MASCHINENFABRIK
WM Ostermann
W.-BARMEN
Zahnradgetriebe
Kabel- und Flechtmaschinen

REICHS-TELEFONBUCH

44. AUSGABE
JANUAR 1942

KARBOW-QUITTAINEN

IV

VERLAG: PAUL AUG. HOFFMANN K. G.
BERLIN NW 7, SCHIFFBAUERDAMM 8

Schulze & Wehrmann · Emaillierwerk
Wuppertal-Elberfeld
Ruf 22661
Plakat- und Schilderfabrik
Spezialität: Gladiator-Emaille
GRÜNDUNGSJAHR 1893

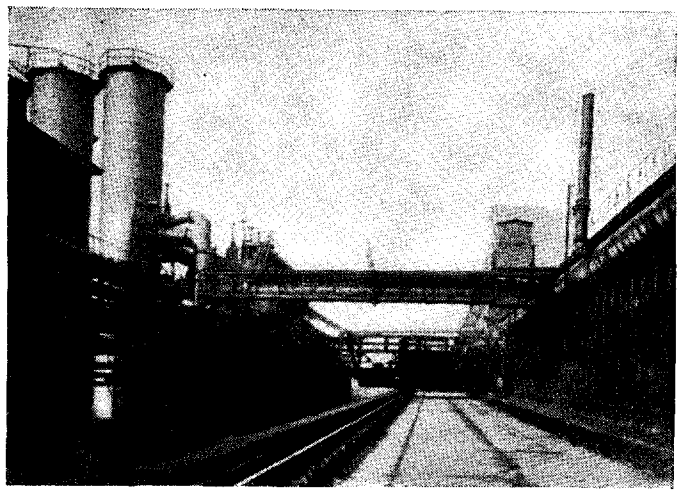

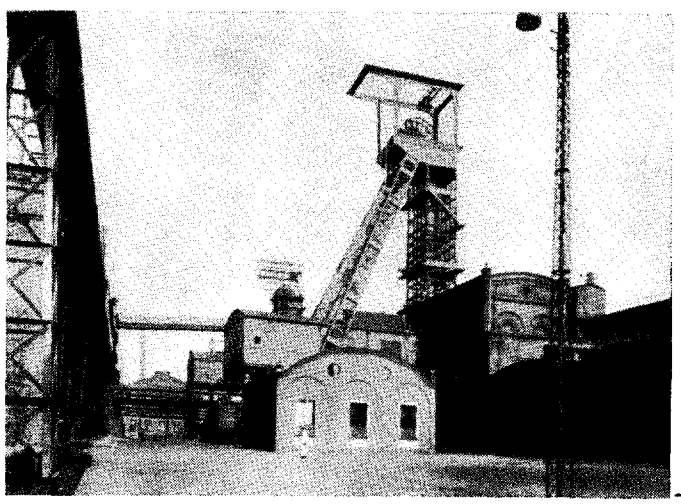

NEUMÜHL

Das Steinkohlenbergwerk „Neumühl" in Duisburg-Hamborn wurde im Jahre 1893 mit dem Beginn des Abteufens des Schachtes I ins Leben gerufen. Bereits 1896 sind die ersten Kohlen gefördert worden. Die damals herrschende günstige Konjunktur für den Bergbau ließ das Werk einen einzig dastehenden Aufschwung nehmen, so daß 1913, vor Ausbruch des Weltkrieges, aus drei Schächten täglich rund 6000 t Kohlen gefördert wurden. Mit diesen und zwei Wetterschächten wird der Frischstrom den Untertagetätigen zugeführt und die verbrauchte Luft abgesogen. Nach dem Kriege haben sowohl alle technischen Anlagen über Tage als auch in der Grube mit den Mechanisierungen im Bergbau Schritt gehalten. Moderne Aufbereitungs- und Nebenproduktenanlagen besorgen die Verfeinerung und Ausnutzung aller Werte, die in dem Rohstoff Kohle aufgespeichert sind.

Das Vorkommen aller für die Koks- und Nebenproduktengewinnung vorhandenen Kohlensorten, von der Gasflamm- bis zur unteren Fettkohle, ermöglichen und begünstigen die Herstellung des weit über die Grenzen des engeren Bezirks beliebten und begehrten „NEUMÜHLER KOKS".

Ein Reichsbahnanschluß und eine moderne Hafenanlage am Rhein-Herne-Kanal vermitteln den Bahn- und Schiffsversand.

JOS. BAUER & SÖHNE · ESSEN

STAHLTÜREN + TORE AUCH STAHLARM

LUFTSCHUTZTÜREN NACH DIN 4104

IN STAHLARMER AUSFÜHRUNG PROSPEKT TYPE C 38

„FLOXAL" LEICHTMETALLAUSFÜHRUNGEN
SCHAUFENSTER, FASSADEN, EINGÄNGE, TREPPENGITTER
HANDLÄUFE, SCHAUKÄSTEN NACH EIGENEN U. GEGEBENEN ENTWÜRFEN

Stückblechkontor

G · m · b · H

ESSEN

Verkaufsstelle der
Vereinigte Stahlwerke AG. Düsseldorf

F E R N R U F
212 51 • 212 52

B ü r o : M o l t k e s t r a ß e 2 a

SCHIRP-FILTER

und Entstaubungs-Anlagen Trocken- u. Naß-Abscheidung

Vollautomatische, mechanische und Hand-Betätigung
Maschinen zur Herstellung von Reißwolle und Reißbaumwolle
Karbonisier-Trommeln, Shaker-Staubwölfe, Waschmaschinen
Trockenapparate, Trockentrommeln, Reißmaschinen, Zupfmaschinen
Belagbrettchen und Stahlstifte für alle Reißmaschinen-Systeme

H. Schirp, Wuppertal-Vohwinkel, Bissingstr.

Maschinenfabrik und Eisengießerei

REICHS-TELEFONBUCH

TELEPHON-ADRESSBUCH FÜR DAS DEUTSCHE REICH

44. AUSGABE

BAND IV

Verzeichnis sämtlicher Fernsprechteilnehmer der Orte

Karbow — Quittainen

Erschienen im April 1942 · Abgeschlossen mit
dem am 1. Januar 1942 vorliegenden Material

REICHSVERBAND DES ADRESS-U.ANZEIGEN-BUCHVERLAGS-GEWERBES

VERLAG: PAUL AUG. HOFFMANN K.G. • BERLIN NW 7 • SCHIFFBAUERDAMM 8

Fernsprecher: Sammel-Nr. 42 73 31

Allgemeine Abkürzungen:

A.-G. = Aktiengesellschaft; K.-G. = Kommanditgesellschaft;
...fbr. = ...fabrik; Kfm. = Kaufmann; Kol.-W. = Kolonialwaren; R.-A. = Rechtsanwalt; R.-A.[N] = Rechtsanwalt und Notar; Sml.-Nr. = Sammelnummer; ...wr. = ...waren; ...wrfbr. = warenfabrik;
BK = Bankkonto; Fernr = Fernschreiber; **P** = Postscheckkonto; **T** = Telegrammadresse.

Karbow (Kr. Parchim) [Mecklb.]

[31 Försterei, Revier-
11 Forstrevier Schlemmin
16 Glantz, Herm., Quassliner Mühle
13 Goosmann, Wilh., Bauer, Kreien, Abbau
15 Heidtmann, Ferdinand, Mühlenbesitzer
(13) Herbst, Emil, Bauer, Kreien-Abbau
4 Jacobs, Gastwirt
26 Jarchow, Walter, Kfm., Vietlübbe
1 Jesse, Landw., Hof Karbow
19 Kähler, H., Lehrer
8 Kestermann, Anton, Bauer
14 Kollmorgen, Otto, Bäckerei, Vietlübbe Hs. 23
9 Krüger, Wilhelm, Bauer, Schlemmin
6 Lehmkuhl, Joachim, Handelsvertreter
18 Martens, Carl, Bauer
(13) Möller, W., Landw., Kreien-Abbau
7 Molkerei-Genossenschaft, Vietlübbe
21 Rathsack, Ernst, Schlachter
17 Repenthin, Fritz, Bauer, Vietlübbe
23 Riege, Probst, Pfarramt Karbow
20 Rommel, Wilh., Bauer, Kreien, Abbau
2 Rußbüldt, Willi, Hof Quaßlin
12 Sabbau, K., Lehrer, Vietlübbe
3 Scharper, Ernst, Bauer, Wahlstorf
27 Schmidt, Paul, Bauer
22 Spar- u. Darlehnsk.-Verein eGmuH, Vietlübbe
25 Speckmann, A., Landw., Dammerow
5 Wahlstorf-Darßer Spar- u. Darlehnk.-Verein

Karby (Kr. Eckernförde) [Schlesw.-Holst.]

216 Andresen, Theodor, Bauer, Bockholz
220 Bahnhofshotel, H. Lutzhöft
166 v. Baumgarten, Erna, Karlsburg
110 Bechler, P., Butterversandhaus
191 Bielfeldt, Peter, Bauer, Schönhagen
160 Bock, Wilh., Schmiedemstr., Brodersby
205 Börnsen, Joh., Dachdecker, Drasberg
156 Brammer, R., Müller, Schuby-Mühle
175 Cap, Gottlieb, Kfm., Dörphof
153 Dibbern, Heinr., Bauer, Dörphof
117 Elvers, Elli, Hebamme, Dörphof
151 Emken, Ernst, Bauer, Bocksrüde
199 Freie Meiereigenossenschaft, Brodersby
222 Freie Meiereigenossenschaft, Dörphof
169 Freie Meiereigenossenschaft, Schuby
197 Friedrichsen, Claus, Landwirt, Weidefeld
137 Fütterer, Wilh., Bauer, Sundsacker
113 Gendarmerieposten Karby
154 Glien, Ernst, Bauer, Weidefeld
194 Hansen, Willy, Bauer, Nübbelhof
227 Hartwig, Claus, Gastw., Brodersky
208 Henrici, Walter, Bauer, Schwonendahl
214 Herzogl. Gutsverw., Bienebek
215 Herzogl. Gutsverwaltung Staun
163 Jensen, Jens, Schlosserei
145 Jensen, Johs., Schäfereibesitzer
176 Jessen, Joh., Landw., Schubyfeld
226 Jürgensen, Detlef, Bauer
134 Knigge, Herm., Mineralwasserfabrik
167 Kreissparkasse Eckernförde, Zweigstelle
144 Kühl, Helmuth, Landw., Karlsburg
132 Laffrenzen, Henny, Kfm., Winnemark
146 Landesbrandkasse, Brodersby
125 Landjahrheim Dörphof
140 Landjahrlager Kopperby
195 Landschulheim Schönhagen
149 Lorenzen, Nicolaus, Kfm., Brodersby
136 Lorenzen, Otto, Bauer, Dörphof
201 Lüthje, Max, Viehverw., Schuby
217 Magnussen, Horst, Bauer, Dörphof
131 Marten, Heinrich, Kfm.
157 Marten, Max, Müllerei, Brodersby
223 Martens, Christ., Zimmermstr., Schuby
148 Martensen, Joh., Bauer, Ellerüh
147 Mascher, Wilh., Bauer, Langacker
135 Matzen, Nicolaus, Bauer, Dörphof
138 Matzen, Otto, Bürgermstr., Karlberg
198 Möhl, H., Fleischbeschauer, Sensby
139 Molter, Joh., Amtsvorst., Hüxmark
143 Mordhorst, Ferd., Bauer, Brodersby
224 Nagel, Kurt, Bauer, Ossenrüh
159 Nielsen, Asmus, Bauer, Langacker
126 Nißen, Hans Karl, Arnis
114 NSDAP. Ortsgruppe
129 Dieselbe, NS.-Schwesternstation Brodersby
180 Pastorat Karby
178 Petersen, Asmus, Schmiedemstr., Hüxmark
203 Petersen, Christ., Maschinen u. Repar.
173 Petersen, Fritz, Bauer
146 Petersen, Hugo, Landesbrandkasse
168 Petersen, Johs., Gemischtwr., Brodersby
121 Petersen, Otto, Bürgermstr., Brodersby
196 Petersen, Paul, Drogerie
161 Petersen, Peter, Bauer, Hestemaas
141 Petersen, Walther, Bauer, Olpenitzfeld
174 Pippow, Walter, Bauer, Winnemark
139 Polizei, Amtsvorst. Molter, Hüxmark
119 Reiche, Heinr., Tierarzt, Dörnhof
179 Reichsfinanzverw., Zollaufsicht Karby
120 Reichspost, Zweigpostamt
193 Remien, Rich., Gastw., Dörphof
200 Remien jr., Rich., Fuhrwesen
190 Riedel, Carl, Bäckerei
130 Schleibank, Zahlstelle Karby
122 Schlesw.-Holst. Stromversorgungs-AG
185 Schnau, Wilh., Viehverteiler, Kalberg
211 Siemers, Gustav, Landwirt, Grünthal
184 Spar- u. Darlehnskasse eGmbH, Dörphof
181 Standesamt Karby, W. Dreger, Brodersby
142 Stark, Otto, Landw., Schubymühle
188 Stöcks, Walter
165 Thomsen, Herm., Bauer, Nübbelfeld
207 Wieck, Johs., Bauer, Karlbergfeld
152 Wilhelmsen, Heinr., Bauer, Haberkoppel
150 Wilhelmsen, Johs., Kfm., Winnemark
116 Wilmsmeyer, Heinr., Brodersby
204 Winkler, Willy, Bauer, Schönhagen
218 Witt, Fritz, Gastwirt, Bahnhof Schuby
155 Wittorf, Julius, Bäckerei, Brodersby
189 Wöhlk, Ed., Bäckerei, Dörphof
177 Zastrow, H., Tischlerei
225 Zuleger, Karl, Schlachterei, Dörphof

Karden (Mosel) [Rheinpr.]

285 Aderneuer, Heinr., Weinbau, Kais.-Wilh.-Str.15
228 Amt Karden-Treis, Treis
349 Amtsinspektor Gügel
233 Apotheke Karden
342 Barden, Peter, Fischerei, Müden, Schulstr. 78
281 Bender, Alex, Kurzwr., Treis, Hauptstr. 120
339 Bertgen, Erich, Kelterbau, Müden, Hptstr. 64
253 Blenz, Josef, Jommern (Mosel), Hauptstr. 63
269 Brayon, Jakob, Metzgerei, Hauptstr. 51
259 Bressan, Valentin, Tiefbau, Moselkern
350 Bürgermeister von Binningen
358 Bürgermeister von Brieden
351 Bürgermeister von Brohl
353 Bürgermeister von Forst
354 Bürgermeister von Kail
357 Bürgermeister von Lütz
356 Bürgermeister von Pommern
301 Burg Eltz b. Moselkern
238 Castor, Maria, Kolonialwr., Hauptstr. 143
286 Geschwister Conzen, Gasthof Treis, Moselstr. 3
340 Deising, Joh., Metzgerei, Müden
284 Dötsch, Peter, Gasthof z. Schwanen
276 Eggeling, Vermessungsrat
248 Engel, Friedr., Bauunternehm., Treis
290 Erpeldinger, Franz, Weinbau
314 Feuerpeil, Karl, Bierverlag, Moselkern, Moselstraße 8
282 Forstamt (Gemeinde-), Treis
278 Försterei (Gem.-Revier-), Treis
241 Försterei (Gem.-Revier-), Brohl
104 Försterei (Gem.-Revier-), Fankel
264 Försterei (Gem.-Revier-), Lieg
361 Fuchs, Bürgerm., Treis, Hdbg Allee 287
262 Geschw. Fuchs, Serv., Weingut, Pommern, Straße 52
322 Gärtner, Pet., Kfm., Treis, Hindenburgallee 5
303 Gasthaus z. Anker, Moselkern
287 Gasth. Moselgruß, Frz. Sturm, Moselkern
343 Gasthaus Sewenig, Müden, Fahrstr. 82
315 Gasthof z. Traube, Moselkern
317 Gelhausen, Christ., Bäckerei, Hauptstr. 80
228 Gemeindekasse Treis
271 Gendarmerieposten Karden
272 Gendarmerieposten Treis, Hdbg.Allee
222 Gewohn, Karl, Treis, Mühlweg 302
249 Gräflich Eltz'sches Ob.-Rentamt, Moselkern
215 Gräfl. Eltz'sches Forsthaus Roterhof
239 C. Haan & Söhne, Deckenfbr., Moselkern
256 Hambrech, Anton, Weinbau
280 Gesch., Heidger, Hotel Burg Eltz, Moselkern
229 Helten, Wilhelm, Metzgerei, Treis, Hauptst.
296 Henrichs, Jos., Schneider, Hauptstr. 84
263 Herberholdz, Fritz, Handweberei
324 Herlet, Josef, Maria, Weingutsbes.
275 Hess, Josef, Kreisstraßenmstr., Treis
261 Hoepp, Jak., Elektr.-Anl., Treis
242 Hoffmann, Willy, Fb.k., Oberstr. 96 Moselkern
246 W. Hoffmann & Co, Streichgarn- und Woll-Spinnerei, Moselkern
230 Hotel Brauer
212 Hotel Kohlbecher
252 Hotel zur Krone, Treis (Mosel)
231 Hotel Röhrig, Lütz (Mosel)
347 Hubertus Hütte, Str. Karden-Brohl
255 Jacke, Dr. H., Arzt, Treis
235 Jud, Straßenbaumstr., Treis
344 Kalmes, Hans, Moselkern, Elztal
237 Kalmes, J., Kolonialwaren
268 Kalmes, Joh., Küferei, Moselkern, Oberstr. 41
333 Kalmes, Peter, Gasth., Pommern, Hauptstr. 70
250 Kaufmann, Franz, Fahrräder, Treis
310 Keßler, Joh., Bürgerm., Landgut, Beurenkern
247 Kilb, Wilh., Baumstr., Schieferbergwerk Mosella, Lütz
300 Klaus, Hubert, Küfer, Treis, Mosel, SiegerStr.31
219 Kloster Maria Engelport, Missionshaus
218 Knopp, Dr. Nikolaus, Notar, Treis, Moselstr.
211 Kreditverein z. Karden eGmuH.
289 Kreissparkasse Kochem, Treis
306 Kron, Nik. Jos., Weinbau, Müden, Hauptstr. 49
323 Kutscheid, Mathias, Gasthof, Lütz
234 Landwirtschaftl. Hauptgen. eGmbH, Karden
227 Lenz, Jos., Jak., Kol.-W., Pommern, Hptstr. 65
232 Losen, Peter, Sägewerk, Treis
240 Michels, Nik., Weinkomm., Treis, Lieg.Str. 27
346 Michels jr., W., Küfer, Treis, Hdbg.Allee 3
244 Middeldorf, Jos., Justizrat
217 Möntenich, Jak., Getreide, Moselkern
316 Moritz, Jacob, Metzgerei, Treis, Marktpl.
295 Moritz, Nik., Weingut, Pommern
220 Müller, Jakob, Kol.-W., am Bahnhof
348 Nalbach, Ernst, Weinbau, Pommern
334 Neef, Franz, Bauuntern., Treis, Hauptstr. 263
320 Frz. u. Anton Nick, Stielfbr., Lütz
336 J. Ningel & H. Klein, Tiefbau, Treis
325 NSDAP., Volkswohlfahrt. Treis
338 Ostermann, Hans, Autovermiet.
273 Petry, Jak., Weingutsbes., Treis
291 Pfarramt, Kathol., Karden
311 Pfarramt, Kath., Forst (Kr. Kochem)
216 Pfarramt, Kath., Moselkern
257 Pfarramt, Kathol., Pommern (Mosel)
308 Pfarramt, Kath., Treis, Rathausplatz 248
294 Pfeil, Karl, Weingutsbes., Moselkern
293 Pommerner Spar- u. Darlehnsv., eGmbH
266 Porsch, Dr. Hugo, Arzt
213 Reichsarbeitsdienst, Lag. 13/102
258 Reichsbahn-Güterabfertigung, Karden
279 Dieselbe, Bahnhof Moselkern
377 Reichspost, Postamt, Hauptstr. 117
298 Reels, Jean, Hotel, Treis (Mosel), Moselstr. 124
243 Ring, Josef, Landwirt, Treis, Beuernhof
260 Röhrig, Emil, Weinbau, Müden, Schulstr. 78
226 Gebr. Röhrig, Lande produkte, Kohlen
251 Rötsch, August, Schmiede, Treis
330 Romberg, Heinz, Ing., Burgen
245 RWE, Bezirksstelle, Treis
274 Sattler, Aug., Elektromstr., Wilh.-Str. 13
321 Sausen, Josef, Maurermstr., Treis
293 Schneiders, Aloys, Weinbau, Pommern
302 Schneiders, J. Jak., Weingutsbes., Pommern
305 Schneiders II, P. P., Weingut, Pommern, Hauptstr.
288 W. u. R. Schneiders Sohn, Weingut, Pommern
331 Sewenig, Josef, Metzgerei, Müden
236 Sewenig, Peter, Metzgerei, Moselkern
310 Spar- und Darlehnskasse, in Müden (Mosel) Privat: Rendant Jakob Dehen
254 Spar- u. Darlehnskasse, in Kail, Dorfstr. 61
326 Stuntz, Joh., Gasth., A.-Hitler-Str. 91
267 Gebr. Süß, Tuche, Müden
319 Süß, Philipp, Küferei, Müden
297 Treiser C editvercin, Treis, Mosel
345 Weckbecher, Frau, Maria
328 Weckbecker, Jacob, Bahnhofshotel, Moselkern
283 Zimmermann, August, Gärtnerei, Daubhausstr.
225 Zimmermann, Erbhofbauer, Windhäuserhof

Karkelbeck (Kr. Memel) [Ostpreußen]

8 Baltrusch, Wilh., Mühlenbesitzer
7 Evangelisches Pfarramt
17 Gallus, Heinrich, Landwirt
3 Gattow, Franz
4 Gendarmerieposten
13 Kapust, Ansas, Landwirt, Dargußen
11 Kikalies, Michel, Räucherei, Karkelbeck
15 Loehnhardt, Walter, Bauer, Dargußen
19 Matzat, Johann, Bauer
5 Neumann, Auguste, Gasthaus
6 Petereit, Emil, Gastwirtschaft, Dargußen
9 Purwins, Michel, Landwirt, Dargußen
1 RAD. f. d. w. Jugend, Lager 3/10
2 Rettungsstation, Karkelbeck
16 Semturis, Heinr., Landwirt, Dargußen
12 Zollaufsichtsstelle

Karkeln (üb. Kuckerneese) [Ostpreußen]

48 Bajor, Gustav, Bauer
17 Bajohr jun., Wilhelm, Fischversand
12 Denull, Daniel, Bauer
28 Dobrigkeit, Max, Bauer
10 Eichholz, Heinr., Fischhdlg.
45 Eroms, Fritz, Gasthof, Tankstelle
39 Ev. Pfarramt
19 Ewald, Fritz, Fischhändler
40 Forstamt Ibenhorst
41 Friederitz, Alfred, Bauer
47 Gendarmerie
46 Groß, Herm., Meiereibesitzer
(10) Heinscher jr., Hugo, Heuhandlung
36 Heinscher, Moritz, Heuhandlung
29 Jugendherberge
13 Kaulitzki, Fritz, Fischo
22 Klein, Adolf, Landwirt
15 Kleinbahnhof, Güterabfertigung
30 Lascheit, Gustav, Kol.-W.
27 Müller, Pauline, Bäuerin
42 Nebjonat, Gust., Heu
31 Paetzel, Hermann, Fischhdlg.
14 Puddig, Joh., Fischhdlg.
43 Raiffeisenkasse eGmuH.
16 Richter, Max, Grünlandwirtschaft
32 Roese, Karl, Viehhdlg. u. Fleischermstr.
21 Scheidemann, Georg, Kolonialwaren
26 Storim, Fritz, Manufakturwaren
38 Sturmwarnungsstelle
18 Trunschel, Franz, Fischversand
33 Trunschel, Otto, Fischgroßverteiler
23 Volksbank Kuckerneese eGmbH

Karlsbad (Sudetenl.)

Do = Karlsbad-Donitz
Drah = Karlsbad-Drahowitz
Fi = Karlsbad-Fischern

2546 Abbazia-Fremdenheim, Sprudelstr. 134
3471 ABC der Mode, Strickwr., Alte Wiese, Drei Mohren
2426 Abele, Max R., Linderhof, F.-Dahn-Str. 2
4362 Aberg u. St. Leonhard Kaffee
2008 Achtner, Olga, Ww., R.-Wagner-Str.
3946 V. Achtner u. F. Meder, Fahrschule, Henleinstraße 22
3788 Adaschek, Karl, Bäck., Pirkenhammer 38
3644 Adria-Bar, R.-Lössel-Str. 7
2851 Adriat.-Versich.-Ges., Ad.-Hitler-Str.
3110 A. E. G., Elektrizitäts-AG, A.-Hitler-Str.
3065 Aktienbrauerei Eger, A.-Hitler-Str. 69
3390 Aktiengesellschaft für Glasindustrie vorm. Friedr. Siemens, Neusattl bei Elbogen
4254 Ala-Anzeigen AG, Werbung, A.-Hitler-Str. 17
3805 Albert, Fr., Gruppenführ., Morgenz. 7
2333 Albert, Fr., Oberstltn., Langemarckstr. 11
3619 Albert, Jos., Öfen, Prager Gasse
3659 Albert, Karl, Transp., *Fi* Putsch.-Str. 86
4898 Albrecht, Hirsch, Julie, D.Moden, A.-Hitler-Straße
3245 „Alice" Häuser ersten Ranges, Inh.: Franz
4222 „Union" Fischer, Göringstraße 2
3101 Allgem. Deutsche Credit-Anstalt, Dr.-D.-Becher-Platz
3110 Allgemeine Elektricitäts-Gesellschaft, Büro Karlsbad, Adolf-Hitler-Str. 12
4251 Allgem. Elementar-Vers.-AG., Gabelsbergerstr.
3136 Allgem. Ortskrankenkasse, Kantstr. 22
3542 Allianz, Versicherungs-Aktien-Gesellschaft, Bezirksdirektion, Rudolf-Lössl-Straße 1
3472 Alscher, F., Bauuntern., Schubertstr. 23
3083 Alter jr., Ed., Baumstr., Rud.-Lössl-Str.
4258 Altrohlauer Porzellanfabriken Abteilung der
4259 Porzellanfabrik C. M. Hutschenreuther Aktiengesellschaft, Altrohlau b. Karlsbad
4049 Ambros, Gust., Drog., A.-Hitler-Str. 10
2633 Ambros, J. A., Sägewerk, Heilingstr. 1485
4485 Amtsgericht
3839 Andreae-Noris Zahn AG, Bahnhofstr. 22
2435 Angl. Dr. Jos., RA., Kantstr.
3589 Anker, Der, Allgem.Vers.-AG, A.-Hitler-Str.11
2873 Annoncen-Expedition Carl Gabler G. m. b. H. München, Generalagentur für den Sudetengau, Adolf-Hitler-Str., Passage
2677 Antast, Anton, Gastwirt, D.-Becher-Pl. 13
2069 Anton, Carl, Dipl.-Kfm., *Drah* Richth.-Str. 28
2731 Anton, R., Fiaker, *Drah* Danziger Str.
3178 Anzenberger, L., Heizungsanl., Donh.Str. 36
2472 Apfelbeck, Hugo, Dr.-Ing., Donitz 4
3112 Apotheke „Egerländer", Inh.: Apotheker Wilh. Marckert, Konrad-Henlein-Str. 1
4300 Apotheke, Kronen-, Mühlbrunnstr.
3812 Apotheke Mariahilf-, *Fi* A.-Hitler-Str. 564
3026 Apotheke, Marien-, Drahowitz
3250 Apotheke, Neopharma-, *Fi* Ackermannstr. 12
3306 Apotheke, Orion-, Neue Wiese 5
2619 Apotheke Zum Engel, Sprudelstr. 137
4820 Apotheke Zum gold. Kreuz, R.-Lössl-Str. 1
4027 Apotheke Zum weißen Adler, D.-Becher-Pl.31
2148 Apotheke Zur Mutter Gottes, *Do* Labitzkystraße 1511
Sml.-Nr. 3392 Arbeitsamt Karlsbad, Dr.-Fabian-Summer-Straße 24
4398 Asch, H., Verwalter, *Drah* Gießh. Str. 1
4051 Assicurazioni Generali, Geschäftsst., Ad.-Hitler-Str., Gla palast
2537 Atlantic-Palast, Kurhaus, D.-Becher-Pl. 23
2768 Auto-Fahrschule Karlsbad, Mattonistr.
4338 Auto-Garage, Modern, Langema ckstr. 5
3302 Auto-Pension-Phaeton, Garagendienst
3352 Avramides, J. B., Panoramastr. 41
3954 Axmann, J., Ing., A.Hitlerstr., Indigopflanze
4710 Babel, Oberstltn., Strobelberger-Str. 7
2730 Bach, Rud., Schmied, *Drah* Gewerbeg. 1
4604 Bachmann, A., Autovermiet., Weheditz 139
4670 Bachmann, Hans, SA.-Führer, Roseggerstr. 4
3387 Bäcker-Innung, *Fi* Ad.-Hitler-Str. 115
4003 Bäder- u. Quellenbetriebe d. Stadt Karlsbad
2346 Dieselben, Mineralwasserversendung
4272 Dieselben, Sprudelsalzwerk, Morgenzeile 2
4171 Dieselben, Kaiserbad
4179 Dieselben, Sprudelbad
2559 Dieselben, Kurhaus
2560 Dieselben, Neubad
2598 Dieselben, Dr.-David-Becher-Bad
2906 Dieselben, Gasbad
2268 Bärtl, Jos., Kol.-W., *Fi* Ad.-Hitler-Str. 147
4794 Bärtl's Möbelhaus, F.-Dahn-Str.
4586 Bahn, Franz, Major, Schulgasse 28
4410 Bahnhofsgaststätten Oberer Bahnhof
2705 Baier, P., Dipl.Ing., Dr.-D.-Becher-Pl. 33
3992 Baierle, Jos., Autorepar., Weheditz 54
2439 Balk, Gisela, Masseur, *Do* Wallenst.-Str. 21
3924 v. Ballasko, Eugen, Hauptm., Ed.-Knoll-Str. 8
4400 Bardt, Winifred, Diätheim, Ed.-Knoll-Str. 3
3811 Bareuther, Dr. A., Arzt, Mühlbrunnstr. 11
2881 Bartl, Ed., Autoverw., *Fi* Schemmstr. 28
2448 Barton, V., Dr. med., Kirchenpl. 3
3284 Basaltwerk AG, Mühlbrunnstr. 7
2910 Baudisch, Dr. W., R.-A., A.-Hitler-Str. 1
3452 Bauer, Heinr., Schlosserei, Schulg. 155
2699 Baumann u. Kreuzinger, Spediteurverein
2043 Baumgärtner, Hch., Hauptm., Tischerstr. 10
2083 Baumgarten-Schindler, Dr. Adele, Ärztin, D.-Becher-Pl. 35
4645 Baumgartl, Adolf, Masseur, Ob. Prager G. 34
4455 Baumgartl, Jos. R., Garagen, H.-Heiling-Str.16
4176 Bauß, Arno, Transp., *Fi* Rohlaufeiten 2
4039 Bayer, Alfr., Buchdr., Panoramastr. 37
3987 Bayer, Ernst, Spengler, Aich, H.-Heil.-Str. 57
2669 Bayer, Franz, Seilerwr., Henleinstr. 12
2370 H. Bayer u. Ignatz Eckart, Schneiderm., Goetheweg
3608 Bayer, K., Baumstr., *Fi* Hangstr. 4
4128 Karl Bayer Fabrikation von Oblaten und Konditoreiwaren Dr.-Fabian-Summer-Str. 1203
4066 Bayer, Karl, Oblatenfbr., Sprudelstr. 3
4384 Bayer, Leopoldine, E.-Knoll-Str. 6
3303 Bayerische Hypotheken- u. Wechsel-Bank
3381 Becher & Franz, Treuhandges., Kantstraße
4840 Becher & Klupp, Kurpark
3233 Becher, E ni. Espentor
3232 Becherbitterfabrik Johann Becher, Adolf-Hitler-Straße, gegründet 1807
3434 Becker, Dr. Friedr., RA, A.-Hitler-Str. 31
3501 Ders., Wohn., *Do* H.-Heiling-Str. 1564
3477 Gg. u. Anni Becker, Major, Mattonistr. 1
3938 Becker, Jos., Prof., Ziegelhüttenstr. 6
4091 Beer, Dr. Ad., Arzt, Pirkenhammer 130
3961 Behr, Dr. Alex., RA, Langemarckstr.
3539 Behr, Gust., Immob., Kantstr.

2614 Beitlich, Franz, Drogerie, Petersberg 8
4229 Jos. Benedikt's Nf. Ad. Hahn KG, techn. Bedarfsart., Langemarckstr. 10
3706 Beranek, Vikt., Baumstr., Drahowitz 53
3124 Bergamt Karlsbad, R.-Wagner-Str. 4/1
3125 Dasselbe, Wohn., Friedl
2871 Bergel, Dr., Dag., Med.-Rat, Schloßpl. 1
3307 Berger, Heinr., Teppichreinig., V
4034 Bergwirtshaus, Restaurant
2785 Bernhard, E., Fleischer, A.-Hitler-Str. 42
4024 Bernhard, Frz., Geflügel, A.-Hitler-Pl.
3921 Bernhard, Dr. Friedr., Baudirektor
4186 Bernharth, Ad., Dr. med., Mühlbr.Str. 16
4389 Bernhartshaus d. Reichsvers.-Anst. f. Angest., Parkstr. 33
3262 Biebl, J., Dentist, *Fi* A.-Hitler-Str. 46
3174 Biedermann, Dr. Hans RA, Maryland
2056 Ders., Wohn., Villa Hess, W.-Raabe-Str.
4769 Biel & Heinrich, Eisenwr., *Fi* A.-Hitler-Str. 84
3505 Bieleck, Ludw., Lebensm., Prager G. 17
3116 Binder, Maria, Schreibbüro
2428 Bittner, Ad., Hdlsvertr., Hindenb.Str. 7
3854 Blaschko, Ant., Schneider, *Fi* Bhfstr. 1
4607 Blechwalzwerk AG, Neudek, Göringstr. 340
3768 Blob, Emma, Stickerei, *Fi* Hitlerstr. 142
3979 Blohut, W. J., Farben, Langemarckstr.
3077 Blumenrichter, Mühlbrunnstr.
3223 Blumenthaler, Max, V, gegenüber Rennbahn
2948 Bochmann, W., Vertr., *Drah* Eichendorffstr.
2199 Böcke, Ernst, Dentist, A.-Hitler-Str. 32
3781 Böhm, Anna, Obl.-Bäckerei, Roseggerstr. 3
3876 Bönisch, Anton, Pestalozzistr. 4
4180 Bogenhard, Dr. H., Arzt, Alte Wiese 54
4000 Bohrmann, O., Postpräsid., *Drah* Richth.-Str.
2533 Borussia, Gaststr., Schillerstr. 6
2810 Bosch-Dienst, Brüder Kühlbeck, Zylinder- und Kurbelwellenschleiferei, Karlsbad VI, Gießhüblerstraße 66
4225 Bräuer, Frz., Dir., E.-Knoll-Str. 31
4476 Bramb. Mineralwässer, Hindenburgpl. 5
4630 Brandl, Rud., Gaststätte, Hirschensprung
4990 Brandner, K., Schneiderzub., Kleeblatt 219
4329 Brasilien, Hotel-Pension, Parkstr. 41
2063 Brauerei Königsberg a. E., *Do* H.-Heiling-Straße 1451
4289 Brauerei Weber, *Fi* H.-Schemm-Str. 19
Fischern, Bräuhausg. 7
4505 E. Braun & Co, Alte Wiese 56
3266 Braun, Else, Obst, städt. Markth. 1223
2420 Breitenfelder, Wilh., Elektrountern., R.-Wagner-Str. 4
2230 Breitfelder d. J., Jos., Modewr., Kirchepl. 17
2461 Breitfelder, Jos., Modewr., *Fi* A.HitlerStr. 93
2885 Breuer, Franz, Dacheindeckungs-Geschäft, Dachdeckungs- u. Baumaterialien, Karlsbad-Fischern, B äuhausg. 7
2051 Brittani, Dr. Hans R.-A., Ad.-Hitler-Str. 7
2405 Derselbe, Wohn., Ed.-Knoll-Str. 18
2943 Broßmann, Alois, Maler, R. Lössistr. 6
3918 Bruch, Herm., Malerm., Röhreng. 7
3035 Bruder, Friedr., Kurheim, Parkstr. 13
4521 Brückner, Heinr., Fremdenheime, Parkstr. 35/37
4750 Brückner, Jo. f, Holzhandlung und Güternahverkehr, Adolf-Hitler-Str. 34
2858 Buchal, Dr. Rud., R.-A., Parkstr. 16
2178 Buchwald, Ignaz, techn. Bedarfsart., K.-Henlein-Str., H. „Liliencron"
2889 Bürkner, J., Bäck., *Fi* Ad.-Hitler-Str. 50
2840 Burde & Fuchs, Bauuntern., Panoramastr.
2905 Burkert, Gustav, Chemische Reinigung u. Färberei, Inhaber Ing. Hans Müller, -Altrohlau, Schützenstr. Haus „Luzern"
2689 Burkholdt, Otto, Juwelier, A.-Hitler-Str. 23
2945 Café: Theatercafé, Inh.: L. Schurwon, Karlsbad, Neue Wiese
4463 Café „Vindobona" Inh.: Josef Löw, Haus „Vindobona"
2872 Café-Restaurant „Freundschaftshöhe"
2801 Café-Restaurant „Löser", A.-Hitler-Str. 13
4108 Café und Restaurant Freundschaftssaal, Inh.: Fritz Schmalwieser
3365 CARO & JELLINEK Speditions- u. Lagerhaus-Akt.-Ges. Karlsbad (Sudetengau)
4202 Caroluszeche, Münchhof, Reitschulstr. 8
2927 Cartellieri, Paul, Dr. med., Gartenz. 43
2499 Castelli, Emma, Sprudelstr. 15
2737 Celerin, Alb., Agentur, Dürerpl. 4
4031 Central-Hotel Loib, Ad.-Hitler-Pl.
3272 Central-Theater, Lichtspiele, Platz d. 4. März
4810 Cephag, chem.-pharm. Ind. AG, Gör.-Str. 12
3652 Cerny, Jos., Schneider, Prager G. 1
4297 Chladek, Hans, Modellhaus, N. Wiese 19
2381 Chocholaty, Alice, Dir., Zeppelinstr. 17
4230 Christl u. Hofmann, Eisenwr., A.-Hitler-Str. 5
3148 Ciobanu, Dr. Virgil, Zanderinst., D.-Becher-Pl.
2274 Commerzbank, Fil. Karlsbad, Alte Wiese 4
4226 Concordia-Donau, Allgem. Versich.-AG, R.-Wagner-Str. 2
3191 Corona-Brikett-Erzeugung KG.
3886 Croissant, Wolfg., Major, Dürer-Pl.
4382 Erwin u. Karl Czanek, H.-Schneider, Alte Wiese, „Ostende"
3766 Czanek, Paul, H.Schneider, Alte Wiese
3049 Czermak, E., Feinkost, Neue Wiese 21
3973 Czerny, Karl, Klempn., Fischern 1
4074 Czibulka, Buchland Phil-Baronin, Steinb. 4
2474 DAIMON-Werke, Elektrotechn. Fabrik Schmidt & Co., Gesellschaft m. b. H. Bodenbach, Lager in Karlsbad, Haus „Toulon"
3835 Dampfkessel-Überwachung, Henleinstr. 25
4216 Dampfwäscherei Imperial, Drahowitz 21
3399 Daneck, Dr. K., Ob.Reg.Rat, Dürerstr. 6
3639 Danzer, H., Ing.-Büro, Hindenb.-Str. 13
(2663) Daum, Dr. Alfr., Arzt, Schloßberg
2334 Ders., Wohnung, Rud. Lössistr.
4320 Deistler, Anton, Gaststätte Waldwinkel
2612 Dellner, Fr. J., Güternahverk., *Do* H.-Heiling-Straße 193
4695 Dellner, Rud., Zentralheiz., *Fi* Ad.-Hitler-Straße 151
2387 Dengler, Jos., Fbrkt., *Drah* Richth.-Str. 58
2821 Der Deutsche Automobilclub e.V., Schillerstr. 6
2265 Deubner, Dr., Oberstsarzt, Lord-Findlater-Straße 11
2447 Deutsch, Rud., Weine, *Fi* Ad.-Hitler-Str. 97
2958 Deutsch-Amerik. Petroleum-Ges., Ottowitz 124
2401 / 2404 Deutsche Ansiedlungsgesellschaft, Zweigst. Sudetenland, -Fischern, Hans-Schemm-Str. 42
3333 Deutsche Bank, D.-Becher-Platz 15
2099 Deutsche Gasolin AG, Maierhöfen
2399 Deutsche Superphosphat-Industrie GmbH, F.-Dahn-Str. 21
4774 Dtsch. Gläubiger Ring, Langemarckstr. 28
2101 Deutscher Ring, Versich., Ob. Schillerstr. 28
4605 Deutzer, E. H., Kondit., Marienstr. 6
4646 Deutzer, E. H., Kondit., H.-Göring-Str.
2387 Dewag, keram. Spez.-Masch., *Drah* Richthofenstr. 58
4450 Die Zeit, amtl. Tageszeitung d. NSDAP., Gartenzeile 45
2376 Diehsl, Brigitta, Hebamme, Birkenw.-Str.
3470 Dienstmännerbest., Droschkenpl.
2956 Dienstmann, Auto- u. Pferdedroschkenbest., Ob. Bahnhof
3123 Dierl, Otto, Kurz-, Galanterie- u. Wirkwaren, Fischern, Ad.-Hitler-Str. 239
3390 Dieterle, Ing. Arthur, Direktor der Aktiengesellschaft für Glasindustrie, vorm. Friedr. Siemens, Neustattl b. Elbogen
2161 Dietl, Alex., san. Anl., Drahowitz 11
4850 Dietz, Frz., Rb.-Insp., Panoramastr. 16
2359 Dittmar, Alois, *Fi* Sparkassengebäude
3351 E. u. J. Dittrich, Parfümerie, Parkh. Pupp
3401 Dies., Wohn., Kolbenheyerstr.
3520 Doberauer, Dr. Gust., Arzt, H.-Heiling-Str.
2209 Doberauer, Jos., Ing., Morgenzeile 37
2734 Dobner, Frz., Autowerkst., *Drah* Gießh.Str. 26
3997 Dörfl, P., Autowerkst., *Fi* Ad.-Hitler-Str.
2954 Dörfler, Hedwig, Kol.-W., Prager G.
2719 Donatin, W., Dir., *Drah* Nietzschestr. 12
4226 Donau-Concordia, Vers. AG, R.-Wagner-Str. 2
4612 Donner, Fr., Kol.-W., *Drah* H.-Wessel-Pl. 88
4868 Donner, H., Kfm., Maierhöfen, Schulg. 5
3535 Drahtseilbahn Freundschaftshöhe
2658 Drahtseilbahn, Karlsbader
4050 Drei Lämmer, Fremdenheim, D.-Becher-Platz 29
2879 Drei Mohren, Kurhaus, D.-Becher-Platz
2211 Dresdner Bank, D.-Becher-Platz
3694 Dresdn. Krankenver., Ad.-Hitler-Str. 20
3615 Drogerie, Fach-Central, Ad.-Hitler-Str. 95
2975 Drum, Rosa, Sprudelstr.
2060 Dürbeck, Alfr., Masseur, Prager G. 44
3268 Dürschmidt, Carl, Lckfbr., Tischerstr. 12
2012 Dürrschmidt, Karl, Kol.-W., Schemmstr. 8
2941 Ernst u. Berta Dutz, Massage, Panoramastr. 67
2097 Dutz, Ludwig, Goldschmied, Egerland
3873 Dutz, Ludw., Lebensm., Weheditz 53
4570 Dutz, Rud., Kartoffel, Maierhöfen, A. Ldstr. 37
.... **Dux-Bodenbacher Eisenbahn, Konkordiaschacht: Fspr. Neusattl 3**
3152 Dies., Überland-Elektrizitätsw. Neusattl
2314 Dies., Umspannwerk Donitz
4464 Dies., Umspannwerk Frischglück
4475 Duxer Kohlenges. auf Aktien, Zettlitz
2549 Eberhart's Centraldrogerie, H.-Göring-Str.
2548 Eberhart, Karl, Ing., Sprudelstr. 97
2811 Eberhart, Karl, Ing., Lutherstr. 5
4593 Eberhart, Ludw., Kfm., Mattonistr. 17
2842 Eberhardt, Ludw., Kohlensäurewerk, Am Steinberg 18
2765 Eberl, Max, Dipl.-Ing., D.-Becher-Pl. 27
4437 Eberl, Sophie, Blumen, Ad.-Hitler-Str. 1
4160 Eckert, Ida, Fremdenheim, Lutherstr. 13
3553 Eckert, Max, Gartenbau, Ottowitz, Reichsstraße 98
3900 Eckert's Nchfg., Photo, Göringstr. 28
3794 Eckl, Alois, Bier, Maierhöfen, Egerer Str. 77
4356 Eckl, A., Fuhrw., *Fi* A.-Hitler-Str. 120
4228 Eckl, Franz, Großhandel in Obst und Gemüse, Markthalle, Karlsbad
3478 Eckl, Heinr., Kol.-W., *Drah* Danziger Str. 25
3806 Eckl, Hilde, Tanzlehr., Zeppelinstr. 7
3080 Eckstädt, Dr. Hans, Arzt, Alte Wiese 8
3475 Derselbe, Wohn., E.-Knoll-Str. 8
2644 Eger, Erich, Molkerei, *Fi* H.-Schemm-Str. 8
3051 Egerer, Ant., Lederwr., K.-Henlein-Str. 9
3277 Egeria, Flaschenbier, H.-Heiling-Str. 1461
4255 Ehmer, Bernh., Gesch.-Führer, Aich 193
3439 Eichamt, H.-Heiling-Str. 49
4581 v. Eichhausen, Hanns Nestel, Gen.-Vertr., Neue Passage
4378 Derselbe, Garagen, Panoramastr.
2132 Eichmann & Co, Papier, *Fi* A.-Hitler-Str. 107
4422 Eier-Kennzeichnungsstelle u. Großverteilung, Hindenburgpl. 3
4811 Eier-Kühlhaus, H.-Heiling-Str. 28
4769 Eisen- u. Eisenwarenhandel Biel & Heinrich, -Fischern, Adolf-Hitler-Str. 84
3535 Elektrizitätswerk, Groß-
3113 Elektrizitäts-Untern. d. Gem. *Drah* Ad.-Hitler-Str. 390
3114 Elektrizitäts-Untern. d. Stadt *Fri* Ad.-Hitler-Straße 268
3152 Elektrizitätswerk Neusattl
2314 Dasselbe, Umspannw. Donitz
4464 Dass., Umspannw. Frisch-Glück, Sodau
4609 Elektrountern. Sterbik, Ferd., Gabelsb.-Str. 6
2474 Elektrotechn. Fabrik Schmidt & Co. Gesellschaft m. b. H. Bodenbach, Lager in Karlsbad, Haus „Toulon"
3111 Elite-Lichtspiele, *Fi* Ad.-Hitler-Str. 200
2386 Endisch, Frz., Bauschloss., Donitz 1577
4676 Engel, Karl, Reg.-Rat, *Drah* Danziger Str. 18
2663 Englisches Haus, Schloßplatz 20
2266 / 2267 Epiap Erste Böhmische Porzellanindustrie A.G., Zentrale Karlsbad
4991 Dies., Betriebsstätte, Altrohlau
4992 Dies., Betriebsstätte, Dallwitz
4993 Dies., Betriebsstätte, Elbogen
4994 Dies., Betriebsstätte, Pirkenhammer
4654 Erdmann, Osw., Kondit., Jakobsberg 17
2530 Erdmann, Theod., Fris., Alte Wiese 43
3647 Ernstberger, K., Archit., *Fi* Theimerhaus
3309 Erret, Frz., Kunstmaler, W.-Raabe-Str. 9
4051 Erste Allgem. Unfall- u. Schadens-Vers.-Ges., Ad.-Hitler-Str.
2632 Ertl, Ernst, Baumstr., *Fi* Schlag.-Pl. 9
4698 „Esplanade"-Sanatorium, Alte Wiese 36
3063 Fachgruppe Natursteine, Gabelsbergerstr. 14
2099 Fachschule f. Frauenberufe, Reitschulg. 2
2992 Facius, Max, Kunststeinwr., Weheditz, Schlakkenwerther Str. 129
3043 Fahrbereitschaft Dr. Th. Seidel, Schillerstr. 6
3216 Fasolt, Teresa, Fremdenheim, Schloßberg 10
4439 Faßmann, Rich., Alte Wiese 34
2839 Feigenbaum, Pasteur, Sprudelstr. 95
3635 Felber, Oda, Lehrerin, R.-Wagner-Str. 48
3634 Felber, Sophie, Handschuh, Göringstr. 5
3258 Felenda, A., Autorepar., *Drah* Gießh. Str. 72
3238 Derselbe, Wohn., *Fi* Schwabenstr. 103
2999 Feucht, Ad., Krim.-Komm., Parkstr. 45
2222 Feuermeldedienst, Hauptfeuerwache
2835 Fiala, Jarom., Schneid., E.-Knoll-Str. 37
2181 Figge, Theodor, Insp., Prager G. 38
3666 Fischer, Abzeichen, Fischern
3419 A. u. M. Fischer, Strick., Morgenzeile 31
2231 Fischer, Alfr., Stoffe, *Fi* Pleßb. Str. 26
3042 Fischer, Edi, Schauspieler, Weheditz 205
2572 Fischer, Emma, Kurhaus, Göringstr.
2219 Fischer, Ernst, Kaffee, Veitsberg
3697 Fischer, Frz., Ob.-Insp., Hirschensprungzeile 1
4656 Fischer, Frz., Oberl. i. R., Kolbenhayerstr.
4058 Fischer, Dr. Frdr., Reg.-Rat, A. Wiese 14
3673 Fischer, Herm., Wein, Schloßberg 14
2433 Fischer, Kl. G., Kommissar, Bism.-A. 3
3340 Fischer, M. Elis., Hebamme, Kirchenpl. 10
2591 Fischer, Otto, Bauschloss., K.-Henlein-Str. 30
2572 Fischer, Dr. Rob., Arzt, Göringstr.
3025 Derselbe, Wohn., Kirchenpl. 2
4313 Fischer, Walter, Beamt., L.-Schäffler-Str. 12
4426 Fischer-Abele, Ant., Kaufm., *Fi* Weberg. 1
2402 Flach & Kraus, Druckerei, *Fi* H.-Schemm-Straße 42
3753 Flach, Hugo, Tischl., Panoramastr. 31
4664 Fladerer, K., Kondit., Dallwitz, Gartenstr. 13
2620 Fladerer, K., Realit., R.-Wagner-Str. 8
3070 Fleischer-Innung, Schlachthof
2873 Fleischer, Karl, Annoncen-Exped., Adolf-Hitler-Straße
2194 Fleischer, Max, Direktor, Gellertstr.
3692 Fleißner, Gust., Holz, *Do* Waldstr. 34
4197 Florenz, Lutherstr.
2433 Florian-Versicherung, Bismarckallee 3
2636 Florl, Wilh., Transp., Ottowitz 119
3594 Floth, Franz, Maler, Donitz 1447
3616 Förster, Dr. Ant., R.-A., Tischerstr. 3
3570 Förster, Fini, Kleid., *Do* D.-Becher-Pl. 19
3616 Förster, Dr. Karl, R.-A., Tischerstr. 3
2894 Förster, Ludw., Autotransp., *Drah* Wismetstraße 28
3971 Forkl, Alois, Tuchhaus, Wolle u. Seidenstoffe, Sprudelstr. 23 Haus „Püchner"
3410 Forster, Alois, Bez.-Hptm. i. R., Drahowitz 314
4685 Forster, Louise, Moden, Neue Wiese 27
2685 Forster, Paula, H.-Heiling-Str. 118
4456 Forster, Dr. Rich., Arzt, Kirchenpl. 3
2735 Forstverwalt. Ziegelhütten, Auf d. Haid
3621 Forstverw., Graf Czernin'sche, Espenthor
3054 Fousek, K., Baumstr., E.-Knoll-Str. 30
3954 Fraas, Louis u. Co, Oefen, Hitlerstr.
4183 Franck, Wend. J., san. Install., Ros.-Str. 8
3041 Franieck, Karl, Schriftleit., Drahowitz
2423 Franiecksche Buchdruckerei, Kantstr. 20
4488 Frank, Ernst, Schriftleiter, *Drah* Schneevogelstraße 3
4559 Frank, Otto K., Delikat., Alte Wiese 111
3502 Frank, Rud., Delikat., Kirchenstr. 4
3418 Frank, Wenzel, Tapez., II. Amtsgeb.
4595 Frank, Wlad., Diätpens., Parkstr. 43
3260 Franki, Karl, Pneumatik, Fischern 275
4597 Frans, Ernst, Pflastermstr., *Do* H.-Heiling-Straße 213
3381 Franz, Frz., Buchrevisor, Locarno
2337 Freisleben, H., Baumstr., *Fi* Schemmstr. 24
3827 Fremdenheim Aeskulap, Parkstr. 36
3245 Fremdenheim „Alice", H.-Göring-Str. 2
4577 Fremdenheim Alpenhof, Neue Wiese 17
3999 Fremdenheim Amerikaner, Sprudelstr. 17
2556 Fremdenheim Belvedere, Hirschsprungzeile
4269 Fremdenheim Biebl, Parkstr. 44
3480 Fremdenheim Börse, Alte Wiese 2
4110 Fremdenheim Bremen, D.-Becker-Pl.
4521 Fremdenheime Brückner, Parkstr. 35/37
4050 Fremdenheim „Drei Lämmer", Inhaber: E. Reinl's Erben, Zimmer ohne Pension, Dr.-David-Becher-Platz 29. T Drei Lämmer
3474 Fremdenheim Deutsches Haus, Alte Wiese
4189 Fremdenheim Deutsches Reich, Parkstr. 11
2208 Fremdenheim Dr. E. Roos'sches Erholungsheim, Wiesenberg 11
2688 Fremdenheim Drei Glocken, Prager Gasse 8
2880 Fremdenheim Drei Ringe, D.-Becher-Pl. 7
3569 Fremdenheim „Egeria", Inh. Betty Lilla, Karlsbad, Hermann-Göring-Str. 465
4107 Fremdenheim Elite, Knirschstr. 4
4466 Fremdenheim Englischer Gruß, Göringstr. 16
4316 Fremdenheim Englischer Hof, Parkstr. 28
(4080) Fremdenheim Europa, Schloßplatz
2859 Fremdenheim Garfield, Parkstr. 25
2919 Fremdenheim „Goldene Harfe", Goethepl. 316
4693 Fremdenheim Goldene Krone, Alte Wiese 24
2361 Fremdenheim Goldene Säule, Mariengasse
4712 Fremdenheim Gottessegen, Kirchenpl. 1
3816 Fremdenheim Heluan, Dav.-Becher-Pl. 41
4545 Fremdenheim Holland, Gartenzeile 9
4428 Fremdenheim Hungaria, Schloßplatz 1
4354 Fremdenheim Königin Alexandra, Schloßb. 1
3970 Fremdenheim Kreuzer, Unt. Schillerstr. 4
4588 Fremdenheim Lessing, Parkstr. 15
5421 Fremdenheim Lord Byron, Parkstr. 35
3206 Fremdenheim Mailand, Lutherstr. 1
2606 Fremdenheim Mantua, Hirschensprungz. 4
2318 Fremdenheim Marius, Schloßpl. 11
2998 „Fremdenheim Mimosa", Bes. Anna Russ, Feinbürgerliches Haus, Zimmer mit Pension, Wilhelm-Raabe-Straße Nr. 6
4494 Fremdenheim Monbijou, Hirschensprungz. 26
4503 Fremdenheim Nordlicht, Sprudelstr. 13
3302 Fremdenheim Phaeton, Henleinstr. 32
2176 Fremdenheim „Pinkas", Neue Wiese 13
3721 Fremdenheim Prinz von Oranien, A. Wiese
4793 Fremdenheim Rebenstock, Neue Wiese 5
3049 Fremdenheim Reuß-Greiz, Neue Wiese 21
4766 Fremdenheim Royal, Ob. Schillerstr. 18
4075 Fremdenheim Rudolfshof, Lutherstr.
2131 Fremdenheim „Schmidt", in nächster Nähe d. Quellen u. Bäder, Dr.-D.-Becher-Pl. 3
2811 Fremdenheim Sophie, Lutherstr. 5
3048 Fremdenheim Stadt London, Hirschenspr.-Z. 16
4160 Fremdenheim Wien, Lutherstr. 13
4222 Fremdenheim Union, Gartenzeile 13
4458 Fremdenheim Venus, Parkstr. 8
3657 Fremdenheim „Vier Jahreszeiten", Inhaber: Ernest Hofmann's Erben, Gepflegtes Gästeheim, Lutherstraße 37
3495 Fremdenheim Villa Doberauer, Kolbenh. Str.
4313 Fremdenheim Villa Klemm, L.-Schäffl.-Str. 12
4818 Fremdenheim „Villa Tschamler", Schön gelegenes Gästeheim, Gartenzeile 5
2726 Fremdenheim „Wappen", Gutgeführtes Fremdenheim, Dr.-David-Becher-Platz 19
2093 Fremdenheim Weiße Gemse, Kirchenstr. 12
4208 Fremden-Hospital, Mattonistr. 6
3127 Fremdenverkehrsverb. eV, D.-Becher-Pl. 9
3821 Freudenberger & Meißner, Elektrohdlg., *Fi* A.-Hitler-Str. 119
2872 Freundschaftshöhe, Gaststätte
3071 Freyer u. Roher, Autovertrieb, Aich
2666 Frieding-Fimmel, Paul, Dr. med., D.-Becher-Platz 35
3453 Friedl, Ernst, Moden, Neue Wiese 7
4480 Friedl, Jos., Gaufachwart, Hotel Weber
4461 Friedl, Rud., Kfm., Villa Waldfried
3125 Friedl, Wenzl, Bergrat, Göringstr. 12
4632 Friedrich, Hans, Buchdr., Ob. Schulg. 46
2597 Friedrich, Otto, Geschenkart., *Fi* A.-Hitler-Straße 86
3143 Frieser, Ant., Dipl.-Ing., Panoramastr.
2888 Friemann u. Wolf, GmbH, Lampen, Schlackenwerther Str. 62
4691 Frigidaire-Kundendienst, Am Schlachthof
4464 Frisch-Glück-Zeche
4181 Friseurinnung, D.-Becher-Platz 13
3686 Fritsch, Anna, Korsettfbr., Knirsch-Str.
2152 Fritsch, Erwin, Dr. med., Mühlbrunnstr.
2340 Fritsch, Franz, Gasth., Panoramastr. 52
3740 Fritsch, Jos., Drog., Knirsch-Str. 24
4567 Fritsch, Willy, Chem.-keram. Prod., *Drah* Yorckpl. 128
3755 Fritsche, E., Prof., Tuchstr. 11
3433 Fronius, Dr. Hans, Arzt, Mühlbr. Str. 17
3662 Derselbe, Wohn., Alte Wiese 16
4542 Fross, Reinh., Berufskleider, F.-Dahn-Str. 19
4740 Fuchs-Garagen, Drahowitz
2652 Fuchs, Emil, E.-Knoll-Str.
4252 Fuchs, P., Obermstr., Aich, H.-Heiling-Str. 247
2962 Fuchs, Rud., Mineralöl, Mattonistr. 29
2802 Fuchs, Rud., Schornsteinf., Anzengr.-Str. 3
3859 Fuhrmann, Alois, Bäck., Prager G.
2135 Funk, Alfred, Schneider, Hirschensprungz. 5
3864 Funk, Ernst, Zeppelinstr., „Lortzing"
3510 Funk, R., Oblatenbäck., Prager G. 11
3566 Gabriel u. Co, Werber, Alte Wiese 10
4192 Gaede, Otto, Oberst, E.-Knoll-Str. 1
3998 Gärtner, Franz, Kaffee, Taschwitz 46
4148 Gärtner, Wilh., Hotel, Kirchenstr. 8
2711 Gärtnerei Pupp, Pirkenhammer
3558 Gallmayer, Franz, Portier, R.-Wagner-Str. 2b
4308 Galuschka, Fr., Uniformen, Morgenz. 1
4501 Gamlich, F., Feinkost, A.-Hitler-Str. 31
4455 Garage Baumgartl, H.-Heiling-Str. 16
2510 Garage Pupp, Pirkenhammer
2465 Garage-Residenz, Kantstr.
4581 Garagen Merc.-Benz, Fischern, A.-Hitler-Str.
4528 Anton u. Helene Gareiss, Dr. Prof., Ziegelhüttenstr. 6
4130 Garzarolli, Dr. Just., Präsident, Parkstr. 18
4460 Gasch, Karl, Maschinenfabriks-AG, Chodau
2579 Gastgew. Krankenvers.-Anst., Göringstr. 32
4262 Gaststt. Altheidelberg, R.-Wagner-Str. 12
2784 Gaststt. Am Krach
3935 Gaststt. Deutsches Heim, Petersberg
3223 Gaststt. Hobelbank, H.-Heiling-Str. 135
4104 Gaststätte „Saazer Urstoff-Halle", Inh.: Max Bräuer, Spezialbierausschank, Gute preiswerte Küche, Adolf-Hitler-Str. 19
4686 Gaststätte Sennhof, Funkenstein 33
4386 Gaststätte Waterkant, R.-Wagner-Str. 2
2803 Gaststätte Zauberwirt
3022 Gastwirtschaft Floth, Göringstr.
2872 Gastwirtsch. u. Kaffee Freundschaftshöhe, Drahtseilb.-Verbind.
4630 Gastwirtsch. u. Kaffee Hirschensprung
4031 Gastwirtsch. u. Kaffeehaus Loib, A.-Hitler-Pl.
3628 Gastwirtsch. Hallhuber, A., *Fi* Hitlerstr. 143
4514 Gastwirtsch. Königin Luise
4020 Gastwirtsch. Kurpark-Stadtpark
2918 Gastwirtsch. St. Hubertus, Gießh. Str. 83
3535 Gaswerk, Groß, Karlsbad
2852 Gatscha, Dr. Hugo, R.-A., R.-Wagner-Str. 26
2656 Gatter, Arn., Dr. med., Sprudelstr. 41
4114 Ders., Wohn., Panorama-Jahn-Str. 9
2574 A. Gebhardt & Söhne, Autorepar., Teplmünde
4197 Gebhardt, Anna, Fremdenheim, Lutherstr.
4981 Geheime Staatspolizei
2486 Gehrenbeck, Osk., Klempn., *Do* H.-Heiling-Str.
3360 Geier, Otto, Samen, F.-Dahn-Str. 15
2138 Gemeindeamt Aich
3871 Gemeindeamt Dallwitz
3500 Gemeindeamt Espenthor
2307 Gemeindeamt Janessen
2901 Gemeindeamt Maierhöfen
4519 Gemeindeamt Ottowitz
3606 Gemeindeamt Pirkenhammer
4006 Gemeindeamt Schneidmühl
2174 Gemeindeamt Weheditz
4647 Gemeindeamt Zettlitz
2450 Gemeinschaft d. Ruhestandsbeamten eV, Andreasg. 19
3371 Gendarmerie, Kommandantur
2003 Gendarmeriekreis
2088 Gendarmerieposten Dallwitz
2509 Gendarmeriestation Janessen
3611 Gend.-Meister, Gerstner, *Fi* Ad.-Hitler-Str.
3504 Gendarmeriestation Pirkenhammer
2995 Gend.-Posten, Pirkenhammer
2284 Genesungsheim d. Waffen-SS
4555 Genua-Fremdenh. P. Rudziok, Gartenzeile 37
3178 George, Anna, Kol.-W., Dr.-de-Carro-Str. 10
3749 Gerlach, H., Dir., Kolbenh.-Str. 15
2145 Germann, Bernh., Papierwrfbr., *Fi* Pleßb.Str. 6
2678 Gerschon, K., Klempn., H.-Heinling-Str. 1531
3292 Gerstenhöfer, Franz, Autotaxen, Ad.-Hitler-Straße 155
2682 Gerstner, G., Radio, Gabelsb.-Str. 16
3064 Gerteis, A., Ing., Dürerstr. 6
4447 Gewerbeaufsichtsamt, Staatl., Rich.-Wagner-Straße 54

Ker
Köln
K

4537 Gewerkschaft Dreikönigszinnzeche, Rich.-Wagner-Str. 26
2385 Gewerksch., Gustavzechen, Goldenhöhe
4249 Geyer, A., Teppiche, Alte Wiese 64
2111 Geyer, Jos., Bürgermstr., Jahnstr. 12
4543 Geyer, Karl, Hotelier
4515 Ritter von Gintl, Dr. Franz, Arzt, Schloßplatz 412
2365 Glaser, Ed., Bäckerei, D.-Becher-Pl. 5
3702 Glaser, Dr. F., Arzt, Panoramastr. 26
4185 Glaser, Joh., Kfm., Taschwitz b. Aich, Nr. 7
2715 Glaser, Jos., Export, *Fi* Ad.-Hitler-Str. 132
4043 Glaser, Jul., Feinkost, Kirchenpl.
2290 Glaser, Rohm & Co, Büromaschinen, Weheditz, NC. 88, Villa „Heimgarten"
3390 Glasfabrik Neusatti bei Elbogen
4223 „Glaspalast" Karl L. Lippert Führendes Fachgeschäft für Glas-, Porzellan-, Keramik- und Beleuchtungskörper, Adolf-Hitler-Str. 21
2654 Gleisinger, F. J., Drog., Kirchenpl. 7
2912 Globus, Fremdenheim, Gartenzeile 29
3981 Glöckner, Max, Ofenbau, Ad.-Hitler-Str. 36
2613 Goblirsch, Franz, Drogerie, *Fi* Schlag.-Pl. 15
2884 Gößl, F. A., Flachglas, *Fi* Webergasse 8
2413 Götz, Otto, Direktor, Donhäuserstr. 8
2004 Goetze, Hilelotte, Pens., Schloßberg 8
3204 Josef u. Rud. Götzl, Maurermstr., Dallwitz, Gartenstr. 46
2361 Goldene Säule, Mariengasse 2
3624 Golfplatz in Espenthor
3842 Golfplatz b. Kaiserpark
2887 Goller, O., Feink., *Fi* Ad.-Hitler-Str. 139
4814 Goßler's Gasthaus, *Fi* Zettlitzer Str. 25
3500 Goth, Victor, Major, Strobelberger-Str. 5
4069 Gothaer Allg. Vers. AG, Langem.-Str. 18
4666 Gothaer Feuervers.-Bank, Henleinstr. 2
3712 Gotthelf, Alois, Install., Josefshöhe
3772 Gottschald, K., Fris., Henlein-Str. 19
3737 Graby & Co, Konserv.-Fbr., Dronitz 1489
3144 Graby, Hans, Großhandel für Lebensmittel, Kolonialwaren und Konserven, Karlsbad-Fischern, Rosenbühl 174
2364 Grader, Josef, Modezeitschriften, Schützenstraße 1
2684 Graef, Oskar, Teppiche, Alte Wiese 38
4665 Grandhotel „Bad", Lutherstraße 307
4952 Grand-Hotel-Schützenhaus
Haus der Geschäftsreisenden
2892 Grasseli, Hubert, Radio, Ad.-Hitler-Str.
2895 Grasseli, Ludw., Aufzüge, F.-Summer-Str. 15
2951 Grauer-Carstensen, W., Pol.-Rat, Strobelbergerstr. 5
3920 Greiling, Rich., Zigarettenfbr., *Drah* Mattonistraße 64
2159 Gremial Krankenvers.-Anst. Prag, Krankenheim, Gartenzeile 1
4673 Grimm, Ad., SA.-Stand.-Führer, Andreasg. 17
2978 Grimm, Ant., Zimmermstr., Hohendorf 35
3443 Grimm, Elisabeth, Dav.-Becher-Pl. 13
3857 Grimm, E., Archit., D.-D.-Becher-Pl. 32
4576 Grimm, Ernst, K.-Wäsche, Ad.-Hitler-Str.
4267 Grimm, Frz., Autorepar., Haus Hufeisen
3066 Grimm, J., Druck., *Drah* Yorckpl. 5
2675 Grimm, Jos., Bäck., Donitz 129
3627 Grimm, K., Verwalt., R.-Wagner-Str. 2
4673 Grimm, W., H.-Schneid., Andreasg. 111
2347 Gröger, Hans, Roßfleischer, *Fi* Ad.-Hitler-Straße 106
4707 Groeschl, Jos., Verwalter, Morgenz. 29
3949 Großdeutsche Feuerbestattung V. V. a. G., Morgenzeile 11
3150 Großeinkaufsgen. der verein. Kaufleute für Karlsbad und Umgebung eGmbH.
3581 Grosser, Ludwig W., Birkenwaldstr. 10
2626 Großmann, R., Baumat., Mattonistr. 18
2949 Grothaus, Max, chem. Reinig., Adolf-Hitler-Straße 19
4611 Gründler, Josef, Arnemannstr. 8
2282 Grund, Alois, Dr. med., Alte Wiese
3637 Grund, Anni, Alte Wiese 15
2640 Grund, Jul., Bäck., Langemarckstr. 32
4052 Grundmann, Anton, chem. Reinig., Ad.-Hitler-Str. 8
3545 Gruner, E., Ing., Ed.-Knoll-Str. 29
3975 Gruntzel, Dr. Rud., Dir., Schubertstr. 9
4629 Günl, R., Fuhrwesen, Donitz 1501
4030 Günther, Josef, Alte Wiese 64
3725 Günther, M., Kohlen, Meierhöfen 116
4324 Günther, W., Feink., *Drah* Amtsgebäude
4207 Gutsverwaltung Tüppelsgrün
2506 Haase, Herta, Lederwr., A. Wiese 113
3879 Haastert, Dr. Ewald, Oberreg.-Rat
3846 Haberzeth, Karl, Klavierstimmer, Dr.-de-Carro-Str. 7
2487 Haberzettl & Co., Ingenieure, Bauunternehmung, Reitschulstraße 1530
2444 Haberzettl, Adolf, Radio, *Fi* Ad.-Hitler-Str. 44
2390 Haberzettl, Anna, Autovermietung, Meierhöfen 158
2031 Haberzettl, Emil, Gärtn., Weheditz 37
3090 Haberzettl, Jos., Blumen, Alte Wiese
4599 Hable, Ad., Vertreter, Hindenburgstr. 49
2369 Hacker, Alois, Bäck., Donhäuserstr. 9
4624 Hacker, A., Ing., Schlachthofstr. 17
3667 Hacker, K., D.-Moden, Neue Wiese 5
2695 Hacker, K., D.-Schneid., Wiesenberg 5
3290 Hacker, Rudolf, Pfarrer, Zettlitz
2175 Hackel, Wilhelm, Glaswr., A. Wiese 54
4806 Hadrossek, Leo, Pächter, Meierhöfen
4233 A. Haeffner's Wwe., Install., Kantstr. 7
3787 Häring, Ad., Kol.-W., Sonneng. 3
3010 Häring, F., Strickwr., Knirsch-Str. 10
3402 Häring, K., Papierwr., R.-Wagn.-Str. 4
2965 Häring, Max, Install., *Fi* Schillgasse 11
4556 Häuser, Alois, Bäcker, Fischern 99
2907 Häuteverwertung, Ottowitz
4229 Hahn, Adolf, Langemarckstr. 10
2263 Hahn, Alois H., Kol.-W., Hindenburgstr. 13
4360 Hahn, F., Fleisch., A.-Hitler-Str. 6
2354 Hahn, Gerhard, Ed.-Knoll-Str. 11
2489 Hahn, Jos., Fleischermstr., Theaterg.
2570 O. Hahn & Sohn, Maler, Schlachth.-Str. 11
2454 Haßmann, Maria, Friseurin, Haus Pasteur
4492 Halleger, Fritz, Schriftleiter, A. Wiese 54
4231 Hammer, Rud., Autotransp., Altrohlau 440
3482 Hammerschmidt & Söhne, Musikhaus, Henlein-Str. 31
3901 Hampl, Else, K.-Moden, Hindenburgpl. 2
2681 Hampl, Franz, Fleischer, *Do* Heilingstr. 86
3947 Hampl, Marie, Spielwr., K.-Henlein-Str.
3039 Hampl & Fuchs, Großhdlg., Langemarckstraße 28
2914 Hampl & Lochschmidt, Porzellan, Henleinstr.
3637 Handschuh-Geschäft Kaadner, Adolf-Hitler-Straße 68
2067 Handschuhhaus Ewa, Ob. Schillerstr.
3584 Handstickerei-Werk, Mühlbrunnstr. 3
4744 Hanika, Alb., Geschäftsf., Schubertstr. 23
2746 Brüder Hanika, Büro, Schillerstr. 4
2899 „Brüder Hanika", Hotel, gegenüber Kurhaus
3899 Hanika, Franz, D.-Moden, Sprudelstr.
3379 Hanika, Franz, H.-Kleid., F.-Dahn-Str. 6
4558 Hanika, Frz., Kol.-W., Schloßberg
2482 Hanika, K., Wagenbau, *Fi* Prinz-Eugen-Str. 18
3874 Hani, Theresia, Hotelbes., *Fi* Zettl. Str. 1
2163 „Hans Heiling", Gaststätte, Aich
4544 Hansmann, Albert, Amtmann, *Drah*
3676 Hanslick, Karl, Leop.-Stöhr-Str. 7
2645 Harant, Franz, Arzt, *Fi* A.-Hitler-Str. 132
3503 Harbauer, J., Sodawasserfbr., Maierhöfen 14
2980 Derselbe, Wohnung, Gartenzeile 35
3082 Harrach'sche Glasfabriks- u. Porzellan-Niederlage, Parkhotel Pupp
3046 Hartmann, Kar., Waschanst., *Fi* Schillg. 4
4726 Haßlbaur, A., Elektroinst., Fischern 48
(3856) Haßler, Erna, Säng., *Drah* Fröbelpl. 9
3856 Hassler, Josef, *Drah* Fröbelpl. 9
3853 Hassmann, Friedr., Schuhfbrkat., Henlein-Str 17
3898 Hauer, Ferd., Granit, Friedhofstr.
3271 Haunold, Ant., Ing., Langemarckstr. 2
4317 Hauptviehverw. Sudetenland eGmbH., Schlachthofstr. 6
3660 Haus St. Josef, Gartenzeile 7
2065 Haus Vaterland, Fremdenheim, Neue Wiese 9
4357 Haus Wettin, Parkstr. 14
3757 Haustein, Hans, Insp., Kantstr. 1
4637 Joh. u. Rich. Heider, Südfrüchte, Markthalle
4435 Heidl, Franz, Pächter, H.-Heiling-Str. 1402
4111 Heidl, Dr. Ignaz, Notar, Langemarckstr. 15
3518 Heidl, Wenzel, Mietautos, Mattonistr.
2577 Brüder Heilingötter, Install., Langemarckstraße 16
2646 Heilingötter, F., Drog., Mattonistr. 18
3807 Heilingötter, M., Install., Morgenzeile 13
2757 Heilingötter, Rud., Zentralheiz., Heilingstr.
4090 A. Heindörfer & Söhne, Install., Langemarckstraße 12
2464 Heimstätte Sudetenland, F.-Dahn-Str. 8
3764 Heindl, Gg., Tapezier, *Fi* H.-Schemm-Str. 12
4504 Heinisch, Walter, Buchhdlg., David-Becher-Platz 23
4615 Heink, Harald, Oberstltn., Strobelb. Str. 3
4503 Heinz, Anna, Fische, Sprudelstr. 13
4534 Heinz, Anton, Dr. med., Knirsch-Str. 16
3028 Derselbe, Wohn., Rud.-Lössl-Str. 31
2308 Heinz, Hch., Zeitschriften, R.-Wagner-Str. 4
4318 Ders., Papierhdlg., Prager Gasse 199
3620 Heinz, Hilde, Modesalon, Alte Wiese
4372 Heinz, Jos., Blumen, Neubadladen 6
2773 Heinz, Karl, Holz, *Fi* Schwabenstr. 5
2407 Heinzel, Arnulf, Schreibmasch., A. Hitler Str. 45
4061 Heinzl, Peter F., Blumen, Alte Wiese 23
4640 Heinzl, Peter F., Gartenbau, Villa Heinzl
4568 Hellmich, Ernst, Bücherrev., Schloßpl. 14
3816 Heluan-Kurhaus, D.-Becher-Pl. 41
4641 Henrich, R., Glasschleif., Schlachthofstr. 9
2758 Henschel, Dr. G., Dir., E.-Knoll-Str. 22
3983 Hensen, H., Ob. Tel. Insp., R.-Wagner-Str. 24
2126 Hergert, R., Möbel, Aich, Nr. 84b
2033 v. Herget, W., Dr. jur., *Drah* Danziger Str.
3281 Herglotz, Franz, Dr.-Springfeld-Str. 7
4888 Herrig, Peter, Inspektor, Puchstr. 14
3986 Herrmann, Kurt, Leder, *Fi* Hitlerstr. 80
2733 Herttan, Alois, Sägewerk, Dallwitz 134
(2733) Herttan, Max, Dipl.-Ing., Weheditz 79
3175 Herzogl. Beaufort'sche Revierverw., Schneidmühl, Forsthaus, Kohlhau 112
4829 Heß, Anton, Fleischer, *Fi* Schlackenw. Str. 25
4454 Hess, E., Roßfleisch., *Fi* Egerer Str. 37
3897 Heyer, Hugo, Tapezier., Schulg. 26
4088 Hierath, Karl, Vertreter, *Fi* Bahnhofstr. 23
4133 Hilka, A., Zahntechn., Mühlbaumstr. 24
3565 Hilpert, Hans, Maler, Birkenwaldstr. 18
3785 Hippmann, H., Bäck., Roseggerstr. 7
2498 Hippmann, Rudolf, Tischl., *Fi* Bahnleiten 3
2702 M. Hirsch & Söhne, Möbel, A.-Hitler-Str. 49
4191 Hladik, Wenzel, Straßenbau, Kantstr. 8
3988 Hlavatschek, Franz, Vertr., Ad.-Hitler-Str. 108
4136 Hnatek, Anni, Hüte, Göringstr. 16
3255 Hnatek, K., Wäsche, D.-Becher-Pl. 3
2585 Hochberger, Dr. Friedr., Arzt, Adlerapotheke
3197 Hoch-, Tief-, Eisenbeton- u. Straßenbau, Ing. Karl Pötzl, Baumeister, Henleinstr. 3
2916 Hoder, Dr. F., Arzt, D.-Becher-Pl.
2917 Derselbe, Wohn., Ed.-Knoll-Str.
3060 Höfer, Ant., Garage, *Fi* Rosenbühlg. 11
3405 Höhnl, Dr. R., R.-A., Henleinstr. 10
4178 Höll, Albin, Käse, *Fi* Rosenbühl 55
3703 Höll, Johann, Sudetendeutsche Käseerzeugung, Ottowitz bei Karlsbad, NC 64
2642 Hönl, Franz, Limonadenfbr., *Fi* Schlackenwerther Str. 21
4116 Hofmann, Ernest, Fabrikation von Lederwaren und Reiseartikeln, Karlsbad, Lutherstraße 35, „Haus Hofmann"
4708 Hofmann, Franz, Dallwitz 185
4666 Hofmann, Hans, Henleinstr. 27
4097 Otto & Greti Hofmann, Fremdenheim, Kolbenheyerstr. 20
3716 Hofmann, R., Sattl., Henlein-Str. 33
3481 Hohler, H., Musikal., Henleinstr. 22
2637 Holley jr.., Alois, Bäck., Henleinstr.
2079 Hollmann & Rehorik, Kaffee, Gabelsb. Str.
3002 Holtkamp, Jos., Hauptm., *Fi* Hitlerstr. 51
2214 Holub, Vinzenz, Glasschleifer, Göringstr. 10
3021 Hora, J., Glaserm., *Do* Am Anger 11
4807 Horner, Grete, Jakobsberg 10
4444 Horner, Dr. Otto, Arzt
3067 Hotel Astoria, Café-Restaurant, Karlsbad, Kreuzstraße 94, gegenüber Mühlbrunn
4665 Hotel, Bad, Lutherstr.
4302 Hotel Beierlein, fließendes Kalt- und Warmwasser, Henleinstraße 7
2481 Hotel Bellevue, *Fi* Bellevuestr. 31
2283 Hotel Bristol, Schloßberg 16
2460 Hotel Brix, *Fi* Ad.-Hitler-Str. 113
2899 / 2746 Grand Hotel „Brüder Hanika" Karlsbad gegenüber dem Kurhaus
2988 Hotel-Café-Restaur. „Ananas", geg. d. Sprudel
4031 Hotel Centralhotel Loib, Ad.-Hitler-Pl.
2875 Hotel Faust, Sprudelstr. 39
4351 Hotel u. Gastwirtschaft, Jägerhaus
3230 Hotel Germania, *Fi* Bahnhofstr. 19
2680 Hotel Goldener Baum Inh. Josef Langhammer, Ob. Schillerstr.
4353 Hotel Goldener Löwe, Ob. Schillerstr. 2
2940 Hotel „Goldener Schild" Inhaber: G. Knebelsberger
3571 Hotel Hannover, Dav.-Becher-Pl. 39
4146 Hotel Hopfenstock, Ad.-Hitler-Pl. 19
2658 Hotel Imperial
3874 Hotel Johanngeorgenstädter Hof, *Fi* Zettlitzer Straße 1
4265 Hotel Karlsbader Hof, Henlein-Str. 18
4015 Hotel „Königsvilla" Inh.: Isabella Teller, Feinbürgerliches Haus mit allem Komfort, Küche und Keller erstklassig, Schloßberg 12
4514 Hotel Königin Luise, Mariengasse
4031 / 4032 Hotel Loib Besitzer: E. Künzel Karlsbad, Adolf-Hitler-Platz
4250 Hotel Lyon, Bes. Franz Köhler, Garagen ganzjährig, Adolf-Hitler-Str. 16
4148 Hotel Nürnberger Hof, Kirchenstr. 8
2963 Hotel Olympic Palace
4773 Hotel Paradies, Ob. Schillerstr. 8
2272 Hotel Passage, Henleinstr. 24
2277 / 2278 Hotel Post Zeinar & Wacker
2121 / 2323 Grand Hotel Pupp T Pupphotel
4055 Hotel: „Regina Palace" Hotel L. Schurwon, Karlsbad, Neue Wiese 281
Sml.-Nr. 2168 Hotel „Richmond-Park", Haus ersten Ranges, Fremdenzimmer mit allem modernen Komfort, Küche und Keller vorzüglich, Posthofstraße 3
4578 Hotel Rösler, Imperialstraße
3841 Hotel Sacher, *Fi* Bahnhofstr. 96
4082 Hotel-Restaurant-Café Sanssouci, Goetheweg 4
4096 Hotel Schützenmühle, Pirkenhammer 26
2639 Hotel „Schwedisches Haus" Inh.: Oskar Jessl, Sprudelstraße 131
2416 Hotel Urban, *Fi* Bahnhofstr. 14
2676 Hotel Wachtmeister, *Fi* Ad.-Hitler-Str. 55
2989 Hotel Wartburg, *Fi* Hans-Schemm-Str
2674 Hotel Weber, Pächter Wilh. Orlamünder Bestgeführtes Haus Vorzügliche Küche und gepflegte Getränke Karlsbad-Fischern, Adolf-Hitler-Straße 200
2531 Hotel Württemberger Hof, D.-Becher-Pl.
2983 Hotelbedarf W. Kreuzer Karlsbad, Obere Schillerstraße
2753 Hoyer, Heinr., Kol.-W., Janessen 89
4162 Hubatschek, Emil Vertr., Aich, Waldstr. 4
2618 Hubl, Anton, Maler, *Drah* Mattonistr.
3304 Hubl., E., Kol.-W., Maierhöfen, A. Landstr. 7
3023 Hubl, J., Moden, Göring-Str.
3086 Hubl, Karl, Fotograf, beim Schloßbaum
3085 Derselbe, Wohn., Dürerplatz 2
4654 Hüber, Jos., Baumstr., Jakobsberg 17
2774 Hübl, A., Tuchgroßhdlgsges. mbH, Henleinstr. 20
3017 Hübner, Ed., Dr. phil., Knirschstr. 2b
2683 Hübner, J., Fleischer, H.-Heiling-Str. 1404
2838 Hübscher, Dr. Karl, Arzt, Sprudelstr. 19
3495 Ders., Wohn., Kolbenheyerstr.
2630 Hügler, Jul., Juwelier, Alte Wiese 26
3469 Hüttisch, Dr. Gust., R.-A., Langemarckstr.
4651 Huschke, Ernst, Dallwitz 159
4486 Hutschenreuther, L., Kaolinwerke AG, *Fi* Egerer Str. 51
2658 Imperial-Hotel, führendes Haus
4216 Imperial-Wäscherei, Drahowitz
3954 Ing.-Büro f. Bergbau, Industrie u. Baubed., Ad.-Hitler-Str. 11
2815 Innung d. Baugewerbes, D.-Becher-Platz 30
2097 Innung d. Juwelier-, Gold- u. Silberhandwerks
4098 Innung d. Zimmerhandwerks, Passage
3366 / 3367 „Intercontinentale" A.G. für Transport und Verkehrswesen
3462 Iro, Dr. Ed., Tierarzt, Spitalviertel
3991 Isterheld, Dr. Otto, Sachverst., Talsp. 143
2862 Ittner & Woldrich, techn. Bedarf, Henleinstr. 3
2863 Ittner, Heinrich, Kantstr.
3118 Jahreis, Albr., Oberstltn., Ed.-Knoll-Str. 4
2118 Jakel, Rud., Tischl. Bedarf, F.-Dahn-Str. 15
4246 Jakob, Anton, Kartoffeln, Schützenstr. 19
2042 Jakob, Jos., Uhrmacher, Theaterg.
3774 Jakob, Robert, Bäcker, *Fi* Egerer Str. 47
4816 Janker, Rich., Zimmermstr., Weheditz 105
4280 Jansky, Dr. Rud., Arzt, Schneidmühl 5
3170 Janusch, R., Werkstätte f. Büromasch., L.-Stöhr-Str. 5
2388 Jaup, Dr. Reinh., Arzt, Lützoww. 6
3653 Jentzen, D. Kleid., Ad.-Hitler-Str. 30
2639 Jessel, Osk., Hotelbes., Sprudelstr. 21
4798 Jessl, Ernst, Fleischerei, *Drah* Mattonistr. 44
2708 Jiranek, Dr. Karl, Arzt, *Fi* Ad.-Hitler-Str. 118
4659 von Jordan, Egon, Min.Rat, Panoramastr. 38
4113 Jordan, Dr. H., Reg.Rat, E.Knoll Str. 15
4692 Jordan, R., Dipl.Ing., Langemarckstr. 20
4977 Josefizeche
2234 Jungbauer, Grete, Panoramastr., V. Luise
4835 Junger, Therese, Gastwirt, Schulg. 5
3696 Kaas, A., Baumstr., Dr.-W.-Payer-Str. 3
2937 Kabelac, Dr.-Ing. Karl, Bauunternehm., Dürerplatz
2361 Kacena, C., Kürschner, Marieng. 2
3140 Kachelmaler, Joh., Vertr., *Drah* Mattonistr. 39
4079 Kachler, Anton, Garagen, *Drah* Mattonistraße 74
4800 Kämmer, Kurt, Insp., Ed.-Knoll-Str. 21
2207 Kästner, A., Ing., R.-Wagner-Str. 34
2648 Kaffee Biedermeier, Kirchenpl. 18
3407 Kaffee Central, Knirschstr. 14
4036 Kaffee Dittrich, Alte Wiese 8
4591 Kaffee Drei Kreuzberg
3406 Kaffee Elefant, Alte Wiese 30
4206 Kaffee Flors, Kirchenplatz 1
4409 Kaffee, Haus Vaterland, Neue Wiese 9
4630 Kaffee Hirschensprung, Nr. 884
3966 Kaffee Kaiserpark, Posthofstr. 5
3532 Kaffee Klier, *Fi* Bahnhofstr. 35
4020 Kaffee Kurpark-Stadtpark
4119 Kaffee Posthof, Posthofstr.
2631 Kaffee Pupp
3328 Kaffee Reim, Maierhöfen, Egerer Str. 50
3488 Kaffee Ruß, *Fi* Egerer Str. 3
3227 Kaffee „Schiller", Bes. Hedwig Lüftner, Angenehmer Aufenthalt, Konditorei und Kaffee, Untere Schillerstraße 71
2219 Kaffee „Veitsberg" beim Flugplatz Inhaber Anton Lugert
4008 Kaffee Wiener, Sprudelstr.
4362 Kaffee u. Gastw. Aberg, u. St. Leonhard
4034 Kaffee u. Gastwirtsch. Bergwirtshaus
3076 Kaffee u. Gastwirtsch. Dill, Hitlerstr. 27
3645 Kaffee u. Gastwirtschaft Elite, *Fi* Hitlerstr. 89
4351 Kaffee u. Gastwirtschaft Jägerhaus
4524 Kaffee u. Gastwirtsch. Korso, Bismarckallee 3
4840 Kaffee u. Gastwirtschaft Kurhaus
2827 Kaffee u. Gastwirtsch. Linderhof, Pirkenh. 40
2801 Kaffee u. Gastwirtsch. Löser, Hitlerstr. 13
3521 Kaffee u. Gastwirtschaft Orlow, Weheditz
4513 Kaffee-Restaurant „Schöne Königin"
2219 Kaffee u. Gastwirtschaft Veitsberg
4320 Kaffee u. Gastwirtsch. Waldwinkel
2107 Kaffee u. Gastwirtschaft Wildpark, Aich
(3473) Kallina, Othmar, Dipl.-Ing., Morgenzeile 25
2748 Kanka, Jos., D.Moden, Mühlbrunnstr. 23
2409 Kara, St., Beerdig.-Instit., Fischern 12
2430 Karlik, J., Bergdir. a. D., Kolbenheyerstr.
3409 Karlsb. Bäckermstr.-Vereinig. GmbH, Maierhöfen, Egerer Str. 80
3018 Karlsbader Bankgesellschaft Schmidt & Co, Dr.-David-Becher-Pl. 3
2878 Karlsbader Buntdruckwerk, *Drah* N. Gießhübl. Str. 152
4151 Karlsbader Hutfabrik, *Drah* Grumb. Str. 15
4465 Karlsbader Maschinenfabrik A. Wolf, Maierhöfen
3844 Karlsbader Nährmittelindustrie Ernst Müller, Karlsbad Morgenzeile Nr. 5, Haus „Amor"
3714 Karlsbader Ratsstübl, Rathaus
2580 Karlsbader Sparkasse, Ad.-Hitler-Pl.
2423 Karlsbader Tages-Zeitung, Kantstr. 20
3120 Karlsbader Vereinsbank GmbH, Henleinstr. 3
2939 Karlsbader Zentralmolkerei r. G. m. b. H. Karlsbad, Direktion und Buchhaltung
4432 Dieselbe, Expedition
4163 Kaser & Reinl, Drogerie, Henleinstr. 9
3618 Kasino-Foto, H. Lucka, Ad.-Hitler-Str. 4
4741 Kastalio, Josef, Holz, *Drah* Pestal. Str. 24
3438 Kastenmüller, A., Ing., W.-Raabe-Str. 9
2832 Kaufhaus Karlsbad, Ad.-Hitler-Str.
4484 Keil, Franz, Wagnerei, H.-Heiling-Str. 59a
2238 Keil, Teppichhaus, bei der Hauptpost
2362 Derselbe, Zweigstelle, Sprudelstr. 27
3989 Derselbe, Wohnung, Jahnstraße
4836 Keltsch, Willibald, Sportart., Passage
4693 A. u. M., Kellner, Goldene Krone
3911 Kern, J., Schornsteinf. Mstr., *Drah* Weheditz 100
2445 Kettner, Dr. G., Arzt, Mühlbrunnstr. 11
2911 Kießl, Josef, Tischler, Maierhöfen, Adolf-Hitler-Str. 80
2907 Kießwetter, Anton, Verwalter, Ottowitz
3047 Kießwetter, Josef, Tischler, Petersberg 28
3965 Killmann, Josefine, D.Moden, Kirchenstr. 12
4132 Kirchenbeh. ev. luth., Pfarramt, Lutherstr. 4
3668 Kirchenbehörden, röm.-kath., Dekanalamt, Kirchenpl. 4
3661 Dies., Marienkirche, Langemarckstr. 25
2385 Kirpal, Otto, Dir., *Drah* A.-Gießh. Str. 83
2188 Klarner, sen. Alb., Gastwirt, *Fi* Egerer Str. 55
3956 Klarner, Eduard, Altmat.-Verwert., Fischern-Altstadt
4205 Klarner, Walter, Rohprod., *Fi* Pleßb. Str. 17
4005 Klaude, Frieda, E.-Knoll-Str.
4125 Klein, Alois, Wäsche, Mühlbrunnstr. 4
3849 Klein, Max, Ing., E.-Knoll-Str. 31
4550 Kleiner & Bockmayer, Isolier-Ind., E. Malke, Drahowitz, Vielguts-Haus
2244 Klick, Alois, Drahowitz 5
2375 Emanuel Klier & Co, Radio, Arnemannstr. 4
3784 Klier, Fr., Klempn., Roseggerstr. 6
3165 Fr. u. Rob. Klier, Möbel, *Drah* Gewerbeg. 11
2305 Klier, Dr. H., Arzt, R.-Wagner-Str. 32
3747 Klier, Herb., Prok., Rud.-Lössl-Str. 37
3870 Klier, Kamill, Steppdecken, *Drah* Gießh. Str. 42
2463 Klier, Oskar, Lebensmittel-Großhandlung, Karlsbad, Konrad-Henlein-Straße 27
3322 Klinger, Hugo, Direktor
4925 Klock, Herbert, Postrat, E.-Knoll-Str.
2335 Klockner, Rundfunk, Ad.-Hitler-Str.
2587 Klopfer, Aug., Kaufmann, Alte Wiese 20
4476 Klösterle Sauerbrunn, Hindenburgpl. 15
2191 Knapp, Anton, Uhrmacher, Ad.-Hitler-Str. 3
2192 Ders., Wohn., *Drah* Schellingstr. 3
2720 Knapp, Rob., Juwel., Mühlbrunnstr. 3
2350 Knebelsberger, St., Reitschulstr. 5
4174 Kneissl, P., Porzellan, D.-Becher-Pl. 21
4539 Knize & Co, H.Moden, Alte Wiese 52
3665 Frhr. v. Knobelsdorff, Ernst, Oberstltn., E.-Knoll-Str. 1
4295 Knoche's Nf., Farben, Henleinstr. 28
3720 Knöspel, Dr. L., San.-Rat, Knirschstr. 22
2557 Ders., Wohn., E.-Knoll-Str. 29
4293 Knoll, Carl, Porzellanfbr., Fischern
2735 Knoll, Dr. Felix, R.-A., Ziegelhütten
4153 Knoll's Erben, Rotes Herz, Alte Wiese 40
2829 Knuth, Joach., Ing., Kantstr. 10
2250 Koch, Karl, Kühlerbau, *Fi* Hitlerstr. 94
2947 Koch, Otto, Install., *Fi* Zwickauer Str. 70
2319 Koch & Sterzel AG, Röntgenwerk, Panoramastraße 19p
3100 Köcher, Franz, Eisen, Panoramastr.
3845 Koehler, Alfred, Vertreter, Kantstr. 12

2650 A. Köhler u. Sohn, Drogerie, Sprudelstr. 14
4712 Dieselben, Wohnung, Kirchenpl. 1
4490 Köhler, Anton, Tischler, *Drah* Oststr. 26
3930 Köhler, E., Flaschenbier, *Drah* Oststr. 25
3678 Köhler, Fel., Klempnerei, Andreasg. 7
3243 Köhler, Franz, D.Moden, Kantstr. 5
4250 Köhler, Franz, Ad.-Hitler-Str. 16
4523 Köhler, Karl, Zucker, Langemarckstr. 6
3424 Koclemann, D., Ed.-Knoll-Str. 27
2087 König, Karl, Motorräder, *Fi* Ad.-Hitler-Str.114
2063 Königsberger Bierniederl., *Do* H.-Heiling-Straße 1451
3936 Körner, Fr., Kol.-W., R.-Wagner-Str. 4
4268 Kötter, Herm., Dir., Alt-Rohlau
3387 Kohl, Emil, Obermstr., *Fi* Ad.-Hitler-Str. 115
3771 Kohl, Paul, Kfm., Wallensteinstr. 7
2842 Kohlensäureverflüssigungsanlage
4537 Kohlenverwertungsgesellschaft
O. Spinzig & Co.
Kommanditgesellschaft
Karlsbad, Richard-Wagner-Str. 26
2759 Kohler, Anna, Kohlen, Janessen, Ad.-Hitler-Straße 70
2913 Kohnert, W., Hptm., Ed.-Knoll-Str. 20
4089 Kolar, Willy, Sekretär, Villa Kiesewetter
2037 Kolarik, Hans, Ing., Ziegelhüttenstr. 4
4286 Kolarschik, Karl, Andreasgasse 19
4106 Kolb, Dr. Josef, Stud.-Ass., *Fi* Wölfl. Str. 8
4583 Kolb, H., Stofflager, Waldzeile 18
2470 Komma, J. M., Ger.Rat, Göringstr. 12
3191 Kommanditges. Jul. Rütgers & Thun-Hohenstein, Zentrale
3192 Dies., Werk Schneidmühl
4587 Konditoren-Innung, Ad.-Hitler-Str. 18
2211 Konsulat, Königl., Schwedisches, i. Hs. d. Dresdner Bank
3955 Kopal, Mich., Schneider, Göringstr. 6
2134 Koperer, M., Bettwr., Göringstr.
4511 Korelus, A., Weinstube, Dr. D.-Becher-Pl. 3
3923 Ders., Feinkost, Drahowitz
2232 Kotzenberg, W., Postamtm., E.-Knoll-Str.13
3241 Koydl & Co, Treuhandges., Waldzeile 16
4606 Krabbes, Friedr., Steuerrat, W.-Rabe-Str. 8
3928 Krämling, A., Korbwr., Ad.-Hitler-Str. 45
2418 Adam, Kraft, Verlag K. G., Gartenzeile
2419 Ders., Wohn., *Drah* Richthofenstr. 63
4370 Kraftverkehr Sachsen A.-G., *Do* Ziegelh. Str. 7
4444 Krankenhaus, allg. öff., Karlsbad
4344 Dass.,Prosektur beim Krankenhause, Karlsbad
2535 Krankenvers. Dtsch., Mittelstandskrankenk., Volkswohl, Schubertstr. 7
2579 Kranken-Versich.-Anstalt Gastgewerbl., Göringstr.
3694 Kranken-Versich.-Anst., d. Sächs. Gewerbekammern AG.
4065 Krasny, Paula, Mühlbrunnstr. 5
2398 Kraupatz, M., Dipl.Ing., R.-Wagner-Str.
3579 Kraus, Anna, Hüte, Ad.-Hitler-Str.
3982 Kraus, Katharina, Massage, Prager Gasse 32
3129 Kraus, Osw., Hdlsvertr., A.-Hitler-Str.
3591 Kraus, Paula, Wwe., Parkstr. 10
3355 Kraus, Dr. R., R.-A., Langemarckstr.
3977 Krautzberger, A., Bekleidg., *Fi* Ad.-Hitler-Straße 48
2960 Krautzberger, Franz, Chem.-Fbr., Weheditz51
3259 Krautzberger, W., Fleischer, Arnem.Str. 5
2264 Krautzberger & Co, Farbspritzappar., Pickenhammer 106
3681 Krebs, Josef, Vermittler, Henleinstr. 32
2820 / 2819 Kreditanstalt der Deutschen, Zweiganstalt Karlsbad, Dr.-David-Becher-Platz 1
3760 Kreil, Ernestine, Obst, Markth. Kiosk 40
3052 Kreisberufsschule *Fi* H.-Schemm-Str. 40
3040 Kreiser, A. H., Archit., Alte Wiese 26
2098 Kreishandwerkerschaft
4901 Kreissl, Otto, Dir., Pestalozzistr. 6
3382 Kreklau, Erwin, Postrat, Kantstr. 16
2030 Krematorium Fischern, Ant.-Günther-Str.
4426 Kretschmar, F., Versich., *Fi* Hotel Weber
3212 Kretschmer & Kugler, Revis. Ges., Morgenzeile, Haus „Steinberg"
3217 Dies., Wohn. Kretschmer, *Drah* Richth.Str. 7
3630 Dies., Wohn., Kugler, J.-Hoffmann-Str. 10
4575 Kreuter, Karl, Kühlanl., Gellertstr. 4
3515 Kriegelstein, Erw., Schlosser, *Drah* Mattonistraße 56
2442 Kristen, J., Malermstr., *Drah* Pestalozzistr. 24
4383 Kropp, Ernst, Feinkost, Waldzeile 18
2844 Krticzka, Robert, Ritter v. Jaden, Notar, Langemarckstr.
2281 Krünes, Ernst, Café-Restaurant
2424 Krumbholz, Hans, Gastst., *Drah* Richth.Str. 2
2183 Krumpholz, Otto, Radio, *Fi* Schemmstr. 4
4425 Friedr. Krupp, AG., Schamottebetr., Münchhof Nr. 78
3032 Krystall, Kurwohnhaus, Gartenzeile 45
4294 Kuba, Josef, Porzellan-Manufaktur, Goethew.
4705 Ders., Büro, *Drah* Gießhübler Str. 68
2555 Kubala-Konheiser, Schneider, Sprudelstr. 5
3830 Kubicek, Jul., Ing., Petersberg 6
4282 Kubicek & Baier, Baumstr., Henleinstr. 24
2810 Brüder Kübibeck, Boschdienst, Zylinder- und Kurbelwellenschleiferei, Karlsbad VI, Gießhübler Straße 66
4232 Kügemann, Rob., Lichtbildwerkstätte und Foto-Handlung, Sprudelstr. 3, gegenüber dem Mühlbrunn
2372 Kühlanlagen-Montage und Kundendienststelle Richard Schunda, ATE-Generalvertr.
2762 Kühlanlagen u. Kühlschränke, W. Soukup, Arnemannstr. 3
3263 Kühnhackl, Hans, Kfm., R.-Lössl-Str.
3718 Kühnl, Anny, Moden, Dav.-Becher-Pl.
4837 Kühnl, Franz, Ing., Strobelb.-Str.
4338 Kühnl, Hch., Garage, Langemarckstr. 5
4649 Künstlerklause, Inh. Th. Radl
4376 Künzel, Ernst, Bäcker, Dr.-W.-Payer-Str.
3636 Künzl, Hch., Autofuhrw., Kunststr. 37
3359 Kürner, Gust., Rechn.-Rat, Jahnstr. 3
4327 Kuffner & Niederauer, Optik, Mühlbrunnstr.3
3872 Kugler, Alois, Autofuhrw., Weheditz 71
3451 Kugler, Alois, Vertr., V, 1594
3745 Kugler, Berta, Kurhaus, Gartenzeile 41
3630 Kugler, Josef, Treuhänder, J.-Hofm.-Str. 10
3240 Kugler, Dr. M., Zahnarzt, Mühlbrunnstr. 7
2593 Kuhn, Finanzpräs., E.-Knoll-Str. 15
4899 Kuhn, Franz, Bäckerei, Kantstr. 31
3463 Kukowka, Alb., Dr. med., Alte Wiese 2
2786 Kummer, F., Papierwr., *Fi* Ad.-Hitler-Str. 121
2668 Kummer, Ww., Georg, Fleischerei, Langemarckstr. 42
2072 A. Kunz & Söhne, Bäcker, F.-Summer-Str. 13
4660 Kunz, Friedr. M., Dir., Strobelb.Str. 5
2115 Kunz, Fritz, Vertr., Herderstr. 1565
3912 Kuranstalt d. Reichsbahn-Betriebskrankenkasse, Ed.-Knoll-Str. 8
3569 Kurhaus „Egeria"
Inh.: Betty Lilla, Hermann-Göring-Str. 465
4107 Kurhaus „Elite", Karlsbad
3534 Kurheim d. Allgem. Ortskrankenkasse, Kantstraße 22
4389 Kurheim Bernhartshaus d. Reichsvers.-Anst. f. Angestellte, Parkstr. 33
2320 Kurheim Brünn d. Bez.-Krankenvers., Ed.-Knoll-Str. 1
4502 Kurheim Karlsbad d. Reichsverb. d. Ortskrankenk., W.-Raabe-Str. 13
3089 Kurheim d. Reichsverbandes deutsch. Krankenkassen i. Böhmen, Schönererstr. 6
2696 Kurheim Schubert, Parkstr. 7
2064 Kurheim ⅓, Kolbenheyerstr. 8
3319 Kurmilchtrinkhalle d. Domäne Em. Karsch, Unt. Schillerstr. 2
4020 Kurpark
4840 Kursaal-Kurhaus, Mühlbrunnkai 5
2739 / 2740 Kurverwaltung Karlsbad Neue Wiese
4805 Kurverwaltung Karlsbad — Werbeabteilung
4813 Kurverwaltung Karlsbad — Kurdirektor
2011 Kysilko, W., D.Moden, Wiesenberg
4211 Josefine u. Ernestine Labitzky, Kurhaus, Lutherstr. 15
4628 Lamka, Dr. Hans, Referent
3790 Landbauaußenstelle, Morgenzeile 1
2245 Landeslieferungsgenossenschaften für das Egerländer Handwerk Geschäftsstelle, Gabelsbergerstraße 856
2237 Dies., Werkstättenbetriebe, Labitzkastr. 1521
3194 Landkrankenkasse Kaaden, Zweigst., Ad.-Hitler-Str. 17
2001 / 2002 / 2003 Landratsamt Karlsbad, Gartenzeile 21 Die Zentrale verbindet mit sämtlichen Dienststellen
4004 Dass., Gesundheitsamt
4060 Landwirtsch. Berufsschule f. d. Stadt- u. Landkreis, Ottowitz, Reichsstr. 154
2752 Landwirtsch. Bezirksvorschußkasse, Ad.-Hitler-Str. 17
2848 Landwirtsch. Lagerhaus u. Betriebsgen. GmbH., Hindenburgstr. 1542
2929 Lang, Alois, Milchhalle, Kantstr. 5
2384 Lang, Anton, Autotaxi, H.-Heiling-Str. 24
2374 Lang, Franz, Waldstr. 1559
3734 Lang, Josef, Piano, Göringstr.
4312 Lang, W., Bäckerei, *Fi* Ad.-Hitler-Str. 73
4964 Langer, Anton, Schneiderei, Kantstr. 9
3622 Langer, Ferd., Maler, Dr.-d.-Carro-Str. 4
2392 Langer, Josef, Vertr. der Deutschen Vacuum Oel A.-G., -Weheditz, Villa Herma
3242 Langhammer's Spielwarenhaus, Sprudelstr.
4704 Langhammer, Anton, Kohlen, Maierhöfen, Böttcherstr. 40
2269 Langhans, Anton, Radio, Langemarckstr. 6
2247 Langhans, Anton, Dentist, Kirchenstr. 18
3420 Langhans, Franz, Göringstraße
2055 Langhans, Dr. J., Arzt, Göringstr. 12
3149 Langhof, Ad., Baumstr., Donitz
3149 Langhof-Feuerungsbau, Bauunternehmung für den Spezialbau von Industrieöfen, Fabrikschornsteinen und Dampfkesseleinmauerungen, Karlsbad-Donitz, Langhof
3978 Lantzke, Dr. Hellm., Reg.-Rat, *Drah* Richthofenstr.
3862 Lanzer Gewerkschaft, Amt Altrohlau 32
4635 Latka, Wilh., Masseur, Prager G. 44
3561 Lauber, Ant., Dipl.-Ing., *Fi* Hitlerstr. 75
3915 Laurer, Josef, Autolackier., *Drah* Mattonistr.79
4276 Lausmann, A., Goldschmied, Alte Wiese 12
2203 Lausmann, Ernst, Wäsche, Sparkassengeb.
2114 Lauterbach, J., Wäsche, Ad.-Hitler-Str. 23
2032 Lawitschka, E., Photoatel., Ad.-Hitler-Str.
2110 v. Ledebur, Franz, Aich 154
4596 Leger, Karl, Kürschner, Morgenzeile 9
4496 Lehmann, W., Metallätzwerk, Weheditz 172
4497 Lehmann, W., Lichtpausanst., Passage
3427 Lehninger, Alfr., Malermstr., Drahowitz 38
4072 Leichenbestatter K. Richter Inh. Karl Knoll, Adolf-Hitler-Platz 34
3951 Leichenbestattung Pietät, A. Weigert, *Drah* Mattonistr. 52
4193 Leichenbestattung A. Seifert, Kirchenpl. 2
2409 Leichenbestattungsanstalt Konkordia, K. Stefan, Fischern 12
2754 Leichenbestattungsanstalt Pietät, *Fi* Egerer Straße 10
2610 Leichenbestattung und Tischlerei, Inhaber: Franz Truntschka, Hohendorf
3331 Leilich, Otto, *Fi* Ad.-Hitler-Str. 46
3680 Leistner, Rich., Fahrzeuge, *Fi* Ad.-Hitler-Straße 124
3024 Hans Leitner u. Ritschy Weinmann, D.-Moden, Dav.-Becher-Pl. 11
(2589) Leitner, Hugo, Treuhandbüro, *Fi* Bhfstr. 50
2592 Ders., Wohn., *Fi* H.-Schemm-Str. 28
2589 Leitner, R., Galvanisierwerk, *Fi* Bhfstr. 12
2075 Franz Leopold & Söhne, Dampfsägewerk, Maierhöfen, Egerer Str. 39
3869 Leopoldeum-Priesterkurheim,Panoramastr.53
2657 Lerch, Fr. J., Malerm., Panoramastr. 33
3867 Liebsch, Johanna, Frau, Donhäuserstr. 12
4890 Liebscher, Heinrich, Baumstr., Fischern 46
2691 Lill & Krehan, Kol.W., Henleinstr. 30
3569 Lilla, Betty, Göringstr. 14
2315 Linde's Eismaschinen AG, Schlachthofstr.
3388 A. Lindner's Ww., Schornsteinf., Birkenwaldstraße 14
4820 Lindner, Hans, Apotheke, R.-Lössl-Str. 1
3572 Lindner, Dr. Hans, Apotheker, F.-Dahn-Straße 3
4188 Lindner, Hans, Drog., A.-Hitler-Str. 30
3151 Lindner, J., Schriftl., Mattonistr. 40
3151 Lindner, Julie, Schneiderin, Mattonistr. 40
3701 Linke, O., Handschuhfbr., *Fi* Schwabenstr. 7
2396 Linz, Karl, Tischl., Drahowitz 169
2294 Lippert, Anton, Radio, Mattonistr. 17
3357 Lippert, Franz, Tafel- und Spiegelglasniederlage, Glasschleiferei und Spiegelerzeugung, Adolf-Hitler-Straße 17
3953 Lippert, K. L., Beigeordneter, Wallenst.Str. 1
3517 Lochner, Rud., Obst, *Drah* Oststr. 125
4310 Löffelmann, Karl, Gaststätte, Maierköfen, Würzburger Str. 142
4770 Löffler, Fr. K., Ph. Mr., *Drah* Nietzschestr. 9
2459 Lösel, Alb., Alteisen, *Fi* Zettlitzer Str.
4469 Lössl, Ed., Gärtnerei, *Drah* Buchenstr. 4
4311 Lössl, Emilie, Gärtnerei, Drahowitz 23
3916 Jos. u. Margar. Lössl, Pianistin, Andreasg. 600
2953 Löw, Jos., Fbrkt., E.-Knoll-Str. 15
3743 Loew, Rosemarie, Funkenstein 43
3431 Lohwasser, Jos., Bäck., Prager G.
2853 Lohwasser, Jos., Dentist, *Drah* Mattonistr. 31
3888 Lohwasser, Rich., H.-Moden, Schloßpl.
4155 Lorbeerkranz, Fremdenh., Knirschstr. 10
2847 Lorenz, Anton, Ofensetzer, Donitz 1464
2480 Lorenz, Eust., Min. Ölprod., *Fi* Ad.-Hitler-Straße 100
2091 Lorenz, Jos., Autozubehör, F.-Dahn-Str.
2754 Lorenz, R., Leichenbest., *Fi* Egerer Str. 10
3809 Lorenz, Wilh., *Fi* Schwabenstr. 9
2876 Lorenz-Baier, Mizzi, Mattonistr. 7
2291 Lottner, Finanzpräs., Panoramastr. 16
2540 Lucha, Hans, Gartenbau, Prager G.
3618 Lucka, Hans, Foto, Ad.-Hitler-Str. 4
2770 Ludwig, Amalie, Ww., Göringstr.
2136 Ludwig, H., Hutfbr., A.-Hitler-Str. 29
4457 Luft, Joh., Bäck., Hindenburgstr. 94
3959 Luftschutz, Rettungsstelle, Fischern
2219 Lugert, Anton, Kaffee, Veitsberg
2979 Lukarsch, Wilh., Sattlerm., Kantstr.
4374 Lukaschek,Josefine,D.Moden,Donhäuserstr.34
3600 Lukaschek, Dr. Paul, Arzt, Wallenst.Str. 1592
4626 Lutz, Major d. Schutzpolizei
2348 Machalitzky, F. A., Kaffee, Theaterg. 7
4472 Maschek, Jar., Fleischwrfbrkat., *Fi* Putschiner Str. 20
2421 Mack, Gust., Dentist, R.-Wagner-Str. 4
3479 Mader, Jos., Autosattl., *Fi* Pr.-Eugen-Str. 12
4678 Männer, H. E., Dr. med., Dürerstr. 10
3944 Männl, J., Bäcker, Maierhöfen, Egerer Str. 75
3356 Männl, Karl, Install., Maierhöfen, Egerer Straße 92
4404 Mager, Franz, Schornsteinf., H.-Heil-.Str. 7
3586 Maggi-Gesellschaft
2353 Mahr, Frz., H.Stoffe, Göringstr.
2869 Mallitsch, Frz., Stahlwr., Sprudelstr. 29
2545 Maneth, Hans, Spengler, Panoramastr.
2496 Mangelsdorf, Dr., Medizinalrat
3321 Mannert, Friedl, D.Moden, Passage
4001 Mannl, Zimmerm., *Drah* Wismetstr. 32
4546 Mannl, Anton, Maler, Ad.-Hitler-Pl. 15
3013 Mannl, Dr. Rud., Arzt, Alte Wiese 56
3922 Mantasl, Rud. J., Fris., Kirchenstr. 14
2151 Mantassl, Frz., H.-Schneid., Zeppelinstr.
2904 Manzer, Rob., Gen.Musikdir., Waldzeile 1
3887 Marckert, Wilhelm, Ed.-Knoll-Str.
4190 Maresch, Maria, Strobelberger-Str. 3
2454 Marianne, Frisier-Salon, Pasteur.
4509 Markart, Josef, Baustoffgroßhandlung, Karlsbad-Fischern, Hangstraße 8 (Lager: Karlsbad-Weheditz, Fernspr. 2147)
2450 Markgraf, Joh., Andreasgasse 19
4548 Markgraf, Dr. Jos., Arzt, Dr.-Springf.-Str. 6
3654 Marschall v. Bieberstein, Frh., Major, Strobelberger Str. 1
4080 Marsoner-Wied, Kunstgewerbehaus Karlsbad, Mühlbrunnstr. 9
2251 Marten, Dr., Ob.-Reg.-Rat, Sprudelstr.
2771 Martin, E., Ob.-Baurat, Schulg.
3011 Masajdek, V., Insp., Arnemannstr. 3
2068 / 3068 Hans Maschauer & Co., Kohlen-, Koks- und Briketts-Großhandlung, Karlsbad-Fischern, Adolf-Hitler-Straße 138
4062 Maschauer, Walt., Sped., Schützenstr. 9
2575 Matella, Max, Dipl.-Kfm., Parkstr. 53
4307 v. Mattoni, Adele, Göringstr. 34
2706 v. Mattoni, Berta, Göringstr. 34
4301 Heinrich Mattoni A.-G., Mineralwassergroßhandlung, Fil. Karlsbad, „Mattonihof"
3299 Matz, Marie, Wäschehaus, Neue Wiese 15
4706 Mayer jr., Alois, Backhaus, Donitz 1500
3514 A. Mayer u. F. Müller, Pirkenhammer, Litzmannstr. 37
3610 Mayer, Gust., Maler, *Fi* A.-Hitler-Str. 92
4368 Mayer, Jos., Friseur, Goethepl. 4
3958 Josef Mayer
Fabrikation von Haardauerwellapparaten Karlsbad-Fischern, Zwickauer Str. 42
2846 Mayer, Karl, Tischler, Maierhöfen, Egerer Straße 76
4582 Mayer, Marie, Bäckerei, Ad.-Hitler-Str. 2
3712 Mayer, Norb., Install., H. Josefshöhe
4585 Mayer-Prager, Janessen Nr. 10
2146 Meder, Fr., Kfm., W.-Raabe-Str. 8
2807 Meichsner, Alfred, Knirschstr. 24
3378 Meier, Julius, Kaufm., *Drah* Fröbelpl. 10
2090 Meindl, Wilh., Mühlenbau, *Fi* Ad.-Hitler-Str.
2805 J. Meinl AG, Kaffee, R.-Wagner-Str. 2
4219 Meisel, Joh., Gen.Dir., Zettlitz
4897 Meisterräume, Park-Hotel
4812 Meller, Joh., Maurerm., *Fi* Zettl. Str. 521
3456 Merbach, Dr. jur., Ob.-Reg.-Rat, *Fi* Sparkassenhaus
3963 Merckle, Ad., Drogen, Knirschstr. 18
4702 Merzdorf, Dr. W., Reg.-Rat, *Fi* Schwabenstr. 7
2698 Messner, Ernst, Dipl.-Ing., Drahowitz
3595 Messungsamt Karlsbad, F.-Summer-Str. 20
4607 Metallwerke Albert Wildfang (vormals Eisenwerk Neudek) s. a. Fernruf Neudek 3
3819 Metzker, Ernst, Tischler, *Fi* Ad.-Hitler-Str.131
2259 Meyer, Dr., Arzt, H.-Heiling-Str.
3325 Michalek-Schallawitz, Tapez., Stolzenfels
4571 Michelis, Fritz, Dr. jur., Lutherstr. 29
2260 Michler, Dr. Otto, Bergdir., *Fi* V. Lorenz
4617 Miedl, Frieda, Wäsch., Morgenzeile 33
4117 Mieg, Max, Dr. med., Lutherstr. 17
4215 Miksche, L., Dentist, *Fi* Ad.-Hitler-Str. 56
2484 Milchhalle Hammer, Anton, Theaterg. 13
2316 Mildner, R., Dipl.-Ing., E.-Knoll-Str. 14
3087 Mimler, Rud., Archit., *Drah* Danz. Str. 24
3147 Misof, H., Kunstgew., *Do* H.-Heil.-Str. 6
2289 Mitze, Dr. Rud., Ob.-Finanzpräs., E. Guido, Kolbenheyer Str. 13
2044 Mlekusch, Rosa, Wäscherei, Panoramastr. 51
4896 Modes, Franz, Süßwr., Morgenzeile
2535 Möller, Robert, Inspektor, Schubertstr. 7
2536 Ders., Büro, Mattonistr. 44
4432 Molkerei, Karlsbader Zentral-
3855 Molkerei Theusing, Dr.-de-Carro-Str. 5
4240 Montan- und Industrialwerke vormals Joh. Dav. Starck, Unterreichenau
3126 Moritz, Hptm., F.-Summer-Str. 12
4023 Ludwig Moser u. Söhne, Glasfbr., Maierhöfen
4206 Motz, Anton, Antiquitäten, Kirchenpl. 1
4787 Moula, Rob., H.-Schneid., Schillerstr. 9
3882 Mour, Anna, D.-Moden, Neue Wiese 25
2436 Mühlberger u. Mach, Autoausrüst., Gabelsbergerstr. 8
2254 Müller, Reg.-Vizepräsident
4474 Müller, Dr. Alb., R.-A., Ad.-Hitler-Str. 19
4261 Müller, Anton, Kohlen, *Fi* Pr.-Eugen-Str. 13
4397 Müller, Ww. Anton, Schloss., Langem.Str. 14
3531 Müller Berneck, Friedr., Ing., Gabelsberger Straße 12
2279 Müller, E. R., Elektro, Henleinstr. 25
3881 Müller, Ernst, Eisen, Langem.Str. 14
3264 Müller, E., Radio, *Fi* Ad.-Hitler-Str. 88
3844 Ernst Müller
Karlsbader Nährmittelindustrie
Morgenzeile Nr. 5 „Haus Amor"
2525 Müller, Frieda, Stoffe, Ad.-Hitler-Str. 1
2280 Müller, Heinr., Radio, Ad.-Hitler-Str. 32
2784 Müller, Jos., Gaststätte, Flughafenstr.
2607 Müller, Otto, Klempn., R.-Wagner-Str. 50
4325 Müller, R., Dr. med., L.-Schäffler-Str. 18
3717 Müller-Seyffert, NSKK.-Gruppenführer, Strobelbergerstraße
3586 Münzer, Georg, F.-Summer-Str. 19
3554 Mürling jr., R., Metallwr., D.-Becher-Pl.
2456 Muhr, Jos., Apotheker, *Fi* städt. Sparkasse
2425 Muschik, Gust., Abt.-Ltr., Langemarckstr. 15
3094 Musterlager d. Egerer Industrie- u. Handelskammer, Goetheweg 6
4448 Naaff, Josef, Leit. d. Wasserwerkes
4330 Nagl, Dr. Karl, Arzt, Parkstr. 9
4650 Nagl, Dr. K., Arzt, D.-Becher-Pl. 1
2150 Nagl, Dr. K., Arzt, *Drah* Schellingstr. 14
2866 Neapel, Fremdenheim, Lutherstr.
2382 Neidhart, E., Archit., *Drah* Yorkstr.,,Enzian"
4025 Fritz Neidhart & Co., Autohaus, Karlsbad, Vertrieb von Personen- und Lastkraftwagen, Auto-Ersatzteilen und Zubehör, Betriebsstoffe, Hermann-Göring-Straße 34
4553 Nemetschke, Ferd., Kurhaus, Alte Wiese 6
2086 Nemetz, Otto, Rektor, Jahnstr. 16
4309 Nepomutzky, Br., Architekt, *Drah* Bachstr. 16
3942 Nettel, Olga, Ww., Kolbenheyer-Str. 7
3588 Neudeker Wollkämmerei u. Kammgarnspinnerei AG.
3168 Neue Heimat, Siedlungsges., Ad.-Hitler-Str. 34
3294 Neuerer, Joh., Güternahverk., Pirkenhammer, Litzmannstr. 86
3065 Niederl. d. ersten Akt.-Brauerei Eger, Neu*Fi* Ad.-Hitler-Str. 69
2709 Alois Novak & Co., Atlantic Palace
4541 Nowak, Franz, Postrat, Waldzeile 1
3957 Nowak, W., Buchdruck., *Fi* A.-Hitler-Str. 112
4316 Nowy, E., Fremdenheim Engl. Hof, Excelsior Eremitage, Parkstr. 28
3580 Nürnberg, Gust., Bürsten, *Fi* Ad.-Hitler-Straße 108
4242 Nürnberger, Berta, Schwester, Fischern 18
2455 Nungesser, L. C., Samen, Ottowitz
3473 NSDAP., Gauleitung Sudetenland, „Gauamt für Technik", Adolf-Hitler-Straße 17
4731 Dieselbe, Kreisleitung, Gartenzeile
4443 Dieselbe, Ortsgruppe, Karlsbad I
4177 Dieselbe, Ortsgruppe, Karlsbad III
4725 Dieselbe, Ortsgruppe, Karlsbad IV
4063 Dieselbe, Ortsgruppe, Fischern I
3114 Dieselbe, Ortsgruppe, Fischern II
2120 Dieselbe, Ortsgruppe, Fischern III
2243 Dieselbe, Reiterstandarte 100
2242 Dieselbe, Standarte 6
3158 / 3159 Dieselbe, 88.-Abschnitt XXXVIII, Eduard-Knoll-Straße 9
4679 Dieselbe, Gruppe Egerland, Schillerstr. 6
2697 Dieselbe, Motorsturm 211
2345 Dieselbe, Standarte 211, Strobelb.Str. 5
4722 Dieselbe, Kreisfrauenschaftsleitung, Haus Humboldt, Gartenzeile
2321 Dieselbe, HJ., Bann 622, H.-Heiling-Str. 12
4141 Dieselbe, DAF., Kreiswaltung
3091 Dieselbe, Abteil. KdF., H.-Göring-Str. 12
4697 Dieselbe, NS.-Kriegsopferversorg. e. V., Betreuungsabt., Gau Sudentenl., Mattonistr.
4449 Dieselbe, NS.-Reichskriegerbund, Passage
2092 Dieselbe, NSV., Amt für Volkswohlfahrt-Kreisamtsleit.
2410 Dieselbe, Reichsbund d. Deutschen Beamten, Tischerstr. 11
3494 Oberschule f. Jungen, R.-Wagner-Str. 20
4701 Oberschule f. Mädchen, Strobelb.-Str.
2891 Obeth, Frz., Teppichreinig., Donitz 1524
3329 Ochoc, Eman., Tapezierer, Langem.Str.
2433 Öffentl. rechtl. Sachversich.-Anst. Sudetenland, Bismarck A. 3
4742 Oehm, Dr. Frz., Lotterieeinn., Sprudelstr.
2200 Oehm, Dr. Fred, Arzt, Sprudelstr. 98
2240 Ders., Wohn., Ed.-Knoll-Str. 14
3044 Oehm, Dr. Otto, Zahnarzt, Sprudelstr. 7
4802 Oelpke, Dr. Alfr., Postrat, *Drah* Nietzschestr.
2451 Ölzweig-Fremdenheim, Lutherstr. 7
2663 Oertl, Viktor, Schloßplatz 20
3848 Olex-Tankhaus, Fr. Mahnert, Kaiserpark
2568 Osborne, Fremdenheim, Schloßberg 15
2898 Ott, Paul, Kol.-W., Henleinstr. 14
4788 Otto, Herb., Postassess., Petersberg 8
2814 Palm, Heinr., Maler, Maierhöfen, Böttcherstraße 157
3467 Palkoska, Frz., Vertr., *Fi* Ad.-Hitler-Str. 140
3005 Papsch, Max, Möbel, Ad.-Hitler-Str. 32
2339 Derselbe, Wohn., Schulgasse
3344 Park-Hotel Pupp
2896 Parti, Franz, Brennmat., *Fi* Villenkol. Nr. 8
4592 Paschek, Franz, Tischler, Maierh. Str. 174
4493 Pascher, Karl, Dipl.-Ing., Donitz
2170 Paschke, Viktor, Reg.-Rat
3487 Passage-Betriebe, Dir. Glausch, Adolf-Hitler-Straße 47
2302 Passage-Lichtspiele, Henleinstr. 24
3821 Pasteka, Johann, Kfm., *Fi* Ad.-Hitler-Str. 119

2839 Pasteur, Kurhaus, Sprudelstr.
2185 Paul, Dr. Karl, Sängerganführer, Mattonistr. 1
2071 Pavlik, Alois, Büromasch., Hindenburgpl. 5
3883 Payer, Rob., Dipl.-Ing., E.-Knoll-Str. 30
2692 Peinl's, Karl, Ww., Stahlwr., Morgenz. 2
2157 Pelzhaus Schüler, Alte Wiese 50
2609 Anna u. Franz Peschke, Pestalozzistr. 10
3056 Peter, Dr.-Aug., R.-A., *Fi* Ad.-Hitler-Str. 109
3994 Peter, Heinz, D.-Moden, Sprudelstr. 25
4652 Petraczek, Heinr., Bauklempn., Jakobsb. 15
4698 Petrides, Dr. S. J., Konsul, Alte Wiese 36
4526 Petschauer, P., Metallwr., A.-Hitler-Str.
2938 Petzold, Döll Werke AG, Passage
2096 Peuker, Jos., Weine, Kantstr. 15
2434 Pfandleihanstalt, Göringstr. 20
3668 Pfarramt, röm. kath., Kirchenpl. 2
3290 Pfarramt Zettlitz
4198 Pfeiffer, Alois, Präs., Zettlitz 2
3188 Pfeiffer, Ernst, Immob., Zettlitz 66
4588 Pfeiffer, Rosa, Fremdenheim Lessing, Parkstr.
4668 Pfeiffer, Th., Vertr., *Fi* Bahnleiten 1
4010 Pfeil, Heinr., Ob.-Insp., Dallwitz, Sonnenwirbel
2800 Philipp, Ther., Kindergärtn., Schulg. 32
(4232) Photo-Werkstätte R. Kügemann, Sprudelstr. 3
2228 Pickert, Frz., Kleid., A.-Hitler-Str. 37
4804 Pietsch, Franz, Textilwr., Hitlerstr. 30
4463 Pilz & Schmelzer, Bäckerei, Vindobona
3423 Pilz, Jos., Bäckerei, Fischern 1
4256 Pini, Paul, Major, F.-Summer-Str. 2
2176 Pinkas, Peter, Fremdenheim, Neue Wiese 13
2936 Pinkas, Peter, Modesalon, Neue Wiese 13
4433 Pittel & Brausewetter, Eisenbeton-Untern., F.-Summer-Str.
3638 Pittrof, Dr. Ed., Arzt, Böhm. Krone
4164 Pittroff, C. J., Bäckerei, Alte Wiese 32
4655 Plail, Ad., Bäcker, P.-Rosegger-Str. 9
3908 Plail, Fritz, Dr. jur., R.-A., R.-Wagner-Str. 12
3974 Planer, Heinr., Postinspektor
3598 Plaschka, E., Kol.-W., H.-Heiling-Str. 1460
3656 Plaschka, Irma, Linoleum, A.-Hitler-Str. 35
3275 Platzer, Jos., Kfm., *Drah* Danziger Str. 32
2982 Platzer, Dr. Max, Arzt, Ad.-Hitler-Pl. 3
3824 Platzer, Th., Kürschn., Henleinstr. 8
3895 Pleier, A., Schloss., *Fi* Pr.-Eugen-Str. 11
4517 Pleier, Walt., Bankbeamt., A.-Stifter-Str. 2
2761 Pleiner, Frz., Bäcker, Petersberg 14
2144 Pleyer, Ant., Tapez., Henleinstr. 5
3850 Pleyer, Rich., Fleisch., *Fi* A.-Hitler-Str. 128
4817 Pleyer, Wilhelm, Bauuntern., Aich, Nr. 157
3006 Plitz, Ant., Bautischl., Fischern
2336 Plodek, Ed., Flaschenbier, Weheditz 146
2336 Plodek, Th. J., Kol.-W., Weheditz 146
4126 Plomer, Jos., Gastst., Krach 65
3541 Ploner, Jos., Kol.-W., Panoramastr. 28
2357 Pöhlmann, J., Spitzenfbr., Theaterg. 13
4473 Pöllich, Ernst, Optik, A.-Hitler-Str. 12
2202 Pöpperl, Dr. Franz, Arzt, Aich, Kirchsteig 9
3429 Pöpperl, Jos., Bäck., Kunststr. 7
3285 Pöpperl, Karl, Großhandel in Mehl, Zucker und Kolonialwaren, Gabelsbergerstraße, Gerstnerhof, P Dresden 51020
3380 Pösch & Co, Papier, Ad.-Hitler-Str. 30
4467 Pösch, Franz, Druckerei, Henleinstr. 16
4077 Pösch, Helene, Papier, F.-Dahn-Str. 9
3510 Pötzl, Franz, Bäcker, Prager G. 11
2855 Pötzl, Heinr. G., Gastw., Freundsch.-Höhe
2857 Ders., Wohn., Parkstr. 17
3197 Pötzl, Karl, Dipl.-Ing., Henlein-tr. 3
4884 Pötzl-Korb, Bertl, Wolle, Mühlbr.-Str. 4
4359 Pohl, E., Kohlen, Tischer-Str. 9
4498 Pokora, Rich., Feink., A.-Hitler-Str. 22
3526 Polizeidirektion, Fernsprechzentrale, Waldzeile 24
4834 Dieselbe, Kommando d. Schutzpolizei, Gartenzeile 3
3371 Dieselbe, Pol.-Funkstelle, Regierung
4621 Dieselbe, Pol.-Kuranstalt, W.-Raabe-Str. 10
2717 Dieselbe, Pol.-Rev. 2, Drahowitz
3412 Dieselbe, Pol.-Rev. 3, Fischern
2908 Pollak, Aug., Delikat., Lutherstr. 5
4175 Pollak-Banda, K., Major, Ob. Schillerstr. 14
3519 Polland, Walt., Vertr., Langemarckstr. 15
2127 Polt, Margit, *Drah* Pestalozzistr. 26
4598 Polyglott, Lehranstalt, Ad.-Hitler-Str. 3
3931 Popp, Maria, Schneid., gegenüber Stadtp.
3455 Poppenberger, Dr. Gust., Arzt, Theaterg. 1
3215 Popper, F. L., Schuhe, Mühlbrunnstr. 7
2625 Porzellanfbr. Concordia, Lessau 29
4292 Porzellanfbrk. Merkelsgrün
4268 Porzellanfabrik Victoria AG., -Altrohlau
4535 Porzellanfachschule Fischern
2045 Posselt, Ernst, Tapez., Petersberg 6
3104 V. Prack & Komp., Vervielfält.-Masch., *Drah* Mattonistr. 43
4150 Prager, Dr. Albr., Arzt, Meierhöfen 93
4355 Prandstetter, Dr. Fr., Zahnarzt, Marktbrunn
4727 Preiss, Karl, Fuhruntern., *Fi* Keilb. Str. 10
2962 Prinz, Ludwig, Vertr., *Drah* Mattonistr. 29
(3197) Proksch, W., Dipl.-Ing., Ziegelh. Str. 33
4051 Proschka, Fr., Kfm., Ad.-Hitler-Str.
4245 Pross, Wenzel, Fleischer, H.-Heiling-Str. 181
4442 Prückner, Anton, Bäckerei, Tischerstr. 4
3835 Prüfstelle f. Kraftfahrzeuge, Henleinstr. 25
4476 Püllna, Bitterwasser, Hindenburgpl. 15
2518 Pupp, Emmy, Lutherstr. 3
2121 Pupp Hotel AG.
2507 2508 **Pupp's Haus „Quirinal" Lutherstr.**
4028 Pupp's Fremdenheim, Kolbenheyerstr. 2
2518 Quisisana, Fremdenheim, Lutherstr. 3
2946 Radio- u. Elektrohaus J. Roth, *Fi* A.-Hitler-Straße 155
2383 Radio Pößl, Henleinstr. 4
2294 Radiohaus Lippert, Mattonistr.
2013 Radler, Ad., Kol.-W., Langemarckstr. 4
4446 Radler, F. A., Kohlen, Fischern 9
3015 Radler, O., Kfm., *Do* Waldstr. 1568
3959 Radler, Rud., Kaffeeröst., Nr. 3
3493 Raeithel, Major, H.-Heiling-Str.
4560 Raiffeisen-Zentralkasse, rGmbH., *Fi* H.-Schemm-Str. 32
3838 Ratzer, Rud., *Fi* Ad.-Hitler-Str. 138
2173 Rauch, Otto, Häute, Ottowitz 78
4661 Rauch, Peter, Konditorei, V.Rauch 15
4195 Reckleben, Wilh., Diät-Nährm., Mühlbrunnstraße 10
3661 **Redemptoristen-Kollegium Karlsbad, Langemarckstr. 21**
2311 **Reformhaus Fr. Herfert, Göring tr.**
2254 **Regierungspräsident, Prof.-R.-Lössl-Str. 8**
2254 Regierungspräsident, Quelleninspektorat, R.-Wagner-Str. 34
4055 **Regina Palace Hotel, Neue Wiese 3**
3669 **Reichel, Dr. Hub., Arzt, Kaffeebaum**
3670 **Ders., Wohn., Jahnstr. 5**
2210 Reichelt, Max, Gesch.-Ltr., *Drah* Bachstr. 17
3171 **Reichenauer, Hans, Zahntechn., A.-Hitler-Str. 1**
2026 Reichmann, Anton, Ziegelei, Fischern
2649 Reichsarbeitsdienst, Hauptmeldeamt 37, Göringstr., V. „Mattoni"
2583 **Derselbe, Meldeamt 339, A.-Hitler-Str. 9**
2924 Derselbe, weibl. Jugend, Göringstr.
2603 **Reichsbahn, Zentrale, Bahnhof**
2602 **Dies., Güterabfertigung, Ob. Bahnhof**
2601 **Dies., Güterabfertigung, Unt. Bahnhof**
2616 **Dies., Bahnhof Maierhöfen**
4239 Dies., Bahnhof Karlsbad-Talsperre
2599 **Dies., Personenkraftverkehrsstelle**
2617 **Dies., Güterkraftverkehrsstelle**
4479 Dies., Bahnmeisterei Dallwitz
2778 Reichsbank, Tischerstr. 13
3440 **Reichsbauamt, Jakobsberg 19**
4333 Reichsfinanzverwaltung, Oberfinanzpräsident
2289 Dieselbe, Wohn. d. Oberfinanzpräsidenten
3153 **Reichsfinanzverwaltung, Devisenstelle, Dr.-R.-Lössl-Str. 2**
3932 **Dieselbe, Finanzamt, Gartenzeile 21**
2766 **Dieselbe, Zollamt, Ob. Bahnhof**
3337 **Dieselbe, Zollfahndungsstelle, Gartenzeile 45**
2815 Reichsinnungsverb. d. Baugew., D.-Becher-Platz 30
4089 Reichskolonialbund, Dürerpl. 1
4332 **Reichsluftschutzbund, Kreisgruppe, Ad.-Hitler-Straße 2**
2124 **Derselbe, Verbindungsstelle Egerland, Ad.-Hitler-Str. 15**
2371 Derselbe, Ortsgr.-Führ., H.-Heiling-Str. 5
4064 Reichsmusikkammer, Yorkstr. 2
3625 Reichsnährstand, Forstamt, F.-Summer-Str 20
4204 Ders., Ernährungsamt, Mühlbrunnstr. 1
3648 Ders., Kreisbauernschaft, F.-Summer-Str. 20
4911 Reichspost, Direktion, Ed.-Knoll-Str. 17
3860 **Dies., Postamt Altrohlau**
4869 Dies., Postamt, Dallwitz
3889 **Dies., Zwelgpostamt Weheditz**
2116 Dies., Poststelle, Espenthor
3001 **Dies., Telegraphenbauamt, Dr.D.BecherPl.34**
2552 Reichspropagandaamt, Rud.-Lößl-Str. 14
2363 **Reichsstatthalter i. Sudetengau, Der, Landstelle, Nebenst.**
2651 **Reichstreuhänder d. Arbeit, R.-Wagner-Str. 4**
3573 **Reif, Max, Bäcker, Schützenstr. 6**
2292 **Reif, Walter, Hdlsvertr., Kantstr.**
3877 **Reimann, Käthe, Panoramastr. 18**
4414 Reimer, Dr. Karl, Arzt, D.-Becher-Pl. 19
4182 **Reinhard, Dr. Karl, chem.-mikrosk. Institut, D.-Becher-Pl. 35**
3907 Reinl, G., H.-Moden, Alte Wiese 44
3330 **Reinl, Oskar, Handelsvertr., Tischer-Str. 9**
2226 **Reisebüro Karlsbad, D.-Becher-Pl. 9**
4781 **Reiser, Marie, Parfüm., Mühlbrunnstr. 3**
3650 Dies., Wohn., *Drah* Richthofenstr. 6
3166 Reisser, Heinz, Dir., Strobelberger Str. 3
2080 **Reiter, Ad., Kol.-W., Meierhöfen 115**
2201 **Georg Reiter's Ww., Schloss., Nauen 6**
4257 **Reitschule, Städt., Langemarckstr.**
3386 Reitzner, Otto, Büromasch., A.-Hitler-Str. 10
2087 Reitzner, Th., Möbel, Mattonihof
3210 Rennbahn, Maierhöfen
3170 Repar.-Werkst. f. Büromasch., L.-Stöhr-Str.
2465 Residenz-Garage, Kantstr.
3202 Rhenania-Ossag, Min.-Öl, Weheditz 38
2168 Richmond Park Hotel, Posthofstr. 567
4350 Richter & Möschl, Modenhaus, Wollstoffe und Seidenstoffe, Sprudelstraße 31
3077 **Richter's Blumen-Salon, Mühlbrunnstr. 5**
3952 **Richter, Alois, Prok., Morgenzeile**
3754 Richter, Ernst, Plissee, Schulg. 4
4733 Richter, Frz., Dachdeck., Schulgasse 25
2687 Richter, Herm., Tapez., E.-Knoll-Str. 39
2567 Richter, Karl's Erben, L.-Schäffler-Str. 4
2687 Richter, Osw., Architekt, Ed.-Knoll-Str. 39
3032 Riedl's Erben, Fremdenheim, Gartenzeile 45
3950 **Riedl's, Jos., Dir., E.-Knoll-Str. 12**
3929 Riedl, Wenzel, Mal., Henleinstr. 8
2703 Riedl-Riedenstein, Nina, Schloß Dallwitz 114
4453 Riedl-Riedensteinsche Schloßbrauerei, Aich, Ad.-Hitler-Str. 73
2883 Riehl, Luise, Alte Wiese 22
2133 Riemenschneider, Paul, Oberpostdir., F.-Summer Str. 18
2189 Riess, Rud., Prok., *Drah* Lenhartstr. 9
4777 Ringhut, Karl, G. M., Luftsch.-Führ., *Fi* 5
2596 Rippl, Artur, Klempn., Schulg. 9
3544 Rischner, Dr. Jos., D.-Becher-Pl. 7
3547 Ritter, Schuhfbrkat., Mühlbrunnstr.
4041 Ritter, Dr. W., Arzt, D.-Becher-Pl. 11
2921 Rödlbach, Julius, Morgenzeile 25
2973 Römmer, W., Prok., Hirschensprungzeile
2787 Rönckendorff, W., Oberstltn., L.-Schäffler-Straße 22
4578 Rösler, Anny, Spitzen, Kolbenh.-Str.
3658 Rößler & Co, Kondit., R.-Lößl-Str. 3
3926 Rössler, Stefanie, *Fi* A.-Hitler-Str. 56
3088 A. Rössner & Co, Elektrounternehmen, Hans-Heiling-Str. 1518
3110 Rohatschek, Jos., Ing., F.-Summer-Str. 1371
2290 Rohm, Al., Gesellsch., Weheditz Nr. 88
3756 **Rohm, A., Schornsteinf., Donhäuserstr. 17**
2755 Rohm, Ernst, Großhandlung in Lebensmitteln und Kolonialwaren, Kantstraße, Haus Industrie
4167 Rohm, Johanna, Talsperre
4638 **Rohm, Rud., Hdlsvertr., R.-Wagner-Str. 24**
3071 Rohrer u. Freyer, Autorepar., Aich, H.-Heiling-Str. 78
3532 Rollfuhrgem. GmbH., Bahnhofstr. 35
4134 Roscher, Franz, Verlassenschaft, D.-Becher-Platz 21
2565 Rosenhagen, Gerh., Dipl.-Ing., W.-Raabe-Straße 11
3995 Rosenhof, Soosbachtal 61
3641 Rosenthal-Porzellan-Niederlage, D.-Becher-Platz 23
4244 A. Rosmanit's Nf., Blumen, Ad.-Hitler-Str. 8
4131 Roter Adler, Fremdenheim, Alte Wiese 42
4153 Rotes Herz, Knoll's Erben, Alte Wiese 40
2000 Rotes Kreuz, Deutsches, Kreisstelle
3300 Roth, Arth., Modewr., A.-Hitler-Str. 3
2469 Roth, Laura, Wäsche, Donhäuserstr. 6
4694 Rotsch, A., Dachdeck., *Fi* Schwabenstr. 3
4438 Rotsch, A., Dachdeck., *Fi* Ad.-Hitler-Str. 66
2736 Rott, A., Flaschenbier, *Fi* H.-Schemm-Str. 26
3559 Rott, Joh., Obst, *Fi* Egerer Str. 44
4600 Rotzoll, G., Postrat, Jahnstr. 1
3146 Roust, G., Kaffee, Ad.-Hitler-Str. 15
4766 Royal, Fremdenheim, Ob. Schillerstr. 18
2667 Rudolf, A., Install., R.-Lössl-Str. 4
4555 Rudziok, Paul, Fremdenheim, Gartenz. 37
3377 Runo-Werk, *Fi* Andr.-Hofer-Str. 15
2541 Runo-Werk, Wildverbißmittel, Dallwitz 161
3885 Ruppert, Anton, *Fi* Ad.-Hitler-Str. 262
4071 Ruppert, Dr. Ernst, Arzt, Ad.-Hitler-Str. 49
4070 Ders., Praxis, Alte Wiese 22
2476 Ruppert, E., Bäcker, *Fi* Egerer Str. 9
4696 Ruppert, Josef, Fleischereibedarf, Schlachthofstr. 69
3682 Ruß, Hugo, Vertreter, *Fi* Ackermannstr. 4
2587 Rusy, Jos., Bandagist, Alte Wiese 20
4564 Sacher, Betty, D.-Moden, Andreasg. 50
2624 Sacher, Dr. Leo, R.-A., Gabelsb. Str. 8
3415 Saffert, Dr. G., RA., Langemarckstr. 16
3416 Ders., Wohn., Lössistr. 23
4577 Salfer, Anna, Fremdenheim, N. Wiese 17
4263 Salow, Herb., Insp., Hirschengrundz. 5
4698 Sanatorium Esplanade, Alte Wiese 36
3597 Sanatorium Westend, E.-Knoll-Str. 16
4427 Sandner, Emil, Bäcker, Kantstr.
2792 Sandner, Frz., Fleisch., Kirchenpl. 19
4636 Sandner, Vitus, Schneider, Prager G.
4082 Sanssouci, Hotel, Goetheweg 714
2167 Sarti, Rud., Fotograf, Göringstr. 6
2221 Schaefer, Dr. Reinh., Arzt, Sprudelstr. 29
4621 Ders., Wohn., W.-Raabe-Str. 10
4891 Schäffler, Leo, Panoramastr.
4365 Schäffler, L., Dr. med., Schäfflerstr. 24
4028 Schäffler, W., Dr. med., Villa Margarethe
3417 Schackowsky, Dr., Reg.Dir., E.-Knoll-Str. 30
3096 Schaffer, Anna, Obst, Markthalle
4495 Schafferhans, Peter, Malermstr., *Drah* H.-Sachs-Str. 14
2919 Ernst u. Marg. Schallmayer, Goethestr. 2
2411 Schams, Jos., Vertr., Weheditz 163
3302 Scharf, R., Pension, Henleinstr. 34
2686 Schart, J., Linoleum, Langemarckstr. 6
2823 Schauberger, S., Dir., Gartenzeile 51
2993 Schauberger, W., Dr. med., Lössistr. 1
2104 Schauer, Anton, Vertreter, Kantstr. 4
3061 Schaufuss, Paul, Baumstr., Morgenzeile
4266 Scheiter, Dr. O., RA, A.-Hitler-Str. 9
4675 Scheitler, Anton, Fleischer, Maierhöfen, Alte Landstr. 5
4969 Schellhorn, F., Tongeschirr, Weheditz 23
4745 Schenker & Co. GmbH., Sped., Mattonihof
4304 Schieche, F., Dachdecker, *Drah* Gew.Str. 70
2286 Schießl, W., D.Fris., E.-Knoll-Str. 35
4095 Schießstätte in Karlsbad-Pirkenhammer
2467 Schildbach, K., Schmied, *Fi* Hitlerstr. 98
2629 Schiller, Julj, Backöfen, *Fi* A.-Hitler-Str. 110
3939 Schiller, R., Süßwaren, A.-Hitler-Str.
2763 Schiller, Stef., Gärtn., Dallwitz
4277 Schimandl, Frz., Vertreter, H.-Heiling-Str. 59
2317 Schimmer, Georg, Prok., Dr.-Springfeld-Str.
2158 Schindler, A., Ing., Jahnstr. 46
3538 Schindler, Jos., Geom., *Do* Gellertstr. 4
2391 Schindler, Marie, Kleiderhaus, A.-Hitler-Str.25
4476 Schirmer, Ad., Mineralwasser, Hindenburgplatz 15
3308 Schlaffer, Hch., Buchhdlg., Mühlb. Str. 12
3312 v. Schlechta-Hrochow, Valerie, Gymnastik, Alte Wiese, Haus 3 Schwalben
4381 Schlögl, Dr. Heinrich, Ob.Reg.Rat, Dr.-Springfeld-G. 4
2475 Schloßbauer, Ant., Gartenbau, *Fi* Lohschmidtstraße 16
2788 Schloßbräu Triebl, *Fi* Kaffee Radio
4290 Schlosser, Ant., Sägewerk, Zettlitz 20
4108 Schmalwieser, Fritz, Freundschaftssaal
4587 Schmelzer, Alois, Konditor, A.-Hitler-Str. 18
4377 Schmelzer, J., Kondit., A.-Hitler-Str. 25
2615 Johann Schmid, Inh. E. Wohlrab Kaffee-Spezialgeschäft Karlsbad, Adolf-Hitler-Straße 33
3104 Schmid, Jos., Kol.W., Drahowitz 176
4613 Schmid, Rud., Dir., W.-Raabe-Str. 11
4709 Schmid, R., Kol.-W., Tischer-Str.
2474 Schmidt & Co., Gesellschaft m. b. H., Elektrotechn. Fabrik Bodenbach, Lager in Karlsbad, Haus „Toulon"
2969 Schmidt, Knoll u. Feistl, Autorepar., *Fi* Egerer Straße 62
2016 Schmidt, Adolf, Garage, *Fi* Schlag.Pl. 15
(3332) Schmidt, H., Bücherrev., Drahowitz
3731 Schmidt, Dr. J., Kfm., A.-Hitler-Str. 21
2792 Ders., Wohn., Kirchenpl. 19
2512 Schmidt, J., Mühle, Aich 63
2204 Schmidt, Jul., Fleischer, Aich 27
4667 Schmidt, Karl, Sägewerk, Dallwitz 18
4471 Schmidt, Karl R., Tierarzt, *Fi* Ad.-Hitler-Str.
2780 Schmidt, Karolina, Teppiche, Göringstr.
4237 Schmidt, Werner, Kaufm., Weheditz, Schlakkenburg
3018 Schmidt-Bank (Karlsbader Bankgesellschaft Schmidt & Co.) Dr.-David-Becher-Platz 3
3633 Schmidt-Semisch, Kurt, Dipl.Ing., F.-Summer-Straße 18
4051 **Schmied, Jos., Versicherung, A.-Hitler-Str.**
2427 Schmied, Otto, Parfüm., *Fi* Ad.-Hitler-Str.
4002 Schmiedl, Ignatz, Autounternehm., *Fi* Ad.-Hitler-Str.
3016 Schmirler, J., Fleischer, Kantstr. 9
4753 Schmoll, Erich, Stempel, Gabelsb. Str.
3349 **Schmoll, Richard, Büromasch., Henleinstr. 24**
4683 Schmoll, W., Autozubeh., Gabelsb. Str.
3896 Schnabel, Dr. R., R.-A., A.-Hitler-Str. 7
4529 **Schnabl, H., Dipl.-Ing., Hochbauamt**
3721 Schneider, E., H.Moden, Alte Wiese
2727 **Schneider, Ernst, Insp., A.-Hitler-Str. 2**
3428 Schneider, F., Fotowerkst., Kirchenpl.
2341 Schneider, G., Schneider, Alte Wiese 8
2781 Schneider, J., H.-Schneider, Alte Wiese 74
2449 **R. Schneider u. Co., Stoffe, A.-Hitler-Str. 17**
3523 Schneider, Rich., Kfm., Morgenzeile 7
3449 Schneider, Rud., H.-Schneider, Alte Wiese
3868 Schneider, Rud., Moden, *Fi* Villenkol. 5
2452 Schneider, Wenzel, Tabak, Schloßpl. 4
3407 Schneider, Wilh., Knirsch-Str. 14
4037 Schöberl & Co., Spezialbau-Unternehmung für Schornsteinbau u. Dampfkesseleinmauerungen, Karlsbad, Langemarckstr. 5
3730 Schonbach, Franz, Fahrschule, *Fi* Ad.-Hitler-Straße 133
3436 Schoenberg, K. H., Dr. med., Alte Wiese 18
4118 Schönfelder, Dr. Rud., Arzt, *Fi* A.-Hitler-Straße 88
3672 Schöniger, Anton, Lotterie, Ad.-Hitler-Str. 19
3466 Schöniger, Fritz, Buchhdlg., *Drah* Mattonistraße 41

4156 4157 4331 Schöttner & Seidel
Reichsbahnspediteure
Karlsbad, Adolf-Hitler-Str. 46

3027 Schöttner, Alois, Baumstr., *Drah* Gießhübler Straße 23
(4495) Schöttner, J., Kfm., Drahowitz 14
4299 Karl u. Paul Schöttner, Haus Ostende, Alte Wiese 60
2743 Scholz, Max, Drog., Henleinstr.
4252 Schornsteinfeger-Innung, Aich, H.-Heiling-Straße 247
4407 Th. Schott & F. König, Zuckerwr., *Fi* Fügert Haus
4238 Schramm, Franz, Ziegelei, Maierhöfen-Putschirn
3822 Schramm jr., Franz, Archit., Lössistr. 31
2866 Schramm, Therese, Fremdenheim, Lutherstr.
2812 Schranka, K., Fris., Mühlbrunnstr.
3609 Schreiber, Franz, Friseur, Elite
3184 Schreiner, Jos., Feink., Mühlbrunnstr.
2235 Schreiter, Karl, Dipl.-Ing.
2027 Schreiter, W., Fleischer, Schützenstr. 15
2586 v. Schreitter R., Schwarzenfeld, Anton, Waldzeile 12
3847 Schreyer, Franz, Masch.Repar., H.-Heiling-Straße 49
4499 Schröck, K., Baumstr., F.-Summer-Str.
4345 Franz Schröder & Co., chem. Fbr., Ad.-Hitler-Straße 125
2186 Schrödl, Norb., Schreibmasch., *Fi* Sparkassengeb.
3698 Schrötter, Dr. Rich., Arzt, Sprudelstr. 33
4347 Ders., Wohn., Schillerstr.
2798 Schubert, Carl, Dipl.Ing., F.-Summer-Str. 4
2882 Schubert, Dr. Max, Arzt, *Drah* Mattonistr. 51
2972 Schubert-Reitzner, Dr. Gerta, Zahnärztin, Ad.-Hitl.-Str. 18
4508 Schütz, Anton, Glaser, Schulg. 3
2457 Schütz, Gretl, Obst, Markthalle
3385 Schütz, Heinrich, Hindenburgstr. 11
2874 Schütze, Hulda, Jakobsberg 7
4388 Schug, Laur., Glaser, Labitzkystr. 5
3815 Schuh, August, Bauunternehmung, Fischern-Karlsbad, Adolf-Hitler-Str. 243
3050 Schuh, Karl, Obst und Gemüse, Karlsbad-Fischern, Egerer Straße 26
2368 Schuhmann, Andr., Gastwirt, Kunststr. 15
2372 Schunda, Richard, ATE-Vertr., Arnemannstr. 6
4109 Schunk, Karl, Panoramastr. 20
2903 2808 Alois Schuster's Söhne Südfrüchte-Import, Sauerkohlfabrik und Gurkeneinlegerei, Karlsbad, „Fruchthof"
4566 Schwab, Egon, Fahrräder, R.-Wagner-Str. 14
2431 Schwager, Hans, Dr., E.-Knoll-Str.
4120 Schwarz, Eman., Papier, *Drah* Mattonistr.
(3629) Schwarz, Franz, Masseur, Drahowitz 41
3629 Schwarz, J., Dekor., *Drah* Joachimsth. Str. 43
2331 Franz Schwarzlose GmbH., Parfümerie, Alte Wiese 64
4054 Schwester Maria Killmann, Fischern 29
4703 Schwester Anna Kuth, *Drah* Gießh. Str. 90
3817 Schwester Anna Lang, *Fi* Zwickauer Str. 10
2432 Schwesternschaft, *Drah* Schimmelw. 7
2254 Sebekovsky, Dr., Reg.-Präsident
4803 Sebert, Dr. Friedr., Arzt, Alte Wiese 58
2556 Sebert, J., Immob., Hirschensprungz. 30
4035 2177 Sebert, Walter, Spedition, Kohlen- u. Möbeltransport, Adolf-Hitler-Straße 135
3437 Seemann, Herb., Maler, Tischerstr. 13
4156 Seidel, Dr. Theodor, Kfm., Fischern
4251 Seidl, Vinc. R., Sekretär, Gabelsb. Str. 8
2479 Seifert, Jos., Dampfbäck., Fischern 49
3543 Seifert, Karl, Elektrounternehm., Donitz 1414
4422 Seifert u. Stingl, Eier, Hindenburgpl. 3
2944 Seitz & Steinel, Baumstr., Henleinstr.
2661 Sekretariat d. Tennis- u. Golf-Klub, Mühlbr. Straße 440
3141 Selenka, Hilda, Spitzen, Parkstr.
2059 Seling, Jos., Kol.-W., Zentralhof
4686 Sennhof, Funkenstein 33
3257 Sessl, Josef, Elektrotechn., Kirchenplatz 10
4005 v. Severus, Erw., Dispon., Ed.-Knoll-Str. 29
3549 Siart, Hermine, Wäsche, Gabelsb. Str. 4
2379 Sichert u. Wolf, Ertl, Meller, Hallmeyer, *Fi* Ad.-Hitler-Str. 84
4487 Sichert & Wolf, Betonbau, *Fi* Pr.-Eugen-Str. 2
2986 Sichert, Luis, Architekt
2206 Siegl, E., Schreibmasch. Repar., Henleinstr. 24
2542 Siegl, Dr. W., R.-A., Langemarckstr. 8
3130 Siemens & Halske A.-G., Baubüro, Morgenzeile 29
2930 Siemens-Schuckertwerke A.G., Ad.-Hitler-Straße 11
3301 Singer, Wenzel, Kohlen, *Fi* Wölflingstr. 7
3446 Slansky, A., Maler, Donhäuserstr. 5
4540 Slouka, Viktor, Dipl.-Ing., A.-Hitler-Str. 43
3684 Smitzek, Fr., Wäscherei, Andreasg. 27
2638 Smoll, Wilhelm, Neue Wiese 7
2377 Sobotka, Rud., Stempelfbrkt., Ad.-Hitler-Straße 17
4754 Sommer, Herb., Dr. med., D.-Becker-Pl. 3
4653 Ders., Wohn., *Drah* Schellingstr. 14
3248 Somolik, L., Mechanik., *Fi* Ad.-Hitl.-Str. 66
2762 Soukup, W., Kühlanl., Arnemannstr. 3
3820 Soutschek & Co., Büromasch., E.-Knoll-Straße 33
4423 Soutschek, Paul, Kfm., Hindenburgpl.
2580 Sparkasse, Karlsbader, Hauptanstalt, Adolf-Hitler-Platz 1
2701 Spar- u. Vorschußkasse Aich, r.G.m.u.H.
2922 Spar- u. Vorschußkasse Dallwitz rGmuH., Nr. 10

2984 Spar- u. Vorschußkasse Drahowitz r.G.m.u.H., Ad.-Hitler-Str. 175
4780 Spar- u. Vorschußkasse Pirkenhammer, Litzmannstr. 85
2673 Sparkassenkeller, Restaur., H. Watzka
2699 Spediteurverein Baumann & Kreuzinger
3577 Spiegl, Herm., Kol.-W., Prager Gasse
4436 Spiegl, Leopold, Papiergroßhandlung und Postkartenverlag, Adolf-Hitler-Straße 12
3910 Spieler, Josef, Vers.Kfm., E.-G.-Kolbenh.Str.
4284 Spinner, Anton, Ing., Sprudelstr. 41
4618 Spinzig, Otto, Bergrat, Mattonistr. 17
2142 Spitzer, Josef, Tonwerke, Donitz 1606
3209 Brüder Spitzl, Likörfbr., *Fi* Pr.-Eugen-Str. 7
2575 Splendid-Villa, M. Matella, Parkstr. 53
4510 Sponna, Edm., Friseur, Schloßpl. 1
4046 Sponna, Ernst, Bäckerei, Prager G. 22
3020 Sporthaus, Reimvarth, Henleinstr. 19
4272 Sprudelsalzwerk, Bismarckallee 11
2959 Srb, Jul., Baumstr., Anzengruberstr. 2
4412 Staatl. Bernsteinmanuf., Park-Hotel Pupp
3823 / 4023 Staatliche Glasmanufaktur Karlsbad Karlsbad-Maierhöfen
2248 Staatl. Straßenbauamt, Ad.-Hitler-Str. 12
4048 Staatl. Veterinäruntersuchungsamt
4828 Staatl. Volksbücherei, Ob. Schillerstr. 7
4535 Staatsfachschule f. Porzellanind., Fischern
4203 Stadtbauer, Emmerich, Maierhöfen, Kantine
4117 Stadt Gotha, Dr. M. Mieg, Lutherstr. 472
2500 Stadtverwaltung, Bürgermeisteramt
2138 Dies., Dienststelle Aich
2716 Dies., Dienststelle Drahowitz
3500 Dies., Dienststelle Espenthor
2901 Dies., Dienststelle Maierhöfen
3606 Dies., Dienststelle Pirkenhammer
2174 Dies., Dienststelle Weheditz
4346 Dies., Einwohneramt, Panoramastr. 2
2287 Dies., Bauamt
4204 Dies., Ernährungsamt B, Püchners Haus
2653 Dies., Forstamt, Mühlbrunnkai 3
4208 Dies., Fremdenhospital
4247 Dies., Friedhofverwaltung
2931 Dies., Gew.- u. Versich.Amt, Pl. d. 4. März 3
2031 Dies., Krematorium, Fischern
2760 Dies., Kulturamt
2904 Dies., Kurorchester
2739 Dies., Kurverwaltung
4056 Dies., Marktamt
3450 Dies., Markthalle
2843 Dies., Quellenamt
3210 Dies., Rennbahn, Maierhöfen
2113 Dies., Schlachthofbetrieb, Mattonistr. 19
2665 Dies., Stadtamt f. Leibesübungen
4557 Dies., Standesamt, Pl. d. 4. März 3
4805 Dies., Werbeamt, Neue Wiese
4214 Dies., Wirtschaftsamt
3865 Dies., Wohnungsamt, Mühlbrunnkai 3
4105 Stadttheater, Intendanz
3535 Stadtwerke, Beleuchtungswerke
4701 Städt. Mädchen-Realgymnasium, Strobelberger-Str.
3555 Städtische Sparkasse, *Fi* Hitlerstr. 538
2126 Städt. Sparkasse, *Fi* Altstadt
2380 Stange, Karl, Major, Schloßpl. 1
4328 Star, Versicher., Ad.-Hitler-Str. 12
4677 Stark, Josef, Porzellan, F.-Dahn-Str. 24
3308 Stark'sche Buchhandlung, Mühlbrunnstr. 12
4274 Starrach, Norb., Ing., R.-Wagner-Str. 32
3496 v. Stein, Dr. H., Rechtsrat, Morgenzeile 25
3980 Steinbach, J., Kol.-W., Reitschulstr. 9
4547 Steinbrecher, Rud., Schuhe, Sprudelstr. 19
3799 Steinel, Ed., Prok., *Fi* Egerer Str. 45
2944 Steinel, Gust., Dipl.-Ing., Henleinstr. 1
4257 Steinfatt, C., Reitschule
4081 Steinhardt, A. C., Modewr., A. Wiese 14
3029 Steinhäuser, K., Fleischer, *Fi* Egerer Str. 11
3332 Steinhoff, Adolf, *Drah* Bachstr. 7
2010 Steinmüller, A., Feinkost, Ad.-Hitler-Str. 53
3421 Stengl's Fremdenheim Matrose, Neue Wiese
3421 Stengl's Werkstätte f. orthopäd. Schuhe, Neue Wiese
3705 Step, Franz, H.-Schneider, Henleinstr. 1
4352 Steppan-Zodet, Maria, Parkhotel
3909 v. Sterneck, Dr. Jac., Rat i. R., *Drah* Villa Löffler
2623 Stieff, Otto, Lederwr., Knirschstr.
2129 Stifterwarte
3593 Stingl, Ernst, Vertret., Schulgasse 30
4376 Stingl, J., Bäck., Dr.-W.-Payer-Str. 12
3715 Emil Stöhr KG., sanit. Anl., Gabelsb.-Str. 16
3863 Stowasser, Alb., Schornsteinf.-Mstr., *Fi* Rosenbühlstr. 17
4207 Strandbad Tüppelsgrün
3486 Straßer, Oberst, Ed.-Knoll-Str.
2006 Streit & Co, Spedit., Unt. Bahnhof
2886 Strohner, Wilh., Tapeziererwr., Henleinstr.
2997 Strunz, Rob., Vertr., Hindenburgstr.
2588 Strunz, Rud., Diätanst., E.-Knoll-Str. 7
2864 Struppe, Max, Stud.-Rat, *Drah* Nietzschestr.12
2879 Stüdl, Wilhelmine, Hausbes., 3 Mohren
3962 O. Stumpf AG, Arzneiwr., Knirschstr. 18
2270 Sturm, Dr. W., Synd., *Drah* Schimmelweg 27
3391 Sudetendeutsche Angestellten-Krankenkaase, Ad.-Hitler-Str. 11
3269 Sudetendeutsche Union, Versich.AG, Ad.-Hitler-Str., Haus Kaulbach
4168 Sudetendeutsche Volksfürsorge, D.-Becher-Platz 9
2246 Sudetenländ. Raiffeisenverband eV., Ad.-Hitler-Str. 78
3937 Sümak, Kühlanlagen, Dr. d.-Carro-Str. 10
3222 Sussmann, Otto, Massage, Petersberg 3
2608 Swoboda, Ferd., Ob.-Postinsp., N. Wiese 19
4409 Swoboda, Josef, Archit., Neue Wiese 10
2329 Syha, Dr. Josef, Bergrat, Dürerstr. 8
3643 Tabak-Großverkauf Schneider u. Co., Fab.-Summer-Str. 21
4416 Tallowitz, Anny, Modesalon, Tischerstr. 14
3093 Talmann, Theod., ¼-Führer, Ed.-Knoll-Str.25
3205 Talsperre a. d. Tepl bei Pirkenhammer
3852 Tandler & Tischer, Radio, Schützenstr. 3
3806 Tanzschule u. Gymnastik Hilde Eckl, Zeppelinstr. 7
3526 Techn. Nothilfe, Waldzeile 24
3835 Techn. Überwachungs-Verein, K.-Henlein-Straße 25
4366 Teerag AG, Dachpappenfbr., Ottowitz
4826 Teinzer, Antonie, Wäscherei, J.HofmannStr. 6
3972 Telefonbau u. Normalzeit Lehner & Co, *Fi* Ad.-Hitler-Str. 134
4100 Teller, Emil, L.-Schäffler-Str. 6
4053 Teller, Rud., Dr. med., Schloßpl. 12
3843 Tennisplätze Jägerhaus
2662 Tennisplätze b. Kaiserpark
2684 Teppich Graef, Alte Wiese 58
2867 Teuol, Dr. Heinrich, R.-A., Haus Heimburg
2945 Theater-Café, L. Schurwon, Neue Wiese 281
3350 Theater-Feuerwache
4105 Theater d. Stadt Karlsbad
2952 Theinl, Ernst, Andreasgasse 18
3770 Thiele, Tony, Ing., Waldzeile 14
2483 Thiemann, Karl, Obst, Markthalle
4569 Thieser, J., Hauptm., *Fi* Schwabenstr. 69
2790 Thilo, Günther, Postrat, Strobelb. Str. 1
4525 Thoma, Friederike, Bürobed., *Fi* Ad.-Hitler-Straße 44
(4522) Thoma, Hugo, Goldschmied, Stadthaus 6
4522 Thoma, Karl, Juwelier, Alte Wiese
3943 Thoma, Ludw., Rech.-Rat, Schulg. 15

3498 **HENRY S. THOMAS**
Spezialhaus für Seiden- und Wollstoffe
vorm. MICHELS & Cie.
Karlsbad, Mühlbrunnstraße 11.
Telegrammadresse: Thomasstoffe

3448 Thun-Hohenstein, Dr. Ad., Arzt, Ob. Schillerstraße 18
3190 Thun-Hohenstein, Ferd., Industrieller, Panoramastr. 10
4394 Tierzuchtamt, Fab.-Summer-Str. 20
3506 W. Fischer u. K. Utler, Vieh-Agentur, Schlachthofstr. 6
3905 Tobisch, Dr. Josef, San.-Rat, R.-Wagner-Straße 34
3792 Toelg, Ernst, Exped., Panoramastr. 6
2338 Tomann, Hans, *Drah* Mattonistr. 29
4614 Topisch, Rud., Ing., Mattonistr. 13
2076 Totzauer, R., Dentist, D.-Becher-Pl.
2261 Track, Karl, Fleischer, Weheditz, Nr. 22
4062 Transporthaus W. Maschauer, Summerstr. 19
2926 Trenk, Franz, Holz, Kantstr. 21
4644 Trötscher, P., Inst.-Untern., Andreasg. 40
3119 Troharsch, Hans, Dir., W.-Raabe-Str. 7
2861 Trost, Alb., Fleischer, Schützenstr. 4
3728 Trost, Anna, Gemüse, Markthalle
4470 Trüstedt, Joachim, Kolbenheyerstr. 14
2610 Truntschka, Franz, Tischler, Hohendorf
2130 Tschapka, J., Ing., Ed.-Knoll-Str. 25
4083 Tschubar, Fr., Fleischerei, R.-Lössl-Str. 5
3971 Tuchhaus Alois Forkl, Wolle- und Seidenstoffe, Sprudelstr. 23, Haus „Püchner"
2061 Turba, Ant., Prof., Dr. Eckener
2328 Turba, Max, Heiz.-Anl., Henleinstr.
2109 Turba, Rudolf, Schulrat, Strobelb. Str. 7
3748 Tuskulum-Pension, Parkstr. 29
4565 Tuzar, J., D.-Moden, Mühlbrunnstr. 12
2356 Typolt, R., Kurzwr., Henleinstr. 28
4145 Uher & Co, Spedit., Ad.-Hitler-Str.
2262 Uhl, E. M., Papier, Alte Wiese 13
4551 Uhl, Heinr., Musikhaus, Ad.-Hitler-Str. 38
2595 Uhl-Breunig, Oblaten- und Zwiebackfabrik Prager Gasse 18
4584 Uhlig, Karl, Dr., Panoramastr. 17
2007 Ulberth, Karl, Mattonistr. 10
2934 Ulbricht, Rosa, Handschuhe, Knirschstr. 26
2239 Ullmann & Co, Verlag, Morgenzeile 3
2850 Ullmann, F., Schmiedemstr., Lößlstr. 11
3326 Ullmann, Karl, Verlagsltr., Tischerstr. 3
3826 Ullmann, Reinh., Fleischerei, Maierhöfen, Egerer Str. 94
4017 Ulrich, Jakob, Kohlen, Fischern 27
3241 Unger, Herm., Dr. jur., Waldzeile 16
3288 Ungar, Dr. R., Arzt, H.-Göring-Str. 536
2220 Unger & Kunze, Sanit. Großhdlg., Ob. Bhf.
2960 Union, Chem. Fabrik, Weheditz
3604 Urban, Alois, Büroart., U. Schillerstr. 2
4690 Urban, Ant., Fleischerei, Ad.-Hitler-Str.
4161 Urban, Karl, Dr. med., Schloßberg 3
2336 Urner u. Plodek, Kol.-W., Weheditz, Dallwitzer Straße 86
4681 Utlschill, Dr. K., Landrat, E.-Knoll-Str. 12
4102 Utler, Karl, Viehhdlg., Maierhöfen, Rennbahnstraße 7
3432 Vacek, Ed., D.-Moden, Dav.-Becher-Pl. 27
3186 Veit, Alois, Flaschenbier, Ad.-Hitler-Str. 15
3376 Veit, A., Kol.-W., Maierhöfen, A. Ldstr. 6
2058 Velicka, H. E., Schneider, Goethepl. 4
2302 Vereinigte Karlsbader Lichtspiele
4999 Vereinigte Porzellanfabriken Maierhöfen vormals Gebrüder Benedikt A. G.
2829 VSOG, Verein. Sudetendl. u. Oberlaus. Granitwerke, eGmbH, Ad.-Hitler-Str. 2
2433 Versicherung Sudetenland, Bismarckallee 3
3694 Versich.-Anstalt d. sächs. Gewerbekammern, Ad.-Hitler-Str. 20
2535 Versich.Anst. Rothenburger, Schubertstr. 7
2162 Versorgungsamt, Parkstr. 21
3534 Vertrauensärztl. Stelle d. Landesversich.Anstalt. Kantstr. 22
2515 Verw.d.Fremdenheims, Coburg, M.-Luther-Str.
4268 Victoria Porzellanfabrik AG, Altrohlau
2818 Victoria-Versicherung (sämtliche Versicherungszweige), Niederlassung für die sudetendeutschen Gebiete in Reichenberg. Generalagentur Karlsbad, Konrad-Henlein-Straße 3, Haus Stürmer
3945 Victoria-Versicherung (in der Sachschadenversicherung Rechtsnachfolgerin der Ersten Böhmischen Wechselseitigen), Niederlassung für die sudetendeutschen Gebiete in Reichenberg. Generalagentur Karlsbad, Gabelsbergerstraße 12, Haus Terian
3562 Viehmann, Karl, Masseur, R.-Wagner-Str.
3831 Viehwirtschaftsverband Sudetenland
3234 Vielgut, Oskar, Dir., *Drah* Ad.-Hitler-Str.
4315 Vieth-Arbeitsgemeinschaft, Ziegelhüttenstr
4123 Vieth, H. J., Ing., Ad.-Hitler-Str. 494
2567 Villa Charlotte, Fremdenheim, L.-Schäffler-Straße 4
4348 Villa Lauretta, Parkstr. 27
4038 Villa Pax, Dürerpl. 1358
4373 Villa, Pöhl, Fremdenheim, Schäfflerstr. 8
4365 Villa Schäffler, Fremdenheim, Schäfflerstr. 24
3092 Villa Schwarzer, L.-Schäffler-Str. 18
4325 Villa Silva, L.-Schäffler-Str. 18
2588 Villa Strunz, Diätanst., Ed.-Knoll-Str. 7
3267 Villa Theresa, Fremdenheim, Schloßberg 14
4173 Villa, Traunsee, Petersberg 5
4818 Villa Tschamler, Lebeth's Haus 845
2558 Vlasak, J., D.-Moden, Dav.-Becher-Pl. 32
2179 de Vlieger, Christian, Schloßplatz 15
2511 Völkl, Emil, D.-Moden, Ob. Schillerstr.
2165 Völkl, J. F., Bekleid., Ad.-Hitler-Str. 26
2627 Völkl, W., Konservenfbr., Kantstr. 3
3078 Vogel, G. C., Dir., Sternenpalast
3683 Vogel, Rosa, Textilwr., Maierhöfen 156
3741 Vogl, Ernst, Handschuhfbr., Morgenzeile
3198 Vogl, Karl, Kol.-W., Prager G. 40
4139 Volt, Fritz, Kol.-W., Kunststr. 5
3585 Volksbank, eGmbH, Henleinstr. 2
3574 Vollert, Dr. Kurt, Tierarzt, Strobelb. Str. 5
4610 Wach- u. Schließgesellschaft., Bernhard & Co, Göringstr. 12
4135 Wache, E., Papierwr., Ad.-Hitler-Str. 40
2277 Wacker u. Zeinar, Hotel, Göringstr. 30

3485 **Wäschegeschäft Artur Wölfel**
Karlsbad, Mühlbrunnstr. 3
Haus goldner Schlüssel

4216 Wäscherei Imperial, Drahowitz 21
2187 Wagner, Emil, Install., Taschwitz 87
2193 Wagner, Emilie, Panoramastr. 40
3327 Wagner, Franz, Kfm., *Fi* A.-Hitler-Str. 140
3904 Wagner, Herm., Dentist, Göringstr.
3099 Wagner, Joh., Ww., Langemarckstr. 11
4288 Wagner, Jos., Autovermiet., Schillerpl.
4067 Wagner, J., Miederfbrkat., Mühlbrunnstr.
3575 Wagner-Kirsch, Marie, *Drah* Danziger Str. 16
4213 Waldert, Jos., Kanzlei, Morgenzeile 18
4275 Waldert, Jos., Sägewerk, *Drah* Alte Gießhübler Str. 58
3693 Wallesch, Dr. E., Arzt, Sprudelstr. 25
3779 Walter, H., Inneneinricht., Espenthor 76
2477 Walter, Dr. Otto, Arzt, D.-Becher-Pl. 19
2877 Walther, Ed., Fleischereibed., Mattonistr. 15
2870 Ders., Wohn., *Drah* Böickestr. 5

4560 / 4561 / 4601 / 4603 Warenhauptgenossenschaft Raiffeisen reg. Gen. m. b. H. Karlsbad III, Hans-Schemm-Straße 32

4440 Wasenmeisterei, Ottowitz, Katzenholz 25
2018 Wasserwirtschaftsamt
3279 Watzka, Anton, Obst, Markthalle
2112 Watzka, Johanna, E.-Knoll-Str. 10
3996 Watzka, Therese, Fremdenh., Gartenzeile 15

4285 Anton Weber's Bierbrauerei Schlackenwerth

4289 Weberbräu, Karlsbader, *Fi* Schemmstr. 19
2569 Weber-Hohengrund, Rud., Hotel, Fischern
4841 Wehrmacht, Standortältester, E.-Knoll-Str. 2
4687 Dies., Wehrersatzinspektion, Parkstr. 51
4689 Dies., Wehrbezirkskommando, Parkstr. 20
4086 Dies., Wehrmeldeamt, Parkstr. 1
4087 Dies., Standort u. Kurlazarett, Mühlbrunnstr.
2205 Dies., Heeresstandortverw., Arnem. Str. 11
3383 Dies., Heeresbauamt, Arnemannstr. 11
2522 Weidl, Fritz, Dentist, Alte Wiese 372
4264 Weidl, Hans, Fleischer, *Fi* Hitlerstr. 83
2791 Weidner's chem. Waschanst., Dallwitz 132
4500 Weidner's chem. Reinig.-Anst., Mühlbr. Str.
4314 Weihe, Aug., Freg.-Kap., E.-Knoll-Str. 32
4625 Weihs, H., Maler, *Fi* A.-Hitler-Str. 81
2395 Weinbrenner, Karl, Archit., *Drah* Pest. Str. 26
2034 Weinert, Hans, Drog., H.-Heiling-Str. 1526
4224 Weingärtner, Ernst, Seifenfbr., *Fi* A.-Hitler-Straße 50
2438 Weinl, Franz, Lebensm, Zettlitz 71
4196 Weinmann, Heinr., Automobile, Donitz
2497 Weinmann, J., Dentist, A.-Hitler-Str. 31
3404 Ders., Wohn., Strobelberger Str. 7
3024 Weinmann, Ritschy, Mode, D.-Becher-Pl. 11
3714 Weinstube Karlsbader Ratsstübl, Rathaus
2447 Weinstube Unterwegs, *Fi* A.-Hitler-Str. 97
4881 Weinstube „Wilh.-Busch.-Klause", Passage
2322 Weiß, Dr. Hans, R.-A., Kantstr. 11
2093 Weiße Gemse, Fremdenheim, Kirchenstr. 12
2375 Weißkopf, Wenzel, Verkaufsleiter
3564 Wendt, Peter, Oberst, L.-Schäffler-Str. 22
3868 Wenzel, Franz, Kfm., *Fi* Villenkolonie 455
2153 Wenzel, Jos., Karosseriebau, Weheditz 104
2664 Werkluftschutz-Bez. Vertrauensst. Tischerstr.
3808 Werner, Dr. A. V., Arzt, Knirsch tr.
3057 Weschta, A., Textilwr., *Fi* A.-Hitler-Str. 55
4152 Wessely, Ernst, Major z. V., Mühlbrunnstr. 3

3597 Westend-Sanatorium, Chirurgische Privatklinik und Entbindungsanstalt, Eduard-Knoll-Straße 16

4009 Westminster, Fremdenheim, Schloßberg 13
4736 Westphalia, Fremdenheim, Gartenzeile
3430 Wied jr., Ernst, Ad.-Hitler-Str. 3
2473 Wiedemann, L., Malerm., A.-Hitler-Str.
3053 Wiederer, Elisabeth, Schubertstr.
4173 Wiederer, Konr., Klempn., Petersberg 5
2249 Wiederer & Kaiser, Bier, Hindenb.Str. 7
2106 Wieland, Dr. Friedr., Fabrikant, Hitlerstr.
2697 Wiese, Herm., Verwalt.Führ., Knollstr. 32
4620 Wiese u. v. Kaiserswaldau, Joach., Oberstltn., Strobelbergerstr., Haus Tizian
3679 Wiesner & Gröschl, Glaserei, *Fi* Weberg. 2
2408 Wild, K., Dr. med., *Fi* A.-Hofer-Str. 17

4306 Wild, Rudolf, Mahl-, Landesprodukten- u. Zucker-Großhandlung, Karlsbad-Fischern, Adolf-Hitler-Straße 66

3293 Wildner, H., Gasanl., Rud.-Lössl-Str. 7
4483 Wildner, Rudolf, Vulkanisieranst., *Fi* Ad.-Hitler-Str. 122
4881 Wilhelm-Busch-Klause, Passage
3587 Wilhelm, Karl, Schneid., Alte Wiese 36
3671 Wilm, H. J., Juwelier, Park-Hotel Pupp, Laden Nr. 6
3626 Wimmer, Franz, Treuhänder, Henleinstr. 3
3384 Wimmer, W., Dipl.-Ing., E.-Knoll-Str. 29
2019 Windhager, Ed., Obst, Markthalle, Kiosk 29
4364 Winterstein, Herm., Stud.Rat, Wallensteinstr.5
3511 Wippermann, H., Dentist, Sprudelstr. 19
3563 Wirkner, Ant., künstl. Blumen, *Fi* Ackerm.-Straße 15
2285 Wirkner, Dr. J., Arzt, A.-Hitler-Str. 1
4969 Derselbe, Wohnung
4158 Wirkner, M., Wild, Henlein tr.
3601 Wirth, Ant., Tapez., L.-Stöhr-Str. 5
4291 Wirth, Dr. Friedr. E., Dipl.-Volkswirt
3663 Wirth, Joh., Gartenbau, *Drah* Gießh. Str. 120
3941 Wirtsch.Gr. Ambulantes Gew., *Fi* Hitlerstr.34
2897 Wirtschaftsgruppe Einzelhandel, A.-Hitler-Straße 39 Haus „Kant"
4099 Wirtschaftsgruppe Gaststätten- u. Beherbergungsgew., D.-Becher-Pl. 9
2744 Wirtschaftsgruppe Keramische Industrie, Bezirksgruppe Sudetenland, Karlsbad, Haus der Keramik, Dr.-Wenzel-Payer-Str. 14
(3063) Wirtschaftsgr. Steine u. Erden Zweiggeschäftsstelle Sudetenland, Gabelsberger Str. 14
3063 Wirtschaftskammer Sudetenland, Ind.Abteil., Gabelsbergerstr. 14
3797 Wirtschaftsoberschule
2429 Wittmann, K., Kondit.-Werkst., Donnh.Str.36
4573 Wittmann, R., Zool.-Gesch., Mattonistr. 40
2553 Witzany, Rud., Referent, Gabelsb.Str. 10
2229 A. Witzl & Söhne, Reiseartikel
2229 Witzl, Adelheid, Wäsche
2343 Witzl, Carl, Lederwr., D.-Becher-Pl.
2229 Witzl, Heinr., Großkfm., A.-Hitler-Str.
3664 v. Witzleben, Major, L.-Schäffler-Str. 26
4387 Wöhrmann, Dr. W., Arzt, Haus Drei Ringe
2824 Wölfl, R., Ing., R.-Wagner-Str.
3890 Wohanka, Theodor, Hülsvertr., F.-Summer-Straße 13
2373 Wohner, E., Vertr., *Fi* Ackermannstr. 19
4665 Wohner, Siegfr., Fremdenheim Lutherstr. 27
4227 Woldich, Albin, Sodawasserfbr., *Drah* Yorkplatz 4
4808 Wokurka, W., Seifen, Morgenzeile 40
2462 Wolf, Adolf, *Fi* A.-Hitler-Str. 99
4465 Ders., Maschinenfbr., Maierhöfen
4287 Wolf, Alb., Kol.-W., Langemarckstr. 1
3837 Alois Wolfs Ww., Färberei, *Drah* Gießh. Str. 12
2888 Wolf-Lampen GmbH, Grubenlampen, Weheditz, Schlackenwerther Str.
3153 Wolf, Ludwig, Reg.-Rat, Morgenzeile
3773 Wolf, Rud., Kfm., Ad.-Hitler-Str.
4452 Wolff, A., Feinkostgroßhdlg., A.-Hitler-Str. 30
4824 Wolff, Peter, Steinsetzm., F.-Summer-Str. 6
3738 Wollrab, J., Dr. med., *Do* Tuch tr. 4
2622 Wolpert, Karl, Amtmann, Schloßberg 15
4549 Kondra, Franz, Großvert., Markthalle, Kiosk19
2028 Wondrak, Frz., Kondit., Alte Wiese 12
3814 Wondrusch, Fritz, Mehl- u. Kolonialwarenhdlg. i. Gr., Fischern, Bahnleiten 1
3832 Wopat, W., Autotaxivermiet., Drahowitz 18
3866 Wucherer, Matth., Autoreparr., Panoramastr.51
4682 Wutka, Franz, Großhandlung in Textil-, Wirk- u. Kurzwaren, Adolf-Hitler-Str. 43
2578 Wutschka, Jos., Rohst. f. d. Glas-Industrie, Weheditz 155
2806 York, Haus Fremdenheim, Schloßberg
2358 Zahor, Karl, Vertr., Dr.-de-Carro-Str. 3
2301 Zangenfeind, Rud., Lebensm., H.HeilingStr.55
2743 Zaschke, L., Drog., Henlein tr.
2803 Zauberwirt, Vergnügungsstätte, Dannh.Str.30
4610 Zbitek, Rudolf, Direktor, Göringstr. 12
2233 Zebisch, Jos., Musiker, *Drah* Mattonistr. 61
2414 Zednik, Wenzel, Lederbekleid.Fbr., Ad.-Hitler-Str. 36
2794 Zehle, Alice, Fremdenheim, Lutherstr. 11
2277 Zeinar & Wacker, Hotel Post, Göring tr. 30
3736 Zeiß, Anton, Kfm., H.-Heiling-Str. 52
2573 Zendulka, Dr. Emil, Amtsger.Rat, Dr.-de-Carro-Str. 5
4714 Zenker, Herm., Vertr., Schützenstr. 19
3612 Zeschik, Georg, Schlosser, R.-Lößl-Str. 11
4375 Zettl, Ernst, Konditor, Maierhöfen, A. Landstraße 48
3157 Zettl, Herm., Glaserei, Lössistr. 3
2310 Zettl, Herm., Weheditz, Schlackenw. Str. 22
2117 Zettl, Dr. Wolfg., Augenarzt, Mühlbr. Str. 11
4221 Zettlitzer Kaolinwerke AG, Verwaltung
4273 Dies., Kaolinschlämmerei, Sodau
4270 Dies., Bohemiaschacht, Zettlitz
2306 Dies., Hauptverladestelle, Sägewerk u. Excelsiorschacht, Ottowitz
4292 Dies., Porzellanfbr. Merkelsgrün
2735 Ziegelhütten, Maierhof
3131 Ziegelverkaufsvereinigung rGmbH, Arnemannstr. 4
4417 Zimma, Rud., Versicherung, Weheditz 155
2394 Franz u. Anna Zimmer, Gastst., Espenthor 53
3413 Zimmermann Jos., Modewr., Fischern 85
3348 Zimmermann, Dr. K. R., Rechtsber., Dürerpl.5
4069 Zinner, Rud., Versicherung, Langem.Str. 18
4076 Zippl, Karl, Obst, Markthalle, Kiosk 21
4743 Zischka, Karl, Delikat., Lössistr. 10
3461 Zodet, Karl, Verwalter, *Fi* Schemmstr. 19
2143 Zörkendörfer, Clara, Ob. Schillerstr. 16
2346 Zörkendörfer, R., Dir., A. Steinberg 3
2690 Zohner, Alb., Blumen, D.-Becher-Pl. 29
3900 Zollfrank, F., Fotograf, Göring tr. 29
3031 Zuber, Matth., Masseur, Schloßberg 13
2182 Zuber, Osk., Dr. med., R.-Wagner-Str.
3160 Derselbe, Wohn., Weheditz, Zuber
2909 Zubert, Jos., Vertr., Langemarckstr. 5
2053 Zufriedenheit, Kurhaus, Hirschensprungzeile 38
3315 Zuleger, Jos., Bauglaserei, Drahowitz 33
3592 Zuleger, Jos., Fuhrw., Drahowitz 182
2839 Zupnik, Berta, Fremdenheim, Sprudelstr. 1
2180 Zwerenz, Jos., Schneid., Gabelsb.Str. 8
3884 Zwertetschka, Hans, *Drah* Mattonistr. 41
3557 Zwicky & Co, Nähseidenfbr., Göring.tr. 18

Karlsberg (Ob. Freudenthal) [Ostsudetenland]

3 Baier, Ludwig, Oberlehrer
2 Forstamt, Fürst Liechtensteinsches
1 Gendarmerieposten

Karlsbrunn (Saar) [Saarland]

146 Bauunternehmung Gebr. Bierbrauer oHG, Emmersweiler, Hitlerstr. 46
162 Bürgermeister, Str. d. 13. Jan.
168 Bürgermeister Emmersweiler, Str. 13. J. 22
167 Bürgermeister Naßweiler, Hitlerstr. 86
131 Bürgermeister St. Nikolaus, Naßweilerstr. 42
179 Der Beauftragte f. d. Wiederaufbau im Landkreis Saarbrücken, St. Nikolaus
178 Deutsch, Wilh., Dachdeck., Dorf im Warndt 25

122 Deutsche Arbeitsfront f. d. Wiederaufbau d. Grenzgebiete
164 **Forstamt Warndt, Karlsbrunn**
172 **Gendarmeriea**mt Karlsbrunn
169 **H**ektor, Jakob, Gastst., Str. d. 13. J.
143 **K**orherr, A., Hebamme, Emmersweiler, Nik.-Straße 62
102 **Lehmann, Max, Erbhof, Lauterbacher Str. 10**
133 **M**üller, Frau, Edeka Großeink. Gen.
141 **Pfarramt, ev.**
124 **Pfarramt, kath., Emmersweiler**
120 **Reichspost, Postamt Ag. Karlsbrunn**
144 **Schmitt, S., Gastw., Emmersweiler, Hitlerstr.51**
171 Schneider, Willi, Kreisbauernf., Emmersweiler, Gensbacherhof
115 Speicher, Jos., Dorf im Warndt
125 **Weiter, Hans, Bäckerei, St. Nikolaus, Brückenstraße 15**

Karlsbrunn (üb. Würbenthal) [Ostsudetenland]

Bad Karlsbrunn
über Würbenthal (Ostsudetenland)
Stahl-, Kohlensäure- und Schwefelquellen
Kohlensäure-, Moor- und Fichtennadel-Bäder
Kaltwasserkuren
Höhenluftkurort und Wintersportplatz
Fernsprecher Nr. 1

4 **Forstamt, Staatl., Hubertuskirch**
10 **Gendarmerieposten**
2 **Hotel Hubertus, Bad Karlsbrunn**
3 **Kurarzt**
8 **Kurhotel Karlsbrunn Mährisch-Schlesien**
1 **Kurverwaltung**
5 **Lothringerhaus**
7 **Matschek, Alois, Kaufmann**
6 **Schäferei, Schutzhütte**

Karlshafen (Hessen-Nassau)

371 **Amtsgericht**
300 Apotheke Karlshafen, F. Rösrath
272 **Arnemann, Anny, Friseurin, Karlstr. 19**
324 Autohaus Steinbach, Autovermietung
229 **Bachmann, Friedr., Lehrer, V. d. Klippen 3**
301 Baurmeister & Co, Tabakfabrik
223 Becker u. Garbe, Baugeschäft, Str. d. SA 6
307 Benediktinerinnenabtei, Herstelle
278 Brandes, Dr. Otto, Arzt
318 Briel, Hch., Gasthaus, Helmarshausen
390 Brosche, Fritz, Kohlen, Karlsstr. 2
274 Gebr. Brümmer, Fuhrgesch., Helmarshausen
274 Brümmer, Herm., Elektr.-Anl.
349 Buderus, August, Installation
241 Bürgermeisteramt Helmarshausen
336 v. **Campe, Bodo, Invalidenhaus, Karlsstr. 20**
315 Central-Garagen, Autovermietung
351 **Drogerie u. Photohaus Willi Hilburg**
397 Düsterhaus, Heinrich, Bäckerei, Herstelle
377 **Eisenbahn-Erholungsheim Karlshafen a. W.**
240 Elektrizitäts-AG Mitteldeutschland, Betrieb Helmershausen
225 Dieselbe, Kraftwerk Wülmersen
280 Evangelisches Pfarramt
355 **Fahrmeyer, Theo, Spedition**
298 Feuerwehr, Herstelle
327 Försterei (Revier-), Helmarshausen
215 Forstamt Karlshafen
304 Frei, Artur, Pension, Helmarshausen
326 Friedrich, Konrad, Kolonialwaren
398 **Fritz, Heinr., Photographie**
235 **Gärtnerei Schöneck. Frau Strobell**
362 Gasth. z. Felsenkeller, Phil. Bergheim
311 Gasthaus z. Krukenburg, Helmarshausen
258 Gasthaus zur Post, Helmarshausen
228 Gasth. z. Wesrdampfschiff, Ella Mahlmann
313 Gasthof Juliushöhe, Georg Stida
232 **Gasthof Karl der Große, Herstelle**
244 **Gasthof Kayser, Herstelle**
373 Gasthof Landgraf Karl, Karlshafen
319 Gasthof zum Bahnhof, A. Bunzenthal
320 Gasthof zum kalten Frosch, Helmarshausen
249 Gasthof zur Linde, Georg Wilhelm
256 **Gasthof zur Sieburg, Inh. Heinrich Bartholdus, Hafenplatz 12**
380 Gendarmerie-Amt Karlshafen
363 Gerland, Chr., Tischlermeister
389 Gernand, Hch., Kol.-W., Helmarshausen
374 Graßhoff, Fritz, Klempnerei
395 Grawe, Franz, Hufbeschlag, Herstelle
360 Groß-Garage Seitz, Autovermietung
364 Grote, Adolf, Metzgerei, Helmarshausen
276 Grote, Rud., Schlachterm., Helmarshausen
263 **Haneke, Lorenz, Schiffahrt, Herstelle, Fährstraße 18**
210 Hansa-Lichtspiele, H. Siegel
361 Hansmann, C., Stein- u. Bildhauerei
334 Harding, Herm., Gasthaus, Herstelle
265 Hartleb, Zahnarzt
316 **Hartmann, Anton, Gutsbes., Herstelle**
270 Heese, Albert, Bierverlag, Mündener Str. 12
304 Helmarshauser Mühle, A. Frei, Helmarshausen
370 Henze, Heinr., Eisenwarenhandlung
348 Herlemann, Karl, Bürgermstr. a. D.
303 Hoffmann, C. H. A., Herstelle, Waldweg 172
387 Hoffmann, Hermann, Metzgerei
269 Hotel Burg, Th. Westerdorff, Herstelle
251 Hotel deutsches Haus, Mündener Str. 2
219 **Hotel zum Schwan**
Besitzer: **C. D. Stunz**
Vornehmes Haus am Platze, fließendes warmes u. kaltes Wasser, Autogarage
237 Hotel-Restaur. z. Fürstenkrug, G. Brandes
353 Hüsemann, Willy, Bekleidung
330 Immecke, A., Klempnerei
325 **Jahn, Dr. Rud., Arzt, Weserstr. 43**
338 Jugendherberge Karlshafen
261 **Kaiser, Hermann, Rittergutsbes., Hasselhof**
213 **Keramische Schleifscheibenfbr. Krebs & Riedel**
381 **Kindersolbad**
347 Kirchner, Aug., Architekt, am Königsberg
392 Kleinschmidt, C., Kolonialwaren, Herstelle
346 Knauer, Adolf, Bäckermeister
332 Koch, Oswald, Bäcker, Karlsstr. 10
257 Kohlhaussen, Hermann, Pfarrer, Helmarshausen, Poststr. 231
247 Konsum- u. Spargen., eGmbH, Helmershausen
267 Dies., Zweigstelle, Karlshafen
234 Krumwieh, Otto, Goldwaren
231 **Lantelme, Ernst, Bäckerei**
365 Lantelme, Ferd., Schuhwaren
314 Linde, A., Gartenbaugeschäft, Karlshafen
216 **Malzfeldt, Ernst, Mühlenwerke, Karlshafen**
250 Malzfeldt, Rud., Porzellanwaren
254 D. Mantel & Sohn, Tabakwr., Helmarshausen
218 May, Willi, Klempner, Helmarshausen, Poststraße 86
375 Meinhardt, A., Verlag u. Buchdruckerei
385 Meyer, Th., Maler
220 Müller, Fremdenheim
273 Müller, Karl, Am Hang 3
312 Müller, Ludwig, Buchhandlung
323 Mütterheim der NS.-Volkswohlfahrt
233 **Niederlage der Brauerei, Rheder**
253 Niemeyer, Dr., Arzt, Helmarshausen
277 NSV.-Erholungsh. f. Mutter u. Kind, Helmersh.
379 Gebr. **Oppermann, Steinbruch**
238 **Pannertz, F., Schmirgelwerk, Helmarshausen**
333 **Reetz, O., gepr. Dentist**
309 Reichsbahn, Güterabfert. rechtes Weserufer
310 Dieselbe, Güterabfert. linkes Weserufer
236 Dieselbe, Güterabfert. Helmarshausen
291 Reichspost, Postamt
252 Ries, Talhof b. Helmarshausen
217 Röhl, Paul, Weserstr. 19
331 Römer, J., Likörfabrik, Hafenplatz
242 Rolwes, Fritz, Kolonialwaren
314 Rotes Kreuz, Deutsches
366 **Sägewerksbetrieb Helmarshausen**
214 Saline Karlshafen
382 **Salzmann, Hans, Rechtsanwalt u. Notar**
227 Sanatorium Haus Kleine, Helmarshausen
255 Schäfer, Georg, Möbelhandlung
226 Schäfer, Heinr., Weinhdlg. u. Likörfabrik
259 Schimpff, Walter
245 Schlutz, Kuno, Gendarmeriemstr., Bremer Straße 20
367 Schött, Wilh., Bauschlosserei
308 Schuckmann, Fr., Tonröhrenfabrik
342 Schuhm.- u. Gerberinnung Kreis Hofgeismar, Helmarshausen
260 Seelig, Dr. Fr., Zahnarzt
339 Seitz, Fritz, Bäcker, Helmarshausen, Postst.103
360 Seitz, Karl, Autovermietung
248 Soßdorf, Paul, Ger.-Vollz., Münd. Str. 10
239 Sommer, Minni, Herstelle, Westfalentor
369 Spar- u. Darlehnsk. eGmuH, Helmershausen
224 Stadtsparkasse
246 **Stadtverwaltung Karlshafen**
230 **Städtisches Verkehrsamt Karlshafen**
305 Stunz, Rud., Malermeister
383 Suchler, Otto, Kolonialwaren
221 Thielepape, Egon, Dr. med., Helmarshausen, Zwölfhöfer Weg
340 Thöne, A., Bäckerei
271 Tölke, Alb., Malermstr., Mündenerstr. 254
368 Tölke, Aug., Gartenbau, Karlshafen
345 Tomczak, Installationen
335 **Traun-Sperrholz K. G.**
Buchen-Sperrholzfabrik, Zylinder-Faßfabrik
Reklame- u. Verkehrsschilder.
P Frankfurt (Main) 77288
243 **Vogt, Th., Helmarshausen, Poststr. 144**
266 **Waldeck, Ed., Spedition, Weserstr. 14**
322 Wasserstraßenamt, Mündener Str. 13
302 Wenck, Karl, Mühlsteinfabrik
328 Derselbe, Wohnung
376 Wenzel, Rudolf, Fleischwaren
378 Weserhartsandsteinbruchbetriebe Herstelle
212 Wichelhausen, F. Ww., Herstelle
388 Wienecke, Wilh., Modewaren
262 **Zollamt Karlshafen**

Karlshagen siehe Peenemünde

Karlshausen (Wartheland)

24 **Apotheke, Markt 4**
1 **v. Bernuth, Otto, Brennerei, Bärenhorst**
13 **Caspari, Julius, komm. Verwalter**
19 **v. Delhaes, Carl, Landw., Wildau**
29 Dietz, Franz, Landwarenhandel
30 Distriktskommissar, Pechstein 33
35 Dominium Hallingen, Dr. H. Kurberg
46 **Etzold, Dr. Friedr. Wilh., Arzt, Breite Str. 8**
36 Evang. Pfarramt, Schloßplatz 16
31 **Fechner, Heinz, komm. Verw., Markt 28**
47 Forsthaus Rateldowo
9 **Gendarmerieposten, Bahnhofstr. 4**
12 v. Guenther, Landrat, Grünwerder
21 Güterverwaltung Gutenau, Jauernitz, Kahden, in Gutenau
32 **Gutsverwaltung Bärenhorst**
40 **Gutsverwaltung Gilgenhof**
41 **Gutsverwaltung Groß-Lohe**
43 **Gutsverwaltung Jauernitz**
2 **Gutsverwaltung Neu-Mecklenburg**
20 **Gutsverwaltung Petersdorf**
42 **Gutsverwaltung Roggern**
45 **Gutsverwaltung Schrottern, G. v. Heyer**
5 **Gutsverwaltung Taubenhof**
54 **Haupt, Adolf, Fleischerei**
39 Hotel Ertel, Breite Str. 6
23 **Kersting, Theodor, Tierarzt, Bahnhofstr. 1**
51 Krause, Konrad, Fahrräder, Markt 2
33 Kreissparkasse Kosten, Hauptzweigst.
28 **Landjahrlager Jauernitz**
10 v. Lehmann-Nitsche, Eberhard, Gutsbesitzer, Nitsche
8 v. Lehmann, Eberhardt, Rentamt Nitsche
18 **Molkerei-Betriebsgesellschaft Posen**
27 Motormühle Osw. Stark, Augasse 2
3 **Ostdeutsche Landbewirtschaftung, Betrieb Hessenhof**
34 **Preuß, Ad., Viehhdlg., Neurode, Dorfstr. 19**
7 **Reichsbahn, Bahnhof, Güterabfertigung**
53 Dies., Bahnhof Petzen-Nitsche
86 Reichspost, Postamt
48 Reinfeld, Friedrich, Fleischerm., Markt 13
11 **Schneider, August, Eisen, Markt 33**
37 Sonnenberg, Albert, Markt 8
52 Sonnenberg, Kurt, Lebensm., Lange Str. 23
25 Stadt Karlshausen
6 v. **Wrangel, Woldemar, Frhr., Gutsverwaltung Schwarzenau**

Karlshöhe (Wartheland)

2 **Damenstift Karlshöhe**
7 **Gutsverwaltung Seeblick**
6 **Ninnhoff, H., Rittergut Marisfeld**
4 v. **Rege, Victor, Lubosin**
3 Reichsbahn, Deutsche, Bahnhof
1 Rentamt Lubosin

Karlshuld (üb. Ingolstadt) [Bayern]

102 **Bauch, Joseph, Gastwirt**
162 Baur, Joh., Landesprod., Untermaxfeld
201 Bayer. Warenvermittl. landwirtschaftl. Genossensch. AG, Lagerh. Niederarnbach
175 Breu, Heinrich, Schreinermstr.
172 Breu, Jakob, Bürgermstr., Grasheim
135 Bruckner, Mart., Kaufm., Obergrasheim
245 **Dallmeier, Severan, Aufkäufer, Niederarnbach**
142 **Förster i. Weichering, Wittelsb.Auspl.**
225 **Gemeinde Brunnen**
153 Gendarmeriestation
155 Gertz, Aug., Elektr. Anl., Maxweiler
154 Glöckl, Joseph, Bauer
103 Glöckl, Peter, Landesprodukte
152 **Hammer, Dan., Landw., Untermaxfeld**
132 **Karl-Wahl-Stiftung. Handweberei**
133 Karmann, Jos., Gastwirt, Grasheim
145 Koch, Johann, Gemischtwr., Grasheim
226 Kopold, Josef, Getreide, Niederarnbach
156 Kostrzynski, Dr. Josef, Arzt
127 Kraus, Ludw., Landesprodukte
166 **Lanzl, Carl, Bäckerei, Weichering**
124 Lautner, Josef, Gastwirt, Weichering
165 Lederer, Karl Bäckerei
161 Litter, Joseph, Pferdemetzger
163 Lukas, Benedikt, Unterhändler
105 **Mack, Vitus, Schreinerei, Weichering**
101 Gebrüder **Niedermeier, Ldw. Maschinen**
221 v. **Pfetten'sche Guts- u. Forstverwaltung, Freiherrl., Niederarnbach**
222 v. Pfetten-Arnbach, Dr. Max Freiherr, Schloß, Neiderarnbach
214 **Raba, Xaver, Gut Wintersoln**
141 Reichsbahn, Bahnhof Weichering
231 Dies., Bahnhof Niederarnbach
126 Reindl, Adolf, Elektrotechn. Installat.
131 Reindl, Georg, Baustoffhandlung
242 Reindl, Georg, Getreide, Niederarnbach
241 Ders., Lagerhaus am Bahnhof Niederarnbach
151 Reindl, Michael, Bürgermstr.
104 **Saatgut-Erzeuger-Vereinigung**
206 **Schwarzbauer, Xaver, Rest., Niederarnbach**
134 Scherm, Anton, Landesprodukte
174 Schönacher, Alf., Viktualien
162 Schröcker, Schreinermeister
234 **Schweiger, Johann, Gastwirt, Hohenried**
215 Schweiger, Josef, Fahrräder, Pobenhausen
176 Seeger, Jos., Gastw., Neuschwetzingen
171 Seitle, Josefa, Gastwirtschaft
143 Seitle, Katharina, Hebamme
143 Seitle, Konrad, Aufkäufer
246 **Spar- u. Darlehnskasse Hohenried**
204 **Stark, Mina, Handlung, Hohenried**
216 Stemmer, Peter, Produkten, Pobenhausen
136 **Volksbank Neuburg eGmbH, Nebenst.**
121 **Wehrmacht, Bauleitung Weichering**
207 Wenger, Anton, Kartoffeln, Brunnen
205 Westermeier, Michael, Gastwirt, Hohenried
235 Würzburger, Josef, Mühle, Niederarnbach
212 v. **Zwehl'sche Gutsherrschaft, Oberarnbach**
211 Dieselbe, Gutsverwaltung

Karlsmarkt (Kr. Brieg) [Niederschlesien]

10 **Amtsvorsteher**
40 **Esche, Willy, Sägewerk, Althammer**
35 Evang. Pfarramt, Gr. Kauern
17 **Försterei (Ober-), Althammer**
14 **Forstkasse Karlsmarkt**
26 **Garells, Johannes, Bauer, Gr. Kauern**
19 Gendarmerieamt
33 **Krause, Ernst, Restgutsbes.**
32 Krell, G., Baugesch., Hauptstr. 38
39 **Lauffer, Max, Warenhdlg.**
37 Linke, G., Böhlitz
34 **Mann, Georg, Dampfsäge- und Hobelwerk, Mühlenbetrieb, Kohlen, Düngemittel**
21 Metzner, Karl, Holzwaren
13 Molkerei Gr. Kauern
22 **Preiß, Karl, Gasthaus u. Fleischerei.**
36 **Reichsbahn, Güterabfertigung.**
12 **Schwientek, Hermann, Gasthaus, Gr. Kauern.**
16 **Sparwasser, Erich, Baugeschäft.**
18 **Sparwasser, Walter, Gasthaus.**
29 **Standesamt Bankwitz, Böhlitz**
24 **Widulle I, Karl, Bürgermeister**
25 Winkler, Karl, Gastwirt
27 **Ziegler, F., Kohlen**

Karlsruhe (Baden)

☛ *Dxl* = Karlsruhe-Daxlanden
Kn = Karlsruhe-Knielingen
Rü = Karlsruhe-Rüppurr

6625 **Aab, Gustav, Obering., Kaiserallee 117**
3016 **Aachen-Leipziger Vers.AG, Wendtstr. 14**
148 **Aach. u. Münch. Feuerversich., Karlstr. 47**
148 **Aach. u. Münchn. Leb.Vers.AG, Karlstr. 47**
1041 **Abath, Karl, Vertr., Stephanienstr. 61**
7684 Abt, Friedr., Juweller, Passage 4
6418 Achenbach, Adolph, Glasmaler, Kreuzstr. 29
1884 Ackermann, Hebamme, Marie-Alex.-Str. 10
6829 K. & A. Adam, Malermstr., Rankestr. 10
6819 Dieselben, Büro, Westendstr. 41
3972 **Adami, W., Kriegsstr. 146**
7109 **Adams, Franz, Friseur, Herrenstr. 13**
3631 **Ade, Adolf, Metzgerei, Klauprechtstr. 25.**
258 **Ade, Paul, Metzger, Winterstr. 30**
1880 **Ade, Karl, Metzgerei, Adlerstr. 6**
5015 **Ade, Rud., Radio, Adlerstr. 12**
304 **Adelmann, Karl, Lebensm., Marienstr. 42**
5539 **Adelmann, Wilh., Amtm., Südendstr. 10**
6845 Aderhold, O., Obering., Dammerstockstr. 15a
746 **Adler, Willi, Kellereiartikel, Gartenstr. 7**
236 Adler-Fahrräder, Fabr.-Vertr., Zirkel 32
7039 Adler-Feuerversicher., AG, Röntgenstr. 8
7950 Adrema-Generalvertr., Stefanienstr. 14
5401 Adventisten-Gemeinsch., Kriegsstr. 84
3751 **Aerztl. Priv.-Verrechnungsst., Kriegsstr. 47**
5688 **Aga Vertr. chem. Prod., *Rü* Rast. Str. 87a**
1490 Agerzellulose GmbH, Riefstahlstr. 6
8455 Ahl, Karl, Min.Rat, Wendtstr. 15
4969 Aich, Ther., Hebamme, *Rü* Diakon.Str. 5
2569 Aigeldinger, Alfons, Kfm., Ettlinger Str. 20
604 Akt.-Ges. f. Metallind. vorm. G. Richter, Tubenfbr., Südl. Uferstr. 5
1803 **Albert, Leonh., Schriftleiter, Westendstr. 49**
5524 **Albert, Paul, Bauunternehmung, Amalienstr. 11**
5452 Albert, Wilh., Bildhauer, Hölderlinstr. 3
1239 Albiez, Fritz, Versich., Waldstr. 63
198 **Artur Albrecht & Cie., Druckerei, Steinstr.23**
8118 **Albrecht, Dr. A., Volksw., Kaiserallee 36**
3305 **Albrecht, Bernh., Weine, Karlstr. 22**
3444 **Albrecht, Ernst, Dr. med., Moltkestr. 115**
8836 **Albrecht, Heinz, Hindenburgstr. 41**
643 **Albrecht, Ludwig, Metzg., Putlitzstr. 22**
1522 **Albrecht, P., Postinsp., Schremppstr. 48**
150 Albtalbahnhof Karlsruhe
8338 **Aldinger jr., Gärtn., Schützenstr. 75**
3375 **Alexander, Georg, Dentist, Viktoriastr. 8**
5210 **Alker, Dr. H. R., Prof. d. Techn. Hochsch.**
4904 Alkoholfreie Schankstätte, Kaiserstr. 59
7651 **Allbach, Osc., Dentist, Beichenstr. 35**
5464 Allegri, Tanzinstitut, Stephanienstr. 7
1159 **Allendorf, Hanna, Gartenstr. 44a**
2818 Allers, Max, Dentist, Ettlingerstr. 19.
1533 **Allers, Dr. W., Zahnarzt, Kaiserstr. 155.**
5203 Allgeier, Bernh., Bäckerei, Schützenstr. 30
1951 Allgeier, Hans, Mineralwasserfbr., R.Wagner-Allee 25
619 **Allgeier, Hans, Dest.Wasser, L.-Wilh.-Str. 17**
4580 Allgem. Elektrizitäts.-Ges., Amalienstr. 79
6086 **Allgem. Ortskrankenkasse, Gartenstr. 14**
5678 **Allg. Rentenanstalt, Karlstr 121**
8141 **Allgem. Wegweiser, Kaiserstr. 156**
6263 **Allianz LebensversichAG, Karlstr. 84**
6264 **Allianz VersichAG, Karlstr. 84**
8830 Allinger, L., Gärtnerei, Karl.-Wilh.-Str. 64
3288 Allmendinger, E., Stukkat., Rintheim.Str. 23
2047 **Allmendinger, K., Bauartikelfbr., Sommerstr.3**
3989 **Allmendinger, Karl, Oberwerkmstr., Daxlander Str. 135**
550 Allmendinger, O., Gipser, Melanchthonstr. 2
1372 **Alt, Hermann, Malermstr., Werderstr. 15**
3314 **(Alt-) Kath. Stadtpfarramt, Röntgenstr. 1**
6099 Altfelix, Hugo, Kfm., Moltkestr. 19
3436 R. Altschüler GmbH, Schuhwr., Kaiserstr. 118
562 Amann, Philipp, Privatm., Rudolfstr. 15
8649 Amann, Rob., Baudir., *Rü* Hegaustr. 1
2656 Amann, Rud., Radio, Neckarstr. 7
5541 **Ambacher, Friedr., Lebensm., Schillerstr. 48**
7625 **Amberg, Eug., Malermstr., Bussardweg 30**
2983 Ambüster, Alb., Steuerber., Gebh.Str. 48
1026 **Ammann, Dr. Otto, Prof. Ww., Röntgenstr. 4**
4162 **Amolsch, Alb., Zimmerei, Klauprechtstr. 17**
88 **Amolsch, Frdr., Install., Amalienstr. 37.**
5343 **Amtsgericht, Akademiestr. 4**
5344 Dasselbe, Bismarckstr. 2
4106 Anderer, Karl, Landesprod., Hennebergstr. 2
6324 Anderlohr, Hch., Architekt, Falkenweg 2
3584 **Anders, Dr. Reinh., R.-A., Hoffstr. 8**
6963 **Derselbe, Wohn., Blücherstr. 7**
8169 Andreae-Noris Zahn AG, Nelkenstr. 21
1261 **Angelberger, F., Albwinkel**
835 Angestelltenversicherung, Pforzheimer Str. 83
5034 Anselm, Ph., Parkettgesch., Morgenstr. 3
3040 Anslinger, Ww. E., Feilenfbr., Augartenstr. 56
6777 Anspach, Rob., Zoolog. Handl., Karlstr. 43
4958 **Anwaltsch. b. Oberlandesger., Hoffstr. 10**
285 **Anwaltverein Karlsruhe, H.-Thomastr. 7.**
473 **Anzlinger, Luise, Lehrerin, Schillerstr. 14**
1331 Apotheke, Adler-, Schützenstr. 21
885 Apotheke, Berthold, Rintheimer Str. 1
4492 Apotheke, Charlotten-, Rüppur, Gartenstadt
2640 Apotheke Falken-, F. Loesch, Daxlanden.
2762 Apotheke, Friedrich-, Osteudstr. 2
1779 Apotheke, Hilda-, E. Stängten, Karlstr. 66
1409 Apotheke, Hirsch-, R. Schmitz Amalienstr. 32
491 Apotheke, Hof-, F. Oberle, Kaiserstr. 201
438 Apotheke, Internationale, Kaiserstr. 80
6717 Apotheke, Karl-, Amalienstr. 14b
1099 Apotheke, Kronen-, Zähringerstr. 43
4650 Apotheke, Langemarckpl., Karlstr. 115
1460 Apotheke Löwen-, Kaiserstr. 72
705 Apotheke, Ludw.-Wilhelm, Lessingstr. 4
1245 Apotheke, Marien-, O. Lehn, Marienstr. 43
1302 Apotheke, Rhein-, Dr. Arker, Rheinstr. 41
3282 **Apotheke, Rosen-, Rüppurrer Str. 31**
1758 Apotheke, Sonnen-, Gebhardstr. 35
1180 Apotheke, Sophien-, K. Graf, Uhlandstr. 38
177 Apotheke, Stadt-, Karlstr. 19
2039 Apotheke, Stern-, Hardtstr. 38
5231 Apotheker-Kammer, Kriegsstr. 23
1737 App, Otto, Eisenwr., Marienstr. 32
21 **Appel, E., Schokoladen, Kaiserstr. 162**
4915 Appel, Maria, Schuhwr., Karl-Friedr.-Str. 22
4916 Dies., Wohn., Karl-Hoffmann-Str. 1
5025 Appenrodt, M., Tabakwr., Marienstr. 11
932 Appenzeller, Elis., Hebamme, Mathystr. 29
2066 Appenzeller, Leny, Sachbearb., Sophienstr.200
2179 **Appenzeller, Rud., Syndikus, Bismarckstr. 21**
(7705) **Arbeiter-Ersatzkasse f. d. Dtsch. Reich**
5270 Arbeitsamt, Kapellenstr. 7
270 Arbeitsgem. Güternahverkehr, Schillerstr. 27
8948 Arbeitsgem. I, Arge I, Robert Kieserling, Neureuter Str. 3
2139 Arbeitsgemeinsch. z. Überwach. elektr. Starkstromanl., Bahnhofstr. 46
219 **Aretz & Cie., Gummiwaren, Kaiserstr. 215.**
2051 **Argast, Wilh., Schlosserei, Adlerstr. 27.**
9240 **Argus Motoren Gesellschaft mbH.**
Werk Karlsruhe, Vogesenstraße 4

3363 **Armbrust, Jos., Schlossermstr., Scheffelstr.57**
8386 Armbruster, J., Elektr. Anl., Haizinger Str.
7433 Armbruster, Wilh., Autovermiet., Rheinstr.54
2610 **Armeemuseum Karlsruhe, Schloßbez. 10**
4301 Armleder, Erich, Übersetz., Herrenstr. 27
2686 Arnold, Fritz, Bäckerei, *Rü* Diakon.Str. 7
4328 Arnold, Heinr., Dachdecker, Schönfeldstr. 3
6752 Arnold, Hertha, Ww., Klosestr. 8
6322 Arnold, Ludw., Glaserei, Sofienstr. 77.
7063 Arnold, Wilh., Bäckermstr., Lessingstr. 22.
5580 Arnsperger, Dr. L., Prof., Beierth. Allee 72
1280 **Arnsperger, Dr. P., Oberreg.Rat, Gartenstr. 54**
4267 **Arzberger, Lorenz, Papierhdlg., Adlerstr. 31.**
2017 **Arzt, Georg Wilh., Uniformwerkstätten, Karlsruhe i. B., Vorholzstr. 19**
2722 Asanger, Leop., Teppichreinig., Leopoldstr. 13
2219 **Aschinger, Tankstelle, Ettlingerstr. 11**
4782 **Aselmeyer, Konsul, Richard-Wagnerstr. 15**
1468 Asphalt- & Teerstraßenbau GmbH, Rob.-Wagner-Allee 103
5142 Assmus, S., Frau, Hirschstr. 145
8872 Aßmuth-Mushak, Selma Lisa, Kaiserstr. 116
4323 **Ateliergebäude I, Westendstr. 65.**
2503 **Ateliergebäude II, Hoffstr. 3.**
8233 **Attinger u. Kottowski, Schneid., Westendstraße 25**
6855 Auer, Friedel, Ww., Uhlandstr. 38
3678 **Auer, Wilh., Grabdenkmäler, Schifferstr. 10**
8951 Auerbach, Friedr., Ing., Sophienstr. 202
93 Augenstein, K., Baugesch., Steinstr. 27.
5812 **Augenstein, Osc., Ingen., Nokkstr. 9**
1296 Augenstein, W., elektr. Anl., Körnerstr. 42
2516 **Augustiniok, K. O., Möbel, Sophienstr. 54**
4949 Auhagen, Ernst, Postrat, Sophienstr. 186
8886 Aulenbacher, Hermann, Kfm., Klosestr. 44
7682 **Auras, Herm., Friseursalon, Am Stadtgarten 1**
829 Ausgleichstelle südd. Dachziegelwerke GmbH, Kaiserstr. 182
3835 **Auskunftei Bürgel, Fichtestr. 3**
7554 **Auskunftei-Detektiv-Institut C. Scheuer, Karlsruhe, Kaiserstr. 243**
570 Auskunftei Verein Creditreform, Kaiserstr.141
805 Auskunfteien Wys Muller, Kaiserallee 5
1925 **Auswanderer-Beratungsstelle, Karlstr. 38**
(8601) Autenrieth, O., Handelsschule, Kaiserstr. 67
7040 **Auto-Centrale Karlsruhe E. V.**
3138 Axtmann, Emil, Archit., Breitestr. 95.
5060 **L. Axtmann & L. Hug Maler, Yorckstr. 3**
2113 Axtmann, Otto, Geschäftsf., Ettl. Str. 3
652 Baam, Otto, Autofuhrw., Schützenstr. 8a
6997 Baasch, Claus, Zeitschriften, Markgrafenstr. 51
2333 Babian, Paul, Milch, Bachstr. 67
6663 Bach, Alfr., Dentist, Karlstr. 86
8923 Bach, Karl, Oberlehrer, Akademiestr. 35
3733 **Bachelin, Majors-Ww., Jahnstr. 5**
1248 Bachert, Alfr., Dipl.-Ingen., Bunsenstr. 22.
444 **Gebr. Bachert, Glocken-Gießerei, Wattstr. 3**
718 **Bachert, Karl, Ingenieur, Liebigstr. 11.**
2697 Bachert, Otto, Reichsbahnrat, Welfenstr.2b
4436 **Bachmann, Hch., Lebensm., Werderstr. 85.**
694 Bachmann, Herm., Postamtmann, Holderw. 12
7956 Backhaus, Dr. H., Prof., Blücherstr. 14
3705 **Backstroh, Erich, Friseur, Kaiserstr. 154**
2281 **Badenia Dental-Industrie, Fabrikation chemischer und pharmazeutischer Präparate für die Zahnheilkunde, Vorholzstr. 24—26**
4576 Badenia Glasversich. Verein, Gartenstr. 17
8086 Badenia, Hypoth.- u. Bausparkasse GmbH, Karlstr. 67
6235 Badenia Verlag u. Druckerei AG, Steinstr. 17
6540 Badenwerk AG., Hebelstr. 2—4
4169 **Bader, Ernst, Metzgerei, Rheinstr. 24**
6375 Bader, Magrit, Ww., Bachstr. 11
1494 **Bader Nf., Ph., Kohlen, Amalienstr. 83**
6678 Bader, Th. H., Kfm., Klosestr. 35
2046 Bader, Val., Bäck., *Drl* Valentinstr. 24
4420 Badische Bank, Friedrichsplatz 1—2
487 Bad. Beamten-Bank eGmbH, Waldstr. 1
4708/4728 **Badisches Blechpackungswerk G. m. b. H., Karlsruhe-Knielingen, Rheinbergstraße. T Blechpackung**
3917 **Badische Bühne e. V., Karlsruhe (Baden), Bismarckstraße 15**
400 Bad. Druckerei u. Verlag I. Boltze GmbH, Hirschstr. 9
3490 Bad. Fettschmelze eGmbH, Städt. Schlachthof
5820 **Bad. Gebäudeversich.-Anst., Kaiserstr. 178**
4358 Bad. Gemeinderechnungsprüfungsamt, Kriegstraße 47a
4356/4357 **Badischer Gemeinde-Versicherungs-Verband, Wendtstr. 19**
6230 Bad. Gemeindeverwaltungs- u. Sparkassenschule, Ettlinger Str. 1
6801 Bad. Genossenschaftsverb. Schulze-Delitzsch eV, Kaiserstr. 96
(2014) Bad. Handwerk, Schriftl., Friedrichspl. 4
8343 Bad Heimstätte GmbH, Schloßplatz 10
1534 Bad. Heizungsbauanstalt Weigele, Stephanienstraße 72
2432 Bad. Hochsch. f. Musik, Kriegsstr. 166/168
3503 bis 3507 **Badische Kommunale Landesbank, Girozentrale, öffentl. Bank u. Pfandbriefanstalt, Zweiganstalt Karlsruhe, Karlstraße 11**
26 Bad. Kunstverein E. V., Waldstr. 3.
9048 Bad. Landeshauptkasse, Schloßplatz 4
8241—8243 **Badische Landeskreditanstalt für Wohnungsbau, Schloßplatz 13**
8072 Bad. Landessiedlung, Hans-Thoma-Str. 1
4020 Bad. Landesverband geg. d. Alkoholismus, Robert-Wagner-Allee 19
5326 Bad. Landesverein für innere Mission, Reutenbacher Straße 14
1749 Bad. landwirtschaftl. Berufsgenossenschaft, Kriegsstr. 47b
8000 bis 8007 **Badische landw. Zentralgenossenschaft e. G. m. b. H., Lauterbergstraße 3. T Zentralgenossen Karlsruhe**
6033/6034 **Badische Landwirtschaftsbank (Bauernbank) e. G. m. b. H., Lauterbergstr. 3. T Landwirtbank Karlsruhe (Baden)**
1390 Bad.-Pfälz. Elerverwertungs-Genossenschaft eGmbH, Lauterbergstr. 2
6277 Bad.-Pfälz. Flugzeugrepar.-Werft GmbH, Flughafen
650 Bad. Pferdeversich.-Anstalt AG., Kriegsstr. 45
7355 Badische Presse, Verlag GmbH, Waldstr. 28
7390 Bad. Vermessungsamt, Südl. Hildapromenad.5
7920 Bad. Versich.-Anstalt f. Gemeinde- u. Körperschaftsbeamte, Baumeisterstr. 2
1556 Bad. Verteilungsstelle f. Bausteine u. Ziege Kaiserstr. 182
6647 **Bad. Viehversich.-Verband, Kaiserstr. 8**
6010 **Bad-Verwaltung, Städt., Karlsruhe**
8276 Bad. Werbezentr. K. Hinte, Renckstr. 3
8665 Bächtold, Paula, D.-Hüte, Leopoldstr. 2
6738 **Bäckerinnung Karlsruhe, Stephanienstr. 64**
352 v. Baeckmann, Gg., Major, Nowackanlage 2
4236 Bähr, Eugen, Vertr., Beierth. Allee 13
29 Bähr, Lina, Ww., Dragonerstr. 4/6
4717 Bär, Jakob, Garnvertr., Sophienstr. 23
1168 Bätz, Leopold, Baugesch., Forchheim, Adolf-Hitler-Str. 1
4036 Bäuerle, Frz., Baumaterial, Barbar.-Pl. 2
2105 Bäuerle, Hans, Wagenbau, Gellertstr. 26
4167 Bäuerle, Karl, Buchhdlg., Leopoldstr. 7
4435 Bäuerle, Marie, Ww., Hirschstr. 141
4134 Bäuerle, Wilhelm, Ing., Marienstr. 96
3785 Bahlinger, Joh., Tischlerei, Goethestr. 31
5284 **Bahls, Otto, Major a. D., Schirmerstr. 6**
3613 H. Bahlsens, KG, Keksfbr., Sophienstr. 76
877 **Bahm, Jak., Oelimport, Belfortstr. 14.**
255 **Bahm & Bassler, Mineralwasser, Zirkel 30.**
74 Bahn, Herm., Bäckerei, Zirkel 26
8160 **Bahnamt, Tullastr. 71**
4704 Bahnhof-Hotel Reichshof, Bahnhofplatz 8
150 **Bahnhof Karlsruhe (Albtalbahn), Reichsstr. 9**
7291 **Bahnhof Karlsruhe-Rüppurr (Albtalbahn)**
6232 **Bahnhofswirtschaft, Hauptbhf.**
797 **Baier, Fritz, Konditorei, Kaiserstr. 70.**
3195 **Baisch, Dr. B., Prof., Arzt, Kaiserallee 7a**
7363 **Baitsch u. Zircher, Strümpfe, Kaiserstr. 112**
3440 Bakker, E. H., Kfm., Gr. Eberstein-Str. 30
1867 **Ball, Ludw., Gärtner, Karl-Wilhelm-Str. 71.**
195 Ball, Theo, Adlerstr. 64
3027 Balzer, Wilh., Dir., Roggenbachstr. 3
3909 Bammesberger, Dr., Präs., Haydnpl. 5
5735 Bandel, Robert, Dr., Ettlinger Str. 18
3077 **Baniseth, Fritz, Dentist, Kaiserstr. 52.**
7645 Baniseth, J., Parkett, Kriegsstr. 128
5330 **Bank der Deutschen Arbeit A.G., Niederlassung Karlsruhe, Kassenstunden ½9—½13,**
5331 **15—17, Samstags ½9—½13, Karlsruhe, Kaiserstr. 185. T Arbeitsbank P 787**
2773 **Banspach, Fr., Güterbest., Neureuterstr. 11**
8523 **Bardon, Fritz, Vertret., Schauinsl.-Str. 39**
2101 **Bardusch, C., Waschanstalt, Kreuzstr. 7**
3871 Baresch & Burgbacher, D.-Schneider, Kaiserstraße 110
1033 **Barmer Ersatzkasse, Karlstr. 36**
1006 **Barmherzige Brüder, Wörthstr. 2**
4473 **Barquet, Ad., Bäckerei, Rheinstr. 67**
5296 **Barquet, G., Maschinen, Stephanienstr. 88**
4770 Barquet, Ludw., Bäckerei, Rheinstr. 17.
2936 **Barth, E., Zentralheiz., Karlstr. 75**
384 Barth, Erna, Ww., Moltkestr. 37
5609 Barth, Dr. Eug., jur. Berat., Moltkestr. 77a
2766 Barth, Friedrich, Moninger Str. 6
3971 Barth, Friedr., Steinhauerei, Degenfeldstr. 7
6866 Barth, Fr. W., Kohlen, Kriegsstr. 149.
2470 Barth, Herm., Fabrkt., Moltkestr. 37
4466 **Barth, J. S., Blechnermstr., Südendstr. 2**
2936 Derselbe, Geschäft
6200 Barth, Pius, Oberinsp. a. D., Wilhelmstr. 34
2989 Barth, Ww. Rud., Optiker, Kaiserstr. 53
7977 Barth, Viktor, Oberinsp., Bahnhofstr. 50
7392 Barth, Wilh., Archit., Weltzienstr. 35
6842 Barth, Wilh., Bevollm., Hübschstr. 42
5927 Barth, Wilh., Lebensm., Scheffelstr. 63.
8301 Barthold & Co, Spedition, Kriegsstr. 3
7421 Bartkowiak, Luise, Waschküche, Kaiserstr.225
647 Bartmann, Paul, Major, Hagenstr. 6
2450 Bartning, Dr. H., Min.-Rat, Rheingoldstr. 7
5149 **Baschnagel, A., Spezialgeschäft für luftbereifte Pferdezüge, Gottesauerstr. 6**
7945 **Derselbe, Wohnung, Yorkstr. 46**
335 Baser, Ferd., Architekt, Lenzstr. 12.
4999 Basler Lebensvers.-Ges., Ettlinger Str. 14
1002 Basler Vers.-Ges. geg. Feuerschaden, Röntgenstraße 2a
2153 Basler, Arth., Kurzwr., H. Göringpl. 2
1926 Bassemir, Karl, Ettlinger Str. 49
2425 **Bassermann, Dr. A., Intend., Maxim.-Str. 10**
910 Bastian, Alfred, Lebensm., Weltzienstr. 19
3051 **Bastian, Aug., Möbel, Nuitsstr. 33**
711 Bath, Karl, Prokurist, Händelstr. 16
3308 Bathiany, W., Ob.-Reg.-Rat, Riefstahlstr. 12
927 Battlehner, Dr. Th., Med.-Rat, Kriegsstr. 134
5731 Bau, Rud., Milch, Akademiestr. 48
8542 Bauaufsicht, Reichsluftfahrtminist., Flughafen
7770/7771 **Bau-Berufsgenossenschaft, Reichsunfallversich., Bezirksverw. Karlsruhe, Kriegsstr. 35**
6732 Bauch, Willi, Dir., Graf-Rhena-Str. 11
821 **Bauer, Photoatelier, Moltkestr. 83**
4478 **Bauer, Albert, Bäckerei, Waldhornstr. 38.**
5267 Bauer, Alb., Importleiter, Eckenerstr. 25
2668 Bauer, Albert, Kiesgrube, Hagsfeld, Eggensteiner Str.
1480 **Bauer, Alfred, Wagenbau, Gottesauerstr. 24**
8183 Bauer, Anton, Erbprinzenstr. 23
7286 **Bauer, Ant., Schlossermstr., Nuitsstr. 16**
3087 Bauer, Berthold, Kfm., Weltzienstr. 18b
6234 Bauer, Carl, Vertret., Adlerstr. 33
7960 Bauer, Elisabeth, Ww., Kaiserallee 5
6933 **Bauer, Erich, Filmlaborat., Kaiserstr. 243**
7446 Bauer, E., Schornsteinf.-M., MoningStr. 6
3396 **Bauer, Franz, Gen.Vertret., Karlstr. 129**
7704 **Bauer, Friedr., Bäckerei, Tullastr. 63**
8504 **Bauer, Hans, Vertret., Rüppurrer Str. 23**
5980 Bauer, Heinr., Kfm., Humboldtstr. 14
1734 **Bauer, Dr. Herm., Arzt, Gartenstr. 44**
8869 Bauer, Jakob, Neckarstr. 11
7543 Bauer, Wilh., Bäckerei, Moningerstr. 5
391 Bauer, Wilh., Herrenhüte, Kaiserstr. 84
1046 Dr. Bauer & Hammer GmbH., Fruchtessenzenfbr., Gottesauer Str. 20
4263 Bauer, Wilh., Möbelhaus, Kaiserstr. 30
(8504) Bauer, W., Innungsmstr., Rüppurrer Str. 23
6662 Baumann, H., Lebensm., Waldhornstr. 24
5469 Bauermeister, Ed., Studienrat, *Rü* Ortenaustraße 8
7583 **Bauersfeld, Karl, Masch.Bau, Gerwigstr. 17**
7844 **Baugewerke-Innung, Karlstr. 1**
5765 Bauleitung, Knielingen, Sudetenstr.
3840 Bauleitung, Heeresbauamt I Neubau Maxau
2646 **Baum, Fritz, Möbelvertret., Karlstr. 60**
5792 **Baum, Ludw., Mechaniker, Werderstr. 58**
3331 Baum, Otto, Baustoffe, *Dxl* Rappenw.Str. 30
2316 Baum, Wilh., Drogen, Werderstr. 27
4271 **Baumann, A., Bäckerei, Sophienstr. 37.**
484 **Baumann, Alb., Kol.-W., Werderstr. 37**
3206 Baumann, Ernst, Bäckerei, Scheffelstr. 35
6886 Baumann, H., Milchprod., Lessingstr. 21
5422 H. Baumann & H. Schweizer, Elektr. Anl., Akademiestr. 23
1871 Baumann, Herm., Vertret., Südendstr. 37
166 Baumann, Karl, Futterm., Akademiestr. 20
2607 Baumann, Karl, Bäckerei, Kaiserallee 47
2737 Baumann, L., Blechnermstr., Akademiestr. 16
4040 Baumann, Paula, Sängerin, Waldhornstr. 15
982 **Baumann & Co, Straßenbau, Weinbr.Str. 58**
2480 Baumbach, Fel., O.-Regisseur, *Rü* Fronstr. 21
4366 Baumer, Vitus, Milchhdlg., Viktoriastr. 9
7013 Baumgärtner, Dieter, Grillparzerstr. 1
1119 **Baumgärtner, Karl, Betr.Leit., Albtalstr. 4**
6326 **Baumgärtner Willi, Landesprod., Adlerstr. 17**
524 Baumgartner, O., Radio, Kreuzstr. 18
5629 Baumgratz, E., Ob.Reg.-Rat, Neuer Zirkel 1
5870 Baumhoff, Heinr., Vertr., Westendstr. 74
1317 **Baumstark, Joh., Schlosser, Kronenstr. 11**
3993 Baumüller, Ernst, Bankdir., Weberstr. 1
4785 Baur, Emil, Chem. Labor., Schützenstr. 26
566 Baur, Ernst, Beirtheimer Allee 2
327 **Baur, Dr. Ernst, Lackfbr., Linkenh.-Ldstr. 4**
4041 **Baur, Jos., Schokoladen, Westendstr. 41**
4205 Baurmann, M., Prof., Arzt, Beierth. Allee 46
2061 Bausback, Rud., Kfm., Bismarckstr. 65
798 J. Bausch GmbH, Backofenbau, Gerwigstr. 51
7660 **Baustoffvertrieb GmbH, Westbahnhof**
208 Bautz, Friedr., Architekt, Kriegsstr. 290
6428 Bayer, Ed., Bäckerei, *Rü* Löwenstr. 2
8961 Bayer, Edgar, Artist, Draisstr. 7
8388 Bayer, Emil, Metzgerei, *Dxl* Inselstr. 28
2085 **Bayer, Hans, Molkereiprod., Winterstr. 25**
2547 Bayer, Karl, Gärtner, *Rü* Rastatt. Str. 149
3172 Bayer, Otto, Kaiserallee 149
2575 **v. Bayer-Ehrenberg, Reg.-Dir., Moltkestr. 45**
3172 **Bayer & Müller, Kaiserallee 149**
3076 Bayer. Beamtenvers.-Anstalt, Boeckhstr. 31
6513 Bebon, Karl, Apparatebau, Sternstr. 10
9917 Bechem & Post, Heizungsanl., Treitschkestr. 1
4548 Bechold, K., Oberpostsekr., Hirschstr. 133
760 Bechtel, Friedr., Zimmergesch., Neckarstr. 14
1790 Bechtel, Georg, Major, Sophienstr. 124
684 Bechtloff, Ludw., Bezirksdir., Westendstr. 58
1126 Bechtold, Eug., Zoolog. Handlg., Kriegsstr. 70
3905 Bechtold, P., Gebäudereinig., Hirschstr. 49
7381 Beck, Dr. Prof., Dir., Fichtestr. 3
915 Beck, A., Lebensmittel, Werderstr. 72
8935 Beck, Annemarie, Kunstgewerbe, Stephanienstraße 71
3718 Beck, Christian, Blechnerei, Ostendorfpl. 5
3062 Beck, Ed., Tapeten, Hirschstr. 44
826 Beck, E., Polierscheibenfbr., Wolfartsw.-Str. 3
6687 Beck, Dr. Frid., Ing., *Rü* Hegaustr. 6
6681 Beck, Georg, Spedition, Gerwigstr. 10
8487 Beck, Karl, Rohprodukte, Zimmerstr. 20
7450 **Beck, Karl, Buchhandlung, Schubertstr. 14**
6984 Beck, Dr. Walt., Ing. Prof., Wendtstr. 3
2980 Beck, Wilh., Autoverm., Mungstr. 25
1401 Beck, W. Adolf, Vertr., Karlstr. 104
993 **Becker, Aug., Bäckerei, Kaiserstr. 235**
3774 **Becker, Emil, Klischeeanstalt, Karlsruhe/B., Zähringer Straße 63**
8551 Ders., Wohnung, Links d. Alb 10
1969 **Becker, Dr. Fritz, Arzt, *Dxl* Römerstr. 7**
7134 Becker, Gerta, Privat, Westendstr. 31
3933 **Becker, Hans, Architekt, Links d. Alb 20**
1323 Heinr. Becker u. Philipp Biller, Malergesch., Durlacher Str. 85
5409 **Becker, Herm., Betten, Kaiserstr. 164**
1102 Becker, Herm., Dachdecker, Wilhelmstr. 23
677 Becker, Jul., Kfm., Kaiserallee 105
6126 Becker, Karl, Photograph, Maxaustr. 28
6371 **Becker, R., Bügelgesch., Adlerstr. 1a**
7282 **Becker, S., Rechtsanwalt, Kaiserstr. 235.**
1248 Becker, Willi, Massage, Erbprinzenstr. 28
7954 **Becker, Willi, Vertr., Nachtigallenweg 2**
7533 Beckhaus, Eug., Reg.-Dir., Roggenb.Str. 1a
8624 Bedenk, Toni, Moltkestr. 31
568 **Beer, Georg, Gebhardstr. 64**
4711 Beetz, A., Elektr. Anl., Gellertstr. 26
5182 **Beetz, Josef, Gärtnerei, Wilhelmstr. 60.**
3193 Behn, Ernst, Motorfahrz., Herrenstr. 16
1815 **Behncke & Zschache, Maler, Klauprechtstr. 9.**
2205 **Behr, G., Fuhrgesch., Ludw.-Wilh.-Str. 15.**
925 Behr, L., Rohprod., Sedanstr. 8
2092 Behr, Otto, Vertreter, Rob.Wagnerallee 17
7320 Behringer, Alois, Dir., Stadtgarten 1
5365 Behrle, Hans, Vertr., Waldhornstr. 9
3831 Beideck, Karl, Schreinerei, Hagsfeld, Hans-Schemm-Str. 93
1350 **Beideck, Ludwig, Farben, Wilhelmstr. 4**
6351 **Beier Herm., Automobile, Karlstr. 36**
6350 Derselbe, Werkstatt, Rüppurrer Str. 2a
2650 **Beierlein, Alb., Büromasch., Moltkestr. 17**
338 Beinert, Masch.-Strickerei, Wilhelmstr. 12
5949 Beisel, Lina, Karlstr. 138
8965 Beiselen, Carl, Düngem., Südbeckenstr. 9
738 **Bekir, Rafet, Zigarren, Karlstr. 15**
7697 **Belger, Ed., Dentist, Nowack-Anl. 13**
6477 Belikan, W., Obstverteiler, Luisenstr. 16
6249 Beller, Karl, Druckerei, Gg.Friedrichstr. 3
1568 Beller, Otto, Arch., Striederstr. 13
2078 Beller, Rud., Photograph, Waldstr. 30
1416 **Belli, Fermo, Südfrüchte, Leopoldstr. 1a**
2492 **Belli, Gerolamo, Südfrüchte, Markgrafenstr. 41**
3260 Belthle, Adolf, Ing., A.-Dürr-Str. 2
1263 **Benckiser, Dr., Ww., Stepnanienstr. 68**
942 Bender, Hermine, Schneid., Kriegsstr. 17
1660 **Bender, Karl, Dentist, K.-Friedrich-Str. 20**
5402 **Bender, Dr. Dr., Karl, R.-A., Mozartstr. 13**
5868 **Bender, D. Karl, Oberkirchenrat, Blumenstr. 1**
5568 Bender, Otto, Elektr. Anl., Winterstr. 44b
245 **Bender & Co., G. m. b. H., Öfen und Herde, Amalienstr. 25**
2615 **Bender & Hobein G. m. b. H., Glasbläserei, Mikroskope u. Laborgeräte, Kaiserstr. 12**
1655 Benghauser, Jos., Vertr., Klaupr.Str. 28
5366 Benk, Adolf, Fabrkt., Beierth. Allee 22
8318 Benker, Fritz, Vertr., Kirchfeldstr. 54
963 Bensching, Erwin, Friseur, Waldstr. 39
1304 Bensching, Paul, Lebensm., Humboldtstr. 15
7615 **Bentz, Osk., Malergesch., Kriegsstr. 5c**
5692 Benz, Aug., Hofgut Grünwinkel
7353 Benz, Berth., Vertreter, Kreuzstr. 28
1572 Benz, Berth., Vertr., Kaiserallee 54
8502 Benz, Karl, Blechnerei, Kaiserstr. 95
7555 Benz, Dr. Paul, O.-Vet.Rat; Kriegsstr. 41
2562 Benz, Stefan, Bäckerei, Werderstr. 98
2823 Benzinger, Alb., Architekt, Oosstr. 3
4724 **Gustav Benzinger Nachf., J. Esteimann, Weinbrennerei u. Likörfabrik, Herrenstraße 10—12**
3005 Berberich, Dr. Hugo, Ww., Kaiserallee 38
3166 Berberich, K., Assessor, Eichenlohrstr. 33
3072 **Berblinger, Hans, Direktor, Bahnhofstr. 46**
1047 **Bercher, Franz, Vertret., Rintheimerstr. 3**
5113 Berck, Fritz, Direktor, Eisenlohrstr. 27
248 Berckholtz-Stiftung
8273 Bergamt Karlsruhe, Klosestr. 44
7598 **Bergedorfer Eisenwerk, Belchenstr. 26**
7132 Berger, Frz., Prof., Leopoldstr. 4.
6293 **Berger, Gust., Transporte, Schillerstr. 6**
4928 **Berger, Jakob, Lebensm., Schillerstr. 6**
1316 **Berger, L., Finanzinsp., Gebhardstr. 25**
2447 Berger, Oskar, Karl-Schrempp-Str. 30
6975 Berggötz, E., Papier, Kaiserallee 31
1143 **Bergmann, Landesprod., Kronenstr. 36**
7721 Bergmann, Dr. Egon, Zahnarzt, Klosestr. 12
629 Bergold, W., Major, *Rü* Tulpenstr. 34
115 **Bergwacht „Schwarzwald", Hirschstr. 35a**
6305 Beringer, Sophie, Waffen, Waldstr. 17
4948 Berlin-Karlsruher Industriewerke GmbH
1695 **Berliner Verein, Krankenvers., Karlstr. 21**
6468 **Berlinische Feuervers.-Anst., Karlstr. 87**
886 Berlinische Lebens-Vers.-Ges., Karlstr. 38
4137 Bermayer, Emil, Glasermstr., Kaiserallee 14
984 Bernard, Frz., Masch.-Bau, Beethovenstr. 8
4185 Bernardi, E., Belfortstr. 9
2461 Bernards, B., Ing.-Büro, Vorholzstr. 22
8679 **Bernards, Peter, Fahrräder, Kaiserstr. 223**
3907 Bernauer, Dr. E., Ww., Weinbrennerstr. 1
1945 **Berner, Fritz, Modellbau, Nuitsstr. 18**
6932 Berner, Joh., Schreiner, Nelkenstr. 5a.
1292 **Berner, Rud., Luisenstr. 31**
4467 **v. Bernuth, Frau Berta, Privat, Klosestr. 32**
7994 **Berta, Wern., Baurat, Karlstr. 136**
2705 Berthold, Rich., Versich., Südl. Hildapr. 9
7070 **Bertram, Erich, Dentist, Weinbrennerstr. 12**
3007 Bertsch, Alb., Drogerie, *Dxl* Federbachstr. 8a
4389 **Bertsch, Hellm., Dentist, Karl-Wilh.-Str. 16**
7693 Bertsch, Dr. Karl, Volkswirt, *Rü* Ebersteinstraße 31
1458 Bertsch, Leo, Zimmerei, *Kn* Boeckestr. 6
1478 **Bertsch, Ludw., Juwelier, Kaiserstr. 165**
5229 Bertsch, Willy, Vertr., Adlerstr. 5
3019 Bertsche jr., Wilh., Dachd., *Dxl* Turnerstr. 9
3931 **Berufskrankenkasse d. Behördenangest., Karl-Friedrich-Str. 24**
2121 Berufskrankenkasse der Kaufm. Gehilfen, Ritterstr. 3
1035 Berufskrankenkasse der Techniker, Rob.-Wagner-Allee 25
7419 Beschle, Herm., Versich., Grünwinkel, Durmesheimer Str. 29
8210 **v. Bessel, Oberst, Eisenlohrstr. 14**
3788 Best, P., Küfermstr., G.-Quandt-Str. 15
2427 Betten-Brohm, Kaiserstr. 86
7138 **Bettenhaus, Jak. Schneyer, Wilhelmstr. 35**
1585 Better, Jos., Vertret., Weinbrennerstr. 58
1294 **Gebr. Betz, Elektr. Anl., Klauprechtstr. 23**
3934 **Betz, Johann, Schneidermstr., Amalienstr. 41.**
5182 Betz, Jos., Gartenbau, Wilhelmstr. 60.
2001 **Betz, Karl, Kohlen, Weinbrennerstr. 54**
1137 **Betz, Rich. Bankdirekt., Maximilianstr. 4**
5197 Betzel. Emmy, Kriegsstr. 248
2204 **Beuchel, Wilh., Stadtinsp., Bismarckstr. 31**
3478 Beuschel, Hans, Ingen., Dragonerstr. 5
6407 Peter Beuscher KG, Flaschen, Oberfeldstr. 3
5968 Ders., Abt. Porzellan, Schlachthausstr. 11
5974 Ders., Wohn., P. Beuscher, Kriegsstr. 124
3739 **Beutel, Wilh., Buchdruck., Kriegsstr. 39**
4101 Beyer, Karl, O.-Reg.-Rat, Moltkestr. 15
5741 **Beyerle, Josef, Bäckerei, Waldhornstr. 51.**
803 Beyerle, Otto, Weine, Ostendstr. 7
5618 Bezirksarbeitsgemeinschaft d. Zimmerhandwerks, Herrenstr. 11
8230 **Bezirksausgleichstelle, Karlstr. 10**
6030 **Bezirksbauamt Stephanienstr. 28**
5380 **Bezirksfürsorgeverb., Amalienstr. 35**
6363 Biber, Hans, Insp., Brauerstr. 33
9048 Bezirkswirtschaftsamt
1009 Bezner, Fried., Appar.-Bau, Akademiestr. 26
5917 Bickel, Aug., Maler, Lützowstr. 22
3287 Bickel, Frz., Friseur, Kaiserstr. 70
2036 **Bickel, Friedr., Install., Schützenstr. 68**
6474 Bickel, Dr. Walter, Landw.-Assessor, *Rü* Fronstr. 29
1098 Biebricher, Karl, Malergesch., Schützenstr. 15
8416 Biedermann, Herm., Prok., Kriemh.Str. 3a
1916 **M. Bieg & Co., Vergold., Akademiestr. 16**
7557 Biehler, Elisabeth, Wäsche, Kaiserstr. 114
5460 Bierhalter, Fritz, Transp., Herderstr. 19
1124 Bierhalter, O. F., Transp., Kriegsstr. 126
1618 **Bierhalter, Rob., Ww., Sophienstr. 36**
(2723) Bierig, Alex., Archit., Rüppurrer Str. 54
5690 **Biering, Fritz, Vertreter, Buschwiesenweg 15**
8335 **Bieringer, Otto-Rüd., Fbrkt. Schnetzlerstr. 5**
2642 Bilmann, Karl, Rat a. D., Klosestr. 40
1045 **Billing, Herm., Architekt, Beierth. Allee 14a**
3786 Billing, Dr. Herm. Oberbaurat, Leopoldstr. 7c.
4590 **Billing, Karl, Holzhdlg., Karlstr. 90**
3244 Derselbe, Wohnung, Weinbrennerstr. 48
7014 **Binder, Otto, Schreinerm., Daxland.Str. 149**
5827 **Binder, Rich., Vorholzstr. 14**
6934 Bindert, Louis, Install., Neckarstr. 27
1636 **Fr. & E. Bindschädel, Baug., Augartenstr. 32.**
2614 **Bippes, Ludwig, Zimmergesch., Rintheim, Ernststraße 84**
1904 **Birg, Wilhelm, Versich., Parkstr. 27.**
4934 Birk, August, Friseur, Yorckstr. 19
3840 Birkenmeier, A., Reiseleiter, Bism.Str. 75
8531 **Birkle, Ad., Bäckereimasch., Rheinstrandsiedlung, Zeisigweg 3**
1063 Birnbach, Fried., Versich., Werder Str. 16
3073 Birnesser, Dr. H., Arzt, Marienstr. 69
6642 **Birtel, Hans, Obermonteur, Falkenweg 23**
3259 **Bischler, Karl, Vertret., Jollystr. 31**
5124 **Bischoff K.-G., Feld- u. Industriebahnen, Baumaschinen, Karl-Friedrich-Str. 26**
1305 Dies., Lager Rheinhafen, Hansastr. 16

1013 Bischoff, Alb., Metzgerei, *Rü* Allmendstr. 37
5933 **Bischoff, Curt, Obering., Guntherstr. 4**
1992 Bischoff, Ernst, Friseur, Waldstr. 71
372 Franziska u. Ther. Bischoff, Moltkestr. 39
1309 Bischoff, G., Metzgermstr., Amalienstr. 20.
1318 Bischoff, Karl, Metzgermstr., Sachsenstr. 1.
272 Paula Bischoff u. Luise Zimmermann, Lehrerinnen, *Rü* Göhrenstr. 29
5682 Bismarck-Gymnasium, Bismarckstr. 8
6453 **Bissantz, Georg, Bes.: Max Lehmann, Fabrikation pharmazeutischer Präparate, Schubertstraße 5**
7255 Bissinger, Rud., Kohlen, Morgenstr. 8
3841 Bittel, Adalb., Gauvors., Jollystr. 71
3981 Bittlingmayer, K., Schreibwr., Kaiserallee 41
6631 Bittmann, K., Schneidermstr., Kaiserstr. 71
2892 Bittrolff, Emil, Metzgerei, Beiertheim 42.
5689 Bitzer, Dav., Butter, Rob.Wagnerallee 41
7328 Bläß, Major a. D., Bismarckstr. 57
4434 Blaich, Alfred, chem.-techn. Prod., *Rü* Graf-Eberstein-Str. 20
8019 Blank, Else, Kammersängerin, Reichsstr. 6
6778 **Blanke & Streicher, Formular-Druckerei, Werderstr. 87**
8329 Blankenhorn, O., Pol.-Hauptm., Hardtstr. 41
8476 Blaschey, Joseph, Elektr. Anl., Bulach, Neue Bannwaldallee 134
3242 Blaser, Adolf, Dentist, Karlstr. 68
1473 Blaser, Alb., Autotechnerei, Gelbelstr. 40
4819 Blattmann, Rosa, Lebensm., Nebeniusstr. 10
893 Blau, Alb., Baustoffe, Rüppurrer Str. 58
2371 Blau, Otto, Lebensm., Breite Str. 47
2572 Blaul Nf., J., Baustoffe, Sophienstr. 45
4845 Blechner., Install.- u. Kupferschmiede-Innung, Körnerstr. 2
2008 Blechschmidt, Alfr., Dr. phil., A.Dürrstr. 4
1015 Bleines, Ludwig, Toiletteart., Rüppurrerstr. 33
2054 Bleines, Otto, Bäcker, Akademiestr. 65
2298 Bleines, Wilhelm, Bäckerei, Gartenstr. 40.
3032 Blenk, Rud., Polsterer, Kaiserstr. 71
2063 Bleß, Karl, Baugesch., Karlstr. 96
5222 Wilhelm Blicker & Co, Sportbekleid.Fbr., Vorholzstr. 62
3703 Bliß, Wilhelm, Metzgerei, Rüppurrerstr. 24
6846 Blitz, Eilboten-Institut, Amalienstr. 37
3542 Blochmann, Otto, Uhren, Kaiserstr. 66
1454 Block, Josef, Kfm., Nowackanlage 11
213 **Blos, Friedrich, das Haus der guten Geschenke, Karlsruhe, Kaiserstr. 104. Gegr. 1884**
6689 Blüthner, Harr., Install., Gr.Eberstelnstr. 18
7114 Blum, Berta, Ww., Waldhornstr. 10
5726 Blum, J., Eisenwr., Schützenstr. 49.
5035 Blum, Melie, Friedenstr. 5
6182 Bochmann, Mart., Reg.Baumstr., Jahnstr. 16
7093 Boeckle, Friedr., Sekretär, Karlstr. 13
5809 Bode, A., Lebensm., Südendstr. 29
717 Bodemer, Karl, Metzgerei, Wilhelmstr. 70
7323 Bodemer, Wilh., Metzgerei, Morgenstr. 9
1011 Bodmer, H., Herrenart., Kaiserstr. 126
5576 Böckle, Rob., Maler, Rudolfstr. 18
2157 Boegler, Paul, Install., Jollystr. 13
5932 Böhler, Karl, Autorepar., Sophienstr. 114
4978 Böhm, R., Gellertstr. 24
3492 Böhmer, Ernst, Graf-Rhena-Str. 4
8492 Böhmig, Dr. med., Prof., Wendtstr. 5
7567 Böhme, Dr. Otto, Arzt, Moltkestr. 107
330 Ders., Praxis, Altes Diakonissenhaus
7665 Böhringer, Gust., Leiter, Nebeniusstr. 3
7820 Böhringer, Karl, Oberinsp., Kaiserstr. 229
(7881) Böhringer, Dr. Karl R., Zahnarzt, Parkstr. 7
6929 Böninger, Luise, Heilprakt., Stephan.Str. 41
5417 Böntgen, Ernst, Kfm., N.Hildapromenade 10
355 Börner, Friedr., Elektrohdlg., Kriegsstr. 113
3627 Börner, Fritz, Maximilianstr. 6
4513 Börse, Karlsruher Produkt.-, Karlstr. 10
2392 Börtlein, Wilh., Vertreter, Lebr. Str. 34
7452 Bös, Wilh., Kohlen, *Kn* Reinneuthstr. 9
4606 Boesen, R., R.-A., Waldstr. 20
8962 Bösinger, Ed., Tischlerei, Sommerstr. 3a
5806 Bösinger, Matth., Tischlerei, Gerwigstr. 29
8619 Boeß, Otto, Vertr., Bachstr. 63
6195 Bohle, Fritz, Bankdirektor, Westendstr. 63a
6367 Bohleber, Hans, Landesprod., Rheinstr. 75
4127 Bohner, Alf., Vertret., Diakonissenstr. 4
8442 Bohner, Anton, Hauptlehrer, Maraustr. 20
3230 Bohnert, Karl, Bäckerei, Goethestr. 36
8631 Bohrer, Heinr. B., Dentist, Kreuzstr. 8
4955 Dr. Bohrmann & Co, Beiertheimer Allee 74
8028 Bolg, Fr. Wilh., Öfen, Rüppurrer Str. 68
3302 Bollin, Jos., Blumengesch., Werderstr. 46.
400 Boltze, J., Druckerei, Hirschstr. 9
7457 Boltze, Jul., Verlagsbuchhdlr., Virchowstr. 22
641 Bolz, Ad., Karbidhdlg., N. Hildaprom. 15
54 Bolz, Gust., Kfm., Nebeniusstr. 18
8462 Bolz, Wilh., Zimmerei, Eggenstein, Friedrichstraße 30
1824 Bonath, Max, Architekt, Renckstr. 13
5893 Bonning, Fred, Stephanienstr. 63
7438 Bopp, Adolf, Fensterreinig., Hennebergstr. 11
2418 Bopp, Alfr., Rechtsanwalt, Kochstr. 7
5269 Bopp, Dr. Elmar, R.-A., Rheingoldstr. 1
5786 Derselbe, Wohnung, Kaiserallee 30
5939 Bopp, Herb., Blechnerei, Körnerstr. 12
4562 Boquet, Henri, Kfm., Stephanienstr. 65
5516 Borchert, Wilh., Lebensm., Schützenstr. 91
1282 Bordolo, K. F., Vertr., Waldherrnstr. 21
6194 Borel, Emil, Parfümerie, Kaiserstr. 183
6203 Ders., Wohn., Nördl. Hildapromenade 9
1038 B. Borgwardt & Co, Kleidung, Stadtgarten 9
3251 Borris, Paul, Altmaterial, Gebhardstr. 17
223 Bort, Karl, Lebensm., Hölderlinstr. 1a
8557 Bortoluzzi, Alwin, Bäckerei, Rheinstrandsiedlung, Pappelallee 8
1549 **Bortoluzzi & Krauß, Hoch- und Tiefbauausführungen, Kunststeinwerk, Nebeniusstraße 12**
6977 Bosch, Alfr., Gipsermstr., Karlstr. 132a
3184 Bosch, Amalie, Boeckhstr. 2
2132 Gebr. Boschert, Kontoreinr., Passage 9
3869 Geschw. Boschert, Bürobed., Waldstr. 26
2527 Boschert, Otto, Kriegsstr. 274
7292 Boser, Ernst, Landw.-Rat, *Rü* Fronstr. 34
7751 Boßbach, Franz, Dentist, Karlstr. 57
1581 Bossinger, Hermine, Moden, Stephan.-Str. 42
1581 Bossinger, O., Heimbedarf, Stephan.-Str. 42
6250 Bottler, Dr., Arzt, Amalienstr. 91
901 Botz, Georg, Baumstr., *Rü* Holderweg 42
6737 Boy, Fritz, Elektr. Anl., Adlerstr. 57
3665 Bracher, Karl, Prok., Beierth. Allee 13
5959 Bracht, Frz., Uniformen, Kaiserstr. 243
4639 Brändle, H., Modewr., Kaiserstr. 191
4526 Brändle, Karl, Maler, *Rü* Arndtstr. 19
2455 Brändli, Otto, Ofengesch., Kriegsstr. 5c
5852 Brändli, Roman, Öfen, Wolfartsweier.Str. 12
2224 Bräuer, Paul, Mechaniker, Hebelstr. 11
8896 Bräuning, Otto, Herde, Kaiserstr. 81
7205 Brand, A., Friedenstr. 4
185 Brand, Alfred, Chem. Prod., Akademiestr. 28
4027 Ders., Wohnung, Gg.-Friedrich-Str. 21
1163 **Brand, Herm., Waagenfbr., Baumeisterstr. 82.**
1092 Brand, Marie, Karlsruhe, Landbez. 1
6398 Wilh. Brand & Co, Sattlerbed., Kaiserallee 25
855 Brandt, Ph., O.-Reg.-Rat, Weinbr.Str. 58
121 Brannath, Karl, Archit., Akademiestr. 21
6422 Gebr. Bratzler, Gemüse, Karl-Wilh. Str. 26
6554 Bratzler, Willy, Kfm., Brauerstr. 33
7276 Brauerei Heinr. Fels, GmbH., Kriegsstr. 115
3017 Brauerei Hoepfner, Karl-Wilhelm-Str. 50
6444 / 6447 **Brauerei Moninger, Kriegsstr. 210/214**
470 Brauerei Max Wolf, Werderstr. 51.
611 Brauerei Schrempp-Printz, Karlstr. 65
6620 Braun, Ad., Architekt, Karolinenstr. 4.
5695 Braun, Alb., Elektr. Anl., Gebhardstr. 33a
7262 Braun, Alfr., Blechnerei, Werderstr. 70
896 Braun, Ant., Architekt, Kriegsstr. 105.
2907 Braun, Dr. August, Arzt, Leopoldstr. 49
7681 Braun, Bened., Tapezier, Amalienstr. 6
7728 Braun, Carl, Brauereibedarf, Nokkstr. 2
4157 Braun, Eduard, Dr., Karlstr. 101
7384 Braun, Emmy, Frau, Hübschestr. 16
743 Braun, Frdr., Pflästerer, Rudolfstr. 6
6136 Braun, Fridolin, Kol.-W., Grünwinklerstr. 3.
952 Braun, G., Buchdruckerei, K.Friedrichstr. 14
4644 Braun, Heinr., Kunstmaler, Vorholzstr. 2
7089 Braun, Herm., Immob., Uhlandstr. 27
2235 Braun, Jos., Kohlen, Litzenhardtstr. 5
2209 Braun, Karl, Bäckerei, Breitestr. 69
1676 Braun, Karl F., Maler, Rüppurrer Str. 18
3065 Braun, Maria, Ww., Klosestr. 5
2767 Braun, Otto, Kürschner, Kaiserstr. 38
5923 Braun, Wendelin, Schreinerei, Leopoldstr. 13
4709 Braun, Xaver, Vertreter, Cäciliastr. 20
1267 Braun'sche Buchhdlg., Kaiserstr. 58
5859 Braunagel, J., Tanzlehrinst., Nowackanl. 13
2827 Braunagel, Wilh., Manuf.-W., Lammstr. 6
6832 Braunagel, Willy, Kfm., Wehrastr. 15
8831 Braune Radler, Hirschstr. 28
8021 Braunschweig, Ferdinand, Betriebsleiter, Moltkestr. 65
2137 **Braunschweiger, Joh., Blechnerei, Zirkel. 18**
302 Brauwirtschaftsverb. Süddeutsch., Jahnstr. 3
4117 Brecht, Fritz, Photographie, Amalienstr. 26
6330 Brecht, L., Prof., Bernhardstr. 13
805 Bregenzer, Egon, Bü o, Kaiserallee 5
8541 Brehm, Friedr., Gärtnerei, Bulach
3689 Brehm, Heinr., Gärtnerei, Boeckhstr. 22
556 Brehm, Wilh., Blumen, Mühlburger Tor
5608 Brehmer, Karl, Prok., Linkenh.Ldstr. 10
8046 Breidenbach, Jos., Tiefbau. Rudolfstr. 8
1786 Breining, Emil, Installation, Kronenstr. 18
4158 Breining, Walter, Schloss., Moningerstr. 4
8450 Breit, Friedrich, Oberst, Wendtstr. 1
587 Breitbarth Nf., Herrenkleid., Herrenstr. 17
2406 Breitenberger, Eug., Immobil., Ostendstr. 2
5851 H. u. W. Breitinger, Bulach, Litzenhardtstr.
799 Brendel, Wilh., Kfm., Franz-Abtstr. 15
983 Brendelberger A., Platten, *Dxl* Pfarrstr. 17
5125 Brenk, Herm., Metzgerei, Sophienstr. 81
6660 Brenner, Fr., Konservenfbr., Hardtstr. 37a
6840 Brenner, Herm., Tel.-Mech., Sternbergstr. 1
1090 Brenner, Ludw., Lebensm., Nowackanl. 11
1499 **Brennstoffversorgung der Reichsbahnbediensteten im Direktionsbezirk Karlsruhe e. G. m. b. H. Sitz Karlsruhe, Nowackanlage 2. P 24400**
2359 Breunig, Franz, Prof., Eisenlohrstr. 1a
1336 Breyer, Franz, Vieh-Komm., Hagsfeld, Brückenstraße 19
2981 Brill, Fritz, Steubenstr. 1
1955 Brilmayer, Dr. Wilh., Arzt, Stephan.Str. 96
8495 Britsch, Heinr., Dentist, Karlstr. 34
664 Britz, Alb., Oberinsp., *Rü* Lebr. Str. 33
3382 Brock, Aug., Manuf.-W., Rheinstr. 13
8076 Gustav Brockhaus GmbH, Mühlenfabrikate, Klosestr. 40
2937 Brög, Georg, Vertreter, Weltzienstr. 25
902 Brömme, Paul, Baurat, *Rü* Wickenweg 34
1175 Brogli, Albert, Feinkost, Kaiserstr. 159
6178 Brombacher Nf., Kol.-W., Südl. Uferstr. 4
4765 Bronner, Fritz, Maschinenrep., Kaiserallee 68
1772 Bronner, Fritz, Dr., Gebhardstr. 24
1882 Bronner, Reinh., Photo-Atel., Waldstr. 56
749 **Brown, Boveri & Cie AG, Kaiserstr. 90**
2559 Bruchof & Gremmels, Lüftung, Goethestr. 25
869 Brucker, Adolf, Vertret., Heimgartenweg 7
7623 Bruder, Adolf, Malermstr., Akademiestr. 34
3211 Bruder, Ad., Studienrat, Bürklinstr. 5
7482 Bruder, Alb., Dr., Herrenstr. 11
5824 Bruder, Jos., Bäcker, Kaiserallee 95a
5937 Bruder, Otto, Ing.-Büro, Hübschstr. 11.
3669 Brückner, Friedrich, Makler, Gartenstr. 23
4047 Brückner, Dr. Karl, Chemik., Rheinstr. 33
2190 Brüdigam Wilh., Zigarren, Zirkel 25a
4641 Derselbe, Rheinstr. 49
4344 Brügelmann-Iracema, Hedy, Kammersängerin, Schwarzwaldstr. 29
979 Brüstle, F. W., Ferntransp., Waldhornstr. 3
329 Brüstle, Frdr., Stadtamtsrat, Mathystr. 19
3714 Brunisch, Arth., Archit., Hindenb.-Str. 13
5538 Brunisch & Heidt, Archit., Kaiserstr. 241
4592 Brunk, Ludwig, Kantine, Knielingen
5672 Brunner, Dr. Erwin, Dir., Hübschstr. 23
4351 Brunnert, Tr., Tabakwr., Kaiserallee 29
7995 Brunner, Walter, Schneid., Hebelstr. 23
4943 Brurein, Ernst, Vermessungsrat, Nelkenstr. 13
4104 Brust, Fried., Amtsleiter, Schloßpl. 11
5442 Bruttel, Friedr., Kohlen, Kriegsstr. 60
7454 Bruttel, Herm., Ing., Hirschstr. 160
3158 Bucerius, Walt., O.Reg.Rat, Bunsenstr. 15
5097 Buch- u. Zeitschr.-Großvertrieb Schmitt KG, Erbprinzenstr. 26
2373 Buchdruck. Fidelitas GmbH, Erbprinzenstr. 6
2851 Bucher, Egon, Bücherrev., Boeckhstr. 24
1908 Buchhalter, Leopold, Hirschstr. 156
3804 Buchholz, Ida, Frau, Barbarossapl. 4
3882 Buchleither jr., Ernst, Maler, Blumenstr. 7
7069 Buchleither, F., Malermstr., Stephanienstr 58
7879 F. Buchleither u. H. Kiefer, Tischlerei, *Kn* Boelckestr. 7a
4069 Buchleither, Frdr., Malermstr., Neureut, Ad. Hitlerstr. 3
6383 Buchleither, Gg., Vertret. Neureut Eggensteiner Straße 4
6638 J. Buchleither u. H. Gros, Malergesch., Friedenstr. 5
6637 **Buchleither, J., Tauberstr. 6**
575 Buchleither, Jakob, Metzgerei, Goethestr. 45.
5718 Buchleither, Karl, Bürgermstr., Neureut, Friedrichstr. 13
509 Buchleither, Wilh., Gemischtwr., Neureut, Hauptstr. 54
5334 Buchta, W., Handweb., Karlstr. 87
3351 Buck, Wilh., Bäckerei, *Kn* Boelckestr. 23
8066 Buding, Karl, Dr.-Ing., Hardtstr. 37a
6022 Ders., Wohnung, Moltkestr. 63
1477 Gebr. Büchel, Gravieranst., Sofienstr. 114.
4044 Büchin, Dr. Franz, Dipl.-Kfm., Kriegsstr. 262
1957 **Büchle, E., Kunsthaus, Ludwigspl.**
1997 Büchler, Albert, Hptstellenleiter, Graf-Rhenastraße 4
6464 Büchler, Hch., Bäckerei, L.-Wilhelmstr. 6.
1877 Bühl, Dr. A., Prof., Rüppurrer Holderweg 10
8623 Bühler, Anne, Assessorin, Klaupr.-Str. 48
7110 Bühler Frz., Vertreter, Weltzienstr. 2
8027 Bühler, Fritz, Malermstr., Winterstr. 44c
1324 Bühler, Friedr., Blechnerei, Kaiserstr. 19
3496 Bühler, Herm., Gärtner, Karl-Wilh.-Str. 43
2212 Bühler, Leop., Steuerberat., Hagsfeld, Schlageterstraße 13
879 **Bühler, Ludwig, Drogen, Lachnerstr. 14.**
2129 Bühnle, Adolf, Elektr. Anl., Waldstr. 12
8852 Bühnle, B., Ing., Hagsfeld, Schemmstr. 103
6586 Bürck, Alb., Metzgerei, Mainstr. 19
1570 Bürck, Wilhelm, Gerwigstr. 35
3635 Bürger, Eug., Fbrkt., Beiertheimerallee 9
(3635) Bürger-v. Kaczigny, Viola, Schriftstell., Beierth. Allee 9
1184 Bürgerhof-Gaststätten, Rheinstr. 15
2194 Bürk, Fried., Molk.Prod., Bismarckstr. 45
4459 **Bürke, Dr. J., R.-A., Kaiserallee 7a**
8412 Bürkle, Heinr., Handw.Walter, Kriegsstr. 66
8385 Bürkle, Ludw., Tachometer, Waldhornstr. 17
588 Bürkle, Rud., Graveur, Kaiserstr. 225
2142 Büttner, Alex, Schriftleit., Südendstr. 45
6442 Büttner, Erwin, Abt.Leiter, Rintheim, Mannheimer Str. 92
4394 Büttner, Johanna, Ww., Renckstr. 7
83 **Büttner, Otto, Hotelbedarf, Kaiserstr. 158**
3779 Buhl, Alfr., Postamtm., Kriegsstr. 244
2925 Buhl, Dr., Ministerialrat, Kantstr. 3
6935 **Bund Deutscher Mädel, Friedenstr. 15**
7654 Bund erblindeter Krieger, Hirschstr. 93
4964 **Bundschuh, Berta, Körperpflege, Kaiserstr156**
761 **Bunte, Dr. Karl, Professor, Kriegsstr. 148**
3481 Buntenbach, Heinr., Rohstoffe, Dipl. Str. 26
7715 Paul Burchard Nachf. KG, Wollwr., Kaiserstraße 143
2321 **H. Burdewick K.-G., Bekleidungsfabrik und Sanitätsausrüstungen, Karlstr. 34**
1435 Burgdorff, Thea, Land 1, Flughafenstr. 1
2317 **Burger, Ernst, Polstergeschäft, Waldstr. 89**
141 Burger, Franz, Kfm., Bussardweg 44
1888 Burger, Hans, Steuerinsp., *Rü* Irisweg 8
3209 Burger, Herm., Bäcker, Uhlandstr. 30.
319 **O. Burger & Dr. W. Burger, Phototechnik,** Graf-Eberstein-Str. 69
8044 Burger, Dr. W., Arzt, Riefstahlstr. 4
5589 Burger, Wilh., Druckerei, Körnerstr. 47
7280 Burghardt, Fritz, Vertret., Brahmsstr. 14
(7280) Burghardt u. Dochtermann, Kunstanst., Brahmsstr. 14
7480 Burghof, Restaurant, Karl-Wilh.-Str. 50
4453 Burkard, Emil, Maler, Kaiserstr. 243
5260 Burkart, E., Rahmen, Stephanienstr. 60
6643 Burkart, L., Fbrkt., Weberstr. 2
1814 Burkhard, Hans, Prok., Brunhildenstr. 3
3489 Burlefinger, Eug., Schokoladen. Gartenstr.10
5480 Burlefinger, Gg., Wäscherei, Weststrasse. 29b
3143 Burst, Mart., Baggerei, Hagsfeld, Schwetzinger Straße 67
2717 Burst, Philipp, Blechner, Rudolfstr. 19.
6824 Burst, Wilh., Schreinerei, Essenweinstr. 36
1994 Derselbe, Wohnung, Mannheimer Str. 94
414 Busold & Nied, Hirschstr. 12
7368 Buss, Carl, Bäckermstr., Kaiserallee 70
7906 Buß, Julius, Klosestr. 43
5103 Butscher, Friedr., Bäckerei, Erbpr.Str. 35
479 Butterfaß, L., Zyl.Schleif., Gg.Friedr.Str. 3
3900 Butterzentrale Zöllin, Kriegsstr. 236
5189 Buttmi, Friedr., Sattlerei, Bachstr. 65
3022 **A. Butz & K. Bürker, Druckerei, Wiesenstr. 13**
8510 Butz, Ad., Zimmergesch., Bulach, Petergrab. 9
4707 Butz, Arth., Dentist, Gerwigstr. 12
3053 Butz, Dr. Theod., R.-A., Kaiserstr. 124a
1766 Butzer, Aug., Gipser, Bellchenstr. 7
2405 **Buzengeiger, Dr., Präsid., Akademiestr. 69**
6431 B.V.-Tankdienst, Langemarckplatz
668 Cieners-Schelb, Franz, Kfm., Kreuzstr. 6/8
4914 Café Bickel, *Kn* Saarlandstr. 101
3880 / 8 **Café Moninger, Bes.: Werner Rösch, Karlsruhe, Kaiserstr. 142/144**
3803 Calmbach, Ernst, Kfm., Blücherstr. 14
898 Calmbach, Friedr., Erbprinzenstr. 27
7889 Cammisar. Edm., Bäckerei, Enzstr. 15
7602 Capitol-Lichtspiele, Platz der SA.
4575 Cappenberg, A., Oberstabszahlmstr., Belchenstraße 29
600 **Caritas-Verband, Sophienstr. 33**
4739 Carl, Aug., Vertreter, Weltzienstr. 12
7656 Carl, Elise, Frau Geh.-Rat, Moltkestr. 6
3442 Carl, Th., Dir., Hagenstr. 3
1070 Carle, Hugo, Insp., *Rü* Holderweg 39
6037 Moritz v. Carnap GmbH, Spedit., Rheinhafen
3870 **Caro, Dr. Adolf, R.-A.-Ww., Klosestr. 29**
6314 Gebr. Cassin, Riemenverb.Fbr., Kriegsstr. 62
6318 **Cassin, Herm., Fabrikant, Karlstr. 142**
6317 **Cassin, Otto, Fabrikant, H.Billingstr. 4**
6314 **O. Cassin & Co., Cassinex, Kriegsstr. 62**
4254 Cellulosefbr. Maxau, Maxau
2805 Ceska-Backbedarf, Mozartstr. 11
851 Cette, Paula, Akademiestr. 32
7552 Chef d. Zivilverwalt. im Elsaß, Passierscheinstelle, Erbprinzenstr. 15
5654 **Chem. Techn. Prüfungs- u. Versuchsanstalt,** Kaiserstr. 12
6919 Chowanecz, Hans B., Dipl.Ing., *Rü* Blütenweg 1
3884 **v. Chrismar, Frau S., Priv., Schirmerstr. 2**
204 Christ, Alb., Archit., Weltzienstr. 39
6112 Christ, Ant., Backofenbauer, Yorckstr. 20
6606 Christ, Aug., Malermstr., Rintheimerstr. 22.
314 Christ, Carl, Kfm., Schützenstr. 3
1509 **Christl. Verein jg. Männer, Nowackanlage 5**
1949 Christmann, F.R., Kfm., *Rü* Fronstr. 31
627 Christmann, Rud., Korbwr., Kaiserstr. 135
1518 Christofzik, W., Bauleiter, Händelstr. 19
2626 v. Chrustschoff, Marianne, Moltkestr. 37
374 v. Chrustschoff, P., Westendstr. 36
2408 **Cichorius, Hans, Dentist, Gabelsbergerstr. 6.**
8226 Cigarettenfbr. Yenidze, Zweigst., Karlstr. 15
3749 Clauß, Karl, Sauerkrautfbr., Rheinstr. 105
3557 **Clemens, Otto, Volkswirt, *Rü* Battstr. 13**
120 **Clement, Theodor, Reichsstr. 6**
6833 Clever, P., Schatzmstr., Weinbrennerstr. 12
1228 **Clorer, Wilh., Posamenten, Kaiserstr. 136**
3948 Collet, Dan., Autovermiet., Eisenlohrstr. 18
1381 Collmann, Gg., Autodienst, Kaiserallee 83
648 **Colonia Köln. Versich.-AG., Sophienstr. 186**
1002 Colonia Feuerversich. AG, Röntgenstr. 2a
5599 **Colosseum-Theater, Waldstr. 16**
5470 **Commandeur, Theo, Bankdir., Welfenstr. 22**
6822 Constantin-Centralheizungen, Wölfhstr. 7
7019 Constantin, W., Schreinermstr., *Rü* Lange Straße 90
2650 **Continental-Büromaschinen, Moltkestr. 17**
2059 Corterier, Fritz, Dipl.Kfm., Klaupr.Str. 33
6885 **Cotiaux, Jul., Gravieranst., Danzigerstr. 8**
1974 **Courtin, Dr. Alex, O.-Baurat, Wendstr. 9**
7488 **Courtin, Dr. Wolfg., Arzt, Beierth.Allee 10**
8341 Coy, Heinz, Trimmstr., Marienstr. 57
4396 **Cramer, Dr. Hans, Minist.-Dir., Bachstr. 24**
8126 Crecelius, W., Weine, Amalienstr. 53
4940 Paul Cremer u. Gust. Engelhardt, Schreinerei, Goethestr. 29
5717 **Crocoll, Oberforstrat, Kreuzstr. 28**
4557 Crocoll, Fritz, Autoverm., Neureut, Bahnhofstraße 15
7857 **Crocoll, Heinr., Archit., Kriegsstr. 156**
2422 Cropp, Clara, Ww., Rich.-Wagner-Str. 7
3817 Cusi, Baudillo, Weinhdlg., Kreuzstr. 10
4130 **Czerny, Siegfr., Kunstmaler, Klosestr. 42**
5649 **Derselbe, Atelier, Bismarckstr. 14**
2504 Czokally, Adolf, Gruppenleiter, Gottesauer Straße 10
1402 Däggelmann, Emil, Lebensm., Zirkel 3
2485 Daehn, Dr. Ludw., Oberkriegsgerichtsrat a.D., Helmholtzstr. 2
1811 Däuble, Friedr., Senffbr., *Rü* Dobelstr. 4
6851 **Daigl, Otto, Zuckerwr., Kaiserstr. 172**
1258 Daler, Wilhelm, Schlosserei, Adlerstr. 7
5677 **Dalhofer & Hummel, Garage, Essenweinstr. 6**
4326 Dammert, Karl, Drogerie, Schützenstr. 82
283 **Danger, Rob., Schuhwr., Kaiserstr. 161**
3405 Dann, L. P., Auslief.-Lager, Blumenstr. 19
1905 Danneker, Max, Lebensm., Kaiserstr. 36a
6730 Dannenmaier, Greg., Buchdr., Schillerstr. 26
5045 Dannemaier, Ottilie, Hebamme, *Dxl* Kastenwörtstr. 6
3426 Das Ehren- u. Disziplinargericht d. DAF., Beiertheimer Allee 36
5226 **Das Staatl. Stud. Seminar, Bism.-Str. 8**
485 Daub, Erw., Archit., Beiertheimer Allee 21
5641 **Daub, Gg., Metzgerei, Lachnerstr. 5.**
6467 Daum, Erw., Schokoladen, Südendstr. 21
6968 Davids, K., Vertreter, Körnerstr. 43
8096 Deck, Franz, Hdlsvertr., Bachstr. 43
1186 Deck, Herb., Treuhandbüro, Stephanienstr. 32
2638 Deck, Math., Holzwrfbr., Bahnh. Forchheim
5787 Decker, Christ., Metzgerei, Glümerstr. 16
7411 Dehn, Jul., Milchprod., Akademiestr. 32
8464 Dehnke, Carl-H., Kfm., Weinbrennerstr. 56
1017 Dehoff, Willi, Bäckerei, Hohenz.-Str. 9
2430 Deidesheimer, Frdr., Straßenbau, Reichsstr. 6
3710 Deimer, Karl, Instrumentenfabrik, Adlerstaße 18
1029 **Deimling, Dr. O., Zahnarzt, Westendstr. 54**
3313 Deimling, Dr. Paul, R.-A., Weberstr. 8
4720 Deines, Emil, Archit., Weinbrennerstr. 2
2676 Deininger, E., Damenhüte, Kaiserstr. 156
1817 Dejon, Hellm., Vertr., Silcherstr. 16
97 **Deka-Pneumatik, GmbH, Douglasstr. 24**
2463 Dell, Wilh., Zahnarzt, Kriegsstr. 39
8414 Dellert, Ida, Neuheiten, Wilhelmstr. 34
7426 Deng, Dr. M., Obermed.-Rat, Röntgenstr. 5
2978 Dengler, Oskar, Milch, Lachnerstr. 16
1497 **Dennig, August, Metzgerei, Waldhornstr. 29**
1141 Dennig, Emil, Küchengeräte, Kaiserstr. 11
736 Dennig, Gustav, Bäcker, Waldstr. 65.
598 Denninger, O., Oberreg.-Rat, Liebigstr. 4
3906 Denninger, Rud., Metzgerei, Marienstr. 61
7207 Deobald, H., Edelstahlerzeugn., Gutschstr. 1
6530 Deppisch, Aug., Massage, Hirschstr. 99
364 **Der Bevollm. für Nahverkehr, Kaiserstr. 168**
5168 **Der Generalbevollm. f. das jüd. Vermögen, Kaiserstr. 76**
5880 Der Landeskulturwalter Baden, Ritterstr. 22
4738 Derndinger, Frau, *Rü* Pfauenstr. 31
7060 Deschner, Willy, Herde, Kaiserstr. 14
2016 Dessecker Nf., G., Baugesch., Zähringer Str. 22
3639 Deubel, Karl, Kfm., Aug.Dürrstr. 6
2788 Deusehl, Eduard, Dr.-Ing., Bahnhofstr. 40
4201 **Deutsch, Carl, Architekt, Kaiserstr. 14b**
1989 **Deutsch-Koloniale Gerbstoff Ges. mbH, Wendtstr. 16**
7880 Dies., Fabrik, Südbarkenstr. 22
4201 Deutsch, Carl, Archit., Kaiserstr. 14b
720 **Deutsch-Amerik. Petrol.-Ges. (Standard), Benzstr. 10**
8259 / 8259 **Deutsche Arbeitsfront Gau Baden, Karlsruhe, Albtalstr. 10**
7375 Dieselbe, Kreiswaltung, Lammstr. 15
8402 Dies., Verlag d. DAF., Beierth. Allee 36
6000 **Deutsche Bank, Kaiserstr. 90**
6991 **Deutsche Bau- u. Bodenbank AG, Zweigniederl., Ritterstr. 9**
5520 **Deutsche Beamten Kr.Versich., Karlstr. 40**
6471 **Dtsche. Edelbranntweinstelle, Hardtstr. 37a**
730 **Dtsche. Eisenb.-Betr.-Ges., AG, Reichsstr. 6**
3837 **Deutsche Gasolin-AG Leuna, Benzstr. 8**
8515 **Deutsch-Hollerith-Masch.-Ges., Friedr.Pl. 3**

3222 Deutsche Industriebank
Vertretung Karlsruhe, Kriegsstr. 47a.
T Industriebank P Berlin 31577

6524 Deutsche Krankenvers.AG, Kurfürstenstr. 12
6380 Deutsche Linoleum-Werke AG, Maximiliansau
2307 Deutsche Lupocidges., Rich.-Wagner-Str. 9
3955 Deutsche Mittelstandskrankenk. Volkswohl, Karlstr. 121

1621/1622 Deutsche Natursteinwerke G. m. b. H. vorm. Rupp & Moeller, Steinwerk, Ausführung von Bauarbeiten aus Diabas, Granit, Kalkstein u. Muschelkalk, Herstellung von Denkmälern und -Platten, Robert-Wagner-Allee 27—29

5180 DeutscheOrthopäd.WerkeGmbH, Herrenstr.46
6195 Deutsche Verkehrs-Kreditbank AG, Westendstraße 63a
5799 Dieselbe, Wechselstube, Hauptbahnhof

Deutsche Waffen- und Munitionsfabriken A.-G.
Werk: Karlsruhe, Günther-Quandt-Str.
Fernsprecher: 5570—5575
Telegrammadresse: DEWAMUN

747 Dtsche. Zündwr.-Monopolges., Westendstr. 59
7689 Dtsch. Automobilschutz AG., Bismarckstr.37
8221 Deutscher Bauerndienst, Ettlingerstr. 12
6799 Derselbe, Vertr. Schneider, Weinbr.Str. 27
4355 Deutscher Gemeindetag, Ettlingerstr. 1
4039 Deutscher Lloyd, Vers.-AG, Kaiserstr. 201
6582 Dt. Parität. Wohlfahrtsv., Karl-Wilh.-Str. 1
2629 Deutscher Ring, Versich., Karlstr. 29a
7202 Deutsches Kalisyndikat, Beierth. Allee 3
4983 Dtsch.Nachrichtenbüro GmbH, Westendstr 46
486 Deutsches Rotes Kreuz, Kreisst., Stephanienstraße 74
4857 Dass., Verw. d. DRKAnst., Herrenstr.37
6610 Dass., Schwesternschaft, Kaiserallee 10
1373 Dewerth,Rud., Revisor. *Rü* HerrenalberStr.41
91 Diätschule, Herrenstr. 39
4870 Diakonissenanst., Ev. Krankenh., *Rü* Diakonissenstraße
330 Dieselbe, Alt.-Krankenhaus, Sophienstr. 55
3212 Diakonissenhaus Bethlehem, Erbpr.Str. 12
2387 Diakonissenheim Bethanien, Mathystr. 31
1405 Diakonissenheim Bethesda, Eisenb.Str. 32
7311 Dickgießer, Karl, Install., Rintheim, Ernststraße 53
8091 Dickgießer, Otto, Autorep., Gellertstr. 28
5231 Die Dtsch. Apothekerschaft, Kriegsstr. 23
5753 Dieckmann, Dr. Alb., Arzt, Gerwigstr. 3
7225 Diedra, Oberstleutn., Klosestr. 38
3420 Diefenbacher, Aug., Großkelterei, Karlsruhe, Rintheimer Straße 10
6153 Diefenbacher, Gottfr., Bäcker, Moltkestr. 137
2916 Diefenbacher, Otto, Lebensm., Welfenstr. 6
5443 Dieffenbacher, Hans, Sackfabrik, Werftstr. 10.
2288 Dieffenbacher, Hans, Fabrkt., Weinbr.Str. 18
6167 Diehl, Carl, Kfm., Boeckhstr. 3
7106 Diehm, Aug., Ing.-Büro, Karlstr. 127
3248 Diem, Emil, Apparatebau, Essenweinstr. 40
2211 Geschwister Diem, Marienstr. 24
7831 Diemer, Heinr., H. Ing.Büro, Erbpr.Str. 2
89 Dierkes, Josef, Geflügelmast, Rüppurr
742 Dierle, Dr., Syndikus, Weberstr. 8
8571 Diessle, Gust., Vertr., Eckenerstr. 36
271 Dießlin, H., O.-Forstrat, Roggenbachstr. 10
5025 Dieterich, Willi, Tabakwr., Marienstr. 11
18 Dieterle, Jul., Metzgerei, Kaiserstr. 18
1265 Dietrich, Gertrud, Ww., Kaiserstr. 124
1958 Dietrich, Hans, Kfm., Herrenstr. 19
8576 Dietrich, Karl, Emil-Gött-Str. 13
7001 Dietrich, Karl, Kfm., Kriegsstr. 179
5628 Dietrich, Rud. Hugo, Kleidl., Kaiserstr. 179
5195 Dietsche, B., Hdlsvertr., Waldstr. 61
6396 Dietsche, H., Ing.-Büro, Hirschstr. 101
5892 Dietsche, Karl, Ing., Vorholzstr. 25
3775 Ders., Büro, *Rü* Rastatter Str. 66
7458 Dietsche, Wilh., Kfm., Karlstr. 28
6120 Dietsche & Leopold, Molk.Erz., Amalienstr. 29
4209 Dietz, Oberstleutn., Hans-Sachsstr. 1
5314 Dietz, Alfred, Bäckermstr., Kaiserstr. 71
290 Dietz, Dr. E., R.-A., Kaiserstr. 199
1900 Derselbe, Wohn., Händelstr. 23
3918 Dietz, Ferd., Kreisführer, Scheffelstr. 34
5758 Dietz, Fr., Autoverm., R.-Wagnerallee 22
7609 Dietz, Fritz, Radio, *Kn* Saarlandstr. 105
5751 Dietz, Hans, Kfm., Händelstr. 7.
5158 Dietz, Frau K., Hypotheken, Karlstr. 13
3399 Dietzsch, Lebensmittel, Karlstr. 35
2082 Diez, Walt., Tütenfbr., Adlerstr. 30
5477 Dilger, Rich., Malermstr., GeorgFriedr.Str.18
1209 Dill, Dr. Ludw. Professor, Stephanienstr. 80
8467 Dill, Otto, Luftschutzleit., Moltkestr. 15a
1971 Dilli, Ad., Dentist, Kaiserstr. 182
5530 Dilli, Karl, Friseur, Sophienstr. 40
1085 Dillschneider, F., Fahrräder, Lessingstr. 47
5614 Dilzer, Theod., Motorfahrz., Amalienstr. 7
1713 Ding, Ph., Baumstr., Barbarossapl. 4
3650 Dinger, Otto, Immobilien, Kronenstr. 16
5135 Dinges, F. L., Alum.Schweiß., Neur. Str. 5
1428 Dinges, Karl, zahntechn.Labor., Sophienstr.11
4472 Dinklage, Chr., Vertreter, Kantstr. 10
2618 Dischinger, G., Lederwr., Kaiserstr 105.
3167 Disson, Adam, Weine, Kreuzstr. 18
1706 Distelbarth, Eug., Versteig., Waldstr. 4
5505 Distelhorst, Paul, Kfm., Graf Rhenastr. 16
2389 Ditschkowski, Br., Parapack, Ettlinger Str. 14
4391 Dittmann, Alb., Wirtsch.Pr., Kriegsstr. 248
8200 Dittmann, Carl, Fbrkt., Brunhildenstr. 2
1620 Carl Dittmann & Co, Neureuterstr. 5
80 Dittmar & Co., Carbid, Karlstr. 60.
7294 Dittmer, Gust., Rechts der Alb 36
3679 Ditzuleit, Ernst, Homöopath, Vinzentiusstr.5
6170 v. Dobbeler, Dr. C., Prof., Wendtstr. 11
5674 Dobler, Berth., Buchb., Erbprinzenstr. 20
595 Dobler, Erich, Oberleutn., Moltkestr. 129
1656 Dochat, Karl, Kfm., Weltzienstr. 20a
836 Dockhorn, Heinz, Dentist, Am Anger 20
7447 Doelle, Liese-Nanna, Parkstr. 27
8914 Dölter, Dr. Aug., Präs. a. D., Kochstr. 5
5984 Dörflinger, Friedr., Gärtner, *Rü* Hegaustr. 12
4181 Dörflinger, Fritz, Fuhrgesch., Rintheim.-Str. 28
(287) Dörflinger, H., Kohlen, Akademiestr. 63
1735 Dörflinger, Jos., Metzger, Karlstr. 5
3942 Dörflinger, Jos., Weine, M.-Alexandrastr. 49
5016 Dörich, Arth., Elektromstr. Kapellenstr. 2
7084 Döring, Ernst, Obst, Waldstr. 14
8529 Döring, Franz, Gauwalter, Bahnhofstr. 42
5159 Doering, F.W., Spielwr., Zähring.Str. 114
33 Doering'sche Buch- u. Kunstdruckerei, Amalienstraße 83
2089 Dörka Edelstumpenfbr. GmbH, Rüppurr
5693 Dörr, Dr. Emil, Kirchenrat, Bunsenstr. 14
6841 Dörr, Frida, Massage, Herrenstr. 50b
8850 Dörr, Herb., Schriftl., *Rü* Asternweg 6
1674 Dörr, Herm. R., Dekorat., Karlstr. 25
3738 Dr. Dörr u. O. Neubert, Bauing.Büro, Bachstraße 11
2089 Dörrmann, Fr., Zigarrenfbr., Rüppurr
4698 Dörrschuck, W., Schreinerei, Grünwinkel, Sinn rstr. 11
4398 Dörsam, Aug., Baurat, Helmholtzstr. 13
2466 K. Dötterbeck & Cie, Seifen, Gerwigstr. 27
2796 Dohmen, Dr. Hugo, Arzt, Vorholzstr. 32
7745 R. Dolberg AG, Feldbahnen, Lerchenstr.
7515 Dold, Alfr., Oberkommiss., Weltzienstr. 10
3239 Dold, Gust., Malermstr., Rheinstr. 73
1543 Dold jr., Gust., Malermstr., Rheinstr. 38
4825 Dold, Linus, Malermstr., Scheffelstr. 51
1353 Doldt, Ferd., Baugeschäft, Rheinstr. 21.
4562 Doldt, Friedr., Malermstr., Hardtstr. 51
6729 Doldt, Theod., Vertr., Karlstr 154.
6149 Dolezel, Hugo, Druckerei, Sophienstr. 124
3561 Doll, Caspar, Malermstr., Bahnhofstr. 11
5533 Doll, Georg, Lederhdlg., Werderstr. 39.
4556 Doll, Dr. Herm., Arzt, Hindenburgstr. 5
1825 Doll, Ida, Ww., Ritterstr. 26.
8610 Doll, Josef, Bankbev., Sophienstr. 200
6686 Doll, K., Friseur, Karlstr. 17
5248 Dollmetsch, W., Marketeur, Bannwaldallee 1
9048 Domänenamt, Schloßplatz 10
544 Domänenkanzlei, Markgräfl., Schloßpl. 23
3233 Dominikanerinnen, Lehrfrauen, Moltkestr. 7
4716 Dommer, Dr. Otto, Chemiker, Eisenlohrstr. 39
3311 Donecker, Gustav, Ww., Reichsstr. 10
831 Donecker, Gust., Reklame, Kaiserstr. 193
5645 Donecker, H. L., Tabakwr., Rastatterstr. 97
295 Donecker, Wilh., Baugesch., Schumannstr. 5
1588 Donner, Anna, Heilprakt., Kaiserallee 35
2959 Donner, Friedr., Weinhdlg., Zähring.Str. 40
2815 J. Dorer KG, relig. Gegenst., Erbpr.-Str. 19
2954 Dorner, Emil, Reg.-Rat a. D., Händelstr. 11
1247 Dorner, Erwin, Dir. a. D., Stephan.-Str. 86
(2954) Dorner, M., Hebamme, Händelstr. 11
6881 Dornheim, Franz, Drechslerei, Schützenstr. 38
6518 Dornheim, Herm., Drechsler, Durl.-Str. 101
8472 Dorr, Paul, SA.-Oberführ., Weinbr.-Str. 21
2945 Dotzauer, Max, Bauunt., Westendstr. 68
3889 Drach, Erwin, Oberlehrer, Karlstr. 129
469 Drach, H., Baurat a. D., Freib. Str. 15
5048 Val. Drach & Cie, Schneiderei, Kaiserstr. 176
1253 Dratz, August, Agent, Bismarckstr. 15.
8055 Dratz, Karl, Berufskleiderfbr., Weinbrennerstraße 25
1404 Dreher, Herm., Kaminfeger, Kaiserallee 77a
7427 Karl u. Emil Dreher, Kiesbaggerei, *Kn* Boeckelestr. 26
2510 Drehfahl, K. F., Volksw., *Rü* Sperberw. 33
3200 Drescher, Fr., Versich., Schnetzlerstr. 9
4402 Dresdner Bank Fil. Karlsruhe, Kaiserstr. 76
5369 Dressler, A., Kfm., Hohenzollernstr. 4
6880 Dressler, Dr. Max, Ww., Westendstr. 76
4361 Dressler & Walther, Chem. Prod., Nordbeckenstr. 8a
8085 Drevermann, Prof. Dr., Arzt, Moltkestr. 16
8328 Drexler, Alb., Arbeitsf., Bahnhofstr. 36
4469 Dreyer, Walter, R.-A., Kaiserstr. 223
615 Dreykluft-Knauer, Anna, Südendstr. 14
7892 Drodt, Friedr., Schreinerei, Wutachstr. 3
5023 Drogerie Hans Barth, Hirschstr. 35a
5319 Droll, Liesl, Friseurgesch., Bahnhofpl. 8
3753 Drollinger, Paul, Brotfbr., Rheinhafen, Nordbeckenstr. 9
6419 Ders., Wohn., Kaiserallee 143
8429 Drollinger, Wilh., Malerm., Lessingstr. 25
4574 Droz, Egon, Dipl.Landw., Vorholzstr. 1
28 Drück, Karl, Kohlen, Kaiserstr. 180
2481 Drützler, A., Lederhdlg., Ludw.-Wilh.-Str. 3
2071 Drumm, Karl, Kfm., Philippstr. 18
6644 Dubina, M., Schuhfbr., Karl-Wilh.-Str. 40
8431 Derselbe, Priv., Kriegsstr. 228
172 C. F. Dürr GmbH, Garne, Adlerstr. 20
5456 Dürr, Gottl., Öfen, Zähringerstr. 57
4518 Dürr, Karl, Kohlen, Degenfeldstr. 13
1670 Dürr, Luise, Kont., Viktoriastr. 17
2811 Dürr & Göckler, Install., Glümerstr. 10.
2215 Dürringer, Karl, Fahrräder, Kronenstr. 40
7266 Düsseldorfer Metallwerke GmbH, Klosestr. 40
6743 Duffner, Nf. Herm., Radio, K.-Friedr.-Str. 18
1226 Duffner, K. Eugen, Papierwr., Kaiserstr. 56
7341 Dummel, Gottfr., Glaserei, Herrenalberstr. 38
322 Duntze, Joh., Oberreg.-Rat, Hübschstr. 21
2435 Durand, H., Tapeten, Akademiestr 35
4532 Durand, Max, Fuhrgesch., *Kn* Rheinmuthstraße 28
5467 Durlan, Karl, Milchprod., Bürklinstr. 5
2087 Duttenhofer, Joh., Lederwr., Kreuzstr. 10
8960 Duttenhofer, Johann, Kaiserstr. 68
5256 Dutzi, Karl, z. Mainau, Waldstr. 93

4063/4064/4973 Dyckerhoff & Widmann K.-G. Bauunternehmung, Kreuzstr. 19. T Dywidag Dies., Betonwarenfabrik, Neureuter Str. 4a

8603 Ebel, Erwin, Monteur, Rintheim, Ernststr.
6852 Ebeler, Jos., Vertr., Klauprechtstr. 35.
3649 Eberhard,A., Metallwr.-Fbr., Baumeisterstr.40
1264 Eberhard Nachf., E., Hausgeräte, Waldstr.40b
4218 Eberhard, Edmund, Kfm., Kaiserstr. 36
8878 Eberhard, Felix, Kfm., Grillparzerstr. 5
1538 Eberhardt, Fritz, Baumstr., Winterstr. 52
3898 Eberhardt, Hans, Eisenlohrstr. 17
724 Eberhardt, Ludw., Automobile, Herrenstr.
7244 Derselbe, Wohnung, Mathystr. 17
2454 Eberle, Karl, Bäckerei, Hans-Thomastr. 3
6412 Eberle, Kath., Ww., Westendstr. 63a
7043 Eberle, Kurt, Vertr., Schnetzlerstr. 4
1913 Eberle, Rob., Gastwirt, Kaiserstr. 14
2808 Eberlein, Reinhold, Weltzienstr. 19

6156 bis 6158 Ebersberger & Rees G. m. b. H. Fabrikation von Zuckerwaren Kaffeerösterei u. Lebensmittelgroßhandlung Wielandstr. 25

6629 Ebert, Frz., Zimmermstr., Scharnhorststr. 47
1074 Ebert, Jos., Reg.Baumstr., Roggenbachstr. 15
6987 Ebert, Karl, Bäckerei. Durmersheimerstr. 74.
8332 Ebert, Theodor, Drogerie, Kaiserstr. 245
3196 Ders., Wohnung, *Rü* Battstr. 9
8625 Ebner, Emil, Vorholzstr. 19
8656 Eby, Alfred, Werkz.-Masch., Steinstr. 25
4330 Anna Echtle u. W. Schäufele, Obst, Ernststraße 55
1408 Ecke, Karl, Prok. a. D., Klosestr. 38
1699 Eckerle, Aug., Oberinsp., R.WagnerAllee 14
8224 Eckerlin, Erich, Apotheker, Westendstr. 34
4844 Eckermann, Otto, Kaffee, Erbprinzenstr. 40
1796 Eckert, Ad., Architekt, Weinbrennerstr. 16.
7055 Eckert, Albr., Bäckerei, Augartenstr. 54.
2149 Eckert, Oskar, Dentist, Humboldtstr. 27
8077 Eckhartt, Aug., Kfm., Dreisamstr. 6
5058 Eckrich, J. F., Holzwrfbr., *Kn* Grenzweg
5054 Edeka-Großhandel, eGmbH, Oberfeldstr. 4
4559 Edelmann, Karl, Elektr. Anl., Steinstr. 29
8561 Edelmann, Otto, Bäckerei, Scharnhorststr. 39
196 Edelmann, Wilh., Fabrik., Kaiserallee 42
7594 Eder, Frz., Straßenbau, Breitestr. 119
1024 Eder, Ww. Käthe, Zigarren, Mühlstr. 1.
6224 Edin, Mich., Mech. Werkst., Morgenstr. 25
6308 Ege, Ludwig, Dentist, Herrenstr. 34
1450 Egenolf, A., Vertr., Kaiserstr. 175
2912 Eglau, Hans, Kohlen, Kaiserstr. 167
3596 Egler, Karl, Bildhauer, Marktstr. 4
7418 Egler, Willi, Kunstmaler, Kaiserstr. 229
670 Egner, Leonh., Elektrobed., Hirschstr. 107
7242 Eha, Erich, Ob.Ldger.Rat, Roggenb.Str. 12
1198 Ehemann, Wilh., Insp., *Rü* Lebrechtstr. 14
8016 Ehinger, Ad., Rolladenfbr., Draisstr. 21
3765 Ehlgötz, Julius, Essenweinstr. 46
5244 Ehrenfeld, Friedr., Bäckerei, Karlstr. 12
102 Ehrfeldt, Karl, Möbel, Erbprinzenstr. 1
1678 Ehrhart, Dr. B., Dir. a. D., Schubertstr. 23
107 Ehrle, A., Lebensm., Bürgerstr. 6
4974 Ehrmann,Adolf,Malergesch.,Neureut, Scheffelstraße 12
7449 Ehrmann, Fr., Schneidermstr., Kreuzstr. 35
8367 Ehrmann, Max, Schreiner, Neureut, Wilhelmstraße 10
1326 Ehrmann, Wilh., Ing.-Kfm., Händelstr. 20
913 Eichamt (Staats-), Stephanienstr. 51
7522 Eichelberger, Arth., Vertret., Feldbergstr. 3
8130 Eichelberger, Dr. Robert, Oberstud.Dir., Graf-Rhena-Str. 14
306 Eichele, Wilh., Fbrkt., Westendstr. 29
6570 Eichele & Haeusser, Konservenfbr., Bannwaldallee 1
6184 Eichelhardt, Jul., Sattler, Rheinstr. 43.
8340 Eichhorn, Bertha, Ww., *Rü* Holderweg 50
6183 Eichhorn, Ph., Obering., Sophienstr. 181a
1525 Eichler, Alfr., Geschäftsf., Bahnhofstr. 20
1492 Eichrodt, Hans, Ing., Beierth. Allee 70
7235 Eichsteller, Karl, Kies, Neureut, Bhfstr. 18
614 Eichungsdirektion Baden, Schloßbezirk 7
3797 Eickele, K., Jalous., Ludw.-Wilh.-Str. 17
1507 Eiermann, Carl, R.-A., Bunsenstr. 16
4714 Eierwirtschaftsverband, Herrenstr. 34
3923 Derselbe, Ausgleichsstelle
5814 Therese Eimiller & E. Bruder, Kol.-W., *Rü* Graf-Eberstein-Str. 14
5577 Ein- u. Verkaufsgen. Bad. Blinder eGmbH, Kaiserallee 25
4750 Einheit-Vertriebsges. mbH, Erbprinzenstr. 3
4824 Einhellig, Ant., Faßfabrik Lachnerstr. 17

7591/7591 Einkaufsgenossenschaft der Bäckerinnung e. G. m. b. H., Sophienstr. 93

2401 Einkaufsgenossenschaft d. Friseurmeister eGmbH, Adlerstr. 44
937 Einkaufsgen. d. Gipser- u. Stukkateurmstr. eGmbH, Karolingerstr. 2
5282 Einkaufsgen. d. Konditoren, Kriegsstr. 76
6471 Einkaufsgen. südd. Brennereien eGmbH, Hardtstr. 37
2593 Eisele, J. F., Buchdruck., Werderpl. 41
609 Eisele, Jul., Teigwrfbr., Lameystr. 26
3060 Eisele, Karl, Treuhandbüro, Kaiserstr. 162
2471 Eisele, M., Leder, Erbprinzenstr. 36
6888 Eisele, Ottilie, Hebamme, Amalienstr. 75.
5913 Eisemann, Karl Israël, Amalienstr. 29
1852 Eisenbahnerbaugenoss. Gemeinn. eGmbH, Küppurrer Str. 37
7678 Eisenbahnkantine eGmbH, Fautenbruchstr. 11
4604 Eisenhauer, Heinr., Metzgerei, Bulach, Litzenhardt tr. 22
112 Eisenhauer & Haag, Papierwrfbr., Lachn.Str. 7
5263 Eisenlohr, Adolf, Professor, Vorholzstr. 7
5581 Eisenlohr, Gust., Prok., Hirschstr. 137
6137 Eisenlohr, Heinr., Insp., Westendstr. 45a
1375 Eisenlohr, Dr. W., Med.-Rat, Wend tr. 7
4459 Eisenlohr, Dr. Wolfg., R.A., Kaiserallee 7
6242 Eisenlohr-Kärcher, Ruth, R.-A., Kaiserstr. 88
7105 Eisenträger, K., Ger.-O.-Verw., Leopoldstr.10
3035 Eisfabrik K. Pfefferle, Kaiserallee 51
1136 Eisinger, Artur, Oberinsp., Kriegsstr. 97a
8832 Eisinger, Hedwig, Massage, Hirschstr. 65
4673 Eisinger, Max, Holzhdlg., Eisenlohrstr. 41.
5233 Eissele, Dr. L., Tierarzt, Poststr. 2
1704 Elektro Lux GmbH, Kaiserstr. 152
6130 Elka, Büro-Organisation, Leopoldstr. 51
7289 Ellesser, Karl, Vertriebsl., Weinbr.-Str. 28
3145 Elöd, Dr. Egon, Professor, Bachstr. 21
1596 Christ. Emmel & Co, Eierhdlg., Luisenstr. 44
1500 EmmericherWarenexp. eGmbH, Kaiserstr.152
4700 Emmert, Otto, Bäckerm., Maxaustr. 43
8437 Emrich, Norb., Dipl.-Kfm., *Rü* Fronstr. 14
4026 Enderle, Emil, Eisen, Schlieffenstr. 10
127 **Enderle, Jos., Installateur, Waldstr. 20.**
2378 Endle, Alb., Konditorei, Kaiserstr. 241a
1767 Endle, Aug., Straßenbau, Lessingstr. 21
4959 Endlich, W., Dipl.Kfm., Bismarckstr. 37a
6990 Engel, Hptm., Mathystr. 38
267 Engel, Ferd., Reg.-Baurat, Virchowstr. 22
1784 Engel, Heinr., Glaserei, Yorckstr. 17
3667 Engel, Walther, Dentist, Weinbr.-Str. 3
939 Engelhard, Otto, Holzspedition und Schiffahrt, Honselstraße 30
3716 Engelhard, Ruth, Sekret., Eisenl.-Str. 47
4940 Engelhardt, Gust., Schreinerei, Goethestr. 29
3674 Engelhardt, Jean, Kfm., Silcherstr. 18
6716 Engelhardt, Dr. Leop., Fbrkt., Mozartstr. 8
774 Derselbe, Büro, Stößerstr. 19
8166 Engelhardt, Marta, Kaiserstr. 104
6639 Engelhardt, Otto, Ldw.-Rat, Gartenstr. 29
6282 Engelhardt, Otto, Prokur., Weltzienstr. 10
3806 Engelhardt, Wilh., Landw., Bahnhofstr. 24
5510 Engelhardt & Bauer, Verlag, Akademiestr. 24
6912 Engerer, K. Polsterwrfbr., Kaiserallee 89
7211 Engesser, Rud., Dir., Beiertheimerallee 9
303 Engesser, Willy, Kfm., Weltzienstr. 37
1276 Enghofer, J., Schlosserei, Moningerstr. 28
4537 Engler, Prof. Dr. C., Geheimrat, Wörthstr. 9
701 Englert, Carl, Eisenwrfbr., Nördl. Uferstr.7
454 Enz, Dr. Aug., Bücherrevis., Maxim.Str. 6
5811 Epple, Karl, Sand- u. Kieswerk, Forchheim-Karlsruhe
490 Erath, Jos., Elektr. Anl., Gebhardstr. 52
2658 Erb, August, Kunzwr., Kaiserstr. 213
4696 Erb, Dr. Hanns, Frauenarzt, Stephanienstr.84
3577 Erb, Heinr., Bäckerei, Hagsfeld, Waldeckstr. 4
4736 Erb, Karl, Maschinen, Hagsfeld, Friedrichstr.5
5059 Erb, Walter, Wollwr., Philippstr. 1
6767 Erb, Wilh., Install., Neikenstr. 27.
2665 Erbach, Dr. Kurt, Arzt, Kaiserallee 5
4275 Erbacher, Oswald, Kfm., R.Wagnerallee 21
1050 Erbrich, P., Obering., Händelstr. 9
5687 Erforth, Albert, Karlstr. 140
6192 Erhard, Aug., Kfm., Rheinstr. 32
898 Erhardt, Ludwig, Papier, Erbprinzenstr. 27
408 Erhardt, Oskar, Apotheker, Röntgenstr. 5
6996 Ermarth, Melanie, Schauspiel., Sophienstr. 126
2867 Ermel, Adolf, Fuhrwes., *Kn* Boeckestr. 11
(8310) Ermel, Albert, Fuhrgesch., Saarlandstr. 43
6187 Ermel, Aug., Geflügelfarm, Kniel.-Str. 115
5047 Ermuri-Händlervereinigung, Kaiserstr. 215
5406 Ernst, August, Kol.-W., Georg-Friedr.-Str. 22
1238 Ernst, Georg, Autorep., Rheinstr. 94
4160 Ernst, Josef, Nelkenstr. 11
8766 Ernst, Willi, Journalist, Kapellenstr. 72.
2966 Eschelbacher, Jul., *Dxl* Turnerstr. 48
7078 Eschenauer, Dr. Friedr., Oberlandesger.-Rat, Kriegsstr. 113
5656 Eschle, Dr. Otto, Arzt, Kronenstr. 23.
5486 Ernst u. Mary Esselsgroth, Gesangspädagogen, Amalienstr. 37
7247 Essig, Osk., Friseur, Waldhornstr. 8
1367 Eßlinger, Hans, Heilkund., Kaiserstr. 64
2334 Estelmann, Eug., Prok., Lieblgstr. 19
4724 Estelmann, J., Weinkellerei, Herrenstr. 10

4254/4255 Ettlingen-Maxau, Papier- u. Zellstoffwerke A.-G., Karlsruhe-Maxau

5736 Etuifabrik Karlsruhe, Gartenstr. 72
3213 Etzkorn, Hanns, Inspektor, Klaupr. Str. 33
2604 Europa, SAG, Schreibmasch., Waldstr. 11
2917 Evang. Gemeindedienst, Erbprinzenstr. 5
3497 Ev. Gemeindehaus d. Südstadt, Luisenstr. 53
(4633) Evang. Gemeindekrankenpflege, Beiertheim, Breite Str. 49
4594 Ev. Gemeindekrankenpflege d. Markuspfarrei, Sophienstr. 162
1854 Evang. Gemeinschaft, Beierth. Allee 4
4189 Evang. Kirchl. Krankenpfl., Matthäuspfarrei, Vinzentiusstr. 6
4331 Evang. Kirchl. Krankenpflege, Neuoststadt, Seubertstr. 7
(3475) Ev. Heim, Frommelhaus, Kreuzstr. 23
(3475) Ev. Heim Grüner Hof, Kriegsstr. 5
1080 Evang. Krankenpfl.Stat., Riefstahlstr. 2
4387 Evang. Krankenpflegestation, Grünwinkel, Charlottenstr. 4
7706 Evang. Krankenpflegest., Mittelstadt, Lammstraße 23
3497 Evang. Krankenpflegest., Luisenstr. 53
7112 Evang. Krankenschwestern, Geibelstr. 5.
4813 Evang.-luth. Gemeinde, Bismarckstr. 1
1445 Evang. Mädchenwerk, Blumenstr. 3
2488 Evang. Sortim.-Buchhdlg. Flügel & Co., Kreuzstr. 35
3475 Evangelische Stadtmission, Adlerstr. 23
3434 Evang. Verein f. inn. Mission, Amalienstr. 77
3177 Ev. Verein d. Weststadt, Kaiserallee 15
5639 Ev. Vereinshaus, d. i. Mission, Amalienstr. 77.
7107 Ev. Versicherungszentrale eV, Schloßplatz 10
3941 Eversmeier, O., Bücherrev., Bachstr. 12
7498 Ewald, Friedr., Bankdir., Hübschstr. 7
5819 Ewald, Jul., Herdgeschäft, Adlerstr. 18a
935 Expreßgutannahmestelle, Douglasstr. 32
721 Eyacher Kohlensäure-Vertriebs-GmbH, Luisenstr. 24
1961 Eyer, Emil, Kaufmann, Scherrstr. 12
4339 Eyer, Fritz, Prok., Händelstr. 16
1106 v. Eynatten, Freifrau, Vorholzstr. 22
3047 Faas, Eug., Gipsermstr., *Rü* Tulpenstr. 29
4787 Faas, Mathilde, Heilprakt., Kurfürstenstr. 18
6484 Faaß, Chr., Buchdruck., Jollystr. 21
1550 Faaß & Brenneisen, Därme, R.Wagnerall. 40
2924 Faber, Gottlieb, Bäckerei, Hirschstr. 34
7482 Fachblatt-Verlag „Der Deutsche Zimmermeister", Herrenstr. 11
4883 Fachgruppe, Vertret., Makler, Sophienstr. 105
829 Fachgruppe Ziegelindustrie, Kaiserstr. 182
4507 Färberei Printz AG, Ettlinger Str. 65
2838 Färberei Timeus, Marienstr. 19
8577 Fahlbusch & Oesterle, Chem. Präp., Sophienstraße 137
6863 Fahrer, Theod., Metzger, Durmersh.-Str. 49.
7711 Fahrschule Anton Bock, Lameystr. 36
6725 Falk, Karl, Elektr. Anlagen, Gg. Friedr.Str. 23
5840 Falk, Dr. Max, Zahnarzt, Kaiserstr. 233
1671 Falke, Heinrich, Trauerwaren-, Braut- und Kommunionkranzfabrik, Rüppurrer Str. 59
7490 Falke, Ludw., Kfm., Dragonerstr. 11
4240 Falkenstein, J., Schreiner, R.-Wagner-Allee 58
7689 Faller, Herm., Dir. a. D., Bismarckstr. 37a
5502 Fallert, Frau K., Tabakwr., *Dxl* Pfalzstr. 54
2849 Farbenfbr. A. Schaeffer & Cie, Südbeckenstr. 7
2302 Farny, Otto, Bäckerei, Yorckstr. 13
1770 Fasbender, F., Vertr., Dammerstockstr. 34
6519 Faß, Friedrich, Direktor, Humboldtstr. 1.
2998 Faßbender, Willi, Verw.-Führer, Kriegsstr. 268
4703 Faupel, Herm., Sperrholz, Goethestr. 10
1892 Fazler, Friedrich, Metzger, Rudolfstr. 14.
345 Fazler, Karl, Maler, Kapellenstr. 66
2613 Fecht, Dr., Ww., Riefstahlstr. 8
6466 Fecht, Hch., Kfm., Nebeniusstr. 20
1632 Fecht, Dr. H., Buchdr.Bes., Westendstr. 71
3602 Fecht, Dr. K. E., Arzt, Vorholzstr. 21
3159 Fechter, Ww. Franz, Hübschstr. 30
3043 Fecker, Hans, Bürobed., Baischstr. 3
2040 Feederle, Paul, Möbelfbr., R.Wagnerallee 58
1071 Feez, Fred, Schriftl., Kurfürstenstr. 10
844 Fehling, Erw., Bestecke, Westendstr. 11
3980 Fehringer, Dr. Herb., Arzt, Kaiserstr. 177
6982 Feigenbutz, Schulrat, *Dxl* Kastenw.Str. 40

*

3997 Feil, Wilh., Metzgermstr., Rheinstrandsiedlung, Pappelallee
4100 Feilenkontor Ettlingen
2004 **Feißkohl, Emil, Uhren, Kaiserstr. 67.**
6685 Feist, Otto, Bildhauer, Dragonerstr. 8.
5830 Feitig, Jos., Abteil.-Dir., Klosestr. 30
6640 Feld, Fritz, Schriftleiter, Liebigstr. 11
5124 Feldbahnfbr. Bischoff KG, K.Friedr.Str. 26
1305 Dieselbe, Lager Rheinhafen, Hansastr. 16
1927 Feldbereinigungsamt, Kreuzstr. 11
528 z. Felde, Hellm., Modewr., Kaiserstr. 205
888 Feldmann, A., Tuche, Waldstr. 13
312 Feldmann, Fr., Essigfbr., Augartenstr. 75
3622 Feldmann, K., Landesplan., Grenadierstr. 3
635 Feldmann, Ludw., Treuhänder, Sophienstr. 23
3551 Feiler, Curt, Vertr., Sophienstr. 180
3048 Fellhauer Ww. E., Küferei, Waldstr. 54
8490 Fellner, Fritz, Zirkel 42
1071 Fels, Emmy, Frau, Kurfürstenstr. 10
7276 Heinr. Fels GmbH, Brauerei, Kriegsstr. 115
8315 Fels, Wilh., Kfm., Erbprinzenstr. 28
4081 Fetscher, Emil, Fuhrw., Durmersh. Str. 194
4123 Fettweis, Rud., Dipl.-Ing., Dir., Klosestr. 2
2499 Fetzer, J., Appenmühle, Kornweg 29
1939 Fetzner, J., Autodienst, Kaiserallee 27
3016 Fetzner, Karl, Versich., Wendstr. 14
1653 Feucht, Ludw., Lebensm., Markgrafenstr. 44
4500 K. Feuchter & Co., Bank, Kaiserstr. 160
5896 Feuchtmüller, Joh. Friedr., Schriftleiter, Schlieffenstr. 11
1699 Feuerbestatt.-Verein Karlsruhe, Rob.-Wagner-Allee 14
3070 Feuerstein, E., Maler, Hindenburgstr. 75
6010 Feuerwehr, Mathystr. 2
2367 *Fey, Leop., Drogerie*, Luisenstr. 68
4203 Feyerlein, Dr. Hans, Direktor, Klosestr. 7
806 Ficht, Jul., Major, Vorholzstr. 8
333 Fichthaler, Herm., Vertret., Kaiserallee 25
7349 Derselbe, Wohn., Marie-Alexandrastr. 27
2373 Fidelitas-Buchdruck. GmbH, Erbprinzenstr. 6
5961 Fieberling, H., Glasreinig., Kaiserstr. 23
2760 Fiebig, Elisabeth, Bachstr. 25
6710 Fiebig, Leopold, Drogen, Adlerstr. 24
931 Fiebig, Ww. Leop., Priv., Bachstr. 25
402 Fien, Heinr., Tiefbauing., Bussardweg 43
6135 Figlestahler, Dr. O., R.-A., Kaiserstr. 215.
2930 Derselbe, Wohnung, Jahnstr. 10
(3482) Finck, Alb., Zeichenlehrer, Beierth.Allee 2
4976 Finck, Aug., Drechslerei, Akademiestr. 22
2348 Finck, Ed., Install., Akademiestr. 22
8393 Finda, Adolf, Friseur, Rüppurrer Str. 12
3746 Fingado, Ww. Carl, Bahnhofstr. 16
5102 Fink, Ww. Adolf, Schuhe, Waldstr. 89
4888 Fink, Eduard, Versich., Hirschstr. 118
2145 Fink, Joh., Geschäftsf., E.-Gött-Str. 27
(4414) Finnisches Konsulat, Siemensstr. 1
1682 Finsterle, O., Gartenbaubed., Kriegsstr. 72
5747 Firmans, Lothar, Schausp., Kaiserstr. 80
7250 Firnrohr, Emil, Kunstmaler, Hirschstr. 104.
8064 Fischer, Lebensm., *Rü* Lützowstr. 14a
4455 Fischer, Dr., Prof., Aug.-Dürrstr. 5.
2667 Fischer, Adolf, Vertret., Klauprechtstr. 39
6223 Fischer, Alb., Färb.-Ann., Kaiserallee 95
1832 Fischer, Alfred, Archit., Stephanienstr. 50
3720 Fischer, Aug., Konditorei, *Rü* Ostendorfpl. 2
6365 Fischer, Edm., Autorep., M.-Alexandrastr. 37.
6307 Fischer, Erw., Dentist, Putlitzstr. 18.
1857 **Fischer, Friedr., Gravieranstalt, Herrenstr. 29**
5897 Fischer II, Frdr., Zimmergesch., Dobelstr. 8
1072 **Fischer, Fritz, Papierhdlg., Kaiserstr. 128.**
8448 Fischer, Dr. Fritz, Volkswirt, Kurf.-Str. 14
5621 Fischer, Gust., Eisenwr., Rheinstr. 71.
4470 Fischer, Hans, Ingenieur, Poststr. 4
7675 Fischer, Herb., Dentist, Kriegsstr. 69
7198 Derselbe, Wohnung, Welfenstr. 24
3042 Fischer, Herm., Ing., Büro, Karlstr. 57
5075 Fischer, Hugo, Vertreter, Weltzienstr. 6
2023 Fischer, Josef, Kfm., Karl-Friedrichstr. 32
7867 Fischer, Karl, Direktor a. D., H.-Billingstr. 2
4210 Fischer, Dr. Kurt, Zahnarzt, Bahnhofstr. 10
4250 Fischer, Ludwig, Vertr., Stephanienstr. 57
6292 Fischer, M. L., Heilpädag., Schirmerstr. 6
6534 Fischer, Max, Fernverkehr, Hagsfeld, Karlsruher Str. 52
1272 Fischer, Otto, Ing.-Büro, Kriegsstr. 111
37 **Fischer, Otto, Drogerie, Karlstr. 74.**
5591 Fischer, R., Kartoffel, Hagsfeld, Schemmstr. 9
(7675) Fischer, Rud., Dentist, Kriegsstr. 69
5738 Fischer, Theod., Schreinerei, *Rü* Hedwigstr. 5
584 Fischer, Wilh., Baugesch., *Rü* Auerstr. 2
2789 Fischer, Wilh., *Metzgerei, Waldhornstr.* 47
2329 Fitzner, L. H., Vertr., Poststr. 8
5564 Flad, O., Präsident a. D., Nördl. Hildapr. 2
3147 Fleck, W., Kanalreinigung, Yorckstr. 6
3107 Fleckenstein, Wilh., Blumen, Waldhornstr. 27.
4600 Fleig, Karl, Vertretungen, Leopoldstr. 10
3490 Fleischerinnung, Städt. Schlachthof
49 Fleischmann, Emil, Buchhalter, Zähr.Str. 69
2724 Fleischmann, Georg, Immob., Augustastr. 9.
1426 Fleischmann, Jos., Vertreter, Eisenlohrstr. 8
6215 Flesch, Alfred, Kfm., Gabelsbergerstr. 19
722 Flimm, Oberstleutnant, Mozartstr. 13
8409 Flory, Oskar, Prok., Weltzienstr. 18a
3220 Flüge, Eduard, Zigarren, Kaiserstr. 51
8135 Flughafen-Gaststätten
4756 Fluhr, Fritz, Mechaniker, Gerwigstr. 46.
7487 Fluhr, Herm., Abteilungsl., Frankenstr. 2
6614 Flum, Alb., Kondit., Lenzstr. 2
5831 Föhr, Ernst, Wollw., Rheinstr. 63
6948 Föller, Phil., Vertr., Kapellenstr. 42
1395 Förter, Oskar, Metzgerei, Amalienstr. 10
8925 Forschner, Alfred, Kfm., Schlag.Str. 148a
2274 Forschungsstelle, Badener, Zirkel 30
9048 Forstabt. d. Bad. Ministeriums, Zirkel 10
1960 Forstamt, Schloßbezirk 11.
377 **Forstamt Karlsr.-Hardt, Schloßbezirk 16.**
5027 Förster, Revier-, L. Heß, Sonnenstr. 8
1196 Förster, Revier-, Seitz, Jägerhaus bei Hagsfeld
4977 *Förster, Revier-, Baro, Parkhaus* bei Hagsfeld
4822 Förster, Revier-, Karl Heß, Eggenstein
2557 Forstschule, Bad., Schloßbez. 13
4695 Foßler, Willy, Fabrkt., Mathystr. 26a
7603 Foßler & Pfattheicher K.-G., Zigarrenfabriken, Karlsruhe, Karlstr. 99. P 6803
2664 Fränckle, Karl, Apothek., Schwarzw. Str. 22
7628 Fraeulin, Reichsb.-Dir., Roggenbachstr. 16
1749 Franck, Alfred, Präs., Kriegsstr. 47b
8519 Frank, Alex, Friseur, Sophienstr. 154
4745 Frank, Dr. Herm., Med.-Rat, Gartenstr. 52
838 Frank, Leopold, Metzgerei, Hirschstr. 50
2563 **Frank, Max, Dentist, Steinstr. 12**
2140 Frank, Paul, Minist.Dir., Hans-Thoma-Str. 4
6666 Frank, Reinh., R.-A., Maxaustr. 13
1531 Derselbe, Büro, Hoffstr. 2
3170 Frank, Walt., Spedit., *Dxl* Waldweg 2
2386 Frank, Wilh., elektr. Anl., Schnetzlerstr. 2
3674 **Frank & Engelhardt, Vertr., Silcherstr. 18**
1851 Franke, Fritz, Ing., Klauprechtstr. 17
7775 Franken, H., Kfm., Poststr. 2
3374 Frankf. Versich.-AG, Grashofstr. 3
450 **Frankfurter Zeitung, Kaiserstr. 141**
1313 Franz, Dr. Herm., Direktor, Eisenlohrstr. 7
2939 Franz, Josef, Metzgerm., Lessingstr. 53
5010 Franz, Paul, Glaserei, Goethestr. 5
6125 Fratz, Ed., Bez.-Dir., Klosestr. 4
4799 Fregonneau, Carl, Privat, Virchowstr. 4
1932 Frei, Walt., Kunststeine, *Kn* Boeckestr. 38
796 Frenckel-Stellwag, Karl, pharmaz. Spez. Konr. Kreutzerstr. 8
1370 Freund, Rich., Konditorei, Kriegsstr. 76
8419 Freunde d. bild. Kunst e.V., Karlstr. 1a
1150 Freundlieb, Otto, Sportart., Kaiserstr. 199
3862 **Frey, Friedr., Schreinerei, Rastatterstr. 27**
2558 Frey, Fritz, Kfm., Bachstr. 22
7604 **Frey, Fritz, Schuhgesch., Kaiserstr. 186**
4234 Frey, Gust., Tapezierer, Schillerstr. 34.
2172 Derselbe, Verkaufsstelle, Kaiserstr. 20
1400 Frey, Dr. Hadwig, Ärztin, Westendstr. 45
5558 Frey, Jos., Personalltr., Bahnhofstr. 22
3228 **Frey, Karl, Herrenmod., Kaiserstr. 113**
7946 Frey, Wilh., Gen.Staatsanw., Moltkestr. 17
2908 v. Freydorf, Oberstltn. a. D., Kaiserstr. 186
7526 v. *Freydorf, Clara*, Ww., *Stephanienstr.* 7
149 Freyss, Minna, Frau, Friedenstr. 1
6754 Freytag, Walt., Radiovertr., Herrenstr. 48
3711 Derselbe, Grünwinkel, Durmersh.Str. 192
(5350) Fribolin, Dr., Bürgermstr., Roggenb.Str. 18
3605 Frick, Aug., Geschäftsf., Hagsfeld, Karlsruher Str. 53
7886 Friebolin, C. F., Dentist, Hübschstr. 19
6393 Friebolin, Karl, Dachdecker, *Rü* Allmendstr. 13
4145 Friedl, Josefa, Weine, Bahnhofstr. 40
6364 Friedmann, Karl, Obst, Kriegsstr. 151
5966 Friedmann & Seumer, Büromasch., Yorckstr. 46
4483 Friedrich, Alfred, Radio, Viktoriastr. 19
7903 Friedrich, Eugen, Rektor, Fr.-Abt-Str. 5
5784 Friedrich, Dr. O., Kirchenrat, Weinbr. Str. 12
7918 Friedrich, R., Feinmechan., Kaiserstr. 237
2434 Friedrichsstift, Otto-Sachs-Str. 1
7862 Frief, Alfred, Bahnhofstr. 8
683 Fries, Berta, Zigarren, M. Alexandrastr. 19
1515 Fries, Wilh., Sachverst., Stephanienstr. 55
3825 Frigidaire-Kühlung, Steubenstr. 7
7911 Frischmuth, M., Gew.-Ob.-Insp., Waldring 16
(3084) Fritsch, Anna, Massage, Kaiserstr. 94
2789 Fritscher, Wilh., Metzgerei, Waldhornstr. 47
6804 **Fritschl, Edw., Stud.Rat, Gabelsb.Str. 5**
6723 Fritz, Dr. Bernh., Prof., *Rü* Baltstr. 27
6154 Gebr. Alb. u. Emil Fritz, Gipsergesch., Blücherstraße 24
1355 **Fritz, Heinr., Gipsergesch., Lindenpl. 11**
8530 Fritz, Josef, Kfm., Brauerstr. 5
6369 Fritz, Karl, Malergeschäft, Yorckstr. 5
118 **Fritz, Karl, Kfm., Schwarzwaldstr. 14**
7863 Fritz, Luise, Frau, Kaiserallee 10b
5311 W. u. E. Fritz, Bier, M.-Alexandra-Str. 43
6358 Fritzsche, Rob., Vertret., Melanchth.Str. 3
6913 Froebel'scher Kindergarten, Nelkenstr. 13.
6609 Fröhlich, E., Möbel, Yorckstr. 18
8052 Fröhlich, Paul, Uhren, Kaiserstr. 117
1028 Fröhlich & Sohn, Metallgießerei, Hardtstr. 45b
5559 Fröscher, Paul, Druckerei, Kaiserstr. 105.
6792 Frohmann, Paul, Schneider, Boettgestr. 15a
5435 Frohmüller, C., Sämereien, Erbpr.Str. 32
2364 Frommholz, Julius, Architekt, Wörthstr. 4
1039 **Otto Früh & Sohn, Sped., Leopoldstr. 41**
8387 Fuchs, Dr. Bernh., Arzt, Bachstr. 3
145 **Fuchs, Hans, Rechtsanwalt, Stephanienstr. 90**
2496 Fuchs, Joh., Molkerei, Lessingstr. 56
3548 Fuchs, Jos., Rechn.-Rat a. D., Körnerstr. 33
1444 **Fuchs, Karl, Metzger, Rintheim, Forststr. 64.**
2750 Fuchs, Karl, Uniformen, Kaiserstr. 233
752 Fuchs, Karl, Vertreter, Hohenzollernstr. 7.
1498 Karl Fuchs u. Karl Seufert, Kiesgesch., Eggenstein, Luisenstr. 17
8486 Fuchs, Marie, Frau, Reichsstr. 18
4334 Fuchs, Otto, Vertreter, Acher Str. 11
517 Fuchs, Pius, Schlosser, Karlstr. 144
8865 Fuckert, Karl, Papier, Waldstr. 46
5593 Fuckert, Karl, Privatm., Bürcklinstr. 10
462 Fudikar Nf., Aug., Treibriem., Herrenstr. 18
8131 Füg, Josef, Fuhrw., *Dxl* Hammweg 1
7927 bis 7931 Führer-Verlag G. m. b. H., Verlag u. Schriftleitung, Karlsruhe, Lammstr. 3—5
8882 Füller, Berth., Dentist, Hirschstr. 113
1700 Füner, R., Archit., *Rü* Fronstr. 10
1700 Derselbe, Büro, Hirschstr. 16
3266 Fürniß, A., Möbel, Kaiserstr. 235
3688 Fürniß, Friedr., Elektr. Anl., Kreisstr. 9
840 Fürniß, Fritz, Sophienstr. 34
8401 Fürsich, Max, Vertret., Rüppurrer Str. 132
5380 Fürsorgeamt, Amalienstr. 35
3191 Fürstenbergbrauerei, Kaiserallee 25
4067 Fürter, H., Grabmäler, Karl Wilhelmstr. 70
2472 Füss, Heinr., Minist.-Rat, Liebigstr. 7
2304 Füßler, Wilhelm, Eisenbahn- und Tiefbaugeschäft, Südendstr. 6
8134 Fütterer Büromasch.-Repar., Karlstr. 9
5631 Fütterer, Adolf, Elektr.-Anl., Gerwigstr. 7
6790 Fuhrmann, Dr. Ludw., Arzt, K.Kreutzerstr. 3
2795 Fuhs, Waschanstalt, Bulach, Neuanlagestr. 3.
3413 Fuhs, Dr. Rob., Ministerialrat, Südendstr. 34
1417 Fuller, Ad., Vertr., Finkenschlagweg 21
3651 Fuller, Karl, Install., Degenfeldstr. 15
7996 Funk, Alb., Vertr., *Rü* Allmendstr. 12
1008 Funk, Ernst, Prok., Kaiserstr. 78
7076 Funke, Auguste, Sekr., Bismarckstr. 27
1349 Furrer, Elsa, Fuhrgesch., *Rü* Rastatter Str. 87
3274 Furrer, Friedr., Sattler, *Rü* Stockgäßchen 3
7989 Furrer, O. E., Autobereif., R.Wagnerallee 105
4722 Derselbe, Wohn., Südendstr. 8
4242 **Fußballklub Phönix, e. V., Stadion Wildpark**
7943 **Fußballverein Daxlanden, e. V., Pfalzstr.**
6883 Futterer, Jos., Schlosserei, Hübsch. Str. 16.
4195 Gaa, Leop. Franz, Dentist, Mathystr. 35.
4135 Gabelmann, A., Vertr., Südendstr. 19
2969 Gaber, Dr. Ernst, Prof., Südl.Hildaprom. 8
7520 Gabl, Willi, Ing., Klosestr. 1
1385 Gablenz, Herm., Autoreif., Geibelstr. 13
4379 Gänger, Jak., Glaserei, Nuitsstr. 9.
1610 Gänshirt, Herm., Baurat, *Rü* Holderweg 6
870 Gäßle, Jak., Metzgermstr., Erbpr.Str. 28
6865 Gärtner, Alfr., Architekt, Weberstr. 6
890 Gärtner, Gust., Versich., Leopoldstr. 1
7616 Gärtner, Jos., Textilgroßhandel, Werderstr. 53
6831 Gärtner, Josef, Kaufmann, Haydnplatz 2
1592 Gärtner, Karl, Minist.-Rat, Wielandstr. 4
2162 Gärtner, Walter, Dentist, Sophienstr. 53
4020 Gärungslose Früchteverwert., Veilchenstr. 35
4335 Gailing, Joh., Sandbetrieb, Honsellstr. 34b
828 Gaiser, F., Geschäftsf., Riefstahlstr. 6
6626 Gall, Gustav, Oberinsp., G.-Bing-Str. 17
3970 Galler, Ant., Möbelhaus, Kaiserstr. 24
3324 Galm, Frz., Delikat., Herrenstr. 10.
7216 Gamber, Emma, Schneid., Helmh.Str. 13
3553 Gambs, Theod., Baurat, Hindenburgstr. 57
5825 Gamer, K., Blechner, Gg.-Friedr.-Str. 12
4652 Gamerdinger, K., Autolicht, Gottesauerstr. 6
7618 Gampp, Prof. Josua L., Maler, Rosenweg 9
8870 Gampp, Wilhelm, Monteur, Schillerstr. 8
4179 Gaminzer, Herb., Revierführer RLB.
5964 Ganns, Ernst, Pol.-Hauptm., Körnerstr. 48
2975 Ganske, Fr. W., Photohaus, Kreuzstr. 37
7435 Ganske, Otto, Photohaus, *Rü* Ostendorfpl. 5
1934 Ganter, Alfr., Fabrikdir., Draisstr. 4
4570 Ganter, Ludw., Ob.Ldger.Rat, Bahnhofpl. 14
7307 Ganz, Alb., Dachdeck., *Dxl* Rappenw. Str. 12
7653 Ganz, Albert, Dachdeck., Kastenw.Str. 17
2257 Ganz, Camill, Dachdeck., Bachstr. 40
6692 Ganz, Friedr., *Althändler, Fritschlachweg* 1
5279 Ganz, Fritz, Dachdeck., Lameystr. 73
7872 Ganz, Joh., Dachdeckerei, Gluckstr. 4
4602 Ganz, K., Mineralw.-Fbr., *Dxl* Malvenstr. 6
7253 Ganz, Otto, Fleischwr., Waldhornstr. 46
11 **Ganz jr., Phil., Dachdecker, Lessingstr. 53**
4155 Ganzmann, Anna, Ww., *Rü* Tulpenstr. 3
2289 Gapp, Sabine, Butter, Kaiserstr. 239
232 Garage d. Führerverlags, Essenweinstr. 4
4368 Gartenbauwirtschafts-Verb., Ettling. Str. 15
901 Gartenstadt Karlsruhe e GmbH, *Rü* Ostendorfplatz 2
206 / 207 Gartner, Stefan, Fabrikation feiner Fleisch- und Wurstwaren, Waldstr. 57—59
7051 Gartner, Dr. Theodor, Oberreg.Rat, Hirschstraße 103
5350 Gas-, Wasser- u. Elektr.-Amt, Kaiserall. 11
5350 Gasgemeinschaft Karlsruhe, Kaiserallee 11
5017 Gasinstitut d. Dt. Vereins v. Gas- u. Wasserfachmännern e. V. an der Technischen Hochschule, Karlsruhe, Schlachthausstr. 3
8395 Gaß, Wilh., Autorepar., Humboldstr. 3a
264 Gassenmann, Jos., Bäck., Winterstr. 28
8129 Gassmann, Friedr., Fuhrw., Südendstr. 37
5998 Gaßmann, Wilh., Fuhrwesen, *Kn* Boeckest. 15
4552 Gaßner, Karl, Buch.Masch., Wendtstr. 11

Gasthäuser:

3462 Adler, Eggenstein, Hauptstr. 47
1973 Adler Mühlburg, L. Munkelt, Lameystr. 61
6783 Adler Neureut, Glutsch, Hitlerstr. 2
3044 Albtal, Gg. Schneider, Ettlingerstr. 43
3548 Bayrischer Hof, Wilhelmstr. 22.
5860 Beiertheimer Hof, Gebhardtstr. 47
6511 Biberbau, Bierrestaur., Kaiserstr. 26
5115 Darmstädter Hof, W. Eberhard, Kreuzstr. 2
2744 Eichhorn Rüppurr, E. Fischer, Rastatter Str. 34
6849 z. Engel, Anna Sillmann, Durmersh. Str. 6
8655 z. Engel, Neureut, Hauptstr. 75
1315 **Erbprinzen Bulach, Litzenhardtstr. 30**
882 z. Freiburger Hof, Fasanenstr. 19
393 z. Goldenen Hirsch, Kaiserstr. 129.
3134 z. Goldenen Hirsch Beiertheim, Breitestr. 125
892 z. Goldenen Krone, Amalienstr. 16
2995 z. Goldenen Lamm, Kronenstr. 29
5424 z. Goldenen Lamm Mühlburg, Hardtstr. 32
5936 Grüner Berg, J. Weiler, Kaiserstr. 33
4973 Hirsch Mühlburg, Hardtstr. 34.
7424 **Hospiz, Christl., Adlerstr. 25**
8023 Kaiser Friedrich, *Rü* Rastatter Str. 116
6294 Kanne Knielingen, Saarlandstr. 9
381 Klosterbräu, F. Wagner, Schützenstr. 2
4350 König von Württemberg, Zähringerstr. 53a
7340 z. Krone, Bulach, Litzenhardtstr. 12
6925 Krone Forchheim, Adlerstr. 131.
6312 Krone Hagsfeld, Karlsruher Str. 1
2395 Künstlerkneipe, Krone Daxlanden.
2393 Lamm Daxlanden, Federbachstr. 41.
2631 Laub, Emil Ernst, Kaiserstr. 16
2860 Löwen Beiertheim, Breitestr. 58.
6676 Mohren, K. R. Neck, Hans-Thomastr. 9
6733 Nußbaum, E. Eggs, Markgrafenstr. 30
5714 Pfannenstiel, Durlacher Str. 53
1339 Ritter Mühlburg, E. Weimar, Hardtstr. 25
527 Rose, Adalbert Haaga, Amalienstr. 87
2324 Rose, Eggenstein, Fr. Demarez, Hauptstr. 87
3637 Schlachthof, Rob.Wagnerallee 64
8432 z. Schiff, O. Speck, *Dxl* Malvenstr. 1
7953 Schwanen, Forchheim, Hauptstr. 89
1185 Schwanen, Alb. Ruf, *Kn* Saarlandstr. 14
2769 Schwarzer Adler, *Dxl* Inselstr. 28
3872 **Schwarzwälder Hof, Luisenstr. 57**
1887 Stadt Baden, Kriegsstr. 206.
4817 Stadt Heidelberg, Durlacher Str. 1
4109 Tiroler, Otto Scheidegg, Hirschstr. 100
2295 Waldhorn, Waldhornstr. 60
3819 Weinberg, Waldhornstr. 49

Gaststätten:

3472 Adler, Hagsfeld, Schwetzinger Str. 22
8957 Adler, *Kn* Saarlandstr. 33
6077 Albsiedelung, Daxlanderstr. 127
1913 Alte Brauerei Hoepfner, Kaiserstr. 14.
119 Alte Brauerei Kammerer, Waldhornstr. 23.
5152 Alte Linde, Zirkel 16.
1003 **Augustiner, Rob. Leppert, Sophienstr. 73**
7774 Badenia, Jos. Seiter, Augartenstr. 60a
5723 Badische Weinstube, Ritterstr. 18
2091 Bahnhofrestaurant Rüppurr, Rastatterstr. 64
2106 Bahnhofswirtsch. Hagsfeld, Karlsruher Str. 62
6232 Bahnhofswirtschaft Karlsruhe, Hptbhf.
1470 Bahnhofwirtsch. Knielingen, Saarlandstr. 96
2953 Bannwald, Gg. Riehle, Griesbachstr. 2.
8311 Barbarossa, A. Dietrich, Luisenstr. 38
2568 Bavaria, K. Weinbrecht, Hirschstr. 20

Gaststätten (Fortsetzung):

1308 Bernhardushof, Rob.Wagnerallee 20
1105 Blücher, M. Rinck, Maxaustr. 1.
3752 Blumenfels, Math. Seid, Blumenstr. 23.
4442 Braunes Eck, F. Schalk, Waldstr. 2
1536 Braustüble, Jos. Graf, Scheffelstr. 58
593 Bremer Eck, J. Schöch, Kaiserallee 69
4719 Brunnenstube, A. Mangold, Hardtstr. 44
7303 Bub, Wilh., Kaiserallee 27
1184 Bürgerhof, H. Rund, Rheinstr. 15
7480 Burghof, Restaurant, Karl-Wilhelm-Str. 50
3357 Ceres, Vegetar. Gaststätte, Kaiserstr. 56
2206 Dammerstock, Nürnbergerstr. 1
5921 Deutsche Eiche, Augartenstr. 60.
1333 Deutscher Kaiser, Neureut, Waldhornstr. 30
936 Deutsches Haus, Körnerstr. 25
7732 Drachen, z., I. Kühn, Karl-Wilh.-Str. 10
4593 Dragoner, Val. Pföhler, Uhlandstr. 9
5018 Drei Kronen, Kronenstr. 19.
2647 Drei Lilien, A. Kittel, Markgrafenstr. 10.
4564 Drei Linden, P. Lisser, Rheinstr. 14.
5217 Eichbaum, Waldhornstr. 33
6368 Eintracht, Karl Friedrichstr. 30.
5813 Eisenbahnkantine, Schwarzwaldstr. 79.
8056 Elefanten, Karl Fazler, Kaiserstr. 42
8089 Feldbergesk, R. Anthony, Feldbergstr. 11
1873 Feldschlößchen, Eug. Kummer, Karlstr. 71
5698 Feldschlößchen, Neureut, Ad.-Hitler-Str. 36
3292 Felsbierklause, Amalienstr. 46
6115 Felsbierquelle „Schlipf", Kriegsstr. 101
7283 Felsbierstüble, K. Grahn, Belfortstr. 13
7300 Felseneck, O. Scholz, Kriegsstr. 117.
2208 Felshof, K. Kohler, Schützenstr. 10
2594 Festhalle Daxlanden, Pfalzstr. 20
7321 Fürstenberg-Bräu, Karl-Friedrichstr. 5
1920 Gambrinushalle, Erbprinzenstr. 30
2083 Gartenlaube, E. Hildenbrand, Luisenstr. 47
2608 Georg Friedrich, J. Reb, Gerwigstr. 2
8915 Goethehalle, M. Schempf, Goethestr. 4
2578 Goldenen Adler, Karl-Friedrich-Str. 12
2588 Goldener Anker Mühlburg, Lameystr. 36.
4554 Goldenen Becher, Schillerstr. 2
2374 Goldener Engel, J. Deißler, Kronenstr. 41
5363 z. Goldenen Faß, Wiclandstr. 18
4968 Goldener Hecht, J. Bernhard, Steinstr. 4
6979 Goldene Kanone, Gottesauerstr. 5
334 Goldener Kopf, Markgrafenstr. 49.
4675 Goldenes Kreuz, W. Stein, Karlstr. 21a.
3516 Goldenes Schiff, Zähringerstr. 54
3458 Granate, Gottesauerstr. 23.
6349 Großherzog Friedrich, Veilchenstr. 9
7414 Grüner Baum, Oskar Voß, Kaiserstr. 3
3578 Grüner Baum Rüppurr, Rastatterstr. 23.
4484 Grüner Hof, *Dxl* Taubenstr. 2
5651 Gutenberg, A. Baumann, Nelkenstr. 27
2692 Hans Sachs, L. Jäger, Karlstr. 72
1545 **Hansa, Albin Keller, Honsellstr. 34**
7585 Hardthof, Durmersheimerstr. 228
8989 Harmonie, Karl Bachteler, Kaiserstr. 57
478 Hasen, Gottlob Widmaier, Gerwigstr. 47
3110 Hirsch, Neureut, Hauptstr. 40
2521 Hirschen, Daxlanden, Malvenstr. 7
5529 Hohentwiel, G. Neß, Hirschstr. 87.
6376 Hopfenblüte, Aug. Isenmann, Kaiserstr. 39
616 Imbißhalle GmbH, Karl-Friedrichstr. 32
3447 Insel Helgoland, Rob.-Wagner-Allee 34
6960 Jägerhaus Mühlburg, Hardtstr. 45a
3745 Jägerstube, Maria Hauser, Werderstr. 21
1485 **Kaiserhof, Karl Schenk, Hebelstr. 9**
131 Kantine Norbert Gassmann
2037 Kantine Rud. Neumann, Moltkestr. 12
8167 Kantine Westbahnhof, Liststr. 2
4340 Kantinengen. b. Bahnbetriebswerk, Pers.-Bhf.
1776 Karlsburg, A. Mautz, Akademiestr. 30
6483 Karlsplatz, Gg. Conradi, Kantstr. 12
6624 Karlsruher Hof, Daxlanden, Pfalzstr. 13.
6161 Keglerheim, L. Link, Kaiserallee 13
5001 Ketterer, W. Bührer, Bahnhofsplatz 14
5246 Klapphorn, H. Kern, Amalienstr. 14a
4910 Kleiner Ketterer, A. F. Kurz, Adlerstr. 34
930 Krokodil, Herm. Heinr. Dix, Waldstr. 63
5287 Krone, Otto Weiss, Rintheimerstr. 2.
6276 **Krone Neureut, Hauptstr. 100**
2070 **Krone Rüppurr, F. Kling, Langestr. 1.**
31 Kronenfels, Th. Ruf, Kronenstr. 44.
1204 Kronenhalle, K. Jehle, Kronenstr. 3.
8454 **z. Kronprinzen, H. Simon, Zirkel 9**
3925 z. Kühlen Grund, Winterstr. 37
538 Kühler Krug, Bannwaldallee 2.
6657 Kurfürsten, Sophienstr. 80
1188 **Lamm Bulach, Litzenhardtstr. 79**
3846 Lamm Hagsfeld, Karlsruher Str. 13
4818 **Lamm Neureut, G. Motz, Hauptstr. 145**
2116 **Lamm Rüppurr, H. Furrer, Langestr. 47.**
5495 Landes, Herm. Schmidt, Moningerstr. 10a
221 Landsknecht, E. Beideck, Zirkel 31
6814 Laterne, Gg. Link, G.-Quant-Str. 1
6784 Linde Knielingen, A. Scheurich, Saarlandstr.
2501 Löwen Eggenstein, Hauptstr. 51.
1505 z. Löwen, Neureut, Hauptstr. 243
4222 **Löwenbräukeller, L. Urschler, Sophienstr. 95**
4742 Löwenrachen, Passage 22
1600 Lohengrin, E. Bernecker. Gottesauerstr. 1
1351 Lokalbahn, Frau Schott, Kapellenstr. 68
7579 **Luisenhalle, D. Weisenburger, Morgenstr. 22**
3352 z. Lukullus, Adlerstr. 9
5256 Mainau, K. Dutzi, Waldstr. 93.
818 **Markgräfler Hof, Rudolfstr. 31**
1991 **Markthof, F. Steiger, Kriegsstr. 92**
147 Merkur, E. Waffenschmidt, Kriegsstr. 96
3880 Moninger, Werner Rösch, Kaiserstr. 142
674 Derselbe, Wohn. u. Büro, Kaiserstr. 142
863 **Morgenröte, J. Hofbauer, Augartenstr. 85**
6854 Neue Pfalz, R. Klevenz, Baumeisterstr. 34.
2182 Neuen Jägerhaus, z., Hagsfeld, Jägerhausstr.
5463 Neuen Kaiserhof, z., Günther-Quandt-Str. 14
6329 **z. Neuen Saalbau, A. Mangold, Bachstr. 69**
809 Nowack, A. Spahr, Nowakanlage 19
5066 Oberländer Weinstube, Akademiestr. 7.
6908 **z. Oststadtstüble, Gottesauerstr. 19**
4605 **Palmengarten, E. Spitznagel, Herrenstr. 34a**
7251 **Pfälzer Weinstube, Neureut, Kirchfeldstr.**
7126 Philister, G.Weimann, Baumeisterstr. 54
2637 Pionierklause, *Kn* Eggenst. Str. 37
5685 Postkutsche, G. Weinmann, Poststr. 8
7312 **Prinz Berthold, J. Vetter, Ludendorffstr. 15**
1278 Prinz Karl, V. Ganz, Lammstr. 1a.
514 **Prinz Ludwig, Rüppurrerstr. 23**

Gaststätten (Fortsetzung):

632 z. Rebstock, O. Linder, Uhlandstr. 2
1440 Reichskanzler, R. Sauter, Amalienstr. 17.
5254 Rheinhafen, Christian Vogel, Hardtstr. 2
2726 Rheinkanal, Alfred Vogt, Rheinstr. 42
2792 Rheinterrasse, Maxau, Aug. Melcher
1669 Römerhof, Willi. Kohler, Eckenerstr. 1
3834 Rosenhof, A. Mayer, Linkenheimerlandstr.
2247 Rote Taube, F. Ade, Kriegsstr. 276
412 Rothausbräu, Erbprinzenstr. 42
4247 Saalbau, W. Schmitt, Gottesauerstr. 27
2019 Salmen, Fritz Beisel, Waldstr. 55.
6735 Schäumende Alb, Bulach, Neue Anlage 38
6922 Scheffelhof, K. Klös, Ludw.-Wilh.-Str. 12
5031 z. Schildbürger, H. Kern, Baumeisterstr. 16
1725 Schloß Friedrichskrone, Rüppurrerstr. 24a.
4505 Schnapsjörg, Breitestr. 24a
32 Schnelle Gaststätte, Kaiserstr. 201
5750 Schrempp'scher Bierkeller, Beierth.Allee 18
933 Schrempp-Gaststätten, Waldstr. 14
(256) Schützenhaus, Schloßbezirk 19
689 Schwarzwaldstube, C. Wälde, Poststr.
3499 Schwedische Krone, Zähringerstr. 92.
1332 Schweiz, H. Zimmermann, Winterstr. 20
2291 z. Silberglöckle, W. Braun, Steinstr. 9
1414 Silberner Anker, H. Zeil, Kaiserstr. 73
3817 Spanische Weinhalle, B. Cusi, Kreuzstr. 10
2949 Stadt Pforzheim, H. Markle, Kreuzstr. 7
4315 Stadt Straßburg, Markgrafenstr. 9
5288 z. Storchennest, K. Bürk, Scheffelstr. 46
1822 Strauß, Karlsruhe, A. Stengel, Werderstr. 88.
2738 Strauß, Rüppurr, W. Dahlinger, Langestr. 94
7613 Tanne, L. Maier, Körnerstr. 1
7385 Taube, Ernst Herter, Kronenstr. 46
822 Tiergarten, Karl Kist, Bahnhofplatz 6.
5891 Tivoli, K. Vetter, Rüppurrerstr. 94.
1731 Traube, M. Martin, Bulach, Litzenhardstr. 101
2227 Trompeter von Säckingen, Kaiser-Allee 9.
3473 Unter den Linden, Kaiser-Allee 71.
4911 Viktoriagarten, Ad. Moos, Viktoriastr. 7
497 Wacht am Rhein, Gartenstr 2
7683 Waldhorn, Karl Fuchs, Rüppurrerstr. 46
3760 Waldhorn, Neureut, Hauptstr. 300
4245 Waltisch, Hans Probst, Kriegsstr. 66
3142 Walhalla, K. Fritsch, Augartenstr. 27/29
4259 Weinhaus Just, z. gold. Ochsen, Kaiserstr. 91
4322 Weißer Berg, Erbprinzenstr. 34.
4862 Weißes Haus, K. Kögel, Linkenh.Ldstr. 2
7317 Weißer Kuckuck, Marie-Alexandrastr. 15
3794 Weißer Löwe, K. Ehmann, Kaiserstr. 21
2320 Westendhalle, M. Streule, Rheinstr. 30.
3033 Wilder Mann, Kaiserstr. 45
164 Winzerhaus, Karlsruhe, Nowackanlage 1
4998 Winzerstube-Weinschenke, Am Stadtgarten.
470 Wolf, Brauerei, Werderstr. 51.
1635 Württemberger Hof, Uhlandstr. 26
812 Zeppelin, Frau Lorenz, Yorckstr. 32
427 Ziegler Restaurant, Baumeisterstr. 18.

1383 Gattenhof, Hans, Dir., Fichtestr. 1
3415 Gatterthum, Jos., Schneiderei, Kaiserstr. 38
7408 Gattner, Herm., Versich., Renckstr. 1
4161 Gauch, Wilh., Prof., Mathystr. 38
2822 Gauges, Greg., Kfm., Westendstr. 34
4024 Gaukel, Bruno, Dir., Bunsenstr. 18
2741 Gauß, Frdr., Prok., Weinbrennerstr. 70
1189 Gay, Friedrich, Klischees, Uhlandstr. 23
7139 Gebhard, Prof. Aug., Maler, Bism.-Str. 14
4608 Gebhard, Conrad, Drogerie, Augartenstr. 24.
631 Gebhard, Dr. Ed., R.-A., Stephan.-Str. 29
(4258) Gebhard, Karl, Metzger, Klauprechtstr. 39
7769 Gebhardt, Karl, Dir., Moltkestr. 49
8999 Gebro-Transportges. mbH, Daxlander Str. 68
5341 Gefängnis I, Akademiestr. 4
5347 Gefängnis II, Riefstahlstr. 9
4260 Gehm, Martin, Buchbind., Amalienstr. 1
2222 Gehrecke Nf., Franz, Linoleum, Leopoldstr. 31
1259 Geier, Ad., Vernicklungsanstalt, Scherrstr. 14
2290 Geiger, Dr. A., Arzt, Passage 26
2893 Geiger, Aug., Innenarch., Gabelsb.Str. 11
1487 Geiger, Frz., Mietwaschküche, Goethestr. 8
6490 Geiger, Friedr., Schlosserei, Roonstr. 22.
6339 Geiger, Friedr., Metzger, Hardtstr. 23.
242 Geiger, H., Masch.Fbr., Lameystr. 24
165 Geiger, Hellm., Ing., Beierthelmer Allee 70
3573 Geiger, Jul., Kfm., Nördl. Hildaprom. 6
3530 Geiger, Dr. Ludw., Arzt, Kaiserallee 139.
4725 Geiler, Johann, Knöpfe, Kriegsstr. 65
7362 Geiling, Dr. R., O.-Reg.-Rat, Weinbr.-Str. 28
6335 Geis, Jos., Schuhwr., Erbprinzenstr. 26
4798 Geisel, Alb., Schulrat, Amalienstr. 42
5153 Geisendörfer, Friedr., Öfen, Bunsenstr. 5
4235 Geiser, Bernhard, Yorckstr. 37
5110 Geiser, Joh., Friseur, Erbprinzenstr. 34
3067 Geiser, L., Wäscherei, Breitestr. 28
7072 Geisler, Ad., Fischverteil., Kriegsstr. 248
260 Geißenberger, Frz., Dentist, Waldstr. 6
2465 Geissendörfer, Albert, Kfm., Vorholzstr. 1
6110 Albert Geissendörfer Kom.-Ges., Möbelst., Vorhangst., Teppiche, Kaiserstr. 197. T Ageka
1130 L. Geissendörfer Söhne, Kunstdruckerei und graphische Anstalt, Zähringer Str. 63
3696 Geissler, H., Friseurbed., Gottesauerstr. 9
7901 Geißler, Rud., Bücherrev., Sophienstr. 152
2971 Geist, Julius, Vertr., Hirschstr. 89
2906 Geldmacher, Frau Joh., Autoverm., Murgstraße 25
3863 Geller & Co, Chem. Labor., Karl-Wilh.Str. 25
5297 Gemeindeverwaltung Eggenstein
6805 Gemeindeverwaltung Forchheim
2832 Gemeindeverwaltung Neureut
8343 Gemeinnützige Bad. Wohnungs- u. Siedlungs-GmbH, Schloßpl. 10
791 Gemeinnütz. Baugenoss. Hardtwald-Siedlung eGmbH, Karlstr. 1
1852 Gemeinnütz. Eisenbahner-Baugenossenschaft eGmbH, Rüppurrer Str. 37
2886 Gemler, Aug., Elektr. Anl., Gottesauerstr. 20
3391 Gemünden, Ph., Metzgermstr., Wilhelmstr. 16
307 Generallandesarchiv, Nördl. Hildaprom.
6080 Generalstaatsanwalt, Herrenstr. 1
6384 Gengler, Emil, Install., Nelkenstr. 27
4531 Genter, Karl, Milch, Herrenstr. 42
358 Gentner, Hermann, Großhandel in Lebensmitteln, Feinkost und Konserven, Kaffeerösterei, Waldhornstr. 21
7959 Gepäckbestätterei, amtl.
4552 Gerard, L., Buch.-Masch., Wendtstr. 11
3671 Geray, Vinz., Vertr., Kaiserallee 49.
5081 Gerber, Glaserei, Passage 7
1828 Gerber, Alfred, Ingen., Bismarckstr. 68.
7582 Gerber, Jul., Immob., K. Hoffmannstr. 8
2854 Gerbert, Alfred, Tapeziermstr., Kaiserstr. 14b
4120 Gerhardt, Julius, Immob., Kaiserstr. 113
6604 Gerling-Konzern, Versich., Kaiserstr. 185
6970 Gerlinger, Karl, Obst, Rheinstr. 37.
5957 Germania Sportvereinig., Wildpark.
6394 Gerner, Heinr., Architekt, Kriegsstr. 97a
4395 Gerner, Karl, Chemik., Beierth. Allee 5
7624 Gerok, Oberst, Weinbrennerstr. 54
332 Gerspach, Anton, Forstrat, Röntgenstr. 2a
3873 Gerspach, Dr. K., Tierarzt, A.-Stadtgarten 1.
2698 Gerspacher, W., Vertr., K.-Hoffmann-Str. 6
7418 Gerst, Alb., Blechnerei, *Rü* Pfaucnstr. 11
1672 L. Gerst & A. Layh, Galvanoplast.Anst., Erbprinzenstr. 8
8968 Gerst & Sohn, Schuhwr., Kaiserstr. 48
1705 Gerstacker, Elisabeth, Ww., Weinbr.-Str. 28
755 Gerstner, Alois, Kfm., Hirschstr. 154
5052 Gerstner, Georg, Kohlen, Sped., Schillerstr. 27
768 Gerstner, Gustav, Kfm., Karlstr. 132
8123 Gerstner, I., Industriebed., Sophienstr. 13
725 Gerth, Karl, Zigarren, Boeckhstr. 13
1953 Geschäftsst. d. Landesfachsch. f. Eier, Geflügel u. Honig, Erbprinzenstr. 31
5669 Gesellsch. f. prakt. Lagerstättenforschung GmbH, Wendtstr. 18

9240

Gesellschaft für Lagerschalen mbH.

Vogesenstraße 4

3000 / 3001 Gesellschaft für Spinnerei und Weberei, Ettlingen (Baden)

1824 Ges. f. Wohnungsbesch. GmbH, Renckstr. 13
3911 Getreidewirtschaftsverband, Lessingstr. 1
9140 Gewerbeaufsichtsamt, Haydnplatz 6
8124 Gewürzfabrik Neureut, Neureut
5361 Giacomelli, Jul., Bauuntern., Riefstahlstr. 4
3101 Giehne, Fanny, Ww., Westendstr. 30
8560 Giek, Helene, Lebensm., Rintheim, Ernststr. 88
7506 Gierich, Emil, *Rü* Hegaustr. 2
4068 v. Gierke, Dr. Edg., Professor Maxaustr. 11
3687 Gieser, Heinr., Archit., *Rü* Fronstr. 7
4221 Gießerei-Bedarf Keller u. Haverkamp, Rheinhafen, Hansastr. 23
6146 Gießler, E., Kaminfegermstr., Beierth. Allee 42a
2597 Gilbert, Aug., Plattenfbr., *Dxl* Federbachstr. 15
2185 Gillardon, M., Buchdruckerei, Waldstr. 81.
4850 Gilliar, Eugen, Oberinsp., Hirschstr. 30
1930 Gilliard, Ludw., Schreinerei, Kronenstr. 30
7431 Gillitzer, Karl G., Kfm., Schumannstr. 5
8043 Giner, F., Kantine, Kaiserallee 12
6237 Ginter, Dr. Herm., Schriftwalt., Steinstr. 19
6668 Giorgi, Cäsar, Chem. Fbr., Karolinenstr. 1
309 Girr, Friedr., Korkimport, Kriegsstr. 258
872 Gladbacher Feuer- u. Lebensversich. A.G. Westendstr. 67
8937 Gläser, Herm., Vertr., Westendstr. 22
3162 Gläsaer, Paul, Bücherrevis., Westendstr. 60
4293 Glaser, Erwin, Fuhrw., Adlerstr. 57
5724 Glaser, Frieda, Damenputz, Waldstr. 38
4191 Glaser, Wendelin, *Rü* Lange Str. 132
1791 Glaser-Innung, Akademiestr. 27
3754 Glasstetter, Rud., Techniker, Phil.-Str. 28
6763 Glatt, Ernst, Pfarrer, Lammstr. 23
4249 Glauner, Emil, Bäcker, Dammerstockstr. 60
8593 Glauner, Willi, Prok., Beierth. Allee 13
2525 Dr. Glock's Annonc.Exped., Sophienstr. 5
8900 Alb. Glock & Cie, Photohaus, Kaiserstr. 89
111 Glockner, O.-Reg.-Rat, Stephanienstr. 52
3392 Glockner, Käthe, Schneid., Markgr.-Str. 32
5462 Glötzl, Fr. X., Eisenbeton, Belchenstr. 57
3144 Gloggengießer, Ww., E., Vertr., Mathystr. 21
5170 Gloria-Palast GmbH, Karl-Friedrich-Str. 24
5249 Glückstein, Herm., Vertr., Douglasstr. 12
4326 Glümann, Karl, Major a. D., Hirschstr. 51a
2546 Glutsch, Emil, Sandgesch., Neureut, Kirchfeldstraße 22
5992 Glutsch, M., Metzger, Neureut, Hauptstr. 147
8964 Godelmann, Erich, Metzgerei, Neureut, Bahnhofstr. 4
3315 Göbel, Else, Gemischtwr., Hagsfeld, Karlsruher Straße 19
2246 Goebel, Prof. Herm., Maler, Bachstr. 31
6817 Göbel, M., Pension Minerva, Zirkel 11
2641 Göbel, Herm., Friseur, H.-Göring-Pl. 3
8423 Göckler, A., Schornsteinf.-M., Brahmsstr. 14
3227 Göhler, Eug., Ingenieur, Dragonerstr. 9.
1981 Göhler, Eugen, Elektr. App., Gerwigstr. 29
1044 Göhler, Prof., Herm., Kunstmaler, Hoffstr. 3
1519 Göhler, Wilh., Motorräder, Amalienstr. 24
7428 Göhringer, Dr. Aug., Prof., Albtalstr. 13
5862 Göller, Dr. W., Dir., Beierth. Allee 50
4979 Gönner, Franz, R.-A., Kaiserallee 7
561 Gönner, Dr. R., R.-A., Karl-Friedrichstr. 18.
4879 Derselbe, Büro, Kaiserallee 7
2173 Göpferich, A., Butterhdlg., Fasanenstr. 35.
6731 Goerg, Frz., Dipl.-Ing., Kiosestr. 28
4192 Görg, Joh., Dachdeckermstr., Scheffelstr. 51.
638 Görger, Frz., Metzgerei, Moltkestr. 135
6994 Görger, Oskar, Feinkost, Zähringerstr. 80
6938 Gössel, Konr., Baumater., Kriegsstr. 97
5665 Goeßner, Fritz, Kfm., Nokkstr. 7
8558 Götz, Amalie, Schneider., Rüppurrer Str. 92
4828 Götz, Carl, Bankgesch., Hebelstr. 11.
1712 Götz, Johanna, Frau, August-Dürr-Str. 9
4847 Götz, Jos., Schuhe, Schützenstr. 44
991 Götz, Karl, Architekt, Vinzentiusstr. 5
2474 Götz, Rud., Zigarren, Erbprinzenstr. 22.
415 Götz-Heiser, Leonie, Geranienstr. 24
2273 Götze, E., Rep.-Werkst., Gg.-Friedrich-Str. 3
7308 Gogel jr., Emil, Maler, Sophienstr. 32
7348 Gogel sen., Emil, Maler, Hans-Thoma-Str. 5
744 Gohlke, Emil, Obersekr., Rudolfstr. 12
2913 Goldammer, Walt., Finanzier., Waldstr. 63
639 Goldschmidt, Frieda, Frau, Westendstr. 66
7907 Goldschmidt, Fr., Blechnerei, Körnerstr. 37
8473 Goldschmidt, Rudolf, Dir., Hübschstr. 19
1692 Goll, Emil, Bäcker, Haizingerstr. 9
7753 Goll, Ernst,, Jalouslegesch., Leopoldstr. 39
3680 Golling, Friedr., Install., Feldstr. 3
6786 A. Gondorf & Co, Möbel, K.Friedrichstr. 28
3633 Gooss Nf., Ernst, Möbel, Kreuzstr. 26
7314 Goppelt, Gg., Autosattler, G.Friedr.Str. 32
2835 Gorenflo, Werner & Co, Radio, Robert-Wagner-Allee 58
2601 van Gorkom, Jan, Sänger, Geranienstr. 11.
788 Gorra, Peter, Malerei, Augartenstr. 15
5096 Goßenberger, Heinrich, Gebhardstr. 56
6310 Gothaer Lebensvers.-Bank a.G., Kriegstr. 53
106 Gothaer Feuerversich.-Bank, Reichsstr. 3
4573 Gott, Erich, Einkäufer, Gebhardstr. 13
8524 Gottmann, Aug., Versich., K.-Hoffmann-Str. 1
1394 Grab, Konrad, Wollwr., Werderstr. 47
1627 Grabkapelle, Fürstl., Fasaneng., Schloßbez. 1
2143 Grabow, Kal, Dän. Zahnarzt, Karlstr. 2
5988 Graebener, Otto, Kfm., Mozartstr. 3

7028 bis 7031

Richard Graebener

Eto-Nahrungsmittelfabriken, Kaiserallee 15

2882 Graebener, Richard, Wohnung, Baischstr. 4
6812 Gräber, J., Gartenbau, Stössserstr. 28
5659 Gräber, Rud., Molkerei, Yorckstr. 14
8452 Graef, Fritz, Hauptm. a. D., Eisenlohrstr. 24
3325 Gräf, Ludowica, Heilkund., Westendstr. 10
1659 Gräff, Armin, Kunsthdlg., Kaiserstr. 187
899 Gräff, Johanna, Ww., Schlieffenstr. 2
8507 Gräßle, Emil, Metzgerei, Adlerstr. 15
8113 Grässlin, Wilh., Autorep., Scheffelstr. 55
5794 Graf, E. W., Vertreter, Sophienstr. 188
3217 Graf, Heinrich, Kfm., Bernhardstr. 11
1215 Graf, Jos., Profess., Kriegsstr. 123
6926 Julius Graf & Cie GmbH, Baumat., Zeppelinstraße 6
3498 Graf, Jul., Wohn., Vorholzstr. 21.
4653 Graf, Ludw., Bäckermstr., *Rü* Lange Str. 3
748 Graf, Luise, Damenhüte, Kaiserstr. 168
7230 Graf, Martin, Metzgerei, Karlstr. 41
8974 Graf, Walter, Seifen, Westendstr. 56
5600 Graf, Wilh., Hauptlehrer, Moltkestr. 69
1307 Graf, Wilh., Maschinenfbr., Viktoriastr. 13
8083 Gramlich, Ant., Butter, Kreuzstr. 20
1753 Gramlich, Emil, Seifen, Bürgerstr. 3
3384 Gramlich, Ludw., Schneid., Erbpr.-Str. 26
5117 Gramlich, Theod., Pferdeschlächt., Robert-Wagner-Allee 10
765 Gramling, Rich., Gen.Vertr., Gottesauerstr. 6
5396 Derselbe, Wohn., Lichigstr. 4
6700 Grampp, Christ., Dir., Westendstr. 27
4243 Graner, Herm., Autozubehör, Kaiserstr. 190
6978 Grasberger, E., Bevollmächt., Südendstr. 29
7268 Grasweger, Math., Papierwr., Yorckstr. 43
4494 Graunitz, Kurt, Bürovorst., Beierth. All. 12
8391 Grebe, Dr. Wilh., Tierarzt, Klosestr. 38
7103 Grehs, Egon, Ingen., Güntherstr. 12
4729 Greif & Co, Elektr. Vertr., Kaiserstr. 166
4951 Greif, Emil, Elektr. Einr., Karlstr. 1a
2372 Grein, Nikol., Ob.Ing., Lebrechtstr. 24
2623 Greiner, J., Lebensm., Yorckstr. 29
2603 Grether-Engels, H., Sängerin, Körnerstr. 44
5061 Gretschmann, Jul., Steinhauerei, *Rü* Pfauenstraße 17
7254 Gretz, K., Wäschefbr., Herrenstr. 18
8871 Greulich, Bernh., Dentist, Lachnerstr. 22
4074 Greulich & Co. KG, Baugesch., Cäciliastr. 32.
4616 Griesbaum, Franz, Tapezier, L.Wilh.Str. 11
5635 Gebr. Griesinger, Zimmerei, Eggenstein, Bahnhofstraße 64
5037 Griesinger, Ludw., Baustoffe, Erbprinzenstr. 31
3976 Derselbe, Wohnung, Eggenstein, Hauptstr. 93
4869 Griesinger, Max, Teigwarenfbr., Eggenstein, Kirchenstr. 57
3592 Griesogen, Griesheimer Autogen.-Verk.-Ges. mbH., Akademiestr. 18
6193 Grießer, Karl, Kupferschmiede, Baumeisterstraße 12
2477 Grießhaber, Hugo, Vertr., Yorckstr. 41
278 Grimm, Vizepräs. d. Reichsb., Nowackanl. 17
201 Grimm, Dr., Ww., Maximilianstr. 2
1853 Grimm, Ernst, Gärtner, Durmersh.Str. 228
7593 Grimm, Karl, Prok., Beethovenstr. 5
4692 Grob, Ludwig, Autoverm., Rinth. Str. 26
6902 Gröbel, E., Malergesch., Baumeisterstr. 26
238 Grötsch, Joh., Filiall., Mahlbergstr. 66
7950 Grözinger, K. E., Vertr., Steph.-Str. 14
4877 Groffmann, Julius, Uhlandstr. 40
1859 Groh, Gustav, Honig, Leopoldstr. 20
3009 Veit Groh & Sohn, Schneider, Kaiserstr. 193.
325 Groke, G., Schlosserei, Herrenstr. 5
5975 Groke, Georg, Tief- und Straßenbau, Karlsruhe, Fichtestr. 3
4528 v. Grolman, Adolf, Dr., Leopoldstr. 43
5426 Grom, Jos., Metzgerei, Schützenstr. 15
7290 Gromer, Karl, Holzhdlg., Sophienstr. 7
7412 Gromer, Walter, Ing., Schauinslandstr. 9
4939 Groos, H. B., Kunstmaler, Bismarckstr. 49
7271 Gros, Heinr., Malermstr., Rosenweg 6
5157 Gros, Heinrich, Kantinenpächter
8916 Gros, Hermine, Ww., Gebhardstr. 14
5237 Gros, Wilh., Kol.W., Neureut, Friedensstr. 11
3364 Großkopf, E., Glasmalerei, K.-Friedrichstr. 23.
3750 Großkopf, Kurt, Tanzlehrer, Herrenstr. 33.
2055 Großkopf, Rich., Oberreg.-Rat, Karlstr. 91
3781 Grossmann, Hr., Vertret., Maxaustr. 5
1016 Grossmann, Karl, Dentist, R.Wagnerallee 2
2619 Groth, Rud., Amtm., Links der Alb 20
7703 Groutars, Rich., Goldschmied, Herrenstr. 20
5948 Gruber, Eug., Zementwr., Eckenerstr. 1
7734 Gruber, Joh. Ph., Spedit., Vorholzstr. 88
4599 Gruber, Otto, Landw.-Rat, Renckstr. 7
4867 Grünewald, Mart., Vertret., Neckarstr. 59
1334 Grüning, Dr. Herb., Chemik., Stephan.Str. 35
5448 Grüter, Dr. Hans, Zahnarzt, Kaiserstr. 104
6598 Grüttner, W., Schuhmachermstr., Gartenstraße 53
6673 Grund jr., Jul., Vertr., *Rü* Graf-Eberstein-Straße 32
2810 Grund, Jul., Ingen., Beierth. Allee 44
5276 Grundbuchamt, Rathaus
4188 Grundel, Ad., Lichtpauserei, Leopoldstr. 31
6930 Gruneisen, Rich., Zigarren, Werderstr. 23
8591 Gruner, Karl, Bäckerei, Werderstr. 69
3192 Gseller, Wilh., Teigwr., Nebeniusstr. 36
8998 E. A. Guckert & Co KG, Drahtwerk, Akademiestr. 27
6928 Gude, Major, Kriegsstr. 95
3796 Gündner, Gust., Versich., Kriegsstr. 87
6592 Güntert, Luise, Ww., Herderstr. 11
1909 Günther, L., Drogerie, Zähringerstr. 55
1295 Günther, Rob., Radio-Ing., Draisstr. 8
5309 Günther, Walt., Reg.-Rat, Westendstr. 60
4032 Günthner, L., Architekt, Gebhardstr. 17
2599 Günzer, Dr. A., Zahnarzt, Amalienstr. 39.
3617 Güthler, Ww. Rud., Moden, Sophienstr. 200
2242 Gugger, Fritz, Drogerie, Rheinstr. 57.
(4414) Guhl, Dr.Ing. H., Konsul, R.-Wagner-Str. 5
7944 Guhl, K. H., Vertreter, Händelstr. 6
3537 Guhl, Karl, Hausgerätfbr., Schumannstr. 6
3630 Guhl, Wilh., Schneiderei, Karlstr. 68
3919 Gulde, Hans, Vertr., Gartenstr. 28
4264 Guldin, D. Wilh., Radio, Kaiserstr. 223
1154 Gundelfinger, Eug., Bäckerei, Gebhardtstr. 43
3086 Gundlach, Conr., Korbwr., Wilhelmstr. 58
289 Gunzenhauser, Wilh., Tapezier, Ostendstr. 7
1593 Gut, Stadtrechtsrat, Hindenburgstr. 17
7296 Gut, Friedr., Senatspräs. i. R., Billingstr. 2
4861 Gutbrodt, Friedr., Autotransp., *Dxl* Schifferstraße 11
7075 Guthmann, Jakob, Autobatter., Zähr.Str. 34
7223 Guthmann, Kuno, Stephanienstr. 54
1312 Guthörle, Wilh., Eier, Schützenstr. 63a
1858 Gutknecht, Heinrich, Baugesch., Neureut, Hauptstr. 42
6690 Gutmann, Egon, Bildhauer, Blücherstr. 28
1172 Gutmann, E. V., Archit., Kantstr. 4
2833 Gutsch, Friedrich, Vertrieb der Papafix-Fahrradverpackungen, Klosestr. 16
1842 Gutsch, Frdr., Verlag, Markgrafenstr. 48
3677 Gutter, Aug., Dentist, Kaiserallee 149
1804 Gutzmann, Elisab., Sängerin, Bunsenstr. 7
1506 Haack Nf., Jul., Werkzeugfbr., *Rü* LangeStr. 2
182 Haack, Dr. W., Prof., *Rü* Fronstr. 18
2353 Haaf, Karl, Möbel, Herrenstr. 7
7415 A. & A. Haag, Malermstr., Hedwigstr. 9
409 Alfred, Haag KG, Radio, Leopoldstr. 15
5987 Haag, Ant., Schuhmacher, Weltzienstr. 17
2797 Emil u. Kurt Haag, Maler, Amalienstr. 42a.
572 Haag, Ferd., Fbrkt., Rüppurrerstr. 64
7902 Johs. Haag, Zentralheiz., GmbH, Steinstr. 23
7633 Haar, Adolf, Zollsekr., Zeppelinstr. 76
6008 Haas, Alfons, Ingen., Neckarstr. 50
2958 A. & H. Haas, Schloss., Essenweinstr. 26
2067 Haas, Emil, Steubenstr. 8
159 Haas, Georg, Kfm., Akademiestr. 7
4527 Haas, Gust., Kunstmaler, Westendstr. 63
2491 Haas, Herm., Boeckhstr. 28
1849 Haas, Josef, Blechnerei, Pfauenstr. 20
1863 Haas, Otto, Install., Werderstr. 18
5667 Haas, Rich., Wildhdlg., Hirschstr. 31
6596 Haase, Maria, Waldring 20
3916 Haberkern, Friedr., Inkasso, Kriegsstr. 129
8038 Haberstroh, A., Baugesch., Akademiestr. 71
2794 Haberstroh, Elisabeth, Sophienstr. 107
215 Haberstroh, Wilh., Maler, Amalienstr. 28
1425 Hablitzel, O., Lott.-Einn., Erbpr.-Str. 26
6508 Hack, Arth., Lebensm., Karl Wilh.Str. 34
3549 Hacker, Alfred, Eisenwr., Waldstr. 51
4874 Hacker, Ww. Alfr., Blechner, Sophienstr. 11
8278 Hacker, Aug., Oberinsp., Bismarckstr. 7
6532 Hacker, Karl. I., Vertret., Augustastr. 3
2806 Häberle, Eugen, Bäckerei, Rheinstr. 53.
8068 Fritz Häfele & Co, Radio, Rüppurrer Str. 36
224 Häfele, Fritz, Kfm., Rankestr. 3
5925 Häfele, Fritz, Malermstr., Albtalstr. 7
2278 Gebr. Häfele, Schlosserei, Luisenstr. 14.
5719 Häfele jr., Jak., Baumat., Neureut, Hauptstraße 174
1030 Häfele, Wilh., Friseur, Kaiserallee 7
2799 Häfele, Wilh., Zimmerei, Südendstr. 37
3450 Häfelin, Dr., R.-A., Stephanienstr. 12
3864 Häffele, A., Gastw., Neureut, Hauptstr. 276
5551 Häffele, Karl, Autoverm., Leopoldstr. 5
2622 Häfner, Karl, Bäcker, Rheinstr. 99
7517 K. Hähnle u. F. Dietz, Schneid., Herrenstr. 60
2284 Händel, Rud., Bankdir., Balschstr. 5
452 Händel, Wilhelm, R.-A., Stephanienstr. 96
5265 Händel, Dr. Wolfg., Arzt, Kriegsstr. 63
8277 Hänsler, F. Aug., Präsid. i. R., Westendstr. 59
6697 Haenzel, Dr. Gerh., Prof., Moltkestr. 19
3741 Häring, Emil, Install., Steinstr. 3
7232 Härle, G., Krautschneid., Bulach, Anlagestr. 40
6417 Haessler, Friedr., Malerei, Essenweinstr. 24.
6336 Häusermann, Otto, Friseur, Aug.Dürrstr. 7
7434 Häußer, Gg., Landesprod., Schlachthausstr. 13
4110 Haf, C., Rohstoffverwert., Schlachthausstr. 15
3068 Haffner, Emil, Kriegsstr. 103
4014 Hafner, Emil, Tapeten, Karlstr. 24
1603 Hafner, Friedrich, Tapeten, Hebelstr. 23.
2127 Hafner, Karl, Schreibmasch., Lachnerstr. 3
3502 Hafner, Wend., Lebensmittel, Karlstr. 120.
3476 Hagel, Karl, Vlehhdlg., Gerwigstr. 46
918 Hagenah, L., Tachometerbau, Werderstr. 2
2369 Hagl, Dora, Friseur, Zähringerstr. 17a
320 Hagmaier, Aug., Milch, Karlstr. 125
2515 Hagmann, Elias, Zahnlabor., Leopoldstr. 38
2146 Hahn, Ant., Kfm., Karlstr. 86
5397 Hahn, Carl, Geschäftsf., Friedrichspl. 7
895 Hahn, Karl, Buchbinder, Adlerstr. 1a
75 Hahn, Heinr., Landw.Rat, Nowackanl. 15
7568 Hahn, Otto, Kfm., Redtenbacher Str. 18
4380 bis 4383 HAID & NEU, Nähmaschinenfabrik Karlsruhe Aktiengesellschaft, Karlsruhe, Karl-Wilhelm-Straße 44/48. T Neuheit
1710 Haimann, Dr. E., Arzt, Karlstr. 13
602 Hain, Herm., Möbel, Stephanienstr. 40
856 Haitz, Kurt, elektr. Anl., Belchenstr. 27
1679 Haldimann, Käthe, Leopoldstr. 1a
3246 Halk, Karl, Bauing., Amalienstr. 8
7245 Haller, Eugen, Kfm., Mathystr. 40
2086 Haller, Fritz, Dachdeck., Kriegsstr. 155
3071 Hallmeier, J., Autoverleih., Rüppurrer Str. 27
6976 Halupka, Franziska, Lebensm., Goethestr. 23
3100 Hambrecht, Wilh., Bäckerei, Augartenstr. 40
6299 W. u. Johanna Hamm, Gärtn., Kriegsstr. 224
1733 Hammel, Fritz, Obst, Douglasstr. 8
889 Hammer, Gg., Autolackier., M.Alex.Str. 47
2671 Hammer, Gust., Kfm., Friedenstr. 6
4378 Hammer, Heinrich, Karlstr. 21
1896 Hammer, Joh., Kohlenhdlg., Steinstr. 5
458 Hammer & Heibling, Eisenwr., Kaiserstr. 155
5324 Hammers, Pet., Maschinen, Stephanienstr. 29
3735 Hammerschmidt, O., Blechner, Kronenstr. 28
3766 Hammerstiel, K., Buchdr., Sophienstr. 15
3944 Hampe, G., Stand.Führer, Kriegsstr. 29
2704 Hanauer, Ant., Mineralwasserfbr., Goethestr. 29
4510 Handelskammer, Karlstr. 10
2018 Handelsschule Merkur, Kochstr. 1
6683 Handloser, Hella, Schnetzlerstr. 10
16 Handwerk, Handel u. Gewerbe, Krank.Versich., Kriegsstr. 28

6956 Handwerkerschutzverein e. V., Karlstr. 114
7293 Handwerkerwohnungsbau GmbH, Friedrichsplatz 4
2014 Handwerkskammer, Friedrichspl. 4.
752 Handwerks-Kunst und Raumbeleuchtung GmbH, Passage 18
7845 Franz Haniel & Cie. GmbH, Spedit., Südbeckenstr. 30a
4854 Franz Haniel & Cie, GmbH, Kohlen, Kaiserstraße 231
4697 Hans-Thoma-Heim, Hans-Thoma-Str. 15
5614 Hansa-Automobile, Amalienstr. 7
8549 Hansa Farbenhaus, Waldstr. 19
8347 Hansa-Krankenschutz, Kaiserstr. 215
3604 Hanselmann, Fr., Hutfbr., Kriegsstr. 3a.
5597 Hansen, Hz. J., Archit., Graf Rhenastr. 12
8075 Hanser, Daisy, *Rü* Graf-Eberstein-Str. 39
8499 Hansler, Karl, Kfm., Parkstr. 40
4754 Hansmann, E., Autotransp., Augartenstr. 37
3453 Happle & Föller, Autoverm., Winterstr. 40
5721 Harder, Otto, Blechnermstr., Belfortstr. 15
2111 Harder, Meiser & Co., Kriegsstr. 7
2044 Hardt, Dr. Hilm., Zahnarzt, Kriegsstr. 234
3034 Hardthaus, Erziehungsanst., Neureut
1868 Hardtmann, Albert, Vertr., Kaiser-Allee 9
5413 Harlacher, Franz, Blechner, Rüppurrer Str. 49
4278 Harlan, Fritz, Sänger, H.-Billing-Str. 16
5485 Harsch, Eug., Buchdr., Friedenstr. 7
3927 Hartlieb, Wilh., Schulungsleit., Bism Str. 53
6796 Hartmann, Krim.Obersekr., Jollystr. 15
2171 Hartmann, Adolf, Kraftfahrz., *Rü* Graf-Eberstein-Str. 59
1251 Hartmann, Bertel, Bismarckstr. 4.
3004 Hartmann, C. P., Buchhalter, Klopst.Str. 1
5313 Hartmann, Ch., Hebamme, Schützenstr. 56
2874 Hartmann, F. W., Tabakwr., Adlerstr. 30
1763 Hartmann, G., Kantine, Forstnerstr. 20
546 Gebr. Hartmann, Farbenfbrkn., Kriegsstr. 242
5228 Hartmann, Georg, Furnierfbr., Klosestr. 1
4991 Hartmann, Karl, Vorsteher, *Rü* Lebrechtstr.48
787 Hartmann, Kasimir, Kondit., Nuitsstr. 31
7524 Hartmann, Dr. K., Geschäftsf., Kriegsstr. 187
5526 Hartmann, Rud., Dir., Rheingoldstr. 6
6858 Hartmann, Rud., Molkereiprod., Karl-Wilhelm-Straße 42
4993 Hartung & Buhlinger, Fahrräder, Rüppurrer-Straße 20
8069 Hasenfus, W., Kunststopfer, Augartenstr. 5
729 Hasenfuß, Friedr., Metzger, *Kn* Boelckestr. 25
1062 Hasenkamp, G., Vertreter, Reichsstr. 5
7815 Hasler, Fritz, Garagen, Kriegsstr. 184
3295 Hassinger, Leop., Molkerei, Hirschstr. 35.
1995 Hatzner, Phil., Fahrschule, Rüppurrer Str. 8
7050 Hatzner, Ph., Obermstr., *Rü* Lebr.Str. 52
5683 Haubensak, Hugo, Samenhdlg., Waldstr. 42
3345 Hauck, Adolf, Malergesch., *Kn* Boelckestr. 9
8657 Hauck, Ad., Platten, *Kn* Neufeldstr. 22
1027 Hauck, H., Kinderwagenfbr., Kaiserstr. 167
5522 Hauck, Robert, Lebensm., Brauerstr. 11
1335 Hauck, W., Dentist, Rheinbrückenstr. 27
1160 Hauck, Dr. Wilh., Versich., Bachstr. 14
1768 Hauer, Adolf, Ing.-Büro Blumenstr. 7
6953 Hauer, Edm., Stukkateur, Südendstr. 43
4648 Hauer, Kurt, Naturheilkunde, Gartenstr. 3
6521 Hauer, Wilh., Archit., *Kn* Lauterb. Str. 9
3914 Hauer, Wilh., Futtermittel, *Kn* Saarlandstr. 13
7822 Hauer, Wilhelm, Vertr., Herrenstr. 14
5490 Hauffen, Karl, Bankrat, Virchowstr. 24
5640 Haufler jr., Gg., Appar.-Bauanst., Belfortstr. 9
4583 Haug, Eberhard, Beethovenstr. 6
1022 Haug, J., Glaserei, Karlstr. 28.
2714 Haug, Karl, Ofengesch., Karlstr. 28
6500 Hauger, Dr. O., Arzt, *Rü* Holderweg 4
6664 Hauger, Wolfr., Reg.-Rat, Frau, Kochstr. 3
4274 Hauk, Wilh., Ingen., *Kn* Richthofenstr. 24
4108 Hauler, Osw., Feinkost, Klauprechtstr. 37
1048 Haupt, Prof. Otto, Dir., Stephanienstr. 48
8032 Hauptfürsorgestelle, Schloßplatz 7
7080 Hauptversorgungsamt, Kriegsstr. 103
5579 Haus, Albert, Kohlen, Beiertheim, Marie-Alexandra-Str. 3
4967 Haus Daheim, Gartenstr. 27
6581 Haus d. Gesundheit, Karl-Wilh.-Str. 1
413 Haus- u. Grundbesitzerverein, Lessingstr. 10
4397 Hausamann, Hans, Kunstmal., Karlstr. 91
6595 Hausamen, Dr. Fritz, Oberlandw.Rat, Kriegsstraße 170
1555 Hauschwitz, Frz., Wäsche, Kaiserstr. 109
1135 Hausenstein, Eug., Dentist, Karlstr. 106
2609 Hauser, Emil, Bäckerei, Uhlandstr. 10.
5951 Hauser, Th., elektr.Anl., Neureut, Friedenstr. 7
7383 Hauser, Dr. Wilh., Bauing., Kriegsstr. 69a
91 Haushalt.-Schule Rotes Kreuz, Herrenstr. 39
1212 Hauspflegeschwestern, Amalienstr. 38
476 Hauß, Alb., Bäckerei, Hirschstr. 69.
5887 Hauß, Karl, Lebensm., G.-Quandt-Str. 10
7128 Hauss, Wilh., Schlosserei, Adlerstr. 28
5873 Haußer, Paul, Dir., Seldeneckstr. 8
7558 Haußmann, W., Fabrkt., Ettlinger Str. 22
(984) Haussmann, W., techn.-Büro, Beethovenstr. 8
3590 Hauth, G., *Kn* Saarlandstr. 32
4144 Hauth, Dr. Helm., R.-A., Kaiserstr. 100
6465 Hauth, Dr. K. L., Arzt, Rüppurrer Str. 74
8851 Hebelsen, Karl, Registraturen, Damaschkestraße 11
1685 Hebelsen, N., Küchengeräte, Werderplatz 36.
2749 Derselbe, Klauprechtstr. 2
4319 Hebelsen, Stephan, Holzhdlg., Breitestr. 37.
3641 Hebel, Carl, Gartenbau, Landgrabenstr. 85
2708 Heber, Paul, Professor, Weberstr. 6
482 *Hebeler, W., Grubenbed.*, Karlstr. 12
2220 Heberdinger, A., Friseur, Kaiserstr. 167
5999 Heberling, Hilde, Modes, Ettlinger Str. 27
7773 Heberling, W., Schrott, *Rü* Tulpenstr. 10
5535 Hechinger, Fritz, Vertreter, Ritterstr. 40
1167 Hecht, Christian, Kfm., Mathystr. 26a
8518 Hecht, Fritz, Kfm., Karl-Friedr.-Str. 26
3800 Hecht, Gust. D., Eisen, Moltkestr. 13
4995 Heck, Emil Jos., Malermstr., Schützenstr. 7
4007 Heck, Frieda, Lebensm., Lammstr. 9
7950 Heck, Heinr., Büromasch., Stephanienstr. 14
6616 Heck, K. W., Rechenmasch.-Rep., Passage 4
2193 Heck, Leo, Kfm., Gebhardstr. 18
8517 Heck, Dr. Otto, Mediz.-Rat, Hirschstr. 91
1469 Heck, Walter, Kfm., Waldstr. 52
6760 Herken, K., Eisenwr., G.-Friedr.-Str. 30
5908 Heckmann, A., Landesprod., Bahnhofstr. 30
6770 Heckmann, Gg., Bäckerei, Kronenstr. 42
4304 Heckmann, Heinr., Abt.Leiter, *Dxl* Fritschlachweg 3
4486 Heder, Arth., Vertreter, Hohenzollernstr. 1
6879 Hedthener, A., Oberamtsw., Billingstr. 6
7638 Heeb, Andr., Dir., Vorholzstr. 52
4182 Heeger, Otto, Bevollm., Wolfartsw. Str. 12
2263 Heer, Karl, Ettlinger Str. 16
7521 Hefft, Karl, Buchhalter, R. Wagnerallee 49
5694 Hegele, Simon, Fuhrwesen, Baumeisterstr. 52
4124 Heger, Friedr., Ingen.-Büro, Amalienstr. 71
672 Gebr. Heger, Obst, Rudolfstr. 5
5828 Heger, Willi, Rendant, Melanchthonstr. 3
5946 Heid, Wilh., Monteur, Gg.-Friedr.-Str. 18
8977 Heider, Erich, Kfm., R.-Wagner-Str. 13
234 Heidinger, Wilhelm, Kaiserstr. 44
5194 Heidt, Fritz, Baumstr., Hindenburgstr. 21
8554 Heil, Aug., Autoverleih, Morgenstr. 24
2581 Heil, Gust. Ad., Maler, Waldhornstr. 18
7998 Heilmann, Aufseher, Kornweg 20
1520 Heilmann, K., Prokur., Händelstr. 21
4279 Heilmann, L., Garagen, Vorholzstr. 27
4960 Heilmann, Willi, Hotelbedarf, Goethestraße 25b
4857 Heim für Berufstätige, Herrenstr. 37
4759 Heim, Alfr., Schokolade, Ernststr. 60
7595 Heim, Friedr., Morgenstr. 43
5889 Heim, Iman., Steinhauermstr., Luisenstr. 41
5954 Heim, Otto, Tapezier, Moningerstr. 26
4268 Heim & Gerstner, Kunststeinwerk, Oberfeldstr. 9
3466 Heindel, K. W., Farben, Beierth. Allee 14
4230 Heinkel, H., Gebrauchswerb., Kaiserallee 61
3466 **Heinol-Farben**
Fabr. von Farben aller Art, Karolinenstr. 8
8223 Dies., Wohn., Heindel, Beiertheim. Allee 14
1720 Heinrich, Jakob, Zeitschr., Westendstr. 35
5093 Heinrich, Wern., Kfm., Land 1, Kreisstr.
5156 Heinrich u. Herrmann, Metalle, Neureuter Str. 5
2829 Heinz, August, Friseur, Karlstr. 55
8559 Heinz, Otto, Holzhdlg., Kriegsstr. 85
4499 Heinze, Dr. Frau, Weinbrennerstr. 13
4307 Heinzmann, Karl, Blechnerei, Herrenstr. 46
5364 Heinzmann, Wilh., Metzgerei, Scheffelstr. 62
1891 Albert Heiser jr., Holzbearbeitung u. Kistenfabrik, Karlsruhe, Bannwaldallee 1
3625 Heiser, Dr. Franz, Landw., Gebhardstr. 27
778 Heiser, Wilh., Kistenfbr., Oberfeldstr. 6
1838 Heissler, Hugo, Kfm., *Rü* Tulpenstr. 6a
7248 Heitlinger, Hugo, Kondit., Luisenstr. 60
1809 Heitz, Georg, Oberreg.-Rat, Bahnhofstr. 28
1534 Heizungsbauanstalt, Bad., Viktoriastr. 3
4009 Hekendorn, Herm., Bäckerei, Degenfeldstr. 3
5789 Helbing, Arth., Installat., Gutenbergstr. 4
5236 Helck, Edgar, Kfm., Schützenstr. 4
1935 Held, Elisabeth, Frau, Hirschstr. 84
560 Held, Jos., Ww., Südendstr. 24
7378 Helfer, Ernst, Autovermiet., Forchheim, Hindenburgstr. 23
6073 Helfer, Val., Install., Bahnhofstr. 10
518 Helff, Ed., Gen.Arb.Führer, Stadtgarten 11
6646 Helkenberg, Erich, Vertr., Händelstr. 15
5127 Hellenbroich, Kurt, Dentist, Kaiserstr. 191
8366 Hellenschmied, Paul, Dentist, *Kn* Saarlandstraße 93
2915 Heller & Dussel, Rohprod., Rheinstr. 74
3362 Hellfeld, Aug., Schreiner, Herrenstr. 6
2125 Hellinger, L., Vertr., Gabelsbergerstr. 9
5211 Hellmann, Alois, Sped., *Kn* Schulstr. 30
2715 Hellriegel, Dr. W., Zahnarzt, Neckarstr. 30
4783 Hellweg, Hubert, Major, Kriegsstr. 89
4882 Helm, Karl, Zigarren, Gerwigstr. 32
3808 Helmle, Friedr., Ww., Baischstr. 3
176 „Helvetia", Feuerversicherungs-Ges., Direktor Dr. L. Bock, Karlsruhe, Leopoldstr. 48
523 Helwig, Wern., Turnlehrer, Redtenb.-Str. 25
4189 Hemmer, Fr. H., Pfarrer, Vinzentiusstr. 6
8369 Hempfing, Wilh., Kunstmaler, Hoffstr. 3
4324 Henglein, Dr. Frd. A., Prof., H. Thomastr. 13
2107 Henglein, Dr. Martin, Prof., Kaiserallee 18
1970 Henke, Karl, Kfm., Lenzstr. 11
8368 Henkel, Wilhelmina, Ww., Schillerstr. 58
5617 Henkenthal, W., Schuhm., Stadtgarten 9
4337 Henn, A. F., Textilvertr., Hirschstr. 137
4848 Henn, Aug., Waschküche, Vorholzstr. 48
199 Henn, Gertrud, Lehrerin, Westendstr. 27
770 Henn, Karl, Fußbekleidg., Winterstr. 4
4820 Henn, Paul, Bäckerei, Herderstr. 5
2728 Henn, Wilh., Leichentransp., Gellertstr. 23
2754 Henne, Wilh., Kies, *Kn* Saarlandstr. 59
6434 Hannes, Matthias, Prok., Hirschstr. 51a
2727 Hennhöfer, Osk., Dentist, Mossingerstr. 1
4458 Hennicke, Karl, Schwarzwaldstr. 26
277 Henning, Dr. Wilh., Stabsveterinär, Liebigstr. 8
4681 Henninger, Arth., Autozubehör, Boettgestr. 7
3626 Henninger, Arth., Install., Rheinstr. 36a
2123 Henninger, K., O.-Postinsp., Putlitzstr. 26
1060 Henninger, Ww. Maria, Automat.-Betr., Augustastr. 10
2505 Henninger, Otto Fr., Ing., Falkenweg 4
4440 Henninger, Wilh., Kfm., Philippstr. 2a
3056 Henrich, Ludw., Professor, Schumannstr. 6
1148 Henrich, Margarete, Schwarzwaldstr. 28
785 Gebr. Hensel, Speisefettfbr., Erbpr.-Str. 30
4133 Hensle, Karl, Dentist, Schützenstr. 37.
5176 Henßler, Joh. Fr., Lebensmittel, Adlerstr. 40
2961 Henzler, Ww. Maria, Kaiserallee 52.
1371 Heppenheimer, Luise, Hebamme, Klauprechtstraße 39
2635 Heppes, Jak., Tanzlehrer, Herrenstr. 25
4342 Heppes, Willy, Dr. jur., Erbprinz.Str. 31
7832 Hepting, Ad., Dentist, Erbprinzenstr. 24
1963 Herberge zur Heimat, Hardtstr. 30.
466 Herbert, Gustav, Kunstdruck, Hardeckstr. 1
3681 Herbold, Ph., Mühlenbau, Hardtstr. 14.
1801 Herbst, Rich., Vertreter, Kriegsstr. 187
1286 Herdersche Buchhdlg., Herrenstr. 34.
1380 Herig, Friedrich, Obering., Acherstr. 13
2231 Hering, Max, Pension, Beethovenstr. 1
8890 Herion, Egon, Vertr., Danziger Str. 1
7532 Herlan, Gustav, Hausmstr., Laubenweg 7
5312 Herlan, J. H., Sand, Neureut, Hauptstr. 119
5171 Herlan, Wilh., Metzger, K. Hoffmannstr. 1
7546 Herlan, W., I. Staatsanw., Hirschstr. 120
5077 Herlan & Co, Maschinenfbr., Gerwigstr. 53
257 Herle, Konrad, Herderstr. 1
3783 Herm, Karl, Archit., Scheibenhardt. Weg 20
7208 Hermann, Fr., Friseur, Herrenstr. 38
6019 Hermann, Karl Fr., Vertr., Silcherstr. 28
4359 Hermann, Paul, Heilprakt., Kaiserstr. 156
5499 Hermelink, W., Briefm., *Rü* Tulpenstr. 45
2476 Hermsdorf, Walter, Zahnarzt, Kaiserstr. 140
8513 Herold, S., Ortsgr.Leiter, Rüpp. Str. 27
226 Herr, Frieda, Milch, Weinbrennerstr. 64
1762 Herr, Friedr., Korbwrfbr., Benzstr. 4
1645 Herr, Theodor, Tabakwr., Adlerstr. 27.
297 Herrel, Willy, Autovermiet., Hagsfeld, Karlsruher Str. 63
3023 Herrigel, Else, Ww., Kriegsstr. 67
4204 Herrmann, Alb., Kunstanst., R. Wagnerall. 38
1744 Herrmann, Alb., Vertr., Rob. Wagnerall. 35
8116 Herrmann, Christian, Kohlen, Rintheim, Ernststr. 77
3574 Herrmann, Eug., Install., Karl-Wilh. Str. 12
8553 Herrmann, Eugen, Kfm., Baumeisterstr. 13
557 Herrmann, Franz, Baugesch., Sofienstr. 146
3338 Herrmann, Friedr., Maler, *Kn* Untere Str. 13
8599 Herrmann, Heinr., Schreiner, Karlstr. 20
5481 Herrmann, Heinz, Dir., Gartenstr. 28
2134 Herrmann, Joh., Uhrmacher, Kreuzstr. 31
2967 Herrmann, Karl, Ingen., *Rü* Heckenweg 49
7550 Herrmann, Marg., Ww., Bunsenstr. 16
3525 Herrmann, Paul, Versich., Beierth. All. 34
6333 Herrmann, Rich., Feinmechan., Gartenstr. 8a
1002 Herrmann, W., Versich., Röntgenstr. 2a
7725 Herrmann, W., Ww., R.-Wagner-Str. 11
801 Herrmann, W., Prok., Neureut, Gartensiedl.
2135 Hertenstein, Joh., Textilwr., Herrenstr. 25
6830 Hertenstein, Walt., Automob., Kaiserallee 58
827 Herter, Friedr., Schneiderei, Kaiserallee 49.
1812 Herth, Dr., Amtsger.Rat, Hirschstr. 135
5773 Hertrich, Emmy, Ww., Brahmsstr. 8
5958 Herwerk, Adam, Buchbind., Amalienstr. 13
6148 Herz, Alb., Dachdecker, Scheffelstr. 47
6353 Karl Herzer & Co, Rohstoffe, Lagerstr. 2
3601 Herz-Jesu-Stift, Peter- u. Paulspl. 5
2807 Herzog, Carl, Öle, Karl-Friedrichstr. 23
4752 Herzog, Emil, Tabakwr., Schauinslandstr. 33
2883 Hesch, Fr., D.-Schneiderei, Herderstr. 13
1901 Hesch, Frz. Emil, Kfm., Schützenstr. 14
2725 Hesch, Thomas, Versteigerer, Draisstr. 11
3661 Hespelt, Karl, Neureut, Wilhelmstr. 33
6587 Heß, Alb., Blechnermstr., *Dxl* Krämerstr. 49
8078 Heß, Aug., Bücherrevis., Karlstr. 29a
8498 Hess, Chr., Hausverwalter, Entenstr. 14
6457 Hess, Otto, Kfm., Beierth. Allee 14a
5148 Heß, Phil., Fahrschule, Gottesauerstr. 6
2068 Hesse, Dr. F., Reg.-Med.-Rat, Heidelb. Str. 12
3882 Hessel Nf., L., Malergesch., Blumenstr. 7
6128 Hesselbacher, Anneliese, Kosmetik, Bismarckstraße 37
2871 W. u. E. Hesselschwerdt, Baug., Sophienstr. 180
105 Th. & O. Hessig, Betonbau, Hirschstr. 40
6142 Hettinger, Karl, Kolonialwr., H. Göringpl. 1
6903 Hettlage, H., Herrenkleid., Kaiserstr. 50
4386 Hettmannsperger, Aug., Brunnenbau, Hübschstraße 15
6331 Hetz, Aug., Kol.-W., Daxlander Str. 121
2836 Hetz, Fritz, Kettenfbr., Ettlingen, Reichsstraße 12
7201 Hetzel, Carl, Friseur, Augartenstr. 20.
2756 Heudorfer, Dr. Herm., Wirtschaftspr., Westendstraße 39
2968 L. Heumann u. Co., Am Stadtgarten 3
7420 Heuser, Max, Versich., Vorholzstr. 50
4950 Heuß, Dr., O.-Landger.Rat, Klosestr. 33
8477 Heußler, W., Schreinerei, *Kn* Saarlandstr. 92
2784 Heymann, Bruno, Kfm., H. Billingstr. 4
564 Heymann, Käthe, Frau, R.-Wagner-Str. 8
4612 v. Hiddeßen, Ferd., Brigadef., Südl. Hildapromenade 3
767 Hieke, E. P., Zigarrenhaus, Kaiserstr. 215.
8609 Hierl, Paul, Schauspieler, Ettl. Str. 5a
5563 Hilberg, Heinr., Wäsche, Waldstr. 66
667 Hildaheim, Scheffelstr. 37
5808 Hildebrand, Carl, Baugesch., K. Hoffm. Str. 8
8512 Hildebrandt, E., Karlstr. 148
3092 Hildenbrand, A., Friseur, Erbpr.-Str. 31.
7757 Hill, Herm., Radio, Yorkstr. 37
4311 Hiller, Eugen, Kfm., Klosestr. 19
6684 Karl u. Eug. Hiller, Herrenkleid., Kaiserstr. 74
7759 Hiller, Karl, Kfm., Vorholzstr. 17
3729 Hiller, Osk., Uhrmacher, Waldstr. 24
(275) Himmelheber, B., Dipl.-Ing., Kriegsstr. 25
1743 Himmelheber, Carl, Ww., R.-Wagner-Str. 13
275 Gebrüder Himmelheber, Möbelfabrik
421 Himmelheber, Heinr., Heinr.-Löns-Str. 12
1158 Himmelheber & Vier, Wäschefbr., Kaiserstr. 181
2877 Himmelmann, Georg, Metzgerei, Bachstr. 41
4793 Himmelmann, Jak., Glaser, Kriegsstr. 238
5221 Himmelsbach, Osk., Kurzwr., Sperberweg 1
3337 Himmighoffen, Dr. Th., Intend., Wendtstr. 7
2611 Hindelang, W., Kapellmstr., Beierth. Allee 3
1176 Hindenlang, Bertha, Hirschstr. 110
3759 Hinderberger, Alfons, Friseur, Waldstr. 61
2670 Hintze, Ernst, DAF.-Obmann, Rhenastr. 4
8014 Hinz, Otto, Lebensm., *Dxl* Turnerstr. 2
995 Hipp, Chr., Schreinerei, Schützenstr. 11
1042 Hirsch, Hugo, Kistenfbr., Wolfartsw. Str. 5
8132 Hirt, Ernst, Vertreter, Scheffelstr. 56
4266 Hisam, Dr. Adolf, Zahnarzt, Waldstr. 30
648 Hitzfeld, Karl, Versich., Sophienstr. 186
3901 Hoch, Willy, Versich., Bahnhofstr. 7
5613 Hochmuth, L., Totengr., *Rü* Lange Str. 53
210 Hochschild, Max, Dir. a. D., Karlstr. 62
4287 Hochschule d. bild. Künste, Westendstr. 81
3175 Hochschule für Lehrerbildung, Bismarckstr. 10
3540 Hochschulinstitut f. Leibesübungen, Hochschulstadion
1275 Dr. Hochwahr & Co, elektromed. App.Fbr., Rüppurrer Str. 5
340 Hochwahr, Emil, Fbrkt., Reichsstr. 6
2482 Hock, Heinr., Möbeltransport, Adlerstr. 19.
8340 Hock & Klingler, Brennst., Adlerstr. 19
3480 Hoech, Gust., Bäckereibedarf, Parkstr. 21
3038 Hoechstetter, Rat a. D., Sophienstr. 120
1615 Höcker, Hugo, Schauspieler, Reichsstr. 6
5094 Höfel, Wilh., Zimmergesch., Essenweinstr. 17
1539 Hoefer, Dr. Ad., Zahnarzt, Wendtstr. 2
2124 Derselbe, Praxis, Erbprinzenstr. 31
3098 Höfer, Heinrich, Eisenwr., Kaiserallee 45
3036 Höferlin, Jos., Drogerie, *Kn* Richthofenstr. 1
2232 Höffler, Karl, Weine, Lammstr. 15
3441 Höfle, Aug., Lackfbr., Grünwinkel, Durmersheimer Str. 209
6458 Höflich, Eug., Konditorei, Kaiserstr. 65.
4925 Höflich, Greg., Bäckerei, Marienstr. 12.
4111 Höhn, Joh., Zimmerei, Maria-Alex.Str. 54
7833 Höll, Leo, Zimmergesch., N.Anlagestr. 40
5791 Höllstern, Kurt, Kammerj., Herrenstr. 5
5423 Hölscher, Friedr., Kfm., Eisenlohrstr. 16
5320 5321 **Friedrich Hölscher K.-G.** Kaufhaus Karlsruhe, Kaiserstr. 147/151
1606 Hoelz, Gustav, Hülsvertr., Moltkestr. 67
4517 Hölzer, Fritz, Dr. med., Gutschstr. 1
7588 Hönig, Willy, Reg.-Baurat, Klosestr. 10
3189 Hönnige, Mart., Metzger, Sternbergstr. 1
4257 Höpfinger, Otto, Metzgerei, Kriegsstr. 159
3018 Hoepfner, Fr., Brauereibes., Karlsth.Str. 15
3017 Hoepfner-Bräu, Karl-Wilhelm-Str. 50
5262 Hörner, Georg, Dentist, R. Wagnerallee 42
5772 Hörning, Fritz, Friseur, Bulach, Litzenhardstraße 22
5537 Hörrle, Hans, Zigarren, R. Wagnerallee 4
5269 Hörst, Dr. Wilh., R.-A., Rheingoldstr. 1
406 Hörth, Alex., Oberinsp., Karlstr. 122
8071 Hörth, Anton, Metalle, Bulach, Wiesenstr. 3
3155 Hörth, Ludw., Reichsbahninsp., Gunthierstr. 9
66 Hötzel, Karl, Betonwrfbr., Eggenstein, Hauptstraße 129
4393 Höver, Gertrud, Kochstr. 3
137 Hof, Eduard, Kfm., Eisenlohrstr. 25
5458 Hof, Franz, Schornstein- u. Feuerungsbau, Maxaustr. 29
2272 Hofer, Eugen, Optik, Kaiserstr. 247
2464 Hofer & Co, opt. Anstalt, Waldstr. 81
8898 Hoffmann, Adolf, Vertret., Jollystr. 7
618 Geschw. Hoffmann, Moden, Kaiserstr. 122
7599 Hoffmann, Joh., Sportart., Werderstr. 33
7841 Hoffmann, Karl, Reisender, Wutachstr. 14
1544 Hoffmann, Ludwig, Vertr., Stadtgarten 11
4105 Hoffmann, Marie, Kol.-W., R. Wagnerall. 26
7544 Hoffmann, Theo, Fuhrw. *Dxl* Federb. Str. 81
3383 Hoffmann, Theo, Vertr., Draisstr. 12
1576 Hoffmann, W., Möbelsped., Leopoldstr. 15
1250 Hoffmann, Wilh., Bankdir., Schirmerstr. 8.
6913 Hoffmann, Wilh., Versich., Nelkenstr. 13.
5428 Hoffmann, Willy, Flaschen, Gebhardstr. 10
6607 Wilh. Hoffmann & Fritz Schwärzel, Schreinerei, Breite Str. 133
8569 Hofheinz jr., Ludw., Archit., Rintheim, Hauptstr. 90
8967 Hofheinz, Walter, Versich., Weinbr.Str. 13
546 Hofmann, Eduard, Vertr., Kriegsstr. 242
7494 Hofmann, Ernst, Vertr., *Rü* Nikolausstr. 14
128 Hofmann, Fritz, Bildhauer, Westendstr. 81
6538 Hofmann, Hans, Buchhdlg., Kaiserstr. 69
1344 Hofmann, H., Kantine, Forstnerstr. 20
1560 Hofmann, Karl, Lebensm., Körnerstr. 2
8264 Hofmann, Karl, Sand, Kies, Hagsfeld, Hans-Schemm-Str. 1
5323 Hoffmann, Kurt, Landger.Dir., Dürrstr. 6
8489 Hofmann, Trude, Frau Dr., Sophienstr. 184
5726 Hofmann, Wilh., Schloss., Schützenstr. 49
4684 Hofmeister, Wilhelm, Drogist, Philippstr. 14.
8227 Hofsäss, Erwin, Fettc, *Dxl* Kastenw.-Str. 68
624 Hohenstein, Emilie, Ww., Sophienstr. 161
915 Hohmann, Max, Holzhdlg., Eisenbahnstr. 47
1391 Hohwalter, Karl, Oberrevisor, Körnerstr. 57
4740 Hohwieler, Alfr., Bäckerei, Kriegsstr. 185
2352 Holderer, Aug., Bäckerei, Waldstr. 25
4945 Holeisen, Heinr., Getreide, Hardeckstr. 1
2841 Holderer, E., Verw.-Amtm., Dragonerstr. 11
1019 Holl, Andr., Bankprokurist, Gartenstr. 41
874 *Holl, Frdr., Farben, Kaiserstr. 5*
2218 Holl, Dr. Karl, Prof., Schwarzwaldstr. 21.
2798 Holl, Rudolf, Dentist, Kaiserstr. 30
8239 Holl, Willib., Blechnerei, Karolinenstr. 8
4613 Hollenbach, Fr., Waschanst., *Rü* Rastatter Straße 22
7686 Holleuffer, Elisabeth, Scheibenh. Weg 12
8428 Hollmann, Manfred, Versich., Gelbelstr. 23
5475 Holnburger, Ww. Frida, Lebensm., Yorckstr. 4
522 Holstein, Karl, Metzgerei, Rheinstr. 58.
2844 Holtz, Friedr., Oberstleutn., Moltkestr. 2
2299 Gebr. Holtz, Farbenfbr., Sophienstr. 11
5846 Holtzmann, Dr. Fr., Prof., Bahnhofstr. 12
2660 Holwäger, Karl, Archit., Stephanienstr. 7
1094 Holz, Bernh., Direktor, Beiertheimer Allee 38.
3524 Holz, Bernh., Zigarren, Karlstr. 64.
4 Holzenthaler, Jos., Rechtsanwalt, Kaiserstr. 82
4228 Derselbe, Wohnung, Südendstr. 8b
7512 Holzer, Willy, Eier, Brauerstr. 1
472 Holzherr, Rich., Kfm., Hirschstr. 164
5854 Holzinger, Ludw., Zimmerei, Tannenweg 1
922 Holzmann, Heinr., Photohaus, Kaiserstr. 89
503 Holzschuh, Karl, Weißwaren, Werderstr. 48.
940 v. Holzschuher, Frhr., Oberstl., Virchowstr. 4
103 Holzwarth, J., Uniformfabrik, Karlsruhe, Zähringerstr. 112. P 80300
603 Holzwarth, Lina, Ww., *Rü* Fronstr. 21a
4491 Homoia GmbH, Fbr. homöopath. Heilm., Lameystr. 26
7736 Hopfensitz, Lotte, Bücherrevis., Mathystr. 22
5872 Horber, Friedr., Taxator, Melanchthonstr. 4
6388 Horn, Friedr., Direktor, Gartenstr. 14
190 v. Horn, Luise, Gräfin, H.-Göring-Str. 17
1837 Horn, Otto, Oberregistrator, Klosestr. 1
7916 Horn, Paula, Vorsteherin, Bunsenstr. 5
1420 v. Hornstein, Frhr., Oberstltn., Kurf. Str. 6
662 v. Hornstein-Binningen, Freifrau, Haydnpl. 1
2080 Hornung, Alfr., Baustoffe, Nuitsstr. 2
2178 Hornung, Arth., Autorepar., Karlstr. 117
1066 Hornung, August, Konditorei, Waldstr. 8
737 Hornung, Aug., Lebensm., Sophienstr. 64
5002 Hornung, H., Drogen, Leibnizstr. 1
5056 Hornung, Herm., Vertreter, Hardtstr. 55
5977 Hornung, Otto, Molkereibes., Grünwinkel, Gerberstr. 8
213 Hornung, W., Dipl.-Ing., Kaiserstr. 104
3798 Horsch, K., Vulk.-Anst., Moningerstr. 12
7817 Horst, Amaranthe, Herm.-Billing-Str. 2
7818 Horst, Käthe, Röntgenstr. 2
7427 Hospiz, Christl., z. Herzog Berthold, Adlerstraße 25
7652 Hoß, Friedr., Feinkost, Karlstr. 73
6952 K. Hossfeld & Sohn, Dekor., Stephan-Str. 21
4704 Hotel Bahnhof-Hotel Reichshof, Bhfpl. 8
3527 Hotel Bahnpost, Stadtgarten 5
3024 Hotel Braunes Eck, W. Reichert, Waldstr. 2
5484 Hotel Europäischer Hof, Ettlingerstr. 39.
42 Hotel Germania, Karl-Friedrich-Str. 34
4043 Dasselbe, Weinhandlung
2596 Hotel Goldener Adler, Ad.-Hitler-Platz

433 Hotel Hohenzollern, Zähringerstr. 60a.
1 / 7010 **Hotel Karpfen, Weinkellerei, Karlsruhe, Waldstr. 67, Ludwigsplatz**
220 Hotel Lutz, C. Baumgart Ww., Kriegsstr. 94
273 Hotel National, Kriegsstr. 90.
4998 Hotel Park-Hotel, Am Stadtgarten 15
1841 Hotel Prinz Max, E. Toesca, Adlerstr. 37
678 / 679 / 689 **Hotel Schloß-Hotel, Besitzer A. Tanzer, Am Hauptbahnhof. T Schloßhotel**
359 Hotel-Restaur. Friedrichshof, Karl-Friedrich-Straße 28
7218 Hotel-Restaur. Gottesauerhof, Rob.-Wagner-Allee 53
2763 Hotel-Restaur. Prinz Luitpold, Karlstr. 69
5082 Hottner, Max, Installat., Rheinstr. 23
(1886) Hottner, Xaver, Mech.Mstr., Hardtstr. 27
5251 / 5252 **Huber, Emil, Zahnwaren und Fabrikat. zahntechnischer Einrichtungen, Hirschstr. 2. T Huka Karlsruhe (Baden)**
1088 Huber, Dr. Ernst, Arzt, Kaiserstr. 185.
3152 Huber, Fr. W., Schneider, *Kn* Saarlandstr. 133
6823 Huber, Friedr., Kfm., Hirschstr. 117
3061 Huber, Hub., Kfm., Lebrechtstr. 38
7733 Huber, Hugo, Archit.-Leiter, *Rü* Tulpenstr. 19
7451 Huber, Jos., Mineralwasserfbr., *Rü* Rastatter Straße 73
4036 Huber, Jos., Baumat., Barbarossapl. 2
2733 Huber, Karl, Steinhauermstr., Marienstr. 91
968 Huber, Ww. Karl, Grabsteine, Karl-Wilhelm-Straße 69
3119 Huber, K. Friedr., Glaser, Scheffelstr. 30.
8985 Huber, Lorenz, Butter, Kronenstr. 37
6636 Huber, Mark., Schneiderei, Gartenstr. 13
6907 Huber, Markus, Metzger, Sternbergstr. 7
302 Huber I, Dr. O., R.-A., Jahnstr. 3
3003 Huber, Oskar, Direktor, Weberstr. 5.
4076 Huber II, Dr. Osk., R.A., Bahnhofstr. 28
411 Derselbe, Büro, Stephanienstr. 14
4238 Huber, Dr. Rich., O.-Staatsanw., Beierth. Allee 6
3174 Huber, Rich., Immob., Degenfeldstr. 11
3770 Huber, Willi, Kfm., K.-Hoffmann-Str. 9
5214 Huber & Seitz, Patentrostfbr., Luisenstr. 24
6875 Huck, Karl, Blechnerei, Weiherfeld, Neckarstr. 9
8097 Huck, Karl, Metzger, Marie Alex. Str. 33
1052 Huckele, Otty, Ww., Gebhardstr. 16
5057 Hüber, Leo, Spedition, Bernhardstr. 5
1611 Hueck, Prof. Dr. H., Arzt, *Rü* Graf-Eberstein-Straße 45
2899 Hüssy, Dr., O.-Bürgermstr., Scheffelpl. 1
3656 Hüsselmann, Wilh., Kfm., Roggenb. Str. 11
1431 Hüttenreiter, Dr. Ludw., Oberstabsveterinär, Kaiserallee 127
4724 Hüttisch, E., Dentalwerkst., Kaiserstr. 112
6198 Hüttlin, Lia. Naturheilpraxis, Klosestr. 17
492 Hug, Alb., Postinsp., Fr. Wolffstr. 12
5162 Hug, Berta, Ww., Karlstr. 21
4901 Hug, J., Landger. Dir., Roggenb.-Str. 20
1586 W. & H. Hugelmann, Zigarren, Amal. Str. 22
3090 Hugelmann-Stein, Evi, Kffr., Waldstr. 36
6565 Hummel, Adolfine, Ww., Westendstr. 53
1120 Hummel, G., Gärtnerei, Kaiserallee 93
8525 Hummel, H., Lumpensort., Schnetzlerstr. 12
1547 Hummel, Karl, Friseurart., Werderstr. 13.
3743 Hummel, Karl, Möbel, Kaiserstr. 81
6781 Hummel jr., Karl, Install., Kaiserstr. 61
2685 Hummel, Otto, Damenhüte, Lammstr. 6
5686 Hund, Fritz, Sophienstr. 63
7671 Hund, Herm., Oberstud.Dir., Moltkestr. 5
6780 Hund, Karl, Blechnerei, Maxaustr. 5
6389 Hundler, Jos., Zeitschriften, Sophienstr. 164
2154 Hunger, Ant., Isolierungen, Mondstr. 3
4187 Hunn, Alb., Blechnerei, Zähringerstr. 42
3821 Hunsinger, Gust. Ad., Dir., Hirschstr. 162
5898 Huppert, Willy, Dozent, Bismarckstr. 21
1527 Hurst, Elise, Kol.-W., Morgenstr. 1
3078 Hurst, Karl, Glaserei, Rotteckstr. 2
858 Huß, Emil, Buchdruckerei, Körnerstr. 33
1311 Hust, Alb., Lastwagenverm., Karlstr. 49b
2281 Hutt, Dr., Zahnarzt, Karlstr. 94
6186 Iber, Elfriede, Aussteuerart., Kaiserstr. 122
1565 Icke, Friedr., Oberingenieur, Roonstr. 13
2403 Icus-Rothe, Hildegard, Ausstatt., Kaiserstr. 136
4061 Iduna-Germania, Vers.-AG, Gebhardstr. 4
3121 Igel, Hans, Dentist, Kaiserstr. 170.
5826 I. G. Farbenindustrie Aktiengesellschaft, Werk Karlsruhe, Karlsruhe-Rheinhafen, Südbeckenstraße 20a
8427 Ihl, Gustav, Steinholzfbr., Honsellstr. 37
5065 Ihle, Jos., Friseur, Herrenstr. 12
961 Ihm, Dr. Eduard, Arzt, Westendstr. 13
5126 Derselbe, Frauenklinik, Händelstr. 18.
305 Ikker, H., Friseur, Land I, Flughafenstr. 7
59 Ilg, Dr. Viktor, Zahnarzt, Kriegsstr. 130
7117 Illgen, Dr. J., Dir., Hindenburgstr. 11
5562 M. Ilzenhöfer & Co, Holz, Gottesauerstr. 24
2669 Imgraben, Rud., Professor, Helmholtzstr. 7
5584 Imhoff, Dr. Eug., Präs., Gartenstr. 54
4510 Industrie- u. Handelskammer, Karlstr. 10
4168 Ingenohl, Dr. Hans, R.-A., Kaiserstr. 94
4030 Ders., Wohnung, Rich.-Wagner-Str. 7
964 Ingold, M., Herrenkleid., Kaiserstr. 54
5326 Innere Mission, Redtenb. Str. 14
7664 Innung d. Kraftfahrzeughandwerks, Richard-Wagner-Allee 14
8917 Internat. Transportkontor GmbH, Bism. Str. 3
1675 Ipach, Friedr. Karl, Kfm., Welfenstr. 24
5778 Irion, Hch., Fahrräder, Schützenstr. 40.
3722 Isar Lebensversich. AG, Kriegsstr. 147
1662 Isemann, Alb., Heilprakt., Kaiserstr. 225
4303 Jachnow, Hildeg., Säng., Westendstr. 29a
1469 Jean Jacobs Inh. Walter Heck Karlsruhe, Waldstr. 52. P 1609
1268 Jäckle, Fritz, Kfm., Sophienstr. 158
2751 Jägel, A., Kunsthdlg., Markgrafenstr. 38
8494 Jägel, Hans, Dentist, Kriegsstr. 68
8855 Jäger, Emil, Bevollm. i. R., Boeckhstr. 29
8605 Jäger, Emil, Wollwr., Klauprechtstr. 41
4992 Jäger, Fritz, Bürgermstr. i. R., Eisenlohrstr. 39
4185 J. & E. Jager, Damenschneid., Belfortstr. 9.
3682 Jäger, Kurt, Geschäftsf., Falkenweg 10
3717 Jäger, Max, Oberfinanzrat, Südendstr. 24
3297 Jäger, Nik., Drahtwaren, Brauerstr. 21.
3103 Jäger, Wilh., Küchenbedarf, Lorenzstr. 10
78 Jäger, Willi, Photos, Kaiserstr. 116
2279 Jäkle, Dr. Ed., Bürgermstr., Albtalstr. 13
3467 Jaenisch, Leonhard, Eisenlohrstr. 15
6225 Jakob, Hellm., Kfm., Bussardweg 1
7772 Jaksch, R. V., Obering., Bachstr. 30
225 Janssen, Jürgen, Hauptm., *Rü* Eberst. Str. 41
3572 Janz, Val., Maurermstr., Yorckstr. 57
8026 Jarolimek, Franz, Schreiner, Hardtstr. 28
431 Jaser, Dr., Arzt, Nördl. Hildapromenade 9
2356 Jauß, Karl, Kfm., Beierth. Allee 32
1967 Jayme, Georg, Schreinermstr., Adlerstr. 28
6892 Jegle, G., Malergesch., Rintheim, Huttenstr. 34
5177 Jester, V., Vernickelung, Baumeisterstr. 50
52 Jesuitenhaus, Bismarckstr. 61
7256 Jetter, Wilh., Nähmasch., Kaiserstr. 110.
2399 Job, Amalie, Samen, Steinstr. 29
4887 Job, Hans, Bäckerei, Neureut, Bahnhofstr. 25
173 Jochim, Gottfr., Schneiderei, Douglasstr. 24
1978 Jock, Karl, Goldwarenhdlg., Kaiserstr. 179.
2486 Jörg, A., Kinderwagen, Amalienstr. 59.
8465 Jörger, Karl, Vertr., Lessingstr. 76
2181 Jörger, Magdalene, Hebamme, Schützenstr. 38.
6872 Jörger, W., Glasreinigung, Kapellenstr. 62
7726 Jösel, Eug., Architekt, Daxlanderstr. 11
8198 Jösel, Gertrud, Steuerhelf., Kriegsstr. 128
2297 Johann, Hedwig, Feinkost, Hirschstr. 89
4571 Johann, Jakob, Holzspeditionen, Rheinhafen, Honsellstr. 28
6506 Joho, Karl Redakteur, Mathystr. 7
4566 Joos, Karl, Metzgerei, Klauprechtstr. 14.
7386 Jooß, Ad., Spedit., Bismarckstr. 57
5642 Joram, Val., Bücherrev., Klauprechtstr. 20
5707 Joras, Hanns, Prok., K.-Hoffmann-Str. 8
2327 Jordan, Friedr., Bäckerei, Jollystr. 9
4276 / 4277 Max Jordan Baugesellschaft m. b. H., Erbprinzenstraße 31
2203 Jost, Alb., Vertreter, Ludendorffstr. 28
587 Jost & Schank GmbH, H.-Kleid., Herrenstr. 17
655 Jüngert, Ed., Baumstr., Gabelsb.-Str. 1
5380 Jugendamt, Amalienstr. 35
3129 Jugendherberge, Günther-Quandtstr. 2
3534 Jugendherbergen, Bad., Rüppurrerstr. 29
529 Julier, Hans, Masch.-Hdlg., Karlstr. 12
4649 Julius, Karl, Buchdruckerei, Hirschstr. 46
2487 Jüng, A., Kraftfahrinst., Hirschstr. 67
5012 Jung, Dr. Alb., Ww., Eisenlohrstr. 26
5332 Jung, Franz, Tischlerei, Waldstr. 11
1551 Jung, Gustav, Fahrlehrer, Gluckstr. 11
4447 Jung, Josef, Bezirksrat, Mühlburg, Lerchenstraße 2
5546 Jung, Karl, Obering., Karlstr. 142
1631 Jung, Otto, Kfm., Kaiserallee 18
3866 Jung, Dr. Werner, Assess., Schnetzlerstr. 9
6613 Jungblut, Joh., Dachdeck., Hardtstr. 43
7695 Jungmann, Karl, Dentist, Eggenstein, Moltkestraße 43
4895 Jungmann, Wilh., Därme, Eggenstein, Moltkestr. 38
4407 bis 4412 Junker & Ruh A.-G. Gasherde- u. Ofenfabrik, Karlsruhe, Siemensstraße 1. T Junkerruh P 2916
268 Junker, Dr. Herm., Prof., Moltkestr. 17
642 Jurid. Vertriebsges., Am Stadtgarten 1
853 Jurk, Kurt, Lebensmittel, Bahnhofpl. 4
8562 Just, Karl, Blechnerei, Winterstr. 21
7124 Just, Otto, Fbrkt., Weberstr. 10
4938 Jutz, Dr. Rich., Justizrat, Notar, Wendtstr. 13
606 Kabarett Regina, Hebelstr. 21
4219 Kabisch, Elisabeth, Ww., Belfortstr. 16
5134 Kachel, Alfred, Fbrkt., Weinbrennerstr. 16
3962 Kachur, Max, Betten, Kaiserstr. 19
3544 Kaefer, Herm., chem. Fbr., Yorckstr. 41
3457 Käfer, Joh., Melkerei, Lindenpl. 2.
3204 Käblein, Aug., Bäckerei, Fr. Wolffstr. 62
6116 Kämper, Erich, Kunstmaler, Akademiestr. 26
(207) Kappele, L., Wurstfabr., Wahlstr. 47
2053 Kärcher, Fritz, Metzger, Jollystr. 11
7226 Kärner, Rich., Holzhdlg., Sophienstr. 108
563 Kaeser, Alb., Dr. med., Hagenstr. 4b
1187 Kaeser, Dr. Heinr., Fin.-Rat, Jahnstr. 17
43 Kästel, Alb., Malermstr., Boeckhstr. 15
4908 Kästel, Arth., Spedition, Hammweg 17
5696 Kästner, Friedr., Sachsenstr. 7
8099 Kaffee am Zoo, Ettlingerstr. 33
7545 Kaffee Bauer, Lammstr. 7a—d
136 Kaffee „Corso", Waldhornstr. 25
7448 Kaffee Grüner Baum, Kaiserstr. 3.
7339 Kaffee u. Konditorei Hiller, Kaiserstr. 87
6527 Kaffee Leinweber, Kaiserstr. 153
6600 Kaffee Museum, Inh.: Michael Schultes, Karlsruhe, Waldstraße 32
3054 Kaffee Röderer, Zähringer Str. 19
733 Kaffee Tannhäuser, Kaiserstr. 219
1419 Kaffee des Westens, Kaiserallee 3
849 Kaffee Wiener Hof, Fasanenstr. 6
8115 Kahmann, Otto, Kol.-W., Mathystr. 35
5450 van Kaick, H., elektr. Anl., Waldstr. 48
1207 van Kaick jr., K. H., el. Anl., Amalienstr. 25
2099 Kaier, Wilh., Fahrzeuge, Rheinstr. 34b
5970 Kaiser, Ant., Dekorat., Amalienstr. 47
6750 Kaiser, Gg., Motorfahrz., Sophienstr. 79.
2339 Ders., Wohnung, Eckenerstr. 5
5585 Kaiser, Karl, Wagenbau, Essenweinstr. 22
445 Kaiser, Karl, Konditorei, Douglasstr. 18
4860 Kaiser, Dr. Karl, Kfm., Schubertstr. 5
2410 Kaiser, Rud., Obering., Durmersh. Str. 63
5760 Derselbe, Technisches Büro
6133 Kaiser, Rud., Dipl.-Ing., *Rü* Göhrenstr. 27
6226 Kaiser's Kaffeegesch. GmbH, Karlstr. 82
3474 Kaiser's Kaffeegeschäft GmbH, Kaiserallee 5
8548 Kaiser's Kaffeegeschäft GmbH, Kaiserstr. 135
3594 Kalbe, Dr. Hans, Zahnarzt, Kriegsstr. 53
5072 Kalbers, Alfred, Kfm., Ettlinger Str. 20
4437 Kalchschmidt, Dr. Anna, Frau, Maxaustr. 10
534 Kalckbrenner, Hilde, Nakkstr. 20
6241 Kaleße, Karl, Schreiner, Gottesauerstr. 18
3250 Kalischek, Karl, Dentist, Kriegsstr. 162
4683 Kalkstickstoffberat.-Stelle, Beierth. Allee 7
775 Kall, Wilh., O. Staatsanw., Moltkestr. 59
7547 Kalliwoda, Frdr. W., Major, Händelstr. 26
3393 Kaltenbach, Dr. Frz., R.-A., Kriegsstr. 35
2870 Kaltenbach, Karl, Dentist, Kaiserallee 64
7861 Kaltenbrunner, L., Polsterwf., Degenf. Str. 4
8491 Kambeitz, Joh., Vertret., Klopstockstr. 1
3435 Kameradschaftsbd. d. Polizeibeamt, Karlstr. 15
2237 Kamm, Lina, Hirschstr. 11
2237 Kamm, Dr., Generalarzt a. D., Hirschstr. 11
5329 Kamm, Maria, Gebhardstr. 16
6471 Kammer-Kirsch-AG f. Edelbranntweine, Hardtstr. 37a
4388 Kammerer, Alb., Polstermöbel, Bürgerstr. 5
2904 Kammerer, Herb., Vertr., Hirschstr. 105
2904 J. Kammerer & Sohn, Vertr., Hirschstr. 105
5788 Kammerer, Ludwig, Bunsenstr. 10
4282 Kammerlichtspiele, Kaiserstr. 168
8114 Kammüller, Dr. Ing., Prof. Asternweg 8
1761 Kampf, Albert, Malermstr., Gabelsbergerstr. 11
5658 Kamphues, B., Uhrmacher, Kaiserstr. 201
5218 Kamphues, Frieda, Goldwr., Waldstr. 13
404 Kantine, Mackensenkaserne
6078 Kantinen-Gen. eGmbH, Wielandtstr.
1727 Kapferer, Aug., Gärtnerei, Karl-Wilh. Str. 78
426 Kappes, Dr. Friedr., Arzt, Mainstr. 23
6980 Kappes, L., Klaviertechn., Moningerstr. 10
2375 Kappler, Ww. E., Vertr., Klauprechtstr. 42
2012 Kappler, Emil, Autolackier., Bannwaldallee 1
4816 Kappler, Rob., Metzgerei, Nuitsstr. 13
1452 Kappler, W., Futterhdlg., Durmersh. Str. 112
2310 Kappus, Ernst, Metzgerei, Werderplatz 38
6897 Kapuzinerkloster, Rechts d. Alb 28
4390 O. Karcher & Sohn, Weinkellerei und Import, Lameystr. 24a
7805 Karcher, Emil, Bäckerei, Hardtstr. 17
4165 Karcher, Karl, Schuhgesch., Herrenstr. 42.
5441 Karcher, Mich., Eisenwr., Kaiserstr. 241
819 Kardex, Bez.-Büro, Kaiserstr. 65
8602 Karg, Max, Lebensm., Kreuzstr. 24
5277 Karl, Erwin, Lichtbildner, Eggenstein, Hauptstraße 49
6717 Karl-Apotheke, Inhaber Theodor Westenhoeffer, Karlsruhe, Amalienstr. 14b
555 Karl-Friedrich-Leop.- und Sophien-Stiftung Stephanienstr. 98
2362 Karle, Ant., Gymnas.-Dir., Hübschstr. 5
6821 Karle, Erich, Vulkan. Anst., Kriegsstr. 84
7281 Karle, Erwin, Eisenwr., Lessingstr. 9
5002 Karlsplatz-Drogerie, Hornung, Leibnizstr. 1
326 Karlsruher Eislauf- u. Tennisverein e. V., Beim kühlen Krug
4159 Karlsruher Familien-Krankenk., Welfenstr. 21
2919 Karlsruher Genossenschaftskasse, Akademiestraße 34
873 Karlsruher Häute- und Fellverwertungs-Genossenschaft e. G. m. b. H., Karlsruhe, Robert-Wagner-Allee 62
3025 Karlsruher Isolieranstalt Günther, *Rü* Lebrechtstr. 9/49
2328 Karlsruher Jalousie- u. Rolladenfabrik, Robert-Wagner-Allee 59
709 Karlsruher Kraftverkehr Rob. & Heinr. Ochs, Gellertstr. 24
5300 / 5308 Karlsruher Lebensversicherung A.-G. Karlsruhe, Kaiserallee 4. T Karlsruherleben
1723 Karlsruher Männerturnverein e. V., Waldspielpl.
6272 Karlsruher Malzfabrik Lautenbacher & Co. K.-G., Fliederstr. 1
5415 Karlsruher Möbelfabrik Storch & Sohn, Inhaber: O Storch & Hch. Tröndle, Keßlerstraße 8
6024 Karlsruher Parf.- u. Toiletteseifen-Fabrik F. Wolff & Sohn GmbH, R.-Wagner-A. 31
4513 Karlsr. Produktenbörse, Karlstr. 10
7213 Karlsr. Reitsportverein, Gottesauer Kaserne
4636 Karlsruher Ruderverein, Hansastr. 1.
6253 Karlsruher Schiffahrts-Aktiengesellschaft
5697 Karlsr. Schlachtviehvers., R. Wagnerallee 62
857 Karlsr. Schützenverein Wildpark, Klosterweg
8305 Karlsruher Speditionsgesellschaft m. b. H. Karlsruhe, Kriegsstr. 3
5479 Karlsr. Viehmarktbank eGmbH, Rob.-Wagner-Allee 69
577 Karlsr. Wach- u. Schließges. V. Baumgärtner & Sohn, Kaiserstr. 106
4729 E. u. K. Karrer, Beleucht., Kaiserstr. 166
5224 Karrer, Hch., Möbelhaus, Philippstr. 19.
5960 Karrer & Barth, Autorep., Philippstr. 19.
599 Kartoffelwirtschafts-Verb. Baden, Hoffstr. 2
5144 Kary, Andr., Fuhrw., Durmersh. Str. 100
3589 Kasbohm, A., Lebensm.-Vertr., Kriegsstr. 80
(5170) Kasper, Hans A., Kinobes., Vorholzstr. 32
7881 Kasper, W. A., Dentist, Parkstr. 7
4509 Kassel, Anton, Möbel, Uhlandstr. 12
1144 Kassenärztl. Vereinigung, Kriegsstr. 47
8503 Kast, Dr. Emil, Prof., Weltzienstr. 38
4889 Kastel, Ernst, Schreinerei, Zähringerstr. 8
63 Kastner, Ernst, Schmiedemstr., Rintheim, Ernststr. 63
8556 Kastner, Friedrich, Zimmermstr., Hagsfeld, Jägerhausstr. 11
6204 Kastner, Karl, Möbel, Douglasstr. 24
4073 Kathol, Franz, Kfm., Marienstr. 94
600 Kath. Deutscher Frauenbund, Sophienstr. 58
2845 Kath. Gesellenhaus, Sophienstr. 58
5497 Kathol. Ortskirchensteuerkasse, Bism. Str. 69

Katholische Pfarrämter:

1584 Bernhardiuskirche, Bernhardstr. 15.
1205 Bonifatiuskirche, Sophienstr. 127.
2043 Elisabethenkirche, Frankenstr. 4
6897 Franziskuskirche, Weiherfeld, Rechts d. Alb 28
1459 Grunwinkel Zeppelinstr. 42.
1291 Heilig-Geistkirche, *Dxl* Turnerstr. 6
5935 Heilig-Kreuzkirche, *Kn* Saarlandstr. 74
98 Konradskirche, St. Barbara-Weg 2
1108 Liebfrauenkirche, Marienstr. 80
144 Martinskirche, Rintheim, Ernststr. 19
3581 Michaelskirche, Beiertheim, Hohenzollernstr. 37
3528 Peter- u. Paulskirche
5864 Rüppurr, Schenkendorfstr. 8
2330 Stephanskirche, Erbprinzenstr. 14.
5166 Kath. Pfarramt Forchheim, Lindenstr. 181

7597 Kathol. Schwesternhaus, Durmersh. Str. 70
3799 Kathol. Schwesternhaus, M.-Alexandrastr. 58
7125 Kath. Schwesternstat. Weiherfeld, Tauberstr. 15
924 Kathreiner GmbH, Rheinhafen, Werftstr. 12
5114 Katz, Elisabeth, Ww., Kantstr. 10
6603 Katz, Friedr., Maßschneiderei, Hebelstr. 19
1876 Katz, Dr. K., Augenarzt, Stephanienstr. 46.
3377 Katz, Ww. Klara, Entenstr. 16
2147 Katzenbach, Heinz, Dentist, Friedenstr. 27.
5320 Kaufhaus F. Hölscher KG, Kaiserstr. 147
2753 Kaufhaus Schneider, Kaiserstr. 146
4005 Kaufmänn. Krankenkasse, Halle, Kaiserst. 207
2595 Kaufmann, Jos., Schreinerei, Sommerstr. 1
7279 Kaufmann, Karl, Ww., Karlstr. 121
1341 Kaufmann, Karl, Konditor, Waldstr. 61.
1249 St. Kaufmann Söhne, Möbelfbr., Georg-Friedrich-Str. 15
1607 Kaufmann, Walt., Fahrräd., Roonstr. 3
3767 Kaufmann, Wilh., Sattlerei, Kronenstr. 5
6244 Kault, Ludw., Kfm., Händelstr. 14
291 U. Kautt & Sohn, Wagenfbr., Waldhornstr. 14
2862 Kautzmann, Otto, Dipl.-Ing., Karlstr. 73
1061 Kautzmann, Dr. O., Minist.-Rat, Richard-Wagner-Pl. 8
7358 Kautzmann, Dr. Rob., Betriebsleiter, Durmersheimer Str. 61
4870 Kayser, Friedr., Pfarrer, *Rü* Diakonissenstr.
390 Kayser, Karl, Radiohdlg., Kaiserstr. 164
7212 Kazenwadel, Gottl., Install., Rüppurrerstr. 52
7942 Kechajoff, R., Feinkost, Kriegsstr. 177
397 Keck-Koch, Konditorei, Kaiserstr. 82.
1316 Keglerverein Karlsruhe, Gebhardstr. 25
8301 Kehm, Fr., Geschäftsführ., Baumeisterstr. 48
5437 Keidelsche Gutsverwaltung, Rüppurr.
3439 Keim, Gustav, Ing.-Büro, Graf-Eberst. Str. 49
7287 Keller, C. W., Kurzwr., Waldstr. 53.
6695 Keller, Emil, Vertreter Hirschstr. 35a.
4909 Keller, Ewald, Vertr., Albtalstr. 14
1986 Keller, Gust., Baugeschäft, Winterstr. 5
7068 Keller, Dr. Gust., Minist.-Rat, Wendtstr. 9
2130 Keller, Hedwig, Hebamme, Herrenstr. 50a
1299 Keller, Jos., Flaschenbier, Kronenstr. 30
4902 Keller, Jos., Tel.-Insp., Maxaustr. 41
2186 Keller, Karl, Vertr., Nokkstr. 11
4912 Keller, Karl, Kfm., Rüppurrer Str. 132
3335 Keller, Wiwi, Zahnt. Labor., Leopoldstr. 2
6372 Kellermann, R., Glasreinig., Gartenstr. 56
8526 Kellner, Franz, Musiker, Gebhardstr. 7
5804 Kemmet, W., Schneidermstr., Kaiserstr. 120
5206 Kempermann, E., Holzhdlg., R. Wagnerall. 103
2163 Kempf, Ad., Weingroßhdlg., Kaiserallee 21.
3118 Kempf, Christ., Möbel, Kaiserstr. 80a
8342 Kempf, Robert, Friedenstr. 19
4090 Kempff, Herm., Minist.-Dir., Bahnhofstr. 20
3699 E. Kentner AG, Gardinenfbr., Kaiserstr. 84
5847 Kerber, Karl, Dentist, Werderstr. 20
3130 Kern, Dr. Alb., Frauenarzt, Sophienstr. 3
6163 Kern, Ernst, Blechnerei, Bürgerstr. 21.
1609 Kern, Herm., Revisor, Weinbrennerstr. 39
6079 Kern, Jean, Gartenbau, Kronenstr. 1.
4994 Kern, Karl, Bäckerei, Kriegsstr. 278
7679 Kern, Otto, Schreibwr., Wilhelmstr. 30
2170 Kern, Walter, Reg.Rat, *Kü* Blütenweg 26
3734 Kern, Wilh., Schirmfabr., Kaiserstr. 74.
6119 Kern, Willy, Kfm., Sonntagstr. 2
222 Kern-Sonntag, Blumen, Karlstr. 21
2337 Kersten, Dr. O., O.-Reg.-Rat, Weinbr. Str. 12
4164 Kesberger, Otto, Ingen., Kaiserstr. 241
5730 Kesel, Oskar, Friseurbed., Gartenstr. 3
5050 Kessler, Alb., Prof., Hindenburgstr. 7.
411 Kessler, Dr. Herm., R.-A., Stefanienstr. 14
1844 Derselbe, Wohn., Stabelstr. 10
5442 Keßler, Karl, Schmied, Kriegsstr. 60.
1122 Keßler, Karl, Mechaniker, Grabenstr. 9
5986 Kettenmann, Friedrich, Versich., Hübschstr. 9.
3379 Kettner, Agnes, Schloßplatz 9
1511 Keul, Dr. Hermann, Arzt, Ritterstr. 5
1698 Keuper, Friedr., Dachdeck., Hirschstr. 40
6940 Kiby, Josef, Schlossermstr., Leopoldstr. 19
6152 Kiefer, Adolf, Immobilien, Kriegsstr. 91
6499 Kiefer, Adolf, Metzgerei, *Kn* Saarlandstr. 76
5315 Kiefer, Alb., Geschäftsf., Wutachstr. 7
4926 Kiefer, Dan., Buchhdlg., Wendtstr. 22
3455 Kiefer, Emil, Milch, Scheffelstr. 8
254 Kiefer, Fr. Chr., Brennst., Douglasstr. 6
3694 Kiefer, Friedr., Lebensm., Neckarstr. 25
1559 Kiefer, Jos., Melkereibes., Nuitsstr. 3
1654 Kiefer, Karl, Kies, Linkenh. Landstr. 10
3955 Kiefer, N., Bez.-Dir., Karlstr. 53
1802 Kiefer, Rob., Opernsänger, Seldeneckstr. 14
3764 Kiefer, Dr. Rud., Zahnarzt, *Kn* Saarlandstr. 39
3547 Kiefer, Theod., Kohlen, Karlstr. 120
1517 Kiefer, Wilh., Fuhrgesch., *Kn* Rheinbrückenstraße 14
6378 Kiefer, Wilh., Versich., Draisstr. 8
7016 Kiefer, Wilh., Kies, Dreikönigstr. 5
2166 Kieninger, Franz, Metzgerei, Kronenstr. 34
8547 Kienzle, Friedr., Malermstr., Kronenstr. 34
4016 Kienzler, Gebh., Kohlen, Albsiedlung, Daxlander Str. 1
5706 Kies- u. Sandwerk Hagsfeld Wilh. Gassmann, Reitschulschlag
8125 Kies- u. Sandwerk Kniel.-Maxau, Knielingen
2077 Kiesel, Ad., Glasreinig., Rudolfstr. 25
311 Kieser, F., Mathematiker, Beierth. Allee 15
2168 Kille, Joh., Vertreter, Klosestr. 9
3979 Killes, A., Malermstr., Gebhardstr. 1
4549 Kimmel, Hilde, Opernsäng., Sophienstr. 105
7228 Kimmel, Paul, Elergroßhdlg., Mathystr. 28
1919 Kimmelmann, R., Lebensm., Blumenstr. 21
2819 Kimmich, E., Dentist, Kriegsstr. 172
6582 Kinderkrankenhaus, Karl-Wilhelmstr. 1
1861 Kindler, Arno, Metzgerei, Werderstr. 45
5519 Kindler, C. A., Stickerei., Friedr.-Pl. 6.
4981 Kinsler, Karl, Holzbildhauer, Karlstr. 7
7116 Kinzel-Dorner, Selma, Moden, Yorckstr. 63
2126 Kipphan, Franz, Bäcker, Schillerstr. 11
513 Kirchenbauer, Ad., Drogerie, Kaiserallee 65
67 F. Kirchenbauer & Co., Bauunt., Lessingstr. 1
7074 F. Kirchenbauer & Sohn, Oefen, Kaiserstr. 50
290 Kirchenbauer, Dr. K., R.-A., Kaiserstr. 199
2992 Derselbe, Wohnung, Vorholzstr. 30
62 Kirchenbauer, Leop., Architekt, Luisenstr. 37

Kirchenbehörden, evangelische

5865 Oberkirchenrat und Finanzabteilung beim Ev. Oberkirchenrat, Karlsruhe, Blumenstr. 1
5867 Derselbe, Landesbischof D. Kühlewein
8050 Bevollmächt. Finanzrat Dr. Kaeser, Lammstraße 23
3132 Vikariat, Kirchenrat Renner, Seubertstr. 7
7766 Albpfarrei, Daxlanden, Konr.-Kreutzer-Str. 12
2534 Altstadtpfarrei I, Waldhornstr. 11
2095 Altstadtpfarrei II, Beiertheimer Allee 1
1080 Christuspfarrei Nord, Riefstahlstr. 2
3177 Christuspfarrei Süd, Kaiserallee 15
2536 Johannespfarrei, Kriegsstr. 116
1552 Karl-Friedrichpfarrei, Sedanstr. 20
7556 Lukaspfarrei, Kaiserallee 66
2535 Lutherpfarrei, Rob. Wagnerallee 23
475 Markuspfarrei, Blücherstr. 20.
4189 Matthäuspfarrei, Vinzentiusstr. 6
4633 Melanchtonpfarrei, Hohenzollernstr. 14

Kirchenbehörden, evang. (Fortsetzung):

6763 **Mittelpfarrei, Lammstr. 23**
2537 **Pauluspfarrei, Rüppurrerstr. 72.**
7199 Pfarramt Hagsfeld, Karlsruher Str. 21
349 **Pfarramt Rüppurr, Rastatter Str. 50**
6931 Pfarramt Rintheim, Hauptstr. 67
2532 **Schloßpfarrei, Stephanienstr. 22.**
2917 **Ev. Gemeindedienst, Erbprinzenstr. 5**
8050 Gemeindeamt, Kriegsstr. 116
5187 **Dekanat Land, Knielingen, Kirchbühlstr. 2**
1466 **Pfarramt Nord, Neureut, Hauptstr. 260**
3875 **Pfarramt Süd, Neureut, Hauptstr. 90**

6426 **Kirchheim, Ludwig, Karolingerstr. 14**
1037 **Kirchmayer, Fr., Techn., Sachverst., Neureut, Karlstr. 7**
91832 Kirchmayer, Hans, Haki-Fabrik, Grötzingen
7452 Kirchner Nf., Ad., Kohlen, *Kn* Reinmuthstr. 9
2612 **Kirrmann, Jos., Möbel, Herrenstr. 40**
4929 Kirsch, Arthur, Archit., Viktoriastr. 6
698 Kirschbaum, Dr. E., Prof., Eisenlohrstr. 6
1479 **Kirschler, Wilh., Blechnerei, Herrenstr. 8.**
3357 **Kirsten, Rich., Kaiserstr. 150**
187 Kissel, Hans, Feinkost, Kaiserstr. 150
1018 **Kissel, Walt., Kfm., Beiertheimer Allee 9**
5583 **Kißling, Herm., Graveurmstr., Hirschstr. 22**
4543 **Kistner, A., Fahrradhdlg., Durmersh. Str. 89**
1340 Kistner jr., Ad., Holzwrfbr., Marienstr. 101
7800 **Kistner, Eugen, Theaterdir., Westendstr. 11**
4038 **Kistner, Heinr., Sägewerk, Sophienstr. 167**
2869 Kistner, Herm., Oberinsp., Kaiserallee 125
2888 **Kistner, Jul., Photo-Atel., Marktstr. 1**
7870 **Kistner, Karl, Prokurist, Maxaustr. 3a**
1673 Kistner, Rud., Bäckerei, Kronenstr. 27
1604 **Kistner, Theob., Glasreinig., Rheinstr. 49**
4753 **Kitt, Wilh., Bankdirektor, Maxaustr. 14.**
2689 **Kittel, Helm., Syndikus, Sophienstr. 202**
3815 **Klaas, Friedr., Eisenbahnmat., Hirschstr. 73**
3272 **Klär, Emil, Friseur, Kaiserstr. 186.**
8073 **Klaiber, Ant., Eis, Maxaustr. 44**
4362 **Klaiber, Jos., Bäckerei, Viktoriastr. 20**
3523 **Klaiber, Josef, Lebensm., Lessingstr. 44**
8853 Klank, Georg, Baumstr., Beierth. Allee 13
2074 Klare, Agnes, Gymnastik, Hirschstr. 93
2793 Klary, Anna, Ww., Kriegsstr. 196
8082 Klaue, O. F., Geschäftsf., Frankenstr. 2
3180 **Klausch, G., Oberarbeitsführer, Wendtstr. 9**
8449 **Klausmann, Werner, Feinkost, Rheinstrandsiedlung, Pappelallee 12**
1509 Klauß, F., Hefevertrieb, Nowackanl. 5
2457 Klebe, Heinz, Kfm., Beierth. Allee 12
3414 **Klebe, Rich., Musiker, Bahnhofstr. 30**
2035 **Kleber, Jos., Ofengesch., Akademiestr. 29**
5024 Kleckel, Herm., Staatsanw., Siegfriedstr. 2
3133 van Kleef, Dr. Gerh., Arzt, Ettlingerstr. 31
3418 **Kleiber, Alb., Tabakwr., Lessingstr. 8**
2268 Kleiber & Co., Kleidung, Kreuzstr. 8
2131 Klein, Emma, Bahnhofstr. 36
8074 **Klein, Emmy, Schreibbüro, Kaiserstr. 156**
4147 **Klein, Frz., Buchbinderei, Gartenstr. 16a**
975 Gebr. Klein, Möbelfbr., Rüppurrer Str. 14
4553 Klein, Hermann, Kfm., Franz-Abt-Str. 9
2517 **Klein, Jak., Schulleit., Sternbergstr. 13**
7899 Klein, Jos., Vertret., Klosestr. 17
7298 **Klein, Jos., Herdfbr., Forchheim, Ettlinger Straße**
2972 **Klein, Jul., Vertreter, Bürklinstr. 9.**
8506 Klein, Lucie, Bahnhofstr. 15
4634 **Klein, Ludwig, Feinkost, Leopoldstr. 2a.**
3969 **Klein, M., Molkereiprod., Klosestr. 23**
1293 Klein, Peter, Hptm., Aug.-Dürr-Str. 6
6436 **Klein, W., Sportwart, Damaschkestr. 33**
7835 Klein, Wilh., Baust., *Dxl* Schifferstr. 22
4050 bis 4053 **Kleindruck Billettfabrik der Südwestdeutsche Druck- u. Verlagsgesellschaft mbH, Karl-Friedrich-Str. 6. T Kleindruck P 21707**
1687 **Kleiner, Anton, Luisenstr. 24**
1881 **Kleinert, Emil, Metzgerei, Roonstr. 7.**
2791 Kleinhans, Ant., Schlosserei, Goethestr. 31
3620 Kleinschroth, M., Herrenstr. 3
1849 **Kleiser, Dr. A., Arzt, Friedrichspl. 6**
2768 **Klesper, Alice, priv., Klosestr. 25**
465 Klett, Fr., Gravieranst., Kaiserstr. 60.
3006 Kletti, Egon, Stadtrechtsrat, Kaiserallee 50
3006 **Kletti-Maquet, Dr. Helene, Ärztin, Kaiserallee 50**
6867 **Kley, Emil, Kurzwr., Erbprinzenstr. 25.**
1020 Kley, Friedrich, Vertr., Körnerstr. 42
2444 **Kling, Ant., Prof., Maler, Amalienstr. 28**
5175 **Kling jr, Heinr., Gerüstbau, Sophienstr. 114**
1648 Kling, Karl, Fuhrwesen, Rüppurrerstr. 36
5632 Kling, Wilh., Vertret., *Rü* Ortenaustr. 14
2449 Klingel, Emil, Metzgerei, Wilhelmstr. 53
2020 Klingenfuß, Erw., R.-A., Kaiserstr. 187
2538 **Klingenfuß, J. A., Maler, Karlstr. 119.**
6675 Klingenmeier, Karl, Neureut, Kreisstr.
781 **Klingler, A. Knauf., Wäscherei, *Dxl* Taubenstraße 1**
8833 Klingler, M., Hebamme, *Dxl* Krämerstr. 40
7891 **Klipfel, Anna, Wäscherei, Hirschstr. 94**
4256 **Klippstein, Josef, Spezereihdlg., Luisenstr. 12**
3774 **Klischeeanstalt E. Becker, Zähringerstr. 63**
8128 **Klittich, Karl, Autorep., Wolfartsw. Str. 3**
5503 Klöckner Kohlenhandel GmbH, Beiertheimer Allee 58
6251 Klöckner-Humboldt-Deutz AG, Beirtheimer Allee 3
8883 **Klose, Amalie, Stabelstr. 6**
6602 **Kloss, H., Kfm., Siedl. Neureut, Landbez. 1**
6802 Klostermann, Anna, Apothek., Mathystr. 26a
6802 **Klostermann, Dr. Gertrud, Med. Rat, Mathystraße 26a**
7352 **Klotz, Dr. Ad., Min.-Rat, Moltkestr. 79**
685 Klotz, Dr. E., Oberlandw. Rat, Hagenstr. 6
4924 **Klotz, Dr. Ernst, Präsid., Wendtstr. 13**
8267 **Klotz, Herm., Oberstltn., Bunsenstr. 20**
8408 Klotz, Dr. Otto, Volksw., Bahnhofstr. 10
7809 Klouda, Frdr., Optiker, Kaiserstr. 128
1741 **Kluge, Hans, Prof., Rintheimerstr. 15**
6761 **Kluge, Otto, Friseur, Kaiserstr. 107.**
5749 **Klumb, Anna, Hauptlehrerin, Kriegsstr. 228**
394 **J. Klumpf Wwe. & Cie., Eier, Bürzerstr. 11.**
5926 **Bernh. Klumpp & Wilh. Stober, Buchdruckerei, Gartenstr. 10**
7560 Klumpp, Joachim, Massage, Meidingerstr. 9
1453 **Klumpp, Karl, Buchhdlg., Kaiserstr. 172**
7882 **Klumpp, Karl, Dipl.-Ing., Schillerstr. 54**
3629 **Klumpp, Karl, Bäckerei, Kreutzelb. Str. 14**
4166 **Klumpp, Oskar, R.A., Kaiserstr. 94**
5756 Derselbe, Wohn., Kriegsstr. 131
7056 **Knab, H., Parkettgesch., *Rü* Göhrenstr. 20**
2977 **Knäbel, Herm., Zigarren. Kaiserstr. 99**
8453 **Knapp, Erw., Fuhrwesen, *Kn* Litzel. Str. 14**
7481 **Knapp, Franz, Kühlanl., Morgenstr. 6**
759 Knapp, Johanna, Tabakwr., Forchheim, Ad.-Hitler-Str. 17a
7534 Knauer, Karl, Prof., Stephanienstr. 35
4452 **Knaus, Major, Yorckstr. 53**
1255 **Gebr. Knauß, Papierhdlg., Kaiserstr. 63/65.**
1374 **Knauß, Robert, Papierhdlg., Kaiserstr. 159.**
7826 **Knauß, Dr. Rud., R.A., Kaiserstr. 158**
6791 **Knebel, Jos., Metzgerei, Daxlanderstr.**
949 Knecht, Marg., Kontoristin, Karlstr. 66
2831 **Knell, Emil, Obst- und Gemüsegroßhandlung, Marienstraße 13**
5506 Kniebes, Ernst, Prok., Jahnstr. 17
4004 **Kniehl, Karl, Kfm., Kaiserallee 33**
4229 Knieriem, Georg, Hdlsvertr., Karlstr. 82
3185 Knippenberg, Heinz, Kinorekl., A.-Dürr-Str. 3
5120 Knips, Wilh., Reg.-Baurat, Bahnhofstr. 30
969 **Knittel, Dr. A., Buchdr.-Bes., Jahnstr. 9.**
956 **Knittel, Dr. Eberh., Verleg., Blücherstr. 7**
4679 Knittel, Herm., Malermstr., Hirschstr. 7
8047 **Knobloch, Ad., Tiefbau, Eggenstein, Luisenstraße 28**
6297 **Knobloch, Emil, Fuhrwes., *Kn* Herm.-Köhl-Straße 7**
5241 **Knobloch, Emil, Malergesch., Karlstr. 24**
5089 **Gebr. Knobloch, Pflästerermstr., Eggenstein, Moltkestr. 50**
293 Knobloch, L., Autoschlachth., Bannwaldallee 58
2176 **Knod, Gust., R.A., Kriegsstr. 248**
1942 **Knodel, Friedr., Druckerei, Hirschstr. 15.**
2468 **Knodel, Dr. G., Arzt, Eggenstein, Moltkestr. 48**
5620 **Knodel, Wilh., Metzgerei, Ettlingerstr. 35**
7217 **Knodel, Dr. Willy, Zahnarzt, Kaiserstr. 88**
1464 Knörr, Andreas, Milchgesch., Rudolfstr. 8
3099 **Knörr, H., Fbr. zahnärztl. Instr., Bachstr. 34**
7562 **Knörr, Jos., Mineralw.-Fbr., Durlacherstr. 47**
4630 Knörr, Karl B., Ing., Kaiserallee 123
2579 **Knörzer, Kurt, Vertr., Uhlandstr. 40**
5554 **Knoll, Franz Jos., Bäckerei, Schützenstr. 51**
1646 Knopf, Gg., Elektr. Anl., *Kn* Gottesauerstr. 7
4791 **Knorz, Georg Joh., Dir., Redtenb. Str. 1**
5952 Knoth, Edm., Möbeltransp., Kaiserstr. 93
1029 **Knott, Dr. W., Zahnarzt, Westendstr. 54**
6416 Knußmann, G., Früchte, Kriegsstr. 7
7444 **Kober, Friedr., Baugesch., *Dxl* Krämerstr. 36**
8418 **Kober, Oskar, Vertr., *Dxl* Krämerstr. 32**
1059 **Kober, Otto, Autoverm., Essenweinstr. 40**
249 Koch, Anny, Parkstr. 15
3643 **Koch, Ernst, Metzgerei, *Kn* Saarlandstr. 114**
5807 Koch, Franz, Bankdir., Vorholzstr. 1
1025 Friedr. Koch & Co, Samen, Kaiserstr. 17
1217 **Koch, H., Uhrm., Kaiserstr. 161.**
308 Koch, Heinr., Werkzeuge, Hohenz. Str. 19
6910 **Koch, Heinr., Buchdr., Amalienstr. 83**
6957 **Koch, Herm. Dachdecker, Kriegsstr. 182**
8095 **Koch, Joh. A., Spedition, Karlsr. Weg 2a**
1601 Koch, Karl, Fuhrwesen, Luisenstr. 24
2398 **Koch, Frau, Karl, Fußpflege, Bahnhofstr. 8**
4457 **Koch, Karl, Reg.-Baurat, Gartenstr. 44b**
5041 Koch, Otto, Baugesch., *Dxl* Kl. Feuerbachstr. 6
697 Koch, Otto, Heizungsanl., K. Hoffm. Str. 7
3959 **Koch, Frl. Tina, Pianistin, Veilchenstr. 20.**
2244 Koch & Sterzel AG, Gluckstr. 12
4471 **Koch-Thorbecke, Otto, Ing., Kriegsstr. 187**
2770 Kocher, Emil, Bäck., *Kn* Immelm.-Str. 33
253 Kochschule, Otto-Sachs-Str. 1
5762 **Köbler, Dr. Karl, Baurat, *Rü* Heckenweg 3**
2987 Kögel, Bernh., Hauptm., Seldeneckstr. 15
1590 Kögel, St., Bauuntern., *Rü* Lange Str.
2072 **Kögele, Karl, Blechnermstr., Werderstr. 62.**
7002 Kochler, Dr., Reg.-Rat, Schwarzwaldstr. 20
970 Adolf u. Fritz Köhler, Gartenbau, Eggenstein, Luisenstr. 1
8555 Köhler, Fritz, Bkbevollm., Leibnizstr. 1
6800 Köhler, Dr. Georg, Arzt, Kriegsstr. 238
3066 **Köhler, Gust., Autorepar., Körnerstr. 10.**
5478 **Köhler, Heinr., Möbel, Zähringerstr. 79**
2112 Köhler, Herm., Schneidermstr., Amalienstr. 25
6598 **Köhler, L., Straßenbau, *Rü* Löwenstr. 22**
298 Köhler, Marie, Ww., Gartenstr. 3a
5099 Köhler, Martin, Elektr. Anl., Kreuzstr. 10
4419 **Köhler, R., Polstermöbel, Schützenstr. 25.**
3433 Köhly, Josef, Lebensm., Goethestr. 35
7742 **H. u. E. Köhn, Malerm., G.-Friedrich-Str. 21**
7569 **Köhnlein, F., Zuckerwr., Karl-Wilh.-Str. 18**
7810 Köhrer, Rud., Schneiderm., Schützenstr. 3
3221 Kölble, Fritz, Musiklehr., Kriegstr. 174
1998 **Kölble, Gustav, Buchdruck., Akad.-Str. 15.**
3648 **v. Köller, Olga, Schinstitut, Kriegsstr. 85**
7491 **Köllner, Otto, Versich., *Rü* Hegaustr. 9**
681 **Koellreuter, Dr. Wilh., Arzt, Kaiserallee 34**
2048 Kölmel, Albert, Kohlenhdlg., Lindenpl. 8
1644 Koelsch, Helmut, Kfm., Klosestr. 18
2928 **Koelsch, Herb., Großkfm., Devrientstr. 3**
8400 **Kölsch, Karl, Präsid., Ettlingertorpl. 2**
5950 **König, Ad., Sattlerei, *Kn* Immelmannstr. 41**
6404 **König, Arth., Dentist Rudolfstr. 31**
4947 König, Ed., Lebensm., Waldhornstr. 21
4152 König, Friedr., Eisenwr., *Kn* Saarl. Str. 97
8310 König, Friedr., Elektr. Anl., Saarlandstr. 43
3141 König, Gottl., Lebensm., Humboldtstr. 17
2451 **König, Karl. Dentist. Kaiserstr. 124b.**
3094 **König, Otto, Malermstr., Hardtstr. 54**
6890 **König, Theod., Mehl, Saarlandstr. 78**
1658 König jr., Wilh., Maler, Gartenstr. 49
5746 **J. H. Koenigsfeld G. m. b. H., Spedition, Schiffahrt, Lagerung, Rheinhafen**
5858 **Koepfer, A., Bismarckstr. 35**
7768 Körber, Fritz, Welfenstr. 9
2576 Körner, Dr. Ernst, Arzt, Kaiserallee 5
6742 Körner, H., *Rü* Battstr. 9
3151 Körner, Ludwig, Blechnerei, Klauprechtstr. 15.
6715 **Köstel, Wilh., Schneider, Gartenstr. 19**
2850 Köstlin, Gerd, Hauptm., Moltkestr. 41
3967 Köth, Anneliese, D.-Hüte, Kaiserstr. 213
5421 Kohlbecker, A., Holzverw., Bism.-Str. 18
8415 Kohlenbecker, Emil, Fabrkt., Sophienstr. 134
6562 Kohlenbecker, A., Postamtm., Albtalstr. 9
2584 **Kohler, Ant., Vertreter Kurfürstenstr. 18**
1650 **Kohler, Emil, Bäckerei, G. Friedrichstr. 8**
7374 Kohler, Gust., Bäckerei, Morgenstr. 7
4797 **Kohler, Matth., Kohlen, Durlacherstr. 30.**
6321 **Kohlmeier, Phil., Präsid., Röntgenstr. 4**
196 Kohm, Emil, chir. Instr., Bachstr. 46
3137 Kohm, Emil, Registr.-Kassen, Goethestr. 1
1474 **Kohm, Eugen, Zigarren, Wilhelmstr. 76.**
2049 Kohm, Oswald, Leder, Beierth. Allee 21
124 Kohrmann, Alb., elektr. Anl., *Dxl* Pfalzstr. 65
3278 **Kolb, Adolf, Fabrikation von Zuckerwaren, Kaiserallee 73**
2073 **Gebr. Kolb, Schreinerei, Bachstr. 43.**
7508 Kolb, J. Fr., Bienenzuchtgeräte, Lachnerstr. 19
5748 Joh. Kolb, Kohlenhand. GmbH, Durl. Str. 56
1456 Kolb, Ludwig, Graveur, Herrenstr. 3
8578 Kolb, Oskar, Kfm., Welfenstr. 14a
5657 **Kolb, Wilhelm, Bäckerei, Kaiserallee 59.**
1054 Kollmar, Johann, Schneider, Kaiserallee 1
4171 Kollum, Hch., Zementwrfbr., Eggenstein, Moltkestr. 35
5051 **Kolpinghaus, Kath. Gesellenver., Karlstr. 115**
6533 **Konanz, J., elektr. Anl., Ludw.-Wilh.-Str. 18**
794 Konanz, Karl, Elektr. Anl., Gerwigstr. 40
773 774 **Kondima-Werk Engelhardt & Heiden, Naturreine Halbfabrikate für Konditoreien und Gaststätten, Stößerstraße 19**
7754 **Konrad, Ludw. E., Sportart., Rüpp. Str. 32**
3176 Konrad, Ludw., Metzgerei, Amalienstr. 34
2351 **Konstandin, Karl, Buchhdlg., Putlitzstr. 6**
6774 Kopf, Franz, Reformhaus, Karlstr. 115
3579 **Kopp, Walter, Schmiede, Blumenstr. 27.**
6309 Koppe, Carl, Abt. Dir., Schnetzlerstr. 7
1976 **Korbacher, L., Ing., Nebeniusstr. 14**
994 Korn, Felix, Papierwr., Kaiserstr. 163
843 **Gust. Korn & Herm. Kastner, Install., Lessingstraße 34**
4176 **Kornemann, Hptm., *Kn* Saarlandstr. 136**
4338 **Kornmann, Ad., Motorfahrz., Beierth. All. 18**
1968 Kossmann, Rolf, Verlag, Feierabendweg 28
2600 **Kost, C. H., Weinhdlg., Nokkstr. 2**
7765 **Kost, Heinrich, Friseur, Hardtstr. 4**
4755 **Kost, Heinr., Kolonialwr., Yorckstr. 44**
3207 Kowitz, Joh., Obersturmf., Kirchfeldsiedlung, D.-Eckart-Str. 34
6682 **Krämer, Eug., Bäckerei, Scheffelstr. 24**
3286 Krämer, Hans, Dozent, Händelstr. 9
723 Krämer, Otto, Prof., Rheingoldstr. 10
8597 **Kräter, Ad., Bäckermstr., Gottesauerstr. 7**
3349 **Kraft, Frieda, Herrenmod., Kaiserstr. 233**
6323 **Kraft, Friedr., Schreinerei, Hagsfeld, Jägerhausstr. 17**
4022 Kraft, Fritz, Bahnhofstr. 16
4306 **Kraft, Herb., Min.-Rat, Schwarzwaldstr. 24**
5067 Kraft, Karl, Vorholzstr. 46
763 **Kraft, Rich., Hauptlehr., Parkstr. 17**
370 **Kraft, Simon, Heilprakt., Luisenstr. 52**
6103 **Kraftpostwerk, Zeppelinstr. 13**
5148 **Kraftverkehr Heß, Gottesauer Str. 6**
6263 **Kraft Versicherungs-AG, Karlstr. 84**
2923 **Krahl, Hans, Maler, Lenzstr. 4**
6670 Krall, Wilh., Amtsgerichtsrat, Wendtstr. 2
3416 Kramer, Aug., Gauinsp., Blücherstr. 3
3843 Kramer, Carl, Dentist, Ettlinger Str. 5a
(7816) Kramer, Fritz, Autorepar., Sophienstr. 113
5671 Kramer, Rud., Schreinerei, Markgr.-Str. 45
4930 Kramer-Kirdorf, Rolf, Dr. jur., Südl. Hildapromenade 4
3182 **Kranich, Gust., Chabesofbr., Marienstr. 48**
5430 Krankenhaus, Städt., Moltkestr. 14
(3475) Krankenpflegestation, männl., Kreuzstr. 23
8485 Krankenzuschuß-K. Nothilfe, Luisenstr. 13
77 **Krapp, Jos., Bauges. m. b. H., Hans-Sachsstr. 2**
116 Krapp, Jos., Ww., Kriegsstr. 51
2561 **Kratz, Ernst, Stahlwaren, Waldstr. 41.**
4336 Kratzer, Dr. Franz, R.-A., Mathystr. 17
216 **Kratzert, J., Möbelspedition, Goethestr. 20**
2050 Kraus, Anna, Markgrafenstr. 46
2357 Kraus, Aug., Baugesch., Vorholzstr. 15
7548 **Kraus, Fr., Vorsteher, Händelstr. 12**
2261 **Kraus, Georg, Buchhdlg., Baumeisterstr. 4.**
6298 **Kraus, Karl, Kondit., K. Friedrichstr 20**
4944 Kraus, Liesel, Heißmangel, Zähr. Str. 25
1922 Kraus, Tilly, Frau, Beethovenstr. 11
3787 Krause, Albert, Friseur, Bunsenstr. 11
3545 **Krause, Ernst-G., Hptm., Sophienstr. 178**
2713 **Krause, Paul, Tuche, Kaiserstr. 209**
1757 Krause, Wilh., Syndikus, Barbarossapl. 2
2589 Krauß, Hugo, Metzger, G. Friedrichstr. 15
5190 Krauß, Dr. Otto, Med.-Rat i. R., Neureut, Scheffelstr. 1
6679 Krauss-Bühler, GmbH, Kohlen, Händelstr. 13
1846 Kurt, Walter, Karlstr. 132
4186 **Kraut, Wilh., Kol.-W., Hebelstr. 13.**
1411 Kraut, Heinr., Blechnermstr., Gluckstr. 16
5810 Krauth, Th., Dir., Dr.-Ing., Virchowstr. 8
4672 Krauth & Flesch, Galv. Anst., Viktoriastr. 8
1075 Krautinger, J. W., Optik, Herrenstr. 21
6306 **Krawutschke, Wilh., Graphiker, Bahnhofstr. 14**
1422 Kredell, Antonie, Ww., Stephanienstr. 23
4143 **Kreditverein Daxlanden eGmbH, Krämerstraße 30**
169 **Kreher, Alb., Kronenstr. 38**
696 Kreishandwerkerschaft, Karlstr. 1
28 Kreisjägermeister, Kaiserstr. 180
4347 Kreismusikerschaft, Waldstr. 37
1819 Kreisschulamt, Sophienstr. 41
6536 **Kreitmaier, Hans, Devisenber., Reichsstr. 5**
548 **Krell, Martin, Maler, Wilhelmstr. 3**
4659 **A. & H. Kretschmar, Schirmfbr., Kaiserstr. 82.**
(5476) **Kretschmar Nf., W., Schirmfbr., Karl-Friedrich-Str. 21**
5220 Kretzler, Ernst, Bankkassierer, Herderstr. 12
8659 Kreusel, Lilly, Zimmerverm., Entenstr. 10
3529 Kreutler, Herm., Schneidermstr., Albtalstr. 2
4084 Krieg, Erwin, Prok., Yorckstr. 44
3822 Krieg, Willi, Milchprod., Hirschstr. 18
4085 Krieger, A., Polstermöbel, Douglasstr. 15
7743 Krieger, Erw., ViehKomm., Viehhof
861 **Krieger, Friedr., Metzgerei. Douglasstr. 9.**
2712 Krieger, Herm., Metzgerm., Rüppurrerstr. 40
316 Krieger, Ludw., Drahtwrfbr., Veilchenstr. 33
300 Kriegsgräberfürsorge, Hirschstr. 62
7423 Krimmer, Herm., Milch, Augartenstr. 81
3106 **Kröhn, Ehrenfr., Dentist, R. Wagnerallee 45**
3904 Kroh, Frz., Kfm., Vorholzstr. 25
4173 Krohn, Ludw., Milch, Damaschkestr. 32
1721 **H Kromer & Sohn, Grabdenkm., Karl-Wilhelmstr. 63**
7412 **Kromer, Walter, Ing., Schauinslandstr. 9**
1099 Kronen-Apotheke Zähringer Str. 43
4686 **Kronenberger, J., Polsterwrfbr., Waldhornstraße 19**
1277 **Kronenwett, W., Weinkomm., Hirchstr. 64.**
6556 Krones, Peter, Buchbind., Leopoldstr. 8
4565 Krücken, P., Getreide, Maxaustr. 20
2079 Krückmann, Apoth., Frankenstr. 8
2493 Krüger, Obermeister, Stephanienstr. 51
8196 **Krüger, Arnold, Kantine, Moltkestr. 20**
8022 Krüger, Ernst, Musiklehr., Weltzienstr. 15
8092 Krüger, Fritz, Tischlerei, Goethestr. 28
835 **Krüger, Frz., Oberinsp., Weltzienstr. 4**
6355 Krüger, Herta, Musiklehr., Weinbr.-Str. 13
262 Krüger, Paul, Dir., Graf-Rhena-Str. 11
3874 Krütten, Elfriede, Lebensm., Kronenstr. 31
8575 Krumm, Heinz, Dr., Belfortstr. 21
8093 Krumm, Karl, Kfm., Waldring 15
2511 **Krumpl, Hugo, Ingenieur, Kurfürstenstr. 2**
7667 Krumrey, Carl, Weinkomm., Gartenstr. 56
3412 Krust, Gottfr., Versich., Goldlackweg 2
7648 Kuch, Alb., Schneidermstr., Viktoriastr. 22
802 Kuch, Emil, Schneider, Akademiestr. 44
5983 Kuch, Fritz, Kfm., Tulpenstr. 21
2514 **Kuchenbeißer, Wilh., elektr. Anl., *Rü* Rastatter Str. 40**
4794 Kübel, Ferd., Radio, Kreuzstr. 3
6311 **Kübler, Adolf, Blechnerei, Morgenstr. 12**
4544 Kübler, Chr., Holzvertr., Danziger Str. 3
247 Kübler, F. J., Kfm., Schubertstr. 3
2354 Kübler, Franz, Wäscherei, Schützenstr. 57
3598 G. F. jr. & W. Kübler, Fuhrh., Gerwigstr. 52
158 **Kübler, Joh., Schreinerei, Rintheim, Hauptstr. 18**
2695 **Kübler, M., Immobilien, Baischstr. 6**
461 M. Kübler & Sohn, Hypotheken, Moltkestr. 61
5471 **Küchler, Frieda, Vulkan. Anst., Amalienstr. 37**
4057 Küchler, Osk., Ö.-Forstrat, Kriemhildenstr. 2
5867 Kühlewein, Bischof d. ev. Kirche, Blumenstr. 1
1718 **Kühling, August, Zahnarzt, Kaiserstr. 215.**
1718 Kühling-Eisele, Frau, Dent., Kaiserstr. 215
6983 Kühn, Adolf, Vertreter, Hübschstr. 21
8119 **Kühn, Ed., Baugesch., Litzenhardtstr. 57**
4100 Kühn, Eduard, Fabrikant, Bachstr. 14
3532 Kühn, Herm., Naturheilk., Karlstr. 104
2764 **Kühn, Joh., Schreinermstr., Ritterstr. 11.**
2097 Kühn, Dr. Siegfr., Eisenlohrstr. 10
8975 Kühn, Th., Vertr., Endersbach, Gell.-Str.
369 Kühnast, Rud., Papier, Nelkenstr. 17
3437 Kühnel, Fel., Papier, Rob. Wagnerallee 4
1795 Kühny, Otto, Blechnerei, Kaiserallee 23
2675 **Kümmerle, Rud., Bürsten, Kaiserstr. 93**
2175 Künkel, Karl, Ingen., Kaiserstr. 142
1697 Künkel, Otto, Fabrikant, Wutachstr. 15
1530 **Kuentzle, G., Archit., *Rü* Graf Eberst. Str. 47**
7538 Künzel, August, Mathystr. 11
3052 Künzig, Dr. J., Prof., Stephanienstr. 88
1211 **Künzler, Herm., Friseur, Vierordtbad**
2443 Künzler, Karl, Möbel, Waldstr. 8
8873 **Küpper, Hans, Oberst, Bachstr. 10**
3431 Küppers, Karl, Versich., Aug. Dürrstr. 1
1683 **Kürten, Wilh., zahnt. Labor., Friedr.-Pl. 7**
3322 Kürzel, Ad., Fabrkt., Bernhardstr. 19
7724 **Küster, Martha, Hauptlehr., Hirschstr. 126**
5543 **Küstner, Jul., Konditorei, Karlstr. 27**

5410 FAG **Kugelfischer Georg Schäfer & Co.**
Schweinfurt
Vertretung Karlsruhe, Karl Röckl, Karlstr. 23

5991 **Kuhlmann, Heinr., Glaserei, Zirkel 3**
6971 **Kuhm, Eugen, Metzgerei, Mörscherstr. 6**
4773 **Kuhn, Friedr., Metzgerei, Scheffelstr. 22**
5141 Kuhn, Dr. W., Arzt, Helmholtzstr. 13
5844 **Kuhn, Wilh., Vertr., Kaiserallee 72**
3624 **E. Kuhnert & Co., Fahrräder, Werderstr. 78.**
4309 Kull, Fr., Immobilien, Karlstr. 98
987 **Kull, K., Ofensetzmstr., Bulach, Petergr. 3**
7893 Kull, Willy, Versich., Beierth. Allee 5
7816 **Kumpf, Ludwig, Garagen, Sophienstr. 113**
814 Kundel, Jak., Bankdir., Südeudstr. 1
(4576) Kunden-Kredit GmbH, Gartenstr. 17
4208 **E. Kundt, Buchhdlg. GmbH, Kaiserstr. 124a**
7888 Kunisch, Paul, Kfm., Bahnhofstr. 42
92 Kunkel, Rich., Maschinen, Tullastr. 61
198 **Kunstdruck. A. Albrecht & Cie., Steinstr. 23**
456 **Kunstdruck. Künstlerbund AG, Erbpr. Str. 10**
401 Kunstgliederbau GmbH, Karlstr. 20
4972 **Kunsthalle, Hans-Thomastr. 2.**
7485 **Kuntnawitz, Fel., Kfm., Ludw.-Wilh. Str. 11**
2858 **Kuntz, Heinr., Bäck., Rob.-Wagner-Allee 45**
2948 E. Kunz, KG, Goldwr., Kriegsstr. 97a
2616 **Kunz, Friedr., Vertreter, Frankenstr. 8**
2494 Kunz, Reinh., Hdlgsbevollm., Parkstr. 5
2672 **Kunz, Rud., Fuhruntern., Durmersh. Str. 94**
1587 Kupferer, Otto, Kondit., Geranienstr. 18
4853 **Kupferschmid, Prof. H., Maler, Klosestr. 38**
1086 Kupferschmid, Dr. K., Baurat, Wörthstr. 2
2879 **Kuppinger, G., Tischl., Griesbachstr. 4**
5136 **Kurhaus- und Versicherungsbetrieb GmbH, Moltkestr. 35**
8484 Kuri, Elisabeth, Schneid., Lachnerstr. 6
3621 **Kurz, Fritz, Installat., Karlstr. 76**
640 Kurz, Dr. Karl, Zahnarzt, Westendstr. 52
4642 **Kurz, Otto, Versich., Beierth. Allee 28**
4148 **Kusler, Max, Pelzwr., Kaiserstr. 114**
2528 Kusche, Paul, Maler, N. Hildapromenade 11
543 Kuß, Adolf, Friseur, Lammstr. 11
533 Kussmaul, Rich., Versich., Sophienstr. 116
2567 **Kußmaul, Wilh., Friseur, Scheffelstr. 57**
6744 **Kusterer, Wilh., Elektr. Anl., Pollystr. 55**
8666 **Kutterer, A., Kunstmaler, *Dxl* Vorderstr. 14**
6891 **Gebr. Kutterer, Bauplatten, *Dxl* Kastenwörthstr. 4**
4226 **Kutterer, Mart., Kfm., *Dxl* Pfalzstr. 9**
7912 **Kuttruff, Emil, Gerichtsr., Vinzent.-Str. 2**
3381 **Kuvecke, Major, Schumannstr. 1**
5637 **Kux, H., Oberleutn. a. D., Moltkestr. 1.**
516 **Kyffhäuserhütte, Südbeckenstr. 3**
7442 **Laade, Alb., Bürovorst., *Rü* Heckenweg 21**
6285 **Laade, Georg, Bürobed., Kaiserstr. 227**
2307 **Laboratorium WePe's Every, Rich-Wagnerstraße 9**
1157 Lacher, Jak., Kfm., Welfenstr. 3
4200 **Lacher, Jul., Verkehrsdir., Eisenlohrstr. 9**
1489 **Lacher, Jul., Dienstmann, Waldhornstr. 21**
2388 Lackner, Fr., Steppdeckenfbr., Herrenstr. 62
1246 Lacroix & Christ, Baugesch., Schützenstr. 12
3225 **Lacroix, Emil, Schreiner, Yorckstr. 28**
1738 **Lacroix, Emil, Maler, Sophienstr. 56**
1463 **Lacroix, Friedrich, Bauuntern., Luisenstr. 2**
8149 **Lämmler, Georg, Veter.-Rat, Kriegsstr. 97**

8607 Lämmler, H., Wirtsch.-Prüfer, Amal.-Str. 20
6669 Laengerer, Willy, Kfm., Kaiserstr. 120
2896 Läpple, Karl, Masch.-Rep., Akademiestr. 24
1327 Laeuger, Max, Professor, Schirmerstr. 10
5624 Laible, Franz, Kohlen, Scheffelstr. 24
8550 Laier, Theod., Kraftfahrer, Werderstr. 84
3580 Laistner, Fritz, Metzgerei, Lachnerstr. 20
7099 Lakemeyer, Wilh., Dr., Kaiserstr. 72
2034 Lammeck, Mich., Fuhrw., Breitestr. 71
5367 Lammers, Ed., Schneiderei, Kaiserstr. 209
2098 Lammers, Eduard, K.-Kleid., Kaiserstr. 98
3127 Lamprecht, Heinr., Gutspächter, Maxau
4656 Lamprecht, Karl, Maler, Gebhardstr. 16
508 Lampson, Otto, Bürobedarf, Lammstr. 13
2177 Derselbe, Wohn., Fronstr. 16
8950 Landes, Friedrich, Rüppurrer Str. 7
8615 Landes, Ludw., Öfen, Rüppurrerstr. 18
5901 Landes, Otto, Dentist, Rüppurrer.-Str. 56
7621 Landes, Ph., Priv., Wendtstr. 7
3816 Landesamt f. Denkmalpflege, Schloßbez. 10
7483 Landesarbeitsgemeinsch. Bad. Zimmermstr., Herrenstr. 11
4213 Landesbank f. Haus- u. Grundbes. eGmbH, Amalienstr. 91
193 Landesbibliothek, Friedrichsplatz
5737 Landesbildstelle, Sophienstr. 41
7047 Landesfachsch. d. Viehkaufl., Karlstr. 89
7980 Landesfrauenklinik, Kaiserallee 10
5790 Landesfremdenverkehrsverband Baden, Kriegsstraße 140
6390 Landesgewerbeamt, Karl-Friedr.-Str. 17
9048 Landeshauptkasse, Schloßpl. 4—6.
138 Landeskommissär, Helmholzstr. 7
5880 Landeskulturwalter Gau Baden, Ritterstr. 22
1115 Landeslief.-Gen. Bad. Wagner, Kaross.-Bauer u. Schmiede eGmbH, Rintheimer Str. 14
2384 Landes-Lieferungsgenossenschaft für das Tapezierer-, Sattler-, Polsterer- und Dekorateurhandwerk Baden e. G. m. b. H. Sitz Karlsruhe, Karlsruhe-Hagsfeld, Schwetzinger Str. 60
4786 Landesmuseum, Schloßplatz 1.
197 Landesnaturschutzstelle, Ritterstr. 7
7234 Landesplanung, Erbprinzenstr. 15
193 Landessammlungen, Naturkunde, Friedrichspl.
607 Landesverbände Baden u. Westmark im Reichsverband der deutschen Zeitungsverleger, Karlsruhe, Kaiserstr. 120 II l.
5500 Landesverb. Bad. Grund- u. Hausbesitzer-Vereine, Kaiserstr. 205
4224 Landesverb. Baden-Westmark im RDP., Kaiserstr. 120
(8626) Landesverband Bad. Rinderzüchter e. V., Beiertheimer Allee 19
(8626) Landesverband Bad. Schafzüchter, Beiertheimer Allee 19
946 Landesvers.-Anst. (Invalidenv.), Kaiserallee 8
2441 Dieselbe, Krankenvers., Röntgenstr. 6
151 Landeswerbestelle d. bad. Weinbaus eGmbH, Nowackanlage 1
8032 Landeswohlf.- u. Jugendamt, Schloßpl. 7
6740 Landeszentrale bad. Bäckergenossensch. Südendstraße 5
5340 Landgericht, Hans-Thomastr. 7.
7325 Landhäußer, Otto, Turninsp., Akademiestr. 67
6605 Landmesser, R. Tapeten, Kriegsstr. 132
5759 Landrock, Paul, Holzhdlg., Bahnhofstr. 6
4800 Landschütz, H., I. Bergrat, Bunsenstr. 14
3021 Landsmann, Luise, Frau, Sophienstr. 21
6352 Landwehr, Dr., O.-Reg.-Rat, Vorholzstr. 28
1749 Landwirtsch. Berufsgen., Unfallvers., Kriegsstraße 47 b
4312 Landw. Ein- u. Verkaufsgen., *Rü* Hedwigstr. 3
2771 Landw. Haftpflicht- u. Unfallvers., Bhfstr. 46
(8000) Landw. Genossenschaftsberat. GmbH, Ettlingerstraße 53
1966 Landwirtsch. Verkaufsstelle K. Wolf & Co., Werderstr. 28
7823 Lang, Alwin, Lebensm., Bulach, Litzenhardtstraße 129
1722 Lang, August, Aufzugsbau, Sommerstr. 3a
7123 Lang, Carmen, Bunsenstr. 1
5934 Lang, Fanny, Leopoldstr. 1a
2901 Lang, Ferd., Glaserei, Akademiestr. 27.
1235 Lang, Friedr., Schlosserei, Schützenstr. 9.
346 Friedr. Lang'sche Buchdruck., Schützenstr. 63
665 Lang, Heinr., Metzgerei, Kriegsstr. 183
1151 Lang, Dr. Heinr., R.-A., Kornblumenstr. 2
5816 Lang, Heinr., Autovermiet., Rabenweg 10
3187 Lang, Herm., Monteur, Amalienstr. 61
5622 J. Lang's Buchdruckerei, Waldstr. 13
276 Lang, Johanna, Ww., Durmersh. Str. 29
3226 Lang, Karl, Vorholzstr. 39
4727 Lang, Karl, Dipl.-Ing., Virchowstr. 2
1903 Lang, Karl, techn. Amtsrat, Händelstr. 24
7252 Lang, Karl, Professor, Sophienstr. 148
6577 Lang, Karl, Uhrmacher, Schützenstr. 14
6724 Lang, Liesel, Schneiderin, Grillparzerstr. 5
4879 Lang, Dr. Martin, Postrat, Südendstr. 12
7830 Lang, Rolf, Stud.-Rat, Dammerstock, Heidelberger Str. 19
2960 Lang, Rud., Lebensmittel, Sophienstr. 19
2752 Lang, Rud. W., Drogerie, Kriegsstr. 238
8263 Lange, Hundesporthaus, Passage 23
7670 Lange, Annemarie, Opernsäng., Nördl. Hildapromenade 11
4232 Lange, Max, Schlosser, Stephanienstr. 21
585 Lange, Wilh., Vertreter, Douglasstr. 24
5420 Adolf Langenbein & Co. K.-G., Ledergroßhandlung, Ober- und Bodenleder, Kaiserallee 25. T Vacheleder Karlsruhe (Baden)
2875 Langenstein, E., Kreisrat, *Rü* Rosenweg 2
1388 Langer, Rene, Mater.-Verw., Humboldtstr. 25b
6010 Langfritz, Jakob, Dir., Vinzentiusstr. 3
7620 Langhoff, Dr. Hugo, Arzt, Westendstr. 27
6216 Langnickel, W., Dek.-Papiere, Hebelstr. 13
5405 Geschw. Langohr, Lebensm., Kaiserallee 115
7514 Langohr, K., Kohlen, Bulach, Litzenh. Str. 80
1240 Langstein, Wilh., Archit., Roggenbachstr. 19
5903 Lanz, A., Baugesch., Linkenheim. Ldstr. 5
3243 Lapp, Alb., Dipl.-Ing., Rob. Wag. Allee 57
5033 Larens, Phil., Bauamtm., Weltzienstr. 44
5184 Lasch, Benj., Bäckermstr., Klauprechtstr. 13
2996 Lasch, Karl, Bäckerei, Lessingstr. 43
1902 Lattner, Emil, Baumaterialien, Welfenstr. 4a
4809 Latzer, Karl, Butter, Morgenstr. 5
5201 Lau, Alb., Waschanst., Essenweinstr. 35
211 Laub, Willy, Lebensm., Sonnenstr. 4
5888 Laub & Lorenz, Kurzwr., Marienstr. 28
4535 Lauber, Herm., Fabrkt., Ettlinger Str. 18
2721 Lauer, B., Heißmangel, Goethestr. 15
2287 Lauer, Erich, Dentist, *Rü* Fronstr. 17
8017 Lauer, Hans, Vertr., Karlstr. 131
1864 Laug, Rich., Bäckerei, Lindenplatz 4
3205 Lauinger, Fridl, Wilhelmstr. 79
2169 Lauk, Alb., Elektr. Anl., Sophienstr. 165
5648 Lauppe, Karl Fr., Blechnerei, Rüpp.Str. 34
5855 Laurson, Bruno, Archit., Rheingoldstr. 8
965 Laurson, Paul, Kfm., Kriegsstr. 230
3988 Lauser, Wilh., Kol.-W., Ostendorfpl. 4
5782 Lautenbacher, Herm., Kriegsstr. 234
8438 Lautenschläger, Milchprod., Kapellenstr. 32
2716 Lautenschläger, L., Uniformfbr., Kaiserstr. 77
3887 v. Lauter, Ida. Ww., Herm.Billingstr. 2
3443 Lauterbach, Max, Treuhänder, Kaiserstr. 156
4149 Lay, Heinr., Küfermstr., Lessingstr. 15
386 Lebensmitteluntersuch.-Anst., Kaiserstr. 2.
3385 Lebermann, Karl, Intarsien, Wilh.-Str. 18
4113 Lechner & Sohn, Eisenwr., Klauprechtstr. 22
8169 Lachner, Rich., Zeit.-Vertr., Kriegsstr. 89
2654 Leeb, Theodor, Auto- und Motorradspezialgeschäft, Karlsruhe, Amalienstr. 63
4955 Legrum, Jakob, Beierth. Allee 74
4764 Lehmann, K.L., Ing.-Büro, Sophienstr. 17
8399 Lehmann, Otto, Hptm. d. Schutzpolizei, Klosestr. 34
8986 Lehmann, Paul, Uhren, Ostendstr. 8
5281 Lehmann, Rich., Glaserei, Kronenstr. 1
2970 Lehne, August, Kfm., Sophienstr. 169
3844 Lehnert, Gust., Bücherrev., Schubertstr. 11
(2819) Lehrinstitut f. Dentisten, Kriegsstr. 170
1890 Leibhammer, Otto, Kohlensäure, Uferweg 35.
7057 Leibold, Herm., Major, Gabelsb.Str. 7
2765 Leicht, Ludwig, Teerarb., Winterstr. 25
48 Gebr. Leichtlin, Papierhdl., Zähringerstr. 69.
660 Leichtlin, Rud. H. Kfm., Kaiserallee 89a
5446 Leinberger, Dr. W., Jurist, Bismarckstr. 33
6527 Leinweber, Paul, Konditorei, Kaiserstr. 153
6211 Leipheimer & Mende, Manuf.-W., Kaiserstr. 169
2234 Leipziger Meßamt, Westendstr. 46b
6502 Leipz. Verein Barmenia, Vers., Kaiserstr. 211
6701 Leisinger, Rud., Prok., Ortenaustr. 4
233 Leiße, Fritz, Ingen., Dreisamstr. 22
6430 Lemme, E., Auskunftei, Kaiserstr. 124a
6573 Lendorff, Otti-Ines, Ww., Baischstr. 3
4702 Lenz, Carl, Bücherrev., Kurfürstenstr. 2
4071 Lenz, Friedr., Amtmann, *Rü* Wickenweg 8
3690 Lenz, Julius, Malermstr., Hirschstr. 67.
4493 Lenz, Otto, Malergesch., Lessingstr. 29.
(4500) Lenz, Paul, Steuerberater, Stephan.Str. 30
795 Leon, Karl, Kirchenmaler, Hübschstr. 32.
188 Leonardie, W., Treuhandbüro, Amalienstr. 29
4942 Leonhard, Jak., elektr. Anl., Rüppurrerstr. 90
371 Leonhard, Jos., Install.-Art., Westendstr. 45
4611 Leonhardt, Gustav, Lebensm., Adlerstr. 8
8604 Leopold, Ad., O.-Insp., Sophienstr. 107
1813 Leppert, Aug., Oberinsp., Stadtgarten 3
1730 Leppert, Emil, Bäcker, Lachnerstr. 2.
2965 Leppert jun., Fritz, Vertr., Händelstr. 2
4665 Leppert, K., Gartenbau, Karl-Wilh.-Str. 70.
4962 Lesezirkel Daheim, Westendstr. 32
6997 Lesezirkel M. Kukuk, Markgrafenstr. 51
(1885) Lessle, Monteur, Rintheim, Hauptstr. 30
6268 Letulé, Aug., Zigarren, Kriegsstr. 258
4333 Letzgus, A., Vertreter, Gebhardstr. 58
1356 Leussler, Karl, Baurat a. D., Kriegsstr. 123
7979 Leussler, G. A., Kfm., *Rü* Arndtstr. 12
2663 Leuthoff, Walt., Fotobedarf, Schützenstr. 12
3301 Leutwein, Dr. W., Arzt, *Dxl* Pfalzstr. 25
2093 Leyerle, Wilhelm, Fuhrhalterei, Lameystr. 63
2864 Leyser, Günther, Waldhornstr. 14
3102 Lichtenberger, Dr. H., Arzt, *Rü* Dobelstr. 11
5032 Lichtenberger, Phil., Bäckerei, Wellenstr. 16
2402 Lichter, Emil, Metzgerei, G.Friedrichstr. 18
3597 Lichtenfels, Herbert, Kraftfahrz., Lauterbergstraße 12
7705 Lichterfelder Ersatzkasse, Herrenstr. 13
2430 Lichti, D., Ingen.-Büro, Reichsstr. 6
3306 Derselbe, Wohnung, Holderweg 19
2544 Lichtner, Hch., Vertreter, Blumenstr. 9.
6233 Lieber, Karl, Hübschstr. 24
739 Liebhauser, Fritz, Friseur, Maxaustr. 47
3029 Liebler, Rich., Tapezier, Augartenstr. 30
3973 Lied, Friedr., Schreibmasch., Erbprinzenstr. 34
3616 Liedgens, Caspar, Kartonn., Rheinstr. 101
4072 Lienhard, A., Bäckermstr., Gerwigstr. 14
3464 Lienhart, Dr. Karl, Staatsanw., Nördl. Hildapromenade 14
829 Linck, Dr., Syndikus, Kaiserstr. 182
2183 Linck's Buchhandlung, J., Kaiserstr. 94.
5834 Linck, Reinh., Dir., Moltkestr. 51
4835 Lindemann, Karl, Hauptm., Klosestr. 31
1850 Linden, Peter, Zigarrenfabr., Wilhelmstr. 47.
6205 Lindenberger, Karl Holzvertr., Bachstr. 7
7231 Lindenmann, Ch., Metzger, Hohenz. Str. 9
4150 Lindenmann, W., Fuhrgesch., Augartenstr. 49
4966 Lindenmeyer. Ferd., Fbrkt., Haydnpl. 2
4589 Linder, Adolf, Malermstr., Bürgerstr. 16
7497 Linder, Eug., Fahrlehrer, Amalienstr. 61
5956 Linder, G., Blechner, Rintheim, Ernststr. 57a
8037 Linder, Rich., Maschinen Hagsfeld, Jägerhausstraße 30
5339 Linder, Wilh., Schreinerei, Neureut, Waldhornstr. 21
2944 Lindmayer, Alb., Masseur, Gebhardstr. 10
382 Lindner, Dr. F., Ww., Kaiserstr. 80
8420 Gottfr. Lindner AG, Kriegsstr. 242
2680 Lindner, Hchr., Kfm., Mannheimer Str. 80
2094 Lindner, J., Schornsteinfeg., Geranienstr. 20
5227 Lingenfelder, Karl, Maler, Moltkestr. 139
3125 Link, Alois, Holz, Gerwigstr. 11
4237 Link, Gustav, Lebensm., Schillerstr. 33
(5745) Link, Josef, Feuerungsbau
6161 Link, L., Kaiserallee 13
7505 Link, Wilh., Garagen, *Rü* Rastatter Str. 43
6702 Linkenbach, Karl, Bez.-Dir., Maxaustr. 15
5245 Linnenbach, Herm., Dir., Bismarckstr. 12b
2331 Linsenmann, Dr. Fritz, Arzt, Sophienstr. 7
6303 Linsser, Alb., Lebensmittel, Gartenstr. 37
7429 Linz, Hans, Studienrat, Karl-Wilh.Str. 1b
7980 Linzenmeier, Prof. Dr. Georg, Arzt, Kaiserallee 10
8466 Lioba-Heim, Schillerstr. 52
8539 Lipp, Erich, Bildhauer, Schloßbezirk 11
3075 Lippelt, Ernst, Glaserei, Körnerstr. 32
6015 Lippold, Max, Elektro-Install., Mathystr. 26
1775 Lips, Adolf, Bankleiter, Karlstr. 121
7003 List, Rich., Vertr., Klosestr. 40
3276 Litterst, Herm., Vertr., Westendstr. 45
734 Lloydreisebüro, Kaiserstr. 187
1394 Lochmann, Otto, Metzgermstr., Karlstr. 25.
3332 Lochstampfer, W., Archit., Virchowstr. 20
7825 Loeffel, Leop., Reichsbahninsp., Jollystr. 8
3298 Löfflath, Karl, Baugesch., Glückstr. 12
1236 Löffler, Hugo, Autorepar., Werderstr. 18
3177 Löffler, R., Pfarrer, Kaiserallee 15
2484 O. & W. Löhbach, Schrein., Leopoldstr. 29
4956 Löhr, Helmut, Hardtstr. 41
3634 Löhr, Otto, Pferdehdlg., Breitestr. 93
5771 Lörch, Wilh., Schneider, Kaiserstr. 172
3194 Lörcher, Th., Friseur, Rob.Wagnerallee 37
5219 Lörz, Georg, Bäckerei, Hardtstr. 10
269 Lörz, Hans, Bäckerei, Blücherstr. 16
3013 Lösch, Carl, Drogerie, Körnerstr. 26.
4896 Loesch, Eugen, Benckstr. 11
2585 Loesch, Herm., Archit., Guntherstr. 14
6843 Lösch, Ludwig, Prüfer, Hirschstr. 109
5278 Loew-Hölzle, E., Schuhwr., Kaiserstr. 167
2033 Loewel, Friedr., Papierhdlg., Rheinstr. 34b.
3420 Löwenbrauerei, Niederl., Rintheimer Str. 10
1931 Loh, Dr. Walt., Tierarzt, Westendstr. 25
3662 Lohnert, Ludwig, Zentralheiz., Goethestr. 24
8849 Lohrmann, Fritz, Mainzer Str. 33
7071 Lohrmann, Th., Ing.-Büro, Kriegsstr. 123
596 Lorentz, M., Ww., Friedenstr. 3a
1745 Lorenz, Charlotte, Dentist., Leopoldstr. 2a
5823 Lorenz, Ferd., Elektr. Anl., Bachstr. 79
5716 Lorenz, Louis, Bäckerei, K.-Wilhelmstr. 36
1924 Lorenz, Wilh., Bürklinstr. 10
6816 Lorenz, Wilh., Zollass., Moltkestr. 10
(7475) Lorscheid, Gregor, Dr. med., Kriegsstr. 176
1952 Losch, Gust., Leder, Jollystr. 35
3614 Loser, Karl, Weinbrennerstr. 58
8184 Lossius, Emmy, Grillparzerstr. 1
8300 v. Lossow, Hauptmann, Kriegsstr. 188
6889 Lotz, Otto, Ingen., Acherstr. 2
6414 Louis, Ad., Blechnerei, Hardtstr. 46
2262 Lucas Nf., A., Korsettgesch., Herrenstr. 21
5739 Lucas, Arth. H., Kohlen, Weinbr.-Str. 58
2903 Lucas, Gottfr., Kfm., Gartenstr. 39
2421 Luchner, Herm., Maler, L.Wilhelmstr. 20
3289 Luckas, Adam, Metzgerei, Gerwigstr. 41
7367 Ludowigs, W., Frau, *Rü* Fronstr. 21b
5230 B. Ludwig & Söhne, Sägewerk, Werftstr. 4a
6337 Ludwig, Wilh., Bäcker, Leopoldstr. 8
996 Lueg, H. F., Kfm., Maxaustr. 18
6850 Lünzmann, Pauline, Lehr., Stephanienstr. 70
4456 Lüttgers, Gust., Musikschule, Friedenstr. 4
2207 Lützerath, E., Buchhdlg., Gabelsb.-Str. 1.
2632 Luft, Anny Cl., Manikure, Waldstr. 28
4676 Luft, Max, Kfm., Leopoldstr. 14
731 Luft-Sonnen- u. Schwimmbad, Hauptbahnhof
8185 Luftfahrt, Flughafenleitung, Deutsche Luft-hansa AG und Flughafenverwaltung
2602 Luger, Wilh., Photogr., Atel., Amalienstr. 85.
3316 Luipold, Franz, Farbenfbr., Körnerstr. 38
1501 Lumpp, Adolf, Bäckerei, Lessingstr. 38.
6677 Lumpp, Edm., Bäckerei, Bachstr. 63
6876 Lumpp Nf., K., phot. Art., Kaiserstr. 124
2309 Lurk & Huber, Kohlen, Nuitsstr. 1a
1540 Lutwitzi, Dr., K., Wirtschaftspr., Leibnitzstr. 6
4584 Derselbe, Büro, Amalienstr. 91
7669 Lutz, Alb., Friseur, Kaiserstr. 25
7354 Lutz, Frz., Autorep., Bachstr. 50
3421 Lutz, Fritz, Metzgerei, Essenweinstr. 32.
1406 Lutz, J., Direktor, Rich.-Wagnerstr. 12.
7627 Lutz, M., Landesprod., Kaiserallee 7
6381 Luz, Rud., Bäckermstr., *Rü* Göhrenstr. 35
207 Lydtin, Carl, Waldstr. 47
5989 Maag & Schoch, Baugesch., Glümerstr. 5
2571 Maaß, Mart., Oberltn. a. D., Kaiserstr. 39a
6818 Mach, Dr. Hans, Zahnarzt, Beierth. All. 15
425 Mack, Herm., D.-Hüte, Hirschstr. 29
6797 Mackert, Rich., Druckerei, M.-Alex.-Str. 48
8174 Macklot, Camill, Kunstmaler, Westendstr. 65
4609 Macklot'sche Druckerei, AG, Waldstr. 10
1358 Mader, Hans, Postrat, Vorholzstr. 10
5675 Madlener, Rup., Dir., Rich.Wagnerstr. 6
6319 Mächtel, Erwin, Geschäftsf., *Rü* Hegaustr. 6
600 Mädchenschutzverein
2927 Mädecke, H., Kolonialwaren, Yorckstr. 15
4788 März, Anton, Kfm., Kaiserstr. 56
5525 März, Bernh., Kohlen, Cäciliastr. 12
1589 Maeyer, Alb., Malergesch., Hirschstr. 45.
1433 Maeyer. Eduard, Blechnerei, Hirschstr. 25.
2661 Maeyer, Friedr., Installation, Breitestr. 45a
296 Magdeburg. Allg. Lebens- u. Rentenvers.-AG, Hirschstr. 71
296 Magdeb. Feuervers.-Ges., Hirschstr. 71.
1239 Magdeb. Lebensvers.-Ges., Waldstr. 63
1975 Mager, Karl B., Insp., Kreuzstr. 5
2997 Maggi, GmbH Gen.-Vertr., *Rü* Graf-Ebersteinstr. 34
3603 Mahner, Rud., Büroorgan., Gartenstr. 29
5910 Mai, Hermann, Kfm., Albtalstr. 11
7999 Maier, Dr., Gewerberat, Dammerstock, Bussardweg 16
7236 Maier, Adolf, Kaminfeger, Kriegsstr. 163.
4175 Maier, Dr. Bernd, Ww., Bahnhofstr. 24
2777 C. G. Maier A.-G., Schiffahrt, Spedition, 2778 Werftstr. 7
6505 Maier, Emil, Massage, Körnerstr. 6
6718 Maier, Erw., Drogerie, Bahnhofstr. 46
385 Maier, Franz, Vertret., Neureuter Str. 15
6132 Maier, Fritz, Malermstr., Werderstr. 2
2880 Maier, Dr. Fr., Ingen.-Büro, Schnetzlerstr. 12
241 Maier, Gottfried, Elektr. Anl., Körnerstr. 55
4485 Maier, Gust., Schneidermstr., Kurf.Str. 5
(4485) Maier, Gust., Bürobed., Kurfürstenstr. 5
2895 Maier, H., Automob., *Rü* Löwenstr. 7
3943 Maier, Nachf., Jul., Webwr., Werderstr. 53
8972 Maier, Karl J., Angest., Weinb.-Str. 52
437 Maier, Ludw., Möbeltransp., Sophienstr. 89.
1944 Maier, Max, Schlosserei, Gerwigstr. 9
6433 Maier, Rud., Bäcker, Rintheim, Hauptstr. 26
4216 Maier, Dr. Walter, Prof., Liebigstr. 17
1133 Maier, W., Buchdruckerei, Waldstr. 44
732 Maier, Wilh., Buchdruck., b. Schützenhaus
3721 Maierheuser, K. A., Musiklehrer, Koblenzer Straße 23
8496 Mainzer, Dr. L., Steuerber., Adlerstr. 45
3037 Maisbacher, Ludw., Obering., Albtalstr. 11
2462 Maisch, Eugen, Metzgerei, Schillerstr. 35.
3675 Maisch, Franz, Wäscherei, *Rü* Langestr. 18
919 Maler-Einkaufs.Karlsr. GmbH, Sophienstr. 117
2118 Malerinnung, Sophienstr. 117a
6522 Malex, Margarine-Lag. GmbH, Kriegsstr. 236
8648 Malinowski, Karl, Kfm., Südendstr. 12
7024 Mall, Hugo, Vertret., Beierth. Allee 50
6728 Mall, Karl, Baugesch., Kriegsstr. 181.
7272 Mall, Rob., Vertret., Silcherstr. 22
(572) Malsch, Adolf, Baumstr., Rüppurrer Str. 64
3723 Malsch, Herm., Vertr., Körnerstr. 33
8062 Malsch, Karl, Buchdr.-Bes., Adlerstr. 21
2109 Malsch & Vogel, Buchdruckerei, Zeitschriftendruck, Formularlager, Verlagshandlung, Adlerstraße 21
3238 Maly-Motta, Rud., Versich., Bahnhofstr. 34
8094 v. Mandelsloh, Hptm., Moltkestr. 29
3771 Mangold, Wilh., Bäckerei, Rüppurrer Str. 44
5578 Wilh. u. Kurt Mangold, Drogen, Grünwinkel, Sinnerstr. 13
3784 J. Manias & Cie. GmbH, Druck., Lessingstr. 70
1714 Mann, Friedrich, Steinstr. 1
4864 Mann, Hugo, Möbel, Passage 8—10
8179 Mann, Ludwig, Kleiderfbr., Litzenhardtstr. 2
3653 Mannheimer Lagerhaus-Gesellschaft m. b. H.
2545 Mannheimer Versich.-Ges., Friedrichplatz 7
1287 Mannherz, J., Güterbest., Nebeniusstr. 36
5179 Mannschott, Fritz, Drogerie, Lenzstr. 13.
3996 Mansky, Dr. W., Zahnarzt, Kaiserallee 139
2523 Mantz, Adolf, Malermstr., Lessingstr. 19
155 Mantz, Georg, Fuhrgesch., Goethestr. 20.
5556 Manz, Herm., Oberpostinsp., Danzigerstr. 8
2264 Mappes. G., Nähmasch., Karl-Friedr.-Str. 20
6899 Mappus, Wilh., Lebensm., Uhlandstr. 21
6522 Margarine-Verk.-Union GmbH, Kriegsstr. 236
(893) Marggrander & Blau, Grabarbeiten, Rüppurrer Str. 58
6266 Markert, L., Reichsb.-Amtm., Luisenstr. 54
5436 Markert, Dr. Rud., Arzt, Kriegsstr. 21
6425 Markstahler, Math., Ww., Vorholzstr. 17
6496 Markstahler & Barth, Möbelfabrik, Fenster-, 6497 Schiebefenster- u. Türenfabrik, Neureuterstr. 4
3373 Dieselbe, Verkaufsstelle Karlstr. 30
1830 Markt-Drogerie, Kriegsstr. 70
1369 Marktgemeinschaft f. Schlachtviehverwert., Schlachthof
1688 Markus, J., Obstgroßhdlg., Leopoldstr. 37
3459 Marquart, Karl, Kohlen, *Dxl* Vorderstr. 25
(330) Marthahaus u. Marthaschule, Sophienstr. 52
8927 Martin, Aug., Linoleum, Luisenstr. 48
2932 Martin, Frdr., Tapez., M.-Alexandra-Str. 11
5235 Martin, H., Elektr. Anl., M.-Alex.-Str. 48
6555 Martin, Dr., Hild., Ärztin, Stephan.Str. 13
4693 Martin, K., Kol.-W., August Dürrstr. 3
1634 Martin, Karl, Möbelfabr., Akademiestr. 11.
7304 Marx, Jos., Elektr. Anl., Waldstr. 33
4762 Marx, Otto, Bücherrev., Karlstr. 123
4239 Marx-Morasch, Emma, Ehevermittl., Kaiserstraße 64
242 Maschinenfabrik H. Geiger, Wasserreinigungsanlagen, Lameystraße 24
4199 Maschinen- u. Getriebebau, W. Wettstein GmbH, Günther-Quandt-Str. 20
5077 Maschinenfabrik Herlan & Co., Gerwigstr. 53
7309 Massholder, Heinr., Ing.-Büro, Amalienstr. 22
6772 Mast, Jos., Bäckerei, Waldstr. 60.
7313 Matheis, Bernh., Metzgermstr., Leopoldstr. 6
1987 Mathias, Karl, Schauspieler, Südendstr. 2
8944 Matschinsky, Ortwin, Gartenstr. 5
3805 Matt, Eugen, Dentist, Douglasstr. 18.
8176 Matt, Dr. Hr., Volkswirt, Bunsenstr. 18
7334 Mattern, Hugo, Kaufmann, Pfalzstr. 67
3888 Matz, Eug., Bäckerei, Litzenhardtstr. 92
3411 Matz, Kurt, Bäckermstr., K.-Friedr.-Str. 22
3321 Maurer, Alfred, Malermstr., Falkenweg 60
1303 Maurer, Eug., Treuhandbüro, Kriegsstr. 183
713 Maurer, H., Pianofbr., Kaiserstr. 176
2473 Maurer, Otto, Kfm., Kaiserstr. 176
4596 Maurer, Waldemar, Dipl.-Ing., Schloßbez. 11e
8505 Mauritius, Rud., Ing., G.-Eberstein-Str. 22
7852 Derselbe, Fabrik, Südbeckenstr. 11
8194 Mauser-Werke AG, G.-Quandt-Str.
3367 Mausser, Ad., techn. Leiter, Südendstr. 12
7326 May, Edmund, Prof., Kriegsstr. 129
1561 May, Emil, Metzgerei, Rheinstr. 51
2027 Maybach, Hch., Marketerie, Hirschstr. 27
3834 Mayer, Aug., Landwirt, Rosenhof
3254 Mayer, Friedr., Blechnerei, Gerberstr. 5
8614 Mayer, Friedr., Spedit., Grünwinkel, Neubruchstr. 1
1554 Mayer, Friedr., Autoverm., Fasanenstr. 4
3064 Fritz Mayer & Co, Sattlerbed., Steinstr. 23
5705 Mayer, Fritz, Kfm., Kandelstr. 4
3240 Mayer, Herm. H., Kfm., *Rü* Ortenaustr. 10
3454 Mayer, J., Vertreter, Dreisamstr. 26
2973 Mayer, Josefine, Gartenstr. 47
5289 Mayer, Karl, Friseur, Yorckstr. 2
1613 Mayer, Karl, Küferei, Humboldtstr. 11.
1979 Mayer, Ludwig, Kfm., Welfenstr. 8
1941 Mayer, Ludw., Kutscherei, Baumstr.-Str. 42.
3275 Mayer, Math., Graveur, Amalienstr. 13
1283 Mayer, Otto, Drogerie, Wilhelmstr. 20
4843 Mayer, Otto, Hauptm., Wendtstr. 9
4220 Mayer, Rob., Friseurgesch., Kaiserstr. 136.
6696 Mayer, Dr. Rud., Zahnarzt, Dobelstr. 13
1758 Mayer, Theod., Apotheker, Gebhardstr. 35
3977 Mayer, Theo, elektr. Art., Klauprechtstr. 1
3390 Mayer, Wilh., Blumen, Waldstr. 95
1523 Mayer, Wilh., Malermstr., Belchenstr. 51
7098 Mayer-Ullmann, Oscar, Wehrm.-Pfarrer, Wendtstr. 4
2982 Mayerle. Dr. E., Arzt, Amalienstr. 30
6373 Meerwarth, Rob., Ing., Schwarzwaldstr. 24
7274 Meerwein, Helm., Pfarrer, Virchowstr. 20
4233 Mees, Pet., Schneiderart., Herrenstr. 44.
1977 Mees, Val., H.-Schneiderei, Zirkel 33.
5929 Meese, Arn., Dipl. Ing., Kärcherstr. 7
2188 Meese, Helene, Frau, Hübschstr. 19
6482 Meeß, Erna, Ww., Vorholzstr. 28
1222 Meeß, Joseph, Blechner, Erbprinzenstr. 29.
3402 L. Meeß & A. Maisch, Baugesch., Hirschstr. 32
5454 Megner u. Martin, Leder, Kreuzstr. 31
3978 Mehl, Friedr. Phil., Tiefbau, Vorholzstr. 75
4791 Mehl-Handels-Ges.mbH., Redtenbacherstr. 1
4868 Mehlhose, Hans, Ingen., Hirschstr. 122
1760 Meid jun., K., Schmiedemstr., Zähr.-Str. 27
6325 Meier, Adolf, Versich., Douglasstr. 10
1664 Meier, Lisa, Privat, Gebhardstr. 25
2100 Meier, Dr. Wilh., R.-A., Haydnpl. 1
551 Derselbe, Büro Kaiserstr. 150
6759 Meinzer, A., Baugesch., *Kn* Reinmuthstr. 51

7108 Meinzer, jun.,A., Mineralwfbr.,*Kn*Boelckestr.7
1878 Meinzer, Aug., Kohlengesch., Sedanstr. 5.
4730 Meinzer, Aug., Malerm., Schillerstr. 51
95 Meinzer, Emil, Malermstr., Rinth.Str. 63
2938 Meinzer, Erwin, Blechnerei, Amalienstr. 6
1363 Meinzer, Friedr., Dentist, Karlstr. 22
3609 Meinzer, Otto, Bleennerei, Hohenz.Str. 15
8976 Meinzer, Wilh., Glas., *Kn* Saarlandstr. 23
5634 Meinzer, Wilh., Milch, Waldring 1
1820 Meisner, Dr. Franz, Landw.-Rat, Mozartstr. 1
6437 Meixner, Rob., Blumen, Moningerstr. 34
5740 Melcher, Karl, Mehl, Blankenloch, Wagnerstr.
3320 Melchers, Emil, Kfm., Vorholzstr. 38
3122 Meldestelle Schifferbetr. Verb., Hansastr. 1
4829 Mellert, Else, Fahrräder, Kaiserallee 23
1206 Mende, Hans, Buchhdlg., Passage 1
7952 Menges, Otto, Malermstr., Weinbr.Str 56
854 Menzer, F., chem. Fabrik, G.-Quandt-Str. 13
5884 Menzinger, Fritz, Kaiserallee 30
554 Menzinger, Willy, Konsul, Bachstr. 4.
553 Menzinger jr., Willy, Kfm., Haydnplatz 5
4667 Menzinger-Fendel Transp.-GmbH, Werftstr. 9
5883 Dieselben, Kohlen-Abteilung, Werfthalle 3
5907 Merk, Herm., Bohnerwachsfbr., Südbeckenstr.
1575 Derselbe, Wohnung, Hübschstr. 5
7032 Merk, Luise, Prof., Klosestr. 40
8533 Merkel, Arnold, Papierhdlg., Goethestr. 31
4400 Merkel, Elisabeth, Hebamme, Bachstr. 67
2586 Merkel, Fritz, Tapeten, Kreuzstr. 25.
3026 Merkelbach, Frdr., Ing., Rob.Wagnerallee 47
5938 Merkle, Gottl., Fuhrwes., Rheinbergstr. 21
1284 Merkle, Hugo, Vertr., Werderstr. 11
2946 Merkle, Hugo, Metzgerei, Kreuzstr. 7
1502 Mermagen, Ernst, Kfm., Mathystr. 27
6588 Mertens, Wilh., Ing., Hindenburgstr. 47
6588 Mertens-Lager, Olga, Tanzschule, Hindenburgstraße 47
3956 Merz, Alfons, Transporte, Moningerstr. 12
7629 Merz, Franz, Bierhdlg., Hirschstr. 30
7258 Merz, Gg., Malerei, Philippstr. 33
1118 Merz, Kurt, Tier-Rohprod., *Dzl* Krämerstr. 44
8110 Merz, L., Schneiderei, Kaiserstr. 130
1599 Messang, Karl, Zimmerei, Kriegsstr. 238
5185 Messang jr., Karl, Privat, Moltkestr. 10a
2839 Messang, Rud., Architekt, Yorckstr. 67
3386 Messmer, Reg.Forstrat, Klauprechtstr. 32
8653 Messmer, Heinr., Friseur, Dammerstock, Sperberweg 45
5419 Metke & Reule, Baumaterial, M.-Alex.-Str. 30
443/444 **Metz, Carl, Feuerwehrgerätefabrik, Karlsruhe, Wattstr. 3. T Metzleiter**
3867 Metz, Herm., Vertr., Bahnhofstr. 1
4503 Metz, Jakob, Baugesch., *Kn* Reinmuthstr. 24
6949 Metzger, Herm., Install., Rankestr. 1
2729 Metzger, Marie, Ww., M.-Alexandra-Str. 47
4060 Metzger, Wilh., Weinhdlg., Gebhardstr. 14
2022 **Metzlersche Buchhandlung, Karlstr. 13.**
2735 Metzmeier, Luise, Ww., Wehrastr. 3
5362 Meub. Wilh., Bäckerei, *Kn* Schulstr. 12
772 Mevissen, Leo, Holzvertr., Stephanienstr. 30
4828 Meyer, Dr. Alfr., Lott.-Einn., Hebelstr. 11
4885 Meyer, Artur, Vertret., Hohenz.Str. 15
6512 Meyer, Georg, Hptm., Schubertstr. 11
3876 Meyer, Max Rich, Ing., Gust.-Binzstr. 42
2325 Meyer, Robert, Dir., Südendstr. 31
1051/7381 **Meyer & Kersting, Platinbrennapparate und Platinhohlnadeln, Kaiserstraße 106/108. T Meyerkersting P 2)62**
2834 Meyer-Kageneck, Thilla, Stephanienstr. 10
7926 Meyer-Rabingen, Herm., Oberst, Jahnstr. 9
5978 Meyerhuber, Aug., Bildhauer, Bahnhofstr. 1
450 Meyle, Herm., Tabakwr., Kaiserstr. 141
1792 Michael Friedr. Maschinen, Westendstr. 46.
1827 Michal, Willy, Versich., Leopoldstr. 25
1532 Michel, Josef, Dir., Danziger Str. 12
1132 Michel, Ludw., Steuerber., Friedenstr. 18
4296 Michelfelder, Wilh., Kfm., Kaiserstr. 101
6476 Michels, Hans Herb., Intend., Gartenstr. 54
1652 Michels, J., Dr. jur., Augartenstr. 2
7407 Michuta, Aug., Dachdeck., *Dzl* Zollstr. 19
5250 Mickley, Dr. Otto, Dozent, Yorckstr. 59
2113/2114 **Mieter- u. Bauverein Karlsruhe e. G. m. b. H., Karlsruhe, Ettlinger Straße 3**
7589 Mietervereinigung, Akademiestr. 75
2570 Miethe, W., Reinigungsinst., Zähring -Str. 58
8991 Milch- u. Fettwirtsch.Verb., Ettl.-Str. 59
8008 Milchzentrale GmbH, R.-Wagner-Allee 89
4927 Mild, Otto, Mechanik, Sophienstr 47
1937 Millies, H., Elektr. Anl., Georg Friedr.Str. 11
2067 Minera, Öle u. Treibstoffe, Steubenstr. 8
3647 Minges, Willi, Autoverwert., Wohlfahrtsw.Str.
9048 Ministeriumszentrale
7460 Ministerium d. Innern, Schloßpl. 19
9048 bis 9099 **Ministerium des Kultus und Unterrichts, Schloßplatz 16**
8887 Gebr. Minthe & Co GmbH, Baggerei, Hörnlesgrund
4638 Dieselben, Kriegsstr. 184
3328 Minthe, Otto, Ingen., Moltkestr. 53
7898 Mirlach, L., Kaminf.-Mstr., Rob.Wagner-All. 9
5205 Mispagel, Gottfr., Vertr., Schleiffenstr. 10
4329 Mitschele, Ad., Apfelwein, Rintheim, Hauptstraße 72
6648 Mittelbad. Automobilges., E. Schlang & Co, Kaiserallee 62
4821 Mittenhuber, L., Abt.-Leiter, Belchenstr. 9
779 Mittmann, Jos., Getreide, Nordbeckenstr. 9
7913 Mix & Genest AG, Sophienstr. 47
5802 Moch. G. W., Zimmeresch., Kaiserallee 127
626 Moch, Rob., Prok., Westendstr. 13
5531 Model, P. F., Bücherrevisor, Hirschstr. 69
1476 Modellhaus-Kohlmeier, Kaiserstr. 124a
4088 Möbel, Georg, Friseur, Leopoldstr. 2.
3394 Möbelhaus Emil Spiegler, Kaiserstr. 46
1608 Möck, Herm., Feinkost, Schillerstr. 31
8939 Möder, Emilie, Hohenzollernstr. 15
3521 Möllert, Emil, Ing., Bulach, Kirchf.Str. 53
1146 Möllmann, Walter, Prok., Gebhardstr. 24
104 Mölloth, Jacob, Weinhdlg., Ritterstr. 24
5011 **Mörch & Co, Papiergroßhandlung, Karlsruhe, Sophienstraße 116**
3471 Moericke, Luise, Ww., Waldstr. 58
7509 Moerschel, Emmy, Sängerin, Vinzent.Str. 1
5598 Mösch, Rudolf, Friseur, Winterstr. 2
2255 Mössinger, Andreas, Kohlen
3493 Mössinger, Friedrich, Baugesch., Gerwigstr. 58.
2255 Mössinger, Leop., Schlosserei, Sinnerstr. 4
2507 Mößler, Osk., Polstermöbel, Akademiestr. 16
1194 Mössner, Bernh., Ww., Melanchthonstr. 1
1889 Mössner, Hans, Bez.Leiter, Händelstr. 12
4428 Mohr, Florian, Glasreinig., Zähringerstr. 90
5779 Mohr, Heh., Bleennerei, Spitalstr. 87.
1087 Mohr, W., Blechnerei, Moningerstr. 22
7214 v. Molitor & Co., chem. Fbr., Karlstr. 131
8000 Molkereiverband Baden, Ettlingerstr. 59
5681 Molkereizentrale Baden GmbH, Ettl.Str. 18
6594 Moll, Fritz, Textilwr., *Dzl* Kastenwörthstr. 18
5789 Mondorf & Co., Steinstr. 29
4480 Mondorf & Mellert, Kriegsstr. 124
6444 Moninger-Brauerei
7758 Moninger, Günther, Prokur., Südendstr. 24
5626 Moninger, Heh., Direktor, Kriegsstr. 212.
7525 Moninger, Karl, Dr. phil., Haydnplatz 3
1689 Moninger, Stef., Brauereidir., Westendstr. 44.
8195 Moninger, Wolfg., Dr. ing., Hübschstr. 17
3880/8 **Moninger, zum, Großgaststätten, Karlsruhe, Kaiserstraße 142/144**
7 Montanges. Saar mbH, Eisenwaren, Kronenstraße 24
1164 Ant. Moos u. Adolf Bertsch, Buchdruck. *Dzl* Taubenstr. 8a
6745 Moos, Franz Jos., Fuhrgesch., *Dzl* Vorderstr. 5
7404 Moos, Friedr., Glaserei, Federbachstr. 33a
4291 Moos, Herm., Dachdecker, Scheffelstr. 33
1917 Moos, Rudolf, Buchdruck., *Dzl* Römerstr. 3
3249 Moraller, A., Uhren, Amalienstr. 69
2415 Moraller, F., Schriftl., Vorholzstr. 38
3686 Morath, Adolf, Hdlsvertr., Mainstr. 8
663 **Moritz, Schiffsbefrachtung, Honsellstr. 32**
7210 Morlock, Ad., Manuf.-W., Lammstr. 11
5400 Morlock, Fr., Schneidermstr., Rüpp. Torpl. 3
3114 Morlock, Gg., Amtm. a. D., Westendstr. 22
4838 Morlock & Co. Manuf.-W., Kreuzstr. 3
5835 Moser, Aug., Schleifanst., *Rü* Rastatter Str.19a
3410 **Moser, Eug., Tapezierer, Belfortstr. 15.**
5548 Moser, Phil., Bäckerei, Kärcherstr. 2
3172 J. C. Mosetter Nf., GmbH, Kaiserallee 149
848 Motzek, Erich, Kfm., Scheffelstr. 58
2720 **Mozer, Eduard, Lederwr., Kaiserstr. 140.**
5836 Mrozik, Dr. H., Arzt, Eggensteln, Bhfstr. 46
2976 Mühe, Dr. W., Minist.-Dir., Rheingoldstr. 5
1516 Mühl, Erwin, Bäckerei, Adlerstr. 3
244 H. Mülberger & Co. GmbH, Amalienstr. 21
4561 Müllhopt, Rud., Dipl.-Ing., Karlstr. 104
7718 Müller's Bazar, Hausgerät, Kaiserstr. 241
911 Müller, A., Marie-Alexandra-Str. 5
944 Müller, Adolf, Bankvorst., *Rü* Tulpenstr. 6
4841 Alb. Müller u. E. Erb, Install., Waldstr. 62
2943 Müller, Albin, Schreinermstr., Maxaustr. 38
3727 Müller, Alex., Blumen, Kaiserstr. 229
7366 Müller, Alfons, Bäckerei, Werderstr. 86
5204 Müller, Ant., Schneiderei, Marienstr. 9
3615 Müller, Arthur, Strumpfwr., Westendstr. 40
3891 Müller, Aug., Vertr., Cäciliastr. 2a
6559 Müller, Aug., Rohrweberei, *Dzl* Inselstr. 6
3117 Müller, Aug., Direktor, Maxaustr. 29
2239 Müller, Bernh., Bürstenfbr., Rheinstr. 31
7400 Müller, C. F., Druckerei, Ritterstr. 1
233 Müller, C. H. F., Röntgenwerk., Dreisamstr. 22
243 Carl F. O. Müller GmbH, Sistra-Geleuchte, Jahnstr. 15
1839 v. Müller, Carl, Versich., Friedenstr. 18
883 Müller, Dr. Chr., Ass.-Arzt, Sophienstr. 204
7261 Müller, Chr., Bäckerei, Neureut, Bahnhofstr.27
5878 Müller, Eberh., Fabrikdir., Bahnhofstr. 22
5145 Müller, Ed., Maler, Cäciliastr. 12.
6171 E. Müller u. L. Veith, Metzgerei, Kronenstr. 33
2700 Dieselben, Fil. Mühlburg, Rheinstr. 13
6036 Müller, Dr. Edwin, R.-A., Kaiserstr. 140
2013 Müller, Emil, Metzgerei, Yorckstr. 1
3595 Müller, Erich, Bäckerei, Werderstr. 50
7718 Müller, Erwin, Bazar, Kaiserstr. 241
5308 Müller, Eugen, Autotransp., Kaiserallee 137
323 Müller, Fel. A., Buchprüf., Kaiserstr. 245
8265 Müller, Dr. Franz, Versich., Gebhardstr. 7a
690 Müller, Franz, Bäckerei, Bachstr. 39
1382 Müller, Franz, Schuhwr., Rheinstr. 12
2699 Müller, Friedlin, Magaziner, Forchh.-Str. 4
4661 Müller, Dr. F., Amtsger.-Dir., Redtenb.Str. 8
3618 Müller, Friedrich, Vertr., Danziger Str. 8
8127 Müller, Fritz, Angest., Link. Landstr. 19
1806 G. Müller & Schmidt, Mechan., Markgr.Str.43
5515 Geschwister Müller, Bismarckstr. 27
3336 Müller, Heinr., Pianos, Schützenstr. 8.
2376 Müller, Heinr., Prof., *Rü* Holderweg 2
4629 Müller, Jos., Schneiderei, *Dzl* Hammweg 17
3879 Müller, Jos., Tabakwr., Kaiserstr. 3
375 Müller, Käthe, Ww., Kriegsstr. 131
2855 Müller, Karl, Baugesch., *Rü* Tulpenstr. 51
808 Müller, Karl, priv., Moltkestr. 43
6454 Müller, Karl, Bez.Monteur, Wagnerallee 87
1491 Müller, Karl, BezGruppenf., Kriegsstr. 188
5736 Müller, Karl, Etuisfbr., G.-Quandt-Str. 18
5528 Müller, Karl, Isolieranst., *Rü* Lebrechtstr. 50
2349 Müller, Karl, Lebensm., Jollystr. 15
6955 Müller, Karl, Teppichstopf., Gartenstr. 42
1319 Karl F. A. Müller Sohn, Ate-Kühlung, Hirschstraße 120
3139 Müller, Ludw., Fahrwerkst., Winterstr. 16
6313 Müller, M., Ing.Büro, Hirschstr. 66
1156 Müller, Maria, Papier, L.-Wilh.-Str. 3
2710 **Müller, Max, Reg.-Baumstr., Bahnhofstr. 46**
3380 Müller, Max, Schreinermstr., Reichsstr. 18
228 Müller, Max, Sporthaus, Kaiserstr. 221
8394 Müller, Otto, Buchhdlr., Brunhildenstr. 2
2045 Müller, Otto, Metzgerei, Waldstr. 87
4328 Müller, Otto, Oberinsp., Schönfeldstr. 3.
608 Müller, Otto, Prok. Seldeneckstr. 12
7485 Müller, Paula, Putzwr., Ludw.-Wilh.-Str. 11
7719 Müller, Rich., Bäckerei, Gartenstr. 8
8952 Müller, Rose, Ww., Jahnstr. 10
2165 Müller, Rud., Koferfbr., Waldstr. 45
5188 Ders., Wohn., Graf-Eberstein-Str. 43
3318 Müller, Rud., Kfm., Schillerstr. 54
4360 Müller, Rud., Ww., Boeckhstr. 3.
4048 Müller, Rud., R.-A., Karlstr. 148
938 Müller, Rud., O.-Amtsrichter, Leopoldstr. 43
3318 Rud. Müller & Co. Kartoffeln, Schillerstr. 54
1233 Müller, W., Mineralw.-Fbr., Rheinstr. 42
5299 Müller, W. A., Ingenieur, Westendstr. 22
1362 Müller, Wilhelm, Betonbau, Maxaustr. 19
2604 Müller, Wilh., Schreibmasch., Waldstr. 11
1807 Müller, Wilh., Prokurist, Aug.Dürrstr. 6
5549 Müller, Wilhelm, Schreinerei Zähr.-Str. 59.
2475 Müller, Willi Dan., Getreide, Benzstr. 20
1579 Müller, Willi, Tapez., M.-Alexandrastr. 14
6564 Müller, Willy, Ing.-Büro, Amalienstr. 81
6175 Müller, Willy, Kfm., Meisenweg 2
7576 Müller, Glauner-Taxis, Baumat., Karlstr. 110
231 Müller & Schlecht, Buchhdlg., Schlossplatz 2
5209 Müller & Wernecke, Mechan., Veilchenstr. 7
1356 Müller-Altvatter & Co., Bangesch., Kriegsstr.123
3615 Müller-Eisen, Modenwerkst., Westendstr. 40
5137 Müllereisert, Emma, Nördl. Hildapromenade 3
980 München, Hans, Dentist, Rheinstr. 7
6719 Münch, R., Schneiderm., Kaiserallee 77.
7969 Münch. Lebensversich. Anst. AG, Nowackanl. 2
1624 Münich, Hans, Autovermiet., Sophienstr. 115
3857 Münkel, W., Postinsp., Gen.-Litzmann-Str. 18
4384 Münzel, Fritz, Prok., Nebeniusstr. 20
6898 Münzer, Wolfg. R., Modewerkst., Stadtgarten1
8667 Münzing, Herm., Prof. Dr., Kriegsstr. 208
4490 Münzverwaltung, Stephanienstr. 28
7674 Müth, Johs., Pflästerermstr., Gerwigstr. 6
114 Munding, Herm., Lebensm., Sophienstr. 178
1169 Mundle, Joh., Wagenbau. Gg Friedr.Str. 17
1169 Mundle, Otto, Elektr.Anl., Gg.Friedr.Str. 17
8456 Mungenast, Pet., Friseur, Amalienstr. 11
3958 Mungenast, Rich., Bäckerei, Gluckstr. 9
2313 Munz'sches Konservatorium, Waldstr. 79.
4558 Munz, Emil, Dir., Nördl.Hildapromenade 8
1125 Murr, Ad., Vordrucke, Stadtgarten 7
1430 Gebr. Muser, Schreinerei, Viktoriastr. 12.
339 Musikhaus Schlaile, GmbH, Kaiserstr. 96
2423 Musikhochschule Studentenb., Kriegsstr. 166
841 Musagnug & Co., Schrottpresse, Südbeckenstr.8
1073 Nabben, Theo, Kfm., Gabelsbergerstr. 3
4449 Nacken, Bertl, Südendstr. 30
4954 Nägele, Berth., Kfm., Gartenstr. 15
7224 Nägele, Ernst, Metzgermstr., Zähr.Str. 38
4380 bis 4383 **Nähmaschinenfabrik Karlsruhe Aktiengesellschaft vorm. HAID & NEU, Karlsruhe, Karl-Wilhelm-Straße 44/48. T Neuheit**
108 Nagel, Carl, Bücherrevisor, Wendtstr. 17
699 Nagel, Fr., Konditorei, Waldstr. 41/45
3319 Nagel, Frdr., Autolackier., Kronenstr. 28
7848 Nagel, Gerald, Dentist, Westendstr. 63
391 Nagel Nf., Gust., Herrenhüte, Kaiserstr. 116
430 Nagel, Herm., Steuerhelfer, Renckstr. 1
758 **Nagel, J. F., Bauunternehmungen, Karlsruhe, Sophienstr. 116**
1742 Nagel, K. Herm., Vertret., Amalienstr. 79
5068 Derselbe, Wohn., Kaiserallee 107
3153 L. Nagel u. W. Stober, Pflästerermstr., Eggenstein, Bahnhofstr. 58
242 Nagel, Louis, Maschinenfbr., Lameystr. 24
2648 **Nagel, Ludw., Konditorei, Leopoldstr. 18.**
6740 Nagel, Max, Geschäftsf, Südendstr. 5
1959 Nagel, Osk., Bäckerei, Schillerstr. 17
1694 Nagel, Otto, Steinmetztechn., Karlstr. 87
5493 **Nagel, Ph., Eisenhdlg., Kaiserstr. 55.**
5172 Nagel, Rud., Buchführung, Erbpr.Str. 29
943 Nagel, Wilh., Radio-Großh., Karlstr. 22
7968 Nagel, Wilh., Weine, Neureut, Bahnhofstr. 1
8647 Nagel, Wilh., Kfm., Gabelsbergerstr. 7
1337 Nagel & Fuchs, elektr. Anl., Stadtgarten 1
4321 Nagel & Kiefer, Elektr. Anl., Kaiserallee 67
706 **Nagel & Weber, Schlosserei, Karlstr. 90**
3028 **Nahrgang, Karl, Elektriker Kaiserstr. 225.**
6764 Narjes, Jahn Ludw., Dr., Schubertstr. 19
8933 National Allg. Versich.AG, Kriegsstr. 47a
287 National.Krankenvers.-Ver., Akademiestr. 63
6621 Naturheilverein (Prießnitzver.), Luisenstr. 81
4749 Naudascher, K., D.-Schneid., Kriegsstr. 19.
7779 Naumann, Liesel, Frau, Jahnstr. 22
(454) Neeb, Ludw., Sachverständ., Maximilianstr. 6
4917 Neef, Ernst, elektr. Anl., Roonstr. 31
3792 Neeff, Albert, Bäckerei, Werderpl. 30.
5295 Neeff, Helm., Bäckerei, Gerwigstr. 32
3588 Neetzel, Emil, Reklame, Albtalstr. 9
7840 Neff, Heinr., Privat, Riefstahlstr. 12
957 Neff, Rudolf, Bäcker, Boeckhstr. 26
194 Negrioli, Dr. A., Major a. D., Bism.Str. 22
7200 Neher, Georg, Vertret., Gartenstr. 33
3567 Neitz, Heinrich, Obering., Klosestr. 11
1328 Nentwig, Cl., Sattlerwr., Lessingstr. 70
3445 Nentwig, Wilh., Kammersäng., Schloßbez. 4
3569 Nerlich, Dr. H., Arzt, Werderstr. 29.
1911 Nesselhauf, J., Papier, Rüppurrerstr. 2a
6478 Neßler, Ad., Landger.-Dir. a. D., Bunsenstr. 4
5803 Neu, Dr. G., Arzt, Rob.Wagnerallee 15
4991 Neuapostolische Kirche, *Rü* Lebrechtstr. 48
5869 Neubert, Hildemar, Kfm., Bismarckstr. 23
2742 Neubert, L., Reformhaus, Karlstr. 29a
6905 Neuberth, Friedr., Redtenbacherstr. 2
8929 Neuberth, O., Dipl.-Ing., Kaiserallee 32
5691 **Neue Baugesellschaft Wayss & Freytag A.-G., Karlstraße 162.**
8268 Neue Heimat, Gemeinn.Wohn.- u. Siedl.-Ges. der DAF GmbH, Beierth. Allee 32
5122 Neuer, Friedr., Versich., Jahnstr. 5
894 Neuert, Laura, Ww., Marienstr. 50
2577 Neufeldt, Kurt, Musikalien, Waldstr. 81.
3611 Neuheller, Paul, Buchbind., Zähr.Str. 9.
3838 Neumaier, Eug., Kfm., Körnerstr. 40
1040 Neumaier, Wilh., Bäckerei, Goethestr. 31.
6627 Neumann, Heinz, Dentist, Renckstr. 1
5019 Neumann, Wern., Pelzwr., Erbprinzenstr. 3
1865 Neumeister, R., Heilprakt., Karlstr. 119
2863 Neurohr, P., Eisenw., Wilhelmstr. 13
4746 Nickles, Heinr., Vertr., Schwarzwaldstr. 26
3374 Nicodemus, Kurt, Versich., Grashofstr. 3
4370 Nicolai, Karl, Generalmaj a. D., Bachstr. 23.
530 Nicolai, Robert, Gen.-Konsul, Weinbr.Str. 1
7203 Nied, Emil, Blechnerei, Hirschstr. 12.
5918 Nied, Herm., Privat, Eisenlohrstr. 1
5026 Niedermayer, Emil, Kfm., Schillerstr. 55
8339 Niederstraßer, Dr. Erich, Zahnarzt, *Dzl* Turnerstraße 15
10 Derselbe, Wohn. Karlstr. 148
3636 Niedhammer, R., Geschäftsf., Schauinsl.Str. 2
3740 Niermann, Willy, Vertr., Schwarzw.Str. 18
7529 Nieser, Rich., Bankdir., Blücherstr. 30
7371 Nieß, Jos., Schreinermstr., Gelbelstr. 3
5164 Carl Aug. Nieten & Co., Kohlen, Kaiserstr. 154
3950 Nikolaus, Dr. Gertrud, Ärztin, Klauprechtstraße 47
1149 H. u. E. Nill, Vertr., Hirschstr. 3a
(3990) Nirk, Ans., Sattlermstr., Waldhornstr. 31
3990 Nirk, Eug., Sattlerei, Schützenstr. 59
3892 Nirk, Wilh., Autosattlerei, Gottesauerstr. 6
3586 Nissler, Felix, Kohlen, Augartenstr. 10.
8300 Nist, Johann, Buchpr., Hans-Thomastr. 5.
7382 Nister, Eberh., Textilvertr., Lammstr. 10
6117 Nitag, Deutsche Treibstoffe AG, Südbeckenstraße 26a
3484 Nitschky, Kurt, Vertret., Kaiserallee 74
5818 Nitzsche Nf., F., Mastfüße, Kaiserallee 99
5757 Nitzsche, Dr. F., Apotheker, Virchowstr. 14
3131 Nivard, Eug., Rechenmaschinen, Karlstr. 57
7871 Noe, Karl, Blumen, Kaiserstr. 82a
4701 Nöltner, Alfr., Öle, Goethestr. 25b
1793 Noll, Benj., Viehhändler, Gerwigstr. 5.
6873 Noll, Otto, Bäckerei, Hardtstr. 58
2002 Nonnenmacher, C., Blechner, Moninger Str. 13
7295 Nonnenmacher, Herm., Tabakwr., Karl-Friedr.-Str. 32
3463 Nonnenmacher, Jak., Milch, Hans-Thomastr. 8
(7295) Nonnenmacher, Wilh., Steinbruch
7876 Nopper, Luise, Turnlehrerin, Klosestr. 40
2550 Nordd. Hagel-Vers.-Ges., Mathystr. 19
6578 Nordsee, Dtsch. Hochseefisch., Kaiserstr. 133
4416 Nordstern, Lebensversich. AG, Kaiserstr. 182
3283 Dies., Grundbesitzverwaltg., Steubenstr. 2
8312 Noske, Erich, Kaffeegesch., Rudolfstr. 15
5345 Notariat, Abt. I-IV, Kaiserstr. 184.
5276 Notariat V u. VI, Rathaus
3181 Notheis, Aug., Vertret., Vorholzstr. 32
3541 Noury & v. d. Lande GmbH, Ölwerke, Südbeckenstr. 12
8535 Nowak, Alfred, Hauptm., Südendstr. 43
4555 Wilh. Nowka Ww. & O. Habel, Bürobed. Herrenstr. 4

NSDAP.

7165 Gauleitung, Ritterstr. 28
7169 Gauschatzmeister, Lammstr. 17
8250/8259 **Deutsche Arbeitsfront Gauwaltung Baden, Karlsruhe, Albtalstr. 10**
8280 Amt f. Agrarpol., Beierth. Allee 16
6755 Amt f. Beamte, Nowackanl. 19
5518 Amt f. Kriegsopfervers., Westendstr. 46
7344 Amt f. Volkswohlfahrt, Baumeisterstr. 8
3268 Amt d. NS.-Frauensch., Baumeisterstr. 9
3813 Amt f. Erzieher, Sophienstr. 41
6009 Gauamt f. Volksgesundh., Kaiserallee 17a
8620 Gauamtsstelle, Ritterstr. 22
8101 Kreisleitung, H.Thomastr. 19
5084 Ortsgr. Albsiedlung, Daxlander Str. 68
6274 Ortsgr. Beiertheim, M.-Alexandra-Str. 47
3520 Ortsgr. Daxlanden
6201 Ortsgr. Daxlanden, *Dzl* N.-Schulhaus
5139 Ortsgr. Gewerbeschule, Zähringerstr. 45
5076 Ortsgr. Grünwinkel, Durmersh. Str. 50
6560 Ortsgr. Gustloffschule, Nachtigallenweg 1
6202 Ortsgr. Hagsfeld, Rathaus
1754 Ortsgr. Hauptpost 1, Stephanienstr. 31
2940 Ortsgr. Hauptpost 2, Hirschstr. 56
2437 Ortsgr. Hochschule, Waldhornstr. 20
6449 Ortsgr. Knielingen, *Kn* Saarlandstr. 88
6475 Ortsgr. Mitte 1, Herrenstr. 1
6557 Ortsgr. Mitte 2, Erbprinzenstr. 4
6721 Ortsgr. Mühlburg 1
4439 Ortsgr. Ost 1 u. 4, Bernhardstr. 17
6491 Ortsgr. Ost 2 u. 3, Rob.-Wagner-Allee 59
5920 Ortsgr. Rüppurr, *Rü* Blütenweg 19
5069 Ortsgr. Süd 1, Schützenstr. 16
7650 Ortsgr. Süd 2, Ettlinger Str. 29
1999 Ortsgr. Süd 3, Schützenstr. 5
8511 Ortsgr. Süd 4, Rüppurrer Str. 70
5412 Ortsgr. Südwest 1, Ritterstr. 13
6707 Ortsgr. Südwest 2, Mathystr. 9
5338 Ortsgr. Südwest 3, Leibnizstr. 2
5092 Ortsgr. Südwest 4, Vorholzstr. 35
6492 Ortsgr. Weiherfeld, Mainstr. 19
5451 Ortsgr. West 1, Westendstr. 55
2350 Ortsgr. West 2, Kriegsstr. 151
1591 Ortsgr. West 3, Sophienstr. 138
5106 Ortsgr. West 4, Kaiserallee 143
6751 Amt d. NS.-Frauenschaft, H.-Thoma-Str. 19
8101 Amt für Technik, Hans-Thoma-Str. 19
7826 Kreisrechtsamt, Kaiserstr. 158
7350 Amt f. Volkswohlfahrt, Baumeisterstr. 56
4643 Amt f. Erzieher, Renckstr. 2
3845 Dies., Amt f. Volksgesundheit, Kriegsstr. 47
4780 **Gauamt für Technik Kriegsstraße 47**
7160/7164 **Gauleitung Baden, Adolf-Hitler-Haus Ritterstraße 28**
4761 **NS.-Bund Deutscher Technik Gauwaltung Baden, Kriegsstraße 47**
4098 SA.-Brigade 53, Kaiserallee 87
1153 Standarte 109, Stephanienstr. 90
5033 SA.-Reiterstandarte 53, Amalienstr. 93
5796 SS.-Abschn. XIX, Südl. Hildapromenade 5
1123 NSKK., Standarte 53, Kriegsstr. 29
3430 NSKOV.-Kreisleitung, Kaiserstr. 241a
5727 Bund Dtsch. Mädel, Haushaltschule, Otto-Sachs-Str. 5
5316 Hitler-Jugend, Rüppurrer Str. 29
5473 Hitler-Jugend, Bann 109, Kriegsstr. 57
3533 Deutsches Jungvolk, Kriegsstr. 57
36 NS.-Schwesternschaft, *Dzl* Taubenstr. 34
3845 NSD.-Ärztebund, Kriegsstr. 47
5258 **Kameradschaft d. NSDStB. „Rote Erde" Karlsruhe, Karl-Wilhelm-Str. 4**
4568 NSDStB.-Hauptgruppe, H.-Wessel-Ring 7
1347 NS.-Rechtswahrerbund, Kriegsstr. 113
1436 NS.-Reichskriegerbund, Amalienstr. 91

3787 Nuber, Herm., Friseur, Bunsenstr. 11
5049 Nübel, Chr., Schmiede, L.-Wilhelmstr. 9
3938 Nübell, Karl, Vertreter, Seldeneckstr. 12
1982 Nückel, Eduard, Waldhornstr. 10
5523 Nüßle, Friedr., Appar.Bau, Sophienstr. 114
1392 Nüßlein, Guido, Korrespond., Gellertstr. 5
1943 Nufer, Rud., Fußspezialist, Hirschstr. 13
649 Nunn jr., Jacob, Archit., Bachstr. 36
2598 Nunn & Schmidt, Archit., Kaiserstr. 136
2285 H. & W. Obenhack, Hüte, Amalienstr. 31
2326 Obenhack, Heinr., Kfm., Helmholtzstr. 11
2684 Obenhack, Walt., Kfm., Helmholtzstr. 11
4907 Ober, Ph., graph. Repar.-Anst., Scheffelstr. 8
5095 Oberföll, Hellm., Schlossermstr., Kronenstr. 2
5178 Oberko-Ges. Koelitz & Co, Nährmittelfbr., Adlerstr. 4
1513 Oberländer, Philipp, Kaiserallee 97
85 Oberlandesgericht, richt. Abtlg., Hoffstr.
6080 Dasselbe, Präsid.Abt., Herrenstr. 1
491 Oberle, Fr., Pharm.-Rat, Beierth. Allee 25
565 Oberrhein. Kaffee-Groß-Rösterei Ad. Lenhard, Luisenstr. 24

4001/4002 Oberrheinisches Textilrohstoffwerk Heim & Co. K. G., Lumpensortieranstalt, Reißwollefabrik, Karlsruhe, Zeppelinstr. P 3651
4694 Oberst, Adolf, Steinbruch, Beierth.Allee 70
3116 Ders., Sand- u. Kieswerk
2202 Oberst, Gust., Malermstr., Akademiestr. 13
6550 Oberst, Rud., Mühlenfbrkt., Sophienstr. 60
1398 Obert, Ww., Ludw., Bäckerei, G.Friedr.Str. 30
6300 Oberversicherungsamt, Hans Thomastr. 19
2258 Obkirchen, Marie, Sophienstr. 146
2128 Obser, Dr. Karl, Geh.-Rat, Röntgenstr. 2
3658 Ochs, Aug., Friseur, Hardtstr. 38
8098 Ochs, Ferd., Hdlsbevollm., Kreutzerstr. 15
709 Ochs, Franz, Kohlen, Oberfeldstr. 5
6217 Ochs, Herm., Spedition, Grünwinkel, Durmersh. Str. 12
6240 v. Ochs, Baron K., Major a. D., Moltkestr. 31
8140 Ockel, Dr. Wilh., Arzt, Bismarckstr. 59
6217 Odenwald, Ferd., chem. Fbr., Grünwinkel
1201 Oechsler, Dr. H., Versich., *Rü* Fronstr. 24
4433 Oeftering, Erna, *Rü* Rosenweg 49
5039 Oehler, Bernh., Schreinerei, Adlerstr. 22
5439 Oehler, Georg, Konditorei, Herrenstr 18.
3340 Oehler, Karl, Metzger, Veilchenstr. 23
1836 Oelreinig. Appar. Bauges. mbH, Lessingstr. 7
217 Oertel, Christ., Wäsche, Kaiserstr. 191
1121 Oertel, Karl, Gipserei, Bussardweg 22
5871 Oertel, Th., Kfm., Beiertheimerallee 58.
8650 Oesterle, Hans, Vertr., Gerwigstr. 27
1057 Oesterle, Rob., Kfm., Kaiserstr. 135
4743 Oesterlein, Otto, Vichkomm., Lachnerstr. 4
248 E.-v.-Offensandt-Berckholtz-Stiftung, Altersheim, Weinbrennerstr. 60
4597 Offizierkameradschaft, Westendstr. 10
8440 Offizierheim, Freydorffstr. 1
3728 Geschw. Ohnsmann, Handarb., Herrenstr. 5
7748 Ohnsmann, Gustav, Pfarrer, Schumannstr. 11
3108 Olbert, Gustav, Kol.-W., Gerwigstr. 48
3791 Olex BP, Versandst., Daxlanderstr. 28
7329 Fritz Opel Autohaus GmbH, Amalienstr. 55
3985 Oppenländer, R., Papierwr., *Rü* Ostendorfpl. 3
4678 Oppermann, Theodor, Dir., Bunsenstr. 16
7707 Ordenstein, Johanna, Ww., Sophienstr. 43
1462 Orth, Karl, Blechnerei, Luisenstr. 59.
7080 Orthopäd. Versorgungsstelle, Kriegsstr. 103
2433 Oschwald, R., Vertretungen, Philippstr. 18
3084 Oschwald, Wilh., Fußpflege, Kaiserstr. 94
4551 Oser, Bernh., Kol.-W., Waldstr. 5
423 Oßwald, Heinr., Drogerie, *Dxl* Pfalzstr. 23
4812 Oßwald, Wilh., Immob., Baumeisterstr. 19
7549 Ostertag, Ed., Reichsbahnrat, Eisenlohrstr. 30
3456 Ostertag, Fritz, Mathystr. 23
3123 Ostertag, Heinr., Major, Helmholtzstr. 5
811 Ostholt, Joh., Schreinerei, Seubertstr. 13
8928 Ostkotte, Bernh., Schneider, Parkstr. 27
5074 Oswald, Eduard, Prof., Schnetzlerstr. 5
8868 Oswald, Max, Lederwr.Fbr., Schützenstr. 42
6893 Oswald, Dr. O., Min.Rat, H.-Thoma-Str. 1
7036 Ott, Dr. Frau, Ortsgr.-Leit., Friedenstr. 28
2885 Ott, Anton, Lehrer, G.-Quandt-Str. 5
3179 Ott, Eugen, Rolladen, Hirschstr. 88
2155 Ott, Friedr., O.-Rechn.-Rat, Westendstr. 6
73 Overath, Josef, Betriebsl., Bachstr. 40
6526 Overlach, Dr. Hans, Prof., Ebersteinstr. 77
1008 Paar, Heinr., Juwelier, Kaiserstr. 78.
1740 Carlo Pacchetti & Cie GmbH, Roßhaarspinnerei, Bannwaldallee 24
133 Padewet, Joh., Geigenbau, Kaiserstr. 132
7737 Pahr, Rich., Bekleidung, Kronenstr. 49
284 Palais, Markgr. B. v. Baden, Schloßpl. 23
2502 Palast-Lichtspiele Hans A. Kasper GmbH, Herrenstr. 11
6473 Palm, Alfred, Kfm., Südendstr. 15
786 Pallmer, Gust., Versich., Stephanienstr. 2
6672 Pallmer, Wilh. Ludw., Maler, Winterstr. 27
6379 Panke, M., Westendstr. 24
2878 Pape, Carl, Möbelgesch., Waldstr. 40c
5079 Pape, Rudolf, Vertr., Bahnhofstr. 19
955 Papierhandelsges. Darmstadt GmbH, Rheinstraße 115
1781 Passage-Verwaltung, Passage 4
757 Paull, Dr. Herm., Mediz.-Rat, Leopoldstr. 38
3591 Paulus, Wilh., Fuhrgesch., Lindenpl. 10
4241 Pawlowsky, Dr., Arzt, Schillerstr. 55
3347 Peiseler, Emil, Sekr., Geranienstr. 19
3964 Peitgen, Dr. Fr., Kfm., Redtenb.Str. 6
3370 Peitzmann, Franz, Milch, Amalienstr. 21
1152 Peka-Fahrzeugbau GmbH, Amalienstr. 57
47 Penk, Eugen, Reg.-O.-Baurat, Hirschstr. 142
1077 Penkert, Lotte, Ww., Sophienstr. 204
6117 Pennsylvania Mineralöl- u. Kraftstoffvertr. GmbH, Südbeckenstr. 26a
5612 Pension Kornmüller, Ettlinger Str. 21
6817 Pension Minerva, Zirkel 11
4059 Pensky, Aug., Kupferstech., Donaustr. 35
4795 Peppler, Aug., Kittfbr., Werftstr. 18.
2412 Peppler, Ludwig, Fbrkt., Schubertstr. 1.
5871 Perrin, Franz, Wäsche, Beierth.-Allee 58.
2158 Perschmann, Paul, Bettfederreinig., Karlstr.31
5973 Peschke, Georg, Betriebsf., Aug.-Dürr-Str. 4
5474 Peter, Franz, Makler, *Rü* Fronstr. 22
7135 Peter, Irma, privat, Kaiserstr. 141
2732 Peter, Karl, R.-A., Kaiserstr. 241a
7206 Peter, Karl, Metzgerei, Marienstr. 36
4986 Peter, Ludw., Kol.-W., Kreuzelbergstr. 23
2307 Peter, Oskar, Fbrkt., Rich.-Wagner-Str. 9
4183 Peters, Gerhard, Friseur, Karlstr. 72
1918 Peters, Gust., Ingen., Friedenstr. 16
6951 Petri, Karl, Tapeziermstr., Viktoriastr. 19
2120 Petri & Co., Inh. Dr. Hugo Wolf & Kurt Wolf, -Rüppurr, Lange Str. 4
1558 Petry, Ww. J., Juwelen, Kaiserstr. 102.
3260 Petzoldt, Otto, Radio, Kaiserstr. 159
6251 Pfäffle, Wern., Bevollm., Beierth.Allee 3
4936 Pfaff, Alb., Autoverm., Yorckstr. 9.
4937 Pfaff, Emil, Autobusrei en, Steubenstr. 12
2761 Pfaff-Heinrich, Liesl Moden, Bunsenstr. 14
7025 Pfandleihkasse, Städt.
4460 Pfannkuch GmbH & Co, Lebensmittel, Oberfeldstr. 14
6452 Pfattheicher, H., Fabrkt., Beierth. All. 22
5234 Pfattheicher, K. Wilh., Zig.Fbr., Kronenstr.32
1415 Pfefferle, Carl, Wild, Erbprinzenstr. 23
8084 Pfefferle, Curt, Wild, Dammerstockstr. 58
2431 Pfefferle, Ludwig, Eishdlg., Körnerstr. 34
7246 Pfeifer, Hans, Baugeschäft, Sophienstr. 186
8518 Pfeifer, Hans, Dentist, Westendstr. 9
8612 Pfeiff, Emil, Dir. i. R., Kaiserallee 105
532 Pfeifer & Großmann, Archit., Schumannstr. 9
4018 Pfeiffer, Ad., Werkzeuge, KarlFriedr.Str. 19
3407 Pfeiffer, Eng., Kfm., Bannwaldallee 76
8835 Pfeiffer, Fritz, Stud.-Assess., Ettl. Str. 18
4760 Pfeiffer, Karl, Autolicht, Nebenlusstr. 36
2380 Pfeiffer, Otto, Eisenwr., Kapellenstr. 72
494 Pfeiffer u. May Eisen, Gartenstr. 9
55 Pfeiffer-Koch, Frieda, Fußpfleg., Bahnhofstr.8
2270 Pfenninger, Hrch., Gemüse, Akademiestr. 42
6267 Pfenninger, Kurt, Kfm., *Rü* Battstr. 15
4349 Pferrer, Otto, Kohlen, Rappenwörthstr. 41
6749 Pfeisch, Dr. Wilh., R.-A., Kaiserstr. 154
3509 Pfirrmann, Paul, Vers.-Insp., Karlstr. 131
6705 Pfirrmann, F. J., Eisenwr., Sophienstr. 99
3568 Pfisterer, Otto, Baugesch., *Dxl* Turnerstr. 40
3778 Pfisterer, Wilh., Vizepräsid., Wendtstr. 3
1510 Pfitsch, Franz, Maler, R.-Wagner-Allee 69
7406 Pfitsch, Theo, Detekt.-Inst., Feierabendweg 29
1261 Pfizenmaier, G., Waschanstalt, Albwinkel 5
82 Pfizenmaier, Gottl., Wagenbau, Goethestr. 15
1177 Pflaumer, Karl, Minister des Innern, Nördl. Hildapromenade 1
6392 Pfleiderer, Emil, Weberei, Friedenstr. 20
3827 Pfleiderer, Ernst, Direktor, Körnerstr. 56
2052 Pflieger-Haertel, Dr. Herm., Patentanwalt, Karl-Friedrich-Str. 20
7437 Pflüger, Friedr., Fahrräder, Hördtstr. 12
3309 Pflugfelder, Paul, Architekt, Ettlinger Str. 14
259 Pflumm, Aug., Major, Schillerstr. 55
468 Pfrommer, Wilh., Eisenkonstr., Gerwigstr. 35
4151 Philipp, Aug., Dachdeckgesch., Bismarckstr.47
7657 Philipp, Franz, Direktor, Kriegsstr. 170
2164 Philippson K., Schneiderart., Passage 35
2342 Photographen-Innung, Leopoldstr. 26
5592 Piasecki, Ilse, Radio, Schützenstr. 17
3241 Piazolo, Ludw., Malermeister, Brauerstr. 7
1322 Pieck, Alfr., Omnibusbetr., Westendstr. 66
7731 Piepenbrink, Osk., Feinmech., Schützenstr.36
3565 Pieper-Mühlich, Emma, Massage, Zirkel 5
972 Pietsch, Major, Hagenstr. 6
3582 Pilger, Eugen Otto, Sachsenstr. 12
1484 v. Pilgrim, Friedr., Oberst, Weinbrennerstr. 6a
2993 Pilz, Ad., Friseur, Karl-Friedrichstr. 26.
6014 Pinazzi, Lucia, Sprachlehr., Stefanienstr. 41
8029 Pirsch, Karl, Kfm., Kriegsstr. 146
3020 Plastiment GmbH, Erbprinzenstr. 31
7395 Plattner, Fritz, Oberreg.-Rat, Kriegsstr. 41
6435 Plesch, Hs., Weltzienstr. 40
2318 Pleßmann, Emil, Superint., Beierth. Allee 4
891 Plissée-Brennerei Stützer, Douglasstr. 26.
4768 Plothe, Walt., Vertr., Weinbr.Str. 70
3543 Plüschke, Alfr., Vertret., Gartenstr. 42
7894 Plüss, Luise, Plisseeanstalt, Herrenstr. 50
8107 Pöhlmann, Karl, Wäscherei, Karlstr. 127
3074 Pönicke, Karl H., Archit., Draisstr. 10.
2461 Gebr. Poensgen, Masch.-F., Vorholzstr. 28
5414 Pöschl, Dr. Theod., Prof., Wendtstr. 5
8663 Polensky, Dr. O., Prof., Beierth. Allee 5
8150 Polizei, Präsidium
5292 Dies., Kraftfahrstaffel, Wolfartsweier.Str. 5
6424 Dies., 1. Pol.-Rev., Rob.-Wagner-Allee 44
6403 Dies., 2. Pol.-Rev., Karl-Friedrich-Str. 23
6402 Dies., 3. Pol.-Rev., Wilhelmstr. 47
6408 Dies., 4. Pol.-Rev., *Rü* Ostendorfplatz 2
6441 Dies., 5. Pol.-Rev., Bahnhofstr. 19
5755 Dies., 6. Pol.-Rev., Grillparzerstr. 2
5349 Dies., 7. Pol.-Rev., Hardtstr. 5
6667 Polzin, Paul, Kfm., Westendstr. 57
6213 Porzelt, Jos., Tiefbau, Hohenz.Str. 9
2152 Possehl, Hans, Zigarren, Amalienstr. 19
60 Postreklame, Hauptpostgebäude, Z. 164
1805 Postweiler, A., Malermstr., Schützenstr. 39
8384 Preis, Willi, Nördl. Hildapromenade 10
2167 Preis & Co. KG, Zuckerwrfbr., Reinmuthstr.30
1845 Preiß, Gustav, Prokurist, Südendstr. 34.
3501 Preiß, Heinr., Versich., Amalienstr. 42
8063 Preißig, Alb., Baugesch., Scheffelstr. 52
3341 Preschle, Leop., Brennmat., Gg.-Friedr.-Str.25
7516 Press, Ludw., Professor, Gartenstr. 44b
5483 Presseamt d. Techn. Hochschule, Kaiserstr. 12
2000 Pretzsch, Major a. D., *Rü* Pfauenstr. 70
1225 Preysing, Hans, Werbel., Freib. Str. 29
34 Printz, Mälzerei, Kaiserallee 15
5202 Printz, Erika, Kindergärtn., Kaiserallee 15
6861 Printz, Friedr., Beiertheimerallee 24.
6868 Printz, Max, Privat, Schillerstr 41.
8459 Printz, Otto, Glasermstr., Hohenz.-Str. 43
6868 Printz, Siegfr., Prokurist, Schillerstr. 41
1855 v. Pritzelwitz, Privat., Mathystr. 32
2018 Privat-Handelsschule Merkur, Fichtestr. 3
395 Privatklinik, Dres. Spuhler u. Stahl, Weinbrennerstr. 7
4883 A. Probst & Co., Vertreter, Sophienstr. 105
3772 Probst, Dr. E., Prof., Schwarzw.-Str. 10.
4138 Probst, Dr. K. F., Prof., Siegfr.-Str. 4
1739 Probst & Wolber, Chem. techn. Fbr., Schillerstraße 31
3715 Pross, Fritz, Direktor, Bunsenstr. 20
2021 Prues, Aug., Zeitschriften, Stephanienstr. 38
6773 Pudewell, Dr. K. H., Zahnarzt, *Rü* Arndtstr. 7
4212 Puppenklinik Weststadt, Spielwr., Neikenstr.23
6769 Purschke, Hans, Vertr., Roggenbachstr. 28
4587 Quade, Walt., Techn. Insp., Hardtstr. 41
6998 Quandt, E., Beamter, *Rü* Dammerstockstr. 6
7640 Quedenfeld, Fritz, Prok., Schwarzw. Str. 28
2164 Quieker, Max, Schneiderbed., Akademiestr. 31
3868 Quitz, Emil, Milchprod., Yorckstr. 25
4801 bis 4805 1000 Raab Karcher G. m. b. H. Kohlengroßhandlung und Reederei Jahnstr. 4/6. T Raabkarcher P 1000
4810 Dieselbe, Lager, Rheinhafen, Hansastr. 20
7750 Raab, Dr. Friedr., Prof., GrafRhenastr. 14
4122 Raab, Heinrich, Dentist, K.-Friedr.-Str. 3.
6950 Rabe, Rud., Dir., *Rü* Goldlackweg 8
4168 Rabold, Franz, Bäckerei, Marienstr 31.
7422 v. Racknitz, Carl, Frhr., Haydnpl. 5
2141 Radio-König, Kaiserstr. 120
8924 Radloff, Carl, Versich., Karlstr. 77
848 Rafadi, Radversich., A.G. Scheffelstr. 58
354 Raff & Sachers, Addiermasch., Diakon.-Str. 4
3995 Rahäuser, Friedr., Kfm., Sternbergstr. 9
8447 Rahäuser, Gertrud, Sperberweg 47
997 Rahner, Hugo, O.-Stud.-Rat, Moltkestr. 15a
5842 Raible, Rob., Leiterfbr., Bismarckstr. 33.
1748 Raif, Friedr., Schlosserei, Kaiserallee 95
7581 Rainer, Karl, elektr. Anl., Waldhornstr. 32
6634 Ramm, Karl, Obst, Gemüse, Südfrüchte, Import — Großhandel, Luisenstr. 46. T Fruchtimport Karlsruhe (Baden)
8982 Ramm, Otto, Gen.-Insp., Yorckstr. 49
5861 Ramstein, K., Textilwr., *Dxl* Kastenw.-Str. 24
1448 Ramstein, Karl, Kfm., Kaiserallee 119
2096 Ranft, Dr. Wolfg., Arzt, Seldeneckstr. 16
4631 Rapp, Carl, Großhdlg., Jahnstr. 1
1101 Rapp, Georg, Schreiner, Karolinenstr. 5.
3083 Rapp, Gustav, Dentist, Westendstr. 42
5131 Rapp, H., Frau, Röntgenstr. 2a
414 Rapp, Jak., Hirschstr. 12
499 Jos. u. O. Rapp, Schneid., Schützenstr. 12
842 Rapp, K., Friseur, Akademiestr. 37
8493 Rapp, Rob., Vertret., Durmersh. Str. 31
1910 Raquot, Gottlob, Schreinerei, Sophienstr. 167
(947) Raquot, Ludwig, Malermstr., Salmenstr. 18.
4498 Rast, W. K., Versich., Klauprechtstr. 7
266 Rastätter, J., Metzgereimasch.-F., Rintheim, Hauptstr. 75
2653 Rastätter, Walt., Friseur, Weltzienstr. 18b
2934 Rastetter, Alb., Versich., *Dxl* Taubenstr. 52
790 Rastetter, E., Schreinerm., *Dxl* Taubenstr. 11
3284 Rastetter, Jos., Zimmermstr., *Dxl* Langenackerstr. 19
5377 Rastetter, L., Metzger, *Dxl* Agathenstr. 18
8173 Rastetter, Minna, Lebensm., Winterstr. 22
3215 Ratzel, Friedr., Stukkat., Ettlingerstr. 105
3404 Ratzel, Jul., Turnlehrer, Douglasstr. 18
6709 Rau, Aug., Eisen, Rintheimer Str. 9
905 Raupp, Herm., Fahrräder, Bahnhofstr. 9
1847 Raupp & Co, Schuhfbr., Hagsfeld, Schwetzinger Straße 90
3477 Rausch, Chr., Holzhdlg., Vorholzstr. 2
1765 Rausch, E., Beschläge, Hagsfeld, Schemmstr.87
2529 Rausch, Rudolf, Prok., Virchowstr. 2
2678 Rausch & Pester, Photo rt., Erbpr.-Str. 3
3861 Reb, J., Metzger, Hagsfeld, Jägerhausstr. 3
2050 Rebesberger, W., Uhrenteile, Markgr.Str. 46
7971 Rechnungshof, Stabelstr 12.
8410 Rechtsanwaltskammer, Hoffstr. 10
2271 Reck, Wilhelm, Brunnenbaubetrieb, Karlsruhe, Bahnhofstr. 16
4941 Reeb, A., Vulkanis.-Anst., Gottesauerstr. 6
2411 Reederei Braunkohle, GmbH & Co, Rheinhafen, Südbeckenstr. 21
4295 H. F. u. Ph. F. Reemtsma, Lager, Karlstr. 67
2566 Rees, Eugen, Kfm., Kriegsstr. 47
5630 Rees, Franz, Kfm., Bunsenstr. 18
38 Rees, Rob. J., Fabrkt., Stephanienstr. 14
1364 Rees sen., Ww. Rob., Kriegsstr. 47
847 Rees, Dr. Theod., Arzt, Stephanienstr. 78
876 Reformhaus Alpina, Kaiserstr. 68
1031 Reformhaus Neuleben, Sutter, Douglasstr. 24
6909 Reformhaus Anna Reiser, *Rü* Diakon.-Str. 14
1195 Reformhaus Süd, Luisenstr. 63
5370 Reger, Franz, Drogen, Draisstr. 12
1329 Reh, Moritz, Architekt, Welfenstr. 4
7243 Rehm, Hans, Versich., Belchenstr. 4
1089 Rehm, K., Transporte, Waldstr. 50
6451/1808 A. Reibel Schiffahrts- u. Speditionsgesellschaft, Rheinhafen, Werfthalle I. T Reibelspedition
3365 Reich, Frdr., Mineralwasserf., Humboldtstr.11
126 Fritz Reich & Co., Büromaschinen, Büroorganisation, Kaiserstr. 225
126 Dieselben, Wohnung, Bahnhofstr. 40
1269 Reichard, Hans, Apotheker, Werderpl. 44
2498 Reichelt, Alfred, Bauspark.-Vertr., Baumeisterstraße 19
1915 Reichenbach, Karl, Fbr. techn. Art., Klauprechtstr. 5
1139 Reichert, Aug., Installat., *Dxl* Turnerstr. 26
2652 Reichert, Franz, Mechaniker, Waldstr. 66
3965 Reichert, Lore, Schneid., Friedenstr. 11
263 Reichert, Ludw., Metzger, Gartenstr. 31.
5783 Reichert, Magd., Lebensm., Scherrstr. 8
6964 Reichhardt, Walt., Dir., Schnetzlerstr. 10
7127 Reichsanstalt f. Tabakforschung, Forchheim
8840 Reichsarbeitsdienst, Gau 27, Herrenstr. 45a
1093 Derselbe, f. d. weibl. Jugend, Kriegsstr. 228
7455 Derselbe, Abt. 7/288, Eggenstein
463 Derselbe, Abt. 2/284, Eggenstein
959 Derselbe, Abtlg. 2/341, Forchheim
5064 Derselbe, Abtlg. 1/286, Forchheim
5914 Derselbe, Abtlg. 2/285, *Kn* Rheinbergstr.
5912 Derselbe, Abtlg. 1/283, *Kn* Saarlandstr. 14
3563 Derselbe, Meldeamt 135, Karlstr. 38
558 Ders., weibl. Jug., Bez. 18, Beierth. 8d
4658 Reichsarbeitsgem. Schadenverhüt., Ritterstr. 31
5376 Reichsautobahn, Straßenmeisterei
5375 Dies., Tankstelle Karlsruhe
8856 Dies., Bauabtlg. Karlsruhe, Bahnhofstr. 5
6042 Reichsbahn, Vermittl.-Zentrale, Hptbhf.
5100 Dieselbe, Auskunftstelle, Hauptbhf.
8301 Dieselbe, Amtl. Frachtgutbestätterei
7959 Dieselbe, Amtliche Gepäckbestätterei
4975 Dieselbe, Bahnhof Eggenstein
3960 Dieselbe, Bahnhof Forchheim
1407 Dieselbe, Bahnhof Hagsfeld
4637 Dieselbe, Bahnhof Knielingen.
5138 Dieselbe, Bahnhof Maxau
4603 Dieselbe, Bahnhof Neureut
318 Dies., Neubaudezernat, Karlstr. 28
6460 Reichsbankstelle, Herrenstr 30
8921 Reichsbauamt, Sophienstr. 5
6755—6757 Reichsbund der deutschen Beamten e. V. Gau Baden, Karlsruhe, Nowackanlage 19
6553 Reichsbund d. Kinderreichen, Bahnhofstr. 28
4371 Reichsfinanzverwalt., Oberfinanzpräs., Moltkestraße 10
4731 Dies., Devisenstelle, Redtenb.Str. 19
6106 Reichsfinanzamt, Karlsr.Stadt, Zähr.Str. 65
4980 Dasselbe, Betriebsprüf., Adlerstr. 46
7100 Dasselbe, Karlsr.Land, Kriegsstr. 97
6290 Dasselbe, Hauptzollamt, Rüpp.Str. 3a
625 Dasselbe, Zollamt Rheinhafen
1897 Dasselbe, Zollamt Post, Amt 2, Bahnhof
3672 Dasselbe, Zollfahndung, Rüppurr.Str. 3
6740 Reichsinnungsverb. d. Bäckerhandwerks, Südendstr. 5
1012 Reichsinnungsverb. d. Elektro-Install.Handwerks, Kaiserstr. 207
3759 Reichsinnungsverb. d. Friseure, Waldstr. 61
7747 Reichsinnungsverb. d. Install. u. Klempner, Körnerstr. 2
3566 Reichsinnungsverb. d. Mechaniker, Erbprinzenstraße 31
6262 Reichsinnungsverband des Müllerhandwerks, Bezirksstelle Baden, Kaiserstraße 150
3646 Reichsinnungsverb. d. Zimmerhandwerks, Herrenstr. 11
5021 Reichskolonialbund, Kaiserstr. 106
5348 Derselbe, Kreisverb., Douglasstr. 6
7762 Reichs-Kraftwagen-Betriebs-Verb., Gottesauer Straße 6
5880 Reichskulturkammer
700 Reichslotterie der NSDAP., Wilhelmstr. 8
5662 Reichsluftschutzbund, Amalienstr. 83
8280 Reichsnährstand, Landesbauernschaft Baden, Beiertheimer Allee 16
8626 Ders., Tierzuchtabteil., Beierth. Allee 19
1210 Ders., Kreisbauernsch., Ettlinger Str. 14
2306 Derselbe, Führerschule
3860 Ders., Versuchs- u. Lehrgut Forchheim
4082 Reichsnährstand Verlags-GmbH, Ettlinger Straße 12
.... Reichspost, Direktion, Ettlingertorpl. 2, Anruf „Reichspostdirektion"
.... Dieselbe, Postamt 1, Lorettopl. (durch Postzentrale)
7932 Dieselbe, Postamt 2, Poststr., Hauptbhf.
682 Dies., Zweigpostamt 3, Waldhornstr.
704 Dies., Zweigpostamt 4, Ettl. Torpl.
675 Dies., Zweigpostamt 5, Gutenbergpl.
481 Dies., Zweigpostamt 6, Gerwigstr.
6385 Dies., Zweigpostamt 7, Weiherfeld
3154 Dies., Zweigpostamt 8, Roonstr. 17
974 Dies., Zweigpostamt Daxlanden
1234 Dies., Zweigpostamt Grünwinkel
6109 Dies., Zweigpostamt Mühlburg
727 Dies., Zweigpostamt Beiertheim
5009 Dies., Zweigpostamt Knielingen
771 Dies., Zweigpostamt Rintheim
671 Dies., Zweigstelle Rüppurr
6103 Dieselbe, Postkraftwagen-Hauptwerkstatt, Zeppelinstr. 13
6100 Dieselbe, Telegraphenbauamt, Poststr. 1
6159 Dieselbe, Telegraphenzeugamt, Kriegsstr. 42
4622 Reichspropagandaamt, Ritterstr. 22
6400 Reichsrundfunk GmbH, Platz der SA. 9
4620 Reichsstatthalter, Erbprinzenstr. 15
7564 Reichstreuhänder der Arbeit, Reichsstr. 3
5397 Reichsverband der Betriebskrankenkassen, Landesgeschäftsst. Baden, Friedrichspl. 7
607 Reichsverband der deutschen Zeitungsverleger Landesverbände Baden u. Westmark, Karlsruhe, Kaiserstr. 120 II I.
5397 Reichsverband d. Innungskrankenkassen, Landesgeschäftsst. Baden u. Pfalz, Friedrichspl. 7
5290 Reichsverband der Ortskrankenkassen, Körperschaft des öff. Rechts, Landesgeschäftsst. Oberrhein-Westmark, Gartenstr. 16
535 Reif, Anton U., Verw.-Dir., Draisstr. 5
8421 Reifenberg, Elis., Hebamme, Kronenstr. 30
6985 Reiffenstein, Leonh., Ing., Moltkestr. 71.
2280 Reimann, Adolf, Immob., Kaiserstr. 211
6618 Rein, Klara, Frau, Haydnplatz 3
376 Rein, Dr. Rich., Zahnarzt, Ettlingerstr. 7
5046 Reiners, Dr. Johanna, Ärztin, Kriegsstr. 144
2573 Reinert, Willy, Dentist, Kaiserstr. 126
4441 Reinfried, Erwin, Spedition, Kreuzstr. 20
1083 Reinhard, Hans, General d. Inf., Maxim.Str. 8
4049 Reinhardt, Ernst, Mietsauto, Durl.-Str. 37.
2921 Reinhardt, Hugo, Lebensm., Kaiserallee 63
4265 Reinhardt, J., Treuhänder, Hirschstr. 122
5407 Reinhardt, Otto, Obst, Maxaustr. 23
4790 Reinhart, Friedr., Weinbau, Nokkstr. 16
1217 Reinhold Sohn, C., Uhrmacher, Kaiserstr. 163
1715 Reinle, Heinr., Präsident, Grashofstr. 3
1630 Reinmuth, Heinr., Bäckerei, Welfenstr. 8
2426 Reinmuth, Karl Fr., Bäck., Wilhelmstr. 2
3853 Reinschütz, Peter, Vertreter, Kriegsstr. 242
5508 Reis jr., Fritz, Drogerie, Schillerstr. 53
1956 Reis, Karl, Reinig.-Inst., Zähringerstr. 27
2617 v. Reischach-Scheffel, Eck Frhr., Stephanienstraße 13
951 Reischer, Dr. Gg., Arzt, Karlstr. 101
7241 Reisebüro Karlsruhe, Kaiserstr. 124b
734 Reisebüro Nordd. Lloyd, Kaiserstr. 187
4215 Reiser, Anton, Bäck., Rheinstr. 52
2223 Reiser, Bernh., Schreinerei, *Dxl* Krämerstr. 7
2336 Gebr. Reiser, Zimmergesch., *Dxl* Kirschstr. 3
5307 Reiser, Rob., Möbel, *Dxl* Hördtstr. 15
8147 Reiß, Jakob, Tischlerei, Knielinger Str. 92
6535 Derselbe, Wohnung, Breite Str. 73
7204 Reisser, Gust., san. Einr., Kaiserstr. 227
2848 H. Reisshauer u. E. Knecht, Samen, Diakonissenstr. 1
4808 Reiter, Otto, Kraftfahrer, Grenadierstr. 2
79 Reith, Alois, Bäckerei, Fasanenstr. 37
1193 Reith, Fritz, Bäckerei, Zirkel 29.
5670 Reith, Herm., Feinkost, Herrenstr. 33
7018 Remag AG, Eisen, Benzstr. 16
1928/1929 Rempp, Anton, Kraftfahrzeugzubehör-Großhandlung, Karlsruhe, Gottesauer Straße 6
3069 Renckly, Alfr., Autolackiererei, Winterstr. 39
1677 Rendel, Werner, Friseur, Gartenstr. 10
3303 Renftle, Albert, Blechnermstr., Acherstr. 15
8956 Renkert, H., Sekr. a. D., Kniebisstr. 11
2322 v. Renz, Dr. med., Arzt, Gartenstr. 52
5668 Resch, Elise, Ww., Kriegsstr. 29
6484 Residenz-Anzeiger, Jollystr. 21
5111 Residenz-Lichtspiele, Waldstr. 30.
3936 Retsch, Franz W., Heilprakt., Zirkel 19
1778 Rettermann, L., J.-R., Notar, Kantstr. 3
4880 Rettig, Dr. Heinr., Arzt, Weinbrennerstr. 4
2361 Reusch, J., Kohlen, Mühlburg, Grabenstr. 3
7265 Reuter, Albert, Bankprok., *Rü* Fronstr. 24
1078 Reuter, Erwin, Geschäftsf., Weinbr.-Str. 25
6523 Reuter, Hans, Vertreter, Bürklinstr. 8
8039 Reuter Karl, Postkantine II, Hptbhf.
4682 Reutter, Aug., Vertreter, Gebhardstr. 10
3858 Reutter, Karl, Amtsrat, Hirschstr. 158
3755 Revenus, Jos., Gipser, Putlitzstr. 8
7015 Rexroth, A G, Textilwr., Waldstr. 41
2467 Rezeptprüfstelle, Ortskrankenk., Gartenstr. 16
3235 Rheinberger, Dr. Mart., Arzt, Belfortstr. 8
7333 Rheinboldt, Otto, Reg.-Rat, Redtenb.Str. 15
6283 Rheingold-Lichtspiele, Rheinstr. 77
6835/6836 Rheinisches Blechwarenwerk Karlsruhe Zweigbetrieb der J. A. Schmalbach Blechwarenwerke Aktiengesellschaft, Hardeckstr. 5
5679 Rhein. Braunkohlensyndikat, Rheinhafen, Südbeckenstr. 21
511 Rheinklub Alemannia, Rheinhafen, Nordbeck.

126 Rheinmetall-Büromasch., Kaiserstr. 221
8899 Rheinpreußen GmbH, Verkaufsabt., Hansastraße
6174 **Rhein-Strandbad, Städt.**
6070 Rheinunion Transportges. mbH, Werfthalle 1
5429 Rheinwalt, V., Matratzen, Gottesauerstr. 30
7700 Rhenania-Ossag, Mineralölw., Rheinhafen, Hansastr. 26
2777 Rhenania Schiffahrts- & Spedit.-Ges. mbH, Werftstr. 7
6255 Rhenus Kraftverkehr GmbH, Werftstr. 11
6254 Rhenus Transportgesellschaft m. b. H.
7851 Richt, Friedr., Rohprod., Wolfartsw. Str. 38
7749 Richter, Eug., Blumen, Kaiserstr. 61
8018 Richter, Eug., L., Vertr., Bahnhofstr. 6
2548 Richter, Fritz, Vertreter, Boettgestr. 23
1965 Richter, Gust., Direkt., Mathystr. 26
4957 Richter, Wilh., Schreinerei, Marienstr. 89.
8474 Rieber, Wilfr., Falkenweg 43
8893 Riedel, Dr. Georg, Major, Weltzienstr. 43
2979 **C. Riedel & Co, Büromasch., Amalienstr. 26**
6488 Riederer, Fritz, Ing., Karolingerstr. 15
2719 **Riedle, Paul, Sattler, Waldhornstr. 32.**
6575 Rieg, Eug., Zivil-Ing., Herderstr. 5
3856 Riegel, Franz, Schneiderei Kaiserstr. 227.
1298 Riegel, Paul, Ww., Karl Friedrichstr. 24
1112 Rieger, Alb., Bücherrev., Gartenstr. 29a
7115 Rieger, Dr. Anton, R.-Wagner-Str. 16
2138 **Rieger, Aug., Bäckerei, Schillerstr. 32.**
7267 Rieger, Jos., Install., Hirschstr. 21
3877 **Rieger, Martin, Architekt, Vorholzstr. 45**
3148 Riegger, Fritz, Chemigraph, Rintheim, Hauptstraße 123
1724 Riegger, Fritz, Schreinerei, Hagsfeld, Karlsruher Straße 85
6528 Riegger, Luise, *Rü* Holderweg 15
1524 Riegger, Rosa, Ww., *Rü* Tulpenstr. 39
2311 Riegger, Wilhelm, Klischeeanstalt, Herrenstraße 48
2228 Derselbe, Wohn., Graf Ebersteinstr. 35
3998 **Riegler, Hans, Rektor, Schützenstr. 104**
5633 Riegsinger, P., Bäck., *Dxl* Kastenw. Str. 37
3111 **Riehm, Carla, Hoffstr. 6**
5644 Riehm, E., Schneidermstr., Leopoldstr. 51
467 Rieke, Dr. E., Oberstarzt, Eisenl. Str. 43
168 Riempp, Christ., Kol.-W., Kronenstr. 21
2964 **Derselbe, Gärtnerei, Rintheimerstr. 30.**
6127 Ries, Gottfr., Autorepar., Kriegsstr. 236
7877 Derselbe, Wohnung, Jollystr. 3
6209 **Ries, Herm., Bürsten, Friedrichsplatz 7.**
2396 Riess, Adolf, Schuhwr., Kaiserstr. 123
6486 Rießland, M., Wollwr., Ostendorfpl. 3
1687 Riesterer Nachf., Ed., Ladeneinr., Luisenstr. 24
2560 Rietschel & Henneberg GmbH, Heizungsanl., Augartenstr. 6
4763 Riff, Karl, Lebensm., Hübschstr. 15
5565 Riffel, Frdr. Frz., Korbwaren. Waldstr. 40a
420 Rima, Schuhinstands.-Fbr., Karlstr. 15
6257 Rimmelin, Jos., Degenfeldstr. 10
3124 Rimmelspacher, Math., Kfm., Zeppelinstr. 34
5513 Rinderle, Franz, Dipl.-Ing., Billingstr. 6
6882 Rindermann, M., Kraftfahrz., Sophienstr. 89
5066 Rinderspacher, Ad., Weinstube, Akad.-Str. 7
(114) Rinderspacher, K. H., Dentist, Sophienstr. 178
5931 Ring, Jos., Schneiderei, Erbpr.-Str. 8.
8528 Ringele, E., Versich., Ortenaustr. 1
3552 Ringle, Karl, Lebensmittel, Hardtstr. 22
5261 Rink, Osc., Parkettleg., *Kn* Immelmannstr. 15
7439 Rinkel, Wilh., Friseur, Daxlander Str. 63
7536 Rippel, Heinr., Redakt., Gartenstr. 54
3921 Elise & Sofie Rischert, Schneid., Waldstr. 60
3666 Rist, Ad., Direktor, Schwarzwaldstr. 16
7215 Rist, Dr. Otto, Arzt, Kriegsstr. 142

448 / 449 L. Ritgen
Inhaber Dr.-Ing. Claus
Fabrik für Wehrmachtausrüstungen und -Bekleidung, Karlsruhe, Vogesenstr. 2.
T Ritgen Karlsruhebaden P Karlsruhe 144

4685 Ritscherle, Karl, Dentist, Sophienstr. 21
5280 Ritter, Arthur F., Kriegsstr. 246
8178 Ritter-Kauermann, Irmgard, Sperberweg 29
229 Ritter-Wolff, Th., Westendstr. 53
8534 Rittershofer, Alb., Vertret., Stephanienstr. 69
(635) Rittershofer, Herm., Möbel, Sophienstr. 23
4690 Ritz, Karl, Dipl.-Ing., Hübschstr. 23
2920 Ritzhaupt, Reichsbahnrat, Jahnstr. 1
1666 Robin, Gust., Metzgerei, Kaiserallee 78.
1170 Rochlitz, Heinr., Oberst a. D., Akademiestr. 10
3935 Rock, Willi, Fahrschule, Kaiserstr. 91
5801 W. Rockenberger u. F. Engel, Fuhrw., *Kn* Reinmuthstr. 26
4174 Rockenberger, Wilh., Blechnerei, *Kn* Rheinbrückenstr. 16
3136 Rockstroh, Paul, Werkstoffe, Herrenstr. 8
4115 Rodeck, Franz, Optiker, Kaiserstr. 124
4663 Rodenheber, Friederike, Kffr., Kronenstr. 23
6590 / 6591 Gebr. Röchling, Kohlen, Rheinhafen, Hansastraße 24. P 52
6775 Röck, Eugen, Bäck., *Dxl* Langenackerstr. 15
6914 Röckel, Fr., Elektr. Anl., Marienstr. 81
7914 Roeckl, J., Handschuhe, Kaiserstr. 134
5410 Röckl, Karl, Eisenhdlg., Karlstr. 23.
7310 Röckl, Willi, Kfm., Südendstr. 22
3317 Röder, Joh., Schreinerei, Durmersh. Str. 12
2524 Roeder, Rud., Schweißtechn., *Dxl* Waidw. 2
7744 Röder v. Diersburg, Lili, Freiin, Leopoldstr. 7
7238 Röderer & Langer, Gipser, Sophienstr. 99
1165 Röding, Paul, Vertreter, Kaiserstr. 215
5610 Roehm, Georg, Vertreter, Leopoldstr. 1
7257 Röhrich, Eugen, Dekorat., Körnerstr. 31.
5955 Römelt, Ernst, Techn. Insp., Weinbr. Str. 20
2825 Roemer, Anna, Kurzwr., Gebhardstr. 54
7316 Rörich, Paul, Linoleumleg., Rüppurrerstr. 24
2902 Röring, Dr. Toni, Zahnärzt., Stadtgarten 13
2633 Rösch, Karl, Bäckerei, Scheffelstr. 10
1490 Roeser, Dr., Agerzellulose, Riefstahlstr. 6
3850 Rösiger, Dr.-Ing. H. D., Archit., Karlstr. 87
1109 Rössler, Friedr., Zwiebackfbr., Markgr. Str. 36
64 Rößler, Fritz, Ingenieur, Schlieffenstr. 10
6959 Rössler, Jul., Dipl.-Ing., Kriegsstr. 107
644 Rössler, Karl, Zigarren, L.-Wilh.-Str. 4
7688 Rößler, Peter, Archit., Danziger Str. 3
4126 Rohbeck, Otto, Dir., Beierth. Allee 14a
4479 Rohde, Otto, R.-A., Virchowstr. 8
4469 Derselbe, Büro, Kaiserstr. 223
2915 Rohproduk.-Verw. Heller & Dussel, Rheinstr. 74
2790 Rohrer, Alb., Malermstr., Rudolfstr. 10
3748 Rohstoffgenoss. d. Schuhmacher-Innung eGmbH, Waldstr. 71
6641 Rohtabakvergärungs-AG, Zeppelinstr. 11
6688 Rokuss, Eug., Dentist, *Rü* Diakon.-Str. 1
6145 Roland-Herrenschuh GmbH, Kaiserstr. 108
3186 Roll, B., Waschanst., Bulach, Neuanl. Str. 5
2328 Rolladenfabrik, Rob.-Wagner-Allee 59
2200 Rolle, E., Drogen, Weiherfeld, Neckarstr. 33
2814 Roller, Adolf, Metzgerei, Yorckstr. 34
721 **Roller, G., Kohlensäure, Luisenstr. 24.**
4316 Gebr. Rolli, Möbelfbr., Adlerstr. 13
6966 Roman, Ottilie, privat, Entenstr. 7
2409 Romann, Otto, K., Treuhänder, Ritterstr. 31
8413 Rombach, Guido, Fbrkt., Beierth. Allee 5
7430 / 3169 Rombach, J. B., Fabrikation von Gaszählern, Karlsruhe, Roonstr. 23a
7492 Ronecker, Wilh., Bäckerei, Marienstr. 56
496 Roos, Rich., Hdlsvertr., Dammerst. Str. 14
617 Roschach, A., Kaminf.-Mstr., H.-Göring-Pl. 3
2736 v. Rosen, Frhr., Rittm. a. D., Wendtstr. 11
833 Rosenkranz, Carl, Feldblumenweg 4
6921 Roser, Dr., Präsident, Lammstr. 19
5777 Rosinski, M., Privat., Körnerstr. 43
8360 Ross, Leo, Baumasch., Nördl. Uferstr. 9
142 Roßwog, Alexander, Nährmittelwerk, Karlsruhe, Kaiserallee 121
2363 Roßwog, Egon, Kfm., Weberstr. 3
6942 Roßwog, Dr. V., Syndikus, Guntherstr. 18
6734 Rost, Gust., Oberkirchenrat, Gutschstr. 1
2876 Rostock, Karl, Bäckermstr., Zähr. Str. 15
2221 v. Rotberg, Edg., Frhr., Bismarckstr. 7
366 Rote Radler, Eilboten, Zähringerstr. 84
6610 / 6611 Rotes Kreuz, Deutsches, Schwesternschaft Karlsruhe, Kaiserallee 10
4037 Roth, Dr. A., Chirurg, Stephanienstr. 94
5742 Ders., Privatklinik, Südl. Hildepromenade 1
6180 Roth, Carl, Drogerie, Herrenstr. 26.
539 Roth, C. H., Malermstr., Klosestr. 5
2358 Roth, Emil, Bäckerei, Kronenstr. 12
5805 Roth, Emil, Schuhwaren, Waldstr 64
2889 Roth, Friedr., Malergesch., Sophienstr. 30
764 **Roth, Friedr., Obering., Marienstr. 72**
6144 Roth, Fr., Metzgerm., Litzenhardtstr. 67
161 **Roth, Dr. Karl, Arzt, Hirschstr. 51.**
6788 Roth, Ludw., Dipl.-Ing., Rheingoldstr. 19
7113 Roth, Ludw., Ankerwerk, Goethestr. 24
6448 Roth, Dr. Maria, Prof., Kriegsstr. 53
5501 Roth, Peter, Friseur, Karlstr. 21.
3646 Roth, Rob., Zimmermstr., Herrenstr. 11
8910 Roth, Rud., Werbe-Atel., *Dxl* Hördtstr. 15
5298 Roth, Walter, Blumen, Kaiserallee 101
1065 Rothaug, Willi, Dentist, Virchowstr. 18
3883 Rothe, Dr. Helm., *Rü* Holderweg 3
2994 Rother, Adolf, Buchbind., Sophienstr. 28
7445 Rothermel, Georg, Prokur., Kaiserallee 5
4710 Rothermel, Th., Bücherrev., Philippstr. 1
7269 Rothfuchs, Paul, Autorepar., Scheffelstr. 56
5911 Rothfuß, Otto, Bäckerei, Bernhardstr. 4
7941 Rothmaier, Fr., Glaserm., Klauprechtstr. 18
4132 Rothmaier, Josef, Privat, Karlstr. 114.
4269 Rothmund, Toni, Schriftst., Beierth. Allee 17
1095 v. Rotterk, Dr. H., Dir., Kriegsstr. 158
1625 **Rottler, Philipp, Friseur, Hauptbahnhof.**
6848 Gebr. Rubitschon, Schneiderei, Kaiserallee 84
2963 Rudi, Friedr., Schreiner, Rüppurrerstr. 6
5200 Rudolph, Fritz, Bauunternehmung für Hoch-, Tief- u. Eisenbetonbau, Marienstr. 96
7631 Derselbe, Wohnung, Im Grün 60
6762 Rübel, Emilie, Dauglasstr. 18
7571 Rückert, Leop., Versich., Ettlinger Str. 45
8598 Rückert, Willi, Amtsleiter, A.-Dürer-Str. 2
3994 Rüde, Theod., Papierhdlg., Adlerstr. 22
7542 Rüde, Theod., Gartenbau, Rudolfstr. 15
123 Ders., Wohn., Rintheim, Ernststr. 17
5944 Rüdiger, K., Schneiderei, Akademiestr. 23
5479 Rüdiger, Wilh., Bankvorst., R. Wagnerall. 69
1614 Rüdt v. Collenberg, Dr. Graf Ludwig, Reg.-Rat a. D., Douglasstr. 5
2490 Rüf, E. A., Hutfbr., Hirschstr. 118
8568 Rüf, Frieda, Ww., Jahnstr. 24
6904 Rüger, Joh., Glasschleif., Schützenstr. 57
5743 Rügert, Alb., Elektr. Anl., Blumenstr. 11
592 Rügner, Fritz, Direktor, Schloßbez. 4
7079 Rühl, O., Oberreg.Rat, Hübschstr. 21
2786 Rühle, Gottl., Glaserei, Lessingstr. 27
6585 Rütgers, Karl, Radio, Markgrafenstr. 51
1520 Ruf-Buchhaltung, Händelstr. 21
6658 Ruf, Adolf, Metzgerei, Kreuzstr. 17.
5438 Ruf, E., Zahnwaren, Scheffelstr. 6
2296 **Ruf, Emil, Bäckerei, Yorckstr. 24.**
3673 Ruf, Emil, Bäckerei, Lachnerstr. 22
7513 Ruf, Erwin, Kfm., Vorholzstr. 25
7131 Ruf, Georg F. W., Buchdruck., Steinstr. 31
1190 Ruf, Otto, Immobilien, Adlerstr. 8
2276 Ruf, Rudolf, Türenfbr., Rüppurrerstr. 25
31 Ruf, Theod., Weinhdlg., Kronenstr. 44
8953 Ruf, Th., Autorep., *Kn* Saarlandstr. 79
4223 Ruf, Wilh., Frdr., Vertret., Gerwigstr. 3
5857 Ruff, Ludwig, Dekoration, Markgrafenstr. 38.
4065 Ruff, Otto, Archit., Markgrafenstr. 35
3290 Ruh, Eduard, Bürsten, Kreuzstr. 20
921 **Ruh, Dr. Ferdinand, Dir., Hagenstr. 5**
3359 Rumbach, A., Geschäftsf., Vorholzstr. 42
3000 Rumbke, Carl, Fabrikdir., Ettlingen, Pforzheimer Straße 83
7811 Rumm. Dr., Helm, Chem., Eisenlohrstr. 24
7342 Rummel, Erwin, Lebensm., Sophienstr. 28
3229 Rummel, Jos., Gipser, Grünwinkel, Durmersh. 45
793 Rummel, Marg., Milch, Philippstr. 10
5764 Rumpf, Wilh., Musikdir., Reichsstr. 16
5372 Runck, Aug., Friseur, Ritterstr. 6
1184 Rund, Heinr., Bürgerhof Rheinstr. 15
8133 Rundfunkvermittl. Dr. Krauter, Kriegsstr. 174
7778 Ruof, Fritz, Prokurist, Leibnizstr. 6
8269 Ruoff, Dr. Fritz, Präs., Hindenburgstr. 23
2489 Rupp, Aug., Frbkt., Edelsheimer Str. 3a
7632 Rupp, Gust., Prof., Vorholzstr. 4
2210 Rupp, Johann, Schuhe, Friedrichspl. 8.
7053 Rupp, Karl, Mützen, Nebeniusstr. 36
3105 Rupp, M., Kurzwr., Sophienstr. 128
5020 Rupp, Dr. O., Veter.-Rat, Vorholzstr. 38
3585 Rupp, Otto, Schneiderei, Mondstr. 5
4744 Rupp, Wilh., Metzgerei, Morgenstr. 53
5774 Rupprecht, E., Photograph, Herrenstr. 22
6246 Rupprecht, H., Schiffsdisp., Hübschstr. 28
8380 Rusche, Fritz, Versich., Karlstr. 119
8544 Russi, Karl, Stud.-Assess., Akademiestr. 29
7566 Ruth, Leni, Karlstr. 148
7551 Ruzek, Elise, Leopoldstr. 21
3913 Ruzek, Dr. Jos., R.-A., Hirschstr. 156
645 Saaler, Hans, Landw. Rat, Gothardstr. 4
7 Saarmontan, Eisen, Kronenstr. 24
5853 Saas jr., Anton, Blechnerei, Moltkestr. 67
703 Sacher, Kurt, Musiker, Kalliwodastr. 6
1514 Sachs, Dr. Erich, Subdir., Klosestr. 30
2031 Sachsenwerk, AG, Kaiserstr. 141
8854 Sack, Berth., Archit., Links d. Alb 21
2817 Sack, Gustav, Metzgermstr., Uhlandstr. 34
6150 Sängergau XV Baden, Hübschstr. 32
686 Salamander AG, Schuhgesch., Kaiserstr. 175
5491 Salm, Heinr., Därme, Rob.-Wagn.-Allee 55
4567 Salm, Matthias, Dir., Mathystr. 26
7607 Salzer, E. Fr., Baurat, Kriegsstr. 135
7807 Salzverkaufs-Überwachungsst., Herrenstr. 13
941 Samwer, Adolf, Gen.-Dir., Moltkestr. 33
1227 St. Angela, Kindergarten, Waldhornstr. 55
3539 St. Annahaus, Krankenpfl., Bernhardstr. 13
3081 St. Antoniusheim, Mühlburg, Rheinstr.
313 St. Bernhardushaus, Krankenschwesternstat., Augartenstraße 42
6906 St. Canisiushaus, Marienstr. 60
477 St. Elisabethenhaus, Sophienstr. 27.
5536 St. Franziskushaus, Moningerstr. 7
7073 St. Hedwigshaus, Sophienstr. 69
6405 St. Hildegard, Schwesternhaus, Klosestr. 21
3063 St. Josephshaus, Wiuterstr. 29.
6235 St. Konradsblatt, Verlag, Steinstr. 17
4125 St. Theresienhaus, Krankenpflege, Zirkel 21.
691 St. Vincentiusverein, Kriegsstr. 49
7500 St. Vincentiuskrankenhaus, Südendstr. 32
6571 Sand, Theo, Kunstmaler, Moltkestr. 3
4323 Derselbe, Atelier, Westendstr. 65
5663 Sartori, A., Kfm., Kaiserstr. 98.
6813 Sattler, Paul, Dir., Vorholzstr. 26
6884 Sattler- u. Tapezier-Innung, Waldstr. 73
5404 Sauer, Christ., Bäckermstr., Herderstr. 4.
2585 Sauer, Emil, Kfm., Guntherstr. 14
3599 Sauer, Joh., Schlosserei, Blumenstr. 8.
1330 Sauer, Jos., Frisiersalon, Kreuzstr. 5
5360 Sauer, Karl, Feinkost, Herrenstr. 22
4474 Sauer, Rich., Dir. a. D., Kaiserallee 51a
1528 Sauerwein, Aug., Kürschner, Kaiserstr. 170.
1412 Saul, Adam, Schneider, Amalienstr. 22
6189 Sauter, Emil, Parkettböden, Yorckstr. 53
(1875) Sauter, Jos., Uhrmacher, Adlerstr. 6
1875 Sauter, Willi, Ing., Adlerstr. 6
7077 Sazinger, Aug., Friseur, Ludw.-Wilh.-Str. 18
7537 Schaad, Reinh., Sänger, Erbprinzenstr. 22
2688 Schaaf, Frdr., Möbeltischl., Schillerstr. 10
6574 Schaaf, Herm., Maler, Marienstr. 18
3807 Schaaf, Karl, Lebensmittel, Boeckhstr. 14
5982 Schaal, Emil, Hausgeräte, Gartenstr. 6
4198 Schaal, Gottlieb, Hafnermstr., Lessingstr. 35.
3523 Schaar, Ant., Kol.-W., Lessingstr. 44.
6520 Schabbel, Max, Dir., Guntherstr. 6
1719 Schaber, J., Schneiderin, Blumenstr. 10
1746 Schaber, Willy, Versich., Weinbr. Str. 21
3660 Schädler, Ant., Vertreter, Kaiserallee 49
531 Schäfer, Aug., Brau.-Dir., Westendstr. 44
6427 Schäfer, Carl, Prokur., Bahnhofstr. 32
7586 Schäfer, Ch., Lebensm., Yorckstr. 20
328 Schäfer, Edwin, Baumstr., Sophienstr. 160
3135 Schäfer, Dr. Ernst, Direktor, Klosestr. 31
7046 Schäfer, Eug., Bücherrev., Damaschkestr. 52
1816 Schäfer, Eug., Wagenbau, Rudolfstr. 24
3510 Schäfer, Eug., Holzhdlg., Kriegsstr. 30
(3818) **Schäfer, Franz, Bäckermstr., Brahmsstr. 5.**
3198 Schäfer, Friedr., Glaserei, Marienstr. 62.
3642 Schäfer, Fritz, Metzgermstr., Marienstr. 2
4837 Schäfer, Georg, Bürovorst., Yorckstr. 59
7993 Schäfer, Hch., Schuhmach., Lessingstr. 5
1571 Schäfer, Herm., Mineralw.-Fbr., Eggenstein, Luisenstr. 8
2453 Schäfer, J., Wäscherei, Rüppurrerstr. 8
2366 Schäfer, Julius, Baugesch., Weltzienstr. 6
8669 Schäfer, Karl Friedr., Mineralw.-Fbr., Eggenstein, Friedrichstr. 22
1014 Schäfer, Karl, Elektro-Anl., Kaiserallee 80
(3163) Schäfer, P., Stahlwr., Erbprinzenstr. 22
3425 Schäfer, Rob., Versicherung, Albsiedlung, Böttgestr. 21
2849 A. Schaeffer & Cie., Farbenfbr., Südb.-Str. 7
8057 Schäffner, Aug., Autoverm., Gottesauerstr. 17
1387 Schäffner, Engelb., Bulach, N. Anlage 36.
7120 bis 7122 Schaerer-Werk, Schaerer & Co., Werkzeugmaschinenfabrik, Karlsruhe, Hansastr. 7/9. T Schaerco P 9086
719 Gebr., Schaetzle, Wagenbau, Litzenhardstr. 48
7322 Schäufele, Gustav, Vertr., Grünwinkel, Winkelriedstr. 3
1084 Gg. Schaffert & Sohn, Zimmerei, Lameystr. 47
58 Schaffhauser, Prof. Rich., Ing., Kaiserstr. 80
8546 Schaffner, Walt., Vertr., Gr. Rhenastr. 13
435 Schaler, Aug., Glaserei, Roonstr. 24.
6924 Schaler, Herm., Bäckerei, Lachnerstr. 23.
1224 Schaller, Karl, Teegesch., Erbpr.-Str. 40.
5042 Schaller, Theodor, Fuhrw., Kapellenstr. 54
1173 Schandelwein, L., Radio, Douglasstr. 30
3389 Schapke, Mary, D.-Hüte, Kaiserstr. 110
301 Scharpfenecker, Gottl., Leder, Lessingstr. 1
4015 Schaßner, H., Kfm., Breite Str. 41
2240 Schaub, Erw., Spedit., Sophienstr. 161
1732 Schaub, Otto, Lebensm., Sinnerstr. 9
6284 Schauburg, Filmtheater, Marienstr. 16
7900 Schaufelberger, Friedrich, Treuhänder, Rintheim, Mannheimer Str. 96
8478 Schauffele, Ernst, Kies, Seldeneckstr. 15
5770 Schaufler, O., Fahrräder, Kreuzstr. 33
2323 Schaufler & Co, Fahrräder, Waldstr. 26
3937 Schawinsky, Otto, bautechn. Büro, Akademiestraße 27
2861 Scheeder, Alb., Treibriemen, R. Wagnerall. 29
3339 Scheef, W. R., Bäckermstr., Sternbergstr. 4
3559 Scheerer, Karl, Obst, Rheinstr. 85
988 v. Scheffel, Frau, Stephanienstr. 16
7808 Scheffel-Bund und -Museum, Bismarckstr. 24
5186 Schehr, Eug., Metzgerei, Luisenstr. 69a
2267 Scheibe, Fritz, Oberlitn., Weberstr. 1
1320 Scheibenhardt, Gutsverwaltung.
7976 Scheid, Robert, Kfm., Yorckstr. 69
4140 Scheidler, Wolfg., Klosestr. 42
3113 Scheinfuß, Max, Vertr., Akademiestr. 69
3398 Schelb, Josef, Prof., Jahnstr. 17
7539 Schell, Erwin, Prof., Bismarckstr. 20
8611 Schell, Jos., Bäckermstr., Kreuzstr. 27
2962 Schellenberg, Ad., Bäckerei, Amalienstr. 49.
4721 Schellenberg, Margarethe, künstl. Leiterin, Links d. Alb 9
5829 Scheller, Paul, Kies, Weinbrennerstr. 15
61 Schelling, Erich, Archit., R.-Wagner-Str. 16
6247 Schellinger, G., Büromasch.-Rep., Kaiserstr. 225
1241 Schellinger, Karl, Textilwr., Sophienstr. 143
3191 Schempf, Fritz, Bierverl., Kaiserallee 25
6579 Schempf, Karl, Versich., Hirschstr. 119
7233 Schenck, Ww., Beiertheimerallee 19
2868 Schenck, Dr. E., Direktor, Gr. Ebersteinstr. 17
7610 / 7611 Ferdinand Schenck A.-G., Sägewerk und Holzhandlung, Maximiliansau
6635 Schenck, Friedr., Holzhdlr., Beethovenstr. 11
70 / 71 Schenck & Schnitzler, Holzhandlung, Säge-, Hobel- u. Parkettwerk, Rheinhafen
4796 Schenk, Elfriede, Ww., Westendstr. 18
6776 Schenk, Karl, Versich., Moltkestr. 143
7672 Schenkel, Ing., Büro, Nördl. Hildaprom. 4
7327 Schenkel, Otto, Augartenstr. 57
3330 Scherer, Emil, Manuf.-W., Nelkenstr. 33
3483 Scherer, Emil, Schneiderm., Amalienstr. 93
5128 Scherer, Frz., Kohlen, Gerwigstr. 23b
1434 Karl Schermer & Co., Schlachthofgeräte, Karlsruhe, Winterstr. 44
3632 Scherrer, Herm., Stukat., Kaiserallee 22
2241 Scherwitz, Karl, Bäckerei, Gluckstr. 18
6691 Scherwitz, Ludw., Bäckerei, Veilchenstr. 15
7554 Scheuer, C., Detektei, Kaiserstr. 243
2483 Scheuerpflug, P., Oberstltn., Schumannstr. 3
2312 Scheurer, Georg, Kfm., Gellertstr. 28
1739 Schick, Andreas, Schillerstr. 31
1984 Schick, A. O., Buchbindermstr., Waldstr. 21
7685 Schick, Karl, Malermstr., Markgr. Str. 47
5699 Schick, R., Landger.-Dir. i. R., Wendtstr. 15
2042 Schick, Val., Hüte, Hardtstr. 21
989 Schiele, Dr. E., R.-A., Kaiserstr. 176
3920 Schiemann, Osw., Damenfriseur, Amalienstr. 21
7456 Schiemer, Fr., Prokur., Diakonissenstr. 10
6945 Schievelbein, Dor., Bildhau., Reichsstr. 6
5044 Schiffahrtsstelle Karlsruhe-Vorhafen
4906 Schifferdecker, Karl, Schreinerei, Uhlandstr. 14
3237 Schifferer, Hch., Optik, Marienstr. 33
8025 Schildhorn, Aug., Kfm., Yorckstr. 61
7288 Schildhorn sen., A., Fin.-Insp., Yorckstr. 36
657 Schill, Gust., Schneidermstr., Kaiserstr. 247
2452 Wilh. Schille & Co., Verlag, Ettlingerstr. 17
1703 Schiller, Renate, Privat, Maxaustr. 28
146 Schilling, Hugo, Dentist, Amalienstr. 42
2191 Schilling v. Cannstatt, Hubert, Frhr., Schwarzwaldstraße 13
4569 Schilling-Röthenbacher, Elisabeth, Hebamme, Ettlinger Str. 31
5325 Schindele, Emil, Geflügel, Waldstr. 75
8175 Schindler, J., Transporte, Zimmerstr. 9
5979 Schindler, Karl, Fabrikant, Hoffstr. 1
7058 Schindler, Karl, Tuche, Lenzstr. 3
1229 Schindler, W., Kassenschrankf., Hirschstr. 42.
1643 Schinke, Paul, Feinkost, Kaiserstr. 29
7829 Schinz, Frdr., Maschinensetz., Akademiestr. 24
6199 Schinzinger, Eva, Pianistin, Westendstr. 2
1053 Schirrich, L., Bauing., Ettlinger Str. 22
1368 Schirrich, L., Baugesch., G.-Quandt-Str. 18
3486 Schitterer, Dr. Konr., Arzt, Leopoldstr. 8
1595 Schlachter, A., Schlosserei, Gottesauerstr. 10
(1702) Schlachter Nf., L., Blechnerei, Gerwigstr. 5
8160 Schlachthof, Städt., R.-Wagner-Allee 60
6894 Schlager, Friedr., Prof., Beierth. All. 15
(2701) Schlageter, Herm., Malerm., G.-Quandtstr. 9
6261 Schlageter, Jos., Eierhdlg., Wilhelmstr. 31
2701 Schlageter, K., Klavierbetr., G.-Quandstr. 3
339 **Schlaile, Radio, Kaiserstr. 96**
4963 Schlaile, Mathilde, Ww., Jahnstr. 8
4588 Schlapper, Elfriede, Land 1, H.-Lönsstr. 1
1424 Schlayer, Osk., Beamter, Maxaustr. 37
1898 Schlebach, W., Installat., Erbprinzenstr. 6
455 Schlebach, W., Baurat, Freiburger Str. 19
4131 Schleiermacher, Dr. Aug., Prof., Kriegsstr. 31
4314 Schleifer, Eug., Baugesch., Ernststr. 68
8058 Schleifer, Willi, Bäckerei, Kapellenstr. 42
8030 Schleipen, Dr. Carlos, Arzt, Kaiserstr. 140
605 Schlenker, L. W., Tiefbau, Kriemh. Str. 5
5874 Schleret, Karl, Manuf.-W., Bunsenstr. 12
6504 Schlereth. Alfr., Bankbeamt., Silcherstr. 21
549 Schlerf Nf., Heinr., Flaschen, R.-Wagner-Allee 58
7875 Schlesiger, Hedwig, Blumen, Kaiserstr. 124b
1557 Schleuter, Hubert, Kfm., Schubertstr. 22.
2776 Schleyer, Erich, Vertr., Vorholzstr. 60
6252 Schlicher, Jul., Manuf.-W., Gabelsb. Str. 19
3583 Schlicht, Heinr., Buchhdlr., Gellertstr. 28
4784 v. Schlichting, Oberst a. D., Stephanienstr 92
661 Schlick, Dr. W., Dipl. Kfm., Kochstr. 5
4399 Schließler, Prof. Otto, Bildhauer, Stephanienstraße 55
3737 Schlobach, Franz, Schnittmaterial, Furniere, Hardtstr. 37
4635 Schloemann, Dr. A., Ww., Eisenlohrstr. 35
460 Schloßgartenverwaltung, Hans-Thomastr. 6

678 / 679 / 689 Schloß-Hotel, Besitzer A. Tanzer am Hauptbahnhof. T Schloßhotel

3966 Schloßkellerei, Weine, Lachnerstr. 7
1197 Schmalacker, Aug., Bäckerei, Jollystr. 27
6659 Schmalacker, Ludw., Bäckerei, Marienstr. 57
6820 Schmeiser, Herm., Photo, Rüppurrerstr. 16.
7821 Schmelcher, Dr. Otto, Obermed. Rat, Neureut, Oberfeld IV
2286 Schmid, Adolf, Kfm., Waldhornstr. 52
1055 Schmid, Dav., Holz, Ettlingerstr. 37
6084 Schmid, E., Kfm., Karlstr. 119
1860 Schmid, Eug., Schreiner, Scheffelstr. 52
7738 Schmid, Fr., Bücher, Marienstr. 23
3163 Geschw. Schmid, Stahlwr., Kaiserstr. 185
2605 Schmid, Herm., Kondit., Moltkestr. 81
4308 Schmid, Karl, Metzgerei, Geranienstr. 16
6258 Schmid, Theod., Glas, Rüppurrer Str. 54
2151 Schmider, Herm., Archit., Hirschstr. 73
5607 Schmidt, A., Bücherrev., Sofienstr. 148
2439 Schmidt, Anton, Volkswirt, Karlstr. 122
2580 Schmidt, Arth., Gartenstadt, Resedenweg 69
4154 Schmidt, Aug., Architekt, Sophienstr. 157
(5232) Schmidt, Dora, Musiklehr., Hirschstr. 110
1962 Schmidt, Emil, Baurat, Schillerstr. 58
845 Schmidt, Erw., O.-Reg.-Rat, Kurf.-Str. 3
2192 Schmidt, Eug., Vertreter, Jollystr. 31
3156 Schmidt, Eva, Assistentin, *Rü* Resedenweg 22
934 Schmidt, Dr. F., Geh. Rat, Stephanienstr. 36

3281 Schmidt, Frz., Pferdeschlächt., Durlacherstr. 59
4715 Schmidt, Frida, Friseuse, Kaiserstr. 100
2308 Schmidt, Georg, Gurkenkons.-Fbr., Land 1, Kreisstr. 3
4884 Schmidt, Dr. Georg, Arzt, Weinbr. Str. 1
3939 Geschw. Schmidt, Schneider., Akademiestr. 73
1384 Schmidt, Gustav, Bäckerei, Akademiestr. 41.
4884 Schmidt, Dr., Hildeg. Ärztin, Weinbr. Str. 1
7038 H. Schmidt & Söhne, Toiletteart., Ritterstr. 32
2630 Schmidt, Dr. J. B., R.-A., Fichtestr. 7.
5586 Schmidt, Julius, Vertr., Brahmsstr. 4
3957 Schmidt, Karl, Bäckerei, Kapellenstr. 62
5902 Schmidt, Dr. K. G., Prof., Kreutzerstr. 9
1843 Karl u. Rob. Schmidt, Bildhauer, Grünwinkel, Forlenweg 15
5232 Schmidt, Martha, Hirschstr. 110
7676 Schmidt, Max, Vertreter, Beierth. Allee 5
4534 Schmidt, Otto, Install., Kalliwodastr. 4
4813 Schmidt, Otto, Pfarrer, Bismarckstr. 1
5742 Schmidt, Dr. Ph., Arzt, Südl. Hildaprom. 1
7680 Schmidt, Rud., Chemiker, *H. Billingstr.* 4
967 Schmidt, Walter, Apotheker, Westendstr. 6
4781 Schmidt, Wilh., Schuhmacherm., Karlstr. 83
4984 Schmidt-Carlen, Eugen, Gesangsmstr., Conr.-Kreutzer-Str. 11
4563 Schmidt-Clever, A., Ww., Südendstr. 8a
754 Schmidt-Staub, G., Juwel., Kaiserstr. 154.
5154 Schmidthäusler, K., Gärtnereibed., Waldstr. 91
1192 Schmidtmann, J., Dir. a. D., Beierth. Allee 10
9 Schmieder, Alfons, E., Luisenstr. 34
201 Schmieder, Berta, Frau, Maximilianstr. 2
929 Schmieder, Curt, Tabakwr., Westendstr. 49
8122 Schmieder, Dr. Emil, Volksw., *Rü* Lange Straße 124
5839 Schmieder jr., F., Blechnerei, Leopoldstr. 17
666 Schmith, Max, Blechnerei, Lessingstr. 31
5440 Schmitt, Dr. Alb., Arzt, Südendstr. 11.
5636 Schmitt, Alois, Eisen, Ostendstr. 7
2117 Schmitt, Aug., Hypotheken, Hirschstr. 43
4542 Schmitt, Aug. Fr., Angest., Bachstr. 30
7570 Schmitt, Br., Oberpostrat, Sachsenstr. 12
8405 Dora & H. Schmitt, Strickwr., Südendstr. 19
4897 Schmitt, Eduard, Vertr., G.-Friedr.-Str. 25
4741 Schmitt, Franz, Kfm., Bismarckstr. 53
5976 Schmitt, Gg., Fahrzeuge, Waldstr. 40c
5411 Schmitt, Hans, Makler, Kriegsstr. 158
5007 Schmitt, Heinr., Kfm., Laubenweg 14
5379 J. u. F. Schmitt, Färberei, Scheffelstr. 53
2428 Schmitt, Jak., Lebensm., Bernhardstr. 11
227 Schmitt, Jos., Vertreter, Liebigstr. 4
4614 Schmitt, Ludwig, Ing., Gebhardstr. 18
3508 Schmitt, Olga, Ww., Schillerstr. 36
4197 Schmitt, Otto, Bäckerei, Zähr.-Str. 68
2820 Schmitt, Otto, Fuhrw., Douglasstr. 28
3059 Schmitt, Ww. Ph., Bierverl., Bernhardstr. 7
579 Schmitt, Werner, Wäsche, Kaiserstr. 189
1583 Schmitt, Wilh., Friseur, Kaiserstr. 145.
4280 Schmitt-Spahn, Prof. a. D., Dragonerstr. 8
(3710) Schmitteckert, Jos., Tuchhdlg., Zähr. Str. 78
3670 Schmitter, Georg, Kinobed., Kaiserstr. 49
3449 Schmittgall, H., Kfm., G.-Friedr.-Str. 23
8070 Schmitthenner, Luise, Ww., Sophienstr. 1
3273 Schmitz, Grete, Hebamme, Welfenstr. 12
8088 Schmitz, P., Dr. jur., Dir., Moltkestr. 47
916 Schmohl, Friedr., Bandagen, K.Wilh.Str. 14
1162 Schmucker Hugo, Kol.-W., Scheffelstr. 44a
5006 Schmutz, Ludwig, Schrein., Waldhornstr. 19
4112 Schmutz, Wilh., Feinkost, Mühlburger Tor
4317 Schnäbele, F., Lebensm., Karlstr. 98
6896 Schnaibel, Ad., Ger.-Rat, Helmh.-Str. 13
3757 Schnaiter, H., Radio-Elektr., Kronenstr. 37
6356 Schnaiter, W., Elektr. Anl., Murgstr. 25
7519 Schnappinger, Gg., Papier, Augartenstr. 47
1483 Schneider, Reg.-Rats-Ww., Jahnstr. 12.
2753 Schneider, Kaufhaus, Kaiserstr. 146
8983 Schneider, Ad., Immob., Kaiserstr. 219
4859 Schneider, Ad., Öle, Gartenstr. 1
3809 Schneider, Dr. Alb., Prof., Kantstr. 1
8451 Schneider, Alb., Friseur, Sophienstr. 33
4540 Alb. Schneider AG, Speisefettfb., Hardtstr. 26
3264 Schneider, Anna, Hebamme, *Dxl* Kirschstr. 20
7365 Schneider, Ant., Ing.-Büro, Schalunsl.-Str. 19
8880 Schneider, Aug., Friseur, Karl-Friedr.-Str. 3
6834 Schneider jr., Bernh., *Dxl* Krämerstr. 44
6909 Schneider, Carl, Betriebsf., Geranienstr. 14
3576 Schneider, Carl, Holz, Hirschstr. 105
3080 Schneider, E., Vertreter, Hohenz. Str. 33
5680 Schneider, E., D.-Moden, Kaiserstr. 134
1023 Schneider, Ernst, Prof., Reichsstr. 4
512 Schneider, Franz, Metzgerei, Hebelstr. 19.
6853 Schneider, Friedr., Prok., Klosestr. 27
8317 Schneider, Fr., pharm. Präp., Douglasstr. 15
4284/4285 G. Schneider & Söhne K.-G., Papiergroßhandlung, Ettlingen, Bulacher Str. 51 Dies., Fernspr. Amt Ettlingen 12. 265
(7015) Geschw. Schneider, D.-Hüte, Waldstr. 41
7804 G. Schneider & Sohn, Haarpfl., Reichsstr. 16
3966 Schneider, Gust., Weinhdlg., Lachnerstr. 7
8460 Schneider, Hanns Manf., Kfm., Falkenweg 39
4031 Schneider, Heinr., Abt.Leit., Hübschstr. 29
1244 Schneider, Heinrich, Druckerei, Karlstr. 26.
6338 Schneider, Hr., sanit. Anl., Leibnizstr. 1
2147 Schneider, Helm., Dentist, Friedenstr. 27
1441 Ders., Wohnung, Neckarstr. 16
2292 Schneider, Herb., R.-A., Weberstr. 4
3676 Schneider, Joh., Papierhdlg., Karlstr. 26.
8984 Schneider, Karl, Obering., Weltzienstr. 25
8430 Schneider, Karl, Treuh.Büro, Sophienstr. 33
4299 Schneider, Kurt, Maler, Lessingstr. 50
5680 Schneider, Martin, Kfm., Kaiserstr. 134
3776 Schneider, Dr. O., Arzt, Beierth. Allee 5
7009 Schneider, Osk., Weine, Kaiserallee 27
8651 Schneider, Osk., Zahnlabor., Kaiserstr. 167
4842 Schneider, Otto, Bäckerei, Marienstr. 84
5285 Schneider, O., Bildhauer, Eisenlohrstr. 12
2905 Schneider, Paul, Oberstl. a. D., Virchowstr. 10
4595 Schneider, Rich., Dentist, Herrenstr. 7
3607 Schneider, Richard, R.-A., Maxaustr. 15
1437 Schneider, Rob., R.-A., Moltkestr. 5
8908 Schneider, Rob., Schreibbüro, Goethestr. 2
6151 Schneider, Rolf, Metzgerei, Karlstr. 125
1345 Schneider, Rup., Metzgerei, Rheinstr. 56
1403 Schneider, Sofie, Hebamme, Lerchenstr. 2
1365 Schneider, Theod. Chr., Metzg., Kronenstr. 60
8396 Schneider, W., Filiall., Nebeniusstr. 20
3793 Schneiders, K., Ing., Ld 1, Göringstr. 20
7843 Schneidmann, Fr., Kohlen, *Kn* Rheinbr. Str. 7
2519 Schnell, Karl, Oberltn., Haydnpl. 2
184 Schneller, Hanns, Druck.-Bed., Klaupr. Str. 23
1597 Schneller, Jakob, Rohprod., Durlacherstr. 34.
6531 Schnepf, Eug., Metallkunst, Amalienstr. 26
4865 Schnepf, Herm., Kol.-W., Rudolfstr. 1
2745 Heinr. Schnepf u. Heinr. Lang, Autoverwert., Bannwald-Allee 1
5594 Schnetz, Maria, Prok., Eckenerstr. 9
3419 Schnetzler, C., Dentist, Hans-Sachsstr. 1
7138 Schneyer, Bettenhaus, Wilhelmstr. 35
1230 Schneyer, Anton, Moden, Kaiserstr. 95
1879 Schneyer, Elis., Textilwr., Rheinstr. 48
6831 Schneyer, J., Textilhaus, Werderstr. 55
3986 Schneyer, Josef, Herrenkleid., Karlstr. 18b
1260 Schnitzspahn, Luise, Frl., Schirmerstr. 3
2275 Schnürer, Max, Kohlenhdlg., Parkstr. 23
380 Schober, Alfred, Sekr., Flughafenstr. 5
2703 Schock, Carl, Heißmangel, Gluckstr. 17
633 Schoch, Emmy, Modewerkst., Waldstr. 3
973 Schoch, Eug., Freg.-Kapt., Schirmerstr. 5
3768 F. u. H. Schoch, Bildhauer, K.Wilhelmstr. 62
7722 Schoch, Oskar, Fernverkehr, Veilchenstr. 7
1774 Schoch, Otto, Reg.-Dir., Rheingoldstr. 4
8439 Schoch, Theo, Vertret., K.-Wilhelm-Str. 16
7855 Schöchle, Alb., Autolackier., Augustastr. 4
2755 Ludw. Schöchle & Sohn, Schlosserei, *Rü* Rastatter Str. 89
5941 Schöffler, Karl H., Autolicht, Körnerstr. 18
7687 Schöffler, Wilh., Zigarren, Kriegsstr. 96
6220 Schöffler & Werner, Gummi, Amalienstr. 15
4129 Schölch, Gg., Installateur, Akademiestr. 14.
3704 Schöllhammer, Alb., Matrizenfbr., Neureut
540 Schoemperlen & Gast, Vertr., Sophienstr. 74
2739 Schön, Fr., R.-A., Karlstr. 92
868 Schön, Leonh., Welfenstr. 6
962 Schönau, Otto, Schuhmach., Amalienstr. 13
5965 Schöne, Hans, Malermstr. Rintheim -Str. 3
5615 Schönecker, Julia, Pension, Bism.-Str. 73
7061 Schoenemann, W., Baubeschl., Douglasstr. 22
1289 Ders., Wohnung, *Rü* Dahlienweg 17
2634 Schönenberger jun., Franz, Install., Hirschstraße 24
2226 Schönenberger jr., K., Blechner, Amalienstr. 4
6514 Schöner, Karl, Spedition, Sophienstr. 11
2060 Schönherr, Wilhelm, Seilerei, Kaiserstr 47.
656 Schönig, Dr. A., Arzt, Stephanienstr. 66
4520 Schönig, Dr. A., Med.-Rat, Kriegsstr. 290
7896 Schönig, Annie, Frau, Bahnhofspl. 14
4202 Schönig, Dr. Dietm., R.-A., Amalienstr. 57
762 Derselbe, Wohnung, Kurfürstenstr. 18
1034 Schönig, Paul, Baumstr., M.-Alexander-Str. 18
4477 Schöning, Rob., Lebensm., Hennebergstr. 2
4495 Derselbe, Wohnung, Südendstr. 15
7951 Schönle, Rich., Elektr.Anl., Durmersh. Str. 17
6599 Schönle, Rich., Kfm., *Rü* Rast. Str. 82
1203 Schöpf, Carl, Modehaus, Damen-, Herren- u. Kinderkleidung, Kaiserstr. 137/139
2826 Schöpf, Gottl., Spedit., Luisenstr. 39
1114 Schöpf, Jul., Kfm., Schwarzwaldstr. 9
1219 Schöpflin, Ad., Opernsänger, Frz. Abtstr. 12
5781 Schörk, Ad., Bäckerei, Luisenstr. 61
153 Scholder, Dr. Rud., Prof., Kriemhildenstr. 3
4539 Scholer, Rich., Büromasch.-Rep., Zirkel 33
3951 Scholl, Dora u. Mina, Wäsche, Erbpr. Str. 21
6747 Scholl, Karl, Archit., Nowackanl. 11
3417 Scholl, Viktor, Ing., Hirschstr. 101
4448 Scholpp, Karl, Hdlsvertr., Rheinstr. 59
2872 Scholz, Artur, Prok., Westendstr. 32
3488 Scholz, Karl, Autorepar., Schützenstr. 32
5466 Scholz, Dr. W., Arzt, Amalienstr. 79
1493 Schomber, Heinr., Vertr., Hardtstr. 41
7214 Schomers, Maria, Karlstr. 131
5546 Schorch-Werke AG, Ing.-Büro, Karlstr. 142
3865 Schorcht, Helene, Ww., Bunsenstr. 7
4851 Schork, Eug., Schneiderei, Ritterstr. 6
4996 Schork, Leonh., Baurat, Westendstr. 39
5255 Schorpp, A., Gipserm., Bulach, Kirchfeldstr. 32
7220 Schorpp, Frdr., Wäschefbr., Kaiserallee 37
230 Schott, Hub., Abt.-Leiter, Lindenallee 9
3830 Schottmüller, H., Dentist, R. Wagnerall. 18
928 Schradi, Drogerie, Kriegsstr. 141a
6947 Schradi, Christian, Metzgerei. Leop.-Str. 33.
3267 Schradin, Karl, Architekt, Vorholzstr. 35
3089 Schrambke, Else, Pelzwr., Kaiserstr. 215
1091 Schreck, Mina, Weinbrennerstr. 25
3190 Schreiber, Hermann, Uhren, Kreuzstr. 17.
7712 Schrembs, F., Radio, Hirschstr. 10
203 Schrempp, Karl, Brauereidir., Karlstr. 65.
1467 Schrempp, Dr. W., Ingen., Mathystr. 7
611 Schrempp-Printz, Brauerei, Karlstr. 63/65
2780 Schretzmann, Dr. O., Med.-R., Schumannstr. 3
7694 Schrey, Gretl, Frau, Brahmsstr. 16
1574 Schrittner, Frz., Handlungsbev., Welfenstr. 7
6753 Schröder, Adolf, Spedit., Forchheim, Hindenburgstraße 39
628 Schröder, Georg, Uniformen für Wehrmacht und Behörden, Karlsruhe, Kaiserstr. 186
5333 Derselbe, Wohnung, Südendstr. 12
3251 Schröder, Herm., Vertr., Gebhardstr. 17
8936 Schröder, W., Versich., Wutachstr. 2
6188 Schröer, R., Oberstltn., Vinzent.Str. 5a
2636 Schroth, Jakob, Bäckerei, Yorckstr. 36
5336 Schroth, Karl, Bäckerei, Augartenstr. 79
841 Schrottpresse Mussgnug & Co, Südb. Str. 8
2150 Schuberg, Dr. Aug., Arzt, Bahnhofstr. 9
1642 Schubert, Dan., Lackfbr., Zähringer Str. 71
4139 Schubnell, Eug., Kfm., M.-Alex.-Str. 48
3802 Schuchardt, Erw., Möbel, Rastatter Str. 60
4946 Schuck, Jos., Techniker, Steubenstr. 2
2216 Schucker, Eug., Bäcker, Rintheim, Hauptstraße 45
6397 Schucker, O., Malerm., Hauptstr. 2
2260 Schühle, Friedr., Ferntransp., Uhlandstr. 40
4687 Schühle, Jak., Kohlen, Sophienstr. 136
5848 Schüle, Friedr., Mineralwasserfbr., Aug. Str. 89
3991 Schüler, E., Waldstr. 69
985 Schüßler, Jossel, Frau, Vorholzstr. 26
3777 Schüssler, Rob., Weinkommis., Wörthstr. 4
8397 Schütt, Albertine, Vertr., Erbpr.-Str. 31
1641 Schüttler, Alb., Vertreter, Hoffstr. 4
8509 Schüttler, Fritz, Kfm., *Rü* Tulpenstr. 6a
7646 Schütz, Polstermöbel, Kaiserstr. 227
2842 Gebr. Schütz, Bauschlosserei, Rheinstr. 39
7357 Schütz, Herb., Kfm., Konr. Kreutzerstr. 14
3012 Schütz, Wilh., Dekorat., Schillerstr. 24
6739 Schütze, Erich, Prof., Kurfürstenstr. 18
256 Schützengesellsch., Schützenhaus, Schloßbezirk 19
3664 Schützle, A., Galvanoplastik, Brauerstr. 19
5704 Schützle, E., Westendstr. 29a
7229 Schuff, Mina, Blumen, Kaiserstr. 156
6459 Schuh, Fritz, Friseur, Silcherstr. 9
6782 Schuh, Gustav, Kfm., Weltzienstr. 18c
5876 Schuh, Rud., Studienrat, Kriegsstr. 230
8238 Schuh, Rud., Kaminf.-Mstr., Scheffelstr. 34
4180 Schuhaustauschstelle, K.-Friedrich-Str. 22
6487 Schuhgeschäft Badenia, Kriegsstr. 72
3511 Schuhhaus Erika, Erbprinzenstr. 31
2342 Schuhmann, Th., Photogr., Leopoldstr. 26
351 Schuler, Adolf, Druckerei, Scheffelstr. 42
4023 Schuler, Friedr., Kurzwr., Sophienstr. 51
6699 Schulte, Dr. Theo, Zahnarzt, Rüpp.-Str. 5
5582 Schultis, Herm., Spediteur, Hirschstr. 20
6296 Schultzenstein, W., Buchhdlg., Waldstr. 48
5243 Schulz, August, Wäschefabr., Herrenstr. 24
7802 Schulz, Gustav, Schrein., Moningerstr. 8
5403 Schulz, Karl, Schubertstr. 6
6746 Schulz, Paul, Gardinen, Kaiserstr. 197
5152 Schulz, Phil., Zirkel 16
5492 Schulz, Walter, Arbeitsf., Friedenstr. 6
5216 Schumacher, Gg, Elektr. Anl., Hardtstr. 31
2136 Schumacher, L., Goldwr., Kaiserstr. 126
1472 Schumann, E., pharmaz. Prod., Vorholzstr. 11
7879 Schupp, Aug., Stud.Rat, Roggenb. Str. 26
3247 Schupp, Werner, Sänger, Karlstr. 148
2217 Schuppel, Adolf, Gauinsp., Schwarzw.-Str. 25
3045 Schurhammer, Fritz, Spirit., Kaiserstr. 98
2360 Schurig, Hauptm. a. D., Karlstr. 138
4929 Schuster, Frieda, Möbel, Rudolfstr. 10
2448 Schuster, Frz., Bäckerei, Brauerstr. 17
4034 Schuster, Joh., Baugesch., Sinnerstr. 5.
7563 Schuster, Jos., Kfm., Reichsstr. 16
6787 Schutz- u. Wachdienst, Bez.-Insp., Leopoldstraße 11
1342 Schutz- u. Wachdienst, Leopoldstr. 15
5895 Schwab, Elvira, Frau, Welfenstr. 16
6628 Schwab, Maria, Ww., Kaiserallee 109
1067 Schwab, Rob., Schlosserei, Kaiserallee 109
3826 Schwab, Walt., Kond., Uhlandstr. 40
8877 Schwabe, Dr. W., Ausl.-Lager, Kaiserstr. 106
1274 Schwägler, Karl, Kfm., Stephanienstr. 42
2025 Schwaibold, K., Metzger, Akademiestr. 39.
3623 Schwald, Friedr., Malermstr., Weinbr. Str. 56
8479 Schwall, Arth., Lichtsp., *Dxl* Pfarrstr. 16
8048 Schwall, Gust., Heilprakt., Kriegsstr. 75
5985 Schwall, H., Blechner, *Dxl* Federbachstr. 3
7503 Schwall, Max, Kohlen, *Dxl* Pfarrstr. 55
(7337) Schwamberger, Bertl, Fachtanzschule
7337 Schwamberger, K., Feinkost, Akademiestr. 12
5160 Schwan, Anton, Kfm., R. Wagner-Allee 44
7729 Schwan, Walter, Organist, Sophienstr. 126
2345 Schwaninger, K., Zigarren, Kapellenstr. 56a
4118 Schwaninger, O., Schuhmach., Amalienstr. 67
324 Schwank, Berta, Ww., Moltkestr. 45
2513 Schwank, Dr. Robert, Arzt, Parkstr. 9.
3401 Schwanzer, Gg., Vulkan.-Anst., Scheffelstr. 56
1325 Schwartzkopf, Dr. Arn., Arzt, Steph.-Str. 55
4055 Schwarz, Ad., Sped., Humboldtstr. 26
7052 Schwarz, A., Direktor, Beierth. Allee 15
3885 Schwarz, Aug., Rintheim, Finkenschlagweg 18
3149 Schwarz, Carl, Handschuhe, Sophienstr. 4
4866 Schwarz, Friedr., Bäcker., Waldstr. 31
4207 Schwarz, Friedr., Dentist, Amalienstr. 85
8589 Schwarz, Hedwig, Schneid., Stephan.-Str. 48
999 Schwarz, Karl, Dir., *Rü* Pfauenstr. 35
56 Schwarz, Karl, Install., Amalienstr. 13
3651 Schwarz jr., Karl, Schreinerei, Stephanienstraße 51
3515 Schwarz jun., Max, Papierfbr., Scheffelstr. 54
5904 Derselbe, Büro, Kapellenstr. 74
5547 Schwarz, Otto, Konditor, Karlstr. 49a.
399 Schwarz, Otto, Dentist, Eckenerstr. 23
4689 Schwarz, Otto, Tabakwr., Zähringer Str. 76
745 Schwarz-Haaf, Otto, Install., Viktoriastr. 8
4225 Schwarze, F., Kupferschmied, Ettl.-Str. 49
5877 Schwarzkopf, A., Transp., Durm. Ldstr. 100
689 Schwarzwaldstube, C. Wälde, Poststr.
3197 Schwarzwaldhaus Othmar Weber, Feinkost, Waldstr. 66
4801 Schwedisches Konsulat, Königlich, Jahnstr. 4
6748 Schweickert, Aug., Lehrerin, Karlstr. 104.
1800 Schweigert, R., Versich., Barbar.-Platz 4
1711 Schweisgut, L., Pianos, Erbprinzenstr. 4.
1346 Schweitz, Fr., Kunstanstalt, Belfortstr. 10.
2427 Schweizer, Rud., Buchbinder., Stephanienstraße 59
3928 Schweizer & Brecht Nf., Spielwr., Hirschstr. 32
1147 Schweizer Lebensversich.- u. Rentenanstalt, Kaiserstr. 241
1529 Schweiz. Unfall-Versich.-Ges. Winterthur, Gartenstr. 17
1563 J. Schwend & Cie, Betonwr. Fbr., Honsellstr. 37
2495 Schwendemann, Alb., Prok., Klosestr. 1
3522 Schwenger, Franz, Ww., Rintheimerstr 32
3564 Schwenk, Marianne, Vertr., Kronenstr. 36
4627 Schwepke, Hans, Westendstr. 43
2639 Schwertner, K., Schlosserei. Markgr.-Str. 33.
2711 Schwiers, Karl, Versich., Kriegsstr. 290
695 Schwierzke, Maria, Papier, Rheinstr. 25
1810 Schwindke, Adolf, Kol.-W., Gartenstr. 13.
6114 Schwindt & Stehle, Autozubeh., Kronenstr. 28
1310 **Schwobentha, Osk., Schlosserei, Waldstr. 26**
22 Schwörer, Alb., Malergesch., Murgstr. 8a
8912 Schwörer, Gg. Frd., Gaurichter, Moltkestr. 81
3031 Schwörer jr., K., Mineralwrfbr., Turnerstr. 19
6593 Schwörer, Karl, Weine, Schützenstr. 39
8359 Schwörer, Martha, Gymn.-Lehr., Körnerstr. 57
4905 Schwörer, Otto, Friseur, Kriegsstr. 96
5291 v. Scotti, General, Hübschstr. 2
4751 v. Seckendorff, Uttilo. Frhr., Kochstr. 3
5 Securitas, Allg. Versich. AG, Riefstahlstr. 6
2677 Seebach, Kurt, Stud.-Assess., Brahmsstr. 12
2649 Seebacher, Karl, Kfm., Malfystr. 24
4585 Seeger, A., Lebensm., Werderstr. 31
6920 Seeger, Adolf, Kondit., Südendstr. 22.
7017 Seeger, Frieda, Ww., Graf-Rhena-Str. 12
6765 Seeger, Karl F., Manuf.-W., Schönfeldstr. 2
3423 Seel, Philipp, Glaserei, Amalienstr. 12.
728 Seeligmann, Dr. Rich., Arzt, Moltkestr. 23
6877 Seger, Karl, Bäcker, Klauprechtstr. 24.
5198 Seiberlich, Fritz, Assessor, Klosestr. 36
2148 Seiberth, Eduard, Obst, Markthalle
(5632) Seibig, Karl, Vertr., *Rü* Ortenaustr. 14
6020 Seiderer, Ludw., Glasermstr., Kriegsstr. 82
1082 Seifert, Arthur, Rohtabak, Südendstr. 40
5527 Seiler, Helm., Opernsänger, Haydnpl. 6
8434 Seiler, Julius, Kalliwodastr. 1
2028 Seiler, Max, Druckerei, Werderstr. 75
5966 Seip, Friedrich, Vertr., Yorckstr. 46
4202 Seippel, Dr. Frdr., R.-A., Amalienstr. 57
7730 Seiser, Osk., Reinig. Gesch., Lorenzstr. 8
3610 Seiter, Ernst, Bäckerei, Karlstr. 95
1605 Seiter, E., Baugesch., Hagsfeld, Weddigenstr. 1
315 Seiter, Maria, Wehrastr. 5
2674 Seith, Stadtbaudir. a. D., Westendstr. 59
3041 Seith, Albert, Bäckermstr., Scheffelstr. 64.
8475 Seith, Friederike, Lebensm., Sophienstr. 53
5215 Seith, Heinr., Lebensm., Goethestr. 1
3659 Seitz, A., Molkereiprod., Neureutherstr. 80.
235 Seitz, *Adolf, Ing.*, Rüppurrer Str. 88
336 Carl Seitz & Sohn, Wagenbau, Rüpp.-Str. 30
7756 Seitz, Emil, Malergesch., Enzstr. 30
2592 Seitz, Franz, Kol.-W., *Rü* Langestr. 66
1668 Seitz, Georg, Mühle, *Rü* Rastatt. Str. 16
4206 Seitz, Hans, Turmuhrmacher, Dreisamstr. 5
2881 Seitz, Karl, Radio, Werderstr. 57
3628 Seitz, Rob., Schuhmachermstr., Hirschstr. 62
594 Selbsttätige Feuerlöschanlagen Ges., Augartenstraße 6
1834 v. Seldenecksche, Verwalt., Hardtstr. 37
3724 v. Seldeneck, Hans, Freiherr, Hardtstr. 37
8275 Semmler, Jakob Robert, Wagner-Allee 16
5928 F. Seneca Eisengiess. KG., Kärcherstr. 6
2804 Senff, Frdr., Dir.-Assist., Bunsenstr. 22
7668 Senger, Lya, Kaiserstr. 26
8990 Sennekamp, Joh., Versich., Feldbergstr. 13
537 Senz, J., Kfm., Westendstr. 33.
4530 Seßler, Ernst, Metzger., Schillerstr. 16
1751 Seufert, Osk., Bäckerei, Lessingstr. 3a
1138 Seulberger, Theo, Chemikaliengroßhandlung, Karlsruhe, Oberfeldstr. 12
8061 Sexauer jr., Adolf, Schausp., Kaiserstr. 213
3126 Sexauer, Heinrich, Archit., Bunsenstr. 1.
2319 Seyb, Mathilde, Frl., Karlstr. 42
3702 Seydel, Kurt, Install., Kaiserallee 147
1783 Seyfarth, W., Tapeten, Kaiserstr. 233
1182 Seyfried, Jac., Möbel, Rintheim, Hauptstr. 63
7634 Sichelschmidt, Wilh., Ing., Kaiserallee 87
2314 Sicherheitsdienst d. Reichsführers SS., Jahnstraße 20
7812 Osk. Sichtig & Co, Masch.-Fbr., S. Uferstr. 3
7335 Sick, Karl, Bäckermstr., Putlitzstr. 16
6943 Sickinger, Ella, Graphol., Sophienstr. 66
290 Sickinger, Dr. Kurt, R.-A., Kaiserstr. 199
5971 Derselbe, Wohn., Kriemhildenstr. 10
(4615) Sickler, C., Optik, Kaiserstr. 152
3428 Siebert, Dr. A., Geh. Reg.-Rat, Südendstr. 36
8906 Siebert, G., Prof., Maler, Stabelstr. 4
3485 Siebert, Dr. H. D., Archivrat, Vorholzstr. 34
7227 Siebler, Emmy, D.-Salon, Gebhardstr. 6
2133 Siebold, A., Kunststudiederfbr., Kaiserstr. 134
8343 Siedlungsges. f. Doggerergeb., Schloßpl. 10
7405 Siefert, Dr., Senatspräs., Kriegsstr. 79
4771 v. Sieg, M. Chr., Dipl.-Ing., Hirschstr. 88
7318 v. Sieg, M. J., Landwirt, Landbezirk 1
7387 Siegel, Adolf, Dekorateur, Sinnerstr. 8
6576 Siegel, Ad., Autorepar., *Kn* Reinmuthstr. 16
5449 Siegel, Karl, Elektr.-Anl., *Kn* Rheinbr. Str. 1
8483 Siegel, Karl, Kfm., Battstr. 23
1471 Siegel, Rudolf, Ofengesch., Hirschstr. 19.
2024 Siegel & Mai, Teppiche, Kaiserstr. 130
7917 Siegrist, E., Waschküche, Luisenstr. 16
1546 Siegrist, Frdr., Schreinermstr., Brauerstr. 15
7054 Siegrist, Fritz, Malerei, Gartenstr. 45
5283 Siegrist, Gust., Bau-Ges., Kaiserstr. 231
2029 Siegrist, Gust., Ww., Stephanienstr. 17
5915 Siegrist, Karl, Ob.-Bürgermstr., Händelstr. 8
1279 Siegrist, Leop., Tabakwr., Adlerstr. 11
3600 Ders., Wohn., Hirschstr. 129
926 **Siegrist, W. L., Kol.-W., Bunsenstr. 10.**
6551 Siehl, Fritz, Kraftfahrer, R.-Wagner-All. 87
5712 Siemens & Halske, AG, Bahnhofstr. 3/7
5638 Siemens-Reiniger-Werke AG, Kriegsstr. 86
6074 Siemens-Schuckertwerke AG, Bahnhofstr. 3
1657 Siemers, Dr., P., Zahnarzt. Sophienstr. 1.
25 Siemko, Richard, Eisenlohrstr. 14
4971 Siewert, Ferd., Vertret., Vogesenstr. 35
4248 Sika, Dr. Wilh., Min.-Rat, Westendstr. 62
2159 Silberborth, Dr., Arzt, Kriegsstr. 131.
5595 Simmer, Adolf, Druckerei, Viktoriastr. 18.
2478 Simon, Elisabeth, Ww., Bachstr. 34
3146 Simon, Rud., Krim.-Sekr., *Rü* Wickenweg 33
3372 Simon & Stricbel, Elektr. Anl., Lamevstr. 49
504 Simons, Wilh., O.-Rechn.-Rat, Kaiserallee 3
1379 Singer Nähmaschinen-A.-G., Kaiserstr. 205.
3388 Singer, Jos., Elektr. Anl., Jollystr. 25
1301 Sinn, Frdr., Bäckerei, Adlerstr. 41.
(1651) Sinn, Karl, Konditorei, Bahnhofpl. 6

5760 bis 5762 **Sinner A.-G.**
Preßhefe, Brauerei, Glashütte, Liköre, Nährmittel, Karlsruhe-Grünwinkel. T Sinner

5767 Dieselbe, nur für **Ferngespräche**
4953 Sinner, Dr. A., Arzt, Kaiserstr. 165
1829 Sinner, Alb., Privatier, Bachstr. 15.
5129 Sinner, Otto, Fbr.-Dir., Hübschstr. 17
5590 Sinner, Rob., Ww., Kriegsstr. 150
880 Sinner, Rud., Gen.Dir., Eisenlohrstr. 31
8490 Sipo-Zünder GmbH, Zirkel 42
4190 Siquet, Dr., Frau, Mozartstr. 13
4153 Siquet, Dr. Angel., Gewerberat, Hirschstr. 150
354 Sitt, Adolf, Organis., Diakonissenstr. 4
6493 Sitzler, Ch., Möbel, Kaiserstr. 138
4758 Sitzler, Dr. Oskar, Arzt, Beierth. Allee 9
7806 Skirde, Valentin, Rob.-Wagner-Allee 15
3526 Slevogt, Rich., Lehrer, Karlstr. 91
8220 Sökeland, Willy, Schneider, Waldstr. 63
971 Sönning, Aug., Dir., R. Wagnerallee 31
800 Soinegg, Herm., Radio, Amalienstr. 45
1300 Sommer, Fr., Lebensm., *Kn* Schulstr. 13
2005 Sommer, Heinr., Bücherrev., Kochstr. 1
2338 Sondheim, Herm., Zigarren, Waldstr. 49.
687 Sonntag, Jos., Tanzschule, Kriegsstr. 33
222 Sonntag-Kern, Blumen, Karlstr. 21
6537 Sontheimer, K., Schreinerei Scheffelstr. 51
4489 Sorg, Hans, Vertr., Schwarzwaldstr. 26
8930 Soulier, Wilh., Schuhmach., Kriegsstr. 173
2076 Späth, Ad., Bäckerei, Durlacher Str. 89
1457 Spanagel, Chr., Zuckerwr., Kronenstr. 48.
125 Spangenberg, Rud., Kfm., Kriegsstr. 162
7136 Rud. Spangenberg KG, Schlackenverwert., Durlach, Oberwald 1
1526 Spannhake, Wilh., Prof., *Rü* Holderweg 36
2926 Spar- u. Darlehenskasse, eGmbH, Bulach Grünwinkl. Str. 10

6860 Spar- u. Darlehnskassenverein eGmuH, Eggenstein, Rathaus, Hauptstr. 50
2520 Sparig, Paul, Kfm., Reichsstr. 4
7025 Sparkasse, Städt., Karlsruhe
8067 v. Sparre-Kroneberg, Weinkellerei, Steinstr. 29
2400 Spath, Karl, Tapeten, Augustastr. 2
4839 P. u. J. Specht, Putzgesch., Waldstr. 35
3731 Speck, Adolf, Zuckerwrfbr., Humb.Str. 27
3953 Speck, Aug., Malermstr., M. Alexandrastr. 56
5963 Speck, Bernh., Architekt, Pfalzstr. 62.
2248 Speck, Ella, Backwr., Karlstr. 73
1396 Speck, Emil, Motorfah z., Amalienstr. 25a
4952 Speck, Franz, Vertr., Gebhardstr. 24
3224 Speck, Friedr., Schreiner, Rastatter Str. 106
3828 Speck, Jonas, Baugesch., *Dxl* Römerstr. 22
8104 Speck, Rob., Dachdecker, *Dxl* Rappenwörtstraße 16
2259 Speck & Pfeiffer, mech. Werkst., Fabrikstr. 1
1701 Speckner, Dr. C. C., Schriftl., Bism.-Str. 29
3700 Speierer, Dr. Carl, Arzt, Riefstahlstr. 6
6529 Speisehaus Schwara, Kreuzstr. 4
3707 Speisehaus, Ad. Weber, Kriegsstr. 95
1097 Spencker, Dr. Ulr., Versich., Eisenlohrstr. 26
7047 Spengler, Ernst, Kfm., Neckarstr. 43
8043 Spengler, Karl, Kantine, Kaiserallee 12
5427 Sperber, Alfred, Vertr., Lebrechtstr. 2
8997 Sperl, Rudolf, Major, Vorholzstr. 36
3394 Spiegler, Emil, Möbelhaus, Kaiserstr. 46
3725 Spielmann, Hans, Bekleid., Kaiserstr. 26
6515 Spies, Otto, Versich., Ettlingerstr. 29
5080 Spieß, Karl, Ministerialrat, Kriegsstr. 99
(1238) Spinner, Karl, Autorepar., Rheinstr. 94
4863 Spißmann, Gust., Versich., Vorholzstr. 48
4286 Spittler, Ernst, Bäckerei, Luisenstr. 18.
7962 Spitz, Carl, Direktor i. R., Lorenzstr. 10
3945 Gebr. Spitz, Schuhgroßhdlg., Kaiserstr. 13
1938 Spitz, Rud., Hausverwalter, Schillerstr. 4
4107 Spitzfaden, Theo., Wagenbau, Rinth. Str. 14
8834 Splitt, Herm., Sachberat., Schickstr. 3
3345 Sporin, Karl, Dir., Kaiserallee 17a.
6410 L. Spoerle KG, Elektrohdlg., Markgrafenstr. 46
7696 Sprauer, Dr. L., Oberregl. Rat, Südendstr. 7
4524 Sprenger, Major, Uhlandstr. 38
2694 Sprenger, H., O.-Kirchenrat, Westendstr. 70
(2694) Sprenger, M., Gymnastin, Westendstr. 70
852 Spreter, Ernst, Schreibwr., Bismarckstr. 29
1446 Spriestersbach, Willy, Dentist, *Dxl* Krämerstraße 38
2340 Springer, Anton, Ungeziefer-Bekämpf., Ettlinger Str. 51
3263 Springer, Friedrich, Ungeziefer-Bekämpf., Markgrafenstr. 52
2681 Spuler, Dr. R., Arzt. Karlstr. 47.
143 Staat, Dr. W., Treuhänd., Kaiserstr. 124
5654 Staatl. Chem.-Techn. Prüfungs- u. Versuchsanstalt an der Techn. Hochschule Karlsruhe, Karlsruhe, Kaiserstraße 12
4898 Staatl. Gesundheitsamt, Karlstr. 36/38
1912 Staatliche Hengsthaltung, Scheibenhardt
2432 Staatl. Hochschule für Musik, Karlsruhe
7011 / 7012 Staatliche Majolika-Manufaktur Karlsruhe A.-G., Spezialität: Künstlerische Kleinkeramik u. Baukeramik, Schloßbezirk 17. T Kunstkeramik Karlsruhe
2783 Staatliches Fernheiz-, Elektrizitäts- und Wasserwerk, Schloßbezirk 15
3178 Staatliches Handarbeits-Lehrerinnenseminar Karlsruhe, Staatl. Ausbildungsstätte für Hauswirtschaft- und Turnlehrerinnen, Karlsruhe, Rüppurrer Straße 29
5342 Staatsanwaltschaft a. Landgericht, Steph.Str.5
1320 Staatsdomäne Scheibenhardt
4890 Staatskanzlei, Ritterstr. 20
8582 Staatspolizeiliteilstelle, Reichsstr. 24
9048 Staatsschuldenverwaltung, Schloßpl. 4/6
1399 Staatstechnikum, Moltkestr. 9.
6287 / 6288 / 6289 Staatstheater, Badisches, Schloßbezirk 2
378 Stachelhaus & Buchloh GmbH, Kohlen, Rheinhafen, Nordbeckenstr. 1
5715 Stacy, M., Priv., Hirschstr. 84
7541 Stadel, Herm., Reichsb.-Rat, Eisenlohrstr. 37
1537 Stadelhofer, Friedr., Schreiner, Winterstr. 17.
4363 Stadelhofer, Osk., Archit., Herderstr. 3
8090 Stadtgarten-Restaurant, M. Büttner
4141 Stadthagen, Leo, Buchdr.-B.d., Zirkel 27
5006 Stadtrabbinat, Kaiserstr. 34a
5380 Stadtverwaltung, Hauptverw., Rathaus
2432 Dieselbe, Bad. Hochschule für Musik
5350 Dies., Gas-, Wasser- u. Elektrizitätswerke
6010 Dieselbe, Ausstellungshalle, Vierordtbad, Branddirektion, Gartenamt
1960 Dieselbe, Forstamt, Städtisches
5655 Dies., Gemeindesekretariat Bulach
567 Dies., Gemeindesekretariat Daxlanden
3736 Dies., Gemeindesekretariat Hagsfeld
1954 Dies., Gemeindesekretariat Knielingen
515 Dies., Gemeindesekretariat Rüppurr
5380 Dieselbe, Gemeindegericht, Betriebskrankenkasse, Hafenamt, Hochbauamt, Stadtschulamt, Tiefbauamt, Verkehrsverein
5682 Dieselbe, Bismarck-Gymnasium
5350 Dieselbe, Bestattungsamt, Städtische Werke
5430 Dieselbe, Krankenhaus
8160 Dieselbe, Straßenbahn
8458 Städt. Musikschule, Sophienstr. 43
5264 Stähle, Gabr., Küfermstr., Augartenstr. 55
3046 Stähle, Jos., Bäckerei, Pfalzstr. 7
5882 Stängle, Ad., Damenschneiderei, Zirkel 32.
4075 Stahl, Franz, Dr. jur., Silcherstr. 1
5090 Derselbe, Büro, Karlstr. 8
1665 Stahl, Karl, Malergesch., Schwanenstr. 1
5669 Stahl, P., Ing., Wendtstr. 18
3824 Stahl, Dr. Rich., Arzt Kriegsstr. 27.
5619 Stahmer, M., Ww., Westendstr. 52
4212 Staiger, Anna, Puppen, Nelkenstr. 23
3058 Stamer, Walt., Zahnarzt, Draisstr. 21
4757 Stammler, Ad., Prok., Nördl. Hildaprom. 7
2413 Standard-Station, Kriegsstr. 101a
4159 Stang, Herm., Welfenstr. 21
589 Stang, Wilh., Schiffbau, Maxau, Rheinstr. 3
428 Starck, Prof. Dr. Hugo, Arzt, Südendstr. 4
780 Stark, Dr. Ernst, Arzt, Hardtstr. 21
6129 Stark, Karl, Rektor i. R., Heidelb.Str. 20
5815 Stark, Marianne, Fürsorg., Schnetzlerstr. 2
360 Statist. Landesamt, Akademiestr. 1.
8457 Stauch Lisette, Ww., Waldhornstr. 28a
5544 Stecher & Wilde, Wäschefbr., Steinstr. 23
8303 v. Steffelin, A., Kohlen, Baumeisterstr. 48
8301—8307 Eugen von Steffelin, Bahnamtliches Rolluhrunternehmen, Kriegsstr. 3
8246 Steffenhagen, Max, Autobed., GottesauerStr43
3836 Steger, Fr., Heißmangel, Amalienstr. 23
4346 Steger, Herm., Fotobedarf, Passage 21
483 Stegmaier, Jos., Metalle, Degenfeldstr. 12
4475 Stegmaier, Osk., Blechner, Kriegsstr. 159
1521 Stegmaier, Otto, Dachdeck., Kaiserallee 76
6839 Stehberger, Grete, Ww., Weberstr. 10
6113 Stehle, Ed., Schuhm., Kronenstr. 22.
3427 Stehle, Emil, Matratzenfbr., Hohenz.Str. 3
4128 Stehlin, Ed., Bäckerei, Körnerstr. 34
7664 Stehlin, K., Studienrat, R.Wagnerallee 14
7677 Steier, Franz, Prok., Klauprechtstr. 9
6539 Steiger, Henr., Kfm., Sitcherstr. 38.
2857 Steimer, Ferd., Rektor, Friedenstr. 18
1338 Steimer, Karl, Hagsfeld, Reitschulschlag
432 Stein, Paul, elektrot. Büro, Amalienstr. 26
7391 Stein, Wilh., Dr.-Ing., Kriemhildenstr. 12
3090 Stein-Denninger Nf., Korsetts, Waldstr. 36
3494 Steinbach, Herm., Blumen, Waldstr. 34
3296 Steinbach, Karl, Fahrräder, Erbpr.Str. 26
2110 Steinbach, Otto Gärtner, Karl-Wilh.-Str. 67
1985 Steinbach jr., Otto, Blumen, Kaiserstr. 109
5660 Steinbrecher, Hella, Säng., Maximil.-Str. 6
2865 Steinbruchs-Berufsgen., Erbprinzenstr. 31
578 Steinebrunner, Otto, Dachdecker, Enzstr. 22
4979 Steinel, Otto, R.-A., Kaiserallee 7
4482 Steiner, Carl, Schausp., Hirschstr. 29
5905 Steiner, Liesel, Frau, Feierabendweg 9
6386 M. Steiner & J. Gütlinger, Grabsteine, Karl-Wilhelm-Straße 59
3255 Steiner, Phil., Mechaniker, Sophienstr. 45
3346 Steinfatt, Friedr., Rechn.-Rat, Waldring 2
3756 J. Steinhardt & Co., Sped., Hosellstr. 32
1823 Steinhauser, Gebh., Bäck., Hirschstr. 96
2282 Steinhauser, W., Bevollm., Beeth.-Str. 6
41 Steinmann, Arth., Ww., Belerth.Allee 12
8199 Steinmann, Roderich, Ing., Parkstr. 15
8392 Steinmann, Th., Kirchenrat, Yorckstr. 57
966 Steinmann, Wern., Vertr., Acher Straße 1
4823 Steinmetz, Dr. H., Dir., Haydnpl. 3
574 Steinöl, Alfr., Elektrotechn., Kriegsstr. 160
1988 Steirische Eierimport-GmbH, Körnerstr. 33
1442 Steinwarz, J. G., Heizung, Bachstr. 19
3441 Stellberger & Höfle, Lackfabriken, Durmersheimer Str. 209
1183 Dies., Zweigfbr., Augartenstr. 21
6348 Stelter, Gust., Kfm., Kriegsstr. 97a
6633 Stelz, Eugen, Immob., Gebhardstr. 56
7507 Stemmer, Alb., Kfm., Geranienstr. 11
3854 Stengel, Hermann, Bauing., Mainstr. 40
7037 Stengel, Herm., Baugesch., Südendstr. 8b
6374 Stengel, Karl, Obersekr., Tauberstr. 5
3998 Stenographenschaft, Dtsch., Schützenstr. 104
8536 Stephan, Emil, Vorholzstr. 33
2833 Steppuhn, Dr. Franz, Klosestr. 16
7549 Sterbkasseverein d. Dienstpersonals d. Verkehrsanst., Eisenlohrstr. 30
3769 Stern, Fritz, Bäckerei, Kronenstr. 47
8618 Sternberg, Gerta, Bunsenstr. 22
3210 Stetter, Otto, Friseur, Waldstr. 50
7919 Steub, Herm., Ingen., Uhlandstr. 43
6878 Steurenthaler, Aug., Metzgerei, Werderstr. 89
4931 Stich-Voelcker, Dr. Lilli, Ärzt., Reichsstr. 4
1626 Stichs, Gust. Ad., Install., Nelkenstr. 29
5225 Stickel, Erna, Fußpflege, Herrenstr. 13
2420 Stiebing, Hans, Kfm., Bernh.Str. 19
2898 Stiederle, Otto, Masch.-Fbr., Bannwaldallee 1
2379 Stiefel, Hans, Dozent, Vinzentiusstr. 2
976 Stiel, J., Tapezierer, Karlstr. 27.
8601 Stieler, Anna, Gesangslehr., Kaiserstr. 67
5399 Stieler, Elis., Schauspiel., Güntherstr. 12
6366 Stienen, Walt., Kfm., R.-Wagner-Str. 12
2269 Stier, Ludw., Vertr., *Rü* Lebrechtstr. 27
1306 Stieß, Ernst, Buchdruckerei, Steinstr. 13
5643 Stiewing, H., Stud.Dir., *Rü* Tulpenstr. 41
6057 Math. Stinnes GmbH, Kohlen, Rheinhafen
6059 Dies., für die Schiffahrt
8971 Stinus, Maria, Gluckstr. 18
1582 Stirm, Bismarckstr. 27
740 Stirm, B., Textilwr., Kaiserstr. 23
3910 Stirn, Friedr., Vertret., Westendstr. 50
387 Stix, Heh., Bauunternehmer, Nokkstr. 10
1702 Stober, Emil, Install., Gerwigstr. 5
2007 Stober, Emil, Wohnung, Schwarzwaldstr. 8
140 Stober, Herm., Baugesch., Stephan.Str. 40
7883 Derselbe, Wohn., Neureut, Mozartstr. 5
6911 Stober, H., Kol.-W., Neureut, Bahnhofstr. 26
6456 Stober, K., Gipsermstr., Luisenstr. 8.
4012 Stober, Karl, Vertret., Kniebisstr. 26
6155 Stober, Kuno, Dipl.Ing., Hirschstr. 164
3763 Stober, Wilfried, Pfarrer, Vorholzstr. 6
87 Stober, Wilh., Archit., Rüppurrer Str. 13
87 Wilh. & K. Stober, Baugesch., Rüpp. Str. 13
5661 Stober, Wilh. Gg., Baumstr., Bahnhofstr. 3
3829 Stober & Schroth, Lebensm., Bachstr. 43
2816 Dieselben, Gärtnerei, Neureut, Eggenst. Str. 1
6572 Stock, Heinr., Postsekr., Danziger Str. 1
3344 Stocker, Emma, Theosoph., Körnerstr. 9
(3344) Stocker, Dr. Hans, Zahnarzt, Körnerstr. 9
2053 Stocker, Heinr., Metzgerei, Jollystr. 11
461 Stocker, Ludw., Makler, Moltkestr. 61
1314 Stockert, Dr., Chefarzt, Hirschstr. 150.
2509 Stockhorner v. Starein, Freiin, Westendstr. 62
1113 Stöbener, A.W., Archit., Feldbergstr. 8
6332 Stöckinger, J., Reg.Dir., H.-Thoma-Str. 13
7364 Stöcklin, Max, Schneider, Herderstr. 9
7493 Stöger, Jos., Reichsbahnrekl., Bhf.-Str. 26
6703 Stöhr, Aug., Planowerkst., Eisenlohrstr. 1
3397 Stöhr, Chr., Planofbr., Kriegsstr. 162
1567 Stöhr, Friedr., Reg.Baumstr., Sophienstr. 87
6211 Stoffgroßhandel Stuffer & Trück, Kaiserstr. 171
2526 Stoffleth, Gustav, Fbr.-Dir., Zeppelinstr. 38.
6185 Stoll, Aug., Vernickel., Sommerstr. 3a
2952 Stoll, F. H., Hypotheken, Akademiestr. 40
6507 Stoll, Karl, Prok. Hohenzollernstr. 35
2103 Stoll, Otto, Eisenwarenhdlg., Amalienstr. 89
8892 Stoll, W., Vertr., Amalienstr. 14 b
958 Stoll, Wilh., Mechan. Werkst., Karlstr. 35
2404 Stolz, Herm., Spillermstr., Kaiserstr. 119.
5832 Stolz, Alb., Papierwr., Philippstr. 24
6510 Stolz, Ernst, Schriftl., Westendstr. 29
424 Stolz, Frz.-Alexander, Prof., Bunsenstr. 6
3517 Stolz, Fritz, Lebensm., Schwanenstr. 26
5733 Stolz, Karl, Obst, Hohenzollernstr. 33
3974 Stolze, Carl, Zoolog. Hdlg., Zähr.Str. 82
6279 Stommel, Karl, Theaterl., Waldhornstr. 53
1488 Storck, Albert, Kfm., Herrenstr. 7
3513 Strack, Theodor, Sänger, Riefstahlstr. 4
7062 Straßenbau AG, Rob.Wagnerallee 19
903 Straßenbauamt, Stephanienstr. 51
8508 Straßenbaumstr.-Bezirk, Hirschstr. 108
5845 v. Strasser, Dr. M., Arzt, Belerth.Allee 9
6597 Straub, Änne, Frau, Sophienstr. 145
236 Strebel & Co, Fahrräder, Zirkel 32
6516 Strebel & Weber, Elektrohdl., Sophienstr. 54
2419 Streckert, Karl, Ingen., Zeppelinstr. 40.
319 Streckfuß, Frieda, Graf-Eberstein-Str. 69
4348 Strehle, Isidor, Gärtnerei, Kriegsstr. 264.
1681 Streicher, Ferd., Vertreter, Renckstr. 7
7315 Streicher, Heinz, Vertr., Redtenb.Str. 16
3188 Streit, Max, Vertreter, Renkstr. 1
1386 Streit, Theod., Kfm., Graf-Eberstein-Str. 24
2244 Streu, K., Ing., Gluckstr. 12
3968 Striby, Leop., Versich., Gebhardstr. 13
2951 Striebich jr., Jos., Schreinermstr., Steinstr. 25
5118 Stripf, Arnold, Obst, Klauprechtstr. 21
2199 Stritt, Jul., Landger.-Dir., Akademiestr. 35
5833 Strobel, Gallus, Glasermstr., Waldstr. 66
5038 Ströhlein, Otto, Kfm., Veilchenstr. 17
7302 Stromeyer, Dr. Hans, Frau, Weinbr.Str. 11
906 Stromeyer, M., Kohlen, Werftstr. 14
4079 Strotz, Eugen, Kol.-W., Gg.-Friedr.-Str. 14
5242 Strubel, O., Apoth., Eggenstein, Hauptstr. 93
3387 Strucksberg, Otto, Kfm., Kriegsstr. 185
7478 Stücker, Erich, Vertr., Boettgestr. 17
3470 Studentensch. d. Staatstechnik., Moltkestr. 9
6608 Studentenschaft der Hochschule f. Lehrerbildung, Bismarckstr. 10
4568 Studentenwerk, HorstWesselring 7
2823 Studienges. f. BenzingerKonstruktionen mbH, Oosstraße 3
44 Stürmlinger, Dr. J., R.-A., Kaiserstr. 201
5196 Stürzenacker, A., Min.-Rat, Helmholzstr. 11
6708 Stützel, Heddy, Pianistin, Westendstr. 55
7904 Stuffer, Ernst, Kfm., Kaiserstr. 169.
1481 Stuhlfabrik Imle GmbH, Veilchenstr. 20
1352 Gebr. Stulz, Friseureinricht., Zimmerstr. 15
2003 Stumpf, Irmgard, Strümpfe, Amalienstr. 14 b
571 Stumpf, Phil., Geschäftsf., Rob.-Wagner-Allee 25
3212 Stupp, Karl, Pf., Westendstr. 56
2909 Sturn, Berthold, Ing., Danziger Str. 12
8567 Stutz, G., Reichsstr. 9
6270 Stutz, Herm., Pelzwr., Kaiserstr. 243
7617 Stutz, Th., Tiefbau, Eggenstein, Hauptstr. 33
100 Suck, O., Photogr., Kaiserstr. 223
3343 Südd. Gaskoksvertrieb GmbH, Amalienstr. 83
4645 Südd. Glashandels AG, Hardeckstr. 1
4519 Südd. Hausnummern-Beleuchtungs GmbH, Degenfeldtstr. 13
5919 Südd. Krankenversich.-Verein, Kriegsstr. 53
3015 Südd. Wohnungsbau AG, Seubertstr. 6
5150 Südkraft, Südd. Kraftwagensped. GmbH, Daxlander Str. 70
4050 bis 4053 Südwestdeutsche Druck- u. Verlagsgesellschaft m. b. H., Karlsruhe, Karl-Friedrich-Straße 6. T Südwestdruck
8480 / 8481 Südwestdeutsche Saatzucht G. m. b. H., Karlsruhe, Kaiserstr. 168
7770 Südwestl. Baugew.-Berufsgen., Kriegsstr. 35
6722 Süsse, Erh., Schlosserei, Goethestr. 3
3120 Suk, R., Buchbinderei, Herrenstr. 33
878 Sulger, Ella, Damensalon, Philippstr. 16
1709 Sulzer, Centralheiz. GmbH, Steinstr. 23
261 Sulzer, Karl, Stud.Rat, Schauinslandstr. 1
3952 Summ, Jos., Bäckerei, Amalienstr. 3
716 Supper, Adolf, Stadtdir., Moltkestr. 35
3562 Supper, E., Fahrzeugbau, Hagsfeld, Karlsruher Str. 164
1418 Susemihl, Walter, Major, Moltkestr. 71
1573 Sutor, E., Bildhauer, Westendstr. 65
5488 Sutter, Alfred, Tapezier., Körnerstr. 15.
2723 van Taack-Trakranen, Dr. Nic. J., Archit., Rüppurrer Straße 54
2347 Tacho-Schnellwaagenfabrik G. m. b. H. Karlsruhe, Bannwaldallee 38. T Tachowaage
7219 Tack, Bernd, Kfm., Lauterbergstr. 10a
1617 Tafel, Franz, Musikalien, Kaiserstr. 82a.
8527 Tankbahnhof Rheinpreußen, Ettl. Str. 10a
3378 Tappe, Erich, Treuhänder, Karlstr. 119
5494 Taube, Maria, Textilwr., Kreuzstr. 19
162 Taxel, H., Vertr., Sophienstr. 19
4091 Technische Hochschule, Kaiserstraße 12
2530 Dieselbe, Chemisches Institut
5654 Dieselbe, Chem.-techn. Prüfungsanstalt
620 Dieselbe, Geodätisches Institut
5017 Dieselbe, Gasinstitut.
4674 Dieselbe, Hochspannungsinstitut
4298 Dieselbe, Photochem. Inst., Kaiserstr.
4568 Dieselbe, Studentenführung
2900 Techn. Nothilfe, Kaiserstr. 82a
139 Techn. Überwach.-Verein, Reichsstr. 14
1894 Teichert, Hermann, Malermstr., Gerwigstr. 25.
6842 Tela V. AG, Techn. Anl., Hübschstr. 42
4982 Telefonbau u. Normalzeit AG, Gartenstr. 4
1100 Tensi, Papier, Buchdruckerei, Adlerstr. 16
1736 Terjung, Wilh., Kfm., Westendstr. 3
3556 Teufel, Math., Schlosserei, Goethestr. 17
998 v. Teuffel v. Birkensee, Frhr., Wolfgang, *Rü* Blütenweg 4
990 Ders., Lotterie-Einnahme, Kaiserstr. 187
2458 v. Teuffel, Frein, Doris, Moltkestr. 11
2201 v. Teuffel, Prof. G., Archit., *Rü* Hegaustr. 15
1697 Tex-Laboratorium, Wutachstr. 15
7616 Textilgroßhandel Jos. Gärtner, Werderstr. 53
8973 Theater-Akademie, Schloßbez. 3
424 Theaterdir. Fritz Stöbe, Karlstr. 29
4028 Theurer, Gustav, Wagenbau, Goethestr. 15a
875 Thiel, Otto, Autosattl., Yorckstr. 8
7957 Thiem, Heinz, Harfenist, Sophienstr. 145
4369 Thiemann, Karl, Kfm., Klosestr. 3
5990 Thieringer, Dr. Karl, Arzt, Schumannstr. 3
4080 Thies-Chwalek, Hildeg., Säng., Falkenweg 53
4840 Thoma, Dr. R., Geschäftsf., Händelstr. 16
5268 Thomas, Alb., Schnellwaagen, Gartenstr. 10
2266 Thomas, Friedr., Ob.-Sturmf., Gebhardstr. 7
5408 Thomas, Herm., Geschäftsf., Vorholzstr. 5
2624 Thomas, Walter, Dentist, Herrenstr. 50a.
1508 Thome, Emil, Vertreter, Adlerstr. 50
5623 K. Thome & Co., Möbelhaus, Herrenstr. 23.
373 Thren, Frdr., Bauuntern., Sophienstr. 70
6694 Thümmich, Aug., Vertr., Schützenstr. 2.
4516 Thum, Karl, Geschäftsführ., Berliner Str. 3
728 Thumulka, F., Tel.Insp., *Rü* Sperberw. 8
6248 Tiegel, Paul, Versich., Virchowstr. 18
4655 Tierheim d. Tierschutzvereins, Flugpl.
6131 Tiggeler & Maisch, Druckerei, Kriegsstr. 184
5240 Tilmann, Dr. A., Ger.Dir., Haydnpl. 5
2838 Timeus, Karl, Färberei, Marienstr. 21.
1633 Timm, Ernst, Hirschstr. 97
4196 Tisch, Friedr., Zigarren, Bahnhofstr. 1
4008 Töchterheim (Ev. Pfarrverein), Hirschstr. 82
5286 Töpper, Frdr., Tabakfbkte., Kriegsstr. 3a
573 Geschw. Togny, Wollwr., *Rü* Rastatt. Str. 54
2058 Tomanek, Maxime, Yorckstr. 4
4438 Traber, Emil, Bürstenmacherei, Hirschstr. 41
6495 Trabold, Gustav, Modellbau, Fasanenstr. 31
8588 v. Traitteur, L., Apotheker, Ritterstr. 31
4262 Transport-Ges. Holtz & Willemsen mbH Nordbeckenstr. 11
7417 Trapp, Helmut, Vertr., Draisstr. 15
6758 Trapp, Karl, Kfm., Kriegsstr. 66
1943 Treumüller, E., D.-Salon, Schützenstr. 37
8463 Traut, Fritz, Kondit., Fasanenstr. 2
5445 Trauth, A., Eierverteiler, Newackanl. 7
4500 Trautmann, Dr. Arthur, Devisenberat., Kaiserstr. 167
113 Trautmann, Theod., Baugesch., Steph.Str. 19
3232 Derselbe, Wohn Eisenlohrstr. 16.
7584 Trautz, Marie, Ww., Schirmerstr. 6
6674 Treber, Dr. Fritz, Zahnarzt, Stephanienstr. 92
1220 Trede, Hans, Gärtnerei, Hardtstr. 53.
5650 Gebr. Trefzger, Möbel, Kaiserstr. 97.
2709 Treiber, Emil, Baurat, Kurfürstenstr. 18
2041 Treiber, Friedr., Zigarren, Schützenstr. 65
2213 Treiber, Hans, Ing.-Büro, Yorckstr. 65
5143 Treiber-Thomaschewsky, Blumen, Ludwig-Wilhelm-Straße 9
7379 v. d. Trenk, U., Schauspiel., Schwarzw.Str.27
1993 Trenkle, Heinr., Metzgerei, Roonstr. 19
1914 Tretter, Hugo, Blumen, Kaiserstr. 201
5446 Treuhand- u. Revisions AG, Bismarckstr. 33
2859 Treutle, Alfred, Möbel, Akademiestr. 44
3468 Treutle, Aug., Kutscherei, Douglasstr. 30.
1886 Treutle, Phil., Autorepar., Hardtstr. 27
4011 Treutlein, Elisabeth, Ww., Mathystr. 29
2800 Tritschler, Fritz, Reg.-Kass., Kriegsstr. 89
8885 Troeger, Marta, Ww., Beethovenstr. 8
4920 Tröndle, Heinr., Fabrkt., Händelstr. 19
4114 Tröndle, Dr. Karl, Geschäftsf., Rheing.Str. 17
3640 Troullier, Karl, Kfm., Neureut
5550 Trück, Julius, Kfm., Kaiserstr. 169.
7266 Trümpler, Max, Geschäftsf., Klosestr. 40
501 Trunk, Dr. G., Ww., Bismarckstr. 51
7439 Trusch, W., Friseurmstr., Daxlanderstr. 63
519 Tscherning, W., Drogen, Amalienstr. 19.
4045 Tscherter, Fritz, Kaiserstr. 189
1759 Tscherter, Gustav, Schuhm., Lammstr. 12
8270 Tscherter, Max, Wild, Stephanienstr. 18
2370 H. u. O. Tschoecke, Schneider., Kaiserstr.134
7714 Tubach, Albert, Kfm., Schumannstr. 1
3452 Tubach, Arthur, Vertreter, Karlstr. 23
782 v. Türckheim zu Altdorf, Frhr., Hptm., Klosestraße 27
5416 Türk, Dr.-Ing., Baurat, Liebigstr. 19
6825 Turban, Amelie, Ww., Hirschstr. 57
1140 Turban, Dr. Karl, Arzt, S. Hildaprom. 3.
2180 Tvil, Karl, Professor, Mozartstr. 5
5212 Übbelohde, Prof., Dr. L., Hausverwalt., Kaiserstr. 241
3797 Übelhör, Karl, Rolladen, L. Wilhelmstr. 17
4525 Überle, Hilde, Lehrerin, Yorckstr. 46
6432 Überle, Leo A., Prof., Jahnstr. 8
4017 Uehlein, Fritz, Vertr., Frdr.-Wolff-Str. 84
7868 Ufa-Theater, Lichtspiele, Kaiserstr. 211
712 Gebr. Uier, Stahl-Lager, Herrenstr. 31.
3780 Ufer, Dr. Hermann, Arzt, Klauprechtstr. 34.
6887 Uhl, P., Autolackieranst., Sommerstr. 3a
2522 Uhler, Adolf, Prof., Hübschstr. 34
2440 Ulcker, K. F., Papierwrfbr., Friedenstr. 9
3536 Ulich, Dr. Herm., Prof., Moltkestr. 15
3890 Ullmann, Generalmaj., Vinzentiusstr. 7
442 Ullrich, Heinr., Ww., *Rü* Tulpenstr. 31
3083 Ulmer, Herm., Papierwr., Markgrafenstr. 30a
1043 Ulmer, Karl, Kohlen, Karolinenstr. 7.
5555 Ulmer, Otto, Hohenzollernstr. 4
3810 Ulmer, Theod., Metzgerei, Amalienstr. 23.
7305 Ulrich, Adolf, Landwirt, Neureut, Friedrichstraße 29
2693 Ulrich, Frdr., Bäckerei, Hebelstr. 17.
7663 Ulrich, Fr., Pflästerermstr., Belchenstr. 50
3465 Ulrich, W., Dipl.-Ing., Westendstr. 26
2355 Ulzhöfer, Paula, Ww., Bahnhofpl. 4
2144 Umhauer, Dr. Erwin, R.-A., Haydnpl. 3
5885 Unbehaun, Emil, Sophienstr. 120
2441 Unfallversicherungsverband, Röntgenstr. 6
6525 Unfried, Friedr., Metzgerei, Hardtstr. 20
7622 Th. Ungeheuer & Sohn, Schloss., Belchenstr. 42
5465 Ungeheuer, Wilh., Autorepar., Scheffelstr. 13
2394 Ungerer, Dr. E., Prof., Schumannstr. 7
3270 Ungerer, Wilhelm, Frau, Bismarckstr. 25
5146 Union, Apparatebauges. mbH, Buchenweg 3
5601—5605 Union Vereinigte Kaufstätten G. m. b. H., Kaiserstr. 92. T Univerkauf
1628 Unruh, B., Prof. Lic., *Rü* Holderweg 8
212 Unser, K., Kohlen, Gotteslauerstr. 31.
1111 Unser, Walter, Kfm., Südendstr. 8b
1069 Unterwagner, F., Bandagen, Passage 13
4194 Utke, Frz., Schneiderei, Kaiserstr. 164
3587 Utting, Karl, Stephanienstr. 72
7608 Väth, Ludwig, Zentralheiz., *Rü* Allmendstr. 20
8145 Vaupel, Emil, Dentist, Kaiserallee 36
830 Veit, Hermann, R.-A., Akademiestr. 17.
500 Veith u. Winkler, Teppiche, Ritterstr. 5
659 Veittinger, Kurt, Photohdlg., Kaiserstr. 177.
8445 Velte, Otto, Kfm., Klosestr. 29
4343 Velte, Otto, Spankorbfbr., Eggenstein
5155 Velte, Otto, Tabakwr., Friedrichpl. 7
4680 Velten, J., Verlag, Kriegsstr. 256.
3310 Velten, Osk., Löwendrogerie, *Rü* Riedstr. 1
1885 Velten, Rud., Monteur, R.-Wagner-Allee 87
3173 van Venrooy, A., Kol.-W., *Rü* Mühlwiesenw. 7
5121 Verb.bad.Wohnungsuntern. e. V., Ritterstr. 9
4045 Verband der Kohlenhändler e. V.
8000 Verband landw. Genossensch. e.V., Ettl.Str.53
7922 Verbrauchergen. eGmbH, Roonstr. 28
4246 Verein f. Bewegungsspiele, Mühlburg
2999 Verein bildender Künstler e. V., Karlstr. 44

570 Verein Creditreform, Kaiserstr. 141
4513 Verein Karlsruher Börse, Karlstr. 10
6736 Verein. Innungskrankenk., Steph.Str. 64
6271 Verein. Krankenversich.AG, Kaiserstr. 101
783 Ver.Sauerstoff-Werke GmbH, Südbeckenstr20
7266 Ver. Stahlwerke Schrotthandel GmbH & Co, KG, Klosestr. 40
6227 Vereinsbank Karlsruhe eGmbH, K.-Friedr.-Straße 1
5632 Veritas Gummiwerke AG, *Rü* Ortenaustr. 14
2145 Verkaufsgesellschaft Deutscher Spankorbfabriken G. m. b. H., Kriegsstraße 39
5380 Verkehrsverein Karlsruhe e. V., Rondellplatz
8402 Verlag d. DAF GmbH, Beierth. Allee 36
544 Vermögensverwalt. d. Markgrafen Berthold v. Baden, Schloßpl. 23
1397 Versemann, Hch., Kfm., Sophienstr. 152
7080 Versorgungsamt, Kriegsstr. 103
6300 Versorgungsgericht, Hans-Thoma-Str 19
2390 Vertrauensärztliche Dienststelle, Landesvers. Anst., Abt. Krankenvers., Gartenstr. 14
471 Verwaltungsgerichtshof, Nördl.Hildaprom. 1
2734 Vesper, Ww. Math., Käse, Zähringerstr. 14
4454 Vetter, Landw.-Rat, Vincentiusstr. 10
859 Vetter, Adolf, Drogerie, Zirkel 15.
202 Vetter, Anna, Kurzwr., Klauprechtstr. 3
5708/5709 Vetter, Fritz, Kraftwagen-Spedition, Sammelverkehre, Bannwaldallee 1
6 Geschw. Vetter, Modehaus, Kaiserstr. 145
5561 Vetter, K. Friedr., Vertret., Marienstr 51
2446 Vetterhöfer, Karl, Schneiderei, Kaiserstr. 99
1104 Victoria-Allgem. Versich. AG, Amalienstr. 79
5479 Viehmarktbank, R.Wagnerallee 69
2775 Viehverkehrsges. deutscher Viehverwert.-Verbände, Karlstr. 86
8080 Viehverwert.-Zentr. GmbH, R.Wagnerallee 64
4521 Viehwirtschaftsverband Baden, Karlstr. 89
2956 Vielhauer, Karl, Architekt, Bahnhofstr. 26
3256 Viellieber, Gend.Hptw.Mstr., Ernststr. 3
8435 Viellieber, Osk., Autoverleih, Rüpp. Str. 116
6803 Vier, Dr. Hans, Kfm., Konr.-Kreutzer-Str. 7
3701 Vieser, Otto, Handarb., Kaiserstr. 183
691 Vinzentiushaus, Altes, Kriegsstr. 49.
7501 Vinzentiushaus, Neues, Südendstr. 32
(243) Vis-Laborat., GmbH., Jahnstr. 15
1728 Visel, Emrich, Bäckermstr., Rudolfstr. 11.
5890 Visel, Ludwig, Bäckerei, Rankestr. 14.
5310 Visel, Max, Elektr. Anl., Rankestr. 14
1933 Vitt, Dr. Alfred, Arzt, Rheinbrückenstr. 28
3218 Vivell, Dr. Karl, Prof., Mathystr. 42
3408 Vögele, Erw., Radio, Kantstr. 8
5625 Vögele, Franz, Schreinerei, Waldhornstr. 21
5091 Voegele, Franz, Prokurist, Kriegstr. 122
1895 Voegele, Heinr., Schreinerei, Mörscherstr. 3
5062 H. Voegele & Söhne, Süßw., Stadtgart. 13
5073 Vögele, Jos., Kfm., Aug.-Dürer-Str. 9
8514 Vögele, Karl, Antiquit., Waldstr. 29
3512 Voegele, Ludw., Mützenmacher, Blücherstr. 18.
813 Voegtle, Dr. Emil, Arzt, Kriegsstr. 178
8931 Völker, Carl Heinz, Obstsäfte, Hirschstr. 137
6617 Völkischer Beobachter, Adlerstr. 50
4933 Völkle, Georg, Bäckerei, Blumenstr. 25.
623 Vogel, Albert, Adlerstr. 62
122 Vogel, Dominik, Schreinerm., Augartenstr. 34
7394 Vogel, Elfriede, Lehrerin, Karlstr. 150
8470 Vogel, Engelbert, Vertr., Kaiserallee 10b
5662 Vogel, Georg, Sen.-Präsid., Vorholzstr. 46
7908 Vogel, Heinr., Vertr., *Rü* Tulpenstr. 32
4252 Vogel, Johann, Elektr. Anl., Werderstr. 6
2747 Vogel, Mathäus Kutscherei, Hirschstr. 38.
4601 Vogelhund, Erwin, Metzger., Marienstr. 46
8573 Vogelmann, Otto, Samen, Adlerstr. 38
5866 Voges, Fritz, Oberkirchenrat, Blumenstr. 1
2352 Vogt, August, Bäckerei, Waldstr. 25.
6589 Vogt, Emilie, Bismarckstr. 5
4584 Vogt, Friedrich, Wirtschaftspr., Amalienstr. 91
7573 Vogt, Herm., Kfm., *Rü* Lebrechtstr. 41
586 Vogt, Jack., Waldhornstr. 10
4364 Vogtherr, Dr. Karl, Arzt, Ettlingerstr. 15
4504 Voigt, Edm., Generalinsp., Ettlinger Str. 33
1558 Voigt, Herm., Juwelier, Beethovenstr. 5
3848 Voigt, Ottomar, Konzertmstr., Bachstr. 6
2542 Volderauer, Hans, Ingen., Südendstr. 2
317 Volk jr., E., Schuhmachermstr., Hirschstr. 33
1787 Volk sen., E., Schuhmachermstr., Waldstr. 69
1946 Volk, Ludw., Min.-Öle, Wolfartsw.Str. 48
2303 Volksbank Knielingen eGmbH, *Kn* Lauterb. Straße 2
5108 Volksbank eGmbH, Neureut, Hauptstr. 302
597 Volksb. f. d. Deutschtum i. Ausland, Ettlinger Straße 25
4529 Volksfürsorge, Versich.-A.G., Ettl.Str. 5a
8940 Volkshilfe-Lebensvers. AG, Kriegsstr. 25
3899 Volkswagen Hauptwerkst., Sophienstr. 133
2828 Volkswohl-Bund, Allg. Versich. Verein AG, Hirschstr. 28
3955 Volkswohl-Krankenkasse, Karlstr. 53
3668 Volkswohnung, GmbH, Beierth. Allee 32
5192 Vollmar, Erich, Direktor, Steinstr. 19
1542 Vollmer, Fritz, Nudelfbr., *Kn* Saarl. Str. 98
4610 H. u. A. Volmer KG., Automob., Kreuzstr. 30
2038 Vollmer, Jul., Blechnerei, Yorckstr. 23
8941 Vollrath, Herm., Tanzschule, Kaiserstr. 235
7905 Volz, Bildhauer, Stabelstr. 4
7824 Volz, Karl, Bäckerei, L.Wilhelmstr. 14
5259 Volz, Max, El.-Ing., *Rü* Breisgaustr. 7
8249 Vordruckverlag G. m. b. H., Karlsruhe, Kriegsstraße 65
7107 Vorsorge-Lebensvers. AG, Schirmerstr. 4
1096 Vorwerk & Co, Masch.-Fbr., Waldstr. 71
977 Vowinkel, Bahnamtm., *Aü* Im Grün 57
7237 Vowinkel, Paul, Reg.-Rat, Klosestr. 15
3014 Vulpes, Adolf, Kfm., Nokkstr. 4
577 Wach- u. Schließgesellschaft, Kaiserstr. 106
7259 Wachter, Emil, Bäckerei, Karlstr. 48
5729 Wachter, Hans, Autorepar., R.Wagnerall. 10
6359 Wackenhut, Friedr., Maler, Kaiserstr. 64
6995 Wacker, Wilh., Frankenstr. 6
2057 Wacker, Wilh., Transp., *Dxl* Turnerstr. 39
5482 Wälde, C., Bahnhofstr. 34
1145 Waffenschmidt, Fritz, Ww., Geranienstr. 9
27 Wagener, Emma, Ww., Weberstr. 12
1906 Wagenmann, W., Weinhdlr., Kaiserallee 60
6503 Wagner, Aug., Malergesch., *Kn* Neufeldstr. 33
2772 Wagner, Dr. B., Zahnarzt, Kaiserstr. 78
2075 Ders., Wohnung, Stephanienstr. 20
8469 Wagner, Eug., Lebensm., Lorenzstr. 2
1661 Gebr. Wagner, Install., Akademiestr. 21.
5723 Wagner, Heinr., Weinstube, Ritterstr. 18
6480 Wagner, Helene, Ww., Beierth. Allee 26
2075 Wagner, Dr. Herm., Arzt, Stephanienstr. 20
5496 Wagner, L., Bäck., Hagsfeld, Oberdorfstr. 2
1214 Wagner, Ludw., Kiesbaggerei, Knielingen
7642 Wagner, M., Büchsenmacher, Kaiserstr. 99
6320 Wagner, Otto, Ing., Weltzienstr. 18d
7475 Wagner, Dr. P., Chirurg, Kriegsstr. 83
5588 Wagner, Dr. Rich., Arzt, Bunsenstr. 16
4487 Wagner, Rich., Elektr.-Bedarf, Maxaustr. 29
4283 Wagner, Rich., Bürobed., Markgr.Str. 25
1223 Wahl, Eugen, Geigenbauer, Kreuzstr. 9.
3299 Wahl, Mich., Direktor, Bismarckstr. 81
1562 Walch, Wilh., Hypotheken, Amalienstr. 67
2377 Max Wald GmbH, Büromasch., Bunsenstr. 2a
1427 Waldbauer, Konr., chem. Prod., Sophienstr. 120
7752 Waldecker, G., Geschäftsf., Welfenstr. 22
8177 Walder, Fritz, Baumstr., Eisenlohrstr. 37
6143 Herm. Walder, Baugesellschaft mbH, Schwindstr. 5
912 Walder, Kurt, Zimmermstr., Wilh.-Str. 52
912 Walder, Otto, Zimmergesch., Wilhelmstr. 52
7635 Derselbe, Wohnung, Körnerstr. 50
4965 Waldraff, Eugen, Rolladen, Hirschstr. 63
439 Walker, Karl, Reichsstr. 16
5239 Wallenfels, Rob., Drogerie, Karlstr. 152
157 Wallraf, Mich., Metzgermstr., Waldhornstr. 26
2910 Walter, Berti, Ww., Beethovenstr. 8
2365 Walter, Fr. Wilh., Eierhdlg., Körnerstr. 16.
622 Walter, Frdr., Malermstr., Leopoldstr. 3.
4900 Walter, Gust., Landw., Vorholzstr. 6
1129 Walter, Herm., Gummiw., Schützenstr. 19
7034 Walter, J., Schuhe, M.-Alexandra-Str. 39
4591 Walter, Karl, Autorepar., Kaiserallee 25
3354 Walter, Max, Eier, Yorckstr. 27
3010 Walter, Max, Obering., Renckstr. 15
3555 Walter, Max, Steindruckerei, Zi kei 3
2104 Walter, Otto, Reinlg.-Inst., Kapellenstr. 16
2565 Walter, Paul, Archit., *Rü* Im Grün 62
7066 Walter, Willi, Bäckerei, G.-Quandt-Str. 8
2644 Walter, Wolfg., Dipl.Ing., Hirschstr. 115
8909 Walter & Burkart, Maschinen, Westbhfpl. 25a
8501 v. Waltershausen, Frhr., Redtenb. Str. 20
1964 Walther, Kurt, Kfm., Weinbrennerstr. 13
7299 Walther, Leop., Archit., Weltzienstr. 16
3801 Walther, W., Kirchenrat, Ettlinger Str. 67
4664 Waltz, E. A., Sänger, K.-Hoffmann-Str. 7
3252 Waltz, Hans, Versich., Klauprechtstr. 9
1870 Waltz & Würthner, Schuhhdlg., Kaiserstr. 82a
5509 Walz, Eugen, *Rü* Nikolausstr. 11
7959 Walz, Jul., Gepäckbestätter, Hauptbhf.
57 Walz, Rob., Metallwr.-Vertret., Karlstr. 121
189 Walz, Th., Drogen, Jollystr. 17
8271 Wandschneider, Major, Helmholtzstr. 5
3851 Wangner, Dr. Fr., Gerichtsrat, Kriegsstr. 79
3842 Wanner, Hugo, Fbrkt., Weltzienstr 40.
2506 Wappes, Dr. H., Chemik., R.-Wagner-Str. 1
3992 Warth, Dr., Arzt, Wendtstr. 12
2030 Waser, Ella, Bürobed., Kaiserallee 1
6726 Washausen, Frdr., Buchbind., Ettlinger-Str. 35
8398 Wasserschutzpolizei-Stat., Honsellstr. 34
2414 Wasserstraßenamt Mannheim, Maxau
8838 Wasserwirtschaftsamt, Stephanienstr. 51
5542 Wassermannsdorf, Karl, Gottesauer Str. 2
5691 Wayss & Freytag AG, Baugesch., Karlstr. 162
2553 Weber- u. Strickerinnung, Leopoldstr. 23
398 Weber, Ad., Baugesch., Gg.-Friedrichstr. 28
3707 Weber, Ad., Küchenchef, Kriegsstr. 95
8146 Weber, Adolf, Obering., *Kü* Pfauenstr. 3
5517 Weber, A., Elektr.Anl., *Dxl* Federbachstr. 29
3348 Weber, Alfred, Sattlerei, Rudolfstr. 21
1637 Weber, Aug., Kurzwr., Marienstr. 83.
3293 Weber, Bernh., Geflügelfarm, *Dxl* Inselstr. 19
2235 Weber, Emil, Kohlen, Litzenhardstr. 5
7416 Weber, Ferd., Priv., Belfortstr. 17
84 Weber, Frz. A., Syndikus, Riefstahlstr. 5
8876 Weber, Georg, Kfm., Südendstr. 45
5745 Geschw. Weber, Vorholzstr. 20
5545 Weber, Gust., Kfm., Kriegsstr. 87
2574 Weber, Herm., Verlag, Kriegsstr. 204
4465 Weber, Herm., Postrat, *Kü* Rosenweg 5
4401 Weber, Herm., Oberinsp., Erbprinzenstr. 15
2955 Weber Jakob, Schuhmacher, Amalienstr. 14.
3712 Weber, Jos., Fernverkehr, Kaiserallee 123
7045 Weber, Julius, Gauamtsleiter, Kreutzerstr. 6
2246 Weber, Kurt, Zollinsp., Weltzienstr. 18b
7130 Weber, Nik., Kfm., Uhlandstr. 33.
3655 Weber, Otto, Geschäftsf., Philippstr. 2a
1789 Weber, Otto, Korbwr., Schützenstr. 20.
1366 Weber, Otto, Dachdeckermstr., Hirschstr. 14
4352 Weber, Otto, Südfrüchte, Werderstr. 87
7133 Weber, Ww. S., Mineralw.Fbr., *Dxl* Vorderstr.1
2803 Weber, Valentin, Obering., Krämerstr. 19
7249 Weber, Wilh., Ing., Friedenstr. 13
3361 Weber, Wilh., Schlosserei, Scherrstr. 16.
4177 Weber, Wilh., Lebensm., Degenfeldstr. 17
2195 Weber & Glaser, Malermstr., K.-Wilh.Str. 12
7636 Weckel, Friedr., Kfm., Gabelsbergerstr. 6
4327 Weckerle, Maria, Lebensm., Zähr.Str. 64
3096 Weckherlin, G., Malermstr., Kapellenstr. 64
1700 Wede u. v. Füner, Archit., Hirschstr. 16
6328 Wedekind, H., Rolladen, Gottesauerstr. 11
3719 Wedekind, H., Geschäftsf., Beethovenstr. 8
6072 Wedekind, Paul, Versich., Kaiserallee 113
3982 Wegerle, Karl, Geschäftsf., Silcherstr. 34
3773 Wegele, Karl, Prof., Redtenbachstr. 12
8521 Wegmann, Joh., Obe insp., Sophienstr. 158
8120 Wegner, Rob., Feinkost, Vorholzstr. 19
8981 Weh, Ludw., Bez.-Vorst., R.-Wagner-Alle 40
8321 Wehrmacht, Standortvermittlung 1: Standortkommandantur, Heeresnebenzeugamt
8800 Dieselbe, Standortvermittlung 2: Heeresstandortverwalt., Wehrmeldeamt, Heeresentlassungsstelle., Heeresbauamt 1, Wehrmachtsfürsorgeoffizier
8645 Dieselbe, Standortvermittlung 8
8136 Dieselbe, Wehrbezirkskommando
4302 Dieselbe, Fürsorge- u. Versorgungsamt
3202 Dieselbe, Heeresbauamt II
8595 Dieselbe, Heeresverpflegungsamt
8142 Dieselbe, Transport-Kommandantur
3183 Weichel, Marg., Ww., Jahnstr. 7
3491 E. u. B. Weick, Schneid.Bed., Waldstr. 37
1747 Weick, Jos., Baugesch., Kriegsstr. 244
7961 Weick, Ludw., Bäckerei, *Dxl* Malvenstr. 3
3693 Weidemann, Rud., Kohlen, Durlacherstr. 26
1482 Weigand, Nik., Dachdeck., G.-Friedrich-Str.34
6304 Weigel, Fritz, Dentist, Meidingerstr. 1
6191 Weigel, Ludwig, Möbel, Adlerstr. 2a
7324 Weigel, Dr. R. G., Prof., Heidelb. Str. 8
6680/2587 Weigel, Rudolf, Weinkommission, Schließfach 256. P 24882
5418 Weigele, Rud., Ing., Hirschstr. 130
8108 Weigert, Mich., Wolfartsweiererstr. 4
3975 Weigold, Fritz, Angest., Gebhardstr. 13
3849 Weiland, Emil, Buchbinderei Marienstr 10
5459 Weiland jr., Emil, Kol.-W., Mathystr. 28
5083 Weimar, Karl, Mineralw.-Fbr., Neureut, Ad.-Hitler-Str. 52
3708 Wein, Ernst, Metzgerei, Waldstr. 23
2666 Wein, Karl, Metzgerei, Kaiserstr. 43
1202 Weinbauwirtschaftsverb. Baden, Ettl. Str. 11
8884 Weinbrecht, Kurt, Amtsleit., Damaschkestr.75
3208 Weinbrecht, W., Hptstellenl., Karlstr. 150
4826 Weineich Osk., Blechnerei, Neubruchstr. 7.
4450 Weingärtner, Jos., Kfm., Sophienstr. 178
4178 Weingart, Gg., Tierpraxis, Mathystr. 28
3280 Weinspach, Heinr., Furniere, Wielandstr. 23
5043 Weinzapf, Wilh., Schulrat, Nokkstr. 18
209 Weis, Felix, Gerichtsrat, Gartenstr. 32
2843 Weisbrod, A., Klaviertransp., Rüpp. Str. 18
7878 Weischer, A., R.-A., Klosestr. 36
2911 Weiser, E., Werkzeuge, Fautenbruchstr. 53
4057 Weisert, Chr., Maler, Sophienstr. 150
3614 Weisert, Loser & Sohn, Masch.-Fbr., Bachstraße 67a
5207 Weishaar, Ernst, Hptm., Stephanienstr. 94
545 Weishaupt, A., Schneiderei, Douglasstr. 9
1693 Weiß, Camill., Zuckerwrfbr., R.Wagnerall. 41
4775 Weiß jun., Camill., Zuckerwr., Moltkestr. 129
1131 Weiß, Georg, Moden, Kaiserstr. 96
4077 Weiss, Dr. Hans, Arzt, Kaiserstr. 72
7741 Derselbe, Wohn., Tullastr. 63
960 Weiß, Heinr., Elektr. Anl., Sophienstr. 120
4367 Weiß, Herm., Elektr. Anl., Rheinstr. 34
53 Weiss, K. F., Heilprakt., Ritterstr. 27
2621 Weiß, Dr. Kurt, Arzt, Händelstr. 5
4121 Weiß, Martin, Blechnerei, Steinstr. 14
2866 Weiss, Mich., Wasch-Anst., Blumenstr. 17.
8461 Weiß, Walt., I. Staatsanw., Kurf.-Str. 6
282 Weiss, W., Kassenschrankfabr., Erbpr.-Str.24
5213 Weiß, Wilh., Masch.-Bau, *Rü* Heckenweg 46
6900/6901 Weiss & Koelsch G. m. b. H., Garne, Kurz-, Weiß-, Wollwaren en gros, Gartenstr. 12
613 Weisse, Brigitte, Frl., Hardtstr. 39
6377 Weißenberger, Finanzpräs., Roggenbachstr. 3
8537 Weißhaar, Hans, Moltkestr. 77a
1376 Weitzel, O., Minist.-Dir., Eisenlohrstr. 33
363 Weiker, Hub., Malermstr., Sachsenstr. 5
6141 Wellenreuther, Fritz, Vertr., Händelstr. 17
1651 Weller, Kurt, Bäckerei, Nebenlusstr. 8
4918 Welte, Walter, Friseur, Stadtgarten 13
2174 Weltner, Adam, Vertr., Falkenweg 7
4006 Wendel, Adolf, Kohlen, Brahmsstr. 25
3571 Wendel, Karl, Verw.-Insp., Kaiserallee 123
1667 Wendt, Dr. med., Virchowstr. 24
2809 Wendt, E., Wäscherei, *Rü* Rastatter Str. 17
8031 Wenger, Emilie, Hebamme, Gerwigstr. 14
8867 Wenger jun., K., Schneid., L.-Wilh.-Str. 4
6895 Wengler, Dr. Clara, Ww., Schwarzwaldstr. 22
3812 Wenner, Arthur, Schlosa., Hardtstr. 11
3839 Wentzel, Anton, Privat., Uhlandstr. 4
680 Wentzel, Ant., Schokoladen, Bahnhofpl. 4
4586 Wenzel, Kurt, Dentist, Steinstr. 23
8015 Werber, Dr. Friedr., Kfm., Kriegsstr. 69a
8467 Werkluftschutz, Karlstr. 6
7990 Werkst. f. landw. Prod.Anl. Schneider & Süsse, Eggenstein, Hauptstr. 129
3214 Werle, L., Ortsgr.-Leiter, Klaupr.-Str. 19
8897 Wernecke, Willi, Schreibmasch., Adlerstr. 30
8136 v. Werner, Ww., Kriegsstr. 51
2679 Werner, Dr. Alex, Ing., Vorholzstr. 34
3894 Werner, Dr. F., O.-Landw.-Rat, Kriegsstr. 77
348 Werner, Fritz, Vertr., Rüppurrer Str. 102
5943 Ders., Wohn., Sophienstr. 168
3199 Werner, K. Th., Treuhänder, Gartenstr. 5
6771 Werner, Max, Maschinenrepar., Akademiestraße 48
576 Werner, Rob., Autoverm., Sternb. Str. 16
3030 Werner, Dr. Walter, Arzt, Wendtstr. 20
6280 Werner & Gärtner, Spedit., Rüpp. Str. 104
3446 Werrlein, Jos., Fahrlehrer, Herderstr. 6.
8652 Werst, Ludw., Manuf.-W., Zähringer Str. 24
353 Werthammer, A., Malermstr., Luisenstr. 37
5875 Wessbecher, Alban, Dachdecker, Sedanstr. 7
2335 Weßbecher, Friedr., Betr.-Leit., Grünwinkel, Durmesheimer Str. 122
8389 Westenfelder, Herm., Kürschner, Waldstr. 6
2189 Westenfelder, Jul., Bauplatten, Eggenstein, Kirchenstr. 54
646 Westermann, C., Grabsteine, K.Wilh.Str. 90
3852 Westermann, Pius, Lebensm., Schönfeldstr. 1
7866 Ada u. Roswitha v. Westhoven, Lessingstr. 1a
3761 Westphal, Hans, Obst, Waldstr. 65
5140 Derselbe, Wohnung, Falkenweg 9
4632 Wetternauer, Emil, Buchdr., Sofienstr. 159
7884 Wetz, Wilh., Hüte, Kaiserstr. 85
7361 Wetzel, Alb., Handl.-Bevollm., Karlstr. 91
1564 Wetzel, Alb., Ing.-Büro, Westendstr. 62
3685 Wetzel, Gg., Bäckerei, Leopoldstr. 32
3257 Wetzel, Gustav, Dentist, *Dxl* Pfalzstr. 32
2887 Derselbe, Wohnung, Kaiserallee 7a
839 Wetzel, Hans, Archit., Kaiserallee 89a
4886 Wetzel, Jos., Bäckerei, Wilhelmstr. 55
1178 Wetzel, Leo, Buchdruckerei, Belfortstr. 10
40 Wetzel, Dr. Paul, R.-A., S.-Hildaprom. 6.
498 Weymann, Gustav, Dr. Ing., Hirschstr. 162
4640 Weyrich, Dr. Adam, Prof., Bernhardstr. 19
5728 Wich, Max, Gärtner, Karl-Wilh.Str. 70
8042 Wick, Hch. Aug., Kurzwr., Schützenstr. 36
7092 Wickenhäuser, Karl, Silcherstr. 30
4058 Wickert, Karl, Reg.-Rat, Gabelsbergerstr. 15
8978 Widmann, Ad., LS.-Oberf., Billingstr. 4
3376 Widmann, Frdr., Juwelier, Kaiserstr. 114
5924 Widmann, Jak., Dir., Zeppelinstr. 36
4325 Widmann, Otto, Modezeitung, Passage 31
1577 Widmer, Bertha Priv. Stephanienstr. 96.
3461 Wiebelt, Aug., Bäckerei, *Kn* Neufeldstr. 28
5922 Wiebelt, Otto, Betonbau, Stephan.-Str. 25
2424 Wieber, Hans, Maßatelier, Nelkenstr. 15
4142 Wieber & Salm, Metzg.-Masch., Rob.-Wagner-Allee 43
4289 Wiech, Karl, Major, Liebigstr. 6
2187 Wiechert, Karl Prediger, Südendstr. 28
825 Wiedemann, E., R.-A., Wohn., Moltkestr. 19
1443 Derselbe, Büro, südl. Hildaprom. 6
4300 Wiedemann, Dr. H., Mediz.-Rat, Vorholzstr.9
5193 Wieder, Luise, Lebensm., Tullastr. 32
8105 Wiederroth, Wilh., Buchbinderei, Waldstr. 28
3115 Wiedmaier, G., Fachwart, Gottesauerstr. 53
3657 Wiedmann, Gg., Kohlen, Rheinstr. 10
3730 Wiedmann, Rob., Vertr., Kaiserallee 54
8497 Wiegisser, L., Kinderwagenteile, Zähr.-Str. 41
1010 Wiegmann, Heinr., Archit., Wendstr. 18
7343 Wiehl, Fritz, Landw.-Rat, Mathystr. 40
5238 Wieland, Ad., Druck.-Bes., Amalienstr. 27
1378 Wieland, Ed., Obstkelterei, *Rü* Langestr. 7
708 Wieland, Georg, Felle, Wilhelmstr. 4
6671 Wieland, Rich., Autorepar., Humboldtstr. 1
1343 Wieland, W., Malermstr., Philippstr. 9.
374 Wielandt, Elsa, Westendstr. 36
6494 Wielandt, H., Oberbaurat, Rheingoldstr. 3
3811 Wielandt, Karl, Direktor, Bahnhofstr. 22
3789 Wiener, Bernh., Ing., Bismarckstr. 20
6123 Wienrich, Horst, Vertreter, Belchenstr. 51
6023 Wiesner, Oswald, Privat., Geranienstr. 3
6421 Wiesner, Philipp, Korbflaschen- und Korbwarenfabrik Nördliche Uferstraße 5
8358 Wießler, Max, Kantine, R.-Rothpl. 8
5233 Wiessner, Rich., Kohlen, Kriegsstr. 290
866 Wilck, Gerh., Papier, Ettlinger Str. 16
1594 Wild, Hub., Autorepar., Luisenstr. 24
7559 Wild, Dr. J., Stephanienstr. 76
(5175) Wilderer & Prochazka, Archit., Sophienstr. 114
8996 Wildermuth, Oberinsp., Graf-Rhena-Str. 10
51 Wildhagen, Erik, Spielleit., Leibnizstr. 2
4288 Wilhelm sen., Jos., Kol.-W., *Rü* Rastatter Straße 26
6164 Wilhelm jr., Jos., Install., Rastatterstr. 26
751 Wilkendorfs Importhaus, Waldstr. 33
1281 Will, Jos., Vertr., Südl. Hildapromenade 2
5 Willauer, H. G., Dir., Riefstahlstr. 6
3550 Willer, E. A., Optik, Kaiserstr. 163
810 Willet, Alex, Architekt, Adlerstr. 22
810 Willet, Rob., Architekt, Adlerstr. 22
2897 Willer, Adolf, Kfm., Redtenbach.Str. 10
3460 Wilser, Dr. Emil, Arzt, Beierth. Allee 20
3091 Derselbe, Privatklinik, Karlstr. 52
4078 Wilser, Karl, Lebensm. Wilhelmstr. 19
1449 Wimmer, Elise, Bücherrev., Gebhardstr. 4
7836 v. Winckler, Hptm.-Ww., Westendstr. 67
480 Windecker, Ernst, Vertr., Herrenstr. 66
2555 Windisch, Frieda, Kohlen, Marienstr. 61
3368 Windisch, Otto, Drogerie, Morgenstr. 19
5906 Windscheid-Fritsch, Marie, Damenschneiderei, Redtenb. Str. 11
4258 Windt, Aug., Metzgerei, Klaupr.Str. 39
5181 Winkelmann, Gerh., Prok., Kurfürstenstr. 18
3334 Winkelstroeter, Dr. Fritz, Dir., Seideneckstr. 8
3554 Winkler, Arthur, Kfm., Hindenburgstr. 33
7443 Winkler-Hochwahr, Zahnärztin, Hirsch-tr. 101
3015 Winnewisser, Dr. Georg K., Seubertstr. 6
815 Winschermann GmbH, Kohlen, Stephan.-Straße 94
8954 Winter, Adolf, Glaserei, Waldhornstr. 43
7596 Winter, Berta, Kol.-W., Weiherfeld, Belchenstraße 46
6567 Winter, Emil, Senatspräs., Hirschstr. 122
7297 Winter, Jos., Vertr., Albtalstr. 7
1266 Winterbauer, W., Blechnerei, Kriegsstr. 74
6357 Winterhalder, E., Archit., Friedenstr. 17
2651 Wintersinger, Käthe, Verkäuf., Schützenstr. 68
1529 Winterthur, Unfallvers.-Ges., Gartenstr. 17
7612 Wipfler, Alb., Metzgerei, Tullastr. 70
14 Wipfler, Al., Automobile, Ettlingerstr. 47
1421 E. u. Fl. Wipfler, Versich., KarlWilhelmstr. 17
4363 Wipfler, Leop., Metzgermstr., Zähr. Str. 66.
4086 Wipfler, O., Glasreinigung, Luisenstr. 67.
7273 Wipla-Laboratorium, Amalienstr. 79
1503 Wirsing, Gust., Friseur, Passage 17
1199 Wirth, Karl, Kohlen, Waldhornstr. 45
1079 Wirthle, Karl, Homöopath, Klaupr.Str. 38
464 Wirtschaftsgr. ambul. Gewerbe, Karlstr. 6
302 Wirtsch.Gr. Brauerei u. Mälzerei, Jahnstr. 3
3896 Wirtschaftsgruppe Druck, Kaiserstr. 80a
4579 Wirtschaftsgruppe Einzelhandel, Karlstr. 8
4577 Dies., Fachgr. Nahrungsmittel, Karlstr. 8
4578 Dies., Fachgr. Bekleidung, Karlstr. 8
4579 Dies., Fachgr. Eisenwaren, Kraftfahrzeuge, Maschinen, Rundfunk, Karlstr. 8
4577/4578 Wirtschaftsgruppe Einzelhandel Bezirks-Fachgruppe Raumgestaltung und Musik, Karlstraße 8
3011 Dies., Fachgr. Gaststätten, Stephan.Str. 38
5090 Wirtschaftsgruppe Holzverarbeitende Industrie, Bezirksgruppe Baden, Karlstr. 8
7096/7097 Wirtschaftsgruppe Sägeindustrie, Bezirksgruppe Baden, Schwarzwaldstraße 12
4510 Wirtschaftskammer Baden, Karlstr. 10
8230 Dies., Ausgleichst. f. öffentl. Aufträge, Karlstr. 10
3050 Dies., Ambulantes Gewerbe, Karlstr. 6
4577 Dies., Unterabt. Einzelhandel, Karlstr. 8
590 Dies., Unterabt. Gaststätten, Karlstr. 6
7837 Wirtschaftsverein. bad. Landkaufleute eGmbH, Kaiserstr. 231
1354 Gebr. Wissler, Kücheneinricht., Kaiserstr. 237
4617 Wisswässer, Joh., Damenschneider, Enzstr. 17
6584 Witt, Gerh., Masseur, Sophienstr. 47
6214 Witt, Kurt, Eisen, Gutenbergstr. 4
2277 Witte, Hans, Hptm., Hagenstr. 6
4089 Wittemann, Jul., Obst, Hirschstr. 98
7118 Wittmann, Heinr., Dir., Hindenburgstr. 9
3790 Wittmann, Dr. Hch., Prof., Kriemh.Str. 4
900 Wittmann, Rud., Bürovorst., Karol.-Str. 2
823 Wittmer, Emil, Metzgerei, Nelkenstr. 31.
7393 Wittmer, Georg, Vertr., Westendstr. 33
1155 Wittmer, Joh., Metzger, M.-Alexandrastr. 11.
4846 Wittmer, St., Schuhhdlg., *Rü* RastatterStr. 97
6425 Wittmers, Wilh., Frau, Vorholzstr. 17
2540 Witz, Th., Prok., Hübschstr. 42
2988 Witzemann jr., H., Fahrräder, Kaiserstr. 62
1273 Witzemann, Karl, Fahrräd., Kaiserallee 7
2846 Wöhrle, Carl, Vertret., Silcherstr. 25
4281 Wöhrle, Wilh., Kaminfeg., Stephanienstr. 15
3085 Wörner, Gust., Schmiede, Hardtstr. 52.
1629 Wörner, Leop., Wagenbau, Fabrikstr. 4.
3697 Wörner, M., Papierhdlg., Boeckhstr. 31
3684 Wörner, Kleinert & Co, Sanitätshaus, Waldstraße 49
3744 Wörz, Ernst, Lichtpauserei, Zähringerstr. 13
3079 Wößner, R., Inspektor, Rudolfstr. 21.
4313 Wohlleber, Eugen, Zahntechn., Renckstr. 7
753 Wohlschlegel, A., Gartenb., Steinhäuserstr. 10
24 Wohlschlegel, A., Mietwaschk., Glümerstr. 8
7049 Wohlschlegel, Felix, Kfm., Blücherstr. 26.

6630 **Wohlschlegel, Hellm., Kfm., Tulpenstr. 15**
5916 **Wohlschlegel, L., Geschenkhaus, Kaiserstr.173**
2549 Wohlwend, Ad., Baumstr., Neureut, Jahnstr.
2531 Wohnungsges. Ettlinger Tor mbH, Westendstraße 13
3366 Wolf, Albert, Install., Leopoldstr. 35
850 **Wolf, Aug., Vulkan.Anst., H.Sachsstr. 8**
2942 **Wolf, Christ., Wurstwrfbr., Körnerstr. 24.**
7909 Wolf, Elis., Ww., *Rü* Lebrechtstr. 22
191 **Wolf, Dr. Emil, Dir. a. D., Kriegsstr. 73**
6645 **Wolf, Emil, Malermstr., Waldstr. 73**
237 Wolf, Ernst, Oberinsp., Moltkestr. 129
7270 **Wolf, Frz., Obering., Gr.Ebersteinstr. 37**
6024 **Wolf, Dr. Fritz, Chemiker. R.Wagnerall. 31**
6027 **Wolf, Fritz, Fabrikant, Rob.-Wagnerall. 33**
4598 **Wolf, Gottfr., Schneiderei, Zirkel 25a**
4392 Wolf, Käthe, Schauspiel., Bahnhofstr. 19
1680 Wolf, Dr. Karl, Arzt, Rüppurrer Str. 26
5886 **Wolf, Karl, Bäckerei, Karlstr. 58**
3762 **Wolf, Konrad, Glaser, Lauterbergstr. 14.**
3961 **Wolf, Dr. Kurt, Kfm., Moltkestr. 4.**
867 Wolf, Marie, Konz.Säng., Bahnhofstr. 38
756 **Wolf & Co, Chem. Fbr., Durmersh. Str. 196**
265 Wolf-Hansen, Fritz, Vertr., Brahmsstr. 21
769 **Wolfensperger, Jos., Friseur, Karlstr. 77**
8987 Wolff, Ed. G., Kfm., Ettlinger Str. 67
1750 **Wolff, Dr. Erich, Arzt, Hirschstr. 17**
2026 **Wolff, Franz, Archit., Edelsheimstr. 7**
6026 Wolff, Friedr., Fabrkt., R.-Wagner-Allee 33
2198 **Wolff, Fritz, Zahnarzt, Westendstr. 60**
6826 **Wolff, Georg, (Berta) Ww., Kriegsstr. 152**
1056 Wolff, Herm., Oberstud.-Rat, Weinbr.Str. 20
1348 **Wolff, Frau Lisa, Priv., Schlieffenstr. 12**
1750 **Wolff, Dr. Ludw. Ww., Hirschstr. 17**
1494 **Wolff, Nikol., Amalienstr. 83**
8053 Wolff, Walter, Dr., Riefstahlstr. 10
2214 **Wolfmüller, Dr. L., Zahnarzt,** Bachstr. 17
2673 Wollensack jr., Aug. Wilh., Baugesch., *Kn* Saarlandstr. 129
3902 Wollenschläger, Emil, Wäsche, Waldstr. 14
1512 Wollenschläger, L., Kfm., N. Hildaprom. 18
396 Wollenschläger & Co GmbH, Wäschefbr., Kaiserallee 107
1166 Wünsch, A., Tapezier, *Kn* Saarlandstr. 147
4769 Wünschmann, Willy, Kfm., Renckstr. 11
4270 Würtenberger, Ant., Fabrkt., Kriegsstr. 282
3039 **Würtenberger & Haas, Elektrotechnische Fabrik, Karlsruhe, Bannwaldallee 44**
1839 Württemb. Feuervers. AG, Friedenstr. 18
5455 **Württemb. Metallwrfbr., Kaiserstr. 104**
5967 Würtz, Rob., Dr. jur., Hindenburgstr. 1
1208 Würp, Otto, Ankauf, Zähringer Str. 53a
7511 Wüst, Ernst, Vertr., Kornweg 13
807 Wüst, Ww., Franz, Obst, Zähringer Str. 24
6245 **Wüst & Guhl, Werkzeuge, Kreuzstr. 29**
179 Wütherich, Willi, Friseur, Schnetzlerstr. 1
5800 Wulzinger, Dr. K., Prof., Wörthstr. 11
6443 **Wunderle, Frdr., Dentist, M.-Alexanderstr. 23**
1948 **Wunderlich, Rich., Dr. med.. Jahnstr. 14.**
1439 **Wurm & Co, Immobilien, Kaiserstr. 118**
7666 Wurst, Rich., Tabakwr., Ludw.-Wilh.-Str. 20
8980 Wurster, Fritz, Dentist, Kaiserstr. 188
3482 Wurth, Kl. D., Kirchenpräs., Beierth. Allee 2
3057 **A. Wurz & Sohn, Tapezier, Schillerstr. 13.**
5909 Wyneken, Helmut, Oberltn., Händelstr. 21
8124 **Yehi, Gewürzfbr., Neureut**
1872 **Zabel,** Aug., Fabrikdir., Maxaustr. 28
3262 **Zäpfel, Gg., Schneiderei, Amalienstr. 85**
7720 Zahn, Amalie, Hauptlehr., Kriegsstr. 77
6828 **Zahner, Aug., Buchbinderei, Erbpr.Str. 26**
4199 Zahnradfabrik GmbH, G.-Quandt-Str. 20
1410 Zaiß, Carl, Dachpappenfbr., *Dzl* Pfalzstr. 93
2081 **Zaiß, Walt., Dipl.-Kfm., Bachstr. 8**
2438 Zarneck, Pol.Major, Roonstr. 14
8140 **Zechiel, Ludw., Lederwr., Karlstr. 62**
8592 Zeddies, Dr. Helm., Schwarzwaldstr. 19
4272 **Zeh, Herm., Papierwrfbr., Morgenstr. 55**
6954 **Zeiff, Herm., Kfm., Brahmsstr. 12**
4211 **Zeil, Heinr., Direktor, Silcherstr. 7**
6207 Zeis, Carl Maria, Belforts Str. 2
2758 **Zeis, Elisab., Frau, Blumenstr. 12**
4827 **Zeis, Ludw., Schreinerei, Durmersh.-Str. 98.**
5013 **Zeiser, Anna, Hauptlehrerin, Karlstr. 158**
1907 Zeiser, Hans, Drogerie, Ludw.-Wilh.-Str. 8
2941 **Zelt, Hermann, Architekt, Veilchenstr. 19.**
4688 Zeltmann, K., Dekorat., Gg.-Friedrich-Str. 24
3008 **Zeltwanger, Hugo, Stahlhdlg., Boeckhstr. 38.**
5838 Zemmerich, Gerh., Filmdienst, Falkenweg 54
4777 **Zender & Krauss, Kohlen, Kaiserstr. 247**
7527 Zenner, Magda, Privat, Aug.-Dürr-Str. 5
7761 **Zentner, Heinr., Drogerie, Kaiserstr. 229**
4806 Zentralbüro f. Mineralöl GmbH, Jahnstr. 4
6568 Zentraleinkaufsgen. d. Blechner eGmbH, Sophienstr. 17
4443 bis 4446 **Zentralkasse südwestdeutscher Volksbanken A.-G., Genossenschaftliche Zentralbank, Karlsruhe, Kaiserstr. 96. T Zentralkasse**
714 Zentralsterbekasse d. Dtsch. Beamtenbanken, Kaiserstr. 201
6256 **Zeugner, Otto, Dir., Kriegsstr. 133.**
8630 Zeumer, Herm., Apparatebau, Vorholzstr. 31
274 **Zeumer, Wilh., Petzwrfbr., Kaiserstr. 127**
279 **Derselbe, Wohn., Stephanienstr. 96.**
5646 **Zhanel, Konr., chem. Fabr., Bachstr. 75**
2089 **„Zia" Zigarren- u. Autom-GmbH., Rüppurr**
5512 Ziegelmeier, Max, Heilpraxis, Weiherfeld, Mainstr. 14
5161 Zieger, Walt., Schuhm., *Rü* Fronstr. 22
8522 **Ziegler, Bertha, Hauptlehr., Boeckhstr. 31**
2032 Ziegler, Fritz, Bildhauer, Finkenschlagw. 11
1866 **Gebr. Ziegler, Gärtnerei, Kaiserallee 75**
5552 Gebr. Ziegler, Kosmet. Art., Hirschstr. 36
2990 **Ziegler, J., Immob., Karlstr. 25**
5552 **Ziegler, Dr. Karl, Kfm., Hirschstr. 36**
3878 **Ziegler, Karl, Möbel, Hennebergstr. 2**
1321 **Ziegler, Ludwig,** Vertr., **Westendstr. 14.**
824 **Ziegler, Paul, Lammstr. 12**
321 **Ziegler, Rich., Dentist, Akademiestr. 26.**
1684 **Ziegler, Dr. Victor, Arzt, Kaiserstr. 190.**
5326 Ziegler, Wilh., Pfarrer, Redtenb. Str. 14
2583 **Ziegler, Wilh., Schreinerei, Marienstr. 63**
2064 Zier, Alfr., Dentist, Ettlinger Str. 29
4013 **Zierau, Dr., Minist.-Rat, Amalienstr. 42**
7699 **Ziervogel, Dr., Oberbergrat, Bunsenstr. 6**
2828 Zigarrenhaus Ludw. Weil, Kaiserstr. 122
4468 **Zilling, Emil, Vertr., Ettlingerstr. 27**
2590 **Zimmer, Jul., Immob., Lenzstr. 11**
3646 Zimmerhandwerk, Reichsinnungsverb., Herrenstraße 11
7483 Zimmerer-Innung, Herrenstr. 11
350 **Zimmerle, Fr. K., Jalousien, Gerwigstr. 36**
12 **Zimmerle, Max, Jalousienfbr., Rinth.Str. 33**
2249 Zimmermann, Carl, Kfm., Westendstr. 20
4988 Zimmermann, Gg., Ww., Bismarckstr. 79
2250 **Zimmermann,** Gust., Schreinerei, Hirschstr. 44
214 **Zimmermann, Hugo,** Dir., Bismarckstr. 6
4647 Zimmermann, Joach., Fabrikt., Weinbr.Str. 18
1716 **Zimmermann, Karl, Zigarren, Humboldtstr.15.**
6999 **Zimmermann,** Leop., Seifenf., Vorholzstr. 1
8054 Zimmermann, Leop., Friseur, Luisenstr. 62
2397 **Zimmermann, Ludwig, Metzger, Yorckstr. 16.**
5199 Zimmermann, Otto, Gipsermstr., *Rü* Lange Straße 143
5673 **Zimmermann,** Dr. Paul, Gesang, Mathystr. 25
6615 **Zimmermann, Ph., Missionar, Boeckhstr. 36**
6239 Zimmermann, R., Kfm., Stephanienstr. 13
368 Zimmermann, Rich., Bankdir., Vorholzstr. 1
1447 Zimmermann, Wilhelm, Adlerstr. 18a
2062 **Zimmermann, Wilh., Buchbind., Kaiserstr. 110**
7483 Zimmermeister-Verband, Herrenstr. 11
4341 Zimpfer, Ernst, Bäckerei, Wilhelmstr. 75
8966 Zinggraff, J., Ing., Karl-Hoffmann-Str. 9
3855 **Zink, Heinrich, Faßhdlg., Essenweinstr. 38.**
192 **Zinser, Gottfr., Architekt, Sophienstr. 118**
3358 Zipf, Willi, Kfm., Fronstr. 23
7853 Zipfel, Leo, Vertreter, Mainstr. 24
5183 **Zippelius, Dr. Ad.,** Arzt, **Kriegsstr. 130**
1058 Zippelius, Gg. K., Priv., Stephanienstr. 24
5732 **Zippelius, Hans, Archit., Beierth.Allee 23**
3758 **Zippelius, Karl, R.-A., Kaiserstr. 110**
7104 Zircher, Heinz G., Dipl.-Ing., Vorholzstr. 38
178 **Zittel, Adolf, Bürsten, Wilhelmstr. 49**
2931 Herm. u. Willi Zöller, Malergesch., Bulach, Kirchfeldstr. 43
8969 Zöller, Minna, Feinkost, Erbpr. Str. 29
7828 Dieselbe, Wohnung, Treitschkestr. 1
3900 **Zöllin, A., Weinhdlg., Kriegstr. 236.**
6793 Zörrer, W. L., Bürsten, Yorckstr. 5
2156 **Zolg, Hans, Dentist, Amalienstr. 25a**
6415 **Zoller,** Frz., Dir., **Kornblumenstr. 6**
3893 Zollhöfer, Gret, Helmholtzstr. 9
3216 **Zollner, Hugo, Fbrkt., Südendstr. 29**
3818 Zorn, Alfons, Bäckerei, Brahmsstr. 5
4776 Zorn, Aug., Fuhrw., *Rü* Löwenstr. 26
286 Zorn, Herm., Sattlerei, Yorckstr. 3
8520 Zorn, Ludwig, Vertret., Mainzer Str. 32
7531 **Zorn,** Walt., Vertreter, Adlerstr. 42
7064 Zott, Heinr., Versich., Vorholzstr. 45
5014 Zotz, Otto, Wutachstr. 9
1548 **Zschache, Wilh., Malerm., Bahnhofstr. 36**
7484 **Zufahl, Alb., Bauartikel, Bachstr. 77**
2782 **Zufall, Dr. Max,** Arzt, **Stephanienstr. 64.**
3157 **Zufluchtsheim, Maria-Alexandrastr. 29.**
7920 Zusatzversorgungskasse, Baumeisterstr. 2
7874 Zwahl, Berthel, Massage, Körnerstr. 24
4828 Zwerg, Lotterieeinnahme, Hebelstr. 11

Karlsruhe-Durlach (Baden)

Bhs = Berghausen (Baden)
Grö = Grötzingen (Baden)
Wo = Wolfartsweier (üb. Karlsruhe)

1 **Abelt,** Carl, Dipl.-Ing., Am Burgweg 2
770 Adam, August, Rittnertstr. 71
376 **Adlerdrogerie, AdolfHitlerStr. 16**
545 Alker, Dr. Herm., Architekt, Steinlesweg 3
449 Allers, Max, Grötzingen, Ringelbergstr. 6
54 **Allgem. Ortskrankenkasse**
276 Allmendinger, K., Fbrkt., Am Burgweg 13
605 Altfelix, Fr., Blechnerm., Ochsentorstr. 3
765 Ammann, Ad., Lederbekleid., Neuensteinstr. 3
766 Ammann, W., Versich., Weiherstr. 12
45 **Amtsgericht,** Leopoldstr. 10
26 Antritter, Heinr., Lebensm., Jägerstr. 22
244 Apotheke, Einhorn-, Amtshausstr. 3
434 **Apotheke, Hirsch-,** Adolf-Hitler-Str. 83
38 **Apotheke, Löwen-,** Adolf-Hitler-Str. 32
579 **Arbeitsamt, AdolfHitlerStr. 9**
755 Arbeitsgemeinschaft Gustav Siegrist u. Gustav Stumpf, Baubüro, Grötzingen
796 Arheidt, Herm., Küferei, *Grö* Mittelstr. 5
481 Arheidt, Otto, Metzgerei, *Grö* Mittelstr. 1
156 Arheidt, Stef., Wein, *Grö* Mittelstr. 25
407 Arzt, G.W., Fabrkt., *Grö* Ringelb. Str. 1
417 Attner, Karl, Mineralw.Fbr., Amalienbadstr. 23
143 Auerbach, Dr. Max, Professor, Bergw.Str. 10
786 Bach, Friedr., Maler, Nonnenbühlstr. 5
161 **Bachmeier, Chr., Zimmergesch., Kleinbachstr.11**
233 Badenwerk, Bezirksst., Pfinzstr. 125
685 Dasselbe, Außenst., Adolf-Hitler-Str. 7
356 Bad. Bürstenfbr., M. Weis & Co, Gymnas.Str. 16
14 **Bad.** Maschinenfbr. vorm. G. Sebold und Sebold & Neff A.-G., Sebold str. 3
409 **Badische Maschinenfbr. (Verkaufsges.)**
228 **Bär, Rudolf, Glasermstr., Blotterstr. 11.**
484 Bakker, Jos., Holzhdlg., Am Zwinger 11
528 Banschbach, Ad., Bauing., Dürrbachstr. 18
179 Barth, Fritz, Metzgerei, Auerstr. 64
738 Barthlott, Erwin, Elektr. Anl., *Bhs* Brückstr.25
654 Barthlott, Jakob, Schloss., *Bhs* Brückstr. 6
780 Bartusch, Oberstltn., Rittnertstr. 4
750 Bauer, Konst., Oberinsp., Bergwaldstr. 9
358 Baumberger, Dr., R.-A., Karlsburgstr. 9
419 Baumgärtner, Jos., Kohlenhdl., Amtsh.Str. 21a
51 Baust, Ernestine, Wäsche, Ad.-Hitler-Str. 36
383 Beck, Otto, Eiskondit., Gymnas. Str. 4a
240 Becker, Georg, Kfm., Lußstr. 22
264 **Becker, Karl, Zigarrenfbr., Berghausen.**
121 Becker, Ludw., Bäck., Steinmetzstr. 4
447 Pius Becker Söhne, Sägewerk und Möbelfabrik, Stupferich
193 Becker, Wilh., Fernverkehr, *Bhs* Hindenb.Str. 4
393 Beckerle, Paul, Ad.-Hitler-Str. 56
793 Beisel, K. O., Rektor i. R., Bad. Str. 63
370 **Beisiegel, Gg., Superintendent, Auerstr. 20a**
402 C. Berckmüller GmbH, Tubenfbr., Berghausen
372 Berg, L., Lebensmittel, Gudrunstr. 1
437 Berggötz, Ad., Obst, Westmarkstr. 45
446 Berggötz, Wilh., Zimmerei, Tiroler Str. 3
698 Bibel- u. Erholungsheim Thomashof
283 Bieging, Paul, Amtm., *Bhs* Hauptstr. 47
266 **Bippes, E., Sägemaschinenbau, Berghausen**
346 Birnmeyer, Herb., Dr. jur., Gritznerstr. 7
480 Boeck, Marie Luise, Ww., Badener Str. 2
666 Böhly, Jul., Ortsgr.Leiter, Grötz. Str. 36
591 Böss, Prof., Dr., Baurat, Rittnertstr. 67
742 Bohnenstaedt, Ellen, Frau, *Grö* Goethestr. 21
150 Borell, Ludw., Priv., Grötzingerstr. 33
361 Borho, Dr., **Zahnarzt, Gritznerstr. 2**
637 Gebr. Born, Obst, Steiermärker Str. 10
634 Born, Marie, Lebensm., Aue SchlesierStr. 35
323 **Bossert, Karl, Abfuhrgesch., Jägerstr. 17**
740 Bräuer, Walter, Drogerie, Westmarkstr. 30
168 Braun, Franz, Straßenbaug., Lortzingstr. 2
136 Braun, Jos., Pflastermstr., Funkerstr. 21
798 Bretzel, Josef, Archit., Posseltstr. 15
93 Bruch, Dr., Med.-Rat, Posseltstr. 4
638 Brückner, Dr. Horst, Ing., Posseltstr. 3
469 **Bruun, Th. E., Dir., Turmbergstr. 21**
274 **Bühler, jr., Wilh., Metzgerei, AdolfHitlerStr. 26**
191 Bühler sen., Wilh., Schaffhalter, Bergw. Str. 7
257 Bull jr., Aug., Öfen, Eichelgasse 14
258 Bull, Herm., Metzger, Ochsentorstr. 2
761 Bull, Werner, Baurat, Rittnertstr. 29
682 Bull, Wilhelm, Install., Königstr. 4
560 Burkhardt, Aug., Manuf.-W., Amtshausstr. 1
110 **Burr, Kaspar, Metzgerei, AdolfHitlerStr. 20**
96 Burst, Gust., Baugesch., *Grö* Waldstr. 27
134 Busam, Friedrich, Dr., Kastellstr. 30
549 **Caemmerer, Dr. G., Ger.-Rat, Turmbergstr. 24**
606 Carl, Christian, Dürrbachstr. 30
172 Chem. Fbr. Petunia, GmbH, *Grö* Kaiserstr. 45
194 Cramer, Herm., Omnib. Reisedienst, Ad.-Hitler-Str. 75
320 Criegee, Rud., Prof., Kastellstr. 20
262 **Croß, H. H., Vertr., Schloßgeweg 7.**
827 Daubenberger, Th., Install., *Grö* Kaiserstr. 58
152 Dehning, Dr. H., Reg.-Dir., Rittnertstr. 55
365 **Deis, Dr. Kurt,** Arzt, **Dürrbachstr. 7**
380 **Demmer, W., Bäckerei, AdolfHitlerStr. 12**
8 Deutsche Waffen u. Munitionsfabriken AG, Grötzingen
443 Dexler, Joh. Friedr., Kelterei, Spitalstr. 18
667 Dinkel, Otto, Bleichstr. 11
510 Doering, Wilh., Kfm., Haldenwangstr. 20
338 Dörrmann, Rob., Farben, *Grö* Pfinzstr. 24
729 Dopf, Gustav, Fuhrgesch., *Grö* Friedrichstr. 15
201 Dorner, Fr., Handschuhm.-Mstr., Pfinzstr. 70
44 Dünkel, Georg, Architekt, C.-Weyßer-Str. 8
114 Durban, Karl, Bäcker, Grünwettersbach, Hauptstr. 163
498 Durlacher Lumpensort. Betr. Hans Hummel, Alte Karlsruher Str. 8
204 **Durlacher Tageblatt, Mittelstr. 6.**
430 Dyckerhoff u. Widmann KG, Bauges., Neues Mühlwehr, Grötzingen
192 Eckardt, Hch., Saatzuchtwirtsch., Bad.Str. 11
314 **Derselbe, Hofgut Hohenwettersbach.**
324 Derselbe, Pächterwohn., Hohenwettersbach
248 Math. Eder, KG, Ziegelei, *Bhs* Wöschb.Str. 18
255 Eglau, Hans, Karlsburgstr. 12
87 **Eich, Paul,** Prokur., **Rittnertstr. 36**
400 Eiermann, G., Ad., Direktor, Lußstr. 7
62 Einkaufsver. südd. Landwirte, GmbH, Blumentorstr. 12
7 **Eisenwerk Grötzingen Fießler-Wolfarth K.-G., Grötzingen, Amt Karlsruhe**
506 Elsinger, Eugen, Vertr., W.-Köhler-Str. 8
776 Elsässer, Prof. A., Archit., Dürrb. Str. 24
752 Elsässer, Wilh., Grünwettersbach, Hptstr. 125
571 Elsenhans, Karl, Tierhaare, Bad. Str. 41a
636 Elser, Alb., Obering., Rittnertstr. 11
126 **Engels, W., Direktor, Bergwaldstr. 13**
176 **Evang. Pfarramt Berghausen, Hauptstr. 90**
148 Evang. Pfarramt Durlach-Lutherkirche, Oberwaldstr. 37
145 Evang. Pfarramt Durlach-Nord, Bad. Str. 3
142 Evang. Pfarramt Dekanat, Durlach-Süd
522 **Evang. Pfarramt Grötzingen, Kirchstr. 4.**
256 Evang. Pfarramt Aue, Westmarkstr. 44
471 **Evang. Pfarramt Grünwettersbach.**
488 Ewald, Gustav, Herdgeschäft, Zunftstr. 2
188 **Fader,** Fritz, Sattler, Karlsburgstr. 2
271 **Falkner, Ludw., Schreinerei,** Ad.HitlerStr. 94
379 Falkner, Th., Fahrräder, Gritznerstr. 3
413 **Gebr. Farr, Seifenfabrik, Pfinzstr. 130**
499 Farr, Robert, Auer Str. 11
329 **Fehrenbach, H., Landesprod., Bleichstr.**
241 Feißkohl, Emil, Uhrmacher, Posseltstr. 17
146 **Feser, Herm.,** Vermess.-Ing., **Pfinzstr. 62**
199 Feß, Dr. Emil, Dir., Bergbahnstr. 16
572 Fießler, Friedr., Fbrkt., *Grö* Werderstr. 11
352 **Fischer, Alfred, Gummibereifung,** *Grö* Kaiserstraße 28
769 Fischer, Karl, Dipl.-Ing., Bergwaldstr. 1
520 Fischer, Kurt, Dr., Steinlesweg 2
743 Fleisch, Baurat, Badener Str. 19
570 **Föll, Gg., Samenhdlg., Baslertorstr. 8.**
305 **Forstamt Durlach**
133 Försterdienstbezirk Rittnert, Thomashof
511 **Fränkle, Karl, Schweinehdlg., Bienl. Str.. 14**
213 Freiwillige Feuerwehr, Blotterstr. 5
254 Frick, Karl, Fuhruntern., Ochsentorstr. 14
124 Fricke, Lebr., Dipl.-Ing., Badener Str. 27
587 **Friedrich, Wilh., Privat., Rittnertstr. 44**
396 **Frieß, Frdr., Gärtnerei, Baslertorstr. 79**
829 Fritschle, Eugen, Lehrer, Bergwaldstr. 5
315 **Fritz, Leop., Prokurist, Bergwaldstr. 17**
476 **Fritz, Wilh., Metzgermstr., Dürrbachstr. 12**
390 **Frohmüller, K., Schreinermstr., Gartenstr. 17**
439 **Fuchs, Max, Bäckerei, Ernst-Friedrichstr. 9**
412 **Funk, David, Sattler, AdolfHitlerStr. 6**
86 Fußballklub Germania, Alte Karlsr.Str.

Gaststätten:

444 Adler, Aue, Memeler Str. 1
442 **Adler, Berghausen, Hindenburgstr. 1**
535 Adler, Grötzingen, Friedrichstr. 9
103 Alte Residenz, Zunftstr. 6
225 **Bahnhof-Wirtschaft, Otto Ehmann**
304 **Blume, AdolfHitlerStr. 2**
690 Blume, Aue, Westmarkstr. 85
647 Darmstädter Hof, Auerstr. 19
642 Deutsches Haus, Aue, Kärbner Str. 18
149 Eglau-Brauerei, Amtshausstr. 21
195 **Engel, Grötzingen, Bahnhofstr. 14**
468 Festhalle, Kanzlerstr. 13
222 Friedrichshöhe, Turmberg
299 Friedrichshof, Weingartenerstr. 29
726 Goldene Gerste, Friedrichstr. 7
712 Große Linde, Killisfeldstr. 18
542 Grüner, Hof, AdolfHitlerStr. 92

Gaststätten (Fortsetzung):

309 Gut Schöneck, Turmberg
462 Hochburg, Hohenwettersbach
217 Kaiserhof Grötzingen, Kaiserstr. 75
632 **Karlsruher Hof, Fritz-Kröber-Str.**
128 Kranz, Kaspar Strubel, Ad.HitlerStr. 39
122 Lamm, Ludw., Goos, Bienleinstorstr. 1
556 **Laub, Berghausen, Hauptstr. 66**
525 Laub, Grötzingen, Marktpl. 1
602 Luisenhof, Grötzingen
141 **Markgräfler Weinstube, Grötzinger Str. 21**
406 Meyerhof, K. Mössinger, Grötzinger Str. 83
420 Ochsen, Pfinzstr. 26
286 Parkschlößle
211 Pfinzgauperle Grötzingen, Kaiserstr. 19
223 Pflug, Christ. Jäger, Ochsentorstr. 24
515 **Posthörnle, A. L., u. N. Schnauffer**
52 Roter Löwe, Jul. Enderle, Spitalstr. 20
347 Schützenhaus, Reichardtstr. 8
306 Schwanen, Adolf-Hitler-Str. 13
273 Schwan, Grötzingen, Kaiserstr. 10
220 Sonne, Grötzingen, Wilhelmstr. 1
155 Stadion, Lerchenberg
782 Stadt Madrid, Juan Sanz, Scholdstr. 18
649 Waldhorn, Ostmarkstr. 33
532 Weinberg, Am Zwinger 3

---

486 Gaststättengewerbe, Ortsstelle, Alte Karlsruher Straße 29
452 Gayer & Sohn, Kohlenhdlg., Badener Str. 2
385 Gehring, Karl, Schweinehdlg., Mittelstr. 20
659 **Geiger, Maria,** Dentistin, Weing.-Str. 4
55 Geisert, Friedr., Lebensm., Ad.-Hitler-Str. 36
325 Ders., Wohnung, Aue, Kärtner Str. 3
200 Geiss, Ökonomierat, Fritz-Kröber-Str. 5
280 Gem. Bau- u. Eigenheimsiedl.-Gen., Fr.-Kröber-Str. 19
269 **Gemeindeverwaltung Berghausen Amt Karlsruhe (Baden)**
215 Gemeindeverwaltung Grötzingen
312 Gemeindeverwaltung Grünwettersbach
294 Gemeindeverwaltung Hohenwettersbach
187 Gemeindeverwaltung Palmbach
287 Gemeindeverwaltung Stupferich
541 **Gemeindeverwaltung Wolfartsweier über Karlsruhe 2**
21, 221 **Gustav Genschow & Co. A.-G., Abteilung: Munitionsfabrik-Durlach. T Munitionsfabrik**
22 **Gustav Genschow & Co. A.-G., Abteilung: Bleiwerk Karlsruhe-Durlach. T Schrotfabrik**
308 Genter, Max, Brauerei, Ochsentorstr. 18
322 A. & F. Geyer, Schmiedem., Pfinzstr. 12
670 Giesecke, Luise, Brucknerstr. 19
189 Glaser, Wilh., Gärtn., Kärntner Str. 20
721 Goertz, Wolfram, Dipl.-Ingen., Kärntnerstr. 50
517 **Götschin, Ed.,** Bäckerei, **Palmaienstr. 10**
521 Goll, Ludw., Elektr. Anl., Ostmarkstr. 21
362 Gorenflo, Dr. H., Arzt, *Grö* Staigstr. 17
661 Goyert, Rich., Adolf-Hitler-Str. 81
715 Grabenstätter, Emil, Holzhdlg., Bleichstr. 11
423 Graff, Karl, Dipl.-Ing., *Grö* Obstgut Rosalienberg
601 Granget, Hugo, Zahnarzt, Hengstplatz 11
635 Greeven, Leonore, Bergwaldstr. 6
789 Grieb, Emil, Steuerass., Lamprechtstr. 8
783 Griener, S., Trauerwr., Seboldstr. 12
514 **Grieb, Hch.,** Metzgerei, Adolf-Hitler-Str. 41
707 Gripp, H. W., Gebietsl., Posselstr. 15
1, 9, 10 **Gritzner-Kayser A. G., Nähmaschinen, Fahrräder, Eisengießerei, Furniermesserei. P Karlsruhe 80**
104 Gröhbühl, Carl, Dentist, *Bhs* Jöhl.Str. 4
834 Gromann, E. F., Apotheke, Dornw. Str. 23
546 Gründer, Fritz, Kfm., Grötzingen, Speitel 4
472 Gruschwitz, Ernst, Autorep., Pfinzstr. 6
492 Grziwa, Urban, Lebensm., Ad.-Hitler-Str. 25
343 Günther, Willi, Vertr., W.-Köhler-Str. 7
394 Güterbestätteral, amtliche
234 Gunser, Rob., Bäckerei, *Wo* Veilchenstr. 159
102 Gymnasiumdirektion, Gymnasiumstr. 3
265 **Häfele, W., Tierarzt, Adolf-Hitler-Str. 81**
565 Häfner, Emil, Geschäftsf., Wolfweg 3
704 Häfner, Gust. Baugesch., *Bhs* Jöhl.Str. 19
465 **Hafner, Chr.,** Schreiner, *Grö* Karlstr. 1
552 Hafner, Max, Verlag, *Grö* Marktpl. 3
837 Haisch, Gotthilf, Gärtn., *Grö* Waldstr. 4
582 Hagl, Xaver, Obst, Wasgaustr. 3
543 Hammer, Herm., Fabrikant, Dürrbachstr. 5
84 Hansch, Kurt, Gutsbes., Rittnerthof
665 Georg Hartmann KG, Furniere, *Bhs* Jöhlinger Straße 11
13 **Hasselbach, Emil, Dir.,** Bergwaldstr. 7
748 Hauber, Otto, Prof., Hengstplatz 7
503 **J. Hauck u. Söhne,** Werkzeuge, Friedhofstr. 2
575 Hauk, Wilhelm, Walther-Köhler-Str. 18
405 Heidinger, August, Kfm., *Grö* Bismarckstr. 13
555 Heidt, Friedr., Güterbestätter, Zunftstr. 11
208 **Heilig, J.,** Mineralwasserfbr., Amal.-Str. 3
681 Heinz, Dr. Karl, Arzt, Reichenb. Str. 17
198 **Heller, Ed., Bezirksvorst., Turmb.-Str. 10**
395 Heller, Dr. Jos., Arzt, Grünwettersbach, Hs. 204
359 **Hellriegel, L., Heilpraktiker, Untermühlstr. 5**
229 Helm, Karl, Druckerei, Adolf-Hitler-Str. 75
261 Helwing, Dr. Hans, Arzt, Hengstpl. 7
725 Hengstmann, Dr., Oberarzt, Rittnertstr. 59
138 Henker, Johanna, Druckerei, Zehntstr. 6
207 **Herlan, Karl, Apparatebau und Maschinenbau Karlsruhe-Durlach, Amthausstr. 17—19**
171 Erich Herrmann & Co, Spritzgießerei, KG, *Grö* Eisenbahnstr.
523 Herrmann, Dr. K. W., Dir., Rittnertstr. 10
431 Herrmann, Dr. Rud., Dir., *Grö* Werderstr. 19
597 Herrmann, W., Blechnermstr., Ad.-Hitler-Str.76
640 Hess, Carl, Orgelbauanst., Lußstr. 9
759 Hess, Hedwig, Leihbüch., Ad.-Hitler-Str. 11
242 Hetzler, F., Mineralw.-Fbr., Westmarkstr. 99
109 Himmelheber, Paul Otto, Kfm., Lußstr. 2
378 Hitzfeld, Karl, Dentist, Karlsburgstr. 3
25 Hodapp, Max, Bankvorst., Lußstr. 4
291 Höger, Karl, Lebensm., Grünwettersbach
253 Höpfinger, Autorepar., Weingartener Str. 3
105 Hoffmann, Frieda, Fußpflege, Auer Str. 11
279 Hoffmann, Willy, Friseur, Auer Str. 11
331 **Hofmann, Leop., Sandgesch., Grötzingen**
235 **Hohl, Fritz, FritzKröberStr. 3**
454 **Holder, Ludw., Lebensm., Ad.-Hitler-Str. 86**
603 Holzmann, Heinrich, Kfm., Lußstr. 26
95 **Horsch, Dav., Gutspächter, Lamprechtshof.**

BERGHÜTTE

BERG- UND HÜTTENWERKS-GESELLSCHAFT
KARWIN-TRZYNIETZ AKTIENGESELLSCHAFT

Hauptverwaltung:
Teschen, Hötzendorfplatz Nr. 6

Fernsprecher: Teschen 1511 bis 1514. Drahtanschrift: Berghütte Teschen
Fernschreiber: Nr. 01 1098 berghuette tsch.

Eisenwerk Trzynietz:

Fernsprecher: Teschen-Trzynietz Nr. 1. Drahtanschrift: Eisenwerk Trzynietz

Roheisen · Stahl aller Qualitäten · Walzprodukte aller Arten
Schienen aller Typen · Weichen · Abgüsse · Schmiedestücke aller Arten
Schlackenwolle · Matratzen aus Schlackenwolle

Drahtwerk Oderberg:

Fernsprecher: Oderberg 34 und 47. Drahtanschrift: Drahtwerk Oderberg

Alle Sorten von Drähten aus vergütetem Stahl
Drähte für Betonkonstruktionen · Drahtlitzen blank und verzinkt
Kupferdrähte · Telephon- und Telegraphendrähte · Möbelfedern
Profilwalzdrähte · Drahtstifte aller Arten · Scheuerschwämme
Bandeisen kaltgewalzt · Elektroden

Kohlengruben in Karwin und Peterswald
Koksanstalten in Trzynietz und Karwin

Alle Arten von Industrie- und Heizkohle sowie von Industrie- und Heizkoks
Benzol · Teer · Ammonsulfat und Naphthalin

Fritz Hirsch Rohrleitungsbau

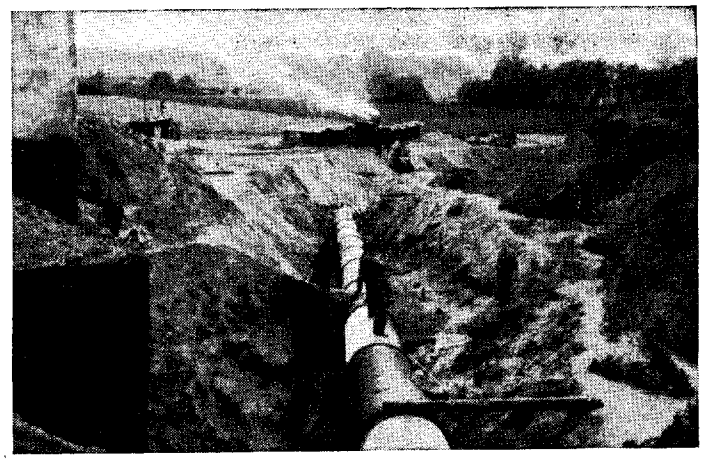

ESSEN-BREDENEY
FRÜHLINGSTR. 32—36 · SAMMELNUMMER 44041
GEGRÜNDET 1905

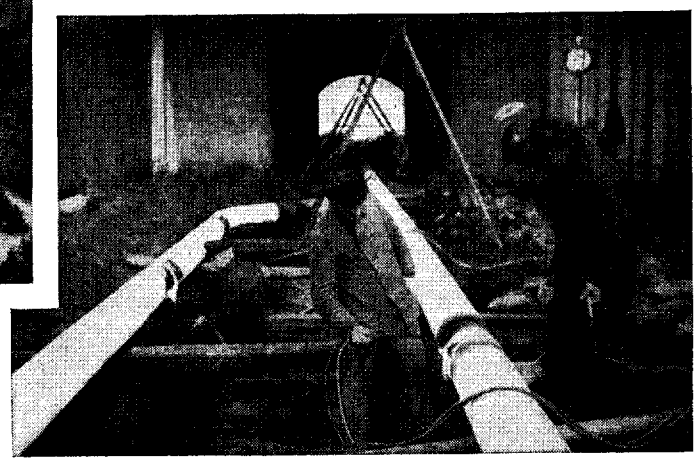

Planung und Ausführung
von Rohrleitungen

für die Gas-, Wasser- und Oelversorgung (Ortsnetze und Fernleitungen)

für Zechen, Kokereien, Hütten, die weiterverarbeitende Industrie, Kraftwerke, Chemische Industrie, Bunawerke, Hydrier-, Synthese- und Schwelanlagen, Zellwolle-, Zellulose-, Kunstseiden-Industrie

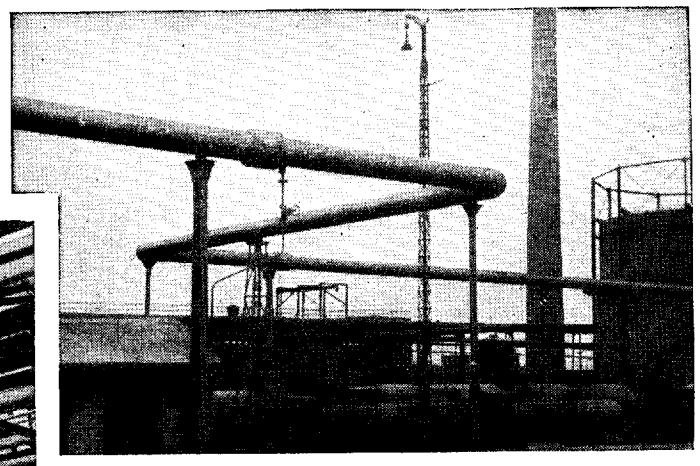

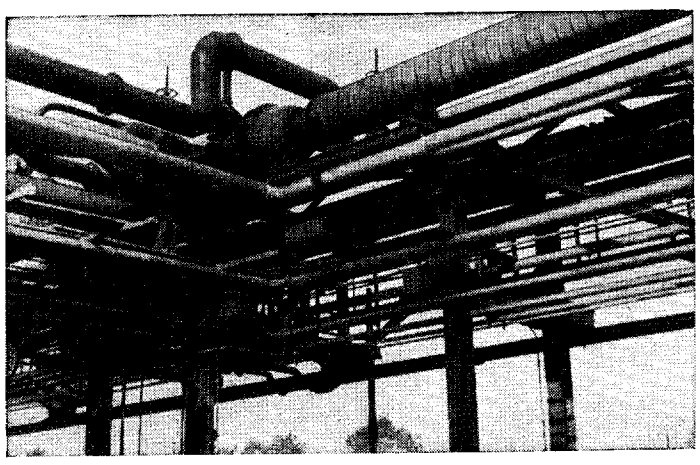

Werk Gladbeck

Gladbeck in Westfalen, Kampstr. 75, Fernsprecher 2738
Bau von Apparaten, Behältern, Kesseln, Rohrleitungen

IV 1 r

342 Hotel Johs, Gutspächter, Batzenhof
33 Hotel Krone, M. Schillinger, Hitlerstr. 58
62 Hotel Matthäus, Kfm., Blumentorstr. 12
515 Hotel Post, AdolfHitlerStr. 85
568 Hotze, Willy, Prok., Birkenstr. 13
716 Huber, Paul, Gärtnerei, Rittnertstr. 1
209 Hüller, H., Handschuhfr., Zehnstr. 1
414 Hüttich, Wilh., Schneiderei, Ad.HitlerStr. 40
394 Hummel, Karl, Spedition, Güterhalle
166 Hummerich, Dr., Tierarzt, Lußstr. 13
650 Hunn, Rob., Autovermiet., Zunftstr. 3
157 Jäck, Rud., LS Leiter, Blotterstr. 1
483 Jahn, Gust., Zimmermstr., *Grö* Mittelstr. 27
767 Joch, Max, Ingen., W.-Köhler-Str. 18
267 Jörger, Wilh., Bäckerei, Lamprechtstr. 7
227 Jordan, Max, Tiefbau, *Grö* Stalgstr. 19
821 Jugendarrestanstalt, Marstallstr. 5
9 Jung, Friedr., Dir., Bergbahnstr. 9
139 Jung, Jul., Glasermstr., Bienleinstorstr. 36
219 Kaeuffer, Jacob, Kfm., Turmbergstr. 13
(446) Kaiser, Franz, Betonwerksteine, Tiroler Str. 3
94 Kaiser, Fritz, am Burgweg 7
300 Kaiser & Weingärtner, Baugesch., Holzweberstraße 19
501 Kaisers Kaffee-Gesch., Ad.-Hitler-Str. 62
675 Kammer-Lichtspiele, A.-Hitler-Str. 73
364 Kartoffelkäfer-Abwehrdienst, Hengstpl. 3
182 Kast, Anton, zur Krone, Stupferich, Hauptstraße 76
589 Kath. Pfarrkuratie, Grötzingen, Kaiserstr. 62
263 Kath. Stadtpfarramt, Palmalenstr. 15.
169 Katz, Wilh., Obst, Amalienbadstr. 17
224 Kayser, Hch., Glaserei, Mittelstr. 16
(479) Kayser, Karl, Hutgesch., Adolf-Hitler-Str. 40
479 Kayser, Karl, Kfm., Haldenwangstr. 18
123 Keppler, H., Fahrräder, *Grö* Friedr.-Str. 8
435 Kern, Stadtbaurat i. R., Bergbahnstr. 2
278 Kiefer, Heinr., Schreinerei, Gritznerstr. 1
82 Kiefer, Max, Landesprod., Mittelstr. 10
466 Klefer, Wilh., Elektr. Anl., Reichenbachstr. 24
377 Kies, Ad., Obst, Westmarkstr. 28
216 Kikisch, Karl-Heinz, Dr., Bergbahnstr. 6
608 Kilthau, Heinrich, Versich., *Bhs* Rohräcker
487 Kirschbaum, A., Ing., *Grö* Goethestr.
799 Kirschbaum, Erwin, Elektr. Anl., *Grö* Kaiserstraße 83
677 Kleiber, Herm., Bäckerei, Ad.HitlerStr. 17
731 Kleiber, Herm., Tapezierer, Zunftstr. 16
494 Kleiber, Theod., Fuhrw., Pfinzstr. 92
482 Kleineweber & Weber, Zigarrenfbr., Grünwettersbach, Hauptstr. 106
473 Klenert, Gust., Metzgerei, Westmarkstr. 82
648 Klenert, Maria, Heilprakt., *Wo* Veilchenstr. 7
550 Klingel, Friedrich, Bäckerei, Auerstr. 52
705 Klingmann, Alb., Oberinsp., Kastellstr. 30
679 Knab, Dr. R. V., Bibliothekar, *Grö* Kallm.Weg 5
527 Knäbel, Joh., Bäckerei, Ad.HitlerStr. 68
321 G. A. u. Fritz Knappschneider, Windenfabrik, Christofstr. 3
574 Knappschneider, G., Fahrräder, A.-Hitlerstr. 80
226 Knauss, Albert, Kfm., Fechtstr. 8
433 Knecht, Karl, Metzgerei, Kelterstr. 10.
111 Knittel, Reichsbahnoberrat, Dürrbachstr. 38
678 Knobloch, Alb., Baurat, Rittnertstr. 12
58 Kober, J., Lederabf., Ad.-Hitler-Str. 64
268 Köbel, Karl, Metzgerei, Amtshausstr. 16
426 König, Fr., Bäckerei, Ad.HitlerStr. 24
600 König, Jos., Werkzeuge, Marstallstr. 4a
672 Körner, Ludwig, Priv., Am Burgweg 2
500 Körting, Joh., Dipl.-Ing., Posseltstr. 10
135 Kohler, Willy, Schmalz-Siederei, Auerstr. 70
32 Kolbe, Herbert, Vertr., Ad.HitlerStr. 59
411 Koppenhöfer, L., Malermstr., Marstallstr. 2
165 Kothe, Friedr., Ingenieur, Westmarkstr. 35
478 Kotte, Dr. W., Oberreg. Botaniker, Baden. Str. 35
631 Krämer, Alb., Bäckerei, Wasgaustr. 1
319 Kramb, Joh., Kohlen, Mittelstr. 7
352 Krapp, Josef, Baugesch., Baustelle
91 Kratt, Karl, Mühlenerz., Bienleinst.-Str. 37
422 Kraus, Georg, Metzgerei, Amalienbadstr. 15
747 F. u. S. Krause, Herrentuche, Turmberg 1
185 Krieger, H., Bauoberinsp., Posseltstr. 3
375 Krieger, J. Ph., Baug., Weingartenerstr. 18
496 Krieger, Karl, Landesprod., *Grö* Kaiserstr. 51b
330 Krieger, Rud., Archit., Hengstplatz 5
581 Krieger, Wilh., Baugesch., Oberwaldstr. 39
779 Kramer, Karl, Lederfbr., Pfinzstr. 70
538 Kronier, Ant., Drogen, *Bhs* Hauptstr. 79
757 von Krosigk, Gebh., Major, Weiherstr. 8a
773 Krumm, Dr. G., Ökon.Rat, Kastellstr. 21
585 Kübler, Gottl., Bäckerei, Killisfeldstr. 19
250 Wilh. Küffner & Söhne, Möbelfbr., Aue, Tiroler Str. 7
159 Kühn, Karl, Vertr., *Grö* Kallm.-Weg 8
349 Künzle, Gust., Metzgerei, Bienl-Str. 24
427 Kumm, Tel.Insp., Grö Edelmänne 1
118 Kumm, Karl, Heuhdlg., *Grö* Bismarckstr. 25
586 Kunz, Joh., Waschküche, Pfinzstr. 114
97 Kusche, Prof. Alfred, Maler, Rittnertstr. 4a
340 Kuttler, Fritz, Metzg., Amtshausstr. 9
461 Lächler, Christ., Malermstr., *Grö* Werderstr. 6
703 Landes, Otto, Dentist, Reichardtstr. 30
56 Landwehr, F., Reichsbahnoberrat, Lußstr. 14
174 Landw. Ein- u. Verk.-Gen. Aue, Tiroler Str. 9
497 Landw. Ein- u. Verk.Gen. eGmbH, Grötzingen
431 Landwirtschaftliche Versuchsanstalt Augustenberg, Post Grötzingen (Baden)
432 Landwirtschartsschule, Augustenberg.
534 Lang, Karl, Schreinerei, Grötzingerstr. 3
48 Langendorf, H., Manuf.-W., Westmarkstr. 22
130 Lauer, Frdr., Baustoffe, Christofstr. 15
4 Laug, Elfr., Kontoristin, Killisf.Siedl. 6c
537 Lauk, Anton, Kol.-W., Christofstr. 8
2 Lederfabrik Durlach, Pfinzstr. 88
42 Lederle, Paul, Chemiker, Rittnertstr. 61
451 Lehberger, Ph., Zimmermstr., Reichenbachstr. 9
421 Lehmann, Gerh., Kfm., Am Burgweg 9
717 Leismann, Karl, Glpsergesch., Lortzingstr. 4
333 Lenz, Karl, Kurzwr., Ad.HitlerStr. 69
76 Leonhardt, Johs., Baugesch., Gärtnerstr. 13
822 Leße, Berta, Lebensm., Auer Str. 1
398 Leußler, Heinr., Landw., Rittnertstr. 70
144 Leverle, Wilh., Schlossermstr., Jägerstr. 40
453 Liebig, Melch., Dachdecker, Grötz. Str. 21
592 Lindner, Liesel, Hebamme, Planettastr. 1
90 Lochmüller, Anton, Elektr. Inst., Zunftstr. 8
52 Löwenbrauerei, H. Jahn, Spitalstr. 20
598 Loos, Franz, Tiefbau, F.-Kröber-Str. 3
691 Lorenz, Chr., Dir. a. D., Bergbahnstr. 9
596 Loser, Eugen, Gipserei, Baslertorstr. 56
668 Lühr, F., Metalldreherei, *Bhs* Schloßstr. 36
533 Lutz, Jos., Bäckerei, Ad.-Hitler-Str. 67
334 Mach, Prof. Fel., Dir., Rittnertstr. 47
231 Mädchenheim Bretten, Abt. *Bhs* Hptstr. 21
646 Mai, Heinr., Kfm., Turmbergstr. 13
247 Maisack, Stephan, Lebensm., *Bhs* Hptstr. 65
355 Mall, Alfons, Maschinen- u. Metallwarenfabrik, Berghausen, Wöschbacher Straße 37
293 Maly, Hans, Rittnerthaus
551 Mammut-Schuhfabrik GmbH, Pfinzstr. 66
180 Markgrafen-Theater, Adolf-Hitler-Str. 57
120 Marx, Rud., Inspektor, Karlsburgstr. 14
763 Marx, Wilma, Frau, Turmbergstr. 17
485 Matheis, Otto, Tuchgesch., Ad.HitlerStr. 65
327 Matzek, Karl, feuerf. Steine, Zehntstr. 7a
404 Gustav May & Sohn, Fabrikation von Küchen- u. Kleinmöbeln, Pfinzstr. 87
339 Mayer, Karl, Metzgerei, Spitalstr. 2
119 Mayer, Martin, Angest., Turmbergstr. 18
295 Mayer, Wilh., Metzgerei, Killisfeldstr. 18
34 Meier, Rud., San.-Kol.-Führer, Posseltstr. 19
529 Meinzer, Erwin, Berghausen, Villa Hopfenberg
593 Meißburger, Hans, Uhrmach., Ad.HitlerStr. 38
60 Melang u. Grether, Radio, Hitlerstr. 32
39 Melang & Steponath, Eisenwr., HitlerStr. 48
634 Menold, H., Schlossermstr., Ochsentorstr. 4
131 Menth, Ed., Direktor, Am Burgweg 5
206 Metzger, Hans, Postinsp., Turmbergstr. 9
664 Metzger, Karl, Lehrer, Turmbergstr. 7
524 Metzner, Hans, Vertr., Kastellstr. 12
823 Meyer, Otto, Kfm., Rittnertstr. 14
710 Mösendlin, Walther, Vertr., Kastellstr. 24
381 Mössinger, R., Obering., *Grö* Grethestr. 18
713 Mohr, Leonh., Fabrikant, Kastell tr. 24
374 Mohr, L., Metallgußw.Fbr., Kleinb.Str. 19
544 Mohrhardt, Emil, Zimmermstr., Pfinzstr. 48
326 Morlok, Wilh., Schuhwr., Ad.-Hitler-Str. 37
553 Mühlenbeck, Dr. Christa, Ärztin, Hengstplatz 11
564 Müller, A., Zentr.Heiz., *Bhs* Jöhl.Str. 5
214 Müller, Edm., Elektr.Install., Marstallstr. 1
629 Müller, Jak., Heizungen, *Grö* Niddaplatz 1
403 Müller, Karl, Steinbruch, Blument.Str. 3
277 Müller, Ludw., Gastw., Ad.-Hitler-Str. 34
154 Müller, Ludw., Schlosserei, Weing. Str. 14
781 Müller, Wolfg., Synd., Haldenw.Str. 11
730 Münch, Franz, Auskunftei, Ad.-Hitler-Str. 69
513 Münz, Rob., Dentist, *Grö* Krummestr. 15
57 Munzer, Wilh., Direktor, FritzKröberStr. 19
458 Musikalienhdlg. K. Schwiers, Ad.-HitlerStr. 51
89 Musselmann, D., Bäckerei, *Grö* Friedrichstr. 61
645 Mußgnug, Karl E., Auf den Lissen 2
577 Nachtigall, Aug., Buchhdlg., Ad.HitlerStr. 32
239 Nagel, Heinrich, Schneid., Ad.HitlerStr. 4
353 Nardin, Hans, Kfm., Lußstr. 9
236 Niemann, Karl, Vertreter, Neuensteinstr. 3
83 X. Nille & Söhne, Gipserei, Weing.Str. 44
656 E. Th. Noack, Inhaber: Helm. Noack, Nähmaschinenfabrik, Grötzinger Str. 71
530 Dr. M. Novak & Co, Laborat., Rittnertstr. 2b
739 NSDAP., Ortsgr. I u. II, Rathaus
569 Dies., Ortsgr. III, Ad.-Hitler-Str. 61
448 Dies., Ortsgruppe Aue, Rathaus
590 Dies., NSKOV., Ortsgr. Durlach, Oberwald 1
718 Ochler, Gottfr., Wagnerei, Mittelstr. 13
505 Öhler, Gottl., Bäckerei, Killisfeldstr. 9.
688 Ott, Max, Apotheker, *Grö* Kaiserstr. 67
360 Pallmer, Ludwig, Fleischbesch., Aue, Tiroler Straße 26
489 Person, Franz, Kaminfegermstr., Grötz. Str. 1
99 Pester, Gg., *Bhs* Hauptstr. 45
429 Petsch, Art., Verlagsleiter, Haldenwangstr. 3
297 Pfannkuch & Co., Lebensm., GmbH, Ad.Hitler-Straße 29
131 Pfefferle, Carl, Kfm., Am Burgweg 5
557 Pfeiffer, Friedr.-Wilh., Kfm., Rittnertstr. 12
172 Pfeiffer, Dr. Karl, Prof., *Grö* Kaiserstr. 58
282 Pfisterer & Co., Textilwr., Hitlerstr. 56a
455 Pfistner, Friedr., Dentist, Karlsburgstr. 1
578 Pflanzenschutzamt, Augustenberg
218 Pflüger, Martin, Prof., Hengstplatz 7
311 Piston, Gustav, Tapez., Seboldstr. 5
438 Postweiler, Erwin, Bauernf., Aue, Westmarkstraße 57
746 Rabencick, Karl, Gartenbau, *Grö* Kaiserstr. 98
71 Rademacher, Gustav, Turmbergstr. 9
73 Ramsaier, F., Schornsteinf., Han.-Str. 14
61 Rebenveredel.-Anst., Zentrale, Posseltstr. 19
662 Dieselbe, Rebschule Killisfeld
663 Dieselbe, Muttergarten Grötzingen
106 Rebmann Wilh., Mech. Werkst., O. Waldstr. 41
644 Rech, Ernst, Straßenbau, Neuensteinstr. 3
507 Redivo, Eug., Kunststeingesch., Dietrichstr. 5
539 Reeb, Wilh., Lebensm., Zehntstr. 5
509 Reichardt, Radioanl., Adolf-Hitler-Str. 81
590 Reichsautobahn, Straßenmeisterei
37 Reichsbahn, Bahnhof Durlach
50 Dieselbe, Bahnhof Berghausen
40 Dieselbe, Bahnhof Grötzingen
36 Dieselbe, Güterabf. Durlach
495 Dies., Ausbesserungswerk, Oberwald
80 Reichsfinanzamt, Finanzamt, A.-Hitler-Str. 9
610 Reichspost, Postamt
137 Renner, Gerh., Heizungsanl., Brucknerstr. 20
576 Rheiner, Max, Prof., Bergwaldstr. 11
173 Rhenania-Ossag AG, Ölwerke, Am Zimmerpl. 2
341 Ribstein, Johanna, Frau, Lußstr. 2
345 Richter, Karl, Schreinerm., Karlsburgstr. 6
463 Richter, Prof. R., Direktor, Haldenwangstr. 8
24 Richter, Wilh., Bankvorst., Badener Str. 5
795 Riehl, Kurt, Hindenburgstr. 7
771 Ripsel, Dr. Franz, Just.Rat, Bad. Str. 27
153 Ringwald, F., Metzg., *Bhs* Hauptstr. 82
27 Ritter A.-G., Eisengießerei, Oberwald 2
301 Ritter, Karl, Bettenausst., Auer Str. 12
190 Rittershofer, jr. Adam, Spedition, Ochsentorstraße 11
371 Rittershofer, Aug., Ferntransp., Baslertorstr. 13
653 Rittershofer, Fritz, Fuhrw., Bienl.Str. 16
84 Rittnerthof, Gutsverwaltung, Rittnertstr.
706 Rohtabakvergärungs-AG, Auerstr. 22
63 Rollmann, Frdr., Vertreter, Weing.Str. 16
504 Rombach, Eugen, Kfm., Dornwaldstr. 18
251 Roos, Albert, Weinhdl., C.-Weyßer-Str. 12
332 Roth, Färberei, Fabrik, Marstallstr. 3
745 Roth, Karl Otto, Drogist, Turmbergstr. 12
184 Roth, Dr. Reinh., Obmann, Am Burgweg 13
519 Ruckstuhl, Karl, Dir., Bergwaldstr. 2
113 Satzler, Dr. Alb., Dir., Dürrbachstr. 23
559 Sauder, Friedr., Lebensm., Killisfeldstr. 3
310 Sauder, Ww., R., Lebensm., A.-Hitler-Str. 35
386 Saur, Dr. Paul, Arzt, Grötzingen, Pfingstr. 17
790 Sayer, Luise, Ww., Dürrbachstr. 10
12 Schaber, Alfred, Direktor, Seboldstr. 3
781 Schaber, Luise, Ww., Bergbahnstr. 4
643 Schäfer, B., Kantine, Schloßkaserne
296 Schäfer, Jul., Drogerie, Ad.HitlerStr. 10
181 Schäfer, Rud., Bäcker, Hohenwettersbach
335 Schättle, Franz, Tapezierer, Ad.HitlerStr 83
3 Schalk, Peter, Prok., Grötzingen, Pfinzstr. 26
828 Scharmann, Kurt, Schuhwr., Hitlerstr. 22
791 Scheib, Otto, Fuhrw., Grünwettersbach, Herrenstr. 1
720 Scheidt, Franz, Bürgermstr., *Grö* W.-Gustloff-Straße 1
567 Scherbacher, Jul., Gipsermstr., Steinmetzstr. 6
101 Scheu, Simon, Mineralw.Fbr., Bienl. Str. 2
508 Scheuble, Fritz, Maler, Blumentorstr. 4
609 Schick, Herm., Kaffee Neuensteinstr. 14
450 Schick, K., Versich., C.-Weyßer-Str. 16
652 Schifferer, Gust., Ing., Friedhofstr. 1
336 Schilli, Heinr., Elektr. Anl., Amalienbadstr. 22
684 Schilling v. Canstatt, Viktor, Frhr., Schloß Hohenwettersbach
627 Schillinger, Gottl., Bäckerei, Neuensteinstr. 3
460 Schindel, Aug., Kfm., Ad.HitlerStr. 88
100 Schindel, Karl, Kfm., Weing. Str. 22
735 Schlagintweit, Friedr., Ing., Reichardtstr. 33
151 Schleicher, Hch., Kurzwr., *Bhs* Kelterstr. 1
41 Schleicher, Rob., Metzgerei, Westmarkstr. 79
741 Schmeiser, Herm., Wollwr., Ad.-Hitler-Str. 30
344 Schmidt, Karl, Industriebed., Grötz. Str. 30
651 Schmitt, Emil, Elektrohdlg., Mittelstr. 12
31 Schmitt, Hch., Archit., Durlach, Bahnhofstr. 30
751 Schmitt, Dr. Paul, Prof., Ing.Büro, *Grö* Werderstraße 13
(521) Schneider, Aug., Schrein., Ostm.Str. 21
456 Schneider, Heinr., Gartenbau, Friedhofstr. 3
140 Schneider, Maria, Posseltstr. 7
709 Schneyer, Bruno, Bekleid., Ad.-Hitler-Str. 64
85 Schneyer, Martin, Manuf.Wr., Ad.HitlerStr. 64
389 Schnitzler, Herm., Gymn.Dir., Lußstr. 15
129 Schober, Georg, Schuhm., Jägerstr. 1
573 Schöffler, Otto, Feinko t, Ad.HitlerStr. 72
292 Schönig, Dr. Alb., Arzt, Ad.-Hitler-Str. 56a
35 Scholer, Rich., Mechaniker, Kärntner Str. 41
669 Schreckhaas, Friedr., Dent., Westmarkstr. 1
825 Schröder, Aug., Appar.-Bau, Hauptb.Str. 12
230 Schroth, Wilh., Vertreter, Badener Str. 11a
235 Schurhammer, Urban, Weingroßhandlung, Blumentorstraße 6
116 Schuster, Franz, Sänger, Rittnertstr. 34
30 Schwab, Lorenz, Frau, Kastellstr. 18
628 Schwaiger sen., Ernst, Bäcker, *Grö* Kaiserstr. 41
714 Schwarz, Fr. Ludw., Inst., Baslertorstr. 27
348 Schwarz, L., Bestattungsordner, Lederstr. 2
363 Schweinfurth, Willy, Holzhdl., Grötz. Str. 20
167 Schweizer, Eug., Stadtbaurat, Badener Str. 71
388 Schweizer, Lud., Baugesch., Bienl. Str. 43
548 Schwert, Osk., Schneider, Ad.-Hitler-Str. 54
826 Seiler, Herm., Presseobm., Weysserstr. 5
132 Seith-Blenkinsop, Dr. G., Arzt, Hengstplatz 11
49 Seitz, Elisabeth, Führerin, Bergwaldstr. 15
158 Seltenreich, Aug., Prof., Bergwaldstr. 21
203 Selter, Andr., Samenhdlg., Westmarkstr. 40
351 Selter, Herm., Roßhaarspinn., Badener Str. 58a
554 Selter, Otto, Blechnermstr., Auerstr. 64
162 Selter, Wilh., Schrein., Pfinzstr. 118
368 Semmler, Adolf, Baugesch., Pfinzstr. 110
178 Seyfried, F., O.Sturmb.F., Lampr.Str. 22
676 Siegrist, E. H., Autorepar. *Grö* Kaiserstr. 12
5 Singer, Jos., Gastw., *Bhs* Hauptstr. 96
399 Single, Erwin, Kfm., Badener Str. 21
237 Sinner, Ernst, Turmbergstr. 10
180 Skala-Lichtspiele
457 Sohn, Grete, Frau, *Grö* Kampmannstr. 16
477 Sparkasse Grötzingen, *Grö* Mittelstr. 4
382 Spitz, Stef., Kfm., Lußstr. 17.
246 Spoth, Ad., Schlosserei, E.-Friedrichstr. 5
117 Spoth, Aug., Tapezierer, Steinmetzstr. 5
424 Spranz, Theodor, Bäckerei, Westmarkstr. 78
79 Städt. Gutshof
77 Städt. Milchzentrale
75 Städt. Schwimm-, Luft- u. Sonnenbad
249 Stauch, Friedr., Zahnradbau, Dietrichstr. 4
493 Stegmaier, Ad., Dachdeckermstr., Karlsb. St. 11
689 Steiger, Friedr., Dürrbachstr. 17
772 Steinmetz, Karl, Ing., Rittnertstr. 73
491 Stemmler, Peter, Baugesch., Wasgaustr. 10
531 Stix, Jos., Baugesch., Hengstplatz 7
290 Stock, Aug., Gartenbau, Baslertorstr. 15
464 Stoll, Jul., Autoverm., Ostmarkstr. 28
232 Stoll, Wilh., Blechnermstr., Karlsb.Str. 4
418 Storch, Otto, Fabrkt., Schlößleweg 2
723 Straßenmeisterbezirk, Badener Str. 31
467 Stricker, Karl, Lebensm., Ad.-Hitler-Str. 4
175 Strobel, Wilh., Flaschenlager, Pforzh. Str. 2
391 Stuhlmüller Carl, Mühle, Berghausen.
777 Sütterlin, Herm., Fuhrw., Jägerstr. 11
281 Sutter, Otto E., Schriftst., *Grö* Goethestr.
702 Temmler, Alfr., Buchdr., Jägerstr. 7
768 Terbrak, Herm., Tiefbau, Weingart.Str. 56
408 Thiergart, Adolf, Elsenwaren
53 Tierkörperbeseit.Anst., Weingart.Str. 63
584 Tölke, Dr. Friedr., Prof., Burgweg 11
441 Traub, Herm., Photograph, Zehntstr. 7
526 Trautwein, Dr. Carl, R.-A., Karlsb. Str. 4
415 Treiber, Heinr., Bäckerei, Zunftstr. 22
657 Treiber, Peter, Bäck., Ad.-Hitler-Str. 49
285 Gebr. Tron, Druckerei, Ad.-Hitler-Str. 79
316 Ullrich, Gust., Min.Rat, Kastellstr. 16
736 Unruh, Alfred, Dipl.Ing., Kastellstr. 22
88 Verbrauchergenossensch. eGmbH, Weiherstr. 18
19 Ver. Südd. Marg. u. Fettwerke AG, Weing. Str. 54
307 Voegtle, Erholungsheim, *Grö* Friedr.Str. 57
673 Vogel, Alban, Archit., Reichenbachstr. 22
744 Vogel, Ed., Kurzwr., *Grö* Pfinzstr. 18
78 Vogel, Gust., Oberpostinsp., Posseltstr. 8
354 Vogel, J., Autoverk., Stupferich, Kleinsteinb. St.
369 Vogel, Paul, Drogerie, Ad.HitlerStr. 74
658 Volk, Friedr., Autorepar., *Bhs* Hauptstr. 84
671 Volk, Herm., Autoverm., *Bhs* Jöhl. Str. 9
337 Volk, Oskar, Dipl.-Ing., Badener Str. 13
24 Volksbank Durlach, BadenerStr. 5
787 Vortisch, Aug., Schrein., *Grö* Mühlstr. 5a
288 Wach- u. Schließinstitut, Blumentorstr. 6
284 Wächter, Erich, Drogerie, C.-Weyßer-Str. 14
164 Wälde, Fritz, Prok., Dürrbachstr. 19
311 Wagner, Albert, Bäckerei, Pfinzstr. 76
425 Wagner, Karl, Weinhldg., Zunftstr. 12
774 Walther, J. L., Elektr. Anl., *Grö* Kaiserstr. 7
318 Walther, Karl, Heilprakt., *Bhs* Sommerstr. 6
74 Waltler, M., Ob. Mühle, Weingart.Str. 37
393 Walz, Karl, Papierhdlg., Ad. HitlerStr 56
490 Wasserkampf, G., Küchengeräte, Hitlerstr. 52
68 Wasserwerk, Städt.
275 Weber, Hugo, Ingen., Badener Str. 23
562 Weber, Karl, Herrenart., Ad.HitlerStr. 54
797 Weber, Otto, Obst, Brunnenh. Str. 6
98 Wede, W., Dipl.Ing., Archit., *Grö* Rosalienberg
594 Wehrmacht, Standortvermittlung
163 Weiler, Herm., Viehtransp., Christofstr. 11
474 Weiler, Oskar, Viehtransp., Ad.-Hitler-Str. 37
547 Weiler, Phil., Faßfbr., Ober-Waldstr. 11
61 Weinbauinspektor, Posseltstr. 19
558 Weingärtner, Karl, Baugesch., Holzw.Str. 27
43 Weinspach, Heinr., Fournière, Rittnertstr. 23
72 Weiß, Gustav, Bäck., *Grö* Lowenstr. 19
177 Weißinger, Alfr., Fahrräder, Westmarkstr. 12
604 Weissinger, Karl, Musiker, Bleichstr. 5
734 Weissinger, Karl, Naturtheater, Lerchenberg 7
641 Weissinger, Theo, Zuckerwrfbr., Posseltstr. 7
384 Wendling, Frdr., Gartenbau, Badener Str.
785 Wenz, Helmut, Metzg., *Bhs* Schloßg.-Str. 2
313 Werner, Otto, Metzgerei, Lamprechtstr. 15
243 Widmann, Jos., Buchdruck., Mittelstr. 8.
115 Widmayer, Carl, Autodienst, Ad.HitlerStr. 75
401 Wied, Joh., Bäckerei, Christofstr. 11
660 Winkels, E., Mineralquellen, Westmarkstr. 75
357 Winter, Gustav, Ingenieur, Kastellstr. 25
708 Wörz, Friedr., Nonnenbühl 4
238 Wolf, Elfriede, Keramik, Ad.-Hitler-Str. 32
607 Wolff, Hans, Fabrikt., Dürrbachstr. 32
683 Wolff, Werner, Chemiker, A. d. Schlößle 2
583 Wollfarth, Eug., Fbrkt., *Grö* H.-Grundstr.
566 Wollseiffen, Max, Kfm., Haldenwangstr. 22
183 Zachmann, Otto, Buchbind., Ad.-Hitler-Str. 3
754 Zärban, Paul, Hauptmann, Dürrbachstr. 26
711 Zechiel, K., Schlossermstr., Grazer Str. 12
820 Zeh, Wilhelm, Stoffe, Auer Str. 29
458 Zentz, Walter, Bücherrev., Bad. Str. 17
59 Zimmermann, Erich, Fabrkt., Wolfsweg 5
561 Gebr. Zimmermann, Bed.Art., Hitlerstr. 70
392 Zipperle, Otto, Gartenbau Grötzingerstr. 69
112 Derselbe, Blumen, Ad.-Hitlerstr. 51
685 Zöller, Wilh., Bevollm., Ad.-Hitler-Str. 7
470 Zoller, Chr., Kohlen, Turmbergstr. 3
824 Zoller, Eduard, Landw., Lanzenhubweg 10
633 Zwerg, E., Bankier, Gritznerstr. 4

Karlstadt (Main) [Bayern]

89 Adelhardt, Ludwig, Autovermietung
(89) Adelhardt & Fenn, Garagen
7 Amtsgericht Karlstadt.
141 Apotheke, Otto, Weißhaar
55 Bald, Eugen, Gastw., Gambach
37 Bald, Stefan, Porzellan
71 Bauleitung Harrbach
42 Bayer. Warenvermittl. ldw. Gen., AG, Eussenh.
107 Biener, Konrad, Installation.
119 Brandstetter, Max, Fabrikdir.
123 Brandversicherungsamt
29 Brotzer, Georg, Holzgroßhandlung
142 Büchler, Alwin, Getreide
5 Bürgermeister der Stadt Karlstadt (Main) (Zentrale)
100 Dietz, Eustach, landw. Erzeugn., Eussenheim
14 Dietz, Jean, Buchdruckerei.
85 Karl Eichler Erbengemeinsch., Baumschulen
20 Eisenwerk Laufach AG.
125 Endres, Adolf, Gastw.
36 Endres, Hans, Metzgerei
27 Energievers. Lohr-Karlstadt u. Umg. GmbH
137 Dieselbe, Elektromonteur, Wilhelm
140 Evang.-luther. Vikariat
32 Finanzamt Karlstadt.
99 Fischer, Anton, Schlosserei.
51 Fränkische Bauwaren G. m. b. H., Karlstadt
88 „Frama" Fränkische Malzfabrik, Karlstadt
22 Frankenbräu Karlstadt
48 Gasth. Anker, Alois Renk
110 Gasth. Krone, Reinh. Gehret
77 Gasthaus Post, Kaspar Gehret
147 Gehret, Hans, Gemischtwr.
69 Gehret, Max, Kohlen, Mühlbach
151 Gehret, Wilhelm, Gaststätte
102 Geißler, Karl, Gasthof
146 Gemeindeverwaltung Eußenheim
104 Gemeindeverwaltung Gambach
80 Gemeindeverwaltung Karlburg
46 Gemeindeverwaltung Laudenbach
81 Dieselbe, Mühlbach
23 Gendarmerieposten
93 Göring, Georg, Metzgermeister
76 Gold, Kilian, Landwirt, Karlburg.
144 Grün & Bilfinger AG, Laudenbach
105 Haas, Dr. Julius, Arzt.
136 Hack, Adalbert, Gemüse
98 Hegewald, Simon, Pumpen- und Maschinenfabrik, Tiefbohrungen
45 Herold & Co., Bankgeschäft, Karlstadt
67 Hotel Eisenbahn, Phil. Hofmann.
152 Janson, Josef, Dentist
92 Janson, Dr. Martin, Zahnarzt
126 Jochim, Karl, Autorepar.
153 Karl, Maria, Konditorei
128 Kathol. Pfarramt
44 Kaufmann, Karl, Betr.-Dir.
66 Keller, Ludwig, Kaufhaus.
111 Keller, Rudolf, Kaufhaus
129 Knabenerziehungsheim
96 Kohlmaier, Karl, Rechtsanwalt
17 Kraftw. Himmelstadt, Rhein-Main-Donau AG
40 Kramer, Eugen, Drogerie
63 Kreisbaumstr. d. Landkreises, Karlstadt
18 Kreiskrankenhaus
28 Kreissparkasse Karlstadt (Main)
21 Krügel, Wilhelm, Wirtschaftsberater
115 Kübert, Urban, Treppenbau
2 Landrat
121 Lang, Heinrich, Schmiedemeister
68 Leckert, Konrad, Brauerei.

132 Leppich, Thomas, Baugesch.
87 Liebstückel, Edmund, Baugesch.
26 Löwenbrauerei, Fritz Küßwetter
58 Lutz, Roman, Backermstr.
97 Meyer, Karl, Bankgeschäft
106 Müllerklein, Armin
54 Müllerklein, August, Metzgerei.
15 Müllerklein, B., Baumschulen, Karlstadt.
127 **Münch, Georg, Obst**
74 Nebel, Dr. Ignaz, Rechtsanwalt.
53 Neubauer, Carl Tabakerzeugnisse.
124 Notariat, Jos. Rupp, Notar
31 NSDAP., Kreisgeschäftsstelle
73 Dieselbe, NSV.
124 Dieselbe, Ortsgruppe
139 Dieselbe, Deutsche Arbeitsfront
78 Nürnberger, Bernh., Maschinen, Laudenbach
79 Oehrlein, Edmund, Schuhwaren.
6 **Ortskrankenkasse, Allgemeine.**
91 Passow, Else, Ww.
9 Pecht, Christian, Gartenbaubetrieb
116 Franz Popp & Sohn, Betonwerk, Karlstadt
34 Portland-Zementfabrik Karlstadt
131 Raabe, Hans, Automobile
75 Ragg, Fr., Kfm.
148 Rehbock, Ernst, Drogen
3 Reichsbahn, Bahnhof
109 Dieselbe, Bahnhof, Eußenheim
19 Dieselbe, Bahnhof, Gambach
30 Reichspost, Postamt
114 Reichsstelle f. Getreide
52 Riedmann, Richard, Großhandlung in Kolonial- und Tabakwaren, Kaffeerösterei
25 Rothhaupt, Hermann, Sägewerk, Karlstadt (Main)
136 Rotes Kreuz, Rettungsdienst
90 Ruppert, F., Gemischtwr., Gambach.
59 Ruppert, Valentin, Metzger, Gambach
94 Schaefer, Alfred, Baumaterialien.
84 Schäfer, Leander, Autotransport
101 Scheidt, Georg, Gartenbau, am Friedhof
133 Schipper, Dr. Josef, Arzt
143 Schmitt, Alfons
118 Schreck, Ernst, Bahnspedition
72 Schubert, Alfons, Landmasch.
108 Schubert, Emil, Spenglerei
135 Seidel, Dr. Karl, Reg.-Veterinär-Rat
149 Siegler, August, Weinhdlg.
22 Siligmüller, Frankenbräu
8 Spies, Eduard, Autotransporte
5 Stadtverwaltung
38 Dies., Wohn. d. Bürgermstr. Held
137 Dies., Städt. Elektromont. Alf. Wilhelm
62 Steinbrück, Hella, Mühlbach
64 Überlandwerk Mainfranken A.-G.
83 Dasselbe, Werk Schönartz
39 Wagner, Heinr., Eisen u. Kohlen
134 E. u. Gg. Walther, Baumschulen, Eußenheim
113 Weber, Josef, Gemischtwr., Laudenbach
35 Weis, Elisabeth, Gasthaus
86 Wendel, Heinr., Dentist
10 Ziegler, Karl, Baugeschäft.
65 Zollamt.
122 Zübert, Georg, mech. Werkstatt
95 Zübert, Peter, Eisenhandlung.

Karlstein a. d. Thaya (Niederdonau)

3 Andres & Dworsky, Uhrenfabrik
5 Czermak, Franz, Kfm., Ad.-Hitler-Str. 8
8 Forstbetrieb
1 Gendarmerieposten
7 Pollmann, Ernst, Uhren
2 Staatsfachschule für Uhrenindustrie, 131
6 Zanko, Dr. Alfr., Gem.-Arzt, 10

Karlstetten (Niederdonau)

5 Brauneis, Karl, Fleischerei, 12
1 Frank, Zacharias, Gutsbesitzer
6 Gemeindeamt, 71
3 Gendarmerieposten, 71
4 Hager, Gottfried, Sägewerk
1 Herrschaft Karlstetten
2 Jorgo, Dr. Ferd. W., Arzt

Karlsthal (Ostsudeten.)

26 Bartsch, Alfons, Ing.
3 Otto Bartsch u. Sohn, Papierfbr.
24 Blaschke, Wilhelm, Gastwirt
5 Hermann Böhm & Co., Säge- und Hobelwerk, Bau- und Nutzholzhandlung
2 Böhm, Hugo, Dampfsägewerk
21 Elektrizitätsgenossenschaft
11 Forstamt, Staatl.
8 Forstamt, Stadt-Jägerndorfer
9 Frank, Wilhelm, Mühle
15 Fremdenhof, Inh. K. Bartsch
4 Fürst Liechtensteinsche Revierverwalt.
1 Ganz, Maria, Damenmoden
14 Gemeinde- u. Fremdenamt Karlsthal
13 Gendarmerieposten
12 Herdin, Joh., Pappenfbr.
16 Hotel Hein, Inh. Jos. Reichel
18 Hotel Hornig
17 Kaffee u. Konditorei Kühnel
19 Losert, Stephan, Kol.-W., Hauptstr. 10
7 Muhr, Rud., Sägewerk
6 Schmidt, Johann, Möbelfbr.
20 Spar- u. Darlehenskasse eGenmuH
27 Volksschule

Karlstift (Niederdonau)

2 Gendarmerieposten
1 A. & P. Pfleiderer'sche Forst- u. Domänendirekt.

Karlswalde (Kr. Insterburg) [Ostpr.]

23 Balschat, Joh., Bauer, Peterstal
22 Brosch, Gottl., Kfm., Peterstal
28 Burgdorf, Friedr., Landwirt, Drebollenen
33 Forstsekretärgeh. Karlswalde
17 Grigo, R., Bauer, Georgenhof
21 Gutsverwaltung Neuhof-Dittlacken
31 Heydrich, Wilhelm, Lehrer
30 Langanke, Bruno, Bauer
19 Mertsch, Herm., Landw., Einsiedel
24 Mühlbacher, Matthias, Bauer u. Landmesser
15 Naudszuß, F., Landwirt, Peterstal
29 Nohring, Karl, Ing., Karlswalde
14 NSDAP., Amt f. Volkswohlfahrt, Peterstal
32 Erich Plüntsch u. Co., Fleischwarenfbr.
10 Reichsbahn, Güterabfert., Karlswalde
20 Reichspost, Poststelle I
16 Reinke, C., Rentier, Karlswalde
18 Schinz, Bauer, Peterstal
12 Thielmann, Karl, Bauer
13 Weber, Franz, Waldhaus, Drebollenen

Karnabrunn (Niederdonau)

2 Gemeindeamt, Bgm. Fr. Bayer, 86
3 Gendarmerieposten, 68
4 Pfenigbauer, Theresia, Gasthaus, 30
1 Trinkaus, Frdr., Gutsbesitzer

Karniewo (Bez. Zichenau) [Ostpreußen]

1 Bürgermeister
3 Gendarmerieposten
6 Molkerei Krasne
8 Dieselbe, Verw. Friedr. Affeldt
2 Ostpr. Landges., Gutsverw. Czarnostow
4 Ostpr. Landges., Gutsverw. Wronowo
7 Ostpr. Landges., Gutsverw. Chetchy-Kmiece
5 Ostpr. Landges., Gutsverw. Lukowo

Karolinenhorst (Bez. Stettin) [Pomm.]

96 Altpaß, Hans, Betr.Prüfer, Dorfstr. 35
77 Amt Belkow
59 Baum, Ernst, Grundbes., Kublank
66 Baum, Gustav, Molkerei
93 Baumann, Walter, Bäcker, Moritzfelde
87 Belkower ländl. Spar- u. Darlehnskasse
50 Bender, Franz, Gastwirt, Dorfstraße
12 Berg, Wilhelm, Hptm. Belkow
86 Berndt, M., Heilpraxis, Moritzfelde
41 Biebrach, Carl, Oberbaurat, Moritzfelde
37 v. Boddien, Major, Münsterberg
06 v. Boddien'sche Gutsverw., Münsterberg
30 Bonow, Albert, Baugesch., Moritzfelde
32 Bootshaus Segelver. Madüsee, Moritzfelde
94 Bürgermstr., Zimmermannshorst
95 Clostermann, K. H., Kählung
91 Dommenget, Bruno, Oberst
55 Ehlert, F. I., Geflügelhof, Dorfstr.
70 v. Einem, Ernst E., Landeserzeugn., Madüsee
09 Engel, Max, Strandrestaur., Madüsee
73 Evang. Kirche, Gemeinde Kublank
14 Falkenberg, K. Friedr., Bauer, Kublank
54 Försterei, Pr. Staats-, Karolinenhorst
79 Freyer, Wilhelm, Preßwerk, Bahnhof
57 Frosin, Georg, Kaufhaus, Karolinenhorst
31 Gaststt. Kurhaus Madüsee
60 Gebhard, Joh., Fleischermstr., Kublank
98 Gemeindeamt Barenbruch
24 Gendarmerie, Cunow a. d. Str.
18 Gendarmerie, Kublank
39 Goetsch, Dr., Arzt, Madüsee
06 Gutsverwaltung Münsterberg
74 Hensel, F., Baugesch., Spaldingsfelde, Dorfstr.
89 Hohensang, Kurt, Inh.: Heinrich Zarnitz, Getreide- und Düngerhandlung, Futtermittel, Kublank (Kr. Greifenhagen)
83 Jackel, Wilh., Autorepar., Moritzfelde
82 Klawiter, Karl, Bürgermstr., Kublank
88 Knorr, Willi, Dachdeckung, Moritzfelde
36 Koschinsky, Restaurant z. Schwan, Madüsee
84 Kroll, Willi, Lebensmittel, Madüsee
13 Krüger, Max, Viehhandlung, Kublank
10 Krüger, Walter, Bauer, Belkow
78 Krüger, Wilhelm, Viehhändler, Kublank
45 Lemke, Herm., Bäckermstr., Moritzfelde
61 Lieckfeldt, H., Fleisch.-Mstr., Moritzfelde
65 Lucht, Walter, Papierwr., Moritzfelde
33 Maier, Benno, Gastw., Madüsee
15 Mann, Werner, Bäckermstr.
81 Methner, Anton, Tischlermstr., Kublank
90 Mohns, Gastwirt, Kublank
85 Mörke, Gustav, Bürgermeister, Moritzfelde
80 Müller, Dr. F., Landberatung, Madüsee
02 Nack, Fritz, Bürgermstr., Belkow
56 Nickel, Andreas, Gastw., Belkow.
42 NSDAP., Ortsgruppe Kublank
01 Dieselbe, Ortsgruppe Moritzfelde-Kublank
17 NS.-Volkswohlfahrt, Kublank, Dorfstr.
76 Pansegrau, Gastwirt, Madüsee
72 Pförtner v. d. Hölle, Madüsee
92 Pollex, Paul, Futtermittel, Moritzfelde
28 Reichsbahn-Güterabfertigung.
19 Restaurant Seemöve, Madüsee
34 Restaur. u. Kaffee Madü, Madüsee
16 Röthig, Gustav, Bürgerheim.
01 Sadday, Helm., Gauhauptst.Ltr., Moritzfelde-Madüsee
43 Salomon, Rich., Tischlerei, Moritzfelde
51 Scheel, Fritz, Malermstr., Madüsee
48 Schiersmann, Emil, Brennholz, Moritzfelde
68 Schmidt, H., Mat.Wr., Spaldingsfelde, Dorfstr.
75 Schreiber, Ernst, Fahrzeugrepar., Madüsee
49 Schulz, Paul, Bäckerei, Kublank
21 Schulz, Willi, Photogr., Kublank
46 v. Seckendorf, Frhr., Reg.-Rat, Madüsee
47 Siewert, Adelfried, Bankbeamter, Dorfstr.
53 Sprötge, Erich, Tischlerei
23 Tank, Herm., Viehh., Zimmermannshorst
35 Thom, Theodor, Onkel Thoms Hütte, Madüsee
63 Thurow, Dr., Arzt, Madüsee
99 Ulrich, Wilhelm, Belkow
67 Voelker, Paul, Bürgermstr., Dorfstr. 30
64 Waldmann, Otto, Sägewerk
40 Wegner, Franz, Kfm., Waldkrug
29 Wendtlandt, Karl, Kfm., Kublank
44 Weschke, Fabrikdirektor, Cunow a. d. Str.
52 Ziech, Rich., Bauer, Grünhof
62 Zoch, Herm., Landhaus, Moritzfelde

Karow (Meckl.)

36 Bliemeister, W., Landw., Klein-Wangelin
14 Frohriep, Fischerei, Ortkrug.
18 Habben, Gust., Karower Krug, Restaurant
45 Karsten, E., Bauer, Gr.-Poserin
44 Kuppe, Johann, Bauer, Mönchbusch, Ausbau
16 Mauch, Karl, Bahnhofswirt
27 Oesterreich, Margarete, Kolonialwr.
39 Pfarramt, Groß-Poserin.
38 Prächtel, Conrad, Landwirt, Warlhals
46 Reichsbahnhof Damerow
30 Reichsbahnhof Karow.
47 Reichsbahnhof Zarchlin
10 Riemer, August, Fischerei, Sandhof.
12 Schlutius, Frau C., Karow
11 Schlutius, Haimo, Alt-Schwerin
32 Schlutius, Försterei Hahnenhorst
33 Schlutius, Försterei Karow
34 Schlutius, Försterei Leisten
35 Schlutius, Försterei Werder
31 Schlutius, Forstverwaltung, Glashütte
23 Schlutius, Gutsverwaltung, Karow
24 Schlutius, Gutsverwaltung, Leisten
26 Schlutius, Gutsverwaltung, Mönchbusch
25 Schlutius, Gutsverwaltung, Alt-Schwerin
21 Schlutius, Rentamt, Karow
42 Schmidt, Lehrer, Schulgebäude
37 Schröder, H., Landw., Damerow
28 Schultz, Bernh., Bäckermeister
15 Steinkopff, Landw., Zarchlin
17 Tackmann, Frau M., Bauer, Plauerhagen, Ausb. 22
19 v. Treuenfels, Forstverw., Damerow, Jagdh.
22 Wolter, Oberstraßenwärter

Karpauen (Ostpr.)

19 Bastian, Kurt, Gutsbes., Sonnenberg
43 Berger, Lehrer, Rogalwalde
6 Braun, Landwirt, Luisenpark
41 Daniel, Fritz, Bauunternehmer, Karpauen
34 Festerling, Polleiken
20 Gallin, Paul, Kfm., Kermen
46 Gemballa, Artur, Mühle, Dorfstr.
14 Gendarmeriegruppenposten Schiedelau
15 Grau, Richard, Landwirt, Adl. Neuwalde
30 Gronau, Kl. Karpau
40 Gutsverwaltung d. Ostpr. Landgesellsch., Kurkenfeld
44 Gutsverwaltung Rodwalde
3 Gutsverwaltung Wegemannsche, Albrechtau
27 Gutzeit, Landwirt, Gr.-Polleiken
47 Hartmann, Leo, Bauer
11 Hoenig, Johannes, Neusorge
33 Kamplair, Otto, Bauuntern. Schönefeld
1 Kebernick, Rudolf, Landwirt
25 Konopka, Walter, Kaufmann
42 Krüger, Oskar, Radiohdlg., Schiedelau
10 Langanke, Landwirt, Ernstwalde
26 Loerzer, Eduard, Kfm.
21 Machmüller, Jul., Bauer, Kermen
18 Meyhöfer, Gustav, Landwirt, Lehntal
4 Milthaler, Landwirt, Friedrichsfelde
17 Mrosek, Bürgermeister
3 Müller, Landwirt, Albrechtau
37 Pfarramt, evang.
7 Rosenau, Willi, Landwirt, Adamsheide
23 Sander, Landwirt, Schönefeld
38 Schepansky, C., Kfm., Kermen
48 Schinke, Erich, Landwirt, Schönfeld
8 Schoenwald, Landwirt, Rogalwalde
9 Sommerfeld, Landwirt, Anwiese
5 Spaeder, Erich, Kfm., Philippsthal
2 Sprengel, Amtsvorsteher, Lehnthal.
28 Thieler, Walter, Kl. Karpau
31 Trojan, Gottfried, Gastw., Schiedlau
16 Unrau, Rich., Landwirt, Adl.-Karpauen
22 Wangnick Landwirt, Adl. Sorgenfrei.
13 Wendt, Landwirt, Lindenhof

Karschin (Kr. Konitz) [Westpr.]

9 Försterei Elsenthal
1 Gemeinde Ossowo
5 Gendarmerieposten, Langestr. 85
3 Groß-Gemeinde
7 Motormühle Karschin
2 Ostlandbetrieb Eichenfelde
6 Reichsbahn, Bahnhof Karschin

Karsnice (Wartheland)

2 Gutsverwaltung Swedzieniewice

Karstädt (Westprign.) [Mark Brandenburg]

149 Ahrent, Heinr., Bäckermstr., Blüthen
134 Alpermann, Otto, Gasth.
189 Apotheke Karstädt
122 Badeanstalt Karstädt, Wilhelm-Ebel-Pl.
196 Bolick, Franz, Kolonialwaren
198 v. Bonin, J., Gutsverwaltung Waterloo
118 Bresse, Herm., Bahnwirtschaft, am Bahnhof
217 Brockmann, Hans, Schlächterei
125 Brüning, Carl, Pferdehdlg., Blüthen
229 Bürgermeister Premslin, Dorfstr. 45
152 Buß, Ernst, Viehhdlg., Blüthen, Dorfstr. 63
177 Buß, Franz, Viehhdlg., Strehlen
154 Deutsches Rotes Kreuz
131 Ditten, Otto, Bäcker, Am Bahnhof
184 Düsing, R., Mühle Dargardt
193 Ellerbrock, Herm., Gartenbau
124 Ernst, Otto, Klempnerei, Siedlung
211 Flockenfbr. Karstädt, H. Bulsh & Co
142 Freese, Paul, Bürgerm., Glövzin, Dorfstr. 22
225 Fricke, Heinr., Kaltenhof
190 Garliner Spar- & Darlehnskasse, Otto Schulz
174 Gemeinde Karstädt
101 Gendarmeriegruppenposten
137 Genossenschaftsbank Karstädt, e. G. m. u. H.
221 Germania Dauermilch-Werke GmbH
183 Grünwald, Reinhard, Landw., Dargardt
226 Gührs, R., Fabrikdir. i. R.
178 Gührs, Walter, Fleischbeschauer
112 Gutsverwaltung Nebelin
123 Haak, Otto, Bäckerei, Bln.-Hamb.-Chaussee
179 Haase, Richard, Elektrobau
216 Hackbart, Otto, Manufakturwaren
121 Haus, Johann, Biergroßhdlg.
155 Heitmann, Rich., Steinsetz., Premslin
139 Hildebrandt, Albert, Landw. Maschinen
202 v. Hinckeldeysche Forstverwaltg., Mankmuß
147 Hingst, Karl, Bürgermeister, Dargardt
191 Hotel Deutscher Kaiser
119 Hotel Gehrann, am Bahnhof
160 Jesse, Anna, Kolonialwr., Garlin
108 Kakerbeck, Ewald, Lehrer, Glövzin
228 Kielemann, Wilh., Schmiedemstr., Dargardt
136 Kleinbahngüterabfertigung.
214 Knoop, Hermann, Gemischtwaren
195 Kobs, Hugo, Bauer, Postlin
163 Koch, Otto, Gastwirt., Postlin.
204 Koch, Rud., Fleischerei, Blüthen
143 Koehne, F., Bäcker, Premslin, Dorfstr. 14
133 Körber, Fritz, Dachdecker, Putlitzerstr.
128 Körber, Wilhelm, Dachdeckermstr.
154 Korth, Hans, landw. Erzeugnisse.
151 Karl Kossel & Sohn, o. H.-G., Karstädt
170 Kossel, Karl, Molkerei, Premslin.
218 Kossel jun., Karl, Glövzin
165 Krüger, Paul, Schlächtermstr.
144 Kupas, Rich., Baugeschäft.
169 Kutscher Otto, Tischlerei.
197 Landjahrheim Semlin
223 Lorenzen, Dr., Arzt
220 Magens, Dr. Adolf, Arzt
167 Majora, Ernst, Installation, Postlin
117 v. Maltzahn, Alice, Freifrau, Birkholz
210 Mertens, Carl, Gartenbau
135 Mewes, Walter, Ziegelei, Dargardt
145 Millauer, Alfred, Maurermstr.
130 Molkereigenossenschaft Karstädt eGmbH
159 Moser, Fritz, Autorep., Putlitzstr.
114 Müller, Oswald, Rittergut, Neupremslin
182 Müller, Willi, Sargleben
153 Nagel, Herm., Landwirt
194 Nagel, Hugo, Bauer
173 Ott, Walter, Kolonialwr., Hauptstr.
146 Paschke, Gustav, Gastwirt, Bluthen
154 Perleberger, Volks-Bank eGmbH
161 Peters, E., Landwirt, Premslin.
219 Pfarramt Garlin
127 Pfarramt Premslin
(117) v. Podbielski, Amtsvorsteher, Birkholz
116 Rambke, C. A., Ingenieur.
162 Reichert, Wilhelm, Sattlermstr.
215 Reichsarbeitsdienst, Abt. 4/94
140 Reichsbahn, Bahnhof u. Güterabf.
224 Dieselbe, Bahnmeisterei
120 Reichspost, Postamt
126 Reinke, Ewald, Strehlen
176 Richter, Wilh., Landwirt, Postlin, Dorfstr. 33
138 Romberg, Wilh., Gastwirt, Postlin
148 Sander, Willi, landwirtsch. Erzeugnisse
115 Schaaf, Bernh., Dargardt
113 Schmelzer, Werner, Rittergut Kaltenhof
157 Schütte, Otto, Handelsmann.
186 Schulte, Wilh., Motorräder, Hauptstr.
211 Stärkefabrik Karstädt eGmuH
213 Stavenow, Gutsförsterei
111 Dieselbe, Gutsverwaltung
222 Steffen, Wilhelm, Fuhrunternehmer
150 Stelling, W., Autoverm., Hauptstr.
227 Straßenmeisterei 129, Putlitzer Str.
180 Stubbendorff, Walter, Landw., Zapel
185 Theeck, Aug., Kohlen, Berl.-Hamb.-Chaussee
129 Viereck, W., Schneidemühle.
175 Wäscherei Karstädt, Charl. u. H. Kutscher
(179) Wendt, Dr. Achim, Zahnarzt, Putlitzerstr.
187 Wernicke, Ewald, Bürgerm., Hankmuß
141 Weyland, Hans, Obst.
132 Wilke, Werner, Gastwirtsch., Glövzin
172 Winterfeld, Ernst, Landmasch., Premslin
192 Wodinski, Heinz, Autovermietung

Karthaus (Westpr.)

29 Amtsbezirk Karthaus-Land, Mittelstr. 3
56 Amtsgericht
127 Apotheke, D. Christ.
57 Arbeitsamt
180 Bahnamtl. Rollfuhr-Untern. Paul Mühlbrecht, Danziger Str. 33
142 Bahnhofswirtschaft, Rud. Laser
145 Baumgart, Reinhold, Kol.-W., Markt 3
163 Bierverlag, M. Mayer-Brandt, Klosterstr. 4
143 Brzeski, Frz., Kol.-W.
25 Bürgermeister Fischer, Rathaus, Bahnhofstr.
40 Busch, Herbert, Mittelstr. 2
171 Eichmann, Andreas, Seestr. 2
74 Evangel. Pfarramt
169 Falkner, Georg, Sägewerk, Schloßbergstr. 3
85 Finanzamt
132 Fitzek, Dr. Eugen, Arzt, Bahnhofstr. 4
147 Forstamt, Seestr. 25
173 Frank, Walter, Fleischer, Danziger Str. 4
87 Franke, Erich, Architekt, Bergstr. 5
78 Gendarmerie-Kreisführer, Mittelstr. 20
76 Gendarmerie-Abteilungsführ., Mittelstr. 23
149 Genossenschaftsbank
144 Grundstücksgesellschaft für den Reichsgau Danzig-Westpreußen mbH, Danziger Str. 8
152 Grunow, Karl, Bäckermstr., Danziger Str. 6
167 Gutjahr, Gärtnerei
(128) Hellermann, Dr., Amtsarzt, Michauer Weg 7
122 Holtmann, Dr., Arzt, Bergstr. 18
140 Hotel u. Gaststätte Danziger Hof, Danziger Straße 15
170 Kapanke, Emil, Motormühle, Berenter Str. 6
55 Katasteramt, Danziger Str. 10
185 Karthäuser Druckerei, Bahnhofstr. 7
146 Karthäuser Schuhhaus, Markt 3
182 Karthäuser Warenhaus, Brunoplatz 2
150 Kathol. Pfarramt, Klosterstr. 10
110 Koeppe, Friedr., Major, Berenter Str. 3
126 Kosgalwies, Hedwig, Hebamme, Mittelstr. 15
123 Kottowski, Dr. H., Arzt, Apothekenstr. 2
46 Koyro, Hans, Kreislandwirt, Bergstr. 13
91 Kreisberufsschule, Klosterstr. 3
45 Kreisjägermeister d. Kreises Karthaus
120 Kreiskrankenhaus, Bergstr. 34
192 Kuhrdorf, Asta, Fische, Mittelstr. 17
124 Kusch, Dr. Ursula, Zahnärztin, Mittelstr. 15
129 Landkrankenkasse d. Kreises Karthaus
35 Landrat d. Kreises Karthaus
153 Lange, Paul, Schlosserei, Seestr. 16
160 Magulla, Paul, Fleischer, Danziger Str. 31
189 Maschke, Frz., Fleischer, Seestr. 18
161 v. Moderau, Fleischwr., Markt 5
164 Molkerei Karthaus, Wasserwerkstr. 1
131 Morsch, Erna, Dentistin
170 Motormühle Karthaus, Berenter Str. 6

151 Mühlbrecht, Bruno, Fuhrw., Danziger Str. 20
180 Mühlbrecht, Paul, Bahnamtl. Rollfuhrunternehmen, Danziger Straße 33
172 Noetzel, Heinz, Kfm., Danziger Str. 8
65 NSDAP.,Ortsgruppe Karthaus-Stadt, Bergstr.5
67 Dies., ᛋᛋ-Standarte II/64, Bergstr. 20
68 Dies., NSV., Kreisleitung, Seestr. 8
66 Dies., Deutsche Arbeitsfront, Mittelstr. 23
126 Radtke, Helene, Hebamme, Mittelstr. 15
187 Raiffeisen
166 Rattensperger, Herb., Kreisbaumstr., Parkstr. 6
58 Reichsbahn, Güterabfertigung
2 Reichspost
59 Reichswasserwirtschaftsamt Danzig, Außenstelle, Bahnhofstr. 5
181 Renger, Ew., Sägewerk, Bergstr. 33
184 Röskau, Aug., Ziegelwerk, Lappalitz
125 Rucha, Dr. Joach., Tierarzt, Berent. Str. 1
155 Schou, O., Danz. Feuer-Soz., Apoth.Str. 2
162 Schlachthof
89 Schule I, Jungen
90 Schule II, Mädchen
88 Schulverwaltung, Schulrat Posschl
26 Schutzpolizei, Dienstabteilung
148 Sparkasse d. Kr. Karthaus, Parkstr. 7
156 Speeck, Tiefbau, Danziger Str. 10
186 Staal, Paul, Großhandel, Parkstr. 3
128 Staatl. Gesundheitsamt, Gartenstr. 1
49 Straßenmeisterei, Spitzberg 9
86 Treuhandstelle
121 Dr. Warstadt
111 Wehrmeldeamt Karthaus, Bergstr. 17
183 Westpreußenwerk Ruthken, Bergstr. 4
168 Woch, Erich, Bäckermstr., Bahnhofstr. 4
141 Zentral-Hotel, Parkstr. 2

Kartitsch (üb. Sillian) [Kärnten]

1 Gendarmeriestation

Kartlow (Mecklb.)

4 Alterheim des Kreises Wismar
19 Benzer Spar- u. Darlehnskassenverein, Benz
14 Driehaus, Dr., Dipl.-Landw., Benz
21 Fischer, J., Bauer, Tollow
23 Forsthaus Gagzow (Brandt)
2 v. Graefe, Landw., Goldebee
24 Herz, Erwin, Bauer, Kalsow, Siedlg. R
11 Jürgens, G., Landw., Kartlow 3
9 Keding, C. F., Major a. D., Schmakentin
16 Meyer, August, Gastwirt.
22 Meyer, Wilh., Kalsow
20 Perleberg, Franz, Mühle, Benz
6 Reichsbahnhof Kartlow.
7 Reichsbahnhof Warkstorf.
18 Rueß, Alb., Bauer, Gagzow, Erbhof 4
15 Schwahn, E., Landwirt, Preensberg
17 Schwark, Herm., Bauer, Gagzow, Erbhof 2
25 Stock, Otto, Kalsow
1 von Stralendorff, Landw., Gamehl
3 Tretow, A., Landw.
5 Unruh, F., Landw., Warkstorf
8 Wehber, W. Th., Bauer, Erbhof Kartlow

Karwen (üb. Sensburg) [Ostpreußen]

2 Bloch, August, Kfm., Grabenhof
11 Gendarmerieposten, Grabenhof
14 Grabosch, Karl, Tischlerei, Grabenhof
4 Karpa, Paul, Bauer, Abbau
5 Klein, Karl, Gastwirt, Grabenhof
8 Krause, Hans, Bauer, Grabenhof
9 Ocko, Bürgermeister, Abbau Grabenhof
13 Schwidder, Fritz, Bauer
7 Schwidder, Kurt, Kaufmann
10 Waschke, Adolf, Bauer, Grabenhof
1 Waschke, Gust., Bauer, Grabenhof

Karwin (Oberschlesien)

61 Alliance eGmbH, Lebensmittellager
54 Allianz eGmbH, Fabrik
46 Bahnhofswirtschaft, August Bauer
58 Baron, Franz, Gaststätte, Bismarckstr. 1442
26 Bata AG, Schuhe
135 Bau-, Heimstätten- u. Wirtschaftsgen. eGmbH

Berg- und Hüttenwerks-Ges.
Karwin-Trzynietz A.G.
Karwin (Oberschles.) Fernsprecher 8 u. 49

62 Betriebsf. d. Branntweinreinig.Anstalt
69 Bezirksberufsschule
80 Buchdruckerei Walter, Nitkiewicz
34 Bürgermstr. O. Theiner, Ad.-Hitler-Str. 1423
103 Burda, Aug., Tischlerei, Bismarckstr. 1645
40 „Ceag" Fa. Grubenlampenges. Wehner & Co., Teplitz-Schönau, Lager Karwin
27 Dolezal, Dominik, Rest. z. Silberquelle
136 Dostal, Augustin, Radio, Goethestr. 1676
119 Drescher, Erich, Kfm., Ad.-Hitler-Str. 1425
39 Dubnicki, Franz, Treuh., Ad.-Hitler-Str. 460
118 Eichendorff-Schule, Ad.-Hitler-Str. 1409
37 Fajkis, Josef, Dampfbäckerei
126 Feuerwehr Karwin
134 Feuerwehr Solča
22 Fulda, Diplom-Ingenieur
21 Gajda, Franz, Sattler
47 Gastwirtsch. z. Linde, Josef Baier
59 Geisler, Alois, Schneider, Hitlerstr. 1664
90 Gendarmerieposten Ober-Suchau
130 Gerstberger, Ad., Fleischer, Arnoldsdorf 734
10 Göbel, Sophie, Bücherrevisorin
137 Grenzschule, Grenzsiedlung 945
105 Gwuzdz, Leo, Ingenieur
76 Halfar, Rob., Schneiderm., Ad.-Hitler-Str.
60 Hauskrankenpflege Schwestern
98 Installa, techn. Unternehmen
9 Jodbad Solča
95 Karwiner Lichtspiele, Inh. Emil Becker
35 Krajiczek, Johann, Kfm., Nr. 740
30 Krammer, Adolf, Stadtapotheke
92 Kreditanst. d. Deutschen, Hitlerstr. 1486
6 Kreissparkasse Teschen-Freistadt
44 Landesstraßenmeisterei, Sudetenw. 1485
17 Langer, Josef, Fleischerei, Sowinetzer Str. 1551
3 Larisch-Mönnich, Hans Graf, Schloß Roy
5 Larisch-Mönnich Unternehmungen,
77 Zentral-Direktion
10 Dieselben, Bergdirektion: Johannschacht Tiefbauschacht, Heinrichschacht, Franzschacht,
42 Franziskaschacht, Koksanstalt, Maschinenabteilung
4 Dieselben, Bierbrauerei
12 Dieselben, Ökonomicinspektorat
132 Dieselben, Essigfabrik
18 Dieselben, Sägewerk
1 Larisch-Mönnich, Johann, Graf, Dr.
2 Derselbe, Schloßsekretariat
74 Leiter d. Schutzpolizei-Dienstabteilung
133 Likeria, Limonadenfbr., Nr. 1643
13 Lokalbahn, Mähr.-Ostrau
7 Meyer, Karl, Klempner
97 Moser, Emanuel, Eisenwarenerzeugung
141 Neue Apotheke, Inhaber: Ant. Václavik
38 Nitkiewicz, Johann
80 Nitkiewicz, Walter
71 NSDAP., Ortsleitung
73 Dieselbe, NS.-Volkswohlfahrt, Dienststelle
68 Oczko, Franz, Fleischereim., Nr. 641
124 Odstrcil, Walter, Abt.-Leiter, Str.d.1.Sept.1106
55 Pazdiora, Alois, Dr. med., Hitlerstr. 1691
57 Pfarramt, katholisches
88 Plonka, Eduard, Fruchtsaftpresserei
125 Postuvka, Karl, Apotheke
108 Reck, Otto, Sturmführ., Goethestr. 1474
15 Reichert, Wilhelm, Baumstr., Bauuntern. für Hoch- u. Tiefbau, Schillerstr. 1674
93 Reichsbahn, Bahnhof
41 Dieselbe, Güterabfertigung
138 Reichsluftschutzbund, Herm.-Göring-Pl. 583
111 Reichspost, Postamt
99 Dieselbe, Postamt 2
48 Rudolf, Oskar, Dentist, Rud.-Jung-Str. 1653
98 Schick, Karl, Werkschutz, Ros. Str. 1712
98 Schnür, Eduard, techn. Unternehmen
87 Scholler, Adolf, Maler, Hoheneggen 1660
24 Schutzpolizei, Karwin
31 Seichter, Ernst, Gastwirtschaft, 222
65 Spoditionsbüro, Inhaber Ernst Gritner
28 Springer, Franz, Modewr., Ad.-Hitler-Str. 4
75 Staatl. Ingenieurschule, Wilh.-Gustloff-Str.
33 Stadtverwaltung, Zentrale verbindet mit allen Dienststellen
45 Dieselbe, Bürgermeister
50 Dieselbe, Städt. Krankenhaus
102 Dieselbe, Meldeamt, Bismarckstr. 457
56 Dieselbe, Polizeirat
62 Dieselbe, Stadtbauamt
101 Dieselbe, Wirtschaftsst., Bismarckstr. 1555
50 Städtisches Krankenhaus
66 Stenchly, Leo, Beerdigungsanstalt „Asyl", Adolf-Hitler-Straße 128
107 Stiasny, Drogerie, Solča
52 Stiasny, Ottokar, Drogerie, Ad.-Hitler-Str.
127 Szymeczek, Dr. Albin, Arzt, Hitlerstr. 1618
16 Teschener Kreisbahn
72 Trombik, Rudolf, Dentist, Hitlerstr. 1673
82 Verkaufsvereinigung der Karwiner Steinkohlen-
83 gruben in Karwin
56 Verwaltungspolizei
94 Vogel, Dr. Maxim., Tierarzt, Bismarckstr. 1442
43 Volkskonsumgenossenschaft, Steinau
32 Werkhotel, Josef Zywczak
70 Werkschutz des Alsa-Karwiner Steinkohlenreviers, Horst-Wessel-Str. 854
81 Witoschek, Georg, Zementfabrik
67 Wlodarczak, K., ᛋᛋ-Führer, Hitlerstr. 1472
19 Zlatnik, Sophie

Karwitz (Kr. Schlawe) [Pommern]

13 Anger, Minna, Karwitz
12 Bewersdorf, Reinhold, Bürgermstr., Malchow
49 Bewersdorf, Reinhold, Amtsvorst., Malchow
21 Boldt, Herbert, Bauer, Malchow Abbau
18 Ev. Kirche, Malchow
24 Gendarmerieamtsbezirk Karwitz
16 Granzow, Otto, Bäckerei, Schlawin
50 Gumz, Bürgermstr.
29 Hapke, Johannes, Straßenmstr., am Bahnhof
23 Hein, Max Bauer Schlawin
22 Huth, Max, Amtsvorsteher, Schlawin
53 Kusserow, Bürgermstr., Göritz
51 Ländl. Spar- u. Darlehnskasse, Karwitz
10 Märk. Elektrizitätswerk AG, Malchow
28 Molkerei Malchow eGmbH, Malchow, Dorfstr.
17 NSDAP., Ortsgruppe Malchow
37 Panten, Ida, Wildhandel, Schlawin
54 Pinske, Walter, Malermstr., Schlawin
31 Post, Arno, Lehrer, Schulhaus Malchow
19 Powufa, Pomm. Wurstwrfbr. W. Pieper.Schlaw.
14 Reichsbahn-Güterabfertigung.
36 Röske, Herbert, Saatgutwirtsch., Karlsau
15 Schmidt, Wilhelm, Bauer, Malchow
52 Schröder, Bürgermstr., Ristow
27 Schwuchow, Erich, Böttchermstr., Malchow
32 Spar- u. Darlehnsk.-Verein eGmuH, Malchow
30 Spar- u. Darlehnskassenverein Schlawin
26 Verwiebe, Georg, Bauer, Göritz
33 Wendt, Hugo. Gastw., Schlawin
25 Wetzel, Arnold, Bauer, Parpart
39 Wetzel, Ewald, Bauer
35 Wetzel, Waldemar, Sägewerk, Schlawin
34 Witt, Albert, Kol.-W., Schlawin

Karzin (Kr. Schlawe) [Pommern]

31 Bach, Otto, Fleischwr., Rönneberg
28 Borchmann, Max, Bauer
34 Drews, Berthold, Gastw., Kannin
14 Engler, H., Dampfsägewerk, Kannin.
27 Ev. Kirche, K.-Gemeinde Barzwitz
46 Forstamt, Preuß., Altkrakow
16 Forstsekretär, Preuß., Altkrakow
12 Gaulke, Emil, Barzwitz
25 Hafenbauamt, Baustelle Vitte
23 Hasse, E., Sägewerk, Kannin
13 Kautz, Baugesch., Rönneberg
18 Ländl. Spar- u. Darlehnsk., Rönneberg
29 Maass, Willy, Autolohnfahrten
24 Machalz, Frieda, Hebamme, Rönneberg
19 Molkereigenossenschaft Barzwitz eGmbH.
15 Molkerei Masselwitz e. G. m. b. H.
33 Pramschüfer, Alma, Hebamme, Barzwitz
32 Reichsfinanzv., Zollaufsichtsst. Vitte
22 Stellner, Gust., Gastwirt. Barzwitz.
17 Vehlow, Max, Rönneberg
26 Wockenfuß, Ortsgr. NSDAP., Masselwitz

Kaseburg (üb. Swinemünde) [Pomm.]

08 Arndt, Heinz, Kolonialwr., Dorfstr. 28
06 Bartelt, Heinr., Bauer, Dorfstr. 51
07 Böchler, Otto, Kohlenhandlung
37 Brandt, Karl, Baust. Mückendorf,Kaseb.Chausse
26 Deckert, Fritz, Schlosserei
25 Försterei (Revier)- Caseburg
38 Gemeindeamt, Bürgermstr., Dorfstr. 21
33 Kaisereiche, Gastwirtschaft, C. Pahl
28 Marinesturm 6/88, Kaseburg
27 Matz, Wilhelm, Bäckerei
35 Molkerei Kaseburg, E. Schneider
34 Reichsarbeitsdienst f. d. weibl. Jg., Kaseburg
29 Stürmer, Albert, Fleischermeister
24 Wendlandt, Fritz, Kfm., Hauptstr. 31
31 Wongeborski, Selma, Gasthaus, Deutsches Haus
32 Zaepernick, Karl, Gastwirt
22 Zaepernick, Wald., Restaur., Dorfstr.
23 Zastrow, Fleischermeister
09 Zaudtke, Wilhelm, Bäckermstr.

Kassel (Hessen-Nassau)

Bedeutung der Abkürzungen:
B = Kassel-Bettenhausen
Har = Kassel-Harleshausen
Hei = Heiligenrode (Kr. Kassel)
Ihr = Ihringshausen b. Kassel
K = Kassel-Kirchditmold
Ndv = Niedervellmar b. Kassel
Ndzw = Kassel-Niederzwehren
Obv = Obervellmar b. Kassel
Obzw = Kassel-Oberzwehren
R = Kassel-Rothenditmold
Si = Simmershausen (Kr. Kassel)
W = Kassel-Wilhelmshöhe

21318 Aachen-Leipziger-Vers.AG, Moltkestr. 14
20831 Aach. u. Münch. Feuer-Vers.-Ges., Spohrstr.7
31178 Aach. u. Münch. Lebensvers. AG, Ständepl.
34428 Aba Aufbügelanst., Hohenzollernstr. 1
33088 Abbruch-Kröner, *W* Neckarweg 8
20316 Ders., Lager, *R* Wolfhager Str. 177
20484 Gebr. Abe, Vulk.-Anst., Tannenh. Weg 1
23333 Abeg, Autodroschken, Bahnhofpl. 4.
31254 Abich, Ernst, Sattlermstr., *Har* Obervell.Str3
34107 Abt, Alex., Oberst., *Har* Teiltr.Str. 5
32766 Abt, Wilh., Kohlen, Jordanstr. 13¾
23579 Ackermann, Adam, Optik, Wörthstr. 4
31856 Ackermann, Friedr. Wilh., Amalienstr. 8
32754 Ackermann, Hch., Kfm., Wittichstr. 1
30326 Ackermann, Paul, Hohenzollernstr. 176
20373 Adler-Apotheke, Fuldabrücke 8
33802 Adler-Drogerie, H. Danielsen, Hoh.-Str. 96
21095 Adlung, Curt, Versich., Schloßpl. 2
33584 Adolphs, Paul, Vertr., *W* Wigandstr. 4
30659 Adreß- u. Einwohnerbuch. Hohenz.Str. 56
34676 Adrian, Else, Landaustr. 17
22828 Ältere Cassel. Turngem., Wimmelstr. 10
23274 Dies., Vereinshaus a. d. Fulda, Karlsaue 8
31047 Ärztekammer Kurhessen, Terrasse 18
23238 Afri Cola-Vertrieb, Schlachthofstr. 57
22441 A. G. f. Druck u. Verlag, Köln.Str. 10
20055 A. G. f. pharmac. Bedarfsart., Orleansstr. 34
20990 Agrippina-Gruppe, Versich., U.-Karl-Str. 7
31675 Dies., Subdir. K. Ceglarski Königstor 40
33125 Agrippina-Leb.-Vers. AG, Aug.-Vikt.-Str. 1
20295 v. d. Ahé, Erich, Gemüse, Grüner Weg 10
33301 Ahlborn, Aug., Kfm., Parkstr. 19
33724 Ahmels, Karl, Opt. Anstalt, Emmerichstr. 2½
30119 Ahrens, Erich, techn. Büro, Bismarckstr. 3
23061 Ahrens, Ernst, Töpfer, Wörthstr. 22
22165 Ahrens, Fritz, Bierverlag, Schillstr. 14
8ml.-Nr. 20055 Aktiengesellschaft für pharmazeutische Bedarfsartikel vormals Georg Wenderoth, T Farmacia P Frankfurt a. M. 1922
20723 Ahrens, Hch., Bäckerei, *B* Osterh.Str. 17
23581 Ala Anzeigen-Akt.-Ges., Schomburgstr. 3
23275 Albert H., Schuhe, Holländ. Str. 32
30230 Albingia Versich. AG, Kronprinzenstr. 7
31118 Albrand, Karl, Kurzwr., *Har* Wolfh. Str. 376
36371 Albrand jun., Karl, Kölnische Str. 39
32521 Albrecht, Dr. E. F., Dir., *W* Rheinweg 7
34507 Albrecht, Fritz, Fabrikdir., Malsburgstr. 6
23019 Albrecht, Fr., Postkarten, Mauerstr. 1
21662 Albrecht, Gg., Wäscherei, *B* Dormannw. 15
34256 Albrecht, Helm., Dir., *W* Sachsenstr. 12
22580 Albrecht & Kasten, Eisenwr., *B* Leipz.Str.147
32745 Albri, Fritz Tapezierer, Königstor 53
23371 Aldegarmann, Leop., Blumen, Orleansstr. 1
23090 Alert, Julie, Hohentorstr. 35
32667 Allg. Elektrizitäts-Ges., Ob. Königstr. 3
32886 Allgem. Hoch- u. Ing.-Bau AG, Weißenburgstr. 10
34297 Allg. Krankenversich. AG, Hohenz.Str. 1
22655 Allg. Ortskrankenk., Landkr., Spohrstr. 3
35291 Allg. Ortskrankenkasse, Sch. Aussicht 12
33798 Allg. Wohn-. u. Spar-Gen. eGmbH, Geysostraße 26
22251 Allianz u. Stuttg. Leb.-Vers., AG, Spohrstr. 9
21957 Allmeroth, Rud., Zigarren, Widemannsg. 24
32369 Allstädt, Aug., H.-Hüte, Opernstr. 2
34992 Allstädt, Otto, Kfm., Frankf.-Str. 44.
22621 Alster, F., Fleischer, Waldau, Nürnb.Str. 162
30026 Altenhöner, Aug., Ing., *Ndzw* Langemarckstraße 29
33740 Altenhoff, J., Malermstr., G.-d.-Corps-Pl. 6
32361 Altfelder, Werner, Kfm., Murhardstr. 23
31774 Althaus, Hch., Wollwr., Frankf. Str. 91
20706 Althof, F., Fleischer, Holländ. Str. 106
20906 Altmann, Ad., Färberei, *Ihr* Veckerh.Str. 1
32677 Amann, Willy, Karthäuserstr. 6
36356 Amberg, Dr. Hans, Arzt, Ständepl. 11
36538 Derselbe, Wohnung, *W* Schloßteichstr. 3
36805 Ameln, Elisab., Schulleiter, Ständepl. 3
12817 Amelung, F., Fleischermstr., Holländ.Str. 38
30750 Amelung, Heinz, Vorsitz., *W* Korb.Str. 5
(30614) Amelung, Osw., Baugesch., *W* Siechen 5
31456 Amelung, Dr. Rob., Arzt, *W* Fürstenstr. 30
20176 Amersilge, Georg, Sped., *B* Leipz. Str. 381
33953 Amthor, Franz, Bildhauer, Friedhofweg 9
21313 Anbuhl, Alfr., Mönchebergstr. 1
33122 André, Fritz, Gastw., *K* Zentgrafenstr. 55
24281 Andreae-Noris Zahn AG, Orleansstr. 49
31379 Andreas, Ernst, Schreiner, Herkulesstr. 39
20286 Andreas, Rich., Feinkost, Orleansstr. 20
32891 Angersbach, Gg., Lebensmitt., Parkstr. 15
20959 Anhalt, Dr. Erich. Stud.-Rat, Mönch. Str. 38
21057 Anker-Registrierkassen, Bremer Str. 6
32945 Anker-Werke AG, Autom., Wilh.Allee 52
21150 Anker-Werke AG, Vertr., Grüner Weg 32
30839 Anschütz, H., Kfm., *W* Kunoldstr. 79
36486 Anschutz, Ludw., Schauspieler, Kaiserstr. 73
22440 Anselm & Vogt, Klempn., Bettenh.Str. 3
21732 Antfang, Hub., Stuckgesch., Schwabstr. 3
33359 Antoni, Franz, Landesrat, Geysostr. 26
30387 Antoni, Dr. H., Bankreferent, Humb.Str. 12
32526 Anzius, Kurt, Garagen, Huttenstr. 7
23073 Apel, Aug., Reisevertr., Gartenstr. 18
20907 Apel, Eckh., Fuhrgesch., *B* Umbachsweg 9
23132 Apel, K., Eisenw., *Ihr* Veckerh.Str. 104
30973 Apel, Marie, Großhandel in Kraftfahrzeugbedarf, Kölnische Straße 41
31163 Apell, Emil, Kfm., Weigelstr. 2
23266 Apell, W., Gardinen, Gießbergstr. 47
30257 Apotheke, Engel-, Ob. Königsstr. 21
30758 Apotheke, Herkules-, *W* Wilhelmsh.All. 273
30425 Apotheke, Kronen-, Wilhelmsh. All. 84
20381 Apotheke, Löwen-, Ob. Königstr. 41
32906 Apotheke „Südend", Inhaber: Julian Mathein, Frankfurter Straße 57
34670 Apotheker Rud. Schmidt, *K* Brunnenstr. 5
20818 Appel, Dr. A., R.A. [N], Spohrstr. 1
20600 Appel, Aug., Sattlermstr., Wolfh. Str. 106
34541 Appel, Elisab., Lehrerin, Eulenb.Str. 12
34549 Appel, Gg., Gartenbau, *Ndzw* Krappgarten 22
23134 Appel, Jean, Gardinen, Mauerstr. 22
33947 Appel, W., Fuhrgesch., *Har* Kreuzstein 15
22409 Appel, Wilh., Schreinermstr., Schäferg. 9
31645 Appel & Co, GmbH, Rollofbr. Frankf.Str. 161
36506 Appelhans, Herm., Kfm., Hansteinstr. 16
31434 Appuhn, Franz, Oberstltn., Achenbachstr. 2
31181 Appuhn, Kurt, Dr., *W* Druseltal 97
34679 Arbeiterbauverein eGmbH, Hohenz.-Str. 239
20500 Arbeiter-Ersatzkasse v. 1884, Bhfstr. 12
24121 Arbeitsamt, Freytagstr. 2
20503 Arbeitsgemeinsch. Mistra-Zürn, Tiefbau, Chamissostr.
36188 Arbeitsgem. z. Überw. elektr. Anlagen, Karthäuserstr. 15
34141 Arbeitskreis f. Hausmusik, *W* Schützall. 35
20631 Archimedes-Krone, Gerätefbr., Leipz. Str. 58
34658 Arend, Agnes, Steppdecken, Wilh.-All. 173
23506 Arend, Gerh., Oberinsp., *Ndv* Kass.Str. 43
20324 Arend, H., Fleischer, *R* Naumb.Str. 20
30034 Arend, Johann, Glasermstr., Gräfestr. 4
30476 Arend, Rob., Archit., *W* Druseltalstr. 91
31714 Arendt, Mildner & Evers, GmbH, Skag.-Platz 38
33446 Argus, H. G., Dr. jur., Bergmannstr. 39
22123 Arit, Dr. F. W., Arzt, Weserstr. 20½
21743 Armbrecht, Gg., Malerm., Heinrichstr. 10
21615 Armbrecht, Wilh., Maler, Steinweg 11
33804 Arndt, Heinz, Kfm., Augustastr. 12
31693 Ders., Wohnung, Wilh.-Allee 168
33690 Arndt, Dr. Johs., Arzt, Ob. Königsstr. 1
33831 Derselbe, Wohn., Karthäuserstr. 19¼
36208 Arnhardt, Karl, Ob.-Tel.-Insp., Elfbuchenstraße 32
21473 Arnold, Heinr., Glasbearb., Holl. Str. 34
23217 J. C. Arnold Söhne Nf., Tapet., Wilem. G. 44
33837 Arnold, Willy, Schreinerm., Frankf. Str. 82
20776 Arold, Arno, Tiefbau, Ludwigstr. 5
21863 Arold, Jak., Obst, U. Königstr. 86½
23186 Arold, Karl, Früchte, Gartenstr. 15½
34850 Artus, Aug., Install., *Har* Kön.-Elena-Str. 62
36845 Asal, Hans, Reg.-Baurat, Wilh.-Allee 53
34516 Aschenbach, Osc., Holz, Kronprinzenstr. 14
21979 Aschenbrandt, Gg., Install., *R* Naumb.Str. 17
21753 Aschenbrenner, Kleidung, Graben 56
20535 Aschenbrenner, A., Sattler- u. Polsterwaren, Wagen-, Pferdedecken, Untere Königstr. 71
34690 Aschenbrenner, A., Schuhwr., *Har* Wolfh.-Straße 376
31572 Aschenbrenner, W., Fuhrgesch., *Har* Firnsk.-Straße 7
22139 Aschoff, Wilh., Ob.-Inspekt., Ihringh. Str. 29
32567 Aschrott'sche Testamentsvollstreckung, Ständepl. 18
22898 Asmus, Heinr., Malermstr., Leipz. Str. 20
21132 Asshauer, Fr., Buchdr., Graben 2
36405 Aßmann, Berta, Lehrerin, Meysenbugstr. 4
31200 Aßmann, Carl, Leiter, Zedlitzstr. 25
36734 Aßmann, Norb., Ing., *W* Landgr.-Karl-Str. 19
31722 Aßmus, Walter, Lebensm., Boelckestr. 20
21634 Asthalter, C., Schänke, Marst.-Pl. 8
33796 Asthma-Inhalator., E. Herrel, Hohenz.-Str.71
30027 Ate-Kühlung, Ing. W. Ulrich, Hohenz.Str.32
31124 Atzert, Louis, Bürobed., Hohenz.Str. 23
32212 Aubel, Fritz, Gastw., Wilh.Allee 12
30159 Auel, Georg, R.-A., Kaiserstr. 64
23815 Auel, Martin, Ing., Wolfsangerstr. 55
31716 Auell, Fritz, Fbrkt., *W* Kais.-Friedr.-Str. 21
32728 Auell, Georg, Schlossermstr., Wilh.Str. 21
20918 Auell, Wilh., Vertr., Heinrichstr. 10
21004 Auell & Co, GmbH, Kleiderfbr., Gr. Rosenstraße 5
30385 Auffahrt, Dr., Senatspräs., *K* Riedw.Str. 42
36804 Augustin, Max, Buchhdlg., Hohenz.-Str. 169
30156 Auskunftei Bürgel, Kölnische Str. 126
22910 Auskunftei Max Gehring, Schillerstr. 4
22461 Auskunftei W. Schimmelpfeng — Deutsche Auskunftei GmbH (vorm. R. G. Dun & Co.), Königpl. 36
22354 Aust, Reinh., Bez.-Sekr., Böttnerstr. 2
23254 Austermühl, Georg, Kohlen, *Hei* Hind.Str. 19
33671 Auth, Ilse, Dr. rer. pol., Terrasse 7
21519 Auto-Bauer, Mühlengasse 42
34677 Auto-Betriebsges. Cito, GmbH, Ziegelstr. 34
33206 Autohaus F. Opel & Co, Schönf. Str. 7
33908 Auto-Union, Autorepar., Königstor 35
22222 Autozentrale Autopeter, Bahnhofsplatz. Verwaltung und Garagen, Königstor 36
34603 R. Avenarius & Co, Anstriche, Raabestr. 3
32168 Axmacher, Margarete, Lehrer., Kaiserstr. 106
30530 Baacke Nf., G., Kol.-W., Frankf.Str. 4
31604 Baar, Fritz, Radio, Wolfhager Str. 1
30016 Baar, Karl, Tapisseriewr., Prinzenstr. 14
33605 Baatz, W. W., Ing., *W* Westfalenstr. 1

31395 Bachem, Erich, Ing., *W* Lindenstr. 17
31861 Bachhuber, Fr., Fischind., Wilhelmsstr. 9
36477 Bachmann, Alb., Bücherrev., *Har* Wilh.-Straße 39
33952 Bachmann, Christ., Bürobed., Wilh.-Allee 122
34493 Bachmann, Ed. F., Kondit., Kurf.Str. 3
30150 Bachmann, E., Zementwrfbr., Wehlheiden
30132 Derselbe, Wohnung, Frankf. Str. 109
21904 Bachmann, Elisab., Lebensm., Kolonialstr. 4
36229 Bachmann, Dr. Erich, R.A., Ob. Königstr. 18
20292 Bachmann, G., Fuhrw., Zeughausstr. 12
20472 Bachmann, Gg., Milch, Henkelstr. 20
21001 Bachmann jr., G., Tabakwr., *B* Leipz.Str. 163
34672 Bachmann, H., Kfm., Karthäuserstr. 6
20562 Bachmann, Hans, Süßwr., Holländ. Str. 30
23148 Bachmann, Hch., Vertr, Körnerstr. 11
22319 Bachmann, Hch., Autoverw., *B* Leipz.Str. 216
23547 Bachmann, Helene, D.-Kleider, Mauerstr. 2
21906 Bachmann, Herm., Dentist, Sommerweg 17
21445 Bachmann, Ludwig, Schrott, Metall u. Maschinen, Abbruchunternehmung, Leipzig.Str.7
20080 Bachmann, Max, Drogerie, Martinspl. 3
34124 Bachmann, Wilh., Bäcker, Harleshausen, Wolfh. Str. 380
36420 Bachmann, Wilh., Vermess.-Rat, Rundstr. 29
22138 Backhaus, Gerh., Ing., Bürgistr. 19
22887 Backhaus, Lorenz, Gasth., Wolfsh. Str. 14
36312 Backhaus, Paul, Hauptm., Hohen.-Str. 171
20216 Backhausen, Rud., Bärenkammer, Pferdem. 12
31386 Baddenhausen, Alb., Friedenstr. 2
22771 Baddenhausen, Otto, Lebensm., Leipz.Str. 75
30017 Bader, Hch., Dekorat., Uhlandstr. 18
23388 Bäbendorf, F., Schuhm., Holländ. Str. 80
23487 Bäbendorf, Hch., Bauuntern., Jahnstr. 23
34073 Baecker, Alfons, Archit., Weyrauchstr. 11
34958 A. Baecker & Sirrenberg, Archit., Olgastr. 11
30551 Bäcker, H., Ing., Garde-du-Corps-Str. 1½
20828 Bäcker-Innung, Orleansstr. 33
20629 Bäcker, Wilh., Isoller, *B* Elsenb.-Str. 34
21311 Bähr, Heinr., Butter, U.Königsstr. 86
23546 Ders., Wohn. Bruno Bähr, Münchebergstr. 82
31696 Bähr, Justus, Uhlandstr. 6
22718 Bähr, Ludw., Papierfbr., *B* Sandersh. Str. 39
21306 Bähr, S., Hebamme, U. Königsstr. 101
31625 Baensch, Ernst, Oberstltn., Milchlingstr. 3
32660 Bär, Ernst, Direktor, Wolfsschlucht 6
21881 Bär, Hildegard, Essiggasse 9
31250 Bären-Drogerie, Hohenzollernstr. 64
34141 Bärenreiter-Verlag, *W* H.Schützallee 35
31837 Derselbe, Wohnung d. Inhabers
30532 Bärwolf, Othello, Friseur, Frankf.Str. 73
34053 Bässe, Hans, Malermstr., Wilh.-Allee 184
30245 / 30246 Bäthke & Rüppel, Bierdruckapparate und Installationsgeschäft, Hohenzollernstr. 33
22198 Bätz, Heinr., Fleischer, Holländ.-Str. 103
33764 Baetz, Karl, Kfm., Albrechtstr. 29
31010 Bätzing, Heinr., Schreinerm., Königstor 6
34431 Bäumer, Heinr., Kfm., *W* Kurhausstr. 17
32632 Bahl, Adolf, Hermannstr. 4
23735 H. Bahlsens Keksfbr., K.G., Orleansstr. 45
20364 Bahn & Steinert, Samen, Leipz. Str. 217
20714 Bahnhof-Drogerie, Lutherpl. 1
30667 Baierdorfer, J., Schornsteinfegermstr., *W* Wilh.-Schmidt-Str. 5
32606 Balasius, Alfred, Tapez., Prinzenstr. 17
31960 Baldow, Willy, Präsident, Lessingstr. 22
32004 Balduin, Hch., Verkaufsl., Heeringenstr. 14
31941 Balke, Theod., Kfm., Hohenzollernstr. 90
22773 Ballmaier, A., Schornsteinf., Grillp.Str. ½
34513 Ballweg, Louis, Malerm., Kohlenstr. 42
32209 Balow, Parkettinstandsetz., Kohlenstr. 33
34671 Balow, Ernst, Tischlerm., Milchlingstr. 5
34117 Balow, G., Parkettgesch., Königsb. Str. 14
33808 Balzer, W., Bankbeamter, Albrechtstr. 59
34405 Bamberg, Herm., Kfm., *K* Schanzenstr. 86
22293 Bamberg, W., Likörfbr., Möncheb. Str. 33
94518 Bangert, Emilie, Schwester, Sophienstr. 17
30549 Bangert, F., Möbelfbr., Frankf. Str. 34
23441 Bangert, P. H., Ing., Klenzestr. 35
20327 Bangert, Wilh., Kfm., U. Karlstr. 1

21247 / 22484 Bank der Deutschen Arbeit A. G.
Zahlstelle Kassel, Untere Königstr. 87

23117 / 24286 Bankabteilung der Genossenschaft für Häute- und Fettverwertung e.G.m.b.H. Kassel (früher Viehmarktsbank), Moltkestr. 6. **T** Viehmarktsbank **P** Frankfurt (Main) 8193

22107 Bannas, Hub., Install., Oberste Gasse 12
20636 Banze, E., Havannahaus, Köln. Str. 16
33096 Banze, F., Lebensm., *W* Kurhausstr. 28
34255 Banzhaf, Walter, Dr.-Ing., Lindenstr. 23
20139 Barchfeld, Christ., Kfm., Orleansstr. 9
33676 Barchfeld, Dr. G., Zahnarzt, Köln.Str. 182
22622 Barchfeld, H., Fleischer, Mittelg. 27
36636 Barchfeld, Karl, Fuhrgesch., Schönf. Str. 26
36576 Barchfeld, W., Landw.-Rat, Herkul.Str. 105
20312 v. Bardeleben, Amalie, Wolfsangerstr. 115
22944 Barmer Ersatzkasse, Wolfsschlucht 24
34503 Barte, H., Kfm., *Har* Sangelsrain 17
20574 Barte&Terjung, Mineralw.-Fbr., Bremer Str. 2
22197 Bartel, Georg, Gastw., *Si* Kass.Str. 14
22587 Bartel, Willy, Lebensm., *B* Eschenw. 1
30915 Bartels, W., Direktor, Habichtsw. Str. 4
23145 Bartelt, Rob., R.-A.[N], Kölnische Str. 6
36733 Barth, Aenne, Lehrerin, Kaiserstr. 116
32261 Barth, Carl, Ing., Johannesstr. 2
32348 Barth, Dr. Ernst, Hauptm., Wittichstr. 10
22244 Barth, Franz, Größtes Stoffhaus der Provinz, Kassel, Hedwigstr. 11
22245 Barth, Herb. F., Hedwigstr. 11
33776 Barth, Karl, Schlosser, Hohenz.-Str. 105.
31831 Barth, Paul, Kfm., *W* Steinhöferstr. 11a
21520 Barth, Wilh., Vertr., Wolfhager Str. 38
22683 Barthel, Aug., Stoffe, Ob. Königstr. 41
34456 Barthel, Aug., Kfm., Habichtsw. Str. 24
22703 Barthel, Karl, Gasth., *B* Leipz.Str. 211
34172 Barthel, Christian, Sophienstr. 17
22847 Barthel, Dr. Rich., Staatsanw., Kurf.Str. 8
20194 Barthelmes, Rob., Kfm., Orleansstr. 55
22790 Barthelmes, W., Fahrräder, Schloßpl. 17
31721 Barthmann, Heinr., Fleischer, Frankf. Str. 99
30089 Bartholomäus, Hans, Bäckerei, Germ.Str. 14
36626 Baryt-Kontor G. m. b. H., Hermannstr. 2
30965 Basalt-Union, Hessisch-Hannoversche Gmb H, Hohenzollernstr. 87
32103 Basaltwerk G. Köhler GmbH, Ob. Königstraße 21
30587 Basaltwerke Niederhessen, Ständepl. 13
36650 Basler Lebensversich.-Ges., Ständepl. 6
30596 Basler Missionsgesellschaft, Roonstr. 57
32636 Basse, Aug., Sanitär. Anl., Weigelstr. 1
31631 Bassompierre, Hugo, Major, Bergmannstr. 54
30032 Gebr. Bastard, Transportanl., Parkstr. 7
33786 Bastian, Major, Virchowstr. 2
32960 Battenberg, F., Baumat., Wilh.Allee 89
36851 Batsch, Mart., Landesbaurat, *W* Burgf.Str.19
22608 Batz, Otto, Fleischermstr., Leipz. Str. 16
34963 Batz, Wilhelm, Dr., *W* Kuhbergstr. 2
21680 Bauaufs. d. Luftfahrtmin., *B* Lilienthalstr. 2
32163 Bauer, Gen.-Major a. D., *W* Sachsenstr. 10
34758 Bauer, F., Bezirksführer, Plüschowstr. 6
23511 Bauer, Fritz, Vertr., Schützenstr. 25
36293 Bauer, Heinr., *W* Burgfeldstr. 3
31559 Bauer, Heinr., Ing., *K* Finkenloh 16
21406 Bauer, K., Ob.Ger.Vollz., Gr. Rosenstr. 6
23332 Bauer, Dr. W., Zahnarzt, Wolfsschl. 24
36310 Ders., Wohnung, *W* Burgfeldstr. 7
36122 Bauerfeld, Ernst, Bauinsp., Köln. Str. 146
22984 Bauermeister, P., Bauer, Frommershausen
33172 Bauernfeind, Max, Apoth., *W* Ederweg 12
23562 Baugen. Belvedere, Mönchebergstr. 76
31973 Baugen. dt. Kriegsopfer, *W* Heerstr. 15
36575 Baugewerks-Innung, Hohenzollernstr. 26
31815 Baum, Georg, Vertr., Königstor 53
23533 Baum, H., Zimmerg., *R* Maybachstr. 1
20421 Baum, K. Ph., Zimmerei, Hegelsb. Str. 42
34510 Baum, Dr. Rich., Lektor, *W* Dachsb.-Str. 18
22505 Baum & Söhne, Möbelfbr., Graben 40
33977 Baumann, Herm., Kondit., Hindenb.Pl. 134
21806 Baumann, Karl, Gastw., Marktg. 6
34732 Baumann, Rich., Direktor, Schlieffenpl. 1
23378 Baumanns Papierhaus, U. Königstr. 63
34534 Baumbach, Osk., Malermstr., Königstor 44
21518 Baumbach, W., R.-A., U. Königstr. 48
34557 v. Baumbach-Kirchheim, Reg.-Rat, Motzstr.
33054 v. Baumbach-Nentershausen, Fridolf, Oberstleutnant a. D., Skagerrakpl. 44
21018 Baumert, J., Autofuhrw., Mönchcb. Str. 31
30995 Baumgart, Dr. Gg., Arzt, *W* Brasselsberg
30727 Baumgart II, Dr. Hanns, Arzt, Wilh. All.25¾
33244 Baumhöfener, Chr., Fahrradzub., Kölnische Straße 33
36905 Baun, Hans, Tapez., Parkstr. 49
23310 Bauriedl, Aug., Fotohdlg., U. Königstr. 103
30725 Baur & Horn, Tapeten, Hohenzollernstr.
33154 Bauschenek, Hans, Fotos, Operustr. 9
31362 Bausenbach, Dr., Arzt, Hohenz.Str. 6
32465 Bausenbach, Alfr., Kfm., *W* Heerstr. 22
23032 Bax, Karl, Lebensm., *R* Naumb. Str. 13
22130 Bayer. Bierhalle, Mittelgasse 56
31800 Bayer. Gaststt. Kaisereck, Querallee 36
20269 Beamten-Wohn.-Verein, Blücherstr. 1
36363 Beauftragter d. Reichssportführers Gau XII, Ständepl. 2
20822 Bechmann, Konr., Bürobed., U. Karlstr. 1
22609 Bechstein, H., Fuhrw., Henkelstr. 12
22801 Bechstein, Johs., Fleischerm., Leipzig.Str. 74
22219 Bechtel, Aug., Schmiede, Holl. Str. 124
32189 Bechtel, C., Bäckermstr., Friedenstr. 21
30964 Bechtel, Herm., Bankdir., *W* Neckarweg 10
20497 Bechtel, J. Fr., Essigfbr., Kast.G. 19
21996 Bechtel, Karl, Kfm., Mauerstr. 11
20428 Bechtel & Krausbauer, Glaswr., Bahnhofstr. 8
34483 Christ. Beck & Söhne, Optik, Wilh.-Allee 40
36173 Beck, Edm., Baurat, Landgraf-Karl-Str. 19
34481 Beck, Gust., Gr. Waldweg 22
31303 Beck, H., Direktor, Weigelstr. 10
32441 Beck, Franz, Vertreter, Uhlandstr. 9
33875 Beck, Heinr., Malermstr., Kohlenstr. 37
33549 Beck, Wilh., Landesrat, *K* Hutekamp 1
20857 Beck & Henkel, Masch.B. AG, Wolfh.Str. 40
36548 Beckenbach, Paul, Vertr., Wilh.Allee 194
22400 Becker, Alb., Schneider, Lutherstr. 5
23244 Becker, Aug., Zimmerei, Karolinenstr. 11
34814 Becker, Carl, Archit., Albrechtstr. 13
30192 Becker, Carl, Lebensm., Königstor 47
31785 Becker, Carl, Kfm., Annastr. 6
20066 Becker, Edith, R.-A., Kölnische Str. 12
36030 Dieselbe, Wohn., Parkstr. 43
20066 Edith Becker u. Aug. Brencher, Rechtsanwälte, Kölnische Str. 12
31122 Becker, Ed., Dr. rer. pol., *K* Riedw.Str. 46
34095 Becker, Dr. Enno, Major, *K* Riedw. Str. 32
34644 Becker, Ernst, Bäcker, Philosophenweg 33.
33993 Becker. Ferd., Brotfbr., Hohenz.-Str. 119
23339 G. Becker & M. Classen, Säcke, Artilleriestr. 3
20365 Becker, Dr. Gg., Arzt, Gartenstr. 20½
23302 Becker, Gg., Bäckermstr., Sack 4
23420 Becker Georg, Blumen, Bahnhofstr. 18
32233 Becker, Hedwig, *K* Baumgartenstr. 29
20613 Becker, H., Schausteller, Weißer Hof 8
21982 Becker, Heinr., Baugesch., Grünerweg 7
31093 Becker, Heinr., Automaten, Viktoriastr. 17
34005 Becker, Heinr., Vertreter, Dörnbergstr. 12
31827 Becker, Heinrich, Privatier, Wilh.-All. 26½
22193 Becker, Heinr., Uhren, Martinpl. 3
23193 Becker, Heinz, Gastw., Töpfenmarkt 10
21203 Becker, Jac., Maurermstr., Bergshausen, Kasseler Str. 13
36457 Becker, Jak., Schreinermstr., *Obzw* Brandg.10
30363 Becker, Johs., Harleshausen, Falkenw. 15
34144 Becker, Karl, Kfm., Königstor 50
32609 Becker, Karl, Vertreter, *K* Baumg. Str. 51
31405 Becker, K., Ob.-Baurat, *W* Landgr.Karlstr. 55
33485 Becker, Martha, Ww., Skagerrakpl. 20
33731 Becker, Max, Oberingen., Kölnischestr. 115
23230 Becker, Dr. Walter, Arzt, Lutherstr. 5
33582 Becker, W., Orthop. Werkst., Frankf. Str. 3
21070 Becker, Willi, Autos, Holländ. Str. 100
23068 Becker, Willy, elektr. Anl., Pferdem. 26
20678 Becker, Wilh., Vertr., Holländ. Str. 159
34453 Becker, Köhler & Co., GmbH, Hohenz.-Str.87
20425 Dieselben, *B* Leipziger Str. 214—218
20317 Becker & Marxhausen, Kartonnagenfabrik, Rothenditmolder Str. 7. T Kartonage
33173 Beckers, J., Oberingen., *W* Westfalenstr. 5
30600 Beckmann, Charlotte, Kronprinzenstr. 20
34980 Beckmann, Wilh., Prokur., Wilh.Allee 138
22334 Beckmann & C. KG, Moden, Königsplatz 53
30923 Beeck, Ludw., Direktor, Hohenz.Str. 174
20188 Beer, Eugen, Wein, Orleansstr. 24
31749 von Beesten, Th., Major, *W* Kuhbergstr. 22
30120 Beethoven-Apotheke, Hohenz.-Str. 171
32115 Beheim-Schwarzbach, S., *W* Werraweg 25
31449 v. Behm, Dr. Wolfg., Arzt, Ständepl. 7
32979 Behn, Dr. Emmy, Ärztin, Hohenz.Str. 4
32451 Behnsen, Wilh., Konditor, Wilhelmstr. 5
30181 v. Behren, Christ., Amtmann, Geibelstr. 6
34757 Behrendt, Paul, Dir., *K* Heideweg 15
22253 Behrens, Carl, Versich., Spohrstr. 9
33185 Behrens, Cläre, *W* Backmeisterw. 4
33908 Behrens, F., Auto-Union-Krupp, Königstor 35
30431 Behrens, Lina, Ww., *K* Baunsb. Str. 119
30018 Behrenswerth, H., Dekor., *W* Druselt. Str. 5
22284 Beier, Karl, Autos, Holländ. Str. 23
20101 / 23417 Beier, Paul, Werkzeug- und Maschinenfabrik, -R., Naumburger Straße 34/36, Postf. 20
30801 Beierling, Carl, Autos, Karthäuserstr. 1
34189 Beil, C., Bergwerksdir., Humboldtstr. 14
21410 Bein, Karl, Fleischer, Orleansstr. 14
36993 Beinhoff, Hptm., *Ndzw* Graf-Haes.-Str. 11
23004 Beining, Malermstr., Magazinstr. 17
36123 Beisheim, J., Schlossermstr., *Har* Kubergr.11
32183 Belfi, Const., Eiskondit., Hohenz.Str. 10
30522 Derselbe, Wilh.Allee 89
22991 Belfi, Joh., Möbel, U. Königsstr. 80
20540 Belfi, Virg., Eissalon, U. Königstr. 8&
30343 Belger, Frz., Vertr., *Ndzw* Donarbr. 14
23567 Bellinger, L., Bücherrev., Wolfh. Str. 53
21522 Bellof, Karl, Polsterwr., Fr. Durchbruch 15
36933 v. Below, Else, Hebamme, Hohenz.Str. 49
30124 v. Below, Otto, General, Wittichstr. 6
33085 Beltz, Hch., Baumschule, *W* Wilh.-All. 258
33609 Bemme, Carl, Baurat, Esmarchstr. 55
21278 Karl u. Lina Bender, Unt. Karlstr. 12
34470 Benedetti, Hch., Obst, Hohenz.Str. 90
20253 Beneke, Osk., Revisor, Ihringsh. Str. 98
31119 Bengen, Dr. Erich, Arzt, Ob. Königstr. 13
36954 Benndorff, Werner, Skagerrakplatz 18
20314 Benndorf & Co, Ing.-Büro, Sedanstr. 4
33061 Benne, Gertrud, Lebensm., Trottstr. 17
30398 Bennedik, Kurt, Dr.-Ing., Fürstenstr. 5
36780 Bennewitz, Luise, Augustastr. 8
31366 Bennmann, O., Archit., *W* K.-Friedr.Str. 33
21619 Benzing, Dr., Arzt, Ob. Königstr. 30
32936 Berard, Theo, Bucheinband, Hohenz.-Str. 43
36285 Berbig, Paul, Kfm., Hohenzollernstr. 23
30904 Berchter, Edgar, Kfm., Skagerrakpl. 32
31077 Berckmann, H., Kammermusiker, Elfbuchenstraße 27
34250 Berend, F., Schauspieler, Humboldtstr. 13
22395 Berens, Joh., Gärtnerei, Weserstr. 43
23936 Berg, Maria, Hebamme, *Hei* Hitlerstr. 18
31656 Bergbaulicher Verein, Hohenz.-Str. 46
21039 Berge, Gust., Dentist, Holländ. Str. 34
32783 Bergedorfer Eisenwerk, Hohenz.-Str. 8
30700 Bergener, Präsident, Kölnische Str. 92½
23318 Bergener, Josef, Ihringshäuser Str. 56
21500 Berger, Automobile, Gießbergstr. 31
20735 Berger, Ernst, Stahlwr., Bahnhofstr. 9
21887 Berger, J. F., Dachd., Maulbeerpl. 21
32195 Berger, M., Lehrer, Landgr.Karlstr. 21
34883 Berger, Paul, Sänger, Kaiserstr. 100
32065 B. Bergfeld & Söhne, Kaufl., Humb.-Str. 32
31701 Bergfeld, Emil, Kfm., Bismarckstr. 10
32323 Bergfeld, Friedr., Kfm., *W* Baunsb.Str. 18
33229 Bergfreiheit, Gasth., *Har* Ahnatalstr. 7
34545 Berghausen, Otto, Ing., *W* Heideweg 21
20987 Bergheiser, Fr., Bonbonfbr., Artill.-Str. 11
31342 Chr. Berghöfer & Co, Armaturenfabrik, *Ndzw* Frankfurter Str. 199
32568 Berghöfer, Chr., Wohn., *Ndzw* Frankf.Str.109
33639 Berghöfer, Heinr, Kfm., *Ndzw* Tiessenstr. 4
22511 Berghoff, Ludw., Maler, Schillerstr. 28
21182 Bergmann, Cl., Techn. Art., Ottostr. 2
34567 Bergmann, Konr., Stellenleiter, *Ndzw* Silbernstr. 51
30770 Bergmann, Dr. Kurt, Kfm., Albrechtstr. 35
31331 Bergmann-Elektr.-Werke AG, Prinzenstr. 13
30765 Bergrevier Kassel, Karthäuserstr. 21
32998 Berk, Heinz, Kfm., Hohenzollernstr. 42
36635 Berke, Friedr., Kölnischestr. 170
34419 Berkenbusch, Ludolf, Agent, Milchl.-Str. 8
22211 Berkenkopf & Rothbrust, Ofenbau, Orleansstraße 31
34404 v. Berlepsch, Frances, Freifrau, Kirchweg 88
30592 Berl. Feuerversich.-Anst., Humboldtstr. 15
36634 Berl. Verein Krankenvers., O. Königstr. 19
36805 Berlitz-Methode, Sprachensch., Ständepl. 3
20103 Berndt, Franz, Dr., *B* Wohnstr. 8
36010 Berndt, F., Reg.-Baumstr., Gr. Waldweg 10
20770 Berndt, H., Drog., *Ihr* Veckerh. Str. 37
23657 Berndt, Willi, Dir., Ysenburgstr. 19
34269 Berneburg, Ferd., Kfm., Karlsaue 18.
36277 Berner, Kurt, Vertr., Luisenstr. 18
30789 / 31492 Bernhardt, Carl, Baugeschäft, Kassel, Albrechtstraße 51
32298 Bernhardt, Frdr., Ing., Luisenstr. 16
36427 Bernhardt, Heinr., Berlepschstr. 6
21739 Bernhardt, Martin, Gastw., Westring 73
32705 Bernhardt, Otto, Radio, *W* Wilh.Allee 322
32298 Bernhardt & Lather, Transp.-Anl., Luisenstr.
36727 Berninger, Otto, Radio, Hohenzollernstr. 79
23772 Bernst, W., Kraftfahrer, Holl. Str. 83
32847 Bertelsmann, Dr. R., Prof., *W* Burgfeldstr. 16
23456 Bertermann & Schmidt, Kleidung, Marktg. 13
22979 **Bertoldi, Pietro, Obst, Bahnhofstr. 14**
23214 Bertram, Fritz, Bauunternehmung, Tief- und Eisenbahnbau, Königsplatz 57. T Baubertram Kassel
32378 Bertram, Grete, D.-Konf., Adm.-Scheer-Str.4
33522 Bertram, Wilh., Schlächter, Weißenb.-Str. 5.
32722 Bertus, H., Schlosserei, Wilh. Allee 159
23002 Berufskr.-Kasse d. Behörden- u. Büroangest., Spohrstr. 9½
20167 Berufskrankenk. d. Kaufmannsgeh. u. weibl. Angest., Ob. Königstr. 30
31680 Berufskr. Kasse d. Technik, Ständepl. 11
20811 Besserer & Limmeroth, Linol., Königspl. 40
22633 Bessler, Gustav, Eisenhdlg., Jägerstr. 8
31697 Betensted, Alfred, Akademiestr. 7
22760 Bethke, Heinr., Photogr., Enteng. 1
30440 Bethke, H., Kapit. z. See, Olgastr. 11
33641 Beton- und Monierbau A.-G., Eisenbeton- u. Betonbau, Landaustr. 18
20527 Dies., Lager, *B* Leipziger Str. 240
30598 Betriebskrankenk. d. Reichs, Köln. Str. 90
31228 Bettenhäuser, F., Brauereibes., Knallhütte
31994 Bettenhäuser, F. O., Leutnant, Nebelthaustraße 14
21798 Bettenhäuser Hof, *B* Leipziger Str. 141
20344 Betten-Voepel, Unt. Königstr. 67
34228 Betting, Otto, Schulrat, *W* Schlageterpl. 21
30373 Betz, Friedr., Bildh., Friedhofsw. 19
36328 Beuermann, Karl, Reichsbund f. Leibesübungen, Hohenzollernstr. 137
22481 Bewersdorff, Dr. E., Arzt, Weserstr. 21
22965 Beyer, Ch., Reg.-Baurat, *Har* Wäldchen 4
23169 Beyer, E., Fleischermstr., *B* Leipz. Str. 161
30292 Beyer, Martin, Fleischerei, Hohenz.Str. 157
30493 Beyer, Willi, Kellereiart., Wilh.Allee 38
31334 Beyer & Heeger, Papier, O. Königstr. 7
23355 Bez.Gr. d. Wirtsch.-Gr. Sägeind., Königspl.57
23957 Bezirkskonservator, Königsplatz 59
22762 Bez.-Stelle d. Landesplan.-Gem., Karlsaue 3
32430 Bibbig, H., Gasth., *Har* Kön.-Elena-Str. 13
34997 Bibbig, Mart., Schlosser, *Har* Steinstr. 3
30173 Bick, Hans, Schneid., Wolfsschlucht 13
22022 Dres. Bickel u. Meiße, Zahnärzte, Wolfsschl. 24
32033 Dies., Wohn., Dr. Bickel, *W* Bergstr. 4
34451 Dies., Wohn., Dr. Meiße, *W* Werraweg 6
33397 Bickel, Dr. H., Syndikus, Albrechtstr. 85
33386 Bickell, Max, Geh. Reg.-Rat, Parkstr. 23
36036 Biebricher, Reinh., Major, Hanst. Str. 31
20656 Biedenweg, F., Ing., *B* Schrenkstr. 3
22276 Biederblock, Rich., Kleidung, Müllerg. 5
30712 Biedermann, E., Einflieger, Tannenstr. 27
33315 Bielefeld, Alb., Dipl.-Ing., Raabestr. 5
23521 Bielef. Leinenhaus, Schomburgstr. 7
30244 Bienias, Robert, Ob. Karlsstr. 19
21692 Bier, Wilh., Glasreinig., Müllerg. 20
32333 Bierhaus Meister, G. du Corpspl. 6
32238 Geschw. Bierkamp, Lebensm., Kantstr. 12
22947 Bierkamp, Wilh., Kfm., Kölnische Str. 18
30959 Biermann, Benno, Ger.-Rat, Raabestr. 8
32391 Biermann, Gg., Tierarzt, Wilh.-Allee 123
36360 Biermann, O., Ob.-Tel.-Insp., Dörnb.-Str. 14
33838 Biermer, Dr. Leop., Arzt, Ob. Königstr. 3
20970 Biernoth, Willi, Sattlerm., Hafenstr. 45
31904 Bierschenk, Hch., Maler, Frankf.-Str. 81.
20991 Bierwisch, G., Bauuntern., Rothend. Str. 4
21534 Bietendorf, Wilh., Versich., Wolfh. Str. 13
20928 Billmann, Otto, Install., Graben 68
36834 Cl. Billo u. Marie Reuber, Bürobed., Frankf. Straße 49
36841 Bilse, Alfr., Vermess.-Rat, Weinbergstr. 8
32560 Bilz, Dr. Gg., Arzt, Sophienstr. 17
21686 Bindebeutel, Karl, Kesselrein., Fiedlerstr. 106
31702 Bindel, Ellinor, Kirchweg 70
32981 Binder, Georg, Fleischerm., Frkf.-Str. 102.
34016 Bingel, Th. G., Vertr., *K* Wurmbergstr. 41
20398 Bingel, Wilh., Kfm., *B* Leipz. Str. 113
20263 Bingel & Saile, Möbelfabrik, Ochshausen
23096 Biochem. Verein e. V., Orleansstr. 21
36686 Bippart, E., R.A. [N], Ständepl. 13
33458 Ders., Wohn., Querallee 19
32656 Bippig, Wilh., Gasthaus, *Har* Rasenallee 43
21954 Birnbaum, Otto, Kfm., Schillerstr. 36
33175 Bischof, Anna, Zuckerw., Hohenz.Str. 28.
21036 Bischoff, Ed., Zimmergesch., *B* Ohleb. Weg
33135 Bischoff, Heinrich, ehem. Hofl., Wagen- u. Karosseriefbr., Wilhelmshöher Allee 306
34721 Biskaborn, Otto, Baudir., *W* Rosental 5
32550 Biskup, E. M., Betriebsl., *W* Rosental 4
30487 v. Bistram, Marie, Ww., Schöne Aussicht 10
22341 A. Bitter & Co. G. m. b. H., Spezialmotoren-Fabrik, Fiedlerstr. 22—32
22343 Bitter-Polar G. m. b. H., Fabrik elektroautomatischer Kühlschränke, Fiedlerstr. 30
22345 Dieselben nur für Ferngespräche
20104 Bitterlich, Ed., Blumen, Leipziger Str. 17
23381 Bittroff, Herm., Archit., Sandershausen, Gartenstraße 28
36061 Black, Willy, Wittichstr. 2
31846 Blackert, Dr., Arzt, Kaiserstr. 70
22281 Blankenberg, F., Reklame, Schlachthofstr. 47
36557 v. Blanquet, Leonie, Wilh.-Allee 21
21701 Blau, E., Herrenbekleid., Müllerg. 2
21503 Blau-Kreuz-Verein, Schillerstr. 4
31747 Käte u. Luise Blaue, Hch.-Wimmer-Str. 9
32466 Blazejewski, F., Pfarrer, *K* Brunnenstr. 23
34985 Bledau, Elisabeth, Hohenzollernstr. 25
20787 Bleifeld, D., Schuhwaren, Untere Königstr. Ecke Hedwigstr.
32460 Bleil & Wögerer, Kunstanst., Frkf.-Str. 44
32955 Bleise, Alfons F., Kfm., Schlieffenpl. 1
36982 Bleitner, K., Tap.-Mstr., *W* Wilh.-Allee 294
32695 Bleitner W., Tapezierer, *W* K.Friedr.Str. 17
22924 Blesse, Dr. Paul, R.A., Königspl. 40
22692 Derselbe, Wohnung, Mörikestr. 25
23049 Bleßmann, A., Schreinermstr., *Obv* Mittelstr.
33447 Block, Fritz, Restaur., *W* Kaskaden 14
31229 Blösz, Otto, Vertreter, Kölnischestr. 63
21230 Blomberg, H., Vertr., Jussowstr. 17
31463 Blomeyer, H., Oberstltn., *W* Wilh. Allee 299
22229 Blücherhof, Maulbeerplant. 25
33064 Bluhme, L. A., Kfm., Kaiserstr. 136
30640 Blum, Anna, Lebensmittel, Annastr. 10
33373 Blum, Heinr., Lebensm., Dörnbergstr. 9
33133 Blum, Ww. M., Bäckerei, Frankf. Str. 53
23365 Blum, Wilh., Lebensm., Grünerw. 12
21089 Blum, Wilh., Schreinerei, Weserstr. 10
33269 Blume, Friedr., Vertr., Hohenz.-Str. 36
33709 Blume, Fritz, Hypoth., Karthäuserstr. 17
36001 Blume, Karl, Autorep., Seidlerstr. 4
34362 Blume, Siegfried, Vertr., *W* Bergstr. 11
34463 Blumenhaus Heinz, Maria, Hohenz.-Str. 137
31614 Blunck, Ella, Hohenzollernstr. 65
31006 Bluncks Handelsschule, Hohenz.-Str. 36
30805 Bobel, Walth., Dent., Ob. Königsstr. 20
34608 Bobrik, Dr. L., Ärztin, Wilh.-Allee 9
34292 Bobrik, Rud., Konsul, *W* Lindenstr. 19
23524 Bock, Emil, *B* Miramstr. 29
31108 Bock, Karl, Betriebsl., Wittichstr. 1
22961 Bock, Walter, Konditormstr., Pferdemarkt 10
36305 Bock, Dr. Willy, Stabsarzt, Kirchweg 77
30634 Boczkowski, J., Korkfbr., Elfbuchenstr. 24
21820 Boddin, Otto, Heißmangel, Kellermannstr. 1
34569 Bode, Arnold, Maler, Parkstr. 26
33903 Bode, Aug., Ing., Schöne Aussicht 7
21629 Bode, Egon, Zimmermstr., Fiedlerstr. 156
36019 Bode, Engelh., Dr. jur., Schöne Aussicht 7
36020 Bode, Fritz, Ing., Schöne Aussicht 7
31517 Bode, Georg, Hotel, Frankf. Str. 137
31282 Bode, Heinr., Gartenbau, Domänenweg 2
22092 Bode, Max, Baugesch., Orleansstr. 6

21629 Bode, N., Zimmermstr., Fiedlerstr. 156
34050 P. u. Th. Bode, Architekt, Akazienweg 11
30394 Bode, Paul, *Har* Klinikstr. 10
34452 Bode, Reinh., Uniformen, Ständepl. 20.
20486 Bode, Rob., Lebensm., Weserstr. 11
36268 Bode, Theodor, Archit., Regentenstr. 14
33196 Bodenbender, Gg., Milch, Kirchweg 64
34946 Bodenstein, B., Bäckerei, *K* Kasselfeld 12
23586 Bodenstein, M., Schneid., Holl. Str. 104
36016 Boder, Dr. W., Gerichtsrat, Ständepl. 9
32737 Böckenförde, Forstmstr., *W* Schloßwache
32654 Boecker, Heinrich, Kfm., Nahlstr. 3
32530 Boecker, Hubert, Kfm., *W* Hirzsteinstr. 17
30171 Boeddinghaus, Alex., Justizrat, Plüschowstraße 12
31302 Bödecker, Otto, Ob.-Reg.-Rat, Wilh.Allee 257
22918 Boedicker, Drogerie, Holländische Str. 102
32718 Boedicker, Vizeadmiral a. D., Motzstr. 6
33487 Boedicker, Albert, Wäsche, Königstor 19
23285 Boedicker, Carl, Schaumbergstr. 21
20414 Boedicker, W., Kfm., *R* Wolfh.Str. 150
21600 Boedicker & Krause, Tuche, Futterstoffe, Schneiderbedarfsartikel, Oberste Gasse 51
31181 Böge, F., Fuhrgesch., *W* Druseltal 97
21927 Böhle, Ad., Fleischerm., Wöhlertstr. 1
33282 Böhle, Wilh., Forstmstr., *W* Frankenstr. 5
33163 Böhm, Anton, Dentist, Hohenz.Str. 37
34375 Böhm, Gg., Betriebsdir., Köln. Str. 71
31634 Böhm, Karl, Möbel, Hohenz.-Str. 12
21029 Böhm, Paul, Lederwr., Hohentorstr. 1
23593 Böhm, Th., Vertr., Wolfsanger, Ad.-Hitler-Straße 18
30958 Boehm, Wilh., Oberstltn., Geysostr. 7
34097 Böhme Fettchemie G. m. b. H., Kassel, Akazienweg 3c
33566 Böhme, Heinr., Lebensm., Wilh.-All. 135
32112 Boehme, Laurette, Wwe., Kirchweg 73
30293 Böhme, Rich., Makler, Albrechtstr. 85
34019 Böhmer, Jul., Direktor, Wilh. Allee 9½
23698 Böhmert, Heini, Friseur, Wörthstr. 17
32132 Böhmig, Walter, Ingen., *W* Werraweg 3
30478 Boehncke, Hertha, *W* Löwenburgstr. 4
21704 Bökels, Herm., Fische, Orleansstr. 45
32984 Böker, Linna, Telefonistin, Hansastr. 7
33818 Boekholt, Joh., Prof., Murhardstr. 20
33618 Boelitz, Fritz, Lehrer, Keudellstr. 12
21675 Bönicke, Erika, Heißmangel, Graben 12
32119 Boenke, Gust., Vertr., Ob. Karlsstr. 13
33077 Bönnighausen, H., Zeitschr., Adm. Scheer Str. 6
(22475) Bönning, C., Uhrm., Gr. Rosenstr. 9
33490 Bönsel, Edm., Molkerei, Ludw.-Mohrstr. 1
(33150) Börger, Herm., Heilprakt., Frankf. Str. 30
33506 Börner, Js., Fliesenleg., *W* Süsterf. W. 34
33119 Börner, Rob., Blumen, *W* Kunoldstr. 22
33205 Börsch, Marg., Buchbind., Ob. Karlsstr. 16
23532 Boesch, M., Hebamme, *B* Leipz. Str. 95
21696 Böttcher, B., Friseur, Köln. Str. 20
36974 Böttcher, Justus, Lichtbilder, *W* Wilh.A. 303
34102 Böttcher, Karl, Baugeschäft, Kattenstr. 9
34034 Böttcher, Karl Emil, Kfm., Frankf.Str. 57
30817 Böttcher, Willi, Kfm., Kölnischestr. 115
36870 Böttge, Theod., Kfm., Wilh.-Allee 118
21563 Böttger, Elise, Kol.-W., *B* Emmichstr. 10
31565 Böttger, Heinr., Lebensm., *W* Kunoldstr. 37
31457 Böttger, F. W., Hauptm., Hupfeldstr. 5
34593 Gebr. Böttner, Baugesch., Frankf.-Str. 117
30152 Böttner, Willy, Elektroart., Wilh.-Allee 52
31533 Boetzel, Paul, Kfm., Wilh.-Allee 259
32138 Bogs, H., Versicherung, Annastr. 11
34193 Bohland, Hilde, Papierwr., Frankf. Str. 57
31127 Bohle & Cix, GmbH, Albrechtstr. 43
(32698) Bohn, Erich, Transporte, Hohenz.-Str. 10
34918 Bohnemann, G., Sachverst., Hohenz.-Str. 23
33486 Ders., Wohnung, *Har* Wilhelmsh. W. 47
36431 Bohnen, Dr. Wilh., Ger.-Rat, Humb.Str. 25
34068 Bohnsack, Albert, Schneider, Hohenz.Str. 81
36115 Bokelberg, Hans, Kriegsger.-Rat, *W* Schloßteichstr. 10
34140 Bokemeyer, Erich, Ing., Sophienstr. 16
22617 Bolender, Arn., Malermstr., Kaulbachstr. 5
34877 Bolender, Philipp, Maler, Schönf.-Str. 37.
32247 Boley, Gottfr., Dr., Aug.-Vikt.-Str. 88
20069 Boll, Fritz, Verwalt. Kl. Rosenstr. 1
32156 Boll, Georg, Archit., *Har* Teiltriescher Str. 2
23172 Bolle Nf., Arved, Lebensm., Wildem.-G. 21
31475 Bolle, Elisab., Frau, *W* K.Friedrichstr. 23
30342 Bolle, Karoline, Hotel, Frankf. Str. 36
23395 Bollerhey, Elisab., Tüten, Mittelg. 41
34876 Bollmann, Herm., Frankfurter Str. 94
32646 Bolte, Dr. Fritz, Arzt, Wilh.-All. 61
31603 Bolte, Karl, Dr., Pettenkoferstr. 29
20808 Bolte, Willi, Viehag., *Obv* Heckersh. Str. 17
34707 Bolten, Gg., D.-Moden, Hohenz.Str. 4
22705 Bolz, Ludw., Tapezierer, Orleansstr. 14
23807 Bolz, Rud., Vertr., *B* Zobelmühlenweg 2
21744 Bolzmann, Karl, Radio, Gr. Rosenstr. 3
32927 v. Bomhard, W., Hptm., Kaiserstr. 73
32048 Bonn, Wilh., Kfm., Backm.Weg 10
20876 Bonnet, Else, Schneiderei, Sommerweg 6
21161 Boos, M., Weine, Orleansstr. 1
36969 Boost, Willy, Kfm., *Ndrw* Leimbornstr. 2
33426 Bopp, Ida, Ww., *W* Lindenstr. 2
33742 Boppenhausen, W., Direktor, Königstor 1.
32403 Borbein, Dr., Vizepräsid., *W* K.Frdr.-Str. 46
31082 Borchers, Fritz, Oberst, Skagerrakpl. 31
20338 Boreck, Jos., Buchdruck., Bremer Str. 5
32436 Borek, O., Vulk.-Anst., Tischbeinstr. 53
30125 Borgell, Dr. F. K., Zahnarzt, *W* Wilh.All. 308
31790 Borger, Willi, Berging., Königstor 30
31089 Borges, H., Ing., *Har* Kön.-Elena-Str. 103
21741 Borgmann, A., R.A., Ob.Königstr. 47
30892 Ders., Wohn., Prinzenstr. 4
23387 Bormann, Else, Tabakwr., Bremer Str. 7
23072 Born, Friedr., Fotograf, Brüderstr. 5
30941 Bornefeld, M., Ing., Kaiserstr. 62
22880 Bornemann, Ernst, Fleischerm., Marktg. 18
22097 Bornemann, H., Faktor, Wolfsangerstr. 1
21585 Bornmann, Franz, Bäcker, *R* Engelh.-Str. 7
33024 Bornmann, Fritz, Fische, Frankf.-Str. 59
23306 Bornmann, Heinr., Bäcker, Kastenalsg. 18
20996 Bornmann, Tob., Bäcker, Hafenstr. 35
32308 Bornmann, W., Schneider, *R* Wolfh.Str. 282
20373 v. Borstel, Ad., Apotheker, Fuldabrücke 8
36190 Ders., Wohnung, Baunsbergstr. 46
23377 Borucki, Gertrud, Damenputz, Wolfsh. Straße 138
21240 Bosch, Johs., Geigenbau, Kölnische Str. 6

31136 Bosch-Dienst, Ludwig Wagener, Garde-du-Corps-Platz 1½
34822 Bossart, Reg.-Vizepräsident, *W* Rheinweg 4
23527 Bosse, Alb., Kfm., Lutherstr. 1
32221 Bossel, Dr. Hans, Forstmstr., Köln. Str. 163
31875 v. Both, Frdr., Oberst, Zedlitzstr. 27
31201 v. Both, Dr. Hans, Arzt, Viktoriastr. 15
33112 Bott, Chr., Fuhrgesch., Kirchweg 15
36082 Bott, Otto, Fabrikdir., Kölnische Str. 90
21566 Bott, Wilh., Gemüse, *B* Forstbachweg 29
20092 Boulnois, Ernst, Unt. Fuldag. 16
32475 Bouneß, Manfred, Major, Virchowstr. 2
22069 Braatz, Dora, Graben 48
21698 Bräutigam, Gastw., Weserstr. 28
20271 Bräutigam, Aug., Fuhrw., Ölmühlenw. 12
36391 Bräutigam, B. A., Lebensm., Raabestr. 3
21970 Bräutigam, B., Vertr., Sodenst. Str. 21
20325 Bräutigam, Friedr., Zigarr., Garnisonk. 1
20260 Bräutigam, K., Gärtn., Kellerm.-Str. 17
31251 **J. Brahm & Kasteleiner, Archit., Prinzenstr.**
32022 Phil. Brahm & Sohn, Baug., Westendstr. 16
30745 Brake, Dr. E., Stud.-Rat, *K* Am Hange 37
(30470) Brammer, Dr. F., Zahnarzt, Ständepl. 15
33169 Brand, Amanda, Zedlitzstr. 27
34627 Brandau, C., Gastw., Hohenzollernstr. 103.
32940 **Brandau, Erich, Schlächterei, Kirchweg 5**
21728 Brandau, Georg, Kohlen, *Ndv* Hitlerstr. 85
20979 Brandau, Karl, Gastw., Oberste Gasse 30
34416 Brandau, K., Metzger, Wilhelmsh.-Allee 132
32828 R. Brandau & Sohn, Werkst. für Chirurgie, Orthopädie u. Bandagen, Ob. Karlsstr. 28
21224 Brandenburg, Dr. W., Arzt, U.-Königstr. 50
34641 Derselbe, Wohnung, Terrasse 3
31833 Derselbe, Assistenz-Arzt
22662 Brandenbauer, Gust., Tapeten, Orleansstr. 20
36453 Brandenstein, Ad., Malerei, Luisenstr. 2
32689 Brandenstein, F., Vertr., *W* K.Friedr.Str. 36
21116 Brandes Nf., B., Drog., *R* Wolfh. Str. 153
33407 Brandes, Heinrich, Dir., Humboldtstr. 28
34907 Brandt, Ed., Mischwr., Schönf. Str. 3
20397 E. Brandt & Co, Kleiderfbr., Rothend.Str. 24
31268 Brandt, Georg, Maler, *K* AmHange 24
32903 Brandt. Herm., Bierverlag. Wilh.-All. 94
20137 Brandt jr., J. A., Wasserl.-Bau, Spohrstr. 11
32037 Branscheid, Alb., Drogen, Schönf.Str. 51
21273 Gebr. Branz, Kofferfbr., Bahnh.-Str. 14
30686 Brasack, Kurt, Ⅎ-Oberführer, Kirchweg 68
32129 Brathe, H., Möbeltransp., Hohenz.-Str. 54
33489 Braue, Dr. A., Stud.-Rat. Humb.-Str. 9
21868 Brauer, Dr. Kurt, Chemiker, Spohrstr. 9½
20044 Brauerei, Schöfferhof AG, Momb. Str. 86
34145 Braumüller, Hans, Oberst (E), Wittichstr. 4
33317 Braun, Anny, Wilh.-Allee 53
30563 Braun, Antonie, Kaiserstr. 116
32229 Braun, C., Ind.-Bed., *K* Schanzenstr. 59
30932 Braun, Emil, Ingen., Eulenburgstr. 5
32122 Braun, Eugen, Kohlen, Hohenz.Str. 4
31273 Braun, Friedr., Lebensm., Philosophenweg 23
30282 Gebr. Braun, Drogerie, Hohenzollernstr. 43
22235 Braun, Georg, Archit., *Obv* Holländ. Str. 104
22286 Braun, Heinr., Schreiner, Wolfh. Str. 22
30381 Braun, J. A., Bitumitektw., Scheerstr. 13
31106 Braun, Karl, Zementwrfbr., Kirchweg 25
32711 Braun, R., Dr., *Har* Sängelsrain 27
31019 Braune, Herm., Café, *W* Wilh.-Allee 257
30707 Braune, Dr. K., Med.-Rat, Esmarchstr. 57
32750 Braunholz, Karl, Obst, Kirchweg 15½
34367 Braunkohlengr. Ronneberg, Hermannstr. 8
21151 Braunkohlenwerke Mönchebeng und vorm. Kasseler Boden A.-G., Ihringshausen-Kassel
22586 Braunroth, Ernst, Chormstr., Holl. Str. 84
32052 v. Braunschweig, Constanze, Murhardstr. 12
30393 Braunschweiger Kasse, Theaterstr. 1
22618 Breda, Friedr., Tabakfbr., Moltkestr. 4
23405 Breda, K., Bücherrev., Kölnische Str. 16
34823 Derselbe, Wohn., *K* Schanzenstr. 89
31476 Brede, Aug., Baurat, Kronprinzenstr. 6
20933 Brede, Ernst, Gastw., Orleansstr. 28
23596 Brede, Fritz, Fuhrgesch., Mühleng. 28
32513 Brede, Heinr., Bäckerei, Schönfelderstr. 18
23447 Brede, Hch., Stellmacherm., *B* Dorfstr. 25
31888 Brede, Jakob, Baugesch., Wilh.-Allee 181
23287 Brede, Martin, Malermstr., Kolonnaden 6
20498 Brede, Wilh., Kohlen, *B* Huthstr. 9
22927 Brehm, Anna, Tabakwr., *Ihr* Simmersh. Straße 106
22701 Brehm, Ferd., Möbel, Müllerg. 22
23597 Brehm, Fr., Vertr., Schillerstr. 9
36041 Brehm, Heinr., Ob.-Postrat, Herkulesstr. 15
20376 Brehm, Justus, Kfm., Orleansstr. 8
21490 Brehm, Willy, Direktor, Ihringsh. Str. 86
36272 Breidenbach, Ernst, Oberltn., Wilh. Allee 205
32617 Breidenbach, Georg, Buchbinder, Wilh.-All.8.
22371 Breier, Karl, Bäckermstr., Ysenburgstr. 32
33847 Breil, Willy, Vertr., Landgr.-Str. 15
22423 Breining, W., Gastw., Wolfsanger, Hitlerstr.
30386 Breitbach, Dr. R., Verw.-Rat, Eulenburgstraße 11
33275 **Breitenbach, D., Lebensm., Berlepschstr. 7**
31394 Breitenb. Sandsteinbrüche C. Bellinger & Co, Herkulesstr. ½
21926 Breitenstein, Ferd., Bäckerei, Wolfsanger, Ad.-Hitler-Str. 16
30744 Breitenstein, Th., Oberlehrer, Eulenb.Str. 14
31042 F. W. Breithaupt & Sohn, Fabrik geodätischer Instrumente, Adolfstr. 13
36430 Breithaupt, Frdr., Major, Humboldtstr. 16
32044 Breithaupt, Georg, Dr., Georgenstr. 1
32151 Brell, Justus, Wilhelmspl. 1
21889 Bremen-Mindener Schiffahrt AG, Fuldahafen
23137 Bremer, Wilh., Elektr. Anl., Hedwigstr. 12
20791 Bremer, Wilh., Stempelfbr., Orleansstr. 4
20733 Bremer Kaffee-Haus, G. Stock, Lutherstr. 5
33045 Brencher, A., Autoverm., Adolfstr. 17
20066 Brencher, A., R.-A., Köln. Str. 12
21037 Brencher, Ph., Bäcker, Leipz. Str. 2
31069 Brendel, Paula, Landaustr. 6
34474 Brennecke, Harry, Vertreter, Motzstr. 8
30940 Brenneke, P. E., Kfm., *W* Frankenstr. 20
22558 Brennstoffhandelsges. mbH, Wolfh. Str. 57
31569 Brenssel, Luise, Ww., Hohenz.-Str. 84
36990 Brenssel, Walter, Ing., *W* Steinh.-Str. 8
34890 Brenssell, Heinr., *K* Am Hange 8½
31935 Brenssell, Hellm., Kohlen, Wolfsschlucht 1
34035 Ders., Wohn., *Har* Teiltrischer Str. 1
36207 Brenssell, Karl, Möbel, Schenkend.-Str. 4
33677 Bresler, F., Versich., *K* Christb.Str. 91

22926 Bressler, Staatl. Lotterie-Einnahme, Kölnische Str. 16
33805 Breßler, Hermine, Ww., Kirchweg 76
34084 Bressler, L., Gen. d. Inf., Herkulesstr. 105
34543 Bretscher, Carl, elektr. Anl., Frankf.Str. 74
(21041) Bretscher, Heinr., Spediteur, Köln.-Str. 20
33128 Bretthauer, Carl, Versich., Frankf. Str. 5
33214 Bretthauer, Gust., Schreibwr., Bism.Str. 2
36659 Bretthauer, Rich., Autos, Hohenz.-Str. 77
22159 Bretthauer, W., Motorfahrz., *Ndv* Frommershausener Str. 55
30231 Breuer, Dr. Ferd., Major, Kaiserstr. 62
21920 Breul, Karl, Bierhaus, Weserstr. 5
30409 Breun, Dr., Arzt, Parkstr. 44
36278 Breuning, Hans, Maler, *Ndzw* Frankf.Str. 246
35151 **Brick, Wilh., Präsident, Karth.Str. 12**
30730 Briede, Karl, Ing., *W* Fürstenstr. 19
21680 Brieftauben R. Verein, Fiedlerstr. 4
20761 Brill, Emil, Öle, Fette, Jahnstr. 41
30806 Ders., Wohn., Immelmannstr. 7
(20090) Brill, Erich, Bezirksdir., Hardenb.-Str. 18
20097 Brill, Fritz, Obst, Gießbergstr. 3
20783 Brill, K., Treppenbau, Fiedlerstr. 210
22981 Brill, Wilh., Pianos, Wörthstr. 3
21613 Brill & Menke, Eisenwaren, Grüner Weg 1
34355 Bringezu, Dr. O., Schriftl., Wilh.-Allee 24
34649 Brinkmann, Jos., Lebensm., Königstor 28
21773 Brinkmann & Lederer, D.Moden, U.Königstr.
21503 Brockensammlung, Schillerstr. 4
32980 Brockhoff, Carl, Versich., Hohenz.Str. 94
23200 Brodtrick, Paul, Sped., Mombachstr. 36
30216—30218 Broeckelmann sen. & Grund, gegr. 1827, Spedit. u. Möbeltransp., Ständeplatz 18
21092 Dieselbe, Lagerei, Wolfhager Str. 12
23587 Bröffel, Eduard, Kfm., Wörthstr. 16
32072 Brösel, Carl, Archit., Langenbeckstr. 67
22814 Brösel, Carl, Buchb., Obersteg. 1
34917 Broll, Gust., Schneid., Fünffensterstr. 9
30221 Bromm, Dr., Rechtsanwalt, Hohenz.Str. 23
33502 Brosius, Aug., Ob.-Postinsp., Wittichstr. 122
21786 Brown, Boveri & Co AG, Köln.Str. 14
21372 Bruckhaus, Gertr., Kabarett, Gießb.Str. 29
33530 Bruckmann, W., Ing., *K* Riedwiesenstr. 30
23591 Brübach, Paul, Fleischer, Hohentorstr. 9
23031 Brübach, W., Schlosser, Mühleng. 11
34014 Brübach & Günther, Chem. Fbr., Kirchtalstr.
31408 Brück, Heinz, Radio, Akazienweg 13
22337 Brückmann, Adalb., Korbwr., Enteng. 9
21365 Brückmann, Conrad, Grabmale, Holl. Str. 66
34109 Brückmann, Fr., Elektr.Anl., Hohenz.Str.111
22576 Brückmann, Karl, Fuhrw., *B* Pfarrstr. 22
34865 Brückner, Osk., Install., *W* K.-Frdr.-Str. 44
21302 Brühne, Georg, Bäcker, Wolfhager Str. 25
20923 Brüns, Hans, Vertr., Kölnische Str. 4
20446 Brüßler, Gg., Schuhhaus, Marktg. 21
31287 Brützel, Fritz, Grabsteine, Friedhofsweg 16
20407 Brundig, C. H., Kartonn.-Fbr., Wörthstr. 8
31170 Brunken, H., Forstmstr., Köln. Str. 103
20900 Brunnen-Haase, Mineralbr., Brüderstr. 10
30604 Brunner, Sanatorium, Neue Mühle
31805 Brunner, Hch., Direktor, *W* Schloßteichstr. 9
33836 Brunner, H., Buchhdlr., Humboldtstr. 27
34311 Brunner, Karl, Bürgermstr., Köln.Str. 67
22068 Brunnert, Carl, Spedition, Kassel-Bettenhausen, Königinhofstr. 81/85
34502 Bruns, Karola, Witwe, Kirchweg 70
31375 Brunsfeld, Wilhelmine, Damenmoden, Ob. Königstr. 3
21422 Brunst, Ph., Stellmacher, Leipz. Str. 87
20108 Brunsviga, Rechenmasch., Gießbergstr. 13
31038 Brzezina, Wilh., Tabakwr., Weißenburgstr. 5.
30710 Bubenheim, Kurt, Vertr., Wilh.-Allee 187
21935 Bubolz, Alb., Schneider, Kl.Rosenstr. 1
33241 v. Buch, Fritz, Oberstleutn., Philos.-Weg 64.
20134 Buch, F. E., Glaswr., Ob. Gasse 20
23513 Buchenau, Hans, Schmied, Holl. Str. 119
36772 Buchenau, Hch., Baugesch., Frankf.Str. 109
22794 Buchenau, W., Pfarrer, Wöhlerstr. 17
34675 Bucher, Aug., Direktor, Hardenbergstr. 2
(21041) Bucher, Ferd., Spedit., Grüner Weg 37
30771 Buchhold, Aug., Landw., Annastr. 10
21085 Buchholz, F., Textilwr., Gartenstr. 9
33434 Buchholz, Hanna, Witwe, Weinbergstr. 1
30023 Max Buchholz Kom.-Ges., Amalienstr. 1
34833 Buchholz, Max, Ob.-Baurat, *W* Brasselsbg.
36480 Buchstelle f. Landwirtsch. u. Gewerbe J. Wimmer, Karth. Str. 17
23400 Buda, Karl, Gastw., Bremer Str. 9
36809 Budde, Th., Sportgeräte, U.Königstr. 26
22488 Büchergilde Gutenberg, Spohrstr. 11
21624 Bücherl, Jos., Teppiche, Jägerstr. 7
32784 Bücherwurm, Buchhdlg., Friedrichspl. 5
23293 Büchner, A., Kantine, Simm. Str. 103
36956 Büchsel, Ernst, Freg.-Kap., *K* Ochsenallee 5
23536 Bühl, Aenne, Frau, Gr.Rosenstr. 19
21659 Bühr, Osk., Kfm., Oberste G. 60
36619 Bühring, Otto, Korv.-Kapt., *W* K.-Frdr.-Str.
34730 Gebr. Bürger, Baugesch., *Ndzw* Gebr.-Grimm-Str. 56½
30024 H. Bürger & Sohn, Tiefbau, *Ndzw* Perleng. 2
32401 Bürger, Lud., Möbel, *Obzw* Bahnhofstr. 1
21176 Bürgermeisteramt Bergshausen
22124 Bürgermeisteramt Frommershausen
23229 Bürgermeisteramt — Gemeindeverwaltung, Heiligenrode (Kr. Kassel)
21571 Bürgermeisteramt Ihringshausen
23282 Dass., Hauptwachtmstr. K. Schwanz, *Ihr* Veckerh. Str. 84
22715 Bürgermeisteramt Niedervellmar
22007 Bürgermeisteramt Obervellmar
20953 Bürgermeisteramt Ochshausen
21628 Bürgermeisteramt Sandershausen
23323 Bürgermeisteramt Simmershausen
36072 Bürgersäle, Aug. Cöster, Ob. Karlstr. 17
21648 Bürmann, C., Düngem., Pferdem. 37
22360 Bürobed. Köhler & Ruebeling, Hedwigstr. 10
32159 Büschl, Franz, Vertr., *W* Steinh.-Str. 6
20304 Büse, Gust., Bäcker, Ochshausen, Dorfstr.
34815 Buhl, Georgine, Moden, *W* Wilh.Allee 324
34173 Buhle, Christ., Särge, Ob. Karlstr. 8
20883 Buhle, H., Glasrein., Tränkepforte 1
31330 Bulst, Max, Malermstr., *W* Backm.-Weg 22
34403 Bumm, Dr. Rud., Chefarzt, *W* Baunsb.Str. 50
33327 Bunzendahl, Georg, Buchb., Frankf.-Str. 49
(34881) Burbott, Bernh., Futterm., Kohlenstr. 30
34881 Burbott, Wilh., Lebensm., Kohlenstr. 30.
22500 Burchard, Ed., Papierwr., Obersteg 23
36608 Burek, Dr. Peter, Arzt, Geibelstr. 2

33008 Burgdorf, Wilh., Oberst, Pappenh. Str. 1
32116 Burgfeld-Kaffee, *W* Burgfeldstr. 1
32749 Burghard, Hch., Drogerie, *W* Langestr. 49
32717 Burghard, Jac., Kalk, *K* Mergelstr. 35
33104 Burghard & Lingelbach, Baugesch., *K* Schanzenstr. 22
31437 Burghardt, A., Fleischerm., Dörnbergstr. 12
34965 Burghardt, Wilh., Prokurist, Wittichstr. 10
32663 Burgmann, Dr. Ernst, Arzt, Kronpr.-Str. 18
32255 Burgtorff, G., Küchenger., *W* Wilh.Allee 279
33182 Burgtorff, Hanns, Goldschm., Frankf. Str. 12
23625 Busam, Karl, H.-Kleidung, Marktg. 12
31482 Busch, Heinrich, Kfm., *K* Mittelbinge 6
22329 Busch, Heinr., Schuhhaus, Moltkestr. 2
34301 Buschart, O., D.-Schneid., O. Königstr. 1
20124 Buske, Kurt, Blücherstr. 30
30051 Busse, Dr. Eitelfritz, Zahnarzt, Elfbuchenst.2
21538 Butte, Anna, Lebensm., Mittelg. 18
33047 Butte, H., Metzgermstr., *W* Wilh.Allee 283
33569 Butte, K., Maurerm., *Obzw* Altenb. Str. 93
21184 Butte, Lina, Wwe., Holländ.Str. 43
32638 Butte, Wilh., Schreinerm., *W* Langestr. 54
30483 v. Buttlar, H., Direkt., *W* Steinh. Str. 10
21021 v. Buttlar, Frhr. W., General, O. Königstr. 43
34897 Butterweck, Fr. Wilh., Wilh.Allee 294
21416 Buttron, Herm., Galv. Anst., Rothend. Str. 9
20782 Buttstädt, Karl, Install., Schomb. Str. 11
31361 Butzbach, Chr., Install., Menzelstr. 52
31666 Cadenbach, Dr. Leo, Arzt, Vikt.-Str. 13
36682 Calaminus, Antonie, Esmarchstr. 65
31128 Capitol-Lichtspiele, Wilhelmstr. ½
20479 Caritasverband, Mittelgasse 42
20584 Carl, Georg, Install., *Ndv* Ad.-Hitler-Str. 30
21586 Carl, Hans, Bauer, Alt-Philippinenhof 5
36275 Carl, Helene, *W* Kais.-Friedr.-Str. 47
22912 R. Carli & Sohn, Figurenfbr., Weserstr. 27
33562 Carli, Wilh., Lebensm., Frankf. Str. 89
36348 Carlmayr, F., Schausp., Habichtsw.Str. 31
33551 Carrier, Fritz, Ing., Sophienstr. 34
31117 Carstens, Rud., Tabakwr., Wilhelmsstr. 10
32910 Carthaus, Paula, Wwe., Nebelthaustr. 16
30602 Cassel, Erich, Ingenieur, Reginastr. 7
30115 Cassel, Otto, Schneiderei, *W* Backm.-Weg 7
22380 Casseler Turngem., eV, Auedamm 17
32555 Catta, Fritz, Architekt, Nahlstr. 7
32555 F. Catta & O. Groth, Archit., Nahlstr. 7
33949 Cavallo, Georg, Tapezier., Herkulesstr. 15
34694 Cellarius, Jak., Dachdecker, Schönf. Str. 41
22265 Centralbad, früher Erdmann, Spohrstr. 4
32588 Central-Keller, A. Mogge, Jordanstr. 18
36694 Central-Krankenvers. AG, Friedr.-Str. 17
20821 Challiol, A., Maler, Wörthstr. 24
34478 Ed. Charlent-Bursche, Spedit., Hohenz.Str.69
36245 Charles, Pet., Fleischerei, Fünff.-Str. 4
20098 Chartier, Fr., Feinkost, Unt. Königstr. 50
21198 Ders., Zigarren, Unt. Königstr. 50
21574 Chasalla, Gummiwr., Bremer Str. 28
31012 Chasalla Drogerie, Kronprinzenstr. 1/2
31128 Chasalla-Lichtspiele, Wilhelmsstr. ½

34120 Chemische Fabrik
Dr. Johann Zuurdeeg
Spez.: Imprägniermasse u. Beize
Kassel, Philosophenweg 7

33528 Chelius, Gg., Major, Murhardstr. 5
31793 Christ, Clementine, *Har* Klinikstr. 10
20163 Christl. Verein jung. Männer, Wolfsschl. 23
32124 Christ, Waldem., Kfm., Murhardstr. 3
30623 v. Christen, Dr. F., Landrat, Weinbergstr. 37
33663 Christmann, W., Wäscherei, *Obzw* Bergw.-Straße 9
32997 Christofzik, K., Assessor, *W* Landgraf-Karl-Straße 27
32820 Christoph, Herm., Vertr., Hermannstr. 2
21346 Chwallek, F., Gen.-Vertr., Bremer Str. 28
34059 Cillien, Ernst, Baugesch., Uhlandstr. 7
34077 Cito GmbH, Autoverm., Ziegelstr. 34
21286 Claar, H., Dentist, *B* Leipz. Str. 147
32090 Clasen, Ad., Archit., Kaiserstr. 116
32904 Claus, Walter, Kfm., Kölnischestr. 134
(36732) Clauss, Else, Vertr., Jordanstr. 18
33517 Clever, Georg, Install., Frankfurterstr. 54
31967 Clissmann, C., Vertr., Parkstr. 16
22254 Clobes, Elisabeth, Gauführ., Holl. Str. 172
20118 Clobes, Ferd., Gasth., *Ndv* Holl. Str. 27
20211 Coca-Cola, GmbH, Quellhofstr. 57
36129 Coenning, Horst, Aug.-Viktoria-Str. 58
36831 Cöster, Dr. Ad., Landw.-Rat, Bayernstr. 10
32993 Coester, F., Laboratorium, Emilienstr. 9.
30397 Cöster, Herm., Lebensm., *K* Zentgr.Str. 25
31179 Cöster, Otto, Automobile, O. Karlsstr. 17
34942 Coko-Ges. C. Koch, Bürstenfbr., Frankf. Straße 46
20638 Collet, Fritz, Wäscherei, Jahnstr. 64
23505 Collet sen., J., Bootslag., Jahnstr. 64
34183 Collmann, Bernh., Hohenz.-Str. 147
34713 Collmann, F., Blumen, Hohenzollernstr. 58
32639 Colonia, Versich. AG, *W* K.-Friedr.-Str. 34
34169 Colonia, Vers.AG, Bez.-Dir., Ständepl. 6

24031 Commerzbank
Filiale Kassel
Kassel, Königsplatz 32/34.
T Hanseatic P Frankfurt (Main) 1038

33510 Comincini, Giuseppe, Kfm., Meysenbugstr. 6
23593 Concordia, Hann.-Feuer-Vers.Ges. a. G., Wolfsanger, Ad.-Hitler-Str. 18
31583 Conrad, Carl, Baumstr., Adm.-Scheerstr. 12
30240 Conrad, Elisabeth, Virchowstr. 32
21462 Conrad, Gotth., Pfarrer, Weserstr. 26
32816 Conrad, Martin, Feinkost, *W* Wilh.Allee 326
22595 Conradi, E., Schneidermstr., Lutherstr. 7
32003 Conredel, A., Buchbinderm., Wilh.Allee 87
34417 v. Consbruch, O., Oberstltn., *W* Brab. Str. 18
30424 Cordes, Dr. H., Dir., *W* Landgr.-Karl-Str. 23
33003 Corell, Heinr., Ob.-Forstmstr., Sophienstr. 7
31235 Cornelius, Carl, Wurstwr., Wilh.All. 45
21797 Cornelius, H., Kunstschmied, Franzgr. 3
33381 Cornelius, Wilhelmine, Jordanstr. 11
30252 Corodonnoff, Alb., Lehrer, Nebelthaustr. 5
22294 Correus, A., Matratzenfbr., Hafenstr. 26
20708 Correus, Fritz, Möbel, Müllerg. 3
34402 Correus, Gg., Malerm., *Ndzw* Grimmstr. 67
34313 Correus, L., Baugesch., *Ndzw* Grimmstr. 81
22620 Correus, Osk., Bäckermstr., Holzmarkt 6
23122 Coss, C. W., Garagen, Unt. Königstr. 71
20492 Costalitta-Caffee, Ob. Königstr. 47
32503 Courtin, Eberh., Dipl.-Ing., *W* Werraweg 23
30028 Cramer, A., Kunstholz, *W* Wilh.-Allee 143

23062 Cramer, Aug., chem. Prod., Grüner Weg 22
20411 Gebr. Cramer, *Drog.*, Schloßpl. 15
22087 Cramer, Paul, Kohlen, Wörthstr. 17
31885 Cramer, Rich., Vertr., *W* Schütz-Allee 163
23062 Cramer, Rud., Kfm., Grüner Weg 22
23727 Cramme, Fritz, Führer, *Ndw* AdHitlerStr. 72
32342 Credé, Conr., Kfm., *Ndzw* Frankf. Str. 233
30945 Gebrüder Credé & Co., Eisenbahnwagenfabrik, Kassel-N., Aueweg 28
34628 Credé, Heinr., Kfm., *Ndzw* Frankf. Str. 225
31357 Credé, Helm., Kfm., *Ndzw* Frankf. Str. 229
30945 Credé, Karl, *Kfm.*, *Ndzw* Credéstr.
34666 Ders., Wohnung, Frankf. Str. 227
36903 Crelinger, W., Freg.-Kap., Herk.-Str. 87
31718 Cremer, Emmy, Dr., Terrasse 12
31383 Creydt, Br., Blumen, Wilh.Allee 54
21582 Crocoll, C., Klempnerei, Holzmarkt 4
34826 Crome-Schwiening, H., Kfm., Vikt.Str. 15
34727 v. d. Crone, Oberfeldarzt, Murhardstr. 18
20096 Curth, Erich, Samenhdlg., Brüderstr. 5
33170 Dach, Christ., Zimmerm., *Ndzw* Frankf. Straße 295
22179 Dach, Karl, Gaststr., Holländ. Str. 63
21263 Dach, R., Tabakwr., Holländ. Str. 82
36254 Dächе, Ph., Café, Ob. Königstr. 4
30350 v. Daehne, Frdr., Oberst a. D., Weinb.Str. 9
36383 Daheim, Gasthaus, Kölnische Str. 32
34715 Dahlhausen, Fritz, Direkt., Wilh.Allee 26½
36403 Ders., Büro: Viktoria-Vers., *Opernstr.* 11
23147 Dahling, Ernst, Photogr., Wolfsanger 108
23276 Dahlke, Emil, Chem. E zeugn., Wörthstr. 8
36502 Dahlke, Willy, Kfm., *K* Wilh.Str. 95
30784 Dahm, Bernh., Archit., Friedr.-Str. 32
33035 Dahmen, H. G., Architekt, Luisenstr. 20
21968 Daimon, Elektr. Fbr., Bahnhofstr. 6
36528 Dalichau, Gust., Vertr., Kirchweg 70
33167 Dallwig, Heinz, Prok., *W* Frankenstr. 18
30080 **C. W. Dallwig Nachf.**
Inh. Lohmann, Geldschrank- u. Kassettenfabrik, Obere Karlsstraße 10. **T** Dallwig **P** Frankfurt (Main) 593
36383 Damenheim, Kölnischestr. 32
23458 Damm, Aug., Kol.-W., *Ndw* Obervellm.Str. 32
20965 Damm, Conr., Inkasso, Schlachthofstr. 61
23668 Damm, Georg, Postsekr., *Ndw* Holl. Str. 137
23375 Damm, Heinr., Schreiner, *Ndw* Hitlerstr. 8
23139 Damm, H., Kfm., *Ndw* Kasseler Str. 24
22663 Damm, Konrad, Rektor, Ihringh. Str. 56
21339 Damm, L., Baugesch., *B* Leipz. Str. 195
30095 Damm, O., Fahrschule, O. Königstr. 1
23034 Damm & Co, Metallgieß., *B* Leipz. Str. 111
22784 Dammaschk, Otto, Maler, Rothend. Str. 8
34913 Dangl, Gg., Ing., Lessingstr. 18
21770 Daniel, A., pharm. Präp., Steinweg 4
33467 Dann, Ludw., Molk.-Prod., Aug.-Vikt.-Str. 72
20072 Danner, Otto, Amtmann, Blücherstr. 28
21063 Darlehnskassenverein *Ihr* Veckerh. Str. 75
20700 Darlehnsk.-Verein eGmuH *Ndw* Ihr.Str. 2
21916 Darlehnskassenverein Waldau, Haus 35
36510 Dauber, Hans, Dipl.-Ing., Trottstr. 8
34674 Daue, Richard, Kohlen, *W* Wilh.All. 295
33181 Daum Nfl. Conr., Rohrweberei, Kohlenstr. 47
36556 Ders., Wohnung, *W* Fürstenstr. 23
20232 David Nachf., E., Fettwr., Bahnhofstr. 18
20874 Dechene, Ed., Kohlen, Holländ. Str. 35
(20874) Dechêne, Leon, Farben, Holländ. Str. 35
(20874) Dechêne, Max, Marmor, Holländ. Str. 35
31354 Deckart, Willy, Gaufachwart, Frankf.Str. 91
32890 v. d. Decken, Claus, Pfarrer, Berlepschstr. 1
33463 Deckmann, Fr., Bürobed., Königstor 11
32943 Deerberg, Carl, Journalist, Frankf. Str. 8
33516 Definitiv, Kontrollbuchh., Köln.Str. 41
21570 Degele, Wilh., D.-Konf., Ob. Königstr. 41
30531 Derselbe, Wohnung, Gilsastr. 3
32217 Degener, E., Schornsteinfeger, Hohenz.Str. 34
30585 Degenhardt, Aug., Restaur., Schloß Schönfeld
34964 Gebr. Degenhardt, Eisenwr., Frankf. Str. 22
33000 Degenhardt, Hch., Justizamtm., Köln. Straße 187
22454 Degenhardt Nachf. Ww. J., Kohlen Gartenstr. 8
30129 Degenhardt, Sophie, Schneiderei, Elfb.Str. 8
30388 Degenhardt, W., Fleischer, Wilhelmstr. 27
21041 Degenhardt, Wilh., Sped., Grüner Weg 35
34325 v. Dehn-Rotfelser, Hertha, Wilh. Allee 59
36223 Dehnert, Dr. K. H., Landger.-Dir., Feerenstraße 21
34613 Dehnhardt, Ad., Schornsteinf., Huttenstr. 7
34231 Dehnicke, A., Oberforstmstr., Julienstr. 7
20189 Deichmann, Fr., Gastw., Frommershausen, Dorfstr. 9
30920 Deichmann, Karl, Kohlen, *Har* Harl.Str. 125
33668 Deinhard, E. O., Hptm., Julienstr. 7
33922 Deininger, W., Oberst, Schenkend.-Str. 10
20720 Delsenroth, P., Heizungsbau, Simmersh. Straße 96
20682 Deiss, C. H., Gärtner, Wolfsanger, Gartenstraße 35
20769 Deiss, Georg, Getreide, Weserstr. 37
32422 Deker, Wilh., Reg.-Baumstr., Terrasse 1
30798 Delion, Otto, Oberingenieur, Wilh.-Allee 5.
32321 Delitzsch, Dr. K., Ger.-Präs., Kaiserstr. 46
32137 Delius, Rud., Forstmstr., *W* Wigandstr. 17
(21117) Dellevie, Dr. A. Israel, Konsulent, Köln.Str. 4
21117 Dellevie, Dr. Th. Israel, Konsulent, Köln.Str. 4
31736 Demme, Karl, Rektor, Sophienstr. 24
31955 Dempewolf, Wilh., Bücherrev., Herm.Str. 3
Sml.-Nr. 20351 { **Denss, Wilhelm, Haus- und Küchengeräte, Großküchenanlagen, Eisenwaren, Mittelgasse 52**
30869 Dente, Adam, Kartoffeln, Kantstr. 17
32034 Deppenmeier, E., Viehhdlg., *Ndzw* Neue Straße ½
36070 Der Dtsch. Automob.Club, Frankf. Str. 1
23462 Der Güternahverkehr, Königspl. 57
36124 Derdau, Karl, Stabsing., Jordanstr. 15
33954 Derichs, Math., Oberspielleiter, Scheerstr. 13
32842 Dersch, Wilh., Abt.-Leiter, Hohenz.-Str. 31
22910 Detektiv Max Gehring, Kriminal-Wachtmeister a. D., Schillerstr. 4
36114 De.Te.We. AG, Büro, Wilhelmplatz 1
31915 Dettmering, Dr. Karl, Pfarrer, Menzelstr. 22
34973 Dettmering, D. Otto, Pfarrer, *W* Mainweg 7
36588 Deubach, R., Vergold., Frankf. Str. 8
31218 Deubel, Heinr., Vertr., Hohenz.-Str. 78
31060 Deubner, K. Aug., Schriftl., Parkstr. 43
32684 Deucar, Kom.-Ges., Hohenzollernstr. 25
34060 Deutsch, Friedr., Oberstltn., Herk.-Str. 105
21705 Deutsch-Amerik. Petrol.-Ges., Momb.Str. 49
20434 *Dies.*, Standardstat., *B* Söhrestr.
24131 Deutsche Bank, Kölnische Str. 13. T Deutschbank. P Frankfurt (Main) 81600
22242 Dieselbe nur für Ferngespräche
21083 Dies., Dep.-Kasse, *B* Leipziger Str. 105
32097 Dies., Dep.-Kasse, Hohenz.-Str. 52
21824 Deutsche Beamtenkrankenvers., Königspl. 57
32440 Deutsche Buchhandlung, Hohenz.Str. 1
32466 Deutsche Christen, Landesgemeinde, *K* Brunnenstr. 23
22046 Deutsche Gasolin AG, Bahnhofstr. 15
36691 Dies., Leuna-Großtankst., Frankf.Str. 128
20160 Deutsche Ges. z. Rettung Schiffbrüchiger, Mönchebergstr. 8
21902 Deutsche Großeink.-Ges. mbH, Hafenstr. 76
21207 Deutsche Hausbüch., F.-Wilh.-Platz 2
36298 Deutsche Hollerith Masch.-Ges.. mbH, Baumg.-Str. 83
34927 Dies., Techn. Außendienst, Hohenz.-Str. 71
34165 Deutsche Krankenvers. AG, Hohenz.Str. 77
22623 Deutsche Orth. Werke GmbH, Köln. Str. 4
33300 Deutsche Philipsges. mbH, Wilh.-Str. 13
20049 „Deutsche See" Fisch-Großhandels-Gesellschaft m. b. H., Zweigniederlassung Kassel, Untere Königsstraße 64
36364 Deutsche Sporthilfe, Ständepl. 2
36702 Deutsche Städte-Rekl., GmbH, Friedr.Str. 17
34537 Dtsche. Superphosphat-Ind., *W* Kirchd.Str. 38
20832 Deutsche Ton- u. Steinzeugw., Leipz. Str. 156
34968 Dtsche. Verk.-Kredit-Bank AG, Ständepl. 2
33005 Dtsche. Versicherungsstelle, Hohenz.-Str. 58.
32257 Dtsch. Bauerndienst, Allgem. Versich.-A-G, Kart. Str. 25
33184 Ders., Schlachtviehversich., Humboldtstr. 22
22566 Deutscher Herold, Versich., Kl. Rosenstr. 1
30840 Deutscher Ring, Versich., Weißenb. Str. 1
36066 Deutscher Siedlerbund, Opernstr. 2
21561 Deutsch. Frauenw., Müttersch., Ob.Gasse 56
22886 Deutsch. Frauenwerk, Gaultg., Marktg. 38
32387 Deutsches Nachrichten-Büro, O.Karlstr ¹/₃
36422 Dtsch. Rot. Kreuz, Inspekteur IX, Weinb. Straße 9
36448 Dasselbe, Kreisstelle, Weinbergstr. 9
34108 Dass., Oberfeldführer Katzmann, Kattenstraße 5
21404 Deutsch. Tapeten-Museum, Friedrichspl. 20
31358 Deutschmann, G., Bürobed., Friedr.-Str. 36
34697 Dewald, Karl, Schornsteinf., Schönf.Str. 51
33335 Dewald, Wilh., Archit., Hohenz.Str. 59
20457 Deymann, H., Zeitschriften, Königspl. 36
34767 Diakonenheim, Altersheim, Augustastr. 26
32251 Diakonissenhaus, Hess., Kaiserstr. 85.
21512 Diakonissenheim, U.Königstr. 95
33523 Diak.-Stat. d. Adventskirche, Schönf.Str. 22
34624 Diakon.-Stat. d. Friedenskirche, Kirchweg 63
33346 Diakon.-Stat. d. Karls- u. Kreuzkirche, Wilh. Allee 33
22186 Diakon.-Stat. d. Unterneustadt, Jahnstr. 17
34213 Diak.-Stat. f. Privatkrank.Pfl., *W* Burgf. Str
36383 Diak.-Stat. f. Privatkr.-Pfl., Köln. Str. 32
21287 Diakon.-Station Bethanien, Schillerstr. 12
21955 Dianawerk Maschinenfabrik Hermann Schaumburg, -Bettenhausen, Forstfeldstr. 1
21685 Dickel, Wilh., Vulk.-Werk, Heinrichstr. 5
32490 Dickmann, K., Knusperh., Hohenz. Str 35
36579 Didelot, Kl., Balletmstr., *W* Ramm.Str. 20
33304 Dieckmann, Theo, Dir., Raabestr. 15
20183 Die Dame, Modehaus, Ob. Königstr. 30
20320 Diederich, Adam, Fleischer, Mühleng. 10
21295 Diederich, F., Fleischer, *R* Wolfh. Str. 136
30161 Diederich, Fritz, Fleischer, Geysostr. 11
32733 Marie & Ella Diederich, Schneiderm., Wilh.-Allee 143
31655 Diedrich, A., Baugesch., *Ndzw* Frankf. Str.
22464 Diedrich, K., Linoleum, Struthbach 41
32702 Diedrich, Wilh., Feink., Schönf. Str. 3
31029 Diegel, Elisabeth, *W* Fürstenstr. 23
30844 Diegeler, Lisa, Frankf. Str. 37
21137 Diegelmann, Karl, Zahnat., Bahnh. Str. 4
34768 Diehl, Dr. A., Arzt, Hohenz.Str. 50
32024 Diel, Marie, Hebamme, Feerenstr. 12
33513 Diemar, Fritz, Kaufmann, Wilh.Allee 27
34203 Gg. Diemar & Co., Murhardstr. 16
23220 Diemar & Albrecht, Blumen, Königstr. 43
20022 Diemar & Heller, Mittelgasse 60
20041 Diemar & Heller, Seifenfbr., *B* Sand.Str. 44
20359 Dienemann, Fritz, Parfüm, Bahnhofstr. 27
34011 Dienst, W., Glaser, Fünffensterstr. 8
21559 Dieterich, Ob.Postinsp., Körnerstr. 11
31172 Dietrich, R.A. [N], Opernstr. 11
33369 Derselbe, Wohnung, Sophienstr. 6
32334 Dietrich, Adam, Kfm., Wilh.Allee 186
31586 Dietrich, Heinz, Königstor 76
20179 Dietrich, Wilh., Lebensm., Mombachstr. 36
32897 Dietrichs, L., Wäschefbr., Wilhelmsstr. 19
36332 Dietsch, Paul, Geschäftsf., Boelckestr. 21
33864 Dietz, Hans, Direktor, Skagerrakpl. 36
34888 Dietz, Helene, Ww., Schlangenweg 21
36034 Dietz, K., Sattler, Fünffensterstr. 7
30881 Dietz, K. A., Leiter, Schlieffenpl. 1
32781 Dietz, Rich., Install., Königstor 40
30093 Dietz, Wolfg., Dir., *Har* Sängels ain 35
30856 Dietzel, Aug., Gastw., Beethovenstr. 1
36966 Dietzler, Wilh., Kfm., Wilh.Allee 61
23714 Dietzschold, F., Vertr., Kl.Rosenstr. 2
31454 Dietzschold, Fritz, Vertr., Prinzenstr. 9
34382 Dilling, Otto, Schlosser, *K* Harlesh.Str. 4
20637 Dinger, Dr. Georg, Arzt, Kölnische Str. 3
34828 Derselbe, Wohnung, Gilsastr. 9
31497 Dippel, Andreas, Maler, *Har* Lindenstr. 11
32118 Dippel, Dr. E., Stud.-Dir., *W* Werraweg 8
32544 Dippel, G., Vertr., *Har* Kön.-Elena-Str. 81
31979 Dippel, Hans, Postinsp., Hentzestr. 18
22816 Dippel, Hans, Schriftl., Jägerstr. 9
31438 Dippel, Karl, Fuhrgesch., Akazienweg 11
36376 Dippel, Karl, *Har* Daspelweg 5
22372 Dippel, Martin, Uhren, U. Königstr. 48
31425 Dippel, Ph., Schreinermstr., Gräfestr. 40
22176 Dippel & Vogtländer, Schokol., Schill.Str. 38
21936 Dippmann, Fritz, Ing., Moritzstr. 15
34479 Disselhorst, Rud., Wilh.-Allee 172
22719 Distelkötter, W., Arzt, Marktg. 33
33117 Dittfurth, Br., Geschäftsf., Herkulesstr. 15
22616 Dittmann, Emil, Buchhdl., Pferdem. 28
36120 Dittmar, H., Vertr., *W* Burgfeldstr. 2
20017 Dittmar, Jak., Schlosser, *B* Burgstr. 12
22305 Dittmar, W., Metzger, *B* Leipz. Str. 203
33004 Dittmar & Hertzer, Schloss., Westendstr. 12
23665 Dittmar, Dr. H., Pfarrer, *St* Kirchweg 5
20363 Dittschar jr., A., Klempn., Gießb.Str. 37
20248 Ders., Wohnung, *Har* Kirchrain 15
22796 Dittschar, W., Installat., Obersteg 15
33572 Ditzel, Alex, Buchb., Ständeplatz 9
32572 Diabal, Bruno, Redakteur, Moltzstr. 6
33093 Doebel, W., Korv.-Kap., Bergmannstr. 57
36361 Doege, Walter, Fabrkt., *W* Fürstenstr. 10
31687 Döhne, Dr. Ludw., Zahnarzt, Germaniastr. ½
20654 Döhne, Aug., Eisenw., Pferdemarkt 17
33473 Döhne, Hans, Kfm., *W* Baunsb.Str. 16
32956 Döhne, Hch., Schreiner, *Obzw* Kleypfadstr. 2
31650 Döhne, Justus, Privatmann, Luisenpl. 2
22396 Döhne, Konr., Schreibwr., Gr. Rosenstr. 21
31687 Döhne, Dr. L., Zahnarzt, Germaniastr. 5
23167 Döhne, Ludw., Kohlen, Wildemannsg. 13
32426 Döhne, Otto, Gerichtsrat, Hohenz.Str. 61
31432 Döhne, Wilh., Kfm., *W* Baunsbergstr. 16
22391 Döhr, H., Fleischerm., Eisenschm. 25
36091 Döll, Ad., Dentist, Ob. Königstr. 14
21136 Döll, Anna, Samen, Unt. Karlsstr. 16
30086 Döll, Fritz, Bürochef, Friedrichsplatz 12
32545 Dölle, C., Malermstr., *K* Baumgartenstr. 34
31579 Dönch, Konrad, Vertr., Frankfurter Str. 21
20890 Döpfer, H., Lotterie-Einn., Lutherpl. 9
32059 Döpfer, Kurt, Raabestr. 14
33841 Döpfer, Walter, Sämereien, *W* Lange Str. 38
32905 Döpfer, Walter, Kfm., Herkulesstr. 8
33432 Dörbaum, Aug., Autoverm., *R* Wolfh. Str.
21579 Dörbaum, Conr., Lederwr., Königstr. 49
33238 Dörbaum, Karl, Kfm., Wilh.-Allee 30
21274 Dörfler, Wilh., Kohlen, *R* Naumb. Str. 30
36600 Dörge, Dr. C., R.A., Ob.Königstr. 6
36657 Dörig, Karl, Rathaus-Schänke, Wilh.Str. 29
21288 Döring, Aug., Manuf.-W., Marktg. 11
33990 Döring, Franz, Fleischer, *W* Wilh.Allee 310
20937 Döring, Gg., Bäckerei, *R* Wolfh. Str. 161
21380 Döring, Herb., Obst, Hohentorstr. 8
36946 Döring, Karl-Heinz, *W* Steinhöferstr. 12
21167 Döring, Kurt, *Kfm.*, *Gr.* Rosenstr. 3
21947 Wilhelm Döring Söhne, Textilwaren-Großhandlung, Orleansstr. 3—5
34047 Dörner, Charlotte, Damenputz, Hohenz. Straße 149
34960 Dörr, Fritz, Architekt, Ulmenstr. 10
36026 Dörr, Heinrich, Malerm., Königstor 8
20210 Dörr, Joh., Maler, Salztorstr. 2
36917 Doerr, Jul., Gen.-Forstmstr., Querallee 45
(35041) Doerr, Dr. Kurt, Arzt, Skagerrakplatz 14
21672 Doerr, H., Masch.Fbr., *B* Leipz. Str. 290
34638 Dörr, Maria, Schneiderm., Königstor 54
21476 Doerr, W., Kohlen, *B* Leipz. Str. 138
21725 Dörrbecker, Aug., Vertr., *Har* Wald. Str. 73
36337 Doert, Wilh., Bücherrev., Schenk. Str. 12
31148 Dötenbier, Rud., Särge, Wilhelmsstr. 31
34439 Dohn, Fritz, Kaffeehaus, *W* Kuhausstr. 8
21469 Dohr, H., App.-Reinig., Ihringh. Str. 100
20420 Doll, Aug., Schneiderei, Orleansstr. 25
32549 Dolle, H., Zimmerei, *Obzw* Nordsh. Str. 11
32716 Dolle, Konr., Kfm., Akazienweg 7
36508 Dollmann, Friedr., Gen. d. Art., Terrasse 2
33408 Domäne Wilhelmshöhe
34150 Domänenrentamt, Preuß., Karlsaue 1
36317 Dombrowski, Gend.-Hptm., Kaiserstr. 68
34884 Donath, Dr. M., Baurat, Wilh.-Allee 30
23362 Donnes, Fritz, Kfm., Rothend. Str. 30
32878 Doose, Rich., Maler, Seidlerstr. 2¼
36518 Dorgarten, Herm., Friseurbedarf, Beethovenstraße 4
22732 Dornemann, G., Buchdr., Bernh.Str. 2
33822 Dost, Helene, Frauensch.-Leit., Schenkend. Straße ½
30654 Drahtwerk u. Drahtzaunfbr. Linker, KG.
23525 Draude, Gottl., Baugesch., Blücherstr. 26
22680 Draude, Ww. Maria, Bäckerei, Sedanstr. 2
31168 Drees, Wilh., Ingen., Luisenstr. 10
32818 Drehmann, M., Schornsteinfeg., Nebelthaustr. 1
22209 Dreisch, Karl, Schneider, Katzenspr. 5
20205 Dresbach, Ad., Eisenbau, *B* Lilienthalstr. 10
23246 Drescher, Frieda, Lebensm., Simm.-Str. 71
22324 Drescher, Karl, Lebensm., Wörthstr. 14
24186 Dresdner Bank, Kölnische Str. 11
31601 Drevermann, Otto, *W* Landgraf-Karl-Str. 58
21833 Drönner, E., Agent, Ysenburgstr. 21
20932 Drönner, Fritz, Gastw., Rotenb.Str. 11
23434 Drogerie Finger, Kölnische Str. 15
30616 Droß, Hans, Feinkost, *W* Ldgr.-Karl-Str. 15
30894 Droste, Fritz, Obering., *W* Wilh.Allee 303
31435 Droth, Alfred, Patentanw., Hohenz. Str. 26
36217 Ders., Wohn., *W* Kais.-Friedr.-Str. 29
34141 Druckerei d. Bärenreiter-Verl., *W* Schützall.
23786 Drude, Prokurist, Wolfsschlucht 3
31959 Drücke, Emil, Möbel, Querallee 13
33529 Dubbert, Heinz, Vertr., Viktoriastr. 15
34420 Dubbert, Willi, Elektrom., *W* Kunoldstr. 39
23895 Dube, Elise, Wäscherei, Lutherstr. 5
20544 Dubuisson, Hch., Dir., Maulbeerpl. 25
31989 Ducke, Rud., Chordir., *Har* Seebergstr. 32
20955 Dücker & Gräbedünkel, Textilwr., Karlstr. 8
30272 Dülfer, Carl, Immelmannstr. 9
32134 G. Dülfer, GmbH, Kohlen, Ob. Königsstr. 11
32121 Derselbe, Wohnung, *W* Steinhöferstr. 3
20530 Dülffer, Ferd., Bäckerm., Holländ. Str. 91
31489 Dülffer, Wilh., Bäckerei, Prinzenstr. 5.
33597 Dümer, Georg, Fahrschule, Königstor 32
20094 Dünnemann, Ernst, Maler, Weidestr. 1
22904 Düsing, Friedrich, Quellhofstr. 57
23018 Düssler, Hans, Ziegelei, Holl.Str. 209
30484 Dunker, August, Wevrauchstr. 13
36265 Dupont, Otto, Dr. med., *W* Kunoldstr. 82
32686 Dyes, Hedwig, *Har* Sängelsrain 9
31483 Ebel, Martin, Kfm., Wilh.-Allee 117
21942 Ebeling, Th., Färberei, Wallstr. 1
21188 Eberhardt, Alb., Bahnh.-Wirtsch., *Ihr* Veckerh. Str. 54
21986 Eberhardt, J., Fleischer, *Si* Kass.Str. 26
20810 Eberhardt & Terbille, Kleidung, Marktg. 9
33693 Eberle's Tanzschule, Friedrichstr. 15
34579 Ebert, Ella, Blumenhaus, Wilh.-Allee 121.
23713 Ebert, E. W., Betriebsl., Wolfeschlucht 33
30134 Ebert, H., Autorepar., *W* Druseltalstr. 113
31080 Ebert, Karl, Baumstr., *W* Wigandstr. 17
31616 Ebert, Rich., Gastw., Adolfstr. 7
32821 Eberth, Carl, Photograph, Hohenz.Str. 42
33251 Eberth, Rud., Insp., Elfbuchenstr. 25
33532 Eberts, Willy, Major, *K* Baumg.-Str. 41
20668 Eberwein, Wilh., Fuhrbetr., Weißer Hof 3
33580 Ebhardt, Karl, Schauspieler, Fkft.Str. 77
23483 Ebrecht, H., Mühle, Pariser Mühle
31712 Ebrecht, Karl, Zahlmstr., *W* K.-Frdr.-Str. 3
23502 Ebrecht, Rud., Autos, Wittichstr. 8
31028 Echte, Dr. W., Arzt, Ob. Königsstr. 1
31024 Derselbe, Wohnung, *W* Fürstenstr. 9
30500 Eckardt, Fritz, Obering., Geysostr. 26
31424 Eckardt, Gg., Fleischerm., *K* Zentgr.Str. 132
32268 Eckardt, Otto, Ing., *W* Sachsenstr. 5
32250 Eckart, Dr. Ernst, R.A., Ob. Königsstr. 22
31478 Derselbe, Wohnung, Feerenstr. 12
32790 Martin Eckert & Sohn, Buchdruckerei, Bürobedarf, Querallee 50
31513 Eckhardt, Chr., Vertr., Luisenstr. 20
21668 Eckhardt, Gg., Kantine, Wolfsanger, Enkebg.
22373 Eckhardt, H., Tabakwr., Müllerg. 15
20903 Eckhardt, H., Dachd., *R* Naumb. Str. 44
30158 Eckhardt, Herm., Zimmermstr., Roonstr. 63.
33800 Eckhardt, Dr. K., Zahnarzt, Wilh.-Allee 123
20468 Eckhardt, Karl, Malermstr. Hafenstr. 10
31486 Eckhardt, Kurt, Pfarrer, Herkulesstr. 103
21912 Eckler, Melita, Schreibbüro, Königspl. 53
36983 Eckoldt, Rob., Ob.-Lehrer, Keudellstr. 8
22246 Edeka Großhandel eGmbH, *B* Salztorstr. 6
23490 Edelmann, Emmy, Ww., Ottostr. 10
33996 Edler, H., Ob. Postbaurat, Huttenpl. 11
30670 Edler, W., Vertreter, *W* K.Friedrichstr. 9
22955 Eggers, Herm., Fleischerei, Bremer Str. 12
34134 Eggert, Helmut, Kfm., *W* Dachsb.-Str. 28
31477 Eggert, Karl, Regiss., *K* Riedwiesenstr. 36
34716 Ehemann, Oscar, Postrat, Raabestr. 23
32365 Ehinger, Emma, Fremdenheim, Olgastr. 12.
31429 Ehl, Jul., Ziviling., Wilh.All. 51
30083 Ehl u. Schütz, Wäscherei, *W* Kirchd.Str. 38
33049 Ehlers, Margarete, Hohenzollernstr. 59
22054 Ehnes, Emil, Luftschutzl., Sandersh. Str. 120
30841 Ehrengruber, W., Versich., *Ndzw* Frankf. Straße 175
32950 Ehrhardt, Stephan, Tabakwr., Trottstr. 4
36414 Ehricht, Arno, Major, Germaniastr. 10
31784 Ehringhaus, Aug., *Prof.*, *K* Riedw.Str. 34
32532 Ehringhaus, Marie, Ww., Keudellstr. 6
20378 Ehrle, Frieda, Hebamme, *R* Frankenb.Str. 6
30250 Ehrlich, Dipl.-Ing., Postrat, Kaiserstr. 92
36689 Ehrlichmann, Dr. Postrat, Uhlandstr. 16
31511 Eichamt, Karthäuserstr. 21
33606 Eichel, R., Architekt, *K* Baumg.Str. 13
31306 v. Eichel-Streiber, A., Gärtner, *K* Riedw.Str. 8
36255 Eichenberg, Herm., Bücherrev., Bährstr. 21
31657 Eichenkreuzverlag, *W* Druseltal 8
21364 Eichholz, W., Speisehaus, Hohentorstr. 17
30503 Eichhorn, Dr. Otto, Landrat, Terrasse 16
36761 Eichler, Emil, Dipl.-Ing., Parkstr. 43
34072 Eichler, Dr., Reg.-Rat, *W* Schloßteichstr. 6
34133 Eichler, Heinr., Architekt, Parkstr. 8
36945 Eichler, Otto, Abt.-Leiter, Frankf. Str. 67
20504 Eichler, Willy, Musikhaus, Köln. Str. 18
31091 Eichmann, Ernst, Öfen, Karlsstr. 24
32265 Eichmann, Jean, Kfm., Eulenb.Str. 19
33248 Eichmann, Karl, Prok., Parkstr. 52
21826 Eichmann, Otto, Fleischer, Holl. Str. 20
34266 Eichungsdirektion, Karthäuserstr. 21
30070 Eierdey, Hch., Amtmann, Herkulesstr. 107
32591 Eierverwertungs-Gen., *W* Wilh.Allee 247
33974 Eierwirtschaftsverband, Weißenb.Str. 8
31255 Eilboten Wilhelmshöhe, *W* Lange Str. 76
22914 Eilboten-Inst. Blitz, Rothenditm. Str. 2
22859 Eilboten-Inst. Tempo, Ottostr. 3
33880 Eilender, Hans, Vertr., *K* Mittelbinge 10
30820 Eimbeck, F., Liköre, Wilhelmsh. All. 84.
32539 Eimbeck, Wilh., Sattler, Königstor 72½
23360 Einhorn-Apotheke, Unt. Königsstr. 73
21553 Einkaufsgen. d. Bäcker, eGmbH, Orleansstr. 33
22571 Einkaufsgen. d. Schuhm., GmbH, Ob. Gasse 42
(21266) Einkaufsgen. d. Zigarren- u. Tabakhändler eGmbH, Schillerstr. 19
21017 / 20711 / 20712 Einkaufs- und Lieferungsgenossenschaft Kasseler Zimmermeister e. G. m. b. H. Friedrich-Wilhelms-Platz 2
31407 Eiselen, Margarethe, *W* Baunsb. Str. 14
21251 Eisenbach, K., Sped., Fiedlerstr. 2½
20669 Eisenbahner-Verbrauchergen., eGmbH, Gr. Rosenstr. 12
32966 Eisenberg, J., Milch, *Har* Wolfh.Str. 409
23022 Eisenberg, Dr. Otto, Arzt, Schomburgstr. 3
36906 Derselbe, Wohnung, Wurmbergstr. 69
32862 Eisenberg & Loebeling, Baust., Weinb.Str. 18
31563 Eisenbrandt, Hans, Kohlen, Hohenz. Str. 80
34448 Eisenecker, Dr. E., Reg.-Rat, Bergm.Str. 41
32939 Eisenhuth, W., Lebensm., Frankf. Str. 155
31555 Eisenwerk Wülfel, Transmissionen, Präzisionsgetriebe, Techn. Büro, Hohenzollernstr. 77
30195 E. Eisfeld u. E. Hohberger, Ing.-Büro, Adm.-Scheer-Str. 15
32546 Eisfeld, Erich, Wohn., Goebenstr. 12
34277 Eisfeld, Friedr., Tapez. Mstr., Wilh.Allee 122
31746 Eisengarthen, Rich., Dr. phil., Karth.Str. 1
31135 Carl Elbe Komm.-Ges., Hoch- u. Tiefbau, Feuerungsanlagen, Kirchweg 82
30742 Elbe sen., Carl, Maurerm., Kirchweg 82
20870 Elbrecht, Alb., Dir., Schützenstr. 27
22704 Elbrecht, Aug., Maler, Schützenstr. 13
20862 Elbrecht jr., G., Maler, Schützenstr. 27
33333 Elbrechter, Heinr., Prinzenstr. 12
35071 Elektr. Prüfamt 13 b. Zweckverb., Wilh.All.
35071 Elektrizitäts-Aktiengesellschaft Mitteldeutschland
Hauptverwaltung, Wilhelmshöher Allee 2
23847 Dieselbe, Betriebsverw., Hegelsb. Str. 24
35021 Elektrizitäts- u. Wasserwerk, Königstor 5—9
35071 Elektrozweckverband, Wilh.Allee 2
36439 Elfers, Wilh., Postamtmann, Kaiserstr. 86
30002 Elim, Erholungsheim, *W* Hüttenbergstr. 12
34221 Elisabethenh., Töchterh., *W* Weißenst.Str. 70
30519 Elisabeth-Krankenhaus, Frankf.-Str. 40.
23437 Elise-Hupfeld-Stift, Mönchebergstr. 39
21772 Elka, Eink.- u. Ladengemeinsch. eGmbH, Wörthstr. 5
31174 Ellenberger, F., Dr. jur., *W* Wilh. Allee 302
30977 Ellermann, H., Steinholzfbr., Thoméestr.
22675 Ellermann, Heinr., Gasth., Sandershausen, Hannoversche Str. 32
23102 Ellendt, Johs., Kfm., Wolfsangerstr. 5
21190 Elsebach, L., Hebamme, Holl. Str. 128
21581 Elsholz, Martin, Prediger, Mönchеb. Str. 16
36369 Elspaß, Paul, Zahlmstr., Wilh. Allee 11

32741 **Elster, Dr. W., Arzt, Ständepl. 9**
36861 v. Elstermann, W., Justizinsp., *W* Rammelsbergstraße 40
22889 **Eltze, Fritz, Postamtm., Grillp.Str. 37**
32473 **Elze, Herm., Lebensm., Ob. Karlsstr. 24**
33016 **v. d. Emde, Carl, Bäckermstr., Königstor 50.**
30056 **v. d. Emde, Fr., Bäcker, Frankf. Str. 13**
33515 **Emde, Dr. H., Zahnarzt, Frankf.Str. 107**
23283 **Emmeluth, Konrad, Gastw., Leipziger Str. 18**
33436 **Emte, Elli, Damenhüte, Friedr.Pl. 11**
30344 Endemann, Theo, Prof., *W* Brabanter Str. 47
22433 **Enderlein, C., Reg.-Insp., Silcherstr. 11**
33981 Enders, Curt, Ingen., *W* K.Friedr.Str. 24
20833 **Endler, Frdr., Öfen, U. Königstr. 86½**
31371 Engel, Dr. Art., Ger.-Präs., Pettenk.Str. 25
33246 **Engel, Heinr., Rein.-Inst., Annastr. 16**
32214 Engel, O., Baurat a. D., *W* Brabanterstr. 8
33780 **Engel, R., Ob.-Reg.-Rat., Skagerrakpl. 34**
30257 **Engel-Apotheke, Ob. Königstr. 21**
36551 **Engelbach, Hans, Dr. jur., *W* Bungestr. 2**
33038 Engelbach, Hch., Obering., *W* Kais.-Friedr.-Straße 9
33392 Engelbrecht, Christ., Fbrkt., Hohenz.Str.149
22751 **G. F. Engelbrecht Ww. & Co, Baumat., Holländ. Str. 99**
36291 Engelbrecht, Gust., Diakon, Frankf. Str. 69
23138 **Engelbrecht,Konrad,Bäckerm.,GrünerW.125**
21268 Engelhardt, Alb., Werkzeugbau, Holl. Str. 35
31523 **Engelhardt, C. Chr., Kondit., Skagerrakpl. 17**
22564 **Engelhardt, Conr., Schreiner, Sedanstr. 3**
36135 Engelhardt, Elisab., Massage, Wilhelmstr. 6
32621 **Engelhardt, F., Farbwr., Wolfsschlucht 6½**
30970 Engelhardt, Gg., Konsul, *W* Hüttenb.Str. 4
23534 **Engelhardt, Gg., Lebensm., Köln. Str. 16**
22541 G. Engelhardt & Co., Chasalla-Schuhfbr., Sedanstr. 10
31857 **Dieselben, Verkaufsst., Ständepl. 15**
36476 Engelhardt, H., Schausp., Humb.Str. 30
20575 **Engelhardt, Just., Schreiner, Ob. Gasse 57**
30606 **Engelhardt, K., Vertr., *Ndzw* Altenb.Str. 20**
30128 Engelhardt, L., Ziegeleibes., *W* Kurh.-Str. 1
33270 **Engelhardt'sche Ziegelei, *Ndzw* Wartek. 42**
22285 **Engemann, Gg., Baugesch., *B* Umb.Weg 39**
21601 **England, Willy, Vertr., Wolfh.Str. 82**
21091 Enke, Arno Walter, Ballistische Apparate u. Laboratoriumsanlagen, Wolfsangerstr. 12
23171 Ders., Wohn., Wolfsanger, Am Enkeberg 1
30383 Eppers, Eduard, Bau at, Olgastr. 4
20681 **Erbarth, F., Pflastermstr. Hafenstr. 42**
36168 **Derselbe, Büro, Weißenburgstr. 10**
34661 **Erbbaugenossensch. eGmbH, *K* Geröderweg 30**
36003 **Erbe, Ottilie, Schneid., Frankf. Str. 38**
21104 **Erbs, Emil, Sattler, Holländ. Str. 64**
21789 **Erdal-Fabrikniederl., U. Königstr. 80**
23431 **Erdmann, Alfr., Gartenbau, Wolfsangerstraße 26**
20267 **Erdmanns Bade- u. Kur-Anst., Mauerstr. 1**
31862 **Erdmann, O. W., Fabrkt., Gilsastr. 6**
30355 Erfling, Ed., Reg.-Dir., Weinbergstr. 16
32920 Erk, Wilh., Installation, Esmarchstr. 26
(32920) Erk jr., Willi, Großhdlg., Esmarchstr. 26
31872 Ernecke, Aug., F., Archit., Wilh.Allee 145
21678 **Ernst, Ad., Prokurist, *B* Dorfstr. 44**
30716 **Ernst, Aug., Reg.-Baurat, Köln.Str. 175**
33290 **Ernst, Fritz, Obering., Viktoriastr. 5**
21759 **Ernst, Johs., Mühlenbes., *B* Pfarrstr. 16**
36294 **Ernst, Walter, Autos, *W* Kirchd. Str. 45**
32060 **Ernstberger, Hans, Ing., Lessingstr. 21**
30408 **Ernstes, L., Treuhandbüro, Königsstr. 28**
23313 **Erstes Kass. Schreibmasch.Büro, Grünerw.**
32445 **Erstmann, Eckh., Kfm., Wilh. Allee 89**
31444 **Erstmann, Georg, Lebensm., Wilh.Allee 89**
34242 **Ders., Wohnung, *Har* Kön.-Elena-Str. 121**
21278 **Escherich, Amalie, Kurzwr., U. Karlstr. 12**
20718 **Escherich, M., Glaswr., H. d. Waage 18**
33416 **Eschershausen, H. G., Vertr., Querallee 47**
34607 **v. Eschstruth, Helene, *W* Mulangstr. 13**
21014 **Eschstruth, Aug., Fleischer, Westring 63**
36284 **Eskuche, K., Fliesen, *Obzw* Mattenb.-Str. 23**
21432 **Eskuche & Söhne, Auto-Rep., Karol.Str. 1**
20035 **Espenkotte, Arth., Kfm., Reuterstr. 12**
20367 **Espenkotte & Lillig, Konf., U. Königsstr. 70**
34113 **Esser, Emil, Vertr., Friedrichstr. 32**
31104 **Derselbe, Wohnung, *W* Sachsenstr. 9**
33787 **Esser, Julius, elektr. Anl., Germaniastr. 12**
36713 **Etam, Strümpfe, Ob. Königsstr. 23**
33512 **Ette, Kurt, Friseur, Königstor 45**
22283 **Eubel, Heinr., Tapez., Bahnhofstr. 6**
32579 **Euler, Magdal., Wwe., Kirchweg 51**
34498 **Evgl. Jug. u. Wohlf.Dienst, Fünff.Str. 16**
33835 **Evgl. Verein f. Mission, Humb.Str. 28½**
34359 **Evang. Pfarramt, *Ndzw* Frohnhof 8**
20418 **Evens & Pistor, Fbr. ärztl. Bedarfsart., Sommerweg 5**
23208 **Dieselben, Werk Helsa**
31821 **Everling, Dr. Kurt, Arzt, Hohenz.Str. 33**
31829 **Ewald, Erna, *W* Neckarweg 15**
34207 **Ewald, Jacob, Schuhwr., *Har* Wolfh. Str. 411**
21460 **Ewald, P., glastechn.Werkst., Karlstr. 6**
21467 **Ewald, Wilh., Baugesch., Waldau, Nürnb.Str.**
33470 **Ewe, Werner, Kfm., *W* Fürstenstr. 24**
30263 **Ewen, Alb., Dir., *W* Wilh.-Schmidt-Str. 16**
33615 **Ewen, Heinr., Inspektor, Eulenburgstr. 17**
22863 **Ewers, Franz, Roßschl., Graben 66**
33454 **Excelsior-Groß-Garage, Karthäuserstr. 11**
32263 **Exner, R., Postamtm., *Har* Kön.-Elena-Straße 86**
23216 **Exner, Wilh., Bäcker, Holländ. Str. 62**
21409 **Eydam, Rich., Stempelfbr., Mauerstr. 12**
34725 **Eylenstein, Dr. Ernst, Pfarrer, *W* Kunoldstraße 26**
20650 **Eymer, Ad., Spedit., Mittelg. 23**
22119 **Eymer, H., Fuhrgesch., Fiedlerstr. 44**
31928 **Eymer, Wilh., Verkaufs-Dir., Landaustr. 26**
22080 **Eymer, Wilh., Gastw., Schützenstr. 15**
20814 **Eyrich, Jacob, *B* Leipz. Str. 255**
20308 **Eysel, Elisab., Schneiderm., Magazinstr. 17**
22800 **Eysel, Dr. H., Arzt, *R* Philippistr. 1**
21787 **Eysel, Karl, Malermstr., Müllerg. 20**
33159 **Eysen, Otto, Ingen., Elfbuchenstr. 24**
34660 **E. Faber, K-G, Bleistiftfbr., Annastr. 6**
22328 **Faber, Gust., Direktor, Philippinenhof, Sandkopf 6**
31253 **Faber, Peter, Albrechtstr. 47**
23366 **Facca, Arth., Schleiferei, Magazinstr. 7**
33810 **Fachabt. Schwerweberei, Motzstr. 6**
32674 **Fachgr. Hand.-Vertr. u. -Makler, Wilh.Str. 13**
31162 **Fachgr. Holzhandel, Bez.Stelle 9, Skagerrakplatz 16**
31656 **Fachgr. VIII d. Holzverarb.-Industrie, Hohenz.-Str. 46**
32432 **Fachschule, Staatl. Handwerkersch.,Wilh.Pl.4**
34358 **Desgl., Staatsbauschule, Kölnische Str. 22**
31656 **Fachuntergr.Schirm-.u.Stockind.,Hoh.Str.46**
36981 **Fackinger, Aug., Stadtinsp., Feerenstr. 11**
34714 **Faelligen, Hans, Vertr., *W* Moselweg 15**
(34815) **Ders., Büro, Kronprinzenstr. 4**
33985 **Fahrenbach, H., Vertr., Westendstr. 9**
34023 **Fahrenbach, W., Stadtinsp., *R* Wolfh. Straße 259**
21818 **Falk, Erich, Pächter, Gut Kragenhof**
31552 **Falk, Dr. R., Arzt, Wilh.-Allee 25¾**
22988 **Falke, Aug., Töpfer, Gr. Rosenstr. 22**
21978 **Falz, Otto, Eisenwr., Holländ. Str. 57**
20861 **Fandel, Dr. G., Arzt, Königspl. 40**
20305 **Ders., Wohn., *B* Freudenthalstr. 9**
21639 **Fasanenhof-Apotheke, Ihringh. Str. 49**
31518 **Fasold, Anni, Hebamme, *Har* Haroldstr. 12**
33188 **Fassel, E. W., Weine, Emilienstr. 17**
31241 **Fasshauer, Heinr., Ob. Königstr. 9**
20674 **Faßbauer, Herm., Obst, Graben 53**
31876 **Fasshauer, Otto, Annastr. 11**
21012 **Faßhauer, Peter, Fleischerei, Klosterstr. 8**
20075 **Faubel & Co. Nf., Kartonfbr., Grünerweg 31**
20223 **Fauler, Dr. R., Arzt, Köln. Str. 2**
30490 **Faust, Andreas, Bäckerei, *K* Zentgr.Str. 95**
30780 **Faust, K., Buchhalter, *Ndzw* Neue Str. 30**
Sml.-Nr. 23056 **Federstahl-Aktiengesellschaft, Herstellung von Metallwaren, Sedanstr. 28**
30151 **Fehr, Georg, Pflasterm., *W* Wilh-Allee 279**
20796 **Fehr, Marie, Molkereiprod., Ottostr. 16**
21157 **Fehr, W., Pflastermstr., Scharnh.Str. 10**
31819 **Ders., privat, Baumgartenstr. 39**
32696 **Fehrmann, Cilly, Pension, Ob. Königstr. 2**
33261 **Fehrmann, Dr., O., Zahnarzt, Bism.Str. 9**
21605 **Feick, Hans, Viehtransp., Hartwigstr. 4**
31443 **Feige, Wilh., Schreinerei, Nebelthaustr. 1**
21781 **Feinmechanik eGmbH, Wilhelmsth. Str. 19**
31671 **Feist, Aug., Schuhm., Aug.-Vikt.-Str. 19**
30714 **Feitler, Dr. Aug., Arzt, *W* Kunoldstr. 46**
23556 **Feka, Fahrzeugfbr., Ölmühlenw. 12**
23215 **Feld, Karl, Gasth., Klosterstr. 14**
22669 **Feldeisen, Otto,, Fahrräder, Fischg. 16**
31121 **Feldhaus, F. M., Gelehrter, Weinbergstr. 1**
21710 **Feldmann, Ernst, Kohlen, Mauerstr. ½**
31688 **Feldmann, Wilh., Assist., Ob. Karlsstr. 30**
20452 **Feldner, Hch., Holz, Unt. Königstr. 97**
31194 **Feldstein, Aenne, Ww., Wilh.Allee 9½**
33655 **Feldt, Ilse, Klavierlehr., Hohenz.Str. 86**
34639 **Felix, Rich., Vertr., Aug.-Vikt.-Str. 1**
32300 **Fellenz, Dr. Hans, Arzt, Ob. Königsstr. 13**
31972 **Ders., Wohnung, *W* Brabanter Str. 35**
21602 **Feller, Gertr., Lebensm., Klosterstr. 12**
36498 **Fellner, B. A., Weinvertr., Hohenz.-Str. 157**
3 034 **Fennel, Ad., Dr. ing., Königstor 16**
32687 **Fennel, Georg, Bäckerei, Schönfelderstr. 37.**
36247 **Fennel, Hch., Gastw., *W* Wahlersh. Str. 4**
33789 **Fennel, Hildegard, Wwe., Luisenstr. 16**
31970 **Fennel, Karl, Prok., Backmeisterw. 7**
34925 **Fennel, Dr. L., Professor, *Har* V. d. Forst 1**
31034 Otto Fennel Söhne Kom.-Ges., Fabrik für geodätische Instrumente, Königstor 16
31918 **Fennel, W. O., Optische Anst., Hohenz.Str.39**
31932 / 31933 Fenner, Kurt, Steuer- und Wirtschaftsberatung, Ständeplatz 18
21340 **Fern, H., Schneiderei, Schomburgstr. 8**
22739 **Fernau, W., Fleischermstr., Holl. Str. 42**
30593 **Fernitz, Gg., Bez.-Dir., Hohenzollernstr. 116**
20888 **Ferrari, F., Lebensm., Möncheb.Str. 33**
34381 **Fest, Hugo, Prok., Berlepschstr. 1**
20458 **Feuerbestatt.Anl., Tannenh. Weg 6**
32556 **Feuerlein, Walter, Lehrer, Frankf. Str. 157**
21862 **Fey, E., Autorep., Wörthstr. 22½**
23092 **Fey, H., Schneidermstr., Leipziger Str. 29**
31179 FIAT und NSU Automobil-Vertrieb Otto Cöster, Obere Karlsstr. 17. Verkauf von Automobilen u. Ersatzteilen
36943 **Fichtel, Jul., Bankdir., Wilhelmstr. 10**
36195 **Fiebig, Emil, Bürsten, Wilhelmsstr. 10**
21397 **Fiebig, Th., Fahrräder, Leipz. Str. 8**
30926 **Fiedler, Carl, Heimbachklause, Friedh. W. 2**
21526 **Fiedler, Erna, Kondit., Kölnische Str. 21**
30658 **Fiedler, Kurt, Oberst, Wittichstr. 6**
34735 **Fiedler, Willy, Dipl.-Ing., *W* Bayernstr. 3**
32620 **Fiegand, Fritz, Kfm., Herkulesstr. 75**
30260 **Fiege, Georg, Beamt., *K* Baumg.Str. 56**
21303 **Geschw. Fiege, Stickerei, U. Königsstr. 50**

Gerhard Fieseler Werke G. m. b. H.
Kassel
Fernsprecher: Sammel-Nr. **241 61**
Postscheckkonto: Frankfurt (Main) 720 00

36963 **Fiege, W., Betriebsl., Ständepl. 13**
33067 **Fillies, Ernst, Vertr., *W* Heldeweg 4**
31672 **Fincke, Dr. Herm., Arzt, Milchlingstr. 4**
36450 **Findeisen, Major, *W* Kais.-Friedr.-Str. 33**
33324 **Fingerhut, Chr., Autos, *W* Wilh.Allee 247**
33539 **Fingerhut, H., Amtmann, Eulenb. Str. 11**
31054 **Fingerhut, Ludw., Autos, *W* Gerst.-Str. 4**
21507 **Fink, Ernst, Dachd., Möncheb.Str. 24**
22283 **Fink, Gg., Dachd.-Mstr., Töpfenmarkt 10**
34088 **Fink, Wilh., Versich., Hohenz.Str. 171**
34570 **Finkenwirth, Dr. W., Stud.Rat, Köln.Str. 187**
33602 **Fischer, Alfr., Archit., Virchowstr. 29**
34181 **Fischer, Arth., Dentist, *Ndzw* Frankf. Str. 247**
33079 **Fischer, Cäcilie, Kölnischestr. 36**
22992 **Fischer, C., Schirmfbr., Mittelg. 50**
30592 **Fischer, Christoph. Versich., Humb.-Str. 15.**
21386 **Fischer, Conr., Fleischerm., Weserstr. 32**
31771 **Fischer, Edm., Kfm., Herkulesstr. 18**
33288 **Fischer, Elisabeth, Ritt.Gut, Freienhagen**
21909 **Fischer, Franz, Autoverm., Hafenstr. 65**
21711 **Fischer, H., Bürobed., Hohentorstr. 5**
21774 **Fischer, Konr., Install., Grüner Weg 20**
21393 **Fischer, Minna, Holländische Str. 4**
22708 **Fischer, Rich., Dentist, Wolfh. Str. 136**
36663 **Fischer, Rud., Forstmstr., *W* Brab. Str. 47**
31286 **Fischer, Wilh., Ing., Parkstr. 53**
22014 **Fischmann & Co, Tapeten, H. d. Waage 3**
20703 **Fitsch, Otto, Sattler, *B* Leipz. Str. 175**
32332 **Flach, Johanna, *W* Baunsbergstr. 17**
20321 **Flach, Dr. Karl, Zahnarzt, Köln. Str. 14**
32089 **Flachmann, G., Vertr., Weißenb. Str. 7**
21054 **Flamma, Best.- u. Lebensversich. Ges., Königspl. 34**
31621 **Fleck, Franziska, Lehrerin, *W* Heideweg 16**
32131 **Fleck, O. Heinr., Dir., Herkulesstr. 12**
34819 **Fleischer, Conr., Klempner, Königstor 3**
30528 **Fleischer, Rud. A., Dr. jur., Weinbergstr. 17**
20676 **Fleischer-Innung, Schlachthof**
23348 **Fleischhut, W., Holz, Bernhardistr. 4**
30936 **A. F. Flender & Co. Antriebe, Uhlandstr. 5**
34772 **Fliedner, Lina, Luisenstr. 16**
34138 **Fliege, Lorenz, Architekt, Luisenstr. 4**
20217 **Fliegel, Emmy, Wäscheschneid., Grüner W.27**
32777 **Flindt, Forstinstr. i. R., Albrechtstr. 38**
33340 **Flörke, Oskar, Autoverm., *W* Wilh.All. 315.**
21103 **Flöther, Jul., Büro, Freih. Durchbruch 10**
20289 **Flöther, Just., Fässer, Unt. Fuldag. 1**
31584 **Flöther, Karl, Kfm., Geysostr. 22**
34257 **Flohr, Carl, Maschinenfbr., Parkstr. 28**
20422 **Flohr, Chr., Käse, Rothendim. Str. 110**
22844 **Florin, Anni, Kantine, Wolfsanger**
31550 **Florschütz, Herm., Reg.-Rat, Menzelstr. 10**
33328 **Flügge, C. A., Prediger, Johannesstr. 7**
36366 **Fock, Herm., Mot.-Fbr., Grün. Waldweg 2**
21861 / 21879 Fock, Olberg & Co. Komm.-Ges., Kattenfabrik, Struthbach 27
32781 **Föbus, Carl, Install., Königstor 40**
32855 **Föbus, Georg, Install., Ludw.-Mohr-Str. 3**
22037 **Förtsch, Walth., Malermstr., Waisenh.Str. 42**
34975 **Föst, H., Generaltin. a. D., Kronpr.Str. 10½**

21441 / 21442 Ford autorisierter Händler u. Reparatur
Dipl.-Ing. Fritz Richter
Kassel, Schillerstraße 46—48

33106 **Ders., Wohnung, *Har* Sängelsrain 29**
34733 **Forkel, Adolf, Direktor, *K* Died.Born 29**
32140 **Forschungsstelle Hessen-Nassauer in aller Welt, Ad.-Hitler-Pl. 6**
32941 **Dies., Wohn. d. Inhabers, *K* Diedichsborn 32**
31894 **Försterei, Revier-, Am Kuhberg**
30325 **Försterei, Revier-, *Har* Wolfh. Str. 546**
23566 **Försterei, Revier-, Heiligenrode**
30842 **Försterei, Revier-, *K* Schanzenstr. 107**
24211 **Forstamt, Reg.-, -Ost, Schloßpl. 6**
24211 **Forstamt, Reg.-, -West, Schloßpl. 6**
34703 **Forstamt Wilhelmshöhe, *W* Anthoniw. 14**
22977 **Forstamt Waldau**
32356 **Forsteinrichtungsamt, Preuß., Wilh.Allee 22**
36864 **Forsthövel, K. A., Glas, *W* Rasenall. 41**
22032 **Forstkasse, Grünerweg 40**
32684 **v. Forstner, Baron Bruno, Hauptm., Hohenzollernstr. 25**
36569 **Fostini, Rud., Kfm., Herkulesstr. 75**
20684 **Fräsdorf, Alb., Malermstr., Ludwigstr. 14**
20208 **Frank, Christ., Schneider, Holländ. Str. 21**
22518 **Franke, Albin, Bäckerei, Leipziger Str. 62**
32866 **Franke, Arno, Kfm., *W* Westfalenstr. 6**
20688 / 32866 / 32986 Franke, Arthur, Großhandel in Seiden- u. Kleiderstoffen, Baumwollwaren, Friedrich-Wilhelms-Platz 2
33212 **Franke, A., Dachdeckermstr., *W* Wasserw. 4**
21228 **Franke, F.W., Landmasch., Gießbergstr. 8**
32986 **Franke, Fritz, Kfm., *W* K.Friedrichstr. 6**
32254 **Franke, Georg, Kameradsch.-Heim, Frankf. Straße**
21792 **Franke, Heinr., Bäckermstr., Ob. Gasse 10**
31341 **Franke, Heinr., Frankfurter Str. 110**
20384 **Franke, Heinz, Lehrer, Ihringh. Str. 35**
34740 **Franke, Hugo, Kfm., Germaniastr. 20.**
22964 **Franke, K. H., Drogerie, *B* Leipz. Str. 110**
30346 **Franke, K., Studienass., Boelckestr. 27**
31236 **Franke, Dr. Otto, Zahnarzt, Wilh.All. 11**
23491 **Franke, Wilh., Dentist, Unt. Königstr. 64**
34602 **Franken, Frdr., Gartenbau, *Har* Stockweg 1**
33975 **Frankf. Zeitung, Agentur, Eulenb. Str. 10**
34488 **Frankfurth, E., Kfm., Adm.-Scheerstr. 13**
33153 **A. & M. Frankrone, Betten, Hohenz.Str. 5**
31365 **Frantz, Rud., Oberst, *K* Wumbergstr. 69**
32053 **Franz, Dr. Frdr., Arzt, *Har* Kubergr. 15**
30495 **Franz, Friedr., Ing., Albrechtstr. 65**
33753 **Franz, H., Zeitschr.Vertr., Karthäuserstr. 7**
32949 **Franz, Marie, Motzstr. 45**
34559 **Franz, W., Baugesch., Baust. Kronprinzstr.**
34901 **Franzisket, Wilh., Ing., Landgr.-Karl-Str. 15**
31488 **Frauenschule d. Ev. Diak. Vereins, *W* Wiederholdstraße 20**
33190 **Frech. August, Kaffee, *W* Siebertweg 4**
23223 **Freckmann, Dr. K., Arzt, Gr. Rosenstr. 5**
30951 **de Freese, Dr. Carl, Ob.-Stabsarzt, Motzstr. 1**
21025 **Freese, Dr. Ernst, Arzt, Königsplatz 36**
(20108) **Frei, Hans, Büromasch., Gießbergstr. 13**
36347 **Freiersleben, Dr. Otto, Baurat, Augustastr. 12**
31169 **Freigang, Fritz, Schlosserm., Kirchw. 67**
23466 **Freitag, H., Postinsp., Schillerstr. 34**
36790 **Freitag, H., Metallwrfbr., *Ndzw* Lang.-Weg 5**
34307 **Freitag, Konrad, Bäcker, *W* Kunoldstr. 36**
30772 **Freitag, P., Bäckerei, Köln. Str. 116**
32976 **Fremder, Hch., Sandgrube, *W* Rammelsb.Str.**
33874 **Fremder, Otto, Malermstr., *W* Kirchd.Str.13**
36209 **Ders., Wohnung, Wilh.Allee 257**
30262 **Frenzel, Werner, Vertr., Langenb. Str. 34**
22702 **Frerichs, Eva, Schneiderm., Weserstr. 36½**
36692 **Frerichs, H. E., Oberltn., Bergmannstr. 54**
33611 **Frese, Karl, Vertr., Trottstr. 24**
31767 **Frese, Luise, Lebensm., Querallee 38**
22888 **E. Fresenius & Co, Samen, Köln. Str. 21**
23850 **Fresenius, E., Gartenbau, *B* Fasanenw. 55**
22726 **Freudenberg, C., Maler, *R* Marb. Str. 53**
33984 **Freudenstein, Erich, Pfarrer, Karth.-Str. 6**
22764 Wilhelm Freudenstein & Co., Kiesbaggerei, Wasserbau u. Schiffahrt, Spohrstr. 13
32421 **Freund, K., Schlosser, *W* Wilh.Allee 317**
23816 **Frey, Prokurist, Wolfhager Str. 69**
36582 **Freyer, Rich., Betriebsdir., Motzstr. 8**
30868 **Freyschmidts Buchh., Ob. Königstr. 3**
36232 **Freytag, Auguste, Hohenzollernstr. 30**
21768 **Fricke, Dr. Ferd., Ger.Rat, Blücherstr. 19**
20538 **Fricke, Wilh., Maler, Holländ. Str. 69**
32459 **Fricke, Willy, Dir., *W* Anthoniweg 6**
31704 **Friebe, Oberpostbaurat, *W* Rheinweg 3**
33991 **Friebe, R., Bauunternehmer, Stillingstr. 5.**
30739 **Friedel, Hanns, Pfarrer, Amalienstr. 9**
30019 **Friedenreich, E., Gartenbau, *Har* Harl.St.109**
31903 **Friederich, Wolfg., Ing., Reisstr. 12**
21381 **Friederichs, Wilh., Pfarrer, Marst. Pl. 5**
20458 **Friedhofsverw., Tannenhecker Weg 6**
36282 **Friedhofsverw., *W* Rammelsbergstr. 23**
32091 **Friedhofsverw., *K* Zentgrafenstr. 180**
30900 **Friedhofsverw., Wehlheiden, Kirchweg 15**
22823 **Friedrich, Möbel, Holländische Str. 59**
33811 **Friedrich, Alfr., Kfm., *Har* Haroldstr 1**
23324 **Friedrich, Art., Kurzwr., U.-Karlstr. 5**
33113 **Friedrich, Ed., Fuhrgesch., *Har* Oberv. Str. 4**
34979 **Gebr. Friedrich, Kohlen, *Har* Kirchhof 3**
34029 **Friedrich, Dr. Wilh., Dir., Köln. Str. 92**
20012 **Friedrich, Wilh., Kol.-W., Hebbelstr. 96**
32190 **Friedrich & Gulden, Zentralheiz., Kirchw. 78**
23753 **Friedrichs, Ludw., Vertr., Schomburgstr. 8**
32925 **Friedrichs, E. D., Dr., Tannenk.-Str. 7**
23459 **Friedrichs, Rich., Leiter, Sonnl.-Str. 21**
20180 **Friedrichsgymnasium, Wolfsschlucht 20**
32448 **Gebr. Friedlinghaus, Karbid, *W* Wilh.Allee 311**
20358 **Friemann, Dr. K., Arzt, *R* Marienhof 4**
33140 **de Fries, Else, Lessingstr. 10**
22425 **Friese, W., Buchdruck., Mauerstr. 1**
31040 **Frieß, Emma, Ww., Murchardstr. 27**
31339 **Frigidaire-Gen.-Vertr. F. Bahlo, Ob. Königsstraße 5**
30085 **v. Fritsch, Freifr., *W* Landgr.-Karl-Str. 40**
34098 **Fritsch, H., Gerichtspräsid., Kirchweg 86**
33232 **Fritsch, Tilly, Ww., Herkulesstr. 87**
34580 **Fritze, Wilh., Kfm., *W* Landgr.-Karl-Str. 27**
31519 **Fröbelseminar, Lessingstr. 5.**
22025 **Fröhlich, Gg., Dentist, Altmarkt 7**
33853 **Fröhlich, Gg., Landesprod., Goebelstr. 6**
34742 **Fröhlich, H., Baumat., *Ndzw* Korb.Str. 75**
33751 **Fröhlich, K. T., Insp., Aug.Vikt.Str. 5**
32397 **Fröhlich, Kurt, Postrat, *W* Heideweg 13**
21660 **Fröhlich, Wilh., R.-A., Fr.-Wilh.-Pl. 2**
31242 **Ders., Wohnung, *W* Landgr.-Karl-Str. 18**
..... **Fröhlich & Wolff siehe Textilwerke Karl Anton Henschel**
33240 **Froehlich, Ernst, Apoth., *W* Kurhausstr.11**
22475 **Frohn, Aug., Uhrm., A. d. Garnisonk. 7**
34229 **Frohwann, Paul, Kfm., Kronpr.Str. 9**
36493 **Fromm, Ernst, Tannenstr. 7**
21890 **Fromm, K., Metzger, Sandershausen, Hannoversche Str. 7**
23370 **Frommann, H., Schmied, Leipz. Str. 83**
31811 **Frommherz, Jul., Ing., *W* Weißenst. Str. 27**
30591 **Frowein, Hugo, Assistent, Terrasse 9**
34153 **Früchte, Dr. H., R.-A. [N], *W* Rosental 12**
33367 **Derselbe, Büro, Ob. Königstr. 7**
34054 **Fuchs, Balthasar, Kfm., Uhlandstr. 3**
20430 **Fuchs, G., Bäcker, Mittelgasse 40**
34094 **Fuchs, Heinr., Fleischer, Frankf.-Str. 133.**
34614 **Fuchs, Heinr., Obst, Wolfh. Str. 415**
22213 **Fuchs, Rich., Autowäsch., Holländ. Str. 4**
32251 **Fuchslocher, Osk., Pfarrer, Kaiserstr. 83**
30834 **Füg, Adolf, Stuck, Hohenz.Str. 87**
(30834) **Füg, Berta, Betten, Hohenzollernstr. 87**
31942 **Führich, H., Goldschm., Ob. Königsstr. 10**
30206 **Füller, Ludw., Kfm., Prinzenstr. 29**
34253 **Füllgrabe & Co. GmbH, Feinmech., *Ndzw* Frankfurter Str. 217**
20333 **Füllgrabe, Osc., Kol.-W., Schlagd 1**
34458 **Fülling, Just., Dachd., Fünff. Str. 9½**
21266 **Fürst, Jacob, Zigarren, Schillerstr. 19**
33651 **Fürstenwalder Basaltwerke GmbH., Hermannstr. 10**
32355 **Fuest, H., Landw.-Rat, *Har* Haroldstr. 2**
31487 **Fuhlbom, K., Kfm., *W* K.Friedrichstr. 51**
33430 **Fuhr, Dr. Otto, Arzt, *Ndzw* Frankf. Str. 261**
(33430) **Fuhr, Dr. Wilh., Arzt, *Ndzw* Frankf. Str. 261**
33775 **Fuhse, Richard, Privat, *W* Steinh. Str. 6**
22424 **Fuhse, W., Goldwr., Hedwigstr. 18**
21889 **Fulda-Hafen, Am Hafen**
23286 **Fulda-Personen-Schiffahrt, Hafenstr. 42**
22403 **Fuldaschleuse, Wolfsanger**
22780 **Funda, Heinr., Lebensm., *R* Treysaer Str. 2**
23341 **Funda, H., Lebensm., *R* Witzenh. Str. 16**
34485 **Funk, Wäscherei, *Ndzw* Raiffeisenstr. 5**
20567 **Funk, Alfred, Kfm., Orleansstr. 57**
21495 **Funk, E. R., Lehrer, Ihringh. Str. 76**
22426 **Funk, Wilh., Anschläger, Karol. Str. 9**
32885 **Funke, Fr., Vertr., *K* Geröder Weg 21**
20229 **Funke, K., Install., Schillerstr. 12**
30651 / 30652 Gebr. Furthmann, Inh. Ed. Lackemann, Baumaschinen, Königstor 55
33231 **Furtmann, Gg., Käse, Kölnische Str. 57**
21670 **Gabriel, Sophie, Lebensm., *K* Marb. Str. 156**
34167 **Gähme, Max, Archit., Kaiserstr. 50**
20438 **Gärtner-Krankenkasse, Schillerstr. 69**
32796 **Gagel, E., Baumstr., *Har* Rundes Feld 19**
30270 **Gaggah. Verw.-Stelle, Berlepschstr. 6**
33095 **Gall, Otto, Oberreg.-Rat, Olgastr. 5**
30271 **Gallert, B., Haarformerm., Schönt.Str. 33**
33862 **Gallrein, Dr. B., Assessor, Kirchweg 84**
22993 **Gandert, Gust., Kohlen, *R* Naumb. Str. 17**
32811 **Gandert, R., Bäckerei, *K* Zentgr.-Str. 23**
36052 **Gandert, W., Fleischer, *K* Zentgr.-Str. 23**
31939 **Ganns, Hch., Lebensm., *Har* Wolfh. Str. 418**
20129 **Ganns, Karl, Schreinermstr., Wimmelstr. 8**
32423 **Ganslandt, Emma, *W* Kurhausstr. 5**
34782 **Ganssauge, G., Dr. Ing., Raabestr. 1**
33778 **Garbe, Aug., Kantine, *W* Kuhbergstr.**
(21851) **Gardemann, Herm., Prediger, Jahnstr. 27**
31608 Gartenbau-Berufsgenossenschaft, Skagerrakplatz 29
34931 **Gartenbauwirtschaftsverb., Kronpr.-Str. 25**
30761 **Gartmayr, Hans, Schlosserei, Hohenz.-Str. 8**
32188 **Gase, Ernst, Kfm., *W* Wilh.-Allee 275**
34216 **Gasschutzbezirk d. Zeugamts, Niederzwehren**
22188 **Gassmann, Jul., Dir., Moltkestr. 5**
22323 **Gast, Fritz, Install., Mittelg. 11**
22102 **Gast, Hans, Kohlen, Schäferg. 1**
21875 **Gast, Samuel, Dachdecker, Ziegeng. 12**
23476 **Gasthaus Eiserne Ecke, Wolfh. Str. 41**
21488 **Gasthaus Georg Staub, Holländ. Str. 270**
32496 **Gasthaus Goldene Aue *Ndzw* Frankf. Str. 175**
22876 **Gasthaus Goldener Engel, V. d. Schlagd 2**
31420 **Gasthaus Knallhütte, Knallhütte 36½**
30496 **Gasthaus Ledderhose-Mulang, *W* Löwenbr.-straße 1**
31296 **Gasthaus Lullus Quelle, Fünffensterstr. 2**
34662 **Gasthaus Rhönklause, Weigelstr. 14**
23292 **Gasthaus Roter Kater, Im Fuldatal**
22419 **Gasthaus Stadt Prag, Holländ. Str. 1**
20945 **Gasthaus z. Anker, *B* Osterholzstr. 8**
30460 **Gasthaus z. Bismarckturm, *W* Bergstr. 42**
32453 **Gasthaus z. Neuen Bad, *W* Kurhausstr. 46**
30819 **Gasthaus z. Rosengarten, *Ndzw* Korb.Str.100**
21038 **Gasthaus z. Schocketal, *Ihr* Schocketal 8**

31685 Gasthaus z. Schützengraben, *W* Wilh.All. 258
21385 Gasthaus zur Schillerglocke, Wörthstr. 16
20837 Gasthaus z. Spitze, Holländische Str. 212
21133 Gasthof Jägerhof, Jägerstr. 13
30975 Gasthof Wimmer, *W* Wilh.Allee 309
20426 Gastrock, Bernh., Kleiderfbr., Moltkestr. 9
20127 Gastrock, Paul, Dentist, *Obv* Bhfstr. 17
30418 Gastrop, Rud., Lebensm., Schönf. Str. 46
20969 Gaststt. Achenbachklause, Unt. Karlstr. 3
20163 Gaststt. Alkoholfr. Gaststt., Wolfsschlucht 23
33180 Gaststt. Alte Drusel, *W* Druseltal 93
31985 Gaststt. Alter Schöfferhof, Uhlandstr. 2
34755 Gaststt. Auekrug, Frankfurterstr. 79
23196 Gaststt. Bärenburg, *R* Naumb. Str. 44
20216 Gaststt. Bärenkammer, Pferdem. 12
31393 Gaststt. Bärenk. Braustube, Wilhelmsstr. ½
32829 Gaststt. Berliner Hof, Wilh.Allee 163
32333 Gaststt. Bierhaus Meister, G. d. Corpstr. 6
21223 Gaststt. Bräustübl, Holländ. Str. 30
34627 Gaststt. Brandau, Hohenzollernstr. 103
31679 Gaststt. Bürgerkrug, Ob. Königstr.
31835 Gaststt. Bürgerschänke, Schönf.Str. 41
31780 Gaststt. Deutsche Bierstuben, Wilh.Allee 125
32515 Gaststt. Deutsches Haus, Frankf. Str. 6
23939 Gaststätte „Dortmunder Union-Bräu", Inh. Oskar Möller, Königsplatz 53
22365 Gaststt. Drei Rosen, Leipz. Str. 85
20932 Gaststt. Drönner, Rotenb. Str. 1
21253 Gaststt. Fasanenhofterrasse, Dillichweg 2
33439 Gaststt. Felsengarten, Rengershausen
21973 Gaststt. Flughafen Waldau, Flugpl.
33428 Gaststt. Friedensschänke, Friedenstr. 15
30526 Gaststt. Fürstenhof, *Ndzw* Korbacher Str. 30
23430 Gaststt. Gemeindesch., Wolfsanger, Roßpf. 9
34200 Gaststt. Germania, Wilh.Allee 118
21897 Gaststt. Gildehaus, Holländ. Str. 21
22791 Gaststt. Großeurth, Schlachth. Str. 27
20710 Gaststt. Hafenschänke, Schützenstr. 10
22885 Gaststt. Handelshof, Kurfürstenstr. 10
30557 Gaststt. Herkules, Hohenz.-Str. 77
22948 Gaststt. Hohentorschänke, Hohentorstr. 22
20891 Gaststt. Hubertus, Gartenstr. 39
22469 Gaststt. Insel Helgoland, *B* Inselweg 2
31869 Gaststt. Jägerhof, A. Knott, Kirchweg 69
23512 Gaststt. Jägerhof, Waldau, Nürnb. Str. 142
30065 Gaststt. Karlsschänke, Karlspl. 3
22788 Gaststt. Königskeller, Königspl. 32
20685 Gaststt. Lührs, Holländische Str. 15
33648 Gaststt. Martinieck, Hohenz.Str. 59
31602 Gaststt. Neue Drusel, *W* Im Druseltal 42
30375 Gaststt. Neue Mühle, Haus 4
30131 Gaststt. Palmenbad, *W* Kurhausstr. 27
30585 Gaststt. Parkrestaurant, Schloß Schönfeld
34406 Gaststt. Parkschlößchen, Hohenz.Str. 172
31616 Gaststt. Preußischer Hof, Adolfstr. 7
20186 Gaststt. Salzmannshof, *B* Leipz. Str. 125
36507 Gaststt. Schade, Frankfurter Str. 20
22536 Gaststt. Schill-Schänke, Schillstr. 17
31364 Gaststt. Schimcke, Wilhelmsstr. 25
34538 Gaststt. Sophieneck, Wilh.Allee 45
21547 Gaststt. Stadt Berlin, Bremer Str. 5
31781 Gaststt. Stadthallen-Restaur., Hohenz.Str. 152
22887 Gaststt. Stadt Wolfhagen, Wolfh. Str. 14
33657 Gaststt. u. Saal Lesch, Hohenz. Str. 102
33960 Gaststt. Waldecker Hof, Köln. Str. 34
32274 Gaststt. Weith's Bierstuben, Königstor 45
30062 Gaststt. Wehlheider Hof, Wilh.Allee 116
22126 Gaststt. Weserspitze, Wolfsangerstr. 1
30029 Gaststt. Wilhelmshöher Hof, *W* Wilh.-All.336
20385 Gaststt. Würzb. Hofbräu, Köln. Str. 17
21377 Gaststt. Würzburger Hofbräu, F. Hofmann, Leipziger Straße 93
34940 Gaststt. Zeppelin, Hohenz.Str. 26
22583 Gaststt. zum alten Fritz, Wörthstr. 14½
30803 Gaststt. zum Bahnhof, *Obzw* Oberzw. Str. 49
34855 Gaststt. zum Beeiser, Wilh.Allee 67
31807 Gaststt. Zum grünen Baum, Kantstr. 9
22020 Gaststt. zum Güterbahnhof, Grünerw. 51
33969 Gaststt. z. Karlspl., Karlspl. 1
22023 Gaststt. z. Karmeliterkloster, Platz der SA. 3
31592 Gaststt. zum Krokodil, Frankf.Str. 71
33925 Gaststt. zum Langen Feld, Wilh.Allee 186
32435 Gaststt. zum Lindenhof, *Obzw* Altenb. Str. 72
22509 Gaststt. z. Möncheberg, Möncheb.-Str. 42
30180 Gaststt. zum Onkel, Wilh.Allee 50
22315 Gaststt. z. Onkel Heia, *R* Siemensstr. 1
30813 Gaststt. zum Reichskanzler, Garde-du-Korps-straße 3
20938 Gaststt. zum Ritter, Mittelgasse 42
22473 Gaststt. zum Schwälmer, Turmgasse 18
21290 Gaststt. zum Wilden Mann, Leipz. Str. 71
33179 Gaststt. zum Zentgrafen, Hohenz.Str. 96
21888 Gaststt. zur Bahnhofsschänke, Bahnh. Str. 27
23038 Gaststt. z. Börse, Oberste G. 61
20933 Gaststt. zur Deutschen Flotte, Orl. Str. 28
33445 Gaststt. zur Dönche, *W* Druseltalstr. 121
23754 Gaststt. zur Endstation, *B* Leipz. Str. 209
20135 Gaststt. zur Fahne, Töpfenmarkt 2
20466 Gaststt. zur Hasenhecke, Wolfsanger
31976 Gaststt. zur Hopfenblüte, *K* Baumgartenstr. 1
34360 Gaststt. zur Neuen Post, Hohenzollernstr. 25
36028 Gaststt. zur Rabenmutter, Wilhelmsstr. 11
21385 Gaststt. z. Schillerglocke, Wörthstr. 16
30443 Gaststt. zur Spitze, Kölnische Str. 23
21903 Gaststt. zur Stadt Bremen, Müllerg. 11
20612 Gaststt. zur Stadt Hannover, *B* Sand. Str. 85
36516 Gaststt. zur Tante, Friedrichspl. 7
33239 Gastwirtsch. Bergfreiheit, *Har* Ahnat. Str.
32080 Gastwirtsch. Schaumburg, *Ndzw* Frankf.Str.
22446 Gastwirtsch. Schützenhalle, Marktg. 19
20693 Gastwirtsch. zum Dörfchen, Bettenh. Str. 12
23746 Gaswerk Kassel, Leipziger Straße 76
33601 Gatzemeier. Hans, Drogen, Hindenb. Pl. 132
33757 Gaubeauftragter f. militär. Vortragswesen, *Har* Seebergstr. 10
(24091) Gaudepot d. RAD., *W* Marstallgeb.
30845 Gaujägermeister, Kronprinzstr. 5
22239 Gauler, Wilh., Versich., *R* Frankenb.Str. 16
(31047) Gaustelle g. d. Alkohol- u. Tabakgefahren, Terrasse 18
24111 Gauverlag Kurhessen G. m. b. H. siehe **Kurhessische Landeszeitung Kölnische Straße 14 (NS-Pressehaus)**
21568 Gaze, Dr. Rud., Apoth., *B* Leipz. Str. 113
21596 Gebel, Elisab., Güterverkehr. Ludwigstr. 1
36842 Gebers, Carl, Betriebsl., *W* Kaiser-Friedr.-Straße 37
31085 v. Gebhardi, K., Blumen, Wilh.-Allee 122
30661 Gebhardt, Elise, *K* Wahlersh. Str. 42
22826 Gebhardt, Fritz, Optik. U.Karlstr. 6
20482 Gebhardt, Hch., Lebensm., Waldau, Nürnb. Straße 155
21484 Gebhardt, Karl, Fleischer, Heinrichstr. 7
21222 Geest, Elisabeth, Blumen, Bahnh.-Str. 21
32246 Geffert, Alb., Ob.-Insp., Aug.Vlkt.Str. 10
32624 Gefüna, Natursteine, *W* K.-Friedr.-Str. 7
30105 Gehe & Co., A.-G., Wilh.Allee 40
34155 Gehebe, F., Inneneinricht., Wilhelmstr. 3
34533 Gehebe, Grete, Wohnungsgestalt., Hohenz.-Straße 25
36675 Geheime Staatspolizei, Wilh.-Allee 32
30775 E. Gehl & Co, Baustoffe, *W* Wilh.All. 253
36775 Gehlhaar, Heinz, Ing., Albrechtstr. 63
36445 Gehlhoff, Fritz, Ob.-Tel.-Insp., Geysostr. 9
23445 Gehrhardt, E., Zimmerm., Leipz. Str. 21½
22910 Gehring, M., Detektiv, Schillerstr. 4
22136 Gehrke, Hugo, Uhren, Lutherstr. 7
36345 Gehrke, Margarete, Wilh.-Allee 102
32149 Gelb, Hans, Obering., Kaiserstr. 152
34031 Gelger, Dr. P., Zahnarzt, Opernstr. 2
33918 Gels, Karl, phot. Bed., Ob. Karlstr. 15
21297 H. Geiser & H. Iske, Buchdr., Königsstr. 83
31902 R. Geisler & Co., Vertr., Habichtsw. Str. 20
22015 Geiß, Wilh., Schuhwr., Leipz. Str. 4
20033 Geißler, Walther, Wollwäscherei, *B* Sandersh. Straße 407
36685 Geißler, Walther, Kfm., Terrasse 9
31404 Gelbke, Ella, Hebamme, *Ndzw* Grimmstr. 56
36786 v. Geldern-Crispendorf, M., Major, Wilh.A.38
32176 Geldmacher, Heinr., Drechslerm., Königstor 59
33647 Geldmacher, Wilh., Schneider, Parkstr. 14.
34051 Gemäldegalerie, Staatl., Schöne Aussicht 1
32091 Gemeindehaus Kirchditmold, *K* Zentgr.Str.
34077 Gemeinde-Unfallvers.-Verb., Kronpr.Str. 23
30270 Gemeinn. A.-G. f. Angest.-Heimstätten, Berlepschstr. 6
32295 Gem. Bauverein. Wohn.-Such. eGmbH, Elfbuchenstr. 26
22262 Gemein, Siedlungs- u. Baugen. Fasanenhof, Hauffstr. 12
22913 Gem. Wohnungsbauges. mbH, Wildem.-G.14
23264 Dieselbe, Heiz.- u. Wäsch.-Anlage d. Rothenberg-Siedlung, Hersf. Str. 73
32542 Gendarmerie-Abteilung Kassel I
21158 Gendarmerie-Abteilung Kassel II, *Ihr* Habichtsw.Str. 6
30715 Gendarmerie-Hauptmannschaft, Wolfsschlucht 6

Sammel-Nr. 24286 **Genossenschaft für Häute- und Fettverwertung e.G.m.b.H. zu Kassel**
Schlachthofstraße 26. T Premierjus P Frankf. (Main) 8193

30581 Gensch, H., Stud.-Rat, Langenbeckstr. 26
33766 Gentzke, Fritz, Ing., Akademiestr. 5
21598 Gentzsch, Alb., Schokol., Köln. Str. 2
20120 Genuit, Chr., Obst, Oberste Gasse 49
22710 Gebr. Genuit, Werkzeug, Jägerstr. 9
34067 Genzel, Paul, Vertreter, Hohenz.Str. 41
22721 George, Erich, Buchdr., Bremer Str. 2
36320 Georges, H., Papierwr., Karlspl. 1
30823 Georgi, Günther, Ing., *W* Druseltal 8
31030 Gerbaulet, K., Ob.Forstm, *W* Brab.Str. 16
36700 Gerber, Br. Alb., Dr. med., Rundstr. 47
21658 Gerbig, Karl, Autoverw., Henkelstr. 17
34054 Gerbig & Fuchs, Kohlen, Uhlandstr. 3
32858 Gerdau, Henry, Kapitän, *K* Christb.-Str. 99
31073 Gerdon, L., Gastw., Wilh.-Allee 82
32952 Gerds, Adolf, Uhrm., Hohenz.Str. 38
36597 Gerdum, Hanns, Ing., *W* K.-Friedr.-Str. 55
30315 Gerdum u. Breuer, Baugesch., Kronpr.Str. 5
22379 Dies., Werkplatz, *B* Leipz. Str. 202
21989 Dies., Baustelle, Leipziger Str. 225
33098 Gerecht, Dr. Ldw., Arzt, Skagerrakpl. 42
33006 Gergs, Edm., Schreinerei, Sophienstr. 17
32077 Gerhäuser, Ludo, Dipl.-Ing., *Ndzw* Langemarckstr. 52
22978 Gerhard, W., Autoverm., *B* Sand.Str. 17
30698 Gerhardt, Anna, Terrasse 24
34515 **Gerhardt, Aug., Privat., Ulmenstr. 23.**
31127 Gerhardt, Aug., Ingen., Albrechtstr. 43
21529 Gerhardt, Carl, Gärtner, Jahnstr. 52
30058 Gerhardt, Hans, Archit., Karth.-Str. 7
34055 Gerhardt, Heinr., Metzger, Hohenz.Str. 50
20882 Gerhardt, Heinz, Flußbad, Arndtstr. 20
30449 Gerhardt, R.O., *W* Wiederholdstr. 7
34873 Gerke, W., Kfm., *W* Landgr.-Karl-Str. 19
22451 / 22452 Gerke & Scheuch, Handlung mit Baumaschinen, Feldbahnbedarf, Kassel, Holländische Straße 3/7
23498 Gerlach, Cyriakus, Gastw., Klosterstr. 18
22607 E. u. O. Gerlach, Uhren, Köln. Str. 3
34951 Gerlach, Ernst, Kirchenrat, Elfbuchenstr. 28
36022 Gerlach, Ernst, Uhren, Wilhelmstr. 8
36722 Gerlach, Martin, Friedrichstr. 12
36977 Gerlach, S., Vertr., Hupfeldstr. 7
23268 Gerlach, Walter, Kfm., Wildemannsg. 15
33158 **Gerland, A., Schlosserei, Ludwig-Mohrstr. 2**
21466 Gerland, Georg, Drogen, Leipz. Str. 6
36314 Gerland, Jakob, Wilh.-Allee 184
20281 Gerling, Paul, Nähmasch., Marktg. 7
33018 R. Gerling & Co., Versich., Hohenz.Str. 43
20490 Germania-Apotheke, *R* Wolfh. Str. 154
30635 Germania-Drog., H. Kroh, Hohenz.Str. 6
31257 Germershausen, Ign., Rev.-Ltn., *R* Benneckestr. 36
20190 Gernand, Wilh., Fuhrgesch., Klosterstr. 18
36500 Gernandt, Emmy, Ww., Herkulesstr. 83
34530 Gernandt, K. O., Kfm., Motzstr. 5
20057 Gernke, Max, Friseur, Marktgasse 33
31415 Gerpott, Luise, Frau, Hohenz.Str. 19
31334 Gerpott, Max, Ob. Königsstr. 7
23630 Gerspach, Dr., *B* Dormannweg 13
20615 Gerstenberg, Herm., Gastw., Klosterstr. 7
30142 Gerstenberg, R., Ing., *W* Westf. Str. 3
(20193) Gerstung, A., Möbel, *R* Philippistr. 8
23783 Gerstung, Ad., Versich., Grüner Weg 22
31480 Gerstung, Aug., Lehrer, Am Fürsteng. 7
36495 Gerstung, Emma, Emilienstr. 25
20193 Gerstung, Hch., Tabakwr., *R* Philippistr. 8
20778 Gerstung, Otto, Gasthaus, Schäferg. 25
34915 Gesang & Meier, Kohlen, Hohenz.Str. 29
33263 Geselbracht, F., Malermstr., *W* Kunoldstr. 34
32193 Geselka, Arth., Blumen, Frankf. Str. 75½
22600 G. f. Länd- u. Gartenbed. mbH, Köln. Str. 14
33476 Ges. f. Teerstraßenb. mbH, *K* Wurmb.Str.73
21354 Ges. z. Verwert. chem. Erzeugnisse, Hessisch-Lichtenau
30568 Geßner jr., Emil, Klempner, Augustastr. 30
32524 **Gessner, Just., Klempnerei, Kohlenstr. 19.**
34701 Gesundheitsamt, Staatl., Karthäuserstr. 2
30513 Getreidewirtsch.-Verband, Kronpr.-Str. 25
36544 Gewecke, Ferd., Prinzenstr. 6
32729 Gewerbeaufsichtsamt, Karthäuserstr. 21
(23541) Gewerksch. Fricdendorf, Bahnh. Str. 2
35011 Gewerkschaft Großkraftwerk, Köln.-Str. 136
31022 Gewerkschaft Herkules, *W* Druseltal
21151 Gewerksch. Wattenb. Kohlw., Ihringhausen
21318 Gewicke, Chr., Direktor, Mauerstr. 20
30540 Geyer, Georg, Geysostr. 9
22327 Geyer, Max, Büro, Königspl. 42
32079 Ders., Bez.-Dir., *W* Kurhausstr. 22
30245 Gilbhardt, Rich., Klempner, Hohenz.Str. 33
36449 Giebel, Wilh., Immob., Hentzestr. 7
30251 Giehren, Curt, Oberingen., Geibelstr. 6
33882 Giehren, W., Fahrschule, Hardenb.Str. 18
22531 Giermann, O., Schweißanl., Bhfstr. 16
36179 Ders., Wohnung, Langenbeckstr. 32
33044 Giese, Max, Reg.-Baumstr., Bergm.Str. 53
22370 Giesecke, Arth., Bäckerei, Holländ. Str. 88
30371 Giesecke, Rich., Postrat, *W* Brab. Str. 38
31493 Gieseke & Hasper, Baugesch., Emmer.Str. 29
22827 Giesecke & Schulte, Kurzwaren-Großhandlung, Untere Königstr. 71
32919 Giesen, Hans, *Har* Wolfsh. Str. 320
21708 Giesler, K., Bäckereibed., Orleansstr. 36
33745 Giesler, Maria, Kaiserstr. 138
32117 Giesler, Martha, Lebensm., *Obzw* Reng.Str.
31593 Gießler, L., Kfm., Berlepschstr. 3
23481 Girz, Franz, Bierverlag, *B* Leipz. Str. 161
20920 Gissel, Heinrich, Lebensm., Sternstr. 9
34171 Gisselmann, W., Staffelführer, Kirchw. 18
32808 Gladb. Feuerversich., *Ndzw* Vom-Stein-Str. 3
31389 Gladb. Lebensvers. AG, Wilh.-Allee 25
34564 Glänzer, Adam, Bäckermstr., Frankf. Str. 19
36866 Glänzer, Wilh., *Obzw* Rengersh. Str. 28
20202 C. & R. Gläser, Masch.Fbr., *B* Dormannw. 15
20371 Gläser, O., Autorep., *B* Eichwaldstr. 47
21435 Gläser & Gundlach, Autorep., Möncheb.Str.8
33374 Glamm, Karl, Adolfstr. 40
36218 Glandorf, John, Ing., Köln. Str. 90
21780 Glaser, Arno, Schornsteinf., *B* Burgstr.30
20104 Glaser, Heinz, Kfm., Leipz. Str. 17
22143 Glas-Kontor, GmbH, Schillerstr. 6
34938 Glau, Luise, Schausp., Wittichstr. 8
32947 Glebe, Paul, Gastw., *K* Teichstr. 18
22768 Gleim, Wilh., Blumen, Holländ.Str. 73
20406 Hch. Gleiser & Sohn, Klempner, Sedanstr. 6
23003 Dies., Geschäft, Orleansstr. 8
23003 Gleiser jr., H., Elektr.Anl., Orleansstr. 8
22212 Gleisner, Otto, Vertr., Schillerstr. 48
20785 Gleissner, Chr., Molkerei, *Obv* Heck.Str. 1
22338 Gleißner, Karl, Siebfbr., Orleansstr. 55
33856 Gleuwitz, Gerh., Ing., Hohenz.-Str. 88
21687 Gliem, Ph.W., Install., Holländ. Str. 52
34825 Glinicke, Hans, Autos, Frankf. Str. 217
20165 Glock. Elisabeth, Holländische Str. 187
30811 Gobiet, Egon, Fabrikant, Weigelstr. 14
32467 Gobrecht, Karl, Schreiner, Fünff.Str. 18
32992 Gockeli, W., Reg.-Rat, *W* Ldgr.KarlStr. 54
31221 Goebel, Alb., Schokoladen, Parkstr. 52
23718 Göbel, Friedr., Schlosserei, Holl. Str. 127
30009 Goebel, Fritz, Kfm., Wilh.Allee 195
21077 Goebel, H. T., Dr. jur., *B* Leipz. Str. 113
30935 Goebel, Herm., Zigarr., *W* Wilh. Allee 315
31745 Goebel, Jos., Versicherung, Parkstr. 50.
31419 Göbel, Wilh., Eisenwr., Hohenz.Str. 133
30812 Goebler, W., Hauptm. a. D., Bosestr. 30
32058 Gödde, Georg, Hauptstellenl., *W* Kuhbergstraße 24
21333 Gödecke, Erich, Ing., *B* Herwigsm.-Weg 7
34336 Gödeke, Paul, Vertreter, Milchlingsstr. 2.
30309 Göhler, Henny, Gasth., *W* Schloßpark 17
32471 v. Göler, Frhr. F., Major, Herkulesstr. 105
34343 Göllner, Alb., Heilprakt., Wilhelmsstr. 2½
31291 Göllner, Elis., Hebamme, *W* Kurhausstr. 30
22776 Ew. Göllner & Co., Baugesch., Sandersh. Straße 39
33211 Göpel, R., Install., Frankf. Str. 8
34492 Goepell, Karl, Kfm., Hohenz.-Str. 1.
30681 Görg, Kurt, Prokurist, *K* Geröderweg 17
30232 Görges, Jul., Prok., *W* Brabanterstr. 10
34971 Görges, Paul, Landw., *W* Neckarweg 15
32148 Goerndt, Ed., Hupfeldstr. 3
20982 Gössel, Bruno, Install., Wolfsanger, Wolfsangerstr. 59
33667 Götte, Albert, Niederzwehren, Thiessenstr.6
22017 Götte, Ernst, Dentist, Jägerstr. 2
21509 Götte, Karl, Gastw., Mönchebergstr. 46
31932 / 31933 Götting, Friedr., beeidigter Bücherrevisor, Ständeplatz 18
21958 Götze, Aug., Drogen, Sandershausen, Insel
36484 Götze, Ed., Steuerber., Hohenz.Str. 22
23415 Götze, Georg, Gastw., Sandershausen
21210 Götze, Herm., Install., Moritzstr. 1
31778 Götze, Herm., Schneiderm., Hohenz.Str. 14
20988 Götze, L., Handschuhfbr., *Obv* Bhfstr. 9⅞
36739 Götze, O., Dr., Prinzenstr. 15
20588 Goetze & Kammer, Bahnhofstr. 24
21567 Goldener Löwe, Müllerg. 28
22813 Goldmann, Gg., Metzger, *Hei* Hitlerstr. 22
23174 Goldmann, Heinr., Gasth., *B* Eichwaldstr. 1
32688 Goldschmit, Fritz, Elektrotechn., Adm.-Scheer-Str. 1
33897 Golze, Herm., Vertr., *W* Landgr.Karlstr. 18
31052 Gonnermann, Hans, Kaiserstr. 88
30911 v. Gontard, Hans, Dir., *W* Wiederh. Str. 21
36349 Goos, Ferd., Lebensm., Wolfsschlucht 2
36561 Gordon, Karl, Kfm., Kaiserstr. 67
(30533) Gorina, Hanna, Sängerin, Skagarrakpl. 16
21874 Gorldt, Herm., Lebensm., Bremer Str. 6
22429 Alb. u. Joh. Gossmann, Orleansstr. 29
36234 Goßmann, Hch., Ing., *K* Schanzenstr. 44
20390 Goßmann, Dr. W., Arzt, Fasanenh. 56
30504 Gottlob, Ignaz, Malerm., Wilh.-Allee 106
22986 Gottmann, Karl, Gastw., Leipz. Str. 321
23389 Gottschalk, Aug., Fleischerei, Holländ.Str.40
20242 Gottschalk & Co AG, Web., Schlachth.Str. 16
30514 Grabe, Hans, Drogerie, Frankf.Str. 80
21659 Grabe, Rud., Wollwr., Oberstg. 60
21765 Grabfelder, Gust., Orleansstr. 18
20765 Gräbedünkel, Erich, Näherei, Königstr. 63
20805 Gräbedünkel, Gauß & Co., Schürzen- u. Wäschefabrik, Schomburgstraße 8
33478 Graeber, Felix, Vertr., Adolfstr. 15
34812 Grätz, Rich., Kfm., Hohenzollernstr. 155
22967 Graf, Rich., Friseur, Grüner Weg 6
36743 Grahn, S., Oberzahlmstr., *W* Weiß.Str. 65
32765 Grandefeld, Emma, Humboldtstr. 37
20301 Grandjot, Ed., Weingut, *B* Salzmannstr. 12
30783 Grandjot, H., Feinkost, *W* Wilh.Allee 292
20744 Granum GmbH, Getreide, *B* Papierfbr.
32311 Grapow, Luise, Frau, Terrasse 1
32587 Grau, Ernst, Bäckermstr., Friedrichstr. 4.
31014 Grau, K., Ob.Tel.Insp., Wilh.-Allee 129
31280 Grau, Dr. L., Oberschulrat, *W* Karlstr. 58
34633 Grau, Wilh., Möbelvertr., Frankf.Str. 58
32627 Graupner, Paul, Sattler, Fünff. Str. 12
22742 Grebe & Hafer, Baustoffe, Ottostr. 4½
21367 Grebenstein, F., Lehrer, Hersf. Str. 13
32213 Gregori, Hans, Gastw., *Har* Kronenstr. 9
23409 Greif-Apotheke, Orleansstr. 12
31513 Grein, Werner, Luisenstr. 20
31382 Greinus, Alwine, Kattenstr. 5
21162 Greiß, Josef, Autos, Leipz. Str. 67
31039 Grenzebach, Johs., Privat., Frankf. Str. 71
34328 Greve, Dr. Rud., Landw.-Rat, Westendstr. 9
21323 Greyer, Albin, Schreiner, Henkelstr. 3
20592 Greyer, Bernh., Zimmerm., Quellhöfe 17
33634 Griebe, Kurt, Kömischestr. 109.
34286 Griep, Dr. Karl, Arzt, Reginastr. 20
30310 Griepentrog, Dr., Zahnarzt, Ob.Kön.Str. 21
31881 Derselbe, Wohnung, Virchowstr. 30
32352 Gries, W., Malergesch., Dornbergstr. 21
34743 Gries & Otto, Buchbind., Esmarchstr. 21
22008 Griesel, Frieda, Polstermöb., Hohent. Str. 19
20707 Griesel, Konr., Kondit., *B* Ringhofstr. 4
23418 Griesel, Willi, Fleischermstr., Heiligenrode
33052 Grieshammer, F., Oberstltn., Adm.-Scheer-Straße 10
32096 Griesheim, Schweißanl., Ständepl. 4
34838 Grießbach, Herb., Major, Virchowstr. 18
23144 Griessel, Ernst, Wolfsanger, Vultejusstr. 5
32670 Grimm (Pilzegrimm), Wolfsschlucht 13
22574 Grimm, Heinr., Fleischer, Königsstr. 101
21219 Grimm, Paul, Zigarr., Königspl. 53
33422 Grimme, Dr. A., Vet.-Rat, *Har* Wolfh.Str.324
23501 Grisel, R. P., Farben, Brüderstr. 21
21368 Grob, Ludw., Ingen., Königsplatz 53
36386 von der Groeben, K.A., Dir., Kaiserstr. 50
36952 Groeniger, Jean, Versich., Humb.-Str. 10
22309 Gröschner. Adam, Dachdeckerei. Stauf.Str.24
30391 Groetzner, Gg., Wirt, Bhf. Kassel Hbf.
20030 Grohn, Herm., Bäcker, Katzenspr. 4
20830 Grohner Plattenlager GmbH, Wolfsschl. 25
36334 Grolig, Alexander, Albrechtstr. 55
20125 Gronau, Fr., Wäsche, Druselpl. 6
34302 Groos, Rud., Hauptm., *W* Kunoldstr. 46
31433 de Groote, Otto, Hauptm., Tannenk. Str. 9
34525 de Groote-Breidenbach, W., Chemiker, Wittichstr. 2
23335 Gropengießer, J. O., Install., Müllerg. 8
33940 Gros, Dr. Erwin, Arzt, Hohenz. Str. 80
34813 Grosch, Hermann, Vertr., Kronpr.Str. 4
32900 Grosch, Karl, Ob.-Tel.-Insp., Landaustr. 15
33121 Groß, Ad., Metzgermstr., Frankf. Str. 60
21580 Groß, Alb., Fleischer, Wolfsangerstr. 6
20114 Groß, Anni, D.-Schneiderin, Kl. Rosenstr. 1
30364 Groß & Co, Textilwr., *W* Wilh.Allee 285
34619 Grosscurth, C., Feinmechanik, Weinb.-Str.12
31642 Großd. Feuerbest., Wolfsschlucht 3
30000 Grosse, Hans, Vertr., Tannenkuppenstr. 3
30644 Grosse, Konr., Vertr., Steubenstr. 7
32610 Grosse, Dr. W., Reg.-Baurat, Bergmannstr.53
36796 Gr. Sterbek. Kass. Bez.-V., Karlstr. 13
36352 Großenbach, Maria, Frankfurter Str. 8
32126 Großer. R., D.-Schneider, Friedrichstr. 18.
33454 Groß-Garage Exzelsior, Karth.-Str. 11
30113 Groß-Garagen Herkules, Königstor 43
20520 Großvertr. bayer. Biere, Wolfsschlucht 25
21163 Groszek, Th., Baugesch., Magazinstr. 11
32873 Groth, Otto, Archit., Elfbuchenstr. 29
32555 Derselbe, Büro, Nahlstr. 7
34962 Grothe, Herm., Wilh.Allee 194
34630 Gruber, Th., Ingen., *W* Wiederh. Str. 16
23133 Gruber & Lepper, Install., Jahnstr. 64
36139 Gruel, Erich, Obering., Schlieffenpl. 1
20531 Gg. Grümpel u. W. Kürten, Stahlbau, *B* Leipz. Str. 382
32050 Grün, Gg., Mechan.-Mstr., Frankf. Str. 129
30481 Grünblatt, Alb., Lehrer, Eulenburgstr. 10.
33073 Gründer, Dr. Erw., *W* Brabanter Str. 41
23105 Grünenwald, Otto, Herrenart., Graben 41
20802 Grüner, B., Schuhwr., Ob. Königstr. 53
30241 Grüning, Rich., sanit. Anl., Esmarchstr. 38
20732 Grüning, W., Archit., Am Fichtenrain 1

21405 **Grünzweig & Hartmann G.m.b.H.**
Wärmeschutzmasse u. Korksteinfabrik
Kassel, Schillerstraße 6—10

36462 Grütter, H., Friseur, Hauptbhf.
33866 Gruhn, Chr., Rechn.-Rat, Hohenz.-Str. 135.
30321 v. Grumbckow, Johanna, Ww., Wilh.Allee 24
32726 Grundmann, Rich., Dr. med. vet., Köln. Straße 86
36970 Grundmann, W., D.-Friseur, Hohenz.-Str. 57
31153 Grunewald, Gg., Feinkost, Wilh.-Allee 65
32593 Grupp, B., Autolicht, Westendstr. 12
33777 Gschwendtner, Max, Hardenbergstr. 4
32491 Gubela, K. H., Kfm., Aug.Viktoriastr. 11
34539 Gubernator, Klaus, Dr., *W* Backmeisterw. 12
20832 Ders., Büro, Leipziger Str. 156
32744 Gude, Justus, Gastw., *Ndzw* Frankf. Str. 300
21631 Gudhus, Aug., Wörthstr. 22
34632 Gücker, Gustav, Vertr., Roonstr. 87
36185 Gümbel, Paul, Verlag, *W* Kuhbergstr. 14
22236 Gümbel, Rud., Dentist, Entengnasse 1
34409 v. Gündell, Günth., Dr. jur., *W* Rheinw. 7
34746 Gündling, J., Schornsteinf., Wilh.All. 121
23530 Günther, A., Maler, Hafenstr. 26
31348 Günther, Ad., Papierwr., Kirchweg 78
30164 Günther, Franz, Autolicht, Wilh.Allee 34
21727 Günther, Fritz, Lebensm., Holländ.Str. 27
20936 Günther, Dr. I., Zahnärztin, Köln.Str. 3
36695 Dieselbe, Wohnung, Motzstr. 4
33218 Günther, Karl, Eisen- und Stahlbau, Kassel, Langenbeckstraße 56
23327 Ders., Werkstatt, *B* Am Sälzerhof
31079 Günther, Willi, Geschäftsleit., Jordanstr. 11

31189 Günzroth, Karl, Prok., Kölnische Str. 31
20194 Gütermann & Co., Nähseidefbr., Orleansstraße 55

23462 Der Güternahverkehr Arbeitsgemeinschaft des Deutschen Fuhr- und Kraftfahrgewerbes, Bezirk IX-Kassel, Königsplatz 57, e.G.m.b.H.

31307 Güthlein, Phil., Hptm., *K* Kaupertweg 2
32353 Guiard, J., Vertr., *Ndzw* Frankf. Str. 219
23015 Guise, Jos., Handschuhf., U. Karlstr. 9
31779 Gumbel, D., Straßenmstr., Wilh.Allee 190
36773 Gummiwerke Fulda AG, Wolfsschlucht 15
20349 Gundelach, N., Weinhdlg., Bahnh.-Str. 22
31575 Gundlach, Charlotte, Schneider., Frankf. Straße 161
30850 Gundlach, F. Großschlacht., Hupf.Str. 11
32409 Gundlach, Herbert, Kfm., Tischbeinstr. 11
30998 Gundlach, Jul., Kfm., Akazienw. 4
20028 Gundlach, W., Autorep., Katzensprung 1
23212 Gundlach, W., Fuhrgesch., *B* Eichw.Str. 40
23081 Gundlach & Sohn, Maler, Holl.Str. 62
23155 Gunkel, Anna, Papier, Wolfh.Str. 144
22192 Gunkel, Carl, Dachd.-Mstr., Hohentorstr. 16
22563 Gunkel, Herm., Bäcker, Ob. Gasse 36
23101 Gunkel, Karl, Bäcker, Bettenh. Str. 15
31536 Gunkel, W., Ofensetzer, Hohenz.Str. 57
23195 Guse, Treibriemenfbr., Bahnh.-Str. 14
20082 Gute, Andr., Bäcker, *Si* Schulweg 1
22507 Gute, Andreas, Bäckermstr., Henkelstr. 8
23857 Gutenberg-Druckerei, Leipz. Str. 158
23386 Gutermuth, Emil, Kfm., Mönchebg.-Str. 42
23386 Gutermuth & Co., Holzhandlung, Kassel, Mönchebergstraße Nr. 42
23297 Guthan, Aug., Rechnungsf., Schillerstr. 17
22291 Guthardt, Johs., Schleif., Holländ. Str. 35
23118 Guthardt, Wilh., Zigarren, Rothend.Str. 28
31515 Gutmann, Gust., Reg.-Rat, Menzelstr. 6
32219 Gutowski, F., Klavierst., Berlepschstr. 4
30550 Gyl, Clara, Schauspiel., *W* Bergstr. 11
30991 Haack, H., Lotterieeinn., Hohenz.Str. 8
34928 Haack, Otto, Bauuntern., *W* L.Karlstr. 33
21250 Haack, W., Grundst., Ob. Königstr. 39
30283 Haag, Marrel, Major, Pettenkoferstr. 21
34469 Haag, Dr. Wilh., Landw., Skagerrakpl. 34
34857 Haake, Albert, Ing., Königstor 25
21573 Haake, Herm., Kohlen, Holländ. Str. 61
34387 Haar, Heinr., Install., Elfbuchenstr. 14
33585 Haarmann, Dr., Dir., *K* Wurmbergstr. 74
34924 Haas, Arthur, Bauuntern., Murhardstr. 3
23455 Haas, Carl, Bierverlag, Holländ. Str. 163
32083 Haas, Charles, Kfm., Adm.-Scheer-Str. 10
22439 Haas, Christine, Lebensm., Gießbergstr. 15
33865 Haas, Dr. Jul., Chem., *W* Brausb.Str. 115
31461 Haas, Karl, Bierverl., *W* Wilh.Allee 251
34950 de Haas, Karl, Vertr., Ldgr.-Karl-Str. 15
30543 Haase, Johs., Reg.-Rat, Hermannstr. 2
36169 Haase, Maria, Kunstgew., Friedrichspl. 5
22786 Haase, Oskar, Obering., Körnerstr. 6
21884 Haase, S., Fleischer., Maulb. Plant 23½
23305 Haase, W., Autoverm., Mönch. Str. 8½
30482 Haber, Ad., Vertr., Wolfsschlucht 8
33546 Haberland, Wilh., Feinkost, Frkf.-Str. 73.
23382 Habermann, Wilh., Fuhrgesch., Weserstr. 39
23237 Habermann, W., Holzwr., Mittelg. 47
20522 Habermann & Zinn, Bildh., Karolinenstr. 6
36530 Habicht, H., Versich., Hohenz.Str. 171
33739 Habichtswalder Höhe, Fremdenheim, *W* Hüttenb.-Str. 14

20051 F. Hackländer G. m. b. H., Eisen u. Eisenwaren, Wolfhagerstr. 26/28. T Hackländer P Frankfurt (Main) 2538

33117. 33118 Dieselbe, nach Geschäftsschluß

32548 Hadan, Herm., Archit., *W* Fürstenstr. 5
31669 Hadding, Karl, R.-A.[N], Wilh.-Str. 17
21472 Häde, Heinr., Vertr., Grüner Weg 19
33306 Häfner, Val., Büchsenm., Frankf. Str. 38
21812 Häge, Rud., Stickerei, Gr. Rosenstr. 19
36155 Häger, Helene, D.-Putz, Wilhelmstr. 5
30189 Hälsen, Georg Wilh., Annastr. 2
32341 Hämel, Georg, Immob., Luisenstr. 22
33194 Hämer, Hermann, Fabrkt., Humb.-Str. 33.
34206 Haenel, Dr. M. H. R., Major, *W* Kunoldstr. 61
32992 Haensch, W., Reg.-Rat, Skagerrakpl. 18
34282 Häuser, Dr. F., Stud.-Rat, Albrechtstr. 69
32344 Häuser, J., Betriebsl., *Ndzw* Thiessenstr.
33892 Häusler, Gg., Bücherrev., Ruhlstr. 5
32720 Derselbe, Wohn., *K* Am Hange 27
33443 Häusling, A., Fleischermstr., Schönf.-Str. 45
31076 Häusling, H., Fleischerm., Hohenz.Str. 143
36186 Häußler, Gg., Betriebsl., Köln. Str. 91
23396 Häußler, Wilh., Vertr., Holländ. Str. 136
33234 Haevernieck, Elis., Ww., *W* Baunsbergstr. 15
22569 Hafer, Annemarie, Sedanstr. 7
31781 Hafer, G., Stadthalle, Hohenz.-Str. 152
(20264) Hafer, Jakob, Lebensm., Crumbach, Bergstraße 14
30097 Hafer, Max, Adm.-Scheer-Str. 1
32482 Hagedorn, O., Schuhm., Friedr.-Pl. 14
32740 Hagemeier, E., Bergwerksdir., Prinzenstr. 23
22131 Hagemüller, Heinr., Maler, Pferdem. 5
22535 v. Hagen, Dr. Hans, Arzt, Köln. Str. 6
21989 Hagen, Karl, Baumeister, Unternehmung f. Hoch-, Tief- u. Eisenbetonbau, Orleansstr. 18
30067 vom Hagen, Rolf, Kfm., Murhardstr. 33
33576 vom Hagen & Josten, GmbH, Tuche, Ständepl. 4
32819 Hager, Friedr., Ingen., Motzstr. 3
22416 Hahl, Paul, Tabakwr., U. Königstr. 48
34990 Hahn, Christ., Bäcker, Hohenzollernstr. 14.
33025 Hahn, Ed., Ob.-Tel.-Insp., Esmarchstr. 37
32186 Hahn, Gg., Zollinsp., Tannenk.-Str. 19
20195 Hahn, Dr. Gust., R.-A.[N], Wolfsschlucht 29
34648 Ders., Wohnung, *W* Fürstenstr. 20½
21124 Hahn, Heinr., Vertr., Schillerstr. 30
22471 Hahn, K., Gastw., Wolfsanger, Spiek.-Str. 5
21872 Hahn, Karl, Schlächterei, Westring 51
20572 Hahn, Karl, Vertr., Grillp.-Str. 51
30287 Hahn, Margarete, *Har* Kön.-Elena-Str. 74
31471 Hahn, Paul, Dir., *W* K.-Friedrich-Str. 47
21217 Hahn, Rich., Kfm., Bromeisstr. 4½
33047 Hahn, Wilh., Metzgermstr., *W* Wilh.Allee 283
33594 Hahne, Sophie, Adm.-Scheer-Str. 9
22382 Hainzl, B., Gastw., Wolfh. Str. 21
31609 Hakenbeck, Heinz, Kfm., *Ndzw* Tiessenstr. 7
23383 Halbenz, Otto, Zeitschr., Sedanstr. 6
36235 Halberstadt, Dr. H., Zahnarzt, *Har* Karlshafener Str. 7
22316 Halbfaß, K., Fleischer., Bahnhofstr. 20
33756 Halbleib, Dr. Ferd., Synd., Skagerrakpl. 20
33617 Halbritter, Anna, Korsette, Königstr. 18
36596 Halldorn, Karl, Schreibwr., Hohenz.Str. 97
34595 Hallenberger, Dr., Kreisarzt, Ständepl. 2
32763 Haller, Aug., Samenhdlg., Hohenz.Str. 48
22392 Hallesche Krankenkasse, Spohrstr. 1
34617 Hallstrom, Erich, Sänger, Albrechtstr. 87
32533 Hallwachs, Karl, Musikdir., Scheer-Str. 3
34728 Halm, Bruno, Angest., Kronpr.-Str. 24
33120 Haltaufderheide, F., Porz., O. Kön. Str. 24
31912 Hamann, M. O., Handarb., Bismarckstr. 2
36248 Hamb.-Mannh.-Vers. A.-G., Ob. Königstr. 5
22652 Hamb.-Südamerik.-Dampfsch.-Ges., Obere Königstraße 47
34519 Hamecher, Alex, Kfm., Virchowstr. 8
23308 Hamecher, E., Tuche, Kölnische Str. 21
22667 Hamel, Hans, Telefonist, *B* Forstbachweg 6
20619 Hamenstädt, C., Bäckereibed., Gießb. Str. 32
32825 Hamenstädt, Chr., Bäcker, Wilh.Allee 93
34066 Hamenstädt, Eckh., Fuhrgesch., Kirchw. 36
20405 Hamenstädt, Gg., Bäckerm., Bettenh.Str. 13
31100 Hamenstädt, G., Landw., *Ndzw* Frankf. Straße 299
31840 Hamm, Max, Freg.-Kapitän, Motzstr. 6
36042 Hammann, Bertha, Geschäftsl., *W* Landgr.-Karl-Str. 23
34660 Hammann, Carl, Vertr., Annastr. 6
34438 Hammann, Fritz, Kaiserstr. 132
22798 Hammann, Georg, Steinbr., Hafenstr. 26
36426 Hammen, Heinr., Vors., *K* Riedw.Str. 35
20228 Hampe, Aug., Dentist, Kaufunger Str. 14
21030 Hampe, Hans, Reklame, Gießbergstr. 2
36102 Hanack, Dr. W., Arzt, Ob. Königstr. 21
33503 Derselbe, Wohn., Wilh.Allee 303
30461 Handelsverb. kurhess. Landkaufl., eGmbH, Uhlandstr. 3
(20818) **Handwerksbuchst. f. d. Kreishandwerkerschaft, Spohrstr. 1**
23451 Handwerkskammer, Friedr.-Wilh.-Pl. 4
32538 Hanemann, Gust., Archit., Elfbuch. Str. 26
30984 Hanf, Max, Fleischerei, Hohenz.-Str. 51
20672 Hanke, Gust., Bäckerei, Wolfsanger, Ad.-Hitler-Str. 26
22836 Hankel, Fritz, Möbel, Jägerstr. 14
36182 Ders., Wohnung, *W* Im Rosental 7
30794 Hankel, Max, Handelsvertr., Annastr. 2
31288 Hannibal, Franz, Fuhrgesch., *W* Süsterfeld
31095 Hanschmann, F. W., Intend., Luisenstr. 18
23234 Hanseatische Acetylen-Gasindustrie A.-G., Kassel-B., Leipziger Str. 384
20844 Hansen, Dr. Jörn, Arzt, Stifterstr. 20
36298 Hansen, Werner, Kfm., *K* Baumgartenstr. 83
33640 Hansmann, Br., Verlag, Friedr.-Str. 23
33354 Hansmann, Carl, Dekorateur, Landgr.Str. 1
23089 Hansmann, Georg, Steuerber., Wolfsschl. 19
23725 Hansmann, Johs., Schreinermstr., Ochshausen, Dorfstr. 17
20214 Happe, Otto, Autoöl, Leipz. Str. 207
21320 / 21321 Happel, Friedrich, Auto- und Motorradzubehör-Großhandlung, Schomburgstr. 6
34198 Happel, Fritz, Kfm., Adm.-Scheer-Str. 4
36236 Happel, Dr. Heinz, Ger.-Rat, Humb.-Str. 22
36645 Happel, Minna, Ww., Murhardstr. 23
33669 Happich, Dr. Fritz, Dir., Kirchweg 84
34684 Harberg, Dr. G., Vet.-Rat, Landgr.-Karl-Straße 1
33084 Harbusch, E., Korbgesch., Frankf.Str. 48
32701 Harbusch, Hartm., Korbwr., Fünff.Str. 10
34245 Ders., Wohnung, *W* H.-Wimmer-Str. 11
34245 Harbusch, Konr., Kfm., *W* Wimmerstr. 11
22218 Harder, Meiser & Co, Wolfh. Str. 39
36044 Hardt, Alb., Goldwr., Wilhelmsstr. 23
34333 Hardt, Ernst, Café, Frankf.-Str. 55.
36327 Harke, Hans, Obering., *W* Stephanstr. 2
32586 Harle, Norb., Archit., *Har* Wegmannstr.
21838 v. Harlessem, A. C., Chem. Laborat., Holländ. Straße 41
33391 Harlinghausen, Dr. Eva, Ärztin, Herm.Str. 4
34366 Harlinghausen, H., Maschinen, Hermannstr. 8
31930 Harmening, Dr., Zahnarzt, Vikt.Str. 13
23226 Harnischfeger, Albert, Vermess.-Rat, Kaufunger Straße 18
30919 Harriehausen, Emmy, Ww., *Ndzw* Kurh.H. 41
32917 Hartdegen, Frdr., R.-A.[N], *K* Hutekamp 3
21539 Ders., Büro, Königspl. 57
36550 Hartdegen, Heinr., Dir., *W* Karth. Str. 5
20332 Hartdegen, Ph., Handschuhfbr., Königsstr. 52
36828 Hartel, Joe, Kfm., Hohenzollernstr. 26
36709 Hartewig, Alfred, Kfm., Kaiserstr. 53
22808 Hartgen, Jean, Gärtner, Ölmühl.-Weg 1
23460 Hartig, Fritz, Kfm., Unt. Königstr. 50

Sml.-Nr. 21245 Hartleb, Heinrich, Spedition, Möbeltransporte, Lagerung, Ueberseetransporte, Grüner Weg 43

20922 Hartmann, Alb., Buchdr., Wörthstr. 11
36728 Ders., privat, Habichtswalder Str. 5
33635 Hartmann, Carl, Klempner, Wilh.-Allee 57.
32582 Hartmann, Clara, Schneid., Viktoriastr. 15
33019 Hartmann, Elisabeth, Dr., Scheerstr. 4
30266 Hartmann, Elisab., Hebamme, Zentgr.-Str. 86
22966 Hartmann, Ernst, Archit., Wolfh. Str. 41
32809 Hartmann, Georg, Tischler, *Ndzw* Krappg. 4
23604 Hartmann, G., Postinsp., Kolitzstr. 18
22269 Hartmann, J., Schornsteinf., Grillp.-Str. 35
34852 Hartmann, J. Hch., Dachd., *Ndzw* Langenhofsweg 4
32494 Hartmann, Karl, *W* Baunsbergstr. 54
21992 Hartmann, Karl, Bäcker, Müllerg. 17
31414 Hartmann, Dr. O., Dir., *W* Schlageterpl. 22
33509 Hartmann, Dr. Otto, Arzt, Scheer-Str. 3
31848 Hartmann, Dr. W., Synd., Tannenk.Str. 17

Sml.-Nr. 23154 Hartmann & Schröder, früher Otto Meyer Wwe., Güterabfertigung, Möbeltransporte, Lagerung, Wolfhager Straße 24

23156 Dies., Möbeltransport, Wolfhager Str. 24
32753 Hartstein-Industrie, GmbH., Prinzenstr. 12.
30079 Dies., Geschäftsf.-Wohnung, Adm.-Scheer-Straße 12
30290 Hartstein, Kurt, Vertr., Esmarchstr. 35
20962 Hartstein, Martin, Vertr., Bahnhofstr. 22
36810 Hartstein- und Baustoff-Industrie Kom.-Ges., Obere Königsstr. 1
20764 Hartung, Adolf, Maler, *B* Leipz. Str. 122
23949 Hartung, Alb., Fleischerei, Weserstr. 39
22472 Hartung, Aug., Baug., *B* Osterholzstr. 36
20764 Hartung, Kurt, Maler, *B* Leipz. Str. 122
20331 Hartung, W., Fleischerm., Eichendorffstr. 22
34007 Hartung, Wilh., Friseur, Wilhelmstr. 11
32683 v. Hartungsche Privatschule, Nahlstr. 5
33197 Dies., Schülerheim, *W* Bergstr. 13
32169 Hartwig, Aug., Versich., *W* Schützall. 7
22782 Hartwig, Aug., Gastwirt, Mittelg. 74
21895 Hartwig, Karl, Farben, Graben 63
30410 Hartwig, Walter, Getreide, Viktoriastr. 4
22406 Hartwig, Wilh., Versich., Jägerstr. 3
31130 Harwig, Karl, Tapezier, Königstor 49
20158 Has, F. L., Landesprod., Wolfh. Str. 6
36452 Has, Theod., Kohlen, Ob. Königstr. 1
31329 Hase, Georg, Lebensmitt., Hohenz.Str. 115
33142 Hasper, Herm., Baumstr., Zedlitzstr. 19
36535 Hassel, Rudolf, Ing., Parkstr. 43
33768 Hassencamp, F., Landger.-Dir., Kais. Str. 74
23541 Hassia, Kohlenvertr.Ges. mbH, Bhfstr. 2
20794 Haßkerl, Ernst, Ger.-Vollz., Gr. Weg 40
32161 Haßmann, Johs., Archit., Karlsaue 7
32376 Hauck, Lothar, Landger.Rat, Wittichstr. 61
22111 Haugg, Sepp, Gastw., Magazinstr. 10
32566 Haupt, Emil, Zahlmstr., Milchlingstr. 2
34174 Haupt, Erich, Wollwr., Hohenz.-Str. 124
34410 Haupt, H., Heilkund., *Obzw* Lindenstr. 6
22005 Haupt, Heinr., Gastw., Gießb. Str. 15
23267 Haupt, Karl, Pfarrer, *R* Wolfh. Str. 182
21474 Haupt, Martha, Putz, Holländ. Str. 47
31944 Haupt, Max, Prokurist, *W* Druseltal 8
20419 Haupt, Osw., Kantine, Ihringsh. Str. 7
20063 Haupt, Paul, Radio, Grillp.-Str. 6

30391 Hauptbahnhofswirtschaft
Inh. Clara Grötzner
Kassel, Bahnhofsplatz 1

33217 Hauptmann, Dr., Ernst, Arzt, Ob. Königstr. 3
31852 Hauptversorgungsamt, Landgrafenstr. 2
36383 Haus Daheim, Kölnische Str. 32
30405 Haus Roseneck, *W* Wigandstr. 16
20336 Haus- u. Grundbesitzerverein, Spohrstr. 3
20293 Hause, Bienenhonig, Oberste Gasse 37
21296 Hause, Ad., Fleischer, *Obv* Heckersh. Str. 2
20293 Hause, Wilh., Uhren, Obersteg. 37
31488 Hausfrauenschule, Am Brasselberg
20412 Haushalt-Zentrale Kom.-Ges. Kassel Gustav Herjett, Haus- u. Küchengeräte, Marktgasse 24
23175 Hausig, G., Metallwrfbr., Holl.Str. 129
21869 Hausig, G. F., Install., Holländ. Str. 26
20528 Hausmann, Andr., Kol.-Wr., Müllerg. 23
21166 Hausmann, F. W., GmbH, Sped., *B* Leipz. Straße 234
32309 Hausmann, H. J., Kfm., Mozartstr. 5
30008 Haußknecht, Richard, Kurhausstr. 52
23149 Haverland, Wilh., Bäckerei, Magazinstr. 12
21576 Hayn, Christian, Gravier- und Prägeanstalt, Artilleriestr. 15
36093 Heber, H. Max, Kfm., Friedrichstr. 33
31264 Hebrock, Aug., Vertr., Hohenz.-Str. 52
34340 Heck, P., Gartenbau, *Obzw* Altenb. Str. 114
21993 Heckeroth, A., Gasth., Ihringsh. Str. 2
21886 Heckeroth, E., Baugesch., Ihringsh. Str. 2

22227 Franz Heckersdorf
Eier-, Gemüse-, Früchte-Großhandlung
Gießbergstr. 4

23467 Heckl, Karl, Kfm., Hebbelstr. 46
34188 Heckmann, A., Schneidermstr., Frkf.-Str. 62
20322 Heckmann, Fritz, Lebensm., Quellhofstr. 35
30854 Heckmann, J., Schreinermstr., Emmerichstraße 15
32306 Hedderich, Hans, Vertr., Albrechtstr. 28
30222 Hederich, Anna, Skagerrakpl. 32
21990 Heerdt, Ernst, Spedit., Wolfh. Str. 53
21990 Heerdt, Kurt, Sped., Wolfhagerstr. 53
36655 Heerdt, Wilh., Ob.-Tel.-Insp., Geysostr. 9
23010 Heere, Alb., Gasth., Schillerstr. 45
32296 Heeren, Rosa, Hupfeldstr. 11
34100 Heermann, Dr. Alex., Arzt, Hermannstr. 9
31551 Heermann, Dr. Kurt, R.-A., Kaiserstr. 47
32303 Heermann, Otti, Kaiserstr. 47
30896 Heese & Mattern, Tiefbau, Keudellstr. 4
31027 Hegemann, Baurat, *W* W.Schmidtstr. 12
33394 Hegger, Peter, Vertr., Humboldtstr. 10¾
21120 Hegler, Georg, Prok., *R* Siemensstr. 3
31193 Hehle, H., Vertr., Emmerichstr. 15
34695 Heide, Wilh., Konrektor, *K* Diedichsb. 23
23043 Heidecke, Gust., Masch.-Bau, *B* Heiligenr.-Straße 142
22101 Heidelbach, Jos., Gasth., *Ndv* Kass. Str. 9
22364 Heideloff, H., Gastw., Holl. Str. 108
21134 Heidenbluth, H., Bootsbes., Gießb. Str. 41
20651 Heidenreich, Andr., Geschäftsf., Hafenstr. 76
32256 Heidenreich, W., Tischler, Herkulesstr. 13
33849 Heider, Robert, Dr., Olgastr. 6
30907 Heidmann, Gust., *Ndzw* Thiessenstr. 11
36157 Heidt, Wilh., *Ndzw* Silberbornstr. 1
34898 Heidtke, Karl, Wilh.-Allee 194
33596 Heike, Wilh., Wurstfbr., Hohenz.Str. 13
(33153) **Heike, Willy, Fleischermstr., Hohenz.-Str. 5**
36816 Heil, Ludw., Zeitschriften, Ob. Königstr. 13
36148 Heiland, Dr. A., Arzt, Wolfsschlucht 2
21429 Heilbrunn, Dr. K. Isr., U. Königstr. 62
34858 Heilwagen, Chr., Baug., *W* K.Friedr.Str. 48
32502 Heim, Andr., Install., *Har* Kronenstr. 13
33382 Heimann, Max, Dir., *Ndzw* Langemarckstr. 18
22519 Heimathaus, Heim, Gießbergstr. 30
33022 Heimbach, Hch., Küchenbed., Motzstr. 1/4
31387 v. Heimendahl, Peter, Ing., Wilh.-Allee 29
32413 Heimerich, Dr., Zahnarzt, *K* Zentgr. Str. 134
30702 Hein, Anna, Gastw., *W* Wilh.Allee 255
33913 Hein, Wilh., Vertreter, Akazienw. 11
36107 Heindrich, W., Vertreter, Opernstr. 15
21269 Heine, Carl, Buchdr., Holländ. Str. 37
30766 Heine, Fritz, Klempner, Friedrichstr. 20.
23082 Heinemann, Christ., Dr., Cauerstr. 25
31884 Heinemann, Georg, Tapez., L.-Mohr-Str. 6
30559 Heinemann, H., elektr. Anl., *Ndzw* Frankfurter Straße 243
21623 Heinemann, K., Lagerverw., Henkelstr. 9
30322 Heinemann, Dr. M., Min.-Rätin, Germ.Str. 22
30082 Heinemann, Wilh., Lebensm., *Har* Kön. Elena-Str. 64
31139 Heinen, Willi, Dipl.-Ing., Weinbergstr. 9
31311 Heinke, Willy, Musiker, Tischbeinstr. 11
34215 Heinrich, E., Fleischerm., Köln. Str. 124
33518 Heinrich, Rich., Ingen., Hohenz.-Str. 171
31327 Heinrich-Schütz-Schule, Kaiserstr. 87
32181 Heinsius, Rolf, Kfm., *W* Landgr.-Karl-Str. 2
36745 Heinsius, Wilh., Terrasse 13
31226 Heinsius & Sander, Ob. Königstr. 17
33074 Heinz, Heinrich, Kol.-W., Köln.-Str. 50.
22468 Heinz, Fr. W., Waschanst., Bleichenweg 18
30693 Heinz, Hugo, Kfm., Kölnische Str. 88
33612 Heinz, Otto, Autopflege, Philos.-Weg 37
36881 Heinz, W., Hauptm., Aug.-Vikt.-Str. 102
22770 Heinze, Albert, Fahrräd., Moltkestr. 7
20380 Heinze, Frdr., Schäferei, Ihringh. Str. 51
34759 Heinze, Gerh., Geschäftsf., Landaustr. 3
36878 Heinze, Kurt, Abt.-Leiter, Kirchweg 30
21141 Heinze, W., Autos, Freih., Schwanenweg 7
23321 Heinzemann, M., Spiegelfbr., Enteng. 24
22493 Heinzerling, Pet., Papierwr., Turmg. 4
22444 Heinzerling, W., Prok., Sedanstr. 9
36934 Heinzmann, Adam, Oberstltn., Herkulesstr. 81
21961 Heipel, Carl, Reinig.-Inst., Moltkestr. 2
31812 Heisch, Ernst, Malermstr., Königstor 13.
31259 Heise, Alwin, Kfm., *W* Kais.-Friedr.-Str. 38
22180 Heise, Gg., Obering., Moritzstr. 31
32630 Heiseler, Käte, Seidlerstr. 6
21638 Heisig, Eugen, Ldw.-Masch., Hafenstr. 12
36798 Heisterkamp, Kurt, Prok., Kattenstr. 18
34196 Heistermann, W., Vertr., Wilh.Allee 126
32954 Heitmann, G., Zimmerei, *Ndzw* Frankf. Straße 222
32913 Heitmann, Js., Kohlen, *Obzw* Simmedenw. 35
23439 Heitmann, Willi, Gastw., Katzenspr. 2
32534 Heitmann, W., Holzhdlg., Parkstr. 28a.
22258 Helbing, Willy, Malerm., Moritzstr. 21
34604 Heldberg, Paula, Hansteinstr. 17
33833 Heldmann, Dr. H., Med.-Rat, Königstor 32
36696 Heldmann, Karl, Major, Adm.-Scheer-Str. 12
22647 Heldmann, Karl, Obst, Orleansstr. 16
36382 Heldmann, Dr. K., Prof., *W* Lindenstr. 1
32619 Heldmann, Dr. L., Arzt, Hohenz.-Str. 48
20195 Heldmann, O., R.-A. [N], Wolfsschlucht 29
34260 Derselbe, Wohnung, Kirchweg 82
21921 Helferich, Corn., Schokol., Marktg. 36
32589 Helga, Modcheim, Wilhelmstr. 1
36906 Helianthus-Heilmittel GmbH, *K* Wurmbergstraße 69
31065 Heliola, Plandruckerei, Philos.-Weg 35.
21419 Helle, Heinr., Schreiner, Packhofstr. 18
23257 Helle, Ludw., Schweißerei, Wolfh. Str. 14
21517 Heller, Aug., Schneiderei, *Ihr* Veckerh. Str. 56
32158 Heller, Kurt, Kfm., Opernstr. 2
20554 Hellmich, Martha, *R* Witzenh. Str. 14
33041 Gebr. Hellmund, Schreinerei, Ziegelstr. 2
22336 Hellmuth, Heinr., Bäcker, Pferdem. 1
33438 Hellmuth, Karl, Tapezier, Jordanstr. 12.
34202 Hellmuth, Karl, Tabakwr., Hohenz.Str. 93
21707 Hellwich, F., Prediger, Mönchebg.Str. 10
20754 Hellwig, Erna, Ww., Unt. Königstr. 73
34049 Hellwig, Käte, Heißmangel, Wilh.-Allee 80
34737 Hellwig, Marie, Ww., *W* Sachsenstr. 1
22512 Hellwig, Ph., Landw., Mönchebg.Str. 12
34809 Hellwig, Rob., Archit., Berlepschstr. 5
32838 Helmbrecht, Aug., Bierhdlg., Albr.-Str. 30
32226 Helmer, Adolf, Spedit., Königsb. Str. 16
32892 Helmich, Hugo, Maschinen, Hohenz.Str. 26
36567 Helmke, Elfriede, *W* Gerstäckerstr. 6
36240 Helmke, Georg, Ing., Schönf.Str. 4
21511 Helvetia Feuer- u. Transportversich., Köln. Straße 3
20536 Helwig, Karl, Schuhmachermstr., Jussowstraße 10
33465 Hembus, Paul, Baumstr., HohenzStr.. 231
33118 Hemmann, Osk., Geschäftsf., Adm.-Scheer-Straße 4
22232 Hemmelmann, Ww., Gastw., Sandershausen, Hannoversche Str. 26
23210 Hemmerich, Karl, Gastw., Hartwigstr. 16
33938 Hempel, Otto, Lehrer Philosophenweg 8
20019 Hempel, R., R.-A.[N], Königspl. 36½
32062 Hemstedt, Gust., Photograph, Frankf.-Str. 63
32909 Hencken, Wilh., Lehrer, Motzstr. 9
32372 Henge, Jos., Lebensm., Humboldtstr. 11
23233 Hengsbach, Joh., Dachd., Mittelg. 21
32731 Henke, Aug., Install., Ludw.-Mohr-Str. 3
36995 Henkel, Anna, *W* Rolandstr. 10
21043 Henkel, Georg, Autoverm., Kaulbachstr. 8
23432 Henkel, G., Fleischermstr., Bhfstr. 23
33341 Henkel, Gust., Direktor, *W* Kurhausstr. 7
22108 Henkel, H., Maler, Leipz. Str. 31
36464 Henkel, Herbert, Wilhelmstr. 6
20306 Henkel, K., Tapez., Waldau, Nürnb.Str. 135
34244 Henkel, Marie, Wwe., Pfeifferstr. 2
21023 Henkel, Dr. P., Zahnarzt, Bremer Str. 7
36411 Ders., Wohnung *W* Baunsbergstr. 19
36464 Henkel, Wilh., Wilhelmstr. 6
36521 Henkel's Elektro-Wärme, *W* Hunrodstr. 4
34045 Henkes, Liesel, Schreibwr., Elfbuchenstr. 2
23097 Hennemuth, Fritz, Lebensm., *B* Forstbachw. 59
22363 Hennig, Conr., Vertr., U. Königstr. 80
22935 Hennig, Curt, Kfm., Bahnhofstr. 2½
(22935) Hennig, Emma, Hygien. Spezialhaus, Bahnhofstr. 2
36991 Hennig, H., Vertr., Adm.-Scheer-Str. 15
33586 Hennig, Herm., Konfekt., Königstr. 1
20138 Henning, Wwe. E., Wein, Holländ. Str. 45
36283 Henning, Rich., Kfm., Wilh.Allee 25½
30143 Henning, Walter, Dipl.-Kfm., Raabestr. 19
33732 Henopp, Fritz, Feinkost, Wilhelmstr. 8
20739 Henrich, Jul., Fleischer, Leipz. Str. 64
22905 Henrichs, H., Techn. Berat., Gießb. Str. 41

Textilwerke Karl Anton Henschel
Zwirnerei, Weberei, Ausrüstung, Näherei,
Kassel, Wolfhager Str. 69.
Fernsprecher Sammel-Nr. 242 56 ‖ Telegr.-Adresse **Henscheltextil**
Postscheckkonten:
Berlin 124169 u. Frankfurt a. M. 83063

36302 Henschel, O. R., Weinb.-Str. 23
22544 Ders., Privatverw., Königspl. 5
34210 Henschel, Dr. Rob., Weinbergstr. 15

Henschel-Flugmotorenbau G. m. b. H.
Kassel, Henschelstraße 2
Werk Altenbauna
Fernspr.: Sammel-Nr. 35161

Henschel & Sohn G. m. b. H.

Kassel — Henschelstr. 2

Lokomotiven — Lastwagen — Omnibusse
Straßenbaumaschinen — Straßenwalzen.

Fernsprecher: Sml.-Nr. **24151** | Telegr.-Adr.: **Lokomotive** Postscheck-Kto.: Ffm. 38460
Postfr. K 3—234
Abteilung **Braunkohlenwerke** Fspr.: **21151**
Werkschule, Henschelstr. 23. Fspr.: **24151**

20759 **Henschelsche Familien-Verwaltung**
G. m. b. H.
Kassel, Königsplatz 55
P Frankfurt (Main) 1584

21181 Henschel Warenversorg., Wolfh.Str. 5
30901 Henschler, Herm., Hohenzollernstr. 84
30575 Hensel, Fritz, *W* Stiegelwiesen 3
31651 Hensel-Haerdrich, Paul, Spielleiter, *W* Schloßteichstr. 1
32458 Henss, Hans, Drogerie, *W* Wilh.Allee 315
33570 Hentze, Dr. Rud., Stud.-Rat, *W* Heideweg 11
20067 Henze, Dr. H., Zahnarzt, Ob. Königstr. 51
31750 Henze, Paul, Möbelvertr., Julienstr. 7
21241 Henze & Co., Elektr.Anl., Spohrstr. 13
31409 Hepe, Heinr., Vertr., Albrechtstr. 65
32875 Heppe, Wilh., Schreiner, Frankf.-Str. 82.
(20001) Hera, Limonadenfbr., Maulbeerpl. 3
22729 Herbener, Herm., Bäcker, Marktg. 23
32243 Herbert, Heinr., Stellenleiter, Milchlingstr. 3
22112 Herbold Nachf., Hch. Aug., Pferdemarkt 37
31292 Herbold, Rich., Hardenbergstr. 8
21866 Harbold, Rich., elektr. Anl., Jagerstr. 13
21998 Herbst, Heinr., Bankbeamter, Schwabstr. 18
20340 Herbst, Val., Schornsteinfeg., Holländ. Str. 36
22093 Herdt, Käte, Buchdruck., Spohrstr. 9½
36078 Hering, Kurt, *Ndzw* Kurhessenallee 46
33557 Hering, Dr. Ludw., Apotheker, Marienstr. 3
20412 Chr. Herjett, K-G, Modewr., Marktg. 24
32175 Herjett, Franz, Kfm., Nahlstr. 4
20360 Herjett, Gust., Kfm., Grüner Weg 2
30758 Herkules-Apotheke, *W* Wilh.All. 273
34952 Herkulesbahn AG, *W* Wilh.Allee 346
32641 Dies., Betriebsw. Dönche, Gütercabfertig.
22922 Herkulesbräu, Gaststätte, Obere Königstraße 30

Sammel-Nr. 24011 **Herkulesbrauerei Aktiengesellschaft**
Brauerei und Verwaltung, Hafenstraße 54

30113 Herkules-Großgaragen, Königstor 43
22588 Herkules-Kaffeegesch., U. Königstr. 103

Herkules Segeltuchindustrie
Aktiengesellschaft
Mechanische Segeltuchweberei, Zeltebau
Kassel, Wolfsangerstr. 10
Fernsprecher Sammel-Nr. **21844** | Telegr.-Adresse **Segeltuch**
Postscheckkonto Frankfurt (Main) 317

34175 Herkules-Wäscherei, Ziegelstr. 10
21667 Hermann, Willy, Schneider, Orleansstr. 2
23114 Gebr. Hermanns, Hoch-, Tief- u. Eisenbetonbau, Kassel-B., Eichwaldstr. 25
33852 Hermanni, Dr. F., Arzt, *W* Rolandstr. 3
23629 Hermanns, Dr. Jos., Arzt, Bahnhofstr. 22
30351 Herms, O., Reg.-Baumstr., Aug.-Vikt.-Str. 12
23367 Herold, Chr., Malermstr., Josefstr. 18
22039 Herpe, Heinr., Elektromotoren, Sommerweg 15½
22503 Herr, Anton, Kfm., Holländ. Str. 132
31423 Herr, J., Maßschneiderei, Hohenz.Str. 79
33910 Herr, Johann, Kfm., Herkulesstr. 4
33796 Herrel, Carl, Archit., Hohenz.Str. 71
36684 Herrmann, Dr. A., Volkswirt, Virchowstr. 6
20003 Herrmann, Karl, Roßschl., Schäferg. 5
20880 Hertel & Reuss, Optik,. Quellhofstr. 67
30916 Herwig, Adam, Maler, Kaiserstr. 94
20603 Herwig, Alex., Gudensberger Str. 4
31730 Herwig, Aug., Spediteur, Zedlitzstr. 19
20610 Herwig, J., Lebensm., *R* Wolfh. Str. 78
20851 Herwig, Karl, Malerm., Karthäuserstr. 9
20241 Herwig, Ludw., Bergwerkserz., Holl. Str. 54
34246 Herwig, Walter, Konsul, Skagerrakpl. 30
23176 Herzer, Fr., Sattler, Mittelg. 51
34184 **Herzing, Ernst,** Vertreter, Königstor 25
30341 „Heska" Lebensm.-Eink.-Gen., eGmbH, Kölnische Straße 94
32794 Heß, Ernst, Kaffee, Hohenzollernstr. 41
31321 Hess, Hans, Kunstharz, Niederzwehren, Frankfurter Straße 201¾
34702 Ders., Wohn., Am Donarbrunnen 6
21234 Hess, Heinr., Drogen, Leipz. Str. 70
23194 Hess, Hugo, Motoren, Gießbergstr. 2
33694 Derselbe, Wohn., *K* Baumgartenstr. 65
23194 Heß, Hugo, Autozubehör, Gießbergstr. 2
23478 Hess, Karl, Leipziger Str. 21
20233 Hess, Wilh., Optiker, Graben 1
22935 Hessana, Hyg. Spezialhaus, Bahnhofstr. 2
34365 Hesse, Friedr., Silberwr., Hohenz.Str. 8
36888 Hesse, Heinr., Gend.-Wachtmstr., Kirchw. 50
(22862) Hesse, Heinr., Verschließmasch., Wolfsanger, Höheweg 1
22862 Hesse, Louis, Champignons, Wolfsanger, Höheweg 1
20130 Hesse, O., Fleischerm., *R* Wolfsh. Str. 35
20598 Hesse, Paul, Vertr., Gießbergstr. 45
33950 Hesse, Wilh., Dachdeck., *Obzw* Altenb.Str.124
20608 Hesse, Wilh., Fleischer, Marktg. 8
30213 Hessenfunk, P. Nicolai, Hohenz.-Str. 9
33146 Hess.-Nass. Baugew.-Berufsg., Wolfsschl. 17
33296 Hessen-Nassauische landwirtschaftliche Berufsgenossenschaft, Wolfsschlucht 7

Hessenwerk Rudolf Majert G. m. b. H.
Kassel-Bettenhausen
Druckminderer / Flaschenventile
Treibgasausrüstungen für Kraftfahrzeuge
Fernsprecher **21531**

36018 Hessen-Nass. Lebensversich.-Anst. u. Hessen-Nass. Versich.-Anst., Kölnische Str. 28
30965 / 30966 Hessisch-Hannoversche Basalt-Union G.m.b.H., Kassel, Hohenzollernstr. 87 T Hessenbasalt
30258 Hess.-Hann.-Hartbasaltwerke GmbH, Murhardstr. 4
24071 Hess. An- u. Verkaufs-Genossenschaft e. G. m. b. H., Kurfürstenstr. 12
30639 Hessische Baugesellschaft Huhn & Co. K.-G., Beton u. Eisenbeton, Wilhelmsh. Allee 34
31007 Hess. Brand-Vers.-Anst., Köln. Str. 46
22897 Hess. Druckerei u. Geschäftsbücherfbr., Köln. Str. 4
30127 „Hessische Heimat" Siedlungsgesellschaft m. b. H. zu Kassel, Weißenburgstr. 8
31945 Hessische Heimstätte G. m. b. H., Jordanstraße 1. T Hessenheimat P Ffm. 83381
24151 Hess. Ind. u. Handelsges., Henschelstr. 2
20238 Hessische Käserei Landgut H. Riepenhausen, Bettenhausen, Miramstr. 33
20533 Hess. Licht- u. Kraft-Ind., Wolfsschlucht
32455 Hess. Schwellenverwertung GmbH, Weißenburgstr. 8
22335 Hess. Ziegel. u. Kalkw., Wolfsanger, Graben 21
22857 / 22855 Hessischer Fern-Verkehr Friedrich Zufall, Ludwigstr. 6
30646 Hess. Damenheim, Kals..-Friedr.-Str. 8
31706 Heßler, Adam, Kfm., *Ndzw* Goldbach 41
31695 Heßler, Georg, Jordanstr. 11
20354 Hettlage, H., H.-Kleid., Hohentorstr. 12
31376 Gebr. Hetzler, Kol.-W., Königstor 28.
31506 Heublein, Edwin, Gärtner, Frankf.Str. 317
36547 Heuer, E. F., Landw., Am Fürsteng. 1
31613 v. Heugel, K.-H., Oberstltn., Skagerrakpl. 14
33350 Heumann, Dr. O., Zahnarzt, Ad.Hitlerpl. 4
34706 Heumann, Walter, Kohlen, Frankf.-Str. 86.
23087 Heuse, Wilh., Schreiner, Fiedlerstr. 208
31044 Heuser, Emil, Milch, Köln. Str. 180
22110 Heuser, Dr. Fr., R.-A.[N], Königstr. 39
34212 Derselbe, Wohn., *W* Neckarweg 13
36451 Heuser, Dr. Karl, Hauptm., Elfbuchenstr. 4
21431 v. Heusinger, Adolf, Erbhof, Ochshausen
23659 Heußner, Carl, Zimmerei, Holländ. Str. 230
20032 Heussner, Dr. Justizrat, Rechtsanwalt, Obere Königsstr. 47. Postscheckkonto Frankfurt (Main) 3873
30075 Derselbe, Wohnung, Hohenzollernstr. 174
33462 Heussner, H., Ob.-Tel.-Insp., Akademiestr. 17
32558 Heußner, K., Kfm., Sophienstr. 23
21767 Heußner, Reinh., Kfm., *R* Heußnerstr. 12
32385 Heußner, W., Küchenmag., Frankf. Str. 82
21123 Hewig, Georg, Selferwr., Rothend. Str. 1
36649 Hewig, Heinr., Malermstr., Kantstr. 14
30488 Heyde, Hugo, Bäckerei, Kantstr. 7
22098 Heyden, Herm., Bäcker, Orleansstr. 16
34512 Heydenreich, Heinr., Kfm., Moselweg 7
30979 Heydenreich, R., Gutsbes., Skagerrakpl. 30
21550 v. d. Heydt, Dr. Arth., Arzt, Ob. Königstr. 30
30604 Ders., Sanatorium, Neue Mühle
36434 Heye, Wilhelm, Kaiserstr. 67
33533 Heyer, Erna, Ww., Terrasse 22
30225 Heyer, Wilh., Kfm., *K* Baumgartenstr. 58
30525 Heynatz, W., Gerichtsrat, Adolfstr. 53
36595 Heyse, Dr. Gust., Arzt, *W* Mainweg 4
33358 Hiebenthal, Rud., Drog., Königstor 74
30332 Hiege, Nanny, Geig., *K* Wurmbergstr. 62
23202 Hieke, Rich., Bäcker, *R* Naumb. Str. 26
23198 Hilberg, W., Fuhrgesch., Waldau, Nürnberger Str. 122
22132 Hilbig, G., Büromasch., Orleansstr. 21
22575 Gebr. Hild GmbH, Fahrräder, Unt. Königstraße 101
30170 Hild Söhne, Th., Feilenfabrik, Adolphstr. 15
31326 Hildebrand, Hans, Landmesser, Wilh.-Str. 4
33332 Hildebrand, Just., Lebensm., Köln.Str. 184
31921 Hildebrand, Dr. Osw., Landger.-Dir., *W* Sachsenstr. 17
36393 Hildebrand, Otto, Lehrer, *W* W.-Schmidt-Straße 12
31335 Hildebrandt, Alb., Vertr., Königstor 14
33943 Hildebrandt, B., Eiltransp., *Ndzw* Grunnelbachstr. 14
20140 Hildebrandt, Hch., Fuhrgesch., Waldau, Nürnb. Str. 126
30607 Hildebrandt, Dr. J., Arzt, *Ndzw* Frankf. Straße 224
21060 Hildebrandt, L., Autorep., *B* Sandersh.Str. 1
30039 Hildebrandt, W., Schloss., Tannenstr. 1
20273 Hildebrandt, W., Photogr., Grünerweg 15

20878 **Hildebrandt & Peter**
Massen-Herstellung von viereckigen pharmazeutischen Kartonnagen, Holländische Straße 19. P Frankfurt (Main) 21770

31296 Hilgenberg, Fritz, Gasth., Fünffensterstr. 2
34350 Hilgenberg, Heinr., Fuhrgesch., Hentzestr. 7
34187 Hilgenberg, Joh., Lebensm., Wilh.Allee 125
36552 Hilgenberg, Käthe, Zig., Ob. Königsstr. 1
23385 Hilgenberg & Weinholz, Textilwr., Orleansstraße 4
21530 Hilke, K., Landw., Wolfsanger, Roonstr. 1
23292 Hilke, Wilh., Gastw., Im Fuldatal
30887 Hilker, Heinr., Kfm., Wilh.-Allee 189
31154 Hill, K. H., Schriftst., Bergmannstr. 37
22326 Hille, Heinr., Zuckerwr., Mittelg. 54
20956 Hille, Osc., Tabakwr., Lutherstr. 1
33824 Hillebrandt, F., Vertr., Karth.Str. 7
34609 Hillebrecht, H., Betriebsl., Humboldtstr. 4
30439 Hillekamp, M., Kunstschau, Ulmenstr. 15
31581 Hiller, Frdr., Postamtm., Dörnbergstr. 4
36644 Hillert, W., Oberst, Wilh.-Allee 9
31567 Hillmer, Cläre, *W* Wigandstr. 11
36613 Hilmes, Hugo, Steuerinsp., Schönfelder Straße 55
22172 Hils, Heinr., Friseur, Königspl. 36½
33701 Hilwig, Heinr., Schneiderm., Hohenz.Str. 93
33544 Hindenburgheim, Rentnerh., Heubnerstr. 19
31558 Hinsche, Kurt, Fleischerm., *Har* Wolfh. Str.
20168 Hintze, Emil, Fische, Oberste G. 59
31411 Hintze, Paul, Amtsger.-Rat, Achenb.-Str. 11
32869 Hinz, Dr. Fritz, Dir., *W* Fürstenstr. 20½
23518 Hinz, Fr., Fuhrgesch., Mühleng. 40
31212 Hinze, Alb., Kol.-W., Hohenz.Str. 177
21011 Hinze, Karl, Ing., Schützenstr. 16
34411 Hinze, Paul, Fahrschule, Köln. Str. 66
20236 Hirschapotheke, Marktgasse 33
22982 Hirschfeld, Hans, Gärtner, Hafenstr. 38
34769 Hiss, Wilhelm, Kirchweg 52a
30306 Hochapfel, Henriette, Wwe., Prinz.Str. 12
30314 H. R. Hochapfel & Sohn, Maler, Friedr.Str. 11
20843 Hoche, Elisabeth, Ww., Lutherstr. 5
31328 Hochhaus, Willy, Kfm., Hohenz. Str. 53
21924 Höfer, Ed., Gartenbau, Fiedlerstr. 148
30090 Höfer, Franz, Stukkateur, *K* Schmerfeldstraße 9
21801 Höfer & Schulze, Damen- und Herrenmoden, Königsplatz 36½
34635 Hoegner, Johs., Ww., Augustastr. 12
31913 Höherer ᛋᛋ- u. Polizeiführer d. Wehrkr. IX, Germaniastr. 1
33867 Höhle, Heinr., Obering., Albrechtstr. 47
21177 Höhle, Heinr., Fleischermstr., Weserstr. 11
34994 Höhler, E., Steuerberat., Elfbuchenstr. 32
32498 Höhmann, Aug., Versich., *W* Ldgr.Karlstr. 42
22449 Höhmann, Bernh., Stellenl., *Ihr* Tanzpl. 7
30752 Höhmann, Friedr., Baugesch., Kohlenstr. 33
30774 Höhmann, G., Direktor, Sternbergstr. 11
33278 Höhmann, Gust., Stud.-Rat, Weigelstr. 1
32798 Höhmann, H., Landwirt, *W* Baunsbergstr. 1
20569 Höhmann, Herm., Aussteuer, Wildem.G. 31
31773 Höhmann, M., Vertr., *W* Saarlandstr. 7
20488 Höhmann, Otto, Buchdr., *Ihr* Grebenstr. 3
32071 **Höhmann, S., Mechaniker, Hohenz.-Str. 6.**
32328 **Höhmann, Wilh.,** Tapezier., *W* Kunoldstr. 9
22085 Höhn, Karl, Pfarrer, Waldau, Bergh.Str. 7
36795 Höhre, Otto, Fleischerei, Wilh.-Str. 4
36850 Hoelder-Weiß, Dr., Ob.-Kriegsger.-Rat, Herkulesstr. 95
36246 Hölk, Jul., Architekt, Spohrstr. 13
20151 Hölke Nachf., Chr., Install., Gr. Rosenstr. 7
21093 Hölterhoff, Erich, Ing., Rothend.Str. 19
22366 Hölting, Erich, Install., Leipz. Str. 54
31768 Hölzer, Reinh., Vertr., *K* Wurmbergstr. 72
33819 Hönig, Ludw., Archit., *K* Riedwiesenstr. 33
32057 Höpfner, E., Möbel, G.-du-Corps-Str. 3¾
32478 **Höpfner, Fritz, Major, Nebelthaustr. 10**
21825 Höpfner, Herm., Därme, Mittelg. 49
36287 Höpfner, Margarete, Parkstr. 48
31261 Höpken, Hans, Farben, Friedrichstr. 18
34427 Hördemann, Christine, Gärtnerei, *Har* Helmarsh. Str. 12
23006 Hördemann, Gg., Gärtnerei, Wolfs.-Str. 41
20149 **Hördemann, Joh., Blumen, Druselpl. 2**
21212 Derselbe, Samenhdlg., Druselpl. 2
23303 Derselbe, Versuchsfefd, *B* Heiligenr. Str. 80
21721 Hördemann, M., Holländ. Str. 68
33331 Hörnicke, C. F., Briefm., Ständepl. 21
32870 Hörnig & Rosenstock, Glasinstr.Fbr., Königstor 30
33070 Hörning, Fritz, Kfm., Humboldtstr. 37
33760 Hörscheimann, E., Schreiner, Frankf.Str. 51
23342 Hoesch Eisenhandel m. b. H., Kassel-Bettenhausen, Ochshäuser Str. 9
33411 Hövel, Carl, Reichsbahnrat, Kirchweg 80
32116 Höwel, Ad., Konditorei, *W* Burgfeldstr. 1
20276 **Hof-Apotheke, Orleansstr. 2**
22314 **Hof-Hospital St. Elisab., Obersteg. 2**
22870 **Hof, Johs., Radio, Bremer Str. 22**
21695 vom Hofe, Alfred, Gasth., *Ndw* Ihr.-Str. 7
34379 Hoff, G., Molkerei, *W* Wilhelmsh.Allee 287
31824 **Hofferber, Dr. O., Vet.-Rat, Skagerrakpl. 20**
32196 Hoffmann, A., Markscheider, Frkf.Str. 75
34437 Hoffmann, Ad., Vertr., *K* Riedw.-Str. 39
21805 **Hoffmann, Anny, Tüten, Möncheb. Str. 26**
36998 Hoffmann, Anna, Klavierlehr., Schönf. Str. 51
23798 Hoffmann, Anton, Musikgesch., Jägerstr. 9
21785 Hoffmann, Elisabeth, Ww., Ziegeng. 32
33469 Hoffmann, Emil, Dir., *Obzw* Reng. Str. 63
30480 Hoffmann, Dr. E., Amtsger.-Rat, Motzstr. 1
33504 **Hoffmann, Erwin, Dir., *W* Kurhausstr. 15**
21697 Hoffmann, F., Vulkan.-Anst., Hafenstr. 39
22774 **Hoffmann, Gust., Schreiner, Artill.-Str. 19**
(36166) Hoffmann, H. L., Vertr., Herkulesstr. 28
36409 Hoffmann, Henny, Lebensm., Eulenb.-Str. 14
30830 **Hoffmann, Herb., Autoverm., Karth.-Str. 9**
34763 **Hoffmann, J., Vertret., Kirchweg 82**
30214 **Hoffmann, Jul., Pfarrer, *K* Am Hange 33**
36721 **Hoffmann, Karl, Ing., *W* Im Rosental 13**
20483 **Hoffmann, Karl, Dortm. Hof, Westring 59**
22960 **Hoffmann, Konr., Büroverst., Fromm.Str. 37**
33408 **Hoffmann, L., Dr. phil., Domäne Wilhelmsh.**
31250 Hoffmann, Otto, Drogerie, Hohenz.Str. 64
31258 Ders., Wohnung, *W* Lindenstr. 11
30201 Hoffmann, Otto, Vertr., Raabestr. 3
36056 Hoffmann, Wilh., Adm.-Scheer-Str. 8
22313 Hoffmeister, Dr., Arzt, *Obw* Bahnhofstr. 15
22378 Hoffmeister, Jul., Insp., Jahnstr. 32
20616 Hoffmeyer, Th., Drechsler, Ziegeng. 28
36812 Hofmann, Art., Schneiderei, Königstor 26
34718 Hofmann, C., Schneider, *K* Schanzenstr. 77
21301 Hofmann, Dr. Edm., Arzt, Königspl. 55
22434 Ders., Wohnung: Lenaustr. 19
32231 **Hofmann, Dr. F., Stud-Rat, *W* Reg.Str. 16**
34096 Hofmann, Hch., Gastwirt, Neu-Holland, Hüttenbergstr. 6
33969 Hofmann, Karl, Gastw., Karlspl. 1
20871 **Hofmann Nf., H., Festart., Hohentorstr. 19**
31541 **Hofmann, Luise, Pension, Nahlstr. 15**
31290 Hofmann, Margarete, Kölnische Str. 181
22397 **Hofmann, Otto, Schreinerm., Wolfsa.Str. 8**
22019 Hofmann, R., Direktor, *Obw* Holl.-Str. 80
31185 Hofmann, W., Dipl.-Ing., Tischbeinstr. 15
32584 **Hofmeister, Valentin, Gastw., Nordshausen,** Korbacher Str. 170
31202 **Hofmeister, Walter, Ing., Albrechtstr. 61**
30685 Hofmeister, W., Milchvert., Parkstr. 44
23093 **Hofstetter, Rob., Schänke, Wildemannsg. 4**
20294 Hohbein, H., Bier, Holländ. Str. 150
30286 **Hohenzollern-Apotheke, Hohenzollernstr. 93.**
31318 Hohmann, E., Lehrerin, *Ndzw* Langem.Str. 21
36489 Hohmann, Gg., Ing., Königstor 48
20992 **Hohmann, Karl, Bäcker, Bahnhofstr. 7**
(21916) Hohmann, Karl, Bauer, Waldau, Haus 35
33357 **Hohmann, Rich., Ing., Landaustr. 19**
21310 **Hohmann, W., Fleischer, H. d. Waage 10**
22011 Hohmann, W., Tapez., Leipz.Str. 64
36068 Hohmann, Wilh., Vertr., Hohenz.-Str. 147
34115 Hohmann, Willi, Dir., *Har* Escheb.-Str. 95
34214 Hokamp, Lina, Ww., Hohenz.-Str. 19
20667 Hold, Chr., Bäckerei, Wörthstr. 3
20683 **Hold, Karl, Furage, Müllerg. 28**
21229 Holl, Otto, Fische, Wolfsanger, Roßpfad 9
36098 Holle, Ella, Hohenzollernstr. 153
20852 Hollstein, Ad., Obst, Quellhofstr. 57
33809 **Hollstein, Heinr., Gärtner, *W* Hunrodstr. 3**
36159 Holste, Melanie, Skagerrakpl. 16
36554 Holtz, Fritz, Hauptm., *W* Kuhbergstr. 23
34357 Holtzmann, Karl, Lehrer, *K* Juliusstein 18
30168 von Holwede, Dr. W., Tierarzt, Annastr. 15
20231 A. Holzapfel
Farben- und Lackgroßhandlung
Entengasse 22. P Frankfurt (Main) 15752
22809 Holzapfel, F., Bäckerei, *B* Agathofstr. 32
36791 Holzapfel, F., Stud.-Dir., *W* Backm.-Weg 15
21917 Holzapfel, G. H., Dr. med., Eisenschm. 10
30265 **Holzapfel, Heinz,** Kfm., Hardenbergstr. 8
23190 **Holzapfel, Otto, Särge, Katzensprung 4**
32929 **Holzapfel, Willy, Obst, Schönfelderstr. 24.**
34039 Holzer, Paul, Dipl.-Ing., Plüschowstr. 15
23598 Holzhauer, Heinr., Bhf. Unterstadt, Orleansstraße 59
34547 **Holzhauer, Rud., Prok., Luisenstr. 10**
22700 Holzvertrieb A. Veit K.G., U.Königsstr. 80
32185 Homburg, B., Sägewerk, *Har* Hirtenw. 28
22740 Homburg, Carl, Malermstr., Henkelstr. 7
20934 Homburg, Karl, Malerei, Gartenstr. 13¼
32915 Homburg, Werner, Lebensm., Frankf. Str. 97
20461 Honig, W., Elektro-Ing., Moltkestr. 5
20881 Hoops, Korsetts, Königspl. 38
20254 Hooss, H., Kaffee-Imp., Hedwigstr. 4
32577 Hopf, Dr. Wilh., Direktor, *W* Heideweg 3
20853 Hopfenmüller, Karl, Mechanische Werkstatt, Spohrstr. 11
30565 Hoppe, Alb., Bücherrev., Wilhelmstr. 15
21185 Hoppe, Ed., Vertr., Ob. Königsstr. 30
30987 Hoppe, Otto, Werkzeugfbr., Schönfeld
33412 Hoppe & Ziegner, Schloss., Herk. Str. 3
34521 Hoppen, Rud., Konzertmstr., Uhlandstr. 1.
32170 Gebr. Horchler, Zimmerei, *K* Kleebreite 16
20662 Horchler, Herm., Baugesch., Hall. Str. 119
21259 Horchler, Hermine, Zigarren, Brüderstr. 23
21674 Horchler, K., Eisenbau, *B* Miramstr. 37
33230 Horchler, Ph., Zimmerei, Friedenstr. 24
23733 Horn, Dr. Ad., Arzt, *B* Leipz. Str. 121
30676 Horn, F., Direkt., *Har* Wilhelmsh. Str. 19
34241 Horn, F. Otto, Handelsvertr., Wittichstr. 1
32375 Horn, Georg, Malermstr., Parkstr. 16
32350 Horn, Gg., Taxator, Ob. Karlstr. 10
36087 Horn, Heinr., Friseur, Hindenburgpl. 130
34605 Horn, Kurt, Tabakwr., Wilh.-Allee 126
22453 Horn, Otto, Farben, *R* Wollh.-Str. 104
31345 Horn & Franke vorm. Georg Weiss, Teppiche, Gardinen, Möbelstoffe, Wilhelmsstr. 8. P Frankfurt (Main) 506
30577 Horney, W., Rektor, *K* Tannenk.-Str. 11
34504 Hornschu, Hch., Postinsp., Frankf. Str. 129
23163 Hornschu, Minna, Glas, Obersteg. 3
31590 Hornschuh, A., Versich., Hohenz.Str. 30
20153 Hornuff, Karl, Export, Mombachstr. 74
23562 Horst, A., Land.-Insp., Möncheb. Str. 76
36884 Horstkotte, Wilh., Vertr., *W* Alt. Obstg. 11
20755 Wilhelm Horstmann
Südfrüchte- und Nahrungsmittelgroßhdlg.
Rothenditmolder Str. 19
33124 Hose, G., Feuerwehrf., *Ndzw* Frankf. Str. 284
22263 Hose, Georg, Restaur., Auedamm 8½
36104 Justus u. Konrad Hose, Schellingstr. 17
32305 Hose, Luise, Lebensmittel, Kirchweg 70
33338 Hose, Wilh., Lebensm., *Ndzw* Korb. Str. 18
31459 Hossbach, Anna, Ww., Jordanstr. 13½
20016 Hossbach, H., Schreiner, Bett.Str. 16
32856 Hosse, Dr. Friedr., Vers., Amalienstr. 9
31710 Hosse, Herm., Kfm., Wilh.Allee 85
20401 Hossfeld, Aug., Vertr., Rothend. Str. 16
20471 Hotel Bahnhof, Gr.Rosenstr. 17
20268 Hotel Central, Bahnhofstr. 21
21851 Hotel Christl. Hospiz Friedenshof, K.Ros.Str.
21186 Hotel Detmolder Hof, Mauerstr. 18
20692 Hotel Döhne, Gr.Rosenstr. 4
31517 Hotel Frankfurter Hof, Frankf.Str. 137

31164 / 31165 Hotel Fürstenhof
Kassel, Kurfürstenstr. 9 am Bahnhof.
T Fürstenhof

20161 Hotel Goldner Hahn, Turmgasse 16
21567 Hotel Goldener Löwe, Müllergasse 28
23129 Hotel — Konditorei — Kaffee Handelshof, Bes. Fritz Weidle, Kurfürstenstraße 10
20491 Hotel Hess. Hof, Bahnhofstr. 25

Sammel-Nr. 22957 **Hotel Kasseler Hof**
Bes. Hermann Polter — 120 Betten
Kassel, Kurfürstenstraße 2—4

20251 / 22570 Hotel „Nordischer Hof" Inhaber: G. Renz, Kassel, Bahnhofsplatz 2

20798 Hotel Nürnberger Hof, Orleansstr. 7
21233 Hotel Regenbogen, Bahnhofstr. 3—5
20926 Hotel Reichsadler, Ottostr. 8
20724 Hotel Rheinischer Hof, Schomburgstr. 10

Sammel-Nr. 31396 **Hotel Schirmer**
Friedrich-Wilhelms-Platz 5
Erstes Haus am Platze. **BK** Deutsche Bank, Dresdner Bank. **P** Frankfurt (Main) 55990

30155 / 30153 Hotel Schloßhotel Kassel-Wilhelmshöhe

31274 Hotel Schwaneberg, Kurfürstenstr. 5
23730 Hotel Tiroler Hof, Hohetorstr. 2
20369 Hotel Vaterland, Bahnhofstr. 19
20385 Hotel Vereinshaus, Kassel, Kölnische Str. 17, 3 Min. v. Bahnhof
22339 Hotel Zimmermann, Ottostr. 4

36609 Hotel „zum Landgraf Karl"
Besitzer: Gottfr. Nickel
Kassel, Karlsplatz, Fremdenzimmer von **RM 2.—** an. Zentralheizung, Parkplatz am Hause

30342 Hotel zur Krone, Frankfurterstr. 36
21109 Hotel zur Post, Mauerstr. 4
23033 Hotel zur Tanne, Bahnhofstr. 12

22975 Hubenthal, W., Fuhrw., *Obv* Heck.-Str. 6
30736 Huber, Fritz, Vertreter, Parkstr. 37
36203 Huck, Herm., Küchengeräte, Hohenz.-Str. 81
23422 Huckauf, Otto, Friseur, Leipz. Str. 179
21905 Hucke, P. R., Bücherrev., Grüner Weg 18
32982 Hucke, Rudolf, Dentist, Hohenz.-Str. 27
21010 H. Hucke & Co, Mühlenerz., Holl.-Str. 4
20413 Hübel, J., Tischlerei, Kellermannstr. 5
20939 Gebr. Hübenthal, Schlosser, Karol.-Str. 3
20576 Hübenthal, Heinr., Schreiner, Wildem.G. 10
22666 Hübenr, Dr. Walter, Arzt, Königsplatz 42
36753 Hückeswagen, Ad., Graphiker, Tannenstr. 19
21945 Hüdig, Else, Ww., Ysenburgstr. 26
34840 Hüffer, D., Oberforstmstr., *W* Lindenstr. 10
20078 Hüge, Emil, Lebensm., Körnerstr. 1
31689 Hühn, Ernst, Buchhdlg., Theaterstr.
30144 Hühn, Reinh.,Blumengesch.,Hohenz.Str. 134
20978 Hühne, Karl, Lebensm., Waisenh.-Str. 38
36441 v. Hülsen, W., Gen. d. *Inf.* a. *D.*, Adm.-Scheer-Str. 11
33689 Hüpeden, Pauline, Oberlehr., Kirchweg 86
22664 Hüser, Joh., Molkerei, Hohenkirchen, Oberste Gasse 18
32615 Hüter, Hans Georg, Adm.-Scheer-Str. 13
21763 Hüter, Herm., Zuckerwr., Grünerweg 36
22605 Hüttenrauch, F., Manuf.W., Hedwigstr. 2
30505 Hüttig, Else, Fremdenpens., Weinbergstr. 14.
20517 Hufschmidt, A., Lebensm., *R* Philippistr. 1
22349 Hugo, Änne, Lebensm., Müncheb. Str. 28
21914 Huhn, Karl, Weinstuben, U. Karlsstr. 14
30198 v. Humbert, Otto, *Har* Ziegenberg 8
22868 Humburg, Ch., Kohlen, Frommershausen, Hauptstr. 6
34460 Humburg, Hch., Schreiner, *Ndzw* Wartek. 4
(34460) Humburg, Karl, Lebensm., *Ndzw* Wartek. 4
22665 Humburg, Wilh., Kohlen, Graben 2
23227 Hummel, Th., Schleif., Mönchеb.Str. 6
33215 Hund, Fritz, Kol.-W., Hohenz.-Str. 147
21195 Hundertmark, L. H., Glaser, Brüderstr. 19
36661 Hundeshagen, Gg., Verwalter, Kampwiesenweg 17
34335 Hundhausen, Dr. Karl, Arzt, *K* Teichstr. 33
23428 Hunecke, Herm., Eisenwr., *B* Eichw.Str. 77
36585 Hungershausen, J., Reg.-Rat, Fürsteng. 5
34957 Hunke, Fritz, *W* Braunsbergstr. 48
32368 Hunkel, Georg, Archit., Meysenbugstr. 4
33553 *Hunold, Christ., Postinsp., Berlepschstr. 6*
22908 Hunold, Emil, Dir., Freiligrathstr. 4
34811 W. Hunold & Sohn, Branntw., Akaz.W. 15
34531 Hunstein, Dr. Heinz, Arzt, Königstor 17.
(34531) Hunstein-Schmidt, Dr. Thea, Zahnärztin, Königstor 17
21366 Hupfeld, Heinr., Fuhrg., *R* Breith.Str. 4
30419 Hurk, Max, Posamenten, Karlsstr. 13
30512 Husmann, Emil, Obering., Luisenpl. 1
22221 Iba, Heinr., Bäckerei, Holländ.Str. 25
32551 von Ibell, Pauline, Querallee 49
32569 Icke, C., Fleischermstr., Hohenz.-Str. 95.
20393 Icke, Fritz, Schmiedebedarf, Spohrstr. 11
36231 Ders., Wohnung, Kaiserstr. 108
20879 Icke, Heinr., Dachd., Ludwigstr. 2
30921 Ickler, Chr., Malerei, Parkstr. 25
23834 Ickler, Lucie, Schneiderm., Gießbergstr. 38
34364 Ickler, Nik., Buchb., *Ndzw* Frankf. Str. 242
21617 Ickler, Wilhelm, Kohlenhandel und Fuhrgeschäft, Jahnstraße 3
33221 Ickler, Wilh., Oberinsp., Hardenbergstr. 8
30135 Ide, Heinrich, Malermstr., Hohenz.Str. 92
20966 Iffert, W., Fleischer, Freih. Durchbr. 19
32147 Iffert & Sohn, Zimmermstr., Graßweg
20679 Iffland, H., Farben, Holländ.Str. 104
21802 Iffland, Wilh., Farben, Graben 28
Sml.-Nr. 21541 **I. G. Farbenindustrie Aktiengesellschaft, Werk Kassel, Kassel-Bettenhausen, Forstfeldstraße 2**
32716 **Dieselbe, Verkaufsstelle Kassel, Kassel, Akazienweg 7. T Farbindustrie**
33545 I. G. Farbenindustrie Aktiengesellschaft, Landw. Beratungsstelle, Hohenz.-Str. 23 II
33754 Illers, Heinr., Ing., Köln. Str. 114
33998 Imgrund, Aenne, Wäsche, Hohenz.-Str. 75.
21337 Imgrund, O., Schreiner, *B* Ringh.Str. 38
23330 Imhoff, Carl, Hanfseilerei, Töpfermarkt 3
20463 Imhoff, W., Pfeilfenfbr., Wolfsschl. 29
31144 Industrie- u. Handelskammer, Hohenz.Str.46
33835 Innere Mission, Humboldtstr. 28½.
36607 Inspekteur d. Sicherheitspolizei u. des SD, Köln. Str. 112
33737 Ipsen, Dr. Wilh., Arzt, Ständepl. 9
30664 Irrgang, Paul, Bierverl., *W* Wilh. Allee 233
31370 Irsch, H. A., Ing., Wolfsschlucht 5
21733 Isele, Walter, R.-A., Kölnischestr. 3
30011 Iserloh Nf., Carl, Speiseöle, Friedrichstr. 34
34981 Iske, Fritz, Malerm., *Har* Niederfeldstr. 11
31491 Iske, Georg, Rechtswart, Albrechtstr. 61
36953 Iske, Georg, Vertr., Wilh.-Allee 178
20366 Iske, Heinr., Bäckerei, *Hei* Opferhof 13
31808 Israel, A., Buchdr., *K* Harlesh.Str. 26
32854 Israel, Dr. F., Biblioth.-Rat, Eulenb.-Str. 19
21332 Israelitische Gem., Gr. Rosenstr. 22
21962 Dies., Wohlfahrtsstelle, Gießbergstr.5
22385 Dies., Sterbefälle, Moltkestr. 10
20704 Dies., Friedhof, *B* Fasanenweg 2—4
23442 Dies., Gemeindeschwester, Gießbergstr. 1
23516 Israelit. Altersheim, Mombachstr. 17
22821 Israelit, Waisenhaus, Gr. Rosenstr. 22
21972 Itter, Fritz, Kfm., Wörthstr. 15½
33859 Gebr. Itter, Maurermstr., Nordshausen, Felchenstr. 9
(36648) Itter, H., R.-A., Ob. Königsstr. 21
36194 Ders., Wohnung, Annastr. 15
34787 Ive, Paul, Musiklehrer, Königspl. 40
33347 Ivo, Jos., Schneiderei, Ständepl. 19
32930 Iwersen, Dr. Ernst, Landw.-Rat, Kaiserstr.62
22491 Jabs, Joh., Fleischermstr., Holl. Str. 64
36577 Jache, O., Reg.-Rat, *W* K.-Friedr.-Str. 9
32345 Jacob, Alice, Kaiserstr. 72
22361 Jacob, Bruno, Volksw., *B* Salzm.Str. 2
21931 Jacob, Casp., Fuhrgesch., *B* Buttlarstr. 5
22758 Ch. & K. Jacob, Wäscherei, Bleichenw. 4
32918 *Jacob, Christ., Ing., W Dachsbergstr. 18*
22567 Dies., Werk II, Jahnstr. 41
21625 Jacob, Fritz, Fleischer, Schillerstr. 14
22074 Jacob, H., elektr. Anl., Grebenst.Str. 21
33380 Jacob, Heinrich, Kfm., Weinbergstr. 12
36138 Ders., Werkstatt, Opernstr. 2
34818 Jacob, Kasp., Malerm., *W* H. d. Höfen 4
30574 Jacob, Rich., Gen.-Insp., Goebenstr. 8

20318 **Jacob, Wilh., Wolfsanger, Spiek.Str. 80**
36435 Jacobs, Elisabeth, Kronprinzenstr. 4
36628 Jäckel, S. Isr., Lehrer, Weißenb.-Str. 6
36944 Jaedicke, Herb., Ing., Emmerichstr. 29
32649 Jaeger, Adalb., Vertr., Wilh.Allee 167
31639 Jäger, Aug., Straßenbau, K.-Friedr.-Str. 29
31312 Jäger, F. W., Fleischermstr., Viktoriastr. 15
20200 Jäger, Dr. Hch., Zahnarzt, Bahnhofstr. 22
36447 Ders., Wohnung, Pappenheimstr. 8
33696 Jäger, Dr. K., Ingen., *W* Kais.-Friedr.-Str. 31
30464 Jaeger, Karl, Oberinsp., Köln. Str. 76
23406 Jaeger, K. M., Bürobed., Grüner Weg 1
33379 Jäger, Oskar, Vertr., Kaiserstr. 72.
21516 Jäger, Otto, Zahntechn., U. Königsstr. 78
21821 Jaeger, Wilh., Farben, Pferdemarkt 13
34553 Jäger, Wilh., Bürobed., Kirchweg 56
32337 Jäger-Drog., Weiß & Milde, Schönf. Str. 19
33259 Jähnert, K., Klempner, *K* Harlesh.Str. 2
33292 Jähnert, Wilh., *Gasth., Ndzw* Neue Mühle
32911 Jaggo, Martin, Brotfbr., Königstor 26
31826 Ders., Wohnung, Feerenstr. 1
31914 Jagnow, Carl, Pfarrer, Skagerrakpl. 30
33403 Jahn, Dr. Georg, Obering., *W* Küperweg 2
30781 Jahn, Osk., Friseur, Hohenz.-Str. 62
30110 Jahn, Walter, Gen.-Vertr., Albrechtstr. 51
32452 Jahn, W., Reg.Rat, *W* K.Friedrichstr. 51
33336 Jahnke, Manfred, Schriftl., Elfbuchenstr. 29
32384 Jahr, Dr., Ob.Land.-Gerichtsrat,Langenbeckstraße 22
36224 Jaisle, Dr. Jos., Chemiker, Gilsastr. 9
21915 Jakob, Elise, Tabakwr., *R* Wolfh.Str. 152
22517 Jakobi, H., Maurermstr., *Ndv* Ihr. Str. 17
33189 *Jansen, Helene, Achenbachstr. 2*
33131 Jansen, Reinh., Messerschm., Wilh.-Str. 10
21394 Janssen, Aug., Schneid., Gr. Rosenstr. 1
(31106) Jaron, Paul, Bäckermstr., Kirchweg 25
34038 A. Jatho u. Sohn, Klempn r, Kirchweg 65
22549 Jax, Aenne, Druselgasse 12
22369 Jeddicke, O., Vertr., *B* Spangenb.Str. 14
22630 Jehring, Bernh., Schreibwr., Grüner Weg 29
30862 Jellinghaus, Dr. C., Arzt, Kronprinzstr. 18
23023 Jentsch, E., Bäcker, *B* Sanderh.Str. 116
31413 Jentsch, Richard, Bäckerei, Wilh.Allee 33
22989 W. Jentsch & Co, Parfüm., Spohrstr. 11
31984 Jentzsch, W., Chemiker, Wilh.-Allee 81
36728 Jesnitzer, A., Kfm., Habichtsw. Str. 5
21145 *Jochheim, Heinz, Vertr., Unt. Königstr. 86*
34450 Jödicke, Emil, Vertr., Herkulesstr. 69
32685 Johann, K., Betriebsprüfer, Wittichstr. 30
32488 Johannes, Ernst, Schneiderei, Kirchweg 62.
34141 Johannes Stauda Verlag, *W* Schützallee 31
36436 John, Ed., Gasthaus, *W* Schützenallee 214
20239 John, Emil, Fuhrgesch., Gießbergstr. 37
33089 Joppich, Hans, Kfm., *K* Baumg.Str. 67
22750 Jordan, Frz., Vertr., Gr. Rosenstr. 10
20585 Jordan, Hans, Grabmäler, Karol.Str. 8
34585 Ders., Wohn., Niederzwehren, Usbeckstr. 44
33078 Jordan, Hedwig, Dr. phil., Wilh.Allee 25
32700 H. & K. Jordan, Archit., *W* Wasserweg 2
31548 Jordan, Ludw., Milch, *Ndzw* Usbeckstr. 42
33854 Jordan, Math., Ww., *W* Baunsbergstr. 12
31114 Jordan, Paul, Ob.-Reg.-Rat, Weinbergstr. 8
34906 Jordan, W., Dentist, *Har* Kön.-Elena-Str.159
30444 W. & L. Jordan, Holzhdlg., Niederzwehren
21535 Jorns, Dr. Aug., Arzt, Kl. Rosenstr. 6
23126 Jost, Dr. Ph., Arzt, Hedwigstr. 11
32270 Jünemann, Wäscherei, *W* H. d. Höfen 2
31015 Jünge, Otto, Rektor, Parkstr. 8
34465 Jürgens, Carl, Matratzen, Königstor 74.
21730 Jürgensen, Max, *R* Engelhardstr. 11
32970 Jütte, Dr. Theo, Arzt, Hohenz.Str. 4
31652 Jugendherberge, Schenkendorffstr. 18
31905 Jugendherbergsverband, Opernstr. 3
31663 Jung, Adolf, Konditorei und Café, Kassel, Friedrichsplatz 2
31637 Jung, Heinr., Schreinerei, *Har* Harlesh. Straße 138
21260 Jung, Herm., Vertr., Gr. Rosenstr. 11
36116 Jung, Karl, Prok., *W* Anthoniweg 1
31410 Jung, W., Schausp., Keudellstr. 4
22864 Jung & Frommann, Fahrzeugbau, Yorckstr. 4
36509 Jungbrunnen-Reformhaus, Opernstr. 2
20627 Jungclas, Hans, Kohlen, Wolfh.Str. 11
21071 Jungclas, Louis, Bäcker, Entengasse 6
34289 Junghans, Gerichtsrat, *W* K.-Frdr.-Str. 13
36979 Jungk, Aug., Reg.-Sekr., Parkstr. 45
33772 Jungk, Wilh., Schneiderei, Hohenz.-Str. 86
22974 Junker, Karl, Maler, Mittelg. 34
33203 Ders., Wohn., Hohenzollernstr. 122
21388 Junkermann, Helene, Molkereiprod., *R* Malsf. Str. 6
Sammel-Nr. 23563 **Junkers Flugzeug- und -Motorenwerke AG. Motorenwerk Kassel-Bettenhausen Lilienthalstraße T Jumo Kassel**
21192 Dies., Werkheim, *B* Forstbachweg 2
24191 Justizbehörden, Oberlandes- u. Land- u. *Amtsbericht*, Platz d. SA. 2
35251 Dies., Arbeitsgericht, Pl. d. SA.
24191 Dies., Gerichtskasse, Pl. d. SA. 2
24191 Dies., Generalstaatsanwalt, Pl. d. SA. 2
21451 Dies., Oberstaatsanwalt, Gr. Rosenstr. 16
20919 Dies., Amtsanwaltschaft, Marktg. 38
Sml.-Nr. 20455 **Jute-Spinnerei und Weberei Kassel, Kassel-Rothenditmold. T Jutespinnerei P Frankfurt (Main) 1139**
23178 Juzi Nf., H., Schuhwr., U. Königstr. 44
34113 Kabelwerk Rheydt A.-G., Friedrichstr. 32
34526 Käckell, Ww. B., Gastw., *W* Wilh.Allee 279
34300 Kägel, Rich., Prok., Herkulesstr. 89
34631 Kämper, Curt, Öle, Kirchweg 67
34320 Kämpf, Ed., Wagenbau, Wilh.Allee 103
(23598) Kaesebier, Otto, Gastw., Orleansstr. 59
20788 Käsinger, K., Bäcker, Waldau, Nürnb.Str.183
33977 Kaffee Baumann, Hindenburgpl. 134
22961 Kaffee Walter Bock, Pferdemarkt 10
20886 Kaffee Böhme, Lutherstr. 7
32116 Kaffee, Burgfeld-, *W* Burgfeldstr. 1
20968 Kaffee Ed. Gebhardt, Martinspl. 3a
23129 Kaffee Handelshof, Kurfürstenstr. 10
33714 Kaffee Haus Fernblick, *W* Brabanterstr. 20
21068 Kaffee Helferich, Entengasse 11
32794 Kaffee Heß, Hohenzollernstr. 41
30096 Kaffee Hessenschanze, *K* Schanzenstr. 100
30273 Kaffee Hohenzollerneck, Hohenz.Str. 1
22734 Kaffee Klewes, Brüderstr. 2
21271 Kaffee Königsplatz, Königspl. 53
23404 Kaffee Korso, Unt. Königstr. 64

22260 **Kaffee Mokka-Stube, Unt. Königsstr. 75**
31319 Kaffee Park-Kaffee, *W* Kurhausstr. 2
20392 Kaffee Philippinenhof, Philipph. W. 75
22957 Kaffee Polter, Kurfürstenstr. 2/4
30175 **Kaffee Georg Reiss, Obere Königsstr. 15.**
30174 **Täglich Künstler-Konzert**
22845 **Kaffee Residenz, Franz Dorn K.-G., Obere Königsstr. 39**
34429 Kaffee Stämmler, *Har* Rasenallee
22639 Kaffee Schlimme, Graben 65
20671 Kaffee-Restaur. Rheingold, U. Kön.-Str. 50
23450 Kaffee Ulmer, Mauerstr. 12
36222 Kaftan, Dr. Carl, Arzt, Querallee 38
30368 Kaftan, Dr. H., Zahnarzt, Karthäuserstr. 5
36374 Kagelmann, H., Rittmstr., Hohenz.Str. 174
30377 Kahl, Heinrich, Vertr., Weißenburgstr. 1
34827 Kahnt, Walter, Friseur, Wilh.All. 153
34976 Kahse, G. O., Lehrer, *W* Weißenst.Str. 61
32351 Kaiser, Straßenmstr., Tannenstr. 7
22422 F. L. Kaiser & Co, Tabakwr., Bahnh.-Str. 20
21633 Kaiser, G., Maurermstr., *B* Eichw.Str. 82
23480 Kaiser, Gottfr., Bäckerei, Frommershausen, Kass. Str. 11
36925 Kaiser, Heinr., Öfen, Frankf. Str. 4
34012 Kaiser, Ludw., Reg.-Rat, *W* Kurhausstr. 50
32773 Kaiser-Drogerie, *W* Wilhelmsh.Allee 304
20588 Kaiserhof-Verwaltung, Bahnhofstr. 24
31591 Kalb, Dr. A., Ob.-Stabsarzt, Wilh.-Allee 30¾
31112 **Kalb & Kaiser, Stuck- u. Edelputzarbeiten, Kassel-K., Harleshäuser Str. 66**
34959 v. Kalckreuth, H., Oberstltn., Virch.Str. 18
Sml.-Nr. 35101 **Kali-Bank A.-G.** Kassel, Hohenzollernstr. 139 Fernr 03261
35114 **Dieselbe,** nur für **Fern**verkehr
33878 **Dieselbe,** nur für **Nachtgespräche**
32218 Kalisyndikat, Viktoriastr. 13½
20388 Kalkstickstoff-Beratungsst., Köln. Str. 12
30989 Kallenbach, Emil, Ing., Zwehrener Weg 16
34190 Kalms, Gg., Gartenbau, *R* Wolfhagerstr.315
33149 v.Kaltenborn-Stachau, Pfarr.,*W* Baunsb.Str.
31644 Kaltwasser, K., Schriftst., Regentenstr. 16
30300 Kalveram, Wilh., Dr., Augustastr. 19
21873 Kambach, Karl, Kupferschm., Graben 25
20357 Kameradschaftsheim, Bremer Str. 30
34468 Kammer, F. Jos., Vertr., Parkstr. 40
23763 Kammerdiener, H., Baugesch., Hafenstr.
33914 Kampfring Deutscher Glaube, Frankf.Str. 11
22466 Kamphausen, H., Webwr., Schomb.Str. 11
33213 Kann, Georg, Bäckermstr., Frankf.Str. 65
36913 Kann, Wilh., Textilwr., Kölnische Str. 31
30718 Kanngießer, M., Bürodir., Grünerwaldweg 9
21815 Kanold, Louis, Bücherrev., Marktg. 6
21831 Kanstein, Jean, Uhren, Pferdemarkt 3
31050 Kapeller, Wilh., Amtmann, Aug.Vikt.-Str. 53
20093 Kapitzke, Armin, Ltn., Schillerstr. 36
22106 Kapp, Alfons, Fleischer, U. Karlstr. 7
21205 Kappes, E., Lastwagenbetrieb, Pferdem. 23
36323 Kappes, Hch., Schneiderm., *K* Teichstr. 43
21100 Kappes, Dr. Paul, Zahnarzt, *Ihr* Veckerh. Straße 53
21378 Kappler, Phil., Graveur, Ob. Gasse 9
33536 Karcher, Ph., Ing., *W* Im Druseltal 8
20495 Derselbe, Büro, Gr. Rosenstr. 19
32151 Kardex-System, GmbH, Wilhelmspl. 1
30116 Karius, Max, Abt.-Leiter, Hardenbergstr. 18
20394 Karl, Ernst, Insp., Sandershausen, Hannoversche Straße 22½
Sammel-Nr. 23051 **Josef Karl & Co. Akt.-Ges., Großhandlung für Gas-, Wasser- u. Elektr.-Installationsmaterial, Bahnhofstraße 17. T Karico P Frankfurt (Main) 80558**
23788 Karlshospital, A.Karlshospital 2
34745 Karlsr. Lebensvers., Bez.Dir., Weigelstr. 4
21300 Dies., Bez.Vertret., Orleansstr. 10
32912 Dies., Gen.Agentur, Emilienstr. 6
20106 Dies., Grundstücksverw., Ob. Königstr. 41
32007 Dies., Bez.-Direktion, Albrechtstr. 61
23488 Karpe, Aug., Lebensm., *R* Phil.-Str. 24
21871 Karpe, Erwin, Lebensm., Leipz. Str. 261
23728 Karpuschewski, K., Zigarren, Holl. Str. 108
32367 Karrenberg, Frau E., Hebamme, Bism.Str. 1
34892 Kartoffelwirtsch.-Verb., Kronpr.Str. 25
20431 Kasino-Gesellschaft, Wolfsschl. 21
23322 Kaske, Herm., Haarformer, Jägerstr. 4
22319 **Kasseler Autoverwertung Heinrich Bachmann, gebrauchte Wagen und Autoersatzteile, Kassel, Leipziger Str. 216**
Sml.-Nr. 35141 **Kasseler Basalt-Industrie-Zweigniederlassung der Basalt-Actien-Gesellschaft, Kassel, Kaiserstraße 61**
21106 **Kasseler Beamtenbank e. G. m. b. H., Große Rosenstr. 8**
21151 Kasseler Boden-A.-G., Ihringhausen
21040 Kass. Druckerei u. Färberei, *B* Dormannw. 48
36494 Kasseler Eilboten, Königstor 21
Sammel-Nr. 31213 **Kasseler Farben- und Lackfabrik Reiffen & Co. Opernstraße 2. T Lackfabrik P Frankfurt (Main) 3622**
21202 Kasseler Kanu-Klub e. V., Jahnstr. 43
32622 **Kasseler Klischeefabrik, Reidt & Co., Hohenzollernstraße 72**
31321 **Kasseler Kunstharz-Presserei Hans Hess, -Niederzwehren, Frankfurter Str. 201 ¾**
22610 **Kasseler Lagerhaus K.-G., Herbert Döpfer & Co., Spedition und Lagerung, Leipziger Straße 56**
32567 Kasseler Landges. mbH, Ständepl. 18
Sml.-Nr. 22051 **Kasseler Modenhaus A.-G.** Obere Königsstr. 32
31269 Kass. Mützen- u. Wäschefbr., Köln. Str. 33
22361 Kass. Museumsverein, *B* Salzm.-Str. 2
24201 **Kasseler Neueste Nachrichten G. m. b. H.** Zeitungsverlag, Kassel, Kölnische Str. 10
35131 Kasseler Post, Zeitung, A.Hitlerpl. 4
31867 **Kasseler Präzisions-Zylinderschleiferei**
33678 **Moock & Koop** Motorinstandsetzung, Quer-Allee 24
22635 **Dieselbe,** Werk II, Lossestr. 111
23885
20089 Kass. Seifen- u. Chem. Fbr., Bunsenstr. 63

36792 **Kasseler Sonntagsblatt Thiele & Schwarz, Kassel-W., Wilhelmshöher Allee 254/56**
21166 Kass. Sped.-Ges. Vogel & Co, GmbH, *B* Leipziger Str. 234
34952 Kass. Verkehrs-Ges. A.-G, *W* Wilh.-A. 346
22841 Dieselbe, Omnibusbetrieb
20750 **Kasseler Wach- u. Schließgesellschaft Schönefeld & Co. Kassel, Königsplatz 32/34**
22100 Kass. Wollstuben, Tränkepforte ½
21047 Kass. Ziegelei GmbH, Holländ. Str. 207
31047 Kassenärztliche Vereinigung, Terrasse 18
21651 Katasteramt I, Renthof 4
31350 Katharinenhaus, Haush.-Schule, *K* Schanzenstraße 71
30092 Kathol. Schwesternhaus Engelsburg, Ständeplatz 16
21861 **Katt-Motoren-Fabrik Komm.-Ges., Motorenfabrik, Struthbach 27**
34001 Kattwinkel, Ernst, Friseur, Wilh.-Str. 31
21439 Katzenmeier, G., Schneiderm., Wörthstr. 1
35051 Kaufhof Westdeutsche AG, Ob. Kön.-Str. 31
21622 Kaufholz, H., Vertr., *Ndv* Göringstr. 5
21283 Kaufholz, W., Schreiner, Holl.Str. 126
30837 Kaufm. Krankenk. Halle, Ob. Königsstr. 10
30596 Kaufmann, Georg, Missionar, Roonstr. 57
23394 Kaufmann, Jean, Kfm., Holl.Str. 124
36762 Kaufmann, Wilh., Gärtner, Kohlenstr. 31½
31033 Kaysan, A. C., Kfm., Wohn., Marienstr. 2
21051 Kaysan & Wagner, Chem., *B* Leipz.Str. 170
36737 Kayser, Rich., Forstmstr., *W* Am Noessel 2
33007 Kegel, Franz, Reg.-Rat, Schopenh.Str. 2
34719 Kegel, Wigbert, Schreiner, Pfeifferstr. 1
32157 Kehl, Jakob, Schneidermstr., Bölckestr. 23
21783 Kehr, Irmfried, Bauleiter, Wörthstr. 20
21032 Kehr, Rob., Kfm., Wolfh.Str. 48
32152 Kehr, Rob., Vertreter, Scheer-Str. 4
32152 Rob. Kehr & Sohn, Adm.-Scheer-Str. 4
(32152) Kehr, Werner, Gartenbau, Scheer-Str. 4
30711 Keil, Viktor, Dipl.-Ing., Julienstr. 3
31801 Keil, Wilh., Bauinsp., Hafenstr. 18
30612 Keim, Franz, Mühlenfabrikate, Königstor 18
31900 Keim, Friedr., Spirituosen, Johannesstr. 8
31228 Keim, Heinrich, Brauerei, Knallhütte.
31703 Keim, Konr., Konditorei, Skagerrakpl. 26
36132 M. u. M. Keim, Schneid., Wolfsschlucht 13
22772 Keiner, Ad., Möbel, Moltkestr. 5
30666 Keiser, Dr. Hans, Präsident, Wilh.Allee 25
32304 Keitel, Dr. H., Direktor, *W* Frankenstr. 14
33902 Keitel, W., Versich., Wilh.-Allee 276
20911 Kell, Georg, Transporte, Kaufunger Str. 2
34568 Keller, Fritz, General a. D., *W* Rolandstr. 8
34581 Keller, Fritz, Organist, Friedenstr. 7
34844 Keller, Marta, Weyrauchstr. 4
30855 Keller, Max, Kürschnerm., Ob. Karlsstr. 1
36964 Keller, Otto, Hauptm., *Geysostr.* 16
36755 Keller, Otto, Major, Kaiserstr. 51
34575 Kellermann, A. M., Bücherrev., Wilh.All.145
20278 Kellermann, Dr. Rich., Arzt, *Ihr* Veckerhag. Straße 48a
33578 Kellner, Adam, Schulrat, Skagerrakpl. 32
20433 Kellner, Edm., R.-A., Kölnische Str. 5
33817 Derselbe, Wohn., Tannenkuppenstr. 9½
36900 Kellner, Dr. Frank, Arzt, Ob. Königsstr. 8
34797 Kellner, Dr. F., Arzt, Adm.-Scheer-Str. 5
22769 Kellner, Friedr., Detektei, Leipz. Str. 66
33712 Kellner, K., Fleischermstr., Wilh.Allee 99
20573 Kellner, Karl, Drog., Grüner Weg 22
20984 Kellner, Otto, Fleischerei, Ottostr. 20
32547 Kelterborn, Karl, Gartenbau, *Ndzw* Dorothea-Vichmann-Str. 3
32227 Kemmler, Adam, Tapezier, Wilh.All. 171
33521 Kemna, Paul, Apoth., *W* Baunsb.Str. 18
33356 Kempf, Hans, Buchhdlg., Ständepl. 7
21156 Keppel, Paul, Baugesch., *R* Siemensstr. 3
36127 Kern, Fritz, Schuhwr., Wilhelmsstr. 21
22402 Kern, Hans, Brauereidir., Hafenstr. 54
20737 Kersten, A., Autofuhrw., *B* Erlenfeldw. 25
21175 Kersten, A. W., Färberei, Pferdem. 16
32220 Kersten, Heinr., Butter, Jordanstr. 4
30166 Kersting, Erich, Vertr., Hohenz.Str. 41
32817 Kersting, Heinr., Öle, Germaniastr. 14
30927 Kersting, Herm., Vertr., *K* Baumg. Str. 57
23561 Kersting, Karl, *Installat.*, Grüner W. 11
32040 Kesper, Emil, Prokurist, Viktoriastr. 17
33926 Kesselschläger, F., Bäcker, Frankf.-Str. 113.
31684 Kessler, Dr. Edm., Gerichtsrat, Kaiserstr. 47
32974 Kessler Nf., G. C., Zigarren, Tannenstr. 21
22901 Geschw. Kessler, Lebensm., Schillerstr. 12
36456 Keßler, Dr. H., Major, *W* Dachsb.Str. 46
31244 Keßler, Hch., Geschäftsf., Schönf. Str. 57
30649 Kessler, Jul., Tabakwr., *Har* Wolfh.Str. 449
21463 Kessler, K., Wollwr., *R* Wolfh.Str. 175
32107 Kessler, Konrad, Fleischer, Frankf.-Str. 75
32074 Kessler, Konr.,Vulkanis.Anst., Westendstr.12
33483 Kessler, Marie, Schneiderin, Schönf.Str. 10
33356 F. Kesslersche Buchhdlg., Ständepl. 7
23988 Keßler-Engelhard, Erna, Zahnärztin, *R* Wolfh. Str. 144
21015 Kesting, Helmut, Agentur, Gr. Rosenstr. 14
20961 Kestling, R., Tapez., Holländ. Str. 46
30169 Keuffel, Werner, Bez.-Dir., Zedlitzstr. 31
21553 Keuneke, Otto, Dir., Orleansstr. 33
30524 Keuthen, Dr. W., Landger.-Rat, Julienstr. 2
21127 Keye, Aug., Tabakwr., Bahnhofstr. 4
22871 Derselbe, Zweiggesch., Graben 72
33034 Keymer, Willy, Baugesch., Ständepl. 6
22013 Kibbhen, Sophie, Gastw., *B* Hell.Str. 140
30107 Kiefer, Adam, Malerm., Kölnische Str. 52
20084 Kiehl, H., Samen, *Ihr* Veckerh. Str. 140
36472 Kiehlborn, W., Kfm., *K* Schanzenstr. 48
20763 Kiel, Franz, Steuerber., *B* Osterh. Str. 24
30573 Kieppe, Daniel, Lebensm., Frankf.Str. 32
30354 Kieppe, Georg, Feinkost, Murhardstr. 2
21033 Kieppe, Konr., Lehrer, *Ndv* Litzmannstr. 8
33891 Kierstein, Joh., Vertr., Herkulesstr. 39
33726 Kiggen, Ant., Obering., Albrechtstr. 57
21718 Kilian, Heinr., Tabakwr., Wolfh.Str. 18
23535 Kilian, Herm., Leder, Moltkestr. 8
23091 Derselbe, Wohnung, Ihringhäuser Str. 87
22189 Kilian, Johs., Tapez., Wolfh.Str. 20
36698 Kilian, Trude, Raabestr. 4
34680 Kilkowski, Dr. G., Prok., Wittichstr. 63
23162 Kimm, Hch., Autofuhrw., Ungewitterstr. 100
23071 Kimm, Simon, Fuhrw., *B* Forststr. 101
23071 Kimm, S., Ortsgr.-Leiter, *B* Forststr. 101
33361 Kimm, Wilh., Metzgermstr., Kohlenstr. 16
30336 Kimpel, Jos., Segeltuche, Köln. Str. 108

33945 Kimpel, W., Obering., *Ndzw* Langem.Str. 19
36117 Kind, Martin, Archit., Ob. Karlsstr. 1
30905 Kinderkrankenh. u. Kinderh., Frkf. Str. 167
31011 Kinder-Krankenhaus zum Kind v. Brabant, Königstor 70
30536 **Kindersanatorium Dr. Rohr, *W* Lindenstr. 7**
34426 Kindling, Franz, Vertr., Parkstr. 52
31528 Kinosowicz, Eduard, Kfm., Hohenz.Str. 83
30751 **Kipp, Aug., Maurermstr., Wilh.-Allee 118.**
33921 Kipp, Rud., Buchsachverst., Westendstr. 18
22317 Kippenberg, Artur, Friseur, Bahnh.Str. 21
(33627) Kipper, Rose, Schauspiel., Annastr. 10
23248 Kirche, ev., Landeskirchenausschuß
21349 Kirche, ev., Kreispfarramt, Lutherpl. 6
21347 Kirche, ev., Ges. Verb. d. Kirchengem., Sporstraße 10
22275 Kirche, ev., Alte lutherische, Am Graben
21462 **Kirche, ev., Altstadt, Weserstr. 26**
22794 **Kirche, ev., Auferstehungskirche**
20680 Kirche, ev., Erlöserkirche, Mönchеb.Str. 29
21679 Kirche, ev., Freiheit (St. Martin), Hoh. Str.
31914 Kirche, ev., Friedens-, Hohenzollernstr. 124
30319 Kirche, ev., Hofgemeinde, Geröderweg 22
33363 **Kirche, ev., Kreuzkirche**
22000 Kirche, ev., Lutherkirche, Rosenstr. 3
31658 Kirche, ev., Oberneustadt (Karlskirche)
33904 Kirche, ev., Südstadt, Menzelstr. 22
21390 Kirche, ev., Unterneustadt, Jahnstr. 36
32017 Kirche, ev., Wehlheiden (Adventskirche)
20986 Kirche, ev., Kassel-Bettenhausen, Pfarrstr. 34
32466 **Kirche, ev., Kassel-Kirchditmold**
23267 Kirche, ev., Kassel-Rothenditmold
34725 Kirche, ev., Kassel-Wilhelmshöhe
30950 Kirche, ev., Pfarramt Harleshausen
34359 Kirche, ev., Pfarramt Niederzwehren
22765 Kirche, ev., Pfarramt Obervellmar
22085 Kirche, ev., Pfarramt Kassel-Waldau
21719 Kirche, ev., Pfarramt Kassel-Wolfsanger
20458 Kirche, ev., Friedhofsverw., Tann.W.
23468 Kirche, kath., St. Elisabeth, Friedr.-Pl.
32450 Kirche, kath., Pfarramt St.Familia
23361 Kirche, kath., Pfarramt St.Joseph
20582 Kirche, kath., St. Kunigundis, Leipz. Str.
33620 Kirche, kath., Pfarramt St. Maria, Kirchweg
21082 Kirche, kath., Kaplanei St. Bonifatius
36164 Kirche, kath., Pfarramt Südwest, *Ndzw* Frankf. Str. 211
21754 Kirche, kath., Kasse d. Verb. kath. Pfarreien, Moritzstr. 4
36614 Kirchhoff, Versich., Augustastr. 10
23271 Kirchhoff, W., Stützpunktl., Schillerstr. 48
20994 Kirchner, A., Baugesch., Leipz. Str. 17
20198 Kirchner, Ed., Fische, Leipz. Str. 54
30687 Kirchner, K., Bücherrev., Hohenz.Str. 20
34766 Kirchner, Max, Friseur, Hindenb.Pl. 151
32826 Kirchner, W., Stud.-Rat, *K* Hang 31
30088 Kirsch, Dr. E., Reg.-Rat, Skagerrakpl. 18
22490 Kirscht, Paul, Bäckerei, Moltkestr. 12
34762 Kirstein, Emma, Reginastr. 14
32644 Kirsten, Dr. O.,, Baurat, *W* Kunoldstr. 46
20507 Kirsten, Willy, Heilprakt., Holl.Str. 44
32225 Kisselbach, H., Elektrotechn., Hohenz.Str.76
36175 Kisthardt, Ludw., *K* Schanzenstr. 6
30829 Kittel, Wilh., Ing., Parkstr. 31
32318 Kitz, Wilh., Ob.-Reg.-Rat, Geibelstr. 2
22030 Klaas, Walter, Dr. med., Hauffstr. 9
31830 Klaas, Wilh., Schneider, Fünff.Str. 4
34731 Klärtechnik-Janicke KG, Friedrichpl. 8
33968 Klan, Fritz, Kfm., Achenbachstr. 2
30757 Klann, Otto, Install., Friedrichstr. 25
20200 Klapp, Dr., Zahnarzt, Bahnhofstr. 22
34779 Klapp, Elisab., Bäckerei, *Har* Wolfh.Str. 423
21128 **Klapp, Gust., Vertr., Ldgr.Philippspl. 2**
31161 Klapp, Konr., Eisenwr., *Har* Wolfh.Str. 407
31719 Klapp, Otto, Malerei, Hohenz.-Str. 87
34240 Klapp, Walther, Ing., Frankf. Str. 11
30170 Klapp, Wilh., Adolfstr. 15
30988 Klappert, Karl, Friseur, Friedrichstr. 10
34078 **Klapproth, Herm., Zigarr., Wilh.-Allee 60**
23325 Klaproth, Aug., Masch.-Bau, Ysenb.-Str. 23
33471 Klaus, Hulda, Ww., Frankf. Str. 137
21264 **Klebe, Franz, Pelzwr., Hedwigstr. 18**
36008 Kleber, Rich., Molk.-Prod., Ob.Karlsstr. 26
23465 Klee, Hans, Schneid., Bahnhofstr. 16
23851 Kleeberg, Herb., Kfm., Karolinenstr. 23
33090 Kleemann & Co, Hypoth., Viktoriastr. 5
31367 Kleiber, Hildegard, Zigarren, Wilh.All. 89
20563 Kleiber, Karl, Zigarren, U. Köln.Str. 76
21665 Kleimann, Chr., Fuhrw., *B* Lossestr. 105
34653 **Klein, Albert, Kfm., Kantstr. 5½**
21425 Klein, And., Faßfbr., Schillerstr. 41
21925 Klein, Ed., Blechwrfbr., Rothend.Str. 25
36297 **Klein, Elisabeth, Fotogr., Opernstr. 15**
36827 Klein, Ernst, Vertreter, Herkulesstr. 31
33272 Klein, Ferd., Kohlen, Opernstr. 15
31369 **Klein, Hanna, Frau, Kölnischestr. 114½**
31426 Klein Nf., Heinr., O. Königstr. 3
30942 **Klein, Rich., Vertr., Uhlandstr. 14**
34024 Klein, Wilh., Baugesch., Westerburgstr. 1
21480 Klein, Willy, Blumen, Fuldabr. 6
34085 Klein-Thill, Ella, *W* Brabanter Str. 14
30668 **Kleinbahn Kassel-Naumburg, Betr.-Dir.**
22604 Kleinefenn, Otto, Dr. med., Schaumbergstr. 16
33420 Kleinert, F., Schreinerm., Hohenz.-Str. 76
21997 Kleinhans, F., Gastw., U. Neust. Kirchpl. 6
22916 Kleinhans, Heinr., Kohlen, Weserstr. 11¹/₄
34263 Kleinschmidt, L., Fleischer, Wilh.-All. 311
33716 Kleinschmidt, Otto, Prok., Luisenstr. 22
20408 Kleinsiedler-Verein Warteberg, Staufenbergstr. 15
22168 Kleint, Martin, Vertr., Jahnstr. 29
31496 Kleinvogel, Hans H., *W* Westfalenstr. 2
23369 Klement, Konrad, Kohlen, Holländ. Str. 65
34636 Klemke, Felix, Major, Frankf.Str. 63
22697 Klemme, Fritz, Mühle, *Hei* Niestetal 60
23646 Klemme, Hch., Bäckerei, *Hei* Niestetalstr. 3
31421 Klemme, Hch., Oberinsp., *Har* Rehwiesen 10
23589 Klemme, Wilh., Bäcker, *B* Eichw.Str. 45
20363 Klempner- u. Install.-Innung, Gießb.-Str. 37
32808 Klenke, Gust., Kfm., *Ndzw* V.-Stein-Str. 3
23320 Klenke, Gust., Molk.-Prod., Ysenburgstr. 27
22713 Kleppe, Elise, Gastw., Holländ.Str. 75
34312 Kleuter, Max, Prokurist, Hohenz.-Str. 41
20532 Kley, Udo, Kfm., Mönchebergstr. 34
33224 **Kleyensteuber, Emmy, Lehr., Akazienweg 19**
36543 Kleyensteuber, Dr. W., Arzt, Kirchweg 86
31500 Kliebe, Wilh., Oberpostrat, Wittichstr. 1¹/₃
32782 Klier, Franz, Geigenbaum., Friedr.Pl. 12
32994 Kling, Friedr., Dr. phil., Parkstr. 15b
30579 H. & W. Kling, Friseure, Frankf. Str. 21
22810 Kling, Wilh., Bäckerei, *Ihr* Veckerh.Str. 23
32704 Klinge, Albert, Install., Wilh.Allee 150
33262 Klingebeil, C., Glaser, Wilhelmstr. 2
34081 Klingelhoeffer, Marie, Königstor 23
33233 **Klingelhöfer, Paul, Vertr., Luisenstr. 5½.**
20123 Klinger, S., Assessor, *R* Engelhardstr. 11
36770 Klingler, F., Ob.Bauführer, Philos.-Weg 56
36787 Klinkhammer, O., Bahnrat, Scheerstr. 12
23391 Klinnert, Herb., Zahnpr., Grüner W. 44
23521 Klipp, Valentin, Schomburgstr. 7
31871 **Klipp, Wilh., Ingen., Heeringenstr. 29**
30791 **Klippert, Arwed, Kfm., Ruhlstr. 6**
30333 Gebr. Klippert, Feinkost, Wilhelmsstr. 15
21788 Klippert, Georg, Vertr., Waldau, Nürnb. Straße 158
32540 Klippert, W., Kfm., Emmerichstr. 24
21737 Gebr. Klippstein, Lebensm., Westring 49
20148 Klippstein, Otto, Kfm., *R* Rothenb.Str. 5
21737 Derselbe, Büro, Westring 49
20495 Klöckner-Humboldt-Deutz AG, Verk.-Büro, Tischbeinstr. 9
33342 Kloenne, Ernst, Ärztebed.-Art., Ständepl. 12
22216 Klöpfel, Karl, Bäckerei, Weserstr. 19
31442 Klöppel, Kurt, Vertreter, Hardenbergstr. 2
30007 Kloeter, Hans, Ing., Ruhlstr. 5
31210 Klostermann, Joseph, *K* Schanzenstr. 54
33558 Klotz, Fritz, Vulkan.-Anst., Frkft.Str. 165
31986 Klüber, Grete, Kunstgewerbl., Köln.Str. 99
33987 Klüppel, Aug., Vertr., Wilh.Allee 131
34667 Kluge, Max, *Har* Amselstr. 2
31198 Klussmann, H., Leuchtgerät, Opernstr. 2
22090 Klussmann, Hch., Zig., Holländer Str. 93
22861 Klute, Willi, Install., Schützenstr. 9
30162 Kluthe, Dr. Osk., Arzt, *W* Rosental 20
33911 Derselbe, *W* Kur- u. Badehaus
34770 Karl Rob. Kmoth GmbH, Eulenburgstr. 16
34002 Knapp jr., Aug., Schreiner, Frankf.Str. 75
30447 Knappschaft, Hess.-Thür., Köln.Str. 73
22407 Knauf, Fr., Baugesch., *Ihr* Veckerh. Str. 114
36069 Knauff, Gg., Kfm., *W* Brab.Str. 26
32703 Knaust, Adam, Lebensm., Wilh.Allee 59
22627 Knaust Nf., Otto, Gärtner, Wald. Fußweg 2
36615 Knefel, Curt, Reg.-Rat, A.-Vikt.-Str. 102
34089 Kneifel, Karl, Musikdir., Königstor 48
Sml.-Nr. 36541 **Kneipp-Gesundheitshaus Wilhelmshöhe, Ärztliche Leitung Dr. med. O. Kluthe, Kassel-Wilhelmshöhe, Im Druseltal 12**
33504 Kneipp- u. heilklimat. Kurort, *W* Kurhausstraße 15
20267 Kneipp-Kur-Anstalt, Mauerstr. 1
21671 Knetsch, Wilh., Eisenwr., Müllerg. 12
36131 Kneuper, Otto, Ob.-Stud.-Dir., Akaz.-Weg 21
20581 Knicling, Fritz, Grüner Weg 2
20175 Knieling, Fritz, Lederwr., Mauerstr. 14
34650 Knieling, Dr. K., Arzt, *Obzw* Gartenstr. 13
31668 Knierim, A., Oberstltn., Murhardtstr. 18
21465 **Knierim, Ed., Vertr., Sternstr. 20**
33729 Knierim, Else, Goldwr., Querall. 38
34743 Knierim, Ernst, Esmarchstr. 21
21007 Knierim, Jul., Kaffee, Bernhardistr. ½
20694 H. Knierim & Co, Kohlen, Quellhöfe 4
32325 Knierim, Kurt, Tempo-Wagen, Königstor 65
22325 Ders., Wohn., *R* Am Fichtenrain 30
21423 Knierim, Otto, Malermstr., Grillp.Str. 43
31740 Kniest, Wilh., Schreiner, *W* Sachsenstr. 6
30382 Knipp, Emil, Hermannstr. 3
33056 Knippschild, Christ., Vertr., Karth. Str. 1
34408 Knips, Max, Kfm., Heeringenstr. 9
20801 Knobel, Christ., Restaurant, Heinrichstr. 12
36606 Knobel, Ludw., Süßwr., Westendstr. 5
30683 Knoblach, Georg, Maler, Philos.Weg 41
32476 Knobloch, Ehrh., Möbel, Opernstr. 4
22280 Knobloch, Helm., Autolicht, Ottostr. 4
30071 Knoch, Ob.-Ger.-Vollzieher, Amalienstr. 7
31479 Knoche, Otto, Schulrat, Wittichstr. 53
23046 Knoche & Döpfer, Landwr., Leipz.Str. 77
20343 Dies., Ersatzkaffeefbr., Kastenalsg. 8
32833 Knöbber, Willy, Kfm., Wolfsschlucht 6½
34577 Knöner, Georg, Reg.-Rat, Akademiestr. 5
34118 Knöpfel, Heinr., Archit., *K* Brunnenstr. 41
20730 Knöpfel, W., Kirchenmus.-Verb., Holl.Str.54
20111 Knopp, Jak., Schreiner, *Ihr* Veckerh.Str. 54
20931 Knorr, Dr. H., Arzt, *B* Leipz. Str. 193
34251 Knorr, Walter, Reginastr. 7
30025 Knoth, Amtsleiter, Adm.-Scheer-Str. 11
33186 Knott, Karl, Obering., *W* Weißenst. Str. 71
36331 Knüppel, Friedr., Kfm., Annastr. 1
30324 **Knupe, Alfr., Dir., Ulmenstr. 16**
33471 Kobea, Kontorbed.-Art., Frankf.Str. 137
33736 Koblank, H., Drogerie, *K* Zentgr.Str. 142
23392 Koch Nf., A., Glaser, Pferdem. 9
36083 Koch, Ad., Fleischerei, *Har* Wolfh.Str. 424
30118 Koch, Adam, Kfm., *Har* Seebergstr. 1
34855 Koch, Ad., Gastw., Wilhelmsallee 67
22387 Koch, Alb., Kohlen, Fuchsgasse 2
30094 Koch, Aug., Baugesch., *Har* Wilh.Str. 16
21995 Koch, Aug., Gastw., Mönchеb.Str. 21¹/₂
22707 Koch, Aug., Gastw., Bettenh.Str. 18
22668 Koch, Aug., Waffen, Mauerstr. 12a
22806 Koch, Aug., Spirituosen, Graben 13
23179 Koch, Egidius, Unt. Königstr. 91
32518 Koch, Ernst, Dipl.-Ing., Ulmenstr. 12
36978 Koch, Friedr., Kfm., Kölnische Str. 57
33928 Koch, Fritz, Kfm., *W* Fürstenstr. 21¹/₂
20793 Koch, F., Ziegeleimasch., Sodensternstr. 8
23011 Koch, Georg, Gemüse, Weserstr. 31
20601 Koch, Georg, Bäckermstr., Ziegeng. 30
34618 Koch, Georgine, Ww., *W* Fürstenstr. 21
20666 Koch, Gust., Gastw., Mombachstr. 82
33040 **Koch, Heinrich, Direktor, Kölnischestr. 52.**
30741 Koch, Heinr., Kfm., Herkulesstr. 9
33440 Koch, Jak., Dachdeckerm., *W* Lange Str. 113
33832 Koch, Jos., Zimmerei, Kohlenstr. 115
30442 Koch, Dr. Johs., Dipl.Ing., *W* Rolandstr. 7
32967 Koch, Julius, Wittichstr. 2
32839 Koch, Konrad, Bäckerm., Dörnbergstr. 11
20266 **Koch, Konrad, Möbel, Jägerstr. 5**
21736 Koch, Otto, Archit., Fasanenhof 43
30675 **Koch, Otto Erich, Dir., Weigelstr. 10**
36532 Koch, R., Ortsgr.-Leiter, Meysenb. Str. 1
20717 Koch, Sophie, D.-Schneid., Rosenstr. 9
23486 Koch, Theo, Makler, Wolfsangerstr. 20
36572 Koch, Viktor, Oberst, Virchowstr. 2
36338 Koch, Volp., Dir., *W* Kunoldstr. 61
(34942) Wilh. Koch & Co. KG., Ob. Königstr. 49
34561 Koch, Wilh., Maschinen, Bremelbachstr. 14
32269 Koch, Willy, Sägewerk, Heimb. Weg 39
33256 **Koch & Co, GmbH, Kohlen, Frankf.Str. 7**
34104 Koch & Scharf, Baugesch., *Har* Firnsk.Str. 21
30392 Koch & Sterzel AG, *K* Wurmbergstr. 3
36256 Kochan, Marie, Drogerie, *Har* Wolfh.Str. 425
23222 Kochendörffer, C., Schreiner, Leipz.Str. 31
20489 Kochendörffer sen., H., Uhrm., Köln.Str.15
(31864) A. Köbberling & Co., Gemischtwr., *Obzw* Oberzw. Str. 73
22162 Köbberling, Daniel, Ingen., Schomburgstr. 8
31864 / 31865 **Karl Köbberling K. G., Eisen- u. Eisenwaren-Großhandlung, Baubeschläge, Werkzeuge, Haushaltwaren, -Oberzwehren, Brückenhofstr. 13**
20593 **Dieselben, Kassel, Bahnhofstr. 14**
33687 **Köberich & Weidemann, Tapez., Richardw. 2**
22506 Köbrich, Karl, Eisenwr., Leipz. Str. 10
36335 Köbrich, Kurt, Dr. med., *K* Stahlbergstr. 1
30423 Köcke, Anna, Ww., *W* Wigandstr. 17
31219 **Ködding, Peter, Gastwirt, Frankf.Str. 95**
32051 Köhler, Alfred, Schildermal., Elfb.Str. 24
36785 Köhler, Bernh., Bürobed., Ziegelstr. 30
32070 Köhler, Else, Wwe., Hermannstr. 2
(32070) Köhler, Erna, Wäsche, Hermannstr. 2
22335 Köhler, Ernst, Hartstahlerz., Wolfsanger, Graben 21
32977 Köhler, Fritz, Privat., Köln. Str. 34
32041 Köhler, H., Geschäftsf., *W* Baunsb.Str. 111
30724 Köhler, Hans, Ing., Schlangenweg 15
20909 Köhler, Dr. H. E., Arzt, Hauffstr. 29
31333 Köhler, Hermann, Lehrer, Jordanstr. 5
20160 v. Köhler, Hugo, Ingen., Mönchеb. Str. 8
33627 Koehler, K. Th. J., Ing., Annastr. 10
36731 Koehler, Mally, Kölnische Str. 68
32647 Köhler, Max, Apotheker, Hufelandweg 2
31863 Köhler, Otto, Kaffee, Jordanstr. 9
32047 Köhler, Otto, Ing., Parkstr. 16
33652 Köhler, W., Techn. Vertr., Karthäuserstr. 23
21285 Köhler, Wilh., Bäckermstr., Schäferg. 39
20172 **Köhler, Wilh., Kohlen, Hafenstr. 8**
33997 Köhler, Wilh., Schmiedem., Viktoriastr. 9
22765 Koehler, Winfrid, Pfarrer, *Obv* Schulstr. 10
33761 Köhler & Müller, Buchdruck., Wilh.Allee 40
35201 Köhler, Reuse & Co, Kohlen, O. Königsstr.23
32349 Köhne, Heinr., Vertr., *R* Wolfh.Str. 280
36259 Köhnen, Gerh., Kfm., Wilh.-Allee 21
30571 Kölle, Dr. Herm., Arzt, Opernstr. 3
33642 **Kölling, G., Reg.-Dir., Skagerrakpl. 38**
20106 Gebr. Kölsch, Hypoth., Ob. Königstr. 41
31715 Kölsch, Herm., Kfm., *W* Steinhöferstr. 8
34209 Kölsch, Otto, Vertr., Albrechtstr. 30
21735 Kölsch, Paul, Vertr., Blücherstr. 1
21938 Koelschtzky, Dr. F., Arzt, Spohrstr. 13
31938 Ders., Wohn., Brasselsberg, Rieckstr. 6
22278 Koelschtzky, W., Dentist, Köln.Str. 19
34015 König, Alb., Drogerie, *K* Zentgr.Str. 121
31505 König, Alb., R.-A., Tannenk. Str. 17
23326 König, Chr., Lebensm., *R* Engelh. Str. 13
34748 König, Heinr., Autovertr., Scheer-Str. 12
20736 König, M., Schulgerätefbr., Holl.-Str. 123
34258 **Königin-Elena-Klinik, Kassel-Harleshausen, Klinikstraße 16**
30694 Dies., Gesundungshaus, *W* Burgfeldstr. 17
32481 Köppe, Karl, Dir., Tannenk. Str. 17
32576 Köppe, Walter, Töpferm., Köln. Str. 123
34177 Köppen, Wilh., Gasthaus, Kl.Weide 9
33183 **Koepsel, Dr. K., Schriftl., Parkstr. 28**
34802 Koerber, Ernst, Oberpostrat, Menzelstr. 20
36908 **Körber, Marie, Friedrichsstr. 12**
30682 Körber & Sandtrock, Tapet., Friedr.Str. 12
20087 Kördel, J., Schuhwr., Moltkestr. 10
33276 Hans u. K. Körle, Wagenbau, Königstor 34
36032 Körner, E. A., Reklame, Friedrichstr. 25
22421 Körner, Franz, Angest., Holländ Str. 80
32010 Köster, Otto, stellv. Landesl., Hohenz.Str. 90
34739 Koster, Wilh., Min.-Rat, *W* Rosental 11
30764 Köth, Franz, Opernsänger, Skagerrakpl. 18
21437 Koethke, Harry, Obering., Wörthstr. 22
34935 Kohlbach, Wilm, Dr. med., *W* Backm.Weg15
33810 Kohlengroßhandelsverb. e. V., Motzstr. 6
35031 bis 35035 **Kohlenhandelsgesellschaft Glückauf Abt. Beck & Co., Motzstr. 1. T Kohlenglückauf P Essen 5351**
34674 Kohlenkontor Wilhelmshöhe, *W* Wilh.-Allee 295
22537 Kohler, E., Goldschm., Wörthstr. 12
36133 Kohne, Dr. Alb., Zahnarzt, Wilhelmstr. 3
33905 Kohrt, Anita, *W* Frankenstr. 26
34056 Kolb, Dr. Fritz, Reg.-Rat, Skagerrakpl. 38
33488 Kolbe, H., Textilwr., *W* Rammelsb.Str. 26
31929 Kolbe, Konrad, Direktor, Schlieffenpl. 1
36838 Kolbe, Lissi, Wilh.-Allee 40
20040 Kolbeck, Hans, Ing., Blücherstr. 36
23281 Kolben-Seeger, Schlachthofstr. 28
31401 Ernst u. Lisa Kolckhorst, Kfm., Wittichstr. 4
22437 **Kolckhorst, Herm., Inh. Elisabeth Kolckhorst, Herrenkleidung, Marktgasse**
31574 Kollat, J., Friseur, Theaterstr.
22818 Kolrep, O., Optik., Ob. Königsstr. 43
23238 Kommitsch, Lisbeth, Mineralw. - Fbr., Schlachthofstr. 57
32768 Konlé, Peter, Gastwirt, Wilh.Allee 56
(35251) Konservat. u. Musikseminar d. Stadt, Köln. Straße 36
20751 Konsulat d. Niederlande, Ob. Königstr. 41
33560 Dasselbe, Wohn. d. Konsuls, Olgastr. 16
24171 **Konsulat d. Republik Panama, Kassel-Bettenhausen, Sandershäuser Str. 34**
35191 Kontrollamt d. Landesvers., Kronpr.Str. 23
33917 Kopp, Wolfg., Zahnpraxis, Frankf.Str. 111
31923 Kopplow, Gust., Drogerie, Hindenb.Pl. 130
21865 Kormann, Hans, Radio, Spohrstr. 7
(21032) Korn, Martin, Lebensm., Wolfh. Str. 48
21829 Korn, O., Photohaus, Wolfsschl. 19
30882 Korn, Otto, Gartenbau, *W* Hunrodstr. 7
31758 Kornbeck, Dr. E., Arzt, Ob. Königstr. 13
20622 Kornhaus (Raiffeisen), *B* Bahnhof
22497 Kornrumpf, Joh., Gastw., Blücherstr. 17
20725 Kornrumpf, Just., Kfm., Fasanenhof 1
20132 **Kornrumpf, Justus, Fabrikat. von Blusen, Kinderkleidern, Sporthröcken, Sport- und Arbeitshemden, Mittelgasse 9**
33472 Korplen, Uir., Dir., *W* Steinhöferstr. 2
30073 Korte, Hans, Vertr., Elfbuchenstr. 2
22127 Koschnick, R. F., Metallgieß., Goldb.Str. 8
36009 Kosiel, Paul, Vertr., Kurfürstenstr. 3
21045 Kosney, Paul, meßtechn. App., Orleansstr.6
34528 Kost, Woldemar, Pfarrer, Hohenz.Str. 124
30426 Kothe, Aug., Vertr., Adm.-Scheer-Str. 4
22865 Kothe, H., Polsterm., U. Königstr. 101
33967 Kothe, Luise, Wilhelmshöher Allee 20
36984 Kotz, Rich., Kapellmstr., Skagerrakpl. 18
34281 Kowalski, Leo, Malermstr., Raabestr. 6
30662 Koy, Hildegard, *W* A. d. Eichen 2
31023 Kozica, Hans, Gastw., Viktoriastr. 3
34789 Kraatz, G., Dentist, Hohenz.Str. 22
33231 Krämer Nf., Ernst, Lebensm., Köln.Str. 57
20609 G. Krafft & Sohn, Maurerm., Schill. Str. 71
32628 Krafft, Hans, Buchbinderei, Adolfstr. 7
20631 Krafft, Konrad, Fbrkt., Leipz. Str. 58
23556 Kraft, Ferd., Fbrkt., Ölmühlenw. 12
34262 **Kraft, Osk., Assessor, Wilh.-Allee 200**
32026 Krah, Ferdinand, Weißenburgstr. 7
30966 Krahe, Herm., Dir., Hermannstr. 10
23558 Kralemann, W., Dachdecker, Magazinstr. 5
31150 **Kramer, Ernst, Esmarchstr. 64**
32595 Kramer, E. W., Vertr., Hansteinstr. 54
36081 **Kramer, Heinr., Ing., Roonstr. 67**
22170 Kramer, Karl, Gastw., Wolfh.Str. 18
21420 Kramer, Konrad, Möbel, Jägerstr. 12
23316 Kramm, Aug., Vertr., Körnerstr. 4
31788 Kramm, Heinr., Lebensm., Steubenstr. 44
36581 **Kramm, Walter, Dr., *K* Diedrichsborn 19**
20113 Kranefuß, Th., Betten, Mauerstr. 16
32127 **Krankenheim d. Reichsbahn-Krankenk., *W* Wigandstr. 1**
21762 **Krankenkasse dtsch. Erzieher, Spohrstr. 3**
21291 Kranken- u. Sterbekasse, Grüner Weg 1
34297 **Krankenversich.AG, Allg., Hohenz.-Str. 1**
36694 Krankenversich.AG, Centr., Friedrichstr. 17
20023 Kranold, H. A., Forstmstr., *R* Rothenb.Str. 5
21960 Kranz, Georg, Landw., *B* Kirchg. 2
20037 **Kranz, Karl, Baugesch., Wolfsanger, Moltkestraße 19**
22869 Kranz & Mäding, Auskunftei, Kurf. Str. 6
32144 Krappe, Ferd., Prok., Nebelthaustr. 14
33784 Kratsch, Dr. Irmg., Zahnärztin, Kaiserstr.76
20583 Kratzenberg, A., Schlacht, Schlachth.Str. 34
21673 Kratzenberg, Aug., Lebensm., Obersteg. 63
32442 Kratzenberg, Chr., Milchhdlg., Kirchweg 78
33384 **Kratzenberg, Emil, Feinkost, *Obzw* Felsburgstr. 17**
32314 Kratzenberg, H., Schreinermstr., Südstr. 1
20905 Kraul, Karl, Dentist, Holländ.Str. 59
36384 **Ders., Wohnung, Reginastr. 16**
32015 Krausbauer, Moritz, Kfm., Frankf.Str. 3
30021 Krausbauer, M. C., Vertr., Philos.Weg 54
34351 Krause, Georg, Vertr., Weinbergstr. 12
34875 Krause, Gerh., Arzt, Frankf. Str. 94
30331 Krause, Heinr., Ständeplatz 22
36319 **Krause, Helm., Malerm., Lessingstr. 2**
33145 Krause, Karl, Leiter, *K* Baumg.-Str. 71
30305 Krause, Margarete, Ww., Scheer-Str. 13
34846 Krause, Dr. Marie, Frau, Kirchweg 78
31025 **Krause, P., Gen.-Major a. D., Marienstr. 12**
21088 Krause, Th., Baumat., *B* Leipz.Str. 118
(21088) Krause, Walter, Baugesch., *B* Burgstr. 8
36227 Krause, Wilh., Postinsp., *K* Wurmbergstr. 65
31172 Kraushaar, Rud., R.-A., Opernstr. 11
31825 Ders., Wohnung, Schlangenweg 15
30680 Krauss, Carl, Maler, Terrasse 26
33201 Kraut, Wilh., Vertr., *K* Schanzenstr. 104
34388 Krautmacher, Fritz, Vertr., Parkstr. 46
20323 Krautmacher, K., Vertr., Grillp.-Str 1
23218 Kray, Ernst, Drogerie, *B* Leipz. Str. 136
21387 Kray, Hans, Tierarzt, *B* Leipz.Str. 135
36047 Krebs, Gottl., Versich., Elfbuchenstr. 26
33237 Krebs, Karl, Vertr., Göbenstr. 7
22060 Ders., Zigarren, Entengasse 8
33400 Krebs, Rich., Uhrmacher, Hohenz.Str. 1
36304 Krebs jun., Rich., Uhrm., Eulenb.-Str. 17
32896 Krebsbach, Dr. Ed., Arzt, Herkulesstr. 79

Kreditbank Kassel
Eingetragene Genossenschaft mit beschränkter Haftpflicht.
Kassel, Spohrstraße 7
Fernsprecher: **Sammel-Nr. 24051**

23709 Kreilos, Joseph, Dr. med., Cauerstr. 17
30922 Kreipe, Heinr., Postinsp., Kaiserstr. 90
20173 Kreis, Dr. Alfr., Zahnarzt, Mauerstr. 10
22055 Kreishandwerkersch., Gr. Rosenstr. 2
30845 Kreisjägermeister, Kronprinzenstr. 5
30358 Kreiskasse, Staatl., Frankf.Str. 27
20887 Kreiss, Ernst, Maurermstr., Hartwigstr. 20
22457 **Kreissparkasse Kassel, Kölnische Straße 8. P Frankfurt (M.) 4686**
(34413) Kreistiervers.-Verein, Karthäuserstr. 17
36830 Kreitlow, F. A., Ing., *W* Heideweg 6
34249 Kreitz, K., R.-A. [N], Ob. Königsstr. 25
36101 Krekel, B., Bankbeamter, Feerenstr. 25
33277 Krekel, Willy, Kfm., Querallee 22
23495 K. & R. Krell, Taxatoren, Karlsstr. 5
22995 Krell, Peter, Butter, Holländ. Str. 19
33460 Krell, Werner, Kfm., *R* Wolfh. Str. 269
22114 **Ernst Krell, Kommanditgesellschaft, Großhandel mit Molkereierzeugnissen und Lebensmitteln, Kassel-B., Forstbachweg 25**
21428 Kremser, Art., Ingen., Ysenburgstr. 58
31678 Kress, Jul., Buchdruckerei, Hohenz.Str. 15
34741 Kress, Ludwig, Bürobed., Boelckestr. 25
34643 Kresse, Berth., Vertreter, Herkulesstr. 89
21180 Kressirer & Becker, Schreiner, Orl.-Str. 15
22848 Kressner, Dr. W., R.-A.[N], U.Königstr. 50
31140 Kretschmann, Dr, F., Ob.-Reg.-Rat, Diakonissenstr. 2
23250 Kretschmer, Fritz, Konditorei, Druselpl. 1
30545 Kretschmer, H., Baugesch., Sternbergstr. 8
36717 Kretschmer, Willi, Kfm., Opernstr. 11
20566 Kreuzer, Chr., Wollw., Leipz. Str. 20
22874 Krewett, Walter, Vertr., Wörthstr. 7
23328 Krey, Frieda, Waschanst., Bremer Str. 22
21209 Kreyer, Willy, Vertr., Grüner Weg 44
23461 Kreyme, F., Archit., Sandershausen, Mühlenweg 8
36779 Kriechel, Fritz, Vertr., Pettenk.-Str. 38
22128 Krieck, Karl, Tabakw., *R* Heußnerstr. 1
30992 Krieger, Ella, Murhardstr. 29
21880 Krieger, Friedr., Parkettl., Wolfh. Str. 4
34977 Krieger, G., Werkzeuge, *Ndzw* Frankf.Str. 200
36029 Krieger, Dr. Jos., Arzt, Ob. Königstr. 22
23131 Ders., Wohnung, Rothenbergstr. 5
33148 Krieger, Phil., Friseur, *W* Wilh.Allee 313

31319 Krieger & Seipel, Kaffee, *W* Rasenallee 2
31057 Krings, Carl, Vertr., Hohenzollernstr. 9
22845 Krippendorf, Max, Kaffee, Ob. Königstr. 39
34392 Krips, Willi, Ingenieur, Wilh.Allee 24
21588 Kröger, Gusti, *Ihr* Schulstr. 1
33088 Kröner, Alfr., Baugesch., *W* Neckarw. 8
20316 Ders., Lager, *R* Wolfh. Str. 177
33613 Kröner, Wilhelm, Hohenzollernstr. 54
32934 Krönert, Heinr., Bierversand, Karth.Str. 3a
34853 Krönert, Heinz, Ulmenstr. 18
23545 Kröning, K., Antiquit., Grüner Weg 18
33916 Kroh, Carl, Hypoth., Ob. Königstr. 22
30641 Kroke, Lina, *W* Bremelbachstr. 14
20505 Krollpfeiffer, Ww., Lebensm., Klosterstr. 17
36623 Krollpfeiffer, H., Vertr., Ständepl. 13
30425 Kronen-Apotheke, Wilhelmsh.Allee 81
30514 Kronen-Drogerie, Frankfurterstr. 80
33165 Kronibus, F., Baumstr., Malsburgstr. 16
32508 F. & N. Kronibus, Baugeschäft, Tunnel-, Stollen- u. Schachtbau, Eisenbeton- u. Tiefbau, Motzstr. 8
22414 Kronsbein, A., H.-Moden, Jägerstr. 9

300 43 / 300 44 A. Kropf
Bierbrauerei
Kassel, Kölnische Str. 98
P Frankfurt (Main) 43529
300 45 Nach Geschäftsschluß, Versandabteilung

23481 Ders., Abt. Flaschenbier, *B* Leipz. Str. 161
34709 Kropf, E., Brauereibes., Weyrauchstr. 10
33948 Kropf, Hans, Reg.Rat, Kaiserstr. 88
31820 Kropf, Paul, Friseur, Wolfsschl. 1
22578 Krück, H., Bettfedernrein., Jägerstr. 15
22502 Krüger, Ad., Vertr., Hafenstr. 14
36962 Krüger, Ad., Tuche, *K* Schanzenstr. 55
34274 Krüger, Artur, Reklame, Köln. Str. 50
33474 Krüger Conr., Dir., Adm.-Scheer-Str. 5
36389 Krüger, Else, Ww., Hohenzollernstr. 9
23262 Krüger, Erich, Kfm., Rothend. Str. 24
31191 Krüger, Friedrich, Bäckerei, Königstor 47
36871 Krüger, Fritz, Vertr., Kronpr.-Str. 9
23262 Krüger, Heinr., Lacke, Rothenditm. Str. 24
22589 Wilh. Krüger & Co, Leder, Bahnhofstr. 10
32664 Krüger, Hagemann & Co, Granitwerke GmbH, Wilh.-Allee 25
33431 Krug, Asmuth, Sattler, *Ndzw* Frankf.Str. 258
32983 Krug, Aug., Kohlenhandlung, Kantstr. 6
36545 Krug, Chr., Kassenverw., Westendstr. 20
20925 Krug, Emil, Drogerie, Weserstr. 18
32093 Krug, Fritz, Zahnarzt, Ständepl. 5
30614 Krug, Heinr., Baugesch., *W* Stephanstr. 3
23510 Krug, Heinr., Gartenbau, *Ihr* Veckerh. Str. 73
31115 Krug, Heinr., Gastwirt, Westendstr. 20
34849 Krug, Heinr., Haarformer, Wilhelmstr.
32081 Krug, Herm., Lessingstr. 10
32096 Krug, Herm., Ing., Ständepl. 4
36808 Krug, Max, Vertr., *Har* Lippoldsb. Str. 5
22878 Krug, Dr. W., Zahnarzt, Wolfsschlucht 10
20011 Krug, Wilh., Install., Sandershausen, Hannoversche Straße 9¼
20541 Kruhm, A. Ph., Kolonialwarengroßhdlg., Kaffeegroßrösterei, Gr. Rosenstr. 21
20777 Kruhm, Wilh., Bäckerei, Philippistr. 4
33752 Krumm, Emil, Oberinsp., Steubenstr. 26
31359 Krummacher, G. Ad., Ob.Reg.-Rat, *W* Am Nössel 2
33863 Krummacher, Math., Ww., Skagerrakpl. 36
32437 Krummacher, Reinh., Dir., Kaiserstr. 72.
21426 Krummel, F., Milch, Freih. Durchbruch 8
20647 Krumrei, Wilh., Kasse, Mönchebergstr. 60
34804 Krumschmidt, Antonie, Akademiestr. 5
33908 Krupp-Lastwagen, Vertr., Königstor 35
20652 Kruse, Ernst, Geschäftsf., Hafenstr. 76
32327 Kruse, J. L., Vertr., Wilhelmsstr. 13
32232 Kubny, Ernst, Lebensm., Frankf. Str. 123
22312 Küchenmeister, Fr., Schmied, *Ihr* Friedhofstraße 12
21146 Küddelsmann,H.,Schlacht., Schlachth.Str. 49
(31316)Kühlewind, Kurt, Graphiker, Huttenpl. 9
20635 Kühlewind & Schwenzfeger, Schreinerei, Westring 63
23151 Kühling, Emma, Silcherstr. 13
34889 Kühling, Willi, Direktor, Raabestr. 27
33441 Kühn, Dr. Erich, Med.-Rat, Richth.-Str. 8
21612 Kühn, Erich, Missionar, *B* Faustm.-Weg 15
21706 Kühn, Gust., Feinkost, *Ndw* Hitlerstr. 73
34856 Kühn, Dr. Hans, Syndikus, Gräfestr. 38
34152 Kühn, Heinr., Oberst, *W* Werraweg 1
31538 Kühn, Helma, Emilienstr. 3
21647 Kühn, Dr. Herm., Arzt, Wolfh. Str. 2
22534 Kühn, Minna, Korsetts, Ob.Königstr. 47
30874 Kühn, Minna, Parkstr. 49
32853 Kühndel, G., ††-Hauptsturmf., Kirchweg 82
36198 Kühne, Hans, Kfm., Emmerichstr. 29
34854 Kühne, Johs., Pfarrer, *W* Druseltal 11
23029 Kühne, Karl, Schreinermstr., Josephstr. 2
21142 Kühnel, Herm., Lebensm., Obersteg 25
23694 Kühneweg, W., Därme, *R* Rotenb.-Str. 22
21006 Kühnhold, Otto, Tabakw., Gießbergstr. 15
32114 Küllmer, Ed., Bäckerei, Frankf. Str. 75
33603 Küllmer, Elisab., Wäscherei, Eulenb. Str. 1
32461 Küllmer, Georg, Bäckerei, Hohenz.Str. 101
32343 Küllmer, Heinr., Dachd., Wittichstr. 3
23209 Küllmer, K., Fleischer, H. d. Waage 6
22355 Küllmer, L., Maler, *Obv* Holländ. Str. 119
20070 Kümmel, Ludw., Autorep., Ottostr. 12
30534 Küneweg, G., Schmiedem., *W* Kirchd.Str. 22
23977 Künne, F., Fuhrgesch., *Ndw* Hitlerstr. 86
21579 Künzel, M., Ww., Ob. Königstr. 49
33455 Küpper, Wilh., Bürobed., Weißenburgstr. 8
33020 Küster, Dr. Herm., Stud.-Dir., *K* Hutek. 11
21113 Küthe, P., Geschäftsf., *Har* Kampw.-Weg 3

34176 **FAG Kugelfischer Georg Schäfer & Co.**
Schweinfurt
Vertretung Kassel, Wilhelm Langenau, Admiral-Scheer-Str. 5

30466 Kuhfuß, Bernh., Autozubeh., Ulmenstr. 24
34596 Ders., Wohn., *W* Anthoniweg 7
31158 Bernh. Kuhfuß & Co. KG, Autozubehör, Ulmenstr. 24
30776 Kuhk, Dr. R., Ob.-Arbeitsarzt,Wilh.-All. 61
32507 Kuhlemann, Adalb., Wäsche, Hohenz.-Str. 70
20350 Kuhlmann & König, Seifenfbr., Bunsenstr.63
34371 Kuhlo, W., Ob.-Reg.-Rat, *W* Sachsenstr. 2
34673 Kuhn, Dr. R. A., Arzt, *Har* Rain ½
23007 Kuhn, A., Zimmermstr., Mittelring 60
33274 Kuhn, Ernestine, Schneiderm., Karlsstr. 8
33688 Kuhnert, Heinr., Ingen., Friedhofsweg 7
33590 Kuhnert, Joh., M., Dachd., Friedenstr. 6
32291 Kulemann, A. H., Kurzw., Friedr.-Pl. 4
23278 Kulla, Franz, Baugesch., Marktgasse 17
34436 Kulms, Paul, Postamtmann, Pfeifferstr. 2
23503 Kumpe, Aug., Install., Simmersh.Str. 106
21324 Kumpe's Ww., C., Juwelen, Oberstgasse 48
30209 Kunkel, Franz, Friseur, Frankf.Str. 55
34796 Kunkel, Dr. G., Vertr., *W* Ederweg 18
36440 Kunold, Ernst, Prok., Prinzenstr. 12
31075 Kunold Nf., F., Dachdecker, Wilh.Allee 27
31151 Kunstverein zu Kassel, Ad.-Hitler-Pl. 5
34612 Kunz, G., Ingen., *W* Kais.Friedrichstr. 49
36854 Kunz, Kriemhild, Schausp., Sophienstr. 17
36768 Kunz, Dr. W., Major, Virchowstr. 16
34000 Kupfer, Kurt, Versich., Hansastr. 3
36887 Kupferroth, Hch., Ing., Elfbuchenstr. 18
33614 Kupferstichkabinett d. Staatl. Kunstsamml. Ad.-Hitler-Pl. 5
31836 Kuprian, Dr. H., Landesrat, Kirchweg 88
22522 Kurbad Jungborn, Sternstr. 20
33504 Kur- und Badehaus, *W* Kurhausstr. 15
34213 Kur- u. Diakonissen-Heim, Haus Abbas, Burgfeldstr. 11
22441 Kurhessenland, Druck u. Verlag GmbH, Kölnische Str. 10
31090 Kurhess. Apotheke, Wilhelmsstr. 9
32591 Kurhess. Eierverwert.-Zentrale eGmbH, *W* Wilh.-Allee 247
32591 Kurhess. Flachsverwertung GmbH, Wilh.-Allee 247
36468 Kurhess. Landesbühne, Ständepl. 3
24111 Kurhessische Landeszeitung, Gauverlag Kurhessen G. m. b. H., Kassel, Kölnische Str. 14 (NS.-Pressehaus)
23247 Kurhess. Milchversorg., *B* Leipz. Str. 223
33632 Dies., Verkaufsst., Hohenzollernstr. 18

Kurhessische Zentralgenossenschaft e. G. m. b. H.
Kassel, Kurfürstenstraße 2
Fernsprecher 24071

36520 Kurhess. Landesverb. ev. Jungm. Vereine, Kölnische Str. 33
(23957)Kurhess. Heimatbund, Königspl. 59
23141 Kurhess. Milchwerk, Schillerstr. 50
(23957)Kurhess. Museumsverband, Königspl. 59
23443 Kurhess. Reit- u. Fahrverein, Schloßpl.
20122 Kurhess. Kulturhaus, Königspl. 59
30895 Kurkowski, Paul, Elektr. Anl., Königstor 48
34622 Kurkowski, Wilh., Malerm., Hohenz.-Str. 70
33267 Kuroczik, L., Fleischerm., Frankf. Str. 14
23583 Kurth, Ludw., Vertr., Hedwigstr. 8
36860 Kurth, Matth., Bez.-Dir., *Har* Königin-Elena-Str. 42
32014 Kurtz, J., Malermstr., *K* Wahlersh. Str. 97
33504 Kurverwaltung Kneipp- u. Klimakurort Wilhelmshöhe, Kassel-Wilhelmshöhe, Kurhausstraße 15. Kur- und Badehaus
36630 Kurz, Emil, Radio, *W* Lange Str. 97
21258 Kurz, Gg., Dekorat., Holländ. Str. 113
30141 Kurzrock, Hans, Archit., *W* Landgr.Karlstr.8
20475 Kuschmann, Rob., Heilk., Orleansstr. 45
20813 Kutscher, Ernst, Maulbeerplant. 27
34691 Kutzbach, Oskar, Ing., *W* Fürstenstr. 1
32824 Kuyken, Aug., Desinfekt., *Ndzw* Neue Str. 1
21564 Kyffhäuser-Hütte, Gen.-Vertr., Sedanstr. 3
31681 Kysper, Johannes, Prokurist, Schlangenw. 6
23633 Laacke, Frz., Ing., *R* Frankenb. Str. 22
36846 O. Laakmann AG, Ob. Königstr. 13
33730 Labes, Erich, Oberbaurat, *W* Mainweg 8
32191 Lache, Herm., Vertr., Herkulesstr. 103
22331 Lacher, R., Wäscherei, Holländ. Str. 128
32418 Lachmann, Ww. A., Leder, *W* Kunoldstr. 35
20741 Lachmund, W., Lebensm., Wolfsanger, Meyerstr. 17
30651 Lackemann, Ed., Königstor 55
30849 Lackemann, Teo, Sternbergstr. 11
36760 W. Lademann & Co. o. H. G., Fabrikation pharmazeutischer Präparate, Kassel-Wilhelmshöhe, Im Druseltal 102
21731 Lämmer, Adam, Lebensm., Schützenstr. 2
36039 Lagrèze, Dr. G. W., Reg.-Dir., Gilsastr. 14
31594 Lagrèze, Isa, Frau, Skagerrakpl. 18
34891 Lahme, C., Hoch-, Tief- u. Eisenbetonbau, Kohlenstr. 55
34061 Landau, Georg, Malermstr., Ständeplatz 9
(30826)Landau, Herm., Malermstr., Sophienstr. 30
20122 Landesamt f. Kulturgeschichte d. Technik, Königspl. 59
36670 Landesbauamt, Kölnische Str. 46
32541 Landesbausparkasse Kurhessen, Kassel, Kölnische Str. 35
21683 Landesbibliothek, Friedrichspl. 18
36437 Landesbund Kurhessen d. Kleingärtner, Friedrichspl. 1
30072 Landesfachgr. Kurhessen d. Ausstell.-Geflügelzüchter, *Har* Firnsk.Str. 17
34636 Landesfischereiverband, Frankf. Str. 63
22405 Landesfremdenverk.-Verb., Königspl. 59
35246 Landeskreditkasse, Ständepl. 17
32541 Dies., Abt. Landesbausparkasse, Köln.Str. 35
21587 Landeslehhaus Kassel, Graben 29
23726 Landeslief.-Gen. d. Schneiderhandwerks eGmbH. Unt. Königstr. 71
34051 Landesmuseum, Adolf Hitlerpl. 5
34972 Landesplanungsgemeinsch., O. Karlstr. ½
22762 Dieselbe, Bezirksstelle, Karlsaue 3
33810 Landesverb. d. Kohlenhändler, Motzstr. 6
33835 Landesverein f. i. Mission, Humb.Str. 28
35191 Landesversich.-Anstalt, Hohenz.Str. 44
35191 Dies., Abt. Invalidenversicherung
33679 Dies., Abt. Krankenversicherung
35191 Dies., Arbeitsgemeinsch. f. Gesundheitsfürsorge
34077 Dies., Gem.Unfallversich.Verband
33934 Dies., Tuberkulose-Beratungsstelle
36006 Dies., Vertrauensärztl. Dienststelle
21568 Landgrafen-Apotheke, *B* Leipz. Str. 113
36782 Landgrebe, Elis., Lehrerin, Kais.-Str. 142
33075 Landgrebe, Georg, Maler, Humboldtstr. 15
21148 Landgrebe, H., Mühle, Kurf.-Str. 6
21218 Ders., Brückenmühle b. Obervellmar
33788 Landgrebe, P., Pfarrer, Neckarweg 7
31451 Landratsamt, Humboldtstr. 24.
21019 Landsiedel, Ludw., Radio, Grüner Weg 15
36211 Landwehr & Schulz GmbH, Elektr. Anl., Opernstr. 9
32218 Landw. Auskunftsst. d. dt. Kalisyndikats, Viktoriastr. 13½
22970 Landw. Viehverkaufsst. d. Zentralgen. eGmbH, Schlachthofstr. 38
22658 Landzettel, Aug., Hptm., Grüner Weg 30
32248 Laneus, Max, Bürgermstr. i. R., *Har* Königin-Elena-Str. 26
32236 Lang, Hans, Direktor, Adm.-Scheer-Str. 15
20865 Langanke, Heinz, Lebensm., Leipz. Str. 20
36621 Lange, Adolf, Vertr., Königstor 1
34583 Lange, Auguste, Ww, Kaiserstr. 144
(34061)Lange, Fritz, Autotransp., Ständepl. 9
34489 Lange, Gust., Kol.-W., Adm.-Scheer-Str. 11
30457 Lange, Dr. Hans, Major, Olgastr. 11
36574 Lange, H. F., Hptm., *W* Wilh.-Allee 299
31400 Lange, Paul, Zigarren, Hohenzollernstr. 26.
30148 Lange & Co KG, Eisenwr., *Ndzw* Bahnhf.
20290 Lange & Butte, Modew., Köln. Str. 6
20967 Langefeld, Heinr., Install., Mittelgasse 9
34090 Langemann, Otto, *W* Steinhöferstr. 7
32528 Langenau, Jul., Kfm., Wilh.-Allee 9
34176 Langenau, Wilh., Kugellager, Scheerstr. 5
(31535)Langenberg, F. K., Archit., Wilh.-Allee 196
31535 Langenberg, Th., Archit., Virchowstr. 10.
30177 Langenhan, Dr., Arzt, Hindenburgpl. 155
(20376)Langer, C., Vertr., Orleansstr. 8
21684 Langhammer, F., Photogr., Ob. Kön.Str. 39
32046 Langlet, Anna, Ww., *W* Stephanstr. 6
21643 Langlotz, W., Werkschutzl., Holl.Str. 106
30188 Langmann, G., Schreinerm., *Ndzw* Frankf. Straße 278
34845 Langner, C., Aufzugsanl., Hohenz.Str. 78
20237 Lantzius-Beninga, Dr., Arzt, Spohrstr. 7
31797 Heinr. Lanz, AG, *Ndzw* Sophienstr. 26
30435 Dies., Monteur Beurer, *Ndzw* D.-Eckart-Straße 2
36387 Laparose, H., Kürschner, Wilh.-Str. 4
34655 Lappe, Arn., Vertr., *K* Hessenallee 1
32332 Lappe, Carl, Schreinermstr., Frankf.-Str. 96
23207 Lasch, Conrad, Dachd., Schillerstr. 34
21779 Lasch, Fr. W., Dachd., Leipz. Str. 9
33497 Lasch, Gg., Dachdeck., Wilhelmsh.-Allee 110
21236 Laspe, Hans, Feinkost, *B* Herwigsm.Weg 25
34211 Lather, Phil., Vertr., *W* Baunsbergstr. 44
36598 Latz, Barbara, Gymnastik, Ulmenstr. 17
36858 Lau, Ernst, Am Fürstengarten 7
20432 Laubach, Willy, Papier, Wolfh.Str. 39
32404 Lauber, Carl, Direktor, Kaiserstr. 70
32996 Laubert, Fritz, Vertr., *Har* Sängelsr. 20
31441 Laubert, Konr., Stud.-Rat, Reginastr. 16
34545 Lauckhardt, V., Zementwrfbr., *W* Heidew. 21
31243 Lauckner, Ed., Fleischer, Karthäuserstr. 1.
33610 Laudahn, M., Hebamme, Ob. Karlsstr. 1
(30159)Lauenroth, Wilh., Fuhrgesch., Kaiserstr. 64
34397 Lauenstein, Hch., Obering., *Obzw* Rengersh. Straße 39
34623 Laugs, Dr. Rob., Kapellmstr., *W* Burgf.Str. 9
21656 Laun, Karl, Optikmstr., Freih. Durchbr. 14
(21851)Lauritzen, Gg., Prediger, Mombachstr. 34
34080 Laus, Georg, Tapeten, Ob. Königstr. 6
21309 Lauterbach, A., Maurerm., *B* Königinhofstraße 151
32042 Lauterbach, H., Malerm., Heerstr. 21
21003 Lautze, A., Wein, H. d. Waage 7
31498 Laymann, Friedr., Major a. D., Olgastr. 2
36248 Lebea Lebens-Vers.-Verb., Ob. Königstr. 5
32312 Lechterbeck, Walter, Kfm., Heer.Str. 6
22470 Leck, Adam, Kfm., Blücherstr. 28
30496 Ledderhose Erben, Gastw., *W* Löwenb.Str. 1
34170 Leder-Meid, Lederwr., Hohenzollernstr. 15
20310 Lederer, C., Musikhaus, Hohentorstr. 5
33793 Lederhose, Dr. K., Arzt, *W* Landgr.Karlstr.21
36057 Legge, Hans, Vertr., Kaiserstr. 112
22923 Lehmann, Willi, Insp., Königspl. 34
31078 Lehmberg, Dr. P., Präs., *W* Fürstenstr. 15
20047 Lehmer, Ed., Vertr., Orleansstr. 26
21204 Lehnebach, Aug., Polsterwr., Grünerw. 45
32614 Lehnheiser, Ad., Ger.Vollz., Böckestr. 10
33547 Lehnheiser, Friedr., Möbel, Wilh.Allee 87
23054 Lehrmann, Otto, Ing., Grüner Weg 39
23121 Leich, K., Fahrräderfbr., Steinweg 9
32529 Leicher, Dr. Rich., Stud.-Rat, *K* Kleebr. 24
33571 Leidert, Paul, Gravieranst., Germaniastr. 2
31821 Leidreiter, Gg., Ing., Tischbeinstr. 20
32953 Leimbach, A., Fuhruntern., Wilh.Allee 137
22717 Leimbach, Aug., Lebensm., Knutzenstr. 5
32012 Leimbach, Wilh., Ob.Reg.-Rat, *W* Sachsenstraße 7
21408 Leineweber, Karl, Hypoth., Königspl. 38
22693 Leinhos, Hans, Bäckerm., Hartwigstr. 6
30029 Leinhos, Karl, Restaur., *W* Wilh.-Allee 336
32745 Leinhos, Otto, Polsterwr., Königstor 53
23000 Leipz. Verein Barmenia, Krankenversich., Königspl. 53
31901 Leis, Conrad, Schneiderm., Friedrichstr. 4
31623 Lia u. Fritz Leisch, Friseure, *K* Brunnenstr.1
34879 Leise, Ernst, Install., Friedrichstr. 18
22133 Leise & Siebert, Samen, Bahnhofstr. 14
30417 Leiss, Dr. Frdr., Arzt, *Har* Wilh.-Weg 18
22432 Leist, M., Schreibwr., Brüderstr. 1
32710 Leist, Willy, Musiker, *K* Geröderweg 30

Sammel-Nr. 20151 Leister, Eduard, Installationsbüro für Licht u. Wasser, Inh.: Wilhelm Leister, Gr. Rosenstraße 7. P Frankfurt (Main) 12167

30183 Leitges, Franz, Makler, Bismarckstr. 11
31646 Leithäuser, H., Ingenieur, Annastr. 15
31026 Leitner, Dr., Karl, Feldarzt, Landaustr. 8
34551 Lemke, Heinz, Geschäftsf., Kirchweg 88
36415 Lemke, Karl, Schulrat, Langenbeckstr. 26
23314 Lemmer, K., Fleischerm., Henkelstr. 2
31472 Lemuth, Fritz, Architekt, Albrechtstr. 65
22907 Leng, W., Sparstiftfbr., Kurfürstenstr. 8
36180 Lengemann, Heinz, Schneiderm., Karth. Straße 17
33531 Lengemann, K., Reg.-Insp., *Har* Kön.-Elena-Straße 101
33223 v. Lengerke, Alex., Parkstr. 18
30109 Lenhart, Peter, Direktor, Feerenstr. 23
22671 Lennartz, Heinr., Obering., Mönchеb. Str. 25
33195 Lentsch, G., Vertr., Opernstr. 9
33591 Lenz, Heinr., Gasth., *Ndzw* Frankf. Str. 176
32895 Lenz, Dr. Ludwig, Prof., Jordanstr. 12.
22954 Lenz, W., Dentist, *Hei* Kass. Str. 57
34660 August Leonhardi, AG, Annastr. 6
21918 Leonhardt, Carl, Zimmerei, Westring 66
22834 Leonhardt, Heinr., Schreiner, Wörthstr. 4
22261 Leopold, F., Prok., Ihringsh.Str. 100
31834 v. Lepel, Dr. Burkh., Frhr., Sophienstr. 4
36147 v. Lepel, Sophie, Freifrau, Köln. Str. 84
31470 Lepper, Konr., Major, *W* Moselweg 16
36679 Lesch, L., Gastst., *W* Druseltalstr. 122
33116 Lesemann, Wilh., Obering., *W* Karlstr. 40
22614 Lesezirkel Daheim, Orleansstr. 55
31629 Lessenich, C. A., Bez.Dir., Köln.Str. 134
23108 Lesser, H., Dipl.-Ing., Ruhlstr. 10
20702 Lesser & Schwarze, Tapiss., Hafenstr. 39
32377 von L'Estocq, Rudolf, Gen.-Lt., Weyr.Str. 4
34970 Letschert, Reinh., Direktor, Gilsastr. 7
32671 von Lettow-Vorbeck, Frieda, Eulenburgstr. 6
33924 Lettré, F. M., Juwelier, Ständepl. 5
32068 Letzing, A., Schornsteinfeg., Elfbuchenstr. 24
36921 Leuchter, Heinr., Lebensm., Reinh.-Str. 9
33988 Leumann, Studienrat, *W* K.Friedr.St . 46
36121 Leusch, Luise, Gräfestr. 19
20604 Gebr. Leuschner, Schlächterei, Schlachthofstraße 34
33930 Leuschner, Gerh., Schornsteinf., Lessingstr. 8
30296 Levéque, Alfr., Stud.-Rat, Skagerrakpl. 14
33887 Lewerenz, Helene, Schriftl., Motzstr. 9
36085 v. Lewinski, Anna, *W* Kurhausstr. 5
32888 Ley, Franz, Gen.-Major, Wilh.-Allee 38
36471 Ley, Heinr., Schreiner, Königstor 48
21919 Ley, Wilhelm, Mönchebergstr. 2
34287 Leydhecker, K., Gewürze, Frankf. Str. 60
32113 Leye, Martha, Frl., *W* Stephanstr. 5
30228 Leymann, Ph., Pelzwr., Hohenz.Str. 5
21372 Libelle, Künstlerspiele, Gießbergstr. 29
21226 Lichau, Aug., Immob., Wörthstr. 14½
20500 Lichterf. Ersatzkasse, Bahnhofstr. 12
31065 Lichtpausanst., H. Koch, Philos.Weg 35
20661 Liebau, H., Drogen, Unt. Königsstr. 58
34197 Liebaug, Hans, Vertret., Westendstr. 14
36758 F. W. Herm. Liebe, GmbH, Pharm. Art., Ständepl. 3
33942 Liebe, Günther, Kfm., Fohlenäckerweg 19
31045 Liebeck, Emil, Holz, *W* Wilh.-Allee 270
22376 Liebehenz, W., Kohlen, Ihringhausen
20447 / 20448 Lieberg & Co., Metallwerke, Kupferhammer, Kassel-Bettenhausen
30773 Lieberknecht, E., Dir., *W* Landgr.Karlstr. 16
33363 Lieberknecht, Paul, Pfarrer, Skag.-Pl. 26
32284 Liebermann & Sohn, Heiz.-Anl., Hansastr. 6
34842 Lieberum, G., Schneiderei, Hohenz.-Str. 95
22389 Lieberum, L., Eiergroßverteiler, Wolfhager Straße 44
32879 Liebeskind, Toni, Sängerin, Rundstr. 54
36788 Liebich, Fritz, Staatsanw., Murhardstr. 14
33673 Liebig, Erich, Autoverk., *W* Karlstr. 20
33759 Liebig, Walter, Ob.-Ingen., Köln.Str. 91
21415 Liebisch, Ferd., Moltkestr. 1
21376 Liebisch, Herm., Dentist, *Ndw* Kass.Str. 24
36553 Liedtke, Georg, Tischbeinstr. 13
32240 Lieneкogel, Wilh., Kfm., *W* Wilh.Allee 260
22694 Liese, Joh., Spedit., Koloniestr. 17
32848 Ligniez, Katharina, *W* Kuhbergstr. 12
32277 Ligniez, Otto, Ing., *W* Kuhbergstr. 12
22282 Lignit-Ges. Steinbach & Co, Artill.-Str. 23
23484 Fr. Lilley & Co., Kleiderfbr., Gießbergstr. 1
30013 Lilienthal, Aug., Bierverlag, Bölckestr. 14
21277 Lillotte, Gg., Bindfaden, Jägerstr. 2
22173 Limmeroth, Geo, Dentist, Hann. Str. 12
36893 Limmeroth, Herm., Dentist, Ständepl. 6
34065 Ders., Wohn., *W* Baunsbergstr. 52
30861 v. d. Linde, R., Sänger, *W* Ldgr.-Karl-Str. 42
31532 v. d. Linde, S., Oberst, *W* Fürstenstr. 3
33046 zur Linde, Gg., Heilkund., Hohenz.Str. 98
34223 zur Linde, K., Musiker, *Har* Oberv.Str. 43
34775 zur Linde, Phil., Steuerber., Köln. Str. 148
34562 Lindekugel, Doris, *W* W.-Schmidt-Str. 12
20893 Lindemann, Conr., Sattler, Weißer Hof 1
33037 Lindemann, Frdr., Molkerei, *W* Kunoldstr. 44
22268 Lindemann, F., Autoreif., *B* Leipz. Str. 35
31066 Lindemann, Gg., Klempner, Ruhlstr. 5
31638 Lindemann, H., Landger.Rat, Kirchweg 86
34086 Lindemann, Karl, Schuhm., Frankf. Str. 5
31573 Lindemann, O., Baufachm., Hohenz.-Str. 137
30114 Lindemann, Wilh., Ing., Virchowstr. 32
23251 Lindemann & Frankfurth, Eisen, Sandersh. Straße 78
30167 van der Linden & Neuber, Papier, Königst. 4
33252 Lindenberg, Gustav, Dr., Motzstr. 8
33551 Linde's Eismachinen AG, Sophienstr. 34
30610 Lindhorst, W., Café, Skagerrakpl. 31
34003 Lindner-Anhänger-Vertrieb, *Ndzw* Langemarckstraße 31
32771 Lindner, Elise, Restaur., Köln. Str. 54a
33771 Lindner, Willi, Schriftsteller, Wilh.Allee 38
22891 Ling, Johs., Schreinerm., *R* Döllbachstr. 3
31109 Lingelbach, Ad., Maler, *W* Kirchditm.Str. 26
32166 Lingelbach, A., Tel.-Sekr., *K* Teichstr. 41
32901 Lingelbach, Chr., Kohlen, *K* Bruchstr. 14
32320 Lingelbach, H., Malermstr., Kirchweg 65
23008 Lingelbach, Just., Fuhrw., *R* Heußn. Str. 7
34276 Lingemann, Heinr., Kfm., Wilhelmallee 14
34509 Link, Fritz, Kfm., Köln. Str. 63
21755 Link & Henning, Bürobed., Köln. Str. 16
20887 Linke, Ed., Baugesch., Hartwigstr. 20
32823 Linke, Gustav, Baumstr., Ständepl. 22
34615 Linke, Manfred, Gend.-Hptm., Prinzenstr. 25
30790 Linke, Max, *K* Wurmbergstr. 59
33235 Linke, P., Modellb., *Ndzw* Frankf.Str. 217
30654 Linker K.-G., Drahtwerk und Drahtzaunfabrik, Kassel-W., Kohlenstr. 140
33520 Linker, Hans, Kfm., Hansteinstr. 52
32791 Linker, Jul., Fabrikbes., *W* Kohlenstr. 140
32322 Linn, Georg, Friseur, Hohenz.Str. 5
32852 Linn, Otto, Friseur, Hohenzollernstr. 53
31428 Linnenbrink, Landforstm., *W* Burgf.-Str. 18
30788 Linnenkohl, Dr. K., Landwirtsch.-Rat, Schanzenstr. 83
36241 Linner, Ludw., Oberstltn, Annastr. 5
33174 Lins, F. Jos., Dipl.-Volkaw., *K* Wurmbergstraße 68
31138 Lins, Tilly, Humboldtstr. 33
23594 Lipfert, Karl, Hellprakt., Eisenschmiede 72
20927 Liphard, Jul., Kurzwr., *B* Dormannweg 3
22374 Lipp, Henriette, Schneiderin, Gneis.-Str. 3

30079 Lippert, G. H., Ing., Adm.ScheerStr. 12
32753 Ders., Büro, Prinzenstr. 12
34982 Lipphardt, Ad., Fleischerm., Wilh.-Allee 91
33980 Lipphardt, Fritz, Feinkost, Wilhelmallee 91
20018 Lipphardt, F., Schlächter, Pferdemarkt 22
33915 Lipphardt, Th., Tabakwr., Kirchweg 66
32408 Lippmann, K., Prok., Plüschowstr. 11
33723 Lippold, Frieda, Dentistin, Hohenz.Str. 77
36023 List, Dr. W., Reg.-Dir., Motzstr. 5
34347 Litzinger, Joh., Dir., Stillingstr. 4
30020 Lochmann, L., Schornsteinfeg., *Ndzw* Frankf.-Straße 259
30374 Lochner, Charlotte, Kaiserstr. 76
36664 Lochner, Dr. Joh. BA., Wilh.Allee 55
33419 Löber, Dr. Georg, Zahnarzt, Hohenz.Str. 58
33672 Loeber, Hch., Bürodir., *K* Am Hange 22
(32016) Löber, H., Maschinen. Kohlenstr. 67
21784 Löber, Heinr., Dentist, U.Königstr. 67
20872 Löber, Johs., Fuhrgesch., *Ihr* Veck.Str. 126
31051 Loeber, Johs., Feinkost, Murhardstr. 15
20722 Löber, H.J., Baugesch., Gellertstr. 23
23523 Löber, Paul, Zahnarzt, *B* Leipz. Str. 197
33288 Löcke, K. Eberh., Landw., Freienhagen
22420 Loeding, Ludw., Schlosser, Grüner Weg 23
30621 Löffler, Paul, Wurstwr., Königstor 56
20034 Löffler, Ww. Veron., Gastw., Grüner Weg 37
33524 Löffler, W., Fleischerm., Frankf. Str. 125
34048 Löscher, Gust., Vertr., Königstor 19
20100 Lösekamm, K., Autorep., Grüner Weg 34
31208 Löser, Georg, Kfm., Kirchweg 54½
34378 Löser, Hans, Gastw., *W* Kirchditm.Str. 30
33750 Löser, Herb., Ob.-Feldmstr., Hansteinstr. 52
31431 Lötzsch, Frz., Haarpfl., G. d. Corpsstr. 3½
30100 Loewe, Erich, Kfm., Wilh.Allee 183
33289 Löwe, Karl, Kohlen, *Ndzw* Frankf.Str. 324
31196 Loewe, Dr. Paul, Arzt, Luisenstr. 5
20381 Löwen-Apotheke, Ob.Königsstr. 41
33069 Löwer, Heinr., Feerenstr. 17
23307 Löwer, Heinr., Install., *Obv* Holl. Str. 86
33514 Löwer, Heinz, Elektr. Anl., Kohlenstr. 29
30807 Loges, Chr., Vertreter, Prinzenstr. 10
32395 **Lohmann, Friedrich, Gastwirt, Königstor 8.**
22129 Lohmann, Fritz, Garage, Grüner Weg 38
36747 Lohmann, Dr. Hans, Dir., *W* Heideweg 1
36604 Lohmann, Dr. H., Zahnarzt, Motzstr. 10
33563 Lohmann, Osc., Hohenzollernstr. 34
(33563) Lohmann, Wilh., Sattlerei, Hohenz.-Str. 34.
34163 Lohmann, Wilh., Hohenzollernstr. 34
22115 Lohmann, Wilh., Grabst., Leipz. Str. 22
32092 Lohne, A., Vertr., Adm.-Scheer.-Str. 9
21577 Lohne, Ludw., Fleischer, Obersteg 44
32882 Lohrey, W., Tabakwr., Frankf. Str. 17
33378 Lohse, Emma, Heißmangel, Querallee 46
23272 Lomb, Hans, Schlosser, Schlachth.-Str. 51
21533 Lometsch, Friedrich, Buchhdlg., Köln. Str. 5
32358 Lometsch, F., Graphiker, *W* Kuhbergstr. 19
20826 Lomp, Marie, Lebensm., Bremer Str. 18
22474 Loock, W., Tierarzt, *Ihr* Veckerh.Str. 144
30851 Looff, Ed., Gerichtsrat, Parkstr. 43
32565 Loos, Friedr., Friseur, Elfbuchenstr. 2
32497 Loos, Fritz, Geschäftsf., *W* Burgfeldstr. 8
34310 Loos, Hellm., Geschäftsf., *W* Rosental 17
34592 Loos, Jenny, Murhardstr. 5
34966 Loos, Karl, Oberinsp., Aug.-Vikt.-Str. 9
34978 Loose, Hch., Gastw., Frankf. Str. 131
32283 v. Lorentz, Ernst, Amtsger.-Rat, *W* Landgr.-Karl-Str. 4
31322 v. Lorentz, Dr. G., Arzt, Hohenz.-Str. 92
31072 Lorentz, Karl, Vertr., Frankf. Str. 133
31347 Lorenz-Ammon, Berta, Pens., Hohenz.Str. 55
20005 Lorenz, Christ., Vertr., Werserstr. 15½
20133 Lorenz, K., Molk.Prod., *Har* Wegm.Str. 62
21418 Lorenz, O., Molkerei, Hegelsb.Str. 10
34744 Lorenzen, Dr. P., Reg.-Rat, *W* Landgr.-Karl-Straße 10
34866 Lorz, Friedr., Hauptm., Michlingstr. 3
32484 Lotholz, Dr. K., Min.-Dir., *W* Brab. Str. 41
36258 Lott, Phil., Major, Motzstr. 7
31102 Lotter, J. J., Geschäftsf., Luisenstr. 16
31248 Lottermoser, A., Delikat., Königstr. 22
23256 Lottmann, F., Stahlwr., U.Königstr. 58
22792 Gebr. Lottmann, Stahlwr., Moltkestr. 7
33459 Lotz, Anna, Landaustr. 18
22418 Lotz, Carl, Dir., Maulbeerplantage 25
32245 Carl Lotz & Co., Chem.-pharmaz. Präparate. Hohenzollernstr. 23
33781 Lotz, Hans, Textilvertr., Mozartstr. 1
21062 Lotz, Jakob, Fleischer, Wöhlerstr. 1
31949 Lotz, Johs., Kol.W., Dörnbergstr. 21
21403 Lotze, Georg, Tapez., *R* Wolfh. Str. 187
32182 Lotze, Wilhelm, Kfm., *W* Wilh.Allee 271
32893 Louis, Ernst, Obst, Auguste Viktoriastr. 20
23570 Luban, Heinr., Kfm., Blücherstr. 19
21521 Luban & Lamprecht, Mühlenpr., Wörthstr. 12
22108 Lucan & Henkel, Maler, Leipz. Str. 31
34317 Lucas, Aug., Kfm., Wilhelmallee 172
22270 Lucas, Otto, Kraftfahrz., *B* Leipz Str. 211
21751 Luchtmann, Gg., Vertr., Bahnhofstr. 4
33417 Lucke, Th., Reg.-Rat, *W* Fürstenstr. 22½
33178 H. Luckey & Sohn, Stuck, Frankf. Str. 141
31733 Luckhard, Dr. F., Stud.-Dir., *W* Wilh.-Allee 318
34896 Luckhardt, Heinz, Ing., Frankf.Str. 99
21635 L. & Toni Luckhardt, Fußpfl., Königspl. 40
34349 Ludewig, Ad., Dipl.-Kfm., Terrasse 17
30980 Ludewig, Gg., Ger.Rat, *K* Baumg.Str. 5½
36505 Ludewig, H., Major, *W* Anthoniweg 3
30826 Ludewig u. Damm, Maler, Sophienstr. 30
22012 Ludolph, Alb., Maler, Mombachstr. 57
20403 Ludolph, Fritz, Wildemannsg. 42
22561 Ludolph, H., Leder, Gr. Rosenstr. 13
34933 Ludolph, Karl, Schlachterei, Landaustr. 13
34936 Ludolph, W., Malermstr., Frankfurterstr. 74.
32760 Ludolph, Wilh., Lebensm., Dörnbergstr. 22
21595 Ludovici, K., Vertr., Leipz.Str. 56
20545 Ludwig, Ad., Vertr., Gr. Rosenstr. 8
22725 Ludwig, A., Fleischer, *R* Wolfh. Str. 164
33828 Ludwig, Andr., Wurstwr., Frankf.Str. 57
31055 Ludwig, Andreas, Habichtswalder Str. 4
31810 Ludwig, Art., Staatsanw., Hohenz.Str. 114
33843 Ludwig, Erich, Vertr., Parkstr. 44
22661 Ludwig, Ferd., Fotogr., Königspl. 53
30933 Ludwig, Georg, Landesinsp., L.Mohrstr. 6
32691 Ludwig, Martha, Pappenheimstr. 1
36318 Ludwig, Dr. W., Major, *K* Cuntzeweg 2
30247 Ludwig, W., Oberreg.Rat, *W* Fürstenstr. 22
30060 Lübstorf, Ludolf, Baurat, Albrechtstr. 41
21515 Lückemann, Wilh., Lebensm., Mittelg. 37
34020 Lückert, W., Zahnarzt, Hohenz.-Str. 25
33681 Lüdecke, Rob., Vertr., Parkstr. 13
34316 Lüders, Otto, Baurat, Grüner Waldw. 24
30453 Lühr, Wilh., chir. Instr., Köln. Str. 51
34148 Lüning, C. H., Vertr., Friedrichstr. 14
20043 Lüning, Wilh., Tabakwr., Köln. Str. 2
31524 Luerssen, Dr. F., Gen.-Stabsarzt, Landaustraße 2
31657 Lüst, Hero, *W* Im Druseltal 8
33227 Lütckemeier, Erna, D.-Moden, Weiß. Str. 6
20105 Lütgemeier, Aug., Schuhfbr., *Ndv* Günterslohe 2
34601 Lütkemann, Dr. W., Kirchenrat, Terrasse 28
32683 Lüttebrandt, Carl, Dir., *W* Nahlstr. 5
33197 Ders., Schülerh. u. Wohn., *W* Bergstr. 13
23631 Luftfahrt, Luftaufsichtswache, Waldau
34704 Desgl., RLB, Bezirksgr., Königstor 20
36141 Luis, Fritz, Vertr., Hardenbergstr. 18
34670 Luisen-Apotheke, *K* Brunnenstr. 5
31818 Luisenhaus, Töchterheim, *W* Druseltal 1
31703 Lukullus-Konditorei, Skagerrakpl. 26
33051 Lull, W., Kfm., Tischbeinstr. 109
20687 Lumpe, Fritz, Stellm., Holländ. Str. 100
23124 Luthe, Heinr., Ziegelei, Niedervellmar
36885 Luther, Rob., Ob.-Zahlmstr., Tischbeinstr. 15
20387 Luther-Drogerie, Lutherstr. 5
33535 Luttropp, H., Maler, *Har* Escheb.Str. 14
33958 Lyon, Schnittmuster, Wilhelmstr. 13
23183 Maas, Carl, Feldbahnen, Wörthstr. 11
23159 Maaß, Wilh., Bücherrev., Wöhler Str. 8
30381 Machelett, Ludwig, Baubed., Scheer-Str. 13
30663 Machens, Conr., Vertr., *Ndzw* Korb.Str. 10½
30348 Machmar, Carl, Baumstr., Eulenb.-Str. 16
21567 Machmar, H., Goldener Löwe, Müllerg. 28
23288 Machmar, Karl, Hotel, Lutherstr. 3
36895 Machtolf, Jos., Pappenheimstr. 4
34151 Maciejewski, F. H., Ing., *W* Sachsenstr. 14
34329 Mäder, Gustav, Gastw., *K* Mergellstr. 47
33010 Mäder, Paul, Install., Frankf.-Str. 59.
34224 Maedicke, Kurt, Gaswasserheizer, Wilh.-Allee 154
30695 **Mading & Co, Chem. Fbr., Schönf.Str. 10**
34476 Mägerlein, Ad., Ing., Albrechtstr. 65
30328 Mähler, Georg, Prokurist, Weyrauchstr. 9
22333 Mäkel, Heinr., Schuhm., Schwanenw. 1
33868 Mänz, Liesel, Kaiserstr. 146
34872 Märtens, Otto, Konditorei, Wilh.Allee 59
30909 Maerz, Heinrich, Ständepl. 15
22766 Magazin z. Pfau, Hüte, Unt. Königstr. 58
34091 Magdeburg, B., Bäcker, *Har* Wolfsh.Str. 396
30611 Magdeb. Feuervers. Ges., Köln. Str. 43
32208 Magdeb. Lebensvers. Ges., Wolfsschl. 6
33920 Magerkurth, C., Vergröß.-Anst., Opernstr. 3
33702 Ders., Wohnung, *K* Ochsenallee 3
20606 Magersuppe, E. C., Porzellan, Königspl. 36
21197 Mahler, Karl, Lederhdlg., Obersteg. 48
33177 Mahr, Walt., *W* Heideweg 10
34634 Mai, Walter, Ob.-Verw.-Rat, Diakon.-Str. 1
20474 Mainzer, B., Dentist, Wolfsanger, Wolfanger Straße 71
31723 Ders., Wohnung, Hohenzollernstr. 54
30005 **Mainzer, Hans, Kapellm., *Har* Teiltr. Str. 7**
34075 Maisch, Ernst, Dentist, Ulmenstr. 22
(34075) Maisch, Dr. E. Ad., Zahnarzt, Ulmenstr. 22
34874 Maisel, Oberstltn., Esmarchstr. 61
33418 Majert, Rudolf, Kfm., *W* K.Friedrichstr. 26
20185 Maler-Einkaufsgen. eGmbH, Holländ.Str. 26
20071 Malkomes, Friedr., Gärtner, Sandershausen, Grünstr. 45
20275 Malkomes, G., Gärtner, *B* Sandersh. Str. 60
23116 Malkomes, Heinr., Kohlen, Sommerweg 10
21261 Malkomes & Rode, Kohlen, *B* Leipz. Str. 174
22709 Malkomeß, Jak., Gärtner, Franzgr. 19
34459 **Malkus, Heh., Gärtner, Frankf.-Str. 120.**
23937 Malkus, Karl, Leihbüch., Hohentorstr. 19
21481 Malmus II, K., Bauer, Waldau, Nürnb.Str.154
36546 v. d. Malsburg, Agnes, *W* Ldgr.KarlStr. 10
31187 **Maltzahn, Otto, Dentist, Jordanstr. 8**
23136 Gebr. Maluvius, Möbel, Schloßplatz 13
22530 Maluvius, Heinrich, Graben 2
20779 Malzan, Marie, Lebensm., Arnimstr. 9
34369 Mampes Gute Stube, Fünffensterstr. 14
32874 **Mander, Anna, Tabakwr., *W* Wilh.Allee 264**
32971 Mandlinger, Hch., Obering., *Ndzw* Frankf. Straße 360
20659 Mangold, Ad., Schreinerm., Mombachstr. 29
31980 Mangold, E., Oberbürgerm., *W* Sachsenstr. 11
32075 **Mangold, Dr. E., R.-A. [N], Köln.Str. 171**
20287 Ders., Büro Königspl. 32/34
33622 **Mangold, F., Tapezier, Philos.Weg 53**
21329 Mangold Nf., L., Schneiderbed., Marktg. 4
22807 Mangold, Wilh., Möbel, Mittelg. 64
33746 Mann, Friedr., Esmarchstr. 40
36336 Mann, Dr. W., Arzt, Ständepl. 18
32444 Derselbe, privat, Rundstr. 31
30833 Mannel, Dr E.., Ob.-Mediz.-Rat, *K* Baumgartenstr. 21
23908 Mannel, E.G., Dr.med., Am Fasanenh. 51
33195 Mannesmannröhren- u. Eisenhandel GmbH, Opernstr. 9
34083 **Manns, Eckard, Vertreter, Kaiserstr. 98**

20171 20396 Gebr. Manuss Faßgroßhandlung und Behälter, Kassel-B., Ochshäuser Str. 23 T Gebrüder Manuss P Frankfurt (Main) 52270

20171 Dieselben nur nach Geschäftsschluß

33021 Manß, Heinz, Kfm., Langenbeckstr. 65
22116 Manss, Th., Sackfbr., *B* Königinh. Str. 80
32522 Mantel, Wilh., Sattlermstr., Wilh.Allee 91
23893 Manz, Albert, Orleansstr. 28
36197 **Manz, Erich, Vertr., Ldgr.KarlStr. 6**
33894 Marci, Phil., Radio, Wilh.Allee 108
32883 **Marckhoff, Maria, *W* Steinhöfer Straße 15**
20729 Marczinski, Hans, Autorepar., Spohrstr. 4½
23086 Mardorf, Heinr., Wein, Friedrichspl. 18
21564 Mardorf, Heinr., Gen.-Vertr., Sedanstr. 3
21834 Mardorf, Jakob, Metzger, Hohent. Str. 8
36669 Marenbach, Karl, Vertr., Viktoriastr. 15
33466 **Margaretenhaus, *W* Lindenstr. 13**
21980 Margarine-Verkaufs-Union Malex, Hauptbhf-Eilgut
33308 **Margraf, Elfriede, *W* K.-Friedr.-Str. 55**
23773 **Margraf, K., Lebensm., *Har* Wegmannstr.74**
32362 **Margraf, Otto, Weinh., Hohenzollernstr. 37.**
32464 Ders., Weinstube, Hohenzollernstr. 37
31270 Ders., Wohn., Hohenzollernstr. 132
20116 Ders., Wipplingers Weinstuben, Obersteg. 41
33629 Marhenke Nf., H., Baugesch., Albr.-Str. 49
20677 Marienfeld, Eug., Drogen, Bremerstr. 14
23758 **Marien-Krankenhaus, *R* Marburger Str.**
36346 Markmann, Dr. A., Arzt, *W* Anthoniweg 1
33994 Derselbe, Praxis, Karthäuserstr. 7
20980 Marktgem. f. Schlachtviehverw., Momb. Str.
34647 **Markus, Gottlob, Bäcker, *W* Langestr. 13**
34722 Marski, Dr. Gerda, Zahnärztin, *W* Wilh. Allee 271
23560 Martelleur, O., Inneneinricht., U. Karlstr. 1
33976 Marth, Ludwig, Schlosser, Kohlenstr. 44
30866 **Marth, Rud., Möbelhaus, Friedrichstr. 6.**
30796 Martin, H., Kantine, *Ndzw* Haeselerstr. 5
34600 Martin, H. W., Geschäftsf., *W* Kunoldstr. 79
33733 Martin, Ida, Versicher., Karthäuserstr. 23
22925 Martin, J., Zigarren, Graben 69
21317 Martin, Max, Zigarren, Lutherplatz 5
36279 Martin, P. E., Prok., Frankf. Str. 225
22384 Martin, W., Lebensm., *Ihr* Weddelstr. 18
20691 Martin, Walter, Major, Mönchеb. Str. 48
33284 Martini, Kurt, Kohlenvertr., Albrechtstr. 83
20924 Martinsdruckerei, Landg.-Philipps-Pl. 2
21491 Martinsklause, Gasth., Obersteg. 40
21828 Martinsohn, C., Schneiderei, Bahnhofstr. 15
30352 **Martinsohn, O., Schneider, Humb.Str. 17**
22603 Marzi, Ludw., Restaur., *R* Naumb. Str. 19

Maschinenbau-Aktien-Gesellschaft vorm. Beck & Henkel
Kassel, Wolfhager Str. 40
Fernsprecher: **Sammel-Nr. 20857** | Telegr.-Adresse: **Beckhenkel**
Postscheckkonto: Frankfurt (Main) 2842

24291 Masch.-Fabrik Fr. Westhoff, Holländ. Str. 96
32486 Maschke, Georg, Wilh.-Allee 11
(36570) Maser, Ad., Kapellmstr., Augustastr. 18
33456 Massie & Giese, Papierhdlg., Skagerrakpl. 31
31993 Maßmann, O., Bez.-Leiter, *K* Riedelstr. 7
30475 **Matern, Ernst, Landger.R., *W* Bergstr. 29**
22301 Mattern, Karl, Textilwr., Bahnhofstr. 22
34013 Mattheis, Wilh., Kfm., Kronpr.-Str. 8½
31300 **Matthes, Arthur, Generalmajor, Nahlstr. 2.**
34033 **Matthes, W., Major, Wilh.Str. 3**
20435 **Gebr. Matthias, Fleischerei, *Ihr* Veckerhagener Str. 112**
22495 Matthias, Heinr., Dentist, Bahnhofstr. 8
23410 **Mattick, Otto, Ing., Franzgr. 3**
31133 **Mattmüller, August, Vertr., A.Vikt.Str. 19**
33564 Matucha, K., Dekorat., Frankf. Str. 12
30077 **Mauermann, Fr., Baugesch., Phil.Weg 25**
33710 **Maugsch, Victor, Ing., Achenbachstr. 12**
20029 **Maurer, Hch., Fbr. pharm. Erzeugn., Unt. Königstr. 85**
33065 **Maurer, Heinr., Tel.-Insp., Kaiserstr. 88**
36054 **Maurer, H., Bankdir., Milchlingstr. 4**
23582 Maurer, Jak., Schneidermstr., Crumbach, Friedhofstr. 8
33372 **Maurer, Paul, Konditorei, Murhardstr. 1.**
36487 Maurer, Sophie, Hermannstr. 4
20555 Maurer & Homburg Nf., Drogen, Orleansstr. 31
32559 Maus, Phil., Schreinerm., Frankf. Str. 18
22994 **Mauss, Ph., Gaustellenl., Waldau, Nürnb. Straße 121**
34433 **May, Fritz, Sachverst., Wilh.-Allee 36**
31053 **May, Ludw., Kantine, Frankf. Str. 77**
36531 **May, Max, Direktor, Hermannstr. 6**
21400 Mayer, Ad. L., Radio, Gr. Rosenstr. 24
32054 Mayer, Fr., Schreinerei, Hohenz.Str. 43
36463 Mayer, Ludw., Kfm., Langenbeckstr. 61
20309 **Mechaniker-Innung, Wilhelmsth. Str. 19**
33339 **Meeder, August. Kfm., Adm.-Scheerstr. 6**
30632 Mees, Albert, Baugeschäft und Dübelsteinfabrikation, Hoch- u. Tiefbau, Sachsenstr. 17
32602 **Mees, Carl, Ziegelei, Kirchweg 29**
20829 Mees, Rob., Bau, *R* Weidstückerstr. 8
33749 Mees, Walter, Hoch-, Tief- und Eisenbetonbau, Trottstraße 6½
30395 **Mehren, W., Dr. med., *W* Lindenstr. 21**
34170 **Meid, Leder-Meid, Hohenzollernstr. 15**
34915 Meier, Albert, Kohlen, Hohenz.Str. 29
36716 **Meier, Georg, Elektr.Anl., *Har* Kronenstr. 12**
31346 **Meier, Hch., Geschäftsf., *K* Diedichsb. 34**
33225 Meier, Karl, Kfm., Akademiestr. 2
32574 Meilchen, Ww. W., Feinkost, Hauptbahnhof
31908 **Meise, Hch., Gartenbau, Neue Mühle 5**
32271 **Meise, Hch., Install., *Ndzw* Krappg. 10**
31204 **Meisenzahl, Hub., Ingen., *W* Ruhrweg 1**
22936 Meisenzahl & Co., Fleisch.-Einr., Kön.Str.67
30123 **Meiß, Dr. W., Inspektor, Hupfeldstr. 6**
22022 Meiße, Dr. Alb., Zahnarzt, Wolfsschl. 24
34451 Ders., Wohnung, *W* Werraweg 6
36065 **Meißner, Arth., Drogerie, Frankf.Str. 56**
33305 **Meißner, Fritz, Kfm., *W* Küperweg 2**
30631 **Meissner, H., Kreiswart, Aug.-Vikt.-Str. 78**
34265 **Meissner, Peter, Gastw., *Ndzw* Frankf.Str.191**
33628 Meissner, Wilh., Baugesch., Esmarchstr. 72
34995 **Meister, Carl, Vertreter, Kronpr.Str. 4**
21160 Meister, Heinr., Vertr., Grünerw. 23
21944 **Meister, Hch., Bäckermstr., Jussowstr. 12**
32333 **Meister, Jean, Bier, Garde-du-Corps-Str. 6**
23956 Meister, Karl, Möbel, Oberste G. 43
31896 **Meister, Kurt, Kfm., *Ndzw* Frankf.Str. 243**
36073 **Meister, Th., Leiter, *W* Ldgr.KarlStr. 15**
22486 Meister & Straßberger, Eisenwr., Druselpl. 6
..... **Meisterschule s. Staatl. Meisterschule**
32028 Meixner, J., Hptm., Huttenpl. 11
30256 **Melchers, Dr. B., Stud.-Rat, *K* Am Hange 19**
32424 **Melchers, Paul, Versich., *K* Wurmb.Str. 80**
34254 **Melchior, Paul, Schneider, Frankf.-Str. 155.**
30269 **Menche, Dr. Herm, Arzt, Viktoriastr. 15.**
30307 Mendel, Karl, Glaserei, Wilh.Allee 84
33700 Mengel, Alb., Kfm., Adm.-Scheer-Str. 6
34497 Else Mengel u. Dr. E. Mengel, Wilh.-Allee 145
20742 Mengel, Fritz, Zigarren, Lutherstr. 1
23025 Mengel, Jak., Bäckermstr., Artilleriestr. 1
36525 **Mengel, Margret, Diätheim, Kaiserstr. 51**
20597 Mengel, Rainer, Lebensm., Wörthstr. 1
31760 **Mengel, Rolf, Schriftl., *Har* Wolfh.Str. 306**
21988 **Menk, K., Blindenschriftdruck, *B* Herwigsm.-Weg 13**
20395 Menkel, W.,.Manuf.-W. *B* Leipziger Str. 108
33525 **Menkel, W., Kfm., *Har* Kön.ElenaStr. 113**
32887 Menne, Heinr., Installat., Schenk.-Str. 5
30405 **Mennicke, Elisab., Pflegerin, *W* Wigandstr.16**
33840 Mensching, H. C., Archit., Akazienweg 21
31239 Mensching & Spier, Archit., Ad.Hitlerpl. 4
36504 **Mense, Anna, Ww., Philosophenweg 28**
33404 **Mense, Dr. Carl, Arzt, Ständeplatz 21**
32101 Ders., Wohnung, *K* Am Juliusstein 20
31708 **Mense, Carla, Musiklehr., *W* Landgr.-Karl-Straße 6**
34017 Mensing, Karl, Ingen., Weinbergstr. 29
22021 **G. & M. Mentel, Textilwr., St.Martinspl. 2**
33072 **Mentel, Heinr., Agentur, Hohenz.Str. 4**
21496 Mentel, Konr., Landw., *B* Dorfstr. 20
20896 Mentel & Blume, Lebensm., Artill.-Str. 23
34064 **Menthe, Gerh., Major, Wilh.-Allee 57**
31789 Mentzel, Heinz, Schriftl., Wagnerstr. 13
32830 Menz, Margar., D.-Hüte, Opernpl. 35
33322 Menzel, Dr. B., Landw., Weyrauchstr. 15
32172 **Menzel, Rich., Steuerberat., Heer.Str. 35**
33310 Menzler, Aug., Schuhm., Wilhelmstr. 4
32603 **Merbach, Rolf, Vertr., Wilh.-Allee 196**
30814 Mercedes Büromasch., Ständepl. 6
34861 **Mergard, Alfr., Kfm., Königstor 57**
36807 Mergard, Wilh., Amtmann, *W* Kunoldstr. 33
30584 **Mergell, Berta, Frau, *W* Rolandstr. 4**
36868 Merkel, Hugo, Vertr., Wittichstr. 1½
36536 **Merkelbach, W.L., Apoth., *W* Werraweg 31**
21896 **Merker, G., Fleischwr., Köln.Str. 19**
34998 **Merker, R. O., Lebensmittel, Hohenz.-Str. 4**
33427 Merten, Kurt, Wirtsch.-Prüfer, Adm.-Scheer Straße 15
21081 Mertl, H., Etuisfbr., Wolfsschlucht 22
32713 **Merzyn, Dr. G., Kirchenrat, Murhardstr. 20**
36688 **Messerschmidt, W., Ing., *W* Kunoldstr. 47**
20914 Messerschmidt & Heussner, Kohlen, Bahnhof
34774 Mess, Heinr., Syndikus, Ob. Königstr. 2
36625 Messing, Alfred, Musikhaus Opernstr. 3
30613 Messing, Konr., Kunstgew.,. Hohenz.-Str. 29
30618 Messling, Hugo, Hüte, Wilhelmstr. 2½
22322 Meth, Carl, Maler, Wildem. Gasse 30
21328 Meth & Söhne, Maler, Holländ. Str. 110
34693 **Methe, Heinz, Bäckermstr., Elfbuchenstr. 12**
34527 **Methner, Arno, Gauamtl., Kaiserstr. 57**
21072 **Metje, F., Autorepar., Bahnh.Str. 24**
33390 Mette, Alfr., Hausgeräte, Hohenz.Str. 29
34283 **Metz, Dr. Fritz, Schriftleit., *Har* Obervellm. Straße 45**
22428 **Metz, Fritz, Vertr., *B* Pfarrstr. 1**
22086 **Metz, Heinr., Leder, Mittelg. 60**
22676 Metz, Wilh., Gärtnerei, Sommerweg 30
23573 Metz, Wilh., Möbel, H. d. Waage 5
23940 **Metzen, Pet., Feinkost, Grüner Weg 6**
32662 Metzger, Ed., Lederwr., Ob. Königsstr. 16
30297 Derselbe, *W* Anthonieweg 4
34132 **Metzger, K., Friseur, Friedrichspl. 1**
32394 **Metzke, A., Meßtechn. Fbr., *Ndzw* Frankf. Straße 217**
32371 Ders., Wohn., *W* Brasselsberg, Wiederh.-Straße 24
32234 **Mewes, Reinh., Konstrukteur, Albrechtstr. 63**
21200 **Mey, Fritz, Direktor, Sommerweg 2**
36288 **Meyer, Gertrud, Werklehr., Skag.-Pl. 20**
36481 Meyer, Grete, Konfekt., Ob. Königsstr. 6
36961 **Meyer, Oberpostdir., *W* Kunoldstr. 72**
34123 Meyer, Adele, Direktorin, Pettenk.Str. 34
31320 Meyer, Ad., Versich., Grüner Waldw. 30
31036 **Meyer, Dr. Aug., Veter.-Rat, Parkstr. 52**
20196 Meyer, C. R. E., Bürstenwr., Enteng. 18
31822 **Meyer, Dr. Emil, Reg.Rat, *Obzw* Falkensteinstraße 15**
23040 **Meyer, Erich, Dr., Rauchstr. 8**
31062 Meyer, Frz., Kfm., Kaiserstr. 98
36909 **Meyer, F., Vertr., Schöne Aussicht 10**
34346 **Meyer, Gg., Ob.-Insp., *W* Kurhausstr. 30**
33420 **Meyer, Heinrich, Getreide, Uhlandstr. 3**
31578 **Meyer, Heinr., Bücherrev., *W* Sachsenstr. 17**
32094 **Meyer, Heinr., Ing., Schlieffenpl. 1**
20377 Meyer, Herm., Schreiner, Leipz. Str. 17
23802 Meyer, Herm., Vertr., Mönchebergstr. 8
23195 Meyer, Herm., Vertr., Bahnhofstr. 14
34576 **Meyer, Joseph, Markscheider, Scheerstr. 3**
32972 Meyer, Karl, Sophienstr. 2
33492 Meyer, Karl, Install., Friedenstr. 7
20595 Meyer, Karl, Herrenart., Hohentorstr. 1
31016 Meyer, Ludw., Ing., *W* Moselweg 1
20439 Meyer, Otto, Vertr., *B* Sandersh. Str. 124
20335 Meyer, Paul, Töpfermstr., Schillerstr. 26
33030 **v. Meyer, Dr. R., Bankdir., *W* Anth.W. 5**
21681 Meyer, Rud., Fleischermstr., Holl. Str. 145
32822 **Meyer, R. O., Heizungsanl., Bismarckstr. 3**
20514 Meyer, W., Schornsteinf., *B* Pfarrstr. 5
34939 Meyer, Walter, Lebensm., *R* Wolfh. Str. 293
32841 **Meyer, Dr. W., Reg.Rat, *W* L.Karlstr. 40**
31844 **Meyer, W., Reg.-Rat, *Har* Niederf.Str. 49**
20110 Meyer, Wilh., Verwalt., Spohrstr. 4
36038 Ders., Wohnung, *Har* Lerchenfeldstr. 34
21096 Meyer, W., Zahnarzt, Königspl. 36½
23414 Meyerhoff, M., Dentist, *Ihr* Veckerh.-Str. 54
34929 Meyfarth, Werner, Bäcker, Ob. Karlstr. 6
34490 **Meystädt, Dr. J., Zahnarzt, Hohenz.Str. 41**
33526 Meywald, Alb., Meßgeräte, Wilh.-Allee 84
32429 **Michael, Dr. Ernst, Lehrer, Tannenk.Str. 11**
20917 **Michel, Fr., Möbel, U. Königstr. 86**
34862 Michel, Fritz, Kies, *Har* Kön. Elena-Str. 58
32279 **Geschw. Michel, Lehrerin, *W* Druseltal 2**
22592 Michel, Hans, Friseur, Königspl. 40
33638 **Michelbach, G., Landmesser, Michl.-Str. 1**
21965 Micklich, Paul, Gasth., Oberste G. 33
23906 Michlich, Herm., Schlosser, Holl. Str. 70
22224 Miehling, Georg, Wurstfbr., Müllerg. 13
33616 **v. Mielecki, Dr. W., Fbrkt., *W* Kunoldstr. 68**
32635 Mielewerke, A.-G., Opernstr. 11
34749 Mieterverein, Wilhelmsstr. 15
31495 Miglanz, Adolf, Kfm., Aug.Vikt.Str. 7
21769 Mihm, Paul, Klempner, Hafenstr. 36
30990 Derselbe, Werkstatt, Hupfeldstr. 7
21279 Mika, Edm., Metzger, Mönchеb. Str. 16
20568 Milchvert.-Stelle, eGmbH, Henschelstr. 15
31753 Milch- u. Fettwirtsch.Verb., Kronpr.Str. 25
36616 Milde, Arth., Reg.-Baurat, Humboldtstr. 30
33171 Milker, Fritz, Obering., Albrechtstr. 89
23128 Milkereit, H., Buchdr., Wolfsschl. 22
31832 Milkereit, Karl, Goebenstr. 10
20873 Milleck, Wilh., Fuhrgesch., Ziegeng. 29
36296 **Milte, Kurt, Schriftl., Albrechtstr. 37**
23426 Miltner, A., Metzger, Rothenditm. Str. 17
23111 Miltner, Franz, Fleischer, Waisenh.-Str. 7
33344 **Miltner, Frz. Ziegelei, *K* Schanzenstr. 94**
33345 **Derselbe, Dampfziegelei, Harleshausen**
36815 Mindermann, Karl, Direktor, Augustastr. 17
22706 Mineralquellenversand GmbH, *B* Güterbhf.
31809 **Minkel, Jul., Schneider, Hohenz.Str. 16**
20102 Minkler, A., Fuhrgesch., Karolinenstr. 5

30957 Mischell, Annemarie, Ww., Vikt.-Str. 13
32008 Mischke, Fritz, Ing., Pettenk.-Str. 27
20036 Missler, Adam, Hoch-, Tief- u. Eisenbetonbau, Mönchebergstr. 40
23280 Mitteld. Geschäftsbücherfbr., Spohrstr. 9½
34444 Mitteldeutscher Straßenbau
Heinrich Riede
Teer- u. Asphaltstraßenbau, neuzeitlicher Straßenbau, Erdbau
32416 Ders., Arbeitslager d. Mistra, *Obzw* Altenbaun. Str. 72
20764 **Mitteld. Oellack- u. Farbenvertrieb GmbH,** *B* Leipz. Str. 122
33762 **Mitteld. Sängerbund, Jordanstr. 5**
22529 Mittler, Fritz, Rechtsbüro, Köln. Str. 10
31707 Mittnacht, Dr. Ernst, Oberarzt, Köln. Str. 90
33086 Mix & Genest AG, Telefonanl., Jord.Str. 11
23404 Mock, F. J., Unt. Königstr. 64
20183 Modehaus „Die Dame", Ob. Königstr. 30
32589 Modeheim Helga, D.-Moden, Wilhelmsstr. 1
23301 Modehut, F., Wolf, Entengasse 13
32415 Möbus, Jakob, Bäckerei, Königstor 1/2
30010 Möhlmann, Friedr., Kfm., Elfbuchenstr. 23
32658 Möhlmann, L., Feinkost, *K* Zentgr. Str. 174
22631 Möhr, Otto, Obermstr., Gießbergstr. 34
23760 Möhring, Dr. F., Arzt, Marienhof 4
31998 Möhring II, Dr. Kurt, Arzt, Karth.Str. 19
34473 Moelle, Ernst, Oberreg.-Rat, Kaiserstr. 76
(21729)Möller, Ad., Mühlenwerk, *B* Leipz. Str. 285
23319 Möller, Aug., Kohlen, *B* Osterholzstr. 22
23231 Möller, Bernh., Hauffstr. 24
32877 Möller, Dr. Carl, Arzt, Herkulesstr. 1/2.
21101 **Möller, Eckh., Fleischerm., Kasernenstr. 4**
32682 Möller, Emma, Stud.-Rätin, Humboldtstr. 16
36742 Möller, Ernst, Versich., *W* Fürstenstr. 5
32411 **Möller, Ernst, Gärtnerei, *W* Ramm.Str. 22**
30538 Möller, F., Kfm., *W* Rammelsb.Str. 24
32427 **Möller, Gottl., Ing., *W* Baunsb.Str. 119**
36501 Möller, Gustav, Café, Wilhelmstr. 3/4
34370 Möller, H., Oberpfarrer, *W* Fürstenstr. 19
30548 Möller Nf., H., Leinen, Ob. Königsstr. 3
34136 Möller, Ingeborg, Wilh.-Allee 44
23140 Möller, Irmgard, Grillparzerstr. 25
36402 Möller, Dr. Martin, Tierzuchtinsp., *K* Am Hange 2
31393 Möller, Osk., Restaur., Wilhelmstr. ½
31460 Möller, Rich., Pension, Nahlstr. 13
36184 Möller, Rich., Pfarrer, *K* Am Hange 4
31336 Möller, Dr. W., Zahnarzt, Ob. Königsstr. 7
33855 Derselbe, Wohn., *K* Baumgartenstr. 25
23084 Möller & Becker, Tuche, Mittelg. 44
33600 Möller & Berit, Thermometerfabrik, Kassel, Kohlenstraße 20
36951 Moennich, Käthe, *W* Kais.-Friedr.-Str. 3
31797 Mönnig, C., Vertreter, Sophienstr. 26
31673 Mörbitz, Hans, Spielleiter, Luisenstr. 18
32329 Mörchen, Dr. Wilh., Arzt, Stillingstr. 4
33424 Mörs, Eduard, Baustoffe, Reginastr. 5
34904 Moesch, Dr. Hans, Reg.-Rat, Trottstr. 8
23036 Mogk, Art., Beizwerkst., Gießenall 3
30848 Mohr, Charlotte, *W* Rolandstr. 5
32164 Mohr, Dr. E., Stud.-Dir., *K* Baumg.Str. 7
34770 **Mohr, F., Stahlvertrieb, Eulenburgstr. 16**
33907 Mohr, Georg, Schreiner, *K* Wahlersh.Str. 38
23104 Mohr, Dr. Kurt, Zahnarzt, Holl. Str. 13
22091 Mohr, Louis, Fahrräder, Hohentorstr. 4
34522 Mohrmann, Ludw., Maurermstr., Zwehrener Weg 24
22114 Molkerei Lindenberg, *B* Forstbachweg 25
32469 Moll, Josef, Hauptm., Hansteinstr. 31
23950 Moll, Wilh., Gastw., Holländ. Str. 46
31469 Gust. Mollenhauer & Söhne, Fabrikation von Musikinstrumenten, Kassel, Wilhelmshöherallee 87
30605 Momberg, Frz., Baugesch., *Ndzw* Donarbr. 2
21225 Momberg, Georg, Maler, *R* Engelh.-Str. 7
21676 Momberg, Gertrud, Lebensm., Grünerw. 49
30726 Momberg, Heinr., Kfm., Hohenzollernstr. 4
35041 v. Monbart, Konr., Reg.-Präs., Köln. Str. 69
33152 Mondon, Stud.-Rat, Herkulesstr. 91
20279 Mons, Jérome, Drogerie, Unt. Karlstr. 14
20567 Montana, Kohlenh. A. Funk, Orleansstr. 57
33678 Moock & Kopp, Schleiferei, Querallee 24
30236 Moog, C., Vertr., Friedrichstr. 13
32276 Moog, Georg, Tapez.Mstr., Wilh.Allee 180
33966 Moos, Selma, *W* Sachsenstr. 16
20902 Morell, Else, Handarb., Wilden.-Gasse 14
34642 Morell, Ernst, Ing., Lindenstr. 12
33294 Morell, Wilh., techn. Büro, Prinzenstr. 15
33705 Morgener, Wilh., Bäckerm., Landgr.Str. 13
32373 Morgenstern, E., Postinsp., Hardenb.-Str. 18
33103 Morsch, Elisab., D.-Konf., *W* Frankenstr.12
34367 v. Morsey-Picard, G., Frhr., Hermannstr. 8
34457 Mosemann, Rud., Prok., *Har* Seebergstr. 7
30413 Mossi, Viktor, Kammersänger, Wilh.-Allee 34
30186 Most, Konfitüren, O. Königstr. 23
22635 Motoren-Instandsetz.-Werk W. Koop, *B* Lossestr. 111
30733 Motorwagen-Handelsgesellschaft E. & H. Apell, Mercedes-Benz u.B.M.W., Opernstr.5-7. T Autohandel P Frankfurt (Main) 85070
20291 Motz, Fr., Carl, Wollwr., Spohrstr. 2
32506 v. Müffling, Frhr., Reg.Rat, Germaniastr. 13
31046 Mühlenbau-Ges. Friedr. Liebeck & Co, *W* Wilh.Allee 330
(21729)Mühlenwerk Adolf Möller, Kassel-Bettenhausen, Leipziger Str. 287
36897 Mühlhausen, Ch., chem. Prod., Parkstr. 14
34578 Mühlhausen, Karl, Ob.Postrat, Landaustr. 18
23331 Mühlhausen & Knetsch, Leder, Mittelg. 51
33406 Mühling, Helm., Ind.-Bed., Langenb. Str. 67
36444 Mühlmann, H., Baumstr., *K* Wilh.Str. 95
22797 Mühr, Mich., Werbeleiter, Königspl. 38
22848 Müller, R.-A. [N.], Unt. Königstr. 50
33320 Müller, Alfr., Stuck, *Ndzw* Frankf. Str. 398
31360 Müller, Annemarie, Dr. phil., Humb.Str. 29
34037 Müller, Anton, Vertr., Hindenburgpl. 149
20964 Müller, Aug., Baugesch., Hohentorstr. 16
34685 Müller, Barthel, Kfm., Raabestr. 9
34182 Müller, Benno, Vertr., Zwehr. Weg 52
32393 Müller, Dr. Br., R.A. [N], *W* Fürstenstr. 25
22848 Derselbe, Büro, Unt.Königsstr. 50
22411 Müller, Caspar, Baugesch., Lenaustr. 7
21934 Müller, Christ., Malermstr., Ottostr. 14
20715 Müller Söhne, Conr., Schreibwr., Grünerw. 2
20587 Müller, Dina, Kurzwr., Köln.Str. 4
28165 Müller, Dor., Hebamme, U. Königstr. 86
31509 **Müller, Edgar, Ingen., *W* Siebertweg 2**
36660 Müller, Ed., Vertr., *K* Riedwiesenstr. 22
34389 Müller, Else, Kölnische Str. 44
32206 Müller, Emil, Kfm., Berlepschstr. 6
32454 Müller, Emma, Ww., Kaiserstr. 152
20773 Müller, Erna, *R* Wolfhager Str. 110
20614 Müller, Erich, Fleischer, Entengasse 17
21084 Müller, Erich, Fuhrgesch., Wolfh. Str. 97
36007 Müller, Fritz, Dentist, Fünff.-Str. 18
36233 Müller, Fritz, Fuhrgesch., Wittichstr. 15
30108 Gebr. Müller, Buchdr., Tischbeinstr. 32
20804 Müller, Georg, Autorep., Mombachstr. 13
22088 Müller, Gg., Fuhrgesch., Holl. Str. 109
(20715)Müller, Gertrud, Oberln, Grüner Weg 2
33365 Müller, Gustav, Direktor, Annastr. 5
32215 Müller, Dr. Gust.-Ad., Arzt, Prinzenstr. 7
20591 Müller, H., D.-Schneiderei, U. Karlstr. 10
32751 Müller, H. C., Oberspiell., Weyr.-Str. 17
31766 Müller, Heinr., Kfm., *W* L.-Karl-Str. 16
22838 Müller, Heinr., Schuhwr., Hohentorstr. 6
21974 Müller, H., Löwensprudel, Wolfh. Str. 87
21616 Müller, Heinr., Weine, Hohentorstr. 9
30978 Müller, Hch., Ob.Steuerinspekt., *W* Kais.-Friedr.-Str. 20
21853 Müller, Hch., Transp., Fliegeng. 3
20427 Müller, Heinz, Roherz., Bhf.Unterstadt
36902 Müller, Heinz, Betonwr., Frankf. Str. 161
21206 Müller, Helmer, *Ihr* Veckerh. Str. 3
36281 Mueller, Herm., Friseur, Ob. Königsstr. 5
33314 Müller, Hugo, Kfm., Parkstr. 41
21765 H.u.L. Müller, Papierwr., Orleansstr. 18
22895 Müller, Hugo, Dr., U. Königstr. 63
33791 Müller, Joh., Zimmerei, *K* Wahlersh.Str. 78
34560 Müller, Johanna, Weinbergstr. 14
21975 Müller, Karl, Fuhrgesch., Wörthstr. 23
34022 Müller, Karl, Kfm., Wilh.-Allee 188
36800 Müller, Karl, Ing., *W* Kunoldstr. 42
22076 Müller, Karl, Lebensm., Holländ. Str. 202
31880 Müller, Karl, Vertr., Kölnische Str. 31
33193 Müller, Karl, Wäscherei, Wilh.Allee 99
22802 Müller, K. W., Gartenbau, Fiedlerstr. 6
31987 Müller, L., Milch, *K* Zentgrafenstr. 110
21557 Müller, Ww. Marla, Gärtnerei, Wolfs.Str. 17
34589 Müller, Otto, Friseur, Kurf.-Str. 3
22166 Müller, Reinh., Lehrer, H. Fasanenhof 45
32102 Müller, Sophie, Obere Karlstr. ½
30529 Müller, Theod., Ing., Kölnische Str. 88
20533 Müller, Th., Install., Wolfsschlucht 31
31186 Müller, Walter, Einkäufer, *Har* Wolfh.Str.341
21430 Müller, Walter, Friseur, Schlachthofstr. 53
32626 Müller, Dr. Walter, Landw.-Rat, Kohlenstraße 55
22778 Müller, Wilh., Fuhrw., Philippinenhof 3
31436 Müller, Willy, Baustoffgroßhandlung, Beethovenstraße 2
31190 Müller-Buchhof, Gust., *W* Landgr.-Karl-Straße 8
36517 Müller-Manger, Ph., Verlag, Herk.-Str. 28
32160 Müller-Röver, H., Pressechef, Wilh.Allee 24
32931 Müller-Schumann, Hans, Humboldtstr. 12
33501 Müller & Schalles, Maler, *W* Wilh.Allee 317
20560 Müller & Techmer, Baugesch., Josephstr. 18
33680 Müllerschön, W., Graphiker, Tischb.-Str. 11
20526 v. Mülverstedt, Arth., Major, Reuterstr. 13
22682 Münch jr., Rich., Graveur, Obersteg. 26
30185 Münch, Stephan, Samen, Frankfurter Str. 24
33409 v. Münchhausen, Elsb., Frfr., Murhardstr.29
22496 Münscher, Gust., Baugesch., Quellhöfe 2
21461 Münstedt, Fr., Eisenwr., Marktg. 26
34322 Münstedt, Hans, Fuhrgesch., *Obzw* Friedhofstraße 7a
20368 Münstedt, W., Lebensm., *B* Leipz. Str. 169
36512 Münstermann, Paul, Oberstltn., Richardweg 3
33300 Muentzenberg, O. H., Vertr., Wilh.-Str. 13
33164 Müssig, Dr. A., Reg.-Rat, Aug.-Vikt.-Str. 86
23918 Müssig, Dr. Jos., Arzt, Unt. Königsstr. 86
21561 Mütterschule, Obersteg. 56
23110 Mütze, Wilh., Tabakwr., Rothend. Str. 1
30671 Muhsold, W., Vertreter, Murhardstr. 1
22839 Munk jr., H., Korkwrfbr., Bettenh. Str. 4
30233 Munkel, Arth., Buchhdl., Wilh.-Allee 117
34911 Musch, Paul, Schenkendorffstr. 5
21447 Musielak, L., Bekleidung, Spohrstr. 4
23424 Muster, Heinr., Tapezierm., Orleansstr. 24
30277 Muster, Karl, Dr., Kaiserstr. 98
21486 Muzzi, Elisab., Leihbüch., Gießbergstr. 47
21479 Mylo, Rich., Drogerie, Obersteg. 42
21764 **Naatz, C. F., Farben, Obersteg. 42**
20222 Nadler, Chr., Gastw., *B* Leipziger Str. 151
31873 Nägel, Karl, Fahrr., *Har* Wolfh.Str. 409
22318 Nägel, Wilh., Bäcker, Holländ. Str. 121
36822 Nägele, Edw., Kfm., Querall. 46
34946 Nähler, Karl, Bäckerm., *K* Kasself.-Str. 12
21870 Nagel, Art., D.-Hütte, Schomburgstr.6
32302 Nagel, Br., Tapeziergesch., Ständepl. 19
33468 Nagel, G. L., Kfm., Hohenzollernstr. 145
30432 Nagell, Wilh., Apotheker, Wilh.Allee 27½
23100 Namokel, Carl, Bierverlag, Wallstr. 3
33450 v. Nathusius, Max, *W* K.-Friedr.-Str. 46
34848 Nau, Hans, Archit., Herkulesstr. 85
31787 Nau, Heinr., Bürodir., Westerburgstr. 1
33442 Naumann, Willi, Ing., Prinzenstr. 12
34738 Nebel, Kay H., Prof., *Har* Rehwiesen 10
32282 Neebe, Art., Direktor, Motzstr. 5
(34572)Nehrdich, Marlies, Schausp., Reginastr. 2
34572 Nehrdich, Max, Photos, Querallee 33a
30608 Nelle, Carl, Bäckerei, Hohenz.Str. 73
36193 Nelle, Karl, Postinsp., Herkulesstr. 91
22308 Nelsbach, W., Ingen., Scheffelstr. 1
31737 Nelz, Dr. H., R.A., Dingelstedtstr. 1
33927 Nenninger, Willi, Backwr., Hohenz.-Str. 2
32354 Nesselmann, V., Bankdir., Rundstr. 44
22273 Neth, Fritz, Tapez., Holländ. Str. 4
23368 Neu, K., D.-Schneider, Gr. Rosenstr. 10
22048 Neuapostolische Gemeinde, Wolfsangerstr. 15
30319 Neubauer, Dr., Kirchenrat, *K* Geröderw. 22
33293 Neubert, Rud., Stabsing., Tischbeinstr. 71
31751 Neubert & Schulz, Kohlen, Hohenz.Str. 25
22251 Neue Frankf. Allg. Vers. AG, Spohrstr. **9**
94752 Neue Heimat, Gemeinn. Wohn.- u. Siedl.-Ges. d. DAF., GmbH, Sophienstr. 1
23683 Dies., Baubüro, Grebensteiner Str.
36523 Neuenhagen, Georg, Bierverlag, Kantstr. 16
32061 Neuenroth, Julius, Zigarr., Hohenz.Str. 75
33704 Neuerburg, W. H., Gauführ., *W* Löwenb.Str.3
30741 Neufa, Neuheitenfabrikation, Herkulesstr. 9
22306 Neufang, E., Holz, Leipz.Str. 56
21002 **Neuhauer, Carl, Pferdeh., Kastenalsg. 19**
20085 Neuhauer, Ferd., Roßschlacht., Kastenalsg.16
21636 Neuhauer, Kath., Wwe., Bremerstr.7
23538 Neuhaus, Christ., Dentist, Wörthstr. 1
32961 Neuhaus, Jos., Fette, Parkstr. 29
32035 Neuhof, Georg, Dentist, *Ndzw* Wehrturm 1
34096 Neu-Holland, Gasthof, Hüttenbergstr. 6
31743 Neumann, Alb., Kfm., *B* Parkstr. 23
32425 Neumann, Carl J., Ing., Köln. Str. 84
33150 Neumann, Elisab., Gastw., Frankf. Str. 30
33633 Neumann, F., Hausmstr., Wilh.-Allee 205
31485 Neumann, H., Friseur, Ob. Königstr. 7
32317 Neumann, Max, Dr., Ob. Königstr. 6
36375 Neumann, Pet., Landw.Rat, *W* Druselt. 91
34326 Neurath, Dr. K., Schriftl., Johannesstr. 3
32836 Neuser, Carl, Kfm., Friedrichstr. 36.
34141 Neuwerk, Buchhdlg., *W* H.Schützallee 33
30827 Neuwerkhaus, Karl Vötterle, Frankf. Str. 37
31373 Nickel, Ferd., Kfm., Geysostr. 26
36609 Nickel, Gottfr. s. Hotel zum Landgraf Karl
21470 Nickel, Hans, Archit., Am Fasanenhof 22
30969 v. Nida, Oberstltn., Parkstr. 28a
22417 Niebel, F., Elektr.-Anl., Schillerstr. 25
36142 Zur Nieden, Maria, Pfleg., Murhardstr. 16
30587 Niederhessische Basaltwerke G. m. b. H., Ständeplatz 13
32511 Niedernhöfer, Fritz, Fliegerhauptm., *K* Wurmbergstr. 15
31953 Niedersächs. Telefon-Ges. mbH, Jordanstr. 3
21741 Niemann, Dr. H., R.-A. [N], Ob. Königstr. 47
30852 Ders., Wohn., Skagerrakpl. 30
34294 Niemann, R., Geh.Baurat, Geysostr. 26
34298 Niemeyer, Rd. Dr. ing., Lessingstr. 24.
34021 R. Nietner & Co, Kammerjäger, Wilh.All. 50
22480 Nissen, Robert, Milch, Hafenstr. 14
20641 Nitag, Deutsche Treibstoffe AG, *B* Sandersh. Straße 80
22096 Dies., Großtankstelle, Holländ. Str.
30943 Dies., Großtankstelle, *W* Landgr.-Karl-Str.
30427 Nitsche, Carl, *Har* Klinikstr. 11
33137 Nitsche, Gerh., Waschanst., *Obzw* Oberzwehr. Str. 31
20006 Nitsche, Hans, Vertr., Schillerstr. 38
33589 Nitsche, Willi, Friseur, Wilhelmstr. 4
20348 Nobbe, Fritz, Wollwr., Moltkestr. 1
34103 Nobis, Herb., Ing., Göbenstr. 8
32379 Nobis, Wilh., Delik., Hohenzollernstr. 36.
30875 Nobis Weinstuben, Hohenzollernstr. 36
20166 Nöchel, Friedr., Glaserei, Fiedlerstr. 4
31561 Nöding Nf., Just., Lebensm., *W* Brasselsberg
33550 Nölke, Paul, Fabrikant, Kölnischestr. 38.
20136 Nölke, Paul, Kistenfbr., Oelm. Weg 18
30560 Nölker, A., Postmstr., *Obzw* Reng.Str. 8
34352 Noelle, Dr. Alb., Arzt, Hohenz.Str. 51
21362 Nöthlich, H., Elektrom., Gr. Rosenstr. 19
20897 Nold, Wilh., Vertr., U. Königsstr. 48
30378 Nolda, Dr. Ernst, Stud.-Rat, Achenbachstr.2
23241 Nolde, Ludw., Schillerstr. 71
21194 Noll, Aug., Vertr., Maulbeerpl. 25
31727 Noll, Daniel, Baumstr., *W* Doncheweg 16
36836 Noll, Ed., Kammerdir., Albrechtstr. 35
31792 Noll, Fritz, Hohes Gras
34332 Noll, Hedwig, Köllnische Str. 108
36556 Noll, Rich., *W* Fürstenstr. 23
36325 Noll, Wilh., Fleischerm., Frankf. Str. 21
21391 Noll, Wilh., Blumen, Luthrstr. 7
31690 Nolte, Ernst, Versich., *K* Riedw. Str. 24
30254 Nolte, Dr. F., Ingen., *W* Heideweg 27
34306 Nolte, Georg, Zimmerm., *Har* Eschcb.Str. 18
21816 Nolte, Gottfr., Mützenfbr., Fischg. 18
22829 Nolte, Heinr., Fuhrgesch., *B* Drahtm. Weg 20
20128 Nolte, Theod., Fahrschule, Gießbergstr. 15⅝
22363 Noltemeyer, L. Fr., Papierwrfbr., Unt. Königstraße 80
22568 v. Nolting, Dr. C., Zahnarzt, Köln. Str. 11
22581 Nolting, F., Lebensm., Schomburgstr. 8
33236 v. Nolting, Dr. H., Zahnarzt, Hohenz.Str. 68
22652 Nordd. Lloyd Bremen, Ob. Königsstr. 47
(35091)Nordische Gesellschaft, Wilh. Allee 7
36562 Nordmann, Susanne, Huttenstr. 3
20048 „Nordsee", Deutsche Hochseefischerei A.-G. Untere Königsstraße 64
20877 Nordstern, Versich. AG, Fr.Wilh.Pl. 2
22923 Dies., Bezirks-Direktion, Königspl. 34
31167 Nothilfe Krankenvers.-Verein, Jordanstr. 4
32456 Nowotny, Th., Schneiderei, Weißenburgstr.10
35091 Nationalsoz. Deutsche Arbeiterpartei Gauleitung-Kurhessen Wilhelmshöher Allee 7
38624 Dies., Gauwirtsch.-Beratung, Hohenz.-Str. 46
31595 Dies., Kreisleitung Kassel. Köln. Str. 28
20079 Dies., Ortsgr. *B* Leipz. Str. 98
21734 Dies., Ortsgr., Fasanenhof
23436 Dies., Ortsgr., Wesertor, Weserstr. 37
20617 Dies., Ortsgr., Hegelsberg, Holl. Str. 147
36980 Dies., Ortsgr., Lengemann, Hohenz. Str. 72
32263 Dies., Ortsgr., *Har* Elena-Str. 86
34162 Dies., Ortsgr., *K* Zentgr.Str. 156
23794 Dies., Ortsgr., Königspl., Fuldag. 1
23079 Dies., Ortsgr., Messerschmidt, Schillerstr. 12
36940 Dies., Ortsgr., Mitte, Seidlerstr. 2
32583 Dies., Ortsgr., *Ndzw* Frankf. Str. 302
22296 Dies., Ortsgr., Nord, Gutenb.-Str. 8
20795 Dies., Ortsgr., *R* Wolfsh. Str. 148
30864 Dies., Ortsgr., Stadthalle, Hohenz. Str. 135
36880 Dies., Ortsgr., Süd, Frankf. Str. 53
20518 Dies., Ortsgr., Unterneustadt, Maulbeerpl. 27
32262 Dies., Ortsgr., Wehlheiden, Kirchweg 23
30366 Dies., Ortsgr., West, Hohenz. Str. 49
30390 Dies., Ortsgr., *W* Wilh.-Allee 276
35001 Dies., Amt f. Agrarpol., Gau, Weiß. Str. 12
23438 Dies., Amt f. Kriegsopfer, Lutherstr. 1
34701 Dies., Amt f. Rassepol., Gau, Karth.Str. 2
36062 Dies., Amt f. Technik, Ob. Königstr. 9
33321 Dies., Amt f. Volksgesundh., Terrasse 18
35181 Dies., Amt f. Volkswohlf., Gau, Wilh.-Allee
30558 Dies., NS.-Volkswohlf., Gesamtltg., Terrasse 14
23429 Dies., NSV.-Jugendheimst. Schocketal
36260 Dies., Gaufilmstelle d. NSDAP., Wilh.Allee 7
31530 Dies., Reichspropagandaamt Kurhessen
(35091)Dies., Dienststelle d. Gauschrifttums
36578 Dies., Amt f. Beamte, Kreis, Köln. Str. 28
22257 Dies., Amt f. Kriegsopfer, Lutherstr. 1
35026 Dies., NSV., Kreisl. Kölnische Str. 28
23433 Dies., NSV. Mutter u. Kind, Fuldag. 18
20141 Dies., SA.Brigade 47, Marst.-Pl. 10
20141 NSDAP., SA.Standarte 83, Marst.-Pl. 10
34900 Dies., SS.-Abschnitt XXX, Köln.Str. 74½
31913 Dies., SS.-Standarte 35, Germaniastr. 1
31183 Dies., SS.-Sturmbann I/35, Germ.Str. 1
34280 Dies., SS.-Fürsorgeführer Wehrbez. IX, Vikt.-Str. 3
36683 Dies., Ergänzungsamt d. Waffen-SS, *W* Löwenb.-Str. 10
35075 Dies., Gebiet 14 der HJ, Köln.Str. 97
20068 Dies., Bann 83 der HJ., Mühleng. 15
20068 Dies., Jungbann 83, Mühleng. 15
20068 Dies., BDM., Untergau 83, Mühleng.
31794 Dies., NS.Frauensch., Gaulcit., Humb.-Str. 8
36490 Dies., NS.-Frauensch., Gauschul.-Heim
32631 Dies., NS.Frauensch., Kreisl., Köln. Str. 28
34843 Dies., NS.Frauensch., Kreisl. Kassel-Land, Köln. Str. 28
22456 Dies., Jungschwestern-Heim, Gartenstr. 5
22835 Dies., NS.Lehrerbund, Gauwalt., Spohrstr. 3
22250 Dies., NS-Lehrerbund, Kreis, Spohrstr. 3
23831 Dies., DAF, Gauwalt. Kurhessen, Spohrstr. 6
24101 Dies., NSG. Kraft durch Freude, Gau, Akazienweg 22
30506 Dies., NS.Marinebund, Gau, Menzelstr. 8
36062 **Dies., NS.Bund dtsch. Techn., O.Königstr. 9**
23438 **Dies., NS.-Kriegsopferversorg., Lutherstr. 1**
34761 **Dies., NS.-Rechtswahrerbund, Köln. Str. 27**
36363 Dies., NS.-Reichsb. f. Leibesüb. Gau XII, Ständepl. 2
22158 **Dies., NS.Reichskriegerb., Sedanstr. 1**
20653 Dies., Kreiskriegerverband, Spohrstr. 1
22575 NSU-Dienst, Unt. Königsstr. 101
21839 Nube, Paul, Gastw., Essigg. 6
33621 Nürnberg, Kurt, Baurat, Roonstr. 67
33043 Nüßlein, A., Bürodir., Aug.-Vikt.-Str. 17
30191 Nuhn, Heinr., Kohlen, Frankf. Str. 106
21650 Nuhn, Heinr., Schneider, *B* Drahtm. Weg 25
20670 Nuhn, Wilh., Viehag., Schlachth.-Str. 34
33140 Nurka de Fries & Co, GmbH, Lessingstr. 10
22556 Nussbaum, Rud., Frisör, Orleansstr. 24
22077 Oberbayern, Biertunnel in den Kaisersälen, Inh. Gg. Reiß, Bahnhofstr. 24
20523 Oberdick, G., Waschmasch., Bahnhofstr. 8
34832 Obergethmann, L., Oberstltn., Kaiserstr. 49
32872 Obermann, H., Direktor, *K* Riedw.Str. 41
33296 Oberpräsident, Provinz.-Verband, Wolfsschlucht 7—9
35237 **Ober-Präsident, Bezirksverb., Ständepl. 8**
31155 **Oberpräsident, d. Prov., Ad.-Hitler-Pl. 3**
22248 Obersberger, K., Fuhrbetr., *B* Spangenb.-Straße 16
30138 Obst, Georg, Kfm., Hohenz.-Str. 11
32366 v. Obstfelder, G., Kfm., Baumg.-Str. 60
31018 Ochs, Carl, Architekt, Wilh.-Allee 101.
30238 Ochs, Jul., Apotheker, Hohenz.-Str. 31
32520 Ochs, Luise, Heißmangel, Scheerstr. 15
22554 Ochs, Dr. N., R.-A. [N], O. Königsstr. 41
31838 Ochs, Otto, Bücherrevisor, Wittichstr. 57
31932 Ders., Büro, Ständepl. 18
36055 Ochse, Fritz, Kfm., Albrechtstr. 69
33057 Ochsenius, Carl, Malergesch., Königstor 21
36513 Oechler, H.G., Archit., *K* Riedw.-Str. 50
20339 Oeding, Dr. Heinz, R.-A., Theaterstr. 4
21433 Oehler, Heinr., Seilerwr., Brüderstr. 14
30279 Oehlsen, Walter, Tuche, Hohenz.-Str. 12
22872 Oehme, E., D.-Hüte, U. Königsstr. 71
34131 Derselbe, Wohnung, Steubenstr. 27
33904 Oehme, Gottwalt, Pfarrer, Menzelstr. 22
20876 Oelighoff, Friedel, Schneiderm., Sommerweg6
30152 Oeser, Alfr., Elektr.Anl., Wilh.Allee 52
33516 Oesterheiweg, Paul, Vertr., Köln.Str. 41
34425 Oestreich, Dr. C., Arzt, Ob. Königsstr. 11
34554 Oestreicher, Max, Ing., *W* Hirzsteinstr. 15
21677 Oetken, W., Schreiner, Mönchеb. Str. 18
33015 Oette, Clem., Buchdruck., Hohenz.-Str. 28
32693 Oette, Heinr., Drog., Ob. Königsstr. 3
36306 Oetzel, Ernst, Steuerber., Goebenstr. 9
33714 Oetzel, Gg., Restaur., *W* Brab. Str. 30
(20394)Oetzel, L., Gärtnerei, Sandershausen, Hann. Straße 22½
30384 Offenberg, Dr. W., Reg.-Rat, Weinb.-Str. 18
31142 Offizierheim, Frankfurterstr. 140d
23221 Ohldach, Staatl. Lott.-Einn., Königspl. 42
34268 Ohldach, Karl, Privat, Kronprinzenstr. 20
21208 Ohle, Heinr., Schlosser, Weserstr. 15½
36145 Ohlhorst, Gg., Oberpostrat, Frankf. Str. 204
36238 Ohly, Dr. Adolf, Arzt, Ob. Königsstr. 7
36398 Okrent, Emil, Versich., Ständepl. 4
34121 Olberg, Ad., Ingen., *Har* Sängelsrain 25
20915 Oldenb. Versich.-Ges., Gr. Rosenstr. 3
31620 d'Oleire, Heinr., Dir., *W* Moselweg 8
22685 Olex Dtsche. Petrol.Verk.Ges., Fuldahafen
22572 Olief, Karl, Bildh., Sodensternstr. 14
32310 Olief & Becker Stuckgeschäft und Verputzerei Kirchditmold, Wahlershäuser Straße 70
34368 Oligmüller, J., Haarpflege, Geysostr. 26
36633 Olympia-Büromasch.-Werke AG, Hohenz.-Straße 23
22841 Omnibusbetrieb d. Kass. Verkehrs-Ges. AG, Sandersh. Str. 23
21641 Verlagshaus der Deutschen Baptisten,
21642 J. G. ONCKEN NACHF. G. m. b. H., Verlagsbuchhandlung, Sortiment, Druckerei u. Großbinderei, Jägerstr. 11
33206 Opel-Autohaus, Fritz Opel & Co., Großgarage, Schönfelder Str. 5—7
33440 Opfermann, Js., Dachd., *W* Langestr. 113
20673 Opfermann & Rudolph, Kohlen, U. Karlstr. 1
34494 Oppenheim, W., Install., Weißenb.-Str. 7
32523 Opper, Konsist.-Rat, *W* Fürstenstr. 14
34032 Oppermann, Frdr., Baugesch., Beeth.-Str. 2
22551 Oppermann, K., Autoteile, Wolfschl. 18
22552 Ders., Ochshausen, Kasseler Str. 70
23402 Orf, Adam, Kfm., Frommersh. Str. 29
36024 Orth, A., Ob.Postinsp., *K* Baumg.-Str. 53
21312 Orth, Georg, Kfm., *B* Eichwaldstr. 95
34135 Orthmann, Dr. Karl, Landw., *K* Christb.-Straße 103
33703 Orthwein, Hch., Dipl.Volksw., Langenb.-Straße 30
36088 Osan, Dr. Fritz, Gen.Oberarzt, Lenoirstr. 3
23041 Osburg, Emil, Friseur, Kölnische Str. 3
33757 Osius, L., Major a. D., *Har* Seebergstr. 10
36311 v. d. Osten, K. R., *K* Schanzenstr. 94
20502 Osterberg, Alb., Zuckerwr., Grüner W. 47
20065 Osterberg, Heinr., Sattlerm., *B* Inselw. 14
20494 Osterberg, H., Roherz., Wolfh. Str. 32

32802 Osterberg, Willy, Vertr., Königstor 28
22985 Oswald, K., Automaten, Wolfsh. Str. 87
23647 Ders., Verkauf, A. d. Mombachbrücke
36292 v. Othegraven, Maria, Kaiserstr. 100
30264 Otte, W., Zeitungen, Hohenz.-Str. 125
33147 Otten, Dr. Carl, Arzt, Ob. Königsstr. 6
33401 Derselbe, Wohnung, Gilsastr. 5.
23569 Otterbein, Christ., Leder, Pferdem. 7
30886 Ottilienheim, Kölnische Str. 33
36276 Otto, Arth., Archit., Herkulesstr. 9
30064 Otto, Dr. B., Zahnarzt, *W* L.Karlstr. 29
34164 Otto, Dr. F. W., Postrat, Wilh.-Allee 59
30459 v. Otto, Fritz, Major, Herkulesstr. 95
31450 Otto, Fritz, Prok., *K* Am Juliusst. 7
23373 Otto, G. W., Lebensm., Tannenh.-Weg 3
32990 Otto, Heinr., *Har* Kirchtalstr. 16
22597 Otto, Heinr., Leder, Spohrstr. 13
21412 Otto, H., Schlachter, Schlachth.-Str. 36
21415 Otto, Heinr., Papierwr., Moltkestr. 1
22300 Otto, Joh., Kartoffeln, Bhf. Unterstadt
31447 Otto, Dr. K., Steuersachverst., Bism.Str. 2
33351 Ders., Wohn., *K* Am Hohenrod 11
22893 Otto, Paul, Uhren, Holländ. Str. 13
30091 Otto, Wilh., Lebensm., Parkstr. 27
33834 Otto, Wilh., Moden, Königstor 3
23697 G. Overhoff & Sohn, Leder, Orleansstr. 3
23338 Clemens Overmeyer
Herrenkleidung
Kassel, Untere Königsstraße 66
36829 Ders., Lager, Sternbergstr. 14
34893 Oxen, Wilh., Vertr., Amalienstr. 1
36151 Paar, Willy, Kölnische Str. 74
33060 Pabst, Herm., Install., Frankfurterstr. 79
20234 Pabst, Marg., Stimmbild., Schomb. Str. 7
36388 Pabst, Walter, Kfm., Hohenz.-Str. 215
34882 Paetow, Carl, Uhren, Ständepl. 15
21501 Palast-Theater, Bahnhofstr. 24
21804 Palm, Ed., Zigarren, Gr. Rosenstr. 2
30486 Palmen-Drogerie, *W* Landgraf-Karlstr. 1
36563 Pantaenius, Carl, *W* Heideweg 14
36357 Pape, Alfred, Feinkost, Wolfsschl. 3
33058 Pape, Aug., Lebensm., *Har* Harlesh. Str. 142
34440 Pape, H., Elektrorepar., Friedenstr. 25
22920 Pape, Ludw., Polsterei, Wildem. G. 32
32752 Pape, Ludw., Zolldir., Langenbeckstr. 50
30205 Pape, Wilh., Lebensmittel- und Eisenhandlung, Baustoffe, -Harleshausen, Wolfhager Straße 370
32388 Papenhausen, Dr., Dir., *W* Fürstenstr. 20
23898 Papierhand.Ges. Darmstadt, GmbH, Sedanstraße 6
31324 v. Pappenheim, Landeshptm., *Har* Sängelsr. 5
30146 v. Pappenheim, Herm., Polizeipräs., *K* Herrenwiesenstr. 1
36226 Parapack-Institut, Hohenzollernstr. 70
20529 Parthier, P., Schlachter, Schlachth.Str. 38
22932 Pasche, Carl, Kfm., Rohrwiesenstr. 11
34574 Paschek, Conr., Dentist, Ob.Königsstr. 18
22272 Passe, Joseph, Rektor, Hauffstr. 26
21878 Paul, Erich, Schweißanl., Philippspl. 1
32944 Paul, Karl, Stahlwr., Wilhelmstr. 8
32739 Pauli, Dr. W., Kapellmstr., Philos.-Weg 55
34556 Paulmann, Dr. Wern., R.-A.[N], *Har* König.-Elena-Str. 162
33368 Ders., Praxis, Ob. Königsstr. 7
34692 Paulmann, Dr. Wilh., Dir., *W* Heideweg 7
31391 Paulus, Arnold, Baugesch., Prinzenstr. 7
30200 Paulus, J. D., Konditorei, Ständepl. 1¼
30705 Paulus, Elsbeth, Ww., Murhardstr. 3
31617 Pauly, Willi, Beethovenstr. 2
23130 Pausch, Adolf, Kfm., Fichtnerstr. 36
32715 Pausewang, Rich., Sattler, O. Königstr. 5
20751 Pechmann, Aug., Konsul, Ob. Königsstr. 41
33560 Derselbe, Wohnung, Olgastr. 16.
22110 Pechmann, Dr. B., R.-A. [N], Königstr. 39
31739 Ders., Wohnung, Herkulesstr. 109
30871 Peiffer, Dr., Arzt, *K* Baumgartenstr. 37
32359 Peiran, Wilh., Schuhe, Wilh.-Allee 78
32608 Peiz-Langenscheidt, Else, *K* Juliusstein 14
20330 Peizwaren Etagengeschäft Viktoria Zerck, Bahnhofstr. 27
30033 Pennrich, Elisabet, Sängerin, Weigelstr. 1
30737 Pensky, Franz, Klempner, Hohenz.-Str. 62.
21407 Peppermüller, W., Gastw., *B* Leipz. Str. 90
31074 Pernice, Lars, Major, Skagerrakpl. 36
22237 Persch, Gerh., Malermstr., Holländ. Str. 44
22785 Pertrix-Werke GmbH, Gießbergstr. 1
36410 Peter, Adolf, Kfm., *W* Stiegelwiesen 5
23363 Peter, Ferd., Gastw., Altmarkt 3
20465 Peter, Franz, Tapeziermstr., Hafenstr. 28
34315 Peter, Friedr., Fuhrw., Schönf.-Str. 49.
30031 Peter, Friedr., Fuhrw., Kohlenstr. 10
22222 Peter, Heinr., Autoverm., Königstor 36
23270 Peter, Heinr., Kfm., Sommerweg 13
36359 Peter, Kurt ,Milch, Wilh.-Allee 167
34708 Peter. Ludwig, Wilhelmsh.Allee 26½
30756 Peter, Marie, Gastw., 2. Süsterfeldw. 27
22404 Peters, F., Dreschmasch., *Si* Veckerh. Str. 1
32657 Peters, Karl, Moden, Ob. Königsstr. 19
20767 Peters, Wilh., Referent, Blücherstr. 30
21883 Petri, Hans, Vertreter, Orleansstr. 32
20564 Petri, Louis, Bürstenm., Enteng. 5
33845 Petri, Ludwig, Textilvertr., Prinzenstr. 10
31473 Petri, Rudolf, Major, Kaiserstr. 68
36482 Petry, H., Sozialbearb., *Obzw* Oberzw.Str. 49
31619 Petry, Johs., Ing., *K* Auf d. Bünte 11
22320 Petzing & Hartmann, Masch.-Fbr., *B* Leipziger Str. 158
30501 Dies., Wohn. Mart. Petzing, Achenb. Str. 13
36395 Petzold, Else, Ww., Humboldtstr. 12
33316 Peyerl, Grete, Photogr., Wilh.Allee 79
21143 Pfaar, Herm., Kohlen, Yorckstr. 7
31783 G. M. Pfaff, AG, Masch., Hardenb.-Str. 18
20212 Pfaff, Jul. E., Senffbr., Wallstr. 7
20383 Pfaffenbach, Hch., Maler, *R* Weidst. Str. 3
23793 Pfander, Lydia, Heißmangel, Wörthstr. 17
36624 Pfankuch, W. E., Schirmfbr., O. Kön.Str. 20
33055 Pfannenschmidt, Telegr.-Insp., Roonstr. 71
23337 Pfannkuch, Alb., Lebensm., Eisenschmiede 78
32027 Pfannkuch, Aug., Kfm., Hohenz.-Str. 109
23419 Pfannkuch, Georg, Butter, Leipz. Str. 27
34139 Pfannkuch, Georg, Schreibmaschinen, Wilhelmstraße ⅛
34689 Ders., Wohn., *K* Wurmbergstr. 92
34657 Pfannkuch, Joh., Fuhrgesch., *W* 1. Süsterfeldweg 23
31094 Pfannkuch, Maria, Kronprinzenstr. 10
23189 Pfannmüller, Mühle, Ochshausen, Dorfstr.
22766 Pfau-Magazin, Pelze, U. Königstr. 58
22182 Pfeffer, Emil, Gastw., Graben 33
36459 Pfeffer, Otto, Major, Amalienstr. 7
36237 Derselbe, Hansastr. 4
21164 Pfeifer, Heinr., Kohlen, Christophstr. 4
23028 Pfeifer, Heinr., Kohlen, *Dormannweg* 32
22081 Pfeiffer, Ad., Spedit., Wolfsanger, Wolfsangerstr. 88
33371 Pfeiffer, Chr., Bäcker, Fünffensterstr. 6
22628 Pfeiffer, Elise, Gartenstr. 9
33123 Pfeiffer, Herm., Farben, Köln.-Str. 84.
32916 Pfeiffer, Johanna, Annastr. 14
31501 Pfeiffer, K. L., Dr. phil., *W* Weißenst. Str. 72
34864 Pfeiffer, L., Wasserversorgungsanlagen, Kanalbau, Tiefbau, Kaiserstr. 77
36829 Derselbe, Lager, Sternbergstr. 14
34225 Pfeiffer, Ludwig, Dr. jur., Wilh. All. 19
34646 Pfeiffer, Ludw., Baumstr., Brasselsberg, Nordshäuser Str. 7
33858 Pfeiffer, Marie, Ww., *W* Löwenburgstr. 1
30954 Pfeiffer, Dr. Rich., San.-Rat, Akaz.-Weg 20
36681 Pfeiffer, Rich., Vertr., *K* Baumg.-Str. 70
34303 Pfeiffer, Theod., Bäckermstr., *W* Langestr. 74
32629 Pfeiffer, Wilh., Likörfbr., Königstor 54
33348 Pfeifferling, F., Lichtp.-Anst., Hohenz.Str. 35
23894 Pfeil, Georg, Prokurist, Fiedlerstr. 158
30891 Pfeil, Karl, Zigarren, Hohenz.Str. 91
36774 Pfennig, A., Pelzwr., Friedrichspl. 9
22205 Pfennig, Conrad, Vertr., Hafenstr. 37
21813 Pfetzing, Lina, Lebensm., *Har* Kanzelw. 11
20121 Pfetzing & Wohlgemuth, Hanfwr., Lutherst. 1
30057 Pfingsthorn, G., Kfm., *K* Baumg.Str. 33
22649 Pfistner, Elias, Zimmerei, Wolfsang.-Str. 2
20417 Pfläging, Aug., Kfm., Blücherstr. 17
20589 Pfläging, D., Hebamme, Moritzstr. 2
22594 Pfläging, Friedr., Maler, Mörikestr. 2
20326 Pfläging, Fritz, Landw., *Obv* Fromm. Str. 12
31071 Pflanzl, Heinr., Sänger, Köln. Str. 103
33542 Pflaumer, Hupfeldstr. 6
30035 Pfleger, Wilh., Wildhdlg., Friedrichstr. 10.
34505 F. u. W.-H. Pflegring, Tischlerei, *Ndzw* Korb.Str. 9
23296 Pfleging, Konrad, Bäcker, Holl. Str. 44
23039 Pflock, Otto, Gastwirt, Quellhöfe 43
22520 Pflüger, H., Bierverl., Weißer Hof 4
22532 Pflüger, Wilh., Gärtner, Gartenstr. 59
20834 Philippi, F. L., Install., Wörthstr. 12
22638 Phönix, Nähmasch. A-G, U. Königstr. 72
34062 Pichler, A., Feuerwehrart., Hohenz.-Str. 77
34777 Pickerodt, Dr. O., Zahnarzt, Hohenz.Str. 21
30430 Ders., Wohn., *W* Heideweg 9
34552 Pickert, Ernst, Inspektor, Murhardstr. 22
22029 Piechotta, Johs., Töpferm., Jägerstr. 3
22010 Pierson, Hans, Sattlermstr., Artilleriestr. 7
30338 Pierson, H., Telefonist, *W* Regentenstr. 12
36154 Pilger, Heinz, Ziv.-Ing., Frankf. Str. 129
30898 Pilgram, Konrad, Feinkost, Eulenburgstr. 9
21058 Pillardy, Edmund, Großdruckerei, Kalenderfabrik, Wolfhager Str. 55
30858 Pillardy, Edm., Fbrbes., *W* Kunoldstr. 74
32670 Pilzegrimm, Seilerwr., Wolfsschlucht 13
31021 Pinckvoss, Wern., Gen.-Leutn., Weigelstr. 3
32912 Pincus, Ernst, Vertreter, Emilienstr. 6
21502 Pinkert, Aug., Install., Wildem. G. 1
33326 Pinther, Ernst, Ob.-Intend.-Rat, Herkulesstraße 79.
22733 Pintsch, Jul., Gaswerk, Bahndreieck
36050 Pippart, Detektive, Wilhelmstr. 4
23077 Pippert, Mart., Schreinerei, Grüner Weg 41
22214 Pippert, Engelh., Gastw., Philipp. Hof 14
22482 Pirschel, Adolf, Blumen, Garnisonk. 7
33115 v. Pirscher, Friedr., Gen.-Major, Weinb.-Straße 29
36137 Piske, Otto, Versich., Albrechtstr. 67
20490 Pistor, Ad., Apotheker, *R* Wolfh. Str. 154
32902 Pistorius, W., Abt.-Leit., *K* Wurmbergstr. 61
21022 Pitel Nf., Louis, Leinenwr., Tränkepf. 4
30061 Pitsch, Frdr., Fuhrgesch., *K* Hohnem.Str. 97
20981 Pitsch, Hch., Fleischerm., Hegelsb. Str. 29
23576 Pitsch, Herm., Gärtner, Schützenstr. 61
20207 Pitsch, Konrad, Gartenbau, Ahnabreite 5
22230 Pitsch, Wilh., Gartenbau, Philipp. Weg 35
36957 Plachner, Alfr., Kölnische Str. 74½
33848 Plänker & Co., chir. Instr., Hohenz.Str. 28
30810 Le Plat, Paul, Bau- und Nutzholzgroßhandlung, Kölnische Str 97. P Frankfurt (M.) 81046
36819 v. Platen, Fritz, Graf, Parkstr. 6
30022 Platner, Ed., R.-A. [N], Schlangenw. 13
20025 Ders., Büro, Ob. Königsstr. 30
36167 Plessow, Heinz, Bürovorst., *Albrechtstr.* 39
32561 Plettenberg, Karl, Klempner, *Obzw* Kleypfadstraße 10
36996 Plitt, Günth., Dipl.Kfm., *K* Hutekamp 5
21024 Ploch, Heinr., Metzger, Enteng. 21
32643 Plöger, H., Ing., *Har* Kön.-Elena-Str. 72
22501 Fr. L. Plötner & Sohn, Gerüstbau, Müllergasse 15
30294 Plüer, Dr. Ernst, Zahnarzt, Hohenz.-Str. 2
20462 Plünnecke, Gust., Bäckerm., Gartenstr. 22
33495 Pluns, Fritz, Wäsche, Hohenz.-Str. 39
33126 Pockrandt, Alfr., Geschäftsf., Opernpl. 35
20998 Pöppler, Karl, Zeitschr., Königspl.
21065 Poestges, Paul, Kfm., Mauerstr. 22
33168 Pötter, Gust., Schneider, Frankfurterstr. 46.
20713 Pötter, Wilh., Fleischerm., Holzmarkt 7
36674 Pohl, Walter, Dipl.-Ing., Albrechtstr. 39
23166 K. Pohlmann & Sohn, Schneider, Wolfsschlucht 14
33871 Pol, Dr., Prof., Wohn., Weinbergstr. 11
31013 Polack, Dr. Fritz, Oberstltn., Pappenh.Str. 1
34424 Polensky & Zöllner, Baugesch., *W* Landgr.-Karl-Str. 40
35041 Polizeipräsidium, Königstor 31.
36315 Polyfoto, Lichtbilder, Hohenz.-Str. 17
20361 Polzin, F., Fuhrgesch., Gr. Rosenstr. 11
23539 Pommer, Erich, Lebensm., *R* Breith.-Str. 9
22103 Wilhelm Ponndorf, Maschinenfabrik K.G. Kassel, Leipziger Straße 374
T Ponndorfbau
20002 Popp & Siebert, Vertreter, Grillp.-Str. 34
32957 Poppe, Karl, *Har* Seebergstr. 8
21971 Poppe, Karl, Obering., Klenzestr. 24
34941 Poppenhäger, D., Maler, Kölnischestr. 127.
33239 Port, Conr., Bürovorst., Hohenz.-Str. 118
22183 Poss, Wilhelm, Kurz-, Spiel- und Stahlwaren-Großhandlung, Graben 30
21528 Derselbe, nach Geschäftsschluß
81562 Postsportverein
22340 Poziemba, P., Schneider, Spohrstr. 4
22225 Pozimski, Th., Elektroart., Gießbergstr. 1
23281 Präz. Werkst. Seeger & Co, Schlachth. Str. 28
20695 Prediger, Fritz, Güterverkehr, Gartenstr. 22
22526 Prediger, Wilh., Möbelfbr., Gartenstr. 22
21911 Preger, Dr. F., Pfarrer, Kl. Rosenstr. 3
34319 Preischaft, Lina, Herkulesstr. 20
34361 Preischaft, Rud., Vertr., *W* Bremelb.Str. 12
32485 Preissel, W., Schreinerei, *K* Riedelstr. 26
21923 J. Presson & Co, Schilder, Töpfenm. 11
32211 v. Preuschen, Hedw., Freifrau, Germaniastr. 8
35011 Preußische Elektrizitäts-Aktiengesellschaft Abt. Kassel, Kölnische Str. 136
35015. 35016 Dieselbe, nur für den Fernverkehr
23737 Dieselbe, Umspannwerk Sandershausen
33109 Pr. Beamtenerholungsh., Habichtsw.Str. 1
30721 Preuß. Staatshochbauamt I, Frankf. Str. 39
31392 Dass., Baubüro, Schloß Wilhelmshöhe
36697 Preuß. Staatshochbauamt II, Frankf.Str. 29
36863 Prévôt, Elise, Meysenburgstr. 6
33498 Prietzel, G., Landmasch., *W* K.Friedr.Str. 23
20838 Ders., Maschinenlager, *B* Forstfeldstr. 11
23554 Prietzel, Klaus, Vertr., Schwanenweg 7
32800 Prinz Philipp von Hessen, Schöne Aussicht
20731 Prinzel, Hans, Bier, Blücherstr. 11
30566 Prinzenquelle, Gasth., *K* Schanzenstr. 89
34069 Proll, Heinr., Kfm., Akademiestr. 9
36857 Proll, Konrad, Architekt, Ständepl. 6
33415 Proske, Wolfg., Dr. med., Humboldtstr. 10
36027 Protscher, Elly, Wolfsschlucht 2
20631 Protte & Krafft, Leipziger Str. 58
33965 Provinzialfeuerwehrschule, Sternbergstr. 29
33296 Provinzialhauptkasse, Wolfsschlucht 7
33296 Provinzialverwaltung Hessen-Nassau, Wolfsschlucht 7 u. 9
31635 Prüssing, Aug., Friseur, Friedenstr. 11
20146 Prüssing, Heinrich, Elektro- u. Radiogroßhandlung, Bahnhofstr. 14
20605 Prüssing, Heinr., Schreiner, Gartenstr. 13
32069 Prützel, Herm., Geschäftsf., Brab. Str. 37
21864 Prummenbaum, A., Vertr., Rothend. Str. 30
30793 Prummenbaum, H., Vertr., Albrechtstr. 47
30454 Pudenz, Ernst, Amtm., Karthäuserstr. 27
33280 Pungs, Paul, Kfm., Hohenz.-Str. 167
33623 Puppen-Böhm, Hohenzollernstr. 105
20975 Pursche, Werner, Ing., Holländ. Str. 136
32001 Puschendorf, K., Papier, Hohenz.-Str. 66
20949 Putlitz, Hanni, Lebensm., *Har* Wald. Str. 1
30930 Quadflieg, Franziska, Damenhüte, Hohenz.-Straße 27
36718 Quäl, Wilh., Hausmstr., Heubnerstr. 21
32390 Quentell, Carl, Baurat, *W* Druseltal 2
21720 Quentin, Hch., Gasth., *B* Leipz. Str. 381
30036 Quentin, Osk., Drog., *Ndzw* Frankf. Str. 247
31701 Quer, A., Schreiner, Bismarckstr. 10
34082 Quitt, Otto, Vertr., Herkulesstr. 59.
23380 Quitter, Carl, Bäcker, Eisenschm. 74
35206 Raab Karcher GmbH, Treibstoffe, Akazienweg 33
36301 Dieselbe, Tankdienst, Frankf. Str. 130
30133 Dieselbe, Tankdienst, Wilh.-Allee 249
34961 Raabe, Alb., Baumstr., *Raabestr.* 10
36823 Ders., Baustelle, Kassel-Hbf.
21760 Raabe, Anni, Gastw., Wolfsanger, Höheweg 2
32018 Raabe, August, Pfarrer, Eulenburgstr. 11
30030 Raabe, Friedr., Schuhm., Humboldtstr. 5½
22290 Raabe, Heinr., Schreiner, Holländ. Str. 26
21315 Raabe, Jean, Verw.-Insp., Grüner Weg 45
20298 Raabe, K. O., Landw., Wolfsanger, Wolfsanger Str. 100
21611 Raabe, Ludw., Heilk., Sandershausen, Heiligenr.-Str. 1
31529 Raabe, Wilh., R.-A., Wilhelmstr. 25
31520 Raasch, W., Bauführ., *Ndzw* v.-Stein-Str. 12
23290 Rabe, C., Vertr., Schlachth. Str. 6
32714 Rack, Heinr., Vertr., Kirchweg 28
32965 Rack, Martha, Lebensm., Hohenz.-Str. 83
21086 Radeb. Hutvertr., GmbH, Königsstr. 79
36527 v. Radecke, Luise, Köln. Str. 71
30462 Radicke, Herm., Topographie, Annastr. 15
30213 Radio-Hessenfunk, Hohenz.-Str. 9
23020 Radtke, Ferdin., Glaser, Weserstr. 30
31877 Radtke, Dr. Rob., Ob.-Stud.-Dir., Reginastraße 14
21214 Räbiger, Martha, Zigarren, Franzgr. 18
20280 Räder, Heinr., Rohprod., Kastenalsg. 23
23473 Derselbe, Büro, Yorckstr. 6
20894 Rädler, R., Schuhm., Schlachthofstr. 61
20803 Räthke, Adam, Obst, *Wildemanng.* 17
22805 Räthke, Jul., Obst, Wildemannsg. 17
33364 Raetzer, Hans, Wilh.-Allee 260
36922 Rätzer, Wilh., Lebensm., Hohenz.-Str. 97
20698 Raetzle, Carl, Schneider, Bahnh.-Str. 2%
31791 Rahnis, Karl, Gastst., *W* Karlsberg 15
24071 Raiffeisen, Hess. An- u. Verkaufs-Gen., e. G. m. b. H., Kurfürstenstr. 12
21967 Raiffeisen, Spar- u. Darlehnsk.-Verein eGmu.H., Crumbach, Bachstr. 9
20534 Raiffeisen, Spar- u. Darlehnsk.-Verein eGmuH, Heiligenrode, Ad.-Hitler-Str. 16
20611 Raiffeisen, Spar- u. Darlehnskasse eGmuH, Sandershausen, Heiligenr.-Str. 28
33583 Rajewski, Marie, Haarhdlg., Akazienw. 25a
20015 Ramb, Dr., Pius, Zahnarzt, Ob. Königsstr. 41
21939 Rambach, P., Fußpfl., Kurfürstenstr. 8
31898 Ramdohr, Johs., Dir. i. R., Rundstr. 40
22075 Rampoldt, F., Tierarzt, *B* Leipz. Str. 123
32480 Randt, Carl, Schauspieler, Menzelstr. 20
21350 Range, J., Maler, Wolfsanger, Zepp.-Str. 43
21090 Range, W., Juwel., Königsstr. 49
34235 Ranneberg, Adolf, Rektor, Roonstr. 79
32748 Rappe, J., Steuerberat., Eulenburgstr. 17
31813 Rasche, Karl, Zigarren, Wolfsschl. 2
22489 Ratge, Joh., Fuhruntern., Westring 44
31892 Rathert, Dr. Herm., Vorstand, *W* Steinh.-Straße 4
34923 Rathke, L., Vertr., *Har* Karlsh. Str. 30
32171 Rathke, Max., Direktor, Pappenh.-Str. 6
30647 Ratig, Dr., Direktor, *W* Schloßteichstr. 13
36680 Ratjen, Hans, Direkt., Elfbuchenstr. 25
31717 Ratskeller, Obere Königsstr. 8
21009 Rauch, Hermann, Glasapparate u. Laboratoriumsbedarf, Weserstr. 10
21803 Rausch, T. L., Konfekt., Obersteg. 48
22679 Rauschenbach, A., Likörfbr., Graben 51
30302 Rautenkranz, Alfr., Ing., Prinzenstr. 27
28016 Ravior, W., Gartengest., *R* Naumb. Str. 7
20571 Rebentisch, C., Kfm., Grüner Weg 6
34043 Rechenbach, Frz., Haarpflege, Eulenb.Str. 15
22673 Reckelkamm, Aug., Lebensm., Töpfenm. 21
36343 Reckelkamm, W., Syndikus, Westerb.-Str. 1
20038 Reckert, Hans, Schreinerei, Königstr. 87
22724 Reckert, Jac., Steuerber., Bunsenstr. 11
20182 Reckeweg, Anny, Bonifatiusstr. 29
32125 Redecker, W., Dipl.-Landw., *W* Werraweg 23
22398 Redler, P., Lebensm., Mombachstr. 11
23482 Ders., Wohn., *Ihr* Ad.-Hitler-Str. 2
20762 Reeh, Friedr., Vertr., Jahnstr. 42
31653 H. F. & Ph. F. Reemtsma, Jordanstr. 5
36080 Dieselben, Verkaufsbüro, Nahlstr. 1
31412 Reese, Gertrud, Kaiserstr. 70
31553 Reetz, Otto, Vertreter, Königstor 12
32850 Reformhaus Eden, Hohenzollernstr. 29
30050 Reformhaus Gesundheit, Hohenz.-Str. 65
36509 Reformh. Jungbrunnen, Opernstr. 2
23024 Reformh. Lichtquell, Ob. Gasse 5
21908 Regenbogen, Aug., Kaufh., *Obv* Bahnhofstr. 2
24211 Regierungspräsident, Schloßplatz 6
22043 Ders., Domänenverw., Orangerieschloß
22840 Ders., Kataster-Verw., Ob. Königsstr. 45
32447 Ders., Reichsbodenschätz., Weinbergstr. 13
34290 Reh-Apotheke, *Ndzw* Frankf. Str. 263
32382 Rehbach, Alfr., Direktor, Terrasse 19
21976 Rehbein, Ad., Kohlen, Sternstr. 4
33662 Rehbein, E., Straßenm., *Ndzw* Langem.Str.44
21933 Rehbein, Georg, Zigarr., Fuldabr. 6
23528 Rehbein, Heinr., Fleischer, Gr. Rosenstr. 15
32975 Rehfeld, H., Gebietsf., Schönfelderstr. 71
20820 Rehm, Hildeg., Friseuse, Köln. Str. 21
22435 Rehm, Karl, Schreiner, Grünerw. 13
32590 Rehmer, Hildeg., Konrekt., *Menzelstr.* 10
22236 Rehne u. Töchter, Dentisten, Enteng. 1
22716 Rehrmann, M., Schlachterei, Klosterstr. 5
20000 Reibold, A., Vulkan.-Anst., Gießbergstr. 5
20187 Reich, Joh. Just. H., Leder, Martinspl. 3
21664 Reich, Wilh., Goldwr., Jägerstr. 4
21963 Reichel, Emil, Wäscherei, Hafenstr. 41
32335 Reichel, Gg., Ob.-Steuerinsp., Virchowstr. 11
30437 Reichenbach, O., Versich., Ob. Königsstr. 2
36365 Reichert, Alb., Ob.-Tel.-Insp., *Har* Harlesh. Straße 94
30952 Reichert, Fritz, Schausp., Randstr. 48
34788 Reichhardt, Else, Lehrerin a. D., Motzstr. 1
20026 Reichhardt, Wilh., Gastw., Wolfh.Str. 100
24091 Reichsarbeitsdl., Spohrstr., Arbeitsgau 22
30012 Ders., Abt. 9/221, *Har* Rasenall.
36558 Ders., Arbeitsd. f. d. weibl. Jug., Gruppe 113, Wilh.-All. 81
22171 Ders., Lager 2/113, Crumbach
30253 Reichsarb.-Gemeinsch. Schadenverhütung, Wilh.-Allee 26
(35261) Reichsautobahnen, Kronprinzenstr. ½
23416 Dies., Straßenmeisterei, Heiligenr.-Str. 90
20986 Dies., Lager am Söhrewald, Bergshausen
21115 Reichsautobahnen Kraftstoff GmbH, Tankstelle Heiligenr. Str.
35261 Reichsbahn, Fernsprechzentrale
23696 Dies., Bahnh. K.-Bettenhausen
23675 Dies., Güterabf. Bhf. Bettenhausen
36986 Dies., Bahnhof K.-Hauptbahnhof
23706 Dies., Güterabf., K.-Hauptbahnhof
35261 Dies., Bahnh. K.-Unterstadt, Bahnhof
23617 Dies., Güterabf., K.-Unterstadt
35261 Dies., Bahnh. Kassel-Verschbhf.
23619 Dies., Bahnh. K.-Verschbhf., Güterabf.
33986 Dieselbe, Bahnhof Kassel-Wilhelmshöhe
30137 Dies., Güterabfertig. Bhf. Wilhelmshöhe
30870 Dieselbe, Bahnhof Niederzwehren
23767 Dieselbe, Bahnhof Papierfabrik
32756 Dies., Bahnhof Harleshausen
23835 Dieselbe, Bahnhof Ihringhausen
23712 Dieselbe, Bahnhof Obervellmar
32987 Reichsbankstelle, Kurfürstenstr. 7
30025 Reichsb. d. dtsch. Beamten, Adm.-Scheer-Straße 11
34237 Reichsb. d. freien Schwest., Kronpr.-Str. 8½
30760 Reichsb. d. Kapitalrentner, Bismarckstr. 12
30516 Reichsb. d. Kinderreichen, Köln. Str. 28
33707 Reichsb. d. Körperbehind., Königstor 11
36363 Reichsb. f. Leibesübungen Gau XII, Ständeplatz 2
34723 Reichsfachsch. d. Buch- u. Steuerber., *K* Am Hange 32
35061 Reichsfinanzverwaltung, Skagerrakpl. 43
36637 Dieselbe, Devisenstelle, Skagerrakpl. 31
35081 Dieselbe, Finanzamt, Innenstadt, Hohenzollernstr. 104
36763 Dieselbe, Finanzamt, Außenbezirk, Wilh.-Allee 64
34987 Dieselbe, Hauptzollamt, Kölnische Str. 24
21837 Dieselbe, Zollamt 1, Hauptgüterbhf.
36631 Reichsinn.-Verb. des Baugew., Hohenzollernstraße 26
21017 Reichsinnungsverband des Zimmerhandwerks,
20711 Bezirksstelle Hessen, Friedrich-Wilhelm-
20712 Platz 2
20441 Reichskolonialbund, Gau, Königspl. 59
23408 Reichskraftsprit GmbH, *B* Ochsh.-Str. 27
22447 Reichskraftw.-Betriebsverb., Schlachthof-Straße 61
20257 Reichskriegertag, Spohrstr. 1
23413 Reichskulturkammer, Gau, Königspl. 59
36564 Reichsmusikkammer, Kreismusikerschaft, Friedr.-Str. 20
35001 Reichsnährstand, Landesbauernsch., Weißenb. Str. 12
30274 Ders., Landw. Versuchsanst., Harleshausen
36876 Ders., Tiergesundheitsamt, *Har* Am Versuchsf. 13
32962 Ders., Obstbauanstalt, Oberzwehren
20842 Ders., Höh. Landbauschule, Wolfsanger
20841 Ders., Landwirtsch. Schule, Wolfsanger
31804 Ders., Bezirksförsterei, Goebenstr. 3
31978 Ders., Landfrauenschule, Oberzwehren
34916 Ders., Kreisbauernschaft, Karth.-Str. 15
20976 Reichsnährstand Verlags-GmbH, Wolfsschl. 12
35171 Reichspost, Fernsprechzentrale
35151 Dies., Bahnpostamt 26, Hohenzollernstr. 24
24081 Dies., Postamt 1, Königsplatz 61
35151 Dies., Postamt 2, Hohenzollernstr. 24
22492 Dies., Poststelle 3, Mühlg. 8
31171 Dies., Postamt 4, Frankfurterstr. 77
24081 Dies., Postamt 5, Skagerrakstr. 31
23672 Dies., Postamt 6, Holländ. Str. 54
35151 Dies., Postamt 7, Hauptbahnhof

20467 Reichspost, Zweigpostamt 8, Hartwigstr. 31
36316 Dies., Poststelle 9, Kohlenstr. 3
22606 Dies., Poststelle 12, Dilichweg 10
23651 Dies., Postamt Kassel-Bettenhausen
21536 Dies., Poststelle, Kassel-Bettenhausen A
31067 Dies., Postamt Harleshausen, Harlesh. Str.
31123 **Dies., Postamt Kassel-Kirchditmold**
31070 Dies., Postamt Kassel-Niederzwehren
315 Dies., Postamt Kassel-Oberzwehren
23667 **Dies., Postamt Kassel-Rothenditmold**
22295 Dies., Poststelle, Kassel-Waldau
36777 Dies., Postamt Kassel-Wilhelmshöhe 1, Rolandstraße 1
31742 Dies., Postamt, Kassel-Wilhelmshöhe 2, Kurhausstr. 28
34790 Dies., Poststelle 4, Kassel-Wilhelmshöhe, Brasselsberg
23710 Dies., Poststelle, Kassel-Wolfsanger, Meyerstraße 7
22063 Dies., Poststelle, Kassel-Wolfsanger, Hasenhecke
36666 Dies., Telegraphenbauamt, Wolfsschlucht 15
31530 Reichspropagandaamt, Wilh.-Allee 26
34983 Reichsstelle f. Getreide u. Futtermittel, Wilhelmsstr. 6
32894 Reichstreuh. d. Arbeit, Hohenz.-Str. 44
33296 Reichsverband der deutschen landwirtsch. Berufsgenossenschaften, Wolfsschlucht 9
31657 Reichsverb. d. ev. Jungmännerb., *W* Im Druseltal 8
31905 Reichsverb. f. Dtsche Jugend-Herbergen, Schenkendorfstr. 18
23125 Reichsverkehrsgruppe Kraftfahrgewerbe, Bezirk IX Kassel, Königsplatz 57
34004 Reif, H., Bücherrevisor, Westendstr. 9
33435 Reiff, Willy, Maler, Philosophenweg 57
34201 Reiffen, Ernst, Dipl.-Ing., *W* Kirchstr. 6
31213 Reiffen & Co. Kasseler Farben- und Lackfabrik, Opernstraße 2. T Lackfabrik P Frankfurt (Main) 3622
31893 Reimann, Erich, Dr., *W* LandgrafKarlstr. 68
23531 Reimann, K., Hebamme, Bremer Str. 4¾
32204 Reimuth, Georg, Tapez., Hohenz.Str. 118
32237 Reinbach, Herm., Landesrat, Humboldtstr.31
31965 Reineck, Emil, Maler, Kölnische Str. 182
32339 Reineck, Fritz, Molkereiverz., Geysostr. 22
31097 Reineck, Gertrud, Gastw., *K* Mergelstr. 33
30278 Reinecke, C., Spielwr., Ob. Königsstr. 12
30976 Reinemund, A., Dr. jur., *Ndzw* Neue Str. 28
33027 Reinhard, Gust., Präsident, Motzstr. 4
22689 Reinhardt, Aug., Gärtner, *B* Ringhofstr. 3
33264 Reinhardt, Ed., Bäcker, Wilh.Allee 141
30429 Reinhardt, Frdr., Hptm., Frankf. Str. 140
36877 Reinhardt, Fritz, Zahlmstr., Skagerrakpl. 14
23393 Reinhold, Auguste, Geigenb., U.Karlstr. 16
21569 Reinhold, Hch., Schlosserm., Moritzstr. 17
20913 Reinholz, Ernst, Kies, Waldau, Bergh.Str. 75
31266 Reinick, R., Oberstltn., *W* K.-Frdr.-Str. 13
20469 Reinländer, L., Kesselrep., Wolfsanger, Triftweg 10
32383 Reins, Sophie, Parkstr. 27
23197 Reis, Konr., Baugesch., Orleansstr. 10
31614 Reischmann, Fritz, Ing., Wilhelmspl. 1
22652 Reisebüro R. Hausknecht, O. Königsstr. 47
20709 Reiser, Dr. Max, Arzt, Holländ. Str. 73
33387 Fr. Reising & Co., Tapeten, Hohenz.Str. 11
32479 Reising, Fr., Kfm., *Ndzw* Thiessenstr. 5
36252 Reiss, Ernst, Archit., *Har* Falkenweg 25
30174 **Reiß, G., Gastw., Ob.Königsstr. 15**
36201 Reiß, Magdalene, Weinbergstr. 10
32155 Reiß, Rob., Vertr., Ludw.-Mohr-Str. 8
30719 Reiß, Wilh., Maurermstr., Wilh.-Allee 184
23017 Reiße, Georg, Bauuntern., Forstfeldstr. 5
34353 Ders., Wohnung, Markgrafenstr. 2
22783 Ders., Baustelle Eisenlager, Ölmühlenweg
22401 Ders., Baustelle Mittelfeld, Struthbachweg
22903 Ders., Reichsautobahnlager, *B* Lilienthalstr.
30249 Reiße, Karl, Baustoffe, Skagerrakpl. 17
36492 Reissner, Frdr., Postinsp., *K* Wurmbergstr.55
36111 Reitinger, E., Assess., Weinbergstr. 12
36942 Reitmeyer, E., Friseur, Frankf. Str. 111
30494 Reitschule Brand, Adolfstr. 13
23601 Reitz, Jos., Radiorep., Gr. Rosenstr. 12
21187 Derselbe, Wohnung, Fauststr. 17
23313 Reitz-Ailland, Schreibmasch., Grüner Weg 22
33883 Reitze, Heinr., Lebensm., *W* K.Frdr.Str. 22
20904 Reitze, Karl, Gasthaus, Turmgasse 22
32669 Reitze, Ludw., Bäckerei, Wilh.Allee 167
30821 Reitze & Co, Buchdr., Königsstr. 28
23009 Remmert Nf., Carl, Farben, *B* Ohlebachw. 50
34943 Remus, Dr., Gen.-Arzt, Skagerrakpl. 34
33970 Remy, Dr. A., Ger.Rat, *W* Schloßt.-Str. 19
36947 Remy, Fritz, Reg.-Dir., Landaustr. 8
34524 Rennen, W., Blumen, Ob. Königsstr. 6
33963 Rennert, K., Schreiner, *Har* Harlesh. Str.119
33444 Rennert, Ludw., Maurermstr., *W* Langestr.61
30754 Rennert, Wilh., Priv., *W* Wilh.All. 259
32249 Renter, Heinr., Vertr., Landaustr. 15
32104 Reppien, Wilh., Direktor, Luisenstr. 9
20389 Residenz-Bekleidungshaus Christ. Herjett KG, Textilwr., Unt. Königsstr. 60/62
22845 Residenz-Kaffee, Ob.Königsstr. 39
20697 Restaurant Bad Wolfsanger, Fuldatalstr. 67
30566 Restaur. z. Prinzenquelle, *K* Schanzenstr. 89
20790 Rettberg, Fritz, Tabakwr., Graben 24
36125 Rettig, Heinr., Vertr., Wolfsschl. 6
(34447) Retzinger, Hans, Bauführer, Schönf.Str. 10
23457 Retzlaff, Konrad, Vertr., Schaumbergstr. 1
20004 Reuffurth, Dr., Landw., Wolfsanger, Eschweger Str. 11
20150 Reuffurth, A., Chemik., H. d. Waage 1
33388 Reuffurth, Dr. H., Zahnarzt, Scheerstr. 5
22220 Reuffurth, W., Fleischer, Grüner Weg 18
21112 Reul, Adolf, Fabrikant, Wolfhager Str. 55
30301 Reul, Götz, Schriftleiter, Hohenz.-Str. 16
34218 H. Reul & Co, Wärmewirtsch., Königstor 23
33803 Reusche, F. C., Kfm., Hohenzollernstr. 215
23707 Reuse, Gust., Tabakwr., Simmersh. Str. 69
34720 Reuse, Maria, Kirchweg 77
20073 Reuse, Wilh., Tabakwr., Tränkepforte 1
21504 Reuss, Alb., Prokurist, Leipz. Str. 48
32130 Reuss, Käte, Ww., *Har* Harlesh. Str. 97
33912 Reusse, Karl, Malergesch., Herkulesstr. 5
21116 Reusse, W., Drogen, *R* Wolfh. Str. 153
36928 Reußner, Rud., Vertr., Albrechtstr. 73
22511 Reuter, A.W., Malermstr., Schillerstr. 28
21201 Reuter, Fritz, Sped., *B* Leipz. Str. 385
23239 F. Reuter & Sohn, Maler, Mombachstr. 23
20344 Reuter, Josef, Metzger, Ob.Gasse 27
34309 Reuter, Otto, Tabakwr., Meysenburgstr. 3
23185 Reuther, Heinrich, Herrenausstatter, Untere Königsstr. 42
21414 Rewald, H., Gastw., *B* Dorfstr. 4
32860 Rey, Willi, Stuckgesch., Boelckestr. 8½
24221 Rheika AG, Lebensm., Bunsenstr. 71
34902 v. Rhein, P., Bürobed., G.-du-Corps-Str. 3
23440 Rhein, Wilh., Lebensm., Schlachthofstr. 49
34119 Rheinberger, O., *W* Anthoniweg 27½
23195 Rhein.-Hessische Treibriemenfbr., Bahnhofstraße 14
22998 Rhein. Kaufhalle AG, U. Königstr. 68
20768 Rhenania-Ossag, Min.-Oelw. AG, Fuldahafen
22728 Dies., Shell-Großstation, Bahnhofspl. 5
22711 Rhodius, Dr. E., Arzt, Crumbach, Ochsh. Str.
30147 Richard, Fritz, Lebensm., Kohlenstr. 11
31319 Richter, Barbara, Parkkaffee, *W* Kurhausstraße 2
30323 Richter, Frdr., Ing., *W* Heideweg 16
22524 Richter, Frdr., Ziegelei, Holl. Str. 205
(22524) Richter, Friedr., Tiefbau, Hardenb.-Str. 4
21013 Richter, Frida, Klosterstr. 1
21441 / 21442 Richter, Fritz, Dipl.-Ing., Ford autorisierter Händler u. Reparaturwerkstätte, Schillerstraße 46—48
33106 Ders., Wohn., -Harleshausen, Sängelsrain 29
21637 Richter, Gust., Maschinenbau, *B* Dorfstr. 9
33323 Richter, Jean, Autovermiet., Wilh.Allee 122
33260 Richter, Kurt, Feink., Wilhelmsstr. 3
32049 Richter, Kurt, Ob.-Arbeitsf., Parkstr. 34
34110 Richter, Leopold. Baugesch., Parkstr. 38
31630 Richter, Paul, Ingen., Elfbuchenstr. 2
22866 Richter, Willi, Glasreinig., Lambertweg
20816 Rickelt, Hans, Mönchebergstr. 22
32725 Riebeling, C. E., Habichtsw. Str. 18
32525 Riebeling, E., Tanzschule, Ständeplatz 5
22931 Riebeling, Dr. F., Zahnarzt, Kölnische Str. 12
31724 Derselbe, Wohn., Amalienstr. 12
21392 Riebeling, M., Pfarrer, Holländ. Str. 120
20809 Riechers, Wilh., Ferntransp., Heg.-Str. 36
36086 Ders., Wohnung, Wilh.Allee 10
34687 Rieck, Liesel, Ww., Landaustr. 10
21121 Ried, Heinr., Fleischer, *Ndv* Obervellm.Str10.
21282 Gebr. Riede, Seifenfbr., *B* Sälzerhof 4
20558 Riede, Herm., Straßenbau, *B* Am Söhrebhf.
32336 Ders., Wohnung, Wilh.Allee 189
36701 Riede, Mia, *Ndzw* Frankf. Str. 186
21319 Riedel, Gottfr., Klempner., Wörthstr. 1
36488 Riedemann, Aug., Versich., *Obzw* Falkensteinstr. 10
21370 Riedemann, Conr., Privat., Westring 61
34414 Riedesel zu Eisenach, Hertha, Freiin, *Har* Gartenstr. 10
33032 Riediger, Anton, Flugkapitän, Hohenz.-Straße 124
34860 Rieger, Martin, Oberstltn., *K* Baumg.-Str. 35
34810 Rieger, Wilh., Vors., *W* Burgfeldstr. 13
31841 Rieger-Immisch, Industrieges. K.-G, *W* Rolandstr. 2
34337 Riehl, Rich., Klempnerei, *W* Wilh.Allee 289
23397 Riehm, Ch., Lagerm., Niedervellm. Weg 27
23574 Riehm, Heinr., Fuhrgesch., Grüner W. 34
36514 Riehm, J., Lebensm., *Har* Wolfh. Str. 292
33283 Riehm & Biermann, Hausgeräte, Ständepl. 15
31839 Riehm & Co., Buchdruck., Wilh.Allee 80.
30729 Dr. Riehm & Doege, Adolfstraße 15
22698 Riekel, Karol, Ww., Wolfsanger, Fuhrmannsbr. 2
32064 Riemann, H., Ob.Stud.Dir., *W* Kunoldstr.46
33001 Riemenschneider, A., Vertr., Köln.Str. 114
34126 Riemenschneider, Gg., Reg.-Baumstr., Schlieffenpl. 1
32285 Riemenschneider, Ludw., Vertr., Hohenzollernstr. 114
20238 Riepenhausen, H., Hessische Käserei, Landgut Bettenhausen, Miramstr. 33
30809 Ries, Alfr., Steueramtmann, Kaiserstr. 62
31338 v. Rieß, Eleonore, Sophienstr. 18
21491 Riethmüller, Hch., Gastw., Obersteg 40
22155 Riffer, Heinr., Holz, *B* Leipz. Str. 204
31605 Riffer, W. H., Fabrikant, Nahlstr. 10
32792 Rihn, Anton, Bauing., Kölnische Str. 54
30918 Rimbach, F., Molk.Prod., *W* Schloßt.Str. 1
20658 Rimbach, Willy, Metzgermstr., Jakobsg. 3
33895 Rinder, Ludw., Schlossermstr., *Ndzw* A. d. Kurhessenh. 52
34129 Ringe, Dietrich, Ingenieur, Ulmenstr. 12
22513 Ringk, M., Handelsvertr., Gießb.Str. 17
22483 Ringling, F., Obst, Knutzenstr. 4
31372 Ringolf, Siegfr., Sänger, *Har* Haroldpl. 4
21494 Rinke, F., Musiker, Bergshausen, Kass.Str.2
33080 Rinke, Kurt, Geschäftsf., Lessingstr. 6
32019 Rinteln, Lott.-Einnahme, Hohenz.-Str. 66
20424 Risch, Dr. Josef, Arzt, Spohrstr. 9
34517 Risse, H., Stud.-Rat, *W* Weißenst. Str. 69
20845 Ritter, Heinr., Baustoffe, Helmh. Str. 9
30535 Ritter, H. Br., Feinmech., Hohenz.Str. 48
32742 Ritter, Kurt, Stellenleiter, Kirchweg 88
21714 Ritter, Martin, Schreiner, Ziegengasse 20
31735 Rittershausen, Ad., Hohenzollernstr. 114
34790 Ritz, H., Ww., Brasselsberg, Bilst. Born 1
33130 Ritz, Ludw., Malermstr., *W* Wilh.Allee 274
30795 Ritz, Minna, Musiklehrerin, Hohenz.Str. 34
20836 Rocholl, Dr. E., R.-A., Köln.Str. 3
34880 Derselbe, Wohn., Kölnischestr. 92½
32150 Rocholl, Dr. E., R.-A. [N], *W* Baunsb.Str. 44
36648 Ders., Büro, Ob. Königstr. 21
36948 Rocholl, Dr. F., R.-A., *W* Schloßteichstr. 15
22647 Ders., Büro, Königspl. 55
33287 Rocholl, Dr. H., R.-A., *Har* Ahnatalstr. 20
22187 Ders., Büro, Königspl. 55
34081 Rocholl, Dr. Horst, Arzt, *Obzw* Rengersh. Straße 33
22255 Rocholl, Ludw., Stockfbr., *B* Leipz. Str. 349
20863 Rocholl Nfg., O., Stockfbr., Hohentorstr. 7
30184 Rockenfeller, Teo, Café, *Ndzw* Frankf.Str. 219
31295 Rockwitz, Dr., Carl, Arzt, *W* Heideweg 4
36165 v. Roda, Bernhard, Gerstäckerstr. 6
34461 Rode, Aug., Bäckermstr., Wilh.-Allee 108
23549 Rode, Ch., Schreiner, Crumbach, Bachstr. 31
33303 Rode, Heinr., Fleischer, Hohenz.Str. 57
33649 Rode, Heinz, Agenturen, Albrechtstr. 31
34654 Rode, Walter, Zimmerei, *K* Eisenst. Weg 37
31297 Rode, Wilh., Abt.-Leiter, *R* Kellnerstr. 4
33844 Rode, Wilh., Vertr., *Har* Haroldstr. 2a
21298 Roecki-Handschuhe, Ob.-Königstr. 30
31430 Rödding, W., Bauuntern., *W* Bremelb.Str.16
32194 Rödel, H., Dipl.-Ing., *W* Werraweg 12
30831 Rödel, H., Dipl.-Ing., Beratender Bauingenieur VBI., Wilhelmshöher Allee 259
21876 Röhl, Erich, Schreinerei, *Ihr* Veckerh. Str. 3
23265 Röhle, J. C., Pappen-, Papier- und Schreibwarengroßhandlung, Buchbindereibedarf, Große Rosenstraße 6
33110 Röhlecke, Dr. Berth., Synd., Herkulesstr.87
21689 Röhmholdt, M., Masch.-Bau, *B* Eichw.Str.42
32315 Röhn, J., Bäckermstr., *Obzw* Oberzw. Str. 6
34232 Röhn, Paul, Drahtzäune, *Har* Wolfh. Str. 372
(34232) Röhn, W., Manuf.-W., *Har* Wolfh. Str. 372
34159 Röhren, Erich, Baugeschäft, Tief- und Kulturbau, Landaustr. 12
31332 Ders., Büro, Terrasse 1
34930 Roehrig, Luise, Ww., Achenbachstr. 8
22175 Röhrs, Günter, Dipl.-Ing., Jussowstr. 9
33250 Röller, F., Ingen., Hohenz.Str. 167
36282 Römer, Diakon, *W* Rammelsbergstr. 21
30740 Römer, Erna, Weißwr., *K* Zentgr.Str. 132
33507 Römer, Gust., Bergwerksdir., Prinzenstr. 19
36720 Roemer, Horst, Dentist, Habichtsw. Str. 19
22113 Römheld, A., Pfarrer, *B* Salzmannstr. 7
21819 Römuss, Arth., Vertr., Gr. Rosenstr. 20
33156 Rönisch, Ernst, Fleischerm., *Obzw* Wilh.-Gustloff-Str. 4
36303 Rönisch, Lotte, Kosmetik, Ständepl. 4
30280 Röper, Paul, Autorep., Kronprinzenstr. 1
21608 Röse, Ad., Gärtnerei, Arndtstr. 25
21715 Röse, Heinrich, Kohlen-Groß- und Einzelhandlung, Weserstraße 20
36017 Röse, Heinz, Apotheker, Philosophenw. 33
21169 Röse, Herm., Gärtnerei, Arndtstr. 22
21717 Röse, Jean, Gärtner, Arndtstr. 24
20117 Röse, Rud., Kfm., Jassowstr. 1
32056 Roesler, Marie, Ww., *W* Landgr.Karlstr. 35
34234 Röss, Kurt, Bäckerm., *Ndzw* Frankf.Str. 282
36321 Röß, Martha, Feinback, Hohenz.-Str. 172
21525 Rössel, Emil, Friseur, Ob. Königsstr. 30
33625 Rössel, Dr. Sofie, Zahnärztin, *W* Kurhausstraße 28
20891 Rössler, Hans, Gaststr., Gartenstr. 39
32834 Rössner, Wwe. Anna, Gastw. Schönf.Str. 38
32805 Rößling, Alwin, Kfm., Kaiserstr. 100
32153 Röth, August, Großkfm., Parkstr. 32.
20119 Röth, Wilh., Eisen, Altmarkt
33946 Röthig, Anna, Molk.-Prod., Herk.-Str. 97
23113 Röthig, Hans, Segeltuche, Holl.-Str. 82
22879 Röthig, Paul, Kfm., Grüner Weg 23
32651 Röttger, Carl, Kartoffeln, Hohenz.-Str. 19
21027 Röttger, C. W., Eisenwr., Hohent. Str. 33
21533 Röttger, E., Buchhdlg., Kölnische Str. 5
22233 Röttger, Fritz, Farben, Leipz. Str. 29
31726 Röttger, Heinr., Kfm., Hohenz.Str. 243
Sammel-Nr. 22144 H. Röttger & Co., Eisen- u. Metallgroßhandlung, Abbruchunternehmung, Leipziger Straße 144. P Frankfurt (Main) 80825
22812 Röttger, Heinrich, Rohproduktengroßhandl., Kassel-B., Sandershäuser Str. 18
21438 Röttger, Rud., Buchhdlg., U.Königsstr. 85
32653 Röttger's Lebensmittelhaus, Wilh.-Str. 23
36161 Roever, Ferd., Landwirt, Wilh.Allee 25
30759 Gebr. Röver, Färberei, Hohenzollernstr. 32
32501 Gebr. Röver, Färberei, Hindenburgpl. 153
23192 Rogg, Eugen, Seifen, Jägerstr. 1
23565 Roggendorf, W., Friseur, U. Königsstr. 72
33629 Rohbock, Ernst, Baumstr., Albrechtstr. 49
34285 Rohde, A., Schneider, *Ndzw* Haeseler-Str. 11
34395 Rohde, Adam, Schneiderei, Elfbuch.-Str. 2
22885 Rohde, Ad., Gastw., Kurfürstenstr. 10
33402 Rohde, Carl, Schuhmacher, Eulenb.-Str. 8.
36935 Rohde, Elsa, Augustastr. 6
32789 Rohde, Hans, Fuhrgesch., *Ndzw* Korb. Str. 63
21724 Rohde, Hans, Masch.-Fbr., Grüner Weg 51
20436 Rohde, Heinr., Samen, Leipz. Str. 5
30436 Rohde, Heinr., Kaufmann, Köln.Str.45
31031 Rohde, Hch., Lehrer, *Har* Kön.-Elena-Str.151
22660 Rohde, Jean, Landwirt, Philipp.-Hof 6½
(21476) Rohde, Justus, Schmied, *B* Leipz. Str. 138
31084 Rohde, Theodor, Dentist, Hohenz.Str. 91
33268 Rohde, Wilh., Vertreter. Prinzenstr. 18.
31728 Rohmann, Hans, Armaturen, Parkstr. 29
30536 Rohr, Dr. Ferd., Arzt, *W* Scheer-Str. 12
30925 Rohrbach, Dr. Wilh., Arzt, *W* Fürstenstr. 2
36539 Ders., Privatpraxis
20892 Rohrberg, Hans, Leder, Weserstr. 11
31084 Ders., Wohn., Adm.-Scheer-Str. 1
30824 Rommel, Heinr., Fahrr., Opernstr. 2
33846 Roongasthaus, Marie Detto, Frankf. Str. 153
31963 Roosen, Dr. Rich., Obering., Esmarchstr. 55
33727 Rose, Ferd., Buchhdlg., *K* Schanzenstr. 38
31376 Rose, Heinr., Kfm., Königstor 28
32580 Rose, Willi, Tabakwr., *Ndzw* Frankf. Str. 251
36923 Rosell, F., Weinstube, G.-d.-Corps-Str. 3½
23500 Rosellen, Hanna, Theaterstr. 2
23871 Rosemeier, K., Holz, Heiligenrode, Am Stein6
32629 Rosenblath, Erich, Kfm., Königstor 54
33541 Rosener, E., Prokuristin, Roonstr. 93
22830 Rosenkranz, Franz, Leder, Fuldabr. 4
20493 Rosenkranz, Hch., Schlosser, Köln. Str. 16
(20493) Rosenkranz, Kath., Pension, Köln. Str. 16
31725 Rosenstock, Otto, Fabrikbes., *W* Kais.-Frdr.-Str. 13
33884 Rosenthal, D., Gartenbau, *Ndzw* Altenb. Straße 59
21506 Rosenthal, Herm., Maler, Gartenstr. 23
31086 Rosorius, Elisabeth, Hohenzollernstr. 153
20552 / 20553 Rosshaarspinnerei Kassel Heinrich Rodegra, Holländische Str. 60 **T** Rosshaarfabrik **P** Frankf. (Main) 8871
20971 Rossel, Friedr., Getreideclag., Scharnh.Str. 2
21932 Rost, Rud., Kulturbaumstr., Gr. Rosenstr. 14
23292 Roter Kater, Gastb., Fuldatal
32063 Rotermund, Ob.-Kriegsger.-Rat, Elfbuchenstraße 23
30554 Rotes-Kreuz-Krankenhaus, Hansteinstr. 29
34771 Roth, Alfred, Prediger, *W* Ks.Friedr.Str. 7
32645 Roth, Arno, Installation, Stillingstr. 17
34467 Roth, Fritz, Oberstltn., Hardenbergstr. 6
33066 Roth, Paul, Abt.-Dir., Weinbergstr. 14
36166 Roth, Paula, Ww., Herkulesstr. 28
30375 Rothauge, Karl, Restaur., Neue Mühle
32755 Rothe, E., Ob.-Reg.-Rat, Herkulesstr. 87
34756 Rother, Claus, Obering., Meysenbugstr. 2
22109 Rother, Otto, Eisenwr., H. d. Waage 14
34327 Rother, Otto, Kfm., *W* Hirzsteinstr. 15
32557 Rothfuchs, O., Lehrer, *Ndzw* Steinstr. 12
34157 Rothfuchs, Th., Dolerit, Herkulesstr. 81
30665 Rothmaler, Hanna, Kaiserstr. 55
30059 Rothstein, F., Kantine, *W* H.Schützallee 15
33061 Rothstein, Gustav, Kfm., Trottstr. 17
33482 Rothstein, Heinr., Schreiner, Wilh.Allee 188
36358 Rottmann, W., Archit., Frankf. Str. 75
34863 Ruch, Helma, Herkulesstr. 9
23520 Ruderklub Kurhessen, Auedamm 9
21620 Ruderverein Kassel e. V., Mühleng. 31
21823 Rudloff, Paul, Schmiedem., Sedanstr. 33
21640 Rudolf, Jos., Fliesenleger, Westring 65
21688 Rudolff, Conrad, Kohlen, *B* Pfingstweide 5
22185 Rudolph, Ad., Fleischerm., Holländ. Str. 11
30303 Rudolph, Adolf, Fischmehl, Kohlenstr. 11½.
32736 Rudolph, August, Baumaterialien, -Niederzwehren, Frankfurter Straße 228
34588 Rudolph, Bernh., Kfm., Humboldtstr. 17
30407 Rudolph, Chr., Fuhrgesch., Landgr.-Str. 15
36329 Rudolph, Ferd., Kraftf., Sophienstr. 19
33013 Rudolph, Fritz, Zigarr., *K* Zentgr. Str. 120
22200 Rudolph, Hans, Josefstr. 6
30786 Rudolph, Hans, Ingen., Weinbergstr. 11
33923 Rudolph, Dr. H., Synd., *Ndzw* Seecktstr. 1
33076 Rudolph, Hch., Dachdeckerm., Jordanstr. 2
20797 Rudolph, Hch., Malermstr., Sommerweg ½
20282 Rudolph jun., Heinr., Altmarkt 3
21712 Rudolph, Heinr., Sped., Schlachthofstr. 47
30311 Rudolph, Marie, Kölnische Str. 145
36250 Rudolph, W., Großkfm., Königstor 19
33900 Rudolph, Wilh., Lebensmittel, Luisenstr. 8
30508 Ruebeling, Ilse, Kaiserstr. 148
22619 Rübig, Erwin, Zahnpraxis, Hafenstr. 39
36496 Rücker, Karl, Verw.-Rat, Querallee 13
(32963) Rückoldt, Dr. L., Ärztin, Pappenheimstr. 1
32963 Rückoldt, Dr. M., Arzt, Wohn., Papp.-Str. 1
31310 Rüddenklau, Jul., Schreiner, Landgr.Str. 5
32845 Rüdiger, Georg, Baugesch., Jordanstr. 4
23492 Rüdiger, K., Gutsbes., Ochshausen
23470 Rüdiger, Wilh., Prok. *R* Wolfh. Str. 136
21592 Rüge, Heinr., Schmiedemstr., Ludwigstr. 10
34486 Rühl, Friedel, Nebelthaustr. 3
32289 Rühl, Hermann, Vertr., Germaniastr. 10
32681 Rühlemann, Dr. M., Ärztin, *W* Karl-Str. 45
34252 Rümenapp, Karl, Radio, Frankfurter Str. 103
31293 Rüppel, F., Ob.-Postrat, *K* Wurmb.Str. 53
21178 Rüppel, Friedr., Lebensm., Holländ.Str. 87
30950 Rüppel, Gust., Pfarrer, *Har* Sängelsr. 13
22118 Rüppel, H., Matratzenfbr., Heinrichstr. 3
20218 Rüppel, Martin, Kartoff., Niederzwehrar
36264 Rüppel, Paul, Ob.Postinsp., Reginastr. 12
32764 Ruess, Karl, Bäckermstr., *W* Wilh.Allee 324
32652 Ruess, Dr. Konr., Zahnarzt, Wolfsschlucht 2
32780 Ruf, Konrad, Kondit., Frankf. Str. 51
34791 Ruf & Co., Optische Werke, Kassel, Tischbeinstraße 32. Postfach 109
31759 Ruffingshofer, Rich., Dr., *W* Moselweg 2
36176 Ruge, W., Obering., Terrasse 28
31714 Ruhfus, Fritz, Ing., Skagerrakplatz 38
(34106) Ruhl, Dr. Ernst, Arzt, Auf d. Graß 11
32301 H. Ruhl Nachf. Inh. H. Hensler & Sohn, Uniform- u. Maßschneiderei, Tuchhandlung, Kassel, Kölnische Straße 64
31700 Ruhl, Heinr., Tiefbau, Malsburgstr. 12
33722 Ruhl, Helmut, Dr., Wilh.Allee 189
33554 Ruhnke, M., Kfm., Hohenz.Str. 229
36593 Ruland, Hedwig, Kölnische Str. 99
31556 Peter Josef Ruland & Co., Kölnische Str. 99
33157 Rullmann, Willy, Musiker, Tannenk. Str. 11
20596 Rumpf, Gg., Gastw., *R* Wolfsh. Str. 171
21026 Rumpf, Heinr., Baugesch., Sommerweg 7
23739 Rumpf, Wilh., Musiker, Giesbergstr. 31
30572 Rund, Aug., Pol.Obersekr., Köln. Str. 170
36341 v. Rundstedt, Gerd, Gen.-Feldmarschall, Skagerrakplatz 32
21977 Ruppel, Georg, Leder, Mittelg. 47
36388 Ruppel, Wilh., Tel.-Insp., *Har* Niederfeldstraße 40
20429 C. Ruppert & Co, Seifenfbr., Grüner Weg 18
31544 Ruppert, Erich, Oberstltn., *W* Virchowstr. 16
30779 Ruppert, Rud., Oberstltn., Skagerrakpl. 20
(32015) Rupprecht, H., Textilvertr., Frankf. Str. 3
32133 Rupprecht & Kappes, Därme, Westendstr. 18
32273 Rust, Edmund, Prokur., Annastr. 3
22035 Rutsch, Oswald, Leder, Schloßplatz 11
33563 Rutsch & Co, Lederwrfbr., Hohenz.Str. 34
20265 Saamer, Karl, Mineralw., Bernh.-Str. 2
22073 Saamer, Kurt, Install., Bernhardistr. 2
36438 v. Sachs, Johanna, Kölnische Str. 117
20726 Sachse, Adalb., Drogerie, Leipz. Str. 62
34264 Sachse, Conr., Versich., Hohenz.-Str. 88
31554 Sachse, H., Tiefbau, Königstor 18
21413 Sachse, Rich., Lebensm., Gr. Rosenstr. 26
32865 Sachsenwerk, Licht- u. Kraft-AG, Ständeplatz 3½
21898 Sack, Karl, Bäckermstr., Pferdemarkt 19
36540 Sacksofsky, Dr. K., Ger.-Rat Herk.-Str. 79
31870 Sado, Erna, Damenhüte, Hohenzollernstr. 1
20578 Gebr. Säckl, Fensterfbr., *Obv* Harlesh. Str. 4
22832 Sänger, Aloys, Heilprakt., Schillstr. 11
34750 Sänger, Franz, Parfümerie, Hohenz.Str. 31
34905 Saenger, Wilh., Archit., Grüner Waldw. 4
31816 Sänger, Wilh., Hypoth., *W* Schützallee 227
34659 Säuberlich, Frieda, Ww., Terrasse 30
22956 Sager & Woerner, Hoch-, Tief- u. Straßenbau Zweigniederlassung, Untere Königsstr. 54
23526 Salamander AG, Ob. Königsstr. 30
33873 Ella u. Maria Salfeldt, Fremdenheim, Sophienstr. 10
21492 Salomon, Wilh., Tischler, Leipz. Str. 207
34092 Salow, Dr. Edm., Vertr., Weinbergstr. 35
21537 Salzmann, Gust., Bäck., *Ndv* Obervellm.Str.9
33691 Salzmann, H., Ob.Lehrer, Nebelthaustr. 5
36843 Salzmann, Hch., Fabrikdir., Querallee 1
30697 Salzmann, H. C., Konsul, Sophienstr. 9
36191 Salzmann, K., Dir. a. D., *W* Frankenstr. 15
30697 Salzmann, Minna, Sophienstr. 9
Sml.-Nr. 24171 Salzmann & Comp., Segeltuchwebereien, Kassel. T Textilsalzmann P Frankfurt (Main) 290 u. Berlin 3093

30925 Sanatorium Dr. Rohrbach
Privatkrankenanstalt für physikalisch-diätetische Heilweise.
Kassel-Wilhelmshöhe, Fürstenstr. 2

22202 Sand, Heinr., Autotransp., Obersteg. 11
33989 Sander, Otto, Oberingen., Trottstr. 2
33695 Sander, Rob., Ingen., Schöne Aussicht 9
30258 Sander & Köhler, Baugesch., Murhardstr. 4
31020 Sandmann, Herb., Ing., *W* Gerst. Str. 3
20623 Sandrock, Ad., Zig., Bahnh.Str. 9
22083 Sandrock, Barbara, Obst, Holländ. Str. 69
30434 Sandrock, Conr., Vertr., *Obzw* Reng. Str. 29
32381 Sandrock, E., Buchbinderei, Bismarckstr. 7
22137 Friedel u. Dr. jur. Luise Sandrock, *B* Fasanenweg 9
23412 Sandrock, H., Stellmacherm., Westring 47
21421 Sandrock, Ilse, Blumen, Kölnische Str. 18
21767 Sanitaria, Inh. Heußner, *R* Heußn.Str. 12
33906 Sanitas-Kurbad, Annastr. 4
31224 Saran, Lucie, *W* Lindenstr. 9
32467 Sargmagazin von Schreiner-Innungsmeistern e. G. m. b. H., Fünffensterstr. 18
21170 Sari, Luigi, Kunstanst., Holländ. Str. 84
31041 Sass, Hans, Tiefbau, Schenkendorffstr. 14
22757 Sauer, Alb., Bäckermstr., Staufenb. Str. ½
34506 Sauer, Ernst, Dir., Germaniastr. 18
22521 Sauer, Jak., Fuhrgesch., Schlachthofstr. 57
34640 Sauer, Max, Postamtm., Elfbuchenstr. 4
31580 Sauer, Rich., Feinkost, Germaniastr. 14
22615 Sauer, Val., Goldschmied, Hedwigstr. 12
30224 Sauer, Val., Amtsger.-Rat, *K* Hohenrod 10
20644 Sauerbrei, P., Häute, Schlachthofstr. 31
21541 Sauerstoffwerke, Verein., GmbH, *B* Forstfeldstr. 2
33870 Sauerwein, Hans, Bauing., Ulmenstr. 20
33870 Sauerwein, Peter, Obering., Ulmenstr. 20
31445 Sauerwein & Schaefer, Baugesch., Vikt.-Str. 4
23955 Dies., Baustelle, Bahnhofsvorplatz
20561 Dies., Bauhof, Bunsenstr. 11
31316 Sauerzapfe, Anny, Musiklehr., Huttenpl. 9
21227 Saul, E., Farben, Holländ.Str. 54
31368 Saur, Georg, Baugesch., Zwehrenerweg 44
32073 Sauvant, Gerh., Prok., Achenbachstr. 2
34991 Sawade, Dr. A., Reg.-Med.-Rat, Kaiserstr. 59
20108 Schaaf, Erich, Büromasch., Gießb. Str. 13
30906 Schaar, Max, Versich., Roonstr. 55
32100 Schabacker, J., Metzger, *Ndzw* Korb.Str. 28
33619 Schaberick, Karl, Schneiderei, Jordanstr. 9
23476 Schachtler, K., Gastw., Wolfh. Str. 41
23312 Schachtschabel, H., Install., Weserstr. 13
30590 Schade, Erna, Lehrerin, *K* Dryanderstr. 4
33249 Schade, Ernst, Gärtner, Wilhelmstr. 17
32578 Schade, Ernst, Gartenb., *K* Wahl.Str. 77
20983 Schade, Erw., Lebensm., *Ihr* Veckerh.Str. 48
21690 Schade, Fritz, Geschäftsf., *Ndv* Ad.-Hitler-Straße 57
23658 Schade, Fritz, Ob.Steuerinsp., Leckstr. 5
32448 Schade, Georg, *W* Wilh. Allee 311
34058 Schade, Heinrich, Maler, Ad n. Scheerstr. 10
36507 Schade, Heinr., Gastwirt, Frankf. Str. 20
23869 Schade, Heinr., Kfm., *Ihr* Veckerh. Str. 118
23568 Schade, Heinz, Eisenwr., Mauerstr. 12
31269 Schade, Heinz, Wäschefbr., Köln. Str. 33
32008 Schade, Dr. Heinz K., Dipl.-Kfm., Wilh.-Allee 118
34374 Schade, H., Forstmstr., *W* Brab. Str. 20
31146 Schadt, E., Krim.Sekr., *Har* Wolfh.Str. 384
34111 Schäfer, A., Optiker, Friedrichsplatz 4
36647 Schäfer, Dr. A., Stud.-Rat, Ramm.-Str. 32
21179 Schäfer, Christine, Obst, Holländ. Str. 45
32192 Schäfer, Conrad, Lebensm., *K* Hohenrod 18
22822 Schäfer, Emil, Glaser, Obere Gasse 14
34786 Schaefer, Emil, Kfm., Lerchenfeldstr. 7
33561 Schaefer, Emma, Ww., Parkstr. 18
21798 Schäfer, F., Lebensmittel, *B* Leipziger Str. 141
33480 Schaefer, Dr. Frida, Ärztin, Murhardstr. 5
36433 Schäfer, Fr., Klempner, Fünff. Str. 9
30015 Schäfer, Fr., Stellmacher, Friedhofsweg 1
20871 Schäfer, Fritz, Festart., Hohentorstr. 19
32055 Schäfer, Gg., Schuhmach., Hohenz.Str. 157
22415 Schäfer, Georg, Maler, Druseplatz 1
34338 Geschw. Schäfer, Papier, *W* Mulang
20594 Schäfer, Gust., Gärtnerei, Hafenstr. 64
30234 Schäfer, H., Lebensm., *K* Wurmbergstr. 60
22494 Schäfer, Heinr., Fuhrgesch., Obersteg. 21
34295 Schäfer, Heinr., Feerenstr. 3
31974 Schäfer, Heinrich, Tiefbau, Spezialunternehmen für Be- & Entwässerungen, Kassel, Kölnische Straße 125
36912 Schäfer, Heinz, Vertr., Herkulesstr. 101
20690 Schaefer, Herm., Gen.-Major, Königsstr. 37
30308 Schäfer, J. C., Inh. Paul Schumann, Herren- u. Damenmoden, Friedrichsplatz
32785 Schäfer, Johann, Agentur, Hohenz.Str. 54
30539 Schäfer, K., Photohaus, Hohenzoll.Str. 65
36671 Schäfer, Karl, Gastw., *Har* Oberv. Str. 2
22279 Schäfer, Karl, Schmied, Holl. Str. 105
32264 Schäfer, Karl, Stand.-Führer, Diakon.-Str. 2
33144 Schäfer, Konr., Maler, Frankf.-Str. 133.
32294 Schäfer, L., R.-A. [N], *W* Kunoldstr. 64
21031 Schaefer, L., Flachglas, Rothend. Str. 11
34786 Ders., privat nach Geschäftsschluß
30738 Schäfer, Max, Architekt, Kölnische Str. 37
30622 Schäfer, Paul, Intend.-Rat, *W* Sachsenstr. 4
36092 Schäfer, Rud., Bauing., *Har* Seebergstr. 32
21189 Schäfer, Walter, Kfm., Holl. Str. 23
30688 Schäfer, Dr. Walter, Abt.-Ltr., Schleifenpl. 1
36896 Schäfer, Dr. W. E., Dramaturg, Lessingstr. 2
34261 Schäfer, Wilh., *Har* Lippoldsb. Str. 9
32228 Schaefer, Wilh., Stud.-Rat, Wilh.-Allee 278
34586 Schäfer, Wilh., Bäckerm., Hohenz. Str. 85
23067 Schäfer, Wilh., Kfm., Holländ. Str. 36
32266 Schäfer, Willi, Kfm., *W* Ldg.-Karlstr. 19
33604 Schäfer, Willi, Malermstr., Friedenstr. 18
34868 Schäfer, Willy, Stabsleiter, Lessingstr. 1
33352 Schäfer & Gundermann, Vulk.-Anst., Königstor 1
23311 Schäfer & Gundlach, Festart., Moltkestr. 7
22109 Schäfer-Rother, Eisenwr., H. d. Waage 14
33053 Schäffer, Aug., Albrechtstr. 41
36286 Schäffer, Herm., Textilwr., *Ndzw* Frankf. Straße 254
32868 Schäffer, Johanna, Ww., Albrechtstr. 77
32973 Schaeffer, Ludw., Geschäftsf., Dörnb. Str. 12
31868 Schaeffer, Martin, Kaffee, Jordanstr. 18
20760 Schäffler, H., Modewr., *B* Leipz. Str. 136
23592 Schaitza, Peter, Glasrein., Schwanenw. 3
36059 Schaller-Stromeyer, Marietta, Bildhauerin, *K* Am Juliusstein 18
33501 Schalles, Wilh., Malerm., *W* Wilh.Allee 317
31174 Schalling, P., Klempner, Germaniastr. 12
32082 Schanze, Dr. H., Major, *W* Lindenstr. 11
36589 Schanze, Sophie Charl., *W* Löwenburgstr. 2
34158 Schart, Heh., Bauuntern., *Har* Seeb.-Str. 4
32267 Scharf, Konr., Schreinerei, Frankf. Str. 51
31107 Scharf, Ludwig, Vertr., Wilh.-Allee 46
30974 Scharff, Karl, Drogen, *Har* Wolfh. Str. 388
23463 Scharfnitz, Jak., Bürstenfbr., Pferdem. 20
20602 Scharfnitz jun., L., Bürstenm., Mittelgasse 11
30472 Scharlach, P., Oberpostrat, Esmarchstr. 46
33556 Scharwenka, E., Musikalien, Hohenz.Str. 66
33036 Schau, Else, Lebensm., Friedenstr. 28
22531 Schaub, August, *B* Unt.Käsew. 25
31549 Schaub, Friedrich, Roonstr. 47
23263 Schaub, F., Baugesch., *Har* Kirschrain 18
20570 F. Schaub & Co, Wurstfbr., Holl. Str. 28
33396 Schaub, Heinr., Schreiner, Hermannstr. 5.
20230 Schaub, Karl, Kfm., Wörthstr. 30
32200 Schaub, Otto, Prokurist, *W* Kurhausstr. 30
21493 Schauburg-Lichtspiele, Holländ. Str. 33
22062 Schaula, Schauf.-Bed., Unt. Karlsstr. 10
33823 Schaumann, Gg., Klempner, Hohenz.Str. 117
36738 Ders., Wohn., *K* Riedwiesen 3
34114 Schaumann, Herm., Möbel, *Ndzw* Frankf. Straße 239
31256 Schaumann, Jak., Maler, *Ndzw* Frohnhof 6
20784 Schaumburg, Dr. A., Landw.-Rat, Wolfsanger, Adolf-Hitler-Str. 71
30460 Schaumburg, Adam, Gastw., *W* Bergstr. 42
32515 Schaumburg, Aug., Gasthof, Frankf. Str. 6
32178 Schaumburg, Elisabeth, Bäckerei, *Ndzw* Frankf. Str. 303
22602 Schaumburg, H., Schreiner, *B* Gecksbergstr. 6
30140 Schaumburg, H., Fuhrgesch., *Har* Daspelw. 8
21359 Schaumlöffel, A., Viehagent, Schlachthof
21118 Schaumlöffel, G., Fleischer, Orleansstr. 19
32942 Schaumlöffel, Gustel, Wilhelmallee 55
30944 Schaumlöffel, H., Kfm., Königstor 32
31561 Schaumlöffel, H., Kfm., *W* Brasselsberg
21220 Schaumlöffel, Karl, Sped., Bahnhofstr. 14
30470 Schaumlöffel, Dr. K., Zahnarzt, Ständepl. 15
20626 Schaumlöffel, Trude, Photos, *Ihr* Schocketal
36425 Scheck, Augusta, Ww., *W* K.-Frdr.-Str. 31
32592 Scheel, Berta, Jugendleit., Köln. Str. 64
30412 Carl Scheel GmbH, Pianohaus, Köln.Str. 33
20372 Scheel, Friedr., Buchdr., Schloßpl. 4
21591 Scheel, G. A., Juwel., Köln.Str. 2
(21591) Scheel, Willi, Juwelier, Wilh.-Allee 25
32573 Scheer, Hans, Archit., *Ndzw* Langem.-Str. 16
22691 Scheer, Karl, Quelhoffstr. 84
36848 Scheer, Dr. Paul, Präsident, Sophienstr. 7
34565 Scheerer, O., Malermstr., *W* Backm.Weg 16
33014 Scheibner, Rud., Ing., *Har* Wilh.-Str. 53
30931 Scheide, Hans, Bauing., Sternbergstr. 2
32618 Schedel, Dr. Arzt, Adm.-Scheer-Str. 11
36048 Scheidler, Dr. F., Arzt, *W* Stiegelw. 6
32776 Scheidt, Dr. E. A., Chemiker, Berlepschstr. 1
33758 Scheidt, G., Direktor, Annastr. 7
20935 Scheldt, Alfr., Goldwr., Marktgasse 28
30054 Scheldt, Ernst, Baustoffe, Akazienweg 7
30055 Scheldt, Hans
32398 Scheidt, Julius Kfm., Diakonissenstr. 2
32396 Schelenz, Elisabeth, Skagerrakpl. 36
20192 Schellenberg, Johs., Glasrein., Schomb.-Str. 8
21125 Scheller, Bruno, Friseur, Spohrstr. ½
34398 Scheller, Carl, Versich., Königstor 40
22896 Scheller, Paul, Bücherrev., Klenzestr. 37
34044 Schellmann, E., Oberst, *Har* Lerch.Str. 28
32045 Schellmann, Dr. O., Landesrat, Augustastr. 8
36629 Schenk, Heinz, Kfm., *K* Schanzenstr. 26
36618 Schenk, Mart., Schreinerei, Landaustr. 11
32633 Scherb, Joh., Gasth., *Har* Wolfh. Str. 323
30570 Scherb, Karl, Schreiner, *Ndzw* Leimb.Str. 11
22722 Scherb, Konrad, Bauer, Waldau, Bergh.Str. 6
34934 Scherbening, Anna, Frau, Germaniastr. 6
31975 Scherer, Dr. Ad., Dir., *W* Neckarweg 17
21661 Scherf, Walter, Automaterial, Kurf.-Str. 6
23035 Scherp, J., Futterm., *B* Leipziger Str. 131
30068 Scherreik, Kurt, Ob.Königsstr. 22
21000 Scheuer, Chr., Möbelfbr., Wörthstr. 9
34808 Scheumann, Rud., Bühnenmitgl., Königstor 69
36568 v. Scheven, H., Schausp., Akademiestr. 5
34146 Scheyhing, Carl, Optiker, Ständeplatz 15
21841 Scheyhing, H., Optiker, Ob. Königsstr. 51
31911 Scheyhing, O., Feuerlöschbed., Hohenz.-Str 61
23390 Scheyhing & Wittich, chirurg. u. techn. Gummiwaren, Sanitätsart., Unt. Königsstr. 48
31615 Schick, Wilh., Stud.-Ass., Emilienstr. 17
36640 Schiefelbusch, Willi, Kfm., Kaiserstr. 116
32472 Schieferstein, H., Volkswirt, *W* Steinh.Str. 11
31537 Schier, Magda, Gesanglehr., Kaiserstr. 104
32679 Schierhorn, Otto, Postamtmann, Parkstr. 46
23585 Schillbach, Horst, Dr., Sandershausen, Hann. Straße 43
21087 Schiller-Drogerie, Schillerstr. 30
30156 Schilling, A., Bücherrevisor, Köln. Str. 126
20283 Schilling, Wilh., Gärtner, Arndtstr. 18
34798 Schimmelpfennig, A., Berater, Kirchw. 70
34018 Schimpf, Val., Gastw., Wilh.Allee 134
32340 Schindenwolf, Adam, Kfm., *Har* Seebergstraße 14
30889 Schindewolf, Oskar, Kirchweg 80
34259 Schindewolf, W., Schreiner, Wilh.Allee 176
34432 Schindler, Erich, Frankf. Str. 157
32844 Schindler, Franz, Mech. Werkst., Philos.-Weg 37
34030 Schindler, Paul, Gastwirt, Kölnischestr. 130
33210 Schinze, Otto, Menzelstr. 10
20328 Schirmer, George, Drogen, Kurf. Str. 8
30281 Schirmer, Gideon, Vertreter, Westendstr. 5
32827 Schirmer, Dr. Max, Arzt, Skagerrakpl. 29
36729 Schlackenverw. A.-G., Wolfsschlucht 17
20313 Dies., Werk Ihringshausen
(32465) C. M. Schladitz & Co, *W* Kirchditmolderstr. 7
32843 Schlaefke, Dr. Wilh., Arzt, Wilh.-Str. 2½
32778 E. Schlätz & Sohn, Bürobed., Ständepl. 3½
33216 Schlätz, E., Kfm., *W* Burgfeldstr. 15
31105 Schlätz, Reinh., Kfm., *K* Diedichsborn 17
34415 Schlaf, Ad., Werkmstr., Frankf. Str. 177
20224 Schlafke, Otto, Likörfbr., Wildemannsg. 15
32347 Schlarbaum, M., Ob.-Steuerinsp., Kaiserstraße 116
36474 v. Schledorn, Karl, Ob. Karlstr. 19
20515 v. Schledorn, W., Früchte, Bahnhofstr. 17
33939 Schlegel, Dr. Rud., Zahnarzt, Kaiserstr. 66
34345 Schlegel, F. A., Chemiker, Reginastr. 16
20633 Schleiden, Herm., Musiklehr., Holl.Str. 71
34236 Schlemm, Otto, Maler, Köln.Str. 187
32288 Schless, Ed., Ingen., Sophienstr. 20
23083 Schleß & Roßmann, Maschinenfbr., *B* Königinhofstr. 81
36046 v. Schlieben, Graf, Wilh.-All. 30
33626 Schlieper, Ewald, Kfm., Wilh.Allee 200
22178 Schliephacke, Walter, Maler, Wolfsanger, Höhweg 12
22690 Schlitzberger, Alfred, Zimmermeister, Zimmerei und Treppenbau, Holzhäuser, Baracken, Ihringshausen, Veckerhagener Straße 1 D
36907 Schlipp, Ludw., Ingen., Germaniastr. ½
33451 Schlitt, Emmy, Lebensm., Königstor 2
23358 Schlitzberger, F., Lebensm., *B* Wißmannstraße 42
23260 Schlitzberger, F., Lebensm., Pferdem. 37
22065 Schlitzberger, Th., Manuf.-W., Ziegeng. 34
32080 Schlosser, Otto, Dentist, Hohenz.Str. 10
32021 Schloßhan, F., Feinkost, Ob. Karlsstr. 4
30155 / 30153 Schloßhotel Kassel-Wilhelmshöhe **Inh. R. & M. Fürst. T** Schloßhotel **P** Frankfurt (Main) 6947
30259 Schloßmacher, Paul, Prok., *W* Sachsenstr. 14
31265 Schlossmacher, W., Install., Frankf.Str. 62
30585 Schloß Schönfeld, Park-Restaurant
21485 Schloßverw. d. Residenzpalais, Friedr.-Pl.
21682 Schloßverw., Auepark, Karlsaue 8
34390 Schloßverw. Löwenburg, Wilhelmshöhe.
31209 Schloßverwaltung Wilhelmshöhe
33376 Schloßverw., Garten-, Wilhelmshöhe
34143 Schloßverw. Oktogon (Herkules), Wilhelmshöhe
34800 Schlott, F., Bäckerei, *K* Hochzeitsweg 12
33151 Schlott, Herm., Tel.-Insp., *K* Baumg.-Str. 106
21097 Schlott, Karl, Schlächter, Eisenschm. 22
34233 Schlott, Paul, Feinkost, *K* Teichstr. 43
31982 Schluckebier, Georg, *W* Westfalenstr. 9
34377 Schlue, Dr. Bernh., Zahnarzt, Königstr. 13
32640 Schlufter, Otto, Friseur, Viktoriastr. 8
36200 Schlunk, R., Kartenverk., Ob. Königstr. 28
32111 Chr. Schmahl & Co, Bürobed., Opernpl. 35
31231 Schmalfeldt, Hans, Dir., *W* Bergstr. 15
22289 Eduard Schmalz & Söhne, Mohrenkopffabrik, Kassel, Schillerstr. 26
30908 Schmeck, Marg., Lebensm., *W* Wilh.-All. 310
34112 Schmedes, Heinr., Generalitn., Kaiserstr. 72
36419 Schmeißer, W., Revisor, *K* Diedichsb. 22
20908 Schmelz, Andreas, Gastw., Heiligenrode, Wichertstr. 72
23537 Schmelz, Conr., Fleischer, *B* Dormannw. 1
21746 Schmelz, Fritz, Bierkeller, Königspl. 38
20379 Schmelz, Heinr., Fleischer, *B* Miramstr. 24
22632 Schmelz, K., Polstermöbel, Mauerstr. 10
(34402) Schmelz, Otto, Fleischer, *Ndzw* Gebr.-Grimm-Str. 67
33944 Schmelz, W., Metzger, *Ndzw* Frankf.Str. 202
33228 Schmelz, Willy, Fleischerm., Kohlenstr. 8
21183 Schmersahl, H., Zeitschr., Gießbergstr. 6
30422 Schmidt, Adolf, Kfm., Landaustr. 10
36992 Schmidt, Aenne, Oberlehr., Rundstr. 57
31786 Schmidt, Andr., Kfm., *K* Schanzenstr. 78
31762 Schmidt, Arnold, Vertr., Hohenz.-Str. 31
21360 Schmidt, Aug., HJ.-Führer, Schillerstr. 48
32951 Schmidt, Aug., Schreinerm., Kohlenstr. 55
34829 Schmidt, Bernh., Vertreter, Haydnstr. 5
32439 Schmidt, Carl, Raabestr. 7
30853 Schmidt, Christian, Tannenstr. 9
32542 Schmidt, E., Gend.-Obmstr., Frankf.Str. 153
34734 Schmidt, Friedel, Lebensm., Kantstr. 16
20386 Schmidt, Fr. H., Vertr., Gießbergstr. 34
20869 Schmidt, F. H., Maler, Wörthstr. 25
30967 Schmidt, Fritz, Keudellstr. 4
22034 Schmidt, Fritz, Bürobed., Schlachthofstr. 27
22785 Schmidt, Georg, Vertr., Gießbergstr. 1
32625 Schmidt, Gust., Kol.-W., Köln.Str. 119
31627 Schmidt, Dr. H. Arzt, Nahlstr. 1
32672 Schmidt, Dr. H., Arzt, Wilh.-Allee 164
(23314) Schmidt, Hans, Fleischermstr., Henkelstr. 2
32806 Schmidt, Hans, Oberstltn., Akademiestr. 7
33141 Schmidt, Heinr., Maler, Ob. Karlstr 4
32386 Schmidt, Hch., Malermstr., *W* Wilh.Allee 258
36446 Schmidt, H. C., Geschäftsf., Habichtswalder Straße 25
33527 Schmidt, Dr. H., Gerichtsrat, *K* Geröderw. 23
22121 Schmidt, Hermann, Juwelier, Gold- und Silberwaren, Obere Königsstr. 47
21383 Schmidt, Dr. Herm., Zahnarzt, Weserstr. 22
31618 Schmidt, Dr. H., Stabsarzt, Wittichstr. 6
31205 Schmidt, Dr. Joh., Stud.-Rat, *Obzw* Jugendheimstraße 16
22515 Schmidt, Joh., Insp., Holländ. Str. 86
33720 Schmidt, Julie, Fürsorgeleit., Heubn. Str. 19
36748 Schmidt, Just., Zahnt. Labor., Akaz.-Weg 3
20227 Schmidt, K., Tapez., Waldau, Nürnb. Str. 131
20181 Schmidt, Kurt, Bonbons, Köln. Str. 4
23588 Schmidt, Lorenz, Josefstr. 2
30955 Schmidt, Ludw., Glaser, Köln. Str. 27
23496 Schmidt, L., Fahrzeugbau, Wolfh. Str. 38
34341 Schmidt, Martha, *W* Brasselsberg, Waldstr. 12
32030 Schmidt, Martin, Bauuntern., *Obzw* Kleypfadstraße 1
31403 Schmidt, Max, Backpulver, Habichtsw.Str. 6
31103 Schmidt, Osk., Baumstr., Virchowstr. 21
(30955) Schmidt, Otto, Glaserm., Akazienw. 2
22122 Schmidt, P. J., Schwämme, Luthertpl. 5
34354 Schmidt, Paul, Amtmann, Humboldtstr. 10
34380 Schmidt, R. H., Techn. Büro, Parkstr. 7
33421 Schmidt, Sophie, Wwe., Humboldtstr. 18.
22911 Schmidt, Th., Schreiner, Gießbergstr. 25
32516 Schmidt, Theodor, Zigarren, Wilh.Allee 192
34537 Schmidt, Walter, Landw., *W* Kirchd. Str. 38
22478 Schmidt, Walter, Wein, Spohrstr. 2
(30955) Schmidt, Werner, Glas, Köln. Str. 27
33717 Ders., Wohnung, *W* Augustastr. 2
22476 Schmidt, Werner, Oele, Grüner Weg 24
22151 Schmidt, Werner, Dr. med., Schaumb.Str. 9
20076 Schmidt, Wilh., Buchh., Phillippspl. 1
23660 Schmidt, W., Fliesen, Gießbergstr. 2
22915 Schmidt, W., Gartenbau, Simmersh. Str.
36714 Schmidt, Wilh., Ing., Albrechtstr. 55
33452 Schmidt, W., Kfm., *W* Lüder.-Sorl-Str. 21
30048 / 30049 Schmidt & Diemar, Baustoffgroßhandlung, Wilhelmshöher Allee 59½
31841 Schmidt-Gesellschaft m. b. H. für Feuerzugregelung, Kassel-Wilhelmshöhe, Rolandstraße 2
33782 Dies., Werk, Kassel-Wilhelmshöhe, Wilh.-Allee 247a
31416 Schmidt-Hoffmann, Annaliese, Köln.Str. 72
36769 Schmidt-Kestner, E., Bildh., *K* Hang 30
31661 Schmidt-Ott, Dr. A., Stabsarzt, Virchowstr. 2
33161 Schmidt-Farbenhaus, Hohenz.Str. 53
Sammel-Nr. 31841 Schmidt'sche Heißdampf-Gesellschaft m. b. H. „Schmidt" — Hochdruck-Sicherheitskessel Überhitzer, SHG-Gabelrohre Propeller-Saugzug-Anlagen Kassel-Wilhelmshöhe, Rolandstraße 2
35588 Schmidtkunz, A. Lebensm., Hohenz.Str. 122
30469 Schmidtmann, Aug., Maler, Königstor 37.
30880 Schmidtmann, Erika, Gymn., Karth. Str. 5
31897 H. Schmidtmann & Sohn, Hoch-, Tief- und Eisenbetonbau, Augustastr. 1
36789 Schmidtmann, Karl, Ing., *W* Fürstenstr. 5
23109 Schmidtner, Willi, Vertr., Wörthstr. 14
32774 Schmiedt, Karl E. H., Archit., *W* Kuhbergstraße 43
30994 Schmincke, Martin, Papier, Wolfsschl. 2
36300 Schminke, Joh. Georg, Priv., Ständepl. 6
20721 Schmitt, Chr., Hebamme, Enteng. 4
32230 Schmitt Nf., F. W., Buchh., Hohenz.Str. 7
23095 Schmitt, Dr. Hans, Arzt, *Ihr* Schocketal 8
36219 Schmitt, H., Stellenleiter, Skagerr.-Pl. 36
30220 H. Schmitt & Co., Kohlensäure, Scheerstr. 12
33937 Schmitt, Heinz, Textilwr., Lenoirstr. 4
21572 Schmitt, Karl, Gartenbau, Hebbelstr. 2
21038 Schmitt, Peter, Gasthaus, Ihringhausen 8
21901 Schmitt, Walter, Textilwr., Marktg. 2
20410 Schmitt, Wilh., Vertr., Orleansstr. 47
21242 Schmitt, Dr. W., Arzt, Spohrstr. 7
32297 Schmitt, Willy, Geschäftsf., Hardenb.-Str. 18
31557 Schmitt & Dr. Schlegel, Dentaldep., Ob. Königstr. 3
34869 Schmittdiel, Dr., Zahnarzt, Hohenz.-Str. 120
31440 Schmittdiehl, H., Archit., Tischb.-Str. 69
31883 Schmitz, Eugen, *W* Heideweg 6
33995 Schmitz, Leo, Versich., Ulmenstr. 10
33783 Schmitz, Luise, Schreibbüro, Hohenz.Str. 14
31995 Schmitz-Hertzberg, Dr. G., Rat *K* Am Diedichsborn 30
30637 Schmitz-Springorum, Gilsastr. 14.
32487 Schmoll, G. Chr., Tischlerei, Karlspl. 6
22971 Schmoll, Georg, Klempnermstr. Mittelg. 19
33962 Schmoll, Hans, Install., Friedenstr. 17a
22375 Schmoll, Hans, Textilgroßhandlung, Große Rosenstr. 26
33311 Schmoll, Heinr., Kfm., Beethovenstr. 1
32470 Schmoll, Wilh., Lebensm., Querallee 49
23435 Schmoll & Co., Inh. Willi Schröder, Kurzwaren, Wollwaren- u. Schreibwarengroßhandlung, Spohrstr. 9½.
21375 Schmucker, Hch., Zuckerwr., Heinrichstr. 5
32292 Schnabel, Schlangenweg 7
33684 Schnauer, Werner, *Ndzw* Langemarckstr. 14
20977 Schneider, Willy, Futterm., Schützenstr. 1
31983 Schneehain, Ad., Kfm., Luisenstr. 18
32585 Schneehain, K., Elektr. Anl., Hohz.Str. 132
31823 Schneevolgt, A., Bankrat, *K* Baumg.Str. 5
34185 Schneggenburger, F., Vertret., Weigelstr. 3
30972 Schneider, A., Schuhe, *K* Bruchstr. 7
20039 Schneider, Anne M., Ww., U. Königstr. 54
33906 Schneider, Aug., Kurbad, Annastr. 4
32180 Schneider, Chr., Lebensm., Hohenz.Str. 147
32357 Schneider, Curt, Vertreter, *W* Mainweg 2
30877 Schneider Nf., Ed., Essenzen, Karth.Str. 5
32753 Schneider, Elly, Prinzenstr. 12
33721 Schneider, Ernst, Kfm., Wilh.-Allee 188
30084 Schneider, F., Komm.-Rat, *W* Wigandstr. 14
22731 Schneider, F., Dachd., *B* Osterh.Str. 23
31764 Schneider, Fritz, Kfm., *W* Kunoldstr. 82
33192 Schneider, H. F., Ing., *W* Druseltal 103
30102 Schneider, Heinr., Olgastr. 6
36931 Schneider, Hch., Geschäftsf., Pettenk.-Str. 22
34778 Schneider, Jos., Gartenbau, Nordhausen, Am Klosterhof 15
34321 Schneider, Karl, Rechtsber., Philos.-Weg 21
22381 Schneider, Otto, Bauing., Blücherstr. 34
36243 Schneider, Willy, Archit., Ob. Königstr. 6
33094 Schneiders, J., Oberlandmesser, Herk.Str. 27
31289 Schnell, Betty, Parkstr. 20
33744 Schnell, C., Fleischwrfbr., Frankf. Str. 10
34645 Schnell, Phil, Fabrkt., Werraweg 12
33723 Schnell-Lippold, F., Dent., Hohenz.-Str. 77
33955 Schnell & Weckesser, Heizung, Kaiserstr. 154
30047 Schneller, Hans, Kfm., Kaiserstr. 136
22120 Hans Schneller K.-G. vorm. B. Kaufmann Tuchgroßhandlung, Große Rosenstraße 21
34376 Schnellhardt, Albin, Verlagsbuchhandlung und Zeitschriften-Großvertrieb, Kölnische Straße 82c
34178 Schnitzerling, H., Klempner, *W* Rasenall. 30
33935 Schnitzler, Paul, Musikhaus, Wolfsschlucht 6
22548 Schnurbusch, Oskar, Kfm., Bahnhofstr. 8
34678 Schober, Osk., Amtmann, Frankf. Str. 119
33318 Schober, W., Kfm., Herkulesstr. 18
20044 Schofferhofbrauerei, Kassel, Mombachstraße 86—90
21655 Schölch, Heinr., Wagen- u. Karosseriebau, Kassel, Leipziger Str. 75
21005 Schön, Karl, Zimmerei, Heiligenrode, Niestetalstr. 20
22026 Schölch, Karl, Sägewerk u. Holzhdlg., Königenhofstr. 86, Wohnung, Leipziger Str. 75
30912 Oscar Schön & Co., Sanitätsartikel u. Gummiwaren, Obere Königsstr. 22
30130 Schöne, Dr. W., Ob.-Vet., Königstor 17½
31851 Schönemann, Dr. H., Direktor, *K* Wilhelmsh. Straße 97
32921 Schönemann, K., Dir., *W* Rammelsb.Str. 30
31222 Schönemann, Otto, Kfm., Geysostr. 11
22509 Schönewald, Adam, Gastst., Mönchеb. Str. 42
20590 Schöneweiss, G., Baugesch., Sandershausen
20972 Schönewolf, Arth., Friseur, Obersteg 35
20169 Schönewolf, F., Lebensm., *B* Ungew.-Str. 100
22288 Schönewolf, Heinr., Kölnische Str. 16
33659 Gebr. Schönhoven, Buchdruckerei und Adreßbuchverlag, Hohenzollernstr. 56
32678 Schönian, Anna, Parkstr. 15.
32635 Schöning, G., Geschäftsf., Opernstr. 11
20812 Schönthier, K., Feinkost, Garnisonk. 5
31943 Schönwandt, Dr. Fr., Volksw., Wilh.All. 199
32694 Schösse, Peter, Bierverlag, Köln. Str. 84b
20007 Scholand, Anton, Drahtzäune, Drahtgeflechte, Drahtwaren, Wolfhager Str. 38
33370 Scholl, H., Kohlen, *Ndzw* Frankf. Str. 253

23649 Scholl, Dr. K., Arzt, Spohrstr. 7
31043 Scholle, Gottfr., Lebensm., Elfb.Str. 22
36735 Scholz, F., Autoverm., Wolfsschl. 13
31806 Scholz, Wilh., Stud.-Rat, Kaiserstr. 62
21154 Schombardt, GmbH, Orleansstr. 49
21165 Schombardt, Karl, Garage, Mauerstr. 5
31748 Schombardt, K., Garagenbes., Julienstr. 4
36313 Schombardt, Margarete, Marienstr. 8
21540 Schomberg, Hch., Bäckerm., *R* Naumb. Straße 43
23372 Schomberg, W., Garagen, Mombachstr. 19
22386 Schomberg & Co, Tuche, Moltkestr. 11
33029 Schoppach, Carl, Kölnische Str. 88
30878 Schoppach, F. W., Leder, Akazienweg 11
31676 Schoppach, Fritz, *W* Landgr. Karl-Str. 27
34792 Schopphoff, Herm., Parfüm., Köln. Str. 54
33453 Schor, Kurt, Oberstit., Aug.Viktoriastr. 57
34296 Schotenroehr, H., Ing., Albrechtstr. 41
21827 Schott, Fr., Maler, *B* Leipz.Str. 182
20818 Schott, H., R.-A. [N], Spohrstr. 1
21334 Schott, Heinr., Wasserbauinsp., Fuldahafen
36749 Schott, Dr. K. D., R.-A., Murhardstr. 23
31467 Schott, Werner, Kfm., Germaniastr. 6
34910 Schott, Willib., Geschäftsf., Rundstr. 35
22084 Schotten, Dr. Ferd., Arzt, Königsstr. 47
33958 Schove & Co, Modejourn., Wilhelmsstr. 13
34243 Schrader, Dr. Erw., Arzt, Kronpr.Str. 16
33210 Schrader, E., Büromasch., Nordsh. Str. 58
33204 Schrader, Friedr., Ob.-R g.-Rat, Annastr. 7
33285 Schrader, Dr. H., Stud.R., *W* Ramm.Str. 34
21231 Schrader, H. W., Vertr., Wolfsschl. 29
30728 Schrader, H., Landesrat, Skagerrak-Pl. 34
20792 Schrage, Georg, Autorepar., *Ndv* Ad.-Hitler-Straße 19
31331 Schramm, Georg, Ingen., Prinzenstr. 13
36918 Schreckenbach, Carl, Apoth., Akazienw. 11
30229 Schreiber, Alfr., Pfarrer, Thoméestr. 4
33872 Schreiber, B., Kfm., Frankf.Str. 69
30367 Schreiber, Emma, Emilienstr. 21
33092 Schreiber, Emmy, Wwe., Weigelstr. 1
30126 Schreiber, Ernst, Bäckerei, Kirchweg 47
33713 Schreiber, Friedr., Metzger, *W* Wilh.All. 277
21632 Schreiber, J., Fuhrunterm., Mombachstr. 47
23150 Schreiber, K., Lederwr., Unt. Königstr. 74
33666 Schreiber, Dr. O., Arzt, Ständepl. 15
34538 Schreiber, Osk., Gasth., Wilh.-Allee 45
31234 Schreiber, W., Lebensm., *W* Burgf.Str. 10
30785 W. u. H. Schreiber, Autoverm., Augustastr. 5
22095 Schreiber, Wilhelmine, Putzgesch., Königsplatz 38
36892 Schreiner, Ernst, R.-A., Ob. Königsstr. 2
32563 Schreinermstr. Lief.-Genossensch., Karlsstraße 30
32537 Schrempp, Ant., Kfm., Hohenz.-Str. 19
22465 v. Schrenk, Anna, Fische, Marktg. 29
32313 Schreurs, Ant., Lebensm., Wilh.Allee 276
30203 Schrey, Felix, Kfm., Am Fürsteng. 1
33608 Schröder, Dr. Ad., Ärztebedarf, Opernstr. 6
31337 Schröder, Aug., Gastw., Kronpr.-Str. ½.
33102 Schröder, Carl, Vertr., Wilhelmsstr. 2
23046 Schröder, Conrad, Getreidegroßhandlung, Futter- u. Düngemittel, Leipziger Str. 77/79 P Frankfurt (Main) 3040
32197 Schroeder, Ed., Oberst, *W* Löwenburgstr. 3
31385 Schröder, Elise, Lebensm., Wilh.-Allee 178
(21088) Schröder, Friedel, Hebamme, Leipz. Str. 114
30597 Schröder, Fritz, Lebensm., Westendstr. 3
31606 Schröder, Dr. G., Zahnarzt, *Har* Wolfhager Straße 370
20930 Schröder, Georg, Papier, Druselpl. 4
22811 Gg. Schroeder & Sohn, Lacke, Holländ. Str.69
34793 Schröder, H., Schreinermstr., Frankf.Str. 49
22362 Schröder, H., Sattlermstr., Schäferg. 11
33100 Schröder, Hch., Sporthaus, Hohenz.-Str. 22
20607 Schröder, Herm., Detektei, Moltkestr. 8
20885 Schröder, Herm., Tapez., Wolfh. Str. 15
34626 Schröder, Jul., Bankdir., *W* Löwenb.Str. 4
33505 Schröder, Justus, Postmstr., Zwehr. Weg 17
32712 Schroeder, Karl, Malermstr., Lessingstr. 1
32023 Schröder, Karl, Vertr., *Ndzw* Knorrstr. 8
32389 Schröder, Karl, Lebensm., *K* Zentgr.Str. 62
21475 Schröder, Konr., Versich., Sternstr. 9
32723 Schröder, Ludwig, Malerm., Schönfelderstr. 3
30797 Schroeder, Reinh., Hptm., *W* Brab.Str. 47
34180 Schröder, Rolf, Vertr., Köln.Str. 114
36473 Schroeder, R., Konzertmstr., Terrasse 21
33794 Schroeder, Sev., Geschäftsf., *K* Heßb.-Str. 2
34443 Schroeder, Dr. Th., Präs., Hohenz.-Str. 174
21135 Schröder, Theod., Gastw., Hafenstr. 12
22174 Schröder Nf., W., Schlosser, *R* Wolfh.Str. 110
32250 Schröder, Dr., R.-A., Obere Königstr. 22
33360 Ders., Wohnung, Esmarchstr. 63
36228 Schroedter, Anny, Versich., Hansastr. 4
21326 Schröter, Aug., Schuhe, Weserstr. 27½
23037 Schröter, G., Matratzenfbr., *B* Umbachw. 50
36740 Schröter, Otto, Friseur, Friedrichspl. 8
31966 Schröter, Otto, Lebensm., Elfbuchenstr. 18.
34751 Schrot, Lothar, Möbelvertr., Kohlenstr. 55
22890 Schubart, E., Schlauchkl., Rothend.-Str. 17
21122 Heinr. Schubart & Co, techn. Gesch., Bahnhofstraße 8
31344 Schubert, Dr. C., Arzt, Obere Königsstr. 16
22972 Schubert, Gg., Schule, Bernhardistr.
33319 Schubert, Lina, *Ndzw* Dornröschenpf. 20
32964 Schubert, Paul, Vertr., Gräfestr. 4
22815 Schubert-Brandstätter, Säng., Schomb.Str. 7
30792 Schuchard, Ernst, Reg.-Dir., Köln. Str. 88
33087 Schuchard, Karl, Dr. jur., Pettenk. Str. 32
34003 Schuchardt, Arth., Vertr., *Ndzw* Langemarckstraße 31
33461 Schuchardt, Aug., *Ndzw* Frankf.Str. 180
33475 Schuchardt, H., Milchhdlg., Ellerhofstr. 14
33383 Schuchardt, Käthe, Bierverl., Kohlenstr. 5
36390 Schuchardt, Karl, neue Gärten, *Har* Am Gesänge 9
20580 Schuchardt, Liesel, Hafenstr. 6
33888 Schuchardt, Resel, D.-Schneid., Kirchw. 7
30104 Schuchardt, Rolf, Kfm., *W* Werraweg 3
34161 Schuchardt, W. Th., Fabrikdir., Hermannstraße 8
20941 Schüle-Hohenlohe AG, *B* Sandersh. Str.
31177 Schüler, Kurt, Forstmstr., *W* Burgfeldstr. 12
30583 Schülerheim, Ruhlstr. 3
31817 Schüller, Dr. W., Geschäftsf., Köln. Str. 170
34496 Schürmann, W., Anzüge, Hohenz.Str. 42
21382 Schüßler, Georg, Install., Weserstr. 7
23494 Schüßler, H., Bürovorst., Möncheb. Str. 68
36754 Schüßler, Kurt, Brot, Hohenz.-Str. 175

20901 Schütrumpf, E., Gartenbau, Franzgr. 44
22181 Schütte, Ferd., Röntgenapp., Weserstr. 18
32482 Schütte, Heinr., Schuhm., Friedrichspl. 14
23021 Schütte, W., Regiss., Schlachth.-Str. 33
20501 Schüttenhasel, P., Schneider, Obersteg. 59
36837 Schütz, Conrad, Reg.-Rat, Tannenk. Str. 13
22066 Schütz, Dr. H., Arzt, Gr. Rosenstr. 7
30836 Schütz, Theod., Feinkost, Hohenz.-Str. 63
30042 Schütz & Co, Tischbeinstr. 32
20624 Schütz & Köhler, Ges. f. Bergw.- u. Ind.-Bed. mbH, *Har* Kiefernweg
32142 Schütze, Ed., Vertr., *W* Landg. Karl-Str. 31
22917 Schütze, Georg, Prokur., Köln. Str. 21
31891 Schütze, Hans, Ing., *W* Kunoldstr. 61
34006 Schützenhaus, Neues, Park Schönfeld.
34422 v. d. Schulenburg, Else, Gräfin, Regentenstraße 12
31180 Schulenburg-Thierbach, Elis., Olgastr. 2
20645 Schulln, Dr. Kurt, R.-A., Köln. Str. 13
33575 Ders., Wohnung, *W* Schloßteichstr. 4
34544 Schulschenk, Paul, Vertr., Parkstr. 44
33449 Schulte, Dr. K., Arzt, *K* Zentgr.Str. 128
34383 Schulte, Karl, Dir., Murhardstr. 18
36592 Schulte-Tigges, Brigitte, Sängerin, Kaiserstraße 61
22006 Schultheis, Eugen, Gr. Rosenstr. 11
30890 Schultz, Arnold, Reg.-Rat, *W* Steinh.Str.12
30985 Schultz, O., Vertreter, Elfbuchenstr. 26
31545 Schulz, Alfr., Dir., *W* Brabanter Str. 8
22072 Schulz, Chr., Kleidung, Unt. Karlstr. 7
34912 Schulz, Friedr., Ing., *K* Am Hange 25
36802 Schulz, Gust. Ad., *W* Drusseltalstr.
30165 Schulz, Heinr., *K* Wurmbergstr. 17
33209 Schulz, Hein., Kfm., *W* Brabanterstr. 18
33807 Schulz, Heinr., Gastw., *Ndzw* Frankf. Str.255
30768 Schulz, Karl, Vertr., *W* Backm.Weg 16
30589 Schulz, Karl, Archit., Ständepl. 23
32815 Schulz, Dr. Otto, Direktor, Rundstr. 55
23493 Schulz, Otto, Schreinerm., Mombachstr. 34
21794 Schulz, Wilh., Dentist, Holländ. Str. 108
34393 Schulz, Wilh., Muisker, Windmühlenstr. 72
34563 Schulz, Wilh., Schneiderm., Westendstr. 8
32290 Schulz & Felsberg, Thermometerfabrik, Kassel, Pfeifferstr. 2
32527 Schulz-Welchhausen, *W* Küperweg 4
22629 Schulze, Gust., Fleischermstr., Müllerg. 21
33816 Schulze, Joh., Kühlanlagen, Kohlenstr. 41
23464 Schulze, Jos., Kfm., Fauststr. 17
30986 Schulze, Karl, Vertr., Esmarchstr. 55
31636 Schulze, Kurt, Lehrer, Homsteinstr. 17
36163 Schulze, Ludw., Lebensm., Frankf. Str. 9
33637 Schulze, P. R., Büromach., Ob. Königsstr. 5
30701 Schulze, Dr. R., Apotheker, Friedr.Str. 32
36855 Schulze, Walther, Ingen., Trottstr. 4
32607 Schulze, Wilh., Bäckermstr., Frankf. Str. 159
30215 Schulze-Steinen, K., Reg.-Dir., Kirchweg 86
(21232) Schumacher, Alb., Obst, Steinw. 15
32908 Gebr. Schumacher, Schuh-Großhandlung, Akazienweg 7
21232 Schumacher, Hans, Obst, Steinw. 15
20866 Schumann, Ed., Leder, Druselg. 14
31667 Schumann, Elsa, Opernsäng., Keudellstr. 2
23374 Schumann, Fritz, Autoverm., Weserstr. 30
34712 Schumann, Georg, *W* Burgfeldstr. 10
23135 Schumann, Dr. H., Arzt, Königsplatz 40
36322 Schumann, Reinhold, Antiquitätenhandlung, Wilhelmsstr. 3
34535 Schumann Dr. W., Arzt, Friedr.-Str. 36.
30734 Schunk, O., Tierarzt, Hindenburgpl. 134
34747 Schupmann, Karl, Kölnische Str. 49
35041 Schutzpolizei, Königstor 31
22226 Schutzverband der Häuteverwertungen Mitteldeutschlands G. m. b. H., Schlachthofstr.26
22930 Schuwirt, Konrad, Gastw., Mittelg. 39
21545 Fr. Schwaab K.-G., Holz, Schillerstr.47
36869 Schwab, Aug., Pfarrer, Motzstr. 2
20112 Schwab, Elis., Lehrerin, Maulbeerpl. 27
21272 Schwabe Elisab., Fische, Mühleng. 14
23050 Schwabe, Hch., Kohlen, Gartenstr. 18
32596 Schwabe, Herm., Bäcker, Wilh.-Allee 54.
30502 Schwabe, Karl, Tapez., *Har* Klinikstr. 15
34046 Schwalbe, Otto, Esmarchstr. 66
34794 Schwalm, E., Dentist, Kirchweg 37
21417 Schwalm, E., Dir., Ihringsh. Allee 31
33534 Schwalm, Heinr., Fuhrgesch., Kantstr. 18
33334 Schwalm, Just., Spedition, Heering. Str. 4
31004 Schwalm, R., Zimmergesch., *Har* Kön.-Elena-Str. 59
22368 Schwan, Aug., Friseur, Ob. Königstr. 43
20451 Schwanen-Apotheke, Gr. Rosenstr. 2
(20772) Schwanen-Drogerie, Unt. Königsstr. 76
33325 Schwanz, Karl, Zimmerei, Schönf.Str. 71
32969 Schwartz, E., Redakteur, Ob. Karlstr. ¼
21374 Schwarz, Carl, Blücherstr. 32
23277 Georg Schwarz Fuhrunternehmen, Möbel-, Eil-, Nah- und Ferntransporte, Güterverkehr Kassel-Bettenhausen, Dormannweg 6
20250 Schwarz, Curt, Bunsenstr. 198
36326 Schwarz, Edm., Fleischerei, Schönf.Str. 8
21331 Schwarz, Georg, Glasermstr., Leizp. Str. 1
33961 Schwarz, Gg., Klempner, *Ndzw* Frankf. Straße 309
32517 Schwarz, H., Dentist, Philosophenweg 44
21593 Schwarz, Hch., Nähmasch., *R* Engelh.Str. 11
31285 Schwarz, Rud., Kfm., Terrasse 13
33552 Schwarze, Ew., Büroinsp., Hohenz.-Str. 83
20634 Schwarze, Otto, Kfm., Chamissostr. 9
30648 Schwarzenau, Andree, Vertret., Raabestr. 16
33548 Schwarzenberg, Ad., Kfm., Kattenstr. 8
21044 Schwarzlose, Alma, Jägerstr. 15
21782 Schwarzmann, E., Textilwr, Wolfh. Str. 8
23269 Schwedes, A. M., Hebamme, Leipz. Str. 3
21098 Schwedes, Erich, Fahrräder, Leipz. Str. 58
20404 Schwedes, Fritz, Vertr., Witzenh. Str. 16
22892 Schwedes, Georg, Kfm., Unt. Königstr. 91
33715 Schwedes, H., Papierwr., *W* Wilh.Allee 313
31001 Schwedes, Ludw., Spedit., Friedr.-Pl. 8
34668 Schwedes, Wilh., Kfm., *W* Saarlandstr. 7
34063 Schwedheim, E., Gerichtsvollz., Parkstr. 27
30497 Schweimler, Dr. E., Zahnarzt, Köln.Str. 41
31711 Schweinsberg, F., Buchhalter, Frankf. Str.161
22018 Schweitzer, F., Vertr., *B* Kirchg. 8
30207 Schweitzer, Hch., Lebensm., Wilh.-Allee 159
23236 Schweitzer, K., Kohlen, *B* Burgstr. 3
34308 Schweitzer, R., Vertr., *Har* Steinst.-Weg 18
34582 Schweizer, Carl Chr., Vertr., Wilh.Allee 57

36340 Schweizer, Dr. Ernst, Theaterleiter, Weinbergstraße 33
21511 Schweiz. Unfallversich.-Ges., Köln. Str. 3
34412 Schwer, Stefan, Sänger, Virchowstr. 30
34859 Schwerdt, Franz, Versich., Thoméestr. 2
30832 Schwerdtfeger, Luise, Ww., *W* Moselweg 17
22540 Schwerzel, Hans, Prok., Holländ. Str. 316
20758 Schwesterstat. d. Erlöserkirche, Grillp.-Str.13
32985 Schwieger, Reg.-Dir., *W* Schütz-Allee 3
30515 Schwientek, Max, Kfm., Kaiserstr. 98
30291 Schwolow, O., Schneiderei, Bismarckstr. 4
34841 Secherling, Just., Eiskondit., *Ndzw* Frankfurter Straße 238
33829 v. Seck, Georg, Photograph, Kaiserstr. 152
33105 Seckler, Rich., Vertr., *K* Wurmbergstr. 84
33675 Seebach, Gg., Metzgermstr., *W* Langestr. 66
30458 Seebach, Heinr., Maler, Wilh.-Allee 34
20235 Seebach, Kurt, Export, Obersteg. 19
23078 Seebach, W., Textilwr., Müllerg. 12
33265 Seebohm, Walth., Major a. D., *W* Moselweg ½
20630 Seebold, Jul., Drogen, Mönchеb. Str. 26
21395 Seebrecht, Max, Hüte, Königspl. 42
22003 Seeger, G. W., Eisenwr., *Si* Kass. Str. 2
34222 Seeger, Hans, Lebensm., *Ndzw* Neue Str. 5
20921 Seeger, Willi, Weberei, Waldau, Nürnb. Straße 124
23281 Seeger & Co., Schlachthofstr. 28
30626 Seegers, Dr. E., Zahnarzt, Wilh.Allee 260
23477 Seehawer, O., Dentist, Königspl. 40
30268 Seeland, Gg., Schneiderm., Ständepl. 3½
30485 Seelbach, Peter, Privat, *W* Lindenstr. 2
23242 Seelig, F., Drogerie, Wolfsangerstr. ½
36559 Seelig, Minna, *W* Fürstenstr. 5½
32005 Seemann, Erich, Kaiserstr. 47
33885 Seese, Carl, Schreinerei, Nebelthaustr. 10
32721 Segnin, Hch., Fleischerm., Frankf.Str. 1
30620 Seher, O., Major a. D., Karthäuser Str. 4
32038 Seibeck, Kurt, Diakonissenstr. 10
21193 Seidel, Rud., Papier, Grüner Weg 10
33286 Seidenfaden, W., Güterverk., Dörnb. Str. 17
31566 Seidenstücker, H., Vertr., Geibelstr. 8
33813 Seidler, Gg., Grundstücksmakl., Jordanstr. 18
34195 Seidler, Joach., Kfm., *W* Werraweg 2
36874 Seifert, Karl, Kfm., Herkulesstr. 103
32414 Seifert, Marta, Ww., Steubenstr. 28
21292 Seifert, M., Buchdruck., Bahnhofstr. 15
34009 Seifert, Paul, Kfm., Weigelstr. 14.
20916 Seifert, Rich., Ofenbau, Obersteg. 18
33454 Seifert, W. J., Kfm., Karthäuserstr. 11.
21984 Seiler, Heinr., Sekr., Grüner Weg 28
31245 Seitz, Adolf, Drogerie, Wilh.Allee 58
30416 Seitz, Minna, *K* Reisstr. 18
20021 Selbert, Dr. Elisabeth, R.-A., Kön. Pl. 42
23444 Selbmann, Paul, Dentist, Köln. Str. 9
22824 Seldt, Emmy, Photogr., Gr. Rosenstr. 5
32272 Seligmann, Ed., Gastw., Schönf. Str. 44
33433 Selle, Emil, Friseur, Kölnische Str. 25
21425 Sellhast, Georg, Vertr., Schillerstr. 41
32324 Sellich, Paul, Kfm., *W* K.-Friedr.-Str. 28
20315 Sellin, Otto, Elektr.-Anl., Graben 32
30340 Sellnick, Walter, Adolfstr. 15
22167 Semmelrock, H., Fleischerm., Weserstr. 40
20806 Semmler, C., Baugesch., *Hei* Wesselstr. 39
23874 Semmler, Chr., Archit., Schomburgstr. 8
20705 Semper, Wilh., Gartenbau, Holländ. Str. 74
22332 Seng, Bernh., Techn. Büro, Marktg. 20
22287 Senge, Rud., Drog., Weißer Hof 2
32761 Serbser, Curt, Vertr., Ständepl. 9
31919 Serret, Juan, Weinhdlg., Hohenz.-Str. 47.
36911 Serret jun., Juan, Kfm., Wilh.-Allee 26
22094 Serth, Konr., Gartenbau, *B* Leipz. Str. 319
31922 Servé, Dr. Friedr., Arzt, Elfbuchenstr. 2.
23376 Sesemann, Emil, Schneiderm., Grüner Weg 5
30507 Sethe, Emil, Bergass., Kronprinzenstr. 26
32673 Sethe, G. W., Konsul. Akazienweg 21½
32449 Setzkorn, Else, Lebensm., Frankf.Str. 137
34805 Seufert, H. W., Postrat, Boelckestr. 25
34087 Seum, Karl, Wilh.-Allee 172.
31713 Seuring, Joh., Lebensm., Kirchweg 10.
36353 Severin, Margarethe, Murhardstr. 14
20221 Seydel, Ernst, Optiker Bahnhofstr. 9
31098 Carl Seydler Lack- und Farbengroßhandlung Kittfabrik, Obere Karlsstraße 24
34919 Seyfarth, Jul., Malermstr., Elfb.Str. 22
30356 Seyffert, Carl, Dr., Herkulesstr. 8
34442 Seyffert, Hch., Rechtsanw., Weinbergstr. 13
22036 Seyfried, Erwin, Uhren, Sedanstr. 7
33779 Seyler, Alfred, Gesch.-Leiter, Humb.Str. 9
22727 Sidol-Werke, Siegel & Co., *B* König. Str. 80
23284 Siebald, Karl, Ger.-Vollz., Holl.Str. 46
33132 Siebel, Carl, Tuch, Ob. Königsstr. 2
20177 Siebel, W., Zahnarzt, Unt. Königsstr. 65
30691 Sieber, Hans, Direktor, Weinbergstr. 39
36724 Siebers, Aug., Dr.-Ing., Kirchweg 86
32443 Siebert, A., Fleischer, *Ndzw* Frankf.Str. 280
34780 Siebert, Asm., Gastw., *Ndzw* Frankf.Str. 194
33763 Siebert, Aug., *W* Kuhbergstr. 39
32492 Siebert, Carl, Riementechnik, Vertretung, Großhandel u. Vorratslager in Treibriemen, Transportbändern und Verbindern, Kassel, Queralllee 43
23187 Siebert, Carl, Hausger., Bremer Str. 16
31850 Siebert, Carl, Pfarrer, *K* Diedichsb. 28
31909 Siebert, E., Hebamme, *Ndzw* Märchenweg 17
32884 Siebert, Elvira, *W* Drusseltalstr. 122
33734 Siebert, Gg., Schornsteinf.-Mstr., *Har* Helmarsh. Str. ½
30428 Siebert, Hans, Fleischer, *Obzw* Altenbaunaer Straße 87
30653 Siebert, Hans, Dipl.-Ing., *W* Schützallee 47
30816 Siebert, Hans, Lebensm., *Ndzw* Frankf. Straße 280
32959 Siebert, H., Buchdruck., Karth. Str. 5½
33398 Siebert, Hch., Lebensm., *Ndzw* Märchenw. 9
34584 Siebert, Hch., Tapezierer, Kirchweg 19.
34220 Siebert, Heinr., Schuhm., Frankf.Str. 77½
21894 Siebert, Just., Gastw., Wörthstr. 29
20511 Siebert, Karl, Fleischerm., Wolfsanger, Ad.-Hitler-Str. 30
34267 Siebert, K., Korbflecht., *W* Kirchd.Str. 19
(32023) Siebert, Ludw., Schreiner, *Ndzw* Knorrstr. 8
30359 Siebert, Marie, Handelsschule, Hitlerpl. 4
33927 Siebert, Philipp, Hohenzollernstr. 2
36025 Siebert, Sam., Zigarr., Wilhelmsstr. 1/8
36533 Siebert, Wilh., Photos, Ob. Königsstr. 11
23421 Siebert, Wilh., Steinbruch, Bergshausen, Kasseler Str. 26

32405 Siebert, Wilh., Lebensm., *W* Kunoldstr. 16
33429 Dr. Siebert & Kühn, Thermometer, Hermannstr. 3
23600 Siebler, Heinr., Postrat, Menzelstr. 8
20618 Siebold, F., Gastw., Crumbach, Borneb. 4
(20618) Siebold, W., Fuhrw., Crumbach, Borneb. 4
33114 A. Siebrecht & Co, Metallwr., Elfbuch. Str. 20
22467 Siebrecht, Gust., Gärtnerei, Holl. Str. 37
23572 Siebrecht, H., Gartenb., Gartenstr. 54
23309 Siebrecht, Jean, Gärtnerei, Tannenh. W. 5
22894 Siebrecht, Ludw., Gärtner, Waldau, Nürnberger Str. 181
20807 Siebrecht, Phil., Gärtner, Niederv. Weg 1
32757 Siebrecht, Phil., Gärtner, *Ndzw* Frankf. Straße 216
22921 Siechenhof-Hospital, Leipz.Str. 63
21877 Sieckel, Carl, Bücherrev., Kurf.-Str. 10
32553 Siegmüller, Rud., Kfm., *W* Werraweg 2
20963 Siegner, Conr., Bauführer, Klenzestr. 36
30498 H. Sieke & Co., Basaltwerke, Schumannstr. 7.
33097 Siekmeier, Frdr., Malermstr., Gräfestr. 55
33670 Sieling, Hch., Schreiner, *W* Bremelb.-Str. 15
33919 Siemen & Hinsch mbH, Pumpen, Luisenstr. 4
31953 Siemens & Halske, Büro, Jordanstr. 3
33842 Siemens-Reiniger-Werke, Reginastr. 14
31951 Siemens-Schuckertwerke, Jordanstr. 3.
31233 Siemon, Aug., Tabak, Ob. Königsstr. 9
22637 Siemon, Ed., Schlossermstr., Steinweg 12
22973 Siemon, G., Fleisch.-Bed., Schlachth.-Str. 38
20524 Siering, Max, Buchhdlg., U. Karlsstr. 40

32326

A. Sievers & Co.

Hoch-, Tief- u. Eisenbetonbau Kassel, Jordanstraße 8

34057 Sievers, Gust., Bauing., Jordanstr. 8
22487 Sievers, Paul, Schneider, Köln. Str. 20
21709 Ders., Wohnung, Mönchebergstr. 33
33331 Sievert Nf., Paul, Briefm., Ständepl. 21
21835 Siewert, Friedr., Install., *B* Dorfstr. 6
22745 Sigurd KG, Fahrräder, Leipz. Str. 126
20382 Silber, H., Schlachter, Wolfsanger, Adolf-Hitler-Str. 4
22943 Silber, K., Bäckerm., *Hei* Opferhofstr. 4
20400 Silber, Wilh., Gärtnerei, Wald. Fußweg 1
31216 Silbernagel, K., Obst, *W* Kurhausstr. 44
20728 Simmen, Mathilde, Bäckerei, Zeugh.-Str. 10
31602 Simon, Oskar, Vertr., Im Druseltal 42
33820 Simon, R., Gesch.-Führ., *K* Christb.-Str. 44
20686 Simon, Rup., Elektr. Anl., Holl. Str. 135
31611 Simon, Th., Zuckerwr., Ulmenstr. 18
31184 Simon, Walter, Musikhaus, Ständepl. 13
32911 Simonsbrotfabrik, Mitteldeutsche, Martin Jaggo K.G., Kassel, Königstor 26
30342 Singenstieu, F. Wilh., Frankf. Str. 36
36015 Singer Nähmasch. AG, Wilhelmsstr. 1/8
33349 Dieselbe, Industrie-Abt., Hohenz.-Str. 71
22678 Sinning, A., Landmasch., *B* Leipz. Str. 153
23211 Sinning, Franz, Landw., Ochshausen, Hüttenhofstraße 33
22688 Sinning, Friedr., Boote, Sternstr. 16
30489 Sinning, Fr., Menzelstr. 4
36997 Sinning, Heinr., Kameradsch.-Heim, Hohenzollernstr. 106
33273 Sinning, H., Landw., *Obzw* Altenb. Str. 85
34074 Sinning, Heinr., Versich., Wilh.-Allee 183
22410 Sinning, Karl, Viehhdlg., Bergshausen, Friedrichsg. 4
30808 Sinning, Ludw., Install., Wilhelmstr. 23
36043 Sinning, Otto, Vertr., Albrechtstr. 69
31860 Sinning, W., Pfarrer, *Ndzw* Langem.Str. 48
31058 Sion, Heinz, Kfm., *Har* Sängelstrain 4
33595 Sippel, Chr., Spedit., *W* Langestr. 81
21244 Sippel, Elly, Königstr. 69
21575 Sippel & Noback, Zimmerei, Crumbach, Vollmarsh. Str. 5
36975 Sippel, Johs., Schreiner, *W* Kohlenstr. 38
34958 Sirrenberg Fritz, Archit., Olgastr. 11
30619 Ders., Wohn., Wilh.Allee 204
36074 Skodler, Stefan, Schausp., Skagerrakpl. 16
20297 Skubin, F., Erfrischungsh., Witzenh. Str.
21373 Slenczka, Hans, Pfarrer, Hafenstr. 15
30001 Smits, Wytze Beye, Dir., *W* Nordh.Str. 11
32889 Sobbe, W., Künstlerbedarf, Ständepl. 5
33738 Sobetzko, Johann, Automobil- u. Spritzlackiererei, Übern.sämtl. Auto-Rep., Emm.Str.15
20010 Söder, Ferd., Fleischermstr., Töpfenm. 15
23845 Söhrebahn-AG, Söhrebahnhof
31542 Soest, Ella, Kirchweg 88
21621 Sohl, Fritz, Schausteller, Töpfenmarkt 19
31377 Solms-Laubach, K., Graf, *W* Fürstenstr. 16
33540 Soltis, Franz, Webwr., Kölnischestr. 120
21810 Sommer, Heinr., Gasthof, Graben 52
21035 Sommerfeld, H., Kol.-W., Gr. Rosenstr. 14
34462 Sommerfeld, Dr. Karl, Arzt, Frankf. Str. 70
33009 Sommerfeld, O., Justizamtm., A.-Vikt.-Str. 5
22206 Sommermann, Dr., Zahnarzt, Gr. Rosenstr. 2
20974 Sonbosa, Finkenherd, Weserstr. 4
33266 Sonnabend, Franz, Install., *W* Kunoldstr.32
32031 Sonnabend, W., Obering., *W* Bayernstr. 3
21713 Sonnemann, Alb., Ing., Struthbach 72
30238 Sonnen-Apotheke, Hohenz.Str. 31
23218 Sonnen-Drogerie, *B* Leipz. Str. 136
30362 Sonnenhof, Erholungsheim, *W* Krähhanstr. 8
22723 Sonnenschein, H., Bäcker, Reuterstr. 15
21626 Sonnenschein, W., Kartoffeln, Großalmeroder Str. 38
22969 Sonntag, G., Fleischer, *R* Naumb.Str. 26
32403 Sonnweber, Georg, Bildh., Friedenstr. 15
34025 Sons, Heinr., Vertr., Hohenz.-Str. 78
22946 Soost, Dr., Hch., *Ihr* Veckerh. Str. 39
32661 Sorge, Elli, Hupfeldstr. 6
34677 Sottmann, Heinr., Autobetr., Ziegelstr. 34.
22260 Spahr, Rich., Mokkastube, U. Königsstr. 75
23112 Spangenberg, Hans, Fleischer, Holl. Str. 55
32154 Spangenberg, Nik., Malermstr., Luisenstr. 14
36746 Spangenberg, Wilh., Maler, *Ndzw* Gebr.-Grimm-Str. 60
34824 Spangenberg, Wilh., Gastw., *Ndzw* Frankfurter Str. 283
36923 Span. Weinst., Garde-du-Corps-Str. 3½
21314 Spanische Weinst., J. Benach, Marktg. 19
31503 Spans, Paul, Bez.-Direktor, Nahlstr. 6
22071 Spar- & Bauverein eGmbH, Wolfh.Str. 1c
36053 Spar- u. Darlehns-Kasse, *Har* Haroldstr. 9
34834 Spar- u. Darlehnsk., *Obzw* Rengersh. Str. 45
22082 Spar- u. Darlehnsk.-Verein, *Obe* Holl. Str. 92
22585 Spar- u. Einkaufsgen. f. d. Wirtegewerbe, Mauerstr. 20

*

22514 Spar- u. Kreditbank, eGmuH, *B* Dorfstr. 3
21247 **Sparkasse der Bank der Deutschen Arbeit**
22484 **A. G., Untere Königsstr. 87**
31521 **Sparkassen- u. Giroverband für Hes-**
31522 **sen-Nassau, G.roverband Kurhessen, Giroverband Nassau** Ständeplatz 17
20868 Speck, Friedr., Dir., *R* Fichtenrain 6
36412 Spemann, Dr. F. W., Prof., *K* Kleebr. 13
20277 Spengler, Lotterie-Einnahme, U.Königsstr. 72
22195 Spengler, Herb., Am Fasanenhof 29
21953 Spengler, I. A., Zigarren, U. Königsstr. 103
31991 Sperber, Fr., Bäckerm., *Ndzw* Frankf.Str. 248
21860 Sperber, Karl, Bäckerei, Graben 49
31798 Spicker, Ernst, Vertr., Kaiserstr. 152
31281 Spiecker, K. M., Assessor, Kirchweg 88
32835 v. Spiegel, Frhr., Landforstm., *W* Wig.Str. 17
32779 v. Spiegel, Georg, Frhr., *W* Baunsb.Str. 121
32510 Spielhagen, Emma, Hohenz.-Str. 101
30673 Spier, Gust., Architekt, Wittichstr. 10
34008 Spies, D., Schlächter, *Obzw* Brück.Str. 1
30638 Spies, G., Gartenbau, *Ndzw* Usbeckstr. 50
33941 Spies, Hans, Glasermstr., Westendstr. 12
23595 Spieß, Osk., Friseur, Bahnhofstr. 12
34227 Spindler Nachf., Carl, Hermannstr. 6
36641 Spindler, Dr. Paul, Versich., *K* Wurmbergstr. 86

Spinnfaser-Aktiengesellschaft
Kassel-Bettenhausen
Fernsprecher: **Sammel-Nr. 24021** ‖ Telegr.-Adresse: **Spinnfaser**
Postscheckkonto Frankfurt (Main) 2223

22311 Spiske, Fr., Baugesch., U. Königsstr. 71
22462 Spiske, Heinr., Zig., Leipz.Str. 81
20370 Ders., Wohn., Wolfsanger, Hitlerstr. 77¾
23515 Spiske, Josef, Mönchebergstr. 21
30982 Spitzbarth, Eugen, Zahnarzt, Fkft.Str. 153
20311 Spitzenberg, Bernh., Kohlen, Westring 68
34606 Spitzer, O., Forstmstr., *K* Diedichsb. 31
31576 Spohr, Chr., Zigarren, Wilh.Allee 89
21761 Spohr, Curt, Fleischermstr., Gartenstr. 22
34495 Spohr, Ernst, Dentist, Frankf. Str. 67
30867 Spohr, Karl, Türenfabrik, Wiesenstr. 7
32493 Spohr, Karl, Fleischerm., Frankf. Str. 67
34523 Spohr, Nik., Gastw., Feerenstr. 7
32831 Spohr, Walter, Geschäftsf., *K* Bünte 6
30867 Spohr, Walter, Schreinerm., Schönf. Str. 41
30335 Spornitz, W., Prediger, *Ndzw* Frankf.Str. 335
36809 Sporthaus Budde, Obere Königsstr. 26
36805 Sprachenschule Kassel, Ständepl. 3
33644 Sprengel, Willi, Elektromstr., Süsterfeld, Glockenbruchweg 21
31390 Sprenger, Christel, Glaserei, Hohenz.-Str. 63
20226 Sprenger Nf., Conr., Kurzwr., Grüner W. 19
31200 Sprengstoff-Verk. Ges. mbH., Zedlitzstr. 25
33437 Springborn, Ernst, Kfm., Hohenz.-Str. 77
30369 Springmann, H., Kfm., *Ndzw* v.-Stein-Str. 2
34723 Sprockhoff, H. H., Bücherrev., *K* Hang 32
21555 Sprung, Dr. H. B., Arzt, Mörikestr. 35
30327 Staab, Dr. F., Ob.-Reg.-Rat, Weinb.Str. 1
32364 v. Staabs, Herm., Gen. d. Inf., Querallee 41
31917 G. & Mary Staar, Augenbeh., Murhardstr. 14
32512 Staat, Aug., Direktor, Zedlitzstr. 17
(34051) Staatl. Gemäldegalerie, Schöne Aussicht 1
32432 Staatl. Handwerkerschule, Fr.-Wilh.-Pl. 6
30876 Staatl. Kunstakademie, Menzelstr. 15
34051 Staatl. Kunstsamml., Ad.Hitlerpl. 5

Staatliche Meisterschule des Deutschen Handwerks
Kassel, Friedrich-Wilhelms-Platz 6.
Fernsprecher: **32432**

30963 Staatl. Volksbücherei-stelle, Karth. Str. 1
20083 Staatl. Veterinärunters.-Amt, Momb. Str. 14
34358 Staatsbauschule, Kölnische Str. 22
31186 Stadelhofer, Emil, Ingen., Parkstr. 47
30285 Stadelmann, Herm., Vet.-Rat, Emilienstr. 4
36140 v. Staden, Dr. H., Pfarrer, *W* Bergstr. 17
34920 Stadler, Dr. H., Oberbürgermstr., *Har* Klinikstraße 6
35251 Stadt Kassel: Rathauszentrale
36437 Stadtgr. Kassel d. Kleingärtner, Friedrichsplatz 1
24271 Stadtkrankenhaus, Mönchebergstr. 41
32707 Stadtler, Alb., Schokol., Königstor 8

Stadtsparkasse Kassel
Kassel, Wolfsschlucht 9
Zweigstellen:
35125 bis 35127 Frankf. Str. 75½ — Wilhelmsh. Allee 259 Hohenz. Str. 153 — Wildemannsg. 14 Wolfhager Str. 76 — Kassel-Oberzwehren, Kleypfadstr. 2 — Holländische Str. 54

36464 Stadtpark Konzerth., Wilh.Str. 6
20696 Stadt Stockholm, Restaur., Mittelg. 30

Städtische Werke A.-G.
Sammel-Nr. 35021 Elektrizitäts-, Gas- u. Wasserwerke u. städt. Bäder, Königstor 7. **P** Frankf. (Main) 10709

33767 Staehly, Dr., Oekonomierat, Querallee 15
34429 Stämmler, Fritz, Pension, *Har* Rasenallee
22438 Ständer, Bartholomäus, Chamissostr. 7
33686 Staffel, Auguste, *W* Fürstenstr. 11
22696 Staffel, Karl, Seilerwr., U.Karlstr. 1
36394 Staffel, Walter, *W* Baunsbergstr. 8
22444 **W. & Louis Staffel, Großhandel mit Papier, Sedanstr. 7**
20519 Stagma, Ges. f. musik. Urheberrechte, Ob. Königstr. 30
33245 Stahl, Fritz, Vertr., *W* Landgr.-Karl-Str. 15
22654 Stahl, Herm., Kfm., Blücherstr. 36
20645 Stahl, Dr. O., R.-A. [N], Köln. Str. 13
33247 Derselbe, Wohnung, Terrasse 20
36443 Stahl, W., Bankbeamter, Augustastr. 2
36146 Stahlberg, K., Tel.-Insp., Geysostr. 16
23094 Stahlberg-Apotheke, *Obv* Holländ. Str. 82
32881 Stahlhut, O., Tachometer, *W* Kuhbergstr. 35
32009 Stahmer, J. W., Ing., Weißenburgstr. 6
34921 Staib, F., Zahnt. Lab., Köln. Str. 59
23085 Stamm, Dr. Arth., Zahnarzt, Königspl. 34
34271 Stamm, Elisab., Ww., *W* Rolandstr. 8
22388 Stamm, H., Sped., Schützenstr. 5
32698 Stammert, E., Versich., Hohenz.-Str. 10
20434 Standard-Station, *B* Söhrestr. 4
31658 Stange, Erich, D. theol., Nahlstr. 11
23479 Stange, Willy, Fleischer, H. d. Waage 11
33386 Stantke, Emil, Architekt, Aug.Vikt.Str. 15
34736 Stantke, H., Schornsteinf., Köln.Str. 155
36526 Starck, Curt, Ing., Wilh.-Allee 22
(34225) Starcke, Charlotte, Gymnast., Wilh.-Allee 19
22933 Stark, G., Bandagist, U. Königsstr. 71
31628 Starke, Herm., Musiklehrer, *R* Kellnerstr. 16
31889 Ders., Unterrichtsräume, Elfbuchenstr. 26
32822 Staub, H., Zentralheiz., Bismarckstr. 3
31508 Staub, J., Elektromstr., *K* Zentgr.Str. 110
22479 Staude, Carl, Dentist, Leipziger Str. 52
23514 Staude, Fritz, Sternstr. 8
34293 Staude, Guido, Photograph, Frankf.-Str. 77.
21700 Stederoth, Georg, Fleischermstr., Enteng. 4
31763 Steegmann, Dr. H., Reg.-Rat, *K* Wurmbergstraße 51
30527 Steets, Joh., Hauptm., Virchowstr. 18
30163 Steffmann, Paul, Hptm., Kronprinzenstr. 12
21390 Stehfen, Friedr., Pfarrer, Jahnstr. 36
34870 Stehl, Konrad, Zementwrfbr., *Ndzw* Frankfurter Str. 386
22626 Steidel, W., Baustoffe, *B* Leipz. Str. 172
22600 **A. Stein Gesellschaft für Land- und Gartenbaubedarf m. b. H., Gärtnereibedarfsartikel, Samenhandlung, Kunstblumen, Kölnische Straße 14**
20477 Stein, Alfred, Uhrm., Bahnh.Str. 21
32123 Stein, Ferdinand, Metzger, Kirchweg 7.
21645 **Stein, H., Butter- und Käsegroßhandlung, Rothenditmolder Str. 3**
34597 Stein, Hans, Bankrat, Kirchweg 68
34956 Stein, Dr. Karl, Dir., Aug.-Vikt.-Str. 57
21766 Stein, Dr. Kurt, Zahnarzt, Königspl. 55
33129 Ders., Wohnung, *W* Stephanstr. 8
31782 Stein, Richard, Dipl.-Ingen., Lessingstr. 14
33959 Stein, W., Geschäftsf., *W* Landgr.-Karl-Str. 31
20296 Stein, W., Geschäftsf., Ihringh. Str. 51
30678 Stein, Wilh., Glashdlg., *W* Frankenstr. 10
21907 Steinacker, Fr., Öfen, Mittelg. 4
22902 Steinbach, A. C., Pinselfbr., Hohent. Str. 11
34514 Steinbach, Carl, Fuhrgesch., Kirchweg 75
31035 Steinbach, Heinr., Metzger, Herkulesstr. 28
34122 Steinbach, Hch., Postamtm., Habichtsw. Straße 30
33936 Steinbach, Joh., Bierverlag, Richardweg 2.
21814 Steinbach, J., Spedit., Holländ. Str. 21
21606 Steinbach, J., Baugesch., Struthbachweg 47
30511 Steinbach, Karl, Fuhruntern., Ziegelstr. 19.
23201 Steinbach, Otto, Sped., Moltkestr. 9
30372 Steinbach, Wilh., Vertr., Frankf.Str. 58
30517 Steinbach, Wilh., Küfermstr., Wilh.Allee 22
30370 Steinbach jun., W., Vertr., Albrechtstr. 75
36153 Steinberg, H. J., Major, *K* Reisstr. 7
22208 Steinberg, H. L., Papierverarb., Schomb.-Straße 8
32085 Steinberg, Martin, Bäcker, Hohenz.Str. 81
31971 Steinbrück, Elisab., Ww., *W* Schmidtstr. 16
36750 Steiner, Karl, Direktor, Motzstr. 4
30406 Steinert, Otto, Masseur, Ständepl. 18
32531 Steinfeld, Hellmuth, Adm.-Scheer-Str. 4
32788 Steinfeld, Herm., Direktor, Rundstr. 42
20480 Steinfeldt, B., Vertr., Struthbachweg 41
33425 Steinhäuser, Else, *W* Heideweg 14
33706 Steinhauer, Kurt, Major, Kirchweg 86
31211 Steinhoff, E., Bezirksf., *W* Steinh.-Str. 6
30650 Steinhoff, H., Zahnpraxis, Hohenz.Str. 132
21830 Steinhoff, Wilh., Versich., Bremer Str. 2
32026 Steiniger, Anna, Weißenburgstr. 7
31677 Steinkamm, Dr. G., Zahnarzt, Opernstr. 15
31298 Steinkopff, W., Stabsmusikm., Hanst.Str. 31
36985 Steinmeier, W., Obering., Frankf. Str. 107
30949 Steinmetz, Carl, Kfm., *Ndzw* Tiessenstr. 2
22591 Steinmetz, Fritz, Schmied, Holl. Str. 55
33255 Steinmetz, Georg, Gastw., *K* Teichstr. 10
36021 Steinmetz, Justine, *Har* Sängelsrain 19
22980 Steinmetz, J. V., Herrenart., Marktg. 3
36665 Steinmetz, Kurt, Lehrer, Bismarckstr. 6
32797 Steinmeyer, Dr. Alb., RA, Heeringenstr. 27
21107 Steinnagel, H., Gastw., *R* Wolfh. Str. 189
22024 Steinröder, Georg, Baugesch., Hartw.-Str. 12
34629 v. Steinsdorff, D., Bauass., *K* Hang 6
21349 Steinweg, D. Joh., Pfarrer, Lutherpl. 6
34423 Steller, Kurt, Dr. med., Annastr. 9
31887 Stelz, Karl, Baumstr., Langenbeckstr. 50
23509 Stengele, H., Install., Kl. Rosenstr. 2
34372 Stenzel, Hans, Klempnerei, Königstor 10
22510 Stephan, Gerh., Kraftfahrer, Königstr. 85
33226 Stephan, Dr. Osk., Chirurg, Hohenz.-Str. 2
36417 Stephan, P., Amtmann, *W* W.-Schmidt-Straße 14
31490 Stephan & Mangler, Schneid., Theaterstr. 4
21138 Stern, Benno, Arzt, Unt. Königsstr. 50
34455 Stern, Elisab., Oberlehr., *W* Fürstenstr. 28
34028 Stern, Rolf, Vertr., Ob. Königsstr. 6
21361 Stern-Apotheke, Oberste Gasse 47
30036 Stern-Drogerie, *Ndzw* Frankf. Str. 247
33574 Steube, Paul, Eisenb.-Ass., *K* Harlesh.Str. 53
34760 **Steuber, F. W., Maschinenfabrik, Kassel-Niederzwehren, Am Güterbahnhof**
34487 Stey, Carl, Installat., Frankf. Str. 17
30624 Steyer, Karl, Arbeitsführ., Tischb.-Str. 71
22385 Stiefel, B. Israel, Moltkestr. 10
26712 Stiegel, H., Bücherrev., Dörnbergstr. 9
33313 Stiegel-Unruh, Margar., Zahnpr., Kaiserstr. 132
36835 Stieger, Dr. G. Fr., Arzt, Brasselsberg
34996 Stieglitz & Haas, Schneid., Hohenz.Str. 27
33198 Stieglitz & Sohn, ärztl. Bed., Ob. Königsstr. 6
23425 Stiehl, Ella, Lebensm., Gr. Rosenstr. 1
20995 Stiehl, Heinr., Drogerie, Holländ. Str. 49
20889 Stiehl, Severin, Goldschmied, Mittelg. 2
33200 Stier, Hans, Pat.-Ing., Bergmannstr. 37
36112 Stier, Rud., Leutn., *K* Riedw.-Str. 37
36565 Stippich, Kurt, Sendeleiter, Adolfstr. 15
31543 Stirn, Marie, Schöne Aussicht 9
32011 Stitz, Franz, Kfm. Marienstr. 10
30617 Stock jun., Heinr., Tapezierm., *K* Teichstr. 18
32898 Stock, Jean, Schmiedemstr., Kohlenstr. 1.
20476 Stock, Karl, Lebensm., H. d. Waage 15
34160 Stock, Ludw., Kfm., Frankfurterstr. 56
20733 Stock, Marta, Kaffeeröst., Lutherstr. 5
32400 Stock, Otto, Kfm., Kirchweg 54½
23063 Stocker, Klara, Dentistin, Königspl. 42
30601 v. Stockhausen, H., Landrat, Köln.Str. 65
34205 Stöbe, Eduard, Schuhwr., Westendstr. 10
20824 **Stöcker, Heinrich, Schweißerei, Kupfer- und Aluminiumschmieden, Leitungsbau, Weserstraße 30**
21276 Stöhr, Anna, Möbel, Müllerg. 26
31879 Stöhr, Fr., Uhren, Friedr.Pl. 11
20485 Stöhr, Friedr., Gastw., *Har* Kiefernw. 10
22196 Stohr, Georg, Lebensm., Mittelg. 39
20660 Stöhr, Hch., Buchdruckerei, Jägerstr. 6
20815 Stöhr, Hch., Fleischermstr., Bahnhofstr. 3
33477 Stoehr, Karl, Landesrat, Skagerrakpl. 38
32136 Stöhr, Ludw., Architekt, Kronprinzstr. 10
21578 Stöhr, Otto, Fleischermstr., Holzmarkt 9
30006 Stöppelmann, Aug., Prok., Emilienstr. 10
30182 Störig, Aug., Postamtm., Aug.Viktoriastr.20
33983 Stöters, Alfons, Opernstr. 8
33393 Stoewe, Dr. H., Landw.-Rat, *K* Riedw.Str. 23
34867 Stoffel v. Hoeden, H., *K* Riedw.-Str. 12
32803 Stohmann, Kurt, Kfm., Wilh.-Allee 198
34717 Stolte, Gottfr., Fabrikdir., Marienstr. 4
31682 Stoltze, Herm., Germaniastr. 16
30910 Stoltze, Max, Kfm., Kirchweg 52.
34784 Stoltze, Paul, Kfm., *W* Rheinweg 6
20957 Stolz, Hedwig, Wörthstr. 28
30603 Stolzenbach, Chr., Molkerei, *W* Wilh.A. 323
23141 Stolzenbach, F., Milch, Schillerstr. 50
30897 Ders., Wohn., *W* Landgr.-Karl-Str. 40½
31814 Stolzenbach, Mathilde, Ww., Terrasse 26
23247 Stolzenbach, W., Geschäftsf., Leipz. Str. 223
23808 Storbeck, Jul., Versich., Freih. Durchbruch 12
34773 Storch, Elsa, Dentistin, Hohenz.-Str. 1
23423 Storch, Friedr., Katzensprung 3
20106 **G. W. Storch Nachf., Kohlenhandlung,**
21108 **Obere Königsstraße 41**
21316 Storch, W., Schreinerei, Gartenstr. 25
21129 Storch, Wilh., Schuhwr., Weserstr. 9
22539 **Storch & Sonnabend, Herren- u. Knabenbekleidung, Untere Königsstr. 48**
30735 Strack, Carl, Gastwirt, Ziegelstr. 21
33645 Strack, Jean, Gastw., Kirchweg 45
34696 Strack, Magda, Kammersäng., Kaiserstr. 150
22412 Stranz, H., Install., *B* Leipz. Str. 157
22736 Stranz, Val., Lebensm., Leipz. Str. 79
34952 Straßenbahnbetrieb d. Kass. Verk.-Ges. A.-G., *W* Wilh.-Allee 346
22351 **Straßenbau Boersch o. H. G., Kassel, Kurfürstenstr. 8**
22712 **Derselbe, Bauhof, Oehlmühlenweg 18**
32747 Straßmann, Dr. K., Arzt, Hohenz.Str. 9
30433 Ders., Wohnung, *W* Wiegandsbreite 9
34948 Straßmann, Nik., *K* Schanzenstr. 25
31937 Straßner, E., Archit., *W* Druseltalstr. 93
21131 Strathaus, Hans, Obermstr., Holl. Str. 26
34887 Straube, Emil, Kfm., Kölnische Str. 101
31378 **Friedrich Straube**
Baugeschäft, Hoch- u. Tiefbau
Kohlenstraße 31. P Frankfurt (Main) 85860
30743 Straube, Ludw., Baumstr., Kohlenstr. 42
21238 Strauch, J., Schlachter, Schlachth.-Str. 57
20203 Strauß, F., Schneidermstr., Mittelg. 44
36929 Strauß, Dr. G., Dir., *W* Brab.Str. 36
22686 Strauss, Karl, Photogr., Leipz. Str. 17
34424 Strauß, Vikt., Ing., *W* Ldgr.-Karl-Str. 40
36267 Strebel, Dr. F., Med.-Rat, Murh.-Str. 27
31435 Steirl, W., Patentanw., Hohenz.Str. 26
36994 Streit, Ernst, Oberstltn., *W* Druseltal 97
30746 Streit, Ludw., Bankier, Karthäuserstr. 7
22804 Streller, Horst, Gärtner, Tannenh.-Weg 3
20960 Stremel & Co, Kohlen, Königspl. 55
34795 Stricker, Willy, Holzhdlg., Herkulesstr. 107
20516 Strickrodt, Wilh., Friseur, Bahnhofstr. 2½
36350 Strickstrock, R., Schornsteinf.-Mstr., *K* Fohlenäckerweg 4
23364 Strickrock, Wilh., Bäckerm., Obersteg. 13
23628 Strickstrock, W., Gastw., Naumb. Str. 18
31126 Gebr. Striebig, Elektrot.Fbr., *Obzw* Altenbaunaer Str. 86
23674 Striebig, Heinr., Feinkost, Auedamm 15
32759 Striebig, Wilh., Kfm., *K* Juliusstein 16
31709 Striening, H., Oberinsp., *W* Westfalenstr. 11
23157 Strippel, Dr. Karl, R.A. [N], Schöne Auss. 9
21270 **Strippel & Heller, Lebensm., Rothenditmolder Str. 18**
30825 **Strippel & Thele, Kol.-W., Hohenz.-Str. 16.**
33830 Strobach, Wald., Vertr., Ziegelstr. 8
34125 Strobel, P. E., Vertr., Humboldtstr. 17
32639 Strocka, Karl, Vertr., *W* K.Friedr.Str. 34
32483 Ströters, Jos., Lebensm., Hohenz.Str. 32
31964 Strohmeyer, F., Obering., *W* Schmidtstr. 10
36937 Strohschein, Alex, Versich., Köln. Str. 117
22775 Strommeisterei, Hafenstr. 99
36416 Strube, Georg, Wilhelmstr. 5
33002 Struck, H., Kfm., *K* Diedrichsborn 40
31088 Struck, Hans, Dipl.-Ing., Skagerrakpl. 36
31626 Struck, Wilh., Schulrat, Aug.-Vikt.-Str. 66
22234 Strüning, G., Baugesch., Bromeisstr. 8
23064 Strumpfhaus Karl Wolff, Hedwigstr. 12
32477 Stuck, Heinr., Tuche, Querallee 22
22695 Stucke, Georg, Kohlen, Michelsg. 5
31858 Studt, Bruno, Vertr., *W* Akademiestr. 5
30468 Stück, Fritz, Archit., Hohenz.Str. 85
33063 Stück, Dr. Hans, Arzt, *W* Wilh.Allee 299
32723 Stühler, Georg, Maler, Schönfelderstr. 3
20786 Stüssel, Otto, Fleischer, *R* Naumb. Str. 19
22104 Stüssel, W., Fleischer, *R* Wolfsh. Str. 183
22748 Stukenbrok, A., Versand, *B* Leipz. Str. 126
36862 Stumpf, Georg, Zig., Ob. Königsstr. 5
36955 Sturm, Curt, Humboldtstr. 10
20164 Sturm, Ed., Grillparzerstr. 21
22624 Sturm, Fritz, Metzger, Crumbach
23790 Sturm, H., Install., Crumbach, Ochsh. Str.
22431 Sturm, Hch., Gastw., Berghausen, Kass. Straße 28
31855 Sturm, Konr., Feinkost, *W* Moselw. 1/2.
34686 Suck, Hans, Westendstr. 9
22308 Südd. Kabelwerke Mannheim, Scheffelstr. 1
32906 Südend-Apotheke, Frankfurter Str. 57
21498 Südversa Krankenvers.-Anst., Spohrstr. 9
22298 Sülzner, Herm., Fleischer, Holländ. Str. 31
31592 Süße, Aug., Gasth., Frankf. Str. 71
36941 Süsse, Erich, Kfm., Hohenzollernstr. 3
30642 Süße & Schmidt, Apparate, Hohenz.-Str. 3
23427 Süßenguth, O., Bürovorst., *R* Witz. Str. 12
32244 Süssmann, Alex., Bankdir., Esmarchstr. 61
Sml.-Nr. 32472 **Gebrüder Suren, Strickwarenfabrik, Trikotagen en gros, Opernstr. 15. P Hannover 55616**
30316 Sust, Elisab., Fremdenh., *W* Steinh. Str. 11
21174 C. Tack & Cie., Schuhwr., U. Königsstr. 65
31462 Täckelberg, Walt., Kfm., Weyrauchstr. 7
31531 Tänzer, Emil, Lokomotivf., Bergmannstr. 37
20270 Taggesell, H., Ersatzteile, Mauerstr. 11
33253 Tandar, Trude, Pettenkoferstr. 8
36071 Tanneberger, Kurth, Schuhm., *K* Zentgr.-Straße 116
30211 Tannenkuppenheim, Hohenzollernstr. 178
21404 Tapeten-Museum, Friedrichsplatz 20
21679 Tauber, Karl, Pfarrer, Hohentorstr. 23
33414 Taubert, Dr. Otto, Baurat, Herkulesstr. 15
(20560) Techmer, Karl, Baumstr., Magazinstr. 2
30208 Technische Nothilfe, Georgenstr. 6
31895 Techn. Nothilfe, Ortsgr., Frankf. Str. 29
30456 Techn. Überwachungs-Verein, Köln. Str. 62
33593 Tecklenberg, Carl, Kfm., Skagerrakpl. 36
32637 Teichgräber, Herb., Ing., Albrechtstr. 77
33661 Teichmann, Aug. H., Feuerwehrgeräte, Parkstr. 43
30768 Teichmüller, C., Vertr., *W* Backm.-Weg 16
36959 Teitge, Gustav, Herkulesstr. 85
36263 Telefonbau- u. Normalzeit Lehner & Co, Akazienweg 3
30479 Tengelmann's Kaffeegesch., Bismarckstr. 2
31512 Tennisabt. d. Sportvereins v. 1893, Stadion
32995 Tennisklub Kassel-W., Burgfeldstr. ½
33258 Tennisklub Rot Weiß, Hofbleiche
33191 Tenter, Hauptstabsleiter, Nebelth.-Str. 16
33587 Tenzer, W., Stud.Assess., Tannenk.Str. 1
30329 Terjung, Dr. K., Zahnarzt, Frankf.Str. 57
21363 Teuteberg, Georg, Gasth., Wolfsanger, Wolfsangerstraße 140
20423 **Textil-Vertriebsgesellschaft Kurhessen G. m. b. H., Baumwollwaren - Großhandlung, Kassel, Schomburgstr. 3/5. T Baumwollhaus P Frankfurt (Main) 2364**

Textilwerke Karl Anton Henschel
Zwirnerei, Weberei, Ausrüstung, Näherei, **Kassel**, Wolfhager Str. 69.
Fernsprecher Sammel-Nr. 24256 ‖ Telegr.-Adresse **Henscheltextil**
Postscheckkonten: Berlin 124169 u. Frankfurt a. M. 83063

32419 Textor, Ludw., Install., Nebelthaustr. 12
31741 Ders., Inst. f. Licht u. Wasser, *Ndzw* Korb. Straße 44
34076 Thalau, Dr. Karl, Prof., *W* Lindenstr. 19
23115 Thamer, Fritz, Zahnarzt, Fuldabrücke 8
21981 Thamer, Dr. Hans, Arzt, Wolfsschl. 24
31981 Ders., Privatwohn., *W* Fürstenstr. 7
20621 Thams & Garfs, Kaffee, Holländ. Str. 13
31647 Theater, Staats-, Friedrichspl. 15
34270 Dass., Hans Weyl, Masch.-Dir., Parkstr. 14
36580 Theater a. Wilh.-Allee, Ob. Königsstr. 2
31003 Theis, Herm., Direktor, Karthäuserstr. 2.
34166 Theis, Karl, Bäckerei, *Obzw* Brück.Str. 17
36729 Theis-Schlackenverw. AG, Wolfsschl. 17
20313 Dies., Werk Ihringshausen
30337 Theisen, Dorothea, Ww., Nahlstr. 6
23219 Theiß Nf., Carl, Dachd., Gießbergstr. 3
36064 Theiß, Ludw., Fuhrgesch., *W* Kunoldstr. 17
33187 Thele, Willy, Feinkost, Ob. Königsstr. 9
30226 Theobald, Landesbankdir., Johannesstr. 7
33869 Theys, Karl, Pfarrer, Murhardstr. 22
30660 Thiel, Anton, Versich., *W* Rammelsb. Str. 36
22228 Thiel, Heinr., Kfm., Weserstr. 21
23030 Thiel, Heinr., Radio, U. Königstr. 91
32719 Thiele, Albin, Gastwirt, *W* Rammelsb.Str. 4
32851 Thiele, E., Buchdr.-Bes., *W* Siebertweg 3
33279 Thiele, Hedwig, Musiklehr., Schenk.-Str. 5
36792 **Thiele & Schwarz, Buchdruckerei und Verlag, Kassel-W., Wilhelmshöher Allee 254/56**
32543 Thiele-Deutgen, Elsb., Direkt., Tann.-Str. 15
21898 A. Thielemann & Sohn, Wagenbau, Kastenalsgasse 44
33413 Thielemann, F., Blumen, Hohenzoll.Str. 88
33138 Thielemann, Hch., Gartenbau, Kohlenstr. 43
30414 Thielemann, Rud., Postamtm., *W* Rud.-Str. 9
32907 Thielke, Fritz, Baumstr., Schumannstr. 5
34878 Thielow, Paul, Forstmstr., Herkulesstr. 91
33155 Thiem, Oskar, Lebensm., Sophienstr. 21
34384 Thiemann, Louise, Kölnische Str. 178
36570 Thiemann, W., Bergw.-Dir., Augustastr. 18
33496 Thieme, Dr., Veterinär, *W* Fürstenstr. 26
34418 Thill, Hans, Kfm., Raabestr. 11
22577 Thöne, Hch., Schneider, *R* Wolfh. Str. 136
36971 Thöne, Herm., Major, Elsässer Str. 8
33139 Thöne, Louis, Drechslerwr., Wilhelmstr. 17
21991 Thöne, Marta, Autobetr., *B* Eichwaldstr. 49
21910 Thoma, Ernst, Kfm., Eisenschmiede 20
30902 Thomä, Georg, Baugesch., Wilh.-Allee 169.
33101 Thomas, Alb., Fischkons., Schönf. Str. 38
21513 **Thomas, Artur, Haus- u. Küchengeräte, Kassel, Hedwigstr. 16**
33646 Thomas, Aug., Malermstr., Wilh.-Allee 123½
33494 Thomas, Carl, Oberinsp., Schenkend.-Str. ½
32417 Thomas, E., Fuhrgesch., *Har* Sängelsr. 28
21464 Thomas, Ferd., Bäckerei, Bahnhofstr. 23
30404 Thomas, Gust., Kfm., Kirchweg 66.
23507 Thomas, Karl, Herrenart., Bremer Str. 7
22217 Thomas, Martin, Malermstr., Gartenstr. 22
22860 Thomser, Rud., Lagermstr., Eisenschm. 72
23013 Thonfeld, Ernst, Schlosser, Bettenh. Str. 14
32597 Thorey, Alb., Kfm., Hohenzollernstr. 4
30971 Thorn, Emil, Major, Herkulesstr. 12
36330 Thron, Hermann, *W* Moselweg 12
23571 Thüdro, Einkaufsverein, Wolfsschlucht 25
22302 Thume, Lorenz, Wurstwr., Oberste G. 32
21726 Thurm, Willi, Vertr., Mauerstr. 15
34472 Ders., Wohnung, Berlepschstr. 4
22545 Thyssen-Rheinstahl AG, *B* Söhrestr. 5
21402 Tiergarten, Karlsaue 10
36876 Tier-Gesundheitsamt, *Har* Versuchsf. 13
32303 Tierschutzverein, Kaiserstr. 47
20165 Tiessen'sche Ziegeleien, Holländ. Str. 187
20020 Tiggemann, Udo, Königsstr. 20
36149 Tilgner, Bernh., Prok., Skagerrakpl. 36
32937 Timpe, Carl, Stahl, Motzstr. ¼
22215 Tischner, P., Schlachter, Schlachthofstr. 34
32280 Toenniessen, Dr. E., Arzt, *W* K.Fr.Str. 39
34305 Töpfer, Fritz, *W* Bungestr. 9
34405 **Ton-, Stein- und Chamotte-Industrie G. m. b. H., Kassel-Kirchditmold, Schanzenstr. 86**
(20107) Ton-Theater, Kino, Bremerstr. 7
21151 Ton- u. Ziegelwerke Mönchebergy, GmbH, Ihringshausen
20832 Tonwarenfbr. Bettenhausen, *B* Leipz. Str. 156

31278 Topp, Ed., Oberstltn., Hohenz.-Str. 173
22787 Topp, Fritz, Textilwr., Mauerstr. 12
22997 **Topp, Johs., Vertr., *Obv* Harlesh. Str.**
33842 Tornack, Heinrich, Ingen., Reginastr. 14
34405 Tosti GmbH, Kassel-Kirchditmold, Schanzenstraße 86
32528 Total-Verkaufsbüro Kassel, Inh. Julius Langenau, Wilhelmshöher Allee 9
32433 Träbing, W., Baugesch., Kirchweg 75
30081 **Tragesser, Eug., Futterst., *Ndzw* Neue Str. 11**
21669 Trampedach, Hch., Autoverm., Holl. Str. 37
23300 Trampedach, W., Zahnt. Lab., Jägerstr. 1
34682 Trampen, Ottm., Abt.-Präsid., Kirchweg 84
32139 Transport-Wolke, Bismarckstr. 8
33951 Trappmann, W., Ingen., Weißenburgstr.2
23026 Trauner, H., R.A. [N], U. Königsstr. 52
30562 Traupel, Wilh., Landeshptm., Ständepl. 8
34400 Trautmann, Dr. Erich, Gen.Staatsanw., Humboldtstr. 35
36397 Trautmann, Fritz, Versich., Kronpr.Str. 6
22837 Treber, W., Lebensm., Schillerstr. 32
31384 Trebing, Egidius, Maler, Kirchweg 15
36156 v. Trebra, W., Baustoffe, Hohenzollernstr. 90
20409 Treibstoff- u. Reifenbewirtsch.-Stelle, Spohrstraße 1
30977 Trendelb. Hartsandsteinbr., Thoméestr. 4
36549 Trepte, Dr. Ad., Kons.-Rat, *W* Bungestr. 2
30320 Triebel, Kurt, Mützenfbr., Hohenz.Str. 113
21523 Triebstein & Bänisch, Autorep., Schlachthofstraße 43
31113 Trinkaus, Gg., Lebensm., *K* Zentgr.Str. 130
32105 Trinkler, Wilh., Kfm., Elfbuchenstr. 12.
20816 Tripp, Georg, Kfm., Möncheb.-Str. 22
22968 Trischl, Anna, Handarb., Köln. Str. 2
33329 Trojan, Joh., Büro-Masch., Opernstr. 8
32928 Trombach, Rich., El.-Anl., *W* Langestr. 17
23182 Trömner, Rich., Buchdr., Wörthstr. 10
90828 Troester sen., Emil, *Har* Seebergstr. 5
36355 Tröster jun., Emil, Herkulesstr. 79
23352 Tröster & Neuhaus, Autoöle, Orleansstr. 44
34430 Trost, Dina, Wilh.-Allee 200
20403 Trost, Heinr., Kol.-W., Wildemannsg. 42
20341 Trost & Co, Lebensm., Artilleriestr. 3
33220 v. Trotha, Major a. D., Murhardstr. 15
30492 v. Trott zu Solz, Bodo, Reg.-Rat, Kirchw. 86
33254 v. Trotta gen. Treyden, Agnes, Eulenb.Str.15
21719 Trübestein, H., Pfarrer, Wolfsanger
34331 Trümpert, W., Oberreg.-Rat, *W* Brab. Str. 26
31985 Trube, Alb., Gastw., Uhlandstr. 2
23228 Trube, Willy, Bäckermstr., Holl. Str. 167
31694 Truss, August, Inh. H. Landgrebe, Lichtanlagen und Klempnerei, Hohenzollernstr. 2
33973 Truß, Käte, Lehrerin, Karthäuserstr. 23
31777 Trysna, Franz, Ingen., Wilhelmsh.Allee 197
36803 v. Tschischwitz, Hans, Hptm., Virchowstr.18
34705 Tschirschwitz, Paul, Reichsbankinsp., Herkulesstr. 2
31340 Tubbesing, Dr. Heinz, Zahnarzt, *Ndzw* Frankfurter Str. 224
31240 Türcke, Martha, Ww., Adm.-Scheer-Str. 9
31160 Tüscher, Willi, Kondit., Wilhelmsstr. 21
32634 Tuxhorn, Aug., Schießstand, Wilhelmallee 11
36805 Übersetzungsinstitut, Ständepl. 3
33653 Uecker, P., Rittergutsbes., Wilh.Allee 29
21551 Ufa-Theater, Ob.Königsstr. 32
(33874) Uffelmann, W., Lebensm., *W* Kirchd.Str. 13
30396 Uffelmann, W., Blumen, *K* Mergellstr. 11
34501 Uhde, Gerh., Schriftst., Murhardstr. 4
21313 Uhl, Karl, *R* Treysaer Str. 4
22016 Uhl, Wilh., Pfarrer, Wöhlerstr. 17
32162 Uhlenbrook, J., Feink., *K* Zentgr. Str. 116
31279 Uhlendorff, Landger.-Dir., Skagerrakpl. 30
32446 Uhlendorff, H., Ww., Hindenburgpl. 149
32084 Uhlig, Kurt, Schauspieler, Wilhelmallee 200
30696 Uhlitzsch, Walter, Vertr., Skagerrakpl. 44
31237 Uhrmacher-Innung, Hohenzollernstr. 62
32177 Ulbrich, Dr. F., Intend., Humboldtstr. 25
30289 Ulich, Max, Oberstltn., Hohenz.-Str. 64
21488 Ullmann, Hans, Gastw., Holländ. Str. 270
34986 Ullmann, Otto, Bankdir., Werraweg 10
30389 Ullmann, Dr. Paul, Arzt, Wilhelmallee 25¾
23088 Ullrich, Christ., Malermstr., Wolfsanger, Zeppelinstr. 6
34304 Ullrich, C., Gärtnerei, *Har* Harl. Str. 103
22596 Ullrich, Ed., Fleischerm., Pferdem. 23
32370 Ullrich, Dr. W., Zahnarzt, *Obzw* Kirche 3
21586 W. u. K. Ullrich, Landw., Alt-Philippshof 5
23450 Ulmer, Karl, Konditor, Mauerstr. 12
30689 Ulmer, Rud., Konditorei, Wilh.Allee 72
22789 Uloth, Heinr., Schlachter, Grüner Weg 8
36150 Ulrich, Agnes, *W* Bergstr. 29½
33851 Fr. Ulrich & Co, Lichtp.-Anst., Herm.Str. 3
21989 Ulrich, Dr. Herfr., Zahnarzt, Schöff.-Str.¹/₁
34586 Ulrich, Karl, Konrektor, *W* Dachsbergstr. 30
32697 Ulrich, Otto, *W* Bungestr. 2
33457 Umbach, Aug., Sattlerm., Schönf. Str. 27
31692 Umbach, Dr. Bernh., Stud.-Rat, Skag.-Pl. 36
33893 Umbach, Hch., Bäckerei, Hohenzollernstr.141
34401 Umbach, Heinr., Gastw., *Obzw* Oberzw.Str.30
30552 Umbach, Heinrich, Kfm., Eulenburgstr. 3
32935 Umbach, Dr. Jos., Arzt, Fürstengr. 1
21308 Umbach, Ludwig, Drog., Heinrichstr. 2
34391 Umbach, Martha, Milch, *K* Wahlersh. Str. 16
20074 **Unag, Uniform-AG, Gr. Rosenstr. 24**
22730 Unger, Hans, Versich., Bahnhofstr. 17
36342 Unger, Osk., Stud.-Rat, Kaiserstr. 146
20013 Ungerer, Grete, Batterien, Rothend. Str. 7
33682 Ungewickel, Justus, Amtmann, Murhardstr. 1
(31128) Universum-Lichtspiele, Hohenz.-Str. 21
33313 Unruh-Stiegel, Margar., Dent., Kaiserstr. 132
20108 Urania-Schreibmaschinen, Gießbergstr. 13
33062 Urban, Anna, Fabrikbes., *W* Stephanstr. 4
33881 Urbig, Otto, Bankdir., Gilsastr. 12
20586 Uschmann, W., Dentist, Hedw.-Str. 5
31388 Utes, Ernst, D.-Friseur, Fünffensterstr. 4
34070 Uthmann, Herm., Tischler, Wilh.Allee 146
30865 Vaasen, Gottfr., Reg.-Rat, Motzstr. 1
21607 Valck & Meister, Theatergard., Spohrstr. 1
31890 Valencia-Garten, Wilhelmstr. ¹/₁
36060 Valentin, Ilse, Friedrichsstr. 27
30063 v. Vallet des Barres, Irmgard, Eulenburgstraße 15
33300 Valvo-Röhrenlager, Wilhelmsstr. 13
30167 van d. Linden & Neuber, Papier, Königstor4
22463 Vater, Josef, Holzhdlg., Jägerstr. 5
33017 Vaternahm, Aug., Buchhdlg., Bahnhofspl. 1
33598 Vaubel, Herm., Vertr., Wilh.Allee 59
30467 Vaupel, Alex., Bezirksdir., Königstor 72
21213 Vaupel, Gerh., Obst, Pferdemarkt 35
22321 Vaupel, Herm., Schätzer, Grillp.-Str. 21
20648 Vaupel, Ludwig, Kurzwr., Marktg. 17
30835 Vaupel, Willi, Holzkfm., Albrechtstr. 87
31598 Vaupel, Willi, Obst, Hohenzollernstr. 59
23291 VDO. Tachometer A.-G., Fil., Moltkestr. 8
34500 Vehse, Dr. Alfred, Oberstltn., *W* Bergstr. 17
23060 Veith, Hugo, Schlosserei, Bahnhofstr. 7
22000 Velbinger, Paul, Pfarrer, Rosenstr. 3
30255 Velke, Friedrich, Friseur, Hohenz.-Str. 40
30477 Velleuer, Luise, Weyrauchstr. 17
32810 Velte, Else, Heißmangel, Wilh. All. 121
20336 Verband d. Haus- u. Grundbes.Vereine Spohrstr. 3
35291 Verb. d. Orts-, Betriebs- u. Innungskr.-Kass., Schöne Aussicht 12
20651 Verbrauchergenoss. eGmbH, Hafenstr. 76
20751 Verein Credit-Reform, Ob. Königstr. 41
33034 Verein Tuberkulosefürs., Kronpr.-Str. 23
21211 Verein. Innungskrankenk., U. Königsstr. 81
33664 Verein. Krankenvers.AG, O. Königstr. 13
31502 Verein. Kugellagerfbr., AG, Opernstr. 3
30965 Verein. Kurhess. Basaltwerke, Hohenz.Str.87
21541 Verein. Sauerstoffw. GmbH, *B* Forstf. Str. 2
36206 Verein. Ziegeleien, GmbH, Ständeplatz 3½
31924 Vereinigung Dtsch. Eisenofenfbr., Parkstr. 36
33810 Verein. d. Kohlenhändler e. V., Motzstr. 6
22644 Verkauf Hess. Braunkohlen GmbH, Bahnhofstraße 2
23555 Verkaufsst. f. d. jüd. Bevölker., Kasernenstr.2
Sml.-Nr. 23044 Verkehrsverein der Stadt Kassel e. V., Königsplatz 55 und im Hauptbahnhof
22488 Verlag d. Dtsch. Arbeitsfront, GmbH, Spohrstraße 11
21641 Verlagshaus d. dt. Baptist., Jägerstr. 11
30642 Versandhaus f. Vermessungsw. Schmidt & Süsse K.-G, Hohenz.Str. 3
31465 Versorgungsamt, Viktoriastr. 3
30311 Versorgungsärztl. Untersuch.-St. Albr.Str.24
32098 Verteil.-Stelle d. Prov. f. Bausteine u. Ziegel, Hohenz.-Str. 87
20162 Vesper, B., Klempnermstr., Holl. Str. 82
32867 Vesper, Elisabeth, Vertr., *W* Frankenstr. 11
21281 Vesper, Karl, Install., Töpfenmarkt 8
20375 Vesper jr., Walt., Klempn., Fischgasse 14
21603 Veterinärpolizei d. Schlachtviehhofes
36503 v. Vethacke, Marg., Lott.-Einn., Königstr. 21
21722 Vetter, H., Trockenanl., *B* Leipziger Str. 106
34937 Ders., Wohnung, Kaiserstr. 96
32564 Vetter, H., Oberstaatsanw., Weinbergstr. 11
36244 Vial, Fritz, Oberstltn., Murhardstr. 12
32380 Vick, Fr. W., Wäscherei, Zwehr.-Weg 6
22625 Victoria-Apotheke, Moritzstr. 1
34349 Victoria-Bazar, Obere Königstr. 5
20898 Vicum, Rich., Faßfbr., *B* Osterholzstr. 13
36524 Viebahn, Eberh., Elfbuchenstr. 22½
34042 Viehmann, A., Gärtnerei, *Ndzw* Korb.Str. 66
31589 Viehmann, Chr., Maler, *Ndzw* Korb.Str. 54
21053 Viehmann, Fritz, Lebensm., Holländ. Str. 104
36475 Gebr. Viehmann, Kalkspritz., *Ndzw* Frankfurter Str. 272
33957 Viehmann, H., Bäcker, *Ndzw* Frankf. Str. 294
32945 Viehmann, Jak., Fuhrg., *B* Lüder.-Str. 14
34413 Viehverw. Genossensch. GmbH, Katrh.Str.15
(31753) Viehwirtschaftsverb., Kronprinzenstr. 25
34729 Vieth, Wilh., Malermstr., Wilh. Allee 186
36274 v. Vietinghoff-Scheel, O.-H., Dr. jur., *W* Kais.-Friedr.-Str. 23
31203 Vietor, C., Buchhdlg., Wilhelmsstr. 5
33860 Vietor, Herm., Angest., *Har* Hühnerb.-Str. 9
30438 Vietor, Sophie, Bäckerei, Hansastr. 5
36883 Vietor, Sophie, Ww., Ständepl. 15
33127 Viktoriaheim d. Hess. Diakonissenh., *W* Schloßteichstr. 5
34995 Villiger Stumpen, Fabrikl., Kronpr.Str. 4
20433 Vilmar, Dr. Carl, R.-A. [N], Köln. Str. 5
32552 Derselbe, Wohn., Wilhelmsh.Allee 9
31232 St. Vincenzhaus, Krankenpfl., Pfeifferstr. 3
36844 Vins, Dr. Suitb., Oberreg.Rat, Köln. Str. 88
22611 Virnau, J., Wagenbau, Hafenstr. 25
32812 Vittinghoff, Dr., San.-Rat, Frankf.-Str. 77¾.
20091 Vitzthum, Alfr., Lebensm., Fasanenhof 58
34026 Vockrodt, Carl, Kfm., *Har* Amselstr. 8
22142 Vockrodt, Herm., Sportart., Köln. Str. 7
32680 Völker, Fritz, Schuhm., Hohenz.Str. 14
20973 Voelker, Dr. Hans, Arzt, Leipz. Str. 31
23104 Völker, Wilh., Ingen., *R* Marb. Str.
34594 Völler, Dr. Walter, Arzt, *W* Kunoldstr. 62
23191 Derselbe, Praxis, Ob. Königstr. 41
36324 Völler, Wilh., Prof., *W* Kunoldstr. 70
32457 Völzke, Georg, Ingen., Bergmannstr. 43
20344 Voepel, Betten, Unt. Königstr. 67
32762 Vogel II, Gg., Fuhrw., *Ndzw* Grunnelb. Str.
34219 Vogel, Hch., Kohlen, *Ndzw* Grunnelb.Str.14
22427 Vogel, Rud., Buchdruckerei, Müllerg. 6
23225 Vogel, Wilh., Wein, Müllerg. 18
34324 Vogel, W., Fuhrgesch., *Ndzw* Usbeckstr. 37
33136 Vogel-Pinder, Lina, Kirchweg 78
33555 Vogeler, Hch., Pension, Hardenbergstr. 14
36797 Vogeley, Willy, Gesch.-Führ., Herk.-Str. 97
22877 Vogelreich, W., Bäcker, Wolfsangerstr. 5
34558 Vogelsberger, Dr., Arzt, Hohenz.-Str. 14.
21379 Voges, Willy, Vertr., Wolfsangerstr. 2
34835 Vogl-Laufs, Dr. Walter, Arzt, Olgastr. 18
20579 Vogler, Hans, Bäckerei, Schützenstr. 25
34664 Vogler, W., Ob.Reg.Rat, *W* Lindenstr. 25
30672 Vogt, Anna, Ww., Schöne Aussicht 8
20473 Vogt, Aug., Kriegsbl., *B* Umbachsweg 25
20508 Vogt, Conr., Bäcker, *B* Leipz. Str. 189
33337 Vogt, Eduard, Architekt, Adolfstr. 15
22938 Vogt, H. A., Baumstr., Wolfsanger, Ad.-Hitler-Str. 77¼
31582 Vogt, Hans, Buchpr., Humboldtstr. 36
34816 Vogt, Heinr., Mühlenbes., Neue Mühle 10
31607 Vogt, Heinr., Obering., Geysostr. 22
22882 Vogt, Heinr., Schlossermstr., Jägerstr. 4
31956 Vogt, Heinr., Zigarren, Hohenz.-Str. 41
34993 Vogt, Johanna, Lehrerin, Skagerrakpl. 14
31087 Vogt, Ludw., Tischlermstr., Ständepl. 12
20444 Vogt, Otto, Kunstmühle, Weserstr. 2
34816 Ders., Wohnung, Neue Mühle 10
30420 Vogt, Otto, Archit., Wolfsschlucht 5
33166 Ders., Wohnung, *K* Ochsenallee 1
33377 Vogt, Wilh., Berufskleid., Quelle 9
20415 Vogtlaender, Dr. H., Zahnarzt, U. Königsstraße 83
22031 Volgt, Aug., Uhrmacher, Töpfenmarkt 1
21277 Voigt, Carl, Lippstadt, Bindegarne, Auslieferungslager Kassel, Jägerstraße 2
31772 Voigt, Fritz, Töpfer, Wilhelmshöher Allee 63
32032 Voigt, Heinr., Uhrmacher, Sophienstr. 16.
34683 Voigt, Dr. Osk., Stud.-Rat, *K* Kleebr. 26
20714 Voigt, Walter, Drogerie, Lutherstr. 1
20215 Voigt, Wilhelm, Hauffstr. 6
31380 Voigtmann, Bernhard, Dir., Parkstr. 44
22377 Voland, Hans, Büromasch., Freih.Durchbr. 10
20620 Volkhardt, Karl, Install., Waldau, Bergshäuser Str. 31
30509 Volkmann, W., Bürgerm., *K* Schanzenstr. 84
23173 Volksb. f. d. Deutscht. im Ausl., Bhistr. 10
21171 Volksfürsorge, Lebensvers.AG, Spohrstr. 1
30736 Volkswohl, Krankenk., Parkstr. 37
22327 Volkswohl-Bund, Best.-Verein, Königspl. 42
20689 Volland, Hch., Zigarren, Rothend. Str. 31
20374 Volland, W., Lebensm., Schlachthofstr. 59
32346 Vollgraff jr., Willy, Möbel, Wilh.Allee 106
31665 Vonau, G., Schriftleiter, Raabestr. 9
33405 Vonjahr, H., Schreinermstr., Königstor 57
22067 Vormschlag, Fr., Möbel, Graben 70
31656 Vorprüfstelle Stock-, Schirmgriff- u. Peitschenind., Hohenz.-Str. 46
31776 Vorsorge, Lebensvers. AG, Humb.Str. 28½
32143 Vorster, Amalie, Rentnerin, Parkstr. 19
22962 Vorster, Eduard, Gut Söhrehof, Crumbach
34279 Vorthmann, Else, Reginastr. 10
36511 Voß, Alfr., Vertr., Kaiserstr. 72
36106 Voss, Paul, Abt.-Leiter, Albrechtstr. 65
20750 Wach- u. Schließinst., GmbH, Königsplatz 32
22277 *Wachholder, Dr., Zahnarzt, Ihringh.-Str. 67*
(20001) Wachs, Friedr., Fuhrw., Maulbeerpl. 3
23497 Wachsmuth, Carl, Drogen, *B* Sandersh. Str.
34949 C. Wachsmuth & Sohn, Tischl., Luisenstr.5
34550 Wachsmuth, Chr., Strümpfe, Ob. Karlstr. 28
30578 Wachsmuth, R., Isoliergesch., Luisenstr. 4
22906 Wachsmuth, Rich., Schreiner, Schlagd. 4
32623 Wachsmuth, Rob., Kfm., Hohenz.-Str. 219
20115 Wachstuch- und Kunstlederwaren A.-G., Kassel-Bettenhausen, Sandershäuser Str. 59
31641 Dr. Alexander Wacker Gesellschaft für elektrochemische Industrie G. m. b. H., München, Verkaufsstelle Kassel, Hermannstraße 2. T Wackerchemie
22141 Waege, Ad., Kurzwr., Ob. Gasse 28
34275 Waenker v. Dankenschwels, V., Wigandstr. 5
33765 Wärmebüro Woerz u. Seher, Zentralheizungen, Karthäuserstr. 4
33890 Wäsche-Anna, Ch. u. K. Jacob, Königstor 48
33879 Wäscherei Edelweiß, Berlepschstr. 7
34175 Wäscherei Herkules, Ziegelstr. 10
22758 Wäscherei Jacob Kassel, Bleichenweg 4
22567 Dieselbe, Werk II, Jahnstraße 41
33975 Wäscherei Schneeweiß, Eulenburgstr. 10
22468 Wäscherei zur Blüte, Bleichenweg 18
36656 Wagener, Friedr., Autoverm., Augustastr. 5
22557 H. Wagener u. Sohn, Sped., Wolth. Str. 57
31136 Wagener, Ludw., Garage, G.-du-Corps-Str. 1
36960 Wagner, Aenne, Bücherrev., Wilh. All. 112
36736 Wagner, Annemarie, Prinzenstr. 8
21510 Wagner, Aug., Zigarren, Enteng. 25
(32509) Wagner, Carin, Lastfuhren, Geibelstr. 8
22165 Wagner, Carl, Bierverlag, Schillstr. 14
34154 Wagner, Ernst, Herkulesstr. 77
34590 Wagner, F., Schreibmasch., Hohenz.Str. 72
20460 Wagner, Georg, Rekl.-Chef, Sternstr. 20
20649 Wagner, Georg, Vertr., Ottostr. 8
33279 Wagner, Grete, Musiklehr., Schenk.-Str. 5
32509 Wagner, Hans, Fuhrw., Geibelstr. 8
33747 Wagner, H., Hauptm., *Har* Gesänge 17
34989 Wagner, Hch., Schlosserm., *W* Wilh.Allee 333
36373 Wagner, Hch., Kaufm., Gräfestr. 53
32128 Wagner, Heinr., Dr., Albrechtstr. 35
21237 Hch. Wagner & E. Heßler, Autorep., Mombachstr. 47
20539 Wagner, Heinz, Vertr., Jussowstr. 17
21051 Wagner, Herm., Kfm., *B* Leipz. Str. 170
34314 Wagner, Kurt, Ing., Hardenbergstr. 18
21066 Wagner, Ludw., Dir., Mombachstr. 90
30859 Wagner, Mart., Dachdecker, *K* Bruchstr. 30
30210 Wagner, N. H., Tapezierer, Köln.-Str. 82a.
30157 Wagner, Rich., Obering., Albrechtstr. 33
33812 Wagner, Dr. Rob., Arzt, Wilh.-Allee 30¾
36708 Wagner, Thea, Sängerin, Boppenh. Str. 5
34284 Wagner, W., Metzgerei, Wilh.Allee 128
21489 Wagner, Wilh., Schlosser, Freih. Durchb.10
22670 Wagner-Denker, Maria, Gastst., Leipz.Str.9
33876 Wahl jun. Nf., Chr., Mühle, Niederzwehren
33929 Wahl, E. F., Baudir., *W* Brabanterstr. 14
30956 Wahler, Rich., Bankbeamt., Hohenz.Str. 64
20663 Waisenhaus-Buchdruckerei, Sack 3
22089 Waisenhaus-Verwaltung, Sack 3
31132 Waitz von Eschen, Freiherr, Opernpl. 35
36424 Waitz von Eschen, Freiin, Opernpl. 35
30361 Waldeck, Georg, Prok., Skagerrakpl. 20
21300 Waldeck, Otto, Vertr., Orleansstr. 10
22573 Waldeck, Willy, Fleischerei, Turmg. 2
21589 Walderholungsstätten Kragenhof
34491 v. Waldeyer-Hartz, Oberst, *W* K.Frdr.Str.38
30553 Waldhausen, Anna, Emilienstr. 3
34945 Waldhausen, J., Präs., *W* Kurhausstr. 20
36461 Waldheim, W., Leiter, *K* Wurmbergstr. 19
22767 Waldmann, K., Kipper- und Fahrzeugbau, Kassel, Königinhofstraße 80
22033 Waldmann, Karl, Mauerstr. 16
21508 Waldmann, Minna, Hebamme, Hafenstr. 32
33011 Waldschmidt, Mart., Steuerber., Jordanstr.11
34179 Walgarth, Horst, Major, Kaiserstr. 74
31643 Walger, Heinr., Bäckermstr., Hohenz.-Str. 60
23066 v. d. Wall, K., Bäckerm., Mönchelb. Str. 12
33708 Wallbach, Karl, *K* Schanzenstr. 49
30380 Wallenfels, H., elektr. Anl., Akademiestr. 7
34204 Wallischeck, Heinz, Pilot, Reginastr. 2
23091 Walper, Hans, Kfm., Ihringh. Str. 87
34156 Walper, Hch., Fischhdlg., Hohenz.Str. 41
30996 Walter, A., Inh. Elisabeth Vogt, Schuhwarenhandlung, Hohenzollernstr. 23
23471 Walter, Dr. Eberh., Arzt, Mönchelb. Str. 4
32786 Walter, Eduard, Lehrer, Luisenstr. 8
30569 Walter, Ernst, Versich., *W* Wigandstr. 5
33774 Walter, Heinr., Baustoffe, Kölnische Str. 71
34621 Walter, Ludwig, Dentist, Wilh.Allee 100
22987 Walter, Paul, Dentist, Orleansstr. 6
21928 Walter, Siegm., Glaser, *B* Buttlarstr. 1
22940 Walther, Heinr., Pfarrer, *Hei* Horst-Wessel-Straße 9
21028 Walther, Rud., Vertr., *B* Fasanenweg 9
30903 Walther, Rud. Ernst, Kfm., Motzstr. 6
34192 Walther, W., Bäckerm., *Obzw* Jugendh.-Str. 1
33307 Walther, Willy, Vertreter, Bismarckstr. 1.
22034 Walther & Sohn, KG, Schlachthofstr. 27
30975 Wambach, L., Gasth., *W* Wilhelmallee 309
34323 Wandel, Bernh., Gen.-Agent, Waldhaus
33908 Wanderer-Autom., Rep.-Werkst., Königstr.35
32519 v. Wangenheim, E., Frhr., *W* Heideweg 8
20155 v. Wangenheim & Co., Bankhaus, Königspl.57
30804 Wanzeck, Franz, Obering., Schlangenw. 15
31803 Warlich, Willy, Kfm., Ob. Königsstr. 13
33718 Warm, Max, Obering., Hohenzollernstr. 141
31381 Warnecke, Martin, Kfm., Hohenz.-Str. 17
22963 *Warnstorff, Dr. Ilse, Ärztin, Wolfsschl. 19*
32076 Warstein-Heeag Grubenverw., *W* Fürstenstraße 21
30907 Warta-Seifenfbrk., Vertr., *Ndzw* Tiessenstr.11
20525 Warter, Wilh., Radio, U. Königsstr. 79
34776 Wascher, Fr., Vertr., Dörnbergstr. 4
23152 Waschkowitz, W., Install., *R* Breith. Str. 5
30037 Wasmuss, Otto, Ob.-Insp., Hohenz.-Str. 215
32650 Wassermann, H., Fleischer, Hohenz.Str. 79
30847 Wasserstraßenamt, Ad.-Hitler-Pl. 5
33511 Wasserwirtschaftsamt, Fünffensterstr. 5
31271 Waßmuth, C., Fleischerei, Hohenz.Str. 85
33692 Wassmuth, Fritz, Dir., Kaiserstr. 148
22504 Wassmuth, Heinr., Bäcker, Mühleng. 13
32435 Waßmuth, Joh., Gastw., *Obzw* Altenb. Str. 72
33050 Wassmuth, P., Schlachterei, Wilh.-Allee 185
34886 Weber, Adolf, Vertr., *W* Neckarweg 15½
34344 Weber, Anna, Eulenburgstr. 11
34894 Weber, Arnold, Tapezierer, Frankf.-Str. 98.
21262 Weber, Carl, Porzellanwr., Martinspl. 4
34342 Weber, Clemens, Friseur, Hohenz.-Str. 83.
31744 Weber, Emil, Jugendwart, Schlangenweg 7
22554 Weber, Dr. E., R.-A. [N], O. Königsstr. 41
30873 **Weber, Hans Albert, Reginastr. 2**
32692 Weber, Heini, Radio, Weißenburgstr. 5
33674 Weber, Heinr., Adm.-Scheer-Str. 11
32407 Weber, Dr. Hch., Ob.Reg.Rat, Motzstr. 6
34356 Weber, Hub., Malermstr., Sophienstr. 21
21389 Weber, J. F., Zuckerwrtbr., Sedanstr. 11
33804 Weber, Karl, Kfm., Augustastr. 12
34137 Weber, Karl, Stud.-Rat, Elfbuchenstr. 28
33728 Weber, M., Gärtner, *Har* Helmarsh. Str. 12
21791 Weber Nchf., Otto, Elsenwr., *R* Philippstr. 1
31192 Weber, Paul, Dir., *Har* Seebergstr. 19
22310 Weber, Rud., Gastw., Holländ. Str. 9
34555 Weber, Ruth, Schriftst., Ad.-Hitler-Platz 4
31427 Weber, Samuel, Schneider, Frankf.-Str. 139.
20855 W. Weber GmbH, Käse, U. Königsstr. 80
(33804) Weber & Arndt, Speiseöl, Gr. Rosenstr. 24
22152 Weber & Weidemeyer, Buchdr., Wolfsschl. 12
32562 Weckesser, Karl, Baugesch., *Har* A. d. Pfaffenb. 2
21401 Weckesser, R., Gastw., *B* Leipz.Str. 105
34348 Weddige & Co., Apotheken-Bedarfs-Artikel, Königstor 4.
32570 Wedekind, Wilh., Baug., *K* Zentgr.Str. 116
36617 Wedemeyer, Paula, Murhardstr. 12
22797 Wefra, Werbeges. mbH, Königspl. 38
34787 Wegeler, Karl, Oberreg.-Rat, Kirchweg 86
33071 Wegener, Korsettfbr., Dr. Thannhäuser KG, Ob. Königstr. 20
32514 Wegener, Dr. Hans, Arzt, Querall. 21
30318 Wegener, Josef, Lebensm., Bölkestr. 19
33423 Wegfrass & Co., Zentralheiz., Adolfstr. 11
36308 Wegmann, Pet., Privat., Königstor 11

Wegmann & Co.
Waggonfabrik
Kassel, Wolfhagerstr. 77—79
Fernsprecher Sammel-Nr. **21248** | Telegr.-Adresse **Wegmann**
Postscheckkonto Berlin 157159

21532 Wegmann & Co.
Werk Bettenhausen, Leichtmetallguß- u. Beschlagteile, Kassel-Bettenhausen

32251 Wegner, Dr. Karl, Arzt, Kaiserstr. 83
33901 Wehder, Alfr., Prok., Murhardstr. 14
22413 Wehn, B., Grundst.-Verw., Gr. Rosenstr. 6
34291 Wehner, Alb., Landmesser, Köln. Str. 101
22394 Wehner, Fritz, Fleischerm., Gartenstr. 9½
23012 Wehner, Jos., Milch, Waisenh.-Str. 2
22027 Wehr, Rob., Heilk., *Ndv* Ad.-Hitler-Str. 29
32876 v. Wehren, Ed., Major, Köln. Str. 103
35221 Wehrmacht, Stellv. Generalkommando IX A.K., Schlieffenpl.
30441 Dies., Bahnhofskommandantur, Hauptbhf.
24261 Dies., Bauabteilung III, Ad.-Hitler-Pl.
32495 Dies., Feldzeugkommando XXX, Wilh.-All. 23
31571 Dies., Gericht IX. A.-K., Hermannstr. 1
21341 Dies., Heimat-Pferdelaz. 9, Kellermannstr.
24261 Dies., Heeres-Bauamt 1, Hohenz.-Str. 106
24261 Dies., Heeres-Bauamt 2, Ob. Königs tr. 22
24261 Dies., Heeres-Standortverw. I, Königs tr. 29
24261 Dies., Heeres-Standortverw. II, Gießbergstraße 24
21867 Dies., Heeresnebenzeugamt, Yorckstr. 50
20557 Dies., Kommando d. Rüstungsbereichs, Bahnhofstraße 21
31142 Dies., Offizierheim, Frankf. Str. 140
34272 Dies., Rauhfuttermagazin, Frankf. Str.
36771 Dies., Reserve-Laz. II, Neue Mühle
20145 Dies., Reserve-Laz. III, Lindenberg
30078 Dies., Reserve-Laz. IV, Menzelstr. 15
24226 Dies., Rüstungsinsp. Wehrkr. IX, Bahnhofstraße 24
33769 Dies., Wehrbezirkskdo. I, Humboldtstr. 22
36605 Dies., Wehrmacht-Nachr.-Kdtr., Akazienweg 17
31101 Weibezahn, Berta, Fremdenheim, Ruhlstr.1
33801 Weibler jr., Fritz, Holz, Querallee 38
34071 Weicke, Paul, General, Brabanterstr. 6
30615 Weideling, C., Schlosser, *Ndzw* Frankf.Str. 232
23240 Weideling, Else, Holländ. Str. 51
22125 Weideling, Jak., Fuhrgesch., Waldau
30179 Weidemann, Karl, Ger.-Rat, Murhardstr. 22
22777 Weidemeier, G., Blumen, Holländ. Str. 41
34511 Weidemeyer, Else, Frau, Adm.-Scheer-Str.12
34611 Weidemeyer, F., Verbandstoffe, Hupfeldstr. 5
36460 Weidemeyer, Karl, *K* Loßbergstr. 3
31612 Weidemeyer, Wilh., Kfm., Germaniastr. 10
32870 Weidemeyer & Co, Gummiwrfbr., Königstor30

23129 Weidle, Fritz, Hotel, Kurfürstenstr. 10
31504 Weidmann, Harry, Maler, Esmarchstr. 72
22070 Gebr. Weidner, Stempelfabrik und Buchdruckerei, Wolfsschlucht 33
21307 Weiffenbach, Arth., Bücherrev., Körnerstr. 5
20775 Weiffenbach, G., Photo, Kl. Rosenstr. 2
21424 Weigand, Jean, Dentist, Gießb. Str. 8
34464 Weigel, F., Reg.-Rat, Virchowstr. 28
33748 Weimann, W., Fleischer, *Ndzw* Frankf. Str. 234
23529 Weinbau-Wirtsch.-Verb., Fr.-Wilhelms-Pl. 2
31458 Weinberg, F., Vernicklung, Wilhelmallee 95
31355 Weinert, L., Vernicklung, Hohenz. Str. 30
30267 Weinhold, K., Baugesch., *Obzw* Jugendh.-Straße 10
32846 Weinreich, L., Gärtnerei, *Har* Wolfh. Str. 334
23232 Weinrich, Ph., Gärtn., Waldau, Bergsh. Str.
30818 Weis, Ferd., Revisor, *Ndzw* Korb. Str. 10
34194 Weis, Wilh., Dipl.-Ing., Kattenstr. 8
30636 Weisbeck, Aug., Kfm., Akazienweg 21
33659 Weise, Jenny, Frau, *W* Fürstenstr. 18
31081 Weise, Oskar, Prokurist, *W* Moselweg 22
32795 Weiß, Georg, Privat., *W* Bergstr. 15
33362 G. Weiss & Co., Teppiche, Opernstr. 15
33068 Weiß, Jul., Drogen, Stillingstr. 2
32706 Weiss, Rud., Pettenkoferstr. 42
(21896) Weiss, W., Fleischwr., Köln. Str. 19
36280 Weiß, Wilh., Kfm., Wilhelmallee 187
30150 Weiss & Piderit, Leinenw., Friedr. Pl. 6
23553 Weißbeck, Aug., Tuche, Schomburgstr. 11
30415 Weißhaar, H., Schreiner, *K* Brunnenstr. 15
33395 Weisskopf, Rob., Klischees, Karth. Str. 5
21327 Weisstrupp, Alfred, Weserstr. 39
30656 Weith, Alex., Direktor, Tannenk. Str. 17
20738 Weitzel, Aug., Lebensm., Ob. Gasse 39
32604 Weitzel, Karl, Wilh.-Allee 168
20675 Weiz-Wendt, Fahnenfbr., Steinweg 4
32849 Welhausen, W., *Uniformfbr.*, O. Königsstr. 25
32504 Welle, Alb., Drogerie, Wilhelmsh. Allee 129.
31464 Wellerdick, W., Archit., *Har* Lerchenf. Str. 36
20884 Weloch, Hans, Feinkost, Graben 37
31624 Welscher, Waschanstalt, Landgrafenstr. 5
33048 Welte, L., Vertr., Augustastr. 14
32675 Welter, Hch., Kfm., Esmarchstr. 63
36089 v. Weltzien, Jul., Reg.-Rat, *W* Werraw. 8
31484 Wend, Kaethe, Lehrerin, Kaiserstr. 112
23616 Wendel, H., Bäckermstr., Wolfsanger
30717 Wenderholds, Dr., Schule, Karth.-Str. 16
20055 Wenderoth A.G., Orleansstr. 34
31120 Wendt, E., Theaterleit., Herkulesstr. 107
31969 Wendt, Frieda, Weinbergstr. 1
33806 Wengerter, J., Vertr., Friedrichstr. 16
36368 Wenk, Alfred, *W* Ldgr.-Karl-Str. 23
32109 Wenning, Oberpostrat, Elfbuchenstr. 24
34330 Wenning, H., techn. Büro, Akazienweg 3
20665 Wennmacher, Pet., Gärtner, Holl. Str. 76
32474 Wennrich, Dr. H., Reg.-Rat, Köln. Str. 134
30230 Wentzell, Jul., Kfm., Kronprinzenstr. 7
21468 Wentzell, K., Brauereidir., Hafenstr. 54
30111 Wentzell, Ldw., Brauereidir., Köln. Str. 110
21369 Wenzel, Ad., Kol.W., Sondershausen, Hannoversche Str. 5
30576 Wenzel, F. G., Versich., Parkstr. 6
32724 Wenzel, Heinr., Versich., Ständepl. 3
21355 Wenzel, Heinr., Spedition, Wolfsschl. 27
20337 Wenzel, Konr., Kfm., Wolfsschlucht 25
(20381) Wenzel, Otto, Apotheker, Jordanstr. 4
33839 Wenzel, Richard, Kfm., Achenbachstr. 8
22538 Wenzel, W., Fuhrgesch., *B* Dormannw. 39
20062 Wenzelburger, Alb., Ing., Spohrstr. 11
21565 Werkluftschutz-Bezirks-Vertrauensstelle, F.-Wilh.-Pl. 2
20124 Werkluftschutzschule Hessen, Blücherstr. 30
20771 Wernecke, Paul, Lederwr., Köln. Str. 17
33660 A. Werner, Buchdr., Hohenz.-Str. 86
31934 Werner, Georg, Malermstr., Jordanstr. 10
30993 Gg. Werner & Sohn, Maler, Sophienstr. 32
36686 Werner, Helm., R.-A., Ständepl. 13
36919 Ders., Wohnung, Augustastr. 21
20506 Werner, Jean, Holländische Str. 45
34620 Werner, Karl, Lebensm., Schönf. Str. 10
36406 Werner, Kurt, Bez.-Leiter, Germaniastr. 3
20227 Werner, L., Fahrr., Waldau, Nürnb. Str. 131
36230 Werner, Walter, *W* Sachsenstr. 3
20088 Werner, W., Tanzlehrer, Kurf.-Str. 8
31588 Werner, Wilh., Zigarren, Hohenz. Str. 66
20391 Werner, W., Gartenbau, *Ndv* Kass. Str. 113
21789 Werner & Mertz, A.-G., U. Königsstr. 80
32682 Werning, Andreas, Malerm., Wilh.-Allee 84
20510 Werning jun., Hch., Malerm., Gießb. Str. 15
30717 Werr, Hans, Direktor, Karth.-Str. 16
34288 Werther, C., Mineralwasser, Karth. Str. 16
22737 Wesemann, Thussl, Photos, Orleansstr. 13
21328 Weser-Tor-Apotheke, Weserstr. 27
34831 Weskott, Gust., Reichsb.-Rat, *Har* Harlesh. Straße 90
32275 Wessel, Franz, Albrechtstr. 89
34598 Wessel, Max, Lebensm., Köln. Str. 125
33932 Wessel, W., Oberst, *W* Fürstenstr. 18
21064 Wessendorf, Hch., Zigarren, Hafenstr. 16
35051 Westd. Kaufhof AG, Königstr. 31
30802 Westend-Drogerie, Wilhelmshöher Allee 180
34191 Westermann, E., Prok., Albrechtstr. 5
21351 Westhoff, Bernd, Vertrieb von Kraftwagen der Fa. Henschel & Sohn G. m. b. H., Holländische Straße 14
24291 Westhoff, Fritz, Masch.-Fbr., Holl. Str. 96
(20755) Westind. Bananen- u. Früchte-Einfuhr, GmbH, Rothend. Str. 19
31182 Westphal, Elise, Stud. Rätin, Prinzenstr. 7
30041 Westphal, Karl, Landaustr. 2
32775 Wette, Dr. W., Arzt, Skagerrakpl. 42
33219 Wettlaufer, H., Lebensm., Hohenz. Str. 172
23814 Wetzel, Felix, Kurzwr., Grünerweg 14
32581 Wetzel, Karl, Kfm., Reginastr. 14
33353 Weyh, Aug., Archit., Rundstr. 47
20766 Weyhe, Heinr., Glasermstr., *Ihr* Fuldastr. 10
23127 Weymann, Otto, *Ihr* Veckerh. Str. 87
22779 Weymann, Wilh., Gartenbau, Wolfsanger, Höheweg 4
21079 Wichmann, W., Schreiner, Bremer Str. 32
33964 Wichner, Paul, Direktor, Köln. Str. 37
21280 Wick, Georg, Bankbeamter, Hafenstr. 39
36076 Wick, Heddy, Tischbeinstr. 95
34248 Wick, Dr., Willy, Arzt, Hohenz. Str. 35
21775 A. u. H. Wicke, Lebensm., Ketteng. 2
20496 Wicke, Aug., Fleischermstr., Mittelg. 7
33971 Wicke, E., Wurstfbr., *Obzw* Brück.-Str. 22
33577 Wicke, Hans, Schmiede, *K* Mergellstr. 22
20929 Wicke, Heinr., Kant.-Pächt., Ihringhausen
31116 Wicke, Hch., Kant.-Pächt., Gen.-Seeckt-Str.
21294 Wicke, Heinr., Metzger, Wolfh. Str. 3
36485 Wicke, K., Fleischerm., Schönf.-Str. 35
33291 Wicke, Otto, Manuf.-W., Zentgr.-Str. 108
23517 Wicke, Otto, Vertr., Strutbachweg 43
36741 Wicklein, A. B., Sportlehrer, Herkulesstr. 83
34010 Widdel, Wilh., Vertr., Wilh.-Allee 4
21946 Wiebach, Gg., Schreiner, Moritzstr. 17
22117 Wieber, Heinr., Obst, *B* Miramstr. 42
33972 Wiedekind, Karl, Fuhrbetrieb, Oberzwehren
21626 Wiedekopf & Sonnenschein, Kartoff., Großalmer. Str. 38
22714 Wiedemann, A., Bäcker, *Ihr* Veckerh. Str. 78
33579 Wiedemeyer, Ed., Tee, Ob. Königsstr. 25
21114 Wieden, E., Emaillierwerkst., Moritzstr. 3
32235 Wiederhold, A., Reklameart., Herkulesstr 32
32655 Wiederhold, Carl, Geschäftsf., *W* Wilh. A. 276
33685 Wiederhold, E., Ww., Bergmannstr. 39
21548 Wiederhold, M., Fuhrgesch., Waldau, Rischstraße 8
31223 Wiederhold, Rudolf, Blumenhandlung, Hohenzollernstr. 25
32087 Wiedersheim, Gertr., Frau, Querallee 38
22527 Wiedersich & Co, D.-Moden, Königspl. 36
20184 Wiedfeld, Aenne, Fische, Holländ. Str. 41
21702 Wiedling, Otto, Likörfbr., Holl. Str. 33
34656 Wiedwilt, G., Archit., *Ndzw* Knorrstr. 9
22177 Wiegand, F., Betriebsl., Holländ. Str. 184
30365 Wiegand, Dr. Heinr., Tierarzt, *Ndzw* Usbeckstraße 31
22266 Wiegand, Paul, Drogen, Königspl. 55
30139 Wiegandt, Dr. P., Arzt, Karth. Str. 19
21771 Wiegel, Alb., Historiker, Gr. Rosenstr. 21
36873 Wiegelmann, Fritz, Malermstr., Motzstr. 9
30312 Wiegmann, Hch., Pol.-Leutn., Huttenpl. 7
30704 Wiek, Fritz, Spielleiter, Kaiserstr. 55
30500 Wieland, GmbH, Ing.-Büro, Geysostr. 26
21807 Wielebinski, Ad., Fuhrgesch., Eichend.-Str. 10
22763 Wienands, Jos., Baugesch., *R* Heußnerstr. 9
34334 Wiencken, Herm., Geschäftsf., Wilh.-Allee 85
33281 Wienecke, Hch., Lebensm., Wilh.-Allee 192
31230 Wiese, Eddy, Handarb., Raabestr. 25
32174 Wiese, Georg, Bücherrev., Herkulesstr. 5
30762 Wiese, K. H., Textilwr., O. Königsstr. 29
31570 Wieser, Fritz, Vertr., Wilhelmstr. 6
30066 Wieser, Dr. Fr., R.-A., Königsstr. 21
31534 Ders., Wohnung, Murhardstr. 22
36826 Wiethase, Else, D.-Schneid., Sophienstr. 4
30777 Wiethoff & Co, Werkz.-Masch., Opernstr. 8
31514 Wieting, Erich, Ing.-Büro, Eulenb.-Str. 3
33665 Wiewecke, Aug., Zahnarzt, Königstor 57.
34895 Wild, Arth., Major a. D., *W* Neckarweg 14
34508 v. Wild, Dr. Carl, San.-Rat, Ulmenstr. 17
33491 Wild, Else, *W* Wigandstr. 8
31422 v. Wild, Helene, Ärztin, Eulenburgstr. 19
30360 Wild, Karl H., Kfm., Viktoriastr. 5
36586 Wild, Wilhelm, Albrechtstr. 69
23076 Wilhelm, Alwine, Tabakwr., Fuldabr. 8
36067 Wilhelm, Auguste, Schneid., Frankf. Str. 32
20716 Wilhelm, Carl, Weine, Holländ. Str. 37
32165 Wilhelm, Franz, Major, Wilh.-Allee 205
21790 Wilhelm, Fritz, Schlachterei, Graben 16
32840 Wilhelm, Lina, Ww., Virchowstr. 30
31507 Wilhelm, Ludw., Büroart., Bismarckstr. 5
20247 Wilhelm, W., Bekleidung, Mauerstr. 16
23170 Wilhelm's Weinstuben, Unt. Karlsstr. 1
23504 Wilhelms, Kurt, Rittergutsbes., Ellenbach
31568 Wilhelmsgymnasium, Humboldtstr. 1.
33031 Wilke, Albert, Luisenstr. 5
32924 Wilke, Erna, Kaffee, *K* Wilhelmsh. Str. 82
23224 Wilke, G., Lebensm., *B* Lilienth.-Str. 114
32837 Wilke, Dr. H., Chemik., *W* Anthoniweg 12
33309 Wilke, Herm., Schneider, Wilhelm-tr. 1
34036 Wilke, Ludw., Schreiner, *K* Zentgr. Str. 114
34749 Wilke, Paul, Geschäftsf., Wilh.-Str. 15
33762 Wilke-Paschek, Ch., Dentistin, Jord. Str. 5
34700 Wilken, Aenne, D.-Hüte, Hohenz.-Str. 17
31406 Wilkening, Carl, Dir., *W* Stiegelw. 7
31272 Willberg, Lina, Lebensm., Terrasse 23
32978 Wille, Emma, Schneiderm., Albrechtstr. 28
21609 Wille, Justus, Kantine, Wolfsanger
32709 Wille, Karl, Archit., Bergmannstr. 41
34669 Willemer, Aug., Direktor, *W* Kunoldstr. 66
21239 Willers, Karlheinz, *Ihr* Kahnstr. 5
31698 Willgerodt, Dr. Fritz, R.-A., Herkulesstr. 75
20025 Ders., Büro, Ob. Königsstr. 30
32676 Willhardt, A., Schreiner, *Ndzw* Frankf. Str.
32374 Willig, Karl, Hauptm., *Ndzw* Eckartstr. 10
21527 Willing, Wilh., Sachbearb., Schillerstr. 4
23295 Willius, Gg., Maler, Sodensternstr. 10
21666 Willmer, Aug., Friseur, Mittelg. 37
33479 Willmer, Gg. F., Limonade, Kohlenstr. 32.
34529 Willms, Wilh., Kfm., Mozartstr. 1
22749 Willrich, Hch., Bäckerm., Leipz. Str. 16
34932 Wilmsmann, Elise, Ww., Ruhlstr. 10
32338 Wimmel, E., Fuhruntern., Schönf. Str. 16
30884 Wimmel, F., Wurstwr., Wilh.-Allee 122
34903 Geschw. Wimmel, Kurzwr., Wilh.-Allee 123.
22231 Wimmer, Conr., Maler, Obersteg 30
34147 Winckelmann, Almut, Ballettmeist., Feerenstraße 1
22996 Windemuth, Fritz, Fahrr., Holl. Str. 5
36428 v. Windheim, Hildeg., *K* Schanzenstr. 46
30474 Windhold, Elise, Frau, *Har* Harlesh. Str. 113
21703 Wingenbach, F., Stuck, *B* Herwigsm. Weg 5
30298 Winhold-Homburg, Christel, *Har* Wolfh. Str.
21405 Winkelmann, Walter, Ingen., Schillerstr. 8
34947 Winkelmann, W., Dir., *W* Brab.-Str. 22
33242 Winkelmann, W., Ing., *K* Baumg. Str. 48
20625 Winkelstern, Wilh., Landwirt, Waldau
22028 Winkelströter, A., Dr. med., Fasanenhof 41
23315 Winkler, Fritz, D.-Friseur, Moltkestr. 3
20985 Winkler, Herm., Optik. Köln. Str. 12
36497 Winkler, Dr. Rolf, Stabsarzt, Motzstr. 4
31662 Winneknecht, Karl, Tannenstr. 23
23180 Winninger Weinstuben, Steinweg 5
21289 Winter, Bernh., Kfm., Moltkestr. 4
32690 Winter, Edith, *W* Gerstäckerstr. 3
34434 Winter, G., Bücherrev., Köln. Str. 63
36976 Winter, H., techn. Art., Akaz. Weg 3
32767 Winter, Hch., Autoverm., *W* Kurhausstr. 41
22275 Winter, Hch., Pfarrer, Marställer Pl. 9
34665 Winter, Helmut, Hohenzollernstr. 233
30547 Winter, Rich., Kantine, *W* Hasselweg
36094 v. Winterfeldt, Alex., Prok., Skagerrakpl. 14

8mL.-Nr. Wintershall Aktiengesellschaft
Hohenzoll. Str. 139. T Wintershall Fschr 03 261
35101 Dieselbe, nur für Fernverkehr
35114 Dieselbe, nur für Nachtgespräche
33871
21511 Winterthur Versich., Gen.-Ag., Köln. Str. 3
22238 Winzenborn, H., Gastw., *Ndw* Hitlerstr. 103
33302 Winzenburg, Th., Prokur., *W* Bremelb. Str. 10
20416 Winzer, Alb., Vertr., Bahnhofstr. 18
32659 Winzerling, Theo, D.-Hüte, Weißenb. Str. 1
20116 Wipplinger, F., Weinstuben, O. Gasse 41
30879 Wirsing, Carl, Direktor, Wilh.-Allee 40
22585 Wirtegenossenschaft, Mauerstr. 20
22207 Wirth, Käthe, Papierwr., Weserstr. 30
22525 Wirth, Thilo, Roßschlacht., Wildem. G. 9
20336 Wirtschaftsgen. Kass. Hausbes. eGmbH, Spohrstr. 3
30160 Wirtsch. Gruppe, Ambul. Gew., Karlstr. 16
34826 Wirtschaftsgr. Bauind., Viktoriastr. 15
31308 Wirtsch. Gr. Einzelhdl., Bismarckstr. 2
21985 Wirtsch. Gr. Gastst. u. Beherb.-Gewerbe, Königstr. 30
32282 Wirtsch.-Gr. Gießerei-Ind., Murhardstr. 4
20755 Wirtsch.-Gr. Groß-, Ein- u. Ausfuhrhändl., Rothend. Str. 19
23355 Wirtsch.-Gr. Sägeind., Königspl. 57
31656 Wirtschaftskammer, Ind.-Abt., Hohenz. Str. 46
20362 Wirz, Adolf, Vertreter, *R* Gudensb. Str. 2
21856 Wirz, Josefine, Schwanenweg 3
36126 Wischnath, Agnes, *W* Landgr.-Karl-Str. 8
20509 Wiskemann Nf., F., Blechwrfbr., Sommerw. 6
34475 Wislicenus, H., Chemiker, Nahlstr. 12
23639 Wisniewski, Kurt, Fuhrgesch., *Ihr* Schockeral 5
22677 Wisniewski, W., Molk.-Prod., Weserstr. 36
33658 Wissenbach, K., Friedh.-Insp., Weinb. Str. 31
23354 Wissmann, Herm., Wirtsch., Pferdem. 33
32036 Withof, Georg, Kfm., *W* Baunsbergstr. 113
22560 Witt, Alb., Kfm., Grüner Weg 44
34471 Wittelsbach, Otto, Ing., *K* Baumg.-Str. 55
21885 F. Wittich & Söhne, Werbebl., *B* Huthstr. 1
22803 Wittich, Heinr., Schreiner, Schäferg. 12
32958 Wittich, Mary, Backwr., *W* Wilh. All. 283
36119 Wittig, Gust., Maler, Kölnische Str. 114½
32287 Wittig, Herb., Direktor, Knorrstr. 14
32319 Wittig, Karl, Molkereiprod., Kantstr. 5¼
36732 Witting, Fritz, Jordanstr. 18
33484 L. Wittmer & Co., Inh. Emil Ivo, Uniformen, Fünffensterstr. 9½
36196 Wittmeyer, Johs., Bankdir., Parkstr. 24
23180 Wittrock, Heinr., Weinstuben, Steinweg 5
31125 Wittrock, Joh., Dentistin, Habichtsw. Str. 22
33464 Wittrock, Karl, Archit., Weyrauchstr. 8
21478 Wittrock, Marg., Wwe., Gastw., Schäferg. 33
21067 Wittrodt, sen. u. jr. O., Dentisten, Altm. 3
31732 Wittwer, Paul, Gärtnerei, *Ndzw* Rosenq. 1
36515 Witzel, Friedr., Maler, Ob. Karlsstr. 16
32946 Witzel, Rich., Geschäftsf., *R* Wolfh. Str. 219
20302 Witzel, Wilh., Sattlermstr., Leipz. Str. 9
20976 Wochenbl. d. Landesbauernsch., Wolfsschl. 12
36852 Wöhler, Emil, Hauptm., Ruhlstr. 9
31927 Wöhler, Dr. Fr., Fabrkt., Terrasse 28
21627 Wöhler, Dr. F. A., Optische Fabrik, Kassel, Wolfsangerstr. 12
31691 Wölfer, Herm., Kfm., Herkulesstr. 109
20680 Wöll, Nikol., Pfarrer, Mönchebergstr. 29
32187 Wörner, J. H., Kfm., Julienstr. 6
33765 Woerz, Franz, Obering., Karthäuserstr. 4
34637 Wohlgemuth, Kurt, Drogist, Thoméestr. 4
30411 Wolbrecht, Emmy, Hindenburgheim, Heubnerstr. 7
22761 Wolf, Alb., Reisend., Gartenstr. 11
21497 Wolf, Andr., Bierverl., Holländ. Str. 314
21223 Wolf, Friedr., Gastw., Holländ. Str. 30
23301 Wolf, Fritz, D.-Hüte, Enteng. 1
32434 Wolf, Georg, Ingen., *W* Kuhbergstr. 35
22881 Wolf, Heinr., Bäckermstr., Josefstr. 14
20719 Wolf, Jul., Fleischermstr., Hafenstr. 24
32535 Wolf, Karl, Kfm., Hansteinstr. 52
36177 Wolf, Max, Prok., *Har* Am Gesänge 6
36000 Wolf, Walter, Zahnwaren-Großhandlung, zahnärztlicher und zahntechnischer Bedarf, Seidlerstraße Nr. 2—4
36385 Wolff, Fritz, Hauptm., Virchowstr. 16
31705 Wolff, Dr. G., Arzt, Ständepl. 15
32600 Wolff, Herm., Dr.-Ing., Kirchweg 86
32007 Wolff, Michael, Versich., Albrechtstr. 61
31283 Wolff, Otto, Direktor, *W* Kurhausstr. 15½
31560 Wolfram, Hch., Lebensm., Bölckestr. 2
22900 Wolfram, Kasp., Weißb., Weserstr. 43½
20095 Wolfsang. Darlehnsk. Verein eGmuH, Wolfsanger, Triftweg 4
32139 Wolke, Albin, Ferntransporte, Bismarckstr. 8
20753 Woll-Faber, Handarb., Königspl. 38
30948 Wollenhaupt, H., Bücherrev., *Ndzw* Gebr.-Grimm-Str. 89
31670 Wollenhaupt, M., Hebamme, Wilh.-Allee 188
21436 Wollenhaupt, Wilh., Install., Holländ. Str. 37
20019 Wolter, Fritz, R.-A. [N], Königspl. 36½
32624 Wolter, P., Vertr., *W* K.-Friedr.-Str. 7
36936 F. W. Woolworth & Co, O. Königsstr. 13
32043 Worch, E., Kondit., Ob. Königsstr. 14
31849 Worch, G. H., Archit., *W* L.-Karl-Str. 2
36160 Woschech, Curt, Immelmannstr. 7
34208 Wottrich, Else, Keudellstr. 2
34711 Wozny, Justus, Autorepar., *Ndzw* Frankf. Straße 195
23469 Wührmann jr., A., Malerm., Henkelstr. 13
34651 Wünsche, W., Ob. Postrat, Heeringenstr. 21
30053 Wuermeling, Dr., Landesrat, Köln. Str. 86
20864 Württ. Metallwarenfbr., Ob. Königsstr. 30
32293 Würzberg, A., Feinkost, *W* Wilh. A. 295
32017 Wüstemann, Ad., Pfarrer, Schönf. Str. 22
22636 Wüstemann, Paul, Kol.-W., Schlachth. Str. 39
31577 Wüsteneck, Rich., Install., Kohlenstr. 44
31659 Wulff, E. G., Landw., *K* Loßbergstr. 3
30270 Wulff, Otto, Kfm., Berlepschstr. 6
20817 Wurbs, R., Maurermstr., Reuterstr. 13
22983 Wurst, Gertrud, Gastst., Schützenstr. 18
33631 Wuzél, Hans, Kamm. Säng., Rundstr. 37
36808 Zabel, Kurt, *K* Wurmbergstr. 54
23001 Zacharias, Wilh., *Har* Wäldchen 18
30050 Zacharias, Reformhaus, Hohenz.-Str. 65
22246 Zähe, Max, *B* Salztorstr. 6
33698 Zahn, Dr., Arzt, Hohenzollernstr. 30
30242 Zahn, August, Bauunternehmer, Kassel, Weigelstr. 5
28873 Zahn, Aug., Baustelle Hentschel, Mittelfeld
32732 Zahn, Aug., Gartenbau, *Ndzw* N. Mühle 11
31263 Zahn, Heinz, Fahrräder, Wilh.-Allee 79
32932 Zahn, Rob., Dentist, Frankf. Str. 63
30723 Zahn, Wilh., Dipl.-Kfm., Wilh.-Allee 21
33896 Zahn-Potente, Else, *K* Wurmbergstr. 18
31056 Zahn-Romain, Mimi, Kölnische Str. 177
23519 Zahnwetzer, M., Buchdr., Sandershausen, Hannöversche Str. 1
31096 Zajonz, Rud., Dr.-Ing., *W* Landgr.-Karl-Straße 23
21275 Zander, Fritz, Werbeleiter, Schloßpl. 15
34396 Zangemeister, O., Präsident, Kaiserstr. 132
22002 Zapf Ausrüstungshaus Kom.-Ges., Uniformen und Ausrüstungen für Partei, Wehrmacht und Staat, Kölnische Straße 12
22001 Gebr. Zapf, Schneiderei, Hohentorstr. 14
21075 Zapf, Ludw., Schneiderei, Orleansstr. 8
20147 Zapf, Wilh., Kfm., Kölnische Str. 12
22169 Zarbock, Alb., Schneiderm., Wolfh. Str. 13
23726 Zarbock & Lengemann, Schneiderei, Unt. Königstr. 71
33481 Zarges, Ob.-Postinspektor, Esmarchstr. 19
21959 Zaun, Wilh., Mechan., Holländ.-Str. 37
31022 Zeche, Herkules, *W* Druseltal
36033 Zedler, Arth., Hundepflege, O. Karlsstr. 21
30893 Zehner, Ernst, Dipl.-Ing., Tischbeinstr. 71
31770 Zentgraf, Wilh., Dir., *W* Fürstenstr. 7½
(35206) Zentralbüro f. Mineralöl GmbH, Akazienweg 3
21119 Zentralkrank. u. Sterbek. d. Zimmerer, Bremer Str. 2
30914 Zernickow, Elfriede, Ww., Luisenstr. 4
20772 Zetzsche, Arno, Vertr., U. Königsstr. 76
30004 Zeva-Elektricitäts-Ges., Kassel-W., Druseltalstr. 3. T Zeva P Frankfurt (Main) 27069
23286 Ziege, Ernst, Dampferbes., Hafenstr. 42
30753 Ziegeler, H., Vertr., *Har* Am Gesänge 11
32088 Franz Ziegenbalg & Söhne, Öfen, Friedrichstraße 16
36077 Ziegenbalg, Fritz, Töpfermstr., *K* Berggarten 30
20912 Ziegler, A., Eiskondit., Karlshospit. 1
31260 Ziegler, Friedr., Versich., Vikt. Str. 4
30872 Ders., Wohn., Harleshausen, Sängelsrain 7
30800 Ziegler, Heinr., R.-A., Friedrichspl. 7
36216 Ziegler, Heinr., Vertreter, Viktoriastr. 5
20505 Ziegler, Kurt, Kfm., Klosterstr. 17
22160 Ziegler, O., Obermstr., *Har* Wegm.-Str. 65
22793 Ziegler, Th. Pfarrer, Hohent. Str. 21
22590 Ziegler's Privat-Handelsschule, Kölnische Straße 8
21483 Ziehe, Aug., Tapez., Wörthstr. 26
30885 Ziehe, E., Bildhauer, *W* Wilh. Allee 268
31958 Ziehe, Friedrich, Tapezierer, Dörnbergstr. 9.
31997 Th. Ziehe & Co, Stempelfbr., Friedr. Pl. 10
21716 Ziehn Nachf., Hch., Holländ. Str. 133
31525 Zielinski, Frz., Versich., Honenz. Str. 41
21235 Zielinski, R., Versich., Gießbergstr. 8
33573 Zierau, Erich, Vertr., Elfbuchenstr. 24
21795 Zierenberg, Heinr., Farben, Spohrstr. ½
34765 Zierer, Jos., Glasermstr., Frankf.-Str. 72.
22477 Ziesse, Ad., Zimmerer, *B* Leipz. Str. 238
22204 Zigarettenfbr. Greiling KG, Grüner Weg 14
31546 Zigarettenfbr. Kosmos, Mozartstr. 3
22004 Zill, Max, ärztl. Bedarf, Bremer Str. 2
21221 Zilligen, Ant., *Har* Am Wäldchen 28
30353 Zimmer, Anna, Schlangenweg 4
34040 Zimmer, Aug., Tel.-Bauf., Esmarchstr. 39
31068 Zimmer, Friedr., Drogen, Frankf. Str. 129
21017 Zimmerer-Innung, *B* F.-Wilh.-Pl. 2
34394 Zimmerle, E., Archit., Aug. Vikt. Str. 54
21196 Zimmermann, Arno, Vertr., Rothend. Str. 21
21514 Zimmermann, Auguste, Zigarr., Holl. Str. 125
22339 Zimmermann, Carl, Hotel, Ottostr. 4
36693 Zimmermann, Dr. Clara, Ärztin, Köln. Str. 33
32316 Zimmermann, Franz, Dir., Rundstr. 46
34610 Zimmermann, H., R.-A. [N], *W* Kurhausstr. 15
36648 Ders., Büro, Ob. Königsstr. 21
20986 Zimmermann, Hans, Pfarrer, *B* Pfarrstr. 34
34926 Zimmermann, H. F., Revisor, Motzstr. ½
31916 Zimmermann, Helene, Ww., Meysenbugstr. 3
30883 Zimmermann, Karl, Kfm., Hansastr. 15
20174 Zimmermann, Karl, Gasth., Schäferg. 14
32746 Zimmermann, M., Ingenieur, Prinzenstr. 29
31207 Zimmermann, W., Ing., *W* Rolandstr. 5
32708 Wilh. Zimmermann & Co, Zimmerei, Kohlenstraße 103
33592 Zindel, Friedr., Techniker, Herkulesstr. 22
23173 Zindel, Georg, Geschäftsf., Mönchelb. Str. 28
31769 Zindel & Siebert, Schneider, Königsstr. 5
22164 Zinke, Alb., Tapez., Bahnhofstr. 9
20206 Zinke, Herm., Reklame, Mönchelb.-Str. 2
22684 Zinke-Münter, Emmi, Sängerin, Mönchelb.-Straße 74
21808 Zinn, Eugen, Ob. Amtswalter, Jahnstr. 7
22819 Zinn, Gg. A., R.-A., Bahnhofstr. 4
21130 Zion, Herm., Bäckerei, Henkelstr. 9
32743 Zirbes, Josef, Vertr., Keudellstr. 4
34149 Zirkler, Heinr., Bergrat, Kölnische Str. 183
36004 v. Zitzewitz, Hanna, Opernstr. 2
21610 Ziwo-Büro, Wohnungsverm., Mauerstr. 6
31920 Zobel, Rob., Vertreter, Akaz. Weg 6
33385 Zocher, Herm., Vertreter, Königstor 45
20842 Zöberlein, K., Landw.-Rat, Wolfsanger
34726 Zöbisch, Senta, Säng., Rundstr. 43
23449 Zorn, Wilh., SA-Führer, Jussowstr. 14
31448 Zühlke, A., Bücherrev., *Har* Seeb.-Str. 38
32412 Zühlke, Dr. Paul, Ob. Schulrat, Hardenb. Str. 6
36821 Zülch, W., Geschäftsf., Albrechtstr. 32
21069 Zülch, Wilh., Bäckermstr., Fischg. 12
33755 Zürn, Paul, Bauunternehmung, Ständepl. 6
22855 Zufall, Friedr., Fernverkehr, Ludwigstr. 6
22528 Zufall, Georg, Klempn., Franzgr. 3
32554 Zufall, Gerda, Buchhdl., Sophienstr. 5
21293 Zufall, Heinr., Fleischer, Schillerstr. 23
21723 Zugwurst, August, Schmied, Wolfsanger, Wolfsangerstr. 74
22508 Zugwurst, E., Install., Sandershausen, Schillingsg. 9
36362 Zulauf, Ella, Weinbergstr. 37
21891 Zum Valenzia-Garten, Bahnhofstr. 11
21216 Zundel, Karl, Gartenbau, Holländ. Str. 2
21427 Zurmühlen, H., Möbel, *R* Wolfh. Str. 177
32601 Zuschlag, Emmy, Eulenburgstr. 1
20249 Zuschlag, Gg., Fuhrgesch., Waldau
23098 Zuschlag, Georg, Weine, Oberste Gasse 16
22562 Zuschlag, Gust., Fuhrgesch., Waldau
22203 Zuschlag, H., Friedh.-Verw., *B* Fasanenw. 1

22009 Zuschlag, Hans, Gasth., Waisenh. Str. 16
32734 Zuschlag, Hch., Lebensm., Wolfsschlucht 8
34837 Zuschlag, Marie, Kohlen, Kirchweg 36
21494 Zwiebel, F., Gasth., Berghausen, Kass. Str. 2
30282 Zypries, Otto, Hohenzollernstr. 41

Kassel (Kr. Gelnhausen) [Hess.-Nass.]

8 Bürgermeisteramt Kassel
30 Bürgermeisteramt Wirtheim
33 Darlehnskassenverein
23 Försterei (Revier-) Alteburg
32 Försterei (Revier-) Kassel.
29 Försterei (Revier-) Niederhof
7 Forstamt (Staats-)
9 Gendarmerieamt Wirtheim
25 Jackel, Ww., Mühle
20 Jackel, Gustav, Metzger
14 Jackel, Josef, Gastwirt
6 Link, H. Schreinerei.
31 Reichsbahnhof Wirtheim
20 Reichspost, Poststelle
16 Riedlbauer, Gg., Prok., Wirtheim, Birst. Str. 10
21 Schum, Karl, Joh., Gastwirtschaft
24 Sinsel & Becker, Holzhandlung.
35 Wagner, Engelbert, Lebensm.
22 Wagner, Robert, Kaufmann

Kassuben (Ostpr.)

24 Baltruschat, Fritz, Landw., Kinderfelde
21 Bauschat, Otto, Landwirt. Kinderfelde.
6 Brettschneider, Gustav, Landw., Paadern
34 Britt, Herm., Landw., Lengen
2 Burchard, Fritz. Landw., Disselberg
26 Demange, Leegen
12 Freund. Karl, Landwirt, Kickwieden.
33 Fuchs, Frau, Berta, Landw., Almen
27 Fuchs, Mathes, Landw., Motzken
15 Gaudszun, Fritz. Kfm., Wohren.
35 Gendarmerie Kickwieden
20 Gibbat, Gottfried, Amtsvorst.
32 Gollub, Karl, Schmiedem., Almen
7 Hartfiel, Fritz, Bauer, Hochtann
41 Herzog, Emil, Bauer, Motzken
38 Hetz, Albert, Landwirt, Motzken
5 Kerwat, Bauer, Almen
10 Kniest, August, Landw., Almen
40 Kublun, Fritz, Landwirt, Kickwieden
1 Moeller, Erich, Landwirt
23 Pfarramt.
4 Pitsch, Max, Landw., Motzken
37 Podßuweit, Georg, Bauer, Tannenmühl
9 Polenz, Franz, Bauer, Kassuben
17 Raiffeisen, An- u. Verkauf, Ebenrode, Nebenstelle
3 Reichsbahn, Güterabfertigung, Bhf.
39 Reimelt, Helmuth, Lehrer, Schule Tannenmühl
22 Rieder, Emil, Landw., Hügeldorf
16 Rohloff, Gust., Gastw., Windberge
11 Schaudinn, Gust., Mühle Swainen
19 Schmidt, Johann, Bauer, Kinderfelde
29 Schröder, Landwirt, Kl. Weidenkreuz
36 Segendorf, E., Landw., Wickenfeld
13 Spang, Landwirt, Kl. Weidenkreuz
8 Steiner, Jak., Landw., Wickenfeld

Kastellaun (Rheinpr.)

40 Amtsgericht, Bahnhofstr. 80b
85 Apotheke, Schloß-, Franssen
96 Bahnhof-Gaststätte
109 Beller, Spar- u. Darlehnsk.-Verein eGmbH, Bell
(151) Gebr. Bender-Silbernagel, Fuhrwesen, Mörsdorf
105 Bender, Kätchen, Modewr., Marktstr. 194
23 Blatt, Joh., Metzger, Ebschied
102 Blümling, Peter, Holzfaktor, Bahnhofstr.
160 Bohn, Fritz, Landmasch., Krastel
79 Boos, Wilh., Installateur, Bahnhofstr.
22 Braun, Jak. Buch, Gasthaus
81 Braun III, Joh., Gemischtwr., Belthem
30 Bregenzer, Karl, Warengesch.
75 Bretz, Georg, Install., Bopparder Str. 23
121 Bröhlthaler Molkereigenoss., Völkenroth
2 Bürgermeisteramt, Gemeindeverkehrsamt
126 Bürgermeister, Alterkülz
127 Bürgermeister, Bell
128 Bürgermeister, Beltheim
176 Bürgermeister, Buch
51 Bürgermeister, Frankweiler
129 Bürgermeister, Gödenroth
136 Bürgermeister, Hasselbach
74 Bürgermeister, Hollnich
177 Bürgermeister, Heyweiler
174 Bürgermeister, Hundheim
152 Bürgermeister, Gammelshausen
171 Bürgermeister, Krastel
191 Bürgermeister, Korweiler
48 Bürgermeister, Laubach
130 Bürgermeister, Mannebach
158 Bürgermeister, Roth
139 Bürgermeister, Sabershausen
131 Bürgermeister, Spesenroth
132 Bürgermeister, Uhler
133 Bürgermeister, Völkenroth
175 Bürgermeister, Wohnroth
64 Castello-Theisen. A., Kfm., Schloßstr. 241
54 Claus, Heinr., Autovermiet., Hasental 169
116 Claus, Herm., Bäckerei, Bahnhofstr.
67 Gebr. Dengel, Schreinerei, Vordereifel 188
84 Dilg, Peter, Metzgerei, Marktplatz
9 Dreisbach, Dr. E., Arzt, Bopparder Str. 23
72 Dupuis, Ernst, Drogerie, Kirchstr. 248
20 Edeka-Großhandel Hunsrück, eGmbH, Bahnhofstr.
157 Ehrenstein, Fr., Insp., Bopparder Str.
28 Emmel, Heinrich
21 Försterei (Preuß. Ober-), Kastellaun
186 Försterei (Preuß. Revier-), Faas
145 Försterei (Preuß. Revier-), Rothenberg
43 Försterei (Gem. Revier-), Bell
50 Försterei (Gem. Revier-), Buch
65 Försterei (Gem. Revier-), Gödenroth
93 Försterei (Gem. Revier-), Heyweiler
95 Försterei (Gem. Revier-), Laubach
77 Försterei (Gem. Revier-), Sabershausen
20 Forster, Aloys, Lebensmittel
192 Forster, Aloys, Getreide, Mörsdorf
173 Frey, Jakob, Straßenbaumstr.
35 Fuchs, Dr., Tierarzt, Bahnhofstr.
148 Gaß, Willi, Gastwirt, Bell
159 Gasthof & Pension C. Willecke, Gammelshausen 12
69 Gendarmerieamt
37 Girnstein, Toni, Dentist, Marktstr.
125 Gönr. Spar- u. Darlehnsk.-Ver. eGmbH, Gödenroth
57 Graeff, H. Rom., Tabakfbr., Kirchstr. 243
162 Gras, Lorenz, Fische
6 Hallebach, Wilh., Autotransp., Schallersberg
105 Harlos, A., Modehaus, Marktstr. 194
118 Hartmann, Peter, Gastwirt, Ebscheid
1 Hasselbach, Dr., Zahnarzt, Bahnhofstr.
29 Hasselbach, Ww. Christ., Gasth., Bahnhofstr.
17 Hasselbach, Gust., Bierhdlg., Laub.Str. 32
190 Hasselbach, Otto, Kürschner, Bahnhofstr. 123
26 Hasselbach, Peter, Wirtschaft, Marktpl. 124
73 Hebel, Gottfried, Manufakturwr.
13 Heidrich, F., Kol.-W., Marktplatz
55 J. Henning u. P. Stein, Sämereien, Haseltalstr.
172 Herrmann, Wilhelm, Baugesch., Krastel
66 Hillesheim. Jos., Installat., Boppardstr. 26
4 Hotel Bentz, Fritz Gönnheimer
156 Hummerich, Ernst, Bürgerm., Bopparder Str.
179 Hunsrücker Süßmosterei, Hasselbach
113 Jacobs, Fritz, Pelzwr., BopparderStr.
46 Junkersmühle b. Kastellaun
163 Kameradschaftslag. d. DAF., Forsthaus Bell
123 Karsch, Lorenz, Bauingen., Beltheim 63a
39 Keller, Fritz, Schuhwr., Marktstr. 208
112 Keller, Martin, Gerberei, Nr. 136
58 Knebel, Adam, Holzfaktor, Bell 37
19 Knebel, Friedrich, Metzger, Marktplatz
92 Knebel, Rud., Gastwirt, Marktplatz
83 Knebel, Wilh., Viehhdl., Marktpl.
178 Kohl, Peter, Frankweiler
166 König, Walter, Baugesch., Alterkülz
38 Kramb, Fritz, Baugesch., Am Markt 126a
52 Kreis-Sparkasse Simmern, Marktplatz
24 Landwirtsch. Haupt-Genossensch. eGmbH.
90 Leonhard, F. E., Konfektion, Marktstr. 64
62 Leonhard, Max, Manuf.-W., Marktplatz
12 Leonhard, Dr. O., Steueranwalt. Bopparder Str.
98 Ley, Peter, Baugesch., Spesenroth
49 Luy, Karl, Färberei, Schloßstr. 217
78 Luy, Peter, Gärtnerei, Bucherstr. 278
63 Magnus, Dr. Hans, Arzt, Marktplatz 127
71 Magnus, Pet. Jos., Drogen, Marktstr.
10 Magnus, Sim. Rob., Metzger, Kirchstr. 261
165 Mallmann, Emil, Pferdehdlg.
120 Manns, Dr., Arzt, Marktplatz
137 Marx, Heinz, Uhren, Eifelstr. 185
25 Maßmann, Peter, Gastwirt, Marktpl. 65
111 Maull, Aug., Kfm., Bahnhofstr. 91
27 Maull, Jacob, Eisenhdl., Schloßstr. 226
101 Meinhard II, Heinr., Spediteur
89 Michel, Feuerwehrführer, Hasenthal 172
167 Mohr jr., Jos., Transp., Buch
41 Molkereigenossenschaft eGmuH
151 Morsdorfer Spar- u. Darlehnsk.-Verein eGmuH
106 J. P. Nick Söhne, Laubsägenfbr., Beltheim
113 NSDAP, Ortsgruppe Kastellaun
135 NS.-Schwesternstation, Boppardstr.
11 NS.-Schwesternstation, Godenroth
70 Petry, Ernst, Masch.-Bau, Alterkülz
114 Pfarramt, Evang., Gödenroth
107 Pfarramt, Kath., Schloßstr. 232
82 Pfarramt, Kath., Beltheim
110 Pfarramt, Kath., Buch, Kirchpl. 56
2 Polizeiverwaltung
94 Praß-Zephir. Wilh., Kurzwr., Marktstr. 195
44 Preiß, Philipp, Vertreter
163 Preuß, Fritz, Jagdhaus Petershäuserhof
3 Reichsarbeitsdienst, Abt. 2/246
18 Reichsbahn-Güterabfertigung Bell
5 Reichsbahn-Güterabfertigung Kastellaun
91 Restaurant z. Tivoli, H. Wolf
97 Reuther, Otto, Bierniederlage, Laubach
100 Rhein-Nahe Kraftversorg. Alterkülz
(37) Rönig, A. H., WW., Manufakturwaren
122 Roth, Baptist, Zahnpraxis, Marktplatz
68 Sabel, Jak., Maschinenbau, Frankweiler
31 Scherb, Philipp, Laubach
155 Scherer, Ernst, Autotransp., Hasselbach
7 Scheuer, Adam, Kolonialwaren
150 Scheuren, Alois, Sägewerk, Frankweiler
80 Schmidt, Bürgerm. a. D., Bopparder Str.
56 Schmoll. Adam, Wildhdlg., Ebschied
42 Schneider, Karl, Bierverl., Bahnhofstr. 95
32 Schönlth, Dr. Kurt, Notar u. R.-A.
115 Schwesternhaus, Bucher Str. 284
108 Simson, Friedr. Karl, Gastw., Kirchstr. 245
36 Gebr. Simson, Sägewerk, Am Bahnhof
47 Spar- u. Darlehnskassenverein, eGmbH
134 Szelten, Wilhelm, Bäckerei, Laubacher Str.
104 Staeffler, Carl, Kfm., Schloßstr. 227
8 Steinhauer, Carl, Kfm., Laubacher Str.
1 Steinhauer, Rich., Weinhdlg., Bahnhofstr.
169 Stichtmann, Wilh., Baust., Forsthaus Bell
59 Strunk, Jakob, Baugeschäft, Ebschied
16 Thomas, Karl, Getreide, Bahnhofstr. 80c
74 Vogt, Peter, Handlung, Hollnich
61 Wagner, Ernst, Sägewerk, Alterkülz
34 Weber, Wilh., Wollwr., Marktstr. 193
119 Werner, Ernst, Metzgerei
168 Wasser- & Bodenverband, Deimersbach
15 Zimmer, Fr. Chr., Kol.-W.
33 Zimmer, P., Gärtnerei, Zellerstr. 105

Kasten (Niederdonau)

5 Biel, Dr. Carl, R.-A., Gut Sonnenhof 20, Gemeinde Fahrafeld
9 Fahringer, Maria, Außerkasten 1
12 Gemeindeamt Kasten
8 Gendarmerieposten
4 Genesungsh. Dörfl d. Landesversich. Anstalt Wien
2 Gutsverwaltung Kienwasserhof, Land- und forstwirtschaftliche Betriebe, Johann Blaschezik's Erben
11 Heinl, Dr. Karl, Arzt
7 Hvizdalek'sche Gutsverwaltg. Steinabruck
1 Kickinger, Rud., Gasthaus, 5
6 Krompholz, Elly, Hagenau
10 Specht, Leop., Gasthof

Kastl b. Amberg (Bay.)

5 Bayer. Warenvermittl. ldw. Genossenschaft. A.G.
4 Bezirkskrankenhaus.
12 Forstamt Pfaffenhofen.
6 Förstergebäude, Bärnhof
19 Gaßner, Michl, Maschinenbau, Hainthal.
26 Gemeindekanzlei Kastl
7 Gendarmeriestation.
16 Krämer, J., Maschinenbauwerkstatt.
8 Kraus, Dr. Erich, Arzt
23 Lehner, Alois, Mechan. Werkstätte
(5) Mätzner, Josef, Lagerhausverwalter
18 NSDAP, Ortsgruppe Kastl
14 Pinz, Friedr., Kfm., Stadtspark., Neumarkt
15 Reichsarbeitsdienst, weibl. Jugend 2/132
11 Renner, Michael, Gasthof
24 Reichsbahn, Bahnhof Kastl
3 Volksdeutsche Mittelstelle, Lager Kastl
27 Wiesner, Hans, Baugesch., Hainthal
20 Zimmermann, Franz, Gastwirt u. Viehhändler.

Kastorf (Schlesw.-Holst.)

50 Amt Kl. Wesenberg, Amtsvorst., Ahrensfelde
18 Busch, Hans, Möbelwerkstatt
30 Dohrendorff, J., Bauer, Sierksrade
12 Ehlers, Wilh., Gastwirt. Sierksrade.
14 Forstverwaltung Bliestorf.
57 Gemeindevorsteher Bliestorf
58 Gemeindevorsteher Grinau
56 Gemeindevorsteher Siebenbäumen
60 Gendarmerieposten Siebenbäumen
62 Gutsverwaltung Bliestorf
10 Halske, Curt
24 Hamann, C., Bauer, Siebenbäumen
64 Hartz, Gustav, Schlachterei, Sierksrade
73 Jenzen, Aug., Schlosserei
31 Kahts, F., Bauer, Düchelsdorf
53 Klockmann, H., Maurermstr., Sierksrade
52 Körting, E., Bauer, Ahrensfelde
45 Koller, F., Bohrbetrieb, Bliestorf
63 Kreis, Hebamme, Kastorf, Bahnhof
61 v. Krogh, E., Großweeden.
11 Meiereigenossenschaft Düchelsdorf
51 Meins, W. Fr., Kolonialwr., Sierksrade
40 Messwarp, H., Müllerei, Siebenbäumen.
33 Möller, Hans, Bäckerei, Siebenbäumen
21 Müller, Ferdinandine, Bäuerin
25 Nagel, Karl, Obermstr. d. Pol., Sierksrade
41 Oesterling, Lehrer, (RLB.) Düchelsdorf
35 Pastorat Siebenbäumen
20 Post telle
36 Ravens, Heinrich. Bauer. Grinau
65 Reichsbahn Kastorf, Bahnhof u. Güterabf.
55 Dieselbe, Sierksrade, Bahnhof
44 Ritt, Theo, Bez.-Schornsteinfeger, Kastorf
17 Sauer, Reinh., Bierverlag, Sierksrade.
28 Schlesw.-Holst.-Stromversorgungs-AG, Kastorf, Siebenbäumen
16 Schmidt, Werner, Kraftfahrzeuge
26 v. Schröder, Freiherr, Herrenhaus Bliestorf
32 Schümann, A., Viehhdlr., Siebenbäumen.
15 Schule, W., Alte Försterei, Bliestorf
34 Siemer, Heinrich, Landwirt
38 Siemers, Helm., Bauer, Siebenbäumen
42 Spar- u. Darlehnskasse Siebenbäumen.
43 Spar- u. Darl.-Kasse Sierksrade-Düchelsdorf.
27 Ströh, Johannes, Getreide, am Bhf.
23 Tofelde, Hans, Krämerei
69 Voß, Arthur, Bauer, Düchelsdorf
37 Voß, Paul, Bürgermeister

Katharinaberg (Erzgebirge) [Sachsen]

6 Amtsgericht
22 Apotheke, F. Benning, K.-Henlein-Str. 14
13 Arbeitsgemeinschaft z. Förderung sud.-erzgeb. Holz- u. Spielwaren
7 Deutsche Arbeitsfront, Spielwr., Grund 310
10 Anton Ebert & Sohn, Sägewerk, Malermühle 166
8 Ebert, Rudolf, Sägewerk, Grund 160
1 Gemeindeverwaltung
19 Grießbach, Fr., Kol.-W., K.-Henlein-Str. 13
21 Hotel Wagner, Fleischerei, Ad.-Hitler-Pl. 52
20 Hoyer, Josef, Sägewerk, Grund 157
4 Pierschel, Willy, Holzverarbeit., Büro 199
5 Reichsarbeitsdienst 4/373, Parz.Str. 2306
27 Schmieder, Adolf, Drechslerei, 149
16 Schneider, Fr., Drogerie, Ad.-Hitler-Pl. 103
15 Sparkasse in Brüx, K.-Henlein-Str. 261
14 Uhlig, Erhard, Spielwrfbr., Grundstr. 248
25 Vogl, Otto, Kolonialwaren 219
23 Wagner, Ad., Bäckerei, Grund 308
3 Wagner, J. A., Holzwrfbr., Schweintzmühle
18 Wagner, Oswald, Fleischerei, K.-Henlein-Str.
(10) Rudolf u. Franz Walter, Holzwr., Grund 164
24 Weidner, Alfr., Lebensm., Ad.-Hitler-Platz 81
2 Weidner, Rud., Holzwr., Grund 137
12 Weißgärber, Theod., Devotionalienfbr., K.-Henlein-Str. 16
11 Wolf, Dr. Oswald, Arzt, Rosenberg 76
26 Zeidler, Wilh., Bürgermstr., Grundstr. 287
17 Zenker, Adolf, Gastwirt, Ad.-Hitler-Pl. 2

Katharinberg (Üb. Reichenberg) [Sudetenland]

3 Böhmer, F., Maschinenfabrik
1 Hermann jr., Karl, Kol.-W.
2 Spar- u. Vorschußverein

Katlenburg (Hannover)

200 Ahrend, August, Maurermstr., Berka
129 Apotheke Lindau, W. Strüder
193 Armbrecht, Ludw., Lebensm.-Vert., Dorste
101 Bahnhofswirtschaft, Berth. Köhler
133 Bahnhofswirtschaft Wulften, H. Saake
196 Beuermann, Wilh., Zimmerei, Lindau
189 Beußhausen, Wilh., Schlächterei, Wulften
228 Biermann, Karl, Elektrotechnik, Lindau
217 Bierwirth, Robert, Gastw., Lindau
107 Böttcher, Aug., Baugeschäft
140 Borghold, A., Tierarzt, Lindau
250 Borghold, Arnold, Bauer, Lindau
168 Borghold, Paul, Gärtnerei, Lindau
229 Breitenbach, Josef, Bierverlag
116 Bürgermeister Berka b. Katlenburg
158 Bürgermeister Dorste
139 Bürgermeister Elvershausen
117 Bürgermeister Gillersheim
203 Bürgermeister Katlenburg
119 Bürgermeister Lindau
155 Bürgermeister der Gemeinde Marke
114 Bürgermeister Suterode
118 Bürgermeister Wachenhausen
110 Bürgermeister Wulften
201 Carl, Paul, Domäne
220 Claus, Wilhelm, Viehhdlg., Dorste
105 Degener, Emil, Getreide, Dorste
197 Demuth, Dr., Willy, Chem., Obstweinkelterei
197 Demuth, Marie, prakt. Ärztin
179 Deppe, Heinr., Manuf.-W., Wulften
235 Dix, August, Landesprodukte, Dorste
260 Dommes, Karl, Bauer, Dorste
218 Gebr. Düvel, Fuhrgesch., Elvershausen
230 Durstewitz, Joh., Bürstenwr., Lindau
263 Ehrhardt, Herm., Gemischtwr., Wulften
186 Ehrhardt, Wilhelm, Sägewerk, Wulften
135 Elektr. AG Mitteldeutschland, Elvershausen
236 Ernst, Karl, Viehhandlung, Dorste
198 Fahrtmann, Heinr., Tischlerei
227 Fischer, Herm., Baugesch., Wulften
268 Försterei (Preuß. Revier-), Gillersheim
148 Forstamt, Preuß., Katlenburg
144 Fresenius, prakt. Arzt, Berka
194 Fricke, Wilh., Gastw., Suterode
150 Frohns, Karl, Mühlenbes., Dorste
145 Fuhr, Dr. Erich, Arzt, Wulften
216 Gebhardt, Adolf, Holzhdlg., Berka
116 Gebhardt, Heinr., Holzhdlg., Berka
164 Geile, Wilhelm, Viehhdlg., Wulften
111 Gendarmerie-Amt Katlenburg
113 Gendarmerie-Amt Wulften
237 Gendarmerieposten Lindau
112 Gendarmerieposten Wulften
244 Gillersheimer Kalkwerk, Gillersheim
170 Greunig, Emil, Tabakwr. en gros, Wulften
211. 212 Greve, Aug., Jutespinnerei, Lindau
232 Gronemann, Herbert, Gasthof zur Post
246 Gronemann, Wilh., Autovermietung
157 Gebr. Gropengiesser, Kieswerk, Wulften
239 Grote, Hermann, Klempnerei, Wachenhausen
134 Haase, Wilh., Bauer, Dorste
159 Hahn, Heinrich, Bäckerei, Lindau
234 Hartung, Adolf, Schlächtermeister
165 Heise, Hermann, Sägewerk, Wulften
206 Hesse, Heinrich, Gartenbau
238 Hesse, Wilhelm, Gastw., Wulften
154 Hogreve, Hermann, Dentist
208 Hufnagel, Hans, Fuhrunternehmer
169 Jass, Karl, Baugesch., Lindau
142 Kirchner, Dr. Theodor, Arzt, Lindau
242 Kopp, Franz, Bäckerei, Lindau
185 Kreissparkasse, Northeim, Zweigstelle
188 Krieter, Karl, Schmiedemeister
143 Leibecke, Dr. August, Arzt, Lindau
182 Leinemann, Willi, Gastw., Lindau
(118) Leunig, Willi, Bauer, Wachenhausen
184 Gebr. Linnekuhl, Baugeschäft, Lindau
248 Linsenhoff, Friedr., Bauer, Dorste
199 Lohrengel, Alb., Autorep., Wulften
226 Lüdecke, Wilhelm, Holzhdlg., Elvershausen
141 Maass, Dr., Arzt
214 Marck, Herm., Maurermstr., Wachenhausen
245 Mehrstedt, Willi, Dampfbäckerei
225 Metje, Aug., Fleischermstr., Elvershausen
233 Meyer, Heinrich (Kornhauslager Northeim)
160 Meyer, Richard, Getreide, Wulften
151 Molkerei Dorste
162 Molkerei Gillersheim eGmuH
205 Molkerei Katlenburg eGmuH
224 Müller, Karl, Gartenbaubetr.
192 Müller, Wilhelm, Holzhdlg., Elvershausen
219 Niemeyer, Otto, Mittelmühle, Dorste
115 NSDAP., Ortsgruppe Kathenburg
117 Dieselbe, Ortsgruppe Gillersheim
175 Dieselbe, Ortsgruppe Wulften
180 Oppermann, August, Kiesbaggerei, Lindau
222 Peinemann, Friedr., Gastw., Gillersheim
215 Peinemann, Herm., Landmasch., Gillersheim
102 Peinemann, Wilh., Schlachterei, Wulften
265 Pfannenschmidt, W., Sparkasse, Dorste
146 Pfarramt, ev.-luth., Berka
202 Pfarramt, ev.-luth., Dorste
257 Pinnecke, Adolf. Gärtnerei, Lindau
136 Preuß. Elektrizitäts-A.-G., Berka
190 Rehm, Carl, Kaufmann
137 Reichsbahn Katlenburg
138 Dieselbe, Wulften
120 Reichspost, Zweigpostamt
183 Rien, Heinrich, Gastw., Elvershausen
207 Rien, Wilhelm, Kohlen, Heinrichstr. 126
267 Rittersen, Hanns, Sägewerk, Lindau
187 Roddewig, August, Gasth. z. br. Hirsch
104 Roddewig, August, Zimmerei und Sägewerk, Dorste, Harz
247 Rode, Willi, Holzhdlg., Elvershausen
171 Ronnenberg, Adolf, Gastw.,
176 Ronnenberg, Ludwig, Viehhdlg.
231 Ronnenberg, Willi, Fleischermstr.
254 Rudolph, Karl, Motorräder, Lindau
153 Sander, Berta, Hebamme
156 St. Marienstift Lindau
161 Schaper, Hermann, Bauer, Berka
166 Schaumann, Friedrich, Schlachterei, Dorste
209 Schmidt Otto, Klempnermstr., Lindau
266 Schmieding, Paul, Fabrikdir., Lindau
172 Schoppe, Heinr., Spar- u. Darlehnsk., Berka
243 Schröder, Karl, Bierglaserverleih
213 Schumacher, Jos., Vertreter Marke
177 Spar- & Darlehnskasse, Dorste
258 Spar- u. Darlehnsk. eGmbH, Wachenhausen
223 Spar- & Darlehnskasse eGmuH, Wulften
255 Stille, August, Bauer
167 Strüver, August, Maurermstr., Wulften
178 Struver, Gustav, Bekleid., Wulften
163 Südharzer Beton- & Kieswerke, Wulften
264 Verbrauchergenossenschaft Dorste
262 Vollbrecht, Emil, Bauer, Dorste
252 Wächter, Heinrich, Händler, Dorste
204 Gebr. Wagner, Pferdehdlg., Lindau
195 Wassmann, Gustav, Zementwrfbr., Wulften
223 Wassmann, Minna, Landeserzeug., Wulften
261 Wassmann, Wilhelm, Kohlen, Wulften
251 Wegener, August, Elektro-Ing.

115 Wegener, Herm., Drescherei u. Sägewerk
181 Wellmann, August, Bauunt., Wachenhausen
210 Wemheuer, Wilhelm, Getreidehdlg., Wulften
221 Wode, Heinr., Zimmermstr., Dorste
103 Wode, Heinr., Viehhdlg., Wulften
249 **Zimmermann**, Wilh., Bauer, Suterode
130 Zwenger, Hans-Albrecht, Lindau

Katsch (Mur) [Steiermark]

1 **Forstverwaltung Fürst Schwarzenberg**
4 **Hubmann**, Franz, Kaufmann, Nr. 50
3 **Personalhaus Fürst Schwarzenberg**
7 **Schiffer**, Michael, Enggeleinshof
2 Sparkasse d. Stadt Murau, Gutsverwaltung

Katscher (Oberschles.)

241 **Altschaffel**, Schornsteinfegermeister
205 **Amtsgericht.**
224 **Andersch, Alfred, Eisenhdlg., Ring 4.**
269 Arbeiter, Florian, Ofenbau, Ehrenb. Str. 1
146 Arbeitsamt Neustadt, Gipsstr. 4
131 **Bahnhof u. Bahnverwaltung d. Kleinbahn**
159 **Barth, Paul, Buchdruckereibetrieb, Verlag des Stadt-Blattes**
168 Bannerd, Franz, Bauer
163 **Benja**, Josef, Leinenhaus, Langestr. 15
254 **Bernard**, Friedr., Kl. Mühle, Str. d. SA. 19
154 **Bernard**, Johann, Spedition, Str. d. SA. 47
164 **Birkhan**, Paul, Maschinenb., Wiedmuth 33
202 **Brauerei A. Weberbauer GmbH, Meierhofstr.26**
181 **Breitschädel**, Franz, Dir., Bahnhofstr. 31
275 **Brinsa**, Paul, Hotel u. Café, Ring 6
173 Brzoskowski, Dr. Lothar, Zahnarzt, Lange Straße 14
135 Bürgermeister Thröm
177 **Bulla**, Paul, Getreide, Straße d. SA. 32
149 **Cibis**, Dr., Zahnarzt, Ullrichstr.
201 **Constanzienhof**, Gut, Englisch
212 **Dampfmühle, Katscher, Erich Wistuba**
158 **Davistan Teppichfabriken AG., Bhfstr. 24**
221 **Dehner, Robert, Schlossermstr., Ring 2**
217 **Döhner**, Ant., Maschinenbau, Stolzmützerstr.
133 **Dreikönigskloster, Ratiborer Str. 65**
183 **Feuerwehr Katscher, Stockh.Str. 5**
136 **Firjahn**, Christian, Därme
195 **Fleischer**, Joh., Gutsbes., Krotfelder Str. 2
220 **Fuchs, Georg, Fleischermstr., Langestr. 26**
209 **Geldner, Otto, Gastw., Wiedmuth 27**
139 Gemeinschafts-Lehrweberei, Meierhofstr. 9
249 **Gendarmerieabteilungskommandant**
140 Gendarmerie-Gruppenposten Dirschel
225 **Göhr**, Arth., Baugesch., Wiedmuthstr. 29
186 **Göhr, Ignatz**, Holzgesch., Str. d. SA. 41
127 **Göhr jun., P.**, Holzhdlg., Str. d. SA. 34
110 Gottmann, Walter, R.A., Ullrichstr. 2
139 Grenzland-Weberei, Lehrwerkstatt, Meierhofstraße 9
134 Gutsverwaltung Krotfeld
128 Gutsverwaltung Langenau
119 **Häsner**, Frieda, Siedlung 3
174 **Herink**, Paul, Landwirt, Marktpl. 5
172 **Horscht**, Johannes, Wiesenmühle
279 Hotel Prinz v. Preußen, E. Romanek
261 **Irmer, August, Apotheke**
189 **Jarosch, Karl, Möbeltischlerei, Ring 14**
276 **Kalis**, Obergerichtsvollz., Ratiborer Str. 1
124 Katasteramt.
137 **Katscherer Gipswerke, Th. v. Rudzinski**
263 **Katscherer Volksbank, eGmbH, Meierhofstr. 7**
192 Kinderheim, Landverschickung, Meierh.Str. 26
123 **Klehr, Max, Elektrotechn., Bahnhofstr. 4**
268 **Klose, Hans, Omnibusverk., Stadtgraben 8**
157 **Kluger, B., Fleischermstr., Bahnhofstr. 12**
111 **Kneppek, Georg, Konditorei, Ring 16**
142 **Kolodziejcok, Dir., Domäne Ratsch**
246 **Kotterba, Rudolf, Dampfziegelei.**
175 **Kottirsch**, Adolf, Spedition.
121 **Krause, Kurt, Obst u. Gemüse**
273 **Krebs**, Otto, Mech.Weberei, Promenadenstr. 3
156 Kreissparkasse Loebschütz
194 **Krettek, Anton, Gasthof, Bleiche**
141 Krutzek, Karl, Viehhändler
253 **Landw. Warenzent., eGmbH, Str. d. SA. 21**
222 **Langer, Fritz, Autorepar., Bahnhofstr. 19**
115 Lassak, Franz, Thröm
147 Ant. & Alfr. Lehmann, Textilwr., Mühlbach 11
207 **Lehnert, Jos., Fa., Straße d. SA. 23**
184 **Machill**, Otto, Lackierermstr.
210 Meyer, Kurt, Bahnhofstr. 7
179 **Midasch**, Herm., Fleischermstr., Langestr. 4
196 Moch, Paul, Transporte
188 **Much, Heinrich, Bekleidung, Großhandlung in Kurzwaren, Straße der SA. 30**
204 **Nagel**, Franz, Textilwr., Ring 12
258 **Nawrath, Leo, Steinsetzmstr.**
271 Neukirch & Kolochzie, Weberei, Wiedmuthstraße 26
259 **Neumann, J. K., Dentist, Str. d. SA. 14**
190 Nowak, Anton, Tabakfbr., Meierhofstr. 28
272 **Nozon, Max, Tierarzt.**
118 NSV., Ortsgruppe Katscher, Meierhofstr.
237 **Oberschlesiche Bank, eGmbH.**
270 **Ota**, Schles. Schuhwerke, Ring 6
112 Otto, Georg, Spedition
138 **Pädagogium Dr. Funke**
228 Pallotiner, Schloß
231 **Pawelke. Dr., Arzt, Langestr. 20.**
264 **Pfarramt, Kath., Katscher.**
243 **Pfefke, Anton, Dentist, Ring 1**
187 Ploschke, Karl, Fleischerei, Langestr.
238 **Pollak, Anton, Weberei, Langestr. 34**
132 **Pollak**, Dr., Arzt, Meierhofstr. 12.
266 **Preiß**, Franz, Kolonialwr., Marktpl. 2
193 **Proske, Franz, Hotel, Langestr. 17**
245 **Proske**, Herm., Kuckuckskretscham
197 **Proske, Herm., Gasthof, Dirschel**
178 **Proske, Karl, Weberei, Wiedmuth 37**
211 Proske, Kurt, Str. d. SA. 21
247 **Ratschke, Hedwig, Molkerei, Kl. Ringg. 8**
148 Ratschke, Joh., Straße der SA. 42
213 **Reichel, Franz, Eisenhdlg., Str. d. SA. 17**
176 **Reichel, Georg, Buchhdlg.**
250 Reichspost, Postamt
240 **Ring-Hotel, Inh. Hedwig Rieger**
145 **v. Rudzinski, Th., Fabr.-Bes., Dirschel**
219 **Derselbe, Grubenbetriebsführung Dirschel**
171 **Sassinek**, P., Gärtnerei, Wiesenstr. 28
125 **Sattler, Paul, Fuhrgeschäft, Dirschel**
232 **Schaffranietz, Paul, Weberei, Str. d. SA. 55**
244 **Schakot, Franz, Kohlen, LangeStr. 27**
114 **Scheuk**, Jul., Autoverleih.
126 **Schernich, Josef, Manuf.-W., Langestr. 8**
203 **Schindler, Georg, Ofenbaumeister**
116 Schmack, Georg, Landw., Meierhofstr. 6
216 **Schmack**, Theod., Landwirt, Ziegelei
113 Schmarosch, Franz, Fuhrwesen
122 **Schmarsoch, Johann, Pferdehdlg., Langestr. 3**
167 **Schmidt**, Rud., Autoverm., Liptin, Nass. Str. 8
191 **Schray, Dr., Arzt, Str. d. SA. 32**
198 **Schülerheim d. Städt. Oberschule f. Jungen**
130 **Simon**, Dr. Felix, Tierarzt.
227 **Skerhut, Josef, Fleischer, Str. d. SA. 13**
155 Spar- u. Darlehnskasse
170 **Spar- u. Darlehnskasse eGmuH.**
235 **Spiller, Hans, R.-A. [N], Bahnhofstr. 7**
251 **Stadtverwaltung Katscher**
255 Dieselbe, Polizei, Wiedmuthstr. 6
252 Dieselbe, Städt. Betriebswerke
153 **Suchan**, Dr., Landw., Ratiborer Str. 29
230 **Tambor, Molkerei, Langestr. 40**
185 **Überlandwerk Oberschles. AG., Schaltst.**
274 **Ullrich, Paul, Gastw., Kath. Vereinshaus.**
233 **Ullrich'sches Krankenhaus.**
129 **Wanke**, Paul, Gasthausbes., Kösling
241 **Wehrführ. d. frw. Feuerw., Promenadenstr. 2**
248 **Wemmer**, Jos., Fleischermeister, Str. d. SA. 27
229 **Wehrmachtsübungslager**
236 **Wübbe**, Heinr., Dom. Liptin
223 **Wycisk**, Wilhelm, Gasthaus, Ring 1.
278 **Zwirner**, Paul, Gartenbau, Str. d. SA. 21

Katsdorf (Oberdonau)

4 **Gemeindeamt Katsdorf**
3 **Gendarmerieposten Katsdorf**
2 **Genesungsheim Katsdorf d. Allgem. O.-K. f. Oberd.**

Kattau (Niederdonau)

2 **Gemeindeamt** Kattau Nr. 6
1 **Gutsverwaltung der Deutschen Ansiedlungsgesellschaft Kattau**

Kattenau (Ostpr.)

37 **Bacher**, August, Bauer, Seehausen
49 **Bacher, Franz, Landw., Abbau**
14 **Balbach**, Wilh., Lehrer, Altpreußenfelde
34 **Baumann, Joh., Landw., Tutschen**
19 **Berger, Hans, Kolonialwaren**
13 **Böhnke**, A., landw. Maschinen
48 **Butkereit, Ludw., Viehhdlr., Raineck**
17 **Engelhardt, Ernst, Bauer, Quellbruch**
42 **Ernst**, Willy, Fleischerobermstr., Dorfstr.
41 **Ernst, Franz, Fleischbeschauer**
43 **Fischer, Fritz, Kolonialwaren**
18 **Gendarmerie Kattenau I**
36 Gendarmerie Kattenau II
24 Gendarmerie Kattenau III
46 **Gritzmacher**, Aug., Landw., Kummeln
40 **Hauptgestütsvorwerk, Alt-Kattenau**
30 **Heiser**, Friedr., Landw., Tutschen
12 **Jahnke**, Artur, Kolonialwaren
32 **Kapps**, Joh., Landwirt, Schwanen
15 **Lemhöfer, Franz, Landw., Wittkampen**
21 **Lemhöfer**, Joseph, Landw., Altenfließ
22 **von Lenski, Paul, Landwirt**
16 **Mathißig**, Joh., Bauernf., Abb.
23 **Paschkewitz, Wilh., Bauer, Wittkampen**
44 **Paulukuhn, Viehhdlg., Seehausen**
45 **Pfarramt Kattenau.**
35 **Pflaumbaum, Fritz, Landw., Willdorf**
10 **Pflaumbaum, Walter, Willdorf**
38 **Pilzecker, Otto, Bauer, Kummeln**
53 **Rammoser**, Karl, Bauer, Kummeln
20 **Reichspost: Poststelle I**
27 **Schneider**, F., Kfm., Viehöfer
33 **Schober, Fritz, Kfm.**
28 **Schröder, Willy, Tischlerei.**
47 **Schwirblat**, Kurt, Bauer, Altenfließ
25 **Seydel, Fritz, Bäckerei.**
29 **Steiner, Fritz, Landw., Tutschen**
39 **Szameitat, Joh., Landw., Tutschen**
51 **Tamoschus**, Johann, Landwirt
31 **Wischnat, Otto, Gastwirtschaft, Tutschen**
26 **Ziehe**, Paul, Getreide

Kattenvenne (Kr. Tecklenburg) [Westf.]

66 **Alteholz, Emil, Landwirt, Holzhausen 55**
16 **Altesellmeier, E., Kohlenhandlung**
50 **Amt, Standesamt, Polizei**
50 **Bäuerl. Bezugs- u. Absatzgen. eGmbH.**
60 **Baumhöfener, W., Mühle, Lienen-Holzhausen**
38 **Baumkamp gt. Rehorst, O., Bauer, Ringel 3.**
44 **Baustoffhandelsges. mbH, Kattenvenne**
27 **Börger, Rudolf, Bauer, Holzhausen 17.**
17 **Brünemann, R., Bauer, Holzhausen 1**
22 **Brundieck, Wilh., Bauer, Ringel 11.**
64 **Büneker, Heinr., Gartenbau, Holzhausen 35**
53 **Daweke, Heinr., Nr. 85.**
43 **Dölling, Fr., Händler, Kattenvenne 5a.**
29 **Dölling, Wilh., Bauer, Schwege**
54 **Erpenbeck, Bauer, Ringel 1**
65 **Ev. Kirchengemeinde, Nr. 49**
73 **Gendarmerieposten Kattenvenne**
52 **Gravemeier, Gust., Wirt, Hölter 130.**
31 **Gr. Hartlage, Frz., Bauer, Schwege**
25 **Günnemann, Heinrich, Bauer**
07 **v. Harlessem, Fr., Bauer, Ringel 7**
42 **Haßmann, Friedr., Schmiedemstr.**
68 **Haßmann, Fritz, Baustoffe**
24 **Heitgress, Heinr., Landwirt**
23 **Heitgreß—Arlemann, H., Landw., Holzhausen3**
36 **Hilgemann, Ernst, Händler, Holzhausen 3a.**
92 **Hilgemann, Hch., Wirt, Ringel 28**
10 **Hooge, August, Tischlerei.**
41 **Hukriede, Gust., Bauer, Ringel 17**
46 **Huneke, Aug., Bäckermstr., Nr. 72.**
72 **Hußmann, H., Gastwirtschaft.**
63 **Jasper, F., Lehrer, Kattenvenne 7**
51 **Jasper, Wilh., Bauer, Nr. 11.**
77 **Jasperbrinkmann, G., Lehrer, Meckelwege 50**
12 **Kölling, Heinr., Viehhdlg. Nr. 10c**
62 **Kattenvenner Spar- u. Darlehnskassenverein**
33 **Kisker, Gustav, Bauer**
61 **Korte, Otto, Bauer, Fahrräder**
71 **Kröger, D., Getreide u. Dampfmühle, Nr. 46**
37 **Krützmann, Ernst, Bauer, Meckelwege 9;**
34 **Kruse, Aug., Bauer, Haus 2**
08 **Kruse, Friedr., Wirt, Nr. 15.**
58 **Lindemann, Gust., Kol.-W., Nr. 67**
40 **Lührmann, Wilh., Bauer, Meckelwege 3.**
49 **Lutterbeck, L., Hebamme, Holzhausen**
14 **Meyer, Friedr., Viehhdlg., Holzhausen 27**
69 **Molkerei-Genossenschaft eGmbH.**
56 **Neseker, Ernst, landw. Masch., Nr. 17**
55 **Neseker, Gust., Wirtsch., Nr. 40.**
67 **Niemeyer-Lienenklaus, Stellm., Lienen**
76 **Osterhaus, Erich, Hölter 47.**
19 **Otto, Gust., Bäckerei, Lienener Str. 66**
57 **Padberg, Förster, Ringel 57a**
74 **Pietig, Heinrich, Gastw., Holzhausen.**
50 **Polizei, Anruf Lienen**
59 **Quiller, Heinr., Maschinen, Hölter 158**
13 **Gebr. Raß, Schenkwirt, Meckelwege 31.**
78 **Reichsarbeitsdienst f. d. wbl. Jugend, 1/90**
15 **Reichsbahn, Güterabfertigung**
20 **Reichspost, Postagentur**
18 **Sandkuhler Fr., Gastwirt, Holzhausen.**
39 **Schlingermann, Wilh., Bauer**
32 **Schowe, Wilh., Bauer**
21 **Schroer, F. W., Schmiede, Ringel 48.**
28 **Schulte, Herm., Viehhdlg.**
48 **Schwie, Heinr., Bauer, Ringel 5**
09 **Stapenhorst, H., Bauer, Ringel 6**
35 **Stapenhorst, R., Bauer, Holzhausen 5**
26 **Stille, Aug., Bauer, Ringel 4**
75 **Suhre, Rud., Gastwirtschaft, Nr. 58.**
79 **Sundermann, Herm., Bauer, 19**
45 **Wieneke, Wilh., Bauer, Meckelwege 1**
30 **Wilkenshoff gt. Große-Nieße, Bauer, Schwege**
70 **Worpenberg, Heinr., Bauer, Ringel 9**

Kattern (Kr. Breslau) [Niederschlesien]

335 **Adam, Willy, Autorepar., Wasserborn**
263 Adams, Jos. Joach., Landeshptm., Kraftborn
336 **Amts-u. Gemeindeverw., Schönborn, Dorfstr.23**
337 **Amtsverwalt. Wasserborn, Lindenruh**
215 **Apotheke, Katharinen-, Dorfstr.**
220 **Babst, Heinrich, Fleischermstr.**
322 **Baudis, Kurt, Kfm., Brockau, Lindenweg 13**
252 **Beige, Saulwitz.**
341 **Beratungsstelle für Futterpflanzensämereien Schlesien, Kraftborn**
324 **Berndt, Erdmann, Stellmacherei, Kraftborn**
320 **Berndt**, L., Konditorei, Kraftborn, Dorfstr.
283 **Berndt**, Robert, Tischlermstr.
304 **Beyer**, Hel., Fleisch., Brockau, Gr. Koloniestr.
289 **Breitkopf, Joh., Baugesch., Kraftborn**
333 **Brüggemann, Dr. H., Gauführer, Kraftborn**
334 **Bürgermeister d. Landgemeinde Wasserborn**
288 **Bürgermeisteramt d. Gemeinde Kraftborn**
204 **Danke, Friedrich, Baugeschäft.**
232 **Dierschke, Alfred, Bäckerei.**
245 **Dittfeld, Max, Kolonialwr., Schönborn**
260 **Döbold, Ida, Mühlenbetrieb.**
226 **Doktor, Rich., Kaufmann, Schönborn**
206 **Dominium Dörfel, Eulendorf**
261 **Elektrizitätswerk Schlesien AG, Kraftborn**
257 **Evang. Pfarramt, Schönborn.**
224 **Evang. Pfarramt, Sillmenau.**
242 **Fiebig, Kurt, Fleischerei**
273 **Försterei (Revier-) Kraftborn**
249 **Franke, Georg, Bauklempnerei.**
274 **Gemeindevorstand Kattern**
285 **Gendarmerie-Einzelposten Kraftborn**
264 **Gendarmerie-Gruppenposten Kattern**
266 **Gerstenberg, Karl, Gasthausbes., Kraftborn**
281 **Gimmler, Wilhelm, Baugesch., Seydlitzaue**
325 **Gutsverwaltung Sillmenau**
284 **Hartmann**, Dr. Albert, Tierarzt
332 **Haunschild, Gerh., Installation, Kraftborn**
235 **Hauser, Franz, Tierarzt, Brockau, Parkstr. 20**
246 **Heerde, M., Frau, Kinderheim**
287 **Helduk, Paul, Elektr. Anlagen, Kraftborn**
294 **Heine, L., Konservenfbr., Schönborn**
218 **Heinze**, H., Pol.-Obermstr., Lämmchensiedlg.
270 **Heinzelmann, August, Malermstr.**
212 **Henkel, Kolonialwr.**
203 **Hertel**, R., Kassenverw., Kraftborn, Kurthstr.
208 *Hinke, Albert, Hptlehrer a. D., Schönborn*
326 **Hoffmann, Alfr., Fleischermstr., Kraftborn**
234 **Hoffmann, Osw., Fleischerei, Kraftborn**
256 **Hoppe**, Albert, Tischlerei, Schönborn
280 **I. G. Farbenindustrie Aktiengesellschaft, Werk Kraftborn, Kraftborn b. Breslau. T Sulfur Kraftborn**
... **Dieselbe, Amt Breslau 55107**
250 **Jeltsch, Wilhelm, Bauer, Saulwitz**
276 **Junge, August, Direktor, Schönborn**
275 **Kaiser, Adolf, Gastwirt, Schwarzaue**
345 **Kalina, Emil, Schönborn**
272 **Kaschel, Otto, Kolonialwr., Kraftborn**
271 **Katholisches Pfarramt Kattern**
316 **Kiesel, Willi, Mietsauto**
221 **Kluster zum guten Hirten**
339 **Koenig**, C., Studienrat
282 **König, Paul, Lehrer, Dorfstr.**
201 *Koller. Dominium Kattern I.*
223 **Krause, Emil, Mühle, Kraftborn**
338 **Kreissparkasse Breslau Haupt-Zweigstelle: Kattern, Dorfstr.**
348 **Kretschmer, Fritz, Zentralheizungen, Wasserborn, Hauptstr.**
309 **Kretschmer, Otto, Tabakwr., Grebelwitz**
222 **Lämmchen, Hermann. Gasthofsbes.**
247 **Lämmchen, Konr., Bauer, Saulwitz**
253 **Ledwa, Bernh., Fleischermstr., Kraftborn**
202 **Lewald, Alice, Dom. Kattern II**
258 **Liemandt, Pauline, früher Linke, Hebamme**
209 **v. Lieres und Wilkau, Gottfr., Gr. Grunau**
265 **Lindenblatt, Dr. Helmuth, Arzt, Kraftborn**
305 **Loss, Franz, Tischlermstr., am Bahnhof**
262 **Maiwald, Ernst, Landwirt, Schönborn**
210 **Meisner, Magd., Kolonialwr., Dorfstr.**
248 **Melzer, Ernst, Brennstoffe**
269 **Micke, Kurt, Bäckermstr., Kraftborn**
349 **Mittmann, G., Bigmstr., Saulwitz, Dorfstr.**
303 **Mittwoch, Max, Getreidehdlr., Sillmenau**
278 **Murrmann, Anni, Bhfswirtsch., Kraftborn**
330 **Nickel, Paul, Autorepar.**
296 **Niermann, Gärtnerei, Kraftborn**
225 **NSDAP, Ortsgruppe Kattern**
279 **Dieselbe, Ortsgruppe Kraftborn**
329 **Possel**, Richard, Kolonialwr., Kraftborn
342 **Rabuske, Manfred. Geschäftsf., Dorfstr.**
286 **Reichsautobahnen, Kraftborn**
213 **Reichsbahn, Güterabfertigung Kattern.**
268 **Dieselbe, Güterabfertigung Kraftborn**
244 **Reichsbahn, Güterabfertigung Seydlitzaue**
219 **Dieselbe, Güterabfertigung Schönborn.**
267 **Reimann, Alfred, Gärtnerei, Schönborn.**
233 **Reimann, Bauer u. Bürgermstr., Seydlitzaue**
295 **Reimann, Jos., Sprengmstr., Schönborn**
217 **v. Richthofen, Frhr. P., Dom. Schwarzaue**
292 **Riedel, Herm., Gastw., Gr.Grunau**
230 **Riedel, Robert, Baumeister, Kraftborn**
318 **Rohe, H., Büro für Architektur**
255 **Rost, Rudolf Molkerei u. Bäckerei.**
240 **Rother, Albert, Kolonialwr., Kraftborn**
314 **Schauder, Nutzgeflügel, Groß-Grunau 7**
205 **Scheffler'sche Rittergutsverw., Sachern**
254 **Schles. Elektrotechn. Ges. mbH., Schönborn 125**
227 **Schles. Landges. mbH., Wasserborn-Kampfwasser**
241 *Scholz, Adolf, Gasthofbes.*
331 **Scholz, Herm., Mechanikermstr., Kraftborn**
327 **Scholz, Josef, Gastwirt, Kraftborn**
216 **Scholz-Babisch, F., Rohrau.**
325 **Scholz-Babisch, Richard, Dr., Sillmenau**
231 **Schreiber, Carl, Gasthaus, Grebelwitz**
243 **Skor, Karl, Fleischermstr., Wasserborn**
317 **Sommer, W., Prokur., Brockau, Lindenweg 5**
225 **Sonnabend, Fritz, Kolonialwr.**
211 **Spaeth**, Dr., Richard, Arzt.
339 **Spar- u. Darlehnskasse eGmuH., Kreisstr.**
207 **Staatliche Versuchs- u. Forschungsanstalt f. Tierzucht, Kraftborn**
259 **Steinberg, Paul, Tischlerei.**
236 **Suckert-Suckerthof, M., Bauer, Kampfwasser**
228 **Tille, Georg, Gaststätte**
340 **Türk, Elfriede, Kraftborn**
(280) **Verein. Sauerstoffwerke GmbH., Kraftborn**
319 **Vieweger, Emil, Baugesch., Kraftborn**
347 **Wabnitz, Richard, Möbeltischlerei, Schönborn, Dorfstr. 12**
229 **Dr. Alex. Wacker Ges. f. elektrochem. Industrie GmbH, Kraftborn, Wackerstr.**
238 **Walter, Rob., Molkerei Oldern**
239 **Wanke, Erdmann, Fleischermstr.**
343 **Warenversorgung GmbH, Breslau, Schönborn**
302 **Wieltsch, Lehrer, Saulwitz**
214 **Wienß, Walter, Landw., Gr.Oldern**
344 **Zahl, Oswald, Bürgermstr., Grebelwitz**
290 **Ziegler, Fritz, Gastw., Lindenruh**

Kattowitz (Oberschlesien)

Gauhauptstadt Kattowitz

der politische, wirtschaftliche und kulturelle Mittelpunkt der neuen Provinz Oberschlesien

Das deutsche Kattowitz geht nach zwanzigjähriger Leidenszeit unter polnischer Herrschaft einer großen Zukunft auf allen Gebieten des öffentlichen und privaten Lebens entgegen. Als Sitz vieler wichtigen Behörden und maßgeblichen Parteidienststellen, als Stadt der Gruben und Hütten und zahlreicher Industriewerke und als Verkehrsknotenpunkt erster Ordnung ist sie vorwiegend eine **Stadt der Arbeit.** Durch ihre Schulen und Hochschulen, durch Theater und Orchester sowie durch ihre Anstrengungen auf allen Gebieten des Geisteslebens ist sie eine **Hochburg der Kultur.** Mit ihren gediegenen Gaststätten, ihren gepflegten Anlagen und Parks, mit den herrlichen Wäldern ihrer Umgebung und besonders als Ausgangspunkt für Wanderungen und Reisen in die Beskiden ist sie nicht minder eine Stadt der **Freude und Erholung.**

Auskunft und Werbeschriften durch das städt. Verkehrsamt und den Fremdenverkehrsverein Kattowitz, gegenüber dem Hauptbahnhof

Fernsprecher: 36 512 und 30 941—30 948

Ho = Hohenlohehütte (Oberschles.)
Iw = Kattowitz 6 = Idaweiche
Ko = Kostuchna (Kr. Pleß)
Och = Ochojetz b. Petrowitz (Kr. Kattowitz)
Pa = Panewnik (Post Kattowitz 6)
Petr = Petrowitz (Kr. Kattowitz)

306 02 **Aachener u. Münchener Feuervers.Ges., Emmastr. 1**
306 07 **Abel**, Friedr., Galvan. Anstalt, Goethestr.33
339 25 **Abwicklungsstelle der ehem. poln. Aktien- u. Privatbanken im Bereich d. Treuhandst.**
360 66 **AccumulatorenFbr. AG., Lessingstr. 18**
326 50 **Accumulatorenwerke Syst. „Tudor" A.-G., Warschau, Abt. Kattowitz, Holtzestr. 18a**
320 01 **Ach**, Dr. C., Arzt, Königin-Luisen-Str. 7
330 04 **Adamczyk**, Dr. Ferd., Arzt, Krak. Str. 46
350 04 **Adamczyk**, Karl, Monteur, Kalidestr.
318 70 **Adamek**, Viktor, Vertr., Höferstr. 26
357 01 **Adamek**, Walther, Kfm., K.-Luisen-Str. 8
252 56 **Adamietz**, Walter, Idaweiche, Sternstr. 18
320 10 **Karl Adamski, Architekt Kattowitz, Goethestraße 15**
347 18 **Adamski**, Maria, Füllerweg 1
361 54 **Adler**, Walter, Ing.Büro, Charlottenstr. 31
303 83 **Adler-Apotheke**, Friedrichstr. 6
336 71 **Adler-Drogerie**, Friedrichstr. 66
342 53 **Adler-Drogerie**, Moltkestr. 58
364 38 **Adlerwerke AG**, Roonstr. 7
361 91 **ADREMA Maschinenbau G. m. b. H., Kundendienststelle Kattowitz, Wilhelmsplatz 11**
326 38 **Aero-Auto GmbH**, Friedrichstr. 26
302 21 **Akra GmbH.**, Buchdruckerei, Heinzelstr. 15

Fritz Hirsch Rohrleitungsbau

ESSEN-BREDENEY
FRÜHLINGSTR. 32—36 · SAMMELNUMMER 44041
GEGRÜNDET 1905

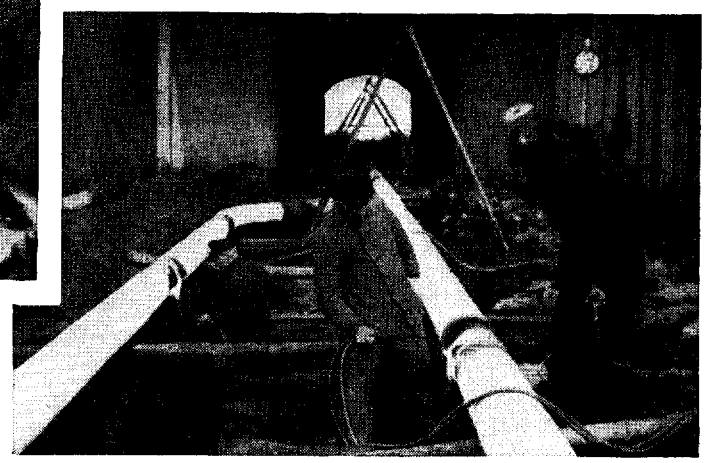

Planung und Ausführung

von Rohrleitungen

für die Gas-, Wasser- und Oelversorgung (Ortsnetze und Fernleitungen)

für Zechen, Kokereien, Hütten, die weiterverarbeitende Industrie, Kraftwerke, Chemische Industrie, Bunawerke, Hydrier-, Synthese- und Schwelanlagen, Zellwolle-, Zellulose-, Kunstseiden-Industrie

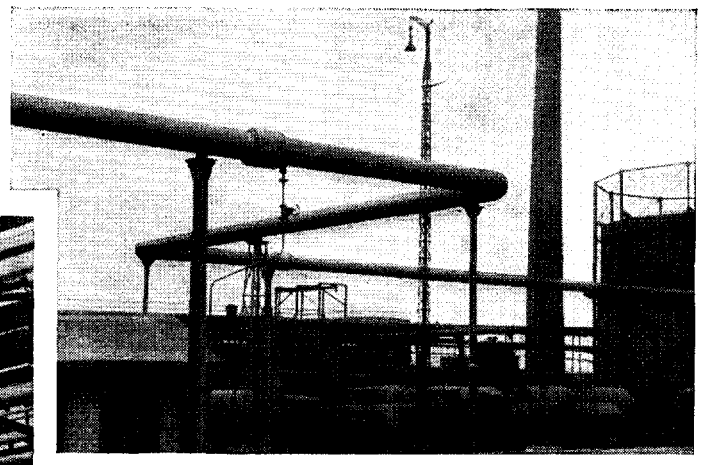

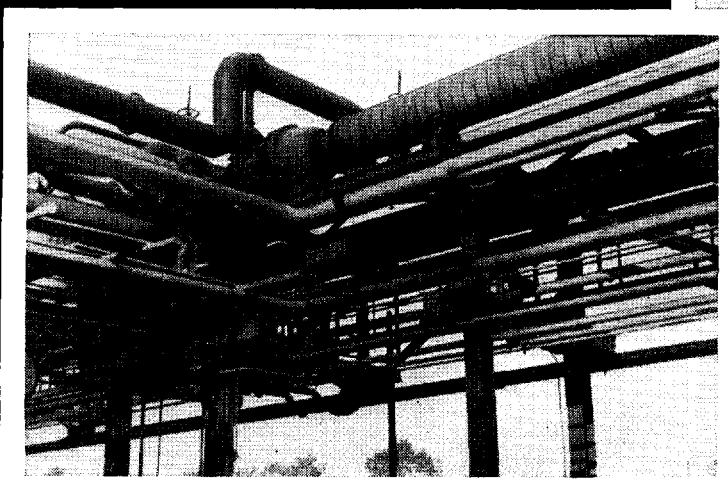

Werk Gladbeck

Gladbeck in Westfalen, Kampstr. 75, Fernsprecher 2738
Bau von Apparaten, Behältern, Kesseln, Rohrleitungen

HEMSCHEIDT

MASCHINENFABRIK · WUPPERTAL

Blick in einen Teil der Maschinenhalle

Hier entstehen die

H-Erzeugnisse:

für Bergwerke:
vollständige Füllorteinrichtungen
und Wagenumläufe

für Steinbrüche und Tiefbauten:
Bohrhämmer, Spatenhämmer,
Aufreißhämmer, Keillochhämmer

für Kraftwagenbau:
hochwertige Schwingungsdämpfer

für allgemeinen Maschinenbau:
hochwertige Einzelteile

309 56 bis 309 59 **Aktiengesellschaft Ferrum Hauptverwaltung u. Werk Kattowitz**

337 11 337 12 **Aktiengesellschaft Münstermann, Eisen- und Metallgießerei, Herstellung von Maschinen und Armaturen, Ratiborer Str. 8**

314 81 Albig, Wilhelm, Klempnerm., Holteistr. 58
343 76 Albrecht, Johann, Bäckermstr., Mauvestr. 6
315 21 Aleksander, Jul., Schuhe, Schneiderstr. 1
322 66 R. Alesandrowicz & Söhne, Papier, Mollwitzstr. 13
333 62 Alexander, Stefanie, Blumen, Moltkestr. 50
304 92 Alfa, Fotobedarfsartikel, Johannesstr. 15
333 04 Alfa, Techn. Handelsb. Parkettgesch., Charlottenstr. 10
310 42 Allgemeine Assekuranz, Grundmannstr. 23
319 57 Allgemeine Elektrizitäts-Ges. AEG., Holtzestraße 23
318 66 Allgemeine Filmtreuhand GmbH., August Schneider-Str. 14
359 41 Allgem. Ortskrankenkasse, Godullastr. 8
337 84 Allianz, Versicherungs AG., Friedrichpl. 6
33318 „Almet"-Industrie- und Handels-G. m. b. H., Schillerstraße 20
322 29 Als-Thom Société Generale de Constructions Electriques, et Mechaniques, Bismarckstr. 3
344 36 Altmann, Joh., Abt.Ltr., Ludendorffstr. 58
309 87 Altmann, L., Großhandlung in Eisen, Treuhänder Karl Schmack, Friedrichplatz 11
301 67 Altwig, Günther, Lebensm., Schaffg.Str. 3
301 35 Aluna-Reflex, Inhaber V. Borgiel, Lichtpauserei u. Reproduktionen, Blücherplatz 2
359 91 Amtsgericht Kattowitz, Nikolaistr. 10
337 00 Amtssped. Großmarkth. Schenker & Co. GmbH
(317 29) Anders, Erich, Landesbaumstr., Grünstr. 15
347 04 Anders, Eugen, Betriebsf., Nikolaipl. 2
340 15 Anders, Georg, Bismarckstr. 11
312 53 Anker Registrierkassen, Holtzestr. 8
365 00 Anschütz, Ernst, Krakauer Str. 24
311 58 Anteils Bank Udzialowy GmbH., Friedrichpl. 12
320 38 Antoni, Friseursalon, Mollwitzstr. 8
360 10 Antoni, Dr., Höferstr. 43
341 76 Apel, Kapitän, Hammerweg 3
364 34 Apollo Barbetrieb, Mollwitzstr. 17
354 77 Apotheke d. Städt. Krankenanst., Boguschützer
341 85 Apotheke Industrie, Moltkestr. 48
250 38 Apotheke Kronen, Idaweiche, Zeisigstr. 25
251 27 Apotheke, Marien-, V. Strokosch, Petrowitz, Adolf-Hitler-Straße 13)
312 02 Apotheke St. Barbara-, Krakauer Str. 46
331 19 Apotheke zur Vorsehung, Holteistr. 26
329 31 Apothekerkammer Schlesien, Schenkend. Straße 14
345 66 Aquametro, Zalenze, Danziger Str. 25
359 81 Arbeitsamt Kattowitz, Heinzelstr. 36
307 14 v. Arczynski, Alfons, Woyrschstr. 13
363 67 Ardor, Kohlengroßhdlsges. m. b. H., Gneisenaustr. 1
314 51 Arendt, Rud., Uhrmacher, Poststr. 1
351 31 Arndt, K. M., Vertr., Gutenbergstr. 3
340 84 Arnold, E., Backofenbaumstr., August-Schneider-Str. 4
252 02 Arnold, W., Angest., *Iw* Rabenhocke 16
352 52 Aromatica, Bäckereibed., Andreasstr. 4
311 34 Artelt, Georg, Malermstr., Bismarckstr. 8
315 14 Artelt, Ottokar, Zahnwr., Kernerstr. 4
310 42 Assicurazioni, Generali, Versich., Grundmannstr. 23
341 08 Alte Generalvertr., Ing.Büro, Sedanstr. 10
365 02 Atlas-Werke AG Bremen, Zweigbüro, Viktoriastr. 35
344 21 Atrium, Kino, Woyrschstr. 19
350 13 Auch, Alexander, Vertr., Malapaner Str. 4
300 23 Auergesellschaft Aktiengesellschaft, Berlin, Zweigniederlassung Kattowitz
316 71 Auffangges. für Kriegsteilnehmerbetriebe, Geschäft Nr. 15, Bergmannstr. 3
361 09 Auskunftei Bürgel, Holtzestr. 7
352 28 Auskunftei W. Schimmelpfennig, Jahannesstraße 14
307 50 Auto-Arm, Repar., Friedrichstr. 32
335 68 Auto-Bedarf GmbH, Holtzestr. 1
338 51 Auto-Licht Werkstätte, Roonstr. 15
330 65 Auto-Reparaturwerkstatt, Hindenburgstr.13
357 63 Aviatik, Zigarettenfbr. GmbH., Theaterstr.2
307 98 Axmann, Robert, Obering., Godullastr. 6
307 89 Babczynski, Friedr., Kohlen, Nikolaistr. 23
346 95 Babisch, Walter, Geschäftsbücherfbr., Moltkestraße 36
(363 35) Bach, Leni, Virtuosin, Viktoriastr. 35
342 76 Backsch, Hugo, Vertr., Emmastr. 20
341 17 Badura, A., Futtermittel, Kurfürstenstr. 6
317 45 Badura, Johann, Ziegelei, Fabrikstr. 3
342 54 Badura, Johann, Gastw., Domber Str. 66
352 61 Badura, Max, Vertr., Ludendorffstr. 60
250 52 Badura, Wilhelm, Ing., *Petr* Gartenweg 4
347 77 Bady, Gertrud, Bäck., Holteistr. 22
314 78 Bachnisch, B., Hdlsvertr., Bismarckstr. 11
311 36 Baganski, Ignatz, Schillerstr. 19
37 198 „BAGATELLE", Kabarett, Inh. Alois
338 54 Potempa, Heinzelstraße 3
339 41 Bajdonhütte, Edelstahlwerk, Hüttenstr. 9
323 66 F. Bainka & Sohn, Unif.Bekleid., Poststr. 2
357 47 Balitzki, Anton, Gartenbau, Uhlandstr.
307 84 Ballion, Erich, Radiorep., Meisterstr. 2
328 79 Bambinek, Alois, Holzgroßhandlung, August-Schneider-Str. 17
328 55 Bania, Herbert, Dentist, Johannesstr. 4
329 15 Bank d. Deutschen Arbeit AG, Direktionsstraße 9
345 37 345 38 Bank für Handel und Gewerbe A.-G., Kattowitz, Bahnhofstr. 13
351 22 Banka, Dr., Assist.Arzt, Höferstr. 16
362 54 Banzhaf, Wilh., Schrott, *Ho* Gartenstr. 12
316 66 Barbara-Drogerie, Friedrichstr. 10
324 59 Barbara Druckerei KG., Direktionsstr. 2
250 42 Barchanski, A., Tischlerei, *Petr* Lange Str. 9
333 28 R. Barcikowski AG, Chem. Fbr., Wilhelmpl4
341 91 Barmer Ersatzkasse, Johannesstr. 10
344 98 Barnert, Hedwig, Domber Str. 1
301 64 Baron, Karl, Eisenwr., Grundmannstr. 28
251 39 Baron, Karl, Bierverlag, *Pa* Sedanstr. 2
250 13 Baron & Flieger Vereinigte Farbenfabriken, Komm. Verwalter, -Idaweiche, Kiednitzer Str. 83

310 12 Bartek, Alfons, Farben, Aug.SchneiderStr. 4
301 77 Bartel, Oswald, Schillerstr. 30
352 19 Bartella, Georg, Goethestr. 6
360 91 Bartella, Paul, Install., Mühlstr. 22
323 94 Bartelmuß, Hugo, Dent., *Ho* Bederstr. 88
333 12 Bartetzki, Alois, Kfm., Bogutschützer Str.43
362 70 Barthe, Hans, Kfm., Sedanstr. 10
337 84 Bartholme, Randolf, Asses.Büro, Friedrichplatz 6
300 37 Barton, Kurt, Major, Holteistr. 31
300 43 Bartosch, Karl, Beamter, *Ho* Goethestr. 5
301 20 Bartoschek, Jos., Beamter, Charlottenstr. 18
322 27 Bartoschik, Anna, Bäckerei, Höferstr. 13
357 29 Bartsch, Postamtmann, Meisterstr. 1
323 34 Bartschat, H., Schneider, Johannesstr. 1
323 83 Bartschek, Josef, Gastst., Friedr.Pl. 12
323 41 Basgier, Karl, Immob., Holtzestr. 16
333 17 Bata, Schuh- u. Lederwerke AG, Grundmannstr. 3
345 84 345 85 „BAUBEDARF", Georg Borowka, Baustoffgroßhdlg., Platten- u. Fliesenlegerei K. G. vorm. P. Fr. Wieczorek & Co., Kattowitz, Ludendorffstr. 32
322 15 Bauer, Heinrich, Holteistr. 29
356 77 Bauersachs, Baurat, Mühlstr. 19
334 31 Baugesellschaft C. Kallenbach, Kattowitz, Jahnstraße 9
250 90 Baumgärtel, Rich., Werkzeuge, *Iw* Flurstr.11
360 78 Bauoberleitung, Wohnhausblock, Viktoriastr.
342 85 Bau-, Nutz- u. Sperrholz vorm. Gebr. Gold, Komm. Verwaltung, Königshütter Str. 21
360 53 Baustoff d. Baustoff-Mann, Königsh. Str. 10
317 41 Bavaria-Filmkunst GmbH, Friedrichpl. 12
336 68 Baway, Kraftwagenf., Lessingstr. 11
364 08 Baway, Rudi, Kfm., Godullastr. 6
337 84 Bayerische Versicherungsbank AG., Friedrichpl. 6
303 37 Bazan, B., Nährmittelfbr., *Ha* Höferstr. 5
361 72 Derselbe, Wohnung, Bontestr. 8b
351 78 Beag-Bata, Ein- u. Ausfuhrges. mbH, Poststraße 1
342 41 Beck, Georg, Bäckerei, Friedrichstr. 36
354 30 Becklmann, Sven-Magnus, Viktoriastr. 48
301 36 Becker, Otto, Bäckermstr., Meiserstr. 14
358 38 Bednarczyk, Eduard, Vertr., Mauvestr. 10
322 84 Bednorz, Georg, Lützowstr. 26
356 70 Beerdigungsinstitut G. Kierek, Im Grunde 1
312 58 324 77 Beerdigungsinstitut „Pietät", Inh. Peter Paul Breslauer, Holtzestraße 12
342 74 Beerdigungsinstitut R. Klensch, Nikolaistraße 23
312 71 Behr, Kurt, Sportart., Aug.SchneiderStr. 2
303 50 Behrendt, H., Hammerweg 3
346 52 H. Behrendt & Co., Hammerweg 3
365 68 Behrendt, Rudolf, Insp., Keithstr. 3
301 83 Beiersdorf A.G. Posen, Auslief.-Lager, Scharnhorststr. 14
301 66 Beine, August, Vertr., Höferstr. 45
330 09 Benad, Heinz, Dr. Ing., Königsh. Str. 81
300 97 Berger, Alfred, Gastw., Mollwitzstr. 19
333 39 H. Berger & Co., Werkstatt für Elektromotoren und Transformatoren, Vertr. Demag-Zug G. m. b. H. Wetter (Ruhr), Kattowitz-Zawodzie, Bogutschützer Str. 4
302 03 Berger, Wilh., Speisewirtschaft, Aug.-Schneider-Str. 1
345 28 Bergrevier Nord, Ziethenstr. 8
345 27 Bergrevier Süd, Ziethenstr. 8
300 56 Bergschule, Holteistr. 12
337 50 Bergschulinternat, Ferdinandstr. 5
353 24 „Bergwerks- u. Hüttenbedarf" G. m. b. H., Bahnhofstr. 18
319 11 Bergwerksverwaltung Oberschlesien GmbH., d. Reichsw. Hermann Göring, Ludendorffstraße 10
369 01 Dies., Hauptverwaltung, Woyrschstr. 19
320 31 Dies., Gutsverwaltung, Brynow
302 41 Dies., Gutsverwaltung, Marienhof
315 58 Dies., Forstverw Wilhelmstal, Wilhelmst.
339 71 Dies., Hauptverw. A 7, *Ho* Laurahütter Straße 13
345 17 Dies., Gästehaus, Eichendorffstr. 18
319 71 Dies., Gruppe II, Bernhardstr. 5
339 68 Dies., Gruppe III, Kaufm. Leit., Hohenlohehütte O/S
304 55 Dies., Hohenlohe Zinkhütte, Hohenlohehütte
300 39 Dies., Hohenlohe Zinkwalzwerk, Hohenlohehütte
309 11 Dies., Ferdinandgrube mit Ziegelei, Boguschütz
337 88 Dies., Oheimgrube
331 54 van Berkel & Co. GmbH. i. L., Solgerstr. 5
314 09 Bernatzki, Felix, Fuhrw., Bogutsch. Str. 8
300 25 Berndt, Georg, Optik Sedanstr. 6
356 79 Berndt, Gertrud, Blumen, Holtzestr. 8
314 62 Berndt, Max, Höferstr. 44
314 39 Berndt, Richard, Uhren, Friedrichstr. 9
252 79 Berndt, Willy, Dipl.-Ing., *Iw* Elsterseige 4
340 36 Bernstein, L., Textil-Großhdl., Sedanstr. 8
354 94 Berufskrankenkasse d. Kaufmannsgehilfen, Grundmannstr. 6
333 39 Beskiden- u. Wintersportverein, Bhfstr.
360 48 Besken, Karl, Ing., Graf-Reden-Str. 2
250 33 Betonwr.Fbr. M. Jankowski, *Petr* Goethestraße 8
358 96 Bewirtschaftungsst. f. Kohle im Generalgouvernement, Grundmannstr. 13
350 72 Beyer, Fritz, Ing., Dürerstr. 9
321 46 Bibrzycki, Jos., Zigarren, Bogutsch. Str. 74
324 87 Gerh. u. Alfons Bielowski, Reinig.Inst., Mollwitzstr. 7
316 33 Bier, Franz, Terrazzo, Moltkestr. 30
318 91 Bieta, Andreas, Baumstr., Domber Str. 22
362 26 Bigalke, Hugo, Kfm., Viktoriastr. 35
336 67 Binder, Hermann, Büromaschinen, Bürobedarf, Büromöbel, Reparatur-Werkstatt, Werner-, Finanz-, Lohn-, Lager-, Durchschreibe-Buchhaltung, Bahnhofstr. 13a
364 50 Biniasch, Eduard, Vertr., Freiligrathstr. 12
355 06 Binnewies, W., Insp., Höferstr. 59
364 91 Biolik, Peter, Aufzüge Repar., GrundmStr21
353 01 Bischöfliches Amt, Generalvikariat, Friedrichstr. 20
332 36 Dass., Caritaszentrale, Malapaner Str. 3
345 07 Dasselbe, Seelsorgestelle
365 77 Bisenberger, Ludw., Prok., Gutenb.Str. 15
361 23 Bittner, Siegfr., Kraftw.F., Schillerstr. 18
362 04 Blacha, Erich, Holteistr. 56

362 00 Blacha, Karl, Kol.-W., Friedrichstr. 50
351 43 Blachut, Paul, Landw., Brynower Str. 3
300 38 Blank, Walther, Aug.-Schneider-Str. 25
348 92 Blaschke Nf., H., Steinmetz, Schneiderstr.35
347 74 336 83 Blaschke & Walotek G. m. b. H. Autozubehör, Friedrichstraße 63
305 48 Block-Brun AG, Büromasch., Grundm.-Straße 15
332 81 Blumenhaus F. Badura, Grundmannstr. 40
344 42 Blumenhaus Flora, Nikolaistr. 19
320 05 Bochenek u. Gruschka, Zentralheiz., Grundmannstr. 34
335 46 Bochnar, Franz, Insp., Eichendorffstr. 10
251 03 Böerschächte, Imprägnieranst., Kostuchna
343 92 Carl Böger & Co., Farben, Theaterstr. 8
302 27 Gebr. Böhler & Co. AG, Ziethenstr. 8
344 68 Böhm, Julius, Fachber., Hardenb.Str. 38
336 93 Böhm, Karl, Fleischwr., Holteistr. 36
364 47 Böhm, Richard, Install., Stillerstr. 1
365 47 Böhnert, Horst, Prok., Ziethenstr. 5
301 86 Böhnisch, Adolf, Ing., Kernerstr. 7
311 65 Böke, Dr. Zahnarzt, Direktionsstr. 10
306 24 Bogatzki, Alois, Moltkestr. 115
334 78 Bogdainski, Viktor, Install., Holtzestr. 11
341 82 St. Bogdol u. G. Biniok, Glaserei, Schillerstraße 31
308 55 v. Bolfras, Frh. Wladimir, Dipl.Ing., Hubertusstr. 17
360 20 Bolick, Schulrat, Rütgerstr. 1
358 19 Boll, Bruno, Felle, Gartenstr. 14
308 37 Bonacker, Otto, Dipl.Ing., Höferstr. 43
335 15 Boni, Otto, Kfm., Lessingstr. 13
347 78 Boratzynski, Heinr., Feinkost, Grundm.-Straße 24
352 48 Borell, Albert, Dipl.Ing., Wilhelmpl 2
301 35 Borgiel, Viktor, Lichtpaus., Blücherpl. 2
337 14 L. Borinski, GmbH., Feinkost, Grundmannstraße 3
331 01 Gebr. Borkowski, Elektrotechnischer Großhandel, Woyrschstraße 9
362 46 Borutzki, Reinh., Bäcker, Moltkestr. 97
358 60 Borys, Roman, Krakauer Str. 82
315 36 Borys, Stefan, Pharm. Erz., Friedrichstr. 13
358 24 Boschdienst, Autolicht, Freiligrathstr. 3
336 38 Boswau & Knauer A.-G. Hoch-, Tief- und Eisenbetonbau Kattowitz, Höferstraße 2
346 79 Bothe, Paul, Dachdeckermstr., Goethestr. 4
300 03 Bothe, Wilhelm, Dachdecker, Karlstr. 7
363 25 Botta, Rud., Heilprakt., Grundmannstr. 7
305 31 Brachmanski, Roman, Bernhardstr. 53
341 22 Braedl, Adolf, Dr., Höferstr. 67
307 39 Bräuer, Amand, Schillerstr. 27
325 27 Bräuer, Amand, Gastw., Wilhelmpl. 3
328 49 Brandenburg, Arthur, Prof., Theaterstr. 12
333 48 Brandes, Herm., Dipl.-Kfm., Pappelweg 17
361 68 Brandt, Heinz, Amtsleiter, Seydlitzstr. 34
302 76 Brasil. Mate Imp. u. Hdl. GmbH, Friedrichstr. 17
336 49 Braszczok, E., Buchdruck., Höferstr. 49
323 44 Derselbe, Wohnung, Kirchstr. 7
Sammel-Nr. 359 31 Braszczok, E., Buchdruckerei und Buchbinderei, Vertrieb von Ozalid-Lichtpauspapier, Papiere, Zeichenmaterial und Bürobedarf, Höferstraße 49
357 60 Bratek, Gerh., Ing., Bernhardstr. 24
305 17 Brauer, E., Kinderbekleid., Mollwitzstr. 2
251 05 Brauer, Karl H., Dipl.Ing., Bryn. Str. 155
363 49 Braun, Erdmuthe, Rybniker Str. 14
362 17 Braun, Hans, Ing., Viktoriastr. 35
325 66 Brauner Laden, Grundmannstr. 7
360 03 Brauner Laden, Mollwitzstr. 15
360 40 Breitkopf, Georg, Chem., Scharnhorststr. 13
364 60 Brenner, Carl H., Ing., Kirchstr. 6
365 93 Brentzel, Gertrud, Obst, Holtzestr. 25
312 58 Breslauer, Peter, Beerdig.Inst., Holtzestr.12
324 77 Derselbe, Wohnung, Emmastr. 37
363 89 Breslauer, Rud., Autorepar., Freiligrathstraße 17
301 12 Breuer, A., Büromasch.Repar., *Ho* Hildeb. Straße 4
365 70 Briese, Insp., Ahornweg 22
348 55 Brillen-Leitner, Optik, Grundmannstr. 7
346 58 Brix, Wilh., Alpengras, Roonstr. 26
331 23 Broda, August, Frh. v. Richthofen-Str. 25
348 32 Broda, Josef, Küchenmöbelfbr., Boguschützer Str. 57
313 98 Broda, Leop., Kfm., Krakauer Str. 26
311 06 Broda, Ludw., Lebensm., Krakauer Str. 57
363 07 Broda, Max, Ahornweg 9
321 09 Broda, Peter, Malermstr., Kisstr. 9
251 12 Brode, Gotthard, Chem. techn. Erz., *Petr* Adolf-Hitler-Str. 254
355 97 Broll, Theodor, Buchh., Rybniker Str. 5
305 70 355 25 Brown, Boveri & Cie. A. G., Mannheim, Büro Kattowitz, Bernhardstr. 24
332 76 Broy, Dr., Holtzestr. 18a
362 72 Bruhn, Rob., Stahlwr., Holtzestr. 24
251 69 Bryjak, Josefa, Gastw., *Iw* Lerchenplan 2
362 98 Brykczynski, J. T., Arzt, Schneiderstr. 10
302 75 Brzeski u. Pazdzierski, Wagenbau, Viktoriastr. 44
335 11 Buballa, Helene, Parallelstr. 2a
306 58 Buchalla, Edm., Industriebed., Gustav Freytag-Str. 8
333 76 Buch- und Devotionalienhandlung, Gebr. Schaefer, Mollwitzstraße 12
312 10 Buch- u. Papierhandlung, Johannesstr. 14
313 81 Buchdruckerei Perls, Bismarckstr. 3
302 21 Buchdruckerei u. Liniieranstalt Akra GmbH, Heinzelstr. 15
341 72 Buchhandlung L. Komand, Höferstr. 1
350 03 Buchholz, Bernh., Assess., Viktoriastr. 48
333 49 Buchholz, Hubertus, Dipl.Ing., Wilhelmpl. 6
328 76 Buchta, Karl, Bäckermstr., Königsh.Str.168
347 80 Buchta, Rud., Farben, R.WagnerStr. 6
306 98 Buchta, Stefan, Tischlermstr., Höferstr. 26
335 83 Buchta, Wilh., Kfm., Aug.SchneiderStr. 14
327 18 Budniok, Selma, Obst, Meisterstr. 2
318 42 Bürgerliche Gaststätte, Moltkestr. 43
251 84 Bürgermeister Janowski, *Petr* Virchowstr. 5
358 31 Bürkle, Albert, Jahnstr. 7
353 30 Bugla, Ida, Möbel, Grundmannstr. 31
353 29 Bugla, Norbert, Roonstr. 13
353 67 Buhl, Rob., Kino-Reklame, Schließfach 126
361 13 Bulla, J., Kohlen, Aug.-Schneider-Str. 23
312 53 Bulla, Ludwig, Büromasch., Holtzestr. 8
363 23 Bund Dtsch. Osten, Kreisverb., Wilhelmpl. 6

316 61 Bunte Bühne, Grundmannstr. 11
330 55 Burczyk, Erich, Höferstr. 15
343 18 Burk, Carl Hanns, Kfm., Höferstr. 43
313 88 Burghammer, Ernst, Ratiborer Str. 16
357 10 v. Burgsdorff, Fritz, Oberstltn., Feldstr. 26
310 79 Burkert, Karl Heinz, Mollwitzstr. 10
316 60 Burkert, Marta A., Kunstgewerblerin, Schneiderstr. 1
356 30 Burkhardt, Horst, Adjut., Oeynhausstr. 1
360 50 Burtzik, Walter, Autos, Zimmerm.Weg 10
356 40 Burwick, Dr. Fritz, Schriftltr., Schneiderstr.14
312 48 Bury, Emil, Gasth., *Ho* Laurahütter Str. 8
331 54 Burzik, Georg, Solgerstr. 5
315 07 Busch, Willy, Theaterltr., Charl.Str. 48
333 10 Buttkereit, Franz, Ing., Viktoriastr. 35
340 37 Capitol-Lichtspiele, Heinzelstr. 3
250 13 „Carbona" G. m. b. H., Rußfabrik, Komm. Verwalter, -Idaweiche, Kiednitzstr. 83
300 61 Cebulla, Ernst, Moden, Grundmannstr. 3
251 36 Central Drogerie, *Iw* Georgstr. 14
301 70 Charkiericz, Margarethe, Ziethenstr. 2
334 17 Charlott Weinstuben, Aug.-Schneider-Str.22
301 79 Chemische Fabrik Steinhoff, Treuhänder Georg Kubitza, Ludendorffstr. 20
347 17 Chriesten, Alfred, Dr. jur., Bergstr. 3
337 63 Chron, Kfm., *Ho* Pissarskistr. 12
313 72 Chruszcz, Anton, Möbel, Domber Str. 25
308 91 Chrusz z, Karl, Möbel, Sedanstr. 4
311 70 Derselbe, Wohn., Mauvestr. 4
308 91 Chruszcz, Karl, Treuhänd., Sedanstr. 4
362 86 Chruszcz, Walter, Vertr., Fabrikstr. 4
356 21 Chrypiak, Rud., Schuhe, Grundmannstr. 24
341 79 Chudy, Thomas, Vertr., Schillerstr. 15
306 88 Cichocki, Leo, Vertr., Mauerstr. 4
351 23 Cichon, Franz, Vertreter, Mollwitzstr. 6
363 69 Cichon, Karl, Tischlerm., Bogutsch. Str. 59
251 68 Cieply, Franz, Ofensetzmstr., *Petr* Adolf-Hitler-Str. 140
314 97 Cieslik, Wanda, Gastst., Friedrichstr. 63
320 55 Cimander, Wilhelm, Hardenbergstr. 16
354 46 Clommer, Else, Verw., Holtzestr. 12
252 93 Clommer, Mathias, Gastw., *Iw* Ellgother Straße 1
25 174 Ciupke, Franz, Hüttenbetr., Panewnik
344 70 344 73 344 78 Commerzbank Filiale Kattowitz, Friedrichstraße, Ecke Schulstraße
319 87 Concordia-Import-Export G. m. b. H., Großhandlung in Drogen und Kolonialwaren, Karlstraße 4
305 22 Consilius, Ernestine, Höferstr. 4
362 34 Custodis, Alphons, ostmärk. Industrieofenbauges., Mollwitzstr. 6
331 59 Cygan, Klara, Hausbes., Krakauer Str. 23
356 87 Czakainski, Maria, Kol.-W., Scharnhorststr4
317 27 W. Czaplicki's Nf., Mollwitzstr. 2
307 93 T. Czarnecki & Co., Kinderbekleid., Johannesstr. 6
321 79 Czarnetzki, Stephan, Neuh., Holtzestr. 3
340 97 Czauderna, F., Schlosserei, Krak. Str. 16
344 87 Czauderna, W., Bautechn., Eichend.Str. 6
315 81 Czech, Erich, Dürerstr. 3
331 27 Czech, Joh., Därme, Gartenstr. 14
350 12 Czech, Theodor, Baumstr., Mollwitzstr. 2
347 40 Czechanowski, Dr. Z., Arzt, Grundmannstraße 15
323 38 Czechowski, F., Nähmasch., Grundm.Str.34
307 26 Czempas, Ernst, Feinkost, Eichend.Str. 2
333 54 Hans Czerny Nf., Färberei, Friedrichpl. 1
355 78 Czieschowitz, Hubert, Kol.-W., Kalidestr. 6
352 59 Cziok, Herbert, Kfm., *Ho* Laurah. Str. 6
310 94 Cziommer, Joh., Zigarren, Johannstr. 1
301 80 Czmok, Paul, Radio, Höferstr. 23
251 24 Czmok, Viktor, Molkerei, *Iw* Georgstr. 7
362 96 Czok, Alfred, Hdl vertr., *Florianstr.* 2a
365 46 Czok, Rich., Assessor, Hardenbergstr. 50
330 57 Czopek, Eugen, Fleischermstr., Krak. Str.34
252 77 Czupalla, Alfons, Kol.-W., *Iw* Klosterstr. 35
325 12 Czupryna, Joh., Gastw., Domber Str. 27
252 67 Czursiedel, Dr. H. W., Arzt, *Iw* Elsterseige4
314 55 Czwi ntzek, Ferd., Buchh., Seydlitzstr. 20
304 06 346 47 Czwiklitzer, D., Seifenfabrik, Kattowitz, Wassermannweg 9
361 76 Czysch, Alfred, Bernhardstr. 3
300 06 **Dachpappenfabrik d. Kokerei-Vereinigung,** Königshütter Str. 71
332 35 Dänicke, Max, Gneisenaustr. 4
363 22 Dahl, Gudmund, Dir., Friedrichstr. 3
327 05 Daimon, Batterie Fbr. GmbH., Schneiderstraße 14
340 39 Dalibar, Elisabeth, Molkereiprod., *Ho* Hindenburgstr. 22
350 56 Danetzki, Georg, Steuerber., Schillerstr. 27
318 79 Daniel, Franz, Schweißer, Lange Zeile 5
338 51 Danielczyk, Joh., Auto Licht, Roonstr. 15
313 95 Daum, Leo, Automob.Vertrb., Krak. Str. 95
337 70 Ders., Wohn., Ziethenstr. 6
361 21 Dawe, Charlotte, Rütgerstr. 1
308 96 „Definitiv" Kontroll-Buchhaltung, Generalvertreter Fritz Stefko, Sedanstraße 3
309 17 Deges, Drogenhdlg.AG, Holteistr. 21
325 67 Dehak Industriewerke, Friedr.Str. 56
308 97 Dehner, Max, Reg.-Baumstr., Bontestr. 8
322 73 Del-Ka, Schuhhaus, Johannesstr. 1
342 51 Dembinski, A., Möbelfbr., Holteistr.
305 63 Demontage, Eman. Stephanski, Sedanstr. 8
324 71 G. A. Demski & Co., Vertret., Oeynhausenstraße 4
343 41 Deny, Stefan, Koks, Gneisenaustr. 4
365 49 Deponte, Dr. Rud., Ing., Heinitzstr. 16
362 50 Der Beauftragte f. Sterbekassen, Überltg.-Stelle, Bahnhofstr. 9
339 65 Der komm. Verw. d. Steinkohlenbergwerke, Ludendorffstr. 10
359 41 Der Sonderbeauftr. d. Reichsverb. d. Ortskrankenkassen, Godullastr. 8
358 06 Derber, Stefan, Bontestr. 10c
319 51 Deutsche Bank, Friedrichstr. 12
331 53 Deutsche Bau- und Bodenbank A.-G., Zweigniederlassung, Kurfürstenstraße 2
324 41 328 24 Deutsche Fiataktiengesellschaft, Filiale Kattowitz, Krakauer Straße 2
303 45 Deutsche Gaststätte, Nikolaistr. 8a
332 83 Deutsche Hollerith Maschinen GmbH, Friedrichstr. 6
357 08 Deutsche Industriebank, Geschäftsstelle Kattowitz, 1, Woyrschstr. 13 T Industriebank P Berlin 315 77

Fritz Hirsch Rohrleitungsbau, Essen-Bredeney

339 97 Deutsche Revisions- u. Treuhand-AG., Woyrschstr. 13
357 45 Deutsche Umsiedl.-Treuh.GmbH., Johs.-Straße 10
341 28 Deutscher Ring, Versich., Bahnhofstr. 16
300 34 Deutscher Verlag, Johannesstr. 12
332 42 Deutsches Nachr.Büro GmbH, Bhf.Str. 11
357 76 Deutsches Rotes Kreuz, Direktionsstr. 1
330 24 v. Dewall, Hans W., Bergrat, Ludend.Str. 18
355 22 v. Dewitz, Egmont, Assess., Birkenweg 14
317 84 Dewor, Alois, Bäckerei, Grundmannstr. 29
312 45 „Diaperfor" G. m. b. H., Herstellung von Diagrammrollen und technischen Papieren, Lessingstraße 2)
342 98 Didu h, Nikolaus, Dipl.Kfm., Theaterstr. 4
335 79 Dierich, H. J., Königin-Luisen-Str. 8
357 78 Diedrich, Hermann, Kfm., Feldstr. 26
315 16 Dietmar, Leni, Meisterstr. 1
303 13 Dietze, Fritz, Kfm., Viktoriastr. 40
356 92 Diez, Hugo, Kapellmstr., Viktoriastr. 35
338 46 Dinter, Bergassessor, Hardenbergstr. 52
311 58 Disconto-Bank, Friedrichpl. 12
343 91 Dittmar, Major, Bontestr. 10a
354 68 Dittrich, A., Autofedernrepar., A. Dorfstr. 3
325 06 Dluski, Stanisl., Techn. Handelsbüro, Scharnhorststr. 4
309 91 Dobermann, Dr., Johannes, Generaldirektor der Schlesischen Landeskreditanstalt, August-Schneider-Straße 3
342 01 Dörfler, Adolf, Handarb., Friedrichpl. 12
315 64 Döring, Maria, Hebamme, Wilhelmpl. 1
(345 27) Dörner, Bergrat, Ziethenstr. 8
325 37 Dolata, F., Schneiderm., Grundm.Str. 38
312 35 St. Dolewski KG., Pappe, Höferstr. 16
251 13 Dolezych, Johann, Mineralwasserfabrik, Spirituosen, Wein- und Biergroßhandlung, Petrowitz, Adolf-Hitler-Straße 99
364 53 Dolla, Franz F., Tone, Goethestr. 7
348 39 J. Domas & Co., Inh. Klara Goursollo, Säuglingsausstattungen und Herstellung von Korsetts, Grundmannstr. 40
348 46 Dombrowski, Josef, Chem. Fbr., Nikolaistraße 25
332 39 Domin, Optik, Direktionsstr. 4
347 97 Domin, Alois, Blumen, Direktionsstr. 4
303 66 Dominitwerke GmbH., Goethestr. 15
320 31 Dominium Brynow, Verw., Plesser Str.
302 41 Dominium Marienhof, Ludend.Str. 43
307 53 Dominium Zalenze, Moltkestr. 100
331 49 Domzol, F., Schilder, Haasestr. 8
316 57 Donajski, Czeslaus Albin, Feldstr. 26
252 22 Dorda, Dr. Alf., Arzt, *Iw* Klosterstr. 40
356 24 Dorrn, Christ., Techn., Friedrichpl. 4
322 60 Douté, Oskar, Dir., Emmastr. 69
329 31 Drahtverband GmbH, Schenkend. Str. 14
364 00 Drerup, Dr., Oberpostrat, Höferstr. 44
309 21 Dresdner Bank, Friedrichstr. 2
363 85 Drewnick, E., Maurerm., Schillerstr. 19
364 74 Dreyer, Herm., Konzertmstr., Höferstr. 45
363 40 E. Drobczyk u. K. Schläder, Büromasch.-Repar., Holteistr. 32
361 71 Drobek, Richard, Kondit., Mollwitzstr. 21
306 14 Drogerie R. Bozek, Friedrichstr. 28a
320 36 Drogerie St. Grzechowiak, Nikolaistr. 15a
302 59 Drogerie G. Janduda, Schneid.Str. 12
335 80 Drogerie T. Klonowski, Johannesstr. 15
351 60 Drogerie R. Machnik, Ratiborer Str. 14
348 16 Drogerie Georg Mathea, Holtzestr. 3
327 53 Drogerie Hans Schettler, Holteistr. 22
348 51 Drogerie, Johann Stawowy, Bismarckstr. 5
348 34 Drogerie Charl. Sternikel, Höferstr. 8
345 43 Drogerie Johannes Winzowek, Emmastr. 25
306 79 Drogi, Josefine, Molkerei, Krak. Str. 38
351 96 Dronia, Josef, Schloss., Lessingstr. 20
324 44 Dronia, Wilh., Lotterie Grundmannstr. 4
311 21 Drosdek, Franziska, Hohenzollernstr. 1
306 63 Drosdek, R., Garagen, Alte Dorfstr. 1
312 52 Gebr. Drost, Kaufhaus, Mollwitzstr. 10
310 77 Drost, Reinh., Kfm., Woyrschstr. 13
342 47 Drost, Viktor, Kfm., Wilhelmpl. 5
324 59 Druckerei Barbara KG., Direktionsstr. 2
303 69 Drzisga, Marie, Schokol., Johannesstr. 11
361 83 Dubiel, Ob.Postinsp., Schillerstr. 8
356 81 Duczmal, O., Kfm., Karlstr. 9
342 43 Duda, Rud., Fleischerei, Höferstr. 13
325 43 Dudek, Andreas, Schulrat, Schillerstr. 17
317 13 Dudek, Paul, Buchh., Krakauer Str. 51
337 45 E. St. Dudzik GmbH., Elektro, Grundm.-Straße 19
321 51 Dudzik, H., Rüppelstr. 1
342 94 Düfer, Curt, Dipl.Ing., Scharnh.Str. 13
315 52 Dürig, Bruno, Sattler- und Tapezierermeister, Autopolsterei, Grundmannstr. 36
320 35 Dürig, Max, Install., Grundm.Str. 21
354 85 Jos. Dürschlag u. P. Gotscholl, Maler, Höferstr. 27
336 52 Dürschlag, Rob., Malermstr., Krak. Str. 66
358 01 Dula jr., Bruno, Königshütter Str. 197
341 77 Bruno Dula & Co., Handelsges., Königshütter Str. 184
330 73 Dula sen., Otto, Godullastr. 6
345 30 Duschek, Hans, Vertr., Wilhelmpl. 9
320 23 Dyckerhoff & Widmann K.-G. Beton-, Eisenbeton- und Tiefbau Kattowitz, Grundmannstr. 5. T Dywidag
(30329) Dyla jr., Joh., Baumstr., Schillerstr. 23
303 29 Dyla sen., Joh., Malermstr., Schillerstr. 23
335 77 Dylla, Paul, Malermstr., Höferstr. 17
321 95 Dylla & Grieger, Sauerkohlfbr., Lange Zeile 37
333 57 Dylong, L., Bücherrev., Schneid.Str. 4
365 52 Dyszak, Kasimir, Aug.-Schneider-Str. 10
342 84 Dymaczewski, L., Steinsetzmstr., Schnitterweg 22
323 22 Dziaczko, Bauschloss., Moltkestr. 38
325 77 Dzieciol, Dr. Marian, Arzt, Höferstr. 2
625 78 Dziennik, Poranny, Schriftl., Mysl. Str. 5a
363 17 Dziubany, A., Dipl.Ing., Jahnstr. 8
341 05 Dziuk, Erwin, gesundheitstechn. Anlagen, Gneisenaustr. 4
350 88 Dziura, E., Ortsgr.-Leiter, Krak. Str. 49
357 65 Ebert, E., Tabakwr., Markgrafenstr. 12
306 31 Edeka, Lebensmittel, Karlstr. 2
Edelstahlwerk Baildonhütte siehe nächste Spalte oben.
334 72 Eder, Kläre, Seydlitzstr. 34
328 06 Eggers, Hellmut, Steuerber., Bismarckstr.13
342 10 Eichborn & Co., Bankhaus, Mühlstr. 3

♔ ♔ ♔
BHH
EDELSTAHLWERK BAILDONHÜTTE KATTOWITZ
Tel. 339 41
Telegr.-Adr.: Baildonhütte Kattowitz

364 70 Eichentopf, Robert, Sedanstr. 10
333 32 Eichhorn, Gertrud, Papier, Mollwitzstr. 7
344 25 Dies., Wohnung, Friedrichstr. 25
343 11 Eichhorn, Joh., Druckerei, Mollwitzstr. 7
310 69 Eichmann & Co., Papier, Hindenb.Str. 5
316 26 Eichner, Engelbert, Generalvertrieb von Rheinmetall-Büromaschinen und Ormig-Umdruck- und Vervielfältig.-Maschinen, Friedrichsplatz 4
348 84 Gebr. Eickhoff. Masch.-Fbr., Friedenstr. 1
337 54 Eierzentrale Oberschles. eGmbH., Bismarckstraße 24
300 74 Eisen u. Maschinen, Robert Wosnitzka, Woyrschstr. 20
318 31 Eisenbahn Sterbekasse, Viktoriastr. 1
325 50 Eisenbahner-Konsum Verein, Bahnhofstr.18
329 31 Eisenhüttensyndikat GmbH, Schenkendorfstraße 14
361 62 Eisenwerk Wanheim GmbH., *Ho* Eichendorffstr. 10
340 74 Eisner, Postamtmann, Meisterstr. 1
318 73 Eiswerke Bugla, Wassermannweg 29
365 14 Eitner, Obering., Viktoriastr. 38
305 50 „EKA", Inhaber Georg Pilnik, Metallwerk und Armaturenfabrik, Holteistr. 42
250 96 Elektro AG. f. angew. Elektrizität, *Petr* Adolf-Hitler-Str. 164
305 67 Elektro Bedarf, C. Kustosch & Tschentschel, Höferstr. 34
326 43 Elektrogroßhandlung Hofka Heinzelstraße 17
307 84 Elektro-Radio-Dynamik, Meisterstr. 2
360 56 Elektrolux GmbH., Meisterstr. 10
Sml.-Nr. 359 07 „Elevator" G. m. b. H., Maschinenfabrik Eisenkonstruktionen, Stahlformguß Krakauer Straße 31
331 01 Elektrotechnischer Großhandel Gebr. Borkowski, Woyrschstr. 9
321 77 „Elin" A.-G. für elektrische Industrie, Ing.-Büro, Charlottenstraße 6
323 23 Elisabeth-Apotheke, Grundmannstr. 33
362 56 Elisabeth-Stift, Friedrichstr. 54
326 63 Emaillierwerkst. Schidlo, Friedr.Str. 67
309 61 Eminenzgrube (Rudaer Steinkohlengewerkschaft), Königshütter Str. 105
315 79 Engel-Apotheke, Domber Str. 1
331 11 Engel-Drogerie, Bogutschützer Str. 86
351 87 Engelmann,, Gerhard, Krakauer Str. 5
332 16 Englisch, Dr. Kurt, R.-A. [N], Friedrichstr.3
360 57 Derselbe, Wohnung, Viktoriastr. 35
365 35 Eos Handelsges. mbH., Grundmannstr. 6/8
335 15 Ernst Erbe AG, Gießerei, Lessingstr. 13
251 11 Erdölwerk Idaweiche GmbH, *Iw* Rubergstraße 14
310 42 Erste Allg. Unfall Versich. Ges., Grundmannstr. 23
353 57 / 313 32 Erste Kattowitzer Fleisch-, Wurst- und Konservenfabrik G. m. b. H., vorm. Silesiebacon, Kattowitz, Schlachthof
351 29 Erste Oberschl. Sackgroßhandlung, Inh. St. Miele, Zweigstelle, Höferstraße 48
330 85 Erster Fußballclub, Höferstr. 41
364 74 Eschenbach-Dreyer, Eva, Opernsängerin, Höferstr. 45
355 98 Etan, Strümpfe, Johannesstr. 13
325 00 Evang. Superintendantur, Reichsbankstr. 8
315 54 Evang. Pfarramt, Reichsbankstr. 8
313 63 Dass., Pastor G. Nestmann, Reichsbankstr.8
348 04 Evertz, Cuno, Immob., Grundm.Str. 33
358 94 Ewald, Joh., Tischlerei, Jahnstr. 23
333 27 Exner, Fritz, Dr., Pappelweg 21
340 40 Faber & Friedberg, Papierwrfbr., Heinzelstraße 11
341 95 Fabian, Joh., Sachverst., Jahnstr. 17
356 53 Fabriklager der Porzellan- und Keramik-Fabrik „Cmielów" AG., Andreasstr. 25b
346 66 Fachgruppe Handelsvertr., Hindenb.Str. 27
310 82 Fafflock, Fritz, R.-A. [N], Friedrichpl. 1
324 08 Fahrenbruch, Rob., Gastw., Holtzstr. 3
360 80 Falkenhahn, Dir., Bernhardstr. 47
318 29 Falkus, Karl, Tischlermstr., Wilhelmpl. 6
360 11 Fassi, Dr. Massimo, Ing., Ziethenstr. 5
315 43 Feinbier, Viktor, Lederwr., Grundm.Str. 30
321 73 Feindt, W., Dir., Steinbeckweg 12
305 23 Feja, Paul, Gastw., *Ho* Hindenburgstr. 10
358 51 Feld, Alois, Bäckerei, Heinzelstr. 28
250 28 Feld, Reinh., Tischlerei, *Iw* Georgstr. 13
250 19 Felder, Friedr., Eiswerke, *Iw* Georgstr. 13
327 42 Felder, Theodor, Install., Alte Dorfstr. 3
342 03 Derselbe, Wohnung, Woyrschstr. 7
355 34 Felgenhauer, Dr. Hubert, Dipl.Kfm., Moltkestr. 100
325 29 Felix, D., Glasschleiferei, Goethestr. 5
301 50 Felkel, Rich., Glasermstr., Höferstr. 26
353 36 Felten & Guilleaume Carlswerk AG, Holtzestraße 1
312 25 Felux, Rich., Spedit., Ludendorffstr. 7
363 12 Derselbe, Markgrafenstr. 10
316 05 Derselbe, Wohnung, Heinzelstr. 14
346 36 Femina-Betriebe, Aug.SchneiderStr. 8
342 15 Fengler, Oberstltn., Dürerstr. 1
309 11 Ferdinandgrube, Ferdinandstr. 8
340 02 Ferliwitz, Dr. Otto, Arzt, Poststr. 10
308 65 Ferrometall oHG, Eisen, Wilhelmpl. 11
. . . . . **Ferrum** siehe **Aktiengesellschaft Ferrum**

350 64 Ferrum Drogerie, Krakauer Str. 102
305 03 Fesser, Walter, Gneisenaustr. 13
361 63 v. Festenberg Packisch, A., Dipl.Volksw., Ahornweg 19
345 14 Feuerschutzpolizei, Holteistr. 11
312 88 Feuerwehrgeräte Fbr., Gemeindestr. 25
363 84 Fick, Franz, Dipl.Ing., Bismarckstr. 17
362 47 Fiebitz, Obermonteur, Kalidestr. 31
300 09 Fiedler u. Glaser, Mühle, Mühlstr. 6
325 63 Fiegler, Alf., Gartenb., Königsh. Str. 221
353 17 Fiegler, Hans, Ing., Dürerstr. 6
322 92 Filipczyk, Wilh., Tischlermstr., Höferstr. 14
354 89 Filipowski & Honisch, Friseur, Mollwitzstr17
365 79 Finke, Dr., Verw.Rat, Jahnstr. 5
251 47 Firla, H., Baumstr., *Petr* Hitlerstr. 163
326 36 Fischer, Roman, Heinzelstr. 12
(33358) Fischer, Rud., Architekt, Bahnhofstr. 11
335 69 Fischhalle E. Spieß, Körnerstraße 3
335 84 Fladausch, Helmut, Dent., Woyrschstr. 11
352 58 Fleischer, Alf., Bücherrev., Theaterstr. 14
364 25 Fleischer, Hans, Kfm., Hindenburgstr. 19
360 82 Fleischer, Max, Heilprakt., Grundm.Str. 30
334 16 Fleischer-Innung, Nikolaistr. 21
364 36 Fleischerei-Bedarfsart., Nikolaistr. 21
303 03 Fleischhauer, A., Versich., Lud.Str. 58
336 53 Flöckner, Georg, Öfen, Schillerstr. 20
322 74 Florida, Schokol.-Werke, Bogutsch. Str. 18
303 91 Flottmann GmbH., Holtzestr. 2
359 26 Flughafen, Oberschles., GmbH.,
318 51 Flußwasser, Untersuchungsamt, Ratib. Straße 39
350 94 Förster & Foltinek, Öfen, Friedrichstr. 35
318 65 Foitzik, Franziska, Höferstr. 11
326 48 Foitzik, Roman, san. Anl., Moltkestr. 73
340 30 Ders., Wohn., *Ho* Eichendorffstr. 9
311 16 Fokczynski, Roman, Cha lottenstr. 30
312 15 Bruno Fontara Nachf., Kasa Kenner, Treuhänder Rudolf Fontara, Holteistr. 1
305 27 Fontara, Rud., Drogerie, Heinzelstr. 21
312 69 Ders., Wohn., Charlottenstr. 22
252 24 Forberg, Wiliam, Beamter, *Iw* Fasanenweg 23
300 49 Fordyk, Sperrholz, Holtzestr. 19
330 03 Forstamt, Börsenstr. 4
354 92 Forstamt Emanuelssegen
354 17 Foto-Korrekt., Grundmannstr. 36
348 78 Foto-Scharf, Grundmannstr. 2
341 89 E. Franitza & Co., Gravieranst., Poststr.
311 95 Franke, Eberh., Gastw., Holteistr. 15
347 82 Franke, Paul, Klempnermstr., Domber Straße 33
251 06 v. Frankenberg, Otto, Oberstltn., *Iw* Rabenhocke 18
363 50 Franz, Leo, Dipl.Ing., Schneiderstr. 10
331 61 Franzel, Jos., Kol.-W., Kalidestr. 3
302 31 Freege, E., Samen, Höferstr. 20
361 11 Freiberger, Rich., Kfm., Nikolaistr. 19
328 39 Freitag, Anna, Schneid., Charlottenstr. 20
327 92 Fremdenheim Schütze, Rütgerstraße 11
36512 Fremdenverkehrsverein e. V., Kattowitz, Geschäftsstelle: Bahnhof — Ecke Direktionsstraße
343 69 Frentzel, Franz, Bäckerei, Lessingstr. 12
358 54 Freund, Hedwig, Papier, Freytagstr. 47
345 78 Freytag Kurt, Vertr., Kirchstr. 6
319 21 Friedenshütte, Schlesische Berg- und Hüttenwerke AG, Rechtsabteilung, Ludendorffstraße 3
359 21 Friedenshütte Verkaufsges. mbH., Mollwitzstraße 6
250 40 Friedländer, Wilh., *Iw* Wiesenplan 20
303 31 Friemann & Wolf GmbH., Grubenlampenfabrik, Ludendorffstr. 41
302 05 Friemel, J. J., Stoffe, Direktionsstr. 10
252 43 Friesen, Wilh., Dir., *Iw* Finkenherd 6
363 97 Frischkorn, Ernst, Höferstr. 42a
353 22 Friseurgeschäft Vineta, Schillerstr. 39
365 60 Friseursalon Leo, Friedrichplatz 8
340 54 Friseursalon Parfümerie Marweg, Grundmannstr. 40
336 97 Friseursalon H. Kubisch, Grundm.Str. 17
343 16 Froese, Dipl.Ing., Bernhardstr. 26
364 97 Fromlowitz, Tich., Gaststr., Kurfürstenstr.
314 34 Fromlowitz, Helene, Pens., Charlottenstr. 8
331 58 Frontzek, Theod., Fleischer, Bogütsch.Str.64
311 29 Frystacki, Wilh., Milchprod., Höferstr. 39
252 42 Fuchs, Carl, Steuerber., *Petr* Hitlerstr. 73
347 61 Fuchs, Ernst, Dachdecker, Kalidestr. 3
363 94 Fuchs, Josef, Blücherplatz 1
318 85 Fudalla, Anna, Bäckerei, Schillerstr. 14
300 48 Fürstengrube, Wessola, Kr. Pleß
Sammel-Nr. 329 71 Fürstlich Plessische Bergwerke A.G. Werkshandelsfirma: Oberschles. Kohlenhandelsgesellschaft Fürst v. Pless G.m.b.H. Kattowitz, Bernhardstr. 46, T Plessergruben
(309 81) Fürstl. Plessisches Sägewerk, Emanuelssegen
356 47 Fuhrmann, Arth., Maler, Holtzestr. 28
335 95 Fuhrmann, A., Tischlerei, Andreasstr. 10
355 55 Funke u. Huster, elektrotechn. Fabrik, Schillerstr. 20
340 48 Gabszewicz, Hedwig, Friedrichstr. 25
360 74 Gadacz, Johann, Malerei, Lützowstr. 18
330 59 Gädicke, Herm., Fische, Höferstr. 45
309 81 Gärtnerei Emanuelssegen, Kr. Pleß
356 51 Gäßner, R., Stein etzmstr., Schillerstr. 19
311 51 Gagiah, Gemeinn. A.G.F. Angest. Heimstätten, Verwaltungsstelle, Viktoriastr. 35
301 98 Gaida, Maria, Bäckerei, Hindenburgstr. 5
342 22 Gaidzik, Wanda, Kol.-W., Domber Str. 82
305 62 Gallo, W., Modesalon, Johannesstr. 4
358 93 Galvanotechnik GmbH, Lessingstr. 20
302 14 Gandyk, Ludwig, Schnitterweg 3
332 09 Gandyk, Paul, Steinwerk, Holteistr. 17
358 33 Gans, Georg, Kfm., Holtzestr. 13
336 57 Garczarzyk, Anton, Grundmannstr. 36
361 79 Garus, Elis., Lebensm., Domber Str. 57
324 26 Garus, Paul, Obst, Kurfürstenstr., Markth.
250 95 Gasaccumulator AG, *Iw* Katharinenstr. 92
353 95 Gaschek, Karl, Dolmetscher, Schneiderstr.25
318 98 Gaststätte Adria, Markgrafenstr. 8
355 29 Gaststätte Bismarckkeller, Bismarckstr. 10
358 69 Gaststätte und Kaffee „Blücher", Inhaber Gustav Chrobak, Blücherplatz 2
313 09 Gastatätte Johann Bulla, Königsh. Str. 217
323 31 Gaststätte Corso, Grundmannstr. 25
313 44 Gaststätte, Erfrischungsquelle
304 81 Gaststätte Erholung, Johannesstr. 10
343 55 Gaststätte Jos. Fitzek, Schneiderstr. 8

302 05 Gaststätte Marie Ginzel, Schillerstr. 13
354 07 Gaststätte Valent. Gnesa, Friedr.-Str. 69
351 08 Gaststätte Siegf. Granck, Höferstr. 53
327 62 Gaststätte Hetschko, Gieschenweg, Platz 3
304 09 Gaststätte Hindenburg, Hindenburgstr. 1
317 32 Gaststätte Höferhof, Höferstr. 8
314 18 Gaststätte Hoffmann, Höferstr. 2
336 82 Gaststätte Hospiz, Hindenburgstr. 17
364 88 Gaststätte Karl Kaboth, Hegenscheidtstr. 1
364 72 Gaststätte Viktor Kalinka, Friedr.Str. 28
306 87 Gaststätte Karlsheim, Mollwitzstr. 5
304 97 Gaststätte Johanna Metzner, Friedr.Str. 23
318 48 Gaststätte Paul Mrzyk, Holtzestr. 12
318 02 Gaststätte M. Nagawiecki, Rüppelstr. 2
301 26 Gaststätte Papenbrock, Höferstr. 15
300 45 Gaststätte R. Pasdziernik, Hohenlohehütte
343 43 Gaststätte E. Pluszczyk, Moltkestr. 106
312 72 Gaststätte Royal, Kernerstr. 2
363 55 Gaststätte Schlesischer Keller, Nikolaistr. 3
307 27 Gaststätte Karl Spallek, Johannesstr. 7
350 86 Gaststätte Hch. Strykowski, Höferstr. 5
300 83 Gaststätte Südpark GmbH, Plesser Str. 18
360 96 Gaststätte zum Alten Schützenhaus, Nikolaistraße 50
357 28 Gaststätte zum Goldenen Anker, Nikolaipl.2
363 63 Gaststätte zum Hubertus, Hindenburgstr. 38
357 87 Gaststätte zum weißen Mohr, Nikolaistr. 18
332 75 Gaststätte zum Rathaus, Mühlstr. 4
337 95 Gaststätte zum Waldfrieden, Wilhelmstal
321 39 Gaststätte zur Andreashalle, Andr.-Str. 8
311 15 Gaststätte zur Bergmannsruh, Andreasstr. 21
338 08 Gaststätte zur Deutschen Eiche, Grundmannstr. 30
324 86 Gaststätte zur Eisenbahn, Holteistr. 15
317 47 Gaststätte zur Eisenbahn, Krakauer Str. 106
321 89 Gaststätte zur Emmahöhe, Karbowa 3
337 93 Gaststätte zur Erquickung, Friedrichpl. 8
362 68 Gaststätte zur Flotte, Nikolaistr. 9
355 92 Gaststätte zur Glocke, Eichendorffstr. 16
328 64 Gaststätte zur Grünen Eiche, Höferstr. 38
300 53 Gaststätte zur Kaserne, Ratiborer Str. 24
315 02 Gaststätte zur klassischen Ecke, Schillerstraße 27
313 41 Gaststätte zur Klodnitzquelle, Brynower Straße 140
250 73 Gaststätte zur Oheimgrube, *Iw* Georgstr. 27
351 97 Gaststätte zur Post, Bogutschützer Str. 2
327 07 Gatnarzik, Max, Bismarckstr. 2
301 16 Gattnar, Franz, Bäcker, *Ho* Bederstr. 28
335 59 Gattner, Franz, Insp., Roonstr. 13
358 67 Gattner, Hubert, Ing., Bismarckstr. 10
359 51 Gauleiter der, als Beauftragter d. RFSS. Reichskomm. d. Festigung d. Dtsch. Volkstum, Krakauer Str. 50
358 69 Gawenda, Paul, Schriftltr., Vikt.Str. 30
314 86 Gawlik, Alfred, Dr., Lützowstr. 16
325 07 Gawlik, Karl, Sachverständ., Freytagstr. 27
338 91 Gawlik, Dr. Karl, Zahnarzt, Grundmannstraße 13
363 87 Gawlik, Paul, Krakauer Str. 68
360 27 Gawlik, V., Fleischer, Schützenstr. 21
305 26 Gawron, Georg, Tapez., Schillerstr. 29
324 83 Gawron, Johanna, Blumen, Johannesstr. 9
354 35 Gawronowski, Max, Feinkost, Höferstr. 43
341 00 Gdowik, Paul, Roonstr. 6
335 35 Gdynia, Richard, Dir., Holzhausenstr. 5
361 73 Gebhardt, Wilh., Dipl.Ing., Emmastr. 4
317 30 Gebietsbeauftragter f. d. Regelung d. Bauwirtschaft, Godullastr. 20a
315 61 „Geda" Schuhfabrik, kommissarischer Verwalter Albert Moll, Kolmannstr. 15
329 23 G h. Staatspolizei, Bernhardstr. 49
314 22 Geisler, Kurt, Architekt, Schnitterweg 10
346 92 Geissler, Horst, App.Vertr., Holteistr. 23
358 65 Gemander, Erich, Dir., Scharnhorststr. 12
337 20 Gemeindeverw. Emanuelssegen, Tichauer Straße 9
307 71 Gemeindeverw. Hohenlohehütte, Laurah. Straße 31
251 90 Gemeindeverw. Panewnik, Klosterstr. 18
250 09 Gemeindeverw. Petrowitz
343 61 Gemeindeverwaltung Wessolla, Kr. Pleß
304 66 Gemeinschaft Bresl. Kolonialwr.Großhändler, Steinstr. 4
325 62 Gemrot, Heinr., Lederhdlg., Andreasstr. 2
364 49 Gemsa, R., Buchbind., Sedanstr. 6
343 60 Gendarmerieposten Emanuelssegen
316 78 Gerat, Ludwig, Glaserei, Freiheitsstr. 22
303 49 Gerber, R.A. [N], Schillerstr. 16
310 06 Gerczyk, L., Mühlenbau, Nikolaistr. 25
314 70 Gerecke, Albert, Lützowstr. 18
318 11 Gerhard d. Hey AG, Spedition, Woyrschstr.7
314 71 Gerhardt, Dr., Charlottenstr. 8
363 38 Gerhardt, Dr. Leop., Arzt, Grundmannstr.13
303 64 / 303 65 E. Gerlich Nachf., Inhaber L. Ochojski, Lebensmittel-Großhandlung, Kattowitz, Woyrschstr. 16
357 80 Gersch,. W., Ziethenstr. 6
322 08 G sundheitsamt, Staatl., Höferstr. 65
352 18 Getreidewirtschaftsverb. Schlesien, Börsenstraße 4
352 73 Gewerbeaufsichtsamt Kattowitz, Sedanstr. 1
341 92 Gidaszewski, Alexander, Seylitzstr. 26
361 43 Giersberg, Dr. Herm., Major, Scharnhorststraße 13
Giesche Aktiengesellschaft siehe nächste Seite oben.
336 37 Giesche, Clara, Höferstr. 45
351 11 Giesmannsdorfer Fabriken GmbH, Grundmannstr. 30
307 48 Gil, Stephan, Bilder, Friedrichstr. 43
346 78 Gillner, Emanuel, Bäcker, Heinzelstr. 18
356 55 Glanz, Karl, Obering., Dürerstr. 5
360 09 Glaserei, W. Jancier, Friedrichstr. 53
313 97 Glashandel St. Raba, Roonstr. 26
300 70 Glatzel, Frieda, Friedrichstr. 40
318 50 Glissnik, Alois, Kol.-W., Heinzelstr. 26
363 58 Glissnik, Aug., Lebensm., Gutenbergstr. 2
342 78 „Globus" Metallsägenfbr., Höferstr. 29
304 15 Glomb, Erich, Drogerie, Mollwitzstr. 11
316 17 Glombitza, Dr. Kurt, Arzt, Direktionsstr.
316 20 Ders., Wohnung, Sedanstr. 10
364 43 Gluch, Heinrich, Woyrschstr. 8
347 72 Gluch, Josef, Dr., Moltkestr. 73
365 06 „Glück-Auf", Gruben- u. Hüttenbedarf, Adolf Twardy, Hohenzollernstr. 5
326 43 Glühlampengroßhandlung Hofka, Heinzelstraße 17

Giesche Aktiengesellschaft

Kattowitz, Bergstraße 4

Fernruf: Sammelnummer **34901** und **34911**

Drahtwort: Giesche

Steinkohlengruben:
Gieschegrube Janow-Nickischschacht
Fernruf: Kattowitz 33901
Cleophasgrube Kattowitz-Zalenze
Fernruf: Kattowitz 34991

Blei- und Zinkerzgruben:
Alt-Bleischarleygrube Birkenhain
Fernruf: Scharley 53161
Mathildegrube Krenau
Fernruf: Krenau 44

Hüttenbetriebe:
Hüttenverwaltung Schoppinitz (Bernhardihütte) Schoppinitz
Zinkelektrolyse
Zinkwalzwerk
Walther Croneck-Bleihütte, Bleiwalzwerk und Blei-Mennigefabrik
Chamottefabrik Paulshütte
Fernruf: Schoppinitz 24151
Uthemann-Zinkhütte Schoppinitz
Saegerhütte
Fernruf: Schoppinitz 24161
Hüttenverwaltung Trzebinia Trzebinia
Fernruf: Trzebinia 3

Ziegeleien:
Ziegelei Südschacht Janow-Gieschewald
Fernruf: Kattowitz 33901
Ziegelei Cleophasgrube Kattowitz-Zalenze
Fernruf: Kattowitz 34991

Güter:
Güterdirektion Mokrau
Fernruf: Nikolai 21026
Dominium Zalenze Kattowitz-Zalenze
Fernruf: Kattowitz 30753
Dominium Mokrau Mokrau
Fernruf: Nikolai 21026
Dominium Jedlin Jedlin
Fernruf: Neuberun 7
Dominium Baranowitz Baranowitz
Fernruf: Sohrau 43
Dominium Eichenau Eichenau
Fernruf: Schoppinitz 24186

Forsten:
Forstverwaltung Kattowitz-Zalenze
Fernruf: Kattowitz 33093
Forst Zalenze Kattowitz-Zalenze
Fernruf: Kattowitz 33093
Forst Baranowitz Baranowitz
Fernruf: Sohrau 9
Forst Gieschewald Janow-Gieschewald
Fernruf: Kattowitz 33901
Forst Konty Konty
Fernruf: Krenau 15

Giesche Porzellanfabrik A.G. Kattowitz-Bogutschütz Fernruf: Kattowitz 33751 und 33752

Giesche Chemische Fabrik A.G. Kattowitz-Bogutschütz Fernruf: Kattowitz 34531 und 34532

Belgijska S.A./Borygrube Bory Post Jaworzno Fernruf: Jaworzno 2

361 30 Goetz, Adam, Büro-Organis., Holtzestr. 37
361 85 Goetze, Arthur, Friedrichpl. 12
362 81 Goetze, Maria, Krakauer Str. 92
306 92 Gogol, Emil, Hausverw., Wilhelmpl. 5
312 82 Gogolok, Karl, Feinbäckerei, Höferstr. 53
312 34 Golny, Adolf, Feilenhauer, Uhlandstr. 15
312 34 Golny jr., A., Meßinst.-Repar., Uhlandstr. 15
354 57 Ders., Wohnung, Uhlandstr. 12
303 25 Golda, Paul, Lebensmittel-Großhandlung, Rüppelstraße 4
344 13 Leop. Goldfinger & Co, Grundmannstr. 1
322 45 Golla, Joh., Stadtrat, Bergstr. 5
250 54 Gollor, Joh., Angest., *Petr* Krumme Str. 3
305 40 Golly, Rich., Bergw.-Dir., Bism.-Str. 10
358 35 Gonschior, Erich, Lützowstr. 26
360 32 Gonsiorek, Viktor, Mauvestr. 8
326 42 Gonsiorowski, G. A., Elektrotechn., Florianstraße 9
336 60 Ders., Wohnung, Krakauer Str. 18
360 64 Goralczyk, Leo, Insp., Graf Reden 1
342 92 Goraus, Franz, Gaststätte, Bismarckstr. 5
361 56 Goretzki, E., Tuche, Grundmannstr. 22
316 83 Goretzki, Josef, Graf-Reden-Str. 1
361 15 Gornik, Johannes, Kurfürstenstr. 4
310 15 Gornik & Co GmbH, Heizungsanlagen, Lessingstr. 7
326 75 Goroll, Karl, Maler, Grubenstr. 1
346 09 Goryanowitsch, Serg., Ing., Redenstr. 8
307 24 Gothaer Feuer-Versicherungsbank a. G., Hauptgeschäftsstelle Gerhard Grundey, August-Schneider-Str. 25
365 45 Goth. Lebensvers.-Bank aG, Körnerstr. 4
342 59 Gottlieb, St., Autotransp., R.-WagnerStr. 13
251 83 Gottschlich, Alfr., Ing., *Petr* Virchowstr. 1
350 82 Gowarzewski, B., Tiefbauunternehmung G. m. b. G., Kattowitz, Meisterstraße 7
303 54 Grabow, Max, Kfm., Viktoriastr. 38
360 62 Grabowski, Franz, Dir., Feldstr. 2
324 10 / 352 77 Fr. Grabowski & Co., Autohandlung und Motorräder, Scharnhorststraße 26-28
307 38 / 326 15 Gebrüder Grabowski, Holzgroßhandlung, Bismarckstraße 17
326 16 Grabowski, Karl, Bismarckstr. 13
353 61 Grabowski, Raimund, Bismarckstr. 13
323 63 Granitzny, Josef, Feinkost, Höferstr. 22
351 66 Graphochemie A. Schinkovsky, Bism.-Str. 3
365 92 Graupe, Gerh., Schornsteinfeg., Meisterstr. 8
333 24 Gregorczyk, Paul, Viktoriastr. 48
358 12 Greiling KG, Zigarettenfbr., Krakauer Str.2a
324 54 Greinert, M., Feinkost, Mollwitzstr. 17
363 61 Grell, Walter, Ing., Aug.-Schneider-Str. 22
365 10 Grethe, Dr., Stadtbaurat, Heinitzstr. 25
314 25 Grieger, Alfred, Krakauer Str. 131
324 55 Grimm u. Kamienski GmbH, Radio, Grundmannstr. 23
357 04 Grobert, W., Zahnt. Lab., Schillerstr. 39
317 33 Groeger, Franz, Bekleid., Grundmannstr. 1
309 21 Groeger, Kurt, Dir., Friedrichstr. 2
354 62 Groma, Zuckerwarenfbr., Yorckstr. 3
362 41 Gromotka, Stadtoberinspektor, Bergstr. 1
365 44 Gromotka, Adolf, Maler, Holtceistr. 7
332 40 Grossar, Georg, Mollwitzstr. 11
308 89 Großmann, Artur, Dir., Scharnhorststr. 9
335 70 Großpietsch, Ernst, Baumstr., Theaterstr. 6
332 67 Ders., Wohnung, Bismarckstr. 15
363 36 Grothian, Ob.-Stabs-Veter., Höferstr. 72
303 72 Grubenholz-Handel AG, Friedrichstr. 40
357 07 Grubenholzstelle Osten, Markgrafenstr. 10
300 28 Grünfeld, Ignatz, Möbelfbr., Karbowa 49
302 67 Gebr. Grünpeter, Kurzwr., Aug.-Schneider-Straße 2
303 86 J. u. G. Grünpeter, Herrenart., Johannesstraße 11
310 63 Grüssner, Dr. B., Volkswirt, Vogtstr. 2
346 23 Grützmacher, Carl, Federnfbr., Martinstr. 22
360 19 Grun, Alfred, Bogutschützer Str. 50
307 24 Grundey, Gerh., Versich., Schneiderstr. 25
300 51 Grundey, Karl, Ofensetz., Wagnerstr. 6
352 84 Grundmann-Betr., Weinhaus, Holtzestr. 27
345 46 Grundstücksges. d. Hpt. Treuhandst. Ost mbH, Bahnhofstr. 17
360 65 Grunert, K. W., Archit., Friedrichstr. 13
302 58 Grunow, Karlheinz, Grundmannstr. 36a
362 85 Grychnik, Hans, Vertr., Ratiborer Str. 48
340 26 Grzondziel, Ernst, (Ortsgr.) Mühlstr. 45
300 24 Grzondziel, Ernst, Alte Dorfstr. 9
251 86 Grzondziel, Joh., Ing., *Petr* Rob.-Koch-Str.21
327 59 Fr. Grzonka GmbH, Baugesch., Füllerweg 22b
342 39 Grzonka, P. P., Schneiderei, Höferstr. 23
325 73 Grzmek, Stanisl., Gastwirt, Grünstr. 19
251 28 Gsell, Franz, Insp., Brynower Str. 149
306 80 Gürtler, Reinh., R.A. [N], Bahnhofstr. 9
331 43 Güterabfertigung Emanuelssegen
328 34 Gutacker, Wilh., Dir., Seydlitzstr. 25
358 17 Gutzmann, Friedr., Ing., Königsh. Str. 102
357 90 Guzy-Janus, Adelheid, Hardenbergstr. 28
342 07 Gymnasium, Aug.-Schneid.-Str. 13
362 43 Haase, Anna, Korbwr., Mühlstr. 21
306 15 Haase, Herm., Mühlenbes., Roonstr. 7
300 85 Haase, Valeska, Lebensm., Heinzelstr. 16
364 87 Wolfgang Haase & Co GmbH, mech. Werkstatt, Yorckstr. 27
347 37 Dies., Wohn. d. Betriebsf., Andreasstr. 27
314 46 Hadamczyk, Paul, Tapez., Schillerstr. 21
358 53 v. Haecks, Hermann, Weidenweg 5
300 33 Haensel, Dr. Wolfg., Landesrat, Holzhausenstraße 8
324 06 Hafner, Gustav, Dir., Emmastr. 69a
304 62 Haftanstalt, Nikolaistr. 10a
345 33 Hageka Likörfbr., Höferstr. 8
361 78 Hagen, Hans, Cellist, Viktoriastr. 35
340 90 Hahn, Ernst, Malerei, Schillerstr. 21
356 38 Hain, Georg, Ing., Emmastr. 25
252 32 Halek, M., Kaufhaus, *Iw* Sternstr. 18
252 53 Halke, Max, *Iw* Drosselweg
331 48 Hallier, Fritz, Büroltr., Grünstr. 9
314 20 Hamburger Fischhallen Max Spiess, Mollwitzstr. 14, Eckhaus Eingang Sedanstraße
349 75 Handelsaufbau Ost G. m. b. H., Zweigniederlassung Kattowitz, Wilhelmpl. 8
337 62 Handke, Paul, Kol.-W., *Ho* Bederstr. 69
311 58 Handwerks-Darlehnskasse GmbH, Friedrichplatz 12
333 56 Handwerkskammer Oppeln, Wilhelmpl. 12
353 63 Hanisch, E., Glasreinig., Grünstr. 4
335 91 Hannack, Rud., Kfm., Charlottenstr. 34
332 54 Hansel, Dr. Alfons, Zahnarzt, Höferstr. 16
302 44 Hansel, Herb., Spiegelfbr., Moltkestr. 108
364 41 Hansel, Viktor, Tapez., Friedrichstr. 32
313 91 Hanus, F., R.-A. [N], Friedrichspl. 11
313 92 Ders., Wohnung, Bismarckstr. 17
333 92 Harden, Dr. Paul, Zahnarzt, Grundm.-Str. 22
363 91 Harguth, Hans, Grünstr. 4
310 48 Haroska, Dr. Bruno, Arzt, Mollwitzstr. 15
343 32 Haroska, Rob., Fuhrw., Lange Zeile 11
348 69 Harrasser, Hans, Dr., Viktoriastr. 42
318 39 Hartlik, M., Ind.-Artik., Mollwitzstr. 15
356 84 Hartmann & Braun AG, Meßgeräte, Friedrichstr. 33
250 49 Hartwig's Drogerie, *Petr* Hitlerstr. 172
345 01 C. Hartwig AG, Transporte, Mollwitzstr. 21
323 73 Harwath & Rasiak, Papierhdlg., Hindenburgstr. 14
365 27 Hasler, Bernard, Heinzelstr. 23
344 86 Gebr. Hasler, Käsefbr., Heinzelstr. 23
304 05 Hass, Hans, Prok., Dürerstr. 9
323 97 Haucke, Dr., R.-A. [N], Friedrichpl. 12
303 93 Hauhinco Maschinenfbr. KG, Kirchstr. 6
354 40 Hauke, Dr. H., Chirurg, Gutenbergstr. 24
365 76 Hauke, Heinr., Ing., Friedrichstr. 21
332 01 Haupteichamt, Friedrichpl. 9
349 60 bis 349 69 Haupttreuhandstelle Ost Treuhandstelle Kattowitz Gutenbergstraße 22
326 65 Haus Bergmann GmbH, Zigarettenfbr., Friedrichstr. 46
323 33 Haus der Geschenke, Grundmannstr. 22
320 91 Haus- u. Grundbes. Verein eV, Sophienstr. 2
356 31 Hausherr & Söhne, Maschinenfbr., Friedrichstr. 44
322 59 Hayduck, Alois, Bäcker, Kalidestr. 11
358 29 Hayn, Hubert, Ingen.-Büro, Mühlstr. 5
336 11 Hedwigstift, Kattowitz-Zalenze
316 02 Heide, Marta, Charlottenstr. 18
348 52 Heidrich, F., Foto, Grundmannstr. 4
310 36 Heilemann, Richard, Ing., Jahnstr. 10
313 24 Heim, Bruno, Installateur, Paulstr. 6
317 20 Heimann, Geh.-Rat, Charlottenstr. 8
309 95 Heimstätte f. d. Regierungsbez. Oppeln u. Kattowitz GmbH, Aug.-Schneider-Str. 3
334 29 Hein, Hugo, Polizeirat, Feldstr. 2
301 96 Hein, Kurt, Baugesch., Friedrichstr. 3
323 42 Heindl, Bruno, Dipl.-Ing., Bernh.-Str. 40
311 44 Heinze, Kunsthdlg., Mollwitzstr. 8
357 97 Heinzelmann, Anna, Eichendorffstr. 2
314 50 Heise, Hans, Tischlereibed., Eichendorffstraße 12a
318 47 Heitner, Emil, Schuhe, Poststr. 3
361 04 Helbig, Emil, Grünstr. 5

333 40 / 333 50 „Helios" Oberschlesische Glühlampenfabrik GmbH. Kattowitz, Krakauer Straße 11

362 42 Heller u. Albrecht, Modewr., Poststr. 2
252 92 Helmle, E., Ing., *Iw* Klosterstr. 40
341 23 Helterhoff, Heinz, Abteilungsleiter, Friedrichstr. 30
341 67 Hencinski, Julius, Tiefbau, Höferstr. 33
351 41 Henning, Hans, Kfm., Woyrschstr. 3
317 61 Hensel, Karl, Tapez., Bahnhofstr. 15
363 92 Henslok, Franz, Eisenhdlg., Holtzestr. 33
340 95 Hentschel, Dr. Erich, Dir., Ludendorffstr. 58
314 49 Hepp, Rich., Fahrber.-Leit., Höferstr. 56
354 21 Herbert, Dr. Walter, Reg.-Rat, Grünstr. 15
332 06 Herma Techn. Büro, Höferstr. 42a
311 77 Hermstein, Milch, Nikolaistr. 44
312 97 A. Hermstein GmbH, Molkerei, Holteistr. 27
331 85 Herren- u. Damenbekleidung, Treuh. Gg. Schmeiduch, Friedrichstr. 17
314 44 A. Hermann & Söhne, Wagenbau, Beethovenstr. 3b
361 09 Herrmann, August, Kfm., Holtzestr. 7
358 78 Herrmann, Fritz, Ing., Viktoriastr. 35
310 01 Hertz-Eithenrode, Ob.-Reg.-Rat, Heinitzstraße 10
301 06 Hetmanski, Rich., Ing., Friedrichstr. 63
360 12 Hetmanski, Rufin, Ing., Höferstr. 43
352 16 Heuer, Eduard, Kfm., Domber Str. 17
301 63 Heyder, Reg.-Rat, Höferstr. 45
360 54 Hilla, Dr. J., Zahnarzt, Friedrichpl. 11
353 42 Hiller, Fritz, Ing., Graf-Reden-Str. 7
317 76 Himmler, Alfred, Steuerber., Grundm.Str. 30
345 83 Himpel, A., Klavierrepar., Mollwitzstr. 3
361 05 Hinrichsen, Hans, Versich., Lessingstr. 14
316 58 Hirsch, Joh., Marmorschleif., KrakauerStr. 5
301 58 Hlubek, Heinrich, Baugeschäft, Hoch-, Tief- und Industriebauten, Eichendorffstraße 14

Hochtief

Gesellschaft für Hoch- u. Tiefbauten Kattowitz mit beschränkter Haftung

Kattowitz, Königshütter Straße 121

Fernruf: 35200. 35234. 36035

315 80 Hocke, Dr. E., Steuerber., Poststr 3
324 15 Ders., Wohnung, Kirchstr. 6
330 35 Hocke, Dr. J., Zahnarzt, Grundmannstr. 18
365 11 Höldtke, Stadtrat, Kirchstr. 10
361 81 Höppe, Rud., Tapezierer, Höferstr. 10
362 48 Hoffmann, Eberh., Ob.-Ing., Wilhelmpl. 9
313 17 Hoffmann, Fritz, Prok., Solgerstr. 2
340 77 Hoffmann, Jos., Gartenbau, *Iw* Klodnitzstr. 6
322 32 Hoffmann, Rud., Install., Lessingstr. 7
250 94 Hoffmann, Theod., Verw., *Petr* Kochstr. 23
324 70 Hoffmüller, R., Goldwr., Grundm.-Str. 11
326 43 Hofka, Glühlampen- u. Elektrogroßhandlung, Heinzelstraße 17
352 93 Hofmeister, Bernh., Dr., Nikolaistr. 4
310 53 Holas, Foto, Mollwitzstr. 7
328 56 Holewik, Rud., Kosmetik, Andreasstr. 12
342 00 Holleczek, Erich, Bäckerei, Krak. Str. 104
300 29 Holly, Jacob, Kfm., Holteistr. 15
325 54 Holona, Josefine, Gaststätte, Woyrschstr. 4
252 86 Holzindustrie, F. Stachowski, *Iw* Klodnitzer Straße
356 83 Holzmann & Budny, chir. Instrum., Rüppelstraße 1
250 31 Holzschliff- u. Pappenfbr. Kostuchna, Fabrikstr. 10
317 05 H. Hommel G. m. b. H., Werkzeuge und Werkzeugmaschinen für die Holz- und Metallbearbeitung, Uhlandstr. 13
321 52 Honcza, Paul, Fleischerei, Grünstr. 12
318 78 Adolf Horak AG, Mollwitzstr. 4
312 54 Horn, H., Grubenbed.-Art., Lessingstr. 11
308 84 Horn, Terese, Kol.-W., Friedrichstr. 67
307 54 Hornik, Joh., Dentist, Mauvestr. 5
358 32 Horstmann, Friedr., Ing., Nikolaistr. 4
364 83 Horzella, Ig. Th., Autorepar., Ludend.-Str. 7
312 55 Hotel Eichendorff, Eichendorffstr. 3
309 27 Hotel Europa, Holtzestr. 15
330 34 Hotel Grand, Kernerstr. 9
306 84 Hotel Hospitz, Hindenburgstr. 17

30 951 bis 309 55 Hotel Monopol
Inh. Artur Weber
Erstes Haus am Platze, Bahnhofstr. 9

341 12 Hotel Pissarek, Schillerstr. 20

33771 bis 33773 Hotel Savoy
Inhaber Walter Schwerfeld, Erstes Haus am Platze, Holtzestr. 4/6

312 68 Hotel u. Gaststätte Goldner Stern, Alte Dorfstr. 11
339 27 Hotel- u. Gaststätten-Ges. Ostschles. mbH, Sedanstr. 10
343 74 Hubacz, Rud., Tischlerei, Nikolaistr. 25
364 84 Hubert, Erwin, Elektrogesch., Friedr.Str. 57
322 91 Hüter, Alfred, Oberstltn., Charl.-Str. 5
323 57 Hüttenlazarett, *Ho* Schlageterstr. 7
313 73 Humpa, Viktor, Tischlerei, Bogutsch. Str. 33
358 56 Hupka, Dr. Franz, Rechtsstellenltr., Weidenweg 13
357 83 Huray, Werner, Betriebsf., Holteistr. 23
336 70 Huschke, Dr. Curt, R.-A. [N], Direktionsstr.4
311 96 Hut u. Putz, F. Drosdek, Grundm.-Str. 13
352 81 „Huta" Hoch- und Tiefbau-A.-G., Niederlassung Kattowitz, Friedrichstr. 19
357 33 Hutsch, Karl, Fische, Goethestr. 7
315 66 Hutterer, L., Musikhaus, Grundm.-Str. 17
311 42 Huwer, Kuno, Schädlingsbek., Scharnh.-Straße 12
302 13 Hygiene GmbH, Krakauer Str. 9
347 02 Hyna, Richard, Ing., Bogutsch. Str. 94b
314 69 Hyppa, Valerie, Hausverw., Mollwitzstr. 15
364 69 Hyzdal, Louis, Ing., Gutenbergstr. 15
365 40 Illmann, Dr. Dorothea, Ärztin, Aug.-Schneider-Str. 14
364 32 Imielinski, Mich., Teppichrepar., Holtzestr.24
350 71 Industria, M. Czarnulla, Steine, Markgrafenstraße 4
323 96 Industrie-Bau AG, Holteistr. 58
341 15 Industrie-Druckerei, Fr. Chmurkowski, Godullastr. 2
329 31 Industrie- und Handelskammer Kattowitz
312 38 Industrie-Bedarf, Maschinenvertrieb, Schenkendorfstr. 2
312 87 Intensiv-Filter G. m. b. H., Zweigniederlassung, Grundmannstraße 10
329 41 / 329 57 / 329 61 Interessen-Gemeinschaft für Bergbau und Hüttenbetrieb A.-G. Kattowitz, Höferstraße 30
310 41 Dies., Sportplatz I, Reichsbankstr.
320 75 Dies., Sportplatz V
331 44 Isola, Kälteschutzarb., Aug.SchneiderStr. 36
302 30 Isolation GmbH, Korksteinfbr., Lange Zeile 19
308 26 Italia, Eisdiele, Grundmannstr. 38
326 59 Italienische Eishalle Venezia, Direktionsstr. 4
323 36 Italienisches Verkehrsministerium, Winklerstraße 2
311 61 Ittner, Joh., Ungez.-Vertilger, Hindenburgstraße 7
351 35 Jackisch, Julius, Selterfbr., Moltkestr. 7
250 50 Jacobsen, Alwine, Gaststätte, *Iw* Ellgother Straße 82
313 68 Jäger, Herbert, Kol.-W., *Ho* Bederstr. 51
304 46 Jähnel, Hans, Kol.-W., *Ho* Hindenb.-Str. 14
312 36 Jaenichen, Richard, Scharnhorststr. 13
252 82 Jahn, Rich., Dir., *Iw* Lerchenplan 11
356 94 Jahnke, Fr., Beerd.-Inst., Nikolaistr. 13
320 08 Jahnke, Franziska, Kol.-W., Holteistr. 38
304 13 Jaiszok, Alfred, Fleischer, Nikolaistr. 15
358 20 Jaite, Karl, Abt.-Leiter, G.-Freytag-Str. 37
357 88 Jakubik, Anna, Johannesstr. 1
358 86 Jakubowski, E., Ofenbaumat., Friedrichstraße 64
311 52 Jamrosy, Franz, Dir., Rybniker Str. 7
336 28 Janda, Ign., Fleischerei, Bogutsch. Str. 25
326 83 Janetzko, Joh., Schlosser, Haasestr. 11
350 06 Janik, Agnes, Kol.-W., Bederstr. 44
318 95 Jankowiak, Franz, Schneider, Poststr. 12
317 55 Carl Jankowski & Sohn, Tuchfabrik Bielitz, Filiale, Grundmannstraße 5
358 09 Jankowski, Kurt, Korken, Gartenstr. 2
362 22 Jankowski, Max, Betonwr., Dürerstr. 19
300 15 Jankowski, Sigism., Scharnhorststr. 13
318 12 Sigism. Jankowski & Co, Holz, Scharnhorststraße 13
307 36 Janoschka, Aug., Landw., Eichendorffstr. 4
301 07 Janoschka, Helene, Höferstr. 42
344 41 Janotta, Franz, Herstellung patentierter Oberluft-Fensterverschlüsse, Hohenlohehütte bei Kattowitz, Gartenstraße 10a
327 49 Janta, Oskar, Fuhrw., Holteistr. 65
347 22 Janyga, Jul., Prok., Friedrichstr. 25
300 22 Jarausch, Dr. Gg., Arzt, Gutenbergstr. 24
323 30 Jarczyk, Dr. Konr., Arzt, Woyrschstr. 13
354 97 Jaromin, Stefan, Bäckerei, Kalidstr. 38
362 07 Jarosch, Hptm. d. Pol., Heinitzstr. 20
252 64 Jarzombek, Jos., Monteur, *Och* Mozartstr. 1
320 94 Jaworski, Erich, Vertr., Kirchstr. 6
342 28 Jehs, Franz, Dr., Viktoriastr. 36
318 20 Jelin, Georg, Kinohdlg., Johannesstr. 11
313 74 Jelinek, W. G., Stahlbau, Kurfürstenstr. 11
336 46 Ders., Wohnung, Yorckstr. 1
313 67 Jendrosz, Franz, Samen, Ludendorffstr. 20
311 93 Jendrusch, Martha, Schneiderin, Höferstr. 28
338 12 Jendryschik, Jos., Kol.-W., Friedrichstr. 28
343 44 Jendrzejko, Emil, Bierst., Mollwitzstr. 14
314 63 Jersch, Adolf, Maler, Friedrichstr. 26
303 89 Jeschonek, Konr., Weberei, Krak. Str. 51
311 71 Joachimski, Rechtsanwalt, Johannesstr. 14
323 53 Johannes-Apotheke, Komm. Verwalter H. Vollstädt, Johannesstr. 10
364 64 John, Leonhard, Grünstr. 21
251 29 Jojko, Jos., Gastw., *Pa* Schillerstr. 2
364 59 Jokiel, Alex., Ing.-Büro, Schneiderstr. 25
314 54 Jonczyk, Josef, Höferstr. 49
321 56 Jonczyk, Franz, Medizinflaschen und Glaswaren-Großhandel, Friedrichstraße 30
365 28 Jonczyk, Theod., Kartoffeln, Roonstr. 26
365 65 Jonda, Dorothea, Godullastr. 6
328 86 Jonderko, Erich, Grünstr. 23
310 14 Jonszta, H., Konfitüren, Johannesstr. 12
310 16 Ders., Wohnung, Mollwitzstr. 5
354 96 Joschke, Georg, Plesser Str. 109

Joschke, Roszik & Herrmann K.G.

Bahnamtliches Rollfuhr-Unternehmen, Spedition, Sammelverkehre, Möbeltransporte, Schwerfuhrwerk, Güterkraftverkehr, Lagerung

Kattowitz (O.-S.), Schillerstr. 24

Fernsprecher: 341 35. 341 36. 342 79

T Joschkesped

362 74 Joschko, Gerh., Spedit., Schillerstr. 30
311 71 Joscht, R.-A. [N], Johannesstr. 14
358 50 Jozefoski, A., Schuhe, Woyrschstr. 11
331 77 Juchelek, Felix, san. Anlagen, Friedr.-Str.21
344 65 Jüttner, Fr. V., Fabrikant, Dürerstr. 9
354 79 Jugendherberge Kattowitz, Ratib.Str. 1
355 02 Jugo Werk, Nährmittelfbr., Kollmannstr. 3
361 90 Jungfer, Dr., O.-Reg.-Rat, Viktoriastr. 35
310 31 Jura, Paul, Schädlingsbek., Holteistr. 16
363 19 Juretzek, Reg.-Rat, Meisterstr. 18
338 18 Justen, H. A., Prok., Königin-Luisen-Str. 8
358 77 Justo, Paulo C., Consul, Viktoriastr. 38
301 08 Kabarett Bagatelle, Heinzelstr. 3

Kabelfabrik Clement Zahm G.m.b.H., Dziedlitz

Verkaufsbüro: Kattowitz, Kernerstraße 6—8

Fernsprecher: 331 40

330 72 Kabus, Rich., Baumstr., Bogutsch. Str. 77b
328 75 Kaczmarek, Theod., Elektromstr., Bogutsch. Straße 21
357 77 Kaczmarz, Emil, Rev., Karlstr. 9
300 01 Kaczynski & Co GmbH, Transporte, Woyrschstr. 20
312 24 Kämpf, Karl, Dentist, Johannesstr. 10
361 10 Käselau, H., Ob.-Reg.-Rat, Jahnstr. 10
312 78 Kaffee u. Konditorei L. Otto

*

Fritz Hirsch Rohrleitungsbau, Essen-Bredeney

364 52 Kaffeehaus Aero, Woyrschstr. 11
302 78 Kaffeehaus Astoria, Holtzestr. 1
326 89 Kaffeehaus Europa GmbH, Friedrichpl. 12
347 46 Kaffeehaus Thometzki, Höferstr. 14
344 17 Kaffeehaus M. Lamla, Holteistr. 16
330 16 Kaffeehaus und Konditorei J. Przybilla, Johannesstraße 9
305 00 Kaffeehaus Scala, Bahnhofstr.
300 52 Kaffka, Wilh., Vertretung, Lessingstr. 11
311 91 Kahlert, Rud., Kfm., Aug.-Schneider-Str. 36
361 82 Kail, Benno, Industrie-Gummi, Bergstr. 1
344 84 Kaintoch, Wilh., Krakauer Str. 41
318 92 Kaiser, Burchard, Emmastr. 67
334 28 Kaisers Kaffeegesch. GmbH, Höferstr. 11
336 73 Kaisig's Nf., E., Ing., Markgrafenstr. 2
320 61 Kalesse, F., Geldschrankfbr., Florianstr. 9
302 54 Kalesse, Rich., Kfm., Heinzelstr. 8
364 95 Kaleta, *Dr. Ernst*, Kfm., Hedwigstr. 2
348 74 Kalinowski, Gottl., Angest., Heinzelstr. 4
334 31 Kallenbach, C., Bauges., Jahnstr. 9
343 86 Kaloryfer Heizungen, Lett.-Vorbeck-Str. 3
327 79 Kalthoff, Arthur, Verw., Mühlstr. 15
346 77 Kalus, Julius, Kol.-W., Friedrichstr. 10
302 29 Kalus, Ludw., Schneider, Höferstr. 49
315 38 Kaluza, Emil, Beamter, Höferstr. 25
353 38 Kaluza, Gerh., Kfm., Freytagstr. 3
318 73 Kaluza, Rich., Gastst., Wassermannweg 29
364 98 Kalytta, H., Schornsteinf., Schnitterw. 4
300 64 Kameradschaftsbund Dtsch. Polizeibeamten, G.-Freytag-Str. 19
363 07 Kamler & Co, Ing.-Büro, Ahornweg 9
356 86 Kammer, Stadtkämmerer, Scharnhorststr.11
363 83 Kampa, Joh., Baugesch., Danziger Str. 6
352 95 Kanaki, Wassil., Vertr., Grundmannstr. 19
327 28 Kania, Hans, Obering., Meisterstr. 18
355 18 Kania, Johann, Am Anger 3
331 68 Kania, Peter, Transp., Ludwigstr. 31
323 51 Kania & Trzecki, Friseur, Holteistr. 7
361 80 Kanjuda, Edith, Meisterstr. 14
346 43 Ka-Pe-Ka-, Inhaber Karl Piechniczek, Herstellung u. Vertrieb von Waren und Geräten für den Haus- u. Küchenbedarf, Friedrichstraße 51
321 11 Ad. Kapellner & Bruder, Fahrräder, Grundmannstr. 23
361 33 Kaplonek, Rob., Fleischer, Bogutsch. Str. 92
365 26 Kapolla, Konst., Bierhalle, Friedrichpl. 6
301 24 Karczewski, Wenzel, Grünstr. 16
335 07 Karkosch, Fritz, Dentist, Andreasstr. 27
317 08 Karliczek, Joach., Zahnarzt, Friedrichstr. 5
361 06 Karnasch, Annemarie, Hindenburgstr. 5
304 69 Karpinski & Co. G. m. b. H., Speditionsgeschäft, Möbeltransporte, Poststraße 10
323 43 Karwath, T., Metallhandel G. m. b. H., Schillerstraße 18
333 13 Karwath, Viktor, Hindenburgstr. 3
363 06 Karwiner Bierniederlg., Gutenbergstr. 4
250 02 Kascha, Wilh., Elektro, *Iw* Schwalbenweg 7
307 78 Kasino Industriegebäude, Schenkend.-Str.14
351 82 Kasperek, Viktor, Gastst., Moltkestr. 7
343 20 Kasprowski, Alfr., Büromasch., Grundm.-Straße 20
313 30 Katholische Buchdruckerei und Verlags-Ges. A.-G., Ausführung von Drucksachen aller Art, Friedrichstraße 58
342 44 Kath. Pfarrer v. St. Maria, Marienkirchpl. 1
317 52 Kath. Pfarramt Domb, Königshütter Str. 160
358 89 Kath. Pfarramt Herz-Jesu, Bontestr. 9
316 27 Kath. Pfarramt St. Josef, *Ho* Bederstr. 30
363 34 Kath. Pfarramt Kattowitz-Zawodzie, Krakauer Str. 68
250 70 Kath. Pfarramt St. Ludwig Panewnik
312 39 Kath. Pfarramt St. Maria, *Ho* Laurahütter Straße 17
342 45 Kath. Pfarramt St. Peter u. Paul, Nikolaistraße 32
251 87 Kath. Pfarramt Petrowitz, Lange Str. 26
347 92 Kath. Pfarramt St. Stephanus Bogutschütz, Bogutschützer Str. 89
316 11 Kath. Pfarramt Zalenze, Moltkestr. 35
300 01 Katschinski & Co. G. m. b. H., Spedition und Möbeltransport, Woyrschstr. 20
308 20 Kattner, Alfred, Moltkestr. 98
309 71 Kattowitzer Buchdruckerei u. Verlags-A.G., Roonstraße 11
309 75 / 309 76 Kattowitzer Buchgewerbehaus G. m. b. H., Verlag, Großsortiment, Zeitschriften-Großvertrieb, Werbender Zeitschriftenhandel, Papierhandel, Bürobedarf, Büromöbel und Büromaschinen, Grundmannstr. 12
301 65 Kattow. Eisenhdl. GmbH, Mühlstr. 37
301 55 Kattow. Eishandel, Schneiderstr. 25
350 67 Kattowitzer Elektro-Ges. GmbH, Friedrichstraße 56
346 23 Kattow. Federfabr. C. Grützmacher, Martinstraße 23
360 26 Kattowitzer Fischgroßhandlung Hermann Gädicke, Kurfürstenstraße, Markthalle
343 03 Kattow. Grundstücksges. mbH, Bahnhofstraße 11
304 71 Kattow. Holz Industrie, Roonstr. 3
304 21 Kattow. Holzhandel, Bismarckstr. 24
326 03 / 326 04 Kattowitzer Maschinenfabrik, Metall- und Eisengießerei, vorm. Moj

Kattowitzer Ofenfabrik
Fr. Lissy
Inhaber G. Lissy und Erben
Kattowitz, Friedrichstraße 55
Fernsprecher: 301 02

363 41 Kattow. Papiergroßhdl. Fr. Veit, Mühlstr. 32
326 25 Kattow. Tennisgem. Schwarz-Weiß, Höferstraße 110
358 97 Kattow. Wohnungsbauges. mbH, Schillerstraße 37
345 56 Kaufm. Krankenkasse Halle, Johannesstr. 4
313 03 Kawaletz, Karl, Großverkauf von Kurzwaren, Sedanstraße 6
314 47 Derselbe, Wohnung, Johannesstr. 5
300 10 Kawaletz, Ludwig, Kfm., Andreasstr. 1
300 69 Kazmierczak, Marie, Lebensm., Feldstr. 16
362 06 Kazuch, Jos., Abt.-Ltr., Königsh. Str. 81
360 67 KdF.-Theater, Nikolaistr. 3
364 85 Keck, Eugen, Gust.-Freytag-Str. 34
353 97 Kegel, Joh., Tapeten, Markgrafenstr. 8
323 19 Kellner, Alfred, Herstellung von Möbeln aller Art, Krakauer Straße 12
330 58 Kempinski, Karl, Maler, Gneisenaustr. 13
348 00 Kempinski, Paul, Malermstr., Kernerstr. 5
300 54 Kerin Hussein, Kunststopferei, Markgr.-Straße 12
308 98 Kermel, Wilh., Install., Direktionsstr. 3
333 65 Kettlitz, Hptm. d. Pol., Höferstr. 42a
363 14 Killmann, E., Kaptn., Hammerweg 3
320 29 Kindler, Kurt, Kfm., Eichendorffstr. 13
320 11 Kino Collosseum, Grundmannstr. 7
316 95 Kionka, P., Ing., Charlottenstr. 31
252 38 Kipping, Erich, Amtmann, Hubertusstr. 15
333 76 Kirchliche Kunstanst., Gebr. Schaefer, Mollwitzstr. 12
358 59 Kirchner, Dr., Reg.-Rat, Schenkendorfstr.16
320 80 Kirsch, Hans, R.A. [N], Johannesstr. 11
310 37 Kißling Ausschank, Woyrschstr. 10
340 93 Kisza, Paul, Ing., Viktoriastr. 46

Kjellberg, Elektroden und Maschinen G. m. b. H.
Ingenieurbüro
Kattowitz, Roonstraße 14—16
Fernsprecher 322 86

302 30 Klameth, J., Dr., Lange Zeile 19
250 79 Klamt, Georg, Autoverm., *Petr* Virchowstr. 5
309 77 Klar, Dr. J., Arzt, Knappschaftslazarett
321 82 *Ders.*, Wohnung, Rütgerstr. 9
364 56 Klaska, Bruno, Vertr., Holteistr. 36
335 36 Klause, Dr. Karl, Arzt, Friedrichstr. 5
252 11 Klebermaß, Otto, Dr.-Ing., *Iw* Finkenherd 6
324 23 Kleemann, Gg., Büromasch., Kernerstr. 6
252 88 Kleffmann, P., Dir., *Iw* Klosterstr. 22
365 59 Klehr, Alfred, Oeynhausenstr. 4
301 38 Klehr, Bruno, Werksvertret., Höferstr. 4
347 90 Klehr, Rich., Dekorat., Wilhelmpl. 4
345 12 Ders., Wohnung, Lützowstr. 26
317 14 Klein, Edgar, Vertr., Wilhelmpl. 7
321 10 Klein, Ernst, Dir., Ludendorffstr. 16
320 03 Klein, Joh., Vertr., Holteistr. 27
318 57 Klein, Karl, Gust.-Freytag-Str. 21
362 14 Kleinschanzlin-Amag-Ingenieurbüro, Kattowitz 1, Holtzestraße 1
330 44 Klemty, Erich, Dipl.-Kfm., Feldstr. 1
320 19 Klepka, Theod., Maurer, Wagnerstr. 8
317 59 Gebr. Klima, Autoreparr., Krakauer Str. 20
316 19 Klimanek, Ign., Pelzwr., Mollwitzstr. 11
318 72 Klimczok, Jos., Autowerkst., Freiligr.-Str. 3
304 51 Klimczyk, Franz, Molkerei, Königsh. Str. 218
361 57 Klitta, Dr. Gg., Stud.-Rat, Lützowstr. 26
320 14 Klonck, Elfriede, Lebensm., Holtzestr. 19
317 43 Klonowski, J., Likörfabrik und Weingroßhandlung in komm. Verwaltung, Kattowitz, Karlstraße 3
331 52 Gregor Kloth & Co, Textilwr., Sedanstr. 8
355 48 Dies., Wohn. Gr. Kloth, Höferstr. 56
310 08 Kluge & Co, Textil., Mollwitzstr. 13
348 17 Kluger, Walter, Dipl.-Ing., Andreasstr. 33
301 94 Kluj, Hild., Hebammenschwester, Mühlstraße 12
330 10 Klutzka, Max, Lederwr., Poststr. 12
334 42 Klyczka, Wanda, Charlottenstr. 30
323 85 Knabel, Johann, Aug.-Schneider-Str. 18
306 27 Knappik, Georg, Obst, Holtzestr. 2
301 48 Knappik, Waldem., Elektrotechn., Höferstraße 50
309 77 Knappschaftskrankenhaus, Emmastr. 34
338 98 Knatz, Berth. Willy, Sedanstr. 10
339 71 Kneppeck, Max, Dir., Herm.-Göring-Werke
323 58 Knittel, Herbert, Schriftltr., Ludendorffstraße 60

Gustav Knobloch
Bauunternehmung
Bauarbeiten jeder Art
Kattowitz, Bismarckstraße 15
Fernsprecher: 330 68. 335 75

357 59 Knörich, Fritz, Prokur., Friedrichstr. 6
314 59 Knosalla, Dr. J., Arzt, Markgrafenstr. 2
362 77 Knott, Herm., Dr., Heinitzstr. 22
321 80 Kober, Bruno, Gen.-Dir., Bernhardstr. 50
348 32 Koch, Ernst, Schneiderei, Stillerstr. 6
356 41 Koch, Erwin, Dipl.-Kfm., Oeynhausenstr. 1
300 04 Koch, Paul, Archit., Freytagstr. 6
330 84 Kocima, Paul, Gaststätte, Poststr. 12
330 14 Koczenda, Karl, Archit., Königsh. Str. 2
365 53 Ders., Wohnung, Höferstr. 70
332 79 Walther Köcher & Co, Fahrz., Mühlstr. 1
341 88 Köhler, Reinh., Drogerie, Grundm.-Str. 30
324 63 Königsberger & Co, Textilwr., Mollwitzstr. 4
314 08 Könner, Rich., Feinkost, Johannesstr. 4
300 63 Körting & Mathiesen AG, Andreasstr. 6
362 57 Kohle u. Koks GmbH, Friedrichstr. 33
341 34 Kohlensäure-Ges. Rommenhölter mbH, Königsh. Str. 21
362 29 Kohlenverbindungsstelle, Holteistr. 33
328 10 Koisar, A., Dentist, Grünstr. 26
329 51 Kokerei-Vereinigung GmbH, Thiele-Winkler-Str. 2
340 96 Kolarczyk, Karl, Dir., Höferstr. 6
331 66 Kolb, Siegfr., Schneider, Grundm.-Str. 5
341 66 Kolban, Pauline, Wilhelmpl. 7
349 56 Kollontay, Erich A., Chem. Fbr., Brynow
312 91 Ders., Wohnung, Brynower Str. 76
252 60 Kollantay, Paul, Brynower Str. 180
(303 34) J. Kolner & Co, Spedition, Meisterstr. 4
361 25 Kolodziej, Berth., Feinkost, Holteistr. 24
311 23 Kolodziej, Donat, Ing., Feldstr. 14
332 51 Kolodziej, Franz, Schneiderei, Friedrichstraße 62
363 75 Kolodziej, Jos., Fleischwr., Oheimstr. 5
364 45 Kolodziej, Walter, Lebensm., Höferstr. 49
363 42 Kolonko, Dr. K., Stud.-Dir., Höferstr. 45
325 36 Komand, Andreasstr. 5
341 72 Komand, L., Papierwr., Höferstr. 1
311 66 Kom. Dro Bit Straßenbau Ges., Florianstr. 9
347 21 Kometa, Hühneraugenmittelfbr., Direktionsstraße 2
350 57 Kommandeur der ₩, Friedrichstr. 37
345 14 Kommando d. Feuerschutzpol., Holteistr. 11
309 91 Kommissarischer Bankverw., Schneiderstr. 3
357 56 Kompalla, Reinh., Kfm., Höferstr. 10
340 62 Komraus, Hedwig, Schillerstr. 39
358 88 Ernst Komrowski & Co GmbH, Walzwerkserz., Holtzestr. 24
346 61 Konietzny, Ed., Kraftf., Charl.-Str. 25
324 67 Konietzny, Dr. J., Arzt, Johannesstr. 1
323 05 Konitzer, August, Kfm., Markgrafenstr. 8
328 19 Konkolewski, Anton, Gärtn., Karbowa 5a
360 04 Konopka, Theo, Dir., Grundmannstr. 12
341 65 Kontrollst. d. Landesvers.-Anstalt, Bergstr. 3
356 54 Koppe, Paul, Klempn., *Ho* Höferstr. 19
357 51 Korczynski, Joh., Parkett, Wilhelmspl. 6
314 31 Korte, Dr. Walter, Arzt, Johannesstr. 14
335 54 Korund GmbH, Dürerstr. 1
344 44 Kos, Dr. Franz, Zahnarzt, Direktionsstr. 6
324 85 Kosch, Franz, Tiefbau, Domber Str. 12
333 93 Kosch, Richard, Treuh., Paulstr. 8
332 60 Kosch, Thomas, Sand, Domber Str. 52
318 78 Koschade, Rud., Ausl.-Lag., Mollw.-Str. 4
352 88 Ders., Wohnung, Godullastr. 6
324 49 Koscielniak, A., Bekleid., Grundm.-Str. 5
365 17 Kosmet. Institut Fr.-M. Fuhrich, Direktionsstr. 9
358 73 Kostorz, Aug., Mechan., Holteistr. 22
301 42 Kostorz, Helm., Ofenbaugesch., Wilhelmpl. 2
328 71 Kosubek, Aug., Beamter, Wilhelmpl. 6
350 66 Kosytorz, Kaspar, Schleif., Goethestr. 10
302 86 Kotischke, Reinh., Königin-Luisen-Str. 8
317 54 Kotterba, August, Dir., Schillerstr. 9
301 69 Kotzam, Erich, Kfm., Viktoriastr. 35b
353 27 Kowalczyk, Rosalie, Schneiderei, Krakauer Straße 4
361 77 Kowalewski, Josef, Elektr. Anl., Goethestr. 3
363 21 Kowalski, Dr. Herbert, R.A. [N], Mollwitzstraße 2 (Hauptbüro: Beuthen O/S., Adolf-Hitler-Platz 8, Fernruf Nr. 2280)
317 79 Kowalski, Dr. W., Arzt, Friedenstr. 1
361 55 Koza, Mich., Gastst., Bogutsch. Str. 59
345 89 Kozik, Ludw., Kfm., Kirchstr. 10
361 95 Koziol, Edm., Fuhrw., Hertzigweg 8
336 65 Koziol, Jos., Dentist, Holtzestr. 20
357 61 Koziol, Konr., Spiegelfbr., Holtzestr. 35
302 51 Koziol, Paul, Ofensetzmstr., Woyrschstr. 3
335 96 Kraffczyk, Anton, Schmiede, Bismarckstr. 47
347 52 Kraffczyk, Joh., san. Anlagen, *Ho* Bederstraße 59
321 67 Kraftanlagen AG, Seydlitzstr. 19
337 84 Kraft-Versich. AG, Friedrichpl. 6
320 26 Kraftfahrzeug-Schätzungsst., Theaterstr. 6

Krain & Fesser
Inh.: L. Kindler, Kattowitz
bellefern seit 27 Jahren Bergbau, Hütten und Maschinenfabriken mit dem gesamten technischen Bedarf und unterhalten ein wohlsortiertes Lager in Schnell- und Werkzeugstählen, Schleifscheiben, Werkzeugen u. sonstigem Industriebedarf
Kattowitz, Eichendorffstr. 4
Fernsprecher: Sml.-Nr. 31977

320 89 Krall, Amalie, Kolonialwr., Holteistr. 13
345 60 Krall, August, Aug.-Schneider-Str. 8
331 69 Krapfenbauer, Karl, Tischlerei, Haasestr. 9
252 14 Krasson, Karl, Bierverlag, *Petr* Schczeponikstraße 9

A. Kraus
Spielwaren-Fabrik und Großhandlung
Kattowitz, Gustav-Freytag-Straße 42
Fernsprecher: 33491

364 09 Krause, Friedr., Ind.-Bed., Direktionsstr. 6
358 92 Krauss u. Hutta, Dipl.-Ing., Wilhelmpl. 5
313 75 Krawczyk, Aug., Immob., Grünstr. 3
364 86 Krawutschke, Hermann, Hohenzollernstr. 1
333 08 Krawutschke, Josef, Holtzestr. 3
363 65 Krebs, Gretel, Holzhausenstr. 2
301 21 Krebs, R., Schleifsch.-Fbr., Herk.-Str. 3
301 19 Ders., Wohnung, Bontestr. 2
360 52 Kreft, Franz, Inspektor, Viktoriastr. 35c
317 53 Kreisbauernschaft, Börsenstr. 37
347 93 Kreishandwerkersch. f. d. Stadt u. Landkreis, Wilhelmpl. 12
349 42 Kreisschulbeauftragter, Grundmannstr. 25
345 51 Kreissparkasse, Poststr. 5
311 07 Kremmin, Oskar, Kfm., Grünstr. 31
353 05 Kremer, Paul, Emmastr. 23
324 93 Kremski, Major, Rütgerstr. 9
333 15 Kretschmer, Dr., Arzt, Grundmannstr. 5
311 24 Kretschmer, Wilh., Schmiede, Haasestr. 6
332 28 Kreuz-Drogerie, Johannesstr. 1
342 46 Kreuz-Drogerie, *Ho* Jos.-Beder-Str. 75
341 84 Krigar, Karl, Gastst., Bahnhofstr. 11
302 23 Krögler, E. H., Bergstr. 3
334 94 Ed. Krögler GmbH, Mineralwasser, Hindenburgstr. 8
358 41 Krol, Franz, Kohlen, Roonstr. 11a
330 47 Kroll, Marg., Milch, Bismarckstr. 5
316 53 Kroll, Oskar, Fleischer, Hardenb.-Str. 46
324 28 Kronen-Buchhandlung, Friedrichstr. 3
351 42 Krüger, Erich, Gauschatzmstr., Ziethenstr. 7
335 33 Kruk, Franz, Elektr. Werkst., Höferstr. 52
350 77 Kruk, Gerhard, Friedrichpl. 12
346 33 Kruliczek, Aug., Tischler, Haasestr. 7
353 96 Krupp-Stahl, Rob. Zapp, Sophienstr. 3
346 70 Kruppa, Ang., Eisenkonstr., Königsh. Straße 217
321 00 Derselbe, Wohnung, Königsh. Str. 231
347 30 Kruppa, Paul, Verw., Grünstr. 11
318 78 Krusche & Ender AG, Auslieferungs-Lager, Mollwitzstr. 4
250 43 Krzemien, Rosal., Bäck., *Iw* Zeisigstr. 15
345 62 Krzikalla, Jos., mech. Werkst., Hindenb.-Straße 13
321 81 Krzisowski, E., Install., Uhlandstr. 12
301 41 Krzisowski, Konr., Betriebsf., Krakauer Straße 76
252 07 Krzyza, Joh., Ing., *Iw* Rubergstr. 33
300 55 Kryzowski, Paul, Ludendorffstr. 20
312 98 Ksciuczyk, Paul, Gastst., Holtzestr. 7
322 44 Ksciuk, Gg., Musikh., Direktionsstr. 10
348 03 Ders., Wohnung, Bismarckstr. 13
251 42 Ksiondz, Stanisl., Gaststätte, *Petr* Ad.-Hitler-Str. 181
250 53 Kubainski, Norb., Baugesch., *Pa* Querstr. 2
338 63 Kubainski, P., Hochbau, Kirchstr. 2
305 37 Kubeth, Johann, Beamter, Goethestr. 13
311 86 Kubin, Marta, Obst, Augustastr. 3
341 93 Kubina, H., Kaffee, Höferstr. 27
251 94 Kubitza, Georg, Dir., *Petr* Wagnerstr. 49
252 76 Kubitza, Herb., Kol. W., *Iw* Stiller Winkel11
331 17 Kubitza, Klara, Schneiderei, Friedrichstr. 25
250 55 Kubitza, Otto, Fuhrw., *Iw* Rabenhocke 26
361 87 Kubitza, Steph., Tischl., Friedr.-Str. 60
347 50 Kudybyn, M., Schuhfabr., Lessingstr. 11
333 67 Kucharczyk, Karl, Feinkost, Emmastr. 41
344 56 Küchenmeister, Paul, Amtmann, Graf-Reden-Str. 8
306 73 Kühnel, Paul, Schlosser, Eichendorffstr. 11
252 96 Küntcher, Dr.-Ing., Brynow, Ant.-Str. 31
313 15 Küper, Wilh., Bankdir., Viktoriastr. 38
356 20 Kuester, Ernst, Ing., Schillerstr. 12
361 86 Kufietta, Erwin, Ing., Ahornweg 12

363 52 FAG Kugelfischer Georg Schäfer & Co.
Schweinfurt
Verkaufsbüro Kattowitz, Johannesstr. 16

324 39 Kug.- u. Rollenlag. GmbH, Grundm.-Str. 34
362 53 Kugler, Helmut, Ziethenstr. 5
321 78 Kugler, Josef, Fuhrw., Moltkestr. 62
316 59 Kuhnt, Curt, Dir., Kirchstr. 7
362 51 Kujawski, Leo, Kfm., Krakauer Str. 68
355 76 Kujawski, Norb., Mech. Werkst., Krakauer Straße 68
303 59 Kulak, Marzell, Fleischer, Domber Str. 54
353 44 Kulik, Max, Kfm., Aug.-Schneider-Str. 12
355 21 Kulle, Ewald, Verw.-Rat, Heinitzstr. 3
327 10 Kulturamt, Dürerstr. 3
345 36 Kunert, Joh., Dipl.-Ing., Viktoriastr. 38
323 86 Kuntner, Jos., Stahlwr., Grundmannstr. 30
314 10 Kuntze, Dr. M., Arzt, Grundmannstr. 12
310 73 Kuntze, Dr. Max, Sanitätsrat, Poststr. 5
323 01 Kupka, Karl, Ing., Charlottenstr. 6
313 27 Kurek, Georg, Lange Zeile 94
337 41 / 337 42 „Kurier", Verlags- und Druckerei-Gesellschaft m. b. H., Woyrschstraße 8
315 77 Kurlus, Stanisl., Modewr., Poststr. 1
310 83 Kursawe, Lotterie, Bahnhofstr. 9
251 33 Kurtz, H., Zuckerwrfbr., *Iw* Klosterstr. 41
364 19 Kurtz, Dr. Heinrich, Refer., Jahnstr. 17
351 89 Kurz, Otto, Dr.-Ing., Pappelweg 6
320 06 Kurzeja, E., Feinkost, Mollwitzstr. 14
307 91 Kurzydem, Hilaria, Drogerie, Hohenlohehütte
324 92 Kusch, Ernst, Weine, Johannesstr. 14
330 37 Kusch, Georg, Baugesch., Schillerstr. 10
351 62 Kusch, Georg, Lebensmittel, Poststr. 3
301 75 Kusch, Wilhelm, Wrangelstr. 5
322 94 / 340 00 Kussmann, Erich, Speditionsgesch., Intern. Transporte, Möbeltransp., Lagerh., Autofern-transporte, Verzoll., Höferstraße 1a
307 87 B. Kutner GmbH, Textilwr., Friedrichpl. 12
317 60 Kutner, S., H.-Bekleid., Direktionsstr. 3
315 72 R. u. J. Kutscha, Tischl., Krollmannstr. 5
346 96 Kutz, Heinrich, Lützowstr. 16
333 71 Kutzera, Valentin, Kfm., Lützowstr. 16
306 33 Kutzia, Johann, Kattowitzer Kühlerbauanstalt, Automobilklempnerei, Lackiererei, Stillerstraße 14
312 90 Ders., Wohn., Aug.-Schneider-Str. 17
322 71 Kwadynski, Dr. W., Arzt, Bismarckstr. 10
334 24 Kwasniok, A., Fbr. f. alkoholfr. Getränke, Gartenstr. 9
362 73 Kwasigroch, A., Automaten, Holtzestr. 3
323 52 Labanowicz, Joh., Schilderfbr., Haasestr. 10
341 58 Labisch, Johann, Vertr., Holteistr. 17
316 21 Labitzky, Herm., Verw.-F., Birkenweg 16
331 20 Laby, Clemens, Ing., Friedrichstr. 57
357 40 Lach, Edmund, Friedenstr. 1

314 33 / 322 34 E. Lamla & Co.
Zentralheizungen / Sanitäre Anlagen
Be- und Entwässerungsanlagen
Kattowitz, Roonstr. 15

322 34 Lamla, Emil, Höferstr. 26
334 21 Lamla, Engelbert, Heizanl., Höferstr. 15
356 39 Lamla, Erich, Bäckerei, Holteistr. 16
311 58 Land-Bank Ziemski GmbH, Friedrichspl. 12
333 19 Landbauaußenstelle, Holtzestr. 7
345 97 / 345 98 Landbedarf-Ges. m. b. H. Holtzestraße 17
369 61 Landesarbeitsamt, Jahnstr. 39
317 29 Landesflußbauamt, Godullastr. 20a
350 65 Landes-Konservat. f. Musik, Holteistr. 33
(349 21) Landesplanungsgemeinschaft Schlesien, Gauhaus
317 29 Landesstraßenbauamt, Godullastr. 20a
327 36 Landestafelglashütte Dombrowa, GmbH, Schulstr. 8
364 89 Landesverband Schles. Landw. Genoss. Raiffeisen eV, Holtzestr. 26
300 59 Landesverband schles. Kohlenhdl. eV, Johannesstr. 12
309 03 Landgericht u. Oberlandesgericht
306 57 Landrat, Ernährungsamt, Charl.-Str. 36
319 91 Landratsamt, Friedrichstraße 45
342 24 Landw. Buchst. Ost GmbH, Schneid.-Str. 14
336 16 / 330 77 Landwirtschaftl. Warenzentrale Oberschl. (Raiffeisen) e. G. m. b. H., Oppeln, Hauptzweigstelle Kattowitz, Charlottenstraße 36
362 76 Lang, Helmut, Dr., Viktoriastr. 35
361 20 Langauer, R., Oberstl., Schneid.-Str. 10
360 13 Lange, Ehrenfried, Ing., Bontestr. 7
322 81 Lange, Kurt W., Heinitzstr. 21
331 03 Langer, Friseur, Direktionsstr. 10
345 13 Langer, Anton, Hdlsvertr., Nikolaipl. 2
358 37 Langer, Ernst, Gutenbergstr. 19
331 67 Langer, Franz, Königin-Luisen-Str. 4
358 28 Langer, Rich., Ing., Viktoriastr. 35
341 21 Langer, Walt., Büromasch., Bahnhofstr. 18
360 81 Ders., Wohn., Gustav-Freytag-Str. 35

311 94 Langner, A., Wickelei, Krak. Str. 25
354 59 Langner, Konrad, Stud.-Rat, Jahnstr. 19
321 45 Lanz, August, Molkereiprod., *Ho* Jos.-Beder-Str. 63
329 58 Laqua, Max, Obering., Ludendorffstr. 17
348 17 Laqua, Rud., Dipl.-Ing., Andreasstr. 33
316 16 Lasetzky & Co, Grundmannstr. 1
322 62 Lasnia, Paul, Fuhrw., *Ho* Gartenstr. 10
342 92 Lasota, Josef, Bismarckstr. 5
342 82 Latten, Bergrat, Höferstr. 43
302 47 Lattka, E., Lebensm., Friedrichstr. 48
342 13 Latussek, W., Ing., Schillerstr. 39
364 73 Latz, Maria, Vertr., Scharnhorststr. 5
361 89 Lauschmann, Curt, Prok., Mauvestr. 8
338 23 Lauterbach, Ottilie, Charlottenstr. 31
334 95 Lazarek, Max, Fleischermstr., Emanuelssegen
301 52 Lebiedzik, Josef, Ing., Heinzelstr. 29
308 67 Lebok, Wilhelm, Mollwitzstr. 7
365 03 Lech, Hans, Kfm., Direktionsstr. 10
(300 20) Lecker, Andreas, Ing., Höferstr. 59
306 95 Leczkowski, Kurt, Ing., Kirchstr. 7
364 36 Lederfbr.-Einkaufsgemeinsch., Nikolaistr. 21
344 30 Lehmann, Hans, Buchh.-Org., Bontestr. 2
327 85 Leichter, Leo, Grundstücks-Verwaltung, Mollwitzstr. 8
344 90 Fritz Leidgens & Co., Textilwr., Grundmannstraße 11
327 21 Leipziger Verein Barmenia, Krankenversich., Mollwitzstr. 8
314 32 Lellek, Josef, Baumstr., Heinzelstr. 25
364 12 Lelonek, Karl, Klempnermstr., Aug.-Schneider-Str. 12
331 42 M. Lempicki GmbH, Friedrichstr. 33
251 22 Lengsfeld, Alfred, *Iw* Sperberzeile 3
355 33 Gebr. Lengsfeld, Getreide, Aug.-Schneider-Straße 18
322 14 Lennartz, Elsa, Viktoriastr. 35
362 52 Lenoch, Erhard, Geschäftsf., Kirchstr. 6
352 31 Lenssen, Dr., Stabsarzt, Höferstr. 44
316 69 Lenz, Hans, Buchhdlr., Ludendorffstr. 60
336 98 Leppich, Wilhelm, Kol.-W., Kalidestr. 39
(309 61) Lesch, Gregor, Betr.-F., Königsh. Str. 105
300 79 Leschniowski, A., Dekor., Grundm.-Str. 38
313 62 Leu, Edmund, Bürgermstr., Dürerstr. 5
307 42 Leuschner, Fritz, Steinsetzmstr., Augustastraße 20
353 14 Ders., Wohn., Mühlstr. 37
361 75 Leuschner, Johannes, Bergassessor, Aug.-Schneider-Str. 25
341 46 Lewandowski, Paul, Vertr., Bismarckstr. 11
361 36 Lezoch, Engelb., Vertr., Johannesstr. 11
317 23 Liber, Wl., Graveur, Gutenbergstr. 3
305 88 Libera, Wilh., Ger.-Rat, Viktoriastr. 30
344 16 Licht-Centrale u. Schles. Metallwarenfabrik G. m. b. H., Bismarckstr. 21—23
324 22 Lichtspielhaus Union, Grundmannstr. 25
344 05 Liebe, Kurt, Pol.-Ltn., Heinitzstr. 20
309 24 Liebe, Willy, Prok., Theaterstr. 5
252 39 Liebenau, K., Schull., *Och* Myslow. Str. 67
357 39 Lieber, Ad., Vertr., Theaterstr. 10
348 77 Liebermann, D., Kurzwr., Schneiderstr. 1
361 14 Lierse, W., Stud.-Assess., Markgr.-Str. 8
339 81 Lignoza, Sprengstoff-, Zündmittel- und Papierfabriken, Bahnhofstraße 13
251 80 Limanski, Rusin, Warenhaus, *Petr* Adolf-Hitler-Str. 176
354 50 v. Linde, Werner, Dir., Feldstr. 2
364 39 Lindemeier, Dr. Wilh., Tierarzt, Jahnstr. 19
350 80 Lindner, Hubert, Fahrräder, Holteistr. 22
341 68 Link, Hugo, Geschäftsf., Höferstr. 56
328 45 Linke, Wlad., Schneidermstr., Sedanstr. 4
361 01 Lipps, H., Spielwr., Grundmannstr. 18
335 44 Liss, Paul, Ing., Aug.-Schneider-Str. 17
317 56 Lissowski, F., Schneider, Eichend.-Str. 10
342 48 Lissy, Jos., Lebensm., Friedrichstr. 15
365 74 Ders., Wohn., Friedrichstr. 17
350 11 Lizok, Wilhelm, Großverkauf von Kartoffeln, Woyrschstraße 18
317 76 K. Lobrecht u. A. Himmler, Steuerber., Grundmannstr. 30
310 40 Lochte, Hermann, Pappelweg 6
305 82 Leo Löbl & Co., Komm.Verw. Bruno Klehr, Metalle, Metallerzeugnisse, Friedrichstr. 11
301 41 Lokomobil Masch.-Bau, Krak. Str. 76
344 57 Lorenz, Dorothea, Zahnärztin, Friedrichstraße 10
357 53 Lorenz, Georg, Dentist, Eichend.-Str. 6
305 87 Lorenz, Karl, Herstellung von Zementwaren, Zweigstelle, Moltkestr. 18
305 87 Derselbe, Wohnung: Zalenzer Halde 51
354 87 Lorenz, Marta, Hausbes., Nikolaistr. 44
327 15 Lorenz, Norbert, Eisenwr., Grundm.-Str. 23
361 19 Loska, Th., Uhren, Holtzestr. 5
314 52 Loth, Wilh., Reg.-Rat, Scharnhorststr. 11
320 83 Lotka, Paul, Maler, Domber Str. 26
365 71 Lubina, Anna, Johannesstr. 13
250 61 Lubina, Paul, Fleischermstr., *Iw* Georgstr. 18
315 24 Lubowski, Else, Gneisenaustr. 1
310 66 Lubowski, Lotte, Friedrichstr. 35
364 10 Lubrich, Prof. Fritz, Dir., Höferstr. 44
252 48 Lucas, Walter, Organ.-Ltr., *Iw* Rabenhocke 7
352 91 Ludwig, G. Karl, Wilhelmpl. 3
351 27 Ludwig, Herm., ᛋᛋ-Führer, Heinitzstr. 13
326 82 Ludyga, Theodor, Kfm., Friedrichstr. 28
332 86 Lüdecke, F., Papier, Schneiderstr. 16
334 67 Lukas, Josef, Öfen, Nottebohmstr. 8
335 48 Lukasch, Jos., Schneider, Holteistr. 48
356 31 Lukosch, H., Ing.-Büro, Friedr.-Str. 44
252 45 Lukosch, Paul, Fleischermstr., *Iw* Rubergstraße 16
362 66 Lukoschek, Karl, Fleischermstr., *Ho* Josef-Beder-Str. 25
339 93 Lurgi-Ges. Abt. Kattowitz, Woyrschstr. 10
301 14 Lusky, Friedrich, Därme, Gartenstr. 4
330 07 Lutyniok, Georg, Schuhm.-Bedarfsartikel, Aug.-Schneider-Str. 12
251 79 Lutzka, Franz, Sägewerk, *Ko* Friedrichstr. 9
342 11 Lyko, Adolf, Lebensm., Woyrschstr. 1
347 28 Lyko, Maria, Wolle, Friedrichpl. 11
350 95 Lyschik, Emma, Lebensm., Krak. Str. 46
338 51 Lyttek, Ernst, Autolicht, Roonstr. 15
357 32 Macha, Gerhard, Dr. jur., Ziethenstr. 5
354 27 Machalitza, E., Theaterstr. 12
303 96 Machura, Jos., Kartoffel, Hardenb.-Str. 7
364 26 Machura, Luzie, Kol.-W., Bogutsch. Str. 68
343 28 Macura, Adam, Ing., K.-Luisen-Str. 8
311 02 Macura, Rudolf, Heinzelstr. 6
334 09 Macziol, Emilie, Obst, *Ho* Gen.-Höfer-Str. 2
358 23 Macziol, J., Obst, Friedrichstr. 11
332 56 Madalinski, Alfons, Korresp., Hdbgstr. 12
336 31 Madeja, Heinrich, Baumeister, Bausachverständiger u. Taxator, Mühlstr. 17
350 42 Madey, Eduard, Prok., Holzhausenstr. 2
300 90 Mägde Mariens, Vereinshaus St. Peter Paul, Hardenbergstr. 15
250 67 Maempel, W., Baurat, Brynow, Hubert.-Straße 17
358 75 Märtin, Herbert, Seydlitzstr. 34
313 48 Magdeb. Feuerversich.-Ges., Friedr.-Str. 26
251 89 Magdziarz, Tadeus, Vertr., *Iw* Finkenherd 3
251 72 Magiera, W., Bierverlag, *Petr* Siedlungsstr. 4
355 11 Mahn, Klaus, Dir., Ludendorffstr. 58
252 02 H. Maihak AG, *Iw* Rabenhocke 16
250 75 Mainka, Alois, Kol.-W., *Och* Adolf-Hitler-Straße 58
303 95 Mainka, Margarete, Grundmannstr. 24
355 96 Mainka, Roman, Disp., Rybniker Str. 7
322 28 Mainusch, Alfons, Bäckerei, Andreasstr. 31
360 21 Mainusch, Annemarie, Hebamme, Johannesstraße 4
347 75 Mainusch, G. L., Baumstr., Viktoriastr. 7
348 60 Majowski, Wilh., Maler, Lützowstr. 20
314 67 Maksimiuk, Jos., Prok., Moltkestr. 58
353 92 Makulik, Wilhelm, Vertr., Höferstr. 26
344 46 Malcherczyk, Viktor, Hubertusstr. 17
343 62 Malecki, Mich., Terrazo, Kollmannstr. 3
354 66 Maletzki, Jos., Lackieranst., Lessingstr. 24
363 35 Malige, Fred, Konzertmstr., Viktoriastr. 35
364 44 Malik, Joh., Vertr., Grundmannstr. 20
314 21 Malik, Ottilie, Bäckerei, Königsh. Str. 79
358 02 Malik, Roman, Obst, Markthalle
347 84 Malinski, Heinrich, Kfm., Rützerstr. 9
313 05 Malkowski, A., Schneider, Schneiderstr. 4
302 24 Mamok, Gertrud, Obst, Bergsegenstr. 6
250 27 Mandecki, Jos., Kol.-W., *Iw* Georgstr. 16
312 83 Mandla, Paul, Kfm., Karbowastr. 35
300 47 Mandzel, Adolf, Landw., *Ho* Höferstr. 25
332 26 Manne, S., Möbel, Friedrichstr. 11
300 19 Marek, Dr. J., Chem., *Ho* Laurah. Str. 11
252 28 Marek, St., Gartenbau, *Iw* St. Winkel 14
301 09 Marien-Drogerie, Domber Str. 65
363 27 Markefka, Schornsteinf., Bernhardstr. 24
365 48 Markefka, Margot, Gneisenaustr. 1
305 39 Markusch & Co., Baugeschäft für Hoch-, Tief- u. Eisenbetonbau, Kattowitz, Friedrichstraße 27
316 58 Marmor- u. Granitschleiferei, Krak. Str. 5
361 07 Maron, Rich., Stud.-Rat, Alte Dorfstr. 5
318 46 Marosch, Georg, Tiefbau, Friedrichstr. 9
302 40 Max Marticke GmbH, Bäckerei, Grundmannstr. 24
347 34 Marticke & Co., (Treuhänder Fritz Gadacz), Herstellung von Marzipan, Mühlstr. 17—19
352 09 Marx, Paul, Fuhrw., Florianstr. 9
250 46 Marx, Paul, Baumat., *Och* Kirchstr. 54
313 43 Marzoll, Alfred, Baumstr., Friedr.-Str. 11
315 45 Marzoll, Lothar, Kaufhaus, Grundm.-Str. 2
335 64 Maschinenbau AG Balcke, Direkt.-Str. 10
314 68 Masch.-Fbr. Augsb.-Nürnb. AG, Ziethenstr. 8
363 90 Maskotte, Zuckerwrfbr., *Ho* Bederstr. 25
363 48 Maslosojus, Landesverband d. Ukrainischen Molkereigenoss., Ratiborer Str. 33
321 86 Masur, Paul, Elektr. Anl., Holtzestr. 26
250 76 Masurek, Emanuel, Kfm., *Ko* Friedrichstr. 4
324 01 Mathea, Heinz, Kolonialwr., Höferstr. 51
334 05 Matt, Oberst, Charlottenstr. 48
326 11 Matuschik, Franz, Molkerei, Brynower Straße 33
361 93 Matuschzyk, Siegf., Kol.-W., Krak. Str. 26
342 06 Matussek, Alois, Seifen, Friedrichstr. 3
252 09 Matysiewicz, Stan., Vertr., *Iw* Petrow. Str. 37
318 01 Mau, Wilh., Reg.-Rat, Viktoriastr. 40
362 64 Maue, Dr. W., Regierungsrat, Ahornweg 20
251 21 Mazurek, Stan., Dr., *Petr* Adolf-Hitler-Straße 229
333 64 Mazurkiewicz, Franziska, Condorstr. 14
251 95 Medizinal-Drogerie, Lothar Zok, Klosterstraße 41
325 25 Mehlgroßhandlung Süd-Ost, Holtzestr. 13
343 24 W. u. Richard Mehlich, Kunststeine, Höferstraße 31
(345 15) Meier, F., Oberstltn. d. Sch.-P., Höferstr. 44
360 59 Meincl u. Knott, Archit., Friedrichpl. 11
346 51 Julius Meinl AG Kaffee, Grundm.-Str. 23
252 54 Meitz, Pol.-Hptm., Plesser Str. 125
315 55 Mempel, Herbert, Wäsche, Direktionsstr. 8
325 04 Ders., Wohn., Scharnhorststr. 6
331 76 Menczel, S., Teppiche, Friedrichpl. 2
315 74 Mendrella, Anna, Milch, Grünstr. 25
251 04 Mendrys, St., Sägewerk, *Pa* Blücherstr. 2
251 35 Mendrys, U., Baustoffe, *Iw* Idahütter Str. 7
360 41 Menschel, Oswald, Armat., Grundm.-Str. 23
305 97 Mentel, Leo, Likör-, Wein- und Biergroßverteiler, Roonstraße 18
345 95 Menthel, Georg, Ungeziefer-Vertilgung, Holteistr. 26
323 82 Menzel, W., Dentist, Poststr. 3
340 32 Mercedes-Benz-Ersatzteile, Markgrafenstr. 6
325 58 Mercedes-Büromaschinen-Werke AG, Eichendorffstr. 12a
343 94 „Messung" G. m. b. H., Reparatur- und Eichanstalt für elektr. Meßapparate, früher „Pomiar", Bismarckstraße 10
339 92 Metallges. AG, Lurgi-Ges., Woyrschstr. 10
345 74 Metallhüttenwerke Torpedo GmbH, Holteistraße 42
347 57 Metes, Major, Hammerweg 3
357 96 Metro-Volt, mech. Werkst., Grundm.-Str. 38
363 64 Meyer, Georg, Maler, Martinstr. 16
315 56 Michalla, Dr. M., Arzt, Friedrichstr. 15
321 47 Michallik, Erwin, Kisstr. 2
347 35 Michalski, Ludwig, Mech., Kundendienstwerkstätte für Burroughs-Addier- u. Spezialmaschinen, Haasestraße 7
326 71 Michatsch, Gertrud, Fris., Moltkestr. 57
326 08 Michatsch, Karl, Bäcker, Moltkestr. 57
301 99 Miedniok, Paul, Tiefbau, Theaterstr. 8
362 11 Mierzwa, B., Lebensm., Krakauer Str. 73
327 39 Mihatsch, Adolf, Tabakwr., Mühlstr. 11
350 41 Mika, Gerh., Schriftl., G.-Freytag-Str. 17
304 93 Mika & Puczka, Schneider, Mollwitzstr. 11
327 08 Mikoleitzek, Rob., Wirtschaftsprüfer, Bismarckstr. 15
315 28 Mikoschek, Engelbert, Höferstr. 56
338 67 Mikschan, Franz, Kfm., Goethestr. 8
350 09 Mikschik, Max, Tabakwr., Grundm.-Str. 40
344 23 Mikulla, H. J., Dr.-Ing., Kirchstr. 7
342 42 Mikulski, T., Holtzestr. 2
358 76 Minimax, AG, Grundmannstr. 30
327 86 Minkiewicz, Franz, Fris., Poststr. 10
305 53 Miosga, Joh., Bäckerei, Schmale Gasse 1
314 06 Mischiok, Klara, Blumen, Emmastr. 20
313 28 Misera, Emil, Lebensm., Friedrichstr. 3
328 61 Misera, Emil, Kfm., Friedrichstr. 3
313 29 Misera, Walter, Kfm., Friedrichstr. 28a
338 57 Misiaczyk, Johs., Schneid., Grundm.-Str. 30
303 78 Misick, Joh., Steinsetzm., Wessollastr. 6
316 35 Misiorski, J., Mauvestr. 4
341 09 Mitka, Franz, Fleischermstr., Haasestr. 13
348 95 Mitrenga, Georg, Moltkestr. 100
304 02 Mitropa, Hauptbahnhofswirtschaft, Hptbhf.
333 14 Mittrenga, Leop., Kfm., Ratiborer Str. 16
362 31 Mitzschke, Rud., Kfm., Bismarckstr. 24
313 45 Mocha, Walter, Kfm., Hindenburgstr. 1
317 81 Rob. u. Alois Moczny, Schmiedemstr., Brynower Str. 21
361 03 Modlich, August, Gartenstr. 14
324 65 Ders., Wohn., Nikolaipl. 2
252 71 Modlich, K., *Iw* Drosselweg
34 501 Möbeltransport E. Hartwig AG, Mollwitzstraße 21
323 10 Molk, Max, Tabakwr., Holtzestr. 1
338 88 Mokrski, Bernh., R.-A., Grundmannstr. 4
320 68 G. Molenda & Sohn, Tuchfbr., Mollw. Str. 3
320 18 Moles Bauges. mbH, Friedrichstr. 44
333 86 Molkerei d. Güter Ornontowitz-Dubensko, Ratiborer Str. 40
363 60 Moll, H., Blumenfbr., Bielitz, Markthalle
340 31 Mollik, August, Maler, Holteistr. 5
35316 Mommsen, Dr. B., Reg.-Veter.-Rat, Ludendorffstraße 58
357 79 Monden, Emil, Korbwr., Viktoriastr. 5a
338 26 Monden, Hubert, Korbwr., Höferstr. 3
311 60 Mondry, Ewald, Gastw., *Ho* Bederstr. 110
313 26 „Montana", Schlesische Maschinenfabrik
360 30 G. m. b. H., Hüttenstraße
345 44 Montanges. mbH, Schwefelsäure, Mollwitzstraße 2
329 95 Montanvertrieb G. m. b. H. Ludendorffstraße 20
336 07 Morawietz, Alb., Hausbes., Bogutsch. Str. 94
340 64 Morcinek, J., Ing., Höferstr. 56
304 34 Morgalla, Karoline, Markgrafenstr. 6
300 11 Moron, Ernst, Bäckerei, Domber Str. 28
353 94 Mosler, Karl, Lebensm., Königsh. Str. 79
250 48 Moszny, W., Tischlermstr., *Petr* Hitlerstr. 190
357 66 Moszygemba, L., Kol.-W., Heinzelstr. 13
337 74 Mrachacz & Schutz G. m. b. H., Großverkauf
337 75 von Eisenwaren, Schillerstraße 16
312 89 Mroncz, Karl, Gastw., Zalenzer Halde 5
356 97 Mroncz, Margarethe, Kohlen, Verl. Gutenbergstr.
340 27 Mrozik, Viktorie, Höferstr. 16
312 12 Mucha, Josef, Gastw., Friedrichstr. 13
342 27 Mucha, Dr. Thomas, Reg.-Med.-Rat, Friedrichstr. 3
362 84 Mühlenbein, F. Y., Dir., Viktoriastr. 48
360 58 Müller, Bruno, Insp., Viktoriastr. 35
346 97 Müller, Curt, Färberei, Direktionsstr. 11
334 38 Ernst Müller & Co, Eisenwr., Poststr. 10
363 62 Müller, Gerhard, Revis., Ludend.-Str. 58
251 64 Müller, Gotthold, Stud.-Assessor, Brynow, Plesser Str. 126
336 30 Müller, Karl, Pol.-Hptm., Ziethenstr. 7
304 43 Müller, Karl, Metallschmelze, Aug.-Str. 18
305 69 Derselbe, Wohn., Heinzelstr. 6
316 63 Müller, L., Blumenbind., Grundm.Str. 16
341 52 Müller, Rudolf, Viktoriastr. 47
251 76 Müller-Hauff, Albert, Dr.-Ing., Brynower Straße 158
302 16 Müller-Heydenreich, Dr., Reg.-Rat, Bontestraße 11
337 11 Münstermann, AG, Masch.Fbr., Ratib.-Str. 8
340 86 Mütterschule d. Deutschen Frauenwerkes, Mühlstr. 19
302 38 Muras, Margarete, Sekr., Viktoriastr. 30
335 92 Muscher, Franz, Schulstr. 8
350 78 Muschiol, Friedr., Mech., Holteistr. 9
358 22 Musiala, Rud., Schneider, Schillerstr. 15
332 73 Musik-Illner, Mollwitzstr. 3
324 66 Musiol, Erwin, Frisör, Bahnhofstr. 7

Konstantin Musiol & Co.
Fleischerei und Wurstfabrik
Kattowitz, Grundmannstraße 14
Fernsprecher: 364 30

347 70 Musiol, Konst., Fleischermstr., Gartenstr. 4
251 66 Musiol, Ludw., *Iw* Lerchenplan 14
362 69 Musiolik, Alf., Synd., Rybniker Str. 14
250 72 Musiolik, W., Marksch., *Iw* Zeisigstr. 61a
312 63 Mutz, Hildegard, Hebamme, Emmastr. 45
365 50 Myschar, Erich, Schloss., Krakauer Str. 2
361 60 Mzyk, Josef, Schreibwaren, Büroartikel und Spielwarengroßhandlung, Markgrafenstraße 5
337 64 E. Nack's Nf., Pumpen, Emmastr. 1
320 24 Nawratil, Franz, Grünstr. 2
305 61 L. u. B. Nawrocki, Dent., Grundm.-Str. 10
302 94 Nawrot, Mich., Tischl., Eichend.Str. 10
354 41 Nehring, Günther, Jahnstr. 21
326 72 Nendza, Johannes, Ludendorffstr. 58
361 16 Nentwig, Alf., Fahrschule, Kernerstr. 4
358 10 Nestler, Heinz, Dipl.-Kfm., Ahornweg 18
358 84 Neuber, Sigrid, Dir., Viktoriastr. 35
363 51 Neue Baugesellschaft Wayss & Freytag A.-G., Wilhelmplatz 3
316 03 Neue Heimat, Gemeinn. Wohn.- u. Siedl.-Ges. d. Deutschen Arbeitsfront im Gau Oberschlesien GmbH, Kurfürstenstr. 2
357 58 Neue Revisions- u. Treuhandges. mbH, Friedrichstr. 6
305 93 Neugebauer, Hermann, Ferdinandstr. 12
348 71 Neugebauer, Otto, SA.-Standartenführer, Grundmannstr. 10
320 25 Neugebauer, Rud., Sachverst., Theaterstr. 6
356 22 Neukirch, Kurt, Büromaschinen-Repar., Grundmannstr. 13
343 21 Neukirch, Margarete, Wilhelmpl. 3
251 48 Neumann, Elfriede, Gastw., *Pa* Klosterstr. 45
315 68 Neumann, Dr. W., R.A.[N], Direktionsstr. 9
312 75 Neustadt-Apotheke, Höferstr. 9
250 12 Nickel, Emil, Kol.-W., *Iw* Georgstr. 12
(330 43) Niederlinski, Vinz., Install., Meisterstr. 14
358 13 Niedwidok, Kurt, Höferstr. 15
358 91 Niedworok, Paul, Techn. Büro, Mauvestr. 4
365 61 Niegel, Elisabeth, Theaterstr. 12
364 05 Niegel, Gerhard, Vertr., Grünstr. 21
355 19 Niegel & Co, Tabakwr., Theaterstr. 12
353 59 Nierobisch, Edgar, Ing., Kirchstr. 10
364 14 Niesler, Josef, Straßenbau, Nikolaistr. 11
330 41 Niesner, Stefan, Bäcker, Friedr.Str. 53
351 04 Niewidok, Herbert, technische Großhandlung, Woyrschstraße 14
304 76 Niewidok, Herbert, Kfm., Seydlitzstr. 30
301 30 Niffka, Dr. W., Zahnarzt, Grundm.Str. 6
322 63 Niklas, Stefan, Kfm., Holtzestr. 26
322 57 Nikolai-Apotheke, Nikolaistr. 19
358 64 Nippes, Dr. Kurt, Wirtschaftspr., Viktoriastraße 35
358 44 Nitsche, Jos., Malerm., Scharnhorststr. 7
340 83 Nitschmann, Gerrit, Ing., Godullastr. 6
330 83 Nocou, Emanuel, Makler, Direktionsstr. 3
303 04 Noglinski, Adalbert, Dürerstr. 4
357 94 Nohse, Rich., Obering., Johannesstr. 1
333 06 Nokel, H., Fleischermstr., *Ho* Goethestr. 6
347 06 Nokielski, Jos., Fleischermstr., Friedrichstr. 36
352 06 Noras, Johann, Tischlerei, Rawastr. 8
333 58 Nostra Bauges. mbH, Bahnhofstr. 11
311 39 Nothmann, Max, Eisenwr., Mühlstr. 7
323 21 Nouveauté GmbH, Gardinen, Mollwitzstr. 7
300 31 Nova Krankenversich. a. G., Grundm.Str. 36
316 14 Nowak, Franz, Bäcker, Andreasstr. 9
342 57 Nowak, Franz, Kol.-W., Emmastr. 20
317 12 J. Nowak & Co., Schneider, Schillerstr. 8
321 97 Nowak, Karl, Kartoffeln, Kollmannstr. 1
352 68 Nowak, Karl, Krim.Sekr., Höferstr. 2
360 45 Nowak, Marie, Kol.-W., Emmastr. 29
340 80 Nowak, Paul, Mech., Eichend.-Str. 12
314 41 Nowak, Thomas, Spediteur, Kernerstr. 8
353 21 Nowicki, R. A., Ing., Scharnhorststr. 9
346 19 Nowotny, Peter, Galanteriewr., Körnerstr. 4
303 05 Nowoziemski, Josef, Wilhelmpl. 11
349 81 NSDAP., Gau Oberschlesien, Gauleiter u. Oberpräs. Fritz Bracht, Gauhaus
369 21 Dies., Gauleitung Oberschlesien, Gauhaus
356 82 Dies., Beauftragter d. Reichsschatzmeisters, Nikolaistr. 3
329 18 Dies., Gauheimstättenamt, Thiele-Winkler-Straße 2
345 67 Dies., Kreisleitung, Nikolaistr. 3
302 62 Dies., Ortsgruppe Ad.-Hitler-Pl., Wilhelmplatz 8
350 75 Dies., Ortsgruppe, Friedrichstr. 56
312 95 Dies., Ortsgruppe, *Ho* Laurah. Str. 4
355 26 Dies., NS.-Frauenschaft, Kreisl., Schillerstraße 16
300 86 Dies., SA.-Standarte, Wilhelmpl. 9
350 49 Dies., ᛋᛋ-Selbstschutzkommando u. ᛋᛋ-Standarte, Lützowstr. 21
322 39 Dies., NSKK., Motorstandarte 119, Gneisenaustraße 2
360 43 Dies., NSKK., Zonenf., Gust.FreytagStr. 34
369 41 Dies., HJ.-Gebiet Oberschlesien (40), Bernhardstr. 43
349 17 Dies., NSV., Gauleitung, Heinzelstr. 46
340 86 Dies., Deutsch. Frauenwerk, Mühlstr. 19
346 53 Dies., NSKOV., Dürerstr. 5
364 27 Dies., NS.-Reichsbund f. Leibesüb. Gau IV, Bez. 13, Alte Dorfstr. 9
347 32 Dies., NSLB. f. d. Stadt- u. Landkreis, Kreiswaltung, Mühlstr. 15
326 67 Dies., NS.-Bund deutscher Technik, Grundmannstr. 17
304 78 Dies., DAF., Gauwaltung, Höferstr. 3
356 45 Dies., DAF., Gausachwaltung, Viktoriastr. 7
(359 47) Dies., NS.-Gemeinschaft Kraft d. Freude
340 73 Nytz, Ceslaus, Philo-vom-Walde-Weg 2
345 90 Nytz, Hedwig, Obst, Lange Zeile 8
344 89 Nytz, Johannes, Pensionat „Adlerhorst" Schirk, Ratiborer Straße 17
328 28 Nytz, Josef, Bogutschützer Str. 10
345 14 Oberbürgermeister als Ortspolizeibehörde
345 15 Kdo. d. Feuerschutzpolizei, Holteistraße 11
348 36 Oberländer, Fritz, Ratiborer Str. 48
349 81 Oberpräsident der Prov. Oberschlesien, Gauleiter u. Oberpräsid. Fritz Bracht, Hindenburgstraße 25
349 21 Ders., Oberpräsidium einschl. Landeskulturabt., Planungsbehörde, Wohnungs- u. Siedlungsamt, Landeswirtschaftsamt
369 91 Ders., Vermessungsbüro der Landeskulturabteilung
339 36 Ders.. Verw. d. Schles. Provinzialverbandes, Emmastr. 12
252 95 Ders., Häuserverw., *Iw* Klosterstr. 31
360 06 Oberschles. Bauges. mbH, Emmastr. 4
330 30 Oberschles. Bauunternehmung, Dipl.-Ing. W. Dronke, Friedrichsplatz 1
301 43 Oberschlesische Bier- u. Spirituosen A.G.,
323 40 Bismarckstraße 1
347 29 Oberschlesische Drahtgeflechte- und Gewebefabrik, Inhaber M. Tomaszewski, Moltkeaße 73
344 07 Oberschlesische Gaswerke Aktien-Gesellschaft, Holteistraße 4—10
341 20 Oberschles. Genoss.-Treuhand GmbH., Friedrichstr. 35
312 03 Oberschles. Handels-Zentrale, Brennstoffe, Meisterstr. 6
358 57 Oberschles. Knappschaft, Friedrichstr. 19
Sammel-Nr. 329 71 Oberschlesische Kohlenhandelsgesellschaft Fürst von Pless G. m. b. H., Syndikatshandelsfirma erster Hand, Kattowitz, Bernhardstr. 46. T Plessergruben
358 08 Oberschles. Landges. GmbH, K.LuiseStr. 6
343 95 Oberschles. Schlacken- und Dolomit-
343 93 Verwertungsgesellschaft m. b. H., Kattowitz, Friedrichsplatz 12
345 45 Oberschles. Schwefelsäure Verkaufsgemeinschaft, Mollw. Str. 2
307 63 Oberschles. Telefonges. mbH, Dürerstr. 5
303 20 Oberschles. Telefon- und Telegraphen-Werkstätte, Inhaber I. Pluszczyk, Höferstraße 42
313 94 Oberschles. Wach- u. Schließ-Ges., August-Schneider-Str. 36
345 49 Oberschles. Wirtschaftsber., Treuhandges. mbH, Grundmannstr. 10

Fritz Hirsch Rohrleitungsbau, Essen-Bredeney

341 10 Oberschles. Zementwr. GmbH, Scharnhorststr. 13
359 01 Oberschles. Berg- u. Hüttenmännischer Verein, Schenkendorffstr. 14
363 11 Oberschles. Wanderer, Bahnhofstr. 11
250 01 Oberschles. Farbwerk GmbH, *Iw* Rubergstraße 103
324 80 Oberschles. Werbebüro Anders & Franke, Johannesstr. 12
346 08 Oberstaatsanwalt, Nikolaistr. 1
358 89 Oblatenkloster, Bontestr. 9
304 30 Obrometal, Werkzeug f. Metall GmbH, Aug.-Schneider-Str. 17
315 17 Obst, Max, Berufskleidung, Mühlstr. 2
336 25 Ochmann, Else, Wilhelmpl. 1
331 04 Ochmann, Emanuel, Wurstfbr., Höferstr. 7
342 19 Ders., Wohn., Höferstr. 6
344 91 Ochojski, Ludwig, Wurstfbr., Woyrschstr. 16
358 66 Ochot, V., Isolat.Mat., Koloniestr. 6
331 95 Odrosek, Auguste, Kol.-W., Woyrschstr. 3
358 26 Oelke, W., Kreissachw., Freytagstr. 17
311 04 Oelsner, Herm., Dachdeck., Friedr.Str. 51
351 92 Oelsner, Paul, Dachdeck., Heinzelstr. 6
352 15 Oesterreicher, F., Drog., Schillerstr. 18
338 64 Ofner, Karl, Kfm., K.-Luisen-Str. 4
321 53 Ofner & Doht, Auto-Repar., Bernh.-Str. 37
313 12 Ogiermann, Wilh., Bäcker, Bismarckstr. 8
346 16 Ogorek, Max, Ing., Steinbeckweg 12
337 87 Ohcimgrube, Kattowitzer Halde
328 62 Dies., Mat.- u. Prod.-Verw., Kattowitz-Brynow
322 93 Okrent, Wilh., Maler, Grundmannstr. 34
252 01 Okwicka, Gerh., Kfm., *Iw* Rabenhocke 4
363 43 Olbrich, Heinrich, Kfm., Redanzweg 3
333 09 Karl Olbrich & Co, Möbel, Sedanstr. 12
344 88 Olbrich, Martha, Moden, Karlstr. 5
316 16 Olesch, Sofie, Grundmannstr. 1
251 46 Olesch, Stanislaus, Kfm., *Pa* Sedanstr. 1
310 61 Olschowski, Bruno, Schlosser, Andreasstr. 5
334 57 Olschyczka, Viktor, Masch.Repar., Höferstraße 27
310 51 Olympia-Büromaschw. AG, Jahnstr. 17
346 20 Opolka, G., Ortsgr.-Leiter, Eich.-Str. 10
361 31 Oppelt, Karl, Viktoriastr. 35
358 07 Ordon, Alex., techn. Büro, Wilhelmpl. 3
358 70 Orzegowski, Alfred, Theaterstr. 14
313 48 Orzel Versich.Ges., Friedrichstr. 26
250 06 Oschek, Konrad, Holz, *Iw* Zeisigstr.
347 19 Oschinsky, Luise, Korsettwerkstatt, Höferstraße 42a
358 25 Osietzki, Karl, Dachdeck., Freiheitsstr. 4
(364 28) Osmialowski, Siegesm., Dr., Mollw.Str. 3
360 79 Osram GmbH, KG, Verteilungslager, August-Schneider-Str. 16
347 71 Ossadnik, Rob., Bier, Agnesstr. 6
358 11 Ossig, Georg, Stabsltr., Domber Str. 17
355 40 v. Ossowski, Max, Kfm., Gemeindestr. 19
360 89 Oss-We-Ge-Ostoberschles. Spirituosen, Friedrichstr. 6
338 76 Ostbau-Industrie GmbH, Gneisenaustr. 15
352 12 Ostdeutsche Chem. Werke GmbH, Wilhelmplatz 11
306 05 Ostdeutsche Eisenzentrale, Königsb. Str. 65
349 96 Ostdeutsche Landbew.GmbH, Mühlstr. 22
334 63 Ostdeutscher Lesezirkel, Holtzestr. 5
361 40 v. d. Osten, Hansgeorg, R.-A., Sedanstr. 10
362 35 „Ostlack" Lack- und Farbenwerk, Kattowitz, Meisterstraße 11
365 51 Ost-Oberschles. Gemüse-Vertrieb, Ulner & Co, Markthalle
331 30 Ostöl, Ostoberschles. Mineralölvertrieb GmbH, Höferstr. 3
251 34 Ostruschka, Sophie, Dolmet., *Iw* Finkenh. 11
332 03 Ostschles. Steinindustrie Olowson KG., Dürerstr. 9
363 11 Ostschlesischer Zeitungsgroßvertrieb E. Strzelczyk, Kattowitz, Bahnhofstr. 11
308 72 Ostschlesisches Reisebüro Bahnhofstraße 7—9 (Hotel Monopol)
365 39 Ost-Strom, elektrotechn. Artikel, Friedrichstraße 11
331 08 Oszelda, Karl, Berging., Höferstr. 33
356 93 Ott, Friedr., Reg.Rat, Lützowstr. 26
362 44 Otte, August, Bergbau, Viktoriastr. 35
320 22 Pach, W., elektromech. Werkst., Lessingstr. 7
320 33 Pacha, A., Tabakwr., Grundmannstr. 30
365 62 Pacha, August, Kfm., Pappelweg 12
301 56 Paczinski, Ernst, Kirchstr. 10
314 29 Pagel GmbH, Glas, Grundmannstr. 10
250 74 Pajonk, Reinh., Farben, *Och* Hitlerstr. 106
304 74 Pakulla, Heinrich, Kfm., Schillerstr. 39
311 80 Pakulla, Karl, Ing., Uhlandstr. 4
252 41 Palast-Lichtspiele, *Petr* Hitlerstr. 136
307 31 Palka, Albert, Bücherrev., Holtzestr. 12
350 29 Palka, Theodor, Buchführung, Mauvestr. 7
318 23 Palka, Thomas, Feldstr. 11
318 69 Pallowski, Herb., Lebensm., Gartenstr. 1
322 58 Palowski, Josef, Bier, Uhlandstr. 9
345 61 Paluschinski, Ed., Herrenartikel, Direktionsstraße 11
351 53 Gebr. Paluschinski, Warenhaus, Höferstr. 5
361 46 Palussek, Bernh., Vertr., Charlottenstr. 45
312 33 Papierhdlg. E. Gawlik, Holteistr. 32
305 72 Papier- und Schreibwaren-Großhandlung „Urania" A.-G., Woyrschstraße 3
327 72 Parczyk, St., Prokurist, Pappelweg 4
330 63 Parfümerie, Berta Zimmer, Johannesstr. 11
347 59 Parkett- u. Linoleumindust., Freytagstr. 6
320 60 Paschek, Hubert, Kfm., Mollwitzstr. 17
356 48 Paschek, L., Fleischerm., Moltkestr. 137
308 21 Paschke, Viktor, Moltkestr. 96
311 69 Pasternak, Ludwig, Krakauer Str. 92
365 21 Pasterny, Johann, Kfm., Moltkestr. 28
314 23 Patariczа, Albert, Dr., Pappelweg 6
322 30 Patzulla, Adam, Tiefbau, Friedrichpl. 8
357 42 Paul, Baurat, Scharnhorststr. 12
313 64 Paulus, Mathias, Ing., Goethestr. 18
318 86 Ders., Wohn., Goethestr. 18
251 65 Pawellek, Peter, Baugesch., *Iw* Sperberz. 20
250 20 Pawlas, Josef, *Och* Emserstr. 20
330 26 Pawlik, Franz, Schilder, Blücherpl. 1
355 51 Peeck, Käte, Dienstleit., Lützowstr. 16
303 23 Helmut Peemöller KG, Feldbahnenfbr., Florianstr. 9
333 07 Peh, Ferdinand, Vertr.. Godullastr. 6
251 20 Pelka, Czesl., Malermstr., *Petr* Ad.-Hitler-Straße 88
360 93 Pepechem, Chem. Industrie GmbH, Markgrafenstr. 10
326 91 Persitzky, Herbert, Dir., Dürerstr. 9
360 66 Pertrix-Werke GmbH, Lessingstr. 18
314 17 Pe-Te-Ha, Grundmannstr. 13
305 98 Peter, Theodor, Kartoffeln, Schaffg.-Str. 4
365 80 Peterhofen, Ob.-Insp., Rütgerstr. 11
332 53 Peters, Reichsbankinsp., Plesser Str. 125
364 54 Petersen, Herm., Dipl.-Ing., Wilhelmpl. 8
252 13 Petrowitzer Eisenhdl., *Petr* Hitlerstr. 147
357 95 Peuckert, Herbert, Ziethenstr. 3
356 43 Pfefferkorn, G., Schriftl., Ziethenstr. 6
363 78 Philipp, Wilh., Ing., Meisterstr. 8
335 53 Philips AG, Grundmannstr. 34
309 84 Plastschächte, Lendzin, Kr. Pleß
313 18 Pichura, Rud., Konservenfbr., Moltkestr. 78
334 71 Piecha, W., Papier, Mühlstr. 4
318 13 Piecha, Walter, Großhandlung in Süßwaren, Emmastraße 12
307 06 Piechaczek, E., Papier, Friedrichstr. 13
337 66 Derselbe, Wohnung
346 43 Piechniczek, Karl, siehe Ka-Pe-Ka, Haus- u. Küchengeräte, Friedrichstraße 51
304 37 Piechotta, Max, Reformh., Grundmannstr.25
321 96 Piechulek, Hans, Ing., Ratiborer Str. 48
250 23 Pieczonka, Max, Kol.-W., *Iw* Zeisigstr. 49
355 16 Pielok, Franz, Scharnhorststr. 13
338 49 Pietruschka, J., Bauklempnerei, Zentralheizungen, Ausführung von Be- und Entwässerungsanlagen, Mauvestraße 8
332 04 Pietrzok, St., Tischlerm., Krak. Str. 62
318 63 Pietrzyk, Josef, Kfm., Freytagstr. 13
343 52 Pietsch, Ernst, Dir., Ferdinandstr. 10
333 95 Pietzuch, Aug., Kurzwr., Grundm.-Str. 32
346 87 Pilarczyk, Gertrud, Karbowa 11
328 32 Pilawa, Jos., Metallwr.-Fbr., Höferstr. 54
311 12 Pilawa, Paul, Hotelier, Mühlstr. 37
341 80 Pilawa, Dr. Theodor, Kfm., Holtzestr. 17
322 43 Pilch, Paul, Fuhrw., Domber Str. 18
316 07 Pillnik, Georg, Ing., Scharnhorststr. 7
305 75 Pilsner Urquell, Friedrichstr. 6
357 74 Pinoli, Victor, Ziethenstr. 5
358 83 Piontek, Franz, Gutenbergstr. 6
321 34 Piotrowski, Franz, Vertr., Andreasstr. 11
393 47 / 355 59 Piszczek, Erich, Autohandlung, Jahnstraße 12
328 94 Pissarek, Jos., Gastw., Krakauer Str. 88
364 68 Pittlik, Alfred, Treuh., Sedanstr. 10
318 06 Piwko, G. K., Glaserei, Holtzestr. 11
307 20 A. Placzek & Co., Hoch- und Tiefbauunternehmen, Schenkendorffstraße 2
251 75 Placzek, Joh., Ing., *Och* Fabrikstr. 21
362 78 Plakatanschlag, Öffentl., Friedrichstr. 1
301 46 Plasa, Anton, Obst, Woyrschstr. 20
356 31 Pleiger, P., Masch.Fbr., Friedr.Str. 44
365 54 Plewa, Felix, Baumeister, Hohenlohehütte, Herbert-Norkus-Straße 17
305 68 Plinta, Erich, Auto-Repar., Dürerstr. 2
303 20 Pluszczyk, Josef, Kfm., Höferstr. 42
250 77 Pluta, Alfred, Restaur., *Och* Hitlerstr. 73
336 12 Pneumatik GmbH, Friedrichstr. 38
324 16 Pochciol, Luise, Gust.-Freytag-Str. 25
303 87 Podlaszewski, W., Dentist, Friedr.-Pl. 1
251 34 Derselbe, Wohnung
362 93 Pohlig AG, Ing.-Büro, Postschließfach 254
300 92 Pojda, Dr. Konrad, Arzt, Sedanstr. 4
365 01 Pokluda, Erwin, Tiefbau, Wilhelmpl. 6
312 93 Pokorny, G., Steinmetz, Heinzelstr. 39
331 18 Pokorny, Gertrud, Pfleg., Kollm.Str. 1
318 86 Pokorny, Karl, Obering., Industrieofenbau, Kesseleinmauerung, Höferstraße 31
344 06 Pokorny, Rud., Dipl.-Ing., Ludend.Str. 66
308 57 Pokorski, Jos., Tischlerm., Kalidestr. 5
365 15 Polent, Kurt, Kunstmaler, Gutenb.Str. 24
360 25 Polewka, Th. Karl, Kfm., Nikolaistr. 8
359 61 Polizeipräsidium, Hindenburgstr. 23
339 11 Polizeipräsidium (Altes), Hardenb.-Str. 9
362 60 Polizei, Gewerbe-, Hindenburgstr. 23
359 61 Pol.-Rev. I, Hindenburgstr. 23
306 66 Pol.-Rev. II, Markgrafenstr. 10
305 07 Pol.-Rev. Zweigst., *Ho* Laurah.Str. 25
339 11 Pol.-Rev. III, Hardenbergstr. 9
350 93 Pol.-Rev. IV, Krakauer Str. 50
340 14 Pol.-Rev. Zweigst. Bogutschütz, Kalidestr. 1
305 11 Pol.-Rev. V, Moltkestr. 63
305 13 Pol.-Rev. Zweigst. Domb, Domber Str. 10
2?0 35 Pol.-Rev. VI, *Iw* Zeisigweg 2
305 09 Pol.-Rev. Zweigst. Brynow, Brynower Str.56
250 63 Pol.-Rev. VII, *Petr* Herm.-Göring-Str. 84
310 62 Pollack, Erich, Höferstr. 15
307 74 Pollak, Eduard, Dipl.-Kfm., Kirchstr. 10
315 76 Pollok, Thomas, Gastw., Gartenstr. 12
317 22 Polotzek, Alfons, Fleischerm., Heinzelstr. 7
251 93 Polski, Josef, Kfm., *Iw* Falkenhorst 16
331 81 „Pomonia" Kattowitz, Herstellung von Fruchtsäften, Heinzelstraße 4
365 18 Pomykol, Max, Schneiderei, Mollw. Str. 12
333 03 Poplutz, Elisabeth, Kol.-W., Brynower Straße 23
312 77 Poradzisch, Jos., Schneid., Alte Dorfstr. 2
343 64 Gebrüder Pordzik, Stahl- u. Eisen-Vertrieb, Schillerstraße 26
252 36 Poremba, Josef, *Iw* Rabenhocke 36
345 80 Po zellanfbr. Hohenlohehütte GmbH, Hohenlohehütte
336 69 Posth, Alex., Gastw., Krakauer Str. 20
361 45 Posor, Kol.-W., *Ho* Hindenburgstr. 24
359 36 Post-Kantine, Hauptpostamt
333 97 Postulka, Heinr., Dipl.Kfm., Charl.-Str. 10
352 63 Potyka, Radio, Eichendorffstr. 13
352 64 Ders., privat, Sepp Potyka, Heinzelstr. 33
327 51 Pradella, Felix, Mehl, Meisterstr. 8
326 12 Ders., Wohn., Schaffgotschstr. 3
314 48 Pradella, Josef, Feinkost, Kolonialwaren und Fischräucherei, Moltkestraße 101
322 56 Praetorius, Gerhard, Vertr., Dürerstr. 1
351 19 Praschma, Elisabeth, Gräfin, Ziethenstr. 5
250 37 Prauser, Rud., Fleischerm., *Pa* Klosterstr. 39
252 37 Preis, Konrad, Tischlerei, *Iw* Drosselweg
361 53 Preisner, Franz, Fuhrw., Schulstr. 8
321 57 Erich Preiß & Co. GmbH, Lederwr., Friedrichstr. 17
251 71 Pressler, Siegm., Dr., *Petr* H.-Göring-Str. 71
315 15 Priebatsch, Buchhdlg., Grundmannstr. 20
300 91 Priebe, St., Holzhausenstr. 6
355 15 Probst, Herm., Revisor, Höferstr. 47
365 75 Prochatschek, Rich., Schuhm., Eichend.-Straße 6
327 00 Provinzhaus d. Hedwigsschwestern, Leopoldstr. 1
345 71 Provinzial-Genoss.-Bank eGmbH, Bahnhofstr. 11
360 83 Przechatzky, Joh., Gesch.-F., Wilh.-Pl. 7
320 97 Przewodnik, Ig., Dolm., Friedrichstr. 17
306 02 Przezornosc Versich.-Ges., Emmastr. 1
314 36 Przibylla, Ralf, Feldstr. 3a
304 42 Przybilla, Josef, Johannesstr. 11
310 33 Przybilla, Karl, Sattlerei, Wilhelmpl. 6
337 49 Przybilla, Karl, Baugesch., Hindenb.-Str. 1
352 07 Przybilla, Rud., Lebensm., Höferstr. 6
316 36 Przybilla, W., Dentist, Grundm.-Str. 24
342 18 Ders., Wohn., Goethestr. 3
363 13 Przybilowitz, Rud., Werkf., Schillerstr. 14
311 28 Przybylla, Jos., Kfm., Grünstr. 32
324 94 Ders., Wohn., Scharnhorststr. 11
356 91 Przybylski, Herb., Verw.F., Sedanstr. 6
335 45 Przyklenk, Jos., Seifen, Kernerstr. 6
354 72 Przykling, Elisabeth, Frühstücksstube, Höferstr. 1
358 15 Ptok, Heinr., Bauing., Friedr.-Pl. 8
302 71 Ptok, Paul, Dr., Bernhardstr. 40
327 65 Ptoschek, Rich., Baumstr., Ziethenstr. 3
338 47 Puczka, Anton, Friedrichstr. 13
343 26 Pudalik, Paul, Schornsteinf., Mauvestr. 8
354 95 Purkhold, Dr., Ger.-Präs., Heinitzstr. 14
360 47 Pusch, Otto, Stud.-Rat, Heinitzstr. 15
335 97 Pyrski, J., Höferstr. 59
306 97 Pyschny, Gustav, Direktor, Rehdanzweg 2
316 15 Pyttlik, Franz, Graph. Masch., Gust.-Freytag-Str. 23
316 76 Ders., Wohn., Gustav-Freytag-Str. 19
334 48 Gebr. Quittek, Schilderfbr., Heinzelstr. 8
333 83 Rabel, Oswald, Kfm., Feldstr. 2
328 68 Radeloff, Paul, Oberstltn., Hammerweg 3
358 74 Rademacher, K., Gauwalt., Grundm.Str. 25
331 55 Radio-Motor-Haus „Ostland" G.m.b.H., Verkauf von Rundfunkapparaten u. Motorrädern, Grundmannstraße 20
352 63 Radio Potyka, Eichendorffstr. 13
352 64 Ders., privat, Sepp Potyka, Heinzelstr. 13
345 00 Raible, Marie, Lebensm., Zalenzer Halde 29
358 68 Ramlow, Heilmut, Ing., Viktoriastr. 46
300 08 Ranke, Reinhold, Woyrschstr. 20
305 59 Rapid-Indust.-Anl., *Ho* Eichend.-Str. 7
300 27 Ders., Wohnung
300 67 Rasner, Otto, Tabakwr., Friedrichpl. 4
353 26 Rathje, Dr. W., Reg.-Assess., Viktoriastr. 35
363 44 Rattay, Charlotte, Obst, Höferstr. 43
252 55 Ratzeburg, W., Ing., *Iw* Klosterstr. 29
363 32 Redlich, Herb., Fahrbereit.-Ltr., Eichend.-Straße 2
363 93 Redlich, Max, Dir., Ziethenstr. 6
318 40 H. F. u. Ph. F. Reemtsma, Fbr.Lg., Mühlstraße 20
349 21 / 329 81 Regierungspräsident Kattowitz
339 51 F. Reichelt AG, Hindenburgstr. 5
323 28 Reichsärztekammer, Mühlstr. 17
337 26 Reichsarbeitsdienst, Hauptmeldeamt XII, Holtzestr. 18
337 27 Ders., Meldeamt 286, Friedrichstr. 28a
329 01 Reichsbahn, Hauptbahnhof
304 33 Dies., Eilgutabfertigung
305 89 Dies., Güterabfertigung Karolinegrube
301 71 Dies., Güterabfertigung Bogutschütz
250 81 Dies., Bahnhof Emanuelsegen
250 83 Dies., Bahnhof u. Güterabfert., Idaweiche
251 37 Dies., Bahnhof Kostuchna
251 88 Dies., Bahnhof Petrowitz
329 91 Reichsbankstelle, Reichsbankstr. 5
364 71 Reichsbund d. deutsch. Familie, Holteistr. 7
319 46 Reichsfinanzverw., Finanzamt, Grünstr. 17
339 31 Dies., Hauptzollamt, Lessingstr. 10
343 15 Dies., Zollamt, Bahnhof
361 41 Dies., Bezirkszollkommissar, Charl.-Str. 35
307 32 Dies., Zollfahndungsst., Eichend.-Str. 10
300 18 Dies., Zollgrenzschutz-Ausrüstungslager, Charlottenstr. 35
329 32 Reichsgruppe Indust., Werkluftschutz, Schenkendorffstr. 14
303 36 Reichsinnungsverb. d. Baugewerks, Höferstraße 3
352 85 Reichslotterie d. NSDAP., Emmastr. 4
308 40 Reichsluftschutzbund, Bez.Gruppe, Mauvestraße 8
308 41 Ders., Ortsgruppe, Mauvestr. 8
333 60 Ders., Ortsgruppe, Holtzestr. 22
352 17 Reichsnährstand, Tierzuchtamt, Charlottenstraße 36
306 57 Ders., Landesbauernschaft, Börsenstr. 4
321 01 Reichspost, Fernsprechamt
309 01 Dies., Postamt 1
342 77 Dies., Zweigpostamt 2
343 46 Dies., Zweigpostamt 3, Bogutschütz Nord
343 47 Dies., Zweigpostamt 4, Zalenze
343 48 Dies., Zweigpostamt 5, Domb
250 25 Dies., Zweigpostamt 6, *Iw* Zeisigstr. 27
351 79 Dies., Zweigpostamt 8, Nikolaiplatz
351 80 Dies., Zweigpostamt 9, Friedrichstr.
355 37 Dies., Zweigpostamt 10, Brynow
343 45 Dies., Zweigpostamt 11, Bogutschütz-Süd
343 59 Dies., Poststelle 1, Emanuelssegen
343 50 Dies., Postamt Hohenlohehütte
250 92 Dies., Postamt Kostuchna
250 26 Dies., Postamt Petrowitz
359 11 Dies., Telegraphenbauamt, Schillerstr. 11
329 45 Reichspropaganda-Amt, Charlottenstr. 29
369 61 Reichstreuhänder d. Arbeit, Jahnstr. 39
337 36 Reif, Siegm., Kondit., Hdbgstr. 3
354 75 Reifendienst, Grziwa-Juretzek & Co, Friedrichstr. 63
321 18 Reimann, K., Schneider, Woyrschstr. 10
300 46 Reinhard, Kurt, Ing., Dürerstr. 5
356 58 Reinisch, Kurt, Major, Wetzstr. 10
342 09 Reinsch, Charlotte, Sekr., Jahnstr. 19
343 84 „REKO" Landmaschinen und Molkereigeräte, Aug.-Schneider-Straße 44
313 25 Rembierz, Anton, Autodroschken, Hdbgstr. 7
355 30 Reppin, Dr. Karl, O.-Reg.-Rat, Weidenweg 9
330 29 Restel, Fritz, Friedrichstr. 32
313 80 Reszka, Josef, Dr., Heinitzstr. 5
365 91 Rett, Dr., Ernst, Zahnarzt, Grundm.Str. 40
356 37 Reuter, Wilhelm, Ledergroßverkauf, Höferstraße 11
326 68 Rezny, Jos., Spediteur, Bismarckstr. 4
310 85 Rheinbay, Hans, Dir., Feldstr. 2
360 86 Rheinbay, Hans, Ing., Viktoriastr. 35
322 70 Rheinhold & Co, Isolier-GmbH, Bahnhofstraße 13
363 68 Rheinmetall-Borsig AG, Seydlitzstr. 34
336 31 Rialto Lichtspiele, Johannesstr. 24
311 13 Richter, Eugen, Bauunternehmer, Spezialbauten, Büro: Königshütter Straße 2
251 58 Richter, Eugen, Baumeister, Kattowitz-Idaweiche, Schwalbenweg 13
352 13 Richter, Fritz, Kfm., Ratiborer Str. 14
331 51 Richter, Karl, Betonwr., Körnerstr. 10
333 89 Ricken, Heinz, Kfm., Hardenbergstr. 32
332 55 Riedel, Dir., Rybniker Str. 14
346 12 Riedel, Otto, Dir., Friedrichstr. 28
332 13 Riedel, Paul, Dir., Aug.-Schneider-Str. 36
303 23 Riedel & Scharte, Bahnenfbr., Florianstr. 9
347 11 Riegel, Alois, Kfm., Grundmannstr. 22
357 12 Riegl, Gerhard, Dir., Brynower Str. 154
305 06 Riegner, K. Artur, Steuerber., Grundmannstraße 15
312 14 Riemey, Max, Blumen, Direktionsstr. 9
354 84 Rievel, Dr. Ernst, Wirtsch.P., Ludend.Str. 60
301 84 Ring-Kaffee, Friedrichpl. 2
362 91 Ringsdorff-Werke AG, Ing.Büro, Mühlstr. 11
330 52 Rischke, Josef, Schillerstr. 28
360 92 Ritter, Herm., Pol.-Lt., Holteistr. 29
308 58 Ritsch, Major, Hammerweg 3
364 61 Ritschel, W., Bergrat, Friedrichstr. 28
354 78 Ritschewald, K., Matratzenfbr., Andreasstr.7
316 29 Ritschewald, R., Molkerei, Sedanstr. 8
343 34 Riunione Adriatica di Sicurta, Friedrichstraße 33
305 49 Rive, Hugo, Friedrichstr. 61
329 21 Robur KG, Rybniker Str. 4
324 25 Röcker, Fritz, Major, Ziethenstr. 7
329 31 Röhrenverband GmbH, Schenkend.-Str. 14
353 13 Röhrich, Hans, Ing., Gutenbergstr. 15
318 11 Roese, Henry, Spediteur, Woyrschstr. 7
313 37 Roeßler, Bernh., O.-Ing., Bernhardstr. 50
360 16 Roether, Leo, Schlächter, Gartenstr. 14
364 92 Rogier, Dr., Ob.-Stud.-Dir., Höferstr. 43
251 52 Rogosch, Ludwig, Bäck., *Och* Hitlerstr. 64
307 11 Rohde, K. F., Wirtschaftspr., Kirchstr. 6
300 66 Rohrbach, Paul, Kfm., Weidenweg 20
317 15 Rokus, Alois, Baugesch., Moltkestr. 49
252 30 Rokus, August, Brynow, Vogtstr. 2
306 35 Rokus & Co. GmbH, Ing.-Büro, Königin-Luisen-Str. 4
315 92 Roleder, Erich, Fleischer, Moltkestr. 41
250 86 Roleder, Rudolf, Bäcker, *Iw* Georgstr. 14
363 08 Rollnik, Ch., Wäsche, Theaterstr. 6
333 47 Roma, Haarpflege, Mühlstr. 4
323 61 Romanowicz, Edm., Schreibmasch., Höferstraße 1
(311 16) Romeike, Franz, Vertr., Charlottenstr. 30
303 19 Rontz, Dr.-Ing., Viktoriastr. 42
306 43 Roschelbach, David, Hutfbr., Grundmann-Straße 30
326 36 Roscher Masch.Fbr. GmbH, Heinzelstr. 12
320 40 Rose, Felix, Kfm., Karlstr. 5
320 39 Rose, Felix, Klaviere, Grundmannstr. 13
342 87 Roskosch, F., Tischlerm., Nikolaistr. 18
346 59 Rosner, Josef, August-Schneider-Str. 20
325 57 Rossa, Wilhelm, Kfm., Wilhelmpl. 4
322 40 Rostek, Franz, Malermstr., Karlstr. 9
331 13 Rostek, Max, Install., Friedrichstr. 38
346 75 Rostek, Rich., Install., Haasestr. 5
318 43 Rostschutz, E. Mazuga & Co, Holteistr. 24
318 94 Roszak, Dr., Kinderarzt, Friedrichpl. 3
362 19 Roth, Ewald, Ing., Johannesstr. 8
364 01 Rothenburger Lebensversich. AG, Grundmannstr. 15
320 65 Rotor, Mech.Werkst. GmbH, *Ho* Gartenstraße 12
307 77 Rotter, Jos., Färberei, Direktionsstr. 6
358 48 Rozek, Jos., Tabakwr., Eichend.-Str. 16
301 22 Ruda, Paul, Ing., Dürerstr. 1
323 90 Rudek, Thom., Krim.-Komm., Theaterstr. 14
302 02 Rudzki, Dr., R.-A.[N], Grundmannstr. 2
326 81 Rudzki, Emanuel, Wilhelmstal
324 61 Rudzki, Hubert, Techn. Büro, Holteistr. 52
318 90 Rudzki, Max, Wurstfbr., Höferstr. 54
327 19 Rückert, Jos., Lebensm., Bernhardstr. 39
361 50 Ruhtenberg-Raulino & Co, Zigarrenfbr., Schillerstr. 39
304 38 Rulewski, Salv. A., Steuerber., Höferstr. 45
306 54 Rund, K., Stoffe, Aug., Schneiderstr. 4
327 45 Rurainski, Marta, Kol.-W., Oheimstr. 12
358 14 Rurainski, Max, Wollwr., Grundmannstr. 7
325 10 Rusch, Johann, Transp., Domber Str. 16
330 43 „Ruscha", Inh. Rudi Schaischa, Spielwaren-, Bijouterie- u. Galanteriewaren-Großhandlung, Meisterstr. 14
334 14 Rusetzki, H., Kol.-W., *Ho* Bederstr. 83
312 59 Rusetzki, Vinz., Malerm., *Ho* Höferstr. 14
358 81 Rußek, Erich, Landesrat, Höferstr. 72
325 26 Russek, Georg, Bier, Kirchstr. 2
324 86 Russek, Paul, Gastw., Holteistr. 15
327 26 Russetzki, J. F., Vertr., Domber Str. 24
333 25 Rutka, Leo, Meister im Kraftfahrzeughandwerk, Parallelstr. 2
328 82 Ders., Wohn., Gutenbergstr. 4
250 45 Rydigel, Karl, Kfm., *Iw* Zeisigstr. 45
363 10 Rzepka, Heinrich, Woyrschstr. 16
301 74 Rzewicok, Paul, Sandzufuhr, Domber Str. 54
320 41 Rzewitzok, J., Speditionsgeschäft, Möbeltransporte, Mühlstraße 15
336 24 Ders., Wohn., Ratiborer Str. 42
250 80 Rzychon, Rich., Fleischerei, *Iw* Sternstr. 2
334 37 Rzymelka, E., Schlächterei, Schlachthof
312 19 Ders., Wohn., Nikolaistr. 15a
350 54 Rzymelka, G., Bäck., *Ho* Josef-Beder-Str. 77
336 26 Rzymelka, J., Fleischerm., *Ho* Gartenstr. 2
328 59 Rzymelka, Maria, Rütgerstr. 9
347 12 Sachse, Theodor, Bismarckstr. 11
346 80 Sachsenwerk Licht u. Kraft AG, Eichendorffstr. 16
338 33 Sadlo, Bruno, Gastw., Krakauer Str. 130
336 55 Sadlowski, F., Bäckerei, Holtzestr. 9
250 17 Sage, Hans, Bürgermstr., Schwalbenweg 17
363 77 Sajitz, Margot, Zahnärztin, Moltkestr. 44
344 04 Salamander GmbH, Schuhe, Johannesstr. 4
351 26 Salbert & Gierich, Glashandlung, Kunst- und Bauglaserei, Krakauer Straße 2
301 28 Saluga, F., Schneiderei, Direktionsstr. 10
360 49 Samelak, Michael, Krakauer Str. 88
304 65 Sanitas Verbandstoffbr. GmbH, Mühlstr. 17

325 90 Sanitätshaus L. Kindler & Co, Grundmannstraße 23
335 01 Sanitätshaus Mildner Nf. GmbH, Friedrichstraße 10
360 95 Santner, Karl, Hptm., Charl.-Str. 48
318 10 Saß, Th., Vertr., Roonstr. 12
356 65 Sassmannshausen, Ernst, Stand.-F., Condorstraße 8
343 71 Saternus, Rob., Schornsteinf., Heinzelstr. 39
331 60 Sauermann, Johs., Photograph, Moltkestr. 63
336 85 Saxonia, H. Barczyk, Schuh.-Repar., Schillerstr. 39
315 08 Schadock, Otto, Buchhandlung, Buchdruckerei, Papierhandlung und Büroartikel, Liniieranstalt, Mühlstraße 2
251 38 Schady, Karl, Kol.-W., *Pa* Schczeponikstr. 2
321 77 Schaedel, Herbert, Ing., Charlottenstr. 6
365 13 Schäfer, Dr., Verw.-Rat, Meisterstr. 11
362 05 Schaefer, Franz, Angest., Viktoriastr. 35
252 73 Schäfer, Otto, Bahnhofsw., *Iw* Zeisigstr.
252 49 Schäfer, Dr. O., Dir., *Iw* Klosterstr. 29
341 74 Schäffer & Budenberg GmbH., T. B. Kattowitz, Gustav-Freytag-Str. 23. T Manometer Armaturen, Regler, Meßgeräte, Pumpen
361 44 Schaffranek, P., Möbel, Holteistr. 28
318 09 Schaletzky, Anton, Kfm., Rütgerstr. 1
358 71 Schanzenbach & Co, elektrotech. Spezialfbr., Friedrichstr. 46
333 22 Scheer, Pol.-Oberst, Holzhausenstr. 6
302 52 Scheibler, K. u. L. Grohmann AG, Vereinigte Textilwerke, Rüppelstr. 3
352 92 Scheier, Oskar, Dentist, Moltkestr. 28
361 69 Ders., Wohn., Scharnhorststr. 13
343 12 Scheier & Kohane GmbH, Uhren, Grundmannstr. 7
316 39 Scheiter, Erwin, Tabakwr., Bahnhofstr. 11
315 67 W. Schelenz & Co., Möbel, Friedrichstr. 10
364 28 Scheliga, Anna, Mollwitzstr. 3
250 07 Schemelka, Wilh., *Och* Seydlitzstr. 8
337 01 Schenker & Co. GmbH, Transp., Mühlstr. 13
329 17 Schepke, Direktionsstr. 9
252 44 Schettlinger, H., Kfm., Plesser Str. 120
357 98 Schewczyk, Martha, Steuerhelf., Nikolaistraße 15a
350 75 Schibalski, Erich, Mineralöl, Friedrichstr. 65
346 29 Schibalski, Erich, Tankst., Krak. Str. 5
325 56 Schidelko & Rossa, Montage, Karlstr. 10
251 18 Schier, Bonifatius, *Iw* Klodnitzer Str. 16
364 63 Schiller, Wilh., Komm.Verw., Mollwitzstr. 10
317 62 Schilling, Hans, Major, Hammerweg 3
347 39 Schimschal, Eugen, Install., Gneisenaustr. 9
362 62 Schimschal, Jos., Baugesch., Heinzelstr. 28
317 74 Schimschal, Jos., Hausbes., Grundm.Str. 30
314 56 Schindzielorz, H., Dentist, Mollw. Str. 11
333 01 Schittko, Elisabeth, Kol.-W., Grünstr. 13
326 58 Schittko, Maria, Mühle, Hardenb.-Str. 42
347 43 Schiwietz, Ignatz, Dir., Grundm.Str. 23
334 13 Schlachthofgaststätte, Gartenstr. 10
308 33 Schlapa, Alfred, Inst., Stillerstr. 8
320 67 / 301 90 Schlapa, Georg, Mineralölgroßhandlung, Roonstraße 1 (Abt. Automobilzubehör und Ersatzteile), Grundmannstr. 23
314 66 Schlauske, Dr. Ingeborg, Zahnärztin, Sedanstr. 6
310 71 Schlauske, Paul, Dir., Gutenbergstr. 15
318 56 Schleier, Dr. Fritz, Prok., Friedenstr. 2
350 05 Schlesiona, Karl, Fleischermstr., Nikolaistr. 46
314 27 Schlesiona, Waldemar, Fleischagentur, Gartenstr. 14
357 85 Schlesisch-Dombrowaer Druckereibetriebe und Verlagsanstalt GmbH, Paulstr. 9
309 31 Schlesische AG f. Bergbau, Friedrichstr. 31
337 29 / 337 30 / 338 71 Schlesische Autobuslinien — Zweckverband — Friedrichplatz 7 — Verwaltung Derselbe, Wagenhalle u. Betriebsleitung
357 55 Schles. Automobilges. GmbH, Nikolaistr. 6
250 69 Schles. Dampfkessel-Bedarfs-GmbH, *Och* Kirchstr. 27
319 41 Schlesische Elektrizitätswerke A.-G. (Sewag), Grundmannstraße 9
331 14 Schles. Federnfbr. GmbH, *Ho* Gartenstr. 12
313 97 Schles. Glas-Spiegelschleiferei, St. Raba, Roonstr. 26
362 08 / 362 09 Schlesische Industrie A. G. Kattowitz, Nikolaistraße 4
337 96 Schles. Indust.Bau Lenz & Co. AG, Grundmannstr. 23
319 81 Schles. Kleinbahn AG, Nikolaistr. 2
406 65 Dies., Betriebsbahnhof Bismarckhütte, Freilandstr. 5
413 91 Dies., Betriebsbahnhof Hohenlinde, Beuthener Str. 17
240 05 Dies., Betriebsbahnhof Schoppinitz, Herm.-Göring-Str.
364 57 Schles. Krankenversich.-Anst f. Handwerk, Wilhelmpl. 12
350 74 Schles. Kunststube, Poststr. 6
347 49 Schlesische Landesbank, Zweiganstalt Kattowitz, Friedrichstr. 8. T Landesbank
327 54 Schles. Landesdruckerei, Emmastr. 47
399 91 Schles. Landeskreditanstalt, Zweiganstalt Kattowitz, Aug.-Schneider-Straße 3
361 61 Schles. Landschaftl. Bank, Friedr.-Str. 7
351 02 Schles. Ölfbr. Kollontay GmbH
313 46 Schles. Provinz. Feuersozietät, Wilh.-Pl. 2
303 17 Schles. Provinz.-Lebensversich.Anst., Grundmannstr. 36
325 98 / 333 71 Schles. Steinbrüche GmbH., Friedrichpl. 11, Geschäftsf. V. Kutzera, Lützowstr. 16
303 62 Schlesische Steinindustrie, Inhaber Friedrich Halama, Feldstraße 2
345 71 Schles. Zentral-Genoss.-Bank eGmbH, Bahnhofstr. 11
250 08 Schles. Zinkindust., *Ko* Richthofenstr. 29
314 68 Schloemann AG, Techn. Büro, Ziethenstr. 8
360 93 Schlossarczyk, G., Kfm., Markgr.-Str. 10
304 06 Schluckwerder, Seidenfbr., Wasserm.Weg 9
307 70 J. Schmalenberg & Co, Rum, Grundm.Str. 19
346 19 Schmeiduch, Thomas, Vertr., Kernerstr. 4
361 37 Schmeja, Dr. Franz, Arzt, Grundm.Str. 17
362 89 Schmidt, Major, Ziethenstr. 3
362 88 Schmidt, Franz, Dir., Laurahütte, Jahnstr. 10
325 58 Schmidt, H., Organisator, Eichend.Str. 12
356 74 Schmidt, Hieronymus, Kirchstr. 10
340 85 Schmidt, Nikolaus, Kfm., Gutenb.-Str. 6
346 54 Schmidt, Rich., Kol.-W., Nikolaistr. 28
301 89 Schmidtke, G., Buchführ., Rütgerstr. 11
314 66 Schmidtke, Dr. Hans, Zahnarzt, Sedanstr. 6
365 29 Schmiech, Karl, Bäckerei, Grünstr. 13
343 08 Schmiegel, Joh., Eisenkonstrukt., Hindenburgstr. 36
315 05 Schnabel, W., Glaserei, Schillerstr. 26
358 18 Schnapka, A., Heißmangel, Schillerstr. 28
334 25 Schneider, Gertrud, Möbel, Krak. Str. 62
364 37 Schneider, Harry, Papier, Grundm.-Str. 21
363 74 Schneider, Paul, Schneid., Friedr.-Str. 28
362 12 Schneider, Siegf., Konzertmstr., Viktoriastraße 15
362 23 Schockherr, Karl, Dir., Hoher Weg 6
362 01 Schöller, Gustav, Ing., Viktoriastr. 35
360 38 Schoeller Bleckmann Stahlwerke AG., Grundmannstr. 23
250 05 Schoen, E., *Iw* Schwalbenweg 15
357 25 Schönfelder, Friedrich, Ludend.-Str. 20
310 92 Scholz, Carl, Grünstr. 16
314 72 Scholz, Emil, Juwelier, Johannesstr. 2
364 94 Scholz, Julius, Reg.Rat, Rybniker Str. 7
346 22 Scholz, Karl, Brynower Str. 39
347 62 Scholz, Karl, Bäckerei, Friedrichstr. 9
338 94 Scholz, Karl, Malermstr., Friedr.-Str. 44
354 76 Scholz, Paul, Solgerstr. 5
346 82 Scholz & Frester, Papier, Schneiderstr. 4
330 61 Schoppa, Konr., Buchbind., Direkt.-Str. 2
351 74 Schornsteinfegerinnung, Heinitzstr. 12
341 86 Schotte, G., Markscheid., Friedenstr. 2
309 40 Schottka & Co., Komm. Verwaltung, Großverkauf von Webwaren, Holtzestr. 7
357 11 Schramm, Erwin, Gauamtslt., Heinitzstr. 8
251 08 Schramm, Rich., O.Ing., *Iw* Meisenweg 15
322 12 Schrammen, P., Koks, Markg.-Str. 2
250 14 Schreyer, Wald., Vertr., *Iw* Frau-Holle-W. 9
364 76 Schröder, Karl, O.-Reg.-Rat, Ahornweg 20
303 08 Schröder, Wilh., Armaturen, Bism.-Str. 6
360 61 Schrotthandel GmbH, Königsh. Str. 21
361 96 Schubert, Artur, Uhren, Direktionsstr. 7
361 02 Schubert, Johannes, Moltkestr. 98
353 10 Schülde, Rich., Kfm., Rütgerstr. 1
330 53 Schüler, Erika, Lektorin, Rütgerstr. 11
326 39 Schütz, Kuno, Steinsetz., Scharnh.-Str. 4
302 46 Schuhhaus Stabil, Mollwitzstr. 6
346 24 Schuhmacher-Genossenschaft, Mühlstr. 4
342 55 Schulik, Erich, Eisenwr., Johannesstr. 3
314 28 Schulte, Hubert, Rohrleitungen, Bahnhofstraße 11
327 96 Schultz, Theo, Reg.-Assess., Viktoriastr. 40
350 33 Schultzik, Paul, Ing., Viktoriastr. 3
307 96 Schultzik, Paul, R.-A.[N], Seydlitzstr. 19
300 78 Schulz, Fritz, Dr. med., Schillerstr. 17
365 63 Schulz, Wilh., Meßgeräte, Schillerstr. 27
318 80 Schulze, Dir., Charlottenstr. 37
357 05 Schulze, Hildegard, Schenkend. Str. 16
361 74 Schulze, Walter, Architekt, Bontestr. 2
333 16 Schuhmacher & Rappich, Büro-Masch., Woyrschstr. 16
250 71 Schuster, Franziska, Gastw., *Petr* Herm.-Göring-Str. 82
250 65 Schuster, Paul, Kol.-W., *Iw* Rubergstr. 17
252 17 Schuwart, Franz, chem. Fabr., *Petr* Siedl.-Straße 12
340 60 Schwach, Rich., Farbtechn., Jahnstr. 10
356 78 Schwartzkopf, Dr. Herta, Stud.Rätin, Markgrafenstr. 6
340 52 Schwarz & Co. G. m. b. H., Komm.Verwalter Werner Mestel, Verkauf von Bedarfsartikeln für Tischler und Tapezierer, Holtzestraße 18
251 99 Schwarzer, Herta, *Iw* Bachstelzenweg 3
340 65 Schweißtechnik, Inhaber Rudolf Tierling, Hohenlohehütte, Pisarskistr. 16
346 21 Schweißtechnische Lehr- u. Versuchsanstalt, Holteistr. 72
250 93 Schwesternkloster, Mägde Mariens, *Pa* Klosterstr.
337 24 Schwidewski, Hans, Tankst., Ludend.Str. 37
321 44 Ders., Wohn., Ocynhausenstr. 4
364 81 Schwiergott, Heinrich, Markgrafenstr. 2
341 31 Schwiertz, F., Indust.Bed., Lützowstr. 18
354 73 Schwiertz, Konrad, Ingenieur, Hoch- u. Tiefbauunternehmen, Eisenbetonbau, Rütgerstraße 1
361 49 C. Schwierzok u. K. Smuda, Fahrzeugbau, Moltkestr. 54
321 68 Schwittlinsky, Dr. Hans, R.A.[N], Direktionsstr. 3
345 29 Ders., Wohn., Weidenweg 24
357 68 Schymik, J., Fleischerm., Moltkestr. 109
365 25 Schymon, Silvester, Lessingstr. 16
250 97 Sczendzina, K., Öle, *Iw* Sonnenstr. 11
365 85 Sczendzina, Lothar, Graf-Reden-Str. 7
332 33 Szczepainski, Dr. med., Domber Str. 1
342 37 Szczepanek, Georg, Vertr., Höferstr. 7
318 67 H. Szczeponik & Co., Lebensm., Grundmannstraße 36
300 63 Sdralek, Gerhard, Verk.Büro, Andreasstr. 6
340 38 Sdzuj, Franz, Schlosser, Höferstr. 52
351 28 Sedlaczek, Josef, Markgrafenstr. 4
312 37 Sedlatzek, Franz, Roßschlächterei, Gutenbergstr. 4
312 44 Seefischhdlg. Joh. Skazidroga, Alte Markthalle
326 97 Ders., Wohn., Moltkestr. 59
364 96 Seger, Dr. Paul, Reg.-Rat, Schenkendorffstraße 16
310 97 Seidel & Schulz, Büro-Organisationsmittel, Grundmannstr. 11
321 65 Seifenhdlg. Czwiklitzer, Grundmannstr. 18
326 34 Senkalla, Heinr., Fleischermstr., Domber Straße 33
341 45 Servotka, Josef, Schneiderei, Emmastr. 8
336 50 Settnik, Marta, Bäcker, Friedrichstr. 71
325 01 Sgrai, August, Kfm., Moltkestr. 16
338 50 Sidelko, Konrad, Bekleid., Johannesstr. 2
336 92 Ders., Wohn., Friedrichpl. 11
346 07 Sidlo, Johann, Prof., Schillerstr. 17
344 45 Sidol-Werke Siegel & Co. GmbH, L.Zeile 29
351 08 Siegfrieds Kaffeehaus, Höferstr. 53
320 12 Siegmund, Leonh., Kfm., Friedrichstr. 13
332 08 Sielski, Josef, Rohstoffe für Eisenhütten und Chamotteindustrie, Friedr.-Str. 44
319 61 Siemens & Halske AG, techn. Büro, Bernhardstr. 50
301 59 Siemens & Halske AG, Revis., Bergs.Str. 6
352 41 / 352 42 Siemens-Bauunion GmbH., Zweigniederlassung Kattowitz, Friedrichstr. 33
319 61 Siemens-Schuckertwerke AG, Techn. Büro, Bernhardstr. 50
357 30 Sienkiewicz, Felizitas, Freytagstr. 45
358 16 Sienior, Arnold, Kfm., Meisterstr. 6
250 16 Sikora, Franz, Kunstmaler, *Petr* Freiheit 21
363 81 Sikora, Hans, Arzt, Grünstr. 14
335 22 Silarbor, Holz, Dürerstr. 3
302 77 „Silesia", Maschinen- und Backofenfabrik G. m. b. H., Herkulesstraße 2
319 19 Silesiastahl GmbH, Zweigst., Mollw. Str. 6
341 30 / 344 75 Silesia-Versicherungs-Gesellschaft, Bezirksdirektion, Holtzestraße 1
343 73 Dieselbe, Wohnung, Dir. Karl Geyer
345 41 Silmontana, Kohlenges. mbH. Friedr.Str. 35
333 53 „Sinai", Kolbenfbr., Lessingstr. 18
353 66 Sirena, Fahrräder, Woyrschstr. 7
325 71 Siwinna, Curt, Ing., Bismarckstr. 21
300 62 Siwinna jr., Kurt, Bismarckstr. 21
346 04 Skalski, Joh., Bücherrev., Schillerstr. 13
340 92 Skarzynski, Withold, Bücherrev., Höferstraße 31
363 70 Skawina, Fbr. feuerfester Erz. AG, Grünstraße 10
315 73 W. Skiba & A. Wyporek AG, Nikolaistr. 13
342 01 Skibinski, Josef, Mollwitzstr. 12
331 94 Sklorz, Ernst, Gärtnerei, Domber Str. 47
333 74 Skolud, Jos., Immob., A.SchneiderStr. 36
251 64 Skrzidlo, Johann, Herstellung von Bürstenhölzern, Podlesie, Querstraße 6
336 51 Skrzypek, Ludw., Schuhm., Höferstr. 38
251 96 Skudlo, Max, Kraftw.F., Plesser Str. 143
302 89 Skupin, Leopold, Dr. med., Bogutsch.Str. 37
362 83 Skwara, Edmund, Wurstwr., Mollwitzstr. 12
314 74 Ders., Wohn., Eichendorffstr. 2
301 85 Sladeczek, Anton, Graf-Reden-Str. 8
354 86 Slesiana, J., Kfm., Karlstr. 10
251 40 Sliwka, Hildegard, Brynower Str. 180
355 04 Sliwka, Peter, Kfm., Plesser Str. 125
341 69 Peter Sliwka Großverkauf von Papier u. Papierwaren Kattowitz, Aug.-Schneider-Straße 10
354 18 Slodczyk, Konrad, Ing., Bontestr. 28a
357 86 Sloderbach, Karl, Viktoriastr. 46
341 53 Slojewski, A., Stempelfbr., Friedr.-Str. 23
319 69 Slotta, Anton, Prok., Ryoniker Str. 7
344 24 Slowik, Hubert, Fleischerei, Gieschewald, Herm.-Göring-Pl. 10
321 61 Slowik, Osw., Wurstfbr., Kalidestr. 14
314 27 Slupina, Jos., Malermstr., Freytagstr. 17
351 94 Slupina-Hanke, Elisabeth, Schneiderin, Höferstr. 27
316 43 Smolin, Arthur, Dir., Charlottenstr. 37
300 44 Sobczak, M., Selterfbr., *Ho* Bederstr. 23
252 51 Soika, Else, Ww., *Iw* Schneewittchenweg 6
325 16 Soika, Emil, Kfm., Moltkestr. 60
353 95 Solali, Saybuscher Papierfbr. AG, August-Schneider-Str. 25
354 64 Sommer, Hans, Vertr., Schillerstr. 8
348 98 B. Sommerfeld, GmbH, Pianofbr., Grundmannstr. 17
365 19 v. Somoff, Orest, Gebietsltr., Seydlitzstr. 34
341 26 So-rof-ka, Inh. Gertrud Langer, Bürobedarfsartikel, Luxus- und Ledergalanteriewaren, Reiseandenken, Direktionsstr. 5
347 09 Sosnitza, Konr., Wurstwr., Königstr. 174
353 18 Sowa, Franz, Fuhrw., Moltkestr. 69
303 22 Sowoidnich, A., Kohlen, Schneiderstr. 17
311 11 Artur Sowoidnich & Co., Kohlen, Aug.-Schneider-Str. 6
356 27 Spalding, Dr. Herb., Reg.Rat, Holzh.Str. 10
317 18 Spandorf, Kurzwr., Friedrichpl. 11
341 96 Spar- u. Darlehnsk. eGmbH, Moltkestr. 56
358 58 Specht, A., Dipl.-Kfm., Ludend.Str. 66
328 38 Spernol, J., Kinderwagen, Mühlstr. 4
361 97 Spielmann, Gottf., Obering., Nikolaistr. 4
364 24 Spiewak, Gerhard, Hohenzollernstr. 1
362 75 Spiewok, Emil, Fuhrw., Florianstr. 2
361 28 Spika, Johs., Dipl.Volksw., Mauvestr. 8
364 22 Spithaler, Otto, Dir., Weidenweg 18
252 31 Spitzke, Alfred, Tiefbau, *Iw* Bussardkl. 2
322 50 Sport, Treuh., G. Snoppek, Grundm.Str. 20
369 08 Sprengstoff-Verkaufs-GmbH, Friedr.Str. 25
311 41 Sprott, Joh., Baumstr., Rich.-Wagner-Str. 4
316 55 Sprott-Jacobsen, Maria, Scharnh.-Str. 32
345 43 St.-Johannes-Drogerie, Emmastr. 25
346 85 St.-Marienstift-Provinzialrat, Verl. Holteistraße 21
305 97 Staatl. Bierniederlage, Roonstr. 18
333 73 Staatl. Ingenieurschule, Holteistr. 70
361 51 Staatl. Kreiskasse, Poststr. 1
303 24 Staatl. Wasserversorgung, Heinitzstr. 18
348 29 Staatl. Gesundheitsamt, Friedrichstr. 42
308 47 Staatl. Veterinär-Untersuchungsamt, Labor., Ratiborer Str. 39
360 97 Dasselbe, Büro
369 91 Staatl. Volksbüchereistelle, Ratiborer Str.
306 39 Stachowiak, Stanisl., Install., Heinzelstr. 13
358 49 Stachula, Ludw., Autorepar., Krak. Str. 12
324 32 Stadt-Apotheke, Friedrichpl. 3
333 80 Dies., Wohn. d. Inh., Emanuels egen, Gartenstraße 5
322 06 Stadtbücherei, Holtzestr. 17
361 52 Stadtlaber, Max, Glasreinig.-Inst., Schillerstraße 18
337 37 Stadtsparkasse Kattowitz, Poststr. 2
330 60 Stadttheater, Friedrichstr. 2
309 41 Stadtverwaltung Kattowitz, Poststraße 2. Zentrale verbindet mit allen Dienststellen
348 33 Dies., Amt f. Leibesüb., Poststr. 16
306 29 Dies., Betriebsamt, Poststr. 16
350 97 Dies., Elektr. Werk, Gust.-Freytag-Str. 7
310 80 Dies., Städt. Krankenhaus, Rogutschütz
316 48 Dies., Kinderkrankenhaus, Ratib. Str. 28
332 47 Dies., Markthalle, Kurfürstenstr.
301 29 Dies., Schlachthof, Gartenstr. 11
316 64 Dies., Schulamt, Poststr. 16
365 12 Städt. Verkehrsbüro, Bahnhofstr.
301 44 Städt. Schlachthof, Gartenstr. 11
334 07 Stahl, M., Großvertrieb elektrotechnischer Bedarfsartikel, Elektrobedarf, Mollwitzstraße 12
329 31 Stahlwerks-Verband AG, Verbindungsstelle
344 40 Stallmach, Aug., Kol.-W., Roonstr. 8
301 57 Stamm, Werner, Dr., Roonstr. 26
360 55 Stanik, Bron., Kol.-W., Moltkestr. 58
358 63 Starke, Bruno, Kfm., Hindenburgstr. 20
320 75 Stauweiheranlagen d. Ferdinandgrube, Ferdinandstr. 8
250 88 Stawiarsky, W., Install., *Iw* Fasanenweg 14
300 14 Stawinoga, Gerh., Apoth., Rütgerstr. 1
308 30 Stawowy, Max, Drogerie, Höferstr. 35
328 73 Stecher, Kurt, Geschäftsf., Weidenweg 20
308 96 Stefko, Fritz, Bürobed., Sedanstr. 3
345 73 Ders., Wohn., Seylitzstr. 30
332 38 Stein, Dr., Laboratorium, Lessingstr. 7
314 57 Stein, Anton, Schuhfbr., Gneisenaustr. 5
362 37 Steinel, Dr. Karl, Med.Rat, Heinitzstr. 6
347 94 Steiner, Elisabeth, Holteistr. 13
362 25 Steinhübel, A., Dr. med., Weidenweg 13
344 97 Steinitz, Rich. Israel, Dr. med., Wilh.Pl. 11
363 70 Stella AG, Keramische Werke, Grünstr. 10
333 23 Stelmaszczyk, Kasimir, Grünstr. 26
356 23 Stempel, Günter, Abt.Ltr., Rybniker Str. 3
341 89 Stempelfabrik und Gravieranstalt E. Franitza & Co., Poststraße 10
344 82 Stephan, Staatsanwalt, Grünstr. 22
252 46 Stephan, Wolfg., Ing., *Iw* Schwalbenweg 1
251 14 Stephan, Fröhlich & Klüpfel, Maschinenfabrik, Petrowitz, Herm.-Göring-Str. 41
327 17 Stern-Apotheke, Friedrichstr. 19
308 16 Dies., Wohn. d. Inh., Poststr. 5
341 56 Steuer, Barbara, Treuh., Gust.-Freytag-Straße 3
(251 43) Steuer, Ferdinand, Zementwrfbr.
347 95 Steuer, Franz, mechanische Tischlerei, Hobel- u. Sägewerk, Hardenbergstr. 22
363 24 Steuer, Gerh., Dr. med., *Ho* Laurah.Str. 11
251 43 Steuer, Heinr., Gastw., *Pa* Klosterstr. 12
346 88 Steuer, Rich., Schloss., Heinzelstr. 33
252 84 Steuernagel, Paul, Ing., *Petr* Wagnerstr. 22
360 94 Stibbe, Paul, Spediteur, Karbowa 44
341 02 Stich, Erwin, Mech. Werkst., Höferstr. 17
355 38 Stichtmann, W., Baugesch., Grundm.Str. 28
336 57 Stiller, Emil, Uhrm., Grundm.Str. 36
315 60 Stolarz & Co GmbH, Holz, Ludend.Str. 33
316 10 Stolzenberg, Carl, Dürerstr. 1
363 02 Stork, H., Viktoriastr. 35 B
357 31 Strauss, Viktor, Prof., Ludend.Str. 66
345 57 / 345 58 Streit, Robert, Dachpappen, Großvertrieb von Baustoffen, Export, Import, August-Schneider-Straße 19
363 11 Karl u. Emilie Strzelczyk, Bahnhofstr. 11
318 27 Sturm, Dr. H., Arzt, Friedrichpl. 11
318 28 Ders., Wohn., Plesser Str. 128
338 45 Stwiertnia, Paul, Lessingstr. 13
363 39 Suchanek, Dr. Fritz, Arzt, Grundm.Str. 22
347 38 Südpark-Drogerie, Höferstr. 51
351 16 Surma, M., Sillerstr. 45
326 54 Suschka, Heinr., Kfm., Viktoriastr. 40
338 39 Sußmann, Karl H., Ing., Weidenweg 18
352 78 Swadzba, Melchior, Maler, Kernerstr. 7
304 11 Swienty, Leo, Fleischermstr., Krak. Str. 55
341 62 Swierk t, Jos., Fuhrw., Moltkestr. 143
306 94 Synagogen-Gemeinde, Schillerstr. 12
322 77 Szczepanski, Dr. K., Arzt, Karlstr. 1
317 63 Szczur, Franz, Höferstr. 70

306 68 S. J. Szuwart Ingenieur
Großvertrieb u. Vertretungen für Stahl, Metalle, Werkzeuge, Maschinen, Erze, August-Schneider-Str. 1. T 30668 Szuwart. Briefadresse Postfach 567 u. 568. Zweigstelle in Krakau in Vorbereitung

250 99 Derselbe, Wohnung, Kattowitz-Petrowitz, Prof.-Wagner-Str. 37
348 59 Szymon, Alois, Holtzestr. 36
317 98 Tabea, Stift, Ev. Altersheim, Wagnerstr. 22
357 69 Tasarek, Luise, Vertret., Theaterstr. 4
351 30 Taschner, Otto, Ing., Viktoriastr. 38
344 31 Taylorix, Hans Lehmann, Friedrichpl. 8
301 03 Tebel, Jos., Tischlermstr., Königsh. Str. 21
340 23 Technische Nothilfe, Ortsgruppe, Heinzelstraße 1
337 31 Technischer Überwachungs-Verein, Goethestraße 11
312 21 Technomaschin, Kraftfahrzeuge, Holteistr. 5
251 99 Technopol GmbH, Dichtungsringe, *Iw* Bachstelzenweg 3
347 64 Teerbit Straßenbau GmbH, Friedr.Pl. 12
361 18 Tegrahag, Techn. Großhdl., Danz. Str. 2
340 79 Tenschert, Walter, Dir., Dürerstr. 9
300 54 Teppich-Kunststopferei, Markg. Str. 12
345 04 Termak, Teerstraßenbau, Dürerstr. 9
315 49 Terra-Filmkunst GmbH, Kernerstr. 4
252 05 Terrazzo, M. Fikus, *Petr* Hitlerstr. 229
308 19 Tettenborn, Max, Dipl.Ing., Moltkestr. 100
320 27 Textil, Grundmannstr. 10
334 89 Textil, Damen-Kleid., Grundm.Str. 8
311 09 Textilhaus, H. Ludwig, Grundmannstr. 10
252 63 Thelen, Albert, Ing., *Iw* Sperberzeile 20
323 76 Thiel, Dr. Wilh., Dir., Viktoriastr. 48
341 10 Thomasphosphat-Werke GmbH, Scharnhorststr. 13
312 76 Thomczyk, Jos., Kfm., Grundm.Str. 38
358 34 Tiemer, Dr., Arzt, Direktionsstr. 10
340 65 Tierling, Rud., *Ho* Pisarskistr. 16
362 21 Tietz, Walter, Vertr., Holteistr. 26
340 44 „Tilsor", Schlesische Chemische Fabrik G. m. b. H., Logaustraße 3
306 59 Tilz, Richard, Ofenbaumstr., Grünstr. 9
352 90 Tischlerei J. Kaschinski, Krak. Str. 12
321 70 Titz, Robert, Berging., Heinzelstr. 29
360 51 Titze, Hedwig, Holteistr. 59
332 71 Tkocz, Valerie, Hebamme, Mauvestr. 2
252 23 Tkotz, Erich, *Iw* Finkenherd 16
358 98 Tomalak, Joh., Vertr., Lessingstr. 1
330 08 Tomaszewski, Edmund, Bontestr. 10a
320 66 Tometzki, Emil, Install., Richthofenstr. 1
336 86 Tometzki, Julius, Kfm., Gutenb.Str. 5
331 82 Torka, Hedwig, Kfm., Schillerstr. 15
344 48 Transit, Eichendorffstr. 14
251 54 Traud, Wilh., Ing., *Iw* Schwalbenweg 11
252 57 Trenschok, Joh., Kfm., *Petr* Kleine Str. 28
354 93 Treu, Werner, Wilhelmpl. 6
300 16 Treuhänder d. Dtsch. Reiches f. d. Individualvers., Wilhelmpl. 2
307 79 Treuhand-Aktiengesellschaft, Zweigniederlassung Kattowitz, Kurfürstenstraße 2, T Treuorgan
306 60 „Triton", Inhaber: Bauingenieur R. Walczuch, Tiefbau, Straßenbau, Tiefbohrungen, Königshütter Straße 87
357 81 Trömer, Alfred, Ahornweg 15
362 82 Trosset, Fedor, Ing., Markgrafenstr. 10
252 40 Derselbe, privat, *Iw* Rabenhocke 28
333 73 Troszok, Rudolf, Sanitäre Anlagen, Heizungen, Andreasstraße 25
304 63 v. Trotha, Gen.-Leutnant, K.-Luisen-Str. 7

Fritz Kirsch Rohrleitungsbau, Essen-Bredeney

354 19 Trzaskalik, Emil, Dir., Schneiderstr. 25
334 18 Trzcionka, Ludwig, Dampfziegelei
323 67 Tschaber, Emma, Schokol., Höferstr. 8
326 50 Tudor AG, Akumulatorenwerke, Holtzestraße 18
304 40 Tulag Transporthaus, Friedrichstr. 6
357 89 Tusche, Major, Hammerweg 3
330 33 Tuschewski, Magda, Brynower Str. 141
365 06 Twardy, Adolf, Hohenzollernstr. 5
338 53 Twardzik, And., Baugesch., Theaterstr. 2
312 05 Twyrdy, Jos., Baumstr., Holteistr. 17
310 05 Tyniec, Schneiderei, Holtzestr. 8
344 47 **Ufa**-Theater-Casino, Mollwitzstr. 17
357 57 Ukrainische Nat. Vereinig., Heinzelstr. 1
312 81 Ulbrich, Walter, Molk., Wilhelmpl. 9
334 92 Ulfig, Carl, Gieß.-Bed., *Ho* Gartenstr. 12
346 25 Ders., Wohn., Aug.-Schneider-Str. 14
357 34 Ulitz, Joachim, Assess., Friedrichstr. 71
347 15 Ulitz, Otto, Dr., Rehdanzweg 3
357 75 Unfallhilfsstelle d. D. R. K., Jahnstr. 21
358 62 Union, Cigarettenfbr., A. Schaefer & Hille
304 04 Union, Schles. Elektromasch.-Bau, Goethestraße 27
321 70 „Universal" Schles. Ingenieurbüro für Handel und Industrie, Heinzelstraße 29
322 00 Urban, Thomas, Baugesch., Wagnerstr. 15
310 24 Urbanczyk, Bruno, Dekor., Paulstr. 13
351 67 Urbanczyk, Bruno, Tiefbauunternehmen, Gartenstraße 1
360 02 Urbanek, Ernst, Beamter, Bergstr. 1
346 94 Urbanek, Paul, Bäckermstr., Emmastr. 33
300 41 Urbanke, Karl, Tischl., Meisterstr. 14
302 33 Derselbe, Werkstatt, *Ho* Pisarskistr. 12
310 23 Urbansky, Ernst, Ofenbau, Heinzelstr. 31
327 04 Urner, Karl, Dir., Rybniker Str. 7
318 18 „Ursus" Mechanische Werkstätten, Inh. Zgrzebniok & Pasterny, Moltkestraße 17
349 51 U. T. Lichtspiele GmbH, Eichend.Str. 10
356 75 Utzni, Joh., Tapez., Friedrichstr. 35
348 67 Vacuum Oil Company AG, Kirchstr. 7
364 89 Verband Landw. Erwerbs- u. Wirtsch.-Genoss., Holtzestr. 26
351 48 Verbindungsstelle d. Wirtsch.-Gruppe Holzstoff-Erz., Schenkendorffstr. 14
302 12 Verein Dtsch. Büchereien e. V., Emmastr. 12
309 67 / 309 68 / 309 69 **Vereinigte Holzindustrie Ost G. m. b. H.,** Charlottenstr. 22
309 68 Dieselbe, Georg Gritz, Charlottenstr. 22
365 30 Vereinigte Photokopier-App. GmbH, Grünstraße 10
302 52 Vereinigte Textilwerke K. Scheibler & C. Grohmann AG, Rüppelstr. 3
301 13 Vereinigte Wäscherei-Werke, Emmastr. 10
363 07 Vereinigte Zünder- u. Kabelw. AG, Ahornweg 9
351 23 Vereinig. Schles. Ziegeleien, Mollwitzstr. 6
365 07 Verkaufsvereinigung d. Krakauer Steinkohlen-Reviere, Mühlstr. 5
345 24 Verkaufsst. d. Poln. Röhrenwalzw. GmbH, Schenkend.-Str. 14
419 86 / 419 87 / 419 88 Verkaufsverband Oberschlesischer Molkereien e. G. m. b. H., Hauptgeschäftsstelle, Bismarckhütte (Oberschles.) Florianstr. 1—3

36 512 Verkehrsverein
FremdenverkehrsvereinKattowitz, Geschäftsstelle: Bahnhof-Ecke Direktionsstraße

342 60 Verlag f. komm. Schrifttum, Grundm.Str. 30
323 69 Vermögensverw. d. DAF. GmbH, Höferstraße 38
357 09 Versorgungsamt, Jahnstr. 39
303 88 Vertrauensärztliche Dienststelle d. L.V.A., Eichendorffstr. 2
348 53 Vesper, Erich, Spielwr., Grundm.Str. 19
312 96 Victoria-Versicherung, Poststr. 6
342 08 Viehverwertung Oberschlesien e. G. m. b. H., Hauptgeschäftsstelle, Scharnhorststr. 11
252 19 Vircek, W., Dipl.Ing., *Iw* Rabenhocke 26
357 64 Vissering-Szczyrba, Käte, Dr. med., Heinitzstraße 11
323 47 Vluka, M., Schneiderei, Poststr. 3
333 33 Völkischer Beobachter, Grundmannstr. 5
332 92 Vogel, Konrad, Lederwr., Mollwitzstr. 6
300 32 Vogt, Franz, Kfm., Theaterstr. 8
317 37 Vogt, Franz, Obst, Mühlstr. 22
300 30 Ders., Wohn., Theaterstr. 8
335 21 / 335 61 Vogt & Felis, Großvertrieb von Schrott und Metall, Bahnhofstraße 11
326 28 Vogtmann, Paul, Jakonettbandfbr., Kißstraße 15
358 71 Voigt & Haeffner AG, Friedr.-Str. 46
357 93 Volkmann, Alfred, Bontestr. 16
311 58 Volks-Bank Ludowy GmuH, Friedr.-Pl. 12
356 49 Volksdeutsche Mittelstelle, Einsatzführung, Bontestr. 9
320 90 Volksfürsorge Lebensvers. AG, Bontestr. 9
252 62 Vollerthun, Arno, Ing., *Iw* Rabenhocke 8
354 88 Vorreiter, Alfred, Betriebsf., Viktoriastr. 38
330 90 Vorreiter, Josepha, Fabrikstr. 6
352 02 Vymetal, Ernst, Baugesch., Scharnh.-Str. 7
363 70 Wachowiak, Anna, Grünstr. 10
303 56 Waclaw, Treuhänder, Fried ichpl. 12
334 73 Wäsch, Fritz, Ing., Viktoriastr. 38
358 40 Wagner, Ferd., Vertr., Viktoriastr. 15
304 27 Waida, Ernst, Holz, Friedrichstr. 25
310 50 Waisenhaus-Markefka-Stiftung, Leopoldstraße 1
354 09 Waja, Joh., Steuerfachmann, Weidenweg 1
310 87 Wajand, J. T., techn. Hdlg.-Büro, Dürerstr.6
328 05 Walbo GmbH, Konstrukt., Grundm.Str. 33
306 60 Walczuch, Roman, Ing., Königsh. Str. 87
325 69 Walden, Alexander, Gutenbergstr. 15
362 36 Walden, Joh., Baumstr., Schillerstr. 24
251 17 Waliczek & Ginter, Kurzwr., *Petr* Hitlerstraße 139
326 78 Wallusch, Jos., Schädlingsbek., Neumannstraße 2
347 73 Walotek, Karl, Kfm., Graf-Reden-Str. 2
363 59 Walter, Karl, Dipl.-Ing., Holtzestr. 8
303 35 R. Walter & Co, KG, Teppiche, Mühlstr. 5
362 32 Walter, Theo, Dir., Condorstr. 12
364 90 Waluga, Josef, Roonstr. 12
357 25 Wam, Masch.-Werkst., Ludendorffstr. 20
251 77 Wanjura, Emil, Kfm., *Petr* Hitlerstr. 254
363 09 Warchau, Gustav, Gastw., Heinzelstr. 1
302 07 Warchau, Gustav, Gastw., Bahnhofstr. 17
305 78 Warenhaus T. I. K. AG, Grundmannstr. 26
337 89 Warkotsch, G., Dr. jur., Holzhausenstr. 3
303 34 „Warta" Speditions-Gesellschaft m. b. H., Meisterstr. 4
345 35 Wartisch, Dr. Otto, Mus.-Dir., Friedr.Str. 28
352 37 Wasserwirtschaftsamt
303 09 Watzlawek, Hubert, Garagen, Paulstr. 14
307 64 Watzlawek, Max, Dir., Bernhardstr. 26
360 85 Wauer, Hanns, R.A. u. Notar.-Verw., Nikolaistr. 4
363 01 Wawro, Hans, *Ho* Laurahütter Str. 6
343 14 Wawrzek, Wilh., Viehvertr., Jahnstr. 10
344 11 Wawrzik, Th., Baugesch., Friedr.Str. 10
348 96 Wawrziniok, Eugen, Vertr., Charl.Str. 18
364 23 Webel, Hermann, Dir., Schulstr. 6
361 24 Weber, Reg.-Rat, Dürerstr. 9
337 04 Weber, Günther, Ing., Viktoriastr. 30
250 15 Weber, Heinr., *Petr* H.-Göring-Str. 65
338 32 Weber, Heinz, Schriftltr., Ludend.-Str. 60
340 43 Weber, Wolf., Dr. jur., Kirchstr. 7
310 57 v. Wedel, Hasso, Oberstltn., Friedensstr. 1
350 70 Weferling, Insp., K.-Luisen-Str. 8
357 62 Wehner, Erich, Ing., Rütgerstr. 1
349 48 Wehrmacht, Standortvermittlung
310 70 Dies., Heeresverpflegungsamt, Keithkaserne
337 43 Dies., Wehrmacht-Fürsorgeoffizier- u. Wehrersatzinspektion, Ludendorffstr. 3
361 34 Dies., Wehrmachtgräberoffizier, Schulstr. 6
316 13 Weigmann, Otto, Fabrikbes., Friedensstr. 2
306 02 Weingarten, J., Dir., Emmastr. 1
363 55 Weinhaus Traube, Nikolaistr. 3
354 37 Weise & Monski — Weise Söhne, Kreiselpumpen, Poststr. 1
348 66 Weiß, Viktor, Install., Höferstr. 52
338 35 Weissenberg, Carl, Roonstr. 5
330 79 Wels, Richard, Betr.Ing., Moltkestr. 15
347 55 Wendland, Aug., Bücherrev., Schenkend.-Straße 2
338 22 Wengierek, Hedwig, Kol.-W., Andreasstr. 33
357 36 Wenzel, Stanisl., Zentr.Heiz., Krak. Str. 18
348 67 Weps, Karl M., Kirchstr. 7
354 93 Werfft, H., Stammhaus gegr. 1866, Spedition, Möbeltransport, Poststraße 10
342 63 Werner, Eduard, Tischl. Bed., Ludend.Str.20
300 13 Werner, Dr. Karl, Ing., Ziethenstr. 7
340 04 Werner, Maria, Wilhelmpl. 11
355 05 Wersin, Fridtjof, Dr. jur., Viktoriastr. 15
300 68 Wichmann, Dr. J., R.A.[N], Grundm.-Str.13
343 96 Widawski, Peter, Bücherrev., Mühlstr. 16
307 22 Widuch, Johannes, Ing., Holteistr. 56
360 84 Wieczorek, Hub., Dr. med., Vikt.-Str. 35 D
351 38 Wieczorek, Alfons, Fruchtessenzenfbr., Roonstr. 26
365 58 Wieczorek, Bernh., Kfm., Moltkestr. 12
252 65 Wieczorek, Ed., Mont., *Petr* Franzstr. 1
360 33 Wieczorek, Ewald, Wein, Rüppelstr. 1
318 93 Wieczorek, Franziska, Wäsche, Grundm.-Straße 17
328 51 Wieczorek, Karl, Maler, Grundm.-Str. 21
313 59 Wieczorek, Leop., Dentist, Bogutsch. Str. 2
345 84 Paul F. Wieczorek & Co, Fliesen, Ludend.-Straße 32
324 53 Wiegand, Dr. K., Reg.-Rat, Schenk.Str. 16
340 10 Wieja, Josef, Kfm., Bontestr. 11
305 33 Wiener Kaffee, Friedrichspl. 1
324 56 Wiener Mode-Magazin, Johannesstr. 4
302 18 Wiener Wäsche-Werkst., Hindenburgstr. 5
364 82 Wienke, Heinz G., Assessor, Godullastr. 6
347 85 Wierscher, Karl, Kfm., Bontestr. 8
307 60 Wiesner, Jos., Drahtwrfbr., Bism.Str. 9
311 43 Wietfeldt, Dr. W., Gew.-Rat, Weidenweg 1
343 87 Wiktor, Jos., Schneid., Andreasstr. 2
365 82 Wilaschek, Max, Rohrmstr., Ratiborer Str.33
314 96 Wilczek, Alf., Bücherrev., Mollw.Str. 10
336 76 Wilczewski, Dr. St., Stimmbildung, Heil. v. Stottern, Redekunst, Seydlitzstr. 34
324 73 Wilde, Oskar, Büromasch., Mollwitzstr. 21
313 96 Wildner, Johs., Kol.-W., Grundm.-Str. 27
333 91 Wilk, Helene, Transp., Moltkestr. 32
358 52 Willaschek, Elisabeth, Kol.-W., Moltkestraße 22
364 03 Willim, Rud., Autorepar., Friedr.-Str. 46
310 30 Willner, Josef, Großverteiler von Eiern u. Käse, Schillerstraße 39
364 11 Wilsky, Herta, Holteistr. 15
332 78 Wimmer, Heinz, Ing., Jahnstr. 10
301 33 Winkler, Friedr., Malerm., Charl.-Str. 34
364 48 Winkler, Georg, Obst, Hindenburgstr. 12
362 38 Winternitz, Ernst P., Kfm., Viktoriastr. 35
322 36 Wintzler, Otto, Ing., Rich.-Wagner-Str. 6
252 52 Winzer, Insp., *Iw* Zeisigstr. 43
303 74 Winzer, Jos., Tabakwr., Mollwitzstr. 8
252 94 Wiora, Franz, *Iw* Klosterstr. 24
320 43 Wipler, Georg, Ortsgr.-Beauftragt., Holtzestraße 12
252 89 Wirth, Paul G., Ing., *Iw* Fasanenweg 23
346 58 Wirtschaftsgruppe Ambulantes Gew., Roonstraße 26
333 52 Wirtschaftsgruppe Bauindustrie, Bahnhofstraße 11
340 49 Wirtschaftsgruppe Gaststätten- u. Beherbergungsgewerbe, Bahnhofstr. 16
337 61 Wirtschaftskammer Oberschlesien, Unterabteilung Einzelhandel, Wilhelmspl. 8
365 66 Wirtschaftskammer Schlesien, Friedr.-Str. 3
341 98 Wisolek, Ernst, Schneid., Friedr.-Pl. 11
315 66 Wisor, Rud., Zonenf., Grundm.-Str. 17
360 43 Ders., Gustav-Freytag-Str. 34
335 43 Wissotzki, Hans, Friedr.-Str. 71
361 32 Wistaja, Techn. Großhandl., Holtzestr. 18
251 26 Witalinski, Franz, Dir., Brynow, Hubertusstraße 13
327 93 Witalinski, Jos., Bier, Gieschewald
251 62 Ders., Fürstl. Pless. Warenh., Boerschächte, Podlesie-Kostuchna
356 34 Witasek, Hans, Abbruch, Pappelweg 10
346 27 Witt, Urban, Bäckerei, Krak. Str. 57
357 38 Wittmer, Ob.-Reg.-Rat, Wilhelmpl. 2
355 79 Witulla, Herbert, Malerm., Andreasstr. 5
313 01 Wloka, Emil, Gastw., Holteistr. 3
356 96 Wlosinski, Karl, Schloss., Friedr.Str. 50
361 26 Woditsch, Ernst, Tischl., Andreasstr. 5
343 42 Wäßner, Pol.-Major, Ludend.-Str. 58
302 93 Wohlrab, E. H., Bergdir., Rütgerstr. 1
307 37 Wohn- u. Industr.-Bau GmbH, Johannesstraße 11
358 43 Woita, H., Radio-Bed., Mühlstr. 5
322 48 Derselbe, Wohnung
340 63 Woitinek, Leonh., Fleischermstr., Bismarckstraße 8
252 87 Wojciechowski, Thomas, Kol.-W., *Petr* Hermann-Göring-Str. 23
302 04 Wojcik, Eduard, Seydlitzstr. 34
347 25 Wojcik, Paul, Gust.-Freytag-Str. 25
342 29 Wojtyla, Stanislaus, Dir., Hardenb.Str. 36
346 83 Wojtzyk, Emil, Papier, Krak. Str. 19
313 58 Wolff, Erich, Bücherrev., Mollwitzstr. 3
360 07 Wolff, Georg, Kfm., Neumannstr. 3
331 44 Wolff, Hugo, Fluglehr., Markg.-Str. 6
360 16 Wolff, Theodor, Fleischer, Gartenstr. 14
301 23 Wollny, Bernhard, Höferstr. 26
340 67 Wollny, Joh., Fuhrw., Hildebrandstr. 26
323 92 Wollny, V. N., Zentralheizungen und sanitäre Anlagen, Holtzestraße 35
340 19 Wolny, Hedwig, Kol.-W., Königsh. Str. 180
310 65 Wons, Dr. Alfred, Zahnarzt, Mollwitzstr. 6
360 08 Ders., Wohn., Heinitzstr. 28
318 25 Wons, Bruno, Schornsteinf., Wilhelmpl. 7
324 19 Wowk, Jos., Schneid., Schneiderstr. 6
362 92 Gebr. Wowro, Elektro-Labor, Roonstr. 26
326 43 Wowrzyk, M., Inh. der Glühlampen- u. Elektrogroßhandlung Hofka, Heinzelstr. 17
364 65 Wülfing, Wilhelm, Fabrikstr. 6
362 87 Wüstehube, Ernst, Dr.-Ing., Kondorstr. 13
362 90 Wüstemann, Herb., Major, Hammerweg 3
250 04 Wunderlich, Friedr., Reg.-Rat, Schwalbenweg 17
365 57 Wunschik, Joh., Kürschner, Friedr.-Pl. 8
358 00 Wurm, Franz, Dr., Höferstr. 43
341 19 J. Wyk sen. K. G., Optische Fabrik, Feinmech. Werkst., Kattowitz-Hohenlohehütte
314 95 De selbe, Wohnung, Oeynhausenstr. 9
364 58 Wyk jr., Joh., Optiker, Friedr.-Str. 10
301 78 Wylezol, Erich, Obst, Schillerstr. 29
343 25 Ders., Wohn., Bismarckstr. 5
364 07 Wylezol, Osw., Obst, Grundm.-Str. 21
315 23 Wypich, Karl, Molkerei, Woyrschstr. 17
315 78 Wyra, Th., Geschäftsf., Schillerstr. 15
333 43 Wyschka, Günther, Dentist, Friedr.-Pl. 12
354 56 Zabystrzan, Georg, Ing., Viktoriastr. 40
312 43 M. Zagajski, Industrie- u. Handelsges. AG, Karostr. 22
362 94 Zahel, August, Bäckermstr., Mühlstr. 43
341 51 Zahel, Luzie, Kol.-W., Schillerstr. 14
358 39 Zahnt. Labor. Platiridia, Friedr.-Str. 35
352 53 Zajonz, Fritz, Woyrschstr. 11
356 32 Zajonz, Willi, Moltkestr. 24
251 32 Zander, Olaf, *Iw* Sperberzeile 5
328 81 Zaremba, Max, Elektromstr., Krak.Str. 40
328 98 Zaremba, Viktor, Kfm., Eichend.Str. 10
331 28 Zdziechowitz, Marta, Autoverwertung, Aug.-Schneider-Str. 25a
355 23 Zeisberg, Paul, Steuerber., Grundm.-Str. 4
310 43 Zeitungsvertrieb, Amb. Nowak, Grundm.-Straße 5
356 25 Zeller, Fritz, Textilwr., Höferstr. 12
303 70 Zelpal, Eisen, Lange Zeile 6
356 67 Zentralmolkerei, Augustastr. 10
346 89 / 346 93 Zentralverkaufsstelle Ostoberschlesischer Zementfabriken, Grundmannstr. 18
300 48 Ziegelei Fürstengrube, Kr. Pless
250 51 Ziegelei Idaweiche, Georgstr. 37
313 93 Ziegelei Karbowa, Ferdinandstr. 8
301 61 Ziegeleien Südpark-Ost u. -West, Südpark
361 66 Zielinski, Paul, Vulkan., Friedr.-Str. 60
313 90 Zigarren, A. Sladeczek, Poststr. 3
334 31 Zill. Erich, Baumstr., Jahnstr. 9
351 33 Zimdars, Joachim, Volksw., Moltekestr. 100
(300 39) Zimdars, Hütteninsp., *Ho* Laurah. Str. 21
303 33 Zimmer, Bruno, Dürerstr. 4
307 85 Zimmer, Osw., Bergrat, Aug.-Schneider-Straße 40
303 15 Zimmermann, Georg, Baumstr., Höferstr. 45
334 68 Zimmermann, Helene, Theaterstr. 6
325 92 Zimmermann, Kurt, Dir., Feldstr. 26
301 51 Zimmermann, Maria, Bismarckstr. 15
342 89 Zimmermann, Paul, Baugesch., Bism.-Str. 2
361 48 Zimny, Emil, Schneiderei, Bergs.Str. 1
300 12 Zink- u. Rosthütte Kunigunde, Bogutschütz
311 20 Zintner, Otto, Dipl.-Ing., Höferstr. 56
334 98 Zipser, Oskar, Kol.-W., Freytagstr. 36
340 50 Zi pel, Erwin, Viktoriastr. 40
347 69 Zmija, Marianne, Meisterstr. 2
(309 61) Zobel, Dr. Karl, Ing., Königsh.Str. 105
332 16 Zolden, Dr. Eduard, R.-A. [N], Friedr.Str. 3
354 28 Zoller, Karl, Hefe, Sedanstr. 8
332 11 Zuber, Gerh., Mech., Zum Schacht 9
336 32 Zuber, Gottfr., Fuhrw., Bogutsch. Str. 21
357 02 Zuber, Herm., Baumstr., Schneiderstr. 36
363 66 Zuckerwr.-Fbr. Silesia, Godullastr. 2
302 10 Zulkowski, Georg, Dipl.Ing., Kirchstr. 8
365 72 Zurhausen, Josef, Kfm., Viktoriastr. 35
344 60 Zwyrtek, Emilie, Mühlstr. 14
315 02 Zymelka, Josef, Schillerstr. 27

Katzelsdorf b. Königstetten (Niederdonau)

1 Kollowrat, Dr. Hans, Arzt, 24

Katzelsdorf (Leitha) [Niederdonau]

1 Bürgermeisteramt, 71
6 Deut. Jugendherb. Helenenhof, 23
4 Reichsarbeitsdienst, Abt. 4/352
2 Stickler, Franz, Schottergewinnung, 124
3 Wehrmacht, Heeresbauamt, Bauleitung
5 Dies., Pferde-Lazarett

Katzenelnbogen (Hessen-Nassau)

281 Amtsgericht
285 Apotheke Caesar, Untertalstr. 4
259 Bauer, Karl, Mech. Werkstatt, Bahnhofstr. 10
336 Beiersdörfer, Wilh., Autobetrieb
272 Biehl, Georg, Installat., Untertalstr. 19.
276 Biehl, Karl, Bäckerei Obertalstr. 11.
269 Bittscheidt, Emil, Landw., Lahnstr. 30
301 Bremser, W., Hotel, Untertalstr. 3
258 Bürgermeisteramt Allendorf, Ortsstr. 29.
232 Bürgermeisteramt Berndroth, Unterdorf 3
253 Bürgermeisteramt Biebrich (Unterlahnkreis)
246 Bürgermeisteramt Ebertshausen
245 Bürgermeisteramt Eisighofen
292 Bürgermeisteramt Ergeshausen
224 Bürgermeisteramt Herold
228 Bürgermeisteramt Katzenelnbogen, Obertalstr.
(228) ürgermeisteramt Klingelbach, Auf d. Lai
218 Bürgermeisteramt Kördorf
267 Bürgermeisteramt Mittelfischbach, Ortsstr. 7
268 Bürgermeisteramt Oberfischbach, Ortsstr. 11
325 Bürgermeisteramt Rettert
261 Bürgermeisteramt Schönborn
297 Debusmann, Wilhelm, Sägewerk, Kördorf
304 Eberz, Friedr., Dr. med.
264 Echternach, Louis, Bauuntern.
275 Elisabethstift, Erzieh.-Haus, Stiftstr. 32
240 Erbhof-Köbler-Hof
210 Evangel. Pfarramt Dörsdorf
230 Evangel. Pfarramt Klingelbach.
288 Evangelisches Pfarramt Kördorf.
321 Evangelische Schwesternstation
280 Faust, Karl, Sägewerk, Lahnstr. 5.
217 Fischer, Heinr., Brennerei, Ebertshausen.
260 Forstamt Katzenelnbogen
293 Försterei, Preuß. Revier-, Bärbach
289 Försterei, Revier-, Biebrich
274 Försterei, Revier-, Eisighofen
231 Försterei, Revier-, Gem. Katzenelnbogen
295 Försterei, Preuß. Revier-, Rettert
243 Frohwein, Ernst, Färberei, Untertalstr. 17
327 Gemmer, Georg, Gastw., Rettert
286 Gemmer, Ludw., Autotransp., Biebrich
294 Gendarmerie-Amt-Posten I
225 Gend.-Posten Herold
254 Gerner, Wilhelm, Landwirt, Ergeshausen
252 Habig, Wilh., Dachdecker, Lahnstr. 10
236 Hannsch, Hch., Schreibwaren
320 Hasselbach, W., Autotransp., Klingelbach
291 Heuser, Willi, Bauuntern.
331 Hilge II, Wilh., Bierniederl., Rettert
209 Hofmann, Karl, Kalkbrennerei, Allendorf.
332 Holl, Karl, Tiefbauuntern., Rettert
255 Hollricher, Karl, Zimmermstr., Kördorf
270 Huber, Wilh., Metzger
324 Justi, Wilh., Schmiedem., Klingelbach
214 Katholisches Pfarramt, Lahnstr. 14
319 Klos, Heinr., Landw., Herold
248 Klöppel, Heinrich, Waldeslust
257 Lang, Aug., Friseur, Hofstr. 5
334 Lindner, Dr., Zahnarzt, Klingelbach
208 Lippert, Friedr., Landwirt, Hof Schauferts.
216 Mainkraftwerke A.-G. Katzenelnbogen.
247 Martin, Walt., Gärtner, Lahnstr. 12
237 Gebr. Maxeiner, Sägewerk u. Zimmergesch.
273 Meier, Wilh., Gastwirtschaft
221 Meyer, Heinr., Gastw., Dörsdorf.
282 Meyer, Karl, Landw., Hof Bärbach
337 Minor, Wilh., Futtermittel, Herold
219 Möller, Heinrich, Bäckerei
262 Müller, Aug., Bäckerei, Gastwirtschaft.
220 Müller, Heinr., Landwirt, Rotherhof.
242 Müller, Wilhelm, Müllerei, Neuwagenmühle
244 Nassauische Landesbank
266 Neuzerling, Wilhelmine, Kirchberg 122
290 Obel, Emil, Transp., Kördorf
333 Obel, Wilh., Autoverm., Kördorf
279 Ohlemacher, Willi, Waldmstr.
229 Pfeifer, Heinrich, Landwirt, Herold
263 Pfeifer, Karl, Metzg., Obertalstr. 13
328 Pfeifer, Karoline, Frau, Brückenmühle
223 Pfeifer III, Heinr., Brennerei, Ergeshausen
211 Reichsarbeitsdienst, A. D. f. w. J. Lager
271 Reichsnährstand, Wirtschaftsberatung
250 Reichspost, Postamt
251 Roßwurm, Hch., Schmiede, Mühlgasse 11
226 Sahm, Emil, vorm. W. Lenz, Optik
303 Sanatorium für Gemüts- und Nervenkranke, Katzenelnbogen (Taunus)
235 Satony, Wilhelm, Kalkbrennerei, Allendorf.
215 Santony, Willy, Kohlen, Allendorf
222 Schildwächter, Dr. W., Arzt, Klingelb. Mühle.
283 Schmidt, Aug., Schmiedemstr., Einrichtstr. 7
212 K. u. E. Schmidt, Sägewerk
234 L. & H. Schmidt, Färberei, Untertalstr. 29
213 Schmidt, Phil., Metzgermstr., Schönborn
284 Schmidt, Willy, Dentist, Römerberg 1
238 Schuhmacher, Karl, Landw., Berndroth
265 Schuhmacher & Heuser, Steinbruch
227 Sipp, Johann, Bildhauerei
277 Spar- u. Darlehnskasse, Klingelbach
207 Steup, Gustav, Kol.-W.
256 Straßenmeisterbezirk
212 Taunus-Sprudel, Mineralwasser, Bahnhofstr. 24
298 Wagner, Karl, Lebensm., Aarstr. 1
287 Weis, Karl, Landw., Einrichstr. 6
278 Wirth, Heinrich, Brennerei, Eisighofen.
296 Wölfel, Karl, Elektro-Anl., Schönborn
303 Wolff, Dr. Nervenheilanstalt, Aarstr. 15
302 Würmlin, Dr., Tierarzt, Obertalstr. 3

Katzenfurt (Hess.-Nass.)

131 Bingel, Heinr., Kfm., Dorfstr. 107.
108 Bürgermeisteramt Edingen
117 Bürgermeisteramt Greifenstein
127 Bürgermeisteramt Greifenthal
116 Bürgermeisteramt Katzenfurt
133 Evang. Pfarramt, Greifenstein
138 Feile, Hch., Elektrik., Edingen
105 Feye, Wilh., Installation, Bahnhofstr. 45
112 Försterei, Revier-. Greifenstein
106 Gendarmeriepostenbereich Katzenfurt
121 Heilanstalt für Lungenkranke, Waldhof-Elgershausen
129 Hinkel, Karl, Brot- u. Feinbäckerei
110 Hudel, Wilh., Mühlenbauer, Grundmühle
115 Krauß, Karl, Bäckerei, Hauptstr. 80a
114 Kühn, Karl, Metzgerei
118 Lebershausen, Jak., Gastw., Greifenstein
103 Lebershausen, Wilh., Fleischer, Greifenstein
128 L. u. A. Löll, Elektrotechn.-Werkstätte
132 Gebr. Marx, Kunstmühle, Haus 156
107 Pfaff, Alb., Kfm., Edingen
104 Reichsbahn, Güterabfertigung. Bhf. Katzenfurt.
130 Russmann, Hch., Zweigst. Nass. Landesbank
134 Rußmann, Karl, Fuhruntern.
119 Schweitzer, Herb., Kol.-W., Greifenstein
113 Simon, Christian, Kfm., Greifenstein.
109 Simon, Ferdinand, Gasthaus, Greifenstein.

Katzow (üb. Greifswald) [Pomm.]

43 Barnekow, F., Pfarrpächter, Boltenhagen
15 Bartelt, W., Hofbes., Netzeband
33 Beug, Emil, Lodmannshagen
21 Blohm, Georg, Prof., Spiegelsdorf
12 Bülow, Ulrich, Bauer, Lodmannshagen
38 Dinse, Erich, Fleischermstr.
19 Dörnbrack, Herm., Lehrer, Lodmannshagen
35 Evang. Kirche, Gemeinde Boltenhagen und Katzow
08 Feuerwehr
24 Försterei (Revier-) Buddenhagen
25 Försterei (Revier-) Hohenfelde
26 Försterei (Revier-) Jagdkrug
23 Forstamt, Preuß., Jägerhof
27 Greve, Herm., Landw., Kühlenhagen
28 Hahn, Willi, Landw., Ludwigsruh
40 Jagdkrug, Martin, Vitzdamm, Lühmannsdorf
31 Jahnke, Willi, Bauer, Lodmannshagen
09 Köpke, Max
32 Köpke, Otto, Bürgermstr.
06 Menge, Otto, Netzeband
07 Molkerei-Genossenschaft, Lodmannshagen
22 Nehls, Fr., Schmiedemstr., Lodmannshagen
18 Pußehl, Ewald, Bauer, Netzeband
46 Raeth, Robert
39 Rohde, Wilhelm, Bäckermstr.
17 Sandhop, Karl, Bauer, Netzeband
13 Sieggrön, Erdm., Gastw., Lodmannshagen.
45 Sohns, Arnold, Tischlermstr.
08 Stolzenburg, Albert, Gastwirt
30 Sy, Fritz, Landw., Lodmannshagen
29 Trengel, Richard, Bauer
44 Voigt, Herm., Netzeband
42 Wunderlich, Max, Bauer, Kühlenhagen
14 Zimmermann, K., Bürgermstr., Boltenhagen

Kaub (Rhein) [Hess.-Nass.]

263 Apotheke, Hindenburg, W. Schönberger
230 Asbach, Hugo, Fabrik, Haus auf'm Hainbusch
258 Bahles, Peter, Gasthaus „zur Pfalz"
239 Bauer, Wilhelm, Kol.-W.
294 Beck, Friedr., Reformhaus Elfriede
207 Bernd, Adolf, Autobetrieb, Sand u. Kies
295 Bernd, Heinr., Autotransp.
246 Bernhard, Carl, Bäckerei, Weisel
241 Brien, Heinr., Steuermann
231 Brögmann, Frau Ch., Gemischtwaren
227 Bubinger, Ferd., Metzgerei
272 Bubinger, Wwe, Karl, Baugeschäft
255 Buch, Ernst, Jagdh. Hubertus, Lorchh. Wald
233 Bühler, Georg, Installation, Weisel
265 Bürgermeisteramt Dörscheid
222 Bürgermeisteramt Kaub/Rhein
279 Bürgermeisteramt Sauerthal
244 Bürgermeisteramt Weisel
242 Dahlen, Peter, Kfm.
254 Däuwel, Philipp, Weingut
220 Edel, Georg, Burg Gutenfels, Kaub
251 Egert jr., Otto, Manuf.-W., Weisel
287 Eier-Absatz-Genossenschaft, Dörscheid
249 Elsenburg, Erholungsheim
206 Erlenbach, David, Steuermann
303 Erlenbach, Ludwig, Lotse
219 Evangelisches Pfarrhaus
267 Fetz III, Adam, Gasth. z. Blücher, Dörscheid
293 Försterei, Revier-, Gem.-, Weisel
237 Forstamt, Preuß., Staats-, Kaub
226 Dasselbe, Förster Dietrich, Kaub
259 Fuchs, Daniel, Metzger
225 Geib, Georg, Steuermann
271 Gendarmerieamtsbezirk
309 Gewerkschaft Blücher, Grube Kreuzberg
273 Graßmann, Kurt, Gasth. Nassauer Hof, Weisel
264 Greifenstein, Karl, Bäckerei
297 Grewe, Helmuth, Ad.-Hitler-Str. 2
217 Hammer, Ww. Georg, Restaurant Landebrücke
261 Hammer, Peter, Einr.-Gesch., Weisel
252 Hedfeld, Dr. med., Arzt
290 Heller, Hugo, Haus Bergfriede
202 Herberich, Gustav, Steuermann
204 Hotel z. grünen Wald
201 Hüttner, Anna, Haus a. d. Heide, Dörscheid
208 Kasper, Hch., Konditorei
234 Kauber Volksbank e. G. m. b. H.
256 Kilp, Carl, Gastw. z. Krone
224 Kilp, Phil., Gasth. z. Gartenfeld
276 Kimpel, Wilh., Steuermann
292 Kirdorf, Philipp, Brauerei
321 Kirdorf jr., Philipp, Bäckerei
266 Kirdorf, Wilh., Deutsches Haus
235 Kirsch, Walter, Lebensmittel
228 Kleinböhl, Karl, Gemischtwr., Weisel
274 Kranz, Jos., Bäckerei
243 Manthe, Valentin, Bäckerei u. Kaffee
275 Mayer, Gg. Wilh., Schreibwr.
262 Michel, Gg., Bauunternehmer
215 Mühleisen, Georg, Schiffsgerätefabrik
257 Napp, Adolf, Metzger
205 Nassauische Landesbank
236 Ochs, Bapt., Gasthaus
288 Pfaff, Heinrich, Fährmann
268 Pfarramt, Kath., Pfarrer Bleutgen
305 Gebr. Puricelli'sche Betriebsgesellsch. AG
298 Reichsarbeitsdienst, Abt. 3/257
213 Reichsbahn, Güterabfertigung
200 Reichspost, Postamt
245 Rheingans, Willy, Metzger, Weisel
214 Scharrenberg, Dr. Rud., Arzt, Weisel
296 Scheinpflug, Alb., Zahnarzt
289 Schifferkinderheim
283 Schmidt, Karl, Landw. Maschinen, Weisel
313 Schwab, J., Weingut
284 Sieg, Hch., Landwirt
232 Sipp, Wilh., Kolonialwaren, Weisel
260 Sommer, Jacob, Dentist
240 Sopp, Hch., Baugeschäft
282 Stäckel, Dr. Walter, Jagdhaus Weisel
269 Stausberg, Ed., Bedachung., Sauerthal
286 Steeg, Carl Heinr., Kol.-W., Weisel
291 Steeg, Jacob, Spediteur
253 Stempel, Ernst, Jagdhaus Weidmannsheil
277 Strobel, Alfons, Elektro-, Radiofachgesch.
250 Trautwein, Val., Bäckerei
203 Verbraucher-Genossenschaft e. G. m. b. H.
301 Vereinigung Kauber Weingutsbesitzer
218 Verreet, J., Sauerburg, Sauerthal
229 Weber, Jacob, Kfm.
312 Weber, Phil., Steuermann
223 Wilhelmi, Julius, Lotse
247 Wolff, R. H., Schiefergroßhandlung, Sauerthal
212 Zeche Viktoriastollen, Schieferbergbau

Kaufbeuren (Bay.)

111 Abele, Matthias, Ingen., Bergstr. 11
205 Abt, Franz, R.-A., Salzmarkt 14
288 Adelmann, Otto, Spinnstoffwr., Salzmarkt 5
26 / 27 Aktienbrauerei Kaufbeuren, Kaufbeuren i. Allgäu, Kaiser-Max-Straße 23
208 / 308 Allgäuer Alpenmilch Aktiengesellschaft, Fabrik Biessenhofen. T Alpenmilch
278 Allgäuer Elektro-Industrie, Rosenthal 12
213 Allg. Ortkrankenkasse, Stadt, Hauber. Str. 2¼
168 Ambagtsheer, Eran, Malermstr., A. br. Bach 12
346 Ambulante Krankenpflege, Breiter Bach 37
5 Amtsgericht, Ganghoferstr. 11
9 Angerer, Joh., Gastwirt, Schmiedgasse 14
77 Angerhofer, Hans, Fahrräder, Ludwigstr. 9.
358 Arbeitsamt Kaufbeuren, Forettle 29
923 Arbeitsgemeinschaft A. Keller, Baustelle
910 Arbeitsgemeinschaft d. Baugewerks-Innungen Neu-Ulm-Günzberg
929 Arbeitsgemeinschaft Rödl-Werner
92 Ascherl, Karl, Glasermstr., Rosenthal 10
306 Auerbach, Karl, Schreinerei, Ludwigstr. 43
257 Axter, A., Drogen, Kirchpl. 2.
342 Bachthaler, Christ., Bäckerei, Ludwigstr. 35
293 Bader, F. X., Käsegroßhandel, Irsee
124 Bahnhofgaststätten Kaufbeuren
265 Bahnhofswirtschaft Biessenhofen.
291 Banshof, Herm., Schuhwr., Schmidgasse 12
903 Bauleitung Kaufbeuren d. D. AG
182 Bauer, Christian, Autovermietung
65 Bauer, Franz, Reg.-Rat, Augsburger Str. 59
24 Bauer, Julius, Eisenhdlg., Schmiedg. 26.
270 Baumann, Hans, Fahrräder, Gutenbergstr. 3
18 Baur, Benedikt, Versicherung, Salzmarkt 14
60 Bausenwein, Cornelie, Ww., Kaiser-Maxstr. 23
6 Bayerische Hypoth. und Wechsel-Bank, Fil.
82 Bayerische Vereinsbank, Kaiser-Max-Str. 11
137 Bayer. Warenvermittlung landw. Gen. AG
350 Benedikter, H., Spengler, Äuß.Buchl.Str. 4
259 Berge, Fritz, Gerberei, Pfarrg. 13.
257 Berger, Ernst, Druckerei, Kirchpl. 2
351 Beyerle, Gg., Dentist, Rosental 14
1 Bezirksamt Kaufbeuren, Ganghoferstr. 9
212 Bezirkssparkasse, Bismarckstr. 3.
118 Bihler, Otto, Bäckerei, Oberbeuren
376 Birchinger, Jos., Molkereibed., Hitlerring 16
905 Boswau u. Knauer AG, Baustelle
113 Bracht, Theod., Bürgermstr., Biessenhofen
361 Brandversicherungsamt, Prinzregentenstr. 4
14.15 / 16 Bürgermeister der Stadt Kaufbeuren, Zentrale verbindet mit sämtlichen Amtsstellen
313 Burkhart, Oskar, Photograph, Alleeweg 7.
8 De Crignis'sche Kellerei, Mann & Lingg, Weingroßhandlung, -Import, Kaiser-Max-Str. 4/6
7 de Crignis, L. M., Schnittwr., K.-Maxstr. 16
25 Danhauser, Friedrich, Baust., Hochstadtweg
298 Darlehnskassenverein Irsee
370 Deutsches Rotes Kreuz
364 Deutsches Schulheim, Ad.-Hitler-Ring 44
321 Diehl, Dr. R., Arzt, Kaiser-Maxstr. 4
108 Dittmar, Erich, Dentist, Haffnerstr. 5
102 Dobler, Josef, Baugeschäft, Bismarckstr. 12
227 Dodl, Hans, Gut Lindenhof, Augsb.Str. 83
134 Döppel, Philipp, Kuranstalt, Seldtepl. 10
296 Dolles, Karl, R.-A., Ganghoferstr. 12
170 Dollinger, Fritz, Ofengesch., Neue Gasse 34
326 Dolp, Max, Bäckerei, Franz-Seldtepl. 4
303 Dumler, Christian, Gärtnerei, Ringweg 9
188 Dynamit-Aktien-Gesellschaft
316 Ecker, Max, Gasthof z. „Stachus" Fernkraftfahrer-Haltestelle, bekannt gute Küche, Gutenbergstraße 9
289 Egle, Joh., Stockfabrik, Irsee.
302 Eichamt Kaufbeuren
86 Einsiedler, Hans, Glasw., K.-Maxstr. 34.
101 Einsle, Xaver, Fuhrunternehmer, Ludw.Str. 25
97 Elektro- u. Radiogroßhdlg., Ganghoferstr. 28
238 Ellenrieder, Jos., Glaserei, F.Seldtepl. 12
371 Ellroth, Fritz, Uhrmacher, K.Maxstr. 15
268 Engel, Dr. Friedrich, Tierarzt, Augsb.Str. 11
322 Eppeler. Dr. P., Arzt, Kais. Maxstr. 25.
206 Erdmannsdorffer, Ad., Installat., Ringweg 21
252 Erdmannsdorffer, A.G., Kohlen., Mindelh.Str.
28 Erdt, Ferdinand, Wild, Salzmarkt 7
307 Erdt, Fritz, Fahrräder, Ludwigstr. 4
21 Espermüller, Adolf, Kunstmühle, Espachstr.11/15
71 Espermüller, F., Säge- u. Hobelwerke
356 Espermüller, Fr., Lebensm., Ludwigstr. 15
273 Espermüller, Jakob, Ob. Mühle, Müllerg. 4
187 Fichtl, Wilh., Werkschutzl., Gangh.-Str. 12
165 Filser, Wilh., Metzgerei, Kempter Str. 10
267 Fleschhut, Martin, Sägewerk, Hammerschmiede
88 Forstamt Kaufbeuren
349 Forstverwalter Biessenhofen
116 Forstverwalter Irsee
356 Frischmilchverwertung, Gen. mbH.
285 Fröhlich, Fr. X., Rauchwr., Gutenb. Str. 1
272 Fröschle, Leonh., Baumstr., Biessenhofen
186 Gamer, Hanns, Dentist, Salzmarkt 11
158 Gamperl, Dr. Georg, Chemiker, Augsburger Straße 43
156 Gasthaus Hirschkeller, Inn. Buchleuthenstr. 6
309 Gasthaus zur Glocke, Rosenthal 9
129 Gasthaus z. Rosenau, Gutenbergstr. 6
377 Gasthaus z. Schiff, Maria Dröber, Ludw.Str. 23
215 Gasthof z. Bären, Biessenhofen
56 Gasth. zum Hasen, Ganghoferstr. 7
64 Gasthof Rose, Aug. Schlegel, Schmiedg. 1
225 Gathof Häring, Kempter Tor 9
279 Gaststätte Hofbräuhaus, Alleeweg 1
10 Gaswerk, Kemptner Tor 2
221 Gemeinde Irsee.
263 Gemeinderat Oberbeuren.
107 Gendarmeriestation Kaufbeuren.
44 Gerhauser, Kaspar, Eisenwr., K.-Maxstr. 28
74 Gesundheitsamt, Staatliches, Prinzr.Str. 9
218 Geyer, Karl, Käsehdlg., Füssenerstr. 10
243 Geyrhalter, Jakob, Tapezier, Ludwigstr. 18
217 Glöggler, Hugo, Zimmerei, Gutenbergstr. 9a
180 Götz, Dr. Raim., Zahnarzt, Kaiser-Maxstr. 4
31 Goldkuhle, Staatssekretär, Irsee
185 Goldmann, Carl, Photo, Salzmarkt 2
138 Gorgosch, Fritz, Schreiner, Kappeneck 4.
143 Grad, Bernh., Viehhdlg., Apfeltrang
228 Greiß, Rob., Schreinermstr., Lederg. 13
241 Grimminger, Ulrich, Ludwigstr. 2
244 Guggemos, Joseph, Obst, Ludwigstr. 3
51 Hans Haag Baugeschäft, Hauberrisser Straße 1
39 Haag & Müller Inh. Otto Müller, Zementwarenfabrikation, Joh.-Haag-Str. 9. P München 39713
907 Haertle u. Co, Arbeitsgemeinschaft
151 Häusler, Fritz, Malermstr., Ludw.Str. 36
229 Haggenmüller, Otto, Biessenhofen
262 Haggenmüller, Rich., Goldschm., Schmiedg. 8
226 Heilmeier, Dr. Ed., Zahnarzt, K.Maxstr. 18
70 Heil- u. Pflegeanstalt Kaufbeuren-Irsee
924 Held u. Francke, Süddeutsche Bau-AG
323 Gebr. Herb, Fuhrwesen, Hirschzell
359 Hering, Bernh., Direktor, Joh.Haagstr. 17
230 Hermanns, J., Ing., Magirus-Vertreter
906 Th. u. O. Hessig, Eisenbetonbau, Baustelle
142 Hieb, Ulrich, Sägewerk, Oberbeuren
194 Geschw. Hieble. Strickwr., Münzhalde 5
66 Hindinger, Hans, Apotheke, Salzmarkt 17
318 Hoeb, Joseph. Landw., Großkemnat.
927 Holzmann, Philipp, Aktiengesellschaft
79 Höbel, Reinh., Dipl.-Kfm., Augsburger Str. 1
245 Hörmiller, Mich., Oelmühle, Oberbeuren.
164 Hofer, Jos., Schweinehdlg., Oberbeuren
248 Hohbach, Rich., Weinstube, K.-Max-Str. 35
366 Holzheu, Benedikt, Molkerei, Baumg. 48
38 Hotel Goldener Hirsch, Jakob Wanner
56 Hotel zum Hasen, Besitzer Albert Hacker, Ganghoferstr. 7
59 Hotel Sonne, Kaiser-Max-Str. 27
17 Immler, Theodor, Druckerei, Schmiedg. 10
104 Jobst, J., Versandgesch., Äuß. Buchl. Str. 52
220 Jörg, Simon, Gastwirt, Mauerstetten.
72 Jordan, Jakob, Versicherungen, Kempt.Str. 93
369 Jüngling, Aug., Spenglerei, Salzmarkt 3
250 Junginger, Fritz, Modewr., Kaiser-Maxstr. 17
254 Kaes, Gg. Jos., Kolonialwr., Ludwigstr. 7
354 Kaufbeurer Zeitung parteiamtl. Organ Sedanstr. P München 2236
363 Keil, Hugo, Autospedition, Biessenhofen
301 Keller, Georg, Metzgerei, Seldtepl. 1
375 Kemptertor-Garage, Autorep., Kempt. Tor 10
214 Kimmich, Sophie, Konditorei
147 Kirchweihtal, Verkehrsgesellschaft, Ad.HitlerPl.
921 Kirschenhofer, L., Baugesch., Regensburg
290 Kirschner, Frz., Elektr. Install., Schmiedg. 40
196 Kirschner, Kunstmühle, Oberbeuren
109 Klosterbrauerei, Aug. Schegg, Irsee
271 Klotz, Max, Gastwirt, Apfeltrang
334 Kohler, H., Autoreparat., Ad.Hitlerring 18
398 Kohler, Dr. H., Oberstabarzt, Oberbeuren
183 Kohler, Martin, Bäckerei, Rosental 13
360 Kraft, Karl, Schreinermstr., Irsee
367 Kraft, Sophie, Lehrerin, Obstmarkt 7
133 Kreishandwerkerschaft Kaufbeuren, Kempt. Tor 6
52 Kreszentiakloster O.S.Fr., Obstmarkt 5
150 Krieger, Dr. Heinz, Arzt, Ringweg 23
292 Kristaller sen., Josef, Kohlen, Oberbeuren
249 Küble, Jos., Pferdeschlächter, Seldte-Pl. 7
324 Kuen, Paul, Hptlehrer, Haubernisserstr. 4
153 v. Kuester, Major (E), Oberbeuren
125 Kulturbauamt, Ludwigstr. 19
195 Alfred Kunz u. Co, Baugeschäft
117 Kutter, Paul, Optik, Salzmarkt 10 b.
345 Läufle, Wilh., Käsefbr., Oberbeuren.
69 Lammbrauerei, F. Wiedemann, Ringweg 1.
197 Landesversich.-Anstalt Schwaben, Füss.Str. 12
61 Landwirtschaftsschule Kaufbeuren
304 Lang, Georg, Ökonomierat, Biessenhofen
149 Landbau-Außenstelle, Alleeweg 19
277 Lastin, Fritz, Gärtnerei, Schraderstr. 9.
155 Laußer, Wilh., Wollwr., Ringweg 4
96 Lech-Elektrizitätswerke AG, Obergermaringen
336 Dieselben, Schalthaus Biessenhofen.
902 Lenz u. Co, Südd. Baugesellschaft mbH
379 Lieb, Max, Bäckerei, R.-Heß-Str. 26
909 Liebergesell, Ernst, Baugesch.
99 Linder, Karl, Eisenhdlg., Salzmarkt 14
390 Lingenheil, Anton, Kieswerk, Märzisried
93 Lippert, Fr., Steinmetz, Whytschaetestr. 3
41 Löw, Karl, Autoverm., Kemnather Str. 2
312 Losch, Otto, Bäckerei, Schmiedgasse 21
329 Lutzenberger, Karl, Drogerie, Pfarrgasse 10
338 Mader, Gebh., Oberlehrer, Oberbeuren
233 Maier, Ottmar, Uniformschneider
352 Maldoner, Robert, Tapezier
122 Masch-Fbr. Kaufbeuren, G.Markthaler
144 Mayer, Felix, Viehhdlg., Kempt. Str. 34
85 Mayr, Christ., Masch.-Fbr., Bismarckstr. 18
87 Mayr, Frdr., Kolonialwr., Schmiedg. 38
12 / 13 / 399 Mechanische Baumwollspinnerei & Weberei, Bleichanger 33. T Spinnerei P München 2250
12 / 13 / 399 Dieselbe, Verkauf durch: Th. Momm & Co., Baumwollspinnerei u. Weberei G. m. b. H., Bleichanger 33. T Spinnerei P München 53520
373 Meggle, Jos., Butterhdlg., A. Buchl.Str. 28
256 Meller, Wilhelm, Papier, Kais.-Maxstr. 12
911 Menninger, Josef, Baugeschäft Kempten
29 Merk, Georg, Lederhdlg., Kemptnerstr. 12
53 Metz, Albert, Metzgerei, K.-Maxstr. 27.
300 Metz, Johann, Metzgerei, Schmiedgasse 9
127 Meyer, Albert, Bankgesch., Pfarrgasse 25
339 Mitzel, Karl, Bäckerei, Fr.-Seldte-Pl. 18
368 Molkereigenossenschaft Hirschzell
325 Moosmang, Jos., Butter, Kemptnerstr. 3
76 Moosmang, Nik., Bauer, Kemptnerstr. 6
22 Moosmang, Nicol., Käsehdlg., KemptnerStr. 4
209 Müller, Leo, Direktor, Kaiser-Max-Str. 30
39 Müller, Otto, Gutsbes., Johann-Haagstr. 9
55 Münzhuber, Franz, Elektr. Anl., Salzm. 18.
45 Nett, Hans, Mineralwasserfbr., Lederg. 3
23 Neubauer, S., Rohprodukte, Kemptner Str.73
19 Neumayer, Otto, Großhändler
159 Nikolajeff, Friedr., Tabakwr., Schmidg. 42
91 Nocker, Otto, Fleischwr., Rosental 2
231 Noris, Ludw., Schlosserei, breiter Bach 11
258 Notar Franz Xaver Gabler, Salzmarkt 2
320 Notz, Sylvester, Zimmermstr., Augsb. Str. 55
110 NSDAP., Ortsgruppe, Kais.-Max-Str. 3b
234 Dies., NS.-Frauenschaft, Kais.-Max-Str. 36
70 Dies., NS.-Kriegsopferversorgung
382 Dies., Hitlerjugend Bann Kaufbeuren
384 Dies., NS.-Volkswohlfahrt, Ortsgruppe Kaufb.
179 Dies., NS.Gemeindepflegestation
355 Dieselbe, Deutsche Arbeitsfront
256 Dies., Ortsamtsleitung
58 Paul, Paulus, Käse, Buchleuthenstr. 30
344 Petri, Dr. Hugo, Zahnarzt, Kais.-Max-Str. 12
167 Pfarramt, Kath., Apfeltrang
204 Prestele, Jos., Steinmetz, Alleeweg 10
7 Probst, J. J., Kolonialwarengroßhandel
315 Purucker, Dr. Erh., Arzt, K.-Maxstr. 4
362 Rättich, Wilh., Stahlwr., Münzhalde 8
172 Ramminger, Karl, Bekleidung, Schmiedg. 18
46 Rathaus-Café, Kaiser-Max-Str. 4
37 Rehle, Hans, Molkerei, Alleeweg 2
311 Reichart, Hans, Parkettböden, Ringw. 23
83 Reichsbahn, Güterabf. Kaufbeuren.
132 Dieselbe, Bahnhof, Kaufbeuren
152 Dieselbe, Bahnhof Biessenhofen
310 Reichsbanknebenstelle, Salzmarkt 2.
57 Reichsfinanzverw., Finanzamt Kaufbeuren
340 Dieselbe, Zollamt Kaufbeuren, Ludwigstr. 2
305 Reichsluftschutzbund, Wytschactestr. 4
139 Reichspost, Postamt
374 Reitter, Aug., Autoverm., Gutenbergstr. 2
136 Ritter, Dismas, Gasthaus, Mauerstett.Str. 40
121 Rommel, Sigmund, Konfektion. A. br. Bach 5.
80 Rosenbrauerei, Ziegerer & Kraisy, Afraberg. 5
263 Rothärmel, J., Elektrizitätswerk, Oberbeuren
171 Ruer, Annemarie, Musiklehrerin
353 Rueß, Herm., Lebensmittel, Schlosserhalde
68 Ruf, Matth., Tabakwr., Rosental 17
261 Samm, Lebensmittel, Beim Kloster 5
102 Sand- und Kies-Sortier- und Brechwerk G. m. b. H., Bismarckstr. 16
141 Satl, Josef, Fabrikrestauration
89 Satzger, V., Gen.-Agentin, Haffnerstr. 8
337 Schad, Dr. Ed., Tierarzt, Ganghoferstr. 5
275 Schaller, Joh., Metzger, Kaiser-Maxstr. 14.
78 Scharrer, Otto, Metzgerei, Rosental 11
247 Schauburg-Lichtspiele, Ganghoferstr. 6
207 Schandt, Chr., Zimmermstr., In.Buchl.Str. 8
33 Schedel, Johann, Käsefbr., Kemptnerstr. 38
251 Schellhorn, Friedrich, Kurzw., Salzmarkt 8
391 Schießtätte Hirschzell, Inh. Hans Schwaiger
240 Schmalholz, Ferd., Sägewerk, Oberbeuren
319 Schmalholz, Josef, Kieswerk, Oberbeuren
98 Schmid, Karl, Spenglerei, Schmidgasse 20
926 Schmid, Xaver, Baustelle
97 Schmidt & Co., Elektrohdlg., Gangh. Str. 28
235 Schmidt, Rich., Dachdecker, Forettle 31
276 Schneider, Gg., Zimmermstr., Bismarckstr. 15
335 Schneider, Dr. Gerh., Arzt, Gutenb.-Str. 15a
202 Schneider, Wilh., Seifenfabr., Pfarrg. 7.
210 Schoch, Joseph, Baugeschäft, Oberbeuren.
295 Schön'sche Buch- u. Schreibwarenhandlung K.-G., Kaiser-Max-Str. 3b
255 Schüßler, Joh., H.-Bekleid., K.-Maxstr. 36
63 Schwaiger, Alois, Käsehdl., A. br. Bach 31
177 Schwaiger, Ludwig, Maler, Hitler-Ring 23
169 Schwaiger, Ludw. M., Kühlanl., U. d. Berg 16
294 Schwarzenberger, Kasp., Autoverw., Äuß. Buchleuthenstr.
274 Schweyer, Gg., Malermstr., Forettle 23.
105 Seiler, Emil, Fahrräder, Kais. Maxstr. 38
348 Silberfuchsfarm Kaufbeuren, Füssenerstr. 96
(12) Speidel, Karl, Direktor, Webereck 3
925 Spengler, Peter, Ingenieur, Baustelle
20 / 32 Spielberger, Moritz, Bahnspedition — Möbeltransport, Güterhalle am Bahnhof
216 Stadt-Apotheke, Kaiser-Maxstr. 13.
14 Stadt Kaufbeuren
260 Stadtpfarramt, Evang.-luth., Ludwigstr. 31.
103 Stadtpfarramt, Kath., Kirchenplatz 9.
160 Stadtsaal, Augsburger Str. 2
380 Stadtsparkasse Kaufbeuren
145 Städtische Aufbauschule für Mädchen
173 Städtisches Krankenhaus
131 Stankmann, Ferd., Maurermstr., Irsee
341 Stankmann, Max, Elektro-Ing., Irsee
140 Steinert, Dr. Heinz, Zahnarzt, Ringweg 23
86 Steinweg, Otto, Buchdr., Neue Gasse 24
115 Stern, Hans, Landw.-Rat, Hochstadtweg 16
19 Steur, M., Inhaber Otto Neumayer, Butter- u. Käsegroßhandlung, Buchleuthenstr. 2
112 Stich, Lorenz, Käserei, Frankenried
928 Stichtmann, Wilhelm, Baugeschäft
248 Stiefenhofer, Herm., Steuerberater
50 Stintzing, Ludw., Bäckerei, Ringweg 17
347 Stöhr, L., Steingutwr., Franz-Seldtepl. 8
224 Straub, Fritz Gärtnerei, Gangh.Str. 5
200 Strauss, Alois, Bäckerei, Obstmarkt
332 Strobel, Xaver, Kol.-Wr., Hochstadtweg 3.
331 Strodel, Herm., Früchte, Ludwigstr. 12
198 Sturm u. Co., Sägewerk
114 Süddeutsche Speditions-Ges., K.-Maxstr. 8
184 Südd. Viehverwertung GmbH, Espachstr. 2
47 Sutor, Drogerie, Salzmarkt 12
904 Thormann u. Stiefel AG, Baustelle
115 Tierzuchtinspektion, Hochstadtweg 16
343 Treusch, E., Bäckerei, Inn. Buchl.Str. 2
43 Tröbelsberger, Andr., Viehhdlg., Oberbeuren
211 Tröbelsperger, Ludwig, Viehhdlg., Oberbeuren.
372 Uhl, Otto, Schlosserei, I.Buchleuthenstr. 4
922 Unglehrt, F., Baugeschäft, Baustelle
239 Vasold, Konrad, Schlossermstr., Ledergasse 22
14 Vereinigte Elektrizitätswerke Kaufbeuren-Mindelheim, Geschäftsstelle Kaufbeuren, Schraderstraße 14
128 Dieselben, Betriebswache
11 Vereinigte Kunstanstalten A.-G., Joh.-Haag-Straße 17. T Kunstanstalten P München 278
90 Victor, Georg, Lebensmittel, K.Maxstr. 3
381 Vogler, Friedrich, Klostermühle, Irsee
33 Vogt, M., Kemptener Str. 38
157 Voit, Adolf, Friseur, Kaiser-Max-Str. 3
178 Vorhoelzer, Karl, Füssener Str. 10
183 Wagner, Alfons, Baugeschäft, Lindau
40 Wahl, J. Peter, Brauerei „Zum Schiff", Kaufbeuren, Ludwigstr. 23
908 Wahler, Josef, Baugeschäft, Baustelle
(103) Waisenhaus, Kath., Kolleggäßchen 2
106 Walk, Karl, Aussichtsfahrten, Ludwigstr. 41
328 Wecker, Anselm, Bürstenfbr., Obstmarkt 1

237 Wehrmacht, Bauleitung
148 Dieselbe, Gerätelager
236 Wenninger, Dr. Emil, Arzt, Ringweg 9
34 **Wenzler & Schlaiß**, Käse, Alleeweg 19
67 Werz, Hans, Modewaren, Kais.-Maxstr. 2.
327 Werz, Rud., Bürobedarf, Kais.-Max-Str. 27
284 Wiedemann, Dr. Anselm, Arzt, Pfarrg. 9
330 Wiedemann, Fritz, Bäckermstr., Neue Gasse 4.
135 Wiedemann, Hub., Limonadenfbr., Biessenhof.
232 Wiedemann, Josef, Bauer, Großkemnat
281 Wiedemann, Maria, Limonade, Biessenhofen
35 Wiedemann, Oskar, Gardinen, Betten
(27) Wiedemann, Richard, Dir., Schraderstr. 4
20 Wiedemann, R., Kunstmühle, Hitlerring 8
287 Wies, Gasthaus, Espachstr. 2
242 Winstel, Theo, Weine, Großkemnat
35 Wirtschaftsgruppe Einzelhandel, Kreisgruppe
219 **Wittlinger, Aug., Metzger, Ledergasse 2.**
94 Wörle, Jos. Schreinerei, Baumgarten 42.
123 Wüstendörfer, Dr. Hans, Arzt, K.-Maxstr. 17.
247 **Z**auner, Ludw., Schauburg-Lichtspiele, Ganghoferstr. 6
75 Zech, Fritz, Elektrogesch., Schmiedgasse 5
162 Zech, Hans, Schneidermstr., Schlosserhalde 8
365 Zech, O., Kürschnermstr., K.Maxstr. 37
81 Zeller, Guido, Schirmfbr., Salzmarkt 6.
253 Zendath, Joseph, Eisenwr., Kaisergäßchen 2
264 Zimmer, E., Dentist, Kaiser-Max-Str. 17
49 Zimmermann, Dr. Alb., R.-A., Ringweg 23

Kauffung (Katzbach) [Niederschles.]

251 **A**dler, Fritz, Fleischerei, Hauptstr. 84
275 Alt, Gerh., Kfm., Hauptstr. 96
315 Apotheke Kauffung, Hauptstr. 78
294 Geschw. Arndt, Gasth. z. Hirsch, Hauptstr. 119
204 Aust, Richard, Fleischermstr., Hauptstr. 112
321 **B**eer, Fritz, Ad.-Hitler-Str. 230
291 Beier, Paul, Kohlen, Ketschdorf 43
207 v. Bergmann, Fräulein, Schloß Rodeland
206 v. Bergmann, Frau, Stöckel, Hauptstr.
283 Dieselbe, Wirtschaftsamt
247 v. Bergmann, Joachim, Ndr.-Kauffung.
214 Bezdiak & Depta, Gemischtwr., Hauptstr. 53
232 **Brauerei Ketschdorf**
215 P. Brendel & Söhne, Baugesch., Hauptstr. 186
298 Buch, Paul, Bäckerei, Ketschdorf Nr. 80
265 **D**annert, Emil, Baumstr., An d. Brücken 8
309 Diebel, Paul, Heilprakt., Kirchsteg 3
229 Doms, Wilhelm, Bürgermstr., Seitendorf
237 **E**rhol.- u. Altersh. Sonnenblick, Ketschd. 88a
218 **Evangel. Pfarramt, Kirchplatz.**
367 **Evang. Pfarramt, Kammerswaldau**
316 Ev. Pfarramt Tiefhartmannsdorf
224 **F**loth, Karl, Kohlen, Hauptstr. 154
208 Forstverwaltung Stöckel-Kauffung-Rodeland
292 **Forstverwaltung Nieder-Kauffung**
216 **Forstverwaltung Tiefhartmannsdorf**
250 Franzky, Arzt, Ketschdorf 75
264 **Friedrich, Herm., Gastw., Hauptstr. 224**
288 **Friedrich, Rich., Landwirt, An d. Brücken 19**
271 **Gaststt., Drei Eichen, A. Simon, Ketschdorf**
371 **Gaststt., Feldkretscham, Kammerswaldau**
289 **Gaststt. z. Gerichtskretscham, Seitendorf 71**
238 **Gaststt. grüner Baum, Hauptstr. 181**
278 **Gaststt. Silberei, Seitendorf. 123**
270 **Gaststt. z. Katzbachstrand, Hauptstr. 139a**
228 **Gaststt. z. schwarzen Adler, Hauptstr. 79**
277 Geisler, Paul, Autofuhren, Hauptstr. 228
311 **Gemeindeamt Kammerswaldau**
230 **Gemeindeamt Kauffung, Hauptstr. 175**
314 Gendarmerie-Gruppenposten Ketschdorf
269 Gendarmerie-Posten II, Kauffung
302 Giesemann, Ernst, Inspektor, Hauptstr. 137
213 Graef, Dr., Tierarzt, Ketschdorf, Bahnhofstr. 1
234 Grünberg, Helmut, Gemeindeamt, Seitendorf
310 **H**aschke, Walter, Vertreter, Seitendorf
295 **Heinert, Martin, An den Brücken 6**
217 Hellmann, Paul, Bauer, Ad.-Hitler-Str. 235
221 **Hentschel, Wilh., Saaten, Ketschdorf.**
210 **Heyne, Else, Dentistin, Hauptstr. 48**
307 Hielscher, Gust., Ortsbauernführer
322 Hoffmann, Wilh., Kolonialwr., Hauptstr. 93
305 **Holzbecher, Fritz, Kohlen, Hauptstr. 198**
262 Hornig, Gust., Kfh., Rob.-Flach-Pl. 8
225 **Hradetzki, Karl, Café Niedlich, Hauptstr. 66**
241 **J**äckel, Berth., Tischlerei
241 **J**äckel, Bruno, Baumeister, Hauptstr. 165
252 **J**äckel, Kurt, Betonwrfbr., Hauptstr. 220a
369 Jung, Erich, Kaufhaus, Kammerswaldau
203 **Kalkwerk Tschirnhaus, AG.**
303 Kalkw. Tschirnhaus (Försterei Lest-Kauff.)
(202) **Kauff. Marmorkalk- u. Dolomitwerke**
276 Klose, Konr., Bauer, Seitendorf, Oberhof
350 Knoblich, Paul, Kolonialwr., Hauptstr. 109
281 **Krankenhaus Kalkwerk Tschirnhaus.**
293 Krügler, Heinr., Friseur, Hauptstr. 86
274 Kubina, Franz, Straßenmstr., Seitendorf
240 **Kutzner, Herm., Mühle, Tiefhartmannsdorf.**
306 **L**achmann, Alfr., Bürgermstr., Hauptstr. 220
243 Lehmen, Josef, Brauerei, Hauptstr. 209
267 Liebs, Wilh., Hauptlehrer, Hauptstr. 208
370 v. Loesch, Ernst, Landesältester, Rittergut Kammerswalden
201 **M**armor-Kalkwerk, Silesia, GmbH.
260 Müller, Dr. Martin, Arzt, Am Bahnhof 3
324 Gebr. Nickel, Landw., Niedergut 5
345 Niederschles. Buchhdlg., Hauptstr. 101
253 **Niederschles. Elektrizitäts AG**
273 Niederschlesische Kalkwerke, GmbH.
304 **Noack & Vogel, elektr. Anl., Hauptstr. 87**
209 **P**aul, Karl, Kfm., Hauptstr. 247
212 Pendras, Peter, Oberförster, Ketschdorf Schloß
245 **Pohl, Rich., Walzenmühle, Hauptstr. 226**
366 Priesemuth, Felix, Dentist, Ad.-Hitler-Str. 79
202 **Promnitz & Siegert, Marmorkalkwerke**
246 **Reichsbahn, Güterabfertigung N.-Kauffung**
222 **Dieselbe, Güterabfertigung Ober-Kauffung**
296 **Dieselbe, Güterabfertigung, Ketschdorf**
220 Reichspost, Zweigpostamt
384 Dies., Poststelle Kauffung A
227 **Rittergut Helland, C. Reißner, Hauptstr. 108**
242 Rittergut Niemitz-Kauffung
326 **Rodynski, Peter, Viehhdlg., Ketschdorf**
330 Rüffer, Bürgermeister, Kammerswaldau 168
239 **Schmidt Mühle, Hauptstr. 213**
263 **Dieselbe, Betrieb Tiefhartmannsdorf**
219 Schnabel, Rob., Gasth., Hauptstr. 11
325 **Scholz, Heinr., Hauptlehrer i. R., Hauptstr.17**
287 Scholz, Oswald, Kaufhaus, Ketschdorf 11a
365 Schröter, W., Fleischer, Kammerswaldau 22
236 Schubert, Kurt, Gärtnereibetrieb
244 **Schultz, Dr. Wolfgang, Arzt, Hauptstr. 194**
258 **Seifert, Alb., Bäckermstr., Hauptstr. 170**
340 Seifert, Franz, Produktenhdlg., Ketschdorf
345 Simon, Paul, Papierwaren
205 Spar- u. Darl.-Kasse eGmuH, Hauptstr. 124
323 Staubecken Ketschdorf
308 Stief, Alfred, Drogen, Hauptstr. 115
261 Stumpe, Kurt, Baumstr., Ketschdorf 83
362 **T**euber, Gustav, Sparkasse, Seitendorf
233 **Thilenius, Georg, Prof., Hauptstr. 13**
320 Thomas, G., Heilprakt., Seitendorf
231 **Titzesche Verwaltung d. Rittergutes Seitendorf.**
266 **Verbrauchergenossenschaft, Hauptstr. 54**
272 **Vitzthum, Graf, Schloß Tiefhartmannsdorf.** 72
241 Volksbank im Riesen- u. Isergebirge z. Hirschberg eGmbH, Hauptstr. 167
282 **W**abnitz, Ernst, Mietautos, Hauptstr. 167
248 Weber Nf., Oswald, Modewr., Hauptstr. 88
331 **Weißkalkwerk Seitendorf GmbH**
286 Witschel, Walter, Direktor, Hauptstr. 71
312 **Z**eisig, Emma, Hebamme, Hauptstr. 191
226 **Zinnecker, G., Bäckermstr. Hauptstr. 73**
301 Zobel, Oswald, Viehhdlg., Seitendorf

Kaumberg (Niederdonau)

2 **G**emeinde Kaumberg, Pfarrg. 47
5 Gendarmerieposten 1
1 Gruber, Otto, Zimmermstr., 17
10 **H**ütthaler, Christ., Gastwirt, Unt. Triesting 14
9 **M**aresch-Wittgenstein'sche Gutsverwaltung Rehhof
2 **R**aiffeisenkassa Kaumberg, Pfarrg. 47
4 **S**chöny, Karl, Sägewerk
6 Siegl, Ferdinand
7 **U**llmann, Mizzi
8 **Z**latnik, Hans, Sägewerk, Wiener Str. 49

Kauschen (Kr. Tilsit-Ragnit) [Ostpr.]

128 **A**brolat, Fritz, Bauer, Gr.Kummen
135 **B**onkat, Max, Bauer, Gr. Kallenfeld
126 Brämer, Erich. Mühlenbes., Gr.Kummen
127 Brandstädter, Landwirt, Sassenau
132 **E**nseleit, Emil, Zementwr., Bergental
108 **G**rintsch, F., Bauer, Hasenflur
129 **H**ardt, Otto, Landwirt, Tutteln
130 **K**alweit, Otto, Kfm., Kauschen
123 **L**eiber, Georg, Bauer, Sassenau
133 Liebegut, Bürgermeister
125 **P**alfner, Alfred, Landwirt, Kauschen
139 **R**adtke, Erich, Bauer, Sassenau
105 Ruddat, Gust., Bauer, Langenflur
131 Ruhnke, Ewald, Landwirt, Bergental
134 **S**ausnikat, Max, Fahrräder
103 Schiemann, Opeln
136 Schmidt, Walter, Bauer
101 Strasdas, Otto, Bauer, Langenort
122 **T**omoscheit, Jul., Bauer, Langenort

Kautendorf (Niederdonau)

11 **B**ahnhof Enzersdorf b. Staatz
10 Bahnhof Staatz
1 **C**ollalto, Manfred, Gutsbes., Schloß Staatz
2 **E**ckel, Dr. Jos., Gem.-Arzt, Staatz
4 **E**hrnsdorf-Werk, Vgte. Ziegelwerke Ernstbrunn Ehrnsdorf Weinsteig AG
7 **G**endarmerieposten Staatz
3 **H**anni, Eduard, Fleischerei, Staatz 7
8 **L**andw. Genossensch., eGmbH, Laa a. d. Th., Abgabest. Kautendorf
5 Löwsche Gutsverwaltung, Staatz
6 **P**robstei-Pfarr- u. Dekanatsamt Staatz
9 **R**ieder, Leopold, Tierarzt, Staatz 30

Kautzen (Niederdonau)

19 **B**lei, Leop., Gastwirt, 58
3 Brüder Koller & Co, Weberei, Zweigst., 85
12 **Eduard Dattler** Weberei Kautzen, Nr. 9
16 Deutsche Ansiedlungsgesellschaft, Gutsverw. Gr. Taxen
21 **E**bhardt, Heinrich, Illmau, 6
2 **E**der, Albinus, Versich.-Vertr.
18 **Franz Gabler** Weberei Kautzen Nr. 93
4 Joh. Garber & Sohn, Tiefenbach
17 Gendarmerieposten, Zollhaus
20 **Viktor Hillinger**
Herstellung von Strickwaren,
Illmau Nr. 20, Post Kautzen, N./D.
5 **K**ainz, Alois, Frottierwarenfabrik, Kautzen (Niederdonau), Nr. 24
13 **K**arl, Franz, Landw. Masch., Nr. 39
11 **L**andw. Lagerhaus Kautzen, 12
6 **R**öckl, Dr. Max, Gem.-Arzt, 104
7 **S**chmidt, Berta, Kaufhaus, Nr. 5
9 Sticha, Johann, Roßhaarstoffweberei, 92
10 Stiedl, Johann, Klempnerei, 8
15 Stiedl, Karl, Sägewerk, 65
14 **T**schach, Jos., Gasthof, 10
1 **Z**immel, Franz, Gastwirtschaft

Kavelstorf (Kr. Rostock) [Mecklb.]

20 **B**annier, Frau, Gehöft 5
48 Barten, Friedr., Gastwirt
51 Bettig, R., Bauer, Gut 10, Ausb. Reezer Weg
39 **B**randt, Wilh., Tischler
24 **B**ünger, Bauer, Prisannewitz
32 **B**ürger, E., Gastwirt, Klingendorf.
8 Bürger, O., Baugesch., Prisannewitz, Häusl. 6
74 Bürgermeister d. Gem. Schlage, Pankelow, Göldenitz, Schlage
47 **D**ahl, Herm., Landwirt, Klingendorf
11 **D**ümmler, H., Bauer, Schlage
18 **D**üring, Friedr., Gastwirt, Damm
75 **E**vers, Annemarie, Hebamme, Häuslerei 5.
2 **F**lor, A. H., Baumschulbes.,
53 Försterei (Revier-), Städt., Göldenitz
55 **G**endarmerieeinzelposten Kavelstorf
64 **G**rell, Wilhelm, Stellmachermeister, Büdn. 2
1 **G**utsverwaltung Dummerstorf
9 Gutsverwaltung Pankelow
61 **H**ache, Emil, Bauer, Prisannewitz
33 **H**agemeister, Hans, Mühle, Klingendorf
26 **H**arder, A., Bauer
35 **H**arder, Wilh., Bauer, Prisannewitz
34 **H**elmecke, Gust., Bauer, Kl. Viegeln
38 **J**anssen, Wilhelm, Pastor
43 **K**aegbein, Hans, Griebnitz, Hof 1
41 Kaiser-Wilh.-Inst. f. Tierzuchtforschung, Dummerstorf
46 **K**leber, Hans, Schmiede
22 **K**linckmann, Carl, Bauer, Klingendorf
27 **K**linckmann, Hans, Landw., Klingendorf
73 **K**röchert, H., Bauer, Klingendorf
36 **L**angschwager, Aug., Fleischbeschauer
40 **L**au, August, Bauer, Hufe ½
7 **L**au, H., Bauer. Hufe 9
28 **L**ewerentz, W., Schmiede-Werkstatt.
72 **L**ewerenz, Hans, Landw., Kl.-Schwarfs
15 **L**indenburger, A., Bäckerei.
37 **M**ohrdieck, Hans, Bauer, Dishley
50 **M**olkerei-Genossenschaft, Kavelstorf.
14 **N**orden, Walter, Bauer, Hufe 6
10 **O**ldewelt, Ferd., Landw., Schlage, Hufe 1
17 **P**agel, Landwirt
52 Pfeifer, Karl, Landwirt, Schlage
54 **P**ichelmann, E., Bauer, Klingendorf, Geh. 3
6 von Plessen, Frau, Landw., Reez
66 **P**lessentin, E., Landw., Griebnitz
70 **R**aabe, W., Molkerei, Kankel
5 **R**eichsbahnhof Kavelstorf.
13 **R**eichsbahnhof Scharstorf.
3 **R**impau, Günther, Bandelstorf
21 **R**ohde, Wilh., Molkerei, Gr. Potrems
45 **R**uphoff, Egon, Bauer, Kankel
44 **S**charf, Christian, Bauer
29 Schmidt, Hans, Bauer, Niex
4 **S**ellschopp, Dr.E.A., Dipl.-Landw.,Scharsstorf
77 **S**parkasse Kavelstorf
19 **S**pilker, Karl, Bauer, Damm, Hof 6
12 **S**teinfeld, Georg, Landw., Schlage
30 **S**teinfeldt, H., Erbmühlenbes., Dummerstorf.
31 Stender, W., Bauer, Klingendorf
16 **S**trömer, Landw., Göldenitz
25 **S**tüdemann, Anna, Gastwirt, Prisannewitz
60 **U**pahl, Ludw., Sattlermstr.,
23 **W**iechmann, O., Bauer, Griebnitz
68 **W**ilhelms, Friedr., Schmiedemstr., Schlage.

Kayna (Üb. Zeitz 2) [Prov. Sachsen]

65 **A**mtsvorsteher Kayna
85 **B**eer, Ww. Helene, Gasth. Zettweil
36 **B**eierlein, Kurt, Bauausführungen, Sand- und Kiesgruben
44 Bergk, Paul, Bauer, Lobas
83 **B**eukert, Erich, Autovermietung
58 **B**eukert, Minna, Hebamme
17 Beyer, Karl, Dachdeckermstr.
10 **B**iegler, Iwan, Mühle Roda.
38 **B**iegler, Thilo, Bauer, Mahlen b. Roda
37 **B**rüning, Alb., Lehrer
28 Bürgermeister, Kayna
60 Bürgermeister, Würchwitz
63 **E**ngelmann, Max, Bauer, Mahlen b. Roda
61 **F**ahr, Alfred, Bauer, Mahlen
32 **F**uchs, Anna, Bäckerei
45 **G**asth. „Goldene Sonne", Fr. Bienert
35 **G**asth. Weißes Roß, E. Langheinrich.
54 Gendarmeriegruppenposten Kayna
49 **G**erhardt, Paul, Installationen.
15 **G**laubel, Wilh., Schornsteinfegermstr.
64 **G**neist, Arthur, Mühle Suxdorf
22 **K**eil, Arthur, Mühle, Würchwitz
23 Kirmse, Herbert, Bauer, Lobas
57 **K**örner, Hans, Bauer, Wernsdorf
29 **K**reisbank Zeitz, Fil. Kayna.
50 **K**resse, Wilh., Bauer, Bockwitz
25 **L**ändl. Spar- u. Darlehnskasse. Würchwitz.
33 **L**ehmann, Robert, Zimmermstr.
12 **L**ippoldt, jun., Otto, Tischlermstr.
19 **L**öffler, Walter, Autovermietung
39 **M**ehnert, Ernst, Bauer, Lindenberg
26 **N**aundorf, Leo, Bauer, Weißenborn
52 **N**aundorf, Martin, Bauer, Suxdorf
87 **P**anzer, Max, Tabakwaren, Wernsdorf
66 **P**farramt, evang.
13 **Q**uellmalz. Arthur, Mühlenbes.
34 **R**eichardt, Ludwig, Bauer, Wernsdorf
20 Reichspost
14 **R**heinhold, Dr. P., Arzt
55 Rittergut Kayna, Ernst Starke
81 **S**chneider, Hans, Bauer, Geußnitz
53 **S**chneider, Paul, Bauer, Würchwitz
27 **S**chneider, Werner, Bauer, Würchwitz
89 Schramm, Ernst, Würchwitz
82 **S**chroeder, Rittergut Wildenborn
59 **S**chüler, Ernst, Tieroperateur
42 **S**eifert, Ewald, Zigarr.-Fbr.,
43 **S**engewald, Ernst, Lehrer, Lobas
30 **S**päte, Wilh., Steinbildhauerei.
16 **S**tromversorgungs-AG, Weißenfels-Zeitz
56 **T**opp, Ernst, Apotheke.
24 **T**roeger, Fritz, Mühlengutsbes., Lindenberg.
46 **V**erbrauchergenossenschaft eGmbH.
88 **W**asserl.-Verb. Kayna u. Umg., Roda
51 Weber, Helmuth, Bauer, Loitsch
18 **W**öllner, Paul, Fleischermstr.
67 **W**ürker, Kurt, Fleischermstr.
31 **Z**etzsche, Albert, Bauer, Zettweil
80 Zimmermann, E., Fleischerei, Bahnhofstr. 5

Kazimierz (Oberschlesien)

8 **A**potheke, Smalarska, Stanisl., Revierstr. 4
7 **B**rodzinski, Jan, Pfarrer, Niemce, Klubstr. 44
21 **D**ombrowski, Stan., Niemce, Ringstr. 14
28 Drybanski, Dr. M., Arzt, Hauptstr. 14a
1 **E**lektrische Überlandzentrale, Klubstr. 50
27 **F**abian, Edm., Niemce, Ringstr. 11
5 Fikus, Lucjan, Fuhrw., Grubenpl. 3
18 Försterei Strzemieszyce
3 **G**ießerei „Ostrowy", Niemce
11 **K**aczmarzyk, Lucjan, Pfarrer, Kirchenstr. 16
29 **K**ütz, Josef, Berginspektor
14 **R**eichsbahn, Bahnhof u. Güterabfertigung
2 Dies., Bahnhof Maczki, Krakauer Str.
58 Reichspost, Postamt
6 **S**chultz, Dr. Rud., Arzt, Niemce
26 Starczyk, Franciszek, Bahnhofstr. 18
16 Steinkohlengrube Dorothea, Ostrowy, Gruben verwaltung
9 Strychar, Dr. Michael, Arzt, Kol. Pekin
10 Szewczyk, Boleslaus, Porabka, Pekin 14
12 Szpak, Jan, Niemce, Pilsudskistr. 49
4 **V**ereinigte Bezirks-Lebensmittelges., Robotnik, Niemce-Porombka
31 **W**arschauer Ges. f. Kohlenbergbau AG.
23 **Z**aleski, Jan, Berg-Ing., Pilsudskistr.

KdF-Seebad Rügen (Pomm.)

57 **A**llgem. Bauges. Lenz & Co, Tiefbau
54 Amt Putbus, Grafschaft in Lubkow
91 **B**audirektion
33 Beton- u. Monierbau AG.
54 Bürgermeisteramt Lubkow
61 **D**eutsche Arbeitsfront, Bauamt
41 Dies., Gemeinschaftslager
22 **F**euerwehr
50 Försterei Prora
58 **G**end.-Amt KdF.-Seebad Rügen
56 **K**affeegarten Dollahn, Hof Dollahn
52 Kiesgrube Zirkow
19 **R**ykena, Hayo, Landwirt, Buhlitz
43 Reichsbahn: Bahnhof u. Güterabfertigung
10 Reichspost: Postamt
59 Rügensche Kreissparkasse
23 **S**teenken, Arno, kaufm. Leiter
60 **V**olksbank Bergen e. G. m. b. H.

Kefermarkt (Oberdonau)

8 **B**randstetter, Josef, Kaufhaus
4 Buemberger, Max, Kunstmühlenbesitzer
11 **D**iesenreiter, Josef, Gastwirt
2 **G**ablenz-Thürheim Gutsverwaltung, Schloß Weinberg bei Kefermarkt (Oberdonau)
7 **G**emeindeamt Kefermarkt
6 **G**endarmerieposten
9 **L**andwirtsch. Genossenschaft Pregarten
(3) **P**löchl, Dr. Walter, Arzt
3 **R**achbauer, Hermann, Holz
5 **R**eichsarbeitsdienst, Lager 19/211

Kehl (Baden)

246 **A**llgem. Elsäss. Bankgesellschaft, Hitlerstr. 80
559 **A**llgem. Ortskrankenkasse, Rheinstr. 23.
794 Altersheim der Anstalt Kork
549 Amtsgericht, Notariat, Gerichtsvollzieherei Horst-Wessel-Ring 25
823 **A**ndré, Heinrich, Polsterartikel- und Bindfaden-Großhandlung, Schließfach 10
421 Anselment, Franz, Metzger, Hitlerstr. 117
447 Anstett, Herm., Lebensm., L.-Trick-Str.
507 Apotheke Hanauerland, Ad.Hitlerstr. 94
337 Apotheke Kork, Zopff u. Reuther
686 Apotheke-Stadt, F. Zöpke, Ad.Hitlerstr. 75
718 Derselbe, Wohn., Großherz.-Friedr.-Str. 60
651 **A**rbeitsamt, Ad.Hitlerstr. 63
802 Argast, Artur, Gemüse, Hafenstr. 3
490 Armbruster u. Co., Baustelle
584 **A**ugis & Perignon, Transporte, Oststr.
308 Auto-Licht-Dienst, Ing. Fritz Stephan, Oberländerstr. 12
760 Autoruf am Bahnhof
561 **B**aas, Herm., Kfm., Ad.-Hitler-Str. 124
381 **B**adenia-Drogerie, Ad.Hitlerstr. 21
773 Badenwerk AG, Alte Rheinstr. 73
343 Bad. Akt.Ges. f. Rheinschiffahrt u. Seetransp.
252 Bad. Landw. Zentralgenoss. eGmbH, Südstr.
724 Badische Presse, Geschäftsst., Hitlerstr. 5
347 Badisch-Schweiz. Schiffahrtskontor GmbH.
354 Badisch-Schweiz. Schiffahrtskontor, Hafen
510 Bad. Vermessungsamt, Ad.Hitlerstr. 10
217 **B**äsken & Co, Tabakfabrikate, Ad.Hitlerstr. 3
387 Bahnhofwirtschaft. L. Poppen, Bahnhof.
353 **B**aier, Friedr., Techn. Büro, Kinzigstr. 28
723 Barbo, Oskar, Schuhwr., Ad.Hitlerstr. 74
397 Barthelmes, Elisabeth, Hagenstr. 2
449 **B**asler Rheinschiff.-GmbH, Hafenstr.
464 Bauer-Hauß, Dr., Ärztin, Gr.Friedrichstr. 32
296 **B**auhardt, Heinr., Steuermann, L.Trickstr. 30
441 Baum, Arth., Öle, Kinzigstr. 12
395 **B**aumann, Karl, Photogr., Ad.Hitlerstr. 5
884 Baumert, Adolf, Gipsermstr., Auenheim
572 **B**aumert, David, Gipserm., Ehrmannstr. 17
568 Baumert, Fritz, Schleppbüro, Gudrunstr. 6
482 **B**aumert, Gg., Milch, Münsterstr. 4.
737 Baumert, Gg., Tabakwr., A.-Hitler-Str. 73
392 **B**aumert, Ludw., Baugesch., Alte Zollstr. 22.
537 Baumert, Mich., Schneidermstr., A.Zollstr. 36
656 Becker, Jos., Ratsschreiber, Goldsch. Str. 30
278 **B**einert, Aug., Gärtnerei, Kork
481 Beinert, Friedr., Röstwerk, Oststr. 13
644 Belona-Werke, Belz & Co, Kork
871 Bender, Friedrich, Nibelungenstr. 31
314 Bernhard, Ferd., Waschanst., Färberstr. 18
478 Bernhardt, Karl, Holzkfm., Friedhofstr. 59
653 **B**ezirksamt, Bad.
269 **B**irk, Fritz, Café, Schwarzwaldstr. 80a
404 **B**läsius, E., Telephonanlagen, Gudrunstr. 6
283 **B**ohleber, Georg, Dentist, Schulstr. 82.
457 Brandt, Wilh., Beigeordneter, Bahnhofstr. 3
527 **B**raun, Alfr., Tapeten, Ad.Hitlerstr. 19
518 Bremer, Herm., Vertreter, Kinzigstr. 33
755 Brikettfabrik Kehl GmbH, Hafen, Westufer
205 Brischle, Jul., Archit., Ludw.Trickstr. 19
326 Brucker, Jos., Möbel, Ad.Hitlerstr. 45
364 Buchert, Emil, Bäckerei, Ad.Hitlerstr. 39
421 Bühler, Jak., Metzgerei, Ad.Hitlerstr. 117
305 Bürstner, Jakob, Möbel, Neumühl
834 Burghart, Ant., Färberei, Färberstr. 12
373 **B**urgmann, Mich., mech. Wkst., Rheinstr. 51
228 von Garnap, Moritz
753/754 **C**hristians & Thiele, Großhandlung in Baustoffen, Plattenspezialgeschäft, Weststraße
335/336 **C**ontinentale Fruchtimport-Ges. Maeder & Co., Adolf-Hitler-Str. 2
732 Crowe & Co GmbH, Transporte, Südstr. 4
229 **D**ehmer, Ludw., Autorepar., Rheinstr. 12
430 Denner, Hans, Autorepar., Ad.Hitlerstr. 40

855 **Deutsche Bank**
281 Deutsches Frauenwerk, Tullastr. 1
416 Diebold, K., Käseimport. Hildebrandstr. 18.
460 Dold, Max, Autoverm., Schlossergasse 10
303 Dolfi Brennerei u. Likörfbr. GmbH, Oststr. 13
565 Dorsch jr., Karl, Transporte, A.Hitlerstr. 16
746 Dresdner Bank Zweigst., Adolf-Hitler-Str. 6.
370 Düppel, Ad., Kol.-W., Rheinstr. 35.
805 Dummlert, Heinr., Lebensm., Hafenstr. 3
588 Dusch, Ernst, Kol.-W., Karlstr. 19
428 Th. Ehrhardt u. Co, GmbH, Stoßdämpfer, Friedrich-Straße 4
582 Ehrle, Franz, Mehlhdlg., Südstr. 8
581 Derselbe, Wohnung, Horst-Wessel-Ring 11
302 Eickershoff, Melch., Experte, Wesselring 7
593 Eidel, Aug., Baustoffe, Ad.Hitlerstr. 101
402 Eidel, Fritz, Metzgerei, Rheinstr. 69.
563 Eidel, Karl L., Lebensm., Rheinstr. 68
882 Eisenbeiß, Adolf, Blechnermstr., Fischerstr. 3
505 Eisenbeiss, C., Frau, G.Friedr.Str. 29
391 Eisenbeiß, Ernst, Bäckerei, Ad.Hitlerstr. 82
467 Eisenbeiss, Friedr., Wagenbau, Ehrmannstr. 7
339 Eisenbeiß, K., Schneider, Ad.Hitlerstr. 90
634 Eisenecker & Litterst, Buchdruckwerkstätte
379 Enders, Herm., Autorep., Oberländerstr. 16
539 Engelhard, Otto, Spedition, Hafen, Oststr.
224 Ensslin, Eug., Trickzellstoff, L.Trickstr. 35
504 Erhardt, Wilh., Möbel, Ad.Hitlerstr. 28
475 Evang. Krankenschwestern, Gr.Friedr.Str. 14
486 Ev. Pfarramt Christuskirche, Friedhofstr 1
820 Ev. Pfarramt Friedenskirche, Kinzigstr. 22
812 Faber-Fingado GmbH, Kohlen, Ad.Hitlerstr. 52
275 Faehndrich, Kranzmattstr. 37
641 Finanzamt, Horst-Wessel-Ring 35
643 Dasselbe (Reichsbodenschätzung)
567 A. u. H. Fischer, Talschleppkontor, Nib.Str. 29
766 Fischer, Ernst, Ing., Dankwartstr. 2
424 Frey, Ferdinand, Motorfahrzeuge
365 Friedmann, Fritz, Steuermann. Färberstr. 33
332 Friedmann, H., Steuermann, Rüdigerstr. 13
872 Friedmann, Jos., Steuerm., F.Kirchb.Str. 25
226 Friedmann, Jos., Steuerm., Rüdigerstr. 2
688 Friedrich, Marie, Hebamme, Almendz.Str. 3
663 Fuchs, Friedr., Friseur, Ad.Hitlerstr. 61
282 Führer-Verlag, GmbH, Ad.-Hitler-Str. 27
886 Furrer, Karl, Metzgerei, Ad.-Hitler-Str. 84
674 Gänseleber-Pastetenfbr. GmbH, Weststr. 5
625 Gasthaus Adler, Ad.-Hitler-Str. 42
690 Gasthaus Adler, Auenheim. Friedhofstr. 7
709 Gasthaus Anker, Ad.Hitlerstr. 61
780 Gasthaus Badenhof, Ad.Hitlerstr. 73
450 Gasthaus Bären, Ad.Hitlerstr. 98
309 Gasthaus Barbarossa, Ad.Hitlerstr. 120
429 Gasthaus Bierkeller, Bierkellerstr. 16
398 Gasthaus Blume, Auenheim, Hauptstr. 69.
789 Gasthaus Blume, Kork, am Bahnhof
407 Gasthaus Bürgerstübel, Rheinstr. 11.
266 Gasthaus Engel, Ad.Hitlerstr. 15
798 Gasthaus Falken, Ad.Hitlerstr. 58
569 Gasthaus Fortuna, Schulstr. 16
677 Gasthaus Goldenes Lamm, Ad.Hitlerstr. 83
292 Gasthaus Grüner Baum, Werderstr. 10.
727 Gasthaus Grüner Baum, Auenheim
231 Gasthaus Grüner Baum, Kork
376 Gasthaus Grüner Wald, Sundheim
485 Gasthaus Hanauer Hof, Ad.-Hitler-Str. 5
253 Gasthaus Hecht, Ad.Hitlerstr. 9
626 Gasthaus Hirsch, Ad.Hitlerstr. 165
471 Gasthaus Hirsch, Ad.Hitlerstr. 32
454 Gasthaus Hirsch, Kork, Bahnhofstr. 146
685 Gasthaus Krone, Kinzigstr. 2.
717 Gasthaus Krone, Auenheim.
328 Gasthaus Krone, Kork.
388 Gasthaus Krone, Neumühl, W. Voll
319 Gasthaus Kronenhof
623 Gasthaus Kronenhof Öpst, Ernst Dusch
476 Gasthaus Lamm, Kork, Hauptstr. 51.
426 Gasthaus Linde, Schulstr. 34
822 Gasthaus Möve, Hafenstr.
689 Gasthaus Ochsen, Auenheim, Blumentalstr. 26
427 Gasthaus Ochsen, Kork, Oberdorfstr. 18
551 Gasthaus Pflug, Ad.-Hitler-Str. 148
735 Gasthaus Rössel, Ad.Hitlerstr. 60
610 Gasthaus Rose, Ad.Hitlerstr. 201
831 Gasthaus Schiff. Ad.Hitlerstr. 187
598 Gasthaus Schlüssel, Auenheim
536 Gasthaus Schützen, Kasernenstr. 18
329 Gasthaus Schwanen, Ad.Hitlerstr. 20
669 Gasthaus Schwanen, Kork, Herrenstr. 26
632 Gasthaus Schwarzwälder Hof, Schulstr. 8
498 Gasthaus Schwert, Ad.-Hitler-Str. 51
213 Gasthaus Sonne, Ad.Hitlerstr. 41
510 Gasthaus Sonne, Neumühl
362 Gasthaus Terminus, Ad.Hitlerstr. 3
821 Gasthaus Traube, Großh.Friedr.Str. 18
595 Gasthaus Vereinigung, Karlstr. 15
220 Gasthaus Wilder Mann. Ad.Hitlerstr.
235 Geiger, C. F., Autorep., Ad.-Hitler-Str. 36
574 Geiger, C. F., Lagerhaus- und Garagenvermietung, Querstraße 2
258 Geiger, Herm., Gardinen, Ad.Hitlerstr. 81
267 Geiler, Karl, Kfm., Bahnhofstr. 6
777 Gemeindeverwaltung Auenheim
657 Gemeindeverwaltung Kehl
637 Dieselbe, Bürgermeister
639 Dieselbe, Wasserwerk
650 Dieselbe, Gaswerk
638 Dieselbe, Stadthalle
692 Gemeindeverwaltung Kork
210 Gemeindeverwaltung Neumühl
733 Gendarmerie-Bez.-Kommando, Schlageterpl. 3
405 Gendarmeriestation Kork, Hauptstr. 19
521 Geroldt, Dr. J. F., Arzt, Ad.Hitlerstr. 88
782 Ges. f. elektr. Sicherungen GmbH, Schulstr. 4
389 Glauner, E., Dentist, Goldscheuerstr. 35.
553 Göppert, G., Elektro-Install., Ad.Hitlerstr. 79
590 Greiffenberger, Julius, Gesch.-Führer, Kanzmattstraße 39
239 Grether, Dr. Rud., Zahnarzt, Gr.Friedr.Str. 16
775 Greulich, E., Chem.-Fabr., Rheinstr. 21.
839 Grimm, Albert, Wildhdlg., Kinzigstr. 50.
264 Grimm, Camill, Kol.-W., Färberstr. 17.
757 Grün u. Bilfinger AG, Baugesch., Zweigstelle
560 Gutekunst, Fritz, Gemüse, Schulstr. 58
739 Gutekunst, S., Autolackierung, Kinzigstr. 52
493 Gutjahr, Hch., Steuermann, Luisenstr. 17
695 **Haag**, Daniel, Zimmermstr., Kork, Ob. Dorfstraße 11
384 Haas, Herm., Biernieder l., Kasernenstr. 18
393 Haas, Karl, Sportwart, Schlageterpl. 1
846 Hafenamt Kehl
468 Hahn, Wallmstr., Sundheimer Str. 14
587 Haller, Emil, Schneidermstr., Rheinstr. 89
788 Hamm, Aug., Vertreter, Ludw.-Trick-Str. 28
437 Hanauer Eiswerke, Fr. Lasch, Schillerstr. 4
558 Franz Haniel & Cie. GmbH, Kohlen, Hafenstr.
453 Dies., Reederei-Abt., Ad.-Hitler-Str. 52
813 Dies., Abteilung Holzspedition
785 Harder, Richard, Hoch- u. Tiefbau, Rheinstr. 33
751 Harder, Meiser u. Co, Ad.-Hitler-Str. 1
358 Hauß, Eugen, Herrenstr. 4
791 Heck, Ludwig, Zahnarzt, Ad.Hitlerstr. 88
216 Heidt, Alb., Fuhrbetr., Auenheim
694 Heilanstalt f. Epileptische, Kork.
207 Heinzmann, G., Studienrat, Kriemhildstr. 2
422 Jul. Heppner Nachfg. Kork, Breite Str. 230
214 Heß, K., Holzhdlg., Ad.Hitlerstr. 167
713 Heuberger, Max, Spedition, Ludwigstr. 5
377 Himmelsbach, Wilh., Gemischtwr., Kork.
215 Hirschdrogerie P. Ulbrich, Ad.-Hitler-Str. 70
778 Hirth, Gretel, Altersheim Kork, Steinpl.
420 Hoffmann, F. O., Nähmasch., Marktstr. 7
765 Hornung, Otto, Dentist, Ad.Hitlerstr. 48
566 Hotel Blume, Adolf-Hitler-Str. 54
318 Hottel, Gg., Metzgerei, Ad.Hitlerstr. 16
889 Huber, J., Kraftfahrzmstr., Gr.-Frdr.-Str. 58
369 Huck, Eduard, Spedition, Ad.-Hitler-Str. 2
483 Huck, Wilh., Bäckerei, Kork, Steinpl. 231
280 Hupfeld, Ww. Marie, Tabak, Ad.Hitlerstr. 44
716 Hupfeld, Otto, Ing., Siegfriedstr. 10
662 Jaeger, J. M., Steuermann, A.-Hitler-Str. 137
489 Jäger, Josef, Bäckerei, Schulstr. 6
276 Jahraus, Emil, Photograph, Friedenstr. 17
466 Jarczewski, K., Insp., Groß.-Friedr.-Str. 21
323 Jankowitz, A., Baugesch., Goldsch. Str. 3.
273 Johann, Jak., Holzsped., Rheinhafen, Oststr. 25
495 Julier, Herm., Versich., Karlstr. 22
232 Julier, Leonh., Kol.-W., Großh. Friedrichstr.
675 Jutzler, Friedr., Baumstr., Karlstr. 4
514 **Kaefer**, Otto, Kfm., Karlstr. 23
525 **Kaiser, Fritz, Tabakwr., Ad.Hitlerstr. 47**
297 Kaiser's Kaffeegeschäft, GmbH, Adolf-Hitler-Straße 76
237 / 277 Kapp, Fritz, Eisen- und Eisenwaren-Groß- und Einzelhandel, Adolf-Hitler-Str. 67
... Derselbe, Niederlassung in Straßburg, Weißturmstr. 4 (Fernruf: Straßburg 261 06)
585 Karg, Fritz, Kfm., Blumenstr. 27
808 Katholische Krankenschwestern, Schulstr. 54
714 Katholisches Pfarramt, Horst-Wessel-Ring 17
556 Katz u. Klumpp AG, Gernsbach, Sägew., Südstr. 2
835 Kaufmann, Erich, Spedit., Gewerbestr. 5
415 Kautz, Chr., R.-A., Ad.Hitlerstr. 2
350 Kayser, Herm., Leiter d. Umschlagsverkehrs
849 / 840 Kehler Frucht Import Gilet & Helvig, Adolf-Hitler-Str. 23. T Fruchtimport P Karlsruhe 14545
877 Kehler Hutstoffwerk Raab & Co KG, Kinzigstraße 37
408 Kehler Lagerhaus GmbH
327 C. Kehret & Co., Besenfabr., Kanzmattstr. 35.
762 Kern, Fritz, Malermstr., Goldscheuerstr. 16
761 Kessel. J., Mineralöle, Siegfriedstr. 4.
633 Gebr. Kiefer, Seifenfabr., Rheinhafen.
825 Kiefer, Karl, Fbrkt., Ludw.Trickstr. 36
409 Kirrmann, Joh., Versich., Sundheim, Hauptstraße 37
474 Klein, Peter, Installation, Ad.Hitlerstr. 51
259 Klemens, Karl, Tapeten, Hitlerstr. 86
580 Klöckner Kohlenhandel GmbH, Weststr.
209 Klotter, David, Spießgasse 9
487 Kneib, Ant., Inspektor, Ludw.Trickstr. 39
579 Knobloch, C., chem. Prod., L.-Trick-Str. 38
730 Knörr, Karl, B., Rohprod., Schulstr. 3
270 Knörzer, Ludw. A., Havariebüro, Friedensstr. 22
828 Koch, Fritz, Öle, Fette, Jahnstr. 29
817 Köhl, Herm., Kohlen, Schillerstr. 5
697 Köhl, K., Hüte, Ad.Hitlerstr. 40
311 König, Ph., Gärtnerei, Altezollstr. 18
744 Koenigsfeld GmbH, Spedition, Friedenstr. 3
355 Koffer, Fritz, Automobile, Schulstr. 17
359 Konrad, Heinr., Leiter, Karlstr. 23
324 Kramer, Dr. Ludwig, Arzt, Ad.Hitlerstr. 22
570 Krankenhaus, städt., Kanzmattstr.
456 Krauß, Joh. Dav., Fuhrw., Gartenstr. 16.
826 Kreisführer d. freiw. Feuerw., Kinzigstr. 14
774 Kreishandwerkerschaft, Marktstr. 2
366 Kretz, Karl, mech. Werkst., Ad.Hitlerstr. 95
274 Krieg, C. F., Eisenhdlg., Ad.Hitlerstr. 72
446 Krieg, Friedrich, Tiefbau, Rüdigerstr. 8
423 K. Krieg & Co., Südd. Baustoffe- u. Platten-Spezialgeschäft, Kurze Str. 7
320 Krieg, M., Baugesch., Neumühl, Wagnerstr. 88
810 Kronenbrauerei AG, Offenburg, Rheinstr. 14
670 Krüner, Paul, Spedition, Großh.-Frdr.-Str. 7
438 Kunz, Jos., Bäckerei, Gr. Friedrichstr. 22
698 Kunz, Theod., Bäckerei, Schulstr. 46
349 Kurrus, Otto, Vertreter, Kriemh. Str. 12
573 Ladner & Schneider, Malergesch., Wesselring 38
263 Lalstner, W. Aug., Sägewerk, Oststr.
534 Landmann, Wolfg., Arzt, Gewerbestr. 18
331 Lasch, Frdr., Obstvertr., Rheinstr. 68
257 Lehmann, Fr., Dentist, Hitlerstr. 55
251 Lehmann, K., Uhrmacher, Ad.Hitlerstr. 55
630 Leimbach, Richard, Uniformen, Rheinstr. 75
721 Lempfrid, Fritz, Sprudel, Blumenstr. 15
374 Linganscb, Hans, Lebensm., Friedhofstr. 115
458 Linzenmeier, Gg., Kriemhildstr. 4
665 Linzenmeier, P., Prokurist, Hildebr. Str. 12
681 Lutz, Mich., Großhdlg., Rheinstr. 26
488 Mätz, Ad., Kinzigstr. 11
824 C. G. Maier, AG, Spedit., Hafen, Werfthalle 3
806 Maier Söhne, GmbH, Feinmechanik, Friedenstraße 6
885 MAN-Werk Gustavsburg, Baustelle Rheinbrücke Kehl
343 Mannheimer Lagerhaus-Gesellschaft m. b. H.
712 Mannshardt, Aug., Ww., Mineralw., Bierkellerstraße 8
770 Mannshardt, Fritz, Kol.-W., Ad.-Hitler-Str. 169
368 Mansshardt, Jak., Glaserei, Schulstr. 84
701 Gebr. Marais, Spedit., Hafenstr. 11
864 Markert, Th., Konditorei, Ad.Hitlerstr. 35
516 Marktdrogerie, R. Steurer, Ad.Hitlerstr. 61
596 Maron, Karl, Steuermann, Kanzm.Str. 10
710 Marz, Elisabeth, Großh.-Friedrich-Str. 40
522 Matthes, Prof., Dr. Alb., Chemiker, Großh.-Friedrich-Straße 1
433 Mayer, K., R.-A., Nibelungenstr. 8
811 Mechler-Rohde, Emilie, Ad.-Hitler-Str. 46
691 Meerkötter, Ernst, L.Trickstr. 29
361 Meier, E. Chr., Kinzigstr. 56
759 Menzinger-Fendel, Transportges. mbH, Hafenstraße 15
218 Merk, Maria, Ww., H.-Wessel-Ring 30
530 Merkel, W., Elektrogesch., Hitlerstr. 137
837 Mertz, Georg, Kies- u. Sandwerk, Bierk.Str. 18
301 Mertz, F., Lebensm., Auenheim, Waldstr.
693 Merz, Friedr., Zimmermstr., Hafenstr. 11.
591 Mezger, Herm., Schmiedemstr., Kinzigstr. 19
272 Michelfelder, E., Herrenart., Ad.Hitlerstr. 37
646 Mittelbad. Eisenbahnen
815 Morstadt, Karl, Buchdruckerei
445 Mory & Co, Transporte, Ad.-Hitler-Str. 1
255 Müll, Karl, Metzgerei, Ad.Hitlerstr. 69
401 Müller, Albert, Autovermiet., Rheinstr. 43
797 Müller, Fritz, Bierverl., Ad.Hitlerstr. 58
687 Müller, Karl, Kohlen, Kork
313 Müllerleile, Karl, Spedit., Ad.Hitlerstr. 150
403 Müßig, Martin, Steuermann, Kast.Allee 5
277 Murr, Georg, Autoverm., Schulstr. 18
279 Murr, W., Schmiedemstr., Ad.-Hitler-Str. 111
356 Mußler, Berth., Kaufmann, Querstr. 1
497 Mußler, Wilh., Schreibmasch., Ad.Hitlerstr. 25
589 Neska, Niederrhein. Schiffahrtskontor GmbH.
725 Neuberger, Ewald, Bäckermstr., Ad.Hitlerstr. 18
597 Newill, Gg., Steuerm., Nibelungenstr. 30
683 Nörtemann & Graulich, Buchhdlg., Ad.-Hitler-Straße 78
442 NSDAP., Kreisleitung, Ad.-Hitler-Str. 93
452 Dieselbe, NS.-Frauenschaft, Kreisamtsleit.
867 Dieselbe, NS-Volkswohlfahrt, Kreisamtsleit., Adolf-Hitler-Str. 93
317 Dies., NS.-Volkswohlfahrt, Ortsamtsleitung
503 Dies., Ortsgruppe, Rheinstr. 31
443 Dies., Deutsche Arbeitsfront, A.Hitlerstr. 93
316 Nückles, Friedrich, Bauingenieur, Bauunternehmungen, Hoch- und Tiefbau, Alte Zollstraße 30
473 Obenauer, Wolfg., Dir., Ludw.Trickstr. 14
680 Oberrh. Feintalgschmelze, Hafen, Weststr.
861 Oberrheinische Kreide- und Kittwerke Carl Pflug, Kehl-Rheinhafen
672 Oliva, Weingroßhandlung, Rheinhafen
432 Ortenauer Milchzentr., Ad.-Hitler-Str. 119
726 Oser, Otto, Versich., Hitlerstr. 22
406 Pfleger, Ludw., Steuerm., Marktstr. 6
371 Pfotzer, Karl, Schlosserei, Neumühl
879 Pink, Otto, Ortsgruppenleiter
660 Plenzig, Herm., Altmaterial, Kirchg. 2
528 Poenseler, Heinr., Kfm., Ludw.-Trickstr. 29
333 Polizei
655 Pol.-Grenzkommando, Abt. II
878 Poth, Eugen, Blechnerei, Rheinstr. 55
533 Gebr. Prestel, Sand- u. Kieswerk, Auenheim
519 **Raab-Karcher**, GmbH, Oststr. 12
722 Rahäuser, Rob., Malergesch., Hitlerstr. 51
380 Rapp, Karl, Güterfernverkehr, Neumühl
594 Rapp, Wilh., Bäckerei, Ad.Hitlerstr. 104
869 **Rauch**, Dr. Gg., Tierarzt, **Kronenhof 1**
763 Rauscher, Dav., Metzger, Kork.
420 Rauscher, Herm., Weinhdlg., Kork
466 Reederei „Braunkohle" GmbH & Co, Großh.-Friedrich-Str. 21
518 Rehfus & Cie., Hutfabr., Fabrikstr. 12
811 Reichert, Ernst, Kol.-W., Hitlerstr. 46
396 RAD. Arbeitsdienstabt. f. d. w. J., Lager Sundheim
631 Derselbe, Arbeitsdienstabt. 3/305 R III/2b Sundheim
545 Reichsbahn
287 Dieselbe, Bahnhof Kork
455 Reichsluftschutzbund, Friedhofstr. 5
601 Reichspost, Postamt
307 Reinholdt, Dr. Wilh., Tierarzt, Alte Zollstr. 26
382 Reinmuth, Heinr., Steuerm., Hafenstr. 16
240 Reinschild, Willy, Feldstr. 4
414 Rempe, W., Techn. Art., Schulstr. 78
386 Renner, Carl, Zuckerwaren, Schulstr. 21.
876 Reuter, Dr. A., Bürgermeister
529 Reuter, David, Steuermann, Mosrinstr. 14
250 Rheinbauamt Kehl
262 Rheineck, L., Bücherrev., Ludw.Trickstr. 34
790 Rheinfernsprechzentrale u. Wasserbaumeister
667 Rheinhafen-Ges. f. Umschlag u. Lagerbetrieb
866 Rheinisches Braunkohlen-Syndikat, Hafen 2
671 Rheinland Feuervers.-Ges. AG, Hitlerstr. 48
894 Rhenania, Spedition, GmbH, Hafen
343 Rhenus Transportgesellschaft m. b. H.
352 Riebel, Max, Schreinermstr., Joh.-Gerberstr. 8
181 Riegeler, Bierablage, Oberländerstr. 8.
286 Rincker, A., Tabakerz., Ad.Hitlerstr. 5
678 Rochel, Alfr., Werkzeugfbr., Kinzigstr. 28
531 Roeber, E., Ingenieur, Brunhildstr. 5
873 Roll, Fritz, Baugesch., Ehrmannstr. 14
288 Ronneburger, Zollrat, Ludw.-Trick-Str. 31
736 Roß, Alfred, Lederhdlg., Rheinstr. 28
425 Roß, Emil, Autovermiet., Hirtenstr. 19
469 Roß, Friedr., Steuermann, Färberstr. 25
816 Gebr. Ross, Apfelwein, Ad.Hitlerstr. 123
484 Roß, Wilhelm, Friedhofstr. 77
707 Roßwog, Gertrud, Ludwig-Trick-Str. 13
792 Rund, Osc., Ludw.Trickstr. 38
298 Sanitätskolonne, Unfallmeldest., A. Zollstr. 27
285 Sanwald, Christ., Manuf.-W., Ad.-Hitler-Str. 71
664 Schaefer, Loth., Bierhdlg., Bierkellerstr. 24
520 Schanno, Rud., Steuerhelfer, H.-Wessel-R. 5
555 Schertel, Emil, Bäckermstr., Ad.Hitlerstr. 152
586 Schlenz, Ludw., Malergesch., Kaufstr. 4
412 Schleyer, Hans, R.-A., Ad.Hitlerstr. 6
417 Schmidt, Ww. Agnes, Ludwig Trickstr. 12
635 Schmidt, Daniel, Steuermann, Heil.Feldstr. 4
784 Schmidt, Hch. A., Mühle, Neumühl
245 Schmidt, Otto, Spedition, Hitlerstr. 1
668 Schmitt, Albert, Prokurist, Nibel.Str. 42
863 Schneider, A., Kaufhaus, Ad.Hitlerstr. 65
764 Schoch, E., Installation, Kork, Landstr. 32
552 Schütterle, Emil, Fuhrw., Bierk.-Str. 13
290 Schütterle, Emil, Malermstr., Fischerstr. 13
592 Schütterle, Friedr., Elektro, Bismarckstr. 4
645 Schütterle, G. E., Gipsermstr., Riedstr.
868 Schütterle, Math., Gärtner, Friedhofstr. 14
705 Schütterle, Rob., Metzgerei, Kasernenstr. 19
832 Schütterle, Wilh., H.-Konf., Ad.Hitlerstr. 34
506 Schütterle, Wilh., Parfümerie, Oststr. 23
896 Schumacher, A., Sundheim, A.-Sommer-Str. 7
477 Schutter, K., Vulk.-Anst., G.Friedrichstr. 3
206 Schutter, Max, R.A., H.-Wessel-Ring 26
465 Schutter, Mich., Fuhrwesen, Bierkellerstr. 5
418 Schweizer, Robert, Kanzmattstr. 16
804 Schweizerische Lactina Panchaud AG, Südstr.
881 Schwenk, Georg, Obst, Schulstr. 58
390 Schwer, Ernst, Steuerhelfer, Luisenstr. 23
841 Seegmüller & Co., GmbH, Spedition, Kinzigstraße 24
372 Servatius, Herm., Bäckermstr., A.Hitlerstr. 64
291 Six, Heinrich, Guntherstr. 1
772 Sommer, E., Schreinerei, Fabrikstr. 146.
829 Sommer, Herb, Schreinerei, Schillerstr. 11
360 Sommer, Joh., Mechan. Werkst., Schulstr. 67.
562 Sommer, Karl, Lebensm., Bismarckstr. 14
575 Sommer, Paul, Lebensm., Jahnstr. 12
738 Sommer, W., Mech. Werkst., Ad.-Hitler-Str. 133
541 „Sotrapo", GmbH, A. Hitlerstr. 14
227 Sparkasse, öffentliche, Kork, Bühlerstr. 50
470 Sparkasse, Städt., Ad.Hitlerstr. 57
265 Speck jun., Georg, Schreinermstr., Gaswerk
666 Speck, Karoline, Ww., Friedensstr.
304 Speck, Wilh., Schreinerei, Friedenstr. 5
211 Staab, Phil., Bierdepot, Rheinstr. 11
462 Staatl. Gesundheitsamt
494 J. Steinhardt GmbH, Spedit., Oststr. 17
411 Stenftenagel, F., Blumenbind., Schulstr. 72.
295 Stenftenagel, Karl, Gärtnerei, Rheinstr. 53
234 Stephan, Rud., Autoverm., Oberl.Str. 12
515 Steurer, David, Kfm., Kork
306 Stiegeler, Gust., Betriebsleiter, Nibel.-Str. 22.
891 Stinnes, Math. GmbH, Kohlen, Hagenstr. 1
204 Straub, Ernst, Bierniederlage, Oberländerstr. 3
203 Stromberger, Heinr., Steuerm., Schulstr. 52
261 Stromeyer, M., Kohlen, Ad.Hitlerstr. 101
535 Talschleppkontor, Hafenstr. 24
703 R. Tinti & Co., Möbeltransport, Güterbhf.
523 Trickzellstoff G. m. b. H. Kehl
728 Tritt, Eug., Blechnermstr., Kinzigstr. 15.
706 Tubach, A., Ludwig-Trickstr. 32
543 Universal-Kraftfutterwerk GmbH, Schulstr. 43
434 Uriot, K., Baugeschäft, Rheinstr. 67.
526 Vautrot, Alb., Kolonialwr., Herrenstr. 1
236 Veidt, Mich., Schreinerei, Rheinstr. 49
636 Derselbe, Kork, Eisenbahnstr. 143
538 Veitel, Adolf, Betriebsltr., Karlstr. 23
532 Vereinig. Oberrh. Schleppschiffahrtsfirmen
436 Viedge, A., Ludwig-Trickstr. 40
731 Verkehrsverein Kehl e. V., Schlageterplatz
783 Vogt, Carl, graph. Gesch., Ad.Hitlerstr.
550 Vogt, Emil, Kol.-W., Ad.Hitlerstr. 29
741 Volksbank Bühl, eGmbH., Ad.-Hitler-Str. 23
734 Voll, Herm., Metzger, Auenheim
431 Vollmer, Mich., Bauuntern., Kork
439 Waag, Wilh., Fahrräder, Auenheim, Hauptstr.
419 Wächter-Veid, Bäckerei, Kork, Zirkelstr. 138
322 Waffenschmidt, Mich., Bäckerei, Kork.
502 Wagner, Ernst, Futterm., Großh.Friedr.Str. 13b
338 Wagner, Fritz, Nibelungenstr. 21
459 Waibel, Alb., Papier, Großh.-Friedr.-Str. 20
819 Walder, Ernst, Geschäftsf., Ad.-Hitler-Str. 52
315 F. & A. Walter, Leistenfbr., Sundheim
451 Walter, Otto, Tabak, Ad.Hitlerstr. 124a
583 Walz, A., Dentist, Ad.Hitlerstr. 34
480 Walz, Alfred, Metzgerei, Ad.Hitlerstr. 43
208 Walz, Rud., Sack- u. Deckenfbr., Oststr. 2a
225 Wandres, Joh., Lebensmittel, Rheinstr. 75
260 Wandres, Karl, Metzgerei, Ad.Hitlerstr. 11
(383) Weber, Dr. Arnold, Arzt, Ad.-Hitler-Str. 112
383 Weber, Dr. Jul., Arzt, Ad.Hitlerstr. 112
893 Weidtmann, Elisab., Steuerber., A.-Hitl.-Str. 76
212 Weigel & Cie., Transp., Adolf-Hitler-Str. 1
875 Weiß, Osk., Vertr., Südstr. 4
874 Derselbe, Wohnung, Etzelstr. 10
890 Wende, Wilh., Versich., H.-Wessel-Ring 32
830 Westermann, Fr., Zimmermstr., Heßlöhlstr. 6
394 Wickers, Gg., Schuhw.-Haus, Ad.Hitlerstr. 68
492 Wiebelt, Otto, Trickzellstoffwerke
284 Wiederkehr, Dr. Heinr., Arzt, Kork.
254 Wissler, Jos., Kaufhaus, Ad.Hitlerstr. 62
682 Wittum, Herm., Reklame, Kork
557 Witz, Alfons, Querstr. 2
491 Wolber, Gg., Südweine, Schulstr. 24
325 Wolf, Dr. Arnold, Zahnarzt, H.-Wessel-Ring 14
767 Wolf, Josef, Goldwr., Ad.Hitlerstr. 26
463 Wolf, Rich., Radio, Ad.Hitlerstr. 7
496 Wolf, W., Prof., Gr.Friedr.Str. 9
375 Woltersdorf, Gg., Schok.-Fbr., Gr. Friedr.Str. 4
771 Worst, Georg, Steuerm., Hafenstr. 15
385 Wurz & Ferkel Bauunternehmungen, Hoch- und Tiefbau Oststraße 17
508 **Ziefle**, Albert, Schlosserei, Schulstr. 19
509 Derselbe, Slipanlage, Hafenbecken III
578 Zimmermann, Hugo, Steuermann, Nibelungenstraße 7
776 Zimpfer, Aug., Bäckermstr., Karlstr. 10
786 Zink, Franz, Metzgerei, Ad.-Hitler-Str. 139
241 Zollverwaltung, Hauptzollamt, Rheinstr. 3
818 Ed. Züblin & Cie. A.-G., Niederlassung Kehl, Schleuderbetonrohrfabrik, Hoch-, Tief- u. Eisenbetonbau, Oststr. 10. T Züblinco

Kehnert (üb. Tangerhütte) [Prov. Sachsen]

4 Besecke, Waldemar, Sargfabrik, Uetz üb. Tangerhütte
19 Bürgermeister Bergemann, Uetz, Dorfstr. 23
18 Heinemann, Alfred, Fuhrunternehmer, Reihe 1
16 Keil, Ernst, Fleischermstr., Dorfstr. 37
17 Krause, Franz, Sägewerk, Uetz, Dorfstr. 50
12 Laue, Gustav, Gastwirt, Sandfurt
20 Lutter, Fritz, Personenverkehr, Reihe 28
6 Neumann, Erich, Sargfbr., Uetz
3 Pickert, Bürgermeister, Bertingen
15 Reichspost
2 Rittergut Uetz, Bes. Höpke
1 Schaefer, Walter, Landwirt
5 Schieferdecker, Wilh., Kohlen, Dorfstr. 42
9 Siebert, Ernst, Tischlermstr., Uetzer Str. 19
22 Stallmann, W., Viehhdlr., Sandfurt, Dorfstr.
10 **Timpe**, Fritz, Maurermstr.

Kehrberg (Kr. Greifenhagen) [Pomm.]

12 **Altenburg**, Otto, Bauer, Kladow
06 Arndt, Amtsvorsteher u. Bürgermstr.
45 **Ballhorn**, Otto, Straßenmeisterei
46 Bergner, Otto, Fleischermstr., Selchow
07 **Bernsee**, Karl, Kladow.
26 **Blutte**, Paul, Bürgermstr., Selchow
20 **Dittmer**, Gustav, Gasth. z. Bahnhof
28 Dressler, Kurt, Dentist
16 Driese, Wilh., Maschinenbau
29 **Evang.** Kirche, Gemeinde Selchow
27 **Försterei** [Revier-] Kehrberg
15 Forstamt, Preuß.
22 **Gesche**, Ferdin., Bauer, Selchow
21 **Hagewald**, A., Landeserzeugnisse
24 **Halpap**, Heros, Landw., Selchow
37 Heuchert, Jakob, Bauer
05 **Jordan**, Emil, Bäcker, Selchow, Dorfstr. 49
33 **Karow**, Wilh., Schmiedemeister
10 **Kehrberger Mühlenwerke AG**, Sägewerk.
38 Kuhn, Wilh., Kladow
40 **Landjahrlager**, Kladow
41 Landw. Kreisgenossenschaft, eGmbH, Kehrberg
17 Leese, Fritz, Selchow
18 **Molkereigenossenschaft**
25 **Nedel**, Fritz, Kfm., Dorfstr. 3
30 **Ortlieb**, Siegismund, Bauer
14 **Preetz**, A.
44 **Reichsarbeitsdienst**, Lager 17/21, Selchow
23 **Reichsbahn-Güterabfertigung.**
08 **Salis**, Fritz, Gastwirt.
34 Schallehn, Hans. Bauer, Selchow
19 **Schmidt**, Otto, Kfm., Selchow
35 Schneider, Paul, Fleischerei
42 Schneider, Werner, Selchow
32 Schröder, Wilhelm, Wilhelmswalde
13 **Schützler**, Ehrenreich, Kladow.
43 Schützler, Fritz, Kladow
47 Selchower ldl. Spar- u. Darlehnskasse EGmbH
49 Spiritus-Brennerei-Verein Selchow
09 **Wendt**, Theodor, Bauer, Kladow

Keilerkopf (Wartheland)

1 **Gendarmerieposten** Keilerkopf

Keilerswalde (Oberschles.)

30 **Amts-** u. Gemeindevorsteher
17 **Beine**, Ant., Neubauer
21 **Bombelka, Sylvester, Mühle, Sandowitz.**
18 **Brennerei und Trocknerei e. G. m. b. H.**
25 Broll, Rafael, Bierverlag, Sandowitz
23 Bürgermeister, Sandowitz
44 **Danisch**, Johann, Eisenwaren
36 **Dittrich, Bonifacius, Kfm.**
13 **Försterei**, (Revier-), Pr. Keilerswalde
31 **Gendarmeriepostenbereich**
41 Giebel, E., Fahrzeuge, Sandowitz
12 **Iwanowski**, Alfons, Gastw., Sandowitz
14 **Karlin**, Franz, Textilwr., Dorfstr. 390
43 Keiuk, Möbelhaus, Sandowitz
45 **Landstraßenmeisterei**, Sandowitz
42 Ludwig, Josef, Sandowitz
19 **Matulla**, Josef, Fleischermeister
27 Mika, Th., Gasthausbes., Sandowitz
37 **Moy**, Meichlor, Kfm.
38 **Pfarramt**, Katholisches.
35 Pfarramt, Kath., Sandowitz
46 **Reichsarbeitsdienst**, Abt. 2/141 (O III)
39 **Reichsbahn**, Bahnhof
20 **Reichspost**, Postamt
24 **Säge- und Hobelwerk Sandowitz Dipl.-Kfm. Eugen H. C. de la Croix & Sohn, Sandowitz**
28 Schostok, Franz, Ostwalde, Sandowitz
26 **Stephan**, Viktor, Fahrradhdlg.
34 **Thiel**, Alfred, Mühle, Sandowitz
16 **Zlaja**, Josef, Baugesch., Sandowitz
22 Zylka, Peter, Gasthaus, Sandowitz
40 **Zyzik**, Thekla, Hebamme

Kelberg (Eifel) [Rheinpr.]

21 **Alflen**, Heupenmühle.
12 **Bendels**, Hans, Amtsinspektor
10 **Britz**, Hauptlehrer, Schulhaus
38 Bürgermeister (Gem.-), Bongard
39 Bürgermeister (Gem.-), Kolverath
48 Bürgermeister (Gemeinde-), Welcherath
09 Bürgermeister (Gem.-), Zermüllen
25 **Bürgermeisteramt Kelberg.**
69 **Dreimüller**, Heinrich, Haus 19
33 **Esten**, Dr., Arzt
17 **Feilen**, Jakob, Bäckerei, Bonner Str. 77
66 **Forstamt** (Preuß.), Kelberg
31 Försterei (Preuß. Revier-), Barsberg
51 **Friedrichs**, Engelbert, Mühle, Mosbruch
16 **Geile**, Franz, Handlg., Müllenbach
62 Geisbüsch, Johann, Landesprod., Ueß
18 Gendarmeriea*mt*
28 **Gyr**, Jos., Metzgerei
27 **Hörde**, Heinrich, Schlosserei
71 **Hotel Deutsches Haus, Toni Kreusch**
60 **Kaspers, Frz. Jos., Fremdenpension.**
29 Klasen, Valentin, Neichen
22 **Koch**, Jos., Gasthaus z. Stadt Koblenz
19 **Krämer**, Joh. II, Müllenbach
15 **Magor**, Peter, Anstreicher
65 Mathey, Vinzenz, Autobetr.
14 Mertes, Nik., Schweinehdlr., Bernborn
79 Michels, Johann, Maurermstr.
47 Gebr. Müller, Sägewerk u. Holzhdlg.
72 **Pfarramt** Beinhausen
61 Pfarrhaus Bodenbach (Eifel)
64 Pfarrhaus Kelberg
70 Pfarrhaus Müllenbach
63 Pfarrhaus Ueß
67 Pfarrhaus Welcherath
78 **Reichsarbeitsdienst**, Abt. 8/243
20 **Reichspost**, Poststelle, Marktpl. 5
30 RWE, Rauschermühle
49 **Schmidt**, Ferdinand, Gemischtwaren
59 **Schramm**, Anton, Autovermiet.
26 Schumacher jr., Pet., Naturheilk., Müllenbach
13 Spar- u. Darlehnskasse Kelberg.
24 Stephani, Kfm.
50 **Wagner**, Wilh., Schmiede, Welcherath

Kelchsau (Ob. Hopfgarten) [Tirol]

2 **Forstamt** d. Reichsforstverwalt. Hopfgarten
3 Forstverwalt., Darblaysche
4 Fuchs, Sebastian, Fuchswirt

Kelheim (Bay.)

27 H. Ackermann GmbH, Dachziegelwerk, Thaldorf
78 Alkofer, Andr., Molk.-Prod., Saal
28 **Alt, Josef, Rohprodukte**
5 **Aman, Andr., Konditorei u. Café.**
168 Amann, Max, Bäckermstr., G. 21
119 Amann, Rupert, Schreinerei, Benef.Str. 29
157 Amt für Volksgesundheit
15 **Amtsgericht Kelheim.**
172 **Andorfer, Josef, Donaukiesbaggerei**
212 Andorfer, Josef, Kiesbaggerei, Kanalhafen
117 **Anzinger, Alois, Holzschunfabrikation, Wagenbauanstalt**
94 Arbeitsamt, Nebenstelle
46 **Aukofer**, Hans, Brauereibesitzer
218 Jos. u. Minna Aumer, Kol.-W., Affecking
231 **Barth**, Franz, Schiffahrtsbetr., Ihrlerstein
182 Gebr. Bauer, Baugeschäft
90 Bayer. Hypoth. u. Wechselbank
165 Bayer. Ostmark, Geschäftsstelle
109 Bayer. Warenvermittl. landw. Genoss. AG
32 Dieselbe, Saal
11 **Befreiungshalle, Verwaltungsgeb.**
143 **Bernhard**, Rudolf, Sägewerk
181 Biersack, Georg, Autogeschäft
130 **Biller**, Max, Gartenb., Friedhofstr. 120
171 Birner, Lothar, *Kraftfahrzeuge*, Saal (Donau)
184 Bitterer, Amalia, Hebamme, Hafnergasse
70 **Blömer**, Dr. Carl, Arzt.
129 Botsch, Dr. Fr., Zahnarzt, Altmühlstr. D 3
73 Braun, J., Bau- u. Möbelschreinerei
86 **Breunig, Anton, Pferdemetzger.**
161 Breunig, Karl, Molkereiprodukte
106 Buchdr. Leik, A. &. M. Friedrich, Ludwpl. 9
52 Buchhof, Klostergutsverwalt., Buchhof
141 Buchner, Kath., Fuhruntern., Unterwendling
91 **Calligaro**, Dr. Heinr., Amtsarzt
174 Cetto, Ernst, Saal, Donau
84 Conrad, Max, Dir. d. Donauwerkes, Saal
27 **Dachziegelwerk Thaldorf in Thaldorf, GmbH**
160 Demerag, Nürnberg, Zweigstelle, Kanalhafen
108 Dietz, Georg, Metzger
210 Dirscherl, Elise, Hebamme
59 Dirscherl & Sohn, Gerberei.
48 Donau-Hotel, Saal a. D.
19 Donau-Werke A.G. f. Kalkind., Saal a. Donau
89 Donderer, Dr. Aug., Arzt.
118 Dürr, Dr. Hermann, Zahnarzt
144 **Egger**, Josef, Bäckerei
9 **Ehrnthaller, Franz, Gasthof u. Brauerei**
82 **Eicher, Jakob, Lasttransporte, Fuhrunternehmen, Kelheim**
31 Engelbrecht, Josef, Metzgerei.
53 Englhard, Alois, Kol.-W., Tabake
60 **Feichtner**, Andr., Metzgerei, Affecking
23 Finanzamt
36 **Forstamt Kelheim-Nord.**
29 **Forstamt Kelheim-Süd.**
68 Dass., Forsthaus Goldberg
37 Dass., Forsthaus Irlbrunn
67 Dass., Forstwart Frauenhäusl
38 Dass., Forstverwalter Walddorf
85 Dass., Forstwart Walddorf
42 Dass., Stadtförster Walddorf
(63) Fundeis, Rupert, Kreisbaumeister
110 Frischeisen, Jos., Brauerei, Affecking
81 Gasthof u. Pens. z. Schwan, Oberkehlheim
16 **Gasthof Post, Wilh. Weißmüller**
64 Geller, Carl, Rechtsbeistand
65 Gemeindeverwaltung Saal
51 Gendarmerie-E.-P. Saal
24 **Gendarmeriehauptstation Kelheim.**
(91) Gesundheitsamt, Staatliches
105 **Max & Anna Gleich, Delikatessen, El. Anl.**
40 Gruber, Anton, Sägewerk, Oberau
216 Gruber, Georg, Tabakwaren
104 **Haefner**, R., Drogerie
57 **Hällmeyer**, Georg, Spenglerei
134 Hagn, Hans, Düngemittel, Bahnhof Saal
96 **Heiß**, Josef, Spenglermeister.
194 Hettich, Josef, Zimmerei
3 **Hierl**, Hch., Autos, Mietauto
56 **Hilner**, Alois, Weiß- u. Wollwarenhandlung
48 Hotel Donau-Hotel, Saal
154 Huber, Josef, Bäckerei, Affecking
120 **Janssen**, Christian, Landwirt, Walddorf
76 **Kanaleinnehmerei**
122 **Kandler**, Mich., Metzgerei, Saal
162 Kargl, Heinrich, Metzgermstr.
229 **Karl**, Wolfgang, Fuhren, Ihrlerstein
163 **Kelheimer Lichtspiele**
100 **Kelheimer Parkettfabrik, AG**
190 Keller, Robert, *Kolonialwr.*, Ludwigstr. 64
95 **Kiendl, Seb., Spezereihdlg., Saal**
17 **Klosterbrauerei, Bes. L. Seitz**
92 Klosterschenke Weltenburg in Weltenburg
220 **Köbler**, Jos., Fuhren, Saal, Donau
128 **Kolbinger**, Josef, Kol.-W.
115 Kreisspark. Zweigst. Saal, Donau
34 **Kreiskrankenhaus Kelheim**
183 Krinner, Dr. Alf., Tierarzt, Altmühlstr. 8
6 **Landrat**
224 **Ders., Ernährungsamt Abtlg. B**
163 Lang, Rudolf, Kranz-Lichtspiele
187 Lenz & Co, Südd. Bauges. mbH, München
(86) **Lickleder**, Anton, Gasth. Lamm
124 Lickleder, Hermann, Gemischtwr.
170 Liebler, Dr. Josef, Rechtsanwalt
217 **Lindl, Hans, Gemischtwr., D. 90**
206 List, Anton, Metzgerei, Saal, Werkstr. 11
35 **Listl**, Georg, Wagenbau, Saal
193 Löbering, Joach., Dr., A.-Stuck-Str. 40½
45 Lörcher, Helmut, Konditorei, B 13
227 Lurgi Gesellsch. für Chemie, mbH
228 **Mahlo**, Dr. Heinz, Ing., Obersaal 116
139 **Markl**, Franz, Bäckermeister
125 **Marxreiter**, Jos., Bäckerm., Altmühlstr. 3
83 **Meier, Michael, Landw. Maschinen.**
221 Mohr, David, Schreibwr., Altmühlstr. D 10
127 Molkereigenossenschaft eGmbH.
74 **Neumeyer**, Karl, Metzgerei, Saal
25 Notariat Kelheim (Simon Kestler, Notar)
69 NSDAP, Kreisleitung
178 Dieselbe, Ortsgruppe d. NSDAP.
147 Dieselbe, NSKK.-Motorstaffel 1/M 81
97 **Dies., DAF, Kreisverw.-Dienststelle**
133 **Dies., KdF, Kreisleit., Thaldorferweg**
135 Dies., Kreisfrauenschaftsleitung
179 Dies., NSV. Kehlheim
55 **Ortskrankenkasse, Allgemeine.**
173 **Perzl**, Franz, Metzgermeister
87 **Poll, Xaver, Schuhgeschäft.**
137 Postschutzschule
213 **Rappl**, Martin, Sand, Zweckstr. 139
50 **Reichl jr., Friedr. Karl, Baugesch.**
(50) **Reichl sen., Friedr.-Hans, Architekt**
166 Reichsärztekammer u. Ärztl. Bez.-Vereinig.
7 **Reichsbahn, Bhf. Kelheim**
(19) Dieselbe, Bhf. Saal Donau
185 Dieselbe, Bhf. Thaldorf-Weltenburg
155 Dieselbe, Güterstation Saal, Donau
0 Reichspost, Postamt
136 **Reithmeier, Peter, Elektr. Anlagen**
223 **Riepl, Jos., Baustelle Heufeld, Affecking**
209 Gebr. *Roithmeier*, Malergesch., Saal
176 Rieger, Karl, Elektr. Anlagen, Saal
146 **Riepl, Jos., GmbH., Baustelle, Affeking**
226 Rötzer, Georg, Gasth., Stockhammer
66 **Rohrmeier, Hans, Metzgermstr.**
150 **Roth, Kreisführer der Feuerwehr**
49 **Sailer, Josef, Gasthaus u. Metzgerei**
103 **Sanitätskolonne**
123 Sausgruber, Josef, Bäckerei u. Konditorei
47 **Schafsteck, Dr. Rudolf, Arzt, Saal**
39 **Schaible**, Carl, Schlosserei
18 **Schefbeck, Wilhelm, Apotheker.**
80 **Scherm, Hans, Elektr. Unternehmungen.**
232 Schicke, Helmuth, Schulleiter
43 **Schindler, Josef, Zimmermstr., Obersaal.**
101 **Schneider, Hans, Autovermietung**
98 **Schreiner, Josef, Schlossermstr., Saal.**
121 Schweiger, Franz, Gartenbaubetrieb
17 **Seitz, Ludw., Klosterbrauerei, Kelheim**
156 **Siemens-Schuckertwerke, Baust. Affeking**
54 Sommer, Dr. Sigmund, Tierarzt, Alter Markt
21 **Sparkasse, Städt., Kelheim**
75 **Sperger, Georg, Tierheilk., Bahnhofstr.**
205 Spreuer, Hanns, Hauptlehrer, Saal
22 **Stadtpfarramt, evang.-luth.**
2 Stadtpfarramt, Kathol.
21 **Stadtsparkasse Kelheim a. D.**
14 Stadtverwaltung, Rathaus
(99) Dies., Elektrizitätswerk
177 Dies., Polizei
111 Stark, Nikolaus, Bankgeschäft, Saal
114 L. Steinmüller & Co, Masch.Fbr., Affeking
180 Strähle, Erwin, Mech.Werkst., Ledererg. 36
88 Straßenmeisterstelle
30 **Straßer & Ettner, Bauschlosserei**
116 Strobel, Karl, Kol.-W.
84 Süddeutsche Kalkstickstoffwerke AG
188 **Südchemie Aktiengesellschaft Werk Kelheim**
150 / 151 / 152 / 148 **Süddeutsche Zellwolle Aktiengesellschaft, Sitz Kelheim. T Zellwolle Kelheimdonau**
13 **Teich, Karl, Werksteinbetriebe, O. H. G., Werk Kelheim a. Donau**
158 Tralmer, Peter, Bäckerei
207 Tretter, Otto, Bez.Förster, Winzerstr. 86
189 **Überlandwerke** Nd.-Bay. GmbH, Saal
72 **Unterbirker, Joh., Kaufhaus**
71 **Verbrauchergenossenschaft eGmbH**
4 **Vogt, Anton, Café u. Konditorei.**
142 **Wachter**, R., Fotohaus, Alleestr. E 25
20 **Wagner, Gg., Metzgermstr.**
113 Wasserwart d. Wassergr. Jachenh., Walddorf
126 Weber, Dr. Otto, Arzt
12 **Rich. Weck GmbH, Pappenfbr., Schellneck**
186 Wegerer, Georg, Fahrzeuge, Donaustr. 10
132 Wehrmeldeamt, Kelheim
77 **Weißes Brauhaus Kelheim, Gaststätte**
10 **Weißes Brauhaus Kelheim, Brauerei**
62 Dass., Lagerkeller m. Wirtsch., Hemauer Str.
16 **Weissmüller, Wilhelm, Kol.-W.**
107 **Well**, Sebastian, Gemischtwaren
169 Wiefer-Datzmann, Baugeschäft
191 **Wießmath, Major**
8 / 79 / 41 **Zellstoffabrik Waldhof Werk Kelheim Kelheim (Niederbay.). T Waldhof**
112 Ziegelei Kremler, Hohenpfahl
44 Ziegler, Ignaz, Baugeschäft

Kelkheim (Taunus) [Hess.-Nass.]

Fb = Fischbach (Obertaunus)
405 **Ackerstaff, Bernhard, Möbelwerkstätte, Kelkheim, Frankfurter Str. 42/44**
371 Ackerstaff & Bornemann, Möbel, Frankf.Str. 22
365 Adam, Emil, Biervertrieb, Frankf. Straße 22
240 Adolfshöhe, Hofgut b. Kelkheim
344 Albecka Möbelfbr. A. Eckart, Kelkh. Str. 16
308 Althen II, Joh., Möbel *Fb* Winkelg. 9
346 **Bahnhof Kelkheim, Kleinbahn, Am Bahnhof 2**
317 Bahnhof Münster d. Kleinbahn Höchst-K.
401 Baldes, Dr. Moritz, Ger.-Rat, Lorsb. Weg
218 Bauer, Wilh., Öle, Fette, Fischbacherstr.
326 **Heinrich Bender Ww., Möbel, HornauerStr. 55**
374 Bender, Josef, Kaffee, Hornauer Str. 1
353 **Bernal-Ges., Chem.-Fbr., Wilh.-Str. 1**
206 Berninger, Anton, Metzg., *Fb* Lange Str. 21
297 **Born, Fr., Elektroinst., Wilhelmstr. 21**
327 **Brand, Carl, Metzgerei, Bahnstr. 12.**
263 Bruhn, Heinrich, Dir. i. R., Poststr. 3
345 **Buchsbaum, Pet., Gärtnerei, Sodener Str. 6**
238 Bürgermeisteramt Fischbach, Kirchg. 9
214 **Gebr. Dichmann AG, Büromöbel, Hauptstr. 14**
342 Diehl, Jakob, Möbelfbr., Rossertstr. 13
306 **Diehl, L., Sägewerk, Rossertstr. 13**
213 Diener, Georg, Möbelfbr., Hofh.Str. 15
319 **Dornauf, Georg, Dir., Lorsbacherweg**
304 **Egenolf, Dr., Arzt, Lorsbacherweg.**
417 **Erdel, C., Armaturen, Hornauer Str. 8**
248 Ernst, Wilh., Drechslerei, *Fb* Enggasse 1
271 **Escher, Otto, Stuhlfbr., Wilhelmstr. 15**
328 **Faber & Bertz**, Möbelfbr., Hornauer Str. 8
392 Fingerhut, Engelb., Möbel, *Fb* Kelkh.Str. 30
359 **Flach, Chr., Gastw., Bahnstr. 7**
377 **Forstbeh., Unterförsterei Kelkheim**
244 Frank, Adam, Möbelfbr., *Fb* Eppst.Str. 16
309 Fritz, Joh., Baugesch., Frankf.Str. 86
225 **Gasser**, Peter, Weinkellerei, Frankf.Str. 4
278 **Gewerbebank Kelkheim, Poststr. 2.**
406 Gottschalk, Ww., P., Lebensm., *Fb* Kelkh.Str.9
372 Gottschalk, Ww., Möbelfbr., Frankf.Str. 26
255 Gebr. Graf, Möbelfbr., Ad.-Hitler-Str. 28
287 **Günther, Fritz, Lebensm., Hauptstr. 14**
310 Gutmann, Franz, Tische, Liederb.-Str. 3

314 **Happ & Kilb**
Furniergroßhandlung u. Sperrhölzer
Kelkheim, Hauptstr. 12

305 **Paul Hartmann & Co., Furnier- und Sperrholzhandlung, Am Bahnhof Mitte**
239 Hauprich, Max, Schreinereibed., Hauptstr. 3
376 Haxel, Dr. Walter, Zahnarzt, Lorsb.Str. 3
234 **Herberich, Rud., Ing., Gundelhardtstr.**
281 Herr IX., Heinrich, Lebensm., Wilhelmstr. 15
291 **Herr, Josef, Möbel, Hornauer Str. 51**
256 Herr, Leop., Spedition, Hornauer Str. 49
276 Herr, Margarete, Ww., Staufenstr. 4
274 Herr, Peter, Baugesch., A. d. Bahnstr.
286 Herr II., Wilh., Spedition, Königst. Str. 24
268 Herr & Reininger, Möbelfbr., Frankf. Str. 80
383 Gebr. Hohn, Schuhe, Frankf. Str. 20
261 Jungels, Jos., Schreinerei, *Fb* Langstr. 35
259 Kath. Pfarramt, *Fb* Main-Taunus
352 Kath. Pfarramt, Münster, Schlageterplatz
396 Kath. Pfarramt u. Schwesternhaus
202 **Kaufmann, Ad., Vertreter, Wilhelmstr. 12**
369 Kauss, Georg, Metzger, Hauptstr. 29
326 Kelkheimer Möbelfbr., Hornauer Str. 51
324 Kelschenbach, Dr. Th., Arzt, Hofh.Str. 6
367 Keßler, jr., Jak., Möbelfbr., Fischbach
333 Kilb, A., Holzwarenfbr., *Fb* Kelkh. Straße
307 **Kilb II, Georg, Möbelfbr., Kelkh. Str. 18a**
296 Kilb, Joh., Dentist, Hauptstr. 47
207 **Gebr. Kilian, Möbelfbr., Hochstr. 16**
414 **Kilp, Obstsammelstelle, Hofh. Str. 15**
315 **Kilp, Adam, Gastw., Königst. Str. 5**
228 Kilp, Johann, Metzg., Frankf. Str. 9
219 **Klarmann, Franz Anton, Holz, Hauptstr. 20.**
266 **Klarmann, J. J., Drogerie, Borng. 21**
288 Kleemann, L., Schreinerei, Frankf. Str. 20
418 **Klingel, Wilh., Gärtner, *Fb* Kelkh. Str. 28**
251 **Klomann IV, Pet., Möbelfabr., Bahnstr. 16.**
253 **Klomann & Co., Möbelfabrik, Kelkheim, Hornauer Str. 95**
269 Kneup, G., Schreinerei, Ad.-Hitler-Str. 17
267 **Kohl, Josef, Mineralwasserfbr., am Bahnhof 1**
322 **Kremer, Phil., Bürgermeister, Lorsbacherweg**
265 Kreß, Jul., Postinsp. a. D., Mühlstr. 38
393 Kroener, C. A., Kfm., Zeilsh. Str. 25
330 **Gebr. Kunz**, Schreinerei, Bahnstr. 5
275 Kupfer, Hans, Milchhdlr., Frankf. Straße
419 **Lange, Gerh., Kfm., Königst. Str. 32**
356 Leiber, Fritz, Poststr. 3
231 **Gebrüder Leiber, Möbelwerkstätte und Einrichtungshaus, Adolf-Hitler-Str. 19**
338 Lemmer I, Konrad, Spedit., Hauptstr. 54
351 Liesem, Joh., Möbelfbr., Königst. Str. 3
389 Lindwurm, Bruno, Möbel, Hornauer Str. 46
320 **Löw, Georg, Gastwirt, Hauptstr. 16.**
368 Löw, Karl, Spediteur, Feldberg Str. 12
210 **Maier**, Vincenz, Möbelfabr., Frankf.Str. 7
221 **Mainkraftwerke AG**, Feldbergstr. 6
321 Martin, Aug., Möbelfabr., Frankf. Str. 30
391 **Mauermayer**, Hch., Dentist, *Fb* Kelkh. Str. 58
289 **Mayer, Heinr., Transp., *Fb* Kelkh. Str. 30**
403 Menke, Konr., Geflügelzucht, Sod. Str. 10
397 **Mohr, Sebastian, Kohlen, Borng. 6**
361 Mollath, Fr. Jos., Ziegelfbr., Königst. Str.
252 **Müller, Adam, Möbelfabr., Hauptstr.**
282 **Müller, Hans, Apfelweinkelt., Poststr. 8**
223 **Müller, Paul, Schreinerei, Feldbergstr. 13**
260 Müller, Wilh., Drogerie, Bahnstr.
363 **Nass. Landesbank, Poststr. 6.**
311 Nermerich, Pet., Mech. Werkst., Fischbacher Straße 23
357 Neumann, Hugo, Möbelfbr., Hornauerstr. 41
298 **Niegemann, Karl, Möbel, Rossertstr. 10**
235 **Oberle, Ww. Leonhard, Möbelfbr., Horn.Str. 38**
339 Petschner, Heinr., Möbelfbr., Frankf. Str. 19
241 **Pfeffer, Heinr., Gastwirt, Hof Gimbach.**
379 Pleines, Anton, Obstsammelst., Ad.Hitlerstr. 8
354 Pleines, Anton, Schreiner, Frankf.Str. 24
243 Pleines, Jacob, Schreiner, Hornauerstr. 37
277 Pleines, Jean, Tabak, Hauptstr. 2
212 Pleines & Retzer, Spedition, Schulstr. 3
272 **Pump, Richard, Möbelfbr., Hornauerstr. 22.**
347 **Ramb, Frz., Spenglermstr., Poststr. 2.**
205 Rausch, Franz, Metzger, Fischbach
349 Reddehase, Thilo, Ing., Waldhof
237 **Reichsarbeitsdienst f. d. w. J.**
400 Reichspost, Postamt
395 Reubold, Gg., Kfm., Hauptstr. 40
411 Riller, H., Hptm. a. D., Herrenwald, Etzelhof
226 Rodeck, Franz, Möbelfbr., Liederbachstr. 8
331 Rodeck, Wilhelm, Tapezierer, Hochstr. 2
220 Roth, Heinr., Hauptlehrer, *Fb* Paradiesweg
386 Rothenbächer, Paul, *Numismat.*, Lorsb. Str.
285 **Ruppertz, Wilh., Auf d. Herrenmauer**
381 **Sachs, Nik., Möbel, Frankf. Str. 31**
387 Gebr. Sauer, Zimmerg., *Fb* Ruppertsh.Str. 7
254 **Sauer, Gotthard, Schreinereibedarf, Fischbach**
407 Schauer, Alex., Möbelfbr., Hauptstr. 32
335 **Scheib, Heinrich, Bäckerei, Poststr. 1**
257 **Schick, Dr. W., Zahnarzt, Feldbergstr. 1**
337 Schindelbeck, Hch., Archit., Wiesenstr. 9
385 Schleicher I, Spedit., Eppsteinerstr. 29
294 Schmitt, Joh., Hornauer Str. 100
303 M. Schmitt & Söhne, Bauunt., Feldb.-Str. 12
402 **Schmitt, Niko., Bürsten, Auf d. Herrenmauer**
284 **Scholl, Wilh., Baugesch., Wilhelmstr. 10.**
273 **Schreiner, Georg, Holzhdlg., Feldbergstr. 15.**
280 Gebr. Schrimpf, Möbel, Liederb.-Str. 4
258 Schrimpf, Heinr., Tapezier., Rossertstr. 19
375 Schwager, Heinr., Spengl., Hornauerstr. 38
380 Schwörer, R., Schreinerbed., Feldb.-Str. 10
343 **Seebold III, Anton, Landwirt, Hauptstr. 33**

355 Seebold, V. Anton, Möbelfbr., Horn. Str. 17.
264 Gebr. Seebold, Furnierhdlg., Bahnstr. 22.
250 Seebold 5, Georg, Ger.Vorst., Bahnstr. 17
240 Simons, Else, Hornau, Adolfshöhe
283 Sonnentag, Georg, Möbel, Frankf. Str. 29
373 Sparkassenverein, *Fb* Eppsteiner Str. 17
208 Stadtverwaltung Kelkheim (Ts.), Hauptstr. 7.
209 Kelkheim die Möbelstadt
336 Stahl, Konrad, Schreinerei, Wilhelmstr. 29
316 Stausebach, Peter, Dachd., Nonnbornstr. 8
262 Stecher, Theod., Möbelwerkst., Kelkh.Str.
246 Stein, Joachim, Schreinereibed., Fischbach
348 Gebr. Stelzer, Möbelfabrik, Bahnstr. 24
222 Stelzer, Jean, Möbelfabrik
416 Stephan, Janny, Gasth., Rotebergstr. 6
340 H. Steyer I & Sohn, Eisenwr., Horn.Str. 4
247 Steyer, Mathäus, Obst, Horn. Str. 69
382 Stookhausen, A., Möbel, Liederb. Str. 1
242 Strobel, Franz, Möbelfbr., Hornauerstr. 26
388 Szengulies, Drechsler, Ad.-Hitler-Str. 4
(394) Thoma, Adam, Bildhauer, Fischbach
394 Thoma, Peter, Möbel, *Fb* Kelkh. Str. 9
329 Thoma, Peter Jos., Möbelfbr., Fischbach
364 Ungeheurer, Franz, Möbel, Kelkh. Str. 17
325 Verbrauchergen. Höchst eGmbH, Mittelweg 2
300 Volksbank, eGmbH, Münster, Taunusstr. 11
233 Waldecker, R., Gartenarchit., Nonnbornstr.
334 Weß, Taunus-Lichtspiele, Hauptstr. 46
224 Westenberger, Christ., Schreiner, Hornauer Straße 18
323 Westenberger VI, J., Lebensm., Hauptstr. 4
366 Westenberger, Matr.-Fbr., Ad.-Hitler-Str. 4
236 Westenberger, V., Schreinereibed., Bahnstr. 14
398 Wiegand, Aug., Frankf. Str. 134
409 Wilhelm, Adolf, Taschenfbr., Mühlstr. 38
312 Gebr. Wolf Fabrik erstklassiger Möbel Frankfurter Straße 37/39
410 Wolf, Joh., Möbelfbr., Königst. Str. 7
404 Wolf, Richard, Drogerie, Bahnstr. 15
270 Wolfer, Rosel, Schneid., Königst. Str. 26
370 Zehe, Sped., *Fb* Kelkheimerstr. 29

Kell (Kr. Trier) [Rheinpr.]

40 **Amtsbürgermeister, Kell**
61 **Backes, Johann, Maurermstr., Kell, Nr. 18a**
51 Bürgermeister der Gemeinde Grimburg
28 **Bürgermeister der Gemeinde Mandern**
29 **Bürgermeister der Gemeinde Schillingen**
34 **Bürgermeister der Gemeinde Waldweiler**
47 **Försterei (Staat. Revier-), Kell**
21 **Försterei (Gemeinde-Revier-)**
26 **Försterei (Gem.-Revier-), Schillingen**
38 **Försterei (Gem.-Revier-), Waldweiler**
60 Geisen, Karl, Gasthaus, Schillingen
36 Geisen, Matth., Metzgerei, Schillingen
37 Geisen, Matth., Metzgerei
32 Gellner, Egidius, Kaufhaus
55 Gellner, Dr. Hermann, Fabrikant
19 **Gendarmerieposten Kell**
24 **Gendarmerieposten Waldweiler**
23 Gubernator, Matth., Holzwrfbr., Schillingen
22 Gubernator, Nikolaus, Mandern
64 **Jagdhütte Kell II**
33 **Kandel, Mathias, Landwirt, Heddert**
63 Kirchen, Math., Klempnerei
49 **Klasen, Peter, Metzgerei**
16 **Koltes, Joh., Landes-Erzeugnisse**
41 **Landwirtschaftliches Kasino**
17 Lauer, Peter, Ortsgruppenleiter
56 Mares, Peter, Baugeschäft
25 Maßem, Matth., Schweinehd., Schillingen
12 Maßem, Nik., Gasthaus, Schillingen
30 **Molkereigenossenschaft Erbeskopf**
45 Müller, Nik., Landwirt.
39 **Pfarramt, Kathol.**
42 **Pfarramt Mandern**
43 **Pfarramt Schillingen**
20 **Poststelle**
54 Poth, Johann, Baustoffe
18 **Poth, Nik., Gasthaus**
65 **Reichert jun., Johann**
46 **Reichsbahn, Güterabfertigung, Schillingen.**
75 Dies., Bahnhof Kell
50 **Scholer, Jak., Gasthaus u. Holzhandlung**
35 **Scholer, Michel, Schillingermühle**
27 Schuh, Nik., Maurermstr., Schillingen
62 Schwalen, Josef, Autotransporte, Schillingen
31 Spar- und Darlehnskasse
52 Spar- u. Darlehnskasse Grimburg
15 **Spar- u. Darlehnskasse, Schillingen**
53 **Ullen, Heinrich, Jagdhütte**
48 **Willger, Nik., Landwirt. Mühlscheiderhof.**

Kellinghusen (Mittelholstein)

66 **Ahrens, Herm., Bäckerei, Mühlenbekerstr. 8**
9 Altdeutsches Haus, Hotel, **Hauptstr. 70**
325 **Amtsgericht, Hauptstr. 31.**
264 **Apotheke, M Behrmann, Hauptstr. 28.**
157 Arnold, Rudolf, Bäckerei, **Lehmbergstr. 21**
234 **Bahnhofshotel, Paul Fischer, Hauptstr. 24**
396 Barkhausen, G., Schmiedemstr., Hingstheide
156 Barmwater, Fr., Großhdlg., Brauerstr. 11
238 Baumgarten, Heinr., Gasth., Mühlenbeker Str.2
62 Beecken jr., **Hinrich, Bauer, Quarnstedt**
242 **Behnke, Wilh., Baumschule, Lindenstr. 63.**
64 Behrens, Hans, Möbelhaus, Lindenstr. 28
258 Blöcker, Max, **Gastwirtsch., Lindenstr. 22**
243 Böge, Gust., Schlachtermstr., Neuestr. 15
13 Brammann, H., Schmiedemstr., Oeschebüttel
28 Breide, Herm., Mühlenbetr., Wrist
229 **Bünz, Dr. Rud., Arzt, Hauptstr. 39.**
142 Bünz, Max, Schmiedemstr., **Quarnstedt.**
222 Buer, Heinr., Zimmermstr., Birkenallee
2 **Bürgermeisteramt, Marktpl. 9**
68 **Burmester, Johs., Kohlen, Friedrichstr. 4**
19 **Burmester, Klaus, Bürgermstr., Brauerstr. 29**
151 Burseg, H., Bauer, Stammzucht, Heidrehm
241 **Carstens, Johann, Bauer, Mühlenbarbek**
268 Caspersen, Bertha, Gasthof, Mühlenbarbek
262 Caspersen, Otto, Bauer, Mühlenbarbek
283 Classen, J., Viehhdlr., Stellau b. **Wrist.**
140 Cronert, Claus, Gärtner, Rensing
343 **Delfs, August, Webstoffwr., Friedrichstr. 4**
244 Delfs .H. H., Wagenschmiede, Lindenstr. 56
224 **Delfs, jr., Herm., Müller, Neumühlen**
72 **Delfs, Hans, Bauer, Mühlenbarbek**
298 Delfs. Rich., Gastwirt, Friedrichstr. 7
121 **Dettmers, Otto, Wrist**
103 Dettmer, Ernst, Nähmasch., Lehmbergstr. 58
87 Dose, Gust., Baugesch., Overnd. Str. 61
124 Drakeford, Herbert, Wrist
6 Theodor Elsner & Sohn, Kohlen & Baustoffe
280 Erdmann, Hugo, Ing., Wrist
143 Fehrs, Hans V., Haushaltwr., Mühlenbarbek
42 **Feil, Albert, Bauer, Föhrden-Barl**
239 Fleischer, Joh., Bauer, Mühlenbarbek
4 Fleischer, Joh., Kfm., Lindenstr. 38.
132 Fock, Hans, Lederhdlg., Friedrichstr.
50 **Fock, Julius, Wehrführer, Lindenstr. 37**
131 Förster, (Bezirks-), Zrust, H. Born
226 Fölster, Otto, Gärtnerei, Lornsenstr. 3.
126 **Forsthaus Schierenwald**
63 **Forst (Gutsforst), Rostorf**
275 Franzenburg, E., Haushaltwr., Hauptstr. 7
149 **Frauen, Ferd., Uhrmacher, Hauptstr. 35.**
220 Garrels, Anna, Hebamme, Hauptstr. 45
313 **Gendarmerie-Posten Kellinghusen**
153 **Gendarmerie-Posten Rosdorf**
328 **Gendarmerie-Posten Wrist**
349 Gloy, Claus, Amtsvorst., Lockstedt
148 Gloyer, Werner, Bäckerei, Hauptstr. 52
88 **Gödecke, Georg, Schlachtermstr., Schulstr. 33.**
20 Göttsche, C. Hinr., Gemeindeverwaltung Rade
122 Gosau, J. M., Masch.-Fbr., Hauptstr. 64.
108 Gosau, Walter, Rechtsanw., Hauptstr. 23
69 **Grahlmann, Otto, Wurstwr., Friedrichstr. 28.**
381 **Greve, Hermann, Bauer, Mühlenbarbek**
269 Gripp, Hans, Oeschebüttel
387 Gripp, Hinr., Bauer, Auufer
296 **Hadenfeldt, Hans, Bauer, Moorrege**
32 **Hahn, Theodor, Fahrräder, Fernsichterstr. 4.**
369 **Hamann, Carl, Kfm.**
376 Harder, Julius, Gasth., Wrist
33 **Harder, Markus, Manuf.-W., Lindenstr. 39.**
287 Harders, Alfred, Gastw., Birkenallee 3
(264) Hauch Dr., Zahnarzt, Hauptstr. 30.
16 Hauschildt, Otto, Bürgermstr., Quarnstedt
358 **Hausmann, Ernst, Landw., Wittenbergen**
5 Hay, H. J. J., Buchdr., Störbote, Hpt.-Str. 36
301 Hein, Dr. Claus, Tierarzt, Hauptstr. 26
316 Heyer, Max, Ortswaltung, Lehmbergstr. 6
115 **Hinrichsen, Pastor, Lindenstr. 2**
109 Hinz Emil, Schlächterei, Lindenstr. 18
237 Holm, Hellm., Webstoffwr., Hauptstr. 38
105 Holst, Fritz, Auufer
299 Holst, Paul, Bauer, Kaiserhof
230 **Holsten-Brauerei, Niederl., Friedr.-Str. 9**
38 Holsten-Drogerie, F.Wilckens, Lehmbergstr.15
26 **Hotel Stadt Hamburg, H. König, Marktpl. 1**
14 Huß, Gust., Tischlerei, Mühlenbeker Str. 9
58 Huß, Hinr., Fischhdlg., Lindenstr. 41
(154) Jansen, Fr., Bäckermstr., Hennstedt
97 **Jargstorff, Adolf, Feinkost, Hauptstr. 21**
35 **Jargstorff, Johannes, Lebensm., Lindenstr. 52**
30 Jargstorffs Erben, Eisenwr., Marktplatz 2
39 **Jekat, Fritz, Hengstestation, Hauptstr. 65**
352 Jörn, Wilhelm, Geflügelhdlr., Wrack
155 Jonas, Herm., Bürgermstr., Wittenbergen
225 **Junge, Aug., Färberei, Lehmbergstr. 16**
314 **Junge, Wwe. Gust., Manuf.-W., Lindenstr. 8.**
294 Junge, Magda, Waffenhalle
337 **Kaack, Adolf, Landwirt, Mühlenbarbek**
73 **Kalitzki, Hans, Baumeister, Hauptstr. 22**
263 **Kardel, Wilhelm, Drogen, Hauptstr. 27.**
230 **Killermann, Mart., Bierverl., Friedr.-Str. 9**
315 **Gebr. Kobel, Gerberei, Hauptstr. 42.**
86 **Kock, Hans, Baugesch., Preußerstr. 11**
29 Köhncke, Betty, Dentistin, Hauptstr. 51
77 Kossmann, Dora, Pension Doppelciche
290 **Koth, A., Gärtnereibes., Brauerstr. 15**
373 **Krankenhaus, Städtisches, Lornsenstr. 4**
93 **Krawehl, Hans, Rensing**
372 Kröger, Gust., Schlachter, Friedrichstr. 21
117 **Kröger, Heinrich, Friseurgesch., Hauptstr. 15**
57 Krohn, Bäckerei, Lindenstr. 26
335 **Kruse, Joh., Sägewerk, Rensing**
272 **Kruse, Wilh., Zimmermstr., Brauerstr. 35.**
286 **Kühl, Chr., Weinhdlg., Mathildenstr. 20**
12 Kühlcke, H., Getreide, Hauptstr. 2
104 Kurth-Steckmetz, Maria
118 **Landesbrandkasse, Lindenstr. 48**
366 **Landsparkasse, Lindenstr. 1.**
221 Landsparkasse Kellinghusen, Fil. Wrist
21 **Langnehs, Herm., Gut Luisenberg**
252 **Lembcke, H., Amtsvorst. i. V., Quarnstedt**
47 **Lembke jr., Geschäftsf.**
7 **Lembke sen., Rohstoffe, Vorbrüggerstr. 12**
217 Lembke, Jul., Sattlerei, Lehmbergstr.
99 **Lentfer, August, Bäckermstr., Quarnstedt**
340 Leverkühne, Willi, Viehhdlg., Lindenstr. 37
261 **Lindemann, Hinr., Maurermstr., Wulfsmoor.**
332 **Lörchner, Carl, Kohlen, Lehmbergstr. 50**
114 Löschky, Johs., Baumstr., Rosdorf
208 **Lohmeier's Schankwirtschaft, Quarnstedt**
137 **Lohse, Joh., Bauer, Föhrden Barl**
110 Lohse, Wilh., Baugesch.. Mühlenbarbek
236 Lohse, Wilh., Maurermstr., Schützenstr
135 Loop, Hans, Bauer, Rade
211 Loose, Hermann, Futtermittel, Stellau
101 Lüders, Otto, Schlachterei, Lehmbergstr. 53
102 Lützen, Joh., Kino, Hauptstr.
282 **Mackprang, Ernst, Landw., Springhoe**
267 **Mahlstedt, Gust., Mühle, Moordieck.**
15 **Mannhardt, H.. Tierarzt, Friedrichstr. 1.**
67 **Markworth, Wilhelm, Makler, Neuestr. 5**
152 Martens, Paul, Landwirt, Oeschebüttel
380 **Mehrens, Wilh., Grützmühle, Lehmbergstr. 24**
85 *Meierei Mühlenbarbek.*
342 **Meierei Vorbrügge, Vorbrügger Str. 13**
265 **Meierei, Wrist**
249 **Mesch, Karl, Malermstr., Neue Str. 25**
24 Metzener, Oskar, R.A. [N], Bahnhofstr. 5
317 Meyn, Martha, Weinhdlg., Hauptstr. 17
120 Modlich, Karl, Dachdeckermstr., Neue Str. 6
37 **Mohr, Gust., Viehhdlg., Wrist.**
3 **Mohr, Heinr., Bauer, Overnd.Str. 37**
250 Mohr, Traugott, Rektor, Schulstr.
48 **Müller, Johs., Maschinenfbr., Lindenstr. 16.**
23 **Näther's Gasthof, Hauptstr. 46**
128 **Nerger, Emil, Darmhdlg., Wittenbergen**
127 **Emil Nerger KG, Darmhdlg., Hauptstr. 44**
247 **Niehuus, A., Gastw., Breitenbergerbaum**
59 Nissen, Emil, Lebensmittel, Wrist
70 Nissen, Hermann, Buchhdlg., Hauptstr. 19
2 NSDAP.: Ortsgruppe Kellinghusen
265 Dieselbe, Ortsgruppe Stellau-Wrist
55 **Dies., SA-Reitersturm 9/15**
379 Dies., NS.-Gauschule, Brauerstr. 29
81 Dies., Müttererholungsh., NSV., Oeschebüttel
356 **Nüser, Karl, Manuf.-W., Lehmbergstr. 1.**
350 **Ohrt, Wilh., Autoverm., Wrist**
292 Olsen, Herm., Assistent, Lornsenstr. 14
389 **Peperkorn, Friedrich, Kohlen, Lindenstr. 42**
8 Peters, Gustav, Kfm., Lembergstr. 49
136 Petersen, Otto, Kol.-W., Friedrichstr. 3
246 Pieper, Heinr., Viehhdlr., Wrist
349 Polizei, Amt Quarnstedt
25 Pook, Dr. Hans, Arzt, Beselerallee 14
251 Porcher v. Thielen, Hans Wolf, Carolinenthal
106 **Püssel, Willy, Schlächter, Lehmbergstr. 38.**
74 **Raabe, Hans, Schuhwr. Hauptstr. 15a.**
207 Rabe, Emma, Quarnstedt
309 Rabe, Wilhelm, Mülllerei, Mühlenstr. 18
308 **Rabe, Wilhelm, Bauer, Auufer**
256 **Ralfs, Arthur, Klempner, Lindenstr. 9.**
95 Ralfs, Heinrich, Sattlerei, Lehmbergstr. 9
361 **Reese, Herm., Maschinenbau, Friedrichstr. 18.**
116 **Rehder, Hans, Vorbrügger Str. 11**
41 **Rehder, Paul, Bürgermstr., Rosdorf**
129 Reher, Heinrich, Bäckermstr.. Wrist
36 H. & W. Rehmke, Elektrotech., Hauptstr. 61
44 Rehmke, Hinrich, Radio, Lehmbergstr. 3
83 **Reichsarbeitsdienst w. J., Lager 12/153, Hennstedt**
18 Reichsbahn, Bahnhof Kellinghusen
53 Dieselbe, Bahnhof u. Güterabfertigung Wrist
384 Reichspost, Amtsleiter
285 Reimer, Herm., Mühle, Vorbrügger Str. 4
341 Reimers, Helene, Quarnstedt
378 **Reimers, Wilh., Pantoffelfbr., Schulstr. 36.**
56 Röpcke jr., Hinr., Bürgermstr., Wrist
(154) Röper, Hinrich, Butter, Hennstedt
216 Roß, Edw., Geflügel, Hermannshöhe
334 Gebr. Roß GmbH, Dampfziegelei
344 Rotes Kreuz, Deutsches, Lindenstr. 31
289 Rühmann, Hinr., Gastw., Friedrichstr. 2
138 J. H. W. Runge, GmbH, Kaisermühle
368 Sachau, Aug., Autovermiet., Friedrichstr. 31
22 Schlesw.-Holst. Bank, Fil., Hauptstr. 3
43 Schmalfeldt, Herm., Viehhdlr., Friedrichstr.13
40 **Karl u. Willi Schmalfeldt, Gastw., Friedr.Str. 15**
141 Schmidt, Theodor, Bäckerei, Brauerstr. 7
209 **Schnoor, Carl, Haushaltwr., Lindenstr. 45.**
52 Schnoor, Hugo, Wurstfbr., Friedrichstr. 20.
119 Scholtes, Jos., Zigarren, Mathildenstr. 37
82 Scholz, G., Schornsteinfeg., Brauerstr. 10
214 v. Schröder, G., Freiherr, Landrat, Fernsicht
270 Schröder, Hans, Kornhdlg , Lindenstr. 6.
63 Schröder, Heinr., Bauer, Gr.Meierhaus
245 **Schröder, Joh., Landw., Weidmannsruh**
255 Schröder, Wilh., Bauer, Rensing
1 Schröder, Dr. Wilh., Bücherrev., Rosdorf
232 **Schümann, Carl, Schlachtermstr , Lornsenstr. 22.**
10 **Gebr. Schümann, Wurstfbr., Hauptstr. 10.**
144 **Schümann, Sophie, Hebamme, Neue Str. 2**
371 **Schweim, Werner, Hauptstr. 58**
79 **Sell, Carl, Schlachterei, Wrist**
146 Sibbert, W., Moorvogt, Feldhusener Str. 10
312 **Sieke, Dr. Ernst, Arzt, Lindenstr. 3.**
310 **Sievert, Wilh., Bäckerei, Wrist.**
61 Singelmann & Co, KG, Holzhdlg., Am Bahnhof
112 Singelmann, Walter, Lindenstr. 58
370 **Spar- u. Darlehnskasse, Föhrden-Barl.**
84 **Spar- u. Darlehnskasse, Quarnstedt.**
59 Spar u. Darlehnskasse eGmuH Wrist
92 Speck, Heinrich, Bauer, Quarnstedt
330 Staack, Otto, Install., Lindenstr. 32
202 Staade, Wilhelm, Bäckerei, Mühlenbarbek
150 Stadtwerke, Gas- u. Stromversorg., Gasstr. 6
351 Dies., Wohn. d. Betr.-Mont. Hundt, Schützenstraße 3
374 Stäcker, Carl, Gemischtwr., Wulfsmoor
281 **Stafe, Hans, Sattler, Lindenstr. 51**
253 Standesamt Wrist
96 Stollberg, Heinrich, Dentist, Lindenstr. 5
248 Storjohann, Elise, Fuhrwesen
273 **Storjohann, Wilh., Spedition. Hauptstr. 57.**
227 Streuber, Joh., Druckerei, Lindenstr. 27
123 Strüven, Willi, Obst, Bergstr. 21
347 Struve, Herm., Kfm., Hauptstr. 33
215 **Suckfüll, Philipp, Installat., Schulstr. 29.**
90 **Suhr, Hans, Viehhdlg., Schulstr. 37**
306 Suppe, Franz, Elektr. Anl.
274 **Suppe, Paul, Bierniederlage, Neuestr. 1**
98 Suppe, Walter, Klempnerei, Achtzehnerweg 2
54 Symanowski, Carl, Stielfbr.
45 **Thies, Carl, Viehhdlr., Wrist.**
75 Thies, Ernst, Güterverkehr
319 **Thies, Johannes, Bauer, Wulfsmoor**
11 **Thomsen, Dr. Walter, Zahnarzt, Lehmb. Str. 20**
326 Tietje, Otto, Ingenieur, Lehmbergstr. 13
49 **Tietjen, Erna, Heißmangel, Hauptstr. 53**
145 Timmermann, Aug., Gastw., Hauptstr. 5.
76 Timmermann, Heinr., Overndorferstr. 88
284 **Verein f. Gemeindepflege eV.**
34 Versorgungsheim, Lornsenstr. 4
154 **Vogelreuter, Joh., Elektr. Anl., Hennstedt**
(154) Voß, Heinr., Gastw., Hennstedt
60 Voss, Willi, Bauer, Overndorfer Str. 2
71 **Wardien, Gerh., Lebensm., Hauptstr. 37**
51 **Westholsteinische Bank, Hauptstr. 1.**
277 Dieselbe, Wrist, Vertr., Johannes Runge
65 Westphal, Paul, Kfm., Brauerstr. 25
46 Wichmann, Max, Archit., Lornsenstr. 18
336 **Wichmann Nf., Max, Baumaterial, Fehrsstr. 3**
125 Wiese, Max, Bäckerei, Hauptstr. 8
111 Wilken, Rich., Laborat., Mühlenb. Str. 1
382 Wittgrefe, Herm., Fuhrbetr., Birkenallee 5

Kelsterbach (Hessen)

222 **Allg. Bauges. Lenz & Co, Baubüro**
212 Apotheke in Kelsterbach, Bergstr. 22
233 **Bauer, Marie, Feldbergstr. 5**
131 Beck, Joh. Andr., Spedition, Straße der SA. 66
236 **Becker, Wilhelm, Bäcker, Untergasse 3**
174 Bersch, K., Kohlen, Saalburgstr. 21
234 Börner, F.-Ludw. II., Neukelsterbacher Str. 58
137 Breitenbach, Adolf, Kfm., Waldstr.
204 Breitenbach, Wilh., Maler, Rüsselsh. Str. 73
142 Bürgermeister Busch, Hch.-Knobloch-Str. 4
145 Bürgermeisteramt Kelsterbach, Bürgermeister Busch, Rathaus
218 Bungert, K., Gasthaus, Rüsselheimer Str. 81
180 Christ, Phil., Dekorationsgesch., Waldstr. 21
184 Cramer, C., Vertreter, Ringstr. 4.
123 **Darmstädter Hof, Rüsselsh.Str. 31**
214 Dieter, Wilhelm, Gastwirtsch., Bergstr. 12
219 Dietz, Hans, Archit., Schöne Aussicht 17
173 Draisbach, Phil., Papierlager, Bergstr. 1
162 Dreilich, A., Schuhe, Rüsselsheimerstr. 34
231 Dreilich, Ludw., Betriebsl., Rüsselh. Str. 19
140 Dürr, Ludwig, Gärtnerei, **Frankfurterstr.**
198 **Edel, Theodor, Buchdr., Bergstr. 6**
118 Einig, Ludwig, Gastw., Straße der SA. 56
223 Engel, Georg Friedr., Bauleit., Staufenstr. 1
149 Engisch, Phil., Schreinermstr., Mauerstr. 6
159 Evangelisches Pfarramt, Pfarrgasse 5.
165 Fachsch. f. Terrier, Schillerstr. 12
217 **Fischhaus Theodor Nold, Bergerstr. 9**
141 Forstamt, Staufenstr. 16
132 Försterei Kelsterbach, Rüsselsh.Str. 160
110 Försterei Klaraberg, Rüsselsh.Str. 160
113 **Gendarmeriestation, Hochstr. 15**
122 Georg, Jak., Elektr. Anl., Windmühlenweg 20
169 Grein, Otto, Bäckerei, H.Knoblochstr. 12
146 Hammann, Heinr., Gastw., Bergstr. 34
179 Hammann, Wilh., Metzgerei, Pfarrg. 2
163 Hardt VI, Georg, Gasthaus, Bergstr. 39
239 Hardt, Jak. Ludw., Kohlen, Friedh.Str. 8
189 Hardt VIII., J. Ph., Möbel, Neukelst.Str. 24
210 Hardt IV, Karl, Friedr., Metzgerei, Bergstr .24
188 Hardt, Konr., Spenglerei, Feldstr. 17
136 **Hardt XI, Phil., Gastwirtsch., Bergstr. 29.**
176 Hardt, Wilh., Spenglerei, Ringstr. 5
235 **Harzgewinnungs-Gesellschaft mbH**
178 Heisack II., Gg. Ph., Metzg., Neukelst.Str. 23
133 *Heisack, Johann, Kol.-W., Rüsselsh.-Str. 79.*
119 Helfmann Nf., C., Baugeschäft, Rüsselsh.Str. 27
175 **Kaufmann, Georg, Gärtnerei, Frankf. Forst**
181 Kaufmann, J. J., Weinstube, Kochstr. 14
186 Kayser, Hans-Herw., Kfm., Saalburgstr. 30
152 Kelsterbacher Baustoffe und Betonwaren Gödde & Hille K.-G., A. Staudenweg
144 Kessel, Dr., Arzt, Schöne Aussicht 3
182 Kichl, Alf., Bäckerei, Altkönigstr. 15
195 Kilbert, Ph., Gastw., Untergasse 5
224 Klein, P., Baugesch., Rüsselsh Str. 33
187 Knöll, Aug., El. Install., Feldstr. 18
207 Knöll, Hch., Bierniederl., Schulstr. 26
172 Kobel, Peter, Zur Sonne, Straße der SA. 35
127 Kögel, R., Dipl.-Ing., Baust. Mönchhof
194 Kohl, Fritz, Drogerie, Bergstr. 1
139 *Komo, Emil, Metzgerei, Rüsselh. Str. 44*
124 **Kreuzer, Hch., Dentist, Rüsselsh. Str. 38**
158 Kromm, Aug., Bäckerei, Neukelsterb. Str. 33.
232 **Langenheinrich, E., Gärtn., Staudenw. 19**
166 Laun Heinrich, Zimmermstr., Friedhofstr. 14
193 Laun, Wwe. J. L., Futterm., Depot 53
200 **Laun, Ludw., Architekt, Schöne Aussicht 13**
196 Laun, Ph., Mech. Werkst., Kornweg
138 Laun & Kahl, Kaufhaus, Bergstr. 26
183 **Main-Kraftwerke AG, Frankfurter Str. 29**
171 Martin, G., Kaffee, Windmühlenweg 2
164 **Menz, Karl, Gastw. z. Schleuse.**
114 Gebr. Mitteldorf, Kiesbaggerei, Waldstr.
203 Mittmann, Ernst, Großhandlung für Mineralwasser und Lebensmittel, Waldstraße
134 Möser, Phil., Bäckerei, Straße der SA. 47
(145) NSDAP., Ortsgruppe
161 **Oeser, Fritz, Direktor, Jahnstr. 10**
229 Onkel, Paul, Bahnstr. 1
148 Otto, Willy, Baudekoration, Schillerstr. 2
205 Petri, Ludwig, Landesprod., Straße der SA. 41
228 Pfister, Georg, Metzgerei, Mainzer Str. 54
190 Pons, Ludwig, Bäckermstr., Straße der SA. 62
226 **Reichsautobahnen, Baubüro Mainbrücke**
117 **Reichsbahn, Bahnhof, Kelsterbach**
199 Reichspost
191 Reuther, Georg, Kurzwr., Friedhofstr. 6
153 Rhein. Westfäl. Elektrizitätswerk A.-G.
157 Ritz, Dr., Arzt, Ziegelhüttenweg 8.
208 Rohn III, Friedrich, Fuhrbetr., Untergasse 9
185 Rohn, Konr., Schlosserei, Staufenstr. 3
116 Rothermel, Hch., Metzger, Neukelsterb.Str. 60
167 **Schick, Ernst, Metzgerei, Rüsselsh.Str. 41**
143 **Schmitt, Kaspar, Kol.-W., Rüsselsh.-Str. 35.**
215 **Schmuck II, Jakob, Polsterer, Schillerstr. 3**
197 Schneider, Anton, Kohlen, N. Kelsterb. Str. 28
202 Stolle, Philipp, Ludwig, Eisenwr., Pfarrg. 6
170 Stroh, Dr. Herm., Zahnarzt, Bergstr. 15
135 **Heinr. Thoma Söhne, Baugesch., Waldstr. 20**
201 Thoma, Val., Bauunternehmer, Feldstr. 30
240 Treutel, Emma, Lebensm., Lange Str. 22
225 Treutel, Fritz, Ing., Schöne Aussicht 29
150 Treutel, Fritz, Schöne Aussicht 11
230 Treutel, Karl, Kfm., Windmühlstr. 21
151 Treutel II, K.-F., Schlosserei, Unterg. 7
126 Treutel, Ludw., Dentist, Jahnstr. 14
209 Treutel, Peter, Baudekorat., Friedhofstr. 3
115 **Verbrauchergenossensch. Kelsterbach eGmbH.**
156 **Vereinigte Glanzstoff-Fabriken AG, Werk**
125 Volksbank Kelsterbach eGmbH, Knobl.-Str. 11
130 Wagner II, Gg. Ludw., Autotransporte, Sand und Kies, Kelsterbach, Waldstraße 62
213 Wagner, Jacob, Dekorateur, Frankf. Str. 7
206 Wagner, Ludwig, Elektr. Anl., Mainz. Str. 52
227 Weil, Adolf, Schöne Aussicht 53
220 Wermann, Julius, Gastst., Rüsselh. Str. 19
160 Wohlfahrt, L., Autoverm., Frankf.Str. 21
147 **Zidarics, Josef, Autoreparatur, Bergstr. 40.**
177 Zimmer, K., Schwedenschanze, Hinkelst. Str.23
221 Ed. Züblin & Cie AG, Baustelle Eddersheim

Kematen (Krems) [Oberdonau]

10 **Ditlbacher, Albert, Holzhandlg.**
3 **Egelseder, Alois, Gastwirt**
11 **Gemeindeamt Kematen a. d. Krems**
6 **Gendarmerieposten Kematen a. d. Krems**
4 **Innerhaider, Alois, Kunstmühle**
9 **Planck-Planckburg, Karl, Schloß Weyer**
8 **Roithner, Dr. Ludwig, Arzt**
5 **See, Heinrich, Produkten, Piberbach**
7 **Strigl, Johann, Gastwirt**

Kematen (Tirol)

10 Bürgermeisteramt
2 Elektrizitätswerk
1 Fraktion Afling, Post Kematen
3 Gendarmerieposten Kematen
4 Hölbrigl, Engelbert, Gastwirt
7 Hörtnagl, Josef, Gutsbesitzer
5 Hörtnagl, Ludwig, Bierwirt
8 Messerschmitt AG, Zweigwerk
9 Reichsbahn, Bahnhof

Kematen bei Wels (Oberdonau)

10 Auinger, Johann, Maschinenbauer
5 Berghammer, Johann, Gastwirt
2 **Gemeindeamt**
Kematen bei Wels (Oberdonau)
6 Muckenhuber, Karl, Viehhdlg.
4 Muckenhuber, Rudolf, Gastwirt
3 Pachler, Dr. Engelbert, Gemeindearzt
9 Pumberger, Leopold, Produkten

Kemberg (Kr. Wittenberg) [Prov. Sachsen]

249 **Abendroth, Karl, Baugesch., Bergwitz.**
295 Amtsgericht.
290 Apotheke und Drogenhdlg., C. Elbe
307 Appelmann, Karl, Tierversich., Am Schützenpl.
393 Arndt, Alfred, Bäckerei, Markt 5
203 Gebr. Arnold, Buchdr. u. Zeitungsverlag
244 Bachmann, Alfred, Fleischermeister
259 Bachmann, Ernst, Fleischerei
210 Ballmann, Ewald, Viehhdlg.
340 Becker, Curt, Gastw., Lammsdorfer Ziegelei.
375 Bensch, J. R., Dentist, Bergwitz
213 Bergwitzer Braunkohlenwerke, AG, Bergwitz
239 Dieselbe, Abt. Landw., Gut Kol. Gniest
267 Besigk, Karl, Wagenbau
309 Betonwerk Justus Kohnert
260 Betonwerk Kemberg, GmbH
208 Beyer, Karl, Lebensmittel, Leipz. Str. 72
247 Bitterf. Aktien-Bierbrauerei, Ndl.Bergwitz
272 Blankenburg, Herm., Fleischerei, Bergwitz.
305 Börner II, Ernst, Zimmermstr.
262 Braunsdorf, A., Gastw., Uthausen.
386 Gebr. Dake, Holzhdlg.
230 Dake, Max, Forstaufseher, Markzschiesewitz
253 **Dampfmolkerei Bergwitz.**
228 **Dampfmolkerei Kemberg e. G. m. b. H.**
357 Danert, Fritz, Bergw.-Dir., Bergwitz
396 Deutsches Rotes Kreuz
287 Döhler, Karl, Schneidemühle, Rotta
234 Dresske, Dr., Arzt
395 Elbe, Horst, Apotheker, Töpfermstr. 9
336 Ettlich, Otto, Fuhrgesch., Mühlstr. 10
286 Evang. Pfarramt, Kreuzstr. 8
358 Evang. Pfarramt, Rotta
350 Fehse, Erich, Glasermstr., Burgstr. 8
279 Felgner, Wilh., Radio
235 Fischer, Herm., Maurermstr., Bergwitz
384 Flügge, Aug., Schmiedemstr., Bergwitz
391 Gasthof Deutsches Haus, Bergwitz
275 Gast- u. Logierhaus goldene Weintraube
212 Gasth. z. Eisenbahn, P. Teutschbein, Bergwitz.
226 Gasth. z. goldenen Anker, A. Noack, Bergwitz.
285 Gasth. Paul Krausemann, Reuden.
219 Gasth. Schönheit, Willy, Lubast
292 Gemeindeamt Bergwitz
254 Gendarmerieposten Bergwitz I
327 Gendarmerieposten Bergnitz II
246 Genzel, Friedrich, Dentist.
264 **Glaubig, J. G., Kaufmann.**
303 Göricke, Otto, Autofuhrgeschäft, Bergwitz
261 Gutheil, H., Maschinenbau.
337 Grube, Waldemar, Landw., Pannigkau
271 **Hänsch, O., Bauer, Pannigkau**
388 Hamann, Rich., Modewr., Burgstr. 22
385 Harnisch, E., Fleischerei
302 Hehne, Wilh., Viehhdlg., Rotta
270 Heinrich, Julius, Bauer, Pannigkau
331 Herrmann, Paul, Fuhrgesch., Bergwitz
218 Hille, Oswin, Viehhdlg.
379 Hoffmann, K., Fahrzeuge
304 Hopfenblüte, Restaurant, E. Großer
255 Hotel Blauer Hecht, Herbert Günther.
288 Hotel Palmbaum
266 Huhn, Rudolf, Kaufmann
225 **Jänicke, Friedr., Getreidehdlg., Bergwitz.**
389 Kappel, Karl, Heilpraktiker
224 Keimling, Franz, Faßfabr.
320 **Kleinbahn Bergwitz—Kemberg.**
222 Körsten, Wilh., Fleischermstr., Bergwitz.
371 Kohnert, Anna. Ww., Anhalterstr. 31
309 Kohnert, Justus, Kfm., Anhalter Str. 25
317 Kornhaus Wittenberg, Niederl. Kemberg
221 Krausemann Nf., Rich., Fleischerei
251 **E. Kreutz & Söhne, Stanzerei, Kemberg, Weinbergstraße 75 b**
312 Krone, Albert, Tischlermstr., Bergwitz
229 Kronberg, Paul, Viehhdlg., SchmiedeburgerStr.
309 Kunststeinwerk, Schneppe & Co, Edelputzfbr.
344 Lehmann, Ernst, Bauer, Lammsdorf
360 Lehmann, Rich., Bauer, Lammsdorf
387 Lehmann, Rich., Saaten, Bergwitz
370 Lehmann, Willy, Versich., Bergwitz
314 Leue, Werner, Gartenbau, Bergwitz
268 Lindemann, H., Bäckermstr., Bergwitz.
227 Lorenz, Bodo Kurt, Kfm., Kapphahnmühle
265 Ludley, Kurt, Tischlermstr., Wittenb. Str.
362 Lüttig, Rich. Kfm., Mark Schmelz
233 Matthes, Otto, Schlosserei.
311 Mehnert, Ernst, Käserei
376 Mengewein, Karl, Bahnhofwirtschaft
215 Mengewein, Otto, Autorep., Kreuzstr. 7
263 Merker, Otto, Gastwirtschaft, Gniest
334 Miethke, Helmuth, Rektor, Leipz. Str. 3a
207 Möbius Nf., Aug., Kohlen, Bergwitz
378 Möbius, Ernst, Schlossermstr., Bergwitz
205 Möller, Dr., Arzt.
237 A. Niemand & Söhne, Sägewerk Neumühle.
326 Nitzschke, Rudolf, Gasthof, Gaditz
368 NSDAP, Amt f. Volkswohlfahrt, Bergwitz
294 Pfeil, Karl, C. G. Mat
373 Pflug, Otto, Bahnhofswirtsch., Bergwitz
352 Pietzner, Karl, Dachdeckerei, Mühlstr. 11
310 Pinkert, Fritz, Kapellmstr., Wittenb.-Str. 17
278 Posern, Friedr., Gut Gaditz.
217 Preußer, K., Bäckermstr., Rotta.
209 Quilitzsch Nf., Albert, Getreide
365 Raatz, Raimund, Fahrzeuge, Wittenb. Str. 34
301 Raeke, Paul, Baugeschäft.
325 Ratskeller, Gastwirtschaft
214 Reichsbahn-Güterabfertigung Bergwitz.
298 Reichspost, Postamt
335 Rettel, Karl, Musiker
333 Rettel, Wilh., Baugeschäft
238 Richter, Ernst, Fleischerei.
353 Richter, Otto, Elektromstr., Mauerstr. 6b
242 Roming, Ernst, Automobile, Bergwitz
348 Rudloff, Karl, Baugesch., Töpferstr. 7
349 Runge, Franz, Rassegeflügelhof
374 Säger, Ernst, Omnibusse, Wittenb.Str. 59
277 Geschw. Schlobach, Schneidemühle, Gottwaldsmühle
319 Schmidt jun., H., Autofuhrgeschäft, Dübener Straße
359 Schröter, Rich., Autofahrten, Anhalterstr.
227 Schröter Nf., Paul, Mühlenbau, Kapphahnmühle
345 Schütze, Otto, Landwirt
269 Schützenhaus, Karl Fröhnel.
252 Schulze, August, Manufakturwaren.
284 Schulze, Erich, Viehhdlg., Gartenstr. 7
308 Schulze, Otto, Werkskantine, Bergwitz
341 Semner, Friedr., Dachdeckerm., Lammsdorf
231 Stadtmühle, Mühlenstr.
204 **Stadtverwaltung, Stadthauptkasse, Stadtspar- und Girokasse, Ortspolizeibehörde**
274 Stahl, Ernst, Schneidermstr.
323 Suchsland, Joachim, R.-A.[N], Burgstr. 14
256 Tempelhof, Rich., Kolonialwaren
289 Thamm, Arthur, Wildhdlg., Bergwitz.
315 Thieme, Rob., Brauerei
342 Vick, Heinrich, Eisenwr., Markt 6
240 Weise, Wilh., Tischlermstr., Rotta
338 Wend, Ernst, Bäckerei
245 Wendt, A., Tierarzt.
223 Weydanz, Wilh., Modewaren.
330 Wiedicke, Ernst, Baugeschäft
351 Wiese, Ernst, Mühle, Ateritz
273 Wildau, Otto, Modewaren.
367 Winter, Walter, Lehrer, Gommlo
202 Wolfensteller, Ernst, Kol.-W., Bergwitz
322 Zeidler, Friedr., Bauklempnerei

Kemeten (Üb. Oberwart) [Steiermark]

1 Kreisgemeindeamt

Kemmel (Wartheland)

2 Gemeindeamt Kemmel
1 Gendarmerieposten Kemmel

Kemmelbach (Niederdonau)

10 Bahnamt, Frachtenmagazin
3 Bahnhof Ybbs-Kemmelbach
2 Dominikanerinnenkloster St. Josef, Schloß Neudenburg
1 Dotter, Ernst, Metalle, 38
9 Essmeister, Hans, Gasthof, 4
5 Alois Grubers Erben, Zementwr.-Fbr., Ob. Egging
11 Haubenberger, Franz, Masch.-Werkst., Neusarling 47
8 Jenisch, Josef, Fleischerei, 11
7 Naderer, Franz, Bäckerei, 5
14 Gebrüder Schlarbaum, Porphyritwerke, Egging
4 Brüder Wüster, Kaltwalzwerk, Waasen

Kemnath b. Fuhrn (Bay.)

3 Gendarmeriestation.

Kemnath (Stadt) [Bay.]

45 **Allgem. Ortskrankenkasse Kemnath.**
13 Amtsgericht.
11 Apotheke, Hermann Odenthal
75 Arbeitsamt Weiden, Nebenstelle
15 Basaltwerke Immenreuth, AG
2 Bauer, Hans, Tabak u. Spirituosen
83 Bauer, Hans, Viehhändler, Wirbenz
81 Bauer, Josef, Landesprodukte
19 Bayer. Elektrizitäts-Lief.-Ges., AG, Immenr.
15 Bayrische Hartstein-Industrie AG, Basaltwerk Immenreuth, Obpf.
78 von Bistram, Freiin Amelia, Unterbruck
95 Blumentrath, Dr. Paul, Zahnarzt
90 **Brauhaus Kemnath, Gebr. Ponnath**
77 Braun, Johanna, Hebamme, Kastl
70 Buschette, Sebastian Bäckerei.
23 Otto u. Fritz Daubenmerkl, Lederfabrik
71 Deigendesch, Franz, Lehrer, Knabenschule
116 Dötsch, Oswald, Bauunternehmen
102 Drechsler, Matthias, Gastw., Fortschau
54 Ebermayer, Dr. Erich, R.-A., Schloß Kaibitz
73 Elbisch, Schloßgut, Kaibitz.
85 Falkenstein, Herm., Bezirksbaumstr.
9 Fichtl, Theodor, Baugeschäft.
119 Fleischmann, Hans, Viehgeschäft
22 Forstamt.
47 Dass., Forstverwalter Ahornberg
31 Dass., Forstwart in Kastl
117 Dass., Oberforstwart Schlicht, Ahornberg
48 Fuchs, Dr., Bezirkstierarzt
97 Gasthaus z. Hirschen, Ludw. Merkl, Waldeck
36 Gemeinde Kulmain
5 Gendarmeriehauptstation.
35 Gendarmeriestation Immenreuth.
113 Gesundheitsamt, Staatl., Eschenbach
51 Graf, Ferdinand, Geflügelhandlung
91 Graf, Joh., Reichsbauernführ., Guttenthan
110 Hammon, Hans, Schmiedemstr., Wirbenz
57 Högl, Josef, Textilwaren.
72 Kellner, Joh., Getreide, Kulmain
127 Krauß, Marie, Bäckerei
76 Kriegl, Johanna, Hebamme, Kulmain
53 Kirchenbeh.: Ev.luth. Pfarramt, Wirbenz
30 **Klosterbrauerei Neumann & Ponnath, Kemnath**
1 Kreiskassenverwaltung
60 Kreiskrankenhaus
62 **Kreissparkasse Kemnath, öffentliche Sparkasse, Kemnath-Stadt**
64 Kummer, Eugen, Gasthofbes., Weißes Roß.
17 Landrat
29 Landwirtschaftsstelle. Staatl.
120 Leypold, Bertl, Gastwirt
10 v. Lindenfels, Frhr. M. W., Gut, Wolframshof
74 Maier, Georg, Bäckerei.
61 Mayerhofer, Max, Spedition.
8 Metschnabl, Hans, Warenhaus
93 Mook, Richard, Därme, Immenreuth
30 Neumann, Alois, Klosterbrauerei
26 Notariat.
112 NSV.-Volkspflegerinnen, Nebenstelle
12 Oberpfalzwerk AG Elektr. Versorgung
59 Obwander, Franz, Lehrer, Grabenweg 45½
34 Opel, Barth., Lebensmittel
46 Panzer, Max, Kaufhaus, Immenreuth
55 Pfarramt, Kathol., Kastl
49 Pfarramt, Kathol., Kulmain
92 Pfarramt, Katholisches, Waldeck
68 Poellath, Joh., Eisenwaren, Maschinen
25 Ponnath, Alois, Brauhaus
32 Ponnath, Gg., Bierniederlage, Brauerei
52 Ponnath, Hans, Metzgerei
3 Ponnath, Lorenz, Lenzbräu.
50 Prechtl, Al., Fuhrunternehmen
99 Prechtl, Peter, Fuhrunternehmung
42 Pscherer, Christian, Mietauto
4 Reger, Hans, Kfm., Kulmain.
86 Reger, Josef, Bäckerei, Kulmain.
96 Reh, Andreas, Rechtsanwalt
41 Reicholt, J. A., Spenglerei u. Eisenhdlg.
111 Reichsarb.-Dienst-Abt. 1/290, Guttenthau
44 Reichsbahn, Bhf. Immenreuth
21 Reichsfinanzverwaltung, Finanzamt
171 Reichspost: Postamt
65 Reiß, Jakob, Schmiede, Kastl.
79 Schäffler, Johann, Baugeschäft
7 Schantz, Christ., Malzfabrik
115 Schatz, Hans, Baugeschäft
82 Schöpf, Adam, Gastwirt, Schönreuth
37 Schonath, Gg. L., Heilprakt., Schönreuth
43 Schuster, Dr., Arzt
123 Schuster, Hans, Kunstmühle
89 **Spar- u. Darlehenskasse, Kemnath-Stadt**
88 Spar u. Darlehenskasse, Kulmain
58 Sperer, Hans, Handlung, Waldeck
33 Stadtpfarramt Kemnath
38 Stadtverwaltung Kemnath
67 Strickner, Joh., Bürgermeister
39 Traßl, Hans, Fabrikbesitzer, Kulmain
84 Thieß, Theodor, Wehrbez.-Offizier
16 **Trassl, Michael, (Inh. Ludwig u. Hans Trassl), Glashüttenwerk, Immenreuth**
87 Trepkau, Hermann, Molkerei.
69 Vetter, Albert, Gastwirt, Kastl
14 Volksbank eGmbH, Stadt-Kemnath
20 Weber, Georg, Delikatessen.
80 Wehrmeldeamt Kemnath, Erbendorf. Str. 256
63 Weismeier, Jos., Landesprodukten, Neustadt
40 Weyh, Josef, Gasthofbesitzer, Kulmain.
28 Weyh, J. M., Buchdruckerei.
27 Wiesend, Albert, Gasthof, Kulmain
56 Wiesend, Georg, Obmann d. Viehverwertung
18 Wittmann, Paul, Elektro-Radiogeschäft
100 Zeitler, Eugen, Fuhrunternehmung
24 Zeitler, Josef, Kunstmühle

Kemnitz (Kr. Greifswald) [Pomm.]

26 Behrens, Otto, Schmiedemstr.
31 Berndt, Wilh., Landw., Diedrichshagen
46 Bladt, Rudolf, Hanshagen
43 Bürgermeister d. Gemeinde Hanshagen
49 Dieckmann, Heinr., Bürgermstr., Hanshagen
15 Erdmann, Oberstraßenmstr., Friedrichshagen
12 Evang. Kirche, Gemeinde Hanshagen
09 Dies., Gemeinde Kemnitz
39 Finck, H. I., Landw., Friedrichshagen, Hof I
08 Försterei (Univ.-Rev.-), Diedrichshagen
19 Försterei (Univ.-Rev.-), Hanshagen
33 Franck, Paul, Administrator, Neuendorf
48 Gagern, Erich, Lehrer
32 Gendarmerie-Hauptwachtm. Burmeister
34 Gendarmerie-Hauptwachtm. Schaars, Hansh.
37 Gutsverwaltung Carbow
38 Hagemann, Fritz, Hanshagen
35 Haß, Karl, Friedrichshagen
42 Hübner, Franz, Gastwirt
45 Jaeschke, Wilh., Landw., Kemnitzerhagen
13 Jürgens, C., Fleischer, Hanshagen.
06 Lange, Ernst, Friedrichshagen
36 Malmus, Heinz, Landw., Diedrichshagen
47 Mohr, Lehrer, Kemnitzerhagen
22 Müns, Landj. u. Bürgermstr., Hanshagen
07 Otto, Adolf, Hanshagen
28 Plötz, Herm., Schmied, Diedrichshagen
44 Reichsarbeitsdienst, Diedrichshagen
23 Rodday, Oskar, Hanshagen
41 Salomon, Albert, Landwirt
10 Schellin, Aug., Bauer
16 Schultze, Kurt, Kemnitzerhagen
25 Weißenborn, M., Ludwigsburg.
14 Weissenborn, Martha, Frau, Loissin
40 Wöbbekind, Fritz, Bauer, Schlagtow
24 Wöller, Wilhelm, Gastwirt, Hanshagen

Kempen (Niederrhein) [Rheinpr.]

☛ *Hub* = Sanct Hubert (üb. Kempen/Ndrh.)
Kld = Klixdorf (üb. Kempen/Ndrh.)

226 Abelen sen., Jacob, Landw., Schauteshütte 9
817 Abelen jun., Jacob, Bauer, Voesch
294 Achten, Aug., Landw., Unterweiden 85
280 Achten, Wilh., Landwirt, Königshof
298 Ackers, Heinr., Kreuz-Drogerie, Engerstr. 13
757 Allg. Ortskrankenkasse (Kreis), Burgring 57
451—454 **Amts- u. Stadtverwaltung Kempen, Gemeindeverwaltung St. Hubert u. Schmalbroich**
661 Amtsgericht, Hessenring
590 Anlahr, Dietrich, Tümmershof, Bell
395 Anstötz, Heinr., landw Masch., Mülh.-Str. 20
263 Apotheke, Löwen-, Markt 7
551 Arbeitsamt Kempen
251 **L. & C. Arnold, Stahlmöbelfabrik, Kempen (Niederrhein), Arnoldstraße 13**
712 Arnold, Walter, Fbrkt., Arnoldstr. 60
666 Auto-Anruf Bahnhof, Vorplatz
811 Autohaus Ludw. Metternich, Mülh. Str. 111
787 Bacher, Heinr., Kfm., H.-Wessel-Str. 2
738 Balliel, A., Schornsteinfeger, Vorsterstr. 24
571 Baltes, Joh., Autobetr., Mülhauerstr. 14
516 Bartmann, Franz, Holzwarenfbr., *Hub* Bahnstr.
808 Basels, J., Seifenvertrieb, Neustr. 32
563 Bayer, Arnold, Autoverm., Thomasstr. 11
406 Beeren, Heinr., Install., *Hub* Bahnstr. 13
305 Beeren, W., Klempn., *Hub* Ad.-Hitler-Str. 18
813 Benediktiner-Patres zu Schmalbroich
568 Benediktinerinnenkloster Oedt, Niederfeld
829 Berg, Aug., Bauer, Gehrhof, Unterweiden
206 Berg, Frz., Landw., Houfenhof, Schautehütte
830 Berg, F., Gaststr., St.Hubert, Bahnstr. 57
646 Berg, Johs., Bauer, Ziegelheide
574 Berg, Matthias, Bauer, Schmalbroich 124
777 Berg, Th., Landwirt, Overingshof.
819 Bergerfurth, August, Vorsteher, Gehlenhof, Schmitzheide 62
264 Geschw. Bergerfurth, Grevenhof, Voesch
691 Bestendonk, Wilh., Theishof, P. Bell
319 Beulertz Ww., Johann, St. Hubert
286 Bönners, Karl, Schweinehdlg., Umstr. 35
231 Bönniger, Johs., Landw., Schmitzheide
749 Bönniger, L., Bauer, Schmalbroichshof
422 Bösken, Frz., Rechtsanwalt, Kurf.Str. 3
711 Bongartz, Aug., Schreinerei, Graverdyk
229 Bongartz, Theod., Landw., Harscheshof.
494 Borghs, Pet., Landw., Schmalbroich 223.
841 Borsch jr., Josef, Gärtnerei, St. Hubert, Königstr. 9
468 Boves, Heinr. Landw., Fennershof
633 Brandenburg, Dr. Heinr., Moorenring.
289 Breckwoldt, A., Zimmermstr., Töniserstr. 109
374 von Broich, Frz., Schreinerei, Ellenstr. 11
385 Bruckmann, Theod., Landw., Schmitzheide
836 Brucks, Heinr., Bauer, *Hub* Tönisbergerstr. 12
827 Brucks jr., H., Autotransp., *Kld* Oedter Weg
278 Buckenhüskes, Jos., Tuche, Manuf.-W.
706 Bürgermeisteramt Hüls
703 Bürgermeisteramt St. Tönis
631 Bürgermeisteramt u. Gemeindekasse
428 Büskens, Herm., Holzhdlg., Möhlenring 15.
345 Büssem, Johannes, Landw., Stiegerheide
821 Büssem, Math., Landw., Nösemeshof
532 Bungart, Johs., Straßenm., Vorsterstr. 49
793 Buyskens, Jean, Metzgerei, Kuhstr. 30.
761 Buyskens, W., Kol.-W., Kuhstr. 27
706 Cappel, P., Tischlerei, St. Hubert
763 Casino-Gesellschaft, Hessenring 15
398 Claaßen, J., Schlosserei, Hindenburgstr. 24
439 Classen, Ferd., Kohlenhdlg., Aldekerkerstr. 2
249 Cobbers, Ludwig, Schreinerei, Thomasstr. 4.
682 Coenen, Emil, Baumschule, Hülserstr. 15
714 Gebr. Cox, Sägewerk, Schmalbroich
833 Cronenbrock, Johs., Vertreter, St.-Hub.-Str.17
718 Dahlhof, Frz., Landw. Domäne Gastendonk
445 Dammer Radio, Peterstr. 9
584 Dammer, Fritz, Bäckerei, Donkring 3
743 Dammer, M., Landw., Klixdorf
731 Dammer, Otto, Kol.-W., Petersstr. 13.
786 Deckers, Ww. A., Kristall, Markt 5
575 Deimel, Joh., Bierverlag, Mülh.Str. 27
214 Derichs & Konertz, Bauunternehmung, Kempen, Kuhstr. 1
282 Derpkens, Joh., Zimmereigesch., Möhlenring 1
441 Deselaers, J., Lebensmittel, *Hub* Bahnstr. 2
792 DRK., Kempen, V.-Nievenheim-Str. 7
722 Joseph Dicks & Co, Landesprodukte, Mühle
536 Die Deutsche Arbeitsfront, Huberterstr. 1
243 Diris, Carl, Installat., Kuhstr. 5.
845 Dörkes, Heinr., Landwirt, Voesch
873 Dohmes, Heinrich, Bauer, Klixdorf
432 Dohrenbusch, E., Hannershof, *Hub* HülserStr.
618 Dohrenbusch, Jak., Bauer, Vorst, Reckenhöfe
208 Dohrenbusch, Jos., Bauer, *Kld* Butzenstr. 29
486 van Doornick, Jos., Manuf.W., Kirchgasse 2
692 v. d. Driesch, Dr. Maria, Ärztin, Donkring 64
318 Drillen, Karl, Buchdruckerei, Kuhstr. 19
593 Ebbertz, Jak., Schmiedem., Schmalbroich 19
643 Ecker, Wilhelm, Gartenbau, Möhlenring 17
261 Edele, Fritz, Dentist, Burgring 67.
715 Elektrochem. Fbr. Dr. Brandenburg & Weyland mbH, Hooge, Mühlenweg
341 **Engels, Karl Wilhelm, Wachswarenfabrik**
689 Enger, Wilh., Metzgerei, *Hub* Hauptstr. 7
882 Erkes, Dr. jur., Kuhstr. 31
244 Esser, B., Landwirt, Arnoldshof, Klixdorf
702 Esser, Heinr., Bekleidung, Markt 8
337 Evertz, Peter, Gasth., Thomasstr. 8
276 Everz, Josef, Bauer, Schmalbroich 228
723 Fahrbereitschaft, Landratsamt
543 Fander, Franz, Metzgerei, Neustr. 5
211 Fander, Peter, Klixdorf
227 Fervers, Adolf, Versich., Burgring 27
328 Feuerlöschpolizei
540 Feuerwache
325 Fiekers, Jak., Hausmetzger, Schmalbroich 82
847 Fiekers, Jos., Autovermietung, Kirchstr. 4
355 Finanzamt Altes Seminar, Thomasstr. 20.
418 Fink, Gertrud
471 Fitzen, Hugo, Wirt, St. Hubert, Hdbg.-Str. 22
577 Fliegen, Andr., Landw., Großhöltershof
364 Fliegen, Johann, Landw., Kronenhof.
844 Föhles, Wilh., Bäckerei, Engerstr. 4
739 F. Th. Foerster KG, Kerzenfbr., Spülwall 13
647 Fonken, Heinrich, *Hub* Hindenbg.-Str. 17
677 Fonken, Jos., Landesprodukte, St. Hubert.
615 Franke, Paul, Tapeten, Ellenstr. 5
837 Franssen, J., Gemüsekultur, Penningshof
804 Froitzheim, Julius, Färberei, Hindenburgstr. 1
426 Funken, Dr. Ludw., Tierarzt, Vorsterstr. 41
448 Funken, Mathias, Landw., *Hub* Scheifeshütte
329 Gather, Heinr., Malermstr., Töniserstr. 70
782 Gau, Melchior, Geflügelhdlg., Hülserstr. 46
863 van Geffen, Jakob, Dachdecker, Kempen
248 Geks, Heinrich, Metzgerei, Schulstr. 19.
634 Gendarmerie-Abteilung Kempen
308 Geschw. Genneper, Kemmerhof
729 Gerfertz, Oskar, Bäckerei, Vorster Str. 28
421 van Gerven, Joh., Bauer, Unterweiden 90
842 Geuschen, Peter, Landwirt, Geuchenhof, *Hub*
623 Gilsing, Kaspar, Restaur., Klixdorf
518 Giskes, Jos., Metzgerei, St. Töniserstr. 4.
630 Gleumes, Carl, Bauer, Boxhof, Schmalbroich185
287 Gleumes, Alb., Gutsbes., Gleumeshof.

335 Geschw. Gleumes, Landw., *Hub* StendenerStr.12
680 Gleumes, Jos., Bauer, Riethof
670 Goertsches, Jos., Destillerie, Vorsterstr. 23.
701 Görtz-Brückers, Kurzwr., *Hub* Hdbg.Str. 9
669 Goertz, Wilh., Landwirt, Großdonkhof
685 Goetzens, Eduard, Zunsenhof.
809 Goetzens, H., Bauer, *Hub* Aldekerker Str. 35
217 Goetzens, Hub., Landw., Heskeshof
533 Graf & Schlösser, Zuckerwrfbr., Möhlenr. 15
539 Grobben, Wilhelm, Möhlenring
704 Grote Nf., Diedr., Weberei, Wesselstr. 2
606 Güsken, Jean, Masch.-Fbr., *Hub* Speefeld 4
273 Haefs, Alfons, Landwirt, Schmalbroich.
388 Haep, Paul, Ww., Tabakwr., *Hub* Ad.-Hitler-Straße 31
612 Haffmanns, Dr. H., Tierarzt, Moorenring 24
230 Hamacher, Dr. W., Landwirt, Vorster Str. 15
696 Hamm, Carl, Kol.-W., Ellenstr. 38.
212 Hansen, Michael, Landwirt, Loosenhof.
838 Harschen, Anni, Musiklehrerin, Vorster Str.
240 Hauzeur & Fervers, Kratzenfabrik, Hülser Straße 39
709 Hauzeur, Franz, Agent, Von-Loo-Str. 8
619 Heckmann, Jakob, Baugesch., Vorsterstr. 65
608 Heesen & Kaiser, Schreibwr., H.Wesselstr. 28
796 Hegger, Anton, Prießhof, Wall
818 Hegger, Jos., Landwirt, Routenburg
420 Hegger, Jos., Metzgerei, Ellenstr. 35.
262 Hegger, Wilhelm, Fuhrgesch., *Hub* Tönisb.Str.6
730 A. v. Heimendahls Gutsverwaltg., Bockdorf
721 Heinen, Wilh., Feinkost, Ellenstr. 37
676 Heister, Joh., Landwirt, Theisdorf
463 Heisters, Jak., Sanitätsgesch., Burgstr. 3
769 Heisters, Joh., Restaur., *Hub* Aldekerkerstr. 25
436 Heitzer, H., Eisenwr., Ellenstr. 16
681 Helbach, Ferd., Landwirt, Schauteshof
843 Helm jr., Heinz, Drogerie, Kirchstr. 4
678 Hendrix, Joh., Baugesch., Aldekerkerstr. 10
480 Herbst, Dr. H., Medizinalrat, Thomasstr. 15
268 Herfeldt, Ferd., Kaffeerösterei, Engerstr. 48
771 Herfeldt, Hermann, Kfm., Donkring 36
490 Herfeldt, Josefine, Rabenstr.
523 Hermanns, Heinr., Gastwirtschaft, Ellenstr. 8
424 Herring Söhne, Wilh., landw.Masch., Oedt
798 Heyer, Franz, Bäckerei, Bahnstr. 280
835 Heyer, Jos., Landw., Hülserstr. 35
415 H. Heymanns & Söhne, Stuhlfbr., Aldek.Str. 2
377 Heynen, Heinrich, Revierjäger, St. Hubert
605 Hilbradt, Heinr., Spedition, Kuhstr. 10.
323 Hintzen, Jos., Stadtschenke, Markt 25
449 Höfkes, Jakob, Bauer, Wall 226
705 Hoerschkes, M., Hebamme, *Hub* Ad.-Hitler-Straße 59
697 Holtermann, Fritz, Sped., Hülserstr. 4
592 Holtermann, H., Latr.Reinig., Möhlenwall 4
801 Holthausen, Joh., Hösterhof, Schmelendorf
213 Holzhäuer, Rich., Ing., Van-Loe-Str. 31
579 Homey, Alfred, Vertreter, Schlageterstr. 7
492 Hoogen, Jos., Schneiderei, *Hub* Königstr. 30
407 Hoogen, Mathias, R.-A., Hessenring 23
233 Horten, Anton, Metzgerei, Petersstr. 21
663 Hospital St. Hubert, Aldekerkerstr. 12.
622 Hospital z. heil. Geist, Mülhauserstr. 19.
306 Hotel Kellersohn, Petersstr. 6
473 Hotel Kempener Hof, Kuhstr. 15
840 Hox, Heinr., Schmiede, *Hub* Hitlerstr. 30
651 Hubbertz, Anton, Kol.-W., Kuhstr. 16.
549 Hüren, Jul., Autorepar., Kuhstr. 13
221 Ibbels, Joh., Landw., Sitterzhof
311 Impelmanns, Anton, Schmalbroich
573 Impelmanns, Fritz, Bauer, Schmalbroich, Ziegelheide 150
466 Ingenleuts, Gerh., Rohprodukte, Kref. Weg 3
797 Ingensiep, Heinr., Bierverl., Rabenstr. 7.
371 Ingensiep, Heinr., Bauuntern., P.-Kirchstr. 9
535 Ista, Josef, Autoverm., Unterweiden 25
542 Jakobs, Johs., Install., Engerstr. 51
534 Jansen, Anna, Hebamme, Vorsterstr. 5
331 Jansen, Hubert, Automobile, Engerstr. 41.
607 Jansen, Peter, Metzger, Hindenburgstr. 9
391 Janßen, Franz, Bäckerei, Peterstr. 19
481 Janssen, Josef, Restaur., Hindenb.Str. 3
888 Jepkens, Adolf, Gaststätte, Peterstr. 1
467 Josten, Jak., Landw., Hülserstr. 78
383 Jürgens, Karl-Heinz, Arzt, Vorster Str. 63
608 Kaiser, Jos., Fabrikbes., H.Wesselstr. 28
342 Kamp, Dr. Hans, Arzt, Burgring 29
604 Katasteramt Kempen, Niederrhein, Thom.Str.17
265 Kath. Kirchenkasse, Hessenring 6
585 Kebben, H., Bäckerei, *Hub* Ad.-Hitler-Str. 39
349 Kellen, Fritz, Bauer, Unterschelthof
610 Kempener Dampfwaschanst., Gebr. Michels.
469 Kempener Lichtspiele, Markt 15
601 Kempener Stoffdruck. GmbH, Siegf.Str. 28
784 Kempkens, Franz, Optiker, Peterstr. 7
713 Kessler, Victor, Ingen., Siegfriedstr. 16
815 Kiefer, J. H., Klempnerei, Engerstr. 53.
785 Kilders, Gerhard, Gastwirt, Donkring 1
772 Kilders, Mathias, Spedition, Reckstr. 2
728 Kilders, Peter, Kol.-W., Petersstr. 8.
241 Kläranlage Kempen
304 Klaps, Wilh., Landw., Klixdorf 24
814 Klefisch, Jos., Kürschner, Marktpl. 22.
531 Kleinebrecht, Willy, Lackfbr., Bahnstr. 12
519 Kleinertz, Arnold, Vertr., Nievenheimstr. 4
207 Kleinerts, Ida, Frau, Möhlenring 23
791 Kleinmanns Ww., Jos., Trötschkeshof
205 Kleintitschen, Jos., Tabak, Kuhstr. 9
429 Peter & Josef Klinkhammer, Schreinerei, *Hub* Schlageterstr. 14
537 Klümpen, Jakob, Kiwitzhof, Grdverdyk 726
474 Knabben, Wilh., Kohlenhdlg., Wachtend.-Str.7
788 Kocherscheld, W., Maschinenbau, Ziegelheide
482 Koenen, Jak., Viehvert., *Hub* Hindenburgstr.36
203 Körner, A., Eisenwr., Ellenstr. 40
247 Kohnen, Gerhard, Landwirt, Hennenhof
271 Kohnen, Wilhelm, Gastwirt, Stiegerheide 753
495 Kopp, Alb., Steindruckerei, Hdbg.-Str. 25
698 Koth, Jac., Landwirt, Hexkeshof b. Vorst
861 Kother, Johannes, Samenhdlg., Neustr. 25
627 Krabler, Wilhelm, Schlosserei, Petersstr. 29
376 Kradepohl, Jos., Landw., Harbeshof
641 Kramer, Peter, Mülhauserstr. 13.
737 Krefelder Eisenbahn, Station Kempen
351 Kreis- u. Stadtsparkasse Kempen
632 Kreis- u. Stadtsparkasse *Hub* Hindenburgstr. 1
851–855 Kreisverwaltung, Landratsamt, Kempen (Niederrhein)
394 Kreitz, E., Bahnhofswirt, Reichsbahn.
326 Krouss, Jak., Bauer, Kaatzhof
220 Krüger, Karl, Arb.-Führer, A.-Hitler-Str. 7
525 Küsters, Math., Manuf.-W., Markt 6.
389 Küsters, Matth., Bauuntern., *Hub* Bellenstr. 4
776 Küthen, Ww. H., Hotzhof, Kamperlings 55
707 Kulendahl, Joh., Konservenfbr., Schauteshütte
336 Kund, Artur, Dentist, Burgstr. 6.
315 Lamers, Josef, Fische, Kuhstr. 2
867 Landkrankenkasse d. Kr. Kempen, Moorenr. 13
851 Landratsamt
522 Landw. Bezugs- u. Absatzgenossenschaft Schmalbroich-Kempen, eGmbH
430 Landwirtsch. Schule, Rübsaat, v.-Loë-str. 20
694 Langels, Karl, Bauer, Burghof b. St. Tönis
885 Leenen, Hans, Schuhhaus, Markt 27
396 Lennartz, Jean, Bierverlag, Brauerei Thier
307 Lingen & Thielebein, Süßwr., Donkring 45
496 Lintermanns, Karl, Bäckerei, Ellenstr. 24.
649 Loerper, Theod., Landw., Peterstr. 30
380 Louven, Alf., Gaststt., *Hub* Hdbg.Str. 11
266 Louven, Alfons, Landw., Sandhof, Wall
617 Louven, Jak., Landwirt, Neimeshof.
644 Louven, Joh., Landwirt, Bockdorf
591 Ludwig, Anton, Dir., Burgring 43
795 Lufen, Joh., Sattler, Burgring 1
514 Luyten, Aug., Straßenbau, Vorsterstr. 57
668 Luyten, Clemens, Pflastermstr., Vorsterstr. 35
404 Maas, Johs., Autotransporte, *Hub* Bahnstr. 2
290 Macke, Dr., Arzt, Ludwig-Jahn-Str. 24
515 Marienheim, Waisenhaus, Oelstr. 9
762 Martens, Hannes, Architekt, *Hub* Bellstr. 8
624 B. u. Heinr. Messing, Bildhauerei, Aldek.Str. 4
431 Metternich, Felix, Autorepar., Vorsterstr. 4
811 Metternich, Ludw., Autohaus, Mülh. Str. 111
332 F. Minten & Sohn, Architekten Mülh.-Str. 28
716 Mintmanns, Ernst, Wirt, Unterweiden
688 Mölters, Heinr., Wirt, Schmelendorf, Unterweiden 57
370 Moertter, Johs., Landw., Gamshof
435 Mohrmann, Fritz, Käserei, St.Huberterstr. 51
232 Molkerei Kempen, St.-Huberter-Str.
642 Mülders, Joh., Bauer, Morschhof 78
363 Müller, Fritz, Konditorei, Hülserstr. 42
433 Müller, Dr. Karl, Notar, Kirchstr. 7
222 Müllers, Hans, Auto, *Hub* Hindenburgstr. 25
303 Müllers Söhne, W., Kohlen, *Hub* Ad.-Hitler-Str.
277 Münks, Heinr., Landwirt, Post Wall
625 H. Nauels & Söhne, Spedition, Bahnstr. 7.
393 Neeten, Joh., Gasthof, Thomasstr. 10
826 Nelleßen, L., Bäckerei, Benrad-St. Tönis
846 Nepsen, Theodor, Fuhrgesch., Engerstr. 39
288 Nethen, Jakob, Bauer, Winkeshof, Schmelendorf 52
255 Niederrheinische Volkszeitung, Kempen, Niederrhein, Burgstraße 5
241 Niersverband Viersen, Kläranlage
434 NSDAP., Ortsgr. Kempen
765 Dies., Ortsgr. St. Hubert
465 Dies., NSV., Ortsamt Kempen
773 Nytus, Hubert, Landw., Schauteshütte.
748 Nytus, Jakob, Landw., Groß-Müntenhof, *Hub*
541 Oberschule Thomaeum, Möhlenring 45
665 Omsels, W., Stickerei, Mülhauser Str. 12
875 Opheis Söhne, Joh., Masch.-Fbr., St.Hub.Str.
648 Over, Karl, Vertreter, Straße d. SA. 10
588 Pasch, Aug., Transporte, Stiegerheide
425 Pasch, Ww. August, Restaur., Engerstr. 25
572 Pasch, Josef, Bäckerei, *Hub* Königstr. 32
583 Peelen, A., Schreinerei, Wachtendonk.Str. 3
419 Peerboms, Hch., Bäckerei, Kuhstr.
733 Pegels, Gottf., Baugesch., Kleinbahnstr. 3
658 Jakob Pegels KG, Holzhdlg., Thomasstr. 13
760 Derselbe, Sägewerk, Hülser Str. 14
365 Peltzer, Jos., Landw., *Hub* Schleifeshütte 2
339 Peltzer, Karl, Landw., Stehmannshof
402 Peschkes, Johann, Stiegerheide
373 Peschkes, Karl, Landw., St. Peter.
322 Peters, Franz, Schmiedemstr., Unterweiden
497 Gebr. Peters, Landmasch., Hülser Str. 42
302 Peters Wwe., Jak., Landwirt, Müserhof.
238 Pfarramt, Ev., Aldekerkerstr. 13
609 Pfarramt, Kath., Kempen, Hindenburgstr. 14
512 Pfarramt, Kathol., Kempen, Ellenstr. 28
511 Pfarramt, Kathol., Kempen, Ellenstr. 29
510 Pfarramt, Kathol., Kempen, Engerstr. 11
513 Pfarramt, Kathol., Kempen, Vorsterstr. 7
546 Pfarramt, Kathol., St. Hubert
548 Pfarramt Nießen, Königstr. 3
727 Gebr. Pielen, Landw., Kuhstr. 6
673 Pielen, Heinrich, Bauer, *Hub* Mühlenweg 1
437 Pietsch, G., Schulungsleiter, *Hub* Bahnstr. 45
690 Pins, Josef, Speehof, Schmalbroich
662 Platen, Franz, Steuerber., Petersstr. 18
360 Pleines, Philipp, Bauer, *Hub* Escheln
586 Plewig, Edgar, Hauptm., Möhlenring 67
386 Ploenes, Willy, Viehhdlr., Schloot 169.
862 Poeten, Joh., Kohlen, Bahnstr. 10.
202 Poethen, Heinrich, Schreibwaren-Großvertrieb, Mülhauser Straße 15
427 Poethen, Karl, Kfm., L.-Jahn-Str. 26
876 Pohl, Dr. Heinr., Zahnarzt, Burgring 51
397 Prass, Martin, Bauer, Schützhof
581 Pricken, Peter, Sattlerei, *Hub* Bahnstr. 2
378 Priessen, Albert, Bauer, Gelinter
520 Printzen, Karl, Ger.-Rat, St.Töniser Str. 43
849 Provinz-Gehörlosenschule, St. Töniser Str. 36
806 Rahnen, Theod., Bauer, Beyertzhof
384 Rath, Wilh., Textilwr., von-Nievenh.-Str. 8
454 Rathaus Kempen, Engerstr. 48
628 Raves, Joh., Landw., Aldek.-Str. 42
317 Reepen, Wilh., Schneiderei, *Hub* Hauptstr. 23
236 Rehnen, Johann, Kamperlingshof
740 Reichsbahn, Bahnhof
719 Reichsbahn, Güterabfertigung.
484 Reichsluftschutzbund, Kempen, Aldek.Str. 1
529 Ders., Gruppenf. Scholten, Schmalbroich
600 Reichspost, Postamt Kempen
297 Dies., Postst. Benrad-St. Tönis
423 Dies., Postst. Escheln
447 Dies., Postst. Graverdyk
775 Dies., Postst. Kamperlings
595 Dies., Postst. Klixdorf
408 Dies., Postst. St. Hubert
578 Dies., Postst. Schauteshütte
598 Dies., Postst. Schmelendorf
596 Dies., Postst. Schmitzheide
597 Dies., Postst. Stiegerheide
293 Reichspost, Postst. Unterschelthof
409 Dies., Postst. Unterweiden
414 Dies., Postst. Vösch
504 Dies., Postst. Wall
362 Dies., Postst. Ziegelheide
766 Renkes, Wilh., Schreinerei, Petersstr. 22
755 Rhein. Landeszeitung, W. Marx, Markt 20
566 Rh.-Westf. Elektr.-Werk AG, *Hub* Königstr. 42
411 Rickers, A., Schmiedemstr., St. Peter
767 Riekelen, Karl, Landw., Ziegelheide.
865 Robrecht, Heinr., Studienrat, Möhlenring 61
225 Rohlof, Bernhard, Bauer, Schmalbroich
782 Rothes, Josef, Viehagentur, Hülserstr. 44
245 Rudolph, Dr., Josef, Arzt, Moorenring 10.
802 Rudolph, Dr. Karl, Arzt, *Hub* Aldekerkerstr.
603 Ruland, Dr. Rudolf, Arzt, Mülhauserstr.
736 Sauels, Gerhard, Landw., Unterweiden.
237 Geschw. Scheifes, Landw., *Hub* Königstr. 2
275 Schetter, Karl, Dachdecker, Petersstr. 11
498 Schetter, Wilh., Dachdecker, St.Töniserstr. 12
602 Schiller, Crous & Co, Seidenwarenfabrik, St. Huberter Str. 8
834 Schirrmeister, Otto, Lebensm., Engerstr. 18
611 Schleupen, A., Bauer, Weegerhof
501 Schlossmacher, Adam, Hotel, Thomasstr. 13
285 Schloßmacher, Franz, Bauer, Schmelendorf
309 Schloßmacher, Heinr., Landw., Stiegerheide
347 Schloßmacher, Peter, Restaur., Schmitzheide
442 van Schlun, Hch., Tabakwr., Petersstr. 34
274 Schmedders, Heinr., Landwirt, Klixdorf.
639 Schmithuysen, J., Isolierungen, *Hub* Str. 7
361 Schmitt, Jak., Bäckerei, Aldekerkerstr. 10
778 Schmitz, Albert, Rest., Schloot 170
803 Schmitz, Ww. Corn., Heumischhof
443 Schmitz, Dr. Hans, Arzt, Burgplatz 5
877 Schmitz, Heinr., Bauunternehmung, Burgring
725 Schmitz, Jak., Eisenwr., Peterstr. 27.
284 Schmitz, Johs., Landwirt, Großstiegerhof
246 Schmitz, Johs., Landw., Weyershof.
390 Schmitz, Jos., Drogerie, Peterstr. 5.
334 Schmitz, Josef, Landwirt, Unterweiden
726 Schmitz, Rud., Malergesch., Petersstr. 14
464 Schmitz, Wilh. Joh., Versich., Burgring 11
296 Schoenmackers, Hubert, Windbergshof
438 Schommers, B., Buchdr., Ellenstr 4.
820 Schops, Joh., Sattler, Neustr. 10
295 Schotten, Dr. H., Zahnärztin, *Hub* Drabbenstr. 3
527 Schrievers, Joh., Landw., Boschhof, Klixdorf
338 Schroers, Johs., Vertreter, St. Töniserstr. 20a.
822 Schroers, Jos., Konditorei, Thomasstr. 18.
567 Schüren, Fritz, Landw., Ziegelheide
509 Schürmann, Alb., Obmann, Vorster Str. 90
381 Schumacher, E., Archit., Ludw.-Jahn-Str.
744 Schumacher, Maria, Gr. Heierhof
751 Schumacher, M., Landesprod., Str. d. SA. 5
219 Schumacher, Willy, Landwirt, Seulenhof.
521 Schumeckers, Heinrich, Gierlingshof 40
440 Schwab, Erich, Stud.Assessor, V.-Saarwerden-straße 15
470 Schwartze, Wilh., Steinhauerei, Möhlenring 71
686 Schwarz, Heinr., Restauration, Umstr. 15
878 Schwarz, Th., Treuhandbüro, Thomasstr. 16
379 Seifferth, Herm., techn. Öle, Mülhauserstr. 44
412 Sieben, Jean, Bäckerei, Markt 13
267 Sieben, Wilh., Samenhdlg., Markt 11.
517 Sieves, Heinr., Obst, Donkring 43.
807 Spar- u. Darlehnsk. Schmalbroich eGmbH
210 Spoeskes, Ww., Hch., Metzgerei, Umstr. 5
487 Spöskes, Heinrich, Wirt, Kuhstr. 21
587 Spoeskes, Ww. Peter, Weißwr., Engerstr. 55
215 Städt. Betriebsamt, Thomasstr. 1
868 Städt. Wasserwerk Kempen, Hülserstr.
348 Steeger, Joseph, Kfm., *Hub* Hindenburgstr. 38
635 Steiniger, Aug., Gärtnerei, Graverdyk
672 van Stephaudt, Jakob, & Verhasselt, Johann, Schreinerei, Sehmd, Schelthoferstr. 11
314 Steves, Ferdinand, Gr. Hütterhof
201 Steves, Heinr., Bauer, Dämkeshof
292 Steves, Heinr., Sauerkrautfabr., Vorsterstr.
488 Steves, Hugo, Kfm., Hessenring 7.
224 Steves Ww., Jos., Brennerei, Steveshof
864 Steves, Leo, Reckenhof, Vorst.
281 Stieger, Franz, Bauer, Klosterhof
640 Stieger, Josef, Landw., Stiegerhof, *Hub*
405 van Straelen, Jak., Dachdecker, Aldek.Str. 10
279 Straeten, Edm., Dr. med., Petersstr. 22
375 Straeten, Giesbert, Weinhdlg., Hülserstr. 3.
530 Sturm, Frz., Johs., Kol.-W., H.Wesselstr. 54
807 Tenberken, H., Versteigerer
614 Tendyck, Joh., Kont., Kirchstr. 3.
564 Textildruckerei Hübner & Co, Donkring
235 Theis, Heinr., Bauer, *Hub* Hülser Str. 10
629 Theis, Jakob, Landw., Thelenhof
779 Thelen, Heinrich, Vorster Str. 1
747 Thelen, Jakob, Landwirt, Brangshof.
522 Thelen, Jos., Geschäftsführer, Mülh. Str. 37
869 Thelen, Math., Landw., Blauelshof.
346 Thiel, Wilh., Färberei, Kuhstr. 25.
547 Thiemann, Jos., Gartenbau, Petersstr. 22
594 Thissen, Heinr., Schuhwr., Kuhstr. 33
418 Thodam, Heinr., Omnibusbetr., Kleinbahnstr.
528 Thönnissen, W., Samenhdlg., Hülserstr.
475 Thören, Jakob, Gartenbau, Möhlenwall 6
491 Thören, Wilh., Metzgerei, Hülserstr. 40.
401 Thofondern, Josef, Bauer, Harteshof
255 Thomasdruckerei, Burgstr. 5.
780 Titschen, Wilh., Landw., Tollhof, Klixdorf
616 Tophoven, Joh., Honnekeshof, Unterweiden
507 Topoll, Hans, Architekt, van-Loe-Straße
732 Trecker, Peter, techn. Geschäft, Ellenstr. 7
724 Trimborn, Hugo, Konserven, Mülh. Str. 6
461 Tümmers, Herm., Landw., Unterweiden 81.
489 Tümmers, Jak., Schuhwr., Unterweiden 24.
367 Uhles, Heinrich, Bauer, Schmalbroich 227
216 Verbraucher-Genossenschaft eGmbH, Peterstr.
824 Verbraucher-Genossenschaft St. Hubert eGmbH
754 Verein. Seidenwebereien AG, *Hub* Speefeldweg 3
387 Vereinigte Steinwerke GmbH, Schmitzheide
392 Verheyen Nf., H., Honigkfbr., St. Huberterstr.
764 Verheyen, Max, Bäckerei, Schulstr. 7
589 Vertrauensärztl. Dienststelle d. Landesvers.-Anst. Rheinprovinz, Burgplatz 7
562 Vaßen, Jos., Stellmacherei, Kref. W. 10
613 Geschw. Vossen, Landw., Flieterhof.
874 Wackertapp. Joh., Mühlenbes., St. Hubert.
734 Wäscherei Fritz, Umstr. 1
621 Waldermann, Jac., Krautfabr., Dixhof.
745 Waldschenke, H. Baumanns, *Hub* Stenden.Str.
506 Waldschlößchen-Restauration, Schlageterstr. 5
223 Warenzentrale Rh. Bauern u. Gen., Vorsterstr.
576 Weeger, Ww. Edm., Landw., Klixdorf
234 Wefers, Ww. E., Buchdr., Moorenring 7
343 Ed. Wefers & Co, Weißwr., Engerstr. 1
320 Wefers, Joh., Landwirt, Pascherhof.
828 Wefers, Karl, Landesprodukte, Bahnstr. 13
340 Wehn, Jos., Möbel, Engerstr. 45
620 Wehrmeldeamt Kempen, Burgring 73
831 Weienberg, Heinr., Gärtner, St. Töniserstr. 7.
528 Weienberg, Heinrich, Samenhdlg.
372 Westdeutsche Zeitung, Burgstr. 4
735 Weyland, Wilhelmine, Fabr.-Bes., Burgring
330 Wiechens, Heinr., Stiegerheide b. Vorst.
674 Wiedefeld, Aug., Bäcker, Hindenburgstr. 6
312 Wierichs, Karl, Holzbearb., *Hub* A.HitlerStr. 24
283 Willmen, Gottfr., Landwirt, Ziegelheide.
382 Windbergs, Herm., Landw., Post Bell
321 Windbergs, Hub., Landwirt, St. Peter.
324 Windhausen, Franz, Kfm., Donkring 19.
502 Wingen jr., Jos., Vertret., Bahnstr. 6
693 Winterscheidt, Joh., Kurzwaren, Markt 2.
368 Wissink, Heinrich, Konsumgesch., Markt 10.
242 Wissink, Herm., Buchdr., Burgstr. 17.
684 Wolfen, Carl, Landwirt, Orbroich.
444 Wollersheim, Dr., Veterinärrat, Kurf.Str. 1
204 Wolters, Jakob, Schauelshof, St. Hubert
742 Wolters, Peter, Kohlen, Töniserstr. 104
794 Wolters & Grüters, Holzhdlg., Aldek.-Str. 6
524 Zahren, R., Treuhandbüro, Siegfriedstr. 14
446 Zerwes, Robert, Textilvertr., Vorster Str. 1
783 Zetzen, August, Kurfürstenstr. 25
626 Zirkel, Jos., R.-A., Hessenring 25
781 Zours, Wilh., Kfm., H.Wesselstr. 2
417 Zours, Wilhelm, Burgstr. 14
872 Zours, Wilhelm, Textilwr., Kirchplatz 13

Kempen (Wartheland)

39 Ackermann, Dr. G., Arzt, G.-Freyt.-Str. 33
78 Amtsgericht, Ring
92 Antweiler, Dr., Zahnarzt, Ring 30
205 Ders., privat, Grüne Gasse 12
68 Apotheke, Adler, Ring 16
42 Arbeitsamt, Yorckstr. 16
65 Babowitz u. Teilhaber, Deutsche Saatenvermittlungs-Gesellschaft, Adolf-Hitler-Str. 76
149 Bogucki, Julian, Rohprod., Ring 5
111 Botta, Oswald, Landesproduktengroßhdlg., Spez. Kartoffeln, Düngemittel, Marktstr. 7
33, 34 Bürgermeisteramt, Kempen, Ring 2
18 Calkosinski, A., Treuhänder H. Grützmacher, Eisenkurzwarenhandlung, Ring 14
87 Dampfziegelei Albertshof, Freienwalde
156 David, Bruno, Adolf-Hitler-Str. 37
56 Dtsch. Arbeitsfront, Kreiswalt., Yorckstr. 6
31 Deutsches Haus, Hotel, Ring 4
151 Deutsches Rotes Kreuz, Ring 30
139 Domäne Ambach
7 Durak, J., Elektro, Ring 26
50 Evang. Pfarramt, Kirchstr. 14
74 Gebrüder Fischer, Großhandel mit Lebensmitteln, Süß- u. Tabakwaren, Weinen, Mühlenfabrikaten, Gustav-Freytag-Straße 12
133 Gendarmerieabt., Hans-Schemm-Str. 7a
15 Gendarmerie-Kreisführ., Herm.-Göring-Str. 3
48 Gesundheitsamt Kempen, Yorckstr. 11
119 Gilles, Alfred, Kurzwr., Ring 24
153 Gorecki, Joh., Viehhdl., Posener Str. 27
71 Graefenfels, Dr. L., Arzt, H.-Wessel-Str. 12
62 Grundstücksgesellsch. der HTO, Yorckstr. 2
17 Günther, H., Eierzeichnungsstelle, Kirchstr.5
121 Gutsverwaltung Birkenfelde
59 Gutsverwaltung Erlenbaum I
204 Gutsverwaltung Faustjanka
41 Gutsverwaltung Freienfelde
24 Gutsverwaltung Grabenau
26 Gutsverwaltung Heubach
118 Gutsverwaltung Joachimstal
35 Gutsverwaltung Kirschfeld
125 Gutsverwaltung Spiegel
79 Handelszentrale Kempen
23 Heine, Friedr., Gesch.-Führ., Yorckstr. 5
150 Gebr. Hoffmann, Geflügel, A.-Greiser-Str. 35
106 Iwan, Max, Ölvertrieb, Posener Str. 16
6 Jankowski, Franz, Därme, Ad.-Hitler-Str. 17
137 Jürgen, Holst, Hotel, Ring 37
117 Jürgens, H., Manufakturwr., Ring 20
44 Kadaver-Anstalt Kempen, Wiesenstr. 21
101 Katasteramt Kempen, Am Ring 29
124 Kempener Dampfmühlen, Ad.-Hitler-Str. 50
16 Kempener Mech. Werkst., H.-Göring-Str. 6
55 Kietzmann, Adolf, Buchdruckerei, Kirchstr. 3
95 Koch, Hans, Bürgerm., H.-Wessel-Str. 8
70 Krankenhaus, Robert-Koch-Str. 4
22 Kreis- u. Stadt-Sparkasse, Kempen (Reichsgau Wartheland), Straße der SA. 6
124 Kreisgericht d. NSDAP., Ad.-Hitler-Str. 50
80 Kreishandwerksch. f. d. Kr. Kempen-Welun, Ad.-Hitler-Str. 64
124 Kreisjägermstr., Ad.-Hitler-Str. 50
148 Kreislandwirt, Str. der SA. 11
38 Kreisvertrauensmann (Landrat), Yorckstr. 2
162 Kutsche, Rudolf, Kirchstr. 2
30 Landrat Neumann, St. der SA. 9
28 Landratsamt, Str. der SA. 5
69 Landw. Zentralgenoss. eGmbH, Beeth. Str. 19
112 Lis, Viktor, Eisen, Markt 27
3 Löffler, Wilhelm, Leder, Ring 6
122 v. Magnus, Eberh., Landw., Melentschin
90 Marszalek, M., Dr. med., G.-Freytag-Str. 6
206 Merkator GmbH, Treuhandges., Yorckstr. 2
8 Michalke, Fritz, Bahnhofswirt, Hptbhf.
77 Miene, Pol.-Ltn., Gust.-Freytag-Str. 35
129 Mohry, Hermann, Arzt, Ring 28
108 Molkereigenoss. Kempen, A.-Greiser-Str. 39
130 Morek, J., Hobelwerk, A.-Greiser-Str. 24
128 Mühle Pietr, Moorschütz
157 Naumann, Arno, Malerm., A.-Hitler-Str. 43
109 Neue Drogerie, Ring 23
131 Nickel, Dr. Eugen, R.-A. [N], Ring 38
143 Niederl. d. Brauerei Wielun, Hitlerstr. 11
152 Noack, Heinr., Gasth., Ad.-Hitler-Str. 78
144 Nowaczkiewicz, G., Gutsverw., Waldvorwerk
72 NSDAP., Kreisleitung, Ring 3

154 NSDAP., Ortsgruppe, Gust.-Freyt.-Str. 11
63 Dies., Ortsgr. Kempen-Stadt, G.-Freyt.-Str. 11
104 Dies., SA.-Standarte, Kirchstr. 2
93 Dies., NSKK.-Verkehrshilfsd., Greiserstr. 33
32 Dies., NSV.-Kreisamtsleit., Ring 13
107 Dies., Dtsch. Frauenw., Krsst., Kirchstr. 2
126 Ostdtsch. Baustoffw. GmbH, A.-Greiser-Str. 41
27 Paetzold, Hans, Landw., Erlenbrunn II
102 Palm, Dr. Heinz, Arzt, Am Ring 30
123 Peschel, Helmut, Ring 34
147 Posensche Feuersozietät, Beethovenstr. 6
120 Prawdzik, Adolf, Kol.-W., Ring 40
25 Reichsbahn, Bahnhof Kempen
36 Dies., Bahnhof Kempen West
83 Dies., Güterabfertigung
84 Dies., Bahnhof Moorschütz
85 Dies., Bahnhof Slupia
57 Reichsbauamt, Hans-Schemm-Str. 7c
132 Reichsfinanzverw., Finanzamt, Freyt.Str. 25
51 Dies., Bezirkszollkomm., H.-Schemm-Str. 7
96 Reichspost, Postamt
67 Reichsnährst., Kreisbauernsch., Str. d. SA. 11
138 Ders., Landwirtschaftsschule, Poststr. 1
88 Reichsstraßenbauamt Kalisch, Außenstelle, Marktstr. 1
155 Scheffs, Anton, Dentist, Rob.-Koch-Str. 1
49 Schlachthof, Mühlenstr. 2
158 Schröder, Kurt, Schornsteinfegerm., Gustav-Freytag-Str. 1
60 Schulz, Hugo, Viehhdl., Ring 17
81 v. Sivers, Max, Landw., Michelsberg
(55) Staatl. Lotterie-Einnahme, Markt 7
89 Städt. Gaswerk, Mühlstr. 3
105 Taube, Margarethe, Tabakwr., Ring 5
115 Tessars, Gust., Sped., A.-Greiser-Str. 16
114 Trzeciok, Franziska, Ad.-Hitler-Str. 49
113 Tschapke, Werner, Kondit., Ring 33
136 Tschuschke, Kurt, Mianowice
76 Viehverwertungs-Genossenschaft e. Gen. m. b. H., Posener Straße 8
82 Wasserwirtschaftsamt, Ad.-Hitler-Str. 32
37 Weber, Karl, Baugesch., Beethovenstr. 17
53 Wehrmacht, Standortkommandantur
61 Dies., Wehrmeldeamt, Rathpl. 12
127 Wilaszek, J., Baugesch., Beethovenstr. 14
116 Wiorek, St., Masch.-Fbr., A.-Greiser-Str. 13
40 Wolf, Kreisinsp., Rob.-Koch-Str. 9
91 Wünschirs, Otto, Kartoffeln, Richth.Str. 4
110 Wunschik, Dr. Josef, Landw., Erlenbrunn III
4 Zech, Alfred, Kolonialwr., Ring 26

Kempfeld (Nahe) [Rheinpr.]

33 Anstalt Eben-Ezer, Asbacherhütte
80 Bach, Adolf, Metzgerei, Bruchweiler
44 Brunk, Karl, Kol.-W., Bruchweiler.
85 Brusius, Artur, Schleiferei, Schauren
87 Bürgermeister Adam, Wirschweiler
74 Bürgermeister O. Wenz, Schauren Nr. 6
72 Bürgermeister Köhler, Bruchweiler
69 Bürgermeister der Gemeinde Asbach
86 Bürgermeister Müller, Allenbach
73 Bürgermeister der Gemeinde Hellertshausen
71 Bürgermeister der Gemeinde Sensweiler
23 Bürgermeisteramt u. Gemeindekasse.
84 Clempau, Adolf
77 Conrad, Wilhelm, Schleiferei, Langweiler
22 Decker, Dr., Arzt.
40 Diehl, Friedrich, Gastwirt, Katzenloch.
15 Diehl, Frdr., Steinschleiferei, Katzenloch.
58 Dietz, Richard, Lebkuchenfbr.
79 Ehrhard, W., Gastwirt, Allenbach, Dorfstr. 64
38 Emmerich, Ad., Steinschleifer, Sensweiler
24 Fetzer, Emil, Dachdeckermeister
81 Fickert, Karl, Achatwrfabr., Bruchweiler.
34 Fickert, Ludw., Achatschleiferei, Schauren
41 Fickus, O., Brennerei, Schauren, Dorfstr. 66
19 Forstamt (Staatliches)
67 Försterei (Staatl. Revier-), Allenbach-Nord
17 Försterei (Staatl. Revier-), Allenbach-Süd
64 Försterei (Staatl. Revier-), Bruchweiler
45 Försterei (Staatl. Revier-), Langweiler
50 Försterei (Staatl. Revier-), Wildenburg
32 Forstverw. R. Haniel, Jagdh. Vierherrenwald
70 Gard, Leo, Dr., Allenbach
66 Gendarmerie-Amt Kempfeld
39 Karl Gerhard Söhne, Brauerei, Sensweiler
35 Gordner, Karl, Schleiferei, Sensweiler.
48 Greber, Peter, Gastwirt, Langweiler
27 Hagner, Hugo, Steinschleiferei
46 Hartmann, Fritz, Gemischtwr., Bruchweiler
54 Hey, Albert, Sägewerk, Katzenloch
51 Heydt, Aug., Bauunternehmer
(14) v. Hiller, Fritz, Freiherr
56 Hotel Hochwald, Karl H. Sauer, Allenbach
76 Jouliard, Karl, Metzger, Hellertshausen
47 Kaiser, Paul, Autobetrieb, Hellertshausen
14 Kempf-Schaurer-Bruchw. Spar- u. Darlehnsv.
31 Karl Kessler Söhne, Kolonialwaren
62 Keßler, Walter, Kaufmann
13 Kindererholungsheim, Langweiler
37 Kiar, Friedrich, Baugeschäft, Bruchweiler.
18 Leyser, Emil, Metzger.
55 Petry, Reinhard, Schleiferei. Bruchweiler.
53 Pfarramt, Evang., Wirschweiler
20 Postamt Kempfeld
83 Rieth, Richard, Lehrer
78 Risch, Karl, Steinschleiferei, Sensweiler
12 Röper, Gasthaus, Hellertshausen
65 Schmidt, Gasth., Hellertshausen
25 Stenzhorn, H. J., Bernsteinschleiferei
16 Stumm, Aug., Installation
21 Weyand, Heinrich, Motorfahrzeuge
49 Weyand, Karl, Maschinenschlosserei.
70 Zur deutschen Eiche, Gasthof, Allenbach

Kempfenbrunn (Kr. Gelnhausen) [Hess.-Nass.]

21 Gebr. Amend, Drescherei, Holzwrfbr.
11 Ballduff, August, Bäcker
16 Bonhard, Rich., Holzgroßhdlg.
1 Bürgermeisteramt
9 Darlehnskassenverein
7 Evangelisches Pfarramt
15 Fischer, Michael, Borstenzurichterei
6 Forstamt, Staats-, Flörsbach
22 Försterei (Revier-) Kempfenbrunn
5 Försterei (Revier-) Birkenacker-Flörsbach
2 Försterei (Revier-) Mosborn Nord
3 Försterei (Revier-) Mosborn Süd
19 Gendarmerieposten Flörsbach
12 Henss, Wilh., Warenhdlg., Flörsbach
4 Reichsarbeitsdienst, weibl. Jugend 21/III
8 Reidelbach, Wilh., Metzgerei
10 Roth, Friedrich, Autoverm.
26 Steigerwald, Hans, Schreinerei
17 Uhl, Johannes, Gastwirt, Flörsbach

Kempten (Allgäu) [Bay.]

2474 Abele, Albert, Käse, Kirchberg 3
2641 Abele, Joseph, Bäckerei, Eich.
3464 Abele, Leo, Kleider, Schelldorf, Duracher Straße 29
2976 Abrell, Joh., Seifensiederei, Rathauspl. 21.
2394 Achner, Ulrich, Mech. Werkstätte, Durach
2381 Ade, Alb., Uhren, Fischerstr. 1.
2534 Ade, Geschwister, Putzwr., Klostersteige 5
2886 Ade, Heinrich, Fische, Kronenstr. 4
2275 Ade, Stephan, Bindfaden, Rathausplatz 20
3292 Adler-Apotheke, Salzstr. 4.
3388 Albrecht, Engelbert, Landwirt, Burkarts.
2972 Albrecht, Georg, Käsegroßhdlg., Anwanden 2
3308 Albrecht, Jos., Bäckerei, Heiligkreuz.
2341 Alger, Alois, Malermstr., Frühlingstr. 4
2874 Allgäuer Bauernschule „Spitalhof"
2449 Allgäuer Blindenarb.-Zentrale, Augartenweg 13
2111 Allgäuer Brauhaus A.-G., Bahnhofstr. 12
2207 Allgäuer Butterhaus, Kirchberg 3
2411 Allgäuer Druckerei & Verlagsanstalt Kempten
2871 Allgäuer Fleischwarenfabrik, Jägerstr. 7
3280 Allgäuer Handelsgesellsch. mbH, Kirchberg 3
2424 Allgäuer Herdbuchgesellschaft, Bayerische Tierzuchtinspektion
3364 Allgäuer Lack- u. Farbenhaus, Gerberstr.
2601 Allgäuer Molkereibüro, Alpenstr. 20
3111 Allgäuer Reisebüro, Amtl., Bahnhofspl. 11
3298 Allgäuer Samen-Haus, Wörthstr. 3.
3291 Allgäuer Schmiedegenossenschaft, Mittelg. 13
2267 Allgäuer Seifenfbr. Schachenmayr & Co KG, Bucharts
Sml.-Nr. 2794 Allgäuer Tagblatt, Amtsblatt des Amtsgerichts Kempten, Parteiamtl. Organ, Salzstr. 35a. P München 2236
3023 Allgäuer Tierzuchthalle, Kotterner Str. 54a
2424 Dies., Tierzuchtinspektion, Kotterner Str. 78
2811 Allgäuer Ueberlandwerk G. m. b. H., Kempten, Illerstr. 18/20. T Ueberlandwerk
2120 Dasselbe, Werk Au
2111 Allgäuer Weizenbräu GmbH, Bahnhofstr. 12
2755 Allg. Ortskrankenkasse, Sedanstr. 8
2081 Allianz- u. Stuttg. Verein, Versich.-AG
2678 Alpenlob-Käsewerk K.-G., Wiesstr. 17
2343 Altvater, Carl, Modewr., Bahnhofstr. 2
3241 Amtsgericht, Residenzplatz 6.
2279 Anhegger, F., Manuf.-W., Rathausstr. 7.
2804 Anhegger, Hans, Kurzwr., Rathauspl. 7
2832 Apfel, Phil, Bürobedarf, Bahnhofpl. 13
3171 Arbeitsamt, Königstr. 13
3097 Argauer, Thomas, Spediteur, Alpenrosenstr. 2
2010 Argauer, Thomas, Postamtmann, Allgäuerstr. 1
2774 Arnold, Leo, Bäckermstr., Bismarckstr. 2
3346 Auberger, Antonie, Geflügelhof, Buch-Hegge
3207 Aumiller, Josef, Mehl, Reichsstr. 1.
2680 Auto-Abt, Automobile, Reparat., Webergasse 8
3270 Auto-Union, Verkaufsbüro, Feilbergstr. 25
2272 Bachschmid, G., Opt. Anst. Residenzpl. 1
3245 Bachschmied, Therese, Parkstr. 17
2428 Bader, Jos., Käsegroßhdlg., Obergünzburg
3007 Baeuerle, Emil, Lackfbr., Fischersteige 2
2945 Bahl, Dr. Emil, Arzt, Lindauer Str. 15
3342 Bamberg, Dr. Klaus, Arzt, Bahnhofstr. 6.
2639 Baptist, Karl, Metzger, Schleienweiher 1.
2087 Barmer Ersatzkasse, Verw.St., Hasengasse 3
2178 Bartenstein, Otto, Käse, Klosterst. 24
2214 Bau- u. Siedlgsgen. Kempten u. Umg., Bism. Str.
2125 Baudrexel, B., Bankgesch., Fischerstr. 34.
2605 Baudrexel, M., Bankgesch., Gr. Kornhauspl. 2.
2069 Bauer, G., Viehhdlg., Anwanden 4
2915 Bauer, J. G., Eierkennzeichnungsstelle u. Großhandel, Lindauerstr. 6
2176 Bauer, Fritz Joach., Pfarrer, Reichsstr. 6
3476 Bäumler, J., Filialleiter, Bodmanstr. 26
2674 Baumann, Jos., Stuckgesch., Bodmanstr. 24
3015 Baumann, Otto, Stuckateur, Feilbergstr. 26
3027 Baumgärtner, Georg, Obst, Frühlingstr. 13
2932 Baumgartner, Albert Dentist, Horchlerstr. 14
3421 Baur, Alb., Kreismolkereirat, Lind. Str. 5
2681 Baur, Fritz, Käsegroßhdlg., Lindauerstr. 6
2651 Baur, Hch., Tapeziermstr., Hohe Gasse 15a
2619 Baur, Dr. Irmg., Zahnärztin, Kotternerstr. 82
2823 Baur, Theodor, Landwirt und Viehgroßhandlung, Rothkreuz b. Kempten
2986 Bauschmid, Dr. Jos., Zahnarzt, Salzstr. 10
2648 Bautz, Ferd., Spenglermstr., Fischerstr. 8
2785 Bayer, Georg, Baumstr., Memmingerstr. 32
3237 Bayerische Bauwaren GmbH, Wiesstr. 37
2392 Bayerische Hypotheken- und Wechsel-Bank Filiale Kempten, Sedanstraße 2. T Hypothekenbank P München 695
2131 Bayer. Staatsbank, Sedanstr. 7
2661 Bayerische Vereinsbank, Bahnhofstr. 9
2081 Bayerische Versich.-Bank, Bahnhofspl. 3
2141 Bayer. Warenvermittlg. landw. Genoss. A.G
2352 Bayer. Zentral-Darlehnskasse, Salzstr. 36.
2789 Bayer. Hof, Brauerei, Kaufbeurer Str. 2
3434 3438 Bayer. Molkerei-Verband e. G. m. b. H., Grüntenstr. 25. T Molkereiverband
2014 Bayrhof, Fritz, Schreinerei, Breite 1
3104 Bayrhof, Joseph, Landwirt, Wang
2274 Becherer, Meinrad, Kol.-W., Salzstr. 20
3128 Bechteler, Hans, Bleicheröschstr. 23
3480 Bechteler, Willi, Zimmermstr., Lind. Str. 80
3304 Beck, Max, Ing., Brodkorbweg 8
2728 Becker, Jakob, Architekt, Hdbg.Ring 65
2557 Behringer, Ant., Garage, Kl. Kornh.Pl. 1
2211 Beierlein, Albert, Am hohen Weg 1
2548 Joh. A. Benckiser GmbH, Chem. Fbr., Kaufbeurer Str. 14
2910 Bendel, Fritz, Feinkost, Salzstr. 23
2939 Berchtold, Alex., Autoverm., Kottern
3478 Bergcafé-Konditorei Hemmerle, Lenzfried
2712 Jak. Berger & Sohn, Glaserm., Fürstenstr. 7
3142 Bergwachtabteilung Allgäu, Bahnhofstr. 4
2359 Bernhart, Otto, Kolonialwr., Fürstenstr. 2
2164 Bertele, Jos., Lastwagenverm., Herbststr. 11
2709 Bertele, Matthäus, Butter, Kottern
2282 Berufskrankenk. d. Kaufmannsgeh. u. weibl. Angest., Residenzpl. 31
2539 Berz, Dominikus, Tapeziergesch., Burgstr. 6
3051 Fridolin Betz u. Co., Unternehmen für Hoch- u. Tiefbau, Fürstenstraße 11
2606 Bever, Dr. Gustav, Arzt, Sedanstr. 7
2032 Biber, Dr. Erich, Treuhänder, Salzstr. 26
2847 Bicker, Benedikt, gegr. 1913, Fruchtsaftfabrik, Kempten i. Allg., Hirschstr. 1
2788 Bicker, Hans, Lebensmittel, Allgäuer Str. 11
3113 Bicker, Joseph, Fruchtsäfte, Scheibenstr. 3
3188 Biechteler, Clara, Bodmannstr. 1
2562 Biechteler, Hugo, Sport, Gerberstr. 50

3001 3002 3003 Joh. Biechteler Betrieb Eisengroßhandel, Rathausplatz 2—6
2342 Ders., nach Betriebsschluß: Georg Stürzer
2181 Ders., nach Betriebsschluß: Heinr. Fent
3420 Ders., Betrieb Röhrenwerk — Verzinkerei — Kaltwalzwerk, Ursulasriederstr. 1
2342 Ders., nach Betriebsschluß: Georg Stürzer
3503 Ders., nach Betriebsschluß: Franz Lattich, Ing.
3432 Ders., nach Betriebsschluß: Egildo Pugnotti
2138 Ders., nach Betriebsschluß: August Matt

2675 Bildstein, Konr., Korbmöbelfbr., Kottern
2622 Bilger, Christ., Butter, Frühlingstr. 21.
2107 Bilgri, Franz Josef, Bauer, Thingers
3253 Binder, Emil, Säcke, Bodmanstr. 27
3022 Birk, Johann, Autorepar., Durach
3175 Birnstiel, Staatl. Lott.Einnahme, Plätzle 4
2722 Blenk, K., Leonh., Putzgesch., Str. d. SA. 22
2449 Blindenarbeitszentrale, Augartenweg 3
2402 Bloß, Auguste, Putzgesch., Fischerstr. 9
2558 Bockhart, F., Matratzenfbr., Gerberstr. 43
2310 Bodenmüller, Jos., Mietauto, Herrenstr. 29
2156 von Boeck, Hugo, R.-A., Promenadestr. 7
2544 Derselbe, Wohnung, Lindauerstr. 30
2846 Böck, Xav., Parkettgesch., Feilbergstr. 86
2974 Böck, Xaver, Zimmerei, Feilbergstr. 86
2516 Böckler, Xaver, Bauer, Binzenried
2120 Böhm, Karl, Dir., Sulzberg
3522 Bomhard, Pfarrer, Haubenschloßstr. 33
2847 Bonenberger, M., Buchhdlg., Schelldorf.
2855 Botzenhardt, Christian, Holzvorhangschienenwerkstätten, Lazarettstr. 2
3119 Botzenhardt, Friedrich, Mehl-, Getreide- u. Futtermittelgroßhandlung, Sängerstr. 4
2425 Gebr. Botzenhart, Möbelfbr., Schlosserg. 5
2413 Bouton, Ludw., Dipl.Volkswirt, Eberh.Str. 15
3273 Brandversicherungsamt, Immenst.-Str. 30
2564 Brauerei zur Stadt Hamburg Otto Langenmayr, Fischerstr. 19
2018 Bräuner, Dr. Helmut, Arzt, Mangpl. 3
3324 Braun, Karl, Vertr., Bodmannstr. 23
2845 Breher, Dr. Ludw., Rechtsanw., Stiftpl. 1
2822 Brennstoffvers. d. Reichsbahnbediensteten
2251 Bress, Wilh., Arbeitskleiderfbr., Wiesberg
2265 Bretzel, Jos., Schmiedemstr., Burgstr. 3.
2208 Bröll, Max, Gen.-Vertr., Bei der Rose 9.
2512 Bruckmoser, Josef, Vertr., Brodkorbweg 20
2714 Brugger, Fidel, Kol.-Wr., Bodmanstr. 49
2635 Brugger, Hans, Metzgerei, Marienb. Str. 20
2955 Brugger, Wilh., Metzgerei, Schelldorf
3109 Brunner, Adam, Kant.-Pächt., Orangerieweg
3225 Buchenberg, Michael, Küferei, Heinrichsg. 10
2358 Bürckle jr., Ad., Leistenfbr., U. Eicherstr. 3
2770 Bürger-Palast-Lichtspiele, S. Hauner
3167 Bufler, Karl, Arbeitskleider, Durach
2472 Buhmann, Anton, Bäckerei, Breiten 3½.
(2541) Buhmann, Anton, Bankier, Bodmanstr. 19
2346 Buhmann, Stefan, Bäckermstr., Wörthstr. 14
2285 Bunk jun., Georg, Gärtner, Breiten 2½.
3483 Burchardt, Julius, Major, Kaufb. Str. 27
2389 Burghaldekrippe, Burghaldegasse 24
2944 Café Goldener Adler, Herbststr. 2
3271 Café u. Konditorei Miller, Königsstr. 4.
2884 Café Peuschel, Sedanstr. 13

Sml.-Nr. 2835 Camembert-Industrie Heising Hirschle & Immler, Heising. T Champignon

2154 Chapuis, Wilh., Rentner, Füssenerstr. 92.
2277 Christliches Hospiz, Bahnhofstr. 11
2878 Creditreform e. V.
3431 Cunow-Rockenbach, Friedrich, Handarbeiten, Bahnhofstr. 6
2924 2925 Dachser, Th., Spedition und Fernverkehr, Wiesstr. 37
2079 Daimon-Werke, R. Bucher, Fürstenstr. 8
3282 Dallabetta, Herm., Bankvorst., Fuchsb.Str. 14
2781 Damiani, Moses, Malermstr., Memm.Str. 18
2059 Damiani, Noè, Malermstr., St. Mangplatz 3
2351 Dangelmaier, Jos., Schlosserm., Bäckerstr. 10
2850 Dannheimer, Tob., Buchdr., Rathausstr. 5
3063 Darlehenskasse Durach
2521 Darlehnskassenverein Betzigau.
2268 De Crignis'sche Weinstube, Fischersteige 6
2396 Debes, August, Kolonialwr., Schelldorf
2531 Deboi, Oberstleutnant, Haubenschloßstr. 33
2082 Decker, Gottlob, Parkettgesch., Westendstr. 11
3222 Deibele, Alb., Glaserei, Reichsstr. 7.
2650 Deil, Jos., Metzgerei, Kottern, A. Hitler Str. 42
2453 Deiring, Carl, Bau von Heizungs- und Lüftungsanlagen, Immenstädter Str. 85
2471 Deisenhofer, Dr., Staatsanwalt, Stuibenw. 35
3525 Dembelein, Frieda, Stuibenweg 33
3073 Denz, Cornel, Emmentalerfbr., Bergstr. 67
2594 Denz, Cornel, Molkerei, Str. d. SA. 14
2325 Detzel, Alois, Tapezierer, Sängerstr. 9
2894 Deuringer Wwe. C., Rohprodukte, Mäuerle 7.
3009 Deutsch-Amerik. Petroleum-Ges., Güterbhf.
2930 Deutsch-Oesterr. Alpenverein, Horchlerstr.

Sml.-Nr. 2411 Deutsche Molkerei-Zeitung (früher Süddeutsche Molkerei-Zeitung). P München 37665

2031 Deutsches Rotes Kreuz, Alpenstr. 13
2598 Diakonissenstation, evang., Bahnhofstr. 11
2403 Dietrich, Adalbert, Landwirt, Eich
2686 Distrikts-Spitalverw., Memmingerstr. 52.
2715 Dobler, Alfred, Buchdr., Bahnhofsplatz 13.
2689 Dörrer, Mich., Wäscherei, Rathauspl. 15
2523 Dötz, Georg, Lebensm., Fischerstr. 11
2623 Donalies, Dr. H., Arzt, Straße der SA. 5
2738 Doreck, Dr. W., Ärztin, Braut- u. Bahrweg 28
2089 Dorn, Franz, Holzwerke, Rothkreuz
2604 Dorn, Karolina, Lebensm., Salzstr. 32
2387 Dorn, Dr. Leo, Arzt, Vorarlbergerstr. 7
2511 Dorn, Nf., W., Zementwr., Bodmanstr. 27a
2761 Alexander Dreher K.-G., Käsefabrik, Allgäuer Straße 4. Alpen-Silber-Käse
3256 Dreher jun., Alexander, Betriebsl., Ullrichstr. 25
2768 Drogerie Schirmer, Fischerstr. 6
3315 Dürk, Franz, Kfm., Rathauspl. 6
2283 G. & L. Dürr, Weinhaus „Goldenes Fäßle", Kempten, Promenadestraße 2
3088 Düwell, Kurt, Vertretung, Rathauspl. 13
2051 Dumreicher, Fritz, Seilerei, Lindauerstr. 11
2853 Dumreicher, Jakob, Seiler, Bäckerstr. 20
2952 Durst, Adolf, Butterfabr., Kottern.
2608 Durst, Joh., Schuhwaren, Fischerstr. 18.
3011 Eberle, Xaver, Schreinermstr., Rathauspl. 15
2775 Eberlein, Jos., Architekt, Zwanzigerstr. 49
2213 Eberspacher, Ant., Metzgerei, Memm.Str. 27
3505 Eberspacher, Florian, Gemischtwr., Betzigau
2305 Eberth, Dr. Ludw., Zahnarzt, Jägerstr. 12
3208 Edelmann, Emil, Möbel, Feilbergstr. 102

2161 2162 Edelweiß-Camembert- u. Milchzuckerfabrik K. Hoefelmayr T Hoefelmayr Kemptenallgäu P München 33504
2161 2162 Edelweiß-Milchwerk K. Hoefelmayr, Milchpulverfabrik. T Hoefelmayr Kemptenallgäu

2997 Eder & Sohn, Lichtbilder, Wilh.Str. 6
2115 Efinger, Emil, Zimmermstr., Lenzfried
2891 Egger, Joh. Bapt., Schlosser, Fuchsb.Str. 18
3137 Egger, Peter, zahnt. Labor., Reichlinstr. 7
3325 Eggle, Anton, Bäckerei, Theaterstr. 7
2956 Ehlers, Heinrich, Malermstr., Anwanden 1.
3024 Ehrlich, M., Autoverm., Lindauer Str. 19
2116 Eichamt, Illerstr. 27
2393 Ein- u. Verkaufsgenoss. d. Schreinermeister Kemptens eGmbH, Klostersteige 20
2149 Eisenlauer, Moritz, Sattlerei, Burgstr. 47
3041 Elektroschmelzwerk Kempten Akt.-Ges., Werkleitung Kempten i. Allgäu
2975 Elhardt, Alfred, Schlosserei, Fischerstr. 9.
3218 Elhardt, Ww., Anna, Straße der SA. 17
2056 Aug. Elhardt Söhne, Chem. Fabrik, Durach
2185 Elhardt, Ernst, Gasthofbes., Bäckerstr. 23
2070 Elhardt, Fritz, Kaufmann, Durach
2076 Elhardt, Fritz, Kommerzienrat, Salzstr.
2485 Elhardt, Dr. Georg, Rechtsrat, Ahornhöhe 12
3058 Elhardt, Dr. Walter, Durach
3169 Elser, Richard, Kaufmann, Hildegardplatz 5
3516 Eltrich, Hans, Sachverst., Westendstr. 13
3135 Emes, Karl, Vertreter, Fischerstr. 26
(3135) Emes, Martha, Wollgeschäft, Fischerstr. 26
2511 Anton Enderle, W. Dorn Nachf. G. m. b. H., Bauunternehmung u. Zementwarenfabrik, Bodmanstr. 27a
2117 Endras, H., Autoverm., Oberwang
3369 Endreß, Michael, Inh. Franz Endreß, Vertrieb von Kolonialwaren, Landeserzeugnissen, Baustoffen, Durach b. Kempten
3416 v. Engeström u. v. Dahlstjerna, Kommandeur, Lothringer Str. 5
3106 Engl. Institut Kempten, Fürstenstr. 33
2486 Entbindungsheim, Parkstr. 20
2901 Enthofer, Hans, Radiohaus, Fischersteige 9
3120 Epple, Konr., Lederwr., Rathausstr. 6
2248 Erhard, Hans, Vertreter, Westendstr. 15
2101 Espermüller, Ww., Marie, Freudental 21
2703 Ettinger, Jakob, Baugeschäft, Pulverg. 1
3289 Ettl, Hans, Kraftfahrzeuge, Memm.Str. 38
2202 Evang.-luth. Dekanat, Mangpl. 6
2176 Evang. 2. Pfarrstelle, Reichsstr. 6
2593 Evang. 3. Pfarrstelle, Rathauspl. 13
3170 Evang.-luth. Stadtvikariat, Kottern
2168 Ewecker, Fritz, Lebensm., Bahnhofstr. 5
2103 Facken, Theod., Viehhdlg., Leubas
3447 Fäustle, Anton, Konserven, Grabengasse 2
2519 Fäustle, Gg., Autoverm., Beim Scharfrichter 6
3281 Fahrschule Gmeinder, Fuchsbühlstr. 14
3484 Falkenberg, Dr. Robert, Ger.-Dir., Wilhelmstraße 4
3162 Fasoli, Lorenz, Baugesch., Seuterstr. 3
3122 Feige, Paul, Malermstr., Grünbaumgasse 1
2023 Feinkost Edelweiß, Rathausplatz 36
3055 Felbinger, J. M., Steinmetzgesch., Lenzfried
3143 Feneberg, Ferd., Friseur, Bahnhofstr. 12.
3149 Feneberg, Joseph, Spezialgeschäft für Autobereifungen u. Vulkanisierbetrieb, Kempten, Lindauer Straße 4
2958 Feneberg, Th., Käsefbr., Kotternerstr. 40.
2766 Feneberg jr., Theod., Lebensm., Bhf.-Str. 12
2602 Feneberg, X., Schneider, Memmingerstr. 38
2181 Fent, Anna, Fleischwr., Zwingerstr. 14
3152 Ferling, Karl, Gasthof, Äuß.Rottach 19
2510 Fey, Heinrich, Süßwarengroßhandlung, Fuchsbühlstraße 2
3118 Filler, Max, Schuhe, Fischerstr. 32
2777 Fischer, Alfons, Kelterei, Kotternerstr. 60
2610 Fischer, Andreas, Metzgerei, Kottern
2897 Fischer, Dr. Edmund, Zahnarzt, Bahnh.-Pl. 7
3221 Fischer, Gg., Ortsbauernführer, Greinats
2678 J. Fischer & Co. K.-G., Migetti-Vertrieb, Wiesstraße 17
2740 Fischer, Jakob, Bäckerei, Kronenstr. 1
3504 Fischer, Leni, Bierniederl., Dornierstr. 17
2743 Fischer, Mathias, Prokurist, Parkstr. 14
3343 Flohr, Karl, Lederhdlg., Rathauspl. 10
3200 Forstamt, Kotterner Str. 80
2459 Forstamt Betzigau.
3064 Forstverwalter, Durach
2751 Forstwart Eggert, Baumannweg 8
2469 Forster, Josef, R.-A., Klostersteige 13.
2829 Freymadl, Dr. Viktor, Arzt, Lazarettstr. 2
2321 Frick, Jos., Steuerhelfer, Bodmanstr. 6
3086 Friedhof, kath., Gottesackerweg 7
3514 Friedhof Schelldorf der Gemeinde St. Mang, Duracher Str. 35
2851 Friedl, Dr., Max, Rechtsanwalt, Salzstr. 28
2444 Fröhlich, Dr. Eug., Tierarzt, Bergstr. 63
2091 Frommknecht, Gg., Gemischtwr., Neudorf
2992 Frommknecht, Sev., Gärtnerei, Schelldorf.
3292 Fuchsberger, Karl, Apotheke, Salzstr. 4
2565 Fugmann, Dr. Wilh., Arzt, Residenzpl. 1
2507 Funk, Matth., Schreinermstr., Bäckerstr. 28.
2887 Gabler, Wilh., Schreinermstr., Weberg 2
2726 Gansert, Angelika, Geflügel, An d. Sutt 18
2726 Gansert, Fritz, Malermstr., A. d. Sutt 18
2701 Gasser, Cyprian, Küferei, Leupolz.
3087 Gebr. Gaßner, Spezialunternehmen für Zentralheizungen, sanitäre Anlagen, Abwärmeverwertung, Bahnhofstr. 3

3206 Gaßner, Herm., Kfm., Memmingerstr. 5.
2357 Gastel, Alfons, Handlung, Lenzfried
3373 Gaststätte Alpenrose, Kotterner Str. 70
2723 Gaststätte z. Bären, Fürstenstr. 39
2142 Gaststätte Bahnhofsgaststätten, Hauptbahnh.
2749 Gaststätte Bahnhofstüble, Bahnhofstr. 13
2517 Gaststätte Bahnhofwirtschaft Betzigau
3110 Gaststätte Bahnhofwirtschaft Rothkreuz
3377 Gaststätte Bauerntanz, Klostersteige 13
2145 Gaststätte Bayerischer Hof, Füssener Str. 96
2683 Gaststätte z. Café Schiff, Rathausplatz 8
3034 Gaststätte z. Eich, Xaver Hofmiller
2638 Gaststätte z. Eisernen Kreuz, Kottern
3022 Gaststätte Engel, Durach
2825 Gaststätte Engel, Neustadt, U. Entenmoos 11
2372 Gaststätte z. Fuchs, Memminger Str. 17
2770 Gaststätte Gasthof z. Bürgersaal, Hauptbhf.
2883 Gaststätte Gasth. Deutsch. Kaiser, Fischerstr.
2318 Gaststätte Gasthof Graf, Kotterner Str. 72
2503 Gaststätte Geflügeltes Rad, Strigelstr. 1
3196 Gaststätte z. Goldenen Fäßle, Herbstr. 10
2187 Gaststätte z. Gold. Traube, Memming. Str. 7
3005 Gaststätte Hegge, Frieda Sörgel
2826 Gaststätte Hirsch, J. Heiligensetzer, Betzigau
3062 Gaststätte Hirsch, L. Hilger, Durach
3385 Gaststätte Hirsch, Marie Gabler, Hirschdorf
2422 Gaststätte Hirsch, J. Häringer, Lenzfried
3422 Gaststätte z. Keck, U. Merk, Kaufbeurer Straße 54
2350 Gaststätte Kreuzgarten, Bahnhofstr. 12
2854 Gaststätte Kreuzstraße, J. Epple, Lind. Str.
2377 Gaststätte z. Krone, Altstadt, M. Schenk
2880 Gaststätte z. Krone, Betzigau
3475 Gaststätte z. Lamm, Gerberstr. 14
3039 Gaststätte Landhaus, J. Berwig, Residenzstr.
3230 Gaststätte Luginsland, L. Mauthe, Brodkorbw.
2201 Gaststätte Mariaberg, Friedr. Rietzler
3469 Gaststätte z. Neuwirt, Frühlingstr. 1
2566 Gaststätte Oberwang, Therese Prestel
3184 Gaststätte z. Ochsen, Neustadt, Memming. Str.
2330 Gaststätte Parkrestaurant, Wilhelmstr. 4
3486 Gaststätte Pfrontener Hof, Duracher Str. 1
3519 Gaststätte z. Posthorn, Hirschstr. 7
3390 Gaststätte Röck, Heiligkreuz
2339 Gaststätte Röck, Kempten, Bahnhofplatz 10
2592 Gaststätte Stachus, Fuchsbühlstr. 10
3362 Gaststätte Stadt Hamburg, Fischerstr. 19
2105 Gaststätte Stadtwirtschaft, Promenadestr. 7
3018 Gaststätte Stiefel, Joseph Nägele, Kottern
2388 Gaststätte Stiftshalle, Stiftsplatz 1
3151 Gaststätte z. Storchennest, Kotterner Str. 84
3303 Gaststätte Tanne, Jos. Hörmann, Hasl.Str. 21
2291 Gaststätte Tell, Schelldorf, Duracher Str. 5a
2189 Gaststätte Vorderer Mohren, St.-Mang-Platz 9
2949 Gaststätte Weizenpeter, Bodmannstr. 34
3082 Gaststätte Johann Abel, Wilhelmshöhe
2356 Gaststätte z. Wies, Franz Sieber, Wiesstr. 29
2811 Gaswerk Kempten der Allgäuer Überlandwerk G. m. b. H., Kempten i. Allgäu, Brennergasse 13. Verwaltung, Illerstr. 20
2947 Gauhilfe für Wohnungsbau im Gau Schwaben GmbH, Bahnhofpl. 9
2953 Gauthier, Alfr., GmbH, Thingers 1
3014 Gebhard, Engelb., Glockengieß., Ulmerstr.
2354 Geidner's Nf., S., Spenglerei, Reichlinstr.7
2011 Geidner, Wilhelm, Metallwarenfabrik, Ostbahnhofstr. 33. P München 35976
2834 Geiger, Joh., Bäckerei, Memm.Str. 28
3231 Geiger, Rosa, Kol.-Wr., Promenadestr. 1.
2898 Geiselbrecht, J. Ch., Masch.-Fbr., Grabeng.
2721 Gemeinde Betzigau
2075 Gemeinde Durach
2607 Gemeinde St. Lorenz
2935 Gemeinderat St. Mang, Duracherstr. 7.
2705 Gendarmeriestation, Reichswehrweg 4
2706 Gendarmeriestation, Kottern.
2911 Genossenschaftsbank Kempten, Gerberstr. 13
2643 Gensler, Gregor, Schuhe, Königstr. 28
2724 Genzel, Otto, Kaufmann. Rathauspl. 1.
3177 Gerber, Karl, Vertret., Hindenburgring 15
3404 Gerke, Adolf, Ingenieur, Hegge
2968 Gesellschaft f. Bildungs- u. Lebensreform mbH, Schellenbergstr. 36
2542 Gessel, Heinrich, Landwirt, Stadtweiher
2033 Gesundheitsamt, staatl., Bahnhofstr. 9
3077 Geßner, Alb., Hptm., Eberh.Str. 15
3267 Giray, Ant., Autobau, Brennergasse 22
2843 Giulini, Dr. Hans, Arzt, Bahnhofstr. 12.
3016 Giulini, Dr. Leo, Arzt, Lothringer Str. 7
2548 Gläser, Dr. Alex., Chemiker, Spickelstr. 15
3079 Glasser, Ludwig, Oberst a. D., Durach
2514 Glatthaar, Johs., Eisen, Bäckerstr. 12.
3116 Glöckler, Herm., Bürobed., Immenst.Str. 23
3429 Glück, Richard, Prokurist, Spikkelstr. 17
3281 Gmeinder, Sepp, Fahrschule, Fuchsb. Str. 14
3470 Gothaer Lebensversicherungsbank a. G., Str. d. SA. 3
2405 Gottschaller, B., Nähmasch., Klosterstr. 5
2771 Gräfe, Arthur, Automobile, Illerstr. 4
3560 Graf, Anton, Dienststelle, Bahnhofpl. 9
2895 Graf, Anton, Kfm., Schelldorf
2790 Graf, Matthias, Mate-Import, Schelldorf
2490 Graf, Peter, Vertr., Kottern, Bhfstr. 3
2848 Graßl, Dr. Jos., O.-Mediz.-Rat, Salzstr. 16
3261 Greisel, J., Klavierrepar., Schützenstr. 6
2171 Greiter, Jos., Kfm., Duracherstr. 8a
2987 Greiter, Sylv., Sägewerk, Bleicherstr. 12
3180 Grieshammer, Emilie, Brodkorbweg 16
3257 Grimm, Fr.A., Landwirt, Mariaberg
2817 Gröner, Vinzenz, Pflastermstr., H. Gasse 15
(2568) Groß, Franz, Frühlingstr. 17
2256 Groß, Michael, Prokurist, Hildegardpl. 9
3090 Grosselfinger, Ww. M., Buchb., Fischerstr.
2970 Gruber, Alfons, Metzgermstr., Vogtstr. 1.
2652 Gruber, Joh., Färberei, Vogtstr. 15.
2759 Grün, Ernst, Geschäftsf., Kaufb. Str. 16
2682 Grünbeck, Werra, Heißmangel, Moltkestr. 8
2626 Grünland, Allgäuer Käsewerke GmbH.
2943 Gschwend, Dr. Karl, R.-A., Salzstr. 36
2369 Gschwend, Otto, Hafnermstr., Feilbergstr. 85.
2169 Gsell, Maria, Damenschneiderinnung, Braut- u. Bahrweg 29
2812 Günther, Albert, Prokurist, Bismarckstr. 42
2668 Güntner, Ludwig, Gartenbaubetrieb, Breite Straße 101
3449 Güternahverkehr, Haslacher Str. 21
3279 Guggenmos, A., sanitäre Anl., Poststr. 8
3147 Guggenmos, Joh., Malergesch., Betzigau
3019 Gumpp, Jos., Elektr. Anl., Kottern
2344 Gutmann, Fritz, Kantinenpächter, Scharnhorstkaserne
2035 Gyger, Emilie, Dir.-Ww., Füssenerstr. 55.
2253 Gymnasium, Humanist., Fürstenstr. 19.
3248 Haberstock, Alois, Gemischtwr., Bismarckstr.
2573 Häckselsmiller, Ludw., Lebensm., Burgstr. 9
3466 Hädrich, Anna, Obermstrin., Fischerstr. 26
2209 Hänsler, Max, Autoreparat., Memm.Str. 39
3140 Härle, Frz., Käsereibes., Kronenstr. 1b
3332 Härtner, Theodor, Architekt, Bism.Str. 47
3129 Häusler, Chr., Limonadefbr., Eich
3419 Haff, Theo, Durach
2096 Hafner, Aug., Friseur, Poststr. 7
2719 Hagenmaier, Raim., Stukkateur, Sedanstr. 19.
2440 Haggenmiller, Rich., Zigarren, Salzstr. 35
2927 Hagenmüller, Betty, Privatiere, Salzstr. 23
2909 Haggenmüller, E., Automobile, Freudental 9
3010 Haggenmüller, Fritz, Autoing., Scheibenstr. 6
3496 Hagl, August, Oberst, Parkstr. 22
3035 Haibel, Josef, Linggen
2793 Hail, Gottfr., Seifenfbrkt., Gerberstr. 36.
2194 Hail, Karl, Storchenbrauerei, Kotternerstr.84
2575 Hail, Otto, Kfm., Hindenburgring 20
2989 Hailer, M., Fahrräder, Bahnhofstr. 6
2015 G. Haindl'sche Papierfabriken, Werk Hegge. T Gehapa
2297 Halbeck, Ludw., Ofen, Gerberstr. 20.
2379 Hamm, Eugen, Kolonialwr., Burgstr. 1
3185 Hammaleser, Ant., Schneiderei, Hirschstr. 8
3168 Haneberg, Johann, Bauer, Thannen
2877 Hartmann, Anton, Metzgermstr., Salzstr. 37.
3340 Hartmann, Franz, Bäckermstr., Memm.Str. 16
2784 Hartmann, Georg, Bücherrev., Klostersteig 17
3032 Hartmann, J., Käsegroßhdlg., Immenst.Str. 44
2027 Hartmann, Jos., Druckerei, Frühlingstr. 24
3247 Hartmann, Xaver, Viehhändler, Betzigau.
2885 Haslach, Chris., Autoverm., Duracher Str. 29
2182 Haslach, Max, Käsehdlg., Sandstr. 5.
2301 Hauck, Hans, Photogr., Klostersteige 22
2352 Hausladen, Jos., Bahnvorstand, Salzstr. 36
3274 Heberle, Ww. Jos., Bäckerei, B. d. Rose 5
3054 Heckelsmüller, Georg, Bauer, Adelharz
2441 Heeresbauamt Kempten, Orangerieweg 22
3138 Hefele, Xaver, Heißmangel, Lorenzstr. 5
3467 Hehl, Rud., Schuhwr., Kottern, Hitlerstr. 61
2001 Heiler, Friedrich, Gartenbau, Freudental 14
2585 Heilmann, Hauptm., Stuibenweg 32
2316 Heim, Dr. Hans, Arzt, Wilhelmstr. 8
2716 Heiß, Th., Gut Lindenberg, Lindenb. Str. 7
2888 Held, Ww. Ant., Rohprodukte, i. d. Klims 3
3067 Helmer, Oberstaatsanw., Hindenburgring 37
2673 Hemmerle, A., Mühlenbes., Weidachsmühle
3083 Henkel, Ludw., Gemischtwr., Durach.
2866 Herb, Heinrich, Gärtner, Memmingerstr. 80.
2461 Herberg, Franz, Bauer, Wang
2004 Hermann, Dora, Majorsww., Lothr Str. 11
3407 Herrmann, Dr. Fr., Arzt, Bahnhofpl. 11
2765 Herrmann, Fr., Transporte, Reichswehrweg 7
2497 Herrmann, Louise, Obermstrin., Rathauspl. 8
2060 Herz, Jak., Ökonomierat, Halde b. Durach.
2803 Herz, Jos., Metzgerei, Bäckerstr. 21
3406 Heydecker, Leonhard, Privat, Freudenberg
2055 Heydecker, Leonhard, Möbelfabrik u. Einzelhandel, Bautischlerei, Herstellung von Fernsprechzellen, Freudenberg Nr. 7
2055 Heydecker, Otto, Archit., Freudenberg 7a
2084 Heyl zu Herrnsheimsche Gutsverwaltung, Freiherrl., v. Stiftallmeg
2662 Hieber, Georg, Direktor, Bahnhofstr. 9
2008 Hieber, Pius, Papierwaren, Boleite 64a
3210 Hiedl, Franz, Gärtner, Memmingerstr. 63.
2009 Hildebrand, Jul., Kol.-W., Haubenschl.Str. 31
2126 Hilfskrankenhaus, Schule, Fürstenstr. 38
3269 Hindelang, Bartholomäus, Obst, Kottern
2303 Hindelang, Karl, Käsefbr., Jenischstr. 1
2488 Hinüber, Gerh., Vers.-Büro, Salzstr. 2

Sml.-Nr. 2835
Hirschle & Immler
Käsefabrik, Heising. T Champignon Heising

3296 Hitzelberger jr., Dr. F. X., Arzt, Bhfstr.
2049 Höbel, Josefine, Lindauer Str. 17
2148 Höbel, Roman, Uhrm., B. d. Rose 3
.... **Hoefelmayr, K., siehe Edelweiß-Camembert- und Milchzuckerfabrik K. Hoefelmayr**
2707 Höfelmayr, Hanns, Fabrikant, Lindauer Str.29
2395 Höfelmayr jr., Karl, Fabrikant, Ellharten
2191 Högerle, Alois, Baugesch., Grünbaumg. 7.
3395 Höhen-Kaffee-Restaurant Haubenschloß
2468 Hölte, Otto, Bierniederlage, Steilestr. 4
2308 Hölzle, Alfons, Vertretung, Ellharterstr. 26
3266 Höpfer, Karl, Tapeziergesch., Freudental 20
3363 Hörmann, Ad., Steuerhelfer, Lindauer Str. 21
2530 Hörmann, Jakob, Vertr., Lindauer Str. 19a
3096 Hörmann-Spieß G. m. b. H., Obstgroßhandlung, Fuchsbühlstraße 21
2644 Hösle, Jos., Weinhdlg., St. Mangpl. 11
2767 Hofapotheke, Dr. L. Bissinger, Feilbergstraße 101
2942 Hofer, Franz, Lebensmittel, Hirschstr. 6
2323 Hofmann, Dr., St.-O.-Arzt, Moltkestr. 15
2493 Hofmann, Karl, Gärtnerei, Ostbahnhofstr.
3071 Hofmann, Mich., Bäckerei, Bäckerstr. 18
3249 Hold, Franz Joseph, Bauer, Eggen
3263 Holl, Hans, Spenglerei, Burgstr. 16
3433 Holzmüller, Max, Kol.-W., Duracher Str. 23
3371 Honold, Franz, Goldleistenfabrik, Kotterner Straße 64
2762 Horn, Dr. Fr., Arzt, Sedanstr. 13
2971 Hornberger, Hans, Pianohaus, Bodm.Str. 3
3089 Horneber & Croner, Kol.-Wr., Wiesstr. 37
2629 Hornung, Heinz, Lebensmittel, Bahnhofstr. 6
2073 Hotel Bahnhof, Straße der SA. 2
2770 Hotel u. Gasthof Bürgersaal, am Hauptbhf.
2277 Hotel Christl. Hospiz, Bahnhofstr. 11
2319 Hotel Deutscher Hof, Am Bahnhof
2345 Hotel Post, Lorenz Bauer, Poststr. 7/9
3274 Hotter, Georg, Bäckerei, b. d. Rose 5
3228 Huber, Georg, Käsermstr., Elmatried
2304 Huber, Irmgard, Fil. Kluftinger, Poststr. 7
2937 Huber, Ottilie, Ww., Kanalweg 11
2071 Huber, Remigius, Sägewerk, Durach.
3091 Hufnagel, Andr., Kurzwr., Bahnhofpl. 3
3448 Hummel, Hans, Betriebsleiter, Wiesstr. 13
2654 Hummel, Joh., Baugesch., Lenzfried.
3108 Hummel, P., Schreinerei, Bodmanstr. 43b
2633 Iller-Apotheke. K. Beck, Kottern-Neudorf.
2836 Immler, Leopold, Heising
2427 Immler, Paul, Bücherrev., Fürstenstr. 1.
2581 Immler, Therese, Lorenzstr. 34
2111 Industrie- und Handelsgremium Kempten, Bahnhofstr. 12
2426 Jäckle, Max, Manuf.-W., Hildegardpl. 13.
2355 Jäger, M., Viehhdlr., Neudorf, Hitlerstr. 27
2672 Jakob, Karl, Landwirt, Haubensteig
2896 Janser, Karl, Kol.-Wr., Blumenstr. 3.
2081 Jeckle, Wilhelm, Versich., Bahnhofpl. 3
3161 Jehle, Alois, Friseur, Bodmanstr. 11
2219 Jehle, Georg, Dentist, Burgstr. 19
2859 Jocham, Moritz, Spezereihdlg., Oberkottern.
3511 Jörg, Hans, Kaufmann, Kotterner Str. 48
2410 Johannisverein, St., Freudental 7
2046 Jordan, J. Gg., Buchhdlg., Feilbergstr. 52
2860 Jost, Jakob, Schuhvertrieb, Hoffeld 4
2653 Jouy, Dr. Karl, Zahnarzt, Sedanstr. 15
2052 Jünger, Walter, Dipl.-Ing., Bergstr. 65
3468 Jugendherberge, Bahrweg 4
2487 Geschwister Junginger, Str. d. SA. 3
3288 Kainz, H., Büchsenmacher, Fürstenstr. 1
2382 Kaiserbrauerei Immenstadt, Boleite 64.
3053 Kaiser, Dr. Eduard, Chemiker, Jägerstr. 1
2645 Kammerlichtspiele, Vogtstr. 2
3418 Kanzenleiter, Karl, Schuhlager, Gerberstr. 31
2772 Kapuzinerkloster, Immenstädterstr. 50
3239 Karg, Franz, Bauer, Vorderwaldmanns
2401 Karg, Heinr., Leder, Gerberstr. 39
2636 Karg, Ludwig, Metzgermstr. Kottern
2479 Karg, Wilhelm, Dentist, Str. d. SA. 4
2827 Karrer, Aug., Wagenbau, Freudental 17
2183 Karrer, Hugo, Kfm., Parkstr.
2588 Kassenärztl. Vereinigung, Poststr. 3
2270 Kath. Gesellenhaus, Fürstenstr. 41a
3050 Kehle, Franz, Schuhwr., Kottern
2337 Keisinger, Ludw., Metzgerei, Brachgasse 3.
2688 Kemmerer, B.O., Spedition, Königstr. 3
2218 Dres. G. Kemmeter sen. u. jr., R.-A., Frühl.Str.
2618 Kemmeter, Ludw., Öle u. Fette, Lind.Str. 21
2026 Kempter, Friedr., Eisen, Bodmanstr. 27
2097 Kerler, Hans, Versteigerer, Bäckerstr. 15
3481 Kern, Georg, Arbeitsführer, Wytschaetestr. 4
2019 Kessel, Adolf, Spenglerei, Bäckerstr. 8
3136 Gebr. Kesel, Seilerei, Fischerstr. 20
2991 Gg. Kesel GmbH. Mech. Werkst., Karrerstr.8
3298 Kesel sen. Jakob, Viehhdlg., Wörthstr. 3
2293 Kesel, Konrad, Metzger, Auf'm Plätzle 6
2954 Kesel, Martin, Bäcker, Rathauspl. 11.
2416 Kesel, Otto, Spenglerei, Grabeng. 2.
2966 Kesel, Rob., Obsthdlg., Bahnhofstr. 6.
3461 Kibel, Xaver, Kehrbezirk West, Feilb. Str. 90
3026 Kiechle, Georg, Bauer, Reinharts
3223 Kiefer, Ludw., Architekt, Bahnhofpl. 7
2903 Kienle, Josef, Matratzen, Füssener Str. 86
2529 v. Kienle, Major, Lindauer Str. 32
2029 Kienzle, Frz., Möbel, Frühlingstr. 8
2170 Kiesel, Georg, Spedition u. Möbel-Autotransport, Theaterstraße
3094 Kiesel, Hans, Metzgerei, Vogtstr. 13.
3194 Kieswerk Kempten GmbH., Lenzfriederstr.22
2242 Kindergarten der NSV, Kottern
2389 Kinderheim, Burghaldeg. 24
2204 Kinzel, Karl, Juwelier, Salzstr. 35.
2236 Kirchner, Gerhard, Frühlingstr. 5
2489 Kirmayr, M., Steinmetz. Westendstr. 10a
3365 Kisel, Jakob, Inh. Emil Kisel, Spedition und Lagerung, Burgstraße 7
2577 Klaus, F. X., Installation, Sedanstr. 5
2840 Klein, Albert, Buchhdlg., Poststr. 4
2088 Klein, Karl, Uhren. Bäckerstr. 2
2821 Kleiner, A., Molkerei, Bodmanstr. 17
2143 Kleinlein, Jul., Baustoffe, Kott.Str. 78
2247 Klingert, Ferd., Steinmetz, Memmi.Str. 48
3186 Klocker, Engelb., Steuerber., Grüntenstr. 2
2335 Kloska, G., Heilpraxis, Lindauer Str. 84
2005 Kloster Lenzfried
2212 Kluftinger, August, Bäckerei, Fischerstr. 22
2871 Heinrich Kluftinger Allgäuer Fleischwarenfabrik G. m. b. H. Kempten, Jägerstraße 7
3080 Kluftinger, Herm., Fabrikdir., Johannisried
2329 Kluftinger, Lina, Wwe., Reichsstr. 2
3520 Knappe, Siegfried, Dr., Durach
2634 Knollmüller, V., Photogr., Bahnhofspl. 10.
(2005) Köberle, Thaddäus, Geistl. Rat, Lenzfried
2983 Kögl, Adolf, Herrenmode, Salzstr. 16.
3224 König, D., Ludwigshöhe
2118 König, Dr. Ludwig, R.-A., Klostersteige 13
2936 Kösel, Josef, Graphische Kunstanstalt, Kempten i. Allgäu, Blumenstraße 9. P München 326
3056 Kohlenkontor Kempten, Lindauerstr. 21
3092 Kohler, Hans, Metzgermstr., Webergasse 3
2828 Kohler, Karl, Metzger, Immenst.-Str. 43
2597 Kolb, Jos., Glaswaren, Fischerstr. 16
2591 Kolb, Max, Wagenbau, Neuhausen
3085 Koneberg, Balth., Autolackierer, Durach
2839 Konle, Jos., Landw., Tiefenbacherösch
2979 Kornhaus, Kempten, Gr. Kornhauspl. 1
3245 Korradi, Fried., Masch.-Bau, Lind. Str. 85
2806 Derselbe, Klostersteige 15
2492 Korradi, Oskar, Hafnermstr., Bäckerstr. 4
2890 Kowa Einkaufsgenoss., Haslacherstr. 3
3076 Kraftverkehr Bayern, GmbH, Fischerösch 3
2902 Kramer, F. X., Autofuhrw., In.Rottach 31
2302 Krankenhaus, Städtisches (Altstädtisches Spital), Vogtstraße 6
2458 Krankenpflege der Mallersdorfer Ordensschwestern, Frühlingstr. 27
2419 Krause, Fritz, Musiklehrer, Sängerstr. 1
2324 Kreisbaurat Bauer, Kronenstr. 5
2884 Kreishandwerkerschaft Kempten, Sedanstr. 13
3421 Kreismolkereirat, Wörthstr. 8.
2603 Kreisverb. ldw. Genoss. Raiffeisen, Salzstr. 36
2284 Kremser, Alfr., Fabrikdirektor, Eich.
2205 Kremser, E., Fabrikbes., Gartenstr. 2.
2048 Kremser, Theodor, Sackfabrik, Salzstr. 27
2047 Kremser, Wilhelm, Fabrikant, Poststr. 3
2136 Kreuzdrogerie J. Gogrewe. Memmingerstr. 15
2477 Kroen, Ludw., Lebkuchenfbr., Reichlinstr. 11.
2984 Krötzinger, Oskar, Pferdehdlg., Weiherstr. 13.
2934 Kronenapotheke Altstadt, A. Hillebrand.
2865 Küchle, Kurt, Gärtnerei, Adelharz
3374 Kühne, Ferd., Käsereieinricht., Klostersteige 18
2198 Kuhn, Matth., Rechtsbeistand, Fürstenstr. 13.
3193 Kulturbauamt, Bismarckstr. 8.
2861 A. Kunz & Co, Baugesch., Kotternerstr. 62a
3165 Kurringer, Fritz, Dentist, Durach-Kottern
2042 Kurz, Jos., Vertreter, Ob.Entenmoos 1
3141 Kustermann, Jos., Lebensm., Kaufb.Str. 26
2309 Kyrein, Hans, Vertreter, Spickelstr. 15
2177 Lacher, Dr. M., Arzt, Lindauerstr. 9.
2802 Länge, Christian, Kol.-Wr., Bodmanstr. 47
3166 Landbauamt, Residenzgebäude.
2216 Landbau-Außenstelle, Kotterner Str. 80
3241 Landgericht, Residenzplatz 6.
2141 Landw. Lagerhaus, Kotternerstr. 33.
2874 Landwirtschaftsstelle Kempten, Spitalhof
2322 Dieselbe, Sprechzimmer, Kottern. Str. 78
2948 F. Langmeier & Co GmbH, Zigarren, Königstr.25
2210 Laurer, R., Buchhdlg., Wilh.Str. 12
3511 Lautenbacher, Rosa, Kol.-W., Kott. Str. 48
2665 Lechner, Heinr., Oberst, Kaufbeurer Str. 27
3314 Leger, Hans, Getreide, Lindauerstr. 49
2748 Leger, Louis, Vertr., Lindauerstr. 7
3176 Lehmer, Dr. Max, Zahnarzt, Sedanstr. 19
2810 Leichtle, Hans, Bauer, Lenzfried
3334 Leidel, Gg., Metzgerei, Reichlinstr. 6.
2022 Leiderer, Max, Apotheker
3017 Lerpscher, Jos., Privatmann, Römerweg 9
3408 Liebhart, Johann, Fuhrgesch., H. Gasse 21
3121 Lienhardt, Liesl, Massage, Horchlerstr. 12
2439 Lindenmaier, K., Gärtner, Kottern-Neudorf.
3528 Linde's Eismasch., Gesellschaft für, Abt. Kleinkältemasch., Blenksteig 1
3097 Lindinger, Max, Spedit., Alpenrosenstr. 2
2583 Max Lindinger G. m. b. H., Bahnspedition, St. Mangplatz 1
3070 Lingg, Georg, Bauer, Lenzfried
2838 Lingg, Leop., Schmiedemstr., M. Entenmoos 1
3103 Lippert, Max, Vertreter, Augartenw. 2
3101 Lütge, Rud., Dentist, Salzstr. 4
3508 Luftaufsicht Kempten
2195 Mader, Fritz, Möbelhaus, Memminger Str. 43
3181 Mader, Joseph, Landw., Haslacherstr. 14
2217 Mader, Karl, Holzbdlg., Lazarettstr. 26
2587 Madlener, A., Architekt, Str. der SA. 22
2725 Madlener, Dr. Max, Arzt, Lindauerstr. 13.
(2222) Mädchenlyzeum, städt.
3132 Mädchenpensionat, Städt., Lindauerstr. 20
2630 März, Joseph, Landw., Wettmannsberg
3512 Maier, Friedrich, Gartenbau, Ulrichstr. 25
2878 Maier, Hans, Direktor, Salzstr. 36
3445 Maier, Ludwig, Wohn., Fuchsbühlstr. 12
2747 Maier, Xaver, Landwirt, Staudach 1
2495 Maierhofer, Anton, Bleicheröschstr. 17
2708 Mair, Josef, Obstgroßhdlg., Fischerstr. 1
2569 Mair sen., Jos., Obstgroßhdlg., Parkstr. 33
2941 Mairföls, Frz., Mineralw.-Fbr., Kott.Str. 44
3265 Malisi, Hans, Bäckerei, Dornstr. 8
2061 Mall, Wilhelm, Reg.-Insp., Westendstr. 15
2147 Mandel, Carl, Vertreter, Hegge
3428 Mann, Theodor, Kaufmann, Hegge
2524 Marienanstalt, Mädchenheim, Marienweg 14
3372 Mark, Phil., Buchdruckerei, Rathausplatz 30.
2946 Martin, Xav., Hafnermstr., Füssener Str. 82
2384 Mathias, Alois, Bäckerei, Betzigau.
2138 Matt, Josef, Ulmer Str. 4
3160 Maul, Dr. Wilh., Arzt, Salzstr. 12
2134 Mauler, Otto, Reg.-Baumstr., Memming.Str. 8
2685 Mayer, Georg, Bäckerei, Salzstr. 19
2791 Mayer, Gg., Fahrzeuge, M. Entenmoos 3
2545 Mayer, Lorenz, Eisenhdlg., Salzstr. 21.
3146 Mayer, Ludwig, Bäckerei, Herbststr. 6
2782 Mayer, Ludw., Hafnermstr., Wiesstr. 13
2659 Mayer, Matth., Möbel, Kottern
2135 Mayer, Max, Landw., Weidach.
3405 Mayerhofer, W., Oberltn., Bleicheröschstr. 13
2800 Mayr, Dr. Cornel, Zahnarzt, Sedanstr. 2
2371 Mayr, Franz, Friseur, Bismarckstr. 4
2637 Mayr, Heinrich, Textilwr., Bahnhofstr. 7
2820 Mayr, Josef, Schreinermstr., Ursulasried
2465 Mayr, Konrad, Spengler, Feilbergstr. 104a
2508 Mayr, M., Instrumentenmacher, Promenade 8.
3517 Mayr, P. P., Bauverst., Kirchenweg 105
2167 Meggle, Ludw., Versicherung, Hegge
2920 Meier, Wilh., Kiesgrubenbes., Marg.-Str. 6
2196 Melder, Peter, Schuhwaren, Salzstr. 34.
3131 Menninger, Josef, Hoch- und Tiefbauunternehmung, Haubenschloßstr. 24
3203 Mentner, Ludw., Metzgerei, Feilbergstr. 35
3198 Menz, Wilh., Metzger, Brennergasse 32.
3227 Menz, Wilhelm, Zinngießerei, Gerberstr. 29
2669 Merkt, Dr., O. 1. Bürgermstr., Parkstr. 39
3361 Merz, Emilie, Wäscherei, Schelldorf
2404 Merz, H., Kunstmaler, Schelldorf, Kott.Str.
2549 Messenzehl, Dr. Wilh., Graben
3158 Messungsamt, Herrenstr. 8
3366 Metz, Max, Kfm., Kottern.
3528 Metzler, Otto, Vertreter, Blenksteig 1
3487 Meyer, Aug., Viehhdl., Unterm Bleicherösch 1
2129 Micheler, Franz, Käsehdlg., Hegge
3357 Milchprüfring, Kotternerstr. 82
3072 Milchversorgungsgenossensch., Kott.Str. 78
2589 Milchwirtschaftliche Untersuchungsanstalt Kempten (Allgäu), Wörthstr. 8
2611 Milch- u. Fettwirtschaftsverband Allgäu, Kempten (Allgäu), Wörthstr. 8
2879 Miller, Alb., Elektr. Anl., Salzstr. 12
2923 Miller, Heinr., Vertretung, Gerberstr. 26
2560 Miller, Jos., Obsthdlg., Füssenerstr. 84.
3271 Miller, Ludwig, Konditorei, Königstr. 4.
2687 Mittelberger, Ulr., Autoverm., Wiesstr. 19a
2660 Mittermayer, Jos., Bäckermstr., Weidach
2780 Mix & Genest AG, Büro Bismarckstr. 47
3208 Möbelhaus Emil Edelmann, Feilbergstr. 102
2494 Möckl, Alois, Dentist, Residenzpl. 2
2930 Mögele, Dr. Alois, R.-A., Horchlerstr. 14
2841 Mößmer, K., Malermstr., Bodmanstr. 7.
3309 Molitor, Dr. Ed., Arzt, am Schlößle 1.
2007 Mothes, Paul, Kfm., Immenstädterstr. 22
3284 Motor. Gendarm.-Bereitschaft, Kaserne
2578 Müller, Hans, Metzgerei, Hegge
2730 Müller, Dr. Hans, Arzt, Str. der SA. 19
3123 Müller, Jos., Bäckermstr., Bodmanstr. 20
2239 Müller, Jos., Gärtnerei, Stiftskellerweg 29.
2957 Müller, Kurt, Tuche, Promenadestr. 5.
2448 Müller, Makarius, Gärtnerei, Hoffeldweg 12.
2258 Müller, Matth., Schlosserei, Auenstr. 3
3319 Müller, Mina, Haus am Hügel, Birkensteig
3000 Müller, Nik., Bäckerei, Gerberstr.
2365 Müller, Wilh., Notar, Hindenburgring 39
3095 Münchener u. Aachener Mobiliar- Feuervers. Gesellschaft, Hindenb.-Ring 9
2586 Münchener Neueste Nachrichten, Bhfstr. 2
2435 Nägele, Georg, Viehhdlg., Feilbergstr. 44
2043 Näher, Dr. Hans, Arzt, Horchlerstr. 12

2496 Naser, Frdr., Kfm., Lindauerstr. 21
3232 Nast, B., Modehaus, Salzstr. 18 u. Fischerstr. 10
3409 Negele, Adolf, Ing.-Kfm., Augartenweg 15
2098 Nerlinger, Joseph, Schmiedemstr., Betzigau
2188 Nestle, Dt. A.-G. f. Nestle-Erzeugn., Hegge
2844 Neubaur, Matthias, Landmasch., Schelldorf
3521 Neumann, Dr. Kurt, Ing., Durach
3154 Neuz, Rudolf, Zigarren, Salzstr. 16
2655 Heinr. Nicolaus G. m. b. H., Papierverarbeitungswerk, Ulmer Str. 18. P München 49
2159 Dieselbe, Werkwohnhäuser Ostbahnhof
2338 Nieberle, Adolf, Bäckerei, Kaufb.Str. 29
2437 Nieberle, Anselm, Transp., Burghaldeg. 15
2574 Noerpel, C. E., Spedition, Möbeltransport, Rollfuhr, Lagerung, Autoverkehr, Immenst. Straße 22. T Noerpel P München 16406
2964 Nötzold, Ernst, Gärtnerei, Kottern, Ad.-Hitler-Str. 48
2646 Nolte, Carl, Weinhandlung, Theaterstr. 12
2764 Notariat Kempten I Residenzpl. 31
2773 Notariat Kempten II, Residenzpl. 31
3195 NSDAP., Kreisleit. Kempten-Stadt, Salzstr. 1
2535 Dies., Kempten-Land, Bahnhofplatz 9
3313 Dies., Ortsgr. Kempten I, Altstadt
3430 Dies., Ortsgr. Kempten II, Bahnhofpl. 3
3216 Dies., Ortsgr. Kempten IV, Herbststr. 8
2315 Dies., Ortsgr. Kempten V, Füssener Str. 96
2736 Dies., Ortsgr. VII, Mariaberg
3465 Dies., Ortsgr. Kempten VIII, Haldenweg 8
2792 Dies., SA.-Standarte 20, b. d. Rose 2
2298 Dies., NSKK.-Motorstandarte 187, Reichlinstraße 3
2179 Dies., Hitler-Jugend, Bann/BDM, Ebert.St. 15
2546 Dies., NS.-Frauenschaft, Sedanstr. 2
2331 Dies., NS.-Reichsbund f. Leibesübungen, Fischerstr. 6
2269 Dies., NSKOV., Amt f. Kriegsopfer, Boleite62
3144 Dies., NS.-Reichskriegerbund, Bahnhofstr. 4
2151 Dies., NS.-Volkswohlfahrt, Bahnhofpl. 9
2731 Dies., Deutsche Arbeitsfront, Bahnhofstr. 15
3349 Nuber, Peter, Bauer, Thingerstobel
3338 / 333J Nußmann & Cie., Inh.: Emil Nußmann, Großvertrieb von Baustoffen, Zementwarenfabrik, Kies- und Schotterunternehmen, Burgstr. 19
3411 Oberhofer, Dr. M., Arzt, Parkstr. 16
2121 Gebr. Oberpaur, Modehaus, Gerberstr. 35. P München 2340
2271 Oberrealschule Kempten, Salzstr. 17.
2985 Oechelhäuser, Ernst, Lindauerstr. 3
Sml.-Nr. 2794 Ferd. Oechelhäusersche Buchdruckerei u. Verlag, Salzstr. 35a. P München 10348
2273 v. Oelhafen, Fritz, Leiter, Feilbergstr. 26
3133 Ohlert, Jos., Ferntransporte, Durach
3013 Olex, Petroleum-Ges., Ostbahnhof
3116 Olympia Büromaschinenwerke AG.
2760 Ortlan, Wilh., Malermstr., Lindauer Str. 74
2333 Ost & Prestel, Holzhandlung, Hobel- und Spaltwerk, Wiesstraße 17
3012 Ostbahnhof, Ladestelle
2996 Ostenried, Hch., Kiesgrube Steufzgerstr.
2407 Osterried, J. A., Maschinenh., Betzigau
2692 Ostheimer, Jos., Viktualien, Sängerstr. 7
2361 Ott, A., Math.-mech. Institut, Kempten, Straße der SA. 2
3236 Ott, Adolf, Bauer, Eggen
2392 Ott, August, Bankdirektor, Sedanstr. 2
2317 Pabst, Wilh., Versich., Sedanstr. 18
3260 Pachnicke, Fritz, Hegge
2238 Pan, Josef, Obst, Immenstädter Str. 6
2423 Panta G. m. b. H., Obstsirup-, Marmeladen- und Konfitürenfabrik, Lebensmittelgroßhandel, Immenstädter Straße 4
2509 Parktheater, F. Zacharias, Wilh.-Str. 2
2697 Paul, Ernst, Tabakwrhdl., Bahnhofplatz 4
2262 Peißl, Dr. Hans, Zahnarzt, Bahnhofstr. 11
(2262) Peißl-Schollähn, Dr. I., Zahnärztin, Bhnhf. Str. 11
3326 Peter, Fritz, Käse, Boleite 64
2884 Peuschel, Karl, Café, Rathausstr. 2
2801 Pfahler, Adam, Autoverkehr, J.-Rottach 11
3139 Pfahler, Ludw., Mietauto, Lorenzstr. 9
2786 Pfaller, X., Fahrzeughdlg., Theaterstr. 23
2085 Pfarramt, Kath., Durach
2500 Pfarramt, Kath., Kottern.
3098 Pfarramt, Kath., Lenzfried.
2543 Pfeiffer, Heinr., Wollwr., Klosterstaig 1
2691 Pfender, Josef, Metzgerei, Gerberstr. 37
2981 Piacenza, Alfr. Jos., Bauer, Thingers
3204 Pichler, Ernst, Eisenwaren, Gerberstr. 49
3209 Pittner, Dr. Franz, R.-A., Königstr. 26
3268 Derselbe, Wohnung Hindenburgring 35
2215 Plakat-Institut Tiefenbacher, Weiherstr. 19
3201 Pöverlein, Fritz, Ing., Bismarckstr. 41

2044
Ferdinand Popp
Sanitätshaus
Werkstatt für Orthopädie und Bandagen
Kempten, Fischerstraße 23

2778 Port, Anton, Bürstenfabr., Bodmanstr. 16.
2197 Port, Richard, Bäckerei, Klosterstaige 30
3317 Poschenrieder, Ludwig, Autos, Westendstr. 4
2973 Post, Andreas, Versich., Schelldorf
2515 Adolf Präg KG, Benzin, Wörthstr. 13
3316 Prestel, Alois, Öfen, Stuibenweg 7.
2094 Prestel, Anton, Kol.-Wr., Memminger Str. 47
3379 Prestel, Benedikt, Wein, Bäckerstr. 13
3156 Prestel, Eugen, Kfm., Westendstr. 39
3065 Prestel, Meinrad, Kies, Hafental
2452 Prinzing, Dr. Gerh., Arzt, Hildeg.Pl. 15
3184 Probst, Rich., Steinmetz, Memminger Str. 44
3093 Pröbstle, Alois, Fuchsfarm, Hint. Rottach 26
2520 Pröller, Leonh., Stud.-Prof., Memm. Str. 85
2266 Prometheus Metallwerke, Immenstädter Str. 51
2252 Prometheus Metallwerke, Ursulasr. Str. 20
2186 Puschmann, B., Appar.-Rep., Memm.Str. 5
2314 Puttkammer, Dr. Hans, Major, Kaufb. Str. 27
2093 Raab Karcher-Thyssen, Treibstoffe, Ostbhf.
2993 Raba, Anton, Metzgerei, Fürstenstr. 10
3335 Rabe, Egon, Scheibenstr. 3
3344 Räderer, Josef, Prokurist, Karrerstr. 3
2478 Räth, Alois, Bücherrevisor, Fuchsbühlstr. 6
3124 Räth, Pia, Masseuse. H. d. Rose 5
2391 Raidl, Paul, Vertr., Haubensteinweg 25
2024 Rattel, Mich., Damensalon, Gerberstr. 36
2366 Rau, Josef, Bauer, Dreifaltigkeit
2918 Rau, Michael, Bäckerei, Brodkorbweg 22
2121 Redenbacher, Dr. Fritz, Arzt, Sedanstr. 4
2819 Redenbacher, Dr. Oskar, Arzt, Freudental
2752 Rees, Franz, Metzgerei, Lindauer Str. 54
2875 Regele, Emil, Vertreter, Hindenburgstr. 21
2409 Rehle, Gottlieb, Wäschefbr., Freudenberg 2
2367 Rehm, Georg, Kol.-Wr., Inn. Rottach 14.
3286 Rehm, Wilh., Asphaltier., Westendstr. 18.
3285 Rehm, Wilh., KG., Baumaterial, Westendst.18
3068 Reichart, Alois, Vertreter, Frühlingstr. 3
2092 Reichart, Josef., Komm.-Ratsww., Bodm.St.4
2462 Reichsarbeitsdienst, Gruppe 305, Salzstr. 24
2473 Derselbe, Meldeamt, Stiftsplatz 1
3178 Derselbe, weibl. Jugend, Brodkorbweg 30a
2481 Reichsbahn, Bahnhof Kempten
2666 Dieselbe, Güterabfertigung
3012 Dieselbe, Ostbahnhof Ladestelle
2173 Dieselbe, Haltestelle Kottern-Neudorf
2664 Dieselbe, Bahnhof Betzigau
2250 Dieselbe, Bahnhof Durach
2012 Reichsbanknebenstelle, Königstr. 17.
3311 Reichsb. Deutsch. Familien, Frühlingstr. 1
3125 Reichsfinanzverwaltung, Finanzamt
2579 Dieselbe, Zollamt Kempten
3307 Reichsluftschutzb., Ortsgr., Lindauer Str. 1
3164 Reichsluftschutzbund, Lindauerstr. 1
2385 / 2172 Reichsnährstand, Kreisbauernschaft Kempten, Kotterner Straße 78—80
3551 Reichspost, Postamt
3030 Dies., Zweigpostamt 1, Salzstr.
3473 Dies., Zweigpostamt 4, St.-Mang-Pl. 2
3398 Dies., Poststelle 3, Rothkreuz
2100 Dies., Telegraphenbaudienst
2518 Reill, Otto, Bankdirektor, Sedanstr. 7
3329 Reindl., Ludw., Bodmanstr 4
2717 Reinicke, Herm., Schreinerei, Schießstatt 2
2600 Reisser, Adolf, Pumpen, Fürstenstr. 6
2025 Renn. J., Agenturgesch., Bodmanstr. 8
2923 Renner, Rich., Berufswäsche, Gerberstr. 26
3302 Rhenania-Ossag AG, Kotternerstr. 50
2922 Riedle, Eugen, Privatier, Haslacherstr. 25
2576 Riedle, Fr. Xav., Vertret., Bodmanstr. 25
2353 Riedle, Xaver, Sägewerke, Haslacherstr. 19
3290 Rieger, Andreas, Metzgerei, Jenischstr. 3.
2458 Rietsch, Joh., Mineralwasserfbr., Gerberstr. 8
3226 Rietzler, Alois, Käseversand, Lind. Str. 8
2776 Rimmel, Karl, Musikhdlg., Residenzpl. 33
3518 Rindfleisch, Anton, Druckerei, Neudorf
2470 Gebr. Rinker, Ellharter Str. 55
2285 Ripfel, Anna, Kolonialwr., Breite 2½
2021 Chr. Rist & Co., Wollwr., Rathausstr. 4
2649 Rittler, Gustav, Küferei, Burgstr. 23
3134 Rittler, Wilh., Autobau, Bodmanstr. 30a
2928 Röhrle, Josefa, Bildhauerei, Memm. Str. 62
2928 Röhrle, Xaver, Dipl.-Ing., Memminger Str. 62
2034 Rösch, Klemens, Metzger, Bahnhofstr. 2
2006 Rössner, Fritz, Buchbind., Ankergässle 5
2882 Rogg, Heinrich, Install., Memmingerstr. 68.
2690 Rohrer, Dr. Rich., R.-A., Klostersteige 16
3115 Roll, Ludwig, Naturheilk., Fischerstr. 34
2340 Romer, Otto, Steuerhelfer, Bäckerstr. 3
2264 Rommel, M., Eisengießerei, Brennergasse 5
3020 Roßberger, Pet., Schneiderei, Hildeg.Platz
3426 Roßmann, Hans, Lebensmittel, Brennerg. 39
3327 Rothmaier, Georg, Möbel, Bäckerstr. 5
2812 Rottler, Christoph, Dipl.Ing., Illerstr. 18
2386 Rudhardt, Leo, Sägewerk, Feilbergstr. 81
3117 Rudhart, Mart., Kol.-Wr., Dornstr. 5
2261 Ruppaner, R., Kaufmann, Heggener Str. 36
2244 Sänger, Jos., Wäscherei, Burgstr. 26
3313 Salzer, Adalb., Drogerie, Reichsstr. 10
2597 Salzmann, A., Glaswaren, Fischerstr. 16.
2239 Samendinger, Th., Gartenbau, Stiftskellerweg
2532 Sammüller, Hans, Reichsbahnsekr., Schelldorf, Wilhelmstr. 6
2044 Sanitätshaus Drescher u. Lung, Fischerstr. 23
2988 Sankowski, Leonh., Bekleid., Rathausstr. 4
2175 Sauter, Emil, Kol.-Wr., Hildegardplatz 15
2467 Sauter, Philipp, Kurzwr., Fischersteig 4.
2368 Schachenmayr, Adolf, Bäckerei, Bahnhfstr. 1
3040 Schachenmayr, Carl, Kfm., Wytschaetestr. 1
2137 Schachenmayr, Hans, Makler, Westendstr. 6
2153 Schachenmayr, Hans, Wein, Kronenstr. 3.
2763 Schachenmayr, Karl, Bäckerei, Vogtstr. 11.
2045 Schachenmayr'sche, M., Papierfbr., Kaufb. Straße 4
3312 Schachenmayr, Otto, Fabrikant, Bodm Str. 23
2513 Schachenmayr & Hail, Textilwr., Alpenr. St. 8
2438 Schack, Dr. Ernst, Augenarzt, Bodmanstr. 7
2642 Schädle, Hans, Dentist, Salzstr. 12
2572 Schäfer, W., Metzgerei, Haubenschloßstr. 15.
3255 Schäffler, Jos., Photograph, Stiftsgartenw. 3
2468 Schäfflerbräu Missen, Bier, Steile Str. 4
2677 Schaller, Alb., Elektrohdlg., Feilbergstr. 25
3397 Schaller, Rob., elektr. Aul., Gerberstr. 40
3102 Scharbach, Valent., Glaswr., Klostersteige 36
2174 Schaub, Dr. W., Zahnarzt, Str. d. SA. 6
2724 Schaul, Hans, Hutgesch., Rathausplatz 1.
2383 Schaumberger, M., Kohlen, Str. d. SA. 16
2994 Schausbreitner, Jörg, Archit., Rathauspl. 6
2415 Schedel, Hans, Tierarzt, Westendstr. 49
3258 Schegg, Franz, Dentist, Kottern
2245 Scheidt, Adolf, Dentist, Fürstenstr. 1
2805 Scheifele, Anton, Schlosserei, Bodm. Str. 27
2237 Gebr. Schelle, Pflasterermstr., Weiherb.Str. 7
(2773) Schellerer, Dr. Hans Notar, Residenzpl. 31
2280 Schellhorn, Xaver, Öfen, Bahnhofstr. 8
3008 Scheuermann, G., Friseur. Reichlinstr. 5.
2402 Schichtele, Hans, Kfm., Steufzger Str. 27
2698 Schick, Hans, Baubüro, Memminger Str. 8
2870 Schinhammer, F., Fahrradhdlg., Horchl.Str. 1
2768 Schirmer, Emil, Apotheke.
2456 Schlachthaus, Städt., Gerberstr. 48
3321 Schlederer, Hans, Glashdlg., Gerberstr. 47
2739 Schlegel, J., Ingenieur, Bodmanstr. 30
2561 Schmid, Heinrich, Fabrikdirektor
3238 Schmid, Johann, Bäckermstr., Füssener Str. 12
2421 Schmid, Max, Butterhdlg., St. Mangpl. 7
2102 Schmid, Wilh., Konditorei, Salzstr. 10.
2824 Schmid, Willi, Malermstr., Sängerstr. 17
2929 Schmidt, A., elektr. Anl., Wilhelmstr. 12
2887 Schmitt, Joh., Schreinerei, Webergasse 2
3153 Schneider, J., Lebensm., Kottern, Bergstr 2
2505 Schneider, Karl, Kol.-Wr., Immenst.-Str. 21
3148 Schnell & Schneider, Käse, Bäckerstr. 23
3251 Schnetzer, Eugen, Großkfm., Str. d. SA. 11
2595 Schnetzer, J. M., Käsefabrik, Immenst. Str.
2158 Derselbe, Abt. Schmelzwerk
2537 Schnetzer, Otto, Kfm., Immenst.-Str. 9
3507 Schnetzer jun., Otto, Kfm., Salzstr. 13
2154 Schnitzer, Alb., Major, Füssener Str. 92
2921 Schnitzer, Franz, Leiter, Dornierstr. 11
2113 Schnitzer, Hs., Brauereidir., Sedanstr. 14
2111 Schnitzer, Johann, Branntwein- u. Essigfabrik zum Grünen Baum, Rathausplatz 13
3107 Schobacher, Dr. E., R.-A., Haubenschl.Str. 17
3413 Schöll, Xaver, Fernfahrer, Graben
2904 Schönhuber, Sebastian, Obst, Bäckerstr. 25
3401 Schoppmeyer, Werner, Chem., Weiherstr. 6
2080 Schuhmann, Adam, Öle u. Fette, Lind. Str. 68
3112 Schule Kottern, Schulstr. 4
2276 Schulte-Bisping, Dr. Jos., Ob.Stabsveterinär, Moltkestr. 15
2306 Schultes, Robert, Lindomalt, Bism.-Str. 62
2459 Schulze, Dr. E., Treuhänder, Bahnhofstr. 6
3471 Schulze, Dr. Erich, Treuh., Franzosenbauerw. 32
3318 Schupp, Christ., Brennmat., Immenst. Str. 5
2982 Schupp, Georg, Vertreter, Wytscha. testr. 3
2597 Schwäbische Glashandelsges., Fischerstr. 16
(2167) Schwäbischer Trachtenbund
2857 Schwald, Karl, Kol.-W., Kottern.
3328 Schwarz, Anton, Autoverm., Mariab. Str. 16
3105 Schwarz, Hans, Vertreter, Westendstr. 45
2498 Schwarz, Jos., Spez.-Werkst., Kirchb. 3
3386 E. Schwarz & W. Staudacher, Zimmerm., Heiligkreuz
3013 Schwarzmann, Georg, Ostbahnhof
2869 Schwegler, Dr., Meinr., Zahnarzt, Reichsstr. 7
2155 Schweikhart, Josef, Lebensm., Bahnhofpl. 7
3006 Schweinberg, Adolf, Kol.-Wr., Schelldorf
2704 Schweinberg, Eduard, Gutsbes., Steig.
2192 Schweinberg, Luitpold, Schreinerei, Leubas
3391 Schweinberger, Gg., Bäck., Kottern, Fbr.St. 1
2294 Schweyer, Matthäus, Schuhwr., Residenzpl.
3368 Schwind, Otto, Elektr. Anl., Gerberstr. 14b
2967 Sckell, Dr. J., Arzt, Sedanstr. 23
2541 Secker, Gotth., Agent, Lindauerstr. 7.
3350 Seefried, Sebastian, Schreiner, Lenzfried.
2670 Seele, Jos., Heilkund., Lenzfriederstr. 1
2670 Seele, Ludw., Autorepar., Lenzfriederstr. 1
3348 Seemann, Max, Öle, Ostbahnhofstr. 29
2013 Segger, Alb., Gemischtwr., Hoföschle 9.
2072 Seitz, Anton, Bevollm., Spickelstr. 18
3205 Selbig, Renatus, Kälte-, Wärme- u. Schallisolierungen, Keplerstraße 10
3387 Sennerei Kollerbach, Kollerbach.
3066 Sennereigenossenschaft, Furtenbach.
2110 Sieghart, Michael, Autorep., Haslach 34
3197 Siemens & Halske AG., Bezirksst., Ziegelholzw. 1
2998 Sienz, Josef, Foto, Bäckerstr. 10
2830 Sigl, Carl, Metzgereibedarf, Westendstr. 3
3061 Simnacher, Karl, Bäckerei, Senn, Durach
3376 Singer Nähmasch., Akt.-Ges., Klosterst. 13
3084 Singer, Hans, Bäckerei, Durach
2243 Sirch, Jakob, Baugeschäft, Durach
2374 Sommer, Ludw., Bauer, Leupolz
3063 Spar- u. Darlehnskasse Durach
3380 Spar- u. Darlehenskasse Heiligkreuz
3350 Spar- u. Darlehenskasse Lenzfried
2908 Spengler, Ludwig, R.-A., Bodmanstr. 10
3159 Spennes, Wilh., Ferntransp., Westendstr. 17
3074 Gebr. Spielberger, Öl, Wiesstr. 6a
3283 I. A. Spieler u. Sohn, Obsthdlg., Gerberstr. 28
2311 Spinnerei u. Weberei Kempten, Füssener Str. 37

Sammel-Nr. 2551
Spinnerei & Weberei Kottern
in Kottern, Post Kempten (Allgäu), Postfach 212. T Kotternfabrik Kemptenallgäu P München 951

2284 Dienstlche, Wohnung, Direktor Kremser, Eich
3378 Springer, Aug., Metzger, Memmingerstr. 51.
3472 Sproll, Eugen, Chem. Produkte, Haggenmüllerstr. 6
3241 Staatsanwaltschaft, Residenzplatz 6.
2165 Stadelmann, Ferdinand, Kfm., Bergstr. 51
2077 Stadtbad
2222 Stadtkreis Kempten, Rathauspl. 29
3497 Stadtkreis, Ernährungsamt B, Gr. Kornhausplatz 1
2621 Stadtpfarramt Christi Himmelfahrt, Kath.
2772 Stadtpfarramt St. Anton, Kath., Immenstädter Str. 50
2504 Stadtpfarramt St. Lorenz, Kath., Pfarrhofw. 2.
2431 Stadt- u. Bezirkssparkasse, Gerberstr. 48
2098 Dieselbe, Zahlstelle Betzigau
2036 Städele, Fritz, Gärtner, Badstr. 3
2754 Städele, Dr. Fritz, Wirtsch.-Prüf., Aug. Weg 3
3233 Städt. Schülerheim, Reichlinstr. 23
3272 Heinrich Staehlin & Co. K.-G., Bürobedarf, Papier- und Schreibwaren-Vertrieb, Continental-Büromaschinen, Klostersteige 12—14
3367 Staib, Herm., Eisen, Heidengässle 14.
3502 Stark, Michael, Insp., Frühlingstr. 10
2745 Startz, Eugen, Lebensmittelgroßhdlg. u. chem.-techn. Produkte, Immenstädter Str. 25
2146 Staubwasser, Dr. Ad., Ärztin, Bismarckstr. 2
3386 Staudacher, Wilh., Treppenbau, Heiligkreuz
3415 Steck, Fritz, Friseur, Fürstenstr. 1
2812 Steger, Hans, Prokurist, Stuibenweg 33
3427 Steinberger, Karl, Schornsteinfeger, Am alten Holzplatz 14
2257 Steiner, Martin, Leder, Hohe Gasse 20
2833 Steiner, Max, Molkerei-Produkte, Frühl.-Str. 10
2278 Steiner, Viktoria, Hebamme, Bodmannstr. 20
3341 Steinhart, Otto, Herrenartikel, Fischerstr. 15.
2842 Steinhauser, J. A., Materialist, Klostersteige 9.
2906 Steinhauser, Josef, Buchdr., Salzstr.
2893 Steinsberger, Josef., Bäckerei, Schelldorf, Duracher Str. 6
2536 Stepanac, Branislaw, Hutfbr., Memm. Str. 38
2022 Sternapotheke, Heinrichsgasse 1.
2502 Steudle, Anton, Käsehdlg., Bodmanstr. 27
2710 Stiegeler, Rosalie, Kohlen, Brennerg. 35
3331 Stocker, Anton, Werkmeister, Hegge
2287 Stöber, Irene, Kunstgewerbeh., Königstr. 25
2259 Stölzle, Anna, Ww., Parkstr. 33
2288 Stolz, Joh., St. Lorenzbräu, Breiten
2955 Stiehle, Karl, Metallwarenfabrik, Kempten, Haubenschloßstr. 20
3275 Straßen- u. Flußbauamt Bismarckstr. 8.
3509 Straßenverkehrsstelle u. Fahrbereitschaft, Residenzplatz 33
2845 Strasser, Dr. Aug., R.-A., Stiftspl. 1.
2620 Straub, Heinr., Schlossermstr., St. Mangpl. 9
3252 Strecktenfinger, Friedr., Holz, Allg.-Str. 13
3235 Strefler, Ludwig, R.-A., Str. d. SA. 4
3323 Streng, Max, Immobilien, Duracher Str. 10
3025 Stubenrauch, Herm., Steuerh., Str. d. SA. 8
2892 Stuber, Friedrich, Butter, Mariaberg.
2342 Stürzer, Gg., Eisenwr., Lindauerstr. 30
3446 Sturm, Karl, Dr., Hengelcert. 13
2538 Sturm, Lisa, Ww., Jägerstr. 12
2418 Sturm, Ww. Rud., Pelze, Klostersteige 22
2929 Süddeutsche Elektrizitäts-Ges. Wilhelmstr. 12.
2037 Südd. Markenbuttertonnen-Ges.mbH, Ulm. Straße 12
2583 Süddeutsche Speditions-Gesellschaft Krauss, Kroemer & Co., Augsburg, Zweigniederl. Kempten, Wiesstraße, St.-Mang-Platz
3076 Südkraft, Südd. Kraftw.Sped. GmbH, Fischerösch 3
3038 Sutter, Rob., Kraftfahrz., U. Entenmoos 11
2980 Taschner, Johann, Drogerie, Salzstr. 28
3439 Technische Nothilfe, Fürstenstr. 11
2491 Templer, Anton, Korbmachermstr., Rathausplatz 17
3414 Tengelmann, Kaffee, An der Sütt 26
2809 Teply, Gebr., Zigarrenvers., Hildegardplatz 3
3183 Teufele, Bened., Bäckermstr., Feilbergstr. 9
3220 Teufele, Xaver, Bauer, Rothkreuz
2378 Thanner, Otto, Milchhdlg., Ob. Entenmoos 11
2501 Thiem, Dr. Otto, R.-A., Residenzpl. 31
2917 Thomann, Karl, Bäckerei, Hirschstr. 13
2208 Thuringia, Versich.-Ges., Bei der Rose 9.
2424 Tierzuchtinspektion, Bayerische, Dr. Wolf, Kempten, Kotterner Straße 78/80
2051 Tressel, Edwin, Kfm., Straße der SA. 5
2375 Treuz, Otto, Stahlwaren, Gerberstr. 41
3360 Tripp jr., Theodor, Kohlen, Wiesstr.
2525 Tröger, Franz, Eisenhdlg., Bhfstr. 14.
3075 Trostel, Emil, Vertr., Parkstr. 25
3301 Uebelhör, Josefine, Friseurin, Freudenb. 6
2400 Uebelhör, Magnus, Malerm., Freudental 19
2831 Uebelhör, Max, Obst, Kiosk Bahnhofplatz
2744 Uhlemayr, Jos., Butter, Rathauspl. 9
2074 Uhlemayr, Jos., Käsefabrikation, Durach.
2856 Unold, G. P., Porzellanwr., Rathauspl. 27.
3044 Urlberger, Alf., Schreinerm., Unt. Eggen 3
2139 Utz, Georg, Gen.-Agentur, Str. der SA. 5
2334 Vara, Julie
3192 Verbrauchergenossenschaft e GmbH, Vogtstr. 2
2878 Verein Creditreform e. V., Salzstr. 36.
3187 Verein f. Gesundheitspflege, Haubensteig
2977 Vertrauensärztliche Dienststelle d. Landesvers. Anst., Sedanstr. 8
2488 Victoria Versicherung, Salzstr. 2
2172 Viehwirtschaftsverband, Kotterner Str. 78—80
2694 Vögele, Ferd., Käsereibes., Staudach
2868 Völk, Franz, Kfm., Haslacher Str. 5
2359 Vogelmann u. Viel, Lebensm., Fürstenstr. 2
2632 Vogl, Rich., R.-A., Fischerstr. 25.
2818 Vogl, Thomas, Rb.-Amtmann, Hindenburgr. 10
3250 Vogler, Fricda, Wwe., Straße der SA. 6
(2969) Vogler, Georg, Baugesch., Schelldorf
2465 Vogler, Rch., Sattler, Lindauerstr. 17.
2990 Vogler, Margarete, Wwe., Str. der SA. 4
2246 Voigt, Fritz, Spiegelfbr., Bodmanstr. 27a
2968 Volksbuch-Verlag L. Hoffmann KG, Schellenbergstr. 24½
2540 Wach- u. Schließgesellschaft, Birkensteig 27
3169 Wachter, Jos., Glaswr., Hildegardpl. 5
2436 Waegemann, Wilh., Hausgeräte, Klostersteige 2
2729 Wagenseil, Gg., Dentist, Rathausplatz 16.
2203 Wagenseil, K., Metzgermstr., Ankergässle 6.
2640 Wagenseil, Th., Zimmermstr., Freudental 1
3189 Wagner, Dr. Bernh., Kämmerer, Römerweg 11
2240 Wagner, Erwin, Kaufm., Klostersteige 11
2867 Wagner, Hugo, Modehaus, Klostersteige 11
2296 Wagner, Karl, Schlosserei, Immenst. Str. 19
2737 Wagner, Dr. Kurt, Arzt, Bahnhofpl. 13
3155 Waldmann, Jak., Schreinerm., Schlosserg. 6
2068 Waldmann, Joh., Gastw., Durach
2625 Waldmann & Bucher, Buchdruck., Feilb.Str. 69
3558 Waldvogel, Konrad, Mietauto, Bodmanstr. 27
2446 Walleitner, Hans, Baugesch., Breitestr. 24
2445 Wankerl, Alois, Gemischtwaren, Hegge
2876 Wankmiller, Max, Kupferhammerwerk, Am Feilbergbach 12
2376 Wassermann, Alois, Landwirt, Stadtweiher.
2281 Wasserwerk Gem. St. Mang, Lenzfried
3215 Weber, Ant., Malerm., Schelldorf, Maistr. 1½
3179 Weber, Aug., Kürschner, Klostersteige 3
3477 Weber, Gregor, Dr., Bismarckstr. 71
3506 Weber, Hans, Gerätewart, Illerstr. 22
2051 Hans Weber's Nf., Webwr., Lindauer Str. 11
3524 Wegmann, Armin, Prokurist, Westendstr. 17
2451 Wehr, Albert, Fahrräder, Bäckerstr. 4
3211 Wehrmacht, 1/1.R.91 Standortverw. Zahlmstr.
3381 Dieselbe, Scharnhorstkaserne
2086 Dieselbe, Heeresverpflegungshauptamt
3541 Dieselbe, Wehrbezirkskommando
3254 Weible, Otto, Holzhdlg., U. Eggen 16
2783 Weidinger, Kreszenz, Fleischwr., Schlößle 2
3523 Weilbach, Joh., Viehvert., Mariab. Str. 14
2289 Weinbaur, Anton, Fleischwr., Heinrichsg. 4
2881 Weindel, Pius, Lehrer, Bismarckstr. 26
2058 Weinhart, Hans, Heiligkreuz
2406 Weinhart, Wilh., Landwirt, Miesenbach
3297 Weinhaus z. Bogen, Memmingerstr. 8
3379 Weinhaus Prestel, Bäckerstr. 13.
3337 Weinhaus z. Rebe, Kotterner Str. 42
2457 Weinhaus z. Winkel, Freitreppe
2397 Weinmüller, Jakob, Bäckerei, Bäckerstr. 30
2119 Weinstube, Metzeler, Mittl. Entenmoos
2533 Weiß, Jos., Geschäftsführ., Bismarckstr. 2
2326 L. Weiss & Cie., Inh. Frau M. Krauß, gegr. 1860, Papier-, Schreib- u. Kurzwarengroßhandlung, St. Mangplatz 14
2054 Weitnauer, Dr. Alfr., Heimatpfl., Hoh. Weg 3
2475 Weitnauer, Ernst, Uhren, Promenadestr. 8
2720 Weitnauer, Fritz, Konditor, Klostersteige 34.
2601 Weitnauer, G., Molkereibüro. Alpenstr. 20.
2122 Weitnauer, Hans, Bürobed., Klostersteige 26
3345 Weitnauer, Heinr., Jaucheeinr., Kottern
2590 Weitnauer, Jak., Kleiderhdlg., Klostersteige 6.
2152 Weitnauer, Karl, Pelzwr., Lange Stände 15
3145 A. Weizenegger's Nachf., Kolonialwarengroßhandlung, Straße der SA. 10
2679 Weizenegger, Gg., Bauer, Hafental
3114 Weizenegger, J., Ziegelfabr., Johannisried.
2263 Welte, Walter, Zahntechn. Lab., Rathausstr. 5
2193 Weng, Sophie, Heb.-Schwester, Klosterstr. 36

3202 Wenzel, Wilh. A., Dentist, Ankergässle 8.
2769 Wessely Max, Mech. Werkst., Stuibenweg 1.
2584 Wetzel, Hauptm., Moltkestr. 15
2106 Wetzel, Oskar, Käsegroßhdlg., Alpenstr. 19
2951 Wex, Ernst, Ing., Lazarettstr. 2
2671 Widmann & Telorac, Ingen., Wilhelmstr. 1.
2447 Wiedemann, Hans, Bäckerei, Brennergasse 34
2933 Wiedemann, Jos., Bäckermstr., Hegge.
3322 Wiedemann, R., Kol.-W., Fürstenstr. 12.
3396 Wiedemann & Keller G. m. b. H., Großverkauf von Käse, Lindauer Straße 25
2128 Wild, Jak., Ingenieur, Muhlweg 15.
2563 Wildbach-Verbauungs-Sektion, Bismarckstr. 8.
2950 Wildburger, Max, Malermstr., Weiherstr. 15.
2108 Willibold, Otto, Install., Bäckerstr. 7
2684 Winkle, Daniel, R.-A., Kotternerstr. 78
2373 Winkler, Hans, Seifengesch., Fischerstr. 12.
2808 Wintergerst, Balbina, Leichenfr., Brachg. 5
2907 Wirth, Jos., Bauer, Heberlings b. Durach
3229 Wirth, Willy, Kohlen, Kottern
3479 Wirtschaftsamt des Landrats, Kronenstr. 5
2693 Wißmath, Walt., Oberstltn., Ellhartstr. 55
2078 Wittmer, Jos., Malermstr., Fischersteig 2.
2190 Witzel, Wilh., Fabrikant, Haubensteigw. 29
2582 Witzigmann, Bened., Lackier., Wiesstr. 31
3515 Wörle, Heinrich, Lebensm., Schleiengasse 3
2241 Wohnungsges. d. Bayerisch-Württemb. Handwerks AG, A. d. Breite 6
3501 Wolf, Herbert, Techn. Kfm., Loth. Str. 8
2429 Wolf, Karl, Färberei, Füssenerstr 88.
2522 Wolff, K. Fr., Metalle, Pfeilergraben 4
(2583) Wolfrum, H., Prokurist, St.-Mang-Pl. 1
2292 Wunderer, Hans, Metzgerei, Leutfried.
2430 Wurm, D., Sanitätshaus, Fischerstr.
2307 Wurm, Maria, Ww., Durach
2398 Keller, Gottlob, chem. Prod., Hirschstr. 12
3375 Zahner, Alfred, Pferdeschl., Scheidorf
2696 Zanker, Joh., Fuhrwesen, Zwingerstr. 13
2408 Zanker, Leop., Metzgerei, Reichsstr. 3
2041 Zeh, Benedikt, Kiesbdlg., Weberg. 13
3370 Zentralbad, Heinr. Bühl, Bodmannstr. 24a
2067 Zick, Aug., Sägewerk, Durach
3114 Ziegelei Joh. Weizenegger, Werk Johannisried
2711 Ziegerer, Xaver, Bauer, Steinberg
2969 Zimmermann, Hans, Brennmat., Schelldorf, Duracher Str. 2
3217 Zimmermann, Karl, Hüte, Gr. Kornhauspl. 2
2150 Zink, Osk., Bücherrev., Heinrichgasse 5
2807 Zorn, Alfred, Möbel, Füssenerstr. 80.
2320 Zorn, Heinr., Bäckerei, Promenadestr. 9
2631 Zorn, Heinr., Gastwirt, Weidach.
2609 Zorn, Joh. Georg, Privatier, Oberkottern
2919 Zorn, Martin, Drogen, Fischersteig 8.
2746 Zschoche, Karl, Installat., Theaterstr. 14
2702 Zübert, Dr. Wilh., Arzt, Kottern
2596 Zwerch, Sepp, Architekt, Bodmannstr. 7
2561 Zwirnerei Denzler A.-G. Postfach 214. T Zwirnerei

Kennelbach (Vorarlberg) [Tirol]

5 Bereuter, Dr. Martin, Arzt
1 Fitz, Ferd., Gasthaus z. Schützen
8 Gendarmeriepostenkommando
4 Knittel, Josef, Metzgerei
11 Konsumverein, rGmbH
7 Reichsbahn
6 Sohm, Wendelin, Gasth. z. Krone
9 Stadtdienststelle Bregenz
2 Wolf, Leo, Bahnhofrestauration

Kensau (üb. Tuchel) [Westpr.]

6 Amtskommissar Kensau
13 Bahnhof Bruchau
12 Böttcher, Eduard, Bürgermstr. von Jehlenz, Straße Kensau-Festnitz
11 Fietz, Adolf, Bürgermstr. von Jehlenz, An d. Hauptstr. Kensau-Festnitz
3 Gendarmerie-Posten, Nr. 78
4 Germann, Dr. Otto, Saatgutwirtsch., Tucholka
1 Gutsverwaltung Bruchau, i. Rittergut Bruchau
9 Gutsverwaltung Sicinny
7 Janowitz, Ambrosius, Bauer, Abrau
2 Oskar Wehr, Diplom-Landwirt Kartoffel- und Getreidesaatbaubetrieb Festnitz (Kreis Tuchel)

Kenty (üb. Bielitz) [Oberschlesien]

41 Amtsgericht, Ringpl. 245
55 Beskid, Lederfbr., 3.-Mai-Str. 808
19 J. u. E. Bilczewski, Ing., Auschwitzer Str. 471
22 Brauner, Rolf, Dentist, Ring 194
35 Czuraj, Joh., Ziegelei
31 Direktion d. Herrschaft Saybusch, Holzverladestelle
7 Dziewonski, Wl., Dr., Sobieskistr. 234
13 Elektrizitätswerk, Wassenbergstr. 88
6 Gemeindeamt Bulowitz, Nr. 480
4 Gemeindeverwaltung Kosy
65 Gendarmerie-Abteilung, Wassenb.Str. 81
14 Gorscher, G., Landw. Betr., Kanczuga
11 Grundstücksges. d. Haupttreuhandst. Ost mbH, Bezirksst., Krakauer Str. 4
23 Haberfeld, Jakob, Likörfbr., Ring 197
10 Haempel, Dr. Oskar, Gut Maletz
3 Jankowski, Kurt, Hof Tschalki, Schäferstr. 358
54 Jura, Masch.Fbr., Bielitzer Str. 629
29 Jura, Ladislaus, Sägew., Rathausstr. 224
38 Kachelfabrik Anton Lipowski
32 Karolini, Dr. Thad., Arzt, Wasserb.Str. 898
40 Kawa, Paul, Schornsteinf., Bielitzer Str. 627
25 Kisslinger, M., Mühle, Wassenb. Str. 63
36 Koch, Rudolf, Fischerstr. 848
33 Komm. Verwalter d. Fa. F. Adamaszek, Krakauer Str. 146
8 Kreissparkasse Bielitz, Ringpl. 2
27 Maszynobet, Betonwrfbr., Bielitzer Str. 642
24 Ortsgemeinde Podlesie, Bahnhofstr. 4 I
5 Papierfabrik Czaniec, Nr. 407
30 Polizei (Schutz-), Dienstabt., Ringpl. 8
15 Reichsbahn, Bahnhof, Bahnhofstr. 625
42 Reichspost, Postamt
16 Skiba, Landw. Warengenoss., Ringpl. 776
18 Sokalski, Eust., Apotheke, Ring 251
12 Staatl. Gutsverwaltung Neudorf, Nr. 1
9 Stadtverwaltung, Ringpl. 88
28 Städtische Försterei, Kenty-Podlesie
26 Steuer, Hans, Tierarzt, 3.-Sept.-Str. 890
20 Straßenaufseher, F. Schieberle, Sobieskistr. 237
37 Wallach, Karl, Zementwr.Fbr., Bielitzer Str. 627
1 Zajaczek, Eduard, Tuchfbr., Rathausstr. 516

Kenzingen (Baden)

1157 Ambs, Rud., Kolonialwr., Ad.-Hitler-Str. 74
1220 Amtsgericht
1205 Apotheke, Kurt Walter
1250 Bad Kirnhalden, Erholungsheim
1209 Badenia, Holzwaren- u. Leiternfbr. GmbH.
1162 Bauhilfe Kenzingen, Alb. Richter, Emil-Tscheulin-Str. 243
1180 Behrle, Dr. Alfred, Rechtsanwalt
1274 Bezirksgewerbeschule Kenzingen
1215 Bezirkssparkasse Kenzingen
1143 Bilharz, Josef, Tabakwr.
1141 Blum, Otto, Elektrogesch.
1208 Bremer Cigarrenfbr. vorm. Biermann & Schörling
1245 Brucker, Ad., Kalkw., Malterdingen
1223 Bühler, Hugo, Buchdruckerei
1123 Bührer, Fritz, Milchhdlg., Malterdingen
1239 Burger Söhne, Schweizerstumpenfabriken
1213 Bury, Ernst, Eisen
1135 Dirner, Herm., Gartenbau, Obst
1203 Ehret, Joh. Mich., Straßenmstr., Poststr. 652
1142 Elektrizitätswerk, Städt.
1231 Franz, Ernst u. Hugo Engler, Dampfsägewerk
1185 Engler, Hugo, Zimmermstr., Wohn.
1130 Engler, Otto, Architekt
1115 Engler, Otto, Friseur, Hapagvertr.
1267 Erhardt, Ernst, Bäckerei, Malterdingen
1194 Erhardt, Karl, Mühle, Malterdingen
1277 Evang. Dekanat, Hauptstr.
1240 Falger, Karl, Baumater., Kohlen
1241 Faller, J. B., Eisen- u. Werkzeughdlg.
1247 Fivaz & Co KG, Zigarrenfbr.
1270 Fivaz & Co KG., Schweizerstumpen
1234 Fleitz, Karl, Möbelschreinerei, Horst-Wessel-Straße 157
1244 Forstamt
1230 Försterdienstbezirk Bleichtal
1263 Försterdienstbezirk Auhof
1251 Frank, Handelsgärtner
1140 Frank-Bilharz, Bäckerei
1173 Fus, Eugen, Installation
1137 Gasth. Karl Beller
1248 Gasth. Engel, Johann Fritsch
1238 Gasth. Hirschen, Otto Weber
1127 Gasth. Hirschen, Bleichheim
1172 Gasth. Hirschen, Karl Giese, Wagenstadt
1177 Gasth. Krone, Broggingen, F. Scheerer
1206 Gasth. Krone, Eugen Weber
1129 Gasth. Linde, E. Hensle, Nordweil
1188 Gasth. Linde, Eugen Kern
1226 Gasth. Löwen, Ww. Karl Wagenmann
1232 Gasth. Löwen, Malterdingen
1134 Gasth. Ochsen, Broggingen
1154 Gasth. Prinzen, Leo Dörenbecher
1216 Gasth. Rebstock, Malterdingen
1200 Gasth. Rebstock, Wagenstadt
1256 Gasth. Rebstock, Bleichheim
1229 Gasth. Salmen, Max Wetterer
1217 Gasth. Scheidel zum Kranz
1225 Gasth. Schieble-Bräu, F. Schieble & Söhne
1279 Gasth. Sonne, Bombach
1259 Gasth. Sonne, Malterdingen
1119 Gasth. Stube, Karl Herr, Nordweil
1246 Gasth. Üsenbergerhof, F. Albiez
1138 Geflügelzuchtanstalt Weber & Kopp
1162 Gemeindeverwaltung Bleichheim
1175 Gemeindeverwaltung Bombach
1167 Gemeindeverwaltung Broggingen
1112 Gemeindeverwaltung Kenzingen
1266 Gemeindeverwaltung Malterdingen
1166 Gemeindeverwaltung Tutschfelden, Rathaus
1242 Gendarmeriebezirk
1274 Gewerbeschule Kenzingen
1276 Glöckle, Mühle, Bleichheim
1152 Göhry, Jos., Tapeziergeschäft
1184 Haas, Adolf, Metzgerei, Tutschfelden
1200 Heizmann, Linus, Bäckerei
1147 Hemler, Karl, Uhren, Goldwaren
1155 Gräfin von Hennin u. Ww. Loricke, Hecklingen
1121 Hensle, A., Schneidermstr., Wagenstadt
1261 Hensler, Fritz, Landesprodukte
1164 Herr, Sigm., Schneidermstr., Bombach
1219 Himmelsbach, B., Holzwarenfabrik
1228 Hofstetter jg., E., Berufsjäger, Wagenstadt
1249 Ill, Franz, Dentist
1114 Käppeler, Joh., Elektroinstallationen
1269 Kaiser, Franz, Friseur, Oberer Zirkel
1227 Kaiser, Theodor, Dampfwaschanstalt
1221 Kaspar, E., Metzgerei, Hauptstr. 154
1116 Kath. Stadtpfarramt
1272 Keller, Alb., Bäckerei, Malterdingen
1204 Kieswerk Kenzingen
1150 Kläger, Fritz, Autoreparatur
1181 Köbele, Metzgerei u. Wursterei
1126 Krankenhaus, Städt.
1243 Kreisaltersheim
1273 Kreislandwirtschaftsschule Kenzingen
1106 Kreth, Jos., Bürgermstr., E.-Tscheulin-Str.
1264 Kutzscher, Emil, Feinkostgeschäft
1262 Leberer, Heinrich, Flaschenbierhdlg.
1117 Leonhardt, Paul, Holzhandlung
1118 Limberger, Karl, Malermeister
1163 Linemann, Heinr., Viehverteiler
1124 Löser, Dr. Kilian, Zahnarzt
1133 Heinrich Mayer-Scramin Nf. GmbH.
1122 Müller, Dr. Julius, Arzt
1151 Mundinger, E., Landesp., Malterdingen
1149 Nadler, Ernst, Buchbinderei
1233 Neusch, Franz, Fabrikant
(1220) Notariat
1212 Ochsner Söhne, Herm.
1275 Ortskrankenkasse
1186 Pfeifer, Karl, Rep.-Werkstatt, Kirchplatz
1158 Probst, Hermann, Weingut
1183 Realschuldirektion
1210 Reichsbahn, Bahnhof
1254 Reichsfinanzamt
1159 Reichspost
1195 Riebel, Max, Fuhrgesch.
1252 Ringwald, Ernst, Stuhlfabrik
1144 Ringwald, Max, Schreinerei
1125 Rinkenbach, Xaver, Fuhrhalterei
1136 Rist, K., Omnibusverkehr, Hauptstr. 406
1156 Rist, Matthias, Autovermietung
1113 Georg u. Jakob Ritter, Ziegelwerke
1128 Rottler, J., Handelsvertreter
1108 Sauter, Fritz, Bäckerei
1217 Scheidel, Franz, Gastwirtschaft
1222 Schieble, Karl, Lederwarenfabrik
1257 Schlenker, Franz, Weißwaren
1104 Schmid, Emil, Brauerei, Tscheulinstr. 259
1253 Schneider, A., Metallwarenfabrik
1131 Schneider, F., Holzwarenfbr., Bombach
1207 Schwörer, Dr. Bernhard, Arzt
1218 Schwörer, Frz., Kolonialwaren
1139 Seitz, Handelsgärtner
1278 Steiger, Gustav, Buchdruckerei
1236 Striebel, Franz, Konfektion
1265 Stüdle, Andreas, Weinhandlung
1224 Thormählen, Dr., Tierarzt
1110 Toussaint, Karl, Sägewerk
1271 Uhl, Josef, Schneidermstr.
1145 Vermessungsamt, Bad.
1168 Volksschule
1109 Weiß, Gust., Kaufhaus, Leo-Schlag.-Str. 216
1211 Weißenrieder, Dentist
1170 Werner, Carl, Fotohaus
1132 Willaredt, Fritz, Viehhändl., Malterdingen
1161 Winterwerb, Erna, Oberin, Schloß Bleichheim
1148 Witt, Emil, chem. Produkte
1204 Wolfsperger, Ernst, Kies- u. Sandwerk
1235 Zahner, Ww. Emil, Metzgerei, Brodstr.
1165 Zipse, Friedr., Fuhruntern., Malterdingen

Kerkow (Neumark) [Mark Brandenburg]

21 Berkner, Ernst, Bürgermstr., Rufen
4 Broslen-Bueschler, Rittergut Justinenhof
9 v. Derfflingersche Stiftsforst, Krauseiche.
16 Fischer, Wilh., Kolonialwaren
28 Hackstein, Wilhelm, Kaufmann
13 Hauptgenossenschaft Kurmark, Lager Rufen
17 Kastner, Otto, Gastw., Rufen.
24 Klauer, Franz
1 Kruger, Albert, Bauer
10 Krüger, Paul, Landwirt, Karlshof
27 Kruschke, Bernhard
12 Loese, Paul, Viehhändler
23 Müller, Karl, Amtsvorsteher
22 Pieper, Johannes, Bürgermeister
7 Reichsbahn, Güterabfert. Kerkow Bhf.
5 Dieselbe, Güterabf. Rufen Bhf.
25 Salzmann, Ernst, Schmiedemstr., Rufen
20 Schulz, Karl, Baugeschäft, Soldin
15 Schumann, Otto, Rufen
2 Theilemann, Stiftsdomäne, Krauseiche
8 Wegener, Amtsvorsteher
26 Weiser, Amanda, Bäckerei

Kerkwitz (Mark Brandenburg)

Die in eckiger Klammer [ ] stehenden Rufnummern treten erst bei Inbetriebnahme des Selbstanschlußamtes in Kraft.

20 [30] Asse, Wilhelm, Pfarrer Atterwasch
14 [14] Bölke, Gustav, Fleischwr., Großgastrose 24
2 [22] Dampfziegelei Atterwasch, GmbH
7 [27] Dullin, Gastw., Jägerhof, Kerkwitz
12 [32] Hense, G., Landwirt, Schlagsdorf 2
18 [18] Hieronymus, Gunther, Kerkwitz 49
4 [24] Kalske, Paul, Fleischermstr.
16]16] Kois, Helene, Gasthaus, Gr. Gastrose
19 [19] Lejeune, Gustav, Dampfziegelei
6 [26] Lindner, Dr. Ernst, Arzt, Großgastrose
15 [15] Menzel, Handelsmann, Sadersdorf. 5
17 [17] Müller, Otto, Bärmühle, Atterwasch
11 [11] Pötke, Gerhard, Großgastrose 9
5 [25] Reichsbahn, Güterabf. Großgastrose.
21 [31] Dies., Güterabf. Kerkwitz
8 [28] Rumsch, Emil, Vorwerk, Albertinenaue.
10 [10] Wutke, Emil, Maschinen- u. Formenfabr.
1 [21] Ziegelwerk u. Kalksandsteinfbr.

Kernhof (Niederdonau)

2 Bahnhof
1 Hoyos Sprinzenstein'sche Forstverwaltung, Säge- und Hobelwerk
1 Tylli, Hans, Bürgermeister

Kessel (Kr. Johannisburg) [Ostpr.]

17 Amtsvorsteher Dorren
26 Czwalinna, Amtsvorst., Seegutten
9 Ev. Pfarramt, Adl. Kessel
20 Fischer, Erich, Bauer, Quicka
5 Försterei Dorren
7 Gendarmerieposten Rostken
6 Gendarmerieposten Dorren
2 Goronczy, S., Landw., Hedwigshof
10 Goronczy, Wilhelm, Kalthof
11 Gratzik, Gottlieb, Bauer, Rostken
1 Gutsverwaltung d. Treuhandst., Adl. Kessel
28 Heinle, Leonhard, Bauleiter, Rostken
16 Klein, Bruno, Fischerei, Pilchen
8 Kuklinski, Aug., Gastwirt
23 Macht, H., Gastw., Rostken.
14 Meyke, Bruno, Lehrer, Mövenau
17 NSDAP., Ortsgruppe Dorren
22 Objartel, Theodor, Gastwirt, Quicka
25 Reichsbahn, Güterabfertigung
12 Ruchay, Rudolf, Bauer, Dorren
19 Salewski, Marie, Hebamme, Mövenau
4 Siewert, Reinh., Gastwirtschaft, Dorren
3 Trojahn, Joh., Gastwirt, Pappelheim

Kesseling (Ahr) [Rheinpr.]

5 Bläser, Maternus, Autotransport
12 Försterei (Preuß. Revier-) Kesseling
14 Gabriel, Anton, Bäckerei
19 Gabriel, Jos., Autoverm., Staffel Eifel
1 Hupperich, Karl, Schmiede
8 Koll. Michael, Gastw., Staffel
9 Ortsbürgermeister in Kesseling
7 Ortsbürgermeister in Staffel
3 Pfarramt, Kath., Kesseling

Ketsch (Kr. Posen) [Wartheland]

4 Landgraf, Rudolf, Dominium, Paulsfelde
6 Schmidt, Bürgermstr., Ketsch

Ketten (Kr. Reichenberg) [Sudetenland]

7 Czersovsky, Alfred, Glassteinschleiferei
4 Effenberger, Wilhelm, Baumstr.
6 Gemeindeverwaltung
1 Ing. Hergeth & Co., Eisengießerei und Maschinenfabrik
3 Hrusa, Hermann, Fischhandel und Versand
2 Kunert, A., Holzbiegerei
5 Reichsbahn, Bahnhof u. Güterabfertigung
9 Sander & Winter, Maschinenfabrik
8 Zinnecker, A., Kettener Kartonagenfabrik

Kettlasbrunn (Niederdonau)

1 Gemeindeamt, 141

Kettwig (Rheinpr.)

642 Abel, Hans, Dipl.-Ing., Am Hofacker 4
651 Abert, Günter, Dentist, Landsbergerstr. 46
647 Abraham, Max, Baugesch., Heiligenh. Str.
134 Gebr. Abrath, Gärtn., Hösel Pfannensch. 13
157 Abt, Otto, Wirtschaft, Ad. Hitlerstr. 11
538 Allgem. Ortskrankenkasse, Kirchfeldstr. 30
557 Amberger, Dr. Hans, Arzt, Mintard, Dorfstr.
362 Apeltrath, Karl, Furagegesch., Mintard.
167 Apotheke, Hirsch-, Ad.-Hitler-Str. 16
279 Arbeitsamt, Hermannstr. 2
173 Backhaus, Ewald, Gut Hasselbeck.
689 Bahnhofswirtschaft, Bahnhofstr. 67
195 Barkhoff, Heinr., Gärtnerei, Laupendahl 161
493 Bast, Wilh., Klm., Bismarckstr. 25.
146 Baumgarten, Ernst, Metzger, Landsb. Str. 2
560 Baust, Elisabeth, Sengenholz, Rötsch 11
250 Becker, Franz, Restaur., Landsbergerstr. 59
123 Becker, Herm., Landwirt, Schultenhof.
602 Becker, K., Architekt, Thiemannstr. 14
253 Beck, Heinrich, Gaststätte, Ruhrstr. 50
603 Bellwied, Hermann, Landw., Heiligenhaus
468 Bellwied, Hugo, Landwirt, Groß elbeck
643 Bellwied, Karoline, Landw., Großelbeck 26
425 Benzenberg, Herm., Milch, Rinderbachstr. 12
671 Benzol-Verband GmbH., Wilhelmstr.
278 Berchem, Herm., Landwirt, Hinninghoven 4
133 vom Berg, Karl, Landw., Bahnhofstr. F 1
220 vom Berg, Rob., Restaur., Ikten 7
116 Berkemeier, Dr. Wilh., Tierarzt, Goethestr. 11
470 Bernsau, Paul, Landw., Gut Unterilp.
425 Benzenberg, H., Bruch, Laupendahl 156
665 Berufsschule, Städt., Friedrichstr. 26
592 Best, Otto, Bäcker, Landsbergerstr. 18
226 Biesgen, Herm., Gutsbes., Hinninghofen 1
534 Bode, Christ., Metzgerei, Kirchfeldstr. 7
514 R. Bommers u. K. Türks, Gutsp., Halfenhof
287 Borgardts, Gerh., Landwirt, Roßkothen.
633 Braadt, Dr. Fr., Arzt, Umstand 38
376 Brachvogel, Dr., Arzt, Schulstr. 9
266 Brackelsberg, Max, Thiemannstr. 1
125 im Brahm, Mathias, Landw., Friedrichshof
328 Braun, Ewald, Pflastergesch., G.Zepp.Str. 116
184 Braun, Robert, Friseur, Ad.Hitlerstr. 63
524 Brauns, Martha, Hösel, Gantenberg
464 Bremicker, Dr. Werner, Arzt, Goethestr. 14
673 Brenke, Paul, Industriebedarf, Goethestr. 12
230 Brocka, Joh., Archit., auf der Forst 11
629 Broermann, Hans, Dir., Hasselbeck 84
466 v. Bruch, Mathilde, Hebamme, Laupend.Str. 49
183 Buchloh, Klara, Am Stadtwald 1
587 Buchmühlen, Friedr., Obst, Laupend.Str. 38
453 Budde, Walter, Treuhänder, A. Stadtwald 21
646 Budde, Willy, Metzgerei, Ruhrstr. 15
105 Büntgen, Wilhelm, Kohlen, Str. d. SA. 3
579 Bürgermeisteramt Heiligenhaus.
696 Büscher, H., Mintard, Aug.-Thyssen-Str. 85
563 Büttner, Adolf, Hindenburgstr. 27
314 Burgsmüller, W., Maurermstr., Corneliusstr. 10
419 Buschmann, Aug., Autotransp., Landsb. Str. 7
472 Buschmann, Otto, Kol.-W., Landsb. Str. 16
604 Buschmann, P., Polsterei, Wilhelmstr. 30
428 Buschmann, Willi, Transp., Laupend. Str. 42
653 Busenthur, Frieda, Schneider, A.-Thyssen-Str.
612 Caselitz, Ernst, Radio, Ad. Hitlerstr. 47
201 Compes, Karl, Textilwr., Ruhrstr. 26
463 Corlin, Rob., Dipl.-Ing., Ikten 1
575 Coupienne, Ernst, Mintard, Stöterstr. 13
207 Cremer, Fr., Gartn., Laupendahl, Frankf. Str.
562 Cremer, F., Zentralheiz., Frankf. Str. 168
462 Danz, Fritz, Auf der Forst 3
521 Deckert, Karl, Manuf.-W., Ad.-Hitler-Str. 25
386 Deicke, Hans, Industriebed., Hindenb. Str. 35
194 Deppe, A., Bauuntern., Mintard, A.-Hitler-Straße 27
270 Dessaive, Fl., Gasthof, Laupendahlerstr. 6
235 Deutsche Arbeitsfront, Corneliusstr. 1
396 Deutsche Eisenwerke AG
504 Dickhaus, Carl, Baumater., Bahnhofstr. 7
(504) Dickhaus, C. Wilh. H., Tiefbau, Bahnhofstr.
222 Dieling, Werner, Wirt, Kirchfeldstr. 34
471 Diessner, H. F., Transporte, Laupend. Str. 81
564 Dietermann, Emil, Feinkost, G.-Zeppel.-Str. 2
416 Dinstuhl, Karl, Autorepar., Essener Str. 10
241 Dockhorn, Herm., Baumstr., Zeppelinstr. 10
374 Dörenkamp, Jos., Restaur., Krummenweg
660 Dörnenburg, Luise, Lebensm., Hochstr. 40
131 Dreisörner, Heinz, Bösel, Preußenstr. 6
553 Gebr. Drengenburg, elektr. Anl., Essener Str. 10
678 Dudenhausen, Ferd., Kfm., Str. d. SA. 17
213 Egemann, H., Geschirrfbr., Laupend. Str. 57
174 Eichholz, Ernst, Schmiede, Pierburg 33
309 von Eicken, Willi, Restaur., Pierburg 6
415 Eickler, Alb., Mineralw., Essenerstr. 10
359 Eigemann, Max, Metzgerei, Ad.-Hitler-Str. 7
182 Eimers, Herm., Zimmergesch., Umstand 44
246 Einloos, Walter, Landwirt, Gut Unterhösel
420 Ellinghaus, Hans, Ing., Hochstr. 29
168 Emmerich, Ernst, Ing., Am Stadtwald 3
308 Engelskamp, E., Dachdecker, Schlageterstr.
375 Engelskamp, J., Install., J.W.Scheidtstr. 2
115 Erlinghagen, Osw., Dr.Ing., Schillerstr. 5
294 Ev. Gemeinde Linnep bei Siepenkothen

542 Ev. Gemeindeamt, Ad.-Hitler-Str. 16
528 Das., Kindergartenschwestern, Langemarckstraße 10
547 Dasselbe, Gemeindeschwestern, Arndtstr. 5
321 Faber, Ernst, Waldgaststätte, Umstand 39
364 Fadum, Joh., Tapeten, Laupend. Str. 45
590 Feuerlöschpolizei
379 Fichte-Schule, Brederbachstr. 13
160 Fleischhauer, Alf., Obering., Am Stadtwald 7
337 Flothmann, E., Brennerei, Meisenburg, Umst.
401 F. Flothmann GmbH, Buchdruckerei
320 Freih. v. Fürstenbergsche Verwaltung
147 Friedrich, Bernhard, Ing., Bahnhofstr. 13
672 von Fürstenberg, Freiinnen, Schloß Hugenpoet
478 von Fürstenberg, M., Frhr., Schl. Hugenpoet
305 v. Fürstenberg'sche Verwaltung, Frh., Schloß Hugenpoet
411 Funcke, Dr. Friedr., Bergass., Annenhof
488 595 Funke & Huster Elektrizitäts-Ges. m. b. H., Elektrotechnische Fabrik. T Funke-Huster
353 Gaeb, Leo, Lebensm., Laupendahlerstr. 31
216 Gaeb, Matth., Lebensm., Bahnhofstr. 31
694 Gartner, Fritz, Baugesch., Kais.-Wilh.-Pl.
442 Geißler, Bernh., Schreinerei, Schulstr. 7
110 Gemeinnütz. Bauverein, G. m. b. H.
196 Gerlach, Emmi, Hebamme, Brederbachstr. 9
639 Gerst, Johann, Gaststätte, Laupend.Str. 20
507 Girardet, Wilh., Buchdr., Im Sonnenschein 2
172 Görg, Dr., Arzt, Werdenerstr. 20
206 Graf, Emil, Gerbstoffe, Bahnhofstr. 14
556 Graf, Willi, Rietmacherei, Neustr. 2
444 von Grafen, A. H., Architekt, Ad.-Hitler-Str. 12
620 v. Grafen, W., Architekt, Brederscheid 28
582 Großhoff, Herm., Landw., Oerte 7
117 Greiferbau Reichmann KG, Scheidtstr.
248 Greve, Franz, Insp., Ruhrstr. 94
522 Guse, Theo, Gastw., Ruhrstr. 30
310 Gutberlet, Theod., Ingen., Schlageterstr. 34
434 Haagmann, Wilh., Gaststr., Landsb. Str. 9
695 Haarmann, Emmy, Lehrerin, Ruhrstr. 40
378 Haarmann, Paul, Auf der Forst 3
540 Hackstein, Dr. Herb., Arzt, Wilhelmstr. 14
561 Haeyn, Heinr., Möbelfbr., Bismarckstr. 22.
619 Haganwerk, Franz Rummel, Bahnhofstr. 21
496 Hammerstein, F., Manuf.W., Ad.-Hitler-Str. 29
427 Hans-Schemm-Schule, Mintard, Dorfstr. 15
162 Hartmann, Auguste, Straße d. SA. 8
193 Gebr. Hasselbeck, Tuchlager, Landsb. Str. 6
596 Haus Steinbrenner, Gaststätte Mosel, Breitscheid 93
393 Haus Roßbach, Gaststätte Mintard, Aug.-Thyssen-Str. 88
112 Gebr. Hausberg, Zigarrenfabr., Bahnhofstr. 8
304 Hayn, Gustav, Konditorei, Ad. Hitler Str. 51
334 Hayn, H., Tuche, Ruhrstr. 4
504 Heckmann Ww., W., Spedition, Bahnhofstr. 7
198 Heinrich, Hans, Fellhdlg., Werdener Str. 3
539 Heisterkamp, Walt., Metzgerei, A.-Hitler-Str. 38
145 Hempelmann, Wilh., Drogen, Bahnhofstr. 4
668 Hendgen, Lydia, Lebensmittel, Wiesenstr. 5
275 Hennefeld, Herm., Viehhdlg., Laupend.Str. 67
130 Hennefeld, Willi, Viehagent, Landsb.Str. 54
649 Hermann, Alb., Zigarren, Bahnhofstr. 36
126 Hermanns, Paul, Anstreicher, Gartenstr. 6
190 Hermey, Wilhelm, Gärtner, Kirchfeldstr. 33.
327 Hernscher, Zahnpraxis, Ad. Hitler Str. 12
573 Hirdes, Wilh., Tiefbau, Stausee
535 Hitzbleck, Paul, Ing., Laupendahl 116
333 Hoddenkamp, Otto, Architekt, verl. Schulstr.
258 Hoff, Wilhelm, Gefl.-Farm, Siepenkothen, Provinzialstr. 97
188 Hoffmann, E., Schuhhaus, Kirchfeldstr. 10
129 Hoffmann, Heinr., Schneiderei, Bahnhofstr. 53
369 Hoffmann, Wilhelm, Ing., Zur Kanzel 4
343 Hohendahl, Ernst, Kfm., Schlageter Str. 52
227 Hohendahl, E., Maler, Bahnhofstr. 1
623 Holtkamp, Fritz, Gärtnerei, Meisenb.Str. 28
638 Holzberg Th., Kfm., Ruhrstr. 6
164 Hotel Hoch, Auf der Forst 1
166 Hotel Kettwiger Hof, Ad.-Hitler-Str. 8
389 Hotel-Restaur. Jägerhof, Bahnhofstr. 15
240 Huboi, Ernst, Juwelier, Ad.Hitlerstr. 9
559 Hülstrung, Eugen, Kol.-W., Laupend.Str. 4
379 Huffenbach, Johann, Am Muhrenberg 16
652 Humann, Paul R.A. [N], Umstand 28
231 Insberg, Rob., Tuchlager, M.Lutherpl. 6
220 Jäckle, Christ., Metzgerei, Kaiserstr. 9.
421 Jansing, Werner, Gärtnerei, Str. d. SA. 32
513 Jeuken, Franz, Autotransp., Bauernschaft 13
390 Jökel, Karl, Friedhofswärter, Brederb.Str. 5
591 Jungholt, Gustav, Wirt, Isenbügel 19.
303 Kaak, Heinr., Wirtsch., Heiligenhauserstr. 40
244 Kaienburg, Joh., Bauer, Auf dem Hattig
387 Kaimer, Karl, Bäckerei, Ruhrstr. 34
508 Kalthoff, H., Putzwollfabrikation, Walkmühle
225 Kammann, Wilh., Landw., Finkenburg 8
233 Karrenberg, Ww. Alb., Bäckerei, Isenbügel.
155 Karrenberg, Aug., Kfm., Laupendahlerstr. 60
119 Karrenberg, Karl, Café. Bahnhofstr. 23.
342 Kaufhaus Krolle, Lebensm., Ad.Hitler Str. 27
491 Kauls, Otto, Landw., Mülheim, Ikten 22
202 C. W. Kehrs & Co, GmbH, Elektrotechn. Fbr., Ad.-Hitler-Str. 2
555 Keil, Max, Autoverm., Graf-Zeppelin-Str. 20
349 Kellermann, Edmund. Wirt, Ruhrstr. 32
181 Kelzenberg, Gerhardine, Lebensm., Schüren, Kirchfeldstr. 30
228 Kemmann, Karl, Landwirt, Umstand 57
332 Kemperdick, Wilh., Bäckerei, Mintard 26.
548 Kempgens, Friedr., Eisenwr., Laupend.Str. 48
189 Kempkens, Wilhelm, Ing., Bahnhofstr. 14
656 Kersting, B., Architekt, Schillerstr. 6
492 Kesten, W., Dessinateur, Hdbg.-Str. 29
605 Kestner, Maria, Gaststr., Breitscheid
166 Kettwiger Hof, Hotel, A.-Hitler-Str. 8
501 Kettwiger Ruderges. e. V., Promenadenw.
401 Kettwiger Zeitung
698 A. Kiekert & Söhne, Schlösser, Heiligenhaus, Kettwiger Str. 20
306 Kiel, Gust., Baumstr., Laupendahler Höhe
239 Kinzius, C., Samen, M.Lutherpl. 10
483 Kinzius, Heinr., Hüte, Ad.Hitler Str. 31
344 Kipphardt, H., Gärtnerei, Bismarckstr. 27
361 Klasen, Herm., Butter Eier, Mintard.
361 Klasen, Peter, Installation
510 Klein-Schlatter. C. F., Weberei, Bachstr. 14
549 Gesch. Kleinings, Wollwr., Ad. Hitler Str. 44
210 Klemm, Edgar, Ing., Zur Kanzel 2
151 Klemm, Martha, Frau, Langemarckstr. 5
392 Kley, Wilhelm, Kfm., Thiemannstr. 4
505 Klöfers, Leo, Klempnerei, Meisterw. 3.
102 Klophaus, Ewald, Lebensmittel, Schlag.Str. 9
682 Knapp, Wilh. Karl, Hs. Sonnengold, Umstand
273 Knappmann, Herm., Restaur., Laupend.Str. 71
272 Ders., Pilsstube, Laupend. Str. 71
495 Knops, Wilh., Landw., Oberlip
385 Koch, Gustav, Druckerei, Kirchfeldstr. 15
331 Kocks, G., Fabrikbes., Hösel, Heiligenh. Str. 52
317 Kötte, Herm., Lebensm., Laupendahl
357 Köttgen, Hugo, Drogerie, Laupendahlerstr. 28
615 Köttgen, Wilh., Gasth., Laupendahler Str. 79
480 Kohlrusch, Fr., Tapeten, Laupend. Str. 12
654 zum Kolk, K., Ldw., Heiligenhaus, Hasselbeck 25
545 Koppers, Hans Heinrich, Dr.Ing., Fichteneck, Schmachtenberg Str.
101 Korten, Franz, Fleischerei, Essenerstr. 1.
352 Krägeloh, Oskar, Stahlhdlg., A.d.Forst
581 Krampe, Wilh., Bauer, Umstand 23
132 Krampen, Wilh., Gartenbau, Essenerstr. 72
461 Krankenhaus der evangel. Gemeinde Kettwig
243 Krekler, Dr. Heinrich, Breitscheid 83¾
339 Kremerskothen, K., Gutsbes., Pierburg 12
430 Kreuzwieser, K., Schneider, Gr.-Zeppelin-Str. 3
121 Kubitza, Aug., Bauinsp., Kirchfeldstr. 31
697 Kückels, Wilhelm, Heiligenhaus
664 Küpper, Gustav, Isenbügel
681 Kupper, Otto, Schreinerei, Isenbügel 56
531 Küpperbusch, E., Fleisch, Heiligenh. Str. 30
180 Kürten, Jacob, Drogerie, Kirchfeldstr. 1.
544 Kuss, Aug., Kohlen, Beetstr. 2
437 Lamm, Fritz, Kolonialwirt, z. Kanzel 4
271 Landw. Bezugs- u. Absatzgen., Hasselbeck
502 Landw. Consumver. Meisenburg e. G. m. b. H.
346 Landw. Schule u. Beratungsstelle
610 Lange, August, Spedition, Meisenburgstr. 238
179 Laupenmühlen, W., Restaur., Ad.-Hitler-Str. 1
676 Lehberg, Louis, Install., Kirchfeldstr. 13.
536 Lehmann, Paul, Konzertmstr., Hind.Str. 33
417 Lehnscheidt, Wilh., Vertr., Bahnhofstr. 27
291 Leib, Dr. Fritz, Schuldir., Steinberghof
156 Leineweber, Joh., Restaur., Ad. Hitler Str. 5
322 Gebr. Lierhaus, Stellmacher., Laupend.Str. 15
212 Ließmann, Rob., Gärtner, Werdenerstr. 21
319 Ders., Gaststätte Hösel, Herm.-Göring-Str. 118
148 Linde, Paul, Malermstr., Neustr. 3.
351 Lohr, Friedr., Schneiderei Ruhrstr. 1a.
338 Lottmann, Paul, Zentralheiz., Landsb.Str. 49
460 Luckhaus, Ewald, Leder, Landsb. Str. 8
203 Lüders, Antje, Bahnhofstr. 13
159 Lutterbeck, Ewald, Metzgerei, Straße d. SA. 34
580 Mancke, Johanna, Lebensm., Ad.-Hitler-Str. 19
467 Maraun, Karl, Kfm., Bahnhofstr. 18
223 Margies, Karl, Am Bilstein 26
541 Markert, Karl, Kfm., Wiesenstr. 41
451 Markmann & Moll, Weichenbau, Güterstr. 21
566 Marsteller & Killmann K.-G., Metallwarenfabrik Kettwig, Schlageterstraße
296 Mauell, Heinr., Installation, Ruhrstr. 11
617 Mech. Seilerwrfbr. Alb. Zimmermann, Bhfstr. 76
315 Meerkamp, Peter, Werkerhof, Heiligenhaus, Hasselbeck 5
242 Meisenkothen, R., Schreinerei, Volkmarstr. 13
558 Milchversorgungsges., GmbH, Kirchfeldstr. 21
355 Mintarder Spar- u. Darlehnsk.-Verein, GmbH
552 Momm, Ww. M., Inst., Mintard, A.-Thyssen-Straße 36
177 Momm, L., Dachdeckerei, Mintard, Stooterstr. 7
608 Monscheidt, Wilh., Bäckerei, Kirchtreppe 8
679 Moritz, Olga, Isenbügel 58
476 Mostert, Kunsthdlg., Ad.-Hitler-Str. 17
424 Muckermann, Rich., Schriftst., Schillerstr. 9
325 Mucklenbeck, F., Dachd., A.-Thyssen-Str. 123
529 Mühlendyck Hch. W., Bauer, Roßkothen 7
264 Mühlendyck, Herm., Landwirtin, Rehfuß 1
268 Mühlendyck, Joh., Landwirt, Roßkothen 5
589 Mühlhoff, Jhs., Eisenwr., Laupend. Str. 62
484 Müller, Alex., Fbrkt., Am Brederscheid 36
149 Müller, Heinrich, Dipl.Ing., Hindenb.Str. 23
680 Müller, Otto, Manuf.-W., Kirchfeldstr. 39
388 Nawa, Franz, Bürgermstr. a. D., Goethestr. 13
301 Neitzert, Heinr., Restaur., Ruhrstr. 1.
426 Neubecker, Theodor, Ing., Laupendahl 152
669 Neuheuser, Bernh., Sattlergesch., A. Hitler Str. 23
405 Neumann, Franz, Malermstr. Wiesenstr. 4
108 Niederdorf, Ernst, Gen.Vertr., Kirchfeldstr. 44
345 Niederdorf, Karl, Kohlen, Hermannstr. 12
450 Niederdorf, Otto, Malergesch., Hermannstr. 18
457 Niederhoff, Fritz, Schuhw., Ad.-Hitler-Str. 49
252 Niederrhein. Gas- u. Wasserwerke, GmbH
546 Heinr. Nierhaus Seidenbandfabrik A.G., Ruhrstraße 80. T Nierhaus P Essen 4285
454 Nolle, Heinr., Prok., Auf der Forst
128 Növermann, G., Bauer, Blumerhof
382 Nofen, Ernst, Bronzewrfbr., Heiligenhaus
236 NSDAP., Ortsgr. , Kirchfeldstr. 16
330 Dies., Mütterheim, Charlottenhof 198
636 Dies., NSV.-Ortsgr. Kirchfeldstr. 11
370 Oberbannscheidt, Johann, Gaststätte Am Esel, Aug.-Thyssen-Str. 52
598 Oberbarnscheidt, Fr., Kol.-W., Hitlerstr. 22
621 Oberhössel, Fritz, Landw., Hasselbeck
459 Oberlehberg, Schmiedemstr., Umstand 54
120 Oberloskamp, Wilh., Bäcker, Bahnhofstr. 35.
384 Oeffe, Haus Oeffe
104 Oeffe, Rentmstr.
440 Oertgen, Th., Vertr., Charlottenhofstr. 64
427 Olligs jr., W., Autotransp., Hasselbeck 41
341 Oppenheim-Schlegel, Elfriede, Schillerstr. 1
517 Otte, August, Bergbau, Goethestr. 24
487 Pampus, F. W., Kfm., Hösel, Preußenstr. 6
356 Perpeet, Joh., Landw., Södrath üb. Ratingen
688 Perpeet, Karl, Gasthaus, Mintard 21
422 Pfarramt, Kath., Mintard
423 Desgl., St. Josef, Laupendahler Str. 70
186 Paul Pielhau & Co, Andernach, Baustelle
282 Pierburger Schule, Pierburg
178 Pochlke, Wilhelm, Dipl.Opt., Kaiserstr. 19
590 Polizei-Revier Kettwig Bahnhofstr. 20
433 Pooten, M., Landwirt, Gut Oberstefeld
394 Potthaus, Carl, Maßgesch., Rinderb.Str. 1
316 Potthoff, Wilh., Café, Mintard
686 Printz, Ernst, Kfm., Am Stadtwald 14
683 Printz, Joh., Landmasch.-Fbr., Bahnhofstr. 19
289 Quadflieg, Chr., Wäscherei, Friedrichstr. 30
158 Rademacher, Maria, Wirt, Hösel, Bhfsvorpl. 3
280 Ratte, Ferd., Gaststätte, Langemarckstr. 1
269 Ravens, Joh., Fleischer, Umstand 17
490 Reddehase, Albert, Schulleiter, Goethestr. 22
209 Reichsbahn, Bahnhof
609 Dieselbe, Güterabfertigung
657 Dieselbe, Bahnhof Kettwig, v. d. Brücke.
677 Reichsluftschutzbund, Kirchfeldstr. 16
200 Reichspost, Postamt Kettwig
214 Reiz & Co, Mayonnaisefbr., Thiemannstr. 2
413 Rempke, Friedrich, Baustelle, Stausee
606 Rewe Lebensm.Großhdl. eGmbH, Schlag.-Straße 9
109 Rheinische Landeszeitung, Ad.-Hitler-Str. 17
396 397 Rheinisch-Westfälisches Kunststoffwerk G. m. b. H. T Kunststoff Mülheimruhr
265 Rheinpreußen GmbH, Tankstelle, Zeppel.Str. 2
412 Rhenania-Ossag, AG, Tankstelle
135 Rickert, Herm., Pfarrer, Ad.-Hitler-Str. 16
122 Riedel, Julie, Lebensm., Essenerstr. 7
584 Gebr. Rödde, Auslieferungsl., A.-Thyssen-Straße 13
267 Röttgen, Wilh., Landwirt, Hafkesdell 1
348 Rosatis, Dr. Emil, Zahnarzt, Ad.HitlerStr. 14
622 Rosenkranz, Hans, Gartenmstr., Landsb.Str. 44
565 Rotes Kreuz, Deutsches, Schulstr. 5
262 Rottmann, Ww. Wilh., Polsterg., Corn.-Str. 1
165 Rückels, Fritz, Restaur., Isenbügel
372 Rüssing, Wilh., Tabakwr., Heiligenh.-Str. 44
185 Ruhrt. Ziegel- u. Klinkerw., Bauerschaft 20
292 Ruhrverband Essen, Kläranlage, Bachstr.
363 Ruthmann, Marta, Schneiderei, Muhrenberg 10
674 Säugl. u. Kinderkrankenhaus, Dr. Eiben
655 Sander, Josefine, Ww., Bauerschaft 14
509 Sandfort, Paul, Malergesch., Ad. Hitler Str. 52
138 St. Josefspflegehaus.
469 Schäfer, Fr. R., Landw., Breitscheid
662 Schäfer, Jos., Gartenbau, H.-Göring-Sdlg. 16
661 Schäfer, Regina, Wirtschaft, Mintard, August-Thyssen-Str. 99
439 Georg Schätzlein G. m. b. H., Filialbetrieb in Lebensmitteln u. Haushaltwaren, Ad. HitlerStr. 33
475 Schardt, Hermann, Bismarckstr. 31
635 Scheepers, Alb., Kfm., Laupendahl 218
503 Scheidt, Erh. Arnold, Ruhrstr. 82
445 Joh. Wilh. Scheidt A.-G., Kettwig/Ruhr, Joh.-Wilh.-Scheidt-Str. 51. T Wollwerke P Essen 5200
371 Scheidt, Wilhelm, Bankgeschäft, Kettwig-Ruhr, Bahnhofstraße 11. P Essen 5344
323 Scheidt, Wilhelm, Stanzwerk, Laupendahl 163
340 Schellscheidt, Wilh., Baugesch., Essenerstr. 13.
139 Scherrer, Otto, HJ.-Heim, Langemarckstr. 16
474 Schlechtendahl, Alex, Vertr., Wiesenstr. 32
525 Schlechtendahl, K., Reformh., A.-Hitler-Str. 25
537 Schlegel, K. G., Drogerie, Ad.-Hitler-Str. 43
554 Schmachtenberg, Julius, Landw., Bauernsch. 19
407 Gebr. Schmalt, Klipperweg 3
326 Schmalt, Math., Restaur., Werdenerstr. 5.
329 Schmidt, Rud., Dentist, Bahnhofstr. 26
137 Schmitz, Ernst, Bäckermstr., Brederb.Str. 2
526 Schmitz, Wilhelm, Gaststätte, Mintard
118 Schmitz, Wilh., Schreinerei, Wilhelmstr. 2 b
251 Schmitz-Scholl, Karl, Komm.Rat, Södrath
237 Schneider, Aug., Gaststätte, Hasselbeck 60
290 Schneider, Otto, Metzgerei, Bahnhofstr. 39
481 Schnelling, Wilhelmine, Lebensmittel, Heiligenhauser Str. 30
263 Schnettler, Karl, Wirt, Stöcken.
312 Schoeler, Karl, Schuhhaus, Laupend.Str. 37
381 Schönnenbeck, Heinr., Goldwr., Hitlerstr. 22
637 Schönnenbeck, Herm., Restaur., Bahnhofstr. 40
588 Schorn, Wilh., Schornsteinf., Schlageterstr. 29
497 Schott, Julius, Dir., Thiemannstr. 18
519 Schriever, Carl, Sengelmannshof
124 Schürenberg, K., Maler, A.-Hitler-Str. 21
659 Schürenberg, M., Essenzenfbr., Ad.-Hitler-Straße 43
489 Schürenberg, Otto, Malergesch., A.-Hitler-Str. 21
360 Schütz, W. Rud., Industrieöle, Str. d. SA. 10
583 Schult, Alf., Fuhrwesen, Augustastr. 3
368 Schulte, Fritz, Am Bilstein 26
485 Schulze, Else, Prokuristin, Auf der Forst 15
260 Schumacher, E., Industriebed., Werd. Str. 1
276 Schumann, Eugen, Horchstr. 31
211 Schwarzenberg, J., Schornsteinbau, Laupendahler Str. 42
650 Schweng. Adam, Tuche, Neustr. 4a
324 Schwittmann, Albert, Werdener Str. 2
456 J. & B. Seligmann, Viehzucht, Landsb.Str. 10
152 Serres. Wolfgang, Vertr., Henninghofen 32
380 Sicius, Fr., Betr.-Führer, Augustastr. 3
144 Skoda, Max, Gasthaus, Laupendahler Str. 11
406 Söhlke, Gottfried, Vertr., Weerthstr. 1
197 Sohn, Ernst, Abt.-Ltr., Umstand 11
409 Spellerberg, H., Goldwr., Wiesenstr. 36
307 Speth, Otto, Konditorei, Kirchfeldstr. 23.
569 Spieker, Willib., Ober-Ing., Thiemannstr. 10
624 Stadtverwaltung Kettwig
644 Stadtwald-Sanatorium „Jungborn"
533 Städtische Sparkasse zu Kettwig, Augustastraße 1a
365 Stammen, Gerh., Müller, Heiligenh.-Str. 130.
494 Stecker, W., Gartenbau, Walkmühle
163 vom Stein, Ernst, Vertr., Laupendahl 163
298 Stein, Hans, Kfm., Bahnhofstr. 21
247 Stein, Peter, Landw., Hessenhof, Oefte 5
259 Stiefken, Karl, Landw., Ikten.
219 Stinshoff, Ernst, Gutsp., Mendenerstr. 280
187 Stinshoff, Rob., Gastwirtsch., Laupend. 180
486 Stöters, Joh., Landw., Am Hattig 7
297 Stohrer, Waldemar, Im Brederscheid 26
295 Stränger, Herm., Archit., Bahnhofstr. 32.
254 Strengbier, Matth., Schmied, Mendenerstr.
663 Strümpel, W., Baumschule, Isenhügel 89
142 Struffmann, W., Bronzewrfbr., Bahnhofstr. 25
106 Stürmer, Paul, Landsberger Str. 55
648 Tapetenfabrik Hösel Hösel bei Düsseldorf T Tafahoe Code Mosse BK Reichsbank u. Commerzbank Düsseldorf. P Essen 23150
... Dieselbe, Amt Ratingen 2044
479 Tellmann, Ernst, Schmiede, Gustavstr. 7
335 Terbeck, Wilh., Landw., Unt.Schevenerhof
366 Terboven, Luise, Hebamme, Laupendahl 142
192 Terhardt, Hch., Restaur., Essenerstr. 56
574 Terjung, Aug., Landwirt, Roßkothen Weg
285 Terjung, Heinr., Landw., Ikten 23.
284 Terjung, Herm., Landwirt, Kückelshof, Hösel.
443 Thanscheidt, Joh. Otto, Tuchfabrik, Joh.-Wilh.-Scheidt-Str. 38
154 Thüner, Emil, Sped., Neustr. 5
436 Thyssen, August, Schloß Landsberg
249 Aug.-Thyssen-Stiftung, Höseler Weg 16
252 Thyssensche Gas- u. Wasserwerke GmbH, Friedrichstr. 27
577 Tittelbach, Kfm., Laupendahlerstr. 3
293 Tognino, H., Maurermstr., Schlageterstr. 10
408 Triebel, Dr. Friedr., homöopath. Arzt
515 Triebel & Tiggemann, Manufakturwaren.
150 Tübben, Ernst, Umstand 21
221 Tyroff, Heinr., Metzgerei, Wildenburg 89
311 Tyroff, Tony, Baumat., Laupendahl. Höhe 25
283 Ufermann, Gust., Zigarren, Meistersweg 1
477 Ufermann, Rob., Metzger, Bahnhofstr. 34
429 Ufermann, Wilh., Drogen. Bahnhofstr. 25
658 Ufermann, Wilh., Elektroinstall., Kirchf. 7
458 Ufermann, Wilh., Landwirt, Altenbruchhof
641 Uhlenbrock, Karl, Dr. jur., Charl. Str. 52
141 Ulmann, Gustav, Kfm., Ad.HitlerStr. 67
103 Unterhansberg, Heinr., Bauer, Buchholz
245 Unterhansberg, Herm., Landwirt. Rombeck 1
238 Vogel. Dr. Alfr., Zahnarzt, Zeppelinstr. 19
191 Vogelbusch, Otto, Isenbügel 65
367 Volkmann, Dr. Kurt, Ruhrstr. 6
161 Vollert, Konr., Dr., Langendahler Höhe
616 Voß, Rud., Dr.-Ing., Haus Waldfried
567 Wagener, Josef, Forstverw., Landsberger Str.
176 Walder, Otto, Heiz.-Anl., Heiligenh.Str. 59
403 Walkenhorst, E., Geschäftsf., Schillerstr. 4
257 Wascheidt, Friedr., Restaur., Bahnhofstr. 51
217 Wasserwerk Velbert, Friedrichstr. 53.
232 Weber, Adam, Elektr. Anlagen, Kirchf.Str. 8
404 Weber, Emil, Stadtinsp., Am Stadtwald 4
127 Weber, Jos., Elektr. Anlagen, Laupend.Str. 39
523 Wefers, Peter, Fuhrgesch., Kaiserstr. 17.
498 Weide jun., Gust., Gefl.Farm Schwalbenh.
441 Welling, Dr. Paul, Arzt, Bahnhofstr. 32
530 Wellpott, Gust., Klempnerei, Bahnhofstr. 25
171 Wellpott, Karl
576 von Werne, Otto, Malerart., Heiligenhaus, Hasselbeck 105
438 in der Wiesche, Schneidermstr., Lutherpl. 7
597 Wieschmann, Aenne, Kaufhaus, Mart.-Luther-Platz 9
201 Wiethoff Nf., Ruhrstr. 26
143 Wilke, Rich., Pastor, Ad.HitlerStr. 16
109 Wilps, F.W., Schreinerei, Ad.HitlerStr. 17
473 Wimhoff, Klemens, Hinninghofen 9
218 Wimmelmann, Johann, Lebensmittel, Walkmühle, Hasselbeck 83
373 de Win, Clara, Lebensm., Ruhrstr. 73
175 Winken, Heinr., Eisenwarenh., Kirchfeldstr. 4.
520 Winken, Jul., Autoverm., Ad.-Hitler-Str. 33
224 Winter, Paul, Fbrkt., Wilhelmstr. 17.
208 Gebr. Winterberg, Wurstfbr., Laupendahlerstr.
410 Winterhoff, W., Konditorei, Ruhrstr. 30
336 Wirtschaftsamt, Kirchfeldstr. 11
518 Wittfeld, H., Feinkost-Großhdl., Hochstr. 43
140 Witthaus, Emil, Bierverl., Ruhrstr. 28
383 Witthaut, A., R.-A. [N], Hitlerstr. 16
455 Wittig, Gustav, im Brederscheidt 19
594 Wittler, Fritz, Möbelhandlung, Freihofstr. 1
516 Wolff, J., Hüttendir. a. D., Thiemannstr. 12
107 Wolff, Josef, Schillerstr. 14
256 Wortberg, Fritz, Landw., Oefte 22
205 Wüsthoff, Wilh., Tuche, Bahnhofstr. 14
255 Zähres, Ernst, Landwirt, Gut Brockhorst
274 Zähres, Joh., Techn. Öle, Zepellinstr. 2.
644 Zähres, Wilh., Vertr., Jungbornstr. 3
640 Ders., Wohn., Hindenburgstr. 31
431 E. Ziekuhr & A. Nottelmann, Damenschneid., Kirchfeldstr. 31
617 Zimmermann, Alb., Fbrkt., Bahnhofstr. 76
465 Zimmermann, J., Fleischer, Laupend.Str. 68
632 Zschiedrich, Cl., Schnittbau, Gr.Zepp.Str. 176
288 Zu den 4 Linden, Café, Sengenholz

Ketzelsdorf (Kön greichwald) [Sudetenl.]

1 Aktiengesellschaft für Textilindustrie, Sitz: Falkenau a. Eger, Weberei: Werk Ketzelsdorf (Königreichwald), Verwaltung: Treuen (Vogtl.), Fernspr. Treuen 566
2 Forstverwaltung d. Domäne Döbernei
5 Flögel, W., Arzt, Ketzelsdorf 69
3 Gemeindeverwaltung
4 Gendarmerieposten
15 Gend.-Posten Altenbuch-Döberney, Hausdorf
14 Jawenski & Co, Deckenweberei
7 „Karma" Fahrradzubehör-Fabrik
6 Kinzel & Schinkmann Kol.-W.
11 Mattausch sen., Karl, Fahrräder
16 NSV.-Jugenderholungsheim, Königreich 3
9 Patzak, Karl, Sodawasser
8 Spar- u. Darlehnskasse reg. GmuH, Ketzelsdorf

Ketzelsdorf b. Zwittau (Schönhengstgau) [Sudetenl.]

2 Gendarmerieposten
4 Lamatsch, Rudolf, Dipl.-Ing.

Ketzin (üb. Potsdam 2) [Mark Brandenburg]

301 Amtsverwaltung, Uetz u. Paretz
338 Apotheke Alfr. Rothkegel
404 Arbeitsamt, Paretzer Str. 44
204 Bahnverw. osthavelländ. Kreisbahnen.
243 Bandow, Fritz, Kfm., Königstr. 25.
447 Bauer, Dr. Gabriele, Ärztin, Königstr. 10
237 Baumann & Warnecke, Getreide, Bahnhafen
297 Belter, Dr. E., Arzt, Nauener Str. 23
312 Böhnert, Karl, Baumschule, Knoblauch, Dorfstraße 19
266 Borries, Paul, Masch., Falkenrehd. Ch.
376 Brüning, Rich., Gastwirt, Gutenpaaren, Dorfstraße 26
223 von Bülow, Max, Schlächt., Vorketzin.
216 Bürgermeister Ketzin über Potsdam 2, Königstraße 7
359 Buge, Otto, Obstbauer, Knoblauch
257 Buge, Paul, Sattlerei, Wilhelmstr. 6.
316 Diekmann, Fritz, Schuhmacher, Plantagenstr.
274 Dubbers, Dr. W., Zahnarzt, Albrechtstr. 10
441 Ebert, Fritz, Landw., Fischerstr. 7
378 Ebner, Karl, Gärtnerei, Feldstr. 2.
244 Eckstein, Fritz, Freigut Fernewerder

276 Eichstädt, E., Bauer, Knoblauch
251 Evang. Pfarramt, Paretz
372 Feuerstack, Karl, Parkrestaurant Paretz
448 Freese, Franz, Schiffer, Baustr. 3
401 Frehland, Martin, Bauer, Knoblauch
303 Freiw. Feuerwehr
226 Frick, Kurt, Restaur., Markt 8
208 Fricke, Emil, Gemischtwarenhdlg., Königstr. 24
303 Gärtner, Paul, Futtermittel, Fischerstr. 6
262 Gaststätte Gotisches Haus, Paretz
258 Gendarmeriepostenbereich 7, Nauener Str. 24
342 Gendarmeriepostenbereich 8, Paretz, Dorfstr. 28
433 Germanus, Richard, Herstellung von Holzwaren, Königstraße 23
410 Gleitz, Ad., Bäckermstr., A.-Hitler-Str. 26
294 Glitscher, E., Dachdecker, Paretzer Str. 47
301 Grünefeldt, Friedrich, Gasthof, Paretz.
336 Grünefeldt, Paul, Kommiss., Nauener Str.
275 Grunert, Paul, Sattler, Ad.Hitlerstr. 19
213 Günther, Max, Vorketzin, Müllplatz
315 Günther, Rich., Bauer, Knoblauch, Dorfstr. 9
204 Gütерabfertigung
311 Gützlaff, Carl, Holzabsätze, Falkenrehd. Ch.
230 Gutschmidt, Aug., Kfm., Plantagenstr. 13.
204 Hakraft, Autoreparatur-Werkstatt
225 Harre, Ernst, Ziegelei 3
386 Hartley, Paul, Landw., Zachow
377 Heidepriem, Paul, Kol.-W., Friedrichstr. 8
398 Heinz, Alb., Heißmangel, Wilhelmstr. 5
224 Hiller Nf., M., Buchdr., Nauener Str. 4
415 Hinze, Otto, Bauer, Paretz, Dorfstr. 29
414 Höltzke, Willy, Fuhrgesch., Schuhmachersiedl.
220 Hornemann, Gerhard, Landw., Gutenpaaren
280 Hornemann, Ortr., Bäuerin, Paretzer Str. 48
221 Hornemann, Wilh., Landw., Gutenpaaren
211 Hotel Deutsches Haus, Königstr. 26.
260 Hüthel, Karl, Hotel, Königstr. 4/5.
328 Huhnholz, H., Lebensm., Plantagenstr. 15
334 Hurtienne, Georg, Manuf.-W., Königstr. 11.
254 Insel, Fritz, Spediteur, Fischerstr. 7
240 Jäger, Edm., Amtmann, Gut Paretz
246 Jahn, Edwin, Kol.-W., Plantagenstr. 3.
435 Jesko, Annel., Heißmangel, Plant.-Str. 6
201 Jöllenbeck, Fritz, Dampfziegelei 6a
383 Kahlow, H., Gemischtwr., Knoblauch, Dorfstr. 5
332 Kalbhenn, Georg, Manuf.-W., Plantagenstr. 1
302 Kampffmeyer K.-G, Getreide, Fischerstr. 8a
425 Kath. Pfarramt, Ad.Hitlerstr. 24
284 Katzur, Ernst, Königstr. 6
446 Ketziner Lichtspiele, Baustr. 10
285 Kinnemann, R., Dachdeckerei, Schmählstr. 1
337 Klein Johannes, Gärtner, Nauener Str. 17
364 Kliem, Wilh., Gastw., Sdlg. Bruchweg
270 Koppe, Karl, Fleischerei Friedrichstr. 1
207 Krause, Max, Bauer, Fernewerder
286 Krause, Otto, Bauer, Gutenpaaren
250 Krause, Paul, Baumstr., Nauener Chaussee
335 Kreissparkasse, Abt. Ketzin.
228 Krock Nachf., Robert, Paretzer Str. 49
264 Krüger, Reinh., Fahrräder, Königstr. 5
437 Kruschel, Amandus, Gartenb., Paretz.Str. 24
329 Kühne, Alex, Bauer, Knoblauch
265 Kühne, Willi, Fuhrwesen, Ad.Hitlerstr. 9
205 Kuhlmey, E., Bauer, Knoblauch
212 Kujawa, Jos., Gasthof z. Brückenkopf
331 Kurtzer, Theodor, Kfm. Plantagenstr. 19.
430 Lenz, Rich., Kol.-W., Siedl. Schuhmacher
434 v. Lepel, Anni, Frau, Siedl. Schuhmacher
219 Liepe, Karl, Bauer, Zachow
256 Liere, Karl, Landw., Zachow, Dorfstr. 5
289 Lindemann, Wilh., Viehhdlg., Zachow
391 Lottermoser, Pol.-Hauptwachtmstr., Albr.Str. 4
215 Luther, Ad., Mineralwfbr., Nauener Str. 2
409 Märk. Elektrizitätsw. AG., Nauener Str. 5
416 Marziliger, Karl, Gastw., Knoblauch, Dorfstr. 40
361 Materna, Ludwig, Landw., Zachow
426 Materna, Max, Ziegelei 9
272 Matschos, Paul, Gastwirt, Albrechtstr. 5
348 Meier, Otto, Maurermstr., Ad.Hitlerstr. 22
217 Mellin, Dr. Ernst, Arzt, Ad.-Hitler-Str. 3
238 Menzel, Paul, Drahtzaunfbr., Ad.Hitlerstr. 14
218 Merten, Dr. Georg, Tierarzt, Ad.-Hitler-Str. 3
362 Mewes, Paul, Zachow
345 Michaelis, Alfr., Paretz, Dorfstr. 11
273 Michel, Dr. Fritz, Bauunternehm., Paretz
346 Möhring, Wilh., Schiffswerft
333 Müller-Boré, Dr. Wolfg., Fähre 11
357 Nagel, Rob., Bäckermstr., Albrechtstr. 3
420 Nauen, Georg, Bauer, Knoblauch
367 Nitze, Otto, Maschinenbau, Plantagenstr. 13
417 NSDAP., Ortsgruppe
394 Peter, Franz, Friseur, Ad.Hitlerstr. 6
445 Pflanz, Karl, Paretzer Str. 39
422 C. u. E. Plasa, Möbelfbr., a.d.Fähre
216 Polizeibehörde
423 Raab, Albert, Tischlerei, Fischerstr. 14
330 Reichspost, Postamt
310 Reinicke, Bauer, Knoblauch, Dorfstr. 7
436 Reusch, Stoffe, A. d. Fähre 14
279 Rohrschneider, Fritz, Gutenpaaren.
317 Rohrschneider, Paul, Bauer, Gutenpaaren 5
206 Rohrschneider, Rosa, Ww., Paretzer Str. 3
431 Rose, Fritz, Klempner, Paretzer Str. 12b
340 Rose, Herm., Klempn., Paretzer Str. 50
381 Rose, Willi, Elektr. Anl., Ad.Hitlerstr. 13
323 Sachse, Gust., Kürschnermstr., Königstr. 27
242 Schäfer, Emil, Fleischer, Friedrichstr. 4
(226) Schiffsverfracht.-Gesch., Markt 8
293 Schleusenhaus Paretz.
413 Schloß Paretz, Förster Botzke
321 Schmidt, Herbert, Insp., Falkenrehd. Str. 3
247 Schomburg Otto, Kaffee, Konigstr. 28
277 Schossel, Kurt, Bauer, Zachow, Dorfstr. 22
234 Schrobsdorff, Frl. Else, Landw., Zachow
287 Schrobsdorff, K., Bauer, Zachow, Dorfstr. 20
222 Schröder, Herm., Professor, Wiesenau
369 Schulze, Alma, Falkenrehder Chaussee 1
209 Schulze, Karl, Hotel, Plantagenstr. 3
428 Schulze, Paul, Obstbauer, Paretzer Str. 23
318 Schumacher, Paul, Rohrweberei
282 Schweichler, Erich, Bekleid., Plant.-Str. 16
227 Seefeldt, Hans, Bauer, Knoblauch
406 Siedler, Otto, Schankwirt, Sportplatz
418 Sottek, Wilh., Dachdecker, Paretzer Str. 42
252 Späth, L., Baumschule
407 Derselbe, Ledigenheim
203 Derselbe, Landhaus Dr. Späth
438 Derselbe, Baumsch., Arbeitslag., Vorketzin
443 Späth, L., Landdienstlag., Königstr. 19
335 Sparkasse d. Kr. Osthavelland, Königstr. 8
283 Stebahne, Adolf, Baugesch., Kirchstr. 6
313 Strafgefängnis, Vorketzin
239 Strommeister
263 Teitge, Fritz, Bäcker, Knoblauch 17
368 Temme, Wilh., Fuhrgesch., Ad.Hitlerstr. 6/7
390 Torge, Wilh., Gastw., Königstr. 35
226 Transport-Genossenschaft zu Berlin E. G. m. b. H., Markt 8
231 Verwaltg. d. Gasanstalt, Feldstr. 3.
385 Voigt, Friedr., Kohlen, Inselstr. 8
392 Volkmann, Johannes, Pfarrer, Königstr. 17
395 Wahl, Franz, Schlächtermstr., Markt 1
278 Wahl, Karl, Gastwirt, Paretzer Str. 30
339 Warnecke, Fritz, Kfm., Baustr. 2a
352 Weber, Dr. B., Obstgut, Zachower Berg
380 Weber, Max, Bürgermstr., Paretzer Str. 12a
382 Wille, Karl, Schmiedemstr., Gutenpaaren
288 Wischer, Anna, Paretzer Str. 43
229 Wundahl, Reinh., Schlächter, Albrechtstr. 2
210 Zuckerfabrik Nauen, Abteilung Ketzin.

Keula (üb. Mühlhausen) [Thüringen]

☛ *Ho* = Holzthaleben (üb. Mühlhausen, Thür.)

15 Apotheke, Keula, Inh. Karl Haubach
25 Barthel, Friedr., Kol.-W., Holzthaleben.
26 Barthel II, Karl, Schmiede, Holzthaleben
39 Barthel, Otto, Kfm., *Ho* Kirchb. Str. 77
38 Becker, Rich., Viehhdlg., Zaunröden
24 Bühner, C., Kolonialwaren.
21 Bürgermeister, Holzthaleben
54 Bürgermeister, Keula
29 Bürgermeister, Menteroda
37 Bürgermeisteramt Sollstedt
40 Bürgermeisteramt Zaunröden
36 Burbach-Kaliwerke AG, Volkenroda
34 Cott, Albert, Gastwirtsch., Menteroda
58 Dampfmolkerei *Ho* Bahnhofstr. 34
59 Demuth, W., Mühle, Holzthaleben
61 Försterei Zaunröden.
65 Gemeindeschenke Menteroda
43 Gendarmeriestation Holzthaleben, *Ho* Bhfstr. 33
62 Genzel, Otto, Gemeindeschenke
53 Günter, Martha,
57 Güntherodt II, Otto, Viehhdl., Zaunröden, H.-Wessel-Str. 43
72 Hartung, Heinrich, Viehgesch., Kleinkeula
27 Helbig, Moritz, Gasthaus, Holzthaleben.
42 Holzthaleb. Spar- & Darlehnsk., Holzthaleben
55 Hotel u. Autovermietung, Menteroda
23 Hünermund, Tierarzt, Holzthaleben
17 Kalkwerk Holzthaleben
32 Keilholz, Gustav, Wurstfbr., Menteroda.
66 Koch, Lorenz, Kol.-W., H.-Göring-Str. 147
30 Köhn, Curt, Bauer, Holzthaleben
14 Köhn, J., Sägewerk, Holzthaleben
62 Lackmann, Bernhard, Staatsdomäne
51 Lier, August, Kfm.
13 Lutze I, Rich., Sattlerei, Holzthaleben
56 Marschall, Wolf, Frhr., Sollstedt
67 Mehlig, Albin, Sägewerk, Holzthaleben
60 Möschen, Eduard, Wurstwr. Menteroda
28 NSDAP: Ortsgr.-Leiter Lutze
46 Oswald, Bruno, Sattlerwaren
31 Pfotenhauer, Dr. Fritz, Arzt
19 Rahrig, Osw., Viehhdlg., Zaunröden
20 Reichspost, Poststelle
56 Rittergut Sollstedt
(22) Schäfer, Autoverm. u. Lichtspiele
16 Schöpfer, Otto, Fleischermeister
22 Stier, Aug., Kaufm., Textilwr., Menteroda Holzstr. 142
70 Triesch II, Richard, Viehhdl., Zaunröden
33 Völlmar, Rich., Klempn., H.Wesselstr. 201
18 Völlmar, Tilo, Installation
12 Wand, Minna, Kol.-W., Menteroda
71 Weingart, Ewald, Fuhrgesch., Menteroda

Kevelaer (Rheinpr.)

☛ *Wd* = Winnekendonk b. Kevelaer
Wtt = Wetten (Rhld.)

158 van Aaken, August, Baugesch., Hauptstr. 51.
121 Aengenendt, Heinr., Viehhdlg., Geldern.Str. 45
287 Aengeneyndt, Peter, Bauer, Twisteden.
409 H. Aengenheyster & Co, Seilerwrfbr., Hptstr. 50
529 van Aerssen, H., Weinhdlg., Marienstr. 14
519 Allgemeine Ortskrankenkasse
176 Allofs, Franz, Sattler, Rheinstr. 19
220 Allofs, Th., Bauer, Twisteden, Dorfstr. 34
Sml.-Nr. 411 Amtsverwaltung Kevelaer, Zentrale verbindet mit sämtlichen Dienststellen
463 Apotheke (Marien), Hauptstr. 53.
256 Arius, Arn., Plankenhof, Kaylaer
259 Artz, Gerh., Eier, *Wd* Kervenh. Str. 53
452 Austermann, Dr. med., Arzt, *Wd* Wettener Straße 97
153 Baers & Girmes, Devotion.Fbr., Amsterd.Str. 41
222 Baers, Theod., Schmiederei, Hubertusstr. 1.
265 Baumgärtner, Heinr., Bauer, Byfangshof
441 Beck, C. F., Lebensm.-Ind., Ad.Hitlerpl. 7a
483 Beck, C. F., Lebensmittel, Hauptstr. 26
430 Beckers, Heinr., Metzgerei, H.Göringstr. 16
154 Beckmann, M., Install., H.Göringstr. 12
581 Benning, Josef, Amsterdamer Str. 31
476 Bercker, B., Andachtsgegenst., Kapellenplatz
371 Bercker, Jos., Verlagsbuchhdlg., Antoniusstr. 29
434 Berger, Herm., Schreinerei, Hindenburgstr.
485 Bergmann, Th., Schuhfbr., Basilikastr. 28
342 Berneisen, Dr., Arzt, Schlageterstr. 39
381 van Betteraey, Anton, Likörfbr., Hauptstr. 45
306 van Betteraey, Fritz, Metzgerei, Maaßstr. 12
267 van Betteraey, Karl, Likörfbr., Venloerstr. 18
112 van Betteraey, Peter, Likörfbr., Göringstr. 18
238 Beyers, Joh., Tischlerei, *Wd* Hauptstr. 124
377 Boes, Heinr., Installat., Antoniusstr. 14
307 Boes, Jos., Installat., Maasstr. 14
286 Gebr. Bogers, Baugeschäft, Wetten
443 Bollen, Johann, Deckersweg 9
392 Bollen, Jos., Mottenhof, Achterhoek
440 Bolz, Dr. Jos., Zahnarzt, Annastr. 12
438 Gebr. Bons, Kohlen, Wetten
240 Geschw. van den Boom, Kervendonk
322 Borkes, Th., Bauer, Tristeden, Neuenhof Nr. 102
470 van de Braak, Joh., Mühlenbes., Twisteden.
406 van de Braak, Peter, Bauer, Twisteden.
115 Braam, Heinr., Metzgerei, Ad.Hitlerstr. 13
502 Brauerei Sester, GmbH, Hoogeweg 31
313 Brauers, Heinr., Autoverkehr, Hubertusstr. 57.
110 Brauers, Heinr., Schuhfabr., Wetten Markt 7.
305 Brauers, Ww., Wilh., Kiesbagg., Schravelen
385 Brauers & Wassen, Dachdeck., Venloerstr. 30
384 Brenk, Joh., Schreiner, Hindenburgstr. 21
348 Brocks, Theod., Häute, Ad.Hitlerstr. 27
494 Broeckmann Mathias, Landw., Wetten 228.
280 Brouwers, Alb., Eisenwr., *Wtt* Hindenb.-Str. 52
449 Th. Brouwers, Autoverm., Dondertstr. 119
353 Brünette, Jos., Kol.-W., Winnekendonk.
201 Brüning, Dr., Tierarzt, Weezer Str. 33
190 Brüx, Theodor, Gärtnerei, Twistedenerstr.
303 Brüx, Theodor, Gärtnerei, Hauptstr. 6.
298 Burgholz, Th., Moden, Hauptstr. 54
183 Butzon & Bercker GmbH, Verlag, Neustr. 7
237 Cerfontaine, F., Bäckerei, *Wtt* Kevel. Str. 77
320 Central-Molkerei Lüllingen
578 Cleve, Fritz, Vertr., H.-Wessel-Str. 13
563 Dalman, Joseph, Anstreichergeschäft
340 Daniels & van Ooyen, Export, Artilleriestr. 1
553 Danners, Heinrich, Samenhandlung, Staudenzucht und Baumschule
140 Deloy, Martin, Landw., Hestert
362 Derix, W., Glasmalerei, Antoniusstr. 31
505 Derix, Wilh., Glasmaler, Schlageterstr. 60
195 Derks & Ginters, Kohlen, Biegstr. 2
171 P. Derricks & Söhne, Buchhdlg., Wett.Str. 39
370 Deselaers, Franz, Bäckerei, Ad.Hitlerstr. 19
182 Deselaers, Joh., Brenn., Gesselshof, Wetten
244 Deselaers, Johann, Landw., Beerendonk
290 Deselaers, Lamb., Landw., Brennerei, Wetten
335 Diepmann, Wilh., Lichtspiele, Annastr.
231 Dierkes & Gabriels, Rahmen- u. Bilderfabr.
247 Dohr, Karl, Eisengroßhandlung, Bahnhofstr.
139 van Doornick, Gerh., Winnekendonk.
288 Düngelhoef, Jos., Hotel, Amsterdamer Str.
326 Düngelhoef, Wwe., Bäckerei, *Wtt* Hindenb.-Straße 39
285 Gebr. Dyx, Devotionalienfbr., Bahnhofstr. 34
157 Ebus, Herm., Manufaktur, Marienstr. 2
497 Elders, Gerh., Bauer, Winnekendonk
408 Ellendorff, Egon, Getreide, Wemberstr.
556 Erben, Franz, Wwe., Mechelshof, Tristeden
573 Erben, Th., Schenkwirtschaft
257 Ermers, Gerh., Fuhruntern., Hubert.Str. 25
324 Ermers, Joh., Bierhdlg., Rheinstr. 87
126 Ewalds, Josef, Restaurant, Landesprodukte
488 Fehlemann, Franz, Aukt., Winnekendonk.
481 Fehlemann, Franz, Blumenzwiebeln
339 Fehlmann & Naebers, Kunststeinw., Basilikastraße 53
137 van de Flierdt, E., Landw., Winnekendonk.
173 Flintrop, Jos., Elsvertr., Hoogeweg 32
196 Forsthaus Altwetten, Post Winnekendonk
162 Franchi, Jak., Figurenfbr., Amsterd. Str. 23
437 Freudenhammer, L., Goldschmied, Hauptstr. 61
241 Füngers, Wilhelm, Gasthulshof
413 Fürtjes, W., Haus Mehr, Twisteden.
258 Gastens, Anton, Bedachungsgeschäft, Twisteden, Dorfstr. 73
135 Gastens, Joh., Klempnerei, Antoniusstr. 21
527 Gausselmann, Dr., Arzt, Marienstr. 6
130 Gemeindesparkasse, Hindenburgstr.
411 Gemeindeverwaltung Kevelaer
498 Gemeindeverwaltung Winnekendonk
319 Gend.-Posten Twisteden
414 Gend.-Posten Winnekendonk
270 Gerats, Heinr., Autowerkst., Verbandsstr.
331 Gerats, Wilh., Fahrräder, Ad.Hitlerstr. 5
345 Girmes, Wilh., Gasth., Amsterdamerstr.
163 Gleumes, Heinr., Bauer, Hoxenhof, Vorst.
478 Gleumes, Johannes, Bauer, Neuenhof
334 Gockel, Heinrich, Kfm., Weezer Str. 50
531 Görtz, Wilh., Baugesch., *Wd* Marktplatz 71
564 Gorßens, Willy, *Wd* Kervenh. Str. 129
149 Grevers, Ferdinand, Restaur., Rheinstr. 20
439 Grootens, Franz, Herrenmod., H.Göringstr. 10
552 Grüntgens, Twisteden, Knippstr. 9
296 Hacks, Matth., Schenkwirt, Wetten.
212 Hammans, Ww., Goldwr., Hauptstr. 19.
462 Hanssen, Dr., Arzt, Amsterdamer Str. 29
160 Heckens, Ant., Klempnerei, Venloerstr. 79.
269 Helmus, Peter, Schreinerei, Hubertusstr. 59
482 Helmus, Peter, Kohlen, Weezerstr. 24
587 Hendricks, Gerhard, Basilikastr. 10
551 Hendrix, Franz, Spedition, Twisteden, Kevelaerer Landstr. 21
274 Hendrix, Heinr., Getreide, Venloerstr. 84.
224 Hermanns, Anton, Ww., Gelderner Str. 43
177 Heufs, Robert, Galanteriewr., Kapellenplatz 25
260 Heuvens, Heinr., Restaur., Lüllingen
535 Heuvens, Herm., Bauer, Spetshof
407 van Heyster, Gerh., Seidenhaus, Göringstr. 9
197 Hoenmanns, Jakob, Bäcker, Venloerstr. 68
104 Hoenmanns, Theod., Mehl, Römerstr. 2.
124 Hönnekes, Heinrich, Bauer, Kervendonk
206 Hoenselaer, Heinr., Eierhdlg., *Wd* Kevelaerer Straße 24
129 Hoever, Gerh., Bauer, *Wtt* Vohshalenhof 155
515 Hoffmann, Dr., Arzt, Annastr. 10.
337 Horlemann, Viktor, Fahrräder, Wetten.
119 Hornbergs, Gerhard, Landw., Twisteden.
511 Hoss, Karl, Steinbildhauerei, Basilikastr. 48
207 Hotel zum goldenen Apfel, Kapellenplatz 13
504 Hotel zu d.gold. u. silb. Schlüsseln, Kapellenpl.
469 Hotel-Rest. z. Heidelb. Faß, Kapellenpl. 11
291 Hotel Arnold van den Wyenbergh, Kapellenpl.
316 Hotel Hof v. Holland, Kapellenpl. 11
361 Hotel Kaiserhof, Hindenburgstr. 1
418 Hotel z. d. drei Königen, Hauptstr. 3.
208 Hotel König v. Spanien, Hauptstr. 12.
372 Hotel z. Krone, Amsterdamerstr. 4.
366 Hotel z. Sonne, Hauptstr.
404 Hotel z. weißen Kreuz, Kapellenpl.
133 Hoverscheidt, Wilh., Bauer, Winnekendonk
151 Hoymann, Ad., Baugeschäft, Schlageterstr. 34
271 Hoymann, Reinh., Metzgerei, Neustr. 22
152 Hoymann, Reinh., Metzgerei, Basilikastr. 6
507 Iding, Fritz, Metallwrfbr., Rheinstr. 73.
432 Iding, Georg, Metzgerei, Rheinstr. 12
577 Iding, Hans, Geschäftsf., L.-Knickmann-Str. 9
295 Iding, Josef, Metzgerei, Amsterd.Str. 27
304 Iding, Theod., Metzgerei, Hauptstr. 52.
221 Ingenbleck, Joh., Bäckerei, Geldernerstr. 61
521 Ingenillem, J. H., Schuhfbr., *Wtt* Hauptstr. 57
486 Ingenpaß, Gerhard, Fahrräder, Göringstr. 13
513 Ingenpaß, H., Gärtnerei, *Wd* Kevel. Landstr. 28
122 Ingenpass, Heinr., Bauer, *Wtt* Kevel. Str. 222
117 Jacobs, Alex, Gasthaus, Maasstr. 16
323 Jansen, Gerh., Niermannshof, Kervendonk.
194 Jansen, Gerh., Spanshof, Winnekendonk.
402 Jansen, Heinr., Baugesch., Twisteden 43
204 J. u. P. Jansen, Holzbearbeit., Weezerstr. 193
582 Jansen, Joh., Baugeschäft, Twisteden
246 Jansen, Karl, Verlagsbuchhdlg., Schlag.-Str.
403 Jansen, Matth., Kohlen, Wettenerstr. 5.
560 Jansen, Willy, Café-Restaurant
347 Janssen, Ww. Heinr., Bäckerei, Hindenb.Str.
351 Janssen, Heinr., Rühlenhof, Winnekendonk.
281 Janssen, Heinr., Bilderfbr., Hoogenweg 16
480 Janssen, Hub., Hotel, Ad.Hitlerstr. 69
261 Janssen, Max, Ad.-Hitler-Str. 40
354 Janssen, Peter, Restaur. Winnekendonk.
421 Janssen, Wilhelm, Autoverm., Ad.Hitlerstr. 33
226 Joosten, Joh., Kohlen, Rheinstr. 82.
420 Joosten, Gerhard, Keylaer Str. 73
352 de Jong, Ant., Spedition, Winnekendonk.
314 Josephs, Joh., Kohlen, Hubertusstr.
477 Kaenders jr., Gerhard, Herrenkleidung
566 Kamps, Hubert, Möbel, Rheinstr. 11
474 Kath. Pfarramt Kevelaer, Kapellenpl. 35
493 Kath. Pfarramt Twisteden
454 Kath. Pfarramt, Wetten
446 Kath. Pfarramt Winnekendonk
583 Kehren, Heinr., Landw., Twisteden 98
447 Kelter, Heinr., Bahnhofswirt, Bahnstr.
188 Kerkhoff, Heinr., Devotionalienfabrik
532 Kerssenboom, Th., Mühle, Winnekendonk.
327 Kessels, Jak., Kiesbaggerei, Hoogeweg 37
356 Kessels, Peter, Kiesbagg., Gelderner Str. 51
458 Kevelaer, F., Schornsteinf., Rheinstr. 30
360 Kevel. Volksblatt, J. Köster, Hauptstr. 55
168 Kisters, Johann, Kohlen, Twisted.Str. 10
203 Kleinbielen, Jos., Fahrräder, H.Wesselstr. 2
128 Klings, Hub., Landmasch., Römerstr. 43
229 Klümpen, A., Leder-Komm., Antoniusstr. 18
205 Knoor & Ophey, Ledergroßhandlung
586 Köhnen, Matth., Autovermiet., Winnekendonk
169 Kölner Meierei verein, Landwirte, GmbH, Wember Str. 25
369 Königshofen, Ww., Th., Wäsche, Göringstr. 7
343 Kösters, Jakob, Schuhe, *Wtt* Goebbelsstr. 25
277 Kösters, Wilh., Weinhdlg., Hauptstr. 25.
484 Koppes, Heinr., Twisteden 72
181 Krams, S., Autorepar., Winnekendonk
474 Krankenhaus Kevelaer, Basilikastr.
251 Krankenhaus Winnekendonk.
509 Krappen, Alfred, Notar, Antoniusstr. 13
248 Krauhausen, Heinr., Landw., Alt-Wetten.
235 Krebber, Ww., Bauer, Wetten
118 Kreissparkasse, Zweigstelle Winnekendonk
338 Küppers, Josef, Metzgerei, Wetten.
510 Kürvers, Theodor, Eisenhdlg., Hauptstr. 56.
368 Landkr.-Kasse f. d. Kreis Geldern
202 Landw. Bezugs- u. Absatzvereinigung, Kevelaer, Bleichstr. 50
198 Lauff jr., Wilh., Bauer, Hestert 60
155 Lawaczek, W., Kaufhaus, Manufaktur
120 Lemmen, Gerh., Anstreichergesch., Hptstr. 58
308 Lemmens, Ant., Autoverm., *Wd* Kevel. Str. 48
186 Lenders, Heinr., Bäckerei, Kapellenpl. 7
276 Lenz, Alb., Bauer, Kl.Kevelaer
223 Leuker, Peter, Kerzenfbr., Joh.-Str. 12.
275 Leukers, P. Joh., Drogerie, Hindenb.Str. 16
101 Leurs, Jakob, Landw., Kesselshof, Wetten
466 Leuven, Peter, Transporte, *Wtt* H.GöringStr. 87
506 Lingens, Dr. Paul, Zahnarzt, Ad.Hitlerstr. 31
294 Lingens, Philipp, Lehrer, Beerendonk
215 Gebr. van Lipzig, Kesselöfenfabrik, Brockhof 1
174 Luske & Co., vormals Kevelaerer Metallwerk A.-G., Twistedener Straße 38/42. Privatwohnung L. Luske, Krefeld, Roonstr. 100 Fernsprecher Krefeld 28979
242 Luyven, Heinr., Hölkeshof, Hestert
293 Geschw. Maags, Sendrikshof, Kl.Kevelaer
292 Maags, Peter, Ratshof, Kl.Kevelaer
225 Maas, Bernh., Kol.-W., Wettenerstr. 13
312 Manten, Ant., Bäckerei, Geldernerstr. 72
102 Martens, Tonius, Kaufmann, Schlageterstr. 89
180 van Meegen, Gerh., Installat., Winnekendonk
170 van de Meer, Peter, Versich., Hindenb.Str. 23
451 Mess, Otto, Lebensm., Hauptstr. 34
249 Mevissen, Gottfr., Landw., *Wtt* Wilmshof 232
150 Geschw. Mölders, Metallwrfbr., Venl.Str. 34
333 Mölders, Herm., Bäckerei, Rheinstr. 17.
389 Moeselagen, Josef, Viehhandlung
364 Molkerei Wetten (Rhld.).
496 Molkerei Winnekendonk
193 Mott, Jakob, Bauer, Achterhoek
134 Mülders, Jak., Bienenzüchter, Winnekendonk.
245 Müller, Jos., Zigarren, Hauptstr. 60.
489 Muisers, Ww. Matth., Bauer, Winnekendonk
350 Naebers, Heinr., Schreinerei, Rheinstr. 62
175 Nass, Franz, R.-A., Marienstr. 7
282 Nederkorn, Joh., Gasth. z. Spiegel
262 Neuhaus, Karl, Holzhdlg., Venloerstr. 77.
433 Neuy, Joh., Schreinerei, Marienstr. 18
537 Niederrheinische Kapok-Fabrik
379 Niels, Peter Schlosserei Venloerstr. 46.
561 Niersverband Viersen, Ersatzteillager
461 Noenen, Ant., Malerei, Ad.Hitlerstr. 45
329 NSDAP., NS.-Volkswohlfahrt, Hauptstr. 14
424 Dies., DAF., Ad.-Hitler-Str. 27
522 Dies., Ortsgr. Kevelaer, A.-Hitler-Str. 29
508 Dies., NS.-Reichskriegerbund
431 Oehmen, Dr., San.Rat, Schlageterstr. 74
465 Oehmen, Leo, Likörfabr.
252 Olislagers, Anton, Bäckerei Winnekendonk.
132 Opgenhoff, Johann. Winnekendonk.
332 Ophey, Heinr., Bäckerei, H.Göringstr. 14
376 Opwis, Alfons, Autoverm., Bahnhofstr. 50
148 Opwis, Hubert, Spedition, Venloerstr. 60.
464 Opwis, Joh., Kohlen, Rheinstr. 3
359 Opwis, Josef, H.-Moden, H.Göringstr. 11
380 Opwis, Karl, Gastwirtsch., Rheinstr. 1.
253 Opwis, Paul, Autorepar., H.Wesselstr. 6
315 Paessens, Anton, Landw., Wemberstr. 49.
367 Paeßens, Heh., Prinzenhof, Wemberstr.
279 Passens, Hch., Zuckerwr., Geldernerstr. 147

254 Passens, Paul, Brutanlage, Brockhof Nr. 15
156 Passens, Wilh., Kiesbaggerei, Schravelen
375 Pellens, Lydia, Venloer Str. 7
423 Petermann, Gertrud, Hebammenschwester
571 Peters, A., Konditorei
325 Peters, Franz, Baumschule, Wettenerstr. 21
386 Peters, Josef, Goldschmied, Hindenb.Str. 62
264 Peters, Leo, Fahnen, Venloerstr. 93
450 Petry, Ernst, Metzgerei, Hauptstr. 14
263 Geschw. Platzer, Lederwr., Hauptstr. 14
427 Platzer, Rob., Vertr., Schravelen 2e
512 Pliß, Wilh., Bauer, Wetten, Twistedenerstr. 206
108 Ploenes, Hans, Viehhändl., Venloerstr. 103
109 Plümpe, Jos., Konfektion. Hauptstr. 32.
524 Gebr. Pohlenz, Metallwrfbr., am Kropp 61
172 Polders, Wilh., Goldwaren, Hauptstr. 17.
501 Polizei-Station Kervenheim, Pastoratstr. 7
232 Polizei-Station Wetten
498 Polizeistation Winnekendonk
189 Poos, Margarete, Hebamme, Twisteden
216 Probst, Wilhelm, Vertr., Venloerstr. 4
309 **R**asch, Fritz, Kunstschlosserei
538 Rauers, Hermann, Amsterdamer Str. 9
159 Refteling Nf., F. I., Eisenwr., Basilikastr. 29
420 Reichsarbeitsdienst
164 Reichsbahn, Bahnhof Kevelaer
373 Dieselbe, Güterabfertigung Kevelaer
283 Dieselbe, Bahnhof Wetten
455 Reichsfinanzverw., Zollaufsicht, Wemberstr.263
457 Dieselbe, Zollaufsicht Lüllingen
456 Dieselbe, Zollaufsicht Twisteden
250 Reichspost, Postamt Kevelaer
391 Dieselbe, Postamt Beerendonk
396 Dieselbe, Postamt Hestert
397 Dieselbe, Postamt Kervendonk
398 Dieselbe, Postamt Klein-Kevelaer
394 Dieselbe, Postamt Lüllingen
390 Dieselbe, Postamt Twisteden
395 Dieselbe, Postagentur Wetten
393 Dieselbe, Postagentur Winnekendonk
492 Gebr. Rennings, Schreinerei, Wetten, Markt 5
105 Revkers, Wilh., Fische, Ad.-Hitler-Str. 9
555 Rhein.-Westf. Elektr.-Werk, AG, Venl.Str. 49
218 Rösen, Theod., Manuf.W., H.Göringstr. 25
166 Geschw. Roghmanns, Landw., Beerendonk
425 Rogmann, H., Gartenbau, Wetten 183c
349 Rogmanns, Ww.A., Gartenbau, H.-Göring-Str.
113 Gebr. Rogmans, Blumenhalle, Am Bahnhof
243 Rommen, Wilh., Atelier, Geldernerstr. 115
191 **S**auels, Matthias, Mühle, Wetten
383 Schaeffer, Karl, Holzwrfbr., Weezerstr. 66
525 Schatten, Herm., Bäckerei Twisteden.
520 Schattorié, Thomas, Hotel. H.GöringStr. 23
236 van Schayck, Ludwig, Schuhfabrikation, Basilikastraße 18
558 Schill, Carl, Friseur, Hauptstr. 49
442 Schmidt, Wilh., Baumeister, Lindenstr. 18
143 Geschw. Schmitz, Büllhorsthof-Winnekend.
459 Scholten, Gerh., Gastw., Twistedenerstr. 285
382 Schoofs, Math., Winnekendonk, Jamboershof.
145 Schopmans, Hugo, Bauer, Winnekendonk
467 N. Schran&Hch. Hoss,Metallwrfbr.,Rheinstr. 85
357 Schreiner, Max, Kfm., Schlageterpl. 49
580 Schülmers, H., Bäckereibed., A.HitlerPl. 6
363 Schumacher, Carl, Versich., Winnekendonk.
491 Seidl, Wilh., Gartenbau, Lüllingen 36
473 Ernst Seifert & Cie, Orgelbau, Jägerstr. 52
570 Selders, Franz, Jägershof, Winnekendonk
468 Selders, Joh., Bauer, Beerendonk
495 Selders, Ww. Joh., Bauer, Kervendonk
103 Selders, Matthias, Hülzhorsthof, Wetten.
165 Sensen, Peter, Bauer, Beerendonk
346 Geschw. Sieben, Josef, Drogerie
210 Siemons, Albert, Eisenwr., Maasstr. 43.
144 Simmes, Gerhard, Autobetrieb
179 Smitmans, Heinr., Tuche, Wetten.
410 Spar- u. Darlehnskasse, eGmuH, Bahnhofstr.
416 Spar- u. Darlehnskasse, Wetten, Hauptstr. 60
114 Spar- u. Darlehnskasse eGmuH, Winnekendonk
107 Stammen, Heinr., Ww., Wetten, Hof Velaer
192 Stammen, Johann, Vorst 24, Lievertshof
344 Stammen, Josef, Metzgerei, Hindenb.Str. 33
127 Stammen, Ww. Pet.Joh., Bauer, Beerendonk
330 Stassen, Wilh., Gastw., Hauptstr. 63.
178 Steeger, Franz, Teleushof, Wetten 234.
209 Steegmann, Johann, Gemüse, Wetten 202
448 Steegmanns, Herm., Metzgerei, Wemberstr. 28
116 Steegmanns, H., Metzgerei, *Wtt* Schulstr. 57
576 Stenmans, Josef, Eierhdlg., Twisteden
374 Stienen, Th., Honigkuchenfbr., Basilikastr. 22
301 van Straelen, Gerh., Buchdruck., Hindenb.-Str. 9
284 van Straelen, Herm., Dentist, Hindenb.-Str. 30
533 Strauß, F., Gemüse, Lüllingen F. 45
233 St. Josefhaus, Wetten
358 Tebart, Heinr., Kohlen, Winnekendonk.
228 Tebart, Joh., Honigkuchenfbr., Venloerstr. 21
536 Gebr. Tebartz, Baugeschäft, Rheinstr. 25
187 Tebartz, Ww. Herm., Kohlen, Maasstr. 44.
419 Tebartz, Ww. Joh., Schuhfabrik, Venl.Str. 32
289 Tebartz, Peter, Bauer, Twisteden
428 Tebartz, Ww. E., Café, Hindenb.-Str. 26
435 Teller, Joh., Bauer, Wetten, Neumühle
141 Tengelmann, Niederlage, Lebensmittel
584 Tenhaef, Peter, Bier, Dondertstr. 129
453 Terhoeven, Joh., Schuhfbr., Wetten
539 Terhoeven Söhne, Schuhfbr., Maasstr. 22.
167 Terlinden, Wilh., Maschinenfabrik, Annastr. 50
227 Terporten, Hch., Klempnerei, Hindenb.Str. 11
239 Thiel, Wilh., Färberei, Hauptstr. 39
138 Thielen, Bürgermstr., Twisteden, Dorfstr. 77
310 Thum, Jos., Buchhdlg., Amsterdamerstr. 55
514 K. Tonbartz & Co, Metallwrfbr., Antoniusstr. 2
460 **V**alks, Josef, Wirt, Hindenburgstr. 22
417 Valkyser, A., Polsterg., Amsterd. Str. 12
336 Verhaag, Peter, Holtzhof, Keylaer 67
574 Verhaelen, Ww. J., Gaststr., Wemberstr. 17
297 Verheyen, Anton, Bauer, Grüntal
321 Verhülsdonk, B., Landmasch., Bleichstr. 1
355 Verhülsdonk, Heinr., Bauer, Kervendonk
479 Vinmans, Ludw., Heiz.-Anl., Amsterd.Str. 49
185 Vonk Gerhard, Getreide, Geldernerstr.
471 Vorfeld & Janssen, Rahmenfbr., Venlorer Str.33
311 Vorfeld, Josef, Devotionalfbr., Hindenb.Str. 24
161 Vorfeld-Holtmann, Stopferei, *Wd* Schravelen
422 Voss, Goswin, Schreinerei, Wemberstr. 54
550 **W**ackers, Josef, Bäckerei, Maasstr. 35
487 Waden, Peter, Landw., Winnekendonk
405 Wehling, Bernh., Gasth., Autovermietung
131 Wehren, Ww. Joh., Landw., Kervendonk.
365 Welbers, Heinr., Vertr., Annastr. 18
317 Welzel, Herb., Amtsltr., Schlageterstr. 40
230 Wilbers, Th., Stellmacherm., Keylaer 76
266 Will, Theo, Dentist, Schlageterstr. 77
123 Willems, Gerhard, Autobetr., Biegstr. 165
401 Geschw. Willems, Konditorei, H.Göringstr. 5
517 Willems, Heinr., Baugesch., Geldernerstr.
415 Willems, H., Polstermöbel, *Wtt* Hitlerstr. 35
516 Willems, Theodor, Schreiner, Schanzstr. 8
318 Wilmsen, Clemens, Deckershof.
530 Wilwisch, H., Str.-Baumstr., Basil.Str. 25
272 Winkels, Joh., Gasthof, Hauptstr. 24.
273 Winkels, Joh., Bürgermstr., Kl.Kevelaer 9
278 de Witt, Karl, Klempnerei, Amsterd. Str. 25
534 v. d. Wyenbergh J. W., Fahnenfabr.
523 van den Wyenbergh, H., Verlag, Grünstr. 26
125 Zumkley, Fr., Masch.-Vertr., Wettenerstr. 3
518 Zumkley, Wilh., Matratzenfbr., Venloerstr. 113

Kicklingen (üb. Dillingen) [Bayern]

3 **D**arlehnskassenverein
2 **L**angenmaier, Hans, Bäckerei
4 **M**üller, Michael, Gastwirt

Kiebitztal b. Schieratz (Wartheland)

2 **G**emeindeamt Schmiedenau
5 **R**eichspost, Postamt

Kieferstädtel (üb. Gleiwitz) [Oberschl.]

26 **A**mtsvorsteher, Kieferstädtel Land
12 Apotheke u. Drogenhandlung, Gleiwitzer Str.
85 Arbeitsamt Gleiwitz, Ring 6
41 Arme Schulschwestern
19 **B**ecker, Dr., Tierarzt, Gleiwitzer Ldstr. 52
73 **C**zech, Josef, Bäckerei, Gleiwitzer Str. 51
38 **D**om. Trachhammer, Walt. Ronge
79 **F**euerwachtturm d. Forstamtes Buchenlust
22 Foit, Alfred, Arzt, Ratiborer Str. 107
23 Foltek II, Josef, Fleischermstr., Ratib. Str. 78
68 Folwaczny, Marie, Hebamme, Ring 4
77 Försterei, Herzogl., Altmeiler
76 Försterei, Herzogl., Buchenlust
33 Forstamt Buchenlust, Herzogl.
72 Försterei (Revier), Fürstl. Hohenlohe'sche, Eichenkamp
86 Försterei (Revier), Herzogl., Graumannsdorf
81 Dies., Sägewerk
71 Friebe, Fritz, Fleischer, Buchenlust
50 **G**aststätte zum Mühlengrund, Lindenhain
82 Gemeinde Eichenkamp, Nisar, Dorfstr. 33
64 Gemeindeverwaltung, Siedlerstelle 9
80 Gemeinn. Kriegersiedl. GmbH, Eichenkamp
69 Gend.-Abtlg., Pfarrstr. 25
40 Grobert, Richard, Buchhalter, Ratiborer Str. 5
30 Gurschke, K., Gasthausbes., Graumannsdorf
37 **H**erzogl. Domäne, Schloß Kieferstädtel
35 Herzogl. Domänenverwalt., Graumannsdorf
34 Herzogl. Dom. Wieshuben, Vorw. Lindenhain
63 **J**endrischek, P., Autoverm., Ratiborer Str. 4
13 **K**inderlandversch. Lager Buchenlust, Dorfstr.
42 Konietzko, Dr. K. Arzt, Gleiwitzer Str.
18 Krankenhaus, Gleiwitzer Str.
36 Krawietz, Paul, Fleischer, Gleiwitzer Str. 49
70 Kyas, J., Betonwerk, Eichenk. Landstr. 154
61 Lubich, Th., Gasth., Buchenlust, Dorfstr. 3
67 Matyssek, Rich., Lastfuhren, Althammer
44 Mosler, Max, Fleischerm., Wieshuben 75
62 Orzol, E., Elektrot., Eichenkamp, Dorfstr. 68
32 **P**erl, Hubert, Gleiwitzer Str. 38
24 Pfarramt, kath., Kirchstr.
16 Pfarramt, kath., Buchenlust
66 Pietrek, Emil, Fleischerm., Eichenkamp
43 Pietzka, Osk., Fleischermstr., Ratiborer Str. 15
39 **R**audener Holzverwertung, Graumannsdorf
21 Reichsautobahn, Arbeitslager, Lindenhain
20 Reichspost, Zweigpostamt
84 Ring-Drogerie, W. Wycisk, Ring 10
75 Rusetzki, Mühle, Lindenhain
65 **S**chein, Andreas, Gastw., Schmiedingen
88 Schlesische Elektrizitäts AG, Gleiw. Str.
57 Schnapka, Max, Kol.-W., Ring
58 Skoberle, Fr., Sattlermstr., Ring 2
45 Skoberle, Maria, Hebamme, Buchenlust
74 Soika, Rud., Gasth., Lindenhain
10 Stadtverwaltung, Gleiwitzer Str.
51 Tentscher, Paul, Möbelfbr., Ring 14
78 **W**alter, Dr. C., Arzt, Quarghammer, Dorfstr. 47
27 Wisor, Eman., Fleischermstr., Ring 12
28 Wotzlawsky, Maria, Gasth., Graumannsdorf
56 Wroblik, Adolf, Hotel schw. Adler, Ring

Kiehnshof (üb. Schubin) [Wartheland]

3 **G**utsverwaltung Marienau
4 Gutsverwaltung Naumannsfelde
5 **R**eichsbahn, Bahnhof Salesche
2 v. Rost, Otto

Kiel (Schlesw.-Holst.)

☛ **Zur Beachtung:** Rufnummern **ohne nähere Bezeichnung** sind an Amt **Kiel** angeschlossen, Rufnummern mit vorgesetztem **Holt.** an Amt **Holtenau**

Elm = Elmschenhagen (Holstein)
Krh = Kronshagen (üb. Kiel)
Schu = Schulensee (Post Hammer üb. Kiel)

5 47 **A**achener u. Münch. Feuervers. Ges., Lorenzendamm 30
69 40 Aachener u. Münch. Feuervers. Ges. u. Lebensvers. AG, *Sophienblatt* 16
93 08 Aach. u. Münch. Lebensversich. AG, Sophienblatt 28
7 10 Aachener Tuchlager, Lange Reihe 10
16 13 Abel, Gust., Möbeltransp., Howaldstr. 12
67 32 Abel, Hans, Obmann, Holstenstr. 39
93 78 Abendschule, Private Höhere
47 35 Abert, Anna, Esmarchstr. 44
31 23 Abraham, Paul, Malerm., Blücherstr. 10
51 48 Abrechn.-Stelle Reichsbank, Fleethörn 29
19 38 Achenbach, Dr. B., Arzt, Holstenbrücke 6
56 22 Achepohl-Hohendahl, Käthe, Wilh.H.-Str13
75 11 Ackermann, Franz, Tischl., Krusenr.Weg 14
133 23 Adam, Georg, Kfm., Lorentzendamm 18
17 87 Adler-Drogerie, E. Möller, H.Friedr.Str. 55
84 29 Adler, Emmy, Gesangslehr., Moltkestr. 48
89 95 Adler Feuerversich. AG, Bergstr. 25
77 15 Adlerwerke, Automobile, Sophienblatt
23 06 Adolf, Emma, Töpferei, Johannesstr. 36
1 86 Adolph, Anna, Karlstr. 1
44 95 Adomeit, Herm., Zigarren, Waitzstr. 92
(91 41) Ärztekammer Schlesw.-Holst., Kehdenstr. 1
23 47 Agrippina-Gruppe, Versich., Sophienblatt 19
84 22 Ahl, Dr. Frdr., Stud.-Rat, Schillerstr. 25
9 67 v. Ahlefeld, Marie, Esmarchstr. 13
95 78 v. Ahlen, Elisabeth, Sophienblatt 4
95 85 Ahlers, Alb., Ing. a.D., Hansastr. 9
15 21 Ahlers, Heinr., Fahrräder, Fleethörn 48
42 55 Ahlfeld, Hans, Ing., *Schu* Kl. Eiderk. 6
80 00 Ahlmann, Ludw., Dr. jur., Esmarchstr. 12
67 91 Ahlmann, Waldemar, Forstweg 45
80 00 Ahlmann, Wilh., Bankhaus, gegr. 1852, Adolf-Hitler-Platz 1. P Hamburg 68
72 30 Ahme, Heinr., Schlosserei, Tiefe Allee 17
103 11 Ahme, Magdalene, Wehdenweg 23
103 36 Ahmelmann, Willi, Fuhrgesch., *Krh* Ruhbergstr.
12 10 Ahrendtz, Wilh., Dir.a.D., KnooperWeg 171
96 23 Ahrenz, Aug., Maschinenmstr., *Krh* KopperpahlerAllee
1 06 Ahrens, Chr., Holzhdlg., Eichkamp 22
81 31 Ahrens, Dr. Eberh., Arzt, Adolfplatz 14
48 49 Ahrens, Friedr., Glas., HoltenauerStr. 160
70 90 Ahrens, Heinr., Malermstr., Königsweg 64
56 45 Ahrens, Herm., Prok., Str.d.SA. 32
41 39 Ahrens, Ludwig, Kohlen, Kirchenweg 18
27 22 Ahrens, Max, Lebensm., Elisabethstr. 48
11 26 Ahrens, Th., Blumen, Lange Reihe 14
103 90 Ahrens, Walter, Bäckerei, Kaiserstr. 67
68 04 Ahrens, Wilh., Blumen, Holstenbrücke 1
Holt. 386 Ahrens, Werner, Bäckerei, Richhofenst. 31
31 74 Ahrens, Willy, Malermstr., Jungfernstieg 3
38 26 Ahrent, Aug., Lebensm., Hamb.Ch. 102
63 83 Ahrndt, Rich., Schnellastv., Dubenhorst 3
104 14 Ahsbahs, Richard, Schülperbaum 23
40 96 Aichel, Dora, Beselerallee 21a
(24 44) Aissen, Dr. Heinz, Makler, Hofholzallee 11
82 00 Akadem. Heilanst., Verw., Hospitalstr. 20
12 16 „Ala Anzeigen AG", Holstenstr. 72
6 34 Alberts & Rumpf, Holzhdlg., Bahnhofstr. 28
77 78 Albertsen, W., Autoverm., Nietzschestr. 32
92 01 Albien, Ing., Scharnhorststr. 3
87 11 Albig, Paul, Ofen, Hofstr. 14
24 29 Albin, Nestor, Friseur, Tirpitzstr. 88
48 92 Albingia Vers. AG, Hansastr. 71
Holt. 295 Albrecht, Ww. Elis., Feinkost, Friedr.Str.4
37 98 Albrecht, Emilie, Vertr., Fährstr. 30
30 85 Albrecht, Ernst, Dachdecker, Fährstr. 26
58 40 Albrecht, Ernst, Getreide, Schillerstr. 23
36 21 Albrecht, J. P., Feinkost, HoltenauerStr. 33a
32 52 Albrecht, Karl-Heinz, Ing., Esmarchstr. 53
103 59 Albrecht, Justina, Fährstr. 26
80 49 Albrecht, Reinhold, R.-A., HoltenauerStr. 6
13 78 Albrecht, Siegfr., Eisenkonstr., Waitzstr. 81
28 68 Albrecht, Wilh., Install., Kirchhofallee 33
40 57 Albrecht, Wilh., Dachdecker, Boninstr. 58
71 89 Albrecht, Wilh., Meierei, Blücherstr. 8
74 54 Albrecht jr., Wilh., Meierei, Adolfpl. 2
46 51 Aldag, Heinr., Zigarren, Holstenstr. 73
134 27 Aldefeld, Oberstltn., Hofholzallee 28
39 07 Alexander, Albert, Fuhrw., Koldingstr. 10
63 90 Allebrand, Karl, Kfm., Clausewitzstr. 6
48 24 Allers, Hch., Maurermstr., H.Friedrich-Str94
101 28 Allg. Bauges. Lenz & Co, Preetzer Chaussee
62 00 Allgemeine Elektricitäts Ges., Holstenbr. 12
97 10 Dieselbe, Abt. Schiffbau, Holstenbr. 12
97 38 Dies., Baust. Kriegsmarinewerft
29 60 Allg. Bestatt.-Verein e.V., Sophienblatt 28
19 46 Allgem. Kohlen-Import, HmbH, Holstenst64
135 91 Allg. Krankenvers. AG, Falkstr. 17
58 48 Allianz Lebensvers. AG, Holstenstr. 48
82 21 Allianz u. Stuttg.Verein, Versich. AG, Holstenbrücke 9
79 56 Allwardt, Carl, Baugeschäft, Hansastr. 19
58 58 Alnor, Dr. K., Professor, Düsternb.Weg 75
83 43 Alt, Herm., Fahrräder, Holstenbrücke 9
107 72 Altenburg, Herm., Ing., Schillerstr. 9
30 45 Althaber, Bruno, Dir., PassaderStr. 5
84 90 Altmann, Heinr., Bürgermstr., Karlstal 2a
52 89 Altona, Toni, Esmarchstr. 7
49 Alving, Ida, Theaterdir., Sophienblatt 50
63 63 Alving, Dr. Otto, R.-A., Klonke 1
63 64 Ders., Wohn., Krusenrotterweg 61
78 74 Alwardt, Joh., Zentralheiz., Jungmannstr.54
71 48 Amberg, Gerda, Drogerie, Tirpitzstr. 143
17 98 Amecke, Karl, Dipl.-Ing., Hohenz.Ring 58
68 48 Amelang, Albert, Lebensm., Speckenb.W.78
1 92 Dr. Hugo Amsel & Dr. Kurt Werner, Chem-Laborat., Jägersberg 14
53 60 Amsinck, Rud., Kinderkleider, Dänischestr.5
99 00 Amt für Berufserziehung, Fährstr. 22
67 80 Amt Kronshagen
92 53 Analytisches Laboratorium, HAGENUK, Wedding enring 85
29 92 Anatom. Instit. d. Univers., Hegewischstr. 1
94 50 Anders, Max, Tischlerei, Adolfstr. 6
17 35 Anders, Otto, Schneidermstr., Dänischestr. 5
85 09 Andersen, Annemarie, Str.d.SA. 26
49 44 Andersen, Carl, Schneider, Stadtfeldkamp13
69 45 Andersen, Christ., Vertret., Mathildenstr. 26
78 78 Andersen, Chr., Lampenschirme, Holstenstr.79
100 68 Andersen, Christ,. Kons.-R., Lorentzend. 5
7 56 Andersen, F., Seilwerk GmbH, Klausd. Weg 163
20 97 Andersen, Ferdinand, Heikend.Weg 37
13 01 Andersen, Friedr., Schlachterm., Tirpitzstr.66
59 56 Andersen, Fritz, Düsternbrookerweg 59
106 30 Gebrüder Andersen, Stahlbau, Uhlenkrog 32. T Andersens
14 49 Andersen, K., Radio, Brunsw.Str. 1
32 83 Andersen, K., Radio, Holten.Str. 210
22 84 Andersen, Peter, Angest., Bülowstr. 23
30 09 Andersen, Peter, Käsehdlg., Hornh.Weg 14
61 83 Andersen, Rich., Feinkost, Str.d.SA. 26
91 81 Andersen, Rud., Maurerei, *Krh* Hofbrook 5
68 17 Andersen, S., Fleischtransp., Dithm.Str. 8
43 69 Andersen, Waldemar, Zementwr., *Krh* Koppenpahler Allee 151
38 85 Andersen & Behrmann, Pap., Lerchenstr. 22
11 93 Anderson, Rich., Uhrm., HoltenauerStr. 88
74 71 Andersson, K. W., Hasseldicksdammerw. 31
78 08 Andrae, Ingeborg, Moltkestr. 52
55 29 Andreae, Hugo, Kaufm., Quinckestr. 3
78 43 von Andreatte, Dr. Bruno, Ing., Kitzeb.W.10
43 28 Andree, J., Schlossermstr., Julienstr. 18
18 02 Andres, Cornelius, Amtm., Tirpitzstr. 25
15 11 Andres, Detlef, Heizungsanlagen u. Stahlbau, Augustenstr. 30a. P Hamburg 14167
102 42 Andres, Willy, Verwalter, Knooperw. 177
54 82 Andresen, Andreas, Versich., Jahnstr. 9
91 19 Andresen, H., Hohenstaufenring 3
31 13 Andresen, J. H., Schirmfbr., Holstenstr. 43
(22 14) Andresen, Joh., Baugesch., Schweffelstr. 16
102 45 Andresen, P., Metzgerei, Petersb.Weg 2
26 37 Andresen, Rich., Feinkost, Hansastr. 60
13 29 Andreßen, Willy, Drogerie, Sophienbl. 42a
20 33 Andrigo, D., Kunststein, Dammstr. 27
84 83 Anger, Karl, Amtm., Esmarchstr. 66
24 87 Anger, Paul, Ing., Beselerallee 59a
69 75 Angestelltenversicherung
24 32 Anker-Drogerie, A. Lietz, Schlichtingstr. 2
Holt. 261 Ankersen, R., Schiffsausr., Kanalstr. 57
72 93 Anker-Werke AG, Mech.-Dienst, Ringstr. 98
132 74 Annighöfer, Angest., Forstweg 18
3 60 Anschütz, Prof. Dr. W., Arzt, Düsternb.W.

Sml.-Nr. 40 00 Anschütz & Co., G. m. b. H. Kreiselgeräte Heikendorfer Weg 9

55 04 Anthropologisches Institut d. Universität Institut für Rassen- u. Erbbiologie, Hospitalstraße 20

37 52 Anton, Otto, Gärtner, Segeb.Str. 50
9 86 Anwaltszimmer des Land- und Amtsgerichts, Ringstr. 21
5 26 Anwaltszimmer des Ober-Landesgerichts, Lorentzendamm 35

Apotheken

(37 73) Apothekerschaft, Die Deutsche
29 05 Adler-Apotheke, Jungfernstieg 37
56 28 Alte Rats-Apotheke, Holstenstr. 5
8 25 Anker-Apotheke, Kronshagenerweg 59
48 08 Centralapotheke, *Elm* Planettastr. 29
59 51 Einhorn-Apotheke, Kirchhofallee 63
48 10 Elisabeth-Apotheke, Elisabethstr. 29
60 67 Fleethorn-Apotheke, KnooperWeg 44
9 62 Gaardener Apotheke, Karlstal 22
24 74 Germania-Apotheke, Wahlestr. 22
75 23 Greif-Apotheke, Bergstr. 25
Holt. 141 Hafenapotheke Holtenau
37 20 Hansa-Apotheke, SchönkirchenerStr. 5
Holt. 12 Hirsch-Apotheke, Möhrkestr. 3
4 27 Hofapotheke, Markt 11
5 09 Hohenzollern-Apotheke, Gutenbergstr. 18
6 05 Holsten-Apotheke, HoltenauerStr. 114a
12 20 Iltis-Apotheke, Stoschstr. 22
5 43 Kronen-Apotheke, HoltenauerStr. 8
1 31 Löwen-Apotheke, Adelheidstr. 30
55 67 Mohren-Apotheke, HoltenauerStr. 84
7 11 Phönix-Apotheke, Ringstr. 32
29 22 Reichs-Apotheke, Prinz-Heinrich-Str. 2
17 81 Roland-Apotheke, Rendsb. Landstr. 79
15 16 Schloß-Apotheke, Paul Haß, Dän.Str. 35
89 15 Derselbe, Wohnung, Forstweg 69
2 93 Schwan-Apotheke, Holstenstr. 91
37 73 Sonnen-Apotheke, Tirpitzstr. 38
32 78 Viktoria-Apotheke, Bahnhofstr. 30

71 50 Appel, Hch., Schreibmasch., Holstenstr. 43
55 02 Appel, Hermann, Esmarchstr. 5
25 20 Appelrath, Agnes, Düppelstr. 17
132 66 Appelt, Karl, Vertr., Hindenburgufer 88
23 93 Appuhn, Ed., Kfm., Wehdenweg 80
28 24 Appuhn, W., Mühlenprod., Knooperweg 74
37 42 Arbeiterbauverein Ellerbek, Prinzenstr. 26a
55 11 Arbeiter-Ersatzk. v. 1884, BrunswikerStr.33
88 00 Arbeitsamt, Wilhelmplatz
131 88 Arbeitsgem. Bretschneider, Schönb.Str. 42
107 94 Arbeitsgem. Fuchsberg, Langer Rehm
100 44 Arbeitsgem. H. Ehlers-Gustav W. Jans, Baustelle Kaiserstr.
103 09 Arbeitsgem. Halle, Koltewerft
102 95 Arbeitsgem. Plön, Ravensberg
68 28 Archiv f. Polarforsch., Wilhelminenstr. 28
42 05 Arenhold, Carlotta, Forstweg 21
3 20 Arfs, Paul, Schauspieler, TondernerStr. 23
43 63 Arlt, Alfr., Bezirksskomm., Elisab.Str. 61
67 94 Ders., Wohn., *Elm* Pottberg 19
85 38 Arlt jr., Herm., Kfm., Hamb.Chaussee 39
44 69 Armbrust, Hch., Vertr., Königsweg 42
92 84 Arndt, Dr., Ld.-Ger.-Rat, Geibelall. 18
83 24 Arnecke, Georg, Sped., Russee, Bhfstr. 92
29 48 Arnhold, Ludw., Ing., *Schu* Eschenbr. 1
44 85 Arnkens, Georg, Pastor, Gaarden, Gebhardstr. 112
11 02 Arnold, Otto, Dir., *Krh* Friedensk. 1
102 63 Arnscheidt, Otto, Insp., H.Schmidt-Str. 69
132 92 v. Arnswaldt, Wolff, Kapt., Esmarchstr. 16
30 86 Arp, Charles, Bücherrev., Hamb.Ch. 36
36 31 Arp, Ferd., Schlachter, Schützenstr. 12
37 34 Gebr. Arp, Lederfbr., Bahnhofstr. 25
23 29 Dieselben, Lederhdlg., Elisabethstr. 58
25 14 Arp, Gustav, Rundfunk, HoltenauerStr. 37
102 40 Arp, Hans, Th.Storm-Str. 6
7 81 Arp, Hans, Bauuntern., Hofholzallee 28
26 84 Arp, Heinrich, Bauer, Moorsee, Dorfstr. 6
55 88 Arp, Hugo, Landw., *Elm* Dorfstr. 6
3 30 Arp, Joh., Konkursverw., Wilhelminenstr.24
106 47 Arp, Kurt, Kfm., Adelheidstr. 20
78 55 Arp, Kurt, Kfm., Lautziusstr. 40

9 L. Arp & Sohn Holzhandlung, Finnisches Konsulat, Kirchhofallee 68

49 67 Arp, Reinh., Kapt., Prüne 68
26 45 Arp, Walter, Fahrschule, Hummelwiese
75 40 Arpe, H., Industriebed., Dorotheenstr. 4
130 51 Arpe, Wilh., Kfm., Frerichsstr. 4
83 17 Asbahr, Herm., Bücherrev., Hafenstr. 11
Holt. 156 Asbahr, Wilh., Makler, Kanalstr. 23
69 13 Aschenborn, Fanny, Niemannsweg 20
55 38 Aschenborn, Fritz, Vertr., Bartelsallee 4
91 43 Askania-Werke AG., Tirpitzstr. 65
130 34 Asmuß, Theodor, Kfm., Schillerstr. 6
72 58 Asmussen, H., Fische, Calvinstr. 12
133 12 Asmussen sen., L., Vertr., Lange Reihe 2
133 70 Asmussen jr., L., Vertr., Preußenstr. 18
20 91 Asmußen, O., Bäckerei, Steinstr. 13
2972 Asmußen, Peter, Vertr., Tirpitzstr. 37
39 49 Asmussen, W. P., Fleischwr., Fleethörn 64
31 16 Assmann, Johs., Fabr. chir. Instr., Dänische Straße 27

30 55 Assmus, Carl, Dr. med., HoltenauerStr. 88
36 64 Assmus, Dr. Heinr., Arzt, Küterstr. 1
37 24 Ast, Bruno, Elektromstr., Goethestr. 30
107 97 Ate-Kühlanlagen, BugenhagenStr. 7
68 57 Atlas-Werke AG Bremen, Kiel, Holstenstr. 19
24 80 Augat, Walter, OlshausenerStr. 19
30 58 Augustin, Otto, Kantine, Düvelsb.Weg 36
135 76 Augustin, Major, WilhelmshavenerStr. 3
84 97 Ausborn, Alb., Kantine, Pickertstr.
22 62 Auskunftei Bürgel, Gerhardstr. 63
76 72 Auskunftei Kodenkirchen, *Ringstr.* 76
55 57 Auskunftei Verein Creditreform, Hafenstr. 13
84 52 Auskunftei Wys Muller & Co, Sophienbl. 28
95 91 Auslandsamt der Dozentenschaft, Hospitalstr. 21
48 76 Autobusfernfahrten Hansa, Weißenb.Str. 39
80 11 Automobil-Club, d. dtsche., Sophienblatt 21
35 45 Autzen, Johannes, Sophienblatt 41
4 82 Rich. Awe & Co, Möbelhaus, Kehdenstr. 25
81 86 Axen, Hans, Korbmöbel, Bergstr. 17
14 83 **B**aade, Ad., Molkereipr., HoltenauerStr. 45
67 05 Baade, Bruno, Milch, Kronsh.Weg 61
42 98 Baade, Fr., Kanalsteurer, Projensd.Str. 116
83 09 Baade, Fritz, Malermstr., Karlstr. 11
58 71 Baars, Ella, Blumen, Yorckstr. 1a
52 72 Baars, Wilh., Tischlerei, Pr.Heinrichstr. 109
48 02 Baas, Herm., Installation, Augustenstr. 39
48 04 *Derselbe*, Wohnung, Werftstr. 27
72 83 Baasch, Albert, Konzertmstr., Str.d.SA. 21
Holt. 345 Baasch, H., Gärtnerei, Friedrichsorterstraße 43
56 34 Baasch, Max, Dachdecker, Lor.Damm 5
68 58 Babbe, Benno, Wäsche, Ringstr. 37
36 52 Babbe, Walter, Vertr., Iltisstr. 9
21 33 Babel, H. F., Glasermeister, Mittelstr. 25
20 73 Babendreier, Ludw., Lebensm., Pickertstr. 18
71 39 Bach, Aug., Malermstr., Muhliusstr. 8
49 58 Bachler, W. O. H., Waagen, Annenstr. 52
67 38 Bachmann, Gust., Admiral a.D., Moltkestr. 12
66 74 Bachmann, Dr. O., R.-A., Forstweg 3
76 51 Bachmann, Werner, Dir., Caprivistr. 9
56 74 Back, Emil, Tischlerei, Hamb.Chauss. 131
9 58 Back, Otto, Ing., Holstenstr. 39
26 64 Backhaus, J. C., Baustoffe, GaardenerStr.
38 87 Bade, Kurt, Kantine, Arkonastr.
77 50 Bader, Dr. Hans, Arzt, Niemannsweg 22
32 05 Badura, L., Schneiderei, HoltenauerStr. 48
62 35 Baecker, Dr. Karl, Arzt, Düvelsb.Weg 21
13 21 Bäckergenossenschaft eGmbH, Sternstr. 7
48 80 G. u. Th. Bähr, Autos, Preußerstr. 11
55 42 Bärenfänger, Dr. Carl, Dir., Düppelstr. 40
77 97 Bärmann, Max, Radio, Holstenstr. 81
55 41 Bärwald, Friedr., Kohlen, Projensd.Str. 72
95 29 Baesler, Gustav, Abt. Vorst., Wilhelmstr. 19
84 92 Baguhn, Carl, Gartenbau, Eichhofstr. 43
53 48 Bahl, Erich, Fleischwr., Walkerdamm 23
89 37 Bahling, Paul, Kfm., Eichhofstr. 24
69 61 H. Bahlsens Keks-Fabr. AG, Knooperw. 51
94 25 Bahn, Wolfgang, Kaptltn., Tirpitzstr. 18
58 44 Bahnhofswirtschaft, Hauptbahnhof
15 05 Bahnsen, Jens, Bäckermstr., Weberstr. 4

1 02 Heinrich Bahnsen
Baustoffe, Str.d.SA. 93

Holt. 366 Bahr, Aug., Kol.-W., FriedrichsorterStr. 46
104 22 Bahr, Benno, Str.d.SA. 19
54 54 Bahr, Carl, Textil-Vertr., Jahnstr. 5
Holt. 240 Bahr, Friedr., FriedrichsorterStr. 39
49 14 Bahr, G. Chr., Schuhe, Brunsw.Str. 10
4 69 Bahr, Otto, Schneidermstr., Weißenburgstr. 40
16 33 Bahr, Otto, Seifen, Holstenstr. 106
28 86 Bahr, *Wilhelm, Dammstr.* 60
Holt. 321 Bahr, Wilh., Lebensm., Pries, Strand 14
104 59 Bahrenfuß, Jann, Kanooper Weg 161
83 96 Baisch, Ludw., Prok., KrusenrotterWeg 59
65 48 Bakker, Otto, Kfm., Hohenst.Ring 21
91 83 Balcke, Gertrud, Niebuhrstr. 8
19 28 Baldeweg, Kurt, Vertr., Str.d.SA. 61
7 92 Balk, Max, Ingenieur, Hansastr. 19
16 24 Balle, Cathinka, Lehrerin, Forstweg 33
104 26 Baller, Dr. H. Gg., TondernerStr. 28
4 92 Ballerstein, F. J., Lackfbr., Holten.Str. 91
41 95 Ballerstein, Karl, Maler, H.Friedr.Str. 91
10 98 Ballerstein, Paul, Farben, Gerhardstr. 28
131 23 Ballus y Roca, Dr. F., Arzt, Koppenp.Allee 2
68 79 Bals, Hans, Insp., HoltenauerStr. 74

2 02 Baltische Korkenfabrik Eugen Ptotenhauer & Co., Str.d.SA. 17

62 15 Baltot, O.Ing., Str.d.SA. 47
24 69 Bamler sen., Max, Kaufm., *Schu* Gr. Eiderkamp 12
9 65 Bamler, Max, Kaffee
5 39 Bandel, Rudolf, Ing., Niebuhrstr. 16
48 12 Bandemer, Max, Sattlerei, Lutherstr. 6
77 89 Bandholt, Herm., Konfit., Brunswik.Str. 35a
15 09 Bandholz, Th., *Alte Reihe* 10
35 38 Banneck, Max, Krim.-Ass., *Krh* Ulmenall. 27
41 42 Bannick, Hans, Schlachter, Weißenburgstr. 3
14 69 Bannick, Johs., Roßschl., Gr. Kuhberg 34
Holt. 80 Bansee, Willi, Fuhrgesch., Kanalstr. 5
107 31 Barackenlager d. Kriegsmarinewerft, Wellingdorf
89 11 Barby, Max, Ing., Tirpitzstr. 108
58 55 Bardenhewer, F., Brauereibed., Königsw. 38
51 44 Barfod, Dr. med., Exerzierplatz 19
49 94 Barford, Werner, Ing., Tinnholz 6
56 32 F. Barfuß & Sohn, Faßfbr., Hamb.Chauss. 30
132 89 Bargel, Ella, Friseuse, HoltenauerStr. 92
68 54 Bargfeld, Jul., Maler, Schönkirch.Str. 41
66 25 Barharn, Peter, *Elm* Preetzer Chaussee 224
61 52 Bark, Herm., Uhrmacher, Holstenstr. 93
37 17 Barkmann, Paul, Fahrräder, Muhliusstr. 3
43 73 Barkmann & Beyreis, Kurzwr., Sophienbl. 60
12 07 Barmer Ersatzkasse, Bergstr. 26
71 16 Barofke, Fritz, Optiker, BrunswikerStr. 41
104 58 Ders., Wohn., Prinz-Heinrich-Str. 41
57 06 Barow, Hans, Oberschulrat, Adolfpl. 12
92 63 Bartel, Dr. H., Arzt, *Schu* Eschenbrook 4
42 50 Bartels, Dan., Tiefbau, Sörenseestr. 39
10 59 Bartels, Herm., Schlächterei, Gerhardstr. 44
64 70 Bartels, Karl, Steuerinsp., Hohenz.Ring 48
25 85 Bartels, Otto, Kartoffeln, Hügelstr. 30
40 47 Bartels, Paul, Meierei, KronshagenerWeg 34
27 51 Bartels, Rud., Kontreadmiral, Esmarchstr. 20

3 41 Bartels-Langness A.-G., Kolonialwarenimport u. -großhandlung, Alte Weide 9/13

131 86 Bartelsen, A., Schneiderei, Kehdenstr. 27
67 17 Bartelt, Emil, Bürgermstr. a.D., Tirpitzstr. 75
98 88 Bartelt, Marta, Frau, Raventb.All. 25
10 44 Gebr. Barth, Autozubeh., Lornsenstr. 58
72 06 Barth, Hans, Ing., Düppelstr. 44
44 56 Barth, Karl, Bildhauerei, Eichhofstr. 4
93 28 Barth, Max, Ing., Wohn., Düppelstr. 14b
28 74 Barthel, Arno, Feinkost, Projensd.Str. 16
52 44 Barthel, Paul, Kfm., Düvelsb.Weg 59
17 84 Bartholomé, Peter, Obering., Tirpitzstr. 133
89 49 Bartling, Alfr., Archit., A.Lübecker Ch. 24
47 54 Bartling, Dr. Doris, Zahnärzt., Sophinbl. 20
34 56 Dieselbe, Wohnung, Schillerstr. 22
4 66 Bartling, Gg., Herrenmoden, Holstenstr. 42
90 13 Bartling, Johs., Heilprakt., Wilhelmin.Str. 5
41 22 Bartosch, Reinh., Vertr., Adolfstr. 6
58 26 Bartsch, Dr. Gg., Ing., Esmarchstr. 70
30 74 Bartsch, Walter, Farben, HoltenauerStr. 196
52 15 Bartsch, Quilitz & Co AG, Chem. Apparate, Karlstr. 14
70 10 Bartschat, Christ., Landwirt, Düppelstr. 66
73 94 Bartuschek, Wilh., Zuckerwr., Hafenstr. 20
88 45 Barwa, Hch., Gärtnerei, Eichend.Str. 27
7 55 Bauaufsicht d. Reichsluftfahrtministeriums, Uhlenkrog 32
91 99 Bauaufsicht d. RLM, Werk Ravensberg
83 78 Bauck, Joachim, Ing., Knivsberg 35
1 40 Bauer, Andr., Fuhrw., Exerzierplatz 15
63 78 Bauer, Carl, Gärtnerei, Saarbrückenstr. 46
17 50 Bauer, Carl, Schuh-Vertr., Herderstr. 5
Holt. 159 Bauer, Ernst, Gemischtwr., FriedrichsorterStr. 11
63 76 Bauer, Gustav, Archit., Lantziusstr. 21
59 70 Bauer, Gust., Stadtamtm., Hofholzallee 73
Holt. 226 Bauer, Hans, Schlosser, Fr.Reuter-Str 103
46 94 Bauer, Heinr., Fuhruntern., Saldernstr. 20
33 76 Bauer, Hch., Maringing. a.D., Lantziusstr. 12
43 47 Bauer, Herm., Schlosserei, *Krh* Kielerstr. 63
55 99 Bauer, Johanne, Zigarr., Rathausstr. 28
45 76 Bauer, Johannes, Ing., Nettelbeckstr. 6
Hol. 92 Bauer, Karl, Tabakwr., PrieserStrand 11
24 30 Bauer, Kasp., Schlosser, HoltenauerStr. 69
Hol. 242 Bauer, Kurt, Gärtnerei, Pries, Grüffk. 22
12 36 Bauer, Wilh., Vertr., Russee, Dorfstr. 115
62 44 Bauermeister, Greta, Wrangelstr. 47
98 99 Baugen. Kiel-Hassee eGmbH, Landstr. 106
94 36 Baugen. *Norddeutschland mbH*
104 64 Dies., Baust. Elmschenhagen-Nord

59 00 Baugewerbehaus sämtl. Fachorganisati-
59 01 onen d. Bauhauptgewerb., Ringstr. 52/54

Holt. 72 Bauleitung der Luftwaffe Holtenau
71 88 Baumann, Korv.-Kapt., Esmarchstr. 21
4 54 Baumann, Modenhaus, Holstenstr. 31
93 92 Baumann, Carl, Baurat, Moltkestr. 13
4 73 Baumann, Gg., Lebensm., Projensd.Str. 220
32 69 Baumann, Gottl., Obst, Glücksb.Str. 5
10 78 Baumann, Hans, Mettlachstr. 32
98 89 Baumann, Hugo, Wegebaumaterialien, Herzog-Friedrich-Str. 34
54 20 Baumann, Johs., Baugesch., Mönkeberg, Dorfstr. 55
57 50 Geschw. Baumbach, Korsetts, Holstenstr. 82
5 67 Baumgärtel, Dr. K., R.-A. [N]
32 13 Derselbe, Wohn., Tirpitzstr. 129
31 51 Baumgart jr., Karl, Lebensm., Projensd.Str 32
53 45 Baurmeister, Dir., Kitzeberg, Schönkamp 12
107 05 Bausparkasse GdF-Wüstenort, Tirpitzstr. 65
Holt. 220 Bauverein f. d. Kaiser-Wilhelm-Kanal, Kastanienallee 2
12 87 Bayer, Heinr., Tischlerei, Lindenstr. 6
90 00 Beamtenbank zu Kiel eGmbH, Knooper Weg 23/27. **P** Hamburg 10074
Holt. 175 Dies., Geschäftsst. Kiel-Pries, FriedrichsorterStr. 5
90 09 Beamtenversich.-Vermittl. GmbH, Nord, KnooperWeg 23
90 06 Beamten-Wohn.-Ver. eGmbH, Möllingstr. 2
75 07 de Beaulieu, Luise, Pension, Lessingpl. 8
16 96 Becht, Hans, Schlachtermstr., Fockstr. 3
34 33 Bechtel, Max, Polstermöbel, Preußerstr. 15
72 79 Beck, Dr. jur., R.-A., Holstenstr. 59
72 36 Derselbe, Wohn., Moltkestr. 7
47 56 Beck, Edith, Hardenbergstr. 15
83 37 Beck, Gust., Tischlermstr., Dammstr. 20
11 84 Beck, Johs., Schlachtermstr., Schaßstr. 2
131 54 Beck, Max, Lebensm., Mühliusstr. 38
85 24 Beck & Kruse, Autorep., Augustenstr. 62
31 64 Beckedorf jr., Rud., Vertr., Hardenbgstr. 29
28 Beckendorf, Ferd., Lederhdlg., Ringstr. 47
67 92 Becker, Bauassessor, Tirpitzstr. 99
94 30 Becker, Alb., Herrenbekl., Schülperb. 14
62 38 Becker, Aug., Heißmangel, Oppendorf, Ulmenweg 11
34 61 Becker, Elisabeth, Hansastr. 87
91 11 Becker, Ernst, Schlächterei, Grabastr. 87
137 01 Becker, Erwin, Ing., EmdenerStr. 79
90 18 Becker, Friedr., Direktor, Hofholzallee 88
71 70 Becker, Georg, Schneiderei, Holtenstr. 97
57 47 Becker, Hennig, Drogen, Pickertstr. 26
65 04 Becker, Johanna, Lebensm., Rantzauweg 9
31 26 Becker, Dr. Otto, Professor, Forstweg 10
54 Beckmann, H., ärztl. Geräte, Holstenstr. 46
36 77 Beckmann, Hans, Ger.-Rat, Wrangelstr. 19
71 07 Beckmann, Hartwig, O.Schulr., Lindenall. 24
102 22 Beckmann, Hugo, Friseur, Falkstr. 2
84 88 Beckmann, Josephine, D.-Schneiderei, KnooperWeg 31
40 19 Beckmann, Lina, Mädchenhort, Möllingstr. 9
41 18 Beckmann, Marie, Rönnerweg 44
130 32 Beckmann, Marie, Lehr., Hohenzollernr. 58
40 31 Beckmann, Dr. W., Arzt, Holstenstr. 73
73 44 Beeck, Chr., Haushaltwr., Tirpitzstr. 30a
74 15 Beeck, Johs., Schiffsbed., Saarbrückenstr. 28
133 15 Beer, Aug., Flieger, Elisabethstr. 62
89 36 Beermann, Wilh., Parkettl., Schaßstr. 5
44 03 Beese, Emma, Lehrerin, Holtenstr. 109
93 78 Beese, Wilhelm, Professor, Tirpitzstr. 68
34 19 Beeth, August, Bankdirektor, Adolfstr. 31
104 25 Beeth, Dr. F., Landw.-Rat, Adolfstr. 31
69 52 Begehr, Adolf, elektr. Anl., *Krh* Kielerstr. 62
38 60 Begemann, Dr. A., Arzt, Elisabethstr. 61
46 32 Behlich, Carl, Südfrüchte, Blücherstr. 6

14 30 Behm-Echolot Fabrik Inh. Dr. h. c. Alexander Behm, Holtenauer Str. 198

8 42 Behn, Minna, Besclerallee 56
23 92 Behncke, Ada, Tirpitzstr. 154
47 18 Behncke, Hedw., Klavierl., Graf-Spee-Str. 27
73 22 Behncke, Reinh., Hausger., HasseldicksdammerWeg 27
29 50 Behncke, Werner, Lebensm., Lerchenstr. 4
74 85 Behnke, Emil, Kohlen, Damperhofstr. 1
107 07 Behnke, Heinr., Ob.-Sekr., *Krh* Eckernf. Chaussee 115
135 20 Behnken, Hch., Stud.-Rat, Lornsenstr. 65
132 23 Behnsen, Marie, *Prinz-Heinrich-Str.* 38
31 59 Behr, Rudolf, Landwirt, Mettenhof
42 95 Behr, Dr. Fritz, Landw., Hafenstr. 25
131 99 Ders., Wohn., Schillerstr. 6
17 61 Behr, Hans, Landwirt, Mettenhof
36 47 Behre, Friedrich, Kfm., Rathausstr. 26
130 54 Behre, Paul, Kapltn., Wilhelmsh.Str. 29
33 05 Behrend, Theodor, Pianorep., Prüne 58
104 47 Behrends, Karl, Baurat, Lornsenstr. 30
25 31 Behrens, Prof., Dr. med., Esmarchstr. 66
101 38 Behrens, Alfred, Transp., Wichmannstr. 6
44 53 Behrens, Fritz, Baurat, Hardenbergstr. 10
67 10 Behrens, Dr. Hans, Zahnarzt, Goltzallee 24
54 48 Behrens, Heinz, Dir., Ernstinenstr. 42
71 44 Behrens, Herb., Gartenbau, Suchsdorf 101
61 99 Behrens, Johs., Blumen, Harmsstr. 40
7 35 Behrens, Lilly, Lebensm., Heinrichstr. 217
130 93 Behrens, Max, Fahrräder, Knoop.Weg 194
13 11 Behrens, Otto, Leipz.Vers., Blücherstr. 16
16 70 Behrens, Otto, Vertreter, Schillerstr. 13
Holt. 347 Behrens, Stina, Reedcrei, Kanalstr. 69
38 55 Behrens, Walt., O.-Bürgermstr., Wehdenw 26
82 42 Behrens, Wilh., Insp., Niemannsweg 34
130 84 Behrens, Wilh., Amtm., Hohenb.Str. 19
79 14 Behrens, Willy, Kohlen, *Krh* Kieler Str. 86
39 48 Behrmann, H. F., Weine, Wilhelminenstr. 5
99 85 Beier, Rud., Staatsanw., *Krh* Hasselkamp 113
74 06 Beil, Paul, Kfm., Wall 8
53 69 Bein, Fritz, Glaserei, KnooperWeg 123
55 69 Beine, Max, Kühlanl., Muhliusstr. 22
31 94 Beißel & Köster, Konfit., DänischeStr. 35
13 62 Belker, Paul, Kapellmstr., Heinrichstr. 38
52 22 Bellersen, Aug., Stud.-Rat, Waitzstr. 8
38 49 Bellmann, Hch., Bürobed., H.Friedr.Str. 46
38 49 Ders., *Fischkissen, Königsweg* 1
42 78 Bellmann, Marg., Lehrerin, Fährstr. 38
38 23 Benatu GmbH, Wilhelminenstr. 1
90 98 Bender, Wald., Abt.Leiter, Blücherplatz 9
25 28 K. u. P. Bendfeldt, Schloss., Lehmberg 10
107 80 Bendfeldt, Paul, Schlossermstr., Holten.St. 69
42 44 Bendfeldt, Willy, Baugesch., Hasseld.W. 9
134 22 Bendig, G., Sturmf., SchönbergerStr. 67
131 35 Bendix, Hans, Insp., Scharnhorststr. 15
52 54 Beneke, Heinr., Malermstr., Ringstr. 58
73 12 Benninghoff, Dr. A., Prof., Düsternbr.W.138
79 75 Benningstorf, Paula, Bielenbergstr. 29
69 57 Bensien, Konr., Baumstr., P.Heinr.Str. 119
20 05 Bente, Dr. Herm., Prof., Lantziusstr. 34
91 48 Benters, Georg, Kassenf., Preetzer Ch. 38
50 28 Benthien, Dora, Kartoffeln, Russee, Rendsb. Landstr. 31
78 63 Bentz, Arthur, *Amtmann*, Weddigenring 4
34 60 Bentz, Georg, Papier, BrunswikerStr. 37
76 38 Bentz, Wilh., Architekt, Hamb.Ch. 140a
26 55 v. Bentzen, Helm., Kohlen, Schützenstr. 14
29 49 Bentzen, J., Ing., HoltenauerStr. 61
133 74 Bentzien, Franz, Stud.-Rat, Holten.Str. 179
70 05 Benz, Karl, Dipl.-Hdl., Goethestr. 8
67 43 Beowulf, Schokoladenges., Exerzierpl. 18
77 04 Beratungsstelle d. Landesversich.-Anstalt, Gartenstr. 7
66 00 Beratungsstelle f. elektr. Anl., Sophienbl. 32
60 00 Beratungsst. f. Jugendpfl., Staatl., Rathaus
75 92 Berens, Carl, Buchdr., Hafenstr. 10
80 79 Berens, Phil., Schneiderei, Sophienblatt 11
18 69 Berg, Erich, Gartendir., Hardenbergstr. 5

38 16 Berg, J., Bauuntern., Tischlerei, Bau- u. Brennstoffhdlg., Straße der SA 43

48 18 Berg, Johs., Tischlerei, Königsweg 27
56 77 Berg, Karl, Ing., Freiliggrathstr. 2
91 79 Berg, Dr. Siegfr., Obering., Forstweg 16
70 20 Bergedorfer Eisenwerk AG, Lerchenstr. 8
87 98 Bergemann, Hans, Graf-Spee-Str. 12
16 59 Berger, Emma, Besclerallee 14
62 19 Berger, H., Klempnerm., Hofholzallee 94b
101 96 Berghofer, Max, Friseur, Sophienblatt 85
51 20 Berghoff, David, Königsweg 1
Holt. 236 Bergmann, Otto, Zigarren, FriedrichsorterStr. 2
95 77 Berker, Jos., Steuerber., Philosophenweg 6
73 96 Berkes, Hans, Kfm., Lindenallee 20
102 72 Berkofsky, Gusti, Esmarchstr. 4
72 68 Berlin, Inspektor, Saldernstr. 2
93 65 Berliner Verein, Krankenvers., Willestr. 9
71 97 Berl. Lebens-Vers. Ges., AG, DänischeStr. 2
34 25 Berndt, Franz, Kfm., Düppelstr. 9
22 75 Berndt, Heinz, Friseur, v.d.Horstr. 5
16 45 Berndt, Rich., Ing., Holstenstr. 48
(89 00) Berndt, Dr. Walter, Intend., Hindenb.Ufer
72 56 Berner, H., Küchengeräte, Elisabethstr. 34
74 76 Derselbe, Wohnung, HoltenauerStr. 141
53 53 Berner, Ludw., Install., Reventlowallee 27
34 24 Bernhard, Hch., Früchte, Jungfernstieg 21
99 57 Bernhardi, Otto, TondernerStr. 34
43 24 Bernhardt, Ferd., Eisenwr., Heintzestr. 2
131 98 Bernhardt, Wilh., Glasrein., Nordd.Str. 33
78 53 Bernigau, Dr. Phil., Arzt, Lornsenstr. 63
12 28 Gebr. Bernitt, Möbelfbr., Annenstr. 7
80 32 Bernitt, H., Lebensm., Pr.Heinrich-Str. 124
86 12 Bernitt, Dr. Werner, Ing., Esmarchstr. 68
72 11 Bertelsen, Stabsing., Tirpitzerstr. 144a
99 32 Bertelsmann, Elli, Ww., Esmarchstr. 16
19 75 Berthold, Georg, Präsid., Jensenstr. 3a
6 62 Bertram, Aug., Tapezier, Gerhardstr. 20
43 83 Bertram, Gust., Kfm., Preußerstr. 8
134 16 Bertram, H., Korv.-Kpt., HoltenauerStr. 194
77 99 Berufskrankenk. d. Behörden- u. Büroangestellten, Herz.Friedr.Str. 21
46 34 Berufskrankenk. d. Kaufmannsgeh. u. weibl. Angestellten, Küterstr. 5
74 61 Berufskrankenk. d. Techn., H.Friedr.Str. 21
106 82 Berufskrankenk. d. Werkmstr., Schaßstr. 25
61 49 Beseler, Landger.-Dir., Hohenbergstr. 22
59 06 Bestmann, Walt., Generalag., Schützenw. 51
103 53 Bethmann, Ernst, Korv.-Kpt., Tirpitzstr. 125
59 32 Beton- u. Monierbau AG, Wischhofstr. 8
52 00 Betriebskrankenkasse d. Deutschen Werke AG, Kaiserstr. 2
43 37 Betriebsbespeisung, BrunswikerStr. 46
99 71 Betriebskrank. d. Friedr. Krupp-Germaniawerft AG
5 62 Beuck, Elisabeth, Lehrerin, Esmarchstr. 44
53 79 Beucker, Aug., Zigarren, Jungfernstieg 5
35 47 Beucker, Gustav, Schlächter, Stoschstr. 31
8 99 Beucker, Otto, Vertr., Hofholzallee 67
22 55 Beucker, Werner, Dr. rer. pol., Esmarchst. 15
75 81 v. Beulwitz, Helm., Major, Adolfstr. 56
35 80 Beusen, Hch., Bäckermstr., Hansastr. 12
31 66 Beuster, Max, Bürobedarf, Falkstr. 8
80 33 Beuttenmüller, Fritz, Lebensmittel, Melanchthonstr. 31
56 80 Beyer, Adele, Hebamme, Elisabethstr. 54
39 42 Beyer, Alfred, Vertr., Stoschstr. 19
6 94 Beyer, Emilla, Hohenbergstr. 17a
54 53 Beyer, Dr. Ernst, Zahnarzt, Holten.Str. 69
96 65 Beyer, Hans, Obmann, Mühlenstr. 36
60 73 Beyer, Heinr., Kohlen, Helmholzstr. 5
53 84 Beyerle, Konr., Dr.-Ing., Heikend.Weg 20
81 27 Beyersdorff, Dr. Hans, R.-A., Dänische St. 15
39 93 Derselbe, Wohn., HoltenauerStr. 69
102 31 Bezirksabgabeamt für Gartenbauerzeugnisse, Wallstr. 47
62 79 Bialck, Maria, Frau, FlämischeStr. 18
21 15 Bichlmayr, Dr. Anton, Doz., Hospitalstr. 19
98 43 Ders., Wohn., Waitzstr. 21a

9 20 August Bickel
Ofenbau, Fußboden- und Wandplatten
HoltenauerStraße 73

23 41 Bickel, Dr. Alfred, Arzt, HoltenauerStr. 136
57 31 Bickel, Dr. W., R.-A., [N], Sophienblatt 22
43 77 Bickner, Alfred, Sped., Adolfstr. 17
56 21 Bickner, Georg, Kohlen, Waitzstr. 58
99 73 Biederbeck, Dr. Werner, Arzt, *Schu* Kl. Eiderkamp 1
23 45 Biegel, Willy, Ing., Mettlachstr. 35
67 37 Bielefeldt, Joh. F., Kfm., Düppelstr. 19
82 68 Bielenberg, Ernst, Landm., Wrangelstr. 21
17 02 Bielenberg, Gertrud, Eichendorffstr. 50
43 93 Bielenberg, Dr. H., R.-A. [N], Holstenbr. 16
68 00 Derselbe, Wohn., *Niemannsweg* 162
21 49 Bielenberg, Hch., Baugesch., HasseldicksdammerWeg 9
2 J. A. Bielenberg GmbH, Futterm., Hohenzollernring 45
52 64 Bielenberg, L., Geschäftsf., Moltkestr. 39
47 28 Bielenberg, M., Bäckermstr., Samwerstr. 15
104 79 Bielenberg, Minna, Ww., Seeblick 4
5 40 Bielenberg, Peter, Kfm., Wahlestr. 39
40 18 Bielenberg, Walter, Kfm., Howaldstr. 4
76 31 Bielfeldt, Heinr., Turnlehr., Holten.Str. 161
102 18 Bienhold, Erich, Ing., Blücherpl. 2
53 32 Bierend, M., Bauer, Kronshagen
77 25 Bierendt, Aug., Transp., Rendsb.Landstr. 13
85 88 Biermann, Carl, Lebensmittel, Kronsburg, Kieler Kamp 63
19 54 Bierstedt, Wilh., Betr.-Ltr., Flüggend.Str. 4
58 60 Bierwitz, Herm., Schlachter, Augustenstr. 31
14 87 Bigalk, Gerh., Kaptlt., Moltkestr. 6
43 71 Billströms Lichtspiele, BrunswikerStr. 50
94 32 Biochem. Vercin Kiel u. Umgegend, Aug. Straße 78
63 32 Biologische Reichsanstalt, Schloßkoppelw. 8
24 59 Birch, Hch., Tischlerei, ProjensdorferStr. 36
15 61 Birkenfeldt, Th., Goldwr., Holstenstr. 92a
46 79 Birnbaum, F. K., Korv.-Kpt., R.Landstr. 71
17 23 Birr, Dr. W., Zahnarzt, HoltenauerStr. 67
74 25 Bischoff, Ed., Kohlen, Kaistr.
94 43 Bischoff, Erich, Weddigenring 8

106 70 Bischoff, Johannes, gegründet 1878, Inh. Max A. Bischoff, Kraftfutterfabrik und 106 71 Mahlwerke, Ölkuchen, Kleie, Futtermittel, Spez.: „Ibeka Futter", Wall 53

93 37 Bischoff, Max, Prokurist, Knivsberg 41
64 97 Biskupek, Johs., Bauing., Ahlmannstr. 6
105 87 Bissau, Waldemar, Klempn., Gerhardstr. 28
106 62 Bistram, Otto, Braumstr., H.Friedr.Str. 50
61 32 Bittersohl, Adolf, Gemüse, Knooperweg 157
69 89 Blaas, Andr., Lehrer, Hardenbergstr. 4
12 53 Blaas, Herm., Gastw., v.d.Goltzallee 31
100 71 Blaas, Herm., Kraftfahr., Weddigenr. 13
34 10 Blaas, Karl, Geschäftsf., Brückenstr. 16
69 77 Blaase, Gust., Stellmacherei, Hasseerstr. 46
17 69 Bladt, Rud., Tischlerei, Annenstr. 53
62 63 Blank, Arnold, Uhrmach., Schülperbaum 26
46 97 Blank, Carl, Kirchhofallee 19
20 37 Blankenburg, Chr., Kürschner, Holstenstr. 69
17 82 Ella Blaschke und Frieda Lüneburg, Waitzstr. 2
33 73 Blasey, Friedr., Bäckerei, Harriesstr. 18
88 89 Blaszkowski, Hans, Techn., Harmsstr. 90
1 25 Blaue Dampferlinie, A, C. Hausen
23 25 Bleichert-Fahrzeuge Vertriebsges.mbH, Sophienblatt 52
104 73 Bleinagel, jr. G., Lebensm., Saarbr.Str. 20
93 90 Blender, Willy, Amtmann, Kastan.Str. 5
15 48 Bleß, Martin, Malermstr., Möllingstr. 2
53 38 Bliesch, Walter, Kfm., Elisabethstr. 41
133 28 *Blindenaltersheim, Königsweg* 95
9 31 Blindenanstalt, Königsweg 80
131 41 Blochmann, Dr. R., Ing., Lornsenstr. 24
13 68 Block, Inspektor, Scharnhorrststr. 11
92 56 Block, Adolf, Neuzeitl. Straßenbau, Baust. Elmschenhagen-Süd
81 60 Block, Friedr., Schlachterei, Muhliusstr. 86
63 70 Block, Rich., Gastwirt, Auberg 62
134 00 Blöcker, J., Rektor, SchönkirchenerStr. 37
40 55 Blöcker, Wilh., Kfm., Lange Reihe 7
56 43 Blödorn, Karl, Lebensmittel, Egerstr. 14
90 96 Blöss, Hans, Lotse, Mühlenbrook 13
51 28 Blötz, Helene, Gaststätte, Pr.Heinr.Str. 100
8 65 Blohm, Bernh., Herrenbekl., Holstenstr. 29
26 72 Blohm, Jul., Buttergroßhdlg., Körnerstr. 6
36 25 Blohm, Julius, Russee, Dorfstr. 57
65 45 Blome, Elisabeth, Baronin, Adolfstr. 54
46 72 Blome, Hedwig, Gräfin, Bismarckallee 19
8 56 Bloßfeld, Rud., Elektr. Anl., Kehdenstr. 24
57 83 Blücher-Drogerie, Gneisenaustr. 24a
107 81 Blum, Kaplt., Schillerstr. 8
72 54 Blume, Dr. Friedr., Prof., Düppelstr. 14
98 76 Blumenthal, Hans, Käse, Klosterkirchhof 3
52 52 Blunck, Carla, Schneiderei, Holstenstr. 68
79 62 Blunck, Chr., Zimmermstr., Melsd.Str. 11
52 46 Blunck, Detl., Bauer, Lustiger Bruder
103 94 Blunck, Dr. H., Zahnarzt, Hasselsdiecksd. Weg 55
4 67 Blunck, Walter, Vertr., Tirpitzstr. 59
95 94 Blunck, Werner, Bücherrev., Jahnstr. 7
5508 Blunk, Gust., Vertr., Samwerstr. 8
82 11 Bock, Aug., Säcke, *Krh* Kieler Str. 63
96 26 Ders., Wohn., V.d.Goltz-Allee 19

95 71 Bock, Christian, Prok., Nordd.Str. 52
6 76 Bock, Frdr., Baugesch., Danewerkstr. 22
72 48 Bock, Karl, Zahnt. Labor., Karlstr. 31
54 72 K. u. E. Bock, Tischlerei, Suchsdorf 105
40 62 Bock, W., Elektromstr., Jungfernstieg 14
38 45 Bockelmann, Walter, Vertr., Königsweg 16
1 61 Bockendahl, Marie, Caprivistr. 20
Holt. 284 Bockhorn, Karl, Vertr., Koloniestr. 6
35 05 v. Boddin & Co, Vertr., Wilhelmsh.Str. 16
93 01 Bode, Hans, Dr. phil., Sternstr. 5
3 07 Bode, Heinr., Maschinen, Hansastr. 58
37 72 Bode, Henry, Büromasch., Holstenstr. 106
50 42 Bode, Karl, Bürstenfbr., Kitchhofallee 15
78 38 Bode, Karl, Bürsten, Eckernförder Str. 2
62 71 Bode, Richard. Ing., Chemnitzer Str. 10
58 79 Bode, Robert, Werkmstr., Blocksberg 10
105 19 Bode, Wilh., Werkmstr., Gutenb.Str. 70
72 59 Bode, Willi, Vertr., Dorotheenstr. 29
37 00 Bodega-Gesellschaft, Winh., Karlstr. 35
46 75 Boden, Gerh., Oberstltn. a. D., Hospitalstr. 7
82 09 Boeck, Mary, Ww., Scharnhorststr. 10
91 49 Boeck, Wilhelm, Versich., Knooper Weg 184
4 95 Böcking & Cremer, Hamb.Chaussee 56
94 84 Böcking, Konrad, Kfm., Russee, Dorfstr. 91
71 64 Böckmann, Elisabeth, Esmarchstr. 13
106 78 Böckmann, Karl, Kirchenweg 40
94 29 Böckmann, Ludw., Rohstoffe, Hummelwiese 5
92 85 Böckmann, Willy, Drogen, Elisabethstr. 70
31 57 Böge, Peter, Lebensm., Knooper Weg 134
44 25 Böhl, Otto, Fremdenheim, Niemannsweg 32
69 92 Böhlck, Johs., Malermstr., Lutherstr. 8
107 93 Böhle, Heinz, Vertr., Bugenhagenstr. 15
50 11 Gebr. Böhler & Co, AG, Scharnhorststr. 14
24 19 Böhlig, Vorsteher, Fichtestr. 2
56 55 Böhm, Karl, Papiersammelst., Tonberg 46
10 73 Böhm, Max, Böttcher, A.Lüb.Chaussee 96
43 81 Böhme, M., Schlachterei, Walkerdamm 23
13 20 Böhmer, Herm., Kfm., Holtenauer Str. 139
60 77 Böhmker, E., elektr. Masch., Holstenbr. 6
30 26 Böhnert, Eugen, Buchdr., Schulstr. 2
57 86 Böhnke, Max, Kfm., Wilhelmstr. 14a
89 34 Boehnke, Wilh., Ing., Kitzeberg, Uhlenholt 10
34 75 Boehr, Eva, Violinlehr., Hohenbergstr. 24
92 30 Böllinger, Hans, Dr. Ing., Jettkorn 4
33 14 Böls, Hch., Schlosserm., Jungmannstr. 24
107 88 Böning, Paul, Insp., Exerzierpl. 20
39 44 Boening, Ilse, Dr. med., Elisabethstr. 61
93 50 Böring, Otto, Theodor-Storm-Str. 9
57 00 Börner, Ferd., Versich., Wilhelminenstr. 33
26 Börner, Hans, Bürobed., Hafenstr. 8
57 00 Börner, Rud., Kfm., Clausewitzstr. 8
65 21 Börnsen, Johs., Polizeimstr., Brunsrade 8
83 77 Bösche, Alfr., Gewürzmühle, Hasselmannstraße 17
10 72 Böscher, Heinrich, Gaststt., Fleethörn 73
45 41 Bötel, Carl, Lebensm., Franziusallee 36
92 62 Bötel, Gust., *Krh* Eichkamp 27
39 13 Böttcher, Anny, Hebamme, Schmidtstr. 33
Holt. 194 Böttcher, Arth., Lotse, Richthofenstr. 48
62 34 Böttcher, Arthur, Sägerei, Gabelsb.Str. 32
6 45 Böttcher, Aug., Geschäftsf., Hind.Ufer 89
84 45 Böttcher, Benno, Radio, Iltisstr. 46
97 44 Böttcher, Jos., O.T.I. a. D., Langenb.Str. 7
90 66 Böttcher, Rud., Kfm., Wulfsbrook 40
31 89 Böttcher, Wilhelm, Wilhelmstr. 17
78 61 Böttger, Christian, Möbel, Fleethörn 39
Holt. 33 Böttger, F., Buchdr., Friedrichsorter Str. 14
61 47 Böttger, Hans, Möbel, Bergstr. 17
61 85 Bogen, Edm., Dipl.Ing., Hansastr. 69
66 73 Bogner, Hugo, Abt.Leit., Esmarchstr. 3
Holt. 282 Ernst u. Else Bohlmann, Massierer, Fritz-Reuter-Str. 99
136 02 Bohn, Artur, O.Ltr., Probsteier Pl. 11
29 63 Bohn, Karl, Maschinenfbr., Arfrade 15

46 Bohn & Kähler A.-G.
Kiel, Dieselmotoren, Benzinmotoren Dampfmaschinen. **T** Präzision

Holt. 292 Bohnsack, Emil, Lebensm., Richth.Str. 16
21 21 Bohnsack, Reinhard, Käse, Schönk.Str. 17
36 55 Bohnstedt, Max, Prof., Tirpitzstr. 55a
40 75 Bohrer, Karl, Pr.-Heinrich-Str. 60
40 77 Bohrer & Co, Bürobed., Holstenstr. 46
12 52 Boie, Dr. Peter, R.A. [N], Holstenstr. 21
66 21 Ders., Wohn., Tirpitzstr. 78
71 27 Boie, Thekla, Blocksberg 27
64 91 Boje, Johs., Archit., Kitzenberg, Ulmenst. 11
78 37 Bojunga, Meint, Schneider, HoltenauerSt. 59
30 88 Bokelmann, Agathe, Moltkestr. 12
1 88 Bokelmann, G., R.A. [N], Holstenstr. 33
59 77 Ders., Wohn., Caprivistr. 15
88 48 Bokelmann, Hans H., Vertr., Burgstr. 2
58 31 Bolde, Hans, Drogen, Harmsstr. 18
20 87 Boldt, Carl, Malermstr., Olshausenstr. 23
89 12 Boldt, Franzl, Düppelstr. 79
132 47 Boldt, Dr. Gottfried, Prof., Düppelstr. 14
24 88 Boldt, Harald, Schriftl., Wrangelstr. 28
55 12 Boldt, W., Postamtm., Hamb.Landstr.
22 49 Bolier, D., Mörtelwerk, Hamb.Chaussee
49 83 Boll, Dora, Hebamme, Gutenbergstr. 46
46 92 Boll, Fritz, Kohlen, Holtenauer Str. 198
134 99 Bollak, Carl, Radio, Heidend.Weg 50
92 58 Bolland, Detlef, Kptlt., Wrangelstr. 17
61 43 Bollow, Alfr., Kfm., Goethestr. 3
27 21 Bolten, Fr., Landw., Knooper Weg 33
78 91 Bolzau, Hans, Büroltr., Tirpitzstr. 84
131 90 Bolzmann, Hans, Ing., Hansastr. 44
76 78 Bombe, Ing., Hardenbergstr. 14
71 04 Bomke, Gerhard, Kfm., Metzstr. 66
94 85 Bonde, E., Heißmangel, Sophienblatt 64
103 20 Bong, Chr., Hauptm., Tirpitzstr. 73
60 38 Bonneß, Kaptlt., Tirpitzstr. 147
20 99 Bonsiepe, Hans, Ing., Hardenbergstr. 14
54 51 Boockhoff, Herm., Dir., Düppelstr. 14a
133 93 Borbeck, Walter, Ing., Heinrichstr. 2
32 11 Borchardt, Herrm., Rohprod., Scharweg 56
60 82 Borchers, O., Beleucht.Art., FlämischeStr. 1
75 94 Borgard, Ally, Schneiderei, Königsweg 20
25 35 Borger, A. J. C., Schuhw., Sophienblatt 20
15 82 Borger, Rud., Baurat, Eiderkamp 13
91 60 / 91 61 Borgward-Generalvertretung, Heinrich F. Rohlf, Kiel, Hamburger Chaussee 151
82 47 Borgwardt, Erich, Lebensm., *Krh* Eckernf. Chaussee 38
72 13 Born, Georg, Fuhrw., Schevenbrücke 10
37 39 Bornhöft, Hans, Schlächter, Weißenb.Str. 26
57 60 Bornhöft, H. G. L., Vertr., TondernerStr. 27
10 75 Bornholdt, Johs., phot. App., LangeReihe 22
Holt. 144 Borrowsky, Rich., Gärtner, Immelm.St. 27
36 90 v. Borries, Alex., Kapt., Bartelsallee 2
52 93 Borsch, Hieron., Dir., Karlstal 15
74 29 Bossert, E., Wäscherei, Harmstr. 60
14 34 Boswau & Knauer, AG, Baustelle NVA.
63 56 Botanisches Institut, Düsternbr.Weg 17
135 29 Bote, L., Dir., Moltkestr. 95
50 24 Both, Dr. Christian, Arzt, Lessingpl. 4
95 98 Both, Georg, Kfm., Damperhofstr. 23
69 02 Both, Theodor, Pastor, Brommystr. 36
50 89 Bothmann, H. J., Oberlt., Lornsenstr. 26
68 22 Bothmann, Herm., Dentist, Gutenbergstr. 16
102 70 Bothmann, Paul, Vertr., Dancwerkstr. 5
42 14 Bourwieg, Dr., Reg.Rat, Düsternbr.Weg 39
133 78 Boy, Johs., Schornsteinfgmstr., R.Landst. 37
79 63 Boyens, Alb., Uhrmacher, Augustenstr. 65
45 12 Boysen, Autoverm., KnooperWeg 92
97 Boysen, Friedr., Damenhüte, Brunsw.Str. 37
102 68 Boysen, Fritz, Autorepar., Preußerstr. 8
70 37 Boysen, Heinr., Bäckerei, Adalbertstr. 15
70 05 BPA., Bund z. Pflege persönl. Freundsch. m. Ausländern, Goethestr. 8
75 49 Braack, Anna, Obst, Schuhmacherstr. 12
5 92 Braack, Hch., Archit., Str.d.SA. 5
Holt. 132 Braack, Johs., Kapt., Jägerallee 13
Holt. 325 Braack, Max, Brennstoffe, Richthofenst. 51
(5 92) Braak, Helene, Masseurin, Str.d.SA. 5
53 17 Braak, Johs., Fuhrw., Annenstr. 53
15 17 Braasch, Chr., Kol.W., Uhlenkrog 29
21 66 Braasch, Ed., Geschäftsf., Esmarchstr. 51
53 78 Gebr. Braasch, Sägewerk, Werftbahnstr. 1
80 29 Braasch, Heinz, Kfm., Schöneb.Str. 24
91 96 Brachvogel, Assistent, Nordd.Str. 67
64 93 Bracker, Hinr., Baugesch., Graf-Spee-Str. 42
84 30 Bracker, Jul., Honig, Wörthstr. 28
26 86 Bracker, Karl, Tapezier, Waitzstr. 27
101 08 Brackmann, Werner, Major, Wilhelm.Str. 31
96 00 Brägas, Karl, Apparatebau, Hamb.Str. 63
15 08 Brägas, Ottilie, DüsternbrookerWeg 18
65 07 Bräsch, M., Motorbootvermietung, Wall 74
4 04 Braeunig, E., Ing., Esmarchstr. 17
26 24 Braeuninger, Wilh., Kfm., Geibelallee 3
10 91 Braitmaier, Dr. H., Arzt, Jägersberg 23
53 15 Bramman, D., Kanalsteuerer, WikerStr. 50
15 24 Brammer, Kurt, Betonbau, Saldernstr. 6
56 06 Brammer, M., Papier, Wilhelminenstr. 5
31 91 Brand, Heinr., Heilpr., Wilhelminenstr. 20
83 10 Brandau, Ida, DüsternbrookerWeg 52
81 41 Brandau, Lilli, HoltenauerStr. 114
54 24 Brandenburg, M., Drechslerei, Adelheidstr. 17
52 49 Brandenburger, L., Kleid., Wilhelm.Str. 19
94 47 Brandenburger, R., Schneid., Elmschenh. Allee 51
60 56 Brandenburger, Theodor, Hofholzallee 48
13 83 Brandes, Aug., Schlächterei, Metzstr. 36
131 18 Brandt, A., Major, Körnerstr. 15
95 25 Brandt, Andr., Schiffsverm,. Wischhofstr. 30
106 89 Brandt, Anne, Prok., Hasseld.Weg 51
94 39 Brandt, Carl, Bauuntern., Hofholzallee 120
13 74 Brandt, Franz, Landesoberinsp., Adolfpl. 7
134 21 Brandt, Dr. Hans, Prof., HoltenauerStr. 85
70 54 Brandt, H., Waschanstalt, Hohenbergstr. 26
88 75 Brandt, Heinr., Stellm., Hamb.Ch. 41
51 59 Brandt, Heinr., Vertr., Elisabethstr. 25
41 00 Brandt, Heinr., Forstweg 53
77 79 Brandt, Jürgen, Fuhrgesch., Ringstr. 100
51 84 Brandt, Ludwig, Kartonfabr., Dänischestr. 9
31 81 Brandt, P., Kirchenbaumstr., Tirpitzstr. 68
31 28 Brandt, P., Seidenhaus, Markt 12
46 37 Brandt, Paul, Betr.Leiter, M.Emden-Str. 75
30 67 Brandt, Ph., Fußpflege, Dahlmannstr. 4
89 33 Brandt, Rudolf, Sophienblatt 50b
40 12 Brandt, Dr. Wilhelm, Arzt, Markt 7
25 42 Bratfisch, Moritz, Installat., Karlstr. 16
74 60 Brauer, Paul, R.A., Holstenstr. 27
5 96 Brauer, Rich., Hypoth., Holstenbrücke 6
93 57 Brauer, Richard, Kfm., Clausewitzstr. 16

7 73 / 7 74 / 7 75 Brauerei „Zur Eiche“
vorm. Schwensen & Fehrs in Kiel, Prüne 17. **T** Eiche **BK** Reichsbankgiro **P** Hamburg 381

76 82 Dieselbe, Mälzerei, Königsweg 76
10 67 Braumann, Karl, Ostseehotel, Wall 72c
6 54 Braun, Kurt, Weine, BrunswickerStr. 13
74 50 Braun, Rich., Ing., Lütjenb.Str. 98
23 69 Braune, Werner, Saaten, Holten.Str. 142
75 63 Braunschw. Lebenversich. AG, Holten.Str. 30
71 78 Breckling, Ebe, Bankdir., Holstenbrücke 6
72 33 Brede, Dorothea, Lehrerin, Schillerstr. 15
97 52 Bredfeldt, Caroline, Kol.W., Gabelsb.Str. 22
59 68 v. Bredow, Ella, Moltkestr. 66
32 70 v. Bredow, H., Konteradm., Tirpitzstr. 132
30 79 Breede, Fritz, Bäckerei, Markt 8
45 84 Breede, Karl, Niemannsweg 90a
29 07 Breede, Otto, Juwelier, Holstenstr. 19
82 57 Breede, W., Dachdeckergesch., Königsweg 57
73 54 Brehm, Hugo, Insp., Hofteichstr. 13
44 44 Breidenbach, Kaffee, HoltenauerStr. 174
80 46 Breitenstein, Walter, Kfm., Ad.Hitler-Pl. 2
74 77 Ders., Büro, Holstenbrücke 8
17 74 Breitling, Karl, Malermstr., Franckestr. 7
74 78 Ders., Büro, Holstenbrücke 8
97 60 von Bremen, Erna, Holstenbrücke 8—10
76 52 Bremer, Carl, Havarie-Expert, Goschstr. 7
51 25 Hans Bremer sen., Kartoffel-, Obst-, Südfrüchte- und Gemüse-Großvertrieb, Pestalozzistraße 88
102 51 Bremer, Heinz, Milch, H.Friedr.Str. 93
61 23 Bremer, Heinz Aug., Prok., Esmarchstr. 62
98 30 Bremer, Karl, Hauptm., KielerStr. 37
134 22 Bremer, Wilh., Ing., BeselerAllee 34a
28 98 Brendel, G. M., Kfm., Harmsstr. 105
40 64 Brendler, Rudolf, WilhelmshavenerStr. 20
45 64 Brennstoffversorg. f. Reichsbahnbedienstete, Güterbahnhof 10a
13 77 Bresse, Gust., Textilwr., HoltenauerStr. 196
75 47 Brettschneider, Marie, Nettelbeckstr. 8
135 28 Breuer, Hubert, Baurat, *Krh* Hasselkamp 85
66 35 Brieler, Heinz, Tech.Büro, Ravensberg 7
69 60 Briesemeister-Beckershaus, Frieda, Sängerin, Tirpitzstr. 109
101 63 v. Briesen, K. E., Hofholzallee 97
66 41 Brinker, Richard, Dir., Forstweg 45a
64 86 Brinkhaus, Dr. Carl, Arzt, Jägerstr. 7
29 18 Brinkmann, Erich, Kondit., Holten.Str. 34
32 67 Brinkmann, Ernst, Radio, Holstenstr. 48
87 74 Brinkmann, W., Kapt., Wilhelmsh.Str. 8
40 44 Brinschwitz, Joh., Lichtsp., Wrangelstr. 21
80 93 Brintzinger, Erwin, Baumstr., Tirpitzstr. 45
34 26 Britz, Lothar, Ing., Herderstr. 8
61 62 Brix, Fritz, Baustoffe, Harmsstr. 103
23 57 Brock & Schütt, Manuf.W., Wall 56
23 61 Brocke, Herm., Möbel, Exerzierpl. 33
55 89 Brockmann, H., Backwr., Gr.Ziegelstr. 50
(130 84) Brockmann, Heinz, Ob.Torp.Mech., Hohenbergstr. 19
44 37 Brockmann, M., Maurermstr., Schönb.Str. 36
20 61 Brocks, Friedr., Kohlen, H.Friedr.Str. 92
34 55 Brocks, J. C., Baugeschäft, Eichhofstr. 8
65 19 Brode, Friedr., Schlachtermstr., Holstenst. 35
28 06 Brodersen, Anton, Blumen, Gärtnerstr. 2
61 95 Brodersen, Heinr., Frisör, Sophienbl. 73
90 12 Brodersen, Rich., Baurat, Caprivistr. 5
69 27 Brodersen, Thorw., Senffbr., Saarbr.Str. 38
30 69 Brodmeyer, Marie, Niemannsweg 8
135 65 Broer, Franz, Ing., Fleetbörn 18
46 44 Bröhl, Johann, Leihhaus, Schulstr. 4
84 61 Bröms, Marg., Fischhandel, Sohststr. 11
37 89 Brohmer, Dr. Paul, Prof., Rankestr. 11
71 91 Broich, Arnold, Kfm., Kleiststr. 23
130 78 Broll, Heinrich, Ing., Adolfstr. 27
37 66 Brommann, Fritz, Insp., Bülowstr. 29
45 71 Brooks, Elisabeth, Franckestr. 11
68 34 Brorsen, Hugo, Kfm., Jungfernstieg 20
49 15 Bross, Walter, Tirpitzstr. 140
4 65 Brotfabrik Kilia, Muhliusstr. 70
3 84 Brown, Boveri & Cie, AG, Wallstr. 30
46 74 Brück, Willy, Exped.Vorst., Fleethörn 1
7 83 Brüel, Alex, Kaffee, HoltenauerStr. 2
99 31 Brüel, Alex, Privatmann, Esmarchstr. 15
52 73 Brügge, Erich, Kol.W., KrusenrotterWeg 15
47 79 Brügge, Ernst, Installation, Ringstr. 70
63 48 Brügge, Heinr., elektr. Anl., Schauenb.Str. 32
68 97 Brügge, Otto, Schlachter, Eckernf.Str. 1
46 73 Brüggemann, Dr. Fritz, Prof., Wilh.Str. 4
65 05 Brüggmann, Heinr., Fuhrw., Ringstr. 49
38 17 Brügmann, Ernst, Lebensm., Projensd.St. 14
52 27 Brügmann, Käthe, Blumen, Holten.Str. 174
80 27 Brühan, Johs., Händler, Schloßstr. 7
66 94 Brümmer, Gg., Hypoth., HoltenauerStr. 39
46 08 Brüning, Johs., Glasermstr., Medusastr. 14
88 39 Brütt, Otto, Gerichtsrat, Adolfstr. 52
83 22 Bruer, Dr. R., Dir., Kirchenstr. 12
65 98 Bruhn, Dr., Ärztin, Tirpitzstr. 39
13 05 Bruhn, Arnold, Archit., *Krh* Hasselkamp 93
97 21 Bruhn, Bruno, Werkmstr., Schauenb.Str. 25
101 32 Bruhn, Ernst, Lützowstr. 2
49 77 Bruhn, Hans, Kohlen, Preußerstr. 13
130 68 Bruhn, Hch., Steinschlägerei, Schevenbr. 8
39 80 Bruhn, Heinz, Saaten, Sophienblatt 11
83 52 Bruhn, Hellmut, Oberführer, Metzstr. 13
59 58 Bruhn, Joh. H., Butter, Koldingstr. 2
92 31 Bruhn, Karl, Niemannsweg 75
42 04 Bruhn, Karl, Kfm., Ringstr. 58
43 26 Bruhn, L., Modellbau, HoltenauerStr. 73
101 46 Bruhn, Walter, Modenhaus, Küterstr. 4
58 05 Willy Bruhn Söhne, Spedition, Wall 67
82 18 Bruhse, Gust., Transporte, Stadtfeldkamp 44
50 26 Brumm, Hedwig, A.LübeckerChaussee 52
104 91 P. W. Brumm & Sohn, SeegelbergerStr. 24
36 38 Brummund, W., Zahnt.Labor., Dammstr. 16
39 31 Brunke, Paul, Vertr., H.Friedrich-Str. 73
43 31 Brunn, Dr. Lisa, Ärztin, Lorentzend. 39
81 13 Brunner, Hans, R.A. [N], Holstenstr. 19
45 22 Ders., Wohnung, Esmarchstr. 7
69 46 Bruns, Carl, Uhrmacher, Metzstr. 27
41 49 Bruns, Luise, Kirchenstr. 8
130 96 Brunschweiger, Hans, O.Ing., Düsternb.W 41
34 31 Brusch, Fr. W., Kfm., Kitzeberg, Konsul-Lieder-Allee 1
37 90 Bubert, Heinr., Lebensm., Adolfstr. 49
Holt. 358 Bubert, Walter, Manufwr., Friedrichsorter Straße 3
66 70 Buch, Willy, Optiker, Preußerstr. 16
22 98 Buchholz, Fritz, Bildhauer, Elmschenh. A. 25
12 27 Buchholz Söhne, J., Feilenfbr., Hamb.Ch. 84a
103 39 Buchholz, Dr. W., Korv.Kapt., Beselerall. 35
44 93 Buchwald, Alfr., Kohlen, Sandkrug 25
24 23 Buck, Grete, Beraterin, Fleethörn 41
56 00 Buckys, Dr. E., KnooperWeg 42
90 47 Buckys, Paul, Assistent, Pestalozzistr. 16
79 09 Bücherstube Fr. Knolle, Schloßgarten 16
98 81 Büchler & Polle, Spedit., Jungmannstr. 21
57 36 Büchsenschuß, E., Graveur, DänischeStr. 18
16 21 Bückmann, Chr., Dentist, Augustenstr. 39
106 91 Bügel-Bülck, Färberei, Sophienbl. 28
45 52 Bühren, Otto, Bahnrat, Esmarchstr. 5
62 97 Bühring, Wolfg., Major, Specstr. 50
76 54 Bührke, Konsistorialrat, Esmarchstr. 64
101 94 Bührsch, Friedr., Schillerstr. 6
64 08 Büll, Helene, Ww., Lebensm., Medusastr. 13
57 22 Büll, Max, Feinkost, Str.d.SA. 27
76 57 v. Bülow, Magna, Niemannsweg 46
1 45 Bündgens, Dr. A., R.A. [N], Holstenbr. 4
94 24 Derselbe, Wohnung, Tirpitzstr. 124
67 36 Bünger, Dr. Heinr., Dir., Schillerstr. 4
67 39 Bünning, Hermann, Schauenb.Str. 39
11 46 Bünning, Martha, Zigarren, Düsternb.W. 62
60 87 Bünsch, Udo, Galanteriewaren, Markt 11
76 24 Bünz, Johanna, Lehrerin, DänischeStr. 23
7 33 Bürger, Johs., Kfm., Klopstockstr. 7
68 32 Bürklen, Walter, Ing., Moltkestr. 48
57 23 Büschen, Ulr., Abt.Leiter, Düppelstr. 65
89 28 Büsing, Frdr., Transp., Posadowskystr. 26
Holt. 340 Büsing, Herm., Bürgermstr., Altenholz, Stift P
83 51 Büssenschütt, Hch., Kreiswltr., Geibel.A. 26
103 04 Büttner, Obmann, Erlenkamp 2
26 97 Büttner, Bertha, Schlachterei, Rendsburger Landstr. 51
7 63 Büttner, Heinrich, Niebuhrstr. 8
9 63 Büttner, Otto, Vertr., WickerStr. 54
63 28 Buff, Max, Ind.Bed., Jägersberg 18
3 92 Buhmann, Paul, elektr. Anl., Gutenb.Str. 40
101 07 Buhse, K. H., Ing., Wrangelstr. 38
48 56 Bumann, Friedr., Landw., Mühlenbrook 3
7 88 Bumann, Rob., Farben, Gebhardstr. 41
33 92 Bund heimattr. Schlesier, Eichendorffstr. 25
35 12 Bunde, Ernst, Obst, Hamb.Chaussee 42
69 40 Bunjes, August, Versich., Sophienblatt 16
Holtenau 157 Bunkerkohlenkontor Kohlen Groß-Handel G. m. b. H. und Kieler Kohlen-Kontor G. m. b. H.
78 87 Bunker-Oel-Ges. O. Kamm, Wik, Uferstr. 42
Holt. 283 Bunks, Ludwig, Zigarren, Kanalstr. 31
51 65 Bunsen, Aug., Haushaltwr., Wilhelmpl. 5
105 23 Bunsen, Berta, Frauenschaftsleitr., Russee, Bahnhofstr. 5
95 10 Burchard, Chr., Lebensm., Königsweg 18
28 67 Derselbe, Wohn., PlönerStr. 25
62 98 Burchard, Ernst, Steuerberat., Goethestr. 30
58 10 Buresch, Jos., Hasseldieksd. Weg 53
15 65 Burkhardt, Alfr., Schevenbrücke 10
133 42 Burmann, Joh., Verw.Ltr., Tirpitzstr. 128
67 58 Burmeister, F., Klempner, Th.Storm-Str. 11
103 99 Burmeister, Friedr., Vertr., Prüne 47
50 38 Brumeister, H., Molkereiprod., Papenk. 15
68 31 Burmeister, Herm., Kfm., Holten.Str. 145
50 53 Burmeister, Hinr., Brennmat., Friedenstr. 30
73 45 Burmeister, Jul., Friseur, Bergstr. 5
8 59 Burmeister, Karl, Fuhrw., Friedenstr. 30
76 76 Burmeister, Martin, R.-A. [N], Willestr. 3
81 84 Burmeister, Max, Kohlen, Harmsstr. 12
52 69 Burmeister, Otto, Klempnerei, *Krh* KapperpahlerAllee 4
26 81 Burmeister, Otto, Versich., Brunsw.Str. 28
33 11 Burmeister, Rich., Meierei, Kirchenweg 28
83 38 Burmester, Hans, Kol.-W., Hamb.Ch. 139
100 66 Burmester, Julie, Freiligrathstr. 1
41 73 Burmester, Rud., Studienrat, Adolfplatz 11
3 29 Burr, Dr. Anton, Prof., Saarbrückenstr. 8
133 79 Burrlein, K. Gg., Insp., Schillerstr. 24
73 60 Busch, Alb., Dachdeckerei, Hohenst. Ring 52
30 11 Busch, Christ., Fischräuch., Katharinenstr. 4
76 67 Busch, Emil, Tischlermstr., Calvinstr. 10
8 08 Busch, Fritz, Maurermstr., Sternstr. 8
5 70 Busch, Georg, Baugesch., Kirchenstr. 5
32 75 Busch, Herm., Kfm., Tirpitzstr. 120
7 57 Busch, Karl H., Geschäftsf., Tirpitzstr. 33
42 85 Buschauer, Carl, Dr. phil., Kitzeberg, Schönkamp 17
45 80 Buschauer, Dr. Hedwig, Ärztin, AlteLübeck. Chaussee 102
45 14 Busche, Ludolf, Butter, Mönkeberg, Stubenrauchstr. 10
32 96 v. Busekist, Ulrich, Moltkestr. 10
95 87 Bussaeus, Martha, Fische, Holten.Str. 154
14 79 Busse, Friedrich M., Sophienblatt 19
57 16 Busse, Hans, Kaufhaus, Augustenstr. 46
50 05 M. u. M. Busse, Schok.-W., Holtenauer Straße 142
57 52 Busse, Dr. Martin, Prof., Tirpitzstr. 70
136 27 Busse, Wilh., Butter, Harriesstr. 1
70 27 Bustorf, Gustav, Lantziusstr. 57
9 60 Bustorf, Lisa, Kunstgew., Falckstr. 2
94 60 Dieselbe, Wohnung, Holstenstr. 66
37 84 Bustorf, Wilh., Architekt, Tirpitzstr. 26
73 89 Butenop, Klaus, Kies, Wüstenfelde 28
85 56 Buthmann, Friedrich, Kfm., Klausdorf
95 83 B.V.-Tankd. Sportfeld, Str.d.SA. 109
70 48 Derselbe, Preetzer Tor
100 78 Calließ, Karl, Tabakwr., Lehmberg 2
73 34 Callsen, Berta, Hebamme, Sternstr. 15
34 94 Carl Callsen u. Otto Niemann, Autorepar., Knooperweg 34
12 22 Callsen, P., Baugesch., Waisenhofstr. 29
26 78 Camps, Fr. Wilh., Elektr. Anl., Metzstr. 16
Sml.-Nr. 178 Otto Camps Elektroschweißerei Kiel, Ringstr. 55
46 12 Canadian, Pacific R., Vertr., Exerzierstr. 13
99 82 Capell, Otto, Achterkamp 88
43 65 Capitol Lichtspiele, Wilhelminenstr. 10
20 35 Carlau, Dr. Fritz, Arzt, Schillerstr. 20
62 10 Carlau, Dr. Otto, Arzt, Jungfernstieg 37
107 70 Carlowitz-Tiefbau, Inhaber Hans von Carlowitz, Hindenburguter 74
67 03 Carlsen, Joh., Zeitschriften, KnooperWeg 51
79 35 Carlsen, Rud., Schlächtermstr., Lutherstr. 15
73 30 Carlsson, W., Tischlerei, Holten.Str. 47a
54 14 Carow, H., Waschanstalt, Jungfernstieg 33
132 95 Carstens, Dr., Archivrat, Lornsenstr. 28
64 61 Carstens, Aug., Zitronenfabrikate, Herzog-Friedrich-Str. 24
36 78 Carstens, Bruno, Konditorei, Knorrstr. 14
27 41 Carstens, Christ., Lebensm., *Krh* KielerStr. 86
Holt. 29 Carstens, Ernst, Baumstr., Friedrichsorter Straße 61
48 07 Carstens, Georg, Konrektor, Schönb.Str. 153
58 03 Carstens, Herm., Zentralheiz., Kronsh.W. 16
105 92 Carstens, L., Cellist, Schillerstr. 15
43 88 Carstens, P. E., Papier, KnooperWeg 49
25 17 Carstens, Reinh., Vertr., HoltenauerStr. 60
16 56 Carstens, Th., Lebensm., Wellsee, Dorfstr. 29
82 49 Carstens, Wilh., Friseur, Johannesstr. 38
73 40 Carstensen, Carl, Autovermiet., Julienluster Weg 33
79 72 Carstensen, Carl, Friseur, Str.d.SA. 1
21 98 Carstensen, Jes, Bäckermstr., L.Rehm 11
51 05 Carstensen, Jes, Ing., Hansastr. 64
17 06 Carstensen, J., Konsist.-Rat, Esmarchstr. 59
53 30 Carstensen, Karl, Fuhrw., Kruppallee 15
25 59 Carstensen, W., Tapezierer, KnooperWeg 46

2 42 A. Casati K.G. Schiffsmakler
Kiel-Holtenau

42 03 Casino-Bar, Schuhmacherstr. 37
51 09 Casper, Fritz, Gruppenleiter, Muhliusstr. 82
72 64 Cassuben, P. W., Fuhrw., Segebergerstr. 63
31 60 Castagne, Fritz, Buchbind., DänischeStr. 11
54 13 Castagne, Jos., Kfm., *Krh* KielerStr. 18
26 04 Castens, Duwald, Maurermstr., Wörthstr. 4a
91 02 Castens, Otto, Baumstr., EckernförderStr. 8
95 90 Cela-Farbenfabrik, C. Lagoni & Sohn, Elisabethstr. 61. T Celafarben
82 02 Central Krankenvers. AG, Fleethörn 1
52 24 Cerny, Vlastimil, Schneiderei, Schloßstr. 2
63 49 Chalybaeus, Christ., Pastor, Holten.Str. 91
67 97 „Chasalla“ Schuhfabrik Kassel, Verkaufsstelle Kiel, Holstenstr. 80

54 45 Chemische Fabrik Litta Kiel-Gaarden, Alte Lübecker Chaussee 86. **T** Litta

24 77 Chem. Institut d. Universität, Brunsw.Str. 2
80 50 Chirurgische Klinik Hospitalstraße 40
20 68 Chirurg. u. orthopäd. Privatklinik Dr. Kaerger, Lorentzendamm 25
32 43 Christ, Chr., Baugesch., Kopperpahl 1
50 20 Christ, Jos., Abbruchuntern., Ernestinenstraße 3
18 14 Christ, Wilh., Eisen, Diedrichstr.
9 51 Christen, C., Möbel, Schloßgarten 12

8 48 Christensen, Ernst, Kfm., Forstweg 41
84 96 Christensen, Dr. H., Arzt, Holstenstr. 21
44 28 Ders., Wohn., Wrangelstr. 6
39 70 Christensen, Horst, Kfm., Tirpitzstr. 157
24 39 Christensen, Markus, Fettwr., Exerzierpl. 8
8 17 Christensen, Oskar, Gärtner, Elmschenh. Allee 23
102 30 Christensen, W., Wäsche, HoltenauerStr. 40
88 38 Christiani, Dr. Edm., Arzt, Holten.Str. 9
13 21 Christiansen, C. C., Hefe, Backmalzmehl- u. Kronomaltfabriken, Sternstr. 25
10 43 Christiansen, Chr., Gutenbergstr. 17
26 48 Christiansen, Frieda, Wilhelmshav.Str. 15
49 70 Christiansen, Jacobus, Kol. W., Stiftstr. 25
77 44 Christiansen jr., L., Vertr., Pr.Heinr.Str. 22
53 14 Christiansen, Ludw., Vertr., Königsweg 38
62 83 Christiansen, Math., Schlachterei, *Elm* PrectzerChaussee 75
96 78 Christiansen, Dr. Otto, Arzt, Hohenz.Ring 50
72 67 Christiansen, Willi, Lehrer, Brommystr. 36
44 20 Christiansen, Willi, Pianist, Beselerallee 15
65 06 Christl. Verein junger Männer, Jägersberg 11
62 33 Christliches Hospiz, Ringstr. 32
14 64 Christophersen, A. M., Dobersd.Str. 4
56 83 Christophersen, Otto, Archit., Neumühlener Straße 75
3012 Chrometzka, Dr., Privatdozent, Seeblick 7
65 34 Clasen, Erich, Ger. Ass., Herderstr. 8
20 02 Clasen, Gustav, Roßschlachter, Prüne 53
29 89 Helene u. Ludw. Clasen, Roßschlachterei, Kehdenstr. 10
71 31 Clasen, Jürgen, Roßschlachter, KielerStr. 38
32 72 Clasen, Jürgen, Roßschl., Exerzierplatz 14
70 60 Clasen, Max, Kfm., KronshagenerWeg 27
95 62 Clasen, Wilh., Blumen, Hasselmannstr. 31
80 70 Claßen, Adolf, Transporte, KnooperWeg 33
80 97 Claßen, Joh., Klempnermstr., HoheStr. 4
55 97 Clauberg, Carl, Stahlwaren, Holstenstr. 82
134 95 Clausen, SA. Führer, HoltenauerStr. 37
103 64 Clausen, Dr. A., Amtsgerichtsrat, Eichendorffstr. 53
14 77 Clausen, Gotth., Pelzw., DänischeStr. 10
68 84 Clausen, Hans, Vulkan. Anst., Sophienbl. 44
104 98 Clausen, Hch., Baugesch., PoppenbrüggeStr 37
12 32 Clausen, Hch., Baumstr., Eichendorffstr. 49
16 38 Clausen, Ingwer, Gärtnerei, Russee, Weg zum Bahnhof
54 61 Clausen, Johs., Archit., Saarbrückenstr. 10
13 41 Clausen, Joh., Lebensm., Krusenr.Weg 12
85 30 Clausen, Martin, Papier, Gr.Kuhberg 39
16 67 Clausen, Max, Vertr., Sophienblatt 48b
20 98 Clausen, Otto, Pastor i. R., Seeblick 3
88 76 Clausius, Olga, ProjensdorferStr. 63
99 62 Clauß, Herbert, Schuhe, Königsweg 7
29 75 Claussen, Carl, Malermstr., Muhliusstr. 63
52 97 Claußen, Ella, Walkerdamm 1
93 09 Claußen, Friedrich, Goethestr. 9
10 95 Claussen, Georg, Kol.-W., Waitzstr. 34
70 58 Claußen II, H. K., R.-A., Sophienbl. 13
10 60 Derselbe, Wohn., Schillerstr. 22
31 12 Claußen-Finks, F., Bäckerei, GutenbergstrStr.16
46 07 Clement, Johs., Vertr., Adolfstr. 51
92 98 Clörs, Arthur, Därme, Franckestr. 10
90 08 Coenen, Jos. H., Insp., Wilhelminenstr. 33
82 63 Cohen, Otto, Ing., Hohenstaufenr. 10
52 95 Cohrs, Paul, opt. Werkstatt, Adelheidstr. 28
75 34 Cohrt, A., Mineralwasserfbr., KnooperWeg 105
81 57 Cold, Otto, Baurat, Klopstockstr. 17
75 19 Collmann, Otto, O.Reg.Rat, Düppelstr. 64
77 60 Colosseum-Lichtspiele, Exerzierpl. 9
85 46 Comdühr, H., Malermstr., Schauenb.Str. 76
48 20 Commerzbank, Holstenstr. 64
65 53 Concordia Feuer-Versich. AG, Jahnstr. 9
81 29 Conrad, Emil, Schneiderei, Preußerstr. 11
58 09 Conrad, Hans, Baugesch., Wilhelmsh.Str. 27
92 07 Conrad, Walter, Kfm., Vorderkronsweg 16
8 50 Conradi, Sonne, Ingen.-Büro, Hansastr. 80
64 65 Conradi, Willy, Parfüm., Schloßgarten 8
3 17 Continental-Telegr.-Comp., Fleethörn 20
82 27 Conz Elektr.-Ges. mbH, Langenrade 10
3 93 Cordes, Margot, Buchhdlg., Holstenstr. 102
102 35 Cords, Alwin, Propagandist, Weddigenr. 6
82 99 Cords, Ernst, Obering., PrectzerChauss. 20
70 31 Cords, Hans, Werkmstr., Tirpitzstr. 55
8 23 Cords, Käte, Putz, Rathausstr. 2
48 25 Corell, Hch., Kfm., Schillerstr. 19
89 35 Corpus, Hans, Pension, Moltkestr. 28
32 54 Coste, Har., Kaffeeröst., FlämischeStr. 7
32 54 Coste Nf., Georg, Drogerie, FlämischeStr. 7
41 99 Confal, Ing., Goethestr. 2
55 16 Cramer, Carl, Ld.O.Insp., Wilhelm.St. 14
51 21 Cronenberg, Wilh., Dr., Hohenbergstr. 5
16 76 Croon, Gerh., Plissee, LangerSegen 11
49 86 Cruse, Hans, R.-A., Sophienblatt 19
79 98 Derselbe, Wohnung, DüsternbrookerWeg 52
60 Cunard-Linie, Sartori & Berger, Wall 48
8 14 Dänisches Vizekonsulat, Holstenstr. 33
41 76 Daetz, Paula, Zigarren, Koldingstr. 30
Holt. 381 DAF.-Gemeinschaftslager Grüffkamp
29 30 Dahl, Fritz, Bauer, MelsdorferStr. 18
41 05 Dahl, Otto, Kfm., HamburgerChaussee 124
99 70 Dahle, Frdr., Wilh., Insp., Düppelstr. 91
23 47 Ad. & Hr. Dahm, Versich., Sophienblatt 19
17 88 F. & A. Dahm, Maler, Mathildenstr. 31
13 28 Dahmke, Hans, Autorep., HoltenauerStr. 96
63 39 Dahmke, Rud., Kanalsteurer, Tingl.Str. 4
14 54 Dahms, Dr. Fritz, Arzt, HoltenauerStr. 136
59 49 Dahnke, Ernst, Wollwr., Schumacherstr. 7
45 34 Dahnke, Karl, Baugesch., Stadtrade 10
39 59 Daimler-Benz AG, Ziegelteich 7
83 67 Daimonwerke, Kiel, Schuhmacherstr. 26
62 36 Dall, Asmus, Vertr., Wilhelminenstr. 19
61 30 Dallmeyer, Adolf, Schülperbaum 25
90 67 Dalls Nachf., Strümpfe, Wilhelminenstr. 11
8 16 Daltrop, Jos. Isr., R.-A. [N], Holten.Str. 15
90 61 v. Dalwigk zu Lichtenfels, Augusta, Freifrau, Moltkestr. 44
25 26 Damdahl, Anna, Hebamme, Hasseldicksd. Weg 48
56 48 Damenhüte Emilie Meyer, Holstenstr. 71
37 97 Damenstift aus Dankbarkeit, KnooperWeg 12
55 49 Damm, Walter, Vertr., Pr.Heinrich-Str. 77
61 28 Dancker, Friedr., Bekleid., Muhliusstr. 73
42 87 Dancker, Jul., Hutfabr., Holstenstr. 48
105 68 Danckwerts, Helmut, Kfm., Beselerallee 11
90 86 Daniels, John, Kirchhofallee 15
22 19 Danielsen, Christian, Schlachter, Karlstal 33
77 10 Danielsen, Gg., Viehagentur, Viehhof
77 13 Danielsen jr., Kfm., Düsternbr.Weg 54
21 04 Danielsen, Hch., Steinstr. 28
77 11 Danielsen, Jörg, Schlachterei Schlachthof
133 35 Danielsen, Jörgen, Angelger., Bergstr. 7
47 50 Danielsen, William, Kfm., Roonstr. 2
73 95 William Danielsen & Co, Sped., Schlachthof
2 23 Danisch, Aug., Schneiderei, Frerichsstr. 5
50 31 Dankert, Martha, Schneiderei, Holstenstr. 26
132 19 Dannenberg, Anni, Abt.-Ltr., Werftstr. 15
96 46 Anna u. Christine Dannmeier, Lehrerinnen, Projensd.Str. 45
93 58 Danza, Otto, Schausp., Brunsw.Str. 54
72 52 Dau, Heinr., Schneider, Brunsw.Str. 38
76 58 Dau, Wilh., Getreide, KnooperWeg 49
97 75 Daube, Otto, Ing., Schmidstr. 67
101 78 Daublebsky-Eichhain, Karl, Kaptlt., Caprivistr. 21
87 68 David, Karl, Händler, Brunsw.Str. 39
18 87 Dawartz, Hugo, Zeitschr., Waisenhofstr. 26
66 32 v. d. Decken, Minette, Hohenb.Str. 18
67 69 Decker, Artur, Bauing., Goethestr. 8
Holt 93 Decker & Sönnichsen, Baugeschäft, Frenssenstr. 33
39 28 Deckoffizier-Kameradsch., Gneisenaustr. 1
69 94 Dedow, Herm., Fuhrw., Samwerstr. 18
41 00 DEFAKA Deutsches Familienkaufhaus G. m. b. H., Kiel, Holtenauer Straße 33
15 96 Degen, Berta, Seifen, Kleiststr. 16
94 45 Degen, Max, Darmschleim., Saarbr.Str. 32
69 91 Dehlwes, Johann, Vertr., Jahnstr. 11
78 22 Dehmel, Johannos, O.Pfarrer, Holten.Str.146
16 82 Dehn, Hans, Oberinsp., Hofholzallee 69
103 29 Dehning, Dr. E., Ing., Stiftstr. 3
28 41 Dehning, Anna, Stiftstr. 5
99 96 Dehning, Henry, Bauausführungen, Sophienblatt 13—17
56 91 Deisler, Reinh., Kfm., Esmarchstr. 55
9 75 Dela, C. F., Möbel, Schuhm.Str. 9
38 39 Derselbe, Wohn., Waitzstr. 5
26 32 Delfs, Ed., Schlachtermstr., Lornsenstr. 21
87 67 54 H. Delfs Spedition, Möbeltransport, Haßstraße 28/30. **P** Hamburg 8030
33 24 Delfs, Hans, Feinkost, Wilhelmshav.Str. 31
28 09 Delfs, Hugo, Maler, Erlenkamp 3
83 06 Delfs, Johs., *Motorfahrz.*, Gerhardstr. 70
48 19 Delfs, Dr. Karl, Zahnarzt, Planettastr. 41
101 24 Delfs, Otto, Ing., Möllingstr. 28
136 55 Delfs, Paul, Bäckerei, HoltenauerStr. 145
67 02 Delfs, Walter, Kfm., Achterwehrerstr. 9
94 70 Delfs, Willi, Postsekr., Russee, Rendsb. Landstr. 47
1 69 Delikatessenh. Nik. Hohwü, Holstenstr. 79
7 45 Dellwig, Hermann, Margarine-Großvertrieb, Lebensmittel, Dammstraße 20
72 78 Demme, Dr. Reinh., Arzt, Beselerallee 40
(32 74) Demmel, S., Reklameartikel, Zastrowstr. 22
69 43 Demuth, Wilh., *Schornsteinf.*, Lantziusstr. 13
97 88 Denecke, Wollwr., Dr.-Ing., Esmarchstr. 61
40 30 Dengel, Rodr., Prokurist, Tirpitzstr. 148
71 76 Denker, Georg, Zigarren, BrunswikerStr. 21
15 85 Denker, Jac., Bücherrev., Holten.Str. 90
1 80 Denker, Wilh., Bierverl., Heikendorf, Teichtor 205
57 89 Dentaldepot P. Stolzenburg, Lorentzd. 38
16 57 Deppe, Ludw., Lastkraftwagen, KronshagenerWeg 81
42 48 Deppe, Willi, Radio, BrunswikerStr. 20
63 53 Deppermann, Margarete, Zimmervermieterin, Ad.Hitler-Pl. 5
80 11 Der Dtsche Automobil-Club, Sophienbl. 19
41 29 Ders., Ortsgruppe, Hafenstr. 9
101 95 Derrlich, Dr. H., Arzt, Julienl.Weg 35
Holtenau 222 „Desag" Deutsche Schiffsausrüstung G.m.b.H., Holtenau, Schleusengelände
103 33 Deschimag Bremen, Tauchtopf-Gelände
12 41 Desler, Detlef, Juwelier, Holten.Str. 146
16 53 Desler, Johs., Vertreter, Holstenbrücke 8
84 62 Dethlefs, Joh., Agent, Dammstr. 60
22 44 Dethlefsen, Ludolph, Dir., Sophienbl. 32
77 96 Detlefs, Mathilde, Quinckestr. 11
73 24 Detlefsen, Magda, Heißmangel, Heinrichstr.8
99 38 Dettmann, Hermann, Transport, Jeßstr. 5
81 14 Dettmering, Ludolf, Kapitän, Hohenrade 9
35 63 Deussen, Dr. Wolfg., Arzt, Beselerallee 39
18 80 Deutler, Rolf, Postrat, Holten.Str. 178
10 45 Dtsch.-Amerik. Petr.-Ges., Bahnhofstr. 29
62 52 Deutsche Afrika-Linien, Sophienbl. 30
131 53 Deutsche Bau-AG, Bartelsallee 3
73 35 Deutsche Beamten-Krankenversich. V.a.G., Bergstr. 26
61 77 Deutsche Beamten-Versich., Bergstr. 25
Holt. 230 Deutsche Betriebsges. f. drahtl. Telegraphie, Kanalschleusen
58 05 Deutsche Dunlop AG, Wall 67
10 87 Deutsche Großeink.-Ges. mbH., Schwedendamm 8
50 23 Deutsche Hausbücherei, FlämischeStr. 15
72 80 Deutsche Kabelwerke AG, Torstr. 15
53 05 Deutsche Krankenversich. AG, Heinrichstraße 46
68 79 Deutsche Lebensrett.-Ges., Holten.Str. 74
Holt 221 Deutsche Lufthansa AG, Holtenau, Landflughafen
Holt 222 Deutsche Schiffsausrüstung GmbH, Holtenau, Schleusengelände
49 42 Deutsche Seewarte, Kaserne, Annenstr.
30 92 Deutsche Städtereklame GmbH, Preußerstraße 8
41 59 Deutsche Stenografenschaft, Holtenstr. 43
77 64 Deutsche Vakuum Öl AG, Schillerstr. 20
Sml.-Nr. 63 00 4 88 Deutsche Werke Kiel Aktiengesellschaft, Schiffswerft und Maschinenfabrik, Werftstraße. T Deweka Dieselbe, Werk Friedrichsort
63 00 Dieselbe, Erholungsheime, Werftstr.
103 22 Dieselbe, Kiesgrube, Meinersd.Weg
40 20 Deutscher Bauerndienst, VersichAG, Sophienblatt 21
56 42 Deutscher Benzol-Vertrieb der Vereinigten Stahlwerke G. m. b. H., Werftbahnstraße
20 04 Deutscher Gemeindetag, Fleethörn 25
36 56 Deutscher Herold AG, Versich., Fährstr. 40
49 28 Deutscher Hut-Vertrieb, Klinke 4
76 63 Deutscher Ring, Versich., Markt 5
91 53 Deutscher Siedlerbund e.V., Mart.Martens-Straße 6
3 17 Deutsches Nachrichtenbüro GmbH, Fleethörn 20
Sml.-Nr. 71 Deutsches Rotes Kreuz Nordmark-Krankenhaus Annenstraße 63—71
Holt 63 Deutschkirche, Frenssenstr. 18
11 50 Dibbern, Fr., Feinkost, HoltenauerStr. 104
31 44 Dibbern, Georg, Malermstr., Lornsenstr. 42
26 66 Dibbern, Heinr., Möbel, Koldingstr. 2
41 52 Dibbern, Heinr., Feink., PrinzHeinrichstr. 71
76 55 Dibbern, Joh., el. Anl., KnooperWeg 106
50 99 Dibbern, Max, Bauer, Meimersdorf
65 82 Dibbern, Willy, Bauer, Russee, Rendsb. Landstraße 38
1 91 Dibbern-Witt, Friedamaria, Dr. med., KnooperWeg 33
15 92 Dibbert, Karl, Ing., Kronsh.Weg 79
60 99 Dickert, Marie, NeumühlenerStr. 16
35 53 Dieckmann, Johann, Aubrook 7
22 70 Dieckmann, Karl, Lebensm., Ohlsd.Str. 2
18 57 Diederichsen, H., Eisen, Metalle, techn. Vertretungen, Eisenbahndamm 12, T Hadide
132 96 Diedrichsen, Hch., Wehrf., Eckf.Ch. 96
77 92 Diedrichsen, Karl, Früchte, Friesenstr. 9
14 81 Diedrichsen, R., Baumstr., Eichendorffstr. 29
54 12 Diekelmann, L., Baugesch., Helgolandstr. 30
90 88 Diekmann, Heinz, Ing., Eichend.-St. 12
37 30 Diel, Aug., Baustoffe, Waitzstr. 35
66 39 Diels, Dr. Otto, Prof., Brunsw.Str. 2
73 82 Diem, Hans, Ing., Schillerstr. 6
12 84 Dierck, Hch., Klempnerei, DänischeStr. 30
Holt. 67 Diercks, Carl, Gutsverwalter, Knoop
30 89 Diers, Otto, Kraftfahrer, Alsenstr. 34
10 81 M. Dieterle & Sohn, Papierwr., Rathausstr 10
95 26 Dietrich, Alfred, Milch, Boninstr. 48
75 68 Dietrich, Erich, Bücherrev., Zastrowstr. 30
102 34 Dietsch, Erwin, Großer Kamp 12
70 32 Dietsch, Fr., Tischler, Johannesstr. 37
29 71 Dietsch, Werner, Kol.-W., Zastrowstr. 8
20 06 Dietz, Max, Kfm., Schützenwall 13
10 85 Dietze, Paul, Ing., Hamb.Chaussee 126
82 24 Diggins, James, Inspekt., Fährstr. 38
29 64 Dillenburger, Th., Studienrat, Bartelsallee 11
19 27 Dimigen, Luise, Organistin, Steinstr. 22
103 73 Dinse, Karl, Dockmstr., Hollmannstr. 39
24 60 Dircks, Jann M., Pergolin, Kruppallee 17
8 12 Dircks, M., Gemischtwr., Hamb.Ch. 217
66 51 Dircks, Werner, Dir., Ahlmannstr. 1
20 77 Dirks, Bernh., Masch.-Rep., Wörthstr. 22
34 87 Dittmann, Bernh., Früchte, Hansastr. 12
46 41 Dittmann, Carl, Malermstr., Asmusstr. 2
63 22 Dittmann, Gust., Glaserei, Pr.Heinr.Str. 100
91 03 Dittmann, Hans, Dockmstr., PlönerStr. 15
75 29 Dittmann, Joh., Milch, Fleethörn 34
56 90 Dittmann, W., Bücherev., Fleethörn 30
44 17 Dittmann, Wilh., Backwr., Elisabethstr. 26
54 26 Dittmer, Adolf, Schneiderei, Dammstr. 15
32 19 Dittmer, Ernst, *Kartoffeln*, Lerchenstr. 22
56 62 Dittmer, Johs., Vertr., Franckestr. 23
31 65 Dittrich, Kurt, Schlachterm., Düppelstr. 85
40 35 Dittrich, Otto, Zigarren, Exerzierplatz 1
25 03 DKW-Automobile u. Motorräder, Sophienbl. 28a
25 03 DKW-Kundendienst, Str.d.SA. 109
15 93 Dobelke, Rob., Schneider, Klosterkirchh. 1
30 21 Dobinski, Rich., Farb., Herz.Friedr.Str. 34
11 11 Derselbe, Wohnung, Esmarchstr. 64
43 96 Dobrigkeit, Gust., Mineralwfbr., Hügelstr.22
81 37 Dobritz, Willy, Leihhaus, Muhliusstr. 58
33 67 Docters, O., Gerichtsvollzieh., Lantziusstr.35
73 64 Docbel-Nissen, Hedwig, Niemannsweg 22
41 51 Döllel, Lor., Friseur., Holten.Str. 144
92 37 Dölling, Willy, Rest., Schlachth.Str. 4
71 85 Döpper, Elisabeth, Schnittm., Holstenstr.74
83 74 Dörfler, Hans, Kfm., Pr.Heinrich-Str. 12
5 57 Döring, Alb., Autoverm., Faulstr. 7
82 56 Döring, Hans, Kapellmstr., Bülowstr. 14
60 76 Dörr, Frieda, Feinkost, Hansastr. 82
85 87 Dörschmann, Alfr., Tischlerm., Sternstr. 4
90 84 Dohm, Hans, Ass., *Krh* Hasselkamp 44
53 04 Dohm, Hugo, Kol.-W., Schweffelstr. 11
49 32 Dohm, Silke, Lichtpauseanst., Düppelstr. 16
77 68 Dohm, Walter, Angest., Elmschenh.All. 9
47 99 Dohnke, Korv.-Kpt., Bellmannstr. 15
34 93 Dohrn, Heinr., Schlachter, Sörensenstr. 12
50 87 Dohrn, Dr. K., Zahnarzt, Rathausstr. 2
73 01 Dohrn, Dr. K., Zahnarzt, Graf-Spee-Str. 2
92 54 Dohse, Friedrich Wilhelm, Geibelplatz 4
92 75 Dohse, Theodor, Meiereiprod., Maßm.Str. 13
131 75 Dohste, Werner, Angest., Ringstr. 100
26 29 Doil, Heinr., Betriebst., Elisabethstr. 78
42 60 Dolainski, Walther, Prokurist, Caprivistr. 7
71 08 Dombrowsky, Aug., Schlosserei, Holt.Str.44
90 54 Ders., Wohnung, Hedenholz 32
5 65 Dombrowsky, E., Färberei, Lange Reihe 15
11 12 Domdey, Ernst, Baugesch., Klinke 13
91 52 Dominik, Hans, Kaptltn., Speestr. 8
82 10 Dommasch, Dr. Hugo, Arzt, Holstenstr. 84
37 53 Donath, Heinrich, Blücherplatz 10
94 73 Donath, Heinrich, Angest., Mettlachstr. 24
102 25 Donath, Otto, Malermstr., L. Segen 7
77 70 Donner, Peter, Konteradm., Bülowstr. 16
42 69 Donner, Ursula, Forstweg 12
136 19 Doormann, Hans, Ing., Schauenb.Str. 56
62 59 Doormann, Karl, Arch., Bism.Allee 30
82 85 Doormann, Karl, Baumstr., BarkauerWeg 7
94 46 Doose, Maschinist, DanzigerStr. 31
25 02 Doose, Bruno, Pastor, Hamb.Chaussee 132
70 95 Doose, Hans, Bauer, Wittschap b. Russee
28 46 Doose, Heinr., Lebensm., Tirpitzstr. 123
21 94 Doose, Meta, Heißmangel, Holten.Str. 80
17 97 Doose, Paul, Lackieranst., H.Friedr.Str. 47
96 42 Doose, Rich., Dr., DüvelsbekerWeg 51
80 25 Doose, Wilh., Friseur, Th.Storm-Str. 8
67 25 Doose, Wilh., Sped., HoltenauerStr. 71
50 29 Dorau, Karl, Weine, KnooperWeg 96
102 10 Dorffmeister, Bilder, Brunsw.Str. 3
21 95 Dorn, Max, Konsul, Düppelstr. 71
80 18 Dorn, Max, Eisenwr., Ziegelteich 14
31 54 Dornbräu, Max Dorn, Braustr. 7
67 65 Dorndeck, W., Korv.-Kapt., Esmarchstr. 66
92 65 Dorndorf, Franz, Kfm., Marthastr. 4
97 41 Dornhecker, Karl, Dr.-Ing., Tirpitzstr. 55
53 24 Dose, Anna, Gastw., Schulstr. 16
78 32 Dose, Ella, Zigarr., Holstenbrücke 16
62 47 Dose, Frdr. W., Benzin, Bahnhofstr. 31
71 61 Dose, Hch., Konrektor, Arndtpl. 4
13 26 Dose, Otto, Kohlen, Schauenb.Str. 52
61 40 Dose, Theodor, Lebensm., Gneisenaustr. 10
Holt. 100 Doss, Dr. Rud., *Arzt*, Kanalstr. 30
77 26 Dotzer, Theod., Schriftleiter, Exerzierpl. 22
39 33 Draheim, Paul, Maschinist, Kleiststr. 17
80 34 Draht, Jul., R.-A. [N], Möllingstr. 2
46 10 Drechsler, Johanna, Blücherplatz 17
17 14 Dreeßen, Hans, Fuhrgesch., Hopfenstr. 28
22 11 Dreeßen, Hinrich, Fuhrbetrieb, Autolasttransporte, Güter-Nah- und -Fernverkehr, Kiel, Waitzstr. 39
12 05 Dreger, Ernst, Gastw., Augustenstr. 45
12 06 Dreger, Ernst, Gastwirt, Kl. Eiderkamp 1
61 03 Dreger, Gustav, Gastw., Iltisstr. 49
1 53 Dreischärf, Wilh., Hotel, Sophienblatt 6
77 58 Drenker, Carl, Kfm., Nietzschestr. 49
85 74 Drepper, Luise, Möllingstr. 26
42 15 Drepper, Rud., Sachverst., Str.d.SA. 109
42 15 Drepper & Co, technisches Handelskontor, Straße der SA. 109
22 89 Drepper-Pfotenhauer, Harriet, Kfm., Düsternbr.Weg 56
100 65 Drescher, Emma, Ww., Holten.Str. 149
39 56 Dreseher, Hugo, Ing., Tirpitzstr. 59
82 03 Dresel, Wilh., Prok., Arndtpl. 6
53 86 Dresler, Adolf, Patentanw., Hafenstr. 21
Holt. 117 Dreßler, Erich, Ing., Kanalstr. 37
29 15 Drewes, Heinr., *Germaniaring* 31
80 26 Drews, Friedr., Autorep., Prüner Gang 10
84 68 Drews, Gust., Kfm., Str.d.SA. 43
63 97 Drews, Heinr., Install., Buchholtzstr. 12
52 66 Drews, Joh., Drogen, KnooperWeg 110
63 65 Drews, Paul, Bürgermstr., *Krh* Kopperp. Allee 48
28 54 Drexler, Adele, Kaffee, Lorentzend. 5
48 35 Dreyer, Jacob, Eisenwr., Herz.Fr.Str. 30
39 10 Dreyer, Wilh., Schornsteinfgmstr., A.Lüb. Chaussee 52
67 52 Driemeyer, Fr., Schneiderei, Brunsw.Str. 26
95 34 Dringenberg, Wilh., Buchhandl., Klinke 5
20 78 Droege, Hans J., Gartenbau, Kitzeberg
105 67 Dröge, Helene, Prok., Stiftstr. 17
2 86 Droege, Werner, Boschdienst, Sophienbl. 62
98 61 Derselbe, Wohn., Esmarchstr. 11
5 23 Drogerie Born, RendsburgerLdstr. 60
21 51 Drossel, Herbert, Lebensm., Hamb.Ch. 112
21 40 Dubau, Albert, Töpfer, Calvinstr. 21
79 92 Dubs, W., Amtmann, HoltenauerStr. 174/18
65 33 Duchow, Werner, Fuhrw., Oppend.Weg
72 21 Dücker, Dipl.-Ing., PassauerStr. 7
74 52 Düffert, Wilh., Strickwr., Schülperbaum 15
65 77 Dührkop, Dr. E., Arzt, *Krh* Kopperp.All.162
84 89 Dührkop, Otto, Lebensm., Christianstr. 6
104 36 Düncker, Hugo, Arch., Julienl.Weg 33
80 85 Dürerhaus, BrunswikerStr. 23
99 57 Dass., Wohn. O. Bernhardi, Tond.Str. 34
59 04 Dürmeyer, Anton, Stempelfbr., Wall 18
62 37 Derselbe, Wohn., Lantziusstr. 32
15 25 Düßler, Postrat, *Scharnhorststr.* 5
90 79 Düxterdieck, Erich, Ing., Bülowstr. 7
99 83 Düvelius, Eugenie, Niemannsweg 99
Holt. 81 Duill, Willy, Baultr., Jägerallee 17
43 72 Duit, H. H. Kfm., M.Martins-Str. 18
14 20 Duncker & Co, Iltisstr. 15
87 61 Dunker, Franz, Insp., Schülperbaum 23
34 91 Dunklau, Nikolaus, Voßhorst 6
16 16 Dunse, Hans, Drogen, Gutenbergstr. 42
51 67 Dusch Nf., Wilh., Papierwr., Fährstr. 10
25 57 Duus, Ludwig, Hefe, Baumweg 12
Holt. 104 Duve, Wilh., Töpfer, F.Reuter-Str. 101
56 38 Duwe, Emma, Schokolade, Eckernf.Str. 2a
11 65 Duwe, Joh., Baugesch., Th.Storm-Str. 13
60 74 Dwenger, Dr. K., Konsul, Bismarckallee 34
45 88 Dwinger, Aug., Schornsteinf., Schillerstr. 7
51 66 Dyckerhoff & Widmann KG, Bauuntern., Sophienblatt 28
12 62 Dyk, Rich., Lebensm., Lorensenstr. 50
92 78 Dymke, Oskar, Muhliusstr. 39
91 00 Ebeling, Heinr., Stadtinsp. i. R., Markt 8
79 67 Ebeling, Dr. Leo, Arzt, HoltenauerStr. 131
99 89 Eberhardt, Dr. W., Tirpitzstr. 89
84 38 Eberius, Margarethe, Caprivistr. 14
Sml.-Nr. 71 00 Ebers & Rodick V.D.J. Ingenieur-Büro, Kiel, Holstenstraße 73 **T** 7100 Ebers **P** Hamburg 34851
36 81 Ebert, Kurt, Kaptltn., Blücherplatz 12
49 99 Ebmeier, Clementine, Reventl.All. 28
96 90 Echometer GmbH, Werk Ravensberg
Holt. 184 Eck, Dr. Otto, Pastor, Kast.All. 29
Holt. 89 Eck, Reimer, Kaufh., Friedrichsorter Str.
67 46 Eckeberg, Hedwig, Niemannsweg 10,
105 21 Eckermann, Paul, Kantine, Wick
15 10 Eckert, Bertha, WilhelmshavenerStr. 19
73 48 Eckert, Dr. Franz, Chemiker, Tirpitzstr. 37
94 21 Eckert, H. J., Ing., Jahnstr. 9
72 80 Eckert, Heinz, Elekrto-Hdlg., Torstr. 15
74 84 Eckert, Karl, Konserverndosen, Sophienb.83
1 12 Aug. Eckmann G. m. b. H. Getreidehandel, landw. Maschinen, Lerchenstraße 5
63 81 Eckmann, Christine, Pflegerin, Lerchenstr. 5
9 74 Edding, Wilh., Pastor i. R., Schillerstr. 7
63 84 Edding, Wilh., Vertreter, Kantstr. 59
57 81 Edeka, Großeinkaufsverein d. Kolonialwarenhändler, eHmbH, Ringstr. 39
17 08 Edekabank eGmbH, Sophienblatt 25
71 63 Edert, Maria, Hohenbergstr. 7
19 23 Edler, Elisabeth, KrusenrotterWeg 44
21 44 Edler, Frieda, Hebamme, Planettastr. 7
94 00 Edur-Pumpenfabrik Eduard Redlien, Hamburger Chaussee 148
80 12 Eggers, Werfttechniker, WienerAll. 9
8 28 Eggers, Alfr., Kol.-W., Tirpitzstr. 137
50 75 Eggers, Aug., Drogen, SchönbergerStr. 157
72 18 Eggers, Ernst, Gartenbau, Heidenberg-Kronshagen
68 01 Eggers, Dr. Friedr., Prof., KnooperWeg 161
78 81 Eggers, Hans, Molkereiprod., Helmh.Str. 16
32 24 Eggers, Heinr., Opt.Anst., Sophienblatt 42
7 54 Eggers, Heinr., Zimmerei, Küterstr. 28
38 97 Eggers, Hermann, Waitzstr. 39a
45 05 Eggers, Dr. W., Zahnarzt, Wilhelmh.Str. 24
88 15 Derselbe, Wohn., Clausewitzstr. 16
92 28 Eggers, Werner, Malermstr., Gerhardstr. 11
57 94 Eggert, R., Buchdr., Kronsh.Weg 5
(25 71) Ehlebracht, Arth., Stellm., Schönb.Str. 14
1 03 Ehlen, Friedr., Baugeschäft, HoltenauerStr77
59 88 Ehlers, Adolf, Kol.-W., Hasseerstr. 12
104 63 Ehlers, Artur, Lebensm., Stadtfeldk. 11

63 33 Ehlers, Carl, Buchdruckerei, Fleethörn 38
21 79 Ehlers, E., Pianotransporte, Mittelstr. 22
49 23 Ehlers, Emil, Steinkohlen, Papenkamp 50
107 40 Ehlers, Ernst, Staatsanw., Holt.Str. 182
51 03 Ehlers, Friedr., Meiereiprod., Harmsstr. 71
83 07 Ehlers, Hans, Prok., Nietzschestr. 7
28 13 Ehlers, D. Dr. Heinr., R.-A. [N], Fährstr. 10
26 16 Derselbe, Wohn., Beselerallee 31
75 51 Ehlers, Hch., Malerei, Kastanienstr. 17
11 18 Ehlers, Hch., Insp., Lornsenstr. 50
133 13 Ehlers, Helmut, Kfm., Langenb.Str. 2
15 88 Ehlers, Herm., Masch.-Fabr., Delliusstr. 11
83 88 Ehlers, Karl, Kol.-W., Langer Rehm 25
11 17 Ehlers, Marie, Gartenbau, KollhorsterW. 9
77 76 Ehlers, Willy, Feinkost, Dehnckestr. 30
81 00 Ehlers & Co, AG, Fleischwrfbr., Preetz.Ch.20
57 67 Ehmke, Ernestine, Blumen, Exerzierpl. 16
84 80 Ehmke, Ernst, Königsweg 34
26 49 Ehmke, Julius, Dekor., Jungfernstieg 11
34 97 Ehmke, Karl, Wurstfbr., Hopfenstr. 2
Holt. 324 Ehmke, Wilh., Kantine, DanzigerUfer
69 88 Ehms, Dr. Aug., Zahnarzt, Pr.Heinr.Str. 64
12 61 Ehms, Dr. Max, Geschäftsf., Hohenz.Ring 50
52 41 Ehmsen, Adele, HoltenauerStr. 135
19 80 Ehmsen, Dr. Heinr., Arzt, Holstenstr. 55
72 95 Ehnes, Helmut, Lehrer, Wellingd.Str. 22
27 14 Ehrich, Julius, Vertr., Blocksberg 17
74 81 Ehrlich, Martha, Lebensmittel, Faulstr. 10
12 21 Ehses, Claus, Ing., Muhliusstr. 44
5 24 Eichamt, Düppelstr. 63
83 84 Eichel, Vizeadmiral a.D., Tirpitzstr. 114
31 32 Eichelberg, Fritz, Hamb.Chaussee 75
15 66 Eichelberg & Wülfing, Sägewerk, H.Ch. 75
57 90 Eichhorn, Karl, Kfm., Bartelsallee 22
35 14 Eichhorn, Marie, Ww., Bartelsallee 2
20 67 Eichmann, Wilh., Treppenbau, Helgolandstraße 33
28 30 Eichstädt, Heinr., R.-A., Herz.Friedr.Str. 21
32 65 Eifert, Aug., Vertr., Bülowstr. 25
42 70 Eigenheimansiedlung Kronsburg eGmbH
65 68 Eigenheimgenossensch. eGmbH, Klausdorf, Feldkamp 11
68 92 Eigenwillig, Rob., Schornsteinf., Rankestr. 3
132 31 Eilers, Hub., K.-Kapt., Düwelsb.Weg 45
8 81 Gebr. Eimecke, Linoleum, HoltenauerStr. 82
46 65 Heinr. Eimecke & Co, Install., Holt.Str. 78
27 02 Einfeldt, Hans, Maler, Gefionstr. 4
29 46 Einfeldt sen., Heinr., Töpfermstr., Küterst 28
36 37 Einfeldt jr., Heinr., Töpfer, Körnerstr. 32
35 28 Einicke, Max, Steuerrat, Hansastr. 53
1 67 Eireiner, Willi, Maler, Schweffelstr. 13
58 24 Eis-Meyer, HasseldicksdammerWeg 12
69 95 Eisele, Paul, Gaststr., BrunswikerStr. 24
31 97 Eiselt, Osw., Betriebsst., Hamb.Ch. 346
56 58 Eisenbahn, Kleinbahnhof Kiel-Gaarden
57 63 Desgl., Kleinbahnhof Kiel-Wellingdorf
59 81 Desgl., Kleinbahn Suchsdorf-Wik
42 49 Desgl., Kieler Hafenbahn AG
6 99 Elbschloßbierverlag, Schauenb.Str. 68
96 90 Electroacustic KG, -Ravensberg, Weddigenring 73/83
133 51 Electroacustic KG, Apparatebau, Weddigenring
33 15 Elektrogroßhandel AG, Goethestr. 7
71 90 Elektrolux, Staubsauger, Rathausstr. 9
4 30 Elendner, Hans, Rothwellstr. 22
97 50 Elendner, Oskar, techn. Leiter, Schülperb. 9
91 10 Ellerbrock, Kurt, Kpltn., Niebuhrstr. 6
84 48 Ellmers, J., Feinkost, Wilhelmshav.Str. 7
48 98 Ellrich, R., Bücherrev., ZastrowerStr. 8
58 70 Elmschenhagener Bank, Holzweberstr. 17
4 09 Elscher, Karl, Ing., Esmarchstr. 57
22 13 Elsner, Johs., Haushaltwr., Harriesstr. 1
42 46 Eltien, Otto, Kfm., Körnerstr. 2
80 00 Eltze, Carl, Kapltn, a.D., Esmarchstr. 12
8 61 Elwers, Heinr., Vertreter, Wall 47
50 62 Derselbe, Wohnung, FlensburgerStr. 91
66 55 Embcke, Walter, Lebensm., Karlstr. 15
66 57 Derselbe, Wohn., Niebuhrstr. 8
79 70 Emcke, Dr. M., R.-A. [N], Martensdamm 2
66 67 Derselbe, Wohn., Hindenburgufer 90—91
35 22 Emmerich, Ph., Maschinenbau, Sophienbl. 94
17 39 Emmerich, Walt., Ing., Hofholzall. 63
53 49 Emmerich, Wilh., Holz, Kronshag.Weg 37a
39 79 Endell, Werner, K.-Kpt., Esmarchstr. 53
133 48 Enemark, M., Franckestr. 5
55 36 Enge, Willib., Lebensmittel, Metzstr. 14
5 86 Engel, A. M., Martin Engel, Kunstgewerbe, Buchdruckerei, Papierhandlung, Bürobedarf, Markt 10
23 67 Engel, August, KnooperWeg 49
105 37 Engel, Ernst, Baugesch., Lehmberg 21
132 38 Engel, G., Fensterreinig., KnooperWeg 181
29 34 Engel & Pieper, Autovermiet., Metzstr. 18
1 20 Engelbrecht, Ed., Vertreter, Karlstr. 30
67 97 G. Engelhardt & Co, „Chasalla" Schuhfabrik, Kassel, Verkaufsstelle Holstenstr. 80
134 42 Engelhardt, Max, Prok., Düwelsb.Weg 55
54 32 Engelke, Fritz, Zahnarzt, Exerzierplatz 25
76 95 Engellandt, Hans, Kanalsteurer, Knorrstr. 24
38 00 Entschuldungsstelle, Sophienblatt 32
70 00 Entschuldungsst. d. Schlesw.-Holst. Landschaft, Martensdamm 2
76 23 Epha, Friedr., Vertr., *Schu* Eideck. 7
51 27 Epha, Dr. Oskar, Konsistorialrat, *Schu* Eschenbrook
46 81 Erb, Adolf, Kleiderstoffe, SchönbergerStr. 57
65 62 Erdloff, Emil, Kartoffeln, Eiderbrook 114
13 57 Erdmann, Franz, Kfm., HoltenauerStr. 94
60 60 Erdmann, Jul., Drahtfbr., Kaistr. 24
13 583 Erdmann, Margarete, Eichendorfstr. 21
54 59 Erdmann, Willi, Ing., Wulfsbrook 12
94 71 Erdmenger, Hans, Kapltn., Mönkeberg, Seeblick
89 19 Erdsack, M., HoltenauerStr. 110
102 06 Erhard, Korv.-Kpt., Mönkeberg, Hülsenbergw. 13
68 14 Erhardt, Wilh., Tanzschule, Kronsh.W. 24
64 03 Erichsen, Dr. A., Schulrat, Tirpitzstr. 113
78 65 Erichsen, Ernst, Gärtner, Hamb.Ch. 74
50 92 Erichsen, H., Geschäftsf., Str.d.SA. 22
71 69 Erichsen, Hanna, Geibelplatz 8
77 95 Erichsen, Hermann, Reventlowallee 31
33 79 Erichsen, Peter, Zuckerwr., Lorentzend. 24
76 74 Erk, Karl, Dir., Bismarckallee 25
36 46 Ernst, Heinr., Landesinsp., Chemnitzstr. 17
42 54 Ernst, Robert, Schiffsausrüst., Wall 24
105 85 Ernsting, Alfred, Korv.-Kapt., Tirpitzstr. 145
29 62 Erste Kieler Modelifbr., Sophienbl. 22
64 89 Erster Kieler Ruderklub v. 1862, Düsternbr. Weg 16
5 66 Erstes Fensterrein. Institut Blitz, Holten. Straße 58
54 03 Esch, Herm., Waschanstalt, Annenstr. 56
93 97 Esche, Dr. E., Prof., Quinkestr. 12
82 40 Eschenburg, Th., Konteradm., Lornsenstr. 30
13 59 Esemann, G., Schlächter, Jungfernstieg 27
131 17 Esemann, Wilhelmine, Schützenstr. 10
47 27 Esenwein, Frdr., Photogr., Holstenstr. 27
62 75 Esrom, Frdr., Dir. i. R., Schloßgarten 10
95 66 Esrom jr., Fritz, Kfm., Holstenstr. 31
70 67 v. Ess, Carl, Dentist, DänischeStr. 30
1 07 P. M. Esselsgroth Söhne, Holz, Waisenh.Str. 23
51 64 Esselsgroth, Th., Konsul, Tirpitzstr. 131
93 20 v. Essen, Alfred, Goethestr. 6
57 31 Essen, Bodo, R.-A., Sophienblatt 22
91 16 Derselbe, Wohnung, Sondersb.Platz 4
26 42 Essen, Lilly, Adolfstr. 51
62 65 Essen, Werner, Dr. med., Hansastr. 9
37 14 Essensohn, Emil, Büromasch.-Repar., Gr. Kuhberg 10
68 62 Esser, Franz, Kaufm., Weberstr. 5
38 33 Etzbach, Wilh., Ing., *Krh* KielerStr. 57
133 53 Eulenberger, Walter, Weberstr. 1
3 49 Europäischer Hof, H. Hamann
Holt. 288 Evers, Auguste, W.Siemens-Str. 5
48 05 Evers, Heinr., Obermstr., Leebstr. 8
34 78 Evers, Hermann, *Krh* Ulmenallee 19
76 11 Evers, Hinr., Fuhrw., Eiderbrook 105
Holt. 76 Evers, Karl, Werkmstr., Brinckm.Str. 3
41 77 Evers, Marie, Kol.-W., Minnastr. 21
64 55 Ewaldt, Wilh., Vetreter, Prüne 22
46 26 Ewers, Friedr., Tischlerei, Schönb.Str. 19
101 19 Ewert, Gustav, Makler, Hohenrade 43
78 68 Ewoldt, Dr. W., Amtsger.-Rat, Tirpitzstr. 75
65 64 Exner, Max, Photogr., Holten.Str. 83
136 08 Exner, Reg.-Rat, Hardenbergstr. 5
33 41 Exner, Paul, Reg.-Rat, Jägersberg 12
69 00 Eydam, Arnold, Glasbläserei, Karlstr. 5
90 33 Fabricius, Dr., Clausewitzstr. 2
26 94 Fachgruppe Handelsvertreter, Wall 47
32 33 Faecks, Walter, Prok., Diesterwegstr. 17
(10 80) Fähre Kiel-Gaarden
133 91 Faerber, Hans, Hohenstaufenring 37
8 54 Färberei u. Großwäscherei Greve Inh.: Johs. Greve u. Kurt Greve, Gerhardstr. 85
29 16 Färberei Kessal, Adelheidstr. 27
63 72 Färberei u. Waschanst. Wie neu GmbH, BrunswikerStr. 19
90 35 Fahl, Anneliese, Gerhardstr. 6
95 07 Fahl, Otto, Obersekret., Brommystr. 36
89 44 Fahr, Kaptlt., Hardenbergstr. 15
62 50 Fahrenkamp, Dr. E. S., Reg.-Rat, Beselerallee 43
17 99 Fahrenkrog, Hans, Kfm., Kirchhofallee 15
45 97 Fahrenkrug, Hans, Möbel, Schönb.Str. 163
53 97 Fahrenkrug, Hans, Töpferm., Schönb.Str. 111
55 81 Fahrenkrug, Paula, Reventlowallee 10
51 58 Fahrenkrug, Willy, Kaffee, Adolfpl. 9
57 03 Fahrenkrug & Gutknecht, Kaffee, Ringstr. 38
93 61 Fahrentholz, Dr. Siegfried, Tirpitzstr. 118
78 80 Fahrradhaus Frischauf, Eckernf.Str. 4
10 42 Fahrschule Nord, HoltenauerStr. 60
84 81 Falckenberg & Jürß, Transporte, Schlachthofstr. 2
(29 97) Falkenstein, Charles, Wasserlief. f. Schiffe, Wall 42
38 36 Gebr. Fallet, Elektr. Repar., Muhliusstr. 66
43 79 Fanta, Hub., Färberei, Gerhardstr. 51
Sammel-Nr. **Farbenfabrik Hansa F. Weißhun & Co.** Lack- und Farbenfabrik, Eisenbahndamm 12. **T** Farbhansa **Code** Mosse **BK** Commerzbank **P** Hamburg 60338
99 55 Faust, Dipl.-Ing., Hohenrade 44
77 34 Faust, Hubert, Säcke, Königsweg 109
78 71 Faust, Paul, Tiefbau, Esmarchstr. 57
27 17 Faust, Selma, Hebamme, Düppelstr. 60
71 51 Faustmann, Ernst, Freg.-Kapt., Tannstr. 32
51 89 v. d. Fecht, Ad., Schlachter, Ringstr. 66
133 01 Fechtmann, Hch., Parkett, Holten.Str. 112
60 34 H. & K. Fechtmann, Parkett, Alsenstr. 23
41 69 Fedder, Franz, Autorepar., Jungm.Str. 33
7 19 Fedder, H., Wurstfbr., Waisenhofstr. 32
93 71 Fedder, Heinrich, Kaufm., Hansastr. 43
23 13 Feddern, Franz, Schlachterm., Holten.Str. 55
45 32 Feddern jr., G., Baugesch., Rendsb.Ldstr. 116
70 38 Feddern, Karl, Schlachterm., KnooperW. 160
2 98 Feddern & Schmidt, Baugesch., Alte Weide 8
44 45 Fedders, Hans, Vertr., Schillerstr. 14
78 46 Feddersen, Carl, Bäckerei, Boisestr. 1
22 94 Feddersen, Peter, Kol.-W., Wrangelstr. 58
14 21 Feddersen, R., R.-A. [N], Sophienblatt 23
33 85 Derselbe, Wohn., Niemannsweg 71
63 93 Fehlhaber, Rud., techn. Art., Holten.Str. 69
12 30 v. Fehren, J., Weine, Ringstr. 34
74 65 v. Fehren, Wilh., Vertr., HoltenauerStr. 25
44 87 Fehring, Dr. Hans, Zahnarzt, Kaiserstr. 3
76 01 Fehrke, Otto, Käse, Lutherstr. 18
41 70 Feibusch, Alma, Möbelhalle, Schevenbr. 10
95 47 Feige, Otto, Admiral a. D., Forstweg 21
47 72 Feigel, Werner, Schriftl., Wilhelmsh.Str. 7
107 45 Feil, Else, Esmarchstr. 3
130 48 Feilke, Egmont, Kfm., Goethestr. 20
106 77 Feilke, Hch., Abt.-Ltr., Str.d.SA. 43
91 35 Feinmech. Werke Neumühlen GmbH, Schönk.Str. 70
43 20 Feldmann, S., R.-A. [N], Sophienblatt 20
7 02 Derselbe, Wohnung, Königsweg 78
3 62 Fritz Feldmann G. m. b. H., Wein u. geistige Getränke, Großhandlung, Alte Weide 9/13
66 69 Feldmann, Heinr., Landsch.-Entschuldungsstelle, Caprivistr. 22
37 47 Feldmann, Heinr., Maler, Jungmannstr. 19
81 20 Feldmann, Wilh., Schneiderei, Heinrichstraße 114
135 93 Feldvoß, Kurt, Gaultr., Pestalozzistr. 78
102 86 W. Feldvoß, Söhne, Baustelle Howaldt
11 58 Felscher, Heinrich, Holzdrechslerei, Holzbearbeitungen, Boninstr. 15
39 46 Femerling, Max, Schlossermstr., Fockstr. 13
105 73 Femerling, Paul, Lebensm., Sörensenstr. 10
96 77 Ferber, Heinr., Fuhrw., Schloßstr. 30
(41 33) Ferreau, Anne, Lebensm., Am Wohld 73
41 33 Ferreau, Jul., Kfm., Am Wohld 73
32 49 Feuereisen, Joh., Mechaniker, Preußerstr. 20
8 93 Feuerlöschpolizei, Klausdorf-Schwentine, Dorfplatz 9
90 90 Feuerschutzpolizei, Martensdamm 28
65 16 Fey, Hugo, Polizeimstr., Fockstr. 9
63 94 Fey, Julius, Obst, Gutenbergstr. 52
36 90 Feyerabend, Kurt, Baurat, Lornsenstr. 30
44 98 Fick, Dr. Harald, Prof., Esmarchstr. 64
22 16 Fick, W., Lastkraftverkehr, Hohenrade 41
38 46 Fiebelkorn, Berta, Lebensm., Bahnhofstr. 13
107 84 Fiebig, Ing., Langer Rehm 4
82 62 Emil u. Hans Fiedler, Malerm., Gerh.Str. 15
94 57 Fiedler, Theodor, Kondit., Hofholzallee 80
27 57 Fieger, Thomas, Buchbind., KnooperWeg 48
31 25 Finck, Richard, Kantstr. 27
43 99 Finger, Bruno, Kfm., KronshagenerWeg 120
66 63 K. u. F. Fingerloos, Autorep., Königsweg 103a
65 63 Finn, Ernst, Lebensm., Ellerb.Weg 121
12 12 Finn, Karl, Kohlen, Weissenburgstr. 17
80 38 Fintzen, Nina, Moltkestr. 58
84 63 Finzenhagen, Dr. Hugo, Stud.Rat, Seeblick 1
42 96 Fischbeck, Cläre, Esmarchstr. 12
99 Wilh. Fischbeck & Co, KG, Kohlen, Hafenstraße 19
24 21 Fischer, Dr. A. W., Dir., Niemannsweg 137
33 42 Fischer, Anna, Käse, Elisabethstr. 41
32 35 Fischer, Aug., Töpfermstr., Ringstr. 4
33 50 Fischer, Cäcilie, Str.d.SA. 51
98 62 Fischer, Cuno, Graveur, FlämischeStr. 15
66 07 Fischer, Else, Ww., Jahnstr. 11
50 93 Fischer, Frdr., Tischlerei, Waisenhofstr. 29
46 52 Fischer, Frdr., Dr. phil., HoltenauerStr. 194
55 66 Fischer, Georg, Linoleum, Holstenstr. 80
7 08 Fischer, Gustav, Schlachterei, Brunsw.Str. 45
33 57 Fischer, Heinr., Bücherrev., Wilhelminenstraße 31
13 73 Fischer, Heinr., Gastw., Faulstr. 44
41 36 Fischer, Hch., Schlachterei, Schützenstr. 4
38 80 Fischer, Heinz, Radio, Fährstr. 26
94 09 Fischer, Herm., Bauuntern., Hindenb.-Ufer
32 07 Fischer, Ida, v.d.Goltz-Allee 28
20 71 Fischer, Johs., Schlachterei, Iltisstr. 48
60 71 Fischer, Jul., Kfm., *Krh* KielerStr. 1
7 99 Fischer, Dr. Karl, Baurat, Hansastr. 41
70 36 Fischer, Karl, Lebensm., Samwerstr. 11
48 93 Fischer, Paul, elektr. Anl., Wilhelminenstr. 21
83 00 Fischer, Rich., Ind.-Bed., FlämischeStr. 19
82 98 Fischer, Wilh., Spedition, Schulstr. 19
41 44 Fischerclamt, Ad. Hitler-Pl. 5
78 73 Fischhalle, Städt., Wall 65
29 65 Fischmehlfabrik, Kieler, A. Lüb. Ch. 59
4 20 Fischräucherei Ed. Wiese, Mathildenstr. 14
131 34 Fleckner, Dr. K., Baustelle Tannenberg
46 53 Fleinert, Rob., Archit., Bielenbergstr. 19
98 77 Fleischer, Alfr., Dr. med., Lornsenstr. 46
70 34 Fleischer, Osk., Schlachterei, Fockstr. 12
105 12 Fleischhauer, Maria, Karlstr. 2
83 79 Fleischhauer, Max, Freg.-Kpt., Forstweg 33
20 18 Fleischmann, Th., Maler, KnooperWeg 26
43 32 Fleischverw. Friedr. Kühl jr., Schlachthof
23 12 Flemming, B., Konkursverw., Gutenb.Str. 26
41 68 Flemming, Kurt, Oberingenieur, Jahnstr. 9
50 16 Chr. Flenker Hoch- u. Tiefbau, Sägewerk u. Straßenbaustoffe, Holzhandlung, Kiel-Elmschenhagen, Preetzer Chaussee
81 10 Flenker, Gust., Gärtnerei, Elmschenh. All. 27
107 60 Flenker, Hans, Zimmermstr., Dreikronen
81 58 Flenker, Heinr., Obmann, Spichernstr. 3
79 75 Flensb. Sahneeisfbr. Otto Ehlert, Bielenbergstr. 29
89 18 Flentge, Wald., Dipl.-Ing., Niebuhrstr. 16
33 66 Fleßner, E. S., Obst, Prünergang
54 11 Flick, Ludwig, Lebensm., *Krh* KielerStr. 70
23 04 Flickenschild, J., Bankdir., Düppelstr. 65
78 86 Flieger, Joh., Vertr., Pr.Heinr.Str. 33
99 74 Flierl, Julius, Dr., Tirpitzstr. 89
57 19 Fr. Flohr Fabrik für Taucherapparate, Bau-, Spreng- u. Tauchgesellschaft, Kattenstraße 4
97 61 Flohr, Georg, Malermstr., Karlstr. 29
28 05 Flohrs, Peter, Buchdruck., Sophienblatt 88
41 27 Enrico u. Giovani Florean, Terrazzo, Pestalozzistr. 59
47 98 Florentz, M., Baugesch., Kirchhofallee 15
83 13 Flucke, Arthur, Maler, Marthastr. 6
3 87 J. D. Flügger & Co, Farbenfbr., Klinke 1
15 68 Flüh, Peter, Konditorei, Boninstr. 11
94 61 Föge, Ernst, Obering., Kitzeberg, Drosseleck 4
4 25 Föge, Gustav, Kfm., Geibelallee 26
57 45 Först, Ernst, Gastwirt, SchönbergerStr. 56
62 74 Först, Joh., Kol.-W., Jeßstr. 15
13 27 F. W. & H. Förster Eisenbetonausführung für Hoch- u. Tiefbau, Tirpitzstr. 100
134 82 F. W. & H. Förster, Baustelle, Lessingplatz
107 56 Foerster, Dr. F., Arzt, Esmarchstr. 64
81 23 Förster, Fritz, Lebensm., Projensd.Str. 126
82 46 Förster, Hans, Dentist, HoltenauerStr. 4
102 09 Folberth, Sepp, Dr. med., Niemannsweg 81
53 71 Follster, Heinr., Spediteur, Ringstr. 28
52 02 Folster, K., Autovermietung, Dammstr. 50
30 17 v. Fontenay, Betty, Niemannsweg 4
134 06 Forchert, Kurt, Ing., Nettelbeckstr. 2
5 97 Forchert, W., Baugesch., Beselerallee 42
103 24 Forck, Wilhelm, Polier, Pickerstr. 7
15 44 Ford-Auto-Dienst, Harmsstr. 83
51 04 Former, A., Korv.-Kapt., Tirpitzstr. 142
59 48 Forndran, H. G., Baurat, Augustenstr. 43
86 10 v. d. Forst, Auguste, Tirpitzstr. 143
Holt. 273 Forstverwaltung Knoop-Friedrichshof
35 06 Fraeb, Iut.-Rat, KnooperWeg 135
35 68 Fränzel, W., Schmiede, Johannesstr. 35
11 77 Frahm, Aug., Fuhrwes., Stadtfeldkamp 20
69 59 Frahm, Gottfr., Schlachter, Adelheidstr. 23
49 17 Frahm, Herm., Schlachter, Suchsdorf 16
10 83 Frahm, Jul., Bäckermstr., Rendsb.Ldstr. 59
Holt. 11 Frahm, Willi, Maler, PrieserStrand 9
5 74 Franck, Carl, Drogen, Bugenhagenstr. 1
23 95 Franck, Martha, Zigarren, Jungfernstieg 2
83 83 François, Max, Freg.-Kapt. a.D., Steinstr. 1
34 70 Frank, Otto, Architekt, Rathausstr. 2
46 49 Derselbe, Wohn., Hofholzallee 128
13 07 Franke, Joh., Vertreter, Jahnstr. 6
25 15 Franke, Paul, Meiereiprod., Projensd.Str. 4
22 81 Franke, Rob., Oberltn., *Krh* Hasselkamp 113
17 12 Franke, Theodor, O.-Ing., Wilhelmsh.Str. 10
69 75 Franke, Walther, O.-Insp., v.d.Goltz-Allee 69
95 95 Franke & Möhring, Papier, Willestr. 1
45 53 Franken, Dora, Zastrowstr. 24
21 07 Frankenberg, Konrad, Tischlereibed., HoltenauerStr. 44
106 84 Franz, Dr., Forstweg 21
13 17 Franz, Alfr., Tischlermstr., Blocksberg 25
68 91 Franzen, Luise, Lebensm., Gneisenaustr. 27
85 92 Franzen, Otto, Friseur, Rathausstr. 2
37 60 Franziskanerkloster, KrusenrotterWeg 35
43 60 Franzke, Dr. Ad., Versich., Düvelsb.Weg 27
98 42 Fratzke, Erich, Obering., Jahnstr. 11
91 87 Frauen, Paul, Obst, Königsweg 48
14 10 Frauenarbeitsstätte der Städt. Mission, Gellertstr. 10
2 32 / 2 33 Frauenklinik, akademische Heilanstalten, Kiel, Hospitalstraße
74 32 Fredenhagen, Lisbeth, Lehrerin, Th.Storm-Straße 9
92 04 v. Freeden, Heinz, SA.-Führer, Tirpitzstr. 56
25 95 Freese, August, Kfm., Tirpitzstr. 96
19 86 Freese, Carl, Korbwarenfbr., Kehdenstr. 24
97 40 Freese, Chr., FlensburgerStr. 58
130 40 Freese, Erika, Waitzstr. 26
11 89 Freese, E., Drahtbürstenfbr., Dorotheenstraße 12
37 43 Freese, F., Jalousien, Herz.Friedrich-Str. 55
37 64 Freese, Heinr., Importgesch., Dammstr. 26
61 93 Freese, H. A., Industriebed., Elendaredder 4
95 36 Derselbe, Wohnung, Seeblick 10
41 10 Freese, John, Landesoberinsp., Franckestr. 4
80 64 Freese, Rud., Kfm., Dammstr. 26
25 82 Freese, Walter, Kfm., Forstweg 52
21 00 Frehse, Dr. Dietr., Arzt, Wulfsbrook 30
27 44 Frehse, Karl, Archit., Scharnhorststr. 11
73 99 Freiberg, Heinr., Kohlen, Annenstr. 9
9 91 Freiberg, Hch., Werkmstr., Papenkamp 6
23 89 Freiberger, Friedr., Drogen, Stiftstr. 1
135 31 Freise, Willy, Betr.-Ltr., Eekberg 15
55 87 Freitag, Engelbert, Arndtplatz 5
7 51 Freitag, Dr. Fritz, Zahnarzt, Schloßgarten 9
Holt. 264 Freiwald, G., Oberlotse, Kanalstr. 37
44 25 Fremdenheim Bense, Niemannsweg 32
51 60 Frenck, Erich, Masch.-Bau, Pr.Heinr.Str. 43
80 71 Frenzel, Ed., Postdir., Wilhelmsh.Str. 11
91 65 Frenzel, Hans, Schulltr., Kleiststr. 14
105 33 Frenzel, Dr. W.-U., Zahnarzt, R.Landstr. 79
28 80 Frerck Nf., Johs., Schokol., Sophienblatt 28
28 56 Frerichs, F., Segelmacherm., Schloßstr. 34
8 94 Frerichs, Heinz, Verchrom., Brunsw.Str. 40
53 98 Frese, Heinr., Fuhrw., Kopperpahl, Eckernf. Chaussee 65
90 68 Freund, Frd., Kapltn., Schillerstr. 3
52 68 Freund, Hugo, Vertr., Geibelallee 17
131 55 Frey, Emil, Dir., Moltkestr. 56
65 86 Frey, Emil, Ob.-Reg.-Rat i.R., Beselerallee 8
53 54 Frey, Heinr., Baumat., AlteWeide 4
7 42 Frey, Otto, Feinkost, Eichhofstr. 18
30 52 Freydag, Dr. A., R.-A., Exerzierplatz 21
89 48 Freymadl, Hildegard, v.d.Tann-Str. 36
62 55 Freytag, Dr. Kurt, Arzt, HoltenauerStr. 59a
5 60 Friccius, Wiebke, Violinlehrerin, Moltkestraße 79
67 Frick, Paul, Tel.-Insp., Sophienblatt 48b
71 34 Fricke, Dr. G., Univ.Prof., Niemannsweg 123
40 10 Fricke, Karl, Bankdir., Sedanstr. 24
131 82 Fricke, Otto, Kapt., Seeblick 7
62 48 „Frieden", Bestatt.-Verein, Lerchenstr. 4
27 72 Friederici, Ernst, Dipl.-Ing., Esmarchstr. 58
10 62 Friedhof Elmschenhagen, Bahnhofstr.
35 03 Friedhofs-Verwaltung, Eichhof
94 87 Friedrich, Heinz, Karlstr. 8
39 72 Friedrich, Herm., Niemannsweg 77
Holt. 161 Wilh. u. Joh. Friedrich, mech. Werkst., Prieser Strand 14
53 66 Friedrichs, Hans, Stud.Rat, Uhlandstr. 1
59 Friedrichsbad, Herzog-Friedrich-Str. 45
46 16 Friedrichsen, Andreas, Schornsteinf., Wilhelminenstr. 27
31 34 Friedrichsen, Aug., Bäckerei, Beselerallee 64
26 75 Friedrichsen, Heinz, Drogerie, Elisba.Str. 62
15 62 Frier, Gerh., Uhren, Schülperbaum 13
6 52 Fries, Arnold, Glaser, LangeReihe 11
72 04 Fries, Peter, Ing., WilhelmshavenerStr. 8
3 44 / 4 34 C. Friese Möbelfabrik, Hamburg—Kiel, Kiel, Muhliusstraße 101
79 60 Frischmuth, Fritz, Schmiede, Drewstr. 4
26 43 Fritzsche, Carl, Buchhdlg., Sophienbl. 50b
29 65 Fritzsche, Ernst, Kfm., Königsweg 18
53 27 Fritzsche, Paul, Polsterei, Gerhardstr. 30
95 68 Fröhberg, Detlef, Schneider, Holten.Str. 64
54 93 Fröhlich, Gustav, Install., SegebergerStr. 2
75 98 Fröhlich, Dr. Georg, Arzt, Schönb.Str. 132
43 82 Käthe u. Gustav Froehlich, Matratzenfbr., Muhliusstr. 25
41 45 Fröhmer, Dr. Claus, Ing., Düvellb.Weg 47
33 70 Frölich, Else, Franckestr. 25
48 30 Fröndt, Gust., Versich., Rathausstr. 2
55 84 Fromm, Carl, Verw.-Rat, Tirpitzstr. 42]
61 97 Fromm, Henny, Esmarchstr. 66
63 95 Frommer, Dr. Hans, Gesch.F., Tirpitzstr. 85
59 41 Frost, Arnold, Kinobes., Forstweg 58
47 92 Früchting, Hch., Meiereiprod., Hohenrade 38
65 28 Früchting, Wilh., Milch, Pr.Heinr.Str. 118a
33 93 Früh, R., Preußerstr. 8
3 82 Fruggi-Ges. m. b. H., Alte Weide 9/13
3675 Fuchs, Fr., Klempnermstr., Kirchhofallee 55
27 54 Fuchs, Friedr., Architekt, beeidigter Sachverständiger. Lorentzendamm 3
82 07 Derselbe, Wohnung, Saarbrückenstr. 36
32 37 Fuchslocher, Eugen, Stud.-Rat, Goethestr. 6
93 60 Füchsel, Rich., Fuhrwesen, Russee, Dorfstraße 22
131 77 Fürsen, J. N., Ger.-Rat, Str.d.SA. 43
83 69 Füllgraf, Aug., Kaufm., Eichhofstr. 12
36 63 Füllgraf, Max, Spedition, Waitzstr. 67
63 55 Fürsen, Dr. O., Oberstud.Rat, *Krh* Hasselkamp 97
43 15 Fürst-Bismarck-Quelle Im Sachsenwalde, Umschlagstelle Kiel, Sophienblatt 62, Großhandlung natürlicher Mineralbrunnen
85 86 Fürstenau, Rud., Baugesch., Kopperpahl
101 92 A. u. F. Fürstenberg, Magnetiseur, Ringstraße 63
23 62 Fütterer, K., Schiffskapt., Wehdenweg 28
67 08 Fugelsang, Aug., Prok., Jahnstr. 6
99 43 Fuhg, Hans K., Kfm., Wehdenweg 83
59 37 Fuhr, Dr. Rob., Zahnarzt, Holten.Str. 99

82 36 Fuhrmann, Otto, SA.-Ausrüst., Holstenstraße 78
67 88 Fuhst, Heinr., Dir., *Klopstockstr.* 7
79 57 Funck, Herm., Bäckerei, Lornsenstr. 18
134 90 Funke & Co., Tiefbau, A.LübeckerCh. 57
83 90 Fußballverein Borussia v. 1903, Joh.Str. 38
95 63 Futtersaatbaugenossenschaft Schleswig-Holstein G.m.b.H., Anbau und Beratungsring für Futterpflanzensämereien, Kiel, Holstenstraße 43
65 13 Fynsk, Heinrich, Jungmannstr. 6
107 57 G-Institut, Prüne 48.
5 73 Gaardener Bank eGmbH, Schulstr. 7a
3 99 Gaardener Eisengieß. Vollert & Merkel, Preetzer Chaussee 30
52 87 Gaard. Haus- u. Grundbes.Ver., Kaiserstr. 45
(52 82) Gabler, Erich, Hypoth., Sophienbl. 19
41 13 Gabriel, Wilh., Makler, Ziegelteich 14
22 28 Gaede jr., Aug., Schlächterei, Hamb.Ch. 100
42 17 Gäde, D., Vieh-Agentur, Viehhof
20 75 Gäde, Ernst, Fleischwrfbr., Julienstr. 27
54 98 Gaede, Hans, Hamburger Chaussee 104
44 16 Gäde, K., Kfm., *Krh* Friedenskamp 3
93 27 Gaede, K.A., Schlächtermstr., Koldingstr. 27
64 68 Gaede, Rich., Tischlerei, Partenk.Str. 37
11 62 Gäde, Walter, Ger.-Rat, Schillerstr. 7
42 18 Gaede, Wilh., Vertr., Falckstr. 17
46 17 Gärtner, Moritz, Klempnerei, Karlstr. 12
44 70 Gärtner-Krankenkasse, Sophienblatt 28a
14 53 Gäthje, Heinr., Maler, HoltenauerStr. 130
1 24 Gätje, Detleff, Fleethörn 7
65 14 Gätje, Paul, Ing.Büro, Sophienbl. 28
102 82 Gätje, Rudolf, Stiftstr. 9
47 12 Gätjens, Jul., O.Baurat, *Krh* Hasselkamp 95
85 89 Gaffke, Anna, Feinkost, Hollm.Str. 73
66 91 Gaffke, Aug., Kohlen, Schönb.Str. 144
97 34 Gahrmann, Karl, Ing., Wrangelstr. 4
58 20 Gajke, Emma, Gartenbau, Eichhofstr. 1
65 43 Galenschewsky, Ed., Install., Holzweberstr. 7
52 86 Galisch, Walter, Vertr., Falckstr. 10
77 38 Galley, Alex., Lektor, Mönkeberg, Eichen
12 64 Galster, Max, Kommissar, Reventl.All. 13
36 00 Gand, Walter, Konfitüren, Tirpitzstr. 38a
21 29 Gans, Robert, Papenkamp 23
39 85 Gantz, Willy F., Kfm., Heikend.Weg 35
39 85 Gantz & Rohrschneider, Ing.Büro, HeikendorferWeg 35
42 83 Ganzenmüller, K., Schuhwr., Elisab.Str. 55
38 51 Garbe, Lucie, D.Hüte, Holstenstr. 45
71 25 Garlichs, Oberpost-Dir., Reventlowallee 9
36 58 Garms, Emmy, Filmfbr., Tirpitzstr. 5
36 13 Gartmann, Fr., Töpfermstr., Dreikronen, Dorfstr. 1
2 97 Gartzen, Rud., Getreide, Klinke 7/9

Gastwirtschaften:

70 88 Actienkeller, Markt 6
70 72 Alsenkrug, KnooperWeg 140
26 89 Alt-Gaarden, Werftstr. 177
47 14 Alt-Kiel, Walkerdamm 18
25 19 Alter Grogkeller, Schuhmacherstr. 30
41 24 Alter Holstenkeller, Holstenstr. 47
1 75 Alter Kieler Hof, Lange Reihe 2
25 18 Alter Landeskeller, Sophienblatt 2
9 28 Alter Ratsweinkeller, Markt 1
69 11 Amalienburg, Brückenstr. 9
68 36 Am Hirschtal, Kitzeberg
75 96 Angler-Gasthof, Exerzierplatz 10
59 03 Annenhof, Koldingstr. 36
13 08 Astoria, Fischerstr. 29
45 42 Augustenhof, Kaiserstr. 14
56 81 Automat Brunswik, BrunswikerStr. 54
47 32 Bahnhofskaffee West, Gutenbergstr. 52
58 44 Bahnhofswirtschaft, Hauptbahnhof
84 14 Bahnhofswirtsch. Kleinbahnhof, Segeb.Str. 2
32 60 Barbarina, Kehdenstr. 24
46 20 Belvedere, HoltenauerStr. 228
5 57 Bierpalast, Faulstr. 7
11 60 Blücher, Hardenbergstr. 2
60 54 Boccaccio, Maria Fleischhauer, Karlstr. 2
4 51 Bötels Restaurant, Gerhardstr. 1
31 31 Bröms, Gesellschaftshaus, SchönbergerStr. 9
27 34 Brommy-Eck, Brommystr. 35
14 39 Brunos Lust, Kronshagen
49 72 Brunswiker Hof, Adolfstr. 5
1 60 Bürgerbräu, Schuhmacherstr. 20
44 02 Bürgerhof, Exerzierpl. 6
8 71 Burghalle, DänischeStr. 42
13 48 Burg Hohenstaufen, Hohenstaufenring 1
57 78 Busch Gastwirtschaft, Kirchhofallee 38
62 57 Café am Schloßgarten, Brunsw.Str. 1
Holt. 286 Café Günther, Kirchh.All. 38
58 13 Café Jansen, SchönbergerStr. 32
82 73 Café Larsen, Kaiserstr. 57
8 95 Café Wegmann, Sophienblatt 19
15 22 Café Westend, Eichhofstr. 24
42 03 Casino-Bar, Schuhmacherstr. 37
23 03 Christinenhöhe, Pr.Heinrich-Str. 1
107 67 Damperhof, Damperhofstr. 5
84 70 Deutsche Bierstuben, Wall 66
58 14 Deutsche Wacht, Eckernf.Str. 20
55 74 Deutsches Gasthaus, Körnerstr. 7
30 84 Deutsches Haus, Holzweberstr. 1
17 37 Dithmarscher Keller, Hafenstr. 22
12 05 Dreger, Ernst, Augustenstr. 45
73 91 Dreikronen, Klausdorf, PreetzerChaussee 18
17 44 Dubenhorst, Saarbrückenstr. 22
59 38 Düppel, Düppelstr. 88
47 82 Düsseldorfer Hof, Hafenstr. 10
10 90 Ecksol, Gesellschaftshaus, Mönkeberg
24 34 Ehmke's Gastwirtschaft, Rendsb.Landstr. 82
14 52 Eichhof, Eichhofstr. 1—3
34 88 Elderkrug, HamburgerChaussee 349
20 82 Einbecker Hof, Papenkamp 49
76 50 Einigkeit, Elisabethstr. 122
54 06 Ernestinenhöhe, Mönkeberg
50 32 Exerzierplatz, Exerzierplatz 14
Holt. 3 15 Falkenhorst-Rest., Falkenst.Strand
7 53 Flecks Gasthof, Kl. Kuhberg 36
Holt. 16 Flughafengaststätte Holtenau
9 96 Forstbaumschule, DüvelsbekerWeg 46
34 85 Forsthaus, Kiel-Wittland
45 82 Friedenseck, Alte Lüb.Chaussee 11
63 79 Friedenshalle, Ringstr. 22
74 49 Friedrichshof, Preußerstr. 23
49 06 Friesenhof, Kaiserstr. 63
60 88 Fritz Reuter, Langer Segen 5a
26 31 Gaardener Bier- u. Grogstuben, Elisab.St. 16
45 08 Gaardener Fährhaus, Werftstr. 159

Gastwirtschaften (Fortsetzung):

6 21 Gambrinus, Lehmberg 36
Holt. 70 Gasthof Levensau, Holtenau
17 86 Gasthof Neumühlen, SchönkirchenerStr. 20
Holt. 9 Gotsch Gasthof, Kiel-Pries Dorf 10
136 50 Göttsch Grogkeller, Schuhmacherstr. 27
4 98 Hafen-Börse, Wall 50
20 20 Halali, BrunswikerStr. 29
12 97 Hansa-Bierstuben, Kaistr. 24
59 42 Hansa-Hof, Gutenbergstr. 14
50 34 Hasseer Bierlokal, HasseerStr. 54
70 74 Hasseer Bierquelle, RendsburgerLandstr. 47
Holt. 94 Haus Erholung, Timm-Kröger-Str. 9/11
9 76 Haus der Arbeit, Fährstr. 22
4 59 Hausmanns Wein- u. Bierstuben, Muhl.St. 53
50 02 Hoffnung, Maria Fleischhauer, Karlstr.
Holt. 2 33 Hoheneck, KnooperLandstr.
50 08 Hohenrade, Langer Rehm 66
70 15 Hohes Tor, Friedr. Besler, Friedhofstr. 3
46 02 Holsteinisches Haus, SchönbergerStr. 145
45 57 Holstenbräu, KnooperWeg 138
33 38 Holstenhalle, Wall 26
131 92 Holstenhalle, Waitzstr. 91
80 35 Holstenrestaurant, Waitzstr. 91
56 36 Hopfenkrug, Alte Lüb.Chaussee 80
12 77 Ihlkate, Ihlkate b. Russee
61 03 Iltishalle, Iltisstr. 49
73 07 Im Krug z. grünen Kranze, Papenkamp 27
76 30 Johannesburg, Hohenstaufenring 37
101 55 Jordts Restaurant, Gr.Kuhberg 38
11 79 Julienlust, JulienlusterWeg 27
23 15 Kähler, Paul, Lehmberg 22
3 28 Kaiserkrone, BreiterWeg 3
5 98 Kap Horn, Hohenzollernring 47
37 86 Karlsburg, BarkauerWeg 150
12 59 Karlseck, Karlstr. 34
10 84 Kegel-Sporthalle, Gutenbergstr. 82
74 47 Kieler Bierstube, Klinke 19
12 02 Kleinke's Restaurant, Kirchenweg 16
4 85 Klubhaus d. Westens, Wilhelmpl. 2
76 60 Klubhaus zum Stern, Pickertstr. 14
35 32 Knorr-Eck, Knorrstr. 28
14 91 Königstein, Kronshagen
62 79 Konzerthaus zum alten Germanen, Fläm.Str.
10 72 Kuckuckshalle, Fleethörn 73
2 24 Lammers, Peter, HoltenauerStr. 152
Holt. 287 Landhaus, Kiel-Pries, Friedrichsort.Str. 1
55 71 Lessinghalle, Mittelstr. 28
20 50 Lindenhain, Poppenbrügge, Bark.Ldstr. 2
69 42 Lucienlust, Franziusallee 131
95 55 Luginsland, Ed. Glaser, RönnerWeg
54 46 Margarethenhöhe, Hohlweg 8
56 60 Margarethenthal, Margarethenthal b. Kiel
76 90 Marienburg, KrusenrotterWeg 15
10 76 Marienlust, Rendsb.Ldstr. 214
32 40 Markthalle, Vinetaplatz 1
75 24 Marktschänke, Exerzierplatz 9
3 36 Martens Bierstuben, Martensdamm 12
49 91 Medusa-Gastwirtschaft, Kaiserstr. 40
57 12 Metropol, Eckernf.Str. 11
77 77 Metropolis Tanspalast, BrunswikerStr. 48
14 57 Mönkeberger Fährhaus, Mönkeberg
4 96 Monopol, Kabarett, Holstenstr. 9
1 72 Mordhorsis Gasthof, Russee, Dorfstr. 12
72 92 Münchener Hofbräu, HoltenauerStr. 4
7 41 Münchener Löwenbräu, Markt 14
50 56 Neuer Ratskeller, Fleethörn 9
74 79 Norddeutsche Ecke, Nordd.Str. 17
103 58 Nordischer Hof, Alte Reihe 2
34 45 Nordlicht, Gerhardstr. 78
68 75 Nordmark, Muhliusstr. 95
5 27 Original Grogkeller, Schuhmacherstr. 27
14 06 Patzenhofer Groß-Gaststätte
W. Hombrecher, Holtenauer Str. 10
17 18 Peerstall, Holstenstr. 95
68 10 Pilsener Hof, HoltenauerStr. 94
Holt. 79 Prieser Hof, FriedrichsorterStr. 54
Holt. 1 24 Prieser Strand, Prieser Strand 7
49 07 Quickborn, Kirchhofallee 83
Holt. 41 Ramms Gasthof, Kanalstr. 29
29 91 Ramundis Gaststätte, PreetzerChaussee 105
90 60 Reichsadler, Saarbrückenstr. 34
44 79 Reichshof, Gebhardstr. 85
23 85 Reichskrone, Fleethörn 49
71 74 Reichspfennig, Pickertstr. 2
44 36 Reimers Gasthof, Holzweberstr. 2
2 81 Reimers Restaurant u. Café, Holstenstr. 41
100 56 Reitbahn Prüne, Prüne 51
31 62 Rieckens Bierstuben, Harmsstr. 25
57 73 Sanssouci, HoltenauerStr. 29
9 13 Schifferer-Ausschank, Walkerdamm 11
92 37 Schlachthofrestaurant, Schlachthofstr. 4
27 40 Schloßhalle, Wall 58
8 01 Schloßhof, HoltenauerStr. 162
27 29 Schloßtor, Schloßstr. 21a
68 86 Schmidts Gasthof, Faulstr. 8
89 78 Schützenhof, Kopperpahl
65 22 Schützenpark, Prüne 64
62 91 Schützenwall, Schützenwall 43
133 02 Schuhmacher Tor, Schuhmacherstr. 32
29 86 Schwentine-Restaurant, Klausdorf
82 76 Schwentinetal, Scharweg 2
61 39 Scbelin, HoltenauerStr. 11
64 80 Seeadler, Werftstr. 171
30 76 Sennhütte, Scharweg
27 65 Spichernhöh, Spichernstr. 2
13 82 Stadt Altona, Gr.Kuhberg 46
50 02 Stadtkaffee, BrunswikerStr. 32
94 06 Stadt Kiel, Stadtschänke, Küterstr. 10
62 43 Stadt Kiel, Max Röhlk, Schönb.Str. 1
28 22 Stadtküche, Holstenbrücke 8
73 39 Stenders Restaurant, Lehmberg 12
21 71 Stephan's Bierstube, Jungmannstr. 15
77 57 Straßburger Hof, Wilhelmplatz 11
51 00 Suchsdorfer Hof, Suchsdorf
57 14 Süd-Kiel, Sophienblatt 86
57 88 Tannenberg, ProjensdorferStr. 325
44 33 Theater Gaatst. u. Kantine, Inh. Slabig
69 95 Tom Swinskeller, BrunswikerStr. 24
62 85 Tonhalle, Sophienblatt 35
85 60 Toweddern, Elmschenhagen, PreetzerChauss.
7 43 Turner-Heim, Jahnstr. 8
39 26 Unter den Linden, Rendsb.Ldstr. 88
61 58 Vegetarische Gastwirtsch., Rathausstr. 4
34 53 Villa Fernsicht, Raisdorf (Holst.)
33 01 Vinetarestaurant, W. Täger, Vinetaplatz 1
89 13 Voß-Eck, Bielenbergstr. 14

Gastwirtschaften (Fortsetzuug):

58 85 Waidmannsruh, Kopperpahl
15 67 Waidmannsruh, SchönkirchenerStr. 108
7 87 Waldesruh, MeisdorferStr. 24
23 79 Wald-Möller, Werftstr. 3
Holt. 13 Waldrestaurant Projensdorf
23 83 Waldschänke, ProjensdorferStr. 232
31 32 Waldwiese, HamburgerChaussee 75
9 06 Wallhalle, Wall 14
Holt. 7 Wartchalle, Holtenau, Am Kai 20
81 52 Werft-Klause, Werftstr. 160
79 44 Wettiner Hof, Exerzierplatz 27
58 91 Wiener Kaffee, Holstenstr. 51
47 84 Wilhelmsburg, Schützenwall 61
26 73 Wilhelmshalle, EckernförderStr. 30
48 39 Winterbeker Börse, Hamb.Chaussee 42
60 66 Winzerstuben, Schuhmacherstr. 24
27 01 Wörth-Restaurant, Wörthstr. 13
13 70 Wurstglöckle, Markt 4
43 74 Yorck, Yorckstr. 12
34 48 Zentralhallen, Alte Reihe 4
51 40 Zentralrestaurant, KnooperWeg 34
14 26 Zillertal, Wall 72a
16 52 Zu den Drei Kronen, SchönbergerStr. 171
26 60 Zufriedenheit, Hamb.Chaussee 183
34 27 Zum alten Veteran., Rendsb.Landstr. 58
96 08 Zum alten Zieten, HoheStr. 22
101 54 Zum Anker, Elisabethstr. 20
9 04 Zum Baumhaus, Schlichtingstr. 1
47 68 Zum braunen Hirsch, Gr.Kuhberg 43
12 29 Zum Deutschen Eck, Tirpitzstr. 65
35 20 Zum Deutschen Hause, Steinberg 12
30 87 Zum deutschen Heim, Ottendorf
53 10 Zum Dorfkrug, Timkestr. 24
83 65 Zum Gneisenau, Gneisenaustr. 10
101 42 Zum grünen Kranze, LangerRehm 12
84 75 Zum Holsteinplatz, Projensd.Str. 64
17 92 Zum Kometen, Exerzierplatz 34
30 96 Zum Kuhberger Schloß, Kl.Kuhberg 31
43 76 Zum Kulmbacher, BrunswikerStr. 11a
47 87 Zum Kurfürsten, Adelheidstr. 14
16 46 Zum Landhause, SchönkirchenerStr. 6
23 46 Zum lustigen Bruder, Lustiger Bruder
1 74 Zum Meilenstein, HamburgerCh. 56
94 53 Zum Nordpol, Rendsb.Landstr. 91a
44 54 Zum Parseval, Ahlmannstr. 24
14 06 „Zum Patzenhofer", HoltenauerStr. 10
68 71 Zum Patzenhofer i. d. Wik, Pr.Heinr.Str. 77
62 05 Zum Pfaffentor, Pfaffenstr. 5
1 82 Zum Prinzen Heinr. v. Preußen, Lornsenstr.
107 55 Zum Reichspfennig, Pickertstr. 2
103 37 Zum Sandkrug, RendsburgerLandstr. 154
26 82 Zum schwarzen Walfisch, Holstenbr. 28
60 65 Zum Seestern, Wall 34
50 25 Zum Stern, Karlstr. 11
7 61 Zum Storchnest, Gutenbergstr. 66
62 07 Zum Wikinger, HoltenauerStr. 74
82 69 Zum Wittelsbacher, Alte Lüb.Chaussee 31
58 35 Zum Würzburger, HoltenauerStr. 214
65 15 Zur Börse, Elisabethstr. 23
58 15 Zur Börse, Sophienblatt 11
107 82 Zur Börse, PreetzerChaussee 15
47 15 Zur Deutschen Eiche, Hamb.Chaussee 29
54 91 Zur Doppeleiche, Klausdorf
56 98 Zur Dorfschänke, Alte Lüb.Chaussee 90
17 34 Zur Erholung, Rud. Cornehl, Königsweg 68
34 47 Zur Erholung, Fritz Jeußen, Klosterstr. 1
52 11 Zur Erholung, Carl Sievert, *Elm* Dorfstr. 2
15 00 Zur Fähre, Wall 28
81 56 Zur Gemütlichkeit, Hopfenstr. 11
34 73 Zur Grenze, Wilh. Schur, SchönbergerStr. 140
91 71 Zur Grenze, Wilhelmine Beckendorf, Klausd.
12 01 Zur Hochbrücke, Werftstr. 139
68 66 Zur Klinik, Karlstr. 34
19 77 Zur Krone, Suchsdorf
47 69 Zur Linde, Ellerb.Weg 119
Holt. 153 Zur Schanze, An der Schanze 29
88 95 Zur stumpfen Ecke, Bahnhofstr. 1
19 70 Zur Ulme, Kopperpahl, Eckernf.Ch. 59
41 32 Zur Wiker Börse, WikerStr. 60

47 30 Gaubschat-Anhänger, Lastw.Vertrieb, Berghaus
27 68 Gautann, Gg., Foto, Jeßstr. 1
134 24 Gawehn, Dr. H., Phys., Wilhelmsh.Str. 26
98 29 Gebauer, Stephanie, HoltenauerStr. 139
17 01 Gebecke, Dr. Fr., Arzt, Tirpitzstr. 109
131 58 Gebhardt, Charl., Lehrerin, Hansastr. 80
36 95 Gebhardt, E., Zimmermstr., Segeb.Str. 57
65 25 Gebhardt, Emma, Obst, Königsweg 5
15 74 Gebhardt, Gust., Werkvorst., PassaderStr. 7
50 82 Gebhardt, Heinr., Klempner, Schulstr. 26
23 59 Gebhardt, Ludw., Klempner, Julienstr. 30
32 44 Gebser, Gust., Vertr., KnooperWeg 2
55 78 Geckeler, Wolf, Dr., Roonstr. 16
34 86 Geercken, Ernst, Friseur, Gr.Kuhberg 32
94 08 Geerdts, Gustav, Milch, Reeperbahn 5
66 66 Geertz, Käthe, Buchhalt., Harmsstr. 65
132 11 Geese, Aug., O.Ing., Franckestr. 19
58 45 Geese, Dr. Carl, Arzt, HoltenauerStr. 114a
70 79 Geest, Hans, Kohlen, TrenntraderWeg 23
82 71 Geflügelzüchterverein Ellerbeck, Klosterstraße 103
61 54 Gehl, Aug., Buchdruck, Preußerstr. 9
41 47 Gehl, Ernst, Bäckerei, Kaiserstr. 16
55 46 Gehl, Hans, Kohlen, Schützenstr. 26
38 73 Gehl, Herm., Rohstoffe, Augustenstr. 26
49 16 Gehl, Rich., Rektor, *Krh* Friedenskamp 15
69 21 v. Gehlen, G., Radio, Schlichtingstr. 2
55 06 v. Gehlen, Wilhelm, Makler, Jahnstr. 7
35 27 Gehlert, Georg, Apparatebau, Verzinnerei, Papenkamp 11
47 60 Gehlsen, C., Landesrat, Düppelstr. 29
69 48 Gehlsen, Claus, Steuerber., Rendsb.Ldstr. 89
49 88 Gehrckens, Max, Pastor, Kirchhofallee 61
102 94 Gehrke, Joh., Muhliusstr. 72
52 65 Gehrt, Erna, Lantziusstr. 44
67 30 Gehrt, Johs., Feinkost, KnooperWeg 24
93 76 Gehrts, Agnes, Lebensm., Wellsee, Segeb. Landstraße
20 10 Geigenthaler, Gebh., Bildhauer, Hansastr. 11
22 15 Geiger, Aug., Mützenfbr., DänischeStr. 24
65 91 Geiger, Willy, Fbrkt., Schloßgarten 11
25 47 Geil, Gustav, Lehrer, Düvelsb.Weg 32
28 88 v. Geisau, Josef, *Schu* Hamb.Landstr. 1
23 32 Geisel Nf., Herm., Buchdr., HoltenauerSt.96
44 07 Geiselseder, G., Wäscherei, Harriesstr. 38
24 13 Geisler, Rud., Farben, Johannesstr. 55
93 53 Geisler & Köster, Eisenwr., Weißenb.Str. 44
37 40 Geithner, Kurt, Farben, Brunsw.Str. 38
99 33 Gema, Ges. f. el. Akust. u. mech. App. mbH, Schloßgarten 6
106 58 Gemberg, W., Hofholzallee 94
87 84 Gemeinde Kronshagen, KopperpahlerAllee 7
99 72 Gemeinde Meimersdorf
43 67 Gemeindeverw. Heikendorf, Hafenstr. 2
54 65 Gemeindeverwaltung Klausdorf
Holt. 197 Gemeindeverw. Klausdorf-Altenholz
6 50 Gemeindeverwaltung Kronshagen
53 62 Gemeindeverwaltung Suchsdorf
14 24 Gemeindeverw.-Geschäftszimmer Russee
42 79 Gemeindevorstand Mönkeberg
45 87 Gemeindevorstand Rönne
94 74 Gemeinn. Baugen. Kinderfreunde eGmbH, Kantstr. 33
103 46 Gemeinn. GmbH, Berlin, Holten.Str. 173
85 79 Gemein. GmbH zur Schaffung v. Wohngelegenheiten, HoltenauerStr. 193
37 88 Gemeinschaftl. Bauuntern. Züblin, Mühlenbrook
103 83 Gemeinschaftsl. Dietrichsdorf, Ivensring
135 69 Gemeinschaftslager d. Electroacustic KG, Kehdenstr. 28
132 69 Gemeinschaftsl. Hegekoppel
105 48 Gemeinschaftsl. d. Kriegsmarinewerft Kiel, Hasselfelde
Holt. 309 Gemeinschaftsl. Schusterkrug
Holt. 368 Gemeinschaftsl. Zur Waffenschmiede, Kanalstr.
74 33 Gemind, Karl-Heinz, Tanzschule, Holt.St. 75
36 49 Gendarmerie-Abt.-Kommandant, Kronsh.
40 97 Gendarm.Amtsführer, Kronshagen
Holt. 160 Gendarmerieposten Klausdorf b. Holten.
27 48 Gendarmerieposten Klausdorf Kr. Plön
49 59 Gendarmerieposten Kronshagen
55 94 Gendarmerieposten Meimersdorf
27 12 Gendarmerieposten Mönkeberg
48 99 Gendarmerieposten Russee
52 98 Gendarmerieposten Suchsdorf
31 86 Gennerich, Dr. W., Arzt, Wohn., Roonstr. 10
44 50 Derselbe, Praxis, Ad.Hitlerplatz 2
(72 00) Genoss.-Treuhandges. mbH, Sophienblatt 32
57 70 Gensch, Paul, Kol.-W., Schleusenstr. 33
76 99 Geolog.-paläontolog. Inst., Hohenb.Str. 2
44 15 Georgs, M., Mönkeberg, An den Eichen 56
81 48 Gerbrandt, Hermine, Wilhelmsh.Str. 27
88 Gerbrandt, Junghans & Co.
KZ-Druckerei, Holstenstraße 69
46 25 Gerck, Rob., Lenensm., Johannesstr. 55
24 36 Gerdsen, Oskar, Brennstoffe, Boninstr. 16
33 12 Gerdt, Ad., Gartenbau, Elmschenhag.All. 2
30 51 Gerdt, Wilh., Blumen, Schulstr. 27
94 22 Gerhardt, Max, Ing., Esmarchstr. 11
53 07 Gerhards, Max Wilh., Ing., Schulensee, Hamb.Landstr. 9
98 78 Gerhardy, Wilh., Versich., Seeblick 13
38 59 Gericke, Emil, Autoverm., Gutenb.Str. 68
59 35 J. u. H. Gericke, Zahnärzte, Nordd.Str. 43
52 36 Gericke, Karl, Schlosserei, Sandkrug 35
134 33 Gericke, Rich., Kfm., Nordd.Str. 43
39 76 Gerke, Hans, Sekr. a.D., Harmsstr. 128
13 64 Gerlach, Arthur, Kapt., Tirpitzstr. 76
35 09 Rob. Gerling & Cie GmbH, Versich., Sophienblatt 11
106 64 Gerloff, Carl, Prok., Jahnstr. 7

Germaniawerft Aktiengesellschaft
Fried. Krupp
Kiel-Gaarden
Fernsprecher Sammel-Nr. **98 00** **Nachtruf** nur **98 00** | Telegramm-Adresse **Germaniawerft**
Bankkonto: Reichsbankgiro
Postscheckkonto: Hamburg 6100

31 96 German, Lloyd, Schiffsinsp., Holstenstr. 33
77 80 German, Seminar, Niemannsweg 11
93 46 Germann, Gg., Baumstr., Harmsstr. 94
27 62 Germeck, Friedr., Uhren, KnooperWeg 159a
52 80 Gerner, Anna, SchleswigerStr. 45
83 76 Gerntholtz, Ed., Dir., *Schu* Wiesenweg 38
39 91 v. Gersdorff, Wanda, HoltenauerStr. 85
105 32 Gerstenberg, Ottilie, Niemannsweg 51
53 46 Gerts, Joh., Motorbootführer, Wall 36
59 95 Gertz, Wilhelm, Geflügelhof, Voßhörn 3
34 10 Gesamt-Fischer-Verein, Wall 65
81 08 Gesamthafenbetrieb Kiel, Wall 10
15 42 Ges. freiw. Armenfreunde, Möllingstr. 16
42 90 Ges. f. Kieler Stadtgeschichte, Wintern.W. 26
27 53 Ges. f. naut. Instrum. mbH, Rankestr. 1
Sml.-Nr. 79 18 Getreide-Aktiengesellschaft vorm. P. Kruse, Filiale Kiel, Klinke 19. **T** Getreideage
23 65 Getzlaff, Erich, Milch, Hanssenstr. 12
6 10 Gewerbeaufsichtsamt, Staatl., Düppelstr. 1
61 69 Geyer, Heinr., *Metallwrfbr.*, DänischeStr. 17
61 60 Derselbe, Wohnung, Moltkestr. 68
95 51 Gibbens, Osw., Vertr., Jungfernstieg 3
79 65 Giehs, Emil, Autovertr., Saldernstr. 12
90 56 Giese, Hans, Schriftleiter, Yorckstr. 1
63 43 / 63 45 Giese, Max, Eisenbetonbauunternehmung, Kiel, Forstweg 6. T Beton
16 06 Giese, Paul, Kantine, Kaserne Wik
34 32 Giese, Reinh., Dentist, Wilhelminenstr. 33
27 49 Giese, Rich., Finanzpräs., Niemannsw. 94
54 01 Giesecke, Theodor, Rentier, Adolfstr. 53
11 88 Giesecke, Th., Spielwr., Holstenstr. 70
77 61 Gieseke, W., Reg.-Rat, Wrangelstr. 17
105 91 Giesecking, Karl, Zollinsp., Herderstr. 6
78 28 Girke, Bernh., Drogerie, Reventlouallee 19
97 62 Gitter, Wilh., Baugesch., Kopperpahl, Eckernf.Chaussee 87
96 63 Gläser, Verw.-Assistent, Boninstr. 8
66 84 Glang, Bruno, Direktor, Schillerstr. 24
50 51 Glasschutzverein, Lerchenstr. 16
54 86 Glembin, Bruno, Tabakwr., Augustenstr. 38
48 41 Glesmann, Adolf, Eisen, LübeckerCh. 65
13 49 Glessmann, Karl, Zigarren, Deliusstr. 34
99 35 Gley, Hermann, Obmann, Eichhornstr. 28
44 86 Glindemann, Hans, Wollwr., Danewerkstr. 21
42 16 Glinka, Albert, Dentist, KnooperWeg 2

81 94 Glismann, Freg.-Kapt., Blücherstr. 15
48 32 Globig, Ernst, Buchvertrieb, Ringstr. 38
73 08 Gloddek, Otto, Buchhdlg., Sophienbl. 10
50 39 Gloy, Heinr., Bauklempnerei, Franziusall. 42
85 96 Gloystein, Georg, Ing., Petersb.Weg 56
53 59 Glühlampen-Vertr.-Ges. Nordmark mbH, Preußerstr. 2
18 Glüsing, H. Werner, Industriebed., Herzog-Friedrich-Str. 32
101 88 Gluszewski, Hansheinrich, Landw.-Rat, Clausewitzstr. 6
44 73 Gmelin, Dr. Herm., Prof., Caprivistr. 12
103 43 Gnewuch, Max, Th.Storm-Str. 15
105 26 Gnutzmann, Jul., Dir., Goethestr. 8
40 58 Godziek, Anton, Betten, Kehdenstr. 28
34 52 Göck, Willi, Gauwalter, Weddiggenring 10
133 41 Göller, Toni, Hindenburgufer 81
8 37 Gönne, Ernst, Archit., Holstenstr. 45
43 23 Goepel, Max, Musik-Instrum., Holstenbr. 8
78 64 Gördel, Hans, Getreide, Pestalozzistr. 37
1 90 Görte & Tiedemann, Gummiwr., Eisenbahndamm 9
47 52 Rich. Goës GmbH, Gertr., Harmsstr. 70
44 41 Gössel, Herm., Vertr., Zastrowstr. 22
Holt. 207 Göttel, Artur, Fische, Kanalstr. 42
39 19 Göttsch, Agnes, Reformh., Elisabethstr. 40
61 09 Göttsch, Ernst, Buchbinderei, Holtenstr. 41
5 27 Göttsch, Ferdinand, Likör- und Spirituosenfabrikation, Weinhandlung, Kiel, Schuhmacherstraße 27
130 67 Göttsch, Hans, Baumstr., Ringstr. 52
41 87 Göttsch, Heinr., Maurermstr., Iltisstr. 13
69 32 Göttsch, Theodor, Baugesch., A.Lüb.Ch. 28
Holt. 20 Göttsch & Undiedt, Baugesch., GravensteinerStr. 35
Holt. 139 Götz, Herm., Elektrot., Friedrichsorter Str. 10
106 37 Goetze, Erich, Betriebsltr., Knivsberg 9
35 36 Gohr, Paul Ing., Yorckstr. 5
59 24 Goldschmidt, Bernh., Dr., Bism.Allee 28
76 96 Golfklub Kitzeberg, Kitzeberg b. Heikendorf
Holt. 192 Gomoll, Jochen, Flieger, Richth.Str. 51
90 83 Gontermann, Leonh., Brigadef., Seeblick 17
91 80 Goos, Claus, Tel.-Insp., Goethestr. 16
47 17 Goos, Theodor, Dünger, Rendsb.Landstr. 122
16 81 W. u. H. Goos, Hausverwaltg., Sophienhof, Sophienblatt 22
131 25 Goos, Willy, Friscur, Fleethörn 30
132 37 Gooth, Adolf, Baumstr., Wikerstr. 54
13 33 Gorecki, Hans, Schlachterei, Reeperbahn 18
15 11 Gorra, Artur, Schlosser, Augustenstr. 30
56 65 Gorrissen, Charles, Kitzeberg, Haus Buchenhagen
25 44 Gosau, Hans, Mag.-Rat, Freiligrathstr. 2
57 79 Gosau, Herm., Vertr., Hasseldieksd.Weg 3
57 66 Gosch, Friedr., Kol.-W., Jungfernstieg 28
15 77 Gosch, Gottfried, Verm.-Rat, Eichend.Str. 2
81 78 Gosch, Hans, Elektrom., Rendsb.Ldstr. 59
88 91 Gossler, Oscar, Glas, Germaniawerft
4 57 Goßmann, Wilh., Postrat, Quinkestr. 10
48 30 GothaerAllg.Vers.-BankAG, Rathausstr. 2
48 30 Gothaer Feuervers.-Bank AG, Rathausstr. 2
19 68 Dies., Vertr. W. Witt, Ziegelteich 14
Holt. 88 Gotsch, Max, Meierei, Friedrichsort.Str. 32
29 47 Gotthard, Hinrich, Fischereibedarfsartikel, Ölbunkeranlagen, Wall 65. BK Vereinsbank P Hamburg 60851
67 71 Gottorf, Ernst, Möbelhs., Lorensenstr. 43
25 90 Gottschalck, Karl, Bäck., Heikend.Weg 56
8 24 Gottschalck, W., Schlosser, Martensdamm 27
36 59 Gottschaldt, Dr. R., Prof., Hohenbergstr. 9
78 88 Gottschewsky, W., R.-A. [N], Möllingstr. 2
67 79 Gottschlag, Fritz, Gutenbergstr. 3
28 52 Graaf, W., Baugesch., Adm.Scheer-Str. 119
48 88 Graap, Friedr., Milch, Hofstr. 14
37 13 Heinr. Graap & Sohn, Eier, Blücherstr. 17
99 44 Grabbe, Baumstr., Kitzeberg, Schönkamp 32
72 85 Grabisch, Dr. Alfons, Arzt, Holten.Str. 110
36 12 Grabow & Matthes, Posamentenfbr., Muhliusstraße 32
107 30 Grabow, Professor, Forstweg 45
107 37 Grabow, Olaf, Betriebsltr., Helgol.Str. 25
52 81 Grabowski, Leutnant, Adalbertstr. 13
46 86 Gradert, Ernst, Lebensm., Oppend.W. 19
87 73 Gräber, Hans, Eiltransp., Freiligrathstr. 9
81 47 Graefe, Elsa, Lehrerin, Wehrenweg 22
90 78 Gräfe, Rudolf, Ing., Wilhelmshav.Str. 36
15 33 Grätz, E., Blumenhdlg., Weberstr. 5
105 29 Gräfenstein, Ernst, Jungmannstr. 23
32 16 Graf, A., Zentralheizungen, Jungmannstr. 49
68 25 Graf, Alb., Schmiedemstr., Kl.Kuhberg 38
134 81 Graf, Heinz, Kesselreinig., Beselerwall. 66
3 04 Grage, Walter, Dentist, KnooperWeg 49
87 63 Grahl, Heinr., Musiklehrer, Wehdenweg 108
73 27 Gralow, Friedel, Schreibbüro, Hosp.Str. 29
77 35 Gram, Peter, Esmarchstr. 62
70 92 Gramberg, Heinr., Baurat, Lornsenstr. 2
33 65 Gramckau, P., D.-Frisör, Kirchhofallee 54
31 39 Gramm, E., Steinmetzgesch., Str.d.SA. 45
44 47 Gramm, Wilh., Getreide, Pr.Heinr.Str. 18
11 41 Grammerstorf, K., Reederei, Bism.Allee 24
Holt. 110 / Holt. 114 Grammerstorf, Karl, Schiffsmakler, Reederei, Schiffahrtsgeschäfte, Bism.-All. 24
42 40 Grams, Karl Th., Fischkonservenfbr., Schweffelstr. 6
43 91 Grannemann, Robert, Elektrotechn. Werkstatt, Motor-Instandsetz., Möllingstr. 28
56 99 Graßhoff, Curt, Konteradm., Bartelsallee 5
15 15 Graucob, Joh., Klempner, Rendsb. Ldstr. 85
62 29 Graucob, Max, Buchhdlg., Lantziusstr. 19
46 98 Graupner, Max, Rektor, HoltenauerStr. 145
75 13 v. Grebmer z. Wolfsthurm, Ed., Tirpitzst 109
38 35 Green & Kurda, Orthopädie, Karlstr. 19
89 92 Rich. Greiling AG, Zigarrenfbr., Klinke 14
10 86 Grell, Ad., Lebensm., Schönb.Str. 119
Holt. 27 Grenz, Max, Install., Pries, Pr.Strand 8
88 24 Grenzdörffer, Walter, Bücher, Holstenbr. 8
63 75 Grethens, Iwer, Expert, Blücherstr. 10
12 31 Greuer, Hermann, Drogen, Schülperbaum 1
29 25 Derselbe, Wohn., Beselerallee 59a
39 11 Greve, Boy, Kfm., Wilhelmshav.Str. 17
56 14 Greve, Emma, Hebamme, Hohenst.Ring 38
76 91 Greve, Heinr., Klempn., Adolfplatz 11
11 85 Greve, Hermann, Kohlen, Suchsdorf 1
8 54 Greve, Joh., Färberei
35 82 Ders., Wohn., Bismarckallee 14
59 60 Greve, Johs., Baumstr., Dorfstr. 20
50 37 Greve, Karl, Ing., HoltenauerStr. 53
2 95 Greve, Max, Suchsd. Mühle, Suchsdorf 1
58 49 Greve, Theodor, Bellmannstr. 15
79 47 Greve, Tom., Kfm., Schillerstr. 5
82 37 Grieger, Herb., Vertr., Schützenwall 57
14 07 Griem, Wilhelm, Weine, Wall 76
26 61 Griephan, Ernst, Schlosser, Blücherstr. 18
29 33 Griese, Achim, Reg.-Baur., Kitzeberg, Konsul-Lieder-Allee 9
11 28 Griese, Paul, Radio, Fleethörn 32
20 56 Griessing, Otto, Obering., Esmarchstr. 68
51 55 Grimm, Claud., Lebensm., Treppenstr. 1
92 12 Grimm, Ernst, Stellm.-Mstr., Schaßstr. 17
Holtenau 4 Grimm, H., Holzhdlg., Kanalstr. 54
72 27 Grimm, Hans, Mech.-Werkst., Dammstr. 46
7 20 Grimm, Hans, Werkzeuge, Goethestr. 7
49 56 Grimm, Herm., Ing., Hamb.Chaussee 118
59 93 Grimm, Joh., Milch, Hopfenstr. 1
66 67 Grimm, Maria, Heißmangel, Lornsenstr. 50
Holt. 151 Grimm, W., Kohlen, Holtenau, Kanalstr.
83 28 Grimm, Willy, Fische, Koldingstr. 26
74 40 Gripp, Otto, Vertreter, Stormarnstr. 16
80 74 Grobetty-Riedel, Tildi, Bergstr. 25
75 80 Max Gröhn & Co, Zeitschrift., KnooperW. 29
95 17 Grömm, Heinr., Archit., Rendsb.Ldstr. 4
83 20 Grönwoldt, Paul, Frisör, Holstenstr. 53
47 26 Gröpper, Hans, Vertr., A.Lüb.Ch. 7
45 72 Groll, Ewald, Bücherrev., Sophienblatt 28
16 36 Ders., Wohnung, Gablenzstr. 4
68 76 Grolmann, Ella, HoltenauerStr. 59
95 13 Grombach, Friedr., Radio, Fläm.Str. 22
80 40 Gronewold, Dr., Ärztin, Schulstr. 7
38 38 Gronow, Frdr. C., Kfm., Esmarchstr. 22
133 38 Grohnert, Herm., Inh. E. Großmann, Felle, Metalle, Rohprodukte, Kl. Kuhberg 25
32 97 Grosch, Karl, Dr. jur., Tirpitzstr. 94
104 37 Gross-Selbeck, Dr., Arzt, Esmarchstr. 68
42 66 Großdt. Feuerbestatt. V.V.a.G., Küterstr. 4
30 97 Große Grüne Schützengilde, Schießplatz
67 75 Grosse, Max, Obering., Goethestr. 7
67 01 Großgaragen, Walkerdamm 11
133 38 Großmann, Elisabeth, Rohprod., Kl. Kuhberg 25
57 17 Großmann, Johann, Lebensm., Adalbertstr. 17
64 95 Grot, Dr. Heinr., Immob., Holstenstr. 85
135 14 Grote, Inspektor, Germaniawerft
69 34 Grote, H., Furage, Rendsburger Landstr. 100
68 28 Grotewahl, Max, Dr., Wilhelminenstr. 28
104 80 Groth, Arn., Zigarren, Scharnhorststr. 3
34 46 Ders., Tabakwr., Ringstr. 18
22 24 Groth, Max, Waschmittel, Stadtrade 12
31 92 Groth, Rich., Werkzeuge, Ringstr. 68
17 75 Grothkopp, Fritz, Schloss., Schönb.Str. 80
24 09 Grothkopp, Max, Kohlen, KnooperWeg 173
50 90 Grube, Ernst, Schornsteinfeger, Seeblick 15
35 33 Grube, Otto, Lebensm., Sandkrug 13a
46 63 Gruben, Joh., Tischlerm., Nettelbeckstr. 4
107 76 Grubert, Werftinsp., NeumühlenerStr. 42
68 73 Grümmer, Hans, Heizstoff, Rendsb.Ldstr. 165
68 08 Grünberg, Oskar, Autoverm., Dammstr. 12
131 22 Grüneberg, Karl, Lebensm., Hohenzollernring 81
37 35 Grünewald, W., Kürschner, Sophienbl. 48b
79 38 Grünwald, Daniel, Bildhauer, Eichhofstr. 13
106 97 Grünwald, Hch., Stadtsekr., Uhlandstr. 2
30 33 Grüttner, G., Elektromstr., Alte Lüb.Ch. 70
30 99 Grützner, Emil, Schlächter, Sophienbl. 63
90 38 Grunert, Amanda, Ww., Jägersberg 22
130 42 Grunge, Anneliese, Tirpitzstr. 142
131 74 Grunge, Aug., Lebensm., Kirchenw. 45
6 56 / 21 25 Richard Grunow Handelsvertretungen Holstenstraße 100. T Ergie
48 91 Ders., Ferngespräche u. nach Geschäftsschluß
61 25 Grunwald, Alfons, Ing., Wilhelminenstr. 5
Holt. 32 Gudegast, Joh., Eisenbau, Holtenau, Friedrichsorter Str. 19a
81 28 Gudegast, Walter, HoltenauerStr. 85
85 06 Gudewill, Dr. K., Un.-Lektor, Karolinenw. 15
2 75 Gudewill, Margar., Niemannsweg 12
53 37 Gülich, Wilhelm, Dr., Roonstr. 11
12 45 Günther, Arth., Milch., Tirpitzstr. 102
33 20 Günther, Aug., Milch, Düppelstr. 58
24 76 Günther, H., Schlachterei, Pr.Heinr.Str. 3
14 66 Günther, Hugo, *Schu* Lindenweg
21 08 Günther, K., Bäckerei, Wilhelminenstr. 3
11 36 Günther, Dr. Reinh., Arzt, Pr.Heinr.-Str. 42
96 68 Günther, Werner, Theodor-Storm-Str. 7
62 24 Güntrath-Stelting, Essig- u. Senffabrik, Saarbrückenstr. 38. P Hamburg 7845
45 02 Güntzel sen., Alwine, Gewürz, Pr.H.Str. 7
59 59 Günzel, Freg.-Kpt., Esmarchstr, 61
74 66 Günzel, Hans, Dentist, DänischeStr. 9
104 86 Gütschow, Bernh., Baumstr., Düvelsb.W. 55
66 30 Gützlaff, Hans, Hamb.Chaussee 124
41 15 Gummert, Hugo, Schornsteinf., Kantstr. 23
Holt. 15 Gundelach, O., Brandmstr., Fockstr. 34
66 23 Gutenbergdrogerie, HoltenauerStr. 21
83 49 Guthardt, Karl, Karlstal 25
36 35 Gutjahr, Fr.-Carl, Landw., Kitzeberg, Konsul-Lieder-Allee 38
34 29 Gutowsky, Wilh., Obst, Brunswiker Str. 59
46 05 Gutsche, Herbert, Meierei, Poppenbrügge 24
10 82 Gutsverwaltung Schrevenborn
Holt. 237 Gutsverw. Seekamp b. Friedrichsort
31 80 Gutzeit, Max, Schlosserei, Hopfenstr. 10
47 61 Gutzeit, Walter, Schulensee, Hamb.Landstr.
36 17 v. Gyldenfeldt, H., Major a.D., Holten.Str. 180
45 58 Gymnasium, Staatl., Dammstr. 1
100 53 v. Gynz-Rekowsky, Marianne, Niemannsweg 34
54 90 Haacke, Gust., Pastor, Hebbelstr. 1
33 21 Haake, Joh., Bäckerei, Tirpitzstr. 81
33 54 Haar, Karl, Reepschlägerei, *Krh* Kopperp.A.
83 16 Haarmann, Hch., Zentralheiz., Hospitalst. 23
28 50 Haas & Co, Zigarren-Vertreter, Ringstr. 43
33 45 Haase, Friedr., Obering., KnooperWeg 189
135 54 Haase, Erika, Rektorin, Hohenz.R. 52
131 24 Haase, H. J., Ing., Düvelsb.Weg 32
38 05 Haase, Karl, Zeltfbr., Dorotheenstr. 4
97 65 Haase, Max, Stckmstr., *Krh* Hasselk. 54
29 87 Haasmann, Math., Hebamme, Heikendorfer Weg 50
51 32 Haaß, Ludwig, Julienlusterweg 25
50 06 Habenicht, Herm., Ökonom, Waltzstr. 10
72 29 Habecrecht, C., Meiereipr., Hospitalstr. 23
25 37 Haberkorn, Adolf, Sped., V.d.Tann-Str. 2
54 40 Haberland, Dr. K., Finanzpräs., Bülowstr. 16
95 05 Haberland, Rob., Gneisenaustr. 9
70 14 Habermann, Hans, Schlachter, Elis.Str. 51
40 60 Habermann & Guckes, Aktiengesellschaft, Bauunternehmung, Sophienblatt 62a. T Haberguck P Hamburg 1227
97 23 Habicht, Georg, Prok., Forstweg 55
57 53 Habicht, Paul, Ing., H.Friedrich-Str. 79
75 57 Habicht, R., Freg.-Kpt., Esmarchstr. 62
63 30 Hachmeister, Wilh., Dachdecker, Russee, Königsweg 27
21 82 Hacker, Wilh., Kfm., Caprivistr. 31
76 87 Hackethal, Paul, Versich., Holten.Str. 103
42 84 Hackländer, Hugo, R., Prok., Rammsee
130 98 Hadenfeldt, Dr., Stud.-Rat, Herderstr. 8
4 33 Hadenfeldt, Dr. A., Arzt, Königsweg 22
20 80 Häbry sr., Fritz, Maler, Ahlmannstr. 10
43 93 Haecker, Fr., R.-A. [N], Holstenbr. 16
99 99 Derselbe, Wohn., Niemannsweg 162
46 82 Hädrich, Paul, Vertreter, Sophienbl. 4
74 18 Häfner, Seemaschinist, Hansastr. 24
25 99 Hälk, E., Lebensm., *Krh* KielerStr. 27
31 10 Hälk, Emil, Fettwr., Preußerstr. 9
42 33 Haendler-Krah, Photogr., Reventlowallee 14
26 26 Haenisch, Dr. Harry, Arzt, Holstenstr. 53
43 70 Härtwig, E., Tischlerei, Muhliusstr. 26
59 10 Haeseler, F., R.A. [N], BrunswikerStr. 33
49 19 Ders., Wohn., Tirpitzstr. 111
81 70 Haeseler, Lina, Hebamme, Fleethörn 30
66 18 Haeseler, W., Lott.Einnehm., Hospitalstr. 10
27 88 Häuseler, Kurt, Transp., KnooperWeg 92
47 93 Häute-Interess.-Gemeinsch. eGmbH, Schlachthofstr. 8
63 44 Haevernick, Wilh., Ing., Karolinenweg 11
47 91 Hafenbetrieb u. Ewerführerei GmbH, Kaizunge
60 00 Hafenverkehrs- u. Ausstellungsamt, Städt.
60 00 Hafenverwaltung, städt., Rathaus
10 80 Dieselbe, Büro, Binnenhafen, Wall 47
36 10 Hafenverwaltung Nordhafen
78 73 Dieselbe, Fischhalle, Wall 65
39 95 Dieselbe, Olympiahafen, Hindenburgufer
100 76 Haferkamp, Heinr., Vertr., Hamb.Ch. 5
10 82 Hagedorn, Dr., Staatssekr., Schrevenborn
105 93 Hagedorn, Leo, Ing., Forstweg 43
5 77 Hagelstein, Fritz, Vertr., Papenkamp 5
42 95 Hagelversich.-Verein, Hafenstr. 25
39 97 Hagemann, Alfr., Ing., Knivsberg 27
52 74 Hagemann, Dr. Erich, Arzt, Düppelstr. 27
99 86 Hagemann, Erich, Ing., Weddigenring 3
8 87 Hagemann, Franz, Kies, Russee, Dorfstr. 18
52 18 Hagemann, H., Bauuntern., Schützenwall 39
134 26 Hagemann, Martha, Lehrerin, Brunsw.Str. 43
21 68 Hagemann, Paul, Schiffbauing., Kitzeberg, Drosselhörn
30 07 Hagemeier, Fritz, Café, Krusenr.Weg 17
56 68 A. Hagen & Co, Blücherplatz 16
Holt. 198 Hagen, Walter, Kantine, Friedrichsort
10 34 HAGENUK, Hanseat. Apparatebau-Ges. Neufeldt & Kuhnke GmbH, Werk Ravensberg
10 77 Dieselbe, Abteilung Gießerei
47 08 Hager, Arnold, Herrenhüte, Holstenstr. 28
48 89 / 94 10 Friedrich Hagge Baustoffhandlung, Caprivistraße 20
68 43 Hagge, Hartwig, Rentmstr., Holten.Str. 159
37 29 Hagge, Joh., Pastor, Adolfplatz 13
42 47 Hagge, Peter, Rektor, Str.d.SA. 61
101 04 Hahn, Johs., Tiefbau, Heikend.Weg
53 44 v. Hahn, J., Heilkund., Wehdenweg 59
36 36 Hahn, Karl, Handschuhfabr., Brunsw.Str. 7
29 11 Hahn, Maria, Fuhrgesch., Wörthstr. 11
95 50 Hahn, Dr. Paul, Arzt, Eisenbahnd. 10
41 35 Hahn, Dr. Wilh., Schriftleit., Tirpitzstr. 90
36 04 Hahn, Wilh., Bürobed., Saarbr.Str. 170
45 63 Hahn-Harder, Julie, Caprivistr. 4
107 33 Hahn & Co, KG, Holzfbr., KnooperWeg 135
53 83 Hahne, Peter, R.A. [N], Holstenbrücke 12
29 80 Derselbe, Wohnung, Moltkestr. 16
97 20 Hahnkamp, Pastor, Holtenauer Str. 113
99 49 Hahnemann, Max, Bücherrev., Hofholzall. 46
20 20 Halali, K. Bruhn, Brunsw.Str. 29
25 66 Halbe, Carl, Buchdr., Jungmannstr. 48
55 43 Hallander, Alfred, Glaswr., Schloßgarten 7
22 33 Hallberg, Paula, Obst, Schauenb.Str. 50
93 54 Hallesche Krankenkasse, Wall 30a
75 55 Halsmann & Co, H.-Kleider, Holstenstr. 61
51 61 Haltermann, Nic., Fleischwr., Bahnhofstr. 9
28 87 Halwe, E., Kapt. z. See, Tirpitzstr. 118
86 13 Hamacher, Josef, Adalbertstr. 11
11 08 Hamann, Arthur, Obst, BrunswikerStr. 31
53 58 Hamann, Bernh., Mühle, Kirchh.Allee 31
29 12 Hamann, Bernh., Mühle, PreetzerCh. 23
36 09 Hamann, B., Schmiede, Hamb.Chaussee 176
67 73 Hamann, Ella, Käserei, Sophienblatt 92
28 94 Hamann, Emma, Hummelwiese 9
56 50 Hamann, E., Kurzwr., Pr.Heinrich-Str. 117
16 37 Hamann, Ernst, Rentner, Tirpitzstr. 140
16 50 Hamann, Ferd., Kol.W., Kroog, Zeppelinr. 40
14 95 Hamann, Heinr., Harmsstr. 135
134 86 Hamann, Hch., Malermstr., Falckstr. 15
3 50 Hamann, Heinr., Hotelbes., Sophienbl. 38
4 45 Hamann, Hugo, Bürobed., Holt.Str. 28
6 93 Hamann, Hugo, Forstweg 11
22 73 Hamann, Johs., Kol.-W., Sternstr. 3
36 32 Hamann, Johs., Kohlen, Hamb.Chaussee 70
24 84 Hamann, Kurt, Angest., Hohenz.Ring 48
43 58 Hamann, Max., Meierei, Iltisstr. 4
106 99 Hamann, Paul, Geschäftsf., Wilhelmsh.St. 10
36 09 Hamann, Wilh., Fuhrbetr., Hamb.Str. 176
62 52 Hamburg-Amerika-Linie, Fleethörn 1
74 96 Hamburg-Bremer Feuervers.-Ges., Knooper Weg
49 39 Hbg.-Mannheimer Vers.AG, Holstenbr. 8
60 Hamburg-Südamerik. Dampfschiff.-Ges., Wall 48
6 75 Hamb. Baugew.-Berufsgen., Küterstr. 20
12 56 Hamdorf, Elisab., Blumen, Schloßgarten 6
56 26 Hameister, H., Meierei, Wellsee, KielerW. 34
101 06 Hameister, K., Uhren, Sophienblatt 24
6 77 Hamel, Jean, Autos, Tirpitzstr. 123
81 21 Hamer, Gustav, Zigarren, Hummelwiese 1
35 31 Hamer, Johs., Projensd.Str. 77
100 80 Hammer, Frdr., Papier, Hohenst.Ring 35
27 39 Hammer, Hans, Steuerinsp., Eichendorffstraße 62
38 42 Hammer, J., Kfm., Seeblick 17
9 22 Hammerich, A. L., Kol.W., Holten.Str. 138
9 23 Derselbe, Lager, HoltenauerStr. 124
103 48 Hammers, Paul, Baugesch., *Elm* Kreuzkamp
25 32 Hampel, K., Friseuse, Harmsstr. 69
23 11 Hancke, W., Lorentzendamm 15
1 29 Handorff, L., graph. Kunstanst., Karlstr. 38
22 08 Handwerkerinnung f. d. Bäckerhandwerk, Sophienblatt 36
6 47 Handwerker-Innung für das Schlachter- u. Großschlachter-Handwerk in Kiel, Schlachthof
24 16 Hanemann, Friedr., Vertr., Karlstr. 17
133 90 Hanisch, G., Amtmann, Hohenzollernr. 54
71 65 Hanisch, Walter, Milch, Muhliusstr. 49
47 07 Hanse, die, Krankenschutz, Rathausstr. 2
13 57 Hanseatic, Stahlwr., HoltenauerStr. 94
44 09 Hanseatische Acetylen-Gasindustrie A.-G. Werk Kiel, Flintbekerstr. 50
69 64 Hanseat. Ersatzkasse v. 1826, Holstenstr. 77
95 58 Hanseat. Krankenversich. v. 1875 a. G., Hafenstr. 8
37 02 Hanseat. Lebensversich., Mühlenbach 6
81 89 Hansel, Karl, Obst, Eckernf.Allee 32
1 25 Hansen, A. C., Kalkbrennerei, Bau- u. Brennstoffe, Kiel-Wellingdorf, Altenteichstr. 26
73 19 Hansen, Ad., Bürodir., Blücherplatz 20
25 01 Hansen, Alex., R.A. [N], Forstweg 44
1 99 Derselbe, Büro, Holstenstr. 68
Holt. 87 Hansen, Anna, Lebensm., Friedrichsorter Straße 7
29 37 Hansen, August, Versich., Sophienbl. 42a
94 94 Hansen, Bernh., Bäckerei, Elisabethstr. 18
69 67 C. u. E. Hansen, Lehrerinnen, Tirpitzstr. 90
82 Hansen, C. D., Druckereil., Spichernstr. 2
131 56 Hansen, Chr., Ing., Nettelbeckstr. 14
82 78 Hansen, Chr., Schriftsetzer, Lutherstr. 14
29 61 Hansen, Cornils, Düppelstr. 81
45 04 Hansen, Elsa, Dentistin, Sophienblatt 22
28 49 Hansen, Ernst, Klempnerei, Holten.Str. 27
71 40 Hansen, Ernst, Vertr., Hafenstr. 25
60 96 Hansen, Ferd., Fremdenheim, Sophienbl. 5
52 91 Hansen, Georg, Pastor, Schillerstr. 26
28 77 Hansen, Georg, Herrenart., Holten.Str. 26a
68 78 Derselbe, Wohnung, Schillerstr. 11
103 61 Hansen, Gustav, Kaptlt., Hollmannstr. 4
1 64 Hansen, Hans, Käse, Sophienbl. 48b
104 75 Hansen, Hans, Kunstmaler, Projensd.Str. 6
Holt. 174 Hansen, Hans-Herbert, Zahnarzt, FriedrichsorterStr. 8
37 99 Hansen, Harald, Tabake, Tirpitzstr. 7
16 99 Hansen, Heinr., Archit., Düsternbr.Weg 53
55 52 Hansen, Heinr., Bäckerm., Olshausenstr. 8
24 05 Hansen, Heinr., Elektrot., Eichendorffstr. 31
73 84 Hansen, Herm., Ing., Mönkeberg, Eichen 67
71 26 Hansen, Herm., Schlächter, Körnerstr. 16
84 19 Hansen, Hugo, Kfm., Wrangelstr. 46
133 77 Hansen, J., Lebensm., Königsweg 60
Sml.-Nr. 6 00 / 6 02 Jacob Hansen G. m. b. H., Großverkauf von sanitären Einrichtungen, Eisenwaren, Metallen und Werkzeugen, Kiel, Wilhelmplatz 2
77 86 Hansen, Dr. Jörgen, Prof., Forstweg 1
76 83 Hansen, Joh., Rechn.Stelle, Lantziusstr. 27
79 54 Hansen, Joh., Betten, Küterstr. 20
67 43 Hansen, Joh., Feinkost, Hamb.Ch. 348
68 80 Hansen, Johs., Tuche, Klinke 16
12 03 Hansen, Jürgen, Kaufhaus, Jahnstr. 2
45 91 Hansen, Jul., Hebamme, Schülperbaum 2
79 74 Hansen, Karl, Friseur, Küterstr. 2
4 81 Hansen, Kurt, Stahl, Weberstr. 1
42 61 L. Hansen & Co, Fischkomm., Städt.Fischh.
5 99 Hansen, M., Hofjuwelier, Schloßgarten 3
101 29 Hansen, Martha, Damenputz, Küterstr. 12
22 38 Hansen, Otto, Versich., Hofholzallee 58
84 82 Hansen, P., Viehagent, Saarbrückenstr. 136
85 85 Hansen, Dr. P.-B., Arzt, Holten.Str. 49
40 48 Hansen, Rudolf, SchönbergerStr. 3
44 82 Hansen, Theodor, Tuchgroßhandl., Markt 6
88 25 Hansen, Th. W., Wild, Kaiserstr. 41
48 42 Hansen, W. Boy, Baustoffe, *Elm* Preetzer Chaussee 26
11 13 Hansen, W., Archit., Saarbrückenstr. 18
12 21 Hansen, Wilh., Ing., Ahlmannstr. 11
48 58 Hansen, Wilh., Autobetrieb, Ringstr. 71
32 25 Hansen, Willy, F. H., Vertr., Knivsberg 19
81 87 Hansen, Willy, Drogen, Adalbertstr. 11
134 76 Hansen, Willy, Lebensm., Wörthstr. 3
24 20 Hardt, Marie, Ww., Teichstr. 21
12 21 Hansen & Kleiner, Ing., Christianstr. 9
39 78 Hansen & Runge, Stickereien, DänischeSt. 14
48 60 Hansen-Nootbaar, Jean Heinr., Gellertstr. 34
20 19 Hansohm Nf., C., Leder, FlämischeStr. 14
14 21 Hansohm, *Carl, R.A. [N], Sophienblatt 23*
25 86 Derselbe, Wohnung, Karlstal 39
62 54 Hansohm, E., Juwelier, Holstenstr. 84
Sammel-Nr. 92 40 Wilhelm Hansohm Eisenwaren, Baubeschläge, sanitäre Einrichtungen, Werkzeuge, Großküchen, Vinetaplatz 4. **P** Hamburg 17304
4 94 Derselbe, Wohnung, Karlstal 16
81 12 Hansohm, Willy, Goldwr., Holstenstr. 79
14 21 Hansohm & Feddersen, Rechtsanwälte u. Notare, Sophienblatt 23
24 44 Hanßen, Dr., Stud.Rat, Hofholzallee 11
27 86 Hanssen, Alma, Goethestr. 8
76 64 Hanßen, Ferencz, Kfm., Petersb.Weg 57
34 43 Happe, Fr., Uhrmacher, DänischeStr. 8
20 96 Harbeck, Johs., Futtermittel, *Krh* Kieler Straße 38
131 60 Hardegen, Reinhard, Oberlt., Düppelstr. 48
61 24 Hardekopf, Hinr., Baumstr., Zastrowstr. 14
45 01 Harder, Dr. Andr., R.A. [N], Holstenstr. 103
88 88 Harder, Claus, Baugesch., Ahlmannstr. 24
69 76 Harder, Franz, Lebensm., Hauenst.Ring 36
12 90 Harder, Fr. L., Margarinefbr., Muhliusstr. 78
7 95 Harder, Gg., Drogerie, KielerStr. 33
65 46 Harder, Heinr., Gärtner, Düppelstr. 72
76 29 Harder, Johannes, Maler, Kaiserstr. 56
130 60 Harder, Jürgen, Dir., HasseerStr. 19
131 21 Harder, M., Wörthstr. 39
45 01 Harder, Maria, Rechtsanwältin, Holstenstraße 103
82 55 Harder, Martha, Schillerstr. 15
54 05 Harder, Wilh., Korbwrfbr., FlämischeStr. 13
3 05 Harder & Büsing, Chemik., Fläm.Str. 10

7 53 Harloff, Heinr., Gastw., Kuhberg 36
82 87 Harloff, M., Lebensm., Schülperbaum 25
20 27 Harm, Johs., Kohlenfuhrgesch., WikerStr.56
33 18 Harm, Otto, Sattler, Muhliusstr. 7
Holt. 28 Harms, Dr. Alfr., Arzt, Prieser Strand
59 62 Harms, Chr. Installat., Eckernf.Str. 12
55 48 Harms, Hermine, Theodor-Storm-Str. 4
Holt. 102 Harms, Otto, Abt.Ltr., Christianpries 21
28 53 Harms, Wilhelm, Graf-Spee-Str. 44
60 91 Harmsen, Friedrich, Hospitalstr. 25
74 28 Harmsen, Georg, v.d.Goltz-Allee 22
16 54 Harmsen, Max, Fbrkt., Neuenrade 2
37 68 Harnack, Gust., Kartoffeln, Schülperbaum 5
39 14 Haro, Adolf, Archit., Muhliusstr. 36
1 18 Harraeus, H., Staatsanwalt, Esmarchstr. 66
2 50 Harries, Rolf, R.A. [N], Holstenstr. 103
85 36 Harrie, Hinrich, Amtsger.Rat, Kitzeberg, Drosselhörn 24
55 25 Harryers, Frdr., Hptm., Esmarchstr. 24
48 86 Hars, Friedrich, Kfm., Ringstr. 86
Holt. 84 Harste, Paul, Lebensm., Wendenb.Str. 9
106 70 Harter, Wilh., Vertr., Kirchhofallee 6
41 72 Hartherz, Zollrat, Lornsenstr. 43
70 19 Hartkopf, Rudolf, Kapt., Niebuhrstr. 14
87 85 Hartkorn, Peter, Lehrer, HoltenauerStr. 208
31 63 Hartmann, Baurat, Nietschestr. 46
17 79 Hartmann, Anna, Gemüse, Lüdem.Str. 37
106 72 v. Hartmann, Dora, Esmarchstr. 7
2 91 Hartmann, G., Autovermiet., Tirpitzstr. 17
17 96 Hartmann & Erichsen, Blumenfbr., Waisenhofstr. 7
56 59 Hartog, Hans, Konteradm., Forstweg 29c
14 03 Hartsteinwerk Hasseldieksdamm, Melsdorfer Feldweg 2
3 24 Hartung & Co, Kaufhaus, Holstenstr. 17
38 34 E. u. K. Hartwig, Drogen, Gerhardstr. 77
60 30 Hartwig, H., Schlachtereibedarf, Schlachth.
20 36 Hartwig, Hans, Roßschlächter, Lehmberg 3
95 52 Hartwig, Hans, Roßschl., Bremerskamp 75
68 87 Hartwig, Joh., Prok., RosenfelderStr. 6
104 45 Hartwig, Oskar, Baurat, Tirpitzstr. 60
4 06 Hartz, E. L. Willy, Erstes Kieler Bestattungs-Institut, Treppenstr. 3
92 33 Derselbe, Wohnung, DüvelsbekerWeg 39
105 97 Hartz, Heinrich, Pagenkamp 44
91 57 Hartz, Heinr., Bäckerei, GriesingerStr. 9
52 92 Hartz, Max, Tischlerei, Exerzierplatz 31
82 67 Hartz, Otto, Milch, SchauenburgerStr. 10
29 10 Hartz, Wilh., Lebensm., Olshausenstr. 1
67 41 Hartz, Wilh., Schlosserei, Boninstr. 52
135 96 Harvolk, Hans, Amtmann, Seeblick 1
132 99 Harz, Bertram, Buchhalter, Wilhelmstr. 21
44 91 Harz, Franz, Obering., Jungmannstr. 43
11 31 Harz, Franz, O.Ing., Wilhelmsh.Str. 5
3 02 Harz, Dr. Karl, Arzt, Karlstal 36
40 61 Harzer, Emmi, Caprivistr. 18
51 30 Hasberg, Elisabeth, Schwester, Werftstr. 15
105 78 Haseloff, Dr. A., Prof., Esmarchstr. 20
17 40 Hasenbein, Albert, Lehrer, Forstweg 71
131 14 Haß, Emma, Kol.W., Kronsh.Weg 31
103 02 Haß, Helmut, Assessor, Eichhofstr. 20
5 93 Hass, J. F. M., Rohprod., Walkerdamm 9
49 24 Haß, J. N., Fischeinfuhr, Calvinstr. 12
24 07 Haß, Friedr., Install., Düppelstr. 91
27 67 Haß, Hanna, Schule, Schwanenweg 18
29 79 Haß, Hans, Möbel, Annenstr. 54
15 29 Haß, Heinr., Lebensm., Schönb.Str. 138
20 52 Hass, Joh., Frisör, Holstenstr. 91
14 04 Hass, Joh., Elektro-Art., Rathausstr. 20
66 24 Hass, Jul., Blumen, Koldingstr. 28
10 05 Haß, Karl, Kleinholz, Annenstr. 74
36 40 Hass, Nanny, Schneiderin, Lornsenstr. 52a
89 15 Haß, Paul, Apotheker, Forstweg 69
Holt. 171 Haß, Rud., Papierwr., Friedrichsort.Str. 1
105 28 Haß, Walter, Malermstr., Samwerstr. 9
10 19 Haß, Willy, Eier, *Krh*, KielerStr. 66
Holt. 214 Hasse, Erich, Sturmbannf., Kanalstr. 38
101 86 Hasselfeldt, Aug., Lehrer, Schöneb.Str. 57
70 86 Hauber, Arthur, Koch, Adalbertstr. 21
106 57 Hauer, Jochen, Spielltr., Beselerallee 37
55 51 Haupt, Heinr., H.-Garderobe, Holstenstr. 56
85 73 Haupt, Herm., Fris.-Bedarf, Nordd.Str. 34
83 93 Haupt-Eierverwertung, Calvinstr. 10
33 10 Haus der Arbeit, Fährstr. 22
9 17 Haus- u. Grundbesitzerverein eV, Schevenbrücke 12
132 20 Ders. Wohnung, Pickertstr. 8
51 Hauschild, Heinr., Holz, Segeb.Str. 3
19 66 Hauschildt, Cl. W., Dr. med., Hindenb.Uf. 80
72 14 Hauschildt, Elsa, Hebamme, Waitzstr. 72
45 10 Hauschildt, Dr. H., Stud.Rat, Holten.St. 107
29 82 Hauschildt, Dr. Johs., Tierarzt, Jägersb. 9
33 10 Haus der Arbeit, Konzertsaal, Fährstr. 22
70 21 Hauser, Obering., Schützenwall 47
79 41 Hausmann, Karl, Sunlicht, Jägersberg 4
13 67 „Haus Quickborn" Heilanstalt und Krankenhaus, Claus-Groth-Platz 1
40 50 Hausverwert. Howe & Söhne, Holstenstr.103
37 Hautklinik, Hospitalstr. 20
88 08 Haverlandt, Ella, Lastfuhren, Samwerstr. 25
15 86 v. Haxthausen, Helmine, Düsternbr.Weg 57
20 86 Hay, Heinr., Bäcker, Schwentinestr. 24
85 12 Hayßen, Karl, Reg.Baurat, Lornsenstr. 2
105 36 Hebbeln, Rosl, HoltenauerStr. 210
61 15 Hecht Sohn, Aug., Bürstenf., Fleethörn 26
55 07 Hecht, Carl, Kfm., Tirpitzstr. 125
80 72 Hecht, Eduard, Kfm., Sternstr. 2
58 69 Hecht, Fritz, Maschinen- u. Apparatebau, Alte Lübecker Chaussee 27a
40 37 Hecht, Fritz, Ing., Roonstr. 2
42 11 Hecht, Heinr., Kohlen, Str.d.SA. 31/33
54 79 Hecht, Heinr., Dr. phil., Moltkestr. 88
102 32 Hecht, Karl, Dr., Tirpitzstr. 84
12 78 Heck, Georg, Ing., Kleiststr. 26
36 98 Heck, H., Schokoladen, HoltenauerStr. 124
75 62 Heckscher, Franziska, Moltkestr. 74
3 54 Heckt & Maß, Bäck.Rohstoffe, Sternstr. 7
59 66 Hederich, Anna, Rentnerin, Lorentzend. 17
36 67 Hedicke, Heinz, Kfm., Clausewitzstr. 1
38 01 Hedde, Agnes, Niemannsweg 81
55 09 Heeckt, Catharine, HoltenauerStr. 125
132 98 Heeckt, Hugo, Dr., Lornsenstr. 13
74 92 Heeresabnahmestelle, Werk Ravensberg
72 35 Heesch, Anna, Fleethörn 30
45 29 Heesch, Aug., Zimmermstr., Timkestr. 26
48 63 Heesch, Dr. B., Zahnarzt, Gr.Ebbenkamp 5
13 72 Heesch, Carl, Vertr., Fleethörn 30
97 98 Heesch jr., Gust., Bäcker, Gerhardstr. 16
80 94 Heesch, Herm., Lebensm., Alsenstr. 9
27 71 Heeschen, Carl, Feinkost, Ringstr. 46
5 15 Hegent, Emil, Klavierpädagoge, Karlstr. 17
47 80 Hehn, Wilh., Schlosserei, Muhliusstr. 58
57 86 Heibel, Herm., Goldwaren, Holstenstr. 27
79 95 Heide, Liselotte, Hohenz.Ring 53.
28 02 Heide, Wilh., Zool.Hdlg., HoltenauerStr. 51
85 99 Heidemann, Erich, Kaptlt., Freiligrathstr. 2
101 76 Heidenrich, Fritz, Herrenart., Holten.Str. 86
66 34 Heider, Fritz, Gummiwr., Stadtfeldkamp 10
73 41 Heierhott, Marie, Heißmangel, Eckernf.St.15
47 96 Heilbut, Edmund, Metzstr. 64
25 19 Heim, Gustav, Gaststr., Schumacherstr. 30
136 26 Heim, Dr. H., Arzt, Tirpitzstr. 124
24 22 Heim, Dr. Gustav, Arzt, Kirchhofallee 63
80 61 Heimann, Otto, ElmschenhagenerAllee 19
50 88 Heimberger, J., Klempner, Strohredder 7
37 06 von Heimburg, Dr. W., Arzt, Lorentzend. 16
11 97 Heims, Johs, Kol.W., KnooperWeg 160
31 40 Heimsch, Erwin, Flugkapt., Quinckestr. 16
66 84 Heimstätte Schleswig-Holstein G.m.b.H. Dammstr. 32. P Hamburg 41151
48 09 Hein, Aug., Hebamme, Kirchhofallee 83
101 62 Hein, Ernst, Kfm., Hamb.Ch. 99
70 57 Hein, Johs., Gartenbau, KnooperWeg 142
24 96 Heine, Joh., Ing.Büro, Kaiserstr. 69
8 66 Heine, Theodor, Photogr., Pr.Heinr.Str. 67
18 54 v. Heineccius, Rich., Oberst, Düppelstr. 66
99 22 Heinecke, Kaptlt., *Schu* Kl.Eiderkamp
26 22 Heinecke, Oskar, Vizeadmiral, Forstweg 45
16 98 Heineking, Elisabeth, Vertr., Holstenstr. 100
17 67 Heinemann, Oberinsp., RaisdorferStr. 21
74 53 Heinemann, Maria, Schneid., Schloßgarten 9
71 29 Heinemann, Otto, Gärtner, Holten.Str. 181
43 86 Heinicke, Hedwig, Obst, A.LübeckerCh. 33
130 89 Heinicke, W., Stickerei, Rath.Str. 2
61 12 Heinicke, W., Hindenb.Ufer 74
131 45 Heinlein, Kurt, Kapt., Gr.Spee-Str. 35
33 47 Heinrich, Frieda, Putz, HoltenauerStr. 51
21 84 Heinrich, J., Schuhwaren, FlämischeStr. 26
17 57 Heinrich, Dr. Kurt, Zahnarzt, DänischeStr.2
3 73 Heinrich, Max, Galvan.Anst., Brunsw.Str.52
96 43 Heinrich, Oskar, Schlosser, Schauenb.Str. 33
71 62 Heinrich, Paul, Konfit.-Fbr., Bergstr. 5
46 69 v. Heintze, A., Frhr., Landrat, Kl.Grothpl. 2
26 23 v. Heintze, D. Dr. T., Frhr., Tirpitzstr. 144
72 53 Heinze, Alb., Versich., Zastrowstr. 30
51 37 Heinze, Dr. Karl, Arzt, Klosterkirchhof 1
97 82 Heinzel, Korv.-Kapt., Moltkestr. 63
105 30 Heise, Heinrich, Deliusstr. 33
13 15 Heise, Heinz, Dachdecker, KnooperWeg 50
5 35 Heise, Theodor, Kfm., Bülowstr. 23
47 11 Heiser, Carl, Drogen, Am Dreieckplatz
64 90 Heisler, Rob., Fittings, Ringstr. 71
12 93 Heistermann, W., Weine, Stromeyerstr. 27
40 22 Heitmann, Fliegeringenieur, Prüne 70
88 87 Heitmann, Aug., Transporte, Stadtrade 35
26 62 Heitmann, M., Schmiede, AlteLüb.Ch. 27
9 82 Heitmann, Paul, Baugesch., Tirpitzstr. 60
37 95 Heitmann, Robert, Töpfermstr., Adolfstr. 23
95 89 Heitmüller, Hanfr., Ing., Knivsberg 29
12 45 Helbig, Frdr., Baugesch., Elisabethstr. 38
48 22 Helbing, Albert, Bankdir., Tirpitzstr. 60
87 56 Held, Obering., Hohenzollernring 45
94 55 Held, Anna, Steinstr. 27
23 33 Heldt, A., Marinebaurat, Esmarchstr. 53
43 29 Heldt, Heinr., Hundezucht, Harmsstr. 55
52 50 Hell, Dr. Ferd., Arzt, Holstenstr. 38
15 Derselbe, Wohn., Niemannsweg 103
24 12 Heil, Fritz, Techn.Büro, Esmarchstr. 59
39 51 Hell, René, Kanalsteurer, Knorrstr. 14
8 26 Heller, Ernst, Gastw., *Elm* Preetz.Chauss. 28
64 87 Heller, Dr. S., Oberschulrat, Esmarchstr. 60
50 09 Hellerung, P., Lebensm., SchönbergerStr. 93
65 97 Hellmann, Ewald, Freiligrathstr. 13
94 49 Hellmann, Fritz, Kfm., Schloßgarten 9
(94 49) Hellmann, Nanny, Putz, Brunsw.Str. 47
57 55 Hellmann, Wilh., Wurstfbr., Gr.Ziegelstr. 12
23 38 Helms, Dr. Friedr., Arzt, Karlstal 37
23 18 Derselbe, Wohn., Lorentzendamm 1
49 48 Helms, Hans, Prokurist, Düppelstr. 69
28 18 Helsig, Curt, Obering., Düsternbr.Weg 126
34 04 Hemmerle, Jos., Vertr., Sophienbl. 39
30 67 Hempel, Bernh., Malerm., Dahlm.Str. 4
17 36 Hempel, Paul, Schuhwr., HoltenauerStr. 9
102 89 Hempelmann, Erwin, Malermstr., Projensd. Straße 7
48 53 Hempelmann, Wilh., Rechtsbeist., Fährstraße 12
55 64 Hemschemeier, Otto, Versich., Schloßg. 3
2 66 M. Henke & Co, Vertrg., Moltkestr. 93
16 30 Henke, Margarethe, Graf-Spee-Str. 43
11 82 Henkel, Heinr., Tapez., A.Lüb.Chaussee 44
98 95 Henker, Helene, Friseuse, Brunsw.Str. 5
24 66 Hennecke, Frdr., Bäckerei, Yorckstr. 4
14 19 Hennig, Arthur, Ob.-Sekr., Hebbelstr. 11
55 37 v. Hennig, Hch., Konteradm., Tirpitzstr. 126
60 95 Henning, Herm., Lebensm., Lettow-Vorbeck-Str. 100
79 01 Henning, Karl, Kohlen, BremerStr. 12
15 31 Hennings, Andr., Kol.-W., LangerRehm 28
48 73 Hennings, H., Kfm., Schulensee, Wiesenweg
76 79 Hennings, Karl, Kanalsteurer, Hanssenstr.12
15 56 Hennings, Max, Vulkanis., Schauenb.Str. 74
105 18 Hennings, Minna, Geibelplatz 11
61 56 Hennings, Otto, Staatsanw., Nietzschestr. 54
53 82 Henningsen, Aug., Kfm., KnooperWeg 175
63 25 Henningsen, Hans, Landw., Hindenb.Ufer 83
72 65 Henningsen, Hans, Kfm., Tirpitzstr. 127
22 79 Henningsen, Hans, Vertr., H.Friedr.Str. 48
79 89 Henningsen, Herm., Musiker, Tirpitzstr. 4
72 32 Henningsen, Hinr., Vertr., Eckernf.Allee 22
38 11 Henningsen, Joh., Radio, Holstenstr. 43
28 29 Henningsen, Johs., Kondit., Brunsw.Str. 44a
55 96 Henningsen, Johs., Eier, Wikerstr. 42
93 33 Ders., Gefrierraum, Eckernf.Str. 13
28 29 Henningsen, Joh., Konditorei, Brunsw. Straße 44
90 05 Henningsen, Paul, Vorsteher, Arndtpl. 6
37 87 Henningsen, W., Bäckerei, Heischstr. 19
53 23 Henningsen, W., Photogr., Möllingstr. 26
9 33 Henriettenhaus, Körnerstr. 3
27 75 Henriksen, W., Malermstr., Blocksberg 5a
46 14 Henschel, Betriebsleiter, Nettelbeckstr. 9
83 48 Hensel, Herb., Lebensm., Königsweg 22
14 62 Hensel, Oskar, Schlachter, Weitzstr. 33
91 94 Hensen, Auguste, Lornsenstr. 52
89 94 Hensen, Bernh., Reg.-Rat, Niemannsw. 84
82 53 Hentschel, Georg, Kantine, Kiel-Wik
52 37 Hentschel, Heinr., Häute, Gablenzbrücke
31 88 Hentze, Dr. Albin, Prof., Dahlmannstr. 6
50 46 Hentze, Karl, Stud.-Rat, Th.Storm-Str. 9
5 42 Henze, Aug., Baugesch., Uhlandstr. 7
5 91 Henze, Kurt, Abt.-Leiter, Niebuhrstr. 14
24 00 Hepcke, Ernst, Postrat, Hamb.Ch. 169
28 37 Herberge zur Heimat, Gartenstr. 20
69 25 Desgl., Herzog-Friedrich-Str. 26
44 14 Herberger, Willi, Rundfunk, Bergstr. 13
41 46 Herbst, Herm., Kfm., *Krh* Vollbehrstr. 41
23 44 Herchenröder, Franz, Friseur, Holstenbr. 43
97 35 Herder, Marga, Pension, Brunsw.Str. 53
50 67 Hering, A., Kapt., Wilhelmsh.Str. 25
100 67 Hering, Heinz, Ing., Goethestr. 20
104 50 Hermann, Andreas, Dachdeckermstr., Möllingstr. 20
7 91 Hermann, Erna, Soz.-Arbeiterin, Tirpitzstraße 58
103 88 Hermann, Otto, Baustelle, Elmschenhagen-Süd
55 83 Hermann, Max, Fische, Elisabethstr. 39
103 88 Hermann, Otto, Baustelle, Elmschenhagen-Süd
40 29 Herms, Margarete, Putz, Königsweg 1
32 29 Herold, Alwine, Lebensm., Neu-Meimersdorf
96 16 Herold, Carl, Suchsdorf, Eckenf.Ch. 22
104 09 Herold, Ernst, Vertr., Auberg 42
52 30 Herold, Hugo, Buchdruck., Schülperb. 23
13 98 Herold, Hugo, Vertr., Clausewitzstr. 6
62 58 Herrath, W., elektr. Anl., KnooperWeg 92
131 36 Herring, Otto, DänischeStr. 11
26 33 Herrmann, Alois, Uhren, Klinke 11
70 59 Herrmann, Franz, Herrenart., Holstenstr. 80
46 38 Herrmannsen, Aug., Dir. i.R., Adolfstr. 44
95 32 Herweg, Ernst, Dr. med., Tirpitzstr. 106
96 79 Herwegh, W., Korv.-Kapt., Tirpitzstr. 58
77 45 Herzer, Chauffeur, DanzigerStr. 3
16 90 Herzig, Willy, Geschäftsf., DänischeStr. 42
68 69 Herzog, Herb., Ing., HoltenauerStr. 172
68 44 Herzog, Max, Organis., Calvinstr. 2
39 64 Hess, Amandus, Vertr., Beselerallee 17
6 68 Hesse, Alfr., Freg.-Kapt., Wilhelm.Str. 10
83 67 Hesse, Erich, Vertr., Schuhmacherstr. 26
83 82 Ders., Privat, Lantziusstr. 17
23 07 Hesse, Franz, Dr. jur., Tirpitzstr. 124
24 02 Hesse, Georg, Damenfriseur, Küterstr. 20
32 66 Hesse, Hans-Joachim, Kaptltn., Esmarchstraße 61
2 56 Hesse, Otto, Buchdruckerei, Gr.Kuhberg 20
133 82 Heßler, Manfred, Kapt., HoltenauerStr. 137
88 10 Hettlage & Lampe, Bekleid., Holstenstr. 28
Holt. 360 Hetzer, Paul, Wäscherei, F.Reuter-Str. 41
(4 74) Heuck, Fr., R.-A., Sophienblatt 32
16 12 Ders., Wohn., Graf-Spee-Str. 9
11 73 Heuck, Wilh., Mühlenbes., Schönb.Str. 7
137 10 Heuer, J., Postinsp., Tirpitzstr. 85
20 59 Heuer, Jul., Rektor, HoltenauerStr. 178
48 27 Heuer, Otto, Ing.-Büro, Jahnstr. 9
43 52 Heuermann, F., Lehrer, Herderstr. 6
14 08 Heukeroth, Margarethe, Kl.Kuhberg 19
19 73 Heuschild, Karl, Lebensm., Hansastr. 70
32 08 Heuzeroth, Ewald, Prok., Graf-Spee-Str. 8
52 42 Hewert, Walter, Zigarren, Hansastr. 18
100 95 Hey, Walter, Ing., Clausewitzstr. 18
5 49 Heyck, Paul, Kol.-W., Faulstr. 2a
14 61 Heyd, Karl, Dentist, Annenstr. 60
67 13 v. d. Heyde, Joh., Oberinsp., Hansastr. 80
100 70 Heydt, Adolf, Steuerberat., Waisenhofstr. 29
97 66 Heye, Mercedes, Frau, Düvelsb.Weg 55
40 92 Heyen, Dr., Erich, R.-A., Dahlmannstr. 1
69 99 v. Heyer, Käthe, Frau, Düsternbr.Weg 37
130 59 Heymann, Theodor, Ing., Franckestr. 19
6 37 Heyse, Dr. Wilh., Arzt, Jungfernstieg 37
33 49 Hilbert, Heinr., Lebensm., MelsdorferStr. 44
76 69 Hildebrandt, Karl, Prof., Niemannsw. 21
99 47 Hildebrandt, Marga, Masseuse, AlteLübecker Chaussee 10
81 07 Hildebrandt, Willy, Hypoth., Schloßg. 9
66 33 Hilf, Gretel, Gymn.-Lehr., Lornsenstr. 16
132 53 Hill, Ernst, Obst, HoltenauerStr. 58
54 06 Hille, Karl, Gastwirt, Ernestinenhöhle
134 97 Hillermann, J., Ing., Esmarchstr. 8
50 22 Hillger, Ing., Graf-Spee-Str. 43
131 46 Hillmann, Rudolf, Foto, HoltenauerStr. 109
72 46 Hillmer, Wilh., Obst, HeikendorferWeg 49
131 63 Himboldt, Karin, Schausp., Weddigenr. 9
8 33 Hinca, Joh., Holzhdlg., Lerchenstr. 1
5 36 Hinca, Johs., Wohn., Hamb.Chaussee 181
22 21 Hingst, Bruno, Vertr., Reeperbahn 1
58 59 Hingst, Otto, Dentist, KnooperWeg 185
97 56 Hinke, Osw., Uniformen, Franckestr. 21
Holt. 272 Hinnerichs, Otto, Elektrom., Lönsstr. 2
28 63 Hinrichs u. Eymes, Warenhdl., Papenkamp 5
7 17 Hinrichsen, Christ., Mühle, Weißenb.Str. 21
132 68 Hinrichsen, Dr. E. L., Zahnarzt, *Krh* Esmarchstr. 7
103 82 Hinrichsen, Hans, Schornsteinfegermstr., Haekelstr. 2
37 69 Hch. u. Gust. Hinrichsen, Glaserei, Faulstr. 4
11 78 Hinrichsen, H., Kostüme, Muhliusstr. 74
Holt. 333 Hinrichsen, Karl, Kapt., Richth.Str. 18
51 47 Hinrichsen, Dr. K. F., Zahnheilk., Schloßg. 6
28 51 Hinrichsen, Dr. Rolf, Zahnarzt, Schloßg. 3
91 04 Derselbe, privat, Niemannsweg 109
33 95 Hinrichsen, Th., Lasttransp., L.Seegen 11
73 92 Hinrichsen, Wilh., Süßwr., Ringstr. 93
4 55 Hinrichsen & Ewaldt, Lebensm., Lerchenstraße 7
80 24 Hintz, Carl, Kfm., Königsweg 34
38 08 Hintz, Gust., Meierei, Hamb.Chaissee 78
48 26 Hintz, Heinr., Lebensm., v.d.Tann-Str. 19
11 80 Hintz, Jul., Meierei, Lutherstr. 16
23 55 Hintze, Ludw., Korkenlager, Prüne 56
50 64 Hinz, Auguste, Fische, Königsweg 23
73 16 Hinz, Detlef, Lebensm., *Krh* Dorfstr. 17
19 64 Hinz, Detlef, Malermstr., Th.Storm-Str. 15
21 20 Hinz, E., Ottendorfer Mühle, Ottendorf
15 76 Hinz, Eduard, Fettwr., Schönb.Str. 31
67 93 Hinz, Ernestine, Makler, Wall 72
69 26 Hinz, Ernst, Baumschule, Winterbek.Weg 78
45 26 Hinz, Georg, Kol.-W., Kehdenstr. 15
107 36 Hinz, Walter, Betriebsltr., Hindenb.Ufer 79
69 65 Hinz, Wilh., Friseurmstr., Kopperpahl, Eckenf.Chaussee 63
78 14 Hinze, Rudolf, Handarbeiten, Holtenauer Straße 64
46 87 Hirsch, Adolph, Leihhaus, Fischerstr. 27
28 11 Hirsch, Max, Detektivbüro, Str.d.SA. 3
40 56 Hirschfeld, Gerh., Lebensm., Brückenstr. 29
Holt. 8 Hirschfeld, Magdalena, Gut Knoop
Holt. 38 Hirschfeld, Otto, Landw., Friedrichshof
45 09 Hirte, A. W., Zentralheiz., Saarbrückenstraße 168
49 11 Hirte, Klara, Blumen, Fleethörn 32
98 52 Hirthe, Ernst, Vertr., Prüne 5
91 06 Hirthe, Otto, Lebensm., SchönkirchnerStr. 6
8 89 Hissen, Heinr., Obering., Planettastr. 43
101 81 Hitzegrad, Emmy, Ww., HoltenauerStr. 125
10 16 Hitzel, Wilh., Kaufm., Kronsh.Weg 124
46 93 Hobeck, Werner, Stadtrat, Hindenb.Ufer 88
14 50 Hochbauamt I, Fleckenstr. 20
44 42 Hochbauamt II, Hohenbergstr. 4
14 16 Hochbaum, Alma, Forstweg 18
45 54 Hochschule f. Lehrerbildung, Fröbelstr. 13
30 48 Hochschulinstitut für Leibesübungen an der Universität Kiel, Adolfstr. 3
91 82 Hochstadt, Phil., Werkmstr., Gerhardstr. 42
74 21 Hochstein, Erich, Hdlr., Brunsw.Str. 29
Holt. 81 Hochtief AG, Jägerallee 17
75 54 Hodt, Ida, Blumen, Adelheidstr. 18
132 67 Hoeck, Friedr., Dir., Herderstr. 2
53 95 Höck, Maria, Exerzierplatz 34
102 27 Höcker, Friedr., Schornsteinfgmstr., Wehdenw. 33
63 35 Hoeckner, W., Major a.D., Kitzeberg, Konsul-Lieder-Allee 32
26 91 Hoee, Johs., Lebensmittel, Pr.Heinr.Str. 3
96 21 Höfer, Anna, Fuhrgesch., Teichstr. 12
35 29 Höfer, Paul, Dachdecker, KnooperWeg 140
15 63 Höft, Carl, Schlosserei, Meitzenstr. 10
80 39 Höft, Hans C., Schmiede, Meimersdorf 19
40 69 Höft, Helm., Vertr., Demühlenerstr. 42
89 10 Höft, Hertha, Klosterstr. 114
131 64 Höft, Viktoria, Heißmangel, Yorkstr. 3
20 17 Höger & Höhne, Baugesch., *Krh* Kopperp.A.
62 46 Höhere Techn. Staatslehranst. f. Maschinenwesen, Fährstr. 35
72 34 Höhler, Karl, Beamter, Plönerstr. 56
104 19 Höhne, Hans, Rosen, Suchsdorf. Klausbr. Weg 60
74 59 Höhne, Paul, Schmiedemstr., Wrangelstr. 59
28 61 Höllinger, Hans, Musikinstr., Brunsw.Str. 30
17 55 Hölterling, Selma, Sophienblatt 22
135 12 Höltzke, Else, Forstweg 75
80 73 Hoenings, Henry, Auto-Art., Exerzierpl. 7
14 40 Höper, Emil, Verwalt.Rat, Goethestr. 2
7 68 Gebr. Höpfner K.-G.
Blech- u. Metallwarenfabrik, Torstr. 17a/19
22 99 Höpfner, M., Forstweg 61
48 40 Höppner, Adolf, Ing., KielerStr. 56
6 64 Höppner, Ernst, Kfm., Ringstr. 45
94 11 Höppner, Paul, Strümpfe, Kehdenstr. 30
23 10 Hörlöck, Hans, Café, Holstenstr. 106
15 57 Hörlyk, Lauritz, Tischler, Kronsh.Weg 20
36 99 Hoerner, Friedrich, Müller-Emden-Str. 60
132 80 Hoewel, Friedr., Insp., Str.d.SA. 53
49 97 Hoff, Walter, Töpfer, KnooperWeg 158
94 54 Hoffmann, Kptltn., Graf-Spee-Str. 40
72 99 Hoffmann, Bruno, Zahnlabor., Kirchhofallee 9
28 01 Hoffmann, Dr. Kurt, Prof., Beselerallee 34
57 30 Hoffmann, Dr. E., Arzt, HoltenauerStr. 126
93 48 Hoffmann, Dr. Ernst, Adolfplatz 10
11 66 Hoffmann, Fritz, Geschäftsf., Hohenz.R. 58
29 29 Hoffmann, Georg, Lebensm., Bahnhofstr. 20
8 30 Hoffmann, Guido, Schlächterei, Hasscld. Weg 1
65 96 Hoffmann, Katharine, HoltenauerStr. 107
33 71 Hoffmann, Kurt, Schlachter, Hollm.Str. 22
27 73 Otto u. M. Hoffmann, Töpfer, Boninstr. 55
133 33 Hoffmann, Paula, Lebensm., Brunsw.Str. 46
97 15 Hoffmann, Rich., Ing., Graf-Spee-Str. 43
77 72 Hoffmann, Walther, Dr., Beselerallee 32a
104 62 Hoffmann, Z., Dr. med., Tirpitzstr. 83
80 62 Hoffmann-Wülfing, Hans, Dr. med., Kitzeberg, Drosselhörn 6
29 43 Hoffmeister, Jürgen, Manuf.W., Kaiserstr. 85
105 83 Hofmann, Ing., Königsweg 1
83 56 Hofmann, A. W. G., Archit., Wrangelstr. 36
39 38 Hofmann, H., Metallwrfbr., Adolfstr. 8a
93 77 Hofmann, Karl, Möbel, Schülperbaum 23
88 43 Hofsommer, Dr., Stud.-Rat, Mönkeberg, Kalkberg 5
78 Hoge, Joh. Heinr., Holzhdlg., Bahnhofstr. 14
54 62 Hoheisel, Emil, Klempner, Holten.Str. 198
73 28 Hohensee, Herbert, Bäckerm., Gefionstr. 2
32 61 Hoherz, Toni, Bülowstr. 7
40 52 Arno Hohmann V.D.I.-Techn. Großhandel, Apparatebau für Hohmann D.R.P. u. Ing.-Büro, Geibelallee 12
73 61 Hohmann, Franz, Vertr., Gerhardstr. 66
49 78 Hohmann, K. A., Waagen, Augustenstr. 31
29 96 Hohrath, Curt, Herzog-Friedrich-Str. 69
1 69 Hohwü, Nikolai, Delikatessenhaus
35 48 Otto Holdmann Spediteur, Prüne 22/26. P Hamburg 41306
54 68 Holdorf, Heinr., Reifenlager, Dammstr. 58
33 90 Holdorf, Paul, Schlachter, Luisenstr. 13
7 77 Holdorf & Richter Gabelfisch K.-G. Herzog-Friedrich-Str. 25/27. T Gabelfisch
65 09 Holgersson, Meta, Wäscherei, Hanßenstr. 5
15 59 Hollenbach, Sophie, Schlachterei, HoltenauerStr. 176
1 35 Hollenkamp, Jul., Prok., Zastrowstr. 23
82 30 Holler, H., Autoverm., H.Friedr.Str. 49
89 99 Holm, Hans, Obering., Niemannsweg 76
76 66 Holm, Otto, Prof., Graf-Spee-Str. 42
28 99 Holm, Walter, Kfm., Wilhelmsh.Str. 6
59 28 Hollmann, Wilhelm, Kapt., Hofholzallee 100
19 75 60 Holsatia-Mühle G.m.b.H., Weizen- u. Roggengroßmühle, Kiel-Neumühlen. T Baltic Kiel
77 56 Dies., Mundt, Wohn., Nietzschestr. 54
30 45 Dies., Althaber, Wohn., Passaderstr. 5
40 53 Holst, Kaptltn., Graf-Spee-Str. 40
5 48 Holst, Aug., Kapellmstr., HoltenauerStr. 103
97 39 Holst, Georg, PetersburgerWeg 80
68 53 Holst, John, Ing., ProjensdorferStr. 81
Holt. 65 Holst, Karl, Schlachter, Schusterkrug

1 55 / 1 56 Holst's Hotel Inh. **Willy Andresen**, AmSchloßgart.1-2

38 30 Holstein, Eduard, Dir., KnooperWeg 161
23 71 Holstein, Frauke, Tondernerstr. 24
106 74 Holstein-Sportplatz, ProjensdorferStr.
7 97 Holstein, Dampfseifenwerk GmbH, Braustraße 3

1 32 / 1 33 Holsten-Brauerei Abt. Kiel Holtenauer-Str. 121. **T** Holstenbrauerei. **P** Hamburg 9536

Holt. 1 08 Holtenauer Kaufhaus, Kanalstr. 36
75 10 Holthaus, Rud., Dentist, Möllingstr. 21
16 61 Holtheuer, R., Schuhmacher, Stormarnstraße 19
38 86 Holtmann, Chr., Gardinen, Holstenstr. 51
72 84 Holtorff, Willy, Zigarren, Holstenstr. 38
6 28 Ders., Wohn., GriesingerStr. 4
78 75 Holtz, Thomas, Vizekonsul, Bismarckallee 17
42 67 Holz, Gust., Versich., *Schu* Wiesenweg 10
59 30 Holzapfel, Prof. Dr. K., Arzt, Forstweg 24
77 08 Phil. Holzmann AG, Baugesch., Brückenstr.
103 27 Dies., Baust. Germaniawerft
130 87 Homann, Joachim, Oberltn., Admiral-Scheer-Str. 3
59 82 Homann, Walter, Insp., Hohenrade 47
106 69 Hommel, Ing., Str.d.SA. 7
71 14 Hommel, Frieda, Hebamme, Papenkamp 29
39 71 Hompesch, Joh., Fuhrw., Jungmannstr. 48
100 90 Hoof, Karl, Architekt, Harmsstr. 17
65 26 Jean Hook & Paul Kornblum, Autoteile, Samwerstr. 1
101 65 Hoop, Otto, Uhrmacher, Elisabethstr. 56
67 78 Hopf, Hans, Vertreter, Str.d.SA. 30
37 22 Hopp, Max, Tischlerei, Fährstr. 12
40 Hoop & Rehse, Fische, Wall 65
102 41 Hoppe, Rudolf, Abt.-Ltr., A.Lüb.Ch. 12

36 44 Walter Hoppe vorm. Hugo Wollbrandt G. m. b. H., Bürsten- und Piassavawarenfbr., Schleswiger Str. 32

95 11 Hoppe, Walter, Kaufm., JulienI.Weg 37a
6 42 Hoppe-Seyler, Dr., Geh.-Rat, Forstweg 3
46 88 Horlbeck, Margar., Drogen, Str.d.SA. 22
94 02 Horn, Maschinist, Peter-Hansen-Str. 134
28 58 Horn, Dr. Chr., R.-A. [N], Moltkestr. 49
8 77 Horn, Erich, Musikltr., Muhliusstr. 30
25 39 Horn, Fritz, Parkett, *Krh* Kopperp.Allee 35
12 16 Horn, Fritz, Lesezirkel, Holstenstr. 72
10 52 Horn, Hans, Bauuntern., Weißenb.Str. 16
68 81 Horn, Hans, Kfm., Kämpenstr. 2
57 54 Horn, Hans, Kfm., Hindenburgufer 78
Holt. 188 Horn, Herm., Landw., Klausdorf, Dänischer Wohld
19 85 Horn, Johs., Bauer, Meimersdorf 8
69 66 Horn, Johs., Tapeten, Ringstr. 91
49 84 Horn, Karl, Zuckerwr., Spichernstr. 7
24 27 Horn, Otto, Gärtnerei, Samwerstr. 3
29 02 Horn, Wilhelm, Schlächter, Augustenstr. 68
31 80 Horn & Gutzeit, Hopfenstr. 10
21 27 Hornack, Wilh., Korv.-Kpt., Schillerstr. 1
8 58 Hornig, Erhard, Fährstr. 10
90 32 Horns, Hch., Ing., Tirpitzstr. 58
30 19 Horns, Jenny, Augustenstr. 73
47 97 Horst, Rud., Möbelhaus, Großer Kuhberg 42
42 37 Horstmann, Franz, Meierei, Iltisstr. 54
107 15 Hosemann, Rob., Ing., Yorckstr. 5
77 52 Hossenfelder, Rulemann, Franckestr. 8
8 78 Hotel Bahnhofshotel, Sophienblatt 30
38 32 Hotel Bahnhofshotel, Elmschenhag, ElmschenhagenerAllee 57
8 63 Hotel Bahnhofshotel Kronshagen, Kronsh.
23 73 Hotel Bahnhofshotel, Suchsdorf

17 Hotel Bellevue, DüsternbrookerWeg 178

3 51 Hotel Berliner Hof, Ringstr. 6
2 90 Hotel Bürsch-Hotel, Wall 40

1 53 Hotel Continental-Hotel, Besitzer: W. Dreischärf, Sophienblatt 6/8

Holt. 2 85 Hotel Deutsches Haus, Friedrichsorter Straße 13

3 49 / 3 50 / 3 51 Hotel „Europäischer Hof gegenüber d. Bahnhof Hotel Berliner Hof — Besitzer: Heinrich Hamann

5 58 / 5 59 Hotel Flensburger Hof — Hotel Stadt Flensburg, Inh. J. Schult, Gr. Kuhberg 11/13

60 96 Hotel „Fremdenheim Hansen", Zimmer mit und ohne Pension, Sophienblatt 5

51 18 Hotel Friedrichshöh, Heikendorf

10 24 Hotel „Hansa-Hotel", Bes. W. Dreischärf, Sophienblatt 23/25, gegenüber Hauptbhf.

57 18 Hotel Herzog Friedrich, Herz.Friedr.Str. 57
58 65 Hotel Hintz' Hotel, Ringstr. 1/3
54 56 Hotel Holsteinischer Hof, Johannesstr. 38
5 22 Hotel Kaiser Friedrich, Hasseldieksd.W. 2
14 71 Hotel Kieler Hof, Schevenbrücke 4/6
43 14 Hotel Klahns Hotel, Kl. Kuhberg 2
56 44 Hotel Lübecker Hof, Lange Reihe 6

4 21 Hotel Maedicke, A. Burmeister, Klinke 20

2 04 Hotel Muhl's Hotel, Klinke 24
Holt. 21 Hotel National, Kanalstr. 33

77 71 Hotel Olympiaheim Inhaber Walter Sacks, Hindenburgufer

10 67 Hotel Ostsee-Hotel, Wall 72c
67 74 Hotel Rabes Hotel, Ringstr. 30
2 22 Hotel Schramm's Hotel, Holstenstr. 86
51 95 Hotel Schweriner Hof, Königsweg 13
5 58 Hotel Stadt Flensburg, Gr. Kuhberg 11
5 83 Hotel „Stadt Hamburg", Fleethörn 24
94 06 Hotel Stadt Kiel, Küterstr. 10
2 64 Hotel „Stadt Magdeburg", Bergstr. 18
Holt. 115 Hotel Strand-Hotel, Schilksee
6 41 Hotel Timmermann's Hotel, Wall 6
Holt. 209 Hotel Ullrich, Schilksee

2 17 Hotel Union, Bes. Walter Grabbe, sämtliche Zimmer mit fließendem Wasser, Privatbad, Autogaragen, Hafenstr. 12—16

Holt. 78 Hotel Wartburg, Prieser Strand 4
61 92 Hotel zum Landhaus, Adelheidstr. 24
59 76 Hotel z. weißen Roß, Lange Reihe 23
Holt. 34 Hotel z. Hochbrücke, Richthofenstr. 60
7 70 Hotel z. Linde, Pr.Heinrich-Str. 110
42 02 Hoth, Donka, Kleiderfbr., Wrangelstr. 31
76 39 C. I. van Houten & Zoon GmbH, Kakaofbr., FlämischeStr. 17
65 58 Howaldt, Aug., F., Ing., Kitzeberg, Konsul-Lieder-Allee 7
55 19 Howaldt, Fritz, Gewächshausbau, Kirchhofallee 25
75 95 Howaldt, Gerhard, Kfm., SchuhmStr. 28
43 21 Howaldt, Gertrud, HoltenauerStr. 103a
56 12 Howaldt'sche Buchdruckerei, Muhliusstr. 49
46 67 Howe, Fritz, Hasselmannstr. 22
78 69 Howe, Hans, Dachdecker, Kronsh.Weg 6
70 16 Howe, Wilh., Baugesch., Verbindungsstr. 7
59 45 Hoyer, Heh., Bäckerei, Samwerstr. 25
99 78 Huber, L., Margarine, Preußerstr. 26
75 56 Hubert, Max, Fahrräder, Kehdenstr. 5
6 01 Hudemann, A., Baugesch., v.d.Tann-Str. 32
76 27 Hudemann, Herm., Baumstr., Schillertsr. 14
74 68 Hübenbecker, D., Kaffee, Knorrstr. 14

58 00 A. Hübener Heizungs- u. Lüftungsanlagen, Karlstr. 8. **BK** Wilh. Ahlmann **P** Hamburg 10272

34 49 Hübsch, Diedr., Küchengeräte, Kl.Kuhberg4
60 35 Hückstädt, O., Insp., Schuhmacherstr. 28
5 76 Gebr. Hüllmann, Fischräuch., Marienstr. 6
8 79 Hüllmann, Hans, Baumat., Hamb.Chauss.94
59 80 Hüls jr., Heinr., Fleischwr., KnooperW. 131
79 46 Hüls, Rud., Schlachterei, Lehmberg 8
95 40 Hülsemann, Korv.-Kapt., *Schu* Kl.Eiderkamp
62 14 Hülsmann, W., Kap.-Ltn., Bismarckallee 9
93 02 Hümisch, Martin, Reventl.All. 14
134 01 Hüne, Dr. K., Arzt, Caprivistr. 24
7 72 Hünefeld, Th., Delikatessen, Hospitalstr. 44
48 52 Hünerbein, Käte, Kol.-W., Saarbr.Str. 171
63 28 Hüper-Buff, Mia, Sängerin, Jägersberg 18
53 02 Hüschens, Hans, Bücherrev., Wilhelm.Str. 17
92 46 Hüschens, Hans, Kfm., Nietzschestr. 5
53 02 Ders., Büro, Wilhelminenstr. 17
41 61 Hüseler, Rud., Syndikus, Tirpitzstr. 38a
81 96 Huff, Adolf, Zigarren, Hansastr. 2
95 86 Hufnagel, Erika, Sophienblatt 11
Holt. 1 48 Huhn, Martin, Wäscherei, Buschblick 9
12 38 Hullmann, A., Organistin, Lantziusstr. 18
66 37 Hunke, Heinr., Buchhdlg., Moltkestr. 1
84 10 Hunte, Herm., Sand, KnooperWeg 48a
30 05 Huper, Wilh., Uniformen, Holten.Str. 6
16 60 Hurst, Ferd., Buchbind., Hz.Friedr.Str. 56
28 00 Hurst, Karl, Töpfermstr., Annenstr. 30
39 65 Husen, Theodor, Sekret., Lantziusstr. 52

14 28 Husfeldt, Andr., Herzog-Friedrich-Str. 29

74 63 Husfeldt, Chr., Tischlerei, Elisabethstr. 54
9 19 Husfeldt, Jürgen, Papier, Elisabethstr. 54
50 74 Husfeldt, Dr. Paul, Pastor, Niemannsw. 41
133 21 Husfeldt, Willi, Gaultr., Karpfenteich 18
16 51 Huß, A., Ing., Sophienblatt 5
92 45 Huß, Hans, Fuhrwesen, Russee, Dorfstr. 12
53 13 Huß, Herm., Bäckerei, Schöneberg.Str. 152

80 31 Kurt Huß Apotheker, Labor.-Bedarf, Chemikalien, Drogen, Ringstr. 55

85 95 Huth, Hans, Assistent, Bülowstr. 24
71 77 Huthloff, Aug., Schlächter, Howaldtstr. 6
7 02 Hutzfeld, C., Direktor, Königsweg 78
21 05 Hutzfeldt, Lisa, Lebensm., BrunswikerStr. 30
Holt. 2 67 Huwe, Karl, Bäckerm., Schusterkrug 16
36 03 Huwe, Maria, Ww., Schauenb.Str. 80
61 08 Hviid, Hans, Tischlerei, Hanssenstr. 4
94 80 Ide, H., Dr. phil., KnooperWeg 135
96 00 Ideal-Heißwasser-App.-Ges., Hamb.Ch. 63
26 19 Iduna-Germania-Versich.AG, Martensd. 27
38 70 I. G. Farbenindustrie Aktiengesellschaft Landw. Beratungsstelle, Sophienblatt 32/34
28 43 Ihme, Alb., Obst, HoltenauerStr. 21
131 96 Illemann, Alois, Insp., Eichhofstr. 30
82 22 Illing, Dr. Rud., Landesrat, Lornsenstr. 8
33 61 Ilsemann, C., Gartenbau, Saarbrückenstr55a

6 25 Carl Imhoff Baugeschäft, Architekturbüro, Adolfplatz 8

42 71 Immenkamp, Carl, Fabrikbes., Tirp.Str. 136
39 69 Immich, Dr. W., Direktor, Forstweg 42

107 00 bis 107 04 Industrie- und Handelskammer zu Kiel, Schloßgarten 14

23 91 Ingwersen, Carl, Werkzeuge, Prüne 5
61 79 Ingwersen, Fr., Bäckerei, Tirpitzstr. 73
59 96 Ingwersen, Lor., Tabakwr., Markt 6
25 04 Ingwersen, Werner, Steinmetz, Eichhofstr38
31 05 Inhalatorium, HoltenauerStr. 103b
77 53 Innungskrankenkasse Kiel, Muhliusstr. 60a
44 80 Inselmann, Peter, Manufakturwr., Ringstr84
2 58 Institut f. Futterbau, Kronsh.Weg 9

21 46 Institut f. physikal. Chemie u. Elektrochemie d. Universität, Gutenbergstr. 76

32 23 Institut für Physikochemische Medizin, Hospitalstr. 20

93 69 Institut f. Schädlingsbekämpfung, Martensdamm 14
77 17 Institut f. Weltwirtschaft, Düstern.Weg 112
98 58 Intert, Arth., Beamter, Wrangelstr. 36
36 23 Ippen, Dr. Walter, Apoth., Rathausstr. 10
44 81 Irmer, C., Postkartenverl., V.d.Tann-Str. 24
104 57 Irrgang, Grete, Adolfstr. 54
41 60 Isberner, Paula, Schneid., A.Lübeck.Ch. 11
105 90 Isolier- u. Bedachungsgesch. Norddeutschl. HoltenauerStr. 95
58 80 Ivens, Kruse KG, Seefische, Seegarten
80 54 Ivens, Albert, Schneiderei, Ekberg 15
99 98 Ivens, Ernst, Bauer, Mönkeberg, Dorfstr. 40
92 83 Ivens, Franz, Install., Schloßstr. 2
4 39 Ivens, Heinrich, Niebuhrstr. 14
Holt. 90 Ivens, M., Baugesch., Dänischenh.Str. 2
97 26 Ivers jr., Carl, Schlachter, FlämischeStr. 18
136 45 Ivers, Carl, FlämischeStr. 18
50 03 Ivers, Curt, Reeder, Forstweg 18
51 Ivers, Kohlenhandelsges., Sophienblatt 18
46 71 Ivers, Johs., Obst, Pr.Heinrich-Str. 124
40 39 Ivers, Karl, Feinkost, HoltenauerStr. 120
73 75 Iversen, Bernh., Prof., Jungfernstieg 14
39 92 Iwers, Herm., Malermstr., Kopperpahl 121
56 08 Iwersen, Friedrich, Wollwr., Holten.Str. 50
38 52 Iversen, Fritz, Kfm., KrusenrWeg 54
84 11 Iwersen, G., Landw.-Rat, Düppelstr. 71
22 57 Iwersen, G. P. Fr., Autos, Sophienblatt 62b
71 55 Iwersen, Dr. Käthe, Arzt, Jägerberg 3
133 52 Iwersen, Mathilde, Dahlmannstr. 7
8 83 Jabben, Dr. O., Stud.-Rat, Seeblick 14
98 94 Jach, Wilh., Tischler, Samwerstr. 17
90 70 Jacks, Hch., Kaptltn., Eichend.Str. 26
26 27 Jacob, A., Schlachter, Str.d.SA. 20
51 01 Jacob, Werner, Kapitän, Herderstr. 4
21 93 Jacob, Willy, Schlachter, Möllingstr. 9
92 74 Jacobi, Erich, Kaptltn., Tirpitzstr. 68
83 68 Jacobs, Franz, Kondit., Holten.Str. 120
72 08 Jacobs, Fritz, Kfm., Lüdemannstr. 63
105 46 Jacobs, Fritz, Ing., Stoschstr. 41
Holt. 83 Jacobs, Heinr., Schlachter, FriedrichsorterStr. 31
57 37 Jacobs, Helmut, Autozub., Schülperbaum 20
91 75 Ders., Wohn., Lantziusstr. 52
Holt. 299 Jacobs, Jakob, Gemüse, Boelckestr. 15
81 24 Jacobs, Karl, Schneidermstr., Fährstr. 42
54 49 Jacobs, Rud., Heilprakt., Gerhardstr. 31
78 21 Jacobs, Willy, Kondit., Str.d.SA. 24
11 90 Jacobsen, Alfr., Install., Blücherpl. 14
51 08 Jacobsen, Anton, Bäcker, Papenkamp 24
19 45 Jacobsen, Frieda, Niemannsweg 75
57 24 Jacobsen, Fr., Dir., DüsternbrookerWeg 39
92 89 Jacobsen, Hans, Kap.-Ltn., KnooperWeg 49
65 83 Jacobsen, Hch., techn.Büro, Klopstockstr. 3
4 10 Jacobsen, Henri, R.-A., Holstenstr. 104
53 16 Jacobsen, Ina, Wäsche, Holstenstr. 101
132 90 Jacobsen, Luise, Lehrerin, Horstweg 89
54 29 Jacobsen, Nis, Konrektor, Niemannsweg 55
5 55 W. Jacobsen, AG, Warenhaus, Holstenstr. 2
14 14 Dieselbe, Preußerstr. 1
Holt. 46 Jacobsen, Walter, Landw., Friedrichsruher Weg 239
12 88 Jaeckel, Karl, Malerm., Pr.Heinrich-Str. 71
92 06 Jäckele, Ing., Hasselen.Str. 6
13 31 Jaede, Wilh., Ing., V.d.Goltz-Allee 26
Holt. 2 46 Jaedicke, R., Drogerie, Prieserstr. 12
133 92 Jaeger, O., Med.-Rat, Dr., Moltkestr. 49a
48 34 Jäger, Alfred, Dr. med., Graf-Spee-Str. 7
54 76 Jäger, Dietrich, Ing., Schulensee, Am See 11
27 07 Jäger, Emil, Butter, Kl. Kuhberg 21
6 91 Jäger, Heinr., Vertr., Tirpitzstr. 66
25 09 Jäger, Johs., Möbelfbr., Tirpitzstr. 98
37 48 Jäger, R., Reg.-Baurat, Waitzstr. 14
20 31 Jäger, Wilh. H., Zigarren, Augustenstr. 44
42 Jäger, Willy, Baustr. 9
16 72 Jaenicke & Stahn, Tischl., Jungmannstr. 47
78 44 Jaensch, Aug., Kanalsteuerer, Knorrstr. 24
49 62 v. Jagemann, Walter, Abteilungsl., Reventlouallee 25
135 47 Jahn, Berta, Beselerall. 25
21 32 Jahn, Chr., Wirtschaftspr.,Wrangelstr.36
97 16 Jahn, Ernst, Kfm., Zastrowstr. 30
25 50 Jahn, Friedr., Uhrmacher, Fleethörn 18
29 42 Jahn, Friedr., Tischlerei, Hansastr. 64
69 04 Jahn, Gottl., Dipl.-Ing., Niemannsweg 30
16 88 Jahn, Meta, Tirpitzstr. 53
70 24 Jahn, Werner, Pastor, Wehdenweg 16
14 60 Jahncke, Gottlieb, Tirpitzstr. 115
40 43 Jahnhallen-Lichtspiele, Kielerstr. 18
7 09 Jahnke, Grete, Schneiderin, Pr.Heinr.Str. 7
Holt. 118 Jahns, Frido, Bäck., Friedrichsort.Str. 9
95 14 Jakobi, Konr., Rohprod., Wahlestr. 10
104 07 Hanisch, Dr., Reg.-Rat, Esmarchstr. 51
64 67 Jankuhn, Herbert, Dozent, Tond.Str. 33
84 39 Janneck, W., Sattlerei, Elisabethstr. 76
37 33 Jans, Christ., Schlachter, Karlstr. 1a
7 46 Jansen, Aug., Lebensm., Hassee, Rendsb. Landstr. 89
134 63 Jansen, Schwester, Sörensenstr. 16
27 77 Jansen, Claus, Fleisch, Werftstr. 157
47 71 Jansen, Ernst, Tapeten, Königsweg 36

4 03 Jansen, Ferd., Posthalterei u. Fuhrwesen, Sophienblatt 48a. BK Gaardener Volksbank

29 21 Jansen, Hans, Bäckerei, Reventlouallee 29
13 54 Jansen, Heinrich, Koldingstr. 7
45 69 Jansen, Henning, Klempner, Schülperb. 13
58 38 Jansen, Hinrich, Fischräuch., Kirchh.All. 54
104 24 Jansen, Karl, Vertr., Clausewitzstr. 6
34 22 Jansen, Ludolf, Farben, KnooperWeg 51
21 87 Jansen, Paul, Versich., KnooperWeg 179
57 44 Jansen, Rud., Kfm., Bahnhofstr. 24
65 59 Janssen, Christine, Adolfstr. 31a
13 63 Janssen, H., Hypotheken, Fleethörm 1
71 23 Janssen, Herm., Bekleid., Brunsw.Str. 14
23 00 Janssen, J. W., Papier, Pr.Heinrich-Str. 132
54 17 Janssen, Rich., Maurermstr., Metzstr. 70
63 85 Janßon, Harry, Ing., Mönkeberg 86
32 82 Jantzen, Arth., Mechanik., Weißenb.Str. 30
48 36 Jantzen, Aug., Kaufhaus, Kronsh.Weg 1a
6 40 Jantzens Lesemappen, Exerzierplatz 22
102 53 Janz, Hugo, Feinmech., Timkestr. 51
72 28 Janzen, Artill.-Ing., Kleiststr. 21
69 73 Japp, Zoll-Insp., Olshausenstr. 26
32 64 Jappe, Friedr., Schlosserei, Faulstr. 15
42 31 Jaquet, Fritz, Stud.-Rat, Gellertstr. 12
Holt. 2 70 Jarchow, Dr. F., Arzt, ApenraderStr.
30 43 Jarchow, H., Konrektor, Graf-Spee-Str. 32
134 87 Jasper, Elfriede, HoltenauerStr. 45a
94 19 Jasper, Paul, Kapt., Hardenb.Str. 15
14 C. Jaspersen KG, Baustoffe, Holten.Str. 47
88 03 Jaspersen, Paul, Ob.-Reg.-Rat, Goethestr. 8
62 92 Jebe, Chr., Kol.-W., Scharnhorststr. 18
101 49 Jebe, Theodor, Wrangelstr. 37
83 40 Jegminat, H., Radio, HoltenauerStr. 111a
27 59 Jelinek, C., Gartenarchit., HoltenauerStr114
40 25 Jelinek, Karl, Blumen, HoltenauerStr. 108
50 65 v. Jena, Marie, Hohenbergstr. 1
70 64 Jenckel, Emma, Dammstr. 1
80 15 Jenke, Paul, Abt.-Ltr., Brunsw.Str. 11
84 84 Jenne, Max, Drogen, Hopfenstr. 22
43 35 Jens, E., Tabakwaren, Christianistr. 18
48 15 Jens, Hans, Str.d.SA. 24
39 23 Jensen, A. F., Buchdruck., Holstenstr. 43
57 35 Jensen, Anna, Pension, Kirchhofallee 1
Holt. 297 Jensen, Bruno, Feinkost, Schanze 45
35 23 Jensen, Edmund, Kfm., DüvelsbekerWeg 24
21 35 Jensen, Elsa, Zigarren, Karlstal 26
134 77 Jensen, Emil, Repar.-Werkst., Knoop.W. 92
7 47 Jensen, Friedr., Bäckerei, Düppelstr. 83
68 90 Jensen, Dr. Hans, Prof., Karlstr. 42
27 46 Jensen, Helmut, Schlachter, Ringstr. 82
102 69 Jensen, Herbert, Dir., Schillerstr. 22
1 04 Jensen, J. Chr., Lebensm., Lerchenstr. 14
22 46 Derselbe, Wohn., Niemannsweg 94
64 71 Jensen, Dr. Jens, R.-A. [N], Holstenstr. 24
80 86 Jensen, Jul., Bildh., Rich.Menzel-Str. 56
82 23 Jensen, Magn., Kreisamtsl., Wulfsbrook 34a
Holt. 52 Jensen, Niels, Bäckerei, Wendenburgstr. 7
52 28 N. Jensen & Sohn, Wäscherei, Kleiststr. 22
73 72 Jensen, Paul, Schneiderart., Küterstr. 9
93 95 Jensen, Peter, Postinsp., Preußenstr. 17
133 25 Jensen, Walter, Beamter, Forstweg 85
27 43 Jensen, Wilh., Vertr., BeselerAllee 55a
Holt. 18 Jensen, Wilh., Lebensm., Christiansp. 3
6 90 Jensen & Schnaar GmbH, Hypotheken, Sophienblatt 66
83 53 F. u. H. Jenssen, Tankst., Str.d.SA. 103
61 29 Jentsch, Jul., Kürschner, Holstenstr. 104
14 96 Jentzen, Dr. Rich., Arzt, Tirpitzstr. 125
96 06 Jentzsch, H. H., Motore, Fleethörn 18
100 92 Jentzsch, Heinr., Ing., Geibelallee 4
12 55 Jenz, Bernh., Makler, Boninstr. 1
89 38 Jepsen, Dr. Anton, Arzt, Klinke 7
130 76 Jepsen, Gregor, Kfm., Koldingstr. 12
22 04 Jepsen, Jonni, Autos, Lerchenstr. 11
41 80 Jepsen, Otto, Bäckerei, HoltenauerStr. 3
41 12 Jepsen, Peter, Radioanl., Exerzierpl. 30
74 48 Jepsen, Thyra, Hebamme, Muhliusstr. 44
74 83 Jerratsch, Theod., Lotse, Pr.Heinr.Str. 77
55 32 Jeschke, Dr. H., R.-A. [N], Fleethörn 1
39 24 Derselbe, Wohnung, Karolinenweg 5
51 50 Jeschke, Dr. P., R.-A. [N], Holstenstr. 66
60 78 Derselbe, Wohnung, Beselerallee 42
74 86 Jeske, Cäcilie, Seidenhaus, Küterstr. 20
97 09 Jess, Adolf, Dir. a.D., Forstweg 18
102 14 Jeß, Albert, Kfm., Schillerstr. 1
Holt. 2 89 Jeß, Alma, Hebamme, Oldestr. 8
40 70 Jeß, Gerta, DüvelsbekerWeg 23
6 16 Jeß, Heinr., Zimmerei, Klausdorf, Dorfst133
45 33 Jeß, Margar., Frauenschaft, Scharnh.Str. 3
45 33 Jeß, Otto Direktor, Scharnhorststr. 3
50 91 Jessen, Alma, Moltkestr. 13
12 13 Jessen, Johs., Pastor, Adolfstr. 43
26 58 Jessen, Jul., Kohlen, Tirpitzstr. 47
72 15 Jessen, Paul, Geibelallee 1
33 23 Jessen, Rud., Bäckerei, KnooperWeg 158
39 09 Jessen, Rud., Stadtamtmann, Hasseld.W. 9
5 10 Jessen & Thode KG, Holstenstr. 106
Holt. 167 Jochims, Dr. Hans, Arzt, Brammerk. 6
35 92 Jochims, Dr. Johs., Prof., Beselerallee 2
46 21 Jochimsen, H., Autorepar., Willestr. 8
5 11 Jochimsen, Jakob, Kaptn., Geibelpl. 2
11 75 Jöhnck, Wald., Meiereiwr., Gutenb.Str. 48
25 87 Jöhnk, Adolf, Kol.W., Boninstr. 54
57 99 Jößek, Alfr., Lebensm., Yorkstr. 6
Holt. 168 Jöhnk, Aug., Bierverlag, Schusterkrug 7
Holt. 250 Jöhnk, Ernst, Autoverm., Richth.Str. 4
16 92 Jöhnk, Heinrich, Bauklempnerei, Jeßstr. 5
29 04 Jöhnk jr., Heinr., Saarbrückenstr. 42
69 96 Jöhnk, Henning, Maler, Herz.Friedr.Str. 69
64 49 Jöhnk, Johs., Lackier., Preußerstr. 18
68 64 Jöhnk, Johs., Tischler, Michelsenstr. 25
34 85 Jöhnk, Karl, Gastw., Wittland-Hasseld.-Damm
66 95 Jöhnk, Max, Eier, Kirchhoffallee 56
21 75 Wilh. Jöhnk u. Herm. Langbehn, Tischlerei, KronshagenerWeg 22
28 08 Jöhnke, Heinr., Zigarren, Schevenbrücke 2
44 08 Jöhnke, Herbert, Sophienblatt 1
101 30 Jönck, Hans, O.Lehrer, Blücherpl. 10
89 47 Jöns, Wilh., Mechan., Harmsstr. 43
3 91 Jörgensen, Carl, Masch.Fbr., Eichkamp 15
38 74 Jörgensen, Hans, Prok., Hardenb.Str. 4
30 31 Johannsen, Alfr., Töpfer, Fockstr. 33
26 74 Johannsen, C. E., Malermstr., Hospitalstr. 44
43 57 Johannsen, Chr., Kfm., Kantstr. 76
22 08 Johannsen, Dietr., Bäckerm., Sophienbl. 36
33 91 Johannsen Nf., E. S., Weine, Kl.Kuhberg 5
70 78 Johannsen, F. M., Drogen, Klinke 20a
77 55 Johannsen, Hans, Tischler, Medusastr. 18
84 42 Johannsen, Heinr., Musikdir., Tirpitzstr. 98
45 39 Johannsen, Jos., Hebamme, Alsenstr. 5
21 77 Johannsen, Karl, Vertr., AlteLüb.Ch. 71
54 22 Johannsen, Magdalene, Klempnerei, HoltenauerStr. 96
30 31 Johannsen, Marg., Hebamme, Fockstr. 33
36 Johannsen, Max Fr., Ing., Wellseerweg 1
40 14 Johannsen, Wilh., Dir. a. D., Tirpitzstr. 76
39 37 Johannsen, W., Eisenw., KnooperWeg 107
6 84 Johannsen, Wulf, Motorrepar., *Krh* Kieler Straße 38

Sml.-Nr. 8 72 Johannssen & Schmielau, Haus- u. Küchengeräte, Porzellan, Eisenwaren, Glas- u. Spielwaren, Markt 9

62 86 Johanßon, Emma, Zigarren, Schauenb.Str 11

14 09 John, Adolf, elektrische Lichtpaus-Anstalt, Ozalid-Trockenlichtpauspapier, Jägersberg 9

3 96 John jr., Ad., Garagen, Sophienblatt 62
102 43 John, Paula, Foto, Sternstr. 11
80 08 John, Ulrich, Dr. phil., Beselerallee 43
23 97 Johst, Heinr., Chr., Agent, Sophienblatt 18
Holt. 247 Jonas, Emma, Obst, Dänischenh.Str. 200
52 76 Jonas, Friedr., Ing., Tiefe Allee 20
90 89 Jonas, Siegfr. Israel, HoltenauerStr. 17
49 27 Jondro, Alfons, Drogen, Esmarchstr. 17
73 58 Jonscher, Willi, Buchbinderei, Küterstr. 13
97 57 Josse, Dr. G., Ing., Sophienblatt 22
74 72 Joost, Dr. Friedel, Zahnärztin, Holten.Str.79
38 57 Joost, Wilh., Buchbinderei, Metzstr. 29
(74 72) Joost, Wilh., Reg.Rat a. D., Eichend.Str. 46
105 58 Jordan, Werkmstr., Kaiserstr. 69
65 41 Josephi, Hedwig, Waitzstr. 14
20 57 Jünge jr., Erich, Bäckerei, Holstenstr. 103
58 76 Jürdens, Hans C., Vertr., Wrangelstr. 35
130 69 Jürgens, Dr. G., Prof., Str.d.SA. 29
49 79 Jürgens, Heinrich, Dentist, Klinke 14
88 29 Jürgens, Wilhelm, Dr. phil., Niemannsweg77
91 55 Jürgensen, Agnes, HoltenauerStr. 126
47 25 Jürgensen, Christ., Drogen, Düvelsb.Weg 57
105 15 Jürgensen, Frdr., Steuerber., Lang.Segen 11
84 60 Jürgensen, Dr. H., Verw.Rat, Tirpitzstr. 130
Holt. 58 Jürgensen, H., Baugesch., Westenhofstr. 6
105 15 Jürgensen, Nic., LangerSegen 11
16 76 Jürgensen, Nic., Dekatur, LangerSegen 11
132 70 Jürgensen, Nikolai, Rech.Rat, Gr.Eiderk. 25
136 71 Jürgensen, Volkert, Zigarren, Knorrstr. 20
25 07 Jürgensen, Wilh., Baugesch., Lutherstr. 40
7 80 Jügensohn, Gust., Kol.-W., Sophienbl. 88
24 83 Jugendheim, evang., Klosterkirchhof 19
56 11 Jugendheime der Stadtmission, Muhliusstr62
25 88 Juhl, Jakob, Insp., KnooperWeg 161
79 96 Juhl, Marius, Schornsteinf., Winterb.Weg 26
93 67 Jung, Korv.Kapt., Adolfpl. 10
22 37 Jung, Franz, Wurstfbr., Fährstr. 28
133 99 Jung, Max, Schlachter, Lehmberg 19
55 20 Jungbluth, Fritz, Dentist, Holstenstr. 21
34 50 Jungclaussen, Hermann, Pastor, Rathausstr.4
5 02 Th. Jungclaussen u. Söhne, Idw. Maschinen, Gr.Kuhberg 35
76 37 Junge, Friedr., Wohn., HoltenauerStr. 73
69 78 Junge, Karl, Konditorei, Blücherstr. 19
37 28 Jungjohann Nf., A.C., Schneiderei, Burgstr. 4

135 35 Jungjohann, Th., Hauptm., Wilhelmsh.Str. 3
5 65 Jungjohann, G. J., Färberei, LangeReihe 15
22 69 Jungjohann, Herm., Fuhrw., Rendsb.Landstraße 89
47 59 Jungjohann, Julius, Milch, Elisabethstr. 86
69 18 Jungmaier, Baurat, Kleiststr. 25
131 78 Jungmann, Friedrich, Von-der-Goltz-Allee 21
72 43 Junker, Helene, Weißwr., Metzstr. 34
105 89 Just, Hermann, Kaptlt., Pr.Heinr.Str. 38
134 36 Just, Dr. Otto, Arzt, HoltenauerStr. 178
61 20 Justizbehörden, Oberlandesgericht und Staatsanwaltschaft
75 00 Dies., Land- u. Amtsgericht
64 40 Dies., Land- u. Amtsger., Amtsanwaltschaft, Schützenwall
70 77 Dies., Gefängnis
64 40 Dies., Staatsanwaltschaft beim Landgericht
79 80 Dies., Justizpressestelle
36 74 **Kaack**, Dr. Walter, Zahnarzt, Dän.Str. 23
107 74 Kaase, H., Blumenbinderei, Jungfernstieg 27
59 71 Kabisch, Herm., Zigarren, Annenstr. 82
38 56 Kabrinke, Friedr., Vertr., Koldingstr. 15
29 98 Kabs, Alwine, Putzgesch., Holten.Str. 8
85 14 Kadow, Paula, Sekretärin, Walkerdamm 23
97 96 Kägbein, Fernschreiber, Sandkrug 18
61 75 Kähding, Ed., Baugeschäft, Bautischlerei, Eichkamp 11—13
61 71 Kähding, Eduard, Archit., Herderstr. 8
58 97 Kähler, Chr., Schlachter, *Elm* Dorfstr. 12
105 79 Kähler, Emil, Dachdeckerei, Weißenb.Str. 45
48 38 Kähler, Friedr., Gastw., Kaiserstr. 18
4 62 Kähler, G., Malzfabrik, HoltenauerStr. 69
(30 76) Kähler, Hans, Zur Bauernschänke, Scharweg
24 54 Kähler, Heinr. Aug., Industriebed., Wall 47
32 39 Derselbe, Wohn., Heikendorf, Hafenstr. 157
35 72 Kähler, Joh., Baugesch., Olshausenstr. 20
(8 09) Kähler, Heinr., Bautischlerei, Wilhelmstr. 11
24 86 Kähler, Dr. Otto, R.-A. [N], Willestr. 9
26 25 Kähler, Dr. O., Wohn., Niemannsweg 90
73 67 Kähler, Otto, Kapt., Tirpitzstr. 139
94 62 Kähler, Otto, Insp., Wehdenweg 42
76 46 Kähler, P., Fabrikant, Luisenweg 31
38 48 Kähler, Paula, Blumen, Kirchhofallee 40
46 54 Kähler, Rud., Feinkost, Grabastr. 89
94 17 Kähler, Viktor, Dir. a. D., Bismarckallee 6
70 88 Kähler, Wilh., Actienkeller, Markt 6
34 14 Kähler, Willi, Bücherrev., Hofstr. 17
10 52 Kähler & Horn, Tiefbau, Weißenb.Str. 16
75 58 Kaemmer, Carl, Zigarren, Walkerdamm 1
105 76 Kändler, J. G., Kfm., Esmarchstr. 5
20 68 Kaerger, Dr. E., Arzt, Lorentzendamm 25
66 10 Käse-Verwertung Schleswig-Holst., Meiereien e. Gen. m. b. H., Werftstr. 257
42 45 Kaestner, G., Steuerberat., A.Lüb.Ch. 42
26 77 Kaffee Hagen, BrunswikerStr. 23
10 56 Kaffee Hamkens, KnooperWeg 174
14 90 Kaffee-Hunte, Großrösterei, Koldingstr. 34
9 65 Kaffee-Tee-Schokoladenhaus, Elisabethstr. 5
35 81 Kaffee Gahde, HoltenauerStr. 74
23 10 Kaffee Hörlöck, Holstenstr. 106
54 27 Kaffee Müller, Fleethörn 37
51 28 Kaffee Paulsen, Prinz Heinr.-Str. 100
46 35 Kaffee „Konditorei Kaffee Rolfs“, Inhaber: Claus Rolfs, Schloßgarten 5
50 14 Kaffee Park-Café, Arndtplatz 6
11 81 Kaffee „Ratnaus-Konditorei und Kaffee“ Inh.: Willy Wendt, Fleethörn 23
6 46 „Kaffee Winkel“, Inhaber: Aug. Winkel, Holtenauer Str. 9
72 86 Kahl, Friedr., Karosseriebau, HasseldieksdammerWeg 44
101 77 Kahl, Gerh., Flieger, Clausewitzstr. 2
20 32 Kahl, Heinr., Wagenbau, Russee 1
75 64 Kahl, Herm., Kohlen, Samwerstr. 10
9 52 Kahl, Walter, Leder, KnooperWeg 168
21 24 Kahl Willy, Schreibmasch., Eckernf.Str. 1
99 87 Kahle, Dora, Schneiderin, Muhliusstr. 51
33 77 Kahle, Wilh., Reformhaus, Holstenstr. 96
33 88 Kahlenberg, Ing., Wilhelmshav.Str. 18
94 28 Kahlert, Herm., *Krh* Köpperp.Allee 39
34 62 W. Kahlert & Rathjen, Schlacht., Harmsstraße 96
19 42 Kahlke, Dr. Joh., R.-A., Willestr. 2
55 95 Ders., Wohnung, Moltkestr. 18
73 87 Kahlo, Karl, Frisör, Jungfernstieg 22
82 66 Kaiser, Bernh., Stud.Rat, Holten.Str. 133
19 51 Kaiser, Gg., Heizanl., Hohenz.Ring 48
31 04 Kaiser, Joh., Dachdeckerei, Sternstr. 4
(77 60) Kaiserkrone Lichtspiele, BreiterWeg 3
28 92 Kaiser-Wilh. I. Stift d. Ges. freiw. Armenfreunde, Stiftstr. 4
41 53 Kaisers Kaffeegesch., Holstenstr. 72
Holt. 225 Kalinka, Ernst, Fische, Lilienconstr. 6
133 11 Kalmutzki, Ing., Schülperbaum 23
36 18 Kalisyndikat, Deutsches, Holstenstr. 106
70 10 Kalkdienstaußenst. Nordmark, Düppelstr. 66
96 07 Kallsen, Karl, Vertr., Harmsstr. 135
39 08 Kallsen, Louise, Gärtnerei, *Krh* KielerStr. 6
3 16 Kameradschaftsheim Electroacustic, Fleckenstr. 36
85 62 Kameradschaftsheim im Luftwaffendienstgebäude, Niemannsweg 220
53 33 Kamer.Verband der Ing.Offiziere der Marine, Schwanenweg 19
59 22 Kambeck, Paul, Abt.-Ltr., Wilhelminenstr. 5
61 76 Kamin, Albert, Nähmaschinen, Küterstr. 26
25 34 Kamin, Alb., Uhren, DänischeStr. 34
72 91 Kamin, Karl, Bäckerei, Ringstr. 90
105 43 Kamin, Luise, Ww., Lantziusstr. 55
26 51 Kamin, Wilh., Bäcker, Stadtfeldtkamp 21
93 11 Kamlah, Kapitänltn., Esmarchstr. 70
42 94 Kammerlichtspiele GmbH, Martensdamm 14
54 41 Kamp, Carl, Schornsteinfeger, Baustr. 4
23 27 Kampfring Deutscher Glaube eV, Holtenbr. 1
28 42 Kamps, Anna, Karlstr. 38
32 00 Kankowski, Gertrud, Blumen, Königsweg 40
83 50 Kanopka, Heinr., Bäckerei, Rends.Ldstr. 180
52 04 Kanthack, Anna, Fuhrgesch., Mühlenstr. 4
Holt. 257 Kantine Eugen May, Marineschule, Friedrichsort
90 74 Karck, Alwin, Fuhrbetrieb, Lehmberg 19
24 24 Karde, Hans, Malerei, Waisenhofstr. 22
22 09 Kardel, Br., Tischlermstr., Kirchhofallee 30
21 60 Kardel, Dr. E., Stud.-Rätin, Schwanenweg 18
33 34 Karge, Aug., Mühlenbes., Schönkirch.Str. 61
30 82 Karge, Bruno, Vertr., Spichernstr. 4
6 24 Karl, Friedr., Schlachterei, Lornsenstr. 69
64 88 Karlsr. Lebensvers.Bank AG, Ziegelteich 14
70 62 Karnath, Dr. Kurt, Ing., Tirpitzstr. 144
68 65 Karnebogen, Fr., Buchhdlg., Pr.Heinr.Str. 14
75 60 Karow, Herm., Buchh., Wischhofstr. 44
35 35 Karow, Leonh., Kapt., Wilhelmshav.Str. 6
37 67 Karow, Max, Dentist, BrunswikerStr. 35
7 36 Karraß, Walter, Ger.Rat, Tirpitzstr. 75
80 87 Karssies, Claus, Kfm., Helgolandstr. 31
5 72 Rud. Karstadt AG, Kaufhaus, Holstenstr. 1
130 45 Kahrstaedt, Referent, Hasseldicksd.Weg 42
45 11 Karsten, Erich, Speisefett, Muhliusstr. 42
14 00 Karstens, Heinr., Tiefbau, Holstenstr. 19
57 71 Karstens, Johs., Fuhrw., Weddigenring 7
Holt. 335 Kastens, Klaus, Bauer, Kubitzberg

12 34 Wilhelm Karstens
Bauunternehmung, Waitzstraße 44a

135 25 Ders., Baustelle Fährstr.-Wilhelminenstr.
94 51 Kasper, Carl, Gemischtwr., *Elm* Pretz.Ch. 199
91 41 Kassenärztl. Vereinigung, Kehdenstr. 1
94 16 Kasten, Alb., Lebensm., Pr.Heinr.Str. 120
74 01 Kasu GmbH, Holstenstr. 66
9 90 Katasteramt I u. II, Preuß., Wall 78
66 06 Kath, Ludwig, Ing., *Schu* Am See 10
54 19 Kath, Margarethe, HoltenauerStr. 25
85 37 Kath. Ortsfremdensorge, Ringstr. 87
20 94 Katholische Krankenschwestern, Lindenstr. 7
1 94 Dieselben, Franziusallee 67
67 99 Kath. Fürsorge-Verein, Muhliusstr. 71
26 18 Kath. Pfarramt St. Nikolaus, Rathausstr. 1
44 85 Kath. Pfarramt Kiel-Garden, Gebhardstr.
63 66 Kath. Pfarramt Kiel-Nord, Tirpitzstr. 150
37 60 Kath. Pfarramt Süd, KrusenrotterW. 35
94 92 Kattein, Dora, Augustenstr. 43
100 63 Katterbach, Gregor, Kfm., Muhliusstr. 94
83 60 Kattge, P., Volkslesemappe, Königsweg 15
102 71 Katzheide, Sportpl.-Anlage, A.d.Bothwellstr.
26 68 Kauf, Franz, Modehaus, Michelsenstr. 20
41 54 Kauf, P., Lebensm., Alte Lüb.Ch. 34
25 78 Kauffel, Auguste, Konfitüren, Holstenbr. 8
70 82 Kauffmann, Prof. Dr. F., Reg.R., Moltkestraße 55
81 49 Kaufmänn. Krankenk. Halle, Dän.Str. 37
12 99 Kaufmänn. Privatschule, Markt 14
53 87 Kaufmann, Cath., Meitzenstr. 2
75 77 Kaufmann, Heinr., Blumen, Goethestr. 30
79 31 Kaul, Wilh., Lebensm., Kirchenweg 36
6 19 Kaun, Elfriede, Papenkamp 34
69 82 Kaup, Margot, Nähstube, Faulstr. 30
132 97 Kaupert, Korv.-Kapt., Wilhelmsh.Str. 28
44 52 Kausch, Kptltn., Gutenbergstr. 28
17 60 Kausch, Johs., Ing., Schloßgarten 9
78 19 Kauter, Werner, Radio, Eckernf.Str. 44
64 Kaven & Wichmann, Kohlen, Knoop.W. 135
132 59 Kayser, Horst, Hauptm., Bülowstr. 2
17 58 Kayser, Dr. H. W., Arzt, Niemannsweg 28
17 00 Kayser, Dr. Karl, Arzt, Beselerallee 56
91 66 Kayser, Louise, Niemannsweg 99
171 7 Kayser, R., Steuerberat., Hardenbergstr. 8
28 75 Keebe, Willy, Maler, Boksberg 13
62 86 Robert u. Emma Keidel, Masseure, Exerzierplatz 32
44 51 Keil, Fritz, Wäscherei, Muhliusstr. 81
133 69 Kelch, Richard, Ing., Kronsh.Weg 31
39 39 Kelle, Paul, Metallgießerei, Holten.Str. 77
99 63 Keller, Hans, Dr.-Ing., Hansastr. 55
81 09 Keller, Herm., Tischlerei, Johannesstr. 17a
39 27 Keller, Johs., Kohlen, Partenk.Str. 5
68 47 Keller, Maria, Blücherstr. 8
85 26 Kelling, Karl, Reinig.-Inst., Markt 6
57 21 Kellner, Karl, Dir., Forstweg 29c
100 87 Kelz, Rich., Schuhmacher, Gr.Kuhberg 3
135 60 Kemmerling, Heinz, Gutenbergstr. 14
54 35 Kempe, Viktor, Dir., Jahnstr. 11
75 63 Kempeni, Alb., Versich., Holten.Str. 30
16 73 Kempfer, Maria, *Krh* KielerStr. 44
37 44 Kemsat, Fritz, Lebensm., Stadtrade 1
97 74 Kemsat, Heinr., Lebensm., LensahnerStr. 11
78 76 Kepa AG, Holstenstr. 55
91 18 Kern, Paul, Luftsch.-Ltr., Niemannsweg 75
37 32 Kersig, Dr. Hans, Prok., Lindenallee 22
35 02 Kersig, Wilh., Fleischwr., Sophienblatt 68
10 57 Kerßenfischer, Heinrich, Ing., Bremerstr. 15
90 87 Kersten, Robert, Elisabethstr. 92
29 16 Kessal, Ernst, Färberei, Adelheidstr. 27
Holt. 26 Kessler, Herm., Gastwirt, Klausdorf
93 68 Keßler, Dr. Robert, Prof., DänischeStr. 8
51 34 Ketelhohn, Hans, Feinkost, Elendsredder 4
9 80 Kettmann, Bernh., Dir., Jahnstr. 14
4 07 Kettner, Paul, K.-Admiral, Tirpitzstr. 88
34 71 Ketzer, Albert, Drogerie, *Elm* Preetz.Ch. 78
53 34 Ketzner, Hch., Kol.-W., Holzweberstr. 10
Holt. 229 Keup, Richard, Lotse, Königstr. 23
100 32 Kiär, Waldemar, Foto, FlämischeStr. 19
54 36 Kibelka, Johann, Steenbekerweg 52
58 51 Kickstat, Dr. Werner, R.A., Brunsw.Str. 11
45 70 Kiebel, Karl, Spirituosen, Annenstr. 4
46 46 Kiel, Fritz, Fuhrw., Rendsb.Ldstr. 58
56 39 Kiel, Heinr., Schokoladen, Waisenhofstr. 11
83 89 Kiel, Max, Pianotransp., Schauenb.Str. 69
53 88 Kiel, Wilh., Uhrmacher, Holten.Str. 33a
16 01 Kiel-Gaardener Meierei, Bielenbergstr. 25
4 68 / 26 92 Kiel-Hamburger Autobus-Fernfahrt G. m. b. H., Kehdenstr. 30
40 54 Kieler Autoverwertung, Werftstr. 238
26 39 Kieler Bau- u. Sparverein, Kehdenstr. 30
4 23 Kieler Brotfabrik Ernst Lor. Flügge Nachf., Wilh. Nehlsen & Sohn, Waisenhofstr. 12—16
19 82 Dies., Abt. Wik, Adalbertstr. 7—9
5 07 Kieler Dampftalgschmelze Hölterling & Co, Südstr. 3
60 75 Kieler Darmzentrale Baumann & Co, Alte Lübecker Chaussee 101
34 10 Kieler Fischergenossenschaft eGmbH, Fische, Wall 65
29 65 Kieler Fischmehlfbr. Alb. O. Petersen, Alte Lübecker Chaussee 59
Holt. 294 Kieler Flughafen GmbH, Holtenau
67 39 Kieler Fruchtsaftpresserei H. Bünning, Schauenb.Str. 39
71 17 Kieler Fußball-Verein Kilia v. 1902, eV, Wilhelmplatz 2
59 92 Kieler Gewürzmühle Otto Struck & Sohn
63 26 Kieler Hütte AG, Gießerei, Eichkamp 18
42 82 Kieler Kaffeerösterei Petersen & Co, HoltenauerStr. 126
73 65 Kieler Kanuklub, Düsternbr.Weg 60
9 46 Kieler Kohlenhandelsges. Wilh. Groth & Co, Karlstr. 15
19 46 Kieler Kohlen-Kontor GmbH, Holstenstr. 64
14 59 Kieler Kunstkeramik E. Jensen, Oldesloer Straße 4
84 20 Kieler Lagerhausges. mbH, Nordhafen
47 30 Kieler Lastwagenvertrieb Otto Rehm & Co KG, Berghaus
19 87 Kieler Matratzenfbr. R. Hinz, Schülperb. 1
91 62 Kieler Meierei der Milchverwertungsgen. Kiel e. G. m. b. H., Lerchenstr. 12
52 82 Kieler Mieter-Verein eV, Sophienblatt 19
45 15 Kieler Mütter- u. Säuglingsh., Flemmingstr.

21 bis 25 / 884 bis 886 Kieler Neueste Nachrichten
Höchste Bezieherzahl aller Tageszeitungen Schleswig-Holsteins. Größtes und stark bevorzugtes Anzeigenblatt dieser Provinz.
BK Reichsbankgiro **P** Hamburg Nr. 675

95 49 Kieler Niederdeutsche Bühne, Kirchhofall. 30
36 89 Kieler Privat-Realschule, Niemannsweg 63
31 36 Kieler Reise- u. Verkehrsbüro GmbH, Sophienblatt 30
62 52 Dasselbe, für Seeverkehr u. Lufthansa
84 00 Kieler Spar- und Leihkasse, Städtische Sparkasse zu Kiel. BK Reichsbank P Hbg. 250
Holt. 253 Dieselbe, Nebenstelle, F.Reuter-Str. 87
41 34 Kieler Spedit.- & Stauerei, Wilh. Heinritz, Kaistraße.

42 73 Kieler Sportvereinigung Holstein v. 1900 e. V., Holtenauer Straße 162
106 74 Ders., Holsteinsportplatz, Projensd.Str.
55 50 Kieler Stadtkloster, Harmsstr. 104
39 74 Kieler Steinholzw. Lithoxyl, Sophienblatt 60
57 92 Kieler Tischfbr. K. Spethmann, Heintzestr. 15
78 82 Kieler Turnerschaft v. 1883 eV, Adm.Scheer-Straße 25
74 27 Kieler Turnverein, eV, Prüne 64

97 30 bis 97 32 / 97 12 Kieler Verkehrs A.-G.
Schiffahrt u. Omnibusbetrieb, Bergungs- u. Schleppdienst, Personen- u. Güterbeförderung, Kaistr. 35. **T** Kivag

60 00 Kieler Verkehrsverein, Rathaus
84 24 Kieler Verkehrsverein, Hauptbahnhof
7 66 Kieler Volksbank eGmbH, Fleethörn 30
13 43 Kieler Wach- u. Schließges., Rathausstr. 2
11 94 Kieler Werkswohnungen GmbH, Werftstraße 129
2 05 Kieler Wohnungen Heldmann & Co, KG, Holstenstr. 64
88 66 Kieler Wohnungsbau GmbH, Eisenbahnd. 5
98 79 Kielmeyer, Emmy, Blumen, Kirchhofallee 78
32 28 Kiene, O., Dekorateur, HoltenauerStr. 143
104 08 *Kienitz, Willi, Lastverkehr, Hackelstr.* 46
101 85 Kienzle, Isa, Franckestr. 11
69 70 Kiesel, Oberleutnant, Str.d.SA. 32
11 74 Kiesel, Gottlieb, Viehhdl., Hamb.Chauss. 118
34 69 Kieselbach, E., Sattlerei, Kirchhofallee 14
61 07 Kießhauer, Alb., Tischler, Königsweg 105
11 59 Kihr/Goebel, Musik- und Radiohaus, Falckstr. 21 u. Holstenstr. 34
74 87 Kind, Franz, Schlächterei, Gneisenaustr. 11
37 77 Kinde, Anna, Kol.-W., Wörthstr. 26
81 39 Kinder, Dr. Chr., Präsident, Sophienblatt 25
Holt. 387 Kinderheim Dtsch. Werke Kiel AG, Fockstr. 20
51 17 Kinderheim d. Stadtmission, Hohenbergstr. 3
100 31 Kindertagesheim d. Dtsch. Werke Kiel AG, Werftstr. 73
Sml.-Nr. 59 86 Kinderklinik, Universitäts - Kinderklinik, Heinrich - Kinder - Hospital, Lorentzendamm 6—12
98 74 Kinkel, Vorsteher, *Elm* Preetz.Ch. 34
14 32 Kinkel, Hans, Vertr., Steinstr. 27
99 95 Kinzel, Joachim, WilhelmshavenerStr. 15
101 31 Kipke, Wilh., Fuhrgesch., Gutenb.Str. 44
78 77 Kipke, Adolf, Transp., KnooperWeg 128
68 74 Kipp, Heinr., Uhrmacher, Exerzierpl. 15
10 30 Kipp, I. C., Glas, Falckstr. 17
4 77 Kipp, Johannes, Kaffeeröst., FlämischeStr. 9
57 62 Kippenberg, Heinr., Vertr., Hamb.Ch. 94
8 06 Kirberger, Joh., Vertr., Hamb.Ch. 50
27 18 Kirchenbüro Elmschenhagen
57 84 Kirchenbüro Kiel-Gaarden, Goschstr.
48 79 Kirchengemeinde St. Jürgen Süd, Ringstr. 20
47 19 Kirchengemeinde St. Jürgen Nord, Kirchhofallee 21
25 02 Kirchengemeinde Michaelis I, Hamb.Ch. 132
52 94 *Kirchengem. St. Nikolai I, Klosterkirchhof* 19
6 72 Kirchenkasse, FlämischeStr. 2a
24 62 Kirchenkasse Bugenhagen, Wahlestr. 25
80 57 Kirchhoff, Helene, Gärtnerstr. 34
40 67 Kirchmann, A., Lastfuhrw., Schauenb.Str. 33
133 62 Kirchner, Franz, Gießerei, Waisenhofstr. 35
9 00 Kirchner, Franz G., Eisen, Tirpitzstr. 38a
21 18 Kirchwehm, O., Blumen, Pr.Heinr.-Str. 127
41 48 Kirczek, Alfred, Vertr., Brommystr. 35
93 35 Kirsten, Mar.-Baurat, Tirpitzstr. 80
52 09 Kissel, Emma, Masseuse, Hamb.Ch. 131
135 84 Kistel, Ferd., Meiereiprod., Schaßstr. 25
1 96 Kistel, Fritz, Lebensm., Hofholzallee 30
41 Kistenmacher, Berta, Ww., Blücherpl. 10
3 31 Gebr. Kistenmacher & Ramm, Gärtnerei, Bartelsallee 10
74 02 Kistenmacher, Hans, Elektromstr., Klosterkirchhof 15
104 42 Kistenmacher, Otto, Gärtnerei, Oppendorf
57 92 KITIFA Kieler Tischfabrik Kurt Spethmann, Kiel, Heintzestraße 15/21
62 80 Kittler, Albert, Werkmstr., Olshausenstr. 10
56 33 Kjellberg, Edwin, Tischler, Holten.Str. 36
69 23 Klabundt, Martha, D.-Moden, Burgstr. 4
9 53 Kläschen, H., Bildhauerei, Kirchhofallee 64
22 52 Klahn, Karl, Lebensm., HagenerStr. 1
26 08 Klammt, W., Sauerkohlfbr., Hansastr. 48
6 69 Klamroth, Günther, Korv.-Kapt., Düvelsb. Weg 28
68 56 Klang, Karl, Geschäftsf., Arndtpl. 6
47 23 Klann, Artur, Leutnant, Franckestr. 16
4 79 Klapproth, A., Orthop.Werkst., Tirpitzstr. 15
63 47 Klappstein, Dr. P., Pastor, KnooperWeg 53
107 91 Klatt, Inspektor, Tirpitzstr. 123
53 11 Klatt, Alwine, Niebuhrstr. 8
46 57 Klauder, M., Buchhdlg., Holstenbrücke 5
23 22 Klaunig, Ad., Freg.-Kapt., Eichendorffstr. 30
65 Klauß, F., Drogen, DänischeStr. 15
87 88 Klauß, Dr. H., R.-A. [N], Falckstr. 9
50 85 Derselbe, Wohn., Kitzeberg, Havas 20
40 80 Klee- u. Grassamenabsatz-Genoss. eGmbH, Sophienblatt 32
96 85 Klee, Wilh., O.-Ing., Geibelplatz 8
132 77 Kleemann, Betr.Ltr., Pr.Heinrich-Str. 19
12 99 Kleemann, Gust., Privatschule, Markt 14
23 42 Klefehn, Johanna, Gymnastiklehrerin, HoltenauerStr. 63
105 99 Kleffel, Otto, Kfm., Hohenzollernr. 69
1 44 Klein, Aug., Architekt, v.d.Tann-Str. 3
39 12 Klein, A., Photogr. Werkst., Holstenstr. 104
27 96 Klein, Anna, DänischeStr. 5
35 39 Klein, Ed., Kupferschmiede, Rathausstr. 12
55 05 Klein, Elisabeth, Hebamme, Preußerstr. 5
28 15 Klein, Else, Ww., Niemannsweg 20
31 22 Klein, Erwin, Geschäftsf., Eckernf.Str. 11
131 87 Klein, Gustav, Lebensm., Sophienblatt 78
8 69 Kleine, Georg, Konteradmiral a. D., Niemannsweg 111
99 88 Kleinfeller, Dr. Hans, Prof., Eichend.Str. 40
41 66 Kleingärtnerverein, Dubenhorstkoppel
22 03 Kleinhammer sen., E., Oberltn., Harmsstr. 94
37 92 Kleinwohnungsbau-Gen., Hohenstaufenr. 52
79 84 Kleinwort, Hans, Bäcker, Elisabethstr. 119
62 87 Kleist, Kurt, Drogen, Metzstr. 48
29 83 Klempau, Herm., Mehl, EckernförderStr. 12
73 80 Klempien, Fritz, Wurstfbr., Klausdorf, Ellerbeker Weg 10
7 05 Klepper, Ernst, Kanalsteurer, Knorrstr. 14
74 94 Kletscher, Emil, Kohlen, Jachm.Str. 11
83 11 Kleyser, Carl, Ldger.-Rat, HoltenauerStr. 197
89 85 Klie, Dr. Wilh., Ing., Werftstr. 127
59 75 Kliem, Otto, Friseur, Wilhelminenstr. 5
23 24 Klinck, Ed., Fuhrgesch., Gutenbergstr. 13
7 03 Klinck, H., Schiffsmakler, Eisenbahndamm 9
7 37 Klinck, Wilh., Friseur, Gutenbergstr. 46
71 58 Klindt, Ferd., Bäckermstr., KielerStr. 51
27 79 Kling, Joh., Drogen, Goethestr. 30
2 62 Klingemann, Dr. Heinr., Dir., Tirpitzstr. 76
27 20 Klingemann, W., Heimschutz, Falckstr. 15
56 56 *Klingmüller*, Dr. Viktor, Prof., Dänische Straße 41
Holt. 123 Klinker, Harro, Zahnarzt, Kanalstr. 37
132 29 Klinker, Heinrich, Major, Bülowstr. 9
25 48 Klinker, Karl, Bankdir., Karlstr. 42
24 26 Klinsmann, Dr. Hans, Präs., Niem.Weg 133
21 52 Klöckner, Wilh., Abfuhrgesch., Dreikronen, Preetzer Chaussee
54 66 Klöckner-Humboldt-Deutz AG, Sophienblatt 28
107 20 Klöpfer, H., Langenbeckstr. 41
68 67 Klöppner, Aug., Straßenbau, H.Friedr.Str. 21
41 21 Klösel, Walter, Lebensm., Gerhardstr. 67
70 83 Klöss, Ludwig, Exerzierplatz 29
133 39 Klokow, Erich, Reg.-Rat, Reventl.Allee 8
81 45 Klonz, Karl, Uhrm., HoltenauerStr. 6
73 00 Kloppe, Fr., Bücherrevisor, Eichhofstr. 12
91 50 Klos, Andreas, Magazinmstr., Iltisstr. 5
38 43 Klosa, Georg, Malermstr., Gazellestr. 2
46 27 Klose, Dr. Franz, Arzt, Seeblick 7
27 93 Klose, Dr. Helmut, Tierarzt, Saldernstr. 6
94 91 Bernh. Kloß & Rob. Erdmann, Jägerstr. 2
12 18 Klostermann, Gustav, Beamter, Stadtfeldkamp 31
54 04 Kloth, Osw., Händler, Harmsstr. 15
15 26 Kloth, Otto, Großschlachter, Hackelstr. 4
21 73 Gebr. Klotz, Mützenfbr., Schweffelstr. 20
35 78 Klotz, Herm., Fabrikant, Schillerstr. 16
77 29 Klotz, Hans, Obering., Hansastr. 9
15 02 Klücher, Christian, Vertr., Goethestr. 6
56 64 Klüpfel, K., Konteradm., KnooperWeg 187
70 04 Klüsner, Wilh., Glaserei, Schulstr. 10
48 75 Klüss, Karl, Spedition, HoltenauerStr. 112
104 43 Klüver, Friedr., Fleischerei, Hofstr. 15
106 44 Klüwer, Amalie, Niemannsweg 2
9 40 Kluge, Emil, Schlachter, Adolfstr. 7
50 12 Kluge, Minna, Wäsche, HoltenauerStr. 113
Holt. 74 Klumpp, Ewald, Apotheker, Kanalstr. 37
73 26 Kluth, Otto, Darmschleimerei, Schlachthof
51 56 Ders., Privat, Lübecker Chaussee 22
100 36 Kluwe, Olga, Lehrerin, HoltenauerStr. 78
76 12 Knaack, Arnold, Milch, Ahlmannstr. 18
102 62 Knaack, Paul, Geschäftsf., Kirch.Allee 31
1 14 Knäbel, Ernst, Kaufm., Fährstr. 10
Holt. 199 Knapp, Otto, Dr., Gut Projensdorf
82 80 Knappe, Arthur, Eier, Schauenb.Str. 89
62 09 Knappe, Georg, Pelzmoden, Sophienbl. 21
98 35 Knaust, Fritz, Angest., Reventl.Allee 19
104 68 Knees, Herta, Augustenstr. 32
41 63 Knickrehm, Frdr., Kptltn., Graf-Spee-Str. 38
6 92 Kniefall, Rudolf, Futtermittel, Königsweg 38
64 74 Knievel, H., Anstaltsbed., Holstenstr. 104
55 80 Knipphals, Arno, Assessor, Goethestr. 7
134 39 Knipphals, Arno, Prok., AlteLüb.Ch. 44
25 30 Knispel, A., Ob.-Reg.-Rat, Esmarchstr. 53
33 35 Knobbe, Arnold, Install., Königsweg 29
5 68 Knobbe, Carl, Kfm., KnooperWeg 102
65 75 Knobel, Adolf, Fuhrw., Schusterbr. 14
91 98 Knobloch, Max, Amtmann, Clausewitzstr. 12
88 19 Knoch, Reinhold, Versich., Sternstr. 2
84 12 Knodel, Bernh., Ofenbau, Schauenb.Str. 41
102 75 Knöpke, J., Rektor, Heiserstr. 39
39 87 Knoke, Anna, Rankestr. 9
36 69 Knoll, E., HoltenauerStr. 81
36 65 Knoll, P., Handelsvertr., Wilhelminenstr. 21
76 06 Knoop, Henry, Lebensm., Kronsb.Str. 2
92 60 Knoop, Jonny, Elektromstr., Muhliusstr. 66
36 07 Knopp, Ernst, Zigarren, Wall 38
53 80 Knopp, Otto, Tischlerei, Sandkrug 14
132 84 Knorn, Waldemar, Schiffsbed., Holtenauer Straße 66
95 22 C. H. Knorr AG, Harmsstr. 72
68 46 Knospe, Karl, Betriebsl., Tirpitzstr. 144a
36 80 Knudsen, H., Versich., Herz.Friedr.-Str. 65
131 67 Knudsen, Nis, Kfm., *Krh* Hasselkamp 92
31 77 Knüppel, Gustav, Lebensm., Karlstr. 3a
64 06 Knüppel, Hugo, Kfm., Hohenb.Str. 22
35 65 Knüppel, Joh., Obst, Holstenstr. 21
103 81 Knüppel, Klaus, Jungmannstr. 67
37 36 A. Knüttel & Sohn, Bootsbau, Heikend. Weg 96
35 40 Knust, Klaus, Malerei, Hansastr. 70
71 05 Knust, Rich., Gerichtsvollz., Wilhelm.Str. 13

17 11 Knuth, Hinr., Prok., Hohenz.R. 48
57 75 Knuth, Karl, Maschinen, Hafenstr. 5
25 81 Knuth, W., Pastor, Paul-Flemming-Str. 2
61 94 Knutzen, Friedrich, Klempn., Augustenstr. 50
92 79 Knutzen, Hans, Blindenwerkst., Krus. Weg 5
61 59 Knutzen, Ida, Blumen, Wilhelminenstr. 3
10 10 Knutzen, Johs., Futtermittel, Exerz.Pl. 4
51 53 Derselbe, Wohnung, Bismarckallee 5
43 78 Knutzen, Johs., Kohlen, Bielenbergstr. 32
72 63 Knutzen, Peter, Eckernförder Str. 3
23 26 Kobarg, Int.Rat, Niemannsweg 69
10 00 Kobarg, Bruno, Fuhrbetr., Falckstr. 19
16 77 Kobarg, Friedr., Malermstr., Gerhardstr. 7
98 65 Kobarg, Hugo, Schadenbearb., Mönkeberg, Kalkberg 1
4 11 Kobarg, Joh., Dekorateur, Gerhardstr. 7
97 97 Kobarg, Marie, Haushaltwr., Holstenstr. 96
9 92 Kobarg & Först, Inhaber Rudolf Kobarg, Baumeister, Bauausführungen, Hoch- und Tiefbau, Hardenbergstraße 12
6 06 Koberger, Christ., Immob., Lornsenstr. 45
49 69 Kobert, Emma, Ww., Hohenbergstr. 15
81 75 Kobes, Dr. Charlotte, Ärztin, Klinke 22
81 62 Kobes, Vera, Holtenauer Str. 9
56 57 Kobold, H., Astronom. Nachr., Moltkestr. 80
95 74 Koch, Alb., Gemischtwr., Schönb.Str. 154
31 98 Koch, Albin, Möbelfabr., Kastanienstr. 25
87 72 Koch, Alfred, Kol.-W., Bothwellstr. 1
46 19 Koch, Anni Luise, Pension, Flintb.Str. 46
16 68 August G. Koch
Maschinenfabrik, Filter für Brennstoffe, Öl, Königsweg 61
64 59 Derselbe, Wohn., *Schu* Kl.Eiderkamp 14
60 61 Koch, Ernst, Vertreter, Schaßstr. 3
52 23 Koch, Ernst, Möbelfbr., Schlichtingstr. 6
37 31 Koch, Ernst, Vertreter, HoltenauerStr. 103a
50 95 Koch, F., Pianomagazin, BrunswikerStr. 11a
60 31 Koch, Gg., Manuf.-W., HoltenauerStr. 59a
45 79 Koch, Gustav, Baumstr., Forstweg 33
54 67 Koch, Hedwig, Ww., Holtenauer Str. 37
20 70 Koch, Heinr., Tabakw., Flämische Str. 2
67 62 Koch, Herm., Radio, Bahnhofstr. 26
100 72 Koch, Lotte, Schwester, Düppelstr. 79
132 14 Koch, Olga, Fische, Faulstr. 41
53 55 Koch, Otto, Herrenbekl., Klinke 22a
32 09 Koch, Ragnhild, Niemannsweg 109
65 87 Koch, Willibald, Augustenstr. 59
Holt. 176 Koch, Wilh., Kanalsteurer, Monsberg 8
92 39 Koch & Sterzel AG, Techn. Büro, Tirpitzstraße 7
38 84 Kochanowski, Frieda, Hügelstr. 3
53 29 Kock, A., Kartoffelhdl., Stromeyerstr. 3
62 40 Kock, C. A., Wäsche, Holtenauer Str. 102
59 14 Kock, Carl, Fuhrgesch., SteenbekerWeg 33
44 58 Kock, F., Ldger.-Rat, KnooperWeg 161
107 90 Kock, Fr., Buchhalter, Karlstal 34a
36 24 Kock, Gustav, Lebensm., KnooperWeg 154
135 63 Kock, Hedwig, Leiterin, Gutenberg, Str. der SA. 8
29 01 Kock, Heinr., Kunsthdlg., Holstenstr. 75
104 88 Kock, Hch., Fische, Pestalozzistr. 108
105 66 Kock, Johs., Transp., HoltenauerStr. 222
40 68 Kock, Karl, Fuhrgesch., Dammstr. 29
49 71 Kock, Lolita, Lebensm., Helgolandstr. 25
4 91 Kock, Wilh., Abt.-Leiter, Wilhelmsh.Str. 8
37 10 Kock, Wilh., Fuhrbetr., Stadtf. Kamp 24
74 89 Kock, Wilh., Schmiede, Schauenb.Str. 48
12 25 Köcher, K., Schlachterm., Eichendorffstr. 64
102 74 Köchling, Paul, Ing., Philosopheng. 20
41 84 Köhler, Hans, Ing., Bülowstr. 26
132 61 Köhler, Dr. Horst, Clausewitzstr. 10
(19 51) Köhler, Gertrud, Zigarren, Hohenz.Ring 48
23 72 Köhler, Ludw., Autorepar., Waitzstr. 37
25 05 Köhler, Maria, Beselerallee 26
9 64 Köhler, Otto, Oberltn. z. S., TondernerStr. 20
105 44 Köhler, Wilh., Ing., Schulensee, Hamb. Landstr. 40
80 19 Köhn, Franz, Fuhrbetr., *Krh* Vollb.Str. 49
20 41 Köhn, Henry, Kassenleiter, Ahlmannstr. 7
Holt. 345 Köhn, Richard, Obst, Kanalstr. 67
21 53 Köhnke, Hans, Schlachterei, Wischhofstr. 32
7 31 Köhnke, Waldem., Lebensm., Suchsdorf 50
25 63 Köhrsen, Charlotte, Vertr., Gneisenaustr. 1
8 10 Kölle, Dr. Herm., Direktor, Kirchenstr. 5
52 59 Kölln, Heinr., Viehhdlr., Boninstr. 69
9 11 Kölln, Wilh., Kohlen, Sophienblatt 75
97 92 Köllner, Karl, Str.d.SA. 35
37 45 Kömme, C., Tischlermstr., KnooperWeg 98
135 15 König, Bruno, Kfm., Knorrstr. 28
93 29 König, Friedr., Pferdehdlg., Karlstr. 44
81 82 König, John, Hofholzallee 21
75 83 Koenig, Peter, Str.d.SA. 45
74 31 König, Wilh., Installation, Wörthstr. 36
8 14 Königl. Dänisches Vizekonsulat, Holstenstraße 33
82 27 Koenn, E., Elektro-Kfm., Langenrade 10
82 51 Köpf, Georg, Geschäftsf., Jahnstr. 6
105 56 Köpke, Werkstättenvorst., Schöneb.Str. 155
2 82 Köpke, Aug., Geschäftsf., Jahnstr. 14
Holt. 152 Köpke, Bernh., Schlächter, Richth.Str. 30
26 70 Köpke, Dora, Friseuse, Elisabethstr. 46
103 28 Köpke, Emil, Kol.-W., v.d.Tann-Str. 12
79 82 Köpke, Emil, Schlachterm., AlteLüb.Ch. 43
17 71 Köpke, Franz, Weinhdlg., WellseerWeg 6
15 64 Köpp, Dr. Werner, Arzt, Elisabethstr. 33
90 15 Köppe, Helmut, Kapltn., Wrangelstr. 38
98 47 Köppen, Klaus, Ing., Knivsberg 31
74 23 Körber, Maria, Wäsche, Kirchhofallee 69
90 34 Körler, Max, Bootsrepar., Wall 10
57 11 Körner, Max, Zigarren, HoltenauerStr. 58
131 44 Körner, Oskar, Klempnerei, Adolfstr. 37
42 39 Koester, Aug., Baugesch., Seeblick 5
73 71 Köster jr., Aug., Architekt, KnooperWeg 144
3 33 Köster, D. C. H., Glaser, Mühlenbach 6
26 21 Köster, Dr. Fritz, Arzt, Wulfsbrook 6
34 64 Gebr. Köster, Färberei, Wilhelminenstr. 9
61 45 Köster, Luise, Blocksberg 18
75 46 Köster, Paul, Schneiderei, Küterstr. 1
135 00 Ders., Wohnung, Gerhardtstr. 35
56 16 Kohlen-Groß-Handel GmbH., Hafenstr. 25
80 20 Kohlen-Kontor Glückauf G.m.b.H., Kohlengroßhandlung, Eisenbahndamm 9
66 28 Kohlenstelle d. Bez. Wirtschaftsamtes f. d. Wehrwirtschaftsbezirk X, Ad.Hitler-Pl. 5
95 23 Kohls, Walter, Schlachterm., Schönk.Str. 22
73 31 Kohlscheen, Gust., Honig, Waisenhofstr. 35
Holt. 82 Kohlstedt, Ernst, Archit., Wendenb.Str. 20
82 61 Kohn, Hans, Bielenbergstr. 61
74 07 Kohn, Minna, Obst, Beselerallee 69
134 19 Kohn, Theodor, Fische, Torstr. 31
41 67 Kohrs, Heinrich, Ing., Hansastr. 103
26 63 Kohrt, Carl, Schneidermstr., Bergstr. 5
34 23 Kohrt, Emil, Tischler, Adelheidstr. 15
66 83 Kohrt, Franz, Bäckerei, Stoschstr. 20
56 94 Kohrt, Hans, Holzspäne, v.d.Tann-Str. 2
100 97 Kolbe, Ernst, Personalverw., Werftstr. 259
69 08 Kolbe, Jonny, Malermstr., Goethestr. 3
16 66 Koll, Hans, Bäckermstr., Pr.Heinr.Str. 103
55 27 Kolle, Herm., Blumen, HoltenauerStr. 39
74 35 Kollmann, Alb., Malerm., Planettastr. 33
136 03 Kollmann, Heinz, Kfm., Knorrstr. 1
132 87 Kollmann, Franz, Pastor, *Krh* Hasselk. 118
93 30 Kollmann sen., Waldemar, Malermstr., *Elm* PreetzerChaussee 134
24 35 Kollmann, Walter, Wohn., KnooperWeg 35
67 84 Kolrep, Dr. M., Ärztin, Tirpitzstr. 68
Holt. 10 Kolz, A., Schlosserei, Gravenst.Str. 26
94 06 Komorek, Maria, Stadtschänke, Küterstr. 10
44 34 Koop, Herm., Archit., Klausdorf, Dorfstr.
134 11 Koopmann, Hch., Wilhelminenstr. 19
94 35 Kopfermann, Hans, Prof., Niem.Weg 98
92 80 Kopp, Carl, Bücherrev., Brunsw.Str. 39
84 91 Kopp, Hans, Baugesch., M.Martens-Str. 20
34 58 Koppe, Rob., Lebensm., Eichhofstr. 21
11 91 Kops, Willy, Vertreter, HamburgerCh. 209
60 79 Koralewski, Georg, Schillerstr. 8
30 77 Kordes, G., Masseurin, HoltenauerStr. 61
13 00 Koreuber, Dr. F., Arzt, Beselerallee 32
93 47 Korff-Petersen, Elise, Moltkestr. 49b
106 76 Korfsmeier, Karl, Referendar, Pr.Heinrich-Straße 4
135 11 Kornhardt, Hela, Niemannsweg 4
97 37 Korth, Dr. K., Physiker, Wrangelstr. 6
58 94 Kortum, Ch., Fuhrgesch., *Elm* Preetz.Ch. 44
26 46 Kortum, Friedr., Steine, Kaiserstr. 63
47 83 Kortum, Paul, Schneiderei, Gerhardstr. 93
68 05 Kortum, Paul, Lebensm., A.LübeckerCh. 70a
59 61 v. Koschitzky, Maria-L., Graf-Spee-Str. 42
68 49 Koßmann, Konr., Lotterieeinn., Holstenbrücke 16
17 19 Kothen, Wilh., Isol.-Stoffe, Preußerstr. 8
97 94 Kotz, Fritz, Luftschutzltr., Goethestr. 2
102 55 Kotze, F. J., Vertr., Wehdenweg 21
28 89 Kotzschmar, Max, Autoverm., Pr.Heinrich-Straße 7
70 45 Kowalczyk, Frieda, Zigarr., Str.d.SA. 29
11 56 Kowalski, Heinr., Kol.-W., Johannesstr. 50
34 82 Kowalzig, Dr. E., Arzt, *Schu* Wiesenweg 12
81 33 v. Kownacki, Osk., Gauleiter, TiefeAllee 16
101 71 Kozlowski, Ernst, Kapt., Schillstr. 1
102 21 Kraack, Karl, Kfm., Waisenhofstr. 19
130 64 Krabbe, Dr., Arzt, Tirpitzstr. 134
10 517 Krabbe, Carst., Ing., Kuhlacker 43
130 64 Krabbe, Erna, Säng., Tirpitzstr. 134
103 57 Krabbe, Hans, Lotse, TondernerStr. 25
Holt. 178 Krabbenhöft, P., Bauer, Klausd.Ldstr.
74 14 Kracht, Emma, Photowerkst., Brunsw.Str. 25
5 69 Kraege, Oskar, Weine, Eckernf.Str. 8
5 41 Krämer, August, Treibriemen, Gummiwaren und Lager technischer Artikel, Schläuche, Klinke 17
Holt. 66 Krämer, A., Maler, FriedrichsorterStr. 18
99 20 Krämer, Gust., Ing., Schlichtingstr. 2
99 20 Krämer, Heinz, Vertr., Schlichtingstr. 2
Holt. 129 Krämer, Heinrich, Bäcker, FriedrichsorterStr. 49
62 06 Krätzig, Franz, Elektr. Anl., Koldingstr. 17
35 07 Kräuter-Müller, Drogerie, Holten.Str. 62
39 50 Kräuter-Pflug, Drogen, KnooperWeg 46
68 52 Krafft, Kapt. z. S. a. D., Forstweg 23
79 94 Krafft, Ludw., Kfm., WinterbekerWeg 30
47 16 Krafft, Rich., Ing., Schützenwall 43
52 16 Krafft, Walter, Int.-Rat, Kleiststr. 20
33 64 Krafft, W., Schornsteinf., Schönb.Str. 24
36 76 Kraft, Carl, Weinhdlg., HoltenauerStr. 52
36 76 Kraft, Vers.AG, Beselerallee 56
55 21 Krahl, Fritz, Kellner, Falckstr. 6
56 20 Krahl, Hertha, DüsternbrookerWeg 77
17 49 Krahl, Rudolf, Ing., Blücherpl. 17
69 71 Krakow, Herm., Zigarren, Annenstr. 18
89 16 Krall, Erich, Gesch.-F., Forstweg 29a
78 79 Krambeck, F., Heizungsanl., Wörthstr 4.
29 93 Krambeck, Theodor, Vertr., Ringstr. 57
104 85 Kramberg, Dr. Paul, Gen.-Staatsanwalt, Tirpitzstraße 102
66 12 Kramer, Corn., Schneiderm., Kehdenstr. 27
4 17 Kramer, Dr. G., Arzt, Lorentzendamm 28
31 03 Kramer, Gertrud, Tirpitzstr. 122
71 11 Kranke, Wilh., Ing., Muhliusstr. 58
67 18 Krankenk. Dtsch. Erzieher, KnooperWeg 25
75 12 Krankenk. d. Vereins Merkur, Holstenstr. 103
5 79 Kranken- u. Sterbekasse AG, Wilhelmsh. Straße 16
1 10 Krantz, H. A., Fischhdlg., Holstenstr. 62
3 46 Krantz, Herm., Fischhdlg., Holten.Str. 60
131 27 Krantz, Joh., Möbel, Jungm.Str. 71
15 99 Kraus, Johanna, Tirpitzstr. 122
130 82 Krause, Dipl.-Ing., Gerhardstr. 86
56 72 Krause, Aug., Ing., Quinckestr. 8
22 45 Gebr. Krause, Schlosser, Königsweg 47
32 68 Krause, Gustav, Malermstr., Frerichstr. 8
31 14 Krause, Herm., Buchdruckerei, Wall 22a
102 33 Ders., Wohn., Yorckstr. 5
55 10 Krause, Hugo, Dahlmannstr. 6
Holt 341 Krause, Joh., Wendenb.Str. 6
27 42 Krause, Karl M., Kol.-W., Kirchenweg 15
34 44 Krause, Max, Warenhaus, Adelheidstr. 31
134 91 Krause, Meta, Lehrerin, Hohenz.Ring 58
32 73 Krause, Otto, Bürstenf., Schuhmacherstr. 30
68 55 Krause, Waldemar, Vertr., Dammstr. 11
Holt 193 Kraushaar, H., Zahnpraxis, Kanalstr. 13
27 99 Krautwald, F., Glasermstr., Muhliusstr. 28
132 17 Kray, Karl, Ing., *Krh* Hasselk. 73
56 52 Krebs, Peter, Vertr., Wrangelstr. 55
88 07 Krebs, Walter, Schlossermstr., Wilhelminenstraße 51
83 73 Krechberger, Karl, Gewerbel., v.d.Goltz-Allee 80
2 34 Kreipe-Wäscherei, Tirpitzstr. 18
100 58 Kreiselgeräte GmbH, Deutsche Werke
2 92 Kreishandwerkerschaft Kiel, Muhliusstr. 60a
77 06 Krempe, Herm., Lebensm., Annenstr. 28
75 45 Kremser, Ferd., Bierverl., Schuhm.Str. 37
16 49 Krenzin, Fritz, Tabakwr., Stoschstr. 6
54 89 Kreplin, Max, Chefing. a. D., Hass.W. 42
30 85 Kretschmann, Alfr., Dachd., Samwerstr. 16
91 17 Kretschmann, Alfr., Ing., Pr.Heinr.Str. 3
102 12 Kreutzer, Chr., Fuhrw., HeikendorferW. 12
93 64 Kreutzfeld, Gustav, Wörthstr. 46
20 66 Kreutzfeldt, Heinr., Kohlen, TiefeAllee 17
9 24 Kreuzer, Joh., Schneider, Philos.Gang 6
45 28 Krieger, Wilh., Dekorateur, Bülowstr. 27
97 08 Krischik & Prillwitz, Beselerallee 30
15 27 Kröger, Bernhard, Eisenkonstruktionen, Eichhofstr. 23
95 60 Kröger, Ernst, Dipl.-Ing., Sophienbl. 13
59 78 Kröger, Friedr., Bäckerei, KnooperWeg 109
68 45 Kröger, Friedr., Vertr., Wilhelminenstr. 20
62 88 Kröger, Fritz, Archit., Flecthörn 32
12 60 Kröger, H. B., R.-A. [N], Holstenstr. 51
52 43 Derselbe, Wohn., Adm.Scheer-Str. 5
Sml.-Nr. 45 19 Kröger, Otto, Großhandelsvertretungen, Tinnholz 5
70 23 Kröger, Otto, Pastor, Gr.Ziegelstr. 8
79 11 Kröger, Wilh., Dentist, Bahnhofstr. 13
52 25 Kröhnke & Lau, Eisenw., HoltenauerStr. 140
84 72 Krogmann, Heinr., Tischler, Königsweg 7
43 89 Krohn, Prof. A., Ing., Schillerstr. 24
47 37 Krohn, Ad., Gesch.-F., Sophienblatt 54
94 26 Krohn, A., Elektromed. Geräte, Schülperb. 31
42 13 Derselbe, Wohnung, Waisenhofstr. 1
37 63 Krohn, Catharina, Scharweg 82
31 20 Krohn, Detlef, Getreide, Schönkirchn. Str. 13
6 96 Derselbe, Mühle, Hamb.Chaussee 59
35 26 Krohn, F. W., Fische, Wall 65
102 26 Krohn, Gertrud, Lehr., Weberstr. 9
72 88 Krohn, Dr. Hans, Dir., Caprivistr. 21
98 33 Krohn, H., Reg.-Rat, Niemannsweg 92
58 44 Krohn, Marie, Bahnhofsw., Bahnhofspl. 2
78 92 Krohn, Otto, Buchdruckerei, KnooperW. 43
50 97 Krohn, Wilh., Lebensm., Schönk.Str. 15
49 18 Krohne, Gertrud, Obstbau, Kitzeberg, Drosselhörn 17
89 32 Kroll, Eduard, Baugesch., Klausdorf, Preetz. Chaussee 45
134 28 Kroll, Heinr., Graveur, Karlstr. 23
78 50 Kroll, Hilde, Putzgesch., Elisabethstr. 60
48 81 Kroll, Johs., Glaser, Weißenburgstr. 5
5 43 Kronen-Apotheke, HoltenauerStr. 8
14 37 Kronke, Maria, Freiligrathstr. 1
94 75 Kropff, Gerh., Kfm., Seeblick 10
84 43 Kropp, Buchhalter, Elisabethstr. 85
13 76 H. Kropp & Co, Eisenbeton, Holst.Str. 103
Holt. 262 Kropp, Wilhelm, Kohlen, Friedrichsruher Weg 180
39 67 Kroppen, Werner, Steuerber., Tirpitzstr. 29
106 54 Krott, Hans, Prok., Dorotheenstr. 17
85 20 Krubke, Herm., Tischler, Hansastr. 15
131 15 Krüger, Ing., Müller-Emden-Str. 69
17 62 Krüger, Aug., Kartoffeln, Lehmberg 9
31 15 Krüger, Dr. Edwin, Zahnarzt, Lorentzend. 5
23 20 Ders., Wohn., Kitzeberg, Sye'sches Haus
77 23 Krüger, Dr. H., Arzt, Russee, Dorfstr.
83 29 Krüger, Heinr., Ing., Auberg 43
53 36 Krüger, Martha, Obst, Karlstr. 34
60 55 Krüger, Wilhelm, Schlosserei, Iltisstr. 19
104 18 Krützfeldt, E., Exerzierplatz 31
68 38 Krützfeldt, Hans, R.A. [N], Holstenstr. 48
61 46 Krützfeldt, Jul., Stadtamtm., Th.Storm-Straße 17
73 29 Krützfeldt, Th., Malerei, Hamb.Ch. 32
7 90 Krützfeldt, Werner, Kfm., Pr.Heinr.Str. 122
28 91 Krug, Herb., Masseur, Helgolandstr. 8
13 69 Krughöfer, Werner, Kfm., HoltenauerStr. 17
43 55 Krull, Erich, Amtm., Wilhelminenstr. 20
29 88 Krull, Fr., Kol.-W., Schulstr. 25
71 93 Krull, Hans, Lebensm., Hasseld.Weg 217
22 05 Krull, Rich., Malermstr., Annenstr. 24
83 63 Krull, Wilh., Lebensm., KnooperWeg 115
20 24 Krumbeck, Friedr., Drogen, LangeReihe 10
71 68 Krumsdorf, W., Tabakw., Gneisenaustr. 2

Fried. Krupp
Germaniawerft
Aktiengesellschaft
Kiel-Gaarden
Fernsprecher Sammel-Nr. **98 00** **Nachtruf** nur **98 00** | Telegramm-Adresse **Germaniawerft**
Bankkonto: Reichsbankgiro
Postscheckkonto: Hamburg 6100

51 46 Fried. Krupp AG, Arbeiterkolonie, Germaniaring 29
25 03 Fried. Krupp AG, Kraftwagenfbr., Sophienblatt 28
40 66 Dies., Werkstatt, Str.d.SA. 109
43 53 Fried. Krupp AG, Trockendock Kiel-Holtenau
105 57 Kruse, Oberwerkmstr., Pickertstr. 1
55 70 Kruse, A., Uhrenhaus, Bergstr. 19
32 45 Kruse, Christ., Hebamme, Kronsh.Weg 40
28 99 Kruse, Dorothea, Knivsberg 29
38 83 Kruse, Frdr., Bauer, Suchsdorf, Dorfstr. 28
135 85 Kruse, Hermann, Korv.-Kapt., Tirpitzstr. 116
36 51 Kruse, Heinr., Blumen, Augustenstr. 36
26 57 Kruse, H., Eierhdlg., KronshagenerWeg 65
40 72 Kruse, H. C., Bücherrev., Ad.Hitl.Pl. 2
71 18 Kruse, Henry, Industriebed., Blücherpl. 11
135 85 Kruse, H., Korv.-Kapt., Tirpitzstr. 116
81 18 Kruse, Joh. C., Kohlen, Mittelstr. 8
101 97 Kruse, John, Str.d.SA. 26
22 80 Kruse, John, Weißwr., Jungfernstieg 44
63 34 Kruse, Karl, Fuhrw., SaarbrückerStr. 170
97 48 Kruse, Margarete, Ww., Niemannsweg 18
47 00 Kruse, Max, Autovermiet., Gerhardstr. 97
131 51 Kruse, Max, Ofensetzer, Tirpitzstr. 17
77 16 Kruse, Paula, Zigarren, Schleusenstr. 31
25 55 Kruse, Rob., Pferdehdlr., Harriesstr. 3
90 93 Kruse, W., Fischräuch., Brommystr. 16
33 06 Kruse, W., Hufschmied, Hasseerstr. 46
92 77 Kruse, Wilh., Kfm., Sophienblatt 54
29 97 Kruse u. Bojahr, Damenhüte, Schloßgart. 9
Holt. 30 Kruse u. Reuer, Spedition, Pries, Brammerkamp 12
75 76 Kruska, E., Ing., Kirchenstr. 7
102 15 Krutein, F., Hdl.-Lehr., Schillstr. 1
19 40 Kruttke, Dr. H.-G., Arzt, Tirpitzstr. 147
35 97 Krux, Werner, Baumstr., Tirpitzstr. 97
46 78 Kucharzewski, August, Oberltn., Hannssenstraße 8
73 15 Kuchel, Carl, Prok., Stiftstr. 11
80 55 Kück, Rosa, Forstweg 77
76 10 Kücker, Karl, Fuhrw., Gutenbergstr. 42
41 91 Küfer, Helm., Cellist, Langenbeckstr. 6
101 99 Kühl, Ad., Sachw., Gutenbergstr. 26
133 72 Kühl, Anna, Lehr., Gutenbergstr. 24
8 67 Kühl, Aug., Tischlerei, Saarbrückenstr. 10
48 50 Kühl, Chr., Möbel, Preußerstr. 7
Holt. 24 Kühl, Chr., Milch, Schusterkrug 22
(Holt. 24) Kühl, Erich, Kohlen, Schusterkrug 22
(15 07) Kühl, Franz, Tabakwr., Falckstr. 2
8 02 Frdr. Kühl & Co, Viehagentur, Schlachthof
61 68 Kühl, Hans Chr., Vertr., Karlstal 22
55 55 Kühl, Hugo, Lebensm., Augustenstr. 41
57 49 Kühl, Dr. H., Steuerberat., KnooperW. 44
103 65 Kühl, K., Lebensm., Gazellestr. 3
68 06 Kühl, Karl, Rechtsbeistand, Hafenstr. 25
12 75 Martin Kühl
Eier-Import u.-Großhandel, Jungfernstieg 14
50 21 Kühl, M., Malermstr., HornheimerWeg 12
68 02 Kühl, Otto, Tischlerei, Meimersdorf, Dorfstraße 46
35 58 Kühl, Th., Bäckerei, Möllingstr. 17
104 27 Kühl, W., Referent, Zastrowstr. 24
65 94 Kühl, Wilh., Buchbinderei, Rathausstr. 26
3 11 Kühl & Riese, Kohlen, HoltenauerStr. 66
81 40 Kühling, Gerh., Garagen, Wulfsbrook 4
75 36 Kühne jr., F. W., Klempner, Pr.Heinr. Straße 109
44 96 Kühne, Gust., Kartoffeln, Eckernf.Str. 2a
33 87 Kühne, Fr. W., Klempn., Kirchhofallee 41
130 62 Kühnemann, Alfr., Buchh., Samwerstr. 2
101 80 Kühnemund, W., Assess., Ringstr. 57
2 53 Kühnert, Kurt, Dir., Adolfplatz 12
94 90 Kühnke, Käthe, Graf-Spee-Str. 4
133 05 Küker, Th., Kfm., DudweilerStr. 26
Holt. 243 Kümmel, Aug., Hohenleuchte 12
77 74 Kümmell, Dr. H., Arzt, Düsternbr.Weg 58
50 69 Künkel, Kapltn., Beselerallee 55
13 75 Künne, H., Kunstschmiede, Lornsenstr. 41
33 17 Künnemann, W., Fische, Gneisenaustr. 24
Holt. 62 Künstler, R., Kapt., Kastanienallee 8
Holt. 62 Künstler, Walter, Kastanienallee 8
101 44 Küntzel, Dr. W., Dir., Reventlowallee 29
26 98 Künzel, Karl, Oberinsp., Sedanstr. 24
25 58 Künzer, Heinr., Ing., Wilhelmshav.Str. 22
76 75 Küßner, Ltn. a. D., Lornsenstr. 20
103 74 Küster, Frdr., O.-Ing., Holstenstr. 91
89 88 Küster, Gertrud, Lornsenstr. 1
(59 94) Kugelmann, Gerda, Dentistin, Esmarchstr. 49
59 94 Kugelmann, Dr. Walter, Gen.Oberarzt a. D., Esmarchstr. 49
84 69 Kuhlemann-von Pritzbuer, Helene, Tirpitzstraße 116
82 92 Kuhlmann, Helmuth, Vertr., Lantziusstr. 13
54 73 Kuhlmann, Karl, Fuhrbetr., Schloßstr. 26
50 04 Kuhlmann, Karl, Makler, H.Frdr.Str. 58
21 34 Kuhn, Chr., Tabakwr., HoltenauerStr. 154
93 70 Kuhn, Minna, Heißmangel, Reventl.All. 33
134 04 Kuhn, O., Apoth., HoltenauerStr. 194
12 80 Kuhnke, Hellmuth, Apparatebau, Holtenauer Straße 72
137 36 Kuhrmann, Wäsche, Adelheidstr. 20
20 26 Kulp, Heinr., Import, Schwanenweg 25
98 71 Kulschitzki, Elsa, Schneid., Wilhelmin.-Str. 3
31 00 Kulturamt, Ad.Hitler-Pl. 2
65 53 Kuncke, Gust., Versich., Jahnstr. 9
17 03 Kunke, Carl, Papierhdlg., Exerzierplatz 7
24 63 Kunkler, E., Theodor-Storm-Str. 17
25 84 Kunsthdlg. Carstensen, Sophienblatt 25
131 47 Ders., Wohn., Graf-Spee-Str. 42
Holt. 227 Kunze, Friedel, Papier, Kanalstr. 41
95 09 Kunze, Marie, Wäschereі, Holten.Str. 48
3 77 Kunze, Rich., Rundfunk, KnooperWeg 26
61 05 Kupfer, W., Berat.-Ing., V.B.I., beeid. Sachverst. f. Tiefbau, Mgl. d. deutschen Rechtsfront, Kirchhofallee 31
134 58 Kuppe, Kapltn., Esmarchstr. 23
93 85 Kuppisch, Herb., Oberltn. z. S., Knivsb. 5
20 85 Kurt, Aug., Autorepar., *Krh* Eckernf.Ch. 93
17 93 Kurth, G., Fahrradhdlg., Lornsenstr. 67
36 04 Kurth, G., Bürobed., Saarbrückenstr. 170
33 86 Kurth, Joh., Fuhrg., Prinz-Heinrich-Str. 87
72 55 Kurth, Martha, DüvelsbekerWeg 49
(17 93) Kurth, Reinhard, Vertr., Lornsenstr. 67
52 48 Kurzak, K. H., Baurat, Wilhelmshav.Str. 10
16 25 Kurzbach, Leo, Tabakwr., Brunsw.Str. 53
30 37 Kuschmer, Gerh., Bäcker, Schulstr. 14
53 21 Kuthe, Dr. E., Baurat, Caprivistr. 3
26 87 Kutzbach, Hans, Papier, Fährstr. 31
93 18 Kutzscher, Dr. Edg., Phys., Holten.Str. 180
66 81 Kwass, Hans, Obering., Steenkamp 13
28 16 Laasch, Ed., Restaur., *Elm* Preetz.Chaussee
67 06 Laasch, Bernh., Spedition, Gablenzbrücke
47 53 Labahn, Rich., Versich., Beselerallee 29
9 41 Ladewig, Hans, Lerchenstr. 16
40 94 Ladner, Adolf, Bücherrev., Holten.Str. 114
88 46 Ladner, Ad., Privatier, Quinckestr. 3
44 39 Lämmerhirt, Fr., Friseur, Holstenstr. 34
27 25 Laffert, Frieda, Gymnastik, Norddt.Str. 40
11 22 Lafrenz, Carl, Ing., Wrangelstr. 45
16 44 Lafrenz, C. A., Vertr., Wilhelminenstr. 24
88 49 Lafrenz, Elise, Kirchofallee 74
26 54 F. Lafrenz & Co., Inh. Kurt Steppat, Viehagentur, Viehhof
17 42 Lafrenz, Henry, Ing., Beselerallee 21
24 99 Lafrenz, Joh., Malermstr., Wilhelmpl. 10
62 13 Lafrenz, Otto, Imbiß, Holstenstr. 54
95 33 Lafrenz, Walter, Lehrer, Kirchh.A. 74
22 82 Lafrenz u. Kroll, Schneiderei, Brunsw.Str. 9
13 66 Lage, Hans, Dr.-Ing., Nietzschestr. 19
137 15 Lage, J., Lebensm., Jungfernstieg 3
65 12 Lage, Peter, Ing., BrunswikerStr. 7
13 42 Lage, Wilh., Bäckerei, Schulstr. 1
2 51 Lage & Gramm, Sämereien, Mittelstr. 2
30 53 Lagoni, Carl, Maler, Elisabethstr. 61
87 58 Lahrßen, Anna, Graf-Spee-Str. 12
134 31 Laib, Elsa, Fockstr. 13
57 27 Lammers, H., Bäcker, Kehdenstr. 20
2 24 Lammers, Karl, Gastw., Holtenstr. 152
56 07 Lammers, Robert, Maler, Adelheidstr. 7
71 12 Lammers, Walther, Hansastr. 40
39 32 Lammert, Wilh., Meierei, Meimersdorf 29
23 75 Lamp, E., Uhrenhdlg., Holstenstr. 59
24 11 Lamp, Emil, Krim.-Beamter, Hardenb.Str. 18

99 45 Lamp, Erich, Kontrolleit., Hohenst.R. 35
104 67 Lampe, Editha, Frauensch., Tirpitzstr. 150
48 29 Lampe, Ernst, Prok., Lorentzend. 28
35 77 Lampe, Otto, Kfm., Bismarckallee 12
95 42 Lampke, Henry, Hasseldieksd.Weg 42
22 18 Lamprecht, G., Dr. med., *Elm* Planettastr. 49
64 12 / 64 13 / 66 20 **Land- und See-Leichthau G. m. b. H., Berlin Werk Kiel Kiel-Hassee, Kolonnenweg**
22 78 Landau, Alfr., Baugesch., Franziusallee 129
33 75 Landau, Heinr., Kfm., DänischeStr. 5
(3 84) Landenberger, Wilh., Ob.-Ing., Ringstr. 57
80 80 Landesbank u. Girozentrale Schleswig-Holstein Wall 1
43 60 Landesbrandkasse der Provinz Schleswig-Holstein, Gartenstr. 6
39 81 Landesfachgruppe Ausstellungsgeflügelzüchter Schleswig-Holstein
7800 Landesfischereiverband Schleswig-Holstein Holstenstr. 108
45 44 Landeskirchenamt, ev.-luth., Sophienbl. 12
50 33 Landeskirchenkasse, H.Friedrich-Str. 16
81 50 Landeskontrollverband Schleswig-Holstein eV, Kiel, Sophienblatt 1
61 84 Landesplanungsgemeinsch. Schleswig-Holstein, Willestr. 9
Landesverband
85 81 Landesverb. Nordmark d. Kohlenhdlr., Ad. Hitler-Str. 5
70 28 Landesverein f. inn. Mission, Willestr. 9
(78 00) Landesversicherungsanstalt, Gartenstr. 7
22 14 Landgraf, Carl, Dachdecker, Schweffelstr. 16
36 71 Landgraf, Johs., Weine, Tirpitzstr. 143
71 92 Landhausansiedlung Kroog, eGmbH, *Elm* Speestr. 33
72 00 Landkreditbank Schleswig-Holstein AG, Sophienblatt 32
9 44 Landrock, K., Büromasch.-Rep., Eichhofstraße 10
95 80 Landsch. Bank Schlesw.-Holst., Martensd. 2
70 00 Landschaftl. Kreditverb. Martensd. 2
26 00 Landtau, Wilh., Milchgesch., Muhliusstr. 86
64 98 Landwehr, Friedr., Kfm., Schillerstr. 4
55 39 Landwehrmann, Dr. H., Arzt, Fährstr. 12
36 18 Landw. Auskunftst. d. Dtschen Kalisyndikats, Holstenstr. 106
38 70 Landw. Beratungsst. d. IG. Farbenind. AG, Sophienblatt 32
52 05 Landw. Buch- u. Beratungsst., Holstenstr. 80
25 98 Lang sen. Jac., Friseur, Reventlouallee 15a
64 75 Langbartels, Georg, Bürobed., Hasseldieksd. Weg 27
36 70 A. u. F. Lange, Glaser., Wilhelm.Str. 51
107 08 Lange, Ad., Baumstr., Dahlmannstr. 3
43 11 Lange, Albert, Spedit., Harmsstr. 1
59 09 Lange, Elfriede, Blumen, Elisab.Str. 74
98 96 Lange, Ernst, Heringe, Christianistr. 13
26 88 Lange, Dr. Frz., Landesger.Rat, Bülowstr. 16
58 77 Lange, Dr. Friedr., R.A. [N], Holstenstr. 68
46 11 Derselbe, Wohnung, Düppelstr. 10
5 04 Lange, Greta, Schloßgarten 16
99 25 Lange, Frdr., Rektor, Tirpitzstr. 71
43 43 J. Lange & Söhne, Möbeltransp., Sophienblatt 52a
83 94 Lange, Käthe, Souffleuse, Bülowstr. 12
51 22 Lange, Karl, Malerei, Klausd.Weg 71
16 20 Lange, Karl, Lebensm., Klausdorf, Dorfstraße 154
56 13 Lange, Margarete, Lehr., Tirpitzstr. 35
73 76 Lange, Olga, Fremdenpension, Wall 32
73 77 Lange, Otto, Friseur, Preußerstr. 10
72 96 Lange, Theodor, Kfm., Eichend.Str. 56
65 76 Lange, Dr. Walter, Arzt, Tirpitzstr. 77
51 38 Langenbuch, Ernst A., Staatsanw., Jägersberg 3
36 34 Langenbuch, Helene, Schillerstr. 8
73 59 Langenhan, Werner, Kapt., Jahnstr. 9
90 37 Langenheim, Herm., Hamb.Chaussee 121
13 16 Langfeldt, Georg, Ing., v.d.Tann-Str. 1
94 23 Langhagen, Oberbrandmstr., Olshausenstr. 7
30 83 Langhoff, Dipl.-Ing., Gellertstr. 44
51 19 Langhoff, Rob., Papier, Lerchenstr. 7
131 47 Langloff, R., Kunsthdl., Gr.Spee-Str. 42
68 19 Langmaack, Hugo, Musikinstr., Ringstr. 87
102 17 Langemaack, Thekla, Lehr., Ringstr. 87
37 46 Langmaack, Heinr., el. Anl., Schönb.Str. 82
135 36 Langner, E., Kaptltn., Proj.Str. 51
9 09 Langneß, Hermann, Kfm., Düsternbrooker Weg 33
15 34 Langseehof, Elmschenhagen
74 43 Larenz, Karl, Univ.-Prof., Düppelstr. 54
55 68 Laskawy, Alma, Photogr., HoltenauerStr. 13
13 52 Lass, Hermandus, Feinkost, Tirpitzstr. 69
73 50 Lass Söhne, Henning, Fische, A.Lüb.Ch. 23
11 51 Laß, Joh., Hamb.Chaussee 203
16 26 Laß, Wilhelm, Getreide, Wilhelmpl. 9
66 08 Laß, Willy, Amtmann, Eichendorffstr. 10
77 12 Lassahn, Hans, Kapt., Clausewitzstr. 15
134 15 Laßberg, Lothar, Eichendorffstr. 55
2 61 Lassen, Paul, Kfm., AlteLübeckerChauss. 21
23 81 Lassen jr., Johs., Käseschmelzwerk, Alte LübeckerChaussee 21
82 43 Lassen, Peter, Lebensm., Aug.Str. 76
13 96 Lassen, Thomas, Tapezier, Karlstr. 18
31 24 Lau, Bruno, Vertr., Jungmannstr. 66
47 66 Lau, Carl, Archit., Str.d.SA. 8
68 99 Lau, Emil, Vertr., Kaiserstr. 74
94 82 Lau, Walther, *Schu* Am See 8
81 64 Laub, Karl, Musikalien, Fleethörn 5
19 55 Laubinger, Marie, Niemannsweg 46
27 92 Lauer, Hans, Kohlen, Schauenb.Str. 39
76 Lauers, Fritz, Spedition, Hopfenstr. 14
1 97 Lauers, J. F., Holz, Königsweg 28
72 57 Lauers, Jacob, Kfm., Tirpitzstr. 118
79 79 Lauffs, Otto, Kfm., Caprivistr. 10
79 61 Laukien, Hans, Direktor, Forstweg 34
14 78 Laukien, Rud., Büroleiter, Dür.Weg 53
49 05 Laurig, Irma, Kinderwagen, KnooperW. 22
76 56 Lauritzen, Fritz, Immob., Hackelstr. 8
66 52 Laux, Dr. Ernst, Reg.-Rat, Schillerstr. 13
4 32 Lawitzky, M., Kfm., Hasselkamp 33–35
14 94 Lechner, Frieda, Blumen, Walkerdamm 7
135 51 Leck, Friedrich, Marthastr. 2
47 55 Leck & Lehmann, Zigarren, Karlstr. 20
5 52 Leckband, Th., Getreide, Rendsb.Ldstr. 162
31 58 Otto Ledermann & Co, LederwrIbr., DänischeStr. 33
Holt. 2 34 Leesemann, Karl, Schiffsclerk, Kanalstraße 41
38 21 Lehmann, Werkst.-Vorst., Waitzstr. 97
42 41 Lehmann, Adalbert, Präsident, Bartelsall. 1
9 14 Lehmann, Albert, Kfm., Hardenbergstr. 36
23 77 Lehmann, F., Ing., Nettelbeckstr. 14
53 41 Lehmann, Henry, Radio, HoltenauerStr. 88
43 98 Lehmann, Martha, Niemannsweg 75
79 42 Lehmann, O., Möbel, HoltenauerStr. 69
55 23 Lehment, Carl, Roonstr. 4
12 33 Lehment, Erna, Rentnerin, Tirpitzstr. 106
69 63 Lehment, Friedr., Kfm., Besel.A. 55a
2 25 Fritz Lehment Spirituosenwerke, Weinbrennerei, Rum-Import, Holstenstr. 67
54 80 Lehment, Dr. Günter, Kfm., Forstweg 46
30 80 Lehment, Luise, Moltkestr. 51
24 89 Lehment, Paul, Düsternb.Weg 48
69 98 Lehmkuhl, Franz, Tischlerei, Knoop.Weg 177
133 88 Lehmkuhl, W., Kfm., Bielenbergstr. 19
100 85 Lehmkuhl, W., Bücherrev., Wilhelmpl. 1
63 19 Lehmkuhl, Wilhelm, Sattler, Schönkirchen
58 23 Lehr, R., Hochfrequenz, Baustelle am Rohdehoffplatz
73 90 Lehrer-Feuerversich., KnooperWeg 25
98 63 Lehrlingsheim d. F. Krupp Germaniawerft AG., Kirchhofallee 13
14 88 Lehrmann, Aug., Schmiede, Königsweg 1
3 74 Leihhaus Kieler Förde, Hafenstr. 18
41 23 Leimer, Karl, Fettwr., Sternstr. 17
104 66 Leinau, R., Landw., Hofholzallee 84
77 81 Leipziger Verein Barmenia, Holstenstr. 21
32 51 Leisching, Ernst, Vertreter, Kleiststr. 14
35 54 Leisner, Georg, Vertr., Str.d.SA. 16
103 14 Leisner, Karl, Referent, Körnerstr. 21
9 68 Leisner, Max, Schuldir., Goethestr. 26
26 14 Leisner, Dr. Sophus, Arzt, Kaiserstr. 37
49 08 Leist, Otto, Schlosserm., Breiter Weg 6
28 80 Leitner, Rob., Sophienblatt 28
32 18 Lekies, H. Gust., Druck,. Schwentinestr. 26
14 13 Lembcke, J. H., Bäckerei, Saldernstr. 13
103 75 Lembke, Dr. A., Dir., *Krh* Gartenkamp 2
56 71 Lembke, Frieda, Kol.-W., Kronsh.Weg 38
65 20 Gebr. Lembcke, Trikotwr., Werftstr. 167
54 97 Lembke, Heinr., Bierdruckapp., Möllingstr. 23
22 92 Lembke, Heinr., Dentist, Holstenstr. 49
10 92 J. H. Lemke's Saatgeschäft, Pferdeborn 1
91 76 Lemke, Dr. Friedr., Ger.-Dir., Niemannsw. 19
133 06 Lemke, Gertrud, Goethestr. 17
101 93 Lemke, Max, Ing., Pr.Heinr.Str. 6
72 97 Lemme, Ing., Herzog-Friedrich-Str. 65
130 43 Lemme, Gertrud., Bandagen, Fleethörn 35
75 78 Lempert, Dr. H., Arzt, Klopstockstr. 17
22 29 Lendzian, P., Klempner, Schönkirch.Str. 25
77 94 Lensch, Chr., Fischkisten, Minnastr. 31
94 65 Lensch, Elsa, Goethestr. 17
Holt. 3 85 Lensch, H., Ing., KnooperLandstr.
60 66 Lensch, Johanna, Wein, Schumacherstr. 24
37 83 Lensch, Kurt, Feinkost, Schaßstr. 25
97 55 Lenschow, Gerh., Assist., *Krh* Eichkamp 24
35 18 Lenser, Arthur, Betriebsleiter, Wehdenweg 72
Holt. 25 Lenski, Ludwig, Schneider, FriedrichsorterStr. 12
3 48 Gebr. Leon, Brunnenbau, Michelsenstr. 25
38 99 Leonhardt, Dr. Johs., Prof., Tirpitzstr. 154
85 20 44 A. Leopold Eisenwaren, Metalle, Haus- u. Küchengeräte, Holstenstraße 15
36 14 Leopold, A., Rentnerin, Lorentzendamm 18a
31 71 Leopold, Alb., Kfm., Lorentzend. 20a
90 81 Leopold, Irmgard, Rektorin, Tinnholz 1
63 80 Leopold, Sophie, Esmarchstr. 60
47 05 Leopold, Walter, Graf-Spee-Str. 44
76 85 Leplow, Erich, Obst, HoltenauerStr. 176
54 85 H. Leptien & Co, Tuche, Gneisenaustr. 12
5 64 Olga u. Paula Leptien, Schokol., Gneisenaustraße 12
47 77 Leptien & Wessel, Sophienblatt 37–39
7 27 Leser, Karl, Gutenbergstr. 13
71 37 Lesezirkel Daheim, Wilhelminenstr. 28
22 72 Lessau, Hans, Malerm., Tirpitzstr. 140
49 96 Leuch, H., Klempnerei, Schönb.Str. 51
39 77 Leuchtenberg, M., Papierwaren, Julienstr. 21
Holt. 109 Leuchtfeuer Friedrichsort, a. Deich
99 24 Leuenhagen, B., Theodor-Storm-Str. 4
91 13 Levecke, Dr. Helmut, Chem., Geibelallee 19
74 67 Lexius, Georg, Kol.-W., Steinstr. 10
45 24 Ley, Eugen, Techn. Art., Lerchenstr. 18
92 44 Ley, Frieda, Frau, Gerhardstr. 56
132 51 Leydel, Rich., Parfüm, Möllingstr. 23
10 54 Licht, Wilh., Bäckerei, Luisenstr. 30
58 68 Lichtburg, Prinz-Heinrich-Str. 107
55 11 Lichterfelder Ersatzkasse, Brunsw.Str. 33
68 85 Lichtspiele Doppelkrone, Holsteinstr. 76
51 10 Liebchen, Joh., Versich., Holten.Str. 186
95 45 Liebe, Margarethe, v.d.Tann-Str. 32
32 87 Liebetrau, Arno, Schlachter, Knoop.Weg 120
64 99 Liebhard, Erwin, Kapt., Jahnstr. 14
46 95 Liebhard, W., Dachdecker, Rendsb.Lstr. 29
90 16 Liebler, Ernst, O.-Reg.-Rat, Bülowstr. 16
100 57 Liebmann, Paul, Kol.-W., Lehmberg 18
35 44 Liebow, Karl, Polsterei, KnooperWeg 28
56 65 Lieder, Johanna, Kitzeberg, Haus Buchenhagen
99 75 Liedtke, Georg, Kapt., Preußerstr. 13
93 86 Liemann, Ida, Modewr., Brunsw.Str. 25
15 14 Lienau, Christian, Sophienblatt 16
62 12 Lienhart, Jul., Schneider, Karlstr. 1a
24 78 Lienhardt, Walter, At.-Leit., Planettastr. 30
28 81 Liepner, Herm., Töpferm., KnooperWeg 175
59 72 Alfred Lietz & Co. chem.-techn. Artikel, Alte LübeckerChaussee 86
24 32 Lietz, Alfred, Drogen, Schlichtingstr. 2
10 18 Lietz, Berngard, Drogen, Tirpitzstr. 68
83 62 Lietz, Max, Archit., Lornsenstr. 3
67 23 Lietz, Otto, Stabsapotheker, Forstweg 35
Holt. 143 Ligat, Heinr., Abt.-Leit., Kol.Str. 1
30 06 Lilie, Hugo, Schneider, Franckestr. 13
76 16 v.Lilienfeld-Toal, Dr.O., Arzt, Tirpitzstr. 122
70 06 Lilienthal, Wilh., Kol.-W., Gerhardstr. 89
6 63 Lille & Timm, Lackf., H.Friedr.Str. 40
100 35 Lincke sen., Otto, Vinetapl. 4
77 51 Lincke jr., Otto, Archit., Eichendorffstr. 41
32 41 Linberg, Alb., Baurat, Graf-Spree-Str. 10
49 46 Linde, Ernst, Drogerie, Wilhelmpl. 6
13 36 Linde, Ernst, Oberbaurat, Lornsenstr. 30
72 38 Lindemann, Georg, Vertr., Esmarchstr. 11
30 24 Lindemuth, Dr. K., Dipl.-Landw., Düsternbr.Weg 43
72 77 Lindenau, Frdr., Heißmangel, Gr. Kuhb. 9
42 03 Lindenberg, C., Automaten, Schum.Str. 37
98 25 Linder, Hans, Kaptltn., Graf-Spee-Str. 50
7 96 Lindner, Hellmut, Vertr., Körnerstr. 10
41 40 Lindor-Strumpfläden, Holstenstr. 24
33 97 Link, O., Autoverm., Mettenh.Weg 1
32 47 Linnich, Kurt Ad., Ing., Graf-Spee-Str. 13
71 52 Lippe, G., Industriebed., HoltenauerStr. 143
(75 85) Lipsius, Hanns, Lotterie, Falckstr. 9
38 09 Lipsius, Heinz-Th., Bekleidung, Wall 74
75 85 Lipsius & Tischer, Buchhdlg., Falckstr. 9
94 07 Lischewski, Eugen, Klempn., Elmschenhagen, EllerbeekerWeg 117
45 18 Lissack, Rud., Kürschner, Düppelstr. 79
47 39 Lisson, Franz, Sturmf., Christianistr. 8
132 50 List, Dr. R., Stud.-Rat, Pr.Heinr.Str. 27
54 45 Litta, Chem.-Fbr., Alte Lüb.Chaussee 86
58 19 Lock, Hans, Vertr., Schuhmacherstr. 24
2 69 Lock, J. P., Heilkundiger, Krusenrotterw. 1
59 73 Loeber, Alfr., R.-A., HoltenauerStr. 98
3 26 Loeck, Carl, Kohlen, KnooperWeg 135
73 42 Loeck jr., Carl, Vertr., Hasseldieksd.Weg 42
55 17 C. Löck & Co, Schokoladen, Lerchenstr. 8
45 67 Löck, Chr., Lacke, Farben, Muhliusstr. 82
17 80 Loeck, Ernst, Weine, Waitzstr. 11
69 49 Loeck, Thom., Bäckerei, Kirchenweg 40
Sml.-Nr. 1388 Loeck & Co. Baustoff- u. Weingroßhandlung, Fährstr. 7
28 65 Löffler, Emil, PretzerChaussee 20
95 64 Löffler, Jos., Schirme, BrunswikerStr. 34
89 17 Löflund, Walter, Dir., Werftstr. 132
96 28 Löhndorf, Ledigenheim, Flintb.Str. 47
39 82 Löhndorf, Johannes, Tirpitzstr. 99
70 47 Löhr, Prof. Dr. H., Arzt, Düsternb.Weg 31
25 92 Löhrer, Josef, Möbelwerkstätten u. Innenausbau, Lehmberg 20
39 25 Loeper, Wolfg., Kapt. z. S., Kitzeberg, Drosselhörn 13
71 60 Löptien, H., Bauuntern., Langensaal 45
13 60 Loerbroks, Gustav, Zahnarzt, Ringstr. 65
42 28 Loesch, M., Kap. z. S, a. D., Seeblick 9
39 90 Löser, Rich., Schneiderei, Schloßstr. 2
23 99 Loewe, Günter, Syndikus, Niemannsweg 26
48 17 Loewe, J., Konfit.-Fabr., Hamb.Chaussee 137
97 72 Löwe, L., Baugesch., Iltisstr. 41
7 41 Löwenbräu, Markt 14
104 35 Lohmann, Dietrich, Seeblick 11
15 53 Lohmann, Heinr., Schlacht., Eichenbk. 21
35 60 Lohmann, Hinr., Klempner, Sonderb.Pl. 4
10 65 Lohmann, Heinz, Kfm., Reventlouallee 2
(28 84) Lohmann, Irmg., Maskenverl., Holt.Str. 57
28 84 Lohmann, Wilh., Reklame, Holten.Str. 57
89 82 Lohmann, Wlh., Zeitschr., Waitzstr. 73
71 44 Lohmeyer, Mira, Tirpitzstr. 118
45 30 Lohse, Carl, Install., Kastanienstr. 10
67 81 Lohse, Claus, Schneider, Muhliusstr. 82
30 22 Lohse, Henry, Anzeigen, Wörthstr. 53
47 76 Lohse, H., Fahrräder, Pr.Heinr.Str. 119
8 11 Lohse, Hinr., Oberpräs., Lindhof
48 14 Lohse, Kurt, Baudir., Goethestr. 8
101 98 Looft, Frdr., Garagen, Knorrstr. 5
64 44 Loose, Erwin, Vertr., Sophienblatt 22
(2 37) Loose, Theod., Versich., Holten.Str. 133
90 73 Lorentsen, M., chem. Erz., Fleethörn 59
16 69 Lorentzen, Johs., Pastor, Faulstr. 23
92 68 Lorenz, Werftinsp., RaisdorferStr. 33
23 16 G. Lorenz AG, Vertr., Kiel, Wallstr. 30a
29 06 Lorenz, Franz, Ing., NorddtscheStr. 61
29 36 Lorenz, Fr., Klempnerei, Gerhardstr. 21
97 33 Lorenz, Johannes, Jahnstr. 9
96 19 Lorenz, Martha, Wwe., Yorckstr. 5
10 23 Lorenz, Otto, Install., Ziegelteich 14
7 18 Lorenz Radio-Vertriebsgesellschaft m.b.H. Vertreter J. v. Scheil, Zastrowstr. 22
49 10 Lorenzen, Alma, Tirpitzstr. 104
53 51 Lorenzen, Ferd., Bäcker, Holten.Str. 70
14 80 Lorenzen, Dr. Frieda, Zahnärztin, Hospitalstraße 44
94 56 Lorenzen, Hans, Schlachterei, Kirchh.A. 85
8 27 Lorenzen, Heinz, Vertr., Eckernf.Str. 30
74 45 Lorenzen, Herm, Milch., Rendb.Ldstr. 123
93 23 Lorenzen, Dr. Marie, Ärztin, Karlstal 22
26 73 Lorenzen, Wilh., Weine, Möllingstr. 27
85 93 Lorscheidt & Linge, Baugesch., Sophienbl. 28
103 87 Dies., Baust. Germaniawerft
79 28 Dies., Baust. Kolbewerft
23 80 Lorenzen & Mietzelfeld, Spedit., Lehmb. 20
Holt. 172 Lotsenbrüderschaft a. Kaiser-Wilhelm-Kanal e.V., Alte Schleuse
Holt. 166 Lotsenstation Holtenau
53 28 Lotz, Heinr., Schlosser, Stiftstr. 2
4 86 Lotzing, Christine, Gerhardtstr. 35
38 31 Lovisa, Angelina, Terrazzo, Bülowstr. 27
34 68 Loycke, Gertrud, Tirpitzstr. 134
101 35 Lubahn, Siegfr., Leiter, TondernerStr. 35
(48 97) Lubig, Helmuth, Bankdir,. Schulstr. 7a
48 72 Lubinus, Anna, Niemannsweg 24
11 33 Lubinus, Dr., Privatklinik, Brunswik 8/12
16 48 Derselbe, Wohnung, Lindenallee 21
134 35 Lubs, Robert, Steurer, Frerichsstr. 11
Holt. 42 Lucht, Johs., Install., Kanalstr. 10
96 12 Lucht, Walter, Autos, Körnerstr. 8
Holt. 372 Lucks, Werftinsp., Kanalstr. 18
136 31 Luchting, Korv.-Kpt., Gut Schwartenbek
29 84 Luchs, Dora, Kesselreinig., FlämischeStr. 28
40 11 Lucks, Hans, Bürgermstr., Ottendorf
59 79 Lucks, Johs., Bauer, Ottendorf 25
Holt. 181 Lucks, Max, Vizekonsul, Kanalstr. 46
28 34 Ludendorf-Buchhdlg., Holstenstr. 90
84 13 Ludewig, Th., Wehdenweg 30
94 63 Ludwig, Alfred, Arbeitsf., Bismarckallee 29
53 18 Ludwig, Erich, Versich., FlensburgerStr. 76
95 03 Ludwig, Johannes, Metzstr. 22
43 18 Ludwig, Karl, Kurzwr., Lerchenstr. 8–10
66 36 Ludwig, Wilh., Schillerstr. 22
24 64 Ludwig, Wilh., Klempnerei, Blücherpl. 18
60 27 Ludwigsen, Jul.-M., Gauwart, Saarbr.Str. 18
4 36 Ludwik & Lafrenz, Ing., Klinke 22
16 05 Lübbe, Georg, Tankstelle, Hamb.Ch. 80
46 76 Lübbe, Dr. Gust., Ger.-Dir., Kronshagen, Hasselkamp 108
31 49 Lübbe, Hans-G., Kapt., Esmarchstr. 64
92 34 Lübbe, Karl, Klempn., Meitzenstr. 2
67 21 Lübke, Aug., Fuhrgesch., Saldernstr. 3
90 72 Lübke, Emil, Montagemstr., Arfrade 21
39 98 Lübke, Wilh., Dr. Ing., Moltkestr. 87
41 06 Lübker, Heinr., Bäckerei, Waitzstr. 95
32 22 Lübker, Willy, Maurermstr., Muhliusstr. 95
92 14 Lübow, Marg., Gesch.-Inh., Lehmberg 3
106 49 Lück, Werner, Major, *Krh* Gartenkamp 2
56 31 Lücke, Heinz, Baugesch., Bugenh.Str. 7
132 88 Lückert, Willy, Sänger, Goethestr. 30
36 84 Lüdemann, C. F., Install., Holstenstr. 106
64 07 Lüder, Karl, Ing., Planettastr. 47
74 16 Lüders, W., Fachgruppenl., Gr.Kuhberg 48
78 24 Lüdtke, Arthur, Kfm., Kirchenweg 32
26 76 Lüdtke, Hans, Buchdr., KnooperWeg 140c
17 31 Lüdtke, Rob., Vertr., Bellmannstr. 3
86 08 Lühr, Anna, Wäscherei, Werftstr. 141
9 05 Lühr, Ernst, Baugesch., Russee, RendsburgerLandstr. 68
4 37 Lühr, W., Tischlermstr., Weißenburgstr. 4
98 37 Lühring, Lothar, Motoren, Preußerstr. 19
74 74 Lührs, Jacob, Niebuhrstr. 14
6 09 Lüneburg, Aug., Waffen, DänischeStr. 22
22 62 Lüneburg, Karl, Kfm., Gerhardstr. 63
27 16 Lüneburg, Paul, Schlachter, Walkerdamm 19
37 80 Lüth, Ernst, Maler, Schulensee, Kl.Eiderk. 3
47 03 Lüth, Karl, Tapeten, Wilhelminenstr. 1
35 61 Lüth, Rich., Polizeirat, HoltenauerStr. 123
72 19 Lüth, Wolfg., Oberltn., Holten.Str. 194
82 79 Lüthge, Dora, Schlacht., Stadtfeldkamp 19a
132 44 Lüthje, Alfred, Str.d.SA. 29
38 98 Lüthje, Anna, Blumen, Sophienblatt 66
132 46 Lüthje, G., Abt.-Vorst., Goethestr. 16
2 13 Lüthje, H. F., Biergroßhandlung, Schuhmacherstraße 28
54 88 Lüthje, Heinr., Amtsvorst., Tirpitzstr. 63
71 66 Lüthje, Herm., Niemannsweg 121
79 21 Lüthje, Joh., Kfm., Weddigenring 8
48 37 Lüthje, Paul, Kfm., Hamb.Chaussee 125
91 54 Lütje, Rud., Vertr., Kitzeberg, Schönk. 27
63 20 Lüthje & Jürs, Techn. Artikel, Holstenst. 46
87 86 Lütjohann, Oberbaurat, Hardenbergstr. 16
52 61 Lütjohann, H., Zimmerei, Elisabethstr. 88
74 98 Lütt, H.-W., Ger.-Vors., Düppelstr. 42
68 03 Lütt, Heinr., Stellmacher, Reeperbahn 21
29 74 Lütt, Herm., Spediteur, Metzstr. 15
(29 74) Lütt, Rud., Kohlenhdlg., Metzstr. 14
45 40 J. H. Lütten & Sohn, Obst, Rathausstr. 15
80 77 Lüttgens, Fr., Möbel, Holstenstr. 14
49 64 Lüttgens, Hans, Altertümer, Möbelhandlung, Klinke 19 u. 23, Ziegelteich 23
134 17 Lugowski. Dr. Chem., Prof., Düst.Weg 77a
67 85 Lukas, Roland, Archit., Holstenstr. 19
40 86 Lund, Georg, Fettwr., Sörensenstr. 35
132 62 Lund, Hedwig, Bibliothek., Tirpitzstr. 154
14 72 Lund, Dr. Wilh., Zahnarzt, Lornsenstr. 10
27 66 Lundquist, K., Schlächterei, Lornsenstr. 18
100 45 Luppe, Dr. Herm., Oberbürgermstr., a.D., HoltenauerStr. 93
136 05 Luthardt, Alb., O.-Ing., Tirpitzstr. 40
58 62 Lutzenberger, Ludwig, Drogen, Metzstr. 23
94 18 Lyck, Wald., Bäckermstr., Elmschenhagen, EllerbeckerWeg 109
3 69 Lythje, Hans, Lebensm., PreetzerCh. 50
8 13 Lythje, Johann, Am Wohld 61
2 83 Maack, Dr. Alfred, Tierarzt, Ringstr. 48
44 27 Maack, Hans, Prok., Kleiststr. 20
38 10 Maasch, Georg, Zigarren, Wilhelm.Str. 26
105 24 Maaß, Werkführer, Timkestr. 35
72 41 Maaß, Anna, Wwe., Moltkestr. 70
73 69 Maaß, Arth., Handelslehrer, Esmarchstr. 61
133 22 Maaß, Friedr., ProjensdorferStr. 47
95 48 Maaß, Karl, Ing., Goethestr. 19
69 90 Maaß, Marie, Schokoladen, Stormstr. 6
74 73 Maaß, Oskar, Vertr., Koldingstr. 27
81 88 Maaß, Th., Dentist, Wilhelmpl. 7
22 86 Maassen, Ernst, Bäckerei, Gabelsb.Str. 11
81 22 Mach, Margar., Reventlouallee 2
84 77 Machleidt, Dietr., Stud.-Rat, Düppelstr. 67
51 50 Macht, H., R.-A. [N], Holstenstr. 66
33 33 Derselbe, Wohn., Bismarckallee 25a
63 89 Mackenroth, Gerh. Prof., Forstweg 45
57 26 Mackrodt, Willi, Fuhrw., Sandkrug 27
53 64 Madré, Bernh., Tischlermstr., Lange Reihe 16
102 88 Madré, Olga, Schneiderin, Ringstr. 51
22 91 Mädchenheim, Gartenstr. 9
83 59 Mähl, Grete, Lebensm., Hasselrade 22
32 32 Mähl, Heinr., Lebensm., Kirchenweg 19
Holt. 162 Mähl, Marie, Richthofenstr. 65
82 54 Mähl, Meta, Friseuse, Waitzstr. 41a
21 99 Mählmann, Frieda, Lehrerin, Hohenz.R. 61
132 07 Mämecke, Otto, Major, Muhliusstr. 67
20 12 Männerarbeitstsätte d. Stadtmission, KronshagenerWeg
27 11 Maggi-Ges.mbH, Berlin, Tirpitzstr. 7
70 68 Magnussen, Ulr., Obering., Moltkestr. 41
16 79 Mahler, Georg, Elektrot., Hamb.Chaussee 31
79 24 Mahlstedt, N., Meiereiprod., Gerhardstr. 82
16 27 Mahn, Ernst, Studienrat, Seeblick 4
37 16 Mahnke, jr., Chr., Vertr., Steinstr. 26
68 Mahrdt, Willi, Schneid., SchönbergerStr. 22
76 70 / 76 71 Fritz Mahrt Fischräucherei, Preetzer Chaussee 33/35. **T** Fischmahrt **BK** Gaardener Bank, Reichsbankgiro **P** Hamburg 41919
30 00 Mahrt, R., Autovermietung, Heintzestr. 7
Holt. 51 Mai, W., Weine, FriedrichsorterStr. 7
39 88 Maier, Helene, Foto, Augustenstr. 34
45 00 Maier, Wilh., Artl.-Ing., Waitzstr. 68
4 83 Maisan, H., Terrazzo, SchönbergerStr. 101
19 47 Makeprang, Karl, Kohlen, Lützowstr. 3
14 22 Makowski, Johs., Eisenwaren, HoheStr. 20
68 11 Malereinkaufsgenossensch., Lehmberg 12
48 45 Gebr. Mallien, Möbel, BrunswikerStr. 55
49 29 Malmström, Gustav, Freiligrathstr. 7
104 17 Malmström, Otto, Gärtner, Blocksberg 16a
66 86 v. Maltzahn, Hariet, Frfr., Reventlouallee 24
31 52 Maly, A., Vernickl.-Anst., Herz.Friedr.Str. 44
95 75 Malzahn, Alb., Wirtsch.-Ber., Lornsenstr. 14
37 04 Malzahn, Kurt, Archit., Knivsberg 3
66 68 MAN, Techn. Büro, Lornsenstr. 1
105 65 Dies., Montagestelle Deutsche Werke
72 10 Mandel, H., Univ.-Prof., Niemannsweg 53
74 99 Mandey, Ed., Zigarren, Eckernf.Str. 24
104 44 Mangels, Max, Reg.-Rat, Moltkestr. 70a
71 38 Mangelsdorf, Dipl.-Ing., Kasernenstr. 7
8 38 Mangelsen, E., Zigarren, Lerchenstr. 21
77 88 Mania, A., Schneiderei, BrunswikerStr. 11a
49 21 Manko, Emil, Lebensm., Hamb.Chaussee 111
55 13 Mann, Erwin, Fleischereimasch., Viehhof
15 97 Mansen, Joh., Kraftf.-Kantine, Kaistr. 25
15 89 Mansfeld, H., Baugesch., Uhlenkrog 31
35 96 Mansfeld, Ida, Obst, Boninstr. 68

106 59 Marcello, Dr., Int.-Rat, Wrangelstr. 4
96 48 Markmann, Lieselotte, HoltenauerStr. 111
41 86 Marcussen, Anneliese, Lehr., Kuhberg 17
80 47 Marczewski, J., Schuhwr., *Gneisenaustr.* 8
48 94 Marczinowski, Ernst, Zigarren, Kaiserstr. 46
3 71 Margarinefbr. Holstein, Gärtnerstr. 45
91 Margarinewerk J. W. Seibel, Alte Lübecker Chaussee 99
12 44 Margarine-Verkaufs-Union GmbH, Marthastraße 10
13 39 Marggraf, Franz, Tapez., Saldernstr. 3
65 66 Markmann, Kurt, Ger.-Rat, Blocksberg 27
9 13 Markmann, Willy, Ausschank, Walkerdamm 11
11 19 Marks, Rich., Fensterreinig., Olshausenstr. 22
53 77 Marktgemeinschaft für Schlachtviehverwertung b. Viehhof in Kiel
57 15 Marquard, Willi, Prok., A. LübeckerCh. 22
93 88 Marquardsen, Joh., Lehrer, Speestr. 13
132 42 Marries, Ing., *Krh* Hasselkamp 120a
96 86 Marschner, Rich., Ing., Kirchhofallee 81
82 91 Marsen, Wilhelm, Niemannsweg 76
14 63 Marten, Kurt, Zigarren, Kirchenweg 34
6 13 Martens, A., Friseur, Brunsw.Str. 12
81 81 Martens, Emma, Lorentzendamm 30
12 46 Martens, Ernst, Kühlanl., Yorckstr. 1a
Holt. 68 Martens, Franz, Weinhdlg., FriedrichsorterStr. 3
91 14 Derselbe, Wohnung, Wilhelminenstr. 27
47 29 Martens, Frdr., Bäcker, Schülperb. 33
63 91 Martens, Grete, *Schu* Gr.Eiderk. 3
74 24 Martens, Hans, Bestatt.-Inst., Wörthstr. 7
60 57 Martens, Hans, Gewerberat, *Krh* Hasselkamp 20
64 50 Martens, Heinr., Gärtner, Nienbrügge 9
90 31 Martens, Joh., Sportlt., Papenkamp 48
61 16 Martens, Karl, elektr. Anl., Klausd.Weg 66
76 04 Martens II, Otto, R.-A., Lornsenstr. 44
69 36 Martens, Peter, Archit., Wilhelmsh.Str. 24
84 79 Martens, Victor A., Versich., Bülowstr. 26
34 98 Martens, Walther, Pastor, Schlesw.Str. 40
1 42 Martens, Wilh. A., Radio, Wilhelm.Str. 5
52 85 Martensen, Hans, Pastor, Str.d.SA. 11
81 65 Martensen, Hch., Vertr., Olshausenstr. 16
50 70 Martensen, Heinr., Tapez., Gneisenaustr. 2
63 73 Hermann Martensen
Zigarren- u. Tabakgroßhandlung, Prüne 22
37 96 Martensen, P., Pastor i. R., Schillerstr. 8
78 35 Marth, Rich., Bäckerei, Pestalozzistr. 28
7 29 Marthaheim, Muhliusstr. 89
13 359 Martienssen, Karl, Kapt., Steinstr. 22
28 12 Martienssen, Oscar, Prof., Forstweg 13
68 20 Martin, Fritz, Tischlerei, Gerhardstr. 30
33 28 Martin, Dr. K., Ger.-Präs., Düsternbr.Weg 79
19 25 Martini, Clara, Schneiderei, Exerzierpl. 28
100 93 Martini, Friedr., Prok., Hansastr. 10
95 41 Martini, Willy, Gesangl., Holten.Str. 37
35 93 Martins, Ludw., Ing., Niemannsweg 164
22 50 Martius, Margar., Niemannsweg 129
23 82 Marwäde, C., Glasermstr., Gerhardstr. 36
27 15 Marwede, Lola, Hospitalstr. 10
Holt. 39 Marwedel, Georg, Rundfunk, Königstr. 9
134 60 Marwitz, Ad., Kapt., Graf-Spee-Str. 35
15 52 Marx, Joh., Maler, Prinz-Heinrich-Str. 39
17 68 Marx-Stölting, H., Butter, Ivensring 16
15 81 Marxsen, Josh., Marmeladenfbr., Hansastr. 48
75 37 Maschmann, Cl., Roßschlacht., Kehdenstr. 18
81 77 Maschmann, Franz, Archit., Esmarchstr. 17
133 44 Maschmann, H., Arndtplatz 5
70 50 Maß, Aug., Dir., Goethestr. 6
7 49 Maß, Theodor, Stud.-Rat, Holten.Str. 131
91 93 Maßmann, Siegfr., Admiral-Tirpitz-Str. 113
81 19 Maßmann, Dr. W., R.-A., Eschenbrook 18
24 93 v. Massow, Ewald, Verleger, Fleethörn 1
132 63 Matern, Helmut, Scoschstr. 27
105 54 Mathes, L., Kaptltn., Graf-Spee-Str. 39
36 20 Mathes, Paul, Abt.-Vorst., v.d.Tann-Str. 1
56 85 Mattenklodt, Marg., Blumen, KnooperW. 44
107 79 Mattern, H., Gartengest., Pickertstr. 35
67 11 Mattes, Hugo, Lebensm., BremerStr. 15
81 83 Matthaei, Wilhelmine, Nettelbeckstr. 6
31 42 Matthée, Anna, Wilhelminenstr. 33
74 75 Matthée, A., Zahntechn. Labor., Wilh.Str. 19
11 64 Matthes, Änne, Ww., Muhliusstr. 32
132 85 Peter Matthies & Cie, Konserven, Jägersb. 3
86 11 Matthiesen, Hans, Fuhrw., Holten.Str. 67
69 15 Matthiesen, Hch., Tischlerei, Schönk.Str. 26
15 94 Matthiesen, M., Lebensm., Gr.Kuhberg 12
133 20 Matthiesen, Peter, Kfm., Niemannsweg 127
41 09 Matthiessen, Dr. Hans, Vizepräsident, Niemannsweg 81
9 16 Matthiessen, Luise, Mönkeberg, Kitzeb.W. 4
Holt. 158 Matthießen, Johann, Bauer, Stift
57 91 Matthießen, Walter, Sturmf., Kronsh.W. 31
90 48 Matthießen, Wilhelm, Prok., Körnerstr. 10
36 73 Matz, Dora, Forstweg 16
76 34 Matz, Dr. Frdr., Staatsanw., Esmarchstr. 16
Holt. 373 Matz, Hans, Gärtner, Schurskamp 1
130 71 Matz, Hellm., Kfm., *Krh* Kopperp.Allee 1
Holt. 6 Matz, Herm., Bäckerei, Schanze 31
79 26 Matz, Herm., Kohlen, Eckernf.Str. 26
83 99 Matz, W. J., Autoreifen, Schützenstr. 24
96 83 Matzen, Hch., Bäckerei, Suchsdorf 1
94 40 Matzen, Joh., Ing., Saarbr.Str. 24
94 40 / 94 41 Johannes Matzen
Tiefbauunternehmung, Saarbrückenstr. 24
67 53 Ders., Wohn., *Schu* Hamb.Landstr. 10
24 90 Matzen, Margarete, Düppelstr. 77
65 18 Mau, Gertrud, Klavierlehr., Tirpitzstr. 40
130 83 Maul, Paul, Zigarren, Bergstr. 5
30 15 Mau, Dr. Wilh., Arzt, Falckstr. 2
53 12 Mau & Seeburg, Sperrholz- u. Furnier-Großhandlung, Lerchenstr. 18
131 84 Mauer, W., Freg.-Kapt., Adolfpl. 8
26 95 Maurer, Franz, Wurstfbr., Fleethörn 7
65 57 Mauritz, Karl, Milch, Langenbeckstr. 3
134 29 Maxein, Walter, Herm. Schmidt-Str. 71
64 05 Maus, Wilh., Kaptltn., Jahnstr. 9
6 23 May, Otto, Drogen, Saarbrückenstr. 96
23 10 Mazur, Erich, Betr.-Mstr., Mühlenbrook 9
24 33 Mech, Otto, Chronometer, Brunsw.Str. 11
104 34 Mechlenburg, Karl, Leg.-Rat, Niem.Weg 8
107 35 Meckel, Hans, Kaptltn., Wrangelstr. 34
65 95 Mecklenburg, Heinz, Baurat, Holt.Str. 133
26 83 Mecklenb. Hagel- u. Feuervers.-Ges. a. G. in Neubrandenburg, Hedenholz 25
93 69 Meckseper, Gust., Ing., Hedenholz 25

80 90 Medizinische Klinik Akademische Heilanstalten, Kiel, Tirpitzstr. 12
88 92 Meeresgeolog. Forschungsstelle, Kitzeberg, Konsul-Lieder-Allee 21
95 27 Mees, Günter, Dr., Lorentzendamm 1
73 52 Meesmann, Dr. Alois, Dir., Düppelstr. 7
70 39 Mehrhardt, Kurt, Vertr., Hamb.Ch. 199
67 69 Meier & Dr.-Ing. Rathjens, Betonbau, Goethestr.
52 39 Meier, Fritz, *Polsterei*, Fleethörn 64
96 47 Meier, H., Heißmangel, Pr.Heinr.-Str. 117
22 66 Meier, Heinr., Polstermöbel, Lehmberg 22
34 66 Meier, Heinr., Baumschulen, *Krh* Eichkoppel
53 94 Meierei, G. Bröcker, KnooperWeg 162a
4 29 Meierei Kronshagen, *Krh* KielerStr. 120
35 56 Meinhardt, Erwin, Ing., Küterstr. 26
52 83 Meinhardt, Dr. H., Zahnarzt, Schönb.Str. 24a
51 85 Ders., Wohn., Kitzeberg, Buchengrund
79 49 Meirowski, Alfons, Kfm., Schützenwall 11
41 83 Meislahn, Emma, Hohenbergstr. 20
3 97 Meislahn, F., Wäschefbr., Holstenstr. 38
56 46 Meislahn, Hans, Schlachterm., Kaiserstr. 49
35 11 Meisner, Auguste, Rentnerin, Beselerallee 55a
30 95 Meisner, Johs., Vertr., HoltenauerStr. 172
57 33 Meissner, Dr. Bruno, R.-A., Küterstr. 1
64 47 Meissner, Karl, Leitern, Pr.Heinr.-Str. 98
44 57 Meissner, Otto, Tischlerm., Kirchenstr. 9
63 36 Meister, W., Firmenschilder, Waisenhofstr. 40
65 56 Meisterernst, Dr. Walter, Landesrat, Goethestraße 27
93 89 Meitinger, Jos., Sophienblatt 61
92 69 Meicher, Ernst, Kaufm., Caprivistr. 29
50 07 Melzarske, Bernh., Därme, Hamb.Ch. 92
50 55 Mende, Wilhelmine, Wäscherei, WilhelmshavenerStr. 2
24 92 Menk, Paul, Bäckerei, Adelheidstr. 18
99 26 Mensing, Fritz, Drogen, Koldingstr. 25
95 97 Mensing, G., Expedient, Blücherstr. 10
28 90 Mensing, Margarete, Graf-Spee-Str. 46
11 37 Mentlein, Josef, Obst, Eichhofstr. 1
103 17 Mentrup, Heinz, Dr., *Ohlmannstr.* 9
99 40 Mentzel, Herb., Lebensm., Pickertstr. 24
85 28 Mentzel, Walter, Bürgermstr., Esmarchstr. 60
135 67 Mentzen, Frdr., Scharnhorststr. 7
29 94 Menzel, W., Fußbodenpflegem., Fichtestr. 3
75 65 Menzel, Dr. Th., Prof., Tirpitzstr. 138
56 25 Mercedes Schuhhaus F. Plön, Holstenstr. 33
50 98 Walter Merkert
Bahnamtlicher Spediteur, Güter-Nah-Verkehr, Hadersiebener Straße 5
9 69 Merle, Dr. Hch., Stud.Rat, Projensd.Str. 41
48 70 Mersmann, Dr. H., R.-A. [N], Dän.Str. 7
29 85 Derselbe, Wohnung, Hardenbergstr. 15
2 36 Mersmann, Otto, Kapitän a.D., Forstweg 1
28 47 Merten, Dr. Frdr., Bürgermstr., Tirpitzstr. 58
25 46 Merten, Bernh., Fahrschule, Wall 52
55 01 Mertens, Osw., Heilprakt., Muhliusstr. 77a
41 25 Mertineit, Alb., Möbel, Jägersberg 18
32 84 Mertz, Max, Dentist, BrunswikerStr. 11a
26 15 Merz, Gottlob, Schlächtermstr., Vinetapl. 3
30 72 Merz, Ignaz, Maler, Stoschstr. 9
82 72 Mesecke, H., Schlachterm., Pr.Heinr.Str. 12
76 02 Messerschmidt, Christian, Autoreifen, Preußerstraße 15
84 50 Metelmann, Gottlieb, Dir., *Schu* Gr.Eiderk.
64 72 Metger, H., Kpt., Wilhelmshav.Str. 26
28 78 Metscher, Frieda, Boninstr. 50
(35 15) Mettlein, K., Glaser, AlteLüb.Chaussee 98
101 10 Metzger, Hans, Hohenbergstr. 17a
95 72 Metzger, Otto, Baumstr., PreetzerCh. 38
38 40 Metzner, Georg, Tabakwr., Nordd.Str. 58
27 45 Metzing, Marie, Tirpitzstr. 142
82 25 Meurer, H., Vizeadm. a. D., Blücherpl. 9
5 85 Meves, Helene, Beselerallee 60
48 74 Mevs, Anne, Schlachterei, Königsweg 11
37 82 Mevs, Joh., Schlachtermstr., Königsweg 62
39 60 Mews, Curt, Drogerie, Holten.Str. 139
34 17 Mews, J., Mechaniker, Elisabethstr. 48
104 76 Mewe, Marie, Bülowstr. 14
17 59 Meycke, Otto, Ing., Holten.Str. 73
6 10 Meyen, Heinz, Gew.-Rat, Holten.Str. 149
75 67 Meyer, Baurat, Esmarchstr. 66
7 34 Meyer, Ad., Wohn., *Schu* Kl.Eiderkamp
44 12 Meyer, Adolf W., Adolfplatz 11
47 90 Meyer, Carl, Oberbaurat, Forstweg 21
57 09 Meyer, Charlotte, Jahnstr. 7
41 85 Meyer, Erna, WilhelmshavenerStr. 22
83 46 Meyer, Christian, Ing., Dehnckestr. 31
91 77 Meyer, Emil, Karpfenteich 24
5 21 Meyer, Ernst, Vertr., Kehdenstr. 24
104 74 Meyer, Franz, Geschäftsf., Forstweg 89
50 40 Meyer, Franz, Schlachter, Königsweg 16
1 71 Meyer, Franz, Vertreter, Wrangelstr. 46
45 03 Meyer, Friedr., mech. Werkst., Hansastr. 48
50 80 Meyer, Frdr., elektr. Anl., Muhliusstr. 65a
71 22 Meyer, Gustav F., Lehrer, Wulfsbrook 32
22 53 Meyer, Hans, Schornsteinf., Dorot.Str. 35
42 29 Meyer, Heinr., Bäckermstr., Quinckestr. 4
103 41 Meyer, H., Korv.-Kapt., Moltkestr. 31
4 58 Meyer, Helm., Versich., Sternstr. 15
134 70 Meyer, Dr. H., Reg.-Rat, Esmarchstr. 57
23 78 Meyer, Herm., Feinkost, Klopstockstr. 11
74 55 Meyer, Herm., Obst, Königsweg 19
26 44 Meyer, Hugo, Photogr., Gr. Kuhberg 12
17 16 Meyer, Hugo, Vertr., FlämischeStr. 5
22 95 Meyer, Joh., Meiereibes., HasseerStr. 116
136 35 Meyer, Joh. L., Vertr., FlämischeStr. 15
31 17 Meyer, Johs., Fahrräder, Königsweg 1
64 73 Meyer, Jos., Reisechef, Hardenbergstr. 20
7 28 Meyer, Jul., Zigarren, Kirchhofallee 37
130 63 Meyer, Käte, Lehrerin, Wilhelmpl. 5
25 74 Meyer, Karl, Baugesch., Saarbr.Str. 164
66 40 Ders., Wohn., Hindenburgufer 78
72 70 Meyer, Karl, Geflügel, Brunsw.Str. 52
48 43 Meyer, Karl, Schlosserei, Rendsb.Ldstr. 49
74 19 Lisbeth u. Lina Meyer, Adolfplatz 5
104 69 Meyer, Dr. L., Arzt, Pr.Heinr.-Str. 45
80 14 Meyer, Ludw., Abfuhrgesch., Timckestr. 47
93 40 Meyer, Luise, Heißmangel, Iltisstr. 26
130 47 Meyer, Marta, Obst, Wörthstr. 28
42 62 Meyer, Otto, Töpfermstr., Iltisstr. 21
76 45 Meyer, Paul, Elektr. Anl., Suchsdorf 122
88 90 Meyer, Paul H., Autorep., Tirpitzstr. 76
12 50 Meyer, Rud. Otto, Zentralheizungs- u. Lüftungsanlagen, Willestr. 3
57 43 Meyer, Rud., Elektromstr., *Krh* KielerStr. 94
104 20 Meyer, Dr. Walter, Ing., Hardbg.Str. 16
52 55 Meyer, Wilh., Bankdir. a.D., Tirpitzstr. 94
2 35 Meyer, Wilh., Ing., Graf-Spee-Str. 15
27 89 Meyer, Wilhelm, Spezial.: Hotelbedarfsartikel, Vertretungen in Rum, Wein, Likören und Spirituosen, Kiel, Fleethörn 65
76 19 Meyer, W., Geschäftsf., Hofholzallee 93
17 43 Meyer-Grieben, Gerh., R.-A., Kehdenstr. 26
107 41 Meyer-Kimm, Heinz, Wilhelmshav.Str. 16
34 05 Meyer-Quade, Tilly, Wilhelmshav.Str. 25
26 85 Meyer-Truelsen, H., R.-A., Holstenstr. 19
41 50 Derselbe, Wohnung, Bartelsallee 16
67 27 Meyerheim, Theodor, Karlstal 18
50 61 Meyerhoff, W., Tuche, Holten.Str. 59a
58 66 Meyersahm, Dr., Stud.-R., Esmarchstr. 14
61 00 Meyn, Otto, Besatzart., Holstenstr. 49
59 83 Meynköhn, G., Kfm., Schwanenweg 27
70 52 Meynköhn, Wilhelm, Kfm., Moltkestr. 5
21 04 Michael, Anne, Steinstr. 28
134 38 Michaelis, Dipl.-Ing., Hansastr. 35
105 71 Michaelis, Alfr., Kapt., M.Emden-Str. 76
45 96 Michaelis, Wilh., Privatschule, Tirpitzstr. 66
83 55 Michaelsen, Betriebsltr., Hohenst.Ring 11
36 72 Michalsky, Gust., Geschäftsf., Düppelstr. 65
27 28 Michel, Emil, Zigarr., Hauptbahnhof
63 29 Michel, Friedr., Buchbinderei, Faulstr. 43b
69 09 Michel, Heinr., Dir., Graf-Spee-Str. 46
72 26 Michelsen, Otto, Schlachterei, Knorrstr. 26
42 72 Middendorff, Heinr., Korv.-Kapt. a. D., Bismarckallee 4
14 70 Miedecke, Herm., Schornsteinf., Blocksberg 14
102 46 Mielke, Dr. Heinz, Arzt, Seeblick 11
94 67 Mierke, Dr. Karl, Reg.-Rat, Beselerallee 29
131 19 Mierow, Kurt, Friseur, Kaiserstr. 26
51 70 Mietge, Matth., Seifen, Saarbrückenstr. 44
133 89 Mieth, Anna, Schneidermstr., Jahnstr. 4
52 62 Mikolajczak, Franz, Lebensm., Fockstr. 20
24 55 Milberg, Oscar, Stand.-F., Lornsenstr. 14
21 31 Milchküche, Dahlmannstr. 2
91 62 Milchverwert.-Gen. eGmbH, Lerchenstr. 12
29 69 Milch- u. Fettwirtsch.-Verband, Holstenstraße 100
12 82 Mildebrandt u. Arp, Tischlerei, Lutherstr. 32
72 71 Milke, G., Lebensm., Katharinenstr. 13
79 05 Millies, Ernst, Pastor, Karlstal 35
102 00 Mineralölwerke F. Harmsen, Hassee, Neuenrade 2
20 63 Mineralogisches Institut u. Museum Prof. Dr. J. Leonhardt, Schwanenweg 20a
133 55 Minetti, Baurat, Moltkestr. 52
70 75 Minsel, Rob., Kfm., Weine, Elisabethstr. 56
32 38 Mirr, Karl, Ing., A. LübeckerChaussee 2
80 78 Misfeld, Hans, Ing., Gutenbergstr. 70
34 74 Mißfeldt, Emil, Zigarren, HoltenauerStr. 85
37 71 Mißfeldt, Friedr., Kunstmaler, Dehnckestr. 3
25 29 Missfeldt, Wilh., Tischlerei, Gerhardstr. 22
39 52 Mitteldorf, Hans, Kfm., Reventlouallee 19
61 27 Mittelstraß, Rich., Oberinsp., Sophienblatt 63
71 56 Mitzlaff, Kptltn., Wehdenweg 69
52 45 Mix & Genest AG, Techn. Büro, Lerchenstr. 8
32 21 v. Mletzko-Eckersdorf, G., Martensdamm 15
89 29 Möbel-Driller, Kl. Kuhberg 21
19 63 Möbelhaus Wildgrube & Co, Annenstr. 82
39 73 Moebert, Georg, Lacke, Schulensee
81 26 Möbest, Curt, Ing.-Büro, HoltenauerStr. 88
28 79 Möbitz, Jul., Schlachterei, Beselerallee 73
69 81 Möbitz, Karl, Schlachtermeister, Iltisstr. 31
82 32 Möding, Heinr., Buchdr., HoltenauerStr. 82
16 03 Möding, Karl, Prok., Schillerstr. 1
105 34 Mögel, Lisa, Fischerstr. 31
27 30 Möhl, Jul., Mühle, Pr.Heinrich-Str. 130
37 05 Möhl, Wilh., Kohlen, Pr.Heinrich-Str. 85
97 69 Moehle, Oberltn. z. S., Moltkestr. 32
36 45 Möhring, Friedr., Ing., Exerzierpl. 25
22 87 Möhring, Johann, Niebuhrstr. 8
25 41 Mölck, Gerhard, Ing., Fleethörn 39
17 91 Mölck, Heinr., Agentur, Kirchhofallee 2
82 05 Mölck, Wilh., GmbH, Agent., Schillerstr. 1
133 57 Möller, Werkst.-Vorst., Johannesstr. 20
49 92 Möller, Ad., Fuhrgesch., Stormarnstr. 8
133 71 Möller, Albr., Bild.-Wart, Sternstr. 3
39 94 Möller, Alfred, Milch, Wilhelmsh.Str. 19
20 88 Möller, Anna, Esmarchstr. 22
Holt. 218 Möller, Bruno, Makler, Holtenau, Kai 8
40 91 Möller, Carl, Autorepar., Marthastr. 5
4 74 Möller, Carl, R.-A. [N], Sophienbl. 34
20 25 Derselbe, Wohn., HoltenauerStr. 116
22 20 Möller, Chr., Meierei-Prod., Helgolandstr. 17
20 09 Möller, Curt, Oberinspektor, Blücherpl. 17
Holt. 146 Möller, Dora, Spedit., Wendenb.Str. 13
54 63 Möller, Egon, Steuerber., Rathausstr. 9
75 41 Möller, Ella, Tirpitzstr. 138
19 60 Möller, F., Rechnungsdir. i.R., Schloßgarten 5
23 21 Möller, Franz, Feinkost, Düppelstr. 68
136 17 Möller, Frdr., Kfm., Sternstr. 2
57 25 Möller, Friedr., Wäscherei, Prüne 43
59 02 Müller II, Dr. Fr., R.-A., Preußerstr. 2
25 96 Derselbe, Wohnung, Beselerallee 10
52 51 Möller, Frdr., Feinkost, Sophienblatt 22
57 57 Möller, Georg, R.-A., Holstenstr. 46
43 40 Möller, Georg, Kohlen, SchauenburgerStr. 14
84 67 Möller, Hans, Waschanst., Gutenbergstr. 3
81 02 Möller, Hans, Prok., H. Schmidt-Str. 73
35 / 4 35 Möller, H. C., Baustoffe, Kohlenhandlung, Alte Lübecker Chaussee 38, P Hamburg 14296
76 36 Ders., Hartsteinwerk, Rendsb. Landstr. 185/187
35 88 Möller, Hans, Lebensm., Tirpitzstr. 7
88 94 Möller, Hans, Postinsp., Rathausstr. 24
50 44 Möller, Dr. Hans, Zahnarzt, H. Friedr.Str. 21
24 37 Möller, Hch., Destillation, Boninstr. 47
57 07 Möller, Heinr., Baumstr., Gerhardstr. 23
20 92 Möller, Hch., Gärtner, Rendsb. Landstr. 144
105 42 Möller, H., Kaptltn., Pr.Heinr.Str. 22
15 50 Heinrich Möller & Sohn, Posamentenfbr., Kehdenstr. 22
15 23 Möller, Herm., Vertr., KnooperWeg 24
30 56 Möller, Hermann, Eisenbeton-, Hoch- und Tiefbaugeschäft, Holstenstraße 21
16 11 Möller, Hugo, Teppiche, BrunswikerStr. 11a
45 16 Möller, Hugo, Buchdruck, Lehmberg 4
16 28 Möller, Joh., Baugesch., Weddigenring 9
49 85 Möller, Joh., Ing., Uhlenkrog 23
5 87 Möller, Johs., Hypoth., Gneisenaustr. 17
22 26 Möller, Konr., Baugesch., Weißenb.Str. 11
27 03 Möller, Ludw., Buchbinderei, Eckernf.Str. 3
62 95 Möller, Martin, Stadtrat a. D., Düppelstr. 22
11 29 Möller, Paul, Lebensm., Stadtfeldkamp 17
66 26 Möller, Paul, Fahrradrepar., Adolfstr. 1
93 10 Möller, Peter, Baugesch., Holstenstr. 68
23 50 Möller, Rich., Steinsetzmstr., *Elm* Dorfstr. 24
105 45 Möller, Rudolf, Ing., *Schu* Hamb.Ldstr. 21
55 35 Möller, Th., Schriftsteller, Krusenr.Weg 40
37 49 Möller, W., Musikleiter, Hardenb.Str. 20
63 98 Möller, Wilh., Maler, Weddigenring 3
52 90 Möller & Fischer, Maler, Flüggend.Str. 11
51 87 Möller & Lucht, Papier, Hansastr. 48
9 25 Gebr. Möllgaard, Essigfbr., Sophienblatt 71a
2 19 Möllgaard, J., Fischräuch., Hafenstr. 23
49 63 Möllgaard, Karl, Kfm., v.d.Goltz-Allee 16
135 44 Mönch, Johanna, Obst, Holt.Str. 68
77 73 Mönck, Friedr., Töpferei, Gerhardstr. 83
17 09 Mörk, Rich., Makler, Schülperbaum 18
76 89 Möwius, Gustav, Kohlen, Schloßstr. 16
61 83 Mogel, Karl, Feinkost, Str.d.SA. 26
59 13 Mogel, Wilh., Kol.-W., HoltenauerStr. 149
91 05 Mogel sen., Wilhelm, *Schu* Eschenbrook
Holt. 44 J. Mogensen & Söhne, Schlacht., Kanalstr. 35
3 15 Mohnßen, Marius, Kurzw., Waisenhofstr. 9
61 91 Mohnssen-Hinrichs, Dr. Hans, Arzt, Hasselkamp 55
107 68 Mohr, Alma, Drogen, Holt.Str. 88
83 12 Mohr, Chr. F., Eisenwr., Muhliusstr. 72
48 / 62 39 Christian Mohr
Kfm., Baustoffe, Ziegelei Petersburg, Holstenstraße 104
62 39 Ders., Lager, Ziegeleigrundstück, Petersburg
41 92 Mohr, Claus, Obering., Tirpitzstr. 154
44 30 Mohr, Dora, Feinkost, Schützenstr. 2
27 10 Mohr, Ernst, Schlächterei, Dammstr. 21a
61 82 Mohr, H., Bäckereibedarf, Jungfernstieg 24
27 50 Mohr, H., Roßschlächter, Schauenb.Str. 56
75 26 Mohr, Heinr., Vertr., Gerhardstr. 77
69 17 Mohr, Henny, Fuhrwesen, *Elm* Preetz.Ch. 38
67 04 Mohr, Herm., Sparkassendir., Schillerstr. 11
94 64 Mohr, Jacob, Pol.-Insp., Freiligrathstr. 3
7 89 Mohr, J., Bierdruckapparate, Mühlenbach 6
61 66 Mohr, Karl, Dr. ing., Schillerstr. 5
77 37 Mohr, Karl, Kfm., *Schu* Gr.Eiderkamp
22 12 Mohr, Karl, Betten, Augustenstr. 33
50 36 Mohr, Karl, Obst, Elisabethstr. 41
41 97 Mohr, M., Butter, BrunswikerStr. 51
61 90 Mohr, Max J., Lebensm., *Krh* Hasselkamp 81
69 39 Mohr, Dr. Walter, Prof., Dir., Speestr. 26
Holt. 254 Mohr, Walter, Stellmacher, FriedrichsruherWeg 255
61 42 Mohr, Wilh., Freg.-Kapt., Kitzeberg, Schönkamp 8
12 08 Mohr & Buhse, Kol.-W., Sophienblatt 46
55 67 Mohren-Apotheke, Theodor Pharisius, Holtenauer Straße 84
22 32 Mohrmann, Ernst, Gutsp., Luisenw. 8
99 23 Moldenhauer, Erdm., Ing., *Krh* Gartenheim 6
93 17 Moll, Anna, Suchsdorf, Eckernf.Ch. 62
51 81 Molle, Hans, Glasermstr., Pr.Heinr.Str. 100
24 67 Molle, M., Glasermstr., HoltenauerStr. 42
43 48 Molt, Ernst, Kirchhofallee 17
95 35 Molter, Hans, Kfm., Graf-Spee-Str. 38
40 88 Moltzen, Arth., Uhrmacher, Bergstr. 13
35 16 Moltzen, H., Herrenmod., KnooperWeg 39
66 88 Moltzen, W., Lebensm., Wilhelminenstr. 27
31 69 Molzen, Pet. L., Schuhmach., Str.d.SA. 29
9 35 Montau, Joh., Wäscherei, Schuhm.Str. 22
83 34 Morche, Dr. Franz, Volkswirt, Weberstr. 6
43 75 Mordhorst, D. Ad., Bischof, Beselerallee 47
70 35 Mordhorst, Alma, Hebamme, Hamb.Ch. 59
3 61 Mordhorst, Aug., Bäckermstr., Meimersdorf
30 59 Mordhorst, Carl, Dachdecker, Stiftstr. 9
33 02 Mordhorst, C. F., Sattlerei, Holstenstr. 77
Smi.-Nr. 2 46 E. Mordhorst
Bahnamtlicher Spediteur Kiel, Sophienblatt 58
62 30 Derselbe, Kontor, Güterbahnhof, Tonberg
52 12 Derselbe, Eiswerke, Drachensee
60 98 Mordhorst, Ernst, Wohn., Drachensee
79 78 Mordhorst, Fr., Malerm., Diesterwegstr. 6a
35 21 Mordhorst, Fritz H. C., Goldschmied, DänischeStr. 37
102 85 Mordhorst, Gg., Dentist, HoltenauerStr. 3
100 42 Mordhorst, H., Bauer, Poppenbrugge 1
76 28 Mordhorst, Hanns, Baumstr., Schillerstr. 14
80 10 Mordhorst, Heinr., Masseur, Holten.Str. 65
32 42 Mordhorst, Hch., Buchdruck., Baustr. 2
17 54 Mordhorst, H. C., Kammerjäger, Baustr. 2
100 42 Ders., Wohn., Harmsstr. 128
85 50 Mordhorst, Herm., Bürgm., Poppenbrügge 15
78 30 Mordhorst, Herm., Zigarren, KnooperW. 168
14 67 Mordhorst, Johs., Papierwr., Lerchenstr. 2
43 87 Mordhorst, Karl, Landw., Hof Petersburg
103 66 Mordhorst, K., Lebensm., Proj.Str. 231
74 20 Mordhorst, Maria, Prok., Eichhofstr. 8
82 19 Mordhorst, Olga, Schlachterei, Storm.Str. 8
69 19 Mordhorst, Otto, Meierei, Meimersdorf
82 93 Mordhorst, W., Bäckerei, HoltenauerStr. 208
133 10 Mordhorst, Dr. W., Stud.-Rat, Schillerstr. 14
34 69 Mordhorst, Willy, Sattler, Kirchhofallee 14
1 35 Mordhorst & Bockendahl, techn. Großhdlg., Herzog-Friedr.Str. 36/38
102 60 Moritz, Kapt., Niemannsweg 117
48 47 Moritz, Fritz, Kohlen, Hofstr. 13
99 81 Moritz, Rich., Vertr., Hohenst.Ring 5
72 73 Moritzen, Martha, Esmarchstr. 22
44 43 Mormann, Heinr., Ing., Bülowstr. 9
88 37 Mortensens Fruchthaus, HoltenauerStr. 25
67 24 Morys, F., Kons.-Rat, Eckernf.Allee 22
93 34 Moser, Max, Amtmann i. R., Gellertstr. 36
47 33 Moser, Wilhelmine, Reformnahr., Yorkstr. 5
20 30 Moß, Heinr., Lebensm., Jeßstr. 7
65 72 Moßeik, W., Kupferschm., Klopstockstr. 1
69 80 Most, Irmgard, Sophienblatt 65
15 44 Motorkraft, Paulsen & Thoms, Harmsstr. 83
9 83 de la Motte, C., Zigarren, Fleethörn 18
62 23 de la Motte, Fritz, Bücherrev., Falckstr. 9
36 93 Mowinkel, Meta, Brotfbr., Raisdorf
73 13 Mudra, Alfr., Kfm., *Krh* Kopperp.Allee 11
62 20 Mühlau, Walter G., Buchh., Brunsw.Str. 29a
104 87 Mühlbichler, Joh., Obst, Hardenbergstr. 27
1 98 zur Mühlen, Adolph, Eisenbahndamm 7
21 12 zur Mühlen, Paul, Versich., Hafenstr. 25
25 80 Mühlenhardt, Dr. W., Arzt, Grenzstr. 12
80 96 Mühlig, Carl, Klempnermstr., Ringstr. 97
Holt. 191 Mühlnickel, Rob., Kanalsteurer, Richthofenstr. 26

37 85 **Kurt Mühlstädt** Kompressoren und Schiffsarmaturen, Hopfenstraße 24
79 30 Mühmel, Heinr., Schuhm., Kasernenstr. 10
61 11 Müllenhoff, E., R.-A., Ad.Hitler-Pl. 2
50 81 Derselbe. Wohn., HoltenauerStr. 178
70 81 Müller Nf., A. Fr., Sperrholz, Fährstr. 12
34 30 Müller, Albr., O.-Ing., Jungmannstr. 43
21 69 Müller, Alfred, Ing., Stiftstr. 11
134 18 C. H. F. Müller AG, Str.d.SA. 26
54 27 Müller, Ernst, Konditorei, Fleethörn 37
23 98 Müller, Ernst, Versich., Rankestr. 7
87 97 Müller, Dr. Ernst, Arzt, Goethestr. 4
107 58 Müller, Franz, Fleischwr., Heischstr. 8
29 23 Müller, Friedr., Malerbed., Augustenstr. 49
89 30 Müller, Fr., Prediger, HoltenauerStr. 67
24 15 Müller, Gustav, Blumen, Schülperbaum 33
74 95 Müller, Hans, Milchgesch., Grabastr. 4
25 22 Müller, H., Vertr., Speestr. 20
72 20 Müller, Hans, Vertr., Wilhelminenstr. 18
68 13 Müller, Heinr., Klempnerei, Schweffelstr. 6
12 17 Müller, Helmut, Lebensm., Kaiserstr. 81
55 57 Müller, Herbert, Verein Creditreform, Hafenstr. 13
11 55 Müller, Herm., Archit., Kirchenstr. 1a
84 28 Müller, Hugo, Uhrm., Pr.Heinr.Str. 122
75 06 Müller, Johs., Installation, Hansastr. 4
81 99 Müller, Käte, Dentistin, Küterstr. 1
93 39 Müller, Marg., Wäsche, Tirpitzstr. 81
26 20 Müller, Otto, Präsident, Forstweg 26
33 69 Müller, Otto, Lebensm., Hasseld.Weg 40
33 40 Müller, Paul, Tischler, Tirpitzstr. 15
61 86 Müller, Dr. Reinh., Arzt, Gärtnerstr. 6
82 29 Müller, Rob., Lebensm., Olshausenstr. 10
49 81 Müller, Th., Wagenbau, Blocksberg 23
84 31 Müller, Walter, Vertr., Hamb.Chaussee 100
8 31 Müller, Wilh., Lebensm., Wörthstr. 8a
40 32 Derselbe, Wohnung, Schillerstr. 17
16 32 Müller, Willy, Wohn., Tirpitzstr. 17
38 20 Münchow, Albert, Holstenstr. 51
5 12 Mündlein, Friedrich, Holz, Dammstr. 9
51 12 Münker, Waschanstalt, Damperhofstr. 26
82 96 Münkwitz, Max, Reklame, Gerhardstr. 66
16 15 Münster, Paul, Tabakwr., Adalbertstr. 11
25 51 Münster, Wilh., Eisenwr., Sophienblatt 16
134 73 Müssel, K., Stud.-Rat, Goethestr. 20
21 09 Mütterschule des Reichsmütterdienstes
47 64 Muhlack, Heinr., Tischlermstr., Ringstr. 55
16 75 Muhs, Christ., Hebamme, Hasseld.Weg 33
76 98 Muhs, Wilh., Reformhaus, Fleethörn 41
68 77 Mulschinsky, Jos., Kohlen, PlönerStr. 29
100 64 Derselbe, Wohn., Hohenstaufenring 35
3 76 Mumm, Carl, Bäcker, Johannesstr. 54
25 23 Mumm, Hermann, Kfm., Dammstr. 19
11 03 Mumm, Joh., Photogr., Wilhelm.Str. 11
45 55 Mumm & Hummel, Gartenbau, Stoschstr. 29
104 84 Mundinus, Kapt., Düsternb.Weg 45
37 78 Mundt, Ernst, Uhrm.-Bed., Brunsw.Str. 50
65 55 Mundt, Heinr., Kunststeinfbr., Wulfsbrook 40
33 39 Mundt, Will., Kohlensäure, Schlichtingstr 6a
77 56 Mundt, Willy, Mühle, Nietzschestr. 54

45 50 **Museum vorgeschichtlicher Altertümer in Kiel** Kattenstraße 3

23 53 Musikhaus Arion, HoltenauerStr. 36
98 64 Musikwissenschaftl. Institt. d. Universität, Hauptgebäude
32 02 Muß, Emmy, Fährstr. 12
68 59 Muß, Heinr., Kantine, Beselerallee 41
21 89 Muth, Hans, Blumenschmuck, Sophienbl. 23
7 62 Muus, Willy, Kfm., Gneisenaustr. 5
50 35 Muxfeldt, Willy, Baugesch., Gärtnerstr. 49
85 80 Mylord, Dr. H. A., R.A. [N], Ad.Hitler-Pl. 5
40 34 Derselbe, Wohn., Niemannsweg 103
90 07 Myrau, Gust., Bankdir., Dammstr. 56
12 43 Naatz, Emil, FlämischeStr. 22a
40 16 Nack, Karl, Lebensm., Metzstr. 34

99 50 / 99 51 **D. u. M. Naeve** Zentralheizungsbau, Kiel, Metzstr. 12

62 17 Naeve, Heinr., Kfm., Knorrstr. 4
58 08 Naeve, Kurt, Bäckerei, Gerhardstr. 93
49 66 Naeve, Max, Wrangelstr. 19
56 82 Nagel, Alfr., Bäcker, Kirchhofallee 8
45 23 G. A. Nagel & Sohn, Fleischwrfbr., Wilh.Pl. 8
48 87 Hedw. u. Elisab. Nagel, Königsweg 1
2 38 Nagel-Heyer, M., Königsweg 38
97 64 Nagel, Fritz, Kasernenstr. 7
67 09 Nagler, Frida, Modewr., DänischeStr. 40
49 90 Nahrungsmittel-Untersuchungsamt, Städt., Wilhelminenstr. 14
33 19 Nanz, Willi, Bäckerei, Kronshag.Weg 40
100 43 Nappe, Dr. Walter, Ger.-Rat, *Schu* Eschenbrook 13
105 51 Naß, Maria, Lebensm., Stadtfeldkamp 31
51 62 Nath, Heinr., Bäckerei, Wörthstr. 41
73 36 Nath, Karl, Bäcker, Koldingstr. 32
82 48 Nath, Paul, Malermstr., Hardenb.Str. 22
72 20 Nat. Krupp-Registr.Kassenges. mbH, Wilhelminenstr. 18
Holt. 97 National-Lichtspiele, Kanalstr. 33
43 50 Naujocks, Rich., Kfm., Flensb.Str. 64
Holt. 170 Naujoks, Bernh., Maler, Herwarthstr. 1
51 77 Naumann, Karl, Sturmf., Schützenwall 61
43 41 Naumann & Weglehner, Fettwr., Schillerstraße 22
43 49 Dies., Wohn., Weglehner, Rendsb.Ldstr. 86
103 25 Naumann, Dr. R., Prof., Clausewitzstr. 3
98 85 Nausch, Paul, Dir., Esmarchstr. 59

32 89 **Nautische Werke Steger jr., gegr. 1872, Werkstätten für Feinmechanik, Schuhmacherstr. 39**

76 68 **Nautische Werkstätten Seik & Co. G. m. b. H.** Werkst. für Feinmechanik, Dammstraße 44. **BK** Commerzbank **P** Hamburg 61898

16 51 Nebe & Huß, Ing.-Büro, Sophienblatt 5
58 84 Nebendahl, August, Tirpitzstr. 104
44 38 Nebendahl, A. Fr., Kol.-W., Schuhm.Str. 10
93 51 Nebendahl, Fr., Steuerber., Hasseld.Weg 9
1 22 Nebendahl, H. A., Kol.W., Schuhm.Str. 10
43 45 Nebendahl, Dr. Max, Arzt, Falckstr. 9
19 58 Derselbe, Wohnung, Roonstr. 5
99 42 Nebendahl, Max, Kfm., Schloßgarten 8
42 08 Nebendahl, Paul, Kfm., DänischeStr. 33
2 45 Nebendahl, W., Teppiche, Schloßgarten 7/8
106 85 Neddermann, W., Insp., Hansastr. 17
21 90 Neelsen, Dora, Kohlen, Gärtnerstr. 56
Holt. 63 Neelsen, H., Lehrer, Pries, Frensenstr. 18
15 70 Neelsen, Fuhrgesch., Rendsb.Ldstr. 246
68 94 Neelsen, Wilh., Autotransp., Gärtnerstr. 56
47 67 Negel, Walter, Schiffbauing., Pickertstr. 8
70 94 Nehls jr., Chr., Fuhrbetr., Jungm.Str. 70
44 06 Nehls, Ferd., Kistenhdlg., Muhliusstr. 38
19 82 Nehlsen, Ernst, Kieler Brotfbr., Adalbertstraße 7–9
17 41 Nehm, Fritz, Maler, Hasselm.Str. 29
51 13 Nehve, Ernst, Likörfbr., Rosenstr. 9
13 13 Nehve, Ernst, Konsul, Niemannsweg 113
135 88 Nehve jr., Ernst, Tirpitzstr. 136

25 13 **Nehve-Großhandel** Kommanditgesellschaft Kiel-Wik, Nordhafen

66 68 Neidhardt, Dr. H. W., Ing., Lornsenstr. 1
73 09 Neik, Joh., Lebensm., Hadersl.Str. 1
45 74 Nendza, Artur, Margarine, Helgolandstr. 5
104 77 Nepalleck, Kapt.-Ltn., Esmarchstr. 27
91 89 Nerder, Irma, Heißmangel, Heintzestr. 21
67 57 Neresheimer, Luise, Zigarren, Gutenb.Str. 28
31 29 Nerking, Dr. A., Arzt, Pr.-Heinr.-Str. 36
106 88 Neß, Wilhelm, Dr., Waitzstr. 3
56 24 Netlitz, Friedrich, Schiffsausrüst., Wall 38
79 83 Netter, Dr. Hans, Univ.-Prof., Waitzstr. 4
29 53 Neubauer, Andreas, Glaser, Elisabethstr. 10
102 19 Neubaur, Marie H., Niemannsweg 83
54 08 Neubert, Kurt, Mützenfbr., Wall 76

58 82 / 58 83 **Neudeck & Dransfeld, Technische Büros, Willestr. 2. T Neudra**

93 91 Neue Bauges. Ways & Freytag, Kolbewerft
104 95 Dies., Baust. Kriegsmarinewerft

69 / 70 Neue Heimat, Gemeinnütz. Wohn.- u. Siedlungsges. d. DAF. im Gau Schlesw.-Holstein G. m. b. H., Hafenstr. 5

73 49 Neuerburg, Otto, Abteilungsl., Blücherpl. 9
59 55 Neufeldt, Hans, Ing.-Büro, Kitzeberg, Drosselhörn
133 07 Neufeldt, Kurt, Pr.Heinrich-Str. 115
73 97 Neuhaus, Max, Häusermakler, Markt 8
13 93 Neukamm, Herm., Drogerie, Ringstr. 92
132 78 Neulieb, Joh., Mechanik, Holt.Str. 45
46 83 Neumaier, Josef, Klempnerei, Russee, RendsburgerLandstr. 85
4 99 Neumann, Alb., Autosattl., Ziegelteich 7
32 06 Neumann, Artur, Ing.-Büro, Gärtnerstr. 12
107 50 Neumann, Carl, Werkmstr., Preußerstr. 18
60 63 Neumann, Dav., Parkett, Koldingstr. 26
Holt. 36 E. u. H. Neumann, Eisen, Richth.Str. 12
45 21 Neumann, Erich, Drogen, Pickertstr. 8
131 37 Neumann, Franz, Schuhhaus, Eichenb.K. 22
46 58 Neumann, H., Drogerie, Schönb.Str. 26
41 19 Neumann, H., Gen.-Vertr., Preußerstr. 8
106 66 Neumann, Joh., Dentist, Holstenstr. 79
130 88 Neumann, Jul., Ing., Jahnstr. 8
57 58 Neumann, Karl, Maler, Schlichtingstr. 3
Holt. 266 Neumann, K., Töpferm., PrieserStrand 15
71 86 Neumann, Max, Drogerie, Hamb.Ch. 115
78 09 Neumann, Rich., Kohlen, Diedrichstr.
78 18 Neumann, Theodor, Koldingstr. 36
64 92 Neumeister, F., Bedachungsart., Deliusstr. 33
40 90 Neuwerk, Johs., Büromasch., Schlichtingstraße 2
96 60 K. Neve & Sohn, Autoreifen, Kirchhofall. 45
69 97 Neve, Wilh., Lebensm., Heintzestr. 14
63 82 Neven, Herm., Landesrat, Moltkestr. 37
(74 58) Nickel, P. J., Ing., Kitzeberg, Schönkamp 33
17 53 Nickels, Johs., Maler, Wilhelmpl. 6
56 97 Nickels, Rob., Tapezier, Schweffelstr. 24
65 73 Nickelsen, Ad. C., Feinkost, Karlstr. 1
61 17 Nickelsen, Arnold, Graf-Spee-Str. 46
6 67 Nickelsen, Fr., Holzagentur, Prüne 64
(50 51) Nickisch, K., Schokoladen, Sophienbl. 42a
67 34 Niclas, S., D. u. H.-Artikel, Elisabethstr. 66
53 99 Nicola, Peter, Motorenrep., Deliusstr. 9
100 86 Nicolaisen, Lore, Ww., Adolfstr. 44
83 57 Nicolaisen, Dr. Wilh., Dir., Tirpitzstr. 127
11 25 Niebel, Maria, Kitzeberg, Drosselhörn 17
14 12 Niebuhr, Dr. Alwin, Zahnarzt, Holstenbr. 8
25 53 Derselbe, Wohn., Moltkestr. 3
50 49 Niebuhr, E., Baugesch., Ringstr. 57a
17 42 Niederquell & Co. GmbH, Ingenieurbüro, Beselerallee 21
74 58 Niehaus, Wilhelm, Kitzeberg 36
130 73 Niehuus, Wilhelm, Quinckestr. 6
26 38 Nielsen, Christ. A., Kfm., Jahnstr. 5
56 04 Nielsen, Dr. Hans, Ing., Esmarchstr. 60
29 76 Nielsen, J., Baugesch., Wilhelminenstr. 27
19 42 Nielsen, Dr. Nicolai, R.-A., Willestr. 2
75 71 Derselbe, Wohn., Lantziusstr. 48
Holt. 351 Nielsen, Peter, Kanalstr. 25c
56 23 Niemand, Kaptltn., Düsternbr.Weg 39a
100 77 Niemann, Mar.-Ing., Jeßstr. 24
35 91 Niemann, Friedr., Eisenwr., Eichhofstr. 3
7 56 Niemann, Heinr., Kfm., Wellingd.Str. 20
78 84 Niemann, Irene, Nähstube, Hospitalstr. 29
37 57 Niemann, Johanna, Str.d.SA. 21

30 73 **Niemann, O., Kurz- u. Konsumwrgroßhdlg.**

1 37 Niemann & Lappe, Schneiderei, Brunsw. Straße 16
107 51 Niemeyer, Eb., Verw.-Rat, Goltzallee 29
27 04 Niemeyer, Rich., Bankdir., Hindenb.Ufer 79
Holt. 336 Nienaß, F., Schmied, Klausdorf
49 89 Nieschling, H., R.-A., Niemannsweg 123
58 33 Niese, Hans, Sachverständ., Arndtplatz 6
38 14 Niese, Johs., Vertreter, Saarbrückenstr. 26
26 09 Niese, Theo, *Krh* Hasselkamp 2
64 77 Niesing, Hugo, Ing., Hohenst.Ring 9
38 53 Niethammer, Friedr., Kohlen, Gerhardstr. 69
30 01 Nikisch, Dr. Arthur, Prof., Kitzeberg, Drosselhörn 29
130 77 Niklaß, Elisab., Schneid., KnooperWeg 76
47 42 Nikolaiheim, Körnerstr. 5
13 03 Nilson, John, Braumstr., HoltenauerStr. 121
93 49 Nissen, Dr. Andr., Landrichter, Tirpitzstr. 80
56 15 Nissen, Detlef, DAF.-Obm., Hansastr. 33
34 35 Nissen, Hans, Kohlen, Howaldtstr. 16
22 07 Nissen, H., Schlacht.-Bedarf, Gablenzstr. 4
82 17 Nissen, Henning, Vertr., Schuhm.Str. 30
27 82 Nissen, Paul, Radio, Jeßstr. 14
58 32 Nissen, Peter, Wäsche, Brunsw.Str. 39
88 36 Niestroj, Maria, Mode-Salon, Markt 6

60 70 **Nitag, Deutsche Treibstoffe-Aktiengesellschaft, Kiel, Schwedendamm 27**

101 37 Nitsch, Gg., Hypotheken, Adelheidstr. 20
93 99 Nitsche, Kaptltn., Tirpitzstr. 62
44 94 Nitzsche, Herta, Lebensm., Norddt.Str. 7
106 81 Nix, Dr. El., Ärtzin, Wilhelmshav.Str. 3
64 82 Nixdorff, Korv.-Kapt., Flensb.Str. 86
56 75 Nobis, Heinr., Autorepar., Saldernstr. 20
46 24 Nöhren, Detlef, Gastw., Gutenbergstr. 50
Holt. 127 Nöhren, G., Klempner, Claudiusstr. 3
Holt. 116 Nöhren, Heinr., Abfuhrgesch., FriedrichsruherWeg 2
100 59 Noell, Ludwig, Hohenbergstr. 13
97 51 Geschw. Nörenberg, Graf-Spee-Str. 37
16 07 Nörenberg, Herm., Baugesch., Grasweg 20
12 89 Nold, Ernst, Eisenwaren, Elisabethstr. 38
71 19 Nolte, Karl, Immob., Holten.Str. 15
28 27 Nolte, Karl, Vertr., Gablenzstr. 4
132 86 Nommensen, Frida, Ahlmannstr. 7
51 69 Nommensen, Hch., Eisenwr., Holzweberstraße 15
102 52 Nommensen, Dr. J., Arzt, Reventlouallee 4
132 13 Nonn, Anton, Kapt., Clausewitzstr. 13
47 45 Nonnsen, Max, Vertreter, Nordd.Str. 34a
73 43 Nootbaar, Gustav, Bartelsallee 24
102 97 Nord-Süd-Bau AG, Baultg., Kiel-*Elm*, Bhf.
Holt. 378 Nord-Süd-Bau Dr. E. Schrobsdorff KG, Baust. Pries, Redinskamp
(38 23) Norddeutsche Apparatebauanstalt GmbH, Wilhelminenstr. 1
3 27 Norddeutsche Bekleidungswerkstätte GmbH, Dammstr. 20
75 85 Norddeutscher Lloyd Bremen, Falckstr. 9

56 41 **Norddeutscher National-Verlag Buchdruckerei und Verlag, Lerchenstr. 4**

88 74 **Nordische Gesellschaft Kiel, Holtenauer Straße 9**

74 34 „Nordland" Fisch-Industrie- GmbH, Stadtradc
76 13 Nordmann, Dr. A., O.Verw.Rat, Reventl. Allee 88
4 26 Nordmarkschule d. Stadt, Reventl.Allee 6
44 05 Nordostseehalle, Gutenbergstr. 61
73 81 Nordseefischhalle W. Armbrecht, Dreieckpl.
59 33 Nordstern Allg. Versich. AG, Bergstr. 26

71 73 **Nordwestl. Eisen- u. Stahlberufsgenossenschaft, Sektion V, Dahlmannstr. 1/3**

29 51 Noske Nf., R., Heiz.Anl., Ringstr. 100
47 44 Nova Versich.-Anst., Bergstr. 5
75 33 Nowak, Wenzel, Schneider, Pr.Heinr.Str. 5
73 53 Nowka, Georg, KnooperWeg 170
46 42 Nowka, Otto, Steuerber., Hohenz.Ring 48

NSDAP.

88 80 Gauleitung, Jensenstr. 1
96 50 Gaupropagandaamt, Niem.Weg 160
24 75 Gaufilmstelle, Bergstr. 17
88 80 Amt f. Beamte, Jensenstr. 1
25 94 Amt f. Kriegsopfer, Hafenstr. 19
30 46 Rechtsamt der NSDAP., DänischeStr. 43
30 46 NS.-Rechtswahrerbund, DänischeStr. 43

89 80 **Die Deutsche Arbeitsfront,** NSG. „Kraft durch Freude", Gaudienststelle, Fährstr. 22/24

80 90 Gauleit. NS.-Dozentenbund, Tirpitzstr. 12
78 00 Gauleit. f. Agrarpolitik, Holstenstr. 106
42 24 Gauleit. f. Bevölkerungs- u. Rassenpol.
60 00 Gaukulturhauptstelle, Rathaus
90 50 Kreisleitung, Gartenstr. 1
88 52 Ortsgr. Altstadt, Holstenstr. 26
88 51 Ortsgr. Bahnhof, Sophienblatt 23
88 55 Ortsgr. Blücher, Blücherplatz 12
88 57 Ortsgr. Brunswik, Dahlmannstr. 6
88 50 Ortsgr. Düppel, Tirpitzstr. 88
Holt. 47 Ortsgr. Friedrichsort, Claudiusstr. 4
88 54 Ortsgr. Gaarden Nord, Karlstal 34a
88 54 Ortsgr. Gaarden Süd, Karlstal 34a
88 64 Ortsgr. Gutenberg, Schweffelstr. 9
88 59 Ortsgr. Hansa, KnooperWeg 144
68 30 Ortsgr. Hassee, Krusenr.Weg 75
14 03 Ortsgr. Hasseldieksdamm, Melsd.Feldw. 2
Holt. 19 Ortsgr. Holtenau, Kast.Allee 2
88 53 Ortsgr. Humboldt, Wilhelminenstr. 32
52 07 Ortsgr. Klaus Groth, Lornsenstr. 44
100 48 Ortsgr. Kronshagen, *Krh* KielerStr. 72
88 58 Ortsgr. Kuhberg, Kl.Kuhberg 18
88 56 Ortsgr. Metz, EckernförderStr. 31
88 62 Ortsgr. Mitte, Lornsenstr. 44
29 66 Ortsgr. Ostufer, SchönbergerStr. 9
88 60 Ortsgr. Prüne, Schaßstr. 10
88 63 Ortsgr. Ravensberg, Holten.Str. 130
88 61 Ortsgr. Süd, Boninstr. 6
20 62 Ortsgr. Wik, Pr.Heinrich-Str. 2
61 98 Ortsgr. Russee, Russee Bhf.Str. 88
60 00 Kreisgericht, -Presse- u. Schulungsamt
60 40 Kreisleit. f. Wirtschaftspolitik, Stadtwerke
60 00 Kreisheimstättenamt, Rathaus
18 00 Kreisleitung f. Beamte, Landesfinanzamt
80 76 Kreisleit. f. NS.-Frauenschaft, KnooperW. 50
21 09 Abt. Mütterschule, Jägersberg 17
84 54 Kreisleit. f. Erzieher, KnooperWeg 25
99 00 Kreisamt f. Volksgesundheit, Fährstr. 22
64 40 Kreisrechtsamt, Schützenwall 31
91 20 Kreisleit. f. Technik, Proj.Str. 324
60 00 Kreisleit. f. Kriegsopfer, Rathaus
52 47 Auslandsorgan. Amt Seefahrt, Eisenbahndamm 9
Holt. 43 Stützpunkt Holtenau-Schleuse
88 16 NS.-Frauensch., Gauleitung, Niemannsw. 17
70 07 SA., Gruppe Nordmark
Holt. 155 SA.-Führerschule Gruppe Nordmark
1 87 SA.-Standarte 187
(90 50) SA.-Standarte 216
4 24 SA.-Marine, SA.-Brigade 4
66 15 SA.-Schule u. SA.-Verband zur See, Düsternbr.Weg 62
1 62 SA.-Marine Standarte 44
37 49 Marine-Standartenmusikzug
64 66 SA.-Reiterstandarte 114
67 83 NSKK.-Motorbrigade Nordmark
74 42 Motorstaffel 11/M 14
74 42 Motorstaffel 11/M 14, Schulstr. 7
1 09 Motorstandarte 14, Walkerdamm 11
36 48 Werkstattzug der Motorbrigade Nordmark
69 09 SS.-Abschnitt XX
92 20 HJ.-Gebietsführ., August.Platz 4
(90 50) Hitler-Jugend-Bann 184, Fleethörn 58
(90 50) Bund Deutscher Mädel, Fleethörn 58
29 08 BDM.-Wohnheim, Düppelstr. 16
64 40 NS.-Rechtswahrerbund, Schützenw. 31
87 95 NS. D.-Studentenbund, Fährstr. 35
95 53 NS.-Studentenbund, Universität
96 70 NS.-Volkswohlfahrt, Gartenstr. 1
95 61 Ernährungshilfswerk, Grasweg 11
75 16 Kreisamtsl. NSV., DänischeStr. 35
25 94 Kriegsopferversorg., Gaudienststelle, Hafenstraße 19

NSDAP. (Fortsetzung):
60 00 Kreisamtsleiter f. NSKOV., Rathaus
16 84 Kameradsch. Ostufer, Karlstal 34
60 00 NS.-Reichsbund f. Leibesübungen, Rathaus, Zimmer 209
99 00 Dtsche. Arbeitsfront, Gauwaltung, Fährstraße 22
88 74 Ehren- u. Disziplinargericht d. DAF., HoltenauerStr. 9
69 29 Gauobmann E. Bannemann
96 30 Kreiswaltung der DAF., Muhliusstr. 36
76 47 Auslandsorganisat., Hafenstr. 25
36 85 NS.-Reichskriegerbund, Preußerstr. 12
Holt. 43 desgl., Holtenau.Schleuse
100 61 Oberstes Prüfungsamt, Fährstr. 22
56 64 Nat.-Soz. Dt. Marine-Bund, KnooperW. 187

Sml.-Nr. 4 46 **Nationalsozialistischer Gauverlag Schleswig-Holstein G. m. b. H., „Nordische Rundschau" Kiel, Bergstr. 11**

11 71 Nullmeyer, Chr., Schirmfbr., DänischeStr. 14
(34 23) Nußmann, Albin, Klempn., Adelheidstr. 15
133 50 Nußmann, Alb., Klempner, Stiftstr. 9
78 66 Nygard, Fr., Butter, Waisenhofstr. 41
19 43 Obdachlosen-Asyl d. Stadtmiss., Hasseldieksd.Weg 43
20 28 Oberfohren, Ida, Bismarckallee 17
37 65 Oberg, Heinr., Garagen, Gerhardstr. 23
50 45 Oberg, Käte, Speisewirtsch., Holst.Br. 16
67 22 Oberhagemann, W., Stickerei, Preußerstr. 14
48 59 Obermann, H., Schlachterei, Hansastr. 2
84 93 Obermüller, H., Vertr., Wulfsbrook 8
133 68 v. Obernitz, Moritz, Admiral, Esm.Str. 22
13 84 Oberpräsidium, Schloß
14 27 Ochel, Aloys, Zinnsoldaten, Holstenstr. 43
81 98 Ochs, Elisabeth, Lebensm., Heintzestr. 5
45 98 Ochs, Georg, Lebensm., Friedensstr. 29
35 83 Ochs, K., Klempner, Hasseldieksd.Weg 8
37 51 Oden, W., Klempner, HeikendorferWeg 85
101 17 Oeding, Joh., Baumsch., Möllingstr. 19
95 99 Oehme, Albert, Vertr., Lantziusstr. 47
130 97 Oelerking, Heinr., Kapt., Christ.Str. 10
47 65 Oelmann, Wilh., Masseur, Adolfstr. 34
38 24 Oelke, Hugo, Schuhwr., Tirpitzstr. 133
34 41 Oertling, Friedr., Öle, Friedenstr. 27
13 79 Offermann, C. W., Vertreter, Forstweg 31
43 12 Offizierkleiderkasse d. Marine, LangerSegen 8
33 52 Offizier-Wohlfahrts-Gruppe im NSRKB., Tirpitzstr. 113
11 20 Ohden, H. D., Bäckerei, BrunswikerStr. 41
133 43 Ohden, Heinrich, Muhliusstr. 2
1 58 Oheim, Georg, Buchdruckerei, Flämische Straße 17
27 19 Ohff, Kurt, R.-A., Schloßgarten 11

6 35 / 6 36 **Fr. Ohle & Lovisa** Eisenbetonbau, Betonwerkstein, Eichhofstr. 12/16

Holt. 364 Dies., Baust. Schleuse Holtenau
73 03 Dies., Baust., RendsburgerLandstr. 215
71 83 Ohle, Herm., Malermstr., Mittelstr. 29
69 62 Ohle, Paul, Gartenbau, *Krh* KielerStr. 116
49 47 Ohlmann Nf., F., Drogen, Gutenbergstr. 28
65 88 Ohlsen, Walter, Baug., Olshausenstr. 12
41 16 Ohlsen, Wilh., Baumstr., Ravensberg 1
134 12 Ohlson, Liselotte, Düsternbr.Weg 75
(82 65) Ohm, Irma, Damenfriseuse, Augustenstr. 44
74 80 Ohm, Joh., Kohlen, Klausdorf, Dorfpl. 11
50 72 Ohm, Karl, Schiffsausrüst., Samwerstr. 11
82 65 Ohm, Walter, Schneiderei, Augustenstr. 44
33 36 Ohms, Alfred, Klempnerei, Königsweg 15
35 15 Ohms, Rich., Klempner, AlteLübeck.Ch. 100
67 96 Ohrt, Heinr., Butter, Fleethörn 30
12 63 Oldc-Friccius, Dr. Elsabe, Ärztin, Holtenauer Straße 114a
30 64 Oldekop, Iwan, Admiral a. D., Forstweg 23
90 45 Oldenburg, Dr. Geert, Ing., Hdbg.Ufer 88
33 58 Oldenburg, H., Bäcker, Holzweberstr. 8
93 07 Oldenburg, Max, *Krh* Kopperp.Allee 57
68 16 Oldenb. Versich.-Ges., Blücherstr. 7
102 96 Olderog, Hch., Bücherrev., Steinstr. 15
4 97 Olex, D. B. u. P.-Ges.mbH, Aug.Pl.
92 77 Olff, Köpke & Co, Früchte, Sophienbl. 60
49 09 Dies., Werkst. Sophienblatt 60
49 76 Olimart, Dr. Franz, Arzt, Planettastr. 35
(35 21) Oloff, Prof. Dr. Hans, Arzt, DänischeStr. 37
46 50 Derselbe, Wohn., Tirpitzstr. 114
79 86 Olympia Büromasch.Werke AG, Holstenstraße 76
39 95 Olympiahafen, Hindenburgufer
77 71 Olympiaheim, Hindenburgufer
25 62 Omeltschenko T., Zigarr., Klinke 16
5 06 Onnasch, Heinz, Dr., *Krh* Eichkamp 28
90 77 Onnen, Aug., Werkvorst., Holt.Str. 202
98 28 Onnen, Gerhard, Vertr., Kehdenstr. 28
(104 82) Opalka, F. C., Staatsanw., Niebuhrstr. 6
104 82 Opalka, Dr. Hela, Ärztin, Niebuhrstr. 6
2 74 Opitz, M. A., Versich., Str.d.SA. 27
107 54 Oppermann, Karl, Kfm., Holt.Str. 84
9 95 Oppitz, A. H., Getreide, Werftstr. 259
73 18 Orlet, Rob., Heißmangelbetr., Harriesstr. 11
131 32 Orth, W., Stellenlt., Pestalozzistr. 84
59 46 Orthmann, Hans, Blumen, Augustenstr. 78
44 99 Ortmann, Andreas, Wilhelmshav.Str. 13

85 00 **Ortskrankenkasse Kiel** Wilhelminenstr. 43

69 41 Osann, Dr. Mathilde, Ärztin, KnooperW. 187
50 48 Osbahr, C. H., Kohlen, Körnerstr. 29
131 83 Osewald, G., Oberinsp., Hofholzallee 100
32 48 Osowski, Willi, Kfm., Dammstr. 42
135 73 Osterkamp, Hilde, Schneid., Adolfstr. 47
70 46 Osterwald, Joh., Baugesch., *Krh* Hufenk. 40
76 86 Osterwaldt, Karl, Tiefbau, Iltisstr. 43
72 47 Ostsee-Holzind. u. BauAG, Wall 36
91 46 Dies., Baubüro Gaarden, SeegebergerStr.
98 56 Dies., Baust. Bothwellstr.
100 46 Dies., Lager, AlteLübeckerChaussee 57
40 73 Ostwald, Rich., Kfm., Jägersberg 6
20 39 Ota Schles. Schuhwerke Ottmuth & Co, Holstenstr. 65
85 54 Ott, Aug. Adolf, Bürgermstr., Wellsee
80 42 Ott, Paul, Mönkeberg, Eichen 63
75 42 Ott, Rud., Autorepar., Hardenbergstr. 92
Holt. 125 Otte, Hans, Ing., Kanalstr. 43
107 18 Otte. Helene, Lehr., Karlstr. 40
42 68 Ottend. Margarinewerk, Ottendorf
84 17 Ottens, Marie, Stiftstr. 13
102 37 Ottmann, C., Waagenbaumstr., Blocksb. 12

11 10 Otto, Alb., Kanalsteurer, Knorrstr. 19
Holt. 342 Otto, E., Wäscherei, Fehrsstr. 16
32 81 Otto, Erich, R.-A. [N], Esmarchstr. 16
56 87 Derselbe, Büro, Falckstr. 8
18 16 Otto, Ernst, Eisen- u. Metallgroßhandlung, Eisenbahndamm 13a. **P** Hamburg 75660
131 26 Otto, Frieda, Grothestr. 9
60 36 Otto, Frdr., Schornsteinfegermstr., Waitzstraße 7
133 32 Otto, Gerh., Vertr., KnooperWeg 158
106 45 Otto, H., Schornsteinf., Pickertstr. 30
64 04 Otto, Irmgard, Gemischtwr., Saarbr.Str. 40
31 87 Otto, Martin, Kfm., Hohenzoll.Ring 58
75 79 Otto, Max, Fleischwr., Th.Storm-Str. 15
84 27 Otto, Paula, *Krh* Kopperp.Str. 21
97 25 Otto, Willy H., Kfm., Tirpitzstr. 129
49 03 Otto, Wolfgang, Kfm., Kitzeberg, Villa Waldwinkel
30 30 Otto & Teichmann, Kurzwr., Kl.Kuhberg 18
65 50 Ottsen, Alfr., Tischlermstr., Rathausstr. 22
31 47 Otzen, Irmgard, Tirpitzstr. 120
44 68 Overdüyn, Max, Arzt, Wilhelminenstr. 26
78 89 **Paap**, Adolf, Architekt, Lornsenstr. 52a
75 43 Paap, Alfr., Öfen, LangeReihe 14
21 14 Paap, Dr. Heinr., Arzt, DänischeStr. 2—6
3 39 Paap, Heinr., Baugesch., Tirpitzstr. 24b
55 59 Pach, Herm., Kohlen, Hamb.Chaussee 311
6 78 Pachaly, H., Klempner, Hohenz.Ring 58
25 25 Pachaly, Dr. Paul, Zahnarzt, Brunsw.Str.44a
5 05 Derselbe, Wohnung, Düvelsb.Weg 33
58 18 Padderatz, Elfriede, Heringe, Fleethörn 22
(58 18) Padderatz jr., Wilh., Vertr., Fleethörn 22
78 85 Paepcke, Ernst A., Zahlmstr. a.D., Seeblick 9
47 85 Paeske, Kapt., Kitzeberg, Drosselhörn 31
17 24 Päßler, Max, Schlachterei, Schönb.Str. 28
34 90 Päßler, Paul, Schlächterei, Jungfernstieg 24
37 11 Pactau, Ludw., Bäckerei, Jungfernstieg 18
85 07 Paffrath, Dr. Friedr., Vertr., Lerchenstr. 2
53 20 Pagel, Emil, Manufaktur, Eichenb.Kamp 17
22 88 Pagel, Fritz, Baugesch., LangerSegen 21
49 12 Pagels, Bruno, Bäckerm., Hasseld.Weg 13
130 46 Pagels, Irene, Düsternbr.Weg 75
88 27 Pagelsen, K., Schneiderart., Str.d.SA. 29
24 61 Paglasch, Carl, Kfm., Adolfstr. 57
33 78 Pahl, Artur, Fuhrw., Schauenb.Str. 78
103 62 Pahl, Hugo, Kapt., Düsternbr.Weg 77
46 56 Pahl, Johs., Tischlermstr., Ringstr. 35
105 25 Pamperin, Ing., Gneisenaustr. 27
10 76 Pamperin, Gg., Vertr., Rendsb.Ldstr. 214
21 38 Panier, H. H., Zigarrenhdlg., Ringstr. 24
12 49 Panitzki, B., Hebamme, Pr.Heinr.Str. 22
66 98 Panizzi, Grisante, Autovermiet., Hornh.Weg
26 35 Pankow, Henry, Install., Blücherstr. 1
36 92 Pape, Dr. Heinrich, Reg.-Rat, Mönkeberg, An den Eichen 48
61 67 Pape, Max, Direktor, HoltenauerStr. 121
71 71 Pape, Walter, Dr. med., Graf-Spee-Str. 4
34 34 Papp, Paul, Kaptn., Schönb.Str. 24a
83 71 Parapack-Bad, Tirpitzstr. 78
41 62 Parbst, Ernst, Lederhdlg., Klinke 15
27 26 Parbst, Hch., Malermstr., Jungfernstieg 24
135 71 Pardey, Christian, Hansastr. 17
135 71 Pardey, Polizeimeister a. D., Detektivbüro, Hansastr. 17
8 44 Park-Sanatorium, Privatklinik, Kiel, Goethestraße 11
50 41 Parnitzke, Erich, Prof., Hamb.Chaussee 207
136 00 Pasch, Syndikus, *Krh* Friedenskamp 13
20 53 Passow, Carl, Dr. med., Ringstr. 2
27 18 Pastorat Kiel-Elmschenhagen
22 10 Pastorat Kiel-Neumühlen-Dietrichsdorf
Holt. 238 Pastorat Kiel-Pries, FriedrichsorterStr. 22
52 94 Pastorat Kiel, St. Nikolai 1
Holt. 134 Path, Franz, Lebensm., F.Reuter-Str. 42
92 87 Pathologisches Institut, Hospitalstr.
14 06 Patzenhofer, HoltenauerStr. 10
41 99 Paul, Marine-Baurat, Tirpitzstr. 99
44 31 Paul, Friedel, Esmarchstr. 42
97 87 Pauli, Herm., R., Prinz-Heinrich-Str. 48
7 04 Pauls, Dr. V., Bibliothekar, Seeblick 7
55 56 Paulsen, Adalb., Bischof, Adolfpl. 13
9 70 Paulsen, Andreas, Röhren, Prüne 21
62 53 Paulsen, Andr., Kfm., Wilhelminenstr. 14b
43 38 Paulsen, Aug., Bäckerei, Maßmannstr. 11
53 56 Paulsen, Caroline, Reederei, Reventlouall. 25
46 30 Paulsen, F. W., Reeder, DüvelsbekerWeg 35
65 79 Paulsen, Hellmut, Autos, DänischeStr. 43
32 92 Paulsen, Dr. Jens, Arzt, Friedenstr. 34
36 94 Paulsen, Dr. Joh., Zahnarzt, Holten.Str. 85
61 26 Derselbe, Wohnung, Tirpitzstr. 161
2 03 Paulsen, Ludwig, DüvelsbekerWeg 19
6 33 Paulsen, Otto, Postamtm., Esmarchstr. 3
12 Paulsen, Paul, R.-A., Lorentzendamm 5
90 29 Paulsen, Peter, Lebensm., HamburgerCh. 11
33 72 Paulsen, Rob., Klempnerei, Muhliusstr. 51
34 15 Paulsen, Siegfr., Zuckerwr., Wörthstr. 28
34 09 Derselbe, Wohnung, Ringstr. 55
6 Paulsen, Walter, Autovermiet., Tirpitzstr. 8
80 60 Paulsen, Wilhelm, Preußerstr. 8
4 05 Paulsen, W., Beerd.-Inst., Reventlouallee 15
Sml.-Nr. 98 50 Paulsen & Hochfeld Stammhaus Kiel Schiffsausrüstungen, Brunswiker Str. 29
1 5 Paulsen & Ivers Reederei, Kohlen-Import, Holstenbrücke 28. **T** Paulvers **Code** Boe **BK** Reichsbankgiro **P** Hamburg 6005
Holt. 85 Dieselben, Holtenau, Am Kai 8
11 24 Paulsen & Ivers Kiel-Canal KG, Schiffsmakler, Wall 48
Holt. 95 Dies., Kontor, Holtenauer Schleusen
6 98 Pauly, Dr. Gg., Architekt, Niemannsweg 59
76 92 Pauly, Werner, Archit., Tirpitzstr. 119
39 35 Paustian, Franz, Masseur, Alsenstr. 30
84 16 Paustian, W., Meierei, *Elm* PreetzerCh. 33
97 81 Pautke, Hans, Butter, Kirchenweg 10
81 35 Paxmann, R., Kinoreklame, Scharnh.Str. 17
52 75 Peers, Carl, Baugeschäft, Hofstr. 17
12 85 Peers, C., Bauunternehmer, Gr.Eiderkamp14
83 26 Peers, Erwin, Eisenwr., Werftstr. 17
68 70 Peetz, Anna, Rektorin, Wilhelmshav.Str. 17
136 53 Peetz, Hans, Personallt., Körnerstr. 16
15 73 Peetz, Heinr., Lebensm., Mönkeberg, Dorfstraße 2
58 29 Peetz, Dr. Helmut, Stud.-Rat, Adolfstr. 55
47 04 Pegler, Emil, Bootsführ., Wall 72d
69 96 Peikert, Willy, Ger.-Vollz., Tirpitzstr. 90
61 41 v. Pein, Karl, Vertreter, Seeblick 14
10 58 v. Peinen, Ing., Archit., Esmarchstr. 6
71 80 Peise, Max, Schlachterei, Reesenberg 10
91 12 Pellmann, Theodor, Forstweg 73a
105 93 Pelz, Rudolf, Dr. phil., Forstweg 43
35 69 Pelzer, E., Tischlerei, Hamb.Chaussee 38
23 39 Penje, H., Lebensmittel, Schauenb.Str. 9
10 69 Penk, Sohn H., Install., HoltenauerStr. 97
47 34 Penk, Heinrich, Teerprodukte, Dachpappen, Kiel, Schauenburger Straße 25
22 90 Pennig, Lorenz, Versich., DänischeStr. 7
7 82 Penzel, Helene, Schlachterei, Heikendorfer Weg 60
42 35 Peper Strumpfhaus, DänischeStr. 37
89 65 Perkuhn, Franz, Fische, Pr.Heinrich-Str. 10
46 68 Perleberg, Maria, Lebensm., Elisab.Str. 112
72 05 Perner, Hans, LS.-Oberf., Hamb.Ch. 349a
20 90 Perrey, Herb., Ing., Hasseldieksd.Weg 12
20 17 Perßon, Hans, Geschäftsführer, Moorsee
8 04 Perzl, Postrat, Goethestr. 30
55 45 Peschel, Dr. Georg, Arzt, Schillerstr. 13
76 62 Peschke, Artur, Ger.-Vollz., Wehdenweg 59
25 64 Pester, Fritz, Schlachterei, *Elm* Schulstr. 9
104 78 Petel, Willy, Schuhwr., Elisabethstr. 35
(6 63) Petereit, Eugen, Lackfbr., Herz.Frdr.Str. 40
91 70 Petereit, Hellm., Tel.O.Bauf., Russee, Bahnhofstr. 88
29 68 Petereit, Ida, Fischräuch., Kl.Kuhberg 18
22 23 Petereit, Rud., O.Postinsp., Karlstal 30
11 69 Petermann, A., Gartenbau, Schwanenweg 24
131 94 Peters, Annita, Wall 72
84 47 Peters, Carl, Betriebssekr., Prüne 58
96 39 Peters, Cuno, Bäcker, Brommystr. 7
105 94 Peters, Detl., Bhf.-Verw., Stadtfeldk. 25
90 49 Peters, Egon, Lessingpl. 6
17 26 Peters, Elisabeth, Hebamme, Goethestr. 23
48 13 Peters, Georg, Lebensm., Moorblöcken 10
46 40 Peters, Hans, Umzüge, Waitzstr. 41
56 89 Peters, Heinr., Direktor, Esmarchstr. 60
24 25 Peters, Heinr., Schlachter, Schönberg.Str. 95
Holt. 31 Peters, Heinr., Tabakwr., Kanalstr. 25c
5 34 Peters, Herm., R.-A. [N], Holstenstr. 43
32 59 Peters, Herm., Schlachter, Holten.Str. 150
5 14 Peters, Joh., Schlachter, Hamb.Chaussee 111
64 14 Peters, Joh., Kaufm., Wulfsbrook 6
97 27 Peters, Johs., Vertr., Hohenst.Ring 32
46 40 Peters, Johs., Kol.-W., Waitzstr. 41a
40 65 Peters, Ludwig, Ing., *Krh* Villenweg 11
53 74 Peters, Otto, Goldschmied, Falckstr. 16
65 35 Petersen, A. F., Herrenkleid., Schuhmacherstraße 7
14 46 Petersen, Ad., Lederwr., Brunsw.Str. 56
13 46 Petersen, Ad., Blumen, HoltenauerStr. 115
6 29 Petersen, Amandus, Vertr., Exerzierpl. 12
29 31 Petersen, Anna, Putzgesch., DänischeStr. 11
36 11 Petersen, Carl, Senffbr., Deliusstr. 23
83 86 Petersen, Chr., Schornsteinf., Ringstr. 99
23 31 Petersen, Chr., Baugesch., Weddigenring 5
51 31 Petersen, Chr., Vertr., KnooperWeg 31
19 57 Petersen, Clara, Forstweg 20
21 97 Petersen, Ed., Bankdir., Tirpitzstr. 142
58 46 Petersen, Elfriede, Kies, Hafenstr. 6
50 54 Petersen, Elli, Herderstr. 2
30 94 Petersen, Bez.-Dir., Clausewitzstr. 18
63 23 Petersen, Ernst, Install., Kronsh.Weg 35
95 30 Petersen, Ernst, Kondit., Fleethörn 46
6 26 Petersen, Frdr., Lebensm., Adelheidstr. 25
9 88 Gebr. Petersen, Holzhdlg., Kopperpahl, Aschauweg
8 29 Petersen, Gg., Landw., Suchsdorf, Dorfstr.29
59 74 Petersen, Hans, Archit., Forstweg 63
60 86 Petersen, Hans, Bäckerei, Howaldtstr. 12
36 16 Petersen, Hans, Ing., Beselerallee 2
82 15 Petersen, Hans, Bäckerei, Gärtnerstr. 16
67 51 Petersen, Harald, Vertr., Schützenwall 47
41 88 Petersen, Heinr., Malermstr., Hamb.Ch. 45
Holt. 96 Petersen, Heinr., Schlachterei, Friedrichsorter Str. 52
2 85 Petersen, H., Rendant, Beselerallee 25
94 97 Petersen, Henny, Autoverm., Lerchenstr. 11
Holt. 256 Petersen, Henry, Feinkost, Kanalstr. 27
5 78 Petersen, Herm., Hypoth., Holstenbrücke 6
41 90 Petersen, Herm., Ing., Adolfpl. 4
50 96 Petersen, Herm., O.-Insp., Zastrowstr. 8
27 36 Petersen, Hugo, Ger.-Rat, Marthastr. 1
69 35 Petersen, Ida, Stickermstr., Holstenstr. 39
134 20 Petersen, J., Lehrer, Nettelbeckstr. 8
42 80 Petersen, Jacob, Rumfbr,. Alte Lüb.Ch. 86
2 29 Petersen, Jens, Herrenbekl., Augustenstr. 30
46 22 Petersen, Jörgen, Fettwr., Hohenz.R. 57
41 41 Petersen, Johs., Baumstr., Oppend.Weg 17
59 Petersen, Joh., Bad, Herz.Friedr.Str. 45
69 51 Petersen, Johs., Photogr., DänischeStr. 14
Holt. 45 Petersen, J., Tischl., Eckbrook 12
11 43 Petersen, Johs., Vertr., Tirpitzstr. 30a
5 08 Petersen, Joh., Milch, Fährstr. 27
103 91 Petersen, Josephine, Kitzeberg, Dross. 31
78 25 Petersen, Karl, Fuhrgesch., PreetzerCh. 6
49 80 Petersen, Karl, Lebensm., Lutherstr. 29
5 03 Petersen, Karl, Milchhdlg., Schweffelstr. 4
89 79 Petersen, Karl, Pastor, Wilhelminenstr. 27
48 66 Petersen, Karl F., Ing.-Büro, techn. Art. f.
49 43 Schiff- u. Maschinenbau, Schuhmacherstr. 31
77 64 Petersen, Kurt, Kfm., Schillerstr. 20
66 58 Petersen, Kurt H., Kfm., Hasselkamp 99
101 67 Petersen, Lor., Meiereiprod., Eichh.Str. 24a
79 02 Petersen, Ludw., Dir., Reventlouallee 9
16 17 Petersen, Marie, Niebuhrstr. 8
84 73 Petersen, Martin, Obering., Kruppallee 28
2 52 Petersen, Ottilie, Schreibstube, Holt.Str. 53
77 69 Petersen, Otto, Kfm., Hamb.Chaussee 149
15 72 Petersen, Paul, Güterverk., Preetz.Ch. 14
63 96 Petersen, Paul, Pol.-Sekr., Herm.Schmidt-Straße 37
61 61 Petersen, Peter, Großhandel, Langenb.Str. 3
13 61 Peter u. Conr. Petersen, Kunsthonigfbr., Körnerstr. 6
93 94 Petersen, Rich., Ing., Pr.Heinr.Str. 4
84 35 Petersen, Rich. W., Vertr., Hasselkamp 118
12 58 Petersen, Thomas, Baumeister, Bauausführungen, Betonbau, Hoch- und Tiefbau, Kiel-Elmschenhagen, Leebstr. 10
62 67 Petersen, Dr. Uwe, Zahnarzt, Tirpitzstr. 62
54 50 Petersen, Walter, Malermstr., Teichstr. 3
11 67 W. Petersen & Co, Fleischwrfbr., Mönkeberg
39 45 Petersen, Wilh., Friseur, Sophienblatt 25
136 96 Petersen, W., O.-Werkmstr., Medusastr. 2
8 88 Petersen's Kohlenhlg., HoltenauerStr. 92
43 30 v. Petery, Achim., Dipl.-Ing., Lantziusstr. 11
105 13 Petrowski, Alfr., Vertr., Wrangelstr. 34
57 40 Petruschky, A., Konteradm. z.D., Caprivistraße 8
61 01 Pettke, Herbert, Käse, Kehdenstr. 3
93 24 Petzel, Kapt., Schulensee, Kl. Eiderk. 23
29 56 Petzelt, Herm., Insp., Karlstr. 32
92 19 Petzold, Erich, Betriebsl., Augustenstr. 43
5 15 Petzold & Co, Butter, Karlstr. 17
67 35 Peuschel, Walter, Abt.-Ltr., Stoschstr. 1
22 65 G. M. Pfaff AG, Nähmaschinenfbr., Kehdenstraße 27
62 81 W. Pfankuch & Sohn, Juwel., Holstenstr.58
20 49 Pfeffer, Prof. Dr., Stud.-Rat, Schlesw.Str. 42
29 90 Pfeffer, Th., Vertr., Herzog-Friedrich-Str. 48
85 13 Pfeiffer, Hans, Dr.-Ing., Moltkestr. 20
61 53 Pfleiderer, Karl, Vertr., Wrangelstr. 36
17 29 Pförtner, A., Buchbinderei, Holstenstr. 20
28 19 Pfost, Sebald, Klavierbauer, Brunsw.Str. 29
2 02 Eugen Pfotenhauer & Co, Str.d.SA. 17
13 55 Phal, Holstenstr. 21
5 75 Pharmakologisches Institut
62 25 Pharmazeutisches Inst., Gutenbergstr. 76
70 49 Philipp, E., Dir., Niemannsweg 125
81 68 Philipp, Joh., Schlachterei, Gaard.Str. 10
56 02 Philipsen, Joh. H., Kol.-W., Bellmannstr. 5
77 54 Phoenix, Nähmaschinenhaus, Kehdenstr. 33
55 40 Pichinot, Hans, Bücherrev., Ziegelteich 7
57 64 Pichnick, Regina, Lebensm., Buchholtzstr. 38
81 67 Piefrement, Max, Masseur, Jägerstr. 7
100 54 Piel, Ing., RaisdorferStr. 16
70 98 Piening, Herm., Baumschulen, Petersburg
12 65 John Piening Steinholz, Terrazzo u. Kunststein, Alte Lübecker Chaussee 29
75 89 Piepgras, Andreas, Karpfenteich 18
81 15 Pietsch, Int.-Rat, Herm.Schmidt-Str. 61
62 99 Pietsch, Alfred, Tischlerei, Jungfernstr. 40
107 49 Pietsch, Erna, Ww., Adolfpl. 13
62 90 Pietsch, Frida, Schneiderin, Schloßstr. 2
80 89 Pietsch, Walter, Ing., Clausewitzstr. 18
56 95 Pilati, Herm., Kfm., Am Wellsee 22
11 63 Pinn, H. J., Bonbonfbr., H.Friedr.Str. 36
10 98 Pinn, Heinr., Kfm., Gerhardstr. 28
52 19 Piper, Margar., Klavierlehr., Forstweg 67
31 Pippow & Grewe, Baustoffe, Holt.Str. 66
38 20 Pippow & Münchow
Assekuranz, Holstenstr. 51/53
87 57 Pirsig, Alb., Lebensm., Klosterstr. 6
65 44 Plambeck, A., Stud.-Ass., Dammstr. 58
50 59 Plambeck, Aug., Malerm., Chemnitzstr. 26
21 74 Plambeck, Ernst, Rentner, Fleethörn 18
16 10 Plambeck, Ernst, Bäckerei, Boninstr, 66
91 91 Plambeck, Erwin, Spark.-Lt., August.Str.59
15 69 Plambeck, Gust., Vertr., DänischeStr. 14
14 98 Plambeck, G. B., Malermstr., Kirchhofall. 22
58 56 Plambeck, Hch., Bücherrev., Adelheidstr. 30
53 42 Johs. Plambeck & Sohn, Tabak, Wall 72
77 82 Plambeck, Rud., Maurermstr., Eckernf.Ch.55
14 02 Plambeck, Sophie, Russee, Dorfstr. 83
45 59 Plambeck, W., Geschäftsf., KnooperWeg 46
17 48 Plath, Adolf, Pastor, Eichendorffstr. 43
68 12 Plath, Karl, Klempner, Waldwiesenstr. 4
52 57 Plechati Glühlampenfabrik Kiel, Wilhelminenstraße 1
7 45 Pletschen, Arthur, Dammstr. 20
62 49 Plett, Emil, Blumen, Str.d.SA. 10
11 16 Plett, Friedr., Fabrikdir., Düvelsb.Weg 17
77 24 Plewka, Eugen, Zigarren, KnooperWeg 48a
79 12 Plichta, Stephan, Kohlen, Stoschstr. 7
24 41 Plock, Prof. Karl, Dir., *Krh* Friedenskamp 7
39 18 Plöger, Fritz, Ing., Küterstr. 20
13 99 Plöhn's Gastwirtschaft, Hafengases 4
31 68 Plön, Heinr., Klempnerei, Sophienblatt 65
58 73 Ploen, Helm., Buchdr., Neuenrade 7
102 08 Ders., Wohn., Ring 56
100 91 Plön, Werner, Buchhdlg., Blücherpl. 8
66 14 Ploog, Aug., Schmiedemstr., Ottendorf
97 86 Ploog, Helene, D.-Hüte, Weberstr. 2
3 95 Ploppa, Theod., Direktor, Hofholzallee 114
75 09 Pluntke, Alfr., Meiereibed., Gerhardstr. 65
82 89 Pöhler, Carl, Dir. a.D., Schillerstr. 11
83 30 Poepperling, Dr. H., R.-A. [N], Seeblick 9
21 23 Poepperling, Magda, Massage, Forstweg 57
134 43 Pörksen, Elisab., Schwester, Hansastr. 8
85 17 Pörschke, Dr. Karl, Dozent, Roonstr. 14
65 54 Pössel, Dr. Chr., Zahnarzt, Holten.Str. 129
64 54 Pötzsch, Paul, Schlachter, Kirchhofallee 51
73 14 Pogedt, Wilh., Weberei, Pagenkamp 8
77 07 Pogge, Emil, Gärtnerei, Kopperpahl, Eckernförder Chaussee 10
66 09 Pogge, Ernst, Gartenbau, Suchsdorf, Rothenbek
45 38 Pogge, Ferd., Schlachter, Blücherplatz 14
Holt. 195 Pogge, Friedr., Gemüsebau, Stift
55 92 Poggensee, Friedr., Friseur, Yorckstr. 8
10 49 Poggensee, Rud., Kfm., Maybachstr. 5
13 02 Pohl, Anton, Ing., Kl. Eiderkamp 20
7 44 Pohl, E., Fbr. med. App., Hospitalstr. 27
54 69 Pohl, Ernst, Kantinenp., Kaserne Wik
103 35 Pohl, Dr. Hans, Arzt, Tirpitzstr. 113
78 70 Pohl, Konr., Hptm., H.Schmidt-Str. 43
4 72 Pohl & Müller, Käse en gros, Prüne 7
54 84 Pohle, Felix, Vertr., Adolfstr. 50
79 90 Pohli, Rud., Wirtschaftspr., Caprivistr. 13
79 Polascheck & Lohmann, Holz, Holten.Str. 65
51 49 Polczyk, Gerhard, Versich., Holtenstr. 104
43 00 Polizeipräsidium: Blumenstr. 2
101 90 Polizei, Preisbehörde, Blumenstr. 5
87 90 Polizei, Geh.Staats-, Düppelstr. 23
12 24 Polizei Elmschenhagen
43 67 Polizei Heikendorf
67 80 Polizei Kronshagen
78 15 Polle, Margar., Heißmangel, Steinstr. 1
96 88 Pollheim. O., Maler, Kaiserstr. 5
85 21 Ponath, Adolf, Vertr., Wehdenweg 67
4 50 Popp, H. N., Baugesch., KnooperWeg 55
104 21 Popp, Peter, Kaptltn., Esmarchstr. 21
82 04 Poppe, Herm., Friseur, Preußerstr. 24
Holtenau 300. 301 Wilhelm Poppe A.-G., Kompressoren, Kiel-Pries, Heckstr.4. PHamburg 852 63
9 49 Poppe, Wilh., Ing., Schillerstr. 12
41 11 Poppendieck, P., Kfm., Wilhelminenstr. 14a
51 90 Porath, Wilh., Sattler, SchönkircherStr. 6
62 96 Porsch, Gust., Kartoffeln, Asmusstr. 5
77 75 Portwich, Dr. O., Arzt, Holtenen.Str. 100
135 23 Ders., Wohn., HoltenauerStr. 100
105 40 Post-Sportverein e.V., Chemnitzstr. 14
3 85 Postbauverein eGmbH, Hasseldieksd.W. 39
8 49 Postbeamtenkrankenkasse, Jensenstr. 3
52 79 Heinr. Postel u. Karl Heinz, Malerei, Johannesstraße 34
49 25 Postel, Karl, Blumen, Brunsw.Str. 41
9 99 Präsident d. Reichspostdirektion
41 20 Prahl, Gertr., Lehrerin, Waitzstr. 21
69 53 Prahl, Luise, Zahnpraxis, Willestr. 3
105 98 Prall, A., Kapt., Kitzeberg, Drosselh. 17
64 94 Prange, Anni, Heißmangel, Asmusstr. 27
97 63 Pravemann, S., Drogen, Schloßstr. 2
82 06 Predöhl, Dr. Andr., Prof., Düsternb.Weg 124
36 79 Preer, W., Warengroßhdlg., Damperhofstr. 8
84 08 Prehn, Heinz, Obering., Lerchenstr. 18
92 59 Prehn, Max, Amtm., A. Lüb.Chaussee 92
56 67 Prehn, Werner, Milch, Pr.Heinrich-Str. 113
53 61 Preller, Bernh., Marinetuche, Jahnstr. 2
13 041 Presser, Gustav, Wall 68
99 66 Preuschoff, Georg, Ing., Hansastr. 70
68 26 Preuß, Art., elektr. Anlagen, Braustr. 8
40 36 Preuß, Herm., Gärtner, Eichhofstr. 40
79 03 Preuß, Joachim, Falckstr. 6
10 94 Preuß, Max, Gerhardstr. 61
15 95 Preuß, Wilh., Baugesch., Iltisstr. 16
92 02 Ders., Baust. Wohnungsbauges., Germ.-R.
2 58 Preußische Versuchs- u. Forschungsanstalt für Milchwirtschaft, Kronshagener Weg 9
104 61 Prey, Catharine, Goethestr. 9
83 15 Prey, Ernst, Lebensm., Lutherstr. 26
31 53 Prey, Minna, DüsternbrookerWeg 18
5 45 Prey, Rud., Maschinenbau, Kaistr. 58
83 27 Prien, Bruno, Böttcherei, HoltenauerStr. 44
39 55 Prien, Chr., Böttcherei, Teichstr. 8
11 68 Prien, Friedr., Lebensm., Lerchenstr. 2
34 00 Prien, Günther, Kaptltn., Knivsberg 12
62 41 Prien, Hans, Schlachterei, Hamb.Chaussee44
12 54 Prien, Karl, Drogerie, Hölstenstr. 59
28 76 Prien, Otto, Bautischlerei, Schauenb.Str. 72
93 38 Prien, Otto, Droschkenbes., Kronsburg, KielerKamp 49
48 64 Prien, Paul, Malermstr., Schauenb.Str. 72
99 46 Prien, Waldem., Fuhrw., Russee 34
60 81 Prien, Wilh., Delikatessen, Holten.Str. 34
15 78 D. & A. Pries, Tiefbau, Schönk.Str. 105
49 75 Pries, Emil, Transporte, KielerStr. 10
28 25 Pries, Franz, Meierei, Stormarnstr. 5
14 42 Pries, Frdr., Dreherei, Rendsb.Landstr. 43
73 73 Pries, Dr. Paul, Därme, Schlachthof
85 80 Pries, Dr. W., R.-A. [N], Ad.Hitler-Pl. 5
72 94 Derselbe, Wohn., HoltenauerStr. 178
23 43 Priese, Franz, Backofenbau, Sophienbl. 92
44 10 Priesnitz, Paul, Buchdr., Elisabethstr. 38
100 52 Prinz, E., Archit., Neumühlen, Eppstr. 32
11 35 Prinz, Ernst, Archit., Lorentzendamm 20
94 33 Prinz von Preußen, Wald., Düsternb.W. 57
99 29 Prochnow, Gg., Rb.-O.-Insp., Kaiserstr. 47
76 80 Prochnow, Rich., Kr.-Rat, Pr.Heinr.Str. 128
93 41 Pröhl, Günther, NSKK.-Gruppenführer, Schulensee, Lindenweg 3
23 56 Prößdorf, Dr. Ad., Vertr., Esmarchstr. 19
16 18 Pröwrock, Aug., Gärtner, Elendsredder 8
46 84 Pröwrock, Hans, Schmiede, Knorrstr. 8
49 38 Protos-Telefon GmbH, Holstenbr. 26
86 00 Provinzial-Lebens-, Unfall- u. Haftpflicht-Versicherungsanstalt Schleswig-Holstein
Sophienblatt 13—17
94 95 Provinzialst. f. vor- u. frühgeschichtl. Landesaufnahme, Kattenstr. 3
77 00 Provinzialverwaltung, Gartenstr. 7
13 95 Dies., Bibliothek, Sophienblatt 2
79 91 Dies., Landesbibliothek, Schloß
101 00 Dies., Straßenbauverw., Gartenstr. 1
29 55 Dies., Landw. Berufsgen., Klopstockstr. 17
83 58 Dies., Provinzialkonservator, Sophienbl. 2
9 31 Provinzial-Verwaltung, Landesblindenanstalt Königsweg 80
69 87 Pruß, Frdr., Hüte, Weberstr. 11
Holt. 128 Prüß, H., Fuhruntern., Möhrkestr. 11
Holt. 107 Prüß, Heinr., Bauer, Dorf 15
29 95 Prüß, Joh., Kammerjäger, Harmsstr. 35
Holt. 314 Prüß, Willi, Oele, FriedrichsorterStr. 11
50 15 Prüssing, Aug., Schäfereibes., Suchsdorf
79 59 Prüssing, Joachim, Schäferei, Suchsdorf, Dorfstr. 46
19 26 Prüßing, Karl, Kol.-W., Gerhardstr. 15
46 70 Prüßing, Rob., Schlachtermstr., Hansastr.24
Holt. 343 Prutz, A., Hebamme, Falkenst.Str. 42
62 66 Prutz, Rob., Kapt., Schönb.Str. 36
34 13 Przybysz, Karl, Bäcker, SchönkirchenerStr.9
3 34 Psychiatrische und Nerven-Klinik der Universität Kiel, Niemannsweg 147
67 55 Psychologisches Institut, Univ., Schloßgarten
33 53 Puck, Carl, Meiereiprod., Heikend.Weg 44
29 28 Puck, Ed., Meiereipr., Eichenbergskamp 14
61 57 Puck, Ernst, Meiereigesch., Gr.Kuhberg 40
54 21 Puck, Grete, Milchgesch., Schönb.Str. 103
76 09 Puck, Herm., Zimmermstr., Melsd.Str. 11
10 93 Puck, Herm., Ing., Holstenstr. 71
78 13 Puck, Rich., O.-Insp., Körnerstr. 9
65 39 Puck, Wilhelm, BrunswikerStr. 11
93 55 Püschel, Willy, O.-Insp., Blücherstr. 14
16 65 Pütz, Fritz, Vertr., Wilhelminenstr. 16
30 71 Puff, Max, Kohlen, Pickertstr. 45
107 65 Puls, Bausparkasse, Tirpitzstr. 65
45 94 Puls, Caroline, Grabsteine, Elmschenhagener Allee 3
80 48 Puls, Karl, Autovermiet., Metzstr. 38
Holt. 251 Pump, H., Maurerm., Schusterkrug 2
78 36 Pump, J., techn. Bedarfsart., Iltisstr. 9
93 45 Pump & Gülk, Fuhrw., Fockstr. 12
46 36 Punger, Richard, Saarbrückenstr. 28
14 20 Pust, Albert, Werkmstr., Iltisstr. 15
32 36 Quackenbrügger, Fritz, Werbeleiter, Eichhofstraße 9
2 89 Qualen, J., Taxator, DüvelsbekerWeg 43
71 15 Quednau, Emmy, Gew.-Lehr., Holt.Str. 118
39 99 Quente, Otto, Tischlerei, Dammstr. 34
73 86 Quering, J., Lotsenkomm., Lerchenstr. 13
75 84 Quincke, Käthe, Hardenbergstr. 15
94 13 Raabe, Ilselotte, HoltenauerStr. 85
79 39 Raabe, Karl, Lehrer, Russee, Bhfstr. 37a
69 54 Raatz, Alex., Möbeltransp., Kl.Kuhberg 18
92 15 Rabe, Erich, Studienrat, Holten.Str. 208
79 04 Rabe, Fritz, Transporte, Wörthstr. 6
106 60 Gebr. Rabe
Wand- u. Fußbodenbelag, Deliusstr. 13
82 81 Rabe, K. W., Klavierbau, Eckernf.Str. 22

30 20 Raben, Alfr., Versich., Weberstr. 9
23 17 Rabitz, Wilh., Feinkost, Pr.Heinr.Str. 20
95 88 Rabl, Dr. Rud., Prosektor, Bülowstr. 3
37 37 Radbruch, Jakob, Tapezierer, Ringstr. 95
66 02 Radeke, Philipp, Direktor, Wellsee, Segeb.-Landstr. 32
80 37 Rademann, Ad., Linoleum, Jungfernst. 12
58 30 Radloff, H., Milchhdlg., Lornsenstr. 61
85 29 Radomski, M., Rohstoffe, Kl.Kuhberg 3
3 70 Radszuweit, Dr. Karl-H., Zahnarzt, Heinrichstraße 31
21 48 Radtke, Wilh., Druckerei, Augustenstr. 73
38 04 Radünzel, Herm., Sattlerei, Sternstr. 19
42 26 Räke, Jul., Kfm., Schillerstr. 4
70 84 Raeth, Arthur, Bäckerei, Karlstr. 29
36 97 Ragotzky, Wilh., Amtm., Geibelallee 9
66 22 Ragus, Rich., Fuhrgesch., Faulstr. 41
133 87 Rahardt, W., Güterverk., Kronsh.Weg 33
57 76 Rahe, Friedr., Pol.-Hptm. a.D., Metzstr. 70
26 79 Rahn, Heinr., Schilderfbr., Waisenhofstr. 31
15 84 Ralf, Heinr., Stauerei, Kronsh.Weg 44
Holt. 248 Ramcke, Otto, Lebensm., Wendenburgstraße 21
134 32 Ramm, Bertha, Käse, Gerhardstr. 40
(62 22) Ramm, Dr. Chr., Arzt, Brunsw.Str. 61
66 22 Ramm, Dr. Friedr., Arzt, Brunsw.Str. 61
Holt. 41 Ramm, Gust., Gastwirt, Kanalstr. 29
56 79 Ramm, Hans, Fahrräder, Schönb.Str. 103
131 48 Ramm, Joh., Vertr., Wikingerstr. 11
Holt. 258 Ramm, Karl, Fuhrgesch., Kanalstr. 29
131 57 Ramm, Max, Ing., HamburgerChaussee 63
25 83 Ramm, Otto, Feinkost, HeikendorferWeg 47
67 61 Ranck, Heinr., Lebensm., Heikend.Weg 68a
16 19 Rander, Carl, Gärtnerei, Kaiserstr. 102
83 14 Rantzau, Lita, Gräfin, Reventloullee 24
81 17 Rasch, Hans, Versich., Waitzstr. 19
41 37 Rasch, Sönke, Vertr., Sophienblatt 67
71 79 Rasmus, Buchführer, Medusastr. 5
58 53 Rasmuß, Dr. E., R.-A. [N], Holstenstr. 22
82 08 Derselbe, Wohnung, Düppelstr. 21
24 53 Rasmussen, Emilie, Bildh., Eichhofstr. 44
12 92 Rasmussen, Dr. Paul, Ger.-Dir., Niemannsweg 115
31 45 Raßmus, Kurt, Radio, Lüdemannstr. 32
Holt. 50 Rath, Ferd., Landwirt, Friedrichsruh
11 81 Rathauskonditorei, Fleethörn 23
29 44 Rathje, Hans, Malermstr., Waitzstr. 65
59 23 Rathje, Herm., R.-A. [N], Sophienbl. 13
16 35 Derselbe, Wohn., DüvelsbekerWeg 53
15 91 Rathje, J. R. B., Leder, Wilhelm.Str. 15
132 10 Rathje, Joh., Prok., Schillerstr. 2
Holt. 14 Rathje, Martin, Zimmerei, Möhrkestr. 5
Holt. 183 Rathje, Paul, Bootswerft, PriserStrand 14
70 20 Rathje, Wilh., Obering., Hohenbergstr. 20
5 44 Rathjen, J. D., Dachdecker, Walkerdamm 12
26 71 Rathke, Elise, Möbel, Kl.Kuhberg 11
41 65 Rathlev, Herb., Stud.-Rat, *Krh* Friedenskamp 11
7 93 Rathmann, Carl, Buchdruck., Gr.Kuhberg 28
4 53 Rathmann, Carl, Auberg 23
Holt. 260 Rathmann, Fr., Autobetr., Königstr. 22
32 93 Ratjen, Herm., Bäckermstr., Iltisstr. 7
78 23 Ratjen, Käthe, HoltenauerStr. 65
50 56 Ratskeller, im Neuen Rathause, Fleethörn 9
100 80 Ratz, Karl, Vertr., Hohenstaufenr. 35
9 32 Rau, Wilh., Mühle, Steinfurth b. Russee
85 59 Rauch, Charles, Papierwr., Holten.Str. 186
50 83 Rauert, Anna, Frau, Roonstr. 2
13 25 Rausch, Karl, Baugesch., *Elm* Preetz.Ch. 91
61 81 Rautenberg, Ernst, R.-A. [N], Klinke 15
54 57 Rautenberg, Werner, Dir., Bismarckallee 26
33 27 Rauter, Otto, F., Betten, Exerzierpl. 16
103 78 Rave, August, HoltenauerStr. 109
96 38 Rave, Christ., Kohlen, Reeperbahn 1a
134 37 Rawengel, Kapt., Wilhelminenstr. 10
49 33 Rebehn, Christian, Hansastr. 74
15 32 Rebehn, Hans, Malerm., Schauenb.Str. 62
92 39 Rechmann, Adam, Ing., Tirpitzstr. 7
20 83 Rechnungsvorprüf. Amt b. Marine-Arsenal, Bergstr. 6
80 63 Rechtsanwaltkammer, DänischeStr. 2/6
75 72 Recke, Johs., Konteradm., Clauscwitzstr. 18
56 09 Redeker, Herm., Ing., Schillerstr. 15
59 69 Redeker, Dr. Martin, Prof., Schillerstr. 23
2 63 Redel, Jul., photogr. Atelier, Klinke 26
48 92 Redlefsen, Nikol., Versich., Hansastr. 71
34 99 Redlien, Gust., Pumpenfbr., Adelheidstr. 9
49 04 Redlien, Theodor, Pumpen, Ziegelteich 16
97 06 Derselbe, Wohn., Blücherplatz 1
45 65 H. F. & Ph. F. Reemtsma, Dorotheenstr. 8
101 68 Reese, Aug., O.-Ing., Beselerallee 53
104 00 Reese, Carl, Büroeinr., Klinke 10
2 80 Reese, Carl, Aubrook 10
1 84 Reese, Chr., Bierverlag, Schauenb.Str. 49
55 28 Reese, Clara, Moltkestr. 14
36 05 Reese, Ernst, Wettannahme, Brunsw.Str. 9
12 48 Derselbe, Wohnung, Weddigenring 5
99 48 Reese, Gustav, Lebensm., Karlstr. 7
76 17 Reese, Hans, Baumschulen, Speckenb.W.128
26 34 Reese, Heinr., Milch, Kirchhofallee 43
77 46 Reese, Hinrich, Blumen, HasseerStr. 2
10 66 Reese, J.-A., R.-A. [N], Holstenstr. 42/44
36 57 Reese, Kjestina, Lebensm., Holt.Str. 148
88 78 Reese, M., Mönkeberg, Heikend.Weg 120
27 27 Reese, Ottilie, Forstweg 50
34 07 Reese, Willy, Dentist, HoltenauerStr. 15
11 70 Reese, Dr. Wolf, R.A. [N], H. Frdr.Str. 21
47 75 Ders., Wohn., Schillerstr. 22
29 69 Reese & Tonitto Marmorwerk, Kiel, Wörthstraße 22
105 59 Reetz, Obering., Weddigenring 2
45 48 Reetz, Rmil, Schlachterei, Saarbr.Str. 157
88 71 Regener, Dora, Lebensm., Waitzstr. 96
37 41 Regener, Wilh., Leder, Adelheidstr. 22
4 31 Regenspurger, W., Zahnarzt, Holt.Str. 112
80 75 Reger, Paul, Ing.-Büro, Dobersd.Str. 14
77 48 Rehbehn, Frieda, Hardenbergstr. 2
45 07 Rehbein, Johanna, Pensionärin, Goethestr. 24
9 84 v. Rehbinder, Graf A., Vers., Sophienbl. 42
2 14 Rehder, A., Fischräucherei, Lerchenstr. 17
14 84 Rehder, Max, Techn.Büro, Hamb.Ch. 129
9 10 Rehder, Werner, Käse, Schülperbaum 21
76 03 Rehder, Wilh., Tapezier, Ringstr. 42
12 26 Reher, Kurt, Biergroßhdlg., WilhelmshavenerStr. 6
56 35 Rehhoff, Herm., Vertr., Goethestr. 27
8 80 Rehländer, Herm., Bankdir., Forstweg 64
92 91 Rehm, Harald, Autorep., Sophienblatt 57
2 54 Otto Rehm & Co, KG, Werkst., Muhliusstraße 40
44 88 Rehm, Walter, Oberinsp., Düppelstr. 82
95 08 Rehmke, Aug., Photogr., HoltenauerStr. 30
51 33 Rehr, Dr. Carl, Arzt, Königsweg 8
52 14 Derselbe, Privat-Klinik, Königsweg 8
20 40 Rehwaldt, Hans, Klempnerei, Boninstr. 60
59 17 Reibisch, Dr. Johs., Prof., Tirpitzstr. 96
105 22 Reich, Harry, Kanallotse, Tond.Str. 19
99 90 F. Reichelt AG, Drogen, Ringstr. 89
85 34 Reichert, Gust., Betriebsdir., Kleiststr. 27
5 33 Reichert, Kaete, Sprachstörungsbehandlung, Hohenbergstr. 21
59 53 Reichert, Karl, Maurermstr., *Krh* Kieler Straße 15
95 18 Reichert, Dr. Rud., Arzt, Tirpitzstr. 80
86 16 Reichsarbeitsdienst, Arbeitsgau VII, Hof Hammer
(89 00) Derselbe, Meldeamt 36, Scharnhorststr.
103 84 Ders., weibl. Jugend, Bezirksleitung XV, Sandkuhle 8
43 33 Reichsarbeitsgemeinschaft für Schadenverhütung, Muhliusstr. 36a
63 40 Reichsbahn, Hauptbahnhof
59 11 Dies., Auskunft, Personenbahnhof
8 00 Dies., Eilgut-Abfertigung
80 56 Dies., Gepäck- u. Expreßgutabfertigung
9 54 Dies., Güterabfertigung
27 70 Dies., Güterabfert. Kiel-West
83 95 Dies., Bahnhof Elmschenhagen
9 93 Dies., Bahnhof Hassee
14 23 Dies., Bahnhof Kronshagen
56 10 Dies., Bahnhof Suchsdorf
40 40 Reichsbaknhauptstelle Kiel
81 38 Reichsbund Dtsch. Familie, Sophienbl. 23
54 28 Reichsbund d. Körperbehinderten eV, Waitzstraße 39a
18 00 Reichsfinanzverw. Oberfinanzpräs., Nordmark, Adolfstr. 14
(18 00) Dies., Finanzamt Nord u. Süd, Tirpitzstr. 19
42 36 Dies., Hauptzollamt, Wall 46
42 88 Dies., Hafenzollabfertigung I
42 89 Dies., Hafenzollabfertigung II
103 97 Dies., Zollamt Hauptgüterbahnhof
17 78 Dies., Zollausschluß, Kiel-Wik
69 72 Dies., Zollfahndung, Tirpitzstr. 19
7 13 Reichshallen-Theater, Holstenbrücke 18
59 00 Reichsinnungsverb. d. Baugew., Ringstr. 52
103 26 Reichskraftwagen-Betriebsverband, Holstenstraße 39
96 40 Reichskulturkammer d. Landeskulturwalter, Muhliusstr. 36a
28 03 Reichsluftschutzbund, Ortsgr. West, DüsternbrookerWeg 81
79 50 Ders., Ortsgr. Ost, Elisabethstr. 74
44 11 Ders., Bezirksgr., DüsternbrookerWeg 81
78 00 Reichsnährstand, Landesbauernschaft, Holstenstraße 106
16 78 Ders., Versuchs- u. Lehranstalt f. Kleintierzucht, SteenbekerWeg 151
31 55 Ders., Pflanzenschutzamt, Fährstr. 40
79 20 Ders., Tiergesundheitsamt, Gutenbergstr. 77
76 21 Ders., Landwirtschaftliches Untersuchungsamt, Gutenbergstr. 77
34 38 Ders., Landw.Schule u. Wirtsch.Berat., WinterbekerWeg 45
58 43 Ders., Versuchs- u. Landwirtsch. für Gartenbau, Kronsh.Weg 130
78 00 Reichsnährstand Verlags-GmbH Holstenstraße 108
40 43 Reichspfennig-Lichtspiele, Pickertstr. 2
9 99 Reichspost, Direktion, Jensenstr. 3a
18 89 Dies., Oberpostkasse, Eisenbahnd. 15
64 37 Dies., Hauptpostamt, Jensenstr. 3c
64 34 Dies., Hauptkasse u. Buchhaltung
89 60 Dies., Kraftpostwesen, Auskunft
17 46 Dies., Kraftpostwesen, Landkraftposten
39 01 Dies., Telegraphen-Bauamt, Pr.Heinr.Str. 99
64 15 Dies., Telegraphen-Zeugamt, Eckernf.Ch. 35
Sml. Nr. 96 50 **Reichspropagandaamt Schleswig-Holstein Kiel, Niemannsweg 160**
16 89 Reichsreifenlager, Sophienblatt 58
67 00 Reichs-Rundfunk GmbH, Lorentzend. 23
26 99 Reichsstelle für Tiere, Gablenzstr. 1
7 76 Reichstreubund ehem. Berufssoldaten e. V., Scharnhorststr. 9
42 10 Reichsverb. d. deutschen Presse, Karlstr. 2
72 24 Reichsverkehrsgruppe Kraftfahrgewerbe, Holstenstr. 39
69 75 Reichsversich.-Anstalt f. Angest., Auskunft
136 74 Reicke, Dr. H., Arzt, Tirpitzstr. 89
58 52 Reil, Herm., Vertr., Sophienblatt 1
46 48 Reimer, Arnold G., Fuhrw., AlteLüb.Ch. 92
34 59 Reimer, E., Dachdeckerei, Hamb.Chauss. 53
35 59 Reimer, H. C., Malerm., AlteLüb.Ch. 98
75 15 Reimer, Heinr., Malermstr., Elisabethstr. 36
52 33 Reimer, Herm., Baugesch., Schauenb.Str. 91
54 16 Reimer, Herm., Hamb.Chaussee 142
84 94 Reimer, Minna, Fil. Ingwersen, Blücherpl. 12
85 18 Reimer, Paul, Schnellastverk., Alsenstr. 7
22 27 Reimer, Paul, Tischler, Waitzstr. 80
Holt. 103 Reimer, R., Drog., FriedrichsorterStr. 11
33 59 Reimer, Wanda, Backware, Esmarchstr. 11
44 46 Reimer, Wilh., Bäckerei, *Krh* KielerStr. 96
76 00 Reimer & Schmidt, Bauausf., Saldernstr. 4
38 89 Reimers, Angestellter, Blocksberg 5
2 81 Reimers Automatenrest., Holstenstr. 41
13 04 Reimers Autozentrale GmbH, Wilhelmpl. 1
11 14 Reimers, A., Schlächterm., Rathausstr. 9
88 28 Reimers, Else, Niemannsweg 87a
3 82 Reimers, Ernst, Büromaschinen und Nähmaschinen, Klinke 7—9
67 89 Derselbe, Wohn., DüsternbrWeg 47
83 39 Reimers, Friedr., Rentner, Niemannsweg 51
39 53 Reimers, Fritz, Schlosserei, Werftstr. 254
57 39 Reimers, Gustava, Buchhalterin, Jeßstr. 23
102 79 Reimers, Hans, Fleisch.-Bed., Fährstr. 28
75 82 Reimers, Heinr., Dipl.-Kfm., Forstweg 4
7 30 H. u. K. Reimers, Betten, LangerSegen 9
133 94 Reimers, K., Verk.-Leit., Esmarchstr. 19
37 62 Reimers, Max, Mechan., Stadtfeldkamp 42
93 44 Derselbe, Wohn. Russee, Dorfstr. 136
3 14 Otto Reimers Söhne, Betten u. Kinderwagen, Falckstr. 11. Holtenauer Str. 46/48
34 65 Reimers, Schack, Vertr., Fährstr. 28
13 04 Reimers, Wilh., Ing., Wilhelmpl. 1
15 90 Reimers & Lucht, Tapezierer, Muhliusstr. 65
15 19 Reincke, Heinr., Ing., Tirpitzstr. 152
28 96 Reinefeld, Albert, Drogen, Asmusstr. 27
132 55 Reinhard, Gust., Insp., Eichend.Str. 57
32 34 Reinhard, Dr. Hans, Arzt, Grenzstr. 11
26 52 Reinhardt, Albert, Zahnarzt, DänischeStr. 33
25 21 Reinhardt, E., Modellfbr., Gabelsb.Str. 9
13 91 Reinhardt, Gregor, Tapez., Holten.Str. 210
44 59 Reinhardt, Paul, Fuhrw., Kastanienstr. 5
25 16 Reinike, Paul, Großbuchhandlung, Prünc 7
78 29 Reinke, Alex., Ing., Sophienbl. 22
17 15 Reinke, Joachim, Fuhrw., Projensd.Str. 97
52 99 Reinke, Max, Ing., Pr.Heinrich-Str. 119
92 11 Reinke, Paul, Verm.-Dir., Tirpitzstr. 159
73 38 Reinmann, Reg.-Baumstr., Bismarckallee 14
67 87 Reinsch, Gustav, Stellm., LangerRehm 3
93 21 Reise, Agnes, Kronshag.Weg 87
82 02 Reise, Karl, Versich., Fleethörn 1
23 52 Reit- u. Fahrschule, Blocksberg 17
81 44 Reitz, Henny, Musiklehr., Holten.Str. 59a
44 19 Reitz, Karl, Betriebsleiter, Kaiserstr. 85
2 79 Reitzner-Tetsch, Barbara, Sängerin, Esmarchstr. 55
97 84 Rempt, Anni, Buchführ., Franckestr. 16
33 98 Renard, Arthur, Photogr., BrunswikerStr. 30
34 67 Rendtorff, Elise, Schwanenweg 16
4 87 Rendtorff, Dr. G., R.-A. [N], Martensd. 2
63 88 Derselbe, Wohn., Düvelsbekerweg 40
14 35 Rendtorff, Marie, Bülowstr. 12
30 57 Renner, Adolf, Klempner, Waitzstr. 65
36 60 Renner, Arno, Schlachter, Mönkeberg, Heikend.Weg 82
39 41 Renner, Gustav, Lebensm., Eichenbergsk. 19
58 57 Renner, Paul, Klempner, Hansastr. 9
96 87 Rensch, W., Ing., Niebuhrstr. 6
48 48 Rentsch, Arthur, Baultr., Kronshag.Weg 108
105 60 Rentsch, Franz, Geschäftsführ., Weberstr. 7
89 89 Rentzow, G., Baugesch., Elisabethstr. 113
33 94 Repenning, Ernst, Maler, Schönb.Str. 151
62 76 Repenning, Friedr., Blücherstr. 7
Holt. 17 Repenning, Johs., Stellmacherei, Knoop
81 97 Resch, Robert, Archit., Am Wohld 70
130 86 Reshöft, Annemarie, Stiftstr. 23
11 45 Restorff, F., Kfm., KronshagenerWeg 87
25 65 Restorff, F. A., Kaffeeröst., Waisenhofstr. 39
70 42 Restorff, Luise, Zigarren, Kirchhofallee 60
45 17 Rethwisch, Heinr., Blumen, Bergstr. 9
21 03 Retzlaff, Franz, Versich., Schillerstr. 18
49 45 Retzlaff, G., Baumstr., Knorrstr. 22
43 95 Rheingold-Schuhvertrieb Henri Albert Vermunt, Holstenstraße 21
1 20 Rheinhold & Co, Korkstein-Ges., Karlstr. 30
104 89 Dies., Montageabt., Germaniawerft
48 95 Rheinmetall-Borsig AG, Montageleitung, Baust. Kriegsmarinewerft
89 87 Dies., Neubaultg. Dietrichsdorf
60 68 Rheinsberg, Aug., Tischlerei, KielerStr. 36a
81 11 Rhode, Georg, Tapezier, Hamb.Chaussee 67
134 53 Ribeck, W., Stud.-Rat, Tirpitzstr. 144a
3 65 Richartz, Wilh., Kfm., HoltenauerStr. 156
45 13 Richelsen, Heino, Karolinenweg 13
8 40 Richter, Adolf, Eisen, Weißenburgstr. 29
80 63 Richter, Dr. Alfr., R.-A. [N], Dän.Str. 2
42 52 Derselbe, Wohn., Hindenburgufer 41
49 74 Richter, Alfred, Kaptltn., Freiligrathstr. 7
32 99 Richter, Dr. Bruno, Arzt, Holstenstr. 21
353 Richter, Bruno, Staatsanwalt, Beselerallee 7
102 66 Richter, E., Olshausenstr. 8
132 49 Richter, Ella, Obst, HoltenauerStr. 85
36 22 Emil A. J. Richter Kühlanlagen Motorspritzen, Armaturen, Tirpitzstr. 136
52 67 Richter, Dr. Erich, Arzt, Schloßgarten 9
60 90 Richter, Ernst, A., Kfm., Düvelsb.Weg 51
30 27 Richter, F., Lederwr., Ziegelteich 14
37 18 Richter, Frida, KnooperWeg 133a
40 76 Richter, G., Obermusikmstr., Gneis.Str. 17
75 59 Gebr. Richter, Chem. Fbr., Holten.Str. 71
24 03 Richter, Herm., Fuhruntern., *Elm* Ellerbek. Weg 164
56 53 Richter, J. M., Lederhdlg., HoltenauerStr. 26
78 06 Richter, K., Buchst.-Ltr., Holzhofallee 65
20 34 Richter, Oskar, Ing., Lorentzendamm 28
68 96 Richter, Walter, Bürobed., Küterstr. 20
Holt. 138 Richter, Wilh., Lebensm., Hayssenstr. 1
(9 89) Rickers, Hans, Maler, Wrangelstr. 35
12 66 Rickert, Bernh., Bäcker, Eckernf.Str. 1a
17 30 Rickert, Friedr., Kühlanl., Bielenbergstr. 36
104 16 Rickert & Martens, Elektromat., BrunswikerStr. 15
73 17 Rickmeyer, Willy, Dentist, Möllingstr. 2
98 93 Derselbe, Wohn., Hamb.Chaussee 196
46 29 Riebel, Marie, Lebensm., Mittelstr. 29
72 45 Rieck, Karl, Polsterer, Niemannsweg 18
94 15 Rieck, Karl Heinz, Vertr., Ringstr. 36
89 91 Rieck, Walter, Malerm., Schönb.Str. 120
38 15 Riecke, Dr. med., Prof., Wilhelminenstr. 5
100 75 Riecken, Arthur, Kfm., Gutenbergstr. 42
4 61 Riecken, Aug., Schlachterei, Sophienblatt 26
84 44 Riecken, Aug., Schulensee
21 41 Riecken, Bernh., Steuerber., Harmsstr. 134
47 31 Riecken, Bruno, Porzellan, Kristalle, Keramik, Sophienblatt 22—24
79 16 L. u. A. Riecken, Maler, Gr.Ziegelstr. 45
106 79 Riedel, Rich., Tischler, Werftstr. 5
55 72 Riegel, Rud., Zahlmstr., Holstenstr. 104
57 38 Rieger, Jos., Lebensm., Muhliusstr. 49a
(105 93) Rieger, Mart., Ing., Forstweg 43
8 39 Adolph Riekmann Kunsthonigfabrikation, Hamburger Chaussee 211
9 61 Gebr. Riemann, Inh. W. Liefland, Seifenfabrik, Hamburger Chaussee 90
28 60 Riemann, Heinr., Gärtner, Alsenstr. 12a
97 71 Riemann, Paul, Kapt., Wischhofstr. 37
54 28 Riemenschneider, Karl, Dipl.-Handelslehrer, Waitzstr. 39a
94 86 Rienow, Karl, Friseur, Kronshag.Str. 17
48 90 Riepen, Aug., Schreibbüro, Eckernf.Str. 12
12 83 Rieper, Aug., Kläranl., Königsweg 34
39 47 Rieper, Hans, Kfm., Eschenbrook 17
26 96 Rieper, Heinr., Schlosser, Schauenb.Str. 18
11 83 Rieper, Johs., Autorepar., Saarbr.Str. 10
135 03 Rieper, Käthe, Kindergarten, Blocksb. 15
61 51 Ries, Kurt, Abt.Leiter, *Schu* Eschenbrook 14
103 18 Riese, Dr., Flottenarzt, Seeblick 9
3 12 Riese, Gustav, Kfm., HoltenauerStr. 62
62 11 Riesenberg, Johannes, Ringstr. 72
20 48 Riesenberg, Walter, Obst, Fockstr. 10
38 79 Riesenberg, Wilh., Friseur, Boninstr. 1
95 22 Rietzschel, Ernst, Vertr., Harmsstr. 72
38 02 Riever, H., Fuhrw., Hamb.Chaussee 55
38 47 Riever, Paul, Meiereiprod., Hamb.Ch. 55
15 55 Riis, Christian, R.-A. [N], Holstenstr. 81
15 35 Derselbe, Wohn., Jahnstr. 5
57 96 Riis, Dr. Jacob, Arzt, Bergstr. 27
26 19 Rillox, Jost, Versich., Martensd. 27
76 35 Maria Rindfleisch u. Anna Steputat, Buchhandl., Bergstr. 13
29 20 Ringe, Gustav, Lederhdlg., Exerzierpl. 11
135 40 Rinkleben, E., Stud.-Rat, Holt.Str. 178
95 16 Ripke, Günter, Kfm., Forstweg 48
21 91 Ripp, Else, Zigarren, Fleethörn 5
(21 91) Ripp, R., Grundstücksverw., Fleethörn 18
73 55 Rister, Ernst, Autorep.
7 16 Ritscher, Waldem., Fuhrw., KnooperW. 125
41 29 Ritter, Franz, Betriebsstoffe, techn. Artikel,
41 30 Isolierungen, Hafenstr. 9
16 29 Ritterbusch, Dr. Paul, Prof., Tirp.Str. 152
89 84 Ritterhoff, Lothar, Konzertmstr., Graf-Spee-Str. 9
97 91 Rittscher, Wilh., Kfm., Weißenb.Str. 45
91 30 Gebr. Rix, Papier, Schuhmacherstr. 37
51 99 Rix, Hans, Kfm., WilhelmshavenerStr. 7
20 89 Rix, Hinrich, Glaserei, Gneisenaustr. 18
49 35 Rix, Johannes, Kfm., TiefeAllee 2
85 69 Rix, Max, Lackiermstr., *Krh* Hasselkamp 78
34 39 Rix & Barth, Malermstr., Falckstr. 16
1 16 Rix & Iwersen, Papiergroßhandlung, Papierverarbeitung, Hafenstr. 23
71 02 Rix & Schulz, Lackierwerkst., Wörthstr. 16
Holt. 249 Rixen, Hch., Innendekor., FriedrichsorterStraße 11
136 34 Robbe, Dr., Arzt, Str.d.SA. 27a
6 66 Robert, Dr. F., San.-Rat, Jägersberg 8a
1 77 Robert, Dr. Walt., Arzt, Beselerallee 36
56 84 Robrecht, J., Inh.: Hans Thiele, Armee-, Marine- u. Tropenausrüstungen, Schloßgart. 15
20 64 Rode, Gottfr., Obering., HoltenauerStr. 125
94 27 Rode, Joh., Ing., Adolfstr. 50
44 24 v. Roden, A., Major, Wrangelstr. 38
98 27 Rodenbeck, Else, Lehr., Prüne 58
32 27 Rodenberg, Anna, Moltkestr. 59
96 64 Rodewald, Dipl.-Ing., Tirpitzstr. 84
44 77 Rodewald, Adele, Bülowstr. 3
21 42 Rodewald II, Dr. B., Arzt, Holten.Str. 82
17 72 Rodewald I, Dr. E., Arzt, Marthastr. 1
63 37 Rodewoldt, E., Schlosserm., AlteLüb.Ch. 12
66 99 Röbbel, Herm., Glaserei, Rendsb.Ldstr. 9
67 70 Röer, Anton, Tischlerei, Holzweberstr. 13
49 98 Röer, Carl, Maler, *Elm* Dorfstr. 5
32 26 Röer, Frieda, Fischerei, Am Wellsee 8
82 97 Röer, Karl, Kohlen, Dreikronen, Klausdorf-Schwentine, Paradiesweg 15
(3 67) Röer, Marie, Heißmangel, *Elm* Preetzer Chaussee 111
3 67 Röer, Rud., Malerei, *Elm* Preetzer Ch. 111
37 59 Röhl, Wilhelm, Korv.-Kap., Blücherstr. 17
97 67 Röhling, Christ., Gartenbau, Segeb.Str. 99
66 10 Röhlk, Heinz, Geschäftsf., Werftstr. 257
62 43 Röhlk, Max, Gastw., SchönbergerStr. 1
88 96 Röhrdanz, Willy, Bücherrev., Knooper Weg 115
73 32 Röschmann, Wilh., Fuhrw., Kopperzahl 68
102 84 Rösing, B., V.-Adm., Bartelsallee 18
4 42 Rösler, B., Kunsthdlg., Elisabethstr. 27
44 89 Rösler, Liesbeth, HoltenauerStr. 29
90 71 Roespel, Alb., Tischlerm., Muhliusstr. 11
69 38 Rössing, Gustav, Pastor, Goschstr. 6
55 65 Rössler, F., Granitwerk, Eichhofstr. 37
135 64 Rössler, Dr. J., Arzt, Königsweg 22
20 29 Rößler, Karl, Buchdr., BrunswikerStr. 59
69 16 Röver, W., Ing., Niemannsweg 83
22 43 Rogge, Berend, Obering., Niem.Weg 168
64 52 Rogge, Bernh., Freg.-Kapt., BismA. 30
97 17 Rogge, Hans, Ger.-Rat, Tirpitzstr. 154
27 74 Rogge, Klaus, Vertr., Moltkestr. 61
6 04 Roggensack, Chr., Töpfer, Samwerstr. 28
66 49 Roguschke, Wilhelm, Jägerstr. 13
24 52 Rogwalder, Hans, Esmarchstr. 5
24 72 Rohardt, Bertha, Kurbad, Karlstr. 25
80 66 Rohardt, Ernst, Schlachterei, Ringstr. 86
12 04 Rohardt, Otto, Kfm., Weberstr. 2
98 53 Rohde, Bernh., Schlachter, Brommystr. 34
104 71 Rohde, Fritz, Friscur, Muhliusstr. 37
62 70 Rohde, Dr. Hugo, Zahnarzt, Jägersberg 24
77 63 Rohde, J., Lebensm., Lett.Vorb.Str. 104
70 44 Rohde, O., Pressevertr., Steinstr. 27
55 73 v. Rohden, Dr. Otto, Arzt, Heikendorf, Hafenstr. 1
90 65 v. Rohden, Walter, Ing., Lessingplatz 8
25 03 Rohlf, Dr. E., Kraftfahrz., Sophienblatt 28a
40 66 Ders., Werkst., Str.d.SA. 109
59 20 Ders., Wohnung
91 60 Rohlf, Heinrich F., Borgwald-Generalvertre-
91 61 tung, Hamburger Chaussee 151
97 59 Rohlf, Max, Lebensm., Klausdorf, Dorfstr. 1
58 12 Rohlf, Rich., Spedit., Wall 22a
38 58 Rohlf, Rich., Sped., Teichstr. 10
25 56 Rohlfs, Hans, Haushaltwr., Muhliusstr. 83
9 77 Rohlfs, Rud., Dir., Düsternbr.Weg 59
49 22 Rohn, Hans Ludwig, Esmarchstr. 57
29 27 Rohn, Karl, Bordfunker, Lornsenstr. 40
73 66 Rohrbeck, Wilh., Ing., *Krh* KielerStr. 26
133 98 Rohse, Ernst, O.-Ing., Hohenz.R. 50
30 47 Rohst, F., Gen.Maj. a.D., Niemannsweg 87
61 34 Rohwedder, Hans, Marthastr. 2
50 43 Rohweder, H., Klempnerei, Koldingstr. 12
90 59 Rohweder, Heinr., Prok., Nietzschestr. 45
58 87 Rohweder, Willi, Automaten, Boninstr. 57
25 70 Rohwer, A., Photogr., BrunswikerStr. 15a
27 23 Rohwer, Carl, Malermstr., Goethestr. 8
82 64 Rohwer, Hans, Dipl.Ing., Düsternbr.Weg 47

43 56 Rohwer, Heinr., Obering., Karlstal 12
57 08 Rohwer, Johs., Bäckermstr., Russee 42
15 18 Rohwer, Wilhelm, Planettastr. 32
27 78 Rohwer, Willy, Malermstr., Haßstr. 16
71 36 Roland, Karl, Prokur., Beselerallee 55
46 35 Rolfs, Cl., Kondit., Kaffee, Schloßgarten 5
64 78 Rolfs, Hans, Ing., Kitzeberg, Kitzeb.Str. 38
55 76 Rolfs, Herm., Konfektion, Holstenstr. 18
132 79 Rolfs, Jak., Lehrer, Blücherpl. 16
14 76 Rolfs, Peter, Domänenpächter, Kronshagen
67 45 Roll, Dr. Carl, Arzt, Bergstr. 3
94 68 Roll. Walter, Korv.-Kapt., Kitzeberg, Drosselhörn 31
(74 72) Rollhäuser, Wilma, Eichendorffstr. 46
23 64 Romat, Else, Obst, Fleethörn 35
33 08 Romeick, Hellmuth, Küterstr. 5
68 42 Ders., Wohnung, Quittenstr. 13
Holt. 215 Romeike, H., Zigarren, Kanalstr. 39
79 17 Rominger, Prof. Dr. E., Dir., Beselerallee 40a
94 58 Rommel, Dr. Herb., Pastor, Tirpitzstr. 126
30 25 Ronneberger, Dr., Tierarzt, Augustenstr. 57
51 15 Roos, Hans, Kaufm., Moltkestr. 89
51 88 Roos, Hans, Möbelfbr., Sophienblatt 5/7
54 09 Ropers, Heinrich, Industrie- u. Schiffsbedarf, Schuhmacherstraße 39
26 65 Rosacker, Max, Rohstoffe, Muhliusstr. 88
24 47 Rosch, Alwine, Zigarren, Pickertstr. 14
135 41 Rosch, Walter, Adm.Scheer-Str. 5
67 86 Rose, Dora, Meiereiprod., Metzstr. 20
82 41 Rose, Harald, Dentist, *Elm* Dorfstr. 7
35 55 Rose, Herm., Steuerber., Lornsenstr. 36
37 08 Rosell, Franz, Humorist, Annenstr. 51
91 97 Rosenbaum, Alice, Bücherrev., A.Lüb.Ch. 2
48 69 Rosenbaum, Wilh., elektr.Anl., Lutherstr. 18
97 85 Rosenberg, Elsa, Ww., Karolinenweg 9
Holt. 377 Rosenberg, Reinh., Fr.Reuter-Str. 6
38 63 Rosenfeld, Hans, Bäckerei, Kirchhofallee 60
78 48 Rosenfeld, Herm., Reisend., Schillerstr. 5
70 85 Rosenfeld, Hugo, Elektro, Lüdemannstr. 47
45 31 Rosenlund, E., Mechanikerm., Scharnh.Str. 2
59 15 Rosenmund, Dr. K. W., Prof., Caprivistr. 11
58 74 Emil Rosentreter & Herm. Plambeck, Schuhmacher, Tirpitzstr. 5
38 44 Roser, Dr. Ellen, Ärztin, Esmarchstr. 12
(38 44) Roser, Dr. Max, Ger.Rat, Esmarchstr. 12
4 19 Ross, Dr. Georg, R.-A., Holstenstr. 64
82 94 Derselbe, Wohnung, FlensburgerStr. 67
12 67 Roß, Hans Chr., Befrachter, Lornsenstr. 67
13 14 Roß I, Dr. Kurt, R.-A., Holstenstr. 31
70 76 Derselbe, Wohn., Reventlouallee 20
23 01 Roß, Dr. Max, Arzt, HoltenauerStr. 123
106 96 Rossi, Eugen, Hauswart, Clausew.Str. 2
63 38 Rossmeisl jr., Franz, Kfm., Karlstr. 7
92 92 Rostock, Herm., SchönbergerStr. 36
50 Rotes Kreuz, Deutsches, Kreisst. Kiel
81 93 Roth, Franz, Oberbaurat, Seeblick 5
68 51 Roth, Karl, Schneiderei, Preußerstr. 19
5 94 Roth, P. E., R.-A. [N], Mettlachstr. 28
56 73 Rothbarth, E., Obersekr., Eichendorffstr. 32
104 81 Rothermel, Otto, Dr., Clausewitzstr. 5
30 63 Rothmann, Prof. C., Kustos, Wilhelmstr. 45
14 31 Rothstein, H., Soldatenbed., Adalbertstr. 19
62 84 Rottok, Lucie, Esmarchstr. 9
51 41 Rousseau, K., Bäcker, Kirchhofallee 80
29 03 Rowedder, Christian, Archit., Rathausstr. 2
89 80 Rowedder, Rud., Friseur, Sophienblatt 5
57 32 Rubach, R., Studienrat, Holten.Str. 148
30 08 Rubach, Willy, Kfm., Wilhelmshav.Str. 15
8 34 Rubehn, Curt, O.Ger.Rat, Kitzeberg, Steenkamp 1
23 66 Ruberg, Alfr., Bürovorsteh., Jahnstr. 12
48 85 Rubin, Arthur, Tabakwr., Brunsw.Str. 34
28 17 Derselbe, Wohn., Tirpitzstr. 81
Holt. 269 Rubin, H., Destill., Stegeltor 12
57 28 Rubinke, Heinr., Lebensm., Hansastr. 26
24 74 Rucks, Peter, Apotheker, Wahlestr. 22
67 66 Rucks, Rud., Fabrikant, Esmarchstr. 55
36 83 Rudel, Otto, Schlachter, Kronshag.Weg 15
101 64 Rudeloff, Hans, Dir., Caprivistr. 10a
48 28 Rudemann, Fr., Gärtner, Hasseldieksdamm
59 91 Ruderges. Germania, Düsternbr.Weg 42
65 52 Rudloff, Hans, Kunsthdlg., Jägersberg 1a
76 84 Rudolph, Bertha, Tischl., Pr.Heinr.Str. 88
14 99 Rudolph, Joh., Ing., Flensb.Str. 84
43 84 Rudolph, Jul., Wäscherei, Blocksberg 5
27 83 Rudolph, Maxi, Niemannsweg 101
51 78 Rückert, Paula, Kunsttöpf., OldesloerStr. 4
66 93 Rüde, Emil, Geschäftsf., Elisab.Str. 20
Sml.-Nr. 4 27 **Rüdel, C. H., Hofapotheke u. Altmarkt-Drogerie, Inhaber Dr. Rüdel, Markt 11**
44 13 Rüdel, Helene, Beselerallee 23
6 59 Rüdel, Marga, DüsternbrookerWeg 29
75 31 Rüdemesser, Rich., Schneid., Dän.Str. 30
71 06 Rüder, Rud., Postamtm. a.D., Holt.Str. 81
54 10 Rühmann, Willy, Friseur, Klinke 24
42 63 Agnes Rühr Nf., Goldschmied, Dän.Str. 28
83 54 Rümmeli, Arth., Schuhwr., Königsweg 1
34 03 Rüschmann, Fr., Weinhdlg., Boninstr. 49
62 27 Rüschmann & Scheel, Malerm., Muhliusstraße 16
56 37 Rüter, Herm., Schatzmstr., Herderstr. 8
14 43 Ruge, Ernst, Fußpflege, Tirpitzstr. 13
39 36 Ruge, Ernst, Fuhrmann, Boninstr. 30a
133 08 Ruge, H., Stellenlt., Metzstr. 64
17 52 Ruge, Prof. Heinr., Arzt, Ravensberg 3
23 30 Ruge, Herm., Juwelier, BrunswikerStr. 31
23 48 Ruge, Paul, Juwelier, Holstenstr. 81
22 76 Ruhberg, C., Schlachter, KnooperWeg 108
135 95 Ruhberg, Hans, Büromasch.-Repar., Saldernstr. 6
24 18 Ruhberg, Paul, Maler, KnooperWeg 189
132 12 Ruhfus, Hch., Kapt., Niemannsweg 75
72 60 Ruhm, Anni, Seifen, Gneisenaustr. 15
26 40 Ruhnke, Carl, Optiker, Holstenstr. 62

4038 **Ruhrstahl Aktiengesellschaft**
Witten (Ruhr), Büro Kiel: Holstenstr. 81. Geschäftsführer: Hans Trappen

93 93 Rulffs, Martin, Mag.Rat, Waitzstr. 2
68 88 Rump, Friedr., Prok., Holten.Str. 167
74 62 Rump jr., Heinr., Fuhrw., Schauenb.Str. 68
2 94 Rumpf, Ludwig, Ww., Hummelwiese 1
36 28 Runde, Hans, Zahnärztl. Labor., Holten. Straße 76
23 02 Runde, Henny, Lott.-Einn., Holstenstr. 88
65 75 Runde, Karl, Öfen, Schusterbrücke 14
73 79 Runge, Erich, Vertreter, Herzog-Frdr.Str. 56
7 60 Runge, Herm., Vertreter, Waitzstr. 35
91 47 Runge, Käthe, Tirpitzstr. 98
80 99 Runge, Markus, Ing., Goethestr. 19
10 96 Runge, Martin, Lebensm., HoltenauerStr. 43
56 76 Runge, Wilh., Vertreter, Jungfernstieg 2
78 96 Runkwitz, Arthur, Ing., Pottberghöhe 3
54 38 Rusch, Carl, Direktor, Beselerallee 20
72 62 Rusch, Heinr., Tanzlehrer, *Krh* AmGartenheim
30 81 Ruser, Dr. W., Zahnarzt, Sophienblatt 21
68 72 Ruser, Wilh., Vet.-Rat, Holten.Str. 178
22 34 Rustenmeyer, J., Schneiderart., Kehdenstraße 26
18 06 Ruyter, Dr. Erich, Präs., Tirpitzstr. 148
90 Ryhiner, Theodor, Major, Bartelsallee 8
39 43 Saacke, Herm., Ing., *Krh* Villenweg 12
28 48 Sachau, Anton, Klempner, Waisenhofstr. 37
24 82 Sachau, Heinr., Klempner, Stadtfeldkamp 5
27 33 Sachse, Karl, Schlachterei, Gutenbergstr. 9
10 93 Sachsenwerk AG, Elektr.Anl., Holstenstr. 71
83 67 Sachsenwerk-Radio, Schuhmacherstr. 26
135 74 Sackersdorff, Postrat, Wilhelmsh.Str. 18
100 33 Sackmann, Herb., Bauvorh. Tannenberg
28 14 Saenger, Dr. Ed., O.Reg.Rat, Kitzeberg. Schönkamp 24
21 31 Säuglingsmilchküche, Dahlm.Str. 2
28 04 Sager, Christel, Blumen, Ringstr. 60
15 47 Sager, Ernst, Ortsbauernführer, Ottendorf
46 18 Sager, Herm., Radio, Wilhelminenstr. 17
30 96 Saggau, Friedr., Zigarr., KnooperWeg 122
9 50 Saggau, Hans, Spedit., Weißenb.Str. 6
84 51 Saggau, Hans K., Malermstr., Holten.Str. 27
45 61 Saggau, Peter, Maler, Wohnung, Prüne 25
26 50 Sahlmann, Hans, Vertr., Kirchhofallee 31
24 10 Sahm, Alfred, Schlosserei, Holten.Str. 36
92 55 Ders., Wohn., Augustenstr. 56
26 90 Sahn, Wilhelm, Vertreter, Muhliusstr. 49a
19 18 Sakolowski, Th., Autovermiet., Hospitalstr. 9
42 65 Sakowski, Rich., Papier, Str.d.SA. 4
61 35 Salamander AG, Holstenstr. 34
86 05 Salau, Hedwig, Brot, Gneisenaustr. 7
14 41 v. Saldern, Horst, Kfm., Martensdamm 26
44 55 Sammann, Heinz, Därme, Schlachthof
104 55 Ders., Wohn., Blücherstr. 4
59 31 Sammann, Wilh., Drogen, Pr.Heinr.Str. 132
20 07 v. Sanden, Kurt, Dir., Niemannsweg 96
88 26 Sander, Erika, Ww., Seeblick 1
65 70 Sander, Erna, Werkzeuge, Chr.Kruse-Str. 22
94 72 Sander, Dr. Kurt, O.Stabsarzt, Speestr. 37
135 48 Sander, Otto, Landw., A.LübeckerChaussee 1
29 13 Sander, Rob., Friseur, HoltenauerStr. 69
57 72 Sanders, Hendrik, Dentist, Holstenstr. 24
8 96 Sanitas, Beleuchtung, BrunswikerStr. 18
63 24 Sanitätshaus Joh. Johannsen, Brunsw.Str. 31
3 52 Sanitätsmeierei Eichenhain, Hornh.Weg 2
29 67 Sanny, Johs., Kol.-W., Metzstr. 36a
48 46 Sartori, August, Roonstr. 6
67 72 Sartori, Charles, Düsternbrooker Weg 176
46 00 Sartori, Herbert, Hindenburgufer 92

Sammel-Nr. 60 **Sartori & Berger**
Fernruf 58
Schiffsreeder, Schiffsmakler, Spedition, Lagerei, Getreideumschlag, Stauerei, Havarie, Versicherungen, Reisebüro, Kohlen, Bautrocknung, Wall 48. **T** Sartori. **P** Hamburg 53873
Holt. **2. 3. Dieselben,** Kontor, Holtenau

29 73 Saß, F. Carl, Möbel, Falckstr. 14
34 63 Saß, Friedrich, Nietzschestr. 3
133 84 Sass, Fritz, Vertr., BrunswikerStr. 39
93 13 Saß, Dr. Hans, Reg.-Rat, Tirpitzstr. 78
53 63 Saß, Hans, Kondit., Niemannsweg 38
41 98 Sass, Hinr., Möbel, HoltenauerStr. 44
86 15 Saß, Karl, Gärtnerei, HamburgerCh. 36
66 27 Saß, Max, Vertreter, HoltenauerStr. 75
38 81 Sass, Wilh., Bäcker, AlteLübeckerChaussee 8
68 18 Sasse, Dr. H., Arzt, HoltenauerStr. 90
76 08 Sasse, Herbert, Drogen, Medusastr. 18
12 52 Sattler, Dr. Ernst, R.-A., Holstenstr. 21
91 40 Derselbe, Wohnung, Exerzierplatz 4
58 54 O. u. P. Sattler, Mechaniker, Alsenstr. 15
92 03 Sauber, Herm., Lebensm., A.Hofer-Pl.
16 74 Sauer, Dr., Generalstaatsanwalt, Moltkestraße 10
99 77 Sauerland, Dr. Herm., Arzt, Hamb.Ch. 196
24 14 Sauermann, Dr. E., Dir., Reventlovallee 12
14 36 Saul, Karl, Angest., Gellertstr. 29
43 42 Saul, Wilh., Maschinenbau, Haßstr. 8
41 31 Saußen, Else, Blumen, Kirchhofallee 77
107 77 Sautier, Ing., Eichendorffstr. 55
72 25 Saxonia Fleischkonserven, Holstenstr. 19
130 50 Scepanik, A., Kfm., *Schu* Wies.W. 2
85 23 Schaaf, Eckeh., Oberltn., Knivsberg 25
43 97 Schaaf, Hugo, Adressenverlag, Knooper Weg 31
79 77 Schaaf, Johs., Bäckerei, Harmsstr. 47
136 69 Schaare, Heinr., Ing., Wilhelminenstr. 9
25 23 Schacht, Christ., Haushaltw., Dammstr. 19
Holt. 274 Schacht, Fritz, Fuhrw., Richth.Str. 57
97 05 Schade, Klaus, Autorep., Str.d.SA. 31
31 01 Schade, Wilhelmine, Beselerallee 11
64 09 Schadow, Fr., Schneider, Sternstr. 21
25 69 Schaedla, Egon, Drogerie, Str.d.SA. 1
60 97 Schäfer, Annemarie, Hebamme, Speerstr. 43
103 69 Schäfer, Emma, Rektorin, Tirpitzstr. 35
85 68 Schäfer, Erwin, Malermstr., Mönkeberg, Heikend.Weg 74
22 40 Schäfer, Fritz, Kleidung, Holten.Str. 32
32 50 Schäfer, Gustav, techn. Öle, Möllingstr. 28
13 14 Schäfer, Dr. Hans, R.-A. [N], Holstenstr. 31
35 64 Derselbe, Wohn., Esmarchstr. 18
59 08 Schaefer, Dr. Herb., Arzt, Brunsw.Str. 31
40 74 Schäfer, Johs., Lebensm., Sophienblatt 64
71 20 Schäfer, Wilh., Photogr., Waitzstr. 53
76 18 Schaefer-Rolffs, G., Kaptltn., Düst.Weg 81
83 72 Schaeffer, Heyrothsberge, Archit., Bothwellstraße
101 20 Ders., Baust. Elmschenhagen-Süd
105 88 Ders., Baust. PreetzerChaussee
1 39 Schaffstein, Friedr., Prof., Wrangelstr. 11
1 58 Schaidt, C., Buchdruckerei, Fläm.Str. 17
48 51 Schamberger, Oskar, Dir., Esmarchstr. 16
54 23 Schaper, Hans, Versich., Beselerallee 56
52 03 Scharf, Emil, Vertreter, Steinstr. 3
46 61 Scharf, Erich, LangeReihe 7
74 39 Scharf, Heinrich, Lebensm., Krausstr. 15
26 41 Scharfenberg, A., Bäckerei, Bahnhofstr. 11
1 36 Scharfenberg, F., Blumen, DänischeStr. 9
68 50 Schark, Dr. Franz, Zahnarzt, Esmarchstr. 42
76 97 Scharmann, Rud., Malerm., A.Lüb.Ch. 14
64 79 Scharnberg, K., Gartenbau, Zastrowstr. 14
12 14 Scharnberg, Karl, Tiefbauunternehmung, Kalksandsteinwerk, Rendsb. Ldstr. 127/133
65 37 Scharnberg, Paul, Ing., Lantziusstr. 69
26 93 Scharnweber, Otto, Masch., P.Heinr.Str. 16
93 16 Scharpegge, H., Betriebsl., Bülowstr. 24
74 17 Scharrenberg, Ernst, Pastor, *Krh* Kieler Straße 128
8 47 Scharstein, P. Chr., Holzhdlg., Grenzstr. 4
13 32 Schauburg-Lichtspiele Aloing Kommanditgesellschaft, Sophienblatt 50a
89 69 Schauer, Friedr., Kapitän, Wehdenweg 46a
14 38 Schauer, L., Photograph, BrunswikerStr. 42
3 22 Schauser, H., Südfrüchte, Küterstr. 19
58 63 Scheder-Bieschin, Konteradm., Caprivistr. 14
70 72 Scheel, Gust., Gastw., KnooperWeg 140
63 87 Scheel, Dr. Otto, Prof., Beselerallee 34
59 99 Scheel, Theod., Baugesch., Kleiststr. 1
30 54 Scheer, Else, Meierei, Hanßenstr. 3
75 35 Scheer, Georg, Elektromstr., Werftstr. 6
34 89 Scheer, Dr. Günth., Landger.-Dir., Caprivistraße 6
57 68 Scheer, Gust., Elektrot., DänischeStr. 26
62 60 Scheff, Dr. Eduard, Arzt, Ringstr. 65
35 99 Scheff, Ed., Viehhdlg., HasseerStr. 38
35 66 Scheff, H., Bäckerm., Saarbrückenstr. 159
49 65 Schefflers, Schuhwr.-Haus, Elisabethstr. 62
46 13 Scheibler, Paul, Korv.-Kapt., Wilhelmsh. Straße 7
7 18 v. Schell, Jobst, Vertreter, Zastrowstr. 22
78 31 Scheller, Hch., Steuerber., Hohenz.Ring 55
102 05 Schellhorn, Kaptltn., Tirpitzstr. 80
27 47 Schellhorn, Fz., Buchbinder, Koldingstr. 2
5 29 Gebr. Schellhorn, Tischlerei, Schauenb.Str. 31
58 50 Schellmann, Dr. Günther, Arzt, Dänische Straße 14
82 39 Schelm, Heinr., Ing., Bülowstr. 5
67 33 Schenck, Franz, Ing., Wilhelmshav.Str. 15
58 98 Schenck, Max, Vertreter, Muhliusstr. 65a
88 72 Schenck, Rob., Büroleiter, AlteLüb.Chauss. 2
11 21 Schenk, Herm., Zigarren, BrunswikerStr. 39
65 89 Schenzle, Georg, Gemüse, Wall 20
81 59 Scherf, Kurt, Photograph, Willestr. 2
74 70 Scheschonk, O., Betriebsl., Wilhelmstr. 19
13 22 Scheuerle, Ernst, Bildhauer, Goethestr. 9
44 84 Scheuermann, Bruno, Zigarr., Schülperb. 14
39 21 Scheuermann, Hinr., Vertr., Hopfenstr. 28
62 62 Scheunemann, Kaptltn., Hospitalstr. 10
88 85 Scheunemann, M., Postrat, Niemannsweg 77
85 08 Scheunemann, Rich., Kfm., Exerzierpl. 29
7 15 Scheve, A., Fische, Holstenstr. 74
32 12 Schewe, Gg., Versicherungen, Holstenstr. 103
91 86 Derselbe, Wohnung, Klausdorf, Dorfstr. 131
9 89 Schewe, Gust., Baugeschäft, Wrangelstr. 35
44 78 Schick, Art., Wurstfbr., Gerhardtstr. 96
28 85 Schickedantz, Walt., Ing., Werftstr. 127
37 07 Schiebler, Gust., Kleiderstoffe, Klinke 1
107 00 Schiedsgericht d. Kieler Börse f. Getreide, Schloßgarten 14
42 34 Schiegl, Jenny, Pension, Holten.Str. 95
47 81 Schierloh, K. H., Ing., Adalbertstr. 11
6 31 Schifferer, Anton, Dr., Charlottenhof
132 16 Schildt, J., Bücherrev., Samwerstr. 16
36 86 Schiller, Dr. Karl, Dozent, Lornsenstr. 28
57 85 Schilling, Gustav, Schriftw., Waitzstr. 32
75 27 Schilling, Harald, Dr. phil., Hofh.All. 76a
55 91 Schilling, Hugo, Kaufhaus., Alte Lüb.Ch. 2
74 11 Schilling, Margar., Kaffee, Rathausstr. 14
133 49 Schilling, Dr. Otto, Stud.-Rat, Wilhelmsh. Straße 17
Holt. 265 Schilling, Wilh., Kfm., Brinckm.Str. 12
Holt. 388 Schimanski, W., Lotse, Kastanienallee 8a
28 23 Schimmelpfennig, Walter, Autorep., NordeutscheStr. 21
99 60 Schindeler, Elisabeth, Feinkost, Adolfstr. 10
96 56 Schindeler, Walter, Tischler, Franziusall. 122
15 30 Schink, Artur, Holzvertreter, Adolfstr. 36
104 04 Schinkel, O., Vertr., Muhliusstr. 70
65 31 Schippmann, Johs., Baugesch., Eichhofstr. 3
102 64 Schirmer, Ing., Gebhardstr. 11
30 32 Schirren, Dr. C. G., Arzt, Schloßgarten 13
51 80 Schiwek, Karl, Lebensm., Eichend.Str. 64
6 47 Schlachter-Innung s. Handwerker-Innung
Sml.-Nr. 9380 **Schlachthof, Seegrenzschlachthof und Gefrierhaus**
136 80 Schlager, W., Stud.-Rat, Nieburstr. 6
23 09 Schlapkohl, Ad., Meiereiprod., Wörthstr. 37
37 01 Schlapkohl, Heinr., Landw., Hasselfelde 19
10 97 Schlapkohl, Joh., Autorep., Weißenb.Str. 13
20 03 Schlapkohl, Karl, Zigarr., Johannesstr. 41
53 93 Schlappkohl, G., Möbelfbr., Knoop.W. 136b
42 23 Schleef, Karl, Kfm., Schönb.Str. 149
83 64 Schlege, Nik., Obst, Adolfstr. 29
67 95 Schlegel, O., Steuerber., Wilhelminenstr. 29
79 69 Derselbe, Wohn., Schulensee, Gr. Eiderk.
15 79 Schlehenkamp, Otto, Reventlouallee 24
64 62 Schleich, Walter, Polsterei, Dammstr. 27a
59 57 Schlemmer, Carl, *Schu* Prüne 45
35 70 Schlenkrich, A. E., Silberwr., Holten.Str. 19
10 99 Schlenzka, Erich, Korv.-Kpt., Niemannsw. 57
2 37 Schlesische Feuerversich.-Ges., Sophienbl. 22
2 37 Schlesisch-Köln. Lebensversich.-Bank AG, Sophienblatt 22
9 37 Schleswig-Holst. Bank, Holstenbrücke 4/6
6 44 Schlesw.-Holst. Brandgilde von 1691, Holstenbrücke 4
70 00 Schlesw.-Holst. Gen.-Landschaftsdir., Landschaftl. Bank, Martensdamm 2
79 91 Schlesw.-Holst. Landesbibliothek, Schloß
72 00 Schl.-Holst. Landesgen.-Bank, Sophienbl. 32
38 00 Dieselbe, Entschuld.-Stelle, Sophienblat 32
29 55 Schlesw.-Holst. Berufsgen., Klopstockstr. 17
6 57 Schleswig-Holsteinische Landgesellschaft m. b. H., Schloßgarten 1—2
40 80 Schlesw.-Holst., landw. Hauptgenossenschaft, Sophienblatt 32
42 95 Schlesw.-Holst.-Lauenb. Hagelvers.-Verein aG., Hafenstr. 25
Holt. 48 Schlesw.-Holst. Stromvers. AG, Knoop
(4 19) Schlesw.-Holst. Treuh.Ges., Holstenstr. 64
59 39 Schlesw.-Holst. Univers. Ges. eV., Universität, Schloßgarten
21 36 Schlesw.-Holst. Viehverwertung, Viehhof
92 79 Schlesw.-Holst. Blindenverein e.V., KrusenrotterWeg 5
24 50 Schlesw.-Holst. Kunstver., Düsternb.Weg 1
13 95 Schleswig-Holsteinisches Landesmuseum (Thaulow-Museum), Sophienblatt 2
38 06 Schleth, Otto, Kameradsch.-Heim, Kiel-Wik
70 73 Schlicht, Rob., Eisenwr., Augustenstr. 32
86 06 Schlichting, Ad., Manuf.-W., Walkerd. 19
17 28 Schlichting, Alois, Lebensm., Papenkamp 43
34 18 Schlichting, Amand., Tischler, Waitzstr. 26
45 77 Schlicke, Dr. Ing., *Krh* Hasselkamp 103
60 58 Schlink, Clem., Sachverst., Niemannsweg 2
24 46 Schlitt, Otto, Zigarren, HoltenauerStr. 90
77 27 Schlobohm. Herm., Waschanst., Petersb. W. 4
64 83 Schlöpke, Bruno, Tischlerei, Timkestr. 34
105 39 Ders., Wohn., Scharweg 61
16 55 Schlötel, C., Schlossermstr., Quittenstr. 14
81 66 Schlosser, Herm., Lackier., Krusenr.Weg 8
11 27 Schloßhof-Lichtspiele, Holten.Str. 162
36 41 Schlotfeld, Karl, Tischlerei, Lindenstr. 14
58 04 Schlotfeldt, Anne, Feinkost, Str.d.SA. 16
132 09 Schlotfeldt, H., Lebensm., Gr. Kuhberg 40
68 89 Schlotfeldt, Heinr., Hofholzallee 93
69 31 Schlotfeldt, Heinr., Optik, Küterstr. 5
42 51 Schlotfeldt, Dr. O., Landw., Harmsstr. 78
26 12 Schlotfeldt, Wilh., Schlächter, Muhliusstr. 34
33 99 Schlue, Alb., Gärtner, Julienlust
42 21 Schlünzen, Hans H., Feinkost, Waisenhausstraße 18
91 85 Schlünzen, Heinrich, Beselerallee 29
46 99 Schlüter, Adolf, Feinkost, Reventlouallee 17
54 99 Schlüter, Asmus, Gastw., Rönne
29 45 Schlüter, Asmus, Transp., Melanchthonstr. 11
78 97 Schlüter, Chr., Dachdeckerei, Boninstr. 57
77 42 Schlüter, Claus, Kfm., Dahlmannstr. 1
76 07 Schlüter, Dieter, Adalbertstr. 21
39 16 Schlüter, Emil, Brommystr. 36
40 28 Schlüter, F., Vertr., Harmsstr. 80
11 00 Schlüter, Hans, HamburgerChaussee 346
44 26 Schlüter, Dr. Hans, Arzt, Holstenstr. 51
85 55 Schlüter, Hans, Landwirt, Rönne
102 67 Schlüter, Hans, Kohlen, Papenkamp 9
31 70 Schlüter, Heinr., Fuhrw., Muhliusstr. 56
23 87 Schlüter, Heinr., Schlachter, Samwerstr. 23
41 78 Schlüter, Martin, Bauer, Rönne
30 49 Schlüter, Otto, Brennmat., Im Dorfe 3
48 33 Schlüter, Paul, Kfm., Lornsenstr. 32
15 36 Schlüter, Dr. Paul, Zahnarzt, DänischeStr 36
44 29 Schlüter, Rud., Gemüse, Gärtnerstr. 39
22 00 Schlüter, W. R.-A. [N], Holstenstr. 100
67 40 Derselbe, Wohnung, Schillerstr. 25
105 80 Schlüter & Ahrens, Bildhauer, Eichhofstr. 11
81 46 Schlumbohm, Fritz, Kfm., Düppelstr. 14a
65 11 Schlutt, Otto, Dentist, Beselerallee 59
22 48 Schmahl, Heinr., Zigarr., Klosterstr. 10
32 57 Schmaljohann, Fr., Schuhwr., Jungfernst. 25
6 61 Schmaljohann, Johs., Tischlerei, Haßstr. 7
72 90 Schmaljohann, Karl, Tischler, Jungmannstraße 69
83 19 Schmalmack, Werner, Dir., Mönkeberg, KitzebergerWeg 6
79 97 Schmans, Robert, *Krh* Hasselkamp 126
131 20 Schmedding, R., Konstr., Eichhofstr. 20
25 93 Schmehe, Dr. Fr. W., Arzt, Elisabethstr, 59
68 82 Schmehe, Gesche, Sophienblatt 80
37 91 Schmell, Konr., Schlosser, Tirpitzstr. 57
76 61 Schmelzer, Arth., Werkzeuge, Timkestr. 37
133 24 Schmelzer, W., Kassenlt., Sandkuhle 1
12 71 Schmiady, Hugo, Früchte, Tirpitzstr. 68
25 43 Schmidbaur, Alois, Vertr., Hofholzallee 92
107 42 Schmidt, Postamtm., Str.d.SA. 43
53 96 Schmidt, A., Gärtnerei, Klausd.Weg 32
51 36 Schmidt, Ad., Lastkraftverk., Olshaus.Str. 24
29 35 Schmidt, Alfr., Elektr. Anl., Elisabethstr. 89
75 28 Schmidt, Alois, Waschanst., Wikerstr. 50
34 36 Schmidt, Anton, Schneider, Martensd. 13
3 21 Schmidt, Auguste, Öle, Adolfstr. 27
66 19 Schmidt, Auguste, HoltenauerStr. 59
24 56 Schmidt, Bernh., Hausmstr., Iltisstr. 82
74 64 Schmidt, Berta, Hebamme, KnooperWeg 78
33 81 Schmidt, C., Reepschläger, Preetz.Chauss. 42
51 63 Schmidt, Christian, *Elm* Kruppallee 4
26 59 Schmidt, Christine, Gemüse, Küterstr. 14
64 51 Schmidt, Dr. Eduard, Prof., Moltkestr. 61
74 91 Schmidt, Elsa, DüvelsbekerWeg 16
58 99 Schmidt, Emil, Geschäftsf., Metzstr. 58
81 76 Schmidt, Emil, Kfm., Ivensring 4
134 78 Schmidt, Emil, Stud.-Rat, Clausew.Str. 10
65 47 Schmidt, Emil, Pelzwr., Augustenstr. 47
132 21 Schmidt, Erich, Oberltn., Clausew.Str. 7
55 85 Schmidt, Ernst, Lebensm., Eckernf.Ch. 69
68 40 Schmidt, Ernst, Steuervollz., Eichend.Str. 38
29 38 Schmidt, Dr. Ernst, Zahnarzt, Holstenstr. 63
92 36 Schmidt, F. H., Baust. Deutsche Werke
24 45 Schmidt, Ferd., Masch.-Fbr., KnooperW. 133
81 91 Schmidt, Franz, Farbenhdlg., Exerzierpl. 5
41 26 Schmidt, Friedr., Tabakwr., Wilhelmshavener Str. 5
22 58 Schmidt, Fr.-Karl, Ing., Tirpitzstr. 33
77 65 Schmidt, Fritz, Architekt, Sternstr, 2
35 43 Schmidt, Georg, Ing., Tirpitzstr. 97
(51 67) Schmidt, Gerh., Prok., Nibuhrstr. 16
21 50 Schmidt, Gerhard A. M., Tirpitzstr. 114
38 82 Derselbe, Kitzeberg, Havas 14
Holt. 23 Schmidt, Gustav, Baugeschäft, FriedrichsorterStr. 12
53 35 Schmidt, Gustav, Friseur, Tirpitzstr. 68
76 15 Schmidt, Gust., Schneiderei, Saarbr.Str. 16
46 89 Schmidt, H., Dammstr. 25
4 02 Schmidt, H., Fischräuch., Schönb.Str. 170
98 72 Derselbe, Laden, SchönbergerStr. 135
80 58 Schmidt, Hans, Ing., Lantziusstr. 47
Holt. 163 Schmidt, H., Schlachterei, Kanalstr. 30
54 47 Schmidt, Hans, Manuf.-W., Kirchhofallee 2
67 16 Schmidt, Harry, Dr. phil., Holten.Str. 178
32 71 Schmidt, Dr. Heinr., Arzt, Augustenstr. 43
82 86 Schmidt, Heinr., Kohlen, Olshausenstr. 11
31 19 Schmidt, Heinr., Buchdruckerei, Fleeth. 31
22 47 Schmidt, Heinr., Pelzwr., BrunswikerStr. 22
89 77 Schmidt, Henny, Ww., Nietzschestr. 13
57 48 Schmidt, Herm., Lebensm., Nettelbeckstr. 1
84 98 Schmidt, Herm., Maurermstr., Wedd.-R. 2
28 83 Schmidt, Herm., Meiereiprod., Lützowstr. 8
44 65 Schmidt, Herm., Versich., Düppelstr. 13
50 60 Schmidt, Herrm., Kol.-W., Ringstr. 92
78 39 Schmidt, Hugo, Klempnerei, Medusastr. 16
78 94 Schmidt, Joachim, Obering., Wehdenweg 59

134 03 Schmidt, Joh., Fischräuch., Russee
104 93 Schmidt, Joh., Schuhm., Blücherpl. 2
32 04 Schmidt, Joh., Schneider, Preußerstr. 7
43 Schmidt, Johs., Bankier, Pr.Heinr.Str. 60
45 60 Schmidt, Julius, Zahnhaus, Küterstr. 9
34 92 Schmidt, Karl, Butter, Ahlmannstr. 20
16 62 Schmidt, Karl, Ing., DüvelsbekerWeg 22
66 64 Schmidt, Karl, Amtm., Schützenwall 69
16 39 Schmidt, Dr. Kurt, Stadtrat, Goethestr, 7
101 09 Schmidt, Kurt, Kaptltn., Tirpitzstr. 155
37 75 Schmidt, Leo, Wellsee-Mühle
28 07 Schmidt, Lina, Steuerber., Wilhelmsh.Str.16
50 47 Schmidt, Martha, Reventlouallee 8
100 73 Schmidt, Minna, Wilhelmshav.Str. 24
53 75 Schmidt, Peter, Textilvertr., Fröbelstr. 14
57 69 Schmidt, Peter, Gasgeräte, Goethestr, 4
71 53 Schmidt, Dr. Rich., Stud.-Rat, *Schu* Kl. Eiderkamp 1
71 95 Schmidt, Rich., Kohlen, Brommystr. 6
Holt. 384 Schmidt, Robert, Königstr. 21
47 63 Schmidt, Walter, Hardenbergstr. 10
32 56 Schmidt, Walter, Schlacht., Schönk.Str. 7
54 92 Schmidt, Wilh., Ing., Adolfstr. 53
21 06 Wilh. Heinr. u. Willi Schmidt, Waagen, Damperhofstr. 14
39 30 Schmidt, Willy, Lehrer, Forstweg 50
11 72 Schmidt, Willy, Matratzenfabrik, Stadtfeldkamp 43
51 92 Schmidt, Willy, Rundfunk, Holten.Str. 66
27 60 Schmidt-Hart, Dr. G., Zahnarzt, Holt.Str.98
92 96 Schmidt-Kabul, E., Bildh., Kasern.Str. 18
66 48 Schmidt-Ketting, Dr. Gerh., Zahnarzt, Lorentzendamm 19
19 41 Schmidt & Hoffmann, Autos, Lerchenstr. 15

39 45 Schmidt & Klaunig Buchdruckerei, Faulstr. 17

65 00 Schmidt & Kollmann, Reklame, BrunswikerStr. 37
21 76 Schmiedeberg & Viereck, Frdr.Str. 28
98 48 Schmiedel, Ulr., Assess., Düppelstr. 54
55 18 Schmielau, W., Kfm., Martensdamm 26
29 32 Schmincke, H., Strickwr., Wilhelm.Str. 25
80 45 Schmitt, Heinr., Mechaniker, Dammstr. 13
93 19 Schmitz, Anne, DüvelsbekerWeg 39
27 34 Schmöcker, Carl, Gastw., Brommystr. 35
80 44 Schmökel, Dr. Hartmut, Prof., Waitzstr. 16
79 32 Schmölcke, Heinr., Vulk.Anst., Waitzstr. 52
77 15 Schmoldt & Axmann, Vertr., Sophienblatt 1
Holt. 350 Schmoock, Hch., Dekor., Richth.Str.16a
71 35 Schmuk, Herta, Heißmangel, Rdsb.Ldstr.90
31 07 Schmuck, Walter, Tischlerei, Knorrstr. 13
21 16 Gebr. Schmüser, Baugesch., Pr.Heinr.Str.43
75 25 Schmüser, Karl, Moden, HoltenauerStr. 6
99 54 Schmüser, Walt., Gauleit., Sophienblatt 66
102 16 Schnack, Alwin, Bevollm., Geibclall. 15
103 45 Schnack, A., Milchvert., Klausdorf 123
4 29 Schnack, Aug., Meierei, Kronshagen
57 46 Schnack, Ernst, Bauer, Schlüsbek, Dorfstr.7
57 14 Schnack, Gust., Gepäckbef., Sophienblatt 86
21 72 Schnack, Hans, Kohlen, Poppenbrügge 17
41 74 Schnack, Herb., Drogen, Werftstr. 29
92 29 Schnack, Johannes, Kitzeberg, Steenk. 7
59 64 Schnack, Johs., Böttcherei, Wilhelmin.Str. 39
58 39 Schnack, Johs., Spedit., Jungfernstieg 38
43 22 Schnack, Johs., Bauer, Klausdorf, Dorfpl. 2
69 33 Schnack, Max, Meierei, Annenstr. 38
80 68 Schnack, Max, Milch, Klosterkirchhof 2a
90 62 Schnakenberg, Otto, Vers., Suchsdorf 91
134 75 Schnee, Julius, Tischler, Metzstr. 35
1 93 Schneekloth, Jochim, Milch, Lutherstr. 34
104 05 Schneider, Kaptltn., Hansastr. 74
81 04 Schneider, Kaptltn., Weddigenring 5
59 26 Schneider, Alfr., chem. Prod., Ringstr. 40
40 24 Schneider, Dr. Carla, Kunstunterr., Schloßg.9
81 32 Schneider, Frdr., Meiereiprod., Schuhmacherstraße 24
13 97 Schneider, Fritz, Schneiderei, Elisabethst.49
100 88 Schneider, J., Meiereiprod., Medusastr. 2
102 04 Schneider, Joh., Sachw., Kantstr. 25
39 40 Schneider, Karl, Vertr., Kirchhofsallee 65
Holt. 332 Schneider, Ludw., Betriebsleiter, Christianspries 23
51 96 Schneider, Otto, Zahnarzt, Augustenstr. 58
52 20 Schneider, W., Radiogesch., Knorrstr. 8
28 33 Schneider, Walt., Nähmasch., Hedenholz 15
9 07 Schneider, Wilh., Möbel, Holten.Str. 106
Holt. 329 Schneider, Wilh., Meiereierz., Wendenburgstr. 17
18 20 Schneidereit, Rudolf, Dipl.-Ing., Kitzeberg, KitzebergerStr. 40
79 87 Schnittcher, Fr., Baugesch., Melsd.Str. 79
8 05 Schnittger, Otto, Archit., Düppelstr. 28
102 36 Ders., Baust. Tannenberg
Holt. 369 Ders., Baust., Pries, Redinskamp
51 11 Schnitzer, Aug., Bildhauer, Th.Stormstr. 7
82 26 Schnitzer, Otto, Bildh., Holten.Str. 102
75 08 Schnitzker, M., Handelsl., Th.Storm-Str. 4
3 90 Schnock, Dr. Berta, Ärztin, Lorentzend. 18
76 26 Schnoor, Aug., Kfm., PreetzerCh. 74
85 25 Schnoor, E., Pol.-Hptwachtmstr., Heikendorf, KitzebergerStr. 8
78 54 Schnoor, Emma, Kol.-W., Sophienblatt 44
83 32 Schnoor, Fr., Kiesgrube, Rdsb.Ldstr. 48
27 06 Schnoor, Hans, Malerm., Jungfernstieg 21
32 80 Schnoor, Heinr., Maler, Weißenburgstr. 3
37 19 Schnoor, Heinr., Lebensm., Jungm.Str. 40a
17 20 Schnoor, Rud., Güterverk., Helmh.Str. 4
54 60 Schnoor, Walter, Vertr., Holstenstr. 8
2 28 R. Schnorr & Co, Ing.-B., Hamb.Chauss. 99
27 31 Schnurr, Carl, Vertr., Blocksberg 14
66 38 Schoch, Karl, Klempner, Holstenstr. 49
83 91 Schöer, Ad., Feinmech., BremerStr. 15
10 29 Schoel, Gust., Landm., Steenbekerweg 195
65 61 Schoeller, Harold W., Dr. Ing., Forstweg 77a
33 74 Schön, Ella, DüvelsbekerWeg 42
35 76 Schön, Ernst, Schlacht., Hamb.Chaussee 140
78 98 Schön, Fritz, Möbel, Schauenb.Str. 36
65 27 Derselbe, Wohnung, Hasselkamp 31
Holt. 210 Schön, Johs., Fahrräder, FriedrichsorterStr. 29
22 97 Schön, Julius, Auktionator, Preußerstr. 13
32 76 Schön, Willi, Tischler, Gutenbergstr. 17
100 79 Schönbeck, Bernh., Kohlen, NorddtscheSt 32
84 95 Schoenborn, Dr. W., Prof., Bartelsallee 6
134 09 Schöncke, Anna, Gellertstr. 14

45 99 J. Schöncke Tapeten-Großhandlung, Kiel, Klinke 26

104 54 Schöne, Karl, Schornsteinfegermstr., Mönkeberg, HeikendorferWeg 118
130 85 Schöne, Margarethe, Niemannsweg 36
107 98 Schönebeck, Karl, Filialltr., Hafenstr. 17
57 02 Schönemann, Joh., Kreisw., Hohlweg 9
24 71 Schönemann, Otto, Archit., Bergstr. 7
94 38 Schöning, Karl, Dir., Esmarchstr. 44
19 74 Schönnagel, Aug., Kohlen, Schaßstr. 7
52 78 Schönwandt, Johs., Schlachter, Teichstr. 23
78 42 Schösler, Herb., Schlächterm., A.Lüb.Ch. 4
55 14 Schoetensack, Fr. Ing., KnooperWeg 49
11 61 Scholle, Otto, Vertr., Eckernf.Allee 10
95 43 Scholls Fußpflege, HoltenauerStr. 3
51 50 Scholtz, Dr. Ernst, R.-A. [N], Holstenstr. 66
20 54 Derselbe, Wohnung, Schloßgarten 11
51 50 Dr. Scholtz, Justizrat, Macht, Dr. Jeschke, Rechtsanwälte u. Notare, Kiel, Holstenstr. 66
70 97 Scholz, Alfred, Direktor, Bergstr. 3
28 93 Scholz, Paul, Lackierm., Stiftstr. 19
135 37 Schomburg, Kpt., Esmarchstr. 23
92 27 Schoof, Alfred, Hasseldieksd.Weg 7
78 60 Schoppe, Franz, Ind.-Bed., Muhliusstr. 16
94 42 Schopper, Greta, Hebamme, Elisabethstr.35
29 58 Schossow, Otto, Baugesch., Mettenh.Weg 57
32 20 Schott, Dr. Adolf, Arzt, Muhliusstr. 59
76 43 Schott, Annemarie, Schwester, Papenkamp 5
79 99 Schotter, Ernst, Obering., Kantstr. 74
47 48 Schow, Dr. W., Ld.-Hptm., Niem.Weg 78
69 84 Schrader, Bernh., Amtm., Tirpitzstr. 54
35 13 Schrader, Otto, Univ.-Prof., Holt.Str. 69
101 83 Schrader, Rob., Uhren, Markt 19
76 33 Schrader, Wilh., Kunststeine, HasseerSt.109
72 66 Schraepler, Int.-Rat, Blücherplatz 5
12 11 Schramm, Andr., Insp., H.Schmidt-Str. 45
63 67 Schramm, Erich, Kreisobm., Adolfstr. 49
9 36 Schramm, Hans, Lehrer, Sophienbl. 73
70 96 Schreiber, H., Kartoffeln, Lüdemannstr. 53
99 41 Schreiber, Ludw., Fbrkt., Hardenb.Str. 8
101 89 Schreiber, R., Schlachter, Brunsw.Str. 52
98 70 Schreiber, Walter, Autofurw., Flintkamproedder 10
45 43 Schreiner, Karl, Konditor, Elisab.Str. 64
79 22 Schreiner, Karl, Nähmasch., Ringstr. 72
29 24 Schrenk, A., Frau, Masseurin, Knorrstr. 19
130 49 Schreyer, Erhard, Ing., Oldesl.Str. 7

78 62 Schriever, Friedrich, Baustoffgroßhandlung u. Mörtelwerk, Knooper Weg 161

106 93 Ders., Mörtelwerk, BarkauerWeg 135
62 77 Ad. Schroeder & Co, Schreibstube, Markt 14
53 26 Schröder, August, Kfm., Forstweg 85
21 81 Schröder, Aug., Sattler, Walkerdamm 4
47 36 Schröder, Aug., Baumstr., Goethestr. 20
58 07 Schröder, Bernh., Vertr., Königsweg 105
40 43 Schröder, Ernst, Nietzschestr. 17
20 42 Schröder, Ewald, Schlachter, Kirchhofall.58
52 29 Schröder, Frdr., Malermstr., Boninstr. 62
130 52 Schröder, F., Schneid., Christianistr. 7
29 59 Schröder, Fritz, Zigarr., Sophienbl. 16
23 58 Schröder, Gust., Wäschefbr., Elisabethstr.37
70 18 Schröder, Dr. Hans, Zahnarzt, Lorentzend. 3
38 64 Schröder, Hch., Karosseriebau, Ringstr. 84
35 34 Schröder, Hch., Tischler, Hardenbergstr. 29
35 73 Schröder, Dr. Heinr., Arzt, Ringstr. 33
Holt. 231 Schröder, Jul., Kol.-W., Klausdorf
131 65 Schröder, J., O.-Reg.-Rat, Sophienbl. 62b
57 34 Schröder, Dr. Karl, Chem., Königsw. 4
51 45 Schröder, Karl, Schankwirt, Schulstr. 24
27 90 Schroeder, K., Schornsteinf., Aug.Str. 77
104 28 Schröder, Karl, Kraftf., Annenstr. 24
52 84 Schröder, Karl, Pastor, Herz.Friedr.Str. 40
45 35 Schröder, Marg., Landwirtin, Meimersdorf
36 82 Schröder, Olaw, Dr. phil., Tirpitzstr. 152
49 55 Schröder, Paul, Vertr., DänischeStr. 11
41 17 Schröder, Rich., Kraftf., Streibelstr. 21
46 60 Schröder, Rich., Friseur, Falckstr. 8
44 72 Schröder, Selma, Fahnenfbr., Holten.Str. 80
73 43 Dies., Wohn., Bartelsallee 24
13 80 Schröder Walter, Bäcker, Fockstr. 2
55 30 Schröder, W., Kfm., *Schu* Kl.Eid. 21
69 14 Schröder, Dr. W., Land-Ger.-R., Mühlenb.13
48 31 Schröder, Wilh., Vertr., Ringstr. 57a
51 06 Schrödter, Alb., Dir., Düsternbr.Weg. 160
39 05 Schroers, Gustav, Papier, Tirpitzstr. 73
22 22 Schroeter, Anna, Meierei, Blücherpl. 15
14 11 Schröter, Carl, Stud.-Rat, Schillerstr. 11
85 15 Schröter, Dr. H., O.-Schulrat, Friesenstr. 15
4 41 Schröter, H., Autovermiet., Ringstr. 66
61 48 Schu, Dr., Zahnarzt, HoltenauerStr. 45a
24 94 Schubert, O.-Baurat, Wilhelmshav.Str. 31
41 43 Schubert, Else, Lebensm., Jungm.Str. 65
4 90 Schubert, Joh., Dir., Koloniestr. 1
24 97 Schubert, Margarete, Bergstr. 3
38 72 Schubert, Max, Wilhelmstr. 19
59 54 Schubert, Oscar, Bildberichte, Möllingstr. 11
71 67 Schuchardt, E., Strümpfe, Holten.Str. 41
132 45 Schuchardt, Käte, Vertr., KnooperWeg 111
(20 23) Schüler, Herb., Elektromstr., Exerzierpl. 32
49 54 Schüler, Max, Kfm., HoltenauerStr. 126
37 25 Schüler, Otto, Metallwrfbr., Waitzstr. 61
27 64 Schüler, Theod., Dentist, HoltenauerStr. 95
51 02 Schülke, Erich, Obst, Markt 7
132 22 Schülzke, Ernst, Ahlmannstr. 15
69 55 Schümann, Emil, Maler, Schulstr. 9
83 75 Schümann, Ferd., Schlosser, Kleiststr. 18
102 24 Schümann, Gg., Möbel, Friedhofstr. 13
58 47 Schümann, Johs., Kol.-W., Gutenbergstr. 6
71 47 Schün, Peter, Gartenbau, Kronshagen 31
48 65 Schün, Peter, Gärtnerei, DänischeStr. 34
88 79 Schünemann, Dr. Konr., Prof., Jahnstr. 11
36 27 Schüssel, Ernst, Beerdig.-Inst., Sophienbl. 84
(36 27) Schüssel, Erwin, Büromöbel, Sophienbl. 84
79 93 Derselbe, Wohnung, Kleiststr. 18
3 03 Schüssel, Max, Kfm., Tirpitzstr. 163
51 91 Schütt, Carl, Augustenstr. 81
56 87 Schütt I, Emil, R.-A. [N], Falckstr. 8
53 91 Derselbe, Wohn., Holstenbrücke 4
48 67 Schütt, Ed., Sägerei, Russee, Bahnhofstr. 53
85 43 Schütt, Edm., Schlachterei, Holten.Str. 122
Holt. 156 Schütt, Friedrich, Scheidekoppel
9 98 Schütt, Fr., Insp., Kitzeberg, Drosselh. 25
55 60 Schütt, Hans, Immob., Holstenstr. 21
6 07 Derselbe, Wohnung
41 57 Schütt, H., Verw.-Rat, Wulfsbrook 40
41 55 Schütt, Heinr., Lebensm., Holten.Str. 206
65 99 Schütt, Heinz, Ang., Speckenb.Weg 42
19 50 Schütt, Helene, Blumen, Blücherpl. 1
67 20 Schütt, Helm., Vertr., Ahlmannstr. 13
11 32 Schütt, Johann D., Drogen, Brückenstr. 20
34 21 Schütt, Karl, Drogen, Blücherpl. 5
Holt. 189 Schütt, Magnus, Rektor, Pries 16
8 90 Schütt, Max, Malermstr., v.d.Horst-Str. 11
29 39 Schütt, Otto, Baugesch., Wörthstr. 17a
45 83 Schütt II, Dr. Otto, R.-A., Holstenstr. 82
41 28 Schütt, Paul, Bäckerei, Brückenstr. 1
1 47 Schütt, Walter, Fuhrw., Adalbertstr. 9a
Holt. 113 Schütt, Werner, Mühle, Falkenst.Str. 39
31 79 Schütt, Wilhelm, Philosophengang 6
70 70 Schütt & Sieck, Schiffsausrüst., Schuhmacherstr. 33
53 40 Schütte, Margarete, Tirpitzstr. 38
132 41 Schütte, Wilh., Kapt., Forstweg 29a
39 34 Schütz, Walter, Geschäftsf., Kronsh.Weg 88
51 83 Schütze, Ernst, Vertr., Esmarchstr. 3
53 92 Schütze, Gretel, O.-Gauf., Winterb.Weg 26
3 00 Schütze, Rudolf, Lornsenstr. 30
49 50 Schützenges. v. 1638, Kopperpahl
22 60 Schuhhaus Aug. Victor, Brunsw.Str. 43
37 61 Schuhhaus Gnutzmann, DänischeStr. 41
48 83 Schuhmacher-Innung, Adalbertstr. 15
57 29 Schuldt, A., Kohlen, Gefionstr. 6
43 19 Schuldt, Arthur, Kohlen, Annenstr. 29
73 57 Schuldt, Herm., Kfm., Pr.Heinrich-Str. 117
14 93 Schuldt, J., Bücherrev., Waisenhofstr. 31
50 79 Schulisch, Wilhelm, Matratzen, Harmsstr.72
30 98 Schult, Carl, Brauerei-Bed.-Art., Adolfstr.27
27 11 Schult, Walter, Reisender, Tirpitzstr. 7
92 16 Schulte, Else, Forstweg 45a
5 81 Schulte, Herm., Maschinenbau, LangeR. 25
71 46 Schulte, Siegfr., Ing., Franckestr. 25
92 66 Schulte, Werner, Kaptltn., Blücherstr. 1
65 58 Schultheiß-Brauerei AG, Hansastr. 48
31 30 Schulthes, K. H., Ing., DüvelsbekerWeg 18

2 00 2 01 Schultz, Friedrich, Drogen, Parfümerien, Photo-Groß- u. Kleinhdl., Holstenstr. 23

14 58 Schultz, Heinr., Postinsp., Alsenstr. 34
49 41 v. Schultz, Joach., Flugzeugf., Düppelstr. 50
95 79 Schultz, Joh. D., Ing., Calvinstr. 2
42 07 Schultz, Martin, D.-Friseur, Holstenbr. 7
66 17 Schultz, Rud., Tabakwr., KnooperW. 183
66 62 Schultz, Dr. R., Zahnarzt, Tirpitzstr. 108
96 49 Schultz, W., Schriftlt., Wilhelmshav.Str. 27
22 30 Schultz, Dr. W., Dozent, Reventlouallee 18
38 65 Schultz, Wilh., Kartoffeln, Ultisstr. 35
21 92 Schultze, Günther, Bäckerei, KielerStr. 40
18 61 Schultze, Hch., Prok., Eisenbahndamm 12
6 08. Schultze, Paul, Dir., Hardenbergstr. 5
45 86 Schultze-Jena, Erich, Vertr., Esmarchstr. 20
55 62 Schultze-Mosgau, Dr. H., Arzt, Brunsw.Str.
106 65 Schulz, Ad., Angest., Steinstr. 13
56 51 Schulz, Adolf, Dentist, HoltenauerStr. 10
61 13 Schulz, Aug., Chem.Fabr., Adolfstr. 34
85 45 Schulz, Ed., Landwirt, KnooperWeg 108
38 25 Schulz, Emil, Motorenbau, Deliusstr. 21
62 32 Schulz, Ernst, Juwelier, Bergstr. 7
17 89 Schulz, Ernst, Sattlerei, Klinke 16
52 58 Schulz, F., Segelm., Langenk.Weg 12
79 68 Schulz, Fritz, Vertr., Gärtnerstr. 12
75 70 Schulz, Fritz, Photogr., Adalbertstr. 11
66 13 Schulz, Gertrude, Hebamme, Gerhardstr. 38
83 45 Schulz, Grete, Backwr., Fährstr. 18
27 58 Schulz, Hans, Autolastverk., Treppenstr. 1
95 31 Derselbe, Kiesgrube Russee
66 46 Schulz, Hans, Betriebsltr., Mönkeberg, Hülsenbergweg 8
98 54 Schulz, Hans, Bez.-Dir., Wilhelmshav.Str. 20
103 93 Schulz, Heinr., Milch, Steinstr. 18
11 86 Schulz, Johs., Meierei, BremerStr. 12
60 29 Schulz, Karl, R.-A., Sophienblatt 23
104 99 Ders., Wohn., Tirpitzstr. 102
79 07 Schulz, Kurt, Kaptltn., Str.d.SA. 18
50 18 Schulz jr., Martin, Radio, Holstenbr. 16
85 90 Schulz, M., Elektrot., Herz.Friedr.Str. 28
95 04 Schulz, Martin, Kopperpahl, Eckernf.Ch. 22
94 37 Schulz jr., Martin, Wohn., Eichhofstr. 20
23 70 Schulz, Otto, Optiker, Sophienblatt 5

49 61 Schulz, Otto, Glasschleiferei und Spiegelfabrik, Inhaber Feodor und Eugen Schulz, Boninstraße 56

63 54 Schulz, Otto, Süßwr., Samwerstr. 16
67 29 Schulz, Wilh., Klempn., DithmarscherStr. 11
43 36 Schulz, W., Seekartenstelle, Scharnh.Str. 11
Holt. 201 Derselbe, Kontor Holtenau
37 12 Schulz, Wilh., Tischl., Hamb.Chaussee 55
133 75 Schulz-Carstensen, Kapt., Clausew.Str. 15
89 97 Schulze, Ad., Kfm., Rathausstr. 4
75 39 Schulze, Bruno, Autoverm., Probst.Pl. 3
31 58 Schulze, Ella, Lederwr., DänischeStr. 33
77 59 Schulze, Franz, Wegemstr., Harmsstr .74
60 28 Schulz, Frdr., Masch.-Bau, Schweffelstr. 14
21 47 Derselbe, Wohn., Kirchenstr. 10
54 18 Schulze, Friedr., Zigarr., Hamb.Chaussee 3
55 77 Schulze, Gust., Dachdecker, KnooperW. 135
20 23 Schulze, Harry, Fbrkt., Exerzierpl. 32
43 90 Schulze, Kurt, Tischler, Ahlmannstr. 8
69 50 Schulze, Maria, Obst, Brunsw.Str. 27
46 43 Schulze, Minna, Obst, Holten.Str. 136
18 83 Schulze, Otto, Postrat, Str.d.SA. 41
102 48 Schulze-Eckardt, W., Seeblick 17
93 74 Schulze-Kahleyß, W., Vertr., Hohenrade 43
132 40 Schumacher, A., Autobetr., Hansastr. 36
47 02 Schumacher, A., Fuhrgesch., Hansastr. 22
33 48 Schumacher, Ernst, Archit., *Elm* Preetzer Chaussee 134
97 42 Schumacher, Franz, Kohlen, Calvinstr. 12
51 14 Schumacher, Fritz, Install., Holten.Str. 172
87 69 Schumacher jr., H., Ringstr. 53
42 75 Schumacher, Hch., Meierei, Brommystr. 17
66 43 Schumacher, Dr. Joh., Zahnarzt, Holstenbr. 4
101 48 Ders., Wohn., Forstweg 45a
26 03 Schumacher, Rud., Meierei, Kaiserstr. 32
28 40 Schumann, Chr., Buchbindere,i HoheStr. 5
50 13 Schumann, Hans, Zahnpraxis, Holten.Str.64
46 06 Schumann, Hugo, Glaserei, Stadtfeldk. 3
67 26 Schumann, Joh., Vertr., Stiftstr. 1
82 44 Schumann, M., Gen.Stabsarzt, Tirpitzstr.111
91 88 Schumann, Val., Früchte, Muhliusstr. 55
6 60 Schumann & Ehlers, Install., Burgstr. 4
78 95 Schumm, H., NSDAP.Ztg., Lerchenstr. 10
35 94 Schunk, Karl, Klempner, Holten.Str. 68
6 27 Schurbohm, Franz, Ing.-Büro, Jahnstr. 6
28 69 Schurbohm, Hugo, Bäckerm., Hofholzall.132
88 77 Schuster, Hedwig, Bülowstr. 14
45 72 Schutzverb. landw. Gläubiger, Sophienbl. 28
42 99 Schwäb. Gmünder Ersatzkasse von 1878, Jahnstr. 12
19 89 Schwalenberg, Andreas, Möbel, Waitzstr. 28
58 28 Schwalm, Erich, Seeblick 3
20 79 Schwandt, Gust., Direkt., Holten.Str. 161
134 89 Schwanhäußer, Kaptltn., Moltkestr. 64
66 89 Schwantes, Dr. G., Dir., Lantziusstr. 22
52 13 Schwanz, Minna, Modewr., Eckernf.Str. 10
29 09 Schwardt, Ernst, Glaserei, Teichstr. 1
78 45 Schwarm, Albert, Obst, Fleethörn 64
57 77 Schwartau, Joh., Bugsiergesch., Wall 22a
84 18 Schwarten, Herm., Fuhrw., Karpfenteich 17
1 51 Schwarten sr., W., Schlachter, Dänische Str.7
66 96 Schwarten jr., W., Schlachter, Holten.Str181
40 46 Schwarting, Ad., Ing., Goethestr. 12
84 55 Schwartz, Carl, Drogerie, Hamb.Ch. 49
84 40 Schwartz, Georg, Versich., Seeblick 17
92 94 Schwartz, H., Polstermöbel, Aug.Str. 22a
95 20 Schwarz, O.-Werftinsp., Scharnh.Str. 9
21 02 Schwarz, Alb., Eierhdlg., Gutenbergstr. 7
23 14 Schwarz, Albin, Schlosserei, Ringstr. 99
44 32 Schwarz, August, Tischlerei, Boninstr. 8
93 73 Schwarz, Ferd., Dir., Wehdenweg 77
96 89 Schwarz, F., *Schu* Hamb.Landstr. 1
52 96 Schwarz, Dr. Georg, Dir., *Krh* Hasselk. 78
33 80 Schwarz, Otto, KronshagenerWeg 32
8 74 Schwarz, Rud., Insp., Hofholzallee 71
23 51 Schwarz, Wilh., Glasermstr., Ringstr. 42
15 98 Schwarz, Wilhelm, Milch, Annenstr. 18
133 30 Schwarze, Gg., Ltn. a. D. Olsh.Str. 16
59 67 Schwarzer, Karl, Kfm., Möllingstr. 10
74 97 Schweder, Walter, Optik, Schloßgarten 7
18 57 Schwed. Konsulat, Eisenbahndamm 12
10 21 Schwedler, Ernst, Kohlen, Hassee, SchleswigerStr. 22a
16 34 Schwee, Auguste, Gneisenaustr. 15
42 32 Schweigger & Tenzer, Öle, Eckernf.Ch. 43
4 14 Schweim, Edith, Korsetts, Holstenstr. 13
47 06 Schweim, Robert, Tapezier, Lornsenstr. 63
70 26 Schweimer, Dr. Kl. P., Ing., Seeblick 17
134 10 Schwenn, Anna, Lehr., Düvelsb.W. 47
94 31 Schwenn, Ludw., Dipl.Ing., Moltkestr. 13
36 66 Schwenn, Dr. Paul, Arzt, KnooperWeg 115
93 83 Schwennesen, Dr.B., Reg.Rat Hamb.Ch.201
19 49 Schwentine Bank eGmbH, Neumühlen-Diedrichsdorf, SchönkirchenerStr. 22
67 15 Schwerdt, Werner, Drogen, Forstweg 79
75 14 Schwerdtfeger, Elisabeth, Moltkestr. 35
21 63 Schwerdtfeger'sche Brandgilde, Ringstr. 43
28 57 v. Schwerin, A., Gräfin, Düsternbr.Weg 58
105 69 Schwerin, Hch., Fische, Kl.Kuhberg 36
17 04 Schwertfeger, Hans, Buchhdlg., Holstenstraße 106
71 21 Schwetje, Arnold, Ing., Fleethörn 30
54 07 Schwieger, H., Fahrräder, Heikend.Weg 46
12 86 Schwien, Herm., Tischl., Weißenburgstr. 44
39 84 Schwienhorst, F., Schneiderei, KnooperW. 84
4 16 Schwombeck, Oswald, Vertr., Th.Storm-Straße 17
23 05 Scobel, Carl, Bäckerei, Holten.Str. 145
84 59 Sczillat, Friedel, Obst, Stiftstr. 25
74 22 Sebelin, Alex. Kol.-W., Holten.Str. 214
23 23 Sebelin, Heinr., Räucherei, Harmsstr. 21
76 42 Sedlmaier, Dr. Rich., Prof., Schillerstr. 23
41 81 See-Berufsgenossenschaft, Willestr. 9
31 96 Dies., Techn. Aufsicht, Holstenstr. 33
26 07 Seefeldt, Dr. Karl, Kaptltn., Wehdenweg 74
31 11 Seefisch, F., Baurat, *Krh* Villenweg 29
13 80 Seefluth, Walter, Kapt., Dobersd.Str. 9
93 81 Seegrenzschlachthaus, Gablenzstr.
Holt. 201 Seekartenstelle W. Schulz, Schleuse
82 20 Seelemann, Dr. Max, Prof., Arndtpl. 1
31 18 Seelig, Hugo, Büchsenm., Gr.Kuhberg 28b
15 37 Seemännische Heuerstelle, Wall 43
Holt. 177 Seemänn. Heuerstelle Kiel-Holtenau
84 57 Seemann, Alb., Masch.-Repar., Waitzstr. 96
32 15 Seemann, Amanda, Modistin, Lornsenstr. 36
66 60 Seemann, Detlef, Autoverm., Schauenburger Straße 19
Holt. 346 Seemann, H., Milch, Diekmissen 6
30 35 Seemann, J., Schlachterei, Hohenz.R. 45
60 88 Seemann, Johannes, Langer Segen 5a
82 95 Seemann, Johs., Autorepar., Marthastr. 5
88 93 Seemann, Ludw., Schlachter, BremerStr. 9
75 75 Seemann, Maria, Reventlouallee 15
42 56 Seemann, Paul, KielerKuhle 11
Holt. 130 Seemannsheim u. Mission, Kanalstr. 64
30 38 Seemüller, Ludw., Töpfermstr., Prüne 38
74 93 Seewald, O., Juwelier, Holtenauer Str. 95
20 93 Seguin, Karl, Fuhrm., Rendsb.Landstr. 223
106 98 Seher, Elli, Backwr., Pr.Heinr.Str. 123
30 03 Seibel, August, Kfm., Niemannsweg 123a
74 90 Seibel, Heinz W., Kfm., Hindenb.Ufer 73
91 Seibel, J. W., Margarinewerk, A.Lüb.Ch. 99
134 59 Seibert, Ing., Exerzierplatz 20
25 00 Seidel, Dipl.-Ing., Königsweg 38
106 95 Seifert, Gerh., Drogen, Exerzierpl. 2
35 52 Seifert, Rud., Drogen, Elisabethstr. 27
19 61 Seiffert, Prof. Alfr., Dir., Hospitalstr. 20
41 71 Derselbe, Wohn., Schwanenweg 10
Holt. 303 Seiffert, Paul, Spedition, Ottomar-Enking-Straße 39
76 68 Seik & Co. GmbH, Naut. Werkstätten
95 44 Seik, Heinz, Hohenzollernring 50
66 45 Seitner, Hans, Kaserne Eichhof
13 34 Selchauhansen, L., Fuhrw., Gr.Ziegelstr. 24
26 13 Selck, Arth., Kohlen, Gravelottestr. 12
Holt. 57 Selck, Friedr., Tischl., Redingskamp 17
62 51 Sell, Alfr., Lebensm., Tirpitzstr. 66
81 30 Sell, Emma, Lindenallee 19
59 89 Sell, Ernst, Viehhdlr., Hohenstaufenring 37
33 51 Sell, Fritz, Bäckerei, Teichstr. 2
5 32 Sell, Gustav, Mehl, Exerzierpl. 20
103 68 Sell, Hans, Reventlouallee 5

8 ml.-Nr. 95 00 Hans Sell Mehl- und Mühlenfabrikate, Futter- und Düngemittel, Eisenbahndamm 13b

79 71 Sell, Heinr., Vertr., Exerzierplatz 16
4 60 Sell, Heinr., Kol.-W., Herz.Friedr.Str. 52
62 72 Sell, Joh., Wurstfbr., Holtenauer Str. 17
38 07 Sell, Karl, Viehhdlg., Russee, Rendsb.Ldstr.
73 33 Sell, Karl Joh., Schlachterei, *Krh* Kieler Straße 48
53 50 Sell, Markus, Kohlen, Lutherstr. 30
83 47 Sell, Wilh., Bäckermstr., Lüdemannstr. 58
37 09 Sell, Wilh., Schneider, Küterstr. 28
41 58 Selleneit, Gustav, Techn. Öle, Eichhofstr. 7
38 13 Sellenthin, Marianne, Ww., Kitzeberg, Drosselhörn 17
95 69 Sellmann, Wilh., Rundfunk, Kehdenstr. 23
59 65 Sellmer, Elsbeth, Schneiderin, Hindenb.U. 80

27 61 Sellmer, Ernst, Bäcker, Weißenburgstr. 33
25 71 Sellmer, Joh., Stellmacher, Schönb.Str. 14
42 59 Sellmer, Paul, Wagenfbr., *Krh* Eckernfelder Chaussee 96
35 62 Sellmer, Walter, Bäckerei, Hamb.Ch. 127
42 58 Sellmer, Willi, Gartenbau, *Krh* Hindenburgstraße 6
34 01 Selmer, Friedr., Kol.-W., Waisenhofstr. 43
92 35 Selmer, Hugo, Wilhelmstr. 21
43 68 Sendler, Magdalene, HoltenauerStr. 110
70 25 Senf, Otto, Oberpostrat a.D., Adolfpl. 3
40 17 Senff, Ed., Ing., A.Lüb.Chaussee 43
102 77 Sengewitz, Lothar, Ing., Stadtrade 10
49 52 Senner, Hermann, Kfm., Jahnstr. 4
33 00 Sensen, Carl, Spediteur, Ernst-Friedr.Str. 8
9 26 Serno, Hanni, Frau, *Schu* Kl.Eiderkamp 4
93 05 Sesemann, Fritz, Präsid., Tirpitzstr. 102
66 29 Settegast, Bernh., Obering., Forstweg 87
90 80 van Severen, Willy, Uhrm., Lutherstr. 6
51 68 Severin, Rudolf, Bäcker, Hamb.Chaussee 57
45 56 Sewerin, Ing., Reventlouallee 16
54 64 v. Seydlitz, Karl, Techn. Büro, Gellertstr. 22
31 06 Seyfarth, Hellmut, Dr., Tirpitzstr. 134
8 62 Seyfert, Anna, Lebensm., Heikendorf
90 90 Siber, Ernst, Branddir., Wrangelstr. 54
4 43 v. Sichart Werner, Oberst (E), Forstweg 45
85 83 Sicherheitsdienst 卐, Karolinenweg 23
24 49 Sick, Peter, Schlachterei, Jeßstr. 3
47 22 Siebel, Dr. Hans, Dir., Pr.Heinr.Str. 28
107 34 Siebert, Otto, Baurat, Beselerallee 34a
133 37 Siebert, Rich., Obering., Hansastr. 109
73 02 Siebert, Rud., Pr.Heinrich-Str. 97
106 87 Siebke, Buchf., DanzigerStr. 16
130 55 Siebke, L., Hebamme, *Krh* Kopperpahl 114
33 13 Sieck, Lorenz, Optiker, Altenteichstr. 11
101 40 Siedlungsbauges. Herm. u. Paul Frank, *Elm* Preetzer Chaussee
103 92 Dies., Arbeitslager, *Elm*-Nord
97 93 Sieg, Wilh., Glasrein., Jungm.Str. 71
40 49 Siegmon, Friedr., Ing. a. D., Holten.Str. 149
43 59 Siegmund, G., Major a. D., Esmarchrtr. 51
20 72 Siegmund, Prof., H., Dir., Caprivistr. 8
97 89 Siegmunds Schuhwr., Augustenstr. 36
13 56 Sieh, Klaus, Theodor-Storm-Str. 11
94 04 Sieh, Martha, Lebensm., Pestalozzistr. 30
85 42 Sieh, W., Stellv. Gauleit., Düsternbr.Weg 54
102 49 Sielaff, Günther, Ltn., Tirpitzstr. 140
13 06 Siemen, H.-H., Organist, Sternstr. 2a
78 16 Siemen, Dr. phil., Luise, Seelsorgerin, Saarbrückenstr. 18
56 78 Siemens Apparate u. Maschinen GmbH, Baubüro Dt. Werke, Gebäude 107
101 50 Dies., Germaniawerft
7 22 Siemens-Bauunion GmbH, KG, Techn.Büro
93 72 Siemens-Bauunion GmbH, Hochbau, Kriegsmarinewerft
104 60 Dies., Tiefbau, Kriegsmarinewerft
34 30 Siemens-Reiniger-Werke AG, Jungm.Str. 43
7 22 Siemens-Schuckertwerke AG, Holstenbr. 26
107 89 Dies., Baubüro, Kriegsmarinewerft
102 28 Siemens, Hans, Tirpitzstr. 94
Sml.-Nr. 7 22 **Siemens & Halske A.-G., Ingenieur-Büro Kiel, Holstenbrücke 26**
54 71 Siemers, Ernst, Töpfer, Nordd.Str. 46
93 32 Siemers, Kurt, Töpferm., Stadtfeldk. 24
66 59 Siemers, O., Reg.-Insp., Gerhardstr. 30
105 14 Siemke & Brix, Fuhrw., Jungmannstr. 47
53 25 Siemonsen, B., Lebensm., Mettlachstr. 3
95 06 Siemonsen, H., Uhren, Brunsw.Str. 28
101 53 Siemonsen, H., Milch, Olsh.Str. 22
72 39 Siemonsen, Herm., Vertr., Düppelstr. 62
35 17 Siems, Helm., Versich., Knivsberg 8
Holt. 105 Siems, P., Eisenwr., FriedrichsorterStr. 6
55 98 Siemsen, Jürgen, Butter, Lutherstr. 28
24 73 Siemsen, Marie, Meiereiprod., KnooperW.153
69 83 Siemßen, Bruno, Prok., Klopstockstr. 3
27 94 Siemund, Geschäftsf., Schleusenstr. 15
Holt. 241 Siepmann, Herm., Gartenbau, Kanalstr.
Holt. 204 Sierts, Dr. F., Zahnarzt, Schlange 29
14 29 Siese, Fritz, Mäntel, DänischeStr. 41
Holt. 154 Sieß, J., Brennmat., Joh.Sump-Str. 2
57 97 Sieveking, Emilie, Reventlouallee 20
(35 50) Sievers, Auguste, Hebamme, Düppelstr. 81
38 28 Sievers, Carl, Zimmermstr., Russee, RendsburgerLandstr. 84
64 57 Sievers, Elfried, Mechaniker, Lerchenstr. 18
22 61 Sievers, Ernst, Schlächterm., Boninstr. 35
96 22 Sievers, Hans, Lantziusstr. 14
101 15 Sievers, Hans, Bauing., Helgolandstr. 25
84 53 Sievers, Hans, Milch, Saldernstr. 11
(14 47) Sievers, Heinr., Sportbed., Königsweg 17
98 82 Sievers, Heinr., *Schu* Haus a. See
35 50 Sievers, H. J., Drogerie, Holten.Str. 113
22 83 Sievers, Johs., Fettwr., Harmsstr. 76
35 37 Sievers, Johs., Buchdr., Sophienblatt 42
96 55 Sievers, Marieluise, Goldschmiede, Holten. Straße 79
55 75 Sievers, Peter, Amtmann, *Krh* Am Gartenheim 3
14 47 Sievers, Peter, Töpfer, Königsweg 17
11 07 / 104 31 **Sievers & Brandt K.-G., Seifenfabrik, Stadtrade 16**
52 11 Sievert, Carl, Gastw., *Elm* Dorfstr. 2
28 38 Sievert, Heinr., Install., Tirpitzstr. 39
62 26 Sievert, Wilh., Wagenfbr., Prüne 20
73 05 Sievert, Wilh., Goldwr., Brunsw.Str. 3
80 59 Sigmund jr., Otto, Fleischag., Schlachthof
24 91 Sigmund, Germania, Wilhelminenstr. 16
97 46 Silber, Herb., Ing., Prinz-Heinr.Str. 18
132 57 Simmendinger, Bernhard, Flugzeugführer, *Krh* KielerStr. 5
19 72 Simonis, Vizepräs. i. R., Niemannsweg 107
35 86 Simons, H., Blocksberg 16
132 18 Simonsen, G., Dipl.-Hdl., Arndtpl. 6
15 06 Singelmann, Jul., Vertr., Muhliusstr. 40
8 18 Singer Nähmasch.-AG, Holstenstr. 20
98 49 Sinjen, Anna, KrusenrotterWeg 67
20 47 Sinjen, Claus, Kronshagen
66 97 Sinn, Christ., Baugesch., Papenkamp 32
51 24 Sinnemann, Käthe, Drogen, Hasseld.Weg 5
24 70 Sinnknecht, Johs., Baug., Rendsb.Ldstr. 91
133 46 Sirota, Walter, Ang., Kronsh.Weg 73
50 06 Skagerrakklub, Waitzstr. 10
20 08 Skala-Varieté, Tanzdiele, Schloßstr. 1
52 21 Skau, Rud., Fettwr., Lutherstr. 3
Holt. 136 Skjöth, W., Kfm., Friedrichsort.Str. 48
44 33 Slabig, G. A., Gaststätten, Goethestr. 29
10 46 Smidt, Adolf, Wäsche-Verl., Preußerstr. 17
6 43 Smidt, P. H., Kol.-W., Tirpitzstr. 39
19 39 **Smink, Jan, Netzfbr., Suchsdorf**
84 74 v.d.Smissen, Dr. W., Ldw.-Rat, *Krh* Friedenskamp 6
85 76 Smolla, Baurat, Düsternbr.Weg 71
65 51 v. Sobbe, Rosa, Dipl.-Ing., Sternstr. 3
16 83 Sobolowsky, M., elektr. Art., Sophienblatt 18
10 47 Söderbergs, Max, Prok., Hohenz.Ring 52
7 40 Söht, Ernst, DüstenbrookerWeg 50
17 73 Sönnichsen, Joh., Lebensm., Tirpitzstr. 141
40 33 Sönnichsen, Peter, Milch, Baumweg 9
Holt. 219 Sönnichsen, P. S., Baugesch., Kanalstr. 12
14 82 Sörensen, Conrad, Kapt., Tirpitzstr. 61
82 35 Sörensen, Dr. Ernst, Stud.-Rat, Fleethörn 64
61 70 Sörensen, Heinr., Goldwr., Bergstr. 25
42 53 Sörensen, Martha, Schillerstr. 20
4 01 **Sörgel, Otto, Hamburg, Eisenwaren, Zweigniederlassung Kiel, Herzog-Friedrich-Str. 33**
102 83 Sörnsen, Robert, Friseur, Bahnhofstr. 32
45 25 Sohmann, Gretel, Schauspielerin, Wilhelminenstr. 5
60 93 Sohnrey, Heinr., Landw.-Rat, *Krh* Am Gartenheim 1
95 70–95 72 **Steffen Sohst** Baugeschäft, Heikendorfer Weg 31
136 32 Ders., Baust., Tirpitzhafen
57 80 Solidschuhwerk Tuttlingen, Holten.Str. 44
22 41 Soll, Gustav, Milch, *Elm* PreetzerChauss. 33
70 43 Soll, Heinr., Fuhrgesch., Hamb.Chauss. 187a
(22 41) Soll, Heinr., Schnellastverkehr, Preetzer Chaussee 49
47 74 Soll, Karl F., Zigarren, Sophienblatt 61a
56 86 Soltsien, Dr. Günther, Arzt, Kleiststr. 24
3 86 Sommer, Anna, Lichtpaus., Exerzierpl. 19
39 89 Sommer, Arno, Schiffsausrüst., Karlstr. 14
77 32 Sommer, Carl, Kfm., Tirpitzstr. 114
42 80 / 42 86 **Sommer & Co.** Chemische Fabrik, Kiel, Alte Lübecker Chaussee 86. **T** Somco
25 38 Dies., Bakteriolog. Abt., Karlstr. 9
42 19 Dies., Fabrik, Fockstr. 13
Holt. 281 Sommerwerck jr., Dr. Wilh., Arzt, Fritz-Reuter-Str. 90
70 91 Sonderburg, Emmy, Hohenbergstr. 7
35 42 Sonnenberg, A., Schneiderei, DänischeStr. 12
36 15 Derselbe, Wohnung, Schillerstr. 24
133 18 Sonnenschein, W., Amtmann, Reventl.A. 16
35 87 Sonnewald, Carl, Schornsteinf., Wilhelminenstr. 24
31 88 Sonntag, Dr., Zahnarzt, Dahlmannstr. 6
81 90 Sorg, Karl, Direktor, Forstweg 56
59 43 Sorg, Rud., Rundfunk, Holstenstr. 56
78 90 Sothmann, Elisabeth, Hebamme, Kirchenweg 40
65 67 Spaeter, Max, Buchdr., Bergstr. 28
52 53 Spahr, Heinr., Maschinenbau, *Elm* Preetzer Chaussee 140
19 78 Spamer, Else, HoltenauerStr. 116
44 66 Spangenberg, Fritz, Ang., Dahlm.Str. 2
72 69 Spanuth, Hans J., Düvelsb.Weg 26
98 31 Spanuth, Lieschen, Lessingplatz 12
34 77 Sparing, Hans, Gruppenl., Mönkeberg, Kalkberg 11
Sammel-Nr. 99 00 **Sparkasse der Bank der Deutschen Arbeit A. G., Zahlstelle Kiel, Fährstraße 22**
Sml.-Nr. 66 50 **Sparkassen- und Giroverband für Schleswig-Holstein, Kiel, Klinke 24**
Holt. 111 Spar- u. Darlehnskasse eGmuH, Pries
(3 61) Spar- u. Darlehnskasse eGmuH, Meimersdorf
(66 14) Spar- u. Darlehnskasse eGmuH, Ottendorf
67 59 Spar- u. Darlehnskasse GmuH, Russee 46
5 30 Spar- und Leihkasse, Sophienblatt 48a
59 84 Specht, Waldemar, Klempner, Mittelstr. 15

Heinrich Speck & Sohn
Holzgroßhandlung und Hobelwerk
Kiel, Wilhelmstr. 2
Fernsprecher: **10** u. **11** ‖ Telegr.-Adr.: **Holzspeck**

(17 21) Speck, Theodor, Öfen, Harmsstr. 20
17 21 Speck, Walt., Autofahrsch., H.Frdr.Str. 71
100 74 Speetzen, Gust., Lohndrescherei, *Elm* Preetzer Chaussee 205
59 50 Speetzen, Jul., Bäckermstr., Augustenstr. 48
43 10 Speisehaus Am Dreieckplatz, Wilhelm.Str. 5
71 54 Speisehaus Exer, Exerzierpl. 13
132 94 Speisehaus Hamb. Keller, Flämische Str. 14
64 53 Spengler, Heinrich, Schillerstr. 2
97 14 Sperling, Verw.-Amtm., Hardenbergstr. 14
11 15 Sperling, Frdr., Porzellan, DänischeStr. 36
94 44 Ders., Wohn., Rarsrott 32
41 89 Speth, Heinr., Kartoffeln, *Elm* Ellerbeker Weg 101
71 94 Speth, Herb., Lebensm., Gutenbergstr. 40
69 24 Speth, Paul, Lebensm., Petersb.Weg 58
40 63 Speth, Werner, Lebensm., *Elm* Dorfstr. 4
24 38 **Spethmann, Wilhelm, Holzhandel, Sperrholzplatten, Furniere, Muhliusstr. 72**
8 14 Spiering Nf., John, Hypoth., Holstenstr. 33
78 75 Derselbe, Wohn., Bismarckallee 17
6 70 Spinnerei u. Seilwerk, *Krh* KielerStr. 59
135 57 Spitzbarth, Friedr., Eichhofstr. 7
56 96 Spletstößer, Paul, Bäckerei, Gerhardstr. 41
103 67 Spörel, Korv.-Kapt., Adalbertstr. 11
135 10 Spohd, Kapitän, Adolfplatz 3
54 77 Spohn, W. Aug., Baugesch., Stadtrade 34
34 81 Spohr, Dr. W., Schriftsteller, Sophienbl. 64
58 92 Sport- u. Spielplatz, Städt., Str.d.SA. 140
23 86 Sporthaus Nis Knudsen, Holstenstr. 104
20 81 Springborn, A., Hebamme, Marthastr. 6
75 66 Springe, Frdr., Lebensm., Jungfernstieg 40
23 25 / 104 41 **Ad. Springer Schiesw.-Holst. Isolierwerk für Wärme u. Kälteschutz**, Sophienblatt 52a
104 41 Springer, Herbert, Ing., Sophienblatt 52a
83 35 Sprockhoff, Willy, Dir., Reventlouallee 7
69 06 卐-Abschnitt XX, Niemannsweg 81b
55 34 卐-Mannschaftshaus, Kirchenstr. 3
73 68 Staack, Fritz, Schneidermstr., Sophienbl. 78
Holt. 344 Staack, Herm., Kraftf., Richthofenstr. 8
46 45 Staack, Johs., Oberrevisor, Sophienbl. 32
97 53 Staack, Maria, Papierwr., Gerhardstr. 13
26 53 Staack, Max, Tapez., Gutenbergstr. 5
62 46 Staatl. Ingenieurschule, Fährstr. 35
21 39 Staatl. Kreiskasse, Ringstr. 5
74 10 Staatl. Oberrealschule, Wellingdorf, SchönbergerStr. 67
102 44 Staatl. Sonderdienstst. f. Planung u. Baupolizei, Hohenbergstr. 4
28 35 Staatl. Studienseminar, Küterstr. 5
25 79 Staatsarchiv, Preuß., Karlstr. 27
29 00 Stachow, Fritz, Major, Kitzeberg, Schönk. 35
60 00 **Stadtverwaltung Kiel, Rathaus,** Fleethörn. Zentrale verbindet mit allen Dienststellen
75 44 Badeanstalt am Hindenburgufer
Holt. 49 Badebetrieb Falkensteiner Strand
98 87 Baubüro, Städt.
7 Bauhof, städt., Gutenbergstr.
10 80 Fähre Kiel-Gaarden
103 00 Friedhöfe, Städt. Verwaltg., Holstenbr. 28
81 72 Fürsorgeamt, Mitte, Muhliusstr. 85
7 94 Dasselbe, Nord, Lornsenstr. 59
74 Dasselbe, Ost, Schulstr. 32
50 76 Gesundheitsamt, Dammstr. 3
59 81 Kleinbahn, Suchsdorf-Wik, Uferstr.
107 61 Dies., Verwaltung Wall 47
60 50 Krankenanstalt, Städt., MetzerStr. 55
101 22 Hilfskrankenhaus II, Kopperp.Allee 59
45 15 Hilfskrankenhaus III, P.Flemming-Str. 3
49 90 Nahrungsm.-Unters.Amt, Städt., Wilhelm.-Straße 14
44 05 Nordostseehalle, Gutenbergstr. 61
93 80 Schlachthof
16 41 Oberschule f. Jungen, KnooperWeg 63
50 71 Hebbelschule, Waitzstr. 36
22 36 Hindenburgschule, P.Flemming-Str.
16 43 Oberschule f. Jungen, Am Königsweg
Holt. 189 Mittelschule Pries-Friedrichsort
83 81 Mittelschule Wellingdorf, Rohdehoffplatz
105 27 Knaben-Mittelschule, Muhliusstr. 31
107 62 Knaben- u. 2. Mädchen-Mittelschule, Gerhardstr. 104
133 00 Knaben- u. 4. Mädchen-Mittelschule, Iltisstraße 82
90 44 Städt. Mädchenschule, Fährstr.
61 73 Handwerker Berufsschule, Wilhelm.Str. 32
31 43 Industrie-Berufsschule, Wahlestr. 26
58 90 Kaufm. Berufsschule, KnooperWeg 85
59 21 Mädchen-Berufsschule, Philosophengang 8
58 90 Handelslehranstalten, KnooperWeg 85
59 21 Lehranstalt f. Frauenberufe, Philos.Weg 8
5 20 Meisterschule d. Deutschen Handwerks, Küterstr. 17
4 26 Nordmarkschule f. Musik, Reventl.Allee 6
5 71 Seefahrtschule, DänischeStr. 31
(77 90) Schulzahnklinik, Sophienblatt 62
85 44 Schwimmhalle am Lessingplatz
Holt. 237 Seekamp, Gutsverwaltung
37 38 Stadtbildstelle u. Lehrmittelstelle, Kl.Kuhberg 14
90 40 Stadternährungsamt, Fleethörn 25
3 78 Stadtgartenbauamt, Freiligrathstr. 4
60 40 **Stadtwerke Kiel**
Knooper Weg 75
44 61 Dies., Elektriz.- u. Gaswerk, Wik
Holt. 135 Dies., desgl. Holtenau
Holt. 37 Wasserwerk Kiel-Pries
66 61 Wasserwerk Neumühlen
45 68 Wasserwerk Ravensberg
10 22 Wasserwerk Schulensee
9 27 Wasserwerk Schwentinetal
75 20 Straßenreinigungsanstalt, Str.d.SA. 84
6 14 Theater, Opernhaus
5 51 Dass., Schauspielhaus
12 23 Verwaltungsstellen, *Elm* Jettkorn 3
Holt. 64 Dies., Holtenau, Kanalstr. 37
10 63 Dies., -Neumühlen-Dietrichsdorf, Ivensring
Holt. 55 Dies., -Pries, Fr.Reuter-Str. 87
26 11 Walderholungsstätte Vieburg
88 66 Wohnungsinspektion, Eisenbahndamm 5

8 13 Stadtgruppe Kiel d. Kleingärtner u. Kleinsiedler e.V., AmWohld 61
56 11 Stadtmission, Fleethörn 61
62 33 Dies., Christl. Hospiz, Ringstr. 32
14 10 Dies., Frauenarbeitsstätte, Gellertstr., 10a
51 17 Dies., Kinderheim, Hohenb.Str. 3
20 12 Dieselbe, Männerarbeitsstätte, Kronsh.Weg
19 43 Dies., Obdachlosen-Asyl
24 83 Stadtverb. d. ev. Frauenhilfen, Klosterk. 19
65 42 Staebner, Rich., Zigarren, Gerhardstr. 91
90 58 Stäcker, E., Obst, Adelheidstr. 11
22 42 Stäcker, Eduard, Butter, Helg.Str. 17
34 79 Städt. Silo- u. Umschlagsanl., Uferstr. 66
87 59 Staerk, Otto, Betr.Leiter, Neum.Str. 105
103 03 Staffeldt, Carl, Beselerallee 33
2 71 Stahl, Anna, Drogerie, Kirchhofallee 33
19 84 Stahl, Alb., Drogerie, Kirchenweg 46
33 55 Stahl, Aug., Baugesch., KielerStr. 56
102 76 Stahl, Charl., Landw., Schwartenbek
30 44 Stahl, Ernst, Landw., Schwartenbek
57 56 Stahl, Ernst, Kaptltn., Scharnh.Str. 9
55 79 Stahl, Gertr., Isoliergewerbe, Jungfernst. 21
47 20 Stahl, Herm., Drogen, Sophienblatt 96
44 40 Stahl, Karl, Kartonnagen, Exerzierplatz 30
41 93 Stahl, Peter, Drogerie, Elisabethstr. 108
58 17 Stahl & Stiller, Modewaren, Vinetaplatz
83 09 Derselbe, *Schu* Kl.Eiderkamp
51 74 Stahlberg, Otto, Optiker, Fleethörn 26
77 33 Stahlbock, Hans, Vertr., Gärtnerstr. 66
63 60 Stahlhut, Bruno, Hypoth., Holstenstr. 81
38 54 Stahlmann, O., Amtm., Wilhelmshav.Str. 29
54 00 Stahmer, Dr. Otto, R.-A., Sophienbl. 13
15 40 Derselbe, Wohnung, Düsternbr.Weg 134
31 90 Stallbaum, Wilh. F., Möbel, Koldingstr. 8
34 96 Stallknecht, Heinz, Drogen, Holt.Str. 110
55 53 Stamm, Gustav, Kf., Tirpitzstr. 131
66 65 Stammerjohann, Dr. Rudolf, Steuerberat., Adelheidstr. 17
105 04 Stamp, Heinr., SA.-Führ., Hansastr. 51
24 81 Stange, Albert, Gartenbau, Wittland 49
85 10 Stange, Arn., Apoth., Wilhelmshav.Str. 4
52 60 Stange, Aug., Handarbeiten, Elis.Str. 58
21 30 Ders., Wohn., *Krh* KielerStr. 13
69 74 Stange, F., Motorbootbetr., Fischerstr. 14b
21 65 **Stange, Hans, Großvertrieb in Kurz- und Süßwaren, Lerchenstr. 22**
131 30 Stapelfeldt, Irma, Händl., Nordd.Str. 34
11 01 Stapf, Leo, Architekt, Forstweg 66
61 02 v. Starck, L., Ww., Karolinenweg 9
33 29 Stargardt, Walter, Tischlerei, Fleethörn 59
104 48 Stark, O.-Buchf., Schauenb.Str. 40
Holt. 291 Stark, Chr., Schiffsmotoren, AmKai 10
27 13 Stark, Hans, Vertreter, Harmsstr. 40
35 25 Starke, Arn., Drogist, KrusenrotterWeg 56
106 92 Starke, Robert, Esmarchstr. 17
38 27 Starke, Walt., Druckerei, Brunsw.Str. 9
21 28 Starken, Karl, Milch, Blocksberg 1
44 48 Starken, Rud., Meiereibes., Gneis.Str. 2
46 62 Starken, Wilh., Meiereri, KnooperWeg 136a
94 96 Statzner, Otto, Zahnlabor., Rosenstr. 9
8 53 Stauffer, W., Autorep., H.Friedrich-Str. 35
11 05 Stav, Catharina, Vertr., Lornsenstr. 17
32 94 Stav, Karl, Glaserei, Prüne 37
13 71 Stav, Paul, Malermstr., Prüne 37
37 15 Stave, Wilh., Kol.-W., PreetzerChaussee 11
94 88 Steboy, Marta, Heißmangel, H.Frdr.Str. 45
40 15 Steck, Käte, Masseurin, Graf-Spee-Str. 3
44 90 Steen, Fritz, Kfm., Tirpitzstr. 126
33 03 Steen, Hans, Landwirt, Kieler Hof
31 73 Steen, Julius, Inh.: Ernst Bührsch, Fischgroßhandlung, Wall 65
39 81 Steen, Otto, Vermess., Kronsburg, Reesenberg 20
40 98 Steen, Paula, BrunswikerStr. 22
50 10 Steenbock, W., Fensterreinig., Vinetapl. 1
135 58 Steensen, Joh., Bauing., Adalbertstr. 5
132 73 Steffen, Dipl.-Ing., BremerStr. 5
28 36 Steffen, Hans, Heikendorf, Wildgarten
39 29 Steffen, H., Gasbrennerrein., Adalbertstr. 27
32 03 Steffen, Hch., Tischler, Neumühl.Str. 55
134 34 Steffen, Joh., Milch, Jeßstr. 17
100 69 Steffen, Karl, Metzstr. 39a
27 85 Steffen, Dr. Otto, Arzt, Lornsenstr. 52
36 39 Steffen, Wilh., Betriebsl., Annenstr. 58
22 68 Steffen, W., Lebensm., Schwentinestr. 26
51 93 Steffen, Wilhelm, Fuhrbetr., Knorrstr. 8
101 21 Steffens, Hch., Drechsl., Holt.Str. 124
363 / 364 **Joh. Steffens** Brot- und Gebäckfabrik Holstenstraße 63. **P** Hamburg 4194
80 13 **Derselbe,** Zweiggesch., Dänische Str. 20
63 71 Steffens, Dr. Wilh., Apoth., Holten.Str. 8
59 63 Stegelmann, Joh., Baugesch., Scharnh.Str. 15
59 07 Stegelmann, Otto, Töpfer, Schauenb.Str. 91
81 85 Stegemann, O., Intend.-Rat, Esmarchstr. 12
32 89 Steger jr., Nautische Werke, Schuhm.Str. 39
93 63 Stegmann, Ad., Bücherrev., Reventlouall. 33
34 51 Stegmann, Hans, Kino, Klosterkirchhof 15
Holt. 179 Stegmann, Hch., Masch.-Schloss., Friedrichsr.Weg 100
40 27 **Martha Stegmann**
Abzeichenstickerei, Brunswiker Str. 32
80 09 **Dieselbe,** Privat, Quinckestr. 12
24 01 Stehle, Alfr., Kaptltn., KnooperWeg 44
2 78 Stehmann, Heesch & Co, Lackfbr., Sophienblatt 48
26 05 Stehn, Heinr., Kfm.-Schule, Holstenstr. 99
95 15 Stehn, Otto, Buchh.-Organ., LangeReihe 18
30 93 Stehning, Arthur, Kaiserstr. 70a
60 62 Stehr, Frdr. W., Heißmangel, Karlstr. 9
84 78 Stein, Ad., Ing., Moltkestr. 37a
52 26 Stein, F., Kfm., Lantziusstr. 54
Holt. 232 Steinacker, K., Lagermstr., Müll.-Weg 3
91 78 Steinbeck, Gustav, Kaptltn., Speestr. 39
3 57 Steinert, Anni, Konfit., Ringstr. 30
99 67 Steinert, Aug., Gastw., Brunsw.Str. 14
79 43 Steinert, Martha, Prof., v.d.Goltz-Allee 73
61 36 Steinfurth, Franz, Maler, Jungmannstr. 14
70 65 Steinfurth, Johs., Tischl., Koldingstr. 6
35 41 Steinhilber, Ad., Tapez., Jungmannstr. 58
9 08 Steinicke, Chr. G., Kol.-W., Ringstr. 64
38 41 Steinke, Erich, Ang., Olshausenstr. 17
61 44 **Steinkopf, Berthold, Marinewerft, Kiel, Dammstraße 44**
Holt. 5 Steiskal, Hans, Mühle, Pries, Dorf 13
7 38 Steller, Paul, Heilprakt., Hardenb.Str. 20
54 78 Stelljes, Mathilde, Forstweg 87
7 84 Stelting, Andreas, Eisenwr., TiefeAllee 43
62 16 Stelting, J., Kol.-Wr., Heikendorf 1
20 60 Stelting, W., Drogerie, Schönkirch.Str. 19
72 98 Steltzner, Otto, Tischlerei, Lornsenstr. 54
27 05 Stempelfbr. Heinrich Potz, Willestr. 3
69 68 Stender, Emma, Hebamme, Gneisenaustr. 2
106 38 Stender, Hellm., Milch, Schülperbaum 14
105 38 Stender, Liesbeth, Klopstockstr. 7
48 55 Stenger, H., Obering., Yorkstr. 1a
6 71 Stephan, Dr. W., Archivdir., Speestr. 5
58 02 Sterdt, Walter, Prediger, Königsweg 21
133 17 Sternberg, Lehrer, Scharnhorststr. 14
51 97 Sternberg, Herm., Fleischwr., G.Ziegelstr. 12
49 60 Sternberg, Hugo, Tel.-Insp., Metzstr. 72
25 54 Stern-Drogerie, HoltenauerStr. 13
34 Sternwarte, Niemannsweg
102 07 Steschulat, E., Fuhrbetr., Heik.Weg 35
100 34 Steuber, Herm., Obering., Schmidtstr. 51
67 64 **Steyr-Wagen, Generalvertreter Hermann Storp, Lantziusstraße 8**
45 62 Stich, Dr. Hch., Prüfer, Niemannsweg 101
2 48 Stiefler, Paul, Baugesch., HoltenauerStr. 155
18 81 Stieler, Kurt, Organist, Wahlestr. 25
92 95 Stieper, Hans, Meiereiprod., Lüdem.Str. 50
83 66 Stieper, Wilh., Vertreter, Holten.Str. 45
57 95 Stiller, Dr. Kurt, Arzt, DänischeStr. 27
10 71 Derselbe, Wohnung, DüvelsbekerWeg 20
37 94 Stippe & Ellerbrock, Blechemballagen, Graf-Spee-Str. 18
4 19 Stobbe, Adolf, R.-A. [N], Holstenstr. 64
35 79 Derselbe, Wohn., Roonstr. 11
4 19 Stobbe, Justizrat, Rechtsanwalt u. Notar, Dr. Georg Roß, Rechtsanw., Holstenstr. 64
47 57 Stock, Jürgen, Kartoffeln, Hofstr. 10
(48 13) Stockhusen, C., Obering., Moorblöcken 10
16 58 Stockmann, Luise, Esmarchstr. 5
102 11 Stockner, A., Schlachter, KielerStr. 36
16 23 Stocks, Heinrich, Tischler, Stadtfeldkamp 45
65 69 Stocks, Marta, Lebensm., HoltenauerStr. 38
64 19 Stöbbe, Fritz, Lebensm., Werftstr. 4
34 02 Stöcker, Carl, H.-Konf., HoltenauerStr. 23
33 46 Stöcks, Johs., Lebensm., Kastanienstr. 7
61 88 Stödter, Hedwig, Damenhüte, Dän.Str. 18
2 67 Stöhr, Martin, Obering., Lantziusstr. 50
9 97 Stölting, Dorothea, Hanssenstr. 13
85 33 Stölting, Emil, Kfm., Harmsstr. 16
59 36 Stölting, Hans, Lebensm., Helgolandstr. 6
27 76 Stölting, Herm., Fuhrgesch., Gabelsb.Str. 4
79 06 Stölting, Th., Install., Kronsh.Weg 39
75 53 Stölting, Willh., Lebensm., Aug.Str. 81

133 56 Stötzel, Hans, Ing., Stiftstr. 11
11 92 Stoffers, Ernst, Architekt, Schwanenweg 20
91 92 Stoffers, E. L., Baumstr., Eichend.Str. 57
71 43 Stoffregen, Wilh., *Krh* Hasselkamp 76
19 76 Stohwasser, H., K.-Admiral, Holt.Str. 179
13 30 Stoldt, F., Autotransp., Oppend.Weg 28
16 84 Stoldt, Wilh., Chem., KnooperWeg 46
83 98 Stolley, Joh., Techn., Hansastr. 12
48 03 Stoltenberg, C. Joh., Roßschlächter, Prüne30
13 37 Stoltenberg, Hans, Baugesch., Mönkeberg, Heikend.Weg 4
8 75 Stoltenberg, H., Baugesch., Quittenstr. 18
97 49 Stoltenberg, Joach., Lehrer, Gneisenaustr.17
15 13 Stoltenberg, Joh., Gärtner, Lornsenstr. 20
20 38 Stoltenberg, Jul., Gärtnerei, Wellsee
(6 70) Stoltenberg, Paul, Fbrkt., *Krh* KielerStr. 84
55 00 Stoltenberg, Peter, Automob., Ringstr. 7
59 90 Derselbe, Wohnung, Bülowstr. 23
65 93 Stoltenberg, Wilhelmine, Viehhandel, Suchsdorf 30a
22 25 Stolz, Gust., Stud.-Rat, Karlstal 32
101 11 Stolze, Paul, O.-Reg.-R., Adolfpl. 12
76 05 Stolze, Rud., Lebensm., Kroog, PartenkirchenerStr. 1
49 53 Stolzenberg, Max, Esmarchstr. 7
9 85 Stolzenburg, H., Buchhdlg., Fleethörn 18
50 66 Storf, Hugo, Dachd., Kirchhofallee 35
43 94 Storjohann, H., Lebensm., Hollmannstr. 45
74 88 Storjohann, J., Malermstr., Jachm.Str. 2
15 49 Storm, Alb., Elektr. Anl., Gutenb.Str. 48
79 33 Storm, Chr., Tischlermstr., Ringstr. 89
74 13 Storm, Heinr., Bäckerei, Sternstr. 5
67 64 Storp, Herm., Kraftfahrzeuge, Lantziusstr. 8
33 37 v. Stotzingen, Dr., Int.-Rat, Mönkeberg, An den Eichen 69
67 13 Strätz, Carl, Sendeleiter, Schloßgarten 16
83 61 Straske, Fritz, Kürschn., Wilhelm.Str. 28
6 87 Straßenbahn, Depot Gaarden, Werftstr. 233
10 51 Dieselbe, Betriebsbhf. Wik, Hohenrade 21
27 97 Straßner, Dr. Horst, Arzt, BeselerAllee 63
59 47 Strathmann, H. C., Zigarren, Holten.Str. 62
Sml.-Nr. 6501 **Stratz, Carl, Fleischereibedarfsartikel aller Art, Darm- und Gewürzgroßvertrieb, Alte Lübecker Chaussee 104—106**
74 82 Straub, Dr. Erich, Landesrat, Holten.Str.131
40 45 Straube, Georg, Forstweg 73a
42 77 Strauch, Hansjörg, Kptltn., Tirpitzstr. 120
84 66 Strauß, R., Autorep., Nettelbeckstr. 5
50 30 Strauß, Willy, Klempnerm., Schützenw. 65
69 05 Strebe, Walter, Korv.-Kpt., Kitzeberg, Schönkamp 11
52 10 Strecker, Herm., Schneider, DänischeStr. 11
45 06 Strecker, W., Autoschutz, Schauenb.Str. 20
48 01 Strecker-Wittkugel, Elisab., Pian., Seebl. 7
130 75 Streckert, Herm., O.-Sekr., Gerhardstr. 92
16 86 Strehlow, Bernh., Dipl.-Ing., Forstweg 13
8 64 Streiber, Ernst, Bahnhofstr. 15
42 42 Streiber, Rob., Musikal., Holstenstr. 63
94 59 Strempel, Dr., Stud.-Rat, Wilhelmsh.Str. 27
17 25 Stringe, Paul, Vertreter, Lantziusstr. 36
50 52 Ströh, Claus, Fuhrgesch., Elendsredder 34
76 59 Ströh, Erich, Elektrot., MelsdorferStr. 2
33 63 Ströh, Gertr., Hebamme, Holten.Str. 85
7 86 Ströh, Herm., Vertr., Harmsstr. 4
24 95 Ströh, Joh., Fuhrw., SteenbekerWeg 47
45 85 Ströh, Jonny, Zigarren, Muhliusstr. 82
95 Ströh, Walter, Baugesch., Gablenzstr. 6
66 Struck Nf., Carl, Baugesch., DänischeStr. 5
3 37 Struck, Dora, Hebamme, Tirpitzstr. 71
59 97 Struck, Emil, Kfm., Hasseldieksd.Weg 42
21 80 Struck, Heinr., Maler, Muhliusstr. 49
44 49 Struck, Herm., Bestecke, Elisabethstr. 47
Holt. 319 Struckmann, Franz, Kantine, Schusterkr.
Holt. 213 Struckmeyer, Wilh., Lichtspiele, FalkensteinerStr. 40
45 89 Strüben, Korv.-Kpt., Niebuhrstr. 10
33 26 Strunk, Aug., Möbel, Elisabethstr. 45
50 86 Strunk, Hans, Beerdig.-Inst., Schulstr. 15
99 79 Strunz, G., Bücherrev., Dammstr. 50a
67 82 Struß, Georg, Korv.-Kpt., Schillerstr. 12
79 53 Struthoff, Günther, Drogerie, Jeßstr. 17a
71 87 Struve, Anna, Privatlehrerin, Lornsenstr. 11
99 21 Struve, Anni, Lehr., Eichendorffstr. 33
72 51 Struve, Chr., Obering., Stubenr.Str. 26
59 16 Struve, Emil, Makler, HoltenauerStr. 59a
51 86 Struve, Frdr., Bäcker, Posadowskystr. 7
106 35 Struve, Hans, Glaswr., HoltenauerStr. 27
2 73 Struve, Hans, Revisor, Saarbr.Str. 18
99 37 Struve, Magdal., Lehrerin, Waitzstr. 19a
77 03 Struve, Markus, Dir., Mettlachstr. 4
19 33 Struve, Reimer, Abfuhrg., *Elm* Preetz.Ch.14
4 00 Struve, Dr. W., Arzt, BrunswikerStr. 24
36 29 Stubenrauch, Mathilde, Mönkeberg, Lind.-Hof
56 01 Studentenheim Seeburg, Düsternbr.Weg 2
21 56 Studentenwerk, Hospitalstr. 21
132 56 v. Studnitz, Helene, BeselerAllee 35
11 40 v. Studnitz, O., Kapitän, Niemannsweg 87
33 83 Stüben, Heinr., Zigarren, Adolfstr. 31
83 23 Stüben & Classen, Tischl., Augustenstr. 34
70 56 Stübner, Ella, Buchhdlg., Holten.Str. 197
92 49 Stühmer, Anna, Str.d.SA. 20
77 14 Stuhr, Bernh., Geschäftsf., Froebelstr. 34
5 38 Stuhr, Hans, Kptltn., Tirpitzstr. 89
94 66 Stuht, Hans, Vertr., Geibelallee 9
59 27 Stunkel, Kurt, Ing., Hamb.Ch. 115
36 01 Stut, Theodor, Kohlen, Jägerstr. 14
15 41 Stutzer, Wilh., Senatspräs., Adolfplatz 12
51 23 Suckow, Alwine, Milch, Metzstr. 4
81 42 Suckow, H., Modellbau, Jachmannstr. 11
47 38 Suckow, Paul, Eisenwr., Langer Rehm 6
135 53 Sucrow, H., Kptltn., Tirpitzstr. 77
84 37 Sudau, E., Kptltn., Kitzeberg, Konsul-Lieder-Allee 26
54 33 Sünkens, Hans, Vertr., Holten.Str. 84
105 74 Sünkler, Alfr., Kfm., Iltisstr. 74
28 26 Sünkler, Fritz, Kraftverkehr, ElmschenhagenerAllee 1
56 03 Süß, Peter Ludwig, Elisabethstr. 122
54 94 Sütel jr., Carl, Fuhrgesch., Iltisstr. 29
16 47 Sütel, Ernst, Schlossermstr., Auberg 39
71 03 Sütel, Ernst, Fuhrgesch., Preetzer Chauss. 25
40 89 Sütel, Hans, Fuhrgesch., Russee, Dorfstr.
35 84 Sütel, Wern., Fuhrgesch., Russee, Dorfstr. 2
38 22 Süverkrüp, Fritz, Autofedern, Ringstr. 80
42 09 Süverkrüpp, Chr., Amtsvorst., Suchsdorf 51a
58 27 Sugge, Willi, Schlachter, Eichenb.K. 20
48 57 Suhling, Wilh., Kohlen, Heikend.Weg 48
90 39 Suhr, Gertrud, Bismarckallee 30

132 08 Suhr, Käthe, Frau, Nietzschestr. 46
134 14 Suhrcke, H., Korv.-Kpt., Clausewitz.Str. 5
85 16 Suhrcke, H., Korv.-Kpt., Tirpitzstr. 145
95 54 Suhren, Hch., Fischräuch., Waitzstr. 95
83 87 Suhren, Walter, Maler, Jungfernstieg 19
100 49 Susemihl, Ellen, Hohenbergstr. 17a
36 68 Susemihl, Ferd., Zigarr., Muhliusstr. 37
71 72 Susemihl, Karl, Dir., Eichendorfstr. 51
133 26 Susemihl, Otto, Muhliusstr. 37
63 99 Susemihl, Wilh., Justizrat, Forstweg 57
61 11 Susemihl, J.-R. Wilh., R.-A. [N], Ad.Hitler-Platz 2
49 51 Svendsen & Christensen, Modewr., BrunswikerStr. 11
32 85 Svensson, Erik, Polstermöbel, Kl.Kuhberg 32
77 36 Sydow, Friedr., Ing., Hansastr. 76
12 37 Syring, Willi, Schlachter, Papenkamp 25
81 36 Szameitat, O., Schiffsausrüst., Holt.Str. 120
64 85 Szeimeitat, O., Blumen, BeselerAllee 29
74 00 Szemsky, Alfred, Transp., Heinrichstr. 96
14 48 Szemsky, Anton, Eier, Adalbertstr. 23
87 87 Szigarski, Insp., Prinz-Heinrich-Str. 122
90 99 Szuboritz, Geza, Dipl.-Ing., Forstweg 73a
59 29 Tabbert, L., Krim.-Beamtin, Esmarchstr. 9
66 47 Conrad Tack & Cie, Schuhwr., Holstenstr.25
68 27 Tacke, Friedr., Svhuhwr., Michelsenstr. 12
60 64 Täuber, Frieda, Radio, Fleethörn 41
61 63 Talke, Herm., Baurat, Geibelallee 30
39 75 Talkowski, Dora, Lebensm., KielerStr. 30
60 69 **Tamm, Heinrich, Spiegel- und Fensterglas-Großhandlung, Lerchenstr. 3**
49 87 Tams, Johannes, Lebensm., Friesenstr. 9
103 70 Tams, Robert, Ing., Werftstr. 75
61 37 Tams, Walter, R.-A., Falckstr. 11
6 65 Tams, Wilh., Holz, Exerzierplatz 19
53 65 Tancré, Dr. Aug., Oekon.-Rat, Kitzeberg, Konsul-Lieder-Allee 34
49 34 Tandler, Max, Buchdr., Gutenbergstr. 5
71 59 Tank, Emil, Glasermstr., Hohenbergstr. 19
48 11 Tank, Hans, Schlachtermstr., Hohenst.R. 36
47 51 Tank, Helene, Lehrerin, Caprivistr. 4
133 03 Tanneberger, Otto, Radio, KnooperW. 111
30 41 Tappendorf, E., Kanalsteurer, Knorrstr. 4
56 69 Tarrach, Emil, Vertr., Gefionstr. 2
49 82 Taubner, Rudolf, Malerei, *Elm* Ellerb.W. 75
20 55 Techel, Max, Landmesser, Markt 4
36 50 Techn. Nothilfe, Ortsgr., Torstr. 25
103 74 Techn. Vertrieb, F. Küster, Holstenstr. 91
96 14 Teichert, Gust., Kartoffeln, Schloßstr. 22
61 58 Teichert, O., Veget. Gastw., Rathausstr. 4
77 93 Teichmann, Georg, Vers., Nietzschestr. 15
92 82 Teichmann, Otto, O.-Ltn., Eichend.Str. 19
61 72 Telefonbau u. Normalzeit, Lehner & Co, Sophienblatt 28
21 17 Telefunken-Ges. mbH, Abt. Marine, Holstenstraße 43
96 10 Telschow, Annemarie, Dr., Graf-Spee-Str. 1
71 13 Tennisges. Düsternbrook, Karolinenweg
47 88 Tensfeld, Arnold, Kfm., Schlichtingstr. 4
51 16 Tepelmann, Wilh., Forstweg 47
28 71 Tepling, Dr. M., Arzt, HoltenauerStr. 66
60 59 ter Meer, H. Kl., Ing., Forstweg 47a
79 85 Terno, Karl, Vertreter, Rathausstr. 4
97 24 Terpe, Werner, Keramik, Wellsee
48 06 Tessin, Gerh., LS.-Führer, Flensb.Str. 66
2 27 Testorp, Jul., Wäscherei, Boninstr. 48
101 73 Tetzlaff, A., Rendant, Tirpitzstr. 18
24 48 Tetzner, Alfr., Färberei, Kirchhofallee 24
49 01 Teutschebein, Joh., Betr.-L., Blücherpl. 3
16 87 Tevs, Johs., Fahrschule, Düppelstr. 87
6 49 Tews, Herm., Landesamtm., Arndtpl. 3
87 55 Thalemann-Thele, Elisabeth, Masseurin, Papenkamp 6
50 68 Thalwitzer, F., Lastverkehr, Helmh.Str. 2
65 10 Thau, Emma, Feinkost, Blücherplatz 15
77 30 Thea-Diedcrichsen-Stiftung, Schwanenw. 21
14 25 Theden, Carl, Bäcker, Hohenz.Ring 59
68 09 Thee, Heinr., Dentist, Sophienblatt 5
35 30 Theede, Auguste, Hebamme, Holstenstr. 100
11 04 Theede, C. J., Fischgroßhandlung, Wall 65
3 79 Theede, Claus, Fischräucherei, Wall 65
101 47 Theede, Frieda, Hebamme, Eckberg 31
94 93 Theede, Heinr., Maler, Kronsh.Weg 35
4 12 Theede, J., Fischgroßhdlg., Julienstr. 11
6 32 Theede, Margarethe, Rathausstr. 2
102 56 Theede, Margarethe, Wilhelmsh.Str. 6
21 22 Theede, Paul, Immob.-Gesch., Bergstr. 17
20 46 Theel, Hertha, Hebamme, Pr.Heinr.Str. 10
32 17 Theger, Gust., Autoverm., Schülperb. 10
42 64 Theile, Adolf, O.-Stud.-Dir., Adolfplatz 11
91 69 Theisig, Franz, Dr., HoltenauerStr. 148
73 06 Theiß, Erna, Tiefbaugesch., Sternstr. 4
58 89 Theophile, Erna, Kitzeberg, Drosselhörn 4
30 70 Thiel, Friedr., Tischlerei, Alsenstr. 19
69 30 Thiel, Sophia, Futterstoffe, Kehdenstr. 1
(69 30) Thiel, Walter, Vertr., Kehdenstr. 1
74 57 Thielbar, Joh., Vertr., Hofholzallee 52
83 04 Thiele, Christ., Bäcker, KnooperWeg 183
56 84 Thiele, Hans, Kfm., Schloßgarten 15
38 67 Thiele, Henry, Kfm., Kaiserstr. 51
49 37 Thiele, Paul, Friseur, Klinke 23a
103 56 Thiele, Dr. W., Assist., *Krh* Vollbehrstr. 33
21 01 Thielen, Heinz, Weine, BrunswikerStr. 49
48 78 Thielmann, Gertr., Musiklehrerin, Lornsenstraße 47
88 06 Thielmann, M. Parkett, Gutenb.Str. 42
(39 65) Thielmann, Max, Parkett, Lantziusstr. 52
67 77 Thielsen, Halm., Drogen, Schönb.Str. 100
22 67 Thielsen, Dr. W., *Krh* Hasselkamp 88
71 84 Thiemann, Ellen, Gneisenaustr. 15
98 91 Thiemer, Ad., Autorep., *Krh* Hasselkamp101
105 41 Thiemer, Carl, Feinkost, Fläm.Str. 22a
63 86 Thiemer, Rich., Versich., Schönb.Str. 92
30 68 Thiemer, Rob., Lebensm., Walkerd. 13
46 12 Thiemsen, Chr., Vertr., Exerzierpl. 13
73 25 Thier, Heinr., Dachdecker, Schützenwall 15
47 01 Thierbach, Alb., Baumstr., Uhlenkrog 25
59 00 Thierbach, F. J., Syndikus, Ringstr. 52
79 37 Thies, Gerhard, Fuhrw., Luisenstr. 30
Holt. 53 Thies, Johs., Maler, Richthofenstr. 33
26 01 Thies, Lissy, D.-Moden, DänischeStr. 36
135 17 Thiesen, Dr., Ob.-Amtsrichter, Schillerstr. 20
80 45 Thiesen, Dr. K. H., Arzt, Augustenstr. 58
59 34 Thießen, Ernst, Kfm., Schillerstr. 5
93 52 Thießen, Hans, Bauer, SteenbekerWeg 94
106 43 Thießen, Wald., Kapt., Hohenrade 52
32 98 Thießen, Wilh., Ing., Adolfstr. 44
8 97 Thiessenhusen, Walter, Kfm., Tirp.Str. 140

105 72 Thietje, Nic., Fuhrw., Lornsenstr. 47
20 65 Thietz, Dr. R., Stud.-Rat, *Krh* Hasselk. 30
71 96 Thimsen, Sigw., Waschanst., Schweffelstr. 8
52 34 Thoböll, Hans, Pastor, Pr.Heinr.Str. 55
33 07 Thode, Adolf, Beerd.-Inst., Mittelstr. 11
56 93 Thode, Aug., Konserven, Klinke 16
21 54 Thode, Aug., Kfm., Saarbrückenstr. 110
38 95 Thode, Friedr., Klaviertechn., Preußerstr.16
49 13 Thode, Fride., Milch, EckernförderStr. 16
34 76 Thode, Georg, Meierei, Russee, Rdsb.Ldst.41
58 06 Thode, Herm., Makler, Holstenstr. 100
70 58 Thode, Dr. H. R.-A., Sophienblatt 13—17
65 92 Thode, Hugo, Schneider, Bahnhofstr. 15
48 62 Thode, Ingeborg, HoltenauerStr. 208
(20 97) Thode, Joh., Glaserei, Heikend.Weg 37
47 94 Thode, Dr. Karl, Landesrat, Tirpitzstr. 96
3 58 Thode, Rudolf, Esmarchstr. 22
Sml.-Nr. 500 **Wilhelm Thode** Bankgeschäft, Holstenstr. 106/108
65 24 Derselbe, Wohnung, Esmarchstr. 18
130 44 Thode, Willy, Kfm., Holstenstr. 81
4 08 Thöl, Theod., Herrenmoden, Holstenstr. 51
84 15 Thöl, Theo, Kfm., Schillerstr. 18
97 95 Thöm, Frieda, Mittagstisch, Hollm.Str. 2
81 34 Thomas, Hptm., Esmarchstr. 68
11 23 Thoms, Alb., Obst, HoltenauerStr. 172
41 82 Thoms, Hans, Butter, Lerchenstr. 3
43 44 Thoms, Peter, Baugesch., Preußerstr. 8
61 14 Thoms, Wilh., Autohändler, Harmsstr. 83
65 38 Thomsen, Christ., Kfm., Pr.Hch.Str. 44a
16 85 Thomsen, Dorothea, Mönkeberg, A.d.Eichh.80
48 00 Thomsen, Hans, Autoverm., Hasselm.Str. 21
3 94 / 104 10 **Hans Herm. Thomsen** Fabrik für chemische Baustoffe, Großhandlung: Teerprodukte, Bitumenprodukte, Isoliermaterialien, Dachpappen, Eichkamp 4. P Hamburg 42771
58 16 Thomsen, Heinr., Töpfermstr., Holt.Str. 124
32 86 **Heinrich Thomsen** Teer- u. Asphalt-Straßenbau, Eichkamp 4
33 96 Thomsen, Johs., Lebensm., Elisabethstr. 66
46 96 Thomsen, Johs., Vertr., Hohenz.Ring 48
4 38 Thomsen, Leon, Elektr.Anl., Hardenb.Str.10
100 81 Thomsen, Luise, Blücherstr. 16
29 40 Thomsen, Theod., Gardinen, DänischeStr.15
48 71 Thomsen jr., Th., Versich., Forstweg 29
73 62 Thomsen, Thomas, Ob.-Mag.-Rat, Wilhelmshav. Str. 17
6 74 Thomsen, Walther, Archit., Reventlouall. 4
32 01 Thomsen, Willy, Fußpflege, Schuhm.Str. 26
15 54 / 73 84 / 98 73 **Thomsen & Heinssen,** Ingenieurbüro, Werkzeugmaschinenvertretungen, Mönkeberg bei Kiel, An den Eichen
26 56 / 99 30 **Thomsen & Schwarzkopf** Fabrik für Feinmechanik und Elektrotechnik, Projensdorfer Str. 9
66 53 Gebr. Thony, Sägewerke, Stadtrade 19a
61 33 Dies., Baustoffe, Saarbrückenstr. 66
11 99 Thoring, Dr. Th., Zahnarzt, Schillerstr. 18
94 77 Thorius, Wilh., Amtm., Eichhofstr. 24a
(97 61) Thormählen, Beate, Karlstr. 29
38 94 Thormählen, Claus, Tischler, Saldernstr. 14
36 62 Thormählen, Erna, Zig., Gerhardstr. 56
102 29 Thormählen, Korv.-Kpt., Wilhelmshav. Str.8
134 49 Thorsen, Heinr., Ing., Königsweg 105
99 28 Thot, Telephonist, Minnastr. 21
41 14 Thrö, Johs., Versicherung, Ringstr. 75
101 66 Thun, Diedr., Baugesch., Langer Rehm
71 09 v. Thun. Otto, Eisenwr., Walkerdamm 19
71 30 Thunsdorff, O., Oberbaurat, Esmarchstr. 53
37 30 Thyben, Fritz, Prok., Graf-Spee-Str. 14
73 78 Tiarks, Ing., HamburgerChaussee 34
85 57 Tiedemann, Alex. W., Kohlen, Mönkeberg, HeikendorferWeg 58
47 43 Tiedemann, C., Spedit., Herz.Friedr.Str. 49
(98 38) Tiedemann, Carl, Ing., Klausdorf, Dorfst.130
97 54 Tiedemann, Claus, Chem., Weddigen 12
87 89 Tiedemann, Friedr., Insp., Düvelsb.Weg 37
69 93 Tiedemann, H., Bäckerei, Koldingstr. 34
90 63 Tiedemann, Heinr., Fuhrw., Gärtnerstr. 26
101 75 Tiedemann, J., Viehvert., *Elm* Pr.Ch. 19
38 69 Tiedemann, Rud., Kfm., Str.d.SA. 4
44 97 Tiedgen, J. H., Landprod., Königsweg 23
74 05 Tiedje, Carl, Schneiderei, Holstenstr. 37
82 14 Tiedtke, Otto, Seifen, Pr.Heinr.Str. 50
36 88 Tiefholz, Baurat, Düppelstr. 68
Holt. 164 Tiemann, W., Christiansprics 23
40 26 Tiercse, Carl, Lebensm., Königsweg 15
30 25 Tierklinik, Augustenstr. 57
9 68 Tierschutzverein, Goethestr. 26
Holt. 186 Tiessen, Herm., Schiffsausr., Am Kai 9
55 82 Tiessen, Reimer, Zigarren, Schauenb.Str. 33
13 405 Tiessen, W., O.-Buchh., Muhliusstr. 67
10 172 Tietgen, Eug., Fuhrw., Saarbr. Str. 157
82 45 Tietgen, Walter, Kol.-W., Mettenh.Weg 71
88 98 Tietje, Ad., Bürovorst., Lantziusstr. 16
52 40 Tietje, Dr. Gust., Studienrat, Eichend.Str.22
92 76 Tietjen, Hans, Tischl., Dahlmannstr. 9
90 19 Tietjen, Hch., Betr.-Lt., Hansastr. 70
89 64 Tietz, Albert, Jägerstr. 9
23 54 Tietz, Carl, Uhren, Schuhmacherstr. 36
41 64 Tietze, Franz, Radio, Kantstr. 78
47 55 Tillmann, Carl, Karlstr. 20
76 20 Tillmann, Joh., Uhren, Rathausstr. 22
5 28 Tilsner, Cord, Zahnpraxis, Hmbg.Ch. 30
82 84 Timke, K., Radio, Gutenbergstr. 42
8 46 Timm, Frieda, Ww., Lindenstr. 9
74 46 Timm, Johs., Malermstr., Lindenstr. 9
51 42 Timm, Martin, Tirpitzstr. 130
38 92 Timm, Otto, Schneider, Schuhmacherstr. 28
6 38 Timm, Paul, Kohlenhdlg., Tirpitzstr. 47
25 11 Timmann, Jul., Kaffee, Adelheidstr. 24
12 47 Timmann, Max, Trikot, Brunsw.Str. 35
109 83 Timmann, Paul, Monteur, Stoschstr. 19
10 32 Tip-Top GmbH, Färberei, Sophienblatt 21a
66 79 Tippmann, Paul, Kfm., Pr.Heinr.Str. 38
78 52 Tippmann, R., Handarbeit., Brunsw.Str. 61
1 52 **Tischendorf, J., Spedition, Möbeltransport, Tischlerei, Karlstr. 26**
(63 56) Tischler, Dr. Georg, Prof., Düsternbr.W. 17
30 36 Titschack, Ernst, Oberinsp., Metzstr. 64
85 76 Tode, Reg.-Baurat, Düsternbr.Weg 61

23 84 Todt, Herm., Schlachterm., Sophienblatt 73
51 82 Todt, Johs., Malermstr., Hohenz.Eing 55
21 70 Töbelmann, G., Dentist, Holstenstr. 33
61 38 Toeche, Paul, Buchhdlg., DänischeStr. 39
6 48 Toeche, Paul, Lott.-Einn., DänischeStr. 39
19 14 Tödt Ges., Meiereimasch., Lüb.Ch. 27a
132 75 Tönnes, Dipl.-Ing., Hardenbergstr. 15
66 82 Tönnies, Marie, Frau, Clausewitzstr. 4
32 53 Töpfer, Emilie, Wäsche, BrunswikerStr. 29
49 00 Toepffer, Gg., Buchhdlg., Hauptbahnhof
107 85 Tohtz, Obering., Wehdenweg 66
93 31 Tolkmitt, Otto, Lebensm., KielerStr. 16
76 73 Tolksdorf, Fr., Schlachter, Posadowskystr. 9
91 15 Tolksdorf, Karl, Hansastr. 89
56 63 Tollens, Dr. Carl, Arzt, KnooperWeg 59
50 19 Tonke, Adolf, Kaffee, KnooperWeg 30
8 98 Tonn, Olga, Lebensm., Eichenbergskamp 18
50 63 Tonndorf, Dr. Jürgen, Arzt, Freiligr.Str. 9
38 71 Torreck, Agnes, Putzgesch., Klosterstr. 13a
7 39 Träger, Ernst, Konzertm., Reventlouallee 15
100 30 Thran, Carl, Kfm., Seeblick 5
21 61 Tramm, Anna, Lehr., Theodor-Storm-Str. 4
47 40 Tramm, Paul, Blindenlehrer, Petersb. Weg 113
58 95 Tramp, Paul, Pelzwr., BrunswikerStr. 47
36 96 Tranzschel, Johs., Install., Fleethörn 35
8 35 Trapmann, Theodor, Malerei, Hopfenstr. 8
40 38 Trappen, H., Ruhrstahl AG, Holst.Str. 81
12 39 Traulsen, Heinr., Zigarren, Kehdenstr. 30
85 97 Traulsen jr., Heinr., Seeblick 11
Holt. 150 Traulsen, Nikol., Drogerie, Kanalstr. 36
93 62 Trautrims, Kurt, Lebensm., Ahlm.Str. 10
3 38 Trede, Ernst, Lebensm., Weißenb.Str. 45
13 19 Treite, Margar., Kol.-W., Schülperbaum 1
56 66 Treitschke, Grita, Bartelsallee 12
30 42 Trennt, Th., Zigarren, BrunswikerStr. 5
27 80 Trepkau, Gust., Wäsche, Holten.Str. 23
58 64 Tretow, Corinna, Hamb.Chaussee 33
1 30 Treptow, Frieda, Sekret., H.Frdr.Str. 28
(38 00) Treuhand- u. Wirtschaftsberatungsstelle eV., Sophienblatt 32
73 21 Trierweiler, Ida, Gutenbergstr. 9
68 61 Trockels, Dipl.-Ing., H.Schmidt-Str. 24
28 95 Troebst, Max, Kapitän, Gerhardstr. 59
69 56 Troebst, M. W., Drogerie, Fährstr. 31
26 02 Tröh, Hans, Waisenhofstr. 43
41 08 Troelsch, Gust., Brennmat., v.d.Tann-Str.31
97 79 Trogisch, Friedr., Fuhrw., *Elm* Preetzer Chaussee 238
72 42 Trost, Käte, Brot, Reventlouallee 23
99 52 Trost, Paul, Möbel, Fleethörn 41
47 89 Trowe, Karl, Wiener Stühle, Exerzierpl. 18
78 33 Trube, Luise, Obst, Kehdenstr. 29
6 79 Truelsen, Asm., Kontrolleur, Stiftstr. 7
85 35 Truelsen, Marga, Fahnen, Willestr. 2
24 79 Trutschel, Hans, Dentist, Holten.Str. 118
42 43 Tschorn, F., Kaptltn., Tirpitzstr. 127
94 03 Tüchsen, Joh., Vertr., Hospitalstr. 28
19 88 Tüllmann, Th., Oberst a.D., Bismarckallee 14
104 29 Türpe, Erich, Ing., Königsweg 103
98 34 Tüxen, O.Ger.-Rat, HoltenauerStr. 131
97 47 Tüxen, Hans, Fuhrw., Holten.Str. 53
94 52 Tuleweit, Jurgis, Lebensm., Gerhardstr. 91
56 27 Turn- u. Sportverb. v. 1875, Kaiserstr. 1b
58 78 Turpisch, Anna, Heißmangel, Str.d.SA. 29
106 36 Tusch, Max, Archit., Pr.Heinrich-Str. 46
30 39 Twißelmann, L., Kol.-W., Uhlenkrog 26
27 87 **Tylkowski, Paul, Lachs- und Fischräucherei, Schönberger Straße 18**
75 91 Ucke, Willi, Obermonteur, Kronsh.Weg 5
7 07 Überwachungsstelle d. Landesversicherungsanstalt, Sophienblatt 28a
96 18 Uelschen, Wilh., Ing., Norddtsch.Str. 63
76 53 Uesseler, Karl F. G., Werbedienst, Klinke 5
46 15 Uhde, Helm., Drogen, Brunsw.Str. 42
87 67 Uhing, Joach., Ing., Tirpitzstr. 71
22 75 Uhlendorf, Ernst, Install., Koldingstr. 13
3 40 **Uhlmann, Georg, Kaffee und Konditorei, Markt 13**
28 70 Ulbrich, Optiker, Augustenstr. 41
58 72 Johs. u. Max Ulbrich, Grabdenkmäler, Saarbrückenstr. 2
20 22 Ulbrich, Otto, Lebensm., Holzweberstr. 1
17 90 Ulbrich, Walter, Bildh., Kirchhofallee 78
2 43 Ulke, Erich, Lotse, Pr.Heinrich-Str. 119
36 91 Ullrich, Hanna, Wilhelmshav.Str. 23
92 09 Ullrich, Heinr., Malerei, Muhliusstr. 15
Holt. 352 Ullrich, Heinz, Ing., Müll.Weg 1
Holt. 209 Ullrich, Louis, Restaur., Schilksee
39 62 Ulrich, Oberbuchf., BremerStr. 22
11 38 Ulrich, Anna, Goethestr. 26
55 63 Ulrich, Hans, Automobile, Walkerd. 18
(62 46) Ulrich, Wilh., Stud.-Dir., KnooperWeg 56
97 22 Umbach, Gg., Uniformen, Brunsw.Str. 53
29 55 Unfall-Versich.-Verb., Klopstockstr. 17
104 33 Unger, Emma, Heißmangel, Timkestr. 27
29 14 Unger, W., Heißmangel, Hamb.Ch. 7
58 88 Union-Teutonia, V. f. B., KnooperWeg 138
46 12 United-States-Lines, Exerzierpl. 13
9 29 Universität, Rektor u. Sekretariat
81 54 Dieselbe, Kurator
14 50 Dieselbe, Bauamt
63 74 Dieselbe, Bibliothek
46 55 Dieselbe, Kasse
24 40 Dieselbe, Studentenführung
82 00 Dies., Akad. Heilanst., Verw., Hospitalstr.
13 94 Dieselbe, Augenklinik
80 50 Dieselbe, Chirurg. Klinik, Hospitalstr. 40
2 32 Dies., Frauenklinik, Hospitalstr.
37 Dies., Hautklinik, Hospitalstr. 20
59 86 Dies., Kinderklinik, Lorentzendamm 6—10
19 61 Dies., Klinik f. Ohren, Nasen u. Halskrankh.
80 90 Dies., Medizinische Klinik, Hospitalstr.
3 34 Dies., Psychiatrische Klinik, Niemannsweg
21 15 Dies., Zahn- u. Kieferstation, Hospitalstr. 19
29 92 Dies., Anatom. Institut, Hegewischstr. 1
55 04 Dies., Anthropolog. Inst., Hospitalstr. 20
33 64 Dies., Archäologisches Seminar
63 56 Dies., Botanisches Inst., Düsternbr.Weg 17
24 77 Dies., Chemisches Inst., Brunsw.Str. 2
67 90 Dies., Englisches Seminar, Hospitalstr. 21
79 66 Dies., Geolog.-Paläontol. Inst., Schwanenw.
77 80 Dies., Germ. Seminar u. Nord. Institut, Niemannsweg 11
24 08 Dies., Histor. Seminar, Schwanenweg 24
67 90 Dies., Homil.-Katech. Seminar, Hospitalstraße 19
42 24 Dies., Hygienisches Inst., Hospitalstr. 34

2 44 Universität, Inst. f. gerichtl. u. soz. Medizin
59 05 Dies., Inst. f. Politik u. internat. Recht, DänischeStr.
30 48 Dies., Inst. f. Leibesübungen, Adolfstr. 3
69 10 Dies., Inst. f. Literat.- u. Theaterwissenschaft, Niemannsweg 11
28 28 Dies., Inst. f. Meereskunde, Kitzeberg
21 46 Dies., Inst. f. phys. Chemie u. Elektrochemie, Gutenbergstr. 76
32 23 Dies., Inst. f. Physikochem. Medizin, Hospitalstr. 20
18 85 Dies., Inst. f. Weltwirtsch., Düsternbr.Weg
69 58 Dies., Jurist. Seminar, Lorentzendamm 36
33 64 Dies., Kunsthistorisches Seminar
20 63 Dies., Mineralog. Institut, Schwanenweg 20a
45 50 Dies., Museum vorgeschichtl. Altertümer
9 21 Dies., Patholog. Institut, Hospitalstr.
5 75 Dies., Pharmakolog. Inst., Hospitalstr.
62 25 Dies., Pharmazeut. Inst., Gutenbergstr. 76
19 29 Dies., Physikal. Institut, Fleckenstr. 16
72 12 Dies., Physiolog. Institut, Hegewischstr.
67 55 Dies., Psycholog. Institut, Schloßgarten
34 Dies., Sternwarte, Niemannsweg
67 90 Dies., Theolog. Seminar, Hospitalstr. 19
65 80 Dies., Zoolog. Institut, Hegewischstr. 3
93 26 Universum-Lichtspiele, TiefeAllee 2
107 83 Unruh, Dockmstr., HeikendorferWeg 49
93 25 Unruh, Herm., BrunswikerStr. 11a
56 54 Unsöld, Albrecht, Professor, Forstweg 77
60 37 Urbahns, Ferd., Photogr., Schloßgarten 17
28 39 Urban, Emil, Meierei, Holzweberstr. 11
3 10 Urban, Fanny, Linoleum, Eichend.Str. 14
14 44 Urban, Georg, Esmarchstr. 3
17 63 Urban, Georg, Lebensm., Niemannsweg 28
79 51 Urlaub, Seekapitän, Pickertstr. 7
13 50 Urlaub, Friedr., Dir. i. R., Beselerallee 7
79 29 Usbeck, Martin, Organist, Niebuhrstr. 14
42 20 Usener, Inge, Niemannsweg 107
98 36 Utech, H., Steuerber., Ahlmannstr. 24
35 24 Utermöhlen, Wilh., Vertr., Herderstr. 8
73 93 Uthemann, Anna, Niemannsweg 85
7 14 UT-Lichtspiele, Holstenstr. 37
91 84 Vagt, Frdr., Ing., Graf-Spee-Str. 50
49 Valencia, Variété und Tanzpalast, Sophienblatt 50a
78 57 Vanini, Johs., Lackiererei, Marthastr. 5
36 26 Varta-Dienst, Autolicht, Lerchenstr. 9
56 42 Vasbender, Peter, Bahnhofstr. 32
54 75 Vasel, Hans O., Lotse, Knivsberg 41
75 63 Vaterländ. Feuerversich., Holten.Str. 30
10 68 Vaulcfa GmbH, Drahtlager, Fleethörn 39
107 19 Vehlhaber, Paul, Korv.-Kapt., Hafenstr. 25
50 17 Venohr, K., Amtmann, Harmsstr. 134
82 28 Venohr, Rich., Bankdir., Heikend.Weg 65
13 23 Venzke, Werner, Meierei, Weißenb.Str. 34
12 46 Verband d. Braereien Holsteins e.V., Königsweg 76
66 00 Verband der schleswig-holsteinischen landw. Genossenschaften, Sophienblatt 32—34
47 77 Verbandsfutterwerk GmbH, Sophienblatt 37
10 89 Verbrauchergenossenschaft eGmbH in Liquid., Heischstr. 6—10
51 29 Verch, Frz., Geschäftsf., Esmarchstr. 61
55 57 Verein Creditform, Hafenstr. 13
Holt. 202 Verein d. Kanalsteurer Kiel-Holtenau, Kanalstr. 25
84 99 Verein d. Musikfreunde, Reventlowallee 6
(10 84) Verein Kieler Kegelklubs, Gutenbergstr. 82
61 34 Verein Kieler Kegler e.V., Marthastr. 2
34 80 Verein Kieler Seemannsheim, Fläm.Str. 21
32 06 Vereinigte Deutsche Metallwerke AG
44 09 Verein. Hanseat. Acetylen-Werke GmbH, FlintbekerStr. 50
75 12 Verein. Krankenversich. AG, Holstenstr. 103
(85 81) Verein. d. Kohlenhdlr., Ad.Hitler-Platz 5
47 44 Vereinigte Lebensvers.-Anstalt f. Handwerk, Handel u. Gewerbe, Bergstr. 5
100 62 Vereinig. d. Transitgroßhdlr. e.V., Wall 57
2 09 / 12 95 Vereinsbäckerei Gaarden e. G. m. b. H. Alte Lübecker Chaussee 81
Sml.-Nr. 9 77 Vereinsbank in Hamburg Filiale Kiel, Fleethörn 26a Ecke Adolf Hitler-Platz. T Vereinsbank BK Reichsbankgiro P Hamburg 482
62 42 Verlag der DAF., Wilhelminenstr. 33
105 20 Vermehren, Arnold, Fischbratküche, Fläm. Straße 29
62 64 Vermehren, Hellm., Pfarrer, Beselerallee 16
Holt. 348 Vermehren, H., Schmied, Pries 22
25 97 Vermehren, Rud., Schlachterei, Pickertstr.14
4 52 Max Vernimb Fabrikation von Auto-Ersatzteilen, Rendsburger Landstr. 191/197
15 75 Derselbe, nach Geschäftsschluß
21 85 Versorgungsamt Kiel, Bergstr. 17
2 58 Versuchs- u. Forsch.Anst. f. Milchwirtschaft, KronshagenerWeg 7
79 25 Versuchsfeld d. Inst. f. Futterbau, SteenbekerWeg 154
Holt. 169 Versuchsgut Kiel-Friedrichsort
39 68 Vertrauensarzt d. Krankenversich., Wilhelminenstr. 43
68 24 Derselbe, Nebenstelle, Kaiserstr. 2
67 08 Vespermann, Werkf., Lütjenb.Str. 6
63 59 Vett, Gust., Dir., Philosophengang 10
72 74 Vetter, Alfred, Kapitän, Steinstr. 27
50 73 Vetter, Frieda, Putz, HoltenauerStr. 45
84 52 Vibrans, W. H., Hypotheken, Sophienbl. 28
46 59 Ders., Wohn., HoltenauerStr. 180
79 64 Vicclingemeinden, P.Flemming-Str. 4
101 43 Victor, August, DüvelsbekerWeg 19
22 51 Victoria-Versicherung, Holstenstr. 64
136 83 Viehweger, Alfr., Insp., Goethestr. 29
92 26 Vielbaum, Otto, Prok., Herderstr. 12
75 Viereck, F., Lehrer, Hasseldicksd.Weg 29
26 10 Vierow, Anna, Möbel, Elisabethstr. 74
5 18 Vierow, Wilh., Möbelhaus, Kehdenstr. 16
24 51 Vieweg, Otto, Dir. a. D., Franckestr. 11
32 90 Viohl, Günter, Garderobe, Schloßgarten 8
45 27 Virch, Herm., Direktor, Niemannsweg 84
135 07 Vöge, Agnes, Meiereiprod., Schulstr. 8
82 75 Vöge, Heinr., Dipl.-Ing., Adolfplatz 13
49 93 Vöge, Lulu, DüsternbrookerWeg 41
84 26 Völckers, O. H., Landw. Bed., Rathausstr. 8
10 48 Völckers, Dr.Wilh., Stadtrat, Clausew.Str.18
20 69 Völkel, Dr. Friedrich, Arzt, KnooperWeg 37
65 29 Voelker, Erich, Dr. med., Kronsh.Weg 61
85 32 Völker, Ludw., Bäckerei, Jungfernstieg 23
51 52 Vogel, Gust., Architekt, Tirpitzstr. 123
24 98 Vogeler, Dr. Jul., Arzt, HoltenauerStr. 8
98 73 Voges, Karl, Kfm., Weddigenring 5
31 46 Vogt, Ernst, Blumen, Sophienblatt 26
59 25 Vogt, Gertrud, Kaffee, Tee, HoltenauerStr. 6
70 13 Vogt, Otto, Kfm., Schillerstr. 6
12 73 Vogt, Dr. Walter, Prof., Niemannsweg 81
26 83 Vogts, Georg, Versich., HoltenauerStr. 6
51 72 Voigt, Aug., Malerm., Wrangelstr. 35
4 18 Voigt, Aug., Polstergesch., Lantziusstr. 20
79 55 Voigt, Bruno, Kapt., Graf-Spee-Str. 39
2 31 Voigt, Fritz, Landmesser, Karpfenteich 15
55 93 Volbehr, B., Papierhdlg., Schulstr. 8
70 53 Volkens, Erich, Drogen, Holten.Str. 194
135 21 Volkmann, Petrina, WilhelmshavenerStr. 11
(96 40) Volksbund Dtsche. Kriegsgräberfürsorge, Bergstr. 36a
21 62 Volksbund f. d. Deutschtum im Ausland, Klosterkirchhof 19
43 27 Volksfürsorge, Versicherung, Klinke 7
10 79 Volksküche, Boninstr. 63
93 56 Volkspflegerinnenschule, Dammstr. 5
74 96 Volkswohl-Bund, Versich., KnooperWeg 48
75 16 Volkswohlfahrt, Gartenstr. 1
28 64 Vollbehr, Aug., Gärtnerei, Kopperpahl 42
55 58 Vollbehr, F., Bäcker, LangerSegen 7
5 82 Vollbehr, Hch., Torp.-Stabsing., Adolfstr. 56
(53 67) Vollbehr, Herm., Dentist, Klinke 8
69 47 Vollbehr, Ida, Lebensm., Wrangelstr. 47
53 67 Vollbehr, Dr. Johs., Zahnarzt, Klinke 8
72 09 Derselbe, Wohnung, Waitzstr. 9
27 69 Vollbehr, Werner, Landwirt, Moorsee
33 16 Vollbehr & Riepen, Buchdr., Rathausstr. 6
93 52 Vollborn, Dr. G., Stabsarzt, Beselerallee 37
79 23 Vollbrandt, Alfred, Zigarren, Wall 65
99 94 Vollert, Herb., Ing., Achterkamp 88
3 99 Vollert & Merkel Gaardener Eisengießerei, Spez. Kanaslisations-Artikel, Preetzer Chaussee 28/32. **P** Hamburg 600 64
32 88 Vollmer, Postrat, Hasseld.Weg 55
37 58 Vollmer, Carl, Kfm., Harmsstr. 56
71 33 Vollmer, Johs., Buchhdlg., Rathausstr. 4
2 96 Vollmers, Carl, Tischler, Krusenr.Weg 19
54 15 Vollstedt, Herm., Lebensm., Gerhardstr. 32
38 76 Volstedt, Joh., Lebensmittel, Lindenstr. 16
26 36 Volquardsen, Carsten, Standartenf., Herm.-Schmidt-Str. 32
23 08 Volquardsen, Chr., Ingenieur, Baustr. 4
17 33 Volquartz, Dr. Erich, Dir., Seeblick 17
35 67 Voltohm, Seil- u. Kabelwerke, Eichh.Str. 14
37 Vonkennel, Prof., Dir., Hospitalstr. 20
50 84 Vorck, Carl, Blumen, Dammstr. 36
38 78 Vorck, Emil, Kraftwagenführ., Holten. Straße 96
45 50 Vorgeschichtl. Museum, Kattenstr. 3
57 01 Vormeyer, Wilh., Rektor, Kirchhofallee 81
21 87 Vorsorge Lebensversich. AG, Knoop.Weg179
65 65 Vosgerau, Friedr., Archit., *Krh* Gartenk. 4
Holt. 298 Vosgerau, H., Schlachter, Richth.Str. 34
60 26 Vosgerau, Meta, Zigarren, Holstenstr. 81
103 60 Vosgerau sen., Th., Tirpitzstr. 154
Holt. 149 Vosgerau, Wilh., Milch, Reuterstr. 9
71 57 Vosgerau, Wilh., Glaser, *Krh* Ulmenallee 24
96 57 Vosgrau, Gretel, Hofstr. 18
17 05 Voß jr., Ad., Bauuntern., Pr.Heinr.Str. 117
16 02 Voss, Adolf, Zigarren, Sophienblatt 14
55 15 Voss, August, Tischler, Ahlmannstr. 14
27 08 Voß, Bernh., Archit., Schönkirch.Str. 70
83 25 Voß, Dr. Bruno, Zahnarzt, Weißenb.Str. 50
42 06 Voss, Elisabeth, Jungfernstieg 7
13 09 Voss, Ernst, Baugesch., Bielenbergstr. 19
33 09 Voß, Ferd., Haushaltwr., Lehmberg 15
76 81 Voß, Dr. Friedr., Baurat, Muhliusstr. 65
98 57 Derselbe, Wohnung, Düppelstr. 11
30 04 Voß, Fritz, Schlachter, Ottendorf 14
71 32 Voß, Gustav, Schlachter, A.Lüb.Chauss. 33
105 75 Voß, Hans G., Prok., Klinke 19
27 56 Voss, Hans, Textilwr., Schützenwall 57
45 75 Voß, Heinr., Lebensm., Olshausenstr. 16
65 36 Voss, Herb., R.-A., SchönbergerStr. 1
82 58 Voß, Karl, Buchdruckerei, Holten.Str. 67
28 73 Voß, Luise, Papier, SchönkirchenerStr. 30
33 25 Voß, Markus, Fuhrw., Sophienblatt 3
102 92 Voß, Paul, Dir., Holten.Str. 127
80 41 Voss, Paul, Segelmacherei, Holten.Str. 9
45 41 Voß, Robert, Franziusallee 36
63 46 Voss, Th., Pastor D., Kirchhofallee 66
31 99 Voß, Walter, Fuhrw., Johannesstr. 52
133 45 Voß, Walter O., Techn. Großhdlg., Kirchhofall.
59 40 Voß, Wanda, Oberlehr., Quinckestr. 14
41 75 Voss, Wilh., Dentist, Holstenstr. 77
49 31 Voss, Willy, Möbelfbr., Augustenstr. 53
80 22 Vulkan Kohlenhandelsgesellschaft m. b. H., Kohlen, Baustoffe, Eisenbahndamm 8
74 25 Waap jr., Carl, Kfm., Kaistr.
27 20 Wachbetrieb Heimschutz, Falckstr. 15
55 54 Wach- u. Schließanstalt, Holstenstr. 81
45 90 Wachsmuth, Rolf, Futterm., KnooperW. 184
52 17 Wacker, Dr. Hans, R.-A., Holstenbr. 8
99 34 Ders., Wohnung, Lantziusstr. 63
100 37 Wackernagel, Kurt, Dr., Tirpitzstr. 82
89 83 Wadle sen., Karl, Uhrm., Knorrstr. 22
73 83 Wähling, Joh., Ob.Insp., Eichend.Str. 10
106 94 Währem, Bauing., Herderstr. 10
14 74 Wätjen, Ernst, Bootsführer, Fischerstr. 25
91 95 Wätjen, Herm., Bootsführ., Fischerstr. 14a
95 12 Wätjen, Ludw., Bootsführ., Gerhardstr. 5
63 57 Heinrich Wagener Büromaschinen Büroorganisation, Brunswiker Straße 42
102 80 Wagener & Csaastek, Baugesch., *Elm*-Süd
137 13 Ders., Baustelle Annenstr.
95 93 Wagenmann, Dr. Jul., Prof., Forstweg 23
50 27 Wagner, Bruno, Kaffeeröst., *Klinke* 13
30 02 Wagner, Dr. Joh., Fbrkt., Lindenallee 22
34 84 Wagner, Johs., Destillation, Uhlenkrog 20
102 13 Wagner, Dr. Kurt, Arzt, Graf-Spee-Str. 43
11 57 Wagner, Reinh., Kapt., Olshausenstr. 10
4 80 Wahle, Hellmuth, Zigarren, Markt 4
36 30 Wagner, Rich., Dipl.-Ing., Niemannsweg 111
65 84 Wahn, Wilh., Spedition, Lornsenstr. 39a
8 21 Wahrlich, J. C. F., Kohlen, KnooperWeg 41
7 01 Walcher, Ernst, Direktor, Beselerallee 8
18 23 Walcher, Dr. Wilh., Ing., Lornsenstr. 3
33 62 Walter, Dr. Hans, Arzt, Sophienblatt 22
75 22 Wallgrün, Marta, Hebamme, Clausew.Str. 6
19 79 Wallis, Wilh., Kapt. z. S., Schillerstr. 16
72 22 Wallner, Albert, Steuerberater, Harmsstr. 86
54 42 Waltenberg, F., Lebensm., Weißenburgstr.36
27 37 Walter, Fr., Fuhruntern., Kopperpahl 117
92 57 Walter, Fritz, Ing., Markt 14
91 20 H. Walter Kommandit-Ges., Kiel
9 02 Walter, Rud., Drogen, BrunswikerStr. 21
67 15 Derselbe, Wohn., Schwerdt
28 44 A. Walther & Co, Sped., Deliusstr. 33
90 75 Walther, Hch., Malerm., LangerSegen 13
54 58 Walz, Heinr., Vertr., Str.d.SA. 3
77 43 Wambach, Gg., Vertr., Geibelallee 9
21 45 Wamser, J., Immobil., Melanchthonstr. 27
92 97 Wanderer, Karl, Hausinsp., Ottw.Str. 10
92 67 Wankelmuth, F., Ing., HohenstaufenRing 9
4 76 Wappke, Otto, Vertr., Hamb.Chaussee 114
136 09 Wappler, Ing., Augustenstr. 46
11 09 Waren-Kredit-Ges. eGmbH, Holstenstr. 80
16 22 Warlich, Theodor, Install., Kirchhofallee 38
31 48 Warncke, Lolli, Konfit., Sophienblatt 22
32 63 Warnecke, Dr. Gg., Arzt, Holten.Str. 165
65 85 Warrlich, Kurt, Schornsteinf., Harmsstr. 82
2 10 Warter, Joh. E., Käsehdlg., Harmsstr. 19
9 73 Warter, Magda, Fettwr., HohenzollernRing 57
54 70 Warweg, Joh., Fahrschule, Waitzstr. 66
135 27 Waschkowski, Erich, Hauswart, Tirpitzstr. 83
47 13 Waschnitius, Dr. Viktor, Dozent, Forstw. 73
54 83 Wasmund, Major a. D., Weißenburgstr. 50
(88 92) Wasmund, Dr. Erich, Prof., Kitzeberg, Schönkamp 1
85 76 Wasserbauamt, Preuß., Düsternbr.Weg 61
105 00 Wasserstraßendirektion, Muhliusstr. 65
Holt. 370 Wasserstraßen-Neubauabt. Holtenau
42 22 Wasserkampf, Friedr., Ing., Flensb.Str. 72
53 01 Wassily, Dr. Paul, Arzt, Kehdenstr. 6
5 80 Watson, Tom, Eisenwr., Holten.Str. 1
106 73 Weber, Ad., Baust. Elendsredder-Acht.K.
Holt. 133 Weber, Aug., Klempn., Reuterstr. 97
62 93 Weber, Bernh., Weinhdlg., Johannesstr. 38
71 81 Weber, Dr. Carl, wissenschaftliche Apparate, Hospitalstr. 4
74 44 Weber, Conrad, Kfm., Bärenkrog 2
38 93 Weber, Dr. Hans, Arzt, Karlstr. 20
102 91 Weber, Dr., Reg.-Rat, Schützenwall 39
70 55 Weber, Hans, Verw.-Dir., Tirpitzstr. 78
82 90 Weber, Hans W., Arzt, Holten.Str. 149
59 98 Weber, Karl-Heinz, Kristall, Holstenstr. 39
17 51 Weber, Rob., Kptltn., Tirpitzstr. 147
105 50 Weber, Rud., Därme, Wilhelminenstr. 47
51 54 Weber, Dr. Wilh., Zahnarzt, Karlstal 2a
89 26 Weber, Wilh. G., Ing., Holt.Str. 194
5 16 Weber, Wilh., Kol.-W., Bergstr. 27
53 31 Weber, William, Glaser, Scharnhorststr. 3
96 76 Weddig, Rolf, Ing., Kitzeberg, Drosselhörn19
35 89 Wede, Heinrich, Malerm., Str.d.SA. 35
73 56 Wede, Herb., Kaffee, Schloßgarten 10
26 80 Wedemeyer, Anna, Goethestr. 20
60 83 Wedemeyer, Hch., Kfm., Ahlmannstr. 6
95 49 Wedemeyer, Karl, Angest., Kirchhofallee 30
27 52 Wedemeyer, Dr. Margarete, Leiterin, Düppelstraße 54
45 49 Weege, Fritz, Am Tannenberg 13
92 13 Wegemann, Gustav, Ger.-Rat, Schützenw.45
5 17 Wegener, Ad., Vizekonsul, Niemannsweg 84
82 16 Wegener, Arthur, Stempelanfertigung, Schilder, Klischees, Abzeichen, Gravieranstalt, Kiel-Gaarden, Kieler Str. 44
73 70 Wegener, G. A., Automobile, Hamb.Ch. 32
9 15 Wegener, Herb., Prok., Düsternbr.Weg 77
82 70 Wegener, Karl, Insp., Tirpitzstr. 165
86 14 Wegener, Max, Zwieback, A.Lüb.Ch. 26
103 50 Wegener, Oskar, Kaptltn., Kleiststr. 27
87 99 Weging, Walter, Baugesch., Möllingstr. 24
67 50 Wegner, Carl, Strumpfwr., Klinke 3
75 73 Wegner, Erna, Ww., DobersdorferStr. 8
103 05 Wegner, Ernst, Baurat, Wrangelstr. 32
21 19 Wegner, Karl, Lebensm., Kaiserstr. 39
78 51 Wegner, Walter, Betriebsdir., Hausastr. 95
52 35 Wehber, Friedr., Ing., Lantziusstr. 13
84 49 Wehder, Ed., Tischlermstr., RusseerWeg 14
43 66 Wehder, Reindine, Hebamme, Eckernf.Str.1
30 23 Wehrbein, Julius, Töpferm., Martensd. 16
64 48 Wehrend, Carl, Radio-Etage, Klinke 5
66 03 Wehrend, Joh., Hypotheken, Willestr. 9
15 80 Wehrmacher, D., Bonbons, Körnerstr. 9
89 00 Wehrmacht: Luftwaffendienstgebäude, Niemannweg 220
2 87 Dies. Nachrichtenkommandantur
19 00 Dies., Marinefernsprechhauptst. d. Stationskommandos
103 44 Dies., Marine-Sanitätszweiglager, Hamb. Chaussee 212
105 53 Dies., Marine-Standortbauamt, Gemeinschaftslager Zur Hochbrücke
101 56 Dies., Wehrbezirkskommando Kiel u. Wehrmeldeamt Kiel, Muhliusstr. 98
44 75 Dies., Marine-Neubauverwaltung Kiel-Ost, Neumühlen-Dietrichsdorf
100 00 Dies., Kriegsmarinewerft
79 34 Dies., Wohnbaracke, Kuchelstr.
70 11 Dies., Kommando des Rüstungsbereichs, Karlstr. 46
74 12 Dieselbe, Versorg.-Amt, Roonstr. 8
34 37 Wehrsig, Hans, Buchdruck., *Elm* Preetzer Chaussee 4
71 97 Wehrt, Johs., Bz.-Dir., DänischeStr. 2
17 65 Weichert, Frieda, Hebamme, Tirpitzstr. 13a
35 74 Weidekaff, Friedr., Kfm., Wörthstr. 24
40 99 Weidemann, Dr. C., Stud.-Rat, Forstweg 39
21 67 Weidemann, Rich., Schirmf., Holstenstr. 42
71 41 Weidler, Hans, Masch.-Fbr., Lantziusstr. 38
68 83 Weidmann, Fritz, Mützenfbr., Küterstr. 20
16 40 Weigand, A., Lebensm., Chemnitzstr. 12
49 30 Weigand, Hellm., Major, Hohenb.Str. 21
66 72 Weigand, Herm., Hefe, Gebhardstr. 45
72 44 Weigmann, Dr. Herm., Prof., Kitzeberg, Konsul-Lieder-Allee 36
46 80 Weiland, Dr. Brigitte, Ärztin, Moltkestr. 62
1 76 Weimann, Ad., Werkmstr., Weißenburgstr. 16
58 75 Weimann, H., Werkzeuge, Oppendorf, Trenntrader Weg 27
70 89 Weimann, Hede, Sängerin, Schillerstr. 7
6 17 Weimar & Nittschalk, techn. Öle, Wall 36
21 13 Weinert, Dr. Hans, Dir., Düppelstr. 22
93 75 Weingaertner, H., Kptltn., Esmarchstr. 11
66 71 Weinhandl, Dr. F., Prof., Forstweg 61
7 52 Heinrich Weinnoldt & Cie. Baumaterialien u. Brennstoffhandlung, Luisenstr. 19
16 97 Weinnoldt jun., Wilh., Bäckerei, Heikend. Weg 50
21 10 Weipert & Co, Textilwr., Holstenstr. 34
51 98 Weipert, Franz, Kfm., Forstweg 32
16 31 Weis, Wilh., Feink., Königsweg 46
Holt. 239 Weise, Edm., Elektrom., Wendenb.Str. 17
28 21 Weise, Karl, Referent, *Schu* Eschenbrook 7
107 52 Weise, Dr. Ludwig, Arzt, Hohenrade 49
69 28 Weisner, Dr. Gg., Arzt, Muhliusstr. 61
56 05 Ders. Wohn., Hohenbergstr. 20
89 31 Weiß, Ing., Mönkeberg, Hülsenberg 15
105 61 Weiß, Andreas, Schloßstr. 2
7 71 Weiß, Franz, Kammermusiker, Wulfsbr. 34
65 23 Weiß, Heinr., Vertr., Bülowstr. 29
16 71 Weiße, Emil, Pelzwr., Klinke 12
26 17 Weißenberg, Wilh., Vertr., Holten.Str. 137
15 38 Weißferdt, Aloysius, Ing., KnooperWeg 29
4 84 Weisshun, Friedrich, Kfm., Bismarckallee 32
70 66 Weissinger, Dr. K., Zahnarzt, Scheerstr. 119
91 58 Derselbe, Wohn., FlensburgerStr. 68
75 44 Weist, Kurt, Techn. Angest., Johannesstr. 34
13 69 Weka, Kaufhaus, HoltenauerStr. 17
14 18 Weller, Julius, Schuhwaren, Königsweg 3
73 98 Wellner, Horst, Oberltn., Clausewitzstr. 16
12 19 Welp GmbH, Zigarren, Klosterkirchhof 1
27 63 Dies., Vertr. H. Kähler, Rathausstr. 2
79 73 Dies., Vertr. G. Harms, Sophienblatt 28
74 38 Wels, Wilh., Schiffsantrieb, Herz.Frdr.Str.28
(74 38) Wels, Wilh., Ing., Düppelstr. 17
107 78 Welzel, Jos., Schornsteinf., Wilhelm.Str. 28
Holt. 122 Wendenburg, E., Bürgerm., Kanalstr. 4
92 08 Wendland, Dr. H. D., Prof., Pr.Heinr.Str. 31
52 70 Wendt, Dr. Adele, Ärztin, Reventl.Allee 18
53 73 Wendt, Minna, NS.-Leit., Gr.Kuhberg 40
36 42 Wendt, Rob., Kaufhaus Kronsburg, Kuhlacker
11 81 Wendt, Willy, Konditorei, Fleethörn 23
89 14 Wendt, Willy, Ing., Johannesstr. 43
30 29 Wilh. Wengler Inh. Wilhelmine Koch, Möbeltransporte, Spedit.-Gesch u. Lagerung, HoltenauerStr. 52
17 76 / 17 83 / 79 15 Wenke, Walter, Tabakwarengroßhandlung, Sophienblatt 16, Derselbe, Wohnung, Goethestr. 28
25 89 Wenners, Karl, Dreherei, Lornsenstr. 6
15 58 Wentrup, Joh., Klavierrepar., Brunsw.Str.53
82 83 Wenzel, Franz, Ltn., Wilhelmsh.Str. 1
77 Werdermann, Otto, Café, HoltenauerStr. 90
11 53 Werkluftschutz-Bezirksvertrauensstelle, Holstenbrücke 8
21 89 Werkst. für Blumenschmuck, Sophienbl. 23
34 83 Werlein, Dr. Aug., R.-A. [N], Ringstr. 26
Holt. 69 Werner, Ad., Schornsteinf., Kanalstr. 43
30 75 Werner, Adolf, Schlachtm., Preußerstr. 22
81 Werner, F. E., Möbelhaus, Faulstr. 34
53 00 Werner, Helm., R.-A. [N], Holstenbr. 28
11 06 Werner, J., Lederhandl., Rathausstr. 10
1 92 Werner, Dr. Kurt, Laborat., Jägersberg 14
81 61 Werner, Sallie-Crandall, Sophienblatt 32
23 37 Werner, Wenzel, Radio, Meitzenstr. 1
36 54 Werner & Mertz AG, HoltenauerStr. 44
57 20 Werner & Zeisse, Kesselreinig., *Elm* Preetzer Chaussee 71
96 05 Wernick, Dr. Gg., Stud.-Rat, Düvelsb.W. 7
21 78 / 93 59 Wesche, Karl, Eisenbahnbau- und Tiefbauunternehmer, Lornsenstraße 7
134 48 Ders., Baustelle Adm.Scheer-Str.
6 39 Ludwig Weselmann Fisch-, Wild-, Geflügel-Handlung, Dahlmannstraße 11
31 72 Wesendahl, Dr., Zahnarzt, Holstenstr. 55
46 33 Wessel, Max, Dr., SchönbergerStr. 117
102 39 Weßels, Hans, H. i. St., Schülperbaum 23
68 07 Wesserling, F., Bücherrev., Holstenstr. 45
43 17 West, Friedr., Kapitän z. S., Hohenb.Str. 7
42 81 Westensee, Hilde, Lebensm., Muhliusstr. 20
52 06 Westhäusler, Hedwig, Moltkestr. 48
99 53 Westphal, Aug., Petrol., Knivsberg 31
39 54 Westphal, Ernst, Malermstr., Jungm.Str. 30
33 60 Westphal, Gg., Schmiedemstr., Iltisstr. 39
47 10 Westphal, Hans, Butter, *Krh* KielerStr. 54
31 76 Westphal, Dr. Kurt, R.-A., Sophienblatt 21
134 71 Ders., Wohn., *Schu* Wiesenweg 14
37 03 Westphal, Paul, Ofensetzer, Gerhardstr. 69
23 63 Westphal, Viktor, Prok., Schuhm.Str. 28
61 55 Westphal, Wilh., Kohlen, Fockstr. 5
134 13 Wettach, Alfred, Niemannsweg 87
Holt. 112 Wetterdienst, Holtenau, Flughafen
93 04 Wetzel, Rich., Büroorgan., Holten.Str. 66
53 89 Weyh, Joh., Rektor, Herderstr. 6
94 89 Weyl, Rich., Prof., Tirpitzstr. 31
49 40 Wibel, Vollrath, Hptm., Arndtplatz 1
13 47 Wichelmann, P., Elektrot., Franckestr. 13
55 31 Wichers, Otto, Obering., Beselerallee 37a
72 72 Wichmann, Aug., Vizepräs., Moltkestr. 67
29 70 Wichmann, Gg., Beerdig.-Inst., Mühlenb. 6
22 71 Wichmann, Margarctha, Molkereiprodukte, Pickertstraße 7
131 70 Wichmann, W., Schneid., Schauenb.Str. 44
100 41 Wick, Insp., *Elm* Ellerb.Weg
35 20 Wick, Herm., Gaststt., Steinberg 12
73 23 Widing, Joh., Schuhwr., *Schu* Am See 6
7 12 Widmann, Guido, Ing., Düvelsb.Weg 22
23 76 Wieben, H. Fr., Kohlen, Jungfernstieg 36
57 51 Wiechmann, Heinr., Lebensm., Sophienbl. 71
101 79 Wieck, Helm., Feldwebel, Weddigenring 12
77 41 Wieck, Joh., Brunnenbau, *Elm* Ellerb.W. 127
47 58 Wieck, Ludw., Tabakwr., Lehmberg 1
Holt. 59 Wieck, Walter, Feinkost, Kanalstr. 36
84 36 Wieck, Walter, Feinkost, TiefeAllee 23
48 44 Wieczorek, Käthe, Gefionstr. 3
81 16 Wieczorek, Mathilde, Kaffee, Lutherstr. 4
22 63 Wiedecke, Otto, Destillat., Hamb.Chaussee 9
52 00 Wiedel, Johs., Geschäftsf., Kaiserstr. 2
8 36 Wiedemann, Carl, WilhelmshavenerStr. 23
31 83 Wiederhold, Rud., Dir., Düsternbr.Weg 56
12 98 Wiedfeldt, H., Baugesch., Neu-Meimersdorf 78
25 33 Wiegand, Fritz, Schuhhaus, Prußerstr. 16
84 41 Wiegand, Dr. G., Geschäftsf., Forstweg 14
25 36 Wiegand, Paul, Tischlerei, KnooperWeg 175
(82 77) Wiegner, Dora, Kol.-W., Hermannstr. 33
82 77 Wiegner, Jos., Meierei, Hermannstr. 33
78 20 Wieland, Elsa, Zigarren, Königsweg 48
45 95 Wieland, Dr. G., Schriftst., Kaiserstr. 7

70 63 Wieler, Ernst, Geflügelhof, Mönkeberg
76 77 Wien, Manuela, Lehr., Hohenzollernring 50
134 62 Wienandt, Ferry, Vertr., Hansastr. 60
35 98 Wienecke, Louis, Kantinenp., Herthastr. 2
58 91 Wiener Kaffee, Holstenstr. 51/53
80 88 Wiener Keks, Holstenstr. 11
43 80 Wieschendorf, W., Kfm., Doroth.Str. 17
67 28 Wiese, Ad., Gerichtsvollz., Schützerwall 43
56 49 Wiese, Ad., Viehtransp., Jeßstr. 18
61 06 Wiese, Aug., Malermstr., HoltenauerStr. 198
132 58 Wiese, E., Waisenhofstr. 43
4 83 / 4 64 Eduard Wiese
Seefischgroßhandlung, Wall 72d
18 82 Wiese, Hans, Oberpostrat, Esmarchstr. 64
3 98 Wiese, Heinrich, Fischräucherei, Werfstr. 5
7 85 Wiese, Heinr., Futterhdlg., Mathildenstr. 29
52 63 Wiese, Heinr., Rentner, Lorenzdamm 14
136 22 Wiese, Werner, Dr. med., Esmarchstr. 62
26 67 Wiesenthal, Alfr., Dir., Tirpitzstr. 143
83 05 Wiesinger, Ilse, Kitzeberg, Drosselhörn
92 05 Wiethold, Dr. F., Prof., Düppelstr. 54
51 76 Wieting, Franz, Vizeadm., Esmarchstr. 42
101 18 Wiggert, Dr. M., Reg.-Rat, Forstweg 47a
5 13 Wilcken, Bruno, Ing., Wulfsbrook 34
78 56 Wilde, Else, Wrangelstr. 46
50 11 Wildegans, Walter, Vertr., Scharnhorststr. 14
82 33 Wilder, Karl, Dr., Fleethörn 1/3
38 62 Wildhagen, Dr. Karl, Prof., Niemannsweg 94
91 01 Wilhelm, Karl, Chemotechn., *Krh* Ulmenallee 22
63 50 Wilhelms, Ludw., Wäscherei, Frerichsstr. 6
12 70 Wilhelmsen, W., Vertr., Hansastr. 54
1 48 Wilke, Benjamin, Bootswerft, Wellingdorf, SchönbergerStr. 30
95 65 Wilke, Karl, Radiorepar., Gerhardstr. 33
130 58 Wilke, Klara, Lehr., Muhliusstr. 18
20 74 Wilke, Karl, Mechaniker, Fährstr. 26
59 19 Wilke, Karl, Glaserei, Sophienblatt 96
130 79 Wilken, Frdr., Lehr., Niemannsweg 34
72 75 Wilkens, Aug., Bauausführ., Muhliusstr. 15
62 69 Wilkens, Heinr., Schlachter, Harmsstr. 24
32 62 Wilkens, Heinr., Kalkulator, Kaiserstr. 11
103 42 Wilkens, Karl, Aale, Gr.Kuhberg 26
11 42 Wilkens, Theod., Stadtkoch, M.Emden-Straße 74
34 28 Wilkens, Walter, Vertr., Gebhardstr. 91
23 68 Wilkerling, Chr., Maler, Pestal.Str. 26
42 74 Wilkerling, Fr., Lebensm., Kirchhofallee 81
99 36 Wilkerling, Heinr., Maler, Rendsb.Ldstr. 82
73 11 Wilkerling, Rud., Tischlerei, Eckernf.Allee 9
67 49 Will, Aug., Gartenbau, Wrangelstr. 49
74 51 Will, Bernh., Werkmstr., Gebhardstr. 8
38 88 Will, Johannes, Baugesch., Pickertstr. 11
68 39 Will, Joh., Baugesch., Sackgasse 7
1 83 Will, Willi, Kohlen, FlämischeStr. 25
54 44 Willecke, Gertrud, Kürschn., Kehdenstr. 2
30 10 / 65 74 Willer, Anton, Großhandl. in Betriebsstoffen, Ölen, Fetten, Herz.-Friedr.-Str. 1/9
65 74 Willer, Anton, Kfm., Waitzstr. 17
136 24 Willert, Detlef, Schlachterei, Bahnhofstr. 34
134 02 Willert, Gertrud, Lehr., Kirchh.A. 23
59 44 Willert, Herb., Vertr., Hasseldicksd.Weg 2
55 44 Willich, Erna, Esmarchstr. 58
49 73 Willing, Detlef, Schlachterei, Lantziusstr. 23
74 30 Willms, Carl, Körnerstr. 10
20 84 Willrodt, Ferd., Kol.-W., Küterstr. 18
134 56 Willroth, Rud., Ing., Schlichtingstr. 8
61 18 Willsch, Rud., Drogen, Heikend.Weg 45
(49 26) Wilms, Dr. Ellinor, Ärztin, Holten.Str. 99
49 26 Wilms, Dr. Hans, Arzt, Holten.Str. 99
Holt. 173 Wilstermann, P., Kapt., Kanalstr. 41
28 82 Wilz, Paul, Zigarren, Holten.Str. 199
107 92 Winchenbach, Baurat, Clausewitzstr. 1
104 49 Windisch, Sekr., Scheuenb.Str. 37
66 16 Wingberg, Walther, Vertr., Forstweg 52
6 46 Winkel, Aug., Café, HoltenauerStr. 9
19 67 Winkel, Lisette, Café, Wilhelmshav.Str. 31
98 45 Winkelmann, Gust., Eier, Langenb.Str. 2
22 56 Winkelmann, Luise, Karlstal 12
51 75 Winkler, Aug., Installateur, Dammstr. 46
31 93 Winkler, Dr. E., Arzt, BrunswikerStr. 54
33 22 Winkler, Joh., Schnellastverkehr, Wall 76
45 78 Winter, Otto, Möbel, HoltenauerStr. 35
31 08 Winter, Paul, Tischler, Königsweg 27
57 41 Winter, Peter, Rundfahrten, Kaistr. 24
12 74 Winter, Walter, Feinkost, Seeblick 1
83 44 Wintergarten, F. F. Prüssing, Falckstr. 12
45 37 Winterthur, Versich.Ges., KnooperWeg 50a
17 25 Wintrich & Co., Feuerlöscher, Brunsw.Str. 54
21 83 Wirginnigs, Oberltn., Harmsstr. 36
57 87 Wirtschaftsgruppe Ambulantes Gewerbe, Möllingstr. 2
59 00 / 59 01 Wirtschaftsgruppe Bauindustrie
Bezirksgruppe Nordmark, Ringstr. 52/54
92 17 Wirtschaftsgr. Einzelhandel, Holstenstr. 41
32 Wirtschaftsgr. Gaststättengew., Sophienblatt 23
104 40 Wissemann, Fr., Kaptltn., Hohenrade 56
71 82 Wissensch. Prüfungsamt, Dammstr. 1
14 01 Wisser, Johs., Lebensm., Schillerstr. 18
13 12 Wisser, Otto, Lebensm., Kl. Kuhberg 23
(48 01) Witkugel, Heinrich, Seeblick 7
37 23 Witt, Adolf, Obst, Adolfstr. 36
Holt. 196 Witt, Anna, Rathmannsdorf
85 39 Witt, Bertha, Lebensm., Boninstr. 64
31 56 Witt, Christ., Gesch.-F., Boninstr. 51
81 92 Witt, Chr., Malermstr., Schauenb.Str. 26
50 58 Witt, Christ., Baugesch., Wellsee, Elmsch.W.
31 82 Witt, Emil, Stadtfeldkamp 22
Holt. 106 Witt, Frdr., Kantine, Seefliegerhorst Kiel-Holtenau
56 40 Witt, Friedrich, Kfm., Jahnstr. 6
90 97 Witt, Heinr., Brandinsp., Eckernf.A. 27a
28 97 Witt, Heinr., Kieler Anzüge, Kehdenstr. 24
44 18 Witt, Dr. Herm., R.-A., Markt 10
78 72 Ders., Wohnung, Esmarchstr. 64
10 06 Hugo Witt
Eisengroßhandlung
Neuenrade. **P** Hamburg 13820
10 08 **Derselbe**, Wohnung, Krusenrotterweg 65
79 13 Witt, Jakob, Kfm., Klopstockstr. 11
102 81 Witt, Dr. Karl, Prof., Herm.Schmidt-Str. 49
67 44 Witt, Karl, Hptm. d. Sch., Stormstr. 11
30 66 Witt, Rich., Elektromasch., Sophienbl. 90
34 08 Witt, Walter, Autoverm., Ringstr. 40
83 42 Witt, Wilh., Transp., Augustenstr. 19
53 68 Witt, Willi, Prok., Uhlandstr. 3
8 76 Witte, Wilh., Wäsche, Schloßgarten 4
27 98 Wittekind, Adda, Beselerallee 32a
48 82 Witthöft, H., Schlachter, Pr.Heinr.Str. 126
38 91 Witthöft, Herm., Fuhrw., Projensd.Str 69
Holt. 70 Witthöft, Joh., Gasthof, Levensau
47 46 Witthöft, Th., Gartenbau, Eichhofstr. 42
38 75 Witthohn, Eritz, Uhrmacher, Elisabethstr. 39
34 20 Wittke, Gust., Dentist, Kirchhofallee 33
60 89 Wittko, Willi, Buchdr., Schönb.Str. 60
28 20 Wittler, Aug., Vorsteher, Geibelallee 9
41 07 Wittmer, Max, Vertr., *Moltkestr.* 42
22 77 Wittrock, Otto, Dir. a.D., Muhliusstr. 87
21 58 Wittstock, Rich., Dipl.-Ing., Tirpitzstr. 98
80 67 Witzel, Herb., SA.-Ob.-Führ., H.Schmidt-Straße 30
12 76 Wodrich, R., Bankbeamter, Wilhelmsh.St. 19
64 76 Wodtke, A. H., Versich., Hohenbergstr. 19a
12 72 Wöbke, Alfred, R.-A., Holstenstr. 74
32 91 Woebs, Wilh., Lebensm., Am Wellsee 6
82 82 Wöhlck, Hildegard, Metzstr. 60
106 48 Wöhlk, Hans, Molk.-Prod., Teichstr. 14
73 63 Wöhner, Heinr., Schlächterei, Annenstr. 73
103 30 Wölffel, Chr., Obst, Elisabethstr. 30
46 90 Wöllner, Elise, Schneiderei, Brunsw.Str. 20
98 55 Wörmbcke, O., Ing., Kitzeberg, Uhlenholt 6
21 64 Wörpel, Carl, Klempner, Metzstr. 19
77 66 Wörpel, Werner, Wäscherei, KielerStr. 17
36 19 Wörpel, Wilh., Bäcker, Harmsstr. 124
83 71 Wohlers, Elis., Masseurin, Tirpitzstr. 78
40 71 Wohlgefahrt, Karl, Gemischtwr., Schulensee
28 31 Wohlhaupter, Eugen, Prof., BeselerAllee 33
65 71 Wohlsen, Adolf, Geschäftsf., Königsw. 40
77 67 Woite, Dr. Hans, Stud.-Rat, Schloßgart. 7
99 65 Woldeck, Kurt, Calvinstr. 2
80 16 Wolf, Franz, Buchhdlg., Brunsw.Str. 7
38 96 Wolf, Hans, Drogerie, Lutherstr. 9
104 32 Wolf, Willy, Kaptltn., *Schu* Schützenwall 49
35 71 Wolff, Dr. Bruno, Veter.-Rat, Schillerstr. 8
134 51 Wolff, Ernst, Werkstatt, Lindenweg 5
84 64 Wolff, Josef, Ing., Saarbr.Str. 32
65 90 Wolff, Karl, Amtm., Eichend.Str. 16
65 78 Wolff, Otto, Wäscherei, Esmarchstr. 57
5 68 Wolfram, Willi, Kfm., KnooperWeg 102
99 59 Wolgast, Hans, Monteur, KnooperWeg 179
131 49 Wollberg, Otto, Bellmannstr. 10
20 43 Wollermann, Arthur, Fuhrw., Ringstr. 47
25 52 Wollert, Adolf, Kfm., Reventl.Allee 21
16 93 Wollschläger, Agnes, Tuchhdlg., Dammstr. 60
62 82 Wollschläger, G., H.-Bekleid., Dän.Str. 33
88 18 Wolter, Ernst, Graveur, Schuhm.Str. 30
11 44 Wolter, Heinrich, Baugesch., Blücherpl. 9
85 94 Wolter, Uwe, Webwr., SchönbergerStr. 158
17 64 Wolters, Otto, Lotse, Hohenrade 9
31 67 F.W.WoolworthCo, GmbH, Holstenstr. 34
63 51 Worsech, Karl, Drogen, Lornsenstr. 48
97 29 Wortmann, Br., Tischler, Annenstr. 57
7 50 Worzedialek, C., Wäschefbr., Dahlmannstr. 9
89 96 Wothe, Bertha, Waitzstr. 83
82 60 Wrangel, Herm., Autorep., Blocksberg 25
90 14 Wriedt, Alb., Darmgroßhdlg., Schlachthof
67 60 Wriedt, Emil, Handschuhe, Markt 17
65 60 Wriedt, Dr. Georg, Arzt, Kehdenstr 1
32 10 Wriedt, Hans, Autobetrieb, Karlstr. 44
8 45 Wriedt, Herbert, Vertr., Jahnstr. 11
17 10 Wriedt, Max, Sattler, Dammstr. 36
22 01 Wriedt, Otto, Fuhrgesch., Knorrstr. 12
46 47 Wriedt, Paul, Lebensm., Hamb.Chausse 63
7 21 Wriedt, Werner, Autoverm., Heikend.W. 43
77 28 Wright, Karl, Betriebsl., Gabelsb.Str. 28
58 41 Wülffing, Otto, Arch., Sophienblatt 28
10 70 Württ.Metallwrfbr., Geislingen, Holstenstr. 22
14 86 Wüst, K., Gerichtsvollz., Wilhelminenstr. 20
52 32 Wüstefeld, Alb., Schlosserei, Jettkorn 8
44 35 Wüstenberg, Frieda, Stiftstr. 5
73 46 Wüstenhagen, Ernst, Baugesch., Gabelsbergerstr. 3
72 23 Wulf, Ernst, Kol.-W., Harmsstr. 64
27 32 Wulf, Friedr., Baugesch., Adalbertstr. 1
6 80 Wulf, Hans, Ziegelei und Baustoffe, Hamburger Chaussee 164
42 57 Wulf, Heinrich, Meierei, Harriesstr. 2
89 93 Wulf, Herbert, Gärtnerei, Russee, Dorfstr. 61
41 56 Wulf, Johs., Meierei, Adelheidstr. 3
100 96 Wulf, Otto, Maler, Lornsenstr. 56
Holt. 142 Wulf, Otto, Kfm., W.Siemens-Str. 1
57 98 Wulf & Mecklenburg, Textil, Gneisenaustr. 2
Holt. 208 Wulff, Bernh. O., Kfm., Fr.Reuter-Str. 62
62 94 Wulff, Friedr., Tischler, Pr.Heinr.-Str. 92
39 22 Wulff, Gust., Schneiderm., Holten.Str. 44
95 21 Wulff, H.D., Dr.phil., Mönkeberg, Kitzbcb.W.
25 27 Wulff, Karl, Kfm., Walkerdamm 4
46 04 Wulff, Karl, Kfm., Lorentzendamm 19
Holt. 101 Wulff, Peter, Rektor, Schusterkrug 5
25 24 Wunder, Friedr., Holzkfm., PreetzerCh. 9
35 57 Wunderlich, Alfr., Mechanik, Muhliusstr. 65
35 49 Wunsch, Wilh., Schloss., Augustenstr. 62
93 06 Wurbs, Elise, Düppelstr. 69
67 76 Wustrow, Rud., Versich., Zastrowstr. 4
21 55 Wykrzykowski, Leo, Vertr., Beselerallee 33
75 90 Wypow, Gen.-Vertr., Preußerstr. 8
7 65 Yacht-Club v. Deutschland, Düsternbrook
2 76 **Z**abel, August, Möbel, Kehdenstr. 8
48 61 Zabel, Hugo, Friseur, HoltenauerStr. 47
74 78 Zabel Nf., Rob., Hypoth., Holstenbr. 8
80 46 Derselbe, Wohn., Ad.Hitler-Pl. 2
61 04 Zacharias, Otti, Lichtbilder, Reventl.All. 12
70 17 Zahlmann, Otto, Fuhrw., Hofstr. 19
32 74 Zahn, Ernst, Reklame, Zastrowstr. 22
45 60 Zahnhaus Jul. Schmidt, Küterstr. 9
51 79 Zahrnt, Julius, Gesch.-F., Sophienbl. 34
79 58 Zajadacz, Fritz, Holzbildh., Möllingstr. 5
53 85 Zander, Alb., Obering., Esmarchstr. 57
23 40 Zander, Herm., Beizerei, Boninstr. 56
75 52 Zank, Anita, Waisenhofstr. 37
33 80 Zanßen, J., Bonbonfbr., Kronshag.Weg 32
133 09 v. Zanthier, R., Reg.-Rat, Tirpitzstr. 116
103 07 Zappe, Karl, Kfm., Wilhelminenstr. 33
100 82 Zarnack, Dr. Rich., Arzt, Werftstr. 1
9 43 Zars, Paul, Versich., Sohststr. 8
72 89 Zastrow, E., Obst, KnooperWeg 148
90 85 Zausig, Fr., Dr., Graf-Spee-Str. 42
78 41 Zdrenka, Vicent, Schneiderei, Boninstr. 46
Holt. 359 Zech, Karl, Kapt., Wullestr. 6
99 58 Zeise, Willy, Schlachter, Lüdemannstr. 67
54 43 Zeiß, Karl, Werkstatt b. Kriegsmarinewerft
135 75 Zelt, Franz, Kfm., Kirchhofallee 18
39 66 Zenker, Emil, Bedach.-Gesch., Jungm.Str. 13
96 15 Zenker, Waldem., Ing., Eckernf.Ch. 49
69 22 Zentraler Bettennachweis, Dammstr. 5
12 47 Zernitz, Johannes, BrunswikerStr.
38 50 Zernitz, Wilh., Färberei, Holt.Str. 108
Holt 1 / Holt 35 / Holt145 Zerssen & Co., Schiffsmakler, Bunkerkohlen, Bunkeröle, Schiffsausrüstungen, Holtenau. T Zerssen, Fschr Kiel, K 29/19
24 04 Zetzsche, Werner, Farben, Schülperbaum 2
87 60 Zickermann, H., Baugesch., *Krh* Villenweg 9
51 07 Ziebe, Dr. Heinz, Prof., Dänische Str. 42
2 72 Ziegelei Hassee, Hamb.Chaussee 196
59 18 Ziegelwerk III Elmschenhagen O. & F. Hampel, Römer-Weg 27
91 51 Ziegenbein, Dr. Willi, Mag.-Rat, Kitzeberg, Uhlenholt 10
1 46 Zieger, Georg, Zucker, Ringstr. 37
10 53 Zieger, Max, Zucker, Holtenauer Str. 129
132 82 Ziegler, Frdr., Ing., Körnerstr. 6
43 39 Ziegler, Hans Chr., Farben, Sternstr. 18
55 86 Ziegler, Helene, Hebamme, Klausd.Weg 21
67 47 Ziegler, Herm., Kfm., Elisabethstr. 34
37 79 Ziegler, Kurt, Oberltn., Wrangelstr. 17
35 19 Ziehm, Dr. Br., Amtsger.-R., Moltkestr. 45
30 34 Zielke, Arthur, Motorbootverm., Ernst-Friedrich-Str. 18
103 80 Ziemann, Friedr., Ob.-Insp., Kantstr. 9
57 10 Ziemann, Heinz, elektr. Anl., Tirpitzstr. 16
68 16 Ziemke, Arthur, Versich., Blücherstr. 7
13 18 Ziemke, Magdalene, Waitzstr. 6
101 82 Ziemus, Bruno, H.-Artikel, DänischeStr. 42
6 53 Zierau, Th., Schornsteinf., *Krh* KopperpahlerAllee 145
7 69 Zieschang, Harry, Ing., DüvelsbekerWeg 14
49 09 Ziesemer, G., Werkstattl., Gneisenaustr. 2
47 62 Ziesenitz, Joh., Flugzeugf., Specstr. 50
Holt. 252 *Zilian, A., Fährhalle Holtenau*
14 26 Zillertal, Bes. Maria Fleischhauer, Wall 72
100 99 Zilz, Herbert, Maler, Ringstr. 98
28 55 Zimmermann, Ing., Wilhelmsh.Str. 8
29 41 Zimmermann, Anni, Karolinenweg 15
33 68 Zimmermann, Carl, Schlachter, Damperhofstraße 12
54 52 Zimmermann, F., Bäckerei, Hanssenstr. Ia
82 12 Zimmermann, Gg., Prof., KnooperWeg 54
104 92 Zimmermann, Kol.-W., Calvinstr. 18
84 65 Zimmermann, Rob., Fische, Brunsw.Str. 30
47 73 Zinck, Dr. K. H., Arzt, Düvelsb.Weg 23
93 43 Zinke, Fritz, Werkm., Papenkamp 34
1 57 Zirkmann, Otto, Fahrräder, Brunsw.Str. 36
77 62 Zirkwitz, H., Schlosserei, Klosterstr. 108
72 31 Zitzke, A., Regierungsdir., Beselerallee 52
23 34 Zöllner, Joseph, Darmschleim., Schlachthof
54 95 Zschietzschmann, Johannes, Gärtnerstr. 17
107 59 Zschorsch, Baurat, Esmarchstr. 23
10 42 Zschoyan, B., Autofahrschule, Waitzstr. 13
48 48 Ed. Züblin & Co AG, Baugesch., Kronshagener Weg 108
92 48 Dies., Baust. Mole Tirpitzhafen
66 05 Dies., Baust. Kriegsmarinewerft
88 14 Zühlke, Kaptltn., Roonstr. 6
76 87 Zürich, Versich.-AG, HoltenauerStr. 103b
27 38 Zum Knusperhäuschen, Brunsw.Str. 3
98 39 Zunke, Reinh., Ing., Vinetaplatz 6
107 63 Zweibäumer, W. A., Kapt., Tirpitzstr. 76
30 18 Zwickert, Ad., Opt. Anst., DänischeStr. 25
57 98 Zwingenberg, Max, Transp., Kooperpahl 91
38 23 W. Zwingmann GmbH, Wilhelminenstr. 1
63 77 Zwintzscher, Ernst, Tischl., Stadtfeldk. 30

Kielpin (Kr. Löbau) [Westpr.]

2 **A**mtskommissar des Amtsbezirks Kielpin
1 **F**örsterei Kielpin
4 **G**utsverwaltung Rynnek
2 **N**SDAP., Ortsgruppe Kielpin

Kienberg b. Gaming (Niederdonau)

4 **B**ahnhof Kienberg-Gaming
13 **D**er Generalbauinsp. f. d. Reichshauptst., Baugr. Langer
7 **E**delhof, Hornacsek, Hans
1 Jos. Heiser vorm. J. Winter's Sohn, Achsen- u. Stahlflaschenfabrik (auch Fspr. Amstetten 276 u. 278)
3 Hübner, Ignaz, Hotel und Biergroßverteiler, Fuhrgeschäft und Holzhandlung, Nr. 68
10 **K**oll, Josefa, Gasthof
14 Krückl, Franz, Holzeinkäufer, 99
5 Frz. **P**lankenbichler & Ernst Pfeffer, Sägewerk, Nr. 27
8 **S**tädt. Elektrizitätswerke in Wien, Wasserkraftwerk Rott Pockau
6 **T**raunfellner, Georg, Bäckerei, 96
2 Traunfellner, Karl, Ing., Pockau, 47
9 **W**asserwerke d. Stadt Wien, Aufsichtsst. Kienberg

Kienberg a. d. Moldau (Oberdonau)

3 **G**endarmerieposten
2 / 4 Moldaumühl Brüder Porák Kommanditgesellschaft, Kienberg a. d. Moldau
4 Brüder Porak, Papierfbr. AG

Kienberg (Oberbay.)

107 **A**nderl, Seb., Baugesch., Otmaring
116 **D**arlehnskassenverein Kienberg e GmuH, Hs. 100
109 Dorfhuber, I., Möbelwerkstatt
106 **G**meindl, Martin, Gastw., Ortmaring
110 Gruber, Lorenz, Getreide, Ortmaring, Hs. 91
105 **H**aas, Hermann, Gemischtwr., Hs. 8
103 Huber, Johann, Maschinen, Weisthum
117 **K**ronberger, Georg, Landw., Holzmann Nr. 42
114 **M**üller, Alois, Gärtnerei, Sonnau
115 **R**eichspost, Poststelle
118 **S**chausbreitner, Jos., Baugesch., Oeden
102 Schrankl, Lorenz, Ziegeleibes., Oeden
104 Schwaiger, Anton, Kraftfahrzeuge
111 Stalleicher, Peter, Wagnerei
112 **U**llrich, Paul, Sattlerei, Ortmaring, Hs. 91

Kieslingswalde (Kr. Habelschwerdt) [Niederschlesien]

32 **A**mtsvorsteher Schubert, Dominium
2 **D**enke & Sohn, Sägewerk
41 Deutsche Jugendherberge, Weißwasser
27 **E**xner, Paul, Fleischerei
23 **F**örsterei (Revier-), Nieder-Kieslingswalde
21 Försterei (Revier-), Ober-Kieslingswalde
17 **G**roer, Ernst, Sägewerk, Kieslingswalde 23
38 **J**akob-Baude, Gasthaus Glasegrund
18 **K**ölbel, Alfons, Fleischerei, Wölfelsdorf
28 Kommer, Johannes, Gemischtwaren
12 **R**eichel, August, Direktor
14 Reinsch, Rud., Steinbruchbesitzer
37 **S**chaar, Herbert, Gemischtwaren
40 Seifert, Reinh., Bürgermeister
29 Simon, Paul, Gemischtwaren
30 Spar- u. Darlehnskasse eGmuH
15 Spar- u. Darlehnskasse, Elektrizitätsgenossenschaft, F. Scholz, Wölfelsdorf
39 Spitzbergsruh, Sommer- u. Winterfrische
25 Strangfeld, Heinr., Bäckerei
24 **V**eit, Josef, Kolonialwaren
31 **W**einer, Ernst, Autotransporte

Kikol (Kr. Lipno) [Westpr.]

1 **A**mtskommissar
6 **B**uxhoereden, Baron Alfons, Schillerstr. 1
8 **G**endarmerieposten
19 Gleixner, Hans, Thornerstr, 19
11 Gutsverwaltung Dombrowken
12 Gutsverwaltung Kawno
15 Gutsverwaltung Klonowo
5 Gutsverwaltung Lubin
7 Gutsverwaltung Ribniki
4 Gutsverwaltung Sumin
3 Gutsverwaltung Wola
18 Gutsverwaltung Wymislin
9 Gutsverwaltung Zajczjorze
17 **P**ieper, Heinz, Autorepar., Johannesstr. 17
20 **T**ober, A., Gasthaus am See, AlterRing 9

Kilb (Niederdonau)

21 **B**ürgermeister u. Ortspolizeibehörde
15 **E**ichinger, Dr. Alfons, Arzt, Ad.Hitler-Pl. 57
16 **G**auwerke Niederdonau AG, 123
14 Gendarmerieposten
7 Gonaus, Carl, Fleischerei, Ad.Hitler-Pl. 58
10 Guts- u. Forstverwaltung Grünbichl
24 **H**ager, Rup., Zimmerei, 132
17 Heindl, Aug., Tierarzt, Ad.Hitler-Pl. 95
20 **K**ment, Herm., Elektrotechniker, 7
1 Krautwurst, Karl
4 Lanowirtschaftliche Genossenschaft in Kilb r. G. m. b. H., Kilb
23 Lanzenlechner, Wilhelm, Viehhandel, Kilb, Bahnhofstraße 140
19 Lechner, Jos., Lederhandlg., 3
5 **M**üller, Karl, Kaufmann
6 Müllner, Franz, Baumschulen
18 **P**rankl, Rud., Kaufmann, 45
22 **R**eikersdorfer, Stefan, Autofuhrwesen, 9
13 **S**eidenschwann, Anton, Gasthaus
9 Seidenschwann, Karl, Bäckerei, 4
2 Sparkasse, Ad.Hitler-Pl. 60
8 **W**alsberger, Konrad, Radio
11 Walter, Anton, Schlosserei, 83

Kimpling b. Neumarkt (Hausruck) [Oberdonau]

3 **F**ischer, Elisabeth, Benesedt P. Wendling
2 **K**ienbauer, Josef, Landwirt
4 **N**SDAP., NS.-Volkswohlfahrt

Kimratshofen (üb. Kempten) [Allgäu] [Bayern]

7 Bartenschlager, Alois, Metzgermstr.
45 Baur, Hans, Gastw., Gschnaidt
98 Birkenmaier, Franz, Käserei, Maggmannshofen
28 Böswald, Jakob, Gastwirtschaft u. Brauerei
36 Brauchle, Ant., Gasthof, Oberhofen
27 **D**orn, Franz Jos., Landw., Schmidberg
6 Dorn, Georg, Bauer, Einsiedeln
15 Dorn. Joh. Georg, Gastwirt, Hettisried
2 **E**benhoch, Ernst, Gasth., Muthmannshofen
22 **F**eldmeier, Hans, Bäckerei
48 Forstverwalter in Kimratshofen
40 **G**antner, Jakob, Schmiedemstr. u. Landwirt
3 Geiger, Wilhelm, Gasthof z. Post
44 **G**emeinde Kimratshofen
59 Gemeinde Muthmannshofen
50 **G**endarmeriestation
39 Gögler, Wilhelm, Schmiedemeister
47 Graf, Franz, Handlung, Oberhofen
58 Graf, Ludwig, Landwirt, Seefeld
19 Graf, Ludwig, Bauer, Brand
37 Gromer, Alois, Mühle, Bauer, Hettisried
8 **G**romer, Donat, Gutsbes., Hohentann
55 Gromer, Hans, Autoverm., Frauenzell
11 Gromer, Paul, Güterverkehr
51 Guggenberger, Fritz, Tierarzt
54 **H**artmannsberger, Luitp., Wagnerei, Weitenau
1 Hengeler, Anton, Landwirt, Einsiedeln
42 Hiemer, Engelbert, Landw., Schreiers
99 Hölzle, Stephan, Käsefbr., Bruderhof Reinthal
14 Hörmann Donat, Bauer, Grundbühl
5 Hösle, Ernst, Autoverm., Dezion
49 **J**ung, Dr. Helmut, Arzt
4 **K**urz, Frz. Xaver, Gemischtwr., Oberhofen
46 Lässer, Josef, Kleinviehhdlg., Reinthal
10 Lutz, Adreas, Baugeschäft, Schweineberg
12 **M**ayer, Johann, Bauer, Weitenau
20 Müller. Sebastian, Gastwirt, Ursulers
17 **P**farramt, Kath.
38 **R**eisacher, Johann, Bauer, Weitenau
52 Roggors, Frz. Xaver, Bauer, Schieten
26 **S**chellhorn, Karl, Schuhgeschäft
9 Schweighart, Michael, Kaufmann
43 Sennereigenossenschaft Dezion, Dezion
60 Sennereigenossenschaft Hettisried
34 **S**ennereigenossenschaft Kimratshofen
31 Spar- u. Darlehenskasse Frauenzell
33 **S**par- u. Darlehnskassenverein, Kimratshofen
23 Spar- u. Darl.-Kasse Muthmannshofen
21 Stahl, Max, Baugeschäft, Ulm
41 Steinhauser, Joseph, Bauer, Schreiloch
18 Stöckle, Maria, Hebamme, Spöck
16 **V**ölk, Jos., Mech. Werkstätte, Frauenzell
30 **W**aldvogel, Pius, Baugesch., Frauenzell
32 **Z**eller, Johann, Bauer, Weitenau

*

Kindberg (Steiermark)

11 **A**ckerl, Walter, Dr. med.
19 Ackerl, Dr. Walter, Arzt
2/3 **Alpine Montan A.G. „Hermann Göring" Hüttendirektion Kindberg,** Kindberg
24 Amtsgericht
33 **B**aumann, Friedr., Gasthof, Kinderbergdörfl
23 Botzenhart, Dr. Rom., Bez.-Tierarzt
34 Brunner, Ludwig, Bauunternehmungen, Hoch und Tiefbau, Kindberg
7 Byloff, Otto, Veterinärrat
53 **D**eutsche Fernkabel-Gesellschaft
17 Deutsche Reichsbahn, Bahnhof
39 **E**hrenfried, G., Gastwirt, Kindbergdörfl 29
16 Elektrowerk d. Marktgemeinde
10 **F**ellhuber, Dr. Seb., Zahnarzt
40 Forstner, E., Dipl.-Ing., Dörfl 65
30 Freiberger, Dr. Ludw., R.-A., Hauptstr. 84
29 Fritz, Friedrich, Bäckerei
28 Fürst, Anton, Gutsbesitzer
21 **G**endarmeriestation
22 Gruber, Franz, Gasthof
5 Guggenberger, Dr. F., Notar
45 **I**gerl, Hans, Fleischerei
49 **K**ossär, Hans, Dr. med.
13 Kuschel, Oscar, Apotheker
42 **L**andes-Siechenanstalt
15 Lantschbauer, Raimund, Bürgermstr., Kindbergdörfl 64
9 Leitner, Viktor, Kaufhaus
41 Lorenzoni, Otto, Kaufmann
32 Lutz, Johann, Gemischtwaren
4 **M**alburg'sches Gut Stanz
1 Marktgemeinde
54 Jul. Meinl AG
31 **N**SDAP., Ortsgruppe
58 **P**farramt, Katholisches
26 Prettenthaler Herm., Gasthof
56 **R**eichspost, Amtsvorsteher
37 **S**cheikl, V., Sägewerk
36 Franz Schenk & Co, Baumeister
27 Schlachter, Richard, Spedition
43 Schlacher, R., Großtankstelle
35 Schlätzer, Dr. K. L., Rechtsanwalt
52 Schöberl, K., Glaserei
25 Schrittwieser, Jos., Zimmermeister
38 Schwarz, Fr., Schornsteinfeger
14 Sparkasse
55 Stadler, Josef, Bäckerei
6 **T**akatsch, Josef, Werkzeuge
44 **W**ieser, Rud., Elektroinst.
20 Brüder Wildner, Kolonialwaren
20 Wildner, Reinhold, Kaufmann

Kindberg-Aumühl (Steiermark)

3 **M**eindl, Julius, Aumühl
2 **T**resohlavy, Karl, Fleischerei, Hadersdorf
1 **W**ildner, Adolf, Kfm., Aumühl

Kindelbrück (Thür.)

☛ *Gr* = Griefstedt (üb. Greußen, Thür.)
118 **Apotheke, A. Löffler, Apotheker**
153 **Appelt, Bernhard, Rittergut Düppel**
206 Appelt jr., Fritz, Rittergut Bilzingsleben
178 Appelt sen., Fritz, Bilzingsleben
156 **Bartholomäus, Paul landw. Reparatur**
182 Bock, Bruno, Landmaschinen
187 Bürgermeister Frömmstedt
123 Bürgermeister Oberbösa
191 Bürgermeister Riethgen
149 **Cleric, Max, Landw., Bilzingsleben**
122 **Dampfmolkerei Frömmstedt, e. G. m. b. H.**
138 Dittmann, Walter, Bauer, Bilzingsleben
167 Dittmann, Werner, Fuhrbetr., Hindenb.Str. 31
165 Dorfmann, Karl, Elektr. Installationen
164 **E**berhardt, Willi, Tischlerei, Frömmstedt
125 **Edling. Karl, Viehhdl., Griefstedt**
171 Eisenach, Rich., Obstbau, Bilzingsleben
126 **Engel, Arthur. Freigut Griefstedt.**
196 Evang. Pfarramt, Pl.d.nat.Erhebung
208 **F**orstbehörde Oberbösa
169 Freitag, A., Dentist, Pl.d.nat.Erhebung
109 Fricke, Hans, Bauer, Frömmstedt
152 **G**asthaus schwarzer Bär
128 **Gasthof z. Lindenhof, E. Wustrau**
129 Gasth. zum Löwen, Pl.d.nat.Erhebung 13
166 **Gasth. zur Krone, A.Hitlerstr.**
154 Gasthof zur Sonne, Inh. Herm. Weihmann
211 **Gemeinde Büchel**
147 Gemeinde Griefstedt
204 Gemeindeschenke Griefstedt
112 **Gemeinde Riethgen**
184 Gendarmerie-Amtsbereich Kindelbrück
145 **Greim, Rudolf, Landesprodukte**
114 **Haase, Hugo, Germania-Drogerie**
127 Haucke, Emil, Baugesch., *Gr* Bahnhofstr. 15
151 **Helbing, Paul, Landw., Frömmstedt.**
190 Held, Werner, Kol.-W., Bilzingsleben 180
134 Hermstedt, Ernst, Schlosserm., *Gr* Bhfstr. 15
189 Hitzel, Heinr., Sparkasse, Bilzingsleben
183 Hoffmann, Arthur, Schneidermstr.
162 **Hoffmann, Hermann, Ratskeller**
172 **Holbe, Ernst, Glas, Porzellan, Eisenwaren**
160 **Junne, Gustav, Kaufmann**
174 **K**nauf, Wilhelm, Gartenbaubetrieb
170 Kölledaer Bank, Gerhardt, Richter & Co
181 Köllmer, Willi, Fleischerei u. Gastw.
116 **Kofferfabrik Kindelbrück, Haessler & Co**
212 Krähmer, Alfr., Baugesch., Weissenssee
155 **Krämer, Otto, Holzbearbeitung, Griefstedt**
130 Krämer sen., Rob., Schuhe, Pantoffelfbr.
143 Kunze, Paul, Gasth., Bilzingsleben
146 Ländl. Spar- u. Darlehnsk., Kirchstr. 9
142 **Linke, August, Gärtnerei.**
140 Lundershausen, R., Platz der nat. Erhebung
102 **Mohring, Alfred, Hausgeräte, Eisenwr.**
194 Naumburg, Karl, Briefordnerfbr.
209 Nürnberg, Karl, Ortsgr.Ltr., Bilzingsleben
157 **O**pitz, Dr. Friedr., Arzt
188 Otto, Rudolf, Fabrikdirektor
168 **P**farramt, evang., Bilzingsleben u. Oberbösa
133 Preßler, Friedr., Bauer
195 **Preßler, Th., Maschinen- u. Eisenhdlg.**
185 Probst, Alb., Materialwr., Obertor 91
158 **Queißer, Willy, Möbel- u. Polsterwaren.**
108 **Reichsbahn-Güterabfertigung Griefstedt.**
120 Reichspost, Postamt
220 **Renner, Paul, Gasthof, Bilzingsleben.**
139 Ritter, Willy, Mühlenbes., Vor d. Pforte
136 **Rödiger, Ferdin., Kfm.**
159 Rohn, Carl, Kaufmann, Kolonialwaren
163 Rothe, Paul, Gärtnerei, Hindenburgstr. 20
180 **Schlegelmilch, G., Fuhrgesch., Weißens.Tor**
124 Schmiedichen, Erich, Fuhren, Pforte 2
132 **Schnepel, Paul, Schuhwaren**
179 Schröder, Rudolf, Baugeschäft, Beton- u. Hochbau, Zimmerei, Bautischlerei
148 Spangenberg, Herm., Bauer, Griefstedt
117 **Stadtverwaltung Kindelbrück**
192 **Stammwitz, F., Mühle. Bilzingsleben**
186 Sternickel, Balth., Herrenkonfektion
177 Stolle, Karl, Kaufm. Bilzingsleben
144 Trapp, Conrad. Materialwr., Frömmstedt
210 Trost, Arthur, Landw., Frömmstedt
141 **Trümper, Karl, Landwirt, Büchel**
205 Tüxen, Herm., Elektromstr., Marktstr. 15
101 **Ulrich, Dr. Adolf, Arzt.**
131 **Völlger, Friedr., Aufkäufer, Riethgen 48**
137 **Walther, Dr. Cl., Tierarzt.**
207 Gebr. Weineck, Kolonialwr., Griefstedt
115 Weisse, Robert, Auktionen u. Versicherung
113 **Wolff, Alfred, Landwirt.**
161 **Wolff, Hugo. Landwirt.**
176 **Wolff, Willy. Landwirt.**
135 **Z**acher, Albert, landw. Prod., Riethgen, Dorfstraße 23

Kinding (Bay.)

24 **F**orstamt Kinding
27 Forstverwalter in Haunstetten
31 Forstverwalter in Kinding
33 Fränkisches Überlandwerk AG
26 **G**endarmerieposten
32 Geyer, Xaver, Handlung
34 Marktgemeinde Kinding, Haus Nr. 71
25 **R**eichsbahn, Bahnhof
38 **S**ammiller, Max, Gastwirt, Hs. 18
28 Stufler, Jakob, Eisenhandlung, Hs. 76
29 **Z**aigler, Josef, Baugeschäft, Hs. 86

Kindsehen (Ostpr.)

6 **B**lembel, Walt., Gasthaus
1 **C**laassen, Landw., Groß-Kindschen
11 **D**roßmann, E., Kaufmann
5 **G**efaeller, Ernst, Bauer, Groosten
17 Gendarmerie Brohnen
14 Girrullis, Friedr., Bauer, Wellenfelde
23 Gutsverwaltung Kindschen
2 **K**aeswurm, Eugen, Landw., Gr.Kindschen
7 Kirschning, Chr., Bauer, Kartingen
13 Kollecker, R., Bauer, Kartingen
22 **L**aux, Lehrer, Gr.Kindschen
20 **N**SDAP: Amt f. Volkswohlfahrt
16 **R**uddeck, Gustav, Bauer, Groosten
3 **S**chattauer, Luise, Landw., Groosten
24 Schellhammer, Ernst, Bauer, Kartingen
15 Schier, Herm., Gastwirt, Lindenbruch
4 Schönwald, W., Landw., Gr.Kindschen
19 Schönwald, Walter, Bauer, Kartingen
25 **S**tackliles, Heinr., Gastwirt, Brohnen
10 Szekat, Alb., Bauer, Sommerau
18 **U**rbschat, Bauer, Steireggen
26 **W**allner, Art.. Schmiedemstr., Brohnen.
8 Wallner, Fritz, Landw., Kartingen
12 Wingsch, Max, Kartingen

Kinsau (üb. Schongau) [Bayern]

36 **B**aumgartner, Kaspar, Mühlenbes., Birkland
21 **E**nzensberger, Georg, Öfen, Epfach
29 **G**emeinde Apfeldorf
26 Gemeinde Epfach
40 Gemeinde Kinsau
34 Gemeinde Rott a. Lech
35 **G**endarmeriestation Apfeldorf
24 **H**aindl'sche, G., Papierfabriken
221 (Amt Schongau) **H**aindl'sche G., Papierfabriken
38 Heilrath, Mich., Spenglermstr., Apfeldorf
55 **H**öfl, Dr. Hugo, Arzt, Apfeldorf
53 Hoffmann, Erna, Frau, Epfach
31 **K**ienzle, Jakob, Gastwirt
23 Kreittmayr, Hans, Gastw., Rott/Lech 12
57 **L**inder, Rupert, Nr. 85
28 **M**ack, Gottfried, Bahnhofwirtschaft
50 **M**aier, Georg, Molkerei, Oberapfeldorf
54 **M**üller, Jos., Gemischtwr., Apfeldorf
39 **P**össinger, Ludw., Autofuhren, Rott 98
30 **R**eichsbahn, Bhf. Kinsau
25 **R**einwald, Balth., Revierjäger, Epfach
20 **R**esch, Hans, Maurermstr.
27 Riedle, Anton, Schreinerei, Epfach
56 **S**chiele, Hieronymus, Baugesch., Rott/Lech
33 Schilcher, Florian, Altbürgermeister
(33) Schilcher jr., Florian, Bauer
52 **S**chwaller, Sebastian, Gastw., Apfeldorf
37 Spar- u. Darlehnskasse eGmuH, Apfeldorf
22 Spar- u. Darlehnskassenverein Kinsau 57
48 **S**teigenberger, Adolf, Viehhdlg., Apfeldorf
32 **W**iedemann, Florian, Bäckerei u. Handlung.

Kinten (üb. Heydekrug) [Ostpreußen]

1 **B**eyer, Hans, Hotel
3 Bürgermeister Minge
6 Buntins, Adam, Hauptlehrer
10 **F**unk, Lehrer, Suwehnen
11 **G**endarmerieposten Kinten
2 **H**all, Johannes, Raiffeisenkasse eGmuH
7 **K**liemant, Herta, Manufakturwaren
8 Kybranz & Schulz, Eisenwaren
16 **L**ukeit, David, Autobusse
9 **M**ikuschies, Johann
5 Mikußeit, Max, Kolonialwaren
14 Möller, Adolf, Tischlermstr.
18 **P**farramt
4 Ploreit, Emil, Manufakturwaren
25 Posingis, M.. Leuchtturmwärter, Windenburg
20 **R**aiffeisen-Molkerei Kinten eGmbH
13 Revierförsterei Kinten
17 Rudat, Max, Fleischermeister
12 **S**chmidt, Max, Hotel
26 Schubert, Kurt, Bauer, Feilenhof

Kiöwen (Ostpr.)

37 **B**aar, Gustav, Bauer, Wiesenfelde
10 **B**alk, Herm., Getreidehdlg.
8 Belusa, Ernst, Landw., Satticken
40 Böhm, Bernh., Lehrer, Satticken
12 Braczko, Heinz, Landwirt, Kl.Kiöwen
38 **D**orß, Hans, Bauer, Satticken
24 **F**risch, Bernhard, Lehrer
17 **G**endarmeriegruppenposten Kiöwen
22 Gliemann, Heinr., Kol.-W., Kleschen
7 **H**aub, Erich, Landw., Gutten
16 Hillmann, Landw., Nordenthal
2 Hipler, Anton, Landw., Klinken
19 **K**ochan, Aug., Landw., Klinken
3 Konstanski, Friedr., Landw., Bartkenhof
21 Korytkowski, Paul, Landw., Gelittken
15 Kownatzki, Fritz, Landw., Gelittken
27 Kreismolkerei Oletzko, eGmbH, Treuburg
28 Krzysewski, Gustav, Fleischermeister
36 Kutz, August, Kfm., Kleschen
11 **L**ask, Ludwig, Landw., Kleschen
25 Latossek, Fritz, Fleischermstr.
1 Lingk, Landw. u. Mühlenbes., Babeck
5 **M**arks, G., Landw., Kiöwenhorst
42 Matern, Karl, Bauunternehmer
4 Menke, Lehrer, Babeck
13 Milewski, Gustav, Viehhdl.
14 v. Mülmann, Landw., Thomken
9 v. d. **O**elsnitz, Gollen
6 **R**eichsbahn: Güterabfertigung
41 Reuter, Kurt, Viehverteiler, Dingeln
44 Rothgänger, Gustav, Bürgermeister
23 **S**achs, Otto, Lehrer, Gutten
18 Salewski, Erich, Gasthaus
43 Schippel, Ernst, Kaufmann, Satticken

Kiowitz (üb. Troppau) [Ostsudetenland]

3 **R**evierverwaltung Tzieschkowitz
1 **S**chloß

Kipfenberg (Bay.)

64 **A**mtsgericht
68 **B**auer, Karl, Strohhülsenfbr., Ad.Hitler-Str.161
27 Bezirkskrankenhaus, Hindenburgstr. 137
35 Büttner, Dr. Andr., Zahnarzt, Haderstr. 7
49 Burgverwaltung
63 **F**orstamt Kipfenberg, Hindenburgstr. 128
52 Forstverwalter in Gungolding
01 Freitag, Johann, Mühlbes., Arnsberg
31 **G**asthof z. Bären, Hindenburgstr. 78
47 Gendarmerieposten
61 Glashüttenwerke E. W. Müller GmbH, Grösdorf
22 Hartmann, Ludw., Eisen, Haderstr. 47
39 Heindl, L., Mineralw.-Fbr., O.Bachstr. 162
37 **K**atholisches Pfarramt, Haus 10
34 Lang, Clara, Ww., Grösdorf, Hs. 21
50 Liepold, Johann, Bauer, Gungolding
60 **M**arkt Kipfenberg
30 Mendl, Ludwig, Gasthof z. Post, Marktpl. 45
21 Menninger, Dr. Paul, Arzt, Haderstr. 52
70 Mohr, Käthe, Frau, Burg
33 Müller, Johann, Gastwirt
32 **P**anzer, Eugen, Tierarzt
46 **R**eichsautobahnen
54 Reichsbahn, Bahnhof u. Güterabfertigung
74 Dieselbe, Bahnhof Arnsberg
69 Reichsluftschutzbund, Försterstr. 82
36 Renner, Hans, Kunstmühle Arnsberg,
28 Speth, Joh., Holzhdlg., Gungolding
23 Stadt- u. Kreissparkasse, Haus 110
48 Strobl, Georg, Bauer, Riedelshof
49 Dr. Franz Taeschner, Karl Taeschner u. Maria Dobroschke, Burg
67 Traub, Josef, Molkerei, Haderstr. 65
53 Trost, Joh., Landwirt, Gelbelsec, Haus 40
51 **W**agner, Ww. Fanny, Druckerei
40 Wasserversorgungsverein Denkendorf
26 Weißmüller, Emil, ldw. Lagerh., Arnsberg
24 Wermuth, Anton, Öfen, Salvatorstr. 148
29 Winter & Freis, Dampfsägewerk, Haus 78½
65 **Z**illinger, Joh., Radio, Försterg. 97

Kippenheim (Baden)

23 **A**potheke, K. Plaettner
30 **B**urger, Wilhelm, Bäckerei.
19 **E**ckert & Müller, Eisenhandlung
87 Elektr. Überl.-Zentrale, Oberhausen AG.
63 **F**riedrich, Karl, Bäckerei, Mahlberg
80 Fuchs, Wilhelm, Elektr. Installation
14 **G**all, Christian Autorepar.
01 Gaststätte Anker, Karl Dorner
61 Gaststätte Deutscher Kaiser, W. Dorner
53 Gaststätte Linde, Karl Stöckle
70 Gaststätte Löwen, Mahlberg
78 Gaststätte Löwen, Schmieheim
51 Gaststätte Ochsen, Heinrich Geiger
48 Gaststätte Prinzen, Mahlberg
24 Gaststätte Rindfuß, Ludwig Schaubrenner
50 Gaststätte Sonne, Wilh. Störk, Mahlberg
65 Gemeindeverwaltung Kippenheim
37 Gemeindeverwaltung Kippenheimweiler
27 Gemeindeverwaltung Mahlberg
21 Gemeindeverwaltung Schmieheim
55 Gendarmerie.
25 Gladitz, F. W., Adolf-Hitler-Str.
60 Grotzer, Friedr., elektr. Installation.
90 **H**aag, Friedrich, Kol.-W., Schmieheim
88 Herzog, Herm., Autoreparatur
81 Hiller, Erich, Dipl.-Ing., Schmieheim
22 Erich Hiller & Co. Besenfabrik, Schmieheim
39 Hiller, Johann, Schmieheim
57 Himmelsbach, Wilh., Manufakturwaren
74 **K**opf, Anna, Frau, Brauerei
18 Krankenhaus
75 **L**öffler, Brauerei, Hindenburgstr. 156
38 Lott u. Müller, Tabakwr., Ad.Hitler-Str. 75
85 **M**eier, Fritz, Autovermietung, Schmieheim
12 Mössner, Herbert, Herstellung von Drahtgeflechten Lahr (Schwarzwald)
33 Müller, Heinrich, Schmieheim
16 **N**iederl. Südd. Baustoffgroßhdl. Kehl, K. Schillinger
79 A. u. J. Nowack, Zimmergesch., Bachg. 167
28 **R**eichsbahn, Bahnhof
20 Reichspost, Amtsvorsteher
76 Roll, Alfred, Metzgermstr., Schmieheim
49 Schächner, Wilh., Zigarrenfbr., Mahlberg.
54 Schott, Karl, Schreinerei, Mahlberg
34 Seiter, Wendelin, Metzgerei, Poststr. 60
29 **S**töckle, Georg, Brauerei. Schmieheim
15 Stulz, Paul, Möbelwerkst., Almendstr. 102a
58 von Türckheim-Böhl, Hans, Frhr.
26 **W**eber, Dr., Arzt.
41 Weinacker, Eugen, Metzgerei
40 **W**urth, Albert, Bahnhofwirtschaft, Kohlen

Kirchanschöring (Bay.)

1 **B**erger, Barth., Baugesch., Hs.-Nr. 158
12 Breinbauer, Alois. Sägewerk. Spöck.
18 Darlehnskassenverein eGmuH, Nr. 146
6 **F**orstverwalter
8 H. Geiger & Co Nf., Sägewerk, Nr. 138½
5 Gemeinderat, Haus Nr. 8
16 Kath. Pfarramt Petting, Reichersdorf
19 Kraftwerk Wagingersee AG, Lebenau, Haus 174
20 Kraller, J., Schmiedemstr., Frohnholzen, Hs. 91
21 **L**iebhardt, Franz X., Sägewerk, Aumühle, Hs.69
15 **M**eindl, Johann, Schweinehändler
10 Meindl, Lukas, Lederbekl.-Fabrikation
22 **P**farramt
13 Prechtl, Peter, Gastwirt, Eberding, Haus 177
4 **R**eichsbahn, Bahnhof u. Güterabfertigung
7 **S**chmid, Jakob, Sägewerk, Bannmühle
14 Schnellinger, Ferd., Bauer, Wazing, Haus 102
3 Stadler, Alois, Gastwirt, Lebenau, Haus 169
9 Straßer, Markus, Baugeschäft
23 **T**raunkraftwerke AG, Lampoding
11 **W**allner, Stefan, Bäckerei, Haus 5

Kirchardt (üb. Sinsheim [Elsenz]) [Baden]

55 **A**lbrecht, A., Gutspächter, Ehrstädt.
15 **B**ehringer, Aug., Elektroinstallation.
72 Bender, Georg, Schuhe, BerwangerStr. 11
31 Bender, Karl, Dentist
13 Bentz, Karl, Metzg. u. Gasth. zum Löwen.
18 Bentz, Karl, Schlosserei
52 Betz, Adolf, Zementwarenfabrik
21 Bickel, Wilh., Tierarzt
49 **B**rüderle, Wilh., Gartenbau
64 **D**anner, Georg, Spenglerei, Grombach
47 Dick, Adam, Gasthaus, Grombach
16 Dietz, Rob., Architekt, Grombach
46 Dietz, Theodor, Bildhauerei
45 **E**vang. Pfarramt
53 Evang. Pfarramt Ittlingen
34 **G**emeindeverwaltung Berwangen
22 Gemeindeverwaltung Ehrstädt
30 Gemeindeverwaltung Grombach
58 Gemeindeverwaltung Ittlingen
23 Gemeindeverwaltung Kirchardt
28 **v. Gemmingen'sche Güterverw., Eulenhof**
25 **v. Gemmingen'sche Güterverw., Neuhaus**
32 Gendarmerieposten Kirchardt
17 Getreidelagerh. Eppingen eGmbH, Fil. Ittlingen
36 Grimm, Wilh., Autovermietung
24 **Groß, Dr., Arzt.**
43 Gutsverwaltung Grombach
39 **H**alter, Gg., Mühle, Ittlingen
27 Hartmann, Martin, Schweinhdlr., Berwangen
44 Gebr. Hege, Gemischtwaren, Ittlingen.
33 **Hehl, Heinrich, Händler, Berwangen.**
54 Heintzmann, Georg, Autovermiet., Grombach
42 Gebr. Hering, Kalkwerk, Ittlingen.
62 Hettinger, Adolf, Baugeschäft, Ehrstädt
65 **K**ircher, R., Kalkwerk, Ittlingen
56 **K**uhn, Aug., Autovermietung
48 **L**ackner, Gust., Masch.-Bauwerkst., Ittlingen
71 Landw. Ein- u. Verkaufsgenossenschaft
63 **L**aufer, Herm., Baustoffe, Kohlen, Grombach
51 **M**enold, Rud., Dr., Ad.Hitler-Str. 21
50 Merz, Willy, Mühle, Berwangen, RichenerStr. 79
68 Messenkopf, Edw., Gastwirt, Ittlingen
35 Moser, Georg, Bäckerei
61 **N**eidig, A., Mech. Schreiberei, Hitlerstr. 3
59 **P**fenninger, Otto, Dreschmasch.-Betrieb
40 **R**eichsbahn, Bahnhof Ittlingen
38 Dieselbe, Bahnhof Grombach
20 Reichspost, Postamt
14 Rohrmuß, Ulrich, Gasthaus
20 Rott, Aug., Kaufmann
29 **Schmutz, Gutspächter, Bockschaft.**
12 Spar- u. Darlehnskasse GmbH
70 Sturm, Eberhart, Dr. med., IttlingerStr. 11
57 **W**aidler, Heinrich, Gemischtwaren
66 Weber, Herm., Kartoffeln, Ehrstädt
19 **Z**apf, Georg, Gartenbau, Ad.Hitler-Str.
60 Ziegler, Heinr., Kartoffeln, Ittlingen

Kirchau (Niederdonau)

1 **N**S.-Kriegsopferversorgung e. V., Kinderheim

Kirchbach (Gailtal) [Kärnten]

3 **G**emeindeamt
1 Gendarmerieposten
8 **H**opfgartner, Peter, Zimmermeister
7 **R**AD. f. d. weibl. Jugend
2 **S**cebacher, Dr. Alois, Arzt

Kirchbach (Niederdonau)

2 **E**lektrizitätswerk Kirchbach der Gauw. Niederdonau AG
3 **Johann Hahn** Holzhändler Kirchbach, N.-D.
1 **Erwin Schenk** Eierkennzeichenstelle 20—19 Kirchbach b. Zwettl/N.-D.

Kirchbach (Steiermark)

1 Amtsgericht Kirchbach
11 Bezirkssparkasse
12 Drogerie „Zum schwarzen Adler"
8 Feyertag, Josef, Komm.-Rat
4 Frühwirt, Alois, Gasthof
9 Gendarmeriestation
7 Grabner, Hans, Dipl.-Ing., Gasthof
6 Hammer, Franz, Kunstmühle
14 Lehr, Anton, Kaufmann
13 Marktgemeindeamt
12 NSDAP., Ortsgruppe u. SA.-Dienststelle
15 Schmeiser, Dr. Hans, Landesbez.-Arzt
10 Stalzer, Alois, Notar
5 Stefan, Alois, Schloß Waldegg
3 Wach, Dr. Heinr., R.-A.
2 F. Zaunschirm & Söhne, Lederfabrik

Kirchbarkau (üb. Preetz) [Holstein]

36 Andersen, Theodor, Lehrer. Großbarkau
40 Asbahr, Max, Gärtnereibesitzer
11 Blöcker, Heinr., Landw., Bothkamper Mühle
6 Blöcker, Joh., Gastwirt, Warnau
67 Bornholt, Ernst, Landwirt, Honigsee
80 Brockmann, Wilh., Getreide, Nettelsee
20 Brockstedt, Emil, Baugesch., Nettelsee
29 Brüning, Adolf, Bauer, Havighorst
1 v. Bülow, Harry, Landw., Bothkamp
52 Otto Delfs Söhne, GmbH, Getreide, Nettelsee
68 Edler, Bernhard, Meierei, Honigsee
18 Einfeldt, Hans, Bürgermstr., Warnau
55 Emken, Willy, Bauer, Barmissen
34 Florstedt, C., Landw., Domäne, Großbarkau
51 Gendarmerieposten
59 Geschäftsst. Nettelsee d. Kreisspark. Plön
46 Hallmann, Rich., Bauer, Kleinbarkau
56 Hameister, Adolf, Bauer, Mehlrott
16 Hameister, Alfred, Landw., Honigsee
62 Hameister, Erich, Landw., Neuhaus
70 Hameister, G., Meierei. Kleinbarkau.
48 Hameister, Gust., Gastw., Kleinbarkau
19 Hameister, Otto, Bauer, Honigsee
27 Hameister, Walter, Bürgermstr., Honigsee
37 Hauschildt, Hans, Bauer, Warnau
60 Hauschildt, Heinr., Bauer, Barmissen
4 Hauschildt, Heinr., Bauer, Nettelsee
39 Herrmannsen, Dr. Thomas, Arzt
47 Hingst, Hans, Bauer, Nettelsee
7 Holdorf, Christian, Schlachtermstr.
54 Honigseer Sparkasse, Kirchbarkau
61 Hosmann, Gustav, Schlachterei, Ketelsberg
15 Jöhnck, Julius, Viehhdlr.
64 Kahl, Georg, Schmiede, Leckerhölken
24 Kleinbahnhof.
30 Koll, Wilh. H., Mühlenbesitzer
38 Kreissparkasse Plön, Gesch.-Stelle Postfeld
3 Kröger, Peter. Bauer, Honigsee
43 Lafrenz, Otto, Gemischtwr., Kleinbarkau
41 Martens, Friedr., Landw., Barmissen
71 Meierei-Genossenschaft Klein-Buchwald
14 Mertens, Herm., Bauer, Warnau
23 Mohr, Heinr., Kaufhaus, Nettelsee
69 Müller, Friedr., Maschinenbau, Fahrräder
9 Muxfeldt, Johs., Gastw., Nettelsee
31 Muxfeldt, Werner, Landw., Fiefhusen
27 NSDAP.. Ortsgr. Honigsee
35 Pastorat Kirchbarkau
53 Petersen, Arnold, Fernverkehr, Am Bhf.
44 Petersen, Wilhelm, Meierei.
66 Plett, Heinr., Landw., Barmissen
13 Prien, Detlef, Landw., Barmissen
32 Puck, Herm., Landw., Honigsee
50 Riecken, Ernst, Bauer, Großbarkau
33 Riecken, Otto, Landw., Großbarkau
21 Röhl, Arnold, Kaufmann
42 Schlüter, Bernh., Masch.-Bau, Nettelsee
57 Schlüter, Dietrich, Stellmacherei, Nettelsee
22 Schnack, August, Mühlenbes., Kleinbarkau
2 Schnack, Dora, Gasth. Unter den Linden
74 Schnack, K., Baugeschäft, Warnau
58 Schramm, Johs., Bauer, Kleinbarkau
65 Schröder, B., Kleinbarkau
75 Schulz, Gotth., Bauer, Kleinbarkau
25 Schwarten, Richard
12 Sieck, Karl, Inspektor, Hof Sieck
45 Staehg, Johann, Landw., Kleinbarkau
96 Steen, Ernst, Bauer, Steinhorst
73 Storm, Heinz, Schank- u. Landw.
49 Tietgen, Hugo, Bauer, Nettelsee, Dorfstr.
28 Tietgen, Walter, Bauer, Kleinhavighorst
26 Tietgen, Willy, Schäfereibes., Nettelsee
82 Tietjen, Herm., Bauer, Kleinbarkau
10 Timm, Johs., Landw., Dosenbek
5 Voß, Gustav, Gastwirt, Barmissen.
72 Voß, Gustav, Tiefbauuntern., Großbarkau
83 Voß, Heinr., Kleinbarkau

Kirchberg (Hunsrück) [Rheinpr.]

141 Adam, Gust., Mühlenbau, Unzenberg
161 Amt Kirchberg (Hunsr.)
125 Amtsgericht.
178 Apotheke (Schwanen).
218 Augustin, Herm., Landbäckerei
116 Bartenbach, David. Kfm.
164 Barth, Joh., Gastw., Bahnhofstr. 541
180 Bohn, Phil., Eisenwr., Hauptstr. 82
214 Bonn, Wilh., Bauer, Maltzborn
128 Borggreve, J., Tierarzt
147 Bürgermeister Dickenschied
212 Bürgermeister Hecken
177 Bürgermeister Kappel (Hunsr.)
129 Bürgermeister Lindenschied
162 Bürgermeister Reckertshausen
168 Claus, Franz, Elektrot., Geschäft, Hauptstr. 74
142 Decker, Albert
124 Diel, Johann, Zementwrfbr., Bahnhofstr. 534
225 Duchêne, Emil, Vertr., Metzenh.Str. 223
163 Feuermeldestelle
183 Forstamt (Gemeinde-), Kappel (Hunsr.)
126 Forstamt (Preuß.-), Kirchberg
184 Försterei (Preuß. Revier-), Brauschied
185 Försterei (Preuß. Revier-), Bretzenhof
186 Försterei (Preuß. Revier-), Buschied
187 Försterei (Preuß. Revier-), Hallschied
165 Försterei (Gem. Revier-), Kappel
144 Försterei (Gem. Revier-), Oberkostenz
213 Försterei (Gem. Revier) Womrath
140 Frey, Cl., Kohlen, SimmernerStr. 509
172 Gebr. Fuchß, Bierbrauerei
134 Fuchß, Peter, Gasthof, Marktplatz
138 Gendarmerieamt Kirchberg
182 Gilles u. Detemple, Modewaren
227 Gutmann, Joh., Hebamme, Denzen
142 Hähn, Jos., Weine, Dickenschied
182 Heene, Hermann, Modewaren
127 Herber, Jakob, Womrath
121 Holzindustrie Hunsrück
122 Jacobs, Dr., Zahnarzt, Bahnhofstr.
170 Jagdhaus Sorgenfrei, Schneidmühle
215 Kauer, Wilh., Maurermstr.
221 Keim, Jakob, Schweinehdlr., Kludenbach
160 Kirchberger Darlehnskassenverein GmbH.
148 Kirche, Ev., Pfarramt Kirchberg
114 Kirche, Ev., Pfarramt Oberkostenz
131 Kirche, Kath., Pfarramt Dickenschied
113 Kirche, Kath., Pfarramt Kirchberg
220 König, Heinrich, Landw., Hauptstr. 56
154 Kopp, Karl, Dentist, SimmernerStr. 9
156 Kreis-Sparkasse Simmern, Marktpl. 56
107 Kunz, Otto, Bauunternehmen, Dill
171 Kunz, Peter, Zimmerei, Bahnhofstr.
167 Linn, Franz, Schlosserei, Hauptstr. 80
110 Lukas, Willi, Lehrer, Oberstr. 59
117 Metzen, Joh., elektr. Anl., Hauptstr. 82
145 Molkerei Kirchberg eGmuH
132 Mosmann, Peter, Gastw., Dickenschied
229 NSV.-Schwesternschaft
175 Pferdeversicherungsverein
108 Piroth, Franz, Viehtransporte, Eifelstr. 256
174 Piroth, Jakob, Händler, Denzen
133 Piroth, Joh., Getreide, Denzen
222 Prinz, E., Kaufhaus
223 Reicharbeitsdienst f. d. weibl. Jugend
219 Derselbe, Abt. 4/244, Kirchberg
155 Derselbe, Abt. 7/244, Sohrschied
112 Reichsbahn, Güterstelle.
169 Dieselbe, Bahnhof Unzenberg
150 Reichspost, Postamt, Hauptstr. 30
159 Rüdinger, Johann, Eisen, Hauptstr. 50
228 Sauer, Karl. Bauer. Maltzborn
118 Schmidt, Aug., Manufakturwr.
146 Schneider, Adolf, Metzgerei, am Markt
115 Schneider, Dr., Arzt, Bahnhofstr.
152 Schreiner, Otto, Zimmermstr., Bhfstr. 544
136 Seibel, August, Manufakturwaren
179 Stell, Peter, Café
166 Stieffenhofer, Jakob, Drogerie, Hauptstr. 13
135 Stumm, Jakob, Landw., Womrath
119 Suppes, Hermann
109 Theis, Gustav, Viehhdlg., Lindenschied
158 Trapp, Fr., Schlosserei u. Maschinenhdlg.
157 Trutschler, Emil, Gasthof, Oberstr. 58
163 Trutschler, Karl, Baumat., Hauptstr. 18
151 Vins, Rudolf, Notar u. R.-A.
176 Walter, Jak. H., Buchdruck., Kapp.Str. 514
130 Walter, Johanna, Buchhdlg., Kappeler Str. 514
123 Weber, Fritz, Gasthaus Hauptstr 17
216 Weirich, Heinr., Autotransp., Dickenschied
173 Weißgerber, Joh., Mühlenbes., Schneidemühle
137 Werner, Andr., Baugesch., Oppertshausen
217 Zimmer, Peter, Baugesch., Bahnhofstr. 545

Kirchberg (Jagst) [Württb.]

30 Bauer, Friedrich, Photo
74 Benner, Heinr., Sportartikelfbr.
31 Bezirksnotariat
26 Botsch, Emil, mechan. Werkstätte
22 Botsch, Hermann, Viehverteiler
51 v. Crailsheim, Kurt, Frh., Schloß Hornberg
30 Dollmann, Emil, Buchdruckerei
44 Dorsch, Friedr., Stadtmühle u. Sägewerk
45 Ehrmann, Fritz, Zimmermeister.
40 Franz, Emil, Brennerei, Lendsiedel.
75 Freitag, Friedrich, Gend.-Einzelposten
56 Fürstl. Revierverwaltung
73 Gaststt. Adler, Inh. Fr. Krauss
34 Gaststt. Silberau, Bes. Wilh. Scholl
76 Gebert, Herm., Förster, Diembot
18 Gellichsheimer, G. M., Landesprodukte
66 Gemeindeverwaltung Gaggstatt
61 Gemeindeverwaltung Kirchberg
13 Gemeindeverwaltung Lendsiedel
35 Gemeindeverwaltung Triensbach
52 Hörner, Ludwig, Metzgerei
59 Hofmann, Friedr., Gärtnerei u. Samenhdlg.
43 Holzinger, Paul, Fleischerei
20 Horlacher, Frdr., Gutsbes., Dörrmenz.
57 Illig, Karl, Bäckerei
62 Käß, Dr. J., Arzt
65 Kaufmann & Kohn, Mühle, Eichenau
36 Klaiber, Ernst, Landwirt, Weilershof
77 Kochendörfer, Friedr., Müller, Lobenhausen
69 Köhn, C., Gutsbesitzer, Gaggstatt
42 Krankenhaus Adelheid-Stift, Fürstl.
24 Kratzer, Ernst, Landwirt, Sommerhof
47 Kreissparkasse Crailsheim, Zweigst., Hauptstr.
28 Lauton, Jakob, Baugeschäft.
17 Ley, Friedrich, Elektrizitätswerk, Eichenau.
46 Ley, Gottlob, Elektr. Installation.
38 Maaß, Joh., Gutsbes., Herboldshausen.
58 Mack, Philipp, Viehhdlg.
70 Meyer, Anna, Hebamme
32 Obermeyer, Alfred, Dentist
64 Paribanu, Seifenfabrik, GmbH, Lendsiedel
(91) Paulus, Dr. W., Geflügel, Erkenbrechtshausen
15 Pfarramt, Evangel., Gaggstatt
53 Dasselbe, Lendsiedel
21 Pohley, Heinr., Bez.-Ltr., Gut Schöneck
25 Prosi, Heinr., Gasth., Hornberg
33 Reichsarbeitsdienst, weibl. Jgd., Lagerschule 6, Mistlau
84 Reichspost, Postamt
71 Röder, Willy, Mech. Werkstätte
67 Schaffert, Georg, Mühle, Eichenau
16 Schule Schloß Kirchberg
(91) v. Seckendorff, Geflügel, Erkenbrechtshausen
41 A. Sorg & Co. mechanische Kleiderfabrik Kirchberg (Jagst)
23 Stadtpfarramt, Evangel., Schloßstr. 11
14 Uebelhör, Rud., Landesprod.
48 Wider, Carl, Gemischtwr., am Markt

Kirchberg b. Obermühl (Donau) [Oberdonau]

2 Gemeindeamt Kirchberg

Kirchberg (Pielach) [Niederdonau]

15 Amtsgericht
8 Frühwald, Elias, Zimmermeister
11 Gampel, Franz, Fleischerei, 5
13 Gauw. Niederdonau AG
9 Gemeindeamt, Markt 1
7 Gemeindearzt, 85
4 Gendarmerieposten
22 Gruber, Aug., Fleischerei
12 Gutsverwaltung Mühlhof in Schwerbach
23 Lothar Isbary'sche Güterdirektion
5 Lothar Isbary'sche Revierleitung
14 Kobermann, Alois, Kaffeehaus, 78
20 Kreisaltersheim
10 Kuhlemann'sche Gutsverwaltung, Hohenstein-Prinzbach
2 Landstraßenaufsicht
25 Lang, Franz, Holzindustrie
21 Masak, Dr. Karl, Notar
19 Paleczek, Alex., Kunstmühle, 17
18 Pfarramt, Markt 21
1 Potuschak, Bruno, Gasthof
49 Reichspost, Postamt
3 Riegelbauer, Valerie, Gemischtwr., 44
17 Schnabl, Karl, Autofuhrwesen, Warth 27
6 Stolz, M., Kaufmann, 16
16 Utz, Karl, Gasthaus, 19

Kirchberg (Raab) [Steiermark]

6 Allg. landw. Spar-, Ein- u. Verkaufsgen. rGmbH
5 Birchbauer, Josef, Mühlenbes., Oberdorf
8 Froschhäuser, Florian, Maschinenhandlung
12 Gemeindeamt
11 Gendarmeriestation
7 Gsols, Blasius, Viehhändler
10 Hyden, Dr. E., Distriktsarzt
13 Lager Bessarabiendeutscher
1 Lehr, Eduard, Gasthof
9 Mayer, Alois, Gasthof
3 Neumeister, F., Kaufmann
4 Schimper, Anton, Drogerie
2 Wurzinger, Karl, Viehhändler

Kirchberg (Sachsen)

278 A.G. Sächs Werke, Betriebsdienststelle
529 AG Sächsische Werke, Schwarzenberg
237 Amtsgericht, Lengenfelderstr. 104
293 Apotheke, Sächs. priv. Stadtapotheke
365 Arbeitsamt Zwickau, Nebenst., R.Ludw.Str.
382 Bachmann, Max, Butter, Burkersdorf 46
432 Badstübner, Ewald, Bäckerm., Nd.Crinitzerstr.
426 Bahnhofs-Hotel, Reinhold Franze, Kirchberg (Sa.)
634 Bahnhofswirtsch. Saupersdorf, E. Gerber
590 Banz, R., Dentist, Ad.Hitlerstr. 12
604 Barth, Ernst, Eisenhdlg., Saupersdorf
602 Barth, W., Elektr. Anl., Ad.Hitler-Str. 10
451 Barthel, Max, Kfm., Gartenstr. 22
210 Bartling, Dr., Arzt, Schillerstr. 111
594 Bastamm, E., Granitwerk, Hartmannsdorf
657 Bauer, Albin, Baugesch., LengenfelderStr. 70
642 Bauer, Ed., Stahlmatratzenf., Friedhofstr. 228
450 Bauer, Ernst, Stellmacher, Hartmannsdorf
610 Bauer, Gotth., Sägewerk, Hartmannsdorf
610 Bauer, G. H., Pant.-Hölzer, Hartmannsdorf
428 Bauer, Louis, Mühle, Hartmannsdorf
391 Bauer, Paul, Schneidereiart., Saupersdorf 2d
522 Bauer, R., Bürstenhölzerfbr., Hartmannsdorf
637 Bauer, Willibald, Radio, Brühl 6
463 Baumann, Kurt, Konditorei, Bhfstr. 66
442 Baumann, Paul, Tischlerei. Hartmannsdorf
544 Blätterlein, Georg, Bäckermstr., Neumarkt
440 Bochmann, Lydia, Ww., Altmarkt
682 Brenner, Albin, Fleischerei, Am Graben
644 Brenner, Reinh., Architekturbüro, Cunersdorf
464 Brunner, Martin, O.Wolfersgrün 12b
388 Clauß, Gg., Autovermiet., R.Ludw.Str. 115
390 Clauß, Martin, Autovermiet., Cunersdorf
315 Colditz, Theodor, Parkettfbr., Saupersdorf
511 Czielontko, Alex., Gartenbau, Friedhofstr. 182
377 Czielontko, Willy, Spedition, Hinterm Bhf.
550 Dänzger, Hugo, Malermstr., Neumarkt 14
524 Demmler & Co, Zimmerei, Ad.Hitlerstr.
304 Dietsch, Marg., Grünwr., Lengenf.Str. 74
360 Dittrich, Herm., Bierhdlg., Saupersdorf
414 Döhler, Albert, Pelzwr., Lieboldstr.
504 Döhler, Altr., Fleischerei, Niedercrinitz
457 Dölz, Walter, Buchhdlg., Schulstr. 226
327 R. Doerfel GmbH, Zentralheiz.-Anl., Bhfstr.
448 Dressel, Rudolf, Spinnerei, Cunersdorf b. Kirchberg (Sa.)
313 Eichhorn, Erich, Bahnhofstr. 143d
503 Eissmann, G. E., Landwirt, Saupersdorf
303 Eißmann, Paul, Tabak, H.Wessel-Str. 57
(465) Engelmann, Oberstltn., Wolfersgrün
239 Engelmann, Hans, Bürgermstr., Bahnhofstr. 71
542 Farbenwerke GmbH., Hartmannsdorf
548 Faust, Carl, Kol.-W., Altmarkt 23
203 Fehrmann, Frau Frieda, Ad.Hitler-Str. 8b
394 Ficker jr., Clemens, Bürstenfbr., Saupersdorf
437 Fickert, Arno, Friseur, Bahnhofstr. 67
375 Fickert, E., Tischlerei, Culitzsch, Hptstr.
608 Fickert, Hans, Fleischbesch., Saupersdorf 1Q
300 Fickert, Kurt, Baumeister, Jahnstr.
570 Fickert, Kurt, Maschinenbau, Schillerstr.
648 Fickert, W., Elektromstr., Hindenb.Str. 81
302 Fiedler, Willy, Gastw., Hartmannsdorf
266 Fischer. Dr., Arzt, Gartenstr. 29
218 Forstamt, Staatl., Hartmannsdorf
224 Försterei, Staatl., Torfstich
353 Franz, Paul, Radio, Rich.Ludwigstr. 103
609 Freitag, Martha, Textilwr., Markt 61
609 Freitag, Walter, Grünwr., Markt 16
307 Friebe, Heinrich, Dentist, Gartenstr. 28
405 Fritzsch, Albert, Bäcker, Saupersdorf
543 Fritzsche, Carl, Spirituosen, Kirchpl. 37
354 Gantze, Fritz, Sattlerei, Schneebergerstr.
664 Gasthaus Brummühle, Schneeb.Str. 82
641 Gasthaus grünes Tal, Cunersdorf 2c
691 Gasthaus Grüne Wiese, Saupersdorf 11
621 Gasthaus Haltestelle, E. Hundhammer
628 Gasthaus Kaffee Müller, Hartmannsdorf
433 Gasthaus Kriegel, Cunersdorf 15B
460 Gasthaus Kühler Morgen, Innungsstr. 124
549 Gasthaus, Pauls-, Hartmannsdorf
393 Gasthaus Rödeltal, Saupersdorf
554 Gasthaus Schöne Ecke Burkersdorf
445 Gasthof Deutsches Haus, Lengenf.Str. 76
537 Gasthof Deutsches Haus, Cunersdorf
287 Gasthof Gegengrün, Rob. Müller
687 Gasthof Grüne Laube, Cunersdorf 8D
681 Gasthof Hochwald, Culitzsch 53
660 Gasthof Leutersbach, Walter Michel
675 Gasthof z. Linde, Culitzsch
226 Gasthof z. Rappen, Saupersdorf
383 Gasthof Roter Adler, Hartmannsdorf
475 Gasthof Sächs. Hof, Hartmannsdorf
324 Gasthof Saupersdorf, Inh. M. Baumann
506 Gasthof z. Schwan, Culitzsch, Hauptstr. 49T
416 Gasthof weißer Hirsch, Hirschfeld 32
483 Gasthof Wiener Spitze, E. Bräuer
212 Gasthof Wolfersgrün, K. Eichhorn
692 Gastw. Anton-Günther-Berghaus, Borberg
606 Gastw. Erholung, Burkersdorf 34b
674 Gastw. z. Guten Quelle, Culitzsch
331 Gastwirtsch. Karola-Warte, Burkersdorf 26b
654 Gastw. Keglerheim Hopfenblüte, Neumarkt 250
381 Gastw. Linde, Neumarkt 17
695 Gastw. Linde, Niedercrinitz 53
643 Gastw. Post, H. Fleißner, Ad.Hitler-Str. 71
541 Gastw. Tivoli, Rich.Ludwigstr. 115
213 Gastw. Wartburg, B. Gebauer
260 Gas- u. Wasserwerk, Bahnhofstr. 118
545 Geier, Ernst, Fleischermstr., am Graben 26
216 Geißler, Rob., Mineralwasserfbr., Saupersdorf
202 Gemeindeverw. Burkersdorf
227 Gemeindeverw. Culitzsch
219 Gemeindeverw. u. Girokasse Cunersdorf
646 Gemeindeverw. Giegengrün, Dorfstr. 12
201 Gemeindeverw. u. Girokasse Hartmannsdorf
269 Gemeindeverwaltung Hirschfeld Nr. 188
270 Gemeindeverw. Leutersbach
290 Gemeindeverw. Niedercrinitz
286 Gemeindeverw. u. Girokasse, Saupersdorf
268 Gemeindeverw. Wolfersgrün
284 Gendarmerie Kirchberg, Neumarkt 244
351 Gerber, Felix, Viehhändl., R.Ludwigstr. 109
467 Gerber, Fritz, Butterhdlg., Burkersdorf
555 Gerber, H., Fleischermstr., R.Ludwig-Str. 109
581 Gerlach, Alb., Fabrikbes., Schillerstr. 111 E
373 Gerlach, Rob., Tuchfbr., Walkmühle 164
593 Germania-Lichtspiele, Markt 59
597 Göschel, Kurt, Kohlen, Culitzsch 61B
488 Göschel u. Martin, Dreherei, Leutersb.Str. 309
515 Gottschalk, M., Mühlenbes., Wolfersgrün
206 Gräßler, Gustav, Mühlenw., Hartmannsdorf
627 Gräßler, H. M., Sägewerk, Hartmannsdorf
294 Großmann, Th., Dachdeckermstr., Lengenf.Str.
559 Gruner, Kurt, Kohlen, Culitzsch 18
318 Günther, C. F., Spedit., Am Brühl
485 Günther, Ernst, Metallwrfbr., Schulstr. 221
225 Günther, E. Otto, Wollabfälle, Neumarkt 20
601 Gebr. Günther, Weberei, Nieder-Crinitz 26
650 Gebr. Günther, Steinbr., Borbergweg 63L
367 Günther, Kurt, Eisenwaren, Altmarkt 58
672 Hagemeier, Ludw., Dir., Cunersdorf
568 Hartwig, Helmut, Schillerstr. 111
482 Haschtmann, C. T., Kol.-W.
425 Hase, Gustav, Zement, Lengenf.Str. 65
291 O. u. F. Heckel, Brauerei, Burkersdorf
531 Heilmann, Louis, Steinbruch, Burkersdorf
535 Heinz & Riedel, Stickerei, Culitzsch 49L
403 Helbig, Curt, Tuche, Neumarkt 241
661 Helbig, K. W., Kraftfahrz., Lengenf.Str. 1
669 Helbig, Paul, Fahrzeuge, Bahnhofstr. 61
514 Hempel, G. A., Fabrik für Ketten und Räder, Hirschfeld, Post Voigtsgrün (Sa.)
343 Hempel sen., P. Elektrot.Büro, Lengenf.Str. 263
272 Henle, Frau Dr., Ärztin, Bahnhofstr. 62E
345 Henschel, Paul, Metallwrfbr., Lengenf.Str. 116
489 Hensel, Paul, Rechtsbeist., Ad.Hitlerstr. 71
444 Hentschel, Albin, Gastwirtschaft, Altmarkt 28
275 Hergl, Eduard, Drogerie, Lieboldstr. 216
680 Herrmann & Rüdiger, GmbH, Kammgarnspinnerei, Saupersdorf
461 Herrmann, Carl, Treibriemenfabrik
678 Herrmann, Max, Malermstr., Neumarkt 19
356 Hertel, Ed., Wollhdlg., Lengenfelderstr. 1
349 Hertel, H., Fr., Wolle, Hindenb.Str. 110
662 Hertel, Rich., Malermstr., Neuestr.
285 Hirsch, Erich U., Kfm., Saupersdorf 29E
632 Hirsch, Kurt, Futtermittel, Cunersdorf
528 Hirsch, W., Gastwirt, Burkersdorf 13b
334 Chr. Hölig Söhne, Granit- u. Schotterwerke, Saupersdorf b. Kirchberg (Sa.)
513 Hoffmann, Walth., Gartenbau, Malzhausstr. 35
636 Hofmann, Emil, Gartenbau, Wiesenerstr. 103
384 Hofmann, Paul, Fahrschule, Bahnhofstr. 127
473 Hotel Brühl, E. Gust. Petzold
683 Hüttel, W., Prok., Bahnhofstr. 122
690 Hums, Kurt, Viehhdlr., Hartmannsdorf
542 Hums, Rud., Bäckerei, Lengenf.Str. 107
359 Hunger, Emil, Leutersbach
540 Ingram, F., H.Wessel-Str. 57
539 Jahn, Bruno, Dir., Cunersdorf
582 Gebr. Jakubeit, Manufakturwaren
630 Jehn, Emil, Klempnerei, Graben 344
622 Jugelt, Eli, Bäckermstr., Bahnhofstr. 64
476 Junghänel, Adolf, Metallwarenfabrik
446 Junghänel, Bruno, Spedition, Malzhausstr. 82
251 Kammgarnspinnerei Saupersdorf G. m. b. H.
477 Kandel, E. J., Buchdruckerei, Altmarkt 35
452 Keller, Konrad, Klempnerei, Lengenf.Str.
465 Kias, Dr. med., Wolfersgrün
245 Kirchberger Granit- u. Schotterwerk
246 Kirchberger Textil-Werke Ludwig & Thomas, Schneeberger Straße 85/1
247
236 Kirchberger Zeitung, C. R. Helbig
400 Kirche, Pfarramt Culitzsch 16
665 Dieselbe, ev.-luth., Pfarramt Hartmannsdorf
629 Dies., Pfarramt Hirschfeld
200 Dieselbe, Pfarramt Kirchberg
454 Klemm, Max, Metzger, Ad.Hitlerstr. 12
552 Klöffler, Jul., Wollhdlg., Cunersdorf
363 Kögler, Ernst, Kohlen, Mühlweg 129
596 Kölbel, Heinr., Insp., NeueStr. 110
369 Köster, Max, Vertr., Lengenfelderstr. 65
508 Kramer, Camilla, Bahnhofstr. 135b

620 Kramer, C. Albin, Wollabfallhandlung Lauterhofener Str. 20. T Wollkramer
368 Kramer, Hugo, Wollhdlg., Leutersbach
427 Kramer, Paul, Materialwr., Walksteig
591 Kramer, Willy, Schuhfbrk., Burkersdorf
512 Krauß, Joh., R.-A., Schillerstr. 111c
336 Kreuz-Drogerie, Brühl 7
679 Curt Kühn & Co, Betrieb Leutersbach
374 Künzel, Ernst, Butterhdlg., Brühl 56
490 Kunz, Ernst, Fleischermstr., Burkersdorf 13c
585 Kunz, Hans, Lebensm., Brühl 2
667 Kunz, Joh., Fleischerei, Cunersdorf 6c
688 Kuschminder, Willy, Prok., Lengenf.Str. 52B
264 Landkrankenkasse, Cunersdorf
505 Lange, Herbert, Elektromstr., Hartmannsdorf
553 Leonhardt, Kurt, Mühle Nied.-Crinitz
616 Liebelt, Rich., Schlosserei, Meisterhaus
640 Linbecker, Dora, Putz, Altmarkt 27
453 Lindner, Dr., R.-A., Am Bornberg
412 Löser, Bauuntern., GmbH, Culitzsch
208 Ludwig, Kurt, Textilrohstoffe, Veredlungsanstalt und Großhandel, Bahnhofstr. 144 T Wolludwig Code V-Code
407 Ludwig, Margarete, Bahnhofstr. 143
339 Ludwig, Rich., Wolle u. Wollabfälle, Bahnhofstraße 143. T Spinnbedarf P Leipzig 33890
346 Malz, Erich, Fleischerei, Hindenburgstr. 78
520 Marktdrogerie, G. Hädrich, Altmarkt 5
361 Markus, Kurt, Klempnerei, Täubertsberg 189
362 Matthes, Bruno, Kol W., Mühlweg 130
655 Mehlhorn, Paul, Fleischer., Burkersdorf
613 Meier, Erich, Stoffe, Hindenburgstr. 122
647 Meier, Gustav, Blumen, Brühl 70
421 Meier, Walter, Gärtnerei, Lengenf.Str. 85
557 Metzner, A., Bäckerei, Ad.Hitler-Str. 13
526 Meyer, Alb., Wolle, Hartmannsdorf 9b
574 Meyer, Fritz, Schuhfbr., Burkersdorf 46
229 Meyer, Wilhelm, Zahnarzt, Bahnhofstr. 63
455 Mietzsch, Dr. W., Zahnarzt, Bahnhofstr. 65
595 Mitze, Wilhelm, Spinnerei, Saupersdorf
423 B. Möckel & Sohn, Sägew., Hartmannsdorf
577 Möckel, Gust., Baugesch., Saupersdorf 6D
238 Möckel, Heinr., Schürzenfbr., Mühlweg 162
306 Möckel, Kurt, Steinbruch, Leutersbach
421 Möckel, Martin, Baumstr., Saupersdorf 30B
274 Mockel, Oskar, Sägewerk, Lauterhofen
317 Möckel, Willy, Kol.-W., Leutersbach 42
693 Mosig, Paul, Geschäftsf., Burkersdorf 5B
656 Müller, Alfred, Schlosserei, Gartenstr. 24
(495) Müller, Fritz, Vertreter
533 Müller, Julius, Drogerie, Brühl 58
536 Müller, P., Fleischermstr., Lengenf.Str. 77
283 Müller, Willy, Agent, Bahnhofstr. 67
366 Münch, A., Baugesch., Lengenfelderstr. 84
571 Neef, Ernst, Grünwr., Lieboldstr. 223
410 Neef, Gerh., Schätzer, Hirschfeld
583 Noll, B., Fleischerei, Culitzsch, Hauptstr. 43
281 NSDAP, Ortsgruppe, Altmarkt 29
525 Dies., Amt f. Volkswohlfahrt, Neumarkt 242
298 Dies., NSKOV, Ortsgruppe
338 Dies., Deutsche Arbeitsfront, Lieboldstr. 219
685 Oertel, Alb., Kfm., Bahnhofstr. 123
569 Oettel, Herb., Textilwr., Culitzsch
282 Ortskrankenkasse, Allg., Schillerstr.
573 Pelz, Elly, Kol.-W., Lengenf.Str. 69
223 Petelka, Gg., Gesellsch.-H., Leutersb.Str.
355 Petzold, Bruno, Garngroßh., Neumarkt 18
588 Petzold, Emil, Spedit., HoheStr. 140C
565 Petzold, Ernst, Wollhdlg., Cunersdorf 18
532 Petzold, Ernst, Wollhdlg., Saupersdorf
663 Petzold, Gustav, Wolle
600 Petzold, H. F., Wollabfall, Ad.Hitler-Str. 68
645 Petzold, Kurt, Agentur, Bahnhofstr.
406 Petzold, Paul, Wolle, Burkersdorf
519 Petzold, Selma, Heimbürgerin, WiesenerStr.107
397 Pfau, Herm., Steinmetzgesch., Bahnhofstr. 131
329 Planitzer, Franz, Steinbruch, Saupersdorf
401 Popp, Erh., Spinnerei, Cunersdorf 1B
631 Popp, Karl, Bahnhofstr. 138
330 Popp, Martin, Betriebsl., Cunersdorf 4J
340 Popp, Reinh., Spinnerei, Cunersdorf 6D
474 C. H. Popp's Söhne, Bourettespinnerei
587 Poppe, F. Ed., Wolle, Drachenkopf 254
620 Poppe, Manfred, Prok., Malzhausstr. 19
231 Rehm, Alb., Seilmonteur, Lengenf.Str. 47
507 Rehm, Hugo, Seilerei, Torstr. 46
279 Reichsbahn, Bahnhof Kirchberg
265 Dieselbe, Güterabfertigung
232 Dies., Güterabfertigung Saupersdorf
221 Reichsbanknebenstelle
332 Reichsluftschutzbund, Altmarkt 3
276 Reichspost, Postamt
267 Dies., Zweigpostamt Saupersdorf
233 Dies., Postst. Culitzsch
204 Dies., Postst. Cunersdorf
271 Dies., Postst. Hartmannsdorf
235 Dies., Postst. Hirschfeld
586 Dies., Postst. Niedercrinitz
422 Riedel, Ewald, landw. Masch., Hirschfeld
335 Riedel, Georg, Autovermiet., Wolfersgrün
612 Riedelsche Druckerei, Bahnhofstr. 62
409 Rietzsch, F. A., Manuf.-W., Altmarkt 56
676 Rösch, Albert, Vertr., Mittelstr.
289 Rößler, Fr., Bücherrev., Schillerstr. 111
635 Rößler, Kurt Th., Abfälle, Altmarkt 55I
462 Rößler, R. T., Droussieranst., Mühlweg 53
501 Roscher, A. Th., Pappenfbr., Wolfersgrün
309 Rothe, C. G., Tuchfbr., AuerbacherStr. 168
418 Rothe jun., Ernst, Bahnhofstr. 135c
605 Rothe, Ernst G., LeutersbacherStr. 310
310 Rothe, Paul, Fabrikbes., Auerbacherstr.
395 Rothe, Rich., Schlosserei, AuerbacherStr. 197
518 Rüdiger, Ewald, Saupersdorf, Hauptstr. 47
572 Rüdiger, Willy, Vertr., Drachenkopf
496 Rühling, Curt, Obst, Altmarkt 7
495 Runge, W. C., Möbel, LengenfelderStr. 5
207 Sachs, Polizeimstr., Markt 242
564 Sächs. Wollwäsch. Jehn & Co, Saupersdorf
633 Schäfer, Emil, Bierhandlg., Malzhausstr. 82
576 Schäfer, Kurt, Tischlerei, Altmarkt 4
516 Schäfer, Louis, Sägewerk, Saupersdorf
408 Schaufuß, Martin, Wolle, Gartenstr. 27
659 Schellenberger, Max, Install., Ad.Hitler-Str. 71
470 Schiedt, Ernst, Agent, Neumarkt 305
562 Schimpfermann, Paul, Fleischbeschauer, Hartmannsdorf
438 Schirmer, Martin, Vertreter, Brühl 6
456 Schlösiger, P., Bäckerei, Neumarkt 244
624 Schmidt, Ernst, Ofengeschäft, Markt 57
673 Schmidt, Rich., Wolle, Saupersdorf
292 Schmidt, Rudolf, Glas, Bahnhofstr. 71
328 Schneider, C., Bücherrev., Nied.Crin.Str.
666 Schneider, William, Kolonialwr., Saupersdorf
415 E. Schneiders Buchhdlg., Bahnhofstr. 60
510 Schönfeld, A., Wollabfälle, Bahnhofstr. 135E
320 Schönfelder, Max, Molk.-Prod., Bahnhofstr. 59
566 Schramm, Paul, Bäckerei, Hartmannsdorf
316 Schreiner, Ed., Wollabfälle, Neumarkt 13
558 Schreiner, Kurt, Wolle, Teichstr. 54M
684 Aug. Schreiterer GmbH, Spinnerei, Cunersdorf
480 A. Schröpel & Söhne, Masch.-Fbr., Brühl 127
262 Schröpel, Ernst, Schneider, LengenfelderStr. 68
385 Schubert, Dr., R.-A., Saupersdorf 2c
498 Schürer, Herm., Spedition
530 Schützenhaus Kirchberg
341 Schulf, Alfred, Bahnhofstr. 135D
321 Schulze, Max, Steueramtm. a. D., Neumarkt
677 Seidels Wwe., Otto, Tuche, Ad.Hitler-Str. 11
409 Seifert, Walter, Altmarkt 56
615 Sörgel, Ernst, Wolle
301 Solbrig, Otto, Cunersdorf 27c
325 Sonntag, Alfred, Autorepar., Bahnhofstr.
546 Spar-, Credit- u. Bez.-Verein, Cunersdorf
420 Sparkasse, Altmarkt 1
261 Stadtkrankenhaus, Lengenf.Str. 53
241 Stadtverwaltung
413 Steinbach, W., Wollabfälle, Hartmannsdorf
614 Sternkopf, W., Seilerei, Hartmannsdorf
205 Straßenbaubezirk, Staatl., Am Borgberg 93
651 Strobel, Martin, Kfm., Schneebergerstr. 81
244 Tautenhahn, M. Kohlen, Burkersdorf
417 Teubert, Kurt, Schuhwaren, Hirschfeld
527 Teubert, Paul, Schmiedemstr., Saupersdorf
638 Thams & Garfs, Kaffee, Ad.Hitler-Str. 14
322 Thomas, Albin, Kfm., W.Gustloff-Str.
323 Thomas, A., Tuchfbr., Äuß.Schneeb.Str. 85
604 Trippensee, Walter, Eisenhdlg., Saupersdorf
658 Tuchscheerer, Walter, Tiefbau, Gustloffstr. 96
371 Unger, C. G., Tuchfabrik, Bahnhofstr. 63. T Herrenmühle
502 Im. Unger AG, Spinnerei, Hindenb.Str. 126
547 Unger, Kurt, Bahnhofstr. 63
517 Unger, Otto, Wild, Brühl 57
348 Ungethüm, Fritz, Rechtsber., Torstr. 48
215 Vereinsbank AG, Bahnhofstr. 62
402 Vetter, Martin, R.-A. [N], Gartenstr. 23
430 Vogel, Herm., Vertr., Bahnhofstr. 139
222 Vogel, Dr. Wilfried, Tierarzt, Lengenf.Str.
431 Wagner, O., Eisenkurzwr., Lengenf.Str. 4
584 Wappler, Edwin, Gastwirt, Wolfersgrün
617 Weber, Wilh., Geschäftsf., Schneeb.Str. 98
492 Weck, Fritz, Fleischermstr., Auerb.Str. 184
305 Wehrelt, Paul, Fleischermstr., Drachenkopf
319 Weidlich, Rud., Fleischermstr., A.Meisterhaus
537 Weigelt, Ernst, Cunersdorf
441 Weiß, Kurt, Gärtnerei, Walksteig 192
521 Weller, Albert, Nieder-Crinitz Nr. 57 B
447 Weller, Eduard, Glaserei, Wiesener Str.
491 Weller, Ed., Wollwäscherei, Leutersbach 26c
563 Weller, Ernst, Tischlerei, Gartenstr. 25
696 Weller, Ernst L., Sattlerei, Bahnhofstr. 62
342 Weller, F. H., Spinnerei, Saupersdorf
371 Weller, H., Betriebsltr., Bahnhofstr. 119
653 Weller, Max, Bekleidung, Brühl 128
626 Weller, Traug. Im., Wollabfälle, Drachenkopf
697 Werner, Fritz, Getreide, Wolfersgrün
484 Werner, Kurt, Fleischer, Lengenf.Str. 3
451 Wiegand, Paul, Eisenhdlg., Gartenstr. 22
494 Windisch, Rich., Steinbruch, Wiesenerstr.
623 Wöller, Ernst, Steinbruch, Teichstr. 54B
350 Wöller, Gustav, Gasthaus, Leutersb.Str. 313
671 Wohlrab, Woldemar, Wolle, Mühlweg 178
486 Wolf, C. F., Tuchfbr., R.Ludw.Str. 101
364 Wolf, C. H., Angest., Saupersdorf
607 Wolf, Eduard, Saupersdorf
380 Wolf, Ernst, Mat.-W., Jakobstr. 150
567 Wolf jr., Gerh., Kfm., Saupersdorf 11
493 Wolf, H. P., Steinbruch, N.CrinitzerStr. 62
670 Wolf, Herm., Kohlen, Schützenstr. 214
254 256 J. G. Wolf senr., Tuchfabrik, Adolf-Hitler-Straße 75. T Wolfsenior
580 Wolf, Kurt, Gartenbau, Südstr.
379 Wolf, Moritz, Streichgarnspinnerei, Saupersdorf. P Leipzig 1190
556 Wolf, Rich., Vertr., Ad.Hitler-Str. 19
387 Wolf, Walter, Fabrikbesitzer, Saupersdorf bei Kirchberg (Sachs.)
314 Wolf, Walter, Fuhrgesch., Saupersdorf
(526) Zahn, Erich, Kohlen, Hartmannsdorf
523 Zeidler, Mor. O., Kol.-W., Lengenf.Str.
214 Ziegler, Dr. F., Arzt, Lengenf.Str. 106
295 Ziesmer, Otto, Schulleiter, Leutersbach
639 Zöfel, W., Tischlerei, Hindenb.Str. 123
652 Zwirnerei u. Nähfadenfbr., Bahnhofstr. 148

Kirchberg (Tirol)

18 Blaickner, Josef, Sodawassererzeugung
1 Boinceburg, Haus, Pension
13 Bürgermeisteramt
5 Daxer, Jakob, Gasthof „Bechl", Getreide-, Mehl- u. Futtermittel-Großhandlung
2 Erhart, Dr. Gottlieb, Arzt
7 Gasthof Huber, am Bahnhof
11 Gendarmerieposten Kirchberg
10 Höck, Otto, Lebensmittel
6 Horngacher, Josef, Kaufmann
4 Hotel Daxer, Hans Gröbner
14 Jenewein, Josef, Autounternehmung
14 Jenewein, Michael, Maurermstr.
3 Kalkschmid, Otto, Fleischerei
12 Papp, Hermann, Dampfbäckerei
9 v. Paur & Co, Dampfsägewerk
15 Reichsarbeitsdienst
16 Scharnagl, Wastl, Fleischerei
17 Schuster, Alois, Arzt
8 Schweiger, Wolfgang, Gasthof

Kirchberg a. Wagram (Niederdonau)

13 Amtsgericht 28
28 Anker, Franz, Rebschule, Weingut
18 Apotheke Zu „Maria Trost"
9 Bahnhof
15 Bernhard, Josef, Gastwirt, 71
12 Bernhard, Leop., Sodawasserfbr., 59
21 Damböck, Johann, Baumaterialien, 46
10 Delapina, Franz, Kaufmann
20 Erthal, Dr. Walter, Arzt
30 Frittum, Anton, Fleischerei, 85
22 Gemeindeamt, Hauptstr. 76
14 Gendarmerieposten
4 Kainz, Rudolf, Kaufmann
16 Kettinger, Georg, Zimmermstr., 96
31 Kolar, Andreas, Elektrotechn., 17
7 Landstraßenaufsicht, Neust. a. Felde 83
25 Landw. Genossensch. rGmbH
19 Macho, Josef, Zahnatelier, Marktpl. 13
27 Müller, Dr. Franz, R.-A., Hauptpl. 9
34 Pirker, Herm., Schlossserei u. Maschinen
41 Reichspost, Postamt
24 Reiß, Dr. Alois, Arzt
1 Rittler, Anton, Fleischermstr., 29
3 Rudolph, Edmund, Notar, 12
5 Fritz Salomon'sche Gutsinhabung, Oberstockstall 1
33 Schiel, Alois, Gastwirt, 60
23 Schober, Dr. Fritz, Tierarzt, 68
2 Sparkasse Kirchberg a. Wagram
26 Spar- u. Vorschußkasse, rGmbH, 8
6 Weingut Schloß Winkelsberg, Mitterstockstall
11 Wessely, Dr. Karl, Rechtsanwalt

Kirchberg (Wald) [Bayern]

15 Augustin, Emil, Fuhrwesen
2 Danzer, Hermann, Realitätenbes.
14 Fischer, Paul, Autospedition
6 Frisch, Wolfgang, Gastwirt
16 Gemeindeverwaltung
4 Gendarmeriestation Kirchberg i. W.
1 Gigl, Max, Bauer, Trametsried
3 Loibl, Josef, Viehhdlg., Mitterbichl
10 Loibl, Ludwig, Schneidermstr.
13 NSDAP., Ortsgruppe Kirchberg
5 Neumaier, Max, Hufschmiede
7 Pfeffer, Alois, Baugeschäft, Stadthof
8 Pfeffer, Josef, Kaufmann
20 Reichspost
9 Sailer, Eduard, Modewaren
12 Schiller, Otto, Viktualien
11 Simböck, Michael, Lagerhaus

Kirchberg a. Walde (Niederdonau)

9 Böhm, Peter, Sodawasserfbr., 14
2 Engelbrechtsmüller, Jos., Gastwirt, 53
7 Fischer-Ankern'sche Guts- u. Forstverwaltung
8 Flatz, Josef, Strickwarenfabrik, 5
5 Gendarmerieposten
1 Haberfellner, Dr. Hubert, Arzt, 50
3 Schmutzler, Franz, Tierarzt, 85
4 Weber, Josef, Viehhdl., 52

Kirchberg a. Wechsel (Niederdonau)

14 Burger, Frz., Gemischtw., Hauptstr. 9
23 Donhauser, Johann, Gasthof, Hauptstr. 114
4 Donhauser, Matthias, Gasthof, 55
3 Donhauser, Michael, Hotel, 116
5 Egerer, Christian, Hotel, St. Corona a. Wechsel
20 Eisenhuber, Jul., Sägewerk, Auf d. Au 106
15 Engel, Alfred, Süßmostkelterei, St.Corona-St.48
13 Fürsterzbischöfl. Gutsverwaltg. u. Forstamt
26 Gemeindeamt Markt Kirchberg am Wechsel
8 Gendarmerieposten, 71
27 Goschenhofer, Ludw., Fabrikdir., 94
16 Haider, Alois, Autolasttransporte, 65
19 Hotel-Pension Thalhof, Ottertal
9 Hotel Post, Franz Neuhold
12 Hotel Waldhof, Franz Loitzl's Erben Hans u. Josefine Hantich, St. Corona a. W.
24 Kernbeis, Rob., Gastwirt, 128
28 Krautwurst, Alexander, Gastwirt
2 Langthaler, Richard, Dr. med, 73
18 Luri, Hans, Kfm., St.Corona-Str. 71
22 Muhr, Georg, Hotel, 46
9 Neuhold, Franz, Hotel Post
21 Pfarramt
50 Reichspost, Postamt
1 Schrantz, Wilh., Villa in Molzegg
25 Steininger, Jos., Bäckerei, 108
17 Strobl, Vinzenz, Hotel, St. Corona, 29
29 Traumüller, Hans, Sägewerk, 126
10 Vernay, Alexander, Dr. med., 82
11 Werner, Karl, Hotelier, St. Corona, 24

Kirchberg (Wild) [Niederdonau]

2 Johann Mautner
Schlachtviehhandlung, Hauptstr. 50
1 Alexander van der Straten'sche Gutsverwaltg.
3 Töpfer, Oskar, Kaufmann, 5

Kirchbichl (Tirol)

Kirchbichl. Schön gelegenes Gebirgsdorf am Inn. 520 m ü. d. M. 3500 Einw. Vielbesuchter Erholungs- und Sommerfrischenort. Rings herrliche Nadelholzwaldungen, die zu schönen Spaziergängen einladen. Lohnende Halbtags- und Tagesausflüge. Leichte Bergwanderungen. Kühne Klettertouren in dem fast angrenzenden Wilden Kaiser. Neues Moorstrandbad, das zu den schönsten Freibädern in Tirol zählt.
Auskunft: Verkehrsverein, Ruf Kirchbichl 2

☛ Die einzelnen Rufnummern in runder Klammer () angefügte Stellenzahl — z.B. 6 (4) — ist bei Gesprächsanmeldung als Stelle 4 von Nr. 6 usw. mitzuverlangen.
9 Auto-Rep.-Werkst., R. Brändle, Obernd. 21
11 Auto-Rep.-Werkstätte, J. Osegowitsch
12 Bahnhofsrestauration, A. Ritter
27 Beck, Dr. Georg, Arzt
2 Bürgermeisteramt
6 (2) Bürgermeisteramt Oberlangkampfen
20 Esterhammer, Franz, Bäckerei
15 Feiersinger, Franz, Holz
10 Gasthof „Drei Grafen", Bes. M. Oberleitner
18 Gasthof „Schroll Georg", Kirchbichl
8 (2) Gast. u. Pens. „Kammerhof", Bes. Neuper
6 (6) Gemeinde Langkampfen (Bez. Kufstein, Tirol)
13 Gendarmerieposten Kirchbichl
.. **Jos. Hauser & Söhne** Keltereien Weine und Branntweine. **Fernruf: Wörgl 71**
26 Ph. Holzmann AG, Bauunternehmung
1 Huber, Thomas, Baumeister, Bauunternehmung, Kirchbichl
16 Innerebner & Mayr, Bauausführ.
17 Karrer, Robert, Fleischerei
6 (6) Langampfen, Gemeindeamt i. Unterlangkampfen
19 Lisch, Dr. Karl, Arzt
14 NSDAP., Ortsgruppenleitung
3 Perlmooser Zementfabrik AG
5 Pfarramt
23 Reichsbahn, Güterbahnhof
28 Senoner, Vincenz, Kaufhaus
4 Staatliches Montanwerk
Vorstandsbüro und Kohlenabgabestelle. Postscheckkonto Wien 37792—161
31 Stöckl, Alois, Kaufmann
7 Stöckl, Maria, Branntweinbrennerei
8 (3) Strillinger, M., Sägewerk, Mariastein
22 Tiroler Wasserkraftwerke A.-G. Bauleitung Innwerk, Kirchbichl
22 Tiroler Wasserkraftwerk
21 Unterrainer, J., Zementwr., Kirchbichl 16

Kirchboitzen (üb. Walsrode) [Hannover]

42 Ahlden, Fritz, Bauer, Vethem
59 Ahrens, Heinr., Helmsen
64 Ahrens, Otto, Bürgermstr., Kirchboitzen
36 Ahrens, Friedr., Bäckerei, Nr. 26
46 Blume, Dietr., Schuhwaren
47 Blume, Heinr., Gastwirtsch., Baugeschäft, Nr.14
56 Bürgermeister Nordkampen
62 Bürgermeister Südkampen
63 Bunke, Heinrich, Bürgermstr., KleinEilstorf
53 v. d. Decken, A., Böhme
7 Deichmann, Theod., Maschinen, Nr. 46.
43 Dettmer, Heinr., Schmiedemstr., Altenboitzen.
45 Fedderke, Heinr., Bauer, Helmsen 2
5 Feldmann, Viehhdl., Böhme
1 Fischer, Heinr., Landw., Südkampen 16
30 Fricke, Herm., Landw., Nordkampen 14
50 Graubohm, Wilh., Bahnhofswirt, Altenboitzen
66 Groffmann, Karl, Lehrer, Vethem
4 Grünhagen, Otto, Bauer, Sindorf
55 Heimbuch, Carl, Landmaschinen, Bierde
24 Heimbuch, Carl, Schmiedemstr., Böhme
2 Heinemeyer, D., Gastwirtschaft u. Bäcker
19 Heinemeyer, Detmer, Kol.-W. u. Eisen.
57 Helberg, Fritz, Bauer, Gr.Eilstorf 21
51 Hibbe, Otto, Bauer, Marienstein
21 Hibbing, H., Tischlermstr., Altenboitzen
54 Hiestermann, Lehrer, Südkampen
48 Holdorff, Karl, Malermstr.
22 Honemann, Heinr., Zementwrfabr., Vethem.
20 Kappenberg, Fritz, Bauer, Kl.Eilstorf
35 Kappenberg, H., Landw., Kl. Eilstorf 6
6 Köppe, Wilhelm, Dampfziegelei.
9 Kreissparkasse Fallingbostel, Zweigstelle
61 Kruse, Heinr., Bauer, Vethem
52 Kruse, Willi, Zimmermster. Nr. 82.
58 Landw. Bezugs- u. Absatz-Gen., Altenboitzen
16 Langrehr, Herm., Baugesch., Nordkampen.
26 Lindemann, C. W., Mühle, Nordkampen.
11 Lohmann, Fritz, Bauer, Gr.Eilstorf
27 Lohmann, Heinr., Bauer, Nordkampen
10 Lütje, Herm., Walsrode
3 Meyer, Fr., Gastw., Südkampen
8 Meyer, Georg, Bauer, Kl.Eilstorf
28 Meyer, Heinr., Schmiedemstr., Nordkampen
25 Meyer, Herm., Bauer, Kl.Eilstorf
34 Niemeyer, H., Viehhandlung
14 Norden, Dietrich, Händler, Gr. Eilstorf
33 Ottens, Wilh., Mühlenbesitzer
23 Panning, Fritz, Gastw., Nordkampen.
38 Pascheberg, Heinr., Bauer, Kl.Eilstorf 8
37 Pfarramt Kirchboitzen.
49 Rabe, Heinr., Bauer u. Gastw., Nr. 33
60 Reinhöff, Bürgermstr., Böhme 13
65 Rischmann, Harry, Maurermstr., Kirchboitzen
13 Rodewald, Alb., Fahrzeughdlg.
12 Röttjer, Fritz, Bauer, Altenboitzen
32 Rüpke, Herm., Tiefbau, Südkampen
41 Rust, Adolf, Bauer, Altenboitzen
15 Schaardt, Heinr., Viehhdlr., Nordkampen
44 Scheele, Fritz, Bauer, Vethem
39 Seemann, Heinr., Bauer, Vethem
29 Spöring, Heinrich, Bauer, Südkampen Nr. 21
40 Stöckmann, H., Vethem
17 Vulsieck, Rud., Bauer, Blankemühlen
18 Wiechers, Herm., Bauer, Vethem
31 Winkelmann, Fritz, Gastwirt, Gr. Eilstorf

Kirchdorf (Kr. Grafsch. Diepholz) [Hann.]

88 Ahrens, A., Viehhdlg., Kirchdorf 149
19 Albers, Fritz, Gastwirt, Bahrenborstel 26
85 Aue-Verband Sulingen, Barenburg 94
54 Becker, Ludwig, Bauer, Nr. 55
12 Becker, Wilhelm, Bauer, Hof Loge
32 Beuermann, H. Kfm., Kirchdorf 123
15 Bornkamp, Wilh., Installateur, Nr. 118
86 Brandt, Wilh., Heißmangelbetrieb, Nr. 99
21 Brokate, Wilh., Musiker, Uchterstr. 138
13 Buchholz, Wilhelm, Sägerei, Scharringh. 12a
94 Bünte, H., Gastwirt, Barenburg
37 Bürgermeister in Barenburg
25 Bürgermeister in Holzhausen 2
82 Bürgermeister in Kirchdorf 54
69 Bürgermeister in Scharringhausen
36 Chappuzeau, A., Pastor, Kirchdorf 82
79 Dieckmann, Karl, Bauer, Kuppendorf 13
53 Eickhoff, Wilh., Bauer, Scharinghausen 3
01 Feldt, Elisabeth, Kirchdorf 85
10 Fiedler, Karl, Bäck., Bahrenborstel 5
57 Finke, Karl, Bäckerei, Bahrenborstel 5

59 Focke, Heinrich, Kohlen, Barenburg
49 Gemeindeschwesterstation, Kirchdorf 96
93 Gendarmerieamtsbereich Barenburg
45 Griewe, Wilh., Bäckerei, Nr. 153
56 Gubert, Adolf, Molkerei, Kirchdorf 119
67 Halms, Fr., Viehhdlr., Bahrenborstel 39
97 Hespes, Fritz, Bauer, Scharringhausen 28
22 Höfener, Heinr., Bauer, Nr. 22
23 Hormann, Hch., Bauer, Holzhausen-Göthen 6
89 Hugo, Rudolf, Fuhrunternehmer, Nr. 6
43 Ihlo, Heinrich, Bauer, Bahrenborstel 27
47 Ihlo, Otto, Gastwirt, Nr. 87
26 Kammacher, E., Bauer, Hasselbusch, Vogtei 12
64 Kannengießer, Bernh., Bauer, Borgstedt
61 Kaufmann, F., Zigarrenfbr., Barenburg 73
42 Kemmann jr., Fritz, Mühle, Nr. 37
33 Köhne, W., Ziegelei, Bahrenborstel.
44 Könemann, Wilh., Viehhandlung, Nr. 29
40 Kolkmann, Fritz, Viehhdlr., Kirchdorf 160
95 Koopmann, Fritz, Baugesch., Kirchdorf 79
30 Koopmann, H., Gastwirt, Nr. 42
39 Krickemann, Heinrich, Bauer, Kuppendorf 18
34 Kriesmann, Wilh., landw. Masch., Nr. 44
50 Krome, Fritz, Mühle, Bahrenborstel
52 Langhorst, Fr., Maurer, Dorfstr. 108
29 Lubber, Wilhelm, Schneidermstr., Nr. 134
62 Lüdecke, Karl, Schmiedemstr., Nr. 32
91 Maschmann, Fritz, Gasthof, Barenburg
98 Meyer, Fritz, Bauer, Scharringhausen 1
24 Meyer, Hermann, Bauer, Hof Hasselbusch 39
14 Meyer, Karl, Gerberei, Kirchdorf 74
16 Meyer, Moritz, Auewärter, Nr. 63
58 Meyer, Otto, Kaufmann, Kuppendorf
90 Meyersieck, Heinrich, Kfm., Gasthof
66 Nachtigall, Karl, Gastwirt, Nr. 11
55 Oldenburg, Bauer, Voigtei 11
35 Plenge, Heinrich, Bauer, Nr. 66
51 Plenge, Johann, Gastwirt, Scharringhaus 17
60 Reichsbahn, Bahnhof Barenburg
81 Röhrkasten, L., Getreide, Barenburg
80 Röhrkasten, L., Kol.-W
17 Röhrkasten, Phil. Viehhdlg., Kirchdorf 134
31 Rohlfs, Th., Mühlenbes., Bahrenborstel 64
18 Rohlfs, Wilh., Kol.-W., Bahrenborstel 34
96 Runge, Fritz, Gastwirt, Barenburg 82
46 Runge, Fritz, Viehhändler, Nr. 126
38 Sandmann, Hch., Viehhdlg., Holzhausen 45
62 Schlamann, K., Gastw., Steyerbergerstr. 21
87 Schneider, Dr. Karl, Arzt, 152
41 Schomburg, K., Gastwirtsch. Holzhausen 10
28 Schröder-Bente, Bauer
63 Schumacher, Mühle, Barenburg
27 Sparkasse d. Kreises Diepholz
48 Stelloh, Heinr., Bauer, Holzhausen 12
84 Vitters, Heinrich, Landwirt, Barenburg
83 Vogelsang, Heinr., Autovermietung, Nr. 110
09 Weber, Marie, Hebamme, Nr. 127

Kirchdorf (Krems) (Oberdonau)

17 Allgem. Ortskrankenkasse
37 Amtsgericht
25 Apotheke u. Drogerie Dr. D. M. Schwarzl
30 Arbeitsamt Steyr, Nebenstelle
49 Auer, Engelbert, Gutsbes., Schöngrub
61 Backhahn, Hans, Kondit., Hauptpl. 112
12 Bahnhof
63 Bezirksfürsorgeverband

6 Brauerei Ernst Mayr
Kirchdorf a. d. Krems (Oberdonau)

5 Buchdruck. Leop. Ziegler, „Kremstal-Bote"
23 Buchmann & Co, Maschinenfabrik
53 Decker, Dr. Walter, Reg.-Vetrin.-Rat
64 Deutsches Rotes Kreuz, Kreisstelle
79 Dorninger, Franz, NSV.-Amtsl., Hitlerpl. 73
35 Elektr.-Werk Steyerdurchbruch Hoffmann &Co.
39 Felbinger, Hermann, Schornsteinfegermstr.
70 Feuerwehr
43 Finanzamt
65 Forstamt Kirchdorf
15 Gartner, Hubert, Kraftfahrzeuge
40 Gendarmerickreis
11 Genoss. d. Sensenwerke, Blumau
46 Gruber, Franz, Landesprodukten
21 Hauser, Roman, Kupferschmiede
18 Heller, Dr. Viktor, Rechtsanwalt
26 Jutz, Dr. Josef, Arzt
45 Kaufmann, Dr. Martin, Arzt
22 Köppl, Friedrich, Kfm.
44 Ktankenhaus
56 Kreisbauernschaft
8 Kreishandwerkerverein
5 Kremstal-Bote
59 Lacheiner, Alex, Lebensmittel
58 Landkrankenkasse
3 Landrat
34 Landw. Lagerhaus rGmbH
36 Leick, Friedrich, Autotaxi
14 Marktgemeindeamt
6 Mayr, Ernst, Braucrei
41 Meinschad, Leopold, Autotaxi
13 NSDAP.: Kreisleitung
68 Dies., Ortsgruppe
13 Dies., Kreisfrauenschaftsleitung
67 Dies., SA.-Sturmbann III J 44
19 Dies., HJ.-Dienststelle, Bann 537
57 Dies., NS.-Volkswohlfahrt
54 Dies., DAF., Kreiswaltung
8 Dies., Kreishandwerkerschaft
55 Nusko, Dr. Cajetan, Notar
24 Pfarramt
48 Poeschl, G., Tabak
2 Portlandzementwerk Hoffmann & Co.
27 Redtenbach's Sohn, Josef, Gemischtwr.
7 Redtenbacher, Wilhelm, Gastwirt
69 Reichskolonialbund
56 Reichsnährstand
89 Reichspost
38 Reitter, Fanny, Gasthaus
47 Resl, Hans, Spenglerei
70 Riffely, Franz, Kürschner
74 Sägewerk Kirchdorf
31 Schrems, Ignaz, Baumeister
32 Schwarze, Richard, Kfm.
9 Sparkasse der Marktkommune Kirchdorf
60 Straßenmeisterei Windischgarsten
29 Straßenverwaltung Kirchdorf
33 Strutzenberger, Karl, Gastwirt
51 Wöß, Hermann, Fleischerei

16 Volkskredit
Oberösterr. Bauern- u. Gewerbebank

42 Wehrmeldeamt Kirchdorf
4 Wettstein, Anneliese, Schloß Neupernstein
51 Wöß, Hermann, Gasthaus
28 Zeitlinger, Dr. Julius, Rechtsanwalt
11 Zeitlinger Michaels Sohn, Sensenwerk, Blumau
50 Zölß, Julie, Gasthaus

Kirchdorf (Mecklb.)

30 Bürgermeister d. Gem. Insel Poel
70 Burmeister, Fährdorf
29 Eggers, A., Landw., Weitendorf
19 Elektrizitäts-Genossenschaft eGmbH
23 Evers, Anna, Landw., Timmendorf
36 Falk, Rektor, Kassenl.d.NSDAP, Kirchdorf
60 Feuerwehr, Freiwillige
72 Fraedrich, W., Malerei, Kirchdorf
39 Gendarmerie
25 Grahl, A., Kurhaus Schwarzer Busch
42 Groth, Heinr., Bäckermstr., Büdnerei 16
18 Groth, Minna, Pension, Büdnerei 27
74 Grünberg, F, Sattlermstr., Häusl. 73
17 Gutsverwaltung Gollwitz
33 Gutsverwaltung Niendorf
21 Hadler, C., Landwirt, Einhusen
31 Haland, Hans, Bauer, Timmendorf, Hof 4
47 Hallier, Heinrich, Mühlenbes., Niendorf
24 Hartig, Karl, Haus Seeblick, Timmendorf
16 Hellmann, Fr., Bauer, Malchow
35 Kandler, H., Bäckerei
58 Kitzerow, G., Kol.-W.
40 Kleingarn, Th., Bauer, Brandenhusen
15 Lembke, Dr. A., Saatzuchtwirtschaft, Malchow b. Kirchdorf (Mecklb.). T Saatzucht
55 Lotsenstation Timmendorf auf Poel
52 Maertens, Landwirt, Neuhof
34 Mahncke, Tankmar, Seegrashdlg.
43 Metelmann, Rud., Fuhrbetrieb, Büdnerei 12
27 Mirow, Otto, Lehrer, Büdnerei 9
13 Pfarre, Kirchdorf.
54 Poeler Molkereigenossenschaft
37 Poppelbaum, Hartwig, Landwirt, Timmendorf
71 Reichsfinanzverw., Zollaufsichtsstelle Groß-Strömkendorf
75 Dieselbe, Zollaufsichtsstelle Kirchdorf
61 Dies., Zollaufsichtsst. Timmendorf a. Poel
20 Reichspost, Zweigpostamt Kirchdorf
45 Roahl, Gustav, Kfm., Büdnerei 14
57 Rohrdantz, Herm., Molkereip., Kaltenhof
38 Rohrdantz, Herm., Pension Strandheim
73 Schönefeld, Fritz, Dentist
26 Schröder, Otto, Pension, Timmerdorf
53 Schulz, Kurt, Bauer, Färdorf
65 Schwartz, Rob., Pansionat, Gollwitz
28 Sievert, Karl, Bauer, Niendorf
63 Spiegelberg, Dr. Rudolf, Arzt
69 Springer, Friedrich, Schlachterei, Häusl. 65
48 Standesamt, SA.-Sturm, NS.-Lehrerbund
66 Steinhagen, Friedr., Kol.-W., Weitendorf
49 Steinhagen, H., Landw., Kaltenhof
12 Derselbe, Vorwerk
44 Steinhagen, Paul, Dampfschiffsbes., Büdn. 9
51 Steinhagen, Richard, Bauer, Wangern
22 Tiessen, Auguste, Landw., Oertzenhof
19 Trost, Hermann, Manufakturwr.
14 Völter, H., Kfm. u. Gastwirt.
82 Waack, Hans, Gastwirt. Weitendorf.
41 Wegener, Frieda, Landw., Gollwitz
56 Weskott, F. R., Landw., Gr.Strömkendorf
76 Westphal, Hans, Kohlen
64 Wilcken, Conr., Kol.-W., Büdnerei 18
67 Wilcken, Eitel-Friedr., Bäckerei
46 Winter, Hans, Bauer, Fährdorf

Kirchdorf (Kr. Mogilno) [Wartheland]

2 Bürgermeisteramt Fichtenwalde
1 Dampfsägewerk Hohendorf

Kirchdorf (Tirol)

1 Bürgermeisteramt Kirchdorf
2 Gleirscher, Dr. Vinzenz, Arzt

Kirchdorf (Wald) [Bayern]

9 Duschl, Anton, Bauunternehmer
1 Falter, Otto, Brauereibes., Eppenschlag
2 Gendarmerieposten
7 Kaufmann, Ferdinand, Gastwirtschaft
5 Lemberger, Alois, Gastwirtschaft
6 Mörtlbauer, Dr. Franz, Arzt
4 Peschl, Ludwig, Fahrzeuge
10 Reichspost
3 Schauer & Mader, Fuhrw.
8 Straßen- u. Flußbauamt

Kirchdorf (Kr. Wollstein) [Wartheland]

5 Abdeckerei Abitzau
1 Amtskommissar, Kirchdor u. Mittelmühlen
3 Bloens, Fritz, Abitzau, Nr. 3
2 Gendarmerieposten Kirchdorf
7 Gutsverwaltung Flachwiesen
9 Reichsarbeitsdienst 3/30, Teichrode
8 Revierförsterei Friedrichshorst

Kirchen (Sieg) siehe Betzdorf

Kirchen-Popowo (Kr. Wongrowitz) [Wartheland]

5 Evang. Pfarramt, Hohenwalden
4 v. Gersdorf, Landwirt
6 Gutsverwaltung Nasseweide
1 Gutsverwaltung Tannenhof
7 Koch, Hellmuth, Betriebsl., Ruhstein
2 Molkereigenossenschaft
3 Reichsbahn, Bahnhof

Kirchenbirk (Sudetenland)

2 Brand-Kopal, Viktor, Dr
7 Forstverwaltung, Dr. Brand-Kopalsche, Arnitzgrün 13
1 Gendarmeriestation
4 Gutsverwaltung

Kirchenjahn (Kr. Pr. Stargard) [Westpr.]

3 Deutsche Reichsbahn, Bahnhof
4 Gutsverwaltung Altjahn, Bürgermeisterei
1 Milbrandt, Landwirt, NSV-Ortsgruppe Borkenfelde
2 Patzer, Hermann, Kol.-W.

Kirchenlaibach (Bay.)

3 Ahl, Anton, Malermstr., Bahnhofstr.
51 Bahnhof-Gaststätte Kirchenlaibach
6 Georg u. Josef jr. Barth, Schweinehdlg.
23 Barth, Jakob, Installationsgeschäft.
19 Barth sen., Josef, Viehhdlg.
59 Barth, Xaver, Viehverteiler, Haus Nr. 43
8 Bayer, Johann, Landwirt, Gut Plössen
47 Bayer. El.Lief.Ges., AG, Seybothenreuth
31 Bayer. Warenvermittlung landw. Gen. AG
21 Braun, Christ., Viehhdlg., Zeulenreuth 15
13 Bürgermeister d. Gemeinde Kirchenlaibach
41 Bürgermeister d. Gemeinde Speichersdorf
11 Burkhardt, Karl, Bürgermstr., Nairitz 9
2 Daubner, Christoph, Blechwarenfbr.
4 Dederl, Franz, Gasthaus u. Schweinehdlg.
37 Dederl, Hans, Viehhdlg.
25 Deubzer, Ludw., Gastw., Göppmansbühl
18 Engelbrecht, Wilh., Landesprod., Kodlitz 3
7 Fichtner, Joh., Maschinen, Am Bahnhof.
27 Forstverwalter in Seybothenreuth
35 Gasthof Schindler, Metzgerei, Bhf.
53 Gebhardt, Hans, Maler
46 Gendarmerie-Einzelposten Seybothenreuth
45 Gendarmeriestation Kirchenlaibach
22 v. Gernler, K., Bauer, Göppmannsbühl
28 Hagen, Fritz, Lastwagenvermietung
33 Hübner, Philipp, Kol.-W., Göppmannsbühl
29 Kalbskopf, Gust., Kol.-W., Göppmannsbühl.
26 Kauper, Gottl., Viehhdlr., Windischenlaibach
36 Gebr. Kießling, Zementwrfbr., Seybothenreuth
58 Kirchenbehörden: Ev.-luth. Pfarramt Birk
32 König, Hans, Baugeschäft.
10 Kreissparkasse Kemnath-Stadt, Hauptzweigstelle Kirchenlaibach
48 Kreuzer, Hans, Gastwirt, Bahnhof 40
12 Müller, Hans, Bäckerei u. Kol.-W.
38 Porsch, Joh., Gastwirt, Seybothenreuth
9 Reichsbahn: Bahnhof Kirchenlaibach
50 Dies., Bahnhof Seybothenreuth
30 Reiß, Engelh., Bäckerei u. Kol.-W.
5 Reiß, Georg, Bäckerei u. Kol.-W.
16 Reiss & Opel, Schweinehdlg., Zeulenreuth.
17 Ruhland, Hans, Metzgermeister.
20 Schmidt, Wolfgang, Metzgerei.
39 Schott, Hans, Schweinehdlg., Zeulenreuth 7
57 Steiner, Xaver, Metzgerei, Nr. 4
40 Wehr, Marie, Blumenbind., Speichersdorf 77
1 Werner, Andreas, Kaufmann
24 Winkler, Dr. Emil, Arzt, Speichersdorf.
34 Zimmermann, Fritz, Sägewerk, Windischenl.

Kirchenlamitz (Bay.)

Die in **eckiger Klammer** [] stehenden Rufnummern treten erst bei Inbetriebnahme des Selbstanschlußamtes in Kraft.

23 [223] Amtsgericht
17 [217] Apotheke, WunsiedlerStr. 121
100 [300] Aschenbrenner, H., Dentist, Marktleuthen
135 [335] Bauunion GmbH, Marktleuthen
58 [258] Bauer, Ferd., Gärtnerei, Weißenst.St.257
82 [282] Bayer. Elektr.-Lief.-Ges. AG
36 [236] Bayer. Hohlglasfbr., Marktleuthen
18 [218] Bayer. Warenvermittlung ldw. Genoss.
27 [227] Benker, Christian, Eisenwr., Marktleuthen
133 [333] Benker, Franz, Mech.Werkst., Marktleuth.
20 [220] Benker, G., Mech.Werkst., Marktleuthen
4 [204] Bräutigam, K., Manuf.-W., Hoferstr. 44
84 [284] Brandt, C., Baubüro, Marktleuthen, Marktplatz 27
110 [310] Bub, Dr. Hch., Zahnarzt, Bahnhofstr. 241
59 [259] Däumler, Edwin, Dachdecker, Markleuth.
68 [268] Joh. Dengler & Söhne, Sägewerk
61 [261] Döhler, Ad., Viehhdlg., Habnith
11 [336] Farbwerk Marktleuthen Gebhardt & Co., Marktleuthen (Bayer. Ostmark)
53 [253] Forstamt
77 [277] Forstverwalter, Kirchenlamitz
3 [203] / 93 [293] Gebrüder Frank gegr. 1868 Granitwerke
P Nürnberg 5472
64 [264] Dieselben, Bauhütte Buchhaus
80 [280] Fuchs, Heinrich, Metzgerei Ost
41 [241] Gailhofer, Hans, Tierarzt
76 [276] Gasthof Deutsches Haus, Metzgerei
34 [234] Gasthof goldener Löwe, Eugen Reinel
48 [248] Gasthof Post, Marktleuthen
111 [338] Gasthof Wustung, Kirchenlamitz Bhf.
108 [308] Gemeindeverw. Großwendern, Bürgerm. Franz
15 [215] Gemeindeverwaltung Hebanz
44 [244] Gendarmerieposten Kirchenlamitz
63 [263] Gendarmerieposten Marktleuthen
96 [296] Götz, Rudolf, Gasthof, Marktleuthen
54 [254] A. Goldschadt & Söhne, Brauerei, Markleuthen
9 [209] Grimm, Arthur, Granitwerk Wilfert
7 [207] J. H. Grimm Nachf., KG, Granitwerke
51 [251] Hager, Bernh., Viehhdlr., Marktleuthen
74 [274] Gebr. Hallmeyer, Baugesch., Baumat.
73 [273] Gabr. Hallmeyer, Baugesch., Marktleuth.
127 [327] Hallmeyer, Robert, Dipl.-Ing.
128 [328] Hallmeyer, Wilhelm, Baustoffe
132 [332] Heinrich, Simon, Lebensm., Schloßstr. 143
90 [290] Heinritz, Georg, Granitw., Kirchenlamitz
1 [201] Herold, Willi, Sägewerk, Schnepfenmühle
97 [297] Hollerung, Max, Lebensm., Hoferstr. 83
103 [303] Karl Horn & Sohn, Sped., Marktleuthen
37 [237] Jahreis, Conr., Manuf.-W., Marktleuthen
122 [322] Kärner, Rud., Fleischwr., Marktleuthen
57 [257] Kießling, Hans, Gr.-Walt., Reicholdsgrün
107 [307] Kirchenbch.: Ev.-luth. Pfarramt
95 [295] Dies., Ev.-luth. Pfarramt Marktleuthen
12 [212] Dies., Kath. Pfarramt Marktleuth.
78 [278] Klug, Heinr., Mühle, Reicholdsgrün
35 [235] Köppel Erben, G., Bierbrauerei, Marktl.
86 [286] Köppel, Karl, Mühlenbes., Marktleuthen
75 [275] Korndörfer, Baugesch., Weißenst.Str. 192
87 [287] Krankenhaus, Schloßstr. 139
24 [224] Krankenhaus Marktleuthen
72 [272] Küspert, Christ., Kol.-W., Marktleuth. 32
32 [232] Löwenbräu Marktleuthen, GmbH, Marktl.
47 [247] Marktgemeindcrat Marktleuthen
33 [233] Menzel, Hans, Kohlen, Marktleuthen
49 [249] Meyer, Heinr., Dachdeckerei
113 [313] Meyer & Söhne, Autovertr., Marktleuthen
83 [283] Munzert, Rich., Dachdeck., Marktleuthen
81 [281] Notariat, Rudolf Betz
99 [337] Pirner, Leonh., Landesprod., Marktleuth.
29 [229] Purucker, Gust., Metzger, Marktleuthen
101 [301] Raeithel, Gottfried, Hs. Nr. 261
38 [238] Raeithel, Heinr., Saatgetr., Weißenst.Str.
24 [224] Raps, Dr., Arzt, Marktleuthen
26 [226] Rauber, Verkauf von Maschinen, Marktleuthen
120 [320] Reichsarbeitsdienst, Lag. 5/131, Habnith
14 [214] Reichsbahn: Bahnhof Kirchenlamitz-Ost
22 [222] Dies., Bahnhof Kirchenlamitz, Stadt
5 [205] Dies., Bahnhof Marktleuthen
88 [288] Reinel, Gustav, Autovermietung
50 [250] Reinel, Rud., Architekt, Marktleuthen
131 [331] Reinel, Wilh., Kohlen, Weißenst.Str. 218
8 [208] / 13 [213] REUL Aktiengesellschaft GRANIT Brüche, Werke, Sägerei
T Reulag P Nürnberg 7927
25 [225] Reul, Georg, Kfm., Kirchenlamitz-Ost
56 [256] Roede, Martin, Sicherei
125 [325] Röhring, Heinr., Sped., Marktleuthen
62 [262] Rothemund, Adam, Elektro-Installation
40 [240] Rupprecht, Joh., Kol.-W., Königsstr. 150
31 [231] / 92 [292] Oscar Schaller & Co., Nachf., Porzellanfabrik. T Porzellanfabrik P Nürnberg 33469
55 [255] Schlierf, Mich., Mietauto, Weißenst. Str. 197
43 [243] Schmeissner, Wolfg., Zimmerm., Marktl.
124 [324] Schmidt, Hans, Kohlen, Spitalstr. 103b
21 [221] Schmidt, Karl, Bankgesch., Kirchenlam.
94 [294] Ders., Bankgeschäft, Marktleuthen
105 [305] Schmidt, Karl, Hufschmiedemeister
28 [228] Schobert, Christian, Holzhandlung
45 [245] Schobert, Luitpold, Holz
65 [265] Schobert, Mart., Bäckerei, Marktleuthen
98 [298] Schobert, L., Bäckerei, Marktleuthen
114 [314] Schreml, Dr. Paul, Arzt
2 [202] Schrepfer, Friedr., Weberei, Marktleuth.
67 [267] Schricker, Gottl., Saatzucht, Raumetengr.
66 [266] Sonntag, Dr.Franz, Arzt, Weißenst. Str. 202
52 [252] Sparkasse Marktleuthen
46 [246] Stadtverwaltung Kirchenlamitz
71 [271] Teichmann, Carl, Kaffee u. Konditorei
109 [309] Thumm, Rob., Filiale, Niederlamitz
10 [210] Gebrüder Vates, Granit- und Syenitwerke, Marktleuthen (Bay.).
104 [304] Ver. Fichtelgeb.-Granit- u. Marmorwerke AG
123 [323] Vereinigte Sparkassen, Zweigstelle
69 [269] Volksschule Marktleuthen, Ad.H.Str. 223
70 [270] Wächter, Rud., Porzellanmanuf., Gartenstraße 262
121 [321] Wengert, Georg, Lebensm., Marktleuth.
115 [315] Wengert, Georg, Lebensm., Schloßstr.136
79 [279] Wilfert, Carl, Landw. Maschinen
9 [209] Wilfert, Georg, Granitwerke
6 [206] Winterling, H., Porzellanfbr., Marktl.
92 [292] Winterling, Hermann, Dr.
102 [302] Wunderlich, Chr., Metzgerei u. Gasthof
42 [242] Zapf, Rud., Vertr., Marktleuthen
30 [230] Zürner & Reichel, Granit- u. Syenitschleiferei, Marktleuthen (Fichtelgeb.)

Kirchenthumbach (Bayern)

18 Baumann, Joh., Gastw., Metzendorf
3 Dobmann, Mart., Brauerei.
17 Forstwart, Kirchenthumbach
10 Gendarmeriestation.
22 Heber, Karl, Brauerei
6 Heimberg, Dr. Karl, Arzt
4 Kalkwerk Kirchentnumbach, Gebr. Prüschenk
13 Kaufmann, Anton, Metzgerei
8 Kommand. Tr.Üb.Pl. Grafenwöhr, Luisenhof
20 Kleindienst, Norbert, Fahrzeuge
45 Lotter, Alois, Angestellter
9 Marktgemeinde Kirchenthumbach
5 Pesch, Gg., Bäckerei.
11 Pusl, Michael, Versicherungen
21 Reichsbahn, Bahnhof Kirchenthumbach
15 Rupprecht, Josef, Warenhaus
7 Schönsteiner, Mich., Wasenmstr., Röthenlohe
19 Schuhmann, Joseph, Mühle, Grünthannmühle
2 Schuller, Georg, Kunstmühle, Blechmühle
12 Spar- u. Darlehnskasse, Kirchenthumbach
1 Sporer, Baptist, Bierwirtschaft
9 Sporer, Karl, Gastwirt.
16 Strauß, Johann, Metzgerei
14 Uhl, Hartwig, Landesprodukte

Kirchgellersen (üb. Lüneburg) [Hannover]

24 Ahlers, Willi, Landw., Westergellersen 11.
16 Albers, Herm., Sägewerk, Westergellersen
25 Amtsfeld, E., Maschinen, Westergellersen.
58 Benecke, Peter, Landwirt, Westergellersen
26 Clavin, Heinrich, Gasthaus z. Buche, Hs. 20.
27 Cohrs, Karl, Landw. Maschinen.
28 Cordes, Albert, Gastwirt Westergellersen.
94 Cordes, Bernh., Kolonialwaren
22 Cordes, Georg, Gastwirt
29 Dierßen, Wilh., Gastwirt, Haus 18
31 Dittmer, Wilhelm, Bauer, Westergellersen
53 Elvers, R., Bäckermstr., Westergellersen
33 Engelke, Fritz, Gut Wappenhorn.
78 Forstdienststelle
34 Garbers, H., Bauer, Dachtmissen, 1
30 Gathmann, Heinr., Bauer, Heiligenthal, 6
56 Gellermann, F., Bauer, Dachtmissen, 2

12 Gendarmerieposten Kirchgellersen
14 **Hann.-Braunschw. Stromvers.AG, Südergell.**
41 Hanstedt, Karl, Landwirt, Südergellersen
45 **Hedder, Arthur, Wagenschmiede, Hs. 15.**
35 **Hövermann, Adolf, Bäckerei, Hs. 53.**
65 Hövermann, Wilh., Bauer, Haus 5
46 **Hoyer, Carl, Landwirt, Hs. 17.**
76 **Iscrmann, Heinr., Tischler, Südergellersen**
51 **Köhler, Adolf, Bauer, Dachtmissen, 3**
50 Köhler, Georg, Bauer, Dachtmissen, 3
84 **Köhler, Wilh., Maurermstr., Hs. 65**
59 **Kohlrusch, Henry, Futtermittel, Hs. 39**
52 **Kröger, August, Schlachterei, Hs. 42.**
17 **Lemke, Alfr., Schmiedemstr., Hs. 63**
23 **Lübberstedt, Heinr., Dachdeckerm., Hs. 62**
47 **Lüer, Fritz, Landw., Südergellersen, Hs. 13**
36 **Meyer, Herm., Bäckermstr., Südergellersen**
54 Meyer, Otto, Bauer, Südergellersen 6
64 **v. Möller, Ursula, Gutsverwalt., Heiligenthal**
55 **Mojen, Wilh., Gastwirt, Westergellersen.**
67 Molkereigenoss. Kirchg. u. Umg. eGmuH
85 **Müller, Wilhelm, Landwirt, Südergellersen**
93 **Pätzmann, Heinr., Bauer, Haus 2**
71 **Petersen, Heinr., Bauer, Südergellersen**
38 **Pfarramt**
77 **Pfeil, Gustav, Stellmachermstr., Hs. 64**
20 Poststelle
75 **Puls, Hermann, Schneider, Hs. 84**
48 Putensen, W., Dresclierei, Hs. 8
63 **Röhlsberger, Wilh., Malermstr., Hs. 89**
73 **Schmidt, Heinrich, Bauer, Haus 8**
74 **Schütte, August, Bauer, Südergellersen**
86 **Schulenburg, H., Sägewerk, Dorfstr. 29**
39 **Schulz, Karl, Bauer, Westergellersen**
91 **Steinbeck jr., Karl, Bauer, Südergellersen**
87 **Steinbeck sen., Karl, Bauer, Südergellersen**
15 **Thor, Fried., Ziegelei, Westergellersen**
96 **Twesten, Karl, Haus 25**
79 **Wedemann, Georg, Haus 74**
37 **Wilkens, Heinr., Bauer, Südergellersen**
90 **Wulf, Herm., Viehhdlr**
32 **Zackariat, Paul, Mühle, Heiligenthal**

Kirchhain (Bez. Kassel) [Hess.-Nass.]

194 **Allgem. Ortskrankenkasse Kirchhain**
131 **Althainz, Konr., Bäckerei**
116 **Amtsgericht Kirchhain**
230 **Bahnhofshotel, Inh. Br. Zipfel**
166 **Basaltwerk der Stadt Amöneburg**
190 **Becker, Konr., Metzgermstr.**
111 **Beckmann, Josef, Rechtsanwalt u. Notar**
196 **Bieker, August, Hoch- u. Tiefbau.**
290 **Behm, Willi, Gartenbau**
143 **Born, Joh., Niederwald Nr. 100**
225 **Boßhammer, Franz, Große Mühle**
248 **Bretthauer, Willi, Amöneburg, Bahnhof**
178 **Brückner, Walter, Bez.-Schornsteinfegermstr.**
130 **Bürgermeisteramt, Polizeiverwaltung**
166 **Bürgermeisteramt Amöneburg**
109 **Bürgermeisteramt Anzefahr**
182 **Bürgermeisteramt Großseelheim**
221 **Bürgermeisteramt Himmelsberg**
168 **Bürgermeisteramt Kleinseelheim**
160 **Bürgermeisteramt Niederwald**
219 **Bürgermeisteramt Stausebach**
136 **Darlehnskassenverein, GmbH, Großseelheim**
162 **Debelius, Karl, Zigarren u. Zuckerwaren**
256 **Debelius, Konrad, Viehhdl.**
170 **Deubel, Joh., Gemischtwr., Kleinseelheim**
204 **Diehl, Gustav, Bierverlag, Am Bahnhof.**
209 **Diehl, J., Baustoffhandlung**
240 **Dippel, Heinr., Kolonialwaren**
126 **Dowe, Gustav, Großhandel mit Obst, Heu und Stroh, Kirchhain (Bez. Kassel)**
262 **Dowe, Louis, Landeserzeugnisse**
117 **Drücke, Dr., Zahnarzt.**
174 **Eisenberg, Dr., Arzt.**
245 **Elektrizitäts-AG Mitteldeutschland**
287 **Endter, Dr., Mittelschulrektor**
234 **Fabrik u. Bauleitung, GmbH, z. Verw. chem. Erzeugn., Allendorf**
172 **Dieselbe, Gut, Plausdorf**
151 **Fischer, Pfarrer**
135 **Fleischhauer, Heinr., Landmaschinen**
261 **Försterei (Revier-) Anzefahr**
263 **Försterei (Revier-) Hof-Netz**
113 **Francke Werke, Baustelle, Allendorf**
292 **Funk, Willi, Molkereiprodukte**
175 **Geißler, Heinrich, Bauunternehmungen, Hoch- und Tiefbau, Gipshausstr. 397**
114 **Gendarmerie-Abteilung Kirchhain**
138 **Gendarmerie-Posten Großseelheim**
145 **Gendarmerie-Posten Kirchhain**
254 **Gendarmerie-Posten Stausebach**
288 **Gewerbliche Kreisberufsschule**
132 **Glaeser, Gg. Hch., Schuhwr., Ad.Hitler-Str. 378**
169 **Goedecke, Hans, Tierarzt**
205 **Golzhäuser, Hieronymus, Tapeten**
119 **Görge, Konrad, Linoleum, Brieselstr. 273**
142 **Greib, Ludw., Gastw., Amöneburg**
153 **Grothe, Anton, Polsterwr., Am Markt 21**
215 **Gutsverwaltung Radenhausen, C. Heithecker**
186 **Happel, Heinrich, Schafhdlg., Briseltor 573**
123 **Hehenkamp, Dr., Arzt**
242 **Herbener II, Conr., Auto-Fahrschule**
144 **Herbert, Fritz. Eisenwaren**
260 **Herbold, L., Bücherrev., Niederrhein.Str. 564**
228 **Herrmann, Heinr., Transp., Amöneburg**
192 **Heusser, Peter, Weinhdlg., Großseelheim**
173 **Hofmann, Willy, Adlerdrogerie**
154 **Hormel, Karl, Schlosserei**
249 **Hotel Mosebach, H. Bodenbender**
(182) **Imhof, Lehrer, Großseelheim, Nr. 179**
266 **John, H. R., Nährmittelfabrik**
208 **Jugendherberge, Amöneburg**
252 **Jung, Dr., Arzt.**
237 **Jung, Hugo. Apotheke.**
267 **Junker, Willi, Kaufhaus, Brieselstr. 224**
224 **Käß, Ferdinand, Lebensm.**
253 **Käufler, Hans, Papiermühle**
264 **Kalweit, Willi, Optiker**
257 **Katholisches Pfarramt**
149 **Kathol. Pfarramt, Amöneburg**
157 **Katholisches Pfarramt, Anzefahr**
295 **Kießelbach, Wilh., Fellhdlg., Hofackerstr. 158**
201 **Kissling, Peter, Futtermittel, Anzefahr**
222 **Kleindopf u. Sohn, Malergeschäft**
226 **Kleinschmidt, Otto, Mühle, Amöneburg Bhf.**
251 **Kliem, Karl, Kolonialwr., Amöneburg**
147 **Klingelhöfer, Konr., Landwirt, Gr.Seelheim**
137 **Knobloch, Fritz, Verm.-Büro, A.Amtsger. 243**
211 **Kornhausgenossenschaft.**
176 **Kraft, Heinrich, Eisenhdlg.**
177 **Kraft, Joh., Pflastermstr., Dorfstr. 63**
127 **Karl Kraft u. Heinr. Raacke, Dentisten**
286 **Kreisbildstelle Marburg-Land**
203 **Kreissparkasse Marburg, Zweigst.**
271 **Kremer, Ferd., Tabakwaren**
213 **Lagotka, Rich., Kolonialwaren**
235 **Landesrenterei.**
121 **Landjahrlager Amöneburg**
211 **Landwirtsch. An- u. Verkaufsges. Hessenland, GmbH, Kornhaus**
150 **Landwirtschaftsschule-Beratungsstelle**
187 **Lang, H., Ziegelei, Kl.Seelheim**
284 **Lang, Paul, Bahnspediteur**
152 **Lauer, Jakob, Öle, u. Frau Sophie, Hebamme**
184 **Lauer, Johannes, Metzgerei**
239 **Lecher, Leonh., Klempnerei, Borngasse 252**
243 **Leich, Heinrich, Schafhändler.**
210 **Leonhäuser Nf., H., Baumaterialien.**
218 **Gebr. Lesch, H. u. J., Sägew., Großseelheim**
265 **Lichtspiele, Kirchhain**
161 **Linker, Rudolf, Straßenmstr.**
217 **Lüttgen, Edmund, Kfm., NiederrheinischeStr.**
233 **Marburger Bank, Zweigniederl. Kirchhain**
118 **Maus, Ludwig, Feinkost**
146 **Mess, Ph., Landw., Langenstein, Hinterg. 12**
158 **Metz, Wilh., Mühle, Anzefahr, Nr. 15**
197 **Mittelschule, Horst-Wessel**
133 **Mittler, R. G., Hessisches Kaufhaus**
258 **Mittler, Rudolph. Vertreter.**
193 **Mitze, Fritz, Bäckerei u. Kaffee**
227 **Neebe, Konrad, Polsterei.**
293 **Nehls, Fritz, Schweinehandlung**
250 **Noll, Emil, Fahrräder, Autoverm.**
280 **Noll, Karl, Sporthaus**
195 **NSDAP., Ortsgruppe, Hindenburgstr. 434**
178 **Dies., NS-Kriegsopferversorgung e.V.**
183 **Dies., NSV.-Ortsgr. Großseelheim**
231 **Dies., NSV.-Ortsgr., Steinweg 383e**
298 **NS-Reichskriegerbund, Kreiskriegerverb.**
165 **Pfeiffer, Georg, Rechtsanwalt [N]**
148 **Pfeiffer, Heinr., Viehhdlg.**
281 **Polizei-Hauptwachtm. Heilmann**
282 **Polizei-Hauptwachtmeister Reith**
241 **Prediger, Bernh., Kolonialwaren**
180 **Prediger, Ludwig, Gastwirtschaft**
110 **Prediger, N., Kolonialwr.**
199 **Preußische Forstkasse**
198 **Reichsbahn, Güterabfertigung.**
229 **Dieselbe, Bahnhof Amöneburg**
247 **Reichspost, Postamt**
185 **Rindt, Bernhard, Buchdruckerei.**
122 **Rinnert, Karl, Metzger, Großseelheim**
269 **Roemer, Amandus, Tabakwr.-Großhdlg.**
156 **Römer, August, Modewaren**
128 **Römer, Heinr., Metzger**
181 **Römer, Heinr., Gasth. Niederr.-Hof**
289 **Römer, Julius, Ortsbauernführer**
223 **Römer, Philipp, Zuckerwaren**
297 **Römer, Wilh., Sportlehrer, Hitlerstr. 378**
(257) **Rotes Kreuz, Deutsches**
140 **Sachs, Friedr., Baugeschäft**
139 **Sartorius, Gottfr., Metzgermstr.**
202 **Schaub, M., Baugesch., Großseelheim, Adolf-Hitler-Pl. 152**
129 **Scheufler jr., Heinrich, Bierniederlage**
189 **Schirmer, Erich, Gastw., Niederrhein.Str. 327**
207 **Scholl, Herm., Klempnerei.**
291 **Scholl, Ww. W., Basaltw., Lindenau-Amöneb.**
294 **Schraub, Emil, Viehhändler**
125 **Schraub, Joh., Viehhdlg., Amöneburg Ort**
171 **Schröder, Julius, Kirchhainer Zeitung.**
159 **Schwalm, Heinr., Autoreparaturen**
200 **Schwarz, Richard, Obergerichtsvollz.**
246 **Seibert, Karl, Wagenbau**
191 **Speh, Ernst, Elektrotechnik**
163 **Sporleder, Heinr., Marburger Bierniederl.**
124 **Sprenger, Joh., Metzgerei.**
238 **Stadtkasse, Kirchhain**
236 **Städt. Sparkasse, Kirchhain**
115 **Theis, Herm., Getreide u. Düngemittel**
265 **Unger, Th., Am Borntor 405**
206 **Wagner, Regierungsinspektor**
285 **Heinr. u. Willi Wagner, Autoverm.**
259 **Weber Sohn, A., Manufakturwaren**
283 **Weber, Amandus, Feinkost**
268 **Gebr. Weikardt, F. u. Herm., Elektrowerkst.**
134 **Wepler, Theodor, Eisenhdlg.**
112 **Winter, Otto, Landwirtschaftsrat**
141 **Wolf, Heinrich, Gastwirtschaft**
244 **Wolf, Karl, Konditorei**
216 **Wollrab, Otto, Baugeschäft**
179 **Wunderlich, Hch., Uhrmacher, Fahrradhdlg.**
188 **Ziegelwerk Kleinseelheim, H. Lang**

Kirchhain (Niederlausitz) [Mark Brandenburg]

☛ *Do* = Doberlug (üb. Kirchhain/Niederlausitz)

236 **Albin, Wilh., Lehrer, Frankena**
414 **Achtel, Fritz, Bäckermstr., *Do* Hauptstr. 79**
370 **Allgemeine Deutsche Creditanstalt**
282 **Allgem. Ortskrankenkasse**
180 **Altenburg, Paul, Bäcker, Hindenb.Str. 9**
134 **Amtsgericht in Doberlug**
130 **Amtsgericht in Kirchhain**
206 **Andree, Dr., Arzt, Doberlug**
213 **Apotheke Doberlug, E. Stief, Hauptstr. 71**
129 **Apotheke Kirchhain, H. Breddin**
166 **Arbeitsamt Finsterwalde, Nebenstelle**
150 **Badeverwalt., Bad Erna b. Doberlug**
242 **Bauer, A., Elektr.Anl., *Do* Hauptstr. 15**
215 **Bergemann, Dr., Zahnarzt, Wilhelmstr. 64**
107 **Berger, Emil, Tischlerei, Bahnhofstr.**
259 **Berufsschule Jähdeneck**
164 **Biniarz, Franz, Autoverm., Markt 6**
372 **Bohnow, Gottgetreu, Agent., A.Rosenende 13**
161 **Böhme, Willi, Vers.-Insp., *Do* Teichg.Str. 9**
256 **Böhmichen jr., O., Baugesch., *Do* Hptstr. 30**
300 **Bohnenstengel, Conrad Gastw., Arenzhain**
277 **Bonigk, J., Schankwirtsch., Werenzhain, Dorfstraße 58**
320 **Bönisch, Paul, Kfm.**
177 **Breitenstein, F., Autofuhren, Hennersdorf**
307 **Brenzke, Alfr., Archit., *Do* Brauhausstr. 2**
325 **Bucke, Wilh., Gerberei, Wilhelmstr. 65**
426 **Bürgermeisteramt Schönborn (Niederlausitz)**
437 **Deutsches Rotes Kreuz, Bismarckstr. 6**
427 **Dittschlag, Emil, Geschäftsf., Bismarckstr. 13**
305 **Dobslaw, Autorepar., LuckauerStr. 4**
117 **Drasdo, Otto, Gasthof Lugau**
198 **Drogula u. Cunert, Maschinenb., Akazienweg 5**
322 **Druschke, Carl, Textilwr., Friedrichstr. 1—2**
118 **Dunker, Kurt, Konditorei, *Do* Hptstr. 66**
327 **Edeka-Großhandel, eGmbH**
432 **Elfes, Willy, Textilwr., *Do* Hauptstr. 72**
123 **Evang. Pfarramt, *Do* Hauptstr. 3**
375 **Evang. Pfarramt, Kirchstr. 4**
184 **Fabig, Rud., Müllermstr., *Do* LindenaerMühle**
329 **Feuerwehr Kirchhain, Gerätehaus**
352 **Fieritz, Rich., Gerberei, Gerberstr. 45**
136 **Fischer, M., Amtsvorst., Lindena, Dorfstr. 4**
181 **Flemmig, Carl, Gerberei, Friedrichstr. 30**
387 **Flemmig, Hans, Wolle, Gerberstr. 38**
326 **Forster, Heinr., Ofensetzmstr., Schützenstr. 14**
360 **Förster, Karl, Dampfmühle**
112 **Försterei-Revier, Forst**
303 **Forstamt Doberlug**
302 **Forstkasse (Preuß.). Doberlug**
229 **Forster & Co GmbH, Lederfbr., Gerberstr. 30**
266 **Freidank, Julius, Wollgesch.**
431 **Fritsch, Arth., Tabakwr., *Do* Bahnhofstr. 15**
392 **Funke, Martha, Kohlen, Wilhelmstr. 55**
333 **Gäbler, Ernst, Bäckermstr., Schützenstr.**
393 **Gasthof Fischwasser, B. Raspe**
292 **Gasthof Klix, Werenzhein**
151 **Gasthof z. Schwan, H. Mattick**
344 **Geiger, Anton, Elektr. Anl., Rathausstr. 2**
102 **Geistmeier, Rich., Tuchfbr., Mahlmühle**
343 **Gendarmericabteilung, Südstr. 10**
141 **Gendarmerie-Gruppenposten, Südstr. 75**
126 **Georgi, Dr. med., Waldhufenstr. 1**
331 **Gerberinnung, Bismarckstr. 6**
124 **Glauche, Erh., Gerberei, Rosenende 16**
389 **Grünberg, Hermann, Repar., Doberlug**
418 **Günther, Kurt, Lebensm., Mittelstr. 5**
163 **Haacke, Dr. Herb., Tierarzt, *Do* Hauptstr. 4**
218 **Haberland, Moritz, Modewr., Friedrichstr. 34**
363 **Haese, Dr., R.-A. [N], *Do* Bahnhofstr. 3**
312 **Hahn jun., Robert, Metallwrfbr., Mant.Str. 13**
158 **Hänisch, K., Manuf.W., *Do* Hauptstr. 69**
298 **Hammitsch, Bernh., Gastwirt, Frankena.**
287 **Hammitsch, Karl, Viehhdlr., Finsterw.Str. 10**
209 **Hannemann, Willi, Schlosser, Gerberstr. 71**
405 **Hartmann, Erich, Vertr., Chausseestr. 62**
167 **Hartmann, Rich., Zigarren, Markt 16**
294 **Heelemann, C., Fleischerei, *Do* Hauptstr. 56**
122 **Heelemann, Rich., Gastw., Lindena.**
262 **Heinrich, Dr. M., Arzt, Markt 3.**
321 **Heinrich, Max, Kol.-W., Arenzhain.**
226 **Heinrich, Theod., Gerberei, Hohenstein 5.**
289 **Hennecke, H., Gartenbau, Lindenhof.**
128 **Hennersd. Dachziegelwerke, Hennersdorf**
390 **Ernst Hensel Söhne, Möbelfabrik und Dampfsägewerk, Waldhufenstraße**
115 **Hensel, Fritz, Winkelgut**
374 **Hensel, Rich., Gerberei, Gerberstr. 23**
261 **Hentzschel, Karl, Baust., Kirchhain**
271 **Herrmann, E., Gartenbau, *Do* Tierg.Str. 6**
138 **Hieronymus, H., Hoher Steig 5**
248 **Hirsch, Ewald, Fleischerei, Wilhelmstr. 58**
235 **Hobeck, E., Dachdeckermstr., *Do* Kirchstr. 5**
183 **Höppner, Paul, Gerberei, Gerberstr. 32**
283 **Hoffmann, Robert, Restaur., Alkazar**
273 **Hollmigk, Albert, Lederfbr., Hirtenstr. 19.**
273 **Hollmigk, Walter, Felle, Hirtenstr. 19**
228 **Homagk, Carl, Getreide, Friedrichstr.**
306 **Homagk, Gust., Gerberei, Gerberstr. 31**
430 **Homagk, Paul, DAF.-Obmann, Chausseestr. 36**
386 **Hotel Deutsches Haus, Doberlug**
351 **Hotel Goldene Sonne, Friedrichstr. 29**
319 **Hotel Grüner Berg, Am Bhf. Doberlug, Kirchh.**
109 **Hotel Schützenhaus.**
252 **Hotel Schützenhaus, Winkler, Doberlug**
208 **Hotel zum Rautenstock, Doberlug**
254 **Hotel zum Stern, Inh. Krappe, Friedrichstr.**
291 **Hülle, Max, Fahrzeuge, Hauptstr. 1**
104 **Humerohr G. m. b. H., Schleuderrohrbetonfabrik, Kirchhain. T Humerohr P Berlin 21020**
338 **Huskan, Wilhelm, Gemüse, Wilh.Str. 45**
106 **Jacob, W., Wolle, Friedr.Str. 10**
413 **Jacob jun., Wilh., Gerberei, Gerberstr. 29**
171 **Jägel, Hermann, Bauer, Schwanhof**
175 **Jaeger, Bernh., Dipl.-Landwirt, Kleinhof**
380 **Jähde, Ernst, Schönborner Glasfabrik, Johanna-Hütte. T Johannahütte**
120 **Jendritzko, Anton, Kfm., Luckauerstr. 17**
116 **John, Max, Rentier, *Do* Haus a. See**
147 **Jüge, Karl, Baugesch., Hindenb.Str. 9**
182 **Jühnichen, Paul, Bauernf., Hirtenstr. 13**
354 **Kaffee u. Konditorei, Markt 4**
212 **Kaffeehaus Flämig, Manteuffelstr. 25**
149 **Kahn, Karl, Papierwr., Wilhelmstr. 9**
347 **Kammerlichtspiele, E. Dehnz, Doberlugerstr. 11**
240 **Kathol. Seelsorgestation, Am Hackwall**
297 **Kiesel, Anton, Gärtner.**
336 **Kiesel, Berthold, Leder- und Felliteppichfabrik, Hindenburgstraße 12a**
160 **Kiesel, Erhardt, Blumen, Friedrichstr. 11**
192 **Kiesel, Richard, Fabrikbes., TorgauerStr.**
267 **Kiesel, Ulrich, Gerbermstr., Moltkestr. 3**
188 **Kienast, Joh., Feinkost, Gerberstr.**
258 **Kinze, Gustav, Schützenstr. 11**
279 **Kirchh. Gen.Bank eGmbH, Doberl.Str. 10**
139 **Kirchh. Wollwäscherei GmbH, Manteuffelstr.**
178 **Klaue, Erich, Wollhandlung, Bahnhofstr. 9**
101 **Kleist, Herb., Installat., Wilhelmstr. 16**
155 **Kniesche, W., Fleischerm., *Do* Hauptstr. 20**
260 **Otto Koppe & Co., Granitwerk, Bauwerksteine, Bahnhofstraße 6**
108 **Kreissparkasse Luckau, Doberlug**
255 **Kühn, Kurt, Elektro-Ing., Rathausstr. 3**
350 **Kühn, Richard. Öfen, Friedrichstr. 5.**
391 **Kühn, Walter, Dentist, *Do* Hauptstr. 26**
146 **Kühne, Adolf, Dentist, Friedrichstr. 25.**
318 **Kühne, Ernst, Gerberei, Gerberstr. 28**
356 **Kühne Söhne, Franz, Schaflederfabriken**
194 **Kühne, Friedrich, Lederfbr., Gerberstr. 10**
434 **Kühne, Max, Müllermstr., Zschiepelmühle**
379 **Kulicke, Bruno, Gasthof, Lindena**
314 **Lange, Eugen, Kfm., Bahnhofstr. 3**
290 **Lanzky, Gastwirt, Lugau**
316 **Laurisch, Paul, Tischlerei, Friedr.Str. 6**
367 **Lederfabrik Ilgenstein GmbH**
140 **Lehmann, Alw., Uhrmacher, Friedrichstr. 15**
207 **Gebr. Lehmann, Baugeschäft.**
204 **Lehmann, Max, Kfm., Doberlug**
210 **Lehmann, Paul A., Eisenwr., Nähmaschinen.**
304 **Lehming u. Sohn, Torgauerstr. 1**
154 **Lehmann, Willi, Fleischer, Lugau**
359 **Leibnitz, Fritz, Mineralöllag., Bhfstr. 35**
285 **Licht u. Krait, GmbH. Luckauerstr. 27**
358 **Liebe, Karl, Gerberei, Wilhelmstr. 3.**
296 **Liepack K., Färberei, Wilhelmstr. 23**
425 **Lindemann, Photogesch., DoberlugerStr. 13**
203 **Linke, Helmut, Doberlug**
346 **Lübke, C. Mart., chem. Prod., Lüderitzweg 1**
332 **Märkische Kies- und Kalksandsteinwerke Kirchhain (N.-L)**
113 **Mammitzsch, Hellm., Bäckerei, Rathausstr. 1**
295 **Mammitzsch, Paul, Lederfbr., An der Elster 4a**
251 **Manigk, Paul, Fahrradfbr., Doberlug**
216 **Mann, Otto, Rollfuhrunternehmer**
247 **Mann, W., Gerberei, Mittelstr. 8**
237 **Wilh. Mann & Sohn, Gerberei, Gerberstr. 14**
278 **Marticke, Reinh., Fleischerei.**
151 **Mattick, Hans, Schleiferei, Schwanhof**
339 **Max, Fritz, Bücherrev., Manteuffelstr. 12**
340 **Gebr. Meinhardt, Kaufleute.**
238 **Meinhardt & Co Gerberstr. 25**
170 **Mendelssohn, Berthold, Ledergroßhandlung, Gerberstr. 43**
315 **Molkerei Doberlug eGmbH**
179 **Molkerei Trebbus.**
388 **Moser, Paul, Tiefbau, *Do* Bahnhofstr.**
337 **Mrosk, P., Teichwirtschaft, Hammermühle**
173 **Mücke, Karl, Schaflederfabrik**
190 **Mühlengut Fischwasser**
348 **Müller, Emil, Fleischerei, *Do* Hauptstr. 16**
383 **Müller, Ernst, Gasthof, Markt 5**
165 **Müller, Oskar, Autovermiet., Schützenstr. 1**
127 **Müller, Walter, Werkschutzl., Wilhelmstr. 29**
258 **Neueste Nachrichten, Verlag Schützenstr. 11**
361 **Neumann, Erwin, Versich., Am Hackwall 4**
261 **Niederlaus. Kalksandsteinwerke GmbH**
263 **Niederlausitzer Überlandzentrale, Doberlug**
191 **Nimtz, Dr., Tierarzt, Rosenende**
397 **Nitzsche, Curt, Vertr., Lüderitzweg 7**
227 **Nitzsche, Louis, Spediteur, Hirtenstr. 1**
270 **Nitzschke, B., Möbelfbr., A.Bhf. Doberlug**
366 **Noack, Max. Viehhdlg., Frankena.**
269 **NSDAP, Volkswohlfahrt, Wilh.Str. 39**
133 **Dies., Ortsgr., SA.-Sturm, Reitersturm 3/24**
127 **Dies., Ortsgr.-Kassenleiter**
245 **Obenaus, Georg, Lederfbr.**
293 **Oettrich, Kurt, Kirchhain, Mant.Str. 19**
139 **Pauligk, Carl, Fbr.-Dir., Manteuffelstr. 23**
144 **Peisker, F., Haushaltwr., Hennersdorf**
176 **Petras, Rich., Schornsteinf., *Do* Poststr. 7**
313 **Phönix Lederentfettung W. Kirmße, Doberlug**
152 **Polizei**
143 **Procopius, Camillo, Gerberei.**
225 **Procopius, Fr., Lederfabrik, Hirtenstr. 17**
214 **v. Quintus-Icilius, Kleinhof.**
109 **Radeberger Export Niederl., Kirchhain**
125 **Ratskeller, Siegfried Pohle**
195 **Rehbann, B., Fleischer, Friedrichstr. 7**
105 **Reichenbecher, Frdr., Buchhdlg., Markt 12.**
362 **Reichsarbeitsdienst: Abt. 24/43 w. J., Lindena**
186 **Reichsbahn, Station Doberlug-Kirchhain**
224 **Reichsbrauerei Joh. Möstl, Gartenlokal**
439 **Reichsnährstand, Bz.-Försterei, *Do* Lindenaer Straße 4**
400 **Reichspost, Postamt**
412 **Dies., Telegraphenbautrupp**
288 **Richter, Otto, Viehhdlr., Lugau.**
137 **Richter, Paul, Zementwr., Hennersdorf.**
211 **Richter, R., Finsterwalderstr. 39**
357 **Röder, Louis, Maurer, *Do* Tiergartenstr. 8**
268 **Röhricht, Paul, Mühle, Lugau**
373 **Rothe, Gotth., Wolle, Manteuffelstr. 15.**
395 **Rothe, Otto, Lebensm., Chausseestr. 16**
436 **Royda, Max, Betr.-Ltr., *Do* LugauerStr. 2**
244 **Rust, Dr., R.A. [N], Markt 16**
241 **Sange, Kurt, Lebensm., LuckauerStr. 30**
169 **Sauer, Ober-Ger.-Vollzieher, Hindenburgstr. 3**
193 **Schicktanz, Osk., Archit., Südstr. 66**
286 **Schilling, Karl, Masch.-Bau, *Do* Bahnhofstr. 9**
284 **Schlesinger, Heinr., Fleisch., Mittelstr. 2**
200 **Schlodder, Paul, Friedrichstr. 17.**
345 **Schmersow, Kurt, Brücke-Verlag.**
317 **Schmersow, Max, Buchdruckerei, Hoher Steig**
135 **Schmicker, Otto, Bahnhofswirt, Doberlug**
342 **Schmidt, Paul, Gerberei, Hirtenstr. 7**
310 **Schneider, F., Autorepar., Bahnhofstr. 1a**
376 **Schnitter, Carl, Gerberei, Hirtenstr. 8**
157 **Gebr. Schnitter, Gerberei, Manteuffelstr. 24**
380 **Schönborner Glasfabrik, Johanna-Hütte**
185 **Schöne, Herm., Lederfabrik, Gerberstr. 18**
324 **Schötz, Dr. Erich, Arzt, *Do* Teichg.Str. 1**
253 **Scholz, Erich, Fleischermstr., Südstr. 69**
384 **Schubert u. Timme, Fettspaltung, Lohwerk**
438 **Schüler, Paul, Gerberei, Gerberstr. 30**
132 **Schultheiß-Brauerei AG, Niederl., *Do* Bhfstr. 13**
205 **Schulze, Fritz, Roßschlächter, Ritterstr. 14**
201 **Schulze u. Möllmert, Maschinenbau, Kirchpl. 6**
219 **Schumann, Georg, Bauuntern., Rosenende 9**
428 **Schurig, Emil, Wäsche, Wilhelmstr. 49**
308 **Schwan, Alb., Wolle, Manteuffelstr. 27.**
394 **Schwan, Herbert, Kfm., Waldhufenstr. 12**
385 **Schwan, Richard, Wolle, Manteuffelstr. 27**
162 **Schwarze, Rich., Gerberei, Wilh.-Str. 28.**
114 **Schweinfurth, W., Lederfbr., A.d.Elster 9**
309 **Senftenberger Kohlenwerke, Grube Hansa**
365 **Silizium-Kies-Bergbau G. m. b. H.**
196 **Sommer, Joh., Bildhauer, Doberlugerstr. 13**
100 **Stadtbrauerei Kirchhain**
239 **Stadtverwaltung Doberlug**
152 **Stadtverwaltung Kirchhain (N.-L.)**
382 **Dies., Polizeimeister**
152 **Stadtsparkasse, Kirchhain**
276 **Städt. Licht- u. Wasserwerke**
172 **Starke, Herm., Dampfmühle, Schönborn**
341 **Gebr. Stein, Tischlerei. Kirchhain.**
272 **Steins Bier- u. Weinstuben, *Do* Hptstr. 78**
349 **Stelzer, Heinrich, Kolonialwaren**
429 **Straßenmeisterei 70, Brandenb. Provinzial, Südstr. 4**
145 **Strauch & Knabe, Maschinenb., Manteuff.Str. 11**

328 Studzinski, Franz, Arzt, Kirchstr. 7.
353 Süptitz, Reinh., Sägewerk, Kirchhain
243 Süßmosterei Doberlug
131 Teichler, Jul., Schaflederfbr., Rosenende 10
369 Teichler, Otto, Lederfabrik, Wolle, Markt 6
378 Tempel, Paul, Friseur, Wilhelmstr. 50
396 Thiere, Ang., Hebamme, *Do* Teichgartenstr.
234 Tietze, Emil, Lederfabrik, Gerberstr. 13
355 Tietze, Paul, Gerbermeister
249/246 Trachte, August, Stegzementdielen u. Eisenbetonbau, Doberlug-Kirchhain
250 Derselbe, Privat, Doberlug, Bahnhofstr. 1a
168 Trepsdorf, Albert, Klempnerei
121 Trepsdorf, Karl, Klempner, *Do* Hauptstr. 11
265 Tzschirich, Rich., Uhrmacher, Doberlug
174 Vereinsbank Doberlug
222 Vetter, Wilh., Gerberei, Hirtenstr. 16
(279) Viehverwertungsgenossensch. eGmbH
381 Vogel & Sohn, Doberlug
221 Wahn, Karl, Gerberei, Hirtenstr. 15a.
232 Waldhufenrestaurant
301 Waldow. P., Geschäftsfüh., Manteuffelstr. 4
364 Waltenberg, G., Revisor, Hennersdorf, Finsterw.Str.
202 Weiland, Franz, Gastw., Kirchstr. 1
231 Weiland, Gustav, Gerberei, An der Elster 4
119 Weiland jr., Jul., Fleischer, Doberl.Str. 12
142 Weiland, Paul, Schankw., Sedanstr. 1.
281 Weiland, Walter, Fleischerei, Wilhelmstr. 37
223 Weinbergrestaurant, Inh. Lichtenau
103 Werenzhainer Ziegelwerk, Fritz Willecke
197 Westphal-Hartbeton-Ges., Werk Hennersdorf
433 Dies., Wohnung d. Werkleiters
264 Wilde, Carl, Schmiedemstr., Wilh.-Str. 61
368 Wolf, Ewald, Gerberei
435 Wolf, Richard, Kfm., Frankena
275 Wolff, Karl, Kaufhaus, *Do* Hauptstr. 22
280 Wunderlich, Herm., Gasthaus z. Waage
330 Zaak, Rud., Masch.-Fbr., Friedrichstr. 26
257 Zahn, Kurt, Bez.Schornsteinf.Mstr., Sch.Weg 8
189 Zahn & Bändel, Buchdruck., Cottbuserstr.
148 Ziesche, Felix, Archit., Am Rosenende 21a
110 Zils, M., Bergwerksdir., *Do* Hauptstr. 36
323 Zschuppe, Paul, Metallg., *Do* Bahnhofstr. 14

Kirchham b. Vorchdorf (Oberdonau)

3 Bauer, Franz, Gastwirt
4 **Gemeindeamt Kirchham**
2 Gendarmerieposten
5 Ursprunger, Josef, Bürgermeister

Kirchhatten (Oldbg.)

28 Backhus, Heinr., Landwirt, Sandhatten
47 Barbrake, Heinrich, Bauer
16 Barkemeyer, Georg, Bauer, Sandhatten
76 Barkemeyer, G., Bauer, Neuhatten
17 Beckermann, Joh., Sandhatten
24 Brandes, H., Viehhändler
09 Braue, Diedr., Elektro-Install.
72 Brüers, W., Gastwirt
43 Brüers, Willy, Gartenbau
32 Dannemann, H., Bauer, Munderloh
21 Dinklage, Wilh., Bauer, hint. Hause
77 Egbers, August, Schmiedemstr.
37 Eickhorst, Wilh., Bauer, Sandhatten
49 Einemann, Heinr., Bauer
01 Ev. Krankenpflege, Munderloh
65 Feldhaus, Joh., Zimmerei, Geversh.Grad
50 Forstrevier Hatten
70 Fröhlich, Hinr., Fuchsfarm, Sandhatten
36 Gemeindeverw. u. Standesamt Hatten
53 Grashorn, Georg, Bauer, Rahde
51 Hagestedt, Hinrich, Bauer, DingstedterStr.
52 Hardemann, Heinr., Viehhändler, Huntl.Str.
63 Harms, Joh., Viehtransport
02 Harms, Willi, Bauer, Munderloh
12 Helms, Joh., Gastwirtschaft
64 Gebr. Hohnholt, Ziegelei, Brake
48 Hollmann, Friedr., Kol.-W., Gastw.
42 Hollmann, Fr., Auto-Fuhrgesch., Munderloh
62 Hollwedel, H., Reparaturen, Tankst.
34 Jugendheim Sandhatten
08 Keubler, Albert, Bäckermeister
14 Klinkerwerk Munderloh AG, Munderloh
25 Landt, Fritz, Müllerei
35 v. Lindern, W., Bierverlag
59 Lückemeyer, Georg, Zimmerer, Munderloh
68 Lüschen, Peter, Zimmerei
79 Luftschutzdienststelle Hatten
60 Martens, H. G., Manufakturwaren
69 Möhlenhoff, Joh., Fleischbeschauer
66 *Molkerei Kirchhatten*
75 Nielsen, Chr., Tiefbau, Hatterwüsting
33 NSV-Landheim Steinkimmen
06 Osterloh, Wilhelm, Bauer
29 Pastorei Kirchhatten
23 Petermann, Anna, Hebamme
55 Petermann, F., NSDAP Gemeinderechnungsf.
20 Reichspost, Postagentur
18 Renken, Reinhard, Bauer, Hatterswüsting
56 Ripken, W., amtl. Auktionator
44 Ripken, Herwarth, Bauer, Dingstede
61 Rohlfs, Herm., Lehrer, Kirchhatten
30 Rüdebusch, H., Bauer, Hatten I
78 Schlömerkämper, Willy, Landw., Sandhatten
22 Schnittker, Ad., Gastw., Deutsches Haus
10 Schröder, Karl, Geflügel
54 Schütte, Fritz, Schmiedemstr.
45 Schütte, J., Landw., Z. Grashorn, Dingstede
46 Schütte, Joh., Bauer, Dingstede
41 Schwarting, Ernst, Landwirt, Sandhatten
74 Schweers, H., Bauer, Munderloh
26 Schweers, J., Schmiedemeister
73 Schwepe, J., Gastw., Sandhatten
27 Siedenburg, Georg, Bankdir. a. D., Sandh.
56 Spar- u. Darlehnsk., eGmuH, Kirchhatten
19 Steenken, G., Organist
38 Stolle, Gerh., Mühlenbes., Munderloh
67 Sültemeier, Aug., Autovermiet.
15 Suhrkamp, Johann, Bauer, Sandhatten 14
07 Tabken, Schmede
13 Thölstedt, Heinr., Kol.-W., Schützenhof
58 Wempe, Joh., Kaufmann
40 Wiese, Joh., Gastwirt
31 Witte, Willy, Landwirt

Kirchheide (Lippe)

32 Alteheld, Rud., Bauer, Brüntorf
27 Althof, Aug., Baugesch., Brüntorf 45
56 Althof, Gust., Zementwr., Brüntorf 61
23 Arning, A., Kfm., Reinertsberg 33
24 Arning, Simon, Bauer, Brüntorf
31 Begemann, Heinr., Bauer, Voßhagen 8
36 Bobe, Ww. Auguste, Bäuerin, Pillenbruch 10
21 Bobe, Hch., Bauer, Istorf 27
26 Brackmeyer, Aug., Install., Brüntorf 63
59 Brandt, Fritz, Mühlenbauer, Brüntorf 47
25 Brinkmeier, Ernst, Autoverm., Kirchheide 25
46 Burkamp, Fritz, Kol.-W., Kirchheide 38
64 Buschmeier, W., Bürgermstr., Kirchheide 60
41 Caspelherr, Ww. Luise, Bäuerin, Istorf 25
30 Deppe, Albr., Elektr. Anl., Kirchheide
11 Edler, Wegeaufseher, Kirchheide 34
16 Eichmeier, Fritz, Bauer, Talle
50 Evang.-luth. Pfarramt, Bergkirchen
39 Freitag, Heinr., Zimmerei, Brüntorf 16
40 Groteguth, H., Bauer, Pillenbruch 16
60 Güse, Aug., Bauer, Pillenbruch 19
53 Hagemeier, Fr., Bauer, Istorf 23
43 Hartmann, Heinr., Kirchheider Krug
28 Held, Simon, Bauer, Brüntorf, Nr. 5
15 Hetland, Herm., Kaufhaus, Kirchheide
17 Heymann, Axel, Landwirt, Brüntorf
29 Hillebrand, H., Bauer, Pillenbruch 13
61 Janecke, Rud., Fuhrgesch., Kirchheide 30
48 Kehde, Gustav, Sattlerei, Kirchheide
33 Klaßmeier, Aug., Bäckerei, Kirchheide 65
13 Kordhanke, Bauer, Brüntorf
12 Kracht, Ph., Bauer, Nied.-Brüntorf
51 Künne, Karl, Landwirt, Welstorf Nr. 8
19 Meier, Heinr., Bauer, Welstorf 1
14 Menke, Ernst, Bauer, Brüntorf
54 Möller, Paul, Bauer, Vosshagen
55 Mölling, Fr., Bauer, Brüntorf 4
57 Mügge, Gustav, Brüntorf 7
49 Nolting, Heinr., Schmiedemstr.
45 Osterhage, Aug., Schmiedem., Bredaer Bruch
47 Pampel, H., Fuhrgeschäft
63 Pfarramt, evang.-ref., Talle
34 Pielemeier, Heinr., Bauer, Pillenbruch 18
52 Reese, Karl, Bauer, Pillenbruch Nr. 9
20 Reichspost, Poststelle
66 Rittergut Niederntalle
58 Schemmel, Wilhelm, Landwirt, Röntorf
38 Schwabedissen, Fr., Kohlen, Brüntorf
18 Siekmann's Gutsverwaltung, Voßhagen.
62 Stock, August, Mühle, Matorf
22 Stock, Fritz, Bauer, Matorf 2
37 Süllwald, Aug., Bauer, Welstorf 4
44 Wehmeier, Ernst, Zimmerei, Brüntorf 48

Kirchheilingen (üb. Langensalza) Prov. [Sachsen]

☛ *Both* = Bothenheilingen (üb. Langensalza)
Neunh = Neunheilingen (üb. Langensalza)
67 Altenbrunn, Dr., Tierarzt, Bahnhofstr. 180b
63 Atzroth, Theodor, Gastwirt, Sundhausen
56 Blankenburg, Karl, Sundhausen 101a
32 Boehme, Herb., Landwirt, Großweisbach
22 Bohnwagner, Erich, Malermstr., Blankenburg
12 Bürgermeister Großwelsbach, Dorfstr. 1
68 Demme, Fritz, Viehhdlg., Großwelsbach
44 Dille, Hilmar, Schneidermstr., Nr. 99
28 Elektr. Werk, *Neunh* Scharfe Gasse 26
34 Elzer, Simon, Elektr. Install., Nr. 176b
54 Freytag, Paul, Baugesch., *Neunh* ScharfeG. 22
15 Gastwirtsch. z. Siegeskrone, Neunheilingen
40 Gemeindeschenke Neunheilingen, Otto Gebert
41 Gemeindeverwaltung Blankenburg
10 Gemeindeverwaltung *Both* Hinterg. 67
17 Gemeindeverwaltung Issersheilingen
52 Gemeindeverwaltung Kleinwelsbach
30 Gemeindeverwaltung *Neunh* Scharfe G. 19
64 Gemeindeverwaltung Sundhausen
51 Gemeindeverwaltung Tottleben
18 Gendarmerie-Amt Kirchheilingen
14 Griesbach, Oskar, Landwirt, Sundhausen
33 Grundlach, Heinz, Getreide, Nr. II
62 Hufeland, A., Landw., Sundhausen
48 Itzrodt, Hugo, Viehhdlg., Blankenburg
29 Kaiser, Karl, Landw., Sundhausen
61 Kirchheilinger Darlehnskassen-Verein eGmbH
19 Kleinbahn-Bahnhof
36 Kott, Edmund, Bauer, Kirchgasse 143
13 Kreissparkasse Langensalza, Zweigstelle
65 Mörstedt, Oskar, Landw., Tottleben
66 Molkerei-Genoss. eGmbH, Neunheilingen
23 Nöthling, Berth., Kol.-W., Bothenheilingen.
25 Nottrott, Waldemar, Landwirt, Nr. 104
35 NSDAP-Ortsgruppenl., *Neunh* Tümpel 104
33 Ortspolizeibehörde Bez. Kirchheilingen
45 Pfarramt, Ev., Nr. 10
42 Pfarramt, Ev., Sundhausen
27 Raifteisenlager Kirchheilingen
20 Reichspost, Poststelle
16 Scharfenberg, Karl, Gastw., Hauptstr. 176
26 Schmeisser, Dr. Max, Arzt, Anger
59 Sell, Oskar, Fuhren, Sundhausen Nr. 70
08 Spar- u. Darlehnskasse Bothenheilingen
31 Spar- u. Darlehnskasse Neunheilingen eGmbH
60 Steger, Edwin, Gastw., Gemeindeschenke
09 Stemmer, Franz, Monteur, Sundhausen 115
21 Tasch, August, Ziegelwerk, Kirchheilingen, Langens.Landstr.
07 Teltz, Karl, Landwirt, Rittergut Tottleben
69 Trap, Karl, Ortsgr.-Leit., *Both* Wesselpl. 43
49 Tückhardt, Arthur, Matthiashof, Cottleben
50 Tückhardt II, Karl, Schmiedemstr., Tottleben28
08 Wagner, Helmut, Bothenheilingen
57 Weber, Bruno, Geflügelhof, Bahnhofstr. 188
53 Zchupfund, Gastwirt, Großwelsbach

Kirchheim (Schwaben) [Bay.]

211 Adler, Gasthof zum, L. Daufratshofer
209 Baur, Hermann, Kunstmühle, Spöck
227 Bischof, Eugen, Seifensiederei
208 Dauner, Engelbert, Molkerei
201 Degenhardt, Betty
254 Egger, Jakob, Holz- u. Landesprodukte
236 Fahtenschon, Anton, Gasthaus
253 Fischer, Adolf, Bauer, Spöck
235 Frommelt, Xaver, Baugeschäft
255 Fugger von Glött, Fürst Josef Ernst
203 Fugger-Glött, Fürst. Domän.-Kanzlei
273 Fürstlich Fugger'sches Wasser- u. Elektrizitätswerk
232 Gemeinde Eppishausen
249 Gemeinde Hasberg
258 Gemeinde Haselbach
246 Gendarmeriestation Kirchheim
252 Graf, Bernhard, Spenglermstr.
207 Graf, Joseph, Kunstmühle
222 Graf, Remig, Brauerei, Hasberg
224 Haug, Joseph, Kunstmühle, Hasberg
215 Hofmann, Dr. Hans, Arzt
214 Adolf Holl Söhne KG, Bauunternehmer
[267] Holzheu, Josef, Zimmermstr.
264 John, Sylvester, Viehhandel
266 John, Thaddäus, Viehhändler, Mörgen
239 Keisinger, Anton, Gastw., Haselbach
269 Keppeler, Albert, Repar.-Werkstatt
259 Kerler, Andr., Möbelfbr., Eppishausen
216 Kramer, Konrad, Gastwirt
242 Kriener, Georg, Automobile
277 Kugelmann, Eduard, Handlung, Eppishausen
234 Kusterer, Jos., Drogerie
238 Kusterer, Leo, Gasthaus z. Kreuz
204 Lagerhaus Kirchheim
275 Lagerhausgenossenschaft
237 Lieb, Albert, Schmiedemeister
204 Lochbrunner, F. X., Manufakturwaren
221 Kutz, Ferd., Mühlenbes., Eppishausen
263 Mader, Donat, Gastw., Haselbach
257 Maier, Andreas, Molkerei
233 Markt Kirchheim (Kanzlei)
206 Joh. Mayer & Cie, Mech. Buntweberei und Flachsröste, Bronner-Lehe
205 Dieselben, Filiale Kirchheim
265 Pfarramt, Kath.
210 Räuschle, Joseph, Buchdruckerei
217 Reichsbahn, Bahnhof Kirchheim
272 Ruf, Fritz, Werkführung
240 Scherer, Franz, Wagnermstr., Derndorf
225 Scheule, Xaver, Kolonial- u. Tabakwaren
229 Schmid, Bernhard, Kolonialwaren
230 Schmid, Xaver, Landwirt, Derndorf
218 Schmölz & Co, Sägewerk, Eppishausen
220 Georg Schneider Söhne, Kolonialwarengroßhandlung, Öl- und Fettwaren, Fruchtsäfte und Kunstlimonaden
261 Schneider, Joseph, Kolonialwaren
226 Schweier, Ww. L., Gemischtwr., Haselbach
204 Spar- und Darlehnskasse Kirchheim (Schwaben) eGmuH
262 Steber, Georg, Autoverm.
274 Stegherr, Georg, Uhren
231 Steinle, Hans, Techn.-Leiter, Lindenberg
202 Stiegler, Ant., Eisen- u. Kohlenhdlg.
241 Strobel, Ignaz, Molkerei, Hasberg
228 Wolf, Joseph, Automobile
219 Wucher, Otto, Mech. Werkst., Hasberg

Kirchheim (Teck) [Wrttb.]

530 Aberle, Georg, Gartenbau, Schlageterstr. 53
413 Aichele, K., Autoverm., Schlierb.Str. 63
286 Aichinger, H., Ingen., Ad.Hitlerring 40
498 Allgem. Ortskrankenkasse, Marktpl. 3
690 Allianz-Lebensversichcrung AG
586 Amtsgericht, Ad.Hitlerring 86
422 Angelmaier, Wilh., Dachdecker, Friedr.Str. 35
626 Apotheke, Adler-, A. Hölzle, M.-Eyth-Str. 33
633 Apotheke, Obere, Fr. Schneider, Marktstr. 29
363 Apotheke von Otto Durst, Owen
565 Apparatebau Kirchheim-Teck, Hitlerring 36
395 Arbeitsamt Esslingen, Ad.Hitlerring 83
338 Armbruster, Christ., Metzgerei, Ploching.-Str. 2
387 Autovermiet. f. Taxameter, Bahnhof
560 Auwärter, Aug., Strumpfwrfabr., Schlierbach
229 Bacher, E., Architekturbüro, Kolbstr. 48
291 Bacher, Wilh., Metzgerei, Ad.-Hitler-Ring 14
255 Bachmann, Lina, Wwe., Kolbstr. 49
228 Bäurle, Karl, Uhrenfbr., Wollmarktstr. 34
630 Bantlin, Adolf Kohlen, Herdfeldstr. 7
340 Bantlin, O., Fuhrgesch., Schlierb.Str. 12
640 Banzhaf, Gg., Treppenbau, Hindenb.Str. 45
467 Battenschlag, Emil, Ww., Eugenstr. 26
634 Battenschlag, Hugo, Wollwr., Marktstr. 23
637 J. G. Battenschlag GmbH, Strumpffabr., Paradiesstr. 5
482 Bauer, Gg., Schreinerei, Herdfeldstr. 25
733 Bauer, Heinr., Bildhauer, Ludendorffstr. 20
613 Bauer, Joh., Gasthaus, Ad.-Hitler-Ring 108
737 Bauer, Dr. Karl, Tierarzt, Steingaustr. 10
269 Bauer, Karl, Motorfahrz., Ad.Hitler-Ring 12
426 Bauleitung, Zubringerstraßen, Limburgstr. 16
201 Baumann, Ernst, Schraubenfbr., Ötlingen, WendlingerStr. 60
335 Baumann, Max, Buchdruckerei, Bleichestr. 10
250 Baumbach, Jakob, Sägewerk, Jesingen
261 Baumbach, R., Buchhdlg., Max-Eyth-Str. 25
606 Baur, Carl, Gipsmstr., Wollmarktstr. 27
725 Baur, Eugen, Juwelier, Marktstr. 34
619 Bausch, Paul, Metallgießerei, Stuttg.Str. 105
751 Bayer, Eugen, Malermstr., Bleichestr. 16
729 Becker, Georg, Wwe., StuttgarterStr.
349 Becker, Herm., Sattler, Dettingerstr. 6
720 Begerow, A., Bücherrevis., Wilh.Str. 17
577 Beißwenger, Otto, Kaffee, Am Bahnhof
827 Benker, Gottlieb, Malermstr., Walkstr. 3
272 Bentz, Emil, Weine Paradiesstr. 33
786 Gebrüder Benz, Strickwarenfabrik, Kirchheim u. Teck, Schlageterstr. 55
351 W. F. Berger Ww., Tuchfbr., Dettingen
700 Beurlen, A., Kol.-W., Marktstr. 5
220 Beutelschieß, Gottl., Metzger, Gartenstr. 1
784 Bezirksabgabestelle d. Württ. Obst- u. Gemüse-Wirtschaft, Paradiesstr. 14
694 Bezirksnotariat I, II, III, Ad.Hitlerring 86
367 Bezirksnotariat Owen
704 Bierniederlage d. Stuttg. Hofbräu AG, Holzstraße 11
730 Bodelshofen, Gutsverwaltung
732 Boger, Heinr., Schreinerei, Lauterstr. 1
756 Boni, Emil, Gartenbau
759 Bosch, Rudolf, Metzgerei, Notzingen, HochdorferStr. 2
208 Brackenhammer, Carl, Weinkühler, Pflanzenkübel u. Blumenkästen „Ideal" D. R. G. M.
277 Brauerei Wulle AG, Niederl., Wilhelmshöhe
594 Braun, Jakob, Schafhalter, Dettingen
670 Breckel, Gustav, Techniker, Plochingerstr. 11
339 Brenz & Hahn, Mech. Werkst., DettingerStr.111
282 Brodersen, M., Ww., Otto-Fickerstr 24
302 Brückner, W., Bierniederl., Ad.Hitler-Ring 76
821 Bubeck, Otto, Stud.-Rat, Stuttg.Str. 64
378 Bucher, A., Riffelzylinderwerk, Dettingen
271 Bürkle, Otto, Dr. phil., Stuttg.Str. 262
419 Burkhardt, A., Schlosserei, Schlachth.Str. 7
484 Cailloud, Th., Küchengeräte, Marktstr. 31
470 Corvinus, H., Kol.-W., Ad.Hitler-Ring 108
525 J. Daub u. Söhne, Holzwrfbr., Kolbstr. 11
688 Dedich, Heinr., Autorepar., Max-Eyth-Str. 12
578 Denk Nf., A., Drogerie, Marktstr. 4
478 Dettinger, Georg, Baumat., Dettingen
233 Diegel, Eberh., R.-A., Max-Eyth-Str. 5
601 Dieterich, Chr., Ski, NürtingerStr. 24
354 Dietz, Adolf, Maschinenbau, Dettingen
785 Diez, J., Kohlen, Dettingen, Kirchh.Str. 85
623 Dipper, Otto, Dipl.-Ing., Hindenb.Str. 1
251 Dobler, Dr. Reinh., Tierarzt, Kolbstr. 47
666 Dorfner, Gustav, Metzgerei, Marktstr. 47
533 Dorfner, W., Vorstandsmitgl., Ziegelstr. 35
487 Dorfner & Co, Bankgesch., Max-Eyth-Str. 37
(298) Doster, Frieda, Hebamme, Gaiserpl. 1
740 Doster, G., Berufskleidung, NürtingerStr. 7
298 Doster, Max, Architekturbüro, Gaiserplatz 1
502 Eberspächer, J., Eßlinger Werk
372 Edel, Max, Vertr., Schlachthausstr. 8
547 Ehninger, Herm., PlochingerStr.
324 Ehninger, Hugo, Gastwirt, DettingerStr. 26
631 Ehninger, Rich., Malzfbr., Turmstr. 17
617 Ehninger, Robert, Kol.-W., Marktstr. 48
309 Eisinger, Ad., Dentist, Marktpl. 5
496 Elektrizitätswerk der Neckarwerke AG
437 Elektro-Industrie, G. Volz, Paradiesstr. 25
493 Emer, Karl, Massage, Stiftstr. 7
365 Ensinger, C., Kunstmühle, Owen
691 Eppinger, K., Mästerei, Wellingen, Notz.Str. 39
781 Epple, Karl, Kieswerk, a.d.Au
285 Evang. Dekanatamt u. 1. Stadtpfarramt
405 Evang. Stadtpfarramt II der Hauptkirche
313 Evang. Stadtpfarramt der Vorstadtkirche
504 Karl Faber u. M. Becker, Weilheim
558 Feldbereinigungsamt, Max-Eyth-Str. 57
603 Ficker, Eugen, Landhaus
651/652 Otto Ficker A.-G., Papiergroßhandlung, Briefumschläge, Papierausstattungen
474 Figel, Fritz, Lebensmittel, Marktstr. 9
534 Finanzamt, Ad.Hitlerring 120
561 Finckh sen., K., Fbrkt., DettingerStr. 150
295 Finckh, K. R., Fabrikant, Dettingerstr. 146
206 Finckh, Max, Fabrikant, Dettingerstr. 150
386 Fischer, Herm., Gipsermstr., Paradiesstr. 19
416 Fischer, R., Ölmühle, Dettingen, Kirchh.Str. 4
317 Fischer, Rudolf, H.-Konf., Marktstr. 32
673 Forstamt, Schloßplatz 9
584 Frank, Dr. Karl, Arzt, Max-Eyth-Str. 41
539 Frasch, Aug., Ww., Gasthof, Ad.Hitler-Ring 102
435 Frauenstift (Henriettenstift), Widerholtstr.
357 Frosch, Fr., Gasth., Dettingen, ObereStr. 3
518 Gaier, Albert, Kolbstr. 30
506 Gaier, Chr., GmbH, Masch.-Fabr., Kolbstr. 26
252 Gaißmaier, K., Lebensm., Dreikönigstr. 3
417 Gaststt. Bahnhofwirtschaft, Stuttg.Str. 7
494 Gaststt. Blume, DettingerStr. 34
219 Gaststt. Deutsches Haus, Stuttg.Str. 12
583 Gaststt. Dreikönig, Dreikönigstr. 11
383 Gaststt. Glocke, K.Oßwald, Dreikönigstr. 2
709 Gaststätte Krone, Th. Stett, Ad.Hitler-Ring 35
410 Gaststt. Lamm, M. Kunzmann, Dettingen
483 Gaststt. Lenninger Tal, DettingerStr. 91
579 Gaststt. Linde, P. Eitle, Ad.Hitler-Ring 90
582 Gebr. Herm., Metzgermstr., Ötlingen.
457/458 August Geiger Komm.-Ges., Kirchheim-Teck, Dettinger Straße 66/76
402 Geiser, Wilhelm, Kaufhaus, Max-Eyth-Str. 12
352 Gemeindeverwaltung Dettingen
284 Gemeindeverwaltung Jesingen
281 Gemeindeverwaltung Notzingen über Kirchheim (Teck)
708 Gemeindeverwaltung Schlierbach
618 Gend.-Abteilung, Klosterstr. 3
381 Gend.-Posten, Owen
427 Gerber, Emil, Wohnungseinr., Ploch-Str. 56
780 Gerber, Gust., Nähmasch., Marktstr. 51
288 Gerber, Karl, Manuf.-W., Marktstr. 33
587 Gerber, Paul, Prokurist, Weisestr. 3
519 Gerber, Rich., Bürsten, Max-Eyth-Str. 32
359 Gerstenmaier, Albrecht, Pianos
703 Glöckler, Joh., Schuhe, Max-Eyth-Str. 30
572 Glökler jr., Dr. Fritz, Arzt, Kolbstr. 9
632 Gminder, L., Lumpen, Stuttg.Str. 42
310 Gölz, Chr., Tapezierer, Ad.Hitlerring 6
245 Gölz, Dr. Wilh., Arzt, Paradiesstr. 10
507 Götz & Aldinger, Architekten, Kolbstr. 21
236 Götz, Fr., App.Bau, Dettingerstr. 17
246 Göz, Karl, Ingenieur. Zementstr. 5
225 Goll, Ww. K., Sägewerk, Lindachstr. 63
492 Gomeringer, E., Install., Ad.Hitler-Ring 85
444 A. Gottlieb u. J. Oßwald, Buchdr., „Teckbote".
307 Grau, Aug., Eisenwr., Dreikönigstr. 4
393 Grauer, Karl, Fahrräder, Hindenb.Str. 45
469 Graupner, J., Holzwaren, Stuttg.Str. 94
316 Grimm, Ww. Fridolin, Autoverm., Lammstr. 13
596 Grimm, Wilh., Dipl.-Ing., Liststr. 5
240 Groß, G. F., Widerholdspl. 3.
645 Grüninger & Prem, Eisengießerei
690 Günzler, Eberh., Agent, Ad.Hitler-Ring 85
609 Günzler, Dr. Heh., Arzt, Ad Hitlerring 84
774 Gürr, Herm., Bäckerei, D.Eckart-Weg 8
248 Gutekunst, Erich, Fabrikbes., Steingaustr. 15
648 Gutekunst, Robert, Blankschraubenfabrik und Genauzieherei, Owen (Teck)
(712) Haag, Emma, Hebammenschw., O.Fickerstr. 9
550 Haag, Friedrich, Gasth. z. Lamm
712 Rich. Haag & Sohn, Buchdruck., Fickerstr. 9
403 Haberecht, Paul, Homöopath. Ploch.-Str. 14
489 J. Häberle & Sohn, Schlosserei, Blumenstr. 13
411 Häußler, F., Flaschnerei, Max-Eyth-Str. 56
362 Häußler, Herm., Gem.-W., Bahnhofstr. 14
612 Haffner, Dr., Medizinalrat, Schlierb.-Str. 7
556 Hagmann, Eugen, Autoverm. Schlierbach, Ad.Hitler-Str. 26
268 Hagmann, Theodor, Bäckerei, Marktpl. 1
205 Hagmayer, Th., Versich., W.Raabestr. 1
450 Hahn, H., mech. Werkst., Dettingen, Hintere Straße 91

678 Gebr. Hahn, Feilenhauerei, Schlierb.Str. 18
392 Hamacher, Willy, Kleiderfbr., M.Eyth-Str. 24
757 Hammer, Robert, Architekt, Schafhofweg 9
624 Hauff, Fritz, Papier- und Schreibwaren-Großhandlung, Marktstraße 1/3
540 Haußmann, Fritz, Gipserei, Steingaustr. 35
379 Haußmann, G., Autorepar., PlochingerStr. 11
497 Hauswirtsch. Seminar, Staatl., Stuttg.Str. 56
692 Hebel, Joseph, Stoffe, Marktpl. 5
311 Heber jr., Karl, Omnibusverm., Schlierbach
672 Heckel, Eugen, Dentist, Dettingerstr. 17
717 Heckel, Oskar, Bauer, Schafhof
210 Heilemann, E., Konditorei, Marktstr. 35
693 Heilig, Eugen, Dentist, Marktstr. 22
238 Heinz, Albert, Zigarren, Max-Eyth-Str. 7
290 Heinzelmann, Herm., Bäckerei, Marktstr. 52.
495 Heinzelmann, Karl, Mehl, Marktpl. 4.
526 Hekeler, Herm., Schlosser, Seestr. 21.
510 Helfferich Nachf., Emil, Flanschenfabrik
734 Hepperle, Alfred, Wirtschaft, Dreikönigstr. 12
538 Herrenmühle, Ehnl & Röhm, Ziegelstr. 21
783 Herrmann, Heinrich, Fabrikation von Nährmitteln, Wilhelm-Raabe-Str. 11
418 Hetzinger, Eugen, Autorepar., Stuttg.Str. 85
215 Heudorfer, Otto, Kunstanst., Schülestr. 13
520 Hilt, Richard, Fabrkt., Bismarckstr. 61
228 Hirschle, Herm., Butter, Walkstr. 4
468 Hölzle, Alb., Privatier, Lindachstr. 7
512 Hölzle, Edm. u. Gotth. Haas, Wehrstr. 60
668 Holzindustrie Kirchheim-Teck, Stuttg.Str. 93
315 Holzinger, Dr. W., Zahnarzt, M.Eyth-Str. 41
635 Hotel, Bahnhotel Tyroler, K. Huber
203 Hotel z. Löwen, Max-Eyth-Str. 3
620 Hotel Post, Adolf-Hitler-Ring 162
801 Hoyler, E., Stoffe, DettingerStr. 36
713 Hoyler sen., Gottl., Spinnerei, DettingerStr. 124
798 Hoyler, H., Schneidermstr., Friedr.Str. 21
343 Huber, Gustav, Lammstr. 9
202 Huber, Jakob, Postassist., Wehrstr. 50
588 Huber, Paul, Landesprod., Brandstr. 5
319 Huberich, Herm., Lebensm., Steingaustr. 37
790 Hummel, Friedr., Baumstr., Dettingen
461 Hummel, Gottlob, Obere Mühle, Dettingen
409 Hummel u. Stark, Dachdeckerei, Dieselstr. 11
464 Huß, Karl, Kfm., DettingerStr. 4
571 Huttenlocher, K., Masch.-Bau, Gerberstr. 2
234 Jacob, Walter, Direktor, Steingaustr. 19
665 Jahke, Paul, Hausgeräte, Max-Eyth-Str. 21
218 Kälberer, Chr., z. Teckkeller, JesingerStr. 82
237 Kärn, Paul, Ger.-Assessor, Kolbstr. 49
265 Kahle, Alb., Gärtnerei, Friedhofweg 31
791 Kammerer, K., Amtsger.-Rat, JesingerStr. 52
761 Kapp & Stiefelmeyer, Schreinerei, Walkstr. 9
429 Keck, Erwin, Bäckerei, Max-Eyth-Str. 52
718 Keim, Johannes, Kol.-W., DettingerStr. 24
726 Keppler, Emil, Malermstr., Limburgstr. 31
301 Keppler, J., Gewerbeschuldir., Rosegg.Str. 16
364 Kerner, Herm., Baumaterial, Owen
480 Kettemann, Gustav, Architekt
460 Kicherer, Alb., Transporte, Steingaustr. 37
260 Kicherer, C., Zigarren, Marktstr 41
289 Kiedaisch, Alb., Schreinerei, Hindenbg.Str. 14
503 Kielkopf, E., Holzmehlfbr., Hammerschmiedg.9
735 Kielnecker, Herm., Musikinstrum., Marktstr.
384 Kienzle, Georg, Bäckermstr., Dieselstr. 1
536 Kiesinger, Willy, Install., Tannenb.Str. 7
396 Kik, Wilhelm, Möbelfbr., Ötlingen
408 Kirchner, Gottlob, Kol.-W., Bismarckstr. 44
270 Klein, Gottl., Glaserei, Hintere Str. 21
763 Klein, Rich., Bankvorst., H.Kurzstr.
302 Klosterbrauerei Pfullingen-Reutlingen AG, Ad.Hitler-Ring 76
275 Kloz, A., Straßenwalzenbetr., Siemensstr. 47
621 Knapp, Fritz, Elektr. Anl., Stiegelstr. 10
330 Köble, K., Photohaus, Dettingen, Hanfstr. 7
659 König, A., Feinmechanik, Dettingen, Aylenstr.
361 Kohler, Joh., Vertr., Ötlingen, Stuttg.Str.
741 Kolb & Schüle A.-G., Kirchheim u. Teck, Otto-Ficker-Str. 3. T Kolbschüle
569 Krankenhaus, Stuttg.Str. 22
679 Krautwasser, Wilh., Wandplatten, Limburgstr.
280 Kreiser, H., Hafnermstr., Ad.Hitler-Ring 48
551 Kreisverband u. Kreissparkasse Nürtingen
253 Kreyscher, Eug., Kol.-W., M.Eyth-Str. 29
557 Krippe, Kirchheim, JessingerStr. 5
217 Krißler, Karl, Metzgerei, Dettingerstr. 49.
432 Kübel & Waggershauser, Straßenbaugeschäft, Zementwaren, StuttgarterStr. 83
213 Kübler, Chr., Tabakwrfabr., Max-Eyth-Str. 39
306 Kuhn, Heinrich, Gasthaus, Dettingen
414 Kunzmann, Chr., Gasth z. Hirsch, Dettingen, KirchheimerStr. 73
314 Kuttler, Georg, Fahrräder, DettingerStr. 60
385 Ladwig, Richard, Dentist, Max-Eyth-Str. 32
658 Länge, Georg, Herrenbekleidung
207 Lässing, E., Manuf.-W., Marktstr. 26
782 Lässing, Eug., Flaschnerei, Wellingstr. 10
764 Lässing, Paul, Vertreter, M.Eythstr. 27
438 Landbeck, K., Ww., Ötlingen, Wendl.Str. 36
(551) Landwirtschaftsschule
256 Langenbuch, Gg., Fleischwr., M.Eyth-Str. 22
257 Lau, Otto, Studienr., JesingerStr. 61
792 Lauterwasser, Eug., Bäckerei, DettingerStr. 38
356 Lauxmann, G., Schraubenfbr. Dettingen
490 Leckebusch, Otto, Textilveredlung etc., Kirchheim-Teck-Ötlingen. T Oleck
695 Lehner, A., Elektro-Ing.
641 Leuze, C. A., Webereien, Owen
243 Link, Wilhelm, Fabrikant, Ötlingen
Sml.-Nr. 641 Leuze, C. A., Baumwollspinnereien und -Webereien, Owen (Wrttb.). T Leuze Owen-wuertt.
214 Loewenbrauerei Neu-Ulm, Ndlg. Schlageterstr. 6
710 Lohrmann, Hans, Kohlen, Kolbstr. 33
216 Lorenz, Karl, Glaserei, Teckstr. 85
224 Luchs & Söhne, Gemischtwr., Ad.Hitler-Ring 87
789 Luftfahrt, Luftaufs.-Wache, Kirchh.-Dettingen
266 Lutz, Konrad, Install., Marktstr. 40
389 Luz, Wilh., Metzgermstr., Schuhstr. 3
714 Mack, Fahrschule, Raunerstr. 39
439 Mack, Dr. Rol., Gesch.-Führ., JesingerStr. 19
787 Maibauer, Karl, Schlosserei, K. Ötlingen
765 Maier, A., Kunstharzpress., Steingaustr. 35
262 Maier, Chr., Stadtbaumstr., JesingerStr. 49
466 Maier, Jakob, z. Linde, Dettingen
406 Maier, Wilh., Betten, Dreikönigstr. 8
523 Mammele, Karl, Gasthof, M.-Eythstr. 8
436 Mannhardt, Friedr., Bäckerei, Klosterstr. 23
369 Margaretenheim
590 Mayer, Ernst, Schulrat
491 Mayer, Ernst, Weinhdlg., Jakobstr. 1
331 Mayer, Eugen, Küferei, Herdfeldstr. 53
488 Mayer, Herm., Malermstr., Schuhstr. 4.
701 Melchinger, Studienrat, Jesingerstr. 66
605 Merz, Johs., Lederhdlg., Max-Eyth-Str. 42
687 Merz & Koser, Install., Ad.Hitlerring 40
589 Messungsamt, Ad.Hitler-Ring 160
573 Metzgergenossenschaft eGmbH, Gerberstr. 8
654 Meyer, Gerh., Stud.-Rat, JesingerStr. 31
463 Milchwerk d. Milchverw.AG, Krebenstr. 15
676 Mönsted, Wilh., Photograph, Dreikönigstr. 11
639 Mohn & Co., Strumpffbr., Teckstr. 72.
660 Moser, Kaffee, Max-Eyth-Str. 20.
628 Most, G., Baugesch., Ad.Hitlerring 16
689 Müller, Christ., Schreinerei, Seestr. 28
303 Müller, E. A., Plochingerstr. 80.
627 J. J. Müller G. m. b. H., Wolltuchfabrik, Plochinger Straße 58. P Stuttgart 76
531 Müller, Lina, Ww., Ötlingen
371 Müller, Wilhelm, Gartenbau, Dettingen.
501 Müller & Maisch, Kehrmasch.Fbr., Friedhofweg 21
702 Fr. Münz & Co, Masch.Bau KG, JesingerStr. 22
278 Müschenborn, Karl, Stuttg.Str. 174
716 Müschenborn & Co, Werkzeugf., Ötlingen
368 Munz jr., Rudolf, Schreinerei, Owen
382 Mutschler, Georg, Gasth., Ad.Hitler-Ring 79
472 Mutschler, Ludw., Photo, Tannenbergstr. 13
462 Nachfolger, A., Mont.-Insp., Austr. 1
232 Nanz, Theod., Wein, Holzstr. 1.
496 Neckarwerke AG, Eßlingen, Elektrizitätsw.
366 Neuffer, Dr. Erwin, Zahnarzt, Owen, Gartenstr.
706 Neuffer, M., Modewr.
465 Nieler, Herm., Bäckerei, Notzingen
380 Nilli, Paul, Gasthof, Owen
308 Nissler, Ernst, Aussteuer, Marktstr. 44.
704 Nobis, Erwin, Vertr., Turmstr. 18
231 Noll, Franz, Kol.-W., Plochingerstr. 19.
211 NSDAP, DAF u. NS-Gem. Kraft d. Freude
686 Dies., NSV, Ortsgr.Amtsleitung
(278) Dies., Ortsgr. Kirchheim-Ötlingen
222 Dies., Kreisfrauenschaftsleitung, Otto-Ficker-Straße 1
595 Nübling, Ernst, Gen.-Agtr., DettingerStr.
485 Ochs, Alfred, Handarbeiten, M.Eyth-Str. 5
610 Ochs, Franz, Gärtnerei, Gartenstr. 24
333 Olpp, J. L., Farben, Schloßpl. 12
348 Omnisbusverkehr G. König
797 Ott, Ernst, Motorfahrz., Schlierb.Str. 20
326 Ott, Eugen, Schmiede, PloschingerStr. 24
247 Ott, Heinr., Install., Paradiesstr. 30.
434 Ott, Ww. Marie, Bäckerei, Gaisgasse 2
567 Ottens, Hanns, Dir., Steingaustr. 18
451 Papierfabrik Scheufelen Oberlenningen (Wrttb.). T Papierfabrik Oberlenningen P Stuttgart 93
529 Paulinenpflege, Erzieh.-Anst., Ad.Hitler-R. 74
724 Wilh. Pfander u. Co., Holzbearbeit., Ötlingen
768 Pfirrmann, Berta, Damenmäntel, M.Eyth-Str.4
711 Pfisterer, Robert, Bank, Marktstr. 2.
696 Pfleiderer, Emil, Bäckerei, Zementstr. 1.
819 Philipp, Elsa, Textilwr., Marktstr. 49
715 Philipp, Otto, Buchbinderei
276 Pörtner, Dr. W. Zahnarzt, Marktstr. 18
695 Radio-Klinik, A. Lehner, Max-Eyth-Str. 3
669 Räpple, Karl, Textilwr., Ad.Hitler-Ring 110
516 Raif, Eugen, Gasthof z. Bären, Marktstr. 18
728 Raichle, Hermann, Kirchheim u. Teck (Wrttb.), Wellingstr. 9. P Stuttgart 12680
570 Rath, Aug., Güterbeförderer, Stuttg.Str. 48
524 Rath, Hermann, amtl. Rollfuhrunternehmer, Möbeltransport, Kirchheim u. Teck
758 Rau, Joh., Landmasch., Hammerschmiedg. 9
320 Rauscher, K., z. Badmühle, PlochingerStr. 9
428 Rebmann, Chr., Gerberei, DettingerStr. 80
793 Reichsarbeitsdienstabt., Jesingerstr. 90
239 Reichsautobahn, Straßenmeisterei
575 Reichsbahn, Bahnhof
509 Dies., Güterabfertigung
433 Dies., Bahnhof Dettingen
655 Dies., Bahnhof Jesingen
667 Dies., Bahnhof Ötlingen
398 Dies., Bahnhof Owen
753 Reichsnährstand, Bz.-Försterei Kirchheim, Wehrstr. 38
744 Reichspost, Postamt
375 Dieselbe, Postamt Ötlingen
327 Reinöhl, Herm., Gipsermstr., Bismarckstr. 18
318 Reiß, Hans, Kürschner, Marktstr. 36
221 Reißer, Ernst, Metzgerei, Schlierb.Str. 28
614 Reitzel, Kurt, Dr., PlochingerStr. 112
212 Rempel, Rud., chem. Fbr., Schlageterstr.
421 Remppis, Gottlieb, Bäckerei, Limburgstr. 39
535 Renz, Karl, Ing., Schlierbacher Str. 4
707 Reusch, Fritz, Kfm., M.Eyth-Str. 5
259 Richter, Judith, Frau, Stuttg.Str. 88
296 Rieger, Frida, Ww., Ötlingen, Braunaustr. 8
525 Rieger, Wilhelm, Holzwr., Kolbstr. 11
548 C. Riethmüller Papierlaternenfabrik G.m.b.H., 549 gegr. 1855, Adolf-Hitler-Ring 18
521 Riethmüller, Fr., Fleischwr., Marktstr. 25
771 Ringwald, Carl, Bücherrev., NürtingerStr. 7
209 Röhm, Karl, Gasthaus, Dettingen
538 Röhm, Otto, Kunstmühle
638 Gebrüder Rohrer G. m. b. H., Möbelfabrik, Raunerstraße 17. T Möbelrohrer
564 Rohrlapper, C. B., Strumpffabr., Schlierbach.
650 Rommel, Gg., Vers., Silcherstr. 38
681 Rommel, Hermann, Glaserei, Teckstr. 9
566 Roos, E., Bäckerei, Ötlingen, Wendl.Str. 18
(544) Rotes Kreuz, Deutsches
390 Roth, Karl, Kol.-W., Schlageterstr. 23
598 Rupp, J. W., Kol.-W., Marktstr. 16.
674 Ruppmann, E., Schornsteinf., Jesingerstr. 13
329 Ruß, Karl, Autorepar.
698 Sackmann, Friedr., Holz, Stuttg.Str. 34
513 Sahm, Otto, Geflügel, NotzingerStr. 53
514 Schachenmayr, Mann & Co, Werk Ötlingen
263 Schäfer, Alb., Fleischerei, Max-Eyth-Str. 9
353 Gebr. Schäter, Kunstmühle, Dettingen.
401 Scharpf, Alb., Färberei, Schlierb.Str. 7
328 Scharpf, Mart., Sägerei, Schlierb.Str. 45
671 Schauwecker, G., Kfm., Plochingerstr. 6
415 Schempp, Alb., Friseur, Marktplatz
407 Schempp, Karl, Autoverm., NürtingerStr. 100
200 Schempp-Hirth, oHG, Sportflugzeugbau, Krebenstr.
241 Schenk, Gg., Eisenwaren, Max-Eyth-Str. 50
(716) Schenk, Helmut, Dipl.-Ing., Ötlingen
274 Derselbe, Privat
677 Scherz, Heinr., Gardinen, Ad.Hitler-Ring 162
620 Scheuerle, Hotel z. Post, Ad.Hitler-Ring 162
242 Scheufele, Fr., Polstermöbel, DettingerStr.9
451 Scheufelen, Papierfabrik, Oberlenningen
(743) Scheurer, Ad., Prokurist, Kolbstr. 18
431 Schickler, Chr., Baggerei, Schlierb.Str. 74
244 Schilling, Albert, Pferdehdlg., Dett.Str. 28
629 H. Schimming & Söhne, Dampfziegelei
323 Schlaier, Karl, Feinkost, Max-Eythstr. 38
332 Schlather, Erwin, Bäckerei, M.Eyth-Str. 10
230 Schlatter, R., Masch.-Fabr., DettingerStr. 82
684 Schlatter, Wilh., Schreinerei, Dettingerstr. 47.
374 Schlegel, Ant., Autobereif., Ad.Hitlerring 81
794 Schlichter, P., Polstermöbel, M.Eyth-Str. 34
719 Schlientz, Fr., Schlosserei, Teckstr. 6.
585 Schmid, Chr., Eisenhdlg., Teckstr. 21.
305 Schmid, Friedr., Kol.-W., Friedrichstr. 9.
294 Gebr. Schmid, Schmiede, Ad.Hitlerring 150
779 Schmidt, Georg, Bäckerei, Wellingstr. 12
657 Schmid, Helene, Frau, Eugenstr. 31
475 Schmid, Herm., Archit., Austr. 30
562 Schmid, Karl, Spedition, DettingerStr. 82
739 Schmidt, Albert, Malermstr., Teckstr. 11.
342 Schmidt, Karl, Malermstr., DettingerStr. 69
337 Schnaufer, H., Gartenbau, JesingerStr. 100
528 Schneider, Ernst, Getreidemühle, Schlierbach
412 Schneider, Fritz, Früchte, Dreikönigstr. 10
633 Schneider, Fritz, Obere Apotheke
312 Schneider, Vr., Plätterei, Klosterstr. 21
369 Schneider, Wilh., Homöopath, Schloßpl. 14
(312) Schneider, Wilh., Musikdirektor
755 Schnitzer, Albert, Pelzwr., M.Eyth-Str. 31
424 Schoellkopf, J. F., Privatier, Ad.Hitler-Ring 158
279 Schönleber, Dr. Fr., R.-A., Marktstr. 11.
568 Schott, Karl, Holzwarenfabr., Wellingstr. 18.
322 Schraft, E., Isolierwrfbr., Stuttg.Str. 106
727 Schraubenfabrik Scheufelen K.-G., Dettingen u. Teck
805 Schüler, Alb., Malermstr., H.Wessel-Pl. 5
397 Schürer, Fritz, Install., Marktstr. 37
404 Schultheiß, H., Autovermiet., M.Eyth-Str. 49
358 Gebr. Schunter, Weberei, Dettingen
481 Schur, Fr., Küfermstr., Teckstr. 10.
563 Schur, Wilhelm, Möbelfbr., Ob.Steinstr. 11
321 Schwarz, Karl, Bäckerei, Lauterstr. 17.
622 Schwarz, Rich., Wirtschaft, Schlierbach.
325 Schwarz, Wilh., Bäckerei, Ad.Hitlerring 144
616 Schweizer, Gustav, Werkzeugfbr., Lindorf
647 Schweizer, Karl, tierärztl. Instrumente, JesingerStr. 22
644 Schweizer, Wilh., Elektrot., Ötlingen, Braunaustr. 4
592 Schwenk, Dr. Else. Ärztin, Jesingerstr. 12
479 Seeger, Eugen, O.Fickerstr. 21
423 Seidel, Wilh., Schornsteinf., Kolbstr. 46
697 Seiler, Drogen, Am Bahnhof
767 Seutter, Gottl., Schuhgesch., Marktstr. 41
254 Sigel G., Gerberei
773 Sigel, Gottlieb, Privatier, Paradiesstr. 49
227 Sigel, Hans, Konditorei, Marktstr. 55
762 Sigel, Karl, Schuhgesch., Markt 27
721 Sigel, Karl, Bäckerei, Max-Eyth-Str. 4
532 Sigloch, Dr. Gerh., R.-A., Max-Eyth-Str. 42
486 Silber, H. H., Kommissionen, Lauterstr. 19
391 Sindlinger, Johannes, Autovermiet., Notzingen, ÖtlingerStr. 16
696 Sommer, Wilhelm, Baugeschäft, Kirchheim u. Teck, Dettinger Str. 63
370 Spar- u. Darlehnskasse eGmbH, Dettingen
367 Spar- u. Darlehnskasse Owen, Teckstr. 27
615 Spieth, Karl, Handschuhfbr., Ötlingen

200 Sportflugzeugbau Schempp-Hirth Kirchheim u. Teck (Wrttb.)

497 Staatliches Hauswirtschaftliches Seminar
604 Stadelmayer, Fr., Maler, Ad.Hitlerring 64
661 Stadelmayer, C., Maler, Jesingerstr. 14.
336 Stadtpfarramt, Kath., Lindachstr. 17
235 Stadtpfarramt Ötlingen
541 Stadtverwaltung Kirchheim (Teck), Zentrale 542 verbindet mit allen Dienststellen
555 Dieselbe, Polizei
267 Stadtverwaltung Ötlingen u. Lindorf
367 Stadtverwaltung Owen
249 Staudenmaier, W., Dipl.Ing., Steingaustr. 12
576 Stecher, L., Fußstützenfabr., Kolbstr. 3
598 Stecher, Rudolf, Ww., Kolbstr. 32
377 Stengel, Heinr., Kol.-W., Friedrichstr. 13
537 Sting, Gotthilf, Mühle, Jesingen
662 Stöhr, Eugen, Pferdeschlachterei
775 Strähle, K., mech. Werkst., Dettingen, Hint.Str.
760 Straßen- u. Wasserbauamt Kirchheim, Bismarckstr. 40
394 Striebel, Hans, Autoverm., Austr. 12
776 Ströhle, Dr. Alb., Ob.Stud.-Dir., Saarstr. 21
344 Ströhle & Find, Elektr. Anl., Dett.Str. 41
750 Süddeutsche Möbelschloßfbr., Karl Germann
581 Süß, Christoph. Korsettfabr., Ötlingen.
258 Teck-Harmoniumfabrik, Stuttg.Str. 74
444 Teckbote, Amtsblatt, Ad.Hitler-Ring 128
287 Tecklichtspiele, E. Klein, DettingerStr. 3
608 Teckruine, Pächter Franz Dadlhuber
731 Teckwasserversorg., Dettingen
508 Thalmann, Karl, Herrenbekleidung, Marktstr. 17
795 Thoma, K., Musikdirektor, Raunerstr. 35
425 Treiber, Hans, Veter.-Rat, Wehrstr. 47
420 Tritschler, A., Buchbinderei, Paulinenstr. 8
476 Tscheulin, F., Dreherei, Owen, Bohlstr. 11
754 Ulrich, Dr. H., Zahnarzt, Ad.Hitler-Ring 158
346 Ungerer, Paul, Gärtnerei, Friedhofweg 13
243 Union-Ges. f. elektr. Ind. mbH, Ötlingen
749 Urban, Josef, Weberei, Wollmarktstr. 34
597 Vatter, Otto, privat, Weisestr. 1
675 Verbraucher-Genossensch. eGmbH, Marktstr. 15
788 Verkaufsst. d. Viehverwert. eGmbH, Saarstr. 26
766 Vester, G., Lastwagenvermiet., Schlierbach, Ad.Hitler-Str. 79
663 Vilanova, Pedro, Weinhdlg., Marktpl. 7
(545) Vogel, August, Vorsteher, Paradiesstr. 14
736 Vogt, Wilh., Färberei, Dettingerstr. 40
544 Volksbank Kirchheim eGmbH, Marktplatz 6
437 Volz, Gotthilf, Paradiesstr. 23
591 Wächterheim, Schlierbacherstr. 43.
388 Waggershauser, Bernh., Kfm., Ziegelstr. 41
459 Waldenmaler, Chr., Strickwr., Ötlingen, StuttgarterStr. 203
292 Waldner, Aug., Malermstr., Lauterstr. 5
360 Wall, Joh., Büroartikel, Marktstr. 22
204 Walter, Wilh., Küferei, Ad.Hitlerring 114
355 Wanner, Adolf, Gemischtwr., Dettingen
559 Wasserwirtschaftsamt, Max-Eyth-Str. 57
722 Weber, Eugen, Matratzenfabr., Austr. 70
293 Weber, H., Milchhdlg., Argonnenweg 1
651 Weber, J., Vorst.Mitglied, Steingaustr. 8
822 Weber, Karl, Radio, Jesingen, Kapellenstr. 4
376 Weber, W., Metzgermstr., PlochingerStr. 15
625 Weeger u. Hausch, Schäferei, Jesingerstr. 44
515 Weegmann, Gottl., Forstmstr., Wehrstr. 62
300 Weidler, W., Hochbau, A.Schlierbacher-Str.
341 Weigele, Eugen, Malerm., Jahnstr. 23
226 Weinhardt, Ferd., Ölmühle, Lohm.Gasse 13
510 Weise, Max, Stahldrahtbürstenfabrik
471 Weixler, J., Buchdruckerei
607 Wepfer, Dr. A., Arzt, Austr. 5
574 Wergo, Leopold, Reg.Rat, JesingerStr. 48
264 Widmann, J., Mühle, Ötlingen
527 Wiedenhöfer jr., Fr., Tapezierm., Dreikönigstr.7
477 Wiedenmann, Karl, Eisen, DettingerStr. 9
680 Wieland, Otto, Gaststr., DettingerStr. 135
448 Wiest, Eugen, StuttgarterStr. 78
449 Wiest, Fritz, Stuttg.Str. 80
440 Wiest, Dr. Richard, Gartenstr. 52
448 Wiest, Rich., Herdfabr., Stuttg.Str. 73
(444) Wirtz, Wilh., Buchdr., Ad.Hitler-Ring 126
752 Ernst u. Willy Wißmann, Möbelwerkstatt, Ad.Hitler-Ring 154
283 Wolf, Emil, Fleischwr., Stuttg.Str. 4
345 Wolf, Ernst, Schlosserei, Armbruststr. 33
777 Wolf, Hirth, Konstruktionsbüro, Nabern
580 Wolfer, Karl, Baugesch., Wilhelmstr. 19
611 Xander, Berta, Bäckerei, Dettingerstr. 57
373 Zeitbös, Eugen, Autovermiet., JesingerStr. 13
297 Zentler, Karl, Gartenbau, Teckstr. 63
772 Ziegler, Max, Lastwagenverm., Ploch.Str. 32
723 Zilling, Aug., Glasermstr., Wehrstr. 1
304 Zilling, Karl, Glaserei, Paulinenstr. 3
828 Zimmermann, A., Stud.-Rat, Ulrichstr. 15
347 Zoeppritz, Ww. Ernst, Weisestr. 9

Kirchheimbolanden (Pfalz) [Bay.]

108 Ackermann, Alb., Landwirt, Rittersheim.
59 Allgem. Ortskrankenkasse, Ad.Hitler-Str. 55
41 Amtsgericht, Neumayerstr. 15.
306 Andres, Val., Landesprod., Marnheim
12 Arbeitsamt Kaiserslautern, Ad.Hitler-Str. 55
213 Auto-Jeckel, GmbH, Rep.Werk, A.Hitl.Str. 47
184 Baab, Georg, Holzhdlg., Gasstr. 9
142 Badeanstalt Thelwoog
172 Batz, Heinr., Autovermiet., Edenb.Str. 17
135 Baumann, Heinz, Hptm., H.Schemm-Str. 7
318 Becker, Aug., Gastwirt, Marnheim
152 Becker, Franz, Weinkellerei, Ad.Hitler-Str. 17
109 Becker Gg., Bäckerei, Ad.Hitler-Str. 16
410 Beiser, Valentin, Makler, Mauchenheim
198 Bender, Robert, Kol.-W., Langstr. 59.
171 Bindewald, Karl, Mühlenbes., Bischheim
214 Bindewald II, Karl, Landw., Bischheim
68 Bitschnau, Franz, Transporte, Donnersb.Str.10
18 Bohl, Hugo, Fahrräder, Edenb.Str. 19
181 Bossong, Jakob, Gasthaus, Langstr. 73
150 Bothe, Horst, Maschinenbau, Langstr. 51
(9) Brand, Hans, Bankvorst., Staffelstr. 40
117 Brandversicherungsamt, Bahnhofstr. 10
139 Braun, Paul, Geflügelhof, Ambach
93 Braunwardt & Gebhardt GmbH, Kol.-W., Schloßstr. 33
1 Brunck, Lothar, Komm. Rat, Neumayerstr. 22
211 Bürgermeisteramt Bischheim
84 Bürgermeisteramt Bolanden.
303 Bürgermeisteramt Marnheim.
403 Bürgermeisteramt Mauchenheim
417 Bürgermeisteramt Morschheim
89 Bürgermeister Orbis
191 Burkhardt, Dr. Jak., Arzt, Schloßstr. 3
45 Butz, Wilh., Restaur., Alleestr. 2
78 Butzgy, Joh., Landesprodukte, Bischheim.
194 Christ, Franz, Zement, Andrästr. 3
234 Creusen, Constantin, Autowerkst., J.Bürckel-Straße 11
23 Demmerle, Georg, Autoverm., H.SchemmStr. 2
177 Deubel, Jean, Landesprodukte, Langstr. 51
13 Diakonissenstation, Schloßstr. 11
185 Diemer, Albert, Möbel, Ad.Hitler-Str. 2
63 Eberle, Julius, Gasthaus, Ad.Hitler-Str. 50
124 Ebert, Herm., Ziegelwerk
5 Eppenbrunner Schuhfabrik, Ad.Hitler-Str. 40
25 Essele, Allr., Dipl.-Kfm., Hindenburgstr. 25
412 Euler, Fritz, Landw., Morschheim.
102 Ferber, Peter, Landesprod., Edenborn.Str. 13
6 Forstamt, Kirchheimbolanden
69 Forstverwalter zu Bolanden
128 Frambach, Johann, Baugeschäft, Gartenstr. 2
47 Fretz, Friedr., Weinwirtschaft, Breitstr. 2
49 Fretz, Jak., Baumater., Edenbornerstr. 24
127 Freund, Karl L., elektr. Bedarf, Schloßstr. 9
113 Fritzinger, Max, Eisen, Schloßstr. 27
53 Gabelmann, Georg, Gasth. Krone, Schloßstr.22
313 Gau-Oberschule Donnersberg
196 Gau, Robert, Buchhdlg., Schloßstr. 24
161 Geißler, Karl, Angest., Dannenf.Str. 39
31 Gendarmerie-Hauptstation, Neunmayerstr. 31
305 Gendarmeriestation Marnheim.
189 Gerhardt, Philipp, Drogerie, Ad.Hitler-Str. 22
73 German, Karl, Staffelstr. 1
39 Giessen, Hans, Fische, Ad.Hitler-Str. 13
212 Jak. u. Gg. Giro, Straßenbau, Bolanden
408 Göhring, Gottfr., Kfm., Morschheim
192 Gotthold, W., Buchhdlg., Schloßstr. 10
151 Gottschall, Philipp, Landwirt, Rittersheim
197 Haag, Phil., Gastw., Ad.Hitler-Str. 25
111 Hahn Nf., Otto, Goldwaren, Ad.Hitler-Str. 20
310 Hanser, Otto, Mühle, Marnheim
146 Hartmüller, Phil., Metzgerei, BreiteStr. 51
242 Heiligers, Ludw., Lichtspiele, Gasstr. 1
411 Heimers, Herm., Restaur., Morschheim.
65 Hirschbiel, Gustav, Autorepar., Ad.Hitlerstr.
188 Höllrigl, Joseph, Baugesch.
79 Hofmann, Hans, Möbeltransp., Hind.Str. 8
307 Hoßfeld, Jakob, Landesprod., Marnheim

179 Hotel alte Post u.Weinkellerei, Hitlerstr. 5
183 Hotel-Bahnhofshotel, gegenüber Bahnhof
187 Hotel Bechtelsheimer, Ad.Hitler-Str. 30
205 Husar, Josef, Metzgerei, Ad.Hitler-Str. 12
57 **I. G. Farbenind. AG, Erholungsh., Schillerhain**
173 Dieselbe, Gutsverw. Rothenkircherhof
118 Ims, Theod., Photohaus, Edenbornerstr. 7
186 Industriew. GmbH, Bürstenfbr., Ad.Hitl.Str. 56
98 **Jäger, Wilh., Metzgerei, Langstr. 54**
213 Jeckel GmbH, Autobetr., Ad.Hitler-Str. 45
7 **Gebr. Jost, Bierbrauerei, Schloßstr. 4**
308 **Jung, Friedr., Maschinenfabr., Marnheim.**
26 Gebr. Jung, Autobetr., Holzgasse 7
74 **Jung, Heinr., Landw., Gutleitbacherziegelh.**
221 Jung, Otto, Bäckerei, Langstr. 5
160 **Kägy, Jakob, Gutsbes., Bolanderhof.**
90 Kaspar, Friedr., Buchbind., Neugasse 15
77 Kaspar, Jak., Mineralw., Breitstr. 66
130 **Kasper, Justus, Metzger, Bolanden.**
243 Kasper, Karl, Transp., Breitstr. 43
210 Kathol. Pfarramt.
22 Kaidel, Max, Nebenst. d. RMK., J.Bürck.Str. 19
51 **Klag, Andreas, Gastwirtsch., Schloßstr. 16**
199 Klag, Heinrich, Immob., Bahnhofstr. 11
36 Klag, Joh. Ludw., Pächter, Bolanderhof
145 Klag, Otto, Ad.Hitler-Str. 18
76 Klag, Otto, Metzgerei, Neumayerstr. 2
195 Klein, Fritz, Autotransp., BreiteStr. 1
112 Kleiner, Gebh., Gipsermstr., Ad.Hitler-Str. 67
120 **Klüppelberg, Aug., Löwenapoth. Schloßstr.**
133 Knieriemen, Albr., Kfm., Edenbornerstr.
409 Knobloch, Andreas, Sattlerei Mau·henheim
134 Körber, Ernst, Herrenbekl., Schloßstr. 6
126 Koller, Rudolf, Landmaschinen
186 Kort, W., Ad.Hitlerstr. 66
58 Kreiskrankenhaus
20 Kreissparkasse, Ad.Hitler-Str. 41
131 **Kremb, Ludwig, Bäckerei, Neugasse 20**
91 **Kunrath, Phil., Landwirt, Halde.**
136 Kurhaus Schillerhain, Schillerhain.
311 **Laible, Dr. Karl, Arzt, Marnheim.**
24 Landrat, Bahnhofstr. 17
92 Landwirtschaftl. Hauptgen., eGmbH, Adolf-Hitler-Str. 61
155 **Landwirtschaftsstelle Dannenfelserstr. 10**
50 Lang, Ludwig, Bäckerei, Langstr. 59
17 Lange, Kurt, Lebensm., Schloßstr. 6
106 Laub, Dr. E., Zahnarzt, Ad.Hitler-Str. 39
66 Lawaldt, Konr., Schlosserei, Ad.Hitler-Str. 8
170 **Leber, Friedr., Bäckermstr., Breitestr. 12**
67 Lehner, Christ., Malermstr., Langstr. 40
55 Lenz, Dr. Hugo, Arzt, Bahnhofstr. 8
217 Lindemer, Otto, R.-A., Bahnhofstr. 16
19 Lindner, Jos., Reg.-Rat a. D., Andreastr. 8
114 Lindner, Karl, Weinbau, Ad.Hitler-Str. 5
132 Lucae, Heinrich, Weißwr., J.Bürck.Str. 3
88 Lutz, Ludwig, Modewr., Schloßstr. 14
121 Mächnich, Jak., Autotransp., Gasstr. 4
100 **Mahler II, Karl, Kommiss., Schillerstr.**
402 Mandler Ww., Ph., Kalkbrenner, Morschheim
149 Mang, Phil., Sattlerei, Ad.Hitler-Str. 28
119 Marschall, Wilh., Bierhdlg., Donnersb.Str. 16
40 Mayer Pullmann, Dr. H. C., Tierarzt, Alleestr.
200 Mertz, Gärtnerei, Ad.Hitler-Str. 8
207 Michel, Gutsverwalt., Dannenfelserstr.
209 Michel, Luise, Wwe., Landhaus Dr. Michel
80 Michel, Ph. Gastw., Rittersheim.
222 Molitor, Fritz, Joseph-Bürckel-Str. 9
319 Molkerei Marnheim, Marnheim
206 Molkerei Schäffer, Bolanden
8 **Müller, Wilh., Landesprod., Orbis.**
406 W. Müller & Sohn, Land.-Prod., Morschheim
404 Muskopf, Fritz, Gastw., Morschheim
416 Muskopf, Ludw., Metzger, Mauchenheim
231 Neber, Friedrich, Spar- u. Darl.Kasse, Orbis
140 Neuhof, Gutsverwaltung
2 Nordpfälz. Hartsteinw., GmbH, Ad.Hitl.Str. 43
64 Notariat, Ad.Hitler-Str. 42
10 NSDAP, Kreisleitung, Langstr. 32
96 Dies., NS-Volkswohlfahrt, eV., Ad. Hitl. Str. 5
94 Dies., DAF, Kreiswalt., J.Bürckel-Str. 11
103 Dies., NS-Reichskriegerbund, Schloß
218 Dies., NS-Frauenschaft, Langstr. 32
236 Dies., NS.-Lehrerbund, Bischheim
62 J. & E. Nungässer, Gemischtwr., A.Hitl.Str. 11
193 Obstabsatz-Genossenschaft
107 Otto, Max, Gasthaus, Ad.Hitler-Str. 15
110 Parkbrauerei AG Pirmasens, J.Bürckel-Str. 2
116 **Pfannenstiehl, L., Kohlen, Liebfrauenstr. 20**
35 Progymnasium, Hindenburgstr. 10
48 Protest. Dekanat.
71 **Recke II, Jakob, Gastwirt, Schloßstr. 22**
38 Reichsbahnhof Kirchheimbolanden
37 Reichsbahn, Güterabfertigung
320 Reichsbahnhof Marnheim
414 Reichsbahnhof Morschheim
15 **Reichsfinanzverwaltung, Finanzamt**
162 Reichsluftschutzbund, Kreisgr., Langgasse 32
298 Reichspostamt Kirchheimbolanden
34 Reinhardt, Frdr., Zimmergesch., Alleestr. 12
82 Rückrich, Christ., Manufakturwr.
230 Rütter, Georg, Install., Langgasse 46
167 Schabler, Joh., Baumaterial, Ad.Hitler-Str. 51
304 Schäfer, Aug., Metzgerei, Marnheim
190 Scherrer, Dr. Karl, R.-A., Ad.Hitler-Str. 35
229 Scheu, Gg., Mineralwasser, Bischheim
144 Schitter, Karl, Gärtnerei, Alleestr.
182 Schlich, Heinr., Dentist, Ad.Hitler-Str. 33
314 **Schmahl, Fr., Branntweinbrennerei, Marnheim.**
81 Schmidt, Wilh., Milchhdlg., Schloßstr. 2
111 Schnabel, Martin, Uhren, Ad.Hitler-Str. 20
86 **Schölles, Jakob, Kurzwr., Schloßstr. 29.**
244 Schuh-Göbel, Ad.Hitler-Str. 3
122 Schwanen-Apotheke, R. Schad, Langstr. 27
30 SD.-Außenstelle, Ad.Hitler-Str. 46
321 Seib, Peter, Metzgerei, Marnheim
25 **Gebrüder Seyler K.-G., Lederfabrik, Orbiser Weg 1/2**
25 Seyler, Karljoseph, Gut Leithof, Haide
25 Seyler, Theodor, Kommerzienrat
28 Seyler, Ww. Hugo, Glaserstr. 4
32 Sießl, E., Facharzt f. Chirurgie Hindenb.Str. 1
302 Spar- & Darlehnsk.-Ver., eGmuH, Marnheim
407 Spar- u. Darlehnsk.-Ver. eGmuH, Mauchenheim
231 Spar- u. Darlehnsk.Verein, Orbis
44 Staatl. Gesundheitsamt, Schillerstr. 17
125 Stadtverwaltung, Langstr. 30
180 Staufert, Hans, Tierarzt, Ad.Hitler-Str. 61
52 Stauffer, Hellmut, Erbhofbauer, Bolanderhof
315 **Steltz, Jacob, Schuhfabr., Marnheim.**
316 Louis Steltz & Co, Schuhfabr., Marnheim
83 Steuer u. Gemeindeeinnahme, Hind.Str. 7
317 Steuer und Gemeindeeinnahme, Marnheim
176 **Steuerwald, G., Dampfmühle, Rittersheim.**
101 Stilgenbauer & Faber, Bauges., Edenb.Str. 31
72 Karl Strache AG, Masch.Fbr., Ad.Hitler-Str. 90
137 Straßenmeisterstelle, R.v.Epp-Str. 25
208 Stricker, Martin, Schreiner, Bischheim.
204 Süddeutsche Bürobed.Fbr., Johann Kaspar, Gutenbergstr. 2
105 Teerastraba, Straßenbau, Ad.Hitler-Str. 63
11 Thieme'sche Druckerei u. Zeitungsverlag, Josef-Bürckel-Str. 1
129 Thomann, Jakob, Kol.-W., Ad.Hitler-Str. 31
241 Umminger, Adam, Landesprod., Bahnhofstr. 5
33 Umminger, Adam, Landesprod., Bischheim
123 Urschel, Franz, Baugeschäft, Ad.Hitler-Str. 62
233 Vogelgesang, Stud.-Prof., Glaserstr. 5
3 Volksbank Kirchheimbol, eGmbH, Hitlerstr. 47
239 **Walther, Selma, Hebamme, Gasstr. 9**
115 **Wasserwerk, Am Gutleitbach.**
61 Wehrmeldeamt, Ad.Hitler-Str. 46
95 Weiler, Franz, Kaufmann, Hindenb.Str. 2
203 Welsch, Ph., Tankst., J.Bürckel-Str. 15
99 Weyland, Dr. Heinr., Tierarzt, J.BürckelStr. 11
27 Wicht, Hans, Dentist, Ad.Hitler-Str. 7
415 **Wildanger, Anton, Landwirt, Heubergerhof.**
164 Wolffstift, Erholungsheim, Ad.Hitler-Str. 34
46 Würz, Jak., Rechtsbeistand, Edenb.Str. 10
138 **Zahn, Konrad, Gipsermstr., Dannenf.Str. 27**
219 Zapp, Friedr., Spenglerei, Schloßstr. 30
21 Zepp, Heinr., Radio, Ad.Hitler-Str. 6
309 Zerger, Otto, Bauer, Weierhof
153 Ziemer, Franz, Friseur, Ad.Hitler-Str. 10
235 Ziller, Herm., Steuerber., Bahnhofstr. 12

Kirchhellen (Bez. Münster) [Westf.]

232 **Ahrens**, Willy, Manuf.-W., Am alten Kirchpl.
488 Allekotte, Franz, Öfen
486 Allekotte, Johann, Gastwirt, Oberhofstr. 14
415 **Allekotte**, Th., Schmiede, Bottroperstr. 121.
227 **Bäuerl.** Bez. u. Abs.-Gen. eGmbH, Hptstr. 16
371 Baukholt, Joh., Bauer, Overhagen 16
375 **Becker, Johann, Holthausen 66/2.**
268 **Beckmann, Gerh., Gutsp., Haus Dringenburg.**
354 **Behmer, Joh., Holzhdlg., Holthausen 85/5**
458 Beisenbusch, Joh., Gastwirt, Overhagen 22
458 Beisenbusch, Heinr., Landwirt, Overhagen
443 Bellendorf gt. Schroer, Jos., Bahnhofswirt, 62
326 Benien, Heinr., Bauer, Hardinghausen 25
411 Benien, Heinr., Heilprakt., Alleestr. 15
482 Berger, Lewin, Wirtschaft, Feldhausen 35
231 Berger, P., Gartenbau, Hardinghausen 52
332 Beusing, Joh., Kol.W., Bottroperstr. 74/5
339 Böing, Wilh., Landwirt, Feldhausen 25
481 Borgmann, Herm., Bauer, Feldhausen 5
293 Borgmann, Joh., Bauer, Holthausen 29
425 Bornemann, Bernard, Fahrräder, Bottroperstr.
222 Brauckmann, Bern., Baugesch., Bahnhofstr. 71
309 Brauckmann-Veen, J., Bauer, Holthausen 12
461 Brinkert, Joh., Milch, Holthausen 85
266 **Bromkamp, Gartenbau, Hegestr. 75/3**
306 **Brunk, Elisab., Bahnh.-Wirtsch., Feldhausen.**
327 **Büsken, Heinr., Baugesch., Grafenwald 67/14**
370 **Buschler, Heinr., Gastwirt, Grafenwald 113.**
418 Bußmann, Emil, Bauer, Feldhausen 28
296 **Bußmann, Wwe., Th., Bauer Feldhausen 27**
470 **Deffte, Heinr., Holzhdlg., Grafenwald 92**
483 Dickmann, Bernh., Schreinerei, Bhfsstr. 32.
202 Dickmann, Theod., Baumat., Hauptstr.
407 Dieckmann, Joh., Bäckerei, Holthausen 117
269 Dieckmann, Joh., Kol.-W., Bottroperstr. 71/4
295 Dieckmann, Theod., Bauer, Feldhausen
451 Dieckmann, gt. Große-Wolters, Th., Bauer Holthausen 50
353 Dierichs, Paul, Möbelwerkst., Grafenwald, Schneiderstr. 67
204 Dobbe, Johann, Wirt, Alleestr.
374 **Dreiskämper, Bern., Bäckermstr.**
351 Duckheim, Leo, Fuhrgesch., Holthausen 114
315 **Eggendorf**, Joh., Bauer
234 Eickhoff, Joh., Landw., Overhagen 17
208 Endemann, Joh., Bauer, Ekel 11
241 Eulering, Wilh., Bauer, Overhagen 35
441 **Feldmann**, Joh., Kol.-W., Bottroperstr. 14
217 Feuerwehr, Freiw., Bogenstr. 7
380 Flockert, Joh., Bürobedarf, Hauptstr. 38
445 Fockenberg, Bernh., Mühle, Bottroperstr. 36/0
215 Fockenberg, Heinr., Schuhwr., Holthausen 67
303 Föcker, Aug., Bauer, Ekel 12, Post Dorsten
318 Forsthaus Heidhof
261 Frie, Joh., Bauer, Ekel, Post Dorsten
410 **Gahlen**, Cl., Schmiede, Gladbeck, Scholwer Straße 16
243 Gemeindeverw. Kirchhellen
447 Gendarmerieamt, Bahnhofstr.
237 **Gewerkschaft Nordlicht, Forstverw.**
305 Glückauf-Apotheke, BottroperStr. 13
405 Grafe, Wilh., Lehrer, Schule Grafenwald
313 Grafenmühle, Oleynik, Franz
247 Grewer, J., Schreiner, Hardinghausen 48
220 Große-Holtfort, W., Bauer, Holthausen 106
340 **Haake**, Wilhelm, Kirchstr. 22
257 Händchen, J., Gemüse, Hardinghausen 58
343 Hagemann, Josef, Bader
264 Hasebrink, Joh., Manuf.-W., Bogenstr. 10
328 Haseke, Heinr., Bauer, Holthausen 51
428 Heimann, Jos., Landwirt, Feldhausen
420 Heine, Dr., Zahnärztin, Bottroperstr. 17
379 **Helsterkamp**, Wilh., Kol.-W., Bahnhofstr. 34
348 Hemming, Bernh., Bauer
431 Hetkämper, Josef, Gärtnerei, Holthausen 28
345 Heuwing, Ww. Joh., Bauer, Haus Repel
321 Hilp, Joh., Fleischbeschauer, Oberhofstr. 11
377 Hilp, Johann, Metzgerei, Kirchstr. 12
352 Hilp, Josef, Gastst., Bahnhofstr. 1
212 Hilp, Theod., Vertr., Mühlenstr. 2
225 Hötten, Jos., Gastw., b/Grafenmühle
489 Homann, Maria, Hebamme, Horsthofstr. 51
455 Hülsken, Dr. med., Arzt
453 Janinhoff, Jos., Bauer, Holthausen 26
452 Janinhoff, Th., Bauer, Holthausen 43
444 Janknecht, Th., Milchhdlg., Overhagen, 41
409 Johannesschule, Schulstr. 25
456 **Jünger, Laurenz, Landw. Masch., Dorsten**
471 **Kaplanei**, Bahnhofstr. 9
427 Kath. Pfarramt, Kaplan-Xanten-Str. 8
336 Kath. Pfarramt, Feldhausen 38
210 Kath. Pfarramt, Grafenwald 117/3
324 Keller, Bernh., Fahrräder, Bottroperstr. 63/3
334 Kempkes, H., Schuhm.-Mstr., Holthausen 62
414 Ketteler, B., Landw., Gladbeck, Weiherstr. 38
240 Keutgen, W., Fahrzeugbau
236 **Kirchhellener Spar- u. Darlehnskass. Verein.**
413 Kläsener, Hans, Bäck., BottroperStr. 8
341 Klaphecke, Hch., Bauer, Hardinghausen 15
462 Kleimann, Joh., Gärtnerei, Holthausen 60/1
213 Kleine-Allekotte, H., Install., Bogenstr. 48
335 Kleine-Allekotte, Th., Bauer, Overhagen 20
258 Franz Kleine-Brockhoff, Ww., GmbH, Sandgruben, Bahnhof
230 Körner, Paul, Brennerei, Bahnhofstr. 56
320 Körtling, Jos., Milch, Burgstr. 48
485 Koop, Bern., Gastwirtschaft, Feldhausen 1
404 Krietenbrink, Wilh., Mühle, Schulstr. 27/1
454 **Laarmann**, Johann, Bauer, Holthausen 53
308 Langweg, Heinr., Lebensm., Holthausen 108
209 Liesenklas, H., Sägewerk. Bahnhofstr. 60/0
314 Derselbe, Wohn., Bottroperstr. 36/2
300 **Liesenklas, Hermann, Tiefbau, Straßenbau, Tiefbohrungen, Bahnhofstraße 13**
412 Löns, Bauer, Gladbeck, Weiherstr. 29
307 Luerweg, Heinrich, Mehlhdlg., Overhagen 60
214 Lux, Elisabeth. Hebamme, Bottroperstr. 59
487 **Maus**, Josef, Am alten Kirchplatz 3
267 May, Joh., Landw., Hardinghausen 43.
235 Mellis, Heinr., Viehhdlg., Bahnhofstr. 69
376 **Möller, Theod., Sattlerei, Bahnhofstr. 38**
446 **Neuenhaus, Joh., Fuhrwes., Gahlenerstr. 32/1**
373 Nichtenberg, H., Gastst., Feldhausen
342 Niehaves, Heinr., Landw., Overhagen 13
248 Nothelle, Jos., Kiesgruben, Hardinghausen 49
346 Nothelle, Peter, Bauer, Ekel, Post Dorsten
218 NS-Volkswohlfahrt, Bahnhofstr. 50
313 **Oleynick**, Franz, Restaur., Holthausen 83/1
406 **Peters**, Bernh., Milchhdlg., Holthausen 71
201 Polizeistation, Holthauserstr. 1
331 **Rebbelmund**, Johann, Milch, Holthausen 72
344 Rechmann, Theodor, Bauer, Overhagen 14
426 Reichsbahngüterabfertigung Kirchhellen
349 Reichspost, Postamt
372 Reichsluftschutzbund
355 Reinersmann, H., Förster, Gladbeck-Zweckel
211 Renzel, Jos., Gärtnerei, Gladb.Str. 66/3
460 Rexforth, Josef, Schmiedemeister
400 Rhein.-Westf.-Elektrizitätswerk, Hauptstr. 4
408 Rickert, Bernh., Bauer, Ekel 19
449 Riesener, Th., Gastwirtsch., Overhagen 31.
416 Rockholt, Theodor, Baugesch.
229 Rottmann-Pieperhoff, B., Bauer, Gahl.Str. 38
442 Rottmann, Joh., Bauer, Hardinghausen 18
403 **Sandforth**, Theod., Eisenw., Provinzialstr. 78
317 St. Antonius-Hospital
239 **Scheidgen, Wilh., Milchhlg.**
312 Schmidt, Dr., Tierarzt, Kirchstr. 22
322 Schmitz, Jak., Drogerie, Hauptstr. 6
246 Schnieder, Jos., Bäckerei, Bottroperstr. 3
432 Schnieder, Maria, Kol.-W., BottroperStr. 19
378 Scholten, Ernst, Sattlerm., Gahl.Str. 31
223 Schroer, Joh., Wirt, Bottroperstr. 10
207 Schroer jr., Theod., Tischlerei
338 Schrudde, Felix, Bauer, Feldhausen 11
337 Schulte-Bockum, H., Landw., Feldhausen 24
429 Schulte-Kellinghaus, J., Bauer, Hardinghausen 1
310 Schulte-Wieschen, Theodor, Restaurant
311 Schulze Oechtering, Alb., Bauer, Südring 11
304 Söller, Hans, Metzger, Holthausen 113
423 Söller, Heinr., Elektr. Anl., Alt.Kirchpl. 13
224 Sondermann, Aug., Vertreter, Horsthofstr. 63
325 Spahn, Hugo, Baugesch., Dorstenerstr. 58/1
265 Steinmann, H., Wirtsch., Oberhofstr. 9
347 Steinmann, Joh., Bauer, Overhagen 29
260 Steinmann, Josef, Landw., Holthausen 25
401 Strangemann, Joh., Bauer, Ekel 21
302 Stratmann, Bernh., Elektr. Anl., Hauptstr.
417 Stratmann, Clemens, Beerdigungsinstitut
402 Stremmer, Franz, Kulturerde, Kirchhellen, GahlenerStr. 47
249 Surmann, Bernh., Milch, BottroperStr. 68
291 Terbeck, Bernh., Gastw., Bottroperstr. 74
422 Terbrack, Karl, Mühle, Mühlenstr. 33
316 Terhorst, H., Gastw., Holthausen 19/3
228 Timmerhaus, Hch., Schmiede, Hauptstr. 4
319 Torwesten, Gerh., Landw., Hardinghausen 1/2
203 **Umberg**, Josef, Bauer, Overhagen 10
424 Viehverwertungsgenoss. Hardinghausen 23
292 **Wachtmeister**, Th., Wirt, Bottroperstr. 67
463 **Weber**, Josef, Bäckerei, Bahnhofstr. 46
205 **Weikämper, J. G., Gastwirt, Bahnhofstr. 62.**
421 Wienert, Ww. Joh., Bauer, Nr. 59
245 Wieschermann, B., Bauer, Holthausen 105
323 Wieschermann, Maria, Schreibwaren
350 **Wilms, Otto, Baumschulen, Obstschulen, Kulturen, Hardinghausen 12**
457 Witthoff, Tonius, Bauer, Overhagen 9
206 Wittinghofer, Fritz, Wirt, Bottroperstr. 22
271 Wolff-Metternich, Paul, Reichsgraf, Schloß Beck, Feldhausen
233 Wolff-Metternichsche Rentei, Gräfl., Hs. Beck
238 Wolthaus, Joh., Trichinenbesch., Bahnhofstr. 8
329 **Zengeler**, Klempnerei, A. alten Kirchpl. 2

Kirchhundem (Kr. Olpe) [Westf.]

522 **Adler, Friedr.**, Metzgerei, Oberhundem
489 Allgem. Ortskrankenkasse, Altenhundem
471 Altenh. Spar- u. Darlehnsk.-Ver., Altenhundem
415 **Amtsgericht.**
470 Amtssparkasse Kirchhundem
225 Dieselbe, Zweigstelle, Altenhundem
444 Amt Kirchhundem
426 Apotheke in Altenhundem
324 Apotheke in Kirchhundem
267 Arens, Hub., Metzgerei, Oberhundem
289 Arens, Joh., Baumschulen, Heinsberg
224 Assmann, Rob., Sägewerk, Selbecke
278 **Bäuerl.**Bez.-u.Abs.-Genossensch., Oberhundem
422 Bäuerl.Bez.-u.Abs.-Genoss., Würdinghausen
376 Bals, Frau, Hebamme, Oberalbaum
311 **Balzer. Martin. Baumschulen. Heinsberg**
497 Bankstahl-Merrn, Grubenholz, Oberalbaum
463 Baumhoff, Adolf, Versicherungsdir.
496 Becker, C., Pflanzenzucht, Albaum
465 Becker, Rob., Kaufhaus, Altenhundem
371 Beckmann, F., Bürstenholzfbr., Gleierbrück
275 Beckmann, Frz., Vertr., Herrntrop
428 Beckmann, Fritz, Lederhdlg., Altenhundem
488 Beckmann, Frau Jos., Kol.-W., Würdinghausen
265 Behle, Anton, Versich., Würdinghausen
239 Behle, Egon, Baugesch., Würdinghausen
356 Berens Totenohl, Josefa, Gleierbrück
280 Berg. Casp., Gastw., Oberalbaum
378 Bernhardt, F., Fahrschule, Altenhundem
322 **Bernhardt, Ludw., Gastwirt, Altenhundem.**
408 Bertelmann, Erwin, Dentist, Altenhundem
339 Best-Vasbach, Paula, Haus Vasbach
472 Bilgen, Herm., Vertreter, Heinsberg
341 **Blöynk, Josef, Eisenwaren, Altenhundem.**
512 Böhning, Willi. Gastb., Oberhundem
395 Brüggemann, Frz., R.-A. [N], Altenhundem
411 Brüser, Meinolf, Metzger, Altenhundem
380 **Conce.** Jos.. Bürstenhölzerfbr., Langenei.
486 Cordes, Carl, Kfm., Altenhundem
381 **Gebr. Cordes, Elektrotechn. Art., Altenhundem.**
507 Cordes, Franz, Gasthof
328 Cordes, J. P., Eisenwr., Altenhundem
547 Cordes, Johann, Baumat., Altenhundem.
409 Cordes, Joh. Heinr., Gasthof. Altenhundem
552 **Cordes, Jos.**, Schlosserei, **Altenhundem.**
409 Cordes **Laken**, Weine, Altenhundem.
220 Cordes, **Max**, Gasth., Altenhundem
363 Cordes, Paul, Gasthof, Pension
503 **Deitmer**, Dr. W., Landw., Saalhausen
229 **Deutsche Holzveredlung Alfons & Ewald Schweing, Würdinghausen, Sauerland**
352 Dörrenbech, Jos., Holz, Oberhundem
501 Dolle, Theodor, Dachdecker, Altenhundem
231 Dommes, Pet., Maler, Altenhundem
500 Doré, J., Ob-.Straßenmstr., Altenhundem
418 Doré, Jos., Drogerie, Altenhundem, Bhf.
404 Droste, Heinr., Gasthaus Kaiserhof
364 **Ehl** & Comp., Flape
414 Eikelmann, F., Gartenbau, Altenhundem
252 Erwes, Rob., Gastw., Kohlen
367 Evangel. Pfarramt Altenhundem
474 **Färber**, Alois, Autorepar., Würdinghausen
208 Färber, W., Rev.-Förster, Oberhundem
351 Figge, Joh., Bauer, Flape
346 Föhres, Theodor. Gastw., Gleierbrück.
247 Försterei (Freih.v.Fürstenberg), Langenei
537 Forstamt des Reichsnährstandes
327 Führt, Friedrich, Gemischtwr., Oberhundem
(486) Funke & Cordes, Ocle, Altenhundem.
(246) Fuß, R., Plattierung, Hundemstr. 24
355 Gebr. **Gastreich**, Holzhdlg., Saalhausen.
207 Gehle, E., Kol.-W., Brachthausen
549 Gehrig, M., Photograph, A.-Hundem
524 Gemeindeverwaltung Altenhundem
329 Gemeindeverwaltung Brachthausen
535 Gemeindeverwaltung Heinsberg
340 Gemeindeverwaltung Oberhundem
461 Gemeindeverwaltung Saalhausen
382 Gendarmeriegr.-Posten, Altenhundem
268 Gendarmeriegr.-Posten Kirchhundem
373 Gerlach & Zimmermann, Dreherei, Saalhausen
419 Gerwin, Franz, Landw., Marmecke
300 Gewerbebank eGmbH, Altenhundem
270 Gladen, Dr., **Arzt.** Altenhundem
353 Graf, Röttger, Kol.W., Schnittwr.
368 Grandmontagne, Felix, Gasthof
261 Graube, Herm., Bäckerei, Brachthausen
493 Grewe, H., Gasth., Wirme
251 Geschw Grotmann, Putzgesch.
301 **Gebr. Grünewald, Zellulose- u. Papierfbr.**
273 Grünewald, Julius, Fbrkt.
433 **Hamers, Ant., Schreiner, Altenhundem**
425 Hamers, Bernh., Gasthaus, Saalhausen
335 Hanses, Alb., Gärtnerei, Rinsecke
304 Gebr. Hanses, Forstbaumschulen, Rinsecke
557 **Hanses. Jos. Aug.**, Baumschulen. Rinsecke
517 Haub & Deiler, Blechwrfbr., Altenhundem
279 Heimes, Paul, Gasth. z. Post, Langenei
233 Heinemann, Clem., Fleischer, Altenhundem
283 Heinemann, Peter, Forstkultur, Marmecke.
398 **Held, Jul., Metzgerei, Herrntrop 3.**
527 **Helpenstell, Karl, Spedit., Altenhundem.**
375 Hengstebeck. Ant., Fleischbesch., Herrntrop
509 Hennemann, Jos., Schreinerei
421 **Henrichs, Otto, Metzger.**
295 Hermes, Emil. Gutsbes.. Emlinghausen
508 Hermes, Paul, Vertr., Saalhausen
286 Heß, Paul, Ortsgr.-Ltr., Langenei
325 Hesse, Dr., Arzt, Altenhundem
484 Hesse, Dr., **Zahnarzt**
550 **Hesse, Caspar, Bäckerei, Hofolpe.**
245 Hesse, Fritz
388 Hesse, Heinr., Möbel, **Altenhundem.**
293 Hesse, I. H., Samenhdlg., Schwartmecke
258 Heinr. Hill AG, Lebensm., Altenhundem, Ad.Hitler-Str. 23
250 Hoeppe, Alex, Lehrer, Altenhundem
257 Gebr. Hoffmann, Gärtnerei
514 Hoffmann, J., Uhren, Altenhundem, Lennestr.
296 Hohe Bracht, Hotel
427 Hotel Bahnhofshotel, Altenhundem
317 Hotel Hoffmann, Altenhundem
431 Hotel Post, Altenhundem
516 Hufnagel. P., Konditorei, **Altenhundem.**
303 Hupertz, Frdr., Baugesch., Heinsberg
(298) Hüttmann, A., Gasthof, Marmecke
539 **Japes**, Anton, Kfm., **Würdinghausen.**
405 **Gebr. Jaspers, Baugeschäft.**
316 **Josephs-Hospital, Altenhundem.**
320 **Kaderbach, Hch., Wirtsch., Altenhundem.**
417 **Kaiser**, Gust., Kohlen, Altenhundem.
528 Kaiser, Karl, Bauer, Hofolpe
544 **Kaiser, Lorenz, Kol.-W., Altenhundem.**
393 Kaiser, Wilhelm, Rinsecke
400 **Kaschel, Lorenz**, Kol.-W., Altenhundem
234 Kathol. Pfarramt, Altenhundem
420 Kathol. Pfarramt, Kirchhundem
384 Kathol. Pfarramt, Kohlhagen
272 Kathol. Pfarramt, Langenei
555 Kathol. Pfarramt, Oberhundem
533 Kathol. Pfarramt, Saalhausen
540 Kathol. Pfarrvikarie, Albaum
478 Kathol. Pfarrvikarie, Hofolpe
242 **Kieserling, Ant., Schuhwar., Altenhundem**
412 Kirchhoff, B., Omnibusbetr., Altenhundem
366 Kirsch, Walter, Schuhmacher

*

240 **Kleff, Val., Förster. Oberhundem**
290 Knebel, Ant., Lebensm., Flape
(306)Kneer, Josef, Holz, Oberhundem
467 **Knipp, Joh., Konfektion, Altenhundem**
306 Knoche, F. H., Forstkultur, Oberhundem
365 König, Paul, Vasbacher Mühle
449 Köper, A., Masch.-Fbr., Altenhundem
(329)Kohlhagener Spar- u. Darlehnsk.-Verein
523 Kordes, Karl, Gasthof, Hofolpe
244 **Korn, Frau, Hebamme, Langenei**
481 **Kramer, Hch., Hufschmied, Selbecke**
314 **Kraume, Friedrich, Bäckerei.**
206 **Kreisjägermeister, Kr. Olpe, Altenhundem**
236 **Krekel, Clemens, Stuckgesch., Altenhundem**
439 **Kremer, Joh., Manuf.- u. Kol.-W.**
256 Kremer, Jos., Gärtnerei, Altenhundem
469 **Kuhlmann, Peter, Kfm., Saalhausen**
285 **Lenneper, Ant., Gasth., Schwartmecke**
361 Lenneper, Herm., Stelborn
432 Lenneper, Hub., Uhrm., Würdinghausen
487 Leupold, Otto, Metzgerei, Langenei
485 Lichtspielhaus Altenhundem
505 Liese, Ww. Fr., Holzhdlg., Würdinghausen
536 **Ludwig, Josef, Bäckerei. Altenhundem**
529 Lübke, Ww. Maria, Gasth., Altenhundem
437 **Matzhäuser, Egon, Altenhundem**
348 **Mees, Franz, Baugesch., Würdinghausen**
238 **Mees, Hub., Baugesch., Altenhundem**
204 **Mees, Jos., Baugesch., Oberhundem**
287 Meggener Walzwerk A.-G., Meggen
553 Dasselbe, Langenei
543 Meiller, Jul., App.-Bau, Saalhausen
230 Menneckes, Jos., Manufakturwr., Hofolpe
506 **Menneckes, E., Papier, Kirchhundem**
318 Missionshaus Sta Maria, Oberhundem
307 **C. & H. Müller, Weinhandel, Flape**
274 Müller, Jos., Ing., Saalhausen
389 **Müller, Jos., Heilkundiger, Altenhundem**
254 Herm. Müller Erben, Flape
525 **Münker, Herm., Metzger, Altenhundem.**
214 Muhr u. Bender, Federnfbr., Altenhundem
284 **Neuhaus, Ant., Schrotthdlg., Würdinghausen**
249 Neuhaus, Eduard, Berghof
347 Neuhaus, Heinr., Landwirt, Ahe
276 **Neuhaus, Hub., Gutsbes., Emlinghausen**
248 Nölke, E., Pflegerin, Altenhundem, Lennéstr.
530 NSDAP., Ortsgruppe Albaum
475 Dies., Ortsgruppe Altenhundem
(444)Dies., Ortsgr. Kirchhundem
210 Dies., SA.-Marinesturm 22/9, Sauerlandhalle, Altenhundem
468 Dies., NSV., Altenhundem, Lennestr.
288 Dies., NSV., Ortsgr. Saalhausen
263 Nübold, J., Buchdr., Altenhundem, Hochstr.
558 **Oberhundemer Spar- & Darlehnsk.-Verein**
519 Oberschule f. Jungen, Altenhundem
423 Oppenheim, Bernhard, Modewr.
(423)Oppenheim, Bernh., Steuerber.
344 **Gebr. Patt, Holzhdlg., Flape.**
483 Patt, Karl, Forstkulturen, Albaum
321 Pörings, Pet., Metzgerei, Altenhundem
232 Poggel, Alb., Tabakwr., Oberalbaum
222 Poggel-Gerlachs, Forstkulturen, Heinsberg
462 Pracht, Aloys, Vulkanisier., Altenhundem
312 Rahmer, H., Metallwrfbr., Bömingh. Werk
315 Rameil, Hugo, Forellenzucht, Todtenohl
374 **Rameil, Paul, Gasthof, Saalhausen.**
277 Ramm, Peter, Schuhwr., Kickenbach
226 Rath, Kasp., Autorepar., Altenhundem
310 Reichling, E., Fuhrgesch., Würdinghausen
385 Reichling, Jos., Gasth., Marmecke
511 **Reichsanstalt f. Fischerei, Albaum**
255 Reichsarbeitsdienst, Abt. 6/207
342 Ders., w. J.-Lager 2/95, Würdinghausen
440 **Reichsbahn, Güterabfert. Albaum**
209 Dies., Güterabfert., Altenhundem
442 Dies., Arb.-Wohnbaracken, Altenhundem
534 Dies., Güterabfertigung, Heinsberg
336 Dies., Güterabfert., Kirchhundem-Flape
466 Dies., Güterabfert., Langenei
546 Dies., Güterabfert., Würdinghausen
243 Reichsbund d. Deutschen Beamt., Altenhundem
531 Reichsfinanzverw., Zollamt, Altenhundem
537 Reichsnährstand: Kreisbauernsch., Forstamt
532 Ders., Kartoffelkäfer-Abwehrdienst, A. Hundem
269 Ders., Landwirtschaftsschule, Altenhundem
201 Reichspost, Postamt Altenhundem
200 Dieselbe, Postamt Kirchhundem
438 Rhein-Weser-Turm, Gastwirtschaft
479 Richter, Clemens, Bäckerei, Lennestr. 6
541 **Röttgers, Wilhelm, Gastwirtschaft und Forstpflanzenzucht, Würdinghausen**
211 Rüßmann, Hch., Sattler, Altenhundem
203 Ruhrverband, Altenhundem
448 **Sachtleben, A. G., Arbeiterlager**
246 Schäfer, Jos., Bäckerei, Hundemstr. 24
221 **Schauerte, Bernh., Bäckerei, Langenei**
237 **Schauerte, Franz, Forstkulturen. Rinsecke**
271 Scheller, Alfr., Vertr., Altenhundem
556 Schmauck, Dr. Käte, Ärztin, Altenhundem
229 Schmeing, Alfons, Holzveredl., Würdinghausen
305 **Schmelter, Heinr., Bäcker, Oberhundem.**
326 Schmelter, Hub., Gasthof z. d. Linden
410 Schmelter, Jos., Holz, Schwartmecke
(254)Schmelzer, Joh., Minist.-Rat, Flape
334 Schmelzer, Jos., Gutsbes., Oberhundem
333 Schmidt, Ed., Metzgerei, Heinsberg
281 Schmidt, Heinr., Baugesch., Brachthausen
518 Schmidt, Hubert, Kammerjäger, Langenei
241 Schmidt, Wilhelm, Schreinerei, Emlinghausen
460 Schmies, Franz, Bäckerei, Kickenbach
219 Schmillenkamp, P., Prüfer, Altenhundem, Kampstr. 43
260 Schneider, Dr. A., R.-A. [N], Altenhundem, Lennestr. 13
401 **Schneider, Dr. Hugo, Zahnarzt, Altenhundem**
216 Schnier, Joh., Bäckerei, Oberhundem
262 Schröder, Hebamme, Altenhundem
520 Schürholz, Joh., Preßwerk, Würdinghausen
370 Schütte, Clem., Kol.-W., Saalhausen
551 **Schulte, Dr. med., Altenhundem.**
359 **Schulte, Joh., Mühle, Bömínghausen.**
464 **Schulte, Josef Ant., Landw. Erzeugnisse, Obst und Gemüse, Altenhundem**
476 Schulte sen., J., Firma, Altenhundem
377 **Schulte, Wilh., Landw., Niederalbaum.**
554 **Schulte-Kleffmann, landw. Masch., Flape**
345 Schulte-Wrede, Ant., Baumschul., Rinsecke
502 Schweinsberg, Heinr., Gastwirt, Langenei
369 Schweinsberg, Jos., Gastwirt, Oberalbaum
205 Schwermer, F. H., Gasth., Heinsberg
357 **Schwermer, Peter, Forstbaumschule, Heinsb.**
473 Siebert, Franz, Gasthof
482 Simon, Günther, Autos, Altenhundem
542 **Gebr. Simon, Elektr.-Werk. A.Hundem**
218 Sommerhoff, Pet., Gastw., Altenhundem
424 Sondermann, Heinr., Schreinerei, Altenhundem
387 Sonntag, Konr., Lehrer, Albaum
213 Spar- u. Darlehnskassen-Verein eGmuH, Saalhausen
266 **Steinberg, Frau, Hebamme**
362 **Stelling Wwe., Jos., Landw., Bömínghausen**
510 Stipp, Jos., Kaffeehaus, Hundemstr.
313 Stöcker, Dr., Haus Marmecke
402 **Stracke, Egon, Hdlg., Würdinghausen.**
372 **Stracke, Herm., Kfm., Altenhundem**
350 Stracke, Jos., Molkerei, Altenhundem
545 Suens, Josef, Lebensmittel, Albaum, Westf.
227 **Teipel, Anton, Archit., Altenhundem**
391 Theis, W., Handlg., Hofolpe
228 Thöne, Rob., Klempnerei, Altenhundem
485 Thurian, Fr. A., Altenhumdem, Hitlerstr.
259 Tigges, Peter, Industriebedarf, Hofolpe
435 **Tobüren, Karl, Herren-Kleiderfabrik, Altenhundem (Lenne)**
436 Topüren, Rud., Kfm., Altenhundem
515 **Trinn, Norbert, Gärtnerei, Marmecke**
538 **Trippe, Franz. Bäckerei. Altenhundem.**
521 Tröster-Belz, Frau, Heilprakt., Altenhundem
308 **Vente, Dr., Arzt.**
480 Verbrauchergenossenschaft, Altenhundem
253 Vogelschutzwarte Altenhundem
(372)Vollmert, Jos., Gärtner, Altenhundem
406 Vogt, Hch., Fbr.-Bes., Bömínghausen
526 **Volpert, H., Fbrkt., Kickenbacherhammer.**
309 Voß, Gasthaus, Saalhausen
413 **Voß, Johann, Gasthof, Stelborn.**
430 Wache Hohe Bracht
360 **Wächter, Jos., Manuf.-W., Altenhundem**
323 **Wächter, Otto, Kol.-W., Altenhundem.**
217 **Wiethoff, Joh., Gastwirt, Altenhundem**
319 **Wiethoff, Jos., Buchdruck., Altenhundem.**
(486)Wiethoff, Rob., Tabakwr., Altenhundem
403 Windenbau Jos. Cordes, Altenhundem
332 Winterhoff, Werner, Obst, Altenhundem
407 Wittemund, H., Install., Altenhundem
338 Wortmann,, Karl, Lebensmittel, Langenei
223 Wortmann, Wilh., Lebensmittel
358 Wurm, R. A. [N], Altenhundem
531 **Zollamt, Altenhundem.**

Kirch-Jesar (Kr. Hagenow, Mecklb.)

27 **Behrens, Walter, Bauer, Kraakerhof**
23 Busecke, Friedrich, Bauer, Nr. 22
22 **Dreyer, Otto, Dampfmolkerei**
13 **Forstrevier Jasnitz**
14 **Forstrevier Kirch Jesar**
26 **Gemeinde Kirch Jesar**
17 Grothkopp, Wilh., Zementwr.
29 **Henke, Herm., Viehgeschäft, Moraas, Hufe 1**
25 **NSDAP, Ortsgruppe Moraas**
21 **Pagel, Erich, Gastwirt, Schmiede, Moraas**
15 Peters, Wilh., Gastwirt
12 Pommerenke, Frau, Bauer, Moraas Nr. 4
16 **Reichsbahn, Güterabfertigung**
18 **Schmidt, Bernhard, Gemischtwr.**
10 Schomann, Fritz, Häusler

Kirchlauter (üb. Eltmann) [Bayern]

3 **Bunse, Dr. Adolf, Arzt**
2 **Gendarmeriestation Kirchlauter.**
10 **v. Guttenberg, Frhrl., Renten- u. Forstverw.**
5 v. Guttenberg Steinenhausen, Maxim., Frhr.
4 **Kath. Pfarramt Kirchlauter.**
8 **v. Rotenhan, Forstaufseherst., Goggelgereuth**

Kirchlinteln (Bez. Bremen) [Hann.]

55 **Annahmestelle der Sparkasse des Krs. Verden**
24 **Bartels, Hinr., Install., Nr. 125**
56 **Bentrup, Dr., Arzt, Kirchlinteln**
42 **Biermann, Hermann, Malermstr., Nr. 131**
54 **Bohlmann, Diedr., Mühlenbes., Weltzmühlen.**
10 R. u. F. Bomnüter, Autorepar.
38 Brammerloh, Diedrich, Bauer, Kl. Linteln 2
18 Burdorf, Heinrich, Bauer, Kreepen 2
50 Cordes, Cord, Ziegelei
14 Cordes, Heinrich, Bauer, Deelsen
39 Cordes, Hinrich, Bauer, Specken 1
53 **Diercks, Friedrich, Gasthaus, Getreide**
12 **Diercks, H., Landwirt, Deelsen 1.**
33 Diercks, Johann, Bauer, Deelsen 2
22 Drewes, August, Nr. 88.
19 **Ehlermann, Erich, Bauer, Brammer 2**
49 **Erasmie. H., Bäckerei. Nr. 120**
62 **Försterei (Ober-), Lindhoop**
46 Gendarmerie-Einzelposten II
25 **Heemke, August, Gastw., Kirchlinteln**
31 Heemke, Heinrich, Bauer, Kreepen 1
37 Heins, Friedrich, Bauer, Kreepen 3
47 **Heitmann, Hinr., Bürgermstr., Nr. 6**
23 Heldberg, Herm., Landw. Huxhall 15.
28 Hesse, Joh., Fleischwrfbr., Kohlenförde 3
48 **Hillmann, Dr. med., Heinr., Arzt, Brammer 1**
17 **Köster, Heinr., Landw., Gohbeck 1.**
41 Köster, H., Landw. Masch., Kirchlinteln 11
35 **Köther, Adolf, Malermstr., Kirchlinteln 47**
21 Krancke, Ferd., Kol.-W., Nr. 83
13 Kruse, Otto, Brunsbrock 21
40 **Kurhaus Lintler Krug**
58 **Lohmann, Willi, Bauer, Huxhall**
34 **Martens, Ewald, Bauer, Ramelsen 1**
27 **Meyer, Heinrich, Gastwirtschaft.**
15 **Müller, Herm., Bauer, Kükenmoor 2**
30 **Reichsbahn, Güterabfertigung Kirchlinteln.**
32 Röhrs, Wilhelm, Mühlenbauer, Nr. 94
26 **Seebo, Pastor**
51 Thees, Herm., Zimmermstr., Huxhall 3
16 Tröger, Friedrich, Dentist
57 Tröger, Wilh., Viehhändl., Brunsbrock 5
36 **Werner, Franz, Bauunternehmer, Nr. 82**
52 Wiegmann, Wilhelm, Fleischbeschauer, 105
44 Winkelmann, Ww. Bertha, Bauer, Kl. Lintel
59 Wöbse, Bauer, Specken 2
29 Wöbse, Friedrich, Bäckermstr., Nr. 66.
43 **Zweibrück, Herm., Zimmermstr., Nr. 89**

Kirchplatz (üb. Neutomischel) [Wartheland]

10 **Bürgermeister**
19 **Dampfmühle Hunold**
6 **Freyer, Alfred, Hohenbrück**
11 Friedenberger, Fr., Hopfenhdlg.
8 **Hoffmann, Arnold, Korbmacherei**
23 **Kutzner, Gustav, Gastwirtschaft**
15 **Landjahrlager Hammer, Schloß**
21 Lange, Gustav, Viehhdlg., Marktpl. 17
20 Lange I, Otto, Gastw., Neuhopfengarten
9 **Müller, Otto, Händler**
7 **Rausch, Alfred, Bäckerei, Markt 13**
13 **Revierförsterei Hammer**
14 **Reichsarbeitsdienst, Abt. 2/30**
16 **Schulz, Otto, Gastw., Tannenwalde**
12 **Spar- und Darlehnskasse e. G. m. u. H. und Konsum G. m. b. H.**

Kirchrarbach (üb. Meschede) [Westfalen]

30 **Bremerich, Th., Fuhrgesch.**
40 **Drögc-Schulte, Bauer, Oberhenneborn**
35 **Funke, Fritz, Bauer, Köttinghausen**
14 **Gerke, Wilh., Maßgeschäft.**
18 Gierse-Metten, Ant., Bauer, Oberrarbach
22 **Gödeke, Joh., Jagdaufs., O.-Henneborn**
29 **Gödeke, Theodor, Mühle, Niederhenneborn**
23 **Gödeke, Wilh., kirchl. Kunst, Ndrhenneborn**
25 Göddeke, Joh., Bauer, Oberhenneborn
37 Göddeke, Wilh., Schmiede, Oberhenneborn
36 **Hanses, Josef, Bauer, Einhaus**
32 Hegener, J., Sägewerk, Hanxleden
34 Heinemann, Jos., Gastwirt
19 Hoppe, Josef, Bauer, Sögtrop
15 **Jakobs, Lorenz, Bauer, Niederhenneborn**
17 **Jagdhütte Oberhenneborn**
13 **Kath. Pastorat Kirchrarbach**
24 **Löffler, Jos., Bauer, Dornheim**
16 Lumme, Jos., Bauer, Sellmecke
31 **Lumme, M. A., Maschinenfbr.**
10 Lumme-Dickhoff, Johann, Bauer
12 **Müller, Ferd., Bauer, Oberrarbach**
33 **Peters, Theodor, Bauer, Höringhausen**
20 **Reichspost, Postagentur**
28 **Schemme, Fritz, Bauer, Einhaus**
26 Schulte-Stratmann, Jos., Bauer, Mönekind
27 Schwesternhaus
21 **Wiesemann, Joh., Bauer, Oberhenneborn**

Kirchroth (Bay.)

39 **Bogner, Jak., Sattlerm., Oberzeitldorn**
14 **Darlehnskassenver., Steinach**
1 **Deinhardt, Ludwig, Botengesch., Zeitldorn**
7 Deml, Ludwig, Schmiedemstr.
3 **Fischer, Mich., Landwirt, Pondorf**
17 **Fürstl. Thurn u. Taxis'sches Forsth., Pillnach**
16 **Fürstl. Thurn u. Taxis'sches Forsth., Saulburg**
22 **Gemeindekanzlei Saulburg**
37 **Gendarmeriestation Kirchroth**
4 **Gendarmeriestation, Steinach.**
14 **Kimberger, Karl, Bauuntern., Steinach**
26 **Knott, Xaver, Landmasch.. Aufroth**
12 **Meier, Ludwig. Metzgermstr., Münster**
49 **Nißl, Johann, Gastw., Obernicthnach**
13 **Plendl, Johann, Kolonialwaren**
24 **Reichsarbeitsdienstabt. 5/294, Kößnach**
2 **Schedlbauer, Otto, Gastwirt, Kößnach**
15 Schmidbauer, H., Zeitld. Keller, Zeitldorn
23 v. Schmieder, Dr. Aug., Gutsverw. Steinach
30 v. Schmieder, August, Dr., Steinach
60 Schmieder'sche, Dr., Gutsverwaltung, Steinach
8 **Joseph Schraml Lagerhaus Kirchroth, Getreide, Mehl, Futtermittel, Kunstdünger, Sämereien, Kohlen, Baumaterialien**
18 Schwarz, Jos., Lagerhausbes., Zeitldorn
20 **Seitz, Karl, Dechant**
11 **Solleder, Jos., Gastwirt, Münster.**
9 **Sprenger, Alois, Futtermittel, Kößnach**
28 **Versuchs- u. Lehrwirtschaft, Steinach**
19 **Weber. Matthias, Gastwirt. Pondorf**
5 Widmann, Josef, Landwirt, Saulburg
25 Wittelsbacher Ausgleichfonds, Steinach
29 **Zacherl, Josef, Schlossermstr., Steinach**

Kirchschlag i. Böhmerwald (Oberdonau)

2 **Gendarmerieposten**

Kirchschlag b. Heilmonsödt (Oberdonau)

4 **Bauleitung der Luftwaffe**
5 **Gemeindeamt**
6 **Gendarmerieposten**
7 **Heinrichshof, Gasthof**
2 **Kinderheilstätte**
2 **Scheindler Villa**

Kirchschlag (Niederdonau)

14 **Amtsgericht**
17 Apotheke, Dr. Bayer, 101
32 Arbeitsamt Eisenstadt, Nebenst. Kirchschlag
27 **Baueregger, Peter, Uhrmacher, 112**
41 Baumhauer, Marie, Hebamme, 63
7 **Demuth, Franz, Kaufhaus**
13 **Gemeindeamt Kirchschlag Landkreis Oberpullendorf, Niederdonau**
10 Gendarmerieposten
21 Groll & Co, Installation, 9
40 **Haiden, Ludw., Eisenhandlung, 62**
16 **Hönig's Ww. A., Gasthof**
35 **Kaintz, Alois, Adlerwirt, Hitlerpl. 3**
15 Kaltenegger, Joh., Baumstr., 50
8 Kellner, Dr. Konrad, Notar u. Rechtsanwalt
3 Kerschbaumer, Dr. Alfr., Med.-Rat, Arzt, 18
12 Kindl, Anton, Kaufmann, 103
4 Koglbauer, Mathilde, Gastwirtschaft, 19
2 **Landstraßenaufsicht, Hitlerpl. 10**
22 Landwirtsch. Genossensch. mit Molkereibetrieb
29 Landwirtschaftliche Landeslehranstalt
1 Leopold, Franz, Gastwirt, 130
43 Liebl, Ludw., Schuhmachermstr., 100
9 **Nieder, Mathias, Kaufmann, 22**
34 Nöst, Franz, Install., Nr. 140
38 **Piskernigg, Joh., Tischlerei, 170**
24 **Pruschek, Franz, Dentist, 24**
31 Ders., Wohnung, 97
18 Pürrer, Franz, Fleischerei, 65
33 Pycha, Rud., Unterf. d. RAD., Nr. 116
49 **Reichspost, Postamt**
36 Reisner, Franz, Gartenbau, 71
25 Reithofer, Josef, Lastautobetr., 84/85
11 **Ringhofer, Anton, Zimmereibetrieb und Sägewerk, Kirchschlag Nr. 95**
30 Rößler, Dr. Franz, Arzt, 10
6 **Schiefer, Emerich, Lohgerberei, 73**
39 Schmaus, Karl, Lastentransporte, Nr. 174
23 Schwaiger, Otto, Land.-Tierarzt
19 Schwarz, Hans, Lederhandlung, 96
20 **Sparkasse der Marktgemeinde Kirchschlag N.-D.**
42 Steweag Wasserkraft- u. Elektrizitäts AG
37 **Suchanek, Karl, Schlosserei, mechanische Werkstatt, Verkauf von Maschinen und Kraftfahrzeugen, Kirchengasse 31**
5 **Würger, Josef, Kaufmann, 70**

Kirchstetten (Niederdonau)

3 **Birk, Dr. W., Gemeindearzt**
6 **Gemeindeamt, 3**
1 **Mayer, Franziska, Gasthaus, 33**
5 **Reichsautobahnbau-Lager**
2 **Springer, Rupert, Kaufmann**

Kirchtimke (Bez. Bremen) [Hann.]

19 **Bauleitung d. Luftwaffe, Baust. Westertimke**
14 Berger, O., Kartoffeln, Badenstedt-Zeven
30 Bohling, Heinr., Sattler, Nr. 80
10 **Cordes, Hinr., Bauer, Westertimke 23**
8 **Eckhoff, Hinr., Hof Wentel**
1 **Fitschen, Diedr., Mühlenbes., Nr. 12**
5 **Gehlken, Bürgermeister, Kirchtimke**
29 Gehlken, Joh., Gastw., Nr. 48
3 **Gehlken, Joh., Landwirt, Kirchtimke 52.**
11 **Gerken, Joh., Bauer, Westertimke 24**
13 **Hische, Aug., Mühlenbes.. Westertimke 42**
12 **Kahrs, Lütje, Bauer, Westertimke 5**
16 **Meyer, Friedr., Schlachterei, Kirchtimke 5**
17 Meyer, Joh., Bahnhofswirtsch., Badenstedt 38
21 Mürken, Georg, Bäck., Nr. 55
2 **Otten, Heinrich, Bauer, Westertimke 1**
4 **Pfarre, Kirchtimke.**
7 **Schröder, Adolf, Kfm., Kirchtimke 63**
18 Tietjen, Johann, Bauer, Westertimke 28
9 **Willenbrock, Heinr., Gastw., Kirchtimke 30**

Kirchwalde (üb. Kreuzburg) [Oberschles.]

25 **Amtsvorstand Sausenburg.**
12 **Baumgart, Wilh., Bäckerei, Oberwalden**
40 **Bürgermeister Liebeiche**
42 **Bürgermeister Schloßwalden**
17 **Czerwienski, Ludw., Gasthaus**
22 **Försterei, Fürstl. Hohenlohe'sche, Kirchwalde**
23 Dies., Fürstl. Hohenlohesche, Oberwald.Ost
61 Dies., Fürstl. Hohenlohesche, Oberwald.West
14 Dies., Fürstl. Hohenlohe'sche, Quellengrund
59 Dies., Fürstl. Hohenlohe'sche, Rodewalde
24 Dies., Fürstl. Hohenlohe'sche, Schloßwalden
57 Dies., Revier Fürstl. Hohenlohe'sche, Schloßwalden
58 Dies., Revier Fürstl. Hohenlohe'sche, Sandhagen
15 Dies., Revier Teichfelde
52 Forstamt Sausenberg, Fürst zu Hohenlohe'sche
37 Freih. v. Reiswitzsches Forstverw., Liebeiche
26 **Gendarmerieamtsbereich, Oberwalden**
32 **Glauer, Franz, Bäckerei**
60 Gutsverwaltung, Teichfelde
53 **Heilmann, Landwirt, Oberwalden**
13 **Kohlstrung, Karl, Gasthaus.**
27 Korbel, Paul, Gasth., Sausenberg, Dorfstr. 11
56 Kupka, Jos., Fleischermstr., Oberwalden
31 **Lesch, Nikolaus, Fleischerei, Liebeiche**
10 **Mandolla, Felix, Gasthof, Liebeiche**
50 Matschulla, Josef, Gasthaus
33 **Miska, Alfred, Gasthaus, Schloßwalden**
55 Miska, Fritz, Gasth., Schloßwalden
16 **Okwieka, Johann, Kfm., Sausenberg.**
21 **Pfarramt, Evang., Oberwalden**
36 Pfarramt, Kathol., Kirchwalde
29 Potzkai, Anastasia, Hebamme
54 **Reichsbahn, Güterabf. Sausenberg.**
20 Reichspost, Poststelle
51 v. Reiswitz, Frhr., Dom. Liebeiche
34 **Sägewerk, fliegendes, Sausenberg**

Kirchwalsede (üb. Rotenburg) [Hann.]

9 **Bosselmann, Wilhelm, Gastwirt**
1 Bremer, Herm., Bauer, Rickenbostel 1
29 **Cordes, Heinr., Bauer, Kirchwalsede 12**
23 Cordes, W., Diershoop
10 **Delventhal, Heinr., Bauer, Riekenbostel 7**
13 **Delventhal, Otto, Landw., Süderwalsede.**
38 Dierks, Heinr., Bauer, Nr. 8
4 Dierks, Karl, Bauer, Kirchwalsede 11
30 **Eckhoff, Gustav, Landwirt, Riekenbostel 2**
3 Eggers, Fritz, Bauer, Nr. 73
37 Eggers, Hinr., Bauer, Nr. 6
6 v. Elling, Gustav, Bäckerei, Nr. 71
8 **Fricke, Rudolf, Bauer**
16 **Gendarmerieposten Kirchwalsede**
14 **Intemann, Fritz, Bauer, Rahmhorst 2**
2 **Lienhop, H., Bäckerei, Nr. 57**
22 Lüdemann, Friedr., Gasthaus z. Bahnhof
17 **Lütjens, Heinrich, Bauer, Nr. 3**
27 F. Marquardt & Sohn, Maschinenbau, Nr. 93
15 Marquardt, Herm., Stellmacherei, Nr. 82
33 Meyer, Erich, Bauer, Weißenmoor 109
19 **Meyer, Fritz, Viehhdlg., Kirchwalsede**
5 **Meyer, Werner, Mühle, Saatgutreinigung, Getreide, Futtermittel, Kohlen, Koks, Briketts**
25 Müller, Heinrich, Bauer, Süderwalsede 42
28 **NSDAP, Gemeindeschwesternstation**
12 NSV.-Kleinkinderheim, Nr. 113
35 **Pfarramt Kirchwalsede**

21 **Reichsbahn, Güterabfertigung, Westerwalsede**
7 Schwiebert, D., Pensionat, Kirchwalsede 108
34 **Tramm, Herm., Zimmerei, Nr. 111**
24 **Überlandwerk Nord-Hannover AG, Nr. 46**
32 Unger, Dr. K., Arzt, Nr. 13
31 **Vesper, Heinr., Viehhdlr., Nr. 24**
18 **Warncke, Hinrich, Landw., Riekenbostel 5**

Kirchweidach (Bay.)

12 **Bartlechner, Matthias, Baumaterialien**
8 **Bayer. Warenvermittl. Gen. AG., Tyrlaching**
26 v. **Dobschütz**, Rob., Major a. D., Halsbach
11 **Drexler, Ferdinand, Ziegelei**
9 **Fichtl. Dr. Ludwig, Arzt**
16 **Gemeindeverwaltung Halsbach**
27 **Gemeindeverwaltung Kirchweidach**
4 **Gendarmerieposten**
3 Gillitz, Matthias, Bäckerei
17 **Gillitz jr., Matthias, landw. Lagerhaus**
28 **Gutsverwaltung Strohhof**
1 **Huber, Georg, Gasthof**
32 **Kistler, Alois, Schuhwr.**
5 Kistler, Anton, Chem.-Fbr.
13 **Kollmer, Josef, Kraftfahrzeuge**
(8) **Mittlerer, Matthäus, Bahnhofw., Tyrlaching**
19 **Novi, Franz, Schmiedemstr.**
23 **Obermeier, Johann, Mech. Wrkst., Halsbach**
15 **Pfarramt, Kath., Kirchweidach**
29 **Reichsbahn, Bahnhof Kirchweidach**
20 Dies., Bahnhof Tyrlaching
21 Reichspost
14 **Schächner, Johann, Getreidehändler**
24 **Sterflinger, Markus, Rohrmattenfabrik**
(5) Südd. Reisstrohbesenfbr., Josef Kistler
18 **Überlandwerk Südostbayern**
6 **Wallner, Anton, Bahnhofwirtschaft**
7 **Wallner, Georg, Viehgeschäft**

Kirchweyhe [Bez. Bremen] [Hann.]

349 **Ahrlich, Friedr., Maurerm., Ruschkamp 89**
350 Ahrlich, Heinr. Claus, Baugesch., 88
312 **Albers, Christ., Installation, Sudweyhe 207**
241 **Arndt, Heinr., Viehhdlg., Bahnhofstr. 162**
249 Aßmann, Joh., Tischl., Lahausen 69
207 **Bezugs- u. Absatzgenossensch. Sudweyhe 203**
212 Bieritz, Heinr., Schmiede, Am Bahnhof
208 Bischoff, Claus, Bauer, Sudweyhe
315 Böse, Johann, Gastwirtsch., Sudweyhe 122
233 Böttcher, Heinrich, Fuhrgesch., Nr. 182
353 Brahms, H., Manufakturwaren
339 Brandt, Johann, Fahrräder, Nr. 158
301 Bruns, Georg, Bauer, Sudweyhe
319 Budelmann, Heinrich, Bauer, Nr. 4
261 Bürgermeister in Sudweyhe
260 Bultmann, Hans, Fuhrwesen, Dreye 66
307 Buse, Albert, Kohlen, 101
340 **Dancke, Heinr., Ortsbauernführ., Lahausen 7**
287 Daneke, Herm., Gemischtwr., Sudweyhe 204
280 Daneke, Joh., Bauer, Nr. 10
245 Delicat, Friedr., Zimmerei, Budelmannstr. 423
214 Döhrmann, Johann, Leeste 238
330 **Dörgeloh, Fr., Gastwirtsch., Sudweyhe**
320 Dörgeloh, Friedrich, Bauer, Kirchweyhe 82
(260) Dörgeloh, J. H., Bauer, Dreye 5
317 Dörgeloh, Johann, Bauer, Dreye 2
218 Dunkhase, H., Mühle
304 Dunkhase, Johann, Maschinenbau
327 **Eggers, Fr., Gartenbau, Nr. 120**
222 Elze, Dr., Tierarzt, Sudweyhe 234
248 Evers, Heinr., Bauer, Nr. 16
318 **Falldorf, J., Fuhrgesch., Sudweyherheide 152**
285 Feldermann, Johann, Kfm., Kuhzaun
290 v. d. Felsen, Reichsb.-Insp., Sudweyhe 143
291 Friedrichs, Ferd., Zigarren, Bahnhofstr. 150
265 Frische, Herm., Schlosserei, Lahausen
240 **Gemeindeverwaltung Kirchweyhe**
232 Gendarmerieamtsbereich Kirchweyhe
242 Gend.-Posten II, Kirchweyhe
293 Glade, Heinrich, Schmiedemstr., Nr. 173
203 Göldner, Hermann, Käserei, Bahnhofstr. 184
227 Greve, Friedr., Schmiedem., Sudweyhe 113
231 **Hardenbergsche Gutsverw., gräfl., Sudweyhe**
284 Helms, Heinr., Baugesch., Kl.Heide 384
230 Henneke, Fr., Monteur, Turnerstr. 354
278 Hillmann, Herm., Mühle, Dreye
314 v. Hollen, Heinr., Manuf.-W., Sudweyhe 150
275 Holzapfel, Joh., Fahrräder, Nr. 20.
215 Hüneke, Joh., Mühle
329 Jardin, Louis, Bahnhofswirtsch., Bhfstr. 230
313 Kastendiek, Wilhelm, Bäckerei, Sudweyhe 39
210 Kaufmann, Heinrich, Kfm., Dreye
348 **Kirchengemeinde, ev.luth., P. Rudloff**
303 Kleinschmidt, Aug., Schlachtermeister.
253 Koch, Ernst, Gastw., am Bahnhof 129.
338 Koch, Heinrich, Gasthaus, Bahnhofstr. 107
250 Koch, Johann, Viehhdlg., Nr. 204.
202 Köhnken, Hermann, Landwirt, Dreye 1
346 Koldeweyh, A., Kaufmann.
206 Koldeweyh, Brün., Zimmermstr., Nr. 111.
271 Korff, Hans, Bäckerm., 106
263 Kuhlmann, Heinr., Zimmerei, Sudweyhe 172.
216 **Lahrs, Landw., Lahausen**
229 Landsberg, Heinrich, Viehhdlr., Hagen
286 Lehrmann, Friedr., Maßschneiderei
264 Lemmermann, Dietrich, Kfm., Hagen 57
332 Lerun, Joh., Schützenführ., Papenkamp 310
254 Liebe, Fritz, Nr. 15
272 Linz, Ernst, Autovermiet., Kl. Heide
323 **Linz, Herm., Lastwagen, Leeste 197**
209 Meyer, Brün, Am Bahnhof 67
244 Meyer, Chr., Bauer, Sudweyherheide
239 Meyer, Fr., Bauer, Kirchweyhe 9
223 Meyer, Otto, Bauer, Jeebel 1
220 Meyring, R., Apotheke, Bahnhofstr. 216
310 **Milchlieferungsgen. eGmbH, Sudweyhe**
268 **Mittag, Robert, Klempnerei, Nr. 271**
267 **Niemeyer, Heinrich, Bauer, Lahausen 1**
262 Nordbruch, Hinrich, Bauer, Jeebel 2
238 Norddeutsche Kreditbank AG, Bahnhofstr.216
259 NSDAP., Ortsgr., Schwarzer Weg 301
333 Dies., SS-Sturm 10/88, Bahnhofstr. 181
252 Dies., Ortsfrauenschaftsleit., A.d.Geest 275
257 Dies., NS.-Volkswohlfahrt, Ortsgruppe in Hagen-Lahausen
204 **Oetjen, Herm., Gastwirt, Bahnhofstr. 153**
305 **Otersen, Aug., Fuhrwerksbes., Ruschkamp 93**
256 Plewka, B., Dipl.-Ing., A.d.Kirche 113
359 **Rahe, Heinr., Kolonialwr., Lahausen**
247 Reichsbahn, Bahnhof Kirchweyhe
(247) Dieselbe, Güterabfertigung, Kirchweyhe
337 Reichsbund der Deutschen Beamten, Schwarzer Weg 378
311 Reichspost, Amtsvorsteher
309 Reinecke, Frau, Hebamme, Bahnhofstr. 195
296 Reinecke, Joh., Fuhrwerkbes., Nr. 71
224 Reiners, Herm., Bäckerei, Kirchweyhe
316 Reiners, Ww. Herm., Dreye 3
213 Riekers, Heinrich, Gastwirt, Dreye 37
295 Rickers, Wilh., Fuhrwerkbes., Nr. 77
343 Ripke, Gg., Drogerie, Bahnhofstr. 414
326 Rohlfs, Joh., Vichhdlr., Lahausen 124
294 Rohlfs, Wilh., Gasthof 98
334 Rügge, Fr., Gasthof, Dreye 26
226 Rumpsfeld, Hermann, Bauer, Rumpsfelde
335 Schacht, Wilh., Rektor, Kirchweyhe 371
283 Schierenbeck, Albert, Baugesch., Leeste 74
322 Schierenbeck, Joh., Manufwr., Schwarz.Weg 410
277 Schlemm, Ernst, Dentist
246 Schlömer, Heinrich, Altmaterial
328 **Schmidt, Heinr., Fuhrwerkbes., Lahausen 16**
251 Schröder, A., Gemischtwr., Nr. 156
258 Schweers, Joh., Schmiedemstr., Nr. 201
205 Sparkasse Kirchweyhe, Zweigstelle
207 **Spar- u. Darlehnskasse, Sudweyhe**
279 Steinbeck, Herm., Schlachter, Bahnhofstr. 220
281 Gebr. Strodthoff, Mühle, Bahnhofstr. 145
288 Stüve, Herm., Uhrmacher, Bahnhofstr. 224
289 **Töbelmann, Heinrich Kirchweyhe 1**
297 **Turner, Dr., Zahnarzt, Bahnhofstr.**
273 **Ueberlandwerk Syke, Kirchweyhe.**
219 **Verbrauchergen., eGmbH, Schwarzerw. 278**
325 Vesper, Heinr., Autovermiet., Sudweyhe 176
298 Voßmeyer, Heinr., Bahnspedition, Lahausen110
302 **Voßmeyer, R., Gastwsch., Sudweyhe**
321 **Wardelmann, Heinr., Tischlerei, Turnerstr.352**
235 **Warneke, H., Schlosserei, Sudweyhe**
243 Warneke, Joh., Autovermiet., Turnerstr. 360
276 Warneke, Wilh., Tanzzeltvermietung, Nr. 42
221 Wehrmann, H., Ziegelei, Dreye.
237 Wendt, Hermann, Bauer, Sudweyhe 1
269 Wetjen, Heinr., Sudweyhe 4
234 Wetjen, J., Bauer, Hahnenfelde
201 Willms, Dr., Arzt, Bahnhofstr.
228 Windels, Hans, Kfm., Dreye, Zollhof
274 Witte, Otto, Buchhdlg.
282 D. & F. Wittrock, Mühle, Sudweyhe 22
217 Wortmann, Annemarie, A.d.Weide 175
331 Wurthmann, B., Gartenbau, Bahnhofstr. 183

Kirchzarten (Breisgau) [Baden]

261 **Apotheke, chem.-pharm. Fabr., J. Moser**
309 Autobetrieb, Hummel, Rudolf, Hauptstr. 17
323 Autovermiet. Hermann Banholzer
231 **Bahnhofswirtschaft Hirschsprung**
321 Baldenwegerhof
271 Banholzer, K., Holzverlader, Geroldstal
232 Bank, Albert, Foto, Höfnerstr. 148
216 Bank, Wilhelm, Kfm., Zarten
266 Bank, Emil, Stöcklenmühle
348 Begelspacher, Emilie, Gemischtwr., Buchenbach
368 Beyerle, Dr. Franz, Prof., Lindenau 24
205 **Bezirks-Sparkasse Kirchzarten**
301 Blaser, Karl, Direktor
280 Bongartz, Albert, Bahnhofstr.
222 **Brenzinger & Co, Zementfbr.**
213 Brodbeck, Karl, Bauunternehmung
242 **Café Bechtold, Conditorei. Bäckerei**
259 Clesle, Ludwig, Fuhrbetrieb, Bismarckstr. 15
286 **Daiber, Ww. Margarete, Privat**
287 Dengler, Aug., Gemischtwr., Kirchplatz 98
221 Duttlinger, Ernst, Sägewerk
203 **Eckert, Dr., Arzt**
272 Elektrizitätswerk
274 Evang. Pfarramt
347 **Försterdienstbezirk Eschbach**
(349) Försterdienstbezirk Hinteres Zastler
281 Försterdienstbezirk Hirschsprung
240 Forstamt Kirchzarten
234 Franck, Johanna, Buchenbach
364 Franke, Walter, Lindenau
288 Furtwängler, L., Gemischtwr., Oberried
210 **Gasth. Adler, Oberried**
224 Gasth. Adler, Buchenbach
214 Gasth. alte Post, Franz Kiefer
241 Gasth. Engel, Eschbach
254 Gasth. Falken, Wittental
267 Gasth. Himmelreich, Ww. Ketterer
208 Gasth. Hirschen, H. Maier
228 Gasth. Hirschen u. Fremdenh. Buchenbach
366 Gasth. Hirschen, E. Metzger, Stegen
328 Gasth. Hirschen, Jos. Dold
294 Gasth. Krone, Peter Sumser
202 Gasth. Löwen, Fr. Rettich
207 Gasth. Sonne, Bes. Rombach
260 Gasth. Rainhof, Station Himmelreich
201 Gasth. Sternen, H. E. Kreutz Oberried
257 Gasth. u. Pension zu den zwei Tauben, Falkensteig
217 Gasth. u. Pension Burg Falkenstein
318 Gasth. u. Pension z. Birke, Birkenhof
365 Gemeindeverwaltung Buchenbach
359 Gemeindeverwaltung Burg
346 Gemeindeverwaltung Falkensteig
314 Gemeindeverwaltung Kirchzarten
336 Gemeindeverwaltung Oberried
247 Gendarmerie
256 Goldschmidt, Heinr., Sand, Burg-Höfen
320 Grün, Erna, Dentistin, Bahnhofstr. 9
295 **Hansen, Friedr., Pension, Kochstr.**
269 **Haus Stegen, Miss.Schule, Post Kirchzarten**
285 Hayn, Emil, Villenkol. Wiesneck, Buchenbach
344 Heitzmann, Jos., Gartenbau, Hauptstr. 114
339 Heizmann, Sinus, Hauptlehrer
206 Herder, Hermann, Buchhdl., Ibental
355 v. Heyden, M., Buchenbach, Wiesneck 42c
211 **Hotel Berghotel, Schauinsland**
370 Hug, Max, Bauer, Zarten
275 Hotel Burggraf-Hotel, Schauinsland
265 Hotel Haldenhotel Schwarzwald, Schauinsland
309 Hummel, Rud., Autobetrieb, Hauptstr. 17
346 **Kallfaß, Gottlob, Sägewerk Falkensteig**
246 Karlin, Gustav, Laubishof Burg
243 **Karmeliterinnen Schwestern, Erlenhof**
325 Kaspar, Franz, Blechnermstr., Hauptstr. 9
278 Kath. Pfarramt
296 Kaufmehl, Jul., Gartenbau, Höf.Weg 162
357 Ketterer, Engelbert, Kol.-W., Unteribental
291 Kienzler, Wilh., Landw., Buchenbach
369 Kiessling, W., Steuerinsp., Buchenbach
255 Klingele, Ad., Schreinerei
338 Klott, Adolf, Install., Hauptstr. 26
264 Kreutz, August, Landwirt, Stegen
225 Krieg, Dr. Emil, Arzt
340 Kromer, Karl, Baugeschäft
361 Künkele, Ludwig, Ob.-Reg.-Rat, Lindenau 4
315 Kur- u. Verkehrsverein Kirchzarten
233 **Läufer, Wilhelm, Holzhdlg., Eschbach**
276 Lindenberg
215 v. d. Linde, Helmuth, Apoth., Zartener Str. 7
304 Löffler, Fritz, Baugeschäft, Buchenbach
290 Löffler, Max, Autoverm., Wagensteig
317 Lorenz I, Bernh., Gemischtwr., Hofsgrund 8
252 Lorenz, Roman, Autovermietung
229 **Markenhof, Zeisset-Bachmann**
268 Meier, Rudolf, Metzgerei, Falkensteig
352 Meyer, Lucian, Revisor, Lindenau 12
362 Miedtke, Emilie, Kirchzarten
269 Missionsschule Schloß Steyen
252 Müller, Bäckerei, Oberried
345 Müller, Maria, Hindenburgstr.
253 **Notariat**
289 **Pension u. Kaffee, Wiesneck, Buchenbach**
343 **RAD, Lager XII/15, Markenhof**
270 Reichsbahn, Bahnhof
353 Dieselbe, Bahnhof Himmelreich
223 Dieselbe, Bahnhof Hirschsprung
200 Reichspost
354 Riesterer, Adolf, Autobetrieb, Oberried
239 Riesterer, D., Sägewerk, Oberried
235 Riesterer, Herm., Elektr. Anlagen
324 Riesterer, Karl, Brandenburgerhof, Burg
273 Röttges, Th., Baurat a. D., Neuhauser
212 Rombach, Maria, Kolonialwr., Hauptstr. 3
284 Rose, Frau Klara, Landh. Rosenruhe
367 v. Ruckteschell, Hellmuth, Burg Markenhof
308 Ruf, Adolf, Kfm., Buchenbach, Hauptstr. 14
230 **Sachse, Gust., Wiesneck, Buchenbach**
300 Sanatorium Wiesneck, Buchenbach b. Freiburg (Breisgau), Leit. Arzt Dr. Husemann
315 Schillinger, Emil, Kaffee z. Bahnhof
219 Schindler, Emil, Metzgerei
322 Schindler jr., E., Autovermiet., Oberr.Str.37
293 Schindler, K., Gemischtwr., Oberried
245 **Fritz u. Frieda Schirk, Friseurgesch.**
250 Schneider, Werner, Dentist
227 Schönenberger, Emil, Gut Brandenburgerhof
298 Schwarzwälder-Hartsteinind., Wagensteig
251 Schweizer, Aug., Küfermeister
297 Schweizer, Karl, Installation
334 Schweizer, Luise, Milchzentrale
292 Schweizer, P., Kraftfahrz., Oberried
337 Schweizer, Wilh., Schlossermstr., Lerchenwegstraße 6
220 Seite, Richard, Elektrotechn. Gesch.
333 Steinhardt, H., Autovermiet., Hauptstr. 15
282 Steinhart, Aug., Zimmergesch., Hauptstr. 120
350 Steinhauser, Mathias, Bauunternehmer
363 Stemmle, Josef, Bez.-Schornsteinfegermstr.
303 Stolberger Zink., Akt.-Ges., Oberried
204 Suck-Rettich. Jos., Bierablage
244 „Sümöfag" Süddeutsche Möbelfabrik Hauser K. G., Kirchzarten b. Freiburg i. Br.
262 Tannenhof, Gasthaus, Neuhäuser
302 Trautwein, Walther, Hanselhof, Burg
277 Tritschler, Ferd., Elektr.Inst., -Stegen
351 Geschwister Tritschler, Bäckerei, Buchenbach
248 Tröscher, Adolf, Metzgerei
360 **Vetter, Wilhelm, Büromöbelfabrikation**
335 Vogt, Victor, Direktor, Kirchzarten
358 **Walz, Dr. W. E., Schularzt i. R.**
258 Wehrle, Albert, Autovermietung, Burg
342 Weiß, Max, Kirchenrat, Lindenau
226 Willmann, Emil, Forstwart, Talstr. 49
310 Winterhalter, Anselm, Fuhruntern., Oberried
249 Wunderle, Gottfr., Fahrräder, Stadtweg 82
236 **Zipfel, Josef, Mühle Burg**
238 Zumkeller, Max, Sägewerk, StegenerLdstr. 137

Kirkel-Neuhäusel (Saar) [Saarland]

56 **Bachmann, Eugen, Polstermöbel, Bismarckstraße 40**
31 Bachmann, Osw., Baugesch., Hirschbergstr.
39 Biet, Ernst, Klempner, Ad.-Hitler-Str.
46 Biet, Raimund, Transporte, Hirselbergstr.
19 Bollinger, Theodor, Autobetr., Bismarckstr.24
29 Breier, Jos., Schreinerei, Friedhofstr. 13
5 Bürgermeisteramt
6 **Erbelding, Joseph, Kfm.**
38 **Fey, Sturmführer, Bismarckstr. 18**
4 Forstamt
27 **Geith, Robert, Gasthaus**
2 Gendarmerieamt
34 **Herzog, Lottchen, Gaststätte, Moltkestr. 38**
36 Hussong, B., Gastw., Ad.-Hitler-Str. 42
16 **Hussong, Chr., Gastw., Eschweilerhof**
7 **Hussong, Karl, Fuhrmann, Bismarckstr. 43**
51 Jakob, Herm., Transporte, Ad.-Hitler-Str. 56
49 **Kempf, J., Transportgesch., Dtsch. Frontstr.**
47 Keßler, Jul., Bauer, Ad.-Hitler-Str. 37
60 Kiefer, Rob., Fleisch., Bismarckstr. 35
40 Klein, Emil, Metzgerei, Bismarckstr. 42
35 Klein, Karl, Bäckerei, Ad.-Hitler-Str.
43 Kunze, Fritz, Transporte, Friedhofstr. 6
9 **Lehmann, F., Fuhrw., Neunkircherstr. 2**
50 Lehmann, J., Fuhrw., Ad.-Hitler-Str. 65
1 Leibrock, B., Brennerei. Eschweilerhof
28 **Menninger, Emil, Ad.-Hitler-Str. 38**
23 **Neu, Emil, Hausgeräte, Bismarckstr. 39**
24 Neu, Fritz, Gastw., Kaiserstr. 43
45 **Oberkircher, A., Möbel, J.-Bürckel-Str. 29**
14 **Protest. Pfarramt, Ad.Hitler-Str. 46**
15 **Rahm, Joh., Baugesch., Ad.Hitler-Str. 25**
18 Reichsarbeitsdienst, Kirkel A
22 Ders., Abt. 1/95, Kirkel C
3 **Reichsbahn, Güterabfertig. Kirkel**
94 Reichspost, Postagentur
20 Ringling jr., Fritz, Landeserz., Hirschbergstr.
11 **Schäfer, Eugen, Fuhruntern., Ad.Hitler-Str. 53**
33 Schäfer, Fritz, Autotransp., Bahnhofstr. 2
42 Schleich, Georg, Lebensm., Bahnhofstr. 4
12 Schleppi, K., Ökonom, Echweilerhof, Neunk. Straße 9
37 Schwartz, K. L., Wirt, Abstäberhof, Hitlerstr. 7
26 Spar- u. Darl.-Kasse, eGmbH, Bismarckstr.44
54 Theiß, Ernst, Bäckerei, Moltkestr. 26
13 **Wagner, Herm., Manuf.-W., Bismarckstr. 22a**
41 Welsch, Fr., Holzbearbtg., Ad.-Hitler-Str.48
10 Welsch, Heinrich, Kohlen, Ad.Hitler-Str. 53
21 Welsch, Ludw., Mühle, Bürckelstr. 37
30 Wirtschaft z. Mühle, J.-Bürckel-Str. 20

Kirn (Nahe) [Rheinpr.]

95 **Ackva, Eils., Wäscherei, Altstadt 2**
267 Akva, Philipp, Papiermühle
232 **Allgem. Ortskrankenkasse, Hedwigsgärten 9**
77 Altmannsberger, P., Steinmetz, Kallenfelser Straße 17
21 Amt Kirn-Land
18 **Amtsgericht, Rathausplatz 1**
145 Andres, Hans, Kfm., Dhaunerstr. 82
1 111 Ph. & C. Andres, Brauerei und Mälzerei, Kirn a. Nahe
322 Apel, Erich, Bauing., Teichw.
98 **Arbeitsamt Kreuznach, Steinweg 41**
157 Auer, Willy, Autotransp., Hennweiler
113 **Baacke, Heinr., Werkzeugfbr., Langgasse 12**
149 Baacke sen., Heinr., BingerLandstr. 33
156 Becht, O., Gartenbau, Im hohen Rech 9
72 Becker, Ernst, Dentist, Kasinoweg 3
80 Becker, Joh., Zimmermstr., Kallenfelser Str.93
243 Becker, Phil., Malergesch., Lindenstr. 2
197 Becker, Ph. J., Bäckerei, DhaunerStr. 30
36 Gebr. Benkelberg, Baugesch., Teichweg 30.
290 Besemüller, Hartsteinwerk, Halmerweg 10.
286 Besemüller, Steinbruch, Hellberg.
15 **Birkenfelder Landesbank, Teichweg 1**
142 Blatz, Jacob, Glas, Marktpl. 5
2 G. Böcking & Söhne, Lederfbr., Bhfstr. 25
255 Böcking, Jul. Theod., Kfm., Wilhelmstr. 8
291 Böcking, Otto Gg., Fbrkt., Kallenfelserst. 30
3 Böcking, Richard, Leder, Bahnhofstr. 35
126 Boos, Pet., Gartenbau, LinkeHahnenb.Str.
179 Born, J. Ing., Dhauner Str. 80
91 Bös, Friedrich, Herstellung u. Reparatur von Heuaufzügen u. landwirtschaftl. Geräten, Hochstetten (Kr. Kreuznach)
236 **Boru, N., Gärtner, Meckenbacherstr. 4.**
178 Braun, Aloys, Lederwr., Halmerweg 9
253 Braun, Dr. Felix, Zahnarzt, Marktplatz 11
136 Braun, Gustav, Tuche, R. Hahnenbachstr.
222 Braun, Ludwig, Dentist, Gerberg. 9
169 Brehm, Paul, Getreide, Bahnhofstr. 2
22 Brill, Dr. Hans, Arzt, Amallenstr. 4
101 Brombacher, Otto, Metzgerei, Gerberstr. 15.
224 Brühl, Lor., Klempner, I. Hahnenbachstr. 15
117 Brünings, Theod., Konfektion, Nahegasse 6
298 Buck, Dr., Arzt, Altstadt 3
172 Bumb, Hugo, Autotransp., Klingelrech
283 Bürgermeister von Bergen
288 Bürgermeister von Berschweiler
204 Bürgermeister von Griebelschied
99 Bürgermeister von Hennweiler
153 Bürgermeister von Hochstädten
207 Bürgermeister von Hochstetten
173 Bürgermeister von Kallenfels
279 Bürgermeister von Kirnsulzbach
146 Bürgermeister von Meckenbach
248 Bürgermeister von Oberhausen
21 Bürgermeisteramt, Kirn (Land).
49 Büsing, Friedr. Pfarrer, Schulstr. 10
289 Buß, August, Limonade, Sackgasse 3
65 Buß jr., Friedr., Kol.-Wr., Göringstr. 37
237 Collet, Jakob, Fuhrwesen, Medicusg. 1
31 C. Culmann & Stroh, Baumaterial
84 **Dalheimer, Ernst Metzgerei, Dhaunerstr. 15**
238 Deitinghoff, Paul, Kaffee, Marktpl. 6
262 Dillenberger, Hch., Metzgerei, Teichweg 15
213 Dittrich, Ph., R.-A., Gerbergasse 9
50 Doerr, Ferd. Georg, Kolonialwaren
263 Drescher jr., Carl, Wilhelmstr. 23
11 Drescher, K., Bahnamtl.Spedition, Bhfstr. 9
223 Drescher, Rudolf, Kfm., Bahnhofstr. 23.
137 Dröscher, Wilh., Sägewerk, Römersmühle
205 Ebertz, Franz, Bäcker, Überg. 9.
230 **Edeka Großhandel, e. G. m. b. H., Schulstr.**
158 Eierverwertungsgenossenschaft, Lüdwitzstr. 15
28 Eisenwr.Eink.Genoss. Nahe, Kirn, GmbH
206 Evang. Pfarramt Bergen
141 Evang. Pfarramt Hennweiler
35 Evang. Pfarramt St. Johannisberg
226 Evang. Schwesternhaus, Teichweg 28
244 **Faber, Eduard, Fabrkt., Teichweg**
252 Faber, Heinr., Kasinoweg 5
124 Faber, Jakob, Landw., Kallenfelserstr. 48
115 Fey, Rich., Bäckerm., Teichweg 17
210 Finzel, Friedrich, Sattler, Marktpl. 13
245 Flicksche Apotheke
24 Forstamt (Preuß.), Kirn, Horst-Wessel-Str. 23
130 Försterei (Preuß. Revier-), Kirn
186 Försterei (Preuß. Revier-), Lützelsoon
139 Försterei (Gem.Revier-), Oberhausen
200 Forstverw. (Freiherrl.v.Warsberg-Dortsche)
296 **Franzke jr., Ludwig, Zigarren, Überg. 14**
246 Frey, Wilhelm, Lederwrfbr., Gauskopfweg 35
233 **Fritz, Gustav, Manuf.-Wr., Steinweg 18**
214 **Fritz, Jakob, Manuf.-W., Nahegasse 1**
123 Fritz, Otto, Viehhdlg., Dhaunerstr. 78
44 Fuchs, Alfr., Omnibusbetr., Hedwigsgärten 25
315 Fuchs, Ernst, Lederwarenfbr., Friedr.Str. 2
78 Fuchs u. Schenz, Autozentrale, Steinweg
323 R. Fürst & Co, Seilerei-Art., Teichw. 4
217 **Gaswerke, Städtische**
59 Geib, Aug., Druckerei, Marktplatz 1
225 Geiß, Albert, Schuhwr., Steinweg 29
140 Gendarmerie-Einzelposten Hochstetten
129 **Gerhardt, Christ. P., Vertr., Hahnenbach**
275 Gebr. Ghiselli, Glaswaren, Marktpl. 8.
60 Glaser, Fritz, Pfarrer, Dhaunerstr. 129
297 Glocke, Aug., Metzgerei, Klostergasse 3.
118 Gräff, Peter, Autoverm., Mühlenw. 2
128 Grebe, Fr., Uhren, Steinweg 1
154 Groh, Emilie, Handlung, Hochstetten
182 Grunwald, Paul, Mühlenbaumstr., Johannisbg.
251 Gümbel, Rud., Manuf.-W., Nahegasse 4
54 Gutheil, Friedr., Lederwrfbr., Friedrichstr. 2
67 **Hartmann, Jos., Schrein., Langg. 11**

220 Heckmann, A., Gemischtwr., Kirnsulzbach, Hauptstr. 57
201 Heinrich, Philipp, Bäckerei, Gerbergasse 5.
90 Helffenstein, Eduard, Kohlen, Steinweg 13.
131 Henn, Christian, Fleischbesch., Hennweiler
212 Hepp, Karl, Bäckerei, Steinweg 17.
175 Herder, Karl U., Baumstr., A.d.Mühle 3
198 Herrmann, Alb., Elektromstr., Schanze 4
8 Herrmann, Peter, Lederwarenfbr., Schulstr. 9
240 Hilkene, Peter, Nahegasse 11
202 Hilt, Peter, Baugesch., Schulstr. 9
7 Hofmann, Ed., Edelsteinschleif., Altstadt 24
85 Horbach, Karl, Autotransp., Göringstr.
61 Hotel Beck, Inh. Arthur Beck
288 Hotel-Restaurant Hellberger Hof, H. Gerber
254 Hotel Rheinländer, geg. Bahnhof
239 Hotel Schneider, am Bahnhof
265 Hotel zur Krone, Überg. 8
121 Hötzel, Johs., Pfarrer, Meckenbach
69 Hub, Friedrich, Installation, Naheg. 9
62 Hunsinger, Peter, Metzger, Kallenfelserstr. 5
274 Jakoby, Jak., Landwirt, Meckenbach
264 Jost, Peter, Söhne, Dachdeck., Hedwigsgärten 3
170 Julius, Wilh., Baugesch., H.-Wessel-Str. 13
273 Jungbluth, Heinr., Kurzwaren, Steinw. 15.
82 Kärcher u. Co, Lederwrfbr., Friedrichstr. 1
278 Katholisches Pfarramt, Halmerweg 8.
143 Katholisches Pfarramt Oberhausen
94 Kehrein, Karl, Bäckerei, Dhaunerstr. 39
100 Kettern, Nik., Schlosserei, Hedwigsgärten 15
233 Kiefer Nf., Karl, Wollwr., Steinweg 18
166 Kiltz, Magdalene, Hebamme, Dominikstr. 16
215 Kirner Auto-Präzision, RechteHahnenb.Str. 9
32 Kirner, Hartsteinwerke, A. Pfeiffer, Wilh.Str. 3
81 Kirner Vitaborn-Werk GmbH., Schanz
250 Kirner Volksbank eGmbH, Saarplatz
34 Kirner Zeitung, Steinweg 10–12
159 Kirsch, J., Vertr., Steinweg 9
284 Kirst, Adolf, Lederwarenfabr., Mühlenweg 4.
110 Klar, Dr. Hans, Arzt, Bahnhofstr. 15
277 Klein, Aug., Metzger, r. Hahnenbachstr. 3
261 Kölsch, Max, Gastwirt, Marktpl. 4
260 Krankenhaus, Städt.
17 Kreissparkasse Kirn, Steinweg 13
176 Kürschner, Ing., Fahrschule, Überg. 14
26 Kuntz, Ludwig, Holzhdlg., Mecklenb.Str. 1
144 Kuntz jr., Ludw.
219 Kyrburg, Restaurant, Friedrich Ott
292 Lagrange, Ad., Zentralheiz., Bahnhofstr. 23
28 Gebr. Lagrange, Baumaterialien
90 Landbundkasse
119 Langer, Karl, Versich., Steinweg 3
164 Langlotz, Hans Gg., Kfm., Wesselstr. 9
127 Lehrmann, Friedr., Getreide, Lindenstr. 1
241 Leid, Gustav, Kol.-W., Steinweg 7.
268 Leufer, Jakob, Elektromeister, Steinweg 28
152 Linge, Rich., Straßenmstr., Rech 58
313 Lind, Otto, Kol.-W., Dhauner Str. 50
20 Lintz, Ph., Zimmerei, Barackenbau und Sargfabrikation, Wörther Weg 3
221 Lippert, Aug., Bäckerei, Marktpl. 12
135 Loch, Hugo, Mineralwasser, Hauptstr.
199 Lorenz, Hans, Vertr., Karschportstr. 17
109 Maaß, Friedr., Fuhrwesen, Langgasse 15.
19 Matzenbach & Co., Textilhaus
19 Matzenbach, Karl, Strumpffbr., Halmerw. 5
108 Maurer, Karl, Autovertr., Gerbergasse
138 Maurer, Gust., Automobile, Steinweg 5
294 Mayer, Anton, Spedit., Hahnenb.-Str. 8.
203 Mecking, Jac., Restaur., Kallenfelserstr.
247 Merx, Georg, Gastwirt, Bahnhofstr. 6.
79 Mesinger, A., Glas, r. Hahnenb. Str. 6
106 Mettel, Franz, Manuf.-W., Nahegasse 12
276 Metz, Ernst, Holzhdlg., Teichweg 6.
37 Meyer, Jul., Kirner Elektra, Nahegasse 5
295 Mildenberger, Joh., Händler, H.-Göring-Str. 89
316 Mittnacht, Ludw., Feinkost, DhaunerStr. 2
281 Morschhäuser, Heinr., Kol.-W., Uebergasse 18
161 Mühlen-Drogerie, Schulstr. 33
147 Müller, Jacob, Lederwrfbr., Kallenf.Str. 14
168 Müller, Kurt, Kolonialwaren-Großhandlung
211 Müller, Peter, Metallwr., Saarpl. 9
282 Neeß, Philipp, Lederwaren
86 Neu, Andreas, Dachdecker, Langgasse 24.
93 Noll, Julius, Gasth., Bergen
112 Nonnweiler, Hch., Volkswirt, A. Oberh. Weg
150 NSDAP., Ortsgruppe Kirn u. HJ.
174 Dies., NS.-Jungschwesternheim
176 Dies., Sturmf. u. Motor-HJ.
296 Dies., Verwaltungsführer
163 Dies., NS.-Volkswohlfahrt
151 Dies., DAF. u. NS.-Gemeinsch. KdF.
104 O'Brien, Eugen, Obst, Marktpl. 1.
271 Otto, Friedrich, Dipl.Ing., Architekt
71 Paulitzky, Karl, Bäckerei, Lindenstr. 4.
231 Paulus, Stephan, Kfm., St. Johannisberg
218 Paulußen, J., Gärtnerei, Wörtherweg
92 Peitz, Wilh., Baugesch., Sulzbachstr. 4
107 Pelzer & Co., Lederwarenfabrik
133 Pension u. Gaststt. Molter, Am Kurhaus
177 Petermann, Eugen, SulzbacherStr. 11
52 Pfeiffer, Albert, Steinbruchbes., Wilhelmstr. 29
125 Pies, Friedr., Lederwrfbe., Friedrichstr. 2
306 Prozeller, Ad., Fahrzeugbau, Unterg. 10
43 Reichardt, Fritz, Hochstetten, Prov.Str. 36
5 Reichsbahn, Schaltstelle Kirn
12 Dies., Güterabfertigung Kirn
242 Reichsbauknebenstelle.
227 Reichsfinanzverwaltung, Zollamt, Wörtherweg
190 Reichspost, Postamt
287 Rhein. Kaufhaus Jos. Peters, Sulzb.Str. 1
45 Rölle, Anton, Autotransp., Hedwigsg. 19
122 Römer, Wilhelm, Kohlen, Schulstr.
229 Röth, Hugo, Möbel, Schulstr. 19
258 Roog, Wilhelm, Drogist
269 Rudloff, Karl Maßgesch., Schulstr. 11
134 Sankt Marienhaus, Halmerw. 7
73 Sarazin, Dr. Paul, R.-A. [N], Saarplatz 4
74 Derselbe, Privat, Schwarzer Weg
75 Schätzel, Fr., Buchhdlg., Steinweg 23.
47 Scharpf, Gustav, Gerberei Kirchstr. 6.
320 Schaum, K., Dr. med., Teichw. 30
266 Scherer, Peter, Kohlen, Sackgasse 2.
25 Schlachthof, Städt.
10 Schloß Dhaun, Theodor Simon.
63 Schmitt, Hans, Metzgerei, Naheg. 19
162 Schmidt, Karl, Transp., Niederberg 46
114 Schmidt, Peter, Autovermiet., Hennweiler
89 Schmidt, Wilhelm, Lichtspiele, Steinweg 38
70 Schmitt, Hch., Bäckerei, Göringstr. 5
87 Schmitt, Peter, Gastw., Göringstr. 24
39 Schneider, Heinr., Bürgerm., I.L.Rech 20
88 Schneider, Joh., Stuhlfbr., Hahnenb.Str. 3
259 Schneider, Max, Lebensm., H.Göringstr. 2
234 Schneider, Otto, Stuhlfbr., Schulstr. 4
258 Schüßler, Theodor, Drogist
16 Schumacher, Franz, Fahrsch., BingerLdstr. 89
23 Schweikert, Jakob, Kol.-W., Steinweg 4
64 Sichler, Paul, Konditorei, Lindenstr. 5.
102 Siebert, Max, Kfm., Marktplatz 3.
6 / 29 / 30 Carl Simon Söhne G. m. b. H., Lederfabrik. T Simonson P Frankfurt (Main) 1331
(30) Gebr. Simon GmbH, Elekt.Werk
68 Simon, Jul., Kol.-W., Naheg. 8
293 Simon, Karl Theodor, SulzbacherStr. 14
9 Simon, Theodor, Kommerzienrat.
208 Simon, Wolfg. R. Th., I.hohen Rech 58
105 Sobernh. Strumpffbr., Herm.-Göring-Str. 42
299 Spang, Georg, Parfümerien, Gerbergasse 7.
249 Spielmann, Alb., Milchwirtschaft, Ölmühle
83 Staab, Heinrich, Sulzbacher Str. 9
40 / 41 Stadtverwaltung Kirn (Nahe) Zentrale verbindet mit allen Dienststellen
13 Städt. Sparkasse, Rathausplatz 1
216 Steitz, Frau Ferd., Lederwr., Nahegasse 3
228 Steitz, Karl, Drogerie, Markt 7
235 Stumm, Adolf, Uhren, Steinweg 24
256 Stumm, Friedr., Kol.-W., Steinweg 20
76 Stumm jr., Phil., Wagenbau
285 Teckner, Dr. Arzt, SulzbacherStr. 6
42 Venter, Herm., Textilwr., Steinweg 20
66 Vieweg, E., Hebammenschwest., Teichweg 17
132 Vorbrodt, Amtsger.-Rat, Wilhelmstr.
160 Voß, H., Treuhänder, Oberstein
120 Wagner, Bernhard, Viehhdlg., Teichweg 13
58 Weiß jr., Dr., R.-A., Bahnhofstr. 2
270 Wenzel, Erich, Pfarrer, Sulzbacherstr. 3
55 Werner, Wilh., Landesprod., Teichweg 11
116 Wildt, Karl, Bäckerei, Bahnhofstr. 5
167 Winkler Nf., Schneiderei, Gr.Brücke
257 Winter, Franz, Bäckerei, H.-Göring-Str. 1
280 Winter, Herm., Buchhandlung, Gerberg. 8
46 Winter, Max, Buchdr., Neue Str. 6
115 Zang, Gustav, Autotransp., Hochstetten
180 Zang, Karl, Poststelle, Hochstetten
97 Zerfaß, Fritz, im hohen Rech 36
209 Zerfaß, Jakob, Schneiderei, Steinweg 20
57 Zimmermann, Hermann, Jahnstr. 2

Kirrberg (Pfalz) (Bayern)

☛ Die in **eckiger Klammer** [ ] stehenden Rufnummern treten erst bei Inbetriebnahme des Selbstanschlußamtes in Kraft.

6 [126] Berger, Julius, Baubüro, Mörsbach
4 [124] Bürgermeisteramt Großbundenbach
5 [125] Bürgermeisteramt Käshofen
1 [101] Bürgermeisteramt Kirrberg
10 [110] Dahlhauser, Ludw., Maurerm., Kl.Bundenbach
2 [102] Didion, Karl, Metzgerei
7 [107] Diehl, Karl, Baugeschäft
8 [108] Diehl, Peter, Hoch- u. Tiefbau
16 [116] Fiebe, Jakob, Gastwirtschaft
9 [109] Forstaufseher Mörsbach
12 [112] Heusser, Heinr., Bäckerei
3 [103] Pfalzwerke AG, Bez.-Stelle Käshofen
13 [113] Pfarramt, Kath.
14 [114] Scheidhauer, Wilhelm, Metzgerei
11 [111] E. Weppler GmbH, Ziegelei, Mörsbach

Kirschau (Sachsen)

☛ *Schi* = Schirgiswalde (Oberlausitz)
Wi = Wilthen (Oberlausitz)

262 A.-G. Sächs. Werke, Betriebsdienststelle
421 Albertstift Schirgiswalde, Kuhnestr. 115
388 Allg. Ortskrankenk., *Schi* Ad.Hitler-Str. 120
490 Dies., Zahl- u. Meldestelle, Wilthen
522 Allgem. Transportges. mbH, Wilthen
351 Amtgericht Schirgiswalde, Ad.-Hitler-Str. 70
235 Apotheke-, Marien, O. Grimm, Schirgiswalde
213 Arbeitsamt Bautzen, Nebenst., Waldstr.
471 / 472 Augustin & Co. Kom.-Ges., Mechanische Weberei und Kaschieranstalt, Schuhober- und Schuhfutterstoffe, Wilthen, Mittelstr.
346 Bahnhofswirtschaft Schirgiswalde, R. Großer
487 Bahnhofswirtschaft Wilthen
258 Bautzener Brauerei u. Mälzerei, U. Gautzsch
288 Bergmann, Ernst, Gemischtwr., Mühlstr. 31B
504 Berndt, Erich, Mühle, Kleinpostwitz
475 Bieck & Co KG, Lederwrfbr., *Wi* Neuk.Str. 81
317 Biesold, E., Fleischer, *Schi* Ziegelstr. 265
491 Buder, Erich, Weberei, Wilthen
320 M.Buder & Co, Korsettfbr., *Schi* Ad.Hitl.Str. 116
591 Dick, Hans, Textilwr., BautznerStr. 64
324 Dietrichs, Hans, R.A.St., Hindenburgstr. 297
253 Dietrich, Gerh., Drogerie, *Wi* Bahnhofstr. 40
464 Dietrich, Joseph, Bauunternehmer, Wilthen
497 Edeka-Großhandel eGmbH, Wilthen
287 Eisold, Max, Dachdeck., Crostau-Callenberg 69
336 Eißler, Martin, Geschäftsf., *Wi* Dresd.Str. 122
272 Elektr. Ziegelwerk Kirschau, Otto Ufer
467 Elle, J. C., Brenn- u. Baustoffe, Wilthen
238 Engert, C. Otto, Textilwerke
561 Forker, Martin, Weberei, Wilthen
562 Forsthaus Wilthen (Domstift)
377 Forstverw. Domstiftl., Rttgt. Schirgiswalde
422 Forstverwalt., Revier-, Gräfl. Crostau
456 Fremdenhof zum Weber
226 Friese, Adolf
227 Friese, Anna, Wwe.
... Gebr. Friese s. nächste Spalte oben
225 Friese, Helene, Ww.
228 Friese, Melanie, Waldstr. 74
418 Fritzsche, Max, Hotelwäsche, Bautz. Str. 52
492 Gall, Josef, Bierhdlg., Wilthen
278 Gasthaus Fuchsberg, Schirgiswalde
468 Gasthaus zur Linde, Wilthen 237
379 Gasthaus z. den Lauben, Schirgiswalde 65
559 Gaststt. goldn. Engel, Paul Schkade, Wilthen
355 Gaststt. zum Erbgericht, Crostau 8
481 Gaststt. Lippert, A. Kuhnert, Wilthen
435 Gaststt. Schöne Aussicht, Sora 6b
233 Gaststt. zum Erbgericht, Callenb.Str. 1

GEBRÜDER FRIESE
A.-G.
KIRSCHAU IN SACHSEN
Schlafdeckenfabriken
Scheuertuchwebereien
ca. 2500 Arbeiter
Telegramm-Adresse
Friese
Fernsprecher 341

268 Gaststt. z. Sächsischen Kronprinz
314 Gaststt. zur grünen Aue, Crostau 89
383 Gaststt. zur Post, Schirgiswalde
310 Gaststt. zur Weintraube, *Schi* Hauptstr. 118
276 Gasversorgung Ostsachsen AG, Bautz.Str. 39
485 Geißler, Friedrich, Vertr., *Wi* Pichoweg 266
218 Gemeindeverwaltung, Standesamt Crostau
211 Gemeindeverwaltung, Standesamt Kirschau
511 Gemeindeverwaltung Wilthen
345 Gendarmerieposten Schirgiswalde
488 Gendarmerieposten Wilthen
469 Gießner, Rich., Rittergutspächter, Wilthen
(511) Giro- u. Sparkasse Wilthen
212 Giro- u. Verbandssparkasse Kirschau
565 Gocht, Wilhelm, Barbara-Drogerie, Wilthen
281 Gebr. Golbs, Zementwrfbr., Callenberg
264 Goldberg, Rich., Baumwollabfälle, Nr. 39 G
586 Ernst Grahl KG, Weberei, Wilthen 109
338 Grohmann, Rich., Fuhrwesen, *Schi* Hptstr. 71
300 Grossigk, Kurt, Fleischbesch., *Schi* Ad.Hitler-Straße 120
263 Gruhl, W., Weberei, Callenberger Str. 24b
369 Gürtler, Kurt, Fahrräder, *Schi* Ad.-Hitl.-Str.118
476 Güternahverkehr, H. Rieger, BautzenerStr. 59
223 Güttler, Paul, Heilpraktiker, *Schi* Kuhnestr.
374 Hamann, Max, Elektr.-Inst., *Wi* Dresdn.Str.
313 Hanschmidt, A., Buchdruck, *Schi* Markt 64
332 Harnisch, Dr. Albr., R.-A., *Wi* Dresdener Str.
527 Hartmann, Arth., Bäckerei, Wilthen 68
357 Hauptmann, Benno, Tischler, *Schi* Niederg.28
337 Hausch, A., Kol.-W., *Schi* Ad.-Hitler-Str. 124
556 Haussig, Paul, Fleischerei, Wilthen
244 Heber, Marie, Sägewerk, Kirschau
574 Heide, Hans, Spedition, Wilthen
328 Heilanstalt, Callenberg
575 Heinke, Kurt, Fleischermstr., Wilthen
525 Hensel, Emil, Bäckerei, *Wi* Bahnhofstr.
573 Hering, Fritz, Bäckermstr., Callenberg 11
237 Herlt, Rud., Dentist, *Schi* Ad.-Hitler-Str. 116
246 Herrmann, Konrad, Crostau 31N
523 Heyde, Dr. Wolfg., Arzt, *Wi* Zittauer Str. 150
578 Hillmann, Emil, Kol.-W., *Wi* Barbaraplatz
564 Hillmann & Thonig, Baumwollweberei, Wilthen
297 Hirsch, Benno, Rektor, *Schi* Ad.Hitler-Str.
242 Hönig, Hermann, Malermstr., Schloßberg 19
315 Hörenz, Max, Bücherrev. *Wi* Aue 154
408 Hofmann, Curt, Baumstr., Wilthen
560 Holthaus, Dr. Peter, Syndikus, Wilthen
436 Horn, Friedr., Fische, *Wi* Neuk.Str. 89
327 Hotel Erbgericht Schirgiswalde, Inh.: Bruno Häckel, Schirgiswalde, Markt
498 Hotel Erbgericht, Wilthen
221 Hotel z. Goldenen Stern, Elise Wemme
590 Hübner, Gustav, Sägewerk, Wilthen 205
589 Hübner, Mart., Archit., *Wi* Kirsch. Weg 164
555 Hübner, Paul, Baumstr., Wilthen
542 C. T. Hünlich, Weinbrennerei G. m. b. H., Wilthen
483 Hünlich, Fritz, Frau verw., *Wi* Zittauer Str.
445 Israel, Ernst, Bergstr. 39R
243 Israel, Martin, Weberei, Am Schloßberg 10
425 Jäckel, B., Dachdeck., *Schi* Schößerstr. 182
494 Jägerhaus Wilthen, Kurt Berger
443 Jentsch & Co, Zweigbetr., *Schi* Hindenb.Str.
329 Just, Alex., Kfm., *Schi* Ad.-Hitler-Str. 74
440 Kammer, Hermann, Oberlehrer
265 Kandler, Osw., Masseur, BautznerStr. 52d
331 Kath. Pfarramt, *Schi* Kirchberg 5
551 Kaufmann, Kurt, Tabakwr., *Wi* Sandweg
409 Kirsten, M., Schornst.Feger, *Schi* Sohl.Str.100
305 Kleißle, Gust., Druckerei, Schirgiswalde.
566 Kloas, Albert, Schuhfbr., Wilthen
354 Kloß, Rich., Mühlenbes., *Schi* Niedergasse 13
549 Kloß, Willy, Friseur, *Wi* Dresdn.Str. 130
398 Knauthe, F., Papierwr., Schirgiswalde 117
514 Knoblauch, Ernst, Weberei, *Wi* Dresd.Str.127
539 Gebr. Knöfel, Jalousiefbr., Wilthen
384 Köhler, M., Hochbau, *Wi* Niederd.Str. 229
249 Kohlmann, Max, Spedition, Mönchsw.Str.
222 Kohlmann, Oskar, Kaufm., Crostau 9
540 Kokel, Paul, Bedachung, Wilthen
372 Krenz, Gustav, Photogr., *Schi* Sohl.Str.
260 Kretschmar, Dr. Richard, Arzt.
437 Kruschwitz, Clem., Gastw., Arnsdorf 17
489 Kubitz, Paul, Scheuertuchweberei, Wilthen (Oberlausitz), Dresdner Straße 102
432 Kühn, Fritz, Stellmacherei, Waldstr. 39
236 Kühn, Karl, Kol.-W., *Schi* Kirchberg 276
257 Künast, Paul, Radio, *Schi* Ränischstr. 134
368 Kuhne, Gustav, Autofuhrw., Schirgiswalde.
330 Kunow, Dr. Otto, Arzt, Bautzener Str. 40
371 Kutschke, Walt., Tapezierer, *Schi* Niederg. 15
403 Lebelt, Edwin, Fleischer, *Schi* Ad.Hitler-Str.
462 Lebelt, O. P., Schloss., *Wi* Mittelstr. 53
286 Leidhold, H., Schmiedem., *Schi* Niedergasse 20
291 Leidler, Paul, Apoth., *Schi* Niedergasse 51
370 Liebsch, Josef, Kohlen, *Schi* Niedergasse 24
536 Liebscher & Stolle KG, Kofferfbr., Wilthen
360 Liebscher, Anna, Kohlen, Callenberg 47 S
577 Liebscher, E., Scheuertuchweb., Wilthen
515 Lippitsch, B., Fleischbesch., Callenb.Str. 24
434 Lippitsch, Joh., Fuhrw., *Schi* WeifaerStr.
397 Löbmann sen. Nf., Jos., *Schi* Markt 277
530 Löhnert, Dr. Karl, Zahnarzt, Bautzener Str.39
516 Lusatia-Webwaren GmbH, Wilthen
429 Maaz, Franz, Friseur, BautznerStr. 39
423 Karl Manitz & Sohn, Weberei, Crostau 1
426 Markt-Drogerie, *Schi* Rämischstr. 294
325 Marschner, Albert, Öfen, Schirgiswalde 188
414 Marschner, B., Bäcker, *Schi* Ad.-Hitler-Str. 112
282 Marschner, Ed., Weberei, Schirgiswalde
322 Marschner, Fr., Baugesch., *Schi* Sohl.Str. 112
390 Marschner, Paul, Strickwrfbr., *Schi* Ad.-Hitler-Straße 115
493 Mech. Weberei, Dr. Thonig, Wilthen
470 Mecke, G., Dentist, Wilthen 150 L
289 Mehnert, Rud., Knopffbr., *Wi* Mittelstr. 110
216 Karl Mietsch u. Co, Eisenbetonbau
385 Mildner, Bruno, Ratskeller, *Schi* Marktpl.
404 Moraweck, Martin, Bäckerei, Waldstr. 74
348 Mühldorfer, A., Friseur, *Schi* Ad.-Hitler-Str.112
433 Müller, Alma, Lebensm., Kesselstr. 48F
438 Müller, Herb., Fleischerei, Callenberg 1
307 Müller, Mart., R.-A. [N], *Schi* Kleinseite 47
588 Müller, Nik., Verkaufsltr., Bautzener Str. 53
339 Münzberg, F., Install., *Schi* Oberstr. 159
517 Max Näther & Co, GmbH, Likörfbr., Wilthen
224 Neumann, A., Ing.-Büro, *Wi* Neuk.Str. 72
579 Neumann, H. P., Weberei, Wilthen
220 Nowotny, Max, Spedition, Bautzn.Str. 54
(300) NSDAP, Ortsgr. Schirgiswalde
234 Dies., Ortsgr. Kirschau
(579) Dieselbe, Ortsgr. Wilthen
430 Dies., Motorsturm 12/M 133, *Wi* Schlag.Str.40
465 Dieselbe, Amt f. Volkswohlfahrt, Gau (Sa.)
(375) Dies., NSV u. NS-Kriegsopfervers.
255 Dies., NS-Frauenschaft
273 Dieselbe, DAF, Bautzener Str. 43
362 Oehmichen, Herm., Bäckermstr., *Schi* Markt 62
232 Oswald, Florenz, Fleischermstr., Hauptstr. 56f.
319 Pätzold, Bruno, Vertr., *Wi* Schlageterstr. 263
234 Pätzold, Kurt, Dentist, Hauptstr. 64
420 Pallmer, Max, Fleischermstr., Crostau 8
241 Hermann Paul Färberei Kirschau (Sa.)
285 Paul, Hermann, Privatmann
294 Paul, Otto, Schlossermstr., Neuallenberg 87
255 Paul, Rob., Schuhwr., BautznerStr. 39 V
258 Pech, Paul, Vertr., Nr. 1
333 Pelz u. Paul, Textilgesellschaft mbH
280 Pennemann, Dr. Bernd, Zahnarzt, Wilthen 122
274 Pfarramt ev. luth., Crostau
230 Pfarramt ev. luth., Kirschau
373 Pfarramt, ev.-luth., Schirgiswalde.
580 Pfarramt, ev.-luth., Wilthen
296 Rabowsky, A., Fleischerm., Callenb.Str. 65 B
406 Radke, K. R., Filzwr., *Wi* Dresd.Str. 122
389 Rafelt, J., Tischlerei, *Schi* Bautzener Str. 300
279 Raphael, Dr. A., Zahnarzt, *Schi* Hdbgstr. 300
402 Reichsarbeitsd., wbl., Lg. 22/71, Kleinpostwitz
350 Reichsbahn, Güterabf. u. Bhf. Schirgiswalde-Kirschau
524 Dies., Güterabfert. u. Bhf. Wilthen
585 Reichsfinanzverwalt., Zollamt, Wilthen
(311) Reichsluftschutzbund, Gemeindegruppe Schirgiswalde-Sohland-Wehrsdorf
550 Reichsmonopolverw., f. Branntwein, Wilthen
200 Reichspost, Postamt Kirschau
380 Dieselbe, Postamt Schirgiswalde
500 Dieselbe, Postamt Wilthen
204 Dieselbe, Telegraphen-Bautrupp
251 Rentsch, Emil, Mühle, Callenberg
301 Rentsch, Paul, Weberei, Schirgiswalde
292 Richter, Arth., Möbel, *Schi* Ad.-Hitler-Str. 3
215 Richter, Ernst, Bekleidung, Bautzener Str. 54
510 Richter, Gust., Zigarren, *Wi* Zittauer Str.
231 Riedel, GmbH, Brauerei, Schirgiswalde 61
461 Riedel, R., Steppdeck.Fbr., *Schi* Hdbgstr. 295
528 Rittergut Arnsdorf
533 Rösler, Benno, Baumspedition, Bautzener Str.56
391 Romeiss, Fritz, Obst, Fische, Schirgiswalde
309 Rosner, Emil, Nähmaschinen, Schirgiswalde.
328 Rotes Kreuz, Deutsches, Schirgiswalde
303 Roth, Gg., Schokoladen, *Schi* Ad.-Hitler-Str.117
318 Roth, Paul, Tabakwr., *Schi* Markt 11
392 / 393 Sächsische Bank Niederlassung Schirgiswalde, Bhfstr. T Sachsenbank
259 Saring, Johs., Weberei, Schirgiswalde 128
364 Scheffler, M., Kol.-W., *Schi* Rämischstr. 129
302 Schimmeck, Osk., Fleischwrfbr., Schirgiswalde.
361 Schirmer, Paul, Dr. jur., Rechtsanwalt u. Notar, Schirgiswalde, Bahnhofstr. 299c
486 Schlimper, Fritz, Fleisch., *Wi* Mittelstr.
245 Schmeiß, Adolf, Bauer
219 Schmiedel, Walter, Baustoffe, Schirgiswalde
417 Schneider & Bomm, Verkaufsstelle f. Decken
267 Schneider, Elisabeth, Kolonialwaren
518 Schreiber, Fritz, Ofensetzmstr., Irgersdorf
454 Schreyer, Kurt, Weberei, Wilthen
(511) Schule, Wilthen
431 Schulz, G., Sattlermstr., *Schi* Ringstr. 116
290 Schulze, Horst, Lebensm., Hauptstr. 55
254 Schuster, Emil, Klempnermstr. u. Install.
520 Schuster, Richard, Sägewerk, Arnsdorf
410 Seifert, Dr. G., R.-A., *Schi* Rämischstr. 294
570 Seng, Wilh., Kohlen, *Wi* Zittauer Str.
248 Sieber, Paul, Schleiferei, Schirgiswalde 279
250 Sorge, Paul, Pfarrer i. R., Crostau 25 B
283 Spar-, Kredit- u. Bezugsverein eGmbH, *Schi* Mälzerberg 40
484 Spar-, Kred.- u. Bez.-Ver. eGmbH, Wilthen
252 Specht, Wilh., Autorepar., *Schi* Hitlerstr. 68
584 A. Sperling & Co, Weberei, *Wi* Schlageterstr.
480 Sperling, Osk. P., Scheuertuchweb., Wilthen
363 Stadtkaffee. B. Löbmann, Schirgiswalde
311 Stadtverwaltung Schirgiswalde
554 Steck, Ad., Musikhaus, *Wi* Dresdener Str.
571 Steglich, Edmund, Reisender, Wilthen
581 Stephan, Arthur, Kreuz-Drogerie, Wilthen
356 Stolle, Benno, Kol.-W., *Schi* Kirchgasse 267
261 Stolle, Jos., Kunstgewerbler, Bergstr. 40E
323 Stolle, Josef, Scheuertücher, Schirgiswalde
304 Straßenbaubezirk Wilthen, Zittauer Str. 145
400 Striegl, Albert, Dr. med., *Wi* Mittelstr. 30
308 Teubner, Ernst, Schlosserei, Schirgiswalde 7.
412 Teubner, Otto, Krankenhausbedarf, *Schi* Ad.-Hitler-Str. 67
451 C. G. Thomas Aktiengesellschaft Wilthen
587 Thomas, Elise, Fabrikbes., *Wi* Bahnhofstr. 129
441 Thonig, Paul, Vertr., *Wi* Neuk.Str. 71
570 Thonig, Rud., Lastfuhren, *Wi* Aue 156

493 Thunig, Dr., Mech. Weberei, Scheuertuch u. verwandte Gewebe, Wilthen
(306)Töppel & Sohn, Decken, Schirgiswalde
401 Töppel, Georg, Bauer, *Schi* Oberstr. 162
306 Töppel, Jacob, Modehaus, Schirgiswalde
275 Tschötsch, Flora, Knochenmühle, Nr. 6
495 Tschötsch, Karl, Papierfbr., Wilthen 194
444 Unger, Hans, Elektromstr., *Wi* Zittauer Str.150
446 Ungermann, Max, Fuhrw., Waldstr. 185
563 Unterstab, Paul, Crostau 21B
353 Verbrauchergen. Crostau u. Umg. eGmbH, Crostau
333 Verein. Spinnereien u. Webereien GmbH
269 Vetter, Ad., Autorep., Postplatz
576 Vogt, Destill., *Wi* Dresdener Str.
526 Vogt, Paul, Gastwirtsch. z. Erholung, Wilthen
229 Volksbad Kirschau
381 Wachsmann, Wilh., Friseur, *Schi* Oberstr. 164
358 Wagner, C. Aug., Maschinenfbr.
424 Wagner, Max, Drogerie, Kirschau
343 Waibel, Hans, Direktor
295 Walde, Clemens, Tischlermstr., Bergstr. 38
447 Wanek, E. F., Grabsteine, *Wi* Hünlichstr. 155
416 Weidmann, R., *Schi* Kuhnestr. 117
(267)Weise, Curt, Elektr. Anl., Hauptstr. 47
(263)Wendt, Otto, Fischräucherei u. Versand
405 Weniger, Kurt, Fleischermstr., Crostau 55
293 Winkler, Herm., Fleischer, Kesselstr. 49
537 Wünsche, A., Bücherrevis., *Wi* Mittelstr. 115
396 Zaute, Joh. Ernst, Gärtnerei, Schirgiswalde.
328 Zeissler, Dr. Gerhardt, Arzt, Schirgiswalde
298 Zemene, Bertha, Lessingstr. 75U

Kirschen (Kr. Obernick) [Wartheland]

2 Mühle u. Sägewerk Kerndorf

Kirschfeld (Niederdonau)

12 Bahnhof, Hödnitz
16 Bez.Abgabest. f. Obst u. Gemüse GmbH, Sprengel II
15 Bürgermeisteramt Gurwitz 15
2 Fritsch, Joh., Kaufmann, Taßwitz
11 Gemeindeamt Kirschfeld Niederdonau
15 Gemeindeamt Gurwitz, Kr. Znaim
1 Gendarmerieposten, Hödnitz, Kr. Znaim
13 Karl Geppert's Nachf. Kunstmühle
17 Haase, Josef, Kohlen, 207
3 Hewera, Frz., Sauerkrautfabrik
4 Kladensky, Albert, Kaufmann
6 Korinek, Franz, Weinkellerei, Verkauf von Landesprodukten, Gemischtwaren, Gurken
9 Landwirtschaftliche Genossenschaft Kirschfeld, reg. Genossenschaft m.b.H.
5 Maurer, Franz, „Kapellenkeller", Weingärten und Kelterei, Kirschfeld Nr. 12
10 Molkereigenossenschaft rGmbH
14 Muhr, Weinkellerei, 67
2 Rudolf, Frz., Weinhändler, Taßwitz
8 Solidaritas, Landw. Magazin GmbH, Znaim
7 Südm. Gemüseverw. Gen. Znaim Betr. IV, 203

Kirtorf (Oberhessen)

23 Apotheke Ludw. Frey, Neustädterstr. 21
51 Bauleitung Kirtorf
60 Beckmann, August, Landwirt
59 Bohl, Justus, Landw., Ritterg., Schmitthof
13 Boß, Hugo, Mühle
43 Bürgermeisterei Erbenhausen
12 Bürgermeisterei Kirtorf
44 Bürgermeisterei Lehrbach
26 Bürgermeisterei Obergleen
21 Bürgermeisterei Ohmes
15 Engeland, Dr., Arzt, Alsfelderstr. 5.
29 Ev. Pfarramt, Kirtorf u. Obergleen
09 Evang. Pfarramt, Lehrbach
22 Faudraht, Heinr., Geometer, Ehringsh.Str. 3
39 Fauldrath J. G. W., Buchhdl.
07 Fleischhauer, W., Viehhdlg., Heimertshausen
25 Försterei Heimertshausen
24 Försterei Obergleen
31 Försterei Kirtorf
41 Försterei Ohmes
33 Forstamt, Hessisches.
38 Frhr. Schencksche Försterei Lehrbach
28 Gendarmeriestation. Marburgerstr. 10.
08 Hahn, Heinrich, Bauer, Obergleen
55 Hartmann & Schmidt, Manufakturwr.
19 Hill, Augustin, Kfm., Ohmes Hausnr. 52
34 Isenberg, Wilh., Rittergutspächter, Lehrbach
42 Jost, Wilh., Vertret., Neustädterstr. 35
18 Kröning, Aug., Gasthaus, MarburgerStr. 1
50 Krug, Willy, Viehhdlg., Erbenhausen
16 Landw. Bezugs- u. Absatzgenossenschaft.
35 Lather, Ludw., Kleiderfbr., Marktpl. 12
37 Merkel, Heinr., Eisenwr., Marburgerstr.
10 Müller, Heinr., Sägewerk, Erbenhausen
40 Müller, Heinrich, Gastwirt, Heimertshausen
14 Oppermann, C., Gutsbes., Schloß Lehrbach.
30 Orth, Karl, Metzgerei, Marburgerstr. 6
17 Pimper, Karl, Metzger, Marburgerstr. 25
56 Preuße, Karl, Dentist
54 Reichsarbeitsdienst, Abt. 9/223, Kirtorf 2
32 Schenck zu Schweinsberg, Freiherr, Landwirt.
36 Schnitzler, A., Uhrmacher, Alsfelderstr.

Kisselbach (Hunsrück) [Rheinpr.]

38 Brauerei, Hch. Vollrath, Horn
31 Bürgermeister in Bergenhausen
34 Bürgermeister in Bubach
40 Bürgermeister in Budenbach
32 Bürgermeister in Kisselbach, jens.
28 Bürgermeister in Riegenroth
29 Bürgermeister in Steinbach
48 Bürgermeister in Wiebelsheim
42 Clonth, Dr., Jagdhaus Kisselbach
37 Försterei (Gem.Revier-), Bubach
36 Försterei (Gem.Revier-), Kisselbach
43 Göpfert, Revierförster, Wiebelsheim
35 Gräff, Jacob, Schmiederei, Horn.
39 Horner Spar- u. Darlehnskassenverein, Horn
30 Junker II Jac., Masch., Budenbach, Dorfstr. 20
47 Kengelbach, J., Baustelle, Wiebelsheim
41 Kirche, Ev., Pfarramt Horn
33 Kirche, Kath., Pfarramt Rayerschied
25 Kurz, Peter, Viehhdlg., Benzweiler
44 Lang, Christoph, Möbel. Riegenroth
20 Reichspost, Poststelle, Dorfstr. 23, Kiesselbach
45 Gebr. Susenberger, Autotransporte
26 Thüsen, v. d. W., Rayerschied
23 Vollrath, Otto Gasth. zum deutschen Haus.
24 Wiebelsheimer Spar- u. Darl.Kassenv. eGmbH

Kissingen siehe Bad Kissingen

Kisslegg (Wrttb.)

230 Apotheke Kisslegg
157 Bärenweiler, Hospital
108 Bareth, Franz, Gutsbes., Kaspershof
206 Bechtold, Frz., Mineralwasser, Krumbach
164 Beck, August, Kol.-W.
233 Bühler, Sägewerk KG, Kißlegg (Wrttb.)
261 Bürgermeister in Kißlegg, Kißlegg (Wrttb.)
109 Darlehnskassenverein eGmuH, Gebrazhofen
102 Dentler, Ant., Zentralheiz., Synit.-Anl.
262 Dilger, Xaver, Metzgerei, Gebrazhofen
195 Durach, Rupert, Gutsbes., Höhmühle
138 Eggler, Josef, Bahnhofsrestauration
149 Energie-Versorgung Schwaben AG
110 Dies., Kraftwerk Au
214 Fischer, Franz, Lebensm., Herrenstr. 16
201 Forstrevieramt, Fürstl. Zeilsches
205 Forstamt, fürstl., Kißlegg
123 Frei, Josef, Käserei, Jägerstr. 162
243 Frommknecht, Oskar, Gastwirt, Rempertshofen
211 Gähr, Eug. Fi., Buchdruckerei
140 Gähr, Willy, Malermeister
213 Gapp, Josef, Landesprod., Pfaffenweiler
121 Gasser, Erwin, Bauer, Neumühle
226 Geißler, Ant., Gastwirtsch., z. Gold. Adler
104 Gemeindeverwaltung Gebrazhofen
168 Gemeindeverwaltung Immenried
261 Gemeindeverwaltung Kißlegg
119 Gemeindeverwaltung Waltershofen
190 Gendarmerieamt Kißlegg
246 Geser, F. X., Autovermietung
115 Giering, Herm., Dentist, Gebrazhofen
229 Haga, Josef, Wirt, Wiggenreute
191 Haggenmiller, Eduard, Gasthof, Gebrazhofen
144 Heine, Fr., Ortsbauernführer, Weitershofen
131 Heinz, Josef, Berufskleidung
163 Henkel, Michael, z.Rößle, Immenried
117 Hepp, F. Xaver, mech. Werkst., Unterhorgen
256 Herrmann, Wilh., Sägewerk, Gebrazhofen
132 Horn, Anni, Friseur, Bahnhofstr. 108
141 Horn, Senze, Hebamme, Kirchmoosstr. 6
202 Hotel Hirsch-Post, Karl Schupp
258 Karrer, Alois, Käserei, Oberhorgen
105 Kassenstelle d. Landschaftsbank, Merazhofen
124 Kath. Pfarramt, Herrenstr.
244 Kehrmüller, Xaver, Landesprodukte
122 Kenzelmann, Friedr., Lebensmittel
139 Kibele, Josef, Weinstube
209 Kimpfler, Anton, Landesprod.
180 Klarmann, Dr. Franz, Tierarzt
180 Klarmann, Restauration
186 Köhle, Eduard, Viehhändler, Stähleshof
178 König, Franz Josef, Kol.-W.
103 Kolb, Andreas, Viehhdl., Gebrazhofen
197 Kolb, Johs., Viehhdlg., Wolferazhofen
130 Kontrollst. 21 d. Landesv. Württ.
155 Kraft, Hugo, Gutspächter, Seppersburg
(159)Kraft, Oskar, Holzhdlg.
220 Kraft, Reinhold, landw. Maschinen
204 Krug, Anna, Hebamme, Blumenstr. 182
207 Kunzmann, Dr., Arzt
271 Landschaftsbank Kißlegg e. G. m. u. H., Kißlegg (Württemberg)
187 Linder, Paul, Zigarrengeschäft
154 Linder, Wilhelm, Gasthaus z. Löwen
107 Loriz, Rupert, Sennereigenoss., Herrot
231 Mangler, Josef, Käserei, Vorderhub
118 Martin, Xaver, Fuhrw., Herrenstr.
200 Müller, Alois, Landw., Haslach
159 Müller, Maria, Dentistin
142 Müller, Xaver, Gasthaus, Herrenstr. 53
234 Nägele, Franz, Schlosserei
106 Notz, Jos. Anton, Viehhdlr., Wolferazhofen
205 NSDAP, Ortsgruppe Kißlegg
116 Pfender, Alb., Metzgerei, Waltershofen
222 Raichle, Franz, Elektr. Installation
153 Reich, Dr. F., Distriktsarzt
112 Reichsarbeitsdienst, Abt. 6/266
165 Reichsbahn, Bhf. u. Güterabfertigung
193 Dieselbe, Bhf. Gebrazhofen
251 Reichspost, Postamt
203 Rinninger, Johannes, Baugeschäft
129 Roth, Ant., Gutsbes., Obersammisweiler
126 Roth, Max, Gutsbes., Weilers
128 Saule, Johann, Käserei, Waltershofen
181 Schätz, A., Eisenkonstruktionen
221 Schneider, K., Eisenhdlg.
152 Schneider, Ludw., Install. sanit. Anl.
137 Schöllhorn, Ant., Gasthaus z. Ochsen
114 Schraivogel, E., Modewr., Bahnhofstr. 21
232 Schuler, Th., Th., Metzgerei, Bahnhofstr. 100
173 Schumacher, Otto, Kaufhaus, Herrenstr. 26
202 Schupp, Karl, Hotel Hirschpost
245 Schwarz, Franz, Maurermstr., Immenr.Str. 1
151 Schwarz, K., Käse u. Butter, Schillerstr. 168
174 Seeger, Alfons, Bäckerei
263 Selbherr, Ludw., Molkereierzeugnisse
250 Sennereigenossenschaft Oberrot
136 Sennereigenossenschaft Riedgarten
227 Sonntag, G., Bürgermstr. a. D., Emmelhofen
223 Sontag, Alb., Metzgerei
217 Sontheimer, Aug., Brennerei, Hahnenstg.
194 Spieß, Fr. X., Gutsbes., Enzlesmühle
224 Spoerl, Dr. Richard, Distriktstierarzt
257 Straßer, Anton, Gutsbesitzer, Unterhorgen
184 Straßer, Gebh., Lastautovermietung
185 Stützenberger, Eberh., Gasthaus, Krumbach
135 Torfwerk, Fürst Zeil, Arrisriedermoos
179 Torfwerk, Fürstl. Zeilsches, Burgermoos
182 Volksschule, Rektorat
113 Vollmer, Anton, Pferdehdlg., Oberwies
219 Vollmer, Fr., Ökon. u. Pferdehdl., Löhle
125 Vollmer, Oskar, Waagmeister
156 v. Waldeburg-Wurzach, Marie, Gräfin, Schloß
172 Waldburg zu Wolfegg u. Waldseesches Hospital zum Hl. Geist
205 Waldburg zu Wolfegg u. Waldsee, Fürstl. von, Forstamt
176 Weber, Max, Kaffee, Bahnhofstr. 135
177 Wiech, Dr. Oskar, Zahnarzt, Fürst-Eberh.Str.
175 Würstle, August, Manuf.W., Bahnhofstr.
183 Württ. Warenzentrale landw. Genossenschaften A.-G., Lagerhaus Kisslegg
166 Zudrell, Paul, Baumaterialien

Kist (üb. Würzburg) [Bayern]

1 Forstamt Waldbrunn
5 Forstverwalter zu Guttenberg
7 Forstverwalter zu Irtenberg
13 Forstverwalter zu Kist
15 Gätzner, Josef, Autoverm., Waldbrunn
16 Gemeindeverwaltung Eisingen
14 Gemeindeverwaltung Kist
3 Huller, Josef, Metzgermstr.
12 G. u. J. Rügemer, Tünchergesch., Eisingen
2 Stößer, Adolf, Autovermietung
11 Oberlandwerk Mainfranken A.-G.

Kittlitz (Kr. Böhmisch-Leipa) [Sudetenland]

5 Ackermann, Joh., Dampfsägewerk
6 Eschler & Co., Glasraff., Kittlitz
14 Eschler Söhne, Fr., Sägewerk
1 Gemeindeamt Falkenau-Kittlitz
2 Gemeindeamt Nieder-Falkenau
12 Hornik & Knysatschek, Rahmenfabr.
13 Knäspel & Grünwald, Rahmenfabrik
20 Kühnel, Frz., Kunstgewerbl. Werkst., Kittlitz
4 Loschek, Gust. A., Glasfbr., Rudolfshütte
9 Nechutnys, Rud., Glasmanuf., Kittlitz
8 Pilz, Berta, Kol.-W.
10 Reichsbahn, Bahnhof Hillemühl
11 Rev.-Försterei Hackelsberg
7 Töppel, Stefanie, Holzwollefbr.
3 Wenzel, Rud., Holzhandlung

Kittlitz (Kr. Löbau) [Sachsen]

130 Arldt, Paul, Sattlermstr., Nr. 27
112 Decker, Dr. Hermann, Arzt
116 Dürlich, Friedr., Gastw., Wohla 15
169 Eifler, Arthur, Heilpraktiker, Carlsbrunn
153 Feige, Otto, Fleischerei u. Gasthof
165 Gasthof Unwürde, Adolf Schade
102 Gasthof z. grünen Baum, O.Dorschan
151 Gasthof z. goldenen Weintraube, W. Vogel
154 Gemeindeverwaltung Glossen
105 Gemeindeverwaltung Kittlitz
146 Gemeindeverwaltung Kleinradmeritz
156 Gemeindeverwaltung Krappe
133 Gemeindeverwaltung Spittel
136 Gemeindeverwaltung Wohla
142 Gießner, Otto, Landwirt, Wohla
173 Gottsche, Walter, Landwirt, Oppeln
162 Günther, Gust., Landwirt, Kl. Radmeritz
155 Hartebrodt, Martin, Kfm., Nr. 14b
176 Henke, Herm., Tankstelle, Nr. 23
122 Jacob, Paul, Gärtnerei, Kittlitz 10c
150 Jubisch, Max, Baumschule, Nr. 19
171 Kirchkasse Kittlitz, Unwürde
132 v. Lüttichau, Rittergut
121 Molkerei Kittlitz, eGmbH
152 Musch, Friedr., Bauer, Spittel 14
104 Pfarramt Kittlitz
129 Pobig, Herm., Kretscham, Carlsbrunn 28
108 Pötschke, Walter, Tischlerei
140 Quitt, Herm., Bahnhof Kittlitz
178 Rebske, Bruno, Tischlerei, Carlsbrunn 22
164 Rittergut Unwürde, Bes. v. Beyme
117 Rittergutsverwaltung Glossen
109 Rittergutsverwaltung Kittlitz
126 Röntsch, Herm., Schmiedemstr., Wohla 18
124 Schäfer, Rob., Mühle, Oppeln
118 Schneider, Paul, Bauer, Unwürde 9
148 Schulze, Ernst, Farben, Öle
113 Wauer, Alfr., Landwirt, Unwürde
127 Wickmann, Paul, Installation
111 Wirtschaftsbank eGmuH

Kittlitztreben (üb. Bunzlau) [Niederschlesien]

19 Amtsvorsteher
34 Böhme, Herb., Kfm., Jagdhaus Urbanstreben
53 Bürgermeister der Gemeinde Altöls
28 Dausel, Otto, Gerichtskretscham.
17 Dausel, Paul, Händler, Urbanstreben 18
(16)Dausel, Robert, Landwirt, Louisenthal
07 Dominium Kittlitztreben
41 Eisenhüttenw. Ottilienhütte, Simon & Bardtke
10 Engwicht, Arthur, Zimmermeister, Nr. 92
45 Evang. Pfarramt, Altöls
19 Forstamt Kittlitztreben
31 Fournier, Emil, Sägewerk, Nr. 71
38 Gemeindekasse Kittlitztreben
06 Gendarmerie-Amtsbereich
15 Güterabfertigung.
39 Hahn, Robert, Kittlitztreben
54 Phil. Hüttenmüller & Co., Altöls.
44 Phil. Hüttenmüller & Co, Sägewerk, Altöls 68
14 Jakob, Erwin, Landwirt, Wenigtreben
30 v. Kölichen, Heinr., Schloß Kittlitztreben.
07 v. Kölichen'sche Gutsverwaltung
19 v. Kölichen'sche Hauptverwaltung
49 Landeck, Kurt, Elektromstr., Altöls
56 Landes-Elektrizitätswerk, Altöls
22 Liebs, Arthur, Gasth., Deutscher Kaiser 68
08 Menzke, Bürgermstr., Kittlitztreben
26 Nitschke, Willy, Fleischerei, Altöls 23
51 Pöhl, Alfred, Verwalter, Altöls.
50 Reichsautobahn Bunzlau-Sprottau
25 Renner, Herrmann, Fleischerei
12 Röhr, Gustav, Sägewerk
35 Rothe, Rich., Lehrer, Urbanstreben
09 Sägewerk, Wagner, Wenigtreben
32 Schlaffge, Gustav, Fleischbeschauer, Dorfstr. 60
36 Schneider, Osw., Altöls, Baudendorf 20
55 Schober, Dr., Arzt, Kittlitztreben
40 Schubert, Max, Kaufhaus, Altöls
42 Söllinger, Carl, Kol.-W.
16 Spar- u. Darlehnskasse, Louisenthal.
07 Suche, Alfred, Lastfuhren
27 Tappert, Hugo, Bäckerei, Altöls 37.
29 Thiemann, Fritz, Bäckermstr.
18 Vorwerk Altöls d. Dominium Kittlitztreben
21 Weniger, Max, Fleischermeister, Nr. 9
24 Zahn, Otto, Bäckerei.

Kittsee (Niederdonau)

1 Allgem. öffentl. Krankenhaus
12 Bahnhof
6 Geheime Staatspolizei
3 Gemeindeamt
8 Gendarmerieposten
2 Kugler, Dr. Matth., Kreisarzt
9 NSDAP, Ortsgruppe
4 Reichspost, Postamt
7 Resch, Gust., Tierarzt
5 Straßenzollamt Kittsee a. d. ungar. Straße
10 Strauß, Joh., Fleischerei, 65

Kitzbühel (Tirol)

Kitzbühel. Liegt 800 m hoch in einem bewaldeten Talkessel zwischen dem Kaisergebirge und den Kitzbüheler Alpen. Moorbäder im Höhenklima. Klimatische Kuren. Strandbad am Schwarzsee. Besonders für Nachkuren nach Gastein. Seilschwebebahn auf den Hahnenkamm, mit herrlichem Ausblick auf die Gletscher der Hohen Tauern mit Großglockner und Großvenediger. Sport: Schwimmen, Bergtouren, Fischerei und Hochwildjagd. Berühmter Wintersportplatz mit internationalen Skiwettkämpfen. Auskünfte: Verkehrsamt

☛ Die einzelnen Rufnummern in runder Klammer () angefügte Stellenzahl — z.B. 31 (4) — ist bei Gesprächsanmeldung als Stelle 4 von Nr. 31 usw. mitzuverlangen.

84 Abendstein, Alois, Maschinenbau
90 Achammer, Ferdinand, Haldenhof
49 Allgem. Ortskrankenkasse Tirol
23 Amtsgreicht Kitzbühel
53 Antiquitäten- u. Sporthaus Hahnenkamm
22 Arbeitsamt Kitzbühel, Bahnhofstr. 388
273 v. Arensdorff, Gladys, Pfarrauweg
71 Aust, Gust., Friseur, Vorderstadt
155 Auto-Union DKW Wagenverkauf, Graggaugasse 8
269 Autounternehmung H. Buchinger
5 Bahnhof
222 Barbara, Haus, Bachinggasse 2
206 Bauer-Schlichtegroll, Dr. Gustav, Dipl.-Ing., Franz-Reisch-Straße 14
115 Beimpold, Ww. Hugo, Buchdruckerei
211 Bell, Marjory, Miß, Lebenberg
220 Beranek, W. H., Goldschmied
119 Berger, Joh., Blumen, Jochbergstr. 324
114 Biernjederlage Brauerei Kundl
138 Billitter, Margarete, Villa Billitter
47 Bodner, Mich., Kol.-W., Gänsbachgasse
262 Bosse, Kunstgewerbe, E. u. B. Hartmann
148 Brugger, Jos., Lebensmittelgroßhdlg.
121 Bueb, Jul., Dr., Hahnenkamm
3 Bürgermeisteramt
200 Dass., Städt. Polizei
31 (3) Bürgermeisteramt Aurach
8 Buschmann, Dr. Camillo, R.-A.

146 Café Konditorei Praxmair

225 Czappek, Jos., Schuhmachermr., Pirchl.-Str. 12
51 Deutsches Rotes Kreuz, Pirchl-Straße 1
98 Dewina, Ww. Barbara, Gemischtwr.
249 v. Doderer, Iren
112 Eckingerhöhe, Schwarzseestraße
238 Egger, Peter, Zimmerm., Höglstr. 126
33 Eisner, Louise, Berghof 462
100 Engel, Dr. Anton, Arzt
133 Faller, Max, O., Hotel Kitzbühler Hof
181 Feichtinger, Josef, Fahrräder, Radio
6 Feuerwehrkommando
162 Film-Theater
235 Finanzamt, Hinterstadt 15
143 Fischlechner, Georg, Bäckerei, Hornweg 1
163 Florianihof, Alois Asam, Florianig. 10
89 Forstamt I der Reichsforstverwaltung Kitzbühel
166 Frank, Dr. Felix, Gesandter
198 Friseursalon Mario, Vorderstadt 18
36 Fuchs, Nikolaus, Fleischerei
79 Ganzer, Ernst, Schneider, Vorderstadt 27
192 Gasteiger, Nikolaus
184 Gasthof Eisenbad, Jochbergstraße
43 Gasthof Hinterbräu, F. Reisch
131 Gasthof Jägerwirt, M. u. F. Astl
85 Gasthof Straßhofer
86 Gasthof und Fleischerei „Neuwirt"
Kitzbühel (Tirol), Garage im Haus
101 Gasth. u. Pens. Silberne Gams, Bhfstr. 401
26 Gendarmerie-Hauptmannschaft
243 Gerzabek, Lutz, Baumstr., Bhfstr. 413
231 Gesundheitsamt
154 R. A. u. Lotte M. Goebel, Landhaus Nr. 47
1 Grand-Hotel
172 Graswander, Gisa, Friseuse, Torhaus
110 Gruber, Hermann, Fleischer, Hauptpl. 18
5 Güterkasse
173 Güttler, Hedwig, Villa Felicitas, Kirchg. 335
57 Hahnenkammbahn, Bergbahn AG
177 Dies., Talstation
250 Handlhofer, Mart., Autorep., Jochbergstr.
34 Harisch, Josef, Fleischerei
176 Hartmann, Franz, Spedition, Hinterstadt 13
62 Haus Elisabeth, M.Wolfrum. Tr.Reisch-Str.25
155 Hausbrandt, W., Autowesen, Graggang. 8
251 Hechenberger, Anna, Villa Edelweiß
55 Hechenberger, Anton, Eggerwirt
4 Herold, Josef, Stadtwohnung
111 Ders., Gut Seebichl
125 Ders., Gasthof Seebichl
72 Herold-Villa, Kirchgasse
35 Herrmann, Adolf, Friseur, Hauptplatz 4

28 **Ferd. Herz**
Autoreparaturwerkstätte, Garagenbetrieb
Taxiunternehmen, Bahnhofstr. 430

144 **Hilscher & Hanseli**
Installationsgeschäft, Adolf-Hitler-Platz

218 Hinterholzer, Hans, Radio, Hornweg 2
2 Hochfilzer, Josef, Sägewerk
165 Höbart & Berger, Modewr., Vorderstadt 23
83 Höck, Anton, Bäckerei, Kirchg. 1
151 L. Höfinger & Co, Install., Bichlstr. 4
253 Höfinger, Leopold, Griesgasse 26
120 Hölzl, Anton. Bäckerei
156 Hölzl, Hans, Bäckermstr., Vorderstadt 22
215 **Hölzl, Kurt, Dentist, Kitzbühel (Tirol), Hinterstadt 12**
256 Hoffmann, Lothar, Sonnseite 464
103 Hotel Holzner, Bes. Herm. Holzner
63 Hotel Kaiser, Bes. W. Schatz
133 Hotel Kitzbüheler Hof
11 Hotel Klausner
204 Hotel „Reisch"
14 Hotel Tiefenbrunner, F. Waltl
41 Hotel u. Restaurant Weißes Rößl
45 Hotel-Pension Eckingerhof, J. Mußotter
78 Huber, Jak., Tischlerei, Bahnhofstr. 372
80 Huber, Josef, Fleischer, Jochbergstr. 144
92 Huber, Sebastian, Kaminfegermeister
264 Humanic, Schuhe, Hauptstr. 9
171 Humhal, F., Schneidermstr., Bichlstr. 1
127 Hummerbichlhof
13 Huter, Rudolf, Baumeister, Lagerplatz
69 Jenewein, Franz, Fleischerei
32 Jöchl, Egid, Gasth., Reitherwirt, Reith
64 Jörg, Kaufhaus, Bekleidung
65 Kaaserer, Dr. J., Arzt, Hinterstadt 16
223 Karrer, Mich., Fleischerei, Höglstr. 122
174 Kastner, Erich, Baumeister, Ansitz Blumau
11 Klausner, Fritz, Bahnhofshotel
142 Klebermass, H., Klempnerei, Pfarrauweg 337
102 Klingler, Stephan, Lebensmittel
123 Kocourek, Jos., Schuhwaren
43 Konditorei Reisch
216 Kozina, Emil, Möbeltischlerei
300 Kraftpost, Dienststelle Postamt
178 Krankenhaus, Städt., Gänsbachg. 2
25 Kreishandwerkschaft Kufstein, Kitzbühel
207 Krempl, Karl, Malermstr., Griesg. 1
50 Kreutzbruck, Vorderhirzing
266 Krimbacher, Josef, Hauptmann
74 Kursalon, Vergnügungsstätte
42 Lackner, Gregor, Sportschuhfbr.
19 Lamberg, Martha, Gräfin, Schloß Kaps
224 Landhaus Erna, Erna Ginthör
10 Landratsamt
257 Dass., Dienststelle Südtirol
227 Dass., Landrat Dr. Otto Wersin
129 Landsitz Burgstall, Jos. Harisch
152 Luftwaffen-Sportschule
12 Maling-Haus, E. Hasselmann & G. Wesemann, Malingg. 2
117 Mariacher, Franz, Spedition
259 Mauer, Marianne, Bachinggasse 355
76 Julius Meindl AG, Kaffee, Vorderstadt 5
67 Merath, Alfr., Kr.-Ltr., Graggaugasse 6
197 Miedler, Hans, Schneiderei
188 Müller, Erwin, Amtsbürgermeister
205 Nagele jr., Jos., Schneiderwr., Vorderstadt 20

86 **„Neuwirt" Gasthof und Fleischerei**
Kitzbühel (Tirol), Garage im Haus

136 Notariat Dr. Raim. Berger, Vorderstadt 16

96 **NSDAP., Kreisleitung Kitzbühel**

56 Dieselbe, Ortsgr. Kitzbühel, DAF.
230 Dies., SS-Dienstst., Sturm 6/87, Malingg. 11
229 Dieselbe, HJ.-Bann 577, Hinterstadt 17
252 Dies., NSKK.-Motorsturm 22/M 92, Grießg. 19
232 Dieselbe, Volkswohlfahrt, Kreisamt
239 Dies., Abt. Jugendhilfe, Grießgasse 5
244 Dies., Kreisfrauenschaftsleitung
241 Dies., Dtsche Arbeitsfront, Josef-Pirchl-Str. 11
272 Dies., NS.-Reichskriegerbund
114 Oberlindober, Max, Bier
153 Obermoser, Felix, Spediteur
127 Pachhofer, Rud., Major, Hummerbichlhof
209 Pehnelt, Alfred, Maler, Ehrenbachgasse 11
130 Pension Bavaria, A. Zintl, Jochbergstr. 85
9 Pension Burian, Dr. Maria Burian
48 Pension Erika, B. Schorer
187 Pension Fischer, Schwarzseestr. 359
87 Pension Hölzl, Betty Hölzl
126 Pension Montana, Otto Hoch
54 Pension Rainer
94 Pension Luise Resch
19 Pension Schloß Kaps

68 **Pension „Schloß Lebenberg"**
Besitzer: Graf Schlik

88 **Pension „Tennerhof"** Graf Rudolf Schall-Riaucoor
— **Melanie Reichelt** —

93 Pension „Villa Licht", Fr. Reisch-Str. 8
233 Petzold, Hedwig, Petzoldweg 4
189 Pichler, Jos., Garage, Kanalgasse 19
81 Pirchl, Hugo, Bäckerei
213 Pischl, Leopold, Lodenhaus, Vorderstadt 2
16 Plahl, Friedrich, Dr. med., Leiter des Städt. Krankenhauses, Facharzt für Chirurgie, Frauenarzt, Röntgeninstitut, Praxis: Frz.-Reisch-Straße 13
108 Planer, Karl, Kol.-W.
140 Platzer, Max, Chabesowerk, Kanalgasse
113 Polin, Alfred, Kohlen
168 Polizei-Skischule
290 Postamt, Vorstand
139 Poyer, Franz

146 **Praxmair** Konditorei-Café
Kitzbühel (Tirol)

Privat-Klinik — Chirurgie
Dr. W. v. Hohenbalken — Geburtsh. Röntgen
Kitzbühel (Tirol) Ruf: 70 — Kurzwellen

147 Raaber, Anton, Install., J.Pirchl-Str.
20 Rechnitzer, Richard, Villa Rechnitzer
68 Reichelt, Melanie, Pension Schloß Lebenberg
261 Reichsarbeitsdienst weibl. Jug., Lagergr. 203, Hahnenkammstr. 2
254 Reichsbahn, Güterkasse
105 Reichsnährstand, Kreisbauernschaft
43 Reisch, Franz, Hotel Reisch

73 **Reisebüro, Tiroler Landes-**
Vorderstadt 14

32 Reith, Bürgermeisteramt
191 Rest. Chizzo Karl Scherr, Hahnenkammstr. 2
137 Rieder, Rupert, Holz, Jochbergstr.
180 Ritzer, M., Druckwerkstätte, Hinterstadt 16
40 Rohn, Dr. Hellmut, R.-A., J.Pirchl-Str. 23
193 F. u. A. Rosendorfer, Kaufhaus, Bahnhofstr.404
201 Rundfunk
145 Sadio, Jos., Zahnatelier, Jochbergstr. 15
240 Sagerer, Marianne, Berghütte Thuregg
185 Sailer, Anton, Glaserei
118 Salvenmoser, Peter, Eisenwr., Hauptpl. 16
70 Sanatorium Dr. Waldemar v. Hohenbalken
7 Sangl, Joh., Fiaker, Wehrgasse 7
191 Scherr, Karl, Restaur., Hahnenkammstr. 2
21 Scherzer, Ludwig, Bäckerei, Bahnhofstr.
219 Schiestl, H., Buchhandlung
202 Schinagl, Julius, Feinkost, Bichlstr. 20
104 Schlechter, Hansjörg, Skihaus, Hinterstadt 19
194 Schmalzel, J., D.-Friseur, J.Pirchl-Str. 21
124 Schmidt, Franz, Bäckerei, Erlerstr. 18
182 Schmidt-Elskop, Dr. Arth., Botschafter
203 Schneidinger, K., Glaserei, Hinterstadt 30a
246 v. Schollmayer-Lichtenberg, Franz, Dipl.-Ing., Franz-Reisch-Str. 21
77 Schütz, Paul, Villa Waldhäusl
260 Schule, Hauptschule
106 Schwarzsee-Restaurant, F. Waltl
135 Schweizerhof, Frau M. Kerschbaumer
39 Seelig, Dr. Friedrich, Sanitätsrat
167 Seerose, Landhaus
255 Seiler, Julius, Sonnseite 464
161 Seisl & Co, Jos. Seisl u. Erwin Kulich, Ing., Elektrohaus, Vorderstadt
190 Seng, Dr. H., Arzt, J.Pirchl-Str. 9
134 Sennerei-Genossenschaft
95 Sennerei-Genossenschaft, Filiale der, Kitzbühel
208 Sieberer, Peter, Lebensmittel (Bahnhof)
52 Sieberer, Sepp, Obst, Gänsbachgasse 5
265 Skiführer-Zentrale, Hinterstadt 18
183 Skischule Kitzbühel u. Skiklub
59 Sparkasse der Stadtgemeinde
53 Sporthaus Hahnenkamm

3 **Stadtamt Kitzbühel (Tirol)**

58 Städtisches Elektrizitätswerk
99 Stampfer, Alois, Baumstr.
212 Steinpichler, Landhaus Elsenstädt
157 Stitz, Franz, Hutmacher, Wegscheidg. 17
158 Stitz, Franz, Modewr., Vorderstadt
217 v. Stradiot, Richardt, Landhaus, Fr.Reisch-Straße 12
29 Technische Nothilfe, Ortsgr. XVIII/109
61 Thaler, Dr. Joh., Rechtsanwaltskanzlei
75 Thurner, Josef, Delikatessen
174 Tiroler Landes-Brandversicherung, Ansitz Blumau
195 Trenkwalder, S., Bildhauer, Bhfstr. 400
60 Tscholl, Hans, Tabak
31 (2) Unteraurach, Anwirt Widauer

159 **Unterberger & Huter**
Bauunternehmung, Wehrgasse 2

30 Veider, Georg, Hüte, Teppiche

27 **Verkehrsamt Kitzbühel**

228 Vermessungsamt
221 Villa Spielberger, Malinggasse 10
97 Vötter, Stephan, Kaufmann, Ecking

66 **Grete Vogl**
Drogerie zum „Tiroler Adler".

15 Vogl, Konrad, Stadtapotheke
196 Wäscherei Anna Manzl, Ehrenbachg. 12
109 Waldc, Alfons, Ak.-Maler, Kirchgasse 2
179 Waldschütz, Fritz, Ing., Hahnenkammstr. 34
107 Walleczek, Dr. E., Zahnarzt, Vorderstadt 7
164 **Waltl, B., Fabrikation u. Vertrieb v. Emmenthaler Käse, Landhaus Waltl, Pfarrau Nr. 9**
46 Welwart, Elsa, Antiquit., J.Pirchl-Str. 23
186 Werner, Anna, Schuhe, Ad.Hitler-Pl. 3
199 Werner, Josef, Schuhe, Bichlstr. 7
38 Werner, Max, Eisen
227 Wersin, Dr. Otto, Bez.-Hauptm., Traunst.-W.
242 Widmeyr, Erich, Dentist, Kirchgasse 7
82 Widmoser, Dr. H., R.-A., Hinterstadt 11
116 Widmoser Erben, Maria, Lebensmittel
210 Wieser, Lisl, Gemischtwr., TraunsteinerStr. 10
141 Wieser, Michael, Direktor, Ansitz Wieser
132 Wieser, Peter, Gemischtwr., Ehrenbachstr. 6
226 Wilhelm, Franz, Baumstr., Hornweg 10
258 Wirtschaftsamt
128 Geschwister Zimmermann, Ansitz Rosengarten
122 Zimmermann, Urban, Feuerwehrf., Hornw. 176
247 Zollamt Kitzbühel

Kitzeck (Sausal) [Steiermark]

1 Pfarramt

Kitzingen (Mainfranken) [Bay.]

2007 **Abt, Anton, Roßhaarspinnerei, Glauberstr. 16**
2317 Ackermann, Sophie, Bahnhof-Gaststätten
2417 Alt, P. P., Baugesch., Schreiberg. 17
2170 Altdeutsche Weinstube, Rosengasse 28
2365 Altmeier, F., Holz, Nördl.Hindenburgring 15
2019 Altmeier & Karg, Holz, Hindenburgring 13
2414 Amendt, Martin, Baugesch., Schweizerg. 2
2337 Amrhein, Max, R.-A., Luitpoldstr. 3
2235 Derselbe, Wohnung, Kanzler Stürzelstr. 12a
2071 Amtsgericht, Ritterstr. 25
2563 Apel, Dr. Fried. C., Major, Dan.Sauer-Str. 1
2093 Apotheke, Obere, Marktstr. 25
2182 **Appold, Wilhelm, Inh. Hans Schneidt, Seifensiederei, Lebensmittelgroßhandlung, Marktstraße 42/44. P Nürnberg 5010**
2478 Arbeitsamt, Güterhallstr. 18
2679 Arbeitsgem. d. Krankenk. f. Angestellte, Ritterstr. 16
2227 Asprion, Ludwig, Roßhaarind., Prod., Moltkestraße 3
2266 Aubreville, Dr., Stabsarzt, D.Sauer-Str. 1
2292 Augsburger, B., Waschanst., WürzburgerStr28
20?2 Bach, Franz, Tapezier, Würzb.Str. 26
2492 Bahlig, Hans, Assist., Daniel-Sauer-Str. 3
2318 Erich Bareiss & Co. Kom.-Ges., Eisengroßhandlung, Königsplatz 2
2025 Bauer, Alb., Metzg., Galgenwasen 5
2692 Bauer, Georg, Dr., Daniel-Sauer-Str. 4
2241 **Bayerische Hypotheken- u. Wechsel-Bank,**
2243 **Filiale Kitzingen, Königsplatz 9**
2515 Bayer, Stickstoff-Kohlensäure GmbH
2175 Bayer, Warenvermittlung landw. Gen. AG, Schrannenstr. 33
2326 Beil, Gg., Korbwr., Falterstr. 15
2208 Beitter, Rich., Architekt, Ritterstr. 27
2134 Benning, Dr. Paul, Zahnarzt, Luitpoldstr. 12
2472 Berger, Heinr., Bürobed., Kaiserstr. 40
2570 Berner, Anna, Uhren, Alte Burgstr. 8
2259 Beyer, Otto, Brauerei, Reppernd.Str. 11a
2039 Bezirksabgabest. f. Gartenbauerz., Richthofenstraße 35
2297 Bezold, Fritz, Feinkost, Marktstr. 35
2688 Bilz, Dr. L., Arzt, Kanzler-Stürzel-Str. 12
2578 Blume, Martin, Ing., RepperndorferStr. 4b
2666 Blumenthal, Oberltn., Dan.Sauer-Str. 4a
2521 Bocksbeutelwein-Vertr. GmbH, Alte Poststr. 6
2530 Böswald, Max, Druckerei, Ritterstr. 10
2300 Borth, Seb., Seilerei, Ob.Kirchgasse 28
2369 **Brandversicherungsamt, Stürtzelstr. 10**
2067 Braun, Herm., Gaubeauftr., Dan.Sauer-Str. 1
2234 Braun, Dr. Rud., Arzt, Paul Eberstr. 14
2517 Brennfleck, Josef, Weinhdlg., Sulzfeld a/M.
2181 Breuer, Dr. Herbert, Mainstockheim
2618 Breun, Ferd., Schuhwr., Gustav-Adolf-Pl. 2
2225 Broecker, Dr. F., Arzt, Schrannenstr. 47
2120 Buchner, A., Komm.-Rat, Ad.Hitlerstr. 6
2030 **Bürgerbräu Kitzingen, Ob. Kirchgasse 20**
2041 **Bürgermeister der Stadt Kitzingen (Main) (Zentrale), Marktstr. 34**
2508 Buhl, Georg, Hafnerm., Alte Poststr. 7
2374 Bundschuh, Wilh., Dentist, Kaiserstr. 33
2275 Burkhardt, Dr. Fritz [N], Wörthstr. 8
2613 Burrlein, Friedr., Weinhdl., Mainstockheim
2123 Chemische Fabrik, Paul Arauner KG
2403 Debus, Otto, Elektrotechn., Ob.Kirchg. 17
2212 Dehner, Sebastian, Mehl, H.Esserstr. 12
2502 v. Deuster, Hedw., Schloß Friedenst., Schulh.8
2441 **Die Deutsche Arbeitsfront, Kreiswaltung Kitzingen, Moltkestr. 24**
2392 Diemer, Franz, Konditor, Marktstr. 40
2102 Dietrich, J. Chr., Möbelhaus, Friedenstr. 2a
2699 Dietrich, Paul, Möbel, Herm.Esser-Str. 4
2372 Dietsch, H., Weinhdlg., Buchbr.Str. 5
2089 **Josef Dillig & Co., Weinkellerei, Weingroßhandlung, Schmiedelstraße 9**
2428 Dillig, Dr. Rud., Arzt, Rosenstr. 4
2204 **Döppert, A., Leder- u. Treibriemenfabrik, Mainbernheimer Str. 19**
2584 Döppert sen., Rich., Fbr., Bismarckstr. 19
2286 Drenkard, Franz, Metzgerei, Rosenberg 2
2284 Dressel, Mich., Rohprod., Bhf. Etwashausen
2519 Dülk, P., Chem.-techn. Erz., Ad.Hitler-Str. 7
2164 Dürr, Julie, Hebamme, Unt.Kirchg. 20
2377 Eger I, Hans, Vertr., Buchbrunner Str. 10
2501 Eichamt, Kapuzinerstr. 9
2655 **Elektrizitätswerk Kitzingen**
2117 Karl Enck & Co, Lithogr. Anst., Moltkestr. 5
2429 Endres, Dr. J., Tierarzt, Wörthstr. 42
2335 Engert, M., A., Drogen, Kais.Wilh.Str. 31
2126 Englert, M., Wachswrfbr., Dan.Sauerstr. 16
2331 Erb, O., Futterartikel, Ad.Hitlerstr. 8
2413 Ernst, Josef, Kol.-W., Ritterstr. 9
2667 Eßl, Dr. Ernst, Zahnarzt, Schweizerg. 2
2296 Ev.luth. Dek. u. St.Pfarramt, Luitp.Str. 11
2312 Evang.-luth. Pfarramt Albertshofen
2327 Evang.-luther. Pfarramt Buchbrunn
2072 Evang.-luth. Pfarramt Mainstockheim
2177 Evang.luth. Pfarramt Repperndorf
Sammel-Nr. 2141 **Faßfabrik And. Klein, Wörthstr. 7. Filialwerke in Mainz u. Dortmund. T Faßklein**
2024 **Fehrer, F. S., Erste Kitzinger Dampf-Roßhaarspinnerei, Albertshöfer Str. 3. T Fehrer**
2214 Fehrer, Heinr., Fabrikbes., Albertsh.Str. 1
2579 Fehrer, Kathinka, Albertshöferstr. 1
2108 Feßler, Georg, Dachdeck., Ritterstr. 16
2268 Fetzer, Eugen, Samenhandlung, Marktstr. 48
2381 Fetzer, Eugen, Samenzucht, Westheim
2463 Feuerwehr, Freiw.
2580 Fexer, Ludwig, Gärtnerei, Flugplatzstr. 24
2306 Fexer, Tina, Gärtnerei, SchwarzacherStr. 16
2571 **Fichtel & Sachs A.-G., Eisen- und Metallgießerei, Großlangheimer Str. 6**
2661 Fickentscher, Fritz, Dir., Königspl. 2
2192 Fickentscher, Wilh., Dir.i.R., Luitpoldstr. 13
2068 Finanzamt Kitzingen
2328 Forstamt Kitzingen, Moltkestr. 24
2634 **Fränk. Molkereizentrale Fritz Walther, Kitzingen (Main), Wörthstr.**
2405 Fränk. Weinstube, Ob.Kirchgasse 23
2146 Fränk. Überlandwerk AG, Wörthstr. 14
2559 Franken-Malzfabrik, Obere Bachg. 26
2484 Friedel, Joh., Bäckerei, Ritterstr. 14
2375 Fries, Seb., Butterhdlg., Würzb.Str. 11
2505 **Froben, Dr. Walter, Chemische Fabrik, Cyriakustr. 1**
2460 Fürsorgestelle, Luitpoldstr. 7
2525 Fürst, Andreas, Weinhdlg., Ob.Bachg. 54
2496 Fürst, Bapt., Vertr., Reppend.Str. 12
2091 Fürst, Friedr., SulzfelderStr. 27b
2523 Fürst, Georg, Fette, Ob.Bachg. 18
2673 Fuierer, Dr. E., Zahnarzt, P.Eber-Str. 11
2060 Gärtnerschaft Etwashausen-Kitzingen
2270 Gaiser, Heinr., Installation, Herrnstr. 15
2078 Gassner, Mich., Mainstr. 6
2466 Gassner, Dr. R., Arzt, Wörthstr. 28
2538 Gasthof Bürgerbräustübl, Herrnstr. 11
2410 Gasthof Einhorn, Schrannenstr. 20
2457 Gasth. Eydel, Schrannenstr. 8
2534 Gasth. Fränkischer Hof, Königspl. 4
2400 Gasthof Goldener Greifen, Ritterstr. 19
2012 Gasth. Goldener Löwen, Würzb.Str. 25
2376 Gasth. Henningbräu, Ad.Hitlerstr. 26
2193 Gasth. Deutsches Haus, Bismarckstr. 10
2630 Gasthof Löwen, Mainstockheim
2668 Gasth. Stern, Maria Lenz, Alte Burg 2
2494 Gasth. Stern, Albertshofen
2367 Gasth. Weißes Lamm, Mainhernh.Str. 30
2219 Gasth. Würzb. Hof, Falterstr. 18
2655 Gaswerk Kitzingen
2470 **Gauer, Wilh., Eisen- u. Baubedarfsgroßhand-**
2471 **lung, Herde, Öfen und Werkzeuge, Ritterstr. 15**
2468 Gegenwart, M., Kol.-W., Schwarzacherstr. 6
2320 Gehrig, A., Mehlhdlg., Ritterstr. 5a
2083 Geitz, Hans, Schneiderei, Ob.Kirchstr. 18
2682 Gemeindeverwaltung, Hoheim
2027 Gemeindeverwaltung, Hohenfeld
2693 Gemeindeverwaltung, Mainstockheim
2180 Gendarmerieposten, Landwehrstr. 18
2269 Gesundheitsamt, Staatl., Moltkestr. 24
2001 Geuder, Phil., Werkzeugmasch., Bism.Str. 7
2561 Godron, Heinr., R.-A., Kais.Wilhelmstr. 30
2145 Götz, Ludw., Spenglerei, Mainstockheim
2446 Goetz, Max, Obst, Marktstr. 24
2283 Graff, L., Bürgermstr., Südl. Hindenburgring 1
2624 Gruber, Georg, Metzgermstr., Würzb.Str. 3
2416 Gruber, Hans, Metzgerei, Herrnstr. 9
2619 **Gschwind, Arthur**
2527 Günther, Hans, Schreinerei, Landwehrstr. 4
2433 Günther, M., Gärtnerei, Großlangh.Str. 2
2295 Günther, Phil., Gärtner, Mainbernh.Str. 79
2171 Guth, Chr., mech. Werkst., Albertshofen
2566 Häußler, Ad., Hptm., D.Sauer-Str. 4
2264 Hahn, J., Metzgerei, Kaiser Wilhelmstr. 42
2127 Harrasser, Emil, Farbenfbr., Güterhalistr. 16
2272 Hartmann, Hans, Weinbau, Sulzfeld a. M.
2485 Hartmann, Sim., Holzsägerei, H.Esser-Str. 3
2121 Hartner, L., Fahrräder, Mainbernh.Str. 7
2362 Hartner, Marg., Ww., Gastw., Schwarz.Str. 35
2173 Hartner, Michael, Malermstr., Ob.Bachg. 10
2254 Hartner, Mich., Insp., AlbertshöferStr. 17
2062 Hasenknopf, Sporthaus, Marktstr. 16
2640 Hassolt, Schuhgesch., Marktstr. 38
2426 Haushaltungsschule, Kapuzinerstr. 19
2136 Hautsch, Karl, Schlosserei, Alte Poststr. 6
2650 Heer, Willy, Kreisleiter, Dan.Sauer-Str. 10
2245 Hegner, Hans, Ing., Dan.Sauer-Str. 4
2495 Hehn & Schwester, Steinbruch, Sulzfeld
2116 Hejm, Georg, Schreinerei, Landwehrstr. 7
2081 Henftling, Philipp, Linoleum, Sulzf.Str. 33
2459 Henkelmann Martin, Malergesch., Sulzfeld
2010 Henninger, J. Hr., Roth & Cie, Weine
2321 Hentzschel, Walt., Photos, Falterstr. 12
2370 Herkert, Aug., Weingroßhdlg., Herrnstr. 10
2305 Herpfer, Christoph, Wein, Paul-Eberstr. 5
2384 Herrling, Louis, Gärtner, Paul-Eberstr. 23
2544 Hertwig, Hans, Parfümerie, Schweizerg. 4
2250 Hetzel, Dr. Hans F., Rat, P.Eber-Str. 14
2279 Hetzner, Friedr., Gärtnerei, Talstr. 5
2003 Hetzner, W., Gartenbau, Kaltensondh.Str. 10
2014 **Heyd & Scheuernstuhl, Bayer. Exportbierbrauerei, Ritterstr. 20. P Nürnberg 24364**
2325 Hildenbrand, E., Lademstr., Schrannenstr. 49
2220 Himmelseher, Fritz, Spedit., Friedenstr. 5
2138 Hipp, Ludwig, Bäckerei, Fischerg. 7
2307 Hock, Jakob, Druckerei, Ritterstr. 12
2539 Högner, Bernhard, Buchhdlg., Burgstr. 3
2319 Höhn, Georg, Albertshofen
2462 Höhn, Hans, Malerei, Moltkestr. 3
2304 Hörlin, Leo, Wild u. Geflügel, Herrnstr. 4
2278 Hörner, Heinr., Möbeltransport, Fischerg. 44
2488 Hoffritz jr., K., Install., Herrnstr. 6
2302 Hofmann, Heinrich, Rechner, Albertshofen
2546 Hofmann, H., Hausgeräte, Marktstr. 9
2449 Hofmann, Michael, Fuhrw., Reppend.Str. 9
2253 Hofmann, Michael, Gärtnerei, Albertshofen
2386 Hohmann & Hetzel, Zementwr.Fbr., Repperndorfer Str. 10
2469 Holzbiegemaschinenfbk., GmbH, Güterh.Str.1
2109 Horschig & Schubert, Buchdr., Bism.Str. 9
2556 Hotel, Bayer. Hof, Herrnstr. 2
2219 Hotel Würzburger Hof
2476 **Huber, Joseph, Büromöbelfabrik**
2115 Huber, Ludwig, Eisen, Marktstr. 39
2215 Hümmer, G., Brennmaterialien, O.Bachg. 28
2387 Hummel, Andreas, Gärtnerei, Gartenstr. 24
2074 **Huppmann, Hrch., Maschinenfabrik, Schwarzacher Str. 51. P Nürnberg 7311**
2006 **Immler, Eduard, Roßhaarspinnerei, Glauberstraße 8. T Immler**
2006 2120 **Industrie- und Handelsgremium Kitzingen a. M.**
2422 Israelitische Kultusgem., Bismarckstr. 12
2229 Jakob, Ch., Kol.-W., Mainbernh.Str. 2
2216 Kahl, Anton, Gemüsevers., Albertshofen
2614 Kahl, Bernh., Obst, Albertshofen
2380 Kaidel, Frz., Dachdeckerei, Alte Poststr. 5
2506 Kaiser, Fritz, Versicherung, Goethestr. 3
2198 Kaiser, J., Wasenmeister, Großlangh.Str. 33
(2019) Karg, Otto, Holzhdlg., Kaltensondh.Str. 12a
2690 Kathol. Pfarramt Hoheim
2293 Kath. Stadtpfarramt, Obere Kirchg. 7
2332 Kesper, Hans, Samen, Schrannenstr. 6
2535 C. Kesselring & Co, Weinbau, Moltkestr. 18
2619 **Kitzinger Dampfziegeleien G. m. b. H., Verkaufstelle, Schrannenstr. 39**
2425 Kitzinger Ruderverein 1897, Mainst.Str. 2
2036 Kitzinger Zeitung, Val. Hissiger
2131 **J. Kleber & Co., Möbelfabrik, Spez.: Tischfabrik, Schwarzacher Str. 40**
2218 Klein, Albert, Kommerzienrat, Wörthstr. 7
2141 **Klein, And., siehe Faßfabrik And. Klein**
2223 Klein, Carl, Kellereiartikel, P.Eberstr. 11
2540 Klein, Fritz, Fabrikbes., Paul-Eber-Str. 23
2028 **Kleinschroth, B., Brauerei, Mainstockheimer Straße 9. P Nürnberg 26141**
2452 Knoll, Leo, Kfm., H.Wesselstr. 9
2451 Knoll & Reinhart, Weinhdlg., Alte Poststr. 5
2407 Knorr, Leonhard, Obst, Schwarzacherstr. 47
2689 König, Chr., Zimmermstr., Albertshofen
2251 König, Val., Maurermstr., Buchbrunn
2515 **Kohlensäure-Werk Kitzingen G. m. b. H., Kitzingen (Main), Glauberstr. 3**
2395 Kolosseum. Mainstockheimerstr. 1
2133 Korbacher, W., Dampfziegelei, Güterh.Str. 3
2301 Krankenhaus, Städt., Hindenburgring-Süd 2
2520 Krapf, Hans, Schreinerei, Grahkirchg. 11
2467 Krapf, Jakob, Bäckerei, Reppernd.Str. 10
2313 Kraus, Christ., Polstergesch., Fischerg. 27
2130 Krause, Maria, Marktstr. 25
2364 Kreisbaumeister, Jahnstr. 8
2531 Kreiselmeyer, Joh., Baumat., Güterhallstr. 8
2073 Kreishandwerkerschaft

2021 Kreis- u. Stadtsparkasse Kitzingen, Hauptstelle Kitzingen, Luitpoldstr. 1
2554 Kremer, H., Brennstoffe, Schrannenstr. 19
2443 Küffner, Josef, Schreinerei, Herrnstr. 7
2479 Kühn, Paul, Kurzwr., K.Wilh.Str. 24
2674 Kümmel, Friedr., Autoverm., Glauberstr. 12
2555 Kümmel & Schwab, Maschinenfbr., Falterstr.8
2684 Kuhnert, A. Artur, Schriftst., Hohenfeld
2333 Kupsch, Bernh., Lebensmittel, Falterstr. 1
2696 Kurrer, A., Reg.-Baumstr., Dan.Sauer-Str. 4a
2581 Lamm, Dr. G., Arzt, Mainstockh.Str. 19
2246 Landrat, Kaiser-Wilhelm-Str. 4
2498 Lang, Carl, Brauerei, Herrnstr. 12
2482 Lang, Georg, Häfnermstr., O.Bachg. 48
2239 Lang, Georg, Gärtnereibes., Neuegasse 4
2191 Lang, J. Karl, Install., Marktstr. 17
2406 Lehr- u. Versuchsanstalt f. Kleintierzucht
2483 Lenz, Ferd., Brennerei, Buchbr.Str. 14
2557 Lenz, Ziegler u. Reifenscheidt, Kiesbagg., Schrannenstr. 11
2190 Lesker & Butters, Weinhdlg., Luitpoldstr. 12
2655 Licht-, Kraft- und Wasserwerke Kitzingen G. m. b. H., Verwaltungsstelle, Wörthstr. 5
2617 Link, Karl, Glaserei, Ad.Hitlerstr. 3
2631 Lößlein, Andreas, Sattlerei, Mainstockheim
2119 Löwenapotheke, Marktstr. 12
2388 Löwendrogerie, Kaiserstr. 27
2085 Gebr. Lorenz, Malergesch., Klosterbauhofg. 1
2038 Lotz, Eduard, Weingroßhdlg., Dan.Sauerstr. 2
2022 Lutz, Josef, Molkereibed., Ritterstr. 23
2537 Maar, Friedrich, Weinhdlg., Moltkestr. 17
2106 Friedr. Maar & Co, Weinh., Bismarckstr. 21
2195 Mahl, Aug., Büchsenmacherei, Luitpoldstr. 5
2435 Mainfränkische Zeitung, Kaiserstr. 16
2607 Maisel, Dr. Ludwig, Arzt, Mainstockheim
2017 Martin, Joh., Autoverm., Albertshofen
2558 Meichsner, R., Export, Buchbrunn
2095 Meister, Eduard, R.-A., Falterstr. 4
2322 Mellinger, Ferd., Bauer, Buchbrunn
2623 Menges, Konrad, Weinhdlg., Kapuzinerstr. 27
2361 Merkle, Georg, Gastw., Albertshofen
2697 Mersi, Ad., Buchberater, Buchbrunner Str. 8
2291 Messungsamt, Moltkestr. 24
2118 Mettler & Kilian, Leimf., Kaltensondh.Str. 15
2608 Metzger, Konr., Baugesch., Reppendf.Str. 9b
(2376) Metzger, Theobald, Fahrschule
2258 Meuschel, Joh. W., Prok., Ad.Hitler-Str. 24
2378 Meuschel, Kuno, Kfm., Ad.Hitlerstr. 13
2010 Wilh. Meuschel jr., Weinhandlung, gegr. 1845 (Weinbau seit 400 Jahren). P Nürnb. 2379
2334 Meyer, Adam, Bauer, Repperndorf
2122 Meyer, Georg, Automobile, Würzb.Str. 17
2217 Meyer, Hans, Bauer, Kaltensondheim
2185 Meyer, Dr. H., Zahnarzt, G.Adolfpl. 1
2507 Meyer, Heinr., Gastw., Mainbernh.Str. 58
2340 Meyer, Karl, Bankgesch., Königspl. 3
2080 Meyer, Mich., Autorepar., Würzb.Str. 17
2569 Muck, Anton. Mechan. Werkst., Ritterstr. 18
2695 Müller, August, Falterstr. 2
2026 Müller, Babette, Biervertr., Landwehrstr. 6
2397 Müller, Ww. Babette, Saatzucht, Buchbrunn
2016 Munk, Ph. Joseph, Weinc, Ad.Hitler-Str. 4
2683 Muß, Dr. Otto, Reg.-Rat, a. D., Moltkestr. 18
2680 Nagel, Ingenieur, Landwehrstr. 11
2487 Nagler, Karl, Metzgerei, Moltkestr. 22
2445 Neeser, Fritz, Bäckerei, Falterstr. 3
2035 Neeser, Hans, Metzger, Falterstr. 7
2545 Neubert, Hans, Obering., Albertsh.Str. 21
2628 Neubert, Matth., Malergesch., Albertshofen
2125 NSDAP., Kreisleitung, Adolf-Hitler-Str. 18
2020 Dies., Ortsgruppe, Moltkestr. 24
2652 Dies., Ortsgruppe, Repperndorf
2686 NSFK, Sturm 2/88, Mainbernh.Str. 39
2419 Dies., HJ-Bann B/34 u. Jungv., D.Sauerst. 10
2676 Dieselbe, NS-Frauenschaft, Roseng. 17
2294 Dieselbe, NS.-Volkswohlfahrt, Schmiedelstr. 7
(2291) Dieselbe, Amt f. Beamte, Moltkestr. 24
2441 Dies., Deutsche Arbeitsfront, Moltkestr. 24
2161 Dies., NSG Kraft d. Freude, Luitpoldstr. 13
2162 Oberschule, Südl., Hindenburgring 9
2039 Obst- u. Gem.Großmarkt, eGmbH, Großlangh. Straße 35
2232 Oppenländer, Friedrich, Gartenb., Sauerstr. 11
2178 Oppenländer, Ludwig, Juwelier, Marktstr. 20
2475 Ortsbauernführer, HoheimerWeg 2
2568 Ortskrankenkasse, Allgem., P.Eberstr. 16
2084 Ostermann, Jos., Buchdruckerei, Friedenstr.1a
2609 Ostwald, Wilhelmine, Lebensm., Sickerh.W. 1
2200 Otto. Carl, Kleider, Kaiserstr. 23
2633 Derselbe, Wohn., Rich.Wagner-Str. 1
2453 Pachiner, Hans, Insp., Reppernd.Str. 14
2532 Pavel & Becker, Dampfziegelei und Kalkwerk, Glauberstraße 2
2096 Pavel & Diether, Baugesch., Moltkestr. 15
2139 Persche, W., Obltn., Daniel-Sauer-Str. 3
2271 Pfirsch, Mineralw. Gebr. Wildhagen & Falk, Kanzler-Stürzel-Str. 2
2233 Pfister, Aug., R.-A., Luitpoldstr. 12
2201 Pfnausch II, Gg., Gärtner, Schwarzacher Str.17
2444 Poganietz, Paul, Feinkost, Markt 26
2477 v. Prümmer, M., Major a. D., Hindenb.R. N2
2222 Rammrath, Dr. Hch. Zahnarzt, Falterstr. 1
2373 Ramold Modehaus (Inh. Hans Weigand), Kurz-, Weiß-, Woll- u. Modewaren, Schrannenstraße 2. P Nürnberg 26531
2663 Rau, Karl, Architekt, Kaiserstr. 19
2518 Reheuser, Max, Chem. Fbr., Reppernd.Str. 12
2303 Reichsarbeitsdienst, KaltensondheimerStr. 4
2533 Ders., Gaugerätekammer, Mainstr. 8
2029 Reichsbahn, Bahnhof u. Güterabfertigung
2404 Desgl., Bahnhof, Kitzingen-Etwashausen
2113 Desgl., Bahnhof Buchbrunn-Mainstockheim
2112 Reichsbanknebenstelle, Ad.Hitler-Str. 14
(2041) Reichsluftschutzbund
2100 Reichspost, Postamt 2
2585 Dies., Poststelle, Beupelshof
2385 Reinhart, Ella, Frau, Sulzfelderstr. 36
2409 Reinlein, A., Zimmermstr., Albertsh.Str. 6a
2582 Reinlein, Gg., Kistenfbr., Würzb.Str. 23a
2065 Reinlein, Hans, Autoverm., Ad.Hitlerstr. 10
2678 Reinlein, Karl, Fensterfbr., Rosenstr. 26
2163 Reubelshof. P. Zippriich, Gastwrt
2510 Reuß, Paulus, Obstversand, Albertshofen
2088 Rheindorf, Dr. G., Arzt, Ritterstr. 27
2160 Richter, Werner, Emulsionsfabrik u. chem.-techn. Produkte, Richthofenstr. 37
2514 Riedmüller, H., Gärtnerei, Mainbernh.Str. 31
2431 Riegel, Hans, Obstvers., SchwarzacherStr. 18
2230 Riegel, Joh., Restaurant, Buchbrunn
2463 Riess, Karl, Seilerwr., Ob.Kirchg. 10
2493 Rittmann, Jos., Färberei, Ritterstr. 3
2030 Rockstroh, S. H., Brauereibes., Herrnstr. 11
2486 Hans Röcking Weinstuben, Konditorei und Kaffee Feinbäckerei, Mainbernheimer Str. 20
2625 Röder, Hans, Gartenbau, Mainbernh.Str. 28
2382 Roesch, Christ., Zigarren, Luitpoldstr. 10
2246 Rotes Kreuz, Deutsches
2396 Roth, Anna, Hebamme, Mainbernh.Str. 36
2257 Roth, F., Hauptlehrer, Ad.Hitler-Str. 20
2316 Roß, M., Pferdemetzg., Kapuzinerkl.Str. 21
2006 Roßhaarspinnerei Eduard Immler. Glauberstr. 8 T Immler
2448 Rothemund, Hans, Vet.-Rat, Wörthstr. 8
2474 Rother, Rich., Bildhauer, Galgenwasen 11
2626 Rudolph, B., Bauuntern., Mainkai 5
2524 Rudolph, Jul., Baugesch., Schrannenstr. 18
2653 Rügamer, B., Wäscherei, Reppernd.Str. 6
(2465) Rützel, Anton, Autoverm., Würzb.Str. 9
2336 Rupperti, Klemens, Dentist, Marktstr. 13
2664 Sauer, Oskar A., Samen, Mainbernh.Str. 8
2228 Sauerbrey, H., Fahrräder, Schrannenstr. 3
2461 Sauerhammer, J., Landeserz., Kapuz.Str. 5
2447 Schäffel, Hans, Möbel, Ob.Bachstr. 7
2432 Schardt, Georg, Metzg., Ob.-Bachgasse 16
2576 J. Schardt u. Sohn, Baug., Kaltens.Str. 5
2427 Schardt, Karl, Metzgerei, K.-Wilhelmstr. 25
2073 Scheingraber, Karl, Konditorei, Mainb.Str. 26
2436 Scheller, Hch., Drogerie, K.-Wilh.Str. 7
2014 Scheuernstuhl, L., Brauereibes., Ritterstr. 20
2450 Scheuring, H., Mineralw., Kapuzinerstr. 7
2600 Schilling, F., Fuhruntern., Mainstockheim
2041 Schlachthof, Städt., Wörthstr. 44
2440 Schleicher, Seb., Metzgerei, Falterstr. 21
2516 Gebrüder Schmidt, Bärenlebkuchen- und Zuckerwarenfabrik, Mainbernheim. T Bärenschmidt Mainbernheim
2092 Schmidt, Lina, Weinagent, Alte Burgstr. 12
2465 Schmidt, Wilh., Fahrzeuge, Würzb.Str. 9
2383 Schmitt's Fuhruntern. u. Kol.W., Albertshof,
2418 Schmitt, Andreas, Gastw., Buchbrunn
2635 Schmitt, Bernh., Textilhaus, Marktstr. 2
2013 Schmitt, Engelb., Tünchermstr., Sulzfeld
2023 Schmitt, Johann, Kräuter, Albertshofen
2439 Schmitt I, Mich., Brennerei, Albertshofen
2610 Schneider, Carl, Weinhdlg., Mainstockheim
2629 Schneider, Wilh., Wein, Mainstockheim
2294 Schneller, Heinr., Polizeihauptw., Rosenstr. 9
2165 Schöner, Dr. Otto, Arzt, Dan.Sauerstr. 26
2567 Schricker, Heinr., Kantine
2627 Schröder & Wehr, Weinhdlg., Mainstockheim
2503 Schütz, Leo, Fuhruntern., Reppend.Str. 9c
2288 Schützengesellschaft, Kaltensondheimerstr. 9
2075 Schuh, Gg., Lotterie-Einnahme, Marktstr. 15
2132 Schuhmann, Georg, Holz, Daniel-Sauerstr. 18
2393 Schuler, Heinr., Metzgermstr., O.Kirchg. 24
2274 Schunk, Paul, Baugesch., Mainbernh.Str. 3
2464 Schweizer, Julius, Dentist, Herrnstr. 10
2577 Paul Schwertfeger & Co, Elektrotechn. Büro, Westl.Hindenburgring 9
2495 Schweser, Val., Zimmerei, Sulzfeld
2632 Sertorius, Alois, Kaiserstr. 21
2421 Spiegel, Hch., Install., Würzb.Str. 16
2110 Spillner, Julius, Drogen, G.Adolfpl. 7
2480 Staatl. Rebenveredlungsanstalt, Kitzingen (Main), Repperndorfer Str. 16
2041 Stadtverwaltung Kitzingen, Marktstr. 34
2437 Dieselbe, Kriegsgefangenenlager
2037 Steiner, Clem., Weinhdlg., Falterstr. 9
2548 Steinruck, Paul, Glaserei, Luitpoldstr. 3
2238 Straßberger, K., Gemüse, Mainbernh.Str. 54
2547 Straßberger, M., Gartenbau, O.Neuegasse 12
2681 Straßenmeisterstelle, Moltkestr. 24
2536 Straub, Michael, Spedition
2064 Streib, Karl, Pelzgesch., Marktstr. 1
2079 Streitmann, E., Jägermstr., K.Stürzel-Str. 16
2172 Streng, Josef, Weinhdlg., Sulzfeld, Main
2285 Stüber, Wilh., Dachdecker, Ritterstr. 16
2652 Sturm, Albert, Weinkellerei, Daniel-Sauer-Straße 8
2061 Süßmeier, Adam, Zimmerei, Sulzfeld
2550 Tasch, Friedr., Baugesch., Buchbrunnerstr. 23
2282 Tasch, Heinr., Zimmermstr., Wörthstr. 18
2197 Tasch, Herm., Buchdruck., Kaiserstr. 35
2670 Tasler, Rudolf, Wörthstr. 6
2671 Taupp, Hans, Versich., Ritterstr. 21
2423 Thiel, Heinr. E., Geflügelfarm, A.Burgstr. 12
2477 Tierschutzverein
2066 Thorwart, L., Bürgermstr., Kaltensondheim
2032 Unterfränkische Malzfbr., Ad.Hitlerstr. 26
2129 Vath, Karl, Vertreter, Fischerg. 4
2315 Veeh, Friedr., Därme. Ritterstr. 13
2135 Völker, Bernhard, Weingroßhandlung, gegr. 1843, Güterhallstr. 10
2114 Volksbank eGmbH, Ritterstr. 8
2213 Vollert, G.K., Weinhdlg., Sulzfeld a/M.
2536 Vornberger, A., Spedition, Neuer Weg 9
2289 Vowinckel, Joh. Jac., Holz-Industrie
2551 Wachter, Eberh., Lebensm., Ob.Kirchg. 1
2031 Wagner, Hans, Konditorei, Marktstr. 5
2390 Wagner, J., Färberei, Hindenb.Ring West 11
2542 J. V. Wagner & Co., Modewr., Kaiserstr. 10
2206 Wahler, Gustav, Tuche, Bismarckstr. 25
2324 Walther, Fr., Gemüse, Mainbernh.Str. 82
2620 Warenbezugsgenossenschaft d. Gärtner, Etwashausen, eGmbH, MainbernheimerStr. 86
2565 Wasserwerk, Mainstockheimerstr. 23
2401 Weber, N., Autovertr., Westl.Hindenb.R. 15
2308 Wehrmacht, Bauleitung
2339 Weichsel, Joh., Kalkbrennerei, Talst. 38
2273 Weidt, Moritz, Waagfbr., Falterstr. 17
2454 Weigand, Adam, Installat., Ödersg. 1
2137 Weigand, G., Brennerei, Albertshofen
2373 Weigand, Hans, Modehaus
2070 Weigand, Otto, Autoverm., Sulzfeld
2368 Weiler, Andr., Fuhrw., Schwarzacherstr. 18
2394 Weiler, Karl, Fuhruntern., Ob.NeueGasse
2553 Weißenberger, Alfr., Buchd., Herrnstr. 17
2287 Welzenbach, J. O., Gärtner, Sulzf.Str. 28
2221 Wertsch, Georg, Mehl, Prundhofchen 2
2033 Widmann, A., Major a. D., Kaltensondh.Str. 5
2008 A.Wildhagen & Co, Zuckerwrf., K.Stürzel-Str2
2090 Wildhagen, H., Komm.-Rat, Ad.Hitler-Str. 15
2188 Will, Hans, Autoverm., Reppend.Str. 1
2672 Will, Hans, Bäckerei, Falterstr. 6
2541 Will, Paulus, Glaserei, Albertshofen
2402 Wintzheimer, V., Schlosserei, Kapuz.Str. 6
2124 Winzenhörlein, J., Bäckerei, Bism.Str. 16
2266 Wirth, Paul, Gärtnerei, Buchbr.Str. 21
2430 Wirzberger, Ant., R.-A., Herrnstr. 20
2107 Wittmann, Adam, Malergesch., Ob.Kirchg. 21
2263 Wittmann, Wilhelm, Güterhallstr. 14
2675 Wittstadt, Willy, Schreinerei, Albertshofen
2338 Wolf, Leonh., Bildhauer, Güterhallstr. 4
2412 Wolfarth, Rud., Spielwr., Alte Burgstr. 5
2408 Wucher, Hans, Milchprodukte, Falterstr. 14
2312 Wüst, Fritz, Pfarrer, Albertshofen
2398 Wunderlich, Dr. Guido, Arzt, H.Wessel-Str.
2522 Zeltner, Fritz, Obst, Hoheimer Weg 1a
2310 Zeltner, Leonh., Gemüse, H.Esserstr. 5
2389 Zepter, Georg, Gartenbau, Talstr. 17
2371 Ziegler, Bernh., Sekretär, Mainstockh.Str. 15
2098 Zollamt, Friedenstr. 3

Kiwitten (Ostpr.)

165 Bahr, Bauer, Springborn
183 Batzel, Bauer, Kerschdorf
143 Baumgart, Hugo, Bauer, Konitten
212 Beckmann, Jos., Maurermstr., Polpen
172 Behlau, Ambrosius, Bauer, Bleichenbarth
131 Bernsdorff, Bauer, Bleichenbarth
115 Bludau, Landw., Thegsten
126 Brieskorn, Bauer, Schulen
217 Buttkus, Fritz, Geflügelzuchtbedarf
196 Dankowski, Bauer, Thegsten
178 Dietrich, Franz
132 Fahl, Landw., Bleichenbarth
128 Fisahn, Bauer, Konitten
136 Fittkau, Bauer, Polpen
181 Friedrich, Otto, Bauer, Schulen
198 Fuhge, Aug., Landwirt, Mengen
169 Gemki, Bauer, Konitten
167 Gendarmerieposten Kiwitten I
171 Gosse, Bauer, Kobeln.
194 Graw, Georg, Landwirt, Polpen
127 Grunenberg, Bauer, Konitten
134 Grunert, Landw., Kleiditten.
142 Grunert, Ant., Bauer, Kerwienen
138 Grunwald, Ernst, Mühlenbesitzer
148 Gudde, Paul, Bauer, Kobeln
211 Günther, Lehrer, Kerwienen
166 Habicht, Bauer, Kerschdorf
116 Hipler, B., Bauer, Konitten
149 Hoppe I, Bauer, Schulen
144 Hoppe, Eugen, Bauer, Konitten
190 Hümüller, Helene, Hebammenschwester
180 Katharinen-Schwestern, Springborn
161 Kath. Pfarramt, Kiwitten
210 Kath. Pfarramt, Schulen
118 Klein, Franz, Bauer
113 Klein, Kaufmann
112 Kloster Springborn.
159 Kluth, Bernhard, Bauer, Kleiditten
174 Kniffki, Bauer, Kerwienen
140 Kraemer, Alfons, Rentner.
147 Kraemer, Franz, Thegsten
195 Kraemer, Hans, Bauer, Thegsten
117 Krause, Bernhard, Bauer, Kerwienen
163 Krause, F., Bauer, Schulen
203 Krause, Georg, Bauer, Kobeln
121 Krause, Karl, Bauer, Wienken
220 Kuhn, Alb., Bürgermstr., Springborn
110 Landw. An- u. Verkaufsgenoss., Springborn.
168 Langhans, Willy, Elektromstr.
137 Lingnau, Kaufmann
155 Lingk, Gastw., Kerwienen
139 Maluck, Bauer, Kobeln
197 Maluck, Alb., Bauer, Trautenau
133 Masuth, Bauer, Trautenau
130 Milkau, A., Gastw., Springborn
119 Molkereigenossenschaft.
208 Moschall, Bruno, Schneidermstr., Polpen
170 Neuwald, Bruno, Bauer, Kerwienen
154 Nitsch, Bauer, Kobeln
189 Pingel, Ant., Bauer, Wienken
184 Prothmann, Bauer, Kerschdorf
151 Prothmann, Bruno, Bauer
135 Prothmann, Jos., Bauer, Thegsten
141 Rehaag, Bauer, Kerschdorf
123 Rehaag, Rendant
157 Rehaag, Sattler.
(123) Rehaag, Andreas, Bauer, Abbau
219 Reichsbahn, Güterabfertigung Kerwienen-Springborn
111 Dies., Thegsten
206 Reski, Franz, Bauer, Polpen
156 Schacht, Bauer, Springborn
153 Schappler, Aug., Bauer, Kerwienen
192 Scharffenorth, Joh., Bauer, Springborn
187 Scheer, Bauer, Springborn
204 Schikowski, Franz, Viehhandlg.
124 Schindel, Aloys, Bauer
160 Schmidt, Bauer, Kleitz
158 Schmidt, Bauer, Kobeln
179 Schmidt, Carl, Mühlenbetrieb, Kerwienen
207 Schröter, Bernh., Bauer, Polpen
125 Schwark, Bauer, Polpen
177 Schwark, Aloys, Bauer, Bleichenbarth
152 Schwark, Jos., Bauer
102 Schwenzfeier, Hugo, Landw., Parkitten
173 Skottki, Bauer, Polpen
122 Sommerfeld, Bauer, Abbau Thegsten
214 Stange, Bruno, Landwirt, Kerwienen
201 Steinki, Ant., Bauer, Abb.
109 Teschner, Bauer, Kleiditten
129 Thiel, Franz, Bauer, Schulen
175 Tietz, Anton, Bauer, Springborn
205 Tietz, Johannes, Fleischermeister
188 Tobai, Otto, Kaufmann
164 Tolksdorf, Bauer, Springborn
215 Tolksdorf, Bruno, Lehrer, Kobeln
209 Wagner, Anton, Händler, Kobeln
186 Wien, Bauer, Kerschdorf
185 Wien, Theodor, Bauer, Springborn
182 Witt, Aug., Landwirt, Kerschdorf
145 Witt, Franz, Bauer, Kiwitten
114 Woywod, Landw., Parkitten

Klachau (Steiermark)

3 Brauviehzuchtverband
6 Bürgermeisteramt Tauplitz
1 Forstamt
4 Gendarmeriestation Klachau-Tauplitz
5 Solkner, Franz, Zimmermstr., Tauplitz 31
2 Spanner, F., Kaufmann

Kladrau (Sudetenl.)

7 Bauer, Johann, Kohlen
4 Bürgermeisteramt
9 Dobner, Josef, Drogerie
5 Fürstl. Windisch-Graetz'sche Direkt., Schloß Kladrau
2 Gendarmerieposten
3 Gendarmerie-Abteilung
6 Gendarmerieposten, Döllitschen
1 Sparkasse der Stadt Mies, Nebenst. Kladrau

Kladrum (Mecklb.)

59 Ahrens, Fritz, Bauer, Zölkow
46 Augustin, Bauer, Zölkow
66 Bandow, H., Bauer, Gr.Niendorf
56 Baustian, Fr., Raiffeisen, Zölkow, H. 16
43 Beckendorff, Albert, Bauer u. Ortsgruppenleiter
15 Brose, Fr., Bauer u. Bürgermeister
30 von Doetinchem, Landw., Frauenmark
53 Elektro-Werkstätten Lübz, B. Mattick
35 Erdtmann, Ad., Bauer, Goldenbow, Nr. 5
48 Fick, Gustav, Heilprakt., Zölkow
19 Forstamt Zölkow.
78 Forstverw. Bülow
76 Froriep, Landw., Radepohl
16 Gebert, Friedrich, Gastwirt
82 Gemeinde Friedrichsruhe
74 Gemeinde Goldenbow
38 v. Geyso, Herbert, Landw., Hof Speuß
81 Gendarmeriestation
41 Gold, Richard, Kfm.
87 Gottschalk, Heinrich, Bauer, IX
14 Gutsverw., Kammerherr v. Barnersche, Bülow.
28 Hilgendorf, Martin, Resthof Gr.-Niendorf
27 Janssen, Joach., Dr. med.
32 Käckenmeister, Hans, Gärtner, Zölkow
75 Karlowa, Landw., Hof Friedrichsruhe
73 Karnatz, Carl, Ortsbauernführer, Goldenbow
24 Kladrumer Darlehnskassenverein. e.G.m.u.H.
60 Kossebader Spar- u. Darlehnskassenver. eGmuH.
26 Kossow, Herm., Gemischtwr., Zölkow
33 Krüger, Herm., Bauer, Gr.Niendorf, Abb. 13
58 Krüger, Herm., Schneidermeister
64 Maaß, W., Ing., Install.-Werkstatt
65 Mau, Wilh., Bauer, Nr. 6
17 Melchert, Gastwirtschaft, Zölkow
44 Möller, Karl, Gartenbau, Runow, Häuslerei 8
22 Molkereigenossenschaft eGmuH, Goldenbow
29 Molkereigenossenschaft Gr.Niendorf eGmuH.
18 Molkereigenossenschaft eGmuH, Zölkow
45 Neutmann, Alb., Gastwirt, Runow
77 Pagenkopf, Heinrich, Dampfmühle, Goldenbow.
86 Pomeranz, Alex., Dentist, Kladrum, Hsl. 22
84 RAD f. weibl. Jgd. Lager 13/30, Hof Grabow
69 Reichsbahnhof Friedrichsruhe.
51 Reiher, Erich, Bäckerei
50 Reinecke, Pastor
13 Röhl, Bauer, Kossebade
70 Rohde, Christ., Bauer, Goldenbow
12 Rohde, Otto, Gastwirt
25 Rohde, W., Bauer
89 Rose, Albert, Bauer, Zölkow
72 Schmidt, Carl, Malermeister
62 Schoknecht, Helmuth, Zölkow.
31 Schröder, Luise, Gemischtwr., Runow
49 Spar- u. Darlehnskasse Goldenbow, eGmuH.
54 Spar- u. Darlehnskasse Gr.-Niendorf, eGmuH.
42 Tarnow, Otto, Gastwirt, Kossebade
21 Thiel, W., Müller.
57 Wahls, Otto, Bauer, Zölkow
39 Wandschneider, Wilh., Kohlen, Goldenbow
36 Warner, Bauer, Kossebade
55 Wesenberg, Ernst, Bauer, Zölkow
23 Westphal, Friedr., Bauer, Gr.Niendorf
34 Westphal, K., Bauer, Zölkow
37 Wiebcke-Westphal, Ww., Bauer, Kossebade
90 Wiebensohn, Walter, Bauer

Kläden (Kr. Stendal) [Prov. Sachsen]

143 Ahlfeld, W., Gastw., Badingen, Dorfstr. 33a
130 Altmärkisches Kornhaus eGmbH, Zweigst.
193 Bade, Jul., Schmiedemstr., Schäplitz
122 Bassewitz-Levetzow'sche Güterverwaltung,
123 Gräfl. von, Kläden (Kr. Stendal)
174 v. Bassewitz-Levetzow, Werner, Graf, Schloß
112 Bauermeister, Wilh., Bauer, Schäplitz
163 Beindorf, Paul, Landwirt, Dorfstr. 1.
212 Bittkau, Ewald, Bauer, Querstedt
192 Bittkau, Wilhelm, Querstedt, Dorfstr. 15
125 Borchert, J., Landwirt, Kläden Nr. 18.
213 Borchert, W., Bauer, Querstedt
198 Bormann, Erich, Heißmangel
133 Brose, Friedrich, Viehhdlg., 58.
170 Brose, Karl, Viehhdlg., Steinfeld, Dorfstr. 9b
161 Brose, Wilhelm, Fleischerei, Dorfstr. 43.
114 Budde, Joh., Gastwirt, Dorfstr.
126 Buhmann, Fritz, Gastwirt, Dorfstr.
164 Dampfmolkerei Kläden.
155 Dilschmann, Bäckerei, Dorfstr. 40.
185 Düwert, Otto, Bauer, Grünenwulsch
134 Elmecke, Heinrich, Landwirt, Badingen.
132 Estedt, Martin, Bürgermeister, Steinfeld, Dorfstraße 18
158 Flöter, Konrad, Kfm., Badingen 34
191 Franke, Otto, Steinfeld
188 Gendarmerieposten Kläden
119 Genz, W., Landwirt, Schäplitz Nr. 7.
146 Goldacker, O., Landw., Querstedt, Dorfstr.
141 Gramkow, Rich., Kol.-W., Grassau
151 Güssow, Ww., Landw., Garlipp, Dorfstr. 19
176 Hagedorn, Otto, Elektromstr., Querstedt
157 Hartmann, Otto, Bauer, Schäplitz
165 Hecker, Agathe, Badingen
179 Helmecke, Werner, Notschlacht., Badingen
199 Hübener, Otto, Bauer
159 Hübener, Wilh., Landw., Grassau, Dorfstr. 15
169 Klipp, Willi, Bauer, Schäplitz
117 Krehl, Martin, Bauer, Schäplitz
153 Kühlwey, Friedr., Landw., Steinfeld, Hof 21
135 Ländl. Spar- u. Darlehnsk. GmbH, Badingen
152 Ländl. Spar- u. Darlehnskasse, Garlipp, eGmbH.

195 **Ländl. Spar- u. Darlehnskasse Schäplitz**
182 **Maaß**, Wilhelm, *Futterartikel*
218 Maschinen-Genossenschaft, Badingen
178 **Mertens**, Adolf, Bauer, Steinfeld
118 Mertens, Fritz, Bauer, Schäplitz, Dorfstr. 5
138 **Mertens, Otto, Landwirt, Bülitz.**
140 Mertens, Rich., Landw., Steinfeld, Dorfstr. 4
173 **Mewes**, Fritz, Bauer, Grünenwulsch
145 **Müller**, Edm., Landw., Schäplitz, Dorfstr. 16
147 **N**ahrstedt, Fr., Landw., Querstedt, Dorfstr. 9
129 **O**ehmichen, Dr., Arzt, Kläden
115 **P**alm, Fr., Landwirt, Garlipp, Hof 1
215 Pfarramt Badingen
194 **Pfarramt Kläden**
144 Pflaumbaum, Wilhelm, Landw., Schäplitz, Dorfstr. 11
160 **Rahmsdorf, H., Gastw., Grassau, Dorfstr. 11**
162 Reichsarbeitsdienstlager, Schloß Badingen
183 Reichsbahn, Bahnhof Kläden
186 Dies., Bahnhof Schönfeld
120 **Reichspost**
180 Reitzenstein, Ferd., Bauer, Grünenwulsch
184 **Rittergut in Badingen**
201 Roost, Franz, Gastwirt, Garlipp
127 v. Rundstedtsche Gutsverw., Gut Schönfeld
172 **v. Rundstedt, Leonie, Forsthaus Schönfeld**
189 **S**chenk, Otto, Müller, Grassau, Dorfstr. 6
210 Schlüter, Bürgermeister, Dorfstr. 11
150 Schmidt, Ed., Bürgermstr., Garlipp, Nr. 10
177 Schmidt, Fritz, Bauer, Steinfeld, Dorfstr. 17
148 Schütze, Fritz, Landw., Garlipp, Hof Nr. 9
196 **Schultze, Willi, Bauer, Schäplitz**
167 **Schulz, Herm., Landwirt, Querstedt 6**
166 **Schulze, Adolf, Landwirt, Schäplitz**
137 Schulze, Christ., Landw., Bülitz, Dorfstr. 4
113 **Siegel, Ernst, Bauer, Steinfeld**
124 Steffens, Reinhard, Bauer
168 **Joh. Steinicke & Co., Getreide**
187 **Stoevesandt, Wilh., Grünenwulsch.**
128 **Storbeck, Hermann, Landwirt, Querstedt.**
139 **Toups, Hugo, Gartenbau**
149 **Viehverwertungsgen. Garlipp-Kläden eGmbH**
197 **W**alter, Hans, Bettfedernreinigung, Garlipp
214 Wapenhans, August, Masch.-Repar., Badingen
190 **Weber jr., H., Hdl., Badingen, Schulzenstr. 40**
116 Weber, Wilh., Gastw., Badingen, Dorfstr. 37b
154 **Wiese, W., Schmied, Querstedt, Dorfstr. 16**
142 **Winkelmann, Wilh., Amtsvorst., Badingen**
121 **Ziegelei Beesewege, Beesewege**

Klagenfurt (Kärnten)

Klagenfurt. Bekannter Fremdenverkehrsort am Wörthersee. 446 m ü. d. M. 61500 Einw. Hauptstadt des Gaues Kärnten. Herrliche waldreiche Umgebung. Lohnende Ausflüge nach dem geschichtlich interessanten Zollfeld oder ins Rosental. Schöne Bergtouren. Großes Strandbad. Sommer wie Winter herrscht reger Sportbetrieb. Sehenswert: Lindwurmbrunnen, das Wahrzeichen der Stadt, Landhaus mit Wappensaal, Dom mit kunstvollem Altarbild, Landesmuseum, Heimatmuseum und viele alte Barockbauten. Auskunft: Städtisches Verkehrsamt

An = Klagenfurt-Annabichl
Ma = St. Martin b. Klagenfurt
Pe = St. Peter (Post Klagenfurt)
Ru = St. Ruprecht b. Klagenfurt
Wmd = Weidmannsdorf b. Klagenfurt

28 90 **A**achener u. Münchener Feuer-Versicherungs-Ges., KrefelderStr. 4
(21 75) Abuja, Dr. M., R.-A., O.Planetta-Pl. 2
27 88 Achatz Erben, Frisiersalon, Burggasse 8
381 02 Aachatz jr., J., Fleischer, *Pe* Völkerm.Str.38
33 95 Achatz, Maria, Karl-Meinhard-Gasse 10
20 16 Achleitner, Karl, Eisen, Alter Platz 23
29 82 Adametz, F., Ing., Radetzkystr. 14
16 56 Adlaßnig, H., Bezirksf., Morog. 11
21 10 Adlaßnig, L., Papier, Kircheng. 2
15 97 Adler, Albin, Kondit., Bahnhofstr. 26a
29 29 Adriatische Versicherungsges., A.Hitl.Pl. 13
23 47 Adlerbar u. Adlerkaffee, Fröhlichg. 45
29 89 A. E. G.-Union, Elektrizitäts-Ges., Stuttg. Platz 1
31 85 Adriafische, Rob. Hödl, Göringpl. 2
35 86 Agrarbezirksbehörde Klagenfurt Alter Platz 1
33 42 „Agricola", Maschinenbau, Rosenb.Str. 6
15 33 Ahlgrimm, Gust., F., Vertr., Lidmanskyg. 35
33 68 Derselbe, Wohnung, Sterneckstr. 56
30 07 Aichelburg-Zossenegg, Freiherr J., Schloß Viktring
17 91 Aichholzer, H., Kol.-W., Alter Platz 12
385 61 Aichholzer, M., Gastwirt, *Ru* Rosent.Str. 37
15 66 Aiggner, Dr. E., Arzt, Sterneckstr. 1
28 70 Ala, Anzeigen AG, Alter Platz 1
12 08 Akt. Ges. der Shell-Floridsdorfer Mineralölfabrik, Domgasse 8
22 17 Allesch, H., Landprod., 10.Okt.Str. 18
385 15 Allesch, Jos., Dir., Khevenhüllerstr. 23
13 10 Allgemeine Assekuranz, Assicurazioni Generali Klagenfurt, 10.Oktoberstr. 2
25 89 Allgem. Elementar Vers. AG., Pernhartg. 3
30 11 Allgem. Ortskrankenk. f. Kärnten, Bismarckring 7
27 25 Allianz, Wiener, Vers. AG, Burgg. 12
20 54 Alpenl. Genossensch.-Verbd., Fröhlichg. 26
17 33 Alpenl. Kreditorenverein, Paradeiserg. 14
20 01 Alpenländische Rundschau, Wochenzeitg.
31 57 Alpenländ. Zuckerwarenfabr., Gelautz & Köffler, Pl.d.Saarpfalz 6
35 15 Alpenvereinssektion, Lidmanskyg. 2
14 02 Altrichter, Dr. F., Med.-Rat, Bahnhofstr. 45
25 69 Altrichter, Dr. Hans, Arzt, 10.Okt.Str. 2
10 21 Altrichter, Dr. Oskar, Arzt, Bahnhofstr. 55
10 82 Amlacher, Jak., Sodawasser, Pischeld. Straße 14
11 64 Amon, Franz, Hauptbahnhofgaststätte
15 49 Amtliche Umsiedlungsstelle, Gasometerg. 8
30 36 Anderluh, Anton, Stud.-Rat, Beethovenstraße 52a
27 96 Anderwald, Val., Dachdecker, Karfreitstr.17
20 52 Andlinger, Fritz, Klempnerei, Installation, Adlergasse 4
11 02 Angerer, Jos., Kommiss., Fleischbankg. 2
25 42 „Anker, Der", Versich.-AG, Domgasse 3
28 70 Ankündер, Ges. f. Außenwerbung mbH, Alter Platz 1
28 60 Annabichl, Schloß
18 85 Antonitsch, Chr., Fleischerei, *Pe* EbenthalerStr. 21
385 12 Apel, Carl, Khevenhüllerstr. 23
13 68 Apold, L., Großhandel, St.VeiterStr. 21
18 38 Apotheke, Hauser, Viktor, StuttgarterPlatz
20 53 Apotheke, Hirschen-, L. Gunzer, St. Rupr.Str. 20
10 75 Apotheke Kreuzbergl-Apotheke „Maria Hilf", Mag. pharm., Arnulf Gunzer, Radetzkystr. 20
25 45 Apotheke, Landschafts-, A.Auer, Alt.Pl. 32
14 22 Apotheke, Löwen-, VillacherStr. 6
17 34 Apotheke „zum goldenen Engel", Bhfstr. 3
17 51 Apotheke „zum schwarzen Adler", P. Hauser, Adolf-Hitler-Platz 9
18 87 Aprießnig Nf., A. Loukota, Schlosserei, Fröhlichgasse 12
26 44 Arbeitseinsatzges. d. Bauhandwerks d. Ostmark, Bahnhofstr. 40
26 22 Arbeitsgemeinsch. „Eisen u. Metall"
34 41 Arbeitsgemeinsch. in Tiefbau, *Wmd* Luegerstr.
22 07 Arlt, Dr. Benno, Chirurg, Radetzkystr. 35
28 76 Ders., Wohn., Radetzkystr. 37
21 66 Arztmann, Otto, Friseur, Alter Platz 9
19 61 Aschenbrenner, Dr. Heinz, Arzt, Bahnhfstr.3
23 61 Derselbe, Wohnung, Jesserniggstr. 3
32 17 Asea, Elektr. Ges. mbH, Waagpl. 5
30 06 Aspernig, Albin, Vertr., Bahnhofstr. 26a
30 55 Aspernig, A., Autofuhrw., St.Veiter-R. 49
11 51 Aspernig, Fl., Autofuhrw., VillacherRing 5
13 10 Assicurazioni Generali, 10.Okt.-Str. 2. Siehe Allgemeine Assekuranz
385 13 Aubell, Ferd., Dir., Koschatstr. 12
20 36 Auer, Herb., Apotheker, Radetzkystr. 4
21 62 Auer, Milla, VillacherRing 9
10 29 Auernig, Jos., Dir., Sandwirtg. 4
32 34 Aumüller, Ed., Reg.-Rat, 10.Okt.-Str. 28
15 96 Ausstellungsleitung, St.RuprechterStr.

Austria-Montan
Handelsgesellschaft m. b. H.
Verkaufsabtlg. der Braunkohlengrube **St. Stefan im Lavanttal, Klagenfurt,** Lidmanskyg. 49. **Ruf 11 73**

18 59 Austria Tabakwerke AG, Bahnhofstr. 38
18 32 Autohaus N. u. H. Kaposi Ford-Verkauf u. Kundendienst, VillacherRing 2
10 77 Derselbe, Wohnung, Rainerhof
10 84 Autokreditstelle des Gewerbebeförderungsinstitutes der Stadt Wien, Klagenfurt, Bahnhofstr. 15
26 24 Automobil-Club, Der Deutsche, Burg, Domgasze
26 24 Automobil-Club, Der Deutsche, Burg, Domg.
12 92 „Ava" Automobil-Verkehrs-Anstalt GmbH, Karfreitstr. 4
14 05 **B**äck, August, Buchbinderei, Alt.Pl. 11
28 46 Baer, Dr. Josef, Arzt, AlterPlatz 28
23 86 / 23 87 Bank für Kärnten Aktiengesellschaft, Adolf-Hitler-Platz 14. T Bayernbank
28 49 Banniza, Dr. Aug., Hofrat, Villach.Ring 17
15 52 Barger, Eduard, Gen.-Major, Kreuzbergl 10
18 61 Bartel, Kohlen u. Baumat., Bahnhofstr. 28
23 73 Bartelmus, Gust., Indendant, Domgasse 20
27 10 Bartling, Wilhelm, Dir., Jesserniggstr. 11
18 14 Bartling, Wilh., Dir., Kramerg. 5
21 52 Battitori, Luigi, Holz, Beethovenstr. 12
12 74 Bau Milchhof, Baumstr. Max Schmidt
30 67 Bau- u. Wohnungsgenossensch., Gemeinnützige, f. Kärnten, Koschatstr. 20
32 14 Bauer, Hub., Amtsl., Fröhlichg. 2
13 19 Bauer, Theod., Handelsvertr., Terv.Str. 14
14 53 Baum, Otto, Vertr., Pierlstr. 13
29 46 Baumann, Thomas, Ww., Fleischer, *An* Hauptstr. 8
11 31 Baumgartl, Hauptmann, Römerstr. 10
27 35 Baumgartner, Dr. Rob., Notar, Alt.Pl. 31
382 35 Baurecht, Resi, Feinkost, Gabelsb.Str. 22
28 53 Bausparkasse Gemeinschaft der Freunde

WÜSTENROT
Gem. reg. Gen. m. b. H., Domgasse 8

13 63 Beamtenbank, Erste Ostm., Pl.d.Saarpf. 8
30 26 Beauftragter f. Naturschutz i. Reichsgau Kärnten, Khevenhüllerstr. 25
11 38 Becher, Oberst, St.Veiter-Ring 1
34 63 Becher, Carl, Gen.-Major, VillacherStr. 1
24 08 Begusch, F., Bäckerei, Römerstr. 10
383 34 Begusch, Matth., Bäckerei, Rosent.Str. 20
385 11 Bellschan, Eugen, Hofrat, Khevenh.Str. 21
30 31 Bellschan, F., Vertr., Sterneckstr. 24
10 20 v. Bellschan, Theod., Beamter, Vill.Str. 49
14 70 Benzol-Vertrb. d. Reichswerke „Hermann Göring", GmbH, *Pe* Land
33 70 Beratungsst. d. D.F.W., Bahnhofstr. 26
17 62 Beratungsst. f. bäuerl. Holzverw., Stuttg.Pl.5
382 31 Berger, Ferd., Auskünfte, Bahnhofstr. 42
384 42 Berger, Julie, Kfm., Bahnhofstr. 55
19 62 Berghauptmannschaft, Herrengasse 9
21 25 Bergmann, Else, Schuhe, Paradeiserg. 4
25 77 Bergmann, Franz, Gastwirt, *Ru* Feldhofg. 1
18 57 Bergmann, Hans, Prof., Linseng. 45
25 84 Berka, Hans, Autofuhrw., Pischeld.Str. 38
28 50 Berthold, Dr. Fr., Notar, *Ma* Kinkstr. 53
22 14 Berufsschule Klagenfurt, Wulfeng. 24
23 06 Berzaczy, L. A., optisch. Instit., Wiener Gasse 10
30 29 Bettina, A. N. D., Schirme, Rainerhof

Bewachungen aller Art führt durch:
Südostdeutscher Wachdienst
Klagenfurt, Feldmarschall-Conrad-Pl. 9
Fernruf: 10 30

31 82 Beyerl, Beatrix, Dentistin, Planettapl. 2
29 43 Bezirks-Verteilerstelle, Annabichl
33 73 Bieber, Otto, Vervielf.Masch., Stuttg.Pl. 6
30 72 Biedermann, Ant., Vertretg., *Pe* Ebenhof
31 59 Biedermann, Jos., Vertr., Rudolfsbahng. 28
28 09 Bienenzucht-Landesverbd., Theaterg. 4
33 34 Bierniederlage Buchenwald, St.Rupr.Str. 4
17 35 Bierniederlage der Braucreien Reininghaus, Puntigam u. Villach, Paulitschg. 22
386 84 Billicsich, E., Kfm., Damaschkestr. 4
18 33 Billicsich, M., Motorräd.Rep., St.Veit.R. 33
11 78 Binder, Franz, Ing., *Ma* TarviserStr. 11
34 09 Birkner, R., Tabaktraf., Krefeld.Str. 12
12 09 Bittmann, H., Vertretg., Domg. 8
23 62 Derselbe, Wohn., Pierlstr. 17
12 23 Blaas-Gersheim, Nelly, Freyenthurn 4
25 22 Blaas, Herm., Dr., St.Veiter-Str. 26
23 56 Blaich, Theo, Schloß Pitzelstätten
384 48 Blattnig, Jos., Schuhe, Gasometerg. (Kiosk)
26 32 Blažekovič, Paula, St.Veit-Ring 13
26 66 Bleiberger-Bergwerks-Union, Radetzkystr. 2
25 26 Blindenanstalt, Landes-, Kärntner, Gutenbergstraße 9
35 32 Blümel, Josef, Ing., Sterneckstr. 17
23 37 Blumenthal, Dr. K., Med.-Rat, Schloß Zigguln
30 01 Bluch, Walter, Gastwirt, *An* Ehrent.Str. 21
26 84 Bobner, Dr. med. Eduard, Facharzt für innere Krankheiten, Primararzt des Elisabethinen-Spitales, Bahnhofstr. 53, Ordination: Täglich von 16—17 Uhr, Sonnabends nur von 8 bis 9 Uhr
23 96 Bodenstelle, Kärtner, Fröhlichg. 43
(31 49) Böck, Karl, Dir., Paradeiserg. 10
10 26 Böhlhoff, Kriminalrat, Schloß Freyenthurn
18 54 Bohrer, Thom., Autorep., Vill.Str. 27a
30 39 Bonatz & Brammer, Glaserei, Spitalg. 13
385 64 Bostjantschitsch, Helene, Tabakwr., RosentalerStr. 40
14 34 Boyneburg-Lengsfeld, Frhr., Erich, St. Veiter-Ring 1
10 87 Boyneburg-Lengsfeld, Moritz, Frhr., A.Pl.1
24 06 Bradaczek, Max, Stud.-Rat, Kinkstr. 33
14 47 Bräuer, Karl, Kfm., Bahnhofstr. 10
(381 94) Branca, Arthur, Prof., MießtalerStr. 18
31 22 Brand, Alfr., Friseur, 10.Okt.Str. 14
17 25 Brandenburgische Elektrizitäts-, Gas- u. Wasserwerke AG, Gasometerg. 1
15 71 Brandl, Josef, Hauptm., Sterneckstr. 65
18 46 / 18 47 Brandschaden-Versicherungs-Anstalt, Kärntnerische Landes-, Alter Platz 30
17 35 Brauereien, Verein., Kärtner, AG, Paulitsvhg. 22
383 11 Braumüller, Herm., Stud.-Rat, Feldg. 12
29 59 Breitwieser, J., Dipl.-Ing., Khevenh.Str. 30
(28 44) Brennereigenossenschaft, Landw., Hörtendorf
30 04 Bretterklieber, Pauline, Lebensm., Feldk.-Straße 12
21 76 Brod, Hans, Bekleid., Alter Platz 22
17 72 Brodnig, Jak., Tischlerei, Gabelsb.Str. 15
18 96 F. Brodnig's Söhne, Holzbauindustrie, Klagenfurt-Süd, Sonnwendgasse 3
29 11 Bruck, Eleonore, Schreibstube, Osterwitzgasse 14
13 21 Brugger, Dr. Hans, R.-A., Bahnhofstr. 2
16 36 Brunner, Emma, Ww., 10.Okt.Str. 28
382 45 Brunner, Hans, Lebensm., St.Rupr.Str.
386 42 Brunner, Hans, Lebensm., Radetzkystr. 28
26 94 Brunner, Hans, Gemischtwr., Kref.Str. 10
13 61 Brunner, Dr. Heinz, R.-A., Bahnhofstr. 23
381 92 Buchard, Anton, Dir., Jesserniggstr. 9
10 92 Buchelt, Chr., Maler, Vill.Str. 23
34 15 Bucher, Josef, Bauausf., Sterneckstr. 75
19 94 Bucher, Karl, Autorep., St.Veiter-Str. 10
14 66 Buchwald, H. u. O., H.-Bekleid., Bhfstr. 35
29 91 Buchwald, Otto, Kfm., Kempfstr. 1
20 97 Büchergilde Gutenberg, Stauderpl. 4
10 63 Bültemayer, Rich., Ing., Bahnhofstr. 57
28 34 Buffa, Franz, Foto-Werkst., Viktr.Str. 1
28 72 Buffa, Franz, Optik, Kramerg. 2
25 62 Burgenländ. Landeskeller, Pfarrhofg. 6
23 77 Burger-Scheidlin, Dr. H., Ob.-Reg.-Rat, St.Veit.Rg. 51
28 67 Burger-Scheidlin, Dr. Rud., St.Viet.R. 51
32 11 Klemens Burgstaller
Spediteur, Klagenfurt, Lindenhaingasse 9

18 16 Butz, Andr. Jos., Ing., Koschatstr. 7
31 87 **C**ardona, Dr. Hch., Prof., Lerchenfeldg. 44
382 81 Caviola, Alois, Tapezier., Goethestr. 16
(29 62) Cella, Johann, Vertr., Domgasse 20
25 85 Cerny, Wolfg., Modewr., Ad.Hitler-Pl. 8
31 55 Chemisches Laborat., Otto-Planetta-Pl. 2
27 50 Chiari, Margarethe, Klinkstr. 35
16 01 Christof, Rud., Immob., Domg. 7
20 96 Derselbe, Wohn., Karfreitstr. 17
15 74 Chwatal, Fr., Vertr., Funderstr. 11
24 81 Cijan, Franz, Obst, Stuttg.Pl. 7
383 44 Ders., Wohn., R.Wagner-Str. 5
28 74 Claire, Schönheitspflege, Bahnhofstr. 9
27 87 Clementschitsch, Dr. Fr., Zahnarzt, Bahnhofstr. 9
27 61 Colerus-Geldern, Marg., Alter Platz 23
27 46 / 27 47 Creditanstalt Bankverein Filiale Klagenfurt FlensburgerPlatz. T Credit
22 35 Cürzel, Alb. H., Fahrräder
28 38 Czarda, Fritz, Vertr., St.Veiter-Str. 25
(28 44) Czernin, Karl, Dr. Graf, Schloß Rain
29 83 Fritz Czernowsky
konz. Elektromeister, Installationen, beeid. Sachverständiger, Pernhartgasse 8
26 34 Czerwenka, Jos., Sterneckstr. 13
26 77 **D**aniel, Dr. Jos., R.-A., WienerG. 9
10 84 Danubia, All. Vers. AG, Bahnhofstr. 15
29 85 Richard David, vorm. Staege & Co. Baustoffe, Kohlengroßhandlg., Pfarrplatz 1
20 81 Daxkobler, Seraphine, Fleisch., Herreng. 5
22 05 Del-Ka Schuhindustrie- u. Handels-A.G. Adolf-Hitler-Platz 7
25 74 Dellisch, Dr. Friedr., R.-A., Fröhlichg. 26
11 46 Demmelbauer, H., Vertr., Pichelsd.Str. 74
12 92 Denzel, Wolfgang, Vertr., Karfreitstr. 4
31 14 Dermuth, Karl, Kfm., St.Martin 21
34 14 Dermuth, Otto, Gastwirt, St.Martin 27
12 91 Derop AG., Fromillerstr. 14
27 82 Deschmann, Jos., Steinmetzgesch., Tarv-Straße 10a
14 68 Derselbe: Filiale Annabichl
34 05 Detektivbüro u. Auskunftei M. Preschern, Rainerhof, A.Hitler-Pl. 5
23 00 Deutschbein, Dr. Gg., R.-A., WienerG. 8
11 29 Deutsch-Amerik. Petroleumgesellschaft
21 26 Dtsch. Ansiedl. Gesellsch., Gasometerg. 8
23 39 Deutsche Gasolin AG., FlatschacherStr.
35 01 Dtsch. Umsiedl. Treuh. GmbH, Gasometerg8
26 24 Deutscher Automobil-Club, Burg, Domg.
19 70 Deutscher Ring, Versich.-AG, Paulitschgasse 15
24 04 Deutsches Rotes Kreuz, Lidmanskyg. 20
11 21 Dass., Bahnhofsdienst
13 93 Dienstmännergenossenschaft, „Commissionär", Spedit., A.Hitler-Pl. 12
13 50 Dienstmänner-Union G.m.b.H. I, Kärntnerische Übersiedlungen Adolf-Hitler-Platz 7
13 26 Dietrich, Wilh., Drogerie, Burggasse 15

Wilh. Dietrich Spedition, Klagenfurt, Burggasse 15 Ruf 18 28

14 73 Dobernig, Alf., Fleischer, Vill.Ring 49
11 98 Dobernig, St., Fleischerei, *An* Hauptstr.
23 32 Dobovischek, Emm., Eisen, Wodleystr. 5
383 64 Dörflinger, Ferd., Präsident, Klagenfurt
21 75 Dörflinger, Dr. F., R.-A., O.Plan.Pl. 2
385 25 Ders., Wohn., Radetzkystr. 18
11 96 Doischak, Anton, Handelsvertreter, Klagenfurt, 10.-Oktober-Straße 8
11 16 Dompfarramt Klagenfurt
385 02 Don-Bosco-Schwestern, *Ru* Ainethg. 2
27 43 Donau, Allg. Versich. AG, Pl.d.Saarpf. 2
23 48 Dorotheum, VillacherStr. 6
26 50 Doskar, Wilhelm, Dir., Kinkstr. 56
11 20 Dossi, Hugo, Autofuhrw., Bucheng. 3
35 22 Doujak, J., Tischl.-Mstr., Kref.Str. 1
385 54 Douschan, Alois, Bäckerei, Sonnenwendg. 16
10 10 Drexler, J. M., Wäsche, Pl.d.Saarpfalz 2
12 64 Drobesch, Th., Kfm., VillacherRing 5
10 11 Drobiunig, Dr. H., Arzt, *Pe* Ad.Hitler-Str. 31
25 83 Drosg, Dr., Schülerheim, Ferd.Jerg.Str. 9
386 71 Drumel, Franz, Tischlerei, Ziggulnstr. 11a
14 37 Dürnberger, Gg., Lebensm., Deutenh.Str. 18
33 90 Duller, Hans, Malermstr., KrefelderStr. 4
18 22 Ing. Franz Dullnig, techn. Büro „Ganz" Elektrowerkstätten Pischelsdorfer Straße 4
33 38 Dullnig, Peter, Klempn., SponheimerStr. 17
18 89 Dullnig, S., Kfm., Osterwitzg. 6
33 71 Duscha, Paul, FeldkirchnerStr. 33
26 91 Dworschak, Dr. Franz, R.-A., Hitlerpl. 13
25 71 Derselbe, Wohnung, Auergasse 9
22 00 Dworschak, Rudolf, TarwiserStr. 66
28 65 Eberhart, Theresia, Weinstube, Karfreitstraße 22
13 14 Eberl, Friedr., Präs., Beethovenstr. 44
12 19 Ebernigg, Dr. M., Prof., Kaufmanng. 6
13 82 Ebersberger, Hans, Hptm., Sterneckstr. 65
17 90 Eberwein, A., Färb., St.Veiter-Str. 14
12 31 Eberwein, A., Färberei, A.Hitler-Pl. 8
382 33 Ebner, Bernh., Sachverst., Gabelsb.Str. 24
27 92 Ebner, Chrysant, Baumstr., Waagg. 10
15 39 Ebner, Franz, Architektur, Stadtbau- und Zimmermeister, Sachverständiger für das Baugewerbe, Hans-Sachs-Straße 27
17 23 Ebner, M., Zimmerei, *An* St.Georgen-Str. 2
30 46 Ecker, Anni, D.-Moden, Karfreitstr. 12
30 46 Ecker, Franz, Vertr., Karfreitstr. 12
35 87 Egelmayr, G. E., Konditorei, Fröhlichg. 34
14 95 Egger, H., Kol.-W., *Ru* Hptstr.Seeg. 2
13 24 Egger, Karl, Kfm., DeutenhoferStr. 30
15 59 Egger, Raim., Gauobmann, Karnerstr. 2
10 67 Ehmig, Max, Koschatstr. 47
21 15 Ehrenbichl, Hauptm., Schloß Teuber Emmerich
28 47 Ehrenhausen, Gutsverwaltung
26 31 Ehrfeld, Maria, StuttgarterPlatz 1
11 23 Eichamt, Bahnhofstr. 35
10 61 Eicher, Viktor, Schildermal., Fröhlichg. 36
30 84 Eicher, Vikt. d. J., Maler, J.Burger-Str. 22
13 57 Eichmayer, Julie, Gemischtwr., Vill.Str. 56
18 15 Einicher, Joh., Eisen, Kramerg. 5
17 10 Eisank, Aug., Fleischerei, Vill.Str. 11
25 97 L. Eizenberger & Co.
Baustoffe-Großhandel, 10.-Oktober-Str. 19
22 18 Eizinger, Ingenieur, Sterneckstr. 48
17 16 Elbel, Joh. u. Theresia, Gasthaus, Badg. 7
32 39 Elektrische Straßenbahn, Direktion
32 86 Elektrizitätswerk, Städt., St.Veit.Str. 21
34 50 Elektro-Kraus, Lidmanskyg. 37
10 14 Elektro-Lux, Rizzistr. 21
22 30 Elfert, Matth., Betriebsleit., Stern.Str. 26
12 12 Elin AG, AlterPlatz 28
381 86 Emmer, Josefine, Kreissäge, Heideng. 12
26 55 Emmersdorf, Schloß u. Gutsverwaltung
15 46 Engler, Dr. Gabr., Postrat, Brucknerweg 16
20 63 Entkeimungsanstalt, St.Veiter-Str. 66h
17 85 Erlacher's Gasthof „Zum Koschat-Keller" Klagenfurt
1310 Erste Allgemeine Unfall- und Schadens-Versicherungs-Gesellschaft Klagenfurt, 10.-Oktober-Straße 2
16 41 v. Eschwege, Frhr., Oberstlt., Beethovenstraße 37
14 88 Ester, Fr., Eiltransp., St.Veit.Str. 22
386 75 Esterl, Eduard, Dir., Ziggulnstr. 10
24 57 Evangelisches Pfarramt, TarviserStr. 12a
26 26 Exeli-Adlerhuld, Hildegard, St.Martin 10
30 85 **F**anzot, Jak., Bauuntern., Schwalbeng. 4
26 86 Fehringer, Dr. H., Arzt, Bahnhofstr. 26a
14 30 Feil, Hans, Lebensm., Sterneckstr. 7
35 28 Felfernigg, Dr. G., Dir., Koschatstr. 8
15 50 Ferk, J., Elektrotechn., *Ru* H.Göring-Pl. 6
10 90 Feuchter, Fr., Gastwirt, Paulitschg. 22
21 41 Feuerwehr, Hauptwache, Bismarckschule
24 05 Dies., Bez.-Feuerwehrführ. f. d. Freiw. Feuerwehr

33 44 Feyertag, R., Vertr., St.Veiter-Str. 18
27 60 Derselbe, Wohnung, VillacherStr. 56
14 26 Fial, Karl, Bandagen und Krankenpflegeartikel, Alter Platz 30
18 68 Fiedler, Dr. Erich, R.-A., Kramerg. 1
14 32 Fiedler, L., Ing., Koschatstr. 3
18 86 Filaferro, Dr. O., Hofrat, Koschatstr. 5
29 21 Filli & Co., Kärntner Eisen- und Eisenwaren-Großhandlung, Bahnhofstr. 6
32 59 Filkowitsch & Köchl, Schreibmaschinen, FlensburgerPl. 3
32 54 Filmtheater Peterhof, *Pe* Ad.Hitler-Str. 7
29 09 Finschger, Hans, Mode- und Bekleidungshaus, Rainerhof, Adolf-Hitler-Platz
12 48 Fischer, Franz, Handelsvertr., Domg. 18
15 23 Fleischmann, Alb., Dachdeck., Wulfeng. 2
23 41 Fleischmann, Fr., Dachdeck., Vill.Ring 5
19 18 Fleißner, Jos., Gastwirt, St. Martin
31 01 Flughafenleitung
34 22 Flughafen, GmbH
23 01 Foerster, Dr. Ed., Arzt, Bahnhofstr. 65
11 93 Foith, Mizzi u. P., Gastw., St.Veit.Str. 20
19 27 Folger, Dr. med. Karl, Primararzt, Facharzt für Kinderkrankheiten, Klagenfurt, Adolf-Hitler-Platz 5. **P** Wien 84963
18 32 Fordvertretung, VillacherRing 2
28 16 Fr. u. M. Fornara, Beethovenstr. 9
18 18 Forstamt Klagenfurt, Jesserniggstr. 10
34 16 Forstamt (Landes-), Fröhlichg. 47
18 82 Forstamt (Landes-), Herrengasse 14
21 22 Frank, Lore, Dentistin, 10.Okt.Str. 14
21 74 Dies., Wohn., St.Martin 99
25 96 Franz, Friedr., Dr., Akazienhof, Annabichl
382 67 Freidl, Fr., Kol.-W., *Ru* Rosent.Str. 20
12 29 Fremdenverkehr, Landesamt für, Alt.Platz 1
16 81 Fremdenverkehrsamt, Städt., Rathaus
11 42 Fremdenverkehrsverein, Ausstellungshalle
13 06 Frenzel, Friedr., Insp., Stuttg.Pl. 8
25 19 Fresacher, Dr. H., Notar, 10.Okt.Str. 2
23 52 Ders., Wohnung, Klinkstr. 19
22 37 Freudenberger, K., Kol.-W., Bahnhofstr. 23
14 86 Frick, Kurt, Alteisen-, Altmetall-, Eisen- u. Rohproduktenhandel, Salmstraße 7
24 71 Ders., Lagerpl., Ebentaler Str. 7
21 36 Friedhofsgärtnerei (Städt.-), Annabichl
18 67 Friedhofsverwalt., Städt., Waagpl. 2
22 47 Friedl, F., Stadtbaumstr., Rudolfbhn.G. 22
(11 85) Frieß, Amalie, Gärtnerei, Glang. 24a
13 45 Frimmel, Dr. Egb., Arzt, Domg. 7
24 00 Frimmel, Lisbeth, TarvirerStr. 70
14 18 Fritz, Fel., Kfm., *Wmd* Hauptstr. 19
385 62 Fritz, Gottfr., Autofuhrw., Schmelzhütte 2
14 03 Fritz jr., H., Gemischtwr., *Ru* H.Göring-Pl. 6
24 96 Fritz, Johann, Straschitz
14 65 Fritz, Rudolf, Friseur, Feldm.Conrad-Pl. 9
28 22 Froemel, Eduard, Renngasse 6
20 70 Fuchs, Julianne, Hüte, Flensb.Pl. 4
29 87 Fürst, Ottilie, Kumpfgasse 2
17 52 Fürstbischof Dr. Adam Hefter, Marianneng. 2
17 53 Fürstbischofl. Gurker Ordinariat, Mariannengasse 2
11 87 Funke & Loos, Schirmfabrik, Schürzen und Bekleidungsartikel, Fleischmarkt 1
383 92 Fuß, Franz, Ing., Gasometergasse 14
(17 44) Fux, Dr. Roman, R.-A., Ad.Hitler-Pl. 13
386 44 v. Gängl Ehrenwerts, Irma, Radetzkystr. 36
20 84 Gärtner, H., Likörfbr., Pischeld.Str. 14
11 36 Gallin, Dr. Chr., Ruf-Buchh., Bahnhofstr.
18 22 Ing. Franz Dullnig, techn. Büro „Ganz" Elektrowerkstätten Pischelsdorfer Straße 4
11 08 Garage (Stadtgarage), Bismarckring 2
31 26 Gaßmayer, Elise, St.Martin Nr. 5
11 15 Gaßner, A., Bäckerei, Vill.Str. 12
12 62 Gast- u. Schankgewerbezunft, Bahnhofstr.36
20 41 Gasthaus Elis, Neidhard, MießtalerStr. 24
13 79 Gasthaus Post, L. Gillinger, Fröhlichg. 2
11 45 Gasthaus Zum gold. Brunnen, Lidmanskyg.
15 30 Gasthaus Zum Hirschen, 10.Okt.Str. 22
33 09 Gasthof Geyer, N. Witzler, Krefeld.Str. 3
26 48 Gasthof Krone, VölkermarkterStr. 3
12 24 Gasthof Lagger, Lidmanskygasse 43
18 65 Gasthof Stadt Eger, Puschnig, Karfreitstr.20
29 71 Gasthof Zum weißen Ochsen, VillacherStr. 17
21 57 Gasthof „Stadt Triest" Inh. Paula König, Villacher Straße 3
33 46 Gastwirtschaft Kleeblatt, Ad.Hitler-Pl. 4
17 25 Gaswerk Klagenfurt, Gasometergasse 1
384 82 Gatternigg, Fr., Vertr., Pierlstr. 17
11 86 Gatternigg, W., Fruchtimp., Dr.Herrmann-Gasse 2
381 76 Gaube, L., Gemischtwr., *An* Ad.-Hitler-St.11
11 61 Gaujägermeister, Bahnhofstr. 47
32 64 Gausche, Werner, Beethovenstr. 14
12 11 Gausterer, G., Handschuhe, Kramerg. 9
13 08 Gayer, E., Buchbev., 10.Okt.Str. 9
14 07 Gayl, Albert, Ing., Bahnhofstr. 67
10 15 Gebhardt, K., Stand.-Führ., Sterneckstr. 11
21 58 Gebhart, Franz, Hauptstellenltr., Karfreitstraße 4
23 70 Geflügel- u. Brutanstalt Elblhof, Fr. Zuber, PischeldorferStr.
24 95 Gegner, David, Archit., Wulfengasse 6
16 69 Geiger, Oskar, Schuhleisten, Ebent.Str. 30
28 87 Gelautz, L., Kol.-W., Paulitschg. 5
32 94 Gemeinn. Siedl. Genoss. regGmbH, Joh. Burger-Str. 1
26 44 Gemeinn. Wohnungsgesellsch. d. Handwerks d. Ostm,. AG, Bahnhofstr. 40
33 12 Gendarmerie-Kommandeur der Gendarmerie f. Kärnten, Bismarckring 11
21 35 Gendarmerie, Motorisierte Bereitschaft
35 18 Genehmigungsst. f. zusätzl. Nahrungsmittel, Bahnhofstr. 19
11 30 Genser, Nik., Gemischtwr., Völkerm.Str. 30
11 91 Gerdl, Max, Fleischerei, *Ru* Neug. 2a
17 57 Gerhold, Max, Stempel, Lidmanskyg. 51
381 52 Germ, H., Gärtnerei, Annabichl
19 11 Gernert, Ferd., Moden, Otterwitzg. 14
12 63 Gersleim, Artur, Bahnhofstr. 12
19 24 Gerstmann, J., Oberst, Hasnerstr. 3
20 40 Geschichtsverein f. Kärnten, Museumg. 2
24 91) Gesundheitsamt (Staatl.-), Bahnhofstr. 40
34 56 Gewalt, Heinz, Benzol-Vertrieb, Tschab, Straße 37
24 91 Gewerbeförd. d. Handelsk., Bhfstr. 36
24 53 Gewerbeinspektorat, Herrengasse 9
32 82 Gewerbe- u. Handelsbank, Klagenfurt
384 45 Gild, Dr. Fr., Syndik., Bahnhofstr. 55
17 29 Gillard, Fritz, Ing., Sterneckstr. 43
22 57 Glautschnig, H., Betonlief., *An* Durchlaßstraße 7
15 31 Glautschnig, H., Ww., Weine, Paulitschg. 14
21 24 Glasner, Georg, Kleider, Pernhartg. 1
17 70 Glawar, J., Baumstr., Lidmanskyg. 47
30 49 Gleis, Josef, Ww., Bäckermstr., Paulitschg. 9
13 84 Alois Gmeiner Fischegroßhandlung Klagenfurt, Domgasse 22
35 20 Gmeiner-Fische 1. KärntnerFischeSpezialgeschäft Klagenfurt, Pernhartgasse 4
382 32 Gnagnoni, Ferd., Südbahngürtel 22
15 20 Gölles, Dr. Josefine, Ärztin, Vill.Str. 64
20 79 Goebel, Heinr. A., Ing., Kinkstr. 13
18 53 Goerner, Wilhelm, Kartonnagenfabrik, Klagenfurt, Feldkirchner Straße 9
18 09 Goeß, Joh. Z., Graf, Forstdirektion, Alter Platz 30
10 05 Gösser Bierniederlage, Hans-Sachs-Str. 1
27 89 Götz, Max, Holz, Beethovenstr. 31
10 31 Goldbacher, Hans, Kl. Zeitung, Obstpl. 2
17 44 Goll, Dr. Rud., R.-A., Ad.Hitler-Pl. 13
386 67 Gomahr, Viktor, Damaschkestr. 3
11 68 Gottwald, Ant., Dir., Koschatstr. 5
12 42 Gottwald, Siegfried, Pernhartgasse 8
14 08 Grabner, F., Dipl.-Ing., FeldkirchnerStr.
30 87 Grafenauer, Dr. H., Vizepräs., Sariastr. 4
10 56 Grande, Ludw., Ing., Durchlaßstr. 27
25 24 Granzer, A., Radio, Lidmanskyg. 16
19 55 Graschitz, J., Radiorepar., F.Conr.Pl. 10
386 59 Graß, Rudi, Oberst, Teichstr. 1
24 75 Gratzer, L., Dekorat., Pernhartg.
12 21 Gregorutti, K., Bauausführ., Südbahng. 30
16 42 Greif, Dr. Gert, Oberstabsarzt, Beethovenstraße 42
24 86 Greiner, Max, Textil., Fröhlichg. 1
25 57 Gressel, Fr., Major, Rizzistr. 20
27 97 Grientschnig, Dr. H., R.-A., Bahnhofstr. 4
27 98 Grientschnig, Dr. W., Zahnarzt, Bhfstr. 4
12 34 Gries, Florian, Dipl.-Ing., SterneckerStr. 51
30 80 Grimschitz, M., Ing., *Ru* Hauptstr. 81
12 43 Gröle, Josef, Schüttg. 3
10 81 Friedrich Grohar & Sohn, Schuhhdlg., Kramerg. 9
28 23 / 28 24 Ch. Grollitsch & Co. Kohlengroßhandlung Klagenfurt, Fröhlichgasse 40
15 45 Großbauer, Fr., Bücherrev., Fabrikstr. 3
16 98 Derselbe, Kanzlei, Bahnhofstr. 65
17 14 Großbauer, H., Ausk., 1.Okt.Str. 2
24 90 Großnegger, G., Klempnerei, Hofm.G. 8
11 76 Grüner, Ferd., Wäsche, Bahnhofstr. 12
11 83 Grundner, Franz, Nähmasch., WienerG. 10
11 01 Gschiel, Anton, Autobereifung, O.Planetta-Platz 1
21 51 Gsellmann, J., Kol.-W., Beethovenstr. 14
13 59 Gstettner, Dr. V., R.-A., AlterPlatz 1
24 70 Günner, Dr. Ed., R.-A., Mießt.Str. 6
14 82 Günther, Dr. A., R.-A., WienerG. 10
29 51 Ders., Wohn., Kraßnigstr. 12
18 69 Güthler, H., Malermstr., Paulitschg. 16
(28 57) Gugl, Johann, Schlosserei, Pischeld.Str. 8
28 57 Gugl, Otto, Kfm., Pischeld.Str. 8
35 06 Gummihaus, G. Wiedner, Bahnhofstr. 33
(20 53) Gunzer, Hub., Apotheker, St.Rupr.Str. 20
33 28 Gunzer, Karl, Landesbaudir., Bahnhofstr26a
19 46 Gutenberghaus, M. H. Sterneck, Papierwarenhandlung, Heidenplatz 1
15 27 Gutsverwaltung Schloß Lind, Maria-Saal
20 06 Guttenberg, Art., Hofrat, Karfreitstr. 1
397 80 Haar, Fr., Installat., Türkgasse 5
28 43 Haas, G. M., Kom.-Rat, Beethovenstr. 26
22 41 Haas & Co., Elektrotechn. Unternehmen, Klagenfurt, Bahnhofstr. 3
24 24 Haberl, Willy, Platz d.SA. 3
12 01 Habernig, M., Spedit., *Pe* Ad.Hitler-Str. 16
20 64 Hackenberger, Dr. Ernst u. Elfi, Zahnärzte, Garteng. 2, Gutenberghaus
28 27 Hafner, M., Kol.-W., Feldm.Conr.Pl. 12
385 94 W. u. E. Hafner, Frächterei, *Wmd* Hauptstraße 7a
20 45 Karl Haimlinger & Co, Masch.-Bau, VölkermarkterStr. 5
21 18 Hambrusch, Fr., Fleischerei, Bhfstr. 21
24 36 Hambrusch, Jos., Wurstwr., Waagg. 4
385 14 Hammer, Karl, Sekr., Koschatstr. 12
11 84 Hammerschall, Anton, Ing., Pischeld.Str. 2
29 02 Handwerkskammer Klagenfurt, Bahnhofstraße 34
28 18 Hannig, Karl, Dekorat., Stuttg.Pl. 8
32 95 Hans, Frieda, Foto, Ad.Hitler-Pl. 12
383 36 Hansemann, K., Fuhrw., Rosent.Str. 32
11 67 Hantsch, Dr. Viktor, Arzt, Flensb.Pl. 1
24 65 Hardtmuth AG, Bahnhofstr. 55
11 71 Haring, Heribert, Koschatstr.
13 62 Harnisch, Alois, Lederhdlg., Karfreitstr. 7
385 52 Harrich, Jakob, Sonnwendgasse 4
10 30 Harter, Hans, Prok., Feldm.Conr.Pl. 9
12 61 Hartlieb, Hch., Sekr., Mießtal.Str. 26
35 70 Hartmann, Helm., Ing., Villa Kl. Freyenthurn
10 53 Hartwig, G., Fleischer, Herrengasse 4
384 56 Haslauer, Jak., Oberstltn., Kärnten
384 59 Haslinger, Leop., Tischler, Vill.Str. 35
10 29 Haßler, P., Vorsteh., Sandwirtg. 4
17 79 Hatheyer, P., Seifenfbr., O.Plan.Str. 9
32 05 Hattenberger, H., Tischl., Ebenth.Str. 1
12 17 Hausenbichl, Alfred, Büromaschinen, Adolf-Hitler-Pl. 8
31 28 Hauser, Franz, Schlosserei, *An* Hauptstr. 32
24 76 Hauser, Hans, Rechn.-Rev., Aug.Jaksch-Straße 47
32 38 Hauser, Paul, Magazin, Flatschacherstr. 19
11 41 Hauser, Willi, EbentalerStr. 67
16 49 Haussels, Major, Beethovenstr. 42
27 71 Hechenleitner & Co, App.-Bau, Rosent.Str. 33
27 73 Derselbe, Wohnung Jesserniggstr. 7
26 75 Heimatbund Gasometergasse 6
25 50 Heimatkraftfahrpark XVIII, Vill.Str. 43
33 40 Heimatmuseum, Kärntner, Museumg. 2
23 04 Heinisch, G., Dipl.-Ing., Deutenh.Str. 24
11 10 Heitjan, Dr. Emil, Verlagsltr., ParadeiserG. 9
17 11 Helletsberger, Karl, Schuhe, WienerG. 9
14 50 Herbst, Franz, Spielwr., Fleischmarkt 16
10 78 Herbst, Dr. Walter, Arzt, Kramerg. 1
20 85 Ders., Wohn., Kraßnikstr. 14
10 69 Hergetl, Martin, Radio, Burgg. 23
24 22 Hermann, Erich, Dipl.-Ing., Khevenh. Straße 33
28 79 Hermann, Jos., Mechanik, *Ru* Hauptstr. 56
33 21 Hernuß, Dr. Karl, Arzt, Beethovenstr. 43a
19 67 Herzele, Frieda, Gemischtwr., Riesestr. 14
15 72 Hey, Josef, Ing., Kinkstr. 31
20 24 Heyn, Joh., Buchhdlg., Kramerg. 2
32 28 Hiebaum, Dr. Erwin, Oberstaatsanwalt, Khevenhüllerstr. 38
25 79 Hieß, Dr. Vikt., Prof., Vill.Str. 4
15 63 Hierzegger, Helmut, Ferd.-Jergitsch-Str. 8
384 46 Hilbrand, Gisela, Dir., Bahnhofstr. 53
10 76 Hill, Aug., Major, Radetzkystr. 6
14 71 Hillepolt, Aug., Tabaktrafik., Sternall. 2
24 02 Hiltl, Herbert, Ing., Bahnhofstr. 26
14 80 Konrad Hitz Ingenieur Bauunternehmung Klagenfurt, Str. RuprechterStr. 8b
20 83 Hitz, Konrad, Ing., Freyenthurn 4
21 63 Hochrainer, S. H., Zahnat., Paradeiserg. 9
28 35 Höfler, Dr. Rud., Hofrat, Koschatstr. 6
12 69 Höllerl, Helene, H.KlausnerRing 3
27 49 Hölzl, Dr. Günth., Arzt, 10.Okt.Str. 18
15 82 Hönel, Karl u. Dori, Dir., Bahnhofstr. 39
384 83 Hönig, Alois, Ing., Pierlstr. 19
398 50 Höhr, Ernst, Magister, Pierlstr. 18
31 47 Hofer, Franz, Kol.-W., Salmstr. 1
29 34 Hofer, Hans, Radio-Rep., Lidmanskyg. 33
26 16 Hofer, Max, Malermstr., Rizzistr. 20
26 58 Hofer & Co, Installt., Pfarrpl. 6
386 82 Hoi, Matth., Fleischerei, Henselstr. 2
13 43 v. Hollan, Luise, Hüte, Ad.Hitler-Pl. 10
17 62 Holzabsatzgenossenschaft Kärntnerischer Waldbesitzer rGmbH
23 94 Holzwr.-Industrie Klagenfurter, GmbH, VölkermarkterStr. 53
24 23 Hora, Maria, Tischlerei, Glang. 29
33 22 Horst, Heinz, Foto, Domgasse 20
382 43 Ders., Wohnung, Gabelsbergerstr. 6
15 37 Horcicka, Dr. A., Architekt, Lastenstr. 13
23 63 Hotel „Götz", Südbahngürtel 18
20 45 Hotel „Haiminger Sporthotel", Völkerm. Straße 5
11 14 Hotel Janach, Bahnhofstr. 5
23 03 Hotel Laßnig, Süd, Herm.Göring-Pl.
26 05 Hotel u. Strandbad Meiernigg, R. Schleißner

HOTEL - CAFE - RESTAURANT
Moser-Verdino
Klagenfurt, Kärnten
Fernruf 34 31 Tel.-Adr. Moserhotel
Das führ. Haus mit 200 Betten u. allem Komfort

24 31 Hotel „Sandwirt", Pernhartgasse 9
23 47 Hotel Schw. Adler, J. Gallhuber, Adlerg. 1
29 47 Hotel „Steirerhof" (Spätauf), Conr.Pl. 2
19 79 Hotel Strandbadrestaurant
25 73 Hotel „Wörthersee" (Streinik), Klagenfurtsee
13 12 Hotel „Zentral" (Schneider), Lidmanskygasse 27
12 03 Hotel „Zum Mohren", Bahnhofstr. 20
11 45 Hotel „Zum gold. Brunnen" (König), Lidmanskyg. 8
26 93 Josef Hübner Firnissiederei und Farbenproduktion Klagenfurt, Alter Platz 26
16 58 „Humanic" Leder u. Schuh AG, Bahnhofstr. 23
381 12 Huss, Hans, Kol.-W., *Pe* Webernigg. 8
10 79 Hussar, M., Autorep., Marianneng. 7
35 65 Huth. J. W., Ing., 10.Oktober-Str. 2
13 56 Hutter, Max, Reg.-Rat, Koschatstr. 8
34 07 Hutter & Schranz AG, Siriusstr. 3
24 16 Hypothekenanst. KärntnerLandes, Domg. 3
25 70 Ill, Alois, Installateur, 10.Okt.Str. 15
383 61 Ill, Rudolf, Lebensm., Vill.Str. 52c
25 94 Industrieabteilung der Wirtschaftskammer Südmark, Außenstelle Klagenfurt, Bahnhofstraße 42
21 01 / 21 02 Industrie- und Handelskammer für Kärnten, Klagenfurt, Bahnhofstr. 42
31 81 Internat. Unfall- u. Schadenversich. Ges. AG, Rainerhof
15 16 Jäger, Valent., *Ma*, O.Kernstock-Str. 33
383 91 Jahne, Annie, Gasometerg. 14
11 14 Janach, Hotel, Bahnhofstr. 5
27 90 Janesch's Ww., Wäsche, Feldm.Conrad-Platz 1
24 64 Hans Jaritz Lebensmittelgroßhandel St. Ruprechter Straße 17
10 46 Jaritz, Simon, Kol.-W., Alter Platz 24
19 15 Jaritz, Simon, Sägewerk, Bahnhofstr. 47
12 90 Jarosch, Ilse, Photo-Werkst., Bhfstr. 6
14 24 Jatrau, Dr. St., Arzt, Koschatstr. 5
28 89 Dr. A. Jenčič & Co, Vergasungen, Lerchenfeldg. 35
12 30 Jenull, Mich., Gastwirt, Villach.Str. 65
32 15 Jerabek, R., Elektrotechn., *An* Hauptstr.
11 32 Jergitsch, Eb., Zahntechn., Paradeiserg. 3
10 65 Ferd. Jergitsch Söhne, Drahtgitterfabrik, Krefelder Str. 4
34 19 Jerko, Therese, Hebamme, Lidmanskyg. 31
385 65 Jernei Apollonia, Karl, Gemischtwr., Schmelzhütte 22
25 22 v. Jessernig, Huberta, St.Veiter Str. 26
14 09 Jesuitenkollegium, Kaufmanng. 2
10 36 Johbst, Dr. P., R.-A., Ad.Hitler-Pl. 11
26 33 Jöbstl, Hildegard, Schneiderei, Spitalg. 2
11 66 Jovanović, Major, Reitklub, Koschatstr. 5
17 73 Friedrich Jungbauer O. H. G., Lebensmittelgroßhdl., 10.Oktober-Str. 28
28 86 Jungbaur, Dr. Fr. u. Luzzi, Paulitschg. 15
13 13 Jupiter, Versicherungsverein, Wodleystr. 1
26 51 Jure, Mich., Autos, Osterwitzg. 7
16 37 Juritsch, Fr., Zimmermstr., *An* Pischeld. Straße 1
25 87 Jurschitz, Max, Vertr., Sterneckstr. 9
14 94 Just, M., Kreisamtsltr., Ad.Hitler-Pl. 11
23 96 Kärntner Bodenstelle, Fröhlichgasse 43
29 21 Kärntner Eisen- und Eisenwarengroßhandlung, Filli & Co., Bahnhofstr. 6
32 91 / 32 92 Kärntner Elektrizitäts-Aktiengesellschaft Klagenfurt, Bahnhofstraße 40
20 01 „Kärntner Grenzruf", Bismarckring 13
25 98 Kärntner Heimatwerk, Burg, Bahnhofstr.
382 29 Kärntner Kunstwerkst., Schönererstr. 3
15 40 Kärntner Landes- Heil- und Pflegeanstalten
18 46 / 18 47 Kärntner Landes-Brandschaden-Versicherungsanstalt, Alter Platz 30
24 16 / 24 17 Kärntnerische Landeshypothekenanstalt Geldinstitut Klagenfurt, Domgasse 3
28 06 Kärntner Landesamtsstelle der Ostm.-Versich. AG., WienerG. 11
11 63 Kärntner Landsmannschaft, Stuttg.Platz 4
31 55 Kärntn. Landes-Versuchs- u. Lebensm.-Untersuchungsanstalt, Otto-Planetta-Pl. 2
17 24 Kärntn. Masch.-Fbr. & Eisengieß. Egger, Fitzek, Moschner & Cie, Lastenstr. 22
11 73 Kärntn. Montanindustr. GmbH, Lidmanskygasse 49
28 01 Kärntnerische Sparkasse, Bahnhofstr. 6
21 30 Kaffee „Dorrer", A. Schilder, Ad.Hitler-Platz 13
12 94 Kaffee Bartl. Musil & Sohn, 10.Okt.Str. 14
31 15 Kaffee „Obelisk", Stuttg.Platz 11
22 82 Kaffee Krobath, St.Veiter-Ring 16
11 58 Kaffee „Landhaushof", Urs. Schild, Alt. Platz 31
26 45 Kaffee „Lerch", WienerG. 10
34 31 Kaffee Moser
25 33 Kaffee Schiberth, Bahnhofstr. 16
33 75 Kaffee Stauderhof, Anni Perstinger
385 51 Kahl, Rud., Weinstube, *Ru* Hauptstr. 12
15 62 Kahlhofer, Gottfried, Brennmaterialien, Baustoffe, Klagenfurt, Alter Platz 5
14 49 Kaibitsch-Maier, Alois, Brucknerw. 6
14 35 Kainbacher, Aug., Prok., *Ma* Gg.Kropp-Straße 4
22 50 Kainz, Jos., Herren- und Damenkleidung, Bahnhofstraße 17
13 75 Kaiser, Ant., Kfm., *An* Hauptstr. 17a
18 90 Kaiser, Franz, Holzgroßhdlg., Durchlaßstr. 1
24 45 Kaiser, Franz, Waffen, Bahnhofstr. 26
382 16 Kaiser, Dr. phil., Hofrat, Gabelsbergerstr. 19
12 89 Kaiser-Wilhelm-Institut f. Züchtungsforschung, Siebenhügelstr. 79
31 13 Kallner, Beatrix, Altwr., St.VeiterStr. 4
14 57 Kanzelbahn AG, Verwalt., Alter Platz 1
33 47 Kanzian, Mathilde, Wcine, Stuttg.Pl. 2
(24 02) Kapeller, Otto, Dr.-Ing., Bahnhofstr. 26
25 32 Kapfhammer, Dr. M., Landg.-Dir., Herbertstr. 2
386 85 Kaplan, Viktor, Ing., Laubenweg 8
10 08 Kaplenig, Fr., Delikatessen, Vill.Str. 21
383 76 Kaponig, Sepp, Herm.Göring-Pl. 2
22 59 Kapuzinerkloster, Waaggasse 1
16 30 Karger, M., Wäsche, Kramergasse 11
10 29 Karitasverband, Sandwirtgasse 4
15 18 Karnberger, Gottl., Bäckerei, Villach.Str. 5
10 40 Karner, Niko, Handelsvertr., Stuttg.Pl. 7
21 88 Karner, Dr. R., Veter.Dir., Pernhartg. 10
29 18 Kartnig, E., Kol.-W., St.Veiter-Str. 4
13 16 Kartnig, Herb., Fässer, Hub.Klausner-Ring 55
15 86 Kasan, Aug., NSU-Fahrzeuge, Lidmanskyg. 2
22 13 Kaschik, Fr., Leder, Feldm.Conr.Pl. 3
11 72 Kaschik, Fr., Lederfbr., Pischeld.Str. 15
14 10 Kaschitz, Fritz, Landw., Weidmannsdorf
26 61 / 26 62 Kassenärztliche Vereinigung Deutschlands Landesstelle Kärnten Klagenfurt, Mießtaler Straße 6
10 74 Kassin, Erna, Uniform., *Ru* Hauptstr. 17
14 69 Kastner, Herbert, MießtalerStr. 44
10 34 Kastner, Karl, Kondit., Vill.Str. 8
13 23 Kattnig, Jos., Fleischerei, Bahnhofstr. 8
19 96 Katzenberger, H., Betonwerke, *Wmd* FlensburgerPl. 5
16 34 Katzian, Otto, Inspekt., Lerchenfeld 10
16 68 Kauffmann, Osk., Dr., Gabelsbergerstr. 24
14 25 Kenzian, Alb., Bäckerei, *Wmd* Hauptstr. 4a
20 25 Kern, Dr. Fritz, Kfm., Kumpfgasse 19
29 10 Kern, Hubert, Klinkstr. 25
18 36 Kern, J. A. (Walter), Gold- u. Silberwaren, Juwelen, Kernhaus, Kramergasse 7
24 01 Kern, Radiohaus, Burgg. 4
18 36 Kern, Walter, Kramerg. 7
27 17 Keuschnigg, Josef, Samengroßhandlung, Otto-Planetta-Platz 6
(26 44) Keuschnigg, R., Maj., Bahnhofstr. 40
384 71 Kielhauser, Dr. E., Inspekt., Vill.Str. 39
11 53 Kienzl, Al., Viehhdlr., Völkerm.Str. 34
26 73 v. Kiesewetter, O., Sachbearbeiter, Jessern. Straße 11
26 82 Kindergarten, Theatergasse 4
17 22 Kinderheim, Städtisches, Südbahng. 32
14 19 Kino Prechtl, 10.Okt.Str.
23 38 Kirchbaumer & Trampitsch, Opel-Großhändler, Klagenfurt, RosentalerStraße 32
27 76 Kirchner, Josef, Modewr., Burg, Bahnhofstr.14
29 28 Kiss, Max, Kfm., Pierlstr. 33
18 68 Kittinger, Dr. Fr., R.-A., Kramerg. 1
20 12 Ders., Wohn., Kinkstr. 21
35 55 Klagenfurt, Athletiksport-Club, Glangasse

Klagenfurter Holzwaren-Industrie Ges. m. b. H. Klagenfurt, Völkermarkterstraße 85H Fernruf: 2394

32 86 Klagenfurter städtische Betriebe, St.VeiterStraße 21
21 79 Klamuth, K., Registr.-Kassen, Bhfstr. 59
29 26 Klauer, Kartenverlag, St. Martin 49
382 34 Klaura, A., Schneiderei, Gabelbergerstr. 24
29 70 Kleczkowski. Dr. Fr., Arzt, Pernhartg. 8
27 37 Kleiderhaus Rauth, Ludwig, WienerG 2

10 31 **Kleine Zeitung für Kärnten**
Schriftleitung und Verwaltung Klagenfurt, FlensburgerPlatz 2
386 81 Kleinert, H., Stud.-Rat, Brucknerweg 4
21 28 Kleinmayr, F., Buchdruck., M.Seunik-Pl. 3
27 85 Kleinmayr, Ferd., Buchhdlg., Alt.Pl. 24
24 84 Kleinmayr, Walter, Max-Seunik-Pl. 3
30 98 Klimann, Thom., Oberst, Flensb.Pl. 1
27 75 **Karl Klinge**
Möbel- u. Teppichhaus, Fröhlichgasse 30
21 59 Klingenstein, Fr., Lotterie, Stauderplatz
25 28 Knabenerziehungsanstalt, Strutzmannstr.19
27 30 Dr. Otto und Dr. Kurt Knapitsch, Rechtsanwälte, Herrengasse 10. **P** Wien 90298
10 16 Dies., Wohnung, VillacherStr. 62
386 68 **Knapp, Gabriel, Handelsvertreter u. Kommission, Henselstr. 32**
31 52 Knapp, Hugo, Faßbind., St.Veit.Str. 29
15 38 Knaus, K., Akk.-Werkst., 10.Okt.Str. 26
30 73 Knaus, Werner, Dr., TarviserStr. 16
21 16 Knoch, Grete, Koschatstr. 7
14 39 Knoch, Heinz, TarviserStr. 68
17 66 / **17 67** **Phil. Knoch**
Leder- und Riemenfabrik, Klagenfurt
33 16 Phil.Knoch&Cie, Zementwerke,Burgg. 4
15 15 Kobald, H., Spedit., *Pe* AnnabichlerStr. 42
30 48 Kober, Wilh., Drogerie, Pl.d.Saarpf. 4
19 58 Brüder Koch, Kol.-W., Alt.Platz 22
17 12 Kogelnig, Friedrich, Bäckergasse 10
22 90 Köhler, J., Papier, Südbahngürtel 8
32 10 Kömetter, Jos., Handschuhe, Alt.Platz 33
17 93 König, Max, Kol.-W., WienerGasse 5
13 83 König, Rosl, Wäsche, Bahnhofstr. 9
10 00 Körner & Wondratschek, Burg, Paradeisergasse 7
28 05 Koffenig, Rudolf, Stempel, Rainerhof
26 40 Kofler, Hans, Hdlsvertr., 10.Okt.Str. 28
13 33 Kogler, Leopoldine, Gemischtwr., Lastenstraße 8
25 41 Kohlensäurew. Securitas, Ebentalerallee 167
15 83 Kohlhaase, Dr., Reg.-Rat, TarviserStr. 68
18 93 Kolle, Peter, Blumen, Paradeiserg. 2
381 51 Kolle, Peter, Friedhofsgärtnerei, Annabichl
29 74 Kollitsch, Ada, Friseur, TarviserStr. 92
26 92 Kollitsch, A., Buchhdlg., Bahnhofstr. 15
25 10 Kollitsch, J., Schlosserei, Herreng. 3
33 31 Kollmann, Roswitha, Gasth., *Ma* Vill. Straße 70
30 37 Komers, Erich, Dr., Feschnig, 12, Mantschehof
30 32 Komposch, Wilh. u. Gusti, TarviserStr. 10
19 90 Konservatorium, Grenzland, Mießtaler Str.8
10 27 Konsulat, Kgl. italienisches, Hub.Klausner-Ring 13
28 14 Kopeinig, M., Möbelfbr., Völkermarkt. Straße 28
28 62 Kopeinig, M., Möbel, Burggasse 14
383 21 Kopetzky, Al., Beamter, Aug.Jaksch-Str. 47
24 07 Kopetzky, Dr. P., Med.-Rat, Bahnhofstr. 3
19 64 Korak, Adalb., Kol.-W., Villach.Str. 31
14 81 Kordon-Veri, Fridolin A., akad. Maler, Hans-Sachs-Str. 7
26 49 Koren, Martin, Instalat., Villach.Str. 29
13 77 Kornte, Moritz, Angest., Lastenstr. 10
384 41 Korschitz, Emil, Ing., Bahnhofstr. 59
30 21 **Koschat, Dipl.-Ing., Anton, Architekt und Stadtbaumeister, St. Ruprecht bei Klagenfurt-Süd, Hauptstr. 13**
10 07 Koschler, Anton, Weinstube, Renng. 4
(11 41) Koschitz, Lina, Gemischtwr., Hummelg. 19
18 58 Koschitz, Sebast., Fleischer, 10.Okt.Str. 3
12 16 „Kosmos" Allg. Versich, AG, Domg. 8
25 11 Kostwein, H., Kältemasch.-Bau, Strutzmanng. 28
22 86 Kowald, Alois, Blumen, Burggasse 15
26 80 Kowatsch, Albine, Blumen, Pernhertg. 12
22 05 Hans Kraiger u. Co, Sportart., Ad.Hitler-Pl.7
27 77 Krainer, Josefine, St.Veiter-Str. 10
18 83 Krainer, Rich., Fleischerei, Waaggasse 6
18 84 Ders., Wohnung, St.Veiter-Str. 27
23 75 Krainer, Wolfh., Schriftltr., Gabelsb.Str. 22
12 60 Krainz, Hans, Gemischtwr., Pischeld.Str. 59
24 10 Kraker, Alois, Notar, WienerG. 10
13 20 **Leo Krall, Autofuhrwesen**
Reparaturwerkstätte, Garage, Kruppstr. 7
14 00 Kramer-Drauberg, Dr. E., Zahnarzt, Flensb. Platz 7
32 63 Krammer, Paul, Mal., PischeldorferStr. 4
25 66 **Krankenhaus, öffentliches — der Elisabethinen, Völkermarktstraße 19**
16 48 **Krankenheim (Sanatorium)**
Allgem. öffentl. Krankenheim, Klagenfurt, Glangasse 39
Sammel-Nr. 12 51 **Kranken-, Heil- und Pflegeanstalten des Reichsgaues Kärnten (Hausvermittlung)**
11 17 Kranzmayer, Joh., Klempnerei, Waagg. 10
15 54 Krassnig, I., Mantschemühle, Kalvarienberg 19
381 65 Krassnig, Primus, Schneider, Hauptstr. 32
10 41 Kraßnig, K., Klempnerei, Alt.Platz 10
23 69 Krassnig, S., Gastwirt, St.Veit-Ring 19
383 96 Krassnigg, Anni, Prok., Gasometerg. 12
33 30 Kraßnitzer, Alfred, Dr., Friedlstr. 22
18 37 Kraßnitzer, H., Bäckermstr., St.Ruprecht
25 14 Kraus, Rudolf, Dipl.-Ing., Egerstr. 6
30 72 Ernst Krause & Co, Feinbohrwerkst., *Pe* Ebenhof
33 41 Kreil, Wilh., Malermstr., WienerG. 8
10 37 Kreiner, Hans, Lebensm., FlensburgerPl. 4
15 60 Kreisfeuerwehrführerstellvertreter H. Polzer
30 28 Kreishandwerkerschaft Klagenfurt, Bahnhofstraße 36
11 39 Kreisjugendamt, Landr., Al.Platz 1
382 82 Krejci, Hans, Verwalter, Goethestr. 14
22 94 Krenn, Alf., Ing., Kumpfg. 16
10 71 Krenn, Jos., Fleischerei, *Ru* Hauptstr. 10
18 08 Krenslehner, Dr. Uta, Ärzt., 10.Okt.Str. 28
22 52 Kreßnig, Jos., Café, Terndorf 14
31 66 Kreulitsch, A., Postrat, Radetzkystr. 14
11 06 Kreuzer, Alois, Tischlerei, Glang. 20
23 60 Kreuzer, Franz, Möbel, StuttgarterPl. 1
10 57 Kriegsopferversorg., eV, Karfreitstr. 17
27 57 Krießmann, Gastw., L., St.Veiter-Str. 2
12 14 Krischay, K., Manuf.-W., Paradeiserg. 16
15 55 Krischke, Alois, Kfm., Kinkstr. 27a
29 90 **Berglandkaufhaus**
Krischke & Co.
Klagenfurt, Fröhlichgasse 3,
Ad.-Hitler-Platz 12, 10.-Oktober-Str. 4
11 04 Krobath, M., Töpfermstr., Pfarrpl. 20
10 18 Kröger, Alfred, Major, Sandw.G. 10
386 34 Kröll, Mich., Baumstr., *Ma* Schubertstr.
28 33 **Cl. Kronfuß**
Diplom-Optiker, Bahnhofstraße 15
19 23 Ders., Wohn., *Bahnhofstr.* 55
10 94 Kropfitsch, H., Gärtn., St.Veiter-Str. 46
12 81 Kropfitsch, Jos., Kunstmühle, Stein bei Viktring
35 57 Kropfitsch, Julie, Fleisch., Kref.Str. 8
26 27 Kropfitsch, Paul, Fahrräder, Stauderhaus
10 32 Kropfitsch, Paul, Auto-Werkst., Vill.R. 15
14 64 **Kronasser, *Mimi*, Modellhaus, Modewaren, Flensburger Platz 4**
11 37 Dieselbe, Wohnung, PischeldorferStr. 2
27 91 Kryza, Hans, Schneiderm., Paradeiserg. 9
383 37 Kubin, Franz, Lorenz-Khepitz-Gasse 3
12 95 Kuchinka, Dr. W., Postrat, Rizzistr. 1
12 10 Kuchler, David, Vertr., Morogasse 25
32 13 **Kuchler, Fritz, Vertreter und Lebensmittelgroßverteiler, Radetzkystraße 10**
28 26 Kudela, Cölestine, Hebamme, 10.Okt.Str. 17
384 73 Kueß, Otto, Rentner, VillacherStr. 39
21 06 A. Künstl & Söhne, Spedit., Rosent.Str. 6
21 00 Ders., Wohn.
20 82 Kulle, Jos., Tischlerei, Wodleystr. 9
24 79 Kulnig, Valentin, RosentalerStr. 44
28 66 Kulterer, E., Kfm., *Pe III* Kastrow.Str. 1
12 18 Kulterer, Matth., Kfm., Alt.Platz 19
19 77 Kump, Fr., Schornsteinf.Mstr., Auerstr. 7
29 13 Kumpfmiller, K., zahntechn. Artik., Alt. Platz 24
35 63 Kunstgewerbe O. Wilhelmer, Spitrahof, Bahnhofstr. 9
32 61 Kunstverein für Kärnten, Klagenfurt, Künstlerhaus, Schillerpark
22 49 **Kuntschitz, Karl, Sporthaus „Davos", Klagenfurt, Bahnhofstraße 26**
21 69 Brüder, Kunz, Kaffee, Burgg. 3
26 88 Kunz, Dr. Ullrich, Dir., Platzg. 2
26 96 Kurnig, Karl, H.-Moden, Burgg. 5
13 86 Kusdas, Dr. Rob., Zahnarzt, Obstpl. 5
10 39 Kuttnig, A., Viehhdlg., F.Conr.Pl. 11
26 14 Lachnit, Hans, Dr., Paradeiserg. 10
381 06 Lagger, Christine, Wäsche, Völk.Str. 32
21 02 Lakomy, Dr. W., Kfm., Gabelsb.Str. 19
10 03 Landbau, Landw. Bauges., AlterPlatz 35
11 89 Landesarchiv, Kärntner, II, Herreng. 14
23 11 Landesleiter d. Reichsrundfunkkammer, MießtalerStr. 14
(26 21) Landesvers. Anstalt, Gabelsb.Str. 23
28 91 Landgericht, Otto-Planetta-Pl. 3
30 61 Landgerichtsgefängnis, PurtscherStr. 2
18 46 / **18 47** **Landes-Brandschaden-Versicherungsanstalt, Kärntnerische, Alter Platz 30**
12 29 **Landesfremdenverkehrsverband Kärnten Klagenfurt, Burg**
15 14 **Landeskonservator für Denkmalschutz beim Reichsstatthalter in Kärnten (Abt. II)**, Klagenfurt, Herrengasse 9/II
25 88 Landgerichtspräsidium, O.Planetta-Pl. 3
11 92 Landhauskeller, Brauerei, U. Grömmer
10 95 Landstallmeister, Der, Museumg. 5
21 46 Landstelle
Landwirtschaftliche
Hauptgenossenschaft Kärnten
Klagenfurt. Fernruf **1761**
Zentrale: Stuttgarter Platz 5
Saatgut: Gabelsbergerstr. 17a
Maschinen: Fernruf **3120** Schlachthofstraße 17
13 36 Landkrankenkasse f. Kärnten, Rosental. Straße 10
25 46 Lang, Daniel, Spedition, Waagplatz 5
384 74 Langer, Dr. Alfons, Kfm., VillacherStr. 41
17 76 Langer, Al., Klaviere, Domgasse 10
21 65 Langerbauer, R., Wäsche, Karfreitstr. 11
21 72 Lapitsch, Fr., Vertr., Karfreitstr. 26
16 55 **Laßnig, Hubert, Verkauf von Getreide u. landwirtschaftl. Erzeugnissen, Villacher R. 17**
24 21 Laßnig, Jakob, Bäckerei, Fröhlichg. 31
383 52 Latschnig, M., Bäckermstr., *Ru* Garteng. 2
26 89 Lattner, Herm., Ing., *Ka* Josefinumg. 2
21 61 Lausegger, Dr. Al., R.-A., Alt.Platz 31
24 73 Ders., Wohn., TarviserStr. 16
28 00 **A. Lauterborn** Elektroinstallation Klagenfurt, Bahnhofstr. 12
22 08 Leesemann, Oberstltn.
12 66 Lehramtszöglingsheim, 10.Okt.Str. 24
10 04 Lehranst. f. Frauenber., Staatl., Kaufm.G. 8
12 39 Lehrer- u. Lehrerinnen-Bildungsanstalt, Staats-, Bahnhofstr. 30
12 65 Lehrerbund, NS., Gauw. Kärnten, Lidmanskygasse 49
18 67 Leichenbestattungsanst., Städt., Waagpl. 2
383 51 Leicht, Jos., Fuhrw., Platzl 3
11 28 Leist, Franz, Drogerie, Alt.Platz 3
35 16 v. Leitgeb, Otto Georg, Schloß Sandhof
15 11 Leitner, Julius, Blumenhdl., Kircheng. 1
26 47 Leitner & Raunegger, Handelsvertretg., Stuttg.Pl. 8
23 09 Lemisch, Marie, Getreideg. 8
26 41 di Lenardo, V., Südfrüchte, *Ru* Bahnstr 12
14 13 Lenneschmidt, Fr., Spedit., Herreng. 6
26 53 Leon sen., Joh. Buchdruckerei, Verlag, Domgasse 17
19 42 Ders., Buch- u. Papierhdlg., Obstpl. 2
17 38 **Lepuschitz, August, Lederwaren, Rucksäcke, Militärausrüstung u. Reichszeugmeisterei-artikel, Klagenfurt, Burgg. 7**
18 27 Lerch, Karl, WienerG. 10
17 86 Lerchbaumer, Joh., Tischler, Waidm.Str. 9
10 28 Lerchbaumer, Rom., Kfm., *An* Hauptstr. 11
21 83 Leschnik, L., Mayonn.-Fbr., Rosent.Str. 16
20 21 Lesnig, Jos., Kol.-W., Völkerm.Str. 4a
14 17 Lessiak, Hans, Insp., Koschatstr. 90
30 91 Leutgeb., Jos., Delikat., Pernhartg. 10
28 13 Leutschacher, Joh., Kol.-W., Linseng. 50
14 45 Lex, Franz, Pflastermstr., TaurerStr. 10
14 44 Lex, Herm., Stud.-Rat, Pierlstr. 18
19 47 Lex, Vinzenz, Delik., Kramerg. 10
11 22 Leyroutz, Wilh., Zahnatel., Stuttg.Pl. 7
29 95 Lichtpauserei Prima, Lidmanskystr. 16
11 50 Lichtspiele Süd, Herm.Göring-Pl. 5
33 32 Liebhart, Max, Kondit., Lidmanskyg. 3
30 82 Liebhart, Veit, Kondit., Wodleystr. 7
15 25 Liebl, Rud., *Ma* Kohldorf.Str. 25
11 08 Liegl, Franz, Garagen, Bismarckring 2
17 33 Liegl, Dr. Hans, Kfm., Paradeiserg. 14
34 49 Liegl's Ww., Schmiedewerkst., Salmstr. 6
18 89 Lindner, Valerie, Lebensm., Osterwitzg. 6
21 78 Lindwurmstübl, Alois Maurer
386 72 Lobisser, Dr. Switb., Prof., Leopoldg. 2
15 84 Lock, Dr. G., Zahnarzt, A.Hitler-Pl. 11
17 83 Ders., Wohn., Henselstr. 28
11 65 Löckher & Cerych, Schreibmasch., Bahnhofstraße 45
12 75 Löffelmann, K., Blumen, Bahnhofstr. 22
12 27 Löhr, H. H., Stadtverw.-Rat, Stauderpl. 8
18 26 Löffler, Rob., Dir., Hub.Klausn.Ring 1a
11 19 Löscher, Hans, Kol.-W., Burgg. 5
28 07 Löscher, Walter, Kol.-W., Alt.Platz 31
11 85 Loipold, Herm., Gartenbau, Glang. 24
11 25 *Longo*, Weinstube, H. Müller, A.Hitler-Pl.
11 05 Lorenz, Maria, Speisehaus, Heinzg. 7
15 32 Lorenz, Max, Hauptm., DeutenhoferStr. 34
18 87 Loukota, Alois, Schlosserei, Fröhlichg. 2
23 95 **Franz Lubas & Sohn, Harmonika-Erzeugung u. Holzwaren-Fabrik, St. Veiter Str. 56—58**
31 01 Luftfahrt, Flughafenleitung
32 17 Luger, Lois, Techn. Büro, Waagpl. 5
30 35 Luger, Dr. Wolfg., Assessor, Kinkstr. 34
15 48 Luggin, Margarethe, Dr., Waagpl. 3
18 34 **Lukesch, Franz, Dipl.-Ing., Ziv.-Ing. und Architekt, Fröhlichgasse 10**
385 98 Luschin, A., Bauausf., Weidmannsd.Str.28
12 38 v. Mack, Luigi, Getreideg. 17
20 13 Madile & Comp., Bauuntern., Bahnhofstr. 65
33 91 Mädchenheim, Aug. Jaksch-Str. 25
31 88 Männergesangverein, Stauderpl. 8
12 73 Magomitschnig, A., Autozubeh., 10.Okt.Str.6
32 79 Ders., Wohn., Kinkstr. 10
30 25 Maichin, Valentin, Fuhrw., Rosent.Str. 16
13 67 Maichin jr., H., Spedit., Rosental.Str. 17
12 06 Maier, Fr., Gastw., *Ru* Sonnwendg. 10
27 16 Maier, Maria, Gabelsbergerstr. 6
15 78 Maier-Bartl-Schülerheim, K.Meinhardt-G. 20
10 47 Maierhofer, Dr. Val., Med.-Rat, prakt. Arzt, Rainerhof, Adolf-Hitler-Pl. 5
14 96 Maklin, Fritz, Rizzistr. 1
384 68 Majndelz, Franz, Kfm., Beethovenstr. 11
14 06 Malderle, Franz, Schuhe, Pfarrpl. 17
12 44 Malle, Engelb., Gemischtwr., Sterneckstr. 5
31 68 Malle, Hans, Dr., Beethovenstr. 43a
31 16 Malle, Joh., Zimmerm., *Ru* Rosent.Str. 39
22 51 Malle, Nikol., Baumstr., Rosental.Str. 12
17 92 Mandl, Anna, Milch, Karfreitstr. 5
27 11 Mandl, K., Ob.-Insp., S.Ruprechter-Str. 10
385 92 Maratschniger, Fr., Spedit., *Weid* Hptstr. 3
17 57 Marcovich, Ernst, Vertr., Lidmanskyg. 51
31 61 Marek, Rud., Dir., Beethovenstr. 14
28 31 Maresch, Fr., Vertr., Gabelsbergerstr. 22
384 85 Marini, Mario, Pierlstr. 21
11 47 Martinek, Dr. A., Landg.-Dir., Funderstr. 9
11 12 Massatti, R., Elektrohaus, Lidmanskyg. 13
14 48 Matejcek, Dr. R., R.-A., Kramerg. 7
21 87 Materiallagerpl. d. Stadtgem. Klagenfurt, St.Veiter-Str. 21
10 38 Matschnig, K., Fleischerei, Rosent.Str. 2
13 53 Matt, Hub., Wagenbau, St.Veit.Ring 41
24 77 Maurer-Stroh, Hans, Liköre, Karfreitstr. 6
18 11 Maurer, Ludw., Manuf.-W., Alt.Platz 35
33 96 Mayer, Dr. Hanns G., R. A., Koschatstr. 5
398 18 Mayer, Heinr., Baumat., Feldg. 21
385 91 Mayerbrugger, J., Dachdeck., *Wmd* Pr.-Eugen-Str.
20 23 Mayr-Thallmayer, Erna, Kunstgewerbe, Khevenmüllerstr. 8
30 26 Mayr, Maurilius, Ing., Khevenh.Str. 23
10 52 Mayr, W., Archit., Karfreitstr. 3
(20 23) Ders., Wohn., Khevenmüllerstr. 8
13 18 Megerle, Rudolf, Schneider, Burgg. 3
14 20 Meinl, Jul., Kaffee, Burgg. 7
15 56 **Meiringer, F., Speditionsgeschäft, Fuhrbetrieb, Möbel- und Lastentransporte, Waagplatz 1**
12 98 Meislitzer, Max, Autotransport, Völkermarkter-Straße 43
17 20 Meisterkrankenkasse, Bahnhofstr. 65
12 86 Meisterl, Otto, Öfen, Herreng. 7
28 39 Meisterl, P. Ww., Kalkwerke, St.Rupr. Straße 18
11 18 Merkel, Sophie, Frau, Landhaus, Gurlitsch
14 15 „Merkur" Schreibbüro, Lidmanskyg. 37
20 30 Merlin, Fritz, Rittmstr., Sterneckstr. 20
19 49 Messiner, Dr. Otto, R.-A., WienerG. 10
23 59 Ders., Wohn., Paulitschg. 15
24 78 Messiner, Dr. jur. Paul, R.-A., Ad.Hitler-Platz 7
10 49 Derselbe, Wohn., Bahnhofstr. 6
35 08 Meßner, Herm., Ing., VölkermarkterStr. 13
13 03 Meßner, Viktor, Schuhe, 10.Okt.Str. 6
34 59 Metz, Waltraut, Hüte, Ad.Hitler-Pl. 13
24 61 Meusburger, Dr. K., Arzt, Koschatstr. 5
19 19 Meyer, Dr. O., Hofrat, Wulfeng. 16
385 21 Meyer, Pia, Radetzkystr. 16
15 58 Meyer & Soltar, Tonwr., Glashüttenhof
14 46 Michael, Gerh., Hauptm., *Ma* Felsennest
383 94 Michner, Alois, Dir., Bahnhofstr. 51
34 11 Milchhof Klagenfurt, rGmbH, Siriusstr. 32
34 69 **Felix Mickl & Co.**
Großhandel-Vertretungen
Klagenfurt, Waagplatz 5
30 93 Friedrich Mickl Erben, Schornsteinfeg.-Gesch., K.Meinhardt-G. 7
385 36 Mießl, Ant., Ing., Koschatstr. 4
35 58 **Miklau, Matthes, Dipl.-Heizungsingenieur, Erstes Kärntner Ofen-, Herdefachgeschäft u. Installationsunternehmen, Domgasse 16**
382 18 Ders., Wohn., Gabelsbergerstr. 17

Valentin Miklin
Baumeister und Zimmermeister
Unternehmung für Hoch- und Tiefbau
Klagenfurt, Viktringerstraße 7
Fernruf 2439

35 68 Fr. u. M. Mikula, Gasthof, AlterPlatz 11

Milchhof Klagenfurt
r. G. m. b. H.
Klagenfurt, Siriusstraße 32—34
Fernsprecher: 3411 u. 3412
Jahresmilchverarbeitung 12 Millionen kg
Butter- und Käsegroßhandel
Eierkennzeichnungsstelle

21 85 Millonig, Flor., Kfm., *Ru* Bahnstr. 80
17 84 Miltner, Jos., Stud.-Rat, Gasometerg. 12
30 47 Mira-Schuhe, Bahnhofstr. 13
23 53 Mischitz, Dr. Jos., R.-A., Burgg. 15
13 66 v. Mitterwallner, Gret.
15 10 **Modritsch, Franz, Elektrobedarfsartikel, Radiozubehörteile, Wiener Gasse 4**
17 50 Mörtl, Veit, Schotterwerk, Elblhof
28 12 Mößler, H., Vertr., KhevenhüllerStr. 4
24 44 Mohr, Willi, Archit., Rizzistr. 15
16 79 Mohrenschild, Erich, Landwirt, Pernhartg. 3
34 11 Molkerei, Unterkärntner, rGmbH, Südbahngürtel 10

MOORMANN
Kärntnerische Hefe- und Spritwerke
Klagenfurt-Limmersach
Ruf 1745 u. 1746

17 46 *Moormann'sche* Gutsverwaltungen
17 48 Dies., Gut Portendorf
384 44 Morascher, Arnold, Holzhdlg., Bahnhofstr.55
28 21 Morawetz v. Klienfeld, Alfred, Oberstlt., Bahnhofstr. 28
28 44 Brüder Moritz, Kunstmühle, Rain
30 07 Gebrüder Moro, Wollwrfbr., Viktring.
11 69 Moschner, Ludw., Dipl.-Ing., Lastenstr. 22
17 32 Moser, Gustav, Ing., St.Veiter-Ring 13
383 02 Mossier, Gg., Dipl.-Ing., Wulfeng. 4
26 29 Mostecky, St., Prof., Ferd.Jergitsch-Str. 6
24 58 **Emil Mühlbacher** Schloß Zigguln
15 93 **Michael Mühlbacher**
Konditor, Lebzelter u. Wachszieher, Völkermarkter Straße 7
10 45 Mühlbacher, Veit, Kfm., Kramerg. Rainerhof
386 26 Müller, Fr. Herb., *Dir.*, *Kinkstr.* 4
27 29 Müller, Gg., Archit., St.Veit-Ring 3
31 94 Müller, Herm., Major, Kumpfg. 8
29 72 Müller, Otto, Ing., Stuttg.Pl. 8
(13 24) Müller, R., Lehrer, DeutenhoferStr. 30
25 78 Müller, Val., Gastwirt, St. Martin
16 40 Müllner, Josef, Koschatstr. 14
13 05 Münch, Erw., Spedit., *Vill.Str.* 92
28 75 Münch, Ewald, Kohlen, Lastenstr. 43
14 89 Münch. Verein, Krankenversich. Anst., AG, Domg. 8
29 66 Münstedt, Jul., Dentist, Alt.Platz 25
11 52 Mulley, Dr. Jos., Arzt, Platzg. 2
13 17 Murko, H., Kol.-W., St.Veiter-Str. 29
20 39 Musikverein f. Kärnten, MießtalerStr. 8
25 77 Mussi, Wilh., Technik, Pernhartg. 10
19 52 Myrbach-Schmitz, Archit., Kinkstr. 46
381 22 Nadrag, H., Reichsbahninsp., Jessernigg-straße 27
32 53 Nährer, Franz, Vertr., Sterneckstr. 7
27 59 Näthebusch, Berta, Koschatstr. 77
15 65 Nagele, Eleonore, Moden, Bahnhofstr. 55
22 09 **Nagl, Rudolf, Hutfabrik und -Handlung, Bahnhofstraße 22**
14 51 v. Nagy, Emerich, Gen.-Ltn., Krumpendorf
(34 22) Napetschnig, B., Gastwirtsch., Flughafen
10 70 Napetschnig, Jak., Schneiderei, Krefelder Straße 8
14 56 Napetschnig, Wilh., Dr., *An* Elis.Prom. 2
29 63 Napetschnigg, Dr. W., R.-A., Alt.Platz 24
(30 09) Napotnik, Fr., Farben, Krefeld.Str. 5
21 27 Narath, Adele, Lehrer, Waagg. 12
21 79 National-Krupp, Registrierkassen, Vertrtg., Bahnhofstr. 59
23 07 Nationale Allg. Versich. AG, Lidmanskyg. 9
12 24 Natmeßnig, Maria, Gasthof Lagger
29 69 Natmeßnig, Meinr., Dir., Getreideg. 4
34 96 Naturkundliches Landesmuseum, Museumgasse 2
30 26 Naturschutz-Beauftragter, KhevenhüllerstraBe 23
25 82 Naumann, Georg, Major, MießtalerStr. 25
22 31 Neißer, Wolf, Ing., KhevenhüllerStr. 25
24 62 Nemitz, Dr. Friedr., Arzt, Bahnhofstr. 4
13 80 Neschett, Edg., Handelsvertret., Alt.Platz 25
383 05 Neseni, Berta, Frau, Bahnhofstr. 45
19 12 Netek, St., Installat., Wulfeng. 13
20 67 Neubauer, Hans, Baumstr., Pl.d.SA. 4
385 46 Neuburger, Rosa, Ww., Khevenh.Str. 1
16 25 Neudecker, Jos., Ing., Bahnhofstr. 26
32 71 Neue Heimat, Wohnungsges., Bahnhofstr. 40
25 90 Neumann, H., Töpfermstr., Hofmanng. 10
33 81 Neuner, Chr., Lederwrfbr., Wodleystr. 4
15 80 Neuner, Dr. Franz, Betr.Führ., St.Veit-R. 26
25 47 / **25 48** **Dr. Hans Neuner** Lederfabrik
Zwanzigerstraße. T Chromneuner
11 54 Derselbe, Wohnung, Wodleystr. 4
384 81 Neuner, Otto, Oberstlt., Pierlstr. 19
33 81 Neuner & Co., Leinfbr., Wodleystr. 4
25 39 Newole, Karl, Beamter, Lidmanskyg. 25
29 20 Niederdorfer, H., Dir. Rat, Karfreitstr. 11
21 82 **Hans Nohstadt & Co., Leder- und Stoffverarbeitung, Glangasse 27**
16 39 Nordstern, All. Vers. AG, Radetzkystr. 12
27 94 Novak, Albin, Maßschneid., Herreng. 1
24 82 Novak, Rud., Orgelbauer, Ebent.Str. 3

NSDAP.

Sammel-Nr. 15 01 — **Gauleitung Kärnten**
Klagenfurt, Landhaus. Zentrale verbindet mit sämtlichen Dienststellen

23 11 / 23 13 — **Gaupropagandaleitung, Mießtaler Straße 14**

13 11 Gauarchiv, Wiener Gasse 11
22 32 Gaupresseamt, Bismarckring 13

Sml.-Nr. 25 01 — **Deutsche Arbeitsfront Gauwaltung Kärnten, Bahnhofstraße 44, Haus der Arbeit**

11 34 Ehren- u. Disziplinargericht d. DAF., Koschatstr. 5

19 14 Kartenstelle der NS.-Gemeinschaft „Kraft durch Freude"
Burg, Burggasse 8

12 65 Amt für Erzieher, Bäckergasse 17
12 65 NS.-Lehrerbund, Gauwaltung Kärnten, Lidmanskygasse — Bäckergasse
13 39 Derselbe, Abteil. Kasse

28 91 Gaurechtsamt u. NS.-Rechtswahrerbund, Purtschergasse 4

22 95 / 22 96 Gau- u. Kreisamt für Beamte, RDB., Mießtaler Straße 10

21 01 Gauwirtschaftsberater, Bahnhofstr. 42
19 19 Gauamt f. Technik u. NSBDT., Wulfeng. 16

26 61 / 26 62 Gauamt für Volksgesundheit, Klagenfurt, Mießtaler Straße 6/I

22 72 NS.-Gaufrauenschaft u. Deutsches Frauenwerk, 10.Okt.Str. 14
19 81 Gauamt f. Volkswohlfahrt u. NSV., Sterneckstraße 15
23 08 Dasselbe, Schwesternschule d. Reichsbundes, FeldkirchnerStr. 19
16 35 Dasselbe, NSV.-Kindergärtnerinnen-Seminar, MießtalerStr. 12
382 79 Dasselbe, NSV.-Gauwaltung, Lager, *Ru* Herm.Göring-Pl. 1
14 78 Gaugericht d. NSDAP., WienerG. 11
26 75 Gau-Grenzlandamt, Gasometerg. 8
14 14 Gau-Sportamt, 10.Oktober-Str. 28
12 96 Beauftragter d. Reichsschatzmstr. in Revisionsangelegenh., WienerG. 11

10 57 NS.-Kriegsopferversorgung e. V., Gaudienststelle Kärnten, Karfreitstr. 17

15 53 SA.-Brigade 97, Kinkstr. 23
34 36 SS-Standarte 90, AlterPlatz 1
25 34 Motorbootsturm 4/Mb OM., Fröhlichg. 25
17 87 NSKK.-Standarte 90, Hub.-Klausner-R. 21
14 12 Gebietsführung d. HJ. Kärnten, Bahnhofstraße 35
30 96 Bannführung BDM.-Untergau, KrefelderStr.
31 36 Kreisleitung der NSDAP., Funderstr. 1
13 97 Ortsgruppe Klagenfurt-Nord, Waagg. 12a
22 88 Ortsgruppe Klagenfurt-Süd, Hub.Klausner-Ring 31
16 23 Ortsgruppe Klagenfurt-Ost, Burgg. 21
16 73 Ortsgruppe Klagenfurt-West, Hoffmanng. 3
16 59 Ortsgruppe Klagenfurt-St. Martin
12 40 Ortsgruppe Klagenfurt-St. Peter
(14 95) Ortsgruppe Klagenfurt-*Ru*, Hauptstr.
23 16 Kreiswaltung der DAF., Funderstr. 1
20 88 Kreisamtsleitung d. NSV., Hasnerstr. 2
10 12 NS.-Kreisfrauenschaftsleitung, Wulfeng. 16
20 01 NS.-Gauverlag u. Druckerei GmbH, Bismarckring 13
26 61 NS.-Ärztebund eV, MießtalerStr. 6

---

10 51 Obdachlosenheim, Feldhofg. 1
10 80 Oberlaner, Dr. L., R.-A., Karfreitstr. 4

11 48 Oberschule für Jungen I. Staatliche in Klagenfurt
Bismarckring 15

12 33 Oberschule f. Jungen, II. Staatl., Bismarckring 15
12 83 Oberschule, Staatl., f. Mädchen, Langemarckstr.
381 04 Obersteiner, A., Bäck., *Pe* Völkerm.Str. 36
35 26 Obitsch, Käthe, Gemischtwr., *Ma* KohdorferStr. 11
25 38 Oblasser, Fr., Farben, Burg, Parad.G.
25 37 Ders., Wohn., Obstplatz 4
11 62 Oborny, W., Dipl.-Ing., Hub.Klausner-R. 26
19 48 Ofner, Dr. J., Dir., Linseng. 38
10 83 Ogris, A., Teigwrfbr., *Ru* H.Göring-Pl. 4
18 31 Ogris, Joh., Gasthaus, Kinkstr. 36
17 26 Ogris, Karl, Feinkost, Ankershofenstr. 2
28 64 Ogris, Dr. Pet., Veterinär, Teichstr. 9
21 40 Okorn, Al., Tapezier., Völkerm.Str. 1
31 63 Oliva & Co, Klempnerei, Burgg. 25
29 38 Olympia-Büromasch. AG, Renng. 2
34 57 Olympia-Schreibmasch., Conradpl. 12
16 38 (2) Orasch Erben, Fensterreinig., Fröhlichg. 5
23 78 Orinschnig, Alex., Kochappar., WienerG. 11
15 72 Orsini Rosenberg, Forstdir., Kinkstr. 31
381 01 Ossimitz, L., Kol.-W., Völkerm.Str. 40

Ostmärkische Beamten-Krankenfürsorgeanstalt
(früher Krankenversicherungsanstalt der Bundesangestellten)
Landesgeschäftsstelle Klagenfurt
Flensburger Platz 7 **Fernspr. 2848**

10 74 Ostm. Uniform- u. Bekleid.-Werkst., *Ru* Hauptstr. 55
28 06 Ostm. Versich. AG, Wienerg. 11
10 97 Ostm. Zentral-Viehverw.-Genossenschaft
29 53 Oswald, Hans, Photoartikel, Seifen und Parfümerien, Paradeisergasse 6
13 76 Em. u. Therese Ott, *An* Lercheng. 4
23 50 Oskar Otto's Nachflg.
Akkumulatoren u. Autolichtwerkstatt
Glangasse 23
14 72 Paar, O. Gemischtwr., Schönererstr. 2
23 54 Pablé, Berta, Friseur, Pl.d.Saarpf. 8
31 48 Pacher, Hans, Leder, Burgg. 12
23 33 Pachnek, Dr. Karl, Kreisl., Sterneckstr. 59
13 09 Pagitz, Ww. Alois, Klempnerei, Glang. 27
19 73 Pagitz, Jakob, Fabrikation von Sodawasser, Fruchtsäfte, Süßmoste, Waagplatz 7
28 58 Pagitz, Val., Süßmosterei, Glang. 16
19 65 Palla, Dr. Franz, Arzt, Wodleystr. 1
17 54 Palmers Strümpfe, Kramerg. 6
(12 51) Paltauf, Dr. Rich., Prosekt., St.Veiter-Str. 47
31 65 Pascolotti, E., Buchhalt., Südbahngürtel 16
10 88 Passegger, Hans, Uhrmacher, Hitlerpl.
33 42 Paternioner, Hans, landwirtsch. Masch., Rosenbergstr. 6
20 72 Paternioner, Val., landw. Masch., Völkerm. Ring 7
28 19 Paulin, K., Kol.-W., Otto-Planetta-Pl. 4
17 96 Paulitsch, Ign., Gärtnerei, *An* Akazienhofstraße 4
13 72 Pausinger, Dr. Wolfgang, R.-A., Bahnhofstraße 6
10 68 Pavoutz, J., Dachdecker, *Ru* Hauptstr. 5
30 76 Pawlik, Anna, Ww., Kinkstr. 24
18 21 Peer, H., Kfm., St.Veit.Str. 5
25 20 Peklo, K., Bäckermstr., St.VeiterStr. 13
386 58 Perjatel, Erwin, Dipl.-Ing., Teichstr. 8
25 54 Perko, Jos., Tabakwr., Paradeiserg. 8
383 22 Perko, Willib., Gen.-Maj., Friedlstr. 35
20 46 Perkonig, E., Tischler, Ankershof.Str. 18
30 20 Perkonig, Herm., Friseur, Stauderpl. 5
29 75 Perkonigg, F., Tischler, Glang. 20a
31 88 Perkonigg, Josef, Dir., Stauderpl. 8
16 75 Permoser, F., Schleiferei, Stauderhaus
384 69 Peterschinegg, Lore, Obergauführ., BeethovenStr. 11
20 20 Petrasch, Karl, Bekleid., Karfreitstr. 3
35 03 Petritsch, Werner, Dr., FercherStr. 5
16 57 Petritz, H., Kol.-W., *Ru* Rosent.Str. 4
28 56 Petters, Ferd., Dipl.-Ing., Wulfeng. 16
30 18 Pfarramt St. Martin
26 13 Pfarramt St. Ruprecht
34 46 Pfarrkanzlei St. Lorenzen, Völkerm.Str. 12
398 28 Pfeifer, Ferd., Malermstr., Morrestr. 16
29 33 Pflüger, Alb., Leder, 10.Okt.Str. 8
19 86 Pflüger, Fr., Handelsvertr., Fröhlichg. 40
21 56 Pflüger, K., Spirituosen, Villach.Str. 1
31 41 Pfrimer, Werner, Ing., JesserniggStr. 6
22 45 Pfrimer & Mößlacher, Installat., Hub.-Klausner-Ring 35
12 42 Photohaus Schmaus, Inh. S. Gottwald, Platz der Saarpfalz 1
24 03 Piber, A., Schneidermstr., Völkerm.Str. 22
26 91 Pichs, Dr. H., R.-A., Ad.Hitler-Pl. 13
11 75 Pichs, Maria, Max-Seunik-Pl. 2
12 45 Picki, Karl, Spezialgeschäft für Herrenmoden, Paradeisergasse 4
12 47 Derselbe, Wohnung, Funderstraße 9
31 29 Pietschnig, J., Ww., Bäcker, Stuttg.Pl. 3
31 84 Pinter, Hermann, Südfrüchte, Rennpl. 4
10 35 Pippan, Franz, Amtmann, VillacherStr. 8
35 89 Pippan, Hans, Kantine, Jägerkaserne
23 80 Pirker, Adolf, Amtm., Gabelsbergerstr. 23
24 41 Pirker, Dr. Albin, Tierarzt, St.Veit.Str. 31
14 11 Pirker, Andr., Pferdehdlg., Adlerg. 16
35 07 Pirker, Pet., Fleischerei, Fleischmarkt 8
14 75 Pirkhert, Alb., Ing., Lerchenfeldg. 10
17 56 H. Plahna u. M. Wolf, Drogerie, Rainerhof
26 28 Plankensteiner, Karl, Oberförst., Rosent. Straße 32
10 54 Plasch, Christine, Kolonialwr., Vill.Str. 14
24 35 Plasch, Hans, Delikat., Stauderpl. 7
10 19 Plasch, Dr. Mich., Prof., Villach.Ring 11
11 40 Plautz, K., Fleischerei, 10.Okt.Str. 10
383 93 Pließnig, Dieter, Ing., Bahnhofstr. 51

32 98 Ferdinand Pluder & Sohn
Mode- u. Bettwarengeschäft, Kramergasse 12

18 66 Plunder, J., Kohlen, *Pe* Pischeld.Str. 117
13 95 Pock, Ign., Bäckermstr., *Ru* Feldhofg. 4

10 58 Rudolf Podzimek
Brenn- und Schnittholz
Kohle, Koks und Export
Klagenfurt, Rudolfsbahngürtel 24

17 81 Pötzl, Josef, Glaserei, Karfreitstr. 12
12 41 Pogatschnig, F., Gemischtwr., Feldkirchn.-Straße 7a
33 74 Polenat, L., Gemischtwr., *Pe* Ad.Hitler-Straße 12
22 21 Polizeidirektor, Der, St.RuprechterStr. 5
16 76 Ders., Schutzpolizei-Kommando, SponheimerStr. 13
13 96 Polizeiposten St. Peter
24 63 1. Polizeirevier, Landhaushof
19 93 Polizeirevier, Zweigst. Annabichl
381 78 Pollak, O., Technik, *An* Th.Schmid-Str. 12
28 52 Pollanz, Josef, Delikat., Linseng. 45
30 10 Pollanz, Max, Strickwr., 10.Okt.Str. 28
14 31 Pollanz, Seb., Maler, VillacherRing 35
12 37 Pontasch, Karl, Kondit., Pfarrplatz 1
29 36 Prause, Fr., Antiquität., Pernhartg. 1
25 93 Ders., Wohn., TarviserStr. 14
23 90 Prause, Fr., Tischlerei, SponheimerStr. 12
14 52 Praxmarer, Maria, Hub.KlausenerRing 7
13 41 Prein, Josef, Tischlerei, Brunnplatz 2
24 38 Premitzer, Karl, Gen.-Maj., 10.Okt.Str. 28
29 95 „Prima" Lichtpauserei, Lidmanskyg. 15
14 16 Primeßnig, G., Delikat., Beethovenstr. 3
29 77 Primig, J., Sportschuhe, St.Veit.Str. 6
29 42 Primik, E., Kfm., *Ru* Sonnwendg. 1
11 35 Karl Princic & Co, Obst, Sternallee 3
14 36 Prinz, Max, Tierarzt, Siriusstr. 12
20 33 Prinz, Walter, Radio, Stuttg.Pl. 8
21 81 Proisl, Karl, Gastwirt, Paradeiserg. 22

23 29 C. Prosch Ingenieurbüro u. Maschinenbau
Klagenfurt, Adlergasse 19

30 34 Prückler, Matth., Wild, Burgg. 25
17 35 Puntigamer Bierniederlage, Paulitschg. 22
10 77 Puppendoktor, Spielwr.-Haus, Rainerhof
34 58 Puppitz, Franz, Holz, Völkerm.Str. 5
19 26 Purtscher, Dr. Ad., Arzt, Bahnhofstr. 6
17 41 Ders., Wohn., Landeskrankenhaus
381 05 Puschnig, Fr., Zimmermstr., *Pe* LeutschacherStr. 5
18 65 Puschnig, Jos., Gasthof, Karfreitstr. 20
11 79 Puschnig, Karl, Malermstr., Burgg. 23
29 17 Puschnig, Dr. R., Arzt, Villach.Str. 2
20 90 Puschnig sen., S., Maler, Hofmanng. 15

20 86 Lia Putz
Damenmoden, Bahnhofstr. 26

32 60 Rabitsch, Maria, Ww., Beethovenstr. 26
382 42 Rabitsch, Maria, Kol.-W., St.Rupr.Str. 17

29 96 G. Rabitsch & R. Zengerer
Großvertrieb in Lebensmitteln und Kolonialwaren, Platz der SA. Nr. 3

34 42 Rader, Gottfr., Otto-Planetta-Pl. 2
11 27 Rader, Josef, Kauthaus, Wäsche, Kurzwaren, Sportartikel, Kramergasse 8
11 77 Rader, Val., Insp., Rizzistr. 26
12 68 Rahn, Stabszahlmstr., Sterneckstr. 69
22 87 Rahsinger, J., Schneidermstr., Adlerg. 6
20 62 Raicevich, A., Weinstube, Lidmanskyg. 19
17 64 Raiffeisen-Zentralkasse Kärnten, e. G. m. b. H., Stuttgarter Platz 5
(13 83) Rainer, Sepp, Vertr., Bahnhofstr. 9
385 22 Ramsauer, Chr., LRRdR., Radetzkystr. 16
12 77 Ramsauer, Hilde, Ww., Wulfeng. 5
13 65 Ramusch, Tabakwr., Kref.Str. 8
13 40 Randak, Alex., Arzt, Bahnhofstr. 6
11 75 Rankl, Jašo, Dr., Max-Seunik-Pl. 2

30 59 Robert Rapatz Dipl.-Ing. Baumeister
Klagenfurt, Rizzistraße 25

24 54 Rapoldi, J., Installat., Bahnhofstr. 2
30 71 Rapp, Käthe, Feinkost, Herbertstr. 16
13 44 Raspotnig, S., Autotechn. Art., F.Conrad-Platz 9
386 41 Rassmann, Dr. W., Landrat, Karnerstr. 2
26 23 Rathausstüberl, Altes, Maria Murnig
30 79 Ratheiser, Jos., Kol.-W., Völkerm.Str. 8
30 57 Ratz, Maria, Wäsche, VölkermarkterStr. 4
13 55 Ratz, Raimund, Zinglermühle Lambichl

18 71 / 18 72 Raubal, Adolf, Ing., Stadtbaumeister, gerichtl. beeid. Sachverständiger, Klagenfurt, Gabelsberger Straße 22

382 15 Ders., Lagerplatz, Rosentaler Str.
12 97 Rauber, Wilh., Ferd.Jergisch-Str. 5
29 07 Raunegger, Sim., Holz, Völkerm.Str. 27
12 07 Raunig, Fr., Gemischtwr., *Pe* Völkerm.Str. 2
34 00 Raunig, L., Handrisvertetg., Fröhlichg. 5
18 00 Ders., Wohn., Koschatstr. 71
15 98 Raunikar, Joh., Likörfbr., Herreng. 6
384 75 Raupert, Walter, Dir., Villach.Str. 47
23 96 Ders., Büro, Fröhlichg. 43

27 37 Ludwig Rauth
Kleiderhaus, Klagenfurt, Alter Platz 2

27 54 Rebernig, Josefa, Bachus-Keller, Stauderpl. 6
10 60 Rechtsanwaltskammer, Kärntner, Ad.Hitler-Platz 13
15 88 Regitnig, Pet., Mietauto, Bahnhofstr. 65

30 22 Reichel & Co.
Kohlen- u. Holzgroßvertrieb
Klagenfurt, Kumpfgasse 14

13 07 Reichel, Dr. Br., Arzt, Alt.Platz 32
385 01 Reichmann, Anna, Gemischtwr., *Ru* Bahnstraße 6
10 02 Reichmann, Val., Kfm., St. Martin 4
25 59 Reichsarbeitsdienst, Gr. 361, Villach.R. 41
26 19 Ders., Abtlg. 1/361, *Ru* Ebenth.Str.
11 82 Ders., Abtlg. 3/361, Viktring
34 64 Ders., Lagergr. 221, weibl. Jug., Alt.Platz 1
13 42 Ders., Meldeamt 319, Bahnhofstr. 39
(13 11) Reichsarbeitsgem. Schadenverhütung, WienerGasse 11
18 41 Reichsarbeitsverwaltung, Funderstr. 7
16 74 Dieselbe, Salmstr. 6
18 01 Reichsbahn, Hauptbahnhof
18 06 Dies., Frachtenbahnhof
27 31 Reichsbanknebenstelle, 10.Okt.Str. 13
31 31 Reichsbauamt, Gabelsbergerstr. 24
24 11 Reichsfinanzverwaltung, Finanzamt
22 61 Dies., Hauptzollamt, Sterneckstr. 19
21 29 Dies., Zollamt, Hauptbahnhof
14 87 Dies., Zollamt, Güterbahnhof
12 67 Reichsbahnverwaltung, Zollfahndungszweigstelle, Sterneckstr. 19
22 04 Reichskriegerbund, Fröhlichg. 25
13 11 Reichskulturkammer, 10.Okt.Str. 28
15 68 Reichsluftschutzbund, Langemarckg. 5
10 95 Reichsnährstand, Kreisbauernschaft, Museumgasse 5
10 97 Ders., Viehvermittlungsstelle
15 85 Ders., Landwirtschaftsschule u. Wirtschaftsberatungsstelle
35 31 Reichspost, Reichspostdirektion, Sterneckstraße 19
32 41 Dies., Postamt 1
23 81 Dies., Postamt 2
20 74 Dies., Postamt 4, Bahnhofstr. 35
12 15 Dies., Postamt 5, Völkerm.Str. 10
10 72 Dies., Postamt 6, *Ru* Hauptstr. 15
17 27 Dies., Postamt 7, *An* VeiterStr. 156
33 51 Dies., Telegraphen-Bauamt, Pl.d.SA.
33 56 Dies., Telegraphenzeugamt, Lerchenf.Str.
23 11 Reichspropagandaamt Kärnten, Mießt.Str 14
17 01 Reichsstatthalter, Arnulfpl. 1
21 91 Ders., TarviserStr. 20
21 39 Ders., Straßenwetterdienst, TarviserStr. 20
19 72 Reichsstelle f. Getreide, Futtermittel u. sonst. landw. Erzeugnisse, Reichslagerhalle
383 70 Reinl, Nikolaus, Drogerie, Göringpl. 1
34 44 Reinl, Rich., Oberst, RosentalerStr. 3
19 89 Reiter, Fr., Gen.-Vertr., Sterneckstr. 36
22 11 Reiterer, Jos., Elektro-Gesch., Bahnhofstr. 2
11 66 Reitklub, Kärntner, Koschatstr. 5
30 96 Rettl, Paula, D.-Schneid., Domg. 16
19 62 Revierbergamt, Herreng. 9
28 51 „Rex", Organisationsbüro, Flensb.Pl. 5
15 94 Richter, Ernst, Dipl.-Ing., *Ma* Pr.Eugen-Straße 21
30 24 Richter, Dr. med. H. A., Zahnarzt, Klagenfurt, 10.-Oktober-Straße 2
23 28 Adolf Riedel & Söhne, Tischler, Alt.Pl. 21
16 31 Rieder, H., Klempnerei, St.Veit-Str. 16
29 73 Riedl-Riedenau, Max, Linseng. 26
31 23 Rieger, Poldi, Friseur, Ad.Hitler-Pl. 10
18 56 Riegler, Josef, Sped., Villach.R. 51
25 72 Rieß, Franz, Prof., Lastenstr. 22a
16 28 Rinagel, Alois, Baumeister, Glaserg. 2
30 02 Rinner, Jakob, Ob.-Insp., WienerGasse 7
29 29 Riunione Adriatic di Sicurta, Ad.Hitler-Platz 13

31 91 Julius Riva Autoreparaturanstalt
Maschinen, Dreherei für Autos und Motorräder, RosentalerStr. 9

10 64 Rizzi, Alfred, Kumpfg. 24
14 62 Römerbad, Städt., VillacherStr. 2
27 49 Röntgeninstitut Dr. Günter Hölzl, emer. Universitäts-Assistent, Facharzt für Interne, 10.-Oktober-Straße 18
17 74 Röschmar, Carl, Papier, Kramerg. 12
23 98 Röschmar, Herm., Radetzkystr. 1
381 11 Rohrer, J., Fleischerei, *Pe* Webemigg. 14
27 26 Rom, Herm., Fleischerei, Pl.d.SA. 4
14 93 Rom, Jos., Kfm., WienerG. 7
33 37 Ders., Wohn., St.Veit-Str. 29
22 84 Rom, Luzia, Gasthaus, Pischeld.Str. 6
27 81 Romanin, Alois, Maler, Lidmanskygasse 25
24 09 Rosenbauer, Konrad, Feuerwehrger., Bahnhofstraße 26
10 43 Roßbacher, Ferd., Manuf.-W., Alt.Pl. 8
25 49 Rothauer, Hilda, Villach.Ring 17
11 95 Rottensteiner, Joh., Waagenfabr., St. Veiter Str. 8
384 31 Rubin, Grete, Ww., Sterneckstr. 53
28 89 Rudorf, Leop., Desinfekt., Lerchenfeldg. 35
15 69 Rueß, H., Ziegelfbr., Gut Straußhof
11 36 Ruf-Buchhandlung GmbH, Bahnhofstr. 24
24 98 Rumwolf, Franz, Mineralöl, Stauderhaus
13 54 Runo-Everth, Treibstoff- u. Öl-AG
15 28 Ruschnig, A., Gemischtwr., *Ru* Hauptstr. 14
27 80 Ruß, Egyd., Tischler, Weidmannsd.Str. 3
14 01 Ruttnig, Max, Kaufhaus, Alter Platz 17
18 94 Ruttnig, Val., Schornsteinf.Mstr., Kinkstr. 5
14 42 Sabith, Blas., Kfm., Annabichl

25 85 Anton Sacher Nachf., Großhandlungshaus, Adolf-Hitler-Platz 8

381 14 Sacherer, Therese, Fichtenlohe, St.Peter 28
31 44 Sadila, Dr. Alex, R.-A., Kramerg. 3
25 94 Sägeindustrie, Wirtschaftsgr., Bahnhofstr.36
21 71 Sagaischek, Franz, Kohlen, Stauderpl. 10
13 81 Sager, Lotte, Modewr., Pl.d.Saarpf.
19 53 Samonig, A., Maschinen, Paradeiserg. 9
21 53 Sammer & Doppler, Manuf.-W., A.Hitler-Platz 10
22 07 Sanatorium „Maria Hilf", Radetzkystr. 33

18 95 St. Josef's-Bücher-Bruderschaft
Klagenfurt, KrefelderStraße 1

13 60 Santer, Julius, Textilwr., Domg. 19
23 92 Santner, Th., Autowerkstätte, St.-Rupr.-Straße 4
11 09 Saremba, K., Weißgerb., Feldkirchn.Str.
27 18 Sattler, Greg., Dir., Otto-Planetta-Platz 7
386 74 Sattler, H., Dipl.-Ing., Ziggulnstr. 18

13 98 Ing. G. F. Sattler & Co., Realitätenbüro, Waaggasse 14

385 23 Satzke, Heinr., Kfm., Khevenhüllerstr. 12
383 23 Sauer, Raim., Ing., Aug.Jaksch-Str. 65
26 14 Sauer-Werke, Ersatzteile, Paradeiserg. 10
13 88 Scanzoni, B., Weinstube, Villach.Str. 8
11 74 Scarsini, Hans, Maler, Friedlstr. 37
16 67 Schablow, Major, Gurlitsch 17
17 15 Schabus, Gust., Fuhrw., Ankershofenstr. 6
21 89 Schacherl, Rud., Technik, Koschatstr. 38
22 06 Schaffler, Dr. Erich, Arzt, Kremerg. 1
35 13 Ders., Wohnung, Sariastr. 9
31 92 Schager, A., Transp., Hub.Klausn.Ring 39
29 93 Schaller, Raim., Hptm., Villach.Str. 6
20 78 Schappel&Tschernitz, Wäsche, Flensburg.Str.
13 69 Scharizer, Dr. Fr., Arzt, 10.Okt.Str. 28
29 15 Schatzinger, Wilh., Betr.-Leit., Glang. 1
384 72 Schaub, Rob., Vertretg., Villach.Str. 39
385 95 Schaukowitsch, Franz, Kfm., Gruberstr. 17
28 32 Schautzer, M.u.R., Kaufhaus, Ad.Hitler-Platz
30 60 Scheliesnig, Thom., Landesprod., Wodleystraße 8
19 66 F. Schellander & Co, Farben, 10.Okt.Str. 1

25 56 Ferdinand Schellander
Modeartikel, Manufakturwaren, Rainerhof

385 38 **Derselbe,** Wohnung, Koschatstr. 8
386 31 Schenk, Ing., Bäck., *Ma* Villach.Str. 73
29 88 Scheriau, Aug., Tapez., Stauderhaus
383 65 Scheriau, Heinz, Dir., Aug.Jaksch-Str. 60
34 79 Scheriau, Hub., Tischler, F.Conrad-Pl. 1
22 46 Scherwitzl, Hugo, Ing., Gabelsbergerstr. 62
21 17 R. Scherz & G. Müller, Baugesellsch., Fabrikstr. 3
19 96 Scherzer, Gottfr., Friseur, Kramerg. 10
25 33 Schibert, Alfons, Fröhlichgasse 22
31 12 Schiffahrtsgesellschaft, Klagenfurt
30 92 Schiffermüller, Dr. R., Finanzrat a. D., Bahnhofstr. 65
27 36 Schiffler, S., Archit., FlensburgerPlatz 1
34 02 Schiffrer, Rupert, Schneider, Krefeld.Str. 4
384 58 Schiffrer, Thom., Sattler, Weidmannsd.Str. 2
12 28 Schilcher, Franz, Papierwr., Kramerg. 9
30 86 Ders., Wohn., Koschatstr. 7
19 22 Schilcher, S., Gartenbau, Gärtnerg. 3
384 32 Schiller, Osk., Beamt., Koschatstr. 45
26 06 Schlachthof, Städt., Schlachthofgasse
26 07 Schlachthofhallen, Schlachthofgasse
26 06 Dies., Direktion
26 74 Schlager, G., Fleischerei, Fröhlichg. 31
29 60 Schleich, Anni, Gasthof, St.Veiter-Str. 35
34 40 Schleicher, Hugo, Zollinsp., Bogensbergerg. 9

34 48 Peter Schleicher
Getreide, Völkermarkterplatz 2

25 91 Schleppe-Brauerei U. Grömmer, Schleppeh.
(385 25) Schlick, Gerti, Schneiderin, Radetzkystr. 18
20 55 Schludermann, Ferd., Schloß Pichlern
34 62 Schludermann, Maria, Ww., Bahnhofstr. 8
386 45 Schluga, Hans, Prof., Kinkstr. 3
384 66 Schmaus, Phil. A., Kfm., Beethovenstr. 11
15 34 Schmautzer, Jul., Manuf.-W., Wodleystr. 3
14 61 Schmid, Al. u. Mich., Gasthaus, Mageregg.
12 26 Schmid-Sachsenstamm, Dr. W., Arzt, Sterneckstr. 8
10 48 Schmid-Sachsenstamm, Dr. W., Arzt, Kalvarienbergg. 4
19 63 Schmidl, Ferd., Orthop. Apparate, Fleischbankg. 8
17 95 Schmidt, M., Architekt, Getreideg. 4
33 84 Schnabl, Hans, Gastw., Pischeld.Str. 14
28 60 Schneditz, Dr. Paul, Oberst, Alleeg. 2
30 09 Schneider, Fritz, Därme, Geyerschütt
13 12 Schneider, Jos., Gasthof, Lidmanskyg. 27
19 16 Schneider, Robert, EbentalerStr. 32
33 79 Schneyder, Rud., Leiter, Kinkstr. 18
32 30 Schoas, Hans, HJ.-Hauptbannf., Bahnhofstraße 13
382 66 Schober, Herm., Autotransp., *Wmd* Hirschenwirthg. 30
12 02 Schoderböck-Heim d. LBA., St.Martin 29
10 42 Schöffmann, F., Elektr. Anlag., Alt.Pl. 19
11 94 Schönekerl, Kurt, Betriebsltr., Bahnhofst.57
22 42 Schöpf, Ant., Photohaus, Bahnhofstr. 22

12 22 Schoffnegger & Steinacher, Spedit., Rosentaler Straße 17
16 70 Schottak, Rud., Kurzwr., Kramerg. 1
19 44 Schragel, Dr. H., R.-A., Alt.Platz 29
34 04 Ders., Wohn., Radetzkystr. 49
28 69 Schragel, Karl, Holz, Bahnhofstr. 9
29 41 Schranzhofer, Dr., Bürgermstr., Kumpfg. 19
12 84 Schrautzer, Elsa, Angest., St.Veiter-R. 61
11 33 Schretter, Hans, Bismarckring 1
381 24 Schroeder, Osk., Landforstmstr., Jessernig gstr. 29
24 89 Schroll, Dr. Emanuel, Arzt, Viktring
22 83 „Schrottenburg", Restaur. Klagenfurtsee
28 04 Schubert, Bernhard, Tischler, Karfreitstr. 9

32 18 **Franz Schütz** Dipl.-Ing. Architekt u. Baumeister, VillacherRing 13

31 19 Schuhmacher-Werksgenossenschaft rGmbH, Salmstr. 1
383 63 Schulzer, Aug., Holz, Friedlstr. 3
17 49 Schulzer, Josef, Futtermittel
11 97 Ders., Wohn., Lerchenfeldg. 1
16 54 Schunk, Osk., Versicher., Sandwirtgasse 4
15 44 Schupp, Thomas, Bäckerei, Völkerm. Str. 3

18 52 **Schurian & Kaltschmid**
Baustoffe, Heraklithvertrieb
Herrengasse 10

22 19 Schurz, A., Feinkost, Radetzkystr. 8
27 20 Schurz, Dr. Fr., Arzt, Burgg. 15
(22 19) Ders., Wohn., Radetzkystr. 8
27 68 Schuscha, E., Militäreffekten, Kramerg. 11
18 10 Schwarz, Dr. H., Arzt, Domg. 4
18 80 Ders., Wohn., Sterneckstr. 41
23 31 Schweizerhaus, Restauration, Kreuzbergl
381 94 Schwendenwein, Dr. K., Ger.-Rat, Mießt. Straße 18
29 49 v. Schwerdtner, Anna, Villach.Ring 11
383 12 Schwerdtner, Jul., Strutzmannstr. 24
10 89 Sedlmayer-Seefeld, Dr. Gg., R.-A., Jessernig gstr. 6
27 79 Derselbe, Kanzlei, Rennpl. 4
27 56 Seher, Matthäus, Hausgeräte, Bahnhofstr.
20 22 Seherr-Toß, Herm., Graf, Schloß Krastowitz
(12 51) Seilschwebebahn Obervellach, Verwalt., Krankenh.
382 41 Semmelrock, H., Papierwr., St.Rupr.Str.17
15 67 Semmelrock, W., Fleischer, Fleischmarkt 14
11 00 Ders., Wohnung, St.VeiterStr. 15
31 11 Senekowitsch, H., Installat., Alt.Pl. 28
11 60 Setz, Gg., Kol.-W., Aichenburg-Labia-Str. 6

12 08 / 12 09 / 12 04 **Shell-Floridsdorfer**
Mineralöl-Fabrik, Aktiengesellschaft der, Tanklager Klagenfurt, Domgasse 8

(11 30) Sibitz, B., Fleischerei, Völkerm.Str. 30
25 51 Sicherheitsdienst-Abschnitt, Fromillerstr. 10
11 81 Sicherheitsdienst-Außenstelle, Pernhartg. 3

25 63 **Franz Siebert, Parfümerien, Seifen und Kerzen, Stauderhaus**

29 08 Siegmeth, Jul., Baumstr., Kraßnigstr. 16
26 71 Siemens & Halske AG, Schwachstromerzeugnisse, Pl.d.SA. 10
20 27 Siemens-Schuckert-Werke AG, Pl.d.SA. 9

21 77 **Heinrich von Siller**
Holzgroßhandel, St.-Veiter-Ring 47

28 68 Sima, Johann, Kfm., Linseng. 36
26 18 Sima jr., Johann, Kfm., Burgg. 12
13 64 Simonis, Rob., Kohlen, Koschatstr. 4
10 44 Singer-Nähmaschinen AG, Bahnhofstr. 2

23 91 **„Sirius-Grünbach" A.-G., Zündholzfabrik Klagenfurt, Siriusstraße 1**

11 80 Skalka, A., Handelsvertr., WienerG. 8
34 66 Skudnigg, Berta, Korsettsalon, Pernhartg. 8
12 32 Skudnigg, Theo, Amtmann, KohldorferSt.21
23 10 Slama, H., Tischlerei, SponheimerStr. 14

22 58 **Rudolf Slama**
Möbelhaus
St.-Veiter-Straße 15

11 07 **Sebastian Slamnig**
Lebensmittelgroßhandel, Karfreitgasse 24

28 11 Slawitsch, Dr. M., Vertr., Bahnhofstr. 2
(13 72) Slop-Cadenberg, Karl, Ing., Bahnhofstr. 6
381 64 Smida, Franz, Modewr., St.VeiterStr. 140
25 58 Smöch, Nik., Malermstr., St.Veiter Str. 1
10 91 Sofler, Jos., Sped., Alt.Platz 35
31 98 A. Solath & Co, Modewr., Kramerg. 11
31 93 Sonnberger, Herm., Dipl.-Ing., AlterPl. 12
13 78 Sorz, Rud., Fleischerei, Fleischbankg. 3
15 64 Sparkasse, Kärntnerische, Häuserverw., Alter Platz 18
31 49 Spar- u. Darlehnskasse öff. Angestellt., Paradeiserg. 10
29 47 Spätauf, S., Gasthaus, F.Conr.Pl. 2
34 57 Speer, Rud., Büromasch., Feldm.Conr.Pl. 11

33 86 / 33 87 **Sperdin, Franz, Wolle, Strümpfe, Modewaren, Paradeisergasse 2/3**

10 77 **Spielwarenhaus „Puppendoktor" Flensburger Platz 7**

19 40 Spitra, Emil, Kol.-W., Bahnhofstr. 9

22 49 **Sporthaus „Davos", Karl Kuntschitz, Klagenfurt, Bahnhofstraße 26**

32 51 **Sporthaus Glockner**
Otto Murk, Alter Platz 25

384 84 Spörer, Erwin, Dir., Pierlstr. 19
20 11 Spranger, Ernestine, Bahnhofstr. 35
34 61 Staatl. Volksbüchereistelle, Theaterg. 4
27 67 Staatsanwaltschaft, O.Plan.Pl. 13
21 13 Staatsgewerbeschule u. techn. Versuchsanst., Jessernigg str. 2
13 04 Stabentheiner, Alb., Holz, Sterneckstr. 48
10 24 Stadler, Karl, Möbel, Theaterg. 4
383 01 Ders., Wohn., Wulseng. 2
21 86 Stadtgärtnerei, Lindenhaing. 5
12 72 Stadtpfarrhof-St. Egyd, Pfarrhofg. 4
25 12 Stadtschulrat, Pl.d.Saarpf. 2

16 45 / 16 46 **Stadttheater**
Intendanz
Max-Seunik-Platz

16 81 Stadtverwaltung, Rathaus, Hitlerplatz 1
31 06 Dies., Gebäude Langemarkstr. 3
16 77 Dies., Standesamt, SponheimerStr. 13
18 67 Dies., Städt. Bestattungsanstalt, Waagpl. 2

Stadtwerke Klagenfurt
Elektrizitätswerk
St. Veiter Str. 31 — Ruf 32 86

16 81 **Städtisches Verkehrsamt**
Klagenfurt, Adolf-Hitler-Platz 1

11 32 Standesvertr. d. befugten Zahntechniker, Paradeisergasse 3
29 14 Stefaner, Josef, Bäckerei, *An* Hauptstr. 9
10 59 Steiner, Adolf, Dir., Bahnhofstr. 35
16 50 Steiner, Cornel., Revisor, Conradpl. 9
12 46 Steiner, Gg., Autorepar., Völkerm.Ring 5

29 27 **Karl Steiner Weinkellerei**
Klagenfurt, Viktringer Straße 3 u. 5

13 09 Steininger, K., Klempnerei, Glang. 27
385 96 Steinthaler, Adam, Baugesch., *Wmd* Gruberstr. 24d
24 52 Stemberger, Hüte, Ad.Hitler-Pl. 12
381 91 Steinwender, Hugo, Sekr., MießtalerStr. 24
16 54 Sterbevorsorge Klagenfurt, Sandwirtg. 4

19 46 **M. H. Sterneck, Kommanditgesellschaft, Büromöbel, Papierhandlung, Klagenfurt, Platz der Saarpfalz 8**

20 94 Stissen, Reny, Moden, Herreng. 10

14 85 **S. Stiebler** Baustoffe und Kohlenhandel, Bahnhofstr. 26

25 27 **Max Stix & Co., Kachelöfen, Sparherde, Schamottziegel, Kumpfgasse 10**

25 43 **Betonwerk und Baustoffe**
Stoiser u. Wolschner
Klagenfurt (Kärnten), Bahnstr. 87

19 57 Stopper, W., Zahnatel., Flensb.Pl. 1
19 79 Strandbadrestaurant, Paula Krainer
32 86 Straßenbahn, Klagenfurter, St.VeiterStr. 21
32 39 Dies., Betr.-Kanzlei, Südbahng. 16
21 91 Straßenbauamt, TarviserStr.
386 56 Strasser, Anna, Kol.-W., Teichstr. 1
33 72 Strauß, Ferd., Tischl., Rosent.Str. 26
12 90 Strauß, Jakob, Ing., Bahnhofstr. 8
13 92 Streichert, Dr. Otto, R.-A., Burgg. 4

20 11 **Theodor Strein** Papier- und Bürobedarf
Buchbinderei, Bahnhofstraße 35

21 33 Streit, Dr. A., Arzt, Villach.Ring 17
29 84 Streit, Dr. M., R.-A., Alt.Pl. 28
18 81 Strießnig, F., Wäsche, Rainerhof, Flensb.Str.
31 46 Strobl, Hch., Friseur, Kramerg. 1

24 77 **Sebastian Stroh** Inhaber Hans Naurer-Stroh
Likörfabrik und Branntweinbrennerei
Klagenfurt, Karfreitstraße 6

381 61 Stromberger, A., Fleisch., St.VeiterStr. 164
13 58 Stromberger, K., Südfrüchte, Geyerg. 4
388 28 Stromberger, Walter, Teppichkunststopferei, Schönererstr. 4
35 23 Strubl, Jos., Dentist, *Ru* Sonnwendg. 10
30 74 Ders., Wohn., TarviserStr. 106
16 24 Strugel, Frieda, Frau, F.Conrad-Pl. 8
398 58 Strugger, Toni, Pierlstr. 20
10 06 Strutz, G., Fleischerei, Villach.Str. 3a
13 87 Strutz, Primus, Fleischer, Stuttg.Platz 2
26 78 Studienbibliothek, Kaufmannsg. 11
29 57 Stufka, Adolf, Ob.-Insp., Linseng. 54
35 46 Stuhlpfarrer, Enzenbergstr. 2

32 90 **A. Stuller**
Tischlerei, Sandwirtgasse 3

12 00 Sturm, Dr. Jakob, Arzt, Sterneckstr. 5

19 59 / 31 25 **Südmärkische Heimstätte Ges. m. b. H., Zweigstelle Kärnten, Klagenfurt, Hubert-Klausner-Ring 20**

10 30 Südostdeutscher Wachdienst, Chwoyka & Co. Kom.-Ges., Feldmarschall-Conrad-Pl. 9

Südostdeutscher Wachdienst
Klagenfurt, Feldmarschall-Conrad-Pl. 9
Fernruf: 10 30
führt alle Bewachungen durch

20 65 Süßenbach, Erich, Friseur, Lidmanskyg. 9
11 57 Superata, J., Klempnerei, Magazing. 3
14 74 Supersberg, R., Glaswr., Alt.Pl. 4
28 47 Suppan's Erbin, Gutsverwalt., Ehrenhausen
20 61 Svatos, G., Bücherrevisor, Beethovenstr. 11
25 60 Tabak-Hauptverlag u. Spezialitäten-Geschäft, V. Pefarz, Burgg. 6
28 80 Tatra Automobile, Südbahngürtel 24
13 15 Taumberger, Hubert, Bäckerei
386 43 Taupe, Josef, Dipl.-Ing., Radetzkystr. 34
13 47 Tauschitz, J., Ziegeleibesitz., Hörtendorf
32 62 Tauschitz, M., Fleischerei, Fleischmarkt 4
32 16 Tauschitz, Therese, Kol.-W., Alt.Platz 6
383 95 Tauss, Dr., Wilfried, Gasometerg. 12
26 30 Tazoll, Emil, Oberst, VillacherStr. 39
383 98 Techner, Dr. R., Hofrat, Bahnhofstr. 49
21 31 Technische Nothilfe, Ad.Hitler-Pl. 12

13 06 **Technischer Überwachungs-Verein Wien Dienststelle Klagenfurt/Kärnten Klagenfurt, Stuttgarter Platz 8**

13 80 **Technisches Büro E. Neschett**
Handelsvertretungen
Klagenfurt, Alter Platz 25

13 74 Telefunken-Radio, Buchhard & Co, Karfreitstraße 5
19 68 Teisnig, Lor., Fleischerei, Lastenstr. 2
(2 15) Teuber, Maurus, Major, Gut Waldhof
34 90 Teubner, Bauinspektor, Freyenthurn 6
31 17 Thaler, Martin, Bäckerei, Adlerg. 10
10 66 Thalhammer, F., Restaur., 10.Okt.Str. 11
26 90 Thalhammer, Dr. H., Arzt, Bahnhofstr. 9
30 94 Thaller, Rud., Kumpfg. 24
20 23 Thallmayer, Dr. R., Min.-Rat, Khevenh. Straße 8
16 45 Theater, Direktionskanzlei
15 36 Thomaschitz, H., Gemischtwr., Aichelburg-Labia-Str. 1
14 33 Thun, Waldem., Immob., Burgg. 3
21 23 Ders., Wohn., VillacherStr. 52c
12 79 Tischler, Produktivgenossenschaft der, *Ru* Sonnwendg. 7
13 89 Titze, Fr., Bäckermstr., 10.Okt.Str. 16
23 34 Tlustos, Fr., Mechanik., Viktring.Str. 4
20 76 Tollinger, Walter, Photogr., Alt.Platz 31
13 28 Tomaschitz, J., Elektr. Werkst., St.Veit. Ring 51
23 02 Tomaschitz, Katharina, Kol.-W., Schönererstraße 17
13 49 Tomaschitz, R., Gemischtwr., Feldk.Str. 20
14 92 Toriser, Karl, Baustoffe, Domg. 19

12 87 **F.lli del Torso** Holzausfuhrgeschäft
Klagenfurt, Rosentaler Straße 36

11 44 Träger, Dr. K., Zahnarzt, Rainerhof
23 74 Ders., Wohn., *Ma* Römerstr. 38
13 57 Trafikanten-Landesverband, Paradeiserg. 10
20 80 Traminer Weinstube, Stuttg.Pl. 8

15 35 / 15 95 **Traninger, Hans, Sperrholz, Parketten, Kohle, Holzexport, Furniere, Paneiplatten, Völkermarkterstraße — Bahnübersetzung**

15 43 Trapp, Karl, Vertr., Karfreitstr. 8
10 09 Trattnig, Ph., Kol.-W., Villach.Str. 15
30 54 Treffer, Hans, Kunsthandlg., Burg
383 62 Treffer, Ingo, VillacherStr.
(18 61) Trenkwitz, O., Kom.-Rat, Bahnhofstr. 28
14 33 Triebelnig, Hans, Burgg. 8
26 39 Trinker, Hugo, Kol.-W., 10.Okt.Str. 28
27 15 Triplat, Emil, Dr.-Ing., Beethovenstr. 43
22 43 Tropper, Ant., Dir., Bahnhofstr. 59
22 85 Truppe, J., Vertr., Paradeiserg. 10
12 80 Tschebull, Dr. H., Arzt, Bahnhofstr. 6
10 25 Tschernitz, Eugenie, Radetzkystr. 8
35 17 Tschernitz, Fr., Stoffe, Burgg. 21

19 75 **Tschernitz, Johann, Manufaktur- u. Modewaren, Adolf-Hitler-Platz 7**

(19 75) Tschernitz, Paula, Bekleid., Ad.Hitler-Pl. 7
20 78 Tschernitz, Thea u. Nora, Obstpl. 1
18 62 Tschmelitsch, H., Kol.-W., Lidmanskyg. 21
20 47 Tuberkulose-Fürsorgestelle, Hasnerstr. 8
34 20 Uhrenklinik, H. Schmid, Wodleystr. 1
29 32 Umlauft, A., Waschanstalt, Paulitschg. 4
386 66 Umlauft, Henriette, Damaschkestr. 3
13 38 Umschaden, G., Manufakturwr., Bhfstr. 7
29 89 Union AEG., Elektr.-Ges., Stuttg.Pl. 1
10 13 Unteregger, Engelb., Fahrschule, Paradeisergasse 10
381 26 Ders., Wohn., MießtalerStr. 40
10 73 Unterforcher, Dr. A., Arzt, *Ru* Billrothstr. 3
20 92 Unterkreuter, Dr. Erna, K.-Ärztin, Bhfstr. 6
383 86 Unterweger, A., Kaminf., VillacherStr. 54a
25 92 Unterweger, R., Immob., Fleischbankg. 3
11 24 Unzeitig, Jakob, Möbel, Pischeldorfstr. 2
22 77 Urabl, Herbert, Agentur, Schlachthofstr. 7
25 40 Urabl, Jos., Fleischer, Kalvarienberg 16
10 23 Urban, Otto, MießtalerStr. 6
29 62 Ure, A., Lebensm.-Agentur, Karfreitstr. 9
22 48 Ure, Dr. Jos., Zahnarzt, Völkerm.Str. 4
24 43 Ure, Max, Kol.-W., Feldm.Conrad-Pl. 7
383 78 Ure, Paul, Eisenwr., *Ru* H.Göring-Pl. 3
11 88 Ursulinenkonvent, Platz der Saarpfalz 1
26 85 Valesi, Fritz, Fröhlichg. 21
33 66 Vallant-Daimer, Therese, Dr., *Ru* Bahnstr. 6
13 73 Vaupetitsch, Konrad, Prof., Kinkstr. 27
23 58 Verbrauchergenossenschaft, GmbH, St.Pet.5
14 63 Verdino, Georg, Wochenendhaus am See
27 42 Verkaufsgen. d. Kärntner Sägew., Waagg. 12
20 97 Verlag d. DAF. GmbH, Stauderpl. 4
12 85 Vermessungsamt, Pl.d.SA. 1a
25 42 Versicherungs-AG Anker, Domg. 3
24 97 Versorgungsamt, Hub.Klausner-Ring 26
21 13 Versuchsanstalt, Jessernigg str. 2
28 36 Vesely, J., Pelzwerkst., Flensb.Pl. 2
11 70 Victoria zu Berlin, Allg. Vers.-Ges., Burgg. 4
20 32 Visotschnig, P., Mech.Werkst., Vill.Ring 31
15 26 Vlcek, St., Lederbekl., *An* Ehrent.Weg 24

19 50 **Joh. Völker** Größte Alpenländische
Möbelniederlage, Villacher Ring 45

15 57 Völkischer Beobachter, Zentralverlag d. NSDAP., Bahnhofstr. 26
22 36 Vogel, Dr. H., R.-A., Ad.Hitler-Pl. 10
20 87 Vogel, Ladislaus, Dr. med., Sariastr. 9
30 66 Vogel, Maria, Beethovenstr. 30
20 98 Vogt, Rud., Drahtgitter, Lindenhaing. 9
26 75 Volksbund f. d. Deutschtum im Ausland, Gasometerg. 6

10 30 **Wachdienst, Südostdeutscher, Chwoyka & Co. Kom.-Ges., Feldmarschall-Conrad-Pl. 9**

Südostdeutscher Wachdienst
Klagenfurt, Feldmarschall-Conrad-Pl. 9
Fernruf: 10 30
führt alle Bewachungen durch

35 59 Wagenpfeil, Georg, Juwelier, Kramerg. 11
28 73 Wagner, Jos., Install., Burgg. 25
20 59 Waldmann, Kuno, Archit., Khevenh.Str. 25
12 70 Walder, Peter, Zimmermstr., *Ru* Türkg. 1
27 84 Waldhauser, Johanna, Hebamme, Burger-Straße 17
381 15 Waldhauser, Maria, Gastw., St.Peter-Str. 26
20 42 Waldner, Franz, Kol.-W., Karfreitstr. 4
26 54 Waldner, P., Handelsagentur, Karfreitstr. 3
381 25 Waldner, Willi, Stabsltr., MießtalerStr. 40
14 97 Waller, Wilh., Leder-Text., Bahnhofstr. 6
12 88 Walter, Sebald, Bäckerei, Herbertstr. 15
19 41 Walther, Dr. Emil, R.-A., AlterPlatz 23
29 94 Wanderer, Hubert, Photohdlg., Domg. 4
383 46 Ders., Wohn., Aug.Jalesch-Str. 55
19 60 Wango, G., Färberei, Kalvarienberg 14
22 44 Otto Wanggo u. Co, Karnerg. 8
13 22 Wanner, Hermann, Dipl.-Ing.
385 24 Wanner, Luise, KhevenhüllerStr. 10
26 38 Waschnig, Hans, Eisenwr., RuprechterStr. 16
22 70 Wassergenossenschaft, Weinländer-Papiermühle
381 62 Wassertheurer, Anni, Papierhdlg., St.Veiter-Straße 150
28 37 Wasserwerk, Städt., Sattnitz
13 10 Wastl, Heinr., Prok., 10.Okt.Str. 2
24 74 Watzke, F., Tierarzt, *Ma* TarviserStr. 105
23 57 Wautischer, Franz, Fleischer, Linseng. 46
29 12 Weber, Lothar, Pressereferent, Bahnhofstr 39
20 44 Weberitsch Tillian, Ing., Kinkstr. 36a
19 01 Wehrmacht, Standortvermittlung
27 63 Dies., Heeresstandortverwalt., Radetzkystr.
27 14 Dies., Heeresbauamt, VillacherRing 39
24 46 Dies., Heeres-Verpflegungsamt, Feldkirchner Straße 10
16 78 Dies., Kath. Standortpfarrer, Jergitschstr. 4
26 11 Dies., Standortoffiziersheim, MießtalerStr. 11
13 94 Dies., Wehrmachtsfürsorgeoffizier, St.Veiter-Ring 13
16 47 Dies., Wehrmeldeamt, Gutenberghaus
34 01 Wechselseitige Versich.-Anstalt Südmark, Bahnhofstr. 39
21 55 Weichert, A., Autotransporte, Conradpl. 9
29 56 Weingraber, Erwin, Major d. R., Kinkstr. 24
25 62 Weinkellereien Ladisl. Pelikan, Pfarrhofg. 6
20 69 Weinländer, Josef, Kunstmühle
24 27 Weinländer, Mehle-Spezialgesch., Burgg. 25
24 72 Weinländer, J., Schlosserei, Südbahngürtel 8
383 03 Weinstube Schellander, Bahnhofstr. 43
22 01 Weiß, Julius, Spediteur, Dietrichstr.
17 97 Weißenbrunner, Joh., Mechaniker, Burgg. 23
22 79 Wenger, Josefine, Kinkstr. 29

17 89 **C. Wenger**
Feigenkaffee, Essig- und Senffabrik

31 50 Wenzel, Franz, Tischlerei, Glang. 20
19 84 Weratschnig, Simon, Kfm., Rosent.Str. 42c
13 30 Werner, Anton, Kol.-W., St.Veiter-Str. 34
382 83 Werner, Ernst, Goethestr. 14
24 40 Wernitznig u. Tschebull, Drogerie, Pernhartgasse 3
26 97 Westrischnig, Hans, Kfm., Völkerm.Str. 13
25 76 Widder, Dr. Hans W., Stud.-Rat, Sterneckstraße 4
32 32 Widmeyer, Hans, Früchte, VillacherStr. 8
35 36 Wiedner, Gustav, Gummigesch., Bhfstr. 33
25 36 Wieltnig, Dr. Kaspar, Arzt, *An* Hauptstr. 1
27 25 Wiener Allianz, Vers.-AG, Burgg. 12
29 30 Wiener Spar- u. Kreditinstitut, Fröhlichg. 43
10 84 Wiener Städt. u. Wechselseitige Janus, Vers.-Anst., Bahnhofstr. 15
30 30 Wiesauer, Jos., Hafnermstr., Salmstr. 5
18 50 Wieser, Edmund, Vertr., Kinkstr. 54a
31 60 Wilfan, Leopold, Elektriker, Theaterg. 4
(31 60) Wilfan, Leopold, Schlosserei, Theaterg. 4
16 53 Wilhelmer, Dr. Ambros, Musikpäd., Kref. Straße 10
10 01 Wilhelmer, Ambros, Hausbes., Bahnhofstr 19
33 33 Wilhelmer, Otto, Kunstgewerbe, Bhfstr. 9
35 63 Wilhelmer, Otto, Bahnhofstr. 19
35 05 Willitsch, J., Bankbeamter i. R., Rainerhof
19 54 Willner, A. J., Glaserei, Burgg. 10
382 64 Wimmer, Hans, Lebensm., RosentalerStr. 12
19 97 Winkler, Alois, Ing., Jessernigg str. 8
35 14 Winkler, Balthasar, Schuhe, Stauderhaus
29 00 Winkler, Dr. Karl, Reg.-Rat, *Ma* Römerstraße 22
11 13 Winkler, Horst, Dipl.-Ing., Henselstr. 30
397 88 Winnar, J., Gärtnerei, RosentalerStr. 42
30 03 Winter, Dr. Franz, Arzt, Ad.Hitler-Pl. 13

32 52 **„Wirgast", Wirtschaftsverband der Gastwirte Kärntens e. G. m. b. H.**
Klagenfurt, St.-Veiter-Straße 9

12 20 Wirtitsch, Franz, Bäckerei, 10.Okt.Str. 9
18 19 Wirtschaftsamt, Städt., Lastenstr. 41
12 71 Wirtschaftsgr. Einzelhandel, Bahnhofstr. 42
12 71 Wirtschaftskammer Südmark, Einzelhandel, Bahnhofstr. 36
17 30 Wirtschaftsoberschule, Handelsakademie, Kumpfg. 5
33 76 Wlattnig, Ludw., Eisenwr., Fleischmarkt 12
28 83 Wölbich, Alois, Dipl.-Ing., Khevenh.Str. 21
12 93 Wohlfahrt, Dr. Karl, R.-A., AlterPlatz 32
386 32 Wolbang, Felix, Maurer, St. Martin
16 20 Wolf, Adolf, Komm.-Rat, Hasnerstr. 7
18 13 Wolf, Johann, Bäckerei, Alter Platz 13
14 79 Wolsegger, Dr. H., Assessor, Kinkstr. 18
26 00 Worsch, Otto, Buchhdlg., Rainerhof
12 49 Woschitz, Cyrill, Fleischer, Adlerg. 12
35 60 Watowa, Luise, Steuerber., Bahnhofstr. 4
28 51 Wotawa, Otto, Steuerberat., Flensb.Pl. 5
12 78 Wouk, Fred., Schneiderei, 10.Okt.Str. 14
12 25 Wrann, Anton, Radio, Burgg. 2
26 95 Wrann, Hans, Lederhdlg., KrefelderStr. 4
10 33 Wretschnig, Jos., Radio, VillacherRing 23
23 46 Wretschnig, Ursula, Gasth., 10.Okt.Str. 21
32 65 Writz, Hans, Lebensm., Lerchenf.Str. 25

28 53 **Bausparkasse Gemeinschaft der Freunde**
WÜSTENROT
Gem. reg. Gen. m. b. H., Domgasse 8

381 08 Wultsch, Roman, Bäckerei, Vollerm.Str. 30

27 95 **Wurm, Rudolf, Autovertretungen: Auto-, Union, Austro-Fiat, St. Veiter Ring 27**

20 77 Wurschitz, Ignaz, Baumstr., H.Sachs-Str. 7
14 40 Wysocki, Dr. Paul, Arzt, *Ru* Billrothg. 25
14 59 Zachorka, Alfons, Malermstr., Adlerg. 4
28 61 Zaczkewicz, Karl, Pernhartg. 3
15 12 Zager, Johann, Kohlen, Frachtenbhf.
385 04 Zak, Wilh., Insp., Bahnstr. 5a
10 22 Zatloukal, Kurt, Ing., Sterneckstr. 13
12 05 Zechner, Andreas, Wurstwr., Gegenüber Hotel Moser
35 19 Zechner, Aug., Tabak-Kiosk, Rosent.Str.
35 64 Zechner, Hans, Gasthaus, Pischeld.Str. 95
23 26 Zechner, Kurt, Dipl.-Ing., Sterneckstr. 48
17 77 Zechner, Paul, Taxameter, Gasom.G. 10
18 20 Zehrer, Zuckerwr., Alter Platz 7
14 84 Zeliska, Adolf, Hptm., Bahnhofstr. 63
22 54 Zenkl, Herwig, Insp., Sudetenpl. 4
23 05 Zentralbüro f. Mineralöl GmbH, Domg. 8
15 57 Zentralverlag d. NSDAP., Bahnhofstr. 26

28 11 Zernatto & Co, Weingroßhdlg., Bhfstr. 2a
22 81 Ziegelwerk Farchenhof der Treibach chemischen Werke AG, Domg. 3
11 50 Ziegelwerke Völkermarkt, Herm.Göring-Pl. 5
383 04 Zieger, Karl, Vertr., Bahnhofstr. 41
27 93 Zima, Lukas, Autountern., K.Reinh.G. 26
19 85 Zimpernig, Paul, Baumstr., Kempfstr. 17
15 51 Zipp, Franz, Fleischer, *Pe* Pischeld.Str. 58
385 93 Zipper, Rud., Sektr., Jos.Gruber-Str. 24
20 38 Zojer, Anton, Buchsachverst., Teichstr. 5
29 78 Zolle, Rud., Sand, Hauptstr. 31
30 19 Zotter, Friedr., Friseur, Salmstr. 3
23 70 Zuber, Geflügelfarm
12 16 Zürich-Versicherung, Domgasse 8
28 77 Zuson, Josef L., Reisebüro, Hitlerpl. 1
15 79 Zuzzi, Antonio, Südfrüchte, Fröhlichg. 33
13 27 Ulrich Zuzzi's Erben, Südfrüchte, Obst, Salmstraße 6
10 93 Zwick, Vinzenz, Eisengroßhdlg.
29 86 Zwick, Vinzenz, Eisen, Alt.Platz 29
24 83 Zych, Dr. Eduard, Hofrat, Bahnhofstr. 43

Klahrheim (Westpr.)

4 Amtskommissar d. Amtsbez. Dobsch
14 Bürgermeisterei Stronnau
18 Druoke, Otto, Bürgermstr., Gr.Wudschin
19 Evang. Pfarramt, Sienno
3 v. Fallois, Landwirt, Sienno
12 Friede, Gerh., Rittergutsbesitzer
15 Gendarmerieposten, Dobsch
16 v. Gordon, Edmund, Walde
1 Hinrichsen, Hugo, Rittergut Paulinen
9 Gutsverwaltung Karlhof
2 Gutsverwaltung Karolingen
5 Gutsverwaltung Kusowo
24 Huhnke,Karl, Landw., Dobsch b. Klahrheim
13 Kant, Kurt, Wudzinek
8 v. Klahr, Hans Georg, Hohenhausen
10 Kunz, Herbert, Bürgermstr., Wudzinek
21 Landw. Ein- u. Verkaufsverein eGmbH
4 NSDAP., Ortsgruppe Dobsch
12 Dies., NSV., Dobsch
25 Mönch, Willy, Kolonialwaren
7 Otto, Walter, Landwirt u. Kreisjägermstr.
17 Raether, Kurt, Ortsbauernführ., Wudzinek
11 Reichsbahn
6 Roeder, Fritz, Wudzinek
20 Scheiwe, Gustav, Weichselhorst
14 Strehlau, Paul, Ortsvorsteher, Stronnau
22 Zaske, Albert, Mühle, Magdalenendorf

Klam (b. Grein) [Oberdonau]

2 Clam-Martinic, Georg, Dipl.-Ing.
3 Gemeindeamt

Klamm a. Semmering (Niederdonau)

7 Althammer, Jos., Pension
10 Cerny, Ing., Oberlehrer
6 Gasselseder, Ella, 105
9 Hotel-Pension Rundblick
3 Kärpel, Friedr. Gerh., Elektrohandlung
4 Kössner, Rupert, Kaufmann
5 Oberbauer, Anna, S.
2 Pension, Villa Manner, Am Kreuzberg
1 Schullandheim S

Klaus a. d. Pyhrnbahn (Oberdonau)

10 Bahnhof Klaus
16 Dickbauer's Gemischtwarenhandlung
2 Elektrizitätswerk d. Nettingsdorfer Papierfabrik AG
11 Elektrizitätswerk Steyrdurchbruch
8 Försterei Klaus d. Fürstl. Schaumburg-Lippeschen Forstverw., Schloß Klaus
6 Försterhaus Effertsbach Ramsau 23
5 Försterhaus Klaus, Pertlgraben Ramsau 5
7 Gemeindeamt
12 Gendarmerieposten
17 Kerbl, Emmerich, Bürgermeister
3 Köttstorfer, Florian, Gasthof
4 Lattner, Michael, Kfm.
14 Pölz, Franz, Gasthaus
19 Reichspost, Postamt
9 Schinagl, Josef, Bahnrestaurant
13 Wittmann, Franz, Ingenieur
15 Young, Benno, Futtermittel

Klausen-Leopoldsdorf (Niederdonau)

1 Forstamt Klausen-Leopoldsdorf der Reichsforstverwaltung
12 Forstamt Lammerau d. Reichsforstverwaltung
6 Gemeindeamt, 84
7 Gendarmerieposten
3 Heller, G., Kfm., Jagdhaus, Lengbachl
4 Mayer, Dr. Franz, Gemeindearzt
9 Patzer, Josef, Gastwirt, 5
8 Pfeiffer, Karl, Sägewerk
13 Plinke, Karl, RAB., Los 8
3 Revierförsterei St. Corona
11 Reichsautobahn-Baubüro
2 Schlosser, Alex., Kolonialwr., Nr. 41
10 Weingartshofer, Frz., Gasthof u. Pension, 39

Klaushagen (Kr. Neustettin) [Pommern]

30 Doye, Güntershöh
14 Evang. Kirche
18 Forstamt (Preuß.), Klaushagen
40 Försterei (Preuß. Revier-) Klaushagen
23 Gemeindeamt
16 Gendarmerie-Gruppenposten
32 Gockel, Bernhard, Bauer, Karlsberg
34 Golitz, Emil, Bauer
12 Heinecke, Herm., Gastwirt
36 Karsten, Prössin
37 Kempin, Fleischermstr.
33 Klemp, Otto, Lehrer
13 Kreisjugendherberge, Fünfsee
17 Kutz, Wilhelm, Bäckermstr.
25 Ländl. Spar- u. Darlehnskasse Klaushagen
41 Möhlmann, August, Molkereibes.
38 Reichsautobahn, Lager Klaushagen
39 RAB., Streckenabschnitt
27 RAB., Lager Kalenberg
28 Ritter, Fritz, Kfm.
31 Ruhnke, Georg, Autofuhrgesch.
24 Scheck, Christa, Frau, Adlig-Draheim
15 Schulz, Walter, Bauer, Neudorf
29 Schwanke, Herbert, Gastw.
21 Schwanke, Walter, Amtsvorst., Prössin Abb.
19 Völzke, Bruno, Mahlmühle
22 Westholt, Klemens, Bauer, Karlsberg

Klaussen (Kr. Lyck) [Ostpr.]

13 Evangelisches Pfarramt
7 Försterei Seebrücken
3 Gendarmerieposten I u. II
11 Godzieba, Emil, Kol.-W. u. Schankgesch.
15 Grygo, Karl, Maurermstr., Sägewerk
5 Juedtz, Landwirt, Reuschendorf
14 Klaussener Spar- u. Darlehnsk., Kalgendorf
12 Nowotsch, Friedr., Schneidemühle
2 Vogt, Erich, Fischereipächter
1 Wurbs, Paul, Landw., Kalgendorf
4 Zeisig, Willy, Landw., Kalgendorf

Kleblach (Kärnten)

1 J. u. A. Müller, Holzschleiferei und Sägewerk in Feilbach, Post Lind im Drautal

Kleeberg (Kr. Arnswalde) [Mark Brandenburg]

☛ Die in eckiger Klammer [ ] stehenden Rufnummern treten erst bei Inbetriebnahme des Selbstanschlußamtes in Kraft.
21 [21] Beyer, Fritz, Gasthofbes., Neuklücken
26 [26] Blessin, Otto, Lebensm., Kranzin
24 [24] Buchwaldt, Erich, Bauer, Kranzin
20 [40] Erdmann, Gasthof, Hitzdorf
1 [41] Friedländer, Rittergut, Marienhof
5 [35] Glahn, Cranzin
6 [36] Glahn, Frau, Gutsverw., Sophienhof
19 [19] Gust, Wilh., Mühle, Cranzin
16 [16] Gutsverwaltung Bendersdorf
23 [23] Hauptgenossenschaft Kurmark, Kleeberg
4 [34] Heydemann, Gutsverwaltung, Neuklücken
17 [17] Krabiell, Bauer, Friedrichshof
31 [31] Kraft, Emil, Schmiedemstr., Hitzdorf
25 [25] Krüger, Ferdinand, Bauer, Kranzin
12 [12] Lehre, Landwirt, Dom. Kleeberg
7 [37] Meyer, Schmiedemstr., Kranzin
9 [39] Mörke, Otto, Kol.- u. Eisenwr.
2 [32] Reichsbahn, Güterabfertigung
8 [38] Rithausen & Co, Getreide
14 [14] Scheer, Wilh., Landwirt, Baumgarten
45 [45] Schulz, Fritz, Bauer, Raakow
3 [33] v. Schuckmann, Landwirt, Raakow
18 [18] Steindorff, Bauer, Ludwigswunsch
13 [13] Stubenrauch, E. I., Landw. Hochland
46 [46] Wichert, Hans, Bauer, Raakow
10 [10] Ziehm, Viehhandlg., Schönfeld
15 [15] Ziehm jr., Herm., Viehhdlg., Schönfeld
11 [11] Zinke & Eckardt, Ziegelei, Hitzdorf

Kleeth (Kr. Malchin) [Mecklb.]

14 Ballje, Erwin, Bäckerei, Rosenow
21 v. Brockdorff, Baron, Kastorf
10 Bürgermeister d. Gem. Kleeth
44 Bürgermeister d. Gem. Rosenow
23 Floto, Fritz, Gädebehn
33 v. Flüggesche Gutsverwaltung, Gr. Helle
12 Genossenschaftsmolkerei Rosenow.
45 Gutsverwaltung Kastorf
48 Henningsen, Hugo, Treuhänder, Kleeth
28 Hilgendorff, Rosenow
18 von Klinggräff, Pinnow
38 v.Königsmarck, Graf, Dipl.-Landw., NeuKleeth
36 Köller'sche Güterverwaltung
31 v. d. Lancken, Galenbeck
43 Lehmann, Friedrich, Bauer, Rosenow
37 v. Linsingen, Margarete, Kl. Helle, Schloß
70 Maeting, Hans, Schlachtermstr., Rosenow
29 Melms, Joh., Mühle, Tarnow-Mühle
19 Miebus, Eduard, Rosenow
16 Nachtigall, G., Schnittwaren, Rosenow
13 Nagel, Paul, Schmiede, Gädebehn
46 Nebe, Knorrendorf
30 NSDAP: Ortsgruppe Rosenow
41 v. Oertzen, Landw., Briggow
15 Pagels, Hans, Bauer, Rosenow Abbau
47 Pfarre Kastorf
40 Pfarre Mölln
20 Postagentur Kleeth
27 Reichsbahnhof Kleeth.
35 Reichsbahnhof Mölln
24 Rösingh, Kleeth
39 Schlieffen, Graf, Schwandt
42 Überlandzentrale Gevezin
32 Wallbrecht, Landw., Blankenhof
26 Wendenburg, Landwirt, Tarnow
22 Wendt, H. J., Friedrichsruh
17 Wundermann, Carl, Schlachterei, Kleeth

Klein Althammer (üb. Heydebreck) [Oberschles.]

28 Czaika, E., Gasth., Jakobswalde
21 Forstamt, Fürstl.Hohenlohe'sches, Jacobswalde
22 Dass., Fürstl. Hohenlohe'sches, Kl.Althammer
25 Franetzki, Anton, Schuhmachermstr.
29 Gend.-Einzelposten Jakobswalde
27 Janas, Alfr., Fleischerei
26 Makosch, Kolonialwr., Jakobswalde
34 Maleika, Josef, Gastwirt
20 Reichspost, Postamt

Kleinarl (Salzburg)

3 Försterbezirk Kleinarl der ÖBF.
4 Haitzmann, Josef, Angerwirt
2 Schwarzenbacher, Joh., Gasthof
5 Stadlersäge Kleinarl

Kleinau (üb. Arendsee) [Prov. Sachsen]

09 Beye, Otto, Bauer, Dessau
12 Dahlheim, August, Kfm., Boock.
32 Dampfmolkerei Kleinau.
41 Decker, Fritz, Bauer, Boock
06 Duckstein, Kaufmann, Dorfstr. 7
44 Engelhardt, Hans, Brunnenbau, Lohne
38 Ferchau, Otto, Bauer, Lohne
24 Franke, August, Bauer, Boock
33 Genz, Karl, Baustoffe, Lohne
26 Kraefft, Wilhelm, Bauer, Boock, Dorfstr.
15 Küntzel, Paul, Landwirt, Heiligenfelde.
28 Kurz, Ludwig, Installat., Lohne.
21 Lange, Fritz, Bauer, Kossebau
42 Lüdecke, Fritz, Bauer
23 Lüders, Paul, Bauer, Kleinau Nr. 1
17 Mösenthin, August, Bauer, Boock
10 Müller, Fr., Bauer, Dessau
13 Nahrstedt, Herm., Gastwirt, Heiligenfelde
43 Neuling, Dr. Willy, Tierarzt, Lohne
29 Pfarramt, Ev., Kleinau
19 Pfeffer, Otto, Bauer, Lohne
05 Pohlmann, P., Radio, Dessau
20 Reichspost
40 Schenk, Theodor, Bauer, Heiligenfelde
45 Schlüter, Robert, Bauer
16 Schulz, August, Bauer, Kleinau
30 Schulz, Otto, Bauer, Boock Nr. 14b
18 Schulz, Walter, Bauer, Lohne
11 Seeger, Fritz, Gastwirt
34 Stendel, Otto, Bauer, Lohne
27 Stockmann, W., Gastw., Dessau
22 Sültmann, Fritz, Bauer, Boock
36 Thiede, Robert, Bauer, Kleinau
25 Viehverwertung, Boock.
37 Wichmann, Gustav, Bauer, Lohne
39 Wortmann, Friedrich, Bauer, Lohne
14 Wortmann, Julius, Bauer, Boock
35 Zahn, Paul, Autorepar., Lohne
31 Zerau, August, Bauer, Kleinau
36 Ziegelei Kleinau

Klein-Berssen (Hann.)

12 Albers, Albert, Manuf.-Waren
16 Berssener Spar- und Darlehnskasse
19 Bruns, Joh., Bürgermstr.
11 Dampfmolkerei Berssen-Stavern.
24 Eising, Josef, Bürgermstr., Groß-Stavern
13 Gendarmerie: Gr.-Berßen, Lüken
23 Hemmen, Herm., Bürgermstr.
18 Kohne, Anton, Maschinenhdlg.
21 Perk, Joh., Viehhdl., Groß-Berssen
20 Reichspost, Poststelle
17 Triephans, H., Pferdeversicherung
20 Unkenholz-Többens
14 Wester, Anton, Gastwirtschaft
15 Wietelmann, Landeselektr. Cloppenburg

Kleinblittersdorf (Saar) [Saarland]

☛ *Blrb* = Bliesransbach (üb. Saarbrücken 2)
Bü = Bübingen (üb. Saarbrücken 2)
101 Amtsverwaltung
124 Dies., Bürgermstr. Birster, Bliesransbach
151 Dies., Bürgermstr. Höhn, Auersmacher
135 Apotheke Kleinblittersdorf.
103 Arbeitsgem. Fischer-Hoffster u. Hartz, Bauuntern., Oberdorfstr. 55
193 Breier, F., Steinbrüche, Bliesransbach
184 Breyer, Nikolaus, Bliesransbach
244 Bübinger Kalk- u. Sandsteinwerke GmbH, Bübingen
237 Bürgermeister Heßlingen
132 Bur, Joh., Gasthaus, Brückenstr. 11
145 Bur, Jos., Omnib.-Bes., *Blrb* Kap.Str. 2
235 Colmann, Großblittersdorf
201 Degott, K., Gastw., *Bü* Hitlerstr. 155
114 Der Beauftragte für den Wiederaufbau, Auersmacher, Pl.d.Dtsch.Front 1
113 Ders., in Kleinblittersdorf, Mühlenstr. 16
191 Ders., in Bliesransbach
138 Drexler, Aug., Metzgerei, Hindenb.Str. 11
166 Flach, Fritz, Dentist, Wintringerstr. 1
156 Fleisch, Chr., Außenputz, *Bü* Industriegel.
155 Gendarmerie-Amt Hüwelecken
216 Gendarmerie-Amt, Auersmacher
180 Grün, Bernhard, Bübingen
137 Hartungshof, Knappsch. Gutsverwaltung
228 Hepp, Viktor, Kohlen, Hdbgstr. 59
141 Keller. Rud., Baumat., Saarbrücker Str. 29
208 Kleinblittersd. Volksbank eGmuH, Friedh.Str.9
187 Kreissparkasse Saarbrücken, Zwgst.
242 Niederländer, Joh., Monteur, *Bü* Gartenstr.
170 NSDAP: Ortsgruppe, Pl.d.Dtsch.Front 7
140 Overmeyer, Dr., Arzt, Scherbachstr.
194 Quack, Jos., Malermstr., Wintringerstr. 22
158 Reichsarbeitsdienst, Abt. 2/165
205 Reichsbahn, Güterabfertigung u. Bahnhof
120 Reichspost, Postamt
240 Röchlingsche Eisen- u. Stahlwerke GmbH
232 Saar-Tonindustrie AG
156 Sarit-Industrie Chr. Fleisch, Edelputzwerk, Bübingen
204 Strauß & Höhn, Saarmühlenwerke
136 Thiry, Aug., Bierhdlg., Rebenstr. 1

Klein-Borowitz (üb. Arnau [Riesengeb.]) [Sudeten.]

2 Blaschka, Franz, Bürgermstr.

Klein-Bresa (Kr. Neumarkt) [Niederschlesien]

63 Amtsvorsteher, Ortspolizei, Gr.Bresa
56 Bahnhofswirtschaft, Inh. Max Opitz
26 Berger, Georg, Bücherrevisor, Wohnwitz.
58 Bittermann, Fritz, Mühle, Brandschütz
08 Bunzel, Fritz, Kolonialwr., Klein-Bresa
19 Dominium Tschirnau.
54 Evangelisches Pfarramt, Klein Bresa
25 Försterei Peiskerwitz.
41 Frey, Dom. Brandschütz
29 Gahse, Gerhard, Fahrräder, Großbresa
44 Gemeinde Brandschütz
37 Gemeindeamt Gniefgau
48 Gemeindeamt Groß Bresa, Dorfstr. 45
51 Gemeindeamt Klein Bresa
60 Gemeindeamt Schreibersdorf
57 Gemeindeamt Wilxen, Dorfstr. 75
22 Gendarmerieposten Kl.Bresa
10 Günzel, G., Ziegelei
65 Herdler, R., Dentist
64 Hilbig, Emma-Lotte, Schreibersdorf
27 Hubrig, Reinhold, Kolonialwr., Großbresa
12 v. Johnston, Dr. H., Großbresa
23 Kiefer, Georg, Lehrer a. D., Schreibersdorf, Hauptstr. 20
32 v. Kramsta, Frau Emma
(10) Letzner, H. E., Autotransporte
30 Livonius'sche Güterverwaltung, Wolfdorf
24 Dieselbe, Rittergut Wohnwitz
13 Mindner, Robert, Landw., Tschirnau
55 Mittmann, Gust., Fleischermstr., Brandschütz
40 Mittmann, Heinr., Viehhdlr., Brandschütz, Dorfstr. 3
39 Nerger, Josef, Baugeschäft, Wilxen
17 Pauli, Rud., Erbscholtisei, Schreibersdorf
07 Reichsbahn, Güterabfertigung.
15 Reinking, W., Rittergutsbes., Trautensee.
42 Riedel, Fritz, Viehhdl., Wohnwitz
53 Riedel, Paul, Fleischerei, Nr. 38
06 Rohr, J., Tierarzt, Schreibersdorf
59 Scheloske, Paul, Bürgermeister, Tschirnau, Dorfstr. 9
18 Schmidthals, H., Landw., Ritterg. Gniefgau
33 Schröter, Alfred, Elektr. Anl., Gniefgau
16 Sieg, Rob., Hptm., Schloß Gniefgau
62 Spar- u. Darlehnskasse eGmbH, Schreibersdorf
61 Sprinz, Friedr., Bürgermstr., Leonhardwitz
21 Überlandzentrale Mittelschles., Klein Bresa
28 Veith, Dr. Wilhelm, Arzt, am Bahnhof.
35 v. Westarp, Graf, Leonhardwitz

Kleinbünzow (Kr. Greifswald) [Pomm.]

11 Ankl. landw. Ein- u. Verk. eGmbH., Großbünzow
41 Berndt, Fritz, Schmied, Pamitz
39 Bertelmann, Herb., Bauer, Klitschendorf
33 Bülow, Lehrer, Rubkow
50 Bürgermeisterei Quilow
24 Evang. Pfarramt, Großbünzow
08 Forstverwaltung Wahlendow
13 Gemeinde Rubkow, Bürgermstr.
21 Gendarmerie, Rubkow
17 Gendarmerie-Hauptwachtmstr., Kasberg
52 Genz, Willi, Lehrer, Ramitzow
47 Genzmer, Wolfg., Bauer, Großbünzow
10 Görcke, Paul, Bauer, Kl.Bünzow
12 Griefahn, Bruno, Bauer, Großbünzow
46 Gutsverwaltung Ramitzow
16 Haack, Robert, Bauer
15 Haß, Fleischbeschauer, Großbünzow
37 Hecker, F. W., Pätschow
44 von Hennings, Rittmstr. a. D., Buggow
07 Hoecker, Karl, Bauer, Bömitz
19 Kämpfer, Hans, Salchow
26 Kreisaltersheim Bömitz
49 Kubath, Hans, Lehrer, Großbünzow
22 Landjahrlager Pamitz
42 Mengel, Emil, Landwirt
02 Müller, Wilhelm, Bauer, Pamitz
06 v. Nathusius, Landwirt, Schlatkow
09 Noster, Hermann, Pamitz
23 Pantermehl, Otto, Bauer
31 Pehle, Heinrich, Bauer, Bömitz
14 Rappen, Alfred, Bauer
43 Reichsarbeitsdienst, Lager 10/22, Salchow
45 Reichsbahn-Güterabfertigung.
55 Rieck, Franz, Bauer, Klitschendorf
51 Rost, Hermann, Gr.Bünzow
53 Schäfer, Frieda, Schneiderin, Salchow
25 Schufft, Bürgermstr.
33 Spar- u. Darlehnskasse, Rubkow
29 Will, Paul, Bahnhofswirt

Klein-Ellguth (Kr. Oels) [Niederschlesien]

41 Bürgermeister, Klein-Ellguth, Dorfstr.
38 Försterei (Revier-), d. Herrsch. Oels
18 Gebauer, Erich, Lehrer, Kritschen
32 Gendarmerieposten Schmollen
12 Gutsverwaltung d. vorm. Kronpr. Kaltvorwerk
30 Hentschel, Fritz, Freigut 1, Schmollen
33 Jagdhaus, Kronprinzl., Kleinellguth
26 Kapuschowski, V., Elektr. Anl., Kritschen
35 Knobloch, Rob., Gasth., Kleinellguth
40 Kolbe, Kurt, Bauer, Freigut 2, Schmollen
22 Kusche, Wilhelm, Mühle
16 Linke, O., Fleischermstr., Kritschen, Dorfstr. 16
36 Mischau, Hermann, Bauer, Kaltvorwerk
14 Niebisch, Rich., Amtsvorst., Kritschen
34 Pelz, Fritz, Landmasch., Reparat.-Werkst.
13 Ritter, Max, Kolonialwr., Schmollen
31 Schwarz, Otto, Gemischtwr., Birksdorf
23 Sperlich, Alfr., Gasthausbesitzer
21 Trippner, Kurt, Elektromstr., Vielguth
10 Waldmühle (Ausflugsort), b. Kl. Ellguth
37 Wleczorek, Gustav, Wassermühle, Vielguth
17 Zimmermann, Dr., Pfarrer, Schmollen

Kleinen siehe Bad Kleinen

Kleinenberg (Kr. Büren) [Westf.]

30 Engemann, Heinrich, Gastw., Hauptstr. 38
33 Gemeinde-Revier-Försterei, Holtheim
25 Hagelüken, Franz, Glaswaren
27 Hagelüken jun., Franz, Glas, Bahnhofstr. 166
21 Katholisches Pfarramt
22 Krüper, Joh., Holzhdlg.
34 Mehring, Ant., Rep.-Werkst., Kleinenberg 10
24 Mehring, F. J., Sägewerk.
26 Möller, Heinr., Ziegeleibesitzer.
31 Revierförsterei, Kleinenberg
35 Schaefer, Frz., Hürdenfbr., Kleinenberg
32 Temme, Franz, Gastw. u. Metzgerei.
28 Wiechers, Heinr., Landwirt
29 Wulf, Joh., Getreide, Kunstdünger.

Kleinenberg (Kr. Hameln-Pyrmont) [Hann.]

15 Bürgermeister Baarsen
18 Bürgermeister Eichenborn
16 Bürgermeister Großenberg
10 Bürgermeister Kleinenberg
9 Bürgermeister Neersen
5 Cordes, Karl, Pfarrer, Neersen.

6 **Gendarmerieposten Baarsen**
4 **Hencke, Detmar, Rektor, Neersen**
1 **Kleuke, Fritz, Gastwirt, Grossenberg 5.**
17 **Mergel, Christ., Schmiedemstr., Eichenborn**
2 **Meyer, Fr., Kol.-W., Baarsen Nr. 5.**
7 **Revierförsterei Mosterholz**

Kleinengstingen (Wrttb.)

26 **Bau, Karl, Bäckerei, Ad.Hitler-Str. 36**
18 **Dinder, Eugen, Forstmstr., Gr.Engstingen**
12 **Feßmann, Paul, Sägew., Großengstingen**
1 Forstamt Lichtenstein
16 **Gaststätte Adler, Ludw. Dupper**
3 Gaststt. Adler, K. Dorn, Großengstingen
21 Gaststätte Engel, Großengstingen
4 Gaststt. Bahnhofwirtsch., Anton Fischer
17 Gaststätte Hirsch, W. Baisch
9 Gaststt. Ochsen, H. Länge, Großengstingen
11 Gaststt. Traube, Johs. Gauss, Großengstingen
10 Gemeindeverwaltung Großengstingen
5 Gemeindeverwaltung Kleinengstingen
19 Gendarmerieposten Großengstingen
2 **Reichsbahn, Bahnstation**
12 **Sägewerk Großengstingen**
15 A. u. C. Schradin AG, Zwirnerei
13 Stanecker, H., Gemischtwr., Großengstingen
14 Strickwrfbr. Merkur, Großengstingen
6 **Vöhringer, Alfred, Mühle**
7 **Weber, Adam, Schweinehdlg.**
8 Württ. Warenzentrale Landw. Gen.AG

Klein-Fredenbeck (üb. Stade) [Hann.]

430 **Ahrens, Joh., Gastw., Hagenah 18**
422 **Allers, Johann, Schmiedemstr.**
423 Alpers, Hinrich, Bauer, Dinghorn
425 **Asmus, Marie, Gastwirt, Deinste**
426 **Bardowieck, Martin, Landwirt, Deinste 31.**
493 Bösch, Joh., Schmiedemstr., Wedel 39
427 **Borchers, Heinr., Landw., Schwinge 13.**
453 Bremer, Hinr., Bauer, Schwinge 9
432 **Burfeindt, Chr., Geschäftsf. d. Viehverw.-Gen.**
449 **Dankers, Cord, Kolonialwr., Deinste 35**
419 Dankers, Lütje, Bauer, Schwinge, Haus 5
470 **v. d. Decken, Carl, Rittmstr., Schwinge**
431 Dubbels jr., Claus, Schmiedemstr., Deinste
434 Dubbels, Wilhelm, Landw. Masch., Deinste
414 **Ehlers, Carsten, Landwirt, Wedel 9**
448 Ehlers, Dietr., Bauer, Gr.Fredenbeck 5
429 **Försterei, Bezirks-, Deinste**
415 **Gendarmerieposten Klein Fredenbeck**
428 **Gerken, H., Bauer, Schwinge, Hs. 10**
441 **Gotthard, Georg, Gemischtwaren, Hs. 36**
442 **Hauschild, Friedrich, Bauer, Deinste, Haus 24**
443 Hauschild, Klaus, Bauer, Gr.Fredenbeck 4
444 **Heidtmann, Dietrich, Gastwirt, Haus 20.**
445 **Höft, Diedrich, Gastwirt, Schwinge 27.**
439 **Höft, Diedrich, Eshorn**
446 **Hollander. J., Gemischtwr., Deinste 47.**
495 Holst, Ernst, Gemeinde Sandkuhle
451 Holst, Ernst, Gastwirt
447 Hoops, Joh., Bürgermstr., Hagenah 1
452 **Hoops, Levin, Vollhöfner, Hs. 16.**
424 Huntenberg, Joh., Maurermstr., 63
433 **Kaiser, Wilhelm, Landwirt, Gut Schwinge**
454 **Klintworth, Hinr., Tischlerei, Helmste**
488 **Köhlmann, Gustav, Kfm., Hs. 42**
494 Kramer, Peter, Bauer, Schwinge, Haus 11
457 **Kröger, Joh., Bauer, Schwinge 2**
460 **Löh, Johs., Bauer, Schwinge, Hs. 7**
456 **Martens, Joh., Landwirt, Wedel, Hs. 22**
461 Martens, Johann, Schmiede, Gr.Fredenbeck
463 **Melerei-Genossenschaft Fredenbeck, eGmuH**
467 **Meybohm, Hinr., Bauer, Schwinge 8**
478 **Müller, H., Bürgermeister, Wedel**
437 **Müller, J., Viehhändler, Gr.Fredenbeck 1**
412 **Müller, Lütje, Bürgermstr., Gr.Fredenbeck**
440 **Neumann, Claus, Gastw., Helmste 16**
468 **Neumann, Claus, Zementwr.-Fbr., Helmste**
455 Neumann, Heinrich, Landwirt, Schwinge 3
464 Neumann, J., Mühlenb., Fredenbecker Mühle
480 **Nutbohm, Hinr., Fuhrw., Wedel 2**
465 **Oltmann, Heinrich, Bäckermstr., Haus 41**
400 **Poststelle**
466 **Quelle, Klaus, Kol.-W., Gr.Fredenbeck, 41**
477 **Rademacher, Joh., Schmiedemstr., Schwinge.**
417 **Reichsbahn. Bahnhof Fredenbeck**
450 **Dies., Güterabfertigung Deinste**
435 Schaper, Ad., Landw., Gr.Fredenbeck
471 **Schmetjen, Hinrich, Bauer, Deinste 25**
458 Schröder, Klaus, Landwirt, Bokel 1
413 Schult, D., Tischlerei, Hs. 37
418 Steffens, F. W., Mühle, Deinstermühle
436 Steinmetz, Carsten, Bauer, Wedel
469 **Stelling, Johann, Bauer, Helmste 9**
472 **Tiedemann, K., Landesprod., Deinste, Dorfstr.**
496 **Tomforde, Georg, Bäckermstr., Deinste**
474 **Tomforde, Heinr., Bauer, Schwinge**
475 **Tomforde, Hinr., Bauer, Deinste 23**
476 **Vollmers, Mart., Bauer, Wedel 10**
438 **Weber, Claus, Zimmermstr., Hs. 38**
420 **Weber, Diedrich, Bauer, Dinghorn 2**
481 Wiebusch, Christian, Bauer, Deinste 21
462 **Wiebusch, Claus, Bauer, Helmste, Hs. 12**
482 **Wiebusch, Claus, Bauer, Wedel 7**
483 **Wiebusch, Hans, Bauer, Gr.Fredenbeck**
484 **Wiebusch, Herm., Gastw., Gr.-Fredenbeck.**
485 **Wiebusch, Jürgen. Gastwirt, Wedel.**
459 Wilkens, Heinr., Landw., Schwinge 12
487 **Wilkens, Lütje Gastwirt, Schwinge 20.**
421 **Wilkens, Ww. T., Bäuerin, Schwinge 26**
492 **Witt, Johann, Landwirt, Hs. 4**
486 **Wohlers, Dietr., Gastw., Gr.-Fredenbeck 2.**
491 **Ziegelei Johannes Pickenpack**

Klein Glödnitz (Kärnten)

☛ Die einzelnen Rufnummern in runder Klammer () angefügte Stellenzahl — z. B. 3(1) — ist bei Gesprächsanmeldung als Stelle 1 von Nr. 3 usw. mitzuverlangen

3 (1) **Ertl, Paul, Görtschachhof**
3 **Kloiber, Albin, Gasthof**
2 (1) **Spitzer, Max, Dr.**

Kleingnie (Ostpr.)

28 **Chausseehaus Kleingnie**
52 **Deutschmann, W., Bürgermstr., Kiehlendorf**
10 **Enderweit, Franz, Landw., Mulk**
25 **Gemeindeamt Kleingnie**
21 Gendarmeriegruppenposten
38 **Gerlach, Amtsvorsteher**
26 **Gutsverwaltung Bettyhof**
09 **Gutzeit, Horst, Rittergutsbes., Großgnie.**
24 **Heink, Walter, Tierarzt, Kl. Gnie**
41 Hofer, Fritz, Bauer
13 **Horstmann, Ferd., Landw., Annawalde**
57 **Kahnert, Paul, Fleischerei**
15 **Klein, Franz, Kfm., Hochlindenberg.**
39 **Korthals, Erich, Vertreter**
48 **Kuleßa, August, Fuhrhalter, Wesselau**
33 **Lappoehn, Pfarrer.**
31 **Loerzer, Otto, Kfm.**
12 **Machmüller, Bauer, Franzenshof**
42 Mohr, Josef, Lehrer
35 **Naujock, Bürgermstr., Petrinensaß**
23 **NSDAP, Amt f. Volkswohlfahrt**
34 **Ortmann, Karl, Landw., Schönwiese**
18 **Ostpreußenwerk AG, Betriebsmont., Gr.Gnie**
25 **Paulsen, Heinrich**
08 Perplies, Max, Fleischerei
22 **Reckmann, Dr. Hans, Arzt**
54 Reichsbahn, Deutsche, Bahnmeisterei
17 **Reichsbahngüterabfertigung Kleingnie**
27 **Schilling, Ernst, Fahrradhdlg.**
56 Stiller, Dr., Landwirt, Trenkensruh
30 **Schwill, Fritz, Rittergutsbes.**
32 **Tiede, Mulk, Erbhof**
29 **Todtenhaupt, Bürgermeister, Annawalde**
(20) **Untereiser, Autovermietung**
14 **Voullieme, Kfm.**
55 **Wasgindt, Ewald, Bauer, Lieskendorf**

Klein Grabau (Kr. Marienwerder) [Westpr.]

10 **Bark, Franz, Landw., Klein-Grabau**
12 **Becher, Helene, Bäuerin, Kunkenau**
26 **Both, L., Lehrer, Kunkenau**
15 **Czolbe, Willy, Bauer, Kunkenau**
24 **Czwella, Adam, Gastwirt, Gr. Grabau.**
29 **Feyerabend, H., Bauer, Neuhöfen**
30 **Fischer, Hellmut, Stellmachermstr.**
17 **Gendarmerieposten Kunkenau**
8 **Gibbe, Alb., Bauer, Kunkenau**
19 **Irmer, Karl, Gastwirt.**
23 **Kappel, K., Bauer, Neuhöfen**
18 **Kilkowski, Conrad, Gastwirt, Kunkenau**
21 **Kilkowski, Reinhard, Landwirt.**
16 **Lehrbaß, Otto, Bauer, Kunkenau**
4 **Modler, Bauer, Weichselburg**
2 Mokinski, Otto, Bauer, Kunkenau
13 **Neumann, Gustav, Bauer, Weichselburg**
20 **Ohl, Landwirt.**
22 **Pukall, A., Landwirt, Gr. Grabau.**
14 **Scheimann, Amtsvorst., Kunkenau**
25 Schlaak, Max, Bauer, Neuhöfen
9 Schmodde, Bauer, Kunkenau
6 Schwarz, Max, Bauer, Kunkenau
7 **Wiese, Bauer, Groß-Grabau**
31 Wittkowski, Frz.
(5) Worm, Otto, Landwirt
5 **Worm, Walter, Deichgeschworener, Gr.Grabau**
11 **Zobel, A., Bauer, Kunkenau**

Klein Hain (Niederdonau)

2 **Gamsjäger, Josef**
1 Gemeindeamt
3 **Klee u. Jäger, Ingenieure, 35**

Kleinhöflein (Niederdonau)

1 **Oesterr. Victoria Baumschulen, Retz-Kleinhöflein**

Kleinich (üb. Morbach [Bez. Trier]) [Rheinprovinz]

11 **Arnoth, Gasthaus, vorm. Faust**
34 **Bahnhof Hochscheid**
08 Becker, Wilhelm, Bauer, Götzeroth
14 **Ev. Gemeinde, Pfarrer Heinz Berkemann**
15 **Försterei (Gem.-Revier-), Hochscheid**
30 **Freundlieb, Otto, Baumstr., Oberkleinich**
22 **Gemeinde Ilsbach**
06 **Gemeinde Kleinich**
05 **Gemeinde Kommen**
13 **Gendarmerieposten Hochscheid**
12 **Genzel, Walter, Kreisführer**
18 **Hack, Paul Wilh., Gasthaus, Hochscheid**
16 **Hütwohl, Warenhandlung**
33 **Jost, Ernst, Gastwirt, Oberkleinich**
19 **Kessel, Herbert, Gastwirtschaft**
23 **R. W. E.-Meldestelle Kleinich**
31 Reichsarbeitsdienst weibl. Jugend, Hochscheid
02 **Spar- u. Darlehnskasse Kleinich**

Kleinitz [Niederschlesien]

39 **Abraham, Otto, Grunsdtück 257**
48 **Amtsvorsteher, Schwarmitz 97**
49 **Aufhalt-Glauchower-Deichverband.**
44 **Fiedler, Gerh., Viehhdlg., Kleinitz 193**
25 **Fiedler, Otto, Gasthof, Nr. 112**
46 **Forstamt Kleinitz.**
22 **Forsthaus Dorotheeneck**
13 **Forsthaus Marieneiche**
35 Franke, Emma, Gastwirtschaft
47 **Gendarmerie-Einzelposten**
14 **Gutsverwaltung Kleinitz**
12 **Gutsverwaltung Schwarmitz**
30 **Hampf, Franz, Dentist**
34 **Hermstedt, Wald., Elektriker, Schwarmitz**
16 **Höricke, Paul, Mühlenbes., Schwarmitz**
19 **Kadach, Ad.. Fleisch., Schwarmitz, Dorfstr. 95**
26 **Kath. Pfarramt, Kleinitz**
08 Kedenburg, Walter, Landwirt
23 Kretschmer, Bruno, Fuhrunternehm.
10 **Lamm, Joseph, Landwirt**
43 **Linke, Maria, Gasth., Dorfstr. 50**
33 **Manthey, Clemens, Drogen, Nr. 195**
28 **Marienschwestern**
32 **Psille, Wilh., Bäckerei, Unruhstädterstr. 200**
09 **Reichsarbeitsdienst, weibl., Lager 2/160**
15 **Reichsbahn, Güterabfertigung.**
41 **Rentamt d. Herrschaft Kleinitz.**
24 Rogosch, Bruno, Ortsbauernführer, Dorfstr. 3
38 Rogosch, Franz, Bürgermstr., Nr. 121
45 Scholz, Albert, Schmiedemstr.
52 Schulz, Alfred, Fleischermstr.
18 Spar- u. Darl.-Kasse eGmuH
31 **Spiller, Förster, Kleinitz**
17 Splitt, Kfm., Nr. 490
37 Sprenger, Franz, Landwirt
29 **Staude, Carl, Fahrradhdlg., Dorfstr. 45**
21 **Waldwärterhaus Kleinitz.**
27 **Weimann, Vinzent, Kohlen**

Klein Kirchheim Bad (Kärnten)

Bad Kleinkirchheim. Bekannter Kurort mit Heilquelle. 1100 Einw. 1076—1300 m ü. d. M. Mitten im Kärntner Nockgebiet gelegen. Modernes Kurhaus im Ortsteil Bach. Thermalschwimmbad und Thermalwannenbäder. Herrliche Umgebung mit viel Wald. Schöne Ausflüge mit guter Fernsicht. Ruhige Spaziergänge. Gelegenheit zu Bergwanderungen. Herrliches Skigelände. Auskunft: Fremdenverkehrskommission.

3 **Gemeindeamt**
2 **Gendarmerieposten**
5 Gruber, Ludwig, Kaufmann, Bach 14
... **Pulverer, Josef, Landwirtsch. Betrieb, Holzhandlung, Fuhrwesen, Gaststätte, Fremdenheim, Sägewerk**
1 **Ronacher, Elise, Kurhaus**

Kleinkreidel (Kr. Wohlau) [Niederschlesien]

09 **Budin, Franz, Kohlen, Dorfstr. 55**
23 **Forstamt Schöneiche**
38 Försterei (Revier-) Klein-Kreidel
37 **Gärtner, Pr. Revierförster, Schöneiche**
26 **Gendarmerieposten Schöneiche**
30 **Haushaltungsschule der Schulschwestern**
28 **Kath. Pfarramt**
36 Kühn, Bernh., Baugeschäft
32 **Leuschner, Bruno, Gastwirt.**
22 **Methner, H., Landwirt**
08 Nickel II, Josef, Bauer, Dorfstr. 8
31 **Nitschke, Amtsvorsteher**
27 **Rachfahl, Paul.**
24 **Reichsbahn, Güterabfertigung.**
34 **Riedel, Otto Erich, Kfm.**
21 **Sasse, Wilhelm, Landw., Dom.Kl.Kreidel**
25 Scholz, Josef, Elektromstr.
39 **Wellin, Georg, Bauer**

Kleinlangheim (üb. Kitzingen) [Bayern]

718 **Bauer, Hans, Kraftf., Wiesenbronn**
702 Baus, Babette, Schmiede, Großlangheim
770 **z. Castell-Castell Fürst, Schloß**
771 **Castell'sche Domanialkanzlei, Fürstl.**
772 Castell-Rüdenhausen, Fürst
712 **Darlehnskassenverein eGmbH, Wiesenbronn**
748 **Erziehungsheim Trautberg**
723 Evang.-luther. Dekanat, Castell
714 **Evang.-luther. Pfarramt, Wiesenbronn**
706 **Friedel & Krämer, Mehl, Wiesenbronn**
717 **Gemeindeverwaltung**
707 Gendarmerieposten, Castell
732 Gendarmerieposten, Kleinlangheim
716 **Happich & Fröhlich, Weinbau, Wiesenbronn**
721 Heumüller, G., Kunstmühle, Gründleinsmühle
722 Hügelschäfer, Hans, Gasthaus
715 Hüßner, Martin, Fahrradhdlg., Wiesenbronn
725 Klein, Hans, Ortsgruppenltr., Castell
706 Krämer, F., Gemischtwr., Wiesenbronn
719 **Möhringer, Simon, Feuerbach**
760 **Nungesser, August, Landw., Wiesenbronn**
734 **Reichsbahn, Bahnhof**
720 Dieselbe, Rüdenhausen-Feuerbach
733 Rienecker, Friedr., Landeserzeugnisse
755 **Ritz, Valentin, Baugeschäft**
740 **Schad, Fritz, Auto-Repar., Feuerbach, Ufr.**
710 **A. & G. Schmitt, Klauenverw., Großlangheim**
704 **Gebr. Selling, Flachswerke, Großlangheim**
703 **Wolf, Emil, Kiesgesch., Weidenmühle**

Kleinlautersee (Kr. Angerapp) [Ostpr.]

31 **Abernetty, Otto, Bauer, Wittbach**
24 **Albuschkat, Albert, Hauptlehrer**
48 **Barßus, Artur, Lehrer**
4 **Brommecker, Landwirt, Alt-Kermenau**
46 **Drewello, Bruno, Bauer, Seehagen**
25 **Evangel. Pfarramt**
29 **Gendarmerie-Einzelposten Christiankehmen**
8 **Gendarmerie-Einzelposten Kleinlautersee**
35 **Gendarmerie-Einzelposten Wittbach**
7 **Hefft, E., Kaufmann, Wittbach**
17 **Hinkel, Hans, Landwirt, Meßken**
42 **Hofer, Artur, Eisenwaren**
10 **Holstein, Heinz, Landw., Schanzenhöh**
39 **Kapteinat, Landwirt, Schanzenhöh**
1 **Koesling, Landwirt. Klein Angerapp**
16 **Kremp, E., Landwirt, Kl.Lautersee**
3 **Krüger, Landwirt, Alt-Lautersee**
44 **Landjahrheim Kleinangerapp**
21 **Lissinna, Oskar, Bauer, Kleinzedmar**
13 **Mehl, Paul, Landwirt, Blinkersee**
15 **Meier, Bruno. Landwirt, Christiankehmen**
43 **Mickeluhn, Fleischbesch., Alt-Lautersee**
30 **Molkereigenossenschaft Brassen, eGmbH**
26 **Pfelzer. Lehrer, Stillheide**
23 **Plesdenat, Karl, Landwirt, Alt-Lautersee**
45 **Pollelm, Walt., Bauuntern., Stillheide**
5 **Rabsilber, Otto, Landwirt, Schanzenhöh**
28 **Rumpf, Dr. F., Landwirt, Wittrade**
9 **Scharfetter, Fr., Landwirt, Christiankehmen**
14 **Schebdat, Hugo, Landwirt, Schanzenhöh**
27 **Schories, Fritz, Kolonialwaren**
12 **Schwarz, Friedr., Landwirt, Hohenberg**
19 **Schweiger, Albert, Landwirt, Kleinzedmar**
20 **Steinke, Alb., Landwirt, Alt-Lautersee**
38 **Waschkowski, Aug., Bauer, Christiankehmen**
18 **Wauschkuhn, Ernst, Landwirt, Brassen**
33 **Weber, Franz, Landwirt, Schanzenhöh**
11 **Wittkat, Hugo, Kfm., Klein-Angerapp**
36 **Ziegelei Paulsdorf, H. Kiewitt**
6 **Zöllner, Friedr., Bürgermstr., Stillheide**

Kleinlobming (Steiermark)

1 **Sägewerk Egger**

Klein Mohrau (üb. Freudenthal) [Ostsudeten.]

4 **Erbgericht, Inh. Frida Pommer**
7 **Forstamt Karlsdorf**
1 **Forstrevier Klein-Mohrau**
3 **Forstrevier Nieder-Mohrau**
14 **Gasthaus „Heidhof", Karlsdorf**
9 **Gendarmerieposten**
13 **Hampel, Dr. Hugo, Arzt**
15 **Krisch, Anton, Masch.-Fbr., Karlsdorf**
5 **Müller, Alois, Kfm.**
8 **Olbrich, Joh., Gasthof Bodega, Karlsdorf**
12 **Olbrich, Joh., Karlsdorf 8**
10 **Reichsbahn**
6 **Riedel, Rudolf, Gasthof**
24 **Sokol, Heinr., Stanzwerk, Karlsdorf**

2 Sudetenländische Eisen- und Stahlwerke A.-G.
Werk Kleinmohrau bei Freudenthal
Ketten aller Art

26 A. Theimer & Söhne, Leiternfabrik

Klein Mohrau b. Hannsdorf (March) [Ostsudeten.]

8 **Birke, Aug., Weberei, Glasdörfl**
3 **Forstrevierleitung Hohenfluß**
1 **Gendarmerieposten**
2 **Güttler, Dr. W., Arzt**
4 **Katzer, Rud., Kol.-W.**
5 **Langer. Karl, Fleischerei**
7 **Marchtaler, Molkerei-Genossensch.**

Klein-Nuhr (üb. Wehlau) [Ostpr.]

24 **Breuhammer, Ernst, Ziegelei**
14 **Buttgereit, Bauer, Richardshof**
21 **Eckloff, Willy, Landw., Gr.Nuhr**
28 **Försterei Gr.-Nuhr**
38 **Forstamt (Provinzial-), Kl. Nuhr**
15 **Gasthaus zum Silberberg**
42 **Gemeindeamt Gr.-Nuhr**
13 **Gutzeit, C. E., Landw., Seekshof**
33 **Heinle, Leonhard, Bauleiter, Moritzfelde**
32 **Hellwig, Eva, Landw., Holländerei**
16 **Herzmann, Paul, Fleischermstr.**
17 **Kaiser, Fr., Bauer**
41 **Köppen, Ernst, Landw., Gr.-Nuhr**
12 **Krieger, Bauer, Gr.Nuhr**
40 **Kristalm, Georg, Amtsvorst.**
29 **Kristahn, Georg, Autovermietung**
45 **Kuhnert, Alexander, Pächter, Preußlauken**
23 **Kurschat, Paul. Holzhdlg.**
10 **Laupichler, Erhard, Bauer, Holländerei**
36 **Lindenau, Bäckermstr., Gr.-Nuhr.**
25 **Mohr, Friedrich, Kfm., Gr.Nuhr**
44 **Paukstadt, Wilhelm, Straßenmstr., Abbau, Bürgersdorf**
26 **Regenbrecht, O., Wirtschaft, Neuwaldau 2**
27 **Reichsbahn-Güterabfertigung**
37 **Rohde, Erwin, Lehrer, Kl.Nuhr**
19 **Schergaut, Albert. Bauer. Abb. Bürgersdorf**
22 **Sprengel, C., Bauer, Holländerei**
34 **Sprengel, Otto, Bauer, Städt. Holländerei**
35 **Stobinski, O., Bauer, Abb.**

Klein-Plasten (Mecklb.)

32 **Behrends, Herm., Landw., Rockow**
49 **Büchner, Pastor, Gr.Gievitz**
44 **Bürgermeister d. Gem. Gr.Dratow**
35 **Bürgermeister d. Gem. Kl.Dratow**
23 **Bürgermeister d. Gem. Sorgenlos**
40 **Bürgermeister Varchentin**
56 **Gentzen, Karl, Bauer, Schloener Kolonie**
37 **Gerold, Arno, Bauer, Resthof Schloen**
19 **Grote, Frdr. Franz, Graf, Schloß Varchentin**
18 **Güterverwaltung Varchentin**
10 **Gutsverwaltung Rethwisch**
34 **Höding, Joh., Bauer**
45 v. dem **Knesebeck-Milendonck, Freifrau, Schwastorf**
36 **Köhn, Wilh., Schloener-Mühlen**
58 **Lemcke, Georg, Landwirt, Bocksee**
29 **Lezius, Bauer, Gr. Gievitz**
27 **Luckow, Friedr., Bauer, Hufe III, Varchentin**
47 **Meyer, Wilh., Neubauer**
33 **v. Michael, Frau, Schloß Groß-Plasten**
48 **Molkereigenoss. Groß-Gievitz eGmbH**
21 **Müller. A.. Fischereipächter, Varchentin**
31 **Ortsgruppe der NSDAP, Gr.-Dratow**
39 **Peters, H., Landw., Minenhof**
13 **Peters, Ernst, Müllermeister, Gr.Gievitz**
22 **Reichsbahnhof Klein-Plasten.**
59 **Reichsbahnhof Schwastorf-Dratow**
24 **Scheunert, A., Prof. Dr., Schloß Kl.-Plasten**
12 **Schotterwerk Rethwisch, Post Möllenhagen, Schotter u. Betonwaren**
26 **Schuncke, M., Pastor, Varchentin**
28 **Seidl-Klingenberg, Maria, Groß-Gievitz**
25 **Siebe, Heinrich, Bauer, Rockow**
17 **Siewert, Hugo, Gastwirt, Rockow**
57 **Spar- u. Wirtschaftsgen. KleinPasten**
14 **Stridde, C., Müllermeister, Beckenkrug**
38 **Tramm, Schmiedemeister**
46 **Vidal, Hans, Clausdorf**
30 **v. Voß, Gräfin, Forsth. Schwalbenb., Kl.-Giev.**
16 **Voß, Heinrich, Neubauer, Groß-Gievitz**

Klein Pöchlarn (Niederdonau)

10 **Bahnhof**
6 **Bertl, Frz., Gasthaus u. Fleischerei**
9 **Bürgermeister u. Ortspolizeibehörde**
5 **Ellegast, Alois, Kaufmann, 11**

2 Bernhard Erndt GmbH, Tonöfenfabrik
1 Bernh. Erndt GmbH, Tonwr.-Fbr., Werk II
7 Fürnhammer, Josef, Eierkennzeichnungsstelle
4 Gendarmerieposten
8 Kamleitner, Anton, Nr. 73
3 Stögmüller, Jos., Produktenhdlg.

Kleinraming b. Steyr [Oberdonau]

6 Beinhackl, Karl, Gastwirt
2 Forstamt Steyr
4 Gendarmerieposten
3 Rahofer, Josef, Kunstmühle

Kleinreifling (Oberdonau)

4 Fößleitner, Eduard, Hobischbauer a. Berg 78
3 Gendarmerieposten Kleinreifling
1 Kaltenbrunner, Engebert, Gasthof
2 Schwarzenberg, Georg, Gutsverw. Marienhof
6 Swietelsky, Helmut, Bauunternehm., Schönau

Klein Rust (Niederdonau)

1 Gemeinde Fugging, 3

Klein St. Paul (Kärnten)

4 Alpenminen-AG, Glanzkohlenbergbau Sittenb.
2 Gemeindeamt
3 Gendarmerieposten
1 Wietersdorfer Zement- u. Duritwerke

Kleinschmalkalden (Thür.)

☛ *Ho* = Hohleborn (Post Seligenthal, Kr. Schmalkalden)
55 Allg. Ortskrankenkasse
13 Aschenbach, Fr. Gustav, Rohrmöbelfabr.
60 Aschenbach, Rud., Gasth., Neuegasse 3
10 Aschenbach, Wilh., Sped., Str.d.SA. 23
30 Berlit, Gustav, Zimmerei, Bau- und Möbelwerkstätten, Kleinschmalkalden
45 Bürgermeisteramt Hohleborn, Hunsrück 4
9 Bürgermeisteramt, Preuß. Anteil
58 Bürgermeisteramt Thür. Anteil, Ortsstr. 24
31 Büttner, Dr., Arzt.
39 Eberhardt, Gustav, Gasth., *Ho* Hauptstr. 31
18 Ebertswiese, Berggasth. b. Tamb.-Dietharz
3 Carl Aug. Faust, Inh. Bruno Faust, Leder- u. Kunstlederwarenfabrik
15 J. Christoph Faust KG, Lederwarenfabrik
57 Forsthaus, Herzogl., Hohleborn
16 Forsthaus, Herzogl., Kleinschmalkalden
17 Forsthaus, Herzogl., Nesselhof
32 Fräbel, Karl, Fuhrbetr., Str.d.SA. 21
47 Gasthaus Fischerhütte, Reinh. Fischer
61 Gasthaus zu den 3 Linden
12 Gasthaus z. Löwen (Paul Nickel)
4 Gemeinde-Elektrizitätsw., Schmalkalderstr. 9.
59 Gemeindesparkasse
19 Gendarmerieposten Kleinschmalkalden
54 Gratz, Ernst, Gasthof z. goldenen Hirsch, *Ho* Ortsstr. 77
35 Hessenmöller, Fritz, SA.-Platz 5
49 Hessenmüller, G., Versich., *Ho* Hptstr. 47
27 Hoffmann, Ferd., Zigarrenfabrik
46 F. D. Hoffmann Sohn, Blasebälge
23 Klein, Eduard, Kol.-W., Hauptstr. 18.
34 Klein, Gustav, Fleischermeister.
36 Kräuter, Revierförster
48 Gebr. Meyer, Werkzfbr., *Ho* Hauptstr. 60
51 Meyer Söhne, Wilh., Metallwrfbr., *Ho* GothaerStraße 105
8 Möller, F., Oskar, Werkzeuge, Goth. Anteil 30
25 Moye, Otto, Waldschänke
52 Münch, Kaspar, Vieh-Agentur
22 Oschmann, Aug., Drechslerei, Hohleborn
2 Pfarramt, Ev.
7 Reichsbahn-Güterabfertigung.
0 Reichspost, Postamt
33 Ruck, Max, Zimmerei, Ortsstr. 36
11 Schellenberg, G., Sägew., Friedrichsr.Str. 2
28 Schellenberg, Gust., Sägewerk, Gartenstr. 7.
24 Schneider, W., Ingenieur, Straße d. SA 9
1 Scholz & Wenzel, Fabrik f. elektr. Install.-Mat.
26 Venter, August, Thür. Kunstgew.-Werkst.
56 Verbrauchergenossenschaft e. G. m. b. H.
29 Vietsch, Hugo, Autoverm., Kirchgasse 3
21 Wachenfeld & Gumprich, Bankgesch., Bhfstr.25
53 Wagner, Emil, Schreinermstr., Ortsstr. 14.
14 Weber Söhne, J. G., Sägewerk.
42 Weber, Rudolf, Ortsstr. 42, Thür. Anteil
20 Wendemuth, Martin, Autorepar., Brott.Str. 19
43 Wilhelm, Gustav, Fleischerm., Hauptstr. 27
5 Wiss Söhne, G. B., Eisenwaren-Ausfuhrgesch.

Klein-Schönau (Ostpr.)

21 Beling, Curt, Landwirt, Wommen
25 Berg, Amtsvorsteher, Friedrichsdorf
17 Berg, Albert, Kaufmann
20 Bitzer, G., Landwirt, Plackheim
12 Böckel, Fritz, Schmiedemstr., Kl. Schönau
14 Boegen, Forsthaus
10 Chluppka, Gottl., Mühle
23 Dankowski, Bauer, Dietrichswalde
22 Derda, Johann, Sechshuben
9 Glang, M., Bürgermeister
2 Günther, Bruno, Landmesser, Finkenhof
15 Haack, Otto, Fleischermstr., Kl.-Schönau
11 Helmig, Friedrich, Bauer, Plaustendorf
13 Kähler, Karl, Kfm., Friedrichsdorf.
1 v. Kobylinski, Landw., Kühnhagenbruch
27 Lohrenz, Adolf, Bauer, Külnbruch
19 Murach, F., Landwirt, Karschau
6 Neitz, Wilhelm, Landwirt, Stadienhof
4 Poweleit, Fritz, Müllermstr., Karschau
7 Riemann, Bruno, Gastwirt, Hanswalde
16 Schlien, Bruno, Bauer, Hanswalde
24 Schneider, August, Bauer, Schwönau
8 Stadie, Gust., Kl. Schönau
26 Wallmeisterhaus, Friedrichsdorf
5 West, Aug., Bauer, Sechshuben

Klein-Schwichow (üb. Lauenburg) [Pommern]

63 Bohl, Max, Fleischermstr., Kl.-Schwartow
36 Bonnke, Werner, Maschinenbau, Tauenzin
18 Boyke, Emil, Bauer, Gr.-Schwichow, Abb.
58 Bürgermeisteramt Schwartow
48 Daus, Schmiedemstr., Münsterhof
32 Ev. Kirche, K.-Gemeinde Saulin
59 Dies., K.-Gemeinde Schwartow
35 Försterei (Preuß. Revier-), Krausenwald
39 Försterei (Preuß)., Michaelshof
12 Fragel, Max, Fleischermstr., Tauenzin.
16 Fragel, Werner, Bauer, Gossentin
50 Freese, Gustav, Bürgermstr., Pusitz
37 Gendarmerieposten Bresin
27 Groß-Schwichower Sparverein, Kl.Schwartow
31 Gutsverwaltung Schwartow
28 Gutsverwaltung Waldhof
23 Hoffmeyer, Landw., Krahnshof
60 Hohm, Bruno, Lehrer, Tauenzin
61 Horn, Otto, Bürgermstr., Gossentin
25 Klemp, Heinz, Lehrer, Kl.Schwartow
22 v. Köckritz, Schwichow
21 v. Krause, Gertrud, Wödtke
15 Krüger, Walter, Gasth., Schwartow
52 Küther, Fritz, Amtsvorst., Saulin
54 Küther, Hans, Gastwirtsch., Saulin
51 Ländl. Spar- u. Darlehnsk., Reckow-Bresin
62 Lestin, Hermann, Bürgermstr., Bresin
24 Lietzow, Ernst, Gastwirt, Kl.Schwartow
53 Lindenberg, Walter, Baugesch., Bresin
14 Märk. Elektrizitätswerk AG, Kl.Schwartow
34 Pintzke, Herbert, Gasth., Tauenzin
13 Ratelke, Ernst, Bauer, Reckow
40 Reichsarbeitsdienst, weibl. Jugend, Lager 20/20, Tauenzin
55 Schmidt, Max, Gastwirtsch., Bresin
43 Steinkat, Max, Hofbes., Pusitz
07 Sylvester, Robert, Fleischer, Saulin.
41 Technow, Landw., Reckow.
29 Technow, Laura, Mühlenbes., Bresiner Mühle
64 Totzke, Karl, Bürgermstr., Hohenfelde
56 Trapp, Hugo, Kol.-W., Hohenfelde
17 Viehstädt, Landw., Kl.Borkow
53 Wenzlaff, Helmut, Brunnenbau, Bresin
57 Wittenberg, Rich., Getreide, Schwartow
30 Wolske, Stellmacherei, Kl.Schwartow
49 Zielke, W., Gärtner, Gr.-Schwichow

Kleinsteinach b. Haßfurt (Mainfr.) [Bay.]

15 Döll, Franz, Pension, Reichmannshausen
2 Eisentraut, Andr., Holzhdlr., Holzhausen
14 Faust, Martin, Bauer, Uchenhofen
12 Forstamt Reichmannshausen.
11 Gendarmerieposten Kleinsteinach
10 Gendarmerieposten Reichmannshausen
3 Klöffel, Oskar, Zimmergesch.
18 Klopf, Bernh., Sägewerk, Reichmannshausen
13 Kneuer, Bernh., Brennerei, Uchenhofen
6 Krauser, Peter, Landeserzeugn., Holzhausen
8 Lang, Heinrich, Kfm.
9 Reisert, Eduard, Vers.-Insp.
5 Scholl, Oskar, Bäckerei
20 Gebr. Schuhmann, mech. Werkstätte
17 Stühler, L., Schweinehdlr., Humprechthausen
16 Wagenhäuser, Alfred, Gastw.
4 Wolfschmidt, S., Schweinehdlg., Uchenhofen

Kleintrebis (Kr. Kulm [Weichsel]) [Westpr.]

33 v. Alvensleben, Ludolf, Plutowo
21 Arbeitsstab d. 44, Adl. Gr.-Trebis
34 Bahnhof Baumgart
8 Dorsch, Arno, Adlig Trebis
1 Ders., Gut Beiersee
23 Eisenberger, Willy, Kiewo
32 Gemeindeamt Wilhelmsau
22 Goertz, Günther, Baumgart
39 Gutsverwaltung Zeigland
4 Hermann, Otto, Trebisfelde
34 Kaufmann, Erich, Bahnhof Baumgart
36 Kaufmann, Erich, Schönborn
37 Korthals, Stefan, Wilhelmsau
7 Kulpe, Andreas, Kossowiana
9 Kunzle, Gust., Mühle, Plütowo
6 Molkereigenossenschaft Kgb. Kiewo
39 Ostd. Landbew. GmbH, Gutsverw. Zeigland
25 Raiffeisen, Kiowo-Wilhelmsau
49 Reichspost, Poststelle I
24 Westpreußenwerk, Störungsst. Baiersee
25 Wilhelmsauer Spar- u. Darlehnskassenverein GmbH
40 v. Winter, Joachim, Gut Gelens
5 Wondell, Alex, Gut Napolle

Kleintromnau (Westpr.)

3 Bleich, Fritz, Bauer, Wachsmuth, Abb.
5 Gendarmerieposten Schakenbruch
1 Goerke, Paul, Bauer, Schakenbruch
2 Gutsverwaltung Thiergarth
4 Schruhl, Hans, Bauer, Kleinwalde
7 Sommerfeld, Otto, Gastw.
8 Vizente, Gustav, Amtsvorsteher
6 Wiebe, Max, Gasthofpächter

Klein-Warnow (üb. Karstädt) [Mark Brandenburg]

16 Armack, Paul, Viehhdl., Gr.Warnow
3 Blum, Rich., Bauer, Gr.-Warnow
4 Ebel, Otto, Zimmermstr., Gr.Warnow
6 Ein- u. Verkaufsgen. f. Warnow u. Umgegend eGmbH
10 Froese, Walter, Hotel a. Bahnhof
11 Gendarmerieposten Gr.Warnow
19 Hackbart, Arthur, Gastwirt, Gr.Warnow
20 Gebr. Herrlinger, Install., Pinnow
2 Huschke, Johann, Bauer, Pinnow
9 Kalisch, Herm., Kartoffeln, Reckenzin
12 Kupper, Johs., Pfarrer, Gr.Warnow
18 Löper, Otto, Fleischbesch., Pinnow
17 Möller, Carl, Kartoffeln, Pinnow
5 v. Platen, Botho, Gut NeuPinnow
8 Rabe, Reinh., Bauer, Klein-Warnow, Haus 13
1 Reichsbahn, Bahnhof u. Güterabfertigung.
21 Schulenburg, Paul, Amtsvorst., Sargleben
14 Schulz, F., Viehhdlg., Pröttlin, Dorfstr. 7
15 Ziegelei Neupinnow, Wismar

Kleinzell b. Hainfeld [Niederdonau]

7 Eissler, Dr, Herm., Gut Marienberg
1 Erholungsheim d. Evang. Zentralver., Salzerbad
10 Gemeindeamt
13 Gendarmerieposten
14 Hering, Walt., Kommerz.-Rat, Gut Lehenhof55
15 Moser, Dr. Alfred, Gemeindearzt, N. 18
12 Plattner, Mich., Sägewerk, 18
4 Plattner, Viktor, Sägewerk, Innerhallbach 35
6 Sam, Theresia, Fleischerei, 118
5 Schreck, Hermann, Frauenthal
11 Schwarzhuber, Adalbert, Kaufmann, Nr. 119
8 Warchalowski, Anna, Gut Kaiserhof
9 Wittmann, Franz, Sägewerk, 52
3 Wittmann, Ignaz, Sägewerk, Außerhalbach 17
2 Zöchling, Joh., Gasthof, 62

Kleinzell b. Neufelden [Oberdonau]

2 Gemeindeamt

Klement (Niederdonau)

1 Reuß j. L., Heinrich XXXIX., Prinz, Ökonomieverwaltung

Klentsch b. Furth i. Wald [Bayern]

18 Bozdech, Dr. Miloslaus, Arzt
13 Bürgermeisteramt Klentsch
11 Gendarmerieposten Klentsch
5 Gend.-Grenzposten Chodensschloß
7 Gend.-Grenzposten Pirk
1 Gend.-Grenzposten Trassenau
8 Gräfl. Schönbornsche Güterdir. Chodenschloß
15 Hotel Aussicht
3 Mack, Wenzel, Sägewerk
2 Mack, W., Sägewerk, Nepomuk
4 Mayer, Josef, Holzschuherzeugung
19 Pfarramt Klentsch
17 Reichsbahn, Bahnhof Chodenschloß
16 Dies., Bahnhof Klentsch
9 Rosenthal-Isolatoren GmbH, Werk Klentsch
14 Schönborn'scheRevierverw., Aussicht,Nepomuk

Kleschauen (Kr. Angerapp) [Ostpr.]

39 Bartoleit, Emil, Molkerei, Jodanen
21 Berger, Dr., Bauer, Grimmen
55 Blank, Gust., Bauer, Jodanen
61 Bothe, Simon, Landwirt, Grimmen
30 Bouchain, Altentrift
23 Brockmann, H., Domänenp., Kohlau
32 Dildey, Ellard, Kfm., Jodanen
66 Dildey, Ellard, Kol.Wr., Kleschauen
17 Dischereit, Aug., Bauer, Großzedmar
78 Dischereit, E., Bäuerein, Runden
41 Fischer, Otto, Bauer, Quellental
31 Gambal, Lehrer, Friedrichsberg
38 Gambal, Otto, Händler, Friedrichsberg
22 Gendarmerie Wiecken
68 Genuneit, Otto, Bautischlerei
40 Hagen, Landwirt, Grimmen
43 Holstein, Fritz, Tischlerei, Gleisgarben
05 Jaquet, Johannes, Bauer, Dieken
57 Justies, Landw., Mühle, Kleschauen
37 Kasten, Walter, Bauer, Almental
71 Kellermann, Fritz, Schmiedemstr., Kudern
63 Klein, Bauer u. Amtsvorsteher, Jodanen
62 Klein, Hans, Lehrer, Peterkeim
51 Klören, Max, Roßkamp
49 Konkart, Bauer, Friedrichsberg
45 Kreuzberger, Lehrer, Wiecken
29 Krebs, Bauer, Peterkeim
52 Krebs, Erich, Bauer, Langenbrück
56 Krebs, Kurt, Bauer, Roßkamp
69 Krüger, Herm., Brunnengesch., Altentrift
24 Lange, Hans, Bauer, Roßkamp
79 Lehrer, Schule, Kleschauen
60 Lenkeit, Friedr., Bauer, Krucken
59 Liedtke, H., Landw., Gleisgarben
47 Mattutat, Oberhofen
58 Meier, Willy, Lehrer, Almental
19 Meierei Friedrichsberg, H. Kaiser
14 Padeffke, Heinr., Landw., Raunen
48 Paulikat, Bauer, Kudern
25 Pfarramt Kleschauen
75 Pinnau, Eduard, Kaltenbach
26 Pinnau, Fritz, Bauer, Quellental
34 Rex, Ewald, Gastwirtschaft, Wiecken
13 Reichsbahn, Güterabfertig. Wiecken
20 Reichspost, Poststelle I
36 Rosenhahn, Karl, Bauer, Runden
54 Scheidat, Bauer, Roßkamp
16 Schimanski, Paul, Gastwirt, Almental
74 Schlangat, Bauer, Altentrift
06 Schlaugat, Otto, Bauer, Friedrichsberg
33 Schmidt, Wilhelm, Lehrer, Runden
15 Schulz, E., Ziegelei, Wiecken
72 Schweingruber, Bauer, Runden
35 Simat, A., Baugeschäft, Friedrichsberg
70 Smollich, Max, Kol.-Wr., Kudern
73 Spieshöfer, Hans, Bauer, Runden
08 Sprank, Friedr, Bürgerm., Almental
53 Steiner, Landw., Oberhofen
50 Steiner, Otto, Bauer, Altentrift
18 Steingewinnungsbetrieb Gleisgarben
27 Sunkinat, Fritz, Bauer, Kleinzedmar
12 Szeßat, Bauer, Jodanen
77 Thieler, Kurt, Bauer, Oberhofen
10 v. Zitzewitz-Sperber, A., Landwirtin

Kleschin (üb. Flatow) [Pommern]

33 Berndt, E., Haushaltwaren
43 Försterei Wonzow
32 Gemeindeverw. (Bürgermstr.) Kleschin
21 Gemeindeverw., Bürgermstr. Steinmark
22 Gemeindeverw., Bürgermstr., Wilhelmsee
14 Gendarmerieposten Kleschin
17 Güll, Fritz, Zollassist., Steinmark
42 Landgesellschaft Eigene Scholle, GmbH, Kietz
24 Dies., Steinmark
23 Dies., Wilhelmshof
27 Lenz, Robert, Viehhandlung
10 Meyer, Friedrich, Landwirt, Ober-Wilhelmsee
30 Raiffeisen, Spar- u. Darlehnsk. eGmuH
31 Dieselbe, Lager Neuschwente
29 Reichsarbeitsd. f. d. weibl. Jug., Steinmark
12 Reichsbahn, Bahnhof Nau-Schwente
18 Rutz, J., Gastwirtschaft
28 Schofer, Gastwirt, Steinmark
19 Schwesternstation Kleschin
26 Staatl. Domänen-Administration, Seefelde
35 Treder, Gastwirt, Seefelde
25 Überlandzentrale Grenzmark AG, Kletz

Kleszczow (üb. Belchatow) [Wartheland]

1 Gemeindeamt
2 Gendarmerieposten

Klettbach (üb. Erfurt) [Thüringen]

136 Bär, Walter
121 Bürger, Gerhard, Sippenforscher, Haarberg
133 Bürgermeisteramt Klettbach
116 Dahrlehnskassen-Verein
113 Fischer, Walter, Baustoffe, Klettbach 57
130 Gaststätte Schloß Haarberg
127 Gaststätte Waidmannsruh, Haarberg
114 Heinicke, Paul, Fabrikant, Erfurt, Rich.-Breslau-Str. 13
131 Hofmann, Erich, Sommerhaus, Haarberg
108 Hoyer, Otto, Dampfsägewerk.
115 Kirst, Fritz, Fuhrgesch.
102 Obernissaer Spar- u. Darlehnsk.-Verein eGmuH
132 Opel, Karl, Gasthaus, Nauendorf, Nr. 16
120 Reichspost, Poststelle
137 Roß, Friedr., Kurhaus, Schellroda
134 Rube, Eugen, Materialwr., Haus Nr. 76
135 Schinköth, Alfred, Gastwirtschaft
126 Stiefelburg-Walderholungsheim
112 Weber-Liel, Heinr., Rittergutsbes., Hayn

Klettwitz (Mark Brandenburg)

☛ *Ko* = Kostebrau b. Klettwitz (Mark)
298 Altenburg, Ewald, Fuhrgesch., Kirchgasse 2
333 Amtsvorsteher Klettwitz
320 Anhaltische Kohlenwerke, Grube Anna
285 Dies., Werksförsterei Schipkau
340 Dies., Grube Alwine, Kostebrau
402 Dies., Grube Wilhelminenglück, Klettwitz
410 Dies., Grube Waidmannsheil, Annahütte
217 Apotheke, Annahütte, E. Schmidt
334 Bachmann, Paul, Töpfermstr.
338 Baer, Karl, Baumstr.
326 Bahnhof Annahütte
231 Bahnhof Klettwitz
380 Bahnhof Sallgast
381 Bahnhof Schipkau
233 Bauer, Willy, Architekt, Entwurf und Ausführung von Maurer- und Zimmerarbeiten, Lager sämtlicher Baustoffe, Annahütte
254 Beutler, Carl, Bedachungsgesch.
390 Bohnhardt, Carl, Lebensm., Annahütte
213 Böhnisch, Ernst, Kfm., Schipkau
363 Böttcher, Ernst, Bäckerei, MeuroerStr.
362 Böttcher, Rich., Autofuhrw., MeuroerStr. 34
324 Bräsemann, Alb., Kfm., Särchen b. Annahütte
336 Braunkohle-Benzin AG, Schipkau
413 Braunkohlen- u. Brikettind. AG, Poley
297 Dies., Schloß Sallgast
283 Brödemann, Otto, Bäckerei, Kostebr.Str. 5
225 Brunner, Friedr., Tierarzt, Senftenb.Str. 4
239 Bürgermeister Annahütte, W.Haberwall
244 Bürgermeister Drochow
332 Bürgermeister Hollnack, Klettwitz
272 Bürgermeister Kostebrau
226 Bürgermeister Meuro
387 Bürgermeister Sallgast
307 Bürgermeisteramt Schipkau
369 Büttner, M., Hebamme, Sallgast, Grenzstr. 6
398 Buhl, Wilhelm, Vertreter, Parkstr.
223 Davin, Dr., Arzt.
218 During, Erich, Fleischermstr., Schipkau, Hauptstr. 27
278 During, Max, Fleischer, Sallgast, PoleyerStr. 18
331 Eichler, Fritz, Kaufhaus, Schipkau, Hdbg.Str15
382 Elektr.-u. Masch.-Gen. Sallgast, Senftenb.Str.18
258 Ev. Pfarramt, *Ko* FinsterwalderStr. 3
319 Faßbinder, Willy, Kol.-W., Kostebrau
415 Fettke, Dr., Arzt, Annahütte
232 Feuerwache Schipkau
209 Feuerwehr Klettwitz
235 Fiedler, Otto, Restaur., Kostebrau
247 Gebr. Fielitz, Grube, Felix
312 Fielitz, Helene, Parkstr. 2
311 Fleischer, Joh., Dentist, *Ko* AmWasserturm 1
315 Fuder, Martin, Gartenbau, Särchen
339 Gasthaus Radigk, Meuro
210 Gasthaus z. Deutschen Eiche, Sallgast
350 Gasthaus zur Linde, Sallgast.
303 Gellert, Elisabeth, Lehrerin
391 Gendarmerie-Postenbezirk Schipkau
246 Gendarmerieposten Annahütte
282 Gendarmerieposten I, Klettwitz
356 Gendarmerie-Einzelposten I, Sallgast
290 Gendarmerie-Einzelposten II, Sallgast
216 Gesecus, Marg., Hebamme, Senftenb.Str. 6
200 Glashütte Friedrichsthal b. Kostebrau
347 Grube Henriette, Braunkohlen
292 Gutsverwalt. Rittergut Drochow b. Annahütte
239 Habermehl, W., Bürgermstr., Annahütte
327 Hauser, Gerh., Konditorei, Markt 9
364 Heinke, E., Tischlermstr., Annahütte
242 Heinrich, Otto, Annahütte, Weinbergstr. 8
256 Hellriegel, Werner, Dr. med., Schipkau
276 Heupel, Kurt, Tischlerei
205 Heye, F. C. Th., Brikettfbr., Annahütte
236 Heye, H., Glasfabr., Annahütte.
261 Hirschmann, Ernst, Ing., Weinbergstr. 14
267 Hotel z. Stern, Alex. Stachel
262 Hotel z. Eisenbahn, Alfr. Köder
266 Jähnig jun., H., Vertr., Kostebrau
277 Joachim, Rob., Fleischerei, Meuro.
366 Jörgensen, Holger, Dekor. Mal., Annahütte
275 Karsch, Erich, Rektor, Senftenb.Str. 6

245 **Karwat**, Bruno, Molkereiprodukte, Annahütte
370 **Kerstan**, Paul, Kurzwr., Kostebrau
322 **Kirbis**, Alwin, Fleischermstr., *Ko* Poststr. 7
228 **Kliemann**, Rud., Buchdruckerei.
348 **Klinger**, Ernst, Fleischermstr., Annahütte.
203 Knappschaftskrankenhaus
307 Kottke, Bürgermstr., Schippkau
330 Krätzschmar, Paul, Autoreparaturen
371 Kreissparkasse Calau, Klettwitz
358 Dieselbe, Calau, Kostebrau
237 Dieselbe, Calau, Särchen
304 Kreissparkasse Luckau, Sallgast
215 Krüger, Johs., Gartenbau, Kostebr.Str. 25
365 Krüger, Max, Sägew., Meuro, Klettw.Str. 59
309 Krüger, Osk., Gärtnerei, Meuroerstr.
335 Krüger, Osk., Zimmermstr., Meuro, SauserStr.8
241 Krügersmühle, Traug. Noack
259 Kubelt, Marie, Gasth. Annahütte, Klettwitzer Straße 6
323 Kubisch, Willi, Fahrzeuge, Annah.Str. 17
270 Kubitz, Kurt, Schlossermstr., Annahütte, MeuroerStr. 3
401 **Lange**, M., Klempner, Annahütte, Saalh.Str. 1
361 Lehmann, Karl, Autorepar., Kostebrau
263 **Lehmann**, Rich., Café Glückauf, Schipkau
310 Lenk, Fritz, Dentist, Annahütte
383 *Lichspielhaus* Annahütte u. Schipkau
227 Liebe, Otto, Tischlermstr., Annahütte
376 Liebsch, Emil, Möbel, Kostebrauerstr. 3
305 **Märk. Kies u. Kalksandsteinw.**, Klingemühl-L.
295 **Matschke**, Herm., Otto, Agent, Klettwitz
325 **Mattick**, C., Gasthofbes., Schipkau
212 Mayer, Arno, Fleischerei, Schipkau, Hptstr.
374 Mayer, Otto, Lebensm., Klettw.Str. 2
352 Menschik, R., Kol.-Wr., Sallgast-Poley, Hauptstraße 17
351 Messenbrink jr., Max, Malerei, Meuroerstr. 33
249 Mettcher, Bernhard, Kondit., *Ko* Denkmalspl. 3
345 Missalla, Fritz, Gastw., Herrnmühle
269 Müller, Emil, Ing., Annahütte, Sallg.Str. 4
341 Müller, Ewald, Mühle Särchen, Annahütte
318 Müller, Karl, Landesprod., *Ko* Fichtestr. 7
379 **NS.**-Gemeindepflegestation, Schipkau
385 **Niederlaus. Wasserwerksges., Pösnitztal.**
252 **Niemann, Dr., Knappschaftsarzt, Sallgast.**
329 Noack, Alb., Bäckerei, Kostebrauerstr. 41
314 Noack, B., Landesprod., Kostebr.Str. 10
221 *Noack*, Ernst, Café, *Annahütte*
342 **NSDAP**: Ortsgruppe Klettwitz
344 Dies., Ortsgruppe Kostebrau
372 **Oestereich**, Otto, Gastw., Kostebrau
411 **Ostermann**, Gustav, Biergroßhdlg., Sallgast.
331 **Paulick**, Max, Werkmstr., Schipkau
260 Pfarramt, Evangelisches, Klettwitz
388 Pfarramt, Evang., Sallgast
279 **Pfarramt, Katholisches.**
211 **Pistor**, Fritz, Dipl.-Ing., Parkstr. 2
238 Presse, Alfred, Fleischermstr., Särchen
248 Reichsautobahnen, Straßenmeisterei
313 Reichsautobahnlager Schipkau
202 Reichspost, Postamt
407 Richter, Kurt, Tabakfabrikate, Bergheide
289 Rieche, Karl, Dipl.-Ing., A.d.Weinbergen 14
389 **Rietze**, Karl Heinz, Fleischerei
360 Rösler, Emil, Schornsteinfegermstr.
250 **Rößler**, Art., Bäckerei, Kostebrau.
294 Rotes Kreuz, Deutsches, Schipkau, H.Wessel-Straße 5
416 **Sawall**, Alwin, Gasth., Drochow b. Annahütte.
321 Scheffler, G., Malerei, *Ko* Weinb.Str. 13
404 Scheffler, K., Haushaltwr., *Ko* Hptstr. 22
296 Schiefelbein, Otto, Fahrzeugrep., Schipkau
293 Schlittgen, K., Drogen, *Ko* Finsterw.Str. 6
251 Schneider, H., Revisor, Annahütte, Bhfstr. 8
219 Schulze, Alwin, Gastwirt
403 **Schumann**, Fel., Drogerie, Kostebr.Str. 9
265 Schupp, Straßenmstr., Parkstr. 2
243 Schwabe, F., Kfm., Annahütte, Siedl. Heye 7
392 **Schweitzer**, Rev.-Försterei, Friedrichsthal
397 Schwindt, Alfred, Konfektion, Kostebr.Str. 39
268 Sebel, Bernhard, Fleischerei, Kostebr.Str.
353 Semisch, Bernh., Installat., Grabenstr. 3
240 Sickora, Franz, Baugesch., Annahütte, Klettw. Straße 19
229 **Sieber**, Paul, Bäckermstr., Särchen.
400 Stange, Dr., Zahnarzt, Annahütte, Bhfstr. 6
317 Starke, Willy, Fleischermstr., *Ko* Hptstr. 8
264 Stupin, Ernst, Maler, Schipkau, Klettw.Str.
409 Stupin, Hans, Gasth. z. Römerkeller, *Ko*
386 *Sykulla*, Wilh., *Baugesch., Annahütte*
306 **Thinius**, Paul, Hotel z. Krug
302 **Uschner**, August, *Ko* Klettw.
394 **Verbrauchergen. Gobra eGmbH**, Klettwitz
354 Dieselbe, Lager, 1 Bergheide
395 Dieselbe, Lager 4 Schipkau
234 Dieselbe, Lager 5 Annahütte
255 Verbrauchergenossenschaft Sallgast
281 Volksbad Annahütte, Bahnhofstr.
287 Volksschule Kostebrau, Hptstr. 24
414 Volksschule Klettwitz, Senftenb.Str. 8
300 **Wahn**, Herbert, Bäckerei, Klettw.Str.2
280 Walter, Alfred, Optik
224 Weber, Fritz, Fleischer, Bergheide, Grünh.Str.1
337 Weber, Martin, Fleischerei, Annahütte, Weinbergstr. 15
273 **Werksgasthaus Friedrichsthal**
412 **Werksgasthaus u. Fleischerei**, Poley
343 Werksgasthaus Grube Wilhelminensglück
253 **Werksgasthaus Schipkau**
357 **Wiesenhütter**, Horst, Bergwerksdir., Annahütte
214 Witte, Paul, Tapezierermstr., Kostebr.Str. 18
405 Wober, Otto, Autofuhrw., Sallgast
349 Wolff, Hans, Lebensm., KostebrauerStr. 20
286 Wunderlich, Alwin, Fuhrw., *Ko* Weinb.Str. 1
291 **Wunsch**, Hermann, Kaufhaus, Sallgast.
367 **Zinke**, Otto, Baugesch., Schipkau, Kostebr.Str 6
271 Zschick, Willi, Kol.-W., Kostebr.Str. 21

Kletzke (üb. Perleberg) [Mark Brandenburg]

172 **Abel**, Bertha, Hebamme, Kunow
108 **Beck**, A., Manufwr., Kunow, Dorfstr. 11
159 **Beckmann**, Alfred, Viehhandlung
123 **Benn, August, Bäckerei, Kunow.**
153 Benn, Emil, Gastwirt
130 Betzin, Aug., Viehhdlg., Gr.Werzin
109 Bürgermeister Albert Zitscher, Kunow
117 Bürgermeister Schreib, Viesecke, Dorfstr. 16
102 **Chluppke**, Emil, Vieseker Mühle
114 **Engler**, Eduard, Gasthaus, Viesecke
150 **Finger**, Otto, Wassermühle, Kunow
152 Fritz, Erich, Fleischermstr., Kunow
111 **Gendarmerieposten**
101 **Gutsverwaltung Kletzke.**
121 **Haase**, Wilh., Gastw., Kunow, Dorfstr. 10
125 **Hampe**, Wilhelm, Händler, Kunow
132 **Hauptgenossensch. Kurmark eGmbH**, Kunow
110 Hildebrandt, Emil, Fleischermstr., Kletzke, Dorfstr. 7
127 **Hildebrandt, Otto, Viehhandlung, Viesecke.**
112 **Jansa-Knaak**, Werner, Bauer, Groß-Welle
143 **Jennerjahn**, Arnold, Amtsvorst., Schrepkow
146 Jennerjahn, Emil, Gastw., Schrepkow, Dorfstr. 6
115 Jennerjahn, Otto, Bauer, Schrepkow, Dorfstr. 30
171 Jennerjahn, Wilh., Kohlen, Schrepkow
135 **Jerchow**, Wilh., Kaufm., Kunow, Dorfstr. 35
106 **Jeserigk**, Richard, Lehrer, Kunow
126 **Legde**, Hermann, Kaufmann, Nr. 56
156 **Meißner**, Erich, Bauer, Schrepkow, Dorfstr.
151 Meißner, Fritz, Landwirt, Schrepkow
116 Milatz, August, Viehhdlg., Dorfstr. 33
160 **Neumann**, Hans Joachim, Tierarzt
103 **Parisius**, Walter, Pfarrer
120 Poststelle
133 **Rossow**, Rud., Gastwirtsch., Dorfstr. 22
158 **Schmidt**, Emil, Elektromstr., Kunow
117 Schreib, H., Schmiedem., Viesecke, Dorfstr. 16
113 Schultz, Martin, Bauer
136 Schulz, Wilhelm, Bürgermeister
105 Spar- u. Darlehnskasse, Viesecke
128 **Thamm**, Paul, Gastwirtsch., Dorfstr. 44
140 Thieme, Louis, Schmiedemstr., Schrepkow
107 **Viebig**, W., Bürgermstr., Schrepkow
129 **Wentzel**, Willy, Landwirt, Groß-Welle
139 Wolff, Benno, Viehhdlg., Kunow, Dorfstr. 17
155 Wredenhagen, Gust., Händler, Schrepkow
147 Wulff, Wilh., Landw., Schrepkow
138 **Zellmer**, Paul, Gastw., Groß-Welle, Dorfstr. 13

Kleve (Bez. Düsseldorf) [Rheinpr.]

☛ *Bdb* = Bedburg (Kr. Kleve)
Gr = Griethausen b. Kleve
Ke = Kellen b. Kleve
Mb = Materborn b. Kleve
Rd = Rindern (üb. Kleve)

2137 van **Aarle**, Maria, Handarb., Ad.Hitlerstr. 5
2504 van Acken, G., Metzgerei, *Gr* Oberstr. 20
3088 van Ackeren jr., H., Dr. med., Kavar.Str. 33
2514 Adler, Theo, Metzgerei, Herzogstr. 3b
2170 Ahlers, Karl, Goldschmuck, Stechbahn 4
2045 Akens, Bernh., Ingen., Spyckstr. 145
2555 **Allg. Elektrizitäts-Ges.**, Herzogstr. 5
3211 Allg. Ortskrankenkasse, Stechbahn 78
2781 Allgemeine Speditions-Gesellschaft A.G., Neue Werft 6. T Rhenaniakonzern
2027 Altdeutsche Weinstube, Peters, Großestr. 96
2746 Amtsgericht
3109 Ansems, Ed., Gärtnerei, Merowingerstr. 110
2335 Ansems, Joh., Gärtnerei, Kasinostr. 11.
2055 Anwaltszimmer, Landgericht.
2145 Apotheke, Adler-, Jos. Töns, Große Str. 13
2139 Apotheke, Einhorn-, Ed. Sax, Große Str. 32
2284 Apotheke, Elephanten-, GroßeStr. 32
2128 Apotheke, Löwen-, Hendricksen, Hitlerstr. 3
3241 **Arbeitsamt**, *Materborner* Allee 9
2858 Arden, Constantin, Keeken 36a
2210 Arend, Th., Immob., Gr. Markt 2.
2369 **Arhelger, Ernst, Geschäftsf.**, Tierg.Str. 60
2211 Aricus, C., Käse, Gasthausstr. 4
2230 **Aries**, Karl, R.-A., Tiergartenstr. 39
3202 Arndt, Karl, Lehrer, Frankenstr. 66
2002 Arntz, Joh., Brotfbr., Tiergartenstr. 37
3368 Arping, Hugo, Gesch.-Führ., Materb.A. 36
2434 Artz, Anton, Kohlen, Autoferntransporte
3421 Aryus, Aloys, Bauer, Riswick, Pollmannshof
3001 Auto-Burg-Garage, Autoverleih., Wasserstr.10
2981 **Baak**, Bernh., Steuerhelfer, Frankenstr. 42
2615 Bäcker, Friedr., Zigarren, Große Str. 84.
2202 **Bandle, Fritz, Kfm., Kermisdahlstr. 19**
2715 **Banten, Aug., Dentist, Materborner Allee 3**
3375 Barmer Ersatzkasse, Herzogstr. 34
2502 de Barse, Anton, Brauvertr., Heldstr. 22
2141 Barthel, Hermann, Buchdruck., Stechbahn 34
2508 Bartz, Fritz, Lebensm., Kavarinerstr. 17
3419 Basten, Möbel, *Mb* Schulstr. 22
2298 Basten, Aug., Schneidermstr., *Bdb* A.Bahn 105
2178 Battermann, H., Anstreich., Ad.Hitler-Str. 69
3081 Gebr. Bauer, Seilerwaren, Kirchstr. 26
3143 Baugesellschaft, Clever gemeinnützige, GmbH, Flandrische Str. 14
2608 Baumann, Josef, Café, Herzogstr. 7.
2968 Baumanns, Joh., Nähmasch., Stechbahn 9
2397 Baur, Gisela, K.-Malerin, Bergstr. 16
2877 Bausch, Jos., Kaplan, Hafenstr. 32
3208 Base, H., Kinderschuhe, Gr.Heideberg 27
2505 van Bebber, B., Baugesch., *Mb* Schulstr. 20
3016 van Bebber, T., Baugesch., *Mb* Treppkesw. 113
2094 Beck, C. F., Lebensm.Ind., Ad.Hitler-Str. 73
2387 Becker, Dr. Ferd., R.-A., **Hohenzollernstr. 12.**
2224 van Beeck, Bernh., Mühlenbes., Hasselt.
2962 van Beeck, Martin, Metzgerei, Brücktor 6
2192 Beeker, Dr., Zahnarzt, Tiergartenstr. 40
2290 **Becker**, Karl, Autoverm., Kalkarerstr. 51
2016 Bender, Walter, H.-Bekleidung, Großestr. 25
2215 Bensberg, Peter, Metzgerei, Gasthausstr. 4
2548 Bensdorp G. m. b. H., Kakao- u. Schokoladen-
2549 fabrik, EmmericherStr. 10. T Bensdorp
3506 Bentrup, Dr. H., Dir., Lindenallee 34
2154 Berendonk, H., Bauuntern., Frankenstr. 2.
3168 v. d. Berg, Warbeyen
2390 E. & H. Berghaus, Opt., Ad.Hitler-Str. 19
2338 Bergkammer, P., Manuf.W., Große Str. 73
2003 Bergmann, Dr., Arzt, Materborner Allee 6.
3273 Bergmann, Wilh., Manuf.W., Ackerstr. 64
2015 Bernauer, Otto, Tiergartenstr. 44
2116 Berufskrankenkasse d. Kaufmannsgeh., Ad. Hitler-Str. 96
2985 Bettenhauser, E., Lehrerin, Ad.Hitler-Str. 79
3019 Bettray, Eduard, Lindenallee 37
2613 Beuys, Hub., Getreide, Hau über Kleve
2643 Beuys, Hubert, Zweigniederl., Rindern
2630 Beyer, Carl, Viehhdl., Gr.Heideberg 23
2908 Beyerinck, Leo, Motorenrep., Kalkar.Str. 98
2423 Birkenfeld, Fürsorgerin, *Ke* EmmericherSt.110
3501 Biskuitfabrik „XOX" G. m. b. H., Kleve (Rhld.). T Biskuitfabrik
3277 Bloemen, M., Schreinerei, Fr.Meißner-Str. 28
2827 Bloemer, Carl, Vertr., Frankenstr. 30
3346 Blum, Herma, Kunstwerkstätte, Hasenberg 8
2906 Bodden, Wilh., Kohlen, Mittelweg 78
2578 Böhling, Aug., Landwirt, Salmorth
2851 Bösmann, G. W., Buchdruck., Kermisd.Str. 36
2943 Bohmann, Heinz, Kfm., Materb.Allee 62
3264 Bollen, Fr., Landsgerichtsdir., NymegerStr. 70
3126 Boltersdorf, M., Metzgerei, Mittelweg 14
3063 van den Boom, Alb., Kavarinenstr. 30
2725 Bongers, C., Organisat.Ges., Kanalstr. 20
2474 Bongers, Franz, Metzgerei, Kreuzhofstr. 111
2473 Bongers, Joh., Metzgerei, Römerstr. 38
2806 Bongert, Blumen, Kirchstr. 29
3349 Borlinghaus, G., Ing., SiegenerStr. 10
2809 Born, Ferdinand, R.Wagner-Str. 25
2414 Bors, Maschinenbau, Kalkarerstr. 49
3149 Bos, Ed., Restaurant, Fähre, Spyck
2186 Boschenhoff, Fritz, Ofenfbr., Heidstr. 57.
2756 Boss-Druck, Buchdruckerei, Hitlerstr. 2
2984 Bossmann, Frdr., Ww., Middelward
3207 Braam, G., Schreiner, Donsbrüggen, Reichsstraße 43
2438 Braam, Heinr., Bauer, Salmorth
2684 Braam, W., Restaurant, Kellen-Kleve
2693 Braam, Wilh., Arnzthof, Salmorth
2560 Brands, Dr., Arzt, Herzogstr. 19
2980 Brands, Ludwig, Ing., Emmericherstr. 219
3286 Braun, A., Friseur, Herzogstr. 6
2883 Braun, Peter, Kfm., Tierg.Str. 38
3450 Brautlacht, Amtsrat, Hohenzollernstr. 52
2163 Brehm, Hans, Uniformen, Großestr. 64
2249 Brehm, Johann, Schuhmasch., Feldstr. 6.
2573 Bremer, Fr., Gärtnerei, Kermisdahlstr. 7
2842 Bremer, Wilh., Getreide, Materb.Allee 111
2134 Brendgen, Heinr., Farben, Marktstr. 21
2786 Geschw. Breuer, Schlosserei, Kirchstr. 28.
3015 Brod, Gottfried, Ingen., Pannofenstr. 21
3079 Broekmann, H., Dekorat., Ad.Hitler-Str. 24
2930 Broekmann, Wilh., Lederwr., Großestr. 67.
2020 Brökelschen, G., Kfm., Nassauer Allee 44a
2023 Brohl, Clemens, Vertreter, Grüner Heideberg 23
3058 Bruckmann, W., Süßwr., Fr.Meißnerstr. 21
2959 Bruckwilder, Joh., Fuhruntern., Im Ossack 4
2539 **Brüx, Gerd, Bildhauer, Königsgarten 1.**
2484 Brüx, Jupp, *Bildhauer*, Herzogstr. 3
2506 **Brulsten, L., Direktor, NassauerAllee 42**
2915 Bucksteeg, J. H., Feuerversicherung
2815 **Budde, Otto, Treuhänder, Tierg.Str. 20**
2493 Gebr. Bültjes, Wäscherei, Wasserstr. 21
2907 **Bueren, Heinr., Malerei, Materb.Allee 67**
2356 **Bürgermeisteramt Griethausen zu Kellen**
2302 Bürgermeisteramt Kecken-Niel, Rind., Deich 1
2240 Bürgermeister u. Standesamt, *Mb* Hau
2596 Bürgermeisteramt Till, Hasselt.
2620 Burg-Gaststätten, Konditorei, GroßeStr. 88
2884 Burg Ranzow, Erholungsheim, *Mb*
2518 Burg-Theater, GroßeStr. 88
2790 Busch, Conrad, Bäckerei, Nassauerstr. 4
2975 **Caritasschwesternheim, Spyckstr. 33**
2870 **Caritasschwesternheim, Schneppenbaum**
2513 Caritassekretariat Kleve, Kapitelstr. 9
2152 Cattelans, Hch., Bauer, Hau
2309 Char, F., Buchhdlg., Adolf HitlerStr. 27
2291 CHEFARO GESELLSCHAFT m. b. H., Kleve, Wasserstraße 40
2319 Christians, Christian, Restaur.. Wasserstr. 13.
3025 Cillessen, Gerh., Schweinehdlr., Rindern
2096 Claassen, Ferd., Fuhrwesen, Adolf HitlerStr. 96
2825 Claaßen, Joh., Kohlen, *Ke* Ackerstr. 17
2421 Claaßen, Th., Metzgerei, Emm.Str. 150
2383 Claessen, Aug., Rindernscher Deich 14
2910 Claeßen, Paul, Nassauerallee 54
2449 Claßen, P., Mechaniker, *Ke* Emmerich.Str. 158
3045 Clever Oelmühle, GmbH
3046 Clivia-Oelwerke G. m. b. H., Verkaufsbüro Kleve. T Clivia
2089 Clothmann, Wilh., Bäckerei, *Ke* Emmer.Str.
2935 Cocq, Albert, Modewr., Großestr. 45.
2182 Coenders, Franz, Bauer, Hau 98
2865 Coenders, Hub., Milch, Kölpingstr. 23
3062 Coenders, P., Wirt, *Mb* MaterbornerAllee 43
2074 Coerper, Luise, Ad.Hitler-Str. 79
3144 Commerzbank, Filiale Kleve
3271 Compart, Max, SA.-Führer, Rindern
2103 Cosar, Dr. H. G., Dir., Spykstr. 17
2161 Craemer, A., Frau, Graf-Johann-Str. 22
2282 Craemer, Heinr., Möbelgesch., Kirchstr. 23.
3027 Cremers, A., Schreinerei, Dr.Scholten-Str. 33
2813 Cremers, Frau Hch., Kol.W., *Ke* Hermannstraße 65
2360 Cronenberg, Heinr., Buschenhof, Hau, a.d. Kirche 30
2466 **Cuypers, Dr. Jak., Tierarzt, Karlstr.**
3036 **Daamen**, Gregor, Bauer, Kellen, Vossenhof
2720 Daamen, Theod., Kol.-W., Hohenz.-Str. 24.
2343 Daams, Christ., Hebamme, Kurze Marktstr. 10
2106 Daenzer, C. G., Kolonialwaren.
2073 Damen, Lamb., Landw., Kellen
2122 Damen, Reinh., Mövenpollshof, Salmorth.
3003 Damhof, A. H., Herm.Göringstr. 1
2671 Dammertz, Hch., Gut Eyckenstall, Warbeyen
2126 Daubach, W., Metzgerei, Kirchstr. 12.
3388 *David*, W., Straßenbau, *Materb.Allee 111*
2917 **van Deel, Lucas, Kol.-W., Stechbahn 52**
2896 Deichschau Rindern, Wachthaus am Deich
2611 Deichschaukasse Rindern, in Griethausen
2656 Deichverband, *Ke* Herm.Göring-Str. 44
2990 Delbeck, Paul, Treuh., Lindenallee 33
2513 Demers, Franz, Kaplan, Kapitelstr. 9
2458 Dercks, Ed., Metzger, Gr. Heideberg 51
2322 Derix, Frau, Hebamme, Stechbahn 49
3006 Derix, H., Bauklempnerei, *Ke* Schulstr. 35
2609 Derks, Joh., Tabakwr., Große Str. 61
2433 Derks, Joh., Metzger, *Ke* Emmerichstr. 229
2740 Gebr. Derksen, Schreinerei, Emmer.Str. 204
3111 Derksen, Walter, Landwirt, Salmorth 15, Meursenhof
2880 Derksen, Willibr., Kfm., Hindenburgpl. 8
2533 Deutsche Arbeitsfront, Die, Kreisw. Kleve
2855 Deutsche Bank, Herzogstr. 32
2951 Deutsche Jürgens-Werke AG, Spyck b. Kleve
2229 Dicks, Theodor, Bäckerei, Mittelweg 18.
2001 Diedenhofen, Frau, Hebamme, Kellen
2922 Diederichs, Fr., Nachrichtbüro, A.Hitl.Str. 47
2140 Diehl, Wilh., Lederhdlg., Lindenallee 38
2972 **Dingermann, Frau Th., Gastw., 56er Str. 42**
2203 Dinnendahl, Franz, Konfektion, Große Str. 7
3266 Dörge, Karl, Friseur, GroßeStr. 19
2303 Doherr, Fritz, Bekleidung, CavarinerStr. 3
3393 Doherr, Heinz, Lindenallee 4
2124 Dorsemagen, Stephan, Dampfsäge- und Hobelwerk, Am Hafen 18
2431 Derselbe Kfm., Wohn., Tiergartenstr. 35.
2120 E. Douwe GmbH, Kaffeehdl., Fabrikstr. 18
2634 Dreis, Carl, Herrenhüte, Große Str. 77
3284 Drießen, Albert, Kermisdahlstr. 26
2214 Drießen, Herm., Vertr., Spyckstr. 46
2410 Drießen, Joh., Kfm., Fr.-Meißnerstr. 22
2372 Joh. Drießen KG, Kohlen, KalkarerStr. 72
2579 Drießen, M., Spedition, Herzogstr. 3b
2974 Driever, Gerh., Metzgerei, Casinostr. 19
2188 Duttenhöfer, Wilh., Textilwr., Großestr. 90
2325 Dyckmans, Franz, Kol.-W., Am Brücktor 3/5
2057 Dyckmans, W., Brauerei, Heldstr.
2723 H. Ebben & Co., Öle, Hafenstr. 10
3309 H. Ebben & Co, Tankst., Hafenstr.
3131 Ebben, Heinz, Landger.-Rat, Nass.Allee 7
2318 Ebben, Louise, Plisseepr., Schloßstr. 4
2227 Ebel, Kurt, Bürgermeister, Waldstr. 4
2528 van Eeck, Joh., Landw., *Ke* In den Gallein
2770 van Egeren, Hugo, Riswickerstr. 102
2070 Eilerts, Wilh., Kohlen, *Ke* Emmerich.Str. 118
3327 Einig, Kurt, Radiohdlg., Materborner Allee
3391 Elbers, Gerh., Kunsthdlg., GroßeStr. 76
2991 Elshoff, Theod., Kohlen, Warbeyen 112
2422 Emmaus Stift, Lindenallee 30
3023 Emmers, Peter, Landwirt, Provinzialstr. 5
2993 Emmers, Rob., Metzgerei, Kermisdahlstr. 40
3219 Enders, Gust., Elektrohdlg., Emmerich.Str. 26
2868 Erley, Fritz, Viehagentur, Nass.Allee 30
2661 van Essen, Franz, Vertr., Flandr.Str. 1
2435 Eul, Hermann, Obsthalle, Herzogstr. 14
2954 Euwens, Egid, Bernsenhof, Mehr
2697 Euwens, Wilh., Landwirtsch., Keeken
3072 Ev. Kirchengemeinde, Stechbahn 35
3092 Ev. Stiftung, AdolfHitlerStr. 79
3218 Gebr. Evers, Baugeschäft, Materborn
3285 Eyt, Heinr., Anstreichermstr. Stechbahn, 47
2682 Eyting, Paul, Maler, GroßeStr. 15
2323 **Fallier**, Wilh., Mühlenbes., Donsbrüggen
2265 Fassin, Wilh., Hausrat, Große Str. 55
2798 Federle, Anton, Maler, Adolfsweg 11
3101 Fehlemann, Theod., Schreinerei, Karlspl. 2
3130 Feigel, Dr., Zahnarzt, AdolfHitlerStr. 73
3337 Feldkamp, Wilh., Lehrer, Frankenstr. 58
2570 Feltmann, Dr. Carl, Arzt, Lindenallee 19
2014 Feuerwache u. Feuerwehrheim, Brabanter Straße 62
2795 Fischedick, Heinr., Bäcker, A.Hitler-Str. 25
2008 Fleischhauer, A., J.-R., R.-A., NassauerAll. 12
(2008) Fleischhauer, J., R.A., Nassauer Allee 12

Fleischwerke Niederrhein
Dr. Hein Schnurbusch
Kellen bei Kleve
Fernsprecher: **Kleve 3301-3304**

2297 van de Flierdt, Adam, Restaur., Qualburg
2197 Fölling jr., Joh., Metallgieß., Ad.HitlerStr. 20
2804 van Fondern, Heinr., Prok., Tiergartenstr. 31
3086 Forstamt (Preuß.), Kleve, Tiergartenstr. 64
2940 Frachtenkontor Ww. Gerh. Heeck, GmbH, KalkarerStr. 92
2274 **Franssen, Hans, Lindenallee 139**
2736 **Frede, K., Lehrerin, Lindenallee 5**
2646 Frings, Ad., Steinholzl., *Ke* A.Hitler-Allee 42
2495 Fröhling, Hch., Bäckerei, Ad.Hitler-Str. 55
3035 Froidevaux, R.-A., NassauerAllee 25
2239 Ders., Büro, Poststr. 2
2696 Froitzheim, Jul., Färberei, AdolfHitlerStr. 17
2734 Fruhen, Wilh., Tabak, Materb.Allee 66
2618 Furthmann, Dr. W., Reg.-Rat, Ad.Hitl.Str. 28
2997 **Geenen**, J. H., Schmiede, *Ke* Wilhelmstr. 17
2076 Gefängnis, Krohnestr. 21
(2957) Geisler, Johann, Metzger, Tierg.Str. 10
2844 **van Gelder**, Restaur., Böllenstege 1
3192 van *Gemmern*, Th., Gaststr., *Rd*
3135 Gendarmerie-Posten, Triftstr. 79
3420 Desgl., Qualburg
3065 Gerrits, Hub., Baugesch., Sackstr. 58
2875 Gerritzen, J., Baugesch., Dr.Scholten-Str. 27
3095 Gesellschaft Verein, Nassauer Allee 26
3153 Gesundheitsamt, staatl., Nassauer Allee 8
3328 Geurts, Hans, Gartenbau, Lindenallee 91
2635 Giesen, Ad., Installat., Am Brücktor 12
2849 Gietemann, Wilh., Kohlen, *Mb* Kirchstr. 27
3124 Gilsbach, Polizeiassistent, Hau, Goch.Ldstr.
3366 Glaser, Baurat, Beuthstr. 6
2837 Görlich, Alwin, Kfm., Materborner Allee 91
3343 Görlich, Alwin, Spedition, Am Güterbahnhof
2622 Goossens, Jos., Agent, Emmericherstr. 32.
2445 Gorissen, Heinr., Fischhdlg., Ossack 9
2184 Gorris, J., Bauer, Geßlaer
2621 Goßens, Joh., Lederwr., Klosterstr. 3/4
2392 Greitemann, Dr., Chemiker, Hohenz.-Str. 50
2520 Grenzpolizei-Kommissariat, Nassauerallee 5
3136 Grese, Jos., Versich., *Ke* Haus Biesenkamp
2072 Griethausener Molkerei eGmuH, Griethausen
2892 Groenewald, H., Schuhwr., Große Str. 68
2329 Grüner, Fritz, Lebensm., Kalkarerstr. 61
2988 Grütering, Cl., Frau, NassauerAllee 2
2401 Grundmann, K., Blumenzwiebel-Großhandlung, Import, Kulturen, Fritz-Meißner-Str. 11
2269 Gudden, Bernh., Metzgermstr., Große Str. 53
2550 Gudden, Ww., J. W., Destillation, Marktstr. 8
3040 Gülcher, Erich, NassauerAllee 24
3039 ten **Haaf**, Wilh., C.-Cola-Vertrieb, Emmer.Str.
3121 de Haan, Ww., Gerh., Kolonialwaren, Donsbrüggen, Provinziallandstr. 13
2663 Geschw. van Haaren, Landw., Rindern
2033 Haas, Gerh., Strohdeckenfbr., Fabrikstr.
3240 de Haas, H., van Dorsser, Gartenbaubetrieb
2391 Hahn, Norbert, Direktor, Lindenallee 17
3269 Hagemann, Karl, Schmiedemstr., Keeken
2640 Hallensleben, Max, Landw., Riswick.
3249 Hallensleben, M., sen., *Mb* Schulstr. 20
2480 Hamann, Dr., Arzt, AdolfHitlerStr. 88
2518 Hammer, Rud., Lichtspiele, GroßeStr. 88
2683 Hannen, Gerh., Bauer, Riswick, Soficnhof
2285 Hans, Jakob, Gem.Vorsteh., Alte Bahn 82

2177 Harnischmacher, Dr., Arzt, Kavarinerstr. 32
2459 Hartwig, Georg, Dentist, *Ke* Emmer.Str. 255
2668 Hauptmann, Curt, Prok., Herm.Göringstr. 11
2826 Hautermann, Ed., Fensterreinig., Hafenstr. 16
2625 Hebben, Joh., Gasthof, Opschlagstr. 1
2616 Hebben, Wilh., Restaur., Königsallee 45.
2044 Heckhausen, Dr., Notar, Tiergartenstr. 25
3064 Derselbe, Wohn., Adolfsweg 4
2881 Heckner, Dr., Arzt, Werftstr. 5
2378 Heeck, Gerh., Fuhrgesch., *Ke* HoherWeg 25
2710 Helcks, Wilh., Landw., Hau, Reindershof
2352 Heiligers, G., Schleppdienst, L.Jahn-Str. 2
2545 Heimes, Paul, Kurzwr., GroßeStr. 78
2905 Geschwister Heisterkamp, Huisberden
3132 Heistrüvers, Kaplan, Nassauer Str. 5
3134 Hell, Otto, Eis, Rindern
2934 Hemsen, Wilh., Fahrräder, Herzogstr. 9.
2223 Hendricks, Gerh., Hufbeschl., Hafenstr. 12
3049 Hendricks, Joh., Tischler, Merowingerstr. 18
2711 Hendricks, Peter, Schmiede, *Gr* Postdeich 12
2794 Hendricks, Th., Hebamme, Lindenallee 79
3160 Henseler, R., Gasthaus, Kellen
2600 Heringer, T. J.
2379 Hermkes, Arthur, Schulrat, Ossack 23
2695 Hermsen, Gerh., Lebensm., Grüner Heldeberg 32
2193 Herz-Jesu-Kloster, Pensionat
2623 Heselmann, Heinr., Gärtnerei, Triftstr. 34a
2603 Heselmann, Hugo, Bäckerei, Ackerstr.
2482 Heselmann, Paul, Bäckerei, 56 er Str. 5
3059 Hesper, Paul, Krohnestr. 3
2574 Hess, Aloys, Spedition, Rindernscher Deich 15
2569 Hess, Hermann, Kfm., Spyckstr. 41
2856 Hesse, Norbert
2690 Heßel, Paul, Autos, *Ke* Emmer.Str. 181
3071 Hetterix, Wilh., Kaplan, Lindenallee 58
2296 Heuser, Grete, Gymnastik, Stechbahn 1
2995 van der Heyden, G. J., Hohenzollernstr. 56
2382 Wilh. Heyermann & Co, Schuhfbr., Mittelw.
3280 Anton Heykmann u. Co, Schuhfbr., Hitl.Str. 67
2043 Heykmann, Wilh., Eisenw., Herzogstr. 19.
3517 Heymann, A., Bürgermstr., Schenkenschanz 7
3370 Heyming, Aug., Möbel, Spyckstr. 33
2565 Heynen, Fritz, Installationen, Düffelward
3060 Heynen & Co, Kartonagenfbr., *Ke* Kirchstr. 5
2087 van Heys, Fritz, Landw., Berg u. Tal 48
2010 Hiby, Wilh., Bergassessor, Nassauer Allee 19
2529 Hielscher, H., Schornsteinf., Hohenz.Str. 52
2306 Hindenburgschule, Staatl. Oberschule f. Jung.
2348 Hink, Dr. Heinz, Landger.-Rat, Hohenz.Str.14
2809 Gebr. Hinterberg, Schuhfbr., Königsallee 17
2903 Hintzen, Hubert, Schreibwr., GroßeStr. 40
2021 Ders., Wohn., Tiergartenstr. 56
2558 Hoedemaker, Joh., Direktor, Römerstr. 34.
2425 Höfflin, Wilh., Emmericher Str. 11
3162 Hoegen, A., Landwirt, Warbeyen a. Rh.
3070 Geschw. Hoegen, Landwirte, Warbeyen
2511 Hölscher, Theodor, Tierarzt, Hohenzollernstr.20
2412 Hölscher & Pitz, Schlosserei, Kermisd.Str. 17
2419 Hölzemann, W., Pflastermstr., *Ke* Mühl.Str. 37
2312 v. Hövell, Baron, Gutsbes., Gnadenthal
2592 v. Hövell, M., Baronesse, Tiergarten 27
2532 Hoffmann, Bernh., Vertr., Brabanterstr. 34

Sammel-Nr. 2941

Gustav Hoffmann
Aktiengesellschaft
Größte Spezialfabrik des Kontinents für Kinder- u. Jugendschuhe, Materborner Allee 41/45. **T** Geha

2944 **Dieselbe,** nur für **Fern**gespräche

2869 Hoffmann, Heinr., Fabrikdir., Prinzenhof 21
2928 Hoffmann, Bauinsp., Thaerstr. 27
2143 Hoffmann, Siegm., Install., Ad.Hitler-Str. 49
2038 Hoffmans, R.-A., Kapitelstr. 2
3028 Holland-England-Expreß Transport-GmbH
2703 Hollands Karl, Bäckerei, Kirchstr. 5
2395 Holler, J. G., Farben, GroßeStr. 36
2850 Hollmann, Fritz, Stempelfbr., Römerstr. 29
2462 Holtermann, H., Wäscherei, Wasserstr. 27
2632 Holthoff, Hub., Auktionator, Herzogstr. 34
2280 Holz, Karl, Bäckermstr., Materb.-Allee 14
2108 Hortmann, Leonh., Landw., Warbeyen 115
2228 Hortmann, Rob., Landw., Kellen

3444 Hospital St. Antonius Kleve (Bez. Düsseldorf)

3119 Hospital St. Josephs, Griethausen
3330 Hotel Aussichtsturm
2355 Hotel Berg u. Tal, Üdemerstr.
2029 Hotel Bollinger, KavarinerStr. 47
3108 Hotel Bresserberg, Bresserberg 11
2996 Hotel Bürgerhaus, Kurfürstenpl. 2
2620 Hotel Burg-Restaurant, GroßeStr. 88
2764 Hotel u. Café Scho, Königsgartenstr. 69
2595 Hotel Deutscher Hof, Tiergartenstr. 12
2446 Hotel Europäischer Hof, Herzogstr. 4.
2719 Hotel Großer Kurfürst, W. Derksen
2937 Hotel Haus Waldeck, NymegerStr. 55
2175 Hotel Haus Ida, *Mb* H.Göring-Str.
2164 Hotel „Hof von Holland", Tiergarten 33
2271 Hotel Kölner Hof, Große Str. 14/16
2056 Hotel König von Preußen, H. Schmitz
2013 Hotel Loock, Bes. J. Breuer, A.Hitl.Str. 43
2651 Hotel Maywald G. m. b. H., Dir. Hans W. Schultze, Nassauer Allee 11
2194 Hotel Maywald, Bierstube
2780 Hotel Park-Hotel, Tiergartenstr. 45
2627 Hotel Posthof, AdolfHitlerStr. 45
2266 Hotel-Restaur. Monte Bello, Aloys Janssen
2554 Hotel-Restaur. Viktoria, Materb.Allee 1
2168 Hotel Reichswald, Materborn
2169 Hotel Rheingold, Hohenzollernstr. 58
2138 Hotel Schwanenburg, Reitbahn 8
2664 Hotel Stadtschänke, A.Hitler-Str. 7
2058 Hotel Verweyen, Brücktor 1
2986 Hotel z. d. vier Winden, Lindenallee 107
2957 Hotel zum Bären, Tiergartenstr. 10
2679 Hotel Zum Heidekrug, Otto Großer
2763 Hotel Zum Schlachthof, Lindenallee 68
2411 Hotel Zum Schwänchen, GroßeStr.
2268 Hotel z. Schweizerh., Materb.Allee 18
2159 Hotel u. Kaffee Waldschlößchen, Donsbr. 10
2153 Hoymann, Joh., Bäckermstr., Emmer.Str. 213
2277 Hoymann, Moritz, Möbelfbr., Stechbahn 23.
3294 Hoymann, W., Bäckereibed., Lindenallee 21
2239 Huefnagels, R.-A., Poststr. 2
2235 Hülsbeck, Bernh., Materborner Allee 95
2523 Geschw. Hülsken, Installat., Keeken.
3097 Hüsgen, Dr., Veterinärrat, Nass.Allee 40
2522 **Hütten, Dr.L., Dipl.Handelslehrer, Kalk.Str.90**
2440 Huismann, Winand, Restaur., Hafenstr. 21
2272 Hunck, Franz, Honigkuchenfbr., Großestr. 20
2919 Huttanus, Hch., Vertr., Großestr. 27
2694 Ihne, Ernst, Haushaltswr., AdolfHitlerStr. 14
2075 Ilbertz, Amanda, Schuhfbr., Gr.Markt 26
2678 **Industriebedarf G. Herzog, Kermisdahlstr.13**
2236 Ind.- u. Handelskammer, Materb.Allee 12
2063 Ingenbleeck, Jos. Bäckerei, Rindern
2165 Innungskrankenkasse Kleve, Stechbahn 60
2176 Jäger, Karl., Installateur, Marktstr. 4
2819 Jansen, Frau, Hebamme, Rindern
2455 Jansen & Cie, Baugesch., *Ke* Emmer.Str. 223
2667 Jansen, Christ., Viehgesch., Spyckstr. 141
2420 Jansen, Ferd., Friseur, Kavarinerstr. 12
3308 Jansen, Ferdy, Damensalon, Herzogstr. 34
3034 Jansen, Franz, Restaur., Uedemer Str. 52
2902 Jansen, Franz, Restaur., Schneppenbaum
2402 Jansen, Ww. Hch., Gärtnerei, Lindenallee 18
2442 **Jansen, Herm., Gartenbau, Mausgarten 38**
2080 Jansen, Jakob, Lebensm., Lindenallee 63
2455 Jansen, Theod., Baugesch., *Ke* Emmer.Str. 223
2969 Janssen, Gerhard, Fuhrw., Hau, Mühlenstr. 80
3018 Janssen, Gerh., Landw., Hau, Reeserpütt
2283 Janssen, Gerh., Metzgerei, Gasthausstr. 17
3288 Janssen, Gerh., Lebensmittel, Ackerstr.
2689 Janssen, Heinr., Kavarinerstr. 44
(2813) Janssen, Heinr., Autoverm., Jungf.Gr. 19
3338 Janßen, Heinrich, Gartenbau
2127 Janssen, Herm., Feinbäckerei.
2597 Janssen, Herm., Bauer, Schwartkop, Griethausen
2987 **Janssen, Joh., Viehhdlg., EmmericherStr. 136**
2011 Janssen, Jos., Gartenbau, *Mb* Braustr. 3
2371 Janßen, Lamb., Prokurist, Drususstr. 8
2267 Janssen, Robert, Gem.-Schulze, Donsbrüggen
2670 Jansen, Wilh., Gartenb., *Ke* Kreuzhofstr. 179
(2079) Jennen, Bernhard, Möbelhaus
3263 Jennen, Bernh., Im Ossack 3
2079 Jennen, J. H., Manufakturwaren, Leinen, Bettwaren, Ausstattungen, Herzogstr. 21
2936 Johanna-Sebus-Schule, Mädchenoberschule
2994 Jörissen, Heinr., Gartenbau, Hasselt
2624 von Jordans, Frau, Tiergartenstr. 27
2641 Jülicher Lederwerke J. Könen, BrienerStr. 18
2920 Jungfer, Dr., Augenarzt, Hafenstr. 30
2012 Jungmädchenheim, Schloßstr. 6
2964 Junius, W., Landgerichtsrat, Nassauerallee 22
2494 Kaffee Röhrig, Herzogstr. 10
2477 Kalenberg, J. H., Kol.W., *Ke* Emmer.Str. 210
2857 Ders., Wohn., Emmer.Str. 188
2403 Kalker, Joh., Installat., Stechbahn 11
2727 Kamman, Herm., Fahrräder, Tiergart.Str. 8
2737 **Kanders, Joh., Metzger, Qualburg, Haus 15**
2894 Kanders, Karl, Metzgerei, Ad.Hitlerstr.
2461 Kannengießer, J., Archit., *Ke* Ad.Hitler-Allee
2882 Kapuzinerkloster, Rinderscher Deich 23
2173 Kasse der Pfarre Mariä Himmelfahrt, Hohenzollernstr. 39
2893 Katasteramt, Tiergartenstr. 29
2762 Kath. Bezirkssekretariat, Stechbahn 21
2144 Kathol. Gesellenverein, Kolpingstr. 25
2963 Kath. Pfarramt Bedburg
2709 Katholisches Pfarramt Donsbrüggen
3120 **Kathol. Pfarramt Griethausen, Oberstr. 36**
3021 Kath. Pfarramt Hau
2717 Katholisches Pfarramt Kellen
2547 Kathol. Pfarramt Maria-Empfängnis
2162 Kathol. Pfarramt, Maria Himmelf., Kapitelst. 8
3295 Kath. Pfarramt Materborn
2938 Kathol. Pfarramt Rindern
2823 Kathol. Pfarramt Warbeyen
2330 Kathol. Pfarr-Rektorat Christus König
3306 Kath. Pfarr-Rektorat Hasselt
2259 Kaufhaus Koken, Komm.Ges., GroßeStr. 47
2647 Kaufhof, GroßeStr. 42
3008 Keekener Käsemolkerei eGmbH, Keeken
2557 Keesen, Arn., Bäckerei, Kavarinerstr. 45
2567 Keimer, Forstmstr., Hohenzollernstr. 9
2237 Kepser, M., Tabak-Agent, Materb.Allee 99
3278 Kernder, Franz, Bäckerei, Stechbahn 7
2444 Kersjes, H., Landwirt, Rindern
2779 Kersten, Franz, Restaur., Nütterden
2838 J. Kersten & Co, Rohprod., Panuofenstr. 14
2324 von Ketteler, Freiherr, Strafanstaltsvorsteher, Krohnestr. 25
2234 Kiesow, Treibriemenfbr., A.Hitler-Str.
2308 Kiesow, Josef, Metzger, Kapitelstr. 4
3345 Killemann, Goldschmied, Marktstr. 12
2328 **Killewald, Gerh., Vertr., Spyckstr. 32**
2109 Klein, Wilh., Uhrmacher, GroßeStr. 66
3390 Klein, Wilh., Farben, Kirchstr. 13
2834 Kleindorp, Fr., Archit., Kermisdahlufer 1
2035 Kleindorp, Hub., Deichgraf der Deichschau, *Rd* Spyckstr. 110
(2523) Gebr. Kleinmanns, Schuhfbr., -Keeken
2681 Klever Klinkerwerke, Sommerdeich 4
3385 Klever Nährmittelfabrik Albert & Drühe, Kleve
2579 Klever Spedit.- u. Lagerhaus
2584 Klever Straßenbahn, Brienerstr. 5
2217 Klinkerwerke Warbeyen, GmbH, Warbeyen
2525 **Kloster-Drogerie, Großestr. 11.**
3012 Knappstein, H. L., Zentralheiz., Stechbahn
2688 Kniest, Alex, Bauer, Warbeyen
2336 **Knops, Franz, Uhrmacher, Kirchstr. 1**
2253 Kock, Friedr., Wäsche, Ad.Hitler-Str. 77
2822 Kock, Josefine, D.-Moden, AdolfHitlerStr. 22
2093 Koegel, Kreisfürsorgerin, Lindenallee 13
2639 **Koekkoek, Wwe. Wilh., Restaur., Donsbrügg.**
2743 Köhn, Wilh., Kfm., Lindenallee 28
2408 Köndgen, Buchsachverständ., Spyckstr. 3
3066 **Könen, Gust., Autos, Materborner Allee**
2876 Koenen, Reinhold, elektr. Anl., Schloßstr. 11
2327 **Koenen, Wilhelm, Schneiderei,** Rindern
2071 **Könen, Wilh., Automob., Kalkarerstr. 92**
2939 König, Grete, Hebamme, Triftstr. 8
2485 Königl. Konsulat d. Niederlande, Emmer.St.11
3361 Kordes, Franz, Hau, H.Wessel-Str.
2572 Gebr. Köster, Baugesch., Lindenallee 3.
2467 Köster, Math., Kleinhdlr., *Rd* KeekenerStr. 77
2830 Kok, Alb., Materb.Allee 28
2811 Koken, Karl, Gesch.-Führ., Gasthausstr. 21
2631 Koken, Wilh., Gesch.-Führer, Spyckstr. 47
2911 Paul Konen & Co, Kermisdahlstr. 23
2692 Kotters, Joh., Stahlwr., Kaverinerstr. 14
2294 Koudijs' Futterfabrik B. K. Akt.-Ges., Opschlagstraße 27/29
2583 Kowal, Walter, Zigarren, Ad.Hitlerstr. 76
2166 Kralewski, Dr., Zahnarzt, Werftstr. 3
2149 Kramer, P., Ww., Tiergartenstr. 42
3387 Kramer, Dr. Wilh., Reg.-Rat, Görresstr. 20
2515 Kramer, Wilh., Anstreicher, Ad.Hitler Str. 245
2538 Krämer, Adolf, Kfm., Nassauer-Allee 21.
2921 Kratz, Max, Granitschleiferei, Emmer.Str. 1
2436 Kratzenberg, A., Berufskleid., A.Hitler-Str. 75
2750 Kratzenberg, Carl, Dentist, Ad.HitlerStr. 21
3246 Krausse, C., Dir., Lindenallee 29
2117 Krebber, Th., Kassenbeamter, Qualburg 33.
2965 Kreikamp, Karl, Spielwr., Herzogstr. 2
2091 Kreis Klever Mittelstandshaus, Stechbahn 60
2607 Kreishandwerkerschaft, Emmericher Str. 7
2845 **Kreissparkasse Kleve**
3116 Dies., Zweigstelle Kellen, EmmericherStr. 219
3151 **Kreisverwaltung Kleve**
2726 Krieger, Wilh., Tapeten, A.Hitlerstr. 23
2398 Kröll, Theodor, Eisenwaren, Hasselt
2561 Küppers, Cornelius, Bäcker, Kavar.Str. 27
2967 Küppers, Jakob, Restaur., Pannofenstr. 5
2289 Küppers, Martin, Kfm., Materb. Allee 53
2807 Kürvers, Joh., Schuhgesch., Ad.Hitler-Str. 53
2374 Küsters, Klinkerwerk, *Ke* Steinstr. 30
2760 Kuhlmann, J., Landwirtsch.Rat, Grenzallee 9
3075 Kuhmann, Otto, Elektrohdlg., Emm.Str. 9
2721 van Laak, Heinr., Bauer, Geslaer
3073 van de Laak, Jos., Kohlen, *Ke* Johannesstr. 10
2320 Labs jr., Jos., Schreibwr., Ad.Hitler-Str. 16
2924 Lachenwitz, E., Photogr., Hohenz.Str.27
3057 Laise, Friedr., Ltn. d. Schutzpol., Spyckstr. 34
2315 Lambertz, Dr., Tierarzt, Herzogstr. 8.
2207 Lamers, Anton, Hohenzollernstr. 6
2191 Lamers, Joh., Restaur., Brienen.
3404 Landesbauamt Kleve, Krohnestr. 2
2746 Landgericht.
3019 Landkrankenkasse, Lindenallee 37
2360 Landw. Bez. u. Abs. Gen. eGmbH, Hau
2261 Landwirtschaftsschule, Materbornerallee 13
2840 Lange, Anton, Schloßstr. 10
2086 Langen, Dr. Paul., Lindenallee 25
2761 Langenberg, Franz, Konditorei, Kavar.-Str. 57
2359 Lantzerath, Jos., Kol.-W., Gasthausstr. 5.
3110 Leeuw, Heinr., Autoverm., Graf Joh.Str. 4
2812 **Leeuw, Ludw., Getreide, Opschlagstr.**
3000 Lehmann, R., Hpt., Vog.v.FalkensteinStr. 4
3090 Lehrell, Dr., Landger. Präs., Tiergartenstr. 19
2492 Lemm, Karl, Malergesch., Werftstr. 5
2085 **Lemmens, Peter, Kol.-W., Mittelweg 34**
2848 Lenck, Alb., Baurat a. D., Stechbahn 72
2151 Lenders, Karl, Papierwrfbr., Kellen
2158 Lenkewitz, Alex, Bäckerei, AdolfHitlerStr. 74
2478 Lenkewitz, Max, Schneiderei, Stechbahn 5.
3004 Lensing, Cornelius, Rentmstr., 56erStr. 6
2486 Lensing, Franz, Bäckerei, Fr.MeißnerStr. 12
2187 Lensing, Susanna, Prinzenhof 19
2872 Liebeton, Arnold, Bäckerei, Griethausen.
2521 Liebrandt, Theodor, Install., Stechbahn 43.
2264 Lievertz, Wilh., Metzgerei, Kavarinerstr. 51
2301 **Gebr. Lindemann, Schuhfbr., Nymegerstr.** 70
2835 Link, Bürobedarfshaus, Große Str. 65
2781 Lipp, Wilh., Kermisdahlstr. 35
2090 van de Loo, R.-A., Nassauer Str. 19
2713 van de Loo, Jak., Bäckerei, Stechbahn 56.
2890 van de Loo-Kemmling, Gutshof Kecken
2626 Loock, Ww. Wilh., Bäckerei, Triftstr. 26
3195 Look, Ww., Omnibusbetr., Bimmen
2326 Ludwigs, Johann, Install., Römerstr. 18
2171 Hugo Lüps'sche Gutsverwalt., Haus Brienen
2961 Maasakkers, W., Fuhrgesch., *Ke* Risw.Str. 117
2053 Maassen, Franz, Geschäftsf., Triftstr. 38
2546 Malkowsky, H., Pelzwr., Große Str. 51
2131 Manski, H., Prok., *Ke* Schlageterstr. 17

Sammel-Nr. 3041

Margarinewerke Kleve
G. m. b. H.
Verkauf, Kleve (Rhld.)
T Margarinewerke **P** Köln 1815

Sammel-Nr. 3043

Dieselbe, nur für den **Fern**verkehr

2292 Marliani, H., Malergesch., Materb.Allee 54
2246 Marock, Dr., Arzt, Stechbahn 6
3209 Martens, Heinr., Maler, Rind.Deich 3
2357 Marx, Bürgermstr., *Ke* Emmer.Str. 94
2418 Masson, Dr. L., Arzt, Ad.Hitlerstr. 68
3013 Matenaar Söhne, Schreinerei, *Mb* Kirchstr. 27
2633 Matenaar, Friedr., Baumaterialien, Emm.Str. 5
2333 Matenaar, H., Schreinerei, Hau, Waldstr. 94
3087 Matenaar, P., Schreinerei, Hau, Bahnhof 35
2448 Meder, Paul, KavarinerStr. 11
3076 Megens, Anton, Schmiede, *Ke* ReeserStr. 23
2568 Megerlin, Dr. Paul, R.-A., Ad.Hitler-Str. 85
2242 Melcop, Dr., Arzt, Kasinostr. 2
3133 Menke-Tee-Import, Emmericher Str. 24
2802 Mercedes Schuhhaus
2361 Merges, Andree, Mineralwfbr., Lindenallee 53
3113 Merges, W., Installat., Kurze Marktstr. 3
2654 Mertens, W., Zigarrenfabrik, Kleve (Bez. Düsseldorf), Adolf-Hitler-Straße 38
2543 Meurs, Gisbert, Gärtnerei, Triftstr. 114, 4
2018 Meurs, Ludw., Strohdeckenfbr., Neue Werft
2396 Meyer, Jan, Restaurant, H.Göring-Str. 26
2376 Meyer, Karl, Pelzwr., Großestr. 35
2904 Michels, Anton, Kohlen, Triftstr. 66
2456 Michels, Ewald, Futtermittel, Hafenstr. 11
2808 Michels, Karl, Landwirt, Hasselt 92
3182 Michels, P., Elektrogesch.
2232 **Missionshaus Cleve**
3394 Moelders, Grete, Süßwr., GroßeStr. 19
3122 Mölders, Herm., Lebensm., A.Hitlerstr. 69
2841 Mölders, Joh., Bäckerei, *Rd* Dorfstr. 10
2146 Mölders, Karl, Metzgerei, GroßeStr. 72
2501 Molkerei-Genossenschaft eGmbH, Hasselt
2803 Mombour, Friedr., Obersekr., Frankenstr. 54
3386 Moß, Aug., Feink., Königsallee 26
2810 Mostertz, Alphons, Arch., Bleichenberg 5
3024 Mott, Everh., Landwirt, Hau, Pallandswald 107
2040 Mühlenslepen, Ernst, Zigarren, Großestr. 21
3265 Mülder, Franz, Schreinermstr., Schloßstr. 8
2926 Mülder, Gerh., Kolonialwr., Großestr. 81
2871 Mülders, Joh., Landwirt, Keeken
2225 Mülders, Wilh., Gasth., Großestr. 28
3011 Müller, Jakob, Korsetts, A.Hitlerstr. 12
2061 Müller, K., Kreislehrgärtn., Kermisd.Str. 22
2769 Müser, Joh., Tischlermstr., Emmer.-Str. 274
2898 Mueser, Peter, Geschäftsf., *Ke* Emmer.Str. 168
2816 Müskens, Aloys, Drususstr. 7
2219 Gebr. Müskens, Baugesch., AdolfHitlerStr. 84
2206 Gebr. Mütter, Ziegelei, Spyckstr. 131.
2550 Mütter, Joh., Destill., Spyckstr. 8
2878 Mundi, J. F. Pütz, Kol.-W., Donsbrüggen
2270 Naegelé, R., Kol.-W., Großestr. 63.
3096 **Naß, M. R., Restaur., Riswicker Str. 14**
2439 Naß, Willy, Blumen, *Ke* Kreuzhofstr. 135
2150 Nationalzeitung, Kirchstr. 30
2404 Neef, Erich, Prokurist, Lindenallee 4
2311 Neuer, Dr. Heinz, Arzt, *Ke* Emmer.Str. 249
3217 Neuhaus, G. R., Lederhdlg., Lindenallee 56
2602 Neuy, Jos., Gut Hogefeld, Rindern

3047 **Niederrheinische Fastage-Fabrik G. m. b. H.**
mech. Kistenfabrik u. Küferei, Riswicker Straße 12. **T** Emballage

2765 Niederrh. Maschinenfabrik u. Eisengießerei, Thesing & Busshoff
2332 Nielen, Heinr., Kohlen, Rindern
2759 Nielen, Theod., Schreinerei, Rütgerstr. 31
3275 Nienhuisen, Wilh., Destillerie, Tierg.Str. 52
2157 Nienhuisen, Wilh., Lebensm., GroßeStr. 76
3093 Nolden, P. J., Glas, Gasthausstr. 22/24
2831 Noy, Aug., Landw., Keeken, Dorfstr. 46
3152 NSDAP., Kreisltr., Nassauer Allee 14
2829 Dies., Ortsgruppe Kleve, Herzogstr. 21
2350 Dies., Ortsgruppe *Ke* Emmer.Str. 219
2254 Dies., Kreisltg., Volkswohlf., Emmer.Str.
2416 Dies., Hitl.-Jgd., Geldern, Wasserstr. 41
2295 Dies., Kreisfrauenschaft, Lindenallee 73
2581 Dies., Dtsch. Frauenwerk, Wasserburg
2796 Dies., SA.-Standarte 56, Nass.Allee 20
2542 Dies., Reichsbund d. Dtsch. Beamten eV
2533 Dies., Die Dtsch. Arbeitsfront, Kreiswltg., NassauerStr. 25
2676 Dies., NSG. Kraft d. Freude, Ad.Hitler-Str.
2676 Dies., Amt f. Volksgesundheit
2955 Nuth, Gerhard, Treuhänder, Beeth.Str. 8
2476 Obermanns, Fritz, Bandagist, Großestr. 62
2662 Ockers, J., Kohlen, Triftstr. 86
2659 Oehmen, Paul, Amtsinsp., Stechbahn 51

3044 **Oelwerke Germania G. m. b. H.**
Verkaufsbüro Kleve, Postschließfach 61 **T** Germania

2821 Oomen, Aug., Kol.-W., *Ke* Ackerstr. 23
2316 Oomen, Theod., Schuhw., Kavarinerstr. 41.
2797 Op den Rhein. Ernst, Baugesch., Triftstr. 8
2490 Orlob, Hildeg., Frauensch.Ltr., Gr.Otto-Str. 34
3363 Ossen, Ludwig, MaterbornerAllee 90
3214 Oster, Wilh., Bäckerei, Gr.Heideberg 31
2389 Osterkamp, Paul, Auktion., Stechbahn 70
2497 Osterkamp & Thomas, Eisenwr., Großestr. 29
2025 Ostermann, Werner, R.A., Wasserstr. 1
2310 Ostrop, Paul, Landwirt, Spetenhof, Mehr.
3347 Ott, Jos., Bäckereibedarf, Stechbahn 30
2614 Otten, Johann, Bauer, Huisberden
2970 Overbeck, Bernh., Bäcker, 56erStr. 6
7212 Oymanns, W., Autovermiet., Berg u. Tal 49
2250 Paasen, Jean, Schankw., Kavariner Str. 17
3037 Paeßens, Joh., Bauer, Hau, am Wald 106
2598 Pannier, Fritz, Schuhfabrik, Ackerstr.
3493 Paschmann, Carl, Tischler, Weyersteeg 30
2680 Pauls, Wilh., Geschäftsführ., Brab.Str. 46
2243 Peerenboom, Dr. O., Zahnarzt, Tierg.Str. 14
2113 Peetz, Wilh., Zuchtwart, Emmericherstr. 3
3139 Peiter, Fritz, N., Dir., *Ke* EmmericherStr.
2735 Peters, Dr., Religionslehrer, Bergstr.
3350 Peters, Elisabeth, Feink., Hohenz.Str. 39
2262 Peters, Franz, Feinkost, Große Str. 92
2409 Peters, Herm., Autoverm., Stechbahn 17
2755 Peters, Jakob, Metzgerei, Materb. Allee 117
2385 Peters Nf., Jak., Metzger, Gr. Heideberg 17
3374 Peters, Max, Kfm., Materb.Allee
2977 Peters, Otto, Metzgerei, Küfenstr. 15
2487 Peters, Th., Autorep., *Ke* Emmer.Str. 212
2788 Peters-Haus GmbH, Hafenstr. 20
2702 Peuten, Dr. Franz, Arzt, Ad.Hitler-Str. 28
3460 Pfenning, Fritz, Kfm., Lindenallee 11
2097 Pick, Dr., Stud.-Dir., Im Ossack 1
2649 Pierenkemper, H., Drogerie, *Ke* Emmer.St.211
2375 Pilgram, Fritz, Versicherung, Werftstr. 5
3089 Pitz, A., Landwirt, Frankenhof
2112 Pitz, Alfons, Landwirt, Wardhausen
2691 Pitz, Heinr., Dampfmühle, *Gr* Dammstr. 5
2551 Geschw. J. u. L. Pitz, Rest., Materb.Allee 16
2417 Pitz-Paal, Theodor, Landw., Nellewardgen
2576 Plaum, Dr. J., Staatsanw., Tierg.Str. 54
2028 Pollmann, Joh., Zigarrenfbr., Stechbahn 82
3256 Porck, Erich, Schuldir., Nassauer Allee 34
2540 Potz, H., Dir., Drususstr. 1
3205 Preuß. Staatshochbauamt, Goldstr. 1
3030 Pritz, Jos., Friseur, Ad.HitlerStr. 73
3091 Proest, Albert, Zigarr., Ad.HitlerStr. 100
2861 Protos Telefon GmbH, Herm.Göringstr. 2
2657 Prov.-Heil- u. Pflegeanst., Bedburg-Hau
2714 Pruys, Franz, Landw., Rindern
2212 Pruys, Gerh., Landwirt, Haus Riswick
2429 Pruys, Wilh., Landw., Qualburg
3514 Püplichhuisen, Franz, Triftstr. 116
2198 Puhe, Aug., Restaur., Materb.Allee 36
2430 Puhl, Obergerichtsvollz., Lindenallee 67
2610 Querfurth, H., Schufurnit., Frankenstr. 67
3140 **Raab,** Wilh., Schriftleiter, Kolpingstr. 14
2260 Raadts, Karl, Bauer, Warbeyen, Dorfstr. 9
2675 Raadts, Paul, Bauer, Warbeyen
2281 Rabaut, Wilh., Polsterer, Marktstr. 25
3115 Raben-Drogerie, J. Pieper, Ad.Hitler-Str. 76
2832 Rademaker, Ferd., Metzgerm., Triftstr. 7
2190 Rademaker, Karl, Metzger, Ad.Hitler-Str. 76
2913 Ramrath, Hans, Insp., Weberstr.
2594 van Randenborgh, Wilh., Staatsanw., Adolfsweg 2
2983 Ranneberg, Jos., Kaplan, *Ke* Willibrordstr. 11
2479 Rappers, Th., Bäckerei, Kirchstr. 19
2591 Rech, Peter, Damenfriseur, Großestr. 88
2642 Rehm, Karl, Prokurist, Brienerstr. 22
3270 Rehmann, Aug., Rentner, Weberstr. 40
2041 Rehmann, Heinrich, Kohlen, Hafenstr. 10.
2101 Reichsarbeitsdienst wbl. Jugend, Annaberg
2251 Reichsbahn, Vermittlungsstelle
2447 Reichsbahn, Güterabfertigung Cleve
2617 Dies., Bahnhof Bedburg-Hau
2778 Dies., Bahnhof Hasselt

*

2054 Reichsbahn, Spyk, Bahnhof
2030 **Reichsbanknebenstelle, Klosterstr. 12/14**
2564 Reichsbund d. Kinderreichen, Waldstr. 32
3141 Reichsfinanzverwaltung, Finanzamt Kleve
3147 Dieselbe, Hauptzollamt, Nassauer Str. 3
2136 Dieselbe, Bez.-Zollkomm., Brabanterstr. 13
2051 Dieselbe, Zollamt I, am Bahnhof Kleve
3272 Dies., Zollfahndungsstelle, H.Göring-Str. 24
3401 Reichsnährst., Kr.-Bauernsch., Emmer.Str. 3
2510 Derselbe. Landwirtschaftsschule Kleve
2587 Ders., Milchwirtsch.-Lehr- u. Versuchsanst.
2050 Ders., Viehpflege- u. Melkerschule Kellen
2004 Ders., Viehwirtschaftsverb., Emmer.Str. 3
3250 Ders., Stabsleiter, Hafenstr. 14
2000 Reichspost, Postamt Kleve, Ad.Hitler-Str. 42
3185 Dies., Poststelle Bedburg-Hau
3195 Dies., Poststelle Bimmen
3196 Dies., Poststelle Brienen
3191 Dies., Poststelle Donsbrüggen
3193 Dies., Poststelle Düffelward
3197 Dies., Poststelle Erfgen
3186 Dies., Poststelle Griethausen
3190 Dies., Poststelle Hasselt
3184 Dies., Poststelle Hau am wß. Tor
3183 Dies., Poststelle Hau-Bhf.
3194 Dies., Poststelle Hau-Kirche
3198 Dies., Poststelle Keeken
3188 Dies., Poststelle Kellen
3100 Dies., Telegraphenbaudienst
3189 Dies., Poststelle Qualburg
3192 Dies., Poststelle Rindern
3187 Dies., Poststelle Warbayen
2129 Reinders, Franz, Bauuntern., Donsbrüggen, Mehrscher Weg 321
2966 Reinkens, Elise, *Ke* Emm.Str. 107
2708 Reintjes, Alfons, Bäcker, *Gr* Rheinstr. 18
2066 Gebr. Reintjes GmbH, Käserei, Kol.W.
2820 Reintjes, Joh., Transporte, *Ke* Hindenb.Str. 49
2517 Reintjes, Rud., Lebensm., Kalkarerstr. 82
2604 **Reipen, Pol.-Haupt-Wachm. Griethausen**
2424 Remmen, Elektrogesch., Hohenzollernstr. 44
2114 **Gebr. Remmen, Klempnerei, Ad.HitlerStr. 82**
2213 Remmen, P., Baugesch., Frankenstr. 5
2026 **Remy Theod., Weinhdlg., Kavarinerstr. 15.**
2307 Remy, Wilh., Landw., *Ke* BrienerStr. 135
2470 Rentmeister, B., Schirmgesch., Großestr. 74
2888 Reuschenbach, M., Schuhmasch., Bergstr. 13
2588 **„Rewe", Lebensmittelgroßhdl. eGmbH, *Ke* Adolf-Hitler-Allee 3**
2196 **Rexing, Joh., Möbel, Cavarinerstr. 39.**
(2523) Geschw. Reymer, Landwirte, Keeken
3158 Reymer, Theod., Landw., Mühlenhof
3505 **Rhein.-Keks- u. Waffelindustrie GmbH.**
2741 Rh.-Westf. Elektr.-Werk AG, Emmer.Str. 280
2685 Rhenania Ossag AG, Beethovenstr. 15
2107 Richrath, Jean Friseur, Schloßstr. 3
2731 Richrath, Paul, Dentist, Hasenberg 3
2039 Derselbe, Wohnung, Nassauerallee 25
2110 Richrath, Willy, Seifen, GroßeStr. 41
3437 Ricken, Martin, Obst, Klosterstr. 5
2867 **Riepe, Rich., Treuhänder, Emmer.Str. 7**
2730 Roberts, Joh., Malergesch., Triftstr. 36
2047 Roding-Feiter, Landw., Knippshof, Warbeyen
2183 **Roeloffs, Joh., Zigarrenfbr., Kirchstr. 9.**
2605 Roepke, Herm., Bäckerei, Römerstr. 27
2577 Roeskens, Chr., Schreinerei, Beatrixstr. 8
2432 **Rogmann, Chr., Dachdeckerm., Feldstr. 24**
2314 Rogmann, Jakob, Schuhfbr., Triftstr. 97
3082 Ders., Wohn., Materbornerallee 11
2916 J. Rogmann & Söhne, Bedach.-Gesch., Königsg. 6
2784 **Rogmann, Joh., Dachdecker, Graf-Johannstr.**
2095 Rogmann, J., Klempnerm., Schollenrondell 1
2802 Rogmann, Wilh., Schuhhaus, Großestr. 88
2718 Rohde, Kreisoberinsp., Brabanter Str. 10
2932 Roidl, Dr. Max, Arzt, *Ke* Emmericher Str. 250
2909 Rosenkranz, Nf. A., Metzgerei, Gasthausstr. 16
3020 Rosenkranz, Hans, Th., Karlstr. 14
2885 Rosenkranz, Heinr., Metzgerei, Ad.Hitl.Str. 4
2582 Rosenkranz, Karl, Metzgerei, GroßeStr. 38
2354 Rosenkranz, W., Vertr., Fr.-Meißnerstr. 11
2065 Ross, Maria, Putzgesch., GroßeStr. 68
2231 van Rossum, Dr., Arzt, KavarinerStr.
2897 Rowold, Ernst, Königsgarten 33
2824 Rütter, Erich, Ind.-Bedarf, Stechbahn 1
2489 Rütter, G., Bierverl., Kermisdahlstr. 10
2121 Rütter, Paul, Dachziegelfbr., *Ke* ReeserStr.
2571 Ruf, Anton, Schneidermstr., Kurf.Pl. 1
2891 Ruhr-Arbeiter, Der, Verlag GmbH, Adolf-Hitler-Str. 80
2365 **Sack, Bernh., Tiergartenstr. 23.**
2366 Sack, Karl, Tiergartenstr. 21
2524 **Sack, Heinr., Kohlenhdlg., Opschlagstr. 41.**
3138 Sagel, EmmericherStr. 308
2595 Sanders, Franz, Malergesch., Tierg.Str. 12
2257 **Sanders, Joh., Waschanstalt, Kerm. Str. 15.**
2674 van de Sandt, Ernst, Bauer. Romynshof
2782 **van de Sandt, Felix, Warbeyen**
2160 **van de Sandt, Heinr., Griethausen**
2637 van de Sandt, Otto, Archit., Lindenallee 141
2052 van de Sand, Theod., Brienen
2530 Sarrazin, Staatsanw., Lindenallee 12
2536 **Sarter, Dr. Ursula, Ärztin, Lindenallee 43.**
2331 Schaefer, Wilh., Viehhdlg., Kermißdahlstr. 3
3418 Schänewald, Gerh., Fleischbesch., *Gr* Postdeich 30
3276 Schäfer, H., Dentist, Ad.Hitler-Str. 38
2860 Scheder, Karl, Friseur, Ad.Hitlerstr. 46
2828 Schel, Gerh., Bäckerei, *Mb* Saalweg 101
3104 Schellen, H., Rentner, Hohenzollernstr. 8
2792 Schick, Joh., Sargmagazin Ad.HitlerStr.
2973 Schick, Wilh., Kunsthdlg., Ad.Hitler-Str. 15
2048 Schlachthof
3194 Schlaghecken, Hau
2278 Schlaghecken, Th., Bauer, Warbeyen
2415 **Schleuse Brienen in Wardhausen.**
2722 Schloesser, Dr. Jos., R.-A., Tiergartenstr. 28
2287 **Schloß-Café, Konditorei, Schloßstr. 16.**
2205 Schmetz, P. J., Landmasch., Opschlagstr. 10
3279 Schmidt, Alfred, Dentist, Stechbahn 33
3262 Schmitz Ww., Emma, Lindenallee 35
2077 **Schmitz, Fritz, Dir., Stechbahn 74**
2133 Schmitz, Theodor, Landw., Geßlaer
3416 Schneider, M., Tabakwr., Hau Bhf.
3406 Schneider & Klippel, Tiefbau, Waldstr.
2222 Schnickers, J., Bedachg., Emmer.Str. 270
2933 **Schöller, Wilh., Maler, Kermisdahl.Str. 26.**
2593 Schöning, Gerh., Milch, Stechbahn 3
2241 Schöning, Joh., Spedition, Kermisdahlstr. 18
2629 Scholten, Carl, Gut Steppenhof, Galleien 2
3467 Scholz, Franz, GroßeStr. 71
2373 **Franz Scholz jr.**
Fisch-, Obst- u. Gemüsegroßverteiler, Tiergartenstr. 16
2167 Scholz sen., Franz, Wild u. Geflügel
2179 Scholz, Theodor, Gärtnerei, Heldstr. 34
3341 Schott, Ilse, Adolfsweg 10
2017 Schotten, G., Krim.Sekr., Hohenzoll.Str. 30
3296 Schraven, Th., Schuhfbr., RömerStr. 46
2006 Schröder, Wilh., Feink., Merow.Str. 102
2118 **Schruff, Dr., Arzt, Werftstr. 1**
3094 Schürings, Th., Schuhwarenh., Ad.Hitl.Str. 8
2105 **Schürmann, Cäsar, Install., Kavar.-Str. 53.**
3031 Schürmann, Friedr., Kohlen, H.Göring-Str. 26
3031 Schürmann, Friedr., Molkereiprod., Mühlenstraße 6
2068 Schürmann, Fritz, Vertr., Wasserstr. 1
2377 **Schürmann, Peter, Fuhrw., Galleien 13**
2566 Schürmann, Wilhelmine, Korsetts, GroßeStr. 57
3360 Schuhmacher, NymeyerStr. 56
2084 Schumacher, Balth., Hau
2483 Schumacher, Dr. Otto, Arzt, Kurfürstenpl. 6
2509 Schwarz, Jean, Installat., *Mb* Hindenb.A. 38
3038 Schweers, H., Hebamme, *Mb* Hindenb.A. 38
3123 **Schweers, Lambert, Installat., Feldstr.**
2739 Schwindges, Joh., Treuh., Hohenz.Str. 23
2370 Seger, Hans, Verw.-Dir., Frankenstr. 63
2135 Senffleben, I. W. O., Nassauer Allee 4
3298 Severin, Dr. J., Donsbrüggen „am Walde"
2660 Severitt, Otto, Direktor, Adolfsweg 2
2275 **Siebers, Aloys, Landw., Schneppenbaum.**
2201 Geschw. Siebers, Landwirte, Wardhausen
2119 **Siebers, Wwe., Joh., Gutsbes., Rindern.**
2677 Siebers, Wilh., Gut-Rosendal
2948 Siegert, Dr. Walter, Kfm., Nass.Allee 19c
(2861) Siemens & Halske AG, Herm.Göringstr. 2
2818 Siemens-Schuckert-Werke AG, Emmer.Str. 40
2611 Siemes, L., Lehrer
3118 Silberg, Kfm., Mittelweg 91
3026 Simonds, Theodor, Bauer, Dammschehof, Hau
2288 Gebr. Sinn, Wollwr., GroßeStr. 23
2518 Skala-Theater, Herzogstr. 15
3033 Sluyter, Hch., Gasthof, Spycksstr. 124
2220 **Soentken, Wilh., Sargmagazin, Stechbahn 18**
2388 Sonderfeld, Fr., Metzgerei, Emmer.Str. 263
2976 Sonderfeld, H., Landw., *Ke* Am Damm 3
3283 Sonderfeld, Robert, Bäckermstr., Sackstr. 34
2744 Sparkasse der Stadt Kleve
2531 Spar- u. Darlehnskasse Haselt eGmuH, Qualburg 21
3107 Speicher, Dr. Fritz, Arzt, Hafenstr. 27
2705 Spielmanns, Kaplan, Regenbogen 1
2893 Staatl. Kreiskasse, Tiergartenstr. 29
2247 Staatl. Lotterieeinnahme, Ad.Hitler-Str. 30
2747 **Staatsanwaltschaft, Amtsgericht.**
2744 Stadtsparkasse
3351 **Stadtverwaltung Kleve, Stadthaus, 56er Straße, Nr. 1**
2046 Städt. Fürsorgehaus „Münze", Gasthausstr. 2
2031 **Städt. Gas- u. Wasserwerk.**
2009 Städt. Verkehrsamt, Reitbahn 7
2859 Stapper, Dr., Steuerberater, Kirchstr. 9
2024 Startz jr., Wilh., Buchdr., Buchbinderei
2317 Startz, Thea, Ww., Nassauer Allee 9
2601 Stassen & Amelung, Install., Emmer.-Str 26
2918 **H. & J. Steenhoff, Wagenbau, Emmer.Str. 38**
3369 Steffen, Gust., Gend.-Wachtmstr., Schulstr. 22
2586 Stege & Siebers. Baugesch., Tiergartenstr. 5
2817 Stegemann, Ferd., Kaplan, Kapitelstr. 7
2460 **Stegemann, Ferd., Kol.-W., Schneppenbaum**
2839 Stemmler, Peter, Tabakwr., Hohenz.Str. 46
2771 Stevens, B., Dachdecker, *Ke* Jungferngr. 11
2233 van Straaten, Ernst, Restaur., *Gr* Mühlenstr.
2783 van Straaten, H., Viehhdlg., Tiergartenstr. 26
2082 van Straaten, Heinr., Bauer, Röstendahl
2863 Stratemann, Jos., Kfm., Triftstr. 96
(2277) Surkamp, Dr. Wilh., Zahnarzt, Stechbahn 23
2059 Sweeren, Wilh., Sped., Emmer.Str. 18/20
2394 Swerts, A., Spedition, Kalkarer Str. 90
2998 Swertz, Paul, Kohlen, Heldstr.
2384 **Swertz, Rud., Möbelgesch., Gasthausstr.** 8
2218 Swertz, Ww., Pannofenstr. 7
3032 Tang, *Materborner* Allee 49
3318 Taplik, Kermisdahlstr. 23
2912 Tebartz, Aug., Insp., *Ke* Emmer.Str. 141
2638 Teerling, Ww. J., Bäckerei, *Ke* TillscherWeg
3215 Teka, Import & Export GmbH, G.Joh.Str. 18
2247 Tenbieg, W., Lotterieeinnah., A.Hitlerstr. 30
2481 Tengelmann, Kaffeegesch., GroßeStr. 30
2313 Tenhaaf, Ww. A., Rest., *Ke* Kreuzhofstr. 104
2724 Terbuyken & Sohn, Schuhfbr., Tierg.Str. 41
3112 Terhaag-Richrath, Dr., Zahnärztin, Kurfürstenpl. 5
3112 Terhaag, A. W., Dipl.-Kfm.
2180 **Terhoeven, Joh., Metzgermstr., Marktstr. 2.**
3201 Terlinden, P., Wirt, *Rd* Hindenburgstr. 88a
2879 **Terlinden, Wilh., Bäckerei, Keeken**
2062 Tervoort, J., Anstreicherm., *Ke* Schulstr. 31
2672 Teubner, Hans A., Kfm., Bresserberg
3103 Teurlings, Heinr., Autofernverkehr, 56erStr.30
3125 Teurlings, Heinr., Bäcker, *Mb* Dorfstr. 27
2081 **Teurlings, Heinr., Mühlenbes., 56er-Str. 30**
2386 Theißen, Herm., Kohlen, Tiergartenstr. 9
(2386) Theißen, Josef, Autoreisebüro, Tierg.Str. 9
2208 Thelosen, G., Baugesch., Materbornerallee 101
2405 Thiel, W., chem. Wäscherei, GroßeStr. 84
3085 Thissen, Albert, Schuhwr., Großestr. 37
2927 Thissen, E., Treuhänder, Nassauer Str. 2
2535 **Thissen, Th., Kohlen, Ackerstr. 121**
2189 Thomas, Hans, Drogerie, GroßeStr. 75
2901 **Derselbe, Wohn., Materborner Allee 48.**
2036 **Thomas, J., Eisenwaren, Am Brücktor 9**
2619 Thunert, Adolf, Geflügelfarm, Freudenberg
3106 Thyssen, Gerh., Vertr., *Mb* Kirchweg 28
2950 Thyssen, H., Fuhruntern., *Ke* HoherWeg 53
3260 Timmer, Franz, Frisör, Brücktor 8
2949 Timmermann, C., Dipl. Ing., Nassauerallee 20
2465 **Timmermann, G., Bäckerei, Gasthausstr. 9**
2989 Toenißen, L., Schreinerei, *Rd* Keek.Landst.101
3127 Geschw. Toennissen, Garage, Mühlenstr. 10
2732 Tönnißen, Joh., Zeltefbr., Materb.Allee 18
2145 Töns, J. H., Apotheker, Lindenallee 32
2273 Togrund, Dr., Steuerber., Im Ossak 5
2526 **Toonen, Heinr., Kohlen, Gastw., 56er-Str. 14**
2580 Trepmann, M., Musikhaus, KavarinerStr. 16
2088 **Trienes, Weinkellerei**
2353 Tripp, Gerh., Autolackier., Königsallee 139
3084 Tripp, Jak., Radio, *Ke* EmmericherStr. 200
2733 Tripp, Th., Bäcker, Emmericher Str. 172
3010 Ueberholz, W., Straßenbaumstr., Jägerstr.
2575 Urselmann, Wilh., Kohlen, Hohenz.Str. 41
3166 Vehreschild, H., Baugesch., Hau
2766 Vehreschild & Look Kohlen, Hau-Bhf.
3367 Vehreschild, V., Bäck., Hau, Hindenb.-A. 115
2496 van Velthooven, W., Prok., Lindenallee 10
2244 Ventzke, J., H.-Kleid., A.Hitler-Str. 17
2380 Verbrauchergenossenschaft eGmbH, N.Werft
3081 Verein Creditreform, Kirchstr. 26
2064 **Vereinshaus Kleve, Restaur., Stechbahn 21**
2037 **Verfondern, Aug., Kol.-W., Kavarinerstr. 28**
2785 Verfondern, Th., Autorep., KalkarerStr. 94
2174 Verfürth, Jos., Installation, Hau
2364 Vergeest, Joh., Obst, *Ke* H.Wessel-Str. 4
2427 **Verheyen, Aloys, Restaur., Gasth.Str. 6**
2022 Verheyen, Gerh., Bäckerei, 56er Str. 25
2789 H. & J. Verhoeven, Milch, *Mb* Königsallee
2772 **Verhoeven, Ww. Joh., Gipkeshof, *Mb***
2468 Verhoeven, T., Kfm., *Bdb*-Hau, Horionstr. 40
2873 Verhoeven, Theod., Metzgermstr., Brücktor
2032 Verhoeven, Wilh., Kol.-W., *Bdb*-Hau, Am Bahnhof
2979 Verhoolen, Joh., Wirt, Hasselt, Prov.Str. 84
2768 Verhufen, W., Obst u. Gemüse, Großestr. 80
2754 Verhülsdonk, Joh., Transporte, Warbeyen, Rheinufer 73
2393 Verlage, Lebensm., Ad.Hitler-Str. 8
2069 Vermaasen, Ed., Vertr., Merow.Str. 9
2263 **Vermeer, Gerh., Sargmagazin, Opschlagstr. 8**
3128 **Vermeer, Wilh., Malermstr., Opschlagstr. 7**
2226 Versteyl, Dr., R. A., Kurfürstenplatz 9
3281 Vertrauensärztl. Dienstst., Stechbahn 14
2471 Vervoortz, H., Vertreter, Wasserstr. 24
3098 Martin Verwaayen & Co, Kies, Marterb.A. 38
2673 Verwerich, Th., Schreiner, Lindenallee 52
2498 Verweyen, Ww., Stephan, Bäuerin, Hasselt
2805 Verweyen, Ww. Th., Restaur., *Gr* Oberstr. 2
2475 Verweyen, Leo, Bauer, Mehr
2889 Viehhof
2868 **Vierboom, Rich., Zigarren, Herzogstr. 12**
3067 **Vingerhoet, Karl, Landwirt, Warbeyen**
2279 Vingerhoet, Paul, Bauer, *Ke*
2067 **Virgin, Karl, Prok., Materborner Allee 11**
2321 Visser, Joh., Leder, Ad.Hitler-Str. 15
3009 Vogelsang, J., Straßenbau GmbH, Wasserstr.1
2115 Vogt, Jak., Restaur., Ad.Hitler-Str. 65
2756 Volksfreund, Zeitung, Ad.Hitler-Str. 2
2407 Vollbach, Karl, Oberinsp., Bergstr. 15
2123 Voß, Jos., Möbelhdlg., *Ke*
2971 Vrede, Joh., Autoverm., Emmer. Str. 203
3137 **Wach- u. Schließ-Institut, Jägerstr. 93**
2874 Wackers, Dr., Kreismed.-Rat, Arnulfstr. 4
2862 **Wahl, Gerh., Maler, Reitbahn 5.**
2258 Walraven, Hch., Autobedarf, Motorräder
2801 Wamers, Willy, Uhren, Optik, GroßeStr. 79
2519 **Waniek, Dr., Arzt, Nassauerstr. 23.**
2628 **Waninger, Wilh., Bahnhofrestaur., Bedb.-Hau.**
2185 Warenzentr. rh. Bauern u. Gen., Dietrichstr. 6
2669 Weber, Karl, Bierleit.-Reinig., Gr.Markt 13
3029 Weber, Otto, Photohaus, Kirchstr. 27
2155 **Wedler, Arthur, Kol.-W., Marktstr. 14.**
2007 Weghmann, H., R.A., Nassauerstr. 10
3068 Weghmann, Dr. A. M., Betriebsführ., Nass. Allee 38
2544 Wehrmeldeamt Kleve, GroßeStr. 23
2441 Weidemann, Otto, Lederhdlg., Ad.HitlerStr.42
2098 van Well, Theod., Textilwr., Gasthausstr. 14
3216 Weis, Käte, Feinkost, Herzogstr. 5
2814 Wels, Willy, Install., *Rd* Ad.Hitler-Str. 45
2053 Wenker, Heinr., Brauereiniederl., Triftstr. 23
3282 Wennekers, Erich, Lebensm., Küfenstr. 2
2503 Wensing, Heinr., Vertr., Triftstr. 7
2245 **Wermers, Wilhelm, Buchdruckerei, Kleve, Böllenstege 2**
2428 Wessels, J., Bäckerei, Warbeyen, Kommweg 51
2843 Wessels, Paul, Autobedarf, KalkarerStr. 61
2125 West, J., Fahrr., Radio, GroßeStr. 82
3009 Westdeutsche Wegebauges., Wasserstr. 1
Sml.-Nr. 2647 **Westdeutsche Kaufhof Aktiengesellschaft, Zweigniederlassung Kleve, Große Straße 42/60**
2563 Weyers, Wilh., Kol.W., *Ke* Kreuzhofstr. 97
3362 Weymann, Bernh., Bauer, Schneppenbaum, UedemerStr. 36
2443 van Wickeren, F. W., Samen, Marktstr. 26
3069 Wilken, Friedr., Auktionär, Kirchstr. 20
2729 Will Nf., Wilh., Weißwr., Ad.Hitler-Str. 98
2413 Willemsen, W., Lehrer, *Ke* Postdeich 2
(2523) Willibrordus-Stiftung
2437 Wilmsen, Wilh., Bauer, Wardhausen
3169 Windhuis, Th., Fahrräder, Emmer. Str. 236
2777 Wingels, H., Feuerlöschführer, Kanalstr. 1
2363 Winkelmolen, Pet., Dentist, Großestr. 68
3150 **Winthuis, Joh., Pausanst., Mühlenstr. 32**
2472 **Winthuis, Wilh., Schreibwr., Römerstr. 8.**
2091 Wirtsch.-Gruppe Einzelhandel, Stechbahn 60
2091 Wirtsch.-Gruppe Gaststt. u. Beherbergungsg.
3117 v. Wissel, Freiherr, Diedr., Major, Tiergartenstraße 25
2887 Wohlfahrtshaus Kellen, Ferdinandstr. 26
2704 **Wolfram, Fritz, Metzgermstr, Ad.HitlerStr.60**
2019 Wollschläger, M., Fbrdir., Materb.Allee 66
2701 Wolters, Hugo, Bauf., *Ke* Emmer.Str. 257
2886 Wolters, Theod., Vulk.-Anst., Meiß.Str. 19
2142 van den Wyenbergh, Notar, Kurf.Pl. 7
3501 2452 **„XOX" Biskuitfabrik G. m. b. H., Kleve (Rhld.). T Biskuitfabrik**
2923 **Zabel, Edm., Vertreter, Frankenstr. 14**
2286 Zass, Cornel., Versicher., Kolpingstr. 15
2339 Zillig, Valentin, Landwirt, Schmitth., *Ke*
2337 **Zilliken, Dr. J., Arzt, Tierg.-Str. 22.**
2083 **Zwaan & Co.'s & Komp., Delfter Marktgärtner, G. m. b. H.**
2362 Zwanziger, Aug., Gärtnerei, Kavarinerstr. 36
3380 Zylstra, Gerh., Tischlerei, Sackstr. 23

Klietz (üb. Schönhausen [Elbe]) [Prov. Sachsen]

78 Albrecht, Dipl.-Ing.
37 Albrecht, Wilh., Viehhdl., Neuermark
32 Alex, Hedwig, Hebamme, Dorfstr. 28
74 Allgemeine Häuser- und Industriebau AG
19 Baack, Ewald, Gastwirtschaft
68 Bähne, Otto, Sparkasse, Dorfstr. 41
65 Bauleitung der reichseigenen Werkwohnungen
51 Bertram, Rich., Fuhruntern., Klietz
27 Beton- u. Monierbau AG, Baustelle
36 **Bleis, Fritz, Bauer, Scharlibbe**
10 **Dampfmolkerei Klietz**
13 Dannemann, Karl, Bauer, Scharlibbe
42 Deutsche Sprengchemie GmbH
14 **Engelmann, Ferdinand, Holzhändler**
28 **Gendarmerieposten Klietz**
38 **Gorgas, Otto, Gastwirt, Scharlibbe.**
56 Gorgaß, Paul, Baugeschäft, Baustelle
61 **Hebestreit, Erich, Lehrer, NSV**
17 Heise, Ewald, Fleischermeister
66 Henning, Walter, Baumeister
15 Herms, Alwin, Gastw., Dorfstr. 25
34 **Kage, Rich., Viehhdlg., Neuermark**
22 **Kage, Willi, Viehhdlg., Scharlibbe**
41 **Kiehnscherf, Otto, Baugeschäft, Dorfstr. 110**
44 **Kleinbahnhof Klietz**
02 **Kramm, Richard, Tischlerei, Dorfstr. 59**
(01) Kretschmer, Ernst, Schmiedemstr., Lübars
07 Kroll, Reinhold, Gemischtwaren
09 Kurth, Ernst, Bauernführer, Dorfstr. 10
26 **Ländl.** Spar- u. Darlehnskasse Scharlibbe eGmbH, Dorfstr. 16
57 **Möller,** Otto, Tiefbau, Dorfstr. 21
18 Molkerei-Genossensch. Scharlibbe-Schönfeld, eGmbH, Scharlibbe
35 Müller, Amtsvorsteher, Waldstr. 12
79 **NS.-Gemeindeschwesternstat.,** Dorfstr. 47
12 **Peper, Heinrich,** Pastor
31 **Rath,** Deichhauptmann, Rittergut Neuermark
20 Reichspost, Poststelle
62 Restaurant zur Post, Inh. M. Zschiegner
16 Richter, O., Getreide, Scharlibbe, Dorfstr. 30
24 **Rittergut Scharlibbe.**
49 Rohr, Otto, Revierjäger
40 **Sachße, Reinhard, Bäckermstr., Dorfstr. 53**
76 Schlameus, Willi, Bürgermeister, Scharlibbe
06 **Schulz, Ernst, Fleischermstr., Dorfstr. 99**
08 Schulz, Erwin, Bäckermstr., Dorfstr. 78
54 Schulz, F. W., Tapezier, **Haus 69**
01 Schweb, Gemeinde-Kassenverwalter
23 Seeger, Hermann, Modewr.
39 Sieckmann, Hans, Kohlen
30 Strackhaar, Holzhdlg., Dorfstr. 28
21 Strackhaar, Willy, Getreide
58 **Ueberlandwerk d. Kr. Jerichow II GmbH**
33 **Wels, Fritz, Bauer**
75 Wernicke, Fritz, Heidestr. 42
48 Wesemeyer, Hauptlehrer, Dorfstr. 20
59 Wetter, Wilh., Schuhmachermstr.
55 Weydemann, Werner, Lebensmittel
77 **Ziemann,** Herbert, Fuhrunt., Dorfstr. 108

Klinge (Niederlausitz) [Mark Brandenburg]

10 **Böhge,** Max, Autofuhrw., Gosda
35 Bürgermeister W. Schulze, Weißack
42 Bürgermeisteramt, Dorfaue 12
43 Bürgermeisteramt Groß-Lieskow
28 **Dominium Adl. Dubrau**
12 **Försterei** (Gräfl. Rev.-), Adl. Dubrau
30 Försterei (Stifts-), Tranitz
49 Försterei (Stiftsforstamt), Kathlons
38 Franke, Paul, Fabrikleiter, Siedl. Klinge
25 **Gemeinde,** Bürgermstr. Kathlow
17 Gendarmerieeinzelposten Klinge
22 Gerlach, Otto, Kohlen, Schilfweg 5
19 Gutsverwaltung Tranitz
53 **Halke,** Friedr., Gastw., Grötsch
13 **Hendrischk, Fritz, Gastw.,** Kathlower Mühle
11 Hendrischk, R., Mühle, Kathlower Mühle
33 Henschke, Bruno, Generaldirektor
23 Huppatz, Wilhelm, Gastwirt, Bhf.
51 Kochan, Paul, Richard, Park
39 Kölsch, Otto, Kfm., Schloßweg 2
16 **Löffler,** Otto, Mühle Tranitz b. Cottbus.
37 Matzko, Paul, Gastw., Bahnhofstr. 55
08 May, Emil, Bäckermstr., Bahnhof
32 **Mehnert,** Otto, Brunnenbau, Weißack
41 **Ohl,** Paul, Landw., Gut Kathlow
27 **Reichsbahn, Güterabfertigung.**
18 Richter, Max, Schmied, Weißack, Dorfstr. 84
29 Rittergutsverwaltung Gosda
14 v. **Saher,** Weißack, Obergut
26 Scheppan, **Paul,** Gasthof, Klinge, Bhf.
15 Schneider, Alw., Gastw., Gosda Nr. 4
34 Sellesk, Karl, Amtsvorsteher, Gosda
21 v. **Treskow,** Rittergutsbes., Weißack
36 **Überlandnetz Cottbus-Ost, Betrieb Klinge**
24 **Weiland, Paul, Kol.-W., Weißagk**
40 Wiebusch, W., Ziegelei, Nr. 52
31 **Zimmermann,** Hugo, Fabr. f. Tuchpapier

Klingenberg (Bez. Dresden) [Sachsen]

52 **Gebr. Aehlig,** Stuhlfbr., Obercolmnitz.
26 AG Sächs. Werke, Bezirksmonteur Colmnitz
47 **Allgem. Orts-Krankenkasse.**
46 **Bahnhofswirtschaft Klingenberg-Colmnitz**
27 Bellmann, Edm., Stühle, Colmnitz 114
66 Böhme, Alb., Ortsbauernf., Colmnitz 115
49 Böhme, Clemens, Kfm., Obercolmnitz 99
25 Böhme, Hermann, Kolonialwr., Niedercolmnitz
65 Büttner, Arthur, Schmiedemstr., Colmnitz
5 Burschenheim d. Stadt Dresden
21 **Butze, A., Feink., Gaststt. z. Weißeritztal**
55 Butze, Martin, Mietwagen, Am Bahnhof
30 **Café** Holze, Klingenberg, Arno Wegerdt
12 **Clausnitzer, Max,** Produkten, Bahnhof.
62 **Darlehns-** u. Sparkassenverein Colmnitz eGmuH
33 **Dennstedt, Karl, Fische**
16 Dietze, Hellm., Restaur., Obercolmnitz
24 Erholungsheim d. Hugo-Göpfert-Stiftung Grillenburg
53 Erler, Oskar, Malermstr., Colmnitz 57
67 Espenhain, Alfr., O.-Insp., Ad.Hitler-Str. 8
50 **Fichtner,** Erich, Obercolmnitz
58 Filteranl. Zweckverb. d. Gem. d. Pl. Gr.
70 Fischer, B., Butterhdlg., Obercolmnitz 61
77 Fischer, Louise, Kol.-W., Niedercolmnitz 133
39 **Fleischer,** Alfred, Kol.-W., Niedercolmnitz
89 Forst-Gaujägerhof Grillenburg
4 Forstwartei, Forstamt Naundorf
43 **Füllborn,** Otto, städt. Förster
48 **Gasthaus zur Linde,** Colmnitz
3 **Gasthof** Grillenburg, Rich. Stephan
13 **Gasthof Klingenberg.**

23 Gasthof Obercolmnitz.
15 Gasthof zum Kuckuck, Niedercolmnitz 95b
41 Geisler, P. A. Eug., Schriftst., Colmnitz Abt. A. 142
76 Gemeindeverwaltung Grillenburg
32 **Gemeindeverwaltung Klingenberg**
40 Gemeindeverw. u. Sparkasse, Colmnitz
38 Gendarmerieposten Klingenberg
96 Göhler, Bruno, Fleischerm., Colmnitz 24
9 Grobe, Dr., Frau, Colmnitz
68 Härtel, W., Fleischerei, Niedercolmnitz 146
80 Haschke, Bruno, Baugesch., Colmnitz Nr. 38
37 Henker, Max, Elektrotechn. Fabr., Colmnitz.
42 Herrlich, Rich., Viehhdlg., Obercolmnitz 26
90 Herrmann, Georg, Verl., Grillenburg, Ad.-Hitler-Str. 10B
57 Ph. Holzmann AG, Bauuntern. Talsperre
76 Hübel, Albert, Autowerkstatt, Grillenburg
31 Ihle, Otto, Fleischermstr., Klingenberg
85 Jehmlich, Erich, Gartenbau, Colmnitz
79 Kästner, Clemens, Bauer, Nr. 52
64 Kinderheilstätte d. Stadt Freital, Talsperre
29 Klunker, Paul, Modewr., Obercolmnitz 18
71 Kummer, Hugo, Fleischermstr., Colmnitz.
74 Legler, Bruno, Schlosserei, Nr. 37b
44 Lippert, Erich, Bäckermstr., Nr. 66
1 Mahn, Rudolf, Klingenberg
22 Neubert, Emil, Drahtflechterei, Colmnitz
87 NSDAP, Ortsgr. Colmnitz, Colmnitz Nr. 125
54 Oertel, Dr., Arzt, Dorfhain 31
69 Pfarramt, ev.-luth., Colmnitz, Nr. 5
8 Plock, Karl, Modewr., Colmnitz, Hauptstr.106B
18 Reichsbahn Güterabfertigung Klingenberg-C
88 Reichsluftschutzbund, Gruppe Colmnitz
100 Reichspost, Amtsvorsteher
82 Reinhardt, Albert, Schlosserei
78 Richter, Ernst, Tischlerei, Colmnitz
2 Rittergut Klingenberg
19 Sändig, Max, Lebkuchenfabrik, Colmnitz
75 Sauer, Wilh., Bäckermstr., Obercolmnitz 57
56 Schelzig, Reinh., Vertr., Klingenberg, Nr. 36
60 Schmeisky, Paul, Ofenbaugesch., Obercolmnitz.
10 Schneider, Clem., Dampfsägewerk, Colmnitz.
36 Schneider & Co, Lebensm., Colmnitz, Osw.-Schumann-Str.
14 Schubert, Paul, Stuhlfabrik, Colmnitz
61 Seiler, Arthur, Maschinenfabr., Colmnitz 10
50 A. B. Semmig Nf., Kohlen, Obercolmnitz
6 Semmig, Karl, am Bahnhof Klingenberg
84 Steuer, Dr., Arzt, Colmnitz Nr. 30c
59 Stöhr, Arno, Tiefbau, Am Bahnhof 143b
17 Straßberger, G., Klempner, Nd. Colmnitz, Nr. 2
35 Süße, Fritz, Fuhrw., Colmnitz Nr 11
20 Talsperre, Klingenberg.
51 Tharandter Landwirtschaftsbank e. G. m. b. H.
81 Vogel, Bruno, Install., Colmnitz Nr. 7h
7 Waldkinderheime (Gemeinnütz. Ver. Dresden)
45 Werthschütz, A., Mühle, Obercolmnitz 108

Klingenberg (Main) [Bay.]

576 Albertwerke Klingenberg, Mosaikplattenfabrik GmbH, Trennfurt
440 Apotheke, Schwanen-, Carl Dümig
438 Arnheiter, Theod., Schiffereibes., Wörth
475 Gebr. Arnold, Automobilreparaturen
414 Aufsess-Fechenbachsche Gutsverw.,Laudenbach
434 Bauer, Jos. M., Steuermann, Wörth, Main
493 Bauer, Jul., Gasthaus Anker, Laudenbach
486 Bauer, Simon, Dampfziegelei, Wörth, Main
519 Bauleit. Glanzstoff-Siedl., Erlenbach
425 Bayer. Hypotheken- u. Wechselbank
403 **Bayerische Schiffbau-Gesellschaft m. b. H. vorm. Anton Schellenberger** Erlenbach (Main) T Schiffbau Klingenbergmain
501 Berninger, Leander, Schlosserei. Erlenbach.
443 Bob, Heinr., Ökonomierat, Hofgut Wörth
444 Buchdruck. Obernburg-Klingenberg
533 Burghof-Lichtspiele, Ad. Schmitt
576 Daelen, Vital, Fabrikdirektor
428 Dechent, Ww. G., Schiffereibes., Wörth
502 Deckert, Eduard, Bäckerei, Röllfeld
495 Döhler, Walter Dr.
448 Dümig, August, Küferei, Wörth
404 Ebert, Adam, Weinbau
401 Ebert, Ww., Franz, Kolonialwaren
445 Ebert, Josef, Auto-Ferntransporte
419 Ebert Valentin u. Sohn, Bierbrauerei
451 Ebert, Willy, Polsterwr.
554 Eichel, Hans, Dentist
405 Endres, Dr. Richard, Arzt
550 Englert, Adolf, Metzgerei
508 Ernst, Anton, Schiffahrt, Wörth
538 Evang. Pfarramt, Seckmauern
407 Feuermeldehauptstelle
455 Finanzamt Klingenberg
421 Forstamt Klingenberg.
408 Forstamt, Fürstl. Löwensteinsch., Laudenbach
542 Forstverwalter Erlenbach
485 Frankenberger, Alfred, Spediteur
436 Cäsar Fuchs & Cie, Holzwrfbr., Wörth
543 Gasth. Burkarder Hof
416 Gasth. Engel, Wörth, Main
441 Gasth. Fränk. Hof, Felix Stäblein
431 Gasth. Goldener Engel, Laudenbach
402 Gasth. Goldenes Faß, Adam Spall
515 Gasth. Goldenes Kreuz, Karl Nickles
509 Gasth. Hirschen, Robert Hepp
449 Gasth. Hirschen, Laudenbach
482 Gasth. z. Krone, Laudenbach
484 Gasth. Krone, Klingenberg
460 Gasth. Krone, B. Hugo Streit
510 Gasth. Krone, Jul. Lang, Wörth, Main
488 Gasth. Lamm, Wörth a. M.
424 Gasth. Löwen, Alois Lang, Wörth, Main
470 Gasth. Rose, Seckmauern
574 Gasth. Roß, Trennfurt
433 Gasth. Saalbau, Ludw. Schipper
437 Gasth. Schiff, Theob. Kammer, Wörth
527 Gasth. Schöne Aussicht, Aug. Straub
465 Gasth. Sonne, Schmachtenberg
534 Gasth. Traube, Erlenbach, Main
479 Gemeindeverwaltung Erlenbach, Bahnhofstr. 18
532 Gemeindeverwaltung Mechenhard
547 Gemeindeverwaltung Röllbach
557 Gemeindeverwaltung Röllfeld
432 Gemeindeverwaltung Schmachtenberg
545 Gemeindeverwaltung Seckmauern
420 Gemeindeverwaltung Trennfurt
427 Gendarmeriestation Klingenberg
579 Graf, Johann, Friseursalon
442 Grassing, Wilhelm, Steinbruchbetrieb
423 Griebling, Dr. Otto, Arzt Wörth
575 Helm, Aug., Fleischerobermeister
581 Helm, Ludwig, Metzgermstr., Wörth, Main
546 Herzog, Friedrich, Seckmauern
439 Ludw. Hessler u. Sohn, Uhren, Goldwaren
474 Hillerich, Joh., Oberforstwart, Seckmauern
524 Hillerich, Jos., Gastw., Seckmauern
523 Horn, Otto, Obst, Seckmauern
533 Kaffee Schmitt, Konditorei
504 Karbacher, Josef, Kolonialwaren.
536 Kath. Pfarramt, Klingenberg
552 A. Kaufer & Co, H.-Kleiderfbr., Wörth
553 Kaufer, Gustav, Autorepar., Wörth
531 Kaufer, Nicolaus, Motorschiffahrt, Wörth
426 Klingenberger, Otto, Süßwrfbr.
406 Klug, Josef, Düngemittel
471 Köhler, Karl, Kfm., Erlenbach.
491 Kreiskrankenhaus
447 Kreissparkasse
503 Dieselbe, Wörth
497 Krug, Karl, Glasermstr.
512 Kuhn, Benedikt, Manufakturwaren.
413 J. Kunkel & Cie, Betriebswerkst. Wörth
469 Latz, Leo, Drogerie, Wörth, Main.
492 Link, Gg., Fahrräder, Laudenbach
453 Lüft, Gottfried, Metzgerei, Röllfeld
466 Messungsamt Klingenberg.
454 Michel, Heinrich, Bauunternehmen.
452 Michel, Hugo, Dampfsägewerk.
487 Möller, Hugo, Spenglerei
517 Nickles, Käthe, Gemischtwaren
462 Notariat, Notar Dr. Herm. Handwerker
505 NSDAP., Ortsgruppe Trennfurt
467 Obst- u. Gartenbauverein, Röllbach
418 Ortskrankenkasse, Allgemeine.
459 Josef Ott u. Sohn, Mützenfabrik
541 Pfister, Hugo
514 Pfister, Ludwig, Eisenwaren.
415 Pfister, Dr. Paul, Zahnarzt
570 Philipp, Wilhelmine, Ww.
572 Ramin, Karl, Kaufmann, Wörth
500 Reichsarbeitsdienst, weibl., Lager 2/130
473 Reichsbahn, Bahnhof Erlenbach
410 Reichsbahn, Bahnhof Klingenberg
525 Dieselbe, Bahnhof Wörth, Main
446 Reichspost, Postamt
409 Renz, Ignaz, Baugeschäft
494 Roeben, G., Röllfeld
483 Rosenberger, Adam, Metzgerei, Erlenbach
551 Sauerwein, Johann, Gemischtwr., Streit, Ufr.
571 Schamottewerk u. Tonwrfbr., Eppertshausen
516 Schellenberger, Th., Bootswerft, Wörth
573 Schirmer, Käthe, Hebamme
518 Schleuse Trennfurt
412 Schmitt, Ww. Adam, Braucreibes.
430 Schmitt, Lothar
498 Schmidt & Sohn, Baugesch., Wörth
544 Scholz, Georg, Tünchermstr., Röllfeld
528 Schröder, Emil, Wörth
478 Gebr. Spall, Fuhrunternehmen
555 Spar- u. Darlehnskasse eGmbH, Erlenbach
461 Spar- u. Darlehnskasse eGmbH, Seckmauern
489 Spar- u. Darlehenskassenverein Röllfeld
407 Stadtverwaltung Klingenberg (Main)
457 Stadtverwaltung Wörth (Main)
417 Städt. Elektrizitätswerk, Wörth.
458 Stapp, Daniel, Baumat., Seckmauern
522 Stegerwald, Michael, Kaufhaus
456 Stegmann, Karl, Gastwirt u. Metzger
521 Stegmann, Kilian, Maurermstr., Erlenbach
407 Tonwerk der Stadt Klingenberg (Main)
472 Überlandwerk Mainfranken A.-G.
463 Uehlein, Heinr., Sägewerk
480 Uranus, Chem. Fabrik
507 Vill, Max, Fuhrunternehmer
422 Vonderlinden, Karl, Kies, Wörth a. M.
537 Waisenhaus u. Hauswirtschaftsschule, Wörth
520 Weichel, Käthe, Tabakwr.
407 Weingut der Stadt Klingenberg (Main)
535 Weinkötz, Aug., Ferntransporte, Röllfeld
539 Weinkötz, Emil, Gärtnerei, Röllfeld
513 E. u. Alois Wengerter, Kohlen
540 Wengerter II, Franz, Manuf.-W.
468 Wengerter, Heinr., Baugesch., Röllfeld
548 Wiesmann, Karl, Kleiderfbr.
429 Wörther Dampfziegelei, Inhaber: Konrad Wenzel, Fabrikation von Ziegeln u. Röhren, Wörth (Main)
529 Osk. u. Rich. Zengel, Gasth. z. Neuen Wörth, Wörth
506 Zengel, Max, Schreinerei.
556 Zipprich, Franz, Autovermietung, Wörth
549 Zipprich, Fritz, Kol.-W., Wörth a. Main.
490 Zöller, Jacob, Bürgermeister a. D.
435 Zöller, Kilian, Landwirt, Erlenbach

Klingenberg (Ostpr.)

1 Bierfreund, Joh., Landwirt, Grasmark
8 Bremer, Else, Landw., Gostkow
6 Capeller, Landw., Korwlack
4 Gerlach, Boto, Landwirt
3 Neufang, Landwirt, Arndtshof
7 Neufeld, Bauer, Stolzenfeld, Abbau
9 Perkuhn, Käthe, Neu-Klingenberg
5 Perkuhn, Wilhelm, Landw., Neu-Klingenberg
10 Schröder, Max, Fleischbeschauer
2 Weiß, B., Landwirt, Pohiebels

Klingenburg (üb. Schroda) [Wartheland]

4 Gutsverwaltung Rehfelde

Klingenthal (Sachsen)

☛ *Brd* = Brunndöbra (Vogtl.)
SaGg = Sachsenberg-Georgenthal (Vogtl.)
Zw = Zwota (üb. Klingenthal, Sachsen)

2332 Adler, C. W., Kfm., Amtsstr. 8
2046 Allg. Deutsche Credit-Anstalt, Filiale, Markt
2064 Dies., Dep.-Kasse, Sachsenberg-Georgenthal
2241 Amtsgericht mit Arbeitsgericht
2005 Apotheke Klingenthal, AuerbacherStr. 6
2379 Arbeitsamt Auerbach, Nebenst., AlteStr. 46
2023 Arbeitsgem. Holz, GmbH, *Brd* Auerbacher Straße 45
2296 Aschberg-Apotheke, Sachsenberg-Georgenthal
(2237) Badeanstalt Sachsenberg-Georgenthal
2856 Baer, Max, Bücherrev., Ad.Hitlerstr. 35
2066 Bahnhofswirtschaft, Ernst Pfeifer
2464 Barth, Emil, Gärtnerei, *SaGg* 1, 17b
2092 Bauer, Max, Fleischer, *SaGg* 1, 56c
2119 Baum, Helmut, Vertreter, Brunndöbra
2606 Berggasthaus Mittelberg, Brunndöbra
2804 J. Berthold & Co, Masch.-Fbr., Hitlerstr. 17
2188 Biesold, Schuldir., Brunndöbra, Kirchstr. 64
2466 Blei, E., Pianoakkordionfbr., Kreuzstr. 4
2577 **Gebr. Biel, Fabrik f. Akkordeons u. Konzertinas, Sachsenberg-Georgenthal 1 Nr. 87c**
2231 Böhm, Emil, Kfm., AuerbacherStr. 43
2134 **F. A. Böhm, Kom.-Ges., Sachsenberg-Georgenthal, 1. T Schiff-Klingenthal**
2471 Böhm, K. H., Harmonikafbr., Sachsenberg-G.
2160 Brand, Alfred, Elektr. Anlagen
2414 W. & M. Brendel, Tabakwr., Brunndöbra
(2737) Brunner, Erich, Gravieranstalt
2737 Brunner, Osmar, Werkzeugfabr., Brunndöbra
2321 Burkhardt, Paul, Konzertinafabrik, Adolf-Hitler-Str. 37
2078 Butze, Albert, Fuhrgeschäft, Zwotaer Str. 3
2586 Capitol-Lichtspiele Brunndöbra
2167 Claus, Ilse, AuerbacherStr. 6
2843 Denk, Max, Brauerei, Zwota
2771 Gebr. Dix, Stimmplattenfbr., Brunndöbra 41G
2437 Dölling, Carl, Mundharmonikafabrik, Huth, Lindenstr. 1
2503 Gebr. Dölling, Mundharmonikafbr. u. Metallw.
2211 Dölling, Ww. Klara, Fuhrw., Ad.Hitlerstr. 9
2597 Dölling, Rob., Harmonikafbr., ZwotaerStr. 12
2340 **Dörfel, G. A., Musikinstrumente, Brunndöbra (Vogtl.), Wettinstr. 40K**
2535 Dörfel, G. Kurt, Vertreter, Gartenstr. 4
2186 **Dörfel, Joh. Herm., Akkordeonfabrik, Klingenthal (Sa.), Jägerstraße 5**
2673 Dörfel jr., Paul, Vertr., Brunndöbra
2786 Domhardt, Fritz, Apotheker, R.Wagnerstr. 2
2223 Dotzauer, Edmund, Pappenfbr.
2781 Dotzauer, Rud., Stickerei, Schwaderbach, Grenzstr.
2688 Ders., Wohn., *SaGg* Staffelweg 29G
2140 Drechsel & Frese, Autorep., Markn.Str. 3
2245 Dressel, Otto, Spedit., Markneuk.Str. 51
2208 Dürrschmidt, Fritz, Saitenfabr., Amtsstr. 10
2461 Edison-Kino, GraslitzerStr. 4
2516 Egerland, W., Eingerichtfbr., Zwota 91
2637 Eichhorn, H., Gardinenfbr., Schulstr. 1
2061 Eichler, R., Kohlen, Zwota 99
2109 Einkaufsgen. d. Bäckerinnung, Markn Str. 16
2255 Elektrizitätswerk
2008 Englhardt, Dr. Nikolaus, Arzt, AuerbacherStr.
2343 Erler, Joh., Zollassist., *SaGg* Waldgut 1
2521 **Eßbach, Alban, Akkordeonfabrik, Sachsenberg-Georgenthal 1 Nr. 1F**
2627 Eßbach, Arno, Metallwr., Jahnstr. 4
2782 Gebr. Eßbach, Stimmplattenfbr., *SaGg* 24b
2538 Eßbach, Hugo, Wäschefbr., Kirchstr. 54
2579 Eßbach, Otto, Stickerei, Sachsenberg-Georgenthal 2
2887 Essbach, Paula, Stick., *SaGg* H.Göring-Str.
2579 Eßbach, Walter, *SaGg* Grenzstr. 14E
2210 Feldschur, Ww., Clara, Grünwr., Auerb. Str. 35
2370 Gebr. Feldschur, Grünw., AuerbacherStr. 87
2427 Ferdinand, Jul., Maler, *SaGg* 2b
2156 Fickel, Lina, Klempn., Holzhofstr. 1
2658 Ficker, Willib., Süßwaren, *Brd* Schulstr. 91
2022 Filmschau, AuerbacherStr. 11
2515 Fischer, Dr., Arzt, *SaGg* 14H
2434 Arno & Felix Fischer, Fahrräder, Zwota, MarkneukirchnerStr.
2733 **Gebr. Fischer, Fabrikation von Akkordeons, Zwota (Sachsen) 62**
2492 Fischer, J., Mundharm.Fbr., *Brd* Falkenst.Str.
2145 Fischer, Karl, Kol.-W., Schwaderbach 366
2857 Fischer, Paul, Brandmstr., Zwota 123
2154 Fischer, Paul, Musikwrfbr., *SaGg*
2511 Floris, Zahnarzt, AuerbacherStr. 25
2325 Forstamt, Staatl., Brunndöbra
2667 Försterei Brunndöbra
2724 Frank, Ernst, Saitenfbr., Zwota 102D
2858 Freytag, Dr., Zahnarzt, Markneuk.Str. 6
2303 Friedel, E., Harmonikafbr., Steindöbra 4E
2761 Friedel, Moritz, Akkordeonfbr., *SaGg* 1
2773 Friedel, R., Mundharm.-Fbr., *SaGg* 1
2569 Friedel & Co, Musikwrfbr., *SaGg*
2244 **C. G. Friedrich sen., Bahnspedition Export- und Sammelladungverkehre Am Güterbahnhof**
2571 Friedrich & Rössel, Drahtgeflechte, Zwota
2895 Fuchs, Oskar, Griffeinfädlerei, Weststr. 5
2615 Gasth. Aschbergschänke, Haberzettl, *SaGg*
2309 Gasth. Einigkeit, Sachsenberg-Georgenthal
2144 Gasth. Goldner Anker, Markneuk.Str. 80
2187 Gasth. Gold. Krone, Sachsenb.-Georgenthal
2480 Gasthaus Teller, MarkneukirchnerStr. 31
2159 Gasthof Eichenbaum, Brunndöbra
2723 Gasthof Georgenthal, AuerbacherStr. 13
2519 Gasthof Goldberg, *Brd* Falkenst.Str. 116c
2894 Gasthof Goldener Stern, Steindöbra
2014 Gasthof grüner Baum, *Brd* Auersb.Str. 42
2512 Gasthof Linde, Sachsenberg-Georgenthal 1
2870 Gasthof Postwartehalle, *Brd* Auerb.Str. 35
2557 Gasthof Reichsadler, *Brd* Auerb.Str. 22
2153 Gasthof u. Fleischerei Natalienhof, Schwaderbach, Grenzstr.
2021 Gasthof u. Sporthotel Waldgut, *SaGg*
2164 Gasthof Waldgut, Sachsenberg-Georgenthal
2585 Gasthof Walfisch, Zwota, Markneuk.Str. 25
2133 Gaststt. Alberthöhe
2898 Gaststt. Friedenshöhe, Sachsenb.-Georgenthal
2531 Gastwirtschaft Alberthalle, Albertstr. 6
2757 Gastwirtschaft Bürgerhalle, Zwotaerstr.
2561 Gastwirtschaft Bierhalle, *Brd* Auerb.Str.
2746 Gastwirtschaft Grüner Baum, Zwota
2767 Gastwirtschaft Jägerheim, Zwota 79B
2286 Gasversorgung Obervogtland GmbH, AuerbacherStraße
2268 Gemeindeverwaltung Brunndöbra
2237 Gemeindeverw. Sachsenberg-Georgenthal
2260 Gemeindeverwaltung Zwota
2304 Gendarmerieposten Sachsenberg-Georgenthal
2555 Georgi, Paul, Fleischermstr., Wilhelmstr. 8
2784 Gerisch, Kurt, Autorep., *Brd* AlteStr. 46c
2341 Gessinger, O., Kartonnagenfbr., Schloßstr. 3
2765 Gesundheitspflegerin Kufferath, Sachsenberg-Straße 3
2269 Girokasse Brunndöbra
2230 Girokasse *SaGg* AuerbacherStr. 69
(2260) Girokasse Zwota mit Sparkasse
2554 Gläsel, Kurt, Lederriemen, ZwotaerStr. 23
2698 Gläsel, Kurt, Pelzhaus, Kreuzstr. 2
2598 Glaß, Alb., Kfm., AuerbacherStr. 21
2556 Glaß jr., Bernh., Akkordeonfbr., *Brd* Alte Straße 49
2284 Glaß, C., Schneidermstr., *Brd* Königspl. 38E
(2507) Glaß, C. W., Metallwrfbr., Markn.Str. 33
2290 Glaß, Emil, Kästchen, Sachsenberg 1, Nr. 107
2502 Glaß, Ewald, Kfm., *Brd* Kirchstr. 75
(2026) Glass-Magister, F. A., Akkord., Auerb.Str. 16
2754 Glass, F. E., Mundharm.Fbr., *SaGg* Auerb. Straße 80C
2020 Glaß, F. O., Pianofbr., Markneuk.Str. 58
2462 **Gebr. Glaß, Akkordeonfabrik, Brunndöbra (Vogtl.), Alte Straße 46c**
2178 Glaß, Kurt, Akkordeongehäuse, *Brd* AuerbacherStr. 44
(2448) Glaß, Max, Fahrräder, Steindöbra
2732 Glaß, Max, Mechaniker, Ob.Marktstr. 1
2485 Max Glaß & Co, Musikinstr., Forststr. 9
2143 Glaß, Otto, Bierhdlg., *SaGg* 8d
2574 Glaß, O., Klempnerei, *SaGg* Auerb.Str. 14D
2530 Glaß, Reinh., Akkordeonfbr., *SaGg* 1G
2174 Glaß, W., Akkordionfbr., *Brd* Auerb.Str. 38
2666 Glaß, Willy, Akkordion, v.Beethov.Str.
2886 Glaß & Schmidt, Akkordeonfbr., Zwota
2507 Glaß & Teller, Musikwr.Versand, Markn.Str.33
2101 Glier, R., Stimmplattenfbr., Auerb.Str. 27
2131 Grätzel, Arzt, Sachsenberg-Georgenthal 1
2651 Gebr. Graupner, Akkordeonfabrik, Sachsenberg-Georgenthal 1, Bärenloch
2170 Graupner sen., Karl, Akkordionfabrik, Sachsenberg-Georgenthal, AuerbacherStr. 82
2537 **Otto Graupner Söhne, Tenora-Handharmonikafabrik, Sachsenberg-Georgenthal 1, Nr. 89, Postschließfach Nr. 22**
2633 Greiner, A., Dachdeckermstr., Markn.Str. 24
2403 E. u. A. Greiner, Dachdeckerei, Auerb.Str. 39
2622 Grimm, Bruno, Vertreter, *Brd* Staffelweg 31K
2361 Grimm, Ernst, Sattlermstr., Markn.Str. 15
2456 Grimm, Joh., Metallwr., *Brd* Auerb.Str. 41F
2415 Grimm, Max, Export, Brunndöbra
2575 Grimm, Moritz, Akkordeonfbr., Markn.Str. 88
2338 Grimm, Robert, Sägewerk, *SaGg* 1
2317 **F. H. Grünert & Söhne, Akkordionfabrik, Zwota, Markneukirchner Straße 18F. P Leipzig 9360**
2877 Grünert jr., Heinr., Kraftfahrz., Markn.Str.
2152 Grünert, M., Balgfaltenpress., Markn.Str. 97
2271 Grünert, Otto, Dampfsägewerk, Zwota
2868 Grünert, R., Baugesch., *Zw* Markn.Str. 4F
2026 Gebr. Gündel, Akkordeonfbr., Auerb.Str. 16
2686 Gündel, K., Akkordeontischler, Kriegsberg 27
2206 Günnel, Joh. Chr., Brauerei, Markneuk.Str.
2635 Gütter, Hugo, Tischlerei, *Zw* Markn.Str. 7b
2083 Haase Arno, Kfm., ZwotaerStr. 12
2593 Hanndrach, M., Klaviaturen, *Brd* Kirchstr.64G
2190 Heil, Max, Tierarzt, Dürrenbachstr. 6
2546 Heinker, Franz, Metallwrfbr., Brunndöbra
2380 Heinzmann, J., Stickerei, *SaGg* 27i
2486 Heinzmann, Karl, Musikwr., Hauptstr. 5
2647 Heisermann, Dr. Arzt, AuerbacherStr. 64
2755 Hendel, Max, Sped., Markneuk.Str. 41
2641 Hering, Paul, Autobedarf
2082 Herold, A.O., Masch.-Bau, *SaGg* Auerb.Str.14L
2075 Herold, C. A., Musikwr.-Export, Auerb.Str.
2163 Herold, Ww. Cl., Stickerei, *SaGg* Nr. 16
2469 Herold, Elisab., Wollwaren, Kirchstr. 1
2027 Herold, Else, Friseuse, *Brd* Auerb.Str. 39
2563 Ernst Herold, Chr. A. Essbach, Mundharmon.-Fbr., *SaGg* 1
2780 Herold, Ernst, Stanzenbau, Dürrenb.Str.
2072 Herold, Ewald, Mietauto, *SaGg* Auerb.Str. 9c
2793 Herold, G., Herrenmoden, Auerbach.Str. 4
2158 Herold, Joh., Herst. v. Musikinstr., *Brd* Steinfelsstr. 66
2106 J. C. Herold & Söhne, Musikwrfbr., *SaGg* 1, AuerbacherStr. 14K
2155 Herold, Karl, Markneuk.Str. 77
2607 Herold, Kurt Otto, Vertr., Schulstr. 5
2142 Herold, Oswald, Vertreter, *SaGg* Nr. 6E
2629 Herold, O. P., Metallhdlg., Brunndöbra
2551 Herold, P., Kol.-W., *SaGg* Ad.Hitler-Str. 15
2862 Herold, Reinh., Drogerie, Markneuk.Str. 31
2729 Heß Nf., Ernst, Musikinstrumentenfabrik
2149 Ders., Harmonikafbr., Brunndöbra
2141 Heym, W., mech. Werkst., *Brd* Auerb.Str. 33c
2680 Hirche, Kurt, Wagenbau, Auerb.Str. 29
2824 Hochmuth, Fritz, Stickerei, *SaGg* 2 Nr. 8
2783 Höfer, O., Saitenfabrik, *Zw* Zechenbach 78c
2135 Höhlig, Otto, Kohlen, *Brd* Auerb.Str. 35Q
2177 Hoffmann, E., Blasinstr.Fbr., Auerb.Str. 70
2165 Hohaus, Karl, Obermstr., Markhausen 62
2169 Hopf, Arno, Harmonikafabr., Kirchstr. 32
2333 Hopf, C. Robert, Brunndöbra
2767 **Hopf, Max E., Saitenfabrikation, Musikinstrumente, Zwota-Zechenbach 79B**
2827 Hopf, Ernst, Akkordionbestandteile, Zwota 17
2359 Hopf, W., Kartonagenfbr., Markn. Str. 64
2124 Hoppert, Paul, Bäckerei, Markneuk.Str. 100
2703 Hotel Altes Schloß, K. Teller, Schloßstr. 2
2007 Hotel brauner Hirsch, Hauptstr. 7
2334 Hotel Deutscher Kaiser, Auerbacher Str. 1
2130 Hotel Gambrinus, Auerbacher Str. 44
2108 **Hotel Post Bes. Ferdinand Mahr, Poststraße 3**
2263 Hotel Schützenhaus, W. Jakob, Schloßstr. 4
2021 **Hotel (Sporthotel) Waldgut P. Schossel, Sachsenberg-Georgenthal i. Vogtl.**
2095 Hoyer, Alfred, Stanzen, Auerbacher Str. 55
2028 Hoyer, Elisab., Lederecken, v.Beeth.Str. 6
2109 Hoyer, Emil, Sped., Markneuk. Str. 20
2873 Hoyer, E. F., Kohlen, *Zw* Markn. Str. 45b
2611 Hoyer, Otto, Baugesch., *SaGg* Abt. C 14
2120 Hoyer, Otto, Blas-Akk., *SaGg* Grenzstr. 31
2588 Hubel, Otto, Dentist, Hindenburgstr. 2
2197 Hubertusbaude, Sachsenberg-Georgenthal 1
2878 Hüttel, Ww. Emma, Vertr., *Brd* Auerb. Str.
2194 Hufnagl, Hans, Klempnerei, Auerb.Str. 23
2061 Hupfer, W., Gemüse, Zwota 99

2506 Huthmeinel, Musikinstr., -Huth
2681 Hutschenreuter, Paul, Akkordionfbr., *Zw* Zechenbach 78 E
2019 **Injecta AG**, Herst. chirurg. Instr., Auerbacher Straße 49
2244 **Jaeger** Nf., Otto, Spedition
2364 Jahn, A., Fleischermstr., *Brd* Königspl. 70
2798 Jahn, Kurt, Fleischerei, Kirchstr. 86
2840 **Jahn, Kurt, Malermstr., Ad.Hitlerstr. 14**
2404 Jakob, Alfred, Kraftanlagen
2532 Jakob, Felix, Bäckerei, ZwotaerStr. 39
2525 Jehring, C., Tischlerei, *Brd* Schulstr. 76 H
2476 Jehring, Erich, Rechtsbeist., Bahnhofstr. 4
2112 **Jehring, Hugo, Baumstr.**, Auerbacher Str. 75
2354 Jentzsch, Otto, Staatl. Lotterie-Einn., Unt. Marktstr. 1
2638 Jobst, Max, Grünwaren, Markneuk. Str. 37
2444 Jud, Albert, Kohlen, Markneuk.Str. 84
2094 **Jugendherberge auf dem Aschberg**
2614 **Kaffee Central**, Auerbacher Str.
2693 Kaffee Meinel, *SaGg* 1 Auerbacher Str. 56
2196 **Kaffee Schleißing**, Brunndöbra
2812 **Kaffee Wagner**, Konditorei
2166 Kapitän, Ad., Mechan., Auerb.Str. 83
2776 **Kapitän, Emil, Ofengesch., Kreuzstr. 6**
2122 Kaufhaus Merkur, Hauptstr. 1
2682 **Kaufhaus Schloß, E. Meinel**, Schloßstr. 5
2860 Kehr's Gasthof, *Zw* Markneuk. Str. 138
2720 Kehr, Max, Stickerei, *Zw* Markneuk. Str. 42 F
2195 Kirchenbeh., ev.-luth. Pfarramt Brunndöbra
2582 Dies., Pfarramt Klingenthal, Kirchstr. 19
2063 Dies., Pfarramt Sachsenberg-Georgenthal
2467 Dies., Pfarramt Zwota, SchöneckerStr. 31 E
2215 Kirchenbeh., Kath., Pfarramt, Am Kriegsberg 8
2097 **Kircher, Albert**, Hohestr. 7
2118 Kleider, Herb., Viehhdlg., Zwota 19
2694 Klingenth. Saitenspinn. GmbH, Hitlerstr. 36
2453 **Klingenthaler Zeitung, Unt. Marktstr. 1**
2589 **Klinger, R., Photograph, Kirchstr. 6**
2400 **Knoblauch, Dr., Arzt**, Sachsenb.Str. 9
2820 Knoll, Ernst, Rohprodukte
2285 Knoth, Max, Gastw., *SaGg* Zollamtsb. 36
2540 Köhler, Alfred, Stickerei, *SaGg* 2
2270 Köhler, Florian, Stickerei, *SaGg* 1
2879 Köhler, Fr. A., *SaGg* Grenzstr. 28
2689 Gebr. Köhler. Schraubenfabrik, *Brd* Schulstraße 76 c
2319 Köhler, J., Stickereifbr., *SaGg* 1
2484 Köhler, Kurt, Kfm., *SaGg* 1
2791 Max König & Söhne, Holzblasinstrumentefabrik, Zwota, Zwotaer Str. 112
2148 Körner, C. A., Musikwrfbr., *Brd* Hitlerstr.
2553 Körner, E., Fleischerei, *Brd* Schulstr. 86 B
2498 Körner, K. Otto, Baugesch., *Brd* AlteStr. 52 B
2620 Körner, Max F., Bekleid., Auerb. Str. 31
2602 Körner, Otto, Malermstr., *Brd* Auerb. Str.
2181 **Körner, Willy, Stimmenfräserei**, Steindöbra
2117 Körner, W., Musikwrfbr., *Brd* Siedl. 95
2721 Kohlert, Gustav, Vertr., *Brd* Auerb. Str. 41 D
2116 Kruschwitz, Curt, *SaGg* 1, Auerb.Str. 85
2845 Küffner, M., Mechan. Fbr., Zwotaer Str. 24
2567 Kürschner, Emil, Stickerei, Postfach 42
2011 Kürschner, F., Akkordionbestandteile, *Brd* Göselberg 43
2136 Kürschner, M., Griffeinfädelei, Bergstr. 10
2869 **Lahl, L. M.**, Akkordeonfbr., Kreuzstr. 10
2653 Lange, F. A., Metallwerk AG, Wilhelmstr. 1
2817 Langhammer, Bruno, Stimmplattenfabrik, Wilhelmstraße 6
2172 Langhammer, Otto, Kol.-W., Markhausen, GraslitzerStr. 81
2618 Langhammer, P. A., Harmonikafabrik, *SaGg* 1, Grenzstr. 29
2774 Leichsenring, C. E., Sägewerk, *Zw* MarkneukirchnerStr. 39
2509 **Leistner, M., Fbr., Sachsenberg-Georgenthal**
2570 Leistner, Paul, Tischlerei, Markn.Str. 17
2841 Lemcke, Herm., Kfm., *Brd* Auerb.Str. 39 G
2435 Leonhardt, Chr., Sägew., Markneuk.Str. 120
2345 Leonhardt, K. A., Saitenfbr.
2621 Leonhardt, Reinh., Bierverl., *Brd* Forststr. 8
2819 Lienemann, H., Dentist, Auerb.Str. 71
2149 Lindemann, H., Musikw., *Brd* Auerb.Str. 39
2581 Löcher, O., H.-Kleiderfbr., *Brd* Falkenst.Str.
2418 Lohde, Dr., Arzt, Zwotaer Str.
2406 Lucas, H., Möbel, *SaGg* Nr. 4 K
2847 Ludwig, C. G., Saitenfbr., *Zw* Markn. Str. 18 E
2810 Gebr. Ludwig, Akkordeonfbr., Zwota 35
2545 **Ludwig, O., Kartonagen**, Brunndöbra
2645 **Maerz**, Johannes, Elektro-Installateur
2825 Mager, Karl, Tischlerei, *Zw* AlteStr. 70 E
2280 Maul, Franz, Kfm., Ob. Marktstr. 2
2760 Mechan. Werkst. A. Eßbach, ZwotaerStr. 11
2522 Meichner, O., Stimmpl.Fbr., *Brd* Auerb.Str.
2771 Meichner, O., StimmplattenFbr., *Brd* 41 G
2332 Meinel, A. L., Akkordeonfabr., Amtsstr. 8
(2505) Meinel, Albr., Bäckerei, Auerb.Str. 38
2183 Meinel, A., Werkzeugfbr., *Brd* Auerb. Str.
2013 Meinel, Arno, Musikwr., Beethovenstr. 8
2217 Meinel, Betty, Kohlen, Auerb.Str. 57
2216 Meinel, C. E., Holzschneid., Steindöbra
2695 Meinel, C. H.-Schloßmeinel, Harmonikafbr.
2541 Meinel, C. W., Akkordeonfabrik, Markneukirchner Str. 110
2789 C. & W. Meinel, Fabrik für Metallwaren und Mechaniken, Zwotaer Straße 9
2749 Meinel, C., Musikwr.Fbr., *SaGg* Auerb.Str.
2510 Meinel, Carl Oswald, Auerbacher Str. 46
2222 Meinel, Charlotte, Lebensmittel
2626 Meinel, Ernst R., Stempelfbr., Brunndöbra
2228 Meinel, E., Seidenverlag, *SaGg* Grenzstr. 14
2473 Meinel, E. R., Lederwarenfbr., Amtsstr. 17
2828 Meinel, F. L., Musikwrfbr., *SaGg* Auerb. Str.
2663 Meinel, F. Oswald, Blasakkordionfabrik, *SaGg*
2010 Meinel, F. Reinh., Musikwrfbr., *SaGg* 1
2605 Gebrüder Meinel, Bandoneons, Piano-Accordeons, Klingenthal (Sa.), Bergstraße 21
2826 Meinel, H., Min.-Wasserfbr., Gartenstr. 4
2337 Meinel, Karl, Spedition. *SaGg* 1
2506 Meinel, Klara-Huthmeinel, Musikinst., Huth 20
2832 Kurt Meinel Hansa-Harmonikafabrik, Zwota
2012 Meinel, M. O., Kart.Fbr., Markneuk.Str. 114
2365 Meinel, Max Drahtstiftfabrik, Zwota
2497 Meinel jr., Max, Kfm., Markneuk.Str. 16
2009 O. Meinel & Söhne, Mechanikenfbr., *SaGg* Abt. C 10 C
2377 Meinel, Otto, Bücher, *SaGg* Nr. 16 T
2168 Meinel, Otto, Metallwrfbr., *Brd* Alte Str.
2760 Meinel, R., StimmplattenFbr., *Zw* Markn. Straße 15 B
2764 **Meinel, R. G., Bijouterie, Hauptstr. 5**
2578 **Meinel, Walter, Kartonagenfbr., ZwotaerStr. 19**
2098 W. Meinel Söhne, Zitherfabrik, U.Döhlerwald Straße 15
2139 Meinel & Herold, Harmonikafabrik, Auerbacher Str. 51
2778 Meinel-Rössel, Charlotte, Untersachenb.Str. 1
2822 Meinhold Nf., M., Akkordeonfabrik, Adolf-Hitler-Str. 23
2226 Meisel, Adolf, Saitenfbr., Markneuk.Str. 42
2110 Meisel, Albr., Dr. med., *Brd* Auerb. Str. 44 F
2017 C. W. Meisel jun. KG, Saitenfbr., Auerb. Str. 8
2552 Meisel sen., C. W. Musikinstr., Lindenstr. 8
2463 Meisel, Georg, Kartonagenfabrik
2542 Meisel, Paul, Autorepar., *Brd* Alte Str. 46
2534 Meixner, F. O., Musikinstrumente, *SaGg* Adolf-Hitler-Str. 52
2536 Mende, R., Kartonnagenfbr., *Brd* Auerb. Straße 43 d
2025 Metallbearb. Gesellschaft Klingenthal GmbH, *Brd* Falkenst.Str. 14
2439 Metzner, Curt, Vertr., Auerb.Str. 1
2710 Metzner, M., Autorep., *Brd* Auerb.Str. 44 E
2494 Meyer, Ernst, Steinsetz., Quergasse 3
2474 Michelmann, A., Rechtsbeist., Hauptstr. 5
2526 Mißbach, L., Buchdruck., *Brd* Auerb.Str. 33 b
2006 Möckel, Klara, Stickereien, Kirchstr. 59
2619 Möller, Ernst, Vertr., Auerbacherstr. 58
2734 Morgner, A., Klempnerei *Zw* Markn.Str. 42
2630 Müller, Adolf, Bekleidung, Tapisserie und Stickereien aller Art, Sachsenberg-Georgenthal 1 (Vogtl.), Adolf-Hitler-Straße 27 b
2657 Müller, Joh., Kfm., Gartenstr. 32
2401 Müller, Max, Stickerei, *SaGg* Grenzstr.
2528 Müller, Osmar, Auerbacherstr. 29
2643 Müller, Paul, Akkordionfbr., *Zw* Schönecker Straße 126
2185 Müller, Rud., Brunndöbra
2193 Müller, Rud., Stickerei, *SaGg* Grenzstr. 33
2189 Murrath, Paul, Schlosser, Auerbacherstr. 40
2514 **Musikator, Sprechapparatefabrik**
2036 **Netuka**, K., Schornsteinf., Lüderitzstr. 5
2896 Neumeister, P., Fleischerei, *Zw* Markn.Str.
(2334) NSDAP., Ortsgruppe, Auerb.Str. 1
2326 Dies., Ortsgr. Sachsenberg-Georgenthal
(2703) Dies., *44*-Sturm 3/7, Schloßstr. 2
(2251) Dies., SA.-Sturm 25/241, Kirchstr. 14
(2577) Dies., NSKK.-Motorsturm 34/M
(2804) Dies., HJ.-Gef. 10/106
(2369) Dies., NS.-Lehrerbund
(2458) Dies., DAF., Klingenthal R.Wagner-Str. 2
2624 Dies., Amt f. Volkswohlf., Ad.Hitler-Str. 76
2175 **Oczenaschek**, J., Tischlerei, *SaGg* Staffelweg 27 T
2745 Gebr. Oehm, Wäschefbr., *SaGg* Auerb.Str.
2147 Gebr. Oppitz, Akkord.Verd.Fbr., Zwota 7
2458 Ortskrankenkasse, Allg., Zahlst. *SaGg*
2849 **Paul**, Arno, Dachd.-Mstr., *SaGg* Siedlung 24 S
2726 Pecher, Ewald, Lebensm., *Brd* AlteStr. 49 F
2649 Peterhänsel, K. H., *Brd*-Mittelberg, Auerb. Straße 23
2029 Petermann, H., Textilwr., Markneuk.Str. 43
2712 Pfaff, F., Metallwrfbr., *Zw* Zechenbach 120 B
2282 **Gebr. Pfaff, Harmonikafbr., Zwota-Zechenbach**
2772 Pfaff, O., Eingerichtm., *Zw* Zechenbach 112 b
2876 **Pöhland, Erna**, Krawattenfbr., Kreuzstr. 4
2671 Pöhland, Ernst, Bäckerei, Ad.Hitler-Str. 92
2560 Pöhland, Fr., Ledergroßhdlg., *Brd* Auerb.Str.
2652 Pöhland, Hans-Huß, Colophongießerei, *Zw* MarkneukirchnerStr. 4
2719 Pöhland, Otto, Tischlerei, *Zw* Zechenbach 88
2076 Pöhland, P., Stimmpl.Fbr., Markneuk.Str. 71
2640 Pöhlandt, Klara, Tischlerei, *Brd* Falk.Str. 12
2251 Polizeibehörde
2752 Poller, Adolf, Buchdruckerei
2562 Poppa, E. M., Akkordiontischl., Sachsenberg
2191 Preiß, Irma, Feinkost, *Brd* Falkenst.Str. 72
2576 **Privat-Altersheim Zwota**
2302 Prohaska, O. Max, Farben, Auerb.Str. 37
(2076) Prusky, E., Akkord.Fbr., Markneuk.Str. 71
2504 Prusky, K., Griffeinfädelei, *Zw* Schön.Str.31m
(2105) Rauh, Melanie, D.-Moden, Bahnhofstr. 10
2105 Rauh, Rich., Spitzen, Bahnhofstr. 10
2070 **Rauner, Ernst, Fabrkt., Markneuk.Str. 45**
2454 F. A. Rauner Kom.-Ges., Mund- u. Handharmonikafabriken. Hohe Str. 6. T Rako
2655 Gebr. Rauner, Zitherfbr., Auerbacherstr. 83
2470 Hugo Rauner Komm.-Ges., Harmonikafabrikation, Klingenthal
2816 Rauner, Moritz, Baugeschäft, Holzhaus-, Hallen- u. Barackenbau, Holzhofstr. 3
2465 Reichelt, C. F., Büromöbel u. Zitherfabrik, Markneukirchner Str. 72 a
2834 Reichelt, Erhard, Holzhdlg., Zwotastr. 9B
2157 Reichelt, K. A., Holzwrfbr., Markneuk.Str. 74
2445 Reichsbahn, Bhf. Klingenthal
2451 Dieselbe, Güterabfertigung
2342 Dies., Güterabf. Sachsenberg-Georgenthal
2258 **Dieselbe, Güteragentur Brunndöbra**
2331 Reichsfinanzverw., Zollamt Klingenthal
2080 Reichsluftschutzbund, HoheStr. 5
2390 Reichspost, Postamt Klingenthal
2329 Dies., Telegraphenbaudienst
2264 Dies., Postamt Sachsenberg-Georgenthal 1
2265 Dies., Zweigpostamt Brunndöbra
2383 Dies., Poststt. Sachsenberg-Georgenthal 2
2385 Dies., Poststt. Zwota
2386 Dies., Zwota-Zechenbach
2350 Dies., Posthilfsst. Sachsenberg-Berg
2883 Renz., Willy, Schlosserei, Markneuk.Str. 3
2807 Geschw. Reuter, Buchdruck., *Brd* Auerb.Str.
2701 Richter, Paul, Photohaus, Brunndöbra
2171 Riedel, Karl, Bücherrev., Markneuk.Str. 39
2642 Riedel, W., Zigarren, Ob.Marktstr. 1
2281 Riedl, A., Stickerei, *SaGg* Grenzstr.
2115 Riedl, Franz, Tapisseriefabrik, Sachsenberg-Georgenthal 1
2103 Riedl, Joh., Kfm., Sachsenberg-Georgenthal
2137 Rockstroh, F., Akk.Fbr., *SaGg* Auerb.Str. 10 B
2687 Röder, Herbert, Feilen, Brunndöbra
2762 Röder, Rud., Materialwr., *SaGg* Nr. 3 b
2037 Röder, Walter, Dentist, *Brd* Auerb.Str. 39 H
2691 Röhlig, Max, Akkord.-Tischl., Zwota 61
2482 Röhlig, R., Tischlerei, *Zw* SchöneckerStr.
2441 Rölz, Hans, Musikwarenfbr., Lindenstr. 3
2375 Rostock, A., Kol.-W., *SaGg* Grenzstr. 32
2354 Rostock Nf., Otto, Spielwr., Unt.Marktstr. 1
2744 **Roth, Arthur, Sägewerk, Zwota 8**
2571 **Sächs. Holzschraubenfbr., Zwota**
2039 Sämann, Hugo, Eingerichtmacher, *Zw* Schlossberg 89
2192 Sänger, Hans, Gärtnerei, Kirchstr. 5
2093 Sammer, Oskar, Agentur
2084 Sandner, Franz, Musikwr., Markneuk. Str. 13
2669 Sattler, Ad., Stickerei, *SaGg* Nr. 27 R
2408 Sattler, Willy, Stickereifabrik, Sachsenberg-Georgenthal 1
2837 Schädlich, Fritz, Spezialstickerei für Lederhandschuhe, Sachsenberg-Georgenthal 2
2091 Schädlich, R., Kinderakk., *SaGg* Nr. 5 B
2060 Scheffler, E., chirurg. Nähfadenfbr., Zwota
2421 Schilbach, Alb., Tischlerei, Auerb.Str. 59
2423 Schlosser, E., Fleischerm., Markneuk.Str. 36
2184 Schlosser, H., Tischlerei, *SaGg* 101 b
2475 Schlosser, H., Metallwrfbr., *Brd* Steinfels 65 D
2472 **Schlosser, Max Paul, Omnibusbetr.**, Zwota
2336 Schlosser, O. M., Catgutfbr., *Zw* Schönecker Straße 123
2457 Schlosser, P., Akkordionbestandteile, *Zw*
2420 Schlosser, Rich, Akk.Fbr., Gösselberg 102
2806 Schlosser, Walter, Lederwr.-Fbr., *Brd* Steinfels 65
(2475) Schlosser, W., Musikwrfbr., *Brd* Steinfels
2127 Schlott, A. A., Harmonikafbr., O.Marktstr. 2
2613 Schlott, Arthur, Catgutfbr., Albertstr. 3
2891 Schlott, C. F., Bäckerei, *Zw* SchöneckerStr.
2848 Schlott, E., Schlosserei, *SaGg* Siedlung 129 Q
2402 Schlott, E., Autoverm., *Brd* Falkenst.Str.
2612 Schlott, Felix, Eingerichtmacher, Zwota 16
2496 Schlott, Fr. Aug., Saitenfbr., Zwota 67 c
2796 **G. A. Schlott & Söhne, Musikinstr.Fbr., *Zw***
2797 Dieselben, Fbr., Brunndöbra
2802 Schlott, G. Stimmpf.Fbr., *Zw* Kleiderb. 44 B
2305 Schlott, Gustav, Musikwrfbr., *SaGg* Nr. 2
2523 **Schlott, Helmut, Fabrikant, Amtsberg 13**
2718 Schlott, Hugo, Fuhrwerksbes., Zwota 126
2650 Schlott, M., Haumstr., Zwota 16
2205 Schlott, Max, Fabrikant, Ob. Marktstr. 2
2871 Schlott, Paul, Fleischbesch., Zwota 67 D
2787 Schmerler, Otto, Fleischerei, Zwota
(2332) **A. Schmidt u. Co., Spielwr., Amtsstr. 8**
2376 **Schmidt, Wilhelm, R.-A. [N], Amtsstr.**
2683 Schmutzler, Joh., Kol.-W., *Brd* Auerb.Str. 40
2738 Schmutzler, Otto, Kolonialwaren
2378 Schmutzler, P., Kol.-W., *Brd* Wettinstr. 39
2179 Schneidenbach, Fritz, Möbel, Kümmelg. 2
(2149) Schneider, A., Blechblasinstr.-Fbr., *Brd* Auerb. Str.
2872 Schneider, E. M., Metallwrfbr., *Zw* Markn.Str.
2073 Schneider, H. A., Kfm., ErlbacherStr. 5
2436 Schreiber, Liddy, Heimbürgerin
2678 Schubert, E., Fleischermstr., ZwotaerStr. 1
2291 Schubert, F., Fleischerm., AuerbacherStr. 44
2730 Schubert, Hugo, Tischlerei, Zwota
2548 R. Schug & Söhne, Musikinstr.Fbr., Markn. Straße 92
2748 Schuhm. Rohstoff- u. Produktiv-Genossenschaft GmbH, MarkneukirchnerStr.
2369 Schule, Brunndöbra
2182 Schule, Grundschule, *SaGg* 1
2261 Schule, Obere, Zwota
2251 Schulen in Klingenthal
2266 Schunk, B., Preßvergolder, *SaGg* 1
2558 Schunk, Emil, Baugesch., *SaGg* 1
2634 Schunk, H., Architekt, *SaGg* Ad.Hitler-Str. 46
2065 Schunk, J., Harmonikafbr., *Brd* Königspl. 35 c
2493 Schunk, M., Vergoldeanst., *Brd* Auerb.Str. 30 F
2107 Schunk, Otto, Gastwirtsch., *SaGg* Nr. 1 L
2705 Schuster, Arno, Stickereifaktor, Zwota 50 c
2697 Schuster, Dr., Zahnarzt, *SaGg* 1
2892 Schuster, C., Akk.Teile, *Zw* SchöneckerStr.
2180 Schwarze, Reinh., Stud.-Rat, Dürrenb.Str. 6
2104 Schwenzer, Dr., NSV.-Jugendzahnpflege, Bahnhofstr. 2
2785 P. u. H. Seeling, Tischler, Ad.Hitler-Str. 49
2102 Seidel, E., Lederw.-Fbr., *Brd* Steinfels 65 F
2327 Seidel, E., Metallwrfbr., *Brd* Steinfels
2150 Seidel, Rob., Kartonnagenfbr., *SaGg* 1
(2612) Seifert, Kurt, Akkordions, Zwota 16
2644 Serick, Oskar, Mechaniker, *SaGg* 2
2449 C. A. Seydel Söhne KG, Harmonikafbr., *SaGg* 1
2716 Seydel, J. C., Musikinstr.-Fbr., *SaGg* 1
2517 Seypka, Arno, Musikwarenfabrik
2736 K. u. E. Sommer, Ofengesch., HoheStr. 3
(2268) Sparkasse zu Brunndöbra
2054 Spranger, G., Harmonikafbr., Markn.Str. 32
2572 Spranger, Max, Harmonikafbr., Brunndöbra
2768 / 2251 Stadtbank Klingenthal — Stadtgirokasse —, Klingenthal (Sa.)
2251 Stadtverwaltung Klingenthal
2255 Stadtwerke Klingenthal, Elektrizitätswerk, Wasserwerk u. Warmbadeanstalt
2251 Städtische Sparkasse Klingenthal
2248 Städt. Freibad, Dürrenbachtal
2185 Stark, H., Bandonionfbr., *Brd* AlteStr. 46
2239 Gebr. Steudemann, Stanzenbau, *SaGg* 1
2031 Steudemann, Lisbeth, Blumen, AuerbacherStr.
2356 Straßenbaubezirk (Staatl.), Ad.Hitler-Str. 60
2590 Strauß, Alfr., Tierarzt, Hohestr. 1
2051 Surmann, W., Stickereifbr., Auerb.Str. 13
2813 Teller, Sägewerk, *SaGg* Auerb.Str. 74
2360 Teller, Louis, Kol.-W., Bahnhofstr. 8
2725 Teubner, M., Gemischtwr., Zwota 33 D
2529 Thiel, Julius, Vertreter, Schulstr. 1
2740 Thierschmidt, Walter, Wäschefbr., *Brd* FalkensteinerStr.
2854 Thomas, Dr., Arzt, Zwota
2890 Thoß, Carl, Mietwagen, Ad.Hitlerstr. 3
2410 Thoß, M., Fleischermstr., Ad.Hitlerstr. 19
2501 Thoß, R., Akkordionfbr., *Zw* Markn.Str. 65 B
2639 Tilp, E., Klempnerm., *SaGg* Auerb.Str. 70
2344 Tilp, Herm., Hausgeräte, *SaGg* Auerb.Str. 70
2067 Tittmann, L., Bekleidungsgeschäft
2750 Tröger, O., Musikinstr.-Fbr., *Brd* Auerb.Str.
2123 Trommer, Rich., Install., *SaGg* 1
2146 Uebel, Ww. Anna, Sperrholzplatten
2684 Uebel, C. W., Akkordionfbr., HoheStr. 7
2527 Ulbert, Georg, Bekleidung, Brunndöbra 40 G
2024 Vodel, Dr., Arzt, Sachsenberg-Georgenthal
2608 Vogtl. Milchhof AG, Verkaufsstelle
[2305] Vogtl. Musikinstrumentenfbr., *SaGg* 1
2424 Voigt, Marie, Hebamme, HoheStr. 5
2646 Walther, E., Malermstr., Auerb.Str. 35
2062 Wand, Kurt Kfm., An der Huth 3
2490 Gebr. Warg, Roßschlächterei, *Brd* Falk.Str.
2313 Warg, K. M., Stickerei, *SaGg* 1
(2766) Weichold, A., Kartonnagenfbr., Brunndöbra
2236 Weidenmüller, Max, Fuhrgesch., *Brd* Auerb. Straße 34
2483 Weidlich, Anna, Gasthaus, Schwaderbach 376
(2498) Weidlich, C., Schraubenfbr., *Brd* AlteStr.
2670 Weidlich, E., Fahrräder, *Brd* Auerb.Str. 35 E
2756 Gebr. Weidlich, Roßschlächter, *SaGg* Nr. 81
2477 Weidlich, Kurt, Kfm., *Brd* Auerb.Str. 38 D
2625 Weidlich, R., Baugesch., *SaGg* Schlag.Str.
2662 Weidlich, Theodor, Kol.-W., Schwaderbach, Grenzstraße
2089 Weidlich & Co, Harmonikafabrik, *Brd* AuerbacherStr. 38 F
2770 Gebr. Weiß, Stickerei, *SaGg* Nr. 27 P
2138 Weiß, L., Kleiderfbr., *Zw* Markn.Str. 47
2743 Weiß, Otto, techn. Geschäft, Auerb.Str. 49
2513 Weiß, Rud., Wäschefbr., Schwaderbach, Grenzstraße
2766 Weiß, Ww. V., Kartonn.Fbr., *Brd* Steinfels
2711 Wiebach, Hans, Dipl.-Kfm., Hohestr. 1
2422 Wild, Kurt, Baugesch., Brunndöbra
2596 Windisch, Emil, Galv.-Anstalt, Auerb.Str. 70
2866 Windisch, Max, Schlosserei, Zwota
2672 Windisch, Paul, Mechanikenfbr., Hindenburgstraße 2
2478 **Witte, Dr. Joh., R.-A. [N], Markt**
2335 Wölfel, Fritz, Zollassistent, *SaGg* Aschberg
2584 Wohlrab, A. Elsa, Vertr., *Brd* AlteStr. 51 D
2132 Wohlrab, H., Kol.-W., Bahnhofstr. 8
2679 Wohlrab, M., Bierhdlg., *Brd* Auerb.Str. 22 c
2447 Wohlrab, Osmar, Dreherei, Kreuzstr. 5
2702 Wohlrab, O. L., Harmonikafabrikation, Sachsenberg-Georgenthal 1, Auerbacher Str. 85
2610 Wohlrab, P. W., Vertr., *SaGg* Auerb.Str. 27 B
2505 Wohlrab, Reinhard, Bäckerei, Kirchstr. 50
2881 Wohlrab & Braun, Mechaniker, Schwaderbach 354
2151 Wolf Nf., Gust., Drogerie, Auerb.Str. 53
2573 Wrann, Joh., Lokalrichter, Amtsstr. 3
2592 **Zander, Bernh., Sattlermstr., Auerbacherstr. 3**
2495 Zimmer, Albin, Schmiedemstr., *SaGg* 1
2533 Zimmer, Ernst, Eisenhdlg., Auerb.Str. 47
2034 Zschimmer & Schwarz, Chemische Fabrik, Adolf-Hitler-Str. 102
2659 Zuleger & Mayenburg, Musikinst.-Fbr., *Brd*

Klinken (Mecklb.)

44 **Ahrens**, Robert, Kfm.
30 **Borchert**, Joh., Eier, Raduhn
30 Borchert, Fritz, Raduhn
42 Brämer, M., Baugesch., Raduhn
41 Bürgermeister der Gemeinde Raduhn
21 **Dabels, W., Bäckerei, Kol.-W., Garwitz**
2 **Forstrevier, Bahlenhüschen.**
1 Forstrevier Rusch
15 **Gemeinde Klinken**
33 Gendarmerieposten Rusch, Schaa
26 **Harbrecht**, W., Bauer, Garwitz
27 Harbrecht, Willi, Göthen
8 Hinz, Joh., Kartoffeln, Tramm, Häuslerei 88
37 Holtz, W., Lehrer, Tramm
31 Jessel, Karl, Gastwirt, Tramm
38 **Kähler**, Herm., Gartenbau, Raduhn
14 Klink.Spar- u. Darlehnsk.Ver.eGmuH, Hsl. 56
40 Krei, F., Bauer, Tramm Hof 17
34 Krey, Fritz, Friseur, Tramm
19 Krull, Ch., Drescherei, Tramm
29 Kuhblanck, Friedr., Pastor, Garwitz
20 **Lindemann**, B., Hebamme, Raduhn, Häusl. 3
13 Lönnies, Heinrich, Kfm.
3 **Martini**, Landw., Göthen
25 Möller, Wilh., Förster, Klinken
16 Molkereigenossenschaft Tramm GmuH
6 **Pingel**, Joachim, Gastwirt, Häuslerei 40, Rusch
10 Raduhn.Spar- u. Darlehnsver.eGmuH, Raduhn
7 Raduhn-Garw.Molkereigen.eGmuH, Raduhn
18 Russow, Otto, Mühlenbes., Raduhn.
9 **Schönfeldt**, H., Bäckermstr., Raduhn, Hsl. 36
39 Schwarz, Otto, Getreide, Tramm
4 Spar- u. Darlehnskasse eGmbH, Tramm, H. 10
36 **Voß**, Hans, Pastor
5 **Wandschneider, Karl**, Kartoffeln, Raduhn, H.27
35 Warnke, Paul, Gastwirt, Tramm
28 Wegener, O., Stellmacherei, Tramm
43 Wiesenmeisterei, W. Hinrichs, Mittelschleuse
24 **Wilck**, Wilh., Frachtschiffahrt, Garwitz

Klitschdorf (üb. Bunzlau) [Niederschlesien]

29 **Amt** Klitschdorf
5 Andreashütte, Kristallglasschleif., Wehrau
17 Apotheke Wehrau, A. Hedicke
32 **Bürgermeister der Gemeinde Aschitzau**
33 Bürgermeister der Gemeinde Prinzdorf
22 **Deckwerth**, Edgard, Getreide
15 **Eberlein**, B., Landwirt, Haus Nr. 46
8 Engwicht, Walter, Fleischermeister, Haus 22
12 Evangel. Pfarramt, Thommendorf
27 **Fiebig**, Herm., Bürgerm., Thommendorf
2 **Fiehn, Dr., Reg.-Med.-Rat, Wehrau.**
19 Fuchsschenke Wehrau, H. Menzel
20 **Gasthaus z. Hirsch**, O. Weinert, Klitschdorf
18 Gendarmerie-Amtsbereich, Wehrau
10 Gerichtskretscham Wehrau
3 **Hauptverw. d. Fürsten Friedr. zu Solms-Baruth**
9 **Hoffmann, Gust., Fahrräder, Wehrau.**
7 Jeche, Erdmann, Baugesch., Wehrau
23 **Keller**, Herm., Fleischerei, Prinzdorf
13 **Kobelt, A., Fleischerei, Wehrau.**
28 Kreis-Jugendherberge, Wehrau
30 **Lackner**, Fritz, Fahrräder, TiefenfurtherStr.
11 **Mattern, Otto, Konsumverein, Wehrau 89**
(3) **Oberförsterei Klitschdorf-Wehrau, Klitschd.**
24 **Peter**, Rich., Gerichtskretscham, Aschitzau 26
16 Preetz, Paul, Gastwirt, Prinzdorf
(3) **Quaet-Faslem, Gen.-Direktor**
4 **Reichsbahn, Güterabfertigung Wehrau.**
1 **Schlesische Pappenfabriken, A.-G., Wehrau.**
6 Schwarz, Karl, Sägewerk
31 Spar- u. Darlehnskasse, Thommendorf
21 **Titze, Gustav, Antonschenke, Borgsdorf 25**
14 **Walde**, Fritz, Friseurmstr.
29 Wüste, Kurt, Amtsvorsteher

Klitten (Oberlausitz) [Niederschles.]

1 Abt. Land-Forstwirtsch. d. H. Stinnes GmbH
2 Dieselbe, Rentamt Jahmen
6 Dieselbe, Gutshof Zimpel
11 **Darlehnskasse, Pastor Wanke, Reichwalde.**
27 Dotschko, Paul, Fahrräder
4 v. Eckhardtstein, Frhr. Joachim, Landw., Reichwalde
14 Eichleiter jr., Leonhardt, Holzhandlung
18 Fincke, Kurt, Landwirt, Reichwalde
17 Forstverwaltung Jahmen
20 **Geißler, Max, Gasthof, Reichwalde.**
19 Gendarmerie-Postenbereich
3 Gutsverwaltung Kaschel
7 Heinrichs, Lisbeth, Eisenwaren
21 Hottas, Curt, Reichwalde, Oberl.
12 Konopka, Walter, Gastwirt
25 Lorzes Gasthof, G. Lorz, Klitten 36
16 Mahling, Friedr., Arzt, Jahmen
8 Noack, Amtsvorsteher, Reichwalde
10 Pfarramt Klitten
13 Pittke, Bürgermeister
9 Pötschke, Georg, Mühle Reichwalde
5 Preisker, Fritz, Schloßgärtnerei Jahmen
15 Reichsbahn.
28 Rösiger, Herm., Bahnhofswirt
23 Spar- u. Darlehnskasse eGmuH
24 Tlusty, Willi, Gasth., Nr. 41.

Klobuck (Oberschlesien)

32 Baeumer & Loesch, Ing.-Büro, Mittelstr. 25
31 Baron, Amtskommissar, BreiteStr.
6 Bezirkszollkommissar G, Schloß Zagorze
1 Bürgermeister
8 Bürgermeister Schwarzwald, Dorfstr. 14
5 Forstamt, Preuß., Klobuck
10 Forstschutzkommando
34 Gendarmerieabteilung, BreiteStr. 49
3 Gutsverwaltung Walenczow
9 Harzwerk Zagorze d. Harzamtes Eberswalde
13 Kreissparkasse Blachownia, BreiteStr. 13
29 Kommiss. Verw. d. Mühle i. Klobuck, Breite Straße 46
17 Landw. Warenzentrale eGmbH, Lager Zagorze
14 Ostd. Landbewirtschaftungsges. mbH, Berlin, Gutsverwaltung Libidza
21 Dieselbe, Gutsverw. Kamyk
16 Reichsbahn, Bahnhof
36 Reichspost, Postamt
15 Reiß, Landesstraßenmstr., Wrentschitza
18 Schutzpolizei, BreiteStr. 10
4 Staatl. Sägewerk Zagorze
12 Wirtschaftsoberleiter, Staatl., Domänenverwaltung in Zagorze
25 Zollamt Biala-Gorna
28 Zollamt Scharleika
22 Zollamt Tscharny-Ljas
24 Zollaufsichtsstelle (G) Kusniza
23 Zollaufsichtsstelle (G) Tscharny-Ljas

Klockow (Uckermark) [Mark Brandenburg]

2 Loewnich, Josef, Sattlermeister
1 Stege, Landwirt, Rittergut Klockow

Klöch (Steiermark)

2 Gendarmeriestation
1 Reichsfinanzverw., Zollaufsichtsstelle

Klösterle a. Arlberge (Vorarlberg) [Tirol]

1 Keßler, Ww., Helene, Gasthaus z. Krone

Klösterle (Egertal) [Sudetenl.]

16 Braugemeinde Brüx, Bierniederlage
1 Bürgermeisteramt
26 Bürgermeisteramt Meretitz, Post Meretitz
30 Chmelirsch, Jos., Ing., KarlsbaderStr. 277
35 Dutz, Adolf, Tonwr.-Fbr., LangeG. 146
17 Fürbeck, W., Baumeister, Nr. 25
25 Elektrizitätswerk Stadt Kaaden, Außenstelle
34 Gemeinde Roschwitz, Nr. 57
14 Gendarmeriestation
37 Heinzmann, Rud., Gasthof, Meretitz 56
13 Hinke & Glaser, Mineralbrunnen
12 F. E. Höllt & Sohn, Herstellung von Seidenband aller Art, Schießhausstr. 266
3 Hönig, Wendelin, Lederfabrik
11 Hotel Langhammer, Neustadt
15 Krausch, Dr. Frz., Arzt
27 Krems, Josef, Kol.-W., Wassergasse 56
18 Löw, Leopold, Konditorei
21 Neuber jun., Frz., Buchdruckerei, Goethestraße 314
26 Neue Heimat, Siedlungsges., Meretitz
24 Pachmann, Frz., Kfm., Meretitz 103
4 Panhans, Ant., Maschinenfbr.
36 Poetzl, Leo, Mehl, Meretitz 189
9 Reichsbahn, Bahnhof Klösterle
19 Reichspost, Postamt
31 Dieselbe, Zweigpostamt, Meretitz
23 Schröder, Karl, Handschuhnäherei, Wasserg. 55
6 Simon, Carl, Korbwaren, Meretitz 100
8 Simon, Rudolf, Autorepar.
2 Sparkasse der Stadt Görkau, Zweigstelle
22 **„SUMAG"** **Sudetendeutsche Maschinen- und Gerätebau-Gesellschaft m. b. H.,** Meretitz (Egertal). Telegramm-Adresse Sumag
.. **Dieselbe** für **Fern-** und **Nacht**verkehr: Amt Kaaden **191** und **221**
28 Dieselbe, Bauaufsicht des RLM. bei Fa.: **„SUMAG",** Meretitz (Egertal)
7 Thum-Salm, Graf Oswald, Dr., Forstverwaltung
5 Ders., Porzellanfabrik
10 Totzauer, Dr. Ernst, Arzt, Nr. 290
38 Werner, Marta, Handschuhnäherin, Meretitz

Klötze (Kr. Gardelegen) [Prov. Sachsen]

47 Act.Brauerei Neust.-Mad., Kirchstr. 41
6 Altmärker Hof, Fritz Meyer
451 Amtsgericht.
405 Aper, Dorus, Kol.-W., Kirchstr. 1.
48 Apotheke, Heinr. Ludewig, A.Hitlerstr. 10
479 Arndt, Herm., Gasth. z. Ratskeller
76 Beck, Franz, Gastwirtschaft, Kirchstr. 20
532 Behlendorf, H., Klempn., Gr.Gartenstr. 29
24 Behne, Heinr., Bauer, Nesenitz
434 Behrends, Erich, Getreide, Kirchstr. 27.
14 Behrends, Friedr., Getreide, Neust.Str. 29
488 Behrends, Hermann, Immekath
61 Benecke, Wilh., Dachdecker, Kirchstr. 43
469 Bergmeier, Ernst Wäschehaus
533 Bierschenk, E., Fris.-Sal., Neust.Str. 2
409 Bismarck, Friedr., Samendarre, Salzw.Str. 15
54 Blackstein, Dr. Siegfr., Arzt, Bahnhofstr. 14
507 Bölk, Charl., Hebamme, Ad.Hitler-Str. 67
419 Böwe, Herm., Kfm., Hohenhenningen
443 Böwe, Walter, Gemischtwr., Lockstedt
485 Brauerei Ernst Stackmann, Am Bahnhof
471 Braunschw. Akt.Brauerei, AG, Grünstr. 11
87 Breyding, Alb., Schlosser, Immekath 56
462 Brinkmann, Otto, Buchstelle, Kapellenberg 9
480 Bromann, Ernst, Ölmühle, Neust.Str. 34
438 Buchholz, Oskar, Install., Ad.Hitler-Str. 11
77 Bühler, Bruno, Klempnermstr., Salzw.-Str. 9.
416 Bünnig, Gust., Kaffeehaus, SalzwedelerStr. 7
402 Busse, Walter, Kohlen, Bahnhofstr. 25
82 Dähre, Willy, Kartoffeln
30 Dannemann, F., Manuf.-W., Ad.Hitler-Str. 73
64 Darges, Werner, Landwirt
509 Diedrichs, G., Friseurgeschäft, Bahnhofstr. 85
18 Dittmann, Dr. H., R.-A. [N], Bahnhofstr. 70
74 Dömland, C. H., Bauer, SalzwedelerStr. 22
80 Dömland, Heinr., Konditorei, Bahnhofstr. 81.
41 Dömland, Ilse, Kirchstr. 11
415 Ebert, Otto, Möbel, Bahnhofstr. 23a
78 Feldt, Karl, Bankgesch., Kirchstr. 12
1 Fettig, Friedrich, Kartoffeln, Klötze
418 Forstmeister, Preußischer, Bahnhofstr. 63
407 Försterei, Preuß. Rev.-, Gr.Gartenstr. 19
440 Freter, Adolf, Wagenbau, Bahnhofstr. 16.
35 Fricke Nf., Heinr., Kol.-W., Salzw.Str. 57
401 Gaetke, Friedrich, Baumeister
523 Gäde, Friedr., Bauer, NeustädterStr. 5
461 Gärtner, Albert, Auktion., Gardel.Str. 25a
52 Gasth. z. Eisenbahn, Bergstr. 22
520 Gaswerk, Städtisches, Bergstr. 14
49 Gaus, Dr. Aug., Arzt, Bahnhofstr. 9
420 Gehrke, Wilh., Spediteur, Bergstr. 27
458 Gendarmeriepostenbereich, Moselstr. 2
26 Gerecke, Heinr., Manuf.W., Ad.Hitler-Str. 69
58 Gille, Martin, Fuhrgesch., Moselstr. 15
51 Glückselig, O., Plantagen, Gardel.Str. 44
(54) Görges, Dr. Hermann, Obstanlagen
476 Grothe, Adolf, Gastw., Immekath, Dorfstr. 76
21 Hagen, Walter, Elektrot., Oebisf.Str. 5
75 Hamel, Curt, Dentist, Bahnhofstr. 12.
500 Hauptsparkasse d. Altmark, Rathaus
446 Hecklau, Franz, Zigarren, Bahnhofstr. 79.
444 Hellmann, Karl, Gartenbau, Kapell.Str. 23
424 Hempel, Theodor, Wagenbau, Wallstr. 1.
423 Hempel, Wilhelm, Wagenfbr., Oebisf.Str. 4
8 Hevekerl, Friedr., Gastwirtsch., Lockstedt.
442 Hilmer, Karl, Gasthof, Neust.Str. 49
503 Homann, Hugo, Fleischer, Salzwedelerstr. 5
32 Hotel „Goldene Krone", Bes. W. Ritzke
17 Hotel zum eisernen Kreuz, Salzwedelerstr. 1.
16 Hotel zum goldenen Löwen, Bes. F. Homeier
456 Jorns, Erich, Gasthof, Bahnhofstr. 28
67 Jürgens, Willy, Fahrräder, Neust.Str. 48
448 Kallert, Erich, Fris.-Sal., Oebisf.Str. 4
450 Kartoffelflockenfabrik Fettig & Koenig
489 Kensche, Friedr., Schmied, Kirchstr. 9
43 Kinzel, Reinhold, Kaffee, Bahnhofstr. 1
7 Kleinbahn, Bhf. Klötze
55 Klötzer Wochenblatt, Bahnhofstr. 85
2 Koch, Emil, Modewaren.
410 Kölmel, Max, Kaufmann, Bahnhofstr. 69
413 Körber, Willi, Optik, Ad.Hitler-Str. 71
11 Konservenfabrik Klötze-Lindstedt, Am Bahnhof siehe Weinkellerei Klötze
27 Krüger, Carl, Autorepar.
56 Kruse, Fritz, Bauer, Immekath, Dorfstr. 72
441 W. u. H. Kummert, Holzwrfbr., Grünstr. 1
404 Ländl. Spar- u. Darlehnskasse Hohenhenningen
70 Ländl. Spar- u. Darlehnskasse Klötze eGmbH, SalzwedelerStr. 60
20 Lampe Nf., W., Kol.-W., Ad.Hitler-Str. 61
437 Landelektrizität GmbH, Betriebsmonteur
36 Landmann, Wilh., Steinsetzmstr., Oebisf.Str. 14
15 Langerbeck, G., elektr.Anl., Ad.Hitler-Str. 4
79 Leneke, Herm., Bauer, Hohenhenningen
504 Lichtspielhaus Rich. Baucke, Bahnhofstr. 83
452 Lilje, Lina, Hebamme, NeustädterStr. 46
417 List, Carl, Modewaren, Oebisf.Str. 39
414 List, Dr. Hans, Tierarzt, Bahnhofstr. 68
430 List, Martin, Landwirt, Immekath.
466 Lüdecke, Walt., Gasth., Ad.Hitler-Str. 60
59 Lüders, Albert, Bauer, Immekath, Dorfstr. 9
40 Lühmann, Martin, Landw., Immekath
459 Lühmann, Paul, Fleischer, Bahnhofstr. 6
445 Lühmann, Rich., Bauer, Hohenhenningen 2
447 Lühmann, Walter, Gartenbau., Salzw.-Str. 13.
63 Markworth & Sohn, Möbel, Ad.Hitler-Str.
474 Metzing, Alwin, Fuhruntern., Gardel.Str. 35b
60 Metzing, Herm., Baugesch., Gardel.Str.
66 Metzing & Reisener, Baugesch., Gardeleg.Str.
426 Meyburg, Bernhard, Bauer, Nesenitz, Hof 1
460 Meyer, Aug., Konditorei
427 Meyerhoff, Alb., Viehhändler, Bergstr. 22
433 Molkerei-Genossenschaft Immekath.
467 Molkereigenossenschaft Klötze mbH
477 Mosel, Paul, Fleischermstr., Ad.Hitler-Str. 1
(475) Müller, Ernst, Bäckerei, Mittelstr. 8
62 Müller, Rud., Lehrer, Kapellenberg.
84 Muschner, Reinhold, Viehhdlg., Schulstr. 26
481 Muschner, Rob., Viehhandlung, Kirchstr. 18
53 Neuling, Ad., Mühlenbes., Immekath
50 Neuschulz, Heinrich, Mühle
83 Nieclop, Fritz, Bauer, Lockstedt
4 Niemeck, Walt., Schornsteinf., Gardel.Str. 43
521 NSDAP., Haushaltungsschule, Bahnhofstr. 76
465 Dieselbe, Volkswohlfahrt, Ad.Hitler-Str. 5
457 v.d.Ohe, Otto, Fris.-Sal., Salzwedeler Str. 61
71 Otto, Erich, Drogerie, Bahnhofstr. 2
487 Paasch, Hermann, Bauer, Hohenhenningen 7
34 Pape, Gustav, Mehlhdlg., Burgstr. 11
28 Penz, Wilh., Bahnhofsrestaurant.
19 Peters, Herm., landw.Masch., Bahnhofstr. 26
422 Pfarramt.

F. Plate

33 / 37
Inhaber Paul Plate
Altmärkisches Kartoffelhaus
Landesproduktengroßhandlung

65 Plate, Fritz, Kol.-W., Hindenburgstr.
453 Plath, August, Bauer, Nesenitz, Dorfstr. 7
436 Praast, Dr. Mart., Tierarzt, Bahnhofstr. 84
42 Preßler, Ludwig, Inh. Kurt Preßler, Sägewerk, Zimmerei, Kistenfabrikation
519 P. Reckel & Sohn, Autorep., Salzwed.Str. 10
482 Regener, Carl, Fleischer, Kirchstr. 3
3 Reichsarbeitsdienst, Gruppe 132
502 Derselbe, Truppführerschule 12
9 Reichsbahn, Güterabfertigung.
425 Reichsnährstand, Landw.Schule, Platz d.SA 2
530 Ders., Bez.-Först., Salzwedeler Str. 33a
400 Reichspost, Postamt
31 Reim, Arthur, Gaststt., Salzwed.Str. 12
528 Reinecke, W., Brunnenbau, Gardel.Str. 38
406 Reisener, Friedr., Kol.-W., Grünstr. 22
432 Roestel, Franz, Oberstfeldmeister
23 Schilling, Emil, Hausgeräte
69 Schmidt, Otto, Ger.-Vollz., Bahnhofstr. 18a
403 Schneider Martin, Dentist, Bahnhofstr. 82
470 Schröder, Richard, Kartoffeln
478 Schroeter, Dr. Ant., Zahnarzt, Oebisf.Str. 43
463 Schulz, Fr., Gastwirt, Hohenhenningen
439 Schulz, Georg, Uhren
473 Schulz, Heinr., Gastw., Gardeleg.Str. 44
22 Schulz, Hermann, Bauer, Immekath
431 Schulz, Wilh., Bauer, Hohenhenningen 1
483 Schulze, Fr. Wilh., Bauer, Lockstedt
464 Schulze, Herm., Steinsetzmstr., Schulstr. 21
455 Schulze, Otto, Plantagenbes., Bergstr. 19.
527 Schwerin, August, Bauer, Nesenitz, Hof 3
429 Schwerin, Walter, Bauer, Immekath
88 Schwerin, Willi, Bauer, Immekath 115
89 Seineke, Herm., Rendant, Immekath
45 Stadtverwaltung Klötze
520 Städtisches Gaswerk Klötze
10 Stamer jr., Hermann, Baugeschäft, Bhf.Str. 64
522 Straßenmeisterbezirk, Schützenstr. 29
505 Süßmilch, Karl, Fleischer, Immekath
475 Täuber, Kurt, Bäckerei, Kapellenb.Str. 13
44 Techel, Karl, Gemüse
526 Tegge, F., Bürgerm., Lockstedt, Dorfstr. 21
529 Thielecke, W., Obstvers., NesenitzerWeg 7
25 Traue, Walter, R.-A. [N], Bahnhofstr. 74
73 Ulrich, Herm., Viehhdlg., Gardel.Str. 30
508 Ulrich, Rob., Sportartikel, Oebisf.Str. 1
46 Viehverwertungsgenossensch. Klötze u. Umg., eGmbH, Kapellenberg 2
72 Voigt, Rudolf, Sattlermstr., Oebisf.Str. 41
408 Voigt, Wilh., Sägewerk, Immekath
468 Wassermann, Ernst, Lederhdlg., Oebisf.Str. 2
5 Wehmanns Kurhaus, Schützenstr. 35.
12 / 29 **Weinkellerei Klötze e. G. m. b. H., Apfelsaft- und Obstweinkelterei, Weingroßhandlung**
11 Dieselbe, Abt. Konservenfabrik
428 Weiß, Rudolf, Waffen, Salzwed.Str. 58
486 Wernecke, Fritz, Bauer, Lockstedt
86 Wesch jun., August, Getreide, Immekath
81 Winkelmann, Fritz, Viehhdlr., Mittelstr. 28
68 Wißwedel, Karl, Dachdeck., Kirchstr. 28
454 Wiswedel, Martin, Landwirt, Lockstedt 3
421 Zeplin, Karl, Drogerie, Ad.Hitler-Str. 66
506 Ziems, Fritz, Rohprod., Schulstr. 6

Klötzen (Kr. Gnesen) [Wartheland]

6 Amtskommissar, Stadt u. Land, GnesenerStr.
39 Apotheke, kom. Verw. H. Frensdorff, Markt 90
37 Dammermann, Bauer, Kleedorf
30 Ein- u. Verkaufsgen. eGmbH, Gnes.Str. 88
22 Evang. Pfarramt, Bahnhofstr. 112
27 Fritz, Herbert, Landw., Paulsdorf
43 Gendarmerieposten, Bahnhofstr. 111
14 Glembocki, Artur, Kfm., Markt 159
5 Gohlke, Kurt, Kreisjägermeister, Gohlau
58 Gutsverw. Langenwalde, Langenolingen
19 Dies., Landbewirtschaft. Steindorf
35 Haverkamp, Landwirt, Kleedorf
47 Johst, Wald., Pfarrer, Bismarcksfelde
28 Kahle, Bürgermstr., Bischofssee
21 Kreissparkasse Gnesen, GnesenerStr. 85
42 Krüger, A., Gastw., Paulsdorf
24 Krüger, Karl, Getreide, Bahnhofstr. 105
33 Küther, Heinr., Bürgerm., Neupaulsdorf
4 Magistrat, BarnroderStr. 70
7 Molkerei-Gen. mbH, Paulsdorf
13 Mühle, Neue, Dalbor
15 Mühle, Poniatowski, Bahnhofstr. 110
17 Neugebauer, Otto, Markt 5
11 Neugebauer, Paul, Fleischerei, Bahnhofstr. 116
10 Ostdeutsche Landbewirtschaftungsgesellschaft mbH, Niedringhausen
39 Plewinski, Franz, Apotheke, Markt 90
29 Poggemöller, Aug., Bürgerm., Uhlenhorst
44 Probstei Klötzen
25 Redeker, Friedr., Gastw., Karnrode
48 Reichsbahn, Güterabfertigung
1 Reichspost, Postamt
16 Rosseck, A., Bier, Wasserstr. 113
12 Schachtschneider, A., Masch.Fbr., Bhfstr. 110
8 Schneider, E., Landw., Bismarcksfelde 49
26 Schonebohm, Gottlieb, Bauer, Blumenau
36 Schülke, Br., Bürgermstr., Bismarcksfelde
23 Stadt- u. Amtskommissar, Pfarrstr.
31 Stek, Dr. S., Arzt, Pfarrgasse 151
20 Torster, Drogerie, Markt 93
18 Vahle, Friedr., Landw., Uhlenhorst
9 Ziebold, Karl, Wola

Klonowa (üb. Schiratz) [Wartheland]

1 Gemeindevorsteher
3 Domäne Gorka Klonowska
4 Revierförsterei Klonowa
2 Gendarmerieposten, Lututow 18

Klosterfelde (Niederbarnim) [Mark Brandenburg]

73 Ambrosius, Hans, Fleischermstr., Prenden
61 Amtsvorsteher Lanke, Prenden
07 Arb. Ersatzk. f. d. Dtsch. Reich, Hptstr. 47
43 Arlt, Herm., Kol.-W., Prenden, Dorfstr. 35a
38 Bahnhof Klosterfelde.
72 Bergemann Söhne, Louis, Küchenmöbelfabrik, Hauptstr. 6/7
(71) Bergemann Söhne, Louis, Verwalt., Hptstr. 24
65 Bergemann, Paul K., Möbelfbr., Güterbahnhof
(72) Bergemann's Kalksandsteinfbr., Lottschesee
34 Beuster, Alfred, Eisenwr., Hauptstr. 9
62 Beyer, Rud., Tischler, Bahnhofstr. 16
67 Blankenburg, Alb., Tischlerei, Gartenstr. 27.
08 Brachlow & Briese, Fuhrgesch., Bahnhofstr. 28
52 Bree, Wilh., Küchenmöbelfbr., Bahnhofstr. 26
18 Bürgermeister, Hauptstr. 33
78 Bürgermeister Richter, Hauptstr. 13
57 Dähn, Ernst, Kohlen, Bahnhofstr. 18
45 Deutsches Rotes Kreuz, Paradiesweg
60 Fangauf, Karl, Pfarrer i. R., Prenden
68 Feuermeldestelle, BernauerStr. 30
13 Bruno Fischer Holzverarbeitungsfabrik Klosterfelde, Kreis Niederbarnim
46 Freiwillige Feuerwehr, Prenden, Dorfstr. 48
56 Gemeindegasthof, Hauptstr. 33
28 Gemeindeschwester, Hauptstr. 30
44 Gendarmerieposten Klosterfelde, Am Bahnhof
79 Gendarmerieposten II, Beusterstr. 79
47 Gendarmerieposten Prenden, Dorfstr. 22a
09 Gliese, W., Steuerber., Am Bahnhof
70 Grätz, Willi, Kol.W., Bahnhofstr. 2
30 Gribnitz, Dr. Karl, Arzt, Heidestr. 2
77 Günther, Erich, Kraftfahrz.-Werkstatt
66 Gutsverwaltung Marienwalde.
75 Haencke, Julius, Zimmereigeschäft
50 Haußmann, Fritz, Prenden, Haus Hubertus
48 Hochwald, W., Autofuhren, Zerpenschl.Str. 11
23 Hoffmann, Otto, Baugesch., Bahnhofstr. 4
15 Hübner, Paul, Möbelfbr., Bahnhofstr. 24.
27 Irrgang, Heinr., Eisenwr., Hauptstr. 4a.
76 Kappes, Ludwig, Restaur., Haus Lottschesee
19 Kempfer, Otto, Schlächter, Liebenwalderstr.
(72) Klosterf.Dampfsägew. GmbH, Hauptstr. 6/7
39 Kreissparkasse Niederbarnim, O 2, Hptstr. 61
64 Krüger, Otto, Prenden
51 Kürbis, Gustav, Kol.-W., Bahnhofstr. 34
07 Lichterfelder Ersatzkasse, Hauptstr. 47
25 Menz, Herbert, Elektromstr., Hauptstr. 18
26 Messerschmidt, E., Bildhauer, Hauptstr. 47a.
06 NSDAP., Ortsfrauenschaftsl. PrendenerStr.
54 Otto, Paul, Gastw., a. Lotschesee
42 Pampel, Max, Manuf. W., Berlinerstr. 10
41 Pol.Hauptwachtm.Wollschläger, Güterbahnhof
69 Poppe, Albert, Bäckerei, Hauptstr. 55.
20 Poststelle
59 Potschien, Ernst, LiebenwalderStr. 6
10 Potschien, Willi, Mineralw.Fbr., Liebenw.Str. 2
53 Radio-Spolert, Bahnhofstr. 33
14 Raschke, Herm., Tischler Liebenw.Str. 1
29 Rostin, Erw., Bäcker, Zerpenschl.Str. 1
12 Rostin, Ferd., Bäcker, ZerpenschleuserStr. 1
35 Rücker, Wilh., Materialwr. Hauptstr. 61.
36 Scherdin, Paul, Baugesch., BerlinerStr.
17 Schickhoff, E., Papier, Hauptstr. 36
74 Schmidt, Wilhelm, Fuhrgesch., Hauptstr. 56
55 Schröder, August, Baugeschäft
58 Schröder, H., Baugesch., Zerpenschl.Str. 28
63 Schröder, Otto, Architekt, Schützenhaus
37 Schröder, Paul, Kohlen, Hauptstr. 45
49 Schulze, Herm., Autorep., BerlinerStr. 32
22 Seeger, Johann, Landwirt, Hauptstr. 59.
16 Seeger, Willy, Schlächtermstr., Hauptstr. 35
31 Stein, Gust., Schlächter, Hauptstr. 18b
40 Steinhoff, Ernst, Prenden
32 Wegener, Wilh., Fleischerei, Zerpenschl.Str. 29
33 Wegener, Wilh., Möbelfbr., Bahnhofstr. 6.

Klostergrab (üb. Teplitz-Schönau) [Sudetenl.]

14 Apotheke „Zur heil. Barbara", Ad.Hitler-Pl. 65
16 Bürgermeisteramt Klostergrab
7 Ferd. Fastner's Söhne, Glasschmelzhafenfabrik
8 Fastner, Franz, Bauer, Neu-Wernsdorf
22 Franz-Erhard-Schacht, B.v.Schirach-Str. 920
1 Gemeindeverwaltung Grundmühlen, Hptstr. 27
18 Gemeindeverwaltung Neustadt
3 Gendarmerieposten 1, Klostergrab
26 Gendarmerieposten II, Klostergrab
17 Korb, Josef, Waffen
(17) Korb, Marie, Eisen, Klostergrab 69
5 Kamml, Dr. Christian, Arzt, DuxerStr. 277
6 Liebscher, Josef, Fleischerei, Strahl 8
13 Marschall, Otto, Sporthaus
9 Porstendorfer, Dr. Adolf, Arzt, Niklasberg
4 Reichel, Wilhelm, Dampfsägewerk, Krinsdorf
10 Roßmanit, Eduard, Fleischerei, K.Henlein-Straße 10
2 Sparkasse der Stadt Klostergrab
15 Welz, Franz Al., Fabrikbes., Neu-Wernsdorf 111

Klosterwiese (üb. Wollstein) [Wartheland]

2 Domäne Klosterwiese
3 Försterei, Revier-, Kriebel
5 Gendarmerieschule
1 Gendarmeriestation, Dorfstr.
6 Grunau, Herbert, Gutsverw. Krutla
4 Lieber, Dom. Niedermoor

Klotzsche siehe Dresden

Klueze (üb. Ilkenau) [Oberschlesien]

4 Gendarmerieposten
12 Gendarmerieposten Chechlo
5 Klutscher Zellulose- und Papierfbr. AG
7 Reichsbahn, Bahnhof
2 Reichsfinanzverwaltung, Zollaufsichtsstelle (G) Klutsche-Nord
11 Dies., Grenzaufsichtsstelle Klutsche-Ost
9 Sanatorium Rabstyn
3 Vogdt, Eberhard, Administrationsleiter

Klütz (Mecklb.)

260 Amalie-Sieveking-Haus, Seebad Boltenhagen 10
233 Apotheke und Drogerie Max Schmidt
199 Baars, Wilhelm, WismarscheStr. 119
223 Bach, F., Landw., Stellshagen
216 Balle, Hugo, Landw., Elmenhorst
222 Bendfeldt, Hans, Kol.-W., Ad.Hitlerstr. 50

177 Berg, Edgar, Tischlerei, Schloßstr. 13
165 Bezirkszollkommissar, Am Mühlberg 190
128 Biebow, H., Bauer, Tarnewitzerhagen
191 Böhm, W., Steuerberatung
115 Böttcher, Uhrmacher
179 Derselbe, Ostseebad Boltenhagen
201 v. Bothmer, Ludwig, Graf, Bothmer
105 Brückenverw. d. Ostseebades Boltenhagen
122 Bülow, Karl, Schneidermstr., WismarscheStr.95
103 Bürgermeister d. Ostseebad. Boltenhagen
293 Bürgermeister d. Stadt Klütz, Rathaus
166 Bürgermeister d. Gem. Elmenhorst
296 Burmeister, Konditorei, Boltenhagen
135 **Callies**, Chr., Getreide.
209 Cordua, P., Landw., Goldbeck
250 **D**aebeler, Albert, Rentn., Haus Olga, Tarnewitz
219 Denker, Ludw., Auto-Fahrradwerkst.
185 Drei-Mäderl-Haus, Bad Boltenhagen
161 **Duwe, Carl, Restaurant, Tarnewitz**
133 Duwe, Heinrich, Bauer, Reppenhagen
178 **Eggers**, H., Kol.W., Ostseebad Boltenhagen
129 Eggers, Rudolf, Gartenbau
190 **Fehlhaber**, Walter, Warnkenhagen
196 Feuerlöschpolizei Bad Boltenhagen
175 **M. Fischer u. Sohn, Malergesch.**
266 **Forstrevier Reppenhagen**
289 **Forstrevier Tarnewitz**
227 **Gau**, Wilh., Landw., Hof Gutow
112 Gehn, J. F., Wein
164 **Gemeinde Tarnewitz**
288 Gendarmerie
131 Giertz, Hermann, Ostseebad Boltenhagen
220 **Glimm, Dr. P., Arzt, Schloßstr. 145.**
150 Gramckow, Frau, Hebamme, Boltenhag.Str.122
228 **Gramckow, J., Kfm., Schloßstr. 141.**
132 Gramckow, Otto, Ofensetzer, PredigerStr. 123
236 Grüder, Paul, Fuhrwesen
208 **Gutsverwaltung Arpshagen**
203 **Gutsverwaltung Christinenfeld.**
213 **Gutsverwaltung, Großenhof.**
106 **Hahmeyer, Else, Haus Waldesruh, Boltenhagen**
282 Hall, Kurt, Seeschlößchen, Bad Boltenhagen
280 **Hameister**, W., Bauer, Niederklütz
158 **Hasselmann**, L., Autovermietg., Schloßstr. 13
108 Haus Minerva, Osk. Russig, Bad Boltenhagen
101 Heesch, Theodor, Fremdenh., Bad Boltenhagen
117 **Heinrich**, Emil, Elektrotechnik, Schloßstr.
126 Heitmann, Herbert, Autovermiet.
102 Hellberg, P., Kolonialwr., Wismarschestr. 108
215 **Hotel zum Berg, Rohde, Am Markt.**
242 **Hotel zum Zoll, Frau C. Nevermann**
298 **Hubertus**, Boltenhagen, Büdnerei 12
214 **Ihde**, Alfred, Parkhotel, Seebad Boltenhagen
237 **Jancker, Heinr., Glaswaren, Boltenhagen.**
285 Johns, Erich, Eisenwaren
168 **Jückstock**, Otto, Schmiedemstr., Markt 19
261 **Kantinenverwaltung Tarnewitz**
221 **E. Kibbel & Sohn**, Müllerei, Niederklütz
143 Kinderheim Haus Oranien, Boltenhagen
217 **Klepper**, H., Landw., Grundshagen
245 Kletzien, Karl, Spedition
154 **Klinkmüller**, Fotomstr., Klütz
224 **Kock, Adolf, Kohlen, Schloßstr. 15.**
251 Köpke, Fr., Kreisl. NS-Mittelprom., Boltenhagen
238 **Köpke**, Wilh., Deutsches Haus, Boltenhagen
253 **C. Kohler & Sohn, Wurstfabr., Schloßstr. 148.**
111 v. Koppelow, Haus Südwest, Bad Boltenhagen
268 **Krack**, Rudolf, Landwirt, Wohlenberg.
174 Krauel, Erich, Baubüro, Boltenhagen
116 Kröger, Hans, Fuhrunternehmer
255 **Krohn, Carl, Buchdruckerei, Am Markt 84.**
162 Kruse, Ludw., Bäckermstr., Ad.Hitlerstr.
235 **Kurhaus Tarnewitz, Bes. Rud. Freitag**
103 Kurverwaltung Ostseebad Boltenhagen
240 von Kurz, Maschinenfbr.
252 **Lehmkuhl**, Wilh., Gärtnerei, Ad.Hitlerstr. 48
159 Lembke, Hans, Bauer, Klütz, Boltenhag.Str.
265 Luckmann, Adolf, Bauer, Elmenhorst
239 Luckmann, L., Pension, Seebad Boltenhagen
211 Lueder, A., Landw., Redewisch
231 Lueder, C. A., Landw., Wichmannsdorf
277 **Lüth**, Wilh., Gasthaus, Gantenbeck.
137 **Marckwardt**, P., Rentmeister, Schloßstr. 48
204 Martienssensche Gutsverwaltung, Oberhof
127 v. Mathies, Lena, Seebad Boltenhagen, Strand
228 Meckl.Deposit.- u. Wechselbank, Schloßstr. 144
115 Meckl. Kredit- u. Hypothekenbank
259 Mevius, Frau M., Haus Aug., Bad Boltenhagen
284 Meyer, Dr. med., Arzt, Am Markt
134 Michael, Arnold, Klempnerei, Schloßstr. 138
212 Molkereigenossenschaft eGmuH
287 **Müller, Paul, Zigarren, Am Markt 85.**
110 **NS.**-Volkswohlfahrt, Ortsgr., Wism. Str. 95
141 Neubeck, Fr. & Höft GmbH, Getreide
114 Neumann, Rich., Tischlerei, Im Kaiser
292 Nevermann, Ernst, Bäckerei, Ad.Hitler-Str. 24
241 Nütt, Fr., Inh. W. Runge, Brunnenbau
205 **O**stsee-Hotel, Gg. Hamke, Bad Boltenhagen
214 **„Park-Hotel", Alfred Ihde, Ostseebad Boltenhagen**
138 Peek, C., Inspektor, Gut Redewisch
267 Pfarre Boltenhagen
256 Pommerenke, Else, Fremdenh., Bad Boltenhagen
246 **Q**ualmann, C., Gem.Vorstand, Tarnewitzhagen 4
200 Qualmann Karl, Strandhotel, Bad Boltenhagen
207 **R**amelow, Gustav, Konfektion
125 Derselbe, Ostseebad Boltenhagen
225 **Reichsbahnhof Klütz.**
167 Reichsbahnhof Reppenhagen
194 **Reichspost, Postamt**
189 Dies., Zweigpostamt Ostseebad Boltenhagen
170 Dies., Zweigpostamt Tarnewitz
155 Reppenhagen, Joh., & Rassau, Maurer, Bahnhofstr. 31
139 Retting, L., Café, Schloßstr. 15
271 **Ruth, Wilh.**, Gärtner, Boltenhagener Straße
240 **S**aassmannshausen, Ernst, Maschinenfabrik
279 Schmidt, Walter, Elektromstr., Schloßstr. 9
113 Schroeder, Detlof, Automobile
257 **Schroeder, Hch., Niederklütz.**
295 Schümann, J., Bauer, Ober-Klütz
248 Schümann, Wilh., Bauer, Steinbeck
264 Schütt, Bauer, Elmenhorst
149 Schuhr, Dr., R.-A. [N], Grevesmühlen
286 Schultz, Dr. Georg, Zahnarzt, Schloßstr. 32
145 **Schwiesow, Ernst, Maler, Wismar.-Str. 16.**
270 Seebach, Fr., Hotel, Seebad Boltenhagen
276 **Seemann, H., Nieder-Klütz**
157 Segitz, W., Dipl.-Ing., Bad Boltenhagen, Hs. 60
160 Soltow, Fr., Baustoffe, Bei der Molkerei 185
254 Ders. sen., Frau, Nebenbetr., im Kaiser 169
180 Sonnenberg, Hedwig, Drogen, Schloßstr. 54
249 Spangenberg, Frau, Bad Boltenhagen, Strandweg 21
169 Spark. d. Stadt Grevesmühlen, Zweigst., Rath.
142 Staack, Friedrich, Feinkost, Bad Boltenhagen
147 Staack, Herm., Haus Seefrieden, Bad Boltenhagen
118 Stade, Hans, Malermstr., Ad.Hitler-Str.
229 **Steffen, Herm., H.- u. D.-Konfektion, Markt 20**
121 Derselbe, Manuf.-W., Boltenhagen, Mittelprom.
156 Stein & Gebr. Börth, Baugesch., Grundh.Str. 26
140 **H. Steinbeck & Sohn**, Sattlerei, Schloßstr. 9/10
148 Sternberg, Karl, Malermstr., Ad.-Hitler-Str. 28
127 Strandhaus Ostseebad Boltenhagen
278 Stührwohldt, H., Kolonialwr., Am Markt 7
258 **Thams & Garfs**, Kaffeelager, Schloßstraße
275 Timmich, Ernst, Kolonialwaren
273 **Tralau, J., Gemeindevorstand, Steinbeck.**
243 Tralau, Otto, Bauer, Kl.Pravtshagen
173 Tretow, Karl, Ortsgr.-Leiter, Tarnewitz
281 Trilck, H., Hotel Ostseebad Boltenhagen
151 **Vering, Hugo, Kfm.**, Ad.Hitlerstr. 52
109 Voß, Wilh., Kol.-W., Seebad Boltenhagen
104 **Wagenknecht**, C., Hotel, Seebad Boltenhagen
206 Wagner, Martin, ViehhdIg., BoltenhagenerStr.
272 Wagner, Martin, jun., Haushaltwaren
230 **Wagner, Wilh., Schlachter**, Boltenhag.Str. 93a
247 Warnemünde, Adolf, Café
283 Warnemünde, Herbert, Bauer, Elmenhorst
234 **Wegner, Joh.**, Landwirt, Gantenbeck
144 Wehr, P., Fremdenheim, Steinbeck
146 Westphal, Carl, Restaur., Seebad Boltenhagen
232 Westphal, Gottl., Bauer, Warnkenhagen
136 **Westphal, Gust.**, Bäckermstr., Wism.-Str. 90
218 Westphal, Paul, Autoruf, Boltenhagen
262 **Westphal, Wilh., Logierhaus, Boltenhagen.**
123 Wiechmann, J., Schuhwr., Ad.Hitlerstr. 23
112 Wimann, Eduard, Vertreter
226 Winter, Landw., Reppenhagen
(208) Wirtsch.-Berat.-Stelle GmbH, Arpshagen
274 Wömpner, Pastor
210 Wriedt, E. A., Landw., Klein-Pravtshagen
263 **Wulf, Wilh.**, Kolonialwr., WismarscheStr. 114
119 **Karl Wulff & Sohn**, Bäcker, Schloßstr. 4.
107 **Ziegelei Hofzumfelde, Pächt. H. Schütt**
163 Zimmermann, Dr., Tierarzt
299 Zitzow, Elsbeth. Hebamme, Bahnhofstr.
192 Zollaufsichtsstelle Boltenhagen
193 Zollaufsichtsstelle Steinbeck
153 Zollaufsichtsstelle Warnkenhagen
130 Zollaufsichtsstelle Wichmannsdorf
124 Zollaufsichtsstelle Wohlenberg

Kluki (üb. Belchatow) [Wartheland]

3 Försterei, Revier-, Wierzchowiec
1 Gemeindeamt
6 Gendarmerieposten Kluki
2 Gutsverwaltung Kluki

Knappenhof (Niederdonau)

1 **Pension Knappenhof, Inh. Hedwig Kronich, Fremdenheim**

Knau (Kr. Schleiz) [Thür.]

103 **B**irkner, Arno, Elektromeister
113 Bürgermeister Dreba
115 **D**rechsel-Grau, Edg., Bauer, Posenmühle
116 Drechsel-Grau, Erich, Bauer, Bucha
105 **E**ger, Ernst, Fleischerei, Posen
110 Elst, Fritz, Zimmerei, Sägewerk
106 **G**endarmerieposten in Dreba
109 **K**nabe, Heinrich, Gastwirtschaft u. Bäckerei
104 **K**nauer Spar- u. Darlehnskassenverein
112 **K**raftwerk Sachs. Thür. AG
107 **K**ünzel, Hugo, Maurermstr.
102 **M**ay, Fritz, Gasthof, Dreba
117 **P**reuß, Paul, Baugeschäft
114 **R**eichsbahn, Bahnhof Knau
120 Reichspost, Poststelle
101 Rittergut Knau, H. Schneider
108 Roßinsky, Karl, Viehhdlg., Gasthof Eisenbahn

Knesebeck (Hann.)

12 **B**ahnhofshotel E. Gericke, Bahnhofstr.
30 **B**anse, Heinr., Schlachtermstr.
45 Banse, Heinr., Zimmermstr., GifhornerStr. 34
6 Bartels, H., Bauer, Vorhop
54 Behne, Ludwig, Holzwrfbr., Lindenstr. 188
3 Brinkmann, R., AG, Torfwerk, GifhornerStr.175
17 **B**ühring, Heinr., Sägewerk
41 **B**ürgermeisteramt Knesebeck
25 **B**ürgermeisteramt Vorhop
10 **F**orstamt, Preuß.
46 **G**ades, Ferd., Händler
11 Gendarmericamtsbereich
13 **H**enneicke, Friedr., Gastw., Vorhop
16 Henneicke, Heinr., Bauer, Vorhop
52 Hiestermann, Ernst, Lehrer, Kirchpl. 89
38 Hirtz, Willi, Gesellschaftswagen
28 Hundt, Heinrich, Fuhrgesch., Lindenstr. 33
26 **J**übermann, Ernst, Fallerslebenerstr. 162
56 **K**lasing, Friedrich, Wunderbüttel
1 Knoop, Willy, u. Reinbek
35 Koch, Paul, Gärtner
27 Koetke, Otto, Bäckerei
4 Kreissparkasse Gifhorn, Zweigst. Knesebeck
58 **L**icht, Walter, Schlachterei
14 Lübbers, Albert, Landwirt, Vorhop
7 **M**arkworth, Wilh., Geflügelzucht
40 Massien, Rudolf, Gartenbau, Marktstr. 204
20 **M**eierei Knesebeck, G. m. b. H.
53 Müller, Wilhelm, Fleischbeschauer
43 **N**iefindt, Aug., Autovermiet., Gartenstr. 121
22 Niefindt, Fritz
34 **O**lfermann, Karl, Kolonialwaren
15 **O**ltmanns, Dr. med.
47 **P**farramt
(60) Pickenpack, Jacob, Kaufmann
19 Plep, Alb., vereid. Versteigerer
23 Prilop, Herm., Landw., Vorhop.
21 **R**edemann, Fr., Bauer, Vorhop
9 **R**eichsbahn
39 Reitemeyer, Gastwirt, Schützenstr. 43
24 **S**andau, Maurermstr.
42 Schmidt, Heinr., Baugesch., Neuestr. 231
44 Schmidt, Wilhelm, Malermstr.
51 Schrader, Otto, Vertr., Gifh.Str. 202
60 Schröder, Carl, Getreidedünger, Kohlen
49 **S**chulz, Gasthaus z. Post
54 Schulz, Friedr., Vorarb. d. Ver. Holzges.
18 Schulz, Wilh., Torfwerk
29 Schulz, Wilhelm, Malermstr.,
8 Schulze, Aug., Knesebecker Hof
48 Sohns, Konrad, Viehhandlung
36 Steffens, Albert, Gastwirt, Lindenstraße
33 **T**rippler, Frau
2 Trippler Sohn, Bankgeschäft
37 **U**elzener Bierbrauerei Ges., Niederl.
5 **W**eise, Franz, Amtsmühle, Mühlenstr. 88
32 Winter, Otto, Bauer, Vorhop
50 Wulschläger, Fr., Zimmermstr., Fallersl.Str.224

Knetzgau (üb. Haßfurt) [Bayern]

4 **B**öhm, Christian, Weidenhdlg.
15 **D**arlehnskassenverein
16 Düring, Otto, Architekt
12 **G**emeindeverwaltung
13 **H**äfner, Jos., Metzger
14 **K**ötzner, Hermann, Metzgerei
7 **L**andauer, Philipp, Weinhdlg.
5 **M**ainfr. Überlandzentrale Lülsfeld, eGmbH
10 Markfelder, Otto, Maschinenhdlg.
8 Mergenthaler, Kaspar, Steuermann
11 Müller & Hohmann, Dampfsägewerk
17 **R**uß, Andreas, Brauerei
6 **S**chenk, Adolf, Weidenhdlg.
18 Schenk, Otto Weidenhdlg.
9 Staatl. Bauleitung
2 **W**einkauf, Johann, Korbwarenfabrik

Kniprode (üb. Bütow [Bez. Köslin]) [Pommern]

26 **F**örsterei (Preuß. Revier-), Stüdnitz-Ost
27 **G**endarmerieamt Kniprode
33 **H**oppe, Adolf, Landwirt, Hirschfelde
30 **L**eskien, Erich, Gend.-Hauptwachtmstr.
18 **P**anten, Max, Lehrer, Petersdorf
24 **R**eichsarbeitsdienst, weibl. Jug., Lager 1/20
32 Reichsbahn, Bahnhof Sonnenwalde
15 **S**chaldach, Max, Bürgermstr.
34 **S**chönberg, Carl, Landwirt, Kleinpolschen
28 Schubert, Max
29 **Z**ollamt II
35 Zollaufsichtsstelle (G) Rudolfswalde
22 Zollenkopf, Georg, Landwirt, Lonken

Knittelfeld (Steiermark)

53 **Adler-Apotheke, Inh.: Mag. Oskar Hans Holanik, Bahnstr. 27**
18 Allgem. Ortskrankenkasse, H.Wessel-Pl. 1
17 Amtsgericht Knittelfeld
61 Apotheke Zaversky, A.Hitler-Pl. 10
91 Arbeitsamt Knittelfeld
130 **Artner, Karl, Verladegeschäft, Fuhrwerksunternehmung, Theodor-Körner-Gasse 20**
222 Autotaxi, Hans Potutschnik, E.-Felix-Str. 18
183 **B**ach, Otto, Autoreparaturen
42 Berger, Ludw., Maschinenfbr.
94 Blattnig., M
185 Stephan u. Maria Borsič, Hotel Steierhof
139 **C**afe Obritzhäuser
193 Cafe Wien, Frauenq.
221 Christen, Dr. W., Arzt, Parkstr. 3
28 **Daniel, A., Inh. Hickel, Zimmerei u. Tischlerei, Knittelfeld, Willibaldstraße 9**
3 Delpin, Dr. K., Arzt, Schulg. 23
215 Dietrich, Konr., Pferdefleischer, Turnerg. 4
63 **E**dlinger, Matthias, Install., Herreng. 15
184 Egger, Stephan, Sägewerk
199 Eichholzer, Maria, Gasthaus
9 Elektr. Ueberlandzentrale Pölswerke
10 Emaillierwerk „Austria"
111 Evangel. Pfarramt
71 **F**ritz u. Luise **F**ahringer, Bahnhofswirtsch.
171 Fauland, Anna, Hebamme, Bahnstr. 41
188 Felfer, Hans, Gasthaus
52 Filipancic, Anton, Fleischerei, Kirchengasse 2
57 **Vinzenz Fink**
Belkeidungshaus, Modewaren und Ausstattungen, Lebensmittel, Bahnstr. 16
122 Fischer, Josef, Ad.Hitler-Pl. 18
69 Fischerauer, F., Gasthof, Bahnstr. 7
105 **Peter Fladenhofer**
Gaststätte und Fleischerei, Frauengasse 2
247 Forstamt der Reichsforstverwaltung
225 Foto-Atelier „Modern", Stubalpenstr. 18
179 Frischholz, H., Konditorei, Hptpl. 1
272 Fusek, Theod., Baumstr., Hautzenbichlstr. 17
228 **G**appmayer, H., Dentist, Frauenq. 6
234 Gaster, Matthias, Vertr., Dietrichstr. 31
254 Gaube, Friedr., Ing., Bahnstr. 18
156 Gau-Siechenanstalt
109 Gemeindeamt Apfelberg
132 Gemeindeamt St. Margarethen
108 Gemeinschaft Gut Landach
13 Gendarmeriestation, H.Wessel-Pl.
12 Gösser, Bierdepot
265 Graggober, Balth., Wäsche, Herreng. 8
98 Ferd. u. Hermine Greimel, Kohlen, Bahnstr. 17
60 Greimel, Lambert, Kohlenhandlung
157 Groß-Einkaufsges. österr. Konsumvereine Gen. mbH, Warenhaus
181 Gruber, M., Walzenmühle
127 Guber, Rud., Holzhändler, Roseggerstr. 15
64 Gugl, Dr. Walter, Arzt, SachendoferStr. 5
5 „Gutenberghaus", Bahnstr. 9
30 **H**aider, F., Bürgermeister, E.Felice-Str. 9
161 Haimlinger, H., Kfm., Bahnstr. 5
88 Halbedl, Dr. A., R.-A., Schmittg. 17
158 Hammer, Rich., Bäckerei, Frauenq. 7
133 Hanke, F. L., Tevtilwr., A.Hitler-Pl. 6
19 Hanstein, K., Gutsverwalt.
198 Harich, Fritz, Gemüse, Bahnstr. 26
67 Helmreich, Otto, Tierarzt, Bahnstr. 45
28 Hickel-Daniel, Tischlerei, R.Willibad-Str. 9
.. **Hillbricht, Georg, Betonwerk, Sandgasse 32. Fernspr.: Fohnsdorf 122**
196 Hittaller, Hans, Verkaufsst., Landschach 28
218 Hittaller, H., Verkaufsstelle, Hautzenbichl 36
40 Hnup, K., Schreibm.-Reparat., Lagerstr. 19
74 Hoch, Peter, Kfm., H.Wessel-Pl. 4
231 Hochhauser, Egbert, Handarbeit., Herreng. 19
55 Hofer, Herm., Lanswirt
32 Hoffellner, F., Autofuhren, Lagerstr. 21
53 Holanek, Osk. Hans, Apotheker, Bahnstr. 27
210 Hopf, Ernst, Install., Hautzenbichlstr. 10
77 Hotel „Post", Inh. Rud. Lichteneckert
205 Hotel „Zentral", Rud. Prassl, Kircheng. 2
56 Hribar, Max, Bauer, Sachendorf 8
195 Hruby, H., Stadtbaumstr., Frauenq. 5
270 Huber, Brigitte, Gasthof, H.Wessel-Pl. 3
213 Intern. Unfall- u. Schadenvers.-Ges., Bahnstr.41
39 **Iwinjak, Peter, Sportausstattungen, Seilerwaren, Frauengasse 9**
23 Jäger, Eduard, Autotaxi
23 **Julius Jäger**
Tischlerei
Herstellung von Kühl- und Schankanlagen
44 Jaglitsch, Johanna, Kohlen, Kerreng. 19
22 **K**ammerhofer, Leop., Fleischerei, Schulg. 16
5 Karasek, Josef, Buchhandlung
75 **Kaufmann, G. F., Autounternehmung u. Mechan. Werkstätte, Adolf-Hitler-Platz 13**
47 Kelz, Franz, Sparkassendir., A.Hitler-Pl. 7
54 Kerchnawe, Wilh., Install., Herreng. 7
191 Kerschbaumer, I., Fahrräd., Erich-Felice-Str17
101 Klein, Hans, Klempner, Sandg. 20
36 Klima, Heinr., Kurzwaren, LobmingerStr. 21
68 **Klösch, Hans, Vertrieb von Fahrzeugen, Nähmaschinen, Knittelfeld, Erich-Felice-Straße 18, Filiale Leoben**
120 Kniebernig, Aug., Gemischtwr., LandschachG2
38 **Knittelfelder Dampfsägewerke, Inhaber A. Hittaller**
92 **Kolonial-Import-Gesellschaft, Knittelfeld, Schulgasse 11**
85 Königsbauer, A., Uhren, A.Hitler-Pl. 6
159 Königsbauer, Herm., Uhren
152 Konrad, R., Dipl.-Ing., Herreng. 12
134 Koritnik, F., Kol.-W., Frauenq. 6
124 Kortschak, Josefine, Feinkost, Herreng. 13
8 Krankenhaus, Allgemeines
35 Kratter, Dr. R., Notar, A.Hitler-Pl. 11
204 Ders., Wohnung, Parkstr. 15
150 **Leo u. Rosa Krenn**
Gasthof und Fleischhauerei, Bahnstr. 32
Fremdenzimmer
129 Kromus, Josef, Ing., Parkstr. 12
162 Kuchar, W., Schuhe. Kircheng. 1
163 Kukatschka, Otto, Verwalter
153 Kunz, Josef, Elektromotoren, Kircheng. 1
202 Kuttin, Andreas, Gemischtwr., Reihersdorf 2
173 Landesberufsvormundschaft
197 Landrat, Standesamt
23 Leichenbestattungsanst., E. Jäger & Söhne
172 List. H., Kaufmann, Bahnstr. 29
114 Lugmayer, Herm., Bäckerei, Bahnstr. 3
212 **M**andl, Blasius, Kohlenhandlung
186 Mandl, Karl, Kaufmann, SekkauerStr. 1a
144 Mayer, Dr. Maria, Herreng. 1
149 Dies., Wohnung, Maßweg 17
137 Julius Meinl, AG
110 Meller, Gust., Kaufmann, A.Hitler-Pl. 9
16 Matthias Minich & Söhne, Eisen
33 „Mohren"-Drogerie, A.Hitler-Pl. 16
48 Mörth, Dr. Peter, Zahnarzt, Parkstr. 10
107 Molkereiring Murboden
72 **Morassutti, Paolo, Holzhandlung u. Export, Leobener Straße 3**
242 Moser, Hubert, Radio, Frauenq. 12
80 Müller-Garage, Marktgasse 5
258 Mylius, Dr. Fritz, Gutsbes., Sachendorf 1
264 **N**emetz, Rob., Buchhdlr., Bahnstr. 9
26 Niemetz, Joh., Ober-Insp., Bahnstr. 18
116 Nimis, Matthäus, Tischlerei, Roseggerg. 11
70 NSDAP., Ortsgruppenleitung, Hitlerplatz
240 **Dieselbe, NS.-Volkswohlfahrt, Ortsamtsleitung Knittelfeld-Nord, Reifgasse 7**
135 Dies., SA.-Gebirgsjägerstandarte 87, Dietrichstraße 2
216 Dies., DAF., Ortsst., Wesselpl. 2
194 Dies., NS.-Frauenschaft, Reifgasse 9
241 Nuschai, A., Elektrorechn., Bahnstr. 37
5 **O**berland, Heimatzeitung
243 Obersteir. Wohnst.Gen.,GmbH, J.Lanz-All. 11
206 Ogris, Hans, Dentist, Dietrichstr. 12
253 Ohrlinger, Karl, Hautzenbichl 74
18 Ortskrankenkasse, Allgem., H.Wessel-Pl. 2
143 Ortsschulrat u. Schulhaus, Landschacherg.
146 **P**aar-Pfingszner, Karl, Fleischerei, Löbminger Straße 9
142 Paar-Pfingstner, Karl, Gasthaus, Erich-Felice-Str. 39
4 Pachmayer, Max, Dr., Herrengasse 12
230 Pankarter, Josef, Kfm., Hautzenb. 28
41 Pärr, Josef, Baustoffe, Herreng. 14
59 Perdacher, Raimund, Kirscheng. 4
118 Pircher, Karl, Modewr., Hitlerpl. 3
141 Pock, Hans, Fuhrgesch., Hautzenb. 80
9 Pölswerke, Überlandzentrale
203 Pölzl, F., Baumeister, Dietrichstr. 14
102 Pößl, Luis, Dentist, Frauenq. 5
166 **R**appold, F., Schornsteinf., Kernstockg. 8
138 Rath, Josef, Baumeister, Bahnstr. 45
169 **Ludwig und Maria Rath, Gasthof und Fleischhauerei, Theodor-Körner-Straße 6**
239 Reichsluftschutzbund, Gemeindegruppe
97 Reichspost, Postamt
255 Reichsstelle f. Getreide, Futtermittel u. sonst. landw. Erzeugnisse
235 Reichsstraßenbau, Wohnlager, Kobenz
155 Reininghaus, Bierniederlage
99 Reiter, Emmerich, Bäckerei
103 Richler, Hans, Tierarzt, Parkstr. 9
224 Rinder, Dr. Jos., R.-A., Hitlerpl. 13
217 Rinner, Hans, Install., Schulg. 18
151 F. u. T. Rinnerhofer, Gasthaus
112 Rinnerhofer, Rosa, Café, Harreng. 1
266 Röthl, Herm., Friseur, Frauenq. 18

62 Rob, Deutsche Reichsb. Omnib.-Verk.-GmbH, Bahnstr. 45
257 Rucker, Hans, Malermstr., Erich-Felice-Str. 6
164 Ruttnigs, Ww. Th., Bäckerei, LobmingerStr. 19
229 Santler, Anna, Hüte, Frauenq. 32
142 Sapper, Konrad, Gasthaus, KärntnerStr. 39
177 Schautl, Helene, Weinhdl., Kernstg. 14
65 Scherf, Josef, Autobetrieb
147 Schlemmer, Max, Sodawasser, Felicestr. 7
175 Schlesinger, A., Ob.-Insp., Lanzallee 11
93 Schlick, Hans, Kfm., SekkauerStr. 17
51 Schmölzer, Dr. Karl, R.-A., Ad.Hitler-Pl.
225 Schnuderl, Heinz, Fotos, Stubalpenstr. 18
145 Schöberl, Karl, Glaserei, Bahnstr. 35
29 Schreibmaier, Edl, Eisenhdl.
46 Schreinlechner, Karl, Weinhdl., Schulg. 20
136 Schuhhaus „Paga", Herreng. 11
15 Schulhaus, KärntnerStr.
143 Schulhaus, Landschachtergasse
14 Schulhaus, Roseggergasse
207 Schwarz, Ludwig, Töpfereibetrieb, Erich-Felice-Straße 14/16
190 Seibezeder, Franz, Kol.-W., Bahnstr. 41
78 Seidl, Dr. L., Arzt, LeobenerStr. 1
192 Seiser, Ignaz, Fleischer, Frauenq. 10
128 Sitzenfrei, Theresia, Kol.-W., Bahnstr. 2
267 Sovrano, Franz, Ad.Hitler-Pl. 4
47 Sparkasse, Ad.Hitler-Pl. 7
170 Staatliche Oberschule für Jungen, Knittelfeld, Erich-Felice-Str. 5
50 Städt. Forstverwaltung, LeobenerStr.
84 Städtische Sicherheitswache
25 Städt. Sicherheitswache, Neustadt
11 Städt. Versorgungshaus, Gaalerstr. 4
2 Stadtamt
43 Stadtpfarramt, Kircheng.
176 Stehring, G., Holzhdl., St. Margareten
245 Steinegger, Ww. Jos., Malergesch., Schmittg. 9
123 Steinkleiber, F., Schuhwaren, Bahnstr. 11
182 Steinmassel, Franz, Gastwirt
100 Steirerdruck, Buchdruckerei, Buch-, Papier- u. Musikalienhandlung, Knittelfeld
160 Sternthal, Therese, Hauptpl. 8
82 Stocker, Anton, Kaufmann
237 Straßgürtl, Karl, Hafnermstr.
233 Straßensprengel Knittelfeld d. Kreisbauamtes Judenburg
96 Streit, Josef, Buchhdl., Herreng. 13
95 Stromberger, Joh., Dachdecker, Schulg. 3
246 Stubalpen-Theater-Lichtspiele, Rich.Reif-G. 3
249 Südmärk. Heimstätte, Siedl.-Wesen, Rosegg.-Straße 19
45 Tabakhauptverlag, Hitlerpl. 4
262 Tagespost, Adolf-Hitler-Platz
1 v. Thalhammer Feiselchen-Kosmac, Camillo, Schloß Prankh und Gutsverwaltung
140 Thauses, J. A., Optiker, Hitlerpl. 11
178 Thum, Franz, Radio, Kircheng. 5
106 Tiroch, Dr. G., R.-A., Frauenq. 5
232 Tischlereibetr., F. Oberdorfer, u. Rudolf Trausner, Hautzenbichlstr. 10
113 Totengräber zu St. Johann im Felde
49 Trattnig, W., Dentist, Reifg. 1
126 Trausner, Dr. Hans, KärtnerStr. 22
208 Tschebull, Dr. Max, Arzt, Hitlerpl. 7
86 Uitz, Jos., Erben, Mühle Landschach
104 Uitz, Jos., Erben, Gemischtwr., Hitlerpl. 19
236 Unterkirchner, Jos., Tapezier
220 Ussar, Fritz, Schlosser, Felicestr. 18
27 Verbrauchergenossensch. eGmbH, Leobener Straße 6
20 Vetter v. d. Lilie, Katharina, Schloß Hautzenbichl
31 H. u. L. Vogl, Schlosser, Stubalpenstr. 4
37 Volksbank, rGmbH, Horst-Wessel-Pl. 2
189 Vorauer, Josef, Zahnatelier, Schulg. 30
168 Wadsack, Jos., Friseur, Herreng. 12
213 Wakelnig, Hans, Versicherung, Bahnstr. 41
180 Wegerer, Franz, Seifenfbr., Herreng. 3
73 Weiser, Rich., Sachverst., Roseggerg. 24
115 Weitenhüller, F., Kürschner, Herreng. 17
148 Werndl, Michael, Architekt und Stadtbaumeister, Seckauer Straße 11
125 Werhegg, Hans, Konditor, Turnerg. 9
24 Wieser, Joh., Fuhrwesen, SeckauerStr. 2
154 Wilfling, Maria, Gastwirtin, Frauenq. 26
34 Frhr. v. Wimpffen's Gutsverw., Gr.-Lobming
81 Zacher, Paul, Sägewerk, Parkstraße 3
238 Zanger, Otto, Kaufhaus, Frauenq. 28

Sensenwerke
Franz Zeilinger
Knittelfeld und Gaal — Fernruf 7

227 Zemanek, Dr. Karl, Zahnarzt, Schmittg. 17
211 Zenz, Franz, Dipl.-Mg., Horst-Wessel-Platz 2
65 Ziegelwerke, Gut Landschach
226 Zinnegger, Erwin, Ing., Schulg. 14
79 Zinnegger, Thekla, Spedition, Schulg. 14
165 Dies., Kanzlei

Knurow (Oberschlesien)

4 Barbara-Apotheke, E. Wientzek
42 Bartosch, Josef
16 Bartosch, Paul, Warenhaus
13 Bergwerksverw. Oberschl. GmbH, v. Reichswerke Herm. Göring, Steinkohlenwerk Knurow
27 Dieselbe, Gutsverwaltung Knurow
34 Blodig, Erich, Dipl.-Ing., Kirchstr. 1
29 Bodnar, Dr., Ladislaus, Arzt
21 Bürgermeister Paul Ratmann
40 Drewniok, Johann, Fleischermstr., Freikorpsstr. 50
41 Foik, August, Fleischermstr., Gleiw.Str. 9
52 Galonska, Wilh., Bäckermstr., Göringstr. 14
45 Gaststätte Schendzielosch
43 Gaststätte Waldesruh
2 Gemeindeverwaltung Knurow
19 Gendarmerie-Abteilung Knurow
30 Gwosdz, Paul, Kol.-W.
36 Hahn, Peter, Dentist
32 Joiko, Alois, Möbelhaus
46 Kachel, Wilhelm, Ofensetzermeister
26 Kath. Pfarramt
9 Klyk, Josef, Kol.-W., Kriewald
37 Klyscz, Theodor, Kol.-W., Göringstr. 9
7 Knappschaftskrankenhaus
14 Konsum-Warenhaus, Al. Nosiadek
10 Kreissparkasse Rybnik, Hauptzweigstelle, Ad. Hitler-Str. 20
25 Naczynski, Ludwig, Bierverleger
38 Niesporek, Herm., Sattlermstr., Ludend.Str.
6 Nockert, Karl, Klempnerei, Gleiw.Str. 6
3 Orlowski, Johann, Ortsbauernführer
3 Orlowski, Max, Gaststätte
51 Perun AG, M. Lamla, GleiwitzerStr. 4
23 Perun A.G., Sauerstoff-Fabrik Leiter: Max Lamla
8 Pohl, Josef, Uhren
49 Przybilla, Emil, Fleischerm., Göringstr. 29
28 Pyschny, T., Kol.-W., Ad.Hitler-Str. 11
15 Reichsbahn, Bahnhof
31 Rutkowski, Lebensm., Ludend.Str. 34
20 Hans-Schemm-Schule (Volksschule II)
44 Scholtyssek, K., Elektrom., Hitlerstr. 26
12 Schule I
22 Schutzpolizei-Dienstabteilung
48 Schymura, Rafael, Baumstr., Ludend.Str. 72
50 Scyendzina, M., Baugesch., Ludendorffstr. 57
5 St. Barbara-Drogerie, Adolf-Hitler-Str. 11
24 Stania, Viktor, Fleischerm., Göringstr. 6
11 Stanitzek, Josef, Gaststr., RybnikerStr. 74
1 Stoppa, Sylvester, Mineralwasserfabrik
47 Trocha, Peter, Wirtschaft
33 Walluschek, Eduard, Gaststr., Göringstr. 8
35 Wischnitzer, S., Textilwr., Hitlerstr. 7

Kobbelbude (Ostpr.)

147 Bachert, Gastwirt, Mahnsfeld.
153 Böhnke, Willi, Lehrer, Liepnicken
133 Braun, Otto, Molkereipächter, Globuhnen
154 Caspari, Gerhard, Landwirt
117 Caspari'sche Gutsverw. Ramsen
134 Ewert, Otto, Fleischerei
173 Faerber, Alfred, Bauer, Liepnicken
148 Fischer, Gastwirt, Perwilten.
132 Fischer, Oskar, Bauer, Sollecken
118 Gend.-Gruppenposten Ramsen
115 Grau, Gustav, Maschinenbau, Perwilten.
112 Grohnert, Rudolf, Landw., Barsen
129 Grzywacz, Robert, Bauer, Sollecken
123 Gutsverwaltung Sollnicken, Wilh. Stern
143 Heilgrén, Emma, Landwirtin, Kämmershöfch.
160 Henke, Georg, Fleischerei, Mahnsfeld.
137 Henkelmann, Gottl., Bauer, Wargitten
166 Herrmann, Otto, Bürgermeister, Sollnicken
144 Joppien, Helmut, Bauer, Sollecken
139 Jüngling, Kurt, Landwirt
174 Kloß, Kammerer, Domäne, Kobbelbude
158 König, Artur, Landw., Patranken
135 Königsberger Molkereigen., Zweigst. Perwilten
126 Konen, Theo, Cranzberg
125 Konen, Theo, Lansw., Schoschen
149 Kroll, Oskar, Bauer, Wargitten
141 Lehmann, Walter, Bauer, Perwilten
156 Lorenscheit, Mich., Landw., Perwilten
121 Marquardt, Paul, Gastwirt, Sollnicken
159 Müller, Erich, Landw., Hinterwalde
127 NSDAP., Ortsgruppe Perwilten
135 Dies., NS.-Frauenschaft Perwilten
170 Pahlke, Carl, Bauer, Patranken
140 Peppel, Otto, Bauer, Liepnicken
113 Pietsch, Karl, Bauer, Barsen
167 Plog, Hermann, Bauer, Patranken
136 Podehl, Rudolf, Mühle Mahnsfeld
145 Prang, Bauer, Sollecken
122 Prang, Fritz, Fleischermstr., Perwilten
110 Radtke, Lehrer, Schule Sollnicken
150 Rehberg, Bauer, Albenort
119 Rehberg, Emil, Bauer, Mahnsfeld
157 Reichsbahn-Güterabfertigung Kobbelbude
171 Dieselbe, Bahnmeisterei
164 Dieselbe, Güterabfertigung Perwilten
114 Reimer, Landw., Dopsattel
131 Romanowski, Paul, Landw., Adl.Morren
142 Saager, Arthur, Bauer, Ramsen
128 Saager, Emil, Landw., Wargitten
130 Sauerbaum, Albert, Gastw., Mahnsfeld
127 Schroeter, Peter, Bauer, Lauk
116 Teßmann, Fritz, Erbhofbauer, Stobecken
124 Trusch, Caesar, Landw., Liepnicken
161 Tykrigehnen, Staatsdomäne
155 Vogel, Alfred, Landw., Globuhnen
168 Wilkens, Dr. Hans, Tierarzt
138 Witt, Arthur, Gasthaus
152 Wittke, Landwirt, Adl. Friedrichshoff
151 Wölk, Gustav, Bauer, Liepnicken

Kobenz (b. Knittelfeld) [Steiermark]

1 Gendarmerie

Kobersdorf (Niederdonau)

3 Alt, Moses, Eisenwarenhdlg., Schloßg. 4
4 Brehmer, Oskar, Dr. med.
2 Forstverwaltung, Fürstliche, Schloß
6 Fuchs, Josef, Kfm., Hauptstr. 39
1 Gemeindeamt, Hauptg. 1
9 Gendarmerieposten
8 Mischak, W., Kunstmühle u. Sägewerk, Neug. 32

Kobier (Oberschlesien)

8 Adamietz, Rich., Gaststr., Nikolaistr. 158
5 Bonk, Hugo, Warenhaus, Nikolaistr. 166
6 Forstamt, BranitzerStr.
9 Forstschutzkommando III/10. Hdschft., Schule
7 Gemeindeverwaltung
2 Gendarmerieposten
4 Reichsbahn, Bahnh. u. Güterabfertigung
3 Reichsforstverw. Pleß, Nikolaistr.

Koblach (Vorarlberg) [Tirol]

3 Aman, Ww. Joh., Jos., Taschentücherfabrikant
4 Bürgermeisteramt
2 Gächter, Kaspar, Zahlmeister
2 Molkereigenossenschaft
20 Rheinbauleitung Altach
2 Spar- u. Darlehnskasse
1 Zollamt
5 Zollaufsichtsstelle (Grenze)

Koblenz (Rheinprov.)

Bedeutung der in den Adressen der Teilnehmer vorkommenden Orts- und Vorortsabkürzungen:

Arb = Arenberg (üb. Koblenz)
Arzh = Arzheim (Post Koblenz)
Ehr = Koblenz-Ehrenbreitstein
Hh = Koblenz-Horchheim
Kap = Kappellen-Stolzenfels b. Koblenz
Lü = Koblenz-Lützel
Ma = Mallendar (Post Vallendar a. Rh.)
Mett = Koblenz-Metternich
Mos = Koblenz-Moselweiß
Nd = Koblenz-Neuendorf
Pf = Koblenz-Pfaffendorf
Seb = St. Sebastian (üb. Koblenz)
Ur = Urmitz (üb. Koblenz)
Vall = Vallendar (Rhein)

4500 Aach. u. Münch. Feuervers.-Ges., MainzerStr. 2
3797 Ackerknecht, G., Archit., Prinz. Luisenw. 6
3182 Gebr. Ackermann, Sattlermstr., Balduinstr. 1
3830 Ackermann, K., Archit., Kais.Friedr.Str.25a
3942 Adams, Genovefa, Papier, Hohenz.Str. 106
4531 Adams, M., Autovermiet., *Lü* Neuend.Str. 29
3340 Aderhold, Paul, Steuerinsp., *Pf* EmserStr. 31
3854 Aderholdt, H. J., Verleger, Gerichtsstr. 3
5968 Adler, Philipp, Baugesch., *Hh* Bächelstr. 10
3426 Ärztl. Privatverrechnung, Sachsenstr. 1
5641 Agrippina-Konzern, Versich., Schloßstr. 14
2441 Ahrens, Herb., Berichterst., Schloßstr. 45
6393 Derselbe, Wohnung, KoblenzerStr. 97
5224 Akkumulatoren Vertriebsges., Cusanusstr. 7
2336 A. G. der Kohlenwertstoff-Verbände, Gruppe Benzin-Benzol-Verband (BV), Niederlassung Koblenz, Peter-Klöckner-Straße 2. P Köln 45844. Ffm. 90050. Saarbr. 4423. T Benzol
4939 Albert, Carl, *Arzh* Mühlental 124
4936 Albert, Fritz, Leitern, *Pf* Emser Str. 136
4440 Alberti, Julius, Vertr., Moltkestr. 7
3377 Albrecht, Hans, Direktor, Hindenburgstr. 18
4554 Aldenhoven, Dr. W., Arzt, *Lü* Schüllerpl. 1
5186 Alex, Adolf, Schneider, Roonstr. 38
5664 Alex, Theo, Waschanst., Schlachthofstr. 19
5698 Alfter, H., Uniform., H.Norkus-Str. 23
3097 Alfter, Lorenz, Tapezier, Löhrrondell 4
4180 Alfter, Peter, Polsterer, Stegemannstr. 13
3013 Allg. Elektrizitätsges., Kurfürstenstr. 43
5575 Allg. Krankenversich.AG, Hindenburgstr. 13
2411 Allgem. Ortskrankenkasse, Rizzastr. 11
5705 Allgem. Ortskrankenk., Ehrenbreitstein
5798 Allgem. Ortskrankenk., Vallendar
5188 Allianz Versich. AG, K.Wilhelm-Ring 34
4438 Almi, Mützenfbr., A. Miess, Schützenstr. 20
5829 Alsbach, Jos., Rollfuhrwesen, *Mett* Rübenacher Str. 32
7254 Alsbach, Sophie, Fischelstr. 30
4380 Altdeutsche Wein- u. Likör-Stube, Jesuitenplatz 1
7234 Alte-Burg-Garagen, Fuchs & Co, Burgstr. 3
5512 Altenpohl Nf., J. G., Eisenwr., *Vall* Hellenstraße 65
7304 Altes, Wilh., Schneider, K. Friedrichstr. 2
6130 Altmeier jr., Peter, Kfm., Schenkend.Str. 11
4582 Aluminium, Armat.- u. Metallgieß. C. Winkler, *Mett* Bohrerhof 2a
5519 Amberger, G., Oberstarbeitsf., Simm.Str. 25
2351 Amtsanwaltschaft u. Amtsgericht
3333 Amtsgericht Ehrenbreitstein, Charlottenstr.
6148 Andrae, Wilh., Heinrich-Lersch-Str. 10
3034 Andrae, Wilh., Kantine, *Lü* Langem. Kas.
5725 Andreae, Marg., Rösterei, Am Plan 16
3250 Anell, M., Gauamtsl., Pr.Luisen-Weg 4
7018 Anheier, Anton, Postinsp., *Hh* Bächelstr. 7
4120 Anheier, Ferd., Insp., *Mos* Gülser Str. 95a
5044 Anker-Werke, Vertr. Schnitzspan, Altlöhrtor11
3748 Ankenbrand, L., Gärtner, *Lü* MayenerStr. 98
3982 Annen, Jos., Vertreter, Schlachthofstr. 21
6576 Annen, Peter, Milchhdlg., Overbergpl. 2
5772 Annoncenexped. Westag, Bahnhofstr. 28
5759 Anspach, H., Klempner, *Mos* Kemperh.Str. 9
5935 Anspach, W., Install., *Mos* Gülser Str. 30
4527 Antoniuskloster, St. Joseph-Platz 1
3140 Apel, Gg., Theaterbes., MainzerStr. 85
4227 Apollo-Theater, Apel u. Classen, Film und Bühne, Löhrstraße 80
4181 Apotheke, Adler, Firmungstr. 22
5137 Apotheke Ehrenbreitstein, Fr.Wilhelm-Str. 58
4448 Apotheke, Einhorn, L. Müller, Löhrstr. 2
6480 Apotheke Engel, Dr. Peruche, *Lü* Schüllerpl.4
3007 Apotheke Hirsch, Dr. Bender, Am Plan 24
4452 Apotheke am Jesuitenplatz, Firmungstr. 36
2416 Apotheker Knitelius GmbH, Viktoriastr. 18
4780 Apotheke am Löhrrondell, Löhrrondell 6.
4238 Apotheke am Markenbildchenweg 9
4770 Apotheke Moselweiß, Moselweißer Str. 38
4837 Apotheke Rheingold, K. Wahl, Frankenstr. 8
5433 Apotheke Schwanen, Löhrstr. 74
2361 Arbeits-Amt, Falkensteinstr. 10/20
3297 Arenberger Spar- u. Darl.-Kassenverein, eGmuH
5864 Arens, Nikol., Schneider, Stegemannstr. 25
6537 Arenz, Ww. Adam, Kohlen, Löhrstr. 96
5322 Arenz, Peter, Lebensmittel, Bahnhofstr. 29
6119 Dr. Arle's Höhere Privatlehranstalt, Herbert-Norkus-Str. 43
5536 Armbruster & Co, Castorpfaffenstr. 3
4838 Arndt, Heinr., Manuf.-W., Altenhof 9
4816 Arnicke, Pol.-Major, Yorckstr. 13
6296 Arnold, Joh. Adam, Kohlen, Schützenstr. 8
5055 Arnold, W., Staatsanw.-Rat, Kurf. Str. 46
7388 Arnt, Dr. Fritz, Arzt, Hohenzollernstr. 141
5233 Arntz, Rolf, Dr., Kurfürstenstr. 17
4782 Asbach, Ed., Tabakwr., Moselbr. 10
4445 Aschoff, Hans, Simmerner Str. 45
6355 Asphalt-Verwert.-GmbH, Eltzerhofstr. 6
5563 Asprion, Frz., Brauereidir., Hindenb.Str. 5
7313 Assenmacher, W., Kfm., Mainzer Str. 16
6646 Aßmus, J. Rob., Asterstein, Rheinhell 7
4078 Asteroth Rheinschiffahrts-AG, Hindbgstr. 4a
6589 Atzenroth, Emil, Fabrikbes., Metternich
3903 Atzenroth, Dr. Karl, Stoschstr. 1
5093 M. Auer u. H. Sparre, Kfl., *Ehr* Am Klausenb.
3256 Auerbach, Adam, Friseur, Löhrstr. 98
3009 Auerbach, Ernst, Kfm., Mainzer Str. 22
6487 Auerbach, P., Maurerm., *Lü* An d. Eisbreche
6254 Auskunftei Bürgel, Löhrstr. 143
3014 Auskunftei W. Schimmelpfeng—Deutsche Auskunftei (vorm. R. G. Dun & Co.) GmbH., K.-Wilhelm-Ring 12
5255 Auskunftei Wys Muller & Co, Laubach 66a
3137 Auto-Dienst Unger & Co, Frankenstr. 1
3738 Automobile Mercedes-Benz, Karthäuserstr. 28
3579 Autoreifen-Vertrieb, H.Norkusstr. 49
5597 Autoreifenvertr., H. Altmayer, Goebenpl. 12
5709 Autoreisedienst, Deutsches Eck, GmbH.
7079 Autotransp. W. Weinheimer, *Hh* A.Heerstr. 5
6372 Autotransporte Zeutzheim, *Pf* Ellingshohl 66
4905 Autoverleih u. Verm., Canstein, Eltzerhofstr. 5
3636 Autovermietung V. K. C., Castorpfaffenstr. 22
4880 Auto- und Motorrad-Zubehör, Inh. Jakob Wüst, Großhandlung, Bahnhofstraße 19
6462 Bach, Herm., Elektr. Anl., *Hh* Emser Str. 335
5159 Bach, Jos., Kfm., *Lü* Hohenzollernstr. 3a
(4489) Bachem, Jul., Schreiner, *Lü* Andern. Str. 36
4082 Bachem & Ritz, Korkimport, *Pf* EmserStr.106
7207 Bachmann, Hugo, Oberwerth, Wagnerstr. 12
4335 Back, Adolf, Klempnerei, Stademannstr. 31
4674 Backes, Emil, Frisör, Löhrstr. 133
7121 Backes, Hans, Landw., *Lü* Andernach. Str.
3790 Bäcker-Einkaufsgenoss., Dammstr. 12
3801 Bäcker, Hans, Obst, Kurfürstenstr. 56
3293 Bäcker, W., Lebensm., Schenkendorfstr. 24
4151 Baedorf, Jos., Treuhänd., *Mos* Layer Str.
4810 Baer Nf., F. H., Bürsten, Löhrstr. 22
6381 Bahn, Peter, Schreiner, Kornpfortstr. 5
4765 Baldus, Christ., Lederhdlg., Fischelstr. 7
6334 Balmert, Joh., Alum.Gieß., *Mett* TricrerStr.155
6059 Balter, Phil., Kol.-Wr., *Mett* Pfaffengasse 4
3411 P. Baltes & Sohn, Matratzenbau, Stegem.Str.4
7236 Balthes, W., Viehagent, *Mett* Johannesstr. 22
5193 Bangert, Carl, Herstellung und Vertrieb von Mützen aller Art, Stegemannstr. 11
3570 Bangert & Hertwig, Fabrikation von Fahnen, Kunststickerei, Stegemannstr. 11
3905 Banholzer, Post-Rat, Gutenbergstr. 18
6155 Bany, Heinr., Metzgerei, *Arb* Hitlerstr. 58
5207 Barmer Ersatz-Kasse, Löhrstr. 125
5183 Bartel jr., J., Papierfbr., Norkusstr. 49
7250 Barthelmeh, Chr., Insp., Chlodwigstr. 23
6224 Bartmann, Dr., Landger.Präs., Mainzer Str. 18
5888 Bartsch, Dr. Herm., Arzt, Rheinstr. 23
7260 Barz, Hans, Buchh., *Lü* MayenerStr. 35
5990 Barzen-Rath, Gasthof, *Mett* TriererStr. 322
3380 Bast, Br., Brentanostr. 57
6401 Batav.GmbH, Kaffeeröst., Castorpfaffenstr. 7
4449 Bauer, Arthur, Gasthaus, Niederberg
3314 Bauer, August, Roonstr. 9
3003 Bauer, Aug., Modewaren, Entenpfuhl 37
6102 Bauer, Jul., Kfm., Mainzer Str. 22b
7377 Bauer, Willy, Dentist, Löhrrondell 6
5113 Baugeschäft Sprung, Löhrstr. 73
7029 Baulcit. Ad.Hitler-Schule, Asterstein
6184 Baulig, Joh., Wagenbau, Moselweißer Str. 4
6192 Baulig, Jos., Fensterleder, v.Kuhl-Str. 16
4814 Baumgärtel A., Weißwr., Schloßstr. 49
3319 Baumgarten, Dr., Arzt, *Mos* Yorckstr. 3
3326 Baumgarten, Chr., Kantine, Rheinkaserne
6300 Baumgarten, Fr., Ingen., Mainzer Str. 88
5703 Baumsteiger, A., Papier, Kais.Aug.Ring 7b
6644 Bauspiess, Herm., Musikzugf., Vikt.Str. 23
5176 Bauunternehmung Paul Julius Selbach Koblenz-Lützel, Brenderweg 69
5503 Bauwens, P., Baugesch., *Lü* Moselbrücke
7252 Bayer, Anton, Autobetr., Altenhof 2
4475 Bayer & Stanietz, Herrenbekleidung
Sammel-Nr. 2201 Beamten-Krankenversicherung, Deutsche V. a. G., Sitz Koblenz/Rh., Hauptverwaltung, Koblenz (Rhein), Kaiser-Friedrich-Str. 15/19. T Debeka
5533 Beamten-Wohnungsverein eGmbH, Seb.-Bach-Str. 43
5203 Becker, Dr., Kaiser-Friedrich-Str. 71
5810 Becker, Dr., Chir., Markenbildchenweg 14
4121 Becker, Andreas, Optiker, Schloßstr. 21
6391 Becker, Carl, Markisenfbr., Hindenburgstr. 19
4127 Becker Nf., C., Bauuntern., Moltkestr. 14
5652 Becker, Clem., Kol.-W., Bubenheim
6186 Becker, Heinr., Dir., Kurfürstenstr. 14
5936 Becker, Jean, Polsterer, Altengraben 6.

6307 Becker, J., Bäckerei, *Ehr* Wambachstr. 200
5576 Becker, J., Schlosserei, *Mos* Kobl.Str. 55
7139 Becker & Co, Gelecfbr., *Vall* Rheinstr. 1
4204 Becker & Müller, Versich., Norkusstr. 52
6917 Beckermann, A., Händl., Güls, Zehnthofstr. 31
3721 Beddiz, Anton, Akquisiteur, Schloßstr. 4
4942 Beerdigungs-Inst. Pietät, H.Norkusstr. 9
5140 Behler, Else, Schloßstr. 14
6431 Behr, Jak., Klempnerei, *Vall* Mühlenstr. 18
5661 Bein, Louis, Dentist, H.Norkusstr. 35
7017 Beines, Hugo, Ing., Schloßstr. 16
6180 Beitzel-Glade, A., Reitinstit., Mainzer Str. 7
6330 **Bell, Jos., Autovermiet., Th.Körnerstr. 8**
3542 Bellinger, Therese, *Pf* Ravensteynstr. 35
3740 Bellinghausen, H., Dr., *Lü* MayenerStr. 107
5755 **Belzer, Hubert, Friseur, Hohenz.-Str. 105.**
5987 Bender, Reg.-Bauinsp., *Pf* Ravensteynstr. 63
5805 Bender, A., Weine, *Vall* Ad.Hitler-Allee 8
3883 Bender, Grete, Kol.-W., *Lü* Wiesenweg 6
3726 Bender, Gustav, Agent., *Lü* Grenzmarkstr. 47
3301 Bender, Peter, Schreiner, Altengraben 10
5448 Bender, Wilh., Wein, *Vall* Heerstr. 50
6049 Benedello, Alfr., Boschdienst, Clodwigstr. 15
5820 Benedick & Katz, Rizzastr. 27
4379 W. Benning KG, Schuhlager, Balduinstr. 41
6378 **Bentz, Eugen, Dir., Moltkestr. 8**
2336 Benzol-Verband siehe jetzt: A.G. der Kohlenwertstoff-Verbände, Gruppe Benzin-Benzol-Verband (BV)
4081 Beratungsstelle d. Landesvers.-Anstalt
6076 Berg, H., Autorepar., Hohenzollernstr. 127
3404 Berg, M. P., Vertretung, Mainzer Str. 5
6691 **Berger, Rich., Rentner, Mainzer Str. 30**
6289 Berger, W., Zahnarzt, H. Norkusstr. 4
4101 Berger. W. H., Vertr., K.Friedr.Str. 60
3782 Bergmann, J., Ober-Insp., *Pf* EmserStr. 31c
5773 Bergrevier Koblenz, Löhrstr. 127
6024 Bergrevier Kobl.-Wiesb., Löhrstr. 127
6055 **Bergweiler, Ludwig, Drogerie, Löhrstr. 90**
6909 Berliner Verein, Kurfürstenstr. 32
6341 Bernard, Heinr., Gemüse, *Pf* Emser Str. 56
7333 Bernardy, Aug., Lebensm., Eltzerhofstr. 14
4470 Bernd, Dr. H. Israel, Kaiser-Wilh.Ring 39
3887 **Bernd, Käthi, Korsetts, Löhrstr. 87**
5223 Bernd, Karl, Möbelfbr., Löhrstr. 30.
5781 Berners, A., Drogen, *Vall* Helenenstr. 53
6304 Berners, Jos., Brauereibes., *Vall* Heerstr. 56
3485 Berners, W., Brauereibes., *Vall* Kirchbohl 1
3107 Gebr. Bernhard, Autorep., Schlachth.Str. 31
6052 Bernhard, Matern, Kfm., *Nd* Am Ufer 23
6581 Berres, A., Wohn., *Adamsstr.* 10
6750 Berres, M., Lotterie-Einn., H. Nork.Str. 46
3317 Berschied, A., Schornsteinf., *Lü* Brenderweg 1
5074 Berten, Jak., Haus Löwenburg, Lay
7338 Bertram, Eb., Dir., Markenbildchenweg 7
6818 Bertram, Fritz, Vertr., Friedr.Str. 22
5452 Bertrand, Ph., Vertr., *Mett* Trierer Str. 95
4122 **Bertrand & Streuser, Butter, Marktstr. 8.**
5218 Berufskrankenkasse d. Bch.-Ang., Domin.Str. 1
6034 Berufskrankenkasse d. Kaufl., Schloßstr. 36
4731 Besler, P., Café, *Mos* Gülser Str. 101
7330 Besolei, Besohl-Anst., Goebenpl. 4
5621 Beß, Fritz, Fuhrunternehmer, *Nd* Steinweg 12
4989 Besserer & Co, Spedit., Hindenburgstr. 23
6692 Best, Jos., Bürgermstr., *Arzh* Jahnpl. 122
6915 Betr.Krankenkasse d. Reichs, Mozartstr. 1
4836 Bette, Dr. Anton, O.Reg.Rat, K.Friedr.Str. 76
6855 Bettermann, Else, MainzerStr. 123
5734 Bettermann, Georg, Treuhänd., Löhrstr. 100
6377 Bettingen, Karl, Weinhaus, Schanzenpforte 4.
5262 F.Bettingen & Sohn, Schlosserei, Bald.Str. 25b
4203 Betz, Dr. Franz, Arzt, Schloßstr. 51
6332 Beuerle, Maßschuhe, *Mos* KoblenzerStr. 20
4461 Bibend, Joh., Goldschmiede, Firmungstr. 4
3975 Bicker, Agnes, Stud.Rätin, Mainzer Str. 123
3028 Biedermann, F., Radio, Mainzer Str. 34
4516 Bielefed, Dr. F., Zahnarzt, K.Wilh.-Ring 52
5371 Bienz, Otto, Kfm., *Lü* Wallersh.Weg 15
5919 Biergann, Konrad, Sattlerei, Weißerstr. 6
6335 Bier-Skelnik, Spirituosen, *Mett* Wellingsweg
(3469) Biesten, Joseph, Bankdir., Rheinau 5
7151 Billen, A., Oberschulrat, *Ehr* Brentanostr. 1
4340 Binder, E., Kfm., MainzerStr. 22c
5914 **Bingel, Kohlenhandels-GmbH, Löhrstr. 82**
4521 Binhold, G., Bürgermst. i. R., Kurf.Str. 34
5298 Birkel, Willy, Hohenzollernstr. 78
5149 Birkenheier, Aloys, Vertr., Cusanusstr. 20
3444 Birker, Dr. H., Arzt, *Pf* Emser Str. 36
3184 Bitburger Apfelsaft GmbH, Moselw.Str. 117
7294 Bizerba, Generalvertreter
5038 Blank, Dr. Rud., Oberschulrat, MainzerStr. 38
7315 Blatt, Joh., Schlachterei, Schlachthof
5483 *Blättermann, Willy, Dentist, Burgstr. 8*
5259 Blauel, G., Dr. med., Mainzer Str. 85
3129 Blaupunkt-Werke GmbH, Schloßstr. 31
4992 Blettenberg, Maria, Kol.-W., *Nd* Handw.Str.41
4917 Bley, Heinr., Auto Bley, Andernach.Str. 52
4035 Blindenwerkstätte, *Lü* WallersheimerWeg
3242 Blitz, Fensterreinigung
4855 *Bloch, Gerhard, Arzt, Kurf.Str. 69*
4382 Block, Ww. Aug., Vertr., Kais.Augusta-Ring 1
4893 Bloemers, Karl E., Beerd.-Inst.,Magazinstr. 10
4911 de Blois-Zentner, Manuf.-W., Marktstr. 11
5858 **Blum, Hans, Metzgerei, *Lü* Schüllerpl. 5**
6345 Blum, Joh., Kol.-W., Schützenstr. 31
4958 **Blum, Stephan, Kfm., Im Rauental 49**
5165 **Blumenhalle, Germania, Rheinstr. 25**
3479 Blumenröther, P., Vertr., In der Goldgrube 8
5286 Boch, Gust., Autorepar., Schützenstr. 74
3855 Bocklet, Susanne, Bürobed., Bahnhofpl. 1
3313 Bode, Ob.Reg.-Baurat, *Ehr* Brentanostr. 64
3986 **Bode, Heinr., Grabdenkm., Cusanusstr. 55**
7182 Böcher, Heinr., Dr., MainzerStr. 10
6830 Boeder, Peter, Metzgerei, Markenb.Weg 24
6873 Boegelmann, Berta, Korsetts, Löhrstr. 101
6349 Böhler, K., Vertr., Mainzer Str. 94
6879 Böhlk, Joh., Vertreter, Scharnhorststr. 5
7387 Boehm, Hauptmann, Schwerzstr. 11
7022 Boehm, Aenne, Mainzer Str. 129
3688 **Böhm, Franz, Lebensmittel, Altengraben 10**
3095 Böhm, Johann, Fleischerei, Immendorf
5667 **Böhmer, J. P., Schweinehdlg., Urbar, Hptst. 81**
4742 Boemers, Oberst, Moltkestr. 8
6067 v. Bönninghausen Frau, Simrockstr. 1
6339 Hans & Heinz Börner, Spezialgeschäft für Wand- u. Bodenplatten, Schützenstraße 11
7093 Boerner, Kurt, Vertr., Bienhornschanze
3506 Boersken, W., Dentist, *Mos* Koblenz.Str. 37
5954 Boese, C., SA.-Brig. F., K.Friedr.Str. 69
6461 Boette, Rechtsanwalt, Löhrstr. 3
5187 v. Boetticher, Ww., *Ehr* An d. Kreuzkirche 93a
5446 Bohner, H., Metzgerei, *Mos* GülserStr. 37
5446 Bohner, Hans, Kaffeeröster, *Mos* GülserStr. 37
6571 Bohr, Peter, Gärtnerei, Schützenstr. 64
4537 Bolland, Reinh. D., Kfm., *Pf* Hermannstr. 1
4344 Bollmann, F., Eisenwr., Schlachthofstr. 1a
5738 Bomm, Peter, Reg. Rat, Kurfürstenstr. 82
6449 Boncelet, Jos., Zigarren, Löhrstr. 72.
4744 Boncelet Ww. Jos., Lotterie, Entenpfuhl 24
4131 Bongard, W., Friseur, Schloßstr. 33
4556 Booms, Rich., Gemüse, Castorhof 7
5797 Boos, Karl, Bankdir., Goethestr. 4
5424 Borchardt, Erich, Kfm., Standartenstr. 10
3820 Bordellé, Alfred, Dir., Hohenz.Str. 36
3710 Born, Adam, Betongesch., *Lü* Neuend.Str. 1
7293 Born, A., Fleischer, Niederberg, Arenb.Str. 156
6796 Born, Fritz, Obstversand, Hohenz.Str. 131
3232 Born, Joh., Musikhaus, Poststr. 6
4657 Born, Josef, Maler, Pestalozzistr. 21
5094 Born, Martin, Metzger, Löhrstr. 137
4020 Born, Peter, Eisenwr., Am Plan 28
5428 Bornemann, Karl, Install., Viktoriastr. 36
7220 Bornemann & Suk, Putzwr., Firmungstr. 23
4596 Borowski, Hans, Gärtnerei, *Mett* TrirerStr. 88
5454 Borowski Nachf. KG, Herde, Görrestr. 7
6713 Bort, Fritz, Prok., *Pf* Lüderitzstr.
4581 Bossmann, Aug., Gen.Vertr., Bahnhofstr. 31
4478 Botzet, J., Weinhandel, Clemenspl. 9
3146 Bouillon, Rich., Stud.-Rat, *Hh* Haukertsweg 21
6093 **Bourmer, Heinr., Gastw., Güls, Neustr. 14**
5883 Bourmer, Lor., Kol.-W., *Mos* Kobl.Str. 91
7381 Derselbe, Wohnung, Rizzastr. 29
6077 Bourmer, S., Anstreicher, Beatusstr.
4900 Braden, Aug., sanit. Anl., Hohenz.Str. 102
5769 Braden, Heinr., Tierarzt, *Mett* Rohrerpfad 2
6848 Bräuer, Herm., Dipl.-Ing., *Mos* Burgweg 64
7159 Brahm, Jos., *Vall* Rheinstr. 2
6360 Brand, Bernh., Dir., Kais.Friedr.Str. 38
4887 **Brandenburger, Karl, Tabakwr., Schloßstr. 5**
3529 **Brands, Heinr., Vertr., Ks.Fried.Str. 71**
4566 Brandt, Carl I. H., Kfm., Mozartstr. 6
5532 Brandt, Rose, Hindenburgstr. 18
5040 Braschoß, Karl, Dentist, *Lü* Brenderweg 2
5064 Braschoß, Ria, Modewr., Mainzerstr. 18
5008 Braubach, F., Tischfbr., *Mett* Bubenh.Str. 4
6304 Brauerei J. Berners, Vallendar
2241 Brauerei Königsbach AG, Hindenb.Str. 5
3154 Braun, A., Kurzwr., Eltzerhofstr. 7
4233 Braun, Hch., Kohlen, Clemensstr. 10
6194 Braun, J. B., Büchsenmacherei. Münzpl. 1
3534 Braun, K., Kol.-W., *Arb* Ad.Hitler-Str. 99
5721 Braun, Loni, Farbenhaus, *Vall* Marktstr. 4
(7295) Braun, P. Wilh., Makler, Kobl.Str. 167
7295 Braun, Wilh., Brennmat., Kobl.Str. 167
7072 Braunsteiner, Kaiser-Friedrich-Str. 22
4410 Brede, Walter, Versich., Goldgrube 10
3862 Breidert, Georg, Frigidair, Schloßstr. 4
7054 Breil, Hans, Vertr., Rickstr. 2
3776 Breitbach, Aug., Vertr., *Mett* TrirerStr. 77
3647 Breitbach, Jos., Schneider, Frankenstr. 5
5110 Breitbach, Max, Autotransp., *Pf* Asterstein
6591 Breitbach, Ph., Metzger, *Mos* GülserStr. 14
6695 **Breitbach, Walter, Dentist, Kurfürstenstr. 31c**
6722 Breiter, W., Autorep., *Vall* Rheinstr. 131
7053 Bremig, Dr., Ob.Med.Rat, Roonstr. 43
3653 Brendler, F., Kol.-W., *Arb* Ad.Hitler-Str. 100
5411 Breniz, A., Tanzlehrer. Entenpfuhl 10
6580 Brenken, Walt., Oberst, Seb.Bach-Str. 8
3968 Brenner, Jos., Tabakwr., Bahnhofstr. 50
6213 Brennig, G., Geschenkart., Schloßstr. 14
5504 Brennstoff-Handels-Ges. Glückauf, Kleinmann & Co, K.Wilh.-Ring 31
4965 Brennstoff-Handelsgesellschaft Glückauf Müller & Co., Vallendar (Rhein), Hellenstraße 61 u. 62
3004 Breuckmann, Wilh., Hptm., Hohenz.Str. 122
4539 Breuer, Edm., Fleischerei, Markenb.Weg 7
4133 Gebr. Breuer, Buchdr., *Lü* MayenerStr. 11
5092 Breuer, Josef, Metzgerei, Altenhof 11
(6926) Breuer, K., D.-Moden, H.Norkus-Str. 8
6104 Breuer, Wilh., Kfm., *Lü* Viktoriastr. 39
3727 Brieg, Art., Fische, Löhrstr.
3944 Richard Brieg K. G., Fischgroßhandel, Aalräucherei, Burgstraße 5
4655 J. Brien Söhne Nf., Kol.-W., Moselw.Str. 133
3227 Brink, Heinr., Maler, Entenpfuhl 27
6688 Brink Söhne, Peter, Malergesch., Clemensstr.15
5720 Brinkschulte, J., Stuckateur, Falkenst.Str. 21
3182 F. Brisch Sohn Nf., Lederwr., Bald.Str. 1
3426 Brochmann, L., Sachsenstr. 1
6010 Brocke, Walter, Bauing., *Ehr* Arenb.Str. 27
4670 Brockhoff, Max, Kfm., Ravensteynstr. 8
3198 Bröcher, Jos., Maler, *Nd* Brenderweg 204
6598 Brögelmann, E., Farben, A.Liebfrauenk. 8
6057 Bröhl, Rudolf, Gasth., *Lü* MayenerStr. 53
5022 Brubach, Jos., Vertreter, Roonstr. 28
6638 Bruckner, Josef, Elektr. Anl., Mehlstr. 4
4839 Brück, Toni, Wäsche, Löhrrondell 5b
4444 **Brühl, Albert, Lebensm., Hohenz.Str. 135**
3395 Brühl, Joh., Metzgerei, Hohenz.Str. 137
5217 Brühl, J. J., Schlosserei, Horchheim
4803 Brümmer, W., Vertr., *Lü* MayenerStr. 2
5746 **Brüning, H., Uhren, Altengraben 48.**
5338 Brüske, C. W., Küchengeräte, Schloßstr. 41.
5213 Brummenbaum, J., Hotel, *Vall* HöhrerStr. 2
4954 Brunnabend, W., Weinbaubed., Löhrstr. 109
6496 Brunner, Dr. P., Treuhänder, Rizzastr. 43
5366 Brunner, Paul, Ing., Kurfürstenstr. 19a
4255 Bruns, Franz, Notar, Rizzastr. 5
5313 Brunsiek & Co, Kohlen, Bahnhofstr. 2
5153 Brunzel. Dr. Karl, Bergrat, K.-Frdr.-Str. 10.
3151 Bubenheim, A., Mischwr., Kesselheim, Dorfstr.
4907 Bubenheim, Jos., Gastw., *Lü* Schüllerpl. 11
3558 Bubser, J., Brauerei zur Nette, Weißenthurm (Kr. Koblenz), Hauptstr. 219
7012 Buchberger, Wilh., Leder, Schloßstr. 36
6914 Bucher, Peter, Malermstr., Stademannstr. 29
7134 Buchholz, Maria, Mainzerstr. 86a
5003 Buchmann, H., Herrenart., Poststr. 2
6588 Buddensiek, Oberwerth, Eichendorffstr. 15
3254 Büchel, Alex, Dipl.-Kfm., K.Wilh.R. 37
5175 Bücker, Frau Ww., Güls, Castorstr. 55
6669 Buehl, Hermann, Kfm., Kurf.Str. 71
5585 Bührle, Antiquitäten, Am Rhein 1
5577 Bührle, Fridolin, Taxator, Fischelstr. 19
6595 Bülles, P., Konditorei, Löhrstr. 93.
4677 Büllesbach, Ww. Wilh., Zigarr., Goebenpl. 4
5778 Bündgen, J., Riemenfbr., Güls, Wolfsk.Str. 2
6624 Buerbaum, Egon, Vertr., Cusanusstr. 5a
6601 **Bürger, Albert, Pianohdlg., Schloßstr. 40**
4081 Bürgerhospital, Städt., Castorstr. 94
2341 Bürgermeisteramt Vallendar, Hellenstr. 39
5179 Dasselbe, Wasserwerk u. Schlachthof
7097 Bürgermeister Kapellen-Stolzenfels, Mainz.Str
6597 Bürkle, Wilhelm, Bahnhofswirt, Hauptbhf.
3877 Buhr, Dr., Tierarzt, Löhrstr. 90
3547 Bundesheim, Schönstatt, Vallendar
5966 Bungerz, Alex, Textil, *Pf* Bienhornschanze
5656 Bunke, Gerh., Vertr., Moselweißerstr. 56
5596 Bunte, Fr., Nachf., Wäsche, Löhrstr. 53
6684 H. Burbach & Sohn, med. Appar., *Vall* Gilgenborn 22
5334 Burchard & Hilger, Färberei, *Mos* Kobl.Str.184
5932 Burg-Café, H. Nagel, Burgstr. 6
6609 Burggräf, Hans, Vertr., Am Rhein 8
3406 Burkhard, H., Autofuhrw., *Nd* Herberichstr.28
6004 Gebr. Busch, Klempner, Pfuhlgasse 20
4526 Buschmann, Jos., Weinbrennerei, Weine und Liköre, Ehrenbreitstein (Rhein), Friedrich-Wilhelm-Straße 160
6369 Busenbender, H., Vertr., Mainzerstr. 66
4080 Busenbender & Co. KG, Lebensm., v.Kuhlstr. 16
3054 Buß, Fritz, Kfm., K.Fried.Str. 21
3505 v. d. Bussche-Streithorst, A. Freiherr, Am Rhein 6
7024 Busse, Wilh., Niederberg, Arenb.Str. 212
6630 Butters, Ferd., Schuhwr., Brahmsstr. 7
4250 Ders., Ausstellungsraum u. Versand, Vogels. 7
3911 B. V. Tankdienststelle, Stadthalle
5994 Buys, Gewerberat, Goethestr. 5
4886 Cadenbach, A., Fische, Entenpfuhl 22
3774 Café Corso, Tony Preuß, Rheinstr. 13
5196 Café Gran, Herbert-Norkusstr. 21
4048 Café Keller, Konditoreibetrieb, Poststr. 2b
4228 Café Keller, Inh. Curt Keller, Schloßstr. 44
4451 Café Leifeld, Konditorei, Rheinstr. 23
3321 Café Pickel, Jean, Fischelstr. 3
6781 Café Restaur. Schweizerhaus, Laubach 68
5473 Café Richard, Münzpl. 14
3053 Café Servatius
4852 Café Vogt, Schloßstr. 35
6181 Café Volkspark, *Lü* Im Volkspark
3888 Café, Wiener Kaffee
3505 Calcocylin-Ges., pharm.Fbr., Am Rhein 6
4618 v. Canal, Amtsger.Rat, Kurf.Str. 14
3613 Capitain, Engelb., Hauptlehr., Urbar
5568 Capitain, J., Bäckerei, Güls, Zehnthofstr. 11
5048 Capitain & Co, Tongruben, *Vall* Rheinstr. 2
3434 Capitoltheater, Altlöhrtor 17
6495 Caritashaus, Arenberg, Ad.Hitlerstr. 15
6121 **Caritas-Verband, Koblenz, Hindenburgstr. 20**
4096 Casino zu Koblenz, Weine, Magazinstr. 2
4246 Dasselbe, Ökonom J. Michiels, Norkusstr. 22
7316 Casino-Schenke, Herb.Norkusstr. 22
3541 Caspar, Ferd., Metzgerei, Stegem.Str. 41
6346 Geschw. Caspari, Fa., Kurzwr., Schloßstr. 31
4818 Caspary, C. Fa., Glashdlg., *Lü* Mayen.Str. 4
6996 Caspers, G., Hauptm., *Hh* A.Heerstr. 53
5682 Caspers, Herm., R.-A., Rizzastr. 40
4681 Caspers, Th., Gartenbau, Bubenheim
6324 Centralgenossensch. f. Viehverw. eGmbH, Viktoriastr. 38
4671 Central-Krankenversich.-AG, Lennestr. 1
6966 Central-Krankenvers. AG, Hindbgstr. 15
5862 Chabeso-Fabrik
4471 Chemische Fabrik Koblenz-Wallersheim, Dr. H. Kretzer
4955 Chem. Labor. Dr. Schaffganz, Kurf.Str. 14
7108 Chevalier, Carl, Ing., H.Lersch-Str. 2
3886 Christ, Brahmsstr. 11
3144 Christ, Fritz, Installat., Arenberg
5950 Christ, Jos., Fuhrgesch., *Mos* Kobl.Str. 62
5817 Christ, M., Möbeltransport, *Lü* Neuend.Str. 23
6683 Christ, Melch., Bäckerei, Kornpfortstr. 7a
3359 Christ, Peter, Lebensm., Hohenz.Str 82
4983 Christl. Hospiz, Hotel, Kais.Augusta-Ring 13
6572 Christmann, K., Kfm., *Vall* HöhrerStr. 15
6792 Christmann, Toni, Bildhauer, Hüberlingsweg
4489 Chrobok, Heinr., *Lü* Neuend.Str. 20
3226 Classen, Jos., Geschäftsf., K.Wilh.Ring 52
3608 Clement & Co, Dr., Lavabrüche, Postfach 84
6211 Clouth, *Manfr.*, Kfm., *Hh* EmserStr. 318
6886 Cnyrim, Paul, Major, Moltkestr. 1
4006 Coenders, Ger.Rat, *Pf* EmserStr. 65
3981 Collée, Gerh., Reederei, Rheinzollstr. 4
5197 Collignon, A., Drogerie, Firmungstr. 11
7005 Colmi, H., Rundfunk, *Vall* Löhrstr. 34
6223 Colmi, Josef, Metzgerei, Urbar
4436 Colonia, Köln.-Versich.AG, Kurf.Str. 8
3871 Comm, Mathias, Gasthof, *Lü* MayenerStr. 101
4901 **Commes, M., Porzellanw., Entenpfuhl 21.**
5253 Conrad, Max, *Pf* Ravensteynstr. 92
3203 Conrad, Otto, Malerei, Schützenstr. 16
4406 Conradi, Hch., Oberreg.-Rat, *Pf* Ravensteynstraße 54
5266 Conradi, Joh., Autoverschr., *Lü* Brenderw. 25
6032 Conradi, Jos., Archit., Moselweißerstr. 6
5926 Conradi, Rud., Syndik., *Pf* Ravensteynstr. 4
6342 Conzen, Dr. F., Ob.-Staatsanw., Moltkestr. 3
5837 Cornelius, Schuhwarenhaus, Löhrstr. 51.
7202 Cornelius jr., J., Schuhfbr., Bism.Str. 6b
6222 de Couet, Wilh., Kfm., *Pf* Ravenst.Str. 88
7332 Coy, Betty, Pelze, Rheinstr. 5
4090 Crecelius, Louis, Zigarren, Löhrstr. 87.
4126 Creditreform, Auskunftei, Rizzastr. 34
4272 Cremer, A., Dachd., *Ehr* Humboldtstr. 121
5248 Cremer, Franz A., Manuf.-W., Löhrstr. 77
3087 Cremer. Hubert, Obst, Castorstr. 148
6465 Creutzburg, Major, Julius-WegelerStr. 11
3559 Cruse, Wilh., Drogerie, Moselweißerstr. 1
5869 Cunz, Rolf, Zentralheiz. K.-Wilh.-Ring 8.
5853 Curth, Wern., Konditorei, Entenpfuhl 13
4553 Czeziwodda, Erich, Kfm., *Pf* Seitsstr. 2b
3026 Dachler, Jean, Buchdruck., *Nd* Hochstr. 22
4332 Daffertshofer, M., Eisenwr., Altengr. 10
3625 Dahlem & Co mbH, Gen.-Repräs., *Pf* EmserStraße 30
6259 Dahm, Dr. Ernst, Stadtrat, Kurfürstenstr. 46
4337 Dahm, Joh., Restaur., Löhrstr. 73
4876 Dahm, Dr. Paul, Arzt, Herb.Norkusstr. 38
3738 Daimler-Benz AG, Autorepar., Karth.Str. 28
6573 Daleiden, M., Lebensm., Castorpf.Str. 10
3764 Damm, Otto, Rechtsanwalt, Viktoriastr. 31
5998 Dampfwäscherei Konen, *Lü* Mariahilfstr. 8
5796 Dampfwaschanstalt Frauenlob, Vallendar
5163 Darius, Gerhard, Vertret., Liebfrauenk. 6
6698 Datz, Fr., Geschäftsf., Hohenzollernstr. 78
4729 Dauster, Postrat, *Pf* Hermannstr. 28
6562 v. Davidson, Dr., Bismarckstr. 30
6927 Derselbe, Büro, Kaiser Wilh.Ring 32
4911 De Blois Zentner, Marktstr. 11/13
5449 J. & K. Decker, Gartenbau, Schützenstr. 26
6719 Decker, Jos., Lebensm., *Nd* Hochstr. 119
3578 Decker, Rud., Ob.-Zahlmstr., *Hh* Emser Straße 249
6552 Dederich, Dr., Arzt, Schloßstr. 20
6347 Degener, Adele, Frau. Bismarckstr. 27
4591 Dehe, Arnold, Sachverst., Von-Werth-Str. 5
6089 Dehren, Wilh., Laubach 40
7161 Deinhard & Co., Sektkellerei, Clemensstr. 5. T Deinhard P Köln 574
7132 Deisenroth, H., Metzgerei, *Hh* EmserStr. 365
5943 Dellenbusch, Vizepräs., Beethovenpl. 7
3212 Demmer, Osw., Spielwr., Löhrstr. 70
3561 Demont, Baurat, Hindenburgstr. 11
4103 Dender Söhne, Jakob, Blumenbind., Bhf.Str.28
4933 Dender, Jos., Gartenbau, Hohenz.Str. 66
4100 Denkel, Anton, Agentur, Fischelstr. 14.
3193 Denkel, Joh., Zimmermstr., Güls, Castorstr.
3649 Deppe, Heinr., Leder, Moselweißerstr. 2a
6384 Der Deutsche Automob.-Club eV., Löhrstr. 123
3091 Detektiv-Institut A. Ledosquet, Koblenz (Rhein), Schloßstr. 49
3310 Detloff, Joh., Direktor, Hohenstaufenstr. 10
6131 Deutsch-Amerik.-Petrol.-Ges., *Lü* Andern. Straße 158
2421 Deutsche Bank, Kaiser Wilhelmring 2
Sammel-Nr. 2201 (Deutsche Beamten-Krankenversicherung V. a. G., Sitz Koblenz/Rh., Hauptverwaltung Koblenz (Rhein), Kaiser-Friedrich-Straße 15/19. T Deteka
6664 Deutsche Beamten-Versich,. *Lü* Volksp. 50
7154 Deutsche Fischbratküchen, Rheinstr. 22
3865 Deutsche Gasolin AG, *Lü* AndernacherStr. 49
3777 Dieselbe, Großzapfst., Kais.Augusta-Ring
3933 Deutsche Krankenvers. AG, Markenb.Weg 1
6144 Deutsche Mittelstandskrankenk. Volkswohl, Kais.Friedr.Str. 71
5136 Deutsche Orthopäd. Werke GmbH, Falckensteinstr. 27
6746 Deutsche Reichs-Postreklame, Mainzerstr. 54
7292 Deutscher Automob-Schutz AG
5191 Deutscher Bauerndienst, Allgem. Versich-AG, Markenbildchenweg 19
3223 Deutscher Bauerndienst, Lebensvers. Ges. AG, Markbildchenweg 19
7266 Deutscher Bauerndienst, Tiervers.-Ges., *Hh* EmserStr. 255
5154 Deutscher Herold, Versich., Fischelstr. 5
6582 Deutscher Lloyd, Versich.AG, Goldgr. 17
3487 Deutscher Ring, Versich., Hindenb.Str. 11
4635 Deutsch. Sängerbund, Gau IXa, SA-Ufer 1
(6303) Deutscher Siedlerbund, Gaugr., Kurf.-Str. 79
4424 Deutsches Nachrichtenbüro, Schloßstr. 43
2311 Deutsches Rotes Kreuz, Kreisst.Kobl.-Stadt
4575 Devin, Karl, Amtsrichter, Rheinau 1
6813 D'Heil, Dr., Veterinär, *Mett* TrirerStr. 63
6583 Dickopf, Jean, Metzger, *Hh* EmserStr. 395
5116 Diederich, Jakob, Kol.-W., Eichend.Str. 29
3436 Diedrichs, C., Tabak, Fischel-str. 7
4402 Diefenbach, Jos., Wagenbau, Laubachstr. 54
5700 Diehl, Hilde, Drogen, Marktstr. 9
7128 Diehl, J., Nähmasch., *Ehr* Hofstr. 271
4310 Diehl, Karl, Drogen, Moltkestr. 17
3681 Diehl, P., Lebensm., *Ehr* F.Wilh.Str. 142
3414 Diehm, F., Druckerei, *Hh* Ravenst.Str. 107
6195 Diel, Frau A., Kohlen, St.Josefstr. 8
4908 Diell, Anton, Installat., Florinspfaffeng. 3.
5365 Dienz, Gg., Bekleidungshaus, Löhrstr. 28
6091 Derselbe, Wohn., Bahnhofstr. 5
3759 Dienz, Dr. Heinz, Arzt, K.Fried.Str. 25
3614 Dietrich, C. A., Depot, MainzerStr. 45
6364 Dietrich, Dr. J., Med.Rat, K.Friedr.Str. 23
5783 Dietz, A., Metzgerei, Moselweißerstr. 47
5058 Dietz, Peter, Metzger, *Pf* EmserStr. 121
5429 Dietz, W., Gastw., Niederberg, Arenb.Str. 157
6973 Dietzler, Pet., Referent, J.Müller-Str. 9
5955 Diewald, Ant., Gärtnerei, *Arb* Hitler-Straße 85
6458 Diewald, Jos., Baumschulen, *Arb* Adolf Hitlerstr. 86
5166 Diewald, Jos., Metzgerei, *Ehr* Markt 214
4895 Diewitz, Wilh., Kohlen, *Ehr* Am Platz 251
6092 Diffenhard, A., Install., *Ehr* Wambachstr. 199
5086 Dill, Johann, Kohlen, Hohenzoll.Str. 125
4802 Dillmann, A., Schreinermstr., Altengr. 13
5912 Dillmann, Jakob, Autotransp., Mehlg. 14
3355 Dillmann, Kuno, Vertr., *Pf* Woermannstr. 33
4948 Dillmann, Wilh., Vertr., Bahnhofstr. 5
3555 Dirks, Karl, Direktor, Scharnh.Str. 3
5157 Disch, Rolf, Reg.-Assess., MainzerStr. 107
5524 Disseré, F., Weingutsbes., Laubach 42
4763 Distel, Nik., Lebensm., *Mett* TrirerStr. 261
7277 Ditt, Carl, Postinsp., *Ehr* Brentanostr. 90
4619 Dittert, Peter, Metzger, Liebfrauenk. 10
5683 Ditthorn, Max, Kunsthändl., Hohenz.Str. 76
6854 Ditzel, Carl, Major, Eichendorffstr. 10
6826 DKW., Motorrad-Vertrieb
5433 Dölger, Theo. Dr., Simrockstr. 6
3723 v. Doemming, *Hh* AlteHeerstr. 41
7323 Geschw. Dörner, Kol.-W., *Arzh* Hinterdorfstr. 36
6617 Dörr, Kath., Lebensm., *Hh* Heddersd.Str. 8
6540 Dörrstein, Th., Kachelöfen, Norkusstr 41
4646 Doetsch, Adolf, Metzgerei, Arzheim.
6430 Doetsch, Hermann, Mainzerstr. 113
5513 Doetsch, J., Dr. jur., R.-A., Gerichtsstr. 4
3760 Dötsch, J., Möbel, *Mett* TrirerStr. 194
5362 Dötsch, K., Metzgerei, Balduinstr. 18
5042 Doetsch, S. A., Mühlenbes., *Ehr* Helffensteinstraße 70
6574 Doetsch, Wilh., Vertreter, Im Rauental 62
4164 Dötzel & Co, Baugesch., E.Schüllerstr. 39
3818 Dohmen, Josef, Kfm., Schenkendorfstr. 16
6546 Dohms, Katharina, Kol.-W., *Arzh* Hinterdorfstr. 27
7176 Doll, Paul, Vertr., Dominikusstr. 12
3169 Dombrowski, Leo, Fleischer, Gutenb.Str. 29
3815 v. Dongen, K. M., Klischee-Anst., Yorckstr. 29
3843 Dornauf, Karl, Vertr., *Lü* Neuend.Str. 20
5631 Dornbach, H., Kunstmal., *Ehr* Luisenturm 106
3397 Dortants, J. H., Vertr., Standartenstr.

3056 Dott, A., Zimmergesch., Güls, Heiligenstr. 3
6810 Derselbe, Büro, *Lü* Brenderweg
7090 Dott, J., Zimmerm.-Krankenk., *Mett* Raiffeisenstr. 115
5624 Dott, P. H., Dachdecker, *Lü* Neuend.Str. 83
5063 Donqué, Nikola, Frau, Burgstr. 5
4278 Wilh. Douqué GmbH, Kohlen, Löhrstr. 82
7198 Douverne, H. W., Friseur, K.Aug.Ring 5
3507 Draser, Fritz, Kohlen, Löhrrondell 3b
3517 Draser, Georg, Wagenbau, Löhrstr. 70
6453 Drees, Gertrud, Drogerie, *Pf* EmserStr. 61
4287 Drescher, Elisabeth, *Pf* Ravensteynstr. 88
Sml.-Nr. 2381 Dresdner Bank, Filiale Koblenz, Clemensstraße 2. — Postschließfach 88 — **T** Dresdbank. **P** Köln 1054
3291 Dreves, Annie, Frau, Güls, Kastorstr. 65
5228 Dreyer, Amalie, Kol.-W., Römerrstr. 50
4258 Dreyer, Wilh., Vertr., Hindenb.Str. 15
5104 Driesch, Karl, Schuhe, H.Norkusstr. 44
5242 Driesch, Wilh., Schneider, H.Norkusstr. 42
4023 Drogerie Friedhofen, Photo, E.Schüllerstr. 39
3065 Drogerie Hohenzollern, Inh. Jos. Trum, Photohandlung, Hohenzollernstr. 100
4190 Dronke, Theodor, R.-A., Mainzerstr. 3
3328 Derselbe, Wohnung, Bismarckstr. 19
4528 J. Drouven & Co, Likörfbr., Am Plan 13
4401 Druckerei Henchel, Buch-, Stein- und Offsetdruckerei, Herbert-Norkus-Straße 40
6806 Dudenhofen & Schmitz, Möbel, *Vall* Hellenstraße 41
4498 Düllberg, Gust., Geschenkart., Rheinstr. 13
4513 Dünner, Dr., Min.-Rat, K.Friedr.Str. 71
6674 Düpper, Matth., Weine, Hohenz.Str. 154
5152 Düren, Hans, Notar, Hindenburgstr. 3
6838 Dürkes, Ravensteynstr. 74
6837 Düsterwald, Betriebsberater, Löhrstr. 1
3016 Dunkel, J., Elektrotech., Markenb.Weg 26
3586 Dunker, Dr., R., Kalkdienst, Bism.Str. 1
4375 Dzialas, Joh., Major, Mozartstr. 4
4888 Eberle, Josef Brennerei, *Vall* Markstr. 2
7351 Ebert, Karl, Borstellstr. 2
3282 Eberth, Karl O., Geschäftsf., AmLöwentor 12
5726 Ebertz, Joh., Dachdecker, *Lü* Brenderweg 74
3361 Ebertz, Peter, Kohlen, Kornpfortstr. 9
3595 Eckel, J. Jos., Autozubehör, NorkStr. 55
5639 Ecker, Walter, Vikar, MainzerStr. 13
5355 Eckerskorn, M., Kfm., Mainzerstr. 77
5466 Eckert, Franz, Klempnerei, *Hh* Kirchstr. 5
6472 Eckert, Matth., Install., *Hh* Kirchstr. 5
3403 Eckgold, Ernst E., Kfm., Fischelstr. 26
5119 Eckhardt, Karl, Schulrat, Goethestr. 7
3174 Eckstein, Richard, Glasmalerei, Hohenzollernstraße 45
Sml.-Nr. 6977 Xavier Eckstein G. m. b. H., gegr. 1825, Spedition, Schiffahrt, Rheinwerft. T Viereck P Köln 11750
5565 Edeka, Großeinkauf, Hohenz.Str. 111b
3236 Egbert, Fritz, Dentist, Viktoriastr. 12
5184 Eger, Heinr., Fleischtransp., Bechelstr. 7
5413 Ehrhardt, Theo, Autotransp., Goebenpl. 16
3581 Ehrlich, Karl, Insp., Grenadierstr. 3
7158 EHW-Schweinemästerei, *Nd* Am Bahndamm
3668 Eibel, Joh., Schreinerei, Immendorf, Hauptstraße 48
5177 Eibel, Wilh., Autorepar., Hohenz.Str. 85a
3168 Eich, Ww., Heinr., Gasth., *Lü* MayenerStr. 127
5088 Jak. Eich Sohn, Tapezierer, H.Nork.Str. 39
4275 Eich, Wwe. S., Weinhaus, Güls, Backh.Str.
5169 Gebr. Eichert, Juweliere, Firmungstr. 17
5380 Eichert-Eulner, Maria, Kurfürstenstr. 12
5238 Eichmann, Adolf, Kfm., Balduinstr. 25
3638 Eickhorn, Hans, Bismarckstr. 1
5840 Eickhorn, Reinhard, Stahlwr., Rheinstr. 32
3135 Eiden, Ferd., Architekt, Rheinzollstr. 10
3713 Eiden, Dr. Hans Arzt, H.Nork.Str. 27
6656 Eiden, Jean, Herb.Norkusstr. 23
7077 Eiden, Nik., Gruppenf., Seb.Bachstr. 27
5680 Eifler, M., Proviantschiffer, Kesselheim, Hauptstr. 149a
5128 Eigenbrodt, Maria, Frl., Mainzerstr. 71
7210 Gebr. Eikerling Gartenbau, Kirchstr. 5
5198 Einmahl, Dr. G., Zahnarzt, Rizzastr. 33
3054 Einsmann, Direktor, Schlachthofstr. 14.
2321 Einwohner-Meldeamt, K.-Wilhelm-Ring.
3795 Eis, Peter, Hotel-Pension, Mainzerstr. 105
4854 Eisele, Alb., Kfm., Mainzerstr. 132
4281 Eisenacher, Fritz, Lebensm., *Lü* Bodelschwinghstr. 10
4297 Eisenbarth, Ant., Metzger, Schützenstr. 28.
3564 Eisenbürger, Nik., Omnib.-Verkehr, Kesselheim, Hochstr.
5489 Eisenwerk Metternich Otto Reuss, Koblenz-Metternich, Rübenacher Straße 88
6794 Elektrizitätswerk Westerwald AG, Horchheim
4411 Elektro-Union, Elektrohdlg., J.Weg.Str. 11
5739 Elingshausen, K. H., Drogen, Altengraben 40
4351 Elisabeth-Krankenhaus, Koblenz, Mainzer Straße 39a—41
4931 Ellenrieder, Karl, Bauing., Löhrstr. 90
5016 ELRA chem. techn. Produkte Kurt Hacke, Mailendar, Deutschherren-Hof
7201 Elste, Dr., Ger.-Dir., Moltkestr. 11
5060 Elzer, Hans, techn. Kfm., MainzerStr. 14
3909 Elzer, Heinr., Maschinen, Clemensstr. 20
4870 Emmaus-Haus, Krüppelfürs., *Pf* Hermannstraße 19
5395 Emmendörfer Nf., F., Leder, Moselbr. 9
3773 Ems jr., Karl,, Bäckerei, *Pf* EmserStr. 153
3126 Ems sen., K., Kol.-W., *Pf* Wendelinusstr. 26
6605 Endres, Jacob, Metzgerei, *Vall* Heerstr. 45
4914 Gebr. Endris, Kirchengeräte, Mainzerstr. 47
2466 Energieversorg. Mittelrhein GmbH, Schlachthofstraße 16
4676 Dieselbe, Werk Horchheim, EmserStr. 242
4795 Dieselbe, Werk Vallendar, Wilgeshohl 7
3050 Engel, G., Direktor, *Pf* EmserStr. 65
6765 Engel, Josef, Kiesgruben, *Vall* Heerstr. 79
4611 Engel, Olga, Drogerie, Kais.Wilh.Ring 36
5768 Engelbert, H., Pfarrer, *Vall* Weitersb.Weg 8
6068 Engelhardt, A., Versich., Chlodwigstr. 7
6654 Engels, H., Photo, *Vall* Hellenstr. 19
6282 Engels, W., Versich., Kais.Wilh.Ring 27
5602 Engels, W., Pol.-Hauptw., Güls, Wilh.Str. 6
4966 Engers, K., Büro-Einricht., Löhrstr. 125
6864 Enke, Ernst, Hotelbes., Schloßstr. 46
7089 Eos und Excelsior, Dt. Leb.Versich.AG, Schloßstr. 18
4322 Eppert, Hans, Schreinerei, Florinspf. G. 7a
3096 Erbach, Dr., Rechtsanw., Mainzerstr. 17a
6840 Erbar, Lebensm., Foelixstr. 12
3047 Erben, Ant., Metzgerei, Görgenstr. 25
4363 Erben, Clem., Sped., Hohenzollernstr. 72
5321 Erben, Hans, Schenkendorffstr. 37
5281 Erben, Jak., Tapeten, Hohenz.-Str. 129.
5629 Erben, Jos., *Ehr* Mühlentalstr. 5
5750 Erben, Jos., Bäckerei, *Lü* Brenderweg 4
4403 Erben, Peter, Gartenbau, Bogenstr. 73
5787 Erholung, Gesellschaft, EV, Schloßstr. 7
4163 Erlemann, Joh., Kistenindustrie, Andern. Straße 28
4942 Ermeling, Jakob, Beerdigungsgeschäft „Pietät", eigenes Leichenauto, Herbert-Norkus-Straße 9
5237 Ernst, Aug., Tabakwr., Jesuitengasse 1
7294 Ernst, A. E., Vertr., Standartenstr. 38
6254 Ernst, F., Auskunftei, Löhrstr. 143
6951 Erxleben, Guido, Spedition, Rheinwerft
3852 Erzeuger-Großmarkt für Obst u. Gemüse G. m. b. H., -Lützel, Wallersheimer Weg 35
4862 Escher, S., Schreiner, Güls, Bahnhofstr. 28
4906 Esser, Ww., Andr., Vertr., Moselstr. 51
7039 Esser, D., Reg.-Baurat, K.Friedr.Str. 71
3875 Esser, Franz, Gasthof, *Lü* Neuend.Str. 17
4488 Esser, Karl, Parfümerie, Schloßstr. 36
6125 Etzkorn, J., Bäckerei, Güls, Servazstr. 35
3209 Eulberg, A., Autoverwert., *Lü* Brenderweg 58
6161 Evang, L., Mode, Hohenzollernstr. 43
6404 Evang. Gemeinde, Altlöhrtor 23
5492 Evang. Pfarramt, *Pf* EmserStr. 23
7041 Evang. Stift St. Martin, Krankenhaus
7047 Dasselbe, Hdlg. u. Zweiggeschäft
6412 Even u. Laile, DKW-Horch, Fischelstr. 7
5684 Eversheim, Dr. Max, Augenarzt, Kurf. Str. 15
3547 Exerzitienhaus Schönstatt, Vallendar
5574 Exner, Wilh., Uhrmacher, *Ehr* Hofstr. 264
6470 Faber, Ernst, Kfm., *Mos* Laverstr. 6
5893 Faber, Heinr., Vertr., Roonstr. 38
4978 Fachbach, L., Bedachungen, *Ehr* Platz 248
4258 Fachgruppe Handelsvertr. u. Handelsmakler, Hindenburgstr. 15
6885 Fahr, K., Reg.-Rat, Markenbildchenweg 33
5603 Fahr, Dr. Heinrich, R.-A., Goebenpl. 11
3763 Fahrrad-Franz, Altengraben 10
4330 Faisst, G. A., Pelze, Viktoriastr. 12
5271 Falkenbach, W., Bürgermstr., Mainzer Str. 8
6314 Falkenburg, Jul., Kfm., Adamsstr. 9
5153 Falkenburg, Wilh., Ww. Kais.-Friedr,-Str. 10
5035 Falkenburg & Richter, Militäreffektenfabrik, Rheinzollstr. 16
5459 Geschw.Faßbender, Landw., *Arb* Mühlenb.Hof
3891 Faßbender, H., Tapetenfbr., H.Norkus-Str. 17
4971 Faßbender, H., Vertr., *Mett* TrirerStr. 5a
3913 Fassbender, Joh., Wildhdlg., Göbenpl. 8
5114 Faßbender, Klaus, Bimsbaustoffe, Karth. Straße 12
6613 Faulhaber, Heinr., Möbel, Burgstr. 4.
5834 Faust, Raimund, Rich.Wagnerstr.
6371 Fein, Ludw., Klischeefbr., Schloßstr. 10
6109 Feldhaus, Luise, Dentistin, Am Plan 7
6221 Feldmann & Schneider, Mineralw.-Fbr., Vikt.-Straße 9
5974 Feller, M., Lichtspiele, Am Rhein 6
3155 Fendel, Joh. Jos., *Nd* Neuend.Str. 133
4860 Ferges, Anton, Färberei, Löhrstr. 14
6066 Fernes, Ed., Architekt, Laubach 6b
4632 Fernis, Dr. E., Stud.-Rätin, Kurf.Str. 80
4600 Festung Ehrenbreitstein, Oberehrenbreitst.
5626 Festungsschenke, Auf dem Ehrenbreitstein
5263 Fetter, Dr. K., Arzt, Kais.-Wilh.Ring 46
4221 Fetz, Heinz, Tabakwr., Bahnhofstr. 26
3673 Fetz, Peter, Friseur, Am Rhein 2
3031 Fetzer, Dr. Hans C., Arzt, Overbergpl. 5
7274 Fetzer, Dr. Lotte-Irmg., Zahnärztin, Hans-Schemm-Str. 17
6025 Feuerpeil, Franz, Gasth., *Mett* Fährstr. 3
4460 Feuerwehr-Fachschule Oberwerth, Schillerstr.
4362 Feuser, Th., Löhrstr. 20
4973 Fey, Toni, Schuhhaus, Entenpfuhl 4
6561 Fickert, Wilh., Friseur, *Lü* MayenerStr. 88a
7216 Fiehr, Jos., Baugesch., *Nd* Herberichstr. 22
4623 Filbrich, Gust. W., Kfm., Hohenzollernstr. 36
3963 Filz, Anton, Bezirksleit., Kurfürstenstr. 20
3702 Finger, Dr. Marg., Ärztin, *Pf* Bienhornstr. 6
3077 Finger & Freise, Elektr. Anl., Rheinstr. 34
6636 Fink, Jos., Landwirt, Bubenheim
3567 Fink, Nik., Anstreicher, *Lü* Andern.Str. 14
6120 Finster, Schrock & Kimmel, Schleifinstrum.
5491 Firsbach, Ed., Manuf.-W., Altenhof 1.
4508 Firsbach, Marg., Manuf.-W., Altengraben 42
5620 Firsching, Anton, Gesch.-Führ., S.Bachstr. 15
5605 Fischer, Chr., Kol.-W., St.-Josefpl. 14.
6754 Fischer, Gretel, Schreibwr., K.Wilh.R. 36
3219 Fischer, Jörg, Dr.-Ing., *Pf* Bienhornsch. 13
3839 Fischer, P., Maler, Niederberg, Arenberger Straße 74
5325 Fischer, W., Landger.-Rat, *Hh* EmserStr. 312
3670 Fischer & Pies, Lebensm., Markenb.W. 28
4413 Fisy, Alb., Ob.-Insp., Viktoriastr. 12
6566 Flach Nf., Jul., Juweller, Löhrstr. 6.
5329 Flachsröste Mittelrhein, GmbH, Metternich
4781 Fleischauer, Geh. Reg.-Rat, Bismarckstr. 25a
3327 Fleischer-Innung, Städt. Schlachthof.
3240 Flock, Heinr., Vertr., Frankenstr. 33
5938 Flockenhaus, Heinr., Kfm., MainzerStr. 66
5516 Gebr. Flöck, Zimmerei, Güls, Bahnhofstr. 25
6189 Flöck, J., Klempner, Güls, Bahnhofstr. 25
4262 Flohr jr., August, Vertreter, Goebenpl. 7
3531 Flügel, P., Autoverm., Ad.Hitler-Pl. 223
7015 Flür, Amtsbürgerm., Oberwerth, Eichendorff-Straße 14
6987 Förger, Ad., Berging., *Pf* Hermannstr. 1
7071 Foerster, Fritz, Roonstr. 26
7244 Foerster & Co Ford-Vertr. Hindenb.Str. 23
5422 Forneck, Lorenz, Wirtschaft, Urbar.
2301 Forstamt, Regierungs-,
4718 Forstamt, Preuß., Kastorhof 10
6658 Forstamt, Gemeinde-, Bahnhofstr. 11
5391 Försterei, Gemeinderevier-, Arzheim
5951 Försterei, Gemeinderevier-, Vallendar
7075 Försterei (Stadtrev.-) Kühkopf
7376 Försterei, Ober- (Stadtr.-), Remstecken
3457 Forstmeyer, A., Stud.-Rat, *Pf* EmserStr. 80
6804 Fortin Werke, Lager, St.Josefstr. 42
5470 Franck, A. N., Malergesch., *Hh* Hauptstr. 332
3430 Frank, Karl, Metzgerei, *Vall* Hellenstr. 26
3180 Frank, Nikolaus, Dachdecker, Viktoriastr. 7
6466 Frank, Peter, Kohlen, *Lü* Neuend.Str. 8a
5692 Frank, R., R.-A., Büro
3493 Derselbe, Wohnung, Mainzerstr. 27
5550 Franke & Rieß, Werkzeuge, Firmungstr. 38
6563 Franken, A., Druckerei, Mehlg. 12
3112 Franken, H., Vertr., AndernacherStr. 46
4878 Franziskaner, Zum alten, Goebenpl. 2
4542 Franziskanerinnenkloster, Eltzerhofstr. 13/17
3294 Freieck, Ww. Gust., Lebensm., *Vall* Marktstr. 5
3857 Freisburger, J., Auskunftei, K.Fried.Str. 55
4690 Freitag, H., Bauuntern., *Lü* Brenderweg 146
7008 Fremdenheim Rogalsky, *Ehr* Kreuzkirche 94
5812 Frese, Arnold, Dr., *Arb* Elisenhof
6957 Rudolf Freund Textilhaus, Firmungstraße 30/32
5657 Derselbe, Wohnung, Roonstr. 7
6373 Freund, Dr. R., Syndikus, Kurfürstenstr. 37.
3162 Frey, Joh., Gips, *Pf* EmserStr. 79
5143 Frickel & Scherer, Schlosserei, *Lü* Schüllerpl.
5423 Friedhofen, Anton, Bauuntern., Kirchstr. 1
6191 Friedhofen, H., Gartenbau, *Lü* Schlageterstr.
6851 Friedhofverwaltung, Städt., Beatusstr.
3859 Friedrich, Anton, Bäckerei, *Vall* Heerstr. 32
5265 Friedrich, Anton, Gartenbau, Cusanusstr. 31
5007 Friedrich, Friedrich, Jesuitenpl. 3
7101 Gebr. Friedrich, Möbel, *Ehr* Wamb.Str. 193
6248 Friedrich, M., Fensterreinig., Löhrstr. 72
3376 Friedrich, N., Malermstr., Niederberg, ArenbergerStr. 113
4586 Friedrich, P., Metzgerei, *Vall* Heerstr. 28
5520 Fries, C. F., Feuerwehrger., Löhrstr. 43
6432 Friesenhahn, Karl, Kfm., Rizzastr. 5
4998 Frießner, H., Schneider, Viktoriastr. 18
6874 Fritz, Kurt, Optiker, Entenpfuhl 62
4205 Fröhling, Carl, Samengroßhdlg., Marktstr. 11
3664 Frömbgen, Reinh., Kfm., Schlachthofstr. 11
5085 Froesch, A., Spedition, Fischelstr. 14
6629 Frommer, G., Baugesch., E.Schüllerstr. 39
5597 Fuchs, H., Alb., Autoreif., Goebenpl. 12
4026 Fuchs, Jos., Wirtschaftsprüf., Roonstr. 3
5578 Fuchs, Martin, KG, *Hh* EmserStr. 272
6476 Fuchs, R. E., MainzerStr. 84
7342 Fuchs, Wilh., Ing., Kais.Friedr.Str. 18
5190 Fuchs, Wilh., Ing., Markenbildchenweg 16
7034 Führ, F. J., Lebensm., AmLöhrrondell
5614 Josef Führ & Co, Kol.-W., Fischelstr. 16
4108 Fürst, Hch., Kinobedarf, Löhrstr. 84
7385 Fürst, Wilh., Bürobed., Jesuitenq. 7
5161 Fuhrmann, Paul, Metzgerei, *Pf* EmserStr. 86
7152 Funk, Georg, Kurfürstenstr. 103b
7258 Funken, L., Versich., Mainzer Str. 45a
6578 Furch, G., Autotransp., *Arzh* Wiesenweg 9
3550 Gabele, Dr. A., Studienrat, R.Wagnerstr. 3
3991 Gaddum, Willy, Kfm., *Pf* EmserStr. 15
6383 Gagel, J. G., Immobil., Löhrstr. 109
7147 Gagfah, Bauleitung, Dietrich-Eckart-Str.
6244 Gagfah, Hausverw. M. Thome, Waisenh.Str. 1
4266 Gail, Ernst, Färberei, VonKuhlstr. 18
7153 Gallasch, B., Sachverständ., Andern.Str. 46
3617 Gangeler, Jakob, Schlosser, Florinsmarkt 12
3389 Garbe, Lahmeyer & Co, AG, Elektr. Werk, K.Friedr.Str. 48
4477 Gassen, G., Samen, Altengraben 24.
3116 Gassen, Dr. K., Arzt, SimmernerStr. 36
3601 Gaßner, Fritz, *Mett* TrirerStr. 18
6510 Gast, A., Autoverkehr, *Lü* MayenerStr. 107
5956 Gasthaus Albert, *Ehr* Gustloffstr. 137
6709 Gasthaus Amandus, Stegemannstr. 43
4283 Gasthaus Bienhornhöhe, Pfaffendorf
6217 Gasthaus Christ, Schützenstr. 32
3481 Gasthaus Deutsches Eck, Castorstr. 27
7155 Gasthaus Goldener Stern, *Pf* EmserStr. 126
3934 Gasthaus Grüner Baum, *Mos* GülserStr. 2
4943 Gasthaus im Winkel, Florinsmarkt 1
5937 Gasthaus in der Blech, Altengraben 6
4938 Gasthaus Jedem das Seine, *Lü* MayenerStr. 6
4549 Gasthaus Kratze Nannche, v.Kuhlstr. 5
5820 Gasthaus Ludwig, Josef, *Pf* EmserStr. 64
3168 Gasthaus Moselschlößchen, *Lü* Mayenerstr. 127
6241 Gasthaus Neiser, Florinsmarkt 2a
5230 Gasthaus Prümm, *Nd* Am Ufer 23
5419 Gasthaus Refisch, Görgenstr. 49
3496 Gasthaus Siechhaustal Kapellen-Stolzenfels
5490 Gasthaus Vater Jahn, WeißerStr. 44
3841 Gasthaus Vier Türme, Altengraben 14
6871 Gasthaus zum Egerländer, *Pf* EmserStr. 59
3829 Gasthaus z. gold. Anker, Güls, Fährstr. 12
5485 Gasth. z. grünen Kranze, Schützenstr. 58
7228 Gasth. zum Lindenhof, Horchheim
4946 Gasthaus zum Schlößchen, *Ehr* Humboldtstraße 129
6313 Gasth. zum Schwanen, *Vall* Heerstr. 49
5306 Gasthaus zur guten Quelle, *Lü* MayenerStr. 1
4366 Gasthaus zur Kaul, *Ehr* Helffenst.Str. 64
5033 Gasthaus zur Krone, *Mett* TrirerStr. 331
5962 Gasth. zur Krone, *Mos* GülserStr. 18
6397 Gasth. zur Sonne, Weißerstr. 49
6048 Gasth. zur Stadt Düsseldorf, Clemensstr. 14
5749 Gasth. zur Stadt Koblenz, Weißerstr. 32
3339 Gaststätte Alter Fritz, Kastorstr. 112
3001 Gaststätte August Weinand, WeißerStr. 19
4642 Gaststätte Bahnhof, *Mett* AmBahnhof 56
4961 Gaststätte Emmerich, Laubach 4
4014 Gaststätte, Hartmann, Entenpfuhl 9
5350 Gaststätte Herm. Klein, *Lü* Andern.Str. 64
5043 Gaststätte im Quetschelädche, WeißerStr. 45
6418 Gaststätte Löhrstube, Löhrstr. 100
3538 Gaststätte Metternicher Bierklause, *Mett* TrirerStr. 134
7002 Gaststätte Schaab, *Lü* MayenerStr. 47
6440 Gaststätte Scheidegger, Altengraben 11
5118 Gaststätte Teusch, WeißerStr. 7
4777 Gaststätte zur alten Brauerei, Neuendorf
3387 Gaststätte zur Post, Clemensstr. 4
4360 Gau, Otto, Kfm., Mainzer Str. 23
3475 Gaude, Dr., Mediz.-Rat, Hindenburgstr. 23a
3889 Gauls, Jos., Versich., MainzerStr. 86a
6477 Wilh. Gauls Kommandit-Gesellschaft, Säcke,
6478 Koblenz, Cusanusstr. 26
4231 Gayda, A., Spielwr., Rheinstr. 10
4056 v. Gayl, Werner, Frhr., Major, Rheinanl. 18
5364 Gebhard, Jakob Schreinerei, Castorstr. 6.
4385 Geerkens, Hptm., MainzerStr. 10
5496 Geerling, Adalb., Postrat, *Hh* EmserStr. 245
2351 Gefängnis, Karmeliterstr. 1a.
3515 Gegner, Joh., Direktor, Beeth.Pl. 2
2291 Geheime Staatspolizei, Im Vogelsang 1
6064 Gehlen, Bauges. mbH, Schloßstr. 31
7023 Gehlhaus, Karl, Volkswirt, Schloßstr. 16
6551 Gehrmann, H., Schneider, *Pf* EmserStr. 102
3295 Gehrt, Otto, Ingen., *Pf* Pfarrstr. 1
6667 Geiger, J., Bauingenieur, Laubach 48
3412 Geiler, Willy, Schneiderei, Löhrstr. 53
6889 Betty Geis & Co, Korsetts, Firmungstr. 25
4605 Geisbüsch, Oberreg.-Rat, Roonstr. 19
5034 Geisbüsch, Pet., Lebensm., Balduinstr. 28
4249 Geisen, Albert, Mechaniker, Römerstr. 102
5802 Geisen, Franz, Spedit., *Lü* MayenerStr. 110
6193 Geisen, Wilh., Grabplatten, Glasschleiferei, Koblenz-Metternich, Trierer Str. 125
6286 Geiser, Reg.-Bauassess., J.Müller-Str. 8
4808 Jos. Geißen u. Söhne, Autoverm., Friedr.-Straße 8
6242 Geißen, Peter, Dentist, Hohenz.-Str. 60a
4533 Geißler, Ant., Kol.-W., *Hh* EmserStr. 397
3391 Geißler, Hans, Installat., *Hh* EmserStr. 401
5670 Geißler, Jos., Kol.-W., *Hh* EmserStr. 360
6965 Geissler & Co., Vallendar Kronenkorken, Vallendar, Höhrer Str. 34
4832 Gelhard, Alex., Tonröhrenfbr., *Vall* Schönstatt
4874 Gelhard, Reinh., Modelle, Römerstr. 78a
3545 Gelinsky, Direktor, Seb.Bach-Str. 27
3783 Gemeinde Arenberg, Silberstr. 35
3873 Gemeinde Güls, Bahnhofstr. 4
4918 Gemeinde Immendorf bei Arenberg.
5895 Gemeinde Kesselheim, Hauptstr. 87
2341 Gemeinde Niederwerth
7116 Gemeinde St. Sebastian, Feldstr. 3
3554 Gem. Bau- u. Siedel.-Gen. Eigenheim eGmbH, Comeniusstr. 10
4358 Gem. Siedlungsges. Westmark mbH, Pr.-Luisenweg 5
3220 Gendarmerie-Kreis, *Pf* Ravensteynstr. 58
5020 Gendarmerie-Posten, *Kap* MainzerStr. 1a
3222 Gendarmerie-Posten, *Vall* HöhrerStr. 25
2231 General-Anzeiger Koblenz, Rheinstr. 17
4267 Genevrière, A., Schirmfbk., Altengraben 21.
7019 Genevrière, Reiner, Baumstr., K.Fried.Str. 38
2211 Genossenschaftliche Zentralbank e.G.m.b.H., Koblenz, Roonstr. 13
7098 Genschmer, Reg.-Baurat, Lennestr. 5
6008 Genß, Aug., Dr. med., Schubertstr. 12
4361 Gepäckträger-Gemeinschaft, Hauptbahnhof
5487 Gerbracht, Carl, Spedition, Moselstr. 3
7092 Gerhards, Dr. H., Ing., Schillerstr. 12
7135 Gerhardt, Gust., Prok., Rizzastr. 38
3331 Gerharts, Paul, Maler, *Nd* Im Hüttenstück 10
7232 Gerhartz, Fritz, Tabakwr., Poststr. 2a
4793 Gerharz, Walt., Schneider, Castorpf.Str. 10
5024 Gerlach, Heinr., Ingen., *Pf* F.Gerl.-Str. 15
4046 Gerlach, Dr. J., Arzt, Kais.Friedr.Str. 16
4847 Gerling-Konzern, Hohenzollernstr. 59
4496 Gerstenberg, H., Install., *Pf* EmserStr. 82
5400 Gerth, Tierarzt Firmungstr. 1.
4245 Gerth, P., Ferntransp., *Lü* Brenderweg 23
4300 Gertz, Dr., Syndikus a. D., Clemensstr. 8
3575 Gerz, Dr., Zahnarzt, Roonstr. 1
3348 Gerz, Jacob, Sachsenstr. 11
4583 Gescher, Präsident, Rheinau.
4123 Gessener, Hubert, Seilfbr., Altengraben 16
5830 Gesser, Jak., Oberinsp., St.Josefstr. 32
6902 Gettmann, Fotos, Mainzer Str. 46
7055 Gewerbe-Aufsichtsamt, Preuß., Markenb.W. 19
6475 Gewerksch. Concordia, Markenbild.Weg 5
5164 Giefer, Josef, Bäckerei, Immendorf.
6162 Giefer, P., Bäckerei, *Arb* Ad.Hitler-Str. 77
5021 Gieres, J., Stellw.Mstr., *Kap* MainzerStr. 57
5495 Gies, Alma, Frau, Schützenstr. 71
3463 Gies, Peter, Baumstr., Mainzer Str. 106
4031 Gietzen, Johannes, Vertreter, Yorckstr. 37
3205 Gilde, Deutsche Vers. AG, Hohenst.Str. 9
4503 Gildemeister, Reg.Dir., K.Friedr.-Str. 62
6373 Gildenwacht, Wirtschaftsberat., Kurf.Str. 37
6876 Gille, F., Kfm., Kesselheim, Hochstr. 101
3544 Gilles, Fr., Schiffahrt, *Vall* Hitlerallee 1
3325 Gilles, Jos., Kammerjäger, Schanzenpf. 5
5529 Gillig, Josef, Ingen., Hohenz.-Str. 124.
4032 Gilsbach & Saurborn, Kol.-W., Kornpf.Str. 15
4094 Gimbor, Theo, Vertreter, Roonstr. 4
5582 Girnstein, Anton, Schneiderei, Görresstr. 12
6032 Gladbacher Feuer- & Lebensvers.-AG, Moselw. Straße 6
4792 Gleichmann, Chr., Dampfwäscherei
7129 Gebr. Glockner, Install., Urbar, Hauptstr. 25
4809 Glöckner, A., Kohlen, *Nd* Herberichstr. 4
5307 Glück, Bruno, Handschuhe, Jesuitengasse 3.
5344 Derselbe, Wohn., Rheinau 11
4753 Gneist, Alb., Prokurist, Roonstr. 28
5004 Göbel, Hch., Install., Kaltenhof 8.
4129 Göbel, Johann, Bauunternehmen, Hoch- und Tiefbau, Kaiser-Wilhelm-Ring 55
6445 Goebel, Kurt, Reg.Rat, MainzerStr. 114
3441 Göbel, Otto, Vertret., *Ehr* Brentanostr. 13
5346 Goebel, Peter, Mechan., Firmungstr. 42
4441 Goedert, J., Metzgerei, Güls, Poppenstr. 23
7174 Gödert, Jos., Gasthof, *Arb* Ad.Hitler-Str. 50
5886 Göhlen, P., Weinhaus *Ehr* Mühlental 56
6261 Görg, Karl, Kfm., Güls, Servatiusstr. 8
5517 Görgen, Alois, Möbel, *Vall* Heerstr. 48
6533 Görgenschenke, M. Stoiber, Görgenstr. 65
4317 Goerger, Franz, Wachswr., Schloßstr. 44
5696 Görres & Mencke, Wein, *Ehr* Mühlental
7346 Görresdruckerei GmbH, Herb.Norkus-Str. 4
4329 Goeser, Wilh., Vertr., Roonstr. 32a
3386 Goeth, Franz, Kohlen, *Vall* Ad.Hitler-Pl. 16
4097 Goeth, Marg., Bismarckstr. 10
3029 Götten, A., Klempnerm., *Lü* Bergstr. 3
3353 Götz, Franz, Papiervertr., Scharnhorststr. 1
5289 Goetz, Otto, Feuerw.-Ausrüst., Löhrstr. 91
6968 Goetz Nf., W., Sanitätshaus, Löhrstr. 91
5712 Goetz-Wendel, E., Wäsche, Löhrstr. 77.
6302 Goffart, J., Schneiderm., *Lü* May.Str. 168
3477 Goldmann jr., Hugo, Vertr., Fröbelstr. 26
5390 Goldmann, Rob., Zuckerwr., Hohenz.Str. 76
3373 v. d. Goltz, Frhr., Präs., Mainzerstr. 113
3394 Gondorf, Hans, Hauptstellenl., Volkspark 28
4993 Goretzki, Anton, Friseur, St.Josef-Str. 32
5992 Gossmann, Franz, Schreiner, CastorpfStr. 22
7197 Gottschalk, E., Baustoffe, *Hh* A.Heerstr. 52
3956 Graef, Else, Fußpflege, Viktoriastr. 14
5326 Graef, Phil., Metzgerei, Marktstr. 12.
3965 Graeff, Hans, Kfm., *Ehr* Brentanostr. 76
6927 Graeff, Hanns, J.-R., R.-A., K.Wilh.-Ring 32
6861 Gräfin v. Königsmarcksche Weinkellerei, Fischelstr. 36
6084 Graemer, F., Spedition, H. Norkusstr. 65

*

7007 Gräwe, Franz, Münzpl. 10
3675 Graf, Erich, Heilprakt., Hohenz.Str. 16
5525 Grau, Heinr., Kfm., Beatusstr. 33
6074 **Gratz, Ludwig, Ing., Kurfürstenstr. 80**
5475 Grau, G., Schuhm. Bed.-Art., K.-Wilh.-Rg.48.
7290 Gravenstein, H. J., Oberstltn., K.Wilh.R. 31
4529 **Grebel, Anton, Weine, Güls, Planstr. 9**
5609 Greeven, Dr., Arzt, K.Wilh.Ring 42
5416 Grefges, J. H., Archit., Kurfürstenstr. 27
6659 Greger, W., Zentralheizung, *Lü* Hafenstr. 2
5715 Gregorius, Frdr., Oberschulrat, Arndtstr. 10
3079 Grein, H., Residenz-Drogerie, Schloßstr. 25
3142 Grein, W., Mosella-Drogerie, *Lü* MayenerStr. 3
6420 Gremminger GmbH, Möbel, Firmungstr. 44
6498 Grempler, Frau H., Kohlen, Wöllersg. 14.
6686 **Gebr. Grenzhäuser, Tabakfabrik, Vallendar**
6770 **Grenzhäuser, Wilh., Tapezierer. Römerstr. 212.**
5584 P. Grenzheuser & H. Gerharz, Tischlerei, Löhrstr. 107
3971 Gresselmeyer, Direktor, Simrockstr. 1
4560 Grether, Dr. Gust., Arzt, *Pf* EmserStr. 82a
5343 Greve, C. Th., Weinkomm., Sachsenstr. 19
5318 Grics, J., Gärtnerei, Oberwerth, Parkstr. 10
4733 Grics, Peter, Kfm., Kaiser-Friedrich-Str. 22
6081 Grimm, Hugo, Vertr., Markenbildchenweg 32
4011 Grisar, Jos., Holzhdlg., Cusanusstr. 7/11
3524 Grönland Eiskrem GmbH, Schützenstr. 35
6033 **Grommes, Dr., Mainzerstr. 17**
3966 Gronarz, Walther, Vertr., Gerichtsstr. 4
4130 Groos, Laura, Frau, MainzerStr. 61
3369 Groß, Jos., Tiefbau, *Vall* -S, Deutsch-Herren-Straße 39
5790 Groß, Karl, Malermstr., Markenb.Weg 32
6165 Groß, Werner, Major, Hohenzollernstr. 27
6355 Groß & Fernes, Baugesch., Eltzerhofstr. 6
(5403) Großjann, E., Treuh. Urbar, Hauptstr. 179
5655 Großtankstelle Rheinpreußen, Bahnhofstr.
3390 Grotstoll, H., Autoverm., *Hh* Emser Str. 406
5347 Grube Mühlenbach, AG, Arenberg
5290 Grüber, A., Bohnergesch., Stegem.Str. 7
5235 Grüber jr., W., Agent, Schanzenporte 11
3108 Grünberg, R., Install., *Pf* Ravenst.Str. 72
4857 Grünewald, J., Lebensm., *Lü* Mariahilfstr. 1
5214 Grünewald, T., Autokühlerbau, Markenb.W.26
6083 Grünhage, Ernst, Gutenbergstr. 33
4195 Wilh. Grüters & Co, Sägewerk, *Lü* G.-Bahnhof 5
4922 Grunwald, Johann, Schreibwr., Mainzer Str. 6
3423 Grzybowski, J., Kohlen, Hohenz.Str. 20
6090 Gülser Darlehnsk. e GmbH, Güls, Zehnth.St. 15
3375 Günster, Postrat, *Mos* GülserStr. 76
(5023) Günther, Dr. Gertrud, Ärztin, Kais.Wilh.R. 6
3048 Günther, Jos., Metzgerei, Rheinstr. 20
6758 Günther, Josef, Radio, Schloßstr. 53
4113 Günther, Karl, Schuhm.-Mstr., Vikt.Str. 35
4707 Gutendorf, F., Autovermiet., *Lü* Brenderw.185
5032 Gutmann, Fritz, Schreibwaren. Löhrstr. 84.
5125 Gyr, Wilh., Metzgerei, Altengraben 13
3035 Georg Haan, Autoöle, Moselweißer Str. 26
4915 Habbel, W., Oberforstm., Urbar, Hs. Rheinau
Sml.-Nr. 4071 **Georg Habermehl Nachfolger K.-G., Reederei-betrieb, Koblenz (Rhein), Hindenburgstr. 3**
6822 Haberstock, P., Elektromstr., *Pf* EmserStr. 51
4037 Hack, Wilh., Kurfürstenstr. 18
5440 Hacke, Karl, Bücherrevisor, Hohenz.-Str. 148.
5016 Hacke, Kurt, Deutschherrenhof, Vallendar
5396 Hackenbroich, Walter, R.A., Gerichtsstr. 3
4001 Hackenbrock, Fr., Fuhrw., *Lü* Straßb.Str. 9
6064 Haeger, H., Ziviling., Schloßstr. 31
5293 Hähn, Joh., Erbhofbauer, Güls, Neustr. 2
4418 Härle, Karl, Karthäuserhof
7349 Härle, Eugen, Rösterei, *Ehr* Obertal 13
4969 Ders., Wohn., *Vall* Ad.Hitler-Allee 6
6326 Hafen- u. Werftbahnamt, Städt., Unt. Stern. 6
4732 Hagemann, R., Vertr., *Ehr* Brentanostr. 15
7259 Hagemeyer, Karl, Kfm., Magazinstr. 8
7336 Hahn, Ed., Lebensm., Güls, Neustr. 16
6651 Hahn, Fritz, Bäckerei, Liebfrauenkirche 2
5426 Hahn, Fritz, Metzgerei, Löhrstr. 99
7365 Hahn, Hans, Stabsleiter, Koblenzer Str. 78
3761 Hahn, Joh., *Lü* MayenerStr. 63
5075 Hahn, M., Dentist, Löhrstr. 95
4806 Hahn, Walter, *Pf* Lehrhohl 21
4237 Halberstadt, K., Oberstltn., *Pf* Ems.Str. 84
4869 Halfmann, Joh., Bäcker, *Ehr* Wamb.Str. 209
5041 Haim, Franz Aug., Uhrenhdlg., Plan 12.
6216 Hambach, Ph., Holzbau, Moselw.Str. 115
3665 Hambach & Eichenhofer GmbH, Holz, Moselweißer Str. 129
6029 Hamb.-Mannh. Versich.AG, Hohenz.Str. 6
5549 Hamm, Rob., Bäcker, St.Jos.Str. 34
3478 Hammer KG, Schuhhaus, Entenpfuhl 27
3780 Hammes, Josef Milch, Hohenz.Str. 70a
4779 Hammes, R., Bäckerei, St.Josef-Str. 10
7361 Handelskammer
5440 Handelsschule, Dr. Zimmermannsche
7047 **Handlung des Evangelischen Stiftes St. Martin, Buch- u. Bürobedarfshdl., Buchdruckerei, Buchbinderei, Altlöhrtor 36/38**
3012 Handwerk, Handel u. Gewerbe, Krankenvers.-Anst. a. G., Rizzastr, 26
3947 Handwerkskammer, Kaiser-Wilh.-Ring 33
4141 Hanko Industrie- & Handelsges. mbH, Rheinzollstr. 6/8
7264 F. Haniel & Cie, GmbH, Schiffahrt. Löhrstr.82
4315 Hannappel, Peter, Pension, Markenb.Weg 19
5379 Hanse Krankenschutz, Vers., Stegem.Str. 20
3093 Hansen, J., Stuckgesch., *Nd* Handwerkerstr.59
4937 Hansen & Co GmbH, Aufzüge, Thielenstr. 10
7241 Hansen, Neuerburg & Co, Kohlen, Goebenpl. 7
5873 Hardt, Dr. Heinr., Arzt, *Mett* TrirerStr.
4953 Haring, Dr. Kurt, Bücherr., Moltkestr. 4
7070 Harlinghausen, Karl, MainzerStr. 35
4288 **Harmonie, Schiffsversicherungsgesellschaft a. G., Koblenz, Rheinzollstraße 6**
4165 Harnischfeger, V., Rentner, Hindb.Str. 23
4989 Harnischfeger, Besserer & Co, Möbeltransp., Hindenburgstr. 23
7247 Hartebrodt, Walt., Kfz.-Führ., Josefspl. 2
5251 Adolf Harth KG, Lebensm., Kurfürstenstr. 53
5593 **Josef Hartkorn & Sohn, Gewürzmühle, Nährmittel, Koblenz-Neuendorf, Brenderweg 193**
5583 Hartmann, Druckerei, Goebenpl. 3
5870 Hartmann, Schuhhaus, Am Plan 12
3897 Hartmann, F., Oberforstm., *Pf* EmserStr. 55
4296 Gebr. Hartmann, Druckerei, Vallendar
5463 Hartmann, H., Kohlen, *Ehr* Charlottenstr. 50
7122 Hartmann, J., Schornsteigmstr., *Pf* Am Rhein 1
5838 Hartmann, Dr. Karl, Arzt, Schloßstr. 31.
3396 Hartmann, Paul, Schlosserei, Engelsw. 2
5795 Hartmanns Mühle, *Ehr* Mühlental 3
3083 Hasdenteufel, Jos., Frau, Bismarckstr. 32
4273 Hasenbach, W., Kiesgruben, *Nd* Kesselh.W. 1
6916 Hassinger, W., Keramik, Kurfürstenstr. 59
3022 Hasslacher, Alex., Kfm., Mainzerstr. 122.
5301 Hasslacher Nf., Konr., Drog., Entenpfuhl 20
3098 Hatscher, R., Autorepar., Schützenstr. 21
4095 Haugwitz, Herm., Tuche, Löhrrondell 5b.
3334 **Haumann, A., Lehrm.-Anst., Rizzastr. 34**
5580 **Haupt, Landgerichtsrat, Roonstr. 17**
6494 Haupt, Hans, Archit., Roonstr. 32a
3383 Haupt, H., Gasthaus, Lay, Maystr. 2
7078 Hauptkellerei d. Winzergenoss., eGmbH, Regierungsstr. 1a
6814 Hauptversorgungsamt, Falckenst.Str. 2
6883 Haus der Hüte, Richter & Co GmbH, Löhrstraße 35/37
5222 Haus- & Grundbesitzerverein e.V., Vikt.Str.29
4210 Hausfreund-Verlag, Fischelstr. 32a
7223 Hauswald, Werner, Sturmf., Cusan.Str. 22
4074 Hay, Martin, Tischlerei, Stegemannstr. 39
6427 Haymann, S., Konditorei, Löhrstr. 17/19
6906 Haymann sen., S., Niederberg, Arenb.Str.
4050 Heck, Aug., Autotaxe, Hohenzollernstr. 60a
4956 Heckhausen, Dr. Karl, Arzt, *Ehr* Arzh.Sch. 8
5331 Heckmann, Franz, Immob., Eltzerhofstr. 16
5438 **Heep, Joh., Feinkost, Firmungstr. 16.**
3102 Heep, Jos., Gasthaus, Moselstr. 51
4128 Heep, Peter, Kfm., *Mett* TrirerStr. 97
5100 Hehmann & Sohn, Malerei, Clemensstr. 11
6741 Hehn, Frau Adam, Feinkost, *Vall* Löhrstr. 3
4149 Heide, Adolf, Theaterltr., Regierungsstr. 1c
5793 Heidger, Alois, Metzger, *Lü* Mariahilfstr. 22
6212 Heidger, Jakob, Metzgerei, Löhrstr. 86.
4132 Heidmann, Otto, *Vall* Seilerbahn 4
4057 Heil, Matth., Anstreichermstr., Boelckestr. 17
3338 Heil & Segner, Tischlerei, *Arzh* Kobl.Str. 27
4626 Heilemann, Heinr., Butter, Hohenz.Str. 137
6467 Heim, Wilhelm, Direktor Mainzerstr. 40.
5432 Heimbach, Jos., Gastwirt, Moselstr. 81.
6733 **Heimes, Felix, Parkettfußbodenbelag, Koblenz-Lützel, Neuendorfer Straße 27**
3173 Heinkele, Ferd., Tapezierer, Stegem.Str. 11
3902 Heinrich, L., Schreiner, *Nd* Handw.Str. 37
4083 Heinrich, Dr. Jos., Stud.-R., *Ehr* Klausenburg
3190 Heinrichs, H. J., Archit., *Mett* TrirerStr. 70
6283 Heins, A., Reinig.-Inst., Poststr. 6
5711 **Heintzmann, Klara, Frau, Mainzerstr. 3**
5647 Heinz, Johann, Baumat., *Lü* Andern.Str. 31
4524 J. B. u. F. Heitger, Dachdecker, Florinsm. 23
4654 Heitz, Fritz, Major, Joh.Müller-Str. 6
6253 Helten, Alfons, Notar, K.Wilh.R. 4
4514 Helten, K., Handelsvertr., *Hh* Rav.Str. 132
5860 Helwegen, H., Bildhauer, *Mos* Kobl.Str. 192
6568 Helwig, J., Autotransp., *Mett* TrirerStr. 385
4401 Henchel, P., Druckereibes., Norkusstr. 40
6839 Hendrichs, F., Dachd., *Nd* Herberichstr. 34
6769 Henkel, Fritz, Weinstube, Florinsmarkt 6.
3177 Henker, Hans, Café, *Pf* EmserStr. 49
6368 Henkes, Rich., Möbel, Löhrstr. 127
5096 Henn, Luise, Rizzastr. 34
6404 Hennes, Pfarrer, Kais.Friedr.Str. 35
4192 Hennes, Wilh., Mechanik., Altengraben 10
3066 Hennig, Hans, Autozubehör, Römerstr. 60
3074 Henning, Alf., Archit., A. d. Moselbrücke 2
5267 Henningsen, Arno, Kurfürstenstr. 44
(5083) Henrich, A., Elektr. Anl., Eltzerhofstr. 3
4055 Henrich, Franz, R.-A., Clemensplatz 7
3834 Henrich, Helm., Kfm., Yorkstr. 29
4603 Henrich, Karl, Bankkomm., Rheinau 12
3238 Henrich, L., Schmied. *Mett* TrirerStr. 255
4482 Henrich, Toni, Ing., Kais.Aug.Ring 9
3881 Henrich-Dietz, Else, *Lü* AndernacherStr. 14
6751 Henrichen, A., Stellmacher, *Mos* Niederg. 9
6500 Hensch, Jos., Schmiedem., *Arzh* EmserStr. 4
3572 Hensmann, H., Ger.-Rat, MainzerStr. 61
4710 Herberge zur Heimat, *Lü* Bodelsch.Str. 3
3961 Herdt, Postrat, Kaiser-Friedrich-Str. 70
6012 Herfs, Wilh., Oberschulrat, Arndtstr. 8
5046 Heriet, Lorenz, Porzellan, Firmungstr. 14.
4758 Hermann, Dr. Karl, Prof., *Pf* EmserStr. 12
3003 Hermann, Konrad, Roonstr. 9
5832 Hermann, Toni, Bankdir., Markenb.Weg 15
6640 Hermen, Peter, Weinstube, Florinspf.G. 1
6003 Hermes, Ant., Kohlen, *Kap* MainzerStr. 42
6305 Hermes, Jos., Kfm., *Kap* MainzerStr. 50
3646 Herres & Schneider, Papier, Viktoriastr. 33
6652 Herrig, J., Schleifm., Schenkend.Str. 22
7096 Herringer, R., chem. Art., Güls, Heil.Str. 29
6436 Herrmann, A., Tanzschule, Hohenst.Str. 15
6353 Herrmann, Dr. Josef, Arzt, *Lü* Neuend.Str. 6
5288 Herrmann, L., Straßenbau, Beatusstr. 29a
5172 Herrschaft, Hans, Kolonialwr., Steinstr. 11
4927 Herter, R.-A., Clemensstr. 5
6185 Hertling, Fritz, Ing., Urbar, Mallend. 219a
4077 Hertling, N., Metzger, *Mett* TrirerStr. 300
5200 Hertling, Walter, Waisenhausstr. 1
(3184) Herva-Vertrieb GmbH, Moselw.Str. 117
4842 Herz, Franz, Vertr., *Vall* Weitersb.Weg 2
6618 Herz, Josef, Autos, Kurfürstenstr. 54
3122 Heß, A., Steuerberat., *Pf* Bienhornschanze
6252 Heß, Karl, Jalousiefbr., Altlöhrtor 16
4805 Heß, Matth., Möbelwerkst., Frankenstr. 39
3733 Hesser, Ursula, *Ehr* Helffensteinstr. 58
4636 Heuel, Gottfr., Eisenwr., Bahnhofstr. 24
5405 Heuel, Dr. Meinolf, R.-A., Viktoriastr. 29
4775 v. Heyder, Franz, Hptm., Eichend.Str. 10
3246 Hiddemann, Elisabeth, *Lü* Neuend.Str. 57
5151 Hieronimi, Dr. Herm., R.-A., Schloßstr. 15
4276 Hilbk. Otto Polsterei, Boelckestr. 15
3416 Hilbrich, Dr., Tierarzt, Kaiser-Friedr.Str. 68
6006 Hildaschule, Staatl., Kurfürstenstr. 44
5901 Hilgert, Ww. Karl, Kohlen, Balduinstr. 14a
5946 Hilgert, Toni, Café, Altengraben 25
4787 Hill, Dr., Arzt, Kais.Wilh.Ring 34
6685 Hilland, Katharina, Obst, *Vall* Löhrstr. 46
4640 Hilland, Mart., Zimmerei, *Mett* Raiffeisenstr. 134
3711 Hillebrand, Bürgermstr., *Vall* Heerstr. 63
4240 Hillenblink, Dr. K., Arzt, MainzerStr. 37
3492 Hiller, Alfr., Vertr., Mayenerstr. 154
4997 Hillesheim, Bäckerei, Hohenz.-Str. 98.
5127 Hillesheim, Phil., Roßschlachter, Wöllersg. 8a.
5421 Hinkel, Hugo, Archit., H.Lersch-Str. 2
5695 Hinsmann, Alfr., Kfm., Rizzastr. 39
5691 Hintze, Karl, Oberst, Markenbildch.W. 34
5572 Hirsch, Ad., Photohaus, Altlöhrtor 9
5146 Hirz, Leonie, Ww., *Ehr* W.Gustloff-Str.
4414 Hochbauämter I u. II, Preuß. Staats-, *Ehr* Dikasterialgebäude
5925 Hoche, Jos., Schausteller, Florinsmarkt 18
7185 Hochschule f. Lehrerinnenbild., Oberwerth, Rheinau 3
3147 Hochwasser u. Eiswacht
4644 Hock, Dr. F., Reg.Rat, K.Friedr.Str. 68
3962 Höfer, Aug., Stuckgesch., *Mett* Bachweg 21
5341 Höfer Christ., Obst, *Mett* Raiffeisenstr. 11
6124 Hoefer, Engelb., Bücherrev., Moselw.Str. 22
7353 Höfer, Hans, Friseur, Löhrstr. 139
4437 Höfer, P., Metzgerei, *Mett* TrirerStr. 325
3159 Höfer, W., Stuckgesch., *Mett* TrirerStr. 236
6835 Höfler, Michael, v.Werth-Str. 1
3690 Höfler, Theodor, Kfm., Entenpfuhl 10
4834 Högel, Gust., Sattlerei, Clemensstr. 15.
4495 Höhe, Pet., Ankerwickelei, Roonstr. 49
6504 **Höhmann's Hotel, Koblenz (Rhein), Bahnhofplatz 3—5. T Höhmanns Hotel**
3005 Höhn, H., Metzgerbedarf, Altengraben 12
3204 Höller, H. J., Vertr., *Lü* MayenerStr. 136
7140 Höller, Hans, Versich., *Mett* Trier.Str. 47
5737 Hölzgen, A., Lebensmittel, Hohenz.-Str. 9a
6280 Hölzgen, Albert, Marktstr. 1
6543 Hoenigs, Anna, Schneiderei, Fischelstr. 28
5543 Hörder, Walter, Betten, Am Plan 5
3987 **Hoernchen, Robert, Sportartikel, elegante Strickwaren, Schloßstr. 42**
5135 Hörning, Adolf, Lederwr., Löhrstr. 47
5335 Geschw.Hoerttrich, Lederwr., Firmungstr. 21
3341 vom Hövel, Karl, Papierwr., Schloßstr. 29
3192 Hövel, Wilh., Lebensm., *Lü* Andern.Str. 15
5102 Hof, Willi, Automaten, *Mett* Bubenh.Weg 31
6386 Hoffbaur, O., Agentur, Roonstr. 31
3828 Hoffmann, A., Wohn.-Kunst, Schützenstr. 35
4110 Hoffmann, Ferd., Major, MainzerStr. 19
6954 Hoffmann, J. Gg., Vertr., v.Werth-Str. 11
4435 Hoffmann, K., Metzgerbed., Schlachth.Str. 19
4700 Hoffmann, Osk., Baugesch., Eltzerhofstr. 16
4381 Hoffmann, P., Autovermict., *Lü* Brenderw. 71
5811 Hoffmann, P., Lebensm., Rheinz.Str. 16
6558 Hoffmann, W., Bäckerei, *Mett* TrirerStr. 9
(3828) Hoffmann, Willy, Möbelfbr., Schützenstr. 35
3428 Hoffmeyer, Hans, Samen, v. Kuhlstr. 10
3846 Ders., Wohn., *Hh* Haukertsweg 19
3954 Hoffnung, Konsum-Gen. GmbH, *Lü* Mayener Straße 83a
3405 Hoffschmidt, Frau, Hindb.Str. 14
6493 Hoffstetter, Dr., Arzt, Kirchstr. 1
3130 Hoffstetter, Anton, Maler, Rheinstr. 20
(6738) Hofmann, Margarete, MainzerStr. 36
3118 Hofmann, Reinh., Wäsche, H.NorkusStr. 8
5474 Hohagen, Dr. Kurt, Arzt, MainzerStr. 42
5984 Hohl, Anna, Lebensm., Hohenz.Str. 91
4398 Hohmeier, Prof. Dr., Arzt, *Pf* Lehrhohl 3
4264 Hohn, Post-Insp., *Pf* Sebastianstr. 3
3284 Holbach, Dom., Install., Hohenz.Str. 71a
3779 Holl, Josef, Milch, St.Josefstr. 17
7195 Holl & Pestel, Füllhalterfbr., Goebenpl. 14
3624 Hollbach, Peter, Klempnerei, Altlöhrtor 7
4967 Holler, P. A., Hotel, *Hh* EmserStr. 342
3042 Holler, Dr. Walter, Arzt, *Hh* EmserStr. 264
3288 Holz, Creszenz, Lebensm., St.Josef-Str. 14
6216 Holzbau Kübler Nachf. Phil. Hambach, freitragende Holzkonstruktionen, Moselweißer Straße 115. **T** Holzbau
5156 Holzer, K., Steinbr.Bes., *Ehr* EmserStr. 18
4091 Holzer & Co, Holzhdlg., *Lü* Schüllerplatz
3917 Holzing, Wilh., Ref. KdF., Waisenh.Str. 5
6891 Homanner, Eug., Vertr., Schaefferstr. 1
5607 Hommen, Johann, Café, Rheinstr. 7
3400 van Hoof, Frau, Hans, Vertr., *Mos* Moselufer 53
5427 Hopfenmüller, F., Feinkost, *Lü* Brenderweg 88
5786 Hopmeier, F., Gärtnerei, *Mett* TrirerStr. 142
4313 Horch, Friedhelm, Lebensm., Löhrstr. 70
4573 Horch, Herm., Käse, Markenbildchenweg 28
3217 Horchh. Spar- u. Kred tkasse eGmbH, *Hh* EmserStr. 339
4492 Horn, Josef, Kol.-W., Weißerstr. 33
4430 Horsch, Carl, Friseur, H.-NorkusStr. 20
5036 Horst, Kurt, Buchhdlg., Rheinstr. 15
7088 Horstmann, H. M., Archit., *Ehr* Asterst. 106
4749 Hospital St. Josef, Vallendar, Krankenhaus
4612 Hotel Arenberg, *Arb* Ad.Hitler-Str. 62
3185 **Hotel Bahnhof-Hotel Heinen, Bahnhofstr. 52 und Hinter dem Hochhausbogen. T Hotel Heinen**
6457 Hotel Berliner Hof, Rheinstr. 8.
4667 **Hotel Burg Hohenzollern, Bes. M. Micus, Hohenzollernstr. 103. 50 Betten**
4064 **Hotel Continental, Inhaber Hans Spitzbarth, Bahnhofsplatz**
5000 Hotel Cron's, Kapellen-Stolzenfels
5097 Hotel Federspiel, Burgstr. 2
4645 Hotel Frankfurter Hof, Löhrstr. 66.
3023 **Hotel Germania, Inhaber: H. Klein, Schloßstraße 34**
5074 Hotel Haus Löwenburg, Lay (Mosel), Hptstr. 1
6398 Hotel Hindenburg, *Ehr* Hofstr. 261
4804 Hotel Hoegg, *Ehr* Hofstr. 282
6504 **Hotel Höhmann siehe Höhmann's Hotel**
3672 **Hotel Hohenstaufen, Bes. G. Schäfer, Emil-Schüller-Str. 43**
4421 **Hotel Koblenzer Hof**
siehe Rheinhotel Koblenz
6168 Hotel Kreutz, *Ehr* Hofstr. 281
7390 Hotel Kurfürsten, *Ehr* Hofstr. 262
4892 Hotel Lahneck, *Kap* MainzerStr. 46
6171 Hotel Löhner, *Arb* Kirchstr. 118
4977 Hotel Mathis, Kornpfortstr. 10
6864 Hotel Monopol-Metropole, Schloßstr. 46
4882 Hotel Moseltal, An der Moselbrücke 6
5640 Hotel National, Roonstr. 47
6123 Hotel Naumann, Löhrstr. 28
5871 Hotel Nonn, Kornpfortstr. 11.
5706 **Hotel Pfälzer Hof, Valentin Maul, Bahnhofstraße 58**
4959 Hotel Preuß, Rheinzollstr. 12.
4525 Hotel Privat-Hotel Lutz, Hohenst.Str. 7
5303 Hotel Rath, *Ehr* Hofstr. 278
4147 Hotel Rebstock Rheinstr. 2.
3992 Hotel „Reichshof", Löhrstr. 107
5594 Hotel Reichskrone, *Pf* EmserStr. 58
6884 Hotel Rheinberg, Urbar, Hauptstr. 116
5801 Hotel Rheingold, Rheinstr. 12
5530 Hotel Rheinhof, *Pf* EmserStr. 53
4421 Hotel Rheinhotel, Am Rhein 2/4
7031 Hotel-Rest. Bergischer Hof, Schloßstr. 27
4988 Hotel-Rest. Deutsches Haus, Moselstr. 1
3715 Hotel-Rest. Höhenhaus, Löhrstr. 80
5757 Hotel-Rest. Im Dortmunder, Löhrstr. 92
5728 Hotel-Rest. Kaiserhof, Arenberg
5229 Hotel-Rest. Maifelder Hof, *Lü* Neuend.Str. 1
4881 Hotel-Rest. Rehling, *Ehr* Ad.Hitler-Pl. 219
5531 Hotel Restaur. Rheinischer Hof, Rheinstr. 9
5084 Hotel Rheinterrasse, Ehrenbreitstein
Sammel-Nr. 3957 **Hotel Riesen Fürstenhof**
Bes. H. Kämpfer, I. Ranges, Rheinterrassen, tägl. Konzert, Garagen, Rheinzollstr. 20/24. Neue Hotel-Bar. **T** Riesen
6419 Hotel Rittersturz, Im Koblenzer Stadtwald
3663 Hotel Römer, Rheinstr. 5
5384 Hotel Roter Hahn, *Arb* Hauptstr. 29
5282 Hotel u. Weinhaus Scheid, v. Kuhlstr. 20
5090 Hotel Schloß-Hotel, Kap.-Stolzenfels.
3557 Hotel Schmitz, Fischelstr. 8
4660 Hotel-Rest. Stadt Köln, *Arb* Hitlerstr. 89
6201 Hotel Traube, Rheinstr. 1—3
3888 Hotel-Rest. Trierscher Hof, Hindenburgstr. 1
4337 **Hotel Union, Johannes Dahm, Löhrstr. 73**
4534 Hotel Vallendarer Hof, *Vall* Rheinstr. 81
3495 Hotel Wester, Oberehrenbreitstein
3539 Hotel Wiener Hof, Rheinstr. 10
4875 Hotel zum Karpfen, Castorhof 1
4858 Hotel zum Kurfürsten, Markenbildchenweg 10
3263 Hotel z. alt. Moselbrücke, Moselbr. 1
4069 Hotel-Restaur. zur Glocke, Kornpfortstr. 20
7082 Hotel zur Post, *Arb* Ad.Hitler-Str. 109
5246 Hotel zur schönen Aussicht, Arenberg
4138 Hotel-Restaur. zum weißen Turm, Goebenpl. 5
4119 Houben, Heinr., Ger.-Rat, *Pf* Hermannstr. 31
6545 Hoyermann, Martha, Frau, MainzerStr. 61
4519 Hub, Hans, Friseur, Viktoriastr. 18
3706 Hubaleck. Heinr., Mainzerstr. 12
4075 Hubaleck & Cie, KG, Kalkwerke, Th.Körner-Straße 18
6460 Huber, Jos., Schokolade, Mehlgasse 22
4486 Huberty, Peter, Strohhülsenfbr., Moselweißer Straße 56
6564 Huch & Grefges, Archit., Kurfürstenstr. 43a
5633 Hübner, Ernst, Polsterer, *Lü* Neuend.Str. 1
6739 Hübschmann, W., Postrat, Kurf.Str. 49
6943 Hückel & Co, *Lü* AndernacherStr.
3216 Hüger, Eduard, Oberstltn., Mainzerstr. 64
5507 Hüger, Heinz, *Pf* EmserStr. 50
7350 Hühnerfeld, J., Install., Gneisen.Str. 1
7327 Hulnstock, Dr., Major, Joh.Müller-Str. 9
6782 Hulten, E., Weinbau, *Mett* RübenacherStr.91
6390 Hümann, Pet., Baugesch., *Pf* Hermannstr. 7
3775 Hünecke, Dr. H., Chem.Labor., *Lü* Andern.Str.
3588 Hünecke, Dr. M., Zahnärztin, *Nd* Hochstr. 7
3473 Hüneke, Joh., Vertr., Chlodwigstr. 23
5552 Hünermann, Dr. C., Arzt, MainzerStr. 24b
6997 Hürter, Hans, Ww., MainzerStr. 107
5256 Huiskens, A., Hausgeräte, Schloßstr. 53
5554 Humboldshöhe, Ausflugsort, Vallendar.
5142 Hunecke Nf., H., Färberei, Schlachthofstr. 27
3230 Hungerberg, Karl, Öfen, Clemensstr. 22
6230 Ibald, Peter, Bäckerei, Kurfürstenstr. 62
3980 Idelberger, Postinsp., *Hh* Bächelstr. 18
6276 Ihrlich, Ph., Wwe., Poststr. 2a
4865 Ilgner, Alex., *Ehr* Helffensteinstr. 60
6689 Imhof, M., Hebamme, *Nd* Am Ufer 24
5414 Inderheggen, F., Friseur, K.Friedr.Str. 52
7361 Industrie- u. Handelskamm., Clemensstr. 18
5808 Inkelhofen, Joh., Maler, *Pf* EmserStr. 107
5892 Innungskrankenkasse, Heinr.Lersch-Str. 8
4206 Institut Fendel, Rizzastr. 44
3885 Israel, Jos., Bäckerei, *Lü* Andern.Str. 8
3410 Issel, Alfr., Ing., Emil-Schüller-Str. 35
3708 Istas, *Ehr* Humboldtstr. 120
5195 **Itschert, Anton, Vallendar.**
4831 Itschert, Carl, Kfm., *Vall* WeitersburgerWeg
4242 Itschert, J., Schwemmsteinbr., Vallendar
3720 Joh. Itschert Söhne, Tonbergbau, Vallendar
5658 Itschert, Frau Theo, *Vall* Heerstr. 65
4637 Iven, Aloys, Wäschehaus, Firmungstr. 40
3201 **Jachmich, Hubert, Café, Altengraben 8**
4970 Jachmich, Ww. Jean, Entenpfuhl 16
4457 Jacob, Anna, Ww., Rizzastr. 17
3138 Jacobs, Herm., Innenausbau, Cusanusstr. 15
3751 Jacquemin, Leo, Mühle, Wallersheim
3425 Jacques, H., Steuerberater, Fischelstr. 12
5545 Jäckel, Ph., Fuhruntern., *Lü* Wiesenweg 6
5395 Jäger, Julius, Leder, Moselbrücke 9
4183 **Jäkel, Johann, Kohlenhdlg., Castorstr. 116.**
(2321) Jagdgau Rheinland Süd, K.Wilh.Ring 53
6450 Jagdkreis Koblenz, Hindenburgstr. 14
7138 Jakobs, J., Obstversand, *Vall* Löhrstr. 69
5560 Jansen, Herm., Agent, Rich.WagnerStr. 10
6322 **Janssen, Dr., Landrat, Hohenz.Str. 59**
5408 Janssen, Theo, Vertr., Rheinau 17
6452 Java Kaffee-Einfuhr u. Rösterei, Löhrstr. 72
3161 **Jennissen, Leo, Instruktor, Hohenz.Str. 59**
5472 Jentsch & Co, Damenkonfektion, Löhrstr. 16
5567 Jentzsch, Herb., Vertr., *Pf* Woermannstr. 31
6157 **Jesuiten-Patres.**
6374 Joebges, B., Install., *Lü* Andern.Str. 7
5641 Jöbges, W., Hohenzollernstr. 139
3157 Joebes, Willi, Versich., Gutenb.Str. 43
7343 Jöbkes, Anton, Gastw., Feste Konstantin
3884 Jösch, Georg, Fuhrgesch., *Vall* Hitlerpl. 2
5226 Jösch, Peter, Tiefbau, *Vall* Jahnstr. 1
4951 Jösch II, P., Fuhrhalter, *Vall* Hellenstr. 4
4392 Johann, Frz., Oberreg.-Rat, Roonstr. 12
5158 **Johanny, Karl. Schlachterei, Hohenz.Str. 97**
7284 John, Bernh., Schuhfbr., Dammstr. 10
4584 John, Grete, Kleider-Sport, Goebenpl. 1
6045 Joly, Wilh., Drogerie, Rheinstr. 18
3563 Jordan, Aug., Schreinerei, *Lü* Am Volkspark
6274 Jordan, Christ., Färberei, Hohenz.Str. 107
4143 Jordan, Kurt, Papier, Niederberg, Neuerweg 7
6660 Josefinenstift, *Lü* Mariahilfstr. 42
3347 St. Josefshaus, *Hh* EmserStr. 392
3460 Jost, Christ., Autofuhrw., *Pf* EmserStr. 12
4558 Jüdische Kultusvereinigung, Liebfrauenk. 11
6637 Jüres, Hans, Druckerei, Bahnhofstr.
6772 Jürgens, Fritz, Kfm., *Ehr* F.Wilh.Str. 158
6820 Jugendherberge Nagelsgasse 5
6328 Jung, Annemarie, Goebenpl. 3

4229 **Jung, Karl, Tabakwr., K.Wilh.Ring 36**
4308 Jung, Ludw., Gastwirtsch., Görgenstr. 20
5896 Jung, Phil., Glaserei, Viktoriastr. 16
3595 Jungbluth, F. O., Autozubehör, Norkusstr. 55
7084 Jungbluth, Fritz, Hohenzollernstr. 59
5662 Jungbluth, Dr. Rich., Prof., Kurf.Str. 82
5679 Junge, Hans, Betriebsprüf., *Ehr* Dr. Weil-Siedlung
6521 Jungermann, Klein & Kolwes, Kurz- u. Galanteriewarengroßhandlung, Bahnhofstr. 21
5068 Hans u. Karl Junges, Kais.Wilh.Ring 10
3716 Jungglas, Gerh., Möbel, *Mos* GülserStr. 43
4479 Junkers, Photohaus, Goebenplatz. 1
6344 Justi, Hch, Schreiner, *Pf* EmserStr. 62
3269 Kämmel, Intend., Urbar, Haus Besselich
5687 Kämmer, Wilhelm, Löhrstr. 43
6396 Kärtkemeyer-Beutler, A., D.-Moden, Löhrstraße 42
6258 Kaes, Jakob, Gärtnerei, Parkstr. 14
5418 Kahlenberg, P., Färberei, K.Augustaring 7b
6882 Kaisers Kaffeegeschäft, Löhrstr. 64
4785 Kaiserin-Augusta-Gymnasium
7061 Kaiserin Augusta Haus, K.Aug.Ring 8
3343 Kalb, E., Stuckgesch., Güls, Bahnhofstr. 33
6288 Kalbitzer, G., Malerei
5904 Kallfelz, Hans, Kfm., *Hh* Ravensteynstr. 122
3717 Kallfelz, Dr. Hermann, Ger.-Rat, Oberwerth, Goethestr. 17
6401 Kallfelz & Co., Kol.-W., Castorpf.Str. 7
5345 Kalt, Joh., Schreiner, Hohenz.Str. 152
5219 Kalt, Peter, Kurzwr., Altengraben 23.
6527 Kaltenecker, Georg, Baugesch., *Hh* Brandenburgstr. 3
5367 Kaltenengerser Spar- u. Darlehnsverein, Mühlh.Str. 1
5445 Kaltenmorgen, J. J., Maler, Clemensstr. 16
6075 Kaltenmorgen, K., Bäckerei, Balduinstr. 13
4209 Kalter, Heinr., Kohlen, *Arch* Kobl.Str. 28
5689 Kalter, Jak., Spedit., *Vall* Hitlerallee 7
6787 Kamolz, Postrat, Rizzastr. 45
6229 Kampe, Postinsp., Dietrich-Eckartstr. 11
4383 Kamper, M., Ww., SimmernerStr. 66
4314 Kamper & Söhne, Autos, Viktoriastr. 19
3280 Kappesser, Major, Kaiser-Friedrich-Str. 2
4925 Kapuzinerinnen d. Ew. Anbetung, *Pf* Hermannstr. 29
5918 Kapuzinerkloster, Ehrenbreitstein.
3585 Karbach, Joh., Immob., *Pf* Ravenst.Str. 32
6845 Karbach, Rolf, Gebietsf., Am Asterstein
3802 Karitasschwestern III. Orden, Stegem.Str. 18
4418 Karthäuserhof, Weinbau, Kelterei
7144 Kaschau, Chr., Lebensm., Mainzer Str. 94
7531 Kaspar, Maria, Ausschank, *Lü* Schüllerpl. 6
(6246) Kasper, Joh., Bildhauer, H.NorkusStr. 20
3337 Kasper, K., Bäckerei, *Mett* Raiffeis.Str. 1
6246 Kasper, Therese, Modesalon, Norkusstr. 20
4327 Kassenärztl. Vereinigung, K.-Friedr.-Str. 14
6112 Kass. Zahnärztl. Vereing., Löhrstr. 23
4247 Kassung, J., Malerm., *Mett* TriererStr. 42
5081 Kast, Franz, Eisenwr., Löhrstr. 54
6021 Kaster, Otto, Uhren, Löhrstr. 117a
4414 Katasterämter I, II, Ehrenbreitstein
6000 Kathol. Deutscher Frauenbund, Friedr.Str. 3
3662 Kathol. Fürsorgeverein, Clemensstr. 7.
6809 Kathol. Kirchenkasse, *Vall* d'Esterstr. 9
3919 Kath. Mädchenschutzver., Markenbildch.W. 6
6121 Kath. Männer-Fürsorgeverein, Hindenb.Str.20
6268 Kathol. Kirchensteueramt, Hindenburgstr. 20
6291 Kauert, Kurt, Vertr., Emil-Schüllerstr. 5
4174 Kaufhof AG., Löhrstr. 83/85
5434 Kaufm. Krankenkasse Halle, Kirchstr. 1
3358 Kaufmann, W., Metzger, *Ehr* F.Wilh.Str. 164
4807 Kaul, Hans, Malergesch., Hohenz.Str. 29
4431 Kaumanns, F. H., Lederfbr., *Ehr* Humboldtstraße 108
3569 Kaumanns, Fritz, Ww., Simrockstr. 8
Sml.-Nr. 3601 — G. L. Kayser — Spediteur seit 1787, Zweigniederlassung Koblenz, Moselstraße 2
5057 Keil, Karl, Sargfabrik, *Lü* Andern.Str. 17
3863 Keil, F., Milch, Immendorf, Schloßh.Str.14
5211 Keller, Dr., Arzt, Mainzerstr. 26.
4228 Keller, Curt, Kondit., Schloßstr. 44
3064 Keller, Gg., Blumenhaus, Fischelstr. 3
4048 Keller, Jak., Kondit., Poststr. 2
6606 Keller, Jul., Uhrmacher, Löhrstr. 72
6847 Kellermann, J., Postamtm., Römerstr. 208
5439 Kelterhaus, Hotel, Café-Restaur., Urbar
5264 Kemner, Alex, Geschäftsf., *Pf* EmserStr. 177
7061 Kemperhof, Krankenhaus, Städt.
6503 Kempf, Karl, Abt.-Vorst., Schillerstr. 14
4726 Kenn, Jakob, Friseur, *Mos* KoblenzerStr. 45
4726 Kenn, Seefischhandlg., *Mos* KoblenzerStr. 45
3134 Kern, Andreas, Kohlen, *Pf* Emser Str. 151
7076 Kern, Jean, Vulkan.-Anst., Dammstr. 12
4585 Kern, Ludwig, Elektromstr., Mainzerstr. 21
4156 Kersting, Ferd., Uhren, Braugasse 1
5651 Kerwer, Anton, Kol.W., *Nd* Hochstr. 63
3164 Kerwer jr., Anton, Lebensm., *Pf* Seitzstr. 2
6117 Kesselheimer Spar- u. Darlehnskassenverein
6703 Kessler, Jak., Innenbau, Löhrstr. 28
3943 Kessler, Wilh., Vertr., Hohenzollernstr. 133
6971 Kettiger Tonwerke Schaaf & Co., Herbert-Norkus-Straße 27
3707 Keul, Jak., Metzgerei, MainzerStr. 18
4021 Keul, Lothar, Schneider, Niederberg, Arenberger Str. 106
6134 Keupen, Joseph, Kfm., Bahnhofstr. 34
6923 Keuser, Peter, Frau, Eltzerhofstr. 4
3596 Kexel jr., Willi, Sahne, Eltzerhofstr. 4
6107 Kiefer, Dr., Schenkendorfstr. 18
3565 Kiefer, Wilh., Kfm., Am Rhein 6
4065 Kiefer & Co, Briefumschl.Fbr., *Lü* Andern. Straße 86
3024 Kielhorn, Else, Frau, H.Norkus-Str. 45
3628 Kiener, Anna, Lebensm., Pestal.-Str. 22
3714 Kiener, Karl, Obst, St.Josefstr. 25
3808 v. Kienitz, Major, *Pf* Wendelinusstr. 28
5352 Kievenheim, Hugo, Eisenwr., Löhrstr. 11.
4085 Kilb, Dr. Engelb., Arzt, Kurf.Str. 29
4450 Kilger, Otto, Oberpostrat, Kurf.Str. 51
5626 Kilian, Restaur. Festung Ehrenbreitstein
5138 Killian, Ant., Metzgerei, *Pf* EmserStr. 74
4490 Killian, Aug., Prok., *Pf* Hermannstr. 3
7136 Kilz, Fritz, Vertr., MainzerStr. 44
4547 Kilzer, Ant., Photogr., Rheinstr. 28
4719 Kilzer, Jos., Bürstenwr., Marktstr. 2
6715 Kilzer & Co., Kohlen, Schützenstr. 17
5571 Kinderheim des Seraphischen Liebeswerks eV., Arenberg
5162 Kindt & Meinardus Nf., Druckerei, Schloßst.11
5403 Kionka, W., Dr., Bimsprod., Urbar, Rheinbg.
3089 Kipp, J. Gg., Großhand.-Agent., Kirchstr. 3
4484 Kipp, Jean, Feinkost, *Hh* Bächlestr. 1
5073 Kirchem, Pet., Bankdir., Hindenburgstr. 16
4980 Kirchgaesser, Intend.Rat, Moltkestr. 10
3259 Kires, J., Bauagent., Güls, Wolfsk.Str. 30
5070 Kirmes, H., Modewr., Am Plan 4.
3915 Kirsch, Josef, *Mos* Mosculefer 52
6725 Kirschhoffer, Optik, *Hh* Emser Str. 328
6062 Aloys Kissel — Baugeschäft, Zimmerei, Koblenz-Metternich, Bubenheimer Str. 31
5643 Kissel, A., Baugesch., *Nd* Wallersh.Weg 144
3566 Kissel, Peter, Kfm., Am Plan 6
6197 Kissel, Phil., Brennerei, Güls, Planstr. 2.
4439 Kissel, Ph., Zimmerei, Güls, Moselstr. 41
3901 Klaeber, Margarete, Frau, Bism.Str. 26
6735 Klaes jr., Jos., Goldwr., Rheinstr. 22
3988 Kläser, Joh., Gartenbau, Mayenerstr. 90
6949 Klammt, Major, Joh.Müllerstr. 8
6594 Klawiter, Otto, Möbelfbr., Firmungstr. 2
6379 Kleber, Theo, Vertr., Hans-Schemm-Str. 19
4835 Kleebank, C., Hypothek., Schloßstr. 23.
6939 Kleff, Wilh., KaiserFriedr.Str. 60
5173 Kleffel, Oskar, Baugesch., K.Friedr.Str. 54
4963 Kleiderkasse d. Straßenwärter, *Ehr* Obertal 17
7180 Klein, Oberstabszahlmstr., Ludw.Str. 13
5242 Klein, Arn., Schneidermstr., Norkusstr. 42
6682 Klein, F., Tierarzt, *Vall* Heerstr. 60
4738 Klein, Gottfried, Kolonialwr., Niederberg.
4034 Klein, Gust., Lehrer, *Pf* EmserStr. 171
3306 Klein, Hanns, Kfm., Bismarckstr. 28
3023 Klein, Heinrich, Hotel, Schloßstr. 34
6140 J. Klein & Co., Bauuntern., Norkusstr. 50
4974 Klein, Jak., Gasth., *Vall* Rheinstr. 80
6929 Klein, Joh., Baumstr., Stademannstr. 8
3484 Klein, Jos., Lehrer, Schubertstr. 2
5323 Klein, K., Maler, Immendorf, Hauptstr. 50
4597 Klein, Max Erich, Bau von Musikinstrumenten, Rheinstraße 26
7178 Klein, Natalie, Schloßstr. 5
6622 Klein, Oskar, Gastwirt, Magazinstr. 18
5518 Klein, Paul, Bäckerei, Mehlg. 2
3757 Klein, Dr. Hans, Zahnarzt, Rizzastr. 24
5340 Ders., Wohn., Grenadierstr. 18
3757 Klein, Dr. Peter, Arzt, Rizzastr. 24
5821 Klein, Pet., Baugesch., *Vall* Ob.Meerbach 21
3840 Klein, Peter, Putzwerk, *Vall* Hellenstr. 67
7212 Klein, Peter J., Zimmerei, *Vall* Höhrer Str.78
7083 Klein, Phil., Dachdeck., Güls, Backh.Str.
4766 Klein, Dr. Th., R.-A. [N], *Ehr* Hofstr. 271
4650 Klein, Wilh., Malergesch., Balduinstr. 4
6929 Klein & Cie., Baustoffe, Kais.Aug.Ring 15
7392 Kleinadel, E., Dir., K.-Friedr.-Str. 21
4909 Kleinecke, Bruno, Schenkendorfstr. 22
4506 Kleinert-Textilhaus, Löhrstr. 40
6728 Kleingärtner, Stadtgruppe, Thielenstr. 3a
6990 Kleinkopf, Major, Kurfürstenstr. 12
5504 Kleinmann & Co., Brennstoff-Handelsges., K.-Wilh.R. 31
5788 Klemmer, Pet., Butter, *Mett* TriererStr. 80
6611 Kleudgen, J., Bäckerei, *Mos* Kobl.Str. 46
3176 Kliebenstein, Fritz, K.-Friedr.-Str. 76
6780 Kliesrath, Matth., Maler, *Vall* Löhrstr. 13
4167 Klinge, Ludw., Fuhrbetr., Hohenz.Str. 54
4976 Klinkhammer, W., Autorep., *Lü* Brenderweg14
3815 Klischee-Anstalt, Viktoriastr. 11
5258 Klöckner, Jos., Wwe., Zimmerei, *Ehr* Vor dem Sauerwassertor 10b
4364 Klöckner, J., Vertr., Moselweißer Str. 12
4135 Klöckner, Dr. Rud., Arzt, Rizzastr. 34
4307 Kloevekorn, F., Vertr. Rheinberg, Lortzingstr.1
5933 Klöppner, Herm., Schreiner, K.-Augusta-R. 6
5589 Kloft, J., Gastwirt, *Ehr* Sauerwassertor 14
5124 Kloster vom guten Hirten, Kobl.-Neuendorf
6234 Kloster V. d. Heimsuch. Mariä, *Mos* Bahnhofweg 6
4177 Kloster-Brauerei AG, Metternich
4757 Klosterkellerei Karthäuser GmbH, Schloßstr.38
6512 Klotz, Frau, Hebamme, E.Schüllerstr. 9
3470 Klug, W., D.-Moden, Castorpfaffenstr. 22
3345 Kluge, Martin, Obering., Schillerstr. 31
4333 Hugo Klutz & Co., Vulkanische Baustoffe
6582 Klutz, Jos., Kfm., I. d. Goldgrube 17
6366 Knaab, Artur, Ing., Pfaffendorf
4213 Knabenmittelschule, Hohenzollernstr. 67
4389 Knebel, Karl, Prinzeß-Luisen-Weg
6666 Knecht, W., Mineralöl, Sachsenstr. 11
5082 Knecht, Wilh., Metzgerei, Kornpfortstr. 7
7142 Knecht jr., W., Metzg., *Lü* Mayener Str. 23
7222 Kneib, Nik., Tiefbau, Blankenweg 55
3683 Kneip, Frau A., Restaur., Moselw.Str. 3
4833 Kneip, Anton, Teppiche, Entenpfuhl 33.
6760 Kneip, A., Kohlen, *Mos* Gülser Str. 42
3364 Kneip, Ewald, Kohlen, *Mett* TriererStr. 80
6290 Kneip, Joh., Schokoladen, Löhrrondell 7
5911 Kneip, Josef, Bäckerei, Niederberg, Arenberger Str. 55
3951 Gebr. Knieper, Kaffeegroßrösterei, Lebensmittelgroßhandlung, Kornpfortstr. 21
6278 Knipp, A., Grabsteine, Güls, Bahnhofstr. 64
5239 Knipp, Frz., Reg.-Insp., Hohenzoll.Str. 101
3183 Gebr. Knipp, Obst, Güls, Hospitalstr. 10
5967 Knobbe, Alb., *Ehr* Hofstr. 265
4885 Knödgen, Herm., Kfm., Simrockstraße
3650 Knödgen, H., Kfm., Oberwerth, Eichendorffstraße
4476 Knödgen, Dr. P., Ger.-Rat, Oberwerth, Beethovenstr. 6
5988 Knödgen-Mantell, Eisenwaren, Plan 14
4934 Knödgen-Simonis, H., Dir., Mainzerstr. 133
5770 Knöfel, R., Drogist, Löhrstr. 97
6114 Knötzelein, Oberreg.-Rat, Goethestr. 3
6413 Knopp, Dr., Arzt, Roonstr. 8
4286 Knopp, Anton, Baugesch., *Lü* Brenderweg 86
3213 Knopp, A., Metzgerei, MolselweißerStr. 5
5927 Knopp, Carl, Kfm., Nagelsgasse 2
4459 Knopp, Jos., Maler, *Lü* Neuend.Str. 8a
5510 Knopp, Matthias, Metzgerei, Altengr. 19
4538 Knopp, Theo, Bäck., *Hh* Emser Str. 334
3527 Knops, Franz, Vertr., St.Josef-Str. 20
7344 Knüppel, Hauptm., *Hh* Emser Str. 271
3483 Knufmann, Walter, Bevollm., Poststr. 8
7049 v. Kobbe, Berta, Kurfürstenstr. 82
3113 Koberg, St., Kurzwr., E.-Schüller-Str. 2
3865 Kobl. Benzin- u. Ölvertr., *Lü* Andern.Str. 49
Sammel-Nr. 4065 — Koblenzer Briefumschlagfabrik Kiefer u. Co., Papierausstattungen aller Art, Koblenz (Rhein), Schließfach 307, Andernacher Straße 86. T Kobri P Köln 1163
2221 Kobl. Elektrizitätswerk u. Verkehrs AG
6721 Dies., Betr.-Abt. Vallendar
2231 Koblenzer General-Anzeiger, Rheinstr. 17
4687 Koblenzer Handelsbank AG, Hindenb.Str. 9
3815 Koblenzer Klischee-Anstalt, Viktoriastr. 11
3749 Kobl. Krankenfahrzeugbau, *Lü* Franzosenkirchhof 1
(3878) Kobl. Leichtbauplattenfbr., Schäfer & Co., Kesselh.Weg 34
6141 Kobl. Leseverein, Weinhdlg., Firmungstr. 28
5772 Kobl. Lese-Zeitschr.-Zirkel, Bahnhofstr. 28
3906 Koblenzer Möbellager, Schloßstr. 29
6016 Kobl. Motorschiffahrt, eGmbH, *Ehr* An der Promenade
6007 Kobl. Produktenmarkt e. V., Hindenb.Str. 25
3115 Kobl. Schützengesellschaft, *Mett* Neugasse
3664 Kobl. Süßmosterei, Schlachthofstr. 11
3921 Kobl. Turn-, Spiel- und Sportklub 1860, Mainzer Str. 90
5981 Kobl. Volkszeitung, GmbH, H.-Norkus-Str. 4
4675 Kobl. Wach- u. Schließges., MainzerStr. 22
3587 Kobl. Ziegelwerke, *Mos* Hohlweg
4481 Koch, Ant., Werkzeuge, Hohenz.Str. 131
3825 Koch, H., Verb.-Sektr., *Lü* MayenerStr. 112
6673 Koch, J., Hochbau, Urbar, Provinzialstr. 1
6023 Koch, Sybille, Textilwr., *Pf* EmserStr. 85
3528 Kockerols, Dr. Justizrat, K.Wilh.R. 4
7165 Köbig, I. N., GmbH, Baumat., Bahnhofstr. 40
3170 Köhler, Oberst a. D., Lortzingstr. 5
5694 Köhler, Ernst, Kassierer, MainzerStr. 107a
5363 Köhler, Hch., Gastwirt, *Mos* GülserStr. 55
4536 Köhler, Nic., Radio, Bahnhofstr. 8a
3160 Köhler Söhne, Nik., Batterien, Löhrstr.
5856 Otto u. Walt. Köhler, Ing., Bahnhofstr. 8b
6953 Köhler, W., Transporte, *Pf* Herm.Str. 30
3669 Köhmstedt, Trude, Spitzen, Am Rhein 2/4
4638 Kölchen, J., Schlosser, *Ehr* Helffenst.Str. 67
3194 Kölker, A., Fachberater, Schützenstr. 35
6951 Köln-Düsseld. Rheindampfschiffahrt
6190 Köln. Zeitung, Kais.Wilh.Ring 39
6331 Kölzer, A., Kol.-W., *Mett* Rüben.Str. 13
3519 Kölzer, Jos., Tischlerbed., Stegemannstr. 35
6798 König, Straßenmstr., Stademannstr. 35
3110 König, Eugen, Installat.-Bed. Altengr. 10
7237 König, Dr. Fritz, Prof., Kurf.Str. 82
3322 König, Kasp., Obering., *Arb* Hitlerstr. 12
5979 Koenig, W., Gauamtsltr., Mozartstr. 6
5663 Koenigs, Dr. Anton, Arzt, Kurfürststr. 20
3616 Königsbach Restauration
2241 Königsbacher Brauerei A.-G. vorm. Jos. Tillmann, Hindenburgstr. 5
6861 v. Königsmarcksche Gräfin, Weinkellerei, Fischelstr. 36
5315 Körber, Franz, Uhren, Löhrstr. 60
5527 Körber, H., Baugesch., *Ehr* Arzh.Schanz-W. 8
3061 Koerver, Hans, Vertr., *Vall* HöhrerStr. 15
4741 Jos. Köselsche Buchhandlung, Löhrstr. 43.
7194 Koester, Karl, Archit., Bahnhofstr. 27
3741 Kohaupt, Franz, Vertr., *Pf* EmserStr. 25
6159 Kohl, Leo, Bäckerei, Kurfürstenstr. 52
5295 Kohl, Peter, Ww., Fuhruntern., Castorhof 29
4689 Kohl, Theodor, Landesprod., Urbar, Haus 49.
4068 Kohl, Toni, Obst, Urbar, Hauptstr. 175
4875 Kohlbecher, A., Hotel, Castorhof 1
6668 Kohlmann, A., Kfm., *Ehr* Charlottenstr. 50a
6734 Kohns, A., Tiefbau, *Mett* Trierer Str. 113
5708 Kohns, Jak., Lebensm., Güls, Backh.Str. 12
4152 Kohns, J. F., Wollwr., *Mett* TriererStr. 332
4696 Kolb Erben, Ww. Ph., Autotrsp., Kaltenhof 2b
6103 Kolbe, Paul, Major, Jo.hMüller-Str. 14
5776 Kollerbohm, Rob., Lebensm., MainzerStr. 64
3892 Kolwes, Paul, Kfm., v. Werthstr. 3
33 Konditorei, Alf. Hillesheim, Firmungstr. 29
6757 Konservatorium, Dir. Sagebiel, Mainzerstr. 78
4790 Kontrollst. I u. II Landes-Versich.-Anst., Hohenstaufenstr. 11
6409 van Koolwijk, Dr. Hans, Ger.-Dir., Kaiser-Friedrich-Str. 70
7224 Koppe, Arth., Kfm., Standartenstr. 38
6892 Koppe & Grösser, Webwr., Roonstr. 49
6678 Korn, Paul, Autorepar., *Ehr* Hofstr.
4544 Kornsmühle, Restaurant, Mühlental b. Arzh.
5744 Koschig, Sportkleid., Hohenst.Str. 13
7318 Koslik, Dr. G., Musikdir., Mainzer Str. 86
3172 Kost, Dr. Carl, Arzt, Kurfürstenstr. 25
5707 Kost, Josef, Agent, Florinsmarkt 7
2231 Krabbensche Buchdruckerei Koblenz, Rheinstraße 17
5382 Kräber, Anton, Baustoffe, *Ehr* Obertal 13a
4598 Krähling, Wilh., Vertr., Löhrstr. 121
5907 Krämer, Alb., Vertr., Mainzerstr. 130
5668 Krämer, Ant., Bäckerei, *Lü* Güterbahnhof 1
5671 Krämer, Franz, Schuhw., *Hh* Emser Str. 352
5878 Krämer, Gottfr., Metzger, *Vall* Löhrstr. 42
6942 Krämer, Joh., Kantine, *Hh* Mehlerberg
6150 Krämer, Karl, Café, *Arb* Kirchstr. 5
6919 Krämer, Matth., Zigarren, Norkusstr. 12
4737 Kraft, Paul, Bauuntern., Sachsenstr. 15
5498 Kraft, Vers. AG., K.Wilh.Ring 34
5856 Kraftfahrzeugteile-Großhandlung, Inh.: Ing. Otto u. Walter Köhler, Bahnhofstr. 8
2221 Kraftwagenverkehr Koblenz G. m. b. H., Schützenstr. 82
(6634) Krahwinkel, Hans, Blumen, MainzerStr. 1
6634 Krahwinkel, Heinr., Gärtnerei, Bogenstr.
4417 Kramer, Hch., Malergesch., Altlöhrtor 25
5062 Krampen, W., Klempnerei, Hohenz.Str. 121
4369 Krankenh. d. Dominikanerinnen, Moselweiß.
7041 Krankenhaus d. Ev. Stifts St. Martin, Kurfürstenstr. 72
4351 Krankenhaus Elisabeth, MainzerStr. 39a
Sml.-Nr. 7061 — Krankenhaus Kemperhof, Städt., Koblenz-Moselweiß, Koblenzer Straße
5766 Krankenhaus Rizzaheim, Rizzastr. 1/3
6051 Krankenhaus St. Josef, Ehrenbreitstein
3347 Krankenhaus St. Josef, Horchheim
4341 Krankenhaus St. Josef, H.Lerchstr. 1—5
4621 Kranken- u. Pensionshaus Marienhof, Moselweißer Str. 122/128
6726 Kranz, Peter, Hausmstr., Froebelstr. 42
5628 Kranz, Joh., Malergesch., Hohenz.Str. 122
5887 Kranz, Jos., Tapezier, Viktoriastr. 16
7238 Krattinger, A., Dipl.-Ing., A. Bienhornsch. 11
5451 Kratz, Alb., Tabakwr., Balduinstr. 29/31
4829 Kratz, Otto, Tabakwr., Am Plan 20
5920 Kratz, Peter, Drogerie, Löhrstr. 56/58
6625 Kratz, W., Bedachungsmat., *Lü* Wallersh.W. 2
6295 Kratzkopfer Hof, Rest., Pfaffendorf
5053 Kraus, J., Schneiderei, *Ehr* Gustloffpl. 133
4552 Krause, A., Büchersachverst., E.SchüllerStr. 6
4673 Krauskopf, E., Kfm., *Mett* TriererStr. 5a
6532 Krauskopf, G., Goldwr., Löhrstr. 36
6001 Krautkrämer, Gebr., Molkereiprod., Stegem. Straße 14
6736 Krautkrämer, Jos., Metzger, Norkusstr. 12
5098 Krautkrämer & Gläser, Autorepar., Moselweißer Str. 45
6517 Carl Krebs & Sohn, Vertr., *Vall* Gilgenb.Str. 26
5462 Krebs, W., Tiefbau, Hohenzollernstr. 45.
4845 Krechel, Anna, Löhrstr. 77
4351 Dres. Kreglinger, Fach-Ärzte, Mainzer Str.39a
5023 Kreisch, Frau, K.Wilh.Ring 6
3522 Kreishandwerkerschaft, Viktoriastr. 14
3509 Kreiskriegerführung, Kais.-Wilh.-Ring 27
4061 Kreissparkasse Koblenz Bahnhofstraße 11
6514 Dieselbe, Zweigstelle, *Vall* Hitlerpl. 6
Sml.-Nr. 2251 — Kreisverwaltung — Landratsamt, Kreiskommunalverwaltung, Kaiser-Wilhelm-Ring 43
4780 Kreitz, Frz., Apoth., Jul.Wegeler-Str. 2
5045 Krempel, Karl, Versicherung, Niederberg, ArenbergerStr 77
5178 Krepele, Herm. Jos., Seifenf., Balduinstr. 19.
3743 Kretzer, G., Fleisch., *Ur* Hauptstr. 171
6785 Kretzer, Herm., Dekorateur, Schloßstr. 44
5291 Kretzer, Joh., Metzger, *Nd* Hochstr. 80
6612 Kretzer, Jos., Bäckerei, *Ma* Dorfstr. 39
4051 Kretzer, Karl H., Geschäftsführer, Mainzerstraße 76
5342 Kretzer, Pet., Fleischerei, Viktoriastr. 4
4794 Kretzer, Werner, Bürobed., Löhrstr. 129
3894 Kretzschmar, Max, Wäscherei, *Lü* Franzosenfriedhof 4
5144 Kreuter, Dr. A., Arzt, Güls, Geisengasse 2
4647 Kreuter, Joh., Gastwirt, Güls, Fährstr. 13
6406 Kreuter, K., Fahrräder, *Mett* Trier.Str. 258
3769 Kreuter, P., Metzgerei, Güls, Teichstr. 16
5675 Kreuter, S., Landesprod., Güls, Teichstr. 4
3229 Kreuter, W., Gastw., Niederwerth, Hptstr. 72
3058 Kreutz, A., Lebensm., *Lü* Andern.Str. 2
6592 Kreutz, Joh., Tabakwr., *Lü* Ringmauer 12
4294 Kreutzer, Aug. Photobedarf, Löhrstr. 82
4840 Kreutzer, Hans, Korbmöbel, Magazinstr. 8
4730 Kreyes sen., Nik., Café, *Vall* Heerstr. 51
2246 C. Krieger & Co Nf., Viktoriastr. 8
3509 Kriegerverb. des Reg.-Bez., K Wilh.R. 27
6414 Kries, Peter, Bäckerei, Moselweißerstr. 25
3446 Krino-Verkaufs-Ges., *Ehr* Kniebrecke
4792 Kripper Dampfwäscherei, St.Jos.Pl. 12
3686 Krissel, H., Schreiner, *Ehr* Provinzialstr.
3429 Krissel, Johann, Baumat., Niederberg, ArensbergerStr.
7339 Kröber, Josef, Lebensm., Urbar, NeuerWeg202
5351 Kroeber, Maria, Weingutsbes., Am Rhein 6
5316 Kröber, W. A., Drechslerei, Görresstr. 2.
6136 Kröll, Joh., Gastw., *Pf* EmserStr. 63
4186 Mat., Kröll Sohn, Kalkbrenn., *Mett* Trierer Str. 173a
4353 Kröll, Rudolf, Kfm., Lennéstr. 8
7354 Kröll, Wilh., Prok., Simmern.Str. 58
5637 Fritz Krolikowski & Co, Tabake, Plan 1
3960 Krolikowski, R., Dir., Beethovenstr. 8
3840 Kronenputzwerk Vallendar
5101 F. u. N. Kronibus, Bauunternehm., Fischelstraße 22
5693 Kroppenberg, Karl, Café, Clemensstr. 17
4930 Kroth, Erich, Gemischtwr., *Mos* Güls.Str. 34
3698 Krott, Jak., Autotransp., Wallersheim, Büngertsweg 53
3070 Kruber jr., Paul, Blumenbind., *Lü* Schüllerpl.5
4157 Derselbe, Wohn., *Nd* Brenderw. 154
6824 Krück, J., Werkzeugfbr., *Vall* Rheinstr. 120
5604 Krüger, H. A., Schloßstr. 32
3145 Kruft, Bertram, Kondit., Bahnhofstr. 3
4607 Kruft, Jos., Gewehrfbr., *Hh* Eyßstr. 16
6662 Krug, Peter, Kaufmann, Goebenpl. 9
4036 Krumscheid, Peter, Gärtnerei, Wallersheim, I.d.Steinen 3
5809 Geschw. Krupp, Nähmasch., Firmungstr. 15
5947 Krupp, H., Schreiner, *Ehr* Helffst.Str. 76
4388 Kubasch, Th., Landger.-Rat, MainzerStr. 2
4721 Kube & Kubenz, Internationale Speditions-G.m.b.H., Autofernverkehr, Kastorhof 2
5185 Kuckertz, Prof., Brahmsstr. 3
6452 Kühbacher, Fritz, Kfm., Rheinau 14
6089 Kühlwein & Co., Weinkellereien — Weinbau, Koblenz, Laubach 40
3679 Kühn, Arth., Reg.Rat, Grenadierstr. 7
4509 Kühn, Th., Gärtnerei, *Mett* TriererStr.79
4421 Kühnle, M. Joh., Am Rhein 2
6110 Külzer, Pet., Autotransp., Hohenz.Str. 121
3898 Künzel, Alb., Bücherrevisor, Löhrstr. 141
7030 Küthe, Tel.Insp., Urbar, Ketlerhaus
3909 FAG Kugelfischer Georg Schäfer & Co. Schweinfurt — Vertretung Koblenz, Heinrich Elzer, Clemensstraße 20
6550 Kugelmeier, Dr. L. M., Arzt, Hindenb.Str. 19
5260 Kuhn, Karl, Baugeschäft, *Lü* Gartenstr. 1
4984 **Kuhnen, Aenne, Wäsche, Entenpfuhl 25**
4535 Kuhnen, Gabriele, Modewerkst., Löhrrond. 6
5458 Kuhnen, Ida, Körperpflege, Schloßstr. 10
4708 Kuhnen, Joh., Apparatebau, Bogenstr. 95
3308 Kullmann, Jul., Graveur, Rheinstr. 30
6880 Kulturamt, Preuß., Castorpf.Str. 21
7368 Kulturverband Gau Moselland
4343 Kummer, Major, *Pf* Nachtigalstr.
3819 Kunna, W., Büchsenmacher, Magazinstr. 6
4724 Kunststopferei Thea Rodenbusch, Löhrstr. 94
4786 Kunze, A., Krim.Rat, Hindenb.Str. 16
5601 Kurrer, W., Kfm., *Ehr* Sauerwassertor 13a
5261 Kurtenbach, Anna, Am Rhein 6
4563 Kusenbach, M., Metzg., *Mos* Kobl.Str. 41
3472 Kynast, Josef, Ingen., Yorckstr. 35
6208 van de Laak, Hans, Drogerie, *Hh* Ems.Str. 344
6469 Labow, Albert, Parkettgesch., Mainz.Str. 14
4171 Ladner, N., Kol.-W., K.-Wilh.-Ring 46

4160 Laeis & Igel, oHG, Baustoffe, Cusanusstr. 13
5305 Lahnstein, F., Bildh., *Ehr* Sauerwassertor 15a
6706 Lahr, Paul J., Prok., *Mett* TrittererStr. 2
4312 Lamb, Andreas, Leder, Bahnhofstr. 5
5080 Lambert, Aug., Gärtner, *Lü* MayenerStr. 128
6308 Lambert, Karl, Vertreter, Karthäuserstr. 8.
5456 Lamberti, Hans, Gastst., Stegem.Str. 45
3417 Lampante, L., Kunststein, Löhrstr. 86
6553 Landesbauamt, Eichendorffstr. 13
3844 Landeslieferungs-Gen. f. d. rhein. Schulbm.-Handw., WeißerStr. 47a
7368 Landestheater Moselland, Simrockstr. 9
2351 Landgericht, Gerichtsstr. 10
5581 Landgraf, Nik., Vertreter, Standartenstr. 36
2211 Landwirtschaftliche Hauptgenossenschaft eGmbH, Roonstr. 13
3282 Landwirtsch. Viehverk.-Stelle, Schlachthof
4458 Lang, Ferd., Metzgerei, Fischelstr. 3
5417 **Lang, Karl, Obst, Schloßstr. 30.**
4161 Lang, Karl, Stud.-Rat, *Hh* Ravenst.Str. 97
5701 Lange, Major, Kais. Friedrich-Str. 21
6226 Langen, Strombaudirektor, Arenberg
4191 Langen, Herm., Fabrik., *Pf* Rheinuferweg 4
7131 Langen, K., Versich., *Mett* Trier.Str. 205
3922 Langenau, Ant., Prok., Emil Schüllerstr. 31
7170 Langendorf, Rob., Kfm., K.Friedr.Str. 50
4671 Lantermann, Fr., Versich., Lennéstr. 1
5054 Lanwehr, Damenhüte Firmungstr. 1
3786 Laue, Alfr., Leiter, MainzerStr. 22b
4682 Lauer, Ernst, Metzger, *Lü* Neuend.Str. 21
6451 Lauer, Hans, Versich., Rizzastr. 30
5442 **Lauer, Karl, Hutgesch., Entenpfuhl 2.**
6555 Derselbe, Wohnung, Goethestr. 12
6115 Lauff, Friedr., O.P.I., SimmernerStr. 34
4706 Laurentius-Drogerie, *Mos* Kobl.Str. 27
5814 Laute, Emil, Kfm., *Hh* Ravenst.Str. 101
7380 Lauten, Kaspar, Goethestr. 2
5971 Lauterbach, J., Transp., *Nd* Brenderweg 201
3045 Lautmann, B., Bauuntern., Kais.Friedr.Str. 36
3278 **Lautmann, K., Dipl.Ing., Mainzerstr. 24a**
6657 Laux, Dr. Wilh., Arzt, *Vall* Krummg. 5
6029 Lebea, Lebensvers.-Verb. f. Beamte
4446 Ad. u. Jak. Leber, Ingenieure, Goebenpl. 2
6022 Leber, Otto, Eisenwr., *Ehr* Wamb.Str. 208
3432 Le Blanc, Baurat, *Pf* Ellingshohl 17
4139 Leclerc, P., Obst, *Vall* Marktstr. 5
4365 Leder-Wette, Anna Wette, Kornpfortstr. 1
3091 Ledosquet, A., Auskunftei, Schloßstr. 49
6767 Ledosquet, Heinr., Vertreter, Fischelstr. 12
5681 Ledosquet, Jean, Fleischhdl., Löhrstr. 94
6731 Lehnen, J., Konsumhaus, *Arb* Hitlerstr. 87
3094 Lehnen, W., Gartenbau, *Nd* Bingertsweg 20
7231 Leibacher, J. Aug., Prok., Schaefferstr. 16
6607 Leichtle, J., Weinstube, *Ehr* Humboldtstr. 126
3380 Leico Ges. Bast & Co, *Ehr* Brentanostr. 57
3270 Leiendecker, J., Dachd., *Mos* Zehnthofstr. 5
7233 Leimbach, Dr., Arzt, Rizzastr. 38
5359 Leinen, Willy, Obst, Markenbildchenweg 2
5404 Leipziger Verein Barmenia, Markenb.W. 19
3323 Leisten, Herm., Vertr., St.Josefs-Pl. 7
3661 Leja, Eduard, Bilderwerkst., Norkusstr. 37
3261 Lemler, K., Baugesch., *Pf* Ravensteynstr. 44
3689 Lenhard, J., Metzgerei, *Ehr* Helffsteinstr. 85
5741 Lentz, Dr. Anna, Stud.-Dir., K.Friedr.Str. 8
4530 Lenz, Dr. Engelb., Arzt, H.Lersch-Str. 12
3525 Lenz, Peter, Vertr., H. Lersch.Str. 8
3320 Lenz, Wilh., Herde, Pfuhlg. 17
6603 Lenz, Willy, Wäschegesch., Entenpfuhl 3
4405 Lethmate, Dr., Stud.-R., Rheinau 16
5209 Letschert, Gg., Ing., *Hh* A.Heerstr. 41
5283 Letschert, Reinhold, Bäckerei, Rheinstr. 21
4957 Leu, R. A., Baubed., Schloßstr. 2
3777 Leuna-Großtankst., Saarpl.
6737 Leuken, Herbert, Dir., Schillerstr. 24
4367 Lewalder, Seb., Spedit., *Lü* Andern.Str. 48
6627 Leyendecker, Anton, Ingen., St. Josephspl. 2
5551 Lichtenthäler, P., Vertr., Wegelerstr. 6a
4302 Liebenstund, Jak., Dentist, Löhrstr. 1
4994 Liebscher, E., Porzellan, Löhrstr. 30
6079 Liesenfeld, Phil., Kurfürstenstr. 77a
3285 Liesenfeld, Wilh., Fuhrw., *Nd* Hochstr. 64
5243 Lill, Anton, Metzgerei, Görgenstr. 3.
4698 Lill, Georg, Herb.NorkusStr. 13
6265 Limpert, Hans, Schneider, Clemensstr. 22
4910 LINDE, Gesellschaft für Linde's Eismasch. A.-G., Büro Koblenz, Emil-Schüller-Str. 35
4058 Linden, Jul., Feinkost, Stegem.Str. 12
4372 Lindlar, Josef, Fleisch., Goethestr. 28
(6553) Lindmüller, Baurat, Eichend.Str. 13
3039 Lindner, Gustav, Tischler, Castorpf-Str. 11.
4474 Linxweiler, Maria, Rentnerin, Hindenb.Str. 4
5928 Lippmann, Hans, Schulrat, SA-Ufer 4
5027 Litterst, Karl, Kfm., Kurfürstenstr. 66
6900 Litz, Ch., Rheinzollstr. 10
5048 Lixenfeld, Th., *Vall*
4170 Lobenthal, Johann, Obstgroßhandel, Koblenz-Neuendorf, Am Ufer 12
3685 Lobenthal, W., Fleisch., *Hh* Mittelstr. 15
4764 Loch, E., Metzger, An der Liebfr.Kirche 6
4877 Loch, Emmy, Korsetthaus, A.Plan 20
4928 Loef, Fr., Schlosserei, Hohenzollernstr. 138
6188 Loef jr., Wilh., Install., Schenkendorfstr. 8
3437 Löffler, J. W., Café, Firmungstr. 19
5453 Löhr, Carl, Kfm., Rizzastr. 43
7227 Löhr, P., Roßschlächter, Magaz.Str. 12
4211 Löhr & Becker K.-G., Automobile, Elektro-installation, Elektromedizin, Löhrstraße 109
4093 Loenartz, Georg, R.-A., Schloßstr. 3
4393 Derselbe, Wohnung, Simrockstr. 7
5852 Loenartz, Marie Luise, Kais.Friedr.Str. 66
7143 Loer, Fr., Hptm., *Hh* Hochstr. 1a
3778 Loesch, J., Wäscherei, *Mos* Kobl.Str. 194
4044 Lösser, Alb., Kfm., Marktstr. 10
7149 v. Lößl, Ulr., Assess., *Ehr* Klausenbergweg
3879 Lötschert, K., Gaststt., Schlachthofstr. 23
6497 Loeven, I., Vert., *Pf* I.d.Hohlst
4824 Loeven, Max, Elektro, E.Schüller-Str. 31
3379 Lohner, K., Gastw., Bubenheim, Kobl. Str. 55
4106 Lohr, S., Beamt., Fröbelstr. 43
4935 Longard, Hub., Kurzwr., Altengraben 1/3
3884 van de Loo, Dr. C., Arzt, K.Wilh.Ring 35
4800 Loos, Franz, Tiefbau, *Pf* Bienhornschanze
4693 Loos, J., Friseur, Mainzerstr. 1.
4562 P. Loos Söhne, Kohlen, Hohenz.Str. 74
4334 Loosen, J., Schulrat, Hohenz.Str. 124
7094 Loosen, Karl, Viehagent, Frankenstr. 49
3237 Lorenz, Otto, Rheinzollstr. 14a
4194 Lorisika, Th., Bildh., *Nd* Hochstr. 47
6779 Lorscheider-Kröber, Seifen, Löhrstr. 82
4761 Loske, K., Geschäftsf., *Vall* Hillsch.Str. 7
5013 Lube, Herbert, Am Asterstein
3931 Luckas, Hildegard, Löhrstr. 127
6118 Ludovici, Dr., Landger.-Dir., J.Müller-Str. 6
7114 Ludwig, A., Ing., J.Müller-Str. 11
3071 Ludwig, Otto, Tongrubenbes., *Lü* Oberstr. 2
4975 Lückerath, Dr. G., Obstgut, *Hh* Heerstr. 148
7305 Lütke, Albert, Spezialhaus für Strümpfe, Unterzeuge, Woll- und Kurzwaren, Löhrstr. 5/9
6434 Derselbe, *Vall* Hellenstr. 31
4462 Derselbe, Hohenzollernstr. 100
7025 Franz Lütke K.-G., Garn-, Kurz-, Weiß- und Wollwarengroßhandlung, Plan 28
5145 Luis & Burch, Opel-Vertr., Karth.Str. 2
4545 Lutz, Jean, Zimmergesch., Bechelstr. 21
7103 Lux, Antonius, Schriftl., Bahnhofstr. 11
5632 Lux, Hanns M., Lehrer, *Pf* EmserStr. 25
4117 Maar, W., Betonbau, *Lü* Brenderweg 57b
7280 Maas-Siebel, E., Kartoff., *Ehr* Brent.Str. 1
7298 Maeder, Oberstltn., Kurfürstenstr. 82b
5005 Mäder, Joh., Vertr., *Mos* Koblenz.Str. 17
3241 Maennersdoerfer, Jos., Möbel, Goebenpl. 7
3392 Männersdörfer, O., Bürobed., Kurf.Str. 64
6225 Mager, Fritz, Musiker, *Lü* MayenerStr. 132
5890 Mainzer, A., Metzgerei, *Mos* Gülser Str. 19
6614 Mainzer Akt.-Bierbrauerei, *Lü* May.Str. 101
4851 Mais, Herm., Herdfabrik, Moselweiß
6439 Malex, Marg.-Lagerungsges., mbH, Hohenz.-Straße 72
3262 Mallmann, Franz, Malermstr., Steinstr. 17
5287 Mand, Alois, R.-A., K.Wilh.Ring 44
(5287) Mand, Fr., Reg.-Präs., K.Wilh.R. 44
3548 Mangner, Käte, Antiquit., Goebenpl. 20
3362 Mannebach, F. W., Install., v.Kuhlstr. 14
7352 Mannheim, Ernst, Kfm., Joh.Müllerstr. 8
7009 Mannheimer Vers.Ges., Viktoriastr. 6
5523 Maret, Dr. E., Arzt, Mainzerstr. 43.
4025 J. M. Maret
Seifen im Groß- u. Kleinhandel, Löhrstr. 8
6438 Margarine-Verk.-Union GmbH, Hohenz.Str. 72
7043 *Margraf, Lilli*, Wäsche, Schloßstr. 24
4714 Mariannenhof, H., Mahlberg, A. Kratzkopf
3080 Marienau, Missionsschwesternkloster, Vallend.
3041 Marienburg, Mädch.-Bildungsanst., *Vall* Heerstraße 52
4734 Maring, W., Rhein. Baustoffwerke, Roonstr. 5
5588 Marker, Albert, Vertreter, Mainzerstr. 75
6272 Marktgemeinsch. f. Schlachtviehverwertung
3257 Markus, F., Scheideanst., Hindenb.Str. 14
3632 Gebr. Marmann, Spedition, Kurf.-Str. 55.
5762 Marmann, Mich., Gartenbau, Hohenz.Str. 62
5831 Marold, Major, *Pf* EmserStr. 29
4201 Martin, Franz, Rektor, Hohenz.Str. 59
6519 Martin, P., Install., Hohenzollernstr. 90
7127 Martini, Anton, Gesch.-F., Neudorf
7172 Martini, Loth., Buchhdlg., Kurfürstenstr. 53
4189 Martini, Luzie, Heilprakt., *Mos* Burgweg 6
3207 Martini, Therese, Frau, MainzerStr. 83
6071 Marutzky, Vertr., Hohenzollernstr. 158
5450 Masberg, Ww. Jos., Kurfürstenstr. 87
7190 Masendorf, W., Fleisch., Römerstr. 96
6321 Massau, Dr. Carl, *Vall* Heerstr. 67
4604 Masson, Josef, Drogenhdlg., Plan 18.
4706 Derselbe, Zweiggesch., *Mos* Kobl.Str. 27
7267 Mattern, Frieda, Schneid., V.Kuhl-Str. 10
6529 Matthäy, F., Dr., Emil-Schüller-Str. 31
4190 Maur, Dr., Rechtsanwalt, Mainzerstr. 3
6351 Derselbe, Wohnung, MainzerStr. 73a
5692 Maur II, R.-A., Kais.Wilh.R. 27
5559 Maurer, Emil, Versich., Vogelsang 5
4137 Gebr. Maurer, Wagenbau, *Vall* Höherstr. 11
3771 Maurer, Josef, Radio, Schloßstr. 44
6407 Maurer & Stein, Kol.Wr., Stegem.Str. 29
6389 Mausbach, Baumeister, Oberwerth, Seb. Bach-Str. 29
4684 Maximilian, Heinrich, Vertr., Mainzerstr. 1
3821 Maxrath, Jos., Weine, Mainzerstr. 31
5479 May, Georg, Lebensm., K.Wilh.Ring 50
3490 May, Willy, Vert., *Pf* Gerlachstr. 17
5368 Mayer Nf., Andr., Vertr., Güls, Neustr. 11
3620 Mayer, Emmy, Rizzastr. 28
3448 Mayer, Georg, Postrat, Hohenstaufenstr. 8
4511 Mayer, Joh., Landesprod., Güls, Bhf.
3393 Mayer, Jos., Fensterreinig., Römerstr. 22
6245 Mayer, Sepp, Archit., Gutenbergstr. 39
3435 Mayer, Wilhelmine, kfm. Privatschule, Fischelstraße 32
4894 Mayer-Breitbach, Frau, K.Friedr.Str. 8
7112 Mayr, Direktor, *Mett* TrittererStr. 101
4384 Mayr, Jos., Ing.-Büro, K.Wilh.Ring 12
3363 Maywald, Anny, Ww., MainzerStr. 2
4140 Maywald, Otto, Ger.-Rat, K.Friedr.Str. 76
4391 Meckeler, Paul, Direktor, Simrockstr. 14
4318 Mecker, Dr. Wern., Ger.-Rat, *Enr* Brent.Str.60
4491 Med.-Untersuchgs.-Amt, Hindenb.Str.
3103 Meerbothe, F., Schreinerei, *Lü* Mariah.Str.
5535 Meffert, P., Patentanw., Kais.Wilh.Ring 27
3307 Meffert, Peter, Gastb., *Vall* Rathauspl. 12
3019 Mehlis, S., Aufs.-Beam., Schend.Str. 17
6602 Mehlhandelsges. mbH, Rhein-Mosel, *Lü* Andern.Str. 43
5123 Mehn, Jakob, Kol.-W., *Nd* Hochstr. 58
3178 Geschw. Meid, Bäckerei, Von-Kuhlstr. 8
5250 Meier, Maria, Lehrerin, *Hh* EmserStr. 272
6147 Meinen, Andreas, Betonw., *Hh* EmserStr. 399
6173 Meinen, Johs., Dir. i.R., Eichendorffstr. 12
3964 Meißenburg, Hauptmann, v.Werth.Str. 5
3266 Meißner, P., Bauuntern., *Mos* Gülser Str. 50
6826 Meißner, Wilh., Autos, Bahnhofstr. 39
4580 Gebr. Meister, Kunsthdlg., Firmungstr. 13.
5394 Meister, Jos., Glaserei, Dammstr. 10.
4672 Mcja, E., Kfm., *Lü* Mariahilfstr. 40
4196 Meidest. d. Schifferbetr. Verb., Rheinzollstr. 16
5826 Gebr. Mell, Tiefbau, Güls, Poppenstr. 8
7306 Melsbach, Friedr., Gemüsegasse 9
6836 Menger, Hans, Vertr., MainzerStr. 102
3454 Menke, Dr. Heinr., Studienrat, *Pf* Lehrhohl 6
5930 Menninger, Herm., Kfm., Schenkend.Str. 20
4009 Menz, F., Archit., *Vall* Kirchweg
5133 Menzel, H., Photograph, Schloßstr. 12.
3738 Mercedes-Benz, Auto, Karthäuserstr. 28
6053 Merkelbach, F., Gartenb., Moselw.Str. 17a
6105 Merkelbach, J. E., Hypoth., Hohenz.-Str. 14.
3459 Merkelbach, Joh., Lebensm., Norkusstr. 58
4772 Merkelbach, Kath., Kol.-W., *Nd* P.Lang-Str.
5564 Merkelbach, Pet., Weinhaus, *Pf* EmserStr 87
5836 Merkelbach, Wilh., Ocle, Hohenz.-Str. 58.
6135 Merkt, Gustav, Bäckerei, Hohenz.-Str. 1a.
4390 Mertens, Andr., Install., Kornpfortstr. 30
3750 Mertens, S., Pferdehdlg., Rheinkaserne
5028 Mertitsch, Jul., Apotheke, Vallendar
7241 Merziger, Aug., Prok., D.Eckartstr. 34
6264 Meschede, Hugo, Bäckerei, E.Schüllerstr 31.
6846 Meßemer, Hans, Tuche, Arenberg
6548 Metternich, J., Fleischerei, Balduinstr. 17
5764 Metternich, Jos., Butter, Schloßstr. 38.
3532 Metternicher Darlehnskassenverein, eGmuH, Metternich
7287 Metzger, Helene, Schreibwr., Firmungstr. 25
4902 Metzinger jr., C., Weine, Löhrstr. 64
6790 Metzinger, Joh., Kohlen, *Pf* EmserStr. 71
3114 Metzinger, K., Küferei, *Ehr* Helffensteinstr. 79
5730 Metzler, Gust., Vertreter, Froebelstr, 36
4169 Meuer, Aloys, Metzgerei, *Arzh* EmserStr. 1
3447 Meurer, Anton, Wagenbau, Viktoriastr. 9
4616 Meurers, Dr. H., Arzt, Schloßstr. 51
5879 Meuser, Jos., Metzger, Beatusstr. 56
5373 Meyer, Art., Betriebsl., *Lü* Wallersh.W. 13
4463 Meyer, Aug., Schornsteinf., Markenb.W. 16
6738 Meyer, B., Zentr.-Vertr., MainzerStr. 36
4220 Meyer, Carl Ludwig, Frau, Pr.LuisenWeg 7
4124 F. Chr. u. C. L. Meyer, Heilw.-Quellenprod., Viktoriastr. 22
(4215) Meyer, Fr. Christian, Mineralbr., Rhens
5204 Meyer, F. J., Spedition, Moselstr. 47
5488 Meyer, Dr. Hans, Arzt, Hindenburgstr. 18
6632 Meyer Herm., Architekt, Simmernerstr. 86
5412 Meyer, K., Kfm., *Hh* EmserStr. 289
5174 Meyer, K., Druckerei, Kurfürstenstr. 79
7301 Mayer, K. J., Postrat, MainzerStr. 111
4665 Meyer, Dr. O., Stadtrat, MainzerStr. 86
6145 Meyer, Paul, Dipl.-Ing., K.Friedr.Str. 11
5613 Meyer-Raedecker, J., Manuf.W., Altenhof 3
4920 Meyer & Stemmle, Papierhandelsges.mbH, Plan 7
5415 Meyers, Wilh., R.-A., A. d. Moselbrücke 4
4680 Michel, Dr. F., Chefarzt, Markenb.Weg 13
3907 Michelis, W., Tapeten, Schloßstr. 12
5625 Michels, A. K., Frau, MainzerStr. 28
6887 Michels, F., Spirituosen, Floriansp.Gasse 2
3781 Michels, Jak., Herrenkleid., Entenpf. 16
7314 Michels, Wilhelm, Büro, Hindenburgstr. 23
4246 Michiels, J., Kochlehrkurse, Norkusstr. 22
5115 Mielewerke A.-G., Bahnhofstraße 37
5665 Miesen, Karl, Immob., Cusanusstr. 5
3594 Miesen, Paul, Kreisoberinsp., *Pf* Parkstr. 2
5506 Mikulicz, A., Oberst, MainzerStr. 16
6897 Milch- u. Fettwirtsch.-Verb., Schüllerstr. 39
6231 Milchwirtschaftsverband, Löhrstr. 127
6768 Miltz, Hans, Gasth., Kasselheim, Hptstr. 12
4868 Miltz, Jakob, Metzgerei, *Nd* Hochstr. 71
5841 Miltz, Peter, Metzgerei, Wallersheim.
5923 Milz, Franz, Butterhdlg., St. Sebastian
5520 Minimax, Gen.-Vertr., Löhrstr. 43
4913 Minwegen, Joh., Kohlen, Gutenbergstraße
4968 Mischke, Dr., Reg.-Präs., Am Rhein 14
7124 Mischke, Larissa, Frau, Am Rhein 14
5059 Mispelbaum, Frau, *Lü* NeuendorferStr. 8
3896 Mittag, Der, Zeitung, Markenb.Weg 12
3626 Mittelrhein. Kunst- & Handelsdruckerei, GmbH, Regierungsstr. 2
(4988) Mittelrhein. Speditions-GmbH, Moselstr. 1
3254 Mittelrhein. Treuhand-GmbH, K.Wilh.R. 37
5915 Mittler, Jul., Sprudel, Schützenstr. 44
3419 Mittler, Nik., Fuhrw., Fischelstr. 32
4678 Mitziaff & Bliedung, Inh. Schmidt & Lambracht, Maßschneiderei, Herb.Norkus-Str. 5
4280 Mitzscherlich, H., Vert., Gutenbergstr. 49
5620 Miva, Gesch.-Stelle, Seb.-Bach-Str. 15
5894 Mix & Genest, AG., Ed.Müller-Str. 3
4512 Mödinger, K., Drogen, *Nd* Hochstr. 5
6784 Möhlig, Anton, Bäckerei, Güls, Planstr. 14
4216 Möhlich, J., Install., *Güls* Heiligenstr. 8
6098 Möller, Karl, KG, Zeitschrift, Fischelstr. 32
7119 Möller, W., Kfm., *Lü* Neuend.Str. 20
3086 **Moeltgen, Dr., Arzt, Markenb.-Weg 34.**
3618 Mogendorf & Segner, Baugesch., *Ehr* Prov.Str.
6702 Dieselben, Baustelle, Pfaffendorf
3036 Mohr, Dr. Klaus, R.-A., Im Vogelsang 11
3745 Ders., Wohn., Lennéstr. 5
5065 Mohr, F. W., Kol.W., Castorstr. 50
4694 Mohr, Heinrich, Metzger, Schloßstr. 26.
5913 Mohr, Jean, Klempnerei, *Lü* Andern.Str. 64
3381 Mohr, Karl, Fleischerei, *Hh* Mittelstr. 25
4185 Mohr, Paula, Frau, Roonstr. 1
4688 Molitor, Anton, Bäckerei, Schloßstr. 28.
3758 Molitor, H., Druckerei, *Lü* Neuend.Str. 25
3856 Molitor, J., Immobilien, *Lü* Mariahilfstr. 4
7192 Mommer, Bernd, *Vall* Tannenhof
6853 Monn, Pet., Schreinerm., Viktoriastr. 20
5940 Monreal, Gotthard, Wacholderbeeren, Vallendar a. Rh., Rheinstr. 19
4890 Monreal jun., Gotth., Kfm., Niederwerth
5996 Monte Casino, Café, *Vall* Weitersb.Weg 11
5724 Moog, Willi, Milch, Sachsenstr. 4
3081 Moormann, B., Militäreffek., Altengr. 5
4595 Morgenroth, Anna, Lebensm., Mark.Weg 36
6139 Moritz jr., Peter, Gerberei, Güls, Bachstr. 10
7368 Moselland-Puppenspiele, Simrockstr. 9
3032 Moselw. Darlehnskassen-Verein, Kobl.Str.69
4891 Moser, Jos., Auto-Sattl., Schützenstr. 38a
3068 Mostert, Heinr., Zigarren, Am Rhein 8
3666 Mühlberger, H., Tankst., *Hh* Schlageterstr.
3286 Ders., Wohn., E. Schüller-Str. 35
3166 Mühlberger, J., Waschanst., *Mos* Backesg. 12
6831 Mühlen- & Handels-Ges. H. Reuter, Mainz.Str.1
6804 Mühlenbeck, Vertr., Jos.Str. 42
6249 Mühlensiepen, E., Zigarren, Jesuitenplatz 3
4884 Mülhöfer, K., Bäcker, Schenkendorfstr. 29
4843 Mülhöfer, Peter, Selterwasserfbr., *Mett* Oberdorfstr. 15
6700 Müllender, Lorenz, Schneider, Schloßstr. 44
3526 Müller, A., Malerei, Fischelstr. 8
5337 Müller, Andr., Baugesch., *Pf* Hohlstadt 20
6095 Müller, Andr., Malermstr., *Vall* Löhrstr. 39
5284 Müller, A., Schreinerei, Liebfr.Kirche 21
3762 Müller, Carl, Möbel, Schützenstr. 16
5120 Müller, Carl Erich, Archit., Norkusstr. 59
4198 Müller, Clem., Bäckerei, Moselw. Str. 31
4469 Müller, E., J.-R., R.-A., Poststr. 8
3936 Müller, Eduard, Bäckereibed., Schloßstr. 8
4588 Müller, Ernst, Gartenbau, Jahnstr. 24
3422 Müller, F., Uhren, Löhrstr. 71
6030 Müller, Franz, Gärtnerei, Bardel.Str. 42
5867 Müller, Franz, R.A. [N], *Ehr* Hofstr. 277
5866 Derselbe, Wohnung, *Pf* Lehrhohl 12
4811 Müller, G., Amtger.-Rat, Goethestr. 2
3072 H. Müller u. F. Kröll, Baumstr., Vikt.Str. 1
4941 Müller, Hans, Archit., *Mos* Burgweg
4378 Müller, Heinrich, Kfm., *Pf* EmserStr. 33
6755 Müller, H., Bootsbes., *Pf* EmserStr. 92
7398 Müller, Jak., Klempner, *Vall* Löhrstr. 6
6680 Müller, Phil., Bäck., *Lü* Brenderweg 3
5857 Müller, Joh., Zeichenart., Löhrstr.
3835 Müller, Josef, Schreinerei, *Pf* Lehrhohl 7
4633 Müller, Josefa, Vertr., Stegemannstr. 24
5977 Müller, Karl, Polsterwerkst., Altlöhrtor 16
3336 Müller, K. W., Juwelier, Schloßstr. 25.
3719 Müller, L., Zimmerei, *Pf* Bienhornstr. 1
3582 Müller, L., Apotheker, *Lü* MayenerStr. 115
4649 Müller, M., Polstermöbel, Bogenstr. 53
4022 Müller, M., Setzgesch., *Mett* TrittererStr. 348
3938 Müller, Oskar, Parfümerie, Schloßstr. 44
4630 Müller, Paul, Schreiner, *Pf* EmserStr. 83
3858 Müller, Paul, Vertr., St.Josef-Pl. 12
3133 Müller, Peter, Bauschlosserei, Kornpfortstr. 10.
5269 Müller, Ph., Bürgerm., Eichend.Str. 16
3318 Müller, Simon, Bäckerei, *Pf* EmserStr. 130
5468 Müller, Theod., Möbel, *Vall* Ad.Hitler-Allee 2
5388 Müller, Theodor, Tapezier, Stoschstr. 5
3770 Müller, Toni, Großtankstelle, Löhrstr.
6791 Müller, Wilh., Versich., Kais.Wilh.Ring 55
3418 Müller-Friedhofen, Eva, *Lü* Neuend.Str. 6
6870 Müller-Hemmerle, Damenputz, Norkusstr. 46
3658 Müller-Miesen, Gretel, Musiklehr., Moltkestr.14
3273 Müllers, Ant., Gärtn., *Lü* Schlageterstr.
5859 Münch, E. Ludw., Bannf., H.Schemm-Str. 23
7340 Münch, Maria, Lebensm., Pionierhöhe 14
6315 Münzel, Dr., Reg.-Dir., Rheinau 8
3504 Münzel, Anton, Bäckerei, Moselw.Str. 34
5245 Münzel, Nikol., Jagdart., Münzpl. 3
3692 Münzel, Ph. J., Kohlen, *Lü* MayenerStr. 65
5311 Mütterschule, Kais.-Wilh.-Ring 42
5476 Muhl, Josef, Kfm., Bismarckstr. 6a
4111 Musikhaus Haseneier, Schloßstr. 22
6196 Muth, Direktor, Roonstr. 44
4269 Muth, Dr. Frid, Schriftl., Kurf.Str. 87
5374 Mutterhaus d. Dominikanerinnen, Arenberg
5916 Mylius, Dr., Roonstr. 15
6154 Naber, Dr., Arzt, Schenkendorfstr. 5.
6738 Nach Feierabend, Zentr.-Vertr., MainzerStr. 36
4546 Nachtsheim, Franz, Bäckerei, Kastorstr. 28
5494 Nadler, Hans, Masseur, Dominikusstr. 4
5740 Napp, Herm., Holzhdlg., *Ehr* Obertal 33
3766 Narmann, Wilh., Baugesch., Bogenstr. 59
4116 Derselbe, Wohnung, Kurf.Str. 10
4727 Nassau Transp. u. Handelsges.mbH, *Vall* Heerstr. 75
4797 Nassen, J., Druckerei, *Pf* Wendelinusstr. 1a
2441 Nationalblatt, Amtl. Gauorgan der NSDAP., Schloßstraße 43–45
3809 Nationale Krankenversich. a. G., Moltkestr. 15
6123 Naumann, B., Privathotel, Löhrstr. 28
5113 Nebel, Gustav, Löhrstr. 73
3043 Nebgen, Joh., Restaur., Mallend.-Bachtal.
6523 Nebgen, P., Schreinerei, Urbar, Hauptstr. 186
7357 Necker & Serwe, Immob., Hohenzollernstr. 56
4532 zur Nedden, Dr., Reg.-Rat, Lortzingstr. 1
6890 Neddermeyer Nf, H., Zuckerwarenfabrik, Schützenstr. 36
7218 Neddel, Jos., Vertr., Kais.Friedr.Str. 55
4589 Nefen, Hans, Dachdeck., Castorpf.-Str. 15
4047 Neffgen, H., oHG, Baugesch., E.Schüller-Str.37
5231 Neidhöfer, P., Gastw., *Mett* TrittererStr. 127
5779 Neiser, Hans, Lebensm., A.d.Liebfr.K. 16
3494 Nell, Josef, Install., Hohenz.Str. 152
3179 Nelson, W., Lebensm., J.d.Goldgrube 1
6228 Nembach, A., Pension, Stegemannstr. 38
5188 Neue Frankf. Allg. Versich-AG, K.Wilh.R. 34
3445 Neuert, Peter, Fuhrw., *Lü* Im Sändgen 2
6080 Neugebauer, Major a.D., *Pf* Lehrhohl 10
4311 Neugebauer, Dr. E. Chr., R.-A., Poststr. 6
4321 Derselbe, Wohnung, *Pf* Wendelinusstr. 29
3407 Neugebauer, Gerd, Maler, Hohenz.Str. 120b
5431 Neumann, Ww., Hans-Schemm-Str. 15
5598 Neumann, Major, Löhrstr. 125
3109 Neumann, Gertrud, Frau, MoselweißerStr. 2
6675 Neumann, Kurt, Dipl.-Ing., Schillerstr. 6
5212 Gebr. Neurohr, Metzgerei, Altlöhrtor 8
3508 Neuser, F.J., Tabakwr., Entenpfuhl 27
4027 v. Neveroffsky, W., R.-A. [N], *Vall* Rheinstr. 1
3804 Ney, J., Molkereiprod., *Hh* EmserStr. 274
7133 Neyer, Dr., Yorckstr. 5
4662 Nick, A., Lebensm., Stegemannstr. 40
4187 Nick, Hans, Vertr., Florinsmarkt 2
6061 Nicolai, Frau Jean, Versich., Lerschstr. 8
3746 Niederelz, Frau, Obst, Güls, Fährstr. 9
6096 Niederelz, Willy, Schwerzstr. 1
5029 Niedergesäss Nf., C., Parfüme, Rheinstr. 30.
6951 Niederländer Dampfschiffahrt
5467 Niederstein, Karl, Tapeten, Löhrstr. 91.
6584 Niederwerther Spar- u. Darlehnsk.Verein GmuH, Niederwerth 139
6541 Niemann, Wilh., Zool.Gesch., Braugasse 6
6690 Niemöller, Adolf, Dr., *Pf* Am Asterstein 6
4257 Nienkämper & Giebelen, Gartenbau, *Pf* EmserStr. 28
3431 Nier, W., Photo-Atelier, *Ehr* Gustloffplatz 133
5771 Niggemann, Toni, Betten, Löhrstr. 33
5638 Nippert, Fritz, Friseur, Goebenplatz 3
3677 Nitag, Treibstoffe AG, AndernacherStr. 86
6910 Nix, Jak., Belkeidung, Entenpfuhl 14
4464 Nölle, Dr. R., Reg.-Rat, *Pf* Ravenst.Str. 59
3225 Nörtershäuser, H., Auto-Rep., Hohenz.Str.105
5828 Nörtersheuser, Joh., Bäckerei, Kaltenhof 2d
5037 Nöthen, Dr., Arzt, H.-Norkus-Str. 33
4093 Nöthen, Dr. Rud., R.-A., Schloßstr. 3
5324 Noll Nf., B., Handarb., Firmungstr. 21
5952 Noll, Josef, Drogerie, *Lü* Mariahilfstr. 3
6198 Nonn, Alb., Papier, Entenpfuhl 20
4740 Nonn, Bernhard, Wagenfabr., Clemensstr. 20.
5180 Nonn, Franz, Bäckerei, Clemensstr. 20.
5791 Nonn, Marg., Kol.-W., Hohenz.Str. 160
(2261) Nordische Ges. Westmark, Hochhaus
4098 Nordsee, Dt.Hochseefisch., Brem.-Cuxh. AG, Löhrstr. 3
5964 Gebr. Normann, Fuhrgeschäft, Niederberg, ArenbergerStr. 252
7288 Normann, J., Autotransp., Urbar, Hptstr. 183
6509 Noss, Hans, Kfm., *Lü* MayenerStr. 51
4373 Nottbeck, Hans, Büffetier, Markenb.Weg 33
5854 Notter, Wilhelm, Install., Moselbrücke 7.

6748 Nowak, Theo, Bäckerei, Beatusstr. 56
6547 Nowack, W. J., Dentist, Fischelstr. 42
Sml.-Nr. 2261 **Nationalsozialistische Deutsche Arbeiterpartei Koblenz, Gauleitung Koblenz-Trier, Emil-Schüller-Straße 18/20**
2211 Dies., Amt für Agrarpolitik
5377 Dies., Amt für Beamte, Moselw.-Str. 2
5884 Dies., Amt f. Erz., NS-Lehrerb., Kirchstr. 5
6501 Dies., Amt f. Kriegsopferversorg., Rizzastr. 11
2391 Dies., Amt f. Volksgesundh., Bahnhofstr. 47
2471 Dies., Amt für Volkswohlfahrt, Hindenb.Str. 8
3208 Dies., Ernährungshilfswerk, *Nd* I.d.Steinen
5710 Dies., Gaufilmst. Koblenz-Trier, Schüllerstr. 8
3150 Dies., Gaugericht, Prinzeß-Luisen-Weg 9
2391 Dies., Gauheimstättenant, Bahnhofstr. 47
3167 Dies., Gauschwesternheim, Mainzer Str. 81
3731 Dies., NS-Frauenschaft, Emil-Schüller-Str. 18
6969 Dies., NS-Frauenschaft, *Pf* Ravensteynstr. 85
6082 Dies., NS.-Jungschwesternheim, Bism.Str. 18
Sml.-Nr. 2391 **Dieselbe, Deutsche Arbeitsfront Koblenz, Gauwaltung Koblenz-Trier, Bahnhofstraße, im Hochhaus**
5270 Dies., KdF, Goebenpl. 9
2451 Dies., Kreiswaltung u. Bank d. Dtsch. Arbeit
6626 Dies., Verlag d. DAF., GmbH, Gaufiliale
2451 Dies., Kreisleitung, Koblenz, Bahnhofstr. 38
5478 Dies., Ortsgruppe Altstadt, Kornpfortstr. 15
5924 Dies., Ortsgruppe Ehrenbreitstein, Teich 110
6544 Dies., Ortsgr. Falckenstein, Moselw.Str. 36
5272 Dies., Ortsgr. Karthause, Simm.Str. 25
4349 Dies., Ortsgruppe Lay, Ad.Hitler-Str. 34
3440 Dies., Ortsgruppe Lützel, MayenerStr. 12
3189 Dies., Ortsgruppe Mitte, Schloßstr. 4
4261 Dies., Ortsgruppe Moselweiß, Schulstr. 16
6506 Dies., Ortsgruppe Pfaffendorf, Ems.Str. 50
3256 Dies., Ortsgruppe Rhein, *Nd* Ulmerstr. 10
4825 Dies., Ortsgruppe Roon, J.WegelerStr. 12
6177 Dies., Ortsgruppe Schenkendorf, Hohenz.St56
6094 Dies., Ortsgruppe Süd, Hohenzollernstr. 100
3832 Dies., Ortsgruppe Vallendar, Beulsweg 6
2261 Dies., Kreisparteigericht
7120 Dies., Kreishauptst. Rundfunk, Schloßszr. 53
4762 Dies., NSV., Kreisabschnitt VI, *Vall* Beulsw. 6
6867 Dies., SA-Gruppe Westmark, Bismarckstr. 13
3111 Dies., Brigade 52, SA-Ufer 10
4778 Dies., Standarte 28, SA-Ufer 7
5339 Dies., Sturmbann III/28, Kurfürstenstr. 86
6361 Dies., NSKK.-Motorgr. Westmark, Steinstr.23
3491 Dies., Motorstandarte 252, Steinstr. 23
6096 Dies., Führer d. Motorst. III/M 252, Schwerzstraße 1
4408 Dies., Motorbootst. Westmark, Steinstr. 23
5508 Dies., HJ, Gebietsführer, Burgstr. 1
5985 Dies., BDM, Obergauführung, Schloßstr. 41
4634 Dies., NS-Rechtswahrer-Bund, Prinz.-Luisen-Weg 9
3697 Dies., NS-Reichsbund f. Leibesübungen, Sportheim Urbar
3629 Dies., NS-Reichskriegerbund, Clem.-Str. 5
3509 Dies., Kreiskriegerführung, Kais.Wilh.Ring 27
6447 Dies., BDM u. HJ, Bahnhofstr. 38
3867 Dies., Obergauführerinnenschule 12, MainzerStr. 108
3533 Nuppeney, F., Bäck., *Pf* EmserStr. 59
7032 Nuyken, F., Reg.-Rat, Schenkend.Str. 14

5465

Oberhausen & Co.

Bahnamtliche Spedition
Möbeltransport

2301 Oberpräsidium d. Rheinprovinz, Wilhelmistr. 5
3055 Oberreuter, Karl, Metzgerei, Güls, Fährstr. 1.
3132 Oberwinder, H., Steuerhelf., Roonstr. 36
6930 Obstprodukten-Industrie Eduard Zanders, Koblenz-Neuendorf, Herberichstr. 45/53
3824 Ocklenburg, W., Kfm., Mainzerstr. 17a
4283 Odenhausen, Peter, *Pf* Ellingshohl 41
6020 Odeon-Café, Löhrstr. 88
5066 Oelgasanst., Bahnbetriebswerk Hbf.
6468 Oertel & Fuchs GmbH, Lebensmittel, Fischelstraße 16a
6206 Offizierskameradsch., *Pf* Ravensteynstr. 94
3652 Ohler, Frau Jak., H.Kleidung, Schloßstr. 47
3378 Ohlrogge, Oberpostrat, Bismarckstr. 6
3242 Olef, Hch., Reinig.Inst., Schüllerstr. 5
3268 Olex, Petrol.-Verk.-Ges., MoselUfer 2
5409 Olex-Tankhaus, Löhrrondell
3283 Oliver, B., Südfrüchte, Marktstr. 9
6641 Ollig, Jakob, Bäckerei, *Mos* GülserStr. 38
3874 Ollig, Jakob, Feinkost, Moselw.Str. 40
4725 Ollig, Pet., Bäckerei, *Mett* Isenburgstr. 4
4454 Olympia Büromasch.-Werke AG, Fischelstr.16
3398 Opavsky, J., Emaille, *Vall* Hillsch.Str. 3
5112 Optekamp, Paul, Metzgerei, Jesuitenp. 6
4479 Optik u. Photohaus Junkers, Goebenpl.
6814 Orthopäd. Versorgungsst., Falckensteinstr. 2
2411 Ortskrankenkasse, Allgem., Rizzastr. 11
5167 Oska, Wilh., Jalousienfbr., Mainzer Str. 2a
6600 Osmers, G., Baumat., Urbar, Provinzialstr. 97d
5381 Ossendorf & Lambertz, Eisenb.-Bau, Baust. Lützel
7278 Oster, Frau, Siedlg. Asterstein, H.ErmannStr 5
6639 Oster, Michael, Bäckerei, Eltzerhofstr. 18
5978 Oster, Willi, Bäcker, Weisserstr. 11
6441 Ostien, G., Autotransp., Hohenz.Str. 73a
6677 Ota, Schles. Schuhwerke Ottmuth AG, Löhrstraße 10
4669 Ott, Jos., Vertreter, *Ehr* Gustloffplatz 133
6747 Ottinger, Hans, Vertreter, Mainzerstr. 119
4159 Otto, Karl, Markenbildchenweg 5
7056 Otto, Martin, Autotransp., Bechelstr. 10
4712 Otto, P., Fahrzeugbau, *Vall* Hillsch.Str. 13
4092 Pabst, Heinrich, Steinwerke, Cusanusstr. 28
6113 Paelzer, Heinr., Kfm., Kurfürstenstr. 44
5106 Pagés & Co, Korkenhdlg., Löhrstr. 127
3458 Palm, Gend.-Major, *Pf* Ravensteynstr. 88
6433 Palottiner-Missionshaus, *Ehr* Obertal 34
3923 Pammer, Ludw., Zigarren, Stegemannstr. 25
4972 Pape Nf., M., Maler, Schenkendorfstr. 24
6387 Papierhandelsges. Darmstadt GmbH, Kornpfortstr. 19
5686 Pappenheim, C., Emil-Schüller-Str. 39
6793 Paris, Otto, Färberei, Schützenstr. 38a.
4608 H. Passmann G. m. b. H., Stoff- u. Modehaus, Koblenz, Löhrstraße 13
3805 Patrosio, Dr., Zahnarzt, *Ehr* Hofstr. 270
4661 Patrosio, Jean, Kfm., Moselstr. 3.
5268 Patrosio, Walter, Tabakwr., Moselbrücke
5312 Pauli, Hans, Kfm., MoselweißerStr. 133
3939 Pauli jr., Heinrich, Kfm., Moseluferstr. 24
4397 Pauli, Herm., Bez.Leiter, Scb.Bach Str. 31
3354 Pauli, Jos., Kfm., Kaiser-Friedr.-Str. 21
3271 Pauli, Jos., Vertr., Urbar, Hauptstr. 104
6149 Pauli, Peter, Kfm., Güls, Moselstr. 57
3928 Paulus, Hans, Dentist, Mainzerstr. 87
6850 Paulus, Josef, Milch, Schützenstr. 41.
3814 Peffer, Hch., Fuhrgesch., *Nd* Blankenweg 11
5017 Pefriedon, chem. Fabrikate, Am Plan 20
7087 Pehl, Franzis, D.-Schneid., Fischelstr. 16
7070 Peine, G., Wwe., Schreibwaren, Plan 26
3795 Pension Eis, Kaffee, MainzerStr. 105
4828 Pension Grünewald, Markenbildchenweg 26
5444 Pension Renner, Kurfürstenstr. 79
3476 Peperkorn, F., Schneiderei, MainzerStr. 89
5192 Perscheid, Josef, Vertret., Simmernerstr.
3424 Perschinka, Rudolf, Pelze, Firmungstr. 29
4497 Persich & Co., Haus- und Küchengeräte, Entenpfuhl 18
7010 Perz, P. W., Druckerei, Beatusstr. 56
5147 Pesch, Wilh., Schriftleit., Hohenz.Str. 11
4188 Peschke, Dr. Franz, Zahnarzt, Rheinstr. 34
4593 Peter, Paul, Vertr., *Lü* NeuendorferStr. 65
6727 Petersen, Frau, Mozartstr. 4
3833 Petri, Heinr., Tiefbau, Löhrrondell 2b
5569 Petri, Walther, Dir., Rheinau 2
4609 Petry, Ad., Schreibmaschinen, Kirchstr. 1.
4485 Petry, Heinr., Druck., K.Aug.-Ring 5
4166 Pfaff, Heinr., Revis., Schützenstr. 12
5736 Pfaffendorf & Müller, Schreinerei, Entenpfuhl4
5960 v.Pfaffenhofen-Chlodowski, Frhr., Rheinau 8
3332 Pfarramt, Kathol., *Arb* Kirchstr. 2
3810 Pfarramt, Kath., Arzheim
5612 Pfarramt, Kath., *Ehr* Kreuzkirche 88
5370 Pfarramt, Kath., Güls, Bahnhofstr. 38
3186 Pfarramt, Kath., Horchheim, EmserStr. 333
7014 Pfarramt Kapellen-Stolzenfels
5754 Pfarramt, Kath., Kesselheim
4813 Pfarramt, Kath., Kobl.-Neuendorf, Pfarrg.
5590 Pfarramt, Kath., Lützel, St.Antonius, Ringmauer 19
4115 Pfarramt, Kath., Moselweiß, St. Laurentius, KoblenzerStr. 16
5484 Pfarramt, Kath., Metternich.
3468 Pfarramt, Kath., Niederberg, Arenb.Str. 147
6267 Pfarramt, Kath., Pfaffendorf, EmserStr. 68
4783 Pfarramt zu St. Castor, Castorhof 8.
3008 Pfarramt St. Elisabeth, Steinstr. 5/7
4695 Pfarramt St. Joseph, St.-Josephplatz 3.
3214 Pfarramt St. Konrad, *Mett* TrirerStr. 124
5646 Pfarramt, Kath., St.Sebastian, Hauptstr. 48
5948 Pfarramt, Kath., Vallendar, Beulsweg 4.
4898 Pfarramt, Kath., Herz Jesu, Löhrrondell 1a
4453 Pfarrhaus, Kath., z.Unserer Lieben Frauen, Florinspfaffengasse 14
5579 Pfeffer, Karl, Geheimrat, SA-Ufer 4
6382 Pfeiffer, Jos., Spielwaren, Firmungstr. 31
5891 Pfeuffer, H., Polstermat., Thielenstr. 4
4162 Pflaum, A., Schreinerei, Frankenstr. 5
3645 Pfleger, Arthur, Kfm., Moltkestr. 10
6619 Pflüger, Louis, Feinkost, Castorpf.Str. 10
4309 Philippsen, Jos., Obst, *Hh* EmserStr. 359
3486 Philips, Fritz, Bankdir., Mozartplatz 4
4995 Pickel, Dr., Rechtsanwalt, Mainzerstr. 49
3321 Pickel, J., Bäckerei, Fischelstr. 3
4848 Piehl, Bruno, Kaiser-Friedrich-Str. 53
3073 Gebrüder Piehl, Samen, Viktoriastr. 23
5354 Pies, Dr., Arzt, Kais.Wilh.Ring 2
4759 Pies, Franz, Metzgerei, Moselweißerstr. 27
3296 Pies, J., Lebensm., *Nd* Herberichstr. 36a
3998 Pies, Peter, Feinkost, Rheinstr. 3
7255 Pietzker, Hellm., Maj., Hohenzollernstr. 14
5542 Pilates, F., Butter, Löhrrodell 2a
4225 Pillen, Rud., Photo-Sporth., Kirchstr. 5
6711 v. Pirscher, Vera, Dozentin, Schillerstr. 3
6875 Piskorz, Jos., Handarbeiten, Firmungstr. 7
4153 Pitschel, Ernst, Kfm., *Vall* Weitersb.Weg 33
7312 Plakatanschlag Mosel, Laubach 58
7393 Planungsgr. Straßenverw., Sauerwassertor 17
6463 Plewa, Viktor, Elektrowerkst., Rizzastr. 34
4253 Plönissen, J., Spark.-Dir., Simm.Str. 74
6256 Ploenissen, L., Dentist, *Ehr* Hofstr. 271a
5348 Poensgen, Werner, Elisenhof
4033 Pörsch, Alb., Dreherei, Römerstr. 101
4319 Poertzgen, Peter, Café, Löhrstr. 89
5223 Poeschmann, F., Kfm., Löhrstr. 30
6236 Pötsch, A., Fuhrgesch., *Mett* TrirerStr. 242
6058 Pötsch, Nik., Kfm., *Mett* TrirerStr. 147
3510 Pötters, E., Lebensm., Hohenzollernstr. 145
5774 Johanna u. Bertha Poetz, Rheinanlagen 14
(5596) Pogatschnig, Jos., Wäsche, Löhrstr. 53
3826 Pohl, B., Major a.D., *Pf* EmserStr. 14
3017 Pohl, Hilar GmbH, Werkzeuge, Am Rhein 6
6718 Pohren, Joh., Autoverm., *Ehr* Hitlerpl. 212
3667 Pohren, Pet., Bauer, *Ehr* Mühlental 126
6128 Pohren, Peter, Bahnspediteur für Ehrenbreitstein, Koblenz-Pfaffendorf, Emser Straße 72
4754 Polcher, Edm., Kol.-W., *Mett* Kemmertstr. 1
6653 Polcher, K., Bauuntern., *Mett* Rüben.Str. 33
7177 Polcher, Peter, Ww., Jul.-Wegeler-Str. 11
5889 Polizeikaserne, Neubaultg., Fischelstr. 16
2321 Polizeipräsidium, K.Wilh.R. 47/51
7261 Dass., Komm. d. Schutzpol., Schloßstr. 53
6931 Dasselbe, Polizeiposten Arenberg
6932 Dasselbe, Polizeiposten Urbar
6933 Dasselbe, Polizeiposten Metternich
6934 Dasselbe, Polizeiposten Kapellen
5234 Dasselbe, Polizeiposten Moselweiß
4087 Dasselbe, Polizeiposten Horchheim
4237 Pongs, H., Fbrkt., *Vall* Weitersb.Weg 33
4456 v. Ponickau, Gustel, Modesalon, Vikt.Str. 29
4896 Ponsens, L., Holzdreherei, *Lü* Wiesenweg 12
3421 Popp, Nora, Kurfürstenstr. 71
5950 Portugall, Heinr., Obst, Firmungstr. 69
6428 Portugall, Herm., Obst, Löhrstr. 23a
4291 Portugall, Ph., Obsthdlg., Löhrstr. 52.
5132 Postbetriebskrankenk., Kais.Wilh.-Ring 14
7110 Pradarutti, Rud., Kfm., *Lü* Gartenstr. 8
4717 Prayon, Dr., Vet.-Rat, Castorpfaffenstr. 12
3298 Preisser, Eug., Vertr., Markenbildchenw. 1
4666 Prengel, Gerhard, R.-A., Kais.Wilh.-Ring 39
3063 Pretz, Jos., Autorepar., *Hh* Emser Str. 338
3462 Pretzer, W., Bauuntern., *Pf* EmserStr. 84
5875 Preusser, E., Steinbruch, *Mos* Backesgasse 7
6764 Preusser, P., Fuhrhalter, *Mos* Schulstr. 15
3993 Preußer, L., Gartenbau, *Mos* KoblenzerStr. 28
6026 Preußer & Wolff, Tabakwr., Löhrstr. 30
3245 Preußiger, Julie, Putz, *Vall* D'Esterstr. 1
5702 Prey, Karl, Gärtnerei, Kurfürstenstr. 63
5224 Preyer Nf., H., Akkumulat., Cusanusstr. 7
7173 Probst, Katharina, Lebensm., Güls, Wilh.Str.16
5553 Protos-Telefon-Ges.mbH, Mainzer Str. 33
7006 Prov.Feuer-Vers.Anst., Hindenburgstr. 22
3866 Provinzial-Straßenbau, Sauerwassertor 17
5558 Prümm, J. G., Kurzwr., Liebfr.Kirche 9
4817 Pütz, M., Kohlen, Yorckstr. 57
3235 Pullig, Emil, Kraftfahr., Bahnhofstr. 4
5071 Puth, Anton, Bäckerei, Schloßstr. 21.
5526 Puth, Josef, Metzgerei, *Hh* Emser Str. 346
6482 Quademechels, Dr. Angela, Ärztin, Rizzastr. 5
6122 Quast & Gebhardt, Lackfbr., *Lü* Andern.Str. 90
6337 Quirbach, J., Bäckerei, *Mos* GülserStr. 5
6056 Raber, Hugo, Kfm., Schlachthofstr. 19
3813 Racke, Ww., Arnold, Stahlwr., Altlöhrtor 5
4945 Radermacher, Hch., Garage, *Ehr* Gustloffplatz
3728 Radermacher, Hub., Süßwr., *Lü* Antoniusstr. 5
6743 Radermacher, Nik., Fah lehr., Rizzastr. 41
6569 Raetsch, Reg.-Baurat, Josefstr. 22
4350 Raffauf, F., Bäcker, *Mett* Trierer Str. 268
4853 Raffauf, Jak., Tuchlager, Marktstr. 1.
3742 Raffauf, Joh. J., Bäckerei, Kesselheim, Hauptstr. 94
3275 Ragge, W., Malergesch., *Pf* Bienhorntal 5
2211 Raiffeisen-Organisation, Roonstr. 13
4217 Dies., Rhein. Gen.Treuhand GmbH, Hohenzollernstr. 21
7078 Dies., Hauptkell.Winzergen. eGmbH, Regierungsstr. 1a
7270 Rammelt, Hauptm., *Pf* Emser Str. 31
6661 Rang, Rich., Studienrat, Roonstr. 34
6988 Raschdorf, Georg, Emil-Schüller-Str. 1
3078 Rath, Jos., Lederwr., Altengraben 9
6828 Rath, P., Klempner, *Mett* TrirerStr. 122
6783 Rath, P., Landesprod., Güls, Poppenstr. 1
3049 Ratz, Dr., Zahnarzt, E.Schüllerstr. 35
4328 Rauch, Dr. Fritz, Zahnarzt, Roonstr. 28
4932 Rauentaler Essigfbr., im Rauental
4747 Rauland, Jos., Maler, *Ehr* Helffenst.Str. 86
5544 Rausch, Otto, R.-A., Schloßstr. 14
6620 Rebenveredlungsanstalt, *Vall* Heerstraße
6701 Rech, J., Pflastermstr., Niederberg, ArenbergerStr. 25
6486 Rech jr., Jakob, Pflastermstr., Mainzerstr. 6
4551 Rech, Karl, Motorbootverm., Goebenpl. 3
3694 Rech, Katharina, Lebensm., Viktoriastr. 21
6825 Rechenberg, Paul, Vertr., Kirchstr. 3
6179 Rechmann, Jos., Konditorei, Firm.-Str. 20.
6488 Reck, Gustav, Kohlen, *Pf* Ritterstr. 9
3453 Reck, Karl, Klempnerei, *Pf* EmserStr. 80
4002 Reckenthäler, P., Maler, Schanzenpforte 8
7184 Redeleit, F., Verm.-Rat, *Mos* Kobl.Str. 197
3605 H. F. u. Ph. F. Reemtsma, Fischelstr. 5
6833 Reformhaus Eden, L. Hilgers, Löhrstr. 119a
4362 Reformhaus Thomas Feuser, Löhrstr. 20
3076 Reform- u. Kräuterhaus E. Hanke, Herb. Norkus-Str. 18
6774 Regenberg, Jos., Feinkost, *Nd* UlnerStr. 12
6895 Regenhardt, W., Maler, *Lü* Hafenstr. 1
6132 Regert, Jul., Weinhdlg., Friedrichstr. 3
2301 Regierung, Am Rhein 14
4881 Rehling, H., Gastwirt, *Ehr* Hitlerpl. 219
4668 Rehling & Co., Damenmoden, Am Plan 1
4610 Rehm, Adolf, Vertr., Niederberg, Arenb.Str.44
4658 Rehm, Jos., Holz, *Lü* Douquestr. 5
4041 Rehm, J. B., Vertretg., Kurfürstenstr. 32
3704 Rehn, Karl, Autofahrten, Hohenz.Str. 136
6724 Rehwald, Heinr., Sport-F., Kurfürstenstr. 98
4739 Reichardt, Postrat, Seb.-Bach-Str. 33
4879 Reichensperger, Hedw., Frau, Mainzerstr.128
3451 Reichert, Martin, Dentist, Viktoriastr. 23
3251 Reichert, O., zahnt.Labor., Norkusstr. 63
4489 Reichert, Wilh., Karbid, Andernacherstr. 36
4327 Reichsärztekammer, Kais.Friedr.Str. 44
2346 Reichsarbeitsdienst, Gau 24, Karthause
4561 Derselbe, Hauptmeldeamt, Mainzer Str. 10
4502 Derselbe, Meldeamt 260, *Ehr* Münzkaserne
3104 Derselbe, weibl. Jugend, Hindenburgstr. 10
6323 Derselbe, Lager 8/102, Metternich
6380 Derselbe, Gaumusikzug Gau 24, Grenadierstr. 6
3287 Reichsarbeitsgemeinschaft Schadenverhütung, Emil-Schüller-Str. 18
7196 Reichsautobahnen, *Vall* Hellenstr. 9
2371 Reichsbahn, Zentrale Koblenz
6116 Dieselbe, Güterabfertigung Mosel-Bhf.
5077 Dieselbe, Bahnhof Ehrenbreitstein
6759 Dieselbe, Bahnhof Güls
6531 Dieselbe, Bahnhof Kapellen-Stolzenfels
3785 Dieselbe, Güterabf. Lützel
4028 Dieselbe, Bahnhof Metternich
4013 Dieselbe, Bahnhof Vallendar
5277 Reichsbankstelle, Hindenburgstr. 7
5377 Reichsbund d. deutsch. Beamten, Gauwaltg., Moselw.Str. 2
2451 Derselbe, Kreiswaltg., Bahnhofstr. 38
3136 Reichsbund Deutsche Familie, Kaiser-Wilhelm-Ring 37
5273 Reichsfinanzverwaltg., Finanzamt
4624 Dieselbe, Hauptzollamt, Koblenz
4049 Dieselbe, Zollamt I, Moselwerft
4821 Dieselbe, Reichsbauamt, Hindenburgstr. 24
6994 Reichsgutsverwaltung Karthause
4409 Reichsinnungsverband d. Install. u. Klempner, Gerichtsstr. 1
6126 Reichskolonialb. Koblenz-Trier, MainzerStr.37
6471 Reichskraftwagenbetriebsverb., *Lü* Andern.Str.
7217 Ders., Selbstladerstelle, *Lü* Andern.Str.
2401 Reichspost, Direktion, K.Wilhelm-Ring 14
2271 Dieselbe, Postamt I, Clemensplatz 1
2271 Dieselbe, Postamt II, Frankenstr. 3
3752 Dieselbe, Postamt Ehrenbreitstein
4331 Dieselbe, Postamt Horchheim
3324 Dieselbe, Postamt Lützel
3571 Dieselbe, Postamt Metternich
3084 Dieselbe, Postamt Moselweiß
6260 Dieselbe, Postamt Neuendorf
3753 Dieselbe, Postamt Pfaffendorf
3937 Dieselbe, Postamt Vallendar, Hellenstr. 18
5012 Dieselbe, Poststelle Kaserne Asterstein
6576 Dieselbe, Poststt. Goldgrube, Overb.Platz 2
5011 Dieselbe, Poststt. Karthause, SimmernerStr. 32
5328 Dieselbe, Poststt. Moselweißer Feld, Bechelstr.23
3747 Dieselbe, Poststt. Oberwerth, S.Bach-Str. 23
7145 Dies., Telegraphenbauamt 1, Frankenstr. 3
7064 Dies., Telegraphenbauamt 2. MainzerStr. 54
7044 Dies., Telegraphenzeugamt, *Pf* EmserStr. 10
3831 Reichskulturkammer Trier, SA-Ufer 1
5906 Reichsluftschutzbund, Markenbildchenweg 23
3272 Ders., Bezirksgruppe, Schloßstr. 42
4256 Ders., Rev.-Gruppe, Markenbildchenweg 23
4347 Reichsnährstand, Bauernsch., K.W.Ring 42
3556 Derselbe, Landwirtschaftssch., Metternich
4748 Reichspropagandaamt Koblenz-Trier, Emil-Schüller-Str. 18
5970 Reichsrundfunk GmbH, Reichssender, Gerichtsstr. 6
3782 Reichsversicherungsamt f. Angestellte
7230 Reicke, Dr. E., Ob.-Schulrat, J.Müller-Str. 11
5406 Reifenrath GmbH, Niederlahnstein 451
4929 Reifenrath, Grete, Frau, MainzerStr. 46
3872 Rieff, Jakob, Schreiner, *Mos* Schulstr. 8
5393 Reimann, Rob., Oberstltn., MainzerStr. 2
6219 Reineri, Jos., Metzgermstr., Hohenz.-Str. 101.
5308 Reinhard, Adele, Buttergesch., Altlöhrtor 3
4339 Reinhard, F., Oberkons.-Rat, Kurf.Str. 33
6362 Reinhardt, Herm., Direktor, Roonstr. 25
6243 Reis, Dr. Rich., Prof., *Pf* EmserStr. 81
4587 Reischig, Nachf. C., Pelze, Entenpf. 8
6951 Reisebüro Erxleben, Rheinwerft
4086 Reising, Jak., Vertr., Devorastr. 2
7095 Reißland, Dr. E., Med.-Rat, Schemmstr. 15a
3090 Reithmeyer, Alb., Vertr., Mainzerstr. 66
7334 Reitz, Ad., *Hh* Im Pechlerberg 2
6507 Remy, J. W., Korkfabrik, Löhrstr. 127
7397 Remy, Rob., Hofgut, *Vall* Mallend.Berg
3500 Remy, Robert, Schlächterei, Löhrstr. 94
4234 Remy, W., Insp., *Pf* Ravensteynstr. 36
5444 Renner, E., Ww., Kurfürstenstr. 79
5248 Renner, Fritz, Modewr., Löhrstr. 77
5189 Renz, Major, Jesuitengasse 2
(2311) Residenzbad Koblenz, Castorpfaffenstr. 8
4878 Restaur. Alt.Franziskaner, Goebenpl. 2
3442 Restaur. Altes Brauhaus, Braugasse 4
6013 Restaur. Automaten-, Löhrstr. 46
4642 Restaurant, Bahnhof, Metternich
3530 Restaurant Bürgerstube, Löhrstr. 95
7371 Restaur. Franken-Schenke, Frankenstr. 47
4692 Restaurant, Gerichtsschänke, Gerichtsstr. 6
5358 Restaurant im Häuschen, Altlöhrtor 1
6063 Restaur. Hansa Bierhalle, Löhrstr. 143
5780 Restaur. Heimburg, Clemensstr. 13
5353 Restaurant Kaiser-Wilhelm-Ring 10
6587 Restaur. Kleines Kasino, Hohenz.Str. 150
4826 Restaur. Kurfürst Balduin, Balduinstr. 26
3583 Restaur. Lorcley, Kastorstr. 25
6292 Restaur. Lützelhof, Andern. Str. 12
6046 Rest. Metternicher Hof, *Mett* TrirerStr. 307
6464 Restaur. Montalembert, Moselw.Str. 32
3289 Restaur. Schenkendorf, Am Schenkend.-Platz
3496 Restaur. Siechhaustal, Kapellen-Stolzenfels
7311 Restaurant Sportzentrale, *Lü* Schüllerpl.
4019 Restauration Trinkhalle, Rheinanlagen
6590 Restaur. Zentral-Restaurant, Firmungstr. 26
5336 Restaur. Zum alten Kaufhaus, Kornpf.Str. 27
7004 Restaur. Zum alt. Moselbahnhof, Hohenz.St.86
7263 Restaurant zum edlen Roß, Wöllersgasse 8
4897 Restaurant zum Elschen, Kais.Wilh.Ring 52
6205 Restaur. Zum Falckenstein, Falckensteinstr. 9
6446 Restaur. Zum Kblz. Schängelche, Goldgrube
3856 Restaurant zum Loewen, *Lü* Mariahilfstr. 4
6209 Restaur. Zum Mainzer Rad, Löhrstr. 96
6749 Restaur. Zum Sportplatz, Parkstr. 2
5330 Restaur. Zur Karthause, Simmerner Str. 15
6534 Restaur. Zur Klause, Am Rhein 8
7396 Restaur. Zur Post, *Hh* EmserStr. 353
5877 Retzlaff, Bruno, Buchbind., Florinsmarkt 12
4395 Reusch, Dr. Aloys, R.-A., Schloßstr. 51
6596 Reusch, Dr. Anne-M., Ärztin, *Pf* EmserStr. 20
5437 Reusch, Dr. Fritz, Prof., Eichendorffstr. 4
6002 Reuter, Eberh., Feinkost, *Pf* EmserStr. 6
6257 Reuter, Dr. Fr., Arzt, Roonstr. 16
3053 Reuter, P., Hotel, Laubach 14
3703 Reuter, Peter, Wirtschaft, Karth.Str. 8a
3465 Reverchon, Herta, Frau, Rheinau 18
3845 Rewe, Lebensmittelgroßhandel eGmbH, *Lü* Andern.Str. 70
3018 Rhein, F., Automobile, Hohenz.Str. 27
4150 Rhein — Mosel — Lahn — Personenschiffahrt Schmitz, Weller, Kraus & Co. Kom.-Ges., Koblenz, Rheinzollstraße 6
5645 Rhein. Museum eV, Rheinzollstr. 2
5898 Rhein-Wied-Treuhand-Verwaltung GmbH, *Pf* Woermannstr. 37
6301 Rheinanschlußbahn, Wallersheim
6035 Gebr. Rheinbay, Install., Schloßstr. 42
6872 Rheinbay, Peter, Radio, H.-Norkus-Str. 20
6877 Rheingans, Jean, Schneiderei, Norkusstr. 39

Sammel-Nr. 4421

Rheinhotel Koblenz

früher Hotel Koblenzer Hof, M. Joh. Kühnle, Am Rhein 2/4

3990 Rhein.-Nass.-Lag.- u. Spedit., Niederlahnstein, Erich-Niejahr-Str. 27
2241 Rhein. Alkoholfreie Getränke-Industrie
3595 Rhein. Autozubehör-Zentrale, Norkusstr. 55
4217 Rhein. Genossenschafts-Treuhand GmbH, Hohenz.Str. 21
3165 Rhein. Heimstätte GmbH, Hindenburgstr. 4
3015 Rhein. Holzbearbeitungswerke, Bogenstr. 6
6589 Rhein. Möbel-Werke, *Mett* Rüben.Str.
4371 Rheinland-Garagen-Betrieb Tankstellen, Hohenzollernstraße 30
7328 Rheinpreußen GmbH, Boelkestr.
4078 Rheinschiffahrts-Aktiengesellsch. Fr. Asteroth, Hindenburgstr. 4
3836 Rhenania-Lichtspiele, *Ehr* Hitlerpl. 212
6170 Rhenania-Ossag, Mineralölwerke AG, *Mos* Kobl.Str. 156
5076 Rhenania-Ossag, Min. Ölwerke AG, Eichendorffstraße 9
4214 Rhenser Mineralbrunnen Fritz Meyer & Co. Akt.-Ges., Rhens
4124 Rhenser Mineralbrunnen, Stadtniederlage Viktoriastr. 22
3215 Rhenus-Mosella-Druckerei. Hindenburgstr. 22
5371 Rhenus Rhein. Getränke Industrie, Kaiser-Wilhelm-Ring 54
5373 Dies. Betrieb, *Lü* Wallersheimer Weg 13
2236 Rhenus Transportgesellschaft m. b. H.
5473 Richard, J., Kondit., Münzplatz 14
4844 Richard, L., Bäckerei, *Lü* Mariahilfstr. 1
3464 Richstätter, Arn., Lebensm., Gutenb.Str. 33
7013 Richter, Alfr., Blumen, Altengraben 22

6444 Richter, Alfr., Ing., Schenkend.Str. 10
3274 Richter, Anton, Sattlerei, Altengr. 20.
7100 Richter Söhne, Arth., Zentralheiz., Norkusst38
6348 Richter, B., Schätzungsstelle, Frankenstr. 25
4396 Richter, Heinz, Zigarren, Schloßstr. 14
4985 Rick, Dr. Jos., Arzt, *Ehr* Charl.Str. 49
3803 Rieden, Jos., Gasthof, Urbar
7322 Rieder, B., Hohenzollernstr. 91
3255 Riegel, Hans, Friseur, Seb.Bachstr. 11
7276 Riemer, Hans Dr., Standardenstr. 46
3523 Ries, Franz, Gastw., *Hh* EmserStr. 369
6333 Riesener's Groß-Dampfvulkanisier-Anstalt, Neubereifung, Neugummierung, Reparaturwerkstatt, Rizzastraße 34
4962 Derselbe, Privat
3957 Riesenfürstenhof, Hotel, Rheinzollstr. 22
3253 Rieth, Dr., Stabsarzt, Rizzastr. 36
6455 Riffer, Dr. Karl, Kfm., Bismarckstr. 25
4614 Rink, Peter, Vertr., Cusanusstr. 1
5369 Rippelbeck, Hans, Dir., *Hh* EmserStr. 280
5714 Rischen, J., Fischhalle, Löhrstr. 50.
5441 Rittel, Georg, Malergesch., *Pf* U.Rheing. 2
5480 Rittel, Hch., Masch.Schlosser, Viktoriastr. 9
5880 Rittel, J., Malergesch., *Lü* Mariahilfstr. 16
3346 Rittel, Joh., Malerm., Kaltenhof 4
4277 Rittgen, F., Polst.Möb., Kornpfortstr. 19
7281 Ritzenhofen, K., Install., Schützenstr. 45
5766 Rizza-Heim e.V., Rizzastr. 1
4724 Rodenbusch, Jos., *Hh* EmserStr. 289
6279 Roeder, Ob.Forstmstr., Seb.Bach-Str. 6
5760 Rodig, Jul., Vertreter, Chlodwigstr. 17.
3540 Rödiger, O., Schlosserei, *Hh* Eyßstr. 6
6526 Roding, Fritz, Install., Laubach 4.
5685 Röding, F., Ing., *Ehr* Provinzialstr. 201
6459 Röhl, Joh., Geschäftsf., K.Friedr.Str. 78
4574 v. Rochl, Karl, Oberstltn. a. D., Löhrstr. 68
6065 Röhrig, Heinr., Lebensm., Weißerstr. 24
4774 Röhrig, J., Fuhruntern., *Pf* EmserStr. 50
3994 Röhrig, Joh., Fuhrw., Moselweißerstr. 17
5389 Römhildt, Tapeten, Schloßstr. 33
6237 Rönn, Jos., Baugesch., *Mett* Auf d. Ley 14
4407 Röser, Jeanne, Masseuse, Rheinzollstr. 16
6417 Roezel, Josef, Hohenzollernstr. 134a
6817 Rogalsky, Alb., Autoverm., *Lü* Gartenstr. 8
3292 Rogg, Aug., Chem.techn. Produkte, *Vall* HöhrerStr. 69
5221 Rohde, E., Dachdecker, *Vall* Weitersb.Weg
3420 Rohe, Willy, Buchhdlg., Schloßstr. 45
5716 Rohm, Bernh., Sattlerei, Florinsmarkt 2.
5069 Rohr, Gg., Krankenpfl.-Art., Jesuitenq. 8
7283 Roland-Herrenschuhe, O.Hürtgen, Görgenstr.1
6252 Rolladenfabrik, Altlöhrtor 16
5167 Rolladen- u. Jalousiefbr., MainzerStr. 2
3627 Rommerskirchen, Wilh., Vers., Yorckstr. 1
7235 Ronnewinkel, O., Kfm., MainzerStr. 19
3038 Roock, Walt., Kreiswalter, Floriusm. 7
6038 Roos, G. Friedr., Vertr., Frankenstr. 55
7106 Roos, Hans, Landesprod., *Lü* Brenderweg 28
7251 Roos, Jak., Fuhrw., Lay, Mehlstr. 4
5949 Roscher, Dr. Kurt, Arzt, Schloßstr. 11
4613 Rose, Rob., Schreinerei, Falckensteinstr. 23
6035 Rosenbaum, J., Bildhauerei, Cusanusstr. 51
4579 Ross, Joh., Kol.-W., H.Schemm-Str. 51
4602 Rostock & Roeger, Wagenfbr., Clemensstr. 12
3634 Rotberg, Dr., Landger.-Rat, Asterstein 106
4639 Roth, Adolf, Gärtnerei, Moselweißerstr. 7
6325 Roth, Hans, Möbelausst., Altlöhrtor 17
7296 Roth, Hans, Kfm., *Pf* EmserStr. 25
6175 Roth, Jos., Gärtnerei, *Pf* EmserStr. 35
5945 Roth, Ludw. Stellmacher, Weißerstr. 36.
4059 Rothländer, Pet., Schuhm.-Bed., Schüllerstr. 2
3610 Rothweiler, J., Elektrotechn., MainzerStr. 19
5775 Rottstock, Färberei, *Mett* TriererStr. 71
5009 Ruderklub, Rhenania Simrockstr. 5
4949 Rudolf, J., Postrat, Mainzer Str. 131
6143 Rübenach, Bernhard, Schwerzstr. 5
3793 Rüber, Gasth. Zur Erholung, *Mos* Kobl.Str. 60
3521 Rübs Groß-Garagen, Bogenstr. 8
4820 Rückert, Gg., Obering., Seb.Bach-Str. 11
5215 Ruegenberg, Dr., Arzt, Schloßstr. 42
5910 Rummel, Gg., Leder, v. Kuhlstr. 2
7035 Rump, Maria, Adamstr. 9
7208 Rumpel, Arthur, Geldverw., Rheinstr. 3
6974 Runge, Direktor, MainzerStr. 117
6207 Runkel, Walter, Kfm., *Pf* Bienhornschanze 22
3747 Runte, H., Feinkost, Seb.-Bachstr. 23
3197 Ruppert, Carl, Papiergroßhandel, An der Liebfrauenkirche 21
6426 Russel, Alfred, Landrat a. D., Rheinanlagen 17
4567 Ruzicka, Josef, Schreibutens., *Lü* Schüllerpl. 2
5965 RWE, Betriebsstelle Wallersheim, Deutschherrenstr.
5121 Rychel, Fritz, Tabakwr., Löhrstr. 74
5349 Saal, Karl, Landesprod., Bubenheim
6989 Saal, Wilh., Fuhrgesch., Wallersheim, St.Bernhard-Str. 22
3611 Saal, W. P., Landw., Bubenheim, Rüben.Str. 9
7181 Sabelberg, Franz, Farben, Weißer-Str. 56
3978 Sademann, H., Autorep., *Mett* Johann.Str. 32
3614 Sächsisches Serumwerk AG, Mainzerstr. 45
6275 Sägeindustrie Joachim, Kaiser-Wilh.Ring 12
6757 Sagebiel, Frz., Dir., MainzerStr. 78
5117 Sains, Ch., Handelsvertr., Moselw.Str. 38
5486 Sako Saarkonfektion GmbH, *Mos* Kobl.Str.191
5851 Salamander AG, Entenpfuhl 25
5528 Saling, Paul, Dentist, Löhrstr. 123
4580 Salomon, Dr. A. Israel, Konsulent, Kurf.Str.58
5497 Salvator-Schuhhaus, Firmungstr. 22/24
5236 Sander, J., Steuerberat., *Ehr* Markt 222
5130 Sander, Dr. Wilh., Arzt, Hohenz.-Str. 1.
7113 Sarrazin, Reg.-Baurat, Humboldtstr. 108
5310 Sartor H., Sektkellerei, Bismarckstr. 15
6964 Sasse, Dr. Wilh., Arzt, Floriusmarkt 7
6525 Sattler, P. J., Baugesch., Güls, Jahnstr.
4685 Sauder, Georg, Restaur., Altenberger Hof.
6158 Sauder, Hugo, Install., *Hh* EmserStr. 363
7111 Sauer, Hans, Gastw., *Arzh* Oberd.Str. 5
6908 Sauer, Martin, Obst, *Arzh* Unterd.Str. 12
6832 Sauer, Otto, Hüte, Firmungstr. 4
5845 Sauerbier, Gregor, Friseur, Löhrrondell 6
3997 Sauerborn, A., Weinhaus, *Mos* Kobl.Str. 24
6926 Sauerborn Frz., Versich., H.Norkus-Str. 8
5934 Sauerborn, Franz, Dentist, Am Plan 1a
5615 Sauerborn, Joh., Install., Goebenpl. 20.
6956 Sauerborn, Joh., Lebensm., *Ehr* Helff.Str. 82
3635 Sauerborn, J., Malergesch., *Mos* Kobl.Str. 64
4716 Sauerbrey, G., Stempelfabrik, Schloßstr. 14
6705 Sauers Mühle, Restaur., *Arzh* Mühlental 60

4032 Sauerborn, Johs., Kornpfortstr. 15
4940 Schaack, Elise, Pressevertr., Kurf.Str. 49
3603 Schaaf, Anton, Ww., *Arb* Mühlental 125
7337 Schaaf, Elisabeth, Zigarren, Hohenzoll.Str. 104
7007 Geschw. Schaaf, Münzplatz 10
5586 Schaaf, Jean, Braucreibes., Hohenz.Str. 1a
5148 Schaaf, Joh., Konfitüren, Firmungsstr. 27
6329 Schaaf, N., Baugesch., *Vall* D'Esterstr. 8
6011 Schaaf, Peter J. H., Ww., *Nd* Am Ufer 11
5942 Schabel, Dr., Arzt, Kais.Friedr.Str. 64
4910 Schaefer, F. W., Ing., E.Schüller-Str. 35
6808 Schaefer, Franz, Dr., E.-Schüller-Str. 31
5876 Schäfer, Hanny, Dachdeckerei, *Lü* Neuend.Str
3243 Schäfer, Heinr., Wäscherei, Hohenz.Str. 116
4921 Schäfer, Helm., Feldbahnen, *Vall* Rheinwerft
4523 Schäfer, K. A., Schuhe, Hohenz.-Str. 71
5953 Schäfer, Lisbeth, *Vall* Weitersb.Weg 29
5991 Schäfer, M., Schornsteinf., Güls, Moselstr. 19
5026 Schäfer, Dr. N., Arzt, *Lü* Neuend.Str. 8
6210 Schäfer, P., Bäckerei, *Kap* MainzerStr. 52
4507 Schaefer, R., Bez.-Dir., *Pf* Emser Str. 116
5790 Schaefer, Wern., Kfm., Markenb.Weg 32
7373 Schäfer, Wilh., Obst, *Vall* Hitlerstr. 5
5461 Schäfer, Wilh., Strickerei, Florinspf. G. 9
5292 Schäffler, Tel.Insp., *Pf* Woermannstr. 35
4510 Schaft, Jak., Bäckerei, Löhrstr. 21.
7303 Schaltenbrand, Hauptm., *Nd* Neuend.Str. 161
7164 Schlager, Gend.-Hauptm., H.Norkus-Str. 37
4197 Schappert, Jos., Notar, Hindenburgstr. 19
6744 Schattenberg, Reg.-Rat, Sachsenstr. 19
7370 Schaub, Gen.-Vertr., Goebenpl. 16
5455 Schauf, Heinr., Schneider, Norkusstr. 29
6456 Schaumann, Hedwig, Eichendorffstr. 2b
4757 Scheid, Carl, Weinhdlg., Schloßstr. 38
6924 Scheid, Heinr. L., Buchdr., Gemüseg. 12
7291 Scheid, Maria, Ww., Schloßstr. 38
6138 v. Scheid, Martin, Homöopath, Norkusstr. 21
6160 Scheiff, Max, Reg.Baumstr., *Hh* EmserStr.
5868 Scheiger, Dr., Geschäftsf., Joh.Müller-Str. 11
3630 Scheuerpflug, Willi, Friseur, E.-Schullerstr 47.
3482 Schell, Pet., Stadtinsp., Stademannstr. 10
4125 Schemmer, H., Lebensm., Liebfr.Kirche 1
4487 Schenke am Rathaus, Jesuitengasse
4909 Schenkendorf-Drogerie, Schenkendorfstr. 22
4173 Schepers, Hch., Schiffahrt, Hindenburgstr. 14
4426 Derselbe, Wohnung, Grenadierstr. 8
5827 Scherag, Joh., Hotel, *Arb* Hitlerstr. 59a
5723 Scherer, Anton, Schlosserei, Eltzerhofstr. 24
5603 Scherer, Dr. Hubert, R.-A., Goebenpl. 11
4400 Scherer, Dr. Wilh., Studienrat, Mainzer Str. 19.
3409 Scherer, Wilh., Schneiderm., Roonstr. 28
3914 Scherhag, Emil, Radio, Güls, Teichstr. 15a
5006 Scherhag, J., Kol.-W., Immendorf, Hauptstr.
6834 Scherhag, Rudi, *Hh* Trittenh.Str. 20
5527 Scherhag & Körber, Baugesch., *Ehr* Kobl.Str.
4841 Scheuren, Hans, Bürgermstr., Römerstr. 142
5822 Scheurer, Ludw., Archit., Grenadierstr. 2
6935 Schick, Frau Karl, Autotransp., *Mett* Trierer Straße 201
5317 Schieß, Peter, Tabakwr., *Mett* TriererStr. 115
4606 Schiffbrücke Koblenz
3848 Schilberz, Peter, Samenhdlg., Altenhof 10
6014 Schiller, Major, *Lü* Blumenstr. 1
5001 Schilling, Anton, Vertr., MainzerStr. 44
6100 Schilling, G., Autorepar., Karthäuserstr. 20
6648 Schindler, Pet., Weißwr., St.Josefstr. 27
7115 Schirmer, Dr., Vet.-Rat, Mainzer Str. 22a
2331 Schlacht- u. Viehhof und Nutzviehhof, Städt., Schlachthofstr.
6616 Schlathölter, Th., Direktor, SA.-Ufer 11
3651 Schlaudt, P., Spielwr., Liebfr.Kirche 17
4241 Schleipen, Carl, Kfm., Lennéstr. 7
3764 Schlemmer, Felix, R.-A., Viktoriastr. 31
4565 Schlickum, J., Dir., Urbar, Haus Reineck
4012 Schlitter, Friedrich. Dir., Simmernerstr.
5941 Schlitter, Rolf, Kunststopf., Hohenz.Str. 6
5751 Schloemer, Ed., Möbel, Liebfr.Kirche 21
3356 Schloemer, E., Polsterei, *Arb* Schulstr. 102
4270 Schloß-Café, Schloßstr. 17/19
6453 Schloßdrogerie, L. Drees, Schloßstr. 47
3449 Schloßverwaltung Stolzenfels
6560 Schlüter, Landger.-Dir., K. Friedr.-Str. 33.
4024 Schmahl, Joh., Küchengeräte, Altengr. 17
7027 Schmanck, Carl, Baumstr., Kurf.Str. 50
4282 Schmehler, W., Lack.-Anst., Stegem.Str. 17
5673 Schmengler, Hub., Obst, Löhrstr. 91
6166 Schmengler, Wilh., Obst, *Lü* Blumenstr. 2
4703 Schmid, H. Molk.-Prod., Simmernerstr. 58
3092 Ders., Geschäftsst., Römerstr. 174
3368 Schmidt, Alb., Gartenbau, Hohenz.Str. 50
6866 Schmidt, Ww. Arthur, Sanitätswrfbr., Jesuitengasse 1
6491 Schmid, Edwin, Major, J.Müller-Str. 6
3248 Schmidt, Erich, Lebensm., Schützenstr. 27a
5030 Schmidt, G., Verlagsleiter, *Pf* Asterstein
6777 Gebr. Schmidt, Schreinermstr., *Vall* Hellenstraße 10
5850 Schmidt, H., Kol.-W., Roonstr. 10
5471 Schmidt, Helw., Wagenbau, Stegem.Str. 3
4697 Schmidt, Dr., Herm., Zahnarzt, Mark.Weg 20
5763 Schmidt, H., Dachdecker, *Pf* EmserStr. 145
6297 Schmidt, Jos., Autovermiet., Hohenz.Str. 133
3156 Schmidt, Karl, Kfm., Hohenst.Str. 12
4104 Schmidt, Karl, Kfm., Kais.-Friedr.-Str. 57
6152 Schmidt, Lorenz, Autoverm., Römerstr. 70a
5997 Schmidt, L., Metzgerei, *Pf* EmserStr. 152
6065 Schmidt, Ludw., Kohlen, Moselw.Str. 33
5534 Schmidt, Maria, Stud.-Rät., Mozartpl. 2
4118 Schmidt, Pet., Frau, Milch, *Pf* Wend.Str. 13
7395 Schmidt, Pet., Vertr., Löhrstr. 35
5103 Schmidt, Peter, Zigarren, Bhfspl. 5
5244 Schmidt, Rob., Optikm., Löhrstr 45
6559 Schmidt, Theo, Senffbr., *Ehr* Blindtal 101
3119 Schmidt, Toni, Transp., Niederberg, Arenb.-Straße 201
5732 Schmidt, Walter, Lehrer, Seb.-Bachstr. 39.
5921 Schmidt, Wilh., Musikhaus, Viktoriastr. 25
5126 Schmidtenhöhe, Restaurant b. Pfaffendorf.
3568 Schmitt, Christ. A., Prokur., Castorhof 19
4483 Schmitt, Dr. E., Zahnarzt, Hindenburgstr. 17
4629 Schmitt, M., Hebamme, Urbar, Neuer Weg 5
4709 Schmitt, Dr. Maria, Ärztin, Rizzastr. 38
4432 Schmitt, Rob., Dr., Prinzeß-Luisenweg 1
4990 Schmitz, Ad. Jos., Gärtnerei, Jahnstr. 4
6708 Schmitz, A., Wagenb., *Lü* Andern.Str. 86
3557 Schmitz, Aug., Weinstube, Fischelstr. 8
6859 Schmitz, Carl, Kfm., Mainzerstr. 90
6214 Schmitz, Ed., Garagen, Hohenz.Str. 34

6088 **Schmitz, Emil, Kol.-W., Kornpfortstr. 25.**
4986 **Schmitz, Johann, Bäckerei, St. Josefstr. 19.**
4288 Schmitz, J. A., Dir., Rheinzollstr. 6
5674 Schmitz, Ww.Johann, Kol.-W., *Nd* Hochstr.114
5676 Schmitz, Jos., Vertr., Stademannstr. 49
3067 **Schmitz, Karl Alb., Café, Am Plan 8**
6153 Schmitz, Ludw., Bäckerei, Stegem.Str. 33
5522 Schmitz, Maria, Sachbearb., Kurf.Str. 34
6938 Schmitz, Max, Zeitschrift., Nagelsg. 2
6642 Schmitz, Nik., Modehaus, Kirchstr. 5
4550 Schmitzer, H., Archit., *Mos* GülserStr. 47
6723 Schmücker, T., Fahrräder, *Mett* TriererStr. 17
6730 Schnabel, Ferd., Hutgesch., Firmungstr. 32b
6311 Schneble, Karl, Duroplan-Werke, Overbergstraße 10
7300 Schnee, Jos., Schmiede, Arzheim
5777 Schneewolf, Jul., orthop. Schuhe, Altlöhrtor15
4357 Schneider, Oberst, Roonstr. 12
3036 Schneider, Dr., Rechtsanwalt, Im Vogelsang11
4346 Ders., Wohnung, Kurfürstenstr. 80
5660 Schneider, Dr. Alb., Arzt, Kurfürstenstr. 8
5078 Schneider, Ch., Weinhaus, *Mos* Kolb.Str. 218
4493 Schneider, Christ., Kfm., Markenb.Weg 30
5897 Schneider, Franz, Archit., *Hh* EmserStr. 396
4522 Schneider, Dr. H., Gesch.-F., Am Rhein 2—8
6729 Schneider, Hch., Friseur, Bahnhofstr. 5
6376 Schneider, Heinr., Vorsitz., I.d.Hohl 3
4760 Schneider, Jean, Lichtpause, Hohenz.Str. 19
4686 Schneider, Jean, Bierhdlg., Mainzerstr. 68
3549 **Schneider, Josef, Bäckerei, Altenhof 7**
5865 Schneider, Jos., Malergesch., Weißerstr.
3784 Schneider, Jos., Schreiner, *Hh* Kirchstr 7
6795 **Schneider, Jos., Lebensm., Bahnhofstr. 3.**
6717 Schneider, Karl, Hochbau, Wallersheim, Kammertsweg 38
5743 Schneider, Ludw., Versich., Hohenz.Str. 158
6490 Schneider, Peter, Baugesch., Wallersheim, St. Bernhard-Str. 31
5296 Schneider, Peter, Vulkanis., Florinsm. 20
6448 Schneider & Co., Rohprod., Weißer Nonneng. 8
5930 Schneidergenossensch. eGmbH, Vikt.Str. 16
4505 Schnell Nf., Joh., Hutgesch., Entenpfuhl 14
4301 Schniewind, Emmy, Bismarckstr. 22
6235 Schnitzler, Hans, Desinfektor, Moselstr. 5
3806 Schnitzler, J., Bäckerei, *Mos* Kobl.Str. 13
3057 Schober, Alfred, Metzgerei, Görgenstr. 32
6017 Schönberg, Hans, Butter, Görgenstr. 4
4746 Schönberger, Jos., Maler, Entenpfuhl 35
5782 Schönberger, Elsa, Frau, *Ehr* Asterstein
5761 Schönhagen, Fritz, Maler, Kesselheim, Dorfstraße 82
6878 Schönhagen, Otto, Archit., Kesselh.Weg 48
4404 Schönheit, Karl, Im Rauental 1
6849 Schönig, Reinhold, Fuhrherr, Weißerstr. 31
3547 Schönstatt, Bundesheim, Vallendar
4127 Schoppmann, J., Bauuntern., Moltkestr. 14
6904 v. Schorlemer, Joh., Frfr., Hohenst.Str. 17
3349 Schorn, Jak., Übernachtung, *Mos* Kobl.Str158
5636 Schottler, W., Quarzit., Kais.Wilh.Ring 37
5056 Schrader, Heinz, Kfm., Am Plan 7
5748 Schrameyer, Paul, Versich., Hohenz.Str. 1a
5816 Schrauth, Ph., Metzger, Kesselheim, Dorfstr.
5049 Schrauth, Wilh., Metzgerei, Kesselheim, Hauptstr. 10
4691 Schreiber, Ant., Autotransp., Kaltenengers, Rheinstr. 57
3175 Schreiber, W. H., Dr. ing., Hohenz.Str. 16
6277 **Schreiber, Wilh., Schreinerei, Görgenstr. 41.**
5819 Schreiner, P., Schuhinst., *Lü* Neuend.Str. 35
4861 Schremmer, Seb., Bäckerei, Firmungstr. 5
4788 Schreyer, Kurt, Mechan., Riekstr. 10
6665 Schroeder, Landger.-Dir., *Pf* Ravenst.Str. 114
6174 Schroeder, Dr. Ae., Assessorin, *Pf* Bienhornschanze 19
4615 Schröder, Gustav, Bekleidung, Entenpf. 19
3967 Ders., Wohn., MainzerStr. 2
5922 Schroeder, Ludw., Direktor, Mainzerstr. 42
4916 Schubert, Wilh., Schreiner, Castorpf.Str. 2
6202 Schuch, J., Landw., *Mos* Kemperhofstr. 8
3811 Schuchard, Wilh., Vertr., Stadem.Str. 15
5320 Schüller, Strommstr., *Lü* Brenderweg 94
3927 Schüller, Anton, Obst, Urbar, Hauptstr. 32
6649 Schüller, A., Vertr., *Lü* Brenderweg 54
6316 Schüller, Aug., Landw., Wallersheim, Büngertsweg 81
6019 Schüller, H. P., Schlosser, Vikt.Str. 21
4789 Schüller, Hans, Kfm., *Hh* Alte Heerstr. 72
6227 Schüller, J., Plattengesch., *Hh* Eyßstr. 8
5546 Schüller, Jos., Lebensm., *Nd* Hochstr. 67
3152 Schüller, Jos., Markisen, Viktoriastr. 21
6200 Schüller, N., Fabrikbes., *Pf* Woermannstr. 6
4669 Aug. & Phil. Schüßler GmbH. Steinholz, Vertr., *Ehr* Gustloffpl. 133
3656 Schütz, Ferd., Spar- u. Darlehnver., St. Sebast.
3969 Schütz, Jakob, Friseur, Hauptbahnhof
7009 Schütz jun., Jos., Kfm., Viktoriastr. 6
6443 Schütz, Karl, Landwirt, Am Rhein 6
4543 **Karl SchützWw. Söhne, Klempner., Bald. Str.8**
6410 M. J. Schütz G. m. b. H., Abt. Möbeltransport
6570 Ders., Abt. Spedition, Andernacher Str. 50
6946 Schütze, Otto, Kantine, Augustakaserne
6169 Schug, Mia, Offermanns Modesal., Schloßstr. 7
3705 Schuhfabrik Paulmann GmbH, Beatusstr. 56
3002 Schuler, Heinz, Kfm., Lennéstr. 1
7118 Schulte-Tigges, Oberstltn., Bismarckstr. 26
4627 Schultheis-Brauerei, Florinsmarkt 9
7285 **Dies., Brauerei-Betr. Weissenthurm**
5386 Schultheis, Ww. Franz, Brauerei, Moltkestr. 5
4105 Schultheis, Herm., Dr., Moltkestr. 5
4465 Schultheis, Wilh. Eberhard, SA-Ufer 2
3330 Schulz, Pension, Karmeliterstr. 6
3187 Schulz, Fritz, Bürobedarf, Altengraben 18
5047 Schulz, Dr. Karl, Postdir., Hunnenpf. 9
6481 Schulz, P., Bergrat, Mozartstr. 1
4735 Schulz & Co, Kobl. Werkstein- u. Trass-GmbH, Markenb.Weg 15
6036 Schulze, Autoverm., Bahnhofstr. 23
5722 Schulze, Herm., Fahrschule, Goebenpl. 3
4715 **H. Schulze & Co., Stahlwr., Löhrstr. 26.**
(4351) Schulze-Herringen, Dr., Arzt, MainzerStr. 41
7297 Schumacher, Alb., Gauwart, Frankenstr. 35
5249 Schumacher, A., Klempner, *Lü* Gartenstr. 10
5227 Schumacher, Erich, Autos, *Hh* Bergstr.
3535 Heinr. W., Schumacher, K.-G., Autos, Kaiser-Wilhelm-Ring 12
3574 Schumacher, Jos., Landger.-Rat, MainzerStr.
5410 Schumann, Hansa-Drogerie, *Ehr* Schiffbrücke
4134 Schumann, K., Grav.-Anst., Altlöhrtor 6

3537 Schunk, Peter, Bäckerei, *Pf* EmserStr. 137
4014 Schuy, Ferd., Butterhdlg., Marktstr. 10
3709 Schwaab-Lenarz, Frau Ww., J.-Wegeler Str.
4850 Schwab, Käthe, Hypoth., Roonstr. 14
5885 Schwaderlapp, Dr. A., Vers., Schüllerstr. 47
7286 Schwämmlein, Edm.. NSKK-F., Steinstr. 10
3615 Schwärzel, Emil, *Pf* EmserStr. 65
4798 Schwally, E., Major, Kais.Friedr.Str. 64
4260 Schwarz, Jos., Rundholz, *Vall* Hillsch.Str. 15
4932 Schwarz, Paul, Fbrkt., Schlachth.-Str. 11.
5397 Schwarz, Rob., Ob.Insp., Lay, Hauptstr. 1
4420 Schwarzer, Dr. A., Heilprakt., Löhrstr. 41
6608 Schwebel, Oskar, Frau, Pr.-Luisenweg 8.
6146 Schweinsmann, W., Vertr., *Mos* Kobl.Str. 97
6031 Schweitzer, Frdr., Mützenfbr., Balduinstr. 6
6781 Schweizer-Haus, W. Krölz, Laubach 68
5678 Schwenk, Ludw., *Mett* Rohrerpfad 6
6069 Schwertner, Gewerberat, Rich.Wagner-Str. 7
3755 Schwestern vom hl. Geist, Clemensstr. 9
3984 Schwesternhaus, *Pf* Ravensteynstr. 22
5704 Dieselben, Wallersheim, Hochstr. 205
5573 Schwickert, Frdr., Gärtnerei, Moselw.Str. 13
7275 Schwickert, Peter, Gaststr., Wöllersg. 2
5401 Schwolen, P., Masch.-Repar., Clemensstr. 10
4705 SD.-Abschnitt Koblenz, SA.Ufer 3
5131 Sebastian, Willi, Gastw., MainzerStr. 136
5719 Seck, Carl, Motorräder, Bahnhofstr. 1
4040 Seeger, Postamtm., Clemenspl. 1
6288 Seekatz & Kalbitzer, Malerei, Goebenpl. 18
4784 Seelhoff, Ww. E., Kunstgew., Goebenpl. 1
3438 Seelig, Pet., Bedachung, Rheinstr. 26
6027 Sehmer, Frau Emmy, Ww., Lennéstr. 6
4769 Sehmer, Frau, Kurfürstenstr. 10
6536 Sehmer & Co, Textilwaren, Löhrstr. 23
3655 Sehr, Wilh., Fleischerei, *Nd* Hochstr. 83
6965 Seibel, D., *Kfm.*, *Vall* Höhrerstr. 34
6901 Seidelmann, Karl, Prof., Bismarckstr. 15
4812 Seifert, Otto, Obstanl., Römerstr. 140
5182 Seis, Peter, Bauuntern., Hohenz.Str. 96
4325 Seith, J., Parfümerie, Firmungstr. 12.
7001 Sektkellerei Schloß Koblenz G. m. b. H., Koblenz, Hohenzollernstraße 51
6604 Selbach, Ed. Walther, Roonstr. 27
6921 Franz Josef Selbach sen., Weingutsbesitzer, Koblenz, Hohenzollernstr. 51
6911 Selbach jr., Franz Jos., *Vall* Seilerbahn 6
5176 Selbach, P. J., Baugesch., *Lü* Oberstr. 3
3580 Ders., Baustelle, Langemarckpl.
6992 Ders., *Mett* Wellingsweg
6215 Selkes, Ad., Bäckerei, Moselbrücke 4.
5606 Sellheim, Dr. E., Verlagsl., Mainzerstr. 10a
6018 Selzer, Wilh., Feinkost, Kurf.Str. 51a
3643 Semmling, Emil, Autolackier., Fischelstr. 17
4702 Seraphisches Liebeswerk, Ehrenbreitstein.
4374 Serwe, Aug., Amtmann, *Mett* Raiffeisenstr.
4434 Seul, Hugo, Vertr., Schlachthofstr. 25
3712 Seul, Paul, Metzgerei, *Lü* Andern.Str. 13
3623 Seulen, A., chem. Fabrikate, v.Kuhl-Str. 3
6894 Seyl & Hohn, Buchdruck., *Mett* TriererStr. 197
3128 Siebenhorn, S., Gastw., *Kap* MainzerStr. 51
6903 Siebenmorgen, J., Steppdeck.-Fbr., *Vall* Heerstr. 9
3800 Siebenmorgen, O., Schupomstr., Römerstr. 138
3641 Siebert, Dr. Arthur, Zahnarzt, Firmungstr. 1
5076 Siebrecht, Herm., Kfm., Eichendorffstr. 9
5194 Sieglohr, Dr. J., Arzt, *Ehr* Humboldtstr. 120
5541 Sielaff, W., Bauassess., Niederberg, Haus Elisabeth
5553 Siemens & Halske AG, Ing.-Büro, Mainzer Straße 33
3498 Siemens-Schamottefbr., AG f. Glasind., MainzerStr. 29
6005 Siemens-Schuckertwerke-AG, MainzerStr. 33
4643 Sieveking, Luise, Frau, Adamsstr. 8
5232 Simon, Franz, Masch.-Bau, Castorpfaffenstr.14
4625 Simon, Herm., Viehvertr., Görgenstr. 42
6913 Simon, Frau Jul., Kol.W., Schanzenpforte 47
7187 Simon, Peter, Schornst.-Fegm., Altlöhrtor 17
7081 Simon, Werner, Hindenb.Str. 23
5247 Simonis, Frau, Engelb., Wwe., Adamstr. 4
3754 Gebr. Simonis, Bäckerei, Balduinstr. 5
4274 Simonis, J. W., Lebensm., Firmungstr. 8.
4767 Simonis, Margarete, Ww., K.Friedr.Str. 12
4572 Simons, Aug., Schmiede, Güls, Bachstr. 18
6450 Simons, Ed., Versich., Hindenburgstr. 14
6363 Singer, B., Vertr., *Pf* EmserStr. 177
4846 Singer, Carl, Braumstr., Kurfürstenstr. 84
6650 Singer Nähmaschinen A.-G., Löhrstr. 56.
4641 Singrün, Dr. W., Zahnarzt, Mainzerstr. 22
5356 Skowronski, Dr. Leo, Arzt, Firmungstr. 36
5091 Smitmans, Clara, MainzerStr. 33
5314 Spaeter, Rudolf, Kfm., Eichendorffstr. 28
4501 Spahl, Jak., Klempnerei, Görgenstr. 51
4251 Sparkasse, städt., Schloßstr. 51.
3149 Spar- u. Darlehnskasse Arzheim eGmuH, *Arzh* Hinterd.Str. 11
6086 Spath, Max, Gasthof, *Mos* Kobl.Str. 166
6881 Spatz, G., Lebensm., Schützenstr. 16
5824 Specht, Heinr., Heil.-Inst., Roonstr. 44
4752 Speck, Heinrich, *Pf* Hermannstr. 44
7329 Speicherei u. Spedit. GmbH, Niederberg, ArenbergerStr. 46
6421 Sperber, P., Autoverm., *Vall* Rheinstr. 34
3052 Sperrholz-Magazin, Schloßstr. 36
5645 Spies, Dr. Wilh., Ger.-Rat, Rheinzollstr. 2
5257 Spindler, Heinz, R.A., Clemensstr. 3
3205 Spitzhorn, Carl, Dir., Hohenstaufenstr. 9
6354 Spöntjes, Bernh., Obst, Görgenstr. 40
3987 Sporthaus Stadion, Schloßstr. 42
5767 Springer, E., Ww., Hohenzollernstr. 22.
4102 Springer, Jos., Restaur., Moselbrücke 8
6976 Spröde, Kurt, Abt.Leit., Römerstr. 28a
5113 Sprung, Bangesch., Löhrstr. 73
5825 Sprung, R.-A., Firmungstr. 21
5407 Sprung, Maria, Café, Löhrstr. 129
5576 Staab, J., Schlosserei, *Mos* Kobl.Str. 55
3027 Staaden, J. N., Hüte, Altengraben 50.
4230 Staatl. Bauleitung Mosel, Viktoriastr. 38
5742 Staatlicher Aufbaulehrgang Vallendar-Schönstatt
3163 Staatl. Aufbaulehrgang f. Mädch., *Vall* Heerstraße 52
6712 Staatliches Eichamt, Löhrrondell 3a
2351 Staatsanwaltschaft
6615 Staatsarchiv, Preuß., Castorhof 35.
3560 Stabilus Industrie- und Handelsgesellschaft m. b. H., Koblenz (Rhein), Rheinzollstraße 6 bis 8. T Stabilus

3188 Stackfleth, Dr.Alb.,Zahnarzt, *Vall* Hell.Str. 62
3139 Stadler, Aug., Apotheker, Rizzastr. 25
5327 Stadthallen-Gaststätte, Hindenburgstr. 25
2311 Stadthaus, Jesuitenpl.
4263 Stadttheater-Kasse, Hindenb.Str. 2
5648 Städt. Luftschutzbauamt, Markenb.Weg 15
4468 L. Stähler & F. Horn, Archit., Hindbgstr. 14
3842 Stähling, Willy, Futterstoffe, Schloßstr. 8
6172 Stanislawski, Edm., Lotterie, Marktstr. 3
3622 Stanislawski, Heinr., Hohenzollernstr. 4
4872 Starck, Margarete, Korsetts, Jesuitengasse 9
4295 v. Starck, Wilh., Fbrbes., Bismarckstr. 29
4271 Stark, Georg, Kfm., Simmernerstr. 42
4830 Stasche, Wilh., Autorepar., Laubach 6
5669 Staudt, J., Baugesch., Niederberg, Arenb. Straße 77
3979 Staudt, Pet., Elektro-Gesch., *Arzh* Kobl.Str.25
7050 Stecher, Dr. G., Schulrat, Rizzastr. 34
3300 v. Stedman, Franz, Geh.-Reg.-Rat, Besselich
5969 v. Stedmann'sche Gutsverw., Haus Besselich,
3120 Steen, Elisabeth, Frau, Kurfürstenstr. 66
(6356) Gebr. Steffens, Autorepar., *Lü* Feldstr. 6
3584 Steffens, Heinr., Milch, Schützenstr. 48
7211 Steffens, Herm., Zigarren, Schloßstr. 18
6756 Steffens, P., Vertretungen, -Lützel, Feldstr. 1
3352 Steffens, P., Tabakwr., *Vall* Marktstr. 14
6284 Steffgen, Peter, Druck., *Lü* Neuend.Str. 11
3075 v.Stegmann u. Stein, E., Rittmstr., *Hh* Haus Monbijou
4889 Steib, A., Fuhruntern., Falckenst.Str. 29
(4889) Steib, Jak., Elektro, Kais.-Aug.-Ring 5
5493 Steil, Johann, Fuhrw., *Lü* MayenerStr. 84
4555 Steil, Jos., Gastw., *Ehr* Obertal 22
5850 Steiner, K. Friedr., Kfm., Roonstr. 10
6663 Stein, Dr. Hans, Arzt, Kais.Wilh.Ring 44
4548 J. H. Stein GmbH, Korken, Weiterb.Weg 6
3106 Stein, Jean, Schornsteinf., Viktoriastr. 29
5383 Stein Erben, Jean, Dachdecker, Vikt.Str. 33
7085 Stein, K., Schiedsr., Moselw.Str. 55
7348 Stein, Matth., Maler, Hohenzollernstr. 111
4433 Stein, Maya, Sängerin, i. Rauental 3
3946 Stein sen., Nic., Obst, *Hh* Emser Str. 327
5874 Stein, Paul, Photograph, Löhrrondell 6
3792 Stein, Peter, Tankstelle, Laubach 36
4901 Stein, Rob., Kfm., Entenpfuhl 21
3573 Steinebach, Aug., Gaustellenltr. DAF., Pionierhöhe 24
4376 Steinebach, G., Bäckerei, *Mos* Kobl.Str. 51
5018 Steinebach, Jak., Bäcker, *Vall* Hellenstr. 17
6394 Steinebach, N., Fuhrw., *Vall* Grönerstr. 7
5300 Steinfeld, K., Metzger, *Lü* Andern.Str. 1
6585 Steinhardt, J., Autorep., *Ma* Provinz.Str.23
3037 Steinhauer, Friedr., Färberei, Altengr. 26
3870 Steinhauer, G. W., Kfm., Roonstr. 30
6805 Steinhauer, J., Lebensm., *Lü* Weinbergstr. 1
5385 Steinkamp, Dr. Jos., Arzt, *Vall* Wilgeshohl
5634 Steinlein & Kunze GmbH, Masch.-Fbr., *Mett* Rüben.Str. 89
4578 Steinmann & Co., Schuhgroßhandlung, Koblenz, Rheinzollstr. 16
6041 Stelkens, Alb., Kfm., Markenbildchenweg 27
4701 Stemmler, Dr., Zahnarzt, K.Friedr.Str. 2a
5917 Stemmler II, Dr., Zahnarzt, Moselw.Str. 20
7011 Ders., Wohnung, H.Lersch-Str. 12
5789 Stemmler, Leo, Ing., Schloßstr. 6
7206 Stempel-Setz, Welters & Jansen, Löhrstr. 133
5993 Stephan, Jakob, Metzgerei, Stegem.Str. 46
3812 Stephan, Jos., Gerüstbau, Moselw.Str. 22
6740 Sterk Nf., Stephan, Kol.-W., Niederberg, Arenberger Str. 143
6789 Steuber, Dr., Arzt, Kurfürstenstr. 80
7052 v. Steuber, Major, Schmidtenhöhe
4815 Steuler, Georg, Fabrikdir., Rizzastr. 23
4704 Steuler jr., Georg, Roonstr. 4
4651 Steuler-Industriewerke G. m. b. H., Koblenz, Roonstraße 20
6167 Steus, Paul, Frau, *Pf* Emserstr. 171
7028 Stiebel, Karl, Photowerkst., Entenpfuhl 14
3791 Stieffenhofer, Hch., Bäckerei, Güls, Planstr.19
6535 Stier, Hans, Metzger, *Lü* MayenerStr. 88b
7047 Stiftshandlung, Buch- und Bürobedarfshandlung, Buchdruckerei, Buchbinderei, Altlöhrtor 36/38
3249 Gebr. Stilgen, Schreinerei, Kaltenhof 11
5402 Stock, Bernh., Teppiche, Gerichtsstr. 2
5122 Stock, Christ., Bürgermstr., K.Wilh.R. 43
3239 Stock, Ernst, Hauptm., *Pf* Lüderitzstr.
5129 Stock, Frz., Versich., Hohenzollernstr. 82
5402 Stock-Werkstätten GmbH, Möbel, Poststr. 1
5083 Stockhausen, Herm., Install., Eltzerhofstr. 3
6801 Stockhausen, J., Polsterwr., Kornpf.Str. 6
6888 Stoffel, F., Autoverm., *Lü* Andern.Str. 2
4208 Stollenwerk, Dr., Versich., Grenadierstr. 8
5881 Stolz, Otto, *Ehr* Am Asterstein 104
6753 Stolz, Wilh., Installateur, Fischelstr. 6
3228 Straat, Baurat, Uhlandstr. 2
5482 Strabel, Friedr. Wilh., *Ehr* Brentanostr. 19
4146 Strang, Andr., Kfm., *Mett* TriererStr. 46
6392 Straub, Toni, Buchdruck., Sachsenstr. 14a
3467 Strauß, Druckerei, Urbar
3590 Strauß, G., Elektr.-Gesch., *Nd* Hochstr. 4
5847 Streit, Martin, Autotransp., Wallersheim, St. Bernhard-Str. 28
6539 Strohe, P., Install., *Pf* EmserStr. 13
7189 Strube, Walter, Berging., *Pf* Ravenst.Str. 6
3413 Struth, Ant., Futterm., *Hh* Collgasse 3
3181 Struth, H., Friseursalon, K.-Friedr.Str. 2a
4305 Struht, Jos., Obst-Sammelst., *Hh* Kirchstr. 9
5556 Struttmann, F., Schreiner, *Ehr* Mühlental
5905 Strutz, Dr. Edmund, Reg.Präs., Beeth.Str. 7
3059 Struve, Wilh., Landrat, K.Wilh.R. 43
5297 Stubbemann, Joh., Schuhfbr., Löhrstr. 105
5107 Stucken, E., Kaffeerösterei, Entenpfuhl 7
5515 Studentenschaft H.f.L., Oberwerth
4923 Stürmer, Jak., Vertr., St.-Josefstr. 14
4520 Stuplich, H., Toiletteart., Görresstr. 10
5833 Suderland, Leo, Zuckerwr., Falckenst.Str. 25
6070 Südwestd. Beamten-Spar- u. Darlehnskasse eGmbH, Roonstr. 36
4504 Sürtenich, Josef, Bäckerei, Löhrstr. 62
4979 Süsmund, H., Fuhrwes., Görgenstr. 36.
4268 Süsmund jr., P., Kohlenhdlg., Schloßstr. 2
3388 Süß, Steuerdir., Im Vogelsang 9
5861 Syré, Frau Maria, Mehl, MainzerStr. 30
4964 Conr. Tack & Co, GmbH, Schuhwr., Löhrstr.41
7192 Tannenhof b. Vallendar, Geflügelfarm
4147 Tappiser & Werner, Modew., Löhrstr. 23a
3344 Tebbe, Joh., Blumenhaus, Schloßstr. 31.

3880 Technische Nothilfe
6974 Techn. Überwach.-Ver., Kurfürstenstr. 73
7167 Teipel, Wilh., Jesensm., Grenadierstr. 3
3206 Telefonbau u. Normalzeit, H.Norkus-Str. 49
5995 Telefunken, Ges. für drahtl. Telegraphie mbH, Bahnhofstr. 29
5304 Tengelmann, Emil, Kaffee, Löhrstr. 43
3011 Tenhaaf, Wilhelm, Großbäckerei, Schloßstr.37
4336 Tennisverein Koblenz, Rheinanlagen
3970 Teschke, H., Schneider, *Vall* HöhrerStr. 54
4569 Thalia-Lichtspiele, Moselbrücke 6
6524 Thalwitzer, Fritz, Archit., Kurf.-Str. 82a.
3121 Thalwitzer, Hans Chr., R.-A., MainzerStr. 9
6060 Thams & Garfs, Kaffee, Schloßstr. 29
5241 Than, Dr. E. Arzt, Kurfürstenstr. 35.
4248 Theby, Heinr., Maler, Schützenstr. 14
7016 Thelen, Dr., R.-A., Schloßstr. 6
6233 Thelen, Ferd., Milch, *Vall* Hellenstr. 35
4005 Thelen, M., Drogerie, *Mett* TriererStr. 322
6133 Thiel, H., Schreibwaren, Schützenstr. 36
4042 Thiel, Peter, Metzger, *Seb* Hauptstr. 47
4849 Thielemann, Prof. Dr., Arzt, Hindenb.Str. 11
5654 Thielen, Jos., Installat., Norkusstr. 7
7279 Thielen, Jos., Gemüse, *Seb* Kirchstr. 9
7345 Thielmann, G., Schmiede, *Mos* Kobl.Str. 43
3366 Thielmann, Peter, Rektor, Markenb.W. 32
5051 Thiemann, Polizeimstr., *Nd* Hochstr. 15
3450 Thiemen, H., Fahrlehrer, Schüllerstr. 39
3044 Thönnes, A., Malergesch., *Ehr* Helff.Str. 68
5294 Thomas, J., Schneider, Hohenz.-Str. 25.
4356 Thomas, Joh., Install., Güls, Wilhelmstr. 5
6424 Thome, Jak., R.A., K.Friedr.Str. 2
6244 Thomé, Gagfah-Verw., Waisenh.Str. 1
6693 Thommes, Hans, Gaufilmst., Heilig.Weg 20
5616 Thon, Fritz, Generalmajor, *Pf* EmserStr. 65
6474 Thonwerke Ludwig K.-G., Markenbildchenweg 5. P Köln 908 29
4594 Thum, Hans, *Pf* Seitzstr. 6
7374 Thum, Heinz, Kfm., MoselweißerStr. 22
3619 Thunert, Anton, Zigarren, Entenpfuhl 20
6623 Thunert, Karl, Klempnerei, Braugasse 4
4981 Thuringia, Versich., Hindenburgstr. 1
4559 Tiedemann, Wilh., Vertr., Im Rauental 1
2461 / 4290 Tiedtke, Karl, Rhein-Kanal-See-Schiffahrt, Koblenz: Schiffabfertigungsstelle Weißenthurm, Fernruf: 472
6907 Tilmann, Dr., Hptm., Mainzer Str. 84
4107 Timme, Dr., Geh.-San.-Rat, Mainzerstr. 56
5067 Timner GmbH, Waffen, Rheinstr. 24
4769 v. Tippelskirch, Oberstltn., K.Friedr.Str. 62
4827 Tischler-Liefer.- & Eink.Gen., Bogenstr. 10
5087 Tittgen, Sebastian, Metzgerei, Altenhof 16
5089 Tiwy, Jak., Install., Schlachthofstr. 25
3592 Toense, Caroline, Ww., Markenb.Weg 18
6528 Ton-Verkaufsges. mbH. Roonstr. 18
6474 Tonwerke Ludwig, KG, Markenb.Weg 5
3589 Tophinke, Wilh., Bildhauer, Pestall.Str. 1
4989 Transport u. Lagerhaus Harnischfeger, Besserer & Co., Hindenburgstr. 23
5031 Trapp, Jakob, Gasthof, *Lü* Mariahilfstr. 18
5835 Trapp, Jul., Strickerei, Markt 6
6858 Traudt, Ferd., Tabakwr., Bahnhofstr. 24
6829 Trautmann, Wilh., Amtm., *Pf* EmserStr. 80
5360 Traxel, Val., Pelzwaren, Rheinstr. 34.
3030 Treidel, Dr. J. Israel, Konsulent, Mainzer Straße 10a
7384 Treine, J., Rohrm., *Ehr* Sauerwassertor 10a
7322 Treuhand u. Kontrollbüro, Hohenz.Str. 91
7175 Trimborn, Jos., Maler, Viktoriastr. 4
6220 Troemer, F. X., Vertr., Grenadierstr. 50
5139 Tröster, F., Rohprodukte, Thielenstr. 6
6841 Tröster, Joh., Baumat., Thielenstr. 10
5745 Tropp, Maria, Mainzerstr. 72
4324 Trumpler, Hch., Heißmangel, Bogenstr. 95
3153 Tscharntke, Max, Schneider, Entenpfuhl 12
4347 Tüllmann, H., Dipl.-Landw., K.Wilh.R. 42
6898 Tüllmann, Hanns, Landw.-Rat, Mayener Straße 110
5570 Türk, Robert, Tuche, Am Plan 3
5780 Turngesellschaft e. V., W. Weiß, Clemensstr.13
4987 Twiehaus, H., Oberreg.-Rat, *Lü* Oberstr. 4
6776 Uerz, Heinz, Cusanusstr. 20
3908 Ufa-Palast, Tonfilmtheater, Löhrstr. 23
6538 Ufer, Bauunternehm., *Mos* GülserStr. 95b
3725 Ufe, Joh., Kfm., *Arzh* EmserStr. 5
4768 Ufer, Martin, Archit., *Arzh* EmserStr. 7
6518 Ulbrich, Dr., Zahnarzt, Norkusstr. 44
5591 Ulrich, vereid. Landm., Hohenst.Str. 5
7382 Ulrich, Aug., Autobetr., Hohenz.Str. 71
3014 Ulrich, Otto, Immob., Kais.Wilh.R. 12
6422 Unger, Anton, Metzgerei, Hohenz.Str. 7
3402 Unger, Karl, Polsterwerkst., Viktoriastr. 14
4043 Union Braunkohlenbrikettvertrb., Markenbildchenweg 6
5959 Urmetzer, Anton, Schreinerei, *Nd* Rhönsg. 1
5002 Grete u. Paula Urmetzer, Schiffahrt, *Nd* Hochstr. 36
3718 Urmetzer, Joh., Bäckerei, Schützenstr. 27
4394 Ursulinenkloster, Pensionat, Hohenz.-Str. 13.
5961 Väth, Rudolf, Kfm., Stademannstr. 27
3357 Vassen, Chr., Tuche, *Hh* Ravenst.Str. 91
3446 Vent, Pet., Kfm., *Ehr* Provinzialstr.
3989 Verb. d. Marienschwestern, *Vall* Löhrstr. 86
4867 Verdig, F., Karosseriebau, Hindenburgstr. 23
6275 Verein d. Holzinteressenten, K.-Wilh.-R. 12
4126 Verein Kreditreform, Rizzastr. 34
3640 Vereinigte Kohlenhändler, Moselw.Str. 33
6450 Verein. Krankenversich. AG, Hindenb.Str. 14
sammel-Nr. 6921 Vereinigte Weingutsbesitzer Weingroßhandlung, Sektkellerei G. m. b. H., Koblenz an Rhein u. Mosel, Hohenzollernstraße 51. T Vauwee
3520 Verhülsdonk, Rudolf, Dir., Joh.Müllerstr. 6
3100 Verkehrsamt und Stadthallenverwaltung, Bahnhofplatz
6814 Versorgungsamt Koblenz, Falkensteinstr. 2
7215 Vertrauensärztl. Dienst, Landes-Vers.-Anst., Rizzastr. 11
6294 Victoria, Vers.-Gesellsch., Hindenb.Str. 12
4472 Vier Türme, Lebensm., Löhrstr. 1
7193 Vieritz, Hans, Dentist, Schützenstr. 71
4158 Virneisel, Dr. Aug., Arzt, K.-Wilh.-Ring 21
3924 Vitzthum v. Eckstaedt, Helm., Löhrstr. 125
6991 Völker, H., Landw., Niederberg, Kirchh.W. 2
6966 Völkische Krankenhilfe eV., Hindenburgstr.15
6856 H. Vogel & Co GmbH, Bimsbaustoffe, Mainzer Straße 14

4577 Vogler, Joh., Versich., Im Vogelsang 7
3940 Vogt, Hans, Dekorat., Ellnigshohl. 23
5447 Vogt, Jakob, Lebensm., Moselbrücke 11.
4494 Vogt, Joh., Gastwirt, Stegemannstr. 30
4852 Vogt, Toni, Kondit., Schloßstr. 35
6255 Volkening, Cläre, Frau, *Pf* Ravenst.Str. 94
7213 Volkert, jr., H., Tanzsch., Stegem.Str. 26
5181 Volksbank Vallendar eGmbH, *Vall* Heerstr.50
4841 Volksbund, Deutsche Kriegsgräberfürsorge eV, Römerstr. 142
4620 Volksbund VDA, Kreisführung, MainzerStr. 37
4743 Volksfürsorge, Vers.AG, Goebenpl. 9
6821 Volkspark, Lützel, Bubenheimer Flesche
6144 Volkswohl, Krankenkasse, K.Friedr.Str. 71
5168 Vollmüller, Ferd., Kunsthdlg., Löhrstr. 54.
4981 Volmer, W., Versich., Hindenburgstr. 1
5619 Vonhoff, Jos., Feinkost, Hohenz.Str. 9
6087 Vorbrüggen, Elis., Lehrerin, Schloßstr. 51.
6761 Voß, Paul, Werkzeuge, Viktoriastr. 9
6771 Ders., Wohn., *Hh* EmserStr. 290
5039 Vosskühler, H., Fabrikbes., Markenb.Weg 34
4378 Vulkos-Keramik, *Pf* EmserStr. 33
7189 H. J. Vygen & Cie., Bonn, Grubenverwaltung Koblenz-Pfaffendorf, Ravensteynstr. 6
6763 Waal, dc, Ed., Vertr., *Pf* Ravenst.Str. 50
4675 Wach- u. Schließ-Dienst, MainzerStr. 22
5538 Wagenbach, Joh., *Hh* EmserStr. 281
3474 Wagenbach, Dr. Karl, Arzt, *Hh* Heerstr. 54
6352 Wagener, Hans, Kfm., *Lü* Andern.Str. 84
6047 Wagner, Dr. Helm., Arzt, H.Lersch-Str. 4
5608 Wagner, Adolf, Vertr., Moselweißerstr. 36
3591 Wagner, J., Dechant, *Vall* Ad.Hitler-Pl. 3
7104 Wagner, Karl, Hptm., Joh.Müller-Str. 10
4368 Wagner, Paul, Metzgerei, Löhrstr. 42/44.
3765 Wahl, Friedr., Friseur, Clemensstr. 6
4292 Waisenhaus u. Säugl.-Heim St. Barbara, Waisenhausstr. 8
5481 Walbröl & Fischer, Konfektion, Clemensstr. 11
6515 Wald, Hans, Tabak, Hohenzollernstr. 14a
3060 Wald, Hans, Vertr., Froebelstr. 2
7051 Wald, Helm., Bäcker, Löhrstr. 46
5939 Waldrich, Heinr., Metzger, Weißerstr. 3
4550 Wallenborn, Jos., Lebensm., Mainzerstr. 14
5642 Wallenda, Carl, Hindenb.Str. 4
6485 Walraven jr., A., Möbelhaus, Rheinstr. 6
3817 Walsdorf, Hans, Vertr., Löhrrondell 4
4755 Walterscheid, Hans, Wäscherei, Bahnhofstr.31
3371 Walther, Arthur, Betten, Bahnhofstr. 1
3171 Walther, E., Drogerie, *Mett* TriererStr. 293
6263 Walther, H., Kont.Admiral, *Ehr* Brent.Str. 58
4801 Walther, Herm., Gartenbau, St.-Josefstr. 31
4380 Wambach, Balth., Restaur., Jesuit.Pl. 1
5672 Wanger, Oberst, Roonstr. 6
4745 Warder, Lotterie-Einnahme, Jesuitenpl. 3
3701 Geschw. v. d. Warth, Relig. Buchhdlg., Marktstr. 4
5796 Waschanstalt Frauenlob, Vallendar
3166 Waschanstalt Rhenania, *Mos* Backesgasse 12
3374 Wasserschutzpolizei-Station, *Ehr* Humboldtstraße 116
6483 Wasserstraßenamt I, *Lü* Schartw.Str. 3
4182 Wasserstraßenamt II, MainzerStr. 20
6679 Wasserstraßendirektion, SA.Ufer 15
5555 Wassweiler, J., Kol.-W., *Ehr* Hofstr. 267
5649 Watrinet, A., Buchhdlg., Schenkend.Str. 24
4664 Watrinet, Mor., Gärtnerei, Mainzerstr. 74a
4777 Weber, Adolf, *Nd* Am Ufer 12
6365 Weber, A., Install., *Mos* Kemperhofstr. 2
5332 Weber I, C., Rechtsanwalt, Gerichtsstr. 1
(5332) Derselbe, Wohn., Markenbildchenweg 17
3729 Weber, Baptist, Dr., *Mos* Moselufer 32
6745 Weber, Jos., Landw., *Arb* Silberstr. 32
6484 Weber, Josef, Kfm., *Arb* Ad.Hitler-Str. 91
6647 Weber, Julius, Schreiner, Görgenstr. 24.
7123 Weber II, Dr. Karl, R.A., Schloßstr. 6
3789 Weber, Dr. Max, Arzt, Rizzastr. 16
3247 Weber, Paul G., Vertr., *Pf* Woermannstr. 21
4601 Weber, Peter L., Bäckerei, Altengr. 15.
7331 Weber, Wilh., Oberbaurat, Viktoriastr. 38
3546 v. Wedel, Herm., Oberstltn., *Pf* Ravensteynstraße 4
4736 aus'm Weerth, Oberst, *Pf* Wendel.Str. 29a
4265 Wegeler, Gerh., Kfm., MainzerStr. 82
6827 Wehinger, Dr. Herb., Arzt, MainzerStr. 75
6085 Wehrens, Karl, Notar, H.Norkusstr. 33
2281 Wehrmacht-Standortverm. I, Castorhof 2
2431 Dies., Standortverm. II, *Hh* Kaserne
2491 Dies., Heeresbauamt, Steinstr. 18
4863 Wehrmacht, Heeresverpfleg. Hauptamt, Viktoriastraße 38
4427 Dies., Bauleit., Flak-Gelände, Niederberg
3631 Weiand, W., Photohaus, Löhrstr. 68
5521 Weickel, Phil., Direktor, Rheinau 6
5420 Weidenfeller, Matth., Milch., Clemensstr. 24
6101 Weidenfeller, P., Molk.Prod., Markenb.Weg 20
3861 Weidgen, L., Joh.-Müllerstr. 10
5803 Weidler, Albert, Sattlerm., *Ehr* Markt 224
4576 Weihrauch, Hebamme, *Mett* TriererStr. 158
6423 Weilbächer, Th., Schreibmasch., Schloßstr. 8
3637 Weiler, H., Autoverm., *Ehr* Helffenst.Str. 74
6375 Weimbs, J., Lebensm., Lay, Hirtenstr. 26
5252 Weinand, Hanns, R.-A., Norkusstr. 31
4720 Ders., Wohn., MoselweißerStr. 29
4360 Weinand, Joh., Kol.-W., MainzerStr. 23.
4950 Weinand, Dr. Jos., Arzt, Rizzastr. 21
4114 Weinand, Jos., Metzger, H.Norkus-Str. 15
4926 E. u. G. Weingarten, Blumen, Löhrstr. 119
5557 Weinhaus Moselgruß, Mühlental 208
6239 Weinhaus Scherer, Görgenstr. 46.
5435 Weinhaus Wendelinus, *Pf* Wendelinusstr. 24
4239 Weinhof, W., Autobereif., Bahnhofstr. 41.
3660 Weinkauf, Karl, Optikm., Löhrstr. 33
7226 Weinmann, Fr., Bergrat, K.Friedr.Str. 56
6306 Weinmann sen., H., Pfarrer, *Pf* Asterstein
7086 Weirich, Ernst, Friseur, Bahnhofstr. 4
5025 Weis sen., Franz, Install., Balduinstr. 14a
4473 J. Weis Sohn, Kohlen, *Ehr* F.Wilh.Str. 153
5867 Weis, M., R.A., *Ehr* Hofstr. 277
3787 Weis, Toni, Möbel, A.Liebfrauenkirche 15
3518 Weisbrod, P., Metzg., Niederberg, Arenb.Str. 35
6473 Weiß, Fr., Getreide, *Vall* Prov.Str. 18
4223 Weihs, Gerh., Urbar
5862 Weiß, J. F., Chabesofbr., Schlachthofstr. 48
3433 Weiß, Loth, Spedit., *Ma* Prov. Str. 18
5780 Weiß, W., Gastw., Clemensstr. 13
4045 Weihs & Licht, Kol.-W., *Ehr* Montabaurstr
5144 Weißenfels, Dr. J., Arzt, Güls, Moselstr. 11
6385 Wilh. Weißenfels & Co, Buchhdlg., Josefstr. 22

6655 Welches, C., Rechtsberat., *Lü* Andern. Str. 9
3659 Weller, Jakob, Gärtner, *Mett* Trierer Str. 199
3920 Wellhausen, Willi, Stabsbearb., Rauental 3
4244 Welling, Hans, Dentist, Viktoriastr. 24
6356 Welsch, Joh., Autohilfe, *Lü* Feldstr. 6
3577 Welscheid, Josef, Beamter, Goethestr. 10
6097 Wendel, Reinh., Gastw., *Pf* Emser Str. 157
5240 Wendinger, Carl, Dentist, Löhrstr. 10
5995 Wendt, Wilh., Vertr., Bahnhofstr. 29
6318 Wenner, Wilh., NSKK-F., Gneisenaustr. 1
7117 Wentrup, Elisabeth, Frau, Roonstr. 11
6285 Werkluftschutz, MainzerStr. 23
3231 Wernecke, Carl, Möbelhaus, Moltkestr. 7
5690 Ernst Wernecke Söhne, Holzbearb.-Fbr., *Lü* Brenderweg 11
6298 Wernecke, Josef, Autos, *Lü* Blumenstr. 1
3360 Wernicke, Maria, Lennéstr. 6
4474 Werner, Ed., Restaur., Laubach 76/78
6773 Werner, Fritz, Kantine, Augustakaserne
6271 Werner, Karl, Metzgerei, *Pf* Emser Str. 50
7243 Werrmann, Jakob, Eisdiele, Heiligenstr. 4
5796 Wertgen, Clemens, Wäscherei, Vallendar
5610 Ders., Wohn., *Vall* Löhrstr. 77
6273 Wertgen, M., Schlosserei, *Vall* Hollenstr. 44
4070 Werther-Hottenbacher, Emmelise, Obergauführ., Kais.Friedrich-Str. 73
4960 Wesener, Dr., Tierarzt, Kurfürstenstr. 92
3224 West, Georg, Schreinerm., *Lü* Elisenstr. 8
5425 West, M., Klempnermstr., Schützenstr. 12.
6111 Westd. Gummiwerke, *Vall* Höhrer Str. 59
4078 Westd. Handelsges. mbH, Kohlen, Hindenburgstraße 4a
4168 Westdtsch. Handelsverein., AG. Castorhof 27
4174 Westdeutsche Kaufhof A.-G., Löhrstr... 83/85
4222 Westd. Verrechnungskontor, Löhrstrt. 127
4663 Westermann, Grete, Frau, MainzerStr. 119
6321 Westfälische Cementsack-Centrale G. m. b. H., Vallendar (Rhein)
7368 Westmark-Landestheater u. Puppenspiele, Simrockstr. 9
5392 West-Verkehre, Gebr. Achterberg, Sped., Moselstr. 41
4365 Wette, C., Kornpfortstr. 1
5220 Wettig, Albert, Uhrmacher, Poststr. 1
4773 Wetzel, Dr. Otto, Arzt, Firmungstr. 22
5843 Wetzlar, Karl, Dachdecker, Stademannstr. 33
6513 Weyrich, G., Textilwr., *Vall* Löhrstr. 1
3684 Wiedemann, Fritz, Betriebsltr., *Vall* Rheinstraße 102
5171 Wiegand, Max, Amtmann, Josefstr. 20
5908 Wiegand, Max, Drogerie, Güls, Planstr. 1
6048 Wiegel, Wilh., Clemensstr. 14
4467 Wiencken, Pet., Bäckerei, Hohenz.Str. 58
5333 Wienforth, H., Vertr., *Lü* Mayener Str. 109
3124 Wierichs, Franz, Kfm., Mainzer Str. 10a
7105 Wierss, W., Major a.D., Markb. Weg 11
4648 Wiesemann, Hans, Autovermiet., Deworastr. 1
7205 Wildberger, Werner, Drogerie, Norkusstr. 14
6714 Wilder. Gg., Bücherrevis., J.Müllerstr. 16
6860 Will, J., Vertrieb von Waagen für Industrie, Handel und Gewerbe, Eichfähige Instandsetzungen von Waagen aller Art, Koblenz-Pfaffendorf, Emser Str. 179
6403 Willekes, Gust., Früchte, Moselbrücke 5
3461 Willems, Aug., Metzgerei, *Vall* Löhrstr. 11
4515 Willscheid & Bogen, Paramente, Firmungstr 36
4982 Willscheid & Co, D.-Bekleid., Löhrstr. 28
4387 Wilms, Robert, Bildhauer, Castorpf. Str. 4
3749 Wilz, H., Krankenfahrz., *Lü* Franzosen-Kirchh.
3095 Wimmert, Joh., Bäckerei, *Lü* MayenerStr. 92
6044 v. Winkler, Carl, Vertr., Steinstr. 5
5630 Windeck, Jos., Apotheker, Kurf. Str. 82b
5537 Wingen, Wilh., Bäckerei, Firmungstr. 10
6312 Derselbe, Löhrstr.-Passage
4466 Wingenfeld, F., Elektrotech., Hohenz.Str. 144
4144 Wingenfeld & Bildhauer, Autom., Hohenzollernstr. 118
3642 Winkelhaus, Karl, Vertr., Viktoriastr. 16
5846 Winkler, A., Gutenb. Str. 8
3329 Winkler, Kurt, Reg.-Baurat, Markenb.W. 9
7033 Winnen, B., Metzgerei, *Vall* Hellenstr. 46
3148 Winninger Weinstube, G. Mölich, Münzpl. 7
5727 Winter & Haas, Fuhren, Kastorpf.Str. 26
6404 Winterberg, Pfr., Viktoriastr. 15
3612 Winterthur-Versich., Markenb. Weg 32
6575 Winzenburg, Maria, *Mett* Trierer Str. 89
6742 Winzerverein, *Kap* Mainzer Landstr. 25
5872 Winzerzentrale, Einkaufsgen. eGmbH, Hohenzollernstr. 6
3211 Wirges, Anton, Bäckerei, In der Goldgrube 2
3895 Wirges, Gertrud, Schneiderin, *Mos* Kobl.Str. 78
3467 Wirges & Straus, Druck., Urbar, Hauptstr. 47
3426 Wirtsch. Verein Kobl. Ärzte eV, Sachsenstr. 1
3304 Wirtschaftsgr. Amb. Gew., Schloßstr. 16
4756 Wirtschaftsgruppe Einzelhandel, Bezirksstelle Koblenz, Clemensstraße 18
3125 Wirtschaftsgr. Gaststätten, Roonstr. 14
6275 Wirtschaftsgr. Sägeindustrie, Kais.Wilh.R. 12
4756 Wirtschaftskammer Köln, Goebenpl. 18
6511 Wirtz, Dr. Alois, R.-A., Norkusstr. 45
6577 Ders., Wohn., Simmerner Str.
4883 Wirtz, Anton, Bäckerei, Hohenzollernstr. 102.
3932 Wirtz, Gust., Kurzwr., Entenpfuhl 17
5387 Wirtz, Nik., Schuhwr., St.Josefstr. 41
7248 Wirtz, Philipp, Autos, Bahnhofstr. 32
5511 Wiß, Alb., Bierhdlg., Moselweißer Str. 119
6522 Wiß, Rich., Steuerinsp., Hüberlingsweg 2
4771 Wissing, Pet., Autotransp., *Arzh* Hinterd.St.13
5464 Wittbecker, E., Klempner, *Lü* MayenerStr.
3281 Witte, Reg.Baurat, Sebastian-Bach-Str. 18
4924 Witte, Alfred, Urbar, Hauptstr. 108
4018 Wittgen, Otto, Bürgermstr., *Pf* Sch.Aussicht
5818 Wittges, B., Herrenbekleidung, Löhrstr. 54
5539 Ders., Wohn., Prinzeß-Luisen-Weg 3
4727 Witthaus, Dr. F. W., Kfm., *Vall* Heerstr. 75
6178 Wittmann, Franz, R.-A., Goebenpl. 8
6435 Wittmann, F., Auktionator, Castorpf.Str. 16
6579 Wittmanns Wäscherei, Castorpfaffenstr. 16
7321 Wittus, Dr. E., Bergrat, *Vall* Seilerbahn 8
4193 Witzenrath, Dr. A., Zahnarzt, Hindenb.Str. 3
3365 Wölbert, J., Bäck., Kesselheim, Hauptstr. 59
6425 Wölbert, L., Omnibusverkehr, Cusanusstr. 3
3551 Wölbert, Markus, Lebensm., Kornpfortstr. 4
6681 Wölbert II, Peter, Zigarrenfbr., Niederwerth
3691 Wohlfahrth, Dr. L., Arzt, *Nd* Handw. Str. 60
6247 Woidich, Ww. Carl, Vertr., Kurf.Str. 101
3006 Wolf, Dr. H., Zahnarzt, Kais.Wilh.Ring 38
3756 Wolf, Johann, Bäckerei, Castorstr. 98

3169 Wolf, Joh., Baugesch., K.-Fried.-Str. 25a
4236 Wolf, Joh., Küchengeräte, Fischelstr. 32a
5548 Wolf, Karl M., Install., Schloßstr. 32.
3488 Wolf, Matthias, Tuche, Goebenpl. 18
7358 Wolf, Max, Ing., Schenkendorfstr. 14
6549 Wolf, N., Schornst.-Fegm., Hohenz.Str. 59
5900 Wolff, Aug., Café, Löhrstr. 123
3258 Wolff, Gg., Steuerberat., Altlöhrtor 7
5765 Wolff, Hans, Frau, Kaiser-Wilh.-Ring 12
3277 Wolff, Heinz, Schuhmach., Kurf.-Str. 56
7067 Wolff, Karl, Bürgermstr., Bubenheim, Rüben. Straße 30
7188 Wolfrum, R., Gaultr., Rizzastr. 34
7302 Wolfsberg, E., Pol.-Sekr., *Vall* Hitlerallee 8
4713 Wolke, M., Fuhruntern., Schlachthofstr. 110
4701 Emil Wolsdorff AG, Tabake, Am Plan 2
3977 F. W. Woolworth & Co GmbH, Löhrstr. 23
6043 Wostrack, Gustav, Schneider, Schloßstr. 24
3195 Wünsch, C., Futtermittel, Hohenz.-Str. 36
5280 Württemberg. Metallwarenfbr., Goebenpl. 1
4880 Wüst, Jakob, A.Z.G., Bahnhofstr. 19
3930 Wütig, Th., Reg.-Baurat, *Hh* EmserStr. 293
6266 Zacke, B., Korv,Kapitän, Hindenb.Str. 4
5150 Zahn, Bruno, Photoatelier, Goebenpl. 12
4819 Zahntechn. Labor., Löhrstr. 23
5756 Zahr, Wilh., Weinvertrieb, Beatusstr. 31
6930 Zanders, Anton, Obstprod., Neuendorf
6610 Derselbe, Wohn., *Mett* TriererStr. 91
5611 Zangmeister, Frz., Fahrräder, Kornpf.-Str. 5.
5973 Zaunmüller, P., Rohprod., *Lü* Brenderweg 30
6556 Zbikowski, Dr., Staatsanwalt, Moltkestr. 11
5225 Zehe, Michael, Stuckgesch., Hohenz.-Str. 52.
7020 Zeimet, Dr. Joh., Prof., Schillerstr. 10
6704 Zeizheim, J., Dachdecker, *Pf* Emser Str. 97
4866 Zell, Peter, *Lü* NeuendorferStr. 14
3367 Zeiter, Peter, Lackieranst., Moselw.-Str. 21
4568 Zengler, H., Zimmerei, *Vall* Kirchstr. 30
6716 Zengler, Peter, Zimmerer, *Vall* Rheinstr. 52
4279 Zenner, Jos., Kfm., Kais.-Friedr.-Str. 69
3724 Zentner, G., Metzgerei, Güls, Planstr. 10a
6631 Zentrale d. Missionsvereinig. kath. Frauen *Pf* Ravensteynstr. 26
5958 Zenz, Herbert, Feinkost, Löhrstr. 94
7157 Zenz, Josef, Rizzastr. 33
5050 Zenz, Jos., Bäckerei, An der Moselbrücke 5
5141 Zenzen, Brot-Fabrik, Bardelebenstr. 22
5216 Zepp, F. J., Transporte, Magazinstr. 14
4631 Zepp, Heinr., Möbeltransp., Magazinstr. 14
7375 Zerndt, Hans, Faltbootbau, Am Löwentor
4075 Zernikow, W., Geschäftsf., Körnerstr. 18
3671 Zesch, Max, Bücherrev., MoselweißerStr. 25
(4940) Zeuner, Ludw., Treuhänder, Kurf. Str. 49
7383 Zeutzheim, Matth., Rohrmstr., EmserStr. 164
3191 Ziemen, Heinr., J.-Insp. i. R., Bubenheim
3069 Zilz, Willy, Farben, Viktoriastr. 10
6187 Zimmer, Hans, Vertr., Karthäuserstr. 4a
6078 Zimmer, Hugo, Baugesch., *Ehr* Sauerw. Tor
3860 Zimmermann, Anne, Foto, Kais.Aug.Ring 3
3471 Hubert u. Maria Zimmermann, Dentisten, *Mett* TriererStr. 5
6015 Zimmermann, J., Bierverlag, Moselw.Str. 30a
3553 Zimmermann, J., Frisör, *Nd* P.Lang-Str. 6
6232 Zimmermann, Ww. L., Rentn., Bism.Str. 14
6106 Zimmermann, Pet., Vertr., *Vall* Heerstr. 14
4557 Zimmermann, Willy, Installat., MainzerStr. 91
3935 Zins, Wilh., Feinkost, *Pf* EmserStr. 82
3849 Zirkel, Ger.-Präs., An der Kreuzkirche
4136 Zirwes, Heinr., Maler, *Pf* Hermannstr. 8
4320 Zitto, Hermann, Glaser, Görresstr. 9.
3796 Zobel, Franz, Milchhdlg., Castorstr. 18
3929 Zölch, Wilh., Papier, Altlöhrtor 15
3088 Zöller, L., Autowerkst., *Lü* Andern.Str. 16
5267 Zürich. Versich.-Ges., Kurfürstenstr. 44
6176 Zweckverb. d. Krankenhäuser, Rizzastr. 20

Kobulten (Südostpr.)

49 An- u. Verkaufsgen. eGmbH, Lagerstelle
12 v. Bieberstein, Landw., Pfaffendorf
08 Blohm, Hugo, Saadau b. Bischofsburg
23 Bürgermeister, Kobulten
32 Domänen-Verwaltung Dimmernwiese.
36 Dopatka, Fr., Gastwirtschaft, Moythienen
02 Dreier, Oskar, Mühle Neudankheim
26 Evangelisches Pfarramt
14 Froese, Landw., Steinhof
15 Gendarmerieamt
46 Gniewocz, Aug., Bauer, Ruttkowen
05 Gutsverwaltung Knauffshof (Sgnilken)
35 Herrendörfer, Ernst, Kfm., Pfaffendorf
07 John, Landw., Moythienen
52 Jost, Paul, Fleischermeister
45 Kamradt, Holzwr.-Fbr., Dombrowken
17 Kath. Pfarramt
43 Klobuszenski, Paul, Bauer, Pfaffendorf
58 Kohnke, Erich, Bäckerei
24 Krause, Anton, Kfm., Rudau
39 Krieger, Hauptlehrer, Gr.Borken
18 Kurnitzki, Gottlieb, Ziegelei Rudau
53 Landjahrlager Gr.Borken
51 Leszinski, Ww., Tischlermeister
60 Lucka I, Bürgermstr., Haasenberg
25 Lumma, Josef, Landwirt, Rudau
10 v. Maltzahn, Freiherr, Landw., Neuparlösen
22 Nickel, Karl, Kfm.
42 Nippa, Theodor, Lehrer, Moythienen
57 Nock, Bürgermstr., Moythienen
29 Nowotzin, Viktor, Warenhdlg.
61 Ollech, Paul, Gr.Borken
55 Pfeifer, Georg, Autoschlosser, Ruttkau
27 Plehn, Richard, Gastwirt, Dombrowken.
34 Plewka, Max, Landwirt, Kleinfelde
09 Presting, H., Oberstleutnant
56 Reddig, Anton, Autovermietung
06 Reichsarbeitsdienst Gr.Borken
30 Reichsbahn-Güterabfertigung Dombrowken.
13 Dies., Bahnhof, Güterabfertigung Burggarten
41 Reiß, Franz, Bauer, Abbau
44 Renner, Manfred, Landw., Kl.Borken
33 Schacht, Landw., Pfaffendorf
50 Scheffler, Adolf, Gastw., Kl.Bottowen
54 Schlebrowki, O., Verlademstr., Gr.Borken
16 Staatl. Domäne Burggarten
40 Sulimma, Ewald, Lehrer, Kobulten
48 Syskowski, Otto, Landw., Pfaffendorf
19 Trzeczak, Joh., Bauer, Gr.Borken

Kobylin (Wartheland)

17 Amtskommissar Kobylin, Stadt u. Land, Rathaus
25 Ast, Arthur, Bauer, Königsfeld 33
38 Bunk, Margarete, Kol.-W., Pl.d.SS. 19
41 Ein- u. Verkaufsgenoss. eGmbH, Bhfstr. 198
34 Evang. Pfarramt, NeuerRing 127
32 Flugplatz Kobylin
2 Gendarmerieposten, Pl.d.SS. 67
29 Gutsverwaltung Alt-Kobylin
10 Gutsverwaltung Bergelsdorf
31 Gutsverwaltung Elstern
39 Gutsverwaltung Kleinwald
4 Gutsverwaltung Lagiewnik
5 Gutsverwaltung Lagiewnik, Rentamt
6 Gutsverwaltung Steinort
12 Gutsverwaltung Werkhof
22 Jonas, G., Dampfmühle, Bahnhofstr. 354a
9 Krotoschiner Molkerei eGmbH
29 Lohr, R., Bezirkslandwirt
28 Walter Mantke
Fahrräder, Motorräder, Rundfunk, Kinderwagen Nähmaschinen, Autozubehör, Ersatzteile D.K.W.-Dienst, Platz der SS. 21—22
41 Mattheus, Oskar, Kfm., Krotosch.Str. 268
26 Pflanz, Felix, Schulleiter, Deutschrode
3 Reichsbahn, Güterabfertigung
18 Reitz, Bruno, Textilwr., KröbenerStr. 162
20 Rentamt der Herrschaft Zieten, Gebäude 3
8 Sauer, Lothar, Dentist, KrotoschinerStr. 268
27 Schloß Zieten, Gebäude 1
7 Starke, E., Sattlermstr., Bahnhofstr. 197
24 Sturny, Kurt, Drogerie, LangeStr. 166
16 Swiderski, St., Eisen, Bahnhofstr. 207
14 Taubner, Waldemar, Tierarzt, Bhfstr. 189
21 Tschuschke, Motormühle, Bahnhofstr. 380
23 Viktoria, Motormühle, Bahnhofstr. 335
11 Wenzel, Ed., Bauer, Wiesenfeld, Wenz.Str. 23

Kochel (Bay.)

297 Bauriedl, J., Schlossermstr., Döllerf.Weg 209
283 Bauunternehmung L. Puntel, Inh. Ing. Rud. Weitzmann, Hindenburgstraße 130
235 Bayer. Braunkohlen, Großweil
266 Bayernwerk AG, Betriebsleitung Altjoch
276 Berghofer, Const., Gemischtwr., Hindenb.Str.18
211 Biller, Josef, Autoverkehr, Nr. 83
229 Blessing, Hugo, Drogerie, Schm.v.Kochel-Pl. 1
207 Böschke, Jos., Privatier, Schlehdorf, Hs. 60
261 Brandmaier, Dr. Jos., Zahnarzt, Kochelpl. 7
318 Brandmaier, J., Dentist, Wasserversorg.Gen.
273 Brunner, Franz, Mietauto, H.Göring-Str. 191
256 Burggraf-Forster, Schriftst., Schlehdorf
340 Butterhof, Wilh., Elektr. Anl., Kochelplatz
338 Dachs, Georg, Kesselbergstr. 401
296 Dantscher, Gg., Ingen., Nr. 282
227 Demharter, Paul, Kaufhaus
202 Drexler, Hans, Bahn-Kiosk, Kochel
288 Drexler, Jos., Bäckerei, Frz.v.Epp-Str. 1
250 Erholungsh. Seehof, Bez.-Verb. Kath. Arb.-Ver.
344 Eyfrig, Dr. Rud., Dipl.-Phys., Hs.-Nr. 424
339 Filmtheater Franz Schafberger, Hitlerstr. 257
214 v. Finck, August
232 Fischer, Arno, Forschungsst., Hindenb.Str. 333
241 Forstverwalter Kleinweil
240 Forstverwalter Kochel
224 Freisl, Fritz, Metzgerei, Schlehdorf, Hs. 15
221 Gasthof Pension Jochberg, Hindenb.Str. 298
279 Gasthof z. Herzogstand, Herzogstandweg 25
219 Gasthof u. Pension Kesselberg
212 Gasthof u. Pension Prinz Ludwig
209 Gasth. z. Post, Wolfg. Suttner, Denkmalpl.
216 Gasth.-Pens. Schmied v. Kochel, Alois Fink
277 Gastwirtschaft Felsenkeller, Schlehdorf
282 Gebhart, Max, Mietauto, Hindenb.Str. 81
208 Gebirgs-Motorsport-Schule Kochel, NSKK
280 Gebühr, Cornelia, Frau, Schlehdorf, Raut 85
285 Gemeindekanzlei, Bürgermstr., Schulhaus
260 Gemeindesparkasse, Benediktbeuern, Zweigst.
329 Gemeindeverwaltung Großweil
259 Gendarmeriestation Kochel
253 Gendarmeriestation Schlehdorf, Hauptstr. 39
309 Gnerich-Stein, Dr., Schelmbichl
257 Haberl, Lorenz, Lebensmittelhdlg.
233 Gebr. Hahnemann, Sägewerk, Alt-Joch
323 Haller, Ludwig, Kfm., Schlehdorf-Raut
265 Heckert, Elis., Ww., Herzogstandweg 286
290 Helmer jun., Josef, Landesprodukten
234 Herzogstandhaus, Pächter Th. Loß
226 Hobmeier, Hans, Café, Hindenb.Str. 31½
343 Hofmann, Karl, Archit., Schlehdorf, Hs. 58
247 Hörhammer, Max, Kfm., Haus Führer
225 Hotel Fischer am See, Urfeld
217 Hotel grauer Bär, Hindenburgstr. 44½
249 Hotel zur Post, Urfeld
222 Hotel Stöger, Bes. Ww. Stöger
269 Isarwerk, Betr.-Stelle, Hindenb.Str. 74
287 Jochner, H., Gemischtw., Schlehdorf, Hs. 25
230 Jugendherb. Bald. v. Schirach, Urfeld
341 Kaiser, Hermann, Dipl.-Ing.
218 Kalb, Georg, Oberstleutn. z. D., Hs. 75
237 Kammerlochner, A., Sped., Schlehdorf, Hs. 36
244 Kammerlochner, Michl, Bäck., Schlehdorf,Hs.16
266 Kapeller, Heinr., Oberingen., Altjoch
246 Keramische Werkstätten, Ernst Gröber
248 Kiel, Joh., Schneidermstr., Hindenb.Str. 19½
324 Klein, Annie, Schlehdorf, Haus 88
205 Kleinhans, Wilh., Landwirt, Neujoch
284 Klosterbrauerei, Schlohdorf, HausNr. 13
322 Kocheler, Heimatbühne e.V., Ad.Hitler-Str.
246 Kocheler Keramik Ernst Groeber, Kochel am See (Oberbay.)
337 Korndörfer, Ernst, Direktor, Haus 155
294 Krankenhaus Schlehdorf, KocherStr. 14
292 Landerziehungsheim Kochel, Kochel am See
291 Lautenbacher, Seb., Holz, H.Goeringstr. 40
268 Lehner, Heinr., Kfm., Bahnhofstr. 6
245 Leonhardt, Carl, Komm.Rat, Urfeld, Hs. 69
278 Leutenstorfer, G., Gartenbau, Hindenb.Str. 28¼
328 Lindner, Karl, Privatier, Obernried, Hs. 126
(256) Lippert, Alb., Schauspieler, Schlehdorf
345 Lutz, Hanns, Landw.-Rat, Altjoch 43
204 Marksteiner, M., Uhren, Bahnhofstr. 6
267 Missionskloster, Schlehdorf
252 Mühlbauer, Henni, Hs. Schmieding, Schlehdorf
289 Nagele, Heinrich, Baugesch., Hs.-Nr. 23½
251 Nerz, Ludwig, Viktualien
286 NSDAP., Amt f. Volkswohlf., Bahnhofstr. 214
316 Dieselbe, Reichsjugendführung
271 Oettl, Lidwina, Café, Urfeld
220 Ostermeier, Hans, Rohrweberei
238 Osthelder, Ferdinand, Bankgeschäft
254 Oswald, Johann, Ökonom, Sachenbach
281 Pahl, Dr. Kurtherbert, Arzt
262 Pekrun, Margarethe, Frau, Urfeld
239 Pensberger, Jakob, Bahnspediteur
242 Pensberger, Joh., Frl., Pessenbach, Oetzschlößl.
334 Petersen, John, Dipl.-Phys., Aufseßweg
206 Pfleger, Ed., Metzger, Fr.v.Eppstr. 1½
336 Photohaus, Lorenz Huber, Hindenb.Str. 252
210 Poll, Ludw., Autorepar., Bahnhofstr.
248 Preß, Gust., Friseurgesch.
200 Reichsarbeitsdienst Zell-Mühleck
213 Reichsbahn-Güterabfertigung
305 Reichspost, Postamt
333 Reiser, Ed., Sattlerei, Entenschwaige 180
275 M. u. A. Schermer, Molkereiprod., Bahnh.St.214
327 Schlienz, Ant., Autoverm., Hindenburgstr. 332
255 Schlienz, Fritz, Mietauto, Altenstr. 15½
203 Schöfmann, Michael, Bauausführungen, Haus Waldfrieden, Nr. 15½
258 Schreyer, Dr. H., Arzt, Schlehdorf
321 Sedlatzek, Werther, Am Oberried 127
335 Spengler, Martin, Kaufmann
263 Stiegeler, Philipp, Bäckerei, Bahnhofstr. 1
225 Strandhotel Fischer Inhaber **und Kurhaus Soiensaß** Joh. Strauß
Jahresbetrieb, Urfeld am Walchensee
331 Straßenaufseherstelle Urfeld
231 Strauß, Willy, Metzgermstr.
223 Stumpf, Mary, Frau, Urfeld
342 Saupert, Hans
274 Sueß, Theod., Eduard, Direktor, Hs.-Nr. 8½
243 Thurner, Anton, Mietauto
264 Verkehrsamt der Gemeinde Kochel am See
Schmied-von-Kochel-Pl. 7. Auskunft - Prospekte
302 Versuchs-Großstation Herzogstand
346 Wäscherei Sappl, Am Wieden 295
272 Wolfram, Osk., Dr. med., Raut

Kochel (üb. Kempen) [Wartheland]

2 Gutsverwaltung Mühlbach
8 Ostd. Landbewirtsch. mbH, Betr. Kochel
5 Reichsbahn, Bahnhof Domanin
3 v. Sivers, Werner, Landw., Domanin

Kochem (Mosel) [Rheinpr.]

Kochem an der Mosel. Ein Begriff für Sonne, Wein und Leben. Besuchter Ausflugspunkt, Sehenswürdigkeiten: Burg Kochem, Ruine Winnenburg. Auskunft: Verkehrsamt.

285 Adler, Strommstr., -Sehl, Hinterstr. 165
350 Alcover, Wilh., Champignonzucht, Büren-Saar
53 Allgem. Ortskrankenkasse, Ravenéstr. 17
129 Annen, Hubert, Landw., Schuweracker hof
268 Amt Kochem-Land, Kreishaus, Ravenéstr. 28
102 Amtsgericht
312 Andrae, Jos., Weinhaus, Ernst
188 Georg Andre Söhne GmbH, Weinbau, Ernst
(188) Andre, Heinr., Weinstuben
347 Andre-Nöhren, Georg, Winzer, Ernst
168 Anton, Jos., Elektr. Artikel
101 Apotheke, D. Klisserath, Inh. Max Stamm
181 Arbeitsamt, Briederweg 13
72 Bahnhofswirtschaft, Inh. Hans Schultz
358 Bartels, Herbert, Dr. med., Endertstr. 565
92 Barz, F. J., Notar u. R.-A., Ravenéstr. 62
24 Gebr. Barz, Inh. Erwin Lenz Mehl- und Zucker-Großverkauf, landwirtschaftliche Maschinen und Geräte, Kellerei und Weinbergsbedarfsartikel
1 Barz, M. J., Tabak
287 Bauer. Alois, Buchhandlung
198 Bayer, Stephan, H.-Bekleid., Herrenstr.
229 Berens, Josef, Mühlenbesitzer, Endertstr.
308 Beth, Thomas, Weinbau, Ernst
253 Bezirkszollkommissar
284 Binzen, Viktor, Fahrschule
78 Bleser, Jos., Gärtner, Sehl
351 Bleser, Peter, Fischgeschäft, Bernstr. 545
283 Bodenbach I, Pet., Weingutsbesitzer
201 Geschw.Boos, Weinb., Bruttig, Himpfenstr.134
93 Boos, Heinr., Viehverteiler, Klotten
68 Boos, Jakob, Weinhandl., Fankel, Bachstr. 41
226 Boos, Jos., Fuhrmann, Ernst, Hochstr. 106
269 Boos, Markus, Spediteur, Endertstr. 593
96 Brixiade, Weinstube, Kond (Mosel)
97 Brixius, Joh., Weinhandel
47 Brodam, Jakob, Spedition, Bruttig
160 Buchstelle f. Handel, Handwerk u. Gewerbe, Moselstr. 117
248 Budinger, Ww., Gasth. zur Börse
112 Bülow, Burgwart, Burg Kochem
186 Bürgermeister, Bruttig
142 Bürgermeister, Dohr
346 Bürgermeister, Ernst
146 Bürgermeister, Faukel
156 Bürgermeister, Klotten
147 Bürgermeister, Valwig
117 Burg-Kaffee, Josef Müller
75 Büttgenbach, J., Weinhdlg., Ravenéstr. 10a
91 Burkard, J. Dom., Kurzwr., Herrenstr. 185
65 Burkard-Bauer, Tuche, Herrenstr. 251
243 Candels, Dr. H., Arzt, Ravenéstr. 35
141 Castor, Ww. Anton, Weinbau, Volw.Str. 22
323 Castor, Robert, Klotten, Ad.Hitler-Str. 240
244 Cochems, Hans, Bierniederl., Ravenéstr. 49
202 Comes, Herm. Jos., Weinbau, Klotten
223 Comes, Jakob, Weingutsbes., Klotten, Hauptstraße 206
197 Dax, Joh., Weinkommission, Ernst
230 Dax, Karl, Weinbau, Ernst, Moselstr.
125 M.Dax Sohn, Weinhdlg., Bruttig, Haus-Nr. 89
315 Dax, Philipp, Schmiede, Bruttig
292 Dazert, Jakob, Bierniederl., Ravenéstr. 49
155 Dazert, Jakob, Gasth., Ad.Hitler-Allee 104
83 Dehren, Joh., Restaurant, Sehl
151 Deutsches Rotes Kreuz
331 Dobler, Theod., Weinbau, Schloßstr. 242
249 Döhn, W., Allianz-Versich., Moselstr. 4
150 Eiden, Konrad, Wäsche, Markstr. 479
280 Eiden, Jos., Autorepar., Endertstr. 573
48 Einig, Jakob, Valwig b. Kond
48 Einig-Zenzen, Weinbau, Valwig
279 Engel, Jos., Konditorei
353 Eppelsheimer, Wilh., Weinkommission
324 Ernster Spar- u. Kreditverein, Ernst, Hs. 34
214 Eulner Nf., P., Tabakwaren
222 Feiden, Jakob, Weinhaus, Bernstr. 536
328 Feldhausen, Jos., Weinbau, Bruttig
56 Fellenz, Konditorei, Zollstr. 226
61 A. Fellenz & Cie., Weinhandel
124 Fellenz jr., Andr., Düngem., Marktpl. 471
4 Fellenz, Joh. Alois, Weinhandlung, -Sehl
349 Fett, Josef Urban, Weinbau, Klotten
81 Fiedermann, Joh., Weinkomm., Valwig
46 Finanzamt, Zollamt
74 Forstamt (Gemeinde-)
100 Fox, Dr., chem. Laborat., Moselstr. 91
139 Franziskanerkloster, Ernst
108 Friedrichs'sche Buchdruckerei
194 Frings jr., Hans, Drogerie, A.d.Brücke 539
107 Frings, Hans, Weinhdlg., Endertstr. 554
281 Frings, Dr. W., Zahnarzt
270 Fuchs, Dr., Oberpräs. i. R., Kochem-Kond
316 Fuhrmann, Leonh., Dampfbäckerei
260 Gasthaus „Zom Stüffje", Ww. Steinborn
171 Gasthof A. Gries, Herrenstr. 221
120 Gasthof Lönartz, Inh. Wilh. Andre, Ernst
60 Gasthof Nalbach, Inh. Hermann Noss, Moselstr.
212 Geile, Paul, Schuldirektor
196 Gendarmerie-Abteilung
265 Gendarmerie-Amtsbereich, Kochem-Sehl
45 Gen. d. Franziskaner-Tertiaren, Ebernach
77 Göbel, Ant., Weinbau, Valwig
5 Göbel, Ww. Jos., Pensionat, Ernst
130 Göbel jr., Peter, Weinkomm., Valwig
76 Göbel, Vinzenz, Weineinkauf, Valwig
338 Götz & Hammes, Mehl, Ravenéstr.
227 Gräfen, Jos., Gasth., Endertstr. 569
206 Graß, J., Herrenmoden, Bernstr. 486
153 Hagen, Dr., Veterinärrat, Kond, ValwigerStr.
39 Hammes, Gerh., Metzger, Bachstr. 272
7 Hausmann, Math., Bankgesch.
235 Hegerl, Hans, Dentist, Ravenéstr. 26b
256 Heimes, Peter, Malermstr., Kond
272 Heinemann, Alfons, Straßenbaumstr., Oberbachstraße 374
356 Hennen, Alois, Viehverteiler, Faid
278 Henrichs, Autovermietung
182 Heß, Dr., Arzt, Bruttig
138 Fr. Heß Söhne, Weinh., Bruttig, Kirchw. 82
175 Heß II, Jak., Weingut, Bruttig, Moselstr. 2
286 Heß-Porten, Bruttig, Hindenburgallee 113
8 P. W. Hieronimi KG, Holz, Moselstr. 83
20 Hieronimi, Wilhelm, Weinhdlg., Kond
193 Hilfskrankenhaus d. Kreises
213 Hilken, Frz. Josef, Baustoffe, Endertstr. 570a
90 Hilken, Jakob, Baugeschäft, Endertstr. 593
116 Hillesheim, Anton, Hotel, Klotten, Bhfstr. 283
314 Höh.Mädchenschule St. Jos., Ravenéstr. 29
264 Hörwer, Amtsobersekretär, Sehl, i.Brühl 53
126 Hoffmanns, Dr., Zahnarzt, Ravenéstr. 28
79 Holschier, Nachf., Bierniederl., Moselstr. 2
3 Hotel Alte Torschenke
297 Hotel Friedrichs, Moselstr. 116
167 Hotel Germania, L. Fellenz, Ad.-Hitler-Allee
11 Hotel Hoffmanns Union-Hotel
(30) Hotel Landsknecht
149 Hotel Moselhaus, Willi Steuer
131 Hotel Müller, Karl, Moselstr. 102
60 Hotel Nalbach, Herm. Noss
40 Hotel Noß Weinbau, Weinhandlung, Weinversand
21 Hotel Stadt Köln, Fritz Kehrer, Ravenéstr. 19
25 Hotel Vonderbeck, Moselstr.
70 Hotel zur Winnenburg, Enderttal
71 Hürter, Dr. Math., Chirurg, Ravenéstr.
216 Jobelius, Josef, Weinvermittlung u. Weinhandlung, Valwig über Kochem (Mosel)
320 Jugendherberge, Kochem, Fuhrweg 379
144 Junglas, A., Heilkundiger, Klotten, Bhfstr. 276
26 Kahlhofen, Aloys, Spielwaren
106 Kaiser, Balthasar, Weinkomm., Ernst, Moselstraße 21
337 Kamp, Dr. Fritz, Arzt, Ravenéstr. 49
365 Kaster, J., Valwigerberg
348 Katasteramt
334 Kaufmann, Clemens, Schulrat, Ravenéstr. 68
122 Kaufmann, Dr., Arzt. Ravenéstr.
13 Kaufmann, Franz, Spediteur, Endertstr.
267 Kenn, Pet., Gemüse U. Bachstr. 269
173 Klasen, Stefan, Bauleiter, Endertstr. 571
42 Klein, Peter, Weinkommissionär, Valwig 6
210 Knodt, Peter Jos., Beerdigungsinstitut
290 Kochemer Lichtspielhaus, Karl Zengler
352 Kochemer Oelmühle, Mich. Göbel, Endertstr.
18 Kochemer Volksbank Bankgeschäft, Ravenéstraße 38
19 Kochemer Zeitung, P. M. Eckerskorn
103 Kölzer, Math. Jos., Weinbau, Moselstr. 87

Walter Mantke
Kobylin, Platz der SS. 21/22
Fahrräder, Motorräder, Rundfunk, Kinderwagen, Nähmaschinen, Autozubehör, Ersatzteile, D.K.W.-Dienst
Fernsprecher 28

258 Kömmet, C., Photograph, Moselstr. 107
66 J. Koll & Co, Weingroßhdlg.
115 Kollmann, Joh. Bapt., Gasthof, Klotten
169 Kraemer, J., Gardinen, Oberbachstr. 274
33 Krankenhaus
262 Kreishandwerkerschaft
341 Kreissparkasse Kochem
301 Kreisverwaltung, Kreisbildstelle
217 Kremer, Anton, Bauer, Kremerhof
132 Kremer, Joh., Landw., Annischerhof
282 Lamberty, Pfarrer, Bruttig, Kirchstr. 68
73 Landesbauamt Kochem
330 Landherr, Nik., Installateur
325 v. Lauff, Joseph, Haus Krein
239 Laux, Eberhard, Gasthaus, Kond
204 Laux, F., Zimmergesch., Kond, Valw.Str. 140
55 Gebr. Laux, Weinbau, Kond
99 Laux, Jos., Weingutsbes., Schloßstr. 245
236 Laux, Mich. Rob., Küferei, Klotten
228 Lenz, Jos., Weinbau, Klotten, Fahrstr. 217
62 Lenz, Phil., Seilerei, Oberbachstr. 307
263 Lieg, Josef, Metzgerei, Bruttig, Kirchstr. 118
127 Löhnerz, N., Weingutsbes., Sehl, Moselstr. 107
327 Löhr, Hans, Garage, Endertstr. 573
355 Löhr, Hans, Tankstelle, Moselstr.
137 Lönartz jr., Franz, Gemischtwr., Ernst
221 Lönarz II, Fr., Weinbau, Bruttig, Bergstr. 6
241 Loosen, Peter Servatius, Vertr., Klotten
165 Luff, Fritz, Lebensmittel
237 Lürtzener-Loosen, Metzger., Klotten, Bhfstr.244
32 Maas, Nikolaus, Weinhdlg., Ravenéstr. 32
6 Marx, Jean, Weingroßhdlg., Kochem
224 Matthes, Josef, Bäckerei, Oberbachstr. 308
57 Melzenbach, Franz, Kfm.
15 Melzenbach, Wwe., Weingroßh., Ravenéstr. 40
9 Molitor, Dr., Tierarzt, Moselstr. 90
275 Moog-Jobelius, Weinbau, Valwig
140 Müller, Ww. Alf., Wirtschaft, Bruttig
109 Gebr. Müller, Bierverlag, Moselstr. 142
311 Müller, Hans, Juwelier, Moselstr. 99
41 Müller, Herm., Metzger, Moselstr. 359
22 Müller, Karl, Schlosserei, Oberbachstr. 292
87 Müller, Klara, Hebamme, Moselstr. 132
148 Müller, Tiny, Endertstr. 612
59 Müller, Wilhelm, Gerberei
359 Münstermann, Hans, Weinkellerei, Endertstraße 577
231 Mund, Joh. Al., Rauchwaren, Faid
163 Nagel, Willi, Autotransp., Endertstr. 564
294 Neef, Alex., Stuckgesch., Kochem
63 Nettstracter, Ww. C.W., Eisenwr., Herrenst.186
238 Noß, Frau Heinr., Feinkost, Herrenstr. 217
67 Noß, Jakob, Metzgerei, Bernstr. 519
345 NSDAP, Amt f. Erzieh. u. Leit. d. Volksschule
310 Dies., Kreisleitung
306 Dies., Ortsgruppe, Moselstr. 118
317 Dies., HJ-Bann 390, BdM., Untergau 390
251 Dies., Kreiswaltung der DAF
335 Dies., Kreisamtsleitung der NSV
307 Dies., NS-Frauenschaft
37 Dies., NSV.-Ortsamtsleitung
86 Oberkirch, Peter, Weinhaus, Sehl
291 Obstverwertungsgenossenschaft eGmbH
189 Olschar, Dr. Marg., Nasenärztin, Moselstr. 87
158 Ostermann, Simon, Autoverm., Endertstr. 568
199 Ostermann, Willi, Bäckerei
205 Palm, Dr., R.-A.
94 Petry, Johann, Bäcker, Valwig, Moselstr.
114 Pfarramt, Evang., Kelberger Str. 371
282 Pfarramt, Kathol., Bruttig
255 Pfarramt, Kathol., Klotten, Kirchstr. 306
277 Pfarramt, Kathol., Kochem
276 Pfarramt, Kathol., Kond
299 Pfarramt, Kathol., Ernst
329 Pfarramt, Kathol., Valwig
257 Pfitzner, Bürgermstr., Kochem-Sehl
45 Pflegeanst. d. Franziskan.-Tertiaren, Ebernach
162 Piro, Wilh., Lederwr., Markt 473
154 Pütz, Dr. Fritz, R.-A., Ravenéstr. 47
28 Derselbe, Wohnung
27 Reichsbahn, Bahnhof
240 Dieselbe, Güterabfertigung
398 Reichspost, Postamt, Ravenéstr. 43
318 Ritter, Kunibert, Weinhaus, Bruttig
34 Ritter, Mich., Weinkommiss., Bruttig
233 Ritter, Peter, Weinkommiss., Fankel
105 Röttgen, Rud., Baugesch., am Bahnhof
288 Roland-Druckerei, Moselstr.
177 Roters, Bernh., Kondit., Bernstr. 535
301 Rotes Kreuz, Deutsches
178 Rünz, Josef, Bäckerei
12 RWE, Bezirksstelle Kochem
350 Saar-Mosel-Champignon-Zucht und Konservenfabrik Wilhelm Alcover, Zentrale: Saarbrücken, Anlage II: Bruttig (Mosel)
214 Saffenreuther, Alfons, Tabak
245 Sarrazin, Elisabeth, Ww., Kochem-Kond
203 Sartorius Nf., Kol.-W., Bernstr. 528
128 Schaak, Anton, Lebensm., Bernstr. 518
14 Schaarschmidt, Johs., Drogen, Markt 477
38 Schäfer, Franz, Fuhrwesen
242 Schäfer, Nikol., Fuhrwerksgesch., Fuhrweg 400
28 Schausten, Ww.J., Weinhdlg., Kochem-Sehl, Moselstr. 7
232 Schausten, Peter, Gasthaus, Sehl
135 Schloeder, Ww. B., Berensmühle, Endertstr.617
289 Schmitz jr., C. J., D.-Bekleid., Herrenstr. 222
215 Joh. & W. Schmitz, Schreinerei, Endertstr. 594
209 Schneid, Jak., Eisenwr., Herrenstr.
187 Schneider, Math. Jos., Installateur
161 Schneider, Peter, Korken-Import, Ravenéstr.21
29 Schoemen, Felix, Gartenbau, Kochem-Sehl
321 Schömen, Ww. Jos., Blumen, Schloßstr.
16 Schommer, J., Feinkost, Zollstr. 224
220 Schrauth, Wilh., Metzgerei, Burgfrieden 193
136 Schunk, Jos., Weingutsbes., Bruttig, Moselstr.1
69 Selbach, Jakob, Direktor, Kochem-Sehl
50 Servatius, Peter, Eisenwr., Bernstr.
295 Seul, Hans, Radio, Herrenstr. 215
176 Simon, Amtmann, Endertstr.
174 Spar- u. Darlehnskasse, Klotten
234 Staatl. Gesundheitsamt, Kreishaus
254 Staatl. Kreiskasse Kochem
252 Stachels, Theodor, Metzgerei, Bernstr. 508
2 Stadtverwaltung Kochem (Mosel),
179 Rathaus
145 Dieselbe, Bürgermeister Eisen (privat)
336 Stadtwald-Restaurant, Endertstr. 603
293 Steffens I, Joh., Weinbau, Klotten
143 Steffens, Josef, Fuhrwesen, Sehl
274 Stegmann, Jos., Weinkommiss., Endertstr. 565
133 Stegmann jr., P., Weinb., Klotten, Hdbgall. 113
123 Geschw. Steuer, Weingut, Weinkommissionsgeschäft u. Weinversand, Valwig (Mosel) Nr. 18
298 Steuer, Wilh., Möbel u. Polsterwr.
164 Stolz, Matth., Kolonialwaren, Markt
326 Karl Strieder Weingutsbesitzer und Weinkommission
10 Strieder & Co, Sektkellerei
344 Stump, Heinr., Förster, Endertstr. 608
160 Stumpf, Alfred, Treuhänder, Moselstr. 117
259 Thielmann, Emil, Bäckerei
157 Thielmann, Pet. Jos., Schneiderei, Ernst 42
207 Thissen, Dr., Tierarzt, Ravenéstr.
246 Thomas, Anton, Baugesch., Klotten, Moselstr.
273 Thomas, Joh., Omnibusbetrieb, Tabakwaren
134 Thul, Matth., Café u. Konditorei
11 Union-Weinhandlung, Gebr. Hoffmann
340 Wehrmeldeamt
211 Weinbauamt Reichsnährstand, Jörg Faust
296 Weiblen, Eugen, Installation, Bernstr. 538
219 Welsch, Anton, Wäschehaus, Bernstr. 516
309 Wipper, Paul, Kreisltr., Moselstr. 87
(2) Wiss, Paul, Brandmstr., Pinnerstr. 52
190 Wiß, Pet., Friseur, Klotten, Hitlerstr. 208
322 Wirtschaftsgruppe Gastst., Ravenéstr. 32
98 Wirtz, Jakob, Manuf.-W., Oberbachstr. 276
343 Wirtz, Willi, Weingut
247 Wolf, Heinrich, Sturmbannführer, Endertstr.
79 Zappei, Christ., Vertr., Moselstr. 2
357 Zenz, Jakob, Stadt-Waage
313 Zenz, Weinversand, Kond
85 Zenzen, Josef, Lehrer, Sehl
(48) Zenzen, Peter Jos., Hotel, Valwig
183 Zilliken, Stephan, Weinbau, Endertstr. 592
354 Zimmer, H., Viehverteil., Endertstr. 594a
218 Zimmer, Jean, Metzgerei, Bernstr. 534
200 Zimmer, Karl, Metzger, Unterbachstr.
261 Zimmer, Klaus, Metzgerei, Kond

Kodersdorf-Rengersdorf (Niederschles.)

43 Anders, Rich., Obstplantagen, Kodersdorf
38 Backasch, Alfr., Gerichtskretscham, Kodersdorf
46 Bähr & Brauer, Gasth., Mückenhain
11 Bräuning, Walter, Landw., Teichgut, Kodersd.
29 Brocke, Baugeschäft, Kodersdorf
14 Budig, Herm., Bauer, Kunnersdorf
42 Dehmel, Osk., Mühlenbes., Kodersdorf
34 Ebermann, Ulrich, Dr. jur., Nr. 80
19 Fehler, Br., Gastw., Kunnersdorf, Dorfstr. 124
39 Flex, Oskar, Bauer, Obergut, Kodersdorf
18 Förster, Paul, Bürgermstr., Siebenhufen 1
31 Forsthaus Charlottenhof.
40 Forstverwaltung Altwiese
64 Fürll, Ernst, Gerichtskr., Särichen
21 Gemeindeamt Kodersdorf
28 Gemeindeamt Kunnersdorf
78 Gerichtskretscham, O.-Rengersdorf 51
55 v. Gregory, Siebenhufen.
13 Gutsverwaltung Särichen
63 Hänel, Alwin, Bürgermstr., Kodersdorf 85
60 Hartmann, Max, Installation, Kodersdorf
54 Herrmann, Paul, Kretscham, Kleeberg
65 Hockner, Ernst, Bürgermstr, Särichen 1
25 Jahrisch, Wilh., Fleischerm., Altwiese, Dorfstraße 11
37 Kaolinwerk, Forstverw., Ober-Rengersdorf
33 Kieslich, Hugo, Standesamt Rengersdorf
51 Kirchschläger, Joh., Fleischerm., Kunnersdorf
81 Kodersdorfer Werke A.-G. vorm. A. Dannenberg, Ziegelwerks, Kodersdorf O/L
74 Kunnersdorfer Kalkwerke, Kunnersdorf über Görlitz
27 Lachmann, Alfr., Tischlerei
62 Liebig, Alfred, Vertreter, Nr. 56
57 Lorenz, Oskar, Gastw., Kodersdorf.
76 v. Lucke, Mückenhain
30 Melchior, F., Dachdeckerm., Rengersdorf
41 Merten, Hugo, Tiefbauunternehmen
36 Mielsch, Alfred, Fleischermstr.
66 Miethe, Paul, Gärtnerei, Kunnersdorf 17
68 Mühmel, Alfred, Mühle, O.-Rengersdorf
69 Neu, B., Gerichtskretscham, N.-Rengersdorf
44 Reichsautobahnen, Altwiese
77 Reichsbahn, Station Charlottenhof
75 Reichsbahn, Stat. Kodersdorf.
70 Rentamt Kaltwasser
22 Rittergut Klein-Krauscha.
12 Rittergut Kodersdorf
17 Schloß Kunnersdorf, Frh. v. Wrangel.
26 Schmidt, Karl, Bäckermstr., Altwiese
35 Schneider, Hellm., Fleischer
61 Scholze, Osw., Installation
45 Schröter, Oskar, Fleischbeschauer
71 Schulz, Dr. Rud., Arzt
15 Schulze, Rich., Bäckermstr., Kunnersdorf 54
67 Seifert & Uhlich, Zementwr., N.-Rengersdorf
69 Spar- u. Darlehnskasse Ndr.-Rengersdorf
23 Stöcker, Gerh., Landw., Rengersdorf 1
32 Strecker, Georg, Landwirt
73 v. Wiedebach-Nostiz, Altwiese
24 Wünsche, Paul, Kodersdorf

Kodram (Insel Wollin) [Pomm.]

12 Behl, Anna, Gastwirtschaft, Rehberg
16 Buchholz, Ernst, Bäckermstr.
39 Bürgermeister, Tonnin
37 Farken, Anna, Dorfstr. 19
38 Gemeindeamt Rehberg
15 Gendarmerie, Hauptw., Rehberg
30 Kieckhäfer, Arth., Mühlenbes., Rehberg
08 Knüppel, Friedrich, Landwirt
17 Krüger, Ernst, Bauer, Körtenthin
09 Krüger, Gustav, Landwirt, Jarmbow
29 Krumhaus, M., Bürgermstr., Dorfstr.
19 Ländl. Spar- u. Darlehnskasse eGmbH, Rehberg
31 Liesener, Franz, Gastwirtschaft
25 Märkisches Elektrizitätswerk AG, Rehberg
33 Manthey, Werner, Elektromstr., Rehberg
35 Müller, Max, Autofuhrbetrieb, Rehberg
14 Nicolai, Landwirt
24 Pfarrhaus Tonnin, Alt-Tonnin
18 Radam, Max, Gastw., Rehberg
13 Reichsbahn-Güterabfertig. Rehberg Bhf.
10 Sarnow, Wilh., Mühlenbes., Jarmbow
07 Schnuchel, Albert, Gastw., Neukodram
34 Wendt, Rud., Bürgermeister, Dannenberg
32 Zimmermann, Konr., Gastw., Dannenberg
06 Zühlke, Gerh., Mühlenbes., Neutonnin

Köben (Bez. Breslau) [Niederschlesien]

74 Amtsvorsteher Dubiel, Nistitz
66 Amtsvorsteher Peickert, Lübchen
47 Andre, Emil, Fleischermstr., Ring
15 Apotheke Köben, Ring 18
50 Bahnhof Köben
40 Bernert, Dr. Leo, Zahnarzt, Ring 22
59 Buchmann, Fritz, Odergasth., Lübchen
54 Bürgermeister Karl Elsner, Korangelwitz
39 Dege, Georg, Viehhdlg., Nährschütz
65 Deutsches Rotes Kreuz
34 Evang. Pfarramt
77 Feuerwehr, Freiwillige, Schützenstr. 110
21 Forstgut, Lübchen
23 Fricke, Heinrich, Landw., Lübchen II
18 Friedrich, Erich, Fleischerei, Ring 131
37 Gendarmeriegruppenposten
38 Göldner, Baufirma, Nistitz
24 Halpaus, Willi, Dentist
13 Hantke, Ad., Gastw., Steinauer Str. 121
14 Hotel zu den drei Bergen, Ring 73
16 Hotel Hein, Ring 8.
29 Hübner, Paul, Gasthofbes., Nährschütz
72 Karge, Otto, Kapellenleiter, AlteSteinauer-Straße 159
49 Katholisches Pfarramt
69 Kindler, Paul, Forstbeamter, Läskau
35 Kirchhoff, S., Druckerei
60 Kirchner, W., Rittergutsbes., Radschütz
26 Köbener Kaufhaus, Textilwr., Ring 22
53 Krätzig, Gustav, Kraftverkehr, Schützenstr.
56 Kreissparkasse Wohlau, Köben
75 Mai, Paul, Elektr. Anl., Siedlung 8
10 Osterloh, Holzkfm., Alt-Neuheidau
45 Peikert, Bruno, Fleischermstr., Lübchen
78 Pisternick, Paul, Kfm., Radschütz
48 Pohl, J., Motorbootbetrieb
52 Ptok, Dr. Walt., Arzt, Schützenstr. 119
57 Reichsarbeitsdienst f. d. w. Jugend 7/50
73 Rißmann, Heinrich, Kohlen, Radschütz
63 Rittergut Nährschütz, Landw. Strach
55 Schild, Wilh., Kolonialwr., Ring 84
68 Schmidt, Dr. Heinr., Arzt, Ring 21.
36 Schützenhaus
70 Schumacher, Ed., Kartoffeln, A.Stein.Str. 140
31 Schulz-Telschow, Dr., Günter, Tierarzt, Steinauer Str. 124b
33 Schwarz, Anton, Gemischtwr., Nährschütz
30 Skroba, W., Gut Hertahof
42 Spar- u. Darlehnskasse eGmuH, Schützenst.104
19 Stadt- und Polizeiverwaltung
22 Wasserbaustrecke, Domstr. 32
67 Weber, Frdr. Karl, Rittergutsbes., Nistitz.
12 Derselbe, Forstverwaltung
25 Weber, H., Kolonialwr., Ring 68
62 Weber, Marie, Rittergutsbes., Gurkau
76 Wiedemeier, Johannes, Freigut Zechelwitz

Köberwitz (üb. Ratibor) [Oberschles.]

☛ Die Rufnummern in () Klammern gelten erst von einem Zeitpunkt ab, der noch bekanntgegeben wird.

2 (32) Gendarmerieposten
5 Landw. Warenzentrale O./Schl. GmbH, Lager
4 (34) Newrzella, Dr. Alois, Arzt
1 (23) Ulitzka, Gaststätte
6 (41) Watzlawik, Alfons, Gastst., Hitlerstr. 8
3 (33) Weigel, Josef, Kaufhaus

Köbnitz (Kr. Wollstein) [Wartheland]

4 Brennerei Lichtenhain
9 Bürgermeisteramt, Neudorf 29
2 Caesar, Birkenfelde
7 Försterei Köbnitz
5 Gutsverwaltung Kleewiese
3 Gutsverwaltung Klein-Seefelde
6 Gutsverwaltung Köbnitz
8 Reichsarbeitsdienst w. J., 5/260, Lichtenhain
1 Reichsbahn, Güterabfertigung, Kleewiese

Köckte (Kr. Gardelegen) [Prov. Sachsen]

3 Behrends, Friedrich, Bauer, NeueStr. 2
4 Berlin, Otto, Bauer, NeueStr. 3
21 Drossel, Ernst, Bürgermeister
8 Drossel, Hermann, Bauer, Kol. Mienenberg
19 Giggel, Ewald, Gastw., Kirchstr. 24
11 Hansmann, Fritz, Bauer, Nr. 15
1 Heinemann, Friedr., Bauer
15 Kammrath, Friedrich, landw. Maschinen
24 Kammrath, Walter, Bäckerei
12 Krösch, Friedrich, Bauer, Mienenberg
16 Krüger, Fritz, Bauer, Trippigleben 12
2 Ländliche Spar- u. Darlehnskasse Köckte.
5 List, Emil, Bauer, Neuestr. 4
20 Miehe, Rud., Schmiede, Trippigleben
14 Mothsche, G., Gastw., Trippigleben, Dorfstr.
18 Naumann, Artur, Schmiedemstr., NeueStr. 5
10 Ohle, Willy, Kabelwiese
50 Reichspost
13 Schmidt, Herm., Kfm., Haus Nr. 40.
28 Schöndube, Rob., Pferdehdlg., Gürtel
25 Schünemann, Karl, Amtsvorst., Trippigleben
27 Stockmann, Ad., Gastw., Dorfstr. 22
6 Teitge, Gustav, Bauer, Kirchpl. 10
17 Wiele, Fritz, Bauer, Hof 6

Köflach (Steiermark)

8 Alpine Montangeges. u. Graz-Köflacher Eisenb. u. Bergbauges.
66 Apotheke M. Ph. A. Wölfler
58 Bader, Franz, Autobetrieb, Bahnhofstr. 53
41 Bahnhof
44 Bartl, Raimund, Fleischer
110 Baubüro d. Wohn.AG d. Reichsw. H. Göring
54 Bellina, Josef, Baumeister
87 Bellina, Luis, Maurermstr.
46 Birnstingl, Franz, Sägewerk
112 Blöschl, Franz, Steinmetzmstr.
60 Café, Karl Neubauer
87 Café Rabitsch
36 Dengg sen., Fr., Bäcker, R. 54
24 Denkmayer, Karl, Elektrotechn.
115 Deutsches Rotes Kreuz
55 Doblitzky, Osk., Tankstelle, R. 171
51 Ebner, Josef, Hasenhüttlmühle
12 Eißner, A., Mühle, Ad.Hitler-Str. 123
70 Elektrizitätswerk
50 Elektrowerk-Schalthaus
88 Fichtinger, Anton, Autobetrieb, Feldg. 128
37 Forstner, Hans, Elektrohdl., Hauptstr. 60
90 Freiwillige Bezirksfeuerwehr
18 Gaujägermeister
17 Gemeindeamt Gradenberg
27 Gemeindeamt Pichling
42 Gemeindeamt Rosental
21 Gendarmeriestation
23 Gendarmeriestation Piber
85 Girak, Bruno, Zahnatelier
69 G.-K.-B.-Kraftwagenbetrieb, Betriebsleitung in Köflach
1 Gotthardt, A., Bäckerei, Lankowitz
83 Grabner, Karl, Kaufmann
14 Graz-Köfl Eisenb.-Bergbau-Ges.
30 Griesser, Dr. Jos., Arzt
101 Holzer, Gustav, Maurermeister
113 Hotel Bahnhof
3 Hotel Brauhaus
68 Jammernegg, Eduard, Fleischerei
13 Kalkwerk Köflach
107 Kleiderhaus Gottlieb Tunner
94 Kleinhapl, Franz, Gastwirt
26 Kloepfer, Dr. Hans, Med.-Rat, Bahnhofstr. 43
22 Koren, Hans, Fotohaus
39 Krasser, Alois, Mühle
18 Kreisjägermeister für den Jagdkreis Voitsberg in Lankowitz
89 Kreisschulrat, Ad.Hitler-Str. 19
20 Krichbaum, A., Baumeister, Bahnhofstr. 52
75 Kriehuber Söhne, Leop., Buchdruckerei
98 Kruitz, Hans, Kfm., Pichling 51
103 Landwirtegenoss., Voitsberg, Lagerhaus
48 Lichtspielhaus
29 Liebl, Adolf, Glaserei
19 Marktgemeindeamt
2 Mayr-Melnhofsche Bergdir., Piberstein
11 Milchring
61 Morassuti, Paolo, Sägewerk
60 Muralter, K., Autobetrieb, Bahnhofstr. 53
80 Nöres, Fritz, Gastwirt
82 NSDAP., Ortsgruppe Köflach
49 Dies., Deutsche Arbeitsfront
105 Dies., NSKK., Motorsturm 21/M 88
32 Dies., NS.-Volkswohlfahrt
95 Dies., Ortsgr. d. NS.-Frauenschaft
4 Obermayer, Dr. H., R.-A.
7 Offenbacher, Rudolf, Gastwirt
59 Paier, Franz, Eisenhdl., Bahnhofstr. 19
63 Paugger, Alois, Kaufhaus, Bahnhofstr. 22
76 Pfarramt (Dekanats)
40 Plos, Silvio, Gasthaus
38 Proksch, Alois, Baumeister
57 Raiffeisenkasse
18 Reichsforstverwaltung Forstamt Lankowitz
52 Reichspost, Postamt
67 Reininghaus-Bierniederlage
114 Reinthaler, Peter, Zimmerei, Griespl.
100 Rettungsabt. d. Freiw. Feuerwehr
33 Richter, Heinz, Dipl.-Ing.
15 Roblegg, Dr. Heinz, Arzt, Hitlstr.
91 Rosegger, Franz, Motorradrep.
62 Sajovitz, Hans, Drogerie
48 Schadek, Oskar, Kino
9 Schröder, Dr. Rudolf, Arzt, Lankowitz
35 Schuhfabrik Köflach AG
79 Schuhhaus Hirschböck, Voitsberg
47 Schulz, M., Autounternehmen
5 Sensenwerk Krenhof AG

Steiermark
Sparkasse der Stadt **Voitsberg**
und Hauptzweigstelle in Köflach
Fernruf Voitsberg 9
Fernruf Köflach 108

64 Emil Spirk Kaufhaus Gegr. 1882

23 Staatsgestüt Piber
99 Stabler, Hans, Schuhhaus
19 Stadtamt
16 Steyskal, Franz, Gärtnereibetrieb
34 Stölzle, A., Kaufhaus, Köflach
10 Stölzle Glasindustrie AG
93 Tax, Dr., Herbert, R.-A., Hitlstr. 239
86 Teichmann, Fred., Dentist
78 Tunner, Herbert, Kaufmann
25 Tunner, R. F., Eisenhdlg.
45 Tuttner, Ferdinand, Leder, Packerstr. 72
81 v. Ulrich, Ritter, Dr. H., Tierarzt
118 Universale, Hoch- u. Tiefbau AG
6 Uray, Otto, Kaufhaus, Köflach
59 Uray, S., Eisen- u. Waffenhdl., Bahnh.Str. 19
53 Volksbank Köflach rGmbH
92 Volks- u. Hauptschule, Köflach
65 Wascher, Anton, Mühle u. Sägewerk
28 Karl u. Resi Weidacher, Delikatessen
104 Winkelbauer, Dominik, Sägewerk
77 Zahnarzt, Dr. med., Hugo Buchberger
117 Zebinger, Hans, Steuerberater, Bahnhofstr. 19A
106 Zeltner, Franz, Kaufmann
31 Zeltner, G., Büroartikel

Kölleda (Prov. Sachsen)

374 Abdeckerei Kölleda, Franz Pflieger.
296 Dieselbe, Wohnung des Inhabers
348 Adler-Apotheke, Großneuhausen.
238 Aktiengesellschaft für Energiewirtschaft
427 Albrecht, Fritz, Gartenbau
342 Allgem. Ortskrankenkasse Kr. Eckartsberga
320 Alsleben, Wilh., Schuhmachermstr.
237 Amm, Mühlenbes., Kleinneuhausen.

*

244 Amtsgericht
329 Anhalt, Rich., Automobile.
343 Arbeitsamt Erfurt, Nebenst. Kölleda
201 Axtheim, Carl, Spedition, Bahnhofstr. 81
202 Axthelm, H., Eisenhdlg.
429 **B**artolomäs, Dr. G., Zahnarzt
459 Beger, Paul, Klempnerei
375 Bernhardt, Arno, Kraftfahrzeuge
375 Bernhardt, Walter, Autovermietung
449 Bittner, Hauptfluglehrer
321 Blanke, Karl, Gastw., Beichlingen
378 Bobleuz, Kurt, Gastw., Großneuhausen
332 Böhme, Theodor, Buchdruckerei.
256 Böhme, Walter, Fellhdlg.
421 Bolle, Major
327 Bose, Lehrer
388 Buchholz, Rudolf, Kolonialwaren
353 Bürgermeister Großneuhausen
367 Bürgermeisteramt Kleinneuhausen, O. Güttel
472 **C**ott, Albin, Bauer, Kleinneuhausen
475 Czechner, Werner, *Major*
362 **D**arlehnsbank Kölleda eGmbH
257 Dennewitz, Fahrzeugbau
389 Dt. Rotes Kreuz, Kreisstelle, Eckartsberga
413 Deutsches Wachinstitut
339 Ehrig, Ernst, Landwirt, Kleinneuhausen.
223 Eichhorn, Albert, Getreide, Großneuhausen
445 Eylenstein, Oskar, Friseur
373 **F**alk, Dr., Tierarzt
423 Feuerhahn, Rich., Siedlungsverwalter
444 Feuerwehr, (Frciw.), Hauptbrandmstr. Fischer
289 Franke, R., Metallwrlbr., Großneuhausen
407 Franke, Rolf, Dentist
471 Frankenstein, Paul, Bauer, Kleinneuhausen
214 Freitag, Ludwig, Drogengroßhdlg.
365 **G**asth. z. Linde, Kleinneuhausen
369 Gendarmerie, Kreis Eckartsberga
272 Gerbing, Karl, Gastw., Großmonra.
464 Gerhardt, Paul, Ortsbauernführer
292 Göbel, Viehhdlg., Großneuhausen
441 Gorek, Bäckermeister
221 Gose, Malermstr.
355 Graf, Heinrich, Gastw. z. weiß. Roß.
426 Gräfe, Amtsvorst. Großmonra
422 Grahmann, Otto, Kreisgeschäftsführer
225 **H**artmann, Dentist, Großneuhausen
274 Hartung, Dr., Tierarzt.
354 Hartung, Heinrich, Fahrschule
457 Hartwig, Otto, Dermsdorf
254 Haß, Hans, Kol.-W., Beichlingen.
290 Haupt, Otto, Kolonialwaren
271 Heise, Gastw., Großmonra
452 Hemmcke, Emil, Klosterschenke
337 Hense, Oskar, Viehhdlg., Großneuhausen.
231 Henseler, R., Mediz. Vegetabilien
279 Hensger, Karl
358 Herbert, techn. Inspektor
397 Herbst, Hugo, Ratskeller
207 Heyne, Arthur, Eisenhdlg.
344 Hilpert, Paul, Manufakturwaren
222 Hirschfeld, M., Vertreter, Großneuhausen
412 Hoffmann, Karl, Fleischermstr.
282 Holze, Otto, Kolonialwr., Gro3neuhausen
418 Hopfe, Fritz, Elektrohaus, Bhfstr. 8
363 Hotel z. Kronprinzen
341 Hotel Preußischer Hof, Ernst Seyfarth
297 **I**be, Herm., Modewaren
326 **J**äger, Ed., Buchbinderei
405 Jendricke, Alfr., Bz.-Schornsteinfegermstr.
261 John, Erich, Lederwaren
432 Junker, Oswald, Fleischermstr.
234 Junne, Thilo, Kol.-W.
356 Kähler, P., Manufakturwaren.
349 Kahle, Karl, Gasthaus, Großneuhausen.
227 Kahnmeyer Nf., F. W., Drogen
336 Kalkoff, Fleischermeister
249 Katasteramt, Preuß.
285 Kiehling, Dr. Rud., Arzt, Großneuhausen
265 Kinderheim
334 Kittler, Karl, Eisenwaren
447 Knaut, Paul, Klempnermstr.
229 Kölledaer Bank, Gerhardt, Richter & Co.
232 Koch, Franz, Kol.-W.
294 Koch & Bitriol, Papierwaren
205 Kreisausschuß u. Landratsamt
398 Kreishandwerkerschaft
240 Kreiskrankenhaus
463 Kreisleiter Karl Bernhardt
212 Kreissparkasse
239 Kreiswohlfahrtsamt
219 Krey, Dr., Arzt
338 Kühnert, Kraftfahrzeugführer
281 Kummer, W., R.-A. [N]
288 Kunze, Hugo, Wagenfabr.
284 Kupfer, Gastw., Burgwenden
417 Kuschel, Alfred, Drogerie
470 **L**adensack, Alfred, Kaufmann
454 Ländl. Spar- u. Darlehnsk.eGmbH, Großmorna
415 Land, Konrektor i.R.
267 Landfeuersozietät der Prov. Sachsen
233 Landkrankenkasse d. Kreises Eckartsberga
276 Laue, Lastfuhrbetrieb
298 Lemser, Anna, Battgendorf
461 Lerche, Otto, Lederhandlung
440 Limpert, Johanna, Hebamme
250 Löhmer, Bauer, Schillingstedt
208 Löwen-Apotheke M. Hausding
377 Luther, Walter, Gärtnerei, Brückentor 9
270 Mäntz, Bauer u. Amtsvorst., Schillingstedt
331 Marie-Sophien-Haus, Obdach, Burgwenden
359 Maroldt, Herm., Baugesch., Großmonra.
215 May, Kurt, Lebensmittel
248 Meißner, Otto, Zimmerei
372 Möller, Karl, Hauptmann
366 Molkereigenossenschaft eGmbH
371 NSDAP, Deutsche Arbeitsfront
262 Dieselbe, Kreisleitung
324 Dieselbe, NS-Volkswohlfahrt
416 Dieselbe, NSKK.-Motorstaffel III/M 45
396 Dieselbe, NS.-Frauenschaft, Kreisleit.
295 Nicodemus, Obergerichtsvollzieher
425 Niedling, Karl, Gärtnerei
323 **O**bstverwaltung Großmonra
253 Oertel, Walter, Elektromstr.
330 Peter, Amtmann, Freigut Schillingstedt
224 Pfarramt Beichlingen
404 Pfarramt Großmonra
220 Pfarramt Kleinneuhausen
259 Pfarramt Kölleda
357 Pössel, Friedr., Tischlermstr., Roßplatz
263 Pössel, Karl, Wildhdlg., Großmonra.
280 Pohlmann, Hermann, Gastwirt.
226 Pohlmann, Karl, Optikermstr.
466 Pruß, Otto, Steuerberater
474 v. **R**abenau, Major
469 Raiffeisenlager, Großneuhausen
287 Rasemann, Paul, Grabsteine.
210 **Reichardt, Max, Städt. Musikdirektor**
266 Reichardt, Otto, Großmonra
451 Reichsarbeitsdienst Großneuhausen
386 Reichsbahn, Bahnmeisterei Kölleda
213 **Reichsbahn-Güterabfertigung Kölleda.**
204 **Reichsbahn-Güterabfertigung Großneuhausen.**
228 Reichsfinanzamt, Markt 12
268 Reichsnährstand
300 Reichspost, Postamt
305 Dass., Zweigpostamt Flughafen
255 Reimelt, Alfr., Gasth. z. goldenen Stern
345 Reinsch, Dr., Arzt, Markt 18
325 Rettelbusch, Kamer.-Heim
241 Rettig, Dr.
453 Richter, Dipl.Ing., H.Göring-Str. 4
252 Rockenschuh, Paul, Sägewerk, Großmonra
203 Röse, Otto, Landesprod., Backleben
391 Rohloff, Dentist
419 Rudel, Kurt, Photo
458 **S**ägewerk Burgwenden
235 Sander, Lothar, Baumeister
370 Schenke, Rendant, Großneuhausen.
376 Schenke, Rich., Viehhdlg., Großneuhausen
351 Schieke, R.-A. [N]
403 Schiller, Bäckermeister
473 Schirmer, Kuno, Bauer, Kleinneuhausen
247 Schmidt, Georg, Glaswaren.
424 Schmidt, Rud., Fleischermeister
394 Schneegaß, Willy, Malermeister
347 Schreck, Heinz, Wurstfbr., Großneuhausen
379 Schröter, Gastwirt, Schillingstedt
414 Schumann, Dr. med.
364 Schützenhaus Kölleda
431 Seifarth, Zahnarzt
273 Seimel, Gasth. z. guten Quelle
341 Seyfarth, Erholungs-Lichtspiele
269 Spar- u. Darlehnsk.Verein, Großneuhausen
443 Sparkasse Buttstädt, Fil., Großneuhausen
505 Stadtverwaltung, Polizei
400 Dies., Bürgermeister (Wohn.)
428 Standhardt, C. F., Buchdruckerei
230 Steinicke, C., Zimmerei
251 Steinkopf, B., Branddir., Altenbeichlingen
430 Steinkopf, Hugo, Dermsdorf
350 Stichling, Heinrich, Fleischermstr.
467 Stichling, Heinrich
393 Stoltc, Ernst, Holzgroßhdlg., Burgwenden
286 Straßenmeisterbezirk Schillingstedt
442 Stragulla, Schuhmachermstr.
322 **T**entscher, W., Elektro-Installat.
242 Tetzel, Karl, Viehhdlg.
275 Trabitzsch, Eduard, Zigarrenfbr.
291 Triebel, Albert, Bäckerei
406 Trocknungswerk Großneuhausen eGmbH
260 Trüpschuh, Günther, Klempnerei.
361 Uhlstein, Hugo, Bäckerei
227 Ullrich, Alfred, Drogerie
246 Ulrich, Curt, Fa. F. W. Klube & Co, Kol.-W.
433 Untermann, Julius, Kräuter-Großhdlg., Großneuhausen
222 **V**ereinigte Thür. Brauereien AG, Artern, Großneuhausen
360 v. Vessel, Major
283 Voigt, Richard, Herrenbekleidung
346 Kameradschaftsheim West
408 Wächter, Osmar, Gemischtwr., Großneuhausen
218 Weickert, Gastw., Schillingstedt
264 Weise, Gustav, Bauer, Schillingstedt
448 Weiß, Paul, Malermstr.
456 Weißenborn, Otto, Fuhrunternehmer
243 v. Werthern'sche Forstverw., Burgwenden
335 Dies., Rittergut Altenbeichlingen
236 Dieselbe, Großneuhausen.
216 v.Werthern'sche Spiritusbrennerei, Kölleda
217 v. Werthern'sche Güterverw., Beichlingen
209 v. Werthern'sches Rentamt, Großneuhausen
245 v. Werthern'sches, Gräfl., Rentamt, Beichling.
434 Wilkening, Gartenbau
277 Winkler, Kreisoberinspektor
446 Wirsing, Arno, Kolonialwr., Kleinneuhausen
455 Wolf, Karl, Kammermusik.i.R., Großmorna
278 **Z**ahn, Albert, Gastwirt, Großneuhausen.
340 Zeiße, Hugo, Tief- u. Straßenbau
293 Ziegfeld, Adolf, Modewr.
401 Ziegler, Paul, Fleischermeister
450 Zippel, Kreisoberinspektor
333 Ziska, Fr., Getreidehandlung

Köllm.-Damerau (üb. Wehlau) [Ostpr.]

8 **B**urnus, Bauer, Pettkuhnen
16 Busch, Bezirksbauernf., Brandlaken
21 Buttkus, Herm., Fleischbeschauer
15 **D**amerauer Spar- u. Darlehnsk., Reinlacken
12 Domscheit, F., Landwirt, Kukers
20 **F**orstamt, Preuß., Gertlauken
4 Frohnert, Ewald, Bauer, Gundlacken
30 **G**ablowski, Waldem., Autoverm., Kawernicken
22 Gend.Einzelposten Köllm.-Damerau
5 Grigat, Landw., Kukers
3 Gutzeit, Bauer, Kukers
17 **J**urr, Max, Bauer, Klinglacken
7 **K**erwath. Ewald. Kfm., Gertlauken
32 Kusch, Herm., Bauer
9 **L**abenski, Erich, Bauer
29 Lehmann, Max, Bauer
24 Lehmann, R., Molkereibes., Kukers
1 Lemcke, Bauer, Jodeiken
10 **M**atztubel, Otto, Bauer, Gr. Skaten
11 Monzien, Ullrich, Mühle, Kawerninken
28 Morwinski, Frau
14 **N**aruhn, Karl, Kfm., Kawerninken
2 Neumann, Erich, Kfm., Hauptstr.
18 NSDAP, Ortsgruppe
23 **S**chwark, Otto, Bauer, Knäblacken
27 **W**achowski, Ernst, Gastwirt
13 Wendel, Max, Bauer, Skaten

Kölln (Westpr.)

3 **G**endarmerieposten, Dorfstr.
2 **R**aasch, Herbert, Landwirt, Bojahn

Kölmersdorf (Ostpr.)

4 **B**auleitung Rundfließ 4
5 Berg, Landwirt, Grenzwacht
2 Bordihn, Ernst, Landwirt, Rundfließ
1 Brachvogel, O., Landwirt, Katrinfelde
8 **B**rodowski, Ludwig, Amtsvorsteher
15 **G**endarmerieposten Kölmersdorf
16 Gendarmerieposten Rundfließ
18 Gendarmerieposten Goldenau
19 Gendarmerieposten Lenzendorf
23 **K**alwa, Hauptlehrer, Raiffeisen, Kölmersdorf
6 Koslowski, P., Mühle
17 Kowalewski, Paul, Gastwirt.
10 Kullak, Adolf, Kaufmann
7 **L**ask, J., Landwirt, Waldhof
13 **M**atheuszik, Aug., Landwirt
12 Meissner, Herm., Landwirt, Lenzendorf
14 **O**lias, Adolf, Landwirt, Lenzendorf
21 **P**farramt, evangel.
3 Polkowski, Joh., Landwirt, Kl.Lasken
32 **R**AD., Standort Rundfließ, Abt. K 4/16 und K 5/16
24 **S**oboll, Michael, Landwirt, Abbau
11 **T**resp, Landwirt
9 **Z**iemek, Paul, Kaufm.
27 Zollaufsichtsstelle Grenzwacht
28 Zollaufsichtsstelle Goldenau
31 Zollaufsichtsstelle Katrinfelde
30 Zollaufsichtsstelle Rundfließ

Hansestadt Köln (Rheinprov.)

A. Bedeutung der in den Adressen der Teilnehmer vorkommenden Orts- und Vorortsabkürzungen:

Bay = Köln-Bayenthal
Bick = Köln-Bickendorf
Bm = Köln-Bocklemünd
Brf = Köln-Braunsfeld
Dbr = Köln-Dellbrück
Dü = Köln-Dünnwald
Ehf = Köln-Ehrenfeld
Flugh = Köln-Flughafen
Fli = Köln-Flittard
Hhs = Köln-Höhenhaus
Hw = Köln-Holweide
Lth = Köln-Lindenthal
Lg = Köln-Longerich
Mkn = Köln-Merkenich
Mlh = Köln-Mülheim
Mrh/l = Köln-Merheim lrh.
Mrh/r = Köln-Merheim rrh.
Np = Köln-Nippes
Osth = Köln-Ostheim
Rdk = Rodenkirchen (Rhein)
Schl = Köln-Schlachthof
Sth = Köln-Stammheim
Worr = Köln-Worringen
Zst = Köln-Zollstock

B. Die für die Briefanschriften vorgeschriebenen postalischen Bezeichnungen der in den Adressen vorkommenden, oben nicht angeführten Orte und Ortsteile (P. = Post):

Köln-Arnoldshöhe (P. Köln-Bayenthal) ● Köln-Brück; Köln-Buchforst (P. Köln-Kalk); Köln-Buchheim (P. Köln-Mülheim) ● Köln-Deutz ● Köln-Feldkassel (P. Köln-Merkenich); Köln-Fühlingen (P. Köln-Worringen) ● Köln-Gremberg (P. Köln-Kalk) ● Köln-Höhenberg (P. Köln-Kalk) ● Köln-Junkersdorf (P. Köln-Braunsfeld) ● Köln-Kalk; Köln-Kesselberg (P. Köln-Merkenich); Köln-Klettenberg (P. Köln-Sülz) ● Köln-Langel (P. Köln-Worringen) ● Köln-Marienburg (P. Köln-Bayenthal); Köln-Mauenheim (P. Köln-Merheim/lrh.); Köln-Melaten (P. Köln-Lindenthal); Köln-Mengenich (P. Köln-Bocklemünd); Köln-Müngersdorf (P. Köln-Braunsfeld) ● Köln-Niehl (P. Köln-Merheim/lrh.) ● Köln-Ossendorf (P. Köln-Bickendorf) ● Köln-Poll ● Köln-Raderberg (P. Köln-Bayenthal); Köln-Raderthal (P. Köln-Bayenthal); Köln-Rath; Köln-Rheinkassel (P. Köln-Merkenich); Köln-Riehl; Köln-Roggendorf (P. Köln-Worringen) ● Köln-Sülz ● Köln-Thenhoven (P. Köln-Worringen) ● Köln-Vingst (P. Köln-Kalk); Köln-Volkhoven (P. Köln-Longerich) ● Köln-Weiler (P. Köln-Longerich)

4 48 55 **A**achen, Peter, Restaur., Sülz, LuxemburgerStr. 206
21 59 62 Aach.-Leipz. Vers. AG, K.Wilh.Ring 16
7 33 44 Aach. u. Münchener Feuer-Vers.Ges. u. Aach. u. Münchener Lebensvers. AG, Ad.Hitler-Pl. 21
9 53 38 Aach.-Spiegelmanufaktur E. Hellenthal & Cie, Friedenstr. 17
21 54 90 Aach. u. Münch. Lebensvers. AG, Neum. 14
9 36 54 Abadie-Vertrieb Abt. des Gizeh-Werkes Dr. Wächter & Co., Radeberger Str. 174–178
5 33 75 Abag, Fabrik für Autobedarfs-Artikel O.H.G., Mastrichter Str. 49
22 31 41 ABC Waren-Credit GmbH, Deichmannhaus
4 44 05 Abegg, W., Ldger.Rat, *Brf* Wiethasestr. 8
4 11 95 Abel, A., Kfm., Sülz, Euskirch.Str. 52
9 45 82 Abel, H., Kaffeeröst., AlteburgerStr. 34
22 57 12 Abel, Margarete, Frau, Kupferg. 11
21 60 01 Abel, Otto, Hutwerkst., Mittelstr. 28
7 94 71 Abele, W., Ziviling., Riehl, Xant.Str. 14
21 81 34 Abelein, Willi, Benesisstr. 12
21 29 17 Abelen, H., Pfarrer, Steinfelderg. 22
9 57 31 Abelen, Heinr., Innenausbau, *Bay* SechtemerStr. 5
9 63 74 Derselbe, Wohn., Hochkirchen, Hasenberg
4 54 18 Abelen, Käthe, Immob., *Lth* Kriel.Str. 60
5 53 18 Abels, Polsterei, *Ehf* VenloerStr. 199
2 63 13 Abels Kunstsalon, Wallrafpl. 6
4 62 43 Ders., Wohnung, *Lth* Lortzingstr. 72
1 36 20 Abels, Agnes, Poll, SiegburgerStr. 277
22 40 73 Abels, Aut., Weinhaus, Filzengraben 21
21 84 48 **Abels, Carl, Kühlerfbr., Kyffhäuserstr. 41**
1 13 31 Abels, Ww. F., Gaststr., Deutz, Freiheit 21
4 89 05 Abels, F. P., Kfm., Sülz, Klettenbergg. 7
9 47 08 Abels, Fr. Wilh. L., *Bay* Bayenthalg. 33
5 15 16 H. & K.Abels, Polsterei, *Ehf* VenloerStr. 354
4 37 17 Abels, H., Metallkonstr., *Lth* Weyerthal 55
1 18 89 Abels, Hch., Pol.Obermstr. i. R., Deutz, Schaurtestr. 6
6 05 38 Abels, Hch., Autosped., *Hw* Berg.Gladb. Straße 674
6 26 62 Abels, Joh., Autotransp., *Dbr* Bergisch-GladbacherStr. 1000
21 55 00 Abels, Jos., Handelsvertr., Duffesbach 10
21 52 23 Abels, Jos., Kohlen, Gerconsmühleng. 12
22 25 70 Abels, Ww. Karl, Bierbr., Blaubach 38
6 37 97 Abels, K., Kleiderpfl., *Mlh* Frankf.Str. 22
9 65 04 Abels, Ludw., Kassierer, *Zst* Vorgebirgsplatz 14
1 48 80 Abels, Mich., Klempn., Kalk, Vietorstr. 88
9 34 04 Abels, Peter, Dr., Vogebirgsstr. 1
7 38 36 Abels, Wilh., Insp., NeußerWall 12
21 38 78 Abelspies, Hans, Pfeilstr. 39
6 01 74 Aben, Franz, Gemüse, *Mlh* Keupstr. 70
6 28 02 Aben, Gerh., Gemüse, *Mlh* Keupstr. 81
9 31 14 Aberer, Helene, *Bay* Bayenth.Gürtel 28
7 55 89 Aberer, Dr., R.-A., HülchratherStr. 5
9 74 82 Aberer, Dr. H., R.-A., *Bay* Bayenthalg. 28
22 63 28 Aberfeld, Karl, Färberei, Ursulag.Str. 31
4 52 15 Abmeier, Dr. Franz, Zahnarzt, Sülz, LuxemburgerStr. 305
5 62 33 Abraham, Paul, Karbid, Brüssel.Pl. 15
9 67 31 Abramsky, K., Kfm., Trajanstr. 9
21 51 77 Abrazo-Aluminium-Reiniger, G. m. b. H., Im Klapperhof 33
9 39 92 Abriel, Jean, san. Install., Eifelstr. 74
22 74 66 Abs, Christ., Gastw., Gürzenichstr. 22
6 24 11 van Abs, Erich, *Hw* Schweinh.Str. 18
5 26 61 Abthoff jr., Ad., Wäscherei, *Ehf* Sömmeringstr. 6
1 43 82 Abts, Frau Matthias, Wein, Deutz, Alarichstraße 31
21 11 41 Accu-Alt KG, LimburgerStr. 5
21 04 91 Accumulat.Fbr. AG, Hohenstaufenring 35
5 05 10 Accumulat.Fbr. W. Hagen, Antw.Str. 7
5 44 23 Accumulatorenwerk Hoppecke Zoellner & Co, Kamekestraße 27
6 26 77 Ach, Carl, Schreinerei, *Mlh* Deutz-MülheimerStr. 306
4 99 15 Achnitz, K., Autorep., *Lth* Freiligr.Str. 10
4 32 73 v. d. Acht, K., Maler, Sülz, Redwitzstr. 65
21 53 60 van Achten, Jean, ZülpicherStr. 48
4 31 30 Achtendung, A., Karusselfbr., Sülz, BerrenratherStr. 102
4 87 47 Achtendung, Franz, Rundfunkgeräte, Reparaturen, Großlautsprecheranlagen, Köln-Sülz, Berrenrather Str. 154/156
4 45 65 Achtendung, P. Jos., Bäck., Sülz, Weyerthal 6
21 78 63 Dres. Achter u. Peters II, Rechtsanwälte, Hohenzollernring 22–24
21 78 63 Achter, Dr. V., R.-A., Hohenz.Ring 22
21 99 83 Acker, Maria, Blusen, BreiteStr. 155
5 14 01 Acker, Paul, Sekr., Berlitzschule, Kamekestraße 23
5 41 87 v. Arkeren, Dr. W., Stud.-Rat, Gilbachstraße 19
7 80 60 Ackermann, A., Vers., Riehl, Florastr. 193
22 48 00 Ackermann, Carl, Steinbrüche, Filzengraben 16. P 4408
6 10 13 Ackemann, Christine, Scheiderin, *Mlh* BerlinerStr. 56
5 59 46 Ackermann, F., Glas, *Ehf* VenloerStr. 389
5 26 68 Derselbe, Wohn., *Bick* Rochusstr. 26
4 94 77 Ackermann, Gertrud, Damen-Frisier-Sal., Sülz, DaunerStr. 20
22 35 71 Ackermann, Dr. Hch., Einfuhr, Deichmannhaus
5 35 73 Derselbe, *Brf* GeilenkirchenerStr. 11
5 70 19 Ackermann, Dr. Karl, Dipl.Kfm., *Brf* AachenerStr. 456
9 49 38 Ackermann, Ww. L. P., Kons., Ubierring12
4 48 98 Ackermann, Pet., Stadtamtm. a. D., *Brf* AachenerStr. 403
9 77 57 Ackermann, P., Zigarr., *Rdk*, Hauptstr. 69
9 69 38 Ackermann, Rob., *Rdk* Römerstr. 1
6 35 50 Ackermann, W., Zigarr., *Mlh* Dünnw.Str. 66

Doppelherz – Energien für Blut und Nerven!

4 66 56 van Ackern, Frau Wilh., Gemüsegesch., *Lth* Wittgensteiner Str. 42

Sammel-Nr. 6 02 51 { **Acla Rheinische Maschinenleder- u. Riemenfabrik Aktiengesellschaft, Treibriemen, techn. Bedarfsartikel, Köln-Mülheim**

6 33 79 Dies., Werk Buchheim, Frankf.Str. 166

9 58 44 ADA-Käsefabrik GmbH, *Rdk* Hindb.Str. 4
4 50 32 Adam, Clem., Ingen., *Lth* Virchowstr. 31
5 38 73 Adam, Ernst, Kfm., *Brf* Kämpch.Weg 62
1 13 14 Adam, Gg., Dr., *Mrh/r* OlpenerStr. 369
7 87 89 Adam, H., Friseur, *Np* ViersenerStr. 12
7 78 27 Adam, Margar., Frau, WorringerStr. 30
9 21 86 Adams, Adam, Fuhrgesch., *Rdk* Ad.Hitler-Ufer 12
22 97 36 Adams, Ww. A., Restaur., Hamb.Str. 11
4 80 27 Adams, Ant., Prokur., Sülz, Sülzgürt. 86
22 32 34 Adams, Frdr., Feinkost, Richartzstr. 12
22 14 32 Adams, Hans, Fische, Deutz, Gotenring 1
21 52 30 Adams, Hans, Frau, Lebensm., Pant.W.73
1 27 83 Adams, Heinr., Kondit., Kalk, Olp.Str. 174
5 34 24 Adams, Heinr., Konditorei, *Ehf* Leostr. 63
(1 48 18) Adams, I., Finanz., Deutz, Constant.Str.67
22 89 15 Adams, M., Kfm., Georgstr. 3
22 71 83 Adams, Peter, Konfit.Fbr., Blaubach 14
6 30 10 Adams, Severin, *Dbr* ThurnerStr. 188
4 71 21 Adams, Walter, Gaststr., Sülz, Sülzg. 54
6 36 90 Adams & Dadaniak, Bleiwerk, *Hw* Berg. GladbacherStr. 415
9 99 82 Adams, Wilh., Wirt, AlteburgerStr. 89
21 10 86 Adelhof, Ad., Organisator, Habsb.Ring 8
1 20 03 Adelmann, Hans, *Mrh/r* BrilonerStr. 11
5 22 43 Adels, T., Elektro-Büro, Werderstr. 1
1 42 72 Ders., Wohn., Deuz, BataverStr. 5
5 44 72 Adels, Tony, Fbr.Dir., Werderstr. 24
1 27 01 Adenacker, Jak., Kfm., Kalk, Buchforststraße 120
4 55 23 Adenauer, Prof. Dr. Aug., Justizrat, R.A., *Lth* Stadtwaldgürtel 9
4 57 23 Ders., Büro, *Lth* Stadtwaldgürtel 9
5 00 81 *Adenauer*, Cl., Bäcker, *Ehf* Rotheh.Str. 42
22 54 66 Adler, Carl, Möbel, Kattenbug 10
4 99 58 Adler, Chr., Schreiner, Sülz, Zülp.Str. 257
22 93 29 Adler, Ernst, Plankgasse 44a
9 55 27 Adler, G., Schuhwr., *Bay* Goltsteinstr. 52
7 93 77 Adler, J. C., Möbel, Hansaring 86
. . . . . **Adler & Oppenheimer AG. siehe Norddeutsche Lederwerke AG.**
21 03 21 Adler Werke, Abt. Automob., Hohenz.R.90
9 56 85 Adlon, Peter, Wäscherei, Waisenh.G. 26
5 42 13 Adlung, Peter, Frau, Schokol., Venloer Straße 21
5 01 12 Adolf, Gertr., Wäscherei, *Eh* Glasstr. 63
4 49 42 Adolf, Jakob. Brauereigeräte, *Lth* GleuelerStr. 118
6 29 37 Adolf, Jos., Kohlen, *Dbr* Berg.Gladb. Straße 1112
9 40 77 Adolf, Otto, Kondit.Bed., *Zst* Vorgebirgstraße 105
5 36 89 Adolffs, Hub., Wirt, *Bick* Emilstr. 1
1 45 16 Adolffs, K., Bürobed., Kalk, Hauptstr. 101
9 74 80 Adolfs, K., Abbrüche, *Bay* BrühlerStr. 29
22 52 78 Adolph, Dr. C., Arzt, Kattenburg 19—21
4 59 89 Adolph, Gustav, Frau, *Lth* Nietzschestr. 2
9 31 38 Adolphs, A., Schrein., *Zst* HöningerW.-49
1 11 10 Adolphs, G., Dir., Deutz, Markom.Str. 14
4 58 25 Adolphs, K., Hypoth., *Lth* Ekkehartstr. 7
6 25 18 Adolphs, Peter, *Mhl* WeichheimerStr. 323
21 62 65 Adolphs, Peter, Delikat., Schlageterpl. 6
5 76 36 Adrian, Frau E., Eier, *Ehf* Subb.Str. 248
9 94 56 Adrian, Max, Tiefb., *Bay* Bayenthalg. 70
5 79 66 Adrian, Wilh., Inlette, N.Mastricht.Str. 20
21 47 07 Adt, Moltkestr. 8
7 31 82 Adt, Aug., Schlosserei, Thürmchenswall 60
9 57 80 Advena, Peter, Tischlerei, Kürf.Str. 6
5 30 55 Aeckersberg, Hans, *Brf* Paulistr. 36
5 80 76 Aengeneyndt Agnes, Fettkonzern, *Brf* LinnicherStr. 50
1 19 22 Aengenheyster, E., Waldhotel Königsforst
4 08 81 Ärztekammer, Reichs-, *Lth* Stadtwaldg. 42
21 12 85 Ärztl. Verrechnungsst., Schlageterpl. 3
4 45 18 Aeschbach, Gertrud, *Lth* F.Pückler-Str. 32
9 54 79 Aeymans, P., Kfm., *Bay* v.Grootestr. 63
21 94 94 AFA-Feuerschutz, Geräte, Gereonskl. 6
22 52 67 Agartz, Fritz, Konditorei, Kreuzg. 20
1 38 95 Agartz, Dr. Viktor, Deutz, Eitorfer.Str. 1
1 38 95 Agartz-Helbig, Dr., Ärztin, Deutz, Eitorfer Straße 1
22 46 81 Agea Strumpfwr.Ges., BreiteStr. 92
22 67 57 Agelindus, AG, Zweign., Sachsenhausen 35
4 41 94 Agethen, Vertr., *Lth* Wüllnerstr. 143
5 54 44 Agethen, Frz., *Brf* Friedr.SchmidtStr. 72
7 45 41 Agfa Photo G. m. b. H., Köln-Merheim, Neußer Straße 625. T Agfaphoto
9 11 21 Agliardi, Ercole, Graf, Volksgartenstr. 20
7 79 04 Agnes-Apotheke, NeußerStr. 69
22 51 61 Agrippagarage, Autopflege, Agrippastr. 25
7 06 21 Agrippina, Allgemeine s. Agrippina-Gruppe

„Agrippina-Gruppe"
Generaldirektion, Köln, Riehlerstr. 90
Sammel-Nr. **7 06 21** { während der Bürozeit von 8—17 Uhr
7 66 24 Direktor E. Farnsteiner { **Nach**
7 64 20 Hausmeister Neumann { **Büroschluß**

21 18 30 Dies., Verw.-St. Mittelrhein, Salierring 63
Sml.-Nr. 7 06 21 { **„Agrippina", See-, Fluß- und Landtransport-Vers. Ges. s. Agrippina-Gruppe**
22 80 72 Agrippina-Theater, BreiteStr. 92
22 20 71 Agro GmbH, Arbeitsgemeinschaft v. Großhandelsfirmen, Gereonshaus
6 21 22 „AHAG" Allgemeine Häuser- u. Industriebau-Aktiengesellschaft, Leverkusen-Schlebusch 2, Saarstr. 18
22 38 36 Ahl, Konr., Malerm., Ursulagartenstr. 9
4 11 76 Ahl, Dr. W., Dir., *Lth* Fr.Schmidt-Str. 26
5 18 80 Ahlbach, G., Beerd.Inst., *Bick* Emilstr. 32
22 58 25 Ahlbach, Jak., Wäscherei, Römerg. 13
4 58 23 Ahlen, Fr., Baumstr., *Brf* Wiethasestr. 13
4 50 28 v. Ahlen, Gg., Vulkanisieranst., Sülz, LuxemburgerStr. 146
6 10 06 van Ahlen, Dr. Hugo, Arzt, *Mlh* Merkerhofstraße 11
1 21 91 Ahlert, Paul, Ing., Deutz, v.Sandt.Pl. 6
1 32 82 Ahles, Dr. J., Arzt, Deutz, Gotenring 19
1 20 76 Ahmann, Math., Autorepar., Poll, Siegburger 266
9 95 25 Ahn, Wolfram, *Rdk* E.Reimbold-Str. 5
1 39 35 Ahnen, Anton, Deutz, Alarichstr. 45
4 47 02 Ahren, P., Kfm., Sülz, UnkelerStr. 11
9 54 08 Ahrends, Mathilde, Papier, Ulrichg. 25
6 17 85 Ahrens, G., Schlosserei, *Mlh* Berl.Str. 46
21 41 36 Ahrens, Hans, Maßschneid., Salierring 30
1 22 86 Ahrens, Jul., Vertr., Deutz, Const.Str. 80
4 12 66 Ahrens, Kurt, Major, *Lth* Schumannstr. 22
22 81 37 Ahrens, Rob., Schneider, Heumarkt 56
4 18 94 Ahrens, Wilh., Kfm., *Lth* Mommsenstr. 28
5 00 66 Ahrens,. W., Metzger, *Ehf* Sömm.Str. 34
6 33 86 Ahrweiler, Franz, Fahrzeugb., *Dbr* Berg-. Gladb.Str. 1089
21 85 82 Aichele, Joh., Ww., Salierring 28
5 17 65 Aichmann, F., Rad., *Ehf* VenloerStr. 216
9 91 54 Aickelin, Carl, Karolingerring 9
9 33 01 Aickelin, Paul, Prok., *Bay* BrohlerStr. 12

Sammel-Nr. 5 31 41 { **Alga-Nahrungsmittel-Fabrik A. Aengeneyndt G. m. b. H., -Braunsfeld Stolberger Straße 370. T Algafabrik Köln**

4 09 11 Akad. Auslandsst. d. Univ., Langem.Pl.
9 98 82 Akkumulat. Willy Faust, *Bay* RadermacherStr. 160

Aktien-Gesellschaft für Stickstoffdünger
Köln, Georgeplatz 14
Fernsprecher: Sml.-Nr. 22 05 51 **für Fernverkehr** 22 22 96. 22 22 97
Telegrammadresse: **Stickstoff** Postscheckkonto Köln 152 68

5 78 18 A-G. f. Glasindustr., *Ehf* Siemensstr. 58
5 18 56 Aktien-Ges. Vulkan, *Ehf* Lichtstr. 41
21 24 86 „Aküdo" Übersetzungs- und Sprachenbüro, Lochnerstr. 1
21 60 51 Ala, Anzeigen-AG, Zeppelinstr. 4
5 53 74 Alard, Paul, Garagen, *Ehf* Geißelstr. 92
4 97 33 Albeco-Handfeuerlöscher *Lth* Theresienstraße 35
7 52 01 Albermann, Franz, Bildh., Hansaring 119
4 65 42 Albermann, Wilh., Bildh., *Lth* Blumstr. 4
7 73 66 Albers, A., Zigarren, Domstr. 75
6 09 41 Albers, Dr. Fritz (Dir. IG-Farben)
9 94 90 Albers, Gerhard, Kfm., Karolingerring 5
4 99 85 Albers, Dr. Hans, Dir., *Lth* Landgr.Str. 53
9 71 73 Albers, Andr., Steinbruch, Jakobstr. 24
1 24 93 Albert, Carl, Kfm., Deutz, Gotenring 38
7 21 81 Albert, Georg, Geschäftsf., Riehl, XantenerStr. 118
22 73 47 Albert, H., Gen.Vertr., Industriehof
4 13 28 Albert, Jos., Radio, *Lth* Rob.Koch-Str. 52
1 44 51 Albert, Karl, Vertr., *Mrh/r* Iserl.Str. 25
6 22 08 Albert, Ludw., Archit., *Dbr* Berg.Gladb.-Straße 1152
5 73 89 Albert, Max, Ingen., *Ehf* Grolmanstr. 8
1 23 01 Alberti, Hugo, Bauleit., Kalk, Hauptstr127
4 85 18 Alberts, H., Stuck, *Lth* Krielerstr. 34
22 66 21 Albertus-Magnus-Institut, Marzell.Str. 32
1 71 24 Albertus-Magnus Verl., Brück, Lindl.Str.18
22 82 38 Albertus, A., Mech. Werkst., Gereonstr. 57
(9 23 87) Alberty, Hedy. Säng., Josefstr. 10
1 30 54 Alberty, Helm., Deutz, Siegburg.Str. 167
9 90 40 Alberty, Dr. Matth., Baurat, Wohn., Rondorf, am Hasenberg
1 31 51 Ders., Bauuntern,. Kalk Gremb.Ring
21 19 95 „Albingia" Versich.-A.-G., Hamburg, Bezirksdirektion Köln, Hohenstaufenring 33
4 52 65 Albrand, G., Kfm., Sülz, Zülpich.Str. 183
21 98 05 Albrand u. Czekalla, Bürobed., Friesenst.37
9 88 13 Albrecht, Dr. jur., *Zst* Vorgebirgstr. 231
5 13 18 Albrecht, A., Zahnt. Labor., Brüss.Pl. 14
9 75 95 Albrecht, Carl, Dekor., St.Magdalenen 8
21 84 29 Albrecht, Emil, Stadtrat, Gereonshof 32
21 75 42 Albrecht, Hans, Immob., Beethovenstr. 12
6 39 38 Albrecht, Heinr., Zimmerei, *Dbr* Im Fichtenhain 26
7 97 77 Albrecht, Karl, Pension, Domstr. 26
6 21 81 Albrecht, Otto, *Dbr* Grafenmühlenweg 161

9 42 51 / 9 42 52 { **Albrecht, Paul, Speditionsbetrieb, Rosenstraße 46**

4 92 13 Albrecht, Paul, Dir., *Lth* Rückertstr. 16
1 43 06 Albrecht, Paul, Sped., Deutz, Kasem.Str. 2
5 65 47 Albrecht, Wilh., Versich., Kamekestr. 26
5 70 70 Albrechts, Elise, Frau, *Ehf* Venl.Str. 350
21 35 66 Albring, H., Frau, Kurzwr,. Kämmerg. 38
4 16 03 Albrings, A., Zigarr., *Lth* DürenerStr. 213
22 50 14 Aldefeld, Fritz, Studienrat, AlterMarkt 55
21 75 41 Aldenburg, Herm., Frau, Gereonshof 37
4 62 51 Aldendorff, Else, Sülz, Petersbergstr. 63
6 24 04 Aldenhofen, J., Wirtsch., *Mlh* Freiheit 150
4 29 29 Aldenhoven, Dr. E., Arzt, *Brf* Hültzstr. 40
22 57 93 Aldenhoven, Hans, Möbel, Krebsg. 5
5 63 19 Aldenhoven, H., Autorep., *Ehf* Ehrenfeldgürtel 63
4 39 80 Aldenhoven, Math., Ww., Weißhausstr. 21
7 97 87 Aldenhoven, M., Kohlen, Weißenb.Str. 51
4 64 49 Alders, Alb., Dir., *Lth* Klosterstr. 130
7 66 38 F. Alef & Cie,. Stahlwolle, *Np* NeußerStr.
5 38 81 Alef, Johann, Vertr., *Ehf* Marienstr. 5
1 16 40 Alefelder, Hans, Kfm., Deutz, Eit.Str. 15
5 03 51 Aleff, H. J., Vieh-Komm., *Brf* Paulistr. 62
5 38 75 Derselbe, Büro
(4 60 46) Alemanniatheater, Sülz, Berrenr.Str. 162a
22 99 64 Alenfelder, Jos., Zigarren, Martinstr. 40
9 13 25 Derselbe, Wohnung, *Bay* Südpark 25
6 32 91 Alessio, Ludw., Tischlerei, *Hw* Suitbertstraße 12
6 04 06 Alex, Bened. Vertr., *Mlh* P.Heinr.Str. 59
6 21 08 Alex, Fritz, Hauderei, *Mlh* Bachstr. 49
6 05 05 Alex, Peter, Hauderei, *Mlh* Seidenstr. 1
6 12 01 Alex-Hoerle, Trude, Säng., Kalk, Galileistraße 9
22 27 86 Alexander & Schneider, Krawatten, Krebsgasse 5
4 35 01 Alexewitz, I., Zahnärztin, *Lth* Wittgensteinstr. 30
4 57 14 Alexius, Dr. F., Arzt, *Brf* Pücklerstr. 65
1 27 82 Alexius, O., Ww., Kalk, Kal.Hptstr. 148
7 36 68 Alexius, W. I. H., Kfm., *Np* Auerstr. 9
7 57 89 Alfer, Dr. Gg,. R.-A., Deutsch.Ring 4
6 23 59 Alfer, Paul, Drogerie, *Dbr* Berg.Gladb.-Straße 1006
1 12 28 Alfer, W., Tel.Insp., Deutz, Lenn.Str. 15
1 26 51 Alfermann Herm., Deutz, Suevenstr. 3
9 19 34 Alfes, Georg, Rektor, Vondelstr. 53
1 10 50 Alff, Matth., Apoth., *Poll* Siegb.Str. 392
6 11 93 Alflen, Gertrud, Restaur., *Mlh* Schleiermacherstr. 27
6 00 15 Alfs, Heinz, Hausger., *Mlh* Wallstr. 41
5 21 76 Alfter, Fr., Gaststr., *Ehf* O.Jäger-Str. 190
22 47 70 Alfuss, Eugen, Vertr., U.Taschenm. 18
5 45 26 Derselbe, Wohn., *Brf* BurtscheiderStr. 6
1 15 24 Alfuß, Fritz, Bedach., Kalk, Dieselstr. 28
9 28 00 Alger, Alwine, Obst, Markthalle Bonntor
9 82 41 Dieselbe, Wohn., Ubierring 13
9 51 75 Alischer, Günther, Dir., BonnerStr. 45
1 45 25 Alke, Alois, Ww., Deutz, Thusneldastr. 5
7 71 85 Alken, Ww. Ernst, Lebensm., *Np* MerheimerStr. 149a
6 03 60 Alken, Wilh., R.A., *Mlh* Regentenstr. 31
6 06 39 Ders., Wohn., *Mlh* DüsseldorferStr. 29
6 23 74 Allard, Josef, Kaffee, *Mlh* Buchh.Str. 54
4 36 30 Alle, Frau H., Rentn., *Brf* Aach.Str. 399
7 22 37 Alleker, Jean, Bücher, Ad.Hitler-Pl.
21 85 38 Alleker, Willy, Versich., Wilhelmring 2
7 49 85 Allekotte, Dr. Hans, *Np* NiehlerStr. 64
21 26 77 Allerdissen, W., Buchdruck.. Klingelp. 29
4 19 80 Allert, Carl, Frau, *Lth* Landgrafenstr. 47
1 38 51 Allert, W.. Ing., Kalk, Lüttringh.Str. 36
22 54 70 Allg. Deutsche Inkasso-A.-G., Geschäftsstelle Westdeutschland, Am Hof 2a

5 85 01 Allgemeine Elektricitäts-Gesellschaft Büro Köln, Köln, Hansaring 97, Hochhaus. **T** Elektron **P** 4270

Sammel-Nr. 22 03 11 { **Allgemeine Elsässische Bankgesellschaft Filiale Köln, Unter Sachsenhausen 17/19. T Elsässische P 56173**

22 95 41 Allg. Feuerassekuranz AG, Rechtschule 20
6 21 22 Allgem. Häuserbau AG, Schlebusch 2, Saarstr. 18
22 18 51 Allg. Krank.-Versich.AG, Mohrenstr. 22
5 57 95 Allg. Öl-Handelsges. mbH, *Ehf* Ölstr. 3
7 09 81 Allg. Ortskrankenk. Köln, Machab.Str. 19
7 08 41 Dies., Vertrauensärztl. Dienst d. LVA
9 52 28 Allg. Ortskrankenkasse, *Rdk* Maternusstr. 5
21 58 88 Allg. Rentenanstalt Lebens- u. Rentenversich.AG, Habsburgerring 24
9 55 54 Allg. Speditionsges. AG, Bayenstr. 28
9 30 28 Allg. Spedit. Ges. AG, Bayenstr. 28
5 57 55 Allg. Textil-Gesellschaft mbH, Hochhaus

Sammel-Nr. 7 22 41 { **Allgemeine Transportgesellschaft vorm. Gondrand & Mangili m. b. H., Filiale Köln, Hansaring 107. T Ategé**

22 35 75 Allg. Werkzeugmaschinen AG, AWG, Deichmannhaus
7 39 73 Allg. Elektromagnetbau, *Np* K.-Luise-Platz 9
21 19 33 Allgem. Wegweiser, Neumarkt 37
5 81 81 Allianz LebensversicherungsAG, Kaiser-Wilhelm-Ring 31
22 56 88 Alligator-Lederwaren K. G., Fritz Schildt & Co., Reiseartikel, Koffer und Lederwaren, Hohe Str. 115
21 17 02 Allinger, Ad., Feinkost, Hohenst.Ring 23
5 57 29 Allinger, Alb., Fachschaftsltr., GenterSt.17
4 20 97 Allinger, Aug., Sülz, Wichterichstr. 59
1 27 12 Allmacher, Mich., Fris., Kalk, Olp.Str. 69
5 12 97 Allmang, H., Kfm., *Bick* Servazistr. 35
9 41 28 Allmang, Jos., Butter, im Sionsthal 10
22 04 81 Alltrans-Gesellschaft für alle Transporte mbH, Leystapel 49
7 44 23 Allweins, F., Reichsbahnr., *Np* Kuenstr.5
7 92 71 Alm, Karl, Ing., Riehl, Stammh.Str. 90
5 08 28 Almering, K., Dir., *Brf* M.-Johann-Str. 1
4 79 17 van Almsick, Franz, Leiter, *Lth* Gottfr.-Keller-Str. 1
5 60 08 von Alpen, Sem, Weine, Brabant.Str. 5
4 48 93 Alpen, Wilh., Buchdruckerei, Sülz, Berrenrather Str. 177
22 25 88 Als, Dr., R.-A., Heumarkt 41
6 09 65 Alsa Tabakwaren-Verschleiß Alexander Sabler & Sohn, *Mlh* Keupstr. 30
7 18 64 Alsdorf, Wilhelmine, Bürobed., *Np* Neußer Straße 234
21 69 90 Alsdorf, Maria, Schreibbüro, Ehrenstr. 54
4 67 51 Alsdorff, Ww. C., *Lth* DürenerStr. 251
5 39 17 Alsdorff, J., Archit., *Brf* Cornelim.Str. 9
(5 39 17) Alsdorff, K. W., Immob., *Brf* Cornel.Str. 9
5 73 54 Alsen, Werner, Sänger, *Brf* Klosterstr. 14
9 54 27 Alstädter, Walter, Volksgartenstr. 38
22 23 77 Alstädter & Schmidt, Papier, Rheinaustr.20
9 66 94 Alt, Carl, Kfm., *Rdk* Schwabenstr. 8
9 70 73 Alt, Fritz, Ww., Volksgartenstr. 20
9 73 37 Alt, Hans, Lehr., *Bay* Matth.Kirchpl. 22
22 84 33 Alt, Jean, Autoverkehr, Fr.,Wilh.-Str. 3
21 89 94 Alt, Julius, Goldwrfbr., Marsilstein 9
4 58 78 Alt-Köln eV, Köln. Geschichtspflege, Sülz, Hirzstr. 2
22 42 54 Alte Leipz. Lebensvers. Ges. Hohestr. 55
9 92 45 Altegoer, H., Beamt., *Zst* Vorgeb.Str. 119
21 60 61 Altenbach, Jos., Butter, Dasselstr. 24
1 49 86 Altenberg, C., Bauuntern., *Kalk* Burgstr.76
9 60 68 Altengarten, Ww. A., Gastw., Severinstr.3
9 88 62 Altengarten, P. M., Vertr., Kurf.Str.3
4 82 38 Altenkirch, Prof. A., Malerin, *Lth* Theresienstr. 65
1 43 13 Wilh. u. Karl Altgeld, Holzbearbeitung, Höhenberg, Olpener Str. 188
1 19 76 Althaus, A., Maler, Kalk, Emser Str. 19
1 30 03 Althaus, F., Baumstr., Kalk, Hauptstr.193
4 89 29 Althaus, Wilh., Maler, Sülz, Olefstr. 2
7 68 32 Althausen, Hans, Riehler Str. 85
9 20 79 Althoff, E., Elektrobed., Rothg.Bach 1
9 75 90 Althoff, E., Hausverw., *Bay* Cäsarstr. 3
4 59 80 Althoff, L., Kfm., Sülz. Aegidienstr. 16
4 54 75 Althoven, J., Metzg., *Lth* Bachemerstr.70
21 99 25 Altkatholisches Pfarramt, Jülicher Str.28
1 42 79 Altmann, Willy, Autorep., Kalk, Neuerburgstr. 4
21 34 29 Altonaer Feuervers.-Ges., Hohenst.Ring 10
4 33 51 Altpeter, Goetz & Co, Kol.-W., Sülz, Wichterichstr. 10
7 41 51 Altschüler, Herm., Weine, *Np* KnechtstedenerStr. 12
22 10 02 Altstadt-Bräu, J. Sion, Taschenmacher 5
9 61 67 Altstedten, Carl, Kfm.. *Rdk* Kaiserstr. 2
7 28 21 Aluminium-Folien-Walzwerk Leber & Co, KG, *Mrh/l* Bremerhaver Str.
4 74 40 Alvermann, P., Kfm., Sülz. Nonnenw.Str
7 89 30 Alwardt, Rud., Drogen, Johannisstr. 50
1 20 75 Alwes. E., Postinsp., Deutz, Freiheit 62
4 88 22 Alwes, E., Vers.-Insp., Sülz, Arnulfstr. 26
4 22 33 Alwes, O., Tel.-Insp., Sülz, Oelbergstr. 50
(22 58 54) Alzen, Dr. Erich, R.-A., Gereonshaus
9 59 22 Ders., Wohn., Teutoburger Str. 31
4 20 35 Amann, A., Dipl.-Ing., *Lth* Dürer Str.132
22 32 87 Amann, Alfons, Südfrüchte, Heumarkt 28
5 55 53 Amann, Gerta, Lehrerin, Lütticher Str. 41
7 93 58 Amann, Ludw., Vertret., Hansaring 104
1 49 87 Amann, Dr. W., Arzt, Kalk, Neuerburgstr.
7 65 94 Amberg, H., Angest., Riehl, Riehler G. 66
21 26 65 Amberg, Ww. W., Tanzinst., Apostelnstr12

Sammel-Nr. 6 15 41 { **Ambo-Stahl Gesellschaft Inh.: Gerh. Sevenich, Werderstraße 9. Alleinverkauf von Edelstahl der Ver. Hüttenwerke Burbach-Eich-Düdelingen T Ambostahl**

22 96 60 Ambos, Carl, Kfm., Altermarkt 59—61
7 71 49 Ambos, G., Schuhwr., *Np* Sechzigstr. 4a
22 11 34 Ambos, Hans, Goldschmied, Mohrenstr. 36
7 47 76 Ambos, Pet., Schuhhdlr., Eigelstein 85
9 61 44 Ambrosius, H., Schloss., *Bay* Alteb.Str.
5 08 31 v. Ameln, Hans, Repräs.. N.Mastr.Str. 4
21 86 19 v. Ameln, Herm., R.-A., Zülpicher Pl. 4
5 36 93 Ders., Wohn., *Brf* Paulistr. 11
5 15 17 Amelung, Fritz, Kfm., N.Mastr.Str. 14
(4 26 62) Amerik. Handelskammer, *Brf* Kitschb. Straße 229
7 85 94 Amerik. Konsulat, Kais.-Friedr.-Ufer 21
4 20 98 v. Amerongen, E., Frau, *Brf* Voigtelstr. 3
(22 07 31) Amerop Travel Service, Domkloster 3
21 24 02 Ames, Josef, Milch, Hoseng. 13
21 53 31 Ames, Josef, Dentist, Hosengasse 13
21 49 38 Amfalder, Jos., Kaffee, Christophstr. 40
7 21 13 Ammelung, W., Seifen, *Np* Wilhelmstr.63
1 27 53 Ammer, Dr. R., Arzt, Kalk Hauptstr. 166
9 48 14 Ammermann, Dr., Treuhänd., Sachsenr.76
4 48 21 Amos, Else, Frau, *Lth* Kermeterstr. 15
(5 38 72) Amos, Dr. H.-E.. R.-A., Herwarthstr. 10
7 84 06 Ampütte, Thea. Merlostr. 23
22 33 48 Amtenbrink, F., Bankhaus, Schilderg. 30
5 68 62 Amthor, L., Versich.-Dir., Hansaring 97
6 22 61 Ders., Wohn., Kalk, Voltastr. 66
9 77 30 Amthor, Rudi, Geschäftsf., *Rdk* Sürther Straße 5
22 20 00 Amtl. Reiseauskunft i.MER, Domkloster 3
22 01 31 Amtsanwaltschaft, Appelhofplatz
22 01 31 Amtsgericht, Appelhofplatz
7 05 61 Amtsgericht, Reichenspergerplatz
6 16 55 Amtsgericht, *Mlh* Wiener Platz 5
5 41 81 Amuser, Franz, Bäcker, Venloer Str. 51
4 17 13 Anacker, Ww. Luise, Sülz, Berrenr.Str.420
22 97 26 Ancona d' Marg., Handarb., Berlich 37
9 32 74 Anderes, August, Farben, Rolandstr. 81
22 69 09 Anderes, Hugo, Immob., Brüderstr. 8
5 17 48 Anderes, Osk., Farben, Friesenpl. 6
22 86 68 Andereva, Hugo, Agent, Gereonstr. 18
5 71 38 Andernach, J., Spedit., *Brf* Linn.Str. 53
7 74 90 Andernach, Wilh., Mineralw., Nesselrodestraße 55
22 73 15 Andernach, Frau W., Südfrüchte, Friedr.-Wilhelm-Str. 7
4 87 23 Anders, Claire, Frau, *Lth* Kermeterstr. 24
22 10 33 Anderssen, Walth., Vertr., Stolkgasse 21
21 86 96 Anderst, Thea, Frau. R.Wagner-Str. 14
7 78 34 Andrae, Küfermstr., Balthasarstr. 24
21 87 47 André, Carl, Install., Friesenwall 44
5 15 41 André, Christ., Farben, *Ehf* Platenstr. 5
7 92 90 André, Ell., Hebamme, *Mrh/l* Baumberg. Straße 1
9 99 31 Andreae, Christ., Dr., *Bay* Rond.Str. 4

Sammel-Nr. 6 15 41 { **Andreae, Christoph, Möbel- und Samtstoffe, Köln-Mülheim, Wallstr. 30**

6 02 68 Andreae, Frz., Fbrkt., *Mlh* Rhodiusstr. 2
7 91 06 Andreae, Fritz, Fbrkt., Clever Str. 16
4 81 95 Andreae, Fritz, Dir., *Lth* H.-Lersch-Str. 1
21 28 68 Amdreae, Hilde, Gymn.. Salierring 62
7 25 75 Andreae, M., Fbrkt., Riehl, Bot.Gart. 45
6 00 89 Andreae, Otto, Frau, *Mlh* Düsseld.Str. 23
6 05 68 Andreae, Walt., Kfm., *Mlh* Rhod.Str. 20
5 75 17 Andreas, Karl, Install., *Ehf* Geißelstr. 4
9 77 25 Andreas, W., Metallwrfbr., Vondelstr. 64
22 49 01 Andrée, Fritz, Bauuntern., Gereonhaus
5 96 30 Derselbe, Wohnung
4 27 33 Andres, Carl, Restaur., *Lth* Bachem.Str.233
5 49 82 Andres, Curt, Gaststr., *Ehf* Venloer Str.416
5 11 15 Andres, M., Geschäftsf., Moltkestr. 86
21 17 31 Andrés, Paul, Zeitschr.. Beethovenstr. 1
9 71 78 Derselbe, *Bay* Lindenallee 54
7 24 98 Andresen, Andr., Prokur., *Np* Auerstr.18
9 60 49 Andries, H., R.-A., *Bay* Rondorfer Str. 7
21 41 68 Andries, H., R.-A., Mittelstr. 32

7 26 26 Dr. Andriss & Co. G. m. b. H., Essenzen- u. Nährmittelfabrik, Hansaring 139

6 14 02 Andrzejewski, P., Wäscher., *Mlh* Wallstr.7
6 29 87 Anemostat u. Wetterfertiger Vertr. GmbH, Klimaanl., *Dbr* Grafenmühlenweg 19
7 64 16 Angelrodt, K., Versich., *Np* Sebastianstr.7
22 20 73 Derselbe, Büro
5 00 68 Angenendt, Aloys, Kistenverschluß-App., Lütticher Str. 45
22 38 03 Angenendt, Paul, Druck., Gr.Witschg. 14
22 36 76 Angenendt, Reinh., Kapl., Marienplatz 19
7 39 26 Angenheister, H., Glaserei, Riehler Str. 25
9 21 00 Anger, Hugo, Vertret., Teutoburger Str.34
1 32 19 Angermaier, Jos., Geschäftsf., Deutz, Suevenstr. 22
7 83 34 Angermund, Fritz, Vertr., Ewaldistr. 23
7 86 69 Angerstein, Fritz, *Np* Wolfhartstr. 2
4 83 38 Angerstein, J., Dachd., Sülz. Sülzb.Str. 78
21 22 69 Anhalt. Seruminstitut, GmbH, Apostelnkloster 8
9 29 31 Anholt, H., Vertr., *Bay* Goltsteinstr. 128
22 58 31 Anker-Werke AG, Büromasch., Herzogstr.6
4 12 98 Anna-Hospital, St., *Lth* Herderstr. 32
9 96 83 Annacker, J. H., Fotobed., Josephstr. 33
Worr526 Annas, Heinr., Mühle, *Worr* Neußer Landstraße 285
Worr442 Annas, Jos., Kohlen, *Worr* Mühlenweier 19
5 98 38 Annes, Gartenbau, *Lg* Stallagsweg 163
21 94 83 Anno, Käthe, Garderobeverein, Richard-Wagner-Str. 21
4 42 06 Anrath, H., Konzertmstr., *Lth* Fran ·str. 27
9 17 18 Ansorge, A., Treuhänder, Salierring 5
7 52 84 Anspach, H., Dentist, *Np* Christinastr. 64

7 42 67 Anstalt f. Rückvers. deutsch. Tiervers. Vereine AG, Brandenburger Str. 20
7 89 18 Antenbrink, W., Archit., *Np* Nibel.Str.30
5 50 62 Anthe, Elis., Frau, Moltkestr. 84
5 34 41 Antoine, Theod., Möbelfbr., *Ehf* Nußbaumer Str. 302
9 76 95 Anton, H., *Zst* Theophanen-Hof
9 30 31 Anton, L., Futtermittel, *Bay* Cäsarstr. 30
22 99 38 Antonetty, Rud., R.-A., Mohrenstr. 32
21 88 92 Antoni, Jakob, Maler, Thieboldsg. 49
21 20 46 Antoni, Wilh., Papierwr., Breite Str. 167
22 13 01 Antoni-Schimpf, C., Papier, Gereonshaus
7 54 00 Antoniusheim, St., *Mrh/l* Pallenbergstr.24
9 94 86 Antonius-Krankenhaus, *Bay* Schillerstr.1
(9 12 55) Dass., Fremdenheim, Villa Elis., *Bay* Schillerstr. 1
22 77 02 Antons, Käthe, Modewerkst., Kreuzg. 6
7 93 68 Antony, Friedr., Feinkost, Neußer Str. 35
5 49 36 Antweiler, Gust., Maler, *Bick* Rotd.W. 7
21 59 84 Antweiler, Josef, Sticker., Thieboldg. 65
22 19 82 Antweiler, Marg., Tabakwr., Follerstr.
7 22 30 Apel, Ernst, Agent, Deutscher Ring 28
7 95 78 Apel, Gust., Machabäerstr. 33
6 12 02 Apel, Walt., Radio, *Mlh* FrankfurterStr.40
4 95 75 Apeldorn, Hans, Kfm., *Brf* Klarenb.Str. 192
6 22 36 Apfelbacher, J., Vertr., *Mlh* Regent.Str.54
7 81 96 Apitius, Dr. J., Zahnarzt, *Np* Lohsestr. 62
5 06 55 Apitz, Herm., Fbr. alkoholfr. Getränke, *Bick* Äußere Kanalstr. 57
21 33 44 Apollo-Theater, Gertrudenstr. 10
22 78 17 Apotheke, Adler-, Gereonstr. 16
6 24 08 Apotheke, Adler-, *Mlh* B.-Gladb.-Str. 38
7 86 52 Apotheke, Adler-, *Np* GocherStr. 1
4 38 26 Apotheke, Braunsfelder, *Brf* Aachener Straße 555
6 14 93 Apotheke, Bahnhofs-, *Mlh* Frankf.Str. 71
7 23 68 Apotheke, Eigelstein-, Eigelstein 100
5 65 66 Apotheke, Engel-, *Ehf* Venloer Str. 325
7 36 81 Apotheke, Feige's, *Np* Neußer Str. 304
7 79 75 Apotheke, Germania-, *Np* Sechszigstr. 55
5 32 06 Apotheke, Gutenberg-, *Ehf* VenloerStr.239
7 18 92 Apotheke, Hansa-, Ad.-Hitler-Platz 7
22 99 24 Apotheke, Hof-, Bes. J. J. Wrede, Wallraf-Platz 1
21 21 12 Apotheke, Hoffmann's, K.-Wilh.-Ring 8
5 98 60 Apotheke Köln-Longerich, E. Rantwig
6 03 27 Apotheke, Kronen-, *Mlh* Windmühlenstraße 140
9 25 61 Apotheke, Kronen-, Severinstr. 27
4 17 37 Apotheke, Landgrafen-, *Lth* Dür.Str. 232
4 57 76 Apotheke, Nikolai-, Sülz, Berrenr.Str. 190
7 23 31 Apotheke, Nordstadt-, *Mrh/l* NeußerSt.571
9 61 64 Apotheke, Overstolz-, Sachsenring 1
21 17 01 Apotheke, Reh-, Salierring 64
21 34 88 Apotheke, Reichsadler-, Salierring 19
6 22 33 Apotheke, Rosen-, C. Pflüger, Köln-Dellbrück, Hauptstr. 143. P 106206
1 47 58 Apotheke, Schiller-, Kalk, Markt 5
21 81 92 Apotheke, Schwanen-, Breite Str. 141
4 25 93 Apotheke, Sonnen-, Sülz, Sülzburgstr. 78
22 12 87 Apotheke, Stern-, Waldmarkt 26
21 96 41 Apotheke z. Gold. Kopf, Schilderg. 69
21 28 88 Apotheker Buchholz & Co,R.Wagner-Str.10
(5 35 28) Apotheker Müller & Co Nachf., Brüsseler Straße 94
21 62 73 Apotheker Karl Schuh, Moselstr. 52
4 30 80 Apothekerkammer Rheinland, *Lth* Pücklerstraße 56
21 43 18 App, Anton, Transp., Ehrenstr. 77
7 58 77 Appel, Dr., R.-A., Weißenburgstr. 80
7 67 30 Appel, Georg H., Dir., Deutsch.Ring 30
21 68 03 Appelbaum, W., Schneider, Lindenstr. 14
7 44 19 Appelius, Dr., Arzt, Deutscher Ring 38
7 62 64 Appelmann, L., Spedit., *Np* Merh.Str. 78
4 17 62 Appelrath, Hr., Kfm., *Lth* Mommsenstr.28
Sml.-Nr. 22 67 44 {**R. Aopelrath-Güpper Nachf., Damenbekleidung, Köln, Dischhaus**
21 17 88 Appelrath-Hallerbach & Cie, Bandagen, Marsilstein 12
5 13 29 Appelt, Hans, Ing., *Ehf* Fuchsstr. 2
4 74 19 Appun, C., Tel.-Insp., *Lth* Uhlandstr. 39
9 89 03 Aprath, Wern., Reg.-Rat, Teutob.Str. 25
9 69 14 Apreck, H. (Philipps GmbH), *Rdk* Hindenburgstr. 9
4 24 33 Apt, Walter, Kfm., *Lth* Lindenth.Gürt. 21
7 24 68 Araba, Kaffeerösterei, Weideng. 15
7 44 74 Arbeiter, Gottfr., Cellist, Hülchrath.Str. 4
9 96 82 Arbeiter, Heinr., Vertr., Sachsenring 58
5 97 21 Arbeiter, Karl, Baumstr., *Lg* Stall.W. 131
(22 92 49) Arbeiter Ersatzkasse, Mohrenstr. 21
21 01 01 Arbeitsamt Köln, Badstr.
9 01 01 Dass., Abt. weibl. Arbeitsverm., Waisenh.-Gasse 38
5 96 50 Arbeitsanstalt Brauweiler
22 52 57 Arbeitsgem. Fischer-Münchhof GmbH, Deichmannhaus
5 01 83 Arbeitsgem. Gr.Schlächter-Innung, *Schl* Liebigstr.
5 51 62 Arbeitsgem. d. Baugewerbes, Brab.Str. 55
9 25 24 Arbeitsgem. d. Markthelfer, Großmarkthalle, Bonntor
(5 74 98) Arbeitsgem. d. Schweinegroßschlächter, Schlachthof
7 76 47 Arbeitsgem. f. neuzeitl. Gebrauchswerbung, Hansaring 82
22 42 74 Arbeitsgem. z. Erforschung v. Leichtbeton eV, Deichmannhaus
22 43 32 Arbeitsgericht, Quatermarkt 1
7 19 10 Arend, Arthur, *Lth* Theod.Schwann-Str. 13
22 88 79 Arend, Franz, Metzgerei, Follerstr. 77
4 69 56 Arend, Dr. Max, R.-A., *Brf* Aach.Str. 651
21 72 91 Arends, Hanne, Engelbertstr. 67
7 10 92 Arendt, Franz Walter, Autoteile, Köln-Nippes, Kemp ener Straße 76
4 36 68 Arendt, Fritz, Ing., Sülz. Sülzgürtel 153
5 39 57 Arendt & Deiterling, *Ehf* Weinsbergstr.191
6 38 69 Arens, Dr., Arzt, Kalk, Heidelb.Str. 14
7 17 30 Arens, Christ., Fbrkt., Worringer Str. 3
7 14 41 Arens, Christ., Olwerk, *Np* Merh.Str. 109
9 87 95 Arens, Ernst, pharm. Hdl., Kleingedankstraße 4
5 37 64 Arens, Franz, Ing., *Ehf* Venloer Str. 426
9 95 08 Arens, Franz, Gastw., *Rdk* Hauptstr. 67
21 29 61 Arens, Gerh., Schilder, Hildeboldpl. 30
6 38 68 Arens, Heinr., Metzger, *Hw* Andersenstr. 9
7 11 85 Arens, Joh. B., Kaffeeröst., *Np* Meisterstr 6
7 21 88 Arens, Jos., HülchratherStr. 11
5 30 65 Arens, Jos., Makler, Spichernstr. 46
4 71 38 Arens, K., Bäcker, Sülz, Siebeng.Allee 70
21 39 92 Arens, Nelly, Richard-Wagner-Str. 4
5 64 69 Arens, Paul, Kfm., *Ehf* Vogelsangerstr. 64
4 98 96 Arens, Reiner, Maler, *Lth* Dür.Str. 84
21 35 68 Arens & Wilpert, Tischlerei, Taubeng. 11
5 44 30 Arentzen, Th., Ing.-Büro, Hansaring 57
1 40 46 Arenz, Fr., Buchvertr., Kalk, Mein.Str. 41
9 17 74 Arenz, Georg, Maler, Heinrichstr. 34
21 24 70 Arenz, Maria, Schneid., Badstr. 4
7 72 65 Arenz, Dr. Maria, Ger.-Ass., Hansar. 115
5 42 73 Arenz, Dr. Mich., Kfm., *Ehf* Barthelstr. 77
22 25 10 Arenz, Nic., Polstermöb., Marzell.Str. 50
21 68 95 Arenz, U., Vertr., Gereonshof 20
5 39 45 Arenz, Wilh., Glasreinig., *Ehf* Rothehausstraße 43
4 78 62 Aretz, Adolf, Sülz, Siebengeb.Allee 177
21 64 87 Aretz, Käthe, Modewr., Dasselstr. 67
22 95 29 Aretz, Rud., Parfümfbr., Filzengarben 13
7 89 54 Arf, Chr., Steinhauer, *Mrh/l* Merh.Str. 458
4 61 82 Arft, Emil, Sülz, Himmerichstr. 5
5 65 49 Argo-Papier, *Brf* Frankenstr. 45
(21 35 65) Arimont, Ä., Gymn., Maur.Steinweg 108
21 79 69 Arimont, Jean, Sped., Gr.Griechenm. 51
1 17 05 Arledter, Fritz, Ing., Kalk, Eythstr. 101
6 01 39 Arlitowitz, E., Maler, Kalk, Wald.Str. 58
6 21 39 Arlt, Paul, Kfm., *Mlh* Rhodiusstr. 25
7 95 81 Armbruster, H., Ing., *Mrh/l* Roßbachstr.19
Sml.-Nr. 7 21 41 {**Armco Eisen G. m. b. H., Sedanstr. 37, Armco-Haus. T Armcoeisen P 96413**
4 93 08 Armknecht, Fritz, Mechanikerwerkstatt Sülz, Simmerer Str. 17
7 94 37 Arndt, Dr. Gottfr., R.-A., *Mrh/l* Sebastianstraße 5
21 31 80 Arndts, Jul., Kfm., Mozartstr. 20
4 11 13 Arnecke, M., Photogr., Sülz, Hardtstr. 2
5 28 03 Arnegger, Kolumban, Brüsseler Platz 2
21 42 19 Arnemann, Gerh., Schneider, Limburger Straße 1
5 52 03 Arnemann, Jos., Schneider, Aach.Str. 64
9 97 54 Arnhold, Alb., Maria-Hilf-Str. 19
9 57 89 Arnhold, Paul, Hptm., Ubierring 47
4 43 30 Arning, B., Dir., *Lth* Gleueler Str. 153
5 53 02 Arnold, Betty, Frau, Hohenzollernring 87
4 11 10 Arnold, E., Kfm., Sülz, Lohrbergstr. 58
4 14 82 Arnold, E., Bücherrev., Sülz, Emmastr. 2
7 76 30 Arnold, Dr. H. F., R.-A., Aduchtstr. 11
7 27 29 Derselbe, Büro, Weißenburgstr. 78
22 39 92 Arnold, Otto, Kondit., Hohe Str. 19
21 69 70 Arnold, Peter, Kfm., Weyerstr. 65
22 54 01 Arnold, Richard, Bindfadengroßhandlung, Zwirne, Gurte, Klebestreifen, Zeughausstraße 24
9 73 01 Derselbe, Wohn., *Ba* Lindenallee 31
22 63 72 Arnoldo, Vincenzo, Eisdiele, HoheStr. 15
21 64 26 Arnolds, Fritz, Markisen, Thieboldsg. 92
9 16 97 Arnolds, Jos., Reg.-Rat, BonnerStr. 45
22 98 01 Arnotte, Marianne, Schreibst., HoheStr. 86
4 47 96 Arnrich, Emil, Obering., *Lth* Kerp.Str. 2
Sammel-Nr. 9 54 55 {**Arnsperger, Carl, Chemikalien, Metallfarben und Lacke, Vor den Siebenburgen Nr. 56—62**
4 32 01 Arntz, E., Vertret., *Lth* Mommsenstr. 36
4 93 75 Arntz, E., Kfm., Sülz, Klettenb.Gürt. 15
9 88 00 Arntz, Joh., Kaplan, Vondelstr. 51
9 65 06 Arntz, L., Bauinsp., *Bay* Marienb.Str. 39
7 77 00 Arntz, Otto, Vertr., Deutsch.Ring 36
5 04 77 Arntz, Paul, Angest., *Ehf* Körnerstr. 113
4 74 18 Arntz, Ww., Wilh., Sülz, Münstereifeler Straße 53
7 65 61 Arntzen, Carl, Riehlerstr. 37
9 53 73 Arold, E., Vertr., *Bay* Raderb.Str. 121
4 30 08 Aron, E. A., Vertr., Sülz, UnkelerStr. 14
7 39 86 Arps,W.,Auslief.-Lag., *Mrh/l* Lobositzstr.16
Sammel-Nr. 22 08 01 {**Artewek Handels-Gesellschaft für Berg- und Hüttenerzeugnisse m. b. H., Gereonshaus, Gereonstr. T Artewek P 79360**
5 75 08 Artz, Joh., Schneidermstr., Moltkestr. 92
5 10 83 Artzt, Oberreg.-Rat, *Ehf* Tieckstr. 37
5 46 08 Arzdorf, P., Korsettnäh., *Ehf* Iltisstr. 12
21 79 85 Arzig, Paul, Oberger.-Vollz., Moltkestr. 59
22 14 19 Arzt, Rich. C., Gesch.F., Matthiasstr. 22
21 21 26 Asbach, Adolf, Farben, ZülpicherStr. 5
9 61 20 Asbach, Adolf, Obst, *Zst* Zollst.Weg 2
7 73 37 Asbach, Aug., Metzger, *Np* NeußerStr. 189
1 38 85 Asbach, G., Kondit., Kalk, Hauptstr. 233
21 71 82 Asbach, Jean, Obst, Christophstr. 43
7 16 18 Asbach, J., Archit., Riehl, Müllerstr. 1
7 58 05 Asbach, Leonhard, Zuckerwr., *Mrh/l* NeußerStr. 572
21 67 76 Asbach, Wilh., Dekor., R.Wagner-Str. 25
21 20 35 Ascheid, Osk., Kraftfahrz., Engelbertstr. 20
6 29 28 Ascheid, Wilh., Kfm., *Dbr* Bensb.Marktweg 9
7 97 74 Aschenberg, Dr. K., R.-A., Riehl.Wall 6
9 94 74 Aschenborn, Helm., Dr., Bay Mörikestr. 2
4 83 88 Ascherfeld, F., Kfm., Sülz, Petersb.Str. 84
4 93 76 Ascherl, Th., Leiter, *Lth* Wildenb.Str. 18
6 35 15 Aschhoff, H., Maler., *Hw* Piccolom.Str. 397
22 72 50 Aschoff & Co. Kom.-Ges. Köln, Haus-Baums
4 26 80 Ashauer, W., Vertr., *Lth* Aach.Str. 335
22 43 24 Ferd. Asheim K.-G., Papier- und Schreibwarengroßhandlung, Viktoriastr. 13a
5 49 25 Asmus, K., Lebensm., *Bick* Vogels.Markt
6 18 54 Asphalt- u. Teerprod. Fbr. Rhein GmbH, *Mlh* Am Springborn 4
22 25 60 Assekuranz-Kontor Joost GmbH, Gereonstraße 18
5 53 50 Assekuranz-Vermittl.-AG, Herwarthstr. 4
22 31 72 v. Assel, Horst, Gastw., Waidmarkt 27
6 33 18 Asselborn, Th., Wäsch., *Mlh* Heinr.Str.
1 30 68 Assend, Peter, Schweinezüchter, Kalk, Burgstr. 183
9 99 09 Assenmacher, J., Gastst., *Rdk* Auenweg 6
5 71 16 Assenmacher, Dr. J., Arzt, *Ehf* Ottostr. 25
22 68 23 Assenmacher, Matth., Zigarren, Rheing. 2
7 29 60 Assenmacher, Nikol., Café, NeußerStr. 54
21 76 13 Assenmacher, P., Fische, Luxemb.Str. 12
4 68 79 Assenmacher, P., Sülz, Stenzelbergstr. 14
4 14 25 Assenmacher, Pet., Fotobedarf, *Lth* DürenerStr. 196
5 07 35 Assenmacher, Pet., Schankwirt, *Ehf* Gutenbergstr. 17
9 10 29 Aßmann, Rich., Schauspiel., Volksg.Str. 14
5 44 61 Asteroth, K., Versich., *Ehf* Eichend.Str. 33
4 94 24 Asthöver, E., Dentist, *Lth* Dürenerstr. 187
7 70 92 Atema, Gertrud, Säng., Allerh.Str. 11
21 20 71 Atenhan, Fidelis, Maler, AlteWallg. 9
22 32 31 Athanassula, C., Teppiche Zeppelinstr. 2
5 00 86 Athletik-Sport-Verein Köln, Hochhaus
5 80 31 Atlantic Gummiwerk, *Brf* Maarweg 149
5 68 62 Atlas Lebensversich.-AG, Hansaring 97
(9 98 65) Atrium-Lichtspiele, *Zst* Hön.Weg 268
4 80 87 Atrops, H., Strickrep., Sülz, Aeg.Str. 68
1 40 52 Attorf, Jos., Metzg., Kalk, Odenw.Str. 39
1 42 58 Atzhorn, B., Oberinsp., Deutz, Gotenr. 8
4 67 03 Aubry, O., Prokur., Sülz, Löwenb.Str. 23
5 72 11 Aue, Heinr., Kfm., BrabanterStr. 7
4 87 49 Auel, Carl, Sülz, Wolkenburgstr. 6
7 61 05 Auel, W., Isolierfbr., *Np* S.Meister-Str. 14
9 38 75 Auen, Joseph, BonnerStr. 46
7 43 63 Auer, Carl, Dr. jur., An der Münze 4
9 10 91 Auer, Clemens, Dir., *Bay* Parkstr. 2
4 48 65 Auer, Ernst, Mühlenwerke, *Lth* Dürener Straße 252
Sammel-Nr. 1 01 01 {**Heinr. Auer Mühlenwerke K.-G. a. A., Köln-Deutz, Siegburger Str. 104. T Auermühle P 1184**
1 10 29 Dieselben, nur für den Fernverkehr
1 42 17. 1 45 94 Dieselben, für den Schnellverkehr
1 10 90 Dieselben, Clemens Auer, Köln-Deutz, Gotenring 15. Fernspr. 14895
21 14 63 Auer Söhne, J., Brennerei, Mauritiussteinweg 54
7 75 03 Auer, Frau Jakob, *Np* NichlerStr. 31
7 23 80 Auer, Jos., Butter, Riehl, Stammh.Str. 125
9 89 60 Auer, Peter, Frau, *Bay* Oberl.Ufer 96
7 66 12 Auer, Rud., BelforterStr. 13
1 00 26 Auer, R., Holz, Deutz, Poller Kirchweg 12
9 76 57 Auer, Dr. W., Arzt, *Bay* Leyboldstr. 4
4 14 00 Auerbach, Herm., Ww., Sülz, Neuenhöfer Allee 10
7 83 29 Auerbach, Joh., Ludendorffstr. 18
4 37 75 Auerbach, P., Kfm., Sülz, Sülzgürtel 40
22 52 19 Auermann, R., Lederwr., St. Agatha 24
22 59 81 Aufbruch-Verlagsges.mbH, Marienpl. 1
9 28 67 Auf der Mauer, Aenne, Schneiderin, Eiffelstraße 14
9 35 27 Aufermann & Alt, Stahlwr., Rolandstr. 83
5 12 83 Auffermann, F., Prok., *Ehf* Grolmanstr. 34
21 92 44 Aufmwasser, E., Maler, Heinsbergstr. 19
4 80 96 Aufrecht, Hans Israel, Dr., *Lth* Stadtw. Gürtel 65
21 12 55 Aufzugwinden-Vertrieb KG, C.Kauffmann, Burgunderstr. 16
21 52 73 Augenreich, M., Büromasch., Pfälzerstr. 64
21 29 81 Augenstein, Lydia, Von-Werth-Str. 17
4 49 32 Augustenstein, T., Dir., *Lth* Gleuel.Str. 109
4 06 31 Augustahospital (Infekt.-Abt. der Lindenburg), Zülpicher Str. 47
9 82 39 Auguste-Viktoria-Heim, Overst.Str. 23
4 61 58 Augustin, F., Gardin., *Lth* Lindenthalg. 75
7 43 04 Augustin, Franz, Gastw., Riehl
4 54 57 Augustin, Heinr., Kfm., Mommsenstr. 25
4 67 67 Augustin, P., Kfm., Sülz, Wolkenb.Str. 2
9 01 51 Augustinerinnen-Krankenhaus, Jakobstr.
(4 42 81) Auler, H., Schreiner, Sülz, Luxemb.Str. 148
6 04 34 Aull, Erich, Ing., *Mlh* Wiesbad.Str. 1
22 59 18 Aumüller, Anneliese, Martinstr. 28
5 56 79 Aumüller, Jos., Kol.-Wr., *Np* EscherStr. 77
5 61 02 Aurand, Erich, Großschlächt., *Ehf* Arnimstraße 19
5 58 43 Auro-Reklame, LütticherStr. 34
22 65 10 Auskunftei Arend, Deichmannshaus
5 52 41 Auskunftei Bürgel GmbH, K.Wilh.R. 7
22 96 89 Auskunftei Colonia, BreiteStr. 93
22 92 20 Auskunftei Händlerschutz, Deichmannshaus
21 20 38 Auskunftei Rombey & Co, Hohenz.Ring 18
22 54 41 Auskunftei W. Schimmelpfeng, Deutsche Auskunftei (vorm. R. G. Dun & Co) GmbH. Krebsg. 5
22 25 37 Auslandsfleischbeschaust., Holzmarkt 59
22 16 83 Ausland-Zeitungshandel GmbH, Stolkg. 25
22 56 08 Auspitz, Georg-Theod., Kfm., Gereonstr.18
7 10 14 Außem, Adolf, Rektor, *Np* Auerstr. 18
7 47 98 Aussem jr., Chr., Archit., *Np* Aug.Str. 35
4 81 24 Außem, Herm., *Lth* Sülzburgstr. 218
7 77 49 Außem, Jean, Vorst., Deutsch.Ring 16
22 47 49 Ders., Deutscher Ring 16
1 34 45 Aussem, J., Linol., Kalk, Kapellenstr. 4
9 95 57 Aussem, M., Schuhmacher, Trajanstr. 23
5 50 63 Aussem, R., Vertr., *Np* Kaiserstr. 12
7 94 97 Aussem, Theo, Kfm., Blumenthalstr. 2
21 69 63 Außen, Peter, Lebensm., Zülp.Str. 20
22 00 01 Außenhandelsstelle für das Rheinland, Unter Sachsenhausen 4
21 40 98 Außenstelle West d. Reichsstud.-Führung, Lochnerstr. 1
22 17 93 Aust, Wilh., Kol.-W., Stefanstr. 11
22 80 73 Austermühle, F., Hotel, Marzell.Str. 7
21 14 81 Austermühle, F., Gastst., BreiteStr. 114
9 18 20 Austermühle jr., Fritz, Geschäftsf., *Bay* Ulmenallee 150
7 87 47 Austermühle, G., Gastw., NeußerStr. 17
9 35 71 Austermühle, Willy, *Bay* Ulmenallee 150
21 53 34 Austmeyer, Gust., Ortsgr.Ltr., Duffesb. 28
(9 70 44) Auswandererberatungsst., Ubierring 25
4 11 85 Authorsen, E., Butter, Sülz, Urnulfstr.
4 47 11 Auto-Expreß, Autoverm., Sülz, Luxemb. Straße 148
7 01 21 Auto Strunk, G. A. Strunk KG, Dagob. Straße 13
22 58 47 Autobus GmbH, Marzellenstr. 1
21 22 22 Autofix Dahmen & Baur, Friesenwall 118
5 84 51 Autohaus Jacob Fleischhauer GmbH, Weinsb.Str. 148
4 04 41 Autohaus Ed. Maletz, Sülz, Rhönd.Str. 2
5 07 88 Autohof Ehrenfeld, *Ehf* VenloerStr. 233
9 23 60 Automaten- u. Apparatebau, WeißerStr115
22 13 20 Automaten-Restaur.GmbH, HoheStr. 125
21 10 55 Automobil AG, Abt. Verk., Hohenz.R. 52
5 84 91 Dies., Lager u. Repar., *Ehf* Jägerstr. 97
21 55 03 Autoreifen-Vertrieb Rheinland, Burg.Str44
21 01 61 Autoruf, Wirtschaftl. Vereinig., Kölner Kraftdroschkenbes. eGmbH, Antwerp. Straße 6
21 72 74 Autorundfahrt Colonia GmbH, Hohenz. Ring 92
21 21 22 Autozubehör GmbH, Hohenst.Ring 19
5 26 45 Autozubehör Stollenwerk, Großhdlg., AachenerStr. 64
6 06 77 Auweiler, Gastst., Flittard, Hauptstr. 125
5 67 55 Auweiler, Chr., Fuhrgesch., *Bick* Venloer Straße 877
5 54 90 Auweiler, Joseph, Maybachstr. 26
6 25 84 Auweiler, Willi, Schuhwr., *Mlh* Wieberpl.5
7 75 17 Avallone, Fed., Textil, Johannisstr. 50
22 16 73 Avanzo & Co, Zeichenbed., August.Pl. 12
22 26 73 R. Avenarius & Co, Chem. Ind., Gereonsh.
22 37 64 Averbeck, Herm., Käse, Blaubach 48
4 51 64 Averdung, Alb., Frau, ZülpicherStr. 290
1 49 60 Averdung, Franz, Schuhwr., Kalk, Homarstraße 18
4 65 14 Averdunk, Gottfr., Kfm., Sülz, Siebengebirgsallee 102a
5 56 98 Avo-Werke, Gewürze, *Ehf* Ottostr. 26
22 97 04 Avril, Franz, Stahlwr., HoheStr. 10
4 23 00 Avril, Hanns, Kapellmstr., Lindenthal
4 23 00 Avril-Kreuzhage, Grete, Sängerin, *Lth* ZülpscherStr. 373
21 56 09 Awater, Willi, chem. techn. Erzeug., Hoseng. 7
4 51 58 Aweba Textilhandelsg., *Brf* Volgtelstr. 2
22 35 75 AWG Allgemeine Werkzeugmaschinen-Aktien-Gesellschaft, Verkaufsbüro Köln, Deichmannhaus. P 49633
5 43 80 Axer, Christian, Friseur, *Ehf* Subbelr. Straße 244
21 19 74 Axer, Gerh., Schreiner, Kl.Griechenm. 35
7 52 02 Axer, Hch., Milchhdlg., Lupusstr. 8
22 98 58 Axer, Heinr., Obst, Hauptmarkthalle
1 39 53 Axer, Rud., Drogerie, Deutz, Geßlerstr. 2
5 74 78 Axer, Th., Kohlen, *Ehf* Landmannstr. 16
4 87 00 Axmacher, L., Maler, Sülz, Urftstr. 19
21 65 01 Axmacher, Maria, Kol.-W., Jahnstr. 21
7 38 91 Axmacher, Th., Optik., *Np* Wilhelmstr. 42
5 08 24 Axmann, Franz Karl, Masch.-Bauanstalt, *Ehf* Vogelsangerstr. 260
21 11 89 Axmann, Louis, Sachverst., Rubensstr. 42
9 18 79 Axthelm, E., Dir., *Bay* Kreuznach.Str. 61
4 97 06 Baader, Dr. A., Chem., Sülz, Nassestr. 36
21 52 67 Baader, Dr. Hans, Arzt, Neumarkt 33
22 97 96 K. Baader G. m. b. H., Handschuh- und Strumpfwarengroßhd/g., Gürzenichstr. 19
9 39 74 Baader, Karl, Kfm., *Bay* Goethestr. 7
7 56 98 Baaken, H. J., Konfit., Eigelstein 93
5 10 13 Baarmann, K., chem. Prod., Bismarckstr.28
5 38 80 Baasel, Carl, Kfm., *Brf* AachenerStr. 600
22 29 64 Baaser, Dr. Josef, R.-A., Kattenburg 31-33
9 42 22 Baaser, W., Vertr., *Zst* Vorgebirgstr. 220
9 60 95 Babenhauserheide, H., Fris., Ubierring 21
22 76 39 Babilon, Elly, Damenhüte, Richartzstr. 4
1 27 56 Bacchus-KG Mayer & Co, Likörfbr., Kalk, OlpenerStr. 188
(21 89 67) Bach, Pianotransp., Mauritiussteinweg 112
9 27 80 Bach, Anton, Volksgarten, Boothaus
5 23 79 Bach, Ant., Stuck, *Ehf* Landmannstr. 64
4 52 03 Bach, Ant., Rest., Sülz, Arnulfstr. 23
1 37 80 Bach, A., Kurzwr., Kalk, Trimbornstr. 2
4 34 36 Bach, Ch., Anstreicher, *Lth* Theres.Str. 53
4 45 61 Bach, Ww. Elvira, *Lth* F.Pückler-Str. 2
6 38 84 Bach, Franz, *Dbr* Gierather Str. 10
21 96 19 Bach, Hans, Lampenschirm., Kyffh.Str. 41
9 51 73 Bach, Joh., Feink., Landsbergstr. 38
9 72 01 Bach, Karl, Kfm., Siegfriedstr. 9
5 43 66 Bach, Maria, Gymnastik, Hochhaus 124
5 49 41 Dies., Wohn., BrüsselerStr. 102
7 69 84 Bach, Peter, *Mrh/l* Nesselrodestr. 28
5 04 65 Bach, Peter, Farben, *Ehf* VenloerStr. 411
4 22 24 Bachem, Agnes, *Lth* Rob.Blum-Str. 14
5 17 63 Bachem, Dr. C., Justizr., Kais.Wilh.-R. 13
22 23 31 Bachem, Fridolin, Frau, Viktoriastr. 13
9 69 00 Bachem, Dr. F., Verleger, *Bay* Leyboldtstraße 56
22 06 21 Ders., Büro, Marzellenstr. 35-43
7 25 25 Bachem, H., Organist, Blumenthalerstr. 23
5 46 65 Bachem, Hans, Kfm., *Brf* A.Morsd.Hof 25
9 20 76 Bachem, H., Treuh., *Bay* Schillerstr. 98
22 06 21 J. P. Bachem KG, Druck., Marz.Str. 35
1 72 35 Bachem, Dr. J. P., Verleger, Brück, LindlarerStr. 39
Worr566 Bachem, Pet., *Worr* Neuß.Ldstr. 381
6 24 58 Bachem, P., Gastw., *Mlh* Düsseld.Str. 154
21 85 24 Bachem, Robert, Kfm., Gereonshof 5
22 81 72 Bachirt, Karl, Rohstoffe, Glockeng. 2
21 20 92 Bachmann, Dr. Frz., R.-A., Hansaring 28
21 77 74 Bachmann, Hans, Dentist, Maurit.W. 36
5 44 76 Bachmann, Kurt, *Ehf* Wissmannstr. 24
4 74 77 Bachmann, K., Kfm., Sülz, Sülzgürtel 72
9 39 09 Bachmann, M., Dir., Sürth, Hauptstr. 214
4 70 74 Bachmann, P., Prof., *Lth* Klosterstr. 71
6 36 29 Bachmann, Paul, Teilh., *Hw* Judelsfelder Straße 36
4 34 77 Bachmann, Paul Israel, *Lth* Ther.Str. 84
22 71 88 Bachmann, R., Bücherrev., Gereonstr. 40
5 58 28 Ders., Wohn., Bismarckstr. 29
4 83 18 Bachschuster, Ch., Kfm., *Lth* Univ.Str. 79
4 62 03 Bachschuster, Paul, Prok., Sülz, Siebengebirgsallee 153
22 74 56 Back, Joh., Malergesch., St.Martin 24
21 11 93 Backes, Eugen, Ing., AachenerStr. 39
21 82 24 Backhaus, Carl, Rektor, Gereonshof 4a
6 03 38 Backhaus, Gustav, Kfm., St.Stammh.R.58
7 40 92 Backhaus, Hch., Glasrein., Aquinostr. 3
9 17 35 Backhaus, H., Gerichtsrat, Trutzenb. 9
7 78 21 Backhaus, Hub., Glasrein., Thürmchens Wall 13
4 40 76 Backhaus, Karl, Konrektor i. R., *Lth* Leichtensternstr. 10
1 25 74 Backhausen, Tillm., Kalk, Mühlh.Str. 112
4 59 02 Backhausen, W., Dr. jur., *Brf* Braunstr. 36
22 72 59 Backofenbau-Gesellschaft m. b. H., Breite Straße 84. Zweigniederlassung in Wien I/1, Kärntner Ring 6. Fernruf: Wien U 41535
9 10 30 A. Bacot & Co Nf., Weine, Ubierring 5
7 55 30 Bade, H., Gastst., Riehl, Stammh.Str. 11
22 49 00 Badeanstalt St. Agatha, Antoniterstr. 8
4 60 61 Badeanst. Lindenbad, *Lth* Klosterstr. 2
1 15 68 Baden, P., Oberinsp., Heßhofstr. 1
5 11 91 Bader, A. F., Kapellmstr., Spichernstr. 61
4 19 91 Bader, Fr., Ing., *Lth* GleuelerStr. 111
4 84 12 Bader, Gust., Baumstr., Sülz, Siebengebirgsallee 53
22 44 74 Bader, Jos., Minoritenbad, BreiteStr. 1
4 43 51 Bader, J., Schreiner, *Lth* Lindenthalg. 37
1 27 09 Bader, Peter, Friseur, Kalk, Eythstr. 19
4 79 55 Bader, Wilh., Kfm., *Lth* DürenerStr. 50
4 72 35 Bader, Dr. Wilh., Prok., *Lth* Blumstr. 16
4 99 42 Bading, E., Fahrz.Bau, *Lth* Aach.Str. 199
5 44 84 Ders., Wohn., *Brf* St.WitherStr. 6
9 43 16 Bading, F., Güterverk., *Zst* Gottesweg 19
21 19 01 Badorf, J., Glashdlg., Fleischmengerg. 45

22 98 20 Badorf, Pet., Radiotechn., Waidmarkt 16
22 30 78 Bäcker, Fremdenpension, Appelhofpl. 16
7 27 01 Bäcker, Lebensm., *Np* MerheimerStr. 86
21 94 57 Bäcker, C., Zigarr., Kais.Wilh.Ring 10
9 22 23 Daria u. Maria Baecker, Quirinstr. 14
5 55 47 Bäcker, Hugo, Kfm. LütticherStr. 23
7 74 61 Bäcker, Joh., Tabakwr., KrefelderStr. 26
5 10 17 Baecker, Käthe, Kol.-W., *Brf* Melateng. 7
1 48 43 P. & P. Bäcker, Baug., Kalk, Rodderg. 40
9 12 84 Bäcker, R., Schneiderei, AmWeidenbach 31
4 92 73 Bäcker, W., Gastw., Sülz, Hirschbergstr. 28
4 30 82 Bäcker, Wilh., Dachdeck., Sülz, Nonnenstrombergstr. 9
9 18 44 Bäcker-Einkaufsgen. eGmbH, *Bay* AlteburgerStr. 140
9 29 71 Bäcker-Innung, Kleingedankstr. 14
9 31 51 Bäcker-Sterbekasse Rheinland, Versicherungsverein a.G., Kleingedankstr. 14
7 33 80 Baedorf, Fritz, R.-A., Blumenthalstr. 95
7 15 66 Bädorf, Heinr., Vertr., *Np* G.Nachtigall-Straße 29
7 38 23 Baedorf, Joh., Metzger, *Np* Auguststr. 42
22 96 57 Bädorf, Michael, Schneiderei, I.d.Höhle 6
4 99 00 Baedorf, M., Feldbahnen, Sülz, Sülzg. 12
4 12 24 Ders., Werkst., Sülz, RhondorferStr. 10
4 43 67 Bähnisch, Rechtsrat, Sülz, Aegidienb. Straße 16
7 44 65 Bähr, Aug., Schneiderei, Neußer-Pl. 4
4 69 97 Bähr, Hub., Geschäftsf., *Brf* Aach.Str. 333
5 60 01 Bähr, Josef, Vertr., *Ehf* Siemensstr. 51
1 37 46 Baehren, Julie, Frau, Deutz, Alsenstr. 15a
7 78 62 Bänisch u. Kratz, Verlag, RichlerStr. 33
21 32 96 Bär, Blumen, Apostelnstr. 26
7 39 04 Bär, Franziska, Zuckerwr., Eigelstein 20
7 58 92 Bär, Joh., *Mrh/l* BenratherStr. 14
21 77 16 Baer, Otto, Farbenfbr., Hahnenstr. 5
21 32 65 Baer & Groedel, Vertreter, Freudenberg, Mauritiussteinweg 77
1 43 57 Bärens, Christel, Schuhwr., Kalk, Kalker Hauptstr. 179
7 31 79 Bärensprung, Kurt, Verbandsprüfer, *Mrh/l* Rennbahnstr. 149
5 41 02 Bärisch, Otto, Lacke, *Birk* Subbelr.Str. 547
7 16 30 Bärm, Paul, Kfm., *Np* Kuenstr. 21
21 72 64 Baermann, Max, Dir., Kais.Wilh.Ring 34
7 60 16 Baermann jr., Max, Ing., Dt.Ring 30
6 00 40 Ders., Preßwerk, *Dbr* Waltherstr. 80
1 35 06 Bärmann, Willy, Ziviling., Vingst, Heßgarten 5
9 93 01 Bäroth, Josef, Lebensm., *Zst* Hön.W. 318
22 40 61 Bärsag, Paul, Zigarren, Martinstr. 11
1 13 64 Bärtges, Zigar., Kalk, Weilb.Str. 1
6 27 39 Baerthing, Hans, Kalk, Archim.Str. 14
21 87 60 Baerts, Carl, Landger.-Dir., Werthstr. 4
7 29 03 Bärwald-Kastenholz, Alice, Schneiderin, Hansaring 135
22 13 62 Bässgen, Joh., Ww., Drog., Marg.Str. 31
4 32 25 Bäßgen, P., Apoth., Sülz, Siebengeb.A. 78
22 83 35 Baeth, Hans M., El. Beleuchtungsk., Zeughausstr. 10
9 76 68 Bätzgen, H., Bierhdlg., *Bay* BonnerStr. 272
1 19 98 Baetzgen, Jos., Ing., Deutz, Sandtpl. 4
1 13 69 Bäuerle, Herm., Fotogesch., Kalk, Kalker Hauptstr. 148
7 42 16 Bäumer, A., Beamter, NeußerWall 26
6 33 36 Bäumer, Aug., Schuhh., *Dbr* D.Haupt-Straße 76
4 95 20 Bäumer, Hannelore, Sülz, Euskirch.Str. 21
4 18 78 Bäumer, Henny, Sülz, Mandersch.Pl. 6
21 49 63 Bäumker, Eduard, Bäck., Gereonsw. 126
5 65 92 Bäuml, Marga, Hansaring 83
5 06 02 Baggeler, Chr., Häute, *Brf* Aach.Str. 354
6 04 45 Heinr. Josef Baggeler, neuzeitliche Industrieöfen und Gaserzeuger, Zerkleinerungs-, Förder- & Transport-Anlagen, Köln-Dellbrück, Thielenbrucher Allee 33
6 22 24 Baggeler, Joh., Innenausbau, *Dbr* Paffrather Str. 25
7 63 26 Bahls, Karl, Horst, Seife, Schillingstr. 23
5 55 59 H. Bahlsen's Keksfbr. AG, Mastr.Str. 24
1 37 30 Bahm, Ad., Vertret., Deutz, Gotenring 58
22 14 85 Bahn, P., Wäsche, Martinstr. 41
6 31 01 Bahn, Ww. Peter, Gaststr., *Dü* Berl.Str. 915
6 35 23 Bahnemann, P., Kfm., *Mlh* Rhodiusstr. 39
6 14 93 Bahnhof-Apotheke, *Mlh* Frankf.Str. 71
21 02 91 Bahnhofsdienst d. NSV., Hauptbahnhof
4 85 92 Bahr, H., Prokur., Sülz, Breibergstr. 2
4 68 78 Baier, C. F., Ing., Sülz, Grafenwerthstr. 34
21 41 64 Baier, Gerhard, Vertr., v.Werth-Str. 9
9 23 95 Baier, Hans, Landesprod., Teutob.Str. 25
9 23 35 Baier, Ww. J., Gastw., *Bay* Bonnerstr. 381
5 29 29 Baier, K., Ing., Radio, Aach.Str. 40
9 69 60 Baier, Dr. O., Kfm., *Bay* am Südpark 17
9 85 72 Bailer, Dr. Arth., Ing., *Rdk* Hitlerufer 42
4 79 04 Bakker, B. C., Sülz, Gravenwerthstr. 14
9 98 70 Balchem, Dr. H., Brauereibes., *Bay* Bayenthalgürtel 16
6 37 82 Bald, P., Tabakwr., *Mlh* Buchh.Str. 61
4 71 46 Bald, W., Rohprod., Güterbhf., Gab.Str.
(9 64 83) Baldauf & Kirschbaum, elektr. Anl., Josefstraße 21
9 72 03 Baldner, E., Dir., Volksgartenstr. 24
21 28 70 Baldner, Georg, Maurer, Luxemb.Str. 21
7 34 32 Baldner, Gust., Ww., *Mlh* Theklastr. 29
7 56 95 Baldner, P., Kfm., *Mrh/l* Remb.Str. 145
6 02 98 Baldus, K., Fuhrgesch., Kalk, Waldecker Straße 48
7 74 23 Baldus, Rud., Prok., Riehl, RiehlerG. 33
4 51 17 Baldus, Dr. Th., Wirtschaftsprüfer, Sülz, SimmererStr. 27
4 37 96 Balensiefen, Ad., Ing., Sülz, Asbergpl. 11
4 48 29 Balensiefen, Heinr., Landmasch., *Lth* Lortzingstr. 21
4 83 80 Bales, F. W., *Lth* Gyrhofstr. 23
21 64 33 L. Balero & Co KG, Wäschereibed., JülicherStr. 24
4 89 56 Balfer, Ewald, Masch.Fbr., Sülz, Nikolausstraße 137
7 66 00 Balg, H., Apoth., Riehl, Riehl.Gürtel 66
(4 20 27) Balg, J., Lebensm., Sülz, Schleid.Str. 21
(7 21 73) Bali-Vertr., Strickkleid., *Lth* RichlerStr. 29
21 28 63 Balian, F., Reinig.Mittel, Moltkestr. 32
7 53 89 Balke, Ed., Porzellan, Weideng. 81
4 20 20 Balke, Heinr., Turnlehr., Sülz, Sülzg. 67
1 10 27 Balkhausen, Heinrich, Kaufhaus f. Lebensmittel, Deutz, SiegburgerStr. 139
7 22 98 Balkhausen, Hub., Dekor., Kref.Wall 52
9 80 90 Balkhausen, Hubert, Feinkost, *Bay* Goltsteinstr. 53
22 86 37 Balkhausen, Dr. Jos., R.-A., Langg. 17
9 83 12 Balkhausen, Paul, Maler, Ankerstr. 11
9 50 66 Balkmann, Anton, Sped., Achterstr. 33
5 00 54 Ball, Anton, Metzger, MastrichterStr. 53
7 25 73 Ball, Wilh., Bäcker., *Np* Sechzigstr. 37
5 34 05 Ball, Willi, Kfm., L.CamphausenStr. 37
7 34 61 Ballan jr., Th., Vertr., *Np* NeußerStr. 349
1 13 90 Ballauff, A., Kohlen, Deutz, Tempelstr. 38
5 65 03 Ballauff, A., Ges. f. sanitäre Anl. mbH, AntwerpenerStr. 52
6 37 38 Ballauff, Dr. Fritz, Chemik., *Hw* Isenb. Kirchweg 49
1 22 52 Ballé, Willy, Motore, Deutz, Just.Str. 13
5 14 03 Ballet, Karl, Kfm., LütticherStr. 46
7 48 20 Ballhaus, H., Bäcker, *Np* Einheitstr. 18
4 22 05 Ballhause, J., Ing., Sülz, Mommsenstr. 26
6 17 89 Balling, A., Metzger., *Mlh* Regent.Str. 35
4 44 91 Balling, C., Kfm., Sülz, Sülzgürtel 56
5 74 37 Ballmes, A., Konfektion, *Ehf* Pellenzstr. 12
7 39 62 Balmberger, K., Vertr., *Np* Schwerinstr. 33
9 27 39 Balmes, Jak., Schuhmach., Karol.Ring 12
21 53 92 Bals, Hans, Dekorationen, Weyerstr. 19
21 73 70 Balsam, Dr. F., Arzt, Kais.Wilh.R. 48
21 35 61 Balsam, Willy, Archit., *Mozartstr.* 22
4 72 81 Balster, Heinz, Ing., *Lth* DürenerStr. 247
5 40 93 Balter, H., zool. Hdlg., *Ehf* Venl.Str. 358
9 97 19 Baltes, C., Möbeltransp., *Zst* Roisd.Str. 11
7 19 78 Baltes, J., Schornsteinf., Weißenb.Str. 51
21 34 09 Baltes, Lamb., Metzger, ZülpicherStr. 12
6 30 01 Baltes, Paul, *Mlh* Prinz-Heinrich-Str. 46
5 24 27 Balthasar, Alfr., Vertr., Bismarckstr. 36
4 49 56 Ders., Wohn., Sülz, Sülzgürtel 50
5 24 27 Balthasar, G., Schwämme, Bismarckstr. 36
22 76 70 Balthasar, O., Fensterled., Glockeng. 9
9 61 62 C. Balthazar & Co, Brauerbedarf, Pauluskirche 1
4 45 16 Balthesen, H., Kfm., Sülz, MayenerStr. 7
(21 87 95) Baltus, Rich., Dentist, Hohenz.Ring 1
6 30 46 Balven, J., Gartenb., *Hw* Schweinh.Str. 14
7 91 33 Balwinski, Th., Schleiferei, Weideng. 13
6 29 17 Balz, Heinr., Kfm., *Mlh* Wallstr. 78
9 19 65 Balzar, L., Feink., *Zst* Irmgardstr. 19
7 51 09 Balzer, Bauing., *Bick* Pionierstr. 18
4 46 92 Balzer, Jos., *Brf* AachenerStr. 335
5 69 89 Balzer, Ludwig, *Ehf* Venloerstr. 205
4 53 09 Balzien, Artur, Sülz, HermeskeilerStr. 4
9 07 31 „Bamag", Köln-Bayenthal, Maschinenfabrik, Alteburger Str. 300
9 77 97 Bamag-Kasino, AlteburgerStr. 256
9 46 87 Bancken, C., Ing.-Büro, Volksg.Str. 23
7 96 59 Band, Karl, Archit., Deutscher Ring 28
9 54 20 Bandhauer, Fritz, *Bay* v. Grootestr. 49
9 91 83 Bandhauer, Hans, Versich., Alteburg.Str. 15
21 80 22 Bange, Ant., Bäckerei, Lungeng. 24
7 87 19 Bange, Frau, J., Käse, Deutz, Auenweg
1 21 49 Bangert, A., Ing., Kalk, Lüttringh.Str. 56
7 70 55 Bangert, Th., Install., Weißenburgstr. 50
6 13 44 Banit-Straßenbaustoffe GmbH, *Mlh* am Springborn 1
9 38 44 Banjac, Obst-Import, Zugweg 10
22 62 26 / 22 62 27 Bank der Deutschen Arbeit A. G. Niederlassung Köln, Domkloster 3
22 77 01 Bankkontor J. Morschbach KG, Gereonstraße 49
6 34 88 Banse, A., Frau, Kalk, Archim.Str. 65
5 35 91 Bappert, Rud., *Brf* am Serviesberg 1
22 36 79 Baptisten-Gemeinde, Rheinaustr. 9
7 51 00 Barbarika, Jos., Klempner., Krefeld.Str. 93
21 84 69 Barbarossabrauerei, Barbarossapl. 4
21 76 38 Barbarossa-Haus, Hohenstaufenr. 4
5 38 51 Barbosa, Lima Pericles, Konsul v. Brasilien, *Brf* Vincenz-Statz-Str. 9
1 36 23 Barchfeld, Hans M., Zahlmstr., Deutz, An d. Bastion 7
4 75 34 Barden, Franz, Maler, Sülz, Palanterstr. 30
9 94 16 Bardenberg, Peter, MainzerStr. 62
4 97 89 Bardenheuer, Apoth., *Lth* Bachem.Str. 28
4 34 20 Bardenheuer, B., Kfm., *Lth* Stadtw.G. 71
22 27 25 Bardenheuer, Elsb., Frau, Appellhofpl. 33
4 76 35 Bardenheuer, Else, Gabelsbergerstr. 15
22 62 16 Bardenheuer, Jos., Vermessungsbüro, Gereonstr. 29
5 13 94 Bardenheuer, Maria, *Brf* Drosselstr. 2
9 30 44 Bardenheuer u. Kröll, Papierfbr., *Bay* Oberländer Ufer 58
21 33 22 Barfuß, Maria, PfälzerStr. 68
7 34 12 Bargel, Herm., Fris., *Mrh/l* Rennb.Str. 33
7 76 37 Bargmann, Rudolf, Obergerichtsvollzieher, Riehl, Matthias-Schleidenstr. 14
1 45 78 Bargon, A., Fahrräd., Deutz, Neuhöfferstr. 2
5 11 94 Barharn, Carl, Fuhrw., *Ehf* Litzm.Str. 48
(1 17 38) Barion jr., Alois, Putzmittel, Deutz, Freiheit 65
22 52 75 Barion, Hch., Metzger, St.Apernstr. 4
4 84 62 Barion jr., Matth., Mineralwasserfbr., Sülz, ZülpicherStr. 257
4 46 05 Barkow, H., Tiefbau, Sülz, Nonnenwerthstraße 49
7 10 69 Barme, C., Chauffeur, Riehl, Amsterdamer Straße 231
1 12 74 Barmer Ersatzkasse, Kalk, Trimbornstr. 4
21 28 69 Barmherzige Brüder, Brüsselerstr. 26
5 12 05 Barnert, Hans, Kondit., Bismarckstr. 15
7 62 00 Barnickel, Aug., Kfm., Riehlerstr. 79
22 72 07 Barnickel, F., Zuckerwr., Schilderg. 108
4 14 74 Barnickel, K., Kfm., *Brf* Kitschb.Str. 231
21 68 80 Barnickel, P., Versich., Kais.Wilh.R. 10
4 24 38 Derselbe, Wohn., Sülz, Berrenr.Str. 453
21 63 88 Barnitzky, Paul, Vertr., Badstr. 4
5 56 62 Baro, Toni, Malerei, *Bick* Rosenhof 11
9 87 75 Barreau, Ferd., *Bay*, v. Grootestr. 32
(6 34 84) Barres, H., Weine, Kalk, Archimedesstr. 2
7 93 42 Bartel, Ww. F., Altpapier, *Np* Grünerw. 6
9 98 58 Bartels, C., Kfm., *Bay* Leyboldstr. 8
5 12 08 Bartels, F., Betr.Ltr., *Ehf* Eichend.Str. 38
7 87 72 Bartels, Georg, Prok., Riehl, Stammh. Straße 27
7 83 89 Bartels, G., Sanit. Anl., *Mrh/l* Nibel.Str. 21
4 79 98 Bartels, Hans B., Sülz, Nonnenwerthstr. 41
1 22 26 Bartels, H., Eier, Kalk, MülheimerStr. 209
22 75 63 Bartels, Paul, Obst, Perlengraben 2
6 08 18 Bartels, Werner, Ing., *Dbr* Waldh.Str. 3
21 84 02 Bartels & Rieger, Gummiwr., Gürzenichstraße 21
4 30 12 Bartelsen, C., Kohlen, Sülz, Sülzb.Str. 90
6 20 83 Barten, Joh., Schmiede, *Dü* Aue 19.
4 70 31 Barten, Theo, Mathemat., Sülz, Wichterichstr. 59
21 96 67 Barth, Aug., Maler, JülicherStr. 20
7 35 27 Barth, Franz, Kohlen, *Np* Yorkstr. 6
1 33 84 Barth, Franz, Kohlen, Kalk, Olp.Str. 157
1 42 92 Barth, Fritz u. Jak., Kohlenhdl., Kalk, Stepratstr. 5—7
9 31 10 Barth, G., Lampen, Kleingedankstr. 8
9 43 72 Barth, Hans, Tabak, *Rdk* Matern.Str. 20
9 72 31 Barth, Hch., Metzger, *Rdk* Maternusstr. 28
1 33 84 Jak. Barth u. Sohn, Kohlen, Kalk, Olpener Straße 157
9 83 55 Barth, Jos., Kohlen, Siegfriedstr. 13
22 67 66 Barth, Jos., Dr. jur., Heumarkt 14
4 72 50 Barth, Jul., *Lth* Kringsweg 13
4 47 58 Barth, Ww. Lamb., *Lth* Rurstr. 19
5 77 31 Barth, Otto, Baurat, *Brf* Paulistr. 44
21 80 41 Barth, Otto, Ing., R.Wagnerstr. 39
4 42 37 Barth, Paul, Kfm., *Lth* Ekkehartstr. 5
4 29 26 Barth, W. L., Konsul, *Brf* Friedrich-Schmidt-Str. 42
9 23 20 Barth, Wendel, Gastw., *Rdk* Hauptstr. 71
5 15 48 Barth, Wilh., Archit., *Brf* Morsdorferh. 22
22 62 03 Barth, Wilh., Frau, Obst, Blindg. 30
1 12 29 Barth-Heukeshoven, Grete, Geigerin, Deutz, Waltharistr. 7
5 63 29 Barthel, Carl, Zigarr., *Ehf* Glasstr. 74
4 18 72 Barthel, Dr. Ernst, Univ.-Doz. d. Phil., Sülz, Nonnenwerthstr. 29
7 36 00 Barthel, J., Hotel, Johannisstr. 35
4 46 73 Barthel, J., Sped., Sülz, Nikolausstr. 87
21 99 86 Barthel, Ludwig, ZülpicherPl. 1
21 36 05 Barthelmae, Dr. A., Zahnarzt, Kais.Wilh. Ring 14
1 26 21 Barthelmeh, Joh., Weine, Kalk, Fuldaer Straße 104
7 46 87 Barthelmeß, Rob., Dentist, *Np* Neußer Straße 205
4 41 43 Barthelt, Rudolf, Schreinermstr., Sülz, ZülpicherStr. 304
7 15 61 Barthenheier, P., Heizanl., *Np* Gellerstr. 9
9 19 90 Barthol, Carl, Kfm., *Bay* Oberl. Ufer 112
22 87 65 Bartholdy, O., Modeart., BreiteStr. 1
4 25 29 Bartholomies, Jak., Bäckerei u. Kondit., Sülz, LuxemburgerStr. 178
5 19 10 Bartkowiak, Hans, Kfm., *Brf* Monsch.Pl. 2
21 81 51 Bartl, Karl, Buchdruck., Reinoldstr. 10
7 86 53 Barthewski, Josef, Gart.Baumstr., Machab Straße 9
4 87 98 Bartling, Annie, Sülz, ZülpicherStr. 177
6 37 18 Bartling, Wilh., Vertr., *Hw* Rodfeldstr. 31
22 51 31 Bartmannshaus, Heumarkt 52
9 31 05 Bartsch, Helene, Lehr., *Zst* Bornh.Str. 4
1 12 60 Bartsch, Dr. H., Dir., Deutz, Gotenr. 17
6 03 06 Bartsch, R., Ing., *Mlh* Fürstenbergstr. 32
6 35 53 Rich. Bartsch u. W. H. Forthmann, Hoch- u. Tiefbau, *Mlh* BuchheimerStr. 61
1 43 66 Bartsch, Dr. Walt., Arzt, Deutz, Gotenring 17
5 71 70 Bartscher, P., Bz.Ltr., *Bick* Schem.Str. 12
4 40 55 Bartscherer, A., Ärztin, *Lth* Dür.Str. 181
22 10 85 Bartscherer, Arnold, Frau, Holzmarkt 69
21 69 24 Bartscherer, Arnold, Prok., Mozartstr. 13
21 98 73 Bartscherer .H., Elektroart., Oliveng. 10
6 39 96 Bartscherer, Gottfr., Sped., *Dbr* Berg.-Gladb.Str. 1177
1 23 50 Bartuschat, Herta, Deutz, Hasertstr. 2
7 31 33 Bartz, Josef, *Np* Neußerstr. 239
5 30 56 Bartz, Otto, Dr., *Brf* Morsd.Hof 35
7 41 65 Barufski, F., Baugesch., *Np* Kemp.Str. 27
9 28 17 Barutzky sen., Wilh., Bildhauer, *Bay* BonnerStr. 447
5 05 35 Barz, Heinz, Autos, Moltkestr. 92
7 19 01 Barz, Maria, Lebensm., Weideng. 1
5 13 81 Barz, Sibylla, Frau, *Brf* Wendelinstr. 48
22 30 15 Basaltwerk Stockum K.-G., Domkloster 3
7 51 41 Baseler Hof Hospiz, Johannisstr. 39
1 72 38 Basler, A., Lebensm., Brück, Am Klausenberg 52
21 93 21 Carl Baß u. Dr. Herm. Thiebes, Immob., Albertusstr. 51
4 42 11 Bassanello, Giov., Prof., Sülz, Grafenw. 16
5 17 95 Basse, Herm., Obering., VenloerStr. 391
1 15 52 Baßeng, J., Milch, Deutz, Heribert.Str. 7
22 26 24 Basseng, Peter, Möbel, Blaubach 23
9 82 07 Bassow, Dr. Ferd., Landger.-Rat, *Bay* Schillingsrotterpl. 6
4 84 29 Bast, Fritz, *Lth* Lindenthalgürtel 94
4 50 16 Bast, Grete, Frau, Sülz, Sülzgürtel 29
7 48 02 Bast, Karl, Hansaring 94
9 69 85 Bast, Karl, Reg.-Rat, Vorgebirgstr. 13
4 46 33 Bast, M., Metzgerei, *Lth* DürenerStr. 102
6 19 54 Bastelberger, Dr. Carl, Lackrohstoffe, *Dbr* Bergisch-GladbacherStr. 1183
21 72 20 Basten, Aug., Lichtsp., Salierring 24a
4 42 19 Basten, Hub., *Lth* Stadtwaldgürtel 48
4 40 09 Basten, J., Kfm., *Lth* Krementzstr. 13
21 26 51 Basten, Mayer & Co. KG Bankgeschäft, Hohenstaufenring 51
1 71 16 Bastgen, Jos., Wachtmstr., Brück, Dieringh. Straße 15
5 71 03 Bastian, J. C., Fbrkt., *Ehf* Thielenstr. 7
4 26 69 Bastian, Jean, Prok., *Brf* Schmidtstr. 33
7 14 79 Bastians, Franz, Vertr., *Np* Viers.Str. 2
5 36 98 Bastien, Walt., Ing., VenloerStr. 42
21 47 80 Basting, Weinkellerei, Spieserg. 18
5 75 02 Bataille, Dr. F., Chem., *Brf* Burtsch.Str. 11
21 13 82 Bataille, F., Parfüm., BreiteStr. 145
5 59 91 Ders., Wohn., *Lth* Haselbergstr. 11
9 22 75 Bataille, Hugo, Prok., Ubierring 9
7 86 13 Bathe, Emil, Oberinsp., *Mrh/l* Lobositzstraße 10
6 36 74 Bathen, Ant., Lebensm., *Hhs* Weidenk. 2
9 22 08 Batteux, Agnes, Butter, Sachsenring 10
9 22 16 Batteux, Hans, Lebensm., Sachsenring 10
21 41 15 Battis, Max, Maler, Christophstr. 17
1 40 83 Battré, Anna, Heißm., Kalk, Olp.Str. 64
9 44 36 Batz, Marta, Gesanglehr., Volksg.Str. 15
22 16 23 Batzem, Aug., Severinstr. 229
22 47 83 Bau, Emil, Frau, Cardinalstr. 8
6 31 61 Bau, Emilie, *Mlh* Steinkopfstr. 2
4 96 06 Bau, Jul., Vertr., *Lth* Stadtwaldg. 57
22 59 51 Jul. Bau, Rüther & Schuster GmbH, D.-Hutfbr., Schilderg. 70
5 05 85 Bau, Karl, Kfm., Bismarckstr. 12
1 46 71 Bau-Stampfwr. GmbH, Deutz, Siegb.Str.
6 14 51 Baubedarf GmbH, *Mlh* Düsseld.Str. 170
6 24 14 Bauaufsicht d. RLM. AG, *Mlh* Lamb.Str. 1
22 62 68 Bauberatungsst. d. Fachgruppe Zement-Industrie, Deichmannshaus
4 82 37 Baublies, Wilh., Kfm., *Lth* R.KochStr. 8
7 37 89 Bauch, Jak., Prok., Niederichstr. 11
1 46 20 Bauchmüller, Wilh., Obst, Kalk, Taunusstraße 16
4 57 51 Bauchs, Heinr., Dipl.Ing., *Lth* Kerpener Straße 9
1 43 22 Baucksloh, Walt., Kfm., Deutz, Alsenstr. 1
5 24 13 Bauer, A., Schreinerei, *Ehf* Helmh.Str. 64
5 13 49 Bauer, Anna, Lebensm., *Bick* Alp.Pl. 4
4 86 40 Bauer, Aug., Sülz, Ölbergstr. 82
4 78 41 Bauer, Carl, Major, *Lth* KerpenerStr. 57
21 77 66 Bauer, Carl, Tabakwr., Ehrenstr. 1
9 91 69 Carl Bauer & Co, Farben, Kaesenstr. 12
7 16 98 Bauer, Emil, Lehr., *Np* Christ.Str. 56
6 35 67 Bauer, Emil, Vertr., *Dbr* Bergisch-Gladb.-Straße 1139
4 61 47 Bauer, Engelbert, Sülz, Breibergstr. 9
5 26 36 Bauer, Dr. Ernst, R.-A., Hansaring 47
4 39 17 Bauer, Flor., Ing., Sülz, Arnulfstr. 5
7 70 81 Bauer, Dr. Ferd., Prof., Hülchr.Str. 2
5 29 65 Bauer, Franz, Frau, *Brf* Herzogenr.Str. 11
5 01 36 Bauer, Fr., Pflasterm., *Bick* Herbigstr. 31
4 38 66 Bauer, Fritz, Bankprok., *Lth* R.Blumstr. 5
4 53 12 Bauer, F., Vertr., Sülz, Luxemb.Str. 330
9 55 32 Bauer, Gottfried, *Bay* RadebergerStr. 196
9 41 09 Bauer, Hanna, MainzerStr. 39
7 75 81 Bauer, Hans, Deutscher Ring 2
4 16 06 Bauer, Dr. Helmut, Syndikus, Sülz, Löwenburgstr. 22
9 18 80 Bauer, Horst, Gärtnerei, Hochkirchen, Rodensk.Str. 80
7 84 25 Bauer, Jakob, Dir., Riehl, Riehlerg. 66
21 29 66 Bauer, Joh., Gastw., Luxemb.Str. 43
21 68 38 Bauer, Jos., Schneider, TriererStr. 49
5 67 41 Bauer, J., Zuckerwrfbr., *Ehf* Venl.Str. 476
22 24 81 Bauer, Josefine, Modes, Glockeng. 9
21 19 97 Bauer, Karl, Baugesch., PfälzerStr. 6
21 37 80 Bauer, Karl, Archit., Schaafenstr. 67
21 51 33 Bauer, Karl, Schneider, Engelb.Str. 37
21 72 25 Bauer, Karl, Kol.-W., Weyerstr. 56
7 81 84 Bauer, Karl, Ufergarage, Alt.Ufer 23
4 38 50 Bauer, Leni, Foto, *Lth* DürenerStr. 196
9 97 90 Bauer, Kurt, Kfm., Hardefuststr. 14
9 82 58 Bauer, Frau M., Gaststr., Pantaleonstr. 33
5 41 45 Bauer, Matth., Statthalterhof, Junkersdorf
4 59 49 Bauer, O., Schornsteinf., Sülz, Emmastr. 9
7 88 50 Bauer, Otto, Install., Greesbergstr. 4
9 70 35 Bauer, Otto, Kfm., Josefstr. 33
5 59 16 Bauer, Otto, Vertreter, BrüsselerStr. 85
1 71 49 Bauer jr., O., Install., Brück, Olp.Str. 1072
21 65 71 Bauer, Paul, Fahrschule, PfälzerStr. 31
6 36 54 / 6 05 54 Bauer, Paul, Automobile, Reparatur, -Mülheim, Frankfurter Str. 122
9 73 58 Bauer, P., Schneider, *Bay* BonnerStr 381
5 50 30 Bauer, Peter, Gastw., *Ehf* Nußb.Str. 25
5 81 45 Bauer, P., Fahrzeuge, *Ehf* Lukasstr.
5 96 85 Bauer, Peter, Frau, Kurzwr., *Lg* Grethenstraße 30
21 36 83 Peter Bauer KG, Weißwr., Blaubach 72
9 49 39 Bauer, Peter, sanit. Anl., Landsbergstr. 11
21 73 53 Bauer, Dr. R., Landger.Rat, Werthstr. 13
21 56 90 Bauer, Rob., Vertr., Hohenstaufenring 18
4 98 45 Bauer, R., Verk.-Ltr., *Brf* Voigtelstr. 22
4 72 75 Bauer, S., Kfm., *Lth* Lortzingstr. 8
5 78 14 Bauer, S., Archit., *Lth* Haselbergstr. 29
4 67 46 Bauer, V., Masch.Bau, *Lth* Theres.Str. 74
9 91 27 Bauer, Wilh., Vertr., Karolinenring 9
9 84 25 Bauer, Dr. Wilh., Chem., *Bay* Ulmenall. 39
9 91 54 Bauer, Wilh., Rich. Kfm., Karol.Rg. 9
6 13 96 Bauer, Wilh., Blumen, *Mlh* Frankf.Str. 92
6 35 09 Bauer, Wilh., Frau, *Mlh* E.Breuerstr. 36
9 84 31 Bauer, Wilh., Gastw., Karthauserw. 1
9 11 98 Bauer, Wilhelm, Ing., Rolandstr. 18
4 61 24 Bauer, Willy, Fbrkt., *Lth* M.BruchStr. 4
4 30 89 Bauer, Willy, Ing., *Lth* Sülzburgstr. 267
9 75 82 Bauer, W., Hptm.a.D., *Bay* Hölderlinstr. 3
7 45 90 Brauer & Co, Vertr., Jakordenstr. 3
22 77 30 Bauer & Roth, Korsette, Kolpingpl. 1
6 36 58 Bauerfeind, Frau C., Rohprod., *Dbr* Hagedornstr. 2
4 64 48 Bauermann, Adolf, *Lth* Lindenthalg. 62
9 34 15 Bauermann, Hugo, Vertr., *Rdk* Frankstr. 49
5 36 97 Bauermeister, Edwin, Kfm., *Ehf* Everhardstraße 73
9 74 45 Bauernfeind, P., Dir., *Rdk* SürtherStr. 14
6 05 28 Baugemeinschaft Buchheim GmbH, *Mlh* KönigshütterStr. 6
(9 71 02) Baugenoss. Fortschritt, *Zst* Vorgeb.Str. 163
7 52 95 Bauges. f. elektr. Anl. AG, Aduchtstr. 12
22 55 10 Baugesellschaft Düren mbH, Hochpfortenhaus
4 68 14 Baugesellschaft f. künstl. Trocknereien, *Lth* Jos.Stelzmann-Str. 70
6 08 68 Bauges. Malchow GmbH, *Mlh* Springborn 1
4 89 06 Bauhaus, Gottfried, Havariekomm., *Lth* Krementzstr. 8
22 83 68 Baukloh, Franz, Tabak, Kl.Budeng. 12
4 48 77 Baulig, Fr., Vertr., Sülz, Luxemb.Str. 250
5 37 12 Derselbe, Büro, LütticherStr. 38
5 28 66 Baum, Adam, Spedition, *Bick* Takustr. 70
1 24 85 Baum, Änne, Textilwr., Kalk, Hauptstr. 211
4 93 17 Baum, Arnold, Vertr., *Lth* Zülp.Str. 371
4 50 49 Baum, Balth., Sülz, Sülzgürtel 90
4 71 58 Baum, Bernh., Café, *Brf* AachenerStr. 537
9 35 26 Baum jr., Carl, Gastw., BonnerStr. 21
4 43 37 Baum, Carl, Restaur., *Lth* DürenerStr. 235
5 17 34 Baum, Carl, *Brf* AachenerStr. 454
4 35 31 Baum, Fritz, Vertr., Sülz, Hermesk.Str. 7
(Worr 488) Baum, Gustav, Brunnenbau, *Worr* NeußerLdstr. 364.
5 24 09 Baum, Heinr., Kfm., *Ehf* Ottostr. 28
4 44 41 Baum, Hch., Baumstr., *Lth* Lindenhof 11
1 17 79 Baum, Hch., Fuhrw., Deutz, Siegburger Straße 124
9 79 69 Baum, Helene, Zigarren, Rosenstr. 2
4 31 60 Baum, Herm., Insp., Sülz, Arnulfstr. 12
9 78 56 Baum, Herm., Kfm., *Bay* Schillerstr. 60
9 80 56 H. Baum & Cie, Vertr., Eburonenstr. 6
21 72 83 Baum, Hertha, BrüsselerStr. 22
9 39 91 Baum, Jos., Schreinerarb., Ubierring 10
7 81 98 Baum, Käthe, *Mrh/l*, RheindorferStr. 4
21 55 32 Baum, Lisbeth, Frau, BrabanterStr. 24
21 72 87 Baum, Luise, Frau, Mozartstr. 24
7 51 80 Baum, Pet., Brauerei, Eigelstein 121
6 24 54 Baum, Reinh., Ing., *Mlh* E.BreuerStr. 45
7 72 96 Baum, Rob., Konditor, NeußerStr. 57

5 11 90 Baum, Sibylle, *Ehf* Liebigstr. 114
5 73 55 Baum, Theod., Transp., *Brf* Wend.Str. 87
21 96 82 Baum, Wilh., Bäckerei, Apostelnstr. 21
22 25 78 Baum, Wilh., Photogr., Fried.Wilh.Str. 1
22 43 54 Baum & Bentgen, Bauunternehmg., Zeppelinstr. 2
7 36 07 Ders., Baust., *Mrh/l* Grüner Hof
22 15 89 Baum-Ermke, Papierwr., Martinstr. 43.
4 80 26 Baumann, Alfons, Sülz, ZülpicherStr. 185
9 41 76 Baumann, Alfr., Ing., *Bay* Lindenallee 43
4 95 02 **Baumann**, Bernh., Sülz, Einhardstr. 13
9 54 06 Baumann, Carl, Ing., Titusstr. 7
21 83 78 **Baumann**, F., Steuerber., BurgunderStr. 20
9 78 27 Geschw. Baumann, Maria-Hilf-Str. 14
9 57 74 Baumann, Hans, Hptm., *Bay* Holtystr. 14
21 24 10 **Baumann**, Dr. H., R.-A., Albertusstr. 22
7 57 34 Derselbe, Wohn., Richl, Sieboldstr. 13
4 96 09 Baumann, Herm., Bez.-Leiter, *Lth* Mommsenstraße 120
9 43 00 Baumann, Jos., Kfm., Ubierring 51
4 41 89 Baumann, Karl, Stuck., Sülz, Arnulfstr. 7
22 98 50 Baumann, Leo, Streitzeugg. 5—7
22 36 78 Baumann, Math., Juwelier, Georgstr. 17
9 78 27 Baumann, Peter, Archit., *Bay* Godesb.Str 8
21 89 54 Baumann, Wilh., Kfm., Hohenst.Ring 45
4 85 61 Ders., Wohn., Sülz, BerrenratherStr. 446
4 22 06 **Baumann**, W., Verw., *Lth* Geibelstr. 12
6 15 69 Baumann & Hasler, Lebensm., *Mlh* Keupstraße 80
21 11 54 Baumann & Sohn, Immob., Flandr.Str. 12
5 68 82 Dies., Wohn., *Brf* QuadratherStr. 7
7 84 17 **Baumanns**, Hubert, *Np* Togostr. 8
5 47 37 Baumanns, Phil., Lademstr., *Lth* Venloer Straße 722
7 26 20 Baumbach, Aug., Fuhrgesch., Eigelstr. 119
4 47 69 Baumbach, Elsa, Schauspielerin, *Brf* AachenerStr. 407
1 23 67 Baumbach, R., Uhrm., Kalk, Hauptstr. 156
4 44 48 **Baumeister**, F., Kfm., *Lth* Kinkelstr. 18
4 15 81 Baumeister, Fr., Oberinsp., Sülz, Zülpicher Straße 177
21 16 35 Baumeister, Hch., Lehrer, Moltkestr. 53
5 14 79 Baumeister, Karl, Dosen, *Ehf* Venl.Str. 160
22 95 56 Baumeister, M., Büstenhalterfbr., Filzengraben 2
22 67 77 Maria u. Hub. Baumeister, Sterneng. 7a
7 61 79 Baumeister, Mathilde, Konfitüren, Balthasarstr. 89
5 41 69 Baumeister, Rud., Ing., Gladbach.Str. 10
4 51 47 Baumer, Dr. Wilh., Synd., Sülz, Zülp. Straße 177
6 31 00 Baumerich, Franz, Anna u.Elise, Lebensm., *Mlh* BerlinerStr. 66
6 24 91 Baumerich, Ww. Jakob, Wirtsch., *Mlh* Frankf.Str. 72
6 02 62 Baumerich, Wilh., Kol.-W., *Mlh* FrankfurterStr. 249
5 15 59 Baumgart, Ernst, Baugesch., *Bick* Holunderweg 23
6 03 07 Baumgart, Karl, Dr.-Ing., *Mlh* Adamstr. 68
9 91 90 Baumgarten, A., Spediteur, *Zst* Vorgebirgstraße 237
5 31 67 Baumgarten, Karl, Kfm., BrüsselerStr. 15
9 69 91 Baumgarten, P., Vertr., *Zst* Bornh.Str. 18
4 94 00 Baumgarth, H., Ww., *Lth* DürenerStr. 268
21 34 02 Baumgartner, Alois, Hotel, Hohenst.R. 22
4 14 61 Baumgartner, Franz, Fbr. elektr. Appar., Sülz, Siebengebirgsallee 85
9 87 30 Baumgartner, Ilse, Frau, Trajanstr. 27
9 18 29 Baumgartner, L., Milch, *Bay* Goltsteinstr. 72
1 34 01 Baumhöfer, Heinr., Kalk, Erf.Str. 8
4 15 05 Baumhögger, F., Archit. Sülz, Asbergpl. 1
5 60 74 Baumhögger, G., Archit., *Brf* Paulistr. 25
4 23 08 Baumhögger, Oscar, Immob., *Lth* Bachemer Straße 233
4 98 70 Baumhoer, Dr. Karl, *Lth* V. SchnitzlerStr. 57
4 46 23 Baumhof, J., Stud.-Rat, *Lth* Kerp.Str. 67
6 26 79 Baumhof, Wilh., Ing., *Dbr* ThurnerStr. 15
21 36 87 Baumhoff, Heinr., Rendantur, Hansar. 46
4 12 34 Baumhoff, Jos., *Lth* Universitätsstr. 20
5 07 95 Baumöller, Bruno, Gesangspädagoge, *Ehf* Fridolinstr. 15
22 78 54 Baums, Heinz, Schriftleit., Elisenstr. 12
22 18 81 Baums, R., Goldwrgroßhdlg., Am Hof 20
9 32 36 vom Baur, Steuerberater, Titusstr. 16
21 18 83 Baur, Carl, Schreinerei, AachenerStr. 11
22 99 93 Baur, Carl, Billardsaal, Mühlenbach 38
4 18 27 Baur, E. L., Vertr., Sülz, Siebengeb.A. 167
21 81 50 Baur, Dr. Emil, Arzt, Kais.Wilh.R. 36
9 86 50 Baur, Elisab., Rentn., Hardefuststr. 3
5 35 78 Baur, Fritz, Sänger, Bismarckstr. 68
7 57 66 Baur, Georg, Versich., Pionierstr. 12
4 45 27 Baur, Gertrud, Sülz, Münstereif.Str. 16
21 93 84 Baur, Grete, Moden, Hohenstaufenring 53
5 32 21 Baur, H., Wag.-Repar., *Ehf* Hüttenstr. 15
21 11 72 Ders., Wohn., Mauritiussteinweg 82
5 25 52 Baur, Hub., Autoverm., AachenerStr. 66
21 27 00 Ders., Autokleidung, BrüsselerStr. 21
4 76 97 Baur, Dr. Hugo, Fabrkt., *Brf* Friedr.-Schmidt-Str. 26
4 34 84 Baur, Jos., Apotheker, *Lth* Franzstr. 31
7 53 27 Baur, Josef, Prok., *Np* NiehlerStr. 221
5 13 78 Baur, Jos., Kfm., *Bick* HadersleberStr. 26
9 32 95 Baur, Konrad, Sanit. Install., *Bay* RaderthalerStr. 139
4 35 61 Baur, Maria, Kohlen, Sülz, Gottfr.Str. 2
22 45 28 Baur, Nic., Wwe., Im Klapperhof 49
7 83 75 Baur, Oskar, Kondit., *Np* NeußerStr. 237
4 98 37 Baur, Dr. Paul, Prok., *Lth* Haydnstr. 11
9 16 37 Baur, Pet., Kfm., *Bay* Höltystr. 12
9 47 90 Baur, Peter, Maler, *Bay* Goltsteinstr. 62
4 77 52 Baur, Walt., Dir., *Lth* Klarenbachstr. 194
4 16 13 Baur, Wilhelm, Kfm., *Brf* Aach.Str. 329
9 16 15 Baur, Gaebel & Cie, Färberei, Radertal, BrühlerStr. 212
6 32 88 Baur u. Rayermann, *Dbr* B.Glattb.Str. 786
7 87 34 Baurmann, H., Ing., Richl, RiehlerG. 45
5 19 51 Baurmann, J., Rektor, *Ehf* Schemmstr. 29
6 36 64 Baurmann, Karl, Ing., Haulem.Pl. 3
5 45 64 Baursch, Gustav, Tepp., Moltkestr. 92
5 02 94 Baus, Grete, Frau, Kais.Wilh.Ring 9
4 97 41 Bausch, Anton, Drog., Sülz, Zülp.Str. 207
93 3 33 Bausch, C. L. Otto, *Bay* Godesb.Str. 11
7 40 81 Bausch, E., San. Anl., *Np* NeußerStr. 505
1 28 17 Bausch, Fritz, Ing., Deutz, Auenweg 175
21 48 01 Bausch, Dr. H., Zahnarzt, Hohenz.R. 15
4 84 91 Bausch Ww., Autoverm., *Lth* Wittgensteinstr. 31
4 26 19 Bausch, Ludw., Install., Sülz, Speestr. 11
(9 13 13) Bausch, O., Gerber, *Bay* Goltsteinstr. 106
21 51 90 Bausch, Wilh., Schilderg. 61
9 13 13 Bausch & Sohn, Ledertreibriemen, Köln-Bayenthal, Goltsteinstr. 106. P 2581
5 25 76 Bauschen, E., Kfm., *Ehf* Everhardstr. 61
9 48 04 Bause, Heinr., Drucksachen, Ubierring 9
21 29 78 Bause, Max, Weyerstr. 43
5 29 58 Bausinger, G., Sanit. Anl., AachenerStr. 90
1 12 58 Bausler, Bille, Deutz, NeuhöfferStr. 26
6 32 77 Bausmann, Liesel, Konfit., *Dbr* Delbr. Hauptstr. 131
(5 40 72) Bausparkasse Gem. d. Freunde Wüstenrot, *Ehf* VogelsangerStr. 60
7 19 41 Bausparkasse Heimbau AG, RichlerStr. 31
5 14 37 Baust, Josef, Säng., *Ehf* Everh.Str. 17
22 80 67 Baustoff-Vertrieb Handelsges. mbH, Industriehof
21 99 55 Bautz, Heinr., Kfm., Albertusstr. 50
1 31 31 Bauunternehmung Dr.Ing. M. Alberty, Kalk, Gremberger Ring
9 64 65 Bauunternehmung Jak. Brock, Maternuskirchplatz 9
7 34 44 Bauunternehm., Jakob Odenthal GmbH, *Np* MauenheimerStr. 53
5 26 24 Bauuntern. Otto Röhlig, GenterStr. 8
4 36 24 Ders., Wohn., *Lth* Stadtwaldgürtel 22
4 18 39 Bauuntern. Schorn, *Lth* Franzstr. 2
4 94 14 Bauwens, Camillus, *Lth* Lindenthalg. 103
4 25 09 Bauwens, J., Dir., Sülz, Klettenbergg. 63

Peter Bauwens
Bauunternehmung
Köln, Antwerpener Str. 55.
Fernsprecher: 5 85 11 | Telegrammadresse: **Bauwens**
Postscheckkonto: Köln 50392

1 26 42 Ders., Baust. Rheinbrücke, Poll
9 23 22 Bay, Maria, Kaffeeröst., Severinstr. 86
4 53 88 Bay, Max W., Ingen., *Lth* KerpenerStr. 85
5 52 21 Bayart, H., Verwaltg., *Bick* VenloerStr. 732
. . . . . **»Bayer«** **siehe I. G. Farbenindustrie Aktiengesellschaft**
1 47 69 Bayer, Chr., Bäck., Kalk, Rolshov.Str. 29
21 89 58 Bayer, Elisabeth, Ww., Jahnstr. 28
6 22 47 Bayer, Ernst, Butter, *Mlh* Keupstr. 86
7 40 22 Bayer, Eugen, Photogr., *Np* Neußestr. 207
22 14 63 Bayer, H. J., Langgasse 18
9 99 41 Bayer, H., Autosped., *Bay* BonnerStr. 284
6 29 75 Bayer, Josef, Ing., *Mlh* Bertoldistr. 19
9 88 66 Bayer, Jos., Bäckerei, AlteburgerStr. 18
4 20 91 Bayer, Jos., Ing., *Brf* Raschdorffstr. 26
1 27 88 Bayer, Jos., Bildh., Deutz, D.Eckartpl. 15
(6 04 56) Bayer, K., Butter, *Mlh* Frankf.Str. 60
1 32 97 Bayer, Ludwig, Abbruch- u. Tiefbauunternehmen, Sand- und Kiesgruben, Köln-Poll, Rolshoverstr. 529
1 31 68 Bayer, Math., Wirt, Kalk, Wetzlar.Str. 2
4 45 03 Bayer, Max, Hptm., Sülz, UnkelerStr. 15
9 79 40 Bayer, Paul, Schneiderei, Fridenstr. 20
1 46 36 Bayer, Pet., Restaur., Poll, Müllerg. 14
4 42 81 Bayer, R., Spedit., Sülz, Luxemb.Str. 148
21 22 33 Bayer, Rud., Vertr., Hohenst.Ring 33
21 55 75 Bayer, Willy, Vertr., Christophstr. 50
22 18 35 Bayerische Vereinsbank, Mohrenstr. 20
5 08 80 Bayha, E., Stahlrohre, *Ehf* VenloerStr. 178
5 78 75 Bazing, Oberst, *Ehf* Terrassenweg 10
5 67 69 Bea, Eugen, Kfm., KönigsdorferStr. 4
5 43 78 Beamten-Wohnungsverein zu Köln (e. G. m. b. H.), Genter Str. 9
6 24 46 Beamt.-Wohnungsverein zu Mülheim eG mbH, *Mhl* Sonderb.Str. 57
5 79 48 Bearzatti, Ww. H., Därme, Schlachthof
5 39 61 Bebber, Eduard, Frau, N.Mastr.Str. 12
4 21 32 Bebber, Willy, Tankst., Sülz, Luxemb. Straße 99
4 83 49 Bechem & Cramer K. G., Heizungen siehe Cramer & Co., Arndtstr. 12
1 44 96 Bechem, G., Vertr., *Osth* OffenburgerStr. 4
9 34 64 Bechen, Const., Fuhrgesch., Landsb.Str. 39
9 36 65 Bechen, Ww. J., Kohlen, Martinsfeld 24
4 82 56 Becher, Dr., O.Stabsarzt, *Brf* Voigt.Str. 20
4 57 49 Becher, C. R., Vertr., Sülz, Luxemb.Str 179
7 33 32 Becher, Carl, Amtm., Riehl, Garthestr. 16
6 31 35 Becher, Carl, *Mlh* KattowitzerStr. 33
5 09 22 Becher, Hans, Lehrer, *Ehf* Eichendorffstr. 14
4 57 39 Becher, Josef, Dr., *Lth* Wildenb.Str. 14
4 94 10 Becher, Karl, Friseur, *Lth* Lindenthalg. 56
21 26 91 Becher, Paul, Ww., Roonstr. 42
6 09 84 Becher, P., Kohlen, *Mlh* B.-Gladb.-Str. 95
4 92 32 Becher jr., Walter, Ind.Bed., Sülz, Arnulfstraße 19
6 24 33 Becher, W., Kohlen, *Mlh* Genovevastr. 12
4 98 93 Bechtel, K., Frau, *Brf* Klarenb.Str. 194
4 76 60 Bechtold, Rud., Sülz, Klettenbergg. 55
9 53 28 Bechtold, Wilh., Papier, Waisenhausg. 3
22 45 65 Bechtold & Kreuser, Papier, Weichserh.
21 84 72 Beck, A., Dentist, Cäcilienstr. 14
7 73 76 Beck, C. F., Kol.-W., *Np* Sechzigstr. 7
9 33 18 Beck, Ellen, Sachsenring 56
1 32 07 Beck, Elly, Moden, Deutz, Eckartpl. 4
1 47 74 Beck, Dr. H., Labor., Kalk, Thumbstr. 26
1 27 33 Beck, Hub., Prokur., Poll, H. d. Wiesen 6
21 55 66 Beck, Dr. Matth., Arzt, Hohenstaufenr. 53
5 21 18 Beck, O., Bäckerei, *Bick* Vogels.Markt 4
22 28 32 Beck, Dr. Otto, R.-A., Kattenbug 25
4 22 77 Ders., Wohn., *Lth* Lortzingplatz 11
1 12 23 Beck, Paul, Deutz, Markomannenstr. 4
9 15 94 Beck, W., Amtsger.-R., *Bay* Bayentalg. 20
7 73 55 Beck, Wilh., Jalousien, Krefelder Str. 59
5 77 86 Beckamp, Johann, Brottabrik, Köln-Braunsfeld, Aachener Str. 370
9 34 74 Becke, Heinz, Detektiv, Titusstr. 10
5 31 88 Becke, Josef, *Brf* Vinc.Statz-Str. 17
5 86 46 Becke, Karl, Radio, N.Mastricht.Str. 16
5 09 26 v. d. Becke-Klüchtzner, Irene, Mastrichter Straße 26
4 22 64 Becker, Ing., *Lth* Universitätsstr. 31
5 96 52 Becker, Gutsverw., Esch, Kölner Str. 23
21 99 06 Becker, A., Brauhausbes., Thieboldsg. 75
4 65 52 Becker, A. J., Radio, *Brf* Kitschb.Str. 246
4 46 62 Becker, Adolf, Kfm., *Brf* Wiethasestr. 2
9 94 40 Becker, Aenni, *Bay* Kastanienallee 9
9 77 90 Becker, Albert, Pol.Mstr., *Zst* Fischenicher Straße 58
(9 51 45) Becker, Alb., Vertr., Ubierring 26
6 06 13 Becker, Alf., Bäck., *Mlh* Windm.Str. 152
4 57 53 Becker, A., Frau, Sülz, Siebeng. Allee 177
7 64 95 Becker, Dr. B., Stud.-Rat, Riehl, Florastraße 203
7 40 37 Becker, B., Bergwerksbedarf, Richl, StammheimerStr. 54
7 36 75 Becker, Dr. Carl, Justizrat, Riehl, Joh.-Müller-Str. 57
21 65 64 Becker, Carl, Bücherrev., Manrit.Weg 45
21 50 26 Becker, C., Immob., Engelbertstr. 10
9 57 05 Becker, Carl, chem. Erzeugnisse, *Cay* von Groote-Str. 9
22 85 89 Becker, Carl, Konditorei, Appellhofpl. 2
22 72 32 Becker IV., Dr. Carl, R.-A., Deichmannh.
9 57 79 Becker, Carl H., Kfm., WormserStr. 37
21 38 66 Becker, Carl J., Vertr., Christophstr. 39
5 28 20 Becker, C. J., Kistenfbr., *Np* Ossend.Str. 1
7 47 35 Becker, Christel, Merlostr. 20
6 08 75 Becker, Christian, *Mlh* Guilleaumestr. 35
7 58 08 Becker, Chr., Wwe., Brandenb.Str. 21
5 97 28 Becker, Chr., Metzger, *Lg* Grethenstr. 1a
21 58 78 Becker, Christ., Horst-Wessel-Platz 6
4 91 32 Becker, Dr. Const., Stud.-Rat, Sülz, LuxemburgerStr. 305
4 79 78 Becker, Edg., Prok., Sülz, Remigiusstr. 41
5 79 47 Becker, Ed., Häuserverw., Moltkestr. 93
21 25 33 Becker, Elise, Juwelen, Zeppelinstr. 13
21 55 95 Becker, Elise, Turnanst., Meister-Gerhard-Straße 5
4 57 37 Becker, Else, Frau, *Brf* Wiethasestr. 40
5 31 09 Becker, Emil, Ing., *Ehf* Ottostr. 61
7 19 12 Becker, Engelb., Richl, Slabystr. 18
4 93 41 Becker, Erich, Ing., Sülz, Hermesk.Str. 7
6 35 03 Becker, Ernst, Kfm., *Hw* Schnellw.Str. 73
21 59 37 Becker, Ernst, Reinh., Kfm., Ehrenstr. 79
1 34 65 Becker, Ferdinand, Fuhrw., Kalk, Joh. Classen-Str. 98
7 94 74 Becker, Ferd., Fleischwr., *Np* Eichstr. 42
1 71 89 Becker, F., Install., Brück, Olp.Str. 1086
21 22 72 Becker, Fr., Autotransp., Sterneng. 43
4 41 93 Becker, Franz, Dir., *Lth* Theresienstr. 48
4 83 36 Becker, Frz., Fbrkt., *Lth* Wüllnerstr. 101
22 40 34 Becker, Fr., Glasreinig., Rheinberg 1
1 39 85 Becker, Franz, Schlächter, Kalk, Kalker Hauptstr. 100
21 74 78 Becker, Franz, Kfm., R.Wagnerstr. 43
6 21 13 Becker, Frz., Tabak, *Mlh* Genovevastr. 8
5 18 59 Becker, Franz, V., Drahtgeflechtefbr., *Ehf* Everhardstr. 8
7 60 02 Becker, Friedr. C., Vertr., Hansaring 107
22 95 17 Becker, Fr. W., Archit., Lichhof 14
9 14 32 Becker, Friedr., Wirt, Alteburgerstr. 121
5 12 72 Becker, Fritz, Vertret., Spirit., *Ehf* Arnimstraße 74
5 18 11 Becker, Fritz, Oberltn., *Brf* Belv.Str. 48
5 43 65 Becker, Fritz H., Vertr., Junkersdorf, Frankenstr. 27
5 50 61 Becker, Fritz, Blumen, Venloer Str.
6 30 56 Becker, Frau, Fritz, Herrenmoden, *Mhl* Keupstr. 23
4 53 59 Becker, Fritz, *Lth* Herderstr. 33
6 02 04 Becker, Fritz, Archit., *Mlh* Wallstr. 108
5 74 60 F. J. Becker & W. Limbach, Geschäftsbücher-Fabrik, Buchdruckerei und Bürobedarf, Brüsseler Str. 93
7 60 94 Becker, Georg, *Np* Mauenheimerstr. 50
9 49 89 Becker, Georg, Vertret., Ubierring 20
21 37 66 Becker, Gerd, Ing., St.Apernstr. 51
7 91 10 Becker, Gerh., Maler, *Np* Neußer Str. 373
22 20 81 Becker, Gerta, Ursulastr. 28
4 66 29 Becker, Gottfr., Kfm., *Lth* Dür.Str. 389
21 32 51 Becker, Gottfr., Tapet., Kais.-Wilh.-R. 2
22 12 96 Becker, H., Lamp.Schirmfbr., BreiteStr. 52
5 66 90 Becker, H. G., Eisenwr., *Ehf* Iltisstr. 15
1 36 68 Becker, Hanns, Deutz, Justinianstr. 4
9 85 29 Becker, Hans, Martinsfeld 34
6 37 89 Becker, Hans, Haarpflege, *Dbr* Delbr. Hauptstr. 150
4 37 54 Becker, Hans, techn. Papiere, *Brf* Raschdorffstr. 27
7 31 88 Becker, Hans, san. Inst., *Np* Florastr. 104
7 57 88 Becker, Hans, Vertr., Dagobertstr. 8
21 51 25 Becker, Heinr., Kol.-W., Steinfelderg. 29
9 19 26 Becker, Heinr., Bäcker, Rosenstr. 31
4 59 26 Becker, Heinr., Konrekt., Sülz, Hardtstr. 31
Worr 401 Becker, Heinr., Getreide, Worringen
21 83 00 Becker, Hch., Klempn., Gr.Griechenm. 67
4 16 64 Becker, Heinr., Feinkost, Sülz, Hirschbergstraße 29
22 85 32 Becker, Heinr., Schuhm., Kupferg. 14
5 29 64 Becker, Hch., Schneiderei, Venl.Str. 47
9 65 23 Becker, Hellm., Titusstr. 2
7 17 15 Becker, Helm., Ing., *Np* Kemp.Str. 5
9 22 70 Becker, Helm., Vertr., Alteburger Str. 15
22 67 82 Becker, Herm., Restaur., Sassenhof 2
9 63 10 Ders., Kantine, *Bay* SechtemerStr. 2
4 73 63 Becker, Herm., Vertr., Sülz, Berrener Straße 373
9 44 76 Becker, Herm., Gastw., Bonntor Markth.
5 52 77 Becker, H., Ing., *Brf* BurtscheiderStr. 10
22 11 17 Becker, Hub., Maler, Streitzeuggasse 47
7 53 63 Huberta Becker & Hanna Sterneborg, Adolf-Hitler-Platz 5
1 49 36 Becker, J., Wwe., Deutz, Suevenstr. 7
22 76 46 Becker, J. H., Stahlwr., Hohe Str. 89
5 96 80 Becker, J. Heinr., Kohlen, *Lg* Heinersd. Straße 26
9 35 32 Becker, Jacob, Feinkost, *Rdk* Hauptstr. 92
1 48 97 Becker, Ww. J., Wein, Kalk, Mülh.Str. 1
7 65 17 Becker, Jakob, Kohlen, *Np* Holbeinstr. 16
5 59 96 Becker, Joh., Sped., *Ehf* Liebigstr. 116
22 38 74 Becker, Jean, Hausmstr., Königin-Aug.-Halle 39
21 68 13 Becker, Johann, Bäckerei, Palmstr. 2
6 15 86 Becker, Joh., Metzger, *Mlh* Keupstr. 45
22 97 79 Becker, Joh., Schneiderei, Eintrachtstr. 21
9 91 66 Becker, Joh., Tabakwr., Bonner Str. 41
22 70 52 Becker, Johannes, Dir., Georgsplatz 18
9 22 77 Becker, J., Zentralheiz., *Rdk* verl.Ringstr.
5 19 77 Jos. Becker & Co, Schuhfbr., *Ehf* Philippstraße 72
4 15 00 Becker, Jos., Fris., Sülz, Luxemb.Str. 331
6 03 21 Becker, Jos., Lebensm., *Mlh* Bachstr. 28
9 13 03 Becker, Jos., Metzgerei, Biberstr. 11
7 57 88 Becker, Josef, Frau, Dagobertstr. 8
6 22 53 Becker, Jos., Schuhwr., *Mlh* Berl.Str. 51
22 48 18 Becker, Jos., Frau, Katharinengraben 21
5 57 94 Becker, Jos. A., Gärtnerei, Moltkestr. 133
21 15 89 Becker, Dr. Jos., Arzt, Hohenst.Ring 70
9 18 26 Becker I, Dr. Jos., R.-A., MehlemerStr. 3
5 22 11 Derselbe, Büro, Friesenplatz 16
4 71 35 Becker, Josef, Dachdecker, Sülz, Zülpicher Straße 230
5 97 57 Becker, Jos., Sattler, Esch, Sinnersdorfer Straße 46
21 34 91 Becker, Jos., Tapezier., Jülicher Str. 14
5 77 45 Becker, Josef, Kohlen, *Ehf* Fröbelplatz 7
5 19 27 Becker, Josef, Fbrkt., *Ehf* Grolm.Str. 32
4 51 33 Becker, Jos., Vertr., Sülz, Hardtstr. 37
5 15 75 Becker, Jos., Insp., *Brf* AachenerStr. 396
4 42 44 Becker, Jupp, Archit., *Lth* Repg.Str. 4
22 15 85 Becker, Frau J., Plissee, Streitzengg. 27
4 74 58 Becker, Käthe, Prok., *Brf* Miethasestr. 66
9 22 66 Käthe u. Kläre Becker, Parfümerie, Chlodwigplatz 4
7 40 08 Becker, Karl, Bez.-Ltr., *Mlh* Bergstr. 58
21 47 02 Becker, Karl, Dolmetsch., Probsteig. 40
9 35 18 Becker, Karl, Pfarrer, Volksgarten 21
5 13 61 Becker III, Dr. K., R.-A., Bismarckstr. 13
5 22 11 Derselbe, Büro, Friesenplatz 16
4 99 60 Becker, Karl, Schneid., Sülz, Ölbergstr. 61
7 36 76 Becker, K., Vertr. Künstl., Thürmch.W. 35
7 39 01 Becker, Kath., Sekr., *Mlh* Benrath.Str. 18
22 48 80 Becker, Lina, Frau, Kolpingpl. 1
21 95 15 Becker, Louise, Frau, Jahnstr. 25
4 62 35 Becker, Ludw., Sülz, Elzstr. 4
5 34 03 Becker, Luise, Pelzwerkst., Gladb.Str. 10
21 70 85 Becker, Lya, D.-Moden, Lützowstr. 27
21 48 18 Becker, M. Josef, Rich.Wagner-Str. 8
5 04 55 Becker, Martin, Vertreter, Moltkestr. 58
5 66 56 Becker, Math., Drog., Junkersdorf, Kirchweg 100
6 29 97 Becker, Mathieu, Baugewerksm., *Dbr* Berg. GladbacherStr. 983
7 88 81 Ders., Wohn., *Bick* Stammh.Str. 75
7 47 27 Becker, M., Feuerwerksk., *Np* Uerd.Str. 3
4 89 22 Becker, Matthias, Abbrüche, Sülz, Luxemburger Str. 116
7 49 32 Becker, Matth., Gastst., *Np* Neußer Str. 295
7 49 69 Ders., Gartenhaus, *Mlh* Katzengasse 2
21 94 49 Becker, Matth., Kfm., WeyerStr. 57
4 84 45 Becker, Max (i. Fa. Preyß), *Brf* Raschdorffstr. 6
4 19 39 Becker, Max, Verk.-Ltr., *Lth* Klarenbachstraße 186
(9 51 44) Becker, Max, Eisen, Ubierring 26
5 15 35 Ders., Bahnlager, *Brf* Maarweg 241
4 69 41 M. Becker & Co, Vertr., *Brf* Pückl.Str. 65
4 87 55 Becker, O., Tiefbau, Sülz, Gerolst.Str. 79
4 69 15 Becker, O. M., Geschäftsf., Sülz, AegidienbergerStr. 15
21 64 95 Becker, P. W., Elektr. Anl., Palmstr. 21
22 92 09 Becker, Paul, Kfm., Kreuzg. 17
5 74 61 Becker, Paul, Lebensm., *Ehf* Stammstr. 72
1 39 89 Becker, Paul, Lackfbr., Kalk, Adalbertstr. 9
4 59 00 Becker, P. G., Kfm., Sülz, Siebengeb.A. 66
9 71 88 Becker, Paul H., Schriftst., *Bay* Brohler Straße 12
22 54 35 Becker, Pet., Wäsche, Schilderg. 114
1 71 03 Becker, Pet., Brück, i. lang. Bruch 12
Worr 402 Becker, Pet., Kfm., *Worr* Neußer Ldstr. 378
7 80 74 Becker, Pet., Kohlen, *Np* Hartwichstr. 115
22 44 18 Becker, Pet., Kondit., Alter Markt 26
5 38 07 Becker, Pet., Insp., *Ehf* Ehrenfeldg. 140
9 38 37 Becker, P., Schenkw., Severinstr. 107
22 78 28 Becker, R., BreiteStr. 20
9 11 36 Becker, Rob., Vertr., *Bay* Lindenallee 37
7 97 02 Becker, Rob., Metzgerei, Eigelstein 97
5 43 52 Becker, Rud., Ing., *Brf* Stadion
6 07 15 Becker, S., Kaffeeröst., *Mlh* Genovevastraße 34
6 30 23 Becker, Sophie, Schlächterei, *Hw* Berg. GladbacherStr. 590
21 54 33 Becker, T., Vervielf., Christophstr. 3
5 46 28 Becker, Theo, Kfm., Schubertstr. 6
21 77 18 Becker II, Dr. Th., Zahnarzt, Hohenst.R. 26
4 88 93 Ders., Wohn., Sülz, Löwenb.Str. 26
7 79 94 Becker, Thea, Zigarr., KrefelderStr. 33
5 48 04 Becker, Theo, Vertr., N.MastrichterStr. 8
4 51 65 Becker, Th., Anstreicher, Gerolst.Str. 24
4 66 90 Becker, Frau Toni, *Lth* Bachemerstr. 239
22 74 32 Becker, Trude, Gr.Witschg. 1
4 69 41 Becker, Walter, Frau, *Brf* Aach.Str. 451
1 11 37 Becker, Wend., Baugesch., *Ka* Homarstr. 56
4 95 05 Becker, Dr. Wern., *Lth* Universitätsstr. 59
7 65 46 Becker, Wern., *Mlh* Rennbahnstr. 51
4 75 72 Becker, Wilh., Fische, *Lth* Sachsstr. 4
9 38 70 Becker, Wilh., Drogerie, *Rdk* Hauptstr. 62
9 55 24 Becker, Wilh., Schreiner, Trutzenberg 24
7 76 80 Becker, Wilh., Kfm., Kunibertskl. 7
5 41 27 Becker, Wilh., Gärtn., *Ehf* Vogels.Str. 1
7 42 79 Becker, Wilh., Gartenbau, *Np* Escherstr. 39
4 77 95 Becker, W., Insp., Sülz, Grafenw.Str. 9
7 95 73 Becker, Wilh., Insp., NeußerStr. 521
21 35 38 Becker, Wilh., Install., Friesenstr. 61
9 63 00 Becker, Willy, Autobereif., TriererStr. 3
21 11 91 Becker, Wilh., Parfümerie, Neumarkt 1b
7 46 63 Becker & Baumann, Lacke, Riehl, XantenerStr. 34
21 51 07 Becker-Du Mont, Dr. Kurt, Arzt, Hohenzollernring 28
4 10 97 Becker-Jürgen, Bruno, Stud.-Rat, *Lth* DürenerStr. 64c
22 69 63 Becker-Steinbach, J., Wild, Kolumbastr. 15
21 78 44 Becker-Wielert, H., Frau, Eheverm., Hohenst.Ring 37
9 74 42 von Beckerath, E., Frau, Sachsenr. 73
4 37 14 Beckerhoff, Heinr., Industriebed., *Brf* Raschdorffstr. 10
21 35 67 Beckers, Frau A., Zigarr., H.WesselPl. 35
5 37 14 Beckers, Alfons, Prok., *Brf* Maarw. 23
9 71 36 Beckers, Arn., Vorst., Kleingedankstr. 2
4 38 07 Beckers, Aug., Metzgerei, *Lth* Dür.Str. 167
22 21 10 Beckers, B., Kondit., U.Taschenmach. 3
21 92 87 Beckers, Bernh., Drogerie, Berlich 15
9 55 16 Beckers, E., Frau, Trajanstr. 31
5 77 18 Beckers, Fritz, Vertr., *Ehf* Merkensstr. 4
21 44 77 Beckers, Hans, Dentist, Hohenzollernstr. 76
5 43 14 Beckers, Hans, Ing., *Ehf* Albr.DürerPl. 17
7 23 84 Beckers, Hch., Vertr., Neußerwall 48
21 38 85 Beckers, J., Wäschefbr., Maur.Steinw. 13
4 58 19 Beckers, Julius, Postamtmann, *Lth* V.-Schnitzler-Str. 57
4 61 91 Beckers, Käthe, *Lth* Wüllnerstr. 102

Doppelherz – Eine Köstlichkeit – eine Wohltat!

6 16 20 Beckers, Konrad, Buchvertr., *Mlh* KattowitzerStr. 12
9 70 85 Beckers, Paul, Ww., Siegfriedstr. 9
4 35 13 Beckers, Rob., Sülz, Morbacher Str. 43
22 21 15 Beckers Ww., Sibylle, Marienpl. 13
21 66 20 Th. G. Beckers & Cie, Bürobed., Friedrichstraße 63
21 76 15 Beckers, Therese, Hohenzollernring 20
22 92 63 Wilh. Beckers KG, Vertr., Domhof 12
7 39 03 Beckers, Dr. Wilh., Zahnarzt, *Np* Gneisenaustraße 23
21 22 18 Beckers-Bernschein, Berta, Werkst. f. Damenkleider, Mauritiussteinweg 40
22 84 94 Beckers & Amelung, Tanzbar, Glockeng. 2
5 50 85 Beckert, Max, Prokur., Moltkestr. 99a
9 59 07 Beckert, Wolfg., Blusen, Im Dau 10
4 95 95 Beckhausen, W., Kfm., Sülz, Simmerer Straße 15
5 37 92 Becking, Dr. A., Stud.-Rat, *Ehf* Tieckstr.19
5 04 32 Becking, Wilh., *Brf* Militärringstr. 24
5 77 56 Beckmann, Caspar, Kfm., Junkersdorf, Kornblumenweg 6
9 14 20 Beckmann, Else, *Bay* Mehlemerstr. 6
4 40 89 Beckmann, Franz, Dr., Sülz, Palant.Str. 26
22 23 63 Beckmann, Franz M., Kfm., Kreuzg. 16
5 70 78 Beckmann, H., Buchdr., *Brf* Paulistr. 64
5 54 07 Beckmann, Jean, Tabak, Brüss.Pl. 6
1 38 22 Beckmann, Karl, Färberei, Kalk, MühlheimerStr. 37
4 44 84 Beckmann, Dr. Karl, Studienrat, *Lth* Weyerthal 84
9 51 84 Beckmann, Max, Dir., *Bay* Brühlerstr. 18
21 18 89 Beckmann, Walter, Autoverm., Werthst.59
5 29 59 Beckmann, Wilh., Kfm., Junkersdorf, Am Frankenhain 23
5 65 94 Becksmann, Jul., Schlossermstr., *Ehf* Hackländerstr. 29
4 34 86 Bedbur, Ad., Bäck., Sülz, Palent.Str. 9
22 17 94 Beddig, Wilhelm, Friseur, Kreuzg. 1
5 10 22 Bednarek, Friedr., Eichmstr., Bism.Str. 17
7 28 83 Bednareck, Josef, RiehlerStr. 31
7 76 15 Bedorf, Fritz, Möbel, Zuckerberg 4
7 96 67 Bedorf, Jul., Möbelpol., KrefelderStr. 34
21 83 17 Beeck, Christ., Gereonswall 59
7 46 23 v. d. Beeck, Gust., Install., *Mrh/l* Niehler Damm 119
429 12 v. d. Beeck, Hub., Kohlen, *Lth* Schlageterstraße 32
799 87 Beeck, Wilh., Eisenw., *Np* NeußerStr. 286
550 40 Beeck, Willy, Baumstr., Brabant.Str. 11
9 94 81 van der Beck, Herbert, elektr. Anl., *Rdk* Hauptstr. 77
5 24 21 Beel, Kath., Frau, *Ehf* Rothehausstr. 41
9 34 20 Beele, Paul, Ing., *Bay* Dr.HülshoffStr. 15
5 66 80 Beer Söhne, GenterStr. 25
6 35 24 Beer, Gg., Vertr., Kalk, Archimedesstr. 39
9 80 47 Beer, P., Nähmasch., Karolingerring 25
Sml.-Nr. 21 25 51 **Beerdigungs-Anstalt „Pietät", Inhaber Medard Kuckelkorn, Friesenstr. 34—38**
22 12 45 Beerdigungsanst. G. Pilartz, Streitzeugg.19
5 62 86 v. Beeren, Oberst, Spichernstr. 55
9 75 68 Beerhenke, Leonie, Kffr., Eifelstr. 66
9 47 36 Beermann, Dr. Karl, Hptm., Altenburg. Straße 15
21 72 76 Beermann, Otto, Frau, Roonstr. 60
5 39 58 **Beerso-Lackfabrik, Inh. Dr. Otto Wedekind, Genter Straße 25**
4 95 93 Beerwald, Georg, Prof., *Lth* Heimb.Str. 6
1 44 46 v.Beesten, Dr.C., Arzt, Kalk, Breuerstr. 20
9 18 81 Begemann, Fritz, Holz, Perlengraben 59a
7 56 27 Begemann, Leo, Obst, *Mrh/l* Merh.Str. 285
4 51 66 Beger, Otto, Kfm., Sülz, Grafenw.Str. 43
4 91 64 **Otto Beger & Co., Fahrzeugausrüstung, Köln-Lindenthal, Dürener Str. 201/203**
22 81 18 Beginn, Jos., Friseur, Kolpingpl. 3
5 64 48 Behge, Curt, Kfm., BrüsselerStr. 55
5 98 52 Behland, Gust., Kfm., *Lg* Lindw.W. 136
9 50 76 Behlau, Dr. C., Arzt, Ubierring 1
9 67 48 Behle, Hch., Gastwirt, Waisenhausg. 64
4 11 91 Behme, A., Öle, Sülz, Aegidienb.Str. 16
1 39 32 Behmerburg, J., Autoverwertung, Kalk, GießenerStr. 31
9 50 20 Behne, O., Elektroing., Karth.Wall 40
5 56 15 Behnke, Dr., Tierarzt, *Brf* Maarweg 21
5 02 33 Behnke, Hanna, *Ehf* L.KnickmannStr. 16
9 97 98 Behr, Bruno, Dir., *Bay* Lindenallee 86
7 63 98 Behr, Fritz, Postinsp., Blumenthalstr. 20
9 18 88 Bohr-Heyder, Frau, *Rdk* Schlageterstr. 3
9 42 27 Behrend, Herm., Parkettgesch., Merovingerstr. 30
4 71 25 Behrend, M., Feink., Sülz, Sülzgürtel 23
7 85 52 Berends, Rob., Oberstltn., Ad.Hitler-Pl. 2
5 60 68 Behrendt, Alex, Kachelöfen, Bismarckstraße 43
7 22 67 Behrendt, Franz, Exp., *Np* Bülowstr. 37
7 25 83 Behrendt, Leonh., Dentist, NeußerStr. 55
5 15 40 Behrendt-Gottschalk, Frau Dr. Elsbeth, Zahnärztin, VenloerStr. 23
7 66 91 Behrens AG, Schuhind.-Bed., Thürmchenswall 18
7 69 83 Behrens, Erwin, *Mrh/l* Lobositzstr. 3
21 84 41 Behrens, Otto, Benesisstr. 24
4 15 12 Behrens, Otto, Vertr., Sülz, Sülzg. 25
22 71 17 Behringer, Hans, Intend., Schilderg. 99
6 17 51 Behringwerk IG Farbenindustrie AG, Leverkusen Werk
7 05 41 Dass., Pharmabüro, Kais.Friedr.Ufer 21
5 79 35 Beicht jr., H., Wirt, *Ehf* VenloerStr. 341
1 10 63 Beier, Ad., Kol.-W., Kalk, Hauptstr. 191
1 22 82 Beier, Karl, Kfm., Poll, Im Gartenhof 3
7 87 12 Beierling, Dr. Reinh., Ger.-Rat, Hansaring 149
21 53 13 P. Beiersdorf & Co AG, Lindenstr. 19
4 97 30 Beike, Joseph, Kfm., *Lth* Pücklerstr. 76
4 84 64 Beil, Gg., Zimmerm., *Lth* Mommsenstr. 34
5 73 06 Beilicke, Ernst, *Bick* Unter Kirschen 8
21 73 71 Bein, Georg, Schreinerei, Burgund.Str. 42
4 50 34 Bein, Mart., Bäckerei, Sülz, Zülp.Str. 230
7 95 83 Bein, Math., Senffbr., Winterbergstr. 19
4 53 17 Beincke, C. W., Schreiner, Sülz, Gustavstraße 17
21 40 30 Beinhauer, Bernh., Steuerber., Palmstr. 9
4 71 95 Beinhauer, Dr. W., Sülz, Hermesk.Str. 1
5 34 95 Beinhoff, Wilh., Baumstr., *Bick* Grüner Brunnenweg 10
21 92 33 Beisert, Eva, Musiklehr., Neumarkt 14
1 26 76 Beismann, Friedr., Hptm., Deutz, A.Mühlenweg 49
9 64 80 Beissel, Franz, Dekorat., Martinsfeld 55
4 77 38 Beissel, Dr. G., Kfm., *Lth* DürenerStr. 43
9 73 62 Beissel, Herm., Uhrm., *Rdk* Hauptstr. 45
9 69 90 Beitz, Peter, Spedit., Landsbergstr. 22
4 65 19 Beitzen, Herm., Baurat, *Lth* KrielerStr. 58
5 13 10 Dr. Bekk & Kaulen, Chem. Fbr. GmbH, Lövenich, Odemshof
22 43 67 Beleuchtungshaus M. Schiffgen, Höhle 8
21 35 77 Belger, Jos., Kohlen, Burgunderstr. 19
22 03 21 Belgischer Hof, Komödienstr. 9—27
4 27 16 Belke, G., Rechn.-R., *Lth* Wildenb.Str. 4
5 26 55 Bell, Ad., 4711-Vertr., *Ehf* Parkgürtel 2
4 67 60 Bell, Anita, Gymn., Sülz, Gemünderstr. 51
5 38 00 Ernst Bell KG, Uhrenhdl., Bismarckstr. 37
9 23 64 Bell, Franz, Haarpflege, *Bay* BonnerStr.
21 34 26 Bell, Frdr., Vertr., Mozartstr. 26
9 70 30 Bell, Hans, Bankdir., *Rdk* WeißerStr. 87
9 37 69 Bell, Hub., Sachber., Volksgartenstr. 10
5 71 42 Bell, Jos., Küferei, *Ehf* Widdersd.Str. 213
7 46 10 Bell, Pet., Kaffee, Riehl, Lennéstr. 1
4 83 07 Bell, Walt., Kraftf., *Brf* Chr.Gau-Str. 50
5 07 97 Bellen, Ant., Gastw., *Ehf* VenloerStr. 355
4 10 09 Bellen, Ferd., Schuhe, *Brf* Aach.Str. 533
5 26 31 Bellen, Heinr., Gastw., *Ehf* Stammstr. 37
5 59 90 van Bellen, Heinr., Obst, *Bef* Maarw. 56
4 75 55 van Bellen, Olga, Damen-Garderobe, Sülz, BlankenheimerStr. 56
5 64 09 Bellen, W. J., Gärtner, *Ehf* VenloerStr. 170
4 50 44 Bellinger, F., Elektr., *Lth* DürenerStr. 205
7 99 91 Bellinger, Hans, HülchratherStr. 12
6 30 41 Bellinghausen, C., Ing., Berg.-Gladb.-Straße 1069
22 96 36 Bellinghausen, F., Vertr., Mühlenbach 45
9 45 36 Bellinghausen, Pet., Feinkost, v.d.Siebenburgen 72
4 78 18 Bellon Ww. Fritz, *Brf* Aach.Str. 415
4 80 68 Belludt, Heinrich, *Brf* Raschdorffstr. 7
22 38 02 **Bellwinkel, Teppich-Bursch G. m. b. H., Neumarkt 2**
7 88 40 v. Below, Ant., Riehl, M.SchleidenStr. 23
4 24 78 Below, Max, Kfm., *Brf* Voigtelstr. 26
22 13 93 Beltz, W. J., Gärtnerbed., Mohrenstr. 21
6 11 26 Belz, Adolf, Gastwirt, *Mlh* Wallstr. 44
7 42 34 Belzer, Theodor, Baugesch., Kunibertsg. 9
21 87 30 van Bemmelen, Ww., Obst, Kyffh.Str. 52
5 53 96 Benad, Charl., Frau, LütticherStr. 13
6 06 09 Bender, Elis., Sekr., *Mlh* Glücksb.Str. 18
22 29 02 Bendel, Franz, Mariengarteng. 5
4 85 58 Bender, Dr. C., Staatsanw., *Brf* Herm. Pflaume-Str. 23
4 79 34 Bender, Carl, Dir., *Lth* GemünderStr. 11
6 17 14 Bender, E., Dipl.-Landw., *Dü* Zeischbuschweg
22 59 70 **Bender, Egon, Textilwarengroßhandel, Industriehof**
4 99 84 Bender, Erich, Kfm., Sülz, Emmastr. 3
4 74 78 Bender, Dr. Ew., Schriftl., *Lth* Krementzstraße 11
5 35 65 Bender, Franz, Vertr., Liebigstr. 153
22 72 49 Bender, Franz, Roßschlächt., Löweng. 4
7 84 65 Bender, Fr. Th., Vertr., Weißenb.Str. 63
9 47 73 Bender, Gertr., Frau, Eifelstr. 25
9 40 89 Bender, Heinr., Weine, *Rdk* WeißerStr.
9 40 94 Ders., priv., *Rdk* WeißerStr. 45
5 77 03 Bender, Herm., Landmasch., *Ehf* Everhardstr. 45
1 72 27 Bender, Jos., Ing., Brück, HonratherStr.13
5 09 70 Bender, Margot, Bismarckstr. 74
7 55 26 Bender, Otto, Kfm., *Mrh/l* NeußerStr. 519
9 49 04 Bender, Pet., Kaffee, MerovingerStr. 34
6 05 93 Bender, Pet., Versich., *Mlh* Frankf.Str. 81
4 94 81 Bender, Rich., Vertr., Sülz, Hellenthaler Straße 22
5 36 55 Bender, Therese, Frau, *Ehf* Geißelstr. 83
1 43 28 Bender, W., Wäscherei, Poll, Maien 20
22 16 60 Bendermacher, Dr. B., R.-A., Elisenstr.
9 17 12 Bendermacher, Jakob, Fuhrw., *Rdk* Barbarastr. 26
22 55 86 Bendheuer, Matth., Komödienstr. 60
22 77 12 Bendheuer, P., Restaur., Ursulastr. 36
4 41 15 Bendix, G., Vertr., Sülz, Heisterb.Str. 47
5 62 66 Bends, Dr. K., Arzt, *Ehf* Fridolinstr. 27
6 28 53 Bene, Leonh., Zuckerwrfbr., *Dkb* Gemarkenstraße 6
7 89 46 Benecke, Fritz, Elektrot., Dagobertstr.
4 71 02 Benecke, Gerh., Dir., Sülz, Breibergstr. 13
9 84 13 Beneke, Eugen, Vertr., Siegfriedstr. 4
5 72 32 Benesch, Karl, Kfm., *Ehf* Fröbelstr. 39
9 99 36 Benezé, Alma, Putz, BonnerStr. 11
7 25 15 Bengel, A., RiehlerStr. 5
4 36 09 Bengestrate, J., Dir., *Lth* Univers.Str. 55
4 97 97 Bengs, Vermess.-Dir., *Lth* Wüllnerstr. 114
1 46 03 Bengsch, F., Geflügelfarm, Poll, Gracht 23
4 29 51 Benken & Block, Chem. Fbr., *Lth* Dürener Straße 223
9 74 05 Benkert, Alfr., Archit., *Rdk* Hitlerufer 51
21 46 70 Bernkert, Werner, Ing., Roonstr. 52
22 99 09 Benkhäuser, H., Hotel, Rechtsschule 26
21 64 77 Bennedik, B., Gesanglehr., Moltkestr. 57
5 59 29 Benner, A., Frau, *Ehf* Subbelr.Str. 391
4 46 12 Benner, Liane, Rezitatorin, Sülz, Nennenwerthstr. 14
4 43 35 Benner, Ludwig, Schreinerei, Sülz, BlankenheimerPl. 1
4 36 70 Benner, P., Tabakwr., Sülz, Sülzb.Str. 196
4 76 72 Bennert, A., *Lth* Thercsienstr. 66
7 38 02 Benning, Heinz, Ing., DeutscherRing 30
5 70 47 Benninger & Streit, Kartoffeln, Spichernstraße 16
9 36 93 Benoit, H., Archit., Sachsenring 66
1 34 15 Bensberg, Heinr., Schuhwr., Kalk, Kalker Hauptstr. 174
21 66 77 Bensberg, Jos., Dekor., Weyerstr. 47
5 14 40 Bensberg, P. A., Autoverkehr, *Ehf* Melatengürtel 105
6 18 86 Benscheidt, Max, Insp., *Mlh* Malth.Str. 21
4 59 22 Bente, H., Bankdir., Sülz, Asbergstr. 3
5 43 48 Bentele, Emil, Kunstgießereibes.
Worr423 Benther II, Dr. Hubert, Arzt, *Worr* Mühlenweiher 34
4 48 83 Bentler, Jos., Fris., *Lth* Lindenth.G. 75
4 58 43 Bentz, Max E., Sülz, StenzelbergStr. 14
4 81 08 Bentz, Paul, Dir., Sülz, Weißhausstr. 25
4 20 39 Bentz, Thea, Frau, *Lth* BachemerStr. 40
1 26 13 Benz, Gerh., Insp., Kalk, Schulstr. 25
4 61 01 Benze, Elis., Ww., Sülz, Curtiusstr. 6
22 52 51 Benziger & Co AG, Buchhdlg., Martinstr.20
9 45 85 Benzin- u. Autoölvertr., *Bay* Schönhauser Straße 3
9 61 31 Benzinger, D. O., Kfm., *Bay* Bayenthalg. 4
5 80 21 / 5 85 71 **Benzol-Verband G. m. b. H., Niederlassung Köln, Hansaring 97**
7 81 89 Beran, E., Domstr. 31
Sammel-Nr. 22 05 51 / 22 22 96 / 22 22 97 **Beratungsstelle für Autogen-Technik (Befa), Köln, Georgsplatz 14. Dieselbe, nur für den Fernverkehr**
5 81 06 **Berberich, Carl, Papiergroßhandlung u. Geschäftsbücherfabrik, Friesenplatz 25**
9 61 37 Berbig, Gust., Vertr., Darmstädt.Str. 13
9 98 50 Berbuer, Ww. K., Bäckerei, MetzerStr. 25
22 22 92 Berbuer, Ulla, Hüte, Mohrenstr. 36
(21 38 29) Berchem, Ad., Bildhauer, Luxemb.Str. 15
21 38 29 Berchem, Frau A., Luxemb.Str. 15
1 41 61 Berchem, H., Apoth., Kalk, Hauptstr. 245
5 03 80 Berchem Nf., Heinrich, Kartonnagenfbr., *Ehf* Vogelsangerstr. 148
9 88 71 Berchem, Hugo, Kfm., *Bay* Marienh. 24
1 28 33 Berchem, J., Gärtner, Kalk, Steprathstr. 8
4 35 77 Berchem, Paul, Kfm., Sülz, Nassestr. 6
5 03 09 Berckenmeyer & Co, Treibr., Gladb.Str. 38
21 63 69 Berdel, Heinrich, Architekt, Roonstr. 17
21 47 31 Berekoven, Ww. J., Gastw., Schaafenstr.
5 22 10 Berendt, Paul, Kfm., *Ehf* Nußbaumer Straße 72
5 37 01 Berens, Christ., Kfm., *Brf* Erkel.Str. 4
5 08 90 Berens, Clara, D.-Schneid., Schubertstr. 6
4 30 32 Berens, Ludw., Ing., Sülz, Sülzgürtel 52
7 17 09 Berens, Paul, Gymnast., *Np* Schenkendorfstraße 16
6 07 90 Berens, Peter, Fuhrgesch., *Hw* Buschfeldstraße 13
4 53 95 Berensmann, G.-A., Bürgermstr., *Lth* Weyerthal 86
21 25 32 Berentzen, Rob., Kfm., TriererStr. 49
4 43 72 Berentzen, Wilh., Dr.-Ing., Sülz, Universitätsstraße 18
22 42 72 Berfelde, F. J. E., Registerkassen, Rheinau straße 17
9 43 61 Berg, Adam, Obst, Rheinaustr. 38
5 57 58 Berg, Alfons, Dr. med., *Ehf* Kleiststr. 8
7 16 78 Berg, Edmund, Motorfahrzeuge, *Np* NiehlerStr. 153
6 21 62 Berg, Eduard, *Mlh* BuchheimerStr. 62
4 81 36 Berg, Ferd., Schokolade, Sülz, Berrenrath. Straße 172
22 41 84 Berg, Ww., Franz, Spedit., Paradicsg. 2
5 26 25 van d. Berg, G., Metzg., *Ehf* Philippstr. 3
9 71 62 Berg, Hans, Lebensm., *Bay* BonnerStr. 238
9 85 56 Berg, Hans, Kfm., OberländerWall 28
22 67 65 v. d. Berg, Hans, Textilwr., Sterneng. 14
22 17 17 von Berg, Herm., Ing., Kolpingpl. 9
9 36 69 Berg, Hch., sanit. Inst., Ohmstr. 30
9 86 23 v. Berg, Hub., Geschäftsf., *Rdk* Schlageterstraße 5
6 35 44 Berg, Jakob, Vertr., *Hw* Berg.Gladb.Str.51
21 64 13 Berg, Jakob, Friesenstr. 70
4 62 12 Berg, Jak., Schreinerm., *Lth* H.Sachsstr.19
1 39 52 Berg, Joh., Kol.-W., Deutz, Siegb.Str. 380
6 16 13 Berg, J., Lehrer, *Mlh* Graf-Adolf-Str. 10
9 72 90 Berg, Jos., Waschanst., *Rdk* Leyboldstr.14
7 53 61 Berg, Jos., Vertr., Odenkirch.Str. 43
5 31 19 Berg, Josef, *Brf* Kirchenhof 2
9 68 45 Berg, Jos., Zigarren, Karolingerring 1
6 37 74 Berg, Karl, Fachvorst., *Dbr* Strundener Straße 87
22 77 78 v. d. Berg, M., Weine, Neumarkt 64
7 51 71 Berg, Oskar, Deutscher Ring 46
7 55 08 Berg, Paul, Vertreter, Weißenb.Str. 76
6 39 90 Berg, Paul, *Dkb* B.Gladbachstr. 1127
5 62 28 Berg, Pet., Autohilfe, *Ehf* VenloerStr. 308
7 60 32 Berg, Peter, Immob., *Np* Gellertstr. 40
7 20 97 Berg, Walt., *Mlh* BambergerStr. 14
(21 40 04) van den Berg, Wilh., Kapellmeister, *Mrh/l* Engelbertstr. 41
1 27 23 Berg, Wilh., Vertr., Kalk, OlpenerStr. 68
6 17 61 Berg, Wilh., Vertr., *Mlh* Augustastr. 8
21 17 61 Berg, Willi, Autosped., Moltkestr. 8
1 32 13 Berg & Co, Ofenb.-Ges., Kalk, Wippermannstr. 6
7 68 92 Bergdolt, Dr. Alfr., Chem., Riehl, Botanischer Garten 12
6 32 68 Bergdolt, Dr. C., R.-A., *Mlh* Breuerstr. 5
1 34 68 Ders., Wohn., Kalk, Mannh.Str. 44
(7 68 92) Bergdolt, Sascha, Pianistin, Riehl, Am Botanischen Garten 12
6 16 90 Bergdolt, Wilh., Dr., *Mlh* MünstererStr. 1
4 11 37 Bergemann, E., Sülz, ZülpicherStr. 371
(5 11 45) Berger, Dr. A., Assess., *Ehf* Hans-Schemm-Straße 40
5 42 81 Berger, Carl, Vertr., *Brf* Elsenb.Str. 1
7 23 89 Berger, Ww. F., Musikschule, Neußerpl. 6
6 04 38 Berger, F., Schriftltr., *Mlh* KielerStr. 46
5 35 75 Berger, G., Postinsp., *Brf* Löven-Weg 18
22 85 65 Geschw. Berger, Lederwr., BreiteStr. 1n
22 67 36 Berger, Grete, Früchte, BreiteStr. 79
1 49 88 Berger, Heinz, Gastw., Deutz, Adolfstr. 30
1 30 70 Berger, Hubert, Kalk, Taunusstr. 36
21 92 77 Berger, Joh., Leder, Fleischmengerg. 34
9 45 22 Berger, Frau Jos., *Zst* Schmitzstr. 4
4 47 17 Berger, M., Restaur., *Lth* Gleuelerstr. 185
4 69 67 Berger, Maria, *Brf* AachenerStr. 405
4 13 08 Berger, Maria, Sülz, ErpelerStr. 51
21 55 01 Berger, Martha, Rich.Wagner-Str. 29
7 23 76 Berger, M., Spedit., *Np* Sechzigstr .101
22 15 75 Berger, Max, Frau, Obst, Hauptmarkthalle
7 74 85 Berger, O., Kol.-W., Schillingstr. 44
5 11 45 Berger, Paul, Kfm., *Ehf* Schemmstr. 40
21 34 65 Berger, Rich., Kondit., Neumarkt 18
21 65 16 Berger, Victorine, Friesenpl. 1
22 80 42 Berger, Wilh., Frau, Malzmühle 8
7 23 92 Berger, Wolfg., Pädagoge, *Np* Scharnhorststr. 11
6 37 16 Berger & Co, Masch.-Fbr., B.Gladbach
7 59 80 Berger & Leyendecker, Zigarr., Eigelstein 30
6 39 78 Bergerhausen, Clara, D.-Putz, *Dbr* Hauptstraße 75
9 36 93 Bergerhausen, Joh., Archit., Sachsenr. 66
4 41 56 Bergerhausen, J., Kol.-W., *Lth* Klosterstr.2
4 34 63 Bergerhausen, J., Dir., *Lth* Klosterstr. 76
21 60 75 Bergerhausen, Lotte, Gürtelfbr., Schaafenstraße 26
4 46 70 Bergerhausen, Frau Pet., Kol.-W., Sülz Petersbergstr. 88
4 85 35 Bergerhoff, A., Frau, Sülz, ZülpicherStr. 83
9 60 43 Bergerhoff, A., Kfm., *Bay* Kreuzn.Str. 1
22 24 85 Bergerhoff, A., Sped., Weichserhof 43
5 30 36 Bergerhoff, E., Frau, Antwerp.Str. 57
4 13 19 Bergerhoff, E., Kfm., Sülz, Löwenb.Str. 24
7 27 51 E. Bergerhoff KG, Kohlen, Hansaring 80
9 33 82 Bergerhoff, Herb., *Bay* Ulmenallee 150
21 64 10 Bergerhoff, Kurt, Maler, K.Wilh.Ring 12
4 83 59 Bergers, H., Werbeltr., Sülz, Breib.Str. 9
6 25 50 Berges, F., Lebensm., *Mlh* Wallstr. 115
21 21 88 Bergfeld, W., Stahlwr., Schaafenstr. 25
22 67 51 Bergfelder & Schlüter, Vertreter, Filzengraben 23
4 44 56 Bergfried, Heinr., Ww., *Lth* Lortzingpl. 9
9 35 07 Bergfried, Dr. Ulr., Pastor, Karth.Wall 46
5 29 66 Berghahn, Alfr., Dr.-Ing., *Brf* Aach.Str.444
5 18 37 Berghahn, Ernst Adolf, Bismarckstr. 38
5 41 95 Berghaus, Gerta, Frau, *Brf* Paulistr. 9
1 46 80 Berghaus, Joh., Wollwr., Kalk, Taunusstraße 49
22 92 62 Berghaus, K., Herrenart., Deichmannhaus
1 44 72 Berghaus, Otto, Spitzen, Deutz, Schaurtestraße 2
22 98 32 Berghausen, J. J., Blitzableiterfabrik, Klingelpütz 4
4 80 66 Berghausen, Käthe, Schneiderin, Sülz, Remigiusstr. 55
7 61 83 Bergheim, Anton, Ing., Domstr. 60
9 52 74 Bergheim, W., Kaplan, *Zst* Bauerbankstraße 33
21 74 91 Bergheim, Willy, Dentist, Helenenstr. 8
4 31 94 Bergheimer, K., Kfm., *Lth* Ekkeh.Str. 1
6 27 87 Berghoefer, P., Steuerberat., *Mlh* BuchheimerStr. 9—11
5 32 79 Berghöfer, Siegfr., Vertr., *Chf* Försterstr.33
4 33 75 Berghof, Heinr., Prok., *Lth* Rückertstr. 4
9 95 91 Berghoff, G. Ernst, Ing., Lothr.Str. 23
1 39 10 Berghoff, Paul, Deutz, Kalkerstr. 124
22 93 18 Wilh. u. Heinrich Berghoff, Goldwr., BreiteStr. 23
5 33 85 Berghoff, Wilh., Dentist, *Ehf* Eichendorffstraße 28
6 32 67 Berg. Licht-Kraft- u. Wasserwerke GmbH, *Hw* Wasserwerkstr. 59
6 30 64 Berg. Industrieofen-Bau GmbH, *Mlh* Prinz-Heinrich-Str. 38
21 74 30 Bergkemper, Wilh., Kfm., H.Wessel-Pl. 6
7 46 08 Bergmann, Dr. Alex., Oberlandesgerichtspräs., Riehlerstr. 36
7 66 39 Bergmann, A., Elektrotechn., Kref.Str. 40
5 10 34 Bergmann, A., Drog., *Ehf* Subbelr.Str. 238
4 28 62 Bergmann, Carl, Kfm., Sülz, Lohrbergstraße 13
21 84 40 Bergmann, Georg, Rahmenfbr., Maur.-Steinweg 73
5 13 30 Bergmann, Dr. Gerh., Arzt, *Brf* Burtsch. Straße 5
6 18 21 Bergmann, H., Kfm., *Mlh* Frankf.Str. 41
21 18 72 Bergmann, Heinr., Kfm., Görresstr. 2
1 23 25 Bergmann, Heinr., *Kalk* Heßhofstr. 2
4 69 36 Bergmann, Heinz, *Lth* Rurstr. 1
9 77 96 Bergmann, Jean, Obst, Bonntor
22 63 20 Bergmann, Max, Billardsäle, Hohestr. 38
9 48 69 Bergmann, Paul, Automat., BonnerStr. 88
21 84 20 Bergmann, Paula, Wäscherei, Jül.Str. 20
9 64 18 Bergmann, W., Geschäftsf., *Rdk* Hombergstraße 2
6 37 36 Bergmann, Wilh., *Hw* Rotkäppchenweg 24
4 26 85 Bergmann, W., Prok., *Lth* Aach.Str. 329

Bergmann & Simons

6 20 27 / 6 20 28 Zinkweiß, Bleiweiß, Bleimennige, Köln-Mülheim, Deutz-Mülheimer Str. 216. **T** Zincum **P** 790

5 22 51 Bergmann-Elektr.-Werke, Brabant.Str. 53
4 96 28 Bergmeister, Gust., Dipl.-Ing., Sülz, Petersbergstr. 62
21 41 83 Bergrath, B., Friseur, LimburgerStr. 11
7 33 23 Bergrath, Georg, Kfm., *Np* Leipz.Pl. 7
6 18 11 Bergrath, J., Restaur., *Mlh* Dünnw.Str.53
4 21 11 Bergrath, Math., Frau, Lebensm., Sülz, Hirschbergstr. 28
22 26 75 Bergrevier Köln-Ost-West, Glockeng. 30
22 52 86 Bergsch, Aug., Goldschmiedemstr., Buttermarkt 22
22 85 44 Bergstein, Heinr., Ww., Kolumbastr. 3
22 85 49 Dies., Wohn., U.Sachsenhausen 29
6 36 23 Berhausen, Dr. Fritz, Arzt, Dellbrück
21 48 06 Berief, Joh., Bäckerei, Thieboldsg. 121
21 83 41 Bering, Dr. Prof., Arzt, Hohenz.Ring 22
4 63 04 Derselbe, Wohn., *Lth* Max-Bruch-Str. 12
6 31 08 Bering, Jos., Restaur., *Mrh/r* OstmerheimerStr. 455
4 40 10 Bering, Dr. Luise, Sülz, Reming.Str. 30
21 16 68 Berk, Dr., Arzt, Gereonshof 2
4 80 04 Berk, Cornel, Bauer, Neuhemmerich
4 12 27 Berk sen., F. V., Archit., Sülz, Luxemb.-Straße 218
22 82 29 Berkele, Wilh., Gastw., Kämmerg. 28
4 83 33 Berkemeyer, B., Dachdecker, Sülz, EuskirchenerStr. 10
4 15 97 Berkenfeld, Dr. Erich, Patentanwalt, *Lth* Universitätsstr. 31
4 59 86 Berkenhoff, H. A., Dr., *Lth* Lilienc Str. 2
7 27 23 Berkenkamp, B., Dentist, *Np* Viers.Str. 4
7 87 32 Berkenkamp, Dr. Otto, Arzt, Ehrenfeld, Riehlerstr. 60
7 29 79 Berkes, Heinr., Butter, *Np* Sechzigstr. 19
4 70 76 Berkes, Heinr., Autos, Sülz, Eusk.Str. 19
4 43 38 Berkes, Ph., Vertr., Sülz, Konradstr. 1
9 53 67 Berking, Erich, Vertreter, Ubierring 24
6 11 65 Berlandeux, Anita, Frau, *Mlh* Frankfurter Straße 28
7 57 18 Berlett, O., Elektr. Anl., Eigelstein 118
9 07 31 Berlin-Anh. Masch.-Bau AG, *Bay* AltenburgerStr. 300
5 43 26 Else Berlin & Adele Conrad, Schneiderei, Spichernstr. 71
5 07 78 Berlin, Fritz, Werbeltr., *Brf* Mel.Gürtel 1
22 80 19 Berl. Verein Krankenversich. a. G., Kolpingpl. 5—7
4 39 50 Berling, Carl, Vertr., *Brf* Voigtelstr. 25
4 36 63 Berling, Dr. G., Baurat, *Lth* Dür.Str. 251
5 17 96 Berling, H., Kohlen, *Ehf* Nußb.Str. 23
5 68 18 Berling, Th., Kohlen, *Ehf* Liebigstr. 32
5 28 06 Berling, W., Schiffsing., *Brf* Erkel.Str. 17

21 43 94 Berlingen, P. E., Vertr., Gereonshof 35
5 18 51 Berlin. Lebensversich. AG, Kaiser-Wilhelm-Ring 29
22 49 62 Berlitz Sprachschule, Schilderg. 114
9 17 85 Bermann, Ferd., Baugesch., Trajanstr. 39
9 65 50 Bermbach, Dr., Arzt, Ubierring 24
4 52 74 Bermel, G., Ger.-Rat, Sülz, Siebengebirgsallee 175
5 01 22 Bermes, Georg, Kamekestr. 21
5 42 34 Bernard, A., Elektromot., Brüssel.Str. 91
5 04 37 Bernard, Magdal., Gastw., *Ehf* Körnerstr41
4 56 78 Bernards, A., Sängerin, *Lth* Herderstr. 35
5 17 45 Bernards, Anton, Dachdecker, Kamekestraße 14
22 82 94 C. & J. Bernards, Schreiner, Ursulakl. 27
9 64 71 Bernards, Dominikus, Rhein. Marzipan-, Backmasse-, Kuvertüre-, Honig- und Syrup-Fabrik, Raderberger Str. 216
22 88 86 Bernards, Ferd., elektr. Anl., Plankg. 7
5 48 78 Bernards, Franz, Rahmenfbr., *Ehf* Wahlenstr. 16
4 70 34 Bernards, G., Vertr., Sülz, Neuenhöf.All. 5
6 36 36 Bernards, Heinr., Kfm., *Dbr* Hauptstr. 187
9 32 19 Bernards, H., Schenkwirtschaft, *Bay* BrühlerStr. 108
4 17 91 Bernards, Jean, Kfm., Sülz, Ölbergstr. 28
9 48 08 Bernards, J., Tapez., *Zst* Brunnenstr. 5
5 30 24 Bernards, K., Ww., *Ehf* Merkenesstr. 2
21 81 62 Bernards, Pet., Kistenfbr., Blaubach 54
1 30 06 Bernards, W., Prok., Deutz, Glacisweg 12
21 54 20 Bernards, W., Chem. Art., Aach.Str. 13
9 15 83 Bernards, Willy, Lebensm., *Bay* MannsfelderStr. 27
21 40 29 Bernardy, H. J., Kfm., JülicherStr. 10
5 40 46 Berndes, Lorenz, Kfm., LütticherStr. 51
4 91 26 Berndorff, Jos., Kfm., *Lth* Lortzingstr. 51
4 57 27 Berndorff, Dr. Max, Beigeordnet., *Lth* Franzstr. 73
22 64 44 Berndorff, N. J., Kurzwr., Hohe Pforte 16
4 10 76 Berndorff, Rich. Heinr., Generalkonsul, *Lth* Stadtwaldgürtel 58
22 66 77 Berndorff, Dr. W., Notar, Mohrenstr. 32
9 84 40 Ders., Wohn., *Bay* Von-Groote-Str. 62
21 48 64 Berndt, Alois, Schlächterei, Huhnsg. 43
5 57 79 Berndt, Franz, Metzgerei, BrüsselerStr.68
7 73 22 Berndt, Fritz, Maler, KrefelderWall 28
21 26 22 Berndt, Herm., Frau, Huhnsg. 29
4 56 89 Berndt, Martin, Versich., Berrenr.Str. 383
9 22 82 Berndt, Walter, Tiefbau, BonnerWall 115
4 92 07 Berner, Jul., Ing., Sülz, Neuenh.Allee 104
7 22 10 Berner, Reinh., Insp., *Mrh/l* Drosselw. 28
22 18 77 Berner, W., Gravier., Streitzeuggasse 32
9 23 89 Berners, Hch., Kurzwr., Mariahilfstr. 4
7 76 33 Bernhard, Ww. Carl, Hansaring 123
7 78 43 Bernhard, E., Deutscher Ring 30
4 99 83 Bernhardt, A., Lebensm., *Lth* Aach.Str. 321
5 41 28 Bernhardt, Else, Wäscherei, *Bick* Dechenstraße 38
5 21 82 Bernhardt, H., Autorep., *Ehf* Keplerstr. 45
1 47 01 Bernhardt, Dr. Hugo, Deutz, Justinianstraße 17
21 86 59 Bernheine, Josef, Fris., Roonstr. 8
9 79 86 Bernhoeft-Körner, Wilh., Richter, Trajanstraße 39
9 42 04 Bernicken, Dr. H., R.-A., *Bay* Grootestr.45
22 21 41 Ders., Büro, Gr.Budengasse 8
4 31 06 Bernigshausen, Fritz, Aachener Hof, *Lth* AachenerStr. 207
Sammel-Nr. 1 01 91 **EWALD BERNINGHAUS Schiffswerft Köln, Auenweg 173**
1 28 30 Berns, Fritz. Kalk, RemscheiderStr. 49
7 51 32 Berns, Dr. Gerh., Arzt, Ad.Hitler-Str. 15
1 11 95 Berns, Gust., Ww., Deutz, Freiheit 88
7 21 33 Berns, Josef, *Mrh/l* Lobositzstr. 14
9 50 31 Berns, T., pharm. Präp., BonnerStr. 8
5 35 48 Berns, Wilh., Kfm., *Brf* Kirchweg 9
4 68 94 Bernsau, Günther, Dr., *Brf* Schinkelstr. 2
4 64 01 Bernstein, Karl, *Lth* M.Ekkehart-Str. 9
4 68 38 Bernstein, K., Frau, Sülz, Aegid.Str. 21
7 83 63 Berntgen, J., Kondit., *Mrh/l* Sebast. Straße 123
21 15 31 Berntgen, Marg. Helga, Konditorei und Bonbonfabrikation, Rothgerberbach 70
21 23 76 Berntgen, Wilh., Möbel, Im Laach 14
5 20 11 Berntzen, Rob., Transp., Fischerstr. 25
5 58 32 Beron, Margret, Damenmoden, Neue Mastricht.Str. 16
7 74 66 Berra-Hohlstein- u. Baustoffe-Vertrieb Franz v. Wyhl, *Np* Bülowstr. 39
1 48 63 Berrendorf, Dr. F., Treuhänder, Deutz, Graf-Geßler-Str. 6
21 88 42 Berrendorf, Friedr., Butter, Pantaleonsmühleng. 34
5 58 98 Berrenrath, Hans, Install., Mastr.Str. 45
5 04 89 Herrenrath, Peter, *Bick* VenloerStr. 652
4 59 70 Berres, Elfriede, *Brf* AachenerStr. 333
4 88 96 Berres, Jos., Sülz, Himmerichstr. 5
5 01 19 Berres, Jos., Landmasch., *Bick* Rochusstraße 212
5 53 01 Berresheim, Anton, Bürobed., *Ehf* Gutenbergstr. 80
4 58 42 Berresheim, E., Sülz, Rupprechtstr. 3
4 97 86 Berressem, Jean, Vertr., *Lth* Schum.Str. 17
7 97 27 Berretz, Gerd, Graphiker, NeußerWall 54
4 12 71 Berrisch, Carl, Uhren, Sülz, Asbergpl. 8
22 54 71 Berrisch & Cie, Uhrfournit., Langg. 14
22 41 97 Berrischen, Krawatten, Schilderg. 70
1 36 51 Bersberg, Anton, Gastw., Kalk, Rolshover Straße 71
9 89 52 Bersch, Rob., Vertr., Karolingerring 23
1 43 15 Berscheid, Gerh., Kalk, FuldaerStr. 81
1 32 33 Berschel, G., Restaur., Kalk, Hauptstr. 143
5 03 77 Berster, Alois, Oberinsp., Brabant.Str. 11
9 33 78 Bertalot, A., Kfm., *Bay* Brohlerstr. 9
21 54 39 Bertele, Aug., Schankw., Pantaleonsg. 33
1 21 62 Berten, Math., Milch, Deutz, Siegb.Str. 93
4 53 26 Bertgen, Dr. Ant., Reg.-Rat, *Brf* Voigtelstraße 22
9 63 12 Berthold, H., Chauff., *Bay* AhrweilerStr. 1
4 29 00 Berthold, H., Kfm., Sülz, Grafenw.Str. 8
9 91 35 Berthold, Karl B., Dir., *Bay* Mehl.Str. 26
4 69 16 Berthold, W. A., Buchdr., *Lth* Dür.Str. 171
7 47 60 Bertholet, Herm., Autoverm., *Riehl* XantenerStr. 17
7 60 18 Bertholet, Oscar, Autoverm., Riehl, XantenerStr. 17
5 71 14 Bertholet, R., Automob., *Ehf* Venl.Str.459
7 95 20 Bertholet jr., W., Autowerk, *Np* Niehler Straße 95
22 56 77 Bertinetti, J., Lampensch., Hohe Pf. 15
Sammel-Nr. 22 64 41 **Bertoldi Marchesetti & Co., Obst, Gemüse, Südfrüchte, Kartoffeln, Köln-Bayenthal, Godorferstr. 3. T Esportuova P 6903**
5 52 32 Dies., Prok. Hub. Caspers, Hansaring 15
9 20 41 Dies., Großmarkthalle, Bonntor
22 69 61 Bertram, Dr., Zahnarzt, Römerturm 8
22 77 26 Bertram, Frau, Adam, Gastw., Streitz. Gasse 37
4 96 98 Bertram, Corn., Feinkost, Sülz, LuxemburgerStr. 317
9 16 75 Bertram, Dr. E., Prof., *Bay* Müllerstr. 11
4 73 92 Bertram, F., Frau, *Lth* Gleuelerstr. 83
22 73 54 G. Bertram & Co, Einfuhr, Heumarkt 10
21 54 27 Bertram, Hedwig, Pelzwr., Christophstr. 40
5 55 05 Bertram, J., Schweiß., *Ehf* Mechternstr. 12
5 22 81 Bertram, L., Motorrep., *Ehf* Venl.Str. 198
21 13 09 Marie Bertram & Otto Frank, Moden, Neumarkt 22
5 12 48 Th. & F. Bertram, Öle, Spichernstr. 48
1 38 54 Bertram & Gasper, Vertr., Deutz, Graf-Geßler-Str. 4
6 23 75 Bertrams, Karl, Restaur., *Hw* Chemnitzer Straße 10
6 32 98 Bertrams, Wilh., Schlachterei, *Hw* Bergisch GladbacherStr. 697
6 26 94 Bertrams & Schleuppner, Metallwaren, Köln-Mülheim, Braunauer Str. 70
9 67 58 Bertran, José Gaststätte, Rosenstr. 3
5 38 02 Bertsch jr., Fritz, Treuhänd., Venl.Str. 33
7 69 31 Bertsche, W., Vertr., *Np* NeußerStr. 171
7 21 62 Bertscher, A., Fußballfachwart, *Mrh/l* Nibelungenstr. 19
5 46 44 Berufsgen. d. chem. Ind., Hohenz.R. 99
5 36 04 Berufsgen. Maschinenbau, Hansaring 97
22 85 97 Berufsgen., Nordd. Holz-, Gereonshaus
7 47 41 Berufsgen., Rhein.-Westf. Baugewerks-, Riehlerstr. 34
22 15 88 Berufskleiderfbr. H. Reinartz, Schilderg. 47
5 03 89 Berufskrankenkasse d. Büroangestellten, Herwarthstr. 5
21 37 41 Berufskrankenkasse d. Kaufmannsgch. u. weibl. Angest., Hohenzollernring 54
21 50 25 Berufskrankenkasse d. Werkmstr. u. Techniker, von Werthstr. 9
6 06 16 Berz, Georg, Sattler, *Mlh* Flügelstr. 2
21 15 26 Berz, Wilh., Lebensm., Thieboldsg. 23
4 88 27 Berzdorf, Jean H., Chem. Prod., *Lth* Kermeterstr. 1
6 20 70 Berzelius Metallhütten GmbH, Bergisch Gladbach, Zinkhütte 1
22 52 68 Besau, Karl, Immob., Löweng. 5
(4 50 81) Besau, W., Makler, NeuenhöferAllee 7
5 59 47 Besch-Lunnebach, Berta, D.-Schneiderin, LütticherStr. 34
4 45 43 Bescht, H., Vertr., *Brf* AachenerStr. 407
21 32 60 Besener, Hans, Kassenltr., Wolfsstr. 11
21 95 45 Besgen, Fritz, Gastst., Weyerstr. 71
4 60 94 Bess, Ludw., Prok., Sülz, Luxemb.Str. 345
1 12 83 Besse, Ferdy, Versich., Deutz, Gotenring 61
9 23 39 Besseler, Gerh.. Gastw., A.d.Eiche 5
9 85 70 Bessell, Major, Teutoburgerstr. 29
5 15 61 Besselmann, Max, Automatenvertr., Werderstraße 32
21 54 12 Bessenich, Aug., Kfm., Lochnerstr. 18
1 22 06 Bessenich, Jean, Herrenbed., Kalk, Hauptstraße 219
5 40 45 Besser, Paul, Baugesch., Brüsselerstr. 54
4 73 84 Best, *Lth* Lindenthalgürtel 26
9 42 05 Best, Dr. Ernst, Staatsanw.-Rat, *Bay* MarienburgerStr. 50
5 49 83 Best, E. F., Revis., *Brf* Paulistr. 24
9 93 24 Best, Franz, Malergesch., Alteburg.Str. 30
4 99 36 Gebr. Best, Gärtner, *Lth* AachenerStr. 231
4 35 20 Best, Hans, Schneider, *Lth* Uhlandstr. 19
22 58 35 Best, Ww. Hch., Blumen, Hohepforte 19
4 17 28 Best, H. Hugo, Kfm., *Brf* Schmidtstr. 52
5 00 21 Best, Hel., Frau, Herwarthstr. 17
22 68 21 Best, Jean, Malergesch., Gereonshaus
9 59 92 Derselbe, Wohn., MainzerStr. 35
9 49 94 Best, Paul, Ger.-Rat, *Rdk* Schlageterstr. 4
4 31 80 Best, Walter, Dr., Sülz, Sülzgürtel 29
5 68 05 Best, Walth., Versich., *Brf* Aach.Str. 454
4 93 53 Best, Wilh., Gartenbau, *Lth* Aach.Str. 239
6 18 85 Beste, E. A., Major, *Mlh* Frankf.Str. 71
9 87 40 Beste, Herm., Ofen, *Zst* Irmgardstr. 10
7 76 70 Bestendonk, H., Agent., Weißenb.Str. 65
7 96 75 Bethesda-Heim, Deutscher Ring 38
9 97 83 Bethge, E., Autorep., *Bay* Raderb.Str. 96
5 62 05 Bethge, M., Vertret., Venloerstr. 48
22 44 87 Bethke, Franz, Streitzeugg. 80
9 44 84 Betke, Herm., Kfm., Teutob.Str. 25
22 86 22 Betriebskrankenkasse d. Reichs, Komödienstraße 42
6 00 93 Bettac, W., Futterstoffe, *Mlh* Reg.Str. 17
21 24 25 Bette, Karl, Komponist, Hohenz.R. 16
7 42 18 Bettels, Conr., Zigarren, *Np* Lenbachstr. 7
9 79 24 Betten, Albert, Ww., *Bay* Parkstr. 12
6 32 04 Betten, Dr. Johs., Landw., *Hw* Märchenstraße 52
21 35 96 Betten-Reese, Cäcilienstr. 9
22 14 21 Bettenhaus „Glocke" Schneider & Co, Glockeng. 13
4 68 60 Bettermann, Änne, *Lth* Schumannstr. 24
21 83 32 Bettingen, B., Komponist, Beethov.Str. 24
4 20 71 Bettinger, Jos., Zigarren, *Lth* Dür.Str. 162
22 52 51 Bettschart, F., Geschäftsf., Martinstr. 20
4 31 91 Betz, E., Versich., Sülz, Luxemb.Str. 156
21 10 48 H. Betz & Co, Kohlen, AachenerStr. 13
4 34 93 Betz, Heinr., Kfm., *Lth* Uhlandstr. 41
9 29 01 Betz, Heinz, Polstermöbel, Severinstr. 87
1 43 72 Betz, Jos., Ing.-Büro, Kalk, Kantstr. 22
6 27 03 Betz, Ldw., Vertr., *Dü* Mauspfad 308
22 17 90 Betz & Jay GmbH, Käse, Am Leystapel 37
21 72 28 Betzeler, Herm., Kfm., Salierring 34
5 18 00 Betzgen, Mich., Wirt, Venloerstr. 27
9 67 96 Betzing, F., Pferdeschlächt., Severinkl. 11
4 74 26 Betzler, Hans, Sülz, Curtiusstr. 10
(7 20 04) Betzler, H., Vergolder, Kunib.Kloster 22
7 20 04 Betzler, Otto, Farbenfbr., Dagobertstr. 90
6 23 64 Beu, Ant., Gärtner, *Mlh* Düsseld.Str. 383
4 74 49 Beu, Leonh., Tischler, Sülz, Zülp.Str. 317
4 31 21 Beu, P., Schreiner, Sülz, Löwenburgstr. 30
4 77 03 Beu, Peter, Säcke, Aegidienb.Str. 23
1 10 69 Beu, Toni, Deutz, Reichspl. 1
9 27 63 Beuchel & Co., Baubüro Rheinbrücke, *Rdk*
5 19 06 Beucher, Jos., Kfm., *Brf* Melateng. 11
9 80 24 Beudel, Ww. Karl, Gastst., Karthäus.-Wall 37
21 57 04 Beuel, Paul, Fremdenh.. Magnusstr. 17
4 61 88 Beuer, Dr. L., Arzt, Wüllnerstr. 107
6 31 50 Beukenberg, K., Kol.-W., *Dbr* Gemarkenstraße 46
22 39 70 Beumer, Erich, große Sandkaul 20
22 67 89 Beus, Käthe, Buchhalt., Elisenstr. 30
4 83 17 Beutelstahl, Herm., *Lth* Schumannstr. 21
22 81 24 Beutelstahl, Rud., Uniform., Krebsg. 22
5 43 53 Beutgen, A., Automob., *Brf* Kampchensweg 84
9 56 75 Beutgen, Fr., Fische, Gr.Markth. Bonntor
9 72 93 Ders., Wohn., *Bay* Markuspl. 33
9 93 04 Beutgen, Willy, Baugesch., *Bay* Ulmenallee 124
5 24 52 Beuth, Chr., *Bick* Weißdornweg 7
7 54 75 Beuth, Friedr., Metzger, Neußerstr. 37
21 62 20 Beuth, Hans, Ing., H.Wessel-Pl. 14
21 49 20 Beuth, Dr. Jos., R.-A., Kais.Wilh.Ring 2
4 76 10 Beuth, Leo, Eier, Sülz, Luxemb.Str. 285
4 77 80 Beuth, Paul, Butter, *Lth* Dür.Str. 186
21 99 58 Beuth, Robert, Rich.Wagner-Str. 41
7 89 71 Beuthe, G., *Np* Neußerstr. 579
5 44 60 Beutler, A., Metzger, *Ehf* Venloerstr. 440
4 73 87 Beutler, H., Dr. jur., *Lth* Bachemerstr. 101
5 49 05 Beutler, Fritz, Kfm., *Brf* EupenerStr. 21
4 96 18 Beutler, Herb., Dr., *Lth* Mönchhof 4
4 10 30 Beutler, Dr. Rob., Reg.-Rat, *Lth* Bach. Straße 92
9 30 80 Beutner, Dr. Wanda, *Rdk* Kaiserstr. 29
5 56 72 Bevag Köln-Neuß eGmbH, Eierverw., *Ehf* VenloerStr. 391
21 66 08 Bever, Wolfg., Möbelhaus, Neumarkt 37
22 82 78 Bevier, Fritz, Schwalbeng. 40
22 87 58 Bevier, Hans, Deichmannhaus
7 17 19 Bevitt, J. H., Schneidermstr., *Np* Scharnhorststr. 11
5 44 50 Bex, Ch., Bäckerei, *Ehf* Leyend.Str. 40
9 80 92 Bex, Peter Josef, Martinsfeld 30
9 57 72 Beyel, Teutoburgerstr. 6
22 42 61 Beyel, Maria, Viktoriastr. 3
4 88 10 Beyen, A., Gartenbau, *Lth* Aach.Str. 223
7 75 41 Beyenburg, Hans, Ww., *Np* NeußerStr. 307
9 44 29 Beyenburg, Heinz, Radio, Rothgerberb. 7
22 54 36 Beyenburg, M., Restaur., Filzengr. 20
5 24 61 Beyenburg, W., Fuhrw., *Brf* Aach.Str. 282
21 29 05 Beyer, Handarbeiten, Hohenstaufenstr. 12
9 97 77 Beyer, Alb., Gartenmstr., Katharinen 10
9 69 31 Beyer, Ww., H., Bäckerei, Vondelstr. 38
4 50 15 Beyer, Herm., Vertr., *Lth* KielerStr. 4
4 58 58 Beyer, Horst, Vertr., *Lth* Gleuelerstr. 218
21 36 90 Beyer, Hub., Wäscherei, Jahnstr. 1a
6 28 71 Beyer, Joseph, Kfm., *Hw* Isenb.Kirchw.
9 60 19 P. Beyer & Söhne, Mosaik-Werkst., *Bay* Goltsteinstr. 30
4 45 80 Beyer, Sev., Friseur, Sülz, Lux.Str. 275
22 13 09 Walter E. Beyer, Zigarettenfbr., GmbH, Neumarkt 2
9 83 96 Beyer, Willy, Baugesch., Teutob.Str. 7
5 23 86 Beyerlein, P., Betr.-L., *Brf* Eupenerstr. 28
9 58 12 Beyerling, J., Buchdruck., Karthäuserg. 2
7 95 94 Beyerling, Magd., Dr. rer. pol., *Np* Schenkendorffstr. 23
9 95 90 Beyerling, Wilh., Vertr., Katharinen 10
21 73 01 Beyers, Erich, Internationale Spedition, Umzüge, Kaiser-Wilhelm-Ring 48. T Spedbeyers P 78348
21 73 02
21 73 44
7 26 67 Beyersmann, R., Riehl, Botan.Garten 36
1 29 76 Beyert, Math., Kfm., Deutz, Just.Str. 13
21 65 34 M. Beyert & Co, Pelzwr., Gereonsdr. 7
5 54 29 Beyrodt, Frau Mathilde, Blumen, *Ehf* Schirmerstr. 30
7 40 20 Beys, Jos., Stadtinsp., Weißenb.Str. 51
7 43 30 Beyvers, H., Hausrat, *Np* Neußerstr. 182
21 68 51 Bezirksgr. Rhein. Braunkohlenbergbau, Apostelnstr. 9
7 77 33 Bezirksgr. Rheinl. d. Elektr. Versorg, Kaiser-Friedrich-Ufer 55
(9 24 88) Bialkowski, G., Bel.-Körper, *Zst* Höninger Weg 132
4 80 03 Bianchi, Jos., Sülz, Kirchb.Str. 38
1 11 46 Bibel, E., Elektrom., Deutz, Freiheit 97
4 84 37 Bibel, Friedr., *Lth* DürenerStr. 264
22 84 54 Bibel, Friedr., Kondit., HoheStr. 92
5 82 95 Biberwerk GmbH, Chem. F., Goebenstr. 12
(9 87 94) Bibliophilen-Ges., Trajanstr. 19
1 71 18 Bichler, Jos., Archit., Brück, Mauspfad 631
7 95 64 Bick, Friedr., Dr. jur., NeußerWall 42
4 69 25 Bick, H. A., Motoren, *Lth* Krementzstr. 11
21 70 27 Bickel, Ferd., Versich., K.Wilh.Ring 34
5 10 92 Bickendorfer Brotfabrik, *Bick*, Teichstr. 1
5 02 98 Bickert, Herta, *Ehf* Schirmerstr. 40
9 94 17 Bickmeyer, Carl, Kraftf., *Zst* Herthastr. 57
21 79 22 Bicknäse, Emil, Schneiderei, Lindenstr. 92
9 92 88 Bidinger, Emil, Ing., *Bay* Rond.Str. 56
4 55 09 Biebisch, Martina, Sülz, Siebengeb.Allee 42
4 19 02 Biecker, H., Kol.-W., Sülz, Königsw.Str. 22
6 33 70 Biederbeck, Carl, Waldkaffee, *Dbr* Auf d. Iddelsfelder Hardt
22 57 70 Biedersmann, Agrippastr. 29
22 49 71 Biedermann, A., Stempelfbr., Mühlenb. 31
21 99 93 W. Bieg & Co, Gummiwrfbr., Duffesb. 6
6 04 79 Biegelstein, Franz, Landwirt, Dünnwald
4 97 22 Bieger, H., Baumstr., *Lth* Rurstr. 17
7 64 52 Bieger, Hch., Riehl, Boltensternstr. 10
5 45 63 J.&B.Bieger, Mal., *Bick* Nagelschmiedg. 16
1 32 93 Biehl, Edm., Apotheke, Kalk, Post Kalk
4 45 19 Bieker, Ad., Dr., *Lth* Lindenb.Allee 26
4 91 94 Bieker, Jos., Butter, *Lth* DürenerStr. 194
5 09 21 Biel, Jak., Kol.-W., *Bick* Heidemannstr. 82
5 28 28 Biela, Heinr., Bäckerei, *Brf* Maarw. 13
9 50 29 Bielefeld, E., Metallwerk, *Rdk* Blücherstr. 6
22 92 57 Bieler, Edm., Musikal., Elsterg. 16
9 48 17 Bienefeld, J., Gummiw., *Bay* Caesarstr. 6
22 82 79 Bienemann, Aug., Weine, Martinstr. 16
7 31 30 Bienemann, H., Baugesch., *Np* Eichstr. 28
4 71 16 Bier, Hans, Vertr., Sülz, ErpelerStr. 32
21 66 94 Bier, Dr. Jul. Israel, jüd. Krankenbch., Salierring 27
9 79 73 Bier, Rudolf, Vertr., Titusstr. 24
21 85 51 Bierbaum, Jos., Kaffee, Moltkestr. 65a
22 26 71 Bierbaum, Th. C., Makler, Kl.Neug. 4
7 02 81 Bierbaum-Proenen, Wäsche- und Kleiderfabrik, Domstraße 55—67
5 48 34 Bierbrauer, Fr., Papier, Friesenpl. 16
21 45 86 Bierekoven, Resi, Frau, Bechth.Str. 29
21 50 14 Bierganns, Dr., R.-A., Gereonsdr. 25
22 62 57 Biergans Nf., J., Alter Markt 75
6 09 26 Biergans, Jos., Lehrer, *Mlh* Glücksb.Str. 1
4 96 39 Bierhaus, Joh., Sülz, Nonnenst.Str. 15
22 12 17 Bierikoven, Gg., Restaur., Klingelpütz 20
4 52 64 Bierlein, Dr. W., Dir., *Lth* Pfarriusstr. 2
6 18 38 Biermann, Ant. Willy, Autosped., *Mlh* Markgrafenstr. 1
6 08 71 Biermann, Erwin, *Mlh* Closterm.Str. 3
7 28 79 Biermann, Ww. F., Café, Blumenthalstr. 87
1 23 72 Biermann, G., Butter, Kalk, Hauptstr. 90
21 53 38 Biermann, H., Buchdruck., Limb.Str. 29
21 54 00 Biermann, Heinr., Install., Moselstr. 16
(7 79 74) Biermann, J., Schreiner, Franziskastr. 3
4 62 84 Bieroth, Ella, Dr., *Lth* Wüllnerstr. 104
4 42 33 Bierschenk, Heinz, Vertreter, Sülz, Münstereifelerstr. 53
22 03 21 Bierstall, Komödienstr. 9—27
Sammel-Nr. 22 54 51 **Bierther, Otto, Pelze und Felle, Breite Straße 92—98**
1 18 77 Biertz, Ww. J., Deutz, von Sandpl. 1
9 33 90 Biertz, Jacob, Bäckerei, *Rdk* Wilhelmstr.52
4 95 07 Bierwitz, Dr. H., Kfm., *Brf* Raschd.Str. 28
21 17 96 Bies, Bernh., Maler, Blumenstr. 8
9 16 87 Biesel, Max, Kfm., Hardefuststr. 3
1 44 44 Biesel, Walter, Poll, Krückelpl. 15
22 87 71 Biesen, Joh., Blusen, Rechtschule 12
5 38 36 Biesenbach, Erwin, Viehagt., Schlachthof
4 31 32 Bieske, Wern., Organist, Sülz, Zülp.Str.335
7 21 38 Bietighöfer, Ad., Heilpr., Hansar. 139
21 83 06 Bietmé, Jos., Blumen, ZülpicherPl. 15
21 65 89 Biewer, Jakob, Büromasch., Klapperhof 20
21 55 65 Bifere Bild- u. Filmreklame, BreiteStr. 110
5 13 16 Bigalke, Walt., Prok., Antwerp.Str. 17
5 11 37 Bigge, A., Masch.-Bau, *Ehf* Thebäerstr. 26
4 98 32 v. d. Biggelaar, H., *Brf* Wiethasestr. 76
4 48 09 Bihlmaier, K., Tapez., *Lth* GlevelerStr. 235
7 28 39 Bihr, J., H.Maßgesch., *Mrh/l* Neußerstr.683
7 84 41 Bilderstöckchen, Siedlungsges., Rheydter Straße 14
5 07 13 Dies., Baubüro, *Np* Ebernh.W. 13
7 49 71 Bilgen, Heinz, Seifen, Balthasarstr. 7
22 94 57 Bilk, Heinrich, Rheing. 36
4 65 96 Billen, Else, D.Putz, Sülz, Berrenr.Str. 186
7 69 70 Billen, Jak., Steinmetz, *Np* Niehlerstr. 59
21 81 37 Billetter, Kohlen, Mauritiuswall 84
1 37 89 Billig, Jean, Metzgerei, Kalk, Esserstr. 12
5 15 28 Billig, Lamb., Install., Maybachstr. 22
21 43 08 Billig, Oswald, Frau, Händelstr. 20
1 44 28 Billig, W., Metzger, Kalk, Steprathstr. 33
7 71 39 Billstein, Dr. H., Kais.Friedr.Ufer 101
9 45 94 Billstein, Frau H., Kol.-W., Bayenthal, Cäsarstr. 11
9 53 13 Billstein, Dr. J., Arzt, Ubierring 4
5 73 50 Billstein, Ludw., *Brf* Paul-Finger-Str. 19
4 93 91 Bils, Bernh., Polsterei, Sülz, Eusk.Str. 23
7 41 77 Bilstein, F., Lebensm., *Mrh/l* Niehl.-Damm 155
6 39 21 Bilstein, Herm., Fische, *Mlh* Wallstr. 57
4 22 31 Bilstein, Jean, Obst, *Lth* DürenerStr. 231
7 82 02 Bilstein, M.. Frau, Garag., *Np* Bülowstr.22
6 32 28 Bimler, *Mlh* Graf-Adolf-Str. 5
5 28 04 Binckebanck, G., Vertr., *Ehf* Ottostr. 20/22
4 26 77 Bind, Georg, Kfm., *Lth* Lindenth.G. 1
22 72 39 Bind, Jacob, Schilderg. 72
7 68 97 Binda, A., Baumsch., *Np* Lohsestr. 6
7 68 43 Bindel, Anna, Ww., Neußerstr. 87c
7 96 05 Bindel, Carl, Kfm., Domstr. 17
22 83 65 Binder, Friedr., Obst, Waidmarkt 13
21 44 05 Binder, Frdr., Buchhdl., Limburg.Str. 23
5 44 62 Binder, Wilh., Kfm., *Brf* Melatengürtel 9
1 10 24 Bindfaden-Roller Bau, Deutz, Karlstr. 36
5 39 86 Bindges&Davids,Käse, NeueMastr.Str. 19
21 77 90 Bing, Bernh., Baugesch., Badstr. 6
4 11 24 Bingel, Carl, *Lth* Robert-Kochstr. 30
5 33 47 Bingel, Ldw., Pfarrer, *Ehf* Fridolinstr. 31
5 44 11 Bingemer, Edeltrud, Zucker, *Brf* Paulistr. 1
4 56 17 Bingen, H., Gummiwr., Sülz, Emmastr. 2
4 81 44 Bingen, Jul., Vertr., Sülz, Geisbergstr. 1
4 86 57 Binger, J., Revisor, Sülz, Raumerstr. 4
22 62 66 Binhold, Ernst, Gemälde, HoheStr. 138
21 16 32 Binhold. Mathilde, Ww., Mozartstr. 11
6 04 63 Binot, Eduard, Kfm., *Mlh* Steinkopfstr. 3
9 25 66 Binot & Reincke, Schiffs- und Kesselinstandsetzung, Severinswall 3a
4 49 77 Bins, A., Molk.-Pr., Sülz, Palanterstr. 40
5 61 27 Bins, Gust., Toil.Präp., *Ehf* Arm.Str. 42
22 64 27 Bintz, N. H., Schiffahrt - Umschlag - Spedition, Vertreter erster Rhein- u. Seereedereien. Eigene Ladestelle: Köln-Hafen, Halle 11. Büro: Am Leystapel 29
22 64 67
9 47 60 Derselbe: nach Geschäftsschluß, Köln-Bayenthal, Mathias-Kirchplatz 23e
6 15 74 Biochem. Labor. Bioteuma GmbH, *Mlh* Regentenstr. 32
22 29 35 „Biohum", Naturdünger-Vertrieb Jakob Hittorf, In der Höhle 38
7 93 82 Birgel, Gertrud, Frau, Machab.Str. 44
5 06 69 Birgel, Hans, Kfm., *Ehf* Mack.Str. 67
22 63 95 Birgel, Oskar, Gaststätte, Schilderg. 99
4 36 26 Birgel, Theo, Kfm., *Lth* Klosterstr. 126
4 24 61 Birk, F. J., Glas, *Lth* Lindenthalg. 45
9 16 95 Birk, Peter, Bootshaus, *Rdk* Bergstr. 7
5 38 23 Birk, Th., *Brf* Aachenerstr. 390
5 59 45 Birk & Co, Metallg., *Ehf* Sömmeringstr. 61
9 41 87 Birkelbach, Karl, Hefe, Rosenstr. 11
9 71 29 Birkenbihl, Walt., Oberst, Agripp.Uf. 4
5 27 42 Birkenbusch, F., Autoverm., Junkersdorf, Kirchweg
22 82 63 Birkenfeld, Holzhdlg, Stollwerckshaus
1 17 07 Birkenschenkel, Jean, Garage, Deutz, Brückenkopf
7 49 27 Birkenstock, Carl, Vertr., *Mrh/l* Merkenich.-Straße 222
7 79 86 Birker, Erich, Särgefbr., Johannistr. 72
5 29 63 Birkhäuser, Ed., Schriftl., *Brf* Aach.Str.404
21 54 32 Birkhäuser, Hans, Schriftl., Salierring 51
9 23 72 Birkholz, Paul, Ingen., *Rdk* Auenweg 21
6 25 38 Birkmann, Hans, Autoverm., *Dbr* Delfbr. Hauptstr. 135
5 71 81 Birkner, Erich, Eisen, *Brf* ErkelenzerStr. 1
21 84 49 Birkner, Dr. N., Arzt, Friesenstr. 84
9 54 72 Birlo, Aegidius, Maler, Eifelstr. 64
21 33 73 Birrenbach, Jak., Ladeneinr., Heinsb.Str.12
7 44 55 Birresborner Phönix Sprudel KG, Jakordenstr. 1
9 48 61 Birven, Hub., Autowerk, *Rdk* Hauptstr. 90

22 94 83 Birwe, Schuhwr., Gr.Neugasse 27
22 98 49 Birzle, P. B., Asbest, Ursulapl. 11
7 98 27 Bischof, Alb., Schneider, Hansaring 123
5 25 92 Bischof, Th., Drog., *Ehf* Leostr. 27
21 89 54 G. Bischof & Co, Motorräder, Hohenstaufenring 27
5 40 66 Bischoff K.-G., Feld- u. Industriebahnen, Baumaschinen, Oskar-Jäger-Str. 147
5 32 18 Bischoff, G., Metzg., *Bick* Venloerstr. 563
(21 64 77) Bischoff, Mia, Säng., Moltkestr. 57
(21 64 77) Bischoff, Otto, Vertr., Moltkestr. 57
4 42 70 Bismann, Gg., Gartenbau, Sülz, Sülzg. 30
21 79 30 Bisoffi, Emilie, kl.Brinkg. 9
22 79 75 Bispinck & Meimberg GmbH, Glockeng. 9
9 25 30 Bispinck, H., *Bay* Oberl.Ufer 96
5 23 80 Bißinger, F., Angest., *Brf* Linnich.Str. 71
21 88 90 E. Bisterfeld & Co., Tapeten, Lux.Str. 14
4 29 67 Bisterfeld, Eugen, Kfm., Grafenw.Str. 6
4 25 44 Bitburger-Apfelsaft KG., *Lth* Dür.Str. 112
5 18 48 Bitburger Bier-Ges., *Brf* O.JägerStr. 40
6 26 27 Bitsching, O., Gastw., *Mlh* Vincenzstr. 29
6 13 62 Bitter, Hans, *Dbr* Bergisch Gladb.Str. 1006
1 39 75 Bitter, H., Bauunt., Deutz, Siegb.Str. 268
4 41 79 Bitter, Paul, Kfm., *Lth* Klosterstr. 130
9 14 73 Bitterlich, Eug., Garage, Titusstr. 18
7 84 42 Bittkau, Mart., Prokur., Blumenthalstr. 11
5 09 29 Bittner, Berta, Heißmangel, *Ehf* Eichend. Straße 47
5 65 74 Bittner, K., chem. Reinig., *Brf* Scheidtweilerstr. 89
21 22 31 Bittscheidt, Mimi, Dr., Flandr.Str. 18
7 81 53 Bitzer, Karl, Vertr., *Np* Steinb.Str. 29
21 19 81 Bix, Ernst, Kaffee, Fleischmengerg. 51
7 84 46 Blachnitzky, Ernst, Kfm., Schillingstr. 33
22 92 28 Blaeser, Aug., Pension, Burgmauer 17
4 83 42 Bläser, W. P., Werbeltr., *Lth* Wildenburgstraße 9
4 88 59 Blaesi, Vertr., *Lth* Mommsenstr. 128
4 98 34 Blättel, G., Kondit., Sülz, Zülp.Str. 283
21 62 34 Blaise, Gustav, Gerichtsrat, Hohenz.R. 21
7 56 13 Geschw. Blameuser, *Np* Florastr. 71
5 24 38 Blameuser & Fuß, Schlachthof
5 42 36 Ders., Wohn., Hansaring 39
1 13 83 Blameuser, Hans, Poll, Seidelstr. 8
21 80 42 Blameuser, Jean, Gastw., Thieboldsg. 135
1 44 64 Blameuser, Peter, Fuhrw., Kalk, Odenwaldstr. 76
22 74 17 Blameuser, Seb., Wirt, Perlengr. 38
5 12 96 Blanchard, Georg, Kfm., *Brf* Melateng. 8
4 59 74 Blanchart, Direktor, *Brf* Chr.Gaustr. 49
6 20 41 Blancke, Gust., Dir., *Dbr* Thielenbrucher Allee 12
22 94 14 Blancke, H.W., Häute, Agrippastr. 9
22 94 14 Blancke, Heinr. Walt., Siames. Konsul, Agrippastr. 9
4 11 83 Blanckenhorn, Major, *Lth* Stelzmannstr. 72
9 17 01 Blank, Dr. E., Arzt, *Bay* Langenstr. 25
21 86 08 Blank, Herm, Café, Friesenstr. 35
5 53 69 Blank, Hiero, Vertr., *Brf* Eup.Str. 30
9 26 78 Blank, Ludwig, Papier, Eifelstr. 21
9 43 10 Ders., Wohn., *Bay* E.Langenstr. 3
22 51 00 Blank, Wilh., Konditor, Komödienstr. 54
9 10 26 Blankartz, Jos., Achterstr. 64
21 69 66 Blanke, Gust., Gastw., Albertusstr. 37
22 12 09 Blanke, P., Religionslehr., Kolumbastr. 2
9 54 78 Blankenagel, G., Werbeberat., Martinsf. 41
21 53 96 Blankenheim, A., Beleuchtungsk., Roonstraße 54
22 41 01 Blankertz, W., Gummiwr., Marzellenstr. 43
5 34 06 Derselbe, Wohn., *Brf* Eupenerstr. 18a
1 41 12 Blasberg, F., Ing., Deutz, Alarichstr. 46
1 27 57 Blasberg, Rob., Sportlehrer, Kalk, A.d. Pulvermühle 25
9 81 52 Blaschke, Karl, Feinkost, BonnerStr. 41
6 04 39 Blase, Kasp., Goldwr., *Mlh* Keupstr. 50
7 96 35 Blasel, Dr. W., Kfm., *Mrh/l* Rennb.Str. 47
22 86 41 Blaser, Ernst, Feink., Gereonstr. 53
1 38 32 Blasius, A., Beamt., Deutz, Siegb.Str. 163
5 62 88 Blasius sen., Edm., *Ehf* EverhardStr. 65
22 65 27 Blasius, E. H., Treuh., Breitestr. 92
5 19 44 Ders., Wohn., Lud.Camphausenstr. 37
5 62 88 Blasius, Edm., Insp., *Ehf* Everh.Str. 65
9 96 48 Blasius, Ew., Treuhänder, Salierring 15
5 22 63 Blasius, J. Chr., Dir., Venloerstr. 48
4 10 87 Blasius, Rob., Säng., Sülz, LinzerStr. 51
(6 20 79) Blaß, Dr., R.-A., *Mlh* Regentenstr. 23
9 96 38 Blaßneck, Franz, Ledervertr., Eifelstr. 62
5 32 53 Blassneck, Dr. M. F., Auserka Junkersdorf, *Brf* VogelsangerWeg 43
7 75 26 Blasweiler, Fritz, Kfm., *Mrh/l* Niehler Straße 339
6 33 63 Blaszak, M., Baumstr., *Dbr* Mauspfad 299
6 28 78 Blatt, Ph., Gemüse, *Kalk* Mülh.Str. 306
1 30 29 Blatz, Jul., Kfm., Deutz, Thusn.Str. 14
6 25 68 Blatz, K. L., Schneider, *Mlh* Hansahaus
22 00 22 Blatzheim-Betriebe, Salomonsg. 11
21 10 63 Blatzheim, A., Buchdruck, Friedrichstr. 5
6 23 71 Blatzheim, Aline, *Mlh* Augustastr. 7
5 55 71 Blatzheim, Bernh., *Brf* AachenerStr. 352
4 58 37 Blatzheim, C., Schreiner, *Brf* Braunstr. 17
4 47 87 Blatzheim, Dr.H., R.A., *Lth* Stadtwaldg. 38
21 92 56 Derselbe, Büro, Hohenzollernring 38
9 30 32 Blatzheim, H., Dir., *Bay* Goltsteinstr. 197
5 73 91 Blatzheim, Heinr., Beerdigungsanstalt, *Brf* AachenerStr. 380
9 52 18 Blatzheim, Hub., Hptm., Volksg.Str. 22 gasse 20
7 80 88 Blatzheim, J., Lebensm., *Np* Niehlerstr.119
4 69 96 Blatzheim, Ludw., *Lth* Lindenhof 12
22 10 72 Blatzheim, Mary, Café, Hohestr. 76
5 62 65 Blatzheim, Steph., Kfm., Moltkestr. 64
22 81 00 Blau, Desider, Fußpflege, Ursulag.Str. 30
7 38 66 Blau Nf., G., Möbelfabr., U.Krahnenb. 15
7 85 10 Blau, Peter, Schreinerei, *Np* Florastr. 131
4 96 17 Blauertz, Vertr., Sülz, Petersbergstr. 77
22 04 41 Blaugold (No. 4711), Stadtlager, Glockengasse 20
22 95 01 Blaugold (No. 4711), Laden, Domkloster 2
4 63 98 Blaum jr., Josef, Schuhmacher, *Lth* Lindenthalg. 77
5 72 41 Blaupunkt-Werke GmbH, Hochhaus
22 39 60 Blaurock, Walt., Ingen., Mohrenstr. 30
9 88 88 Blauvac, F., Kfm., *Rdk* A.Hitler Ufer 45
1 33 12 Blech, A., Autofriedh., Kalk, Gießstr., Bahnlager
4 55 93 Blech, Ww., Autoverschrottung, Sülz, Luxemburgerstr. 142
22 30 96 Blech, Joh., Bügelanst., U.Taschenm. 2
7 86 41 Blech, Otto, Gastst., *Np* Niehlerstr. 35
6 07 17 Blech, Wilh., Metzger, *Hw* Schnellw.Str. 98
5 43 19 Blech-, Metall- u. Lackierwaren-Ges., *Ehf* Thebäerstr. 78a
21 23 64 Blechschmidt, Willi, Gereonshof 8
22 34 69 Blechwrfbr. F. Züchner, Am Leystapel 49
21 95 87 Bleeke, Fr., Schreinerei, Dasselstr. 51
22 95 85 Ders., Tischlerei, Holzg. 9
5 61 95 Bleeke, H., Insp., *Bick* Heidemannstr. 103
21 51 02 Bleeke, Otto, Drogerie, Weyerstr. 98
9 72 05 Blees, Wilh., Kol.-W., *Rdk* Hauptstr. 84
4 71 05 Blei, P., Lebensm., Sülz, Zülp.Str. 203
4 18 79 Bleichert, Ernst, Sülz, Nonnenwerthstr. 18
22 12 76 Bleichert, H., Hüttenprod., Rohrerg. 23
4 57 93 Bleichert-Fahrzeuge-Vertr. GmbH, *Lth* Theresienstr. 66
7 16 93 Bleidt, Jean, Malergesch., *Np* Florastr. 58
22 35 06 Bleienheuft, C. J., Goldwr., Wallrafpl. 2
9 35 06 Bleienheuft, Wilh., Kfm., *Rdk* Hauptstr.
4 39 60 Bleissem, Hubert
7 68 79 Bleissem, Mich., Papierw., Eigelstein 113
5 63 09 Bleissem, Th., Garage, *Brf* Aachenerstr.338
21 03 21 W. & H. Bleissem, Wagen, Hohenz.R. 90
4 65 55 Bleker, Heinr., Hpt., *Lth* Kriegsw. 40
7 48 91 Blell, Fritz, Pelze, Eigelstein 89
21 34 33 Blenda-Fabrikate G. m. b. H., Mützenfabrik, Moltkestraße 27
5 34 80 Blens, Franz, Dentist, *Bick* Ansgarstr. 2
9 24 22 Bleser, Anton, Rentn., M.Lutherpl. 3
7 47 34 Bleser, Frdr., Kartoffeln, Sudermannpl. 2
6 34 30 Bleses, Matth., Kfm., *Hw* F.Stücker-Str.27
21 13 30 Blesing, Adolf, D.-Friseur, Gertr.Str. 32
9 14 14 Bleß, Paula, *Bay* Schillerstr. 87
4 17 79 Blick, Wilh., Dr.-Ing., Sülz, Herm.Str. 5
7 19 31 Blickensdörfer, Herm., Dir., Richl, Florastraße 205
21 45 15 Blied, Dr. H., R.-A., Gereonshof 7
4 73 69 Ders., Wohn., *Lth* Dürenerstr. 294
9 56 31 Bliersbach, Claus-R., *Bay* Hülshoffstr. 19
1 71 70 Bliersbach, Jos., Brück, Olpenerstr. 750
1 72 15 Bliersbach, Th., Gastst., Brück, Olp.Str. 873
1 44 70 Bliersbach, W., Dachd., Kalk, Trimbornstraße 28
21 43 06 Bliersbach, W., Install., H.Wesselpl. 23
7 51 29 Bliersbach, Wilh., Metzger, Johannisstr. 27
9 66 28 Blinden-Fürsorge-Verein, Landsb.Str. 29
9 66 90 Blinder Bürsten- u. Korbmacher Gen. e GmbH, Landsbergstr. 28
6 10 96 Blindert, E., Leihb., *Mlh* Frankf.Str. 59
4 97 61 Blindow, F., Sülz, UnkelerStr. 24
21 95 85 Blingen, Gerh., Dekorateur, Rinkenpf. 39
21 95 85 Blingen, Jos., Maler, Rinkenpfuhl 39
6 29 36 Bliso, Friedr., *Mlh* Mühlh.Freiheit 117
22 35 58 Blitz, Eilboten-Ges., Komödienstr. 44
4 18 63 Bloch, Ww., Hebamme, *Brf* Braunstr. 29
21 79 72 Bloch, Franz, Zigarren, Peterstr. 13
21 38 97 Bloch, J., Kürschnerei, v.Werthstr. 39
9 62 01 Bloch, Jean, Zigarren, Im Dau 17
22 30 61 Bloch, Paul, Marzellenstr. 63
6 07 09 Blocher, Eugen, *Mlh* BerlinerStr. 133
6 23 17 Blocher, Heinr., Garage, *Mlh* Sparrstr. 32
9 97 92 Block, Karl, Arbeitsführ., Ubierring 7
4 27 89 Block, Reiner, Kfm., *Lth* Herderstr. 66
7 76 06 Bloemer, H., Kfm., Riehl, Schleidenstr. 7
21 94 43 Johanna Blömer u. Änne Brée, Damenwäsche, Mittelstr. 40
5 37 76 Blömer, Jos., Metzger, *Brf* Maarweg 6
22 71 91 Blömer, Peter, Milch, Vogteistr. 12
1 12 51 Bloemers, Kurt, Dr., Altenb.Kreuz 15
5 50 97 Bloeming, M., Lehrerin, *Bick* Ansgarstr. 4
22 75 04 Bloeming, Walther, Gürzenichstr. 24
5 51 40 Blömling, Frau Jos., Kol.-W., *Ehf* Venloerstr. 308 D
4 78 04 Blömling, Herm. Jos., Lebensm., Sülz, SchleidenerStr. 1
4 23 40 Blöthe, H., Ing., *Brf* H.Pflaume-Pl. 33
4 77 92 Blohm, Walter, Vertr., *Brf* Wiethasestr. 34
9 26 08 Bloitzheim, Joh., Kurfürstenstr. 22
21 14 78 Bloitzheim, Pet., Möbel, Weyerstr. 51
4 53 08 Blombach, Theo, Rev., *Lth* Theres.Str. 79
21 36 98 Blondy-Bonn, Mia, Tänzerin, Lindenstr. 49
7 37 03 Bloser, Heinz, Kfm., NeußerWall 71
5 08 02 Bloser, Hellmuth, Kfm., *Brf* Melateng. 4
6 18 87 Bloss, Hans, Gastst., *Hw* Berg.Gladb. Straße 735
6 02 78 Bloß, Herm., Transporte, *Mlh* Wiesb.Str. 4
4 17 83 Bloss, Paul, Kapitän, Sülz, Kempf.Str. 36
21 50 16 Blotekamp, F. P. G., Likör, Gorrestr. 8
5 52 51 Ders., Wohn., Erftstr. 17
5 64 18 Blotz, Gg., Stuckgesch., Brabant.Str. 37
6 13 18 Bludau, Heinr., Dr., *Mlh* BreuerStr. 36
4 89 12 Blümcke, Wilh., Drogen, *Brf* Aach.Str. 493
21 39 66 Blümel, O., Kfm., Gereonsmühleng. 35
7 75 62 Blümling, Berta, Ww., RichlerStr. 71
1 40 86 Blümling, Ww. Fried., Wäsche, Kalk, Troilostr. 62
1 72 07 Bluhm, Ludw., Brück, HonratherStr. 10
4 75 08 Bluhme, Hans, Archit., Sülz, Wolk.Str. 4
7 69 56 Bluhme, Herm., Kfm., *Np* Baudristr. 4
9 94 45 Bluhme, Karl, Samenhdlg., Severinstr. 142
9 15 37 Blum, Senatspräs., Volksgartenstr. 14
4 42 01 Blum, Carl, Vertr., *Brf* Hültzstr. 29
4 98 04 Blum, D. R. Israel, jüd. Krankenbch., *Lth* Virchowstr. 10
9 79 27 Blum, Emil, Schlosserei, *Bay* Schulze-Delitzschstr. 39
5 48 47 Blum, Ferd., Kfm., *Brf* Statthalterhofallee
22 11 95 Gebr. Blum, Pelzwr., Kasinostr. 1
7 10 84 Blum, Hans, Ww., *Np* Kuenstr. 27
21 69 12 Blum, Harry, Kapellmstr., Gereonsm.G. 12
21 25 12 Blum, Herm., Mützenfbr., BreiteStr. 159
7 29 65 Ders., Wohn., *Np* NeußerStr. 177
5 67 15 Blum, J. J., Kaffee, *Ehf* VenloerStr. 276
6 19 20 Blum, Joh., Fuhrgesch., *Dü* Odenthaler Straße 26
9 32 65 Blum, Johs., Linol., *Bay* Kreuzn.Str. 51
7 70 54 Blum, Jos., Studienrat, Weißenb.Str. 12
9 77 41 Blum, Jos., Immob., Landsbergstr. 34
21 58 01 Blum, Leo, BrüsselerStr. 20
7 31 92 Blum, Lotte, Wäscherei, *Np* NeußerStr.248
21 72 55 Blum, Ludw., Bauuntern., Dasselstr. 24
21 15 39 Blum, Martin, AachenerStr. 1
6 32 05 Blum, Max, Baugesch., *Dbr* Riephagen 26
6 08 29 Blum, Paul, Install., *Mlh* Sparrstr. 60
21 75 32 Blum, Paul, Möbel, Händelstr. 41
7 15 04 Blum, Paul, Tiefbau, *Np* Beuelsweg 25
22 12 16 Blum, Peter, Archit., HamburgerStr. 12
22 75 13 Blum, Peter, Damenfriseur, Mörserg. 12
4 18 15 Blum, Peter, Garagen, *Lth* Herderstr. 64
21 26 86 Blum, Peter, Install., Rinkenpfuhl 16
21 60 87 R. Blum & Co, Tuche, Hochstad.Str. 17
21 19 70 Blum, Rud., Elektr. Anl., Friesenwall 70
22 59 67 Blum, Theo, Radierer, Röhrerg. 42
7 45 05 Blum, Wilhelm, Eigelstein 78
7 57 68 Blum, Wilhelm, Balthasarstr. 95
6 00 73 Blum, W., Kol.-W., *Mlh* Graf Adolf-Str. 95
4 50 27 Blumberg, Aug., Sülz, Nonnenw.Str. 57
9 36 05 Blumberg, O., Bäcker, *Bay* Markusstr. 69
9 84 07 Blumberg-Baldus, Maria, Frau, TeutoburgerStr. 29
22 60 68 Blumberg & Herrmann, Photograph., Hohe Straße 135
5 21 90 Blumberger, Maria, Photo, Spichernstr. 10
22 56 80 C. Blume GmbH, Waschmasch., HoheStr.1
5 76 15 Blume, J., Gummiringe, *Ehf* Geisselstr. 74
5 73 93 Blume, Rich., Buchhalt., Spichernstr. 8
6 36 92 Blume, Wilh., Kfm., *Dbr* Gierath.Str. 86
4 61 73 Blumen-Metzmacher, Sülz, Zülp.Str. 286
21 61 31 Blumenberg, Otto, Metallwr., Wolfsstr. 10
22 89 77 Blumengroßmarkt, Severinstr. 253
1 45 90 Blumenhaus Gebhardt-Schön, Kalk, Hauptstr. 79
21 17 66 Blumenhofen, H., Hutfbr., Mauritiussteinweg 104
22 73 08 Blumenrath, W., Fuhrgesch., Heumarkt 10
9 47 89 Geschw. Blumenrath, Obst, Bonntor
7 87 25 Blumenröder, Dr. Albert, Stud.-Dir., *Mrh/l* Finkenplatz 5
4 38 29 Blumenthal, A., Frau, Sülz, Euskirch.Str.21
7 38 72 Blumenthal, Ben., Stud.-Rat, KleverStr.28
9 47 15 Blumenthal, C., Kfm., *Bay* Goltst.Str. 217
5 46 15 Blumenthal, Heinz, Archit., *Ehf* Gutenbergstr. 52
7 52 92 Jacob Blumenthal Fuhrwesen, Transporte, Auslieferungslager Am Salzmagazin 56
9 85 65 Blumentrath, Joh., Kaplan, Magdalenen 3
22 99 25 Blumentritt, F., Anglergerät, Hansaring 62
7 46 90 Blumentritt, K., El. Anl., Melchiorstr. 31
7 29 44 / 7 29 45 F. Blumhoffer Nachf., Fruchtverarbeitung, Dagobertstr. 25
4 67 79 Blumrath, Dr. Fritz, Redakt., Sülz, Sülzgürtel 57
4 81 62 Bobbert, Alfred, *Lth* Sülzburg 214
21 63 02 Bobbert, Carl, Kfm., Moltkestr. 57
5 46 02 Boca, Utta, LütticherStr. 68
22 71 17 Boccaccio-Theater, Schildergasse 99
5 44 24 Boch, J., Zementwr., *Ehf* Ehrenfeldg. 61
4 26 67 Bochem, Joh., Vertr., Sülz, Rhönd.Str. 52
4 45 71 Pet. u. Heinr. Bochem, Abbruchuntern., Luxemb.Str. 90
9 73 63 Bocheneck, H., Drogen, *Zst* Roisd.Str. 14
21 89 64 Bochumer Maschinenfbr., Kais.Wilh.R. 34
22 17 66 Bock, E., Rektor, An der Rechtschule 8
4 44 79 Bock, F., Ing.-Büro, Sülz, Grafenw.Str. 11
1 16 90 Bock, Franz, Gastst., Kalk, Rolsh.Str. 90
9 53 29 v. Bock, F., Oberstltn., *Bay* Heuserstr. 14
5 54 94 Bock, Fritz, Fbrkt., *Brf* AachenerStr. 649
4 15 60 Bock, Georg, Geschäftsf., *Lth* Säckingerstr.
5 08 67 Bock, Gerh., Frau, Kaffee, *Ehf* Venloer Straße 377
7 52 38 Bock, Gust., Federnreinig., Maybachstr. 172
6 17 26 Bock, H., Privatschule, *Mlh* Adamsstr. 7
22 31 96 Bock, Hans, Zigarren, Dominikanern 3
9 31 71 Bock, Hugo, Install., Perlengraben 53
21 78 92 Bock, Josef, Friseur, St.Apern-Str. 51
5 23 00 Bock, Ludw., Transp., *Ehf* VenloerStr. 344
5 00 24 Bock, L., Motorrep., *Bick* Venl.Str. 680
6 30 82 Bock, Ottomar, Schneid., *Mlh* Berl.Str. 62
21 24 79 Bock, Oskar, AachenerStr. 53
9 76 29 Bock, Peter, Install., Waisenhausg. 5
22 63 77 Bock, Peter, Bekleid., Frankenwerft 33
1 32 28 Bock, Sev., Wirt, Kalk, Hauptstr. 217
7 36 01 Bock, Dr. Walter, Chem., Riehlerstr. 41
6 28 11 Bocksche Buchhdlg., *Dbr* Hauptstr. 139
22 59 44 Bockamp, Dr. K., R.-A., Gereonshaus
4 50 59 Derselbe, Wohn., *Lth* J.Stelzmannstr. 12
4 68 35 Bockelmann, J., Schuhm., *Lth* Dür.Str.241
6 12 62 Bockeloh, F., Fischhdl., *Dü* Mauspfad 334
7 49 84 Bockhacker, Anneliese, Lehrerin, Riehl, StammheimerStr. 28
9 23 12 Bocklemünd, P., Archit., Ebur.Str. 14
7 82 69 Bockmann, A., Fische, Riehl, Hittorfstr. 4
7 99 05 Bochx, F., Stahlwr., *Np* Neußerstr. 219
7 41 79 Boddart, Ferd., Vertr., *Mrh/l* Stichler Kirchweg 216
5 74 16 Bodde, Albr., Vertr., Herwarthstr. 22
7 17 64 Bodde, Willy, Hausverw., Schillingstr. 48
21 75 44 Bodden, Heinr., Vertr., Händelstr. 18
1 39 26 Bodden, Theod., Fuhrw., Poll, Müllerg.
21 41 62 Boddenberg, Else, Plissee. Hochst.Str. 32
1 36 66 Boddenberg, Herm., Deutz, Mathildenhof
5 65 44 Bode, Anton, Kfm., BrüsselerStr. 85
4 34 15 Bode, Dr. Fr., Arzt, *Lth* Klarenbachstr. 194
4 10 68 Bode, G., Betriebsl., *Brf* Schinkelstr. 10
9 62 03 Bode, Hans, *Bay* OberländerUfer 90
5 47 76 Bode, J. P., Bürobed., Aachenerstr. 62
5 08 63 Bode, Dr.W., Syndik., *Brf* Aach.Str. 394
6 31 22 Bode, W., Immob., *Mlh* Breuerstr 1
5 42 02 Bodeewes, Heinz, Kfm., Kamekestr. 18
7 63 12 Bodeit, Ww., Hebamme, Weideng. 74
9 12 18 Bodemann, H., Maler, Merovingerstr. 31
6 23 00 Bodemann, K. E., Dr., *Mlh* Breuerstr. 28
21 77 56 Boden I, Eugen, R.-A., Mozartstr. 11
22 29 74 Derselbe, Büro, Burgmauer 25
1 18 32 Boden, Dr. Hanswilli, Dipl.-Kfm., Deutz, Suevenstr. 10
9 23 37 Boden, Heinz, Glasreinig., Friedenstr. 3
7 66 33 Boden, Dr. Jos., Arzt, Deutscher Ring 58
21 92 73 Boden, Dr. Otto, Arzt, Hohenst.Ring 33
22 94 78 Boden II, Dr. Rud., R.-A., Berlich 32
9 95 85 Ders., Wohn., *Bay* Goltsteinstr. 191
9 62 68 Boden, Wilh., Fensterrein., Ulrichg. 24
7 47 65 Boden, Wilh., Textilwr., *Np* Wilh.Str. 71
4 72 88 Boden, Dr.W., Landrat a.D., *Lth* Wüllnerstraße 128
1 16 16 Boden, Wilh., Wirt, Kalk, OstheimerStr.51
5 96 03 Boden u. Förster, Landw., Weiler Dreesenhof
4 13 22 Boden-Gehly, H., Frau, *Lth* Wildenburgstraße 21
7 25 79 Bodengesellschaft Amsterd. Str. mbH, Sedanstr. 4
4 70 61 Bodenheim, Anna, Musiklehr., Sülz, Gottesweg 112
4 79 43 Bodenheim, Dr. H., R.-A., *Lth* Dur.Str. 284
21 54 91 Bodenheim, Karl, Restaur., Weyerstr. 54
4 26 03 Bodenheim, Luise, Frau, *Lth* Franzstr. 60
9 27 06 Bodenheim, P. M., Dr., *Bay* Goethestr. 4
5 44 33 Bodenheim, Paul M., Fbr. f. Berufskleid., Bism.Str. 50
21 17 97 Bodenstedt, Herm., Kfm. K.Wilh.Ring 20
4 98 83 Bodenstein, W., Kfm., Sülz, Wald.Str. 14
5 58 78 Bodewig, A., Motorräd., *Ehf* Venl.Str. 170
4 98 64 Bodewig, Arn., Install., *Brf* Aach.Str. 535
1 29 49 Bodewig, Fr., Radio, Deutz, Gotenring 4
4 53 24 Bodewig, Gerh., Sanit. Einr., *Brf* KitschburgerStr. 237
4 88 04 Bodewig, H., Schlosserei, *Brf* Braunstr. 10
1 35 54 Bodewig, Heinz, Deutz, Siegb.Str. 109
9 26 23 Bodewig, Hugo P., Sachsenring 78
9 37 08 Bodewig, Ludw., Kfm., Hardefuststr. 5
5 33 42 Bodewig, Matth., Wild, *Ehf* Försterstr. 54
21 29 68 Bodewig, Therese, Immob., R.WagnerStr.5
5 09 39 Bodewig, W., Eisenwr., *Brf* Aach.Str. 402
22 66 36 Bodle, Dr., Arzt, Severinstr. 228
1 31 75 Böcher, Hermann, Maschinenfabrik, Köln-Kalk, Nassaustr. 32
4 54 24 Boeck, Hans, Baumstr., *Lth* Landgr.Str. 6
7 39 64 Boeck, Mich., Bäcker, *Np* Auguststr. 13
21 48 78 Boeck, R. F. W., Immob., Mauritiusw. 100
4 35 12 Böckel, Dr. Wilhelm, *Lth* Dür.Str. 251
7 77 88 Böckeler, Heinr., Vertr., Schillingstr. 31
21 78 77 Böckem, Andreas, Tapeten, Moselstr. 14
21 26 75 Böckem, Jos., Leder, Rothgerberb. 58
22 77 64 Böckem, Ludw., Schmuck, St.Agatha 39
9 61 05 Böcker, A., Obst, Großmarkth., Bonntor
9 93 20 Boecker, Aloys, Hafendir., Titusstr. 22
21 96 02 Böcker, B., zahntechn. Art., Neumarkt 31
9 88 56 Boecker, Franz, Vertr., Ubierring 37
4 29 95 Boecker, Hugo, Vertr., Sülz, Gottesw. 112
7 11 79 Boecker, Joh., Metzgerei, Lupusstr. 13
6 00 20 Boeckh, Ed., Kantine, *Mlh* Sparrstr. 1
4 63 88 Böckmann, Dr. Karlheinz, Zahnarzt, *Lth* Geibelstr. 33
21 64 76 Böckmann-Selbach, Frau, Dr. med., Mozartstraße 15
6 38 62 Böckner, Rud., Drogerie, *Dbr* Hauptstr.148
21 35 97 Bödefeld, Wilh., Foto, Böhm. Ehrenstr. 94
21 39 96 Bödeker, Bernh., Tapez., Friesenstr. 57
4 81 94 Bödeker, Fritz, Sülz, Petersb.Str. 105
5 19 35 Boedeker, Paul, Gastw., *Ehf* Subbelrath.Str. 184
5 43 38 Bödeker u. Vollmeyer, Damenschneid., Antwerp.Str. 51
7 38 77 Böder, J., Lebensm., *Mrh/l* Neußerstr. 736
1 47 05 Boeder, L., Dipl.-Ing., *Mrh/r* SiegenerStr.17
4 66 34 Boege, Herm., Prok., *Lth* Schmittbr.Str. 17
4 98 40 Bögeholz, Carl Heinz, Sülz, Arnulfstr. 21
21 11 77 Bögelmann, Aug., Autoschild., A.Wallg. 43
21 29 26 Böger, Hans, Kfm., Wagnerstr. 1
5 31 22 Bögl, Christel, Frau, *Ehf* Piusstr. 62
7 77 83 Böheimer, Lotte, Riehl, Am Botan.G. 32
7 76 07 Böhle, B., Hutvertr., *Np* Bauelsweg 7
7 11 44 Böhle, Fr., Lebensmittel, Gewerbehaus
1 30 40 Geschw. Böhle, Deutz, Gotenring 57
1 45 29 Böhle, Paul, Ing., Höhenberg, Frankf. Straße 298a
6 10 92 Böhle, Dr.W., Arzt, *Mlh* Regentenstr. 60
21 19 82 Böhlke, L., Kr.-Schwester, Aach.Str. 61
4 73 06 Böhm, Alfr., Dipl.-Ing., *Lth* Lindenthalg. 21
9 21 18 Böhm, Prof. D., Archit., *Bay* Römerb. 15
7 50 67 Böhm, Fritz, Dipl.-Kfm., Merlostr. 14
7 21 17 Böhm, Hch., Versich., Blumenthalstr. 6
22 31 54 Böhm, Lothar, Treuh., HoheStr. 55—61
21 99 84 Ders., Wohn., Habsburgerring 8
9 15 75 Böhm, Wilh. S., Treuh., Trajanstr. 33
4 80 67 Böhme, Fr., Werbeber., *Lth* Sielsd.Str. 16
4 72 53 Böhme, Hans, Vertr., Gabelsb.Str. 33
7 85 74 Böhme, P., Werkmstr., *Mrh/l* Roßbachstr.8
21 24 65 Böhme, Willi, Frau, St.Apernstr. 52
9 80 44 Böhmer, Elektr. Anl., *Zst* Bornh.Str. 30
7 94 62 Böhmer, Dr., Ohrenarzt, Hansaring 106
22 71 20 Boehmer, Dr.B., Zahnarzt, August.Pl. 1
9 47 29 Böhmer, Ed., Stud.-R., *Bay* Langenstr. 35
1 14 91 Boehmer, Hans, Pol.-Oberstltn., Rath, Wodanstr. 97
5 47 67 Böhmer, K., Furage, *Ehf* Landmannstr. 7
21 46 22 Böhmer, Karl, Schuhhaus, Schilderg. 59
6 38 39 Böhmer, O., H.-Kleidg., *Mlh* WienerPl. 5
7 34 90 Böhmer, Pet., Möbel, Neußerstr. 3
5 48 93 Böhmer, Pet., Obst, *Ehf* Eichendorffstr 49
1 31 33 Böhmer, Rob., Ing., Kalk. Breuerstr. 25
4 43 25 Böhmer, St., Install., Sülz, Einhardstr. 8
1 29 01 Böhmer, W., Butter, Kalk, Steprathstr. 27
21 87 62 Böhmer, Wilhelm. Möbel, Sterneng. 75
1 44 27 Böhmer, Ww. Wilh., Restaur., Kalk, Hauptstr. 216
4 74 34 Böhner, Frau, *Lth* ZülpicherStr. 413
4 47 71 Böhner, Hch., *Lth* KrielerStr. 50
6 35 38 Böhner, H., Vertr., *Mlh* Kniprodestr. 27
9 70 40 Böhnert, J. H., Hüttenerz., Alteb.Str. 15
7 53 87 Böhnke, Art., Gärtnerei, Riehl, Ehrenbergstr. 11
6 10 85 Böhnke, B., Sargmagaz., *Mlh* Keupstr. 64
4 13 78 Böhrenz, Hild., Frau, Sülz, Sülzg. 52
5 32 50 C. F. Bochringer & Söhne GmbH, Chem. Fabrik, LütticherStr. 34
5 61 73 Böing, Joh., Schreiner, *Ehf* Vogels.Str. 4
22 23 89 Böke, Karl, Hotel Merkur, Kupferg. 23
21 74 42 Bökkerink, M., Maler, Mauritiuskirchpl. 1
7 45 76 Bölinger, Dr. F., Ing., Richl, Riehl.G. 68
9 23 84 Boelke, Ernst, Kfm., *Bay* Südpark 21
9 91 22 Böll, Alois, Schreinerei, Karolingerr. 17
9 34 30 Böll, Aloys, Archit., *Bay* Kreuzn.Str. 41
5 10 93 Böllert, Wilh., *Brf* Geilenk.Str. 1
4 51 10 Bölges, Willy, Güterverkehr, Sülz, Gustavstraße 11
5 47 57 Bölli, Dr. E., Chem., Bruck, Kornbl.W. 26
9 52 19 Boelling, Hans, Kfm., Trojanstr. 16
9 14 93 Bölsche, Olga, Pianistin, Eifelstr. 26
6 02 26 Bölte, Carl, Strumpfhs., *Mlh* Buchh.Str.59
21 60 37 Böninger, Johanna, Weyerstr. 13—15
4 99 88 Bönisch, W., Vertr., Sülz, Siebeng.All. 74
9 61 74 Bönneken, Ant., Havariekommissar, *Bay* Bernhardstr. 163
4 74 89 Bönner, E., Beigeordn., *Lth* Uhlandstr. 23
7 43 64 Bönner, K., Relig.-Lehr., Kun.Klost. 20
5 35 90 Bönner, Dr. P., Arzt, *Ehf* VenloerStr. 308
21 10 01 Bönsch, Jean, Gastst., Hohenz.Ring 1
4 10 05 Ders., Wohn., *Brf* Fr.Schmidt-Str. 44
22 45 86 Boer, Jakob, Herrenart., Hohestr. 42
4 40 48 Ders., Wohn., *Lth* Weyerth. 94
7 51 84 Börgerding, Johann, Weideng. 19

*

22 53 21 Börgers, Jos., Schneiderm., Klingelpütz 2
4 57 32 Börner, H., Süßmost, Sülz, Wittek.Str. 10
4 14 22 Boerner, H., Vorstand, *Lth* Uhlandstr. 72
7 98 57 Börner, Ww. Helmut, *Np* NeußerStr. 332
4 75 52 Börner, Hugo, Kfm., Sülz, Sülzgürtel 88
7 56 19 Börner & Haasenritter, Etiusfbr., Johannisstraße 50a
9 16 93 Boers, J. Th., Maler, Rolandstr. 12
4 51 83 Ders., Wohn., Sülz, Luxemb.Str. 204
6 32 02 Boersch, Bernd, R.-A., *Mlh* Regentenstr. 7
21 56 80 Börsch, Dr. Carl, Arzt, Hohenz.Ring 34
4 18 02 Ders., Wohn., Brück, Wiethasestr. 41
5 20 86 Boersch, H., Kfm., *Brf* Aach.Str. 456
9 70 66 Börsch, Jos., Kfm., *Bay* Parkstr. 10
7 92 29 Börsch, L., Tapez., *Np* Siebachstr. 93
9 73 50 Börsch, Rich., Spedit., Landsbergstr. 34
5 68 09 Boersch & Fischer, Ölraffinerie, Bismarckstraße 13
22 13 79 Boes, Ant., Elektrowerkst., Waidmarkt 10
9 97 41 Boes, Aug., Gartengest., *Bay* Markusstr. 58
9 52 80 Boes, Paula, Schneid., Darmst.Str. 3
21 20 81 Boes, Wilh., Rektor, Neumarkt 47
21 12 88 Bösel, Dr., Zahnarzt, Neumarkt 21
21 66 76 Bösel, Dr. Kurt, Arzt, Rothg.Bach 32
7 58 76 Boeser, Heinr., Metzgerei, Eigelstein 27
1 28 24 Böttcher, Arth., Feink., Kalk, Markt 38
4 96 33 Boettcher, Friedrike, Dr., Sülz, Gerolst. Straße 117
5 12 58 Böttcher, Felix, Druckwalzenfabrik, *Brf* StolbergerStr. 351
22 24 39 Böttcher, Josepf, Dr. Dipl. U. K., Kupfergasse 14
21 43 03 Boettcher, Frau L., Agent, Klapperhof 16
4 58 66 Böttcher, L., Amtmann i. R., *Lth* Clasen-Kappelmann-Str. 19
5 53 19 Böttger, Else, VenloerWall 1
4 65 16 Böttger, Joh., Verlag, Sülz, Sülzg. 92
21 77 46 Böttger, Otto, Bankvorst., Benesisstr. 5
6 25 94 Bötzel, Hans, *Mlh* Mont.Str. 75
1 39 77 v. Boetzelaer, Dr., Arzt, Kalk, Hptstr. 151
5 75 19 Boevé-Brings, Meta, Am Kümpchenshof 2
4 48 32 Boeven, Otto, Kfm., Sülz, Univ.Str. 23
1 29 22 J. Boffin u. Sohn, Bildh., Deutz, Neuhöffer Straße 30
5 48 29 Ders., Atelier, *Ehf* Widdersd.Str. 190
22 82 17 Bogatka, Ria, Angest., Rothenberg 10
9 73 80 Bogdanski, Paul, Filialleit., Göringw. 185
21 68 25 Bogenrieder, Wally, Schreibbüro, Apostelnkloster 17
21 53 07 Boggel, Asta, Kunstgewerbl., R.-Wagner-Straße 9
9 48 85 Bohe, Herb., Prok., *Bay* Oberl.Wall 24
7 16 96 Bohland, Friedr., Vertr., Aquinostr. 4
5 03 92 Bohlander, Dr. H., Kfm., *Brf* Morsd.H. 18
4 95 19 Bohle, Dir., *Lth* Virchowstr. 19
9 19 19 / 9 19 21 / 6 38 50 **Bohle & Cie G. m. b. H., Bohlit-Isolierwerke Köln, Sachsenring 57. T Isolierbohle Dies., Fabr., Köln-Mülheim, Düsseldorfer Straße 181. Zweigniederl. in: Berlin, Hamburg, Leipzig, Hannover, Kassel, Frankfurt a. M., Mannheim, Saarbrücken**
6 33 59 Bohlen, Anton, *Dbr* Urnenstr. 30
1 37 54 Bohlen, Hans, Bücherrev., Kalk, Usinger Straße 62
7 47 89 Bohlen, J., Metzger, Weißenburgstr. 64
4 31 72 Bohlscheid, F., Butter, *Lth* Schlegelstr. 20
1 44 61 Bohlscheid, K., Butter, Deutz, Justinianstraße 11
4 76 96 Bohlscheid, Dr. Peter, Zahnarzt, Sülz, Raumerstr. 12
21 42 13 Bohlscheid, Peter, Leder, H.Wessel-Pl. 2
5 50 48 Bohmhammel, Dr. F., Versich., Moltkestraße 137
22 45 77 Bohn, Emmi, Frisiers., Blaubach 40
21 37 21 Bohn, F. P., Versich., Hohenstaufenring 18
5 11 40 Bohn, Hans, Wollwr., AachenerStr. 38
4 83 61 Bohn, Hugo, Kfm., Sülz, Berrenr.Str. 448
21 46 93 Bohn, Karl, Bauuntern., Duffesb. 44
6 21 03 Bohn, Wilh., Stuck, *Mlh* Königsb.Str. 5
7 89 33 Bohne, Gustav, Schornsteinf., *Mrh/l* Ziethenstr. 5
5 84 88 Bohne, Hr., Vertr., *Ehf* Ehrenf.G. 63
7 69 63 Ders., Wohn., Blumenthalstr. 89
7 77 09 Bohne, Heinrich, Stellv.Dir., *Mrh/l* Nordd. Straße 6
5 28 01 Bohne, H., Schornsteinf., Moltkestr. 123
21 23 24 Bohne, Ludw., Automobile, Neumarkt 22
22 65 01 Bohne, Peter, Gastst., Seidmacherg. 2
21 94 09 Bohne, Dr. Phil., Rechtsanwalt, Mittelstraße 1. **P 63194**
9 69 96 Bohne, Rich., Masch., Vorgebirgstr. 3
5 14 46 Bohnen, Peter, Vertr., *Ehf* Hospeltstr. 1
5 56 00 Bohnen, Walt., Oekonom, VenloerStr. 39
5 55 36 Bohnen, Walter, Betr.-Leit., *Ehf* Mackensenstraße 85
22 32 84 Bohner, Marta, D.Moden, Waidmarkt 21
9 62 55 Bohnewand, H., Glühlampen, Kleingedankstr. 9
1 45 28 Bohnhoff, Curt, Bahnbedarf, Kalk, Lüttringh.Str. 48
4 20 93 Bohnsack, Fritz, Vertr., Sülz, Klettenberggürtel 37
21 65 93 Bohr, Heinz, Kfm., Marsilstein 26
5 79 34 Bohrer, Elis., *Ehf* Arnimstr. 108
7 51 24 Bohrer, Willy, Brot, *Np* Sicbachstr. 83
4 18 31 Boie, A., Major, *Lth* Univers.Str. 49
4 65 81 Boigk, Paul, Friseur, *Lth* Lindenthalg. 105
9 33 41 B. Boisserée KG, Holz, Siebenburgen 5
4 25 35 Boisserée, H., Ing., *Lth* Krieler Dom 12
22 30 17 J. & W. Boisserée, Buchh., BreiteStr. 1k
9 46 34 Boisserée, S., Vertr., Sürth, Hauptstr. 212
5 22 30 Boisserée-Bräutigam, Anne Goebenstr. 1
7 25 20 Bokeloh, Ferdinand, Fontanestr. 5
7 85 73 Bolder, Heinr., Ww., Weißenburgstr. 42
21 98 56 Bolder, Herm., elektr.Anl., Palmstr. 4
21 26 20 Bolder, Paul, Apoth., Gereonsmühleng. 7
4 43 22 Ders., Wohn., *Lth* Pücklerstr. 44
7 34 81 Paul Bolder Söhne GmbH, Weinkellerei, *Np* Wilhelmstr. 53
5 26 85 Bolder, Willy, Kfm., Junkersdorf, Frankenstraße 25
9 92 36 Boldt, Alex, Gaststätte, Salierring 4
21 42 12 Boldt, Joh., Heilprakt., ZülpicherPl. 11
21 82 94 Boley, Christine, Moden, Hohenz.R. 16
9 66 95 Boley, Chr., Fahrer, *Bay* Goltsteinstr, 78
4 26 33 Boley, Fritz, Kfm., Sülz, Münstereif.Pl. 1
7 22 86 Boley, Tillm., Kfm., *Mrh/l* Ziethenstr. 3
4 69 46 Bolg, Franz, Haushaltwr., Sülz, Sülzg. 2
4 59 09 Boll, Joh., Fuhrgesch., Sülz, Ägid.Str. 13
5 26 05 Boll, Walter, Ing., *Bick* Hollunderw. 38
7 91 24 Bollé, Dr. G., Ing., Blumenthalstr. 89
21 33 09 Bollenbacher, A., Schneid., Hohenst.R. 7
22 20 86 Bollenbeck, H., Zigarren, Höhle 34
1 46 84 Bollenbeck, Karl, Dr. phil., Deutz, Sueven-straße 3
5 72 28 Boller, H., Labolit, *Ehf* Overbeckstr. 69
21 57 64 Bollfraz, Fritz, Friseur, Salierring 61
21 51 24 Bollig, Ad., Wirtschaft, Peterstr. 2
4 62 14 Bollig, Carl, Apoth., Sülz, Ägid.Str. 10
5 13 74 Bollig, Gertrud, Handarbeiten, *Ehf* Geisselstraße 2
4 57 44 Bollig, Hrch., Vertr., Sülz, Oelbergstr. 45
7 50 13 Bollig, Heinz, Kondit., *Np* NeußerStr. 177
5 96 74 Bollig, Jakob, Landw., Pesch
21 12 05 Bollig, Jean, Farbwr., Weyerstr. 13
7 75 54 Bollig, Dr. Jos., R.-A., Ad.Hitler-Pl. 17
21 64 39 Bollig, J. W., Drogen, Zülpich.Pl. 18
5 40 25 Bollig, Ww. Josef, Rentn., Moltkestr. 67
7 28 86 Bollig, Leonh., Milch, Thürmchensw. 68
9 94 88 Bollig, Ww. P., Brennerei, Rothgerberbach 35
9 77 60 Bollig, Ther., Frau, *Bay* Ulmenallee 5
22 35 38 Bollig, Wilhelm, Café, Bolzeng. 4
5 13 26 Bollig & Kemper, Lackfbr., *Bick* Vitalisstraße 114
5 52 06 Bolling, C., Kart.Fbr., *Ehf* Vogels.Str. 2
4 45 91 Bollmeyer, Conrad, Sülz, Morbach.Str. 55
4 23 61 Bollweg, Dr. W., Stud.Rat, *Lth* Rurstr. 48
9 80 13 Bollwien, Jos., Maler, Bottmühle 7
22 55 37 Bols Likörstuben, Obenmarspf. 8
5 09 20 Bolt, Herm., Patentmöb., Maybachstr. 96
7 77 26 Bolte, Dr. Jos., R.-A., Brandenb.Str. 9
21 20 94 Bolten, Edm., Archit., Habsb.Ring 8
22 30 80 Bolten, Dr. Heinrich, R.-A., Langg. 29
5 14 29 Bolz, Agnes, Kfm., *Ehf* Nußb.Str. 40
5 64 01 Bolz, Ernst, Dentist, VenloerStr. 25
1 49 48 Bolz, H., Dachdeck., Kalk, Erfurt.Str. 47
1 12 33 Bolz, Joh., Kfm., Deutz, Sandtpl. 5
7 66 19 Bolz, Josef, Gastst., *Np* Kemp.Str. 46
6 25 04 Bolz, Josef, Kfm., *Mlh* Ackerstr. 22
21 78 05 Bolz, Paul, Gastw., Peterstr. 50
21 77 58 Pet. u. Alb. Bolz, Café, Weyerstr. 62
7 37 18 Bolz, Peter, Transporte, RiehlerStr. 77
6 19 17 Bolz, Peter, Spedit., *Mlh* Grünstr. 45
5 39 31 Bolzau, Dr., Dir., *Ehf* Winkelmannstr. 5
7 93 52 Bolzau, H., Vertr., Weißenburgstr. 11
1 27 79 Bolzau, Val., Fische, Deutz, Freiheit 75
7 46 35 Bolzen, Ch., Hochspann. Anl., Hansar. 82
5 33 98 Ders., Wohn., *Brf* Kämpchensweg 92
22 87 14 Bomm, Clemens, Kol.-W., Gr.Neug. 32
4 35 66 Bomm, Ww. Magdalena, Kauffrau, *Lth* BachemerStr. 237
4 71 67 Bommels, Wilh., Versich., Sülz, Hirzstr. 3
1 45 19 Bommer, W., Apoth., Kalk, Hauptstr. 136
9 57 78 van Bon, B., Ing., *Bay* Goltsteinstr. 134
4 77 72 Bonacker, Fritz, *Lth* Kappelmannstr. 7
22 84 86 Bonatz, Herbert, Kfm., Blaubach 37
9 42 60 Bondong, Jos., Bäcker, Karthäus.Hof 2
9 74 32 Bonefeld, Aug., Kfm., MainzerStr. 3
5 11 87 Bonerz, E., Zahnarzt, *Ehf* VenloerStr. 350a
4 47 50 Bones, W., Kol.W., *Lth* BachemerStr. 62
6 37 57 Boneß, Karl, Kfm., *Mlh* Düsseld.Str. 10
1 11 67 Bonfigt, Frdr., El.Anl., Deutz, Hasertstr. 1
7 16 74 Bong, Dr. H., Wirtsch.-Prüf., Hülchr.Str. 7
9 73 59 Bong, Jac., Vertr., Waisenhausg. 57
21 26 62 Bong, Kobes, Archit., Römerturm 17
7 58 25 Bong, Paul, Glaserei, Eigelstein 102
5 16 17 Bongard, Hub., Kfm., *Brf* Geilenk.Str. 42
5 35 67 Bongard, J., Obst, *Ehf* Sömm.Str. 60
7 32 24 Bongard, Karl, Sped., Hansaring 141
4 64 36 Bongard, Rich., Sülz, Petersbergstr. 51
21 94 39 Bongard, Rudolf, Kämmerg. 1
5 79 95 Bongards, J., Kfm., *Np* Kaisersw.Str. 12
9 62 17 v. Bongardt, P., Kostüme, Vorgebirgstr. 25
4 65 17 Bongartz, Dr., Ger.Rat, Sülz, Waldeyer Straße 14
4 94 12 Bongartz, F., Eier, Sülz, Geisbergstr. 24
9 70 98 H. & H. Bongartz, Dachdeckerei, *Bay* G.-vom-Rath-Str. 51
21 26 78 Bongartz, Joh., Schuhm., Steinfelder G. 7
5 06 83 Bongartz, Leon, *Ehf* NußbaumerStr. 3
5 32 87 Bongartz, M., Baumstr., *Ehf* Liebigstr. 110
6 07 82 Bongartz, M., Eisen, *Mlh* B.Gladb.Str. 172
1 43 02 Bongartz, Mich., Kfm., Deutz, Just.Str. 3
6 08 15 Bongartz, Mich., Kohlen, *Mlh* Formesstr. 9
4 68 87 Bongartz, O., Archit., *Lth* Krieler Dom 40
9 51 21 Bongartz, Pet., Dachd., *Bay* Cäsarstr. 72
6 13 95 Bongartz, W., Ing., *Mlh* Frankf.Str. 38
5 60 44 Bongers, Gottfr., Stickerei, Antw.Str. 40
9 28 85 Bongers, H., Insp., *Bay* Neuenahr.Str. 7
21 39 15 Bongers, J., Detektivin, Hohenz.Ring 19
5 75 40 Bongers, Ludwig, BrabanterStr. 9
22 22 85 Bonitz, Hugo, BreiteStr. 12
7 47 09 C. Bonjean GmbH, *Np* Florastr. 193
9 61 94 Bonjean, Heinr., Maler, Ankerstr. 4
4 76 26 Bonkowski, O., Ing., Sülz, Siebeng.A. 189
4 44 35 Bonn, A., Bürsten, Sülz, Marsiliusstr. 28
6 29 07 **Bonn, Anton, Karbolineum, Holzschutzmittel, Köln-Dellbrück, Bergisch Gladbacher Straße 1137**
21 67 96 Bonn, B., Fbr.Lager, Balduinstr. 12
4 15 13 Bonn, E., Dr. phil., *Lth* Laudahnstr. 1
5 52 56 Bonn, Friedrich, Dipl.-Ing., *Brf* Fr.-Schmidt-Str. 68
21 94 89 Georg Bonn & Co, Papier, Rubensstr. 40
1 38 40 Bonn, Karl, Hotel, Deutz, Freiheit 80
7 10 04 Bonn, Karl, Vertr., NeußerStr. 91
9 51 22 Bonn, P., Frau, Tanzschule, Ankerstr. 16
4 17 69 Bonn, Susi, Frau, Luxemb.Wall 18
9 83 05 Bonn, Theod., Revis., Mainzer Str. 54
5 34 78 Bonn-Meuser, Gerd, Oberltn., Junkersdorf, Frankenstr. 36
21 23 82 Bonn-Walden, H., Vortragskünstler, Dasselstr. 41
9 45 39 Bonna, Anna, Reformhs., Chlodwigpl. 16
1 47 71 Bonné, Pet., Vertr., Deutz, Alemann.Str. 6
6 37 29 Bonneau, Frau Ch., Sprachlehrerin, Kalk, Kirchhofstr. 5
6 12 61 Bonnen, Matth., Kol.-W., *Mrh/r*
7 24 04 Bonnenberg, Gertrud, Lebensm., Balthasarstraße 17
21 87 52 Bonnenberg, Dr. H., Arzt, Hohenz.R. 14
5 30 66 Bonnenberg, Joh., Häute, Schlachthof
1 17 53 Bonnenberg, Th., Kfm., Deutz, Gotenr. 20
5 11 25 Bonorden, Dr., Zahnarzt, Hansaring 91
5 36 61 Bonrath, H., Gastw., *Ehf* Subbelr.Str. 349
5 10 82 Bonrath, Jos., Gastst., *Ehf* Gutenbergstraße 68
22 12 88 Bonrath, Jos., Gasthof, Thurmmarkt 3
4 12 97 Bonrath, M., Bankb., Sülz, Emmastr. 27
22 63 78 Pet. & Hr. Bonrath, Vor St.Martin 1
9 16 14 Bonse, Josefine, Ww., Kleingedankstr. 10
9 35 36 Bonsel, Ww. Carl, Kondit., Duffesbach 7
5 78 29 Bonsels, E., Fris., *Ehf* Heidemannstr. 78
4 49 45 Bonten, Karl, Vertr., Sülz, Zülp.Str. 177
5 75 91 Bonz, E., Kauffrau, Moltkestr. 66
4 84 32 Book, OTJ., Sülz, Morb.Str. 53
4 27 03 Book, H., Kapit., Sülz, Kempf.Str. 25
9 20 96 Books, Anna, Hebamme, Kleinged.Str. 6
1 22 78 Books, Jos., Gastst., Kalk, Mühlh.Str. 44
21 63 77 Boos, Aug., Druckerei, Mozartstr. 35
5 00 37 **Boos, Friedrich, Zentralheizungen, sanit. Anlagen, -Bickendorf, Heimholtzstr. 65/67**
21 16 15 Boos, Joh., Malermstr., Richmodstr. 33
6 19 72 Boos, Kath., Ww., *Mlh* Glücksburgstr. 14
7 52 37 Boos, Ludwig, Vertr., Balthasarstr. 95
7 14 07 Boos, Pet., Maler, Riehl, Stammh.Str. 129
9 32 37 Boosfeld, Wilh., Apoth., Kaesenstr. 28
7 36 27 Bootz, Jac., Kfm., Riehl, Schleidenstr. 8
5 17 16 Boox, Josef, Mechan., Maastr. Str. 17
9 28 05 Booz, Jos., Baugesch., Volksgartenstr. 30
5 08 29 Bopp, Jos., Leder, BrüsselerPl. 16
6 19 51 Bopp, Robert, Kfm., *Mlh* Ackerstr. 144
5 09 16 Boppard, Wilh., Fris., *Bick* Venl.Str. 540
21 49 95 Boraucke, Anna, BrüsselerStr. 44
22 33 58 Borchers, Dr., Notar, Komödienstr. 48
7 54 62 Borchers, Alb., Kfm., Riehl, Botan.G. 25
22 83 25 **A. F. Borchers & Co, Futtermittelgroßhandlung, Deichmannhaus**
22 60 34 Borchert, Hch., Bier, Weichserhof 45
5 01 98 Borck, Marie, Frau, *Brf* Aach.Str. 450
5 43 18 Borckardt, Jos., Frau, *Bick* Sandweg 169
9 84 24 Borell, W., Flugzeugführ., Sachsenring 18
4 29 35 v. d. Borg, L., Kfm., Sülz, Hochw.Str. 38
4 23 31 Franz Borgard & Bernh. Weber, Archit., *Brf* Christ.-Gau-Str. 17
1 30 71 Borger, Ludw., Ing., Deutz, Gotenring 20
21 54 08 Borges, Hans, Obering., Jülicherstr. 20
7 32 94 Borges, Heinr., Frau, Domstr. 79
7 96 77 Borghard, Bernh., Schreiner, *Np* Neußer Straße 224
22 98 24 Borgmann, Berta, Frau, Severinstr. 228
7 98 80 Borgmann, Gg., Ing., *Mrh/l* Rheind.Str. 16
5 69 35 Borgmann, K., Heiz.Anl., *Ehf* Fröbelpl. 7
5 08 17 Borgmann, K., Lacke, *Ehf* VenloerStr. 336
7 31 35 Borjans, Jos., Buchprüf., *Mrh/l* Ziethenstraße 11
4 75 23 Bork, Dr. Heinrich, Dir., Sülz, Siebeng. Allee 94
9 53 09 Borka, Jos., Architekt, *Rdk* A.Hitl.Ufer 21
21 88 05 Borkowsky, Robert, Dr., Salierring 25
7 46 70 Bormacher, Peter, Suderm.Pl. 6
6 34 12 Bormann, A., Gastst., *Mrh/r* Kratzweg 8
9 18 95 Bormann, Joh., Baugesch., Eifelstr. 60
21 70 06 Bormann, Wilh., Obst, Hohenst.Ring 3
9 82 03 Bormes, Nik., Restaur., Karthäuserhof 1
21 26 76 Bormkessel, Liesel, Habsb.Ring 5
5 46 14 Born, A., *Brf* Kämpchensweg 54
22 36 34 Born, Ed., Malermstr., Marzellenstr. 72
1 72 29 Born, Georg, Baugesch., Brück, Honrather Straße 5
9 95 07 Born, H., Agent, *Bay* RondorferStr. 2
21 84 51 J. Born u. J. Esser, Ing.-Büro, Habsb.R. 30
6 13 65 Born, J., Tiefbau, *Mlh* Schützenhofstr. 15
5 04 25 Born, Karl, Staatsanw., Spichernstr. 6
21 62 13 Born, Frau, W., Fbrkt., Mozartstr. 35
5 47 48 Bornemann, C., Dir., Junkersdorf, Kirchweg 34
7 68 71 Bornemann, G., Ing., Riehl, Mevissenstr. 7
9 96 07 Bornemann, Josef, Kfm., AlteburgerStr. 68
4 25 40 Bornemann, Karl, Ing., *Brf* Braunstr. 36
4 54 72 Borner, G., Bankdir., *Lth* Landgr.Str. 18
1 29 30 Borner, O., Ing., Deutz, Markom.Str. 14
22 65 71 Borngässer, Pet., Kol.-W., Hauptmarkth.
7 14 27 Bornhausen, F., Dentist, Weißenb.Str. 80
7 99 96 Bornheim, Adolf, Frau, RiehlerStr. 16
21 60 05 **C. & M. Bornheim, Büro- und Kontormöbel und Bedarfsartikel, Rothgerberbach 44a**
7 22 20 Bornheim, Dr. E., R.A., Belfortstr. 13
Sammel-Nr. 22 19 57 **Bornheim, Heinr., Adressier- u. Schreibmaschinen, Bolzengasse 5**
7 72 48 Bornheim, H., Agent, *Np* Wilhelmstr. 57
6 04 35 Nic. Bornheim & Co, Eisenwr., *Mlh* Regentenstr. 26
7 58 44 Bornheim, Oskar, Wirtschaftsprüfer, Dtsch.Ring 20
4 58 65 Derselbe, *Brf* Wiethasestr. 33
5 26 62 Bornheim, Paul, Treuh., Herwarthstr. 19
7 61 21 Bornheim, R., Treuh., *Np* Viersen.Str. 2
5 34 93 Bornheim, Wilh., Dr., *Ehf* Piusstr. 48
21 82 79 **„Bornheim's Kupferstich-Kabinett", Inh. Walter Bornheim, Antonsgasse 5**
7 42 61 Bornhofen, Otto, Archit., Riehl, Joh. Müller-Str. 2
22 10 57 Bornholt, Hans-Herm., Mehl, Domklost. 1
21 46 38 Bornhorn, Cl., Schuhm., Maur.Steinw. 85
21 63 00 Bornhorn, Pet., Baustoffe, Zülp.Str. 36
4 85 86 Bornmann, Hans, Sülz, Hermesk.Str. 17
5 19 90 Borowsky, Julie, Vervielf., Aach.Str. 26
7 76 97 Borris, Paul, Bahnbed., Domstr. 41
6 02 76 Borsbach, Rob., Metzger, *Mlh* Wallstr. 53
7 64 82 Borsbach, Wilhelm, Ww., Hansaring 98a
9 62 70 Borussia, Akad. Rudervereinigung, *Rdk* Barbarastr.
22 12 68 Hel. Bosawé & Ed. Pazen, Weinbrenn., Blaubach 28
1 14 47 Bosbach, Pfarrer, Deutz, Tempelstr. 2
6 20 10 Bosbach, Christ., Gastst., *Dbr* Gladbacher Straße 1052
6 24 55 Bosbach, Hch., Sped., *Mlh* Berl.Str. 84
4 64 11 Bosch, Ww. C., Dr., Sülz, Holler.Str. 3
9 75 61 v. d. Bosch, Dr. E., Augenarzt, *Bay* Leyboldstr. 60
7 26 90 Bosch, Eduard, Öle, Blumenthalstr. 24
4 80 55 Bosch, Emil, Synd., *Lth* GleuelerStr. 88
9 10 87 Bosch, Dr. E., Vertr., *Bay* Goltst.Str. 148
4 45 62 Bosch, E., Feinkost, *Lth* Klosterstr. 43
5 66 55 Bosch, Eugen, Kfm., Kamph.Str. 37
9 73 47 Bosch, Georg, Kfm., *Bay* BrühlerStr. 37
4 93 79 Bosch, Mally, Frau, *Lth* GleuelerStr. 165
9 95 88 Bosch, Max, Kfm., Am Südpark 63
21 04 61 Robert Bosch GmbH, MastrichterStr. 13
5 02 14 Boschbach, Rob., Ww., *Ehf* Litzm.Str. 48
9 48 06 Bosche, H., Orgelbau, Rolandstr. 91
5 20 45 Bosche, Theo, Fbrkt., Lütt.Str. 63
4 62 53 Boschian, Alfred, Kunststeinfbr., Sülz, Petersb. Str. 30
4 36 00 Boschmann, Heinrich, Restaur., Sülz, LuxemburgerStr. 346
1 16 80 Bose, August, Deutz, D.Mühl.Str. 132
4 55 30 Bosen, E., Eisenw., Sülz, Marsiliusstr. 4
4 64 77 H. Bosen & Söhne, Baugesch., *Lth* Frech Straße 133
4 70 64 Bosen, H., Install., *Lth* Lindenthalg. 78
4 55 76 Bosen jr., Jak., Sülz, Nikolausstr. 149
4 94 88 Bosen, Pet., Ing., *Lth* Frechen.Str. 133
4 13 65 Bosen, P., Metzgerei, *Lth* Bachem.Str. 213
4 44 49 Bosenius, Friedr., Archit., Sülz, Heisterbachstr. 13
7 29 87 Boss, Ernst, Gastwirt, Johannisstr. 43
22 64 92 Boss, Hans, Radio, Mühlenbach 3
21 53 80 Boß, Theo, Dipl.-Kfm., Maur.-Steinw. 24
6 05 51 Boßbach, Alb., Mehllagerung, *Mlh* Deutz, MülheimerStr. 217
6 12 72 Ders., Wohn., *Hw* Rotkäppchenw. 2
9 52 37 **Boßbach, Walter, Rohrleitungsbau, Rohrreinigung, Vorgebirgstr. 1 B**
22 87 38 Bosse, Bruno, Vertr., Appelhofpl. 20
9 30 35 Bosse, Otto, Vertr., *Bay* Alteb.Str. 145
22 52 65 **Boswau & Knauer A.-G., Hoch-, Tief-, Eisen- und Eisenbetonbau, Domkloster 1**
21 40 24 Both, Fritz, Buchhdlg., Huhnsg. 15
9 53 79 Bothe, Adolf, Kfm., *Bay* Parkstr. 14
9 32 79 Bothe, Christel, Reg.-Dir., *Bay* Südp. 33
9 88 76 Bothe, Paula, Dr., Eifelstr. 2
5 24 82 Bothen, Johanna, Wäscherei, Bismarckstraße 17
1 48 27 Karl G. Bott & Frau Jos. Heckner, Wirte, Kalk, Vorsterstr. 57
4 34 14 Botterbusch, F., Kfm., *Lth* Lindenth.G. 85
7 33 36 Bottke, Paul, Kfm., Blumenthalstr. 16
4 72 52 Bottke, Walter, Dir., *Lth* Franzstr. 3
9 71 56 Botz, Frdr., Dachdecker, Schnurg. 47
5 72 19 P. Botz, J. Miesen u. A. Reisdorff, Glasmalerei, BrüsselerStr. 87
21 70 00 Bougnard, Joh. Peter, Richmondstr. 3
7 67 13 Boulilon, Jak., Kfm., U.Kahlenhausen 31
9 22 29 Boullet, Josef, Tabak, Ubierring 6
4 96 29 **Boullo, Fabrik für feine Fleischbrühe u. Suppen-Pasten, Schlangen & Co., -Sülz, Remigiusstraße 47**
7 32 16 **Math. Bour Wwe., Billardfabrik, gegründet 1862, Domstr. 30. P 10411**
6 31 49 Bourauel, Jos., Kraftwagenf., *Mlh* Kalk-MülheimerStr. 398
9 13 00 Bourel, Oberpostrat, Volksgartenstr. 19
22 81 90 Bourel, Ad., Gastst., Gr.Griechenmarkt 16
4 49 54 Bourfeind, Dr. P., Stud.-Rat, *Lth* Krementzstr. 5
22 79 96 Bourgeois, Ww. F., Kunsthdlg., Drususg. 5
7 32 03 Bourjau, H., Dir., Riehl, Botan.Garten 52
1 19 91 Bourry-Heiler, Anita, Farben, Kalk, Kalk-MülheimerStr. 65
6 37 55 Boursch, Josef, Maler, Genovevastr. 10
22 29 93 Boursch, Otto, Immob., Schwerthof
21 13 13 Bourscheidt, A., Metzg., Peterstr. 26
5 18 24 Bourscheidt, H., Polstermöb., Beckerstr. 11
7 48 18 Bourscheidt, K., Dekorat., Kasparstr. 25
22 59 19 Bourseaux, Alfr., Buchhdlg., Stollwerckh.
7 59 22 Ders., privat, Merlostr. 10
4 99 92 Boury, Frau Hugo, Wäscherei, *Lth* Krieler Straße 107
9 73 16 Clemens Bous u. Co. KG, Techn. Appar., Volksgartenstr. 23
9 72 58 Bouvier, Paul, Malerm., Ohmstr. 10
5 55 32 Bouwens, Dr. F., Zahnarzt, *Bick* Venloerstraße 652
5 52 44 Bouwens, G., Gewürz, *Ehf* Liebigstr. 175
4 65 36 Ders., privat, *Lth* Blumstr. 20
7 39 88 Bouyer, Klara, Merlostr. 20
5 05 01 Bové, Jos., Zigarren, *Ehf* Subbelr.Str. 176
5 12 35 Bové, Pet., Hefehdlg., *Ehf* Sömm.Str. 35
5 17 41 Bové jr., Peter, Rochus-Theater, *Ehf* VenloerStr. 628
5 77 94 Bovenschen, C., *Ehf* VenloerStr. 287
9 85 46 Bovenschen, Joh. Bapt., Droschkenbes., Schnurg. 68
6 16 01 Bovermann, Gustav, Landespr., *Mlh* Adamsstr. 79
4 77 58 Boving, K., Kfm., Sülz, Kempf.Str. 27
5 18 06 Boy AG, Zürich, Herwarthstr. 3
5 27 73 Boy, E., Gipsform., *Bick* Terrassenw. 26
7 52 83 Boy, Guido, Kunstmal., *Mrh/l* Grüner Hof 27
22 76 54 Boyadjian, M., Auf dem Berlich 34b
9 63 56 Boyazis, Const., Tabakwr., Bayenstr. 83
4 38 14 Boyen, Herm., Feinkost, Sülz, BerrenratherStr. 163
4 92 24 Boysen, Pfarrer, Sülz, Siebengeb.A. 88
7 72 00 Boysen, Johs., Kfm., RiehlerStr. 37
7 33 76 Bozem, A., Kfm., Riehl, Garthestr. 7
5 04 62 Braake, Walter, Frau, *Eff* Everh.Str. 15
7 71 00 Brab, Frz., Hundez., *Np* NeußerStr. 137a
5 51 12 Brabeck, H., Schmiede, *Ehf* Platenstr. 2
1 42 61 Brabeck, R., Registraturen, Kalk, Kapitelstraße 37
22 16 22 Brabender, Carl, Ww., Steinweg 3
7 52 70 Brabender, Maria, Moden, *Np* Christ.Str. 39
21 83 64 Brach, Jac., Vertr., Rich.Wagner-Str. 32
7 94 15 Brach, Jos., Maschinen, Krefeld.Wall 34
7 82 85 Brach, J., Schriftleit., Riehl, Bot.G. 71
4 53 77 v. Brachel, M., Frhr., *Brf* Aach.Str. 401
4 41 12 van Bracht, H., Gesch.-F., *Lth* Blumstr. 8
6 37 68 Bracht, P., Pappwr., *Hw* Berg.Gladb. Straße 477
22 69 90 Brackhane, Franz, Wirt, BreiteStr. 17
4 10 22 Brackmeyer, G., Ing., *Lth* Gymn.Str. 8
21 65 75 Gottl. Brackmeyer u. Bruno Goecke, Ing.-Büro, Hohenz.Ring 92
5 40 23 Brade, K., Kranzbind., *Brf* Aach.Str. 522
4 50 71 Bräcker, Emil, Schrein., Sülz, Zülp.Str. 215
4 96 75 Bräckerbohm, E., Juwel., *Lth* Kerp.Str. 7
22 39 44 / 22 39 45 **Bräckerbohm, E., Juwelier, Köln, Domkloster 1, Gegenüber dem Dom**
4 17 66 Bräunig, Magd., Ww., Sülz, Sülzg. 44
4 60 93 Bräuninger, A., Wäscherei, *Brf* Gaustr. 10
6 20 75 Bräunlich, Max, Güternahverkehr, Münst. Straße 35
5 13 47 Bräutigam, Carl, Install., *Brf* Löv.W. 21

Doppelherz – Energien für Blut und Nerven!

6 11 09 Bräutigam, Jakob, Buchdruckerei, Köln-Mülheim, Windmühlenstraße 160
6 04 18 Brahm, Carl, Kfm., *Mlh* Bachstr. 33
7 26 22 Brahm, Lambert, Wild, NeußerStr. 63
4 70 54 Braicks, Albert, Tabakwr., Sülz, Sülzg. 5
21 52 27 Braken, Karl, Treuhänder, Roonstr. 63
22 21 95 Brambach, Andr., Glasrein., Blaubach 57
5 08 36 Brambach, F. H., Farben, Antwerp.Str. 32
21 35 88 Ders., Wohn., Hohenst.Ring 55
22 73 98 Brambach, S., Rendant, Schwalbeng. 18
5 55 66 Brambach, T., Fotogr., *Ehf* VenloerStr. 275
9 29 25 Brambach, W., Linol.Leg., Trutzenberg 33
21 89 45 Brambring, Jos., Dachd., Mauritiusw. 19
22 41 02 Jos. Bramer & Peter Sommer, Buchbind., Georgstr. 1
5 26 04 Bramer, Nelly, Schirme, Brüss.Str. 51
7 23 70 Bramlage, Cl., Insp., Riehl, Xant.Str. 126
21 63 09 Brammen, Hans, Kfm., Salierring 43
21 71 32 Brammertz, Dr. H., R.A., Gereonshof 18
5 15 15 Ders., Wohn., *Brf* KönigsdorferStr. 4
4 88 81 Brammertz, Maria, Lehr., Sülz, Luxemb. Straße 257
9 82 35 Brand, Aloys, Metzger, Severinstr. 31
5 42 61 Brand, Anna, Konfit., Maastr.Str. 43
5 26 15 Brand, Carl, Konditoreibedarfsartikelhandlung, Hansaring 15
9 42 87 Brand, Curt, Transp., Lothr.Str. 119
6 05 04 Brand, H., Rentmstr., *Mlh* Montanusstr. 1
4 20 30 Brand, K., Markisen, Sülz, Mars.Str. 64
21 28 85 Brand, Frau K., Schneid., Händelstr. 8
4 23 13 Brand, Ldw., Bankprok., Zülpich.Str. 81
9 36 31 Brand, Paul, Obst, Großmarkth. Bonntor
9 73 15 Ders., privat, Siegfriedstr. 5
6 28 13 van d. Brand, Th., Bäckerei, *Hw* Kaspar-Düppes-Str. 18
7 47 62 Brand, Wilh., Kfm., *Np* Kuenstr. 41
21 30 88 Brandenburg, C. S., Ww., Kl.Griechenm. 9
5 57 18 Brandenburg, Cl., Dir., *Brf* Monsch.Pl. 12
4 13 50 Brandenburg, Elise, Wäschenäh., Zülp. Weg 12
9 68 01 Brandenburg, F., Techn. Büro, *Bay* Bernhardstr. 140
21 15 44 Brandenburg Nf., Gust., Goldleistenfabrik, Wolfsstr. 16
5 38 77 Brandenburg, Jos., Redakt., *Ehf* Stammstraße 86
4 72 33 Brandenburg, Dr. Peter, Kfm., Sülz, Breibergstr. 1
22 27 75 Brandenburg, Pet., Kistenhdl., Streitzeuggasse 66
21 17 13 Brandenburger, E., Elektrotechn., Rich. Wagner-Str. 34
9 87 67 Brandes, Gewürzhaus, BonnerStr. 7
22 88 05 Brandes, A., Möbel, Langg. 10
5 98 73 Brandes, Arth., Ing., *Lg* Lindweil.Weg 144
9 39 75 Brandes, Fr., Autorepar., Zwirnerstr. 26
21 76 09 Brandes, Karl, Kfm., Kais.Wilh.Ring 48
21 56 23 Brandes, Karl, Amtmann, Lüttich.Str. 8
4 78 52 Brandes, O., Teilhab., Sülz, Lux.Str. 263
4 26 82 Brandes, Rob., Bürgerm., *Lth* Wüllnerstraße 127
21 56 10 Brandes & Co, Teppiche, Neumarkt 9
1 26 75 Brandherm, J., Ing., *Mrh/r* Olpen.Str. 458
4 57 89 Brandhoff, M., Metzg., *Lth* H.Sachs-Str. 42
22 87 31 Brands, Anna, Ww., Schwalbeng. 44
22 50 98 Brands, Marg., Frau, Mörserg. 5
21 28 78 Brands, L., Klaviertechn., Schaafenstr. 7
22 83 83 Brands, Otto, Kfm., Klingelpütz 72
21 19 94 Brandstätter, O., Schneider, Hohenz.R. 5
6 35 54 Brandt, A., Dekorat., *Dbr* Hauptstr. 128
4 17 16 Brandt, Albr., Vertr., Sülz, Unkel.Str. 13
21 42 81 Brandt, Annemarie, Hohenst.Ring 27
7 16 06 / 7 16 07 Brandt, Carl, Hoch-, Tief-, Beton- u. Eisenbetonbau, Hansaring 119
9 79 97 Brandt, Elfriede, Apoth., Oberl.Wall 28
1 21 45 Brandt, Ferd., Autoverm., Deutz, MindenerStr. 20
4 21 74 Brandt, Fr. Wilh., Milchprod., Luxemb. Straße 75
9 47 83 Brandt, Fr., Install., *Bay* Bonn.Str. 241
5 41 05 Brandt, Gustav, Archit., Hansaring 65
22 69 84 Brandt, Hch., Hotel, Marzellenstr. 29
4 91 72 Brandt, Heinr., Prok., *Lth* Franzstr. 58
7 54 39 Brandt, H., Kfm., Riehl, Bot.Garten 49a
21 87 89 Brandt, Jak., Ehrenstr. 8
4 25 81 Brandt, Jos., Kfm., *Lth* Geibelstr. 3
9 18 41 Jos. & Willy Brandt & Co Baugesch., MainzerStr. 28
9 34 24 Brandt, Dr. Paul, Arzt, Salierring 11
9 91 41 Brandt, Dr. P., Synd., *Bay* Goethestr. 83
5 10 97 Brandt, P., Kfm., *Brf* Mil.Ring.Str. 23
22 33 06 Brandt, P. J., Frau, Mariengarteng. 16
9 19 28 Brandt, Rose, Frau, *Bay* Ulmenallee 126
21 74 79 Brandt, W., Autoreifen
4 43 54 Brandt, Willy, Archit., *Brf* Pücklerstr. 64
21 49 10 Brandt-Deichmann, Jutta, Frau, Rich. Wagner-Str. 1
4 55 56 Brang, Jak., Metzg., Sülz, Luxemb.Str. 285
21 98 33 Brantzen, P., Ako-Verkauf, Boiss.Str. 3
9 77 78 Brantzky, F., Arch., *Bay* BonnerStr. 504
1 39 70 Branzen, Ger.Vollz., Kalk, Wiersbergstr. 31
4 25 05 v. Brasche, G., Dr. phil., Sülz, Klettenberggürtel 15
1 44 90 Braschos, J., Kfm., Deutz, Just.Str. 3
1 15 45 Braschoß, Therese, Wirtin, Kalk, Remsch. Straße 39
9 19 63 Braß, Alois, Baugesch., *Zst* Höning.W. 265
21 25 96 Brass, Dr. H., Ger.-Rat, Hansaring 38
7 67 91 Braß, Jacob, KrefelderStr. 19
5 22 60 Braß, Willi, Geschf., *Ehf* Overbeckstr. 46
7 16 51 a Brassard, Ed., Baumasch., Balth.Str. 67
21 67 95 Brassart, A., Gepäckbeförd., Ger.Str. 27
1 45 14 Braßart, C., Kfm., Deutz, Gel.Wall-Str. 7
9 82 53 Brassart, Casp., Spedit., Karthäuserg. 22
9 40 02 Brassart, J., Kraftf., Ulrichg. 32
21 32 75 Braßart, Karla, D.-Hütte, Habsb.Ring 5
5 14 76 Brassart, Kasp., Möbeltransp., Erftstr. 56
4 55 41 Braßart, Karl, Archit., *Lth* Hönigstr. 8
9 91 47 Brassart, Matth., Fuhrw., Karth.Hof 23
21 57 41 Brassart & Cie, Transmiss., Friesenstr. 50
21 46 03 Bratfisch, Max, Vertr., BrüsselerStr. 23
9 14 64 Bratmann, R., Fahrräder, BonnerStr. 28
22 71 09 Braubach, C., Frau, Viktoriastr. 15
9 70 04 Braubach, Franz, Dr., *Bay* Hebbelstr. 84
7 74 74 Braubach, Dr. Helm., Arzt, Hitlerpl. 12
22 32 70 Braubach & Plitt GmbH, Manufakturwaren-Großhandlung, Laurenzpl. 2
9 68 87 Brauch, F., Ubierring 51
1 38 48 Brauckmann, Joh., Bauausführ., Deutz, Thusneldastr. 1
4 73 32 Brauckmann, W., Garage, Sülz, BerrenratherStr. 313
4 13 39 Brauer, Aug., Oberpostsekretär, Sülz, Eusk.Str. 20
21 27 36 Brauer, Hel., D.-Schneid., Hahnenstr. 52
22 71 63 Brauer, Henry, Eisenwr., Waidmarkt 22
7 51 22 Brauer, Otto, Dir., *Mrh/l* Drosselweg 41
5 14 19 Brauerei Sester, *Ehf* VogelsangerStr. 17
5 18 48 Brauerei, Simonbräu, *Brf* Jägerstr. 40
Sml.-Nr. 4 15 51 Brauhaus Fried. Winter, Brauerei, *Lth* Classen-Kappelmann-Str. 26. P 3306
22 72 43 Braun, Ingen., Eintrachtstr. 61
7 53 71 Braun, Kauffrau, Riehl, Amsterd.Str. 201
5 20 31 Braun, A., Tabakfbr., *Ehf* Thebäcrstr. 80
4 56 00 Ders., Wohn., *Lth* Kringsweg 42
21 52 05 Braun, Alex., Zahnpraxis, Richmondstr. 13
7 62 55 Braun, Alfr., Ing., *Np* Nesselr.Str. 13
4 70 09 Braun, Alois, Sülz, Weyertal 10
21 32 91 Braun, Anny, Dentistin, Flandr.Str. 4
1 30 60 Braun, A., Lebensm., *Osth* Rösrath.Str. 150
22 19 75 Braun, Anton, Gastst., Paradiesg. 4
9 92 28 Braun, Aug., Garage, *Bay* BrühlerStr. 24
21 71 16 Braun, Arn., Möbeltransp., Jabachstr. 8
4 66 77 Braun, A., Prok., Sülz, Petersbergstr. 12
4 24 81 Braun, A., Rektor, Sülz, Lux.Str. 382
4 33 91 Braun, B., Autohilfe, *Lth* Aach.Str. 241
21 77 93 Braun, Bruno, Zigarren, Schaafenstr. 5
7 35 91 Braun, Carl, Dekorat., NeußerWall 52
22 55 08 Braun, Christel, Tuche, Schwerthof
21 97 57 Braun, Cläre, D.-Schneid., JülicherStr. 12
21 60 94 Braun, Elis., Masseurin, Hochst.Str. 17
4 70 67 Braun, Emil, Kfm., Sülz, Berrenr.Str. 422
7 93 93 Braun, Ferd., Prok., Riehl, Xant.Str. 139
5 47 16 Braun, Franz, Ehrenfeld, Simrockstr. 30
9 81 35 Braun, Franz, Gastwirt, BonnerStr. 63
21 70 83 Braun, Franz, Pianos, Hohenz.Ring 31
21 11 35 Braun, F. J., Schneid., Humboldstr. 33
5 28 34 Braun, Friedr., Wirt, *Ehf* Hackl.Str. 31
21 54 85 Braun, Friedr., Kfm., Moltkestr. 10
5 24 02 Braun, Fritz, Schreinerei, *Bick* Frohnhofstraße 24
4 27 62 Gebr. Braun, Automaten, *Lth* Heimb.Str11
4 96 49 Braun, Gerh., Betriebsleit., Sülz, Unkelerstraße 22
6 32 26 Braun, Gerta, *Hw* B.Gladb.Str. 428
1 17 06 Braun, G., Vertr., Kalk, Buchforststr. 117
Sammel-Nr. 5 82 95 Gustav A. Braun Biberwerk Chemische Baustoffe Köln, Goebenstraße 12. T Gabra
9 10 31 Braun, Ww. Hanns, Baugesch., *Zst* Vorgeb.Str. 356
4 67 70 Braun, Hans, Automatenbetr., Sülz, GerolsteinerStr. 117
22 11 09 Braun, Hans, Restaur., Gr.Budeng. 2a
22 88 89 H. Braun u. Co, Fußpflege, Komöd.Str. 28
5 49 47 Braun, Hch., Kammerjäger, Bism.Str. 52
21 21 27 Braun, Heinr., Tapeten, Jahnstr. 27
5 38 06 Braun, Herm., Bäcker, *Ehf* Liebigstr. 30
9 58 28 Braun, Herm., Waschanst., TriererStr. 1
5 02 02 Braun, Hub., Schreinerm., *Ehf* Ittisstr. 138
4 99 41 Braun, Hub., Teilhab., Sülz, Zülp.Str. 288
4 93 20 Braun, Jakob, Vertr., Sülz, Zülp.Str. 189
9 97 87 Braun, Jakob, Gastst., Severinstr. 162
4 33 67 Braun, Jak., Plakate, *Lth* Klosterstr. 128
9 89 09 Jean Braun u. Heinr. Lücker, Burg.Str. 9
5 59 55 Braun, Joh., Bäcker, *Ehf* Platenstr. 44
5 17 90 Braun, Joh., Tiefbau, *Ehf* Eichendorffstr. 38
21 96 79 Ders., Büro, Palmstr. 41
9 76 24 Braun, Frau J., Kohlen, Kurfürst.Str. 23
7 30 63 Braun, Joh., Metzgerei, Johannisstr. 39
9 93 52 Braun, Joh., Spedit., Veledastr. 7
1 22 10 Braun, J., Kleiderpfl., Deutz, Freiheit 61
9 49 83 Braun, Jos., Archit., *Bay* Oberl.Uf. 192
9 50 34 Braun, Jos., Bäcker, Teutoburg.Str. 35
7 92 88 Braun, Karl, Riehl, Stammh.Str. 20
6 09 91 Braun, Jos., Ing., *Mlh* J.Wellem-Str. 17
4 62 44 Braun, Jos., R.-A., *Lth* Joh.Heinr.Pl. 12
5 20 01 Derselbe, Büro, Spichernstr. 22
5 77 89 Braun, Josef, *Bick* Heimst.Weg 7
4 79 50 Braun, J., Steuersachv., Sülz, Raumerstr. 8
7 32 02 Braun, Josef, Versich., Weißenburgstr .54
4 52 25 Braun, Karl, Möbel, Sülz, Unk.Str. 20
7 73 91 Braun, Karl, Dentist, Domstr. 71
21 72 66 Braun, Kasp., Transp., A.Mauer a.Bach 6
21 64 90 Braun, Leo, Vertr., Zeppelinstr. 11
7 69 04 Braun, Leonh., Ing., Riehl, Müllerstr. 2
7 19 51 Braun, P. J., Riehl, Amsterd.Str. 269
21 13 33 Braun, Paul, Kondit., Flandr.Str. 22
4 32 28 Braun, Paul, Vertr., Sülz, Unk.Str. 5
5 57 03 Braun, P., Kfm., Moltkestr. 149
4 82 14 Braun, Paul, Insp., *Lth* Mommsenstr. 107
5 35 97 Braun, Ww. Peter, Metzger, *Ehf* Venloer Straße 451
5 53 64 Braun, Pet., Schreiner, *Np* Kaisersw.Str. 1
5 60 88 Braun, Rob., Treuhänd., *Ehf* Leostr. 69
5 75 00 Braun, Sibylle, Bücherrev., *Ehf* Leostr. 49
6 36 41 Braun, Th., Kfm., *Mlh* Kopernikusstr. 25
21 51 12 Braun, Wilh., Autolicht, Lindenstr. 91
7 98 68 Braun, Wilh., Kfm., *Mrh/l* Mem.Str. 16
1 38 83 Braun, Wilh., Rentn., Kalk, Thumbstr. 2
21 97 12 Braun, Wilh., Malergesch., Friesenwall 122
4 40 51 Braun, W., Gesch.-F., Sülz, Unkel.Str. 26
4 51 55 Braun & Genniges, Weberei, *Lth* Friedr.-Schmidt-Str. 10
(9 50 41) Braun-u.Steinkohlenvertriebs GmbH, AlteburgerStr. 141
21 87 31 Brauner, Johann, Schuhleisten, Gr.Telegr. Straße 12
4 96 11 Brauner, Paul, Chem., Sülz, Uritstr. 16
22 21 23 Braungart, Dr. O., Zahnarzt, BreiteStr. 54
21 87 72 Braunger, Franz, D.Friseur, Pfeilstr. 8
9 22 76 Braunkohlen- & Brikettwerke Roddergrube AG Comesstr. 7
4 30 41 Braunkohlenbergwerk & Brikettfbr. Liblar GmbH, Liblar
7 97 07 Braunleder, L., Install., *Np* Zonserstr. 25
22 28 33 Braunleder, P., Schuhwr., Komödienstr. 67
5 20 21 Braunmüller, D., Kfm., Lüttich.Str. 66
6 35 18 Brauns, Annel., Frau, *Dbr* Waldh.Str. 44
9 67 76 Brauns, Fr., El. Anl., *Zst* Bauerb.Str. 27
6 16 09 Brauns, Dr. H., Physik., *Dbr* Gemarkenstraße 140
21 10 29 Braunschweiger Kasse, Berlich 23
1 17 60 Braunsdorf, Ernst, Wäscherei, Deutz, Mathildenstr. 76
4 33 26 Braunsfelder Apotheke, *Brf* Aach.Str. 555
4 82 17 Braunsf. Hof, *Brf* Aach.Str. 515
22 34 73 Hugo Braunstein aG, Tuche, BreiteStr. 58
7 95 96 Brausen, Josef, Autodroschken, *Np* Zonser Straße 10
21 19 08 Braustuben Braurösl, BreiteStr. 112
6 04 92 Brauweiler, Jean, Gasthof, *Hw* SchnellweiderStr. 114
4 10 93 Brauweiler, Joh., Obst, *Lth* Lindenthalgürtel 105
7 38 32 Brauweiler, Willi, Restaur., Thürmchens Wall 12
21 35 44 Brauwirtschaftsverband Westdeutschland, Mozartstr. 30
5 42 42 Brech, Emil, Prok., GenterStr. 35
4 33 16 Brecher, Dom., Gastst., *Lth* Dür.Str. 152
5 66 76 Brecher, F. W., Kfm., *Ehf* Leyend.Str. 79
21 30 24 Brecher, Jos., Lebensm., Rothgerberb. 38
4 84 40 Brecher, Toni, Sülz, Oelbergstr. 56
9 61 40 Brecht, G., Reg.Rat, *Bay* Lindenallee 39
4 92 49 Brecht, K., Baumstr., Sülz, Ölbergstr. 79
7 23 85 Brechthold, Ilse, *Mrh/l* Ginsterpf. 12
4 94 58 Bredack, W., Stud.-Rat, Sülz, Asbergstr. 3
7 46 61 Bredahl, Hugo, Insp., Greesb.Str. 8
4 25 61 Breddermann, Th., Gartengestalter, Sülz, Nikolausstr. 98
21 95 69 Breddermann, Werner, Lichtpaus., Gr. Telegr.Str. 11
21 54 07 Breddin, P., Patentanw., Hohenz.Ring 62
4 88 09 Brede, R., Patentanw., *Lth* Lortzingpl. 17
21 31 71 Ders., Büro, Kaiser-Wilhelm-Ring 24
7 29 10 Bredehöft, H., Schriftltr., *Mrh/l* Lob.Str. 3
21 29 20 Bredendick, H., Malergesch., Friesenstr. 37
21 95 20 Bredenkamp, Fritz, Roonstr. 57
9 42 30 v. Bredow, Gräfin Ada, Ww., *Bay* Goltsteinstr. 212
1 37 56 Bredt, Dr. Paul, Agentur, Deutz, Eumeniusstr. 3
21 78 37 Bree, Heinrich, Gastst., Poststr. 27
21 11 15 Brée, H., Armaturenfbr., Pfälzerstr. 40
5 08 00 Brée, Jos., Farben, LütticherStr. 63
5 52 58 Brée, Th., Zementwr., *Bick* Vitalistr. 112
9 39 70 Breff, Helene, Siegfriedstr. 11
6 02 25 Brehm, Franz, Kfm., *Mlh* Gr.Adolfstr. 66
5 60 62 Brehm, Dr. F., Chem., *Lth* Hollarstr. 5
1 46 30 Brehm, Karl, Metzg., *Osth* Offenb.Str. 8
5 58 86 Brehm, Mich., Porzellan, Bismarckstr. 6
9 35 14 Breidbach, Adam, Gaststätte, im Dau 20
9 17 23 Breidbach, C., Bürgermstr., Kaesenstr. 3
21 70 12 Breidbach, H., Schlächt., Mauritiusst.W. 80
6 25 79 Breidbach, Toni, Metzg., *Mlh* Herlerstr. 34
4 71 59 Breiden, Jul., Vertr., *Lth* Weyertal 125
7 56 66 Breidenbach, Zahnarzt, *Np* Wilhelmstr. 51
6 28 27 Breidenbach, Arth., Vertr., *Dbr* Berg. Gladb.Str. 1232
22 24 54 Breidenbach, C., Teppiche, Brückenstr. 15
6 11 87 Breidenbach, E., Öle, *Mlh* Berl.Str. 29
4 65 11 Breidenbach, E., Maj., *Lth* Univ.Str. 51
21 24 87 Breidenbach, Hans, Wirt, Flandr.Str. 10
5 27 60 Breidenbach, Hans, Vertr., *Bick* Heidemannstr. 88
6 36 35 Breidenbach, Heinr., Oberinsp., *Dbr* StrundenerStr. 146
9 87 52 Breidenbach, Hugo, Apotheke, Ubierr. 20
5 19 05 Breidenbach, Jean, Kfm., *Ehf* Fuchsstr. 2
22 51 88 Breidenbach, Frau A., Warenhs., Fischm. 5
22 55 21 Breidenbach, Rob., Schneider, Breitestr. 11
6 01 02 Breidenbach, Rud., Bildhauer, *Mlh* FrankfurterStr. 10
6 34 86 Breidenbach, Theodor, Lebensm., *Dbr* Quadstr. 41
4 98 58 Breidenbend, Max, Vertr., Sülz, Gerolst. Straße 101
5 35 47 Breitenbend, Paul, Kfm., Junkersdorf, Kornblumenweg 4
21 97 47 Breidenbenden, H., elektr. Anl., Brüsseler Str. 12
9 44 66 Breidenbenden, Josef, Sachscnring 16
9 76 50 Breidenbenden, Martin, WormserStr. 53
5 45 82 Breidenbenden, Willy, Sped., *Ehf* Barthelstraße 13–15
1 26 59 Breideneichen, Alb., Lebensm., Deutz, WahnerStr. 26
7 28 90 Breidt, Richard, Kfm., Niederichstr. 10
5 52 36 Breiken, Hans, Speiseeisbed., Brüss.Pl. 9
5 17 10 Breiken, H., Schrein., *Brf* Scheidtw.Str. 81
22 88 45 Breil, Carl, Vertr., Gereonstr. 57
4 79 19 Ders., Wohn., *Lth* Franzstr. 23
7 73 65 Breit, H., Büromasch., Riehl, Pion.Str. 35
9 84 37 Breitbach, El., Frau, *Zst* Bornh.Str. 36
22 52 07 Breitbach, J., Kol.-W., Hauptmarkthalle
9 45 64 Breitbach, Wilhelm, Verwalt.-Rat, *Bay* Langenstr. 23
22 24 00 Breiten, J., Büromasch., Gereonshaus
21 36 95 Breitenbach, Christoph, Vergolderei, Christophstr. 15
6 17 13 Breitfeld, O., Fris., *Mlh* Frankf.Str. 77
4 34 96 Breithut, K., Kfm., Sülz, Löwenb.Str. 39
4 38 03 Breitkopf, Helene, Lehr., Sülz, Siebeng. Allee 13
21 92 84 Breitmann, Gustav, Werkst. f. Büromasch. Maur.Steinweg 5
5 11 32 Breitscheid, E., Isol., *Ehf* Subbelr.Str. 146
21 24 14 Breitscheid, G. W., Vertr., Hohenz.Ring 37
4 13 76 Breitscheidt, W., Vertr., *Lth* Herderstr. 10
9 34 80 C. Breitwisch GmbH, Armaturenfbr., Sürth, Maternusstr. 1
4 25 98 Dies., Abtl. Rostschutz, Sülz, Berrenr. Straße 177
4 10 91 Breitwisch jr., C. E., Brauereibedarf, Sülz, Euskirchener Str. 22
9 34 80 Breitwisch, Jos., Kfm., Sürth, Mat.Str. 1
4 95 25 Ders., Wohn., *Lth* M.Eckehart-Str. 1
9 46 63 Breller, Martin, Quirinstr. 13
5 30 41 Brem, Josef, Darmhdlg., Schlachthof
7 23 88 Bremeier, F., Zollamtm., Neuß.Wall 22
1 47 51 Bremen, J., Drogerie, Kalk, Thumbstr. 4
4 54 79 Bremer, A. J., Metzger, *Lth* DürenerStr. 215
1 17 56 Bremer, Arn., Vertr., Deutz, Lorenzstr. 24
4 10 88 Bremer, Fr., Konditor, *Lth* DürenerStr. 190
21 29 70 Ders., Hohenzollernring 8
6 01 34 Bremer, Dr. F., Arzt, *Mlh* Berg. GladbacherStr. 40
4 97 53 Bremer, H. J., Kfm., *Lth* Rurstr. 9
6 01 55 Bremer, Dr. H., Arzt, *Mlh* Dreik.Hospit.
6 34 73 Ders., Wohn., *Mlh* Rhodiusstr. 6
4 60 14 Bremer, Jean, Gastst., *Lth* Dür.Str. 227
4 74 15 Bremer Josef, *Brf* Voigtelstr. 1
5 98 43 Bremer, J., Landw., *Bm* Gut Baadenberg-Bocklemünd
4 51 38 Josefine u. Therese Bremer, *Lth* Klosterstraße 130
5 24 44 Bremer, K. R., Kfm., *Ehf* Grolmanstr. 34
7 81 44 Karl Rud. R. Bremer & Co KG, Papier, NeußerStr. 28
4 51 94 Bremer, Paul, Restaur., *Lth* Dür.Str. 193
9 61 90 Bremer & Schmitt, Vertr., Overst.Str. 21
5 67 10 Bremicker, Otto, Zwiebackfabr., *Ehf* Försterstr. 49
7 70 38 Bremke, Karl, Schlosserei, Kasparstr. 22
5 67 77 Brems, Lucas, Braunsfeld, Aach.Str. 540
4 91 10 Bren, Jos., *Brf* Fürst-Pückler-Str. 82
4 81 77 Brendel, H. H., Ing., *Brf* Wiethasestr. 58
4 82 29 Brendgen, Dr. Carl, Zahnarzt, Sülz, LuxemburgerStr. 261
21 74 88 Brendgen, E., Gen.-Dir., Moltkestr. 43
5 56 89 Brendgen, Dr. Fr., Arzt, Spichernstr. 55
21 95 88 Brendgen, W., Kfm., Hohenstaufenring 74
4 25 12 Brendgens, A., Insp., *Lth* Mommsenstr. 89
4 46 55 Brendt, A., Zigarr., Sülz, Berrenr.Str. 152
22 47 96 Brendt, Christian, Blaubach 30
21 54 16 Brenig, Anita, Tanzschule, Wagnerstr. 6
21 93 89 Brenig, P., Kfm., Jahnstr. 24
1 16 39 Brenke, Ad., Buchbinderei, Deutz, Mathildenstr. 73
9 14 39 Brenn- u. Treibstoff GmbH, *Bay* Alteb. Straße 140
1 20 98 Brenne, R., Ww., Deutz, Const.Str. 88
9 86 86 Brennecke, A., Schweißwerk, Alteb.Str. 43
21 76 87 Brennecke & Stoll, Dekorat., Jahnstr. 16
21 51 60 Brenneke, Karl, Engelbertstr. 52
7 91 37 Brennemann, H. R., Apoth., Riehl, StammheimerStr. 19
4 39 92 Dir. C. & Dr. K. Brenner, *Lth* Weyerthal 135
9 59 66 Brenner, Dr. C., Arzt, Karol.Ring 19
1 47 92 Brenner, P., Restaur., Kalk, Hauptstr. 274
1 44 83 Brenner, P., Kartoff., Kalk, Sieversstr. 14
22 22 57 C. & A. Brenninkmeyer, Bekleidung, Schilderg. 60–68
9 55 62 Brenninkmeyer, Fel., *Bay* Lindenallee 70
5 49 51 Brennstoff-Vertriebsgesellschaft Jos. Herzog & Co KG, Bahnhof Gereon
22 83 84 Brennstoffversorg.-Gen., Reichsbahndirektionsbezirk Köln eGmbH, Domhof 28
4 25 26 Brensing, Bruno, Kfm., Sülz, Sülzg. 58
1 71 68 Brensing, Erwin, Landmesser, Brück, Mauspfad 705
5 17 91 Brensing, Karl, Kraftwagenverkehr, Köln-Braunsfeld, Aachener Str. 410
1 21 22 Brensing, Dr. R., Wäscherei, Kalk, Kuthstraße 95
4 79 44 Brensing, Walt., Kfm., *Br* Fr.Schmidtstraße 56
7 56 71 Brese, Emil, Kohlensäure, Ewaldstr. 15
1 27 28 Bresgen, H., Schlosser., Kalk, Odenwaldstraße 47
21 42 87 Bresgen, J., Vortragskünstl., Aach.Str. 27
7 20 62 Bresgen, Maria, Frau, *Np* Meisterstr. 40
4 42 74 Bresgen, P., Ing., Sülz, Neuenh.All. 106
5 75 32 Bresgen, W., Elektrm., *Ehf* Keplerstr. 40
6 06 23 Bresgen, Pet., R.-A., *Mlh* Buchh.Str. 45
4 73 40 Breßer, H., Tuche, Sülz, Petersb.Str. 91
9 75 26 Bresser, Heinz, Rektor, MainzerStr. 34
5 36 24 Bresser, H., Düngem., *Brf* Aach.Str. 350
6 02 74 Bresser, M., Frau, *Mlh* Freiheit 125
9 31 39 Bressler, G., Kfm., *Rdk* WeißerStr. 89
22 64 28 Bretthauer, H., Keramik, Deichmannhaus
9 50 92 Bretz, Hans, Schriftl., Volksgartenstr. 15
21 35 04 Bretz, Heinz, Gastst., Mauritiusst.W. 43
1 43 07 Bretz, Henriette, Weißwr., Kalk, Hauptstraße 210
4 82 75 Breuch, Pet., Restaur., Sülz, Luxemb. Str. 339
4 40 80 Breuckmann, Ing., *Lth* Kringsweg 26
1 44 31 Breuer, Dr. A., Arzt, Kalk, Olpen.Str. 51
1 10 74 Breuer, A., Kondit., Deutz, D.Kalk.Str. 2
9 75 86 Breuer, A., Modistin, *Bay* Goltsteinstr. 59
Sml.-Nr. 9 37 44 Breuer, Alex, Packpapiergroßvertrieb, Ohmstr. 12
5 19 69 Ders., Wohn., *Brf* Cornelim.Str. 17
9 36 23 Breuer, Alfred, Drogen, Alteb.Str. 31
9 22 34 Breuer, Andr., Maler, *Zst* Pohligstr. 2
21 77 43 Breuer, Andr., Papierhdlg., Magnusstr. 9
7 11 80 Breuer I, Ant., Dr. jur., Riehl, Neiderl. Ufer 69
5 43 84 Breuer, A., Gesch.-F., *Ehf* Mechternstr. 46
9 78 78 Breuer, Ant., Tapeten, *Zst* Theoph.Str. 19
9 77 76 Breuer, Dr. C., Arzt, Landsbergstr. 1
5 51 60 Breuer, C., Ing., *Brf* Herbesth.Str. 1
22 49 75 Breuer, Carl, Vertr., Severinstr. 178
5 11 83 Breuer, Chr., Spedit., *Bick* Rochusstr. 12
21 81 14 Breuer, E., Hebamme, Pant.Mühleng. 12
5 39 81 Breuer, Emil, Automaten, Gilbachstr. 27
9 78 81 Breuer, Ww. Emma, Restaur., Annostr. 50
5 70 21 Breuer, Engelbert, Molkereiprodukte, Äuß. Kanalstr. 300
9 66 10 Breuer, Ernst, Teilhab., Hardefußstr. 15
9 42 98 Breuer I, Dr. Ferd., Arzt, Landsb.Str.36
4 34 65 Breuer, Ferdy, Vertr., *Lth* AachenerStr.327
5 56 63 Breuer, Fr. G., Feinkost, Gilbachstr. 32
9 69 20 Breuer, Franz, Fuhrw., *Bay* Bonn.Str. 284
9 76 61 Breuer, Ww. Fr., Weinhaus, Severinstr. 97
21 76 28 Breuer, Fr., Bürgermstr., Hohenst.R. 74
5 04 97 Breuer, Frdr., Kfm., Spichernstr. 4
4 41 55 Breuer, Fritz, Kfm., *Lth* Lindenthalg. 75
4 89 54 F. & C. Breuer, Metzg., Sülz, Konradstr. 19
9 43 88 Breuer, Gerh., Polsterei, Waisenhausg. 34
1 46 13 Breuer, Gottfr., Bäck., Poll, Weing.G. 31
1 34 80 Breuer, Gottfr., Autofuhrgesch., Poll, Kielsweg 38
21 74 31 Breuer, Gottlieb, Hohenstaufenring 74
21 72 05 Breuer, H., Fahrschule, Hohenz.Ring 65
5 07 03 H. Breuer & K. Müller, Autorep., *Ehf* VenloerStr. 415
1 44 89 Breuer, H., Gastst., Rath, Rösr.Str. 761
5 79 02 Breuer, Frau H., Fuhrw., *Ehf* Hosp.Str.24
7 54 79 Breuer, Heinr., Bäcker, Niederichstr. 21
7 20 17 Hch. & Jos. Breuer, Metzger, Domstr. 77
9 74 64 Breuer, Heinr., Maler, *Zst* Pohligstr. 6
4 64 74 Breuer II, Heinr., R.-A., *Brf* Voigtelstr. 23
9 79 21 Breuer, H., Spedit., *Bay* Bonifazstr. 16
4 11 36 Breuer, Hz., Bücher, Sülz, Mommsenstr. 1
21 68 73 Breuer, Heinz, Kürschnermstr., Jahnstr. 2
9 88 64 Breuer, H. J., Apoth., *Bay* Bayenth.G. 26a
7 85 12 Breuer, H., Ind.-Bed., *Np* NeußerStr. 216

1 47 96 Breuer, H., Schreibwr., Kalk, Hauptstr.224
21 15 71 J. Breuer & Co. Pappen, Karthäuserw. 36
21 12 06 J. L. Breuer Gummi- u. Asbest GmbH, R.Wagner-Str. 14
7 22 24 Breuer, Jak., Blumen, NeußerStr. 83
7 26 87 Breuer, Jakob, Musiker, *Np* Eichstr. 19
21 82 44 Breuer, Jak., LuxemburgerStr. 22
22 78 63 Breuer, Jean. Gasthof, Severinstr. 164
4 58 48 Breuer, Jean, Lichtspiele, Sülz, BerrenratherStr. 182
22 93 97 Breuer, J., Frau, Obst, Streitzeugg. 63
1 33 56 Breuer, Johann, Poll, Baumgarten 8
21 15 71 Breuer, Johanna, Kauffrau, Karth.Wall 36
7 82 52 Breuer, Jos., Frau, An der Münze 4
7 62 02 Breuer, Jos., Gastst., Riehl, Stammh. Straße 105
7 99 84 Breuer, Jos., Futterm., Maybachstr. 132
4 49 69 Breuer, Jos., Gasthof, Sülz, Petersbergstraße 41
5 10 79 Breuer, J.,. Kapellmstr., *Brf* Mel.Gürt. 4
9 55 86 Breuer, Josef, Angest., Agilolfstr. 1
5 96 78 Breuer, Jos., Milchhdl., Esch, Driesch 67a
5 47 44 Breuer, Jos., Molkerei, *Ehf* Körnerstr. 29
6 02 91 Breuer, Jos., Papier, *Mlh* Berl.Str. 2
4 88 67 Breuer, Josef, Fris., *Brf* Aach.Str. 549
21 73 95 Breuer, Jos., Karton.-Fbr., Kyffh.Str. 37
9 58 02 Breuer, Jos., Stud.-Rat, *Bay* Mörikestr. 12
5 18 50 Breuer, Jos., Landw., Feltenstr. 23
7 35 38 Breuer, Jos., Redakteur, Lübeck.Str. 15
5 46 84 Breuer, Jos., Stadtdir., *Brf* Eilend.Str. 16
21 11 32 Breuer, Käte, Schneiderin, Magnusstr. 8
4 64 50 Breuer, Kasp., Fuhrw., *Lth* Dür.Str. 82
5 51 33 Breuer, Marg., Gastw., *Bick* Rochusstr.269
4 22 02 Breuer, Maria, *Brf* Frd.-Schmidt-Str. 52
4 11 40 Breuer, Max A., Archit., *Lth* Ther.Str. 56
5 60 18 Breuer, Mich., Fuhrw., *Ehf* Platenstr. 4
5 71 89 Breuer, Mich., Maler, *Ehf* Keplerstr. 12
21 49 75 Breuer, Otto, elektr. Anl., Palmstr. 5
21 57 76 Breuer III, Otto, R.-A., Hohenz.Ring 17
5 38 86 Breuer, Paul, Vertr., *Ehf* Sömm.Str. 42
1 25 22 Breuer, Peter, Deutz, Grabeng. 27
5 54 30 Breuer, Pet. J., Grafik, Bismarckstr. 62
22 69 03 Breuer, Peter, Bäcker, Follerstr. 84
5 57 11 Breuer, P., Bücher, *Ehf* Ottostr. 59
1 36 42 Breuer, Pet., Kfm., Deutz, Siegb.Str. 141
1 40 85 Breuer, Peter, Gärtner. Kalk, Hauptstr. 84
27 37 84 Breuer, P., Metzger, Riehl, Hittorfstr. 23
1 92 10 Breuer, Peter, Benesistr. 5
4 27 29 Breuer, P., Gastst., Sülz, Berenr.Str. 182
22 77 20 Breuer, Pet., Kfm., Georgspl. 11
5 50 25 Breuer, P., Rendant, *Bick* Rochusstr. 108
4 54 95 P. & H. Breuer. Maler, *Lth* Lindenth.G. 2
7 56 03 Breuer, Ph., Restaur., *Np* Mauenh.Str. 47
21 38 65 Breuer, Reiner, Pension, Jahnstr. 22
9 56 69 Breuer, Rob., *Bay* KreuznacherStr. 43
22 27 89 Breuer, Th. W., Rechtschule 1
6 10 81 Breuer, Th., Kondit., *Mlh* Hacket.Str. 64
21 63 19 Breuer, Theodor, Metzg., Sterneng. 47
7 60 62 Breuer, Th., Sandgrubenbetrieb, *Mrh/l* Guntherstr. 203
4 87 79 Breuer, Toni, Kfm., *Lth* Kinkelstr. 22
22 63 73 Breuer, W., Kammerjäger, Schwalbeng. 24
1 33 05 / 1 33 06 **W. Breuer & Probst, Fabrik für gelochte Bleche, Köln-Kalk, Am Markt. T Probst, Köln Kalk P 12473**
1 36 61 Breuer, Wilh., Kalk, Weilb.Str. 7
21 94 44 Breuer, Wilh., Hutformenfbr., Lungeng. 13
6 14 62 Breuer, W., Install., *Mlh* Freiheit 32
7 28 16 Breuer, Wilh., Metzg., Thürmchensw. 19
7 65 37 Breuer, Wilh., Pension, Altenb.Str. 2
5 48 67 Breuer, Wilh., Maler, *Bick* Roseng. 54
9 70 75 Breuer, Wilh., Dir., *Bay* V.Groote-Str. 38
9 75 86 W. Breuer u. Geschw., Bäckerei, *Bay* Goltsteinstr. 59
5 35 10 Breuer, W. J., Agent, *Brf* Elsenb.Str. 23
22 13 76 Breuer, Willy, Antiquit., Kl.Neug. 3
Sammel-Nr. 21 63 51 **Breuer & Co. Modewaren u. Besatzartikel G. m. b. H. Köln, Zeppelinstr. 7**
21 21 51 Breuer & Co., Ind.-Bed., Perlengraben 88
9 40 81 Breuer & Kovacic, Tapetenschneid., Hochkirchen, Clemensstr. 12
21 17 87 Breuer & Lungenstraß GmbH, Moden, Habsb.Ring 24
5 03 47 Breuer-Seinsche, M., Ärztin, *Ehf* Simr.Str.1
5 15 90 Breuers, Kath., Brüsseler Pl. 28
7 57 77 Breunig, Aug., Vertreter, Wörthstr. 22
5 40 81 Breyer, A., Gartenb., *Ehf* Landm.Str. 20
5 66 87 Breymann, W., Moltkestr. 99
9 36 74 Briefs, Franz, Immob., Rolandstr. 72
9 49 69 Briel, Dr. Chr., Vertr., Rothg.Bach 1b
22 75 17 Briese, Kurt, Uhren, Georgstr. 22
22 30 03 Brillen-Thiel, Aenne, Moden, Kreuzg. 22
4 32 14 Brilmayer, Dr. J., Arzt, *Lth* Stelzm.Str. 66
9 50 88 Brincker, Dr. W., Facharzt, Rothg.Bach 3
9 81 70 Brinckmann, Dr. A. E., Univers.-Prof., *Bay* Wolfg.-Müller-Str. 30
6 00 66 Brindöpke, Hch., Bürgermstr. i. R., Kalk, Heidelberger Str. 14
9 82 31 Bringe, Karl, Kfm., WormserStr. 51
22 43 72 Bringemeier, Ottilie, Lichtspiele, Hohe Str. 9
21 60 77 Dies., Wohn., Hohenstaufenring 39
9 29 34 Bringmann, A., Kfm., *Rdk* Ad.HitlerUf. 11
1 15 54 Brings, Heinr., Rath, RösratherStr. 232
7 75 20 Brings, Pet., Gartenbau, *Np* Nordstr. 58
6 21 37 Brings, Th., Briketts, *Dbr* Hauptstr. 175
21 53 30 Brings, Willy, Blumen, Hohenst.R. 30
4 63 76 ten Brink, J. B., Bücher, Sülz, Universitätsstraße 18
21 78 41 Brinker, K., Treuhänd., Beethov.Str. 15
5 05 00 Brinkmann, E., Gewürze, *Ehf* Piusstr. 26
22 85 30 Brinkmann, Erich, R.-A., Hohestr. 59
1 28 36 Ders., Wohn., Poll, H.d.Wiesen 10
4 32 62 Brinkmann, Dr. F., Liegensch.-Rat, *Lth* Laudahnstr. 24
5 27 26 Brinkmann, Friedel, Dr., *Ehf* Ehrenf.G.171
6 00 33 Brinkmann, Friedr., Dipl.-Ing., *Mlh* El.-Breuer-Str. 28
9 99 15 Brinkmann, Gust., Metzger, Alteb.Str. 68
5 25 27 Brinkmann, H., Därme, *Ehf* Liebigstr. 177
5 25 11 Ders., Wohn., *Ehf* Schemmstr. 60
7 11 29 Brinkmann, Karl, Vertr., NeußerWall 2
9 95 37 Brinkmann, Klaus, Kfm., Mainz.Str. 26
21 49 94 Martin Brinkmann, AG, Zigarettenfabrik, Christophstr. 2—4
21 66 62 Brinkmann, Ottilie, Schneid., Roonstr. 69
5 23 47 Brinkmann, O., Vertr., *Ehf* Vogels.Str. 187
4 95 31 Brinkmann, R., Vertr., *Lth* Bachem.Str.156
7 58 77 Brinkmann II, Dr. R., R.-A., Weißenb. Straße 78
4 57 20 Brinkmann, Rud., Vertr., Zülp.Str. 394
4 77 51 Brinkmann, Theo, Zigarr., Sülz, Eusk.Str.2
22 61 30 Brinkmann, Theod., Kfm., Blaubach 24
21 65 30 Brinkmann, Wilh., Vertr., Gereonsdr. 23
9 71 54 Brinkmann, W., Küster, Severinstr. 39
22 80 37 Brinkop, Heinr., Dolmetscher, Komödienstraße 20
1 18 48 Brinkwerth, Fr., Lehrerin, Deutz, Mathildenstr. 75
9 20 06 Brinkwerth, Fritz, Ing., Eburonenstr. 19
4 96 47 Brinkwerth, Werner, Ing., Sülz, Gottesweg 114
22 20 14 Brinz, L., Gravierwerkst., BreiteStr. 5
7 57 07 Brischke, Joh., Malerm., *Np* NeußerStr.335
7 93 12 Briskot, Jean, Ing., *Np* Waterloostr. 7
7 47 01 Briskot, J., Radio, Riehl, Stammh.Str. 77
22 39 62 Britsch, Klara, Wäscherei, Kupferg. 11
1 35 30 C. & J. Britz, Eisenwr. Kalk, Hptstr. 89
5 24 66 Britz, Conrad, Kfm., Hansaring 61
1 35 77 Ders., Wohn., Kalk, Hauptstr. 89
1 11 04 Britz, Jos., Kfm., Kalk, Wiersbergstr. 33
5 23 17 Britz, W., Bankdir. a. D., Hansaring 5
5 75 79 Britz, Walter, Obering., *Ehf* Fröbelpl. 13
21 54 34 Brix, Grete, Hohenstaufenring 14
21 47 21 Brix, Oskar, Vertr., von-Werth-Str. 15
22 81 85 Brixius, Phil., Winterbergstr. 55
6 11 76 Broch, Tel.-Insp., Kalk, WaldeckerStr. 50
7 32 95 Broch, F., Farbwr., Riehl, Stammheimer Straße 104
6 07 39 Brochhagen, J., Leder, *Mlh* Keupstr. 94
1 33 53 Brochhagen, O., Schneid., Kalk, Osth. Straße 35
4 43 65 Brochhaus, W., Metzg., *Lth* Bach.Str. 133
5 51 98 Brochhausen, Chr., Fris., Moltkestr. 69
5 64 90 Brochhausen, Hans, Lebensm., *Bick* Venl. Straße 561
7 99 39 Brochhausen, Frau J., Kunststopferei, Johannisstr. 63
9 56 05 Brochmann, Jac., Bäckerei, Silvanstr. 3
21 71 61 Brock, Gust., Geflügel, Apostelnstr. 44
4 36 80 Brock, H., Prok., Sülz, Klettenbergg. 55
5 07 38 Brock, Hch., Wäscherei. *Brf* Stolb.Str. 368
6 16 65 Brock, Herb., Ing., *Mlh* Augustastr. 9
9 64 65 Brock, Jak., Bauuntern., Mat.Kirchpl. 9
5 31 14 Brock, R., Leisten, *Ehf* Sömmeringstr. 11
5 54 83 Brock, Wilh., BierhdlG., BrüsselerStr. 72
1 44 95 Brocke, Emil H., Ing., Deutz, Gotenr. 39
4 44 47 Brocke, Dr. Wern., Stadtdir., *Lth* Rurstr.22
9 54 90 Brocker, Christel, *Bay* Alteb.Str. 105
9 47 70 Brocker, Franz, AlteburgerWall 16
21 43 51 Brocker, Wilh., Buchdruck., Jabachstr. 10
7 85 68 Brockerhof, Peter, *Np* Kuenstr. 1a
7 72 19 Brockhaus, Leo, Gastw., *Np* Kleine Hartwichstr. 27
22 33 16 Brockhoff, B., Buchmach., Domhof 16
22 81 49 Brockhoff, Bernhard. Domhof 16
21 75 51 Brockmann, A., Holzhdlg., H.WesselPl. 9
4 28 11 Brockmann, H., Dr., *Lth* Lindenthalg. 105
5 33 14 Brockmann, Kasimir, Kals.Wilh.Ring 29
9 83 82 Brockmann, Rob., Kfm., *Bay* Marienb. Straße 22
21 74 24 Brockmans, Jean, Ofenfbr., Friedr.Str. 33
7 51 68 Broders, Herm., Buchhdl., *Np* Drosselw.47
6 12 05 Brodesser, A., Fässer, *Mlh* Tiefenthalstr. 7
22 89 97 Brodesser, Aenne, Kattenbug 35
1 10 28 Brodesser, J., Metzger, Deutz, Adolfstr. 2
22 75 85 Brodeßer, Jean, Kondit., Severinstr. 241
5 63 17 Brodmeyer, Arth., Lichtspiele, *Ehf* Venloer Straße 265
7 83 35 Brodmühler, Wilh., Weideng. 26
21 67 19 Brodt, Fritz, Autobedarf, Salierring 63
21 53 37 Brodtmann, Fritz, Metzger, Roonstr. 55
4 69 85 Bröchcler, H., Assess., Sülz, Mayen.Str. 8
7 66 94 Broecker, R.-A., Deutscher Ring 22
5 16 27 Bröcheler, Heinrich, Dr. med., *Ehf* Heidemannstr. 88
5 14 90 Bröder, Ernst, Otto, *Brf* Herzogenr.Str. 9
4 85 17 Bröder, O., Textilien, Sülz, Lotharstr. 40
4 49 28 Bröder, Paul, Kfm., Sülz, UnkelerStr. 13
4 49 95 Broeders, Jac., Kfm., Sülz, Zülp.Str. 324
22 60 60 Bröders, Wilh., Sämerei, AlterMarkt 34
4 21 91 Bröhl, C., Masch.Fbr., Sülz, Zülp.Str. 370
9 18 04 Bröhl, Elisabeth, Ww. Josefstr. 49
5 18 01 Böhl, Franz, *Ehf* Liebigstr. 177
7 20 22 Bröhl, Franz, Ww., *Np* Auerstr. 15
1 35 52 Bröhl, Gerh., Landw., Kalk, Burgstr. 14
9 70 22 Bröhl, H., Prok., *Bay* V.Groote-Str. 54
9 34 36 Bröhl, Hch., Metzgerei, Rosenstr. 4
22 55 75 **Jak. Bröhl Wwe., Obergärige Brauerei, An Lyskirchen 3**
7 94 82 Bröhl, Joh., Justizinsp., Melchiorstr. 10
4 32 26 Bröhl, Jos., Vertr., *Brf* Chr.-Gau-Str. 31
7 71 25 Bröhl, Klara, Schriftleit., Odenk.Str. 19
4 71 29 Bröhl, L., Archit., Sülz, Siebeng.Allee 183
5 23 23 Bröhl, Peter, Batterien, Hansaring 33
6 10 10 Bröhl, Pet., Gut Grülshof, *Mrh/r* Rüd. Straße 93
4 86 07 Bröhl, W., Fuhrunt., *Lth* Mommsenstr. 70
22 13 19 Bröhlingen, A., Dachdecker, Klingelp. 4
4 69 82 Bröhlingen, H., Bäck., Luxemb.Str. 61
22 37 79 Bröhlingen, Jean, Herzogstr. 4
9 72 34 van Brock, R., Archit., Karth.Wall 36
7 22 85 van Brock, W. J., Schlosser, Weideng. 25
22 88 53 Bröker, H. P., Hutfbr., Perlenpfuhl 27
21 24 27 Bröker & Kremer, Möbelwerkst., Zülp. Straße 28
7 58 61 Broekmann, J., Apoth., *Np* NeußerStr.186
7 11 17 Broekmann, R., Apoth., *Np* GocherStr. 19
7 76 20 Broel, E. G., Kfm., Blumenthalstr. 27
4 26 30 Broel, Eug., *Lth* Friedrich-Schmidt-Str. 21
7 78 85 Broel, Peter, Insp., *Np* Siebachstr. 42
9 85 75 Broemser, Alfr., *Zst* Ferd.-Schmitz-Str. 6
5 18 62 Brömstrup, F., Autos, UtrechterStr. 3
4 68 90 Broer, Karl, El. Anl., *Brf* Aach.Str. 427
9 85 19 Brogi, Eug., Install., *Zst* Höning.Weg 172
21 53 06 Brohl, Hugo, Juwelier, Mauritiussteinw.98
5 12 68 Brohl, J., *Brf* Belvederestr. 85
4 13 03 Brohl, J., Feuerf. Erz., Sülz, Einhardstr. 1
7 26 72 Brohl, Maria, Frau, An der Linde 18
22 33 28 Brohs, Marg., Obst, BreiteStr. 82
21 60 97 Broich, Kraftfahrschule, Moselstr. 56
4 47 25 Broich, Aug., Kfm., Sülz, Aegidienb.Str.10
7 54 32 Broich, G. A., Kfm., *Np* Yorkstr. 8
22 49 38 Broich, Gottfr., Restaur., Komödienstr. 64
5 47 02 Broich, Hans, LütticherStr. 57
4 25 32 Broich, Frau H., Schreibwr., *Lth* Wittgensteinstr. 23
6 09 31 Broich, Heinr., Maler, *Hhs* Ballenst.W. 1
5 32 88 Broich, Heinz, Bildhauer, GenterStr. 9
7 97 31 Broich, Herm., Kohlen, *Np* NeußerStr.110
4 84 98 Broich, Hubert, Luxemb.Str. 55
7 51 21 Broich, Johanna, Frau, Hitlerpl. 2
4 91 21 Broich, Dr. K., Schulrat, Sülz, Emmastr.23
5 31 17 Broich, Karl, Vertr., *Ehf* Freytagstr. 8
21 39 05 Broich, Leo, Dentist, Mauritiussteinw. 3
4 81 49 Broich, M., Autovermiet., *Lth* Weyert. 106
22 78 05 Broich, Matth., Fettwr., Rheinaustr. 1b
7 92 73 Broich, Peter, Prok., *Np* Lohsestr. 59
21 21 19 Broicher, Dr., R.-A., Friesenpl. 9
7 54 37 Broicher, Heinr., Ww., *Np* Zellstr. 2
4 94 45 Broicher, M., Gastw., Sülz, Berrenr.Str.216
9 61 93 Broicher, Pet., Ww., *Bay* Goltsteinstr. 120
7 85 45 Broicher, Wilh., Ww., WorringerStr. 13
4 46 61 Broichheuser, G., Putzm., *Brf* Aach. Str. 513
9 14 89 Bröil, O., Schneider, *Bay* Goltsteinstr. 85
4 96 70 Brokamp, H., Kartoff., Sülz, Wittek.Str.42
4 32 82 Brokamp, Karl, Kartoffeln, Sülz, Redwitzstraße 34
4 69 44 Brokamp, Theo, Sülz, Mommsenstr. 18
(4 43 82) Brokmöller, Ww. C., Masch.-Werkst., *Lth* BachemerStr. 209
22 10 23 Brombach, Hub., Gemälde, Komödienstraße 14
7 78 30 Brombach, P., Schneider, *Np* Neußer Straße 202
22 28 90 Brombach-Simons, Ännie, Sängerin, Elisenstr. 7
9 55 63 Brombacher, Willy, Tapez., Josefstr. 30
6 36 59 Bromby, Gottlieb, Baumstr., *Mlh* Deutschordenstr. 2
4 74 17 Brons, Alex., Sülz, Berrenrath.Str. 133
1 13 03 Broscheid, Theo, Lebensm., Kalk, RemscheiderStr. 78
21 48 28 Brosius, Franz, Restaur., Engelbertstr. 51
7 79 71 Brosk, Helene, Handarbeiten, *Np* Neußer Straße 182
9 56 26 Brosowski, W., Feinkost, Duffesbach 43
5 53 21 Brossmann, H., Bäcker, *Bick* Masiusstr. 1
5 01 26 Brotfabrik Hansa, *Np* Geldernstr. 41
4 34 54 Brotfabrik F. Knäpper, Sülz, Wichterichstraße 19
5 72 36 Brotfabrik Westfalia, *Brf* Jägerstr. 101
7 74 82 Brothun, Bernh., Gastst., Domstr. 89
1 36 70 Brousek, F., Gärtner, Deutz, Siegb.Str.239
4 63 85 Brouwer, J., Seife, Sülz, Sülzburgstr. 5
5 01 95 Brouwers, Alb., Kfm., *Ehf* Arminstr. 77
4 30 04 Brouwers, W., Musikdir., *Lth* Kochstr. 2a
5 62 02 Brovot, Rud., Ww., *Ehf* Eichendorffstr. 3
5 06 35 Browers, A., Abbruch, *Ehf* Marienstr. 97
4 84 43 Browers, Ww. C., Tiefbau, Sülz, Königsw. Straße 5
9 49 74 Browers, Karl, Landsbergstr. 34
5 80 81 Brown, Boveri & Cie AG, Fbrk. elektr. Maschinen, MastrichterStr. 21
4 82 40 Brozio, Carl, Steuerber., Sülz, Siebeng.-Allee 16
6 34 27 Bruch, Prof. Felix, Stud.-Rat, *Hw* Märchenstraße 58
7 75 07 Bruch, Fritz, RiehlerStr. 51
22 65 83 Bruch, Lydia, Gastst., U.Taschenm. 16
21 30 14 Bruch, Maria, Frau, Hohenz.R. 84
4 41 90 Brucherseifer, Anton, Hölzer, Sülz, Scherfginstr. 65
9 88 87 Brucherseifer, Josef, Archit., *Zst* Hürther Straße 13
1 48 00 Brucherseifer, J., Kfm., *Osth* Merzig.Str. 11
5 70 39 Bruchhäuser, Christ., Kohlen, *Ehf* Barthelstraße 93
9 85 85 Bruchhausen, Hch., Brennerei, Vorgebirgstraße 102
9 62 77 Bruchmann, Elis., Frau, *Bay* Heuserstr. 11
4 91 48 Brucker, H., Ing., *Lth* Schnitzlerstr. 42
9 62 38 Brucker, Dr. H. J., Ger.Dir., Agrippina-Ufer 4
5 34 21 Brucker, Hans, Drogerie, Antwerp.Str. 39
4 92 79 Brucker, Josef, *Brf* Raschdorffstr. 8
7 37 86 Bruckes, F., Lehrerin, *Mrh/l* Gernotstr. 27
4 30 09 Bruckhuysen, H., Restaur., Stadtwald 1
5 45 08 Bruckhuysen, Paul, Mineralw.-Fbr., Bismarckstr. 23
7 22 39 Bruckhuisen, Th., Kfm., *Np* Gneis.Str. 10
6 19 87 Bruckmann, Jos., Rohprod., *Mlh* Berliner Straße 106
9 35 67 Ders., Wohn., Waisenhausg. 19
4 46 19 Bruckmann, R., Feink., *Lth* Schlegelstr. 38
4 94 22 Bruckmann u. Thiele, *Lth* Kriel.Str. 100
7 97 16 Bruckmayer, Franz X., Ing., Riehl, AmsterdamerStr. 70
5 62 83 Bruckner, A., Dachdeck., *Ehf* Glasstr. 72
5 19 93 Bruckner, Heinr., Metzgerei, *Ehf* Overbeckstraße 49
5 36 29 Bruckner, W., *Ehf* H.-Schemm-Str. 60
7 69 19 Bruckwilder, Helene, Frau, Riehl, Boltensternstr. 10
21 47 44 Bruckwilder, W. G., Ing., Gereonshof 8a
21 36 92 Brücher, Heinr., Maler, Saarstr. 16
4 14 88 Brück, Ww., Sülz, KylburgerStr. 11
6 04 77 Gebr. Brück, Stahlfensterbau, *Dü* OdenthalerStr. 339
6 29 67 Brück, Gottfr., Viehhdlg., *Dbr* Hardthofstraße 80
7 80 89 Brück, J., Amtm., *Mrh/l* Drosselw. 45
5 65 29 Brück, Jos., Metzg., *Ehf* Venl.Str. 500
4 15 65 Brück, Josef, Büroleit., Sülz, Berrenr. Straße 440
5 36 95 Brück, Klara, Rohprod., *Ehf* Leostr. 53
6 04 90 Brück, Otto, Drogen, *Mlh* Dünnw.Str. 12
7 93 59 Brück, Th., Archit., *Mrh/l* Drosselweg 37
7 58 29 Brücken, Dr., Arzt, *Mrh/l* F.Karl-Str. 30
5 37 33 Brücken, G., Gesch.-Führ., *Brf* Eupener Straße 161
9 38 97 Brücker, Eduard, Major, Maternusstr. 12
4 61 98 Brückerhoff, Otto, Fahrschule, *Lth* Dür. Straße 83
4 82 60 Ders., Wohn., Sülz, Luxemb.Str. 316
9 57 95 Brückmann, Hch., Schreiner, Alteb.Str. 34
4 57 05 Brückmann, Jos., Ing., Sülz, Berrenrather Straße 424
21 27 20 Brückner, Dr. Hans, Hohenz.Ring 65
5 66 77 Ders., Wohn., *Brf* EupenerStr. 34
7 78 79 Brües, E., Ww., Riehl, Joh.-Müller-Str. 2
4 99 72 Brües, Otto, Redakt., *Lth* KrielerDom 20
9 70 97 Brügelmann, Aenne, Frau, *Rdk* Hitleruf. 23
7 71 93 Brügelmann, A., Fbrkt., K.-Friedr.-Ufer 73
7 94 47 Brügelmann, Emil, *Mrh/l* Drosselweg 9
22 04 91 **F. W. Brügelmann Söhne, Textilwarenfabrikation u. -Großhandel, Mühlengasse 1—15**
4 86 24 Brügelmann, Hans, Lebensm., *Lth* Geibelstraße 15
4 56 42 Brügelmann, Käthe, *Lth* Univers.Str. 75
7 33 95 Brügelmann, Kurt, Teilhab., Münze 6
5 04 60 Brügelmann, Dr. M., Arzt, Hohenz.R. 75
9 30 69 Brügelmann, Dr. Otto, Kfm., *Bay* Oberländer Ufer 132
7 95 60 Brügelmann, W., Riehl, Bodinusstr. 4
4 16 10 Brügelmann, Wilh., Ww., Sülz, Sülzburgstraße 205
9 65 54 Brügelmann, Bredenkamp & Co, Lebensm., Agrippinaufer 8
21 52 63 Brüggemann, H.-Schneider, Dasselstr. 6
5 56 13 Brüggemann, Ant., Archit., Kamekestr. 16
5 15 08 Brüggemann, Bernh., Schreiner, *Ehf* Fröbelstr. 36
7 67 94 Brüggemann, C., Pension, Allerheil.Str. 7
6 33 20 Brüggemann, Clemens, Wollwr., *Dbr* Hauptstr. 64
6 35 80 Brüggemann, Ernst, *Dbr* Heidestr. 19
9 97 71 Brüggemann, F., Staatsanw., *Bay* AlteburgerStr. 334
5 21 74 Brüggemann, H., Kfm., *Brf* Elsenb.Str. 11
4 26 22 Brüggemann, H., Ing., *Lth* Dür.Str. 50
4 11 63 Brüggemann, Hub., Schloss., *Brf* Gaustr. 16
21 49 73 Brüggemann, J., Dentist, Christophstr. 41
1 44 77 Brüggemann, Dr. Leni, Zahnärztin, Kalk, Hauptstr. 181
6 07 41 / 6 08 41 **Brüggemann, Dr. Max, Direktor, I. G. Farbenindustrie Aktiengesellschaft, Leverkusen-I. G. Werk**
6 09 41 **Derselbe, nur für Ferngespräche**
9 76 85 Ders., Wohn., *Bay* Am Südpark 5
7 44 77 Brüggemann, Paul, Dürener Blindenanst.
9 94 88 Brüggemann, R., Kornbrenn., Rothg.B. 35
21 13 75 Brüggen, Peter, Transp., Brüss.Str. 11
7 35 93 Brüggentisch, Dr., Reg.-Rat, Richl, Garthestr. 16
5 08 21 Brüggenwirth, Karl, Ing., *Ehf* VenloerSt.23
6 11 32 Jos. Hub. u. Wilh. Brügger, Fuhrwesen, *Mlh* BerlinerStr. 139
9 78 44 Brügman, Joh., Obst, Großmarkth.Bonntor
5 75 46 Brügman, K., Feinkost, Venl.Str. 220
9 25 85 Brügmann, Karl, Obst, *Bay* Rathstr. 4
9 75 35 Brügmann, Theod., Obst, Martinsfeld 28
22 47 89 Brüheim, Hans, Blumen, Blaubach 14
5 01 77 Brüheim, Hans, Kfm., *Brf* Elsenb.Str. 8
21 88 55 Brühl, Franz J., Apotheke, Ehrenstr. 9
4 97 77 Brühl, H., Zeichenlehr., *Lth* Weyertal 151
1 16 73 Brühl, L., Hebamme, *Osth* Rösr.Str. 59
5 29 42 Mich. Brühl & Jos. Steeg, Futterm., *Brf* EschweilerStr. 28
9 59 94 Brühl, Willi, Schreiner, *Zst* Raderthaler Straße 151
4 81 56 Brüing, Hermann, Frau, *Lth* KrielerStr. 15
4 21 10 Brüll, Ellen, Sülz, ZülpicherStr. 191
5 59 17 Brüll, Jacob, Werderstr. 31
9 30 78 Brüls, Heinr., Wirtschaftsberater, *Zst* Gottesweg 21
5 71 36 Brüls, Peter, Studienrat, Spichernstr. 61
22 63 19 Brümmer, Elfriede, Restaur., Gr.Budeng. 9
9 18 62 Brümmer, H., Schilder, *Rdk* Nibel.Weg 21
21 78 13 Brümmer, J. H., Tuche, Helenenstr. 7
4 57 86 Brünagel, C., Immob., *Lth* Heimb.Str. 12
4 26 60 Brüncker, H., Vertr., *Lth* Klosterstr. 26
4 47 31 Brüne, Emil, *Lth* Jos.-Stelzmann-Str. 56
4 43 09 Brüne, Hch., Bäcker, Sülz, Aegid.Str. 1
9 95 56 Brüning, A., Kfm., *Bay* Radcrb.Str. 117
7 14 01 Brüning, Heinz, Ww., Weißenburgstr. 32
4 68 30 Brüning, H., Kondit., Sülz, Zülpich.Str.292
22 56 96 Brüning, Jos., Schreinerei, Sionsthal 62
7 76 82 Brüninghausen, H., Apoth., A.d.Linde 21
9 51 30 Brünker & Co, Autolicht, Karth.Wall 20a
21 62 85 Brüns, K., Appar.-Bau, R.-Wagner-Str.18
4 15 02 Brueren, E., Ing., Sülz, Aegidienb.Str. 9
1 34 77 Brüser, H., Anhänger, Deutz, D.Kalk.Str. 4
7 37 86 Brüssel, C., Lehrerin, *Mrh/l* Gernotstr. 27
4 19 64 Brüssel, H., Gärtner, *Lth* Lindentalg. 57
4 10 10 Brüsselbach, C., Fahrräder, Sülz, Neuenhöfer Allee 90
21 73 09 Brüßelbach, J., Schuhm., Hildeboldpl. 2
22 35 39 Bruhs, Hans, KleineWischg. 17
22 24 87 Bruland, Aegid., Malerm., Kreuzg. 6
22 83 94 Bruland, Heinrich, Ww., Streitzeugg. 26
4 13 96 Bruland, Th. H., Vertr., Sülz, Sülzg. 56
21 38 69 Brumbach, J., Schneider, Gereonswall 62
1 23 98 Brumm, Karl, Metzger, Deutz, Mathildenstraße 41
7 58 14 Brumm, Walt., Graphik, Blumenthalstr. 6
21 83 87 Brummel, Willi, Kfm., R.Wagner-Str. 18
5 83 41 **Bruncken, Johannes, Cölner Elektromotorenfabrik, Köln-Bickendorf, Rochusstr. 56**
9 22 71 Ders., Wohn., *Bay* Marienburger Str. 30
1 24 55 Brune, Postrat, Deutz, Eumeniusstr. 1
4 63 18 Brune, W., Schreiner, Sülz, Nikol.Str. 80
4 61 41 Brune, Wilhelm, Rentn., *Lth* Theresienstraße 17
9 24 85 Brune, Wilh., Zollamtm., Eifelstr. 46
22 72 91 **Brungs Gaststätte „Em rude Löwe", Am Bollwerk 23—25, direkt am Rhein**
22 44 31 **Brungs, Winzerhaus, Weinstuben, Auf dem Brand 1—11**
1 31 55 Brungs, B., Kfm., Poll, Siegb.Str. 155
7 44 44 **Brungs, Heinr., Weingroßkellereien, Sektkellerei, Sedan-Straße 2**
22 39 38 Brungs, J., Briefmarken, Andreaskl. 31
22 18 39 Brungs, Jean, Fremdenheim, HoheStr. 38
5 09 73 Brungs, Jean, Obst, *Ehf* MelatenerWeg 18
4 50 54 Brungs, J., Buchbind., *Brf* Aach.Str. 523
22 25 14 **Brungs Worbelkeller, Weinstuben, Marsplatz 3—5**
21 33 07 Brunhuber, C., Weine, Humboldtstr. 25
5 22 35 Brunhuber, H., Kfm., *Brf* Aach.Str. 534
5 17 84 Brunkow, W., Maler, *Bick* Nagelschm.-G. 4
5 48 75 Brunner, Rob., Textilien, Friesenpl. 16
4 25 75 Brunnstein, A., Prok., *Lth* Nietzschestr. 2
5 46 90 Brunotte&Niemayer GmbH, Masch.Fbr., *Np* EscherStr. 101
5 04 39 Bruns, Ernst, Immob., BrabanterStr. 53
9 72 85 Bruns, Friedr., Dekor., MetzerStr. 37
7 97 68 Geschw. Bruns, Friseure, Winterb.Str. 1
9 99 98 Bruns, Dr. H., Chem., *Bay* Hülshoffstr. 2
9 61 82 Bruns, Joh., Anstreicher, BurgunderStr. 8

6 23 15 Bruns, Joh., Kfm., *Mlh* Holsteinstr. 24
7 62 28 Bruns, Paul, Tabakw., *Np* NeußerStr. 184
9 41 73 Bruns, Rudolf, Am Weidenbach 25
22 61 13 Brunswicker, H., Tabakwr., Appellhofpl. 27
1 36 93 Brunswicker, H., Prok., Deutz, A.Mühlen W. 47
9 74 93 Brust, Paul, Bäckerei, Severinstr. 59
22 41 67 Brychta, A., Schneider, Rheinaustr. 28
7 98 59 Buberl, Rud., Dir., Riehl, RiehlTal 10
22 92 33 Bublitz, Ernst, Kondit., Marzellenstr. 5
21 33 29 Bubnic, G., Schneider, Hohenz.Ring 13
9 18 01 Bubser, J., Brauerei zur Nette, *Bay* Gerh.-v.Rath-Str. 63
9 56 78 Buch, Helma, Gärtnerei, *Rdk* Hauptstr. 12
22 43 86 Buch, Jos., Möbel, HoheStr. 5
5 36 83 Ders., Wohn., *Brf* AachenerStr. 677
5 16 63 Buch, Dr. Paul, Zahnarzt, *Ehf* Ottostr. 62
5 17 61 Buch- u. Kunstdr. Georg Kratsch, MastrichterStr. 41
4 46 57 Buchartz, G., Versich., Sülz, Aegid.Str. 7
22 39 35 Buchbender, Hub., Friseur, Follerstr. 100
22 24 20 Buchbender, Wilh., Install., Sterneng. 28
5 12 70 Buchberger, Karl, Schreiner, *Brf* Aach. Straße 238
7 45 12 Buchdruck. J. Balfer, *Np* NeußerStr. 193
9 81 56 Buchdruck. Klotz & Kreuder, Siebenb. 32
22 66 38 Buchdruckerei Rud. Wevers & PaulWelzel, oH, Gereonstr. 58
9 52 70 Buchen, W., Ing., *Bay* Marienb.Str. 72
4 83 69 Buchenau, Hellmut, *Lth* Bach.Str. 276
21 93 97 Buchenau, Paul, Versich., Hohenz.Ring 22
4 91 74 Bucher, Jos., Gummiwr., *Lth* Dür.Str. 75
1 34 63 Buchert, Paul, Polsterer, *Kalk* Koburger Straße 70
4 65 28 Buchhandl. f. Medizin, *Lth* Kerp.Str. 66
4 54 09 Buchheim, G., Kfm., Sülz, Lux.Str. 264
22 51 14 Gerh. u. Fritz Buchheim, Dachdeck., Katharinengraben 25
4 44 45 Buchheim, Jean, Bildh., Sülz, Lux.Str.154
4 55 43 von Buchholtz, Charl., Baronin, Sülz, Wichterichstr. 59
7 56 14 Buchholtz, H., Vertr., *Np* Baumb.Str. 9
7 84 86 Buchholz, Carola, D.-Hüte, Eigelstein 90
9 69 62 Buchholz, Eug., Hardefuftstr. 17
7 58 22 Buchholz, F. J., Immob., Weißenb.Str. 76
5 07 70 Buchholz, Fr., Vertr., *Ehf* Barthelstr. 48
4 27 90 Buchholz, Franz, *Lth* Bach.Str. 125
21 54 88 Buchholz, H., Bauführer, Dasselstr. 24
7 62 71 Buchholz, Hans, Heilprax., Altenb.Str. 17
22 79 36 Buchholz, Heinr., Schriftst., Stollwerkh.
21 56 28 Buchholz, Hch., Apoth., Engelbertstr. 57
9 45 97 Buchholz, Heinr., Uhrm., Chlodwigpl. 6
4 37 21 Buchholz, Herm., Ing., Sülz, Lieserstr. 1
21 64 41 Buchholz, Jacob, Kfm., Händelstr. 47
6 14 64 Buchholz jr., Jean, Metzger, *Hhs* Weidenbruch 156
6 15 92 Buchholz, Jean, Metzger, *Mlh* Keupstr. 93
21 59 35 Buchholz, Joh., Brennholz, Wesselpl. 3
9 38 92 Buchholz, Jos., Kfm., *Bay* Goethestr. 36
6 23 61 Buchholz sen., Jos., *Mlh* B.Gladb.Str. 11
5 48 64 Buchholz, Mich., Buchhalter, *Bick* Brent. Straße 16
5 43 91 Buchmann, Ernst, Werkstätten für Baumaschinen und -geräte, Köln-Braunsfeld, Eupener Straße 84a
4 98 91 Buchmann, Fritz, Musik., *Lth* Rurstr. 46
5 42 58 Buchmüller, Dr. G., Zahnarzt, *Brf* Aach. Straße 402
6 32 57 Buchmüller, Jakob, Wirt, *Mlh* Adolfstr. 14
22 61 39 / 22 71 96 Buchner, Adolf, Hohe Straße 81
22 61 39 / 22 71 96 Buchner & Co., Export- und Großhandels-Gesellschaft, Hohe Straße 81
21 57 80 Buchstäber, Fr., Gaststr., Neumarkt 16
5 24 11 Buchwald, W. M., Kfm., *Brf* Paulistr. 5
21 55 62 Buck, Ant., Schuhmacher, Palmstr. 45
4 32 20 Buck, Jos., Schreiner, Sülz, Hardtstr. 7
7 97 93 Buckebrede, Joh., Install., *Np* Merh.Str. 77
9 10 13 Buckel, Fritz, Kraftf., *Bay* BonnerStr. 545
4 99 06 Buckendahl, Dr. O., Vers., Sülz, Sülzg. 64
21 19 05 Budde, Heinr., Schirmfbr., Wolfsstr. 12
4 15 09 Ders., privat, *Brf* Raschd.Str. 15
21 76 39 Budde, Jos., Masseurin, Beeth.Str. 17
4 54 96 Budde, Rud., *Lth* BachemerStr. 266
4 61 68 Buddeberg, Else, *Lth* Theresienstr. 38
4 91 59 Buddeberg, W., Kfm., *Lth* Correnssstr. 24
22 68 63 Buddeberg & Weck, Großhandlung f. Herrenstoffe u. Uniformtuche, Krebsgasse 5
4 51 40 Buddenrath, Heinz, Gesch.-Führ., Sülz, Klett.G. 81
5 81 51 Buderus Hdlsges.mbH, *Brf* Maarweg 134
5 19 96 Budinger, Emanuel, Lütt.Str. 32
22 10 18 Büchel, Alex., Mützenfbr., Viktoriastr. 16
21 56 79 Büchel, Billy, Oberhemden, Lindenstr. 12
5 07 26 Büchel, F., Modewr., *Ehf* Subbelr.Str. 246
22 96 77 Büchel, Josef, Reisender, Eintrachtstr. 6
6 33 17 Büchel, Th., Metallgieß., *Mlh* Berl.Str. 40
6 36 24 Büchel, Therese, Färb., *Mlh* Frankf.Str. 5
5 49 53 Büchel-Dreeser, Gerta, Fris., *Ehf* Arnimstraße 12
22 39 69 Büchele, Lydia, Blumen, Gereonstr. 58
1 45 95 Bücheler, Hub., Schriftl., Deutz, Dietrich-Eckart-Pl. 18
6 32 40 Bücher, Karl, Landw., *Hw* Gut Schlagbaun
21 61 27 Bücherborn, Deutsches Buchhaus GmbH, Hohenzollernring 37
22 86 18 Bücherstube am Dom, Domhof 1
22 31 02 Bücherstube am Museum, Kunsthdlg., Kolpingpl. 9
7 15 15 Büchler, Franz, Ww., *Np* Bülowstr. 6
4 80 62 Büchsel, R., Ing., *Lth* Landgrafenstr. 29
5 07 68 Büchsler, Vikt., Ing., *Bick* Rosenhof 2
4 29 91 Büchy, Walter, Anzeigenleiter, Sülz, Berrenr.Str. 412
7 11 90 Bücken, Dr. E., Prof., *Np* Nordstr. 27
5 22 47 Bücken, F., Drogen, *Ehf* VenloerStr. 338
21 85 46 Bücken, Herm., Friseur, Hohenz.Ring 46
21 68 92 Bücken, Hub., Kraftfahr., Benesisstr. 44
5 13 40 Bücker, K., Zigarr., *Ehf* VenloerStr. 312
1 33 49 Bücker, J., Zuckerwr., Kalk, Hauptstr. 215
5 60 53 Bücklers, C. A., Baumstr., Junkersdorf, Frankenstr. 40
9 51 82 Bückmann, Wilh., Musiker, Eifelstr. 14
6 22 32 Büdscheid, M., Ing., *Mlh* Genovevastr. 78
4 32 98 Büg, Karl, Sped., Sülz, Berrenr.Str. 240
6 06 05 Buege, Dr., Arzt, *Mlh* Genovevastr. 38
22 40 72 Buege, Hanna, Goldschmiedm., Butterm. 39
21 32 07 Bügel-Blitz, chem.Reinig., Lindenstr. 52
4 37 84 Bügel-Chic, Sülz, Berrenr.Str. 256
5 76 56 Bügel-Fix, Färberei, BrüsselerPl. 2
6 05 90 Bügler, H. J., Gaststr., *Mlh* Regentenstr. 9
4 86 75 Bühl, Ant., Maler, Sülz, Lechen.Str. 27
1 34 34 Bühler, Paul, Deutz, Justinianstr. 3
7 86 95 Bühling, Max, Kfm., RiehlerStr. 88
4 44 00 Bühr, S., *Lth* DürenerStr. 59
4 30 86 Bühring, Emma, Frau, Sülz, Nassestr. 30
4 36 48 Friedr. Bühring Ww. GmbH, Koks, Klettenberg, RhöndorferStr. 9
7 68 38 Bühring, G., Teilhaber, Riehl, Gürtel 45
4 76 31 Bühring, H., Teilhab., Sülz, Mommsenstr. 4
21 20 70 Büker, Theo, Vertr., Neumarkt 25
5 09 51 Bülle, Ed., Färberei, *Ehf* Gutenbergstr. 12
9 55 35 Bülle, Th., Vertr., Karolingerring 36
6 22 22 Büllesbach, Peter, Insp., *Mlh* Guill.Str. 15
5 73 61 Büllesfeld, C., Schneider, *Ehf* Gutenbergstraße 7
21 53 69 Bülte, Otto, Gastw., Schaafenstr. 1
6 13 69 Bültel, B., Gärtner., *Mlh* Frankf.Str. 236
7 23 12 Bültel, Rich., Dr. med., Allerheil.Str. 8
9 74 00 Bündgen, Chr., Käse, *Bay* BrühlerStr. 103
9 97 14 Bündgen, Hans, Leder, Severinstr. 116
21 15 10 Bündgen, Jos., Techn. Öle, Roonstr. 104
4 62 05 Bündgen, J., Vertr., Sülz, Neuenh.Allee 12
Worr 548 Bündgen, Wilh., Maler, *Worr* K.Damm 9
4 94 46 Bündgen, W., Leder, Sülz, Sülzburgstr. 211
22 51 25 Bündgens, Maria, Stühle, Blaubach 37
5 61 67 Dies., priv., Hohenz.Ring 77
6 31 33 Bünger, G., *Dbr* Thielenbr.Allee 30
22 82 87 Bünger, Gustav, Vertr., Gereonshaus
4 30 74 Bünger, Toni, El.Anl., Sülz, Ölbergstr. 61
5 44 41 Büning, Laurenz, Kfm., *Brf* Frankenstr. 74
1 71 53 Bünnagel, Dr. Gregor, Zahnarzt, Brück, Flebachstr. 54
21 86 33 Bünnagel, J., Geigenb., Maurit.Steinw. 102
22 55 82 Bünnagel, J., Zahnt. Lab., Gr.Witschg. 31
9 18 67 Bünnagel, Wilh., Kfm., *Rdk* Leyb.Str. 19
5 57 46 Bünnecke, Ernst, Mathemat., Lütt.Str. 57
4 62 22 Bünsch, Walter, Kfm., Sülz, Sülzgasse 32
21 36 65 Bünten, Franz, Lehrer, Gertrudenstr. 33
5 96 60 Bünten, J., Landw., Volkhoven, Dam.W. 12
4 68 01 Buer, Carl Heinz, Fabrikant, *Brf* Johann-Bueren-Str. 2
5 30 93 Buer, C.H., Chem.Fbr., *Brf* EupenerStr. 159
9 28 15 Buer, Heinr., Dr., *Bay* Marienb.Str. 33
6 16 75 Bürger-Schützenbruderschaft z. St. Sebastianus, *Mlh* Genovevastr. 67
21 76 98 Bürger, Bruno, Kfm., Spieserg. 11
6 00 01 Bürger, H., Lehr., *Fli* Paulinenhofstr. 75
21 47 97 Bürger, Otto, Drogen, Friedrichstr. 19
4 24 68 Bürgers, R., Finanzrat, *Lth* Wüllnerstr. 139
9 75 62 Bürgers, Wolter, *Bay* Goethestr. 61
22 83 86 Bürkle, Adolf, Feinkost, Gr.Budengasse 11
1 44 12 Bürkle, Alfred, Vertr., Deutz, Reischpl. 2b
4 92 63 Bürkle, Karl, Vertr. Sülz, Klettenb.G. 60
4 88 36 Bürkle, Dr. R., Kfm.,, Sülz, Aegid.Str. 13
5 34 64 Bürks, P., Maggivertr., AachenerStr. 88
5 73 01 Derselbe, Wohnung, *Ehf* Terrassenweg 22
7 16 20 Bürky, Georg, Eigelstein 33
9 80 91 Büro f. Ausl.-Verkehr, Volksg.Str. 58
22 39 66 Büromasch.Vertrieb O. Reimann u. Juwel-Schreibmasch. VertriebsGmbH, Berlich 36
21 54 03 Bürvenich, Schilderfabrik, Friesenstr. 7
4 10 00 Bürvenich, Ed., Fahrlehr., Sülz, LuxemburgerStr. 188
1 16 62 Bürvenich, Fr., Poll, Weingartengasse 79
9 46 74 Bürvenich, Fr., Papiervertr., Alteburger Wall 25
4 49 67 Gebr. Bürvenich, Auto-Werkstatt, Sülz, Marsiliusstr. 70
4 53 27 Bürvenich, H., Kfm., *Lth* Lindenthalg. 80
22 31 33 Bürvenich, Th., Autovermiet., Bolzeng. 4
4 87 14 Büsch, Dr. L., San.Rat, *Lth* Kochstr. 59
21 72 30 Büsche, Erich, Dir., R.-Wagner-Str. 39
9 41 29 Büsché, John, Ing., *Bay* Goltsteinstr. 215
9 36 36 Büsché, Wilh., Kfm., *Bay* Höltystr. 16
9 97 80 Büsché & Kley, Chem. Erz., Ober.Wall 28
1 29 55 Büscher, Alfr., Pressestenograph, Deutz, Cher.Str. 1
21 85 98 Büscher, A., Zahnt.Labor., Rubensstr. 16
4 17 82 Büscher, A., Frau, Sülz, Zülpich.Str. 351
5 61 48 Büscher, K. H., Nährm., Antwerp.Str. 16
21 37 75 Büscher, Rob., Schreiner, Alexanderstr. 27
4 13 29 Büscher, Theo H. L., *Lth* Krem.Str. 21
1 41 72 Büscher u. Daub, Akkureparat., Deutz, Constantinstr. 98
5 03 74 Büschl, Max, *Brf* Busd.Str. 14
7 41 00 Büschler, Paul, Insp., NeußerStr. 87
5 53 14 Büser, Rob., Malerm., *Ehf* Tieckstr. 51
4 72 83 Büsgen, Ernst, *Lth* Ther.Str. 20
22 37 80 Büsge, Erich, Kurzwr., Heumarkt 68
9 88 21 Ders., privat, *Bay* Annastr. 64
5 23 47 Büssing-NAG-Vertrieb, Otto Brinkmann, *Ehf* VogelsangerStr. 187
21 48 31 Büssing, Franz, Ing., v.Werthstr. 50
4 80 08 Büssing, Fritz, *Lth* Stadtwaldgürtel 4
4 18 50 Büth, Alfons, Sülz, Aegidienb.Str. 9
9 27 60 Büth, Jean, Schloss., Karth.Wall 34
9 27 70 Ders., Wohn., Pant.Wall 8
1 14 80 Büth, Jos., Malermstr., Kalk, FuldaerStr. 92
7 24 51 Büttgen, Friedr., Radio, Hansaring 88
4 86 36 Gertrud Büttgen u. Magd. Euskirchen, Blumen, *Lth* Mommsenstr. 72
21 85 00 Büttgen, Hch., Schokoladenfabrik, Mauritiussteinweg 62
9 28 24 Büttgen, J. H., Kfm., *Bay* Mörikestr. 13
21 88 22 Büttgen, M., Hansaring 30
22 81 34 Büttgenbach, Hch., Möbel, Matthiasstr. 17
7 92 45 Büttgens, Franz, Fahrlehrer, Riehl, Esenbeckstr. 1
22 29 26 Büttinghausen, E., Kondit., Röhrerg. 36
21 63 72 Büttner, Antonie, Schneiderei, Hansar. 26
4 53 23 Büttner, Gerhard, Kapellmstr., Sülz, Fustenburgstr. 1
7 63 28 Büttner, Wilh., Verbandslt., *Mrh/l* Rennbahnstr. 39
5 29 94 Büttner & Koll, Kleiderfbr., Bism.Str. 70
4 22 32 Bützler, Dr. Otto, Arzt, *Lth* KerpenerStr. 7
7 61 66 Bützler, Th., Rektor, *Np* NiehlerStr. 93
6 12 22 Buge, Max, Gartenbau, *Mrh/r* Kratzweg 2
1 12 77 Buggisch, Dr. Heinz, Chemiker, Deutz, Constantinstr. 81
7 42 23 Bugiel, F., Grundbesitzverw., RiehlerStr. 1
4 43 77 Buhlmann, Sülz, Grafenwerthstr. 3
6 14 09 Buhlmann, A., Bauuntern., *Mlh* Augustastraße 15
7 39 77 Buhlmann, Jul., Vertr., *Np* Gellertstr. 20
5 06 09 Franziska & Elisab. Buhr, Hansaring 35
7 46 25 Buhr, Mathilde, Tanzkünstl., Merlostr. 8
9 16 23 Buhr, Otto, Marienhof, *Rdk* Hauptstr. 47
5 54 63 Buhr, Wilh., Reg.Rat, Kamekestr. 19
21 19 39 Buhr, Willy, Rechtsbeist., Hohenz.Ring 56
9 79 71 Buhr, Willy, Radio, Severinstr. 14
9 23 75 Buick, Jos., Maler, Friedenstr. 35
4 68 18 v. Bukowski, J., Fbr.-Dir., *Lth* Wüllnerstraße 124
5 03 69 Bulk, Fel., Maler, *Ehf* Gutenbergstr. 23
1 28 73 Bullermann, H., Deutz, Markom.Str. 2
7 78 68 Bullmann, A., Seifen, *Np* Merh.Str. 122
21 30 13 Bullmann, Alb., Seifen, Lungeng. 59
4 62 16 Ders., Wohn., Sülz, Wichterichstr. 26
6 00 76 Bumm, Dr. Erwin, *Mlh* Berl.Str. 232
9 53 24 Bundesen, Alwin, Vorgebirgstraße 33
22 87 89 Bundfuß, Fred, Sprachlehr., Vikt.Str. 31
7 59 87 Bung, Parkett, *Mrh/l* Simonskaul 59
4 12 22 Bung, Rob., elektr. Anlag., Sülz, Petersbergstr. 57
5 57 34 Bungard, Benno, Dir., *Brf* Maarweg 19
22 56 04 Bungard, Rolf, Möbelvertr., Blaubach 30a
9 45 17 Bungard-Court, P., Bettfedern, Severinstraße 98
4 19 60 Bungart, Fabrik elektrischer Maschinen, Köln-Sülz, Berrenrather Straße 228
5 48 03 Bungart, H., Textilwr., *Ehf* Ehrenf.G. 138
22 93 63 Bungarten, Genoveva, Destillerie, Alter Markt 32
5 21 10 Bungarten, Dr. H., R.-A., Herwarthstr. 23
22 86 91 Bungarten, H., Briefmarken, Kreuzg. 8
21 11 19 Bungartz, M., Tiefbau, Schaafenstr. 33
4 42 00 Bunge, Hans, Ing., Sülz, Lohrb.Str. 19
4 10 73 Bunge, Harry, Kfm., *Lth* Nietzschestr. 8
5 65 32 Bunge, Irmgard, Frau, *Brf* Aachen.Str. 450
1 15 39 Bunge, Dr. Rolf, Deutz, Glacisw. 12
4 63 15 Bungeroth, Walt., Ing., *Brf* Braunstr. 38
7 97 70 Bungert, Günther, Tonmstr., Weißenburgstraße 55
5 35 70 Bunse, H., Tapeten, *Ehf* Hosterstr. 1
5 04 63 Buntenbroich, Paul, Garage, *Ehf* Venloer Straße 415
7 21 78 Burauen, Dr. J., Dir., WorringerStr. 21
7 66 36 Burauer, Rosa, Lebensm., *Mrh/l* Merh. Straße 306
9 41 15 Burbach, F., Gesch.-Führ., *Bay* Lönsstr. 18
4 81 85 Burbach, Loth., Frau, Sülz, Zülp.Str. 302
9 97 16 Burbach, W., Butter, Annostr. 102
5 31 10 Burberg, W., Gesch.F., *Brf* A.d.Hügel 35
21 20 31 Burchard, Karl, Schrein., Gereonshof 8
1 33 21 Burchard, O., Archit., Deutz, Geßlerstr. 4
9 18 61 Dr. Burchard & Cie, Chem.Fbr., *Zst* Gottesweg 44
5 11 68 Burckhardt, Walth., Synd., *Brf* Hügel 11
21 06 31 Bureau f. Versich.-Wesen R. Gerling & Co GmbH, v.Werthstr. 10
4 61 74 Burgbacher, Dr. Fritz, Dir., *Lth* LindenburgerAllee 10
21 83 16 Burgard, Eddy, Insp., PfälzerStr. 66
7 99 83 Burger, E., Archit., Deutsch.Ring 1
21 12 22 Burger, Ed., R.-A., Gereonshof 49
7 53 41 Burger, F., Metalle, Riehl, Riehl.G. 10
7 75 69 Burger, Gerh., Maler, *Np* NeußerStr. 692
4 93 80 Burger, Dr. Hans, Buchprüfer, Sülz, Einh. Straße 12
5 37 89 Burger, H., Frachtprüfer, *Brf* A.d.Hügel 14
22 42 73 Burger, Joh., Install., Plankgasse 38
7 82 65 Burger, Johanna, Ww., Hülchr.Str. 10
22 88 17 Burger, Lambert, Hüte, HoheStr. 136
21 43 88 Burger, Matth., Ww., Pfeilstr. 22
4 12 81 Burger, Ph., Schneid., *Lth* GleuelerStr. 210
9 65 66 Burger Eisenwerke GmbH, Dreikönigsstraße 26
22 51 92 Burges, Heinr., Kaffee, Schwertnergasse 5
7 32 91 Burggrabe, H., Gymnastik, Domstr. 58
22 82 03 Burggraef, W. Butter, Markth. V.St.Mart. 7
7 79 40 Burggraf, J., Dachdeck., *Np* Merh.Str. 47
7 54 69 Burggraf, Pet., Install., *Np* MerheimStr. 125
5 73 18 Burghans, C., Schneid., *Ehf* Venl.Str. 364
4 60 08 Burghard, Franz, Dr., *Lth* Lortz.Str. 51
4 10 15 Burghard, H., Ing., *Brf* Kitschb.Str. 247
4 91 11 Burghardt, K., Garage, Sülz, Rhönd.Str. 78
5 63 20 Burghardt, F., Gaststr., *Ehf* Weinb.Str. 146
7 25 94 Burghardt, O., Ing., *Mrh/l* Drosselweg 55
(21 62 33) Burghartz, Dr. A., R.-A., Mozartstr. 1
4 40 35 Derselbe, Wohnung, *Brf* Hültzstr. 15
22 28 02 Burghof, Der, Bes.: Else Lieffertz, Ballhaus und Kabarettbühne, Hohe Str. 38
4 27 06 Wilh. Burgmann & Co, Putzmittel, Sülz, AegidienbergerStr. 1
5 70 63 Geschw. Burgmer, *Ehf* Gotth.Str. 11a
5 96 22 Burgund, Paul, Bäckerei, *Lg* Grethenstr. 46
4 81 96 Burgwinkel, C., Sülz, Siebengeb.Allee 81
1 46 02 Burgwinkel, J., Gaststr., Kalk, Olp.Str. 164
1 12 86 Burgwinkel, Joh., Klempn., Poll, Hptstr. 30
7 38 93 Burgwinkel, M., Buchdr., KrefelderStr. 28
1 16 14 Burgwinkel, P., Metzger., Poll, Salmstr. 79
21 40 72 Burgwinkel, P. J. Paul, Gesangspädagoge, Salierring 63
4 48 51 Burgwinkel, Willi, Lebensmittel, Sülz, Lechenicher Str. 2
21 35 66 Burhouse, G. E., Kurzwr., Kämmerg. 38
4 32 37 Burkard, A., Lehrer, *Lth* Klosterstr. 34
4 91 71 Burkard, Adolf, Sülz, Aegid.Str. 9
9 12 06 Burkart, Frau E., Immob., Ubierring 53
21 94 77 Maria u. Mathilde Burkart, Rentn., Mozartstr. 9
9 29 32 Burkhardt, Frau, Felix, Darmbind., Metzer Straße 26
21 24 78 Burkhardt, Walter, Limb.Str. 24
4 48 34 Burmester, K., Frau, Sülz, Ölbergstr. 76
9 35 79 Burrenkopf, H., Gärtner, *Bay* RaderbergerStr. 142
9 54 02 Burrenkopf, J., Kfm., *Bay* Kreuzn.Str. 9
9 22 90 Burrenkopf, Michael, Wirt, BonnerStr. 46
5 31 98 Burrenkopf, Willi, Wirt, *Ehf* Piusstr. 40
4 64 08 Bursch, A. Richard, Vertr., Sülz, Remig. Straße 34a
21 60 65 Bursch, H., Chem. Prod., R.Wagner-Str. 4
6 18 65 Bursch, Jos., Likörfbr., *Mlh* Hafenstr. 12
6 01 16 Burscheid, Joh., *Mlh* Glücksburgstr. 10
9 21 19 v. Burski, A., Frau, MainzerStr. 77
4 84 01 Bursy, Alex., Fritz, Sülz, Sülzgürtel 58
4 84 22 Bursky, Theophil, *Brf* Wiethasestr. 74
1 38 41 Bury, Wilh., Obering., Deutz, Gotenr. 16
9 71 37 Burzynski, H., Stuck, *Zst* Herthastr. 50
6 10 14 Busack, Frau, M. Kurzwr., *Mlh* Wallstr. 71
1 43 67 Busbach, H., Bäckerei, Poll, Salmstr. 89
4 11 96 Busch, A., Kfm., Sülz, Nonnenstrombergstraße 9
9 30 94 Busch, Dr., Alfr., Arzt, Sachsenring 97
6 25 91 Busch, Aug., *Mlh* DünnwalderStr. 32
5 00 36 Busch, Carl, Friseur, *Ehf* Schirmerstr. 46
7 89 85 Busch, Carl, Agent, Weißenburgstr. 40
4 44 13 Busch, Carl, R.A., Sülz, Hermesk.Str. 3
22 63 27 Derselbe, Büro, Kattenburg 19
1 33 94 Busch, C., Metzger, Kalk, Hauptstr. 62
4 34 50 Busch, Franz, *Lth* Zülpich.Str. 400
21 84 18 Busch, Franz, Drogerie, Mittelstr. 34
4 13 70 Busch, Franz, Install., Sülz, Sülzgürtel 24
143 00 Busch, Dr. H., Kfm., Deutz, A.Mühlenw. 57
6 31 07 Busch, Hans, Gaststr., *Mlh* Berl.Str. 137
6 09 38 Busch, H., Heilprakt., *Mlh* Regentenstr. 26
4 44 20 Busch, H. J., Kaplan, *Lth* Weyert. 92
21 95 67 Busch, Herm., Apoth., H.Wessel-Pl. 12
7 44 84 Busch, Hugo, Kaiser-Fr.-Ufer 37
4 51 75 Busch, Jak., Motorfahrz., *Lth* Dür.Str. 75
4 78 42 Busch, Jean, Sülz, Euskirch.Str. 21
5 77 95 Busch, Jos., Metzgerei, *Bick* Heidem.Str. 76
7 87 82 Busch, Ww. J., Dr., Riehl, Amsterd.Str. 11
9 38 09 Busch, Jos., Polsterwr., Karthäuserh. 40
4 63 03 Busch, Ww. J., Särge, *Lth* Wittg.Str. 22
9 64 88 Busch, Jos., Kfm., *Rdk* Ad.Hitler-Str. 41
22 36 16 Busch, Josef, Lebensm., Quatermarkt 13
4 15 72 Busch, Jul., Vertr., *Lth* DürenerStr. 251
6 02 39 Busch, Lud., Drogen, *Mlh* Keupstr. 41
7 34 31 Busch, Max, Gaststr., *Np* NeußerStr. 264
9 98 07 Busch, Otto, Honigkuchenfbr., Kurf.Str. 16
6 21 38 Busch, Pet., Hausverw., *Mlh* Adamsstr. 44
9 28 63 Busch & Asselborn, Schuhhaus, Rothgerberbach 1c
4 50 47 Buschardt, Carl, Musik., Sülz, Lohrbergstraße 14
5 46 63 Busché, M., D.-Moden, *Ehf* Philippstr. 51
7 78 48 Buscheljot, H., Metzger, *Np* Merh.Str. 88
1 16 30 Buscher, Carl, Prokur., Deutz, Gotenr. 46
5 13 06 Buscher, Hugo, Ing., *Brf* Scheidtw.Str. 1
21 37 87 Buscher, W. H., Uhren, Moltkestr. 49
21 42 33 Buschhaus, F. W., Vertr., Rinkenpfuhl 9
4 75 81 Buschhausen, Marg., *Brf* Hültzstr. 26
1 21 54 Buschhausen, Max, Café, Kalk, Hauptstr. 188
21 51 63 Buschheuer, Johann, Hildeboldpl. 30
5 32 91 Buschhoff, F., Stanz., *Bick* Venl.Str. 771
5 32 83 Ders., Wohn., *Bick* Hellew.Str. 12
22 85 36 Buschhoff, Dipl.Ing., Patentanwalt, Hohe Straße 145.
5 03 18 Ders., Wohn., *Brf* Kämpchensweg 94
5 05 63 Buschhorn, B., Vertreter, VenloerStr. 42
5 36 86 Buschmann, A., Lehrer, *Ehf* Venl.Str. 215
21 82 10 Buschmann, Aug., Café, Maur.Steinw. 74
9 44 35 Buschmann, E., Feinkost, Heinrichstr. 32
4 67 86 Buschmann, F., Papier, Sülz, Unk.Str. 22
7 64 23 Buschmann, Fritz, Versicherung., Riehl, StammheimerStr. 58
1 27 38 Buschmann, Hermann, Betriebsleiter, *Osth* Ostmerh.Str. 23
4 44 53 Buschmann, H., Frau, *Lth* Lauffstr. 7
22 14 29 Buschmann, J., Restaurant, Am Hof 14
5 62 23 Buschmann, J., Kol.W., VenloerStr. 31
22 34 93 Buschmann, K., Angest., Alt.Markt 28
21 20 65 Buschmann, L., Schreibwr., Friesenstr. 2
6 34 83 Buschorn, G., Lebensm., *Hw* Düppesstr. 20
21 71 80 Buschwald, H., Gereonswall 57
21 82 63 Buschwald, Wilh., Maler, Lindenstr. 36
5 78 77 Buschwald, Willi, Gastw., *Ehf* SubbelratherStr. 287
4 25 73 Buse, K., Abt.-Leit., *Lth* Zülp.Str. 372
7 97 26 Buse, Wilh., Bäcker, Domstr. 84
4 47 00 Buse, Wilh., Insp., *Lth* Dür.Str. 256a
5 43 07 Busemann, F., Rechn.Rat, BrüsselerStr. 59
21 60 92 Busen, Heinr., Dir., Moltkestr. 30a
4 13 35 Busenkell, A., Kfm., *Lth* Virchowstr. 1
1 10 30 Buser, Heinr., Farben, Kalk, Hauptstr. 148
7 62 19 Busert, Adolf, Maschinen, RichlerStr. 69
7 34 21 Busert, Klaus, Insp., Riehl, RichlerG. 68
5 68 08 Buss, Frz., Schweißerei, BrüsselerStr. 93
4 31 50 Buß, J. Th., Dr. med., Sülz, Ölbergstr. 35
5 09 84 Buß, Jodokus, Friseur, Erftstr. 7
21 99 46 Buss, Joseph, Vertr., Habsb.Ring 5
4 55 84 Buss, R., Kraftfahr., Sülz, Nikolausstr. 64
5 65 34 Buß & Herklotz, Klempn., *Ehf* Venl.Str. 509
7 35 36 Buß-Schmitz, K., Musiklehrerin, *Np* GocherStr. 14
9 55 72 Bussard, Adam, Motore, *Rdk* Wilh.Str. 42
22 89 25 Busse, B., Chem. Präp., Komöd.Str. 60
5 18 19 Busse, Gerh., Baugesch., *Ehf* Eisenstr. 1
7 66 53 Derselbe, Wohnung, Riehl, Sieboldstr. 11
5 11 18 Busse, Hans, Versich., *Lth* Haselb.Str. 15
7 21 65 Busse, Heinrich, *Mrh/l* NeußerStr. 517
5 57 48 Busse, Hch., Hptm. a. D., *Brf* Vincenz-Statz-Str. 18
21 75 27 Busse, Jul., Vertr., Beethovenstr. 29
4 86 83 Busse, Paul, Baurat, Sülz, Asbergplatz 9
21 54 75 Busse, W., Kfm., Salierring 50
1 35 22 Busse, Willi, Journalist, *Osth* Hardtgenb. Kirchweg 119
9 25 39 Busse & Co., Bier, *Bay* Altenburg.Str. 151
4 86 42 O. & W. Bussenius, Appar.-Bau, *Lth* Freiligrathstr. 10
7 37 06 Bussenius, Paul, Autoverkehr, Riehl, Amsterd.Str. 143
4 12 68 Bussien, Hans, Ing., *Lth* GleuelerStr. 151
5 35 54 Bussien, Rich., *Brf* Frankenstr. 80
7 43 18 Bussieweke, E., Bäcker, *Np* Bülowstr. 9
5 78 95 Bußmann, A., Brüss.Str. 95
1 26 88 Bussmann, A., Wein, Kalk, Taunusstr. 47
7 11 66 Bußmann, T., Bäcker, *Np* MerheimerStr. 484
22 99 77 Bußmann, Walter, Marienplatz 22
5 02 09 Bußmann, W., Malerm., *Lth* Aach.Str. 142
5 34 20 Butenkemper, Frz., Tuche, Werderstr. 33
21 29 15 Christ. Butscheid & Heinz Kremer Zahnärztl.Laborat., Moltkestr. 10
5 17 06 Butscheid, Michel, Waschanstalt, *Ehf* Geisselstr. 67
4 75 53 Butscheidt, Peter, Sülz, Konradstr. 5
7 28 24 Butter, Hans, Tabakwr., Weideng. 29
1 13 77 Butterweck, Paul, Kfm., Poll, Weingartg 73
9 24 03 Butz, Hans, Archit., *Bay* Südpark 23
7 73 94 Butz, Jos., MachabäerStr. 63
21 49 51 Butzer, H., Bauuntern., Gereonsdriesch 23
6 37 62 Derselbe, Lagerplatz, *Mlh* Auenweg
9 91 28 Butzke-Werke AG, Niederl., Eifelstr. 29
6 10 64 BV-Tankdienst, *Mlh* BerlinerStr. 52
22 80 59 BV-Tankst., Krebsg., (Pol.-Präsid.)
7 19 51 BV-Vogelfutter-Vertrieb, Riehl, AmsterdamerStr. 269

Chemische Fabrik Kalk G.m.b.H., Köln Fernsprecher: Sa.-Nr. 22 06 91

5 33 78 **Cader**, Ww. Josef, Pension, Gladb. Str. 10
4 94 76 Cader, Toni, Dir., *Lth* J.Stelzmann-Str. 3
1 48 23 Cadera, P., Bäck., Kalk, K.Mühlh.Str. 17
9 99 49 Cadera, Wilh., Transp., AltenburgerStr. 36
9 48 67 Caesar, Art., Kfm., *Bay* Marienb.Str. 26
6 24 21 Caesar, Dr. F., Chem., *Mlh* Frankf.Str. 38
4 12 09 Caesar, F., Holzmakl., *Lth* Landger.Str. 112
22 50 57 Cäsar, H. O., Kaffee, Follerstr. 3
9 58 34 Caesar jr., J., Kfm., *Bay* Marienb.Str. 24
9 65 48 Cäsar sen., Jul., Rentn., *Bay* Schillerstr. 95
9 83 34 Caesar, Otto, Kfm., *Bay* Grootestr. 61
22 81 52 Café Bauer, HoheStr. 70
22 34 00 Café Drei Kronen GmbH, Schilderg. 39
21 50 38 Café Habsburg GmbH, Habsburgerring 20
7 55 32 Café Nutt, Riehl, Stammh.Str. 9
22 57 92 Cafe Monopol, Restaurant und Café, Wallrafplatz 5
Sammel-Nr. 22 57 51 **Cafe Reichard Conditorei—Café, Bes. Aug. Rienermann gegenüber dem Dom**
22 84 17 Café Rheingold, Weerpas, Hof 48
4 67 34 Cahen-Lehmann, E., Ww., Wüllnerstr. 122
7 43 77 Calden, August, Vertr., HülchratherStr. 1
4 94 03 Caliqua Wärmeges.mbH, Sülz, Zülp.Str. 191
4 24 79 Callen, Ria, Stud.Ass., *Lth* Lortz.Str. 70
4 77 46 Calles, Vict., Gartengest., *Lth* Kringsw. 6
4 25 89 Calmes, Dr. Mich., Gen.-Sekr., Sülz, Petersbergstr. 61
4 98 89 Calvary & Co, Bürstenfbr., Luxemb.Str. 53
7 80 46 Camphausen, A., Dir., Riehl, Matth.-Schleiden-Str. 21
7 70 62 Camphausen, E., Dir., *Np* Xantener Straße 137
5 36 68 H. Camphausen & W. Seeber, Neon-Leuchtröhrenfabrik, Köln-Ehrenfeld, Piusstraße 44
6 21 98 Camphausen, Hans, Ing., Stammh.R. 19
9 71 32 Camphausen, K., Wäsch., MariaHilfstr. 14
22 18 71 Camphausen, Max, Polstermat., Agrippastraße 17
1 22 96 Campinge, Schrein., Deutz, D.Freiheit 101
22 32 18 Camps, Pet., Geschäftsf., Sterneng. 1a
22 24 33 Camps, Wilhelm, Metzger, Heumarkt 14
22 72 10 Camps & Niessen GmbH, Speiseöle, Wahlgasse 5
22 21 24 Canadian Pacific, Reisebüro, Hohestr. 158
21 88 76 Canetta, Dr. Paul, Apostelnkl. 19
21 59 92 Canetta, Dr. V., Sen.-Präs., Apostelnkl. 19
4 15 44 Canisiushaus, Stolzestr. 1a
7 54 07 Canje, H., Hebamme, *Np* Merh.Str. 140
7 87 91 H. Capellen u. P. Vesen, Fahrräder, *Mrh/l* NeußerStr. 528
4 20 36 Capeller, P., Obering., *Lth* Kringsweg 17
4 75 87 Capellmann, Hans, Vertr., *Lth* Kerp.Str. 99
4 93 31 Capellmann, Matth., Gastw., Sülz, BerenratherStr. 266
21 29 31 Capellmann, Wilh., Vertr., Riehl, Richard-Wagner-Str. 6
7 48 87 Capitain, Ant., Kfm., *Np* Niehlerstr. 82
5 58 53 v. Capitaine, Baron, Prof., Dr. Wilh., Pfarrer, Junkersdorf, Schulbergstr. 79
9 89 41 Cappellen, Anton, Ing., *Bay* Südpark 4
22 36 35 Gebr. Cappellen, Papierfbr., August.Pl. 12
5 76 88 Cappellen, Toni, Autoverkäufer, *Ehf* Barthelstr. 34
4 21 34 Cappeller, Dr. F., Arzt, *Lth* DürenerStr. 202
4 26 29 Cappenberg, Dr. A., Dir., *Lth* Haydnstr. 13
5 47 05 Caracciola-Garage, Mastricht.Str. 27
21 60 66 Caracciola, Otto, Ing., Hohenzollernring 39
5 53 41 Ders., Wohn., *Brf* Kirchweg 35
7 30 93 Carell, Anna, Lebensm., *Mrh/l* Merh.Str 332
21 50 65 Carell, Gertrud Gereonsdriesch 17
6 06 01 Caris, Lya, Lichtspiele, *Dü* Odenth.Str. 3
22 22 44 Caritas-Verband, Georgstr. 20
1 43 27 Carl, Ernst, Drog., Kalk, Hauptstr. 87
7 75 61 Carl, Ernst, Kol.-W., *Np* NeußerStr. 234
6 10 09 Carl, P., Tabakwr., *Hw* Düppelstr. 26
9 15 88 Carl, Rob., Vertr., MainzerStr. 39
4 99 32 Carl jr., Robert, Sülz, Sülzgürtel 59b
4 35 38 Carl, Th., Kfm., Sülz, Nonnenwerthstr. 48
21 69 86 Carl & Co. G. m. b. H., Elektrot. Fbr., Pfälzerstr. 40
4 60 11 Carls, A., Vertr., Sülz, Luxemb.Str. 136
9 58 84 Carlshütte, Gießerei, Rheinauhafen
22 63 19 Carlton, Restaur., Große Budeng. 9
5 12 75 Carmes, J., Moltkestr. 129
21 42 84 v. Carnap, E., Major, R.Wagner-Str. 3
7 10 93 v. Carnap, Dr. H., Zahnarzt, Hitlerpl. 1
7 85 65 v. Carnap, Hub., Papier, Balth.Str 79
4 47 55 v. Carnap, Lisbeth, *Lth* Univers.Str. 57
7 95 42 v. Carnap, Otto, RiehlerStr. 63
21 85 93 Carnott, A., zahnt. Labor., TriererStr. 49
21 52 14 Caroly, Hugo, Elektroinst., Blaubach 91
5 73 15 Carp, Erich, Vertr., *Ehf* Lichtenb.Str. 10
4 74 79 Carp, Hugo, Immob., *Lth* Bach.Str. 235
22 44 97 Carrié, Paul, Dekorat., Winterb.Str. 54
21 86 05 Carstensen, Uhren, Im Laach 13
5 11 50 Ders., Wohn., *Brf* Vincenz-Statz-Str. 7
5 37 63 Carstensen jr., Karl, *Ehf* Vogels.Str. 3
5 75 68 Carthaus, Hans, *Ehf* Grolmannstr. 36
4 92 50 Carus, Carl, Prok., *Brf* Voigtelstr. 27
5 25 20 Casaretto, Er., Kfm., *Brf* Aach.Str. 446
4 73 03 Casaretto, Fern., *Lth* Schnitzlerstr. 59
22 73 03 Ders., Büro, Wirtschaftsberat., Kattenburg 31
4 82 92 Casel, Gerh., Vertr., *Lth* Kerp.Str. 9
6 36 04 Casel, G., Ww., *Dbr* B.Gladb.Str. 1193
6 02 79 Casino-Ges., Mülheim, Freiheit 65
22 95 52 Casino-Gesellschaft, geschl. Ges., Marienplatz 26
4 57 47 Casino-Ges. Lindenthal e.V., Uhlandstr. 6
4 84 07 Caspar, F., Rohstoffe, Sülz, Sülzg. 5
7 58 03 Caspari, F. W., Butter, LübeckerStr. 21
5 67 39 Caspari, Heinr., Dr. jur., Spichernstr. 40
4 76 73 Caspari, Th., Drogerie, Sülz, Lux.Str. 295
7 18 02 Caspary, A., Bierniederl., Machab.Str. 6
5 46 70 Caspary, Steph., Metzgerei, Junkersdorf, Langg. 48b
1 31 12 Casper, Klaus, Stempel, Kalk, Mayerstr. 6
5 52 32 Caspers, Hub., Kfm., Hansaring 15
4 27 44 Caspers, L. J., Ing., *Lth* Theresienstr. 36
7 71 27 Caspers, Otto, Konditorei, Hansaring 127
4 13 94 Caspers, P., Buchdr., *Lth* Falkenb.Str. 44
22 24 96 Caspers, Peter, Install., Hunnenrücken 6
4 78 28 Ders., Wohn., *Lth* Robert-Koch-Str. 28
4 76 33 Cassalette, E., *Brf* Raschdorffstr. 22
22 29 72 Cassel, Leo, Blumen, Kolpingpl. 9
9 12 78 Casselmann, Hans, Amtsleit., Wormser Straße 45
4 49 44 Castelle, Dr. phil., Sülz, Asbergpl. 2a
9 86 78 Castenholz, A., Vizepräs., Maternusstr. 8
9 86 26 Castenholz, E., Karol.Ring 38
4 93 86 Castenholz, Maria, *Lth* Nietzschestr. 2
9 13 92 Castner, Emmel., Dentistin, Salierr. 9
21 49 39 Castner, Dr. Jul., Zahnarzt, Habsb.Ring 5
5 71 39 L. & J. Castor, Schloss., *Ehf* Stammstr. 38
9 12 26 Causemann, Paula, Decken, Karol.R. 17
9 12 27 Dies., Wohn., *Bay* Marienb.Str. 45
5 98 30 Causin, E., Bürgershof, *Lg* Volkh.W. 214
4 28 69 Causse, Elsbeth, Musiklehr., Sülz, Sülzburgstr. 207
9 87 19 Cavallier, J. G., Druckereibed., Merovinger Straße 22
9 52 83 Cazzini, Joh. E., Schilderfbr., Karth.G. 5
21 59 78 Cella, Jakob, Prok., Pfälz.Str. 37
9 57 19 Cellar, B., Hebezeuge, *Rdk* Blücherstr. 14
9 36 03 Cellarius, Ludw., Dipl.-Ing., Vorgeb.Str. 13
22 30 51 Cellophanhaus siehe Kalle & Co. A.-G.
7 72 73 Centralhaus der Vincentinerinnen, *Np* MerheimerStr. 217
21 37 51 / 21 37 52 Central - Krankenversicherung - Aktiengesellschaft, Hansaring 42
7 08 21 „Central-Lloyd" siehe Agrippina-Gruppe
5 69 87 Centrale für Gesellschaften mbH, Dr. Otto Schmidt, Hansahaus
21 74 01 H. Le Cerf & Cie mbH, Schok.-Formenfbr., Pantaleonsmühleng. 29
21 22 71 Cerny, J., Schneiderei, Friesenpl. 7
1 31 37 Cerpentier, Alois, Kfm., Lebensm., Deutz, Helenenwallstr. 20b
9 15 33 C. G. N. R. Schiffahrts GmbH, Rheinauhafen, Halle 11
4 88 16 Chambalu, H., R.-A., *Lth* Fr.SchmidtStr 20
5 34 56 v. Chamier-Gliesen, Hans, Immob., Gilbachstr. 22
7 73 85 Champignon, E., Ger.-Vollz., NeußerW. 32
22 82 42 Chantrain, Liesel, Lichhof 6
6 13 39 Charles, Alb., Großhdl., *Dü* Leuchterstr 140
6 05 86 Charles, Herm., Kol.-W., *Mlh* Berg.-Gladbacher Str. 25
7 67 07 Charles, Jos., Baustoffe, *Np* NeußerStr. 413
6 26 30 Charles, L., Frau, *Mlh* Fürstenbergstr. 39
9 58 60 Charlet, H. E., Obering., Hardefuststr. 11
7 92 13 Charlier, A., Kfm., Belfortstr. 11
7 33 62 Charlier, M., Komm.-Rat, K.Friedr.Uf. 27
6 02 63 Charlier, P., Rentn., *Mlh* Düsseld.Str. 25
22 63 55 Charlier & Cie, Spedit., Ursulag.Str. 16
9 69 84 Charlottenhaus, Severinstr. 158
21 82 81 Charnet, Rob., Gaststr., Weidenbach 24
4 85 27 Charon, Phil., Dipl.-Ing., *Brf* Voigtelstr. 24
4 80 56 Charot, Dr. Christel, Stud.-Rätin, Sülz, Nikolauspl. 9
5 18 93 Chedell, W., Fotogr., *Ehf* Venl.Str. 378
21 56 96 Chem.-Techn. Fbr. Sürth GmbH, Kyffh. Straße 31
9 20 14 / 9 71 35 Chemisch-technische Gesellschaft m. b. H., Maria-Hilf-Straße 17
6 25 63 Chem. Fbr. u. Farbwerke Dr. Koll & Spitz AG, *Mlh* Kalk-Mülheimer Str. 390
4 47 02 Chem. Fabrik Illo Hans Haag, Sülz, Unk. Straße 11

Sammel-Nr. 22 06 91
Chemische Fabrik Kalk
G. m. b. H., Hauptkontor Köln, Breite Str. 2
Abteilung Vorster & Grüneberg. T Kalium BK Reichsbank-Girokonto P 4080
Abteilung Scheibler. T Scheibkalk P 4080

Sammel-Nr. 1 05 21
Chemische Fabrik Kalk
G. m. b. H., Werk Kalk, Hauptstr. 13
Abteilung Vorster & Grüneberg.
Abteilung Scheibler

5 11 00 Chemische Fabrik vormals Wilhelm Keime, Klebstoffabrik, Köln-Ehrenfeld, Terrassenweg 60. P 14840
21 48 77 Chem. Fabrik u. Oelraffinerie Artur Eller, R. Wagner-Str. 26
9 45 14 Chem. Fabrik Rodenkirchen, *Rdk* Schillingsr. Str. 45
9 40 24 Chemische Fbr. Schürholz, *Zst* Gottesw. 58
6 28 34 Chemische Fabrik Louis Wagner, -Dellbrück, Bergisch-Gladbacher Str. 1085
9 19 15 Chevallier, Fritz, Frau, Alteburg.Wall 25
7 54 18 v. Chiari, Dr., Frhr. F., Steuersachverst., Riehl, StammheimerStr. 86
9 85 71 Chiesi, Aldo, Fasch.Partei, Volksgartenstraße 62
4 10 76 Chinesisches Konsulat, *Lth* Stadtwaldg. 58
4 72 80 Chorus-Jungbecker, Hedwig, Sülz, Breibergstraße 1
9 81 25 Christ, Dr. Ed., Dir., *Bay* Rondorf.Str. 5
7 51 98 Christ, Franz, Malermstr., Domstr. 41
5 60 09 Christ, J., Schneid., *Ehf* Rothehausstr. 47
9 91 25 Magd. & G. Christ, Kurzwr., Bayenthal, Alteburger Str. 262
4 12 05 Christ, P., Frau, *Lth* Stadtwaldg. 89
7 73 20 Christ, Rob., Schreiner, *Mrh/l* Sebastianstraße 214
21 86 53 Christa, Dr. H., Arzt, Beethovenstr. 10
1 36 63 Christensen, Niels, Kfm., Deutz, Adolfstraße 27
9 98 66 Christian, Jos., Schloss., *Rdk* Wilh.Str. 32
7 91 39 Christiani, Jul., *Np* Kuenstr. 3
4 16 22 Christmann, Vizepräs., *Lth* Kriel.Dom 3
21 67 91 Christmann, Ida, Salierring 43
21 45 93 Christmann, Josef, Engelbertstr. 39
5 98 55 Christmann, Pet., Landmasch., *Lg* Lützlongericher Str. 6
9 64 91 Christoffel, Guido, *Bay* Rond.Str. 18
7 52 26 Christoffel, Willi, Maybachstr. 157
22 63 02 Christoph, Ww. Robert, Gelegenheitskäufe, Frankenwerft 23
5 44 85 Chudziak, C., Uhrm., *Ehf* Landm.Str. 28
6 28 95 Chur, Emil, Mühle. *Dbr* Möhlstr. 20
21 92 97 Chur, Willy, Kfm., Steinfelderg. 26
21 55 85 Trude Chute u. J. Peltzer, Salierring 46
9 22 92 Cichuttek-Schlömer, H., Versich., Zollstock, Ferd. Schmitz-Str. 5
5 44 83 v. Cindric, E., Camphausenstr. 37
22 35 00 Circe, Bar, Obenmarspf. 13
7 19 71 Claas, Carl, Kohlen, *Np* Cranachstr. 6
22 93 27 Claasen, H., Lichtbildn., BreiteStr. 1i
5 42 82 Claes, Dr. H., Bürgermstr., Hansaring 17
21 36 88 Cläsges, Milly, D.-Moden, Schlageterpl. 2
6 31 77 Claessen, Georg, *Dbr* Thielenbr.Allee 26
5 37 74 Claessen, H., R.-A., *Ehf* Jessestr. 19
7 96 05 H. Claessen & Co Nf., Fabrik künstl. Blumen, Domstr. 17
7 49 06 Claessen, Otto, Dr., Ludendorffstr. 16
9 13 78 Clara-Elisenstift, Rothgerberbach 17a
1 39 33 Claren, A., Anstreich., Kalk, Victorstr. 48
22 21 66 Claren, Anton, Hutfbr., Schilderg. 85
5 74 18 Ant. & P. Claren, Schreiner, Aach.Str. 20
22 39 32 Claren, Gerh., R.-A., Gereonstr. 25
4 40 38 Ders., Wohn., *Lth* Rob.Koch-Str. 42
(5 74 18) Claren, Sophie, Glas, AachenerStr. 20
4 64 73 Claren, Th. W., Versich., Sülz, Simm.Str. 47
7 97 67 Claren, Wilh., Klempn., Lüb.Str. 26
21 83 87 Clarenbach, A., Pumpen, R.Wagner-Str. 18
9 44 62 Clarenbach, Hans, Restaur., *Bay* Oberländer Ufer 50
7 71 31 Clasen, Hans, R.-A., Wörthstr. 32
9 44 08 Ders., Wohn., Ubierring 39
4 50 02 Walburga u. Gertrud Clasen, *Lth* Kermeterstr. 13
7 40 69 Clasen, Wilh., Innenarch., Riehl, Boltensternstr. 10
5 33 12 Clasen, Wilh., Install., Kümpchenshof 19
9 46 77 Claßen, Carl, Rendant, Karthäuserhof 6
5 23 50 Claßen, Ella, Näherei, Brüss.Str. 90
5 53 49 Classen, F., Zigarr., *Ehf* VenloerStr. 247
9 94 82 Classen, Gottfr., Oberinsp., Maternusstr. 8
7 66 71 Claßen, Hanns, Dr., Aduchststr. 11
1 11 07 Classen, H., Vertr., Deutz, Gotenring 39
21 14 35 Claßen, Hel., Kurzwr., Peterstr. 45
9 41 34 Classen, Frau Joh., Milch, Trajanstr. 31
7 15 28 Classen, K., Insp., Richl, Sprengelstr. 1
5 65 17 Classen, Mich., Waschanst., Mastr.Str. 29
22 87 57 Classen, Mich., Wollwr., Alter Markt 10
22 31 79 Classen, Peter, Hausmstr., Marienpl. 6
9 28 89 Claßen, Vinz., Lebensm., Landsb.Str. 6
7 57 12 Claßen, Dr. W., Arzt, Ad.Hitler-Pl. 1
5 97 88 Clauberg, Art., Kfm., *Lg* NeußerLandstr. 5
9 29 33 Clauberg, Eugen, *Rdk* Frankstr. 6
4 39 97 Claus, H., Vertr., Sülz, Siebeng.Allee 73
5 11 35 Claus, Rud., Molkerei, *Ehf* Gutenb.Str. 57
22 61 81 Claus, Th., Besteckeinr., Holzmarkt 71
4 64 07 Clausen, W., Kfm., Sülz, Kempf.Str. 17
21 17 64 Clausnitzer, Ch., Flandr.Str. 14
5 62 29 Clauß, St., Flugleit., *Ehf* Grolm.Str. 24
4 27 66 Claussen, Prof. Dr. F., Dir., Kringsw. 20
5 42 25 Claussen, W., Flugkapt., *Bick* Tieckstr. 79
7 63 31 Clef, G., Install., *Mrh/l* Fr.Karl-Str. 25
22 59 23 Clef, Vikt., Photovertr., Zeppelinstr. 2
4 38 89 Ders., Wohn., Sülz, Berrenr.Str. 383
7 91 58 Cleff, Beigeordneter, Machabäerstr. 51
6 07 21 Cleff, Emil, Schlosser, *Mlh* Bleichstr. 12
4 84 36 Cleff, Herm., Sped., Sülz, UnkelerStr. 7
5 41 44 Cleinow, R., Oberstlt., *Ehf* Schemmstr. 24
21 62 29 Clemens, Alois, Weinhdlg., Bobstr. 20
22 71 78 Clemens, E., Schreibmasch., Salomonsg. 5
4 16 66 Clemens, F., Dir., *Lth* Immermannstr. 48
5 06 86 Clemens, Franz, Kfm., Aach.Str. 44
22 59 04 Clemens, Franz, Vertr., Perlenpfuhl 18
6 11 05 Clemens, Frz., Restaur., *Dü* Berl.Str. 992
1 72 45 Clemens, G., Schloss., Brück, Olp.Str. 1016
5 52 54 Clemens, H., Metzgerei, VenloerStr. 359
6 01 35 Clemens, H., Metzg., *Hhs* Wupperpl. 7
21 25 26 Clemens, H., Heißmangel, Probsteig. 33
7 41 85 Clemens, J., Pfarr., Riehl, Garthestr. 15
21 34 36 Clemens, Jean, Butter, Spießerg. 9
5 70 36 Clemens, J., Türschließer, *Ehf* Leostr. 80
5 67 31 Clemens, Joh., Fleisch, Schlachthof
5 79 74 Ders., Wohn., *Ehf* Arnimstr. 81
6 09 92 Clemens, J., El. Anl., *Mlh* Frankf.Str. 12
21 13 94 Clemens, Jos., Milch, Steinfelderg. 31
9 91 67 Clemens, J., Schreibbüro, Rotbg.Bach 1
9 81 42 Clemens, Karl, Sped., Zwirnerstr. 16
9 86 62 Clemens, Laura, Frau, Trajanstr. 33
4 65 21 Max u. Philomene Clemens, *Lth* Friedr.-Schmidt-Str. 27
5 17 85 Clemens, Peter, Türschließer, *Ehf* SubbelratherStr. 351
9 92 70 Clemens, Phil., Fris., MainzerStr. 1
4 46 76 Clemens, Rudolf, *Lth* Bachemerstr. 87
1 32 44 Clemens, Th., Löterei, Kalk, Deutz-Kalker Straße 138
6 02 21 Clemens, W., Autobetr., *Dü* Odenth.Str. 3
22 22 86 Clément, H., Briefmarken, Streitz.G. 31
7 99 31 Clement, J., Tabakwr., *Np* Neuß.Str. 173
22 31 57 Clementz, Dr. Mich., R.-A., Berlich 35
5 07 22 Clemerius, E., Zeiß-Ikon-Schlösser, Moltkestraße 129
6 04 14 Clere, E., Metallätzwerk, Holweide
4 92 54 Clermont, Ww. J., Archit., *Brf* Voigtelstraße 31
4 57 52 van Cleve, Guido, Vertr., Sülz, Gerolst-Straße 79
6 38 00 Clever, J., Fuhruntern., Kalk, Hertzstr. 14
21 47 90 Clever, Jos., Radio, Händelstr. 53
21 69 71 Clever, Jos., Schneiderei, Dasselstr. 61
21 75 07 Cliever, J. H., Tabakwr., Friesenstr. 41
1 35 26 Cloidt, A., Frau, Kalk, Wiersb.Str. 33
4 58 67 Clostermann, Luise, Lehrerin, Sülz, Weißhausstr. 30
4 93 49 Clouth, Eugen, *Lth* Virchowstr. 18
7 01 71 Clouth, Franz, Rheinische Gummiwarenfabrik A. G., Niehler Str. 102
9 68 34 Clouth, Dr. M., Fbrkt., *Bay* Leyb.Str. 62
9 22 21 Clouth, W., Vizepräs., *Bay* Goltst.Str. 215
4 87 01 Coblenz, Jos., Gastst., *Brf* Aach.Str. 561
7 51 07 Cocomblucé, Cecilie, *Np* NiehlerStr. 221
9 81 28 Cöbler, Fr. W., Polst., *Zst* Altstädt.Str. 17
21 73 66 van der Coelen, Ch., Frau, Krawatten, Schilderg. 89
4 38 13 Cöllen, Alb., Kfm., *Lth* Laudahnstr. 13
5 63 73 Cöllen, Dorothea, D.-Schneiderei, *Ehf* Leostr. 72
22 43 66 Coellen, Franz, Siebe, Mühlenbach 6
21 67 06 Cöllen, Fritz, Wirtsch., Jahnstr. 34
7 80 02 Cöllen, Jos., Wirtsch., *Np* Mauenh.Str. 32
22 54 94 v. Coellen, Paul, R.-A., Schwalbeng. 8
7 80 49 Cöllen, P., Schenkw., *Np* NichlerStr. 160
9 31 77 Cöllen, V., Ww., Kol.-W., BonnerStr. 70
6 04 68 Cöllen, Wilh., Wirt, *Mlh* Holweiderstr 25
21 29 18 Cöln, Peter, Bäck., Weyerstr. 114
5 82 46 Cölner Benzin-Raffinerie Kroseberg & Co., G. m. b. H., -Braunsfeld, Eupener Str. 144
22 15 37 Cölner Club e.V., Richartzstr. 12
5 83 41 Cölner Elektromotorenfbr. J. Bruncken, Rochusstr. 56
21 39 21 Cölner Feuerwehrgeräte- u. Spritzenfbr. Höing & Plug, Gereonsmühleng. 13
22 16 88 Cölner Hofbräu, Am Hof 12
5 33 11 Cölner Papiermanuf. GmbH, Brüss.Str. 92
5 83 96 Cölner Tapetenfbr., *Np* EscherStr. 165
21 30 37 Coelsch, J. J., Kunstmaler, Lindenstr. 38
4 27 14 Coelsch, J., Vertr., *Lth* Klosterstr. 128
9 28 91 Coenders, Dr. A., Prof., Trajanstr. 37
7 82 33 Coenen, A., Wettann., Ad.Hitler-Pl. 2
6 07 80 Coenen, Dr. C., Arzt, *Dü* Leuchterstr. 2
21 93 23 Coenen jun., Hermann, Autoabnahme, Friedrichstr. 52
9 37 35 Coenen, Joh., Metzger, MetzerStr. 14
9 10 39 Coenen, J., Zahnarzt, *Bay* Samar.Str. 3
5 61 43 Coenen, Karl, Steuerinsp., *Brf* Kirchweg 15
9 69 77 Coenen, W., Parfümfbr., Mat.Kirchpl. 16
7 44 17 Coerper, RiehlerStr. 86
4 95 45 Coerper, Dr. Karl, Beigeordn., *Brf* Raschdorffstr. 16
7 93 31 Coerper, Kurt, Bürgerm. a. D., Riehl, Stammh.Str. 84
21 59 82 Cohen, Albert, Metzg.-Bed., Salierring 62
7 18 31 Cohenselb, Dr. H., Arzt, *Mrh/l* MerkenicherStr. 224
21 70 43 Cohn & Sohns, Albertusstr. 51
22 72 64 Cohnen, Joh., Bäckerei, Mühleng. 25
4 42 46 Cohnen, Peter, Sülz, Zülp.Str. 288
4 33 64 Cohnen, Willi, Baugesch., *Lth* Schnitzlerstraße 41
4 97 67 Cohnstädt, Dr. Ernst, San.Rat, *Lth* Wildenburgstr. 1
5 69 20 Colas Kaltasphalt GmbH, Hansaring 97
7 75 70 Colditz, Hubert, Geldschrankfabrik u. Tresorbau, Köln-Nippes, Neußer Str. 413
5 69 52 Colditz, Jos., Lederbänder, Junkersdorf, Kirchweg 47
4 82 84 Coleman, L. V., *Brf* Wiethasestr. 65
Sml.-Nr. 5 62 41 Gerhard COLLARDIN „CHEMA", Köln-Braunsfeld, Maarweg 39
22 92 60 J. Collette & Cie GmbH, Mathiasstr. 2
21 11 10 Collip, Käthe, Frau, LimburgerStr. 7
5 04 17 Collisi, Albert, Versich., *Ehf* Tieckstr. 68
21 94 55 Colombo, Karl, Archit., Pfeilstr. 8
5 11 79 Colombo, W., Archit., Antw.Str. 33
1 22 51 Colonia-Anhängerbau, Kalk, Olp.Str. 218
21 22 41 Colonia Autoreifen, Rich. Gerling, Hildeboldpl. 14
7 11 07 Colonia-Blitzableiterbau Josef Paschek, *Np* Simon-Meister-Str. 8
21 41 67 Colonia-Dachschutz GmbH, Hohenz.R. 55
1 00 65 Colonia-Drahtwerk Köln GmbH, Kalk OlpenerStr. 71
21 96 51 Colonia-Haus GmbH, Gastst., Aach.Str. 5
5 78 35 Colonia, Lichtpaus, Erftstr. 9
21 72 74 „Colonia" Kölner Auto-Rundfahrt G. m. b. H., Hohenzollernring 92

Colonia
Kölnische Versicherungs-Aktiengesellschaft Köln, Elsa-Brändström-Str. 11

Fernsprecher: Sammel-Nr. 7 01 01 | Telegrammadresse: **Coloniavers**

21 14 98 COLONIA Kraftfahrzeugteile-Großhandlung, H. Lindlau, Köln, Hohenstaufenring, Ecke Schaafenstraße
7 40 41 Colonia-Polsterwerk, *Np* Neußer Str. 314
22 39 71 Colonias Schmuckkästchen, Schmuck, Hohe Str. 91
9 39 22 Colvenbach, J., Vertr., *Zst* Bauernb.Str. 2
7 33 74 Commann, Peter, Kondit., *Mrh/l* Neußer-Straße 596
21 96 49 Comans, F., Kunstgewerbe, Ehrenstr. 24
22 44 21 Combitex, Verein. Deutscher Textilmasch.-Fabriken, Hof 2a
7 66 57 Combuchen, Wilh., *Mrh/l* Roßbachstr. 8
22 63 63 Comes, Dr. A., R.-A., Mohrenstr. 19
4 74 63 Comes, Carl F., Vertr., Sülz, Kylb.Str. 11
5 07 92 Comes, Jos., Schlächter, *Ehf* Nußb.Str. 30
5 00 90 Comes, Karl, *Ehf* Ennenstr. 1
5 69 22 Commans, Heinz, Werkzeugmaschinen, *Brf* Frankenstr. 34
22 62 91 Commans, P. J., Samen, Waidmarkt 12
21 17 21 Commer, Heino, Oberltn., Wagnerstr. 25
5 11 27 Commer, Heinr., Metzger, Hansaring 91
21 62 08 Commer, Heinz Theo, Salierring 43
9 50 37 Commer, Theod., Vizepräs., *Bay* Rondorfer Str. 22
5 01 39 Commer, Theodor, Ww., Werderstr. 60
21 58 76 Commer, Win., Schneider, Mauritiussteinweg 93
22 04 21 Commerzbank, Unter-Sachsenhausen 21
21 34 80 Dies., Depositenkasse, Barbarossaplatz 7
21 29 60 Dies., Depositenkasse, Hohenzollernr. 43
7 88 96 Commes, Dr. Ed., Arzt, *Mrh/l* Sportstr. 19
7 32 36 Commes, Dr. H., Arzt, *Np* NeußerStr. 226
5 19 64 Commesmann, H., Vertr., Moltkestr. 86
9 20 25 Comp, Bruno, Konditorei, Bonner Str. 3
7 74 12 Comp, Georg, Kondit., *Mrh/l* Neuß.Str. 526
22 10 32 Comp, Heinr., Mühlenbach 24
7 75 52 Comp jr., H., Waschmittel, Kref.Wall 48
21 59 33 Comp, Maria, Neumarkt 35
4 88 44 Compagnie Francaise des Parfums d'Orsay, Parfumerie, *Lth* Theresienstr. 85
6 27 84 Compes, Dr. E., Ing., *Hw* Schnellweider Straße 186
6 35 87 Comuth, Franziska, Tabakwr., *Dbr* Hauptstraße 47

Doppelherz – Eine Köstlichkeit – eine Wohltat!

Sammel-Nr. 22 55 51 — **Concordia Lebens-Versicherungs-Aktien-Gesellschaft, Maria-Ablaß-Platz 15. T Concordialeben**

21 61 62 — **Dies., Fil.-Direktion, Hohenzollernring 11**

6 15 88 Condé, Heinr., Gasth., *Dü* Mauspfad 312
21 95 18 Concin, Joh., Bäck., Lützowstr. 15
9 89 20 Conen, Dr., Stud.-Rat, *Bay* Südpark 61
6 28 14 Conen, Jos., Ww., *Hw* Schnellweid.Str. 8
5 24 10 Conin, Jean, Bick, VenloerStr. 736
9 30 64 Conin, Lamb., Prok., *Zst* Brunnenstr. 5
4 92 61 Coninx, F., Bergass., *Lth* Kringsw. 34
9 36 82 Conrad, Ww., Bootshaus, Rodenkirchen
4 93 11 Conrad, A., Lehrerin, *Lth* Kochstr. 9
1 36 52 Conrad, Erna, Tanz, Deutz, Gotenring 1
1 22 66 Conrad, Grete, Feink., Deutz, Alar.Str. 30
21 19 15 Conrad, Hans, Rich.Wagner-Str. 4
9 26 00 Conrad, Heinr., Drogerie, *Rdk* Hauptstr. 67
9 27 31 Conrad, Jos., Hutformgießerei, Vorgebirgswall Fort 8–9
7 63 91 Conrad, Jos., Weinhdl., *Np* Kemp.Str. 27
9 77 32 Conrad, Karl, Kapitän, Zugweg 10
5 58 70 Conrad, K., Oberfeldmstr., Brüssel.Str. 72
5 50 93 Conrad, M., Schornsteinfegermstr., *Bick* Wachholderweg 4
7 98 43 Conrad, Otto, Tiefbau, Sedanstr. 2
4 22 39 Conrad, Paul, Reg.-Rat, *Lth* Klar.Str. 202
7 83 83 Conrad, Peter Ferd., *Np* Bülowstr. 13
7 74 34 Conrad, Th., App.Bau, Krahnenbäumen 15
5 61 42 Conrad, W., Vertr., Hohenz.Ring 87
22 77 45 Conrad, Dr. W., Immob., BreiteStr. 92
4 52 45 Ders., Wohn., *Lth* Franzstr. 5
7 55 62 Conrad, Wilhelm, Zigarren, *Mrh/l* Neußer Straße 573
21 72 78 Conradi, Jos., Polsterer, Vogteistr. 35
22 16 04 Conradi, Dr. Jos., R.A., Am Hof 20
22 98 80 Conradi, P., Schuhmach., Klingelpütz 38
6 17 29 Conradi, W., Makler, *Mlh* Genovevastr. 4
5 98 84 Conrads, Fr., Schreinerei, *Bm* Dorfstr. 61
7 72 91 Conrads, Franz, Molk.-Prod., *Np* Niehler Straße 173
7 50 08 Conrads, H., Fbr. chem. Erzeugnisse, Suderm.Pl. 4
9 58 93 Ders., Wohn., Ubierring 46
9 68 22 Conrads, H., Stud.-Assessor, Dau 14
7 36 21 Conrads, Johann, Riehl, Amsterd.Str. 129
21 75 62 Conrads, P., Drog., Fleischmengerg. 27
1 35 79 E. u. W. Conrady, Schreibwr., Deutz, Deutzer Freiheit 102
4 35 94 Conrady, O., Vertr., *Lth* BachenerStr. 63
1 13 44 Conti, E., Schreibwr., Deutz, Freiheit 69
5 40 32 Conti, Rud., Kfm., *Bick* Takustr. 68
4 07 51 Continental-Caoutchouc-Compagnie G. m. b. H., AachenerStr. 75
5 64 10 A. & J. v. Contzen, Marmor, Aach.Str. 132
7 52 79 Contzen, Dr. Carl, Amtsger.Rat, Riehl, Mathias-Schleiden-Str. 19
6 25 20 Contzen, J., Bäcker, *Mlh* Regentenstr. 74
7 29 93 Contzen, Jos., Landw., *Np* Mauenh.Str. 75
22 42 07 Contzen, Maria, Frau, Marienpl. 1
22 26 31 Contzen, Peter, Dr. med., Blaubach 37
5 50 06 Contzen, Wilh., Bäcker, *Bick* Takustr. 91
22 36 88 Convent, J., Zigarren, Georgsplatz 9
9 28 84 Conzen, H., Milch, *Zst* Weyerstr.Weg 105
7 53 67 Conzen, Dr. Heinz, Ger.-Rat, *Mrh/l* Drosselweg 15
5 55 34 Conzen, Otto, Ww., Hohenz.Ring 71
4 14 40 Conzen, Paul, Landgrafenstr. 54
5 29 72 Conzen, P. Jos., Vertr., *Ehf* Mack.Str. 67
9 21 70 Copierpresse, Klub, Sachsenring 31
7 79 12 Cordel, K., Insp., *Mrh/l* Pallenb.Str. 11
4 65 71 Cordes, Ferd., Kartonnagenfbr., Sülz, BerrenratherStr. 177
5 72 40 Cordes, Heinr., Ww., *Brf* Aach.Str. 240
4 31 85 Cordes, H., Kfm., Sülz, Lech.Str. 34
1 26 78 Cordes, Dr. J., Treuh., Deutz, Ad.Str. 31
9 92 64 Cordes, Paul, Vertr., Pantal.Wall 22
6 33 34 Cordier, A., Abt.-Leit., Kalk, Kirchh.Str. 1
7 18 67 Cordier, Dr. K., Zahnarzt, Ad.Hitler-Pl. 2
4 33 17 Cords, Florenz, Kfm., *Lth* Dür.Str. 234

Sammel-Nr. 21 09 01 — **CORDS, Kaufhaus für Stoffe, Kleidung und Innendekorationen, Neumarkt 4/6. T Stoffcords P 2621**

22 57 24 Corlcis, E., Speisehaus, Blindg. 8
9 24 23 Cormann, Dorothee, Geigerin, *Bay*, Ulmenallee 140
4 94 37 Cormann, Dr. Paul, Ger.-Rat, *Brf* Voigtelstraße 27
7 91 05 Corneli, René, Riehl, *Joh* Müllerstr. 4
7 89 10 Corneli, Dr. W., Internist, *Np* Lüd.Str. 11
21 84 36 Cornelius-Café GmbH, Hohenz.Ring 58
1 36 37 Cornely, J., Prok., Kalk, OsthcimStr. 181
22 27 31 Cornely, Jos., Klempner, Röhrerg. 22
21 98 19 Cornely, Paul, Bürobed., Salierring 23
5 60 41 Corona, Feinkost, *Ehf* Leyend.Str. 12
7 41 90 Corr, Otto, Feinkost, Weißenburgstr. 30
9 89 74 Correns, M., Frau, *Bay* Heuserstr. 6
4 19 68 Cors, Paul, Kfm., Sülz, Ölbergstr. 31
22 54 30 Corsetthaus Juno, Breite Str. 2
6 02 26 Corsett- u. Strumpfhaus Carl Bölte, *Mlh* BuchheimerStr. 59
4 50 96 Corsten, Dr. Herm., Dir., *Lth* Leichtensternstr. 7
9 49 21 Corsten, K., Pfarr., Alteb.Wall 18
22 77 71 Corsten, Dr. W., Domkap., Marg.Klost. 5
9 97 56 Corté, Dr. Herm., Dir., MainzerStr. 23
9 14 28 Corts, Hugo, Frau, Volksgartenstr. 4
5 32 90 Corty, Dr. H., Treuh., *Brf* Scheidtw.Str. 1
5 59 63 Corty, Dr. Otto, Ger.Rat, *Brf* GeilenkirchenerStr. 38
22 30 73 Corvers, Anton, Metzgerei, Ursulapl. 6
4 42 23 Corves, Karl, Sülz, Siebeng.Allee 161
22 86 98 Corves & Matschke, Schneid., Glockeng. 1
7 15 83 Corzelius, L., Dirig., *Np* Grabbestr. 2
6 20 30 Corzilius, Pet., Klempnerei, *Mlh* Schleiermacherstr. 40
7 47 36 Coßmann, Ger.Vollz., Kön.Luise-Pl. 4
4 87 69 Cossy, H., Schausp., *Lth* Stelzmannstr. 56
5 17 87 Cott, Dr. Carl, Zahnarzt, *Ehf* Simarpl. 9
1 72 17 Cottaeus, P., Vertr., Brück, Honr.Str. 12
7 82 75 Cottaeus, R., Farben, *Np* NeußerStr. 306
21 86 93 Coubillier, Eug., Photogr., Hohenst.R. 36
21 34 93 Coufal, Anton, Tuche, Mozartstr. 30
21 50 96 Coulon, Max, Ger.Rat, Mozartstr. 28
4 76 70 Coupette, Paulin, *Brf* Hültzstr. 38
9 38 32 Coupette, R. P., Schriftleiter, *Bay* Hölderlinstraße 18a
4 33 69 Courage, Dr. Wilh., Arzt, *Lth* Leichtensternstr. 3
5 26 73 Court I, Eug., Justizrat, Hansaring 7
5 26 73 Court III, Emil, R.-A., Hansaring 7
5 25 61 Court, Rob., Techn. Öle, *Ehf* Jägerstr. 145
5 58 56 Court, Robert, Kfm., Militärringstr. 25
6 34 24 Court, Wilh., Kfm., Kalk, Cusanusstr. 6

Sml.-Nr. 5 83 31 — **Court & Baur A. G., Lack- und Farbenfabrik, -Ehrenfeld, Oskar-Jäger-Str. 166**

21 86 46 Courth, Wilh., Bedach., Rothgerberb. 70
21 76 72 Cousin, Fr. A., Lebensm., Dasselstr. 47
21 12 82 Coturier, Agn., Frau, Beethovenstr. 21
7 35 18 Cox, Heinr., Vertr., *Mrh/l* Nesselrodestr. 7
7 76 08 Cram, W., Betriebsdir., An d.Münze 19
7 65 29 Cramer, Dr. F., Kfm., Riehl, Bot.Gart. 39
5 22 93 Cramer, Franz, Insp., Gladb.Str. 13
6 19 05 Cramer, Frz. E., Wollwr., *Mlh* Berl.Str. 58
6 10 61 Cramer, J., Maßgesch., *Mlh* Buchh.Str. 40
22 12 78 Cramer, J. H., Tuche, Ludwigstr. 15
21 39 69 Cramer, Johs., Maschinen, Luxemb.Str. 5
5 02 93 Cramer, Jul., Papierwrfbr., *Ehf* SubbelratherStr. 186
21 74 66 Cramer, Osk., Ww., Hohenst.Ring 16
21 85 69 Cramer, Otto, Bez.Dir., Hohenstaufenr. 15
21 94 97 Cramer, Th., Mil.-Effekten, Hahnenstr. 52

6 16 16 — **Cramer, Walter, Fabrik für Eisenkonstruktion, Büro -Mülheim, von Sparr-Str. 37**

5 19 15 / 5 24 15 — **Cramer & Co. Stahl- u. Werkzeuggroßhandlung Kamekestr. 21. T Duxwerkzeuge P 65701**

4 83 49 — **Cramer & Co. Komm.-Ges., Zentralheizungsanlagen, Köln, Arndtstraße 12**

1 13 58 Cramer, W., Gastst., Deutz, Ferd.Str. 1
5 73 32 Cramer, W., Kaplan, *Bick* Rothenkr.Str. 4
4 67 89 Cramer-Schanzleh, Grundstücksges. mbH, Sülz, Nikolausstr. 61
5 98 50 Cravatzo, Ludw., Install., *Lg* Dionysstr. 24
7 86 68 Credé, Georg, Vertr., Balth.Str. 95

Sammel-Nr. 7 01 31 / 7 04 31 — **Credit Aktiengesellschaft für Ford-Fahrzeuge** Köln-Niehl, Henry-Ford-Str. **T** Crediford

9 91 44 Crefeld, Heinz, Ing., Volksgartenstr. 40
6 32 17 Ders., Wohn., *Dbr* v.Quad-Str. 134
9 75 55 Crefeld, J., Prok., Ubierring 51
4 28 60 Creifelds, Ad., Ww., Sülz, Zülp.Str. 302
21 84 69 Creischer, Fritz, Brauerei, Barbar.Pl. 4
5 26 16 Creischer, W., *Brf* ErkelenzerStr. 19
5 67 06 Cremanns, J., Lebensm., *Np* LongerStr.131
21 85 31 Cremer, Adam, Kfm., Kais.Wilh.Ring 2
4 51 60 Cremer, A., Lehrerin, Sülz, Breib.Str. 10
9 85 54 Cremer, Frau Ant., Milch, M.Luther-Pl. 9
9 76 79 Cremer, Arth., Schuhhaus, Severinstr. 149
4 72 18 Ders., Wohn., *Lth* Dür.Str. 262
21 12 79 Cremer, Ww. A., Zig., Friesenstr. 37
22 11 07 Cremer, Bernh., Lebensm., Streitzeugg. 43
21 33 35 Cremer, Café, Barb.Pl. 2
21 43 65 Cremer, Christ., Weine, Hoseng. 33
21 30 47 Cremer, Eduard, Notar, Norbertstr. 21
9 80 74 Cremer, Dr. Ed., Stadtrat, *Bay* Lindenall.6
9 78 03 Cremer, Eva, Wollwr., Chlodwigpl. 9
21 31 73 Cremer, Ferdinand, Poststr. 57
7 87 96 Cremer, Ferd., Ing., *Np* NeußerStr. 198
9 25 05 Cremer, F., Hdlsvertr., Teutob.Str. 15
4 68 47 Cremer, Dr. Fritz, Volkswirt, Sülz, Breibergstr. 7
4 79 23 Gebr. Cremer, Baustoffe, Frechen, Kölner Straße 72
4 92 26 Cremer, Gg., Ger.Dir., *Brf* Braunstr. 36
7 36 93 Cremer, G., Molk.-Prod., *Np* Bülowstr. 21
4 48 40 Cremer, Gertrud, Sülz, Unk.Str. 22
5 76 25 Cremer, G., Ww., *Ehf* Overbeckstr. 52
21 84 26 Cremer, Hanna, Salierring 49
9 22 31 Cremer, Hans, Vertr., Overstolzenstr. 2
22 64 22 Cremer, Heinr., Bäckerei, Eintrachtstr. 3
4 35 02 Cremer, Heinr., Zimmerm., Sülz, MünstereifelerStr. 52
4 79 23 Cremer, J., Fbrkt., Frechen, KölnerStr. 72
4 44 70 Cremer, Jean, Stadtinsp., *Brf* Gaustr. 37
4 89 21 Cremer, Josef, Sülz, Einhardstr. 1
7 74 42 Cremer, Jos., Uhren, *Np* Kuenstr. 30
9 79 82 Cremer, Dr. J., Zahnarzt, Volksg.Str. 17
9 75 01 Cremer, Math., Eiltransp., Kurf.Str. 9
7 60 92 Cremer, Dr. P., Ger.Rat, Deutscher R. 8
9 70 10 Cremer, Paul, Sped., Bayenstr. 79
21 62 60 Cremer, Pet., Fahrschule, Zülpich.Str. 24
4 83 25 Cremer, P., Gastst., *Lth* BachemerStr. 184
7 59 18 Cremer, Th., Kartoff., *Np* Sechzigstr. 22
4 79 23 Cremer & Breuer KG, Steinzeugwerke Frechen, KölnerStr. 72
21 15 70 Cremer-Becker, Korsetts, Limb.Str. 10
5 07 81 Cremer-Moßler, Sofie, Kinderkleider, *Ehf* Ottostr. 64
5 04 64 Cremers, Hans, Ing., *Bick* Am Roseng. 89
6 17 60 Creter, Conrad, Postamtm., *Dbr* Bensberger Marktweg 71
7 34 36 Creutz u. Co, Lebensm., Mayb.Str. 163
22 48 97 Creutzer & Co, Buchhdlg., BreiteStr. 8
1 36 43 Creutz-Filiale, Deutz, D.Freiheit 110
6 39 53 Crisandt, H., OPI., *Dbr* Bensb.Marktw. 29
22 11 83 Crispin Mode Schuhschmuck, HoheStr. 4
22 20 33 Cristallerie J. Roß KG, BreiteStr. 68
6 10 12 Croé, Hub., Stuck, *Mlh* v.Sparr-Str. 9
22 94 47 Croll, Heinz, Wirtschaftsber., Gereonshaus
22 98 83 Crombach, F., Geflügel, Marzellenstr. 57
9 22 85 Crombach, H., Betr.-Ltr., *Zst*, Irmg.Str. 4
21 14 36 Herb. Crombach & Jak. Leibinger, Bandagen, Maur.Steinweg 39
5 03 58 Crombach, Ww., Wild, *Ehf* Nussb.Str. 280
7 17 33 Crome, Heinr., Dr., Riehl, Bot.Garten 47
22 43 22 Cron, Anton, Tapezierer, Richartzstr. 14
4 46 39 Cron, Kurt, Sülz, Sülzgürtel 72
1 10 36 Cronenberg, Autorep., Kalk, Hauptstr. 193
7 62 50 Cronenberg, Tinny, D.Putz, NeußerStr. 50
22 88 00 Cronenberg, Wilh., Gastw., Heumarkt 58
4 75 51 Crumbach, H., Schneiderin, *Lth* Gleu. Straße 195
4 63 31 Crumbach, Wilh., Kältemasch., Sülz, Gustavstr. 45
21 56 91 Crux, Dr. Josef, Arzt, Mastricht.Str. 11
21 42 89 Cryns, Friedr., Kohlen, Moltkestr. 35
22 89 43 Cryns, Jos., Transporte, Weichserhof 49
22 56 79 Crysandt, Osk., Kol.W., Mörserg. 21
21 15 27 Cünnen, A., Holz, Roonstr. 29
6 21 23 Cüppers, Dr., Arzt, *Hw* Suitbertstr. 2
9 30 63 Cüppers, Dr. C., Stud.-Rat, *Bay* Droste-Hülshoff-Str. 7
6 31 91 Cürten, Anna, Massage, *Hw* Berg.Gladb. Str. 572
22 82 52 Cürten, Kath., Frau, Mohrenstr. 19
9 58 13 Cüsters, Friedr. W., Rohstoffe, *Bay* Kobl. Straße 9
5 02 71 Cullmann, H., Drogen, *Ehf* VenloerStr. 211
21 93 12 Cullmann, Gerte, Korsetts, Ehrenstr. 52
22 49 41 Cuncus & Co, Modehaus, Schwerthof
4 36 89 Ders., Wohn., Sülz, Sülzg. 69
5 34 75 Cuntze, E., Chem. Fbr., *Ehf* Geißelstr. 23
4 37 20 Curio, Eduard, Ww., Sülz, Sülzg. 60
4 61 96 Curt, Heinz, Kfm., Sülz, Blankenh.Str. 40
22 43 85 Curtius, Hans, Kondit., Gereonstr. 46
21 75 50 Curtius, Jakob, Kondit., AachenerStr. 57
4 67 97 Curtius, Jean, Bäcker, Sülz, Ölbergstr. 60
22 44 22 Custodis, Carl, R.A., Hunnenrücken 3
22 44 22 Custodis, Fritz, R.A., Hunnenrücken 3
21 51 71 Custodis, Dr. Fr., Notar, A.d.Berlich 19
5 60 66 Custodis, Frdr., Notar, *Ehf* VenloerStr. 311
22 47 66 Custor Nf., W., Mineralw., Obenmarspf. 20
5 10 03 Cuypers, Max, Maj., *Ehf* Barthelstr. 105

Sammel-Nr. 9 39 41 — **Cyklop Gesellschaft, Inh. Emil Hoffmann, Metallband-Kisten-Umreifung, Köln-Rodenkirchen, Sürther Str. 26. T Cyklop**

4 87 24 Cyliax, K., Archit., Sülz, Grafenw.Str. 54
9 78 82 Czaplewski, Prof. Dr., Dir., Vorgeb.Str. 19
4 84 82 Czaplewski, Jos., Versich., *Brf* Gaustr. 52
6 21 90 v. Czarnowski, Dr., Arzt, *Mlh* Frankf.Str.46
4 82 67 Czarnowski, E., Friseur, Sülz, Gustavstr. 4
4 64 82 Czarnowski, Käthe, Friseurin, Sülz, Berrenr.Str. 203
4 47 06 Czekalla, A., Mechan., Sülz, Lech.Str. 23
7 52 66 Czekir, Lucie, *Np* Kuenstr. 7
1 19 25 Czernewicz, H., Deutz, Geßlerstr. 10
22 37 10 Czerniak, Eug., Maler, Appelhofpl. 4
21 41 37 Czerniak, J. E., Schriftst., Händelstr. 49
21 68 83 Czerniak, Otto, Maler, Arndtstr. 17
22 36 19 Czernik, Erich, Kfm., Heumarkt 59
21 67 03 Czichon, Maria, Fris., Gr.Telegr.Str. 37
1 26 50 Czonga, A., Stud.R., Deutz, Geßlerstr. 12
4 59 47 Czwoydzinski, Dr. W., Kapellm., *Lth* Cl.Kappelmann-Str. 23
4 49 04 Czygan, Fritz, Hptm. a. D., Sülz, Mommsenstr. 2
5 51 63 Daab, Friedrich, *Brf* Maarweg 38
4 66 38 Daeche, Wern., Kassenverw., *Lth* Gottfr.-Keller-Str. 1
5 97 47 Dähl, Walter, Lebensm., *Lg* Heckweg 1
4 49 35 Dähne, H., Sülz, Konradstr. 9
4 57 41 Däke, Karl, Postrat, Sülz, Lotharstr. 32
21 25 41 H. Daelen & Co KG, Kohlen, Werthstr. 48
4 69 35 Daelen, Hendrik, Kfm., Wiethasestr. 15
7 55 13 Dänisches Konsulat, Kgl., Kais.Friedr.-Ufer 21
4 10 37 Daeschner, C., Dr. jur., Landgr.Str. 75
5 82 18 Dr. Daeschner & Schneider, Versich., Bismarckstr. 25
7 36 09 Däubler, Ehrh., Ing., Riehl Sieb.Str. 8
7 32 30 D'Agnolo, Jos., Ing., *Np* Gocherstr. 17
4 70 13 Dahl, Conr., Vertr., *Lth* Kermeterstr. 24
4 69 61 Dahl, Ludwig, Kfm., *Lth* Wüllnerstr. 106
4 72 55 Dahlem jr., A., Kfm., Sülz, Eusk.Str. 24
21 52 21 Dahlem, F., Elektr. Anl., Perlengr. 54
5 23 04 Dahlem, Jakob, Kaffee, *Bick* Borsigstr. 16
6 16 60 Dahlem, P., Kfm., *Mrh/r* Fußfallstr. 67
22 50 85 Dahlen, Carl, Metzgerei, Follerstr. 30
5 31 76 Dahlen, Gertrud, Ww., *Ehf* Nußb.Str. 72
5 17 89 Dahlen, H., Apoth., *Brf* Aach.Str. 250
21 45 04 Dahlen, Rud., Drog., Griechenpf. 1
21 23 70 v. Dahlen, Wilh., Frau, Roonstr. 34
7 59 41 Dahlen, K.-G., Holzhdlg., NeußerStr. 108
4 42 65 Dahler, Dr. R., Kfm., Sülz, Grafenr.Str. 8
21 98 69 Dahlfeld, Karl, JülicherStr. 24a
5 97 60 Dahlhaus, Konr., Wirt, *Lg* Hauptstr. 103
1 36 91 Dahlhaus, Paul, Feink., Kalk, Plantagenstraße 18
9 21 33 Dahlhausen, Carl, Vertr., Eifelpl. 2
5 66 74 Dahlhausen, Franz, Schleifenmal., *Ehf* Stammstr. 105
4 49 96 Dahlhausen, Fritz, Kfm., Sülz, Mayener Straße 11
4 68 32 Dahlhausen, Hans, Versich., *Lth* Cl.Kappelmann-Str. 1a
9 63 25 Dahlhausen J., Ww., *Bay* Matth.Kirchpl 15
22 53 73 Dahlhausen, Jos., Maler, Heumarkt 71
22 86 42 Dahlhausen, J., Sanitätshs., Herzogstr. 28
1 41 80 Dahlmann, Ant., Maler, Kalk, Lüttringh. Straße 64
1 29 75 Dahlmann, Aug., Kfm., Deutz, Gotenr. 58
4 22 44 Dahlmann, Wilh., Kohlen, Güterbahnhof, Gabelsbergerstr.
22 63 79 Dahlmeyer, W., Beerd.-Inst., Blindg. 6
9 48 10 Dahm, Leo, Metzgerei, *Bay* BonnerStr. 260
4 84 18 Dahm, Max, Dr. med., *Lth* Wüllnerstr. 116
5 63 26 Dahm, Pet., Prof., *Brf* Paulipl. 7
9 19 70 Dahmann, H., Erdbeweg., Ubierring 63
4 65 89 Dahmen, Adolf, Dr. med., Sülz, Nonnenw. Straße 5
Worr 476 Dahmen, A., Wichemshof, Thenhoven
4 74 07 Dahmen, A., Rentn., Sülz, ErpelerStr. 17
22 18 31 Dahmen, Bern., Juwelier, Hohestr. 101 A
22 15 05 Dahmen, Carl, Friseur, BreiteStr. 83
22 59 68 Dahmen, C., Uhrmach., Severinstr. 210
9 26 14 Dahmen, Carl, Juwel., Volksgartenstr. 60
22 32 34 Dahmen, Carl, Traiteur, Richartzstr. 12
5 11 62 Dahmen, Cl., Ww., *Brf* Burtsch.Str. 17
5 66 23 Dahmen, Dr., Franz, Arzt, Hohenz.R. 69
4 60 13 Dahmen, Gerda, *Lth* GleuelerStr. 196
4 86 28 Dahmen, Gerta, Masseurin, Sülz, Gerolst. Straße 5
5 52 66 Dahmen, Gertrud, *Ehf* Weinsbergstr. 116
4 22 85 Dahmen, Hedwig, Sülz, Simm.Str. 41
4 82 96 Dahmen, H., Versich., *Lth* H.Sachs-Str. 42
5 56 28 Dahmen, Heinr. L., *Brf* Maarweg 27
9 17 09 Dahmen, Heinr., Kleingedankstr. 18
5 08 22 Dahmen, H., Metzg., *Ehf* Weinsb.Str. 177
5 38 32 Dahmen, Hubert, Prok., *Brf* Aach.Str. 454
9 24 21 Dahmen, Jean, Druck., Kurfürstenstr. 6
4 64 12 Dahmen, Dr. Joh., Studienr., *Lth* Kringsweg 28
6 20 35 Dahmen, Jos., Gärtner, *Hw* Militärringstraße 152
7 58 64 Dahmen, Karl, Drogerie, RiehlerStr. 73

22 10 47 — **Dahmen, Leopold, Ausfuhr u. Großhandel in Uhrfurnituren u. Goldw., Appellhofstr. 21**

4 53 74 Dahmen, M., Vertr., Sülz, Lohrb.Str. 14
7 77 77 Dahmen, Paul, Ing., Jakordenstr. 8
7 31 26 Dahmen, P., Reg.-Rat, *Mrh/l* Dess.Str. 13
9 75 37 Dahmen, Philipp, *Bay* Bayenthalg. 22
4 60 40 Dahmen, Th., Prok., Sülz, Ägid.Str. 16
21 14 37 Dahmen, W., Juwelier, AachenerStr. 10
1 45 98 Dahmen, W., Archit., Deutz, Alarichstr. 35
1 11 84 Dahmen, W., Maler, Kalk, J.Meyer-Str. 5
7 21 37 Dahmen, Wilh., Gasthaus, *Mlh* Neußer Straße 549
21 32 82 Dahmen & Söhne, Wilh., Lebensmittel, Weyerstr. 63
5 30 58 Dahmen & Allinger, vorm. Heinr. Dahmen GmbH, Weine, GenterStr. 17
7 77 77 Dahmens Auto-Rundfahrt, Jakordenstr. 8
7 77 80 Dahmen-Poëtes Kethel, Machab.Str. 50
9 86 34 Daiber, J., Isol.-Mat.-Fbr., *Zst* Höninger Weg 115
5 27 49 Ders., privat, *Ehf* Eichend.Str. 1
6 23 62 Daiker, L., Frau, *Mlh* Regentenstr. 34

Sammel-Nr. 4 03 81 — **Daimler-Benz Aktiengesellschaft, Verkaufsstelle Köln a. Rh., Luxemburger Straße 280**

6 25 23 Dalchow, W., Steinbrüche, *Mlh* Schleswigstraße 18
4 45 52 Daldrop, Friedr., Kfm., *Brf* Voigtelstr. 12
9 77 09 Dallberg, Alex., *Rdk* Rotdornstr. 15
5 48 15 Dalli-Werke, *Ehf* VogelsangerStr. 210
4 85 84 Dallmann, W., Vertr., Sülz, Siebengebirgsallee 105
5 11 48 Dambeck, Gerh., *Brf* Vinc.Statz-Str. 8
22 22 70 Dambeck, Hannah, D.-Moden, Glockeng. 2
9 34 70 Dies., privat, Ubierring 47
1 71 86 Damberg, Ferd., Brück, Lindl.Str. 41
1 26 33 Damberg, Fr., Bäck., Kalk, Burgstr. 28
6 05 15 Geschw. Damberg, Kol.-W., Kalk, HeidelbergerStr. 8
1 29 45 Damblon, Heinr., Berat., Deutz, Bast. 5
9 56 44 Damco-Schiffahrts- u. Sped. A.-G., Rheinauhafen
22 75 79 Damen-Hut-Fbr., M. Eiserfey, Brückenstraße 9
9 57 82 Damen-Stroh- u. Filzhut GmbH, Mariahilfstr. 17

Sammel-Nr. 22 10 54 — **Damenhut- und Mützenfabrik Stahlhofen & Co., Schildergasse 76**

21 41 88 Damen-, Wäscheschneider-, Weber- u. Stickerinnung, Blumenstr. 22
21 37 62 Dameris, Franz, Baumstr., Gereonsmühleng. 3
22 51 31 Gebr. Damian, Weinhdlg., Heumarkt 52
7 22 80 Damköhler, Gust., Apotheker, Riehl, Tiergartenstr. 3
21 19 20 Damm, Carl, Christophstr. 50
9 96 19 Damm, Christian, Eifelstr. 17
4 94 60 Damm, Franz, Sülz, Ölbergstr. 24
9 12 86 Damm, H., Ing., *Rdk* Schillingsr.Str. 58
22 13 12 Damm, J. V., Modeartikel, Hohestr. 121
9 40 67 Ders., Wohn., *Bay* Bayenthalgürtel 3
1 43 85 Damm, Jos., Bankbeamt., Deutz, Dietrich-Eckart-Pl. 24
1 33 82 Damm, Karl, Archit., Kalk, Zechenstr. 8
22 40 78 Damm, Max, Bekleidung, Haus Schwerthof
4 40 95 Ders., Wohn., *Lth* Rurstr. 32
22 78 10 Damm, Wilh., Bijouterien, Schwerthof
4 43 53 Ders., Wohn., Sülz, Heisterb.Str. 2
21 77 65 Damm & Cie, Uhren, Gereonshof 9
4 92 53 Damm-Etienne, P., *Lth* DürenerStr. 266
1 28 91 Dammasch, Alb., Deutz, Alsenstr. 18a
5 33 37 Dammer, A., Kapellmstr., *Ehf* Vogels.Str. 5
4 62 25 Dammer, K., Musikdir., *Lth* Lortz.Str. 3
9 81 27 Dammers, Ad., Mahlwerke, Rolandstr. 8
5 77 61 Ders., *Brf* Widderd.Str. 327
9 46 91 Dammers jr., Karl, Steuerber., *Zst* HermülheimerStr. 17
9 58 24 Dammertz, Albert, Glasreinigung, Heisterstraße 29
7 68 74 Dammertz, Wilh., Glasrein., Zornstr. 36
22 08 61 Dampfkesselüberwach.-Verein, Marienpl. 7
9 44 51 Dampfschiffahrtsges. Neptun, Bayenstr. 81
9 55 44 Dampfwäsch. Edelweiß, WormserStr. 23
1 28 08 Dampfwäsch. L. & M. Kehr, Poll
5 11 75 Dampfwäsch. Reform, *Brf* Stolb.Str. 391
5 37 58 Dampfwäsch. Rheingold, *Bick* Frohnstr. 5
7 68 63 Dampfwäsch. Weiß. Schwan, *Mrh/l* Neußer Straße 720
4 31 20 Dampfwaschanstalt Sülzburg GmbH, Sülz, Palanterstr. 41
4 59 34 Dane, Ivo, Dr. phil., Sülz, Petersb.Str. 85
22 32 24 Danehl, R., Dentist, Blaubach 20
21 79 80 Danesch, Ant., Schneiderei, Mozartstr. 1
21 96 56 Daniel, Anton, Gastst., Christophstr. 7a
4 74 60 Daniel, E., Prok., Sülz, Berrenr.Str. 427
21 97 30 Daniel, H., Schlosserei, Engelbertstr. 1a
4 43 90 Daniel, Dr. Karl, Ing., Sülz, Emmastr. 23
7 56 07 Daniel, Frau Wilh., Bügelanst., Linde 9
7 60 14 Daniels jr., August, Ing., Riehl, Stammh. Straße 4
4 60 37 Daniels, Christ., Install., Sülz, Hardtstr. 8
22 64 07 Daniels, Fr. Jos., Likör, Stenerng. 9
5 67 43 Daniels, Hans, Vertr., *Ehf* Tieckstr. 17
4 80 78 Daniels, Joh., Kohlen, Güterbahnhof. Gabelsb.Str.
5 17 80 Daniels, Joh., Schneider, *Brf* Wendelinstraße 56
4 86 51 Daniels, Joh., *Lth* Pfarriusstr. 15
7 40 97 Daniels, Dr. Jos., Arzt, Dt.Ring 36
7 56 75 Matth. u. Wilh. Daniels, Werkst. f. Autoteile, Thürmchensw. 72
7 91 67 Daniels, Ww., M., Gastst., Dagob.Str. 71
7 31 66 Daniels, Matthias, Schneiderei, Jakordenstraße 6
21 23 17 Daniels, W., Waschanst., Limb.Str. 17
7 87 67 Danicls & Ueing, Holz, *Np* NeußerStr. 118
21 26 15 Dankwart, Maria, Lindenstr. 60
22 36 74 Dann, Ferd., Im- u. Export, Gereonshaus
4 37 95 Ders., Wohn., *Lth* Correnssstr. 12
7 45 97 Dannenberg, Alfred, Autoverm., *Np* Kuenstraße 39
5 65 85 Dannenberg, Bernh., AachenerStr. 90

5 81 81 — **Dannenberg, Dr. Ernst, Büro für Privatversich., Kaiser-Wilhelm-Ring 31/41**

4 41 20 Ders., Wohn., Sülz, Klettenbergg. 63
4 83 43 Dr. Dannenberg & Co, Bürobed.-Fbr., *Lth* Wittgensteinstr. 5
5 41 18 Dannhauser, Osk., Kfm., *Ehf* Nußbaumer Straße 72

21 63 30 Dansard, Carl, Heilpraktiker, Engelbertstraße 22
5 74 31 Dantz, Walther, Ww., Kais.Wilh.Ring 29
4 77 69 Dany, N., Baugesch., Sülz, Weißh.Str. 28
9 63 62 Danz, Ch., Volksgartenstr. 32
22 99 27 Danz, Rich., Bischofsgartenstr. 20
4 25 20 Danz, Willi, Konzertmstr., *Lth* Schnitzlerstraße 55
9 03 81 Danzas & Cie., GmbH, Karolingerring 31
5 55 69 Dieselbe, Güterbahnhof Gereon
21 72 13 Dies., Lager, Kyffhäuserstr. 31
9 49 03 Danzas u. Cie GmbH, Zollbüro, Bonntor
4 55 33 Danzebrink, F., Baurat, *Lth* Schloßg. 8
4 58 90 Dapper, Felix, Sülz, Mommsenstr. 12
7 63 87 Dapper, Gerh., Vertr., *Np* Nacht.Str. 11
7 47 15 Dapper, Hanns, Kfm., Ludendorffstr. 20
7 99 08 Dapper, Karl, Ludendorffstr. 16
22 36 26 Dapper's Kaffee u. Tee Blau-Rot-Röst., Vogteistr. 24
5 54 75 Darius, F., Kfm., *Bick* Brunnenb. 11
7 82 56 Darius, Jos., Spiegelfbr., *Np* Florastr. 92
21 85 87 Darmann, Fritz, Autos, Steinfelderg. 27
4 53 36 Darmstadt, W., Kfm., *Lth* Schmidtstr. 16
7 50 23 Darowski, O., Dentist, *Np* Meisterstr. 38
21 84 46 Darowski, W., Dentist, Hohenst.Ring 10
22 12 93 Darscheidt, Jak., Kartoffeln, Plankg. 25
7 78 53 Darscheidt, Frau J., Obst, Ger.Wall 7
6 39 30 Daseke, Dr. Ernst, *Dbr* Waldhausstr. 21
21 38 02 Dassel-Garage, Dasselstr. 29
Worr 457 Dassen u. Jost, Baugesch., *Worr* Bitterstraße 99
6 19 02 Dassler, Kurt, *Mlh* DüsseldorferStr. 14
7 78 46 Dau, Karl, Baugesch., *Np* Schillstr. 3
1 24 54 Daub, Bauleiter, *Mrh/r* Warst.Str. 5
6 05 24 Daub, Walter, Gaststt., *Mlh* Adolfstr. 58
7 72 57 Daubach, H. E., Kfm., *Np* NiehlerStr. 23
22 87 90 Daube, F., Friseur, Andreaskl. 8
21 82 16 Daube, Frau Josef, Möbel, Peterstr. 23
4 85 48 Dauben, Hub., Bäcker, *Lth* Krielerstr. 48
Worr 432 Daubenbüchel, A., Kohlen, *Worr* Neußer Landstr. 223
7 38 95 Daubenbüchel, J., Dir., *Mrh/l* Benr.Str. 4
9 37 60 Dauber, Richard, Vertr., *Ubierring* 59
5 26 23 Daudt, Dr. C., Chem., *Brf* Aach.Str. 444
6 02 23 Dauer, Auguste, Lehr., *Mlh* Aug.Str. 8
22 84 31 Dauner, Hans, Pelzwr., Hämerg. 12
9 49 92 Daus, Pet., Rendant, Isabellenstr. 2
6 17 17 Dautzenberg, Karl, Gastwirtsch., *Hw* Bergisch-GladbacherStr. 983
6 31 29 Dautzenberg, Pet., Feinkost, *Dbr* Hauptstraße 169
21 29 44 Daveg, Darmverarbeit.-Ges., Moselstr. 28
4 43 92 Daverkausen, Hubert, Dir., *Lth* Leichtensternstr. 21
5 58 16 Daverkausen, M., Brennerei, VenloerStr. 14
22 21 21 David, Dr. E., Domkapit., Burgmauer 1
5 42 23 David, E. Israel, Dr. med., Brab.Str. 19
7 50 69 David, Franz Josef, *Np* NeußerStr. 334
6 16 28 David, Gerda, Modewr., *Mlh* Dünnwalder Straße 23
9 16 82 David, Heinrich Israel, Pantol.Str. 17
21 83 72 David, Jean, Friseur, Mittelstr. 46
7 55 64 David, Peter, Obermstr., *Np* Schillstr. 4
4 73 57 Davidts, Alfons, Dr., Sülz, Sülzgürtel 71
5 17 28 D'Avis, Ger.-Rat, Herm.Becker-Str. 8
4 81 92 D'Avis, Egon, Maler, *Lth* Lindenthalg. 10
21 20 85 Dax, Rich., Farbwr., PfälzerStr. 46
5 26 81 Dax, Wilhelm, *Ehf* Mackensenstr. 7
5 37 80 Day, Frau Wilh., Lebensm., *Brf* Widdersb. Straße 232
21 12 13 De Haas, Robert, Salierring 47
9 65 75 Deberge, Hanns, *Bay* Bayenth.G. 61
21 34 38 Deborre, Paul, Zigarr., LimburgerStr. 25
7 22 72 Debray, Maria, Frau, Zuckerberg 1
22 67 08 Debüser & Cie, Schneid., Obenmarspf. 38
4 38 96 Debus, Jos., Spedit., Sülz, Lech.Str. 30
22 75 05 Dech, J., Staatslotterie, BreiteStr. 23
5 38 40 Ders., Wohn., *Brf* Am Morsd.Hof 7
21 34 34 Deck, Dr., Arzt, Friedrichstr. 1b
1 29 24 Decker, Frau, Kalk, Frankf.Str. 406
22 34 54 Decker, Notar, Appellhofpl. 20
1 38 58 Decker, Ad., Friseur, Kalk, Hauptstr. 203
4 22 74 Decker, Alfred, Ww., *Lth* Franzstr. 77
4 65 97 Decker, A., Buchdr., *Brf* Schinkelstr. 32
22 57 31 Decker, Aug., Konditorei, Herzogstr. 37
5 74 53 Decker, C., Frau, Herwarthstr. 26
7 16 61 Decker II, Dr. C., Arzt, *Np* Wilh.Str. 47
9 99 04 Decker, Ernst, Sachseuring 35
4 36 88 Decker, F., Tiefbau, Sülz, Luxemb.Str. 194
4 42 29 Decker, Gust., *Lth* Klarenbachstr. 192
7 31 87 Decker, H., Waschanst., Maybachstr. 152
7 24 78 Decker, Dr. H., Kfm., *Np* NeußerStr. 328
9 25 92 Decker, J. W., Weinc, Duffesbach 1
6 34 35 Decker, Joh., Bäckerei, *Mlh* Formesstr. 35
5 70 18 Decker, Dr. Jos., R.-A., *Ehf* Nußb.Str. 74
4 91 50 Decker, Ww. Jos., Schreinerei, *Lth* WittgensteinerStr. 38
21 67 30 Decker, Lamp., Friseur, Mastricht.Str. 5
1 20 26 Decker, Dr. Ludw., Arzt, Poll, Salmstr. 7
4 73 37 Decker, Maria, Chem. Produkte, Roggendorf, Vallendar
7 72 85 Decker, Mich., Maler, Balthas.Str. 71
5 96 54 Decker, Paul, Bauer, Widdersdorf, Mert.H.
5 01 94 Decker, P., Lebensm., *Ehf* VenloerStr. 261
21 59 95 Decker, Peter, Obst, Friedrichstr. 38
7 48 94 Decker, Th., Molk.-Prod., Kref.Wall 48
5 45 84 Decker, Th., Zentralheiz., *Ehf* Sömmeringstraße 66
5 40 06 Decker, Wilh., *Bick* Gr.Brunnenweg 144
1 02 66 Decker & Cie, Essigsäure, Deutz, Siegb. Straße 110
22 87 42 Decker's Essig- u. Kaffee-Vertriebsges., Severinstr. 232
21 42 16 Deckers, Hetti, Gereonshof 35
5 31 15 Decking, P., Senatspräs., *Brf* Eupen.Str. 1
1 25 18 Dedenbach, Andr., Kalk, Eythstr. 69
1 31 06 Dederichs, A., Bäck., Kalk, Hauptstr. 186
4 10 19 Dederichs, Alois, Ökonom, Sülz, Wittekindstr. 29
5 48 54 Dederichs, A., Lebensm., *Bick* Takustr. 77
21 62 70 Dederichs, Cath., Dentistin, Salierring 59
7 40 65 Dederichs, Fr., Fahrräd., NeußerStr. 29
7 10 97 Dederichs, Hans, Bäck., Machab.Str. 15
4 47 41 Dederichs, H., Molkerei, Sülz, Berrenrather Straße 215
4 12 32 Dederichs, H., Spedit., Gabelsb.Str. 37
4 31 83 Dederichs, Hermann, Elektr. Anl., Sülz, LuxemburgerStr. 190
22 84 81 Dederichs, J. Hans, Vertr., Gereonshaus
4 66 22 Dederichs, K., Kfm., Sülz, Weißhausstr. 46
6 17 34 Dederichs, Leop., *Mlh* Frankf.Str. 43
7 53 36 Dederichs, Pet., Goldschmied, Hansar. 100
5 52 24 Dederichs, Pet., *Ehf* Montageinsp., G.Daniels-Str. 8
6 24 89 Dederichs, S., Maler, *Mlh* Dt.Ordensstr. 5
9 72 40 Dederichs, Wilh., Kfm., Rolandstr. 12
22 69 29 Dederichs, Wilh., Butter, Mathiasstr. 7
21 17 22 Dedich, Hch., Autoverm., Perlengr. 100
22 74 37 Dedich, Math., Restaur., Krebsgasse 2
9 67 25 Dedow, Erich, Kfm., *Rdk* Blücherstr. 8
7 69 60 Dedy, Jos., Molkereierzeugn., *Mrh/l* NeußerStr. 532
9 67 67 Dedy, Peter, Vertr., Alteburg.Wall 14
5 48 76 Deermann, B., Dr., *Brf* Elsenb.Str. 17
4 84 75 Deetz, Franziska, Ww., Sülz, Emmastr. 12
22 54 58 Defaka Deutsches Familien-Kaufhaus GmbH, Schildergasse 98
5 60 98 Deforth, D., Bauunt., *Ehf* Subbelr.Str. 392
7 68 31 Defourny, H., Restaur., *Np* Neuß. Str. 315
7 67 74 Defourny, T. H., Platten, Ewaldistr. 19
21 55 29 Degen, Albert, Schlosserei, Gereonswall 67
6 18 83 Albr. Degen u. Emmy Kersberg, Versich., *Mlh* Andreasstr. 42
6 18 83 A, Degen, Vers., *Mlh* Andreasstr. 42
9 58 83 Degen, Aug., Vertr., *Zst* Hermülh.Str. 29
1 41 32 Degen, Edm., Gastst., Poll, Salmstr. 89
5 76 80 Degen, Ernst, Teilhaber, BrüsselerStr. 82
4 98 41 Degen, Heinz, Vertr., Sülz, Lux.Str. 386
22 70 85 Degen, Margarete, Zigarr., Severinstr. 225
6 34 63 Degener, A., Dr., *Dbr* Berg.Gladb.Str. 1119
4 56 03 Degener, W., Vertr., *Brf* Aach.Str. 405
21 24 24 Degenhard, Fritz, Dasselstr. 20
7 38 89 Degenhardt, Carl, Landesorchester, KrefelderStr. 77
4 74 20 Degenhardt, Jac., Vertreter, Sülz, Mommsenstr. 6
4 33 90 Degenhardt, Käthe, Beamtin, *Lth* Krieler Dom 11
7 16 83 Degens, Wilh., Vertr., Blumenthalstr. 9
21 58 30 Deget, Balth., Metzg., Hohenz.Ring 17
6 29 32 Degner, F., Hptm., *Mlh* Ackerstr. 16
22 99 19 Degueldre,L.,Schloss., B.schofsgartenstr.22
22 84 89 Degueldre, P., Restaur., Severinstr. 223
9 30 77 Dehé, Franz, Bankbev., LothringerStr. 83
7 64 44 Dehl, Heinr., Immob., Maximinenstr. 60
1 49 27 Dehle, Massage, Kalk, Trimbornstr. 5
21 84 61 Dehler, Fritz, Schneid., Schaafenstr. 52
6 28 92 Dehling, Joh., Bäckerei, *Dbr* Gierather Straße 22
4 51 96 Dehmel, Ernst, Kfm., *Lth* Krementzstr. 14
4 63 83 Dehmel, Herbert, Gesch.-Führ., *Lth* Dür. Straße 387
1 25 33 Dehmer, W., Versich., Deutz, Gotenr. 61
5 19 49 Dehn, O., Zahnarzt, Moltkestr. 151
22 12 92 Dehner, Schneidermstr., Brüderstr. 8
4 93 58 Dehnst, H., Deutsche Waffen- u. Munitionsfbr., *Lth* Rückertstr. 6
9 40 82 Dehottay, Joseph, Schloßbrunnen, Sürth, Falderstr. 25
7 68 68 Deibel, Ww. M., Blumenthalstr. 30
21 49 30 Deibler, R., Kürschn., Maur.Steinw. 108
21 49 10 Deichmann, Flora, Frau, Wagnerstr. 1
22 10 93 Deichmann & Co, Bankhaus, Deichmannh.
22 19 77 Deichmannhaus-Verwaltung, Deichmannhaus
22 76 64 Deicke, Carl, Friseur, Salomonsg. 3
4 69 70 Deicke, Curt, Dir., *Lth* Kerp.Str. 71
7 89 77 Deidenbach, H., Buchdr., Weißenb.Str. 43
5 40 29 Deimel, C., Molk.-Prod., *Ehf* Geißelstr. 74
4 28 07 Deinet, K., Ing., Sülz, Neuenh.Allee 123
22 16 48 Debr. Deis, Hotel, U.Goldschmied 5
21 11 60 Deisen, Babette, Modenwerkst., Richard-Wagner-Str. 34
5 34 02 Deisen, J., *Ehf* Everhardstr. 47
4 71 69 Deißler, Otto, Ing., Sülz, May.Str. 4
7 95 66 Deist, Heinr., Treuhänd., RiehlerStr. 55
4 86 47 Deitenbach, Carl, Vertr., *Lth* Zülp.Str. 392
9 46 35 Deitermann, Peter, Landsbergstr. 10
5 38 18 Deiters, Ännie, Frau, WerderStr. 25
9 99 90 Deiters, E., Waffelbr., Karthäuserg. 2
22 22 77 Deiters, H., Posam.-Fbr., Appellhofpl. 28
22 18 80 Deiters, H., R.-A., a. d. Berlich 37
7 54 12 Deiters, Jos., Spielwr., Johannisstr. 50a
4 27 15 H. Dejozé & Co, Schmelzwerk, Sülz, NeuenhöferAllee 90
4 55 52 Dies., Wohn., *Lth* GleuelerStr. 161
21 52 41 Deka Pneumatik GmbH, Hohenst.Ring 43
5 52 15 Deka-Schuh, *Ehf* VenloerStr. 265
5 73 33 DEKORA-WERK, Fabrikation von Wandplatten, Bodenplatten, Fensterbänken u. Treppenstufen, -Bickendorf, Vitalisstr. 112
4 26 22 Dekra Dt. Kraftfahrzeug-Überwach-Verein Rheinl. eV, *Lth* Dür.Str. 50
5 42 68 Delahaye, Hans, Metzg., *Ehf* Ottostr. 17
7 67 24 Delany, Fritzi, Ballettm., Hermannstr. 16
9 68 29 Delbrouck, E., Musikdir., Teutob.Str. 18
9 30 01 Delbrouck, F., Metalle, Siegfriedstr. 7
22 07 51 Delbrück, von der Heydt & Co., Bankhaus, Am Römerturm 7. T Delbrückbank
4 85 95 Delcour, Friedr., Belustigungsuntern., *Lth* DürenerStr. 98
6 21 20 Delekat, Hch., *Dbr* Hauptstr. 66
1 25 02 Delfing, J., Obst, Kalk, Hauptstr. 115
4 41 58 Delfosse, A., Ing., *Lth* Kriel.Dom 35
4 64 19 Delfs, Carl, Kfm., Sülz, MorbacherStr. 36
21 71 06 Delhaes, A., Eildienst, Riekenpf. 8
9 30 81 Delhaes, Adolf, El. Anl., Brunostr. 6
5 01 28 Delhaes, F., Vertreter, Moltkestr. 103
7 80 00 Delhaes, Jos., Polstergesch., Hansaring 109
22 30 37 Delhey, Carl, Friseur, Komödienstr. 3
5 77 41 Delhey, H., Immob., *Brf* Statzstr. 26
6 27 26 Delho, Eink.-Gen. d. Kol.-W.-Hdlr., v. Delbrück u. Holweide, *Hw* Gladb.Str. 525
5 26 28 Dellbrück-Kölner Lichtspiel-Ges. mbH, *Bick* VenloerStr. 532
Sml.-Nr. 6 15 45 Dellbrücker Emballagen-Gesellschaft Müller & Co. K.-G., Dellbrück, Ernastr. 45
6 29 00 Dellbr. Volksbank eGmuH, Dellbr.Hauptstraße 135
21 27 87 Dellermann, Jac., Schneid., Wagnerstr. 1
5 07 32 Dellgrün, Frau J., Stuckunternehm., *Ehf* VenloerStr. 354
5 45 87 Dellgrün, W., Vergolder, *Ehf* Hansemannstraße 13
5 97 20 Dellhoven, Gottfried, Baugesch., *Lg* Gretchenstr. 36
5 98 71 Dellhoven, Peter, Baugesch., *Lg* LongerichерStr. 220
4 23 28 Delling, H., Feinkost, Sülz, Sülzb.Str. 172
7 15 72 Delling, Willy, Kfm., Weißenb.Str. 65
9 95 72 Dellmann, Hel., Ww., *Bay* Rond.Str. 52
4 49 93 Dellmann, Joseph, Maler, Sülz, BerrenratherStr. 382
5 56 29 Delmes, Max, Steuerinsp., *Brf* Hügel 41
9 58 70 Delmhorst, W., Kfm., *Bay* Schillingsr. W. 9
5 68 33 Delphy, Aloys, Vertr., *Ehf* Jessestr. 7
5 62 03 Delpy, W. O., Fabrkt., *Brf* Cornel.Str. 10
9 44 26 Delta, Auskunftei, Salierring 17
7 40 32 Delvos, Joh., Metzger, *Np* Sechzigstr. 17
6 28 17 Demand, Ferd., Pferdemetzger, *Mlh* Freiheit 46
1 39 72 Demand, J., Roßschl., Kalk Vorsterstr. 44
7 49 22 Demandt, Maria, Domstr. 68
7 52 11 Demann, Dr., R.-A., WorringerStr. 3
22 63 60 Demary, Hermine, Kfm., Severinstr. 211
5 69 80 Demel, St., Vulk.-Anst., *Ehf* Geisselstr. 94
4 77 31 Demers, Robert, Sülz, Stenzelbergstr. 12
4 33 65 Demes & Schründer, Vertr., Sülz, Rankestraße 1
21 99 25 Demmel, H., Jos. Pfarrer, JülicherStr. 28
21 19 36 Demmer, A., Heilprakt., Mittelstr. 13
9 36 94 Ad. Demmer & Co, Papier, Titusstr. 8
9 36 94 Adalb. Demmer u. Co, Fbr. gumm. Papiere, Titusstr. 8
9 34 19 Demmer, Albert, Eiltransp., Elsaßstr. 34
5 55 85 Demmer, C., Bäcker, *Ehf* Mechternstr. 25
7 73 31 Demmer, E., Chem. Fbr., Alvensl.Str. 3
22 15 95 Demmer, H., Elektrohdl., Martinstr. 36
5 06 38 Ders., Wohn., *Bay* Belv.Str. 96
4 64 88 Demmer, J., Gaststt., Sülz, Zülp.Str. 247
7 96 19 Demmer, M., Vertr., *Np* Christ.Str. 17
7 20 64 Demmer, Peter, Gastw., *Np* Steinb.Str. 15
9 40 72 Ders., Wohn., *Bay* Bayenth.G. 26b
6 33 68 Demmer, Dr. W., Prok., *Hw* Dross.Str. 24
5 52 14 Demming, Sibylla, Molk.-Prod., *Ehf* Förster Str. 29
7 69 22 Demmler, Walter, Betr.-Leit., *Np* Nordstraße 15
22 82 51 Demonty, Franz, Obst, Kreuzg. 10
9 49 05 Demonty, Jak., Bäcker, AlteburgerStr. 7
22 94 06 Demonty, Paul, Bäckerei, Alter Markt 7
1 25 44 Dempewolf, F., Deutz, Hel.Wallstr. 23
5 30 89 Dempewolf, Hans, Kfm., *Brf* Aach.Str. 400
4 49 65 Dempewolf, Kurt, Betriebsführer, *Lth* Klosterstr. 73
4 85 12 Dempewolf, Wilh., Sülz, Klettenbergg. 55
Sml.-Nr. 5 81 55 Dempewolf, Wilhelm, Zahnräder- und Getriebe-Fabrik, Köln-Ehrenfeld, Lichtstr. 28
7 27 12 Demuth, H., Autozubeh., *Np* Lobos.Str. 1
7 88 30 Demuth, Leo, Treuhänd., Hülchr.Str. 2
4 92 52 Dencker, F., Oberstl., *Lth* Krielerstr. 30
7 69 76 Denecke, Otto, Teerprod., Niederichstr. 9
6 20 77 Deneffe, J., Gaststt., *Mlh* D.Mühl.Str. 210
4 54 82 Deneke, Ernst, Frau, *Lth* DürenerStr. 247
4 88 90 Dengler, Anna, Ww., *Lth* KrielerStr. 17
22 71 85 DENICOTEA G. m. b. H., Köln, Schildergasse 32—34
22 48 22 Dies., Werbeabteilung, Perlenpfuhl 14
21 80 48 E. Denker KG, Kaffeeröst., Lindenstr. 49
9 47 32 Denker, Joh., Konsul, *Bay* Lindenallee 1
4 71 13 Denker, L., Frau, Sülz, Gerolst.Str. 125
4 87 19 Denneborg, Acnne, Frau, Sülz, Siebeng. Allee 137
4 40 57 Dennhöfer, H., Kfm., Sülz, Neuenhöfer Allee 167
7 77 92 Denninghoff, Emil, *Mrh/l* Grüner Hof 19
21 31 90 Denser, Wilh., Vertr., H.Wessel-Pl. 16
4 44 17 Denskat, Fr., Archit., Sülz, Zülpich.Str.238
21 27 27 Denthoven, Ludw., Archit., Hohenz.R. 82
5 71 00 Dentzer, Fritz, Sparstiftvertrieb, Postschließfach 44
9 59 14 Denz, Heinr., Bez.Leit., *Rdk* Ad.Hitler-Ufer 50
6 25 07 Denzler, E., Frau, *Mlh* Pr.HeinrichStr. 58
5 26 79 Depel, Joh., Maler, *Bick* Rochusstr. 11
9 80 42 Depenheuer jr., A., Schmiede, Buschg. 6
21 71 94 Depenheuer, H., Elektr. Anl., Becth.Str. 29
5 52 75 Depenheuer, Otto, Schmied, *Bick* Rochusstraße 54
21 37 89 Deppe, Dr., Hptm., Mozartstr. 9
7 67 38 Deppe, Heinr., Verlag, RiehlerStr. 55
1 47 84 Deppe, Jos., Dr. med., Deutz, Alarichstr. 1
7 51 18 Der Deutsche Auto-Club, Dt. Ring 17
21 55 82 Der Deutsche Automobil-Club, DDAC, Ortsgr. Köln eV, Kais.Wilh.Ring 8
7 76 20 Dera-Verlag E. Broel, Blumenthalstr. 27
4 36 40 Derenbach, Bernhard, *Lth* Univ.Str. 79
7 18 17 Derenbach, Dr. Rud., Dir., Riehl, AmsterdamerStr. 30
5 12 31 Derenbach, W., Drog., *Ehf* Ehrenfeldg. 161
7 62 93 Derendorff, Berta, Ehevermittl., Riehlerstr
9 92 94 Derichs, Jos., Schuhwr., Weidenbach 27
5 68 50 Derichs, Wilh., Metzgereibed., *Ehf* Liebigstraße 177
4 98 72 Derichsweiler, Jos., Werbeberat., Sülz, Emhardstr. 7
22 19 31 Derichsweiler-Bücklers, Baby-Basar, Obenmarsporten 14
5 65 54 Derigs, Ferd., Vertr., BrüsselerPl. 9
9 81 29 Derigs, H., Reisender, *Zst* Vorgeb.Pl. 16
5 17 67 Derikartz, J., Vertr., *Ehf* Wißmannstr. 26
7 15 37 Derix, Heinrich, NeußerWall 44
61 32 Derkum, Alb., Tanzlehrer, *Ehf* Vogelsanger Straße 129
21 21 29 Derkum, Gottfr., Friseur, Friesenwall 8
9 93 81 Derkum, Heinr., Kfm., *Bay* Schillerstr. 81
9 58 33 Derkum, Jean, Kfm., *Rdk* Rotdornstr. 3
5 22 92 Derkum, Jean, Maler, *Ehf* Overbeckstr. 44
9 45 90 Jean & Hch. Derkum, Obst, Markth. Bonntor
9 34 35 Derkum, J., Heizanl., *Zst* Hön.Weg 120
5 68 54 Dern, Wilh., Öfen, VenloerStr. 4
7 23 41 Dern & Co, Lebensmitt., KrefelderStr. 77
4 40 27 Derouet, Ed., Wirtschaftsberater, Sülz, Gerolst.Str. 105
4 71 62 Derouet, Ludwig, Kosm. Präp., Sülz, Krempf.Str. 21
9 85 50 Derpsch, Gisela, Säng., *Bay* Bayenth.G. 30
4 95 68 Dersiph, Paul, Kfm., Sülz, Siegeng.A. 60
9 78 91 Derwort, F., Bäckerei, *Zst* Hön.Weg 247
7 37 02 Deschner, Kurt, *Mrh/l* Roßbachstr. 4
4 65 32 Desclaers, Dr. J., Assess., Sülz, May.Str. 3
7 27 14 Desery, Frau Chr., Obst, Türmchensw. 78
21 76 89 Dessauer, Lina, Frau, Kyffhäuserstr. 9
6 07 94 Dessow, Paul, Holzkomm., *Mlh* Prinz-Heinrich-Str. 65
7 75 40 Detering, Aug., Wilh., *Np* Cranachstr. 35
6 30 36 Detering, Dr. Fritz, Arzt, *Mlh* Clev.R. 5
9 14 81 Determeyer, W., Sped., *Bay* BrühlerStr. 7
5 74 19 Dethier, Alf., Kfm., *Brf* Erkelenz.Str. 1
6 33 73 Detlefsen, H., Vertr., *Dbr* Waldhausstr. 30
4 67 85 Detmer, Ant., Kol.-W., Sülz, Lux.Str. 271
Worr 497 Detmer, Fritz, Metzger, *Worr* Liverg.B. 31
4 81 16 Detmer, Hub., Metzg., *Lth* Dür.Str. 170
Worr 415 Detmer, Jak., Metzger, *Worr* St.Tönisstraße 21
5 97 05 Detmer, J., Ww., *Mkn* Kasselb.Weg 105
4 89 96 Detmer & Rixen, Schreiner, Eifelwall 32
21 52 90 Dettmar, Fritz, PfälzerStr. 1
21 62 71 Detzel, Carl, Photogr., Hohenz.Ring 6
9 13 65 Deubel, E., Frau, *Bay* v.Groote-Str. 41
4 24 82 Deubert, Phil., Ww., Sülz, Berrenr.Str. 340
4 85 29 Deuschle, Adolf, Sülz, Kempfeld.Str. 34
21 52 80 Deussen, Jul., Dekorat., Jahnstr. 7
7 65 32 Deussen, Willy, Musikdir., RiehlerStr. 19
21 15 15 M. Deussen & Th. Ermekeil, Mozartstr. 28
9 14 71 Deuster, E., Klinker, Merovingerstr. 5
7 29 28 Deuster, Else, Ballhaus, *Mrh/l* Neuß.St.654
21 66 39 Deuster, Ernst, Engelbertstr. 52
1 38 56 Deuster, Hans, Gesch.F., Deutz. Just.Str. 9
21 65 70 Deuster, Peter, Maler, Albertusstr. 24
4 11 33 Deutecom, F. G., Prok., *Lth* Zülp.Str. 375
9 70 64 Deutsch, Herm., Lehrer, *Rdk* Augustastr. 5
9 77 31 Deutsch, Jak., Seilerei, Karthäus.Wall 36
7 88 90 Deutsch, Jean, *Np* Wilhelmstr. 59
5 84 11 Karl Deutsch GmbH, Kaross.-Werk, *Brf* Maarweg 92
4 23 02 Deutsch, Ww. Mich., Särge, Sülz, Sülzburgstr. 115
7 50 78 Deutsch, Nicol., Steuerberater, Riehl, Naumannstr. 12
7 18 29 Deutsch, Ww. P., Lebensm., Gereonsw. 17
7 98 71 Deutsch, Pet., Versich., *Np* NiehlerStr. 1
9 58 03 Deutsch, S., Prof., *Rdk* Kaiserstr. 13
22 39 41 Deutsch-Amer. Petrol.-Ges., Schwerthof
1 00 46 Dies., Verladestelle, Deutz, Schnellert 1
9 36 81 Deutsch-Ital. Kulturinst., Overst.Str. 12
9 47 41 Deutsch.Niederländ. Transport-Ges., Ubierring 43
4 60 46 Deutsch, Alem.-Theater, Sülz, Berrenr. Straße 166
21 29 86 Deutsche AG f. Nestle-Erz., Hohenz.R. 54
1 15 12 Deutsche Ammoniak-Verkaufs-Verein. GmbH, Deutz, Constantinstr. 82
4 30 80 Deutsche Apothekersch., *Lth* Pückлerstr. 56
Sml.-Nr. 5 75 44 Deutsche Asbestonwerke Aktiengesellschaft *Ehf* Venloer Str. 295. T Asbeston P 10167
22 06 11 Deutsche Bank Filiale Köln, An den Dominikanern 15-27
21 49 58 Dies., Dep.-Kasse Barbarossaplatz
22 31 51 Dies., Dep.-Kasse Heumarkt
21 75 86 Dies., Dep.-Kasse Hohenzollernring 9
5 85 67 Dies., Dep.-Kasse, *Ehf* Venloer Str. 352
1 00 96 Dies., Dep.-Kasse, Robertstr. 5
4 20 51 Dies., Dep.-Kasse, *Lth* Dürener Str. 230
7 45 51 Dies., Dep.-Kasse, *Np* Neußerstr. 253
9 44 45 Dies., Dep.-Kasse Severinstor
22 60 51 Dies., Dep.-Kasse Zeppelinstr. 4
9 43 08 Dies., Dep.-Kasse Großmarkth., Bonntor
6 14 41 Deutsche Bank, *Mlh* Adamstr. 52/56
1 48 42 Deutsche Bau-AG, Baustelle Messegel.
22 10 93 Dt. Bausparkasse AG i. L., Deichmannhs.
1 24 50 Deutsche Bau- u. Grundstücks-AG, Deutz, Lorenzstr. 26
7 19 41 bis 7 19 43 Deutsche Bau- u. Wirtschaftsgemeinschaft e. G. m. b. H. in Köln, Riehlerstr. 31a. T Debewekasse P 9514
21 47 13 Dtsche. Beamt.Krank.Vers.aG., Neum. 14
22 46 41 Deutsche Beamtenversich., Neumarkt 1b
5 41 26 Deutsche Buchdrucker-Berufsgenossenschaft, Kais.-Wilh.Ring 3
9 71 12 Dt. Drahtverschlußges., *Bay* Ulmenall. 142
5 87 46 Dt. Dunlop Gummi Co AG, Aach.Str. 92
7 71 88 Deutsche Fischbratküchen, Eigelstein 102
21 06 31 Deutsche Gasind.-Vers.-Ges., Werthstr. 10
Sml.-Nr. 22 28 47 Deutsche Gasolin Aktiengesellschaft Köln, Gereonstraße 18/32
9 77 72 Dtsch. Ges. f. Mutter- u. Kindesrecht e.V. Pauluskirche 3
22 85 87 Dt. Ges. z. Rett. Schiffbr., Gr.Budeng. 15
Sml.-Nr. 22 16 54 Deutsche Gold- u. Silber-Scheideanstalt, vorm. Roeßler, Schwerthof
5 18 45 Deutsche Großeinkaufs-Gesellschaft mbH, *Brf* Eupener Str. 124
22 63 03 Dt. Heilpraktikersch., Blaubach 16
Sammel-Nr. 22 48 41 Deutsche Industriebank Vertretung Köln 1, Untersachsenhausen 21/27. T Industriebank P Berlin 31577
22 52 73 Dtsch. Hollerith Maschinen-GmbH, Unt. Sachsenhausen 33
22 51 44 Deutsche Kolpingsfamilie, Kolpingplatz 9/11
5 25 57 Deutsche Krankenversich. AG, Friesenplatz 16
Sml.-Nr. 5 86 71 Deutsche Kwatta Kakao- u. Schokoladefabrik A.-G., -Ehrenfeld, Roßstr. 14/16
4 54 64 Dt. Landreklame, *Lth* Gleueler Str. 135
5 24 31 Deutsche Löhnert Masch.-Bau-Ges. mbH, Hansaring 97
5 82 01 Dt. Lufthansa AG, Leitung, Flughafen
22 27 74 Dies., Luftreisebüro im Savoy-Hotel
4 43 27 Deutsche Luxfer-Prismen-GmbH, Sülz, SchleidenerStr. 9
5 49 06 5 49 07 Deutsche Malzena Werke A. G. Zweigniederlassung Köln Hansaring 97, Hochhaus (5. Stock). T Malzena
21 95 94 Deutsche Mittelst.-Krankenk. Volkswohl, Hohenzollernring 51
1 46 57 Deutsche Orthopäd. Werke GmbH, Deutz, Siegb.Str. 99
21 35 20 Deutsche Pachtbank eGmbH, Lindenstr.20
21 98 37 Deutsche Philips GmbH, Händelstr. 55
21 30 44 Deutsche Prioformwerke, Hansaring 10
22 36 00 Deutsche Reichspostrekl. GmbH, Sternengasse 1
22 92 89 Deutsche Schollwerke GmbH, HoheStr. 96
9 52 51 Deutsche Seefischhdl. GmbH, Severinstraße 114
22 20 57 Deutsche Superphosphat-Industrie GmbH, unt. Sachsenhausen 29
5 56 61 Deutsche Telephonwerke u. Kabelind. AG, Werderstr. 32

7 24 91 Deutsche Vaccum Oel AG, Dtsch.Ring 1
7 77 47 Deutsche Vereinigte Schuhmasch.-Ges., *Np* Neußer Str. 314
22 67 41 Dtsch. Verkehrs-Kredit-Bank AG, Komödienstr. 26
(22 67 43) Dies., Wechselstube, Hauptbahnhof
4 13 63 Deutsche Viscobil-Öl AG, Stolzestr. 25
21 23 41 Deutsche Werkstätten GmbH, Richmodstraße 2/6
21 46 54 Deutsche Zentralgenossenschaftskasse, von-Werth-Str. 25
9 38 83 Deutscher, Aug., Kisten, Pantaleonsw. 20
21 82 40 Deutscher Alpen Verein, Gereonshof 49
7 21 91 Dt. Bauerndienst Allg. Vers.AG, Hoferg. 4
6 02 72 Deutscher Bleiweiss-Verband, Köln-Mülheim, Deutz-Mülheimer Str. 173
21 51 98 Deutscher Frauenklub, Albertusstr. 29
21 66 51 Deutscher Gußrohr-Verband GmbH, Zeppelinstr. 7
21 64 63 Deutscher Herold, Versich., Friesenstr. 36
(21 30 44) Dtsch. Innenausbau GmbH, Hansaring 10
21 34 29 Dt. Lloyd Vers.AG, Hohenstaufenr. 10
21 43 64 Dt. Lloyd Lebensvers.AG, Hohenz.R. 84
22 74 80 Deutscher Lourdesverein, Streitzeugg. 6
21 66 16 Deutscher Ring, Lebensversich. AG, Bez.-Dir., Gertrudenstr. 24
(4 84 09) Deutscher Schützenverb., *Lth* Dür.Str. 165
22 20 44 Deutscher Sportverlag, Eintrachtstr. 24
21 42 04 Deutscher Verein vom hl. Lande, Steinfelder Gasse 17
9 52 63 Deutscher Verlag, Ubierring 59
4 05 51 Deutsches Caritasinstitut, Hohenlind
6 20 69 Deutsches Frauenwerk, *Mlh* Graf-Adolf-Straße 2
1 15 62 Dass., Lehrküche, Deutz, Konstantinstr. 80
6 03 87 Dass., Siedlerfrauenber. St., *Hhs* Kiefernweg 27
7 03 21 Deutsches Nachrichtenbüro, GmbH, Kais. Fried-Ufer 67
5 72 51 Deutsches Rotes Kreuz, Herwarthstr. 6
4 76 01 Dass., Schwesternschaft, *Lth* KrielerStr. 8
4 46 43 Dass., Schwestern-Altersheim, *Lth* Landgr. Straße 31
4 74 98 Dass., Schwesternschaft Rhld., *Lth* Franzstraße 8
21 94 86 Deutschmann, Wilh., Vertr., Bobstr. 32
4 30 24 Ders., Wohn., *Lth* DürenerStr. 393
Sammel-Nr 95 541 { **Fritz Deutz Elektro-Großhandlung Vor den Siebenburgen 44**
1 12 21 Deutz, P., Install., Deutz, Düppelstr. 8
4 58 52 Deutz, Peter, Schlosserei, Gabelsb.Str. 47
4 66 54 Deutz, Peter, Dekor., Sülz, Sülzg. 23
1 21 05 Deutzgarage Deutz, D.Freiheit 41
1 26 18 Deutzer Lichtspiele, Deutzer Freiheit 67
6 17 00 / 6 14 00 Deutzer Oel Gesellschaft m. b. H., Köln-Mülheim, Wiener Platz 5 T Deutzoel
7 41 01 Deutzmann, Hans, Angest., *Mrh/l* Seidlitzstraße 4
4 79 22 Deux, Heinz, Vertr., Sülz, Grafenw.Str. 68
5 00 03 Devermann, Erich, Chem., *Brf* Maarweg 37
21 96 28 Devermann, Karl, Maler, Friesenwall 7
21 40 98 Devlag, Lochnerstr. 1
21 17 18 Dewald, Franz, Schädlingsbekämpfer, Gertrudenstr. 9
21 83 80 Dewald, Ww. H., Schreibwr., Berlich 17
4 29 06 Dewald, P. Rud., Gemälde, *Lth* A. Kieler Dom 26
4 43 08 Dewies, Hans W., *Lth* Rautenstr.Str. 82
5 30 17 Deyemanns, Gottfr., Schweißerei, *Ehf* Litzmannstr. 19
5 29 26 Dhein, Frau Jul., Lebensm., *Ehf* Nußbaum. Straße 63
6 22 03 Dhünn, Pet., Likörfbr., *Mlh* Wallstr. 84
9 74 44 Diakonissen d. Martha-Mariavereins, Lothringer Str. 37
4 25 50 Dichans, Arnold, Sülz, Nürnburgstr. 3
4 84 70 Dichant, Franz, Tuche, Sülz, Arnulfstr. 4
7 16 60 Dichart, Carl, Vertr., *Np* Turmstr. 20
7 44 79 Dicht, Louis, Kfm., Weißenburg-Str. 54
4 71 37 Dicht, Wilh., *Lth* DürenerStr. 249
22 71 92 Dicht, Willy, Restaur., Gr.Budeng. 2
21 45 95 Ders., Wohn., Ehrenstr. 77
9 75 96 Dick, Antonius, Kleingedankstr. 8
1 29 79 Dick, E., Schornsteinf., Kalk, Loestr. 11
4 85 62 Dick, F. H., Kfm., Sülz, Mommsenstr. 10
4 16 77 Dick, Heinr., Angest., *Lth* Lindenthalg. 77
7 83 59 Dick, H., Restaur. *Mrh/l* Merken.Str. 291
6 02 00 Dick, H., Wäscherei, *Mlh* Düsseld.Str. 48
7 95 68 Dick, Jakob, Kohlen, *Mrh/l* Sebast.Str. 88
4 41 97 Dick, Jean, Bäckerei, *Lth* H.Sachs-Str. 44
5 02 48 Dick, Joh., *Br* Aachener Str. 962
7 64 81 Dick, Joh., Radio, *Mrh/l* Hillesh.Str. 6a
5 58 73 Dick, Dr. Jos., R.-A., Lütticher Str. 53
4 61 81 Dick. Marie, Lindenthal, Rurstr. 18
21 48 26 Dick, Peter, Metzgerei, Im Laach 7
4 46 42 Dick, Rudolf, Dir., *Lth* Herderstr. 49
21 82 29 Dick, Therese, Pens., Moltkestr. 32
5 56 17 Dick, Wilh., Kol.-Wr., VenloerStr. 10
22 29 69 Dick u. Hoffmanns, Fuhrw., Gereonstr. 55
1 33 17 Dicke, Jul., Kalk, P.StühlenStr. 108
7 91 48 Dicke, Peter, Wiener Mandeln, Eigelstein84
22 73 45 Dicke, Richard, Kondit., BreiteStr. 19
22 18 82 Dickmann, Ad., techn. Öle, Hunnenr. 26
4 93 37 Dicken, Dr. Heinr., Arzt, *Lth* Nidegger Straße 21
(6 21 78) Dickersbach, H., Elektroheiz., *Mlh* Frankfurter Str. 25
22 85 05 Dickes, Jos., Papierm., Spulmannsg. 48
4 76 51 Dickhaus, M., Sülz, Hardtr. 27
7 44 67 Dickhoff, Anton, Install., K.Friedr.W. 21
4 58 80 Dickinson, F. C., Bier, *Lth* Theresienstr. 59
22 18 82 Dickmann, Adalb., techn. Öle, Hunnenrücken 26
4 27 94 Dickmann, Aug., Kfm., *Lth* Stadtwaldg. 85
7 52 15 Dickmann, B., Vertr., *Mrh/l* Drosselweg 33
9 83 89 Dickmann, J., Klavierst., HeisterStr. 37
21 31 92 Dickmann, Wilh., Kpl.Hochstadenstr. 33
4 28 36 Dickmanns, Heinz, Gastw., *Lth* Aachener Straße 249
6 30 02 Dickmeis, Jos., Bäcker, Kalk, Heidelberger Straße 31
4 92 60 Dickopf, Joh., Bäcker, Sülz, Lux.Str. 321
7 75 94 Dickopf, Peter, *Np* Thurmstr. 4
1 40 14 Dickopp, E., Metzger, Kalk, Nießenstr. 48
5 39 60 Dicks, Herm., Kfm., Spichernstr. 42
22 82 25 Didam, Käthe, Richartzstr. 16
5 02 21 Diderich, Wilh., Frau, *Brf* Paulipl. 6
5 75 83 Diderichs, Maria, Ww., Moltkestr. 99
21 38 25 Didi, Mathias, Gastw., Peterstr. 1
5 07 36 Didier, Max, Apotheke, *Ehf* Iltisstr. 48
9 57 16 Didier, Nikol., Leder, Severinstr. 150
7 32 63 Diebäcker, Wern., Riehl, Riehler G. 1
21 74 45 Diebel, Frdr., Elektr.-Gesch. Baumstr. 10
22 79 91 Diecken, Heinr., Juwelier, A. Hof 55
21 51 94 Dieckerhoff, Dr. Fr., Arzt, Moltkestr. 57
4 68 98 Dieckhöfer, Prof. Dr. Frau, Sülz, Klettenberggürtel 54
7 52 00 Dieckhöfer, Ad., Präsid., Riehl, Riehl.G. 39
6 34 93 Dieckhoven, Dr. K., Arzt, *Mlh* Adamsstr. 72
4 81 51 Dieckmann, Johs., Ww., Sülz, Raumerstraße 10
1 49 92 Dieckmann, Fr., Vertr., Deutz, Am Mühlenw. 59
5 57 13 Dieckmann, Hr., Prof., *Brf* Melateng. 9
5 66 46 Dieckmeyer, Heinz, Kfm., *Ehf* Subbelrather Str. 392
4 65 80 Diederich, Jos., Prok., Sülz, Kempf.Str. 37
4 61 60 Diederich, L., Kreide, Sülz, Grafenwerthstraße 34
(7 33 63) Diederich & Paquet GmbH, Sedanstr. 4
9 49 12 Diederichs, F., Buchprüf., *Rdk* Wilhelmstraße 51
4 20 15 Diederichs, W., Kfm., *Lth* KerpenerStr. 3
9 53 07 Diedert, Fritz, Kfm., *Bay* Leyboldstr. 68
7 49 98 Diedrich, Dr. C., Just.-Rat, Belfortstr. 13
7 63 74 Ders., Hansaring 92
9 86 49 Diedrich, Wilh., Transp., *Zst* BrenigerStr. 3
5 69 47 Diedrichs, W., Schiffswirt, *Brf* Junkersdorf, Frankenhain 58
9 38 38 Diefenbach, Pfarrer, Siebenbur:n 6c
5 63 11 Diefenbach, Hans, Baurat, *Brf* A.Serviesb. 18
6 29 55 Diefenbach jr., Heinr., Gastw., *Dbr* Diepeschrather Str. 83
7 21 15 Diefenbach, Jos. Fritz, Stuckgesch., *Mrh/l* Oldenburger Str. 24
7 43 25 Diefenbach, Peter, Werkmstr., Weißenb. Straße 33
22 72 81 Diefenhardt, Ria, Herzogstr. 2
22 75 81 Diefenhardt, Wilh., Kfm., Matth.Str. 16
9 74 65 Diefenthal, W., Kfm., *Bay* Goethestr. 52
22 42 41 Wilhelm Diefenthal & Sohn, Damenhut fabrik, Schildergasse 72
9 74 73 Diefenthal jr., Willi, Kfm., *Rdk* Auenweg 50
5 41 25 Dieffenbach, H., Obst, *Ehf* Gravenreuthstraße 7
22 94 02 Diegel, Sybilla, Kffr., Hauptmarkthalle
6 39 92 Diehl, Hch., Maurermstr., *Dbr* RommerscheiderStr. 12
4 34 01 Diek, R., Pol.-Komm., Sülz, Gottesw. 179
22 34 03 Diekmann, J., Geschäftsf., Zeugh.Str. 10
4 24 77 Diel, Erwin, Kfm., *Lth* Brahmsstr. 12
22 63 81 Dielefeld & Gierhan, Hefe, Ursulapl. 21
5 38 91 Diem, H., Mineralw.-Fbr., *Bick* Tondernstraße 8
21 78 62 Diem, Paul, Zimmerei, Heinsbergstr. 24
9 65 40 Diemann, Friedr., Kfm., *Zst* BrenigerStr. 6
5 64 71 Diembeck, G., Bäcker, *Ehf* VenloerStr. 365
5 22 85 Diemke, Walt., Obering., *Brf* Erkel.Str. 6
21 41 97 Diener, Dr. Andre, R.-A., Salierring 30
21 14 73 Diener, Ernst, Papierwr., Moselstr. 22
6 34 37 Diener, Grete, Töpfe, *Mlh* Frankf.Str. 49
21 66 64 Diener, Dr. Jos., Zahnarzt, Albertusstr. 9
21 68 78 Diener, Peter, Install., Roonstr. 82
5 98 29 Dienhoff, Insp., *Worr* Am Königsweg
4 85 16 Diensberg, F., Obering., *Brf* Aach.Str. 549
5 46 35 Diensberg, J., Prok., Kamekestr. 28
7 91 77 Dienst, Laur., Install., *Np* Weidenp. Str. 44
4 51 49 Dienst, Oskar, Sülz, Universitätsstr. 18
21 22 67 Dienst, Peter, Bedach., Aachener Str. 9
5 27 09 Diepenbruck, Arthur, *Brf* Paulipl. 14
7 71 05 Diepenbruck & Kuhlmann, Immob., Worringer Str. 8
4 87 17 Diepenbruck, Olga, *Brf* Friedr.Schmidt-Straße 54
1 34 87 Diepenseifen, Jos., Gastst., Kalk, Troilost. 65
5 76 57 Geschwister Diepes, Lindweilerhof, *Bick*
4 80 05 Diepold, Willy, Fbrk., Luxemb.Str. 74
5 40 39 Diercking, Dr. Art., Zahnarzt, *Ehf* VenloerStr. 312
22 69 75 Dierdorf, A., Hausverwalt., Brückenstr. 1
4 69 75 Ders., Wohn., *Lth* GleuelerStr. 20
4 51 50 Dierick, Dr., Veterinär-Rat, *Brf* Wiethasestraße 10
9 24 15 Diericks, H., Versich., Karthäuserh. 10
22 98 38 Dierker, Georg, Dentist, Agrippastr. 11
7 74 68 Dierks, Gust., Kfm., K.Friedr.Ufer 83
5 79 73 Dierks, Käte, *Bick* VenloerStr. 650
21 26 23 Geschw. Dierolf, Kol.-W., Pfalzerstr. 68
9 11 28 Diers, Hch., Bäckerei, MariaHilf-Str. 19
22 52 84 Dierse, Jak., Gastwirt, Kreuzg. 26
22 32 95 Dierse jr., Jacob, Wäsche, BreiteStr. 10
5 47 92 Diesbach, Albert W., Gilbachstr. 18
5 74 23 Diesel, Ernst, Kfm., *Bick* Rosengart. 85
21 01 21 Diesel, Dr. W., R.-A., Büro
9 78 57 Ders., Wohn., *Bay* Marienb.Str. 6
1 21 13 Diesko, Eduard, Kfm., Deutz, Justianstr. 8
7 58 31 Diessner, H. F., Rhein-Ruhr-Transport, Köln-Nord, Niehler Straße 87
21 29 13 Dieterich II, Dr. Alex., R.-A., Aach.Str. 1
22 66 60 Derselbe, Büro, Krebsgasse 11/17
9 21 23 Dieterich, Fritz, *Bay* Rob.Heuserstr. 7a
21 59 87 Dieterich, W., Elektroanl., LochnerStr. 22
9 61 81 Dietermann, Heinz, Kfm., *Bay* Goethestraße 62
4 73 71 Dietermann, Wilh., Vertr., *Lth* Kerpener Straße 37
4 54 61 Dietes, Herm., Dir., Sülz, SimmererStr. 21
9 26 05 Dietlein, M., Dr., Arzt, Sachsenring 44
21 28 18 Dietrich, Bernh., Kfm., FlandrischeStr. 10
22 55 34 Dietrich, Heinr., Salomonsgasse 6
9 89 45 Dietrich, Hetty, *Bay* Bernhardstr. 155
21 12 93 Dietrich, Jos., Schneider, Gereonsw. 57
1 45 41 Käthe Dietrich u. Maria Falter, Schreibwr., Kalk, OlpenerStr. 77
7 56 21 Dietrich, Willy, Ing., Burscheid, Dtsch. Ring 21
7 71 34 Dietrich, Paula, *Mrh/l* Pallenbergstr. 12
22 45 71 Dietrich & Co GmbH, Rotationsdruck, Filzengraben 4
21 34 77 Dietrich & Hürten Fotohaus, Hohenz.R. 54
9 35 60 Dietsch, Rich., Graphiker, Lothr. Str. 75
4 97 10 Dietrich, Dr. O., Ing., *Brf* Wiethasestr. 39
21 18 14 Dietz, A., Frau, Immob., Lütt.Str. 8
4 58 31 Dietz, Karl, Sülz, Grafenwerthstr. 38
9 50 18 Dietz, Karl, Bücherrev., Mainzer Str. 58
21 10 33 Dietz, Ria, Foto, BreiteStr. 165
21 22 26 Dietz, Valentin, Dr.-Ing., Hohenz. R. 1
7 61 37 Dietz-Géronne, Blumenthalstr. 73
9 62 60 Dietze, Emil, Ind.-Bau, Ubierring 54
7 59 25 Dietze, Ernst, Beigeordn., *Mrh'l* N.Kirchweg 204
1 32 86 Dietzel, Karl, Metzger, Kalk, Feldstr. 14
1 40 65 Dietzen, Ww. Clemens, Spedit., Kalk, Rolshover Str. 46a
5 63 57 Dietzler, Ernst, Vertr., *Brf*, Mohnweg 4
4 67 72 Dietzler, Ww. Gertrud, Sülz, Zülp.Str. 187
9 18 09 Dievernich, Paul, Gesch.-Führ., *Zst* Vorgebirgstr. 350
9 82 86 Diez, Caspar, Fleischerei, Merov.Str. 12
6 24 75 Diflo, Fritz, Ing., Siedl. Schlebusch, Immelmannstr. 15
22 95 23 Dilbins, K., Schreibmasch., Frankenw. 5
22 73 81 Dilgen, Ww. Elise, Blumen, Heumarkt 68
21 79 50 Dilg & Co, Glashüttenerz., Roonstr. 67
5 47 21 Dilgen, Franz, Bäck., *Ehf* Ennenstr. 7
7 31 37 Dilgen, Jos., *Np* Turmstr. 13
5 36 44 Dilgen jr., Jos., Bäcker, *Ehf* Glasstr. 57
5 47 64 Dilger, Andr., Install., Brüsseler Str. 54
22 99 15 Dilger, Jean, Uhren, Alter Markt 69
21 52 19 Dilger, Maria, Hüte, Mittelstr. 33
22 19 44 Dilger, Wilh., Kfm., Marienpl. 3
21 92 53 Dillbohner, Frau P., Kunsthdlg., Benesisstraße 29
6 18 22 Dille, B., Gastw., *Mlh* B.Gladbach.Str. 173
7 24 05 Dille, B. H., Gastw., Merlostr. 2
22 99 47 Dillenburg, Maria, Severinstr. 189
7 29 80 Dillmann, Frz., Därme, Kasparstr. 35
4 85 78 Dillmann, F., Kfm., *Brf* Fr.Schmidt-Str. 52
6 00 83 Dillmann, Hans, Dentist, *Mlh* Keupstr. 65
5 74 84 Dillmann, Jos., Obst, *Bick* Akazienweg 64
5 76 02 Sofie u. Luise Dillmann, Lebensm., *Bick* Sandweg 59
5 36 76 Dillmeyer, L., Archit., *Ehf* VenloerStr. 160
22 96 16 Dilly, Heinr., Tabakwr., Krum.Büchel 2
4 11 22 Dilschneider, Hans, Postinsp., Sülz, Lotharstraße 38
7 76 69 Diethey, Herb., Gesch.-Führ., *Np* Blücherstraße 23
6 09 32 Ding, H., Bierverl., *Mlh* Münsterer Str. 49
6 13 02 Dingels, Jakob, Zeitschriften, *Mlh* Augustastraße 9
4 83 29 Dingeldein, L., Kfm., *Lth* Deckstein.Str. 6
4 38 84 Dingers, W., Vertr., Sülz, UnkelerStr. 10
7 50 91 Dinkelbach, Heinr., Indust.Ers., Suderm. Straße 12
21 71 89 Dinkelbach, Peter, Herstellung von Waffeln, Moselstraße 64
9 29 30 Dinkelmann, Stef., Archit., Rosenstr. 7
4 60 80 Dinklage, H., Fbrkt., *Lth* M.Bruch-Str. 3
4 24 17 Dinsing, D., Schreiner, Sülz, Schleidener Straße 16
7 48 00 Dinslage, Jos., Ger.-Rat, Richl, Th. Schwannstraße 11
6 01 36 Dinter, Ww. G., Feinkost, *Mlh* Schleiermacherstr. 36
7 49 13 Dippel, Heinz, *Np* Christinastr. 17
7 29 35 Dippner, Wilhelm, *Np* KempenerStr. 44
22 64 61 Dircks, Curt, vor St. Martin 6
5 26 40 Dirkes, Joseph, Wagen- und Karosseriebau, Köln-Ehrenfeld, Geißelstraße 40
4 11 66 Dismon, Frz., Parkettböd., Sülz, Neuenhöfer Allee 20
4 43 61 Diss, Viktor, Kfm., *Lth* v.Lauffstr. 9
9 29 84 Disse, Dr. Werner, Arzt, Volksgart.Str. 60
1 20 41 Dissel, Marta, Kalk, Hauptstr. 199
4 28 06 Disselbeck, H., Dir., Sülz, Aegidienb.Str. 11
6 32 55 Dissmann, Alfr., Frau, *Dbr* Gladb.Str. 1201
5 51 55 Dißmann, Edm., Kfm., Junkersdorf, *Brf* P.Finger-Str. 7
6 31 04 Dissmann, P., Filialleit., *Dbr* Waldh.Str. 24
22 70 60 Distel, Rolf, Archit., Elisenstr. 11
9 28 78 Distelkamp, Pet., Kraftf., Altenburg.Str. 14
5 06 62 Distler, Curt, Großschlächt. *Ehf* Ehrenfeldgürtel 156
22 54 82 Ditger, H. J., Klempn., Mariengarteng. 17
21 47 33 Ditges, Dr., Arzt, Hohenstaufenring 30
21 88 65 Ditges, Aug., Betr.-Mstr., Pantaleonsmühleng. 40
5 18 94 Ditges, I., Pfarrer, *Brf* Wendelinstr. 52
7 73 79 Ditges, Paul, Weine, Niederichstr. 23
6 36 94 Ditscheid, H., Ing., *Mlh* Berl.Str. 862
5 29 56 Ditscheid, Willy, Versich., VenloerStr. 24
21 63 95 Ditt, H., Gesangspäd., Lindenstr. 32
1 48 47 Dittermann, Eugen, Deutz, Siegb.Str. 137
1 72 22 Dittert, Heinrich, *Brf* Olpener Str. 964
7 22 04 Dittgen, Heinz, *Mrh/l* MerheimerStr. 324
7 91 81 Dittke, Wilh., Butter, *Np* Auguststr. 35
4 27 04 Dittler, Wilh., Dr., *Lth* Ekkehartstr. 1
1 15 01 Dittmann sen., Albert, Stadtamtm., Deutz, Alarichstr. 14
21 27 37 Dittmann, A., Hebamme, Weyerstr. 27
5 28 36 Dittmann, Fedor, Maler, Utrechterstr. 5
21 40 88 Dittmann, Otto, Tuche, Mittelstr. 1
4 79 53 Dittmar, G., Archit., Sülz, Nassestr. 18
6 21 93 Dittmar, Karl, Kfm., *Dbr* Dabringh.Str. 89
22 47 60 Dittrich, Eugen, Goldschm., Hohestr. 81
22 98 66 Dittrich, Oskar, Goldschm., Kreuzg. 8
21 67 63 Dittrich, Rud., Ing., PfälzerStr. 37
4 92 22 Dittrich sen., Osk. Ludw., Juwelier, *Lth* DürenerStr. 64
5 56 46 Dittrich & Steinmayr, Gartenbaubetrieb, Köln-Junkersdorf, Frankenstraße
1 71 44 Ditz, Aug., Kfm., Brück, Nümbrecht.St. 31
4 98 55 Ditz, H., Etiketten, Sülz, Petersb.Str. 89
4 88 50 Ditz, Klaus, Syndikus, *Lth* Theresienstr. 82
9 16 61 Ditzen, Carl, Vorst., Volksgartenstr. 14
5 21 29 Ditzer, W., Eisenbau, *Ehf* Sömmeringstr. 8
9 43 91 van Ditzhuyzen, Heinz, Konditorei, *Bay* Bonner Str. 471
7 47 86 Dix, Elli, Lehr., *Np* Bülowstr. 25
4 11 71 Dix, Emil, Ferntransp., Sülz, Lux.Str. 382
22 71 10 Dix, J., Juwelier, Hohestr. 134b
9 76 90 Dix, Ludwig, Archit., *Bay* Goltsteinstr. 60
(9 76 90) Dix, Frau L., Fris., *Bay* Goltsteinstr. 60
9 20 78 Dix, Theo, *Bay* Kastanienallee 11
4 92 12 DKW-Kühlanl., *Lth* Lindenthalgürtel 79
9 73 44 Dobbelmann, Alfr., Drogerie, *Zst* Vorgebirgstr. 200
4 68 92 Dobler, Fritz, Verbandsleit., Sülz, Wittekindstr. 36
21 67 22 Dobridis, Thomas, Pelzwr., A.d.Berlich 3
22 26 76 Dobritz, Max, Fris., Ritterstr. 15
22 14 67 Dockhorn, Klaus, Alter Markt 28
1 49 51 Dokter, Jac., Schneider, Kalk, Dieselstr. 59
5 14 17 Dodemont, J., Arch., *Brf* Geilenk.Str. 44
4 22 86 Doeblin, Else, *Lth* Virchowstr. 18
9 98 40 Döhle, Christian, *Bay* Mehlemerstr. 31
21 79 51 Döhler, Frz., Bücherrev., R.Wagner-Str. 5
22 45 18 Döhler, Jos., Schuhmacher, Obenm.Pf. 25
21 69 89 Döhner, Jos., Drahtwrfbr., Huhnsg. 45
21 50 64 Döhr, Joh., Konditorei, Kyffhäuserstr. 24
5 56 55 Döker, Carl, Armat., Spichernstr. 44
21 98 63 Dölfs, Fritz, Kachelöfen, Hansaring 44
21 23 94 Dölfs, Herm., Kachelofenbau, Dasselstr. 14
21 46 96 Döll, Herm., Kfm., Rich.Wagner-Str. 33
21 97 60 Döllekes, Marie, Dr. med., Breite Str. 116
7 84 74 Döllgen, Maria, Frau, Neußerstr. 87c
9 43 06 Gebr. Döllinger, Kohlen, Käsenstr. 26
4 36 78 Döllinger, Rob., Baumat., *Brf* Braunstr. 17
4 30 41 Dömel, Gustav, Prokurist, Liblar
4 47 72 Doemling, Othm., Dir., *Lth* Bach.Str. 96
22 99 71 Dönges, Adolf, Hotel und Gaststätte, Marzellenhof, Marzellenstraße 65
22 20 20 Dönges, J. C., Glaser, Ursulakloster 27
21 75 90 Dönges & Co., AachenerStr. 13
4 18 30 Doenhardt, Hedwig, *Lth* Zülp.Str. 407
4 12 03 Doenhardt jr., Max, Fbrk., *Lth* Rautenstraße 77
7 17 78 Dönnges, Erich, Gastw., *Np* NeußerStr. 340
21 11 80 Döpel, Reinhold, Likörfabrik, Triererstr. 14
7 63 78 Döppenbecker, H., Kohlenkontrolleur, Niehler Hafen
4 64 61 Doerenkamp, Dr. K., Arzt, *Br* Wiethasestraße 62
9 68 41 Doerenkamp, Th., Dr.-Ing., Ubierring 59
4 36 97 Doerenkamp, W., Kfm., *Lth* M.Bruchstr. 5
9 42 18 Doerenkamp, Wilh., Inh. von M. C. M. Klosterfrau, Kölnisch-Wasser- u. Melissengeistfabrik, Tel. 21 71 59 u. 21 79 59
5 62 62 Dörfel, Max, Treuhänd., *Ehf* Nußb.Str. 76
4 84 69 Dörffer, Dr., R.-A., *Brf* Schinkelstr. 2
4 67 24 Dörffer, Otto, Ww., *Lth* Stadtwaldg. 5
21 44 82 Dörfler, W., Kürschnermstr., Roonstr. 9
9 37 78 Doergé, J., Assist., *Bay* Brühlerpl. 16
(21 24 70) Doergens, Carl, Strümpfe, Badstr. 4
7 97 37 Doergens, G., Glas, *Np* Neußerstr. 184
9 96 96 Doering, Fritz, *Bay* Leyboldstr. 11
9 79 63 Döring, Fr., Dir., Bay Hölderlinstr. 38
5 67 57 Döring, Gustav, *Ehf* Restaur. Blücherpark
9 20 27 Döring, Dr. H., Arzt, Karolingerring 27
7 50 04 Döring, Helm., Kfm., Blumenth.Str. 8
5 72 62 Doering, Jos., Textilwr., *Ehf* Venl.Str. 332
5 38 90 Doering, Ww. P., Buchdr., *Ehf* Keplerstr. 5
9 96 64 Döring, W., Maler, *Zst* Vorgebirgstr. 203
5 70 46 Döring, W., Kfm., *Ehf* H.Schemmstr. 4
4 33 34 Dörkens, Jak., Kol.-W., *Lth* Krielerstr. 92
9 15 38 Doermer, Kl., R.-A., Sachs.Ring 91
21 29 27 Dörner, Wilh., Bindfaden, Pfälzer Str. 30
5 51 61 Dörnfeld, Karl, Prok., *Ehf* Tieckstr. 35
4 19 74 Dörper, H., Gastw., Sülz, Neuenh.A. 16
6 25 77 Dörpinghaus, Ad., Assist., *Hhs* Heimf.W. 22
5 45 38 Doerr, C. L., Ing., *Brf* Burtscheid.Str. 30
21 89 42 Dörr, Jos. H., Schirme. Weyerstr. 59
4 75 75 Dörr, Karl, Insp., Sülz, Berrenr.Str. 442
1 26 66 Dörr, Paul, Deutz, Tempelstr. 95
9 96 13 Dörr, Th., *Rdk* Auenweg 13
21 64 07 Dörrenberg, Gerda, Telefon., Brüss.Str. 33
22 56 45 Dörrenhaus, Rob., Vertr., Vikt.Str. 12
4 62 31 Dörrenhaus, Dr. Robert, Kfm., *Lth* Geibelstraße 12
4 89 40 Dörrenhaus, Rob., Ww., *Lth* KrielerStr. 6
4 48 41 Dörrenhaus, Walther, Kfm., *Lth* Schumannstr. 20
9 57 92 Dörrig, Ludw., Blumen, Karol.Ring 30
7 43 16 Dörsing, Hella, Frau, Schillingstr. 45
6 14 04 Dörstel, Peter, *Dü* Odenthaler Str. 75
4 20 80 Doertenbach, Max, Eug., Fbrk., *Lth* Haydnstraße 7
21 52 07 Döscher, Käthe, Frau, Roonstr. 56
9 72 10 Doetsch, Christian, Merovingerstr. 31
4 29 34 Doetsch, Jak., Sülz, Gottesweg 135
22 57 04 Doetsch, Jakob, Waidmarkt 29
5 50 79 Doetsch, Jean, Stenogr., *Bick* Am Rosengarten 91
5 55 46 Doetsch, Josef, Fuhrw., Junkersdorf, Kornblumenweg 1
21 98 06 Doetsch, Pet., Archit., Lindenstr. 21
4 56 65 Doetsch, W., Sped., Sülz, Königsw.Str. 2
4 67 40 Doherr Gruschwitz, Jutta, Frau, *Lth* Lindenburg.Allee 42
22 82 24 Dohle, E., Wäschefbr., Hunnenrücken 29
4 63 33 Dohle, Mart., *Lth* Landgrafenstr. 100
21 41 84 Dohler, Aloys, Bäckerei, Lindenstr. 13
5 39 35 Dohm, A., zahntechn. Labor., Brabanter Straße 15
5 37 07 Dohm, Dr. Felix, Zahnarzt, *Bick* Erlenw. 2
22 24 66 Dohm, Friedr., Zigarren, Follerstr. 97
22 64 95 Dohm, Hans, Friseur, Malzmühle 5
5 59 71 Dohm, K., Bäcker, *Bick* Venloer Str. 527
22 97 88 M. Dohm & Co., Mädchenkleider und Babyausstattungen, Industriehof
1 29 36 Dohm, Maria, *Osth* Rösrath.Str. 109
4 71 20 Dohm, Paul, Synd., *Lth* Frech.Str. 100
504 42 Dohm, Wilh., Bäckerei, *Bick* Emilstr. 2
22 17 09 Dohmen, C., Kunststopferei, Ludwigstr. 13
1 28 86 Dohmen, Chr., chem. Labor., Kalk, Lahnstraße 26
7 79 84 Dohmen, Ww. E., Feinkost, *Np* Simon-Meister-Str. 42
4 35 70 Dohmen, Franz, Insp., Sülz, Mommsenstraße 26
9 95 31 Dohmen, Friedr., Transp., Lothr.Str. 12
4 35 36 H. & W. Dohmen, Archit., *Lth* LindenburgerAllee 21
9 88 38 Dohmen, Jakob, Kohlen, Elsaßstr. 49
21 23 86 Dohmen, Jos., Metzger, St.Apernstr. 70
9 79 58 Dohmen, Jos., Schlosserei, Trierer Str. 2
6 03 10 Dohmen, Jos., Vertr., *Mlh* Deutschordensstr. 14
(9 29 72) Dohmen, M., Stopferei, Severinstr. 46
21 88 19 Dohmen, Maria, Obst, R.Wagner-Str. 51
1 26 17 Dohmen, P., El. Anl., Kalk, Mülh.Str. 66
(7 62 22) Dohmen, Pet., Kunstmal., Zuckerb. 6
4 29 69 Dohr, Getrud, Krankenschw., *Lth* Klosterstraße 15
21 33 74 Dohr, Heinrich, Im Klapperhof 13
22 68 12 Dohr, Peter, Kaplan, Ursulagartenstr. 5
4 48 44 Dohrn, Tobias, Dr. phil., *Lth* Stelzm.Str. 7
5 25 41 R. Dolberg AG, Kaiser-Wilhelm-Ring 7
5 61 47 Dolch, Alfred Gartenbau, *Brf* Aach.Str. 9

Sml.-Nr. 22 65 54 **Dolerit-Basalt Aktien-Gesellschaft, Basaltwerke, Domkloster 3. T Westbasalt**
7 79 08 Dolff, Grete, Frau, Balthasarstr. 84
22 33 70 Dolhausen, Fritz, Uhren, Schilderg. 104
5 74 26 Doll, Arnold, Bücherrevisor. Erftstr. 17
4 44 87 Doll, H., Kfm., *Lth* Stadtwaldg. 26
7 73 32 Doll, Joh., Install., Balthasarstr. 26
4 34 35 Doll, Paul, Vertr., *Lth* Stadtwaldg. 14
7 77 19 Doll, Peter, Baumat., Winterbergstr. 40
7 77 17 Ders., Wohn., *Mrh/l* Drosselweg 39
5 58 87 Doll, Pet., Metzgerm., *Ehf* Thielenstr. 12
5 11 66 Doll, Dr. P., Stud.-Rat, *Ehf* Gotth.Str. 9a
5 21 47 Dollendorf, L., Insp., *Brf* Frankenstr. 23
21 94 69 Dolomit, FahrradGmbH, Gereonsm.G. 28
22 60 70 Dom, Verwalt., Margarethenkloster 7
22 77 85 Dom-Apotheke, Komödienstr. 1
(21 35 20) Domänenbetriebsges. mbH, Lindenstr. 20
21 45 70 Dombauverwaltung, Zeughausstr. 13
9 06 61 Dom-Brauerei Carl Funke A.-G., Köln-Bayenthal, Tacitusstr. 15
22 12 02 Dom-Galerie, Gemälde, Neumarkt 1d
22 10 64 Dom-Garage, Appelhofpl. 30
Sml.-Nr. 22 08 21 **Domhotel** siehe Hotel Domhotel
22 94 70 Dom-Lichtspiele, Frömcke & Co, KG, Komödienstr. 32
7 37 27 Domgörgen, Al., Schreiner, Domstr. 71
7 51 78 Domgörgen, Franz, Bürobed., Domstr. 81
7 67 10 Domgörgen, Helm., Kfm., Ad.Hitler-Pl. 11
5 48 35 Domgörgen, M., Kondit.-Bed., *Np* KaiserswertherStr. 7
21 71 75 Domgörgen, J., Schmiede, Fleischm.G. 16
4 58 70 Domgörgen, W., Gastw., Sülz, Luxemburger Str. 262
4 21 21 Derselbe, Wohnung
22 92 93 Dominick, Dr. B., Ärztin, Kolumbastr. 2
22 92 93 Dominick, Dr. Jos., Arzt, Kolumbastr. 2
4 41 53 Dominick, Dr. M., Arzt, *Brf* Aach.Str. 557
21 77 31 Dominikanerkloster, Lindenstr. 45
6 26 61 Dominikus, J., Fourage, *Mlh* Lohmühlenstraße 16
5 25 03 Domizlaff, Hildegard, Bildhauerin, *Brf* Belvederestr. 79
7 24 16 Domke, Dr. R., Ing., *Np* NeußerStr. 253
1 25 09 Domm, Anton, Klempnerei, Poll, Sandb. 17
1 22 74 Domm, Willy, sanit. Anl., Poll, Hechtstr.4b
21 97 17 Dommermühl, R. A., Habsburgerring 8
6 05 30 Dommermuth, J., Pol.Hptm., *Mlh* Sparrstraße 3
21 80 02 Dommermuth, Jos., Radio, Luxemb.Str. 3
9 46 70 Dommermuth, R., Zimmerei, M.Hilf.Str. 7
5 66 79 Dommes, Franz, Eisenwr., Aachen.Str. 24
22 69 79 Dommes, H., Buchhdlg., Gereonstr. 55
9 94 30 Dommes, Heinr., Sanitätsh., Severinstr. 135
5 74 65 Dommes, Mart., Vertr., *Brf* Linn.Str. 75
9 43 05 Dommes, Wilh., Pelze, Friedenstr. 1
5 51 69 Dommes, Wilh., Schlächterei, *Ehf*, Schirmerstr. 36
1 24 52 Domzalski, F., Inst., *Osth* Zehnth.Str. 76
4 27 38 Donat, Ad., Schreiner, Sülz, Zülp.Str. 218
6 00 22 Donath, B., Drogen, *Mlh* Rüdesh.Str. 7
4 58 57 Donath, Fritz, Vertret., Sülz, Aegidienb. Straße 2
7 63 29 Donders, M., Gastst., *Mrh/l* N.Kemp. Straße 255
4 34 25 Dondorff, Ww., Dr., *Lth* Lindenth.G. 5
4 53 79 Donges, Herm., Maler, Sülz, Erpelerstr. 29
9 43 85 Donkels, Aug., Obst, Großmarkth. Bonnt.
7 34 29 Donner, Alfred, *Mrh/l* NeußerStr. 542
21 36 35 Donner, Fr., Organist, Burgund.Str. 37
5 04 12 Donsbach, K., Schulrat, *Ehf* Barthelstr.105
4 22 63 Donzelmann, A., Prok., *Lth* R.Blum-Str. 3
4 32 10 Doos, Anny, *Lth* ZülpicherStr. 385
7 55 86 Dopke, Hermann, Dir., Richlerstr. 86
7 50 65 Doppelfeld, B., Bäcker, Blumenth.Str. 68
5 30 20 Doppelfeld, H., Vertret., Moltkestr. 68
5 98 92 Doppelgatz, Aug., Pesch Longer.Str. 7
9 38 23 Doppelgatz jr., C., Kohlen, Alteb.Str. 34
7 41 72 Doppelgatz, Fr. A., Bäckerei, Domstr. 47
9 68 69 Doppelgatz, J., Fuhrw., *Bay* Marienhof
9 92 74 Dor-Mineraloel-Rothert & Co, Opladen, im Sionstal 1
21 74 49 Dorando, Ernst, Maßgesch., Habsb.Rg. 2
21 23 21 Dorando-Krüger, Paula, Hüte, Benesisstraße 33
9 30 72 Dorandt, Ferd., Kfm., *Bay* Oberländer Ufer 94
5 76 20 Dorandt, Ferd., Kfm., Moltkestr. 64
5 25 98 Dorandt, Seb., Frau, *Ehf* Rotheh.Str. 35
6 33 88 Dorendorf, Gust., Ww., Kalk, Wald.Str. 42
7 70 39 Dorf, Cornel., Heißmangel, Dankw.W. 2
7 31 33 Dorff, Jean, Gastw., *Np* NeußerStr. 239
21 85 70 Dorff, Joh. P., Kol.-W., Roonstr. 108
4 28 73 Dorfmann, Fritz, *Lth* GleuelerStr. 122
4 73 82 Dorl, E. A., Autobed., *Lth* Corrensstr. 6
7 50 14 Dormagen, Ed., Ger.-Rat, Hansaring 139
22 69 62 Dormagen, O., Reg.-Rat, Ger.-Mühlg. 2
9 91 82 Dormann, Clara, *Zst* Theophanostr. 11
4 48 17 Dormann, Friedr., Schreiner, Sülz, Konradstr. 18
4 56 87 Dormann, Hans, Kfm., Sülz, Nassestr. 14
7 87 22 Dormanns, Chr., Frau, Niederichstr. 40
21 50 87 Dormans, P., Töpferwr., Maurit.Wall 106
21 47 09 Dormbach, Arnold, Luxemb.Str. 32
21 55 83 Dorn, Jac., Bäckerei, Hulnsg. 35
5 43 60 Dorn, Josef, *Ehf* VenloerStr. 461
9 96 93 Jos. Dorn u. Jean Ettelt, Fleischer, *Zst* HöningerWeg 274
22 42 66 Dorn, Peter, Restaur., Am Malzbüchel 1
4 60 05 Dorn Vikt., Schuhwr., *Lth* Lindenthalg. 49
21 99 02 Dorner, Dr. H., Zahnarzt, Neumarkt 47
21 51 14 Dorner, Otto, Drogen, Schaafenstr. 10
4 57 85 Dornfeld, Dr. Ernst, Studienrat, Sülz, Lohrbergstr. 29
4 40 49 Dornfeld, K., Kfm., *Lth* Frech.Str. 131
1 44 92 Dornhaus, Heinr., Revis., Deutz, Eitorfer Straße 1
22 15 86 Dorpmanns, Wilhelm, Tuche, Kammgarnstoffe, Zeppelinstraße 2
7 50 90 Dornscifer, Mathilde, Jug.Ltr., Riehl, StammheimerStr. 58
4 62 71 Dornuf, Margarete, *Lth* AachenerStr. 315
21 78 61 Dorp, Jakob, Möbel, Friesenwall 15
1 24 23 Ders., Wohn., Deutz, Thusneldastr. 12
22 51 32 Dorr, Karl, Haargroßhdl., Breite Str. 52
21 80 65 Dorr u. Pfeifer, Hohenst.Ring 74
4 88 44 D'Orsay S. A. Compagnie Française des Parfüms, *Lth* Theresienstr. 85
7 97 88 Dorschu, Hans, Stuck, Blumenthalstr. 16
5 69 33 Dorschu, Karl, Fahrradteile, Herw.Str. 20
4 83 76 Dorsel, Heinr., Maler, *Lth* Lindenb.A.
4 85 66 Ders., Wohn., *Lth* Fritschestr. 12
7 76 46 Dorst, Dr. F., Baumstr., Niederichstr. 40
22 69 95 Dorst, Vict., Gastwirt, Glockeng. 37
4 49 58 Dortmunder Actien-Brauerei, Vertr., Sülz, Gerolsteiner Str. 106
7 79 89 Dorweiler, Hans, Vertr., Deutsch.Ring 54
7 84 32 Dorweiler, L., Innendek., Lupusstr. 36
4 49 64 Dorweiler, Sibylle, Angest., Sülz, Zülp. Straße 268
5 09 83 Dorweiler, W., Masseur, Bremerstr. 24
6 13 10 Doser, Dr. A., Chem., *Mlh* B.Gladb.Str. 26
4 54 70 Dostert, Josef, Kfm., *Lth* Joeststr. 1
6 38 97 Dott, Dr. Hans, Chem., *Dü* Mauspfad 388
7 21 83 Dott, H., Vertr., Riehl, Stammh.Str. 24
6 31 80 Dott jr., Jos., Kol.W., *Mlh* Rixd.Str. 40
7 28 64 Douglas, Paul, Kfm., *Np* Neußer Str. 411
9 75 29 Douqué, Juliane, Lehr., Waisenhausg. 65
22 64 62 Doutrelepont, Dr. A., Arzt, Gereonstr. 35
9 22 51 Dovemühle, J. M., Kfm., *Rdk* Goethestr. 2
9 33 04 Draeger, Herm., Vertr., Bottmühle 5
9 70 16 Dräger, J., Arch., *Bay* Marienb.Str. 60
9 69 93 Draeger, Jul., techn. Öle, *Zst* Vorgebirgsstraße 222
1 28 37 Draeger, O., Papier, Deutz, Helenenwallstraße 5a
7 99 02 Draeger, Dr. Otto, Zahnarzt, *Mrh/l* Drosselweg 2
9 15 22 Dräger, Peter J., Archit., *Bay* Golst.Str207
5 41 46 Drägert, Dr. W., Dir., *Brh* Frankenstr. 12
1 29 93 Draemann, M., Ing., Deutz, Thusn.Str. 5
22 10 70 Drahn, Aug. W., Briefmarken, Hof 1
5 65 76 Drahn, A. W., Ww., *Ehf* Fridolinstr. 6
9 49 44 Draht & Drahtseile, Felten u. Guilleaume GmbH, Vorgebirgstr. 10
4 58 47 Carl A. Draing & Co, Uhren, *Lth* Kerpener Straße 67
9 24 27 Dralle, G., Seifenfbr., Rothgerberbach 3
4 93 01 Dralle, Dr. Heinr., Werbefachm., *Lth* Heimb.Str. 11
5 13 14 Dramsch, Adolf, Vertr., *Ehf* Försterstr. 16
4 59 38 Dransfeld, Else, Sekr., *Lth* Bach.Str. 101
1 31 61 Drapal, Dr. O., Chemiker, Deutz, Constantinstr. 84
9 22 68 Drebes, A., Schreiner, Martinsfeld 38
21 45 63 Lydia u. Wilma Drechsel, Engelbertstr. 10
22 12 84 P. Dreck & Co, Hutformen, Schilderg. 55
7 36 39 Dreckmann, H., Gastst., U.Kahlenhaus.47
7 69 32 Ders., Wohn., Sudermannstr. 2
22 66 18 Drees, Hedwig, Pelze, Zeppelinstr. 2
4 44 68 Ders., Wohn., *Lth* Max-Bruch-Str. 1
6 37 39 Drees, Herm., Ing., Kalk, Herschelstr. 5
21 77 40 Dreesbach, A., Papierwr., Jülicher Str. 30
(5 98 35) F. u. W. Dreesbach, Saatzuchtwirtschaft
4 41 78 Dreesbach, Dr. Franz, Tierarzt, *Lth* DürenerStr. 243
6 07 26 Dreesbach, H., Kohlen, *Mlh* Formesstr. 58
4 53 37 Dreesbach, Herm., Kfm., *Lth* Kringsw. 24
4 39 34 Dreesbach, Jos., Sülz, Sülzgürtel 67
5 98 35 Dreesbach, Willi, Landw., *Lg* Damiansw.21
6 14 98 Dreesch, Heinr., Tabakwr., Kalk, Heidelb. Straße 29
5 68 66 Dreesen, F., Straßenbau, *Ehf* Frid.Str. 74
6 03 67 Dreesen, F., Gastw., *Mlh* Clevischer R. 4
9 15 69 Dreesen, Jak., Install., Mechtildisstr. 14
22 16 90 Dreesen, Joh., Schneiderin, Eintrachtstr.68
5 05 66 Dreesen, M., Bäcker, *Ehf* Subbelr.Str. 176
5 38 20 Dreesen, Rob., Hansaring 63
22 20 98 Dreesmann, Elis., Frau, Elisenstr. 8
9 84 30 Dreesmann, H. B., Agent, Maternusstr. 8
4 58 51 Dreesmann, Jos., Frau, Sülz, Schleidener Straße 5
5 01 69 Dregger, Eugen, Dir., *Ehf* Ottostr. 42
21 44 15 Drehkopf, Ernst, Tabakwr., Luxemb.St. 39
4 12 61 Dreifaltigkeits-Krankenh., *Brf* Aachener Straße 447
5 58 71 Dreifuss, Erich, Därme, *Ehf* Siemensstr. 29
7 41 93 Dreikausen, Jos., Gärtner, *Np* Simon-Meister-Str. 16
5 32 42 Dreikausen, Lambert, Bier, VenloerStr. 53
7 28 00 Dreikönigen Apotheke, Hansaring 76
6 01 55 Dreikönigen-Hospital, *Mlh* Keupstr. 2
6 27 64 Dreikönigs-Buchhdlg., *Mlh* Frankf.Str. 62
7 75 58 Dreikönigs-Gymnasium, Thürm.Wall 48
21 36 22 Dreiner, Carl, Friseur, Berlich 3
7 61 63 Dreiner, Heinz, Dr. med., *Np* Lohsestr. 48
22 58 02 Dreisewerd, J., Heilprax., Malzmühle 9
9 21 13 Dreissigacker, R., Fuhrw., *Bay* Cäsarstr. 26
1 42 33 Dreist, Fritz, Vertr., Deutz, Helenenwallstraße 20c
7 14 71 Dreling, Bruno, landw. Sachverst., *Mrh/l* Lobositzstr. 2
21 46 16 Drengler, Berta, Hüte, K.Wilh.Ring 2
9 41 03 Drenk, Johann, Plakate, Annostr. 78
1 13 25 Dreps, Th., Schreiner, Deutz, Tempelstr. 10
1 37 03 Dresbach, A., Eier, Kalk, MülheimerStr. 1
1 12 94 Dresbach, F., Rohprod., *Osth* Ostmerh. Straße 36
4 87 32 Drescher, Br., Kfm., *Lth* Stelzmannstr. 8
7 10 96 Drescher, Cilly, Moden, *Mrh/l* Neuß.Str 606
5 09 81 Drescher, Gg., Kfm., *Ehf* Siemensstr. 2
7 77 87 Drescher, R., Prok., Riehl, Amsterd.Str 106
4 83 89 Dreschmann, Edm., Baugesch., *Lth* Gleueler Str. 188
5 43 92 Dreschmann, J., Archit., *Ehf* Venl.Str. 350
4 88 83 Dreschmann, W., Baug., *Lth* Lindenthalgasse 64
4 71 27 Dreschmann, W., Archit., Sülz, Nonnenwerthstr. 1
22 82 81 Dresdner Bank, Unter Sachsenhausen 5/7
9 34 71 Dieselbe, Dep.-Kasse Chlodwigplatz 3
7 88 88 Dieselbe, Dep.-Kasse Ad.Hitler-Platz 9
22 88 18 Dieselbe, Dep.-Kasse Heumarkt 25
22 97 38 Dieselbe, Dep-Kasse Kreuzgasse
(21 02 81) Dieselbe, Dep.-Kasse Bonntor
21 59 41 Dieselbe, Dep.-Kasse Schlageterplatz 9
5 76 46 Dieselbe, Dep.-Kasse *Ehf* VenloerStr. 389
22 20 73 Dresdner Feuerversicherung, Berlich 45
21 65 32 Drese, Rich., Leder, Wassert.Str. 1
21 28 80 Dresen, H. J., Mustertaschen, Steinf.G. 25
1 27 87 Dresen, H., Reg.Rat, Deutz, Geßlerstr. 4
5 39 20 Ludw. u. Herm. Dresen, Holzbearbeit. *Ehf* Mechternstr. 63
22 21 65 Dresen-Schindler, Louise, HoheStr. 52
7 88 10 Dresia, Anton, Gastw., *Np* Turmstr. 14
7 72 69 Dressel, Annie, Pension, Domstr. 4
21 78 22 Dressel, Paul, Ww., Rich.Wagner-Str. 26
5 08 04 Dreßen, Rich., *Ehf* Ennenstr. 7
7 14 10 Dressia, Wilh., Metzger, *Np* Florastr. 56
9 81 96 Dressler, Franz, Dir., *Bay* Lindenallee 29
5 35 53 Dressler, Dr. J., Amtsger.Rat, *Brf* Frankenstr. 37
21 29 37 van Dreveldt, Gertrud, H.Wessel-Pl. 4
9 54 96 Drewes, Franz, Brunostr. 11
4 87 20 Drews, Herm., Pianist, *Lth* Immermannstraße 8
21 26 26 Drews, Martin, Vertr., Lochnerstr. 17
6 12 65 Drexelius, H., Kol.W., *Mlh* Regent.Str. 87
21 23 20 Drexhage, Erna, Frau, H.Wessel-Pl. 12
9 95 92 Drexler, Feodosia, *Zst* Zollstocksweg 13
5 32 62 Dreyer, Hch., Kfm., *Brf* Melateng. 8
7 67 01 Dreyer, Mich., Dachdeck., *Np* Merheimer Straße 266
5 32 55 Dreymüller, J., Bäcker, *Ehf* Marienstr. 1
4 94 54 Dreymüller, M., Frau, *Lth* Dür.Str. 88
5 75 93 Dreymüller, M., Gastw., *Ehf* Vogels.Str.269
4 11 34 Driels, H., Kfm., Sülz, Weißhausstr. 42
1 28 81 Driemel, P., Restaur., Kalk, Olpen.Str. 143
22 54 17 Dries, Leop., Zigarren, Fischmarkt 1
21 69 35 v. d. Driesch, Heinr., Restaur., Kl.Griechenmarkt 15
5 59 59 Driesch, H., Holz, *Ehf* Siemensstr. 33
7 14 31 Driesch, Jos., Kfm., Ludendorffstr. 26
7 59 33 Driesch, Karl, Fleischerei, *Np* Mauenh. Straße 119
5 76 13 Driesen, Eug. A., techn. Erz., Moltkestr.107
1 33 24 Driesen, Rud., Kohlen, Kalk, Markt 8
4 28 70 Driller, H., Versich., Sülz, Berrenr.Str. 356
4 68 10 Drinhausen, Walth., Kfm., *Lth* Kermeterstraße 18
21 23 97 Drinhausen, Dr. W., Papier, Salierring 63
4 36 86 Ders., Wohn., Sülz, Ägidienb.Str. 16
9 41 64 Dröghoff, Franz, Ww., *Bay* Kirchpl. 22
4 62 88 Drömert, H., Bücher, Sülz, Zülpich.Str. 85
5 44 69 Droemont, W., Rohpr., *Brf* Aach.Str. 500
5 40 95 Droese, J., Prok., *Ehf* Everhardstr. 47
4 25 64 Droese, Karl, Lebensm., *Brf* Ch.Gau-Str. 5
5 37 02 Drösser, Jos., Prokur., Werderstr. 29
6 19 51 Drösser, Pet., Eisen, *Mlh* Ackerstr. 144
6 06 30 Dröser, Wilh., Lebensm., *Mlh* Berl.Str.954
9 65 60 Drogerie Fuxius, Gertrud Klees, *Bay* BonnerStr. 239a
4 10 67 Drogerie Mecklenbroich, Sülz, Berrenr.-Straße 199
1 17 02 Drollmann, Deutz, Lenneper Str. 9
7 65 15 Drolshagen, Major, WorringerStr. 30
4 47 81 Drolshagen, Edo, Musikerzieher, Sülz, GerolsteinerStr. 101
21 33 89 Drolshagen, Hermann, Probsteig 2
5 07 40 Dronke & Co, Catgut, *Ehf* Piusstr. 76
9 53 23 Droop, Ewald, Dir., *Rdk* Auenweg 46
9 37 31 Drope, Karl, Schulrat, *Rdk* Ad.Hitl.Str. 40
21 55 80 Drosdeczky, Waldem., Frau, Kaffee, MastrichterStr. 9
1 46 90 Droße, Jos., Wirtsh., *Mlh* Frankf.Str. 304
7 23 04 Droßon, Anton, Frau, U.Kahlenhausen 10
21 41 98 Drost, Annemarie, Frau, Hansaring 18
1 47 77 Droste, A., Schweißarmat., Kalk, Kapitelstraße 8b
1 16 35 Droste, Hugo, Autogen.- u. elektr. Schweiß- und Schneid-Werkzeuge und Zubehör, Reparatur-Anstalt, -Kalk, Markt 32
22 50 82 Droste Verlag u. Druck KG, Zeppel.Str. 2.
4 55 55 Drouin, Dominik, Vertr., *Lth* Blumstr. 18
5 42 91 Drouvé, Friedr., Gastw., *Ehf* Venl.Str. 353
7 31 20 Druckenmüller, Franz, *Mrh/l* Drosselw. 49
5 21 55 Druckenmüller, Jul., *Bick* Rochusstr. 212
9 49 41 Drucker & Co, KG, Baumasch., Sachsenring 99
6 20 21 Drucks, Paul, Ing., *Dbr* Waldhausstr. 11
21 22 44 Druckwarenges. mbH, Apostelnstr. 11
6 29 86 Drügpoth, Franz, Kfm., *Mlh* Windm. Straße 129
21 19 06 Drüner & Nattenberg, Druna Ges. mbH, Palmstr. 20
21 24 82 Drugies, M., Frau, Breite Str. 175
21 16 71 Druschel, Fritz, Fris., TriererStr. 59
6 27 69 Drux, Herm., Vertr., *Mlh* Mühlh.Freih.111
21 29 33 Druxes, Carl, Blumen, Fleischm.G. 46
1 24 07 Druxes, Pet., Gärtner, Kalk, Hauptstr. 214
21 66 24 Dubbelfeld, Cl., Elektrot., Poststr. 54
22 15 26 Dubbelfeld, Wilh., Zuckerwrfbr., Taschenmacher 8
22 83 23 Dubelmann, Rich., R.-A., Filzengraben 19
21 21 18 Dubigk, Apoth., Hohenst.Ring 14
5 04 94 Dubois, Ed., Sped., *Bick* Lor.ServaziStr. 3
4 78 14 Dubois, Guido, Kfm., *Lth* Klarenb.Str. 194
4 88 28 Dubois, H., Konzertdir., *Lth* Falkenburgstraße 32
4 37 09 Duchow, Hans, Bürovorst., Sülz, Rankestraße 8
9 97 18 Duckweiler, Conr., Wäsch., *Rdk* SchillingsrotterStr. 6
6 06 28 Duckweiler, E., Fuhrw., *Mlh* Formenstr. 16
6 23 46 Duckweiler, J., Metzg., *Mlh* Buchh.Str. 10
9 49 88 Ducque, Carl, Install., Rolandstr. 65
7 67 66 Duda, Max, Maler, *Np* Cranachstr. 15
6 15 23 Dübbers, Wilh., Möbel, *Mlh* Frankf.Str. 85
4 75 83 Dübbert, Hans, Kfm., Sülz, Unk.Str. 10
9 28 88 Düchting, J., Revis., *Zst* Theophanostr. 11
6 28 94 Dücker, Jos., Archit., *Mrh/l* Montanusstr. 1
5 33 33 Leo Dücker & Co. Großhandel in Feinkost-, Fleisch-, Wurst- u. Fettwaren, Spichernstraße 4
6 24 52 Dücker, Wilhelm, Bauunternehmung, Köln-Mülheim, Augustastr. 6—8
21 11 26 Dückers, Aug., Maler, Moltkestr. 42
21 99 28 Dückers, Ww. P., Maler, Gereonsdriesch 9
5 11 59 Düing, Herm., Gastw., *Ehf* Vogels.Str. 55
4 69 12 Duell, Constanze, Lehr., Sülz, Marsiliusstraße 95
5 33 26 Duell, Peter, Transp., *Ehf* Gräffstr. 6
1 14 03 Dülligen, Aug., Bäcker., Poll, Siegb.Str. 311
1 15 73 Düllmann, Jul., Betriebsltr., Kalk, Olpener Straße 66
7 99 72 Dümbgen, H., Restaur., *Np* Florastr. 103
21 52 34 Dümler, K. Th., Rahmenfbr., Albertusstraße 31
6 34 39 Dümling, Alb., Prok., *Hw* Märchenstr. 57
5 31 83 Dümmer, H., Schrein., *Ehf* Subbelr.Str.155
(4 47 59) Dümmer, Matth., Schuhmach., Sülz, Hermesk.Pl. 2
6 19 61 Dümmling, R., Heilkund., *Mlh* Montanusstraße 81
6 38 53 Dümpelfeld, Chr., Omnibusverm., *Fli* Leverk.Str. 67
5 12 09 Dümpelfeld, Joh., Molkereiprod., Neue MastrichterStr. 13
5 64 95 Dünchem, Jakob, Bäckerei, *Ehf* Liebigstraße 50
5 56 45 Dünchheim, Hans, Install., *Ehf* Keplerstraße 42
1 23 15 Dünfründt, Hans, Autorep., Kalk, Hauptstraße 78
6 26 39 Dünhof, Herm., Wollwr., *Mlh* Keupstr. 44
7 57 01 Dünnebeil, Jos., Vertr., NeußerStr. 89
6 25 35 Dünner, Ad., Fahrschule, *Hw* Schnellweid.-Straße 86
6 13 01 Dünner, G., Butter, *Mlh* Hacket.Str. 88
21 93 48 Dünner, Hans, Kräuter, BreiteStr. 175
6 28 88 Dünner, Heinr., Feinkost, *Dbr* Berg.Gladb. Straße 1074
6 03 73 Dünner, Dr. Joh., R.A., *Mlh* Merkelhofstr.8
5 54 17 Dünner, J., Metzger, *Ehf* Subbelr.Str. 295
6 04 23 Dünner, P., Lebensm., *Dü* Berl.Str. 859
5 98 75 Dünnwald, Anton, Gärtnerei, *Mkn* Amandusstr. 30
9 68 76 Dünnwald, Hub., Spedit., Pantaleonstr. 2
6 26 60 Dünnwald, Karl, Manuf.-W., *Hw* SchnellweiderStr. 73
22 46 61 Dünnwald, Theo, Obst, Kolumbakirchhof 4
22 93 38 Dünschede, Jos., BreiteStr. 10
21 21 91 Düntzer, Dr. A., R.-A., Klapperhof 47
4 63 25 Dünwald, H., Schweißer, Sülz, Greinstr.5
7 55 68 Düppe, G., Dynamobed., Blument.Str. 27
7 83 57 Düppenbecker, Jakob, Brennerei, *Np* Hartwichstr. 2
4 79 45 Düpper, Frz., Gartenbau, *Lth* Dür.Str. 128
4 95 11 van Düren, Franz, Ing., *Lth* Bach.Str. 86
5 97 93 Düren, Hr., Bäcker, *Lg* Heimersd.Str. 6
(5 97 93) Düren, Dr. Heinz, Arzt, *Lg* Heimersd.Str.6
5 46 69 Düren, J. H., Bücherrev., Brab.Str. 13
5 59 00 Düren, L., Schreiner, *Ehf* Ehrenfeldg. 87
7 44 77 Dürener Blindenanst., *Np* Neußerstr. 391
(4 28 09) Dürener Metallwerke AG
22 33 84 Dürener Teppichhaus, Rechtschule 20
9 89 46 Düring, Carl, Gastst., Severinstr. 40
21 35 27 Düring, Willy, Kfm., Roonstr. 61
4 88 56 Düring, Wolfg., *Brf* Raschdorffstr. 11
21 28 12 Dürkoppwerke AG, Schilderg. 61
6 03 90 Dürlich, H. J., Gummiwr., *Mlh* Dünnwaldstraße 21
21 47 16 Dürpisch, Kurt, Schriftltr., Roonstr. 61
22 70 53 Dürr jr., Hans, Gastwirt, Blaubach 6
4 58 60 Dürr, Joh., Gastw., Sülz, Sülzburgstr. 56
9 57 13 Dürr, Karl, Gaststt., Severinstr. 61
7 71 90 Duerr, L. M., Kfm., Riehl, Bodinusstr. 5
22 31 27 L. M. Duerr & Co, Diamanten, Domkl. 1
1 44 32 Dürscheid, Th., Kalk, Germaniastr. 54
7 67 93 Dürscheidt, Mich., Gastw., Eigelstein 117
22 96 28 Dürscheidt, R. R., Kfm., Heumarkt 62
7 69 56 Dürscheidt, Th., Spedit., *Np* Baudristr. 4
4 84 39 Dürschmied, J., Vertr., Sülz, Oelbergstr. 77
22 22 20 Dürselen, Friedrich, Frau, BreiteStr. 4
22 56 86 Dürselen, Gust., Glaschleif., Löweng. 11
5 67 51 Dürselen, Heinr., El.Anl., *Ehf* Piusstr. 8
7 58 71 Dürselen, H., Bäcker, *Mrh/l* NeußerStr.559
7 19 33 Dürselen, Th., Bäcker, *Np* Merheim.Str151
1 30 37 Düsing, Paul, Vertr., Poll, Siegb.Str. 347
9 68 63 Düssel, Ant., Archit., Trajanstr. 37
21 62 86 Düssel, Dr. Jos., R.-A., Barbarossapl. 7
5 27 40 Düsseldorf, Hans, *Bick* Arnimstr. 108
21 92 51 Düster, Aug., Vertr., R.Wagner-Str. 38
7 63 73 Düster, Franz, Lebensm., *Np* Lenbachstr. 2
1 27 90 Düster, H., Install., Deutz, Gotenring 61
22 92 04 Düster, Joh. Bapt., Paramenten- und Fahnenfabrik, Martinstr. 37
5 47 88 Düster & Herwig, Glaser, *Ehf* Klarastr. 47
5 30 11 Düster-Kauhausen, Martha, Moden, Kamckstr. 14
9 81 83 Düsterwald, Helene, Lehrerin, Eifelstr. 64
4 26 89 Düvel, Frdr., Ing., Sülz, Kirchb.Str. 28
22 65 62 Düvell, Willi, Vertr., Gereonstr. 18
1 25 13 Ders., Wohn., Deutz, A.Mühlenw. 45
5 58 82 Düx, Jean, Baumat., *Ehf* Rotheh.Str. 20
1 48 61 Düx, Jean, Vertr., Kalk, Dieselstr. 25
7 49 90 Düx, Paul, Gastw., *Np* MerheimerStr. 98
22 24 90 Düx, Paul, Goldwarengroßhandlung, Komödienstr. 42
9 70 20 Düyffcke, Eg., *Rdk* Ad.-Hitler-Ufer 47
21 58 90 Duffner, Bernh., Zigarr., Salierring 24a
7 42 00 Geschw. Dufrenne, *Np* Auerstr. 8
7 54 80 Dufrenne, Jakob, Fleischerei, Kasparstr. 26
22 42 76 Duhr, Weinhaus, Filzengraben 43
22 62 15 Duhr & Co, Weinges., Rheinberg 3
9 72 68 Duisberg, C., Dr. jur., *Bay* Parkstr. 20
9 47 85 Duisberg, Ferd. Bruno, Verlagsleiter, *Bay* Leyboldstr. 9
9 68 24 Duisberg, Joh., Frau, *Bay* Oberl.Ufer 120
7 24 83 Duisdieker, P., Optiker, NeußerStr. 28
9 14 35 van Duiven, Mart., Maler, *Rdk* Maternusstraße 1
6 09 24 Dujardin, S., Kunststeinfbr., *Hw* Buschfeldstr. 56
4 33 19 Dullin, Jos., Oberltn., Sülz, Aegidienb.Str. 9
4 38 35 Dumalski, Jos., Vertr., Sülz, Lotharstr. 32
9 29 83 Dumke, Otto, Kfm., Altcb.Str. 52
5 36 14 Gebr. Dumm & Pesch, Masch.-Bau, *Bick* Subbelratherstr. 553
5 30 18 Dumm, Josef, *Ehf* Sömmeringstr. 82
5 37 82 Dumont, F., Frau, *Brf* MalmedyerStr. 4
4 97 27 Dumont, Julius, Kfm., *Lth* M.Ekkehart-Straße 7
4 13 64 Du Mont, F., Vers., *Lth* Weyerthal 119
7 68 78 Dumont, Ww. Marg., Eier, Balth.Str. 1
7 42 32 Dumont, Otto, Vertr., Alvensl.Str. 9
Sammel-Nr. 21 02 51 **Du Mont Schauberg, M., Buch-, Stein-, Offset- und Tiefdruckerei, Breite Str. 62/64 u. Langgasse 1/3. T Dumont P Köln 32**
22 25 90 M. Du Mont-Schaubergsche Buchhdlg., BreiteStr. 8
21 94 20 Dumoulin, H. J., Notar, Apostelnstr. 7
5 21 89 Ders., Wohn., *Brf* BurtscheiderStr. 1
7 65 08 Dung, Anna, Ww., Domstr. 80
5 35 45 Dunkel, Ant., Bildhauer, *Bm* Venl.Str. 973
5 36 15 Dunkel, Arn., Steinmetz, AachenerStr. 198
9 44 05 Dunkel, Cl., Werkzeuge, MainzerStr. 60
5 62 11 Dunkel, Engelb. Steinmetz., *Bm* Venloer Straße 1055
7 51 17 Dunkel, Frieda, D.-Moden, Deutsch.R. 10

Doppelherz – Energien für Blut und Nerven!

5 52 16 Dunkel, Fritz, Brennerei, Vogels.Str. 115
21 31 98 Dunkel, Heinr., Steuerber., Gereonshof 36
5 62 74 Dunkel, Karl, Lebensm., Gilbachstr. 15
1 36 95 Dunkel, Lamb., Maler, Kalk, Rolstr.Str. 14
4 24 39 Dunkel, Dr. M., Fbrkt., *Lth* Fürst-Pückler-Straße 46
7 61 68 Dunkel, W., Install., *Np* NiehlerStr. 25
22 66 05 Dunkel & Co, Tapeten, Mühlenbach 42
6 19 22 Dunken, Max, Maler, Kalk, Heidelb.Str. 37
5 23 15 Dunsche, Carl, Rechn.Rat, *Ehf* Ottostr. 40
4 20 29 Dunsche, Hub., Vertr., *Lth* Bachem.Str. 156
1 19 65 Dunsche, Josef, Drogerie, Kalk, Olpener Straße 103
4 50 82 Dunschen, Alfons, Sülz, Niebuhrstr. 2
9 94 70 Duntze, Dr. Carl, Chem., Sachsenring 61
4 96 40 Duntze, Herm., Vertr., *Lth* Krieler Dom 24
4 55 25 Duntze, Dr. Rich., Chem., *Lth* Dür.Str. 64
4 39 41 Dupont, M., Holzhdlg., Sülzburgstr. 105
1 45 63 Dupré, A., GmbH, chem. Fbr., Oranienstraße 163
1 38 14 Dupré, Carl, Kfm., OlpenerStr. 33
1 11 87 Dupré, Herm., Rath, Kellereiweg 9
4 88 58 Durben, Karl, Sülz, Marsiliusstr. 63
21 50 88 Durch, Maria, Fachberat., K.Wilhelmr. 42
4 52 39 Durlach, Werner, Kfm., Franzstr. 73
4 79 31 Durniok, Georg, Sülz, Klettenberggürt. 15
21 24 30 Durst, Herm., Metzgerei, Christophstr. 11
Sml.-Nr. 7 04 01 **Duwait, Korndoerfer & Co. A.-G., Drogengroßhandlung, Domstraße 69**
22 95 86 Dvoracek, Peter, Tuche, Kreuzg. 18
7 77 62 Dvorak, Dr. Rob., Schriftltr., Altenb. Straße 21
7 96 69 Dyckerhoff, Adolf, Kfm., Jakordenstr. 15
9 13 30 Dyckerhoff, K., Kfm., *Bay* Marienb.Str. 28
4 96 52 Dyckerhoff, Kurt, Kfm., Sülz, Grafenw.-straße 14
22 96 70 Kurt Dyckerhoff & Co, Chem.-techn. Erzeugn., Deichmannhaus
6 39 09 Dyckerhoff, M., Kfm., *Mlh* Bergisch.-Gladb.Str. 154
9 44 91 Dyckerhoff, O., Dr., *Bay* Marienb.Str. 23
4 84 33 Dyckerhoff, R., R.-A., *Lth* Deckst.Str. 8
21 02 71 Ders., Büro, Gr.Budengasse 8
22 37 94 Dyckerhoff & Widmann KG, Kardinalstr.6
5 68 39 Dyckmanns, Otto, Musiker, *Ehf* Simrockstraße 12
4 33 62 Dykstra, A., Piano, Sülz, de-Noel-Pl. 7
4 19 73 Dylewski, Kurt, Prok., *Lth* Zülp.Str. 368
5 10 81 Dylka, Karl, Kisten, *Ehf* Subbelr.Str. 11
Sml.-Nr. 1 02 11 (Ortsverk.) Sml.-Nr. 1 02 81 **Dynamit-Actien-Gesellschaft vormals Alfred Nobel & Co. Verwaltung und Fabriken Troisdorf — Dieselbe, für den Fernverkehr**
. . . . **Dieselbe, siehe auch Siegburg Sml.-Nr. 2441 u. 2645 für Orts- u. Fernverkehr**
22 11 02 Dies., Stadtbüro, Haus Baums, am Dom
7 98 26 Dziadek, Dr. E., Zahnarzt, Riehlerstr. 53
21 96 91 Dziadkowski, Franz, Dentist, Baumstr. 12
Sml.-Nr. 22 47 11 22 04 41 **Eau de Cologne- & Parfümerie-Fabrik No. 4711 Ferd. Mülhens siehe Ferd. Mülhens — Dieselbe, für Orts- u. Schnellverkehr**
4 64 60 Ebbefeld, Rich., Kfm., *Lth* GmünderStr. 13
1 32 09 Ebberg, W., Poll, Weingartenstr. 61
22 87 48 Ebbing, Heinz, Schneid., U.Fettenh. 9
5 44 54 Ebbinghaus, Hub., Metzger, *Ehf* Venloer Straße 401
4 88 74 Ebel, Alfred, Ww., Sülz, Grafenw.Str. 8
9 35 20 Ebel, Dr. Friedr., Ing., *Bay* Lindenallee 66
21 13 69 Ebel, Jos., Schuhwr., Apostelnstr. 12
4 59 25 Ebel, W., Beigeordn., *Lth* Lindenhof 6
4 40 33 Ebeler, Gerh., Sülz, Grafenwertstr. 84
9 89 18 Ebeler, Herb., Kfm., *Bay* Schönhaus.Str.50
5 70 32 Ebeler, Dr. Kurt, Landw., *Brf* GeilenkircherStr. 3
4 93 50 Ebeler, Toni, Vertr., Sülz, Sülzg. 1
4 66 74 Ebeling, Paul W., Insp., *Lth* Kringsweg 21
6 29 08 Ebenig, Ludw., Tischler, Kalk, Mühlh. Straße 370
21 31 65 **Alfred Eberhard & Cie., Roststäbe, Feuerbeständiger Guß, Brüsseler Str. 44**
4 71 91 Eberhard, A., Fbrkt., *Lth* Pfarriusstr. 8
5 96 10 Eberhard, H., Landw., Georgshof, Weiler Keimesstr. 2
5 59 50 Eberhard, M., Landrat, *Brf* Statzstr. 10
9 49 24 Eberhardt, Elisabeth, Lehr., Zugweg 12
21 81 20 Eberhardt, Hans, Kfm., Mozartstr. 35
4 52 79 Eberhardt, M., Schreiner, Zülp.Str. 60
1 46 17 Eberhardt, P., Friseur, Deutz, Reischpl. 1
22 22 60 Eberle, Hch., Ww., BreiteStr. 1a
7 70 01 Eberle, Max, Assist., *Mrh/l* Mönchsg. 19
5 24 20 Eberlein, G., Archit., Werderstr. 10
9 79 28 Eberlein, G., Bäcker, *Bay* Cäsarstr. 17
1 21 78 Eberlein, Joh., Bäckerei, Deutz, Helenenwallstr. 8
9 26 13 Ebers, Ph., Garage, ZwirnerStr. 19
5 02 34 Ebersberger, H., Flugzeugf., *Ehf* Tieckstr.63
6 35 06 Eberspächer, J., Glasdächer, Kalk, Kopernikusstr. 53
4 68 29 Eberstadt, Helmut, *Lth* Stadtw.Gürtel 87
5 57 68 Ebert, Emil, Baubeschläge, Gilbachstr. 3
5 19 70 Ebert, Ernst, Kfm., Bismarckstr. 26
5 15 05 Ebert, Johanna, *Bick* VenloerStr. 734
1 36 48 Ebert, Karl, Tee, Deutz, Freiheit 93
9 52 73 Ebertz, R., Waschanst., Duffesbach 13
5 74 33 Eberz, Christ., Hebamme, Brüsselstr. 49
7 48 68 Ebing, Alb., Schulrat, *Np* NeußerStr. 414
5 72 27 Ebinger, Jos., Aufzüge, *Ehf* Försterstr. 38
22 83 28 Ebinghaus, W., Blumen, Brückenstr. 2a
7 15 84 Eblinghaus, Theodor, Weideng. 26
7 48 24 Ebner, Jos., Bäckerei, Kasparstr. 25
9 12 77 Ebner, Wilh., Ww., *Rdk* Frankstr. 30
5 51 51 Echtermann, G., Lebensm., *Bick* Akazienweg 68
22 37 39 Eck, Dir., Domrend., Rechtschule 4
9 98 78 Eck, Dr. Bruno, Ing., Oberl.Wall 30
22 32 39 Eck, Jos., Weinhdlg., Gereonstr. 60
1 23 27 Eck, Karl, Kfm., Poll, A.d.Steinen 10
1 49 41 Eck, Karl, Dir., *Osth* Mannh.Str. 42
4 17 27 Eck, Karlheinz, Geschf., *Brf* Fr.Schmidt-Straße 52
21 47 89 Eck, Wilh., Sped., Albertusstr. 43
6 16 22 Eck, Wilh., Platten, *Mlh* Holweid.Str. 45
Sammel-Nr. 9 27 51 **Eck & Ulmer (Inhaber Karlheinz Eck), Eisengroßhandel, Köln-Rodenkirchen, Ringstraße**
22 55 68 Eckardt, Jos., Maler, Blaubach 69
5 64 40 Eckardt, Leo, Schrein., *Ehf* Körnerstr. 48
4 68 14 Wilh. Eckardt & Ernst Hotop GmbH, Ofenbau, *Lth* Josef-Stelzmann-Str. 70
6 02 01 Eckell, Hans, Fil.-Revis., Mainweg 57
21 40 32 Ecken, Gertr. Ww., SteinfelderG. 9
6 00 61 Ecken, W., Schmiede, *Mlh* Dünnw.Str. 40
9 67 33 Eckenroth, L., Klebstoffbr., Rolandstr. 81
7 36 05 Ecker, Else, Riehl, Amsterd.Str. 116
4 94 15 Ecker, Heinr., Holz, Sülz, Rhönd.Str. 14
7 58 85 Ecker, Joh., Fuhrw., *Np* Escherstr. 37
7 59 78 Ecker, J., Fleischtransp., *Np* Holb.Str. 7
5 13 15 Ecker, Paula, Ww., *Brf* Maarweg 13
7 43 67 Eckermann, Adolf, Schloss., *Np* Neußer Straße 210
5 06 10 Eckermann, Alf., *Ehf* Ehrenfeldgürtel 155
5 25 80 Eckermann, Gust., Insp., *Brf* Wendelinstraße 33
4 93 19 Eckermann, Dr. K., Studienrat, *Lth* Robert-Koch-Str. 57
4 49 88 Eckert, Dr. Chr., Prof., *Brf* Hültzstr. 28
9 37 06 Eckert, Herb., Referent, Veledastr. 16
9 92 26 Eckert, Jean, Malerei, Waisenhausg. 56
9 34 13 Eckert, Karl, Elektr. Anl., Josephstr. 12
4 84 54 Eckert, K., Schriftst., Sülz, Klettenb.G. 68
5 24 65 Eckert, K., Versich., *Ehf* Gutenb.Str. 108
5 70 53 **Eckert & Ziegler G. m. b. H., Maschinenfabrik, -Braunsfeld, Eupener Straße 124**
7 55 04 Eckertz, Bernh., Schreibwr., Domstr. 52
5 79 39 Eckes, J., Bäcker, *Ehf* VenloerStr. 394
21 68 05 Eckes, Jak., Bäckerei, Pfälzerstr. 78
21 82 92 Eckes, Jak., Autofedern, Norbertstr. 13
7 27 26 Eckhard, H., Insp., Weißenb.Str. 51
21 50 20 Eckhardt, E., Dauerw., Maurit.Weg 88
1 17 28 Eckhardt, M., Frau, Deutz, Alem.Str. 6
7 29 72 Eckhardt II, W., R.-A., RiehlerStr. 20
9 84 92 Eckhardt, Wilh., Insp., Weidenbach, Waisenhausg. 51
4 14 69 Eckhoff, Emil, Fuhrw., Sülz, Lechenicher Straße 17
22 94 52 Eckhorn, Friedr., Radio, Blaubach 51
5 37 93 Eckmann, E., Vertr., BrüsselerPl. 26
6 03 19 Eckstein, Fritz, Kunstmaler, Kalk, MülheimerStr. 292
21 98 27 Ecofi, Mia, Lodmerstr. 9
22 79 70 Edekabank, Gereonshaus
9 29 51 Edeka-Groß-Köln eGmbH, *Bay* Sechtemer Straße 5
22 39 95 Edeka-Zentrale eGmbH, Gereonshaus
4 76 85 Edel, Hans Rich., Kfm., *Lth* Weyertal 102
4 67 90 Edel, Rich., *Lth* KitschburgerStr. 7
(7 92 65) R. Edel GmbH, *Np* Niehl.Kirchweg 124
9 85 06 Edel & Heymer, Kaffee, Landsb.Str. 46
9 78 52 Edeler, Jean, Schilder, Martinsfeld 25
1 30 47 Edeling, Theo, Hptm., Deutz, Bataverstr. 4
9 31 75 Edelmann, Max, Kfm., *Rdk* WeißerStr. 32
5 56 93 Edelmetall-Scheideanst., *Ehf* Geisselstr. 80
(21 18 88) Edelstolz Inter.-Gem. deutscher Nahrungsm.Großhdlr., Friesenwall 49
22 53 47 Edenhotel, A. Strittmatter GmbH, Bahnhofstr. 1
5 32 46 Eder, Heinrich, Sped., *Ehf* Arnimstr. 76
22 92 64 Eder, H. J., Schreibwr., Brückenstr. 2
21 30 26 Eder, Jean, Frau, Hohenst.Ring 53
7 82 29 Eder, Wilh., Tabak, Schillingstr. 35
7 88 00 Edling, Margarete, *Mrh/l* Zornd.Str. 11
7 66 60 Edras, Wilh., Transp., *Np* U.Zellstr. 2
1 16 41 Eduardushaus, Chrirurg.-Orthopäd.-Klinik, Deutz, Custodisstr. 3/17
6 38 44 Effelsberg, P., Masseur, *Mlh* Adamsstr. 2
21 40 33 Effenberger, Max, Pfälzerstr. 33
22 16 17 Effern, Willy, Kleider, Bechergasse 9
4 97 25 Effertz, H., Butter, Sülz, Sülzburgstr. 178
4 83 95 Effertz, Jean, Kfm., Sülz, LinzerStr. 53
9 18 78 Effertz, Jos., Dr., *Rdk* Hauptstr. 58
21 38 90 Effertz, Jos., Feink., AachenerStr. 31
7 35 17 Effgen, Franz, Zigarren, Brandenb.Str. 26
9 45 44 Efra Neonleuchtröhren, E. Franke KG, MainzerStr. 71
1 37 21 Egeko Eink.-Gen. d. Kol.-W.-Hdlr. Köln-Deutz eGmbH, Kalk, Gießener Str. 146
5 64 81 Egen, Frdr., Versich., Lütticher Str. 15
22 87 62 Egener, Ed., Fris., Streitzeugg. 5
5 11 22 Egenolf, Alb., *Ehf* VenloerStr. 193a
4 78 24 Eger, Heinz, Dr. phil., *Lth* Virchowstr. 8
9 25 29 Eger, Jos., Karolingerring 6
5 21 53 Eger, Karl, *Brf* Aachener Str. 821
7 88 14 Egert, Doris, Lebensm., Dagobertstr. 75
22 17 72 Egg, Carl, Kfm., Stollwerckhaus
7 40 31 Eggemann, Heinr., Faßbinderei, *Np* NeußerStr. 479
9 21 87 Eggen, Herm., Werbeltr., Ubierring 42
21 16 18 Egger, A., Kunstverlag, Lindenstr. 36
9 81 72 Eggermann, R., Syndik., *Rdk* Kaiserstr. 15
4 22 13 Eggers, Ad., Orthopädie, *Lth* Ther.Str. 45
4 24 91 Eggers, K., Ing., Sülz, Petersbergstr. 78
4 85 21 Eggers, Karl, Vertr., Sülz, Marsil.Str. 87
7 41 78 Eggers, Otto, *Np* Auerstr. 16
5 42 11 Eggers, Paul, Seifen, BrüsselerPl. 22
22 62 86 Eggli, Adolf, Betriebsl., Severinstr. 230
4 14 97 Egolf, Hans, Kfm., Sülz, Konradstr. 14
7 76 35 Egyptien, F., Vertr., Balthasarstr. 72
4 72 27 Ehaus, Tilly, Frau, Sülz, Arnulfstr. 23
6 35 86 Ehinger, Dr. Erw., Zahnarzt, *Dbr* Marthastraße 1
21 74 35 Ehl, Ernst, Porzellan, v.Werth-Str. 16b
5 73 96 Ders., Wohn., Gilbachstr. 15
1 24 89 Ehl, Joh., Bauuntern., Kalk Germaniastr.6
7 65 36 Ehle, Wilh., Wild, Balthasarstr. 33
5 58 04 Ehlen, Emil, Möbel, BrabanterStr. 53
4 77 61 Ders., Wohn., *Lth* GemünderStr. 13
21 53 62 Ehlen, Willy, Transp., TrirerStr. 20
9 22 18 Ehlenbeck, C., Fotokopier., Martinsf. 5
21 51 87 Ehlend, Pet., Akkudienst, Pfälzerstr. 15
4 31 92 Ehlert, Franz, Sülz, Grafenwerthstr. 18
7 82 49 Ehlert, Fr., Landmess., *Mrh/l* Drosselw. 13
21 45 94 Ehlert, Nora, Viol.-Virt., Habsb.Ring 8
21 74 38 Ehlert, Ruth, Mozartstr. 11
(1 22 40) Ehlert-Hebermehl, Elsa, Pianistin, Deutz, Gotenring 57
21 70 90 Ehling, Jac., Polsterer, Christophstr. 8
(5 47 22) Ehm, A., Hufschmied, *Ehf* Schönsteinstraße 12
5 47 22 Ehm, Johann, *Ehf* Landmannstr. 19
5 37 77 Ehmann, Carl, Hansaring 3
5 38 46 Ehmann jr., P., Schweiß., *Bick* Akaz.W. 4
22 70 36 Ehnle, Heinz, Vortragskünstl., Schilderg.102
1 19 81 Ehrcke, Joh., Ing., Deutz, Geßlerstr. 8
5 38 95 **Ehrenfelder Arbeiterwohnungs-Genossenschaft e. G. m. b. H., Geschäftsstelle Köln-Bickendorf, Gravensteiner Str. 122**
5 33 24 Ehrenf. Lackfabrik, *Ehf* Gutenbergstr. 122
1 27 44 Ehrenfried, C., Bandag., Kalk, Hauptstr.71
7 72 93 Ehrenhaus, Meta, Riehl, Boltensternstr. 10
9 23 02 Ehrhardt, Fritz, Kfm., *Bay* Südpark 57
4 66 32 Ehrhardt, H., Ing., *Lth* Landgr.Str. 56
4 33 00 Ehringhaus, H., Major, *Lth* Theres.Str. 77
7 49 26 Ehrlich, Hub., Vers., *Mrh/l* Rennbahnstraße 55
6 19 93 Ehrmann, Hans, Kfm., *Hw* Märchenstr. 49
4 41 03 Ehses, J. B., *Brf* Voigtelstr. 29
21 20 84 Eich, Dr. A., Arzt, Beethovenstr. 9
7 67 95 Eich, Anton, Riehl, RiehlerGürtel 72
4 36 96 Eich, B., Vertr., Sülz, Nonnenw.Str. 6
6 09 60 Eich, Elise, Verw., *Mlh* Rüdesh.Str. 14
6 33 69 Eich, Franz, Vertr., *Dbr* Eichenf.Str. 20
4 86 17 Eich, Hans, Sülz, Gustavstr. 2
9 41 30 Eich, Jac., Rentmstr., *Rdk* Hauptstr. 30
6 35 37 Eich, Joh., Gemüse, *Mlh* Regent.Str. 28
9 31 33 **Josef Eich G. m. b. H., Fahrzeugfabrik, Rodenkirchen, Sürther Str. 26**
21 57 00 Derselbe, Wohnung, Lochnerstr. 17
4 51 86 Eich, Karl, Gerichtsdir., *Brf* Wiethasestraße 38
4 11 04 Eich, Kilian, Sülz, Nonnenwerthstr. 26
9 19 79 Eich, Konr., Kfm., TeutoburgerStr. 31
4 30 39 Eich, M. Therese, Kfm., *Lth* Pückler-Str. 32
21 20 87 Eich, Rud., Glasschl., Engelb.Str. 44
5 22 48 Eichacker, L., Gerichtsrat, Bismarckstr. 22
5 39 88 Eichel, Heinrich, *Bick* VenloerStr. 532
4 42 58 Eichel, Karl, Dachdeck., *Lth* Schallstr. 31
9 34 83 Eichel, Pet., Kfm., *Rdk* WeißerStr. 26
5 08 50 Eichelhardt, Getränke, *Ehf* Nußb.Str. 27
7 79 46 Eichelhardt, H., Köln. Ztg., A.Hitler-Pl. 2
9 54 61 Eichelhardt, Heinr., Overstolzenstr. 2
22 99 03 Eichen, K., Stud.-Rat, A.St.Katharinen 3
22 97 29 Eichenberg, Grete, HoheStr. 133
22 65 80 Eichenwald & Göbbels, Elektr. Anlagen, U.Seidenmacher 8
21 41 76 Eicher, Rud., Kfm., Beethovenstr. 25
4 50 48 Eichhoff, Dr. Erich, Arzt, *Lth* Mommsenstraße 117
6 18 81 Eichholz, Paul, Uhren, Windmühlenstr.163
4 87 97 Eichhorn, Erich, Blumen, Sülz, Lohrbergstraße 42
4 23 27 Ders., Sülz, Sülzburgstr. 215
4 44 42 Eichhorn, Ww. F., Sülz, Mommsenstr. 29
6 09 39 Eichhorn, Heinz, Hptm., *Mlh* Düsseld. Straße 14
21 17 65 Eichhorn, Dr. J. W., Arzt, Hohenst.R. 60
9 78 90 Eichhorn, Paul, Kfm., *Bay* Remag.Str. 12
Sammel-Nr. 9 41 44 **Eichhorn & Co. G. m. b. H. Bauunternehmung, Hoch-, Tief- u. Betonbau, Overstolzenstraße 15**
9 34 94 Dies., Lager, *Zst* Höninger Weg 59
5 73 80 Eichler, C., techn. Gesch., Kamekestr. 19
5 77 39 Eichler, Fritz, Kfm., *Ehf* Ennenstr. 21
4 57 94 Eichler, Joh., *Lth* Joh.Heinrich-Pl. 6
4 69 65 Eichler, W., Prok., Sülz, Nonnenw.Str. 28
4 39 06 Eichmann, Alfr., Kapellmstr., *Lth* Wüllnerstraße 123
21 10 21 **Eichmann Nf., C. B., Eisen, Apostelnstr.23**
4 82 02 **Eichmann, Else, Ww., *Lth* GleuelerStr. 149**
1 31 78 Eichner, K., Friseur, Deutz, Kasemattenstraße 1
5 65 67 Eichner, Wilh., Fris., *Brf* Melatengürtel 2
22 95 46 Eichstädt, Fritz, Tuche, Schilderg. 107
6 03 00 Eichstädt, O., Feink., *Mlh* Buchh.Str. 17
9 18 74 Eichstädt, Otto, Fische, Markth. Bonntor
22 31 39 Eichstädt, Otto, Fische, Markthalle
5 43 08 Eichungsdirektion, Spichernstr. 73
21 40 16 Eick, Frieda, Lehrerin, Hohenzollernstr. 47
9 48 29 Eickelmann, A., Kfm., *Bay* Mörikestr. 8
4 81 42 Eicken, Dr. H., Kfm., *Lth* Heimb.Str. 5
4 23 01 Dr. Eicken & Co, Parfümfbr., *Lth* Falkenburgstr. 31
6 32 74 Eickenberg, Dr. Fritz, R.A., *Mlh* Elis.-Breuer-Str. 28
6 36 78 Eickenberg, Dr. F., R.A., *Mlh* WienerPl. 3
22 46 33 Eicker, Herm., Dr. jur., A.d.Rothenberg 10
9 39 62 Eicker, Jean, Metzgerei, Severinstr. 69
9 73 27 Eicker, Karl, Fbr.-Lager, WormserStr. 6
9 83 37 Eickhoff, F., Feuerzeuge, WormserStr. 37
6 14 81 Eickhoff, Dr. Paul, Syndikus, *Mlh* Prinz-Heinrich-Str. 34
4 60 51 Eickholt, K., Vertr., *Lth* Theresienstr. 29
22 98 33 Eickmann, G., Bäckerei, Follerstr. 99
4 70 32 Eickmeier, W., Archit., *Lth* Kerp.Str. 37
5 57 52 Eickmeyer, W., Schneid., Kamekestr. 14
9 48 36 Eiden, Dr. Hans, Zahnarzt, Oberl.Wall 14
5 32 54 Eiden, Joh., *Brf* Vincenz-Statz-Str. 3
4 55 49 Eiden, Rolf, Drog., *Lth* Kringsweg 1
4 94 80 Gebr. Eidloth, Parkettb., *Lth* Gleueler Straße 205
(7 61 66) Eifelverein, Gruppe Köln eV
5 42 65 Eifler, Nik., Maler, *Ehf* Gravenreuthstr. 5
1 32 50 Eifler, Pet., Kantine, *Osth* Ostmerheim.Str.
1 13 68 Eigel, Anna, Kaffee, Deutz, Konst.Str. 88
5 65 48 Eigel, Dr. Th., R.-A., *Brf* Morsd.Hof 27a
22 75 53 Th. Eigel GmbH, Kondit., Schilderg. 36
22 44 60 Eigel, Dr. med. Walter, Augenarzt, Chefarzt der Augenabt.: Elisabeth-Krankenhaus-Hohenlind; Praxis: Kolpingplatz 5 (am Museum), Sprechstunden: 10½—12½; 15½—17½ außer Mittwoch- und Samstagnachmittags, am besten nach Vereinbarung
4 22 16 Derselbe, Wohnung: Köln-Lindenthal, Rautenstrauchstraße 86
7 23 68 Eigelstein-Apotheke, Eigelstein 100
22 23 30 Eigen & Steingass, Farben, Hamb.Str. 15
5 31 78 Eigenheim-Baugenoss. eGmbH, *Bick* Borsigstraße 16
22 16 51 Gebr. ten Eikelder, Teppiche, Severinstraße 235
22 16 65 Dies., Sattlerwr., Agrippastr. 8
4 97 55 ten Eikelder, Max, *Lth* Helm.Lersch-Str. 8
9 39 84 ten Eikelder, Paul, *Bay* Lindenallee 56
5 49 88 Eikermann, Dr. Hans, Apoth., *Brf* Aach. Straße 394
22 35 58 Eilbotenges. Blitz, Komödienstr. 44
5 05 04 Eilboten Graue Radler, Maybachstr. 16
21 65 51 Eildienst f. amtl. u. priv. Handelsnachr. GmbH, Gereonshof 33
4 16 71 Eilers, Willi, Vertr., Sülz, Hardtstr. 2
22 75 68 Eilfro, Eiltransp., StraßburgerG. 1
21 27 51 Eiltransporte Schwarz-Weiß KG Weiler, Spinnmühleng. 2
1 13 84 Eimer, Mathilde, Kalk, Breuerstr. 7
22 75 41 Eimert, Dr. Herb., Schriftltr., Rheinaustraße 20
22 19 97 Einheit, Vertrieb f. Zwirne mbH
9 46 81 Einhoff, H., Landw., *Rdk* Schillingsrott
22 96 06 Einhornapotheke, Glockeng. 2
7 54 29 Einig, Albert, Bäckerei, Gereonswall 6
21 95 80 Einig, Ed., Elektr. Anl., Clemensstr. 10
7 22 16 Einig, Gottfr., Tabakwr., Johannisstr. 29
4 19 20 Einig, Jos., *Brf* Voigtelstr. 20
9 23 51 Ein- u. Verkaufsgenossenschaft Westfäl. Molkereien eGmbH, AlteburgerStr. 51
5 60 14 Ein- u. Verkaufsges. f. Lederfabrik mbH, *Ehf* Ehrenfeldg. 63
6 04 16 Einkaufs-Gen f. d. Bäckergewerbe eGmbH, *Mlh* Regentenstr. 5b
5 19 38 Einkaufsgen. d. Konditoren eGmbH, Kümpchenshof 4
7 62 30 Einkaufsgen. d. Lebensmittel-Kaufleute eGmbH, *Np* Florastr. 10
21 24 41 Einkaufsgen. Mittelrhein. Zigarrenladeninhaber eGmbH, Gr.Griechenmarkt 23
21 55 63 Einkaufsverb. Deutsch. Teppich- u. Möbelstoffhdlr. GmbH, Arndtstr. 4
5 34 43 Einmahl, H., App.-Bau, *Brf* Maarw. 233
4 91 45 Ders., Wohn., *Brf* Wiethasestr. 64
4 98 18 Einmahl, Jos., Vertr., Sülz, Sülzgürtel 24
9 63 73 Einmahl, S., Vertr., *Zst* Vorgeb.Str. 257
21 31 51 Einrichtungshaus Walter May KG, Zeppelinhaus
(4 09 11) Einzelhandelsinstitut, Langemarckplatz
(7 07 41) Einziehungsst. f. ländl. Gen., Hoferg. 4
7 73 89 Eisbach, Karl, Kfm., Alvenslebenstr. 2
9 74 97 Eisel, Jos., Vertr., Oberl.Wall 14
21 01 31 **Eisen & Hüttenwerke Aktiengesellschaft** Zeughausstraße 2
1 49 72 Eiscle, Heinr., Zylind.Bearb., *Mrh/l* OlpenerStr. 385
5 29 36 Eisen- u. Stahlgießerei Pleihner GmbH, *Ehf* O.Jäger-Str. 111
6 12 33 Eisen, Christ., Lebensm., *Mlh* Berl.Str. 49
1 21 82 Eisenächer, Heinr., Buchdr., Deutz, Tempelstraße 39
9 28 14 Eisenbahn-Verkehrsmittel AG, Brühl
1 27 86 Eisenbarth, F., Lacke, Deutz, Freiheit 54
9 26 63 Eisenbarth, P., Maler, Biberstr. 6
9 20 20 Eisenbeiß, Getrud, Blumen, MetzerStr. 33
1 38 97 Eisenberg, Georg, Schreiner, Kalk, Olpener Straße 188
4 26 06 Eisenberg, R., Baugesch., Luxemb.Str. 72
4 32 78 Eisenhuth, Agnes, Handelslehr., Sülz, EuskirchenerStr. 21
6 38 80 Eisenhuth, Clem., Ing., *Hw* Isenb.Kirchweg 44
6 14 73 Eisenhuth, Ferd., Goldwr., *Mlh* Buchheim.Str. 38
4 73 29 Eisenhuth, Georg, Dir., Sülz, Nonnenwerthstr. 24
4 65 40 Eisenhuth, Georg, Ing., Sülz, Sülzg. 72
9 39 72 Eisenhuth, Wilh., Dr. med., Weidenb. 37
4 28 31 Eisenkopf, Wilh., Obst, Sülz, Lechen.Str 20
21 18 13 Eisenmann, Heinr., Friesenwall 106
4 19 97 Eisenmenger, Ferd., *Lth* Sielsd.Str. 7
21 87 18 **Eisenmenger, Jos., Kaffee- und Konditorei, Breite Straße 118—120**
22 56 24 **Eisenmenger, Jos., Konditorei u. Kaffee, Zweiggesch. Rechtschule 3**
22 73 33 **Eisenmenger, Jos., Drageefabrikation, Rechtschule 3**
7 97 84 Eisenmenger, Max, *Np* Bülowstr. 54
9 54 34 Eisenreich, A., Kfm., *Bay* R.HeuserStr. 12
5 31 86 Eisenrieth, K., Baumstr., *Brf* Burgenlandweg 2
5 48 71 Eisenwerk Josef König, Stahlfensterfbr., *Brf* Widdersd.Str. 244
7 82 83 Eisenwerk G. Meurer AG, *Mrh/l* Merheimer Straße 318
22 75 79 Eiserfey, M., D.-Hütefbr., Brückenstr. 9
4 72 85 Derselbe, Wohnung, Sülz, Lotharstr. 38
5 67 95 Eiserlo, J., Baugesch., *Ehf* Siemensstr. 2
21 72 67 Eisermann, G., Bildhauer, Weyerstr. 64
7 61 76 Eisig, Paul, Kohlen, *Np* Siebachstr. 95
4 45 42 Eiskrem-Großhandel G. Rühl, Sülz, Nonnenwerthstr. 63
21 35 94 Eisold, Erwin, Vertr., Flandrische Str. 13
7 80 13 Eissing, Ew., Stud.-Rat, Ad.Hitler-Pl. 14
4 11 06 Eissing, Dr. Wolg., Zahnarzt, *Lth* Dürener Straße 237
7 11 89 Eisvogel, Greg., Dipl.-Ing., *Mhr/l* Neußer Straße 574
1 11 54 Eitencuer, Heinz, Ing., *Mrh/r* Olpener Straße 409
4 75 44 Eith, Rud., Dir., *Brf* Fr.Schmidt-Str. 60a
7 79 54 Eiting, Max, Lebensm., Niehler Str. 188
9 47 67 Ekavau, Lebensmittel-Großhdl. eGmbH, MetzerStr. 32
4 58 28 Elastic Gummiwaren Ernst Buschmann, Sülz, EuskirchenerStr. 17
1 38 26 Elasto-Fußboden-GmbH, Kalk, Olpener Straße 80
21 34 07 Elbert, Jos., Schweißmat., Friesenw. 24c
(4 11 24) Elbin-Bingel, Gerta, Gymnastik, *Lth* Rob.-Koch-Str. 30
6 05 39 Eldering, Dr. B., Arzt, *Mlh* Pr.Heinrich-Straße 61
7 93 91 Eldering, B., Prof., Richl, Bot. Garten 46
7 92 42 Eldering-Sommer, Fränze, Ärztin, Riehl, Bot.Garten 44
21 47 91 Elektricitätsges. Sanitas mbH, Hohenz. Ring 57
21 44 03 Electro-Baby-Staubsauger, Mittelstr. 52
22 44 00 Electrola Ges. mbH, HoheStr. 108
5 36 40 Elektra Stahldrahtfbr. *Ehf* Jägerstr. 160
21 30 71 Elektrohandelsges. J. Ganser, Düren, Spiceserg. 1
5 41 50 Elektrohaus C. Schulz, Kamekestr. 3
22 25 57 Elektrolux GmbH, Deichmannshaus
5 36 20 Elektromotorenwerk Dornhoff & Co. Brüselerstr. 83
(9 84 18) Elektro-Indust. Eika, Volksg.Str. 28
9 26 41 Elektrot. Fbr., Schmidt & Co, Rodenkirchen, Hauptstr. 60
21 69 90 Elektrowacht GmbH, Revis., Ehrenstr. 54

6 15 27 Elfeldt, Dr. P., Chem., *Mlh* Frankf.Str. 58
5 03 37 Elfers, Jo, Archit., BrüsselerStr. 83
7 76 50 Elfert, Kurt, Lupusstr. 36
5 01 66 Elfgen, Hans, *Brf* Paulistr. 66
9 29 06 Elfgen, Ww., Heinr., *Bay* Mehlemerstr. 10
21 43 87 Elisabeth-Kinderheim, Mstr.Gerh.Str. 10
5 35 57 Elkan, Maria, Frau, *Brf* Frankenstr. 17
22 42 72 Eller, Ernst, Reg.Kass., Rheinaustr. 17
4 50 25 Eller, H., Zyl.-Schleif., *Lth* Aach.Str. 241
4 21 13 Eller, Paul, *Lth* Klosterstr. 130
4 28 74 Ellgaß, Rud., Kfm., Sülz, Remigiusstr. 49
9 55 66 Ellscheid, Rektor, *Bay* Dr.Hülshoffstr. 23
7 61 09 Ellscheid, Dr. E., R.-A., Worring.Str. 16
7 65 04 Ellscheid II, R., R.-A., RiehlerStr. 75
9 32 03 Ders., Wohn., *Bay* Bayenthalgürtel 19
5 14 41 Elmetag Elektro-Metall-Ges. Armin Carp, Kamekestr. 10
7 92 98 Els, Jos., Stud.Ltr., *Np* Bülowstr. 22
5 61 61 van Elsberg, R., LütticherStr. 43
21 86 68 van Elsbergen, Anny, Rothg.Bach 56
4 31 62 van Elsbergen, Hugo, *Brf* Wiethasestr. 23
22 64 25 van Elsbergen, W., Lederwr., BreiteStr. 12
21 70 36 Ders., Wohn., Händelstr. 53
4 47 65 Elsche, Th., Gartengest., Lortzingpl. 5
4 68 64 Elscheidt, R. E., *Brf* Raschdorffstr. 6
9 21 72 Elsen, Josef, Kfm., *Rdk* MettfelderStr. 23
9 17 44 / 9 17 45 **Josef Elsen & Co., Einfuhr und Großhandlung für Obst, Südfrüchte und Gemüse, Großmarkt, Godorferstr. 3**
4 60 85 Elser, Hilde, Harmon.-Lehr., *Lth* Krementzstr. 22
7 22 03 Elsig, P., Vulkan.-Anst., *Np* Merh.Str. 114
4 81 07 Elsner, Heinz, elektr. Anl., Sülz, Berrenr. Straße 394
21 41 29 Elsner, Druckerei, Rinkenpfuhl 20
4 74 12 Elste, Paul, Hauptm., *Brf* Aach.Str. 567
4 60 97 Elster, Karl, Versich., Sülz, Sülzgürt. 69
5 72 09 Elstermeier, Walt., Klempner, *Ehf* Merkensstr. 21
22 86 81 Elting, Gottfr., Möbel, Severinstr. 196
5 70 24 Eltze, Gustav, Wetterdächer, Köln-Ehrenfeld, Geisselstr. 103
9 67 84 Elvert, Anna, Lothringerstr. 119
1 13 28 Elze, Willi, Isolier., Kalk, UsingerStr. 81
22 77 21 Em Niehkörvge, Gaststr., Marspforteng. 7
4 97 79 Emans, Max, *Lth* Uhlandstr. 15
(9 26 66) Embs-Wahlen, Dr. Rolandstr. 3
4 53 72 Embs, Gottl., Autosped., *Lth* Kringsw. 39
5 37 84 Emdé, André, Dir., Herwarthstr. 5
7 59 24 Emde, Peter, Kfm., *Mrh/l* Rennbahnstr. 39
7 71 62 Emde & Hoven, Bäckereibed., Riehl, Xantener Str. 127
7 86 19 Emde-Warsing, Frau B., Dr. med., *Mrh/l* Neußerstr. 497
4 95 91 Emfedjieff, Assen P., Hdls.-Vertr., Sülz, Wittekindstr. 29
21 84 55 Emilienhort, Händelstr. 25
4 82 86 Gebr. Emme, Eisenwr., *Lth* Herderstr. 51
21 30 83 Emmel, Fritz, Transportanl., Moselstr. 58
4 39 63 Emmel, Hedwig, Geig., Sülz, UnkelerStr 20
7 44 02 Emmerich, Alfons, Schneid., Weißenb. Straße 60
21 59 09 Emmerich, Georg, Feink., A.Wallg. 15
21 30 08 Emmerich, Dr. H., Zahnarzt, Flandr.Str.16
22 55 58 Emmerich, Jos., Kol.-W., Komöd.Str. 22
21 18 88 Emmerich, Walt., Kol.-Wr., Friesenw. 49
21 73 07 Emmery, Egon, Artist, Horst-Wessel-Pl. 4
1 30 64 Emmighausen, Fritz, Vertr., Deutz, Alemannenstr. 8
(22 15 63) Emmo-Laboratorium, Deichmannhaus
4 98 22 Emonds, Annemie, Altwr., Sülz, Gottfriedstraße 2
21 32 22 Emonds, Peter, Gastw., Thieboldsg. 140
1 47 62 Emons, Anton, Fuhrgesch., Kalk, Joh-Mayer-Str. 9
21 13 29 Emons, Elly, Gertrudenstr. 35a
4 28 79 Gebr. Emons, Transp., Sülz, Unkel.Str. 31
9 34 73 Emons, Hans, Putz, *Bay* BonnerStr. 407
7 34 10 Emons, Jos., Versich., Weißenb.Str. 14
22 81 28 Emons, Ria, Damenhüte, Schilderg. 111
4 65 44 Emons, Willi, Insp., Sülz, Zülp.Str. 300
22 72 16 Emonts, Karl, Schmiede, Anton.Str. 19
5 87 31 Emonts & Röhrig, Pharm. Art., Spichern Straße 10
9 24 73 Emperhoff, Fritz, Säckefbr., Seyeng. 5
4 33 12 Emps, W., Baugesch., Sülz, Rheinb.Str. 12
7 60 84 Empting, Helm., Ingen., *Np* Bülowstr. 6
4 49 92 Emunds, Herm. J., Prok., *Lth* Hrch.-Lersch-Str. 4
9 92 90 Emunds, Reg.-Rat, Agrippinaufer 4
4 41 72 Emundts, Dr. Jos., Zahnarzt, Sülz, EuskirchenerStr. 23
7 35 94 Encke, Hans, Pfarrer, Riehl, Bot.Gart. 72
21 23 62 Endemann, Hedwig, Kais.Wilh.R. 32
9 95 19 Endemann, Wilh., Ind.-Bed., Sachsenr. 6
7 42 35 Ender, Rud., Dr., RheydterStr. 20
4 79 59 Enderichs, B., Install., *Brf* Aach.Str. 411
5 61 63 Dr. Enders u. Hannes Zieger, Werbeberat., *Ehf* Terrassenweg 24
5 02 69 Enders, K., Vertr., *Ehf* Barthelstr. 30
1 13 85 Endert, H., Ing., *Mrh/r* Sieg.Str. 13
21 77 45 Endlein, Jean, Schenkwirt, Thieboldsg. 63
7 16 87 Endler & Band, Archit., Worring.Str. 6
9 91 15 Endres, Hans, Metzger, Perlengrab. 33
9 71 19 Endres, H., Vertr., *Rdk* A.Hitler-Ufer 17
21 69 60 Endres, Jakob, Ww., Jülicherstr. 18
7 37 14 Endres, Nik., Baugesch., Hansaring 107
5 39 97 Endres, Dr. P., Zahnarzt, *Ehf* SubbelratherStr. 246
21 14 80 Endres & Bodewig, Kaffee, Händelstr. 17
21 36 75 Endreß, Jos., Schreinerei, Thieboldsg. 39
5 65 66 Engel-Apotheke, *Ehf* Venloerstr. 325
4 56 04 Engel, Aug., Schneid., Sülz, Wicherichstraße 34
5 51 46 Engel, Arth., Vertr., *Brf* Kirchweg 56
9 73 61 Engel, Ferd., Chem., *Bay* BonnerStr. 455
5 27 87 Gebr. Engel, Feinkost, Gladbach.Str. 9
7 75 91 Engel, Jos., *Np* Siebachstr. 52
7 65 92 Engel, Jos., Bäckerei, Johannisstr. 61
4 73 95 Engel, Julie, Sülz, Lieserstr. 8
7 17 96 Engel, P., Schneider, Sudermanstr. 12
7 41 06 Engel, Kfm., *Np* Schenkendorfstr. 27b
9 67 81 Engel, Rob., Komponist, Eifelstr. 56
6 17 27 Engel, Dr. Walth., Chem., *Hw* Ferd.-Stöcker-Str. 19
9 79 09 Engel, Wilh., Maler, *Zst* AlstädterStr. 24
1 30 00 Engelbertus-Brunnen GmbH, (Mineral) Deutz, Mathildenstr. 50

7 44 16 Engelbertz, Hch., *Mrh/l* Bergstr. 83
7 68 70 Engelberz, Aloys, Wirt, Johannisstr. 32
7 48 17 Engelbrecht, H., Dipl.-Volksw., *Np* Kuenstraße 35
7 89 47 v. Engelcken, Julie, Rentn., Riehlerstr. 22
7 31 76 Engelen, Heinr., Schneidermstr., Thürmchenswall 39
4 60 52 Engelen, Wolfg., Vertr., Sülz, Linz.Str. 51
5 52 96 Engelhard, K., Tiefbau, *Bick* Decbenstr. 28
9 47 30 Engelhard, Otto, Frau, Titusstr. 22
5 36 56 v. Engelhardt, Freiherr Alex., Dr. med., *Brf* Maarweg 37
7 56 69 Engelhardt, Annelise, Fontanestr. 1
5 40 02 Engelhardt, Carl, Maler, *Ehf* Hüttenstr. 14
7 15 78 Engelhardt, Friedrich, Riehlerstr. 49
5 12 84 Engelhardt, Hans, Kais.Wilh.R. 29
5 46 12 Engelhardt, Otto, Kfm., Hansaring 44
1 10 59 Engelhardt, Wilh., Gaststr., Poll, Hauptstraße 28
7 17 00 Engelhart, H., Oberinsp., *Np* Auerstr. 11
9 55 30 Engelmann, A., Schreiner, *Rdk* Horst-Wessel-Str. 1
5 75 90 Engelmann, Dr. E., Chem., Hohenz.R. 87
6 24 07 Engelmann, Jos., Kol.-W., *Mlh* Wrangelstraße 10
9 45 68 Engelmann, Wilh., *Bay* Mehlemerstr. 14
21 96 04 Engelmann, Wilh., Fleisch., Luxemb.Str. 7
22 51 65 Engelmeyer, Käthe, Frau, Perlenpfuhl 39
9 22 17 Engels, Lebensm., *Zst* Gottesweg 16
4 64 90 Engels, Sülz, Himmerichstr. 1
4 36 64 Engels, Ww. Adam, landw. Masch., Luxemb.Str. 48
5 66 86 Engels, A., Vertret., Brabant.Str. 43
21 64 21 Engels, Andreas, H.-Moden, WeyerStr. 69
4 33 94 Engels, Aug., Dachd., Sülz, ManderscheiderStr. 7
21 75 71 Engels, B., Bürobed., Hochstadenstr. 25
9 42 72 Engels, Carl, Elektrot., Sachsenring 33
21 62 37 Engels, Carl, Vertr., Mozartstr. 30
4 70 86 Engels, Christian, *Lth* GleuelerStr. 143
4 62 74 Engels, Chr., Frau, Sülz, Siebengeb.A. 30
7 67 51 Engels, Corn., Landw., *Np* Amboßstr. 24
9 14 86 Engels, Dam., Metzger, *Bay* BonnerStr.237
7 69 89 Engels, Emil, *Np* Gocherstr. 29
5 04 35 Engels, Ernst, Dentist, *Bick* Venl.Str. 710
5 75 30 Engels, Fr. N., Drechsl., *Ehf* Glasstr. 18
5 58 34 Engels, Fritz, Dr., Deutscher Ring 28
9 95 76 Engels, Georg, Kfm., *Rdk* Schillingsr.Str. 2
1 10 51 Engels, Gertrude, Kalk, Deutz, Kalker Straße 112
7 73 60 Engels, Gottfr., Elgelstein 37
7 18 32 Ders., Tischlerei, *Np* Christianstr. 21
21 67 26 Engels, Gudrun, Handweberei, Köln, Richard-Wagner-Straße 27
22 40 91 Engels, H., Domkapitul., Margar.Kl. 16
5 62 85 Engels, Hans, Sped., *Ehf* VenloerStr. 413
4 71 72 Engels, H. C., Sülz, Geisbergstr. 3
9 59 09 Engels, Hch., Büromöbel, Rolandstr. 10
21 49 32 Engels, Heinr., Baumstr., *Np* Neußer Straße 184
4 77 29 Engels, Heinr., Kfm., *Lth* Landgr.Str. 102
9 17 37 Engels, H., Buchdruck., *Rdk* Nibelung.W. 30
22 16 57 Engels, Heinr., Obst-Gemüse-Südfrüchte-Import, Großmarkthalle, Büro Heumarkt 25
7 72 64 Engels, H., Spedlt., *Mrh/l* Mauenh.Str. 275
7 14 90 Engels, Jak., Baumstr., Eigelstein 57
7 53 31 Engels, Jean, *Np* Auerstr. 16
5 98 32 Engels, Johanna, *Lg* Lindw.Weg 146
1 10 91 Engels, Jos., Bäcker, Kalk, Steprathstr. 32
7 55 61 Engels, Jos., Kfm., Blumenth.Str. 91
1 31 28 Engels, Jos., Metzger, Kalk, Esserstr. 31
4 92 02 Engels, Jos., Sülz, ZülpicherStr. 181
4 38 62 Engels, Jos., Dr. med., Sülz, Rankestr. 15
1 30 51 Engels, Jos., Lackierwerkst., Kalk, Deutz-Kalkerstr. 105
5 97 29 Engels, Karl, Landwirt, *Lg* Wirtsg. 2
21 60 91 Engels, Loth., Fris., Am Duffesbach 28
21 42 35 Engels, Matth., Kohlen, Flandr.Str. 1
9 55 03 Engels, Matth., Seifen, Merov.Str. 50
9 67 75 Engels, Max, Bauuntern., *Rdk* Frankstr. 12
9 98 95 Engels, Max., Schreibwr., *Rdk* Hauptstr. 88
4 31 89 Engels, Mich., Kfm., Sülz, UnkelerStr. 22
4 58 86 Engels, O., Staatsanw., *Lth* Theres.Str. 57
21 28 48 Engels, Otto, Arn., Metalle, Sterneng. 73
9 21 06 Engels, Paul, Insp., Eifelstr. 58
1 38 24 Engels, Frau Pet., Feink., Kalk, Burgstr. 30
7 81 76 Engels, Pet., Baugesch., *Np* Neußerstr. 173
7 20 60 Engels, Pet., Baugesch., Machabäerstr. 9
4 11 12 Engels, Peter, Kfm., Sülz, Sülzgurt. 56
22 18 68 Engels, Pet., Korbwr., unt.Käster 5
5 98 48 Engels, Peter, Landwirt, Volkshoven
6 38 63 Engels, Dr. Pet., Stud.-Dir., *Dbr* Waldhausstr. 29
21 19 77 Engels, Reinh., Maler, Luxemb.Str. 1
7 26 03 Engels, Sofie, Wirtin, *Np* Hillesheimstr. 22
4 35 79 Engels, Th., Es.ig, *Brf* F.Pückler-Str. 61
5 11 38 Engels, Toni, Metzgerei, *Bick* Sandweg 86
5 33 01 Engels, W., Bäcker, *Ehf* Venloerstr. 448
4 15 30 Engels, Wilh., *Lth* Schallstr. 23
4 48 87 Engels, Wilh., Fachsch.-Ltr., Sülz, Sülzg. 2
6 16 34 Engels, Willy, Blumen, *Mlh* Frankf.Str. 11
4 98 35 Engels, Wm., Kfm., *Lth* Blumstr. 1a
9 28 79 Engels'sche Gastwirtsch., M. Engels, Höningen
5 33 21 Engelsdorf, H., Farben, *Ehf* Piusstr. 25
9 91 10 Engelsing, Jos., Kfm., Karol.Ring 31
7 32 85 Engelskirchen, Carl, Verw.-Rat, Neuß.W. 4
9 79 67 Engelskirchen, H., Gastw., Severinstr. 104
5 02 46 Engelskirchen, J. H., Schreinerei *Ehf* Subbelrather Str. 189
5 60 00 Dr. Engelskirchen & Cie, Lackfbr., *Bick* Häuschensweg 44a
5 60 04 Dies., Wohn., *Brf* Kämpchensweg 90
9 48 26 Engemann, Eduard, Ww., *Bay* Goltsteinstraße 34
6 36 53 Engemann, Franz, Obst, *Dbr* Hauptstr. 136
6 18 71 Enger, W., Autorep., *Mlh* Düsseld.Str. 489
7 56 82 Engert, A. G., Kfm., Riehl, Stammh.-Straße 88
4 26 05 Engert, Helene, Sülz, Eusk.Str. 17
1 38 92 Engländer, A., Schriftltr., Deutz, Siegb. Straße 155
7 16 88 Englaender, Catharina, Jakordenstr. 5
1 45 10 Engländer, Dr.P., Arzt, Kalk, Thumbstr. 32
5 40 14 Englebert & Co GmbH, Ausl.-Lager, Hansaring 83
7 66 75 Engler, Käthe, Wäsch., Hülchr.Str. 10
9 61 50 Engler, Karl, Eifelstr. 31

21 27 09 Englezos, Emanuel, Tabak, Humboldtstr. 39
21 54 26 Englischer Club gegr. 1862, Gereonshof 8
7 73 47 Enners, E., Frau, Deutscher Ring 9
7 64 56 Enners, Pf., Vertr., K.Friedr.-Ufer 31
22 68 85 Ensel & Langel, Damen- und Herrenbekleidungshaus, Mühlenbach 2
7 34 83 Ensminger, E., Lebensm., Johannisstr. 69
5 62 18 Enste, Heinr., Gewürze, Gladbach.Str. 12
5 12 01 Entzeroth, Dr., Arzt, K.Wilh.Ring 15
9 45 25 Carl Herm. Entzeroth & Cie, Kol.-Wr., Sachsenring 55
9 56 25 Entzeroth, Lisb., Frau, *Bay* Mehlem.-Straße 15
5 51 77 Entzeroth, Ww. Rud., *Lth* Hollarstr. 5
6 32 15 Enzensperger, S., Gastw., *Mlh* Düss.Str. 100
21 10 67 Enzler, F. J., Kfm., Gereonskloster 6
4 57 96 Enzmann, O., Kürschner, Sülz, Sülzb. Str. 3
21 82 60 Eos u. Excelsior Deutsche Volks- u. Lebensvers.AG, Hohenstaufenr. 48
9 48 92 Epkens, Edm., Filme, *Rdk* Hauptstr. 120
22 48 15 Frdr. & Ldw. Epkens Ges. f. Film u. Filmbed., Marienpl. 28
4 44 86 Epkens, Hans, Archit., Sülz, Emmastr. 3
21 44 78 Epkens, Ludw., Kfm., Wollküche 26
9 73 96 Epp, Ignatz, Möbel, Waisenhausg. 54
9 66 91 Eppenich, M., Maler, Vorgebirgsstr. 15
21 22 38 Epping, Karola, Roonstr. 58
(21 11 78) Eppink, Hanns, Pianist, Hohenstauf.R. 26
21 11 78 Eppink, J., Schneiderei, Hohenst.R. 26
9 21 67 Erasmi, B., R.Pfarrer, *Bay* Gocthestr. 84
5 34 73 Erb, Fr., Studienrat, *Brf* Vitherstr. 8
22 29 57 Erb & Co. K. G., Herren- und Damenmoden, Zeppelinstr. 2
5 13 46 Erbach, Mary, Bismarckstr. 62
4 69 72 Erbar, Lor., Maler, *Lth* Gleuel.Str. 373
1 24 63 Erbbauverein, Deutz, Deutz-Mülh.Str. 31
1 39 20 Erbe, Aug., Schreiner, Poll, h.d.Wiesen 21
9 74 43 Erbe, K. H., Gartenger., Alteburg.Str. 37
5 16 66 Erbe, Regina, Immob., Brabant. Str. 53
4 50 65 Erbenich, W., Insp., Sülz, Kirchb.Str. 29
7 28 89 Erberich, J., Baumstr., Sedanstr. 9
6 36 34 Erbertz, P., Gastw., *Mlh* Keupstr. 26
9 85 77 Erbstößer, R., Anstreicher, *Bay* Goltsteinstr. 88
4 25 95 van Erckelens, Carl, R.-A., *Lth* Theresienstraße 81
4 58 14 Erdalfbr.-Niederl., *Lth* Freiligrathstr. 10
5 50 50 Erdeko Fritz Erpelding, Autoreperatur, AntwerpenerStr. 6
9 92 68 Erdelen, Wilh., *Zst* Vorgeb.Str. 231
4 24 97 Erdkamp, G., Maler, *Lth* Wittg.Str. 13
9 41 85 Erdkamp, Joh., *Zst* Vorgeb.Str. 117
9 24 19 Erdle, Elis., Frau, *Bay* Hülshoffstr. 20
21 21 36 Erdle, Franz, Dentist, Engelbertstr. 52
7 86 43 Erdle, Jac., Ing., *Mrh/l* Benratherstr. 2
9 61 77 Erdlenbruch, R., Kfm., Volksg.Str. 38
9 46 05 Erdmann, Dr., Arzt, BonnerStr. 50
5 67 54 Erdmann, G., Dr., *Bick* Heidem.Str. 133
7 70 05 Erdmann, Frau, Hub., Sped., Krahnenbäumen 77
4 13 07 Erdmann, W., Prok., *Brf* Christ.Gau-Str.51
7 89 31 Erdmenger, Ernst-Ant., Archit., Riehl, Sieboldstr. 12
7 69 03 Erfert, Ernst, Bevollm., *Mrh/l* Roßb.Str. 9
4 56 38 Erft-Bergbau AG, Kierdorf
4 49 82 Erfurth, Gerh., *Lth* Rob.Koch-Str. 1
22 45 00 Erfurth, Hugo, Photogr., Domkloster 1
21 71 47 Ders., Wohn., Hohenz.Ring 82
9 85 21 Erhardt, Carl, Drechler, Im Sionsthal 13
4 67 56 Erhardt, Ernst, Gastw., Luxemb.Str. 60
4 34 95 Erk, Carl, Ww., Sülz, Grafenwerthstr. 6
5 16 67 Erk, Friedr., W., *Brf* Paulistr. 35
5 47 41 Erkelenz, Adolf, *Ehf* Vogels.Str. 199a
22 56 35 Gebr. Erkelenz, Kartoffeln, Salzg. 5
4 10 61 Erkelenz, G., Kartoff., *Lth* Wittgensteinstraße 31
22 19 33 Erkelenz, Hch., Maler, Appelhofpl. 11
4 28 18 Erkelenz, M., Kartoff., Sülz, Zülp.Str. 214
21 67 25 Erken, Jean, Fleischerei, Thieb.G. 47
9 94 20 Erkenrath, B., Metzg., *Rdk* Hauptstr. 72
22 81 17 Erkenrath, Anna, Tabak, Marz.Str. 74
4 87 33 Erkens, C., Frau, *Lth* GleuelerStr. 131
21 56 08 Gisbert Erkens Detektivauskunftei, Neumarkt 28
4 13 34 Erkens, H., Kfm., Sülz, Luxemb.Str. 263
21 48 98 Erkens, W., Hochstadenstr. 13
6 24 93 Erkes, H., *Mlh* Pr.Heinr.Str. 50
9 33 16 Erking, Herm., *Rdk* Weißerstr. 84
7 80 95 Erle, Fritz, Kfm., Riehl, Botan. Garten 33
7 53 90 Erle, Hch., Selterfbr., *Np* Merheim.Str. 235
21 17 32 Erling, Wilh., Schuhm.Bed., Bobstr. 18
9 65 13 Erlingbeuser, A., Kfm., Eifelstr. 54
21 15 15 Th. Ermekeil u. M. Deussen, Mozartstr. 28
9 76 10 Ermert, G., *Bay* Rob.Heuserstr. 13
7 98 70 Ermes, Matth., Kondit., *Np* Merh.Str. 53
1 42 74 Ern, Alfred, Stahlwr., Kalk, Hauptstr. 88
5 22 28 Ernenputsch, Herm., Spedit., *Ehf* VenloerStr. 308
5 27 98 Erner, Hans, Vertr., *Ehf* Vogelsb.Str. 185
5 66 35 Erner, jr., Jean, AntwerpenerStr. 40
22 88 19 Ernst, Dr., San.-Rat, Elisenstr. 5
22 17 39 Ernst II, Dr., Arzt, Elisenstr. 23
1 15 94 Ernst, Dr., Zahnarzt, Kalk, Hauptstr. 146
7 35 21 Ernst, Dr. B., Im Rundfunk, Amst.Str. 30
4 65 60 Ernst, Frau B., Wäsch., *Lth* Sülzb.Str. 214
9 57 32 Ernst, Bern., Obst, *Brf* Annastr. 1
4 32 27 Ernst, Else, Frau, *Brf* AachenerStr. 335
7 57 96 Ernst, Erich, Dentist, Ad.Hitler-Pl. 10
5 04 61 Ernst, Franz, Schreiner, *Ehf* Stammstr. 97
22 86 40 J. & E. Ernst, Dentisten, Sterneng. 1
4 88 13 Ernst, Jonny, Kfm., *Lth* R.Koch-Str. 52
9 52 91 Ernst, Josef, Severinswall 9
21 19 84 Ernst, Jos., Vertr., Beethovenstr. 14
4 40 20 Ernst, Kathar., Ww., Sülz, Oelbergstr. 41
4 26 86 Ernst, P., Glasschl., Sülz, Nikolausstr. 63
22 31 31 Ernst, Th. J., Hüte, Kolumbastr. 5
21 83 30 Ernst, W., Schreibm.-Rep., Berlich 23
9 85 00 Ernst & Sohn, Molkereierz., Heisterstr. 12
9 89 51 Ernsthausen, Berta, Ww., Weidenbach 23
21 16 93 Ernsthausen, L., Steuerber., Hohenst.R. 32
21 20 97 Ernzerhoff, Leo, Beseitig. v. Rauch, H.-Wessel-Pl. 35
5 57 28 Erpelt, E., W. Sargbeschl., Herwarthstr. 1
7 62 32 Erpenbach, Dr. Fr., R.-A., Hansaring 143
7 77 25 Erpenbach, Paul, Frau, Bedburgpl. 7
7 61 41 Erregots, F. X., Straßenb., *Np* Nordstr. 14
9 13 32 Errens, Angele, Frau, Ubierring 9
6 00 16 Errenst, Jos., Pfarrer, *Dü* v.Diegardtstr.

4 76 66 Ersfeld, Anna, Papierwr., *Lth* Dür.Str. 240
5 08 95 Erste Dtsch. Knäckebrotwerke, Mastr. Straße 22
5 03 93 Erste Kölner Plakat-Druck., Mastr.Str. 53
21 28 67 Ertel, Hans, Schreiner, Engelbertstr. 26
4 75 50 Ertel, Rich., Gesch.-Führ., *Brf* Chr.Gau-Straße 50
9 72 14 Ertz, Joh., Feinkost, *Zst* Vorgebirgstr. 187
22 72 17 Erven, A., Subdir., Neumarkt 1a
21 64 28 Erven, Else, Hohenz.Ring 56
5 74 10 Erven, Heinr., Isolier., Kümpch.Hof 21
4 14 32 Erven, Herm., Fris., *Lth* KrielerStr. 21
4 56 20 Erven, J., Baugesch., Sülz, Berrenr.Str.217
6 17 93 Ervens, M., Metzger, *Mlh* Windm.Str. 135
4 64 41 Erwe, H., Zigarren, Sülz, Gottesweg 149
22 76 33 Erwete, GmbH, Tuche, Kasinostr. 1a
9 93 92 Erwig, Carl, Kfm., Sionsthal 26
4 24 09 Erwig, R., Masch.-Bau, *Lth* Geibelstr. 4
22 94 41 Erzbischöfl. Diözesan-Museum, Domhof 8
22 33 51 Erzbischöfl. Gen. Vikariat, Marz.Str. 32
22 64 70 Erzbistums Archiv, Eintrachtstr. 64
9 36 44 Erzeugergroßmarkt ldw. Prod. eGmbH, Großmarkthalle, *Bay* SechtemerStr. 2
5 24 75 Esch, Rekord-Fahrzeugbau, *Ehf* Venloer Straße 193
21 10 90 Esch, Rentnerin, Beeth.Str. 15
5 65 05 Esch, A., Motorradzubehör, Venloerstr. 39
9 16 83 Esch, Anton, Install., Severinstr. 24
5 36 74 Esch, Prof. Dr. E., R.-A., Junkersdorf, VogelsangerW. 47
9 49 32 Esch, Ferd., Install., BonnerStr. 31
21 49 89 Esch, Franz, Kondit., Hohenstaufenr. 16
21 25 67 Esch, Grete, Hohenzollernring 5
7 16 16 Esch, Dr. Grete, R.-A., *Np* Kamerunstr. 18
(7 62 32) Dies., Büro, Hansaring 143
21 15 94 Esch, Hch., Lebensm., Dasselstr. 26
9 92 23 Esch, Josef, Versich., *Bay* Grootestr. 59
21 96 57 Esch, Math., Install., Magnusstr. 1
21 99 39 Esch I, Paul, R.-A., Habsb.Ring 18
4 73 59 Esch, P., Archit., *Lth* Zülp.Str. 350
22 73 12 Esch, P. J., Feinkost, Plankg. 24
4 96 32 Esch, Wilh., Apotheker, Sülz, Asbergstr. 5
7 26 13 Eschbach, Gerh., Kfm., *Np* Einh.Str. 7
21 20 77 Eschbach, J., Autoverm., Dasselstr. 35
21 59 60 Eschbaum Nf., F. A., Schilderg. 85
5 68 15 Eschelbach, F., Flasch., *Bick* Vital.Str. 298
1 22 19 Eschen, Alb., Webr., *Osth* Frankf.Str. 591
21 41 10 Eschen-Apotheke, ZülpicherPlatz 2
4 81 61 Escher, Fritz, Kfm., Sülz, Kyllb.Str. 11
6 18 06 Escherich, Gerh., Gastw., *Mlh* Sparrstr. 10
22 55 88 Eschricht, Heinz, Hohestr. 52
5 29 62 Eschweiler, H., Fahrzeuge, Hansaring 23
1 41 73 Eschweiler, H., Café, Kalk, Thumbstr. 75
22 56 27 Eschweiler, Jac., Juwelier, Breitestr. 67
9 29 76 Eschweiler, Jos., Gastw., Karth.G. 1
21 33 13 Jos. u. Peter Eschweiler, Vertr., Mastr. Straße 9
9 84 18 Eschweiler, Max, Meßinstr., Volksg.Str. 28
4 32 05 Eschweiler, Nik., Autoteile, Sülz, Marsiliusstraße 37
21 80 26 Eschweiler, Ww. Wilh., Friseur, Maur. Steinweg 118
4 19 16 Esders, Bernh., Kfm., *Lth* Voigtelstr. 20
22 72 45 / 22 72 46 Esders & Dyckhoff, Herren- u. Knabenbekleidung, Hohe Str. 27 – 33
21 55 68 Esels, Ww. Auguste, Gaststr., Kl.Griechenmarkt 57
4 46 37 Espenschied, O., Kfm., *Lth* Leicht.Str. 11
21 20 26 Espey, Jul., Heinr., Maler, Lindenstr. 88
1 47 06 Esprester, Ernst, Archit., Poll, Zündorf.W3
9 60 27 Esselbrügge, Dr., Arzt, Karolingerring 25
5 68 70 van Essen, G., Fahrsch., *Ehf* Iltisstr. 12
5 52 38 van Essen jr., H., Großschlachterei, *Bick* Heidemannstr. 151
1 14 14 Essen, Heinr., Ing., Rath, Walhallstr. 10
22 54 60 Esser, Dr. Ad., Notar, Cardinalstr. 2
21 69 28 Esser, Aenne, Modellhüte, Jahnstr. 18
4 59 68 Esser, Änne, Lehrerin, *Lth* Klosterstr. 57
5 17 00 Esser, Andr.Pet., Buchdruck., Gladb.Str.17
4 54 36 Esser, Anny, Sülz, Sülzgürt. 32
9 47 23 Esser, Anton, Bäckerei, Eifelstr. 37
6 06 21 Esser, Ant., Maler, *Mlh* Berg.Gladb.Str.31
5 10 74 Esser, Aug., Frau, *Ehf* Chamissostr. 2
22 47 29 Esser, Aug., Ing., Rechtsschule 12
21 17 82 Esser, Bruno, Pfandverm., Gertrudenstr.11
5 27 02 Eßer, Carl, Gaststr., *Ehf* Neptunpl. 1
7 34 14 Esser, Carl, Kol.-W., Eigelstein 120
7 44 66 Eßer, Carl, Kfm., Weißenburgstr. 47
7 87 63 Esser, C. F., Eisenkonstr., U.Kahlenh. 42
9 50 16 Esser, Christ., Karolinger Ring 2
9 37 84 Eßer, Christ., Sped., Karthäuserhof 32
5 10 25 Esser, Christ., Kfm., *Bick* VenloerStr. 543
21 14 20 Esser, Clemens, Boisseréestr. 5
6 17 72 Esser, Ww. Cl., Zigarr., *Mlh* Wallstr. 39
5 30 95 / 5 48 95 Esser, Cornelius, o. H., Stahlfenster und kittlose Verglasungen, Köln-Ehrenfeld, Leyendeckerstraße 4
4 12 37 Ders., Wohnung, *Lth* Theresienstr. 62
5 48 73 Esser, Corn., Dr.-Ing., *Brf* Melatengürtel 8
5 33 18 Esser, E., Pap.-Manuf., *Ehf* Nußb.Str. 26
9 56 04 Esser, E., Bäckerei, *Bay* Goltsteinstr. 71
4 80 73 Esser jr., Eberhard, Bäckerei, Sülz, Siebengebirgsallee 107
1 34 23 Esser, E., Bekleid., Kalk, Hauptstr. 91
9 32 06 Esser, Ernst, Maschinenfabrik, Köln-Zollstock, Höninger Weg 107/109
4 32 33 Derselbe, Wohn., Sülz, Berrenrather Str.180
4 77 21 Esser, Ernst, Vertr., *Lth* BachemerStr. 68
9 94 62 Esser, Ferd., Butter, *Bay* Mannsf. Str. 40
4 76 21 Esser, Dr. F. W., R.-A., *Brf* Kitschb.Str222
4 44 26 Esser, Ferd., Vertr., *Lth* DürenerStr. 59
4 43 98 Esser, Dr. Fr. J., Arzt, *Lth* Schnitzlerstr.38
22 24 13 Esser, Franz, Uhrm., Streitzeugg. 20
7 24 82 Esser, Franz, *Np* KempenerStr. 9
6 20 20 Esser, Franz, Dentist, *Mlh* Frankf.Str. 89
1 19 19 Esser, Franz, Metzger, Deutz, Arnoldstr. 3
(21 89 90) Esser, Franz, Versich., *Lth* Kochstr. 54
6 37 75 Eßer, Franz, Dir., *Dbr* Gemarkenstr. 126
5 05 59 Esser, Franz, Ww., AachenerStr. 48
6 21 94 Esser, Frz. Hub., Notar, *Mlh* Adamsstr. 18
4 47 73 Ders., Wohn., *Brf* Voigtelstr. 24
22 43 28 Esser, Friedl, Modesalon, Andreaskloster 12
1 33 13 Esser, Friedr., Kol.-W., Kalk, Engelsstr. 11
1 16 38 Friedr. Esser u. Co, Pfeifen, Deutz, Got.R. 6
9 21 64 Esser, Fritz, Restaur., Corneliusstr. 1
6 11 96 Esser, F., Wirtsh., *Mlh* B.Gladb.Str. 102
9 10 80 Esser, Georg, Gießerei, Alteb.Str. 81
6 23 12 Esser, Gerh., Gastw., *Mlh* Wallstr. 10

4 96 86 Esser, Grete, Ww., Sülz, Siebengeb.A. 27
1 23 84 Esser, Dr. H., Zahnarzt, *Mrh/r* Olpener Straße 421
7 26 79 Esser, Hanns, Baumt., NeußerStr. 73
9 79 20 Esser, Hanns, Fische, Chlodwigpl. 22
21 56 27 Esser, Hans, Pianist, Moltkestr. 46
5 40 88 Esser, Hans, Holzwolle, *Ehf* Eisenstr. 6
4 30 02 Esser, Hch., Kondit., Sülz, Sülzb.Str. 196
6 02 13 Esser, Hch., Schlosser, *Mlh* Wallstr. 49
5 35 09 Esser, Heinrich, Schokoladen- u. Zuckerwaren-Großhandlung, Lütticher Str. 72
5 59 85 Esser, Hr., Vertr., *Ehf* Knickmannstr. 18
5 60 71 Esser, Ww. H., Brenner, *Ehf* Marienstr. 72
21 65 85 Esser, Heinrich, Moselstr. 36
5 58 27 Esser, Heinr., Tankst., *Ehf* VenloerStr. 170
7 79 26 Esser, Heinr., Lebensm., Johannisstr. 54
5 73 39 Esser, Heinr., Lehr., *Ehf* Mackensenstr. 93
22 21 03 Esser, Heinr., Maler, Glockenring 8
21 83 97 Esser, Heinrich, Alexianerstr. 22a
21 26 19 Esser, H., Metzger, Pantaleonswall 38
4 98 43 Esser, Hr., Pferdehdl., *Lth* Düren.Str. 237
21 86 23 Esser, Hch., Varietéag., Magnusstr. 8
9 18 68 Eßer, Dr. Heinz, Arzt, *Bay* Bernh.Str. 137
4 79 27 Esser, Heinz, Landw., *Lth* Deckst.Str. 25
21 59 74 Esser, Herm., Radio-Vertr., Hansar. 46
4 10 08 Esser, Hub., *Brf* Christ.Gau-Str. 43
9 76 40 Esser, Hub., Eier, Chlodwigspl. 20
7 50 92 Hub. Esser & Sohn, Brenn., Lübeck.Str. 1
7 65 03 Esser, Ille, Frau, HülchratherStr. 2
22 22 82 Esser, Jac., Füllhalterrep., Antoniterstr. 7
1 28 47 Esser, Jacob, Kfm., Deutz, Tempelstr. 4
4 79 32 Esser, Jac., Landw., *Lth* Bach.Str. 251
7 77 79 Esser, Jak., Ing., *Np* Franziskastr. 22
21 96 18 Esser, Jac., Zigarr., Fleischmengerg. 57
9 73 19 Esser, Jean, Schenkwirtsch., Biberstr. 19
22 60 36 Esser, Jean, Zeitungen, Viktoriastr. 2
21 22 74 Esser, Joh., Install., Friesenw. 54
1 37 79 Esser, Joh., Autosped., Kalk, Olpener Str. 140
7 40 71 Esser, Joh., Restaur., *Mrh/l* Seb.Str. 58
9 37 19 Esser, Joh., Tischlerei, Pantaleonstr. 9
5 96 62 Esser, Joh., Schmied, Fühlingen Neußer Landstr. 75
21 64 91 Esser, J. A., Schilderfbr., Lungeng. 5
7 36 04 Esser, J. H., Autorep., *Np* Lohsestr. 10
5 78 03 Eßer, J. P., Kartoffeln, *Bick* Rochusstr.247
4 22 78 Esser, Jos., Bierverlag, Eifelwall 42
9 83 65 Esser, Jos., Autotransp., BonnerStr. 86
4 29 78 Esser, Jos., Sülz, Berrenrath.Str. 330
6 04 05 Esser, J., Brennerei, *Mlh* Düsseld.Str. 74
9 10 01 Esser, Jos., Schenkw., Severinstr. 108
5 02 81 Esser, Jos., Restaur., *Ehf* Hauffstr. 2
5 50 78 Esser, Jos., Lebensm., *Ehf* Marienstr. 49
7 36 97 Esser, Josef, Bäcker, A.d.Linde 1
7 60 27 Esser, Josef, Industriebed., Domstr. 97
4 89 34 Esser, Jos., Frau, Lebensm., Sülz, BerrenratherStr. 209
4 14 06 Esser, Frau Jos., Wäscherei, *Lth* Gleueler Straße 197
22 24 07 Esser, Josefine, Photogr., Schilderg. 114
4 64 23 Esser, Lamb., Kraftf., *Lth* GleuelerStr. 212
4 14 27 Eßer, Leonh., Vertr., Sülz, Daunerstr. 18
4 53 19 Esser, Dr. Luise, Rekt., Sülz, Ölb.Str. 17
6 13 82 Esser, M., Install., *Mlh* Clostermannstr. 2
1 49 77 Esser, Math., Maler, Kalk, Wattstr. 23
22 41 03 Esser, Mich., Friseur, U.Sachsenh. 39
5 12 92 Esser, Mich., Kartoff., *Ehf* Platenstr. 14
5 77 23 Esser, Paul, Kartoffeln, *Ehf* Schönsteinstr. 1
5 69 30 Esser, Paul, Kfm., *Brf* Belvederestr. 48
21 48 69 Esser, Paul, Ing.-Kfm., Lindenstr. 32
6 16 63 Esser, Pet., Buchbind., *Mlh* Clev.Ring 105
5 50 29 Esser, Pet., Radwerkst., *Brf* Vitalisstr. 390
7 37 97 Esser, Peter, Feink., *Np* NeußerStr. 213
4 88 75 Esser, Peter, Kfm., *Lth* Lortzingstr. 31
4 96 24 Esser, Pet., Schreiner, Gabelsbergerstr. 49
9 20 08 Esser, Peter, Herdputz, Severinswall 19
4 26 21 Esser, Peter, Baumstr., *Brf* Kitschb.Str233
21 58 25 Esser, Peter, Restaur., Weyerstr. 96
9 75 93 Esser, Peter, Spedit., *Zst* HöningerWeg 147
4 68 61 Esser, P., Amtm., Sülz, Nonnenw.Str. 12
5 98 01 Esser, Ph., Wirt, Esch, Sinnersd.Str. 48
21 14 14 Esser, Reinh., Fahrräder, Roonstr. 3
9 19 78 Esser, Robert, *Bay* Eug.Langen-Str. 8
21 40 35 Esser, Rudolf, Automob., Friesenstr. 75
1 31 21 Esser, Th., Kfm., Kalk, Mühl.Str. 33
6 27 21 Esser, Th., Kistenfbr., Kalk, Heid.Str. 13
6 11 68 Esser, Theo, NSKOV-Obmann, StammheimerRing 111
4 65 09 Esser, Theod., Vertr., Sülz, Lux.Str. 269
4 95 67 Ders., Wohnung, Sülz, Aegidienb.Str. 2
7 17 23 Esser, Theo, Autovermittl., *Mrh/l* MerkenicherStr. 244
9 61 01 Esser, Theodor, Ww., Rosenstr. 70
7 82 84 Esser, Dr. W., Arzt, *Np* Yorkstr. 10
21 55 12 Esser, W., Badeanstalt, Klapperhof 43
6 01 88 Esser, Dr. W., Tierarzt, *Mlh* Buchh.Str. 58
5 97 71 Esser, Wilh., Elektr. Anl., *Bm* Dorfstr. 50
6 00 21 Esser, Wilh., Maßgesch., *Mlh* Buchh.Str. 35
22 77 97 Esser, Wilhelm, Frau, Heumarkt 41
4 37 85 Wilh. Esser GmbH, Bauuntern., Sülz, Neuenhöf.Allee 45
6 32 19 Dies., Baustelle, *Dbr* Urnenstr.
22 42 29 Esser, Wilh., Molk.-Prod., Eintrachtstr. 32
9 39 82 Esser, Wilh., Glasreinig., Darmst.Str. 5
4 67 84 Esser, Wilh., Sandgruben, Sülz, Nürburgstraße 4
1 29 88 Esser, Wilh., Leder, Deutz, Tempelstr. 5
22 50 20 Esser, Wilh., Verwaltung, Ursulapl. 15
21 53 33 Esser, Wilh., Werkzeuge, Hohenst.R. 27
1 37 96 Esser, Willi, Kfm., Deutz, Freiheit 54
7 24 28 Esser, Willy, Ing., Kunibertskloster 7
9 74 01 Esser, Willy, *Rdk* A.Hitler-Ufer 41
6 11 38 Esser, Willy, Versich., *Mlh* Wiesb.Str. 12
22 53 63 Esser & Co., Mützenfbr., Hunnenrücken 32
4 87 06 Esser & Co., Bauger., Sülz, Neuenh.A. 45
22 74 79 Esser-Malfait, Jos., Vertr., Schwalbeng. 10
7 39 39 Eßlen, Wilh., Kfm., Deutscher Ring 1
9 92 93 Eßmann, Friedr., Dir., *Bay* Hebbelstr. 86
5 52 84 Eßmann, Hugo, Büromasch., Venl.Str. 44
7 56 26 Essmann, Pet., Radiorepar., Balth.Str. 46
5 51 91 Estag, Edel- und Spezialstahlgesellschaft
5 32 41 Klein & Co., Venloer Str. 47
4 55 26 Estenfeld, Otto A., Ing., *Lth* Franzstr. 13
1 29 27 Ester, Cyrll, Revisor, Siegb.Str. 321
9 61 57 Estrich, Peter, Schmied, *Rdk* Hauptstr. 51
9 43 30 Estrich, Theo, *Rdk* Hauptstr. 53
22 70 87 Etam, Textilwr., HoheStr. 107
7 52 12 Etheber, Jak., Gasthof, *Mrh/l* Niehler Damm 179
7 41 18 Etheber, W., Kfm., *Mrh/l* Merken.Str. 101
21 59 96 Eticnne, Otto, Ww., BrüsselerStr. 22
21 29 84 Etscheid, Jos., Polstermöbel, Hohenst.R.34
7 26 70 Etschenberg, Jos., Kfm., Riehl, StammheimerStr. 84
5 68 32 Ettel, J. G., Blumenkorbfbr., *Ehf* NußbaumerStr. 280
9 29 87 Ettelt, Anton, Uhren, *Zst* Zollst.W. 30
9 85 84 Ettelt, Carl, Metzger, *Zst* Höning.W. 171
9 92 56 Ettelt, Karl, Gastw., *Zst* HöningerW. 268
9 34 08 Ettelt, Rich., Metzger, *Zst* Ferd.SchmitzStr. 2
5 10 90 Etten, P. H., Drogerie, *Ehf* Subbelr.Str.211
22 66 37 Etten, Wilh., Buchhdl., Elisenstr. 27
21 81 29 Etwein, Herm., Einrahm., Baumstr. 8
7 66 44 Etzbach, Dr. Ernst, R.-A., RichlerStr. 23
4 64 05 Etzbach, Hugo, Oberpostinsp., *Lth* BachemerStr. 84
7 63 23 Etzold, Otto F. W., Ing., Merlostr. 14
4 10 01 Etzold, Wilh.F., Ing., Sülz, Hermesk.Str. 8
5 14 68 Etzweiler, Karl A., Reg.Rat, Hohenz.R. 69
21 15 37 Etzweiler, Wilh., Schneider, Aach.Str. 65
21 40 51 Eubel, Dr. Hanns, R.-A., Hohenz.Ring 12
9 52 35 Ders., Wohn., *Bay* Kastanienallee 7
9 97 60 Eubel, Heinr., Zigarren, Volksgartenstr. 2
21 96 32 Eubel, Rud., Gastst., JülicherStr. 1
6 29 89 Eue, Otto, Ing., *Hw* Märchenstr. 39
21 26 81 v. Euen, Hans, Mauritiussteinweg 96
5 07 65 Eul, Andr., Metzgerei, Schlachthof
21 96 48 Eul, H. C., Dekorat., Palmstr. 13
21 94 46 Eul, Hch., Schneidermstr., Hohenst.R. 45
7 67 17 Eul, Pet., Maler, *Mrh/l* Roßbachstr. 12
7 80 98 Eul, Ww. Willi, Viehagent., *Np* Hartw. Straße 90
22 23 66 Eulberg, Frau K., Wollwr., Blaubach 87
5 39 76 Eulberg, Josef, Frau, Friesenpl. 21
21 67 61 Eulenberg, Otto, Frau, Weyerstr. 33
9 74 95 Eulenberg, Walt., Heizanl., Lothr.Str. 2
22 59 38 Eulencamp, Arzt, Casinostr. 7
9 21 15 Eulenstein, Dr. Fritz, Vorstandsmitgl., *Bay* MarienburgerStr. 18
1 48 62 Euler, Elsa, Lehr., Deutz, Arnoldstr. 39
21 42 07 Euler, Hans, Vertr., Mozartstr. 15
7 28 29 Euler, Hans, Ing., *Mrh/l* Rennb.Str. 145
4 75 39 Euler, Jean, Zigarr., Sülz, Luxemb.Str. 321
6 14 96 Euler, Jos., Hausmstr., *Mlh* Wallstr. 6
21 24 06 Euler, Wilh., Schlosserei, Klapperhof 18
1 12 46 Eulerich, Otto, Uhrm., Kalk, Kalker Hauptstr. 223
5 65 19 Eulgem, Fritz, Zahnarzt, *Ehf* Iltisstr. 11
6 20 18 EUMUCO Aktiengesellschaft für Maschinenbau, Leverkusen-Schlebusch bei Köln
6 38 31 Eupen, Heinr., Ww., *Hw* Märchenstr. 29
6 31 74 Eupen, Jean, Archit., *Dbr* Strünkerstr. 37
5 20 96 Europ. Güter & Reisegepäck-Versich. AG, Hansaring 97
4 91 06 Eurskens, Willy, Garage, *Lth* Sülzb.Str.239
4 84 86 Gebr. Euskirchen, Dachd., *Lth* Bachemer Straße 147
7 56 09 Euskirchen, Willi, Dekor., NeußerStr. 89
5 64 60 Euskirchen, Willy, Druckerei, *Ehf* Eichendorffstr. 23
5 17 11 Euteneuer, Alb., Textilwr., *Ehf* Arnimstr.20
5 45 01 Euteneuer, Alfons, LütticherStr. 60
22 35 16 Euteneuer, Dr. Guido, Zahnarzt, Kolpingplatz 3
4 17 86 Ders., Wohn., *Brf* AachenerStr. 421
4 45 22 Evang. Asylverein, Feierabendhaus, *Lth* Klosterstr. 63
4 88 55 Ev. Damenheim, *Lth* BachemerStr. 244
9 88 89 Ev. Fürsorgev. f. Frauen, Kaesenstr. 20
21 97 77 Ev. Heim f. Mädchen, Hahnenstr. 19
6 33 78 Ev. Heim d. Fürsorgevereins f. Frauen, *Mlh* Wallstr. 91
9 39 79 Ev. Heimat-Hospiz f. Damen, Waisenhausgasse 36
9 37 18 Ev. Heim Martha-Stift, im Ferkulum 29
4 45 22 Ev. Feierabendhaus des Asylvereins, *Lth* Klosterstr. 63
Sammel-Nr. 22 49 44 Evangelisches Gemeindeamt, Antoniterstraße 14—16
22 73 41 Dasselbe, Gemeindehaus, Rheing. 13
6 22 20 Evang. Kirche, Kirchenkreis Köln, Büro, *Mlh* Adamsstr. 53
6 04 33 Dies., stellv. Superint. Pfarrer Mühlberg, *Mlh* Wallstr. 93
5 34 91 Dies., Synodalkasse, Köln, Herwarthstr. 7
9 58 61 Ev. Kirchengem., *Bay* MehlemerStr. 27
6 28 65 Ev. Kirchengem., *Dbr* Dellbr.Mauspf. 361
1 23 49 Ev. Kirchengem. Deutz, Math.Str. 34
5 24 01 Evang. Kirchengemeinde, *Ehf* Fröbelpl. 15
1 36 12 Ev. Kirchengem. Kalk, Kapitelstr. 34
4 73 15 Ev. Kirchengem., *Lth* GleuelerStr. 123
4 80 75 Dies., Gemeindehaus, *Lth* Lindenthalg. 30
6 22 15 Ev. Gemeindeamt Mülheim, *Mlh* Adamsstraße 53
6 28 70 Dass.. Gemeindehaus, *Mlh* Düsseld.Str. 53
7 56 30 Ev. Kirchengemeinde Nippes, Florastr. 61
9 31 83 Ev. Krichengem., *Zst* StolzheimerStr. 21
9 68 78 Dies., Rendantur, *Zst* Hermülh.Str. 79
(21 21 79) Ev. Kirchensteueramt, Antonsg. 10
1 18 79 Ev. Krankenhaus, Kalk, Joh.Classen-Str.50
4 13 44 Ev. Krankenhaus, *Lth* Weyertal 76
(22 64 21) Ev. Sterbevorsorge, Ortsverw., Schwerthof
22 64 21 Ev. Versich.-Zentrale e.V., Schwerthof
9 88 35 Even, Herm., Obst, *Zst* Irmgardstr. 15
7 87 36 Even, Karl, *Mrh/l* Mollwitzstr. 8
4 93 82 Evensen, Heinz, Ing., Sülz, Aegid.Str. 12
21 39 03 Everding, Wilh., Autoöle, Wagnerstr. 3
4 67 81 Everhan & Steinhäuser, Großvertrieb v.
4 86 39 Steingut, Porzellan, Glas, Fabrikniederlage der Porzellanfabrik Lorenz Hutschenreuther A.-G., Selb-Bayern, Köln-Sülz, Weißhausstr. 34/38
21 98 67 Everhards, Leo, Jahnstr. 15
21 83 74 Everhards & Mattes, Chir.Instrumente, Schlageterpl. 3
21 17 73 Everling, Gust., Kfm., R.Wagner-Str. 20
9 82 90 Evers, Felix, Ing., *Bay* Bernh.Str. 137
6 31 81 Evers, Heinr., Insp., *Hw* Ferd.Stücker Str.29
4 19 75 Evers, Hch., Schlosserei, *Lth* Gleueler Straße 203
7 18 03 Evers, Herm., Vertr., *Np* Auerstr. 24
5 33 35 Evers, Otto, *Ehf* Barthelstr. 44
6 36 93 Eversheim, Frau Wilh., Sped., *Hhs* Weidenbruch 11
4 40 78 Evert, Fritz, Vertret., ZülpicherStr. 238
9 14 19 Evertz, Aug., Bäckereieinricht., Pantaleonswall 22
4 73 86 Evertz, Erich, Dr., *Brf* Fr.Schmidt-Str. 54
7 11 84 Everz, Willy, Kondit., *Np* S. Meister Str. 25
1 15 51 Ewald, Dr. A., Arzt, Deutz, Konstantinstraße 81
1 34 27 Ewald, Bernh., Kondit., Kalk, Osth.Str. 18
21 10 84 Ewald, Gerta, Mauritiussteinweg 102
21 82 48 Ewald, Jakob, Konditorei, Ehrenstr. 27
21 81 79 Ewald, Maria, Frau, Huhnsgasse 45
4 13 36 Ewald, Paul, Ingen., *Lth* Landgr.Str. 34
5 41 98 Ewald, Paul, Schneider, Erftstr. 2
4 20 18 Ewald, Dr. Wilh., Dir., *Lth* Klosterstr. 61
5 18 58 Ewald & Co,, Chemik., *Ehf* Grünerw. 14
1 49 28 Ewen, Jos., Kfm., Poll, PollerDamm 34
21 71 24 Ewers, Fritz, Billardfbr., Blaubach 86
9 44 95 Ewert, Wilh., Blumen, im Sionsthal 12
21 99 05 Ewertz, Lor., Ingen., Sterneng. 67
22 06 01 Ewige Lampe, Hotel, Komödienstr. 2
4 35 00 Exact-Meßpumpen Friedr. Bonn, *Lth* AachenerStr. 261
4 34 22 Excelsior-Hotel-Wäscherei, *Lth* Gleueler Str. 227
Sml.-Nr. 22 06 81 Excelsior-Hotel Ernst G.m.b.H., Domplatz. T Excelsiorhotel P 259
7 73 43 von Exel, Jean, *Np* NiehlerStr. 299
7 81 04 Exerzitien-Sekretariat der Erzdiözese Köln Domstr. 29
5 55 92 Exner, Alma, Frau, AachenerStr. 64
7 88 77 Exner, H., techn. Bed., Thürmchensw. 25
7 71 80 Exner, Rich., Elektr. Anl., A.HitlerPl. 10
9 18 51 Dr. Exo & Marks GmbH, Chem. Fbr., *Rdk* Hindenburgstr. 2a
22 61 39 Export- und Großhandelsgesellschaft Buch-
22 71 96 ner & Co., Hohe Straße 81
22 43 68 Exportvereinig. Rhein. Steinwerkzeuge GmbH, am Hof 20
7 56 41 Express In- u. Auslandstransp. O. Bensel, KrefelderStr. 61
1 28 62 Eyberg, Ad., Kol.-W., Deutz, Gotenr. 42
1 71 37 Eylert, Dr. Theod., Oberstud.-Dir., Brück, am Klausenberg 56
9 55 34 Eysen, Pet., Gesch.-F., *Bay* Hebbelstr. 87
7 66 18 Eysoldt, Leo, Kapellmstr., *Np* Auerstr. 10
1 38 28 Eysoldt, Dr. T., Soz.-Ref., A.Mühlenw. 47
7 80 08 Faatz, Dr. Ad., Treuhänd., Machab.Str.28a
5 14 38 Faber, Ant., Betr.-Sekr., *Ehf* Ehrenf.G.143
9 63 80 Faber, Cordula, Frau, Ubierring 15
9 56 29 Faber, Franz, Frau, Schreibwr., MetzerStr.30
4 72 56 Faber, Franz F., Wirtsch.-Jur., *Lth* Kinkelstraße 26
21 82 57 Faber, Helene, Frau, Gereonshof 16
5 05 27 Faber, Herm., Reichsbahnbauinsp. i. R., *Ehf* Tieckstr. 40
6 35 63 Faber, Johann, Ing., Kalk, Voltastr. 34
9 46 78 Faber, Jul., Schreinerei, Ulrichg. 18
5 01 60 Faber, Manfr., Archit., *Ehf* Terrassenw. 24
9 85 48 Faber, Pet., Fabrikbes., *Bay* Oberl.Uf. 110
5 32 47 Faber, Reinh., Mus., *Brf* Frankenh. 42
6 17 97 Frau Faber & Sauter, Kragen, *Mlh* von Sparr-Str. 35
7 49 08 Fabricius, Eugen, Archit. ,Merlostr. 22
(1 02 11) Fabrik elektrischer Zünder, Troisdorf
22 51 71 Fabritzius, Wern., Gartenbau, Großmarkthalle, Severinstr.
4 63 68 Fabrizius, Heinr., Kfm., Sülz, Leybergstr.14
5 50 20 Fabry, Frau, Garage, Schmalbeinstr. 24
5 10 69 Fabry, Fritz, Vertr., Gilbachstr. 21
5 57 42 Fabry, Heinr., Eisenbau, *Ehf* Gutenbergstraße 109
21 39 12 Fachbach, Johann, Magnusstr. 9
22 65 61 Fachgr. Handelsvertr. u. Makl., Stolkg. 3
(5 21 50) Fachgr. Kalkindustrie, Hansaring 61
21 46 10 Fachgr. Makler, Hohenz.Ring 37
4 21 26 Fachgr. Mediz. Studentenführ., Lindenburg
5 59 54 Fachgr. Rohpr.-Gew., *Ehf* Weinsb.Str. 191
(7 21 18) Fachgr. Zentralheiz.- u. Lüftungsbau, Riehl Am Botan. Garten 56
22 77 92 Fachgr. Ziegelindustrie, Zeppelinstr. 2
7 49 93 Fachinger, Jak., Frau, *Mrh/l* NeußerStr.517
4 12 69 Fachinger, Frau M., Zigarr., *Lth* Dürener Straße 258
21 32 31 Fachschulen, Staatsbauschule, Salierr. 32
9 76 96 Fachschulen, Ing.-Schule, Ubierring 48
(21 13 45) Fachuntergr. Gewürzindustr., Bobstr. 14
7 99 29 Fachuntergr. Mineralbr., Jakordenstr. 1
21 22 84 Fachuntergr. Versandvertr., Beeth.Str. 6
4 73 96 Fackeldey, Gisela, Sülz, Lotharstr. 30
4 69 81 Fackeldey, Max, Kfm., *Lth* Bach.Str. 173
9 34 93 Fackeldey, Rich., *Bay* Parkstr. 10
5 67 32 Faehrmann, Willy, Polsterer, VenloerStr.28
5 17 73 Faensen, Heinr., Archit., *Ehf* H.Schemm-Straße 58
5 22 24 Faerber, H., Vertr., *Ehf* Tieckstr. 80
21 38 68 Färb. O. Grünwald, Mauritiussteinweg 16
5 42 00 Fäsenfeld, Georg, Viehagt., Schlachthof
5 21 15 Fässy, Rob., Imprägn., Hochhaus
4 96 68 Fahl, Dr. Bernh., Verbandsprüfer, Sülz, ZülpicherStr. 193
7 80 35 Fahl, Georg, Molkereierzeugn., *Mrh/l* NeußerStr. 700
1 35 58 Fahlbusch, Ed., Dir., Deutz, Mark.Str. 18
1 22 75 Fahlenbock, Ernst, Hotel, Deutz, NeuhöfferStr. 27
5 74 59 Fahlenbock, Leo, Schlächterei, *Brf* Melatengürtel 8
5 79 53 Fahlisch, Willy, Futterm., *Brf* Milit.Str. 13
Sml.-Nr. 21 17 45 Fahnenrichter siehe Bernhard Richter
7 24 02 Fahnenschmidt, Joh., Metzgerei, *Np* Siebachstr. 106
1 20 02 Fahnenschmidt, Wilh., Kalk, Kalker Hpt.-straße 235
9 95 41 Fahnenschreiber, C., Malzfbr., *Bay* Bonner Straße 324
4 74 13 Fahr, Herm., *Brf* Friedr.Schmidt-Str. 40a
9 58 79 Fahrbach, Elisab., *Rdk* Friedenstr. 1
22 13 74 Fahrbach, Gg., Möbelstoffe, Neumarkt 1c
22 12 22 Fahrbach, Hanns, Immob., Elisenstr. 12
9 58 79 Fahrbach, Martin, *Rdk* Friedenstr. 1
21 56 24 Fahrenholz, W., Kfm., Händelstr. 29
9 24 78 Fahrenkrog, Karl, Glaser, *Bay* Alteb.Str.227
9 68 13 Fahrentropp, Paul, Textilwr., BonnerSti84
4 57 24 Fahrig & Flach GmbH, Malerei, Sülz, ManderscheiderStr. 37
22 28 64 Faillard & Gehring AG, Strumpfwr., Industriehof
9 30 68 Falckenberg, Franz, Farbwr., *Bay* Bonner Straße 215
22 62 04 Falckenberg, Jos., Drogerie, U.Seidm. 9
4 20 82 Falderbaum, Joh., Kfm., Sülz, Velb.Str. 59
7 70 74 Falderbaum, Joh., Prok., Machab.Str. 28a
5 34 34 Falderbaum, Jos., GenterStr. 25
9 97 85 Falderbaum, Jos., Fris., Martinsf. 6
5 29 24 Falderbaum, M., VenloerStr. 42
9 98 12 Falk, Anna, *Rdk* WeißerStr. 8
1 45 82 Falk, E. G., Kfm., Deutz, Gotenring 38
5 42 87 Falk, Martin, Auto-Bereifung und Autozubehör, Vulkanisier-Werkstatt Rutschnie-Sommerung, Moltkestr. 87
7 67 86 Falkenbach, Fritz, Kfm., NeußerStr. 12
7 95 77 Falkenbach, Karl, Vertr., NeußerStr. 14
5 58 11 Falkenbach, O., Eis, *Ehf* VenloerStr. 194
4 66 12 Falkenberg, Dr. Karl, Arzt, Sülz, BerrenratherStr. 344
4 48 74 Falkenberg, Otto, Gebr.-Werb., Sülz, BerrenratherStr. 146
4 73 05 Derselbe, Lebensm., daselbst
6 01 79 Falkenreck, Heinr., Metzgerei, *Mlh* Keupstraße 74
9 48 96 Falkenstein, E., Kfm., *Zst* Bornh.Str. 11
4 74 52 Falkenstein, Jos., Kol.W., *Brf* Christ.Gau-Straße 17
9 51 31 Falkenstein, Jos., Obst, Karth.Hof 50
1 21 85 Falkenstein, Käthe, Zigarr., Deutz, Deutzer Freiheit 116
5 43 00 Falkenstein, Paul, Apoth., *Bick* Venl.St710
21 48 08 Falkenstein, S. H. Israel, Dr., Salierring 50
6 01 69 Faller, Urban, Bäck., *Mlh* Papageienstr. 20
4 61 09 Falter, Dr. Em., Dir., Sülz, Aegid.Str. 15
5 18 38 Falter, Joh., Bücherrev., Gilbachstr. 22
5 68 55 Falter, Käte, AachenerStr. 114
5 69 38 Falter, Karl, Versich., *Bick* Ahornw. 17
6 27 16 Falter, Pet., Vertr., *Hhs* Heimfr.W. 37
5 02 30 Falterbaum, Karl, *Ehf* Försterstr. 6
9 16 31 Faltin, Th., *Bay* Mannsf.Str. 22
9 43 29 Familienpfl. v. III. Orden d. hl. Franzisk., Sachsenring 79
5 43 54 Fandel, Karl, Zigarr., *Ehf* VenloerStr. 332
9 67 79 Fangmann, Ed., Vertr., *Zst* Vorgeb.Str. 100
5 87 61 Farbwerke W. A. Hospelt G. m. b. H., Fa-
5 26 70 brikation chem. Bleiprodukte, Ruß und Farben, Köln-Ehrenfeld, Lichtstr. 17/19
Sml.-Nr. 6 00 41 Farbwerke Franz Rasquin Akt.-Ges., Köln-Mülheim, Clevischer Ring 180
9 97 23 Farina, Franz Carl, AltebergerWall 16
5 67 46 Farina, Joh. Maria, Kfm., Junkersdorf, *Brf* Kornbl.W. 17
22 65 28 Farina, Johann Maria, Alt.Markt Nr. 54, Eau-de-Cologne-Fbr., Hunnenrücken 25
22 69 07 Farina, Johann Maria, Eau-de-Cologne-Fbr., Jülichs-Platz Nr. 4
Sammel-Nr. 22 08 81 Johann Maria Farina gegenüber dem Jülichs-Platz, Obenmarspforten 19 T Gegenüber P 17805
4 38 78 Johann Maria Farina & Co., Pantaleonstraße 2 u. 4, Köln-Sülz, Redwitzstr. 62—66
5 17 13 Joh. Maria Farina & Co. zur Stadt Rom, *Ehf* Barthelstr. 111
7 43 26 Dies., Wohn. d. Inh., Sudermannstr. 6
21 63 06 Johann Maria Farina, Zur Madonna, Eau de Cologne, Beethovenstr. 10
21 34 68 Farina zur Stadt Turin, Joh. Maria, Köln. Wasser-Fbr., Hochstr. 111
9 95 05 Farne, Fr., Kfm., *Rdk* Goethestr. 10
7 41 83 Farner, Anton, Vertr., *Np* NeußerStr. 196
7 28 72 Ders., Wohn., *Np* AuerStr. 20
4 93 06 Farner, Jos., Zigarr., Sülz, Wittek.Str. 1
4 10 85 Farnow, Ludw., Kfm., *Lth* Lortzingstr. 19
7 71 76 Farnsteiner, Pauline, Mevissenstr. 7
4 25 77 Farwig, Herb., Dir., *Lth* Stadtw.G. 39
7 41 91 Fasbender, Ger.Rat, Riehl, Xant.Str. 147
6 05 73 Fasbender, Carl, Gartenbau, *Mrh/r* OstmerheimerStr. 459
7 22 33 Fasbender, Magdalena, Zig., *Np* Sechzigstraße 117
6 22 05 Fasbender, Sigism., Blumenb., *Mlh* BuchheimerStr. 36a
4 98 60 Fascl, Dr. Hans, Vers., *Lth* Gleuel.Str. 231
5 03 06 Faßbender, Agathe, *Ehf* VenloerStr. 459
1 42 63 Faßbender, Ant., Vertr., Deutz, Konst.Str.
7 11 94 Faßbender, Christ., Prok., Balth.Str. 58
7 68 62 Faßbender, Claus, Sped., Winterb.Str. 37
7 70 45 Fassbender, Franz, Galv.Anst., *Np* Aug.-Straße 2a
7 94 40 Faßbender, Friedr., Feink., *Np* Schillstr. 9
5 62 45 Faßbender, Gerta, Wäsch., Brab.Str. 17
9 59 82 Geschw. Faßbender, Obst, BonnerStr. 68
5 96 61 Faßbender, Gottfr., Kfm., *Bm* Venloer Straße 1450
21 51 95 Faßbender, H. F., Dent., Hohenst.Ring 32
6 14 18 Faßbender, Hans, Gastw., *Mlh* Andreasstraße 16
21 65 13 Faßbender, Heinr., Versich., Gereonshof 15
5 70 45 Faßbender, Dr. Heinr., Studienrat, *Ehf* Hans-Schemm-Str. 28
7 87 98 Faßbender, Hch., Kammerj., Schillingstr39
1 10 85 Faßbender, Heinz, Drogerie, Kalk, Taunusstraße 19
5 03 65 Faßbender, Herm., Kfm., Brüss.Str. 85
1 11 48 Faßbender, Herm., Vers., Kalk, Weimarer Straße 26
22 84 83 Faßbender, Jac., Kaffee, Rheinaustr. 10
7 39 66 Faßbender, Jak., Bäck.. *Np* Neuß.Str. 342
4 94 66 Faßbender, Jak., Kondit., *Lth* Dür.Str. 43
5 39 54 Faßbender, Joh., Kohlen, *Ehf* Herk.Str. 89
22 41 70 Faßbender, Jos., Erfr.-Halle, Neumarkt
9 43 84 Faßbender, Jos., Maler, Seyeng. 10
21 26 64 Faßbender, Matth., Schuhwr., Friesenst. 11
1 24 14 Faßbender, Mich., Obst, Kalk, Rolsh.Str.43
4 43 68 Faßbender, P., Reg.-Rat, *Lth* Weyerthal 80
5 15 18 Faßbender, Paul, *Bick* Ahornw. 27
4 39 20 Faßbender, Pet., Garderobeinsp., Sülz, Euskirch.Str. 56
5 31 49 Faßbender, Pet., Kohlen, *Bick* Frohnh. Straße 100
9 28 66 Faßbender, Pet., Konditorei, Martinsfeld 8
5 02 05 Faßbender, Ph., Eisenwr., *Ehf* Venl.Str.306
5 13 96 Faßbender, Phil., *Ehf* H.Schemm-Str. 67c
4 34 09 Faßbender, Vinc., Vertr., Sülz, LuxemburgerStr. 154
5 20 98 Faßbender, Wilh., Obst, *Eh* Schirmerstr.48

4 31 01 Faßbender, Wilh., Dachd., Stolzestr. 8
4 84 61 Faßbender & Co., Faßhandl., Sülz, RhöndorferStr. 8
5 80 41 Faßbender & Co, Lebensm., *Ehf* Oelstr. 9
9 21 54 Faßbender & Pinsdorf, Mehl, Heisterstr.16
22 66 23 Faßbinder, Dr. Engelb., Arzt, Wallrafpl. 1
9 33 76 Ders., Wohn., *Bay* Wolfg.Müller-Str. 28
22 81 29 Fassbinder, E., Holzarb., HoheStr. 62
1 36 26 Faßbinder, Franz, Kohlen, Kalk, Olp.-Straße 161
5 70 12 Faßbinder, Jos., Zuckerwr., *Lth* Haselb.-Straße 11
22 95 40 Faßbinder, J., Seidenwr., Waidmarkt 24
4 76 43 Faßl, Dr. Erw., Kurator, *Lth* Dür.Str. 280
1 27 42 Fassnacht, Wilh., Kalk, Josefkirchstr. 14
21 92 37 Fats, Karl, Betr.-Prüf., Hohenz.Ring 94
21 33 91 Fats, Otto, Spedition, Blaubach 71
22 56 19 Fats, Otto Heinr., Spedit., Stephanstr. 6
7 98 38 Fats, Paul, Autosped., *Np* NeußerStr. 254
7 98 48 Ders., Lagerpl., *Mrh/l* EmderStr.
5 78 63 Fattlinger & Co, GmbH, Schlachthof
5 23 72 Faubel-Tretter, Elfr., Wäsche, *Brf* AachenerStr. 400
21 71 05 Faul, Jak., Tuche, Friesenwall 80a
21 33 38 Faulhaber, Hub., Treppenrein., Bald.Str. 7
21 80 28 Faulnborn, Herm., Archit., Gertr.Str. 29
21 92 34 Faure, Dr. Alb., Stud.-R., Neumarkt 39
5 27 76 Faure, Hilger, Kreisobmann, *Np* KaiserswertherStr. 1
4 81 59 Faure, K. L., Uhren, *Brf* Aach.Str. 549
9 43 13 Faure, Wilh., Schornsteinf., Rolandstr. 95
6 12 83 Fauss, Jean, Spiegelfbr., *Mlh* Kalk-MülheimerStr. 397
9 20 15 Fauss, Rud., Fahrräd., Perlengr. 43
22 11 82 Faust, Aloys, Kunsthdl., Am Hof 27
4 67 64 Andr. Faust u. Pet. Ganser, Baugesch., ZülpicherWall 6
5 24 22 Faust, Bartel A., Ing., AachenerStr. 82
21 95 84 Faust, Dr. Ernst, Arzt, Hohenz.R. 74
22 80 12 Faust, Ferd., Lintg. 22/26
22 89 26 Faust, Franz, Gaststr., Appellhofpl. 3
9 84 68 Faust, Gottfr., Install., *Bay* Tacitusstr. 10
21 45 17 Faust, Hch., Gaststr., Hoscng. 29
22 17 82 / 22 17 83 **Faust, Heinrich, Fabrik für Einrichtungen v. Laborat. u. wissenschaftl. Lehrräumen, Neue Langgasse 4**
22 25 12 Faust, Heinr., Feinkost, Severinstr. 200
1 12 52 Faust, Jak., Dachd., Deutz, Siegb.Str. 157
21 76 96 Faust, Jakob, Fuhrgesch., Roonstr. 36
5 33 05 Jean Faust & Sohn, Accum., Bism.Str. 62
5 63 60 Faust, Otto, Sped., *Ehf* Rothehausstr. 5
2 61 02 Faust, Paul, Gerconswall 107
1 37 90 Faust, Peter, Ww., Deutz, WahnerStr. 20
21 64 03 Faust, Toni, Lebensm., Friedrichstr. 50
9 98 82 Faust, Willy, Accum., *Bay* Raderb.Str. 160
5 86 41 Faust, Dingeldein & Co, Zentralheiz.-Anl., AachenerStr. 82
7 80 25 Fax, Frau Arn., Haararb., Dagobertstr. 24
1 24 96 Fechner, Wilh., Kfm., Deutz, Gotenring 11
21 67 23 Fecke, Walter, Kfm., Palmstr. 41
6 25 34 Fecker, Fritz, Metzg., *Mlh* Schweinh.Str. 61
1 43 21 Feckler, E., Restaur., Deutz, Mind.Str. 18
6 03 34 Federspiel, F., Archit., *Mlh* Frankf.Str. 57
4 16 88 Federspiel, Friedr., Zigarr., *Lth* Lindenthalgürtel 82
22 72 22 Fedexport, Fruchthandelsges., Hcum. 12
21 66 27 Fees, Aug., Bäck., Friesenw. 28
7 10 19 Fees, Karl, Dir., Riehl, Joh.Müller-Str. 14
21 36 71 Fees, Karl, Damenfris., Hohenst.Ring 6
1 14 87 Feger, Gust., Rath, RösratherStr. 394
4 52 63 Feger, Jos., Bier, Sülz, PalanterStr. 16b
4 18 64 Fegers, Hugo, Kfm., *Lth* BachemerStr. 42
22 40 95 Fegers & Unterberg, Zigarr., Heumarkt 55
9 73 71 Fedd. H., Buchdruck., *Bay* BrühlerStr. 31
21 29 63 Fehlemann, Elly, Hohenzollernring 90
5 44 35 Fehlemann, Karl, Kfm., *Ehf* Leostr. 41
5 04 15 Fehlen, R., Treuhänd., Herwarthstr. 4
5 62 93 Fehlenberg, Louise, Frau, Erftstr. 7
22 76 82 Fehling, Rhaban, Kfm., Blaubach 30
22 16 92 Fehling, Detektiv, Breite Str. 40
5 04 14 Fehlow, Hans, Ing., *Eh* Nußb.Str. 24
5 42 31 Fehmer, Heinr., Gaststr., BrüsselerStr. 55
7 83 10 Fehr, Peter, Kondit., NeußerStr. 16
5 12 93 Fehrenkemper, Wald, N. Mastr.Str. 14
1 17 76 Fehrer, Jos., Install., Deutz, Neuhöffer-Straße 23
21 18 01 Fehring & Heinen, Vers., Hohenst.R. 59
5 34 33 Fehring, Hans, Konnekestr. 23
5 08 20 Feicke, Otto, Richl, Haselb. 5
21 52 17 Feidelberg, Dr. F. Israel, Zahnarzt, Beeth. Straße 4
5 36 06 Feierabend, Gustav, MastrichterStr. 16
5 19 55 Feige, Ww. W., Apoth., Goebenstr. 3
7 36 81 Feige, Wilh., Apotheke, *Np* NeußerStr.304
7 86 48 Feigenspan, Otto, Weißenburgstr. 46
21 96 27 Feilbach, H., chem Präp., Beethovenstr.19
21 51 64 Feiler, Walt., Baumstr., Jül.Str. 32
4 46 47 Feill, Heinz, Frau, *Lth* Lortzingstr. 35
9 21 79 Fein, Joh., Seifen, *Rdk* Hauptstr. 104
7 11 23 Fei n, Jos., Install., MachabäerStr. 3
7 27 41 Fein, Ludw., Chemiegr.Anst., Joh.Str. 48
7 71 47 Feinen, Johann, *Np* Nohlstr. 15
6 20 68 Feinhals, B., Textilien, *Mlh* Buchh.Str. 41
22 21 87 Feinhals, Franz, Restaur., Heumarkt 70
4 68 21 Feinhals, Franz, Restaur., Luxemb.Str. 46
22 41 48 Feinhals, Jos., Zigarren, Hohe Str. 63
9 66 36 Ders., Wohn., *Bay* Lindenallee 3
4 95 66 Feinmaschinenbau Aug. Wortmann, *Lth* Freiligrathstr. 10
6 04 88 Feisel Söhne, C., Schreiner., *Mlh* Dünnw. Straße 9
4 11 28 Feith, Hans, Prok., *Lth* Uhlandstr. 74
7 19 83 Feith, Heinr., Dekorat., *Np* Nelkenstr. 2
5 25 40 Feith, Jos., Ing.-Büro, LütticherStr. 10
4 87 46 Ders., Wohn., Sülz, Klettenberggürtel 58
4 83 57 Feith jr., Jos., Holzwr., *Lth* Gleuel.Str. 229
4 64 63 Ders., Wohn., *Lth* Sielsd.Str. 25
21 69 06 Feith, Dr. Jos., Zahnarzt, Hohenz.R. 40
5 97 25 Feith, M. P., Tischl., *Lg* Hauptstr. 59
9 44 67 Feith, Pet., Vertr., Volksgartenstr. 8
5 96 82 Feith, Pet., Restaur., *Lg* Long.Hptstr. 58
6 37 69 Felberg, Math., *Mlh* Fürstenb.Str. 29
7 71 79 Felberg, Paul, Dr., *Np* Schwerinstr. 26
21 56 85 v.Felbert, Thekla, Wäsche, Richmodstr. 29
9 97 20 Felbick, Hans, Kfm., *Bay* Bernhardstr. 166
22 84 70 Felbinger, Friedr., Fußpfl., Fr.Wilh.-Str. 3b
21 72 51 Felbinger, Joh., Fußpfl., Gertrudenstr. 2
21 20 34 Feld, August, Engelbertstr. 37
4 22 96 Feld, Josef, Kfm., *Lth* Lindenb.Allee 5
22 58 93 Feld, Karl, Möbel, Kämmerg. 20
9 51 39 Feld, Wilhelm, *Bay* BrühlerStr. 3
5 40 66 Feldbahnfbr. Bischoff KG, Osk.Jäg.Str147
5 03 79 Jos. u. Th. Feldbusch, Gerüstbau, Bismarckstraße 70
4 94 89 Felde, Ant., Kfm., Sülz, Emmastr. 11
1 13 30 Felde, H. M., Tabakwr., Kalk, Kalker Hauptstr. 319
22 80 95 **Feldeisen, Ernst, Baumwoll-, Leinen- u. Druckwaren, Bettwäsche, Krebsgasse 5**
5 44 95 Ders., Wohn., *Brf* AachenerStr. 671
21 27 31 Feldes, Jos., Hohenzollernring 20
9 27 62 Felder, F. G., Kaffee, Severinstr. 122
22 95 83 Feldhaus Nf., Pet. Wilh., Spielwr., Schildergasse 46
4 82 39 Feldhausen, Hch., Metzg., Sülz, Gerolst. Straße 85
5 23 69 Feldheim, Anneliese, Kamekestr. 19
5 67 49 Feldhoff, Otto, Wollwr., *Brf* Kirchweg 95
4 26 97 Feldkämper, Ed., Zahntechn. Labor., Sülz, BerrenratherStr. 430
9 58 08 Feldkämper, Jos., Kfm., *Zst* Voch.Str. 11
4 64 51 Feldkämper, Wilh., Metzgerei, Sülz, Hirzstraße 1
9 71 65 Feldmann, Aug., Obering., Sachsenring 61
21 56 67 Feldmann, Emil, Zeitschr., Hohenst.R. 30
4 15 32 Feldmann, Ew., Ing., *Brf* Raschd.Str. 26
4 72 48 Feldmann, Hans, Prok., *Lth* Kronenb.St.10
5 71 06 Feldmann, Horst, Assess., Moltkestr. 95
4 71 68 Feldmann, Rud., Oberreg.Rat, *Brf* Klarenbachstr. 204
21 45 02 Feldmeier, Anna, Norbertstr. 19
21 84 33 Feldt, Fritz, Kfm., Rich.Wagner-Str. 37
21 47 86 Felger, Herm., Thieboldsg. 98
9 66 63 Felix, Oberzollrat, Rheinauhalbinsel
9 29 77 Fell, Jos., Kondit., *Bay* Samariterstr. 6
21 65 38 Fell, Käte, Ww., FlandrischeStr. 20
7 84 84 Fellbusch, Gottfr., Sped., *Mrh/l* Lach.W. 16
7 93 96 Fellbusch, Jos., Sägemehl, *Mrh/l* Neußer Straße 733
4 66 43 Felleisen, Karl, Dr. jur., Sülz, Hirschb. Straße 20
5 37 73 Fellenberg, Johanna, *Ehf* Iltisstr. 9
4 85 87 Feller, Claus, Vertr., Sülz, Zülp.Str. 274
21 83 83 Feller, Franz, Aach. Printen, Pfeilstr. 51
22 65 72 Feller, Hch., Obst, Glockenring 1
5 24 76 Feller, Hubert, Vertr., VenloerStr. 47
4 53 66 Feller, Martin, Vorst., Sülz, Gustavstr. 25
4 46 85 Fellern, Dr. K. G., Prof., *Brf* Aach.Str. 403
21 57 93 Fellermann, Jul., H.Wessel-Pl. 4
5 14 26 Fellinger, Herm., Vertr., WerderStr. 37
21 48 35 Fellmeth, Karl, Metzgerei, Friesenstr. 72
22 61 10 Felsch, Max, Kfm., BreiteStr. 51
4 66 02 Felsch, Walt., Kondit., *Lth* Dür.Str. 181
6 10 84 Felsen, Gerhard, *Lth* DüsseldorferStr. 392
4 50 14 Felser, Henny, Rentn., Sülz, Sülzgürtel 67
9 91 00 Felten, Alb., Gartenbaubed., *Zst* WeyerstraßerWeg 161
4 91 15 Ders., Wohn., Sülz, Siebengeb.Allee 53
21 71 17 Felten, C. Heinz, Ind.-Bed., H.Wessel-Pl. 4
4 97 14 Felten, Carl, Dent., Sülz, Mandersch.Str. 37
22 34 34 Felten, C., Genossensch.-Leit., Glockeng. 37
7 21 98 Felten, Dr. Ed., Zahnarzt, Dagobertstr. 20
21 36 72 Felten, Ellsabeth, Frau, R.Wagner-Str. 4
5 53 61 Felten, Franz, VenloerStr. 21
5 98 34 Geschw. Felten, Balsamhof, *Lg* Longer. Hauptstr. 45
22 37 69 Felten, Hans, Vertr., Schilderg. 111
21 12 69 Felten, Heinz, Kfm., Mozartstr. 17
9 37 86 Felten, Heinz, R.-A., Waisenhausg. 57
21 63 21 Felten, Jak., Dachd., Maur.Steinw. 25
9 55 25 Felten, Jos., Metzgerei, A.d.Eiche 3
6 16 66 Felten, Karl, Stud.Rat, *Mlh* Adamstr. 67
21 10 81 Felten, Matth. Max, Brennerei, Peterstr. 41
7 35 67 Felten, Paul, Schornsteinf., *Np* Neußer Straße 173
7 63 76 Felten, Dr. Peter, Arzt, Dagobertstr. 12
5 30 00 Felten, Wilh., Uhrm., Bismarckstr. 23
7 33 63 Felten, J. P., Ing., Sedanstr. 4
9 49 44 Felten & Guilleaume GmbH, Hanfwaren, Karthäuserwall 38
22 89 53 Dies., Ladengesch., Höhle 6a
6 12 51 Felten & Guilleaume Carlswerk AG, *Mlh* Schanzenstr. 24
(6 12 51) Felten & Guilleaume Carlswerk Eisen u. Stahl AG, *Mlh* Schanzenstr. 24
6 12 51 Felten & Guilleaume Eschweiler DrahtAG, *Mlh* Schanzenstr. 24
9 49 51 Felten & Guilleaume KG, Zweign.Schretzheim u. Harb.Wilhelmsb., Karth.Wall 38
4 28 20 Feluwa Schlesiger & Co. KG, Feuer.-Anl., Sülz, Sülzburgstr. 104
9 25 67 Fendel, Ant., Kfm., Eifelstr. 5
1 49 10 Gebr. Fendel, Eisen, Kalk, Eisenb.Str. 1
21 12 71 Heinr. Fendel u. M. Fendel, Fische, Ehrenstraße 76
4 86 12 Fendel, Heinz, Maler, *Lth* Schallstr. 41
5 02 57 Fendel, Joh., Maler, Genterstr. 10
4 10 12 Fendel, Pet., Lebensm., *Brf* Christ.-Gau-Straße 32
4 58 83 Fendt, Heinr., Obst, Sülz, Zülp.Str. 296
4 36 13 Fendt, Joh., Obst, Sülz, Luxemb.Str. 289
(21 53 38) Fenes, Theo, Andenken, Limburg.Str. 29
9 99 22 Fenger, Cornel., Kartoffeln, *Bay* Bonner Straße 252
9 98 85 Fenger, Corn., Landw., *Rdk* Rodenk.Str. 17
7 43 91 Fenger, Paul, Gärtnerei, *Mrh/l* Theklastr38
9 16 35 Fenger, Thom., Kartoffeln, *Zst* Höninger Weg 157
1 31 14 Fengler, W., Obering., Deutz, Suevenstr. 11
5 48 61 Fenners, Jean, Kfm., *Brf* Kämpch.W. 18
7 31 12 Fenners, M. Jos., Schlosserei, Am Salzmagazin 44
7 25 77 Fenrich, Heinz, Kfm., *Mrh/l* Mollw.Str. 4
21 23 07 Fenske, Emil, Dentist, Limb.Str. 31
21 96 13 Fent, Theod., Schuhwr., Helenenstr. 14
21 77 17 Ferber, F. A. Jos., Hohenzollernring 22
4 70 29 Ferber, Jos., Kfm., *Lth* Kerpenerstr. 87
4 53 75 Ferber, Kasp., Obersteuerinsp., Sülz, Siebengeb.Allee 35
5 67 59 Ferber, Paul, Käserei, *Bick* Frohnhofstr.17
9 93 54 Ders., Wohnung, *Bay* Lindenallee 68
7 42 84 Ferger, Wilhelm, Vertr., Lupusstr. 6
6 03 05 Ferges, Karl, Graphiker, *Sth* Hauptstr. 59
4 53 50 Fernsemer, Franz, Kondit., Sülz, Hermeskeiler Platz 4
21 70 19 Ferrari, Carl, Oberinsp., Humboldtstr. 25
6 00 96 Ferrenberg, Heinr., Musiklehr., *Mlh* Prinz-Heinrich-Str. 60
9 48 75 Ferres, Adolf, Bonner Str. 80
4 43 80 **Ferrostaal Aktiengesellschaft, Essen, Verkaufsbüro Köln, Eisengroßhandlung, Köln-Lindenthal, Leichtensternstr. 22**
21 37 58 Ferrum Eisenhandelsges. mbH, Hohenstaufenring 15
4 46 31 v. Ferstel, Frhr. Dr. Karl, Arzt, *Lth* Kermeterstr. 3a
9 45 61 Fertig, Herm., Gaststr., Bonner Str. 26
4 21 12 Fertig, Ldw., Restaur., Luxemb.Str. 88
6 19 26 Fertig, Maria, Frau, *Mlh* Merkerhofstr. 4
22 54 77 Fertig, Otto, Blaubach 2
4 20 78 Fervers, Dr., Sülz, Breibergstr. 16
1 12 37 Fesch, Frdr., Schreinerei, Deutz, Bastion 1
4 41 42 Fesenmeyer, Franz, Benzin, *Lth* Wildenburgstr. 3
7 66 47 Fesenmeyer, Paul Carl, Riehl, Bodinusstraße 1
22 75 48 Feser, Carl, Herrengarder., Herzogstr. 23
22 62 39 Festaussch. d. Köln. Karn., Komödienstraße 26
21 78 68 Fett, Margret, Treuhänd., Badstr. 7
9 52 98 Fette, Arth. R., Prok., *Bay* Goltst.Str. 217
7 80 66 Fette, D. H. E., Kfm., Riehl, Bot.Gart. 66
1 35 24 Fetten, Gerh., Eisenwr., Deutz, Deutzer Freiheit 83
7 29 98 Fetten, Hch., Riehl, Garthestr. 5
9 83 67 Fetten, Jak., Sped., Perlengr. 69
5 48 86 Fetten, Jos., Anstreich., *Ehf* Piusstr. 15
22 34 10 Fetten, Paul, Kaplan, Ursulag.Str. 7
1 36 77 Fettweis, Ernst, Install., Kalk, Kalker Hauptstr. 291
7 47 21 Fettweis, Dr. Hans, R.-A., Riehler Str. 51
9 26 30 Fetz, Wilh., Autowerkst., Kathar.Gr. 14
7 26 02 Fetzer, Georg, Kfm., Hülchrather Str. 8
Sml.-Nr. 21 25 51 **Feuerbestattung „Pietät", Inhaber Medard Kuckelkorn, Friesenstr. 34—38.**
5 75 75 Feuerbestattungsanlage, Westfriedhof
21 54 28 Feuerborn, Maria, Schneid., *Sth* Apernstraße 33
7 00 21 Feuerlöschpol. u. Krankentransp.-Wesen
21 25 89 Feuerstein, Aug., Schuhm., Gertr.Str. 13
9 72 16 Feuerstock, Liesel, Putz, *Rdk* Hauptstr. 25
21 89 90 Feuervers.-Ges. Rheinl.AG, Hohenz.R.74
9 41 68 Feulner, Dr. Adolf, Dir., Ubierring 47
22 85 91 Feurich-Keks AG, Hohe Str. 94
1 28 54 Feurle, Otto, Vertr., Deutz, Const.Str.69
7 70 71 Feurle jr., Otto, Kfm., Riehl, Stammh.Str4
21 66 04 Feuser, Anton, Vertr., Lindenstr. 21
9 83 98 Feuser, Gottfr., Dachd., Eifelstr. 60
4 37 07 Feuser, Jos., Ger.-Rat, *Lth* Laudahnstr. 1
4 83 51 Feuser, Dr. Paul, R.-A., *Lth* F.-Hönig-Straße 6
9 32 29 Feuser, Theo, Fuhrw., *Bay* Goltst.Str. 108
1 34 22 Feußner, Heinr., Drogerie, Deutz, Siegb. Straße 388
21 60 29 Fey, Ufapalast, Hohenzollernring 22
1 48 82 Fey, Dr., Arzt, Kalk, Deutz-Kalker-Str.105
1 30 38 Fey, Ad., Schreinerei, Kalk, Deutz-Kalker-Straße 103
5 03 35 Fey, Claire, *Ehf* Subbelr.Str. 83
1 20 68 Fey, Herm., Eisenbau, Kalk, Buchh.Str.12
21 50 12 Fey, Jakob, Install., Limb.Str. 20
6 23 57 Fey, Jos., Elektr. Anl., *Mlh* Regentenstr.5a
22 30 39 Fey, Louis, Berg.Pilsstube, Plankgasse 2
5 49 24 Fey, M., Weißwaren, *Bick* Rosenhof 11
7 77 08 Fey, Otto, Vertr., Richlerstr. 85
5 45 05 Fey, Willy, Gastw., *Brf* EupenerStr. 53
22 49 70 Geschw. Feyen, Korsetts, Brückenstr. 6
1 18 56 Feyen, Jos., Bäckerei, Deutz, Arnoldstr.11
5 78 74 Fichtler, Max, Kfm., *Ehf* Subbelr.Str. 83
5 01 53 Ficker, Herm., Kfm., *Brf* Paulistr. 33
21 58 18 Fickus, Wilh., Schneid., Magnusstr. 2
9 25 72 Fidler, Hans, Vertr., Kaesenstr. 28
4 65 69 Fiebig, Otto, Sülz, UnkelerStr. 28
4 75 91 Fiedler, Felix, Dir., *Lth* Dürener Str. 43
5 42 86 Fiedler, Frau, Gottl., Butter, *Ehf* Venloer Straße 363
7 56 70 Fiedler Nf., Wilh., Vertr., Maybachstr. 163
21 58 32 Fiege, Carl, Butter, Weyerstr. 7
6 34 77 Fiegel, Phil., Bäcker, *Mlh* Wallstr. 9
7 17 32 J. Fiener u. P. Müller, Baukeramik, *Np* Bülowstr. 34
9 34 65 Fier, Josef, Kol.-W., Martinsfeld 9
1 13 27 Fieseler, W., Kaffeehaus, Kalk, Kalk-Mülheimer-Str. 47
9 59 32 Fießler, Ilse, *Zst* Kendenicher Str. 68
9 82 76 Fiévet, Alex, Dr., Eifelstr. 14
5 27 91 Figge, Fritz, Kfm., *Ehf* Merkensstr. 5
1 28 38 Figge, Walt., Deutz, von-Sandt-Platz 4
Worr557 Figgen, Aug., Maler, *Worr* Neußer Ldstr359
4 39 23 Fikentscher, Pet., Install., Sülz, Zülpicher Straße 317
22 36 39 Filmpalast, HoheStr. 11—13
9 92 17 Filthaut, Herm., Gaststr., MetzerStr. 20
22 74 54 Filz, Christ. Hch., Gasth., Severinstr. 233
7 47 57 Finck, Gustav, R.-A., Sedanstr. 2
4 41 87 Ders., Wohn., *Lth* Klosterstr. 73
22 83 10 Fincke, Gertrud, Marienplatz 4
9 67 85 Fincke, Dr. Heinr., Chemiker, *Bay* Droste-Hülshoff-Str. 4
9 81 82 Fineman, Gust., Konzertleit., *Bay* Höld. Straße 107
21 24 38 **Finesse Modewaren-G. m. b. H., Köln, Hohenzollernring 4**
4 21 84 Finette, H., Dentist, *Brf* Aachener Str.549
5 41 59 Finger, F., Frohnhof, Junkersdorf, *Brf*
22 94 00 Finger, Gottfr., Damenfris., Langgasse 12
4 37 33 Finger, Max, Dir., Sülz, Klettenbergg. 61
6 23 83 Fingerhut, Aug., Graph., Kalk, Kopernikusstr. 47
7 24 74 Fingerhut, Margot, Frau, Hansaring 106
21 86 04 Fingerhuth, Franz, Install., Moselstr. 32
9 71 97 Fings, Willy, Kfm., *Rdk* Maternusstr. 25
1 19 10 Fink, Daniel, Deutz, Alarichstr. 32
6 39 79 Fink, Dominik, *Hw* Grunerstr. 8
21 39 78 H. Fink GmbH, Polstermöbel, Mittelstr. 44
7 84 43 Fink, Heinz, Agent, *Np* Nichler Str. 64
9 66 93 Fink, Herm., Schreinerei, Darmst.Str. 11
5 45 03 Fink, Jak., Kfm., *Bick* Heidem.Str. 140
4 67 43 Fink, Paul, Vertr., Sülz, Klettenbergg. 58
21 12 95 Fink, Phil., Anstreicher, Heinsb.Str. 16
1 32 46 Fink, Wilh., Gesch.-Führ., Kalk, Wiesb. Straße 43
22 74 48 Fink, Wilh., Kfm., Schildergasse 101a
414 96 Ders., Wohn., *Lth* Fürst-Pückler-Str. 22
7 97 83 Finke, Dr. A., Arzt, *Np* Neußer Str. 265
5 25 23 Finke, Aloys, Kaufhaus, *Ehf* Venloer Straße 281
7 54 78 Finke, Carl, Vertr., Riehl, Stammh.Str.36
4 72 91 Finke, Georg, Dir., *Lth* Klarenbachstr.247
21 35 65 Finke, Gertr., Gymnast., Maurit.Stw.108
5 71 74 Finke, Heinz. Kfm., *Ehf* Venloer Str. 301
5 37 42 Finke, Ludw., Dr. jur., Junkersdorf, *Br* Vogels. Weg 49
7 72 24 Finke & Co, Herrenart., Marzellenstr. 10
21 29 64 Finke & Zilliken, Uhren, Gereonshof 11
21 88 82 Finkelmeier, Karl, Dekorat., Zülp.Str. 14
9 22 05 Finkelmeier, Willy, Dekor., Severinstr.102
9 38 66 **H. Finken Baumschule und Staudenkulturen, Köln-Rodenkirchen, Hindenburgstr. 49**
9 61 29 Finster, Ernst, Treuh.-Verw., Ubierring 33
5 44 05 Finster, Friedr., Friseur, *Ehf* Platenstr. 16
7 49 82 Finsterwalder, Emmeline, Frau, Riehl, Garthestr. 8
6 00 79 Fintz, Ww. Carl, Färberei, *Mlh* Wallstr. 74
5 75 51 Ernst Finzel & Co KG, *Brf* Burtsch.Str. 2
9 92 03 Finzi, Helena, Hardefuststr. 5
5 35 28 **Fiora G. m. b. H., Fabrik für chemisch-pharmazeutische und kosmetische Mittel, Brüsseler Straße 94**
5 29 68 Fiori, Erich, Ing., *Ehf* Fridolinstr. 25
1 14 01 Firle, Ww. Anna, Kohlen, Kalk, Burgstr.35
21 26 69 Firle, Heinz, Kunsthdl., Hohenzollernr. 55
21 76 59 Firmbach, Jos., Vertr., Salierring 43
1 37 25 Firmbach, Nicol., Kfm., Kalk, FuldaerStr3
5 05 03 Firmenich & Söchting, Vertr., Werderstr27
22 41 82 Firmenich, Carl, Modewr., Domkloster 1
4 79 30 Firmenich, Hans, Drogerie, Sülz, Luxemburger Str. 204
22 67 72 Firmenich, Jean Bapt., Roßschlächterei, Gr. Neugasse 34
5 44 79 Firmery, Eug., Dr. jur., *Bick* U.Kirschen32
21 67 15 Firnig, Dr. Gottfr., Arzt, Rubensstr. 38
5 75 81 Firsching, Hans, Ing., *Ehf* Gutenb.Str. 85
5 74 32 Firsching, Karl, Dreherei, *Ehf* Körnerstr.24
21 58 33 Fischbach, W., Lebensm., Kyffh.Str. 19
9 40 54 Walter Fischbach & Co., Karol.Ring 38
7 73 44 Fischenich, Anita, Tanzschule, RichlerStr1
4 38 20 Fischenich, Dr. E., Syndikus, Sülz, Emmastr. 23
7 94 05 Fischenich, Heinz, Wirtsch.-Berat., Blument.Str. 24
4 12 63 Fischenich, Heinz, Öle, *Lth* Uhlandstr. 84
1 32 94 Fischenich, Jak., Modellbau, Kalk, An der Pulvermühle 18
5 64 76 Fischenich, Jos., Seifenfbr., *Ehf* Wissmannstr. 30
1 46 91 Fischenich, Jos. H., Kfm., Deutz, Graf-Geßler-Str. 12
4 45 08 Fischenich, Peter, *Lth* DürenerStr. 44
7 57 26 Fischenich, Ww. Reiner, Fische, Eigenst.87
22 72 86 Fischer, Bürobedarf, Mühlenbach 31
22 81 04 Fischer, Prof. Dr., Arzt, Marzellenstr. 1
7 98 94 Derselbe, Wohn., *Np* Niehlerstr. 23
5 22 00 Fischer Nf., Alb., Zigarr., *Ehf* Venloer Straße 398
6 31 98 Fischer, Albr., *Hw* Rodfeldstr. 31
9 83 80 Fischer, Alf., Hutwerkst., Severinstr.126
9 42 67 Fischer, Alfred, Kfm., *Bay* Cäsarstr. 76
5 26 18 Fischer, Ant., Techn. Art., N.Mastr.Str. 22
1 16 65 Fischer, Arnim, Fris., Kalk, Robertstr. 1
4 97 01 Fischer, Bernh., Kol.-W., *Lth* Landgr. Straße 49
4 82 65 Fischer Berth., Vertr., *Lth* GleuelerStr.96
5 42 18 Fischer, Bertr., Anstreich., *Ehf* Grimmstraße 13
4 19 85 Fischer, Bruno, Metzgerei, *Lth* Dürener Straße 207
21 32 88 Fischer, Carl, Treuhänd., Neumarkt 33
21 15 64 Fischer, Carl Aug., Pianos, Hohenz.R. 11
22 78 78 Fischer, Frau Christ., Gaststr., Schildergasse 112
7 46 97 Fischer, Christ., Archit., *Mrh/l* Niehler Straße 368
9 61 65 Fischer, Egon, Ing., *Bay* v.-Groote-Str 30
1 24 87 Fischer, Erich, Kfm., Deutz, Alarichstr. 20
5 13 70 Fischer, Ernst, Butter, *Ehf* VenloerStr. 408
4 92 44 Fischer, Ernst, Chem., Sülz, Konradstr. 7
9 42 68 Fischer, Dr. Ernst, Prof., *Bay* Wolfgang-Müller-Str. 26
4 59 97 Fischer, Frau F., Süßwr., Sülz, Konradstraße 3
7 97 49 Fischer, Ferd., Drogerie, *Np* Wilh.Str. 51
7 74 87 Fischer, Ferd., Gartenbau, *Np* Neußer Straße 395
6 39 65 Fischer, Ferd., Stud.-Rat, *Hw* Schnellw. Straße 34
4 22 71 Fischer, Ferd., Vertr., Sülz, Siebengeb. Allee 86
9 82 12 Fischer, Franz, Bauunt., *Bay* Bayenth. Gasse 49
21 75 67 Fischer, Franz, Elektroanl., Zülp.Str. 18
9 86 15 Fischer, Franz, Vertr., Trutzenberg 38
1 33 29 Fischer, Frdr., Vertr., Kalk, Breuerstr.34
22 15 30 Fr. A. Fischer & Cie, Komm., Deichmannh.
4 99 25 Fischer, Fritz, Flaschen, Sülz, Ämil.Str.10
21 45 25 Fischer, Fritz, Kfm., *Sth* Apernstr. 66
21 36 38 Fischer, Fritz, Schneiderei, K.-Wilh.-R.24
4 17 72 Fischer, Fritz, Zahnt. Labor., Sülz, Petersbergstr. 9
22 80 74 Fischer, Gottfr., Maler, Zeughausstr. 7a
21 54 54 H. F. Fischer & Co, Posament., Wolfsstr.12
6 06 82 Fischer, Hans, Gastw., *Mlh* Hauptstr. 95
9 22 62 Fischer, Hans, Vertr., Kieingedankstr. 12
9 50 06 Fischer, Hans, Schreinerei, Cornelliusstr.15
7 36 30 Fischer, Hans P., Archit., Riehl, Th.-Schwann-Str. 5
7 67 00 Fischer, Harry Angest., *Np* Auerstr. 3
7 27 32 Fischer, Heinr. Hub., san. Anl., *Np* Beuelsweg 3
4 18 84 Fischer, Heinr., Dentist, Sülz, Ölb.Str.79
6 29 18 Fischer, Heinr., Buchdr., *Dbr* Dellbrücker Hauptstr. 156
7 74 44 Fischer, Ww. H., Kohlen, *Np* Florastr.133
7 94 63 Fischer, Dr. Heinr., Arzt, Riehler Str. 5
9 69 08 Fischer, Heinr., Dir., *Bay* Leyboldstr. 14
9 22 72 Fischer, Hch., Fahrräder, Karthäuserhof 7
4 18 84 Fischer, Hch., Dentist, Sülz, Oelb.Str. 79
22 47 22 Fischer, Heinr., Metzgerei, Eintrachtstr.14
6 23 48 Fischer, Heinz, Hauptm., *Dbr* Bensb. Marktw. 41
21 78 95 Fischer, Henry, Moden, Salierring 42

Doppelherz – Eine Köstlichkeit – eine Wohltat!

7 10 16 Fischer, Herm., Krefelder Wall 41
21 21 69 Fischer, Herm., Drogerie, Trierer Str. 63
7 59 71 Fischer, Herm., Fuhrg., *Np* Merh.Str. 177
22 30 92 Fischer, Hertha, Kolumbakirchhof 4
1 22 93 Fischer, Hub., Möbel, Poll, Jungb.Str. 32
21 23 96 Fischer, Hugo, Drogerie, Gereomswall 87
6 23 66 Ders., Wohn., *Sth* Stammh.Ring 29
9 73 43 Fischer, J. P., Vertreter, Mainzer Str. 22
21 72 55 J. Fischer & Co, Baugesch., Dasselstr.27
9 72 87 Fischer, J. T., Dipl.-Kfm., *Rdk* Kaiserstr27
5 00 96 Fischer, Jak., Ing., *Ehf* Weinsb.Str. 190
4 27 92 Ders., Wohn., *Lth* Stadtwaldg. 89
9 17 83 Fischer, Jean, Hutfbr., Volksgartenstr. 10
5 68 67 Fischer, Joh., Gastw., *Ehf* Rothehausstr. 9
6 39 31 Fischer, Jos., Vertr., *Mlh* Augustastr. 6
21 88 51 Fischer, Jos., Maler, Pantaleonsm.G. 16
21 80 94 Fischer, Jul., Kfm., Neumarkt 33
9 45 12 Fischer, Prof. Dr. K., Gesch.-F., *Zst* HöningerW. 115
9 49 19 Fischer, K. A., Dr., *Bay* a. d. Römerberg 17
22 24 75 Fischer, Karl, Geigenb., Viktoriastr. 36
6 23 48 Fischer, Karl, Oberpostrat, *Dbr* Bensb. Marktweg 41
4 35 85 Fischer, Karl, Vertr., Sülz, Sülzgürtel 67
4 18 28 Fischer, Karl L., Sülz, Neuenh.Allee 14
(5 05 56) L. Fischer & R. Peters, Immob., Bismarckstraße 32
5 53 71 Fischer, Leo, Autoverk., *Ehf* Liebigstr. 1
1 31 80 Fischer, Ludwig, Deutz, v.-Sandt-Platz 1
7 69 44 Fischer, Ludw., Steuerrat, Wickr.Str. 5
5 02 62 Fischer, Maria, Wäsch., *Ehf* Vogels.Str.110
5 07 00 Fischer, Max, *Ehf* Piusstr. 84
7 46 18 Fischer, Max, Butter, Eigelstein 116
7 31 80 Fischer, Max, Metzgerei, *Mrh/l* Sebastianstraße 101
5 36 08 Fischer, Mich., Malergesch., Leostr. 76
22 81 26 Fischer, Mich., Kfm., Georgspl. 17a
5 48 70 Fischer, Mich., Fuhrw., *Np* Ossend.Str.40
4 46 29 Fischer, Nik., Sülz, Remigiusstr. 45
21 93 36 Fischer, Osk., Schneiderei, Habsb.Ring 12
7 34 93 Ders., Wohn., Riehl, XantenerStr. 108
9 17 36 Fischer, Otto, Bäckerei, *Zst* Gottesw. 23
4 16 96 Fischer, Dr. Paula, Oberstud.-Rätin, Sülz, Ägidienberger Str. 7
21 94 26 Fischer, Pet., Photogr., Ehrenstr. 1—3
4 75 97 Fischer, Pet. H., Autosatt., *Lth* Dürener Straße 232
5 00 96 Fischer, Pet., Holzbau, *Ehf* Siemensstr. 26
21 97 96 Fischer, Dr. Peter, Ww., Roonstr. 56
22 87 47 Fischer jr., Phil., Café, St.Agatha 2
21 62 92 Fischer, Reiner, Kfm., Hohenzollernr. 76
21 31 41 Fischer, Reiner, Bäckereimasch., Poststr.18
6 01 65 Fischer, René, Mathemat., Kalk, Archimedesstr. 27
9 78 69 Fischer, Steph., Hutgesch., Severinstr.138
7 55 76 Fischer, Trude, Altistin, Weißenb.Str. 70
7 76 53 Fischer, Walt., *Mlh* NeußerStr. 569
22 84 88 Fischer, Dr. Walt., Zahnarzt, Blaubach 45
4 67 23 Fischer, Wilh., Gebr.-Werb., Sülz, Zülp. Straße 268
6 09 95 Fischer, Wilhelm, Dünnwald, Mauspf.343
4 75 03 Fischer, Wilh., Dir. Sülz, Sülzgürtel 66
5 20 58 Fischer, Wilh., Hausverw., *Bick* Roseng.70
21 68 06 Fischer, Wilh., Kfm., Hohenzollernring 18
4 87 09 Fischer, Wilh., Vertr., Sülz, Oelbergstr. 57
21 10 80 Fischer, Wilh. Barbara, Hohenst.R. 52
6 09 03 Fischer, Willi, Dr. phil., *Mlh* Johanniterstraße 13
21 71 70 Fischer, Willy, Herrenart., Breite Str. 126
4 91 42 Fischer, Wilm, Prok., Sülz, Ägidienstr.13
7 91 54 Fischer & Co, Herrengarder., Eigelst. 32
5 70 61 Fischer & Linden, Baumat., *Ehf* Keplerstraße 16
7 82 97 Fischer & Martini, Garten-, Tief- u. Straßenbauunternehmen, Balthasarstr. 64
21 24 00 Fischgroßhandel Ostländer, Breuer & Heß, Perlengr. 120
1 42 88 Fisser & v. Doornum, Kohlen-Großhandlung, -Deutz, Rheinallee 4. T Standardkohle
1 11 59 Fisy, Ant., Baugesch., Deutz, Armin.Str.6
22 36 03 Fisy, Käthe, Näh-Unterr., Streitzeugg. 43
21 75 02 Fittgen, Frz., Install., Hochstadenstr. 15
7 66 77 Fix jr., Leo, Brauereibed., Riehl, M.-Schleiden-Str. 9
7 37 71 Fix, Wilh., Bäckerei-Bed., Aquinostr. 23
1 10 40 Flaadt, Karl, Masseur, Deutz, Justinianstr. 9
1 71 02 Flaam, Dr. Carl, Ing., Brück, Brücker Mauspfad 741
1 29 63 Flach, Georg, Prok., Deutz, Justinianstr.13
22 89 75 Flachglas-Preiskonvent., am Hof 20
7 59 00 Flachtmann, Aug., Krawattenfbr., Machabäusstr. 56
7 50 97 Flad, Georg, Kfm., *Mrh/l* Merh.Str. 478
21 45 29 Flaeschendraeger, Udo, Druckerei, Hildeboldplatz 16
1 27 91 Flamme, Wern., Pappen, Kalk, Lusth. Straße 23
9 15 44 / 9 15 45 / 9 15 46 Flammersheim & Steinmann G. m. b. H., Tapetenfabrik, Köln-Zollstock
9 62 14 Flanhardt, Rich., Frau, *Bay* Mehl.Str. 16
5 24 08 Flasche, Maria, Frau, Spichernstr. 48
7 45 09 Flaschentreher, M. H., Dentist, *Np* Neußer Straße 253
6 17 10 Flasskamp, Hans, Café, *Mlh* Mülheimer Freiheit 6
4 83 62 Flatten, Bernh., Ing., *Lth* BachemerStr.245
4 44 59 Flatten, Friedr., Ing., Sülz, Grafenw.Str.37
21 11 39 Flatten, H. M., Jalousiefbr., Lütt.Str. 2
22 24 16 Flatten, Herm., Notar, Elisenstr. 26
9 22 15 Flatten, Joseph, Ww., Hebamme, Landsb. Straße 5
5 31 80 Flatten, Dr. Wilh., Tierarzt, Brüss.Str. 85
6 28 15 Flau, Bernh., Kalk, Kalk-Mülh.-Str. 270
6 14 13 Gebr. B. u. M. Flau, Klempnerei, *Mlh* Formesstr. 7
5 43 27 Flau, Herm., Autos, *Ehf* Venloer Str.193a
5 32 17 Flau, Joh., Fuhrwesen, *Ehf* Stammstr. 4
9 93 62 Flau, Wilh., Büromasch., Waisenhausg. 7
6 02 22 Fleck, Fritz, Sped., *Mlh* Windm.Str. 137
4 69 53 Fleck, Hans Dietr., Sülz, Siebengeb. Allee 99
7 62 15 Fleck, Herm., Ww., Deutscher Ring 46
5 21 43 Fleck, Maria, Milch, Venloer Str. 33
5 05 60 Fleck, Dr. Mia, Zahnärztin, *Ehf* Venloer Straße 301
21 25 97 Flecke, Dr. Heinr., Arzt, Hohenst.Ring 61
9 27 83 Flecken, Dr., Dir., Brühl, Rheinstr. 17
(7 75 59) Flecken, Emil, Maler, Richler Str. 19
4 96 03 Flecken, Franz, Kfm., Sülz, Univ.Str. 18
9 82 20 Gebr. Flecken, Vertr., Martinsfeld 45
9 13 45 Flecken, Herm., Dir. Brühl, Voch.Str. 36
21 83 12 Flecken, Jak., Metzgerei, Rothgerberb.36
7 75 59 Flecken, Margret, Sängerin, Riehler Str.19
4 59 46 Fleckenstein, Jos., Bäckerei, Sülz, Nikolausstr. 73
7 43 78 Fleckner, Jos., Archit., Merlostr. 16
4 20 12 Fleckner, Max, Maler, Sülz, Sülzgasse 32
4 38 05 Fleig, H. J., Vorst., *Lth* F.Schmidt-Str. 35
Sml.-Nr. 5 80 76 Fleisch- und Fett-Konzern A. Aengenevndt K.-G., Köln-Braunsfeld, Linnicher Str. 50/58
4 59 85 Fleischer, C. Fr. Rud., Vertr., *Lth* Immermannstr. 15
22 95 27 Fleischer, Dr. Hans, Patentanw., Deichmannhaus
9 83 66 Ders., Wohn., *Zst* Bauerbankstr. 17
9 56 88 Fleischer, Hans, Kfm., Eifelstr. 33
9 16 02 Fleischer, Rich., Kfm., *Bay* Marienb.Str. 36
5 21 06 Fleischer-Innung, Schlachthof
9 19 33 Fleischhacker, Heinz, Baurat, Hardef.Str. 12
4 79 56 Fleischhacker, Dr. Heinz, Zahnarzt, Sülz, Sülzg. 59
9 63 93 Fleischhauer, Fritz, *Bay* Mannsf.Str. 63
4 43 97 Fleischhauer, Hans, Versich., BerrenratherStr. 373
22 80 79 Fleischhauer, H. L., Purexerz., Schwerthof
5 33 97 Fleischhauer, Jos., Schneider, Hansaring31
5 31 97 Fleischhauer jr., Jos., Sped., Gladb.Str. 14
4 45 04 Fleischhauer, Julie, *Lth* Landgr.Str. 115
1 40 51 Fleischhauer, Werner, Drog., Kalk, Kalk-Mülh.Str. 51
22 61 79 Fleischhaus am Gürzenich GmbH, Metzgerei, Gürzenichstr. 24
7 74 94 Fleischheuer, Jos., Baugesch., *Mrh/l* Sebastianstr. 47
4 66 72 Fleischmann, Max, Dir. a. D., *Brf* Raschdorffstr. 23
21 89 80 Fleischmann, Walt., Bäckerei, Lindenstr. 1
21 33 14 Fleitz, Aug., Install., Engelbertstr. 63
7 81 33 Flemm, Ad., Möbeltransp., *Mrh/l* Jesuit.G.80
9 59 28 Flemming, Elisab., Sängerin, *Bay* Mehl.-Straße 1
21 46 90 Flemming & Co, Öle, Salierring 59
5 14 66 A. Friedr. Flender & Co, Antriebe, Werder Str. 28
6 26 28 Fleper, Franz, Schäferei, *Mrh/r* Abshofstr.6
21 60 20 Flesch, Math., Tabakwr., Pfeilstr. 6
5 58 06 Flesch, Dr. Wilh., Steuerber., Hochhaus
5 48 49 Fleschenberg, Karl, Kfm., Junkersdorf, Kirchweg 39
22 65 93 Flessa, Wilh., Rekl.-Malerei, Streitz.G. 80
7 61 50 Flessel, Fritz, Winzerkeller, Hansaring 96
4 50 04 Fleuster, Anny, Frau, *Lth* Goldenfelsstr. 2
5 56 83 Fleuth, Konr., Kfm., *Brf* LinnicherStr. 65
5 16 29 Fleutmann, Clemens, Vertr., GenterStr. 31
5 26 07 „Flexo-Comp. Jean Fischer," techn.Waren, N.MastrichterStr. 16
9 21 12 Fliegenschmidt, Otto, *Bay* Goltst.Str. 232
22 50 08 Flierenbaum, Hans, Bekleid., H.Pforte 22
22 49 33 Flierl, Jos., Sportbekleid., Breite Str. 10
6 32 76 Fliersbach, Christian, *Mlh* Ackerstr. 22
22 96 26 Fliescher, A., Frau, Viktoriastr. 5
5 74 27 Flimm, Anton, *Ehf* Simrockstr. 9
21 63 03 Flimm, C., Weine, Roonstr. 33
4 61 06 Flimm, Carl, R.-A., *Lth* Theresienstr. 19
6 38 85 Flink, Gabr., Schreiner, *Mlh* Genovevastr.86
21 28 87 Flink, Heinr., Tabakwr., Weyerstr. 33a
1 36 38 Flink, Jos., Gartenbau, Kalk, FuldaerStr.80
7 32 76 Flintrop, Theo, Buchhalt., NeußerStr. 81
21 39 25 Flinzer & Paßmann, Dentaldepot, Schlag. Platz 1
21 52 79 Flock, Andr., Bäck., Fleischm.G. 32
4 43 70 Flock, Heinr., Kfm., *Lth* Kitschb.Str. 5
5 05 79 Flock, Heinr., Metzger, *Ehf* Eichend.Str.32
9 60 15 Flock, Joh., Bauuntern., *Bay* Bernh.Str.154
(4 95 53) Flock, Math., Archit., Sülz, Luxemb.Str.174
9 73 00 Flock, Peter, Ww., Kaesenstr. 17
21 21 23 Flocke, Herm., Vertr., Friesenstr. 50
22 54 23 Flocke, Rich., Friseurbed., Hämerg. 8
4 20 83 Flöck, Ant., Bäckerei, *Lth* Falkenb.Str. 32
9 91 13 Floeck, J., Vertr., Rolandstr. 5
21 93 65 Floeck, Karl, Radspannerei, Moltkestr. 29
9 87 24 Flöck, Karl, Kfm., Sachsenring 91
4 80 97 Flöter, Antonia, Ww., Sülz, Aegidienb.Str8
1 12 98 Flohe, Ww. Jak., Restaur., Kalk, Kuthstraße 174
22 18 92 Flohr, Adolf, Große Witschg. 22
4 95 62 Carl Flohr GmbH, *Lth* Weyertal 84
4 20 81 Flohr, Elisab., Sülz, Luxemb.Str. 260
9 76 63 Flohr, Herm., Kfm., Trajanstr. 16
4 51 46 Flohr, Herm., Prok., *Lth* Bachem.Str. 259
21 60 84 Flohr, Jul., Maler, Huhnsg. 15
22 81 13 Flohr, K. D., Treuhänd., Krebsg. 20
4 41 39 Flohr, Pet., elektr. Anl., *Brf* Aach.Str. 567
22 39 05 Flohrer, Martin, Pappschachtelfbr., Gr. Witschg. 44
7 58 61 Flora-Apotheke, *Np* NeußerStr. 192
21 76 58 Florack, Friedr., Install., Gereonswall 122
7 66 04 Florack, Fritz, *Np* MerheimerStr. 57
6 31 06 Florack, Jos., Kfm., *Dbr* Dabringh.Str. 85
22 32 80 Florczak, Ant., Sped., Röhrerg. 15
22 84 53 Florenz Sohn, Wilh. Fritz, Kleiderfbr., Brückenstr. 6
4 79 58 Florenz, Wilh., Kfm., Sülz, Breibergstr. 1
7 46 39 Florian, L., Dr., NeußerPl. 12
(4 25 55) Flory Erben, Ant., Weinbau, *Lth* Gleueler Straße 22
7 56 79 Flosdorf, Heinr., Maler, Weideng. 28
4 79 82 Floss, A., Ww., *Lth* Kringsweg 30
1 17 87 Floss, Hans, Drogerie, Kalk, Oranienstr171
7 29 33 Floß, Jos., Parfüms, Steinweg 7
22 75 88 Floss, Math., Gastst., HoheStr. 10
9 36 32 Floß, Peter, Pfarrer, *Bay* Raderb.Str. 199
21 72 09 Floßbach, Dr., Arzt, Hohenst.Ring 66
6 23 18 Flothen, Erna, Textilwr., Kalk, Galileistr.7
5 77 73 Flother, Fritz, Glaswr., *Ehf* Piusstr. 30
7 91 97 Flucht, Paul, Vertr., Riehl, RichlerG. 68
22 34 33 H. u. Frau F. Flüchter, Schmuck, Hohe Straße 135
6 22 28 Flück, Alb., Gartenbau, *Hhs* Berl.Str. 490
22 58 03 Flügel, Chr., Bildhauer, Plankg. 40
5 18 61 Flühmann, M., Brandholzbearb., *Ehf* Philippstr. 25
22 47 12 Flüß & Fischer, Maßgeschäft, Kolpingpl. 3
6 30 34 Flugsicherungsst., *Dbr* PaffratherStr.
4 87 43 Flury, Heinz, Dir., *Lth* R.Blum-Str. 2
9 51 02 Fluß, Sybilla, Schokolade, Meroving.Str.
5 69 39 Fluß, Heinz, Musiker, Bismarckstr. 9
6 26 92 Fluß, Frau H., Kurzwr., *Mlh* Schleiermacherstr. 2
22 51 96 Fluß, Toni, Kapellm., Eintrachtstr. 16
9 85 64 Fluthgraf, Trude, *Zst* Radert.Str. 162
7 25 09 Fochem, Eliph., Schreinerei, *Np* Neußer Straße 409
9 44 73 Heinr. Fochem GmbH, Formenfbr., KarthäuserWall 40
4 55 67 Föcher, Walt., Stud.-Rat, *Lth* Lindenthalgasse 15b
4 67 59 Föckler, Heinr., Apoth., *Brf* Aach.Str. 399
22 27 27 Foege, Georg, Weinhaus, Stephanstr. 2
9 81 34 Föhl, Hildeg., *Bay* Schönh.Str. 4
4 59 94 Föhner, Karl, Vertr., *Lth* Kappelm.Str. 21
9 82 52 Fölse, Ldw., Pressedienst, Rolandstr. 69
7 20 92 Foerg, Carl, Buchbind., *Np* Kuenstr. 6
9 89 72 Foerstel-Links, Gertrude, Sängerin, *Bay* Parkstr. 31
22 46 09 Förster, Bäck., Stephanstr. 15
4 38 09 Förster, Alfr., Vertr., Sülz, LinzerStr. 47
22 95 53 Gebr. Förster, Hotel, Alter Markt 54
6 19 89 Förster, Hch., Gasth., *Sth* Gisbertstr. 117
21 13 81 Ign. u. Heinr. Förster, Wagenbau, Friesenwall 31
7 53 75 Förster, Frau J., Kol.-W., *Np* NichlerStr.125
21 78 40 Foerster, Jean, Bäck., Bobstr. 28
5 61 81 Förster, Joh., Tuche, *Ehf* VenloerStr. 190
7 50 93 Förster, Jos., Lebensm., *Np* NeußerStr.300
4 17 70 Förster, Julie, Kol.-W., Sülz, Lotharstr. 20
6 15 93 Förster, Kurt, Ing., *Dü Odenth.* Str. 189
9 93 51 Förster, Matth., *Rdk* Ad.Hitler-Ufer
22 86 62 Förster, Max, Kfm., BreiteStr. 52
4 62 19 Derselbe, Wohn., Sülz, Luxemb.Str. 265
9 95 30 Förster, Milly, Fürsorg., *Bay* Andern.Str. 7
9 67 07 Förster, Nikol., Maler, Martinsfeld 42
4 18 87 Förster, Dr. Otto H., Dir., Sülz, Nassestr. 14
21 54 22 Förster, Paul, Ehrenstr. 73
6 31 30 Förster, Paul, Gaststr., *Sth* Hauptstr. 5
9 33 10 v. Förster, Sigismund, Gen.-Ltn., *Bay* Goethestr. 54
9 18 14 Förster, Wilh., Bäckerei, Landsb.Str. 27
4 70 46 Förster, Wilh., Malerm., Sülz, Oelb.Str. 58
4 25 63 Förster, Wlady, Archit., Sülz, Eusk.Str. 60
21 60 21 Förster, Wlady, Vertr., Hochstadenstr. 32
5 42 57 Försterling, Dr. K., Prof., *Brf* Morsd.H.25a
9 30 93 Follmann, Pet., Kfm., *Zst* Vorgeb.Str. 237
22 77 72 Folz, Peter, Obst, Lyskirchen 5
9 71 42 Fomm, Carl, Agent, Ubierring 14
9 31 89 Fomm, Eduard, Sachsenring 35
5 16 74 Fomm, Ernst, Dir., *Brf* Corneliusm.Str. 15
7 98 40 Fomm, Julius, Deutscher Ring 54
21 78 46 Fonger, E., Reformh., Ehrenstr. 65
9 43 97 Fongern, Paul, *Bay* Annastr. 50
4 72 07 Forchmann, Erich, *Lth* F.Pückler-Str. 8

Ford-Werke A. G.
Köln-Niehl
Henry-Ford-Straße
Fernsprecher
Sml.-Nrn. **70131. 70431** für **Ortsgespräche**
Sml.-Nr. **70341** nur für **Ferngespräche**
Telegr.-Adresse **Fordmotor**

9 54 73 Fordan, Hans-Otto, Kfm., Rolandstr. 18
(21 21 57) Forma Comp.mbH, Christophstr. 26
Sammel-Nr. 21 21 57 Forma-Fabrik Eugen Doertenbach, Herstellung von Strickwaren, Korsett- und Büstenhalterfabrikat., Christophstr. 26/28
4 17 17 Formanns, Jos., Opernsänger, *Lth* Univ. Straße 51
6 31 43 Formes, Pet., Metzgerei, *Dbr* Dellbr. Hauptstr. 63
6 30 44 A. F. Forsbach & Co, Fbr. feuerfest.Erzeugn., *Mlh* MülheimerStr. 183
7 21 63 Forsbach, Adolf, Kfm., Domstr. 45a
7 75 76 Forsbach, Bernh., Vertr., Kref.Wall 40
7 37 75 Forsbach, Hans, Amtsger.-Rat, Riehl, Botan. Garten 8
1 71 75 Forsbach, Phil., Kicsgrube, Brück, Brücker Mauspfad 536
5 39 01 Forschbach, Karl, Senatspräs., Bism.Str.33
5 13 05 Forst, Chr., Militärkantine, Bickendorf
5 16 52 Forst, Fr. Jos., Waschanst., *Ehf* Körnerstr.
6 24 34 Forst, Heinr., Tapez., *Mlh* Düsseld.Str. 54
6 15 98 Forst, Jos., Sargmagazin, *Mlh* Berl.Str. 70
1 21 41 Forstbehörde: Revierförsterei Rath
9 00 01 Desgl., Städt. Forstverwaltung Köln
6 08 64 Forsteneichner, F., Dr., *Sth* Stammh.R. 24
1 35 33 Forster, Hubertine, Frau, Deutz, Eumeniusstr. 3
21 48 32 Forstmann, Max, Frau, Mozartstr. 17
21 75 73 Forthmann, Heinr., Archit., Albertusstr. 25
1 25 84 Fortmann, Martha, Kalk, Taunusstr. 26
5 76 82 Fortrie, Jak., Uniformen, *Ehf* Iltisstr. 4
22 49 58 Fortschritt Büro-Einricht.-Ges. Alpen & Hiller, Kreuzg. 13
1 45 77 Foßel, Ernst, el. Install., Kalk, Taunusstr.6
21 45 31 Foßler, Ww. Franz, Gaststr., Kyffh.Str. 18
4 60 58 Foto Schatz, Sülz, ZülpicherStr. 292
22 61 73 Fotohaus Heinz Stein, Hohe Str. 117
5 00 35 Fourier, Otto, Kfm., *Ehf* Lichtstr. 24
9 69 19 Fox, Wilhelm, Spedit., Rosenstr. 6
22 88 25 Foxius, Pelzmoden, Kreuzg. 17
22 22 17 Fradl aus Tirol, Anna, Wäsche, HoheStr.158
1 16 19 v. Fragstein, J., Radio, Deutz, Deutz-Kalker-Str. 4
4 74 57 Fraiquin, Arn., Dir., Sülz, Kermeterstr. 3
5 63 49 Fraiquin, Jos., Kfm., Junkersdorf, Kölner W. 5
4 57 90 Frambach, Edm., Metzgerei, Sülz, RheinbacherStr. 13
21 10 73 Franck, Franz, Kondit., Schlageterpl. 12
6 39 33 Franck, H., Laborat., B.Gladb.Str. 1141
5 42 50 Franck, Heinz, Kondit., *Ehf* Eichend.Str30
5 24 51 Franck, Jos., Ww., Junkersdorf, Paul-Finger-Straße
5 74 03 Franck, Karl, Likörfbr., *Brf* Wendelinstr53
21 50 28 Franck, Maria E., Pauserei, Mozartstr. 3
4 79 52 Franck, Vict., Süßwr., *Lth* GleuclerStr. 55
7 51 02 Francke, Max, Buchh., Riehl, Garthestr. 1
6 38 45 Franckenberg, F. W. Otto, Maler, *Hw* Vischeringstr. 20
1 37 32 Francket, Joh., Lebensm., Kalk, Victorstraße 65
9 85 01 Francus, Fritz, Transporte, Eifelstr. 50
5 57 83 Frangenberg, F., Ww., Moltkestr. 68
9 53 85 Frangenheim, Paul, Ww., *Bay* Leyb.Str54b
5 61 69 Frank, Dr. A., Prosektor, Herwarthstr. 5
7 92 69 Frank, Alfred, Kfm., *Mrh/l* Sportstr. 17
6 28 19 Frank, Arth., Vertr., *Dbr* Gemarkenstr. 122
4 11 15 Frank, Cornel, *Lth* Stadtwaldgürtel 27
6 39 07 Frank, Else. Ww., *Mlh* Augustastr. 4
21 24 67 Frank, Dr. Eugen, Arzt, ZülpicherPl. 1
9 21 65 Frank, Dr. Franz, Amtsg.Rat, *Bay* Bernhardstr. 172
1 71 52 Frank, Franz, Bäckerei, Brück, Olpener Straße 899
9 68 91 Frank, Friedel, Ww., Fris., Heisterstr. 2
5 39 08 Frank, Friedr., Dir., *Brf* Cornelim.Str. 2
4 91 80 Frank, Ww. Fritz, Rentn., *Lth* Dür.Str. 252
21 49 01 Frank, Georg, Polsterer, Moltkestr. 33
21 12 00 H. Frank GmbH, Holzhdlg., Hohenst.R.13
4 14 78 Frank, Herm., Kfm., *Lth* Geibelstr. 27
5 79 28 Frank, J., Innereien, Schlachthof
5 44 31 Ders., Wohn., Ehrenfeld, Arnimstr. 91
6 06 90 Frank, Jac., Steuerhelfer, *Mlh* Adolfstr. 50
5 75 76 Frank, Jean, Kurzwr., *Ehf* Sübbelr.Str. 270
5 64 82 Frank, Jos., Maler, *Ehf* Lessingstr. 38
4 51 70 Frank, Karl, Prok., Sülz, Hermesk.Str. 3
4 20 62 Frank, Margarethe, *Lth* Theresienstr. 33
9 62 82 Frank, Rich., Trajanstr. 9
7 92 74 Frank, Dr. Rud., Arzt, Weißenb.Str. 63
4 79 77 Frank, Theo, Sülz, Mommsenstr. 18
4 82 47 v. Frank, Therese, Frau, Sülz, Sülzg. 19
9 68 05 Franke, Dr., Oberfeldarzt (E), Trajanstr. 4
4 60 06 Franke, Dr., Staatsanw., Sülz, Breib.Str.13
1 45 70 Franke, Ad., Schriftl., Deutz, Gotenring 44
21 60 18 Franke, Alb., Kapellmstr., Brüss.Str. 28
4 85 67 Franke, Carl, Sülz, ZülpicherStr. 187
5 06 72 Franke, Emil, Buchhalt., *Ehf* Tieckstr. 62
21 29 80 Franke, Ernst, Wirt, Friesenstr. 48
7 91 74 Franke, Franz, A.Alt. Ufer 25
9 57 67 Franke, Fritz, Metzgerei, *Zst* Hön.Weg 288
4 18 37 Franke, Georg, Archit., Sülz, Münstereifel-Platz 2
6 18 20 Franke, H., Feinkost, *Mlh* Frankf.Str. 81
7 67 98 Franke, Hedwig, Blumenhalstr. 2
21 87 09 Franke, Hugo, Polsterei, Dasselstr. 53
6 24 12 Franke, Joach., *Mlh* Adamsstr. 57
9 74 25 Franke, Jos., Archit., *Zst* BrenigerStr. 2
7 98 21 Franke, Max, Vertr., Aquinostr. 11
5 18 09 Franke, Max Ww., Heißmangel, *Ehf* Sömmeringstr. 77
21 47 60 Franke, Rudolf, Vertreter, Moselstr. 38
4 92 96 Ders., Wohnung, *Lth* Mommsenstr. 81
4 32 13 Franke, Walt., Obering., *Lth* Ther.Str. 86a
9 96 20 Franke, Wilh., Apoth., *Bay* Römerberg 14
4 71 09 Franke & Rockstroh, Vertr., Sülz, Curtiusstraße 4
5 67 40 Franken, Alfred, *Brf* AachenerStr. 681
21 57 38 C. Franken & Cie, Tuche, Roonstr. 48
6 34 26 Franken, Franz, Kiesgr., *Dbr* A.d.Jüchen 24
1 30 07 Franken, Dr. Gg., Arzt, Kalk, Breuerstr. 3
22 61 04 Franken, Heinr., Treuh., Georgspl. 6
5 09 13 Franken, Hel., Viehag., *Ehf* Nußb.Str. 1
9 60 51 Franken, Herb., Obering., *Bay* Römerberg 12
5 47 23 Franken, Hub., *Bick* GravensteinerStr. 8
21 62 41 Franken, Dr. J., R.-A., Hohenz.Ring 51
9 91 93 Ders., Wohn., Volksgartenstr. 17
Sammel-Nr. 21 62 41 Dr. J. Franken, Dr. A. Täpper, Herbert Klein und Georg Wirz, Rechtsanwälte, Hohenzollernring 21
5 11 51 Franken, Jak., Schreinerei, *Bick* Rochusstraße 22
7 11 51 Franken, Math., Kohlen, RiehlerStr. 19
9 26 86 Franken, Math., Ww., Sachsenring 40
4 23 76 Franken, Math., Vertr., Sülz, Sülzg. 74a
9 80 88 Franken, Otto, Zigarettenfbr., BonnerStr.4
9 77 37 Franken, Theod., Metzgerei, Weidenbach 33
5 31 95 Franken, W., Buchdruck., VenloerStr. 1
5 01 50 Franken, Wilh., Blumen, *Ehf* Subbelr. Str. 242
22 11 33 Franken, Wilh., Notar, Mohrenstr. 29
21 77 49 v. Frankenberg u. Proschlitz, Edw., Major a. D., Beethovenstr. 27
5 55 03 Frankenstein, Theo, Fahrr., *Ehf* Liebigstr.2
7 25 51 P. & C. Frankenstein & Co, Schuhfabrik, *Np* MerheimerStr. 225
9 54 85 Frankfurter, Jos., Vulkan., *Bay* Bonner Straße 131
21 56 90 Frankf. Zeitung, Illustr. Blatt, Hohenstaufenring 18
22 63 17 Frankholz, Paul, Belustig.-Halle, Mühlengasse 18
22 18 61 Franklin Oel-Vertr.-GmbH & Co, Am Dom
5 78 89 Fransing-Busse, Heinz, Vertr., Herw.Str.21
21 70 66 Franßen jr., Heinr., Kol.-W., Kümpch.Hof 3
9 86 07 Franssen, Willi, Metzgerei, *Rdk* Hauptstr. 64
6 19 13 Frantz, Dr. W. E., Zahnarzt, Buchh. Str. 55
5 73 95 Frantzen, Elisab., Ww., *Ehf* Stammstr. 92
5 18 71 Frantzen, Heinr., Elektrot., *Ehf* Glasstr. 35
21 94 85 Frantzen, Hch., Musikdir., PfälzerStr. 14
(5 68 96) Frantzen, Heinr., Landw., Müngersdorf, Haus Midgard
5 68 96 Frantzen, Joh., Vertr., Müngersdorf, Haus Midgard
5 03 32 Frantzen, Jos., Elektrotechn., *Bick* VenloerStr. 672
7 81 65 Frantzen, Jos., Klavierbauer, Kasparstr.43
6 38 27 Frantzen, Ludw., Vertr., *Dbr* Borken 6
7 53 28 Franz, Adolf, Schirme, *Np* Florastr. 72
6 04 27 Franz, Alf., Maler, *Mlh* Mülh.Freiheit 150
7 84 75 Franz, Aug., Schreiner, *Np* Kemp.Str. 133
5 54 19 Franz, Christ., Fris., *Ehf* Vogels.Str. 117
7 83 78 Franz, F. J., Kapit.-Ltn., HülchratherStr.3
4 43 44 Franz, Hans Pet., Versich., Sülz, Eusk.Str.
4 62 91 Franz, Herb., Dr. jur., *Brf* Aach.Str. 335
9 99 88 Franz, M., Mainzer Hof, MainzerStr. 17
4 62 54 Franz, Pet., Versich., Sülz, Remig.Str. 40
9 62 52 Franz, Peter, Bildh., Mechtildisstr. 23
21 28 13 Franz, Theo, Autoersatzteile, Aach.Str. 6
4 30 73 Franz, Walt., *Lth* ZülpicherStr. 415
9 87 70 Franzen, Carl, Mechan., Darmst.Str. 16
9 35 76 Franzen, Frau Christ., Lebensm., *Zst* Irmgardstr. 14
6 27 15 Franzen, Hans, Tapeten, *Dbr* Dellbr. Hauptstr. 106
21 41 33 Franzen, Hans, Klavierstimmer, Pfälzer Straße 24
9 39 38 Franzen, Hub., Maler. *Zst* Hön.W. 265
5 34 11 Franzen, J., Ww., Melatengürtel 16

4 35 44 Jak. Franzen u. Co, Lebensm., Sülz, RhöndorferStr. 11
4 25 71 Dies., Wohn. Dr. Jak. Franzen, *Lth* Krieler Dom 28
21 44 06 Franzen, Joh., Bäckerei, Ehrenstr. 50
5 56 14 Franzen, Jos., Dachdeck., *Ehf* Keplerstr. 9
5 23 89 Franzen, Jos., Ing., *Ehf* Schadowstr. 1
22 96 66 Franzen, Jos., Schreinerei, Hunnenr. 10
5 78 05 Franzen, Jos., Feinkost, *Ehf* Subbelr. Straße 199
7 94 03 Franzen, M., Frau, RiehlerStr. 1
22 44 13 Franzen, P., Maler, Deichmannhaus
7 98 51 Peter Franzen
Rheinisches Kartoffelhaus, Kartoffelgroßhandlung, Vertretungen, Saatzucht, Köln-Nippes, Niehler Straße 272
7 52 25 Derselbe, nur für Ferngespräche
22 83 31 Franzen, P., Schilder, A.d.Dominik. 11
7 17 97 Franzen, Peter, Betr.-Leit., *Np* Auerstr. 7
9 80 34 Franzen, Philipp, *Zst* Zollstockg. 2
1 71 43 Franzen, Theo, Farbwr., Brück, Am Schildchen 10
5 47 43 Franzen, Wilh., Autotransp., *Ehf* Overb. Straße 48
5 15 04 Franzen, Wilma, *Brf* AachenerStr. 400
21 10 71 Franzen, Wolfg., Kaiser-Wilh.Ring 48
5 30 82 Franzgrote, Elise, Dentistin, VenloerStr. 13
4 80 25 Franzheim, Hedw., Konfit., Sülz, Zülp. Straße 85
4 72 76 Franzheim, Dr. Walt., Zahnarzt, Sülz, Sülzgürtel 72
4 82 51 Franziskanertertiaren f. Krankenpfl., *Lth* Herderstr. 11
5 62 51 Franziskus-Hospital, *Ehf* Schönsteinstr. 63
21 53 66 Franzke, Gg., Möbelstoffe, Wolfsstr. 16
5 78 13 Franzky, Helene, Bismarckstr. 22
22 58 41 Franzky, Max, Werkzeuge, Breitestr. 42
7 58 04 Frase, Willi, Vertr., *Mrh/l* Hillesh.Str. 6
22 83 21 Frasquita, Tanzbar, Glockeng. 2
6 02 12 Fratz, Jos., Frau, Großhandl., *Mlh* Knipprodestr. 11
4 89 73 Frauenheim e. V., *Lth* Stadtwaldgürtel 28
7 46 77 Frauenschuh, Jos., Schneid., Kref.Str. 95
7 87 37 Fraune, Dr. Karl, Ger.Rat, NeußerW. 42
9 77 65 Frech, Bernh., Spedit., *Zst* Zollst.W. 13
21 87 96 Frechen, Jak., Wirtsch., Kämmerg. 35
21 58 28 Frechen, J. A., Spirituosen, Hansaring 40
4 23 10 Frechen, Jos., Baustoffe, Sülz, Oelb.Str. 79
1 36 34 Freches, H., Tiefbau, Deutz, Gotenring 46
7 48 83 Freckmann, Jakob, *Np* Cranachstr. 3
21 22 01 Freckwinkel, P. J., Prok., Hohenst.R. 20
4 57 60 Frede, Frz., Ind. Bed., Sülz, Morb.Str. 32
7 16 97 Frede, Gust., Insp., *Np* Eichstr.39
9 47 28 v. Freeden, M., Sürth Schillingr.Weg
4 53 29 Freericks, Agnes, Reg.-R., Sülz, Siebengeb. Allee 44
4 48 61 Freericks, Hans, Vertr., Sülz, Petersb.Str.57
9 86 97 Freesen jr., Hub., Maler, Im Dau 16
21 50 61 Freesfeld, Theod., Schreinerei, Gereonsmühleng. 24
4 65 61 Freiberg, Ew., Möbel, Sülz, Wicht.Str. 55
4 62 20 Freiberg, Karl, Buchdr., Sülz, Zülp.Str. 323
4 60 10 Freiberger, Georg, Schlosserei, Sülz, Berrenr.Str. 276
7 14 96 Freibeuter, Paul, Metzgerei, *Np* MauenheimerStr. 1
4 44 98 Freiburg, C., Sülz, UnkelerStr. 16
7 33 51 Freiburg, Th., Holzverw., *Np* NiehlerHafen
21 95 39 Freimann, Heinz, Lederabf., A.FischerStraße 12
9 83 61 Freimuth, Heinr., Büromasch., *Rdk* Nibel.-Weg 28
22 14 31 Frein, J. W., Motorfahrz., Heumarkt 42
22 78 52 Freischem, Ferd., Kol.-W., Spulm.G. 46
22 66 94 Freischem, Ferd., Metzgerei, Höhle 32
22 30 60 Freischem, Hans, Sped., Katharineng. 11
4 62 97 Freischem, Hubert, Sülz, Ägidiusstr. 48
21 76 90 Freischem, Paul K., Pantaleonsm.G. 32
4 97 17 Freischem, Wilh., Sülz, Gustavstr. 40
7 59 38 Freischem, Wilh., Kaffee, Balth.Str. 79
4 69 63 Freitag, Fritz, Oberbz.-F., *Lth* Sielsd.Str. 13
4 97 51 Freitag, Gerh., Marcalusi-Präp., Sülz, Klettenb.G. 59
21 28 74 Freitag jr., Jos., Vertr., Beethovenstr. 20
6 30 42 Freitag, Karl, Restaur., *Mlh* Dünnw.Str. 13
7 35 00 Frembgen, Dr. H., Arzt, *Np* NeußerStr. 204
9 40 88 Fremerey, Armand, Ww., Volksgartenstr. 36
9 50 33 Fremerey, Bruno, Fbrkt., *Bay* A.Südp. 29
4 18 61 Fremerey, Herb., Fbrkt., *Lth* Wüllnerstr. 134
22 18 61 Fremerey, Herb.A., Kfm., am Hof 20
7 98 30 Fremery, Walt., Dr. phil., Mevissenstr. 8
7 34 84 Fremery & Dyckerhoff, Weine, Deutscher Ring 22
5 61 66 Fremmer sen., Jak., Schlosserei, *Ehf* Hospeltstr. 24
Worr 429 Frenger, Franz, Frohnhof
21 73 47 Frenger, Frz., RA., Römerturm 23
5 97 86 Frenger, Jak., Ww., Gut Arenzhof, Fühlingen
5 17 78 Frenger, Joh., Install., *Ehf* Landm.Str. 32
5 96 67 Frenger, Theod., Landw., Gut Heinrichshof, Fühlingen
4 31 90 Frenken, Dr. Jos., Minister i. R., *Brf* Schinkelstr. 2
6 22 87 Frenken, Jos., Heiz.-Anl., *Hhs* Honschaftstraße 270
4 72 59 Frenken, Dr. Paul, Arzt, *Brf* Aach.Str. 401
21 80 32 Frensch u. Schweden, Beleuchtungsk., Moltkestr. 27
6 18 80 Frensch, Jos., Papier, *Mlh* Berl.Str. 62
7 95 22 Sanny u. Aenny Frentz, Damenfris., Schillingstr. 50
4 88 35 Frentzen, Wilh., Vertr., Sülz, Neuenh.A. 104
21 39 31 Frenz, Franz, Install., Bobstr. 7
7 50 21 Frenz, Friedel, Pianistin, Riehl, Joh.-Müller-Str. 14
21 74 81 Frenz, Heinz, Dentist, Brüss.Str. 38
4 78 90 Frenz, Reinh., Ing., *Brf* Chr.Gau-Str. 46
5 66 82 Frenzer, Heinr., Archit., *Brf* Löven.Weg 14
4 65 72 Frerich, Heinz, Sülz, Hardtstr. 14
9 73 66 Frerich, Jos., Schreiner, Waisenhausg. 49
7 80 90 Freriks, Frdr., Buchdr., NeußerStr. 35
5 13 57 Fresdorf, Stadtarchit., VenloerStr. 59
9 78 54 Frese, Dr. Arn., Bankier, *Bay* Rob.Heuser-Straße 22
22 56 07 Frese, Aug., Ing., Blaubach 30a
5 74 79 Frese, Carl, Ing., *Ehf* Gust.FreytagStr. 3
21 54 02 Frese, Rud., Opernsänger, Hohenz.R. 7
4 73 43 Freudenberg, Hans, Kfm., *Brf* Aach.Str. 567
4 57 17 Freudenhammer, Alfr., *Brf* Kitschb.Str 229
4 40 81 Freund, Arn., Bürgerm. a. D., Sülz, Zülp. Straße 83
5 59 25 Freund, Aug., Schreinerei, *Bick* Takustr. 62
5 48 24 Freund, Nik., Schreinerei, *Bick* Rochusstraße 67
7 37 07 Freund, Rich., Gastw., KleverStr. 2
9 29 62 Freund, Walt., Major, *Bay* Marienb.Str. 57
5 44 21 Freund, Willy, Radio, *Brf* Aach.Str. 412
(22 37 21) Freund & Co., Büromasch., Berlich 21
5 08 83 Freundgen, Frau C., Damenkleid., MastrichterStr. 29
22 21 31 Freusberg sen., Theod., Follerstr. 82
4 32 80 Frey, Hans Heinr., Möbel, Sülz, Zülp.Str 85
5 47 24 Frey, Heinr., Metzgerei, *Bick* Akazienw. 14
21 33 81 Frey, Herm., Kellerei, Kyffh.Str. 11
4 93 23 Frey, Lilly, Frau, *Lth* F.SchmidtStr. 21a
5 32 92 Frey, Peter, Gastw., *Bick* Takustr. 101
4 89 84 Frey, Rob., Sülz, Neuenb.A. 163
22 71 58 Frey, Willy, Blumen, Martinstr. 36
5 73 62 Freyaldenhoven, Anton, Dachdecker, *Ehf* Weinsbergstr. 124
7 49 28 Freyaldenhoven, Wilh., *Np* Sechzigstr. 4c
4 26 70 Freyaldenhoven, Wilh., Sattlermstr., *Lth* DürenerStr. 172
9 25 83 Freyberg, Toni, Bonner Str. 73
4 26 37 Freyberger, Hans, Ww., Sülz, Siebengeb. Straße 24
4 26 12 Freyberger, Karl, Zementwr., Sülz, Siebengeb.Allee 14
1 30 23 Freybier, Alb., O.-Ing., Deutz, Alsenstr. 12
5 45 41 Freysoldt, Hub., Dir., *Brf* Morsd.Hof 29
7 29 82 Freytag, Frau, Deutscher Ring 44
6 10 25 Freytag, Egon, Dentist, *Sth* Stammh.R. 73
21 56 64 Freytag, Elise, Fische, Händelstr. 35
5 57 74 Freytag, Erich, Vertr., Werderstr. 33
21 62 73 Freytag, Kurt, Kfm., Moselstr. 52
4 10 81 Ders., Wohn., Sülz, Siebengebirgsallee 163
7 41 15 Freytag, Max, Major, *Np* NiehlerStr. 31
4 46 88 Freytag, Willy, Prok., Sülz, Sülzg. 24
5 80 01 Freytag & Petersen, Papier, *Ehf* Liebigstraße 145
4 54 51 Frick, Herm., Kfm., *Lth* Klarenb.Str. 186
7 64 65 Frick, Dr. Karl, Arzt, RiehlerStr. 23
7 41 32 Fricke, Ernst, *Np* Kuenstr. 42
4 35 72 Fricke, Fritz, Bäckerei, *Lth* Immerm.Str. 51
5 21 33 Fricke, Fritz, Vermess.-Ing., Gladb.Str. 14
5 48 42 Fricke, Rich., Dir., *Brf* F.SchmidtStr. 70a
9 94 09 Frickel, Andr., Rahmenfbr., Karth.W. 34
9 56 21 Frickel, Hub., Ing., *Bay* RondorferStr. 38
4 63 37 v. Fricken, Karl, Sülz, ZülpicherStr. 272
5 70 26 Frickenhaus, Resi, BrüsselerStr. 94
6 33 16 Friebe , Jos., Buchdruck., *Dbr* Idastr. 42
4 20 31 Friedberg, Ellen, Ww., Sülz, Münstereif. Straße 68
21 71 87 Friede, Albert Israel, Konsulent, Rubensstraße 30
22 96 64 Friedel, Franz, Kol.-W., Follerstr. 68
5 55 75 Friedel, Otto, Hypoth., Hansaring 59
4 73 72 Friederich, Camillo, Archit., *Lth* Lortzingstraße 7
9 72 06 Friederich, Jos., Kfm., Ubierring 21
7 86 85 Friederichs, Arn., Versich., *Np* Neußer Straße 171
9 94 50 Friederichs, Gust., Glaserei, *Zst* Hön.W.174
21 28 84 Friederichs, Hans, elektr. Anl., Arndtstr.23
22 58 19 M. & S. Friederichs, Paramente, Langg. 17
21 37 60 Friederichs, Dr. W., Arzt, Agrippastr. 20
9 19 80 Friederichs, Willy, Kartoff., *Zst* Hön.W.174
9 64 72 Fritz J. Friederichsen & Co, Tütenfabrik, Teutoburger Straße 20
22 46 83 Friedmann, Wilh., Kfm., Brüderstr. 19
5 71 90 Friedrich, A. H., Gebr.-Werb., GenterStr.27
1 24 68 Friedrich, Dr. Aloys, R.-A., Kalk, Kalker Hauptstr. 132
7 80 71 Friedrich, Aug., Bäckerei, Weideng. 9
9 36 89 Friedrich, C. W., Schlosserei, Siebenb. 33
5 45 22 Friedrich, Cläre, Modewr., *Ehf* Stuppstr. 2
4 91 44 Friedrich, F. J., Archit., Sülz, Klettenberggürtel 60
7 39 19 Heinr. Friedrich & Co, Lebensm., *Lth* BachemerStr. 28
5 31 00 Friedrich, Hans, Kfm., *Brf* Maarw. 29
21 22 19 Friedrich, Hugo, Elektr. Anl., Jül.Str. 16
5 30 80 Friedrich, Jak., Archit., *Bick* Akazienw. 53
7 21 67 Friedrich, Frau, Jos., Eiltransp., Balth. Straße 85
7 93 45 Friedrich, Jos., Vertr., Balth.Str. 67a
1 28 93 Friedrich, Louis, Tabak, Kalk, Nassaustraße 76
5 39 42 Friedrich, Dr. Mathilde, R.-A., Junkersdorf, Frankenstr. 55
4 63 63 Friedrich, Dr. Paul, Kfm., Sülz, Siebengebirgsallee 106
9 16 70 Friedrich, Paul, Baugesch., *Rdk* Matern.-Straße 32
5 08 13 Friedrich, Dr. Pet., R.-A., *Ehf* Venloer Straße 289
7 17 27 Friedrich, R., Versich., DeutscherRing 4
5 32 27 Ders., Wohn., GladbacherStr. 23
7 46 26 Friedrich, Reinh., Baugesch., *Np* Kön.-Luise-Pl. 18
7 22 09 Friedrich, Rich., Vertr., Riehl, Amsterd. Straße 119
1 43 86 Friedrich, Rud., Archit., Kalk, Amtsstr. 9
7 20 67 Friedrich, Toni, Buchh., *Mrh/l* Benr.Str. 10
9 78 96 Friedrich, Walter, Teutoburgerstr. 27
5 64 08 Friedrich, Walt., Prok., *Ehf* Freytagstr. 3
22 64 33 Dipl.-Ing. Reinh. Friedrich, Bauing. Willi Frölich, Dipl.-Ing. Werker & Schmidt, Frankenwerft 9
7 53 54 Friedrich, Wern., chem.Fbr., Melchiorstr. 19
4 60 15 Friedrich, Wilh., Prof., *Brf* Schinkelstr. 13
7 42 51 Friedr.-Wilh.-Lebensvers. AG, K.Friedr.-Ufer 31
4 71 32 Friedrichs, Carlo, *Lth* DürenerStr. 280
4 92 51 Friedrichs, Christ., Bürobed., Sülz, LuxemburgerStr. 315
7 15 47 Gebr. Friedrichs, Buchdr., *Np* Merh.Str229
22 82 47 Friedrichs, Gg., Dekorat., Appellhofpl. 14a
4 31 13 Friedrichs, Gust., Baurat, Sülz, Wolkenburgstr. 11
5 71 45 Friedrichs, Lilly, *Ehf* Terrassenweg 14
5 74 89 Friedrichs, Ludw., Metzgerei, Gladbacher Straße 12
21 85 33 Friedrichs, Otto, Bauführ., *Bay* Grotestraße 34
9 31 26 Friedrichs, Otto, Fbrkt., *Bay* v.Groote-Straße 34
9 94 18 Friedrichs, Pet., sanit. Install., Severinstraße 54a
5 20 97 Friedrichs, Pet., Reinig.-Inst., Brüss.Str.94
21 34 39 Friedrichs, Rob., Käse, Rich.WagnerStr.10
9 26 22 Friedrichs, Rolf, *Zst* Vorgebirgstr. 115
1 35 60 Friedrichs, Wilh., Drog., Kalk, Osth.Str. 24
4 65 05 Friedrichs jr., Wilh., Schlachterei, *Lth* Franzstr. 64
4 74 05 Friedsam, Pet., Kol.-W., Sülz, Berrenrather Straße 390
6 32 58 Frieling, Caspar, *Hhs* im Weidenbruch
7 94 61 Frielingsdorf, Jean, Feink., *Np* Hartw.-Straße 41
4 45 97 Frielingsdorf, Joh., Autoverwert., Sülz, LuxemburgerStr. 118
5 07 15 Frielingsdorf, Wilh., Archit., Mastr.Str. 46
5 04 84 Frielingsdorf, Wilh., Autos, *Ehf* Melatengürtel 105
1 35 84 Frielingsdorf, Wilh., Feink., Deutz, Alarichstraße 56
9 14 62 Friemel, Ernst, Schornsteinf., Ubierring 33
4 27 13 Friemel, Friedr., Schornsteinf., *Lth* Uhlandstr. 33
22 20 82 Frier, Ferd., Keramik, Deichmannhaus
4 19 15 Ders., Wohn., Sülz, Sülzgürtel 84
5 18 07 Fries, Bernh., Feink., *Ehf* Eichend.Str. 28
7 52 90 Fries, Carl, Maler, Greesbergstr. 10
7 26 93 Fries, Fanny, Frau, Schillingstr. 28
5 32 07 Fries, Gertrud, Frau, Gilbachstr. 17
7 35 33 Fries, Hans, Konditorei, Maybachstr. 177
4 13 72 Fries, Heinz, Bauassess., *Lth* Gyrhofstr.19a
6 10 07 Fries, Lisb., Lebensm., *Mlh* Knipr.Str. 2
5 40 18 Fries, Maria, Frau, LütticherStr. 54
4 54 47 Fries, Pauline, Verleg., *Lth* Mommsenstraße 122
9 16 17 Fries, Pit. Verlag, Im Dau 14
7 49 80 Fries, Vikt., Bäckerei, *Np* Cranachstr. 30
5 40 10 Fries & Sohn, Linol., *Lth* Haselb.Str. 11
5 56 59 Friesdorf, Anton, Obst, AachenerStr. 28
21 80 47 Friesdorf, Bernh., Weine, Hildeb.Pl. 21
4 78 93 Gebr. Friese AG, *Lth* Stadtwaldg. 7
6 08 88 Friese, Gg., Install., *Mlh* Frankf.Str. 58
22 38 87 Friese, Joh., Buchdr., Hohe Pforte 10
9 38 87 Ders., Wohn., Rodenkirchen, Bergstr. 4
1 39 14 Friese, Maria, Geflügel, Poll, I.d.Weiden
21 23 80 Friesen-Apotheke, Friesenstr. 86
5 02 63 Friesen-Café, BrabanterStr. 57
7 86 20 Friesenhahn, Dr. E., Prof., Merlostr. 8
6 26 95 Frieß, Franz, Dekorat., *Mlh* Biegerstr. 13
22 33 62 Friling, Peter, Ww., A.d.Hunnenrücken 31
22 38 22 Frimmersdorf, Jos., Buchdr., Ursulag. Straße 11
7 57 19 Frind, Hans, elektr. Anl., *Np* Neußer Straße 583a
9 17 06 Frings, Anna, Masseuse, *Bay* Tacitusstr. 14
9 77 40 Frings, Aug., Maler, AlteburgerStr. 3
7 59 36 Frings, Bernh., Transp., *Np* NiehlerStr. 54
9 18 02 Frings, Cilly, Gaststt. Tack, Bayenturm 13
5 27 28 Elisab. u. Werner Frings, Lütt.Str. 41
9 25 93 Frings, Engelb., Obst, Gr.Markthalle
9 43 70 Frings, Frz., Ww., Alteb.Str. 46
9 29 39 Gebr. Frings, Spiritus, Paulstr. 31
21 22 00 Frings, Georg, Auskunft, Humboldtstr. 21
4 11 86 Frings, Gerh., Masch.-Vertr., Sülz, Zülp. Straße 196
7 32 34 Frings, Hans, Kfm., *Np* MerheimerStr. 70
(9 58 25) Frings, Hans, Masseur, *Rdk* Leyboldstr. 13
4 19 00 Frings, Hans, Fbr. elektr. Steuerungen, *Lth* BachemerStr. 99
9 67 21 Frings, Hch., Apothek., Buschg. 5
9 32 33 Frings, Heinr., Bäckerei, *Zst* Vorgeb.Str.221
9 21 95 Frings, Heinr., Ingen., *Bay* Bayenthalg. 27
1 36 80 Frings, Heinr., Kraftfahrer, Kalk, Kalk-Mülh.Str. 62
5 01 18 Frings, Herm., Amtmann, *Ehf* Ottostr. 32
9 96 51 Frings, Jak., Brennerei, V.d.Siebenb. 54
4 74 51 Frings, Joh., Transp., Sülz, Luxemburger Straße 182
6 36 44 Frings, Jos., Kfm., *Dbr* GieratherStr. 13
6 32 85 Frings, Jos., Lebensm., *Mlh* Keupstr. 58
4 23 86 Frings, Jos., Fleischwr., *Lth* Uhlandstr. 8
5 20 61 Frings, Jos., Install., *Bick* Nagelschm.G. 8
1 41 26 Frings, Jos., Schreiner, Kalk, Taunusstr. 12
6 30 79 Frings, Karl Paul, Konditorei, *Mlh* HeidelbergerStr. 28
9 58 25 Frings, Karol., Masseuse, *Rdk* Leyboldstraße 13
9 63 43 Frings, Kath., Frau, A.Weidenbach 33
21 12 09 Frings, Otto, Boisseréestr. 4
1 20 51 Frings, Paul, Ing., Kalk, ImHeidekamp 4
22 65 81 Frings, Paul, Kohlen, Lintgasse 14
4 29 62 Frings, Peter, Lebensm., Sülz, Zülp.Str.245
7 80 86 Frings, Pet., Kohlen, Riehl, Hittorfstr. 8
4 96 48 Frings, Peter, *Lth* Lindenthalgürtel 81
4 43 14 Frings, Pet., Seifen, Sülz, Sülzburgstr. 199
7 37 87 Frings, Th., Gasthof, Sudermannpl. 13
7 76 86 Frings, Willy, Vertr., Machab.Str. 48
22 99 84 Frins, Maria, Schönheitspfl., HoheStr. 137
4 79 06 Frisch, Ch., Kistenfbr., Sülz, Zülp.Str. 178
9 24 66 Frisch, Clara, O.-Lehr., Sachsenring 91
22 85 96 Frisch, Fritz, Gaststt., Sterneng. 10
5 97 34 Frisch, Nikol., Vertr., *Lg* FreieErde 2
21 36 00 Frisch, W., Beethovenstr. 10
6 35 65 Frische, Rud., Kfm., *Dbr* Thurnerfeld 9
6 33 96 Frischeisen, Erich, Kfm., *Dbr* Thielenbr. Allee 3
4 65 50 Frischer, Maria, Frau, KerpenerStr. 89
7 34 09 Frischmann, Eugen, O.-Insp., *Np* N.Komp. Straße 302
9 22 37 Frisse, Joh., Weißwr., Severinstr. 47
21 14 60 Frisse, Wilh., Trikot, Weyerstr. 18
4 43 76 Fritsch, Ad., Obersekr., *Lth* Kerp.Str. 41
21 31 00 Fritsch, Erich, Ofenbau, Hohenst.R. 42
6 15 68 Fritsch, Josef, Kalk, Mesmerstr. 8
5 68 57 Fritsch, Phil., Kfm., GladbacherStr. 6
5 20 54 Fritsch, Willy, Install., *Ehf* Piusstr. 6
(21 31 00) Fritsch & Wetzel, o.H., Öfen, Hohenstaufen-Ring 42
Sammel-Nr. 21 47 54 Fritsche, F. Paul, Kraftfahrzeuge, Vertretungen, Ersatzteile, Reparaturen, Verwaltung, Kaiser-Wilhelm-Ring 20
5 62 04 Fritsche, Paul, Vertr., Spichernstr. 50
22 39 30 Fritz, Carl, Auskunftei, HohePforte 22
4 91 52 Fritz, Chr., Baumstr., Sülz, Euskirch.Str. 64
9 58 09 Fritz, Eva, Kürschnerei, Heinrichstr. 15
1 41 33 Fritz, Franz, Kohlen, Kalk, Josephstr Straße 54
9 80 33 Fritz, Franz, Kfm., *Rdk* Maternusstr. 39
7 93 09 Fritz, Gottfr., Molk.-Prod., *Np* Hartw. Straße 101
22 30 90 Fritz, Hans Ewald, Kohlen, Schwerthof
4 26 75 Ders., Wohn., *Lth* KitschbergerStr. 13
4 57 56 Fritz, Dr. Heinz, Kfm., *Lth* Mommsenstraße 112
1 37 01 Fritz, J. C., Sachverst., Kalk, LüttringhauserStr. 32
4 61 29 Fritz, K. J., *Lth* Jos.-Stelzmann-Str. 62
4 72 79 Fritz, Max, *Lth* DürenerStr. 64b
5 14 61 Fritz, Nicola, BrüsselerPlatz 26
9 77 58 Fritz, Waldem., Tabak, A.Bayenturm 1
22 14 24 Fritz, Walt., Filmwerbg., Herzogstr. 8
6 15 26 Fritz, Ww., Restaur., *Mlh* BerlinerStr. 43
Sml.-Nr. 22 42 51 Fritz & Co., Damenhutfabrik u. Modewarengroßhandlung, U.Sachsenhausen 37
4 45 95 Fritz-Herwegen, Heinz, Maria, Stud.Rätin, Sülz, Arnulfstr. 19
1 49 83 Fritze, Ant., Dachdeck., Deutz, Adolfstr.10
9 29 92 Fritze, Willy, Obering., Overstolzenstr. 13
7 80 75 Fritzel, Reg.-R., Riehl, RiehlerG. 27
1 23 56 Fritzen, Gottfr., Autotransp., Kalk, Kantstraße 12
7 36 83 Fritzen, Joh., Maler, Domstr. 52
7 56 37 Fritzsche, Gerh., Riehl, Amsterd.Str. 195
1 28 05 Fritzsche, Reinhard, Kalk, Heßgarten 1
5 16 37 Fröböse, Otto, Kol.-W., *Ehf* Eichend.Str. 27
4 83 70 Fröbe, Osc., Kfm., *Brf* Fr.SchmidtStr. 56c
4 38 92 Froebes, Gertr., Kol.-W., *Lth* Dür.Str. 177
5 20 89 Julius Fröbus G. m. b. H., Schriftgießerei, Graph. Kunstanstalt u. Klischeefabrik, Moltkestr. 127. T Polygraph
1 42 24 Fröchte, Theod., Archit., Deutz, Suevenstraße 8
21 27 72 Fröhlen, Friedr., Kfm., Arndtstr. 11
4 27 61 Fröhlich, E., Sülz, Berrenr.Str. 383
5 33 89 Fröhlich, E., Kfm., *Brf* Maarweg 17
5 62 15 Fröhlich, Emil, Bau von Maschinen und Apparaten, -Bickendorf, Rochusstr. 34
4 82 33 Fröhlich, Heinr., Spedit., Sülz, Luxemb. Straße 320
21 57 77 Fröhlich, Heinr., Magnetop., Ehrenstr. 102
9 29 28 Fröhlich, Jos., Spedition, Köln-Bayenthal, Alteburger Str. 203
7 42 78 Fröhlich, Jos., NeußerStr. 61
4 49 98 Fröhlich, Wilh., Vertr., *Lth* Lindenb.A. 3
5 97 91 Fröhling, Rud., Landesprod., *Mkn* Hauptstraße 203
6 01 23 Fröhlingsdorf, Hch., Lohndresch., *Hhs* Weidenbr. 130
4 64 57 Frölich, Willi, *Lth* Universitätsstr. 53
4 37 36 Froelke, Emil, Buchb., Sülz, Berrenrather Straße 203
4 68 81 Frömbgen, Frau O., Zigarr., Sülz, Luxemb. Straße 341
9 41 63 Frösch, Leo, Stuckgesch., *Zst* Gottesw. 20
9 65 64 Fröschen, Arn., Kaplan, St.Magdalenen 1
5 14 00 Frohberger, Peter, *Np* UlmerStr. 11
5 22 83 Frohböse, Hans, *Ehf* Ehrenfeldgürtel 181
9 60 75 Frohmann, Joh., V.d.Siebenburgen 47
7 91 87 Frohmüller, Karl, Graph., *Mrh/l* Ziethenstraße 3
4 59 90 Frohn, Chr., Bäckerei, Sülz, Sülzgürtel 96
1 21 63 Frohn, Franz, Werkschutzleiter, Deutz, D.Kalker-Str. 66
5 58 36 Frohn, Hanna, Lebensm., Mastr.Str. 40
22 17 38 Frohn, Jos., Dachdecker, Eintrachtstr. 19
7 37 73 Frohn, Wendelin, *Mrh/l* NiehlerKirchw. 222
7 40 62 Frohn, Wilh., Schreiner, *Np* Nordstr. 80
9 52 25 Frohne, Fritz, BonnerStr. 39
4 11 16 Frohne, Hub., Eisenwr., *Lth* Leichtensternstraße 17
7 74 86 Frohne, Rudolf, *Np* Hogenb.Str. 6
22 80 33 Frohnert, Emil, Archit., Severinstr. 222
9 39 07 Froitzheim, Aug., Kfm., *Rdk* Auenweg 47
1 34 70 Froitzheim, Carl, Ww., Deutz, Gotenring 24
7 92 76 Froitzheim, Ed., Baumstr., Riehl, Joh.-Müller-Str. 59
7 49 68 Froitzheim, Elisab., Lebensm., Kref.Str. 19
1 19 31 Froitzheim, Engelb., Ww., Deutz, Graf-Geßler-Str. 6
7 55 69 Froitzheim, Engelb., Ww., Domstr. 45
4 41 76 Froitzheim, Everh., Schreinerei, *Lth* Franzstraße 39
22 78 43 Froitzheim, Franz Jos., Kfm., Heumarkt 10
22 49 65 Froitzheim, Franz M., Kfm., Severinstr. 232
7 80 78 Froitzheim, Gerh., Bäckereimasch., *Np* NeußerStr. 369
5 01 84 Froitzheim, Hans, Metzg., *Ehf* Gottfr.-Daniels-Str. 7
4 23 91 Froitzheim, Heinr., Lichtrekl., Sülz, Gerolst.Str. 128
22 14 88 Froitzheim, Herb., Eiltransp., Landsb. Straße 17
21 74 10 Froitzheim, Jak., Möbel, Weidenbach 6
22 75 68 Froitzheim, Joh., Spedit., Straßb.G. 1
4 55 10 Froitzheim, Jos., Kfm., *Lth* Kerp.Str. 4
5 51 94 Froitzheim, Otto E., Kfm., *Brf* Cornelimünsterstr. 5
9 99 89 Froitzheim, Paul, Marktleergut, *Bay* BonnerStr. 515
22 88 63 Froitzheim, Peter, Buchdr., Brüderstr. 16
21 36 63 Froitzheim, Pet. Jak., Bierdruckapp., Marsilstein 27
7 20 28 Froitzheim, Peter, Frau, Alvensl.Str. 12
9 54 19 Froitzheim & Köllner, Bandag., Perlengraben 1a
4 39 22 Fromader, Carl, Schreiner, Eifelwall 32
21 47 93 Fromandi, Dr. G., Chem., Hohenst.R. 47
21 44 63 Fromm, Jean, Schneiderm., Engelb.Str. 43
4 38 67 Fromme, Herm., Kaffee, *Lth* Düren.Str. 237
22 38 75 Fromme, Ludwig, Café, BreiteStr. 122
1 30 86 Frommen, Friedr., Butter, Kalk, Kalker Hauptstr. 154
4 69 37 Frommherz, Jos., Bäckereibed., Sülz, Sülzgürtel 42
5 13 28 Frommhold, Karl, Postkarten, Moltkestraße 139
5 23 60 Frommhold, Max, Metzger, *Ehf* NußbaumerStr. 15
4 68 62 Fronemann, G., Ww., Sülz, Mayen.Str. 10
9 41 88 Frost, Ad., Fbr.Bes., *Bay* Bayenthalg. 23
22 44 14 Frotz, Dr. A., Domvikar, Rechtsschule 2
6 13 27 Frotz, Hch., Ob.-Mstr., Kalk, Dortm.Str.57
7 48 30 Frowein, H., Schirmfbr., *Np* NeußerStr 220

9 85 68 Frowein, Dr. Hellm., Kfm., *Rdk* Frankstr. 3
21 27 32 Frowein, Hugo Max., Möbel, Christophstr. 8
4 56 16 Frowein, Leni, Lichtbilder, Sülz, Siebengeb.Allee 118
9 35 00 Fruchtimport P. van Wylick G. m. b. H., Köln, Großmarkthalle, Bonntor
5 74 81 Frücht, Herm., Lebensm., *Ehf* Iltisstr. 13
9 16 24 Früchte-Im- u. Export GmbH, Großmarkthalle Bonntor
22 16 88 Früh, Pet. Jos., Restaur., Am Hof 12
7 64 92 Frühling, Heinr.,Metzg., *Mrh/l* Hermesg.102
7 59 60 Frühling, Willy, Ing., Riehl, Matthias-Schleiden-Str. 18
1 13 47 Frühwacht, Norb., Werbebüro, Deutz, Lorenzstr. 30
4 10 50 Frühstück, Hellm., Kfm., Sülz, Mommsenstraße 23
22 95 47 Fruka Verw.Ges.mbH, Gereonshaus
7 84 54 Frye, Karl E., Kfm., *Mrh/l* NichlerStr. 404
7 75 39 Fuchs, Adolf, Kfm., *Np* Auerstr. 15
5 43 74 Fuchs, Aenne, Buchhalt., *Ehf* Schützenstraße 13
21 94 15 Fuchs, Ww. Anna, Weinstube, Kyffh.Str. 7
5 50 64 Fuchs, Anton, Buchdruck., Hochhaus
21 92 24 Fuchs, Aug., Gaststr., Rothgerberb. 62
5 27 94 Fuchs, Carl, Fahrschule, Gilbachstr. 15
9 43 04 Fuchs, Clara, Frau, *Bay* Parkstr. 31
7 79 30 Fuchs, Claus, Kaffee, Maximinenstr. 44
5 42 92 Fuchs, Ed., Kfm., *Ehf* Siemensstr. 15
21 16 81 Fuchs jr., Ed., Manuf.W., Mozartstr. 11
21 41 31 Fuchs, Ed., Vertr., Burgunderstr. 24
22 86 43 Fuchs, Else, Handschuhe, Brückenstr. 2
4 23 85 Fuchs, E., Kfm., Sülz, Luxemb.Str. 263
5 65 55 Fuchs, Erich, Kohlen, *Ehf* Oelstr. 7
5 42 71 Derselbe, Wohnung, *Ehf* Ennenstr. 4
4 16 91 Fuchs, Ernst, O.Rbhn.Rat, Sülz, Petersbergstr. 63
21 50 00 Fuchs, Eugen, Lindenstr. 32
1 20 83 Fuchs, Ferd., Steuerber., Rath, Wodanstr.32
5 61 23 Fuchs, Franz, Maler, *Ehf* Simrockstr. 43
4 74 65 Fuchs, Friedr., Schreinerei, Sülz, Simm. Straße 43
1 18 53 Fuchs, Fritz, Dentist, Kalk, Weim.Str. 14
7 28 15 Fuchs, Fritz, Rendant, Riehl, Stammheimer Str. 22
22 51 54 Fuchs I, Dr. Fritz, R.-A., Deichmannhaus
22 51 54 Dres. Fritz Fuchs I, und Wilhelm Koll, Rechtsanwälte, Deichmannhaus
9 75 52 Fuchs, Fritz, Baumaschinen, *Bay* Caesarstraße 32
7 63 30 Fuchs, Gottfr , Kaufm., *Np* Nelkenstr. 12
6 36 33 Fuchs, Hans, Maler, *Hw* K.Düppes-Str. 3
22 79 46 Fuchs, Hans, Fris., Krebsg. 4
6 32 29 Fuchs, Hans, Prok., *Hw* Piccolom.Str. 403
(6 09 41) Fuchs, Dr. Heinr., Arzt, J. G. Werk
9 84 91 Fuchs, Dr. Heinz-Gg., *Bay* Marienb.Str. 27
1 16 42 Fuchs, Heinr., Damenfriseur, Deutz, Alsenstraße 14
7 94 79 Fuchs, Heinrich, Blumenthalstr. 18
4 23 68 Fuchs, H., Ww., *Lth* Mariawaldstr. 10
6 05 76 Fuchs, Hub., Gastw., *Fli* Flitt.Hauptstr. 13
9 36 28 Fuchs, Jos., Bäckereibedarf, Alteb.Str. 14
22 81 43 K. u. P. Fuchs, Konditorei, a.d.Berlich 10
5 37 08 Fuchs, Karl, *Brf* Belvederestr. 77
21 41 68 Fuchs III, Leop., R.-A., Mittelstr. 32
4 97 39 Derselbe, Wohnung, Sülz, Arnulfstr. 5
22 42 20 Fuchs, Maria, Kol.W., Gereonswall 64
21 37 94 Fuchs, Maria, Konfit., Barbarossapl. 3
5 03 29 Fuchs, Mariarose, Journalistin, Weiden, Schillerstr. 1
7 69 72 Fuchs, Math., Metzg., Greesb.Str. 10
5 35 92 Fuchs, Otti, Sekr., *Ehf* Fridolinstr. 10
6 34 44 Fuchs, Peter, *Dbr* Kemperbachstr. 52
6 31 46 Fuchs, Peter, Rektor, *Mlh* Berlin.Str. 217
7 75 06 Fuchs, Peter, Fuhrgeschäft, Altes Ufer 56
5 73 64 Fuchs, Reiner, Baugesch., *Bick* a.l.Stein 6
21 33 00 Fuchs, Rich., Steuerberat., Hohenst.R. 33
4 61 49 Fuchs, Theo, Sülz, KyllburgerStr. 9
9 94 73 Fuchs, Wilh., Garagen, BonnerWall 106
21 44 95 Fuchs, Wilh., Lebensm., Friesenstr. 51
5 16 23 Fuchs, Wilh., Kfm., LütticherStr. 60
9 33 24 Fuchs, Z., Garage, *Zst* Vorgebirgstr. 243
5 74 98 Fuchs u. Traude, Schlächterei, Schlachthof
21 28 24 Fuchsius, Hans, Versich., Hohenzoll.R. 64
4 28 25 Derselbe, Wohn., *Lth* Wüllnerstr. 136
9 42 76 Fuchsius, Jos., Maler, Rolandstr. 85
7 98 72 Fuckel, Fr., Pfarrer, *Np* Auerstr. 1
5 20 60 Fudickar, Carl, Kfm., Aach.Str. 114
4 71 63 Füg, Friedr., Hptm. (E), *Lth* Falkenb.Str.32
4 74 68 Fühling, Lucie, *Lth* Klarenbachstr. 186
4 42 63 Fühling, Maria, Ww., *Lth* Theresienstr. 64
9 74 61 Führ, Jos., Gew. Oberl., *Rdk* SürtherStr. 11
6 36 65 Führer, Ernst, Just.Insp., *Hw* Rotk.W. 30
9 79 49 Führer, Heinr., Kol.W., Rolandstr. 74
21 77 15 Füllenbach, C., Konditorei, Hohenz.R. 34
7 67 39 Füllenbach, Otto, Kondit., Ad.Hitler-Pl. 16
4 58 07 Fülles, Pet., Kfm., Sülz, Berrenr.Str. 154
5 41 94 Füllgrabe, Friedr., Lebensm., *Bick* Venloer Straße 536
4 63 94 Fünfgeld, Dr. E., Prof., Mommsenstr. 119
21 19 24 Fünfzig, Tony, R.-A., Gereonstr. 46
7 97 54 Fünger, Wilh., Schreinerei, Ewaldistr. 26
1 31 26 Füngling, Dr. K., Arzt, Rath, Rösr.Str.588
4 34 88 a.d.Fünte, Curt, Getreide, Sülz, LuxemburgerStr. 282a
22 49 98 Fünter, Otto, Drog., H.Pforte 9a
1 28 01 Fürst, Fritz K., Musiker, Kalk, Amtsstr. 9
9 66 29 Fürste, Heinr., Install., im Ferkulum 37
6 14 89 v. Fürstenberg-Stammheim, Graf Egon, Nachl.Verw., *Mlh* Formesstr. 4
9 10 73 Fürth, Toni, *Bay* RondorferStr. 26
6 02 18 Fürth, Vict., Obering., *Mlh* Elis.Breuer-Straße 19
22 69 16 Füser, Matth., Buchbind., Altengrabengäßchen 1a
21 17 74 Füssel, Herm., Musiklehr., Hansaring 40
4 84 78 Füssenich, Karl, Bäckerei, *Lth* Dür.Str. 229
5 50 53 Fuest, Dr. Hch., Vet.-Rat, *Ehf* Ottostr. 16
9 39 65 Füth, Dr. H., Prof., *Bay* Goethestr. 38
6 03 88 Füting, Alois, Bäck., *Mlh* Bachstr. 40
22 12 00 Füting, August, Butter, Kl.Kupfergasse 7
21 65 19 Fuhge, Frz., Geschäftsf., Händelstr. 18
21 11 94 Alfr. Fuhlrodt & Co, App.-Bau, Aach. Straße 39
5 37 94 Fuhr, Carl, Prok., *Bick* am Roseng. 85
22 78 33 v. d. Fuhr, Carl, Bäck.Masch., Georgstr. 8
7 23 77 Fuhr, Fritz, Bauuntern., *Mrh/l* Finkenpl.20
1 13 62 Fuhr, Jean, Autorepar., Kalk, Frankfurter Straße 448
5 73 51 Fuhrbach, Jos., Metzgerei, Junkersdorf, Kirchweg 69
9 16 12 Fuhrmann, A., Ing., *Rdk* Kaiserstr. 5
5 19 94 Fuhrmann, Ad., Lebensm., *Bick* grüner Brunnenweg 67
1 24 44 Fuhrmann, Aug., Schuhmach., Kalk, KalkerHauptstr. 60
4 72 24 Fuhrmann, Fritz, Kfm., *Lth* Mommsenstraße 148
7 25 60 Fuhrmann, Georg, Kleiderfbr., *Np* Neußer Straße 188
9 83 14 Fuhrmann, Hub., Feinkost, BonnerStr. 2
5 25 02 Fuhrmann, Johann, *Ehf* VenloerStr. 204
4 56 06 Fuhrmann, Jos., Kfm., Sülz, Aegid.Str. 23
7 19 98 Fuhrmann, Math., Fische, U.Kahlenh. 27
5 10 30 Fuhrmann & Co, Eisen, *Ehf* Heliosstr. 2
4 84 14 Fuhrmann, W., Rektor, Sülz, Gustavstr. 52
4 58 06 Fuhrmeister, Jak., Bäckerei, Sülz, LuxemburgerStr. 244
6 30 84 Fuhs, Dr. F. K., Volksw., *Dbr* Gemarkenstraße 104
21 38 91 Fuß, Jean, Schilder, Mauritiussteinweg 47
22 97 37 Fuhs, Joh., Sped., Holzmarkt 71
4 50 52 Fulda, Dr. Karl, Ger.Dir., *Brf* Volgtelstr. 17
4 69 13 Fulde, Karl, *Lth* Uhlandstr. 21
7 39 61 Funck Erben, Ad., Sudermannplatz 1
4 37 68 Funck, Arth., Treibriemenfbr., *Lth* Weyerthal 94
4 59 42 Funck, Carl, Ww., *Brf* Wiethasestr. 25
21 25 13 Funck, Jean, Glaserei, Schaafenstr. 27
1 18 85 Funck, Maria, zahnt.Labor., Kalk, Kalker Hauptstr. 158
4 13 06 Funcke, Gust., Optik, *Lth* Nietzschestr. 18
22 95 78 Funcke, Ww. Gust., Opt.Inst., Kupferg. 18
(21 03 51) Fundbüro d. städt.Bahnen, Weißb.G. 35
7 95 24 Fundermann, Frau, Heinr., Fremdenheim, Winterbergstr. 33
4 72 40 Funk, Landger.Dir., Sülz, Nassestr. 26
4 45 37 Funk, Ed., Vertr., *Lth* Wildenburgstr. 19
5 50 58 Funk, Gottfr., O.-Insp., *Ehf* Försterstr. 1
9 79 83 Funk, Jos., Butter, TriererStr. 21
5 65 25 Funk, Josef, Sped., *Ehf* VenloerStr. 402
9 68 48 Funke, Frau Aug., Weißwr., *Bay* GoltsteinerStr. 50
5 28 07 Funke, Bernd, Kol.W., VenloerStr. 21
5 60 07 Funke, Clara, Bez.Leit., Moltkestr. 129
4 85 68 Funke, H. W., Maler, *Lth* Kerm.Str. 10
(5 60 07) Funke, Hermann, Vertr., Moltkestr. 129
4 42 61 Funke, Hub., *Lth* Klosterstr 18
6 09 87 Funke, Jos., Autorepar., *Mlh* Montanusstraße 95
6 03 03 Funke, Jos., Bäck., *Mlh* v.Sparr-Str. 46
7 36 12 Funke, Matth., Autoverm., *Mrh/l* MerkenicherStr. 461
6 22 59 Funke, Willy, Rest., *Mlh* Dünnw.Str. 17
6 27 85 Funke jr., Pet., Modewr., *Hhs* Weidenbr. 141
5 47 10 Funke, Phil., Schaufensterrekl., *Ehf* H.Schemm-Str. 67e
4 54 53 Funke-Kaiser, Karl, Dr., *Lth* Max-Bruch-Straße 6
4 72 60 Funke-Kaiser, Walt., Kfm., *Brf* Hermann-Pflaume-Str. 1
4 87 72 Funken, Dr. Joh., Steuerberater, Sülz, ManderscheiderStr. 27
5 19 13 Funkenhaus, Wern., Vertr., *Brf* Serviesb. 9
1 37 10 Furk, Karl, Kfm., Kalk, Lüttringhauser Straße 46
21 77 77 Furter, Leo, Radio, BreiteStr. 108
7 38 00 Furthmann, Fritz, Kfm., Brandenb.Str. 10
6 01 90 Furthmann, Jak., Brennerei, *Mlh* Berliner Straße 109
22 77 84 Furthmann, Max, Brotvertr., Matthiasstr.2
7 58 84 Fuß, A., Vogelhdlg., Eigelstein 14
1 17 18 Fuß, Ww. Anton, Glaswr., Deutz, Deutzer Freiheit 74
5 41 21 Fuß, Arth., mech. Werkst., *Ehf* Leyend. Straße 13
4 97 62 Fuß, E., *Lth* ZülpicherStr. 396
9 93 66 Fuss, Engelb., Volkswirt, Volksg.Str. 30
5 78 69 Fuß, Franz Kasp., *Bick* Kl.Clemens-Str. 31
5 72 37 Fuß, Franz, Innerei-Import, Schlachthof
5 58 03 Fuß, Herm., Masch.-Bau, *Bick* Venloer Straße 547
5 34 49 Fuß, Joh., Autorepar., *Ehf* Melateng. 61
4 98 56 Fuß, Jos., Buchdr., *Lth* DürenerStr. 80a
21 92 55 Fuss, Jos., Metzgerei, Boisseréestr. 7
4 74 45 Fuß, Jos., Ofenbau, *Lth* H.Sachs-Str. 13
7 47 26 Fuß, Jos., Schlosserei, *Np* NeußerStr. 358

Kaspar Fuss
Hofblumenhaus. Wallrafplatz 9
Fernsprecher 22 88 92 | Telegr.-Adresse Hofblumenhaus

5 59 65 Fuß, L., Zimmergesch., *Brf* Aach. Str. 384
21 37 36 Fuß, Martin, Schreinerei, Weyerstr. 93
22 94 61 Fuß, Math., Waschanstalt, Hamb.Str. 14
9 46 92 Fuss, Paula, Ww., *Bay* Andern.Str. 5
22 79 19 Fuß, Pet., Hausmstr., Zeughausstr. 24
9 56 65 Fuß, Peter, Milch, MerovingerStr. 29
5 26 01 Fuß, Peter, Organisator, *Ehf* Ehrenfeldg. 1
9 60 55 Fuß, Dr. V., Metallwerk, *Rdk* Schwabenstraße 4
4 17 64 Fußangel, Eug., Zigarren, Sülz, LuxemburgerStr. 254
5 60 81 Fußbach, Fritz, Gaststr., Antwerp.Str. 38
9 76 52 Fußhöller, *Bay* Bernhardstr. 156
4 16 26 Fußhoeller, Carl, Dir., Sülz, Mommsenstr.2
4 56 97 Fußhoeller sen., Hub., Dir.R., Sülz, Arnulfstr. 8
5 44 44 Fußhoeller, W. J., Tuche, Bism.Str. 23
7 95 31 Fußwinkel, Gg., Tabakwr., *Np* Gellertstr39
22 53 05 Fusswinkel, Heinz, Café, Heumarkt 31
7 33 18 Fußwinkel, Joh., Landw., *Np* Seb.Str. 146
5 98 64 Fußwinkel, Math., Kol.W., Volkhoven, WeilerWeg 40
7 48 85 Fußwinkel, Nik., Steuerber., *Np* Auerstr.18
5 96 17 Fusswinkel, Peter, Maler, *Mkn* Ringstr.50
7 57 27 Fußwinkel, Theo, Autospedit., *Mrh/l* Sebastianstr. 186
7 60 68 Fußwinkel, Theo, Weine, *Mrh/l* Sportstr.19
4 15 92 Futterlieb, Ernst, Autoverschrottung, Sülz, Ämilianstr. 41
22 29 97 **Gaa**, Georg, Seidenband, BreiteStr. 11
9 42 66 Derselbe, Wohnung, *Rdk* Lahnstr. 6
4 52 67 Gabel, Oberpostinsp., Sülz, Remigiusstr. 28
4 59 43 Gabricl, Hch., Steuerber., Sülz, Sülzgasse 96
6 10 24 Gabriel, Werner, Kalk, Mesmerstr. 2
5 02 72 Gabriels, Gerhard, Durchschreibebücher, Köln, Venloer Straße 21
4 36 71 Gabriels, P. J. H., Kfm., *Lth* Landgr.Str.127
4 80 80 Gadow, Carl, Oberinsp., *Lth* Mommsenstr.40
5 65 13 Gaeb, Christ., Bäck., *Brf* Widdersd.Str. 407
9 27 18 Gaeb, Hans, Kol.W., *Zst* HöningerW. 364
21 13 35 Gäb, Hans Pet., Vertr., Steinfelderg. 12
1 41 46 Theod. Gaeb u. Emil Feurich, Immob., Kalk, KalkerHauptstr. 85
9 27 92 Gaebel, Werner, Ing., Titusstr. 2
21 32 69 Gäbler, Max, Vertreter, Hansaring 22
21 98 94 Gäbler, Walt., Schuhwr., Albertusstr. 46
21 49 87 Gaede, Aug., Privatheim, Norbertstr. 11
4 40 08 Gänger, M., Elektrot., Sülz, Luxemburger Straße 246
21 55 96 Gärtner-Krankenkasse, Hildeboldpl. 28
6 21 77 Gaertner, Aug., Eisen, *Mlh* Frankf.Str. 27
21 15 19 Gaertner, Franz, Gesch.-Führ., Händelstraße 28
9 64 31 v. Gaertner, Franz, Major, Volksg.Str. 20
9 46 96 Gärtner, Jak., Kohlen, *Zst* HöningerW.186
1 16 22 Gärtner, Jos., Vertr., Deutz, Justinianstr.2
9 18 69 Gärtner, Jos., Sped., AlteburgerStr. 39
4 18 20 Gaertner, Peter, Archit., *Lth* Lortz.Str. 8
21 43 37 Gärtner, Rob., BrüsselerStr. 10
4 16 76 Gärtner, Wilh., Metzgerei, Sülz, LechenicherStr. 2
7 81 17 Gaffel-Bräu, am Salzmagazin 42
9 26 79 Gagel, Marie, Frau, *Rdk* Auenweg 23
6 37 88 Gagfah Gemeinn. AG f. Angest.-Heimstätten, *Mlh* BuchheimerStr. 61
4 49 84 von Gahlen, Fritz, Apparatebau, Gasgeräte, Köln-Braunsfeld, Wiethasestr. 35
4 39 84 Gall, Dr. Gust., Autozub., *Lth* Dür.Str.132
4 75 02 Gall, Dr. Gust., Sachverst., *Lth* Dürener Straße 251
5 52 42 Gaillard, Nikol., *Ehf* VogelsangerStr. 113
7 77 71 Gaiser, Dr. Otto, Zahnarzt, Weißenb.Str.44
5 79 71 Galavazi, L., Insp., *Brf* Melatengürtel 4
9 27 13 Galesloot, Hanne, Frau, MainzerStr. 41
5 37 66 Gallas, Jul., Bäckerei, *Ehf* Nußb.Str. 27
5 75 71 Gallheber, Fritz, Organis.-Leit., *Ehf* Kleiststraße 4
4 24 51 Anton Gallhöfer Kom.-Ges., Bedachungsstoffe, Köln-Sülz, Luxemburger Str. 171
21 89 09 Gallhöfer, Ww. Karl, Pantaleonsw. 50a
4 99 52 Gallhöfer, Reinh., Kfm., *Lth* Deckst.Str. 2
21 64 62 Galliat, Herbert, Install., Engelb.Str. 26
21 99 33 Gallmann, Herm., Kühlerbau, Moltkestr.30
9 88 05 Gallmann, Jos., Gasth., St. Magdal. 12
9 24 08 Gallo, Theodor, *Bay* Leyboldstr. 64
22 40 20 Galuba, Kath., Hebamme, Severinstr. 213
21 53 95 Gammel, Matth., Holzhdlg., Alexian.Str. 7
5 26 39 Gammersbach, Frau, Werderstr. 28
21 69 37 Gandecki, Frau,, Peter Fris., Berlich 27
22 89 27 Ganser, Ad., Gastwirt, Langgasse 6
4 81 25 Ganser, Ernst, Prok., *Brf* Chr.Gau-Str. 52
1 29 86 Ganser, Jos., Friseur, Kalk, K.Hauptstr.78
7 41 60 Ganser, Juliana, Drogerie, *Mrh/l* Neußer Straße 573
7 77 66 Ganser, Maria, Frau, *Np* Blücherstr. 19
1 05 27 Ganser & Co, Spedition, Deutz, Siegb.Str.
5 36 92 Gantenberg, Tony, Vertr., *Brf* Belved.Str.51
9 82 54 Ganter, H., Lackfbr., *Zst* HöningerW. 271
21 77 14 Ganter, Hub., Lith.Anst., PfälzerStr. 19
9 47 38 Ganter jr., Hub., Lith.Anst., *Bay* Cäsarstr.58
9 28 02 Ganter, Mark., Musikal., *Zst* Höning.W.282
4 82 10 Gantzel, Kurt, Kfm., Sülz, Lotharstr. 32
4 38 06 Gantzer, Paul, Eisenwr., *Lth* Dür.Str.164
(21 65 71) Garage Köln-Süd GmbH, *Bay* Kobl.Str.69
4 77 20 Garage Sülzburg, Sülz, Sülzb.Str. 158
7 35 41 Garbe, Karl, Agent, *Mrh/l* Nesselr.Str. 57
5 19 66 Garbe, Otto, Sachverst., Maybabchstr. 30
9 74 77 Garben, Georg, Vertr., *Rdk* Mettf.Str. 24
4 46 48 Garben, Walter, Kfm., Sülz, Berrenr. Straße 387
9 77 53 Garbrock, A., Versich., *Zst* Roisd.Str. 14
4 24 84 Garde, Otto, Dir., *Lth* Haydnstr. 3
1 20 88 Garding, J., Vertr., Deutz, Helenenw.Str. 1
1 19 38 Gareis, Friedr., Betr.Leit., Deutz, Gotenr. 10
1 15 98 Garelly, Theodor, NeunkircherStr. 13
5 74 35 Garg, K. Alois, Schausp., *Ehf* Graffstr. 13
22 37 34 Garitz, Sophie, Schreibstube, Appelhofpl.4
21 37 78 Garny, Franz, Vertr., Sallerring 33
6 34 47 Garschagen, Herm., *Mlh* FrankfurterStr.49
21 12 39 Garschagen, Willi, K.-Maler, Habsb.R. 12
9 65 82 Garsling, O.-Postrat, *Bay* v.Groote-Str. 43
22 37 28 Garten u. Heim G. m. b. H., Köln, Krebsgasse 5/7
7 98 97 Gartenschläger, Lotte, Riehl, Sieboldstr. 22
9 28 01 Gartz, Joh., Apoth., Eifelstr. 19
21 73 51 Gartzen, Alb., Dekorat., Mittelstr. 36
21 84 97 Gartzen, Ferd., Maler, v.Werthstr. 47
5 35 29 v. Gartzen, Ruth, Hohenzollernring 77
5 75 09 Gartzen, Wern., Archit., *Ehf* Stolb.Str. 127
9 66 34 / 9 00 01 Gas-, Elektrizitäts- und Wasserwerke, Rosenstraße 30
4 62 00 Gasch, Aug., Obering., *Lth* Univ.Str. 57
4 50 46 Gasch, Fritz, El.Anl., Sülz, Zülp.Str. 261
21 71 20 Gaschler, Joh., Wirt, KyffhäuserStr. 43
9 75 64 Gasmesser Guilleaume GmbH, *Bay* RaderbergerStr. 174—178
21 25 95 Gaspar, Hans, Kfm., Dasselstr. 10
5 53 08 Gasper, Ant., Fuhrw., *Bick* Rochusstr. 49
9 82 47 Gasper, Friedr., Butter, BonnerStr. 30
5 09 86 Gasper, Jos., Obst, *Ehf* VenloerStr. 384
4 21 07 Gasper, Pet., Obst, Sülz, Zülpich.Str. 351
(5 71 33) Gaspers, Franz, Deutz, A. Mühlenw. 50
6 24 50 Gaspers, Hub., Dachd., Kalk, HeidelbergerStr. 19
22 94 21 Gaspers-Velden, Alt.Markt 57
4 22 89 Gasreinigungswerkstätte, Sülz, Palanterstraße 16b
9 42 32 Gass, Fritz, Café, Rosenstr. 43
5 21 48 Gaß, Paul, Autoersatzteile, VenloerStr. 46
21 33 65 Gaßdorf, Heinr., Gaststr., Hohenst.R. 62
21 76 61 Ders., Wohn., Mauritiuswall 85
6 14 24 Gassen, Franz, Baugeschäft, *Mlh* FrankfurterStr. 46
1 39 61 Gassen, Gottfried, Kalk, Oranienstr. 21
6 06 83 Gassen, Joh. Pet., Metzgermstr., *Mlh* Deutz-Mülh.Str. 330
6 06 96 Gassen, Karl, Kohlen, *Mlh* Deutz-Mülh. Straße 290
6 01 63 Gassen, Pet., Buchdr., *Mlh* DanzigerStr.47
9 19 92 Gassen, Rich., Vertreter, MainzerStr. 25
21 26 37 Gassen, Rud., Maler, Baumstr. 4
6 18 15 Gassen, Seb., Kohlen, *Mlh* Schleierm.Str11
4 19 31 Gassinger, Br., Install., *Lth* R.Koch-Str. 6
4 13 88 Gaßner, Ernst H., Vertr., *Lth* Univ.Str. 59
22 16 98 Gast, H. C., Büro-Art., Mörsergasse 17
21 67 80 Gast, Jean, Scheuertuchweb., Humb.Str. 9
21 56 66 Gast, Rudolf, Radio, Hahnenstr. 52
9 42 09 Gasten, A., Kfm., *Bay* Bayenthalgürtel 8
1 14 45 Gasten, Catharina, Deutz, Suevenstr. 11
21 20 02 Gasten, Ed., Gastw., ZülpicherStr. 39
1 11 72 Gebr. Gasten, Brennerei, Deutz, Deutzer Freiheit 107
6 20 92 Gasten, Gerh., Gasth., *Mlh* Berl.Str. 199
9 28 28 Gasten, Frau Ida, Parfüm., BonnerStr. 33
4 49 19 Gasten, Jos., Bürgermstr., Sülz, Herrenr. Straße 436
7 51 05 Gasten, Jos., Kfm., Riehl, J.Müller-Str. 43
1 14 45 Gasten, Karl, Brennereibes., Deutz, Alter Mühlenweg 57
9 77 70 Gasten, Peter, Postinsp., Teutob.Str. 2
7 81 58 Gasten, Theo, Metzgerei, *Mrh/l* Dessauer Straße 14
21 19 89 Gasten & Co, D.-Hutfbr., Wolfsstr. 10
7 54 10 Gastreich, Dr. Rich., Arzt, *Np* Neußer Straße 480
21 27 31 / 21 27 26 Gaststätte „Union am Ring", Inh. Jos. Feldes, Köln, Hohenzollernring 20
22 60 88 Gatermann, Frida, Ww., I.d.Höhle 2
9 91 39 Gatermann, Otto, Vertr., Titusstr. 26
4 82 85 Gath, Hans, Kondit., Sülz, Lechen.Str. 31
5 32 67 Gather, Joh., Fuhrgesch., *Brf* Belv.Str.147
21 22 92 Gather, Pet., Bergwerk, PfälzerStr. 55
6 15 85 Gathmann, Ernst, Zigarr., *Mlh* Frankf.Str.3
6 10 97 Gato, Joh., Tiefbau, *Hw* Schweinh.Str. 93
5 17 33 Gatting, Heinr., Zigarren, *Bick* Venl.Str.535
6 28 85 Gatz, Joh., Baugesch., *Dbr* Berg.-Gladb. Straße 972
21 29 82 Gatzen, Jul., Archit., R.Wagner-Str. 1
9 14 88 Gatzen, Paul, *Bay* Parkstr. 13
22 88 34 Gatzweiler, Lamb., Brauerei, Ursulapl. 5
7 16 22 Gatzweiler, W., Oberger.Vollz., *Np* Schenkendorfstr. 10
7 47 64 Gau, Carl, Justizinsp., RiehlerStr. 5
9 88 52 Gau, Edm., Eiltransp., Kurfürstenstr. 11
4 64 26 Gau, Jos., Eisenwr., *Lth* BachemerStr. 204
21 76 62 Gau, Jos., *Lth* Lindenthalg. 34
21 67 31 Gau, Wilh., Goldschm., Albertusstr. 39
21 95 28 Gaudi, Walt., Dentist, Rich.Wagner-Str.11
22 58 37 Gauding, Hch., Fischbratküche, Gr.Neugasse 39
4 68 72 Gauer, Chr., Butter, Sülz, Lechen.Str. 22
1 71 67 Gauger, Dr. Karl, Prok., Brück, Overather Straße 26
21 45 89 v. Gaugreben, Rob., Detekt., Hohenz.R. 56
21 50 10 Gaujägermeister f. d. Gau Rhld.-Nord, Stabsamt, Gereonshof 29
21 85 23 Gaul, Bernh., Geldschr., Blaubach 91
5 65 50 Gaul, Edmund, *Ehf* Röntgenstr. 27
7 54 63 Geschw. Gaul, Kaffee, Riehl, Tierg.Str. 9
22 20 83 Gaul, H.-K., Vermög.-Verw., Elisenstr. 20
4 53 69 Ders., Wohn., *Brf* Hültzstr. 25
5 44 02 Gaul, Math., Honigkuchenfbr., Erftstr. 19
7 95 13 Gaul, Woldemar, O.-Reg.-R., Aduchtstr. 7
5 08 12 Gauls Erben, Chr., Holz, *Lth* Aach.Str. 128
21 76 22 Gaumer, Wilh., Kfm., R.Wagner-Str. 22
4 91 88 Gauß, Karl, Metzg., Sülz, Herrenr.Str. 383
22 29 27 Gautzsch, Carl, Kfm., Eisenmarkt 4
7 91 14 Gay, Phil., Schuhbesohl., *Np* Florastr. 93
Worr509 Gburek, Franz, Kfm., *Worr* Hackenbr. Straße 43
7 68 90 Geb, Dr. Otto, Zahnarzt, Ad.Hitlerpl. 3
4 80 20 Derselbe, Wohn., *Lth* am Krieler Dom 32
5 19 01 Gebauer, Paul, Fuhrw., *Bick* Venloer Straße 552
1 23 09 Gebauer, Paul, Verk.-Ltr., Rath, Baldurstraße 8
22 46 22 Gust. Geber GmbH, Tabakwr., Schildergasse 113
5 71 11 Geber-Siuda, Margrit, D.-Moden, Lütt. Straße 13
7 88 36 Geberzahn, Ernst, Schlachterei, *Np* NeußerStr. 199
4 72 34 Geberzahn, Heinr., Vertr., *Sth* Dür.Str. 57
5 08 09 Geberzahn, Mathilde, Kräuter, *Ehf* SubelratherStr. 253
7 98 75 Gebhardi-Koellner, Elly, *Mrh/l* Finkenpl. 6
4 33 32 Gebhardt, Ärztin, *Lth* Kermeterstr. 24
1 27 10 Gebhardt, Ww., Gaststr., Deutz, Ferd.-Straße 2a
22 86 06 Gebhardt, Anton, Weine, Ritterstr. 2
9 75 72 Gebhardt & Co, Fbr. f. Sportbälle, *Rdk* Ad.Hitler-Ufer 42
5 65 16 Gebigke, Otto, Postinsp., *Ehf* Siemensstraße 14
1 40 58 Geck, Dr. Walt., Volksw., Deutz, Schaurtestraße 2
4 86 21 Geck & Rinneberg, Lebensmittel, *Lth* BachemerStr. 38
22 83 59 Gedok, Gemeinschaft der Künstlerinnen und Kunstfreundinnen, Ortsgruppe Köln e. V., Buttermarkt 39
4 91 96 Geelen, Armgard, *Lth* BachemerStr. 173
7 54 14 Geelhaar, Karl, Glasreinig., Kref.Str. 12
4 58 85 Geerken, Hinr., Dir., *Brf* Wiethasestr. 12
5 64 20 Geerling, Jos., Uhrmach., *Ehf* Venloer Straße 305
5 53 66 Geerling, Dr. Karl, Reg.-R., *Brf* Aachener Straße 340
21 79 78 Geerling, Karl, Buchhdlg., Apostelnstr. 58
5 27 56 Gees, Hans, Junkersdorf, *Brf* Schulweg 2
21 41 41 Gefängnis, Klingelpütz 51
5 71 33 Geha-Akt.-Ges., Kamekestr. 19

Rhein-Ruhr-Gaststätten Das Großunternehmen von Essen
Das Großstadt-Konzertkaffee • „Pütt", das gutbürgerliche Bierlokal ‖ Ruf: 24292

22 06 51 Geheime Staatspolizei, Appellhofpl. 23
6 05 35 Gehle, Theo, Schuhm., *Mlh* Windm.Str.146
4 47 35 Gehle & Fischer, Gürtelfbr., Sülz, Palanterstr. 14
21 84 56 Gehlen, Andr., Rektor, Gereonskl. 14
6 23 87 Gehlen, Ant., Metalle, *Hw* Herler Ring 57
5 46 82 Gehlen, A., Kfm., *Brf* AachenerStr. 456
4 58 26 Gehlen, Bernh., Butter, *Lth* Dürener Straße 104
5 22 76 Gehlen, Fritz, Apoth., *Ehf* VenloerStr. 295
9 96 46 Gehlen, Joh., Kfm., *Bay* Goltsteinstr. 120
1 29 25 Gehlen, FrauJos., Obst, Deutz, Gotenring33
5 27 35 Gehlen, Josef, *Brf* AachenerStr. 250
9 93 17 Gehlen, Karl, Kaplan, *Rdk* Hauptstr. 21
21 46 69 Gehlen, Theo, Tabak, Gereonsw. 130
21 29 83 Gehlen, Wilh., Holz, Roonstr. 61
21 30 69 Gehlen, W., Vertr., Apostelnkloster 17
7 50 94 Gehling, Heinz, Wäscherei, *Np* Siebachstraße 43
4 15 56 Gehly, Paul, Buchdr. Sülz, Luxemb.Str.152
7 23 01 Gehm, A., Melchiorstr. 16
4 56 27 Gehring, Heinr., *Lth* R.Koch-Str. 22
4 38 60 Gehring, Karl, *Brf* Hültzstr. 25
4 58 72 Gehrke, Walt., Vorst.-Mitgl., *Brf* Voigtelstraße 22
5 21 39 Gehrmann, Arn., Radio, *Ehf* Venloer Straße 253
21 95 42 Gehrmann, Jean, Bäckerei, Kl.Griechenmarkt 81
9 11 38 Gehrmann, Klara, Schneiderin, *Zst* Gottesweg 13
7 96 56 Gehrmann, Willy, O.-Insp., Richl, Richler Gasse 84
4 45 96 Gehrt, Maria, Reg.-Rätin, Sülz, Klettenb. Gürtel 70
7 73 98 Geich, Eta, Frau, Ludendorffstr. 26
7 75 68 Geich, Hch., Leihbüch., *Np* NichlerStr. 129
22 81 47 Geicht, Josephine, Gereonstr. 15
22 14 23 Geicht, Ww. P. Jos., Porzell., Blaubach 69
9 26 95 Geicht, P. A., Maler, *Zst* Pohligstr. 8
22 28 60 Geicht, Wilh., Kantine, BreiteStr. 64
5 59 19 Geicht, Willy, Kfm., Lütt.Str. 24
22 16 81 Geida, H., Waschanst., Follerstr. 85
21 94 81 Geier, Alex, Parfüm, Frankstr. 29
7 54 68 Geierhaas, Heinr. Aug., *Mrh/l* Rennb.Str41
4 93 69 Geiersbach, Carl, Frau, *Lth* Weyerthal 145
4 87 88 Geiger, Elly, Ww., *Lth* Gelbelstr. 15
22 37 20 Geiger, Jak., Fleischwr.Fbr., Hansaring 64
21 61 14 Geiger, Wilh., Vertr., FlandrischeStr. 18
5 58 26 Geil, Walter, Autorep., *Ehf* Iltisstr. 15
4 31 17 Geile, Wilh., Dr., *Lth* J.Heinrich-Pl. 4
9 26 74 Geilen, Josef, Bäckerei, Weidenbach 43
21 96 83 Geilenkirchen, Jean, Gastst., Christ.Str. 44
21 96 37 Geilenkirchen, Rud., Leder, Dasselstr. 67
4 94 65 Geilsdörfer, Theo, Ing., *Lth* Franzstr. 25
4 44 22 Geipel, Dr., Kfm., *Brf* Voigtelstr. 1
4 70 14 Geis, Dr. Ernst, Dramaturg, *Lth* Klarenbachstr. 188
9 88 43 Geis, Dr. Jos., Reg.-Rat, *Bay* Schillerstraße 107
4 32 22 Geisen, Anton, Lebensm., *Brf* Wiethasestraße 58
7 32 68 Geisen, Toni, Schneid., Hansaring 102
5 52 57 Geishecker, Joh., Obst, *Ehf* Platenstr. 20
22 43 31 Geishecker, Jos., Lebensm., Streitz.G. 13
5 30 12 Geishecker, Pet., Obst, *Ehf* Geisselstr. 46
5 33 74 Geisler, Friedr., Schornsteinf., *Ehf* Leostraße 80
5 76 62 Geisler, Hans, Oberger.-Vollz., *Bick* Am Rosenq. 52
21 88 59 Geisler, Jos., Wagenbau, Ketteng. 2
5 34 47 Geiß, Frdr., Zigarren, *Ehf* VenloerStr. 209
7 94 34 Geiß, Dr. M., Arzt, *Mrh/l* Pallenb.Str. 17
4 18 33 Geissel, Ed., Frau, *Lth* Klosterstr. 57
5 51 21 Geissel, Franz, Stud.-Rat, *Brf* Melateng. 6
9 57 08 Geißler, Karl, Prok., *Rdk* Schwabenstr. 6
1 18 00 Geißler, Karl, Uhren, Deutz, D.Freih. 88
7 84 93 Geißler, Rob., Assess., *Np* Nachtigalstr. 22
6 39 12 Geißler, Wilh., Maler, *Dbr* Thielenbr.All. 7
5 26 13 Geist, W., Schrottgroßhandl., *Ehf* Vogels. Straße 168
21 52 31 Gschw. van Geisten, Braut- u. Wäscheausstattungen, Zeppelinstr. 5
4 73 44 Geistert, Erich, Kfm., Sülz, Grafenw.Str.11
7 15 93 Geiter, Dr. Jos., R.-A., RichlerStr. 53
21 44 00 Geiter, W., Dr. med., Roonstr. 59
7 68 48 Geithner, Else, Ww., *Np* NeußerStr. 216
22 77 90 Gelb, Nelly, Frau, Sterneng. 1b
4 50 91 Gelbke, Frau Fr., Damenfris., Sülz, Marsiliusstr. 89
5 68 72 v. Geldern-Egmont, Graf Rainer, Schauspieler, *Brf* AachenerStr. 450
5 26 37 Geldmacher, Editha, *Ehf* Nußb.Str. 74
4 97 29 Geldmacher, Dr. Erw., Prof., *Lth* Rurstr.11
9 20 36 Geldmacher, Hanns, *Bay* Bayenth.G. 58
9 45 38 Geldschr. Werke Theod. Starke, Waisenh. Gasse 29
4 99 13 Geldsetzer, Chr., Wollwr., *Brf* Aachener Straße 519
22 98 19 Gelhard, Wilh., Drogerie, Am Malzbüchel 5
7 60 31 Gelhausen, Alfr., Agentur, Dtsch.Ring 44
7 84 47 Gelissen, Hch., Kfm., *Mlh* GraditzerStr. 1
7 16 71 Geller, Frau Albert, Hotel, Domstr. 8
4 72 84 Geller, Ant., Schankw., Sülz, Luxemb. Straße 156
5 96 24 Geller, Christ., Gartenbau, *Lg* Dionysstr. 17
21 49 98 Geller, Erich, O.-Stud.-Dir., Wagnerstr. 37
22 18 03 Geller, Frz. Jos., Immob., U.Sachsenh. 20
21 23 15 Geller, Franz, Schreibwr., Weyerstr. 100
22 49 27 Geller, Gerh., Ventil.-Bau, Löweng. 7
4 73 52 Geller, Hans, Frau, Sülz, Geroist.Str. 1
4 73 75 Geller, Herm., Milch, Sülz, Luxemb.Str. 172
9 87 54 Geller, Dr. Karl H., Chemik., *Bay* Ulmenallee 140
5 20 18 Geller, O., Versich., *Bick* Clemensstr. 18
1 44 30 Geller, Pet., Ww., Poll, SiegburgerStr. 382
21 15 85 Geller, Rudolf, Kfm., Friesenstr. 26
21 25 69 Geller & Co., D.-Kleid., Habsb.R. 28
9 87 50 Geller & Tutt, Fabrikanten, *Bay* Ulmenallee 100
6 04 30 Gellermann, Ww. Kasp., Agentur, *Mlh* SonderburgerStr. 37
21 77 20 Gellert, Emil, Gartenbau, Bobstr. 23
1 16 82 Gellert, Ernst, Lebensm., Deutz, Gotenr. 37
7 57 17 Gellings, Elisab.-Maria, Frau, Sudermannplatz 5
22 16 64 Gellings, W., Immob., UnterSachsenh. 39
4 56 90 Gellissen, Jos., *Lth* Friedr.Schmidt-Str. 18
21 29 89 Gelpke, Günth., Büromasch., Mittelstr. 33
9 28 26 Ders., Wohn., *Bay* Matthiaskirchpl. 18
5 78 37 van Gels, Leo, Kfm., *Brf* AachenerStr. 366
5 27 65 van Gels, Wilh., Kfm., *Brf* EupenerStr. 7
22 38 10 Gemäldegalerie Bavaria, Hohestr. 84
22 62 66 Gemäldegalerie Binhold, HoheStr. 138
5 16 87 Gemäldegal. d. Köln. Kunstver., Friesenplatz 27
9 38 00 Gemein, Stephan, Vertr., *Bay* Höltystr. 4
9 72 78 Gemeinde Rondorf, *Rdk* Ringstr. 15
9 11 41 Gemeindekasse Rondorf, Rodenkirchen
4 54 35 Gemeindeverw. Frechen, Frechen, Antoniterstr. 1
4 12 84 Gemeindeverw. Hürth, Hermülheim, LuxemburgerStr. 65
9 11 41 Gemeindeverw. Rodenkirchen, *Rdk* Hauptstraße 28
5 71 17 Gemeindeverw. Weiden
Sammel-Nr. 22 08 11 **Gemeinnützige Aktiengesellschaft für Wohnungsbau, Heumarkt 72**
6 39 20 Gemeinnütz. Baugenossensch. eGmbH, Köln-Dellbrück, *Dbr* Mauspfad 318
7 17 70 Gemeinnützige Baugenossenschaft Köln-Nord e. G. m. b. H., Zietenstr. 4
9 22 54 Gemeinnütz. Baugenossensch. Köln-Süd eGmbH, *Zst* Zollstocksweg 18
5 78 32 Gemeinn. Baugen. Kölner Gartensiedl. eGmbH i. Li, *Bick* Akazienweg 22
4 96 05 Gemeinnütz. Baugen. d. städt. Bahnangest. Kölns eGmbH, Sülz, Blankenh. Str. 45
(7 80 59) Gemeinn. Beamten-Bauges. Köln eGmbH, *Mrh/l* Eckewartstr. 14
4 54 86 Gemeinn. Heimst.-Baugen. 1921 eGmbH, Sülz, Münstereif.Str. 46
Worr 542 Gemeinnütz. Heimst.-Baugen. Worringen eGmbH, *Worr* HackhauserW. 22
5 50 55 Gemeinn. Siedl. Bickend. GmbH, *Bick* Am Rosengarten 85
5 44 46 Gemeinn. Siedl. Deutsches Heim eGmbH, Schubertstr. 4
7 84 41 Gemeinnützige Siedlungsges. Bilderstöckchen GmbH, RheydterStr. 14
5 07 13 Dies., Büro, *Np* Ebernburgweg 13
1 20 71 Gemeinn. Vorortbaugenossensch. Kalk GmbH, Kalk, Burgstr. 175
4 49 27 Gemeinn. Wohnungsbaugen. am Vorgebirgspark eGen.mbH, Sülz, Sülzgürtel 12
5 42 75 Gemeinn. Wohn.- u. Baugen. Mieterschutz eGmbH, Göbenstr. 16
7 69 79 Gemeinsch. d. Ruhestandsbeamten u. Beamt.-Hinterbl. eV, Richl, Stammh.Str. 51
9 99 16 Gemmeker, Ernst, Kondit., Severinstr. 65
1 43 51 Gemmer jr., Alfr., Vertr., Deutz, Suevenstraße 3
21 19 72 Gemmer sen., Alfr., Tuche, Neumarkt 36
7 77 93 Gemünd, Dr., R.-A., Richl, Bodinusstr. 10
22 59 44 Ders., Büro, Gereonstr. 18
7 52 71 Gemünd, Franz, Gastst., Richl, Riehler Straße 201
22 59 44 Gemünd, Dr. Hans, R.-A., Gereonstr. 18
7 64 00 Derselbe, Wohn., Riehl, Bodinusstr. 10
22 93 48 Gemünd, Heinz, Holzmarkt 33
21 38 34 Gemünd, J., Damenkappenfbr., Schaafenstraße 26
7 70 48 Gemünd, Karl, Install., RiehlerStr. 73
21 16 04 Gemünd, Pet., Maler, M.Gerhard-Str. 17
22 59 44 Gemünd, Dr. W., R.-A., Gereonstr. 18
7 77 93 Ders., Wohn., Riehl, Bodinusstr. 10
7 72 32 Genannt, Karl, Vertr., Eigelstein 56
21 40 75 Genck Nf., Rud., Schirmfbr., Apost.Str.12
4 60 17 Gendarmerie-Kreis Köln, *Lth* Heimb.Str 10
9 53 27 Gendarmeriebereitsch., Motorisierte, *Bay* BonnerStr. 502
7 66 54 Gend. Hauptmannschaft Köln, *Np* Kuenstraße 19
9 60 32 Gendarmeriepostenbereich, *Bay* Bonner Straße 447
7 37 17 Gend.-Postenber., Richl, Pionierstr. 14
7 85 48 Gendebien, Albert. Ad.HitlerPl. 13
5 43 83 Gendebien, Frau Max, Zigarren, Aachener Straße 16
7 70 94 Gendebien, Pet., Archit., Ad.Hitler-Pl. 17
5 27 37 Gendebien, Pet., Metzgerei, Venl.Str. 12
1 46 51 Genengels, Pet., Metzgerei, Kalk, Olpen. Straße 154
7 31 95 Genenger, Mart., Vertr., Riehl, Sieb.Str. 15
21 76 43 Genennichen, Beethovenstr. 21
22 51 44 Generalrat der katholischen Gesellenvereine e.V., Köln, Kolpingplatz 9-11
21 22 36 Gen.-Sekr.d.Vinzenzvereins, Klingelpütz25
7 05 61 Generalstaatsanwalt, Reichenspergerpl.
4 87 62 Genest, Gudrun, Sülz, Münstereif.Str. 30
9 62 79 Geng, Erh., Kfm., *Bay* Bayenthalg. 59
21 60 33 Gengler, K., Handharmonikaschule, FlandrischeStr. 8
4 41 09 K. u. H. Gengler, Akkord.-Schule, *Lth* Lindenth.G. 12
4 94 26 Genneper, Dr., Sülz, Manderscheid.Pl. 8
7 18 27 Gennes, M., Sudermannstr. 10
7 89 24 Genniges, Wilh., Prok., Riehl, Riehler Gürtel 33a
22 13 72 Geno-Organisation G. m. b. H., Ges. für neuzeitliche Buchhaltungs-Organisation, Gereonshaus
9 66 90 Genossensch. blind. Bürsten- u. Korbm. eGmbH, Landsbergstr. 28
9 55 17 Gens, Heinr., Modewr., Chlodwigplatz 24
5 30 72 Gensch, Rud., Oberger.-Vollz., A.Fischer-Straße 5
Sammel-Nr. 21 24 47 **Gustav Genschow & Co. Aktien-Gesellschaft, Waffen u. Munition, Mauritiussteinweg 77/79. T Waffengenschow**
4 54 68 Genske, Herm., Uhren, Sülz, Luxemburger Straße 261
22 63 84 Genske, Jul., Kol.-W., Kolumbastr. 6
9 84 55 Genske, Wilh., Kol.-W., Salierring 24
22 80 56 Gensler, Jul., Zigarren, Ritterstr. 49
21 67 74 Genster, Josef, Mozartstr. 18
9 82 70 Genten, Ad., Havariekomm., Darmstädter Straße 15
22 43 77 Gentges, R.-A., Maria-Ablaß-Pl. 10
4 12 60 Gentges, Pet., Archit., *Lth* GleuelerStr. 177
4 89 83 Gentner, F. W., Major a. D., Sülz, BerrenratherStr. 383
5 97 04 Gentz, Heinr., Bauer, Wernershof, Esch
5 04 73 Gentz, Th., Metzgerei, *Ehf* VenloerStr. 400
4 51 29 Gentzsch, Rich., Drogist, *Lth* Klosterstr. 92
21 83 50 Genzer, Alfr. E., Vertr., Hohenst. R. 43
4 76 09 Derselbe, Wohn., Sülz, Löwenburgstr. 33
4 63 49 Georg, Herm., Maler, Sülz, Sulzgürtel 34
1 22 64 Georgesco, Thea, Dr., Deutz, Batavierstr. 6
4 83 96 Georgi & Co, Baugesch., Sülz, Ölbergstr. 80
4 67 71 Georgii, Dr. Walt., Pianist, *Brf* Fürst-Pückler-Str. 80
4 99 39 Georgy, Math., Rest., *Lth* H.Sachs-Str. 1
9 50 75 Georgy, Max, Dipl.-Kfm., Oberl.Wall 30
5 50 83 Geraets, Marie-Helene, Schwester, Kamekestr. 18
7 85 39 Gérard, Louis, Kfm., Weißenburgstr. 9
(22 12 71) E. u. M. Gerards, Holzhdlg., Ritterstr. 3
21 55 01 Gerard, Rich., R.Wagner-Str. 29
4 88 31 Gerards, Frz., Bindfaden, *Lth* Dürener Straße 57
9 73 04 Gerards, Hans, Friseur, Severinstr. 157
7 42 19 Geratsdorfer, Edm., Ing., *Mrh/l* Febrb. Straße 17
22 28 78 Gerbecks, Willy, Weinhaus, Salzg. 13
7 16 73 Gerber, Carl, Kfm., RichlerStr. 51
9 26 60 Gerber, Karl, elektr. Anl., Kaesenstr. 13
7 48 38 Gerber, Karl, Kfm., DagobertStr. 85
7 76 32 Gerber, Max, *Mrh/l* Torgaustr. 3
21 40 20 Gerber & Co GmbH, Eisenbahnbed., Lochnerstr. 7
9 62 65 Gerbes, Ferd., Baumstr., *Bay* Schönh. Straße 3b
4 69 32 Gerbracht, Bernh., Lehrer, Sülz, Heisterbachstr. 35
4 77 07 Gerbracht, Emil, Ing., *Lth* Lindenb.Allee 1
4 94 20 Gerdemann, J. Heinr., Betriebsf., *Lth* Brahmsstr. 17
4 67 45 Gerdes, Ad., *Lth* Stadtwaldg. 50a
7 61 01 Gerdes, Georg, Richl, Th.Schwann-Str. 14
21 28 25 Gerdes, Gust., Musikalien, BreiteStr. 104
4 80 32 Gerdes, Joh., Butter, Sülz, Berrenr.Str. 330
7 17 51 Gerdes & Harke GmbH, Hansaring 86
21 42 21 Gerdhabing, Carl, Schneider, Huhnsg. 19
5 69 02 Gerhäuser, Ad., Gesch.-Führ., *Bick* Heidemannstr. 111
5 47 54 Gerhäuser, Walt., Kfm., *Bick* Heidemannstraße 109
4 20 10 Gerhard, Dr. Carl, Betriebsf., *Lth* Zülp. Straße 355
5 43 04 Gerhard, Fritz, Kfm., *Ehf* Gräftstr. 6
22 84 44 Gerhard, Georg, Obst, Hauptmarkthalle
4 62 49 Gerhard, Jos., Maler, *Lth* DürenerStr. 189
7 10 87 Gerhard, K., Kfm., Richl, Sieboldstr. 14
5 19 47 Gerhard & Hey A.-G., Hansaring 17
9 68 03 Gerhards, Alb., Kfm., *Bay* Hebbelstr. 77
22 38 92 Gerhards, Ernst, Gastw., Severinstr. 197
6 08 93 Gerhards, Gottl., Tapeten, *Mlh* Hansahaus
1 39 12 Gerhards, Jean, Manuf.-W., Kalk, Josefskirchstr. 58
7 31 27 Gerhards, Leo, Gastst., NeußerStr. 47
21 78 29 Gerhards, Wilh., Feinkost, Alex.Str. 5
4 38 41 Gerhardt, Joach.-Otto, Agentur, Sülz, Konradstr. 3
6 39 34 Gerhardt, Osw., Journalist, *Dbr* Marktw.35
7 19 60 Gerhardt, Paul, Vertr., *Mrh/l* Febrb.Str. 4
5 27 95 Gerhardt, Wilh., Wirtschaftspr., Spichernstraße 55
5 58 41 Gerhartz, Heinz, Junkersdorf, Römerhof 1
4 36 18 Gericke, Ernst, Oberpostdir., Sülz, Siebengebirgsallee 33
4 20 00 Gericke, Otto, Vertr., *Lth* Lindenb.Allee 9
22 08 91 Gerike, Bahr & Co GmbH, Agent., Rheinaustraße 30
4 72 43 Gerke, Wilh., Kfm., *Lth* Theresienstr. 31
4 52 20 Gerken, Rich., Obersekr., Sülz, LuxemburgerStr. 286
4 92 19 Gerl, Hans, Kfm., *Lth* Landgr.Str. 119
22 21 47 Gerl & Schipper, Uhren, Kolpingpl. 5
21 29 85 Gerlach, Matratzen, Friedrichstr. 57
9 60 77 Gerlach, Carl, Kfm., *Bay* RondorferStr. 4
9 97 07 Gerlach, Clara, Frau, Oberländer Wall 14
7 44 85 Gerlach, F., Ing., *Mrh/l* Weidenp., Str. 17
5 35 87 Gerlach, Franz, Küferei, *Ehf* Vogels.Str.271
6 14 26 Gerlach, Gg., Bäck., *Mlh* B.Gladb.Str. 143
22 15 00 Gerlach, Heinz, Tanzgaststr., Gr.Budeng. 3
22 74 06 Gerlach, J., Kfm., Georgsplatz 15
22 23 45 Gerlach, Joh., Vertr., Komödienstr. 56
4 42 88 Gerlach, Paul, Archit., *Lth* Schnitzlerstr. 14
5 01 24 Gerling, Helm., Flugz.-F., *Brf* Maarw. 35
9 77 95 Gerling, Rob., Dir., Marienburg, Parkstraße 55
21 06 31 Gerling-Konzern, Allgem. Versich.AG, v.Werth.-Str. 10

Sammel-Nr. 22 07 61 **Gerling-Konzern** Lebensversicherungs-Aktiengesellschaft Unter Sachsenhausen 6—12

9 45 01 Gerloff, Dr., O.Reg.R., Arzt, Vorgeb.Str.33
22 36 22 Germania, Deutsche Oel Co. Steguweit & Co., Heumarkt 25
6 32 18 Germania Grundbes.-Verw. AG, *Mlh* Nöllstr. 5
5 58 92 Germania Grundbes. Verw. AG, AntwerpenerStraße 16
4 33 78 Germann, Ant., Solist, Sülz, Hardtstr. 34
21 22 81 Germann, Irmg., LüttichерStr. 1
5 33 25 Germer, Max, Dir., *Brf* Königsd.Str. 14
1 10 62 Germscheid, Leni, Apothek., Deutz, Adolfstraße 27
6 00 10 Germscheid, W., Baumstr., Pr.Heinr.Str. 78
7 61 08 Gern, Osk., Vertr., Blumenthalstr. 16
1 45 02 Gernet, Edgar, Komponist, Kalk, Lusth. Straße 19
1 44 14 Gernhard, Gottl., Gew.-Oberlehr., *Mrh/r* FredeburgerStr. 6
5 26 09 Gerolsteiner Sprudel, KG, Hansaring 97
9 42 36 Géron, Heinr., Prok., *Bay* Andern.Str. 12
22 49 30 Gerres, Heinr., Küster, Lichhof 3
5 44 66 Gerresheim, Dr. E., Stud.-Rat, *Ehf* Simrockstr. 5
22 99 65 Gerritsen, Else, Metzgerei, Matthiasstr. 24
9 35 61 Gerritzen, Herm., Vertr., *Zst* Vorgeb.Str100
4 95 90 Gersabeck, Jos., Vertr., Sülz, Nürburgstr. 7
6 20 23 Gersemann, Herm., Ing., *Mlh* Ackerstr. 16
5 27 22 Gerson's Verlag, ärztl.-med. Adressen GmbH, Bismarckstr. 21
5 79 85 Gerspach, Rosl, Bäder, VenloerStr. 9
22 48 88 Gerstel, M., Elegante Damenmoden, Pelze, Stollwerckhaus. P 16821
4 41 62 Gerstenberg, Felicitas, Dr. med., Sülz, MayenerStr. 11
4 52 47 Gerstenberg, Dr. W., Dozent, *Lth* Geibelstraße 6a
7 91 78 Gerstenbroich, Fischerhaus, Gallw.Uf. 33
6 35 68 Gerstle, Jos., Ing., *Dbr* Bramb.Str. 36
9 36 51 Gerstner, K., Vertr., *Bay* H.Löns-Str. 12
9 87 65 Gerstner, Louise, Moden, Sachsenr. 91
9 84 78 Gerten, Math., Schneiderei, *Rdk* Hptstr. 62
9 25 01 Gertges, H., Strafanstaltspfarrer
22 61 44 Gerth, Hans, Agenturen, Heumarkt 14
4 97 72 Gerth, R., Versich., *Lth* H.Löns-Str. 6
7 26 66 Gertz, Hans, *Np* Ulrich-Zell-Str. 3
21 58 36 Gertzen, Emil, Kfm., Richmondstr. 33
9 62 90 Gerüstbau Martin, *Bay* BrühlerStr. 35
Sml.-Nr. 22 47 57 **Ch. Gervais Aktiengesellschaft, Käsefabrikation u. -großhandlung, Königstr. 2**
21 78 96 Gerwe, Hans, Lützowstr. 19
6 18 69 Gerwing, Lor. Hub., Zigarren, *Mlh* FrankfurterStr. 80
21 21 54 Gesamtverb. d. ev. Kircheng., Antonsg. 10
21 29 17 Gesamtverband d. katholischen Kirchengemeinden, SteinfelderG. 22
22 99 33 Gesatz, K., Frau, Sterneng. 1
9 88 63 Gescher, Mathilde, Dir., Oberl.Wall 28
5 69 95 Gescher, P., Platten, *Ehf* Subbelr.Str. 183
22 53 28 Geschke, Edm., HamburgerStr. 10
5 63 10 Geschwinder, Chr., Bandagist, *Ehf* Venloer Straße 239
5 73 49 Gesekus, Br., Kfm., *Ehf* Winkelm.Str. 4
5 31 92 Gesekus, E., Autotransp., *Ehf* Liebigstr. 43
22 97 62 Gesell, Edm., Gastst., Komödienstr. 45
5 27 15 Gesell, Jos., Viehagent, Schlachthof
7 15 41 Ges. f. Ausl.-Transp. mbH, Worr.Str. 28
9 80 29 Ges. d. Freunde ital. Kultur, Sachsenr. 56
5 11 09 Ges. f. Handel u. Grundbes., K.Wilh.R. 3
1 17 51 Ges. f. Luftfahrtbed., Deutz, Messegelände
22 82 20 Gesellschaft für Teerstraßenbau m. b. H., Krebsgasse 5
21 59 36 Ges. f. Wärmewirtsch. Kammerer & Co, Barbarossaplatz 7
9 74 48 Gesenberg-Brauerei AG, Pantaleonstr. 20
7 84 39 Geslien, Kurt, Radio, KrefelderStr. 12
9 83 92 Geslien, Ludw., Kfm., *Bay* Schönh.Str. 4
6 27 01 Gess, Clara, *Mlh* Rhodiusstr. 39
6 25 13 Gesse, Theo, Spedit., *Mlh* B.Gladb.Str. 17
4 14 20 Gessert, Wilh., Kfm., *Lth* Deckst.Str. 20
5 50 15 Gessinger, Jos., Weinkontr., Schubertstr. 6
5 37 16 Gessner, Hans Wern., Drogerie, *Brf* AachenerStr. 244
5 07 63 Geßner, Long., Schneid., *Ehf* Liebigstr. 64
5 09 46 Getete Ges. f. Telef.- u. Telegr.-Anl. mbH, AntwerpenerStr. 16
4 53 21 Geub, Dr., Frau, *Brf* H.Pflaume-Str. 21
4 38 97 Geub, Joh., Maler, *Eth* Schallstr. 18
5 25 33 Werner Geub GmbH, Schmiedecinr., *Ehf* VenloerStr. 155
9 82 26 Geudtner, Fritz, Ing., *Bay* Rond.Str. 28
6 20 24 Geuenich, Alex, Fbr. alkoholfr. Getränke, *Mlh* Deutz-MülheimerStr. 308
21 19 30 Geuenich, Christ., Kohlen, Duffesbach 38
21 95 04 Geuenich, Franz, Metzg., Schaafenstr. 49
22 31 77 Geuenich, Johanna, Martinstr. 10a
1 15 38 Geuenich, Karl, Archit., Deutz, Konstant. Straße 94
9 38 60 Geuenich, Theod., Fuhrw., Trutzenberg 18
5 65 01 Geuer, Franz, Ww., *Ehf* Simrockstr. 8
5 34 84 Geuer, Dr. Franz Arzt, *Ehf* Iltisstr. 23
1 23 93 Geuer, Friedr. W., Gartenbau, Kalk, Frankf.Str. 308
22 87 86 Geuer, Gerta, Gastst., Richartzstr. 8
6 37 91 Geuer, Hans, *Mlh* Rhodiusstr. 13
5 55 12 Geuer, J., Wurstfbr., *Ehf* Subbelr.Str. 389
5 74 24 Geuer, Jos., Kfm., *Brf* Melatengürtel 11
22 71 56 Geuer, Jos., Bäckerei, Ursulakl. 12
5 10 37 Geuer, Kath., Wirtsch., *Ehf* Subbelr. Straße 387
21 54 37 Geuer, Pet., Innereien, Hohenst.R. 11
9 14 96 Geurden, Corn., Einrahm., *Rdk* Sürth. Straße 83
9 29 04 Geurts, Jos., Kfm., Salierring 9
22 71 48 Geurts, Theod., Lebensm., Komöd.Str. 16
5 98 17 Geus, Franz, Eisstube, *Lg* Hauptstr. 72
1 26 27 Geus, Franz, Gastw., Kalk, Mülh.Str. 62
9 51 17 Geus, Heinr., Obst, Großmarkthalle
4 25 33 Geusgen, Christ., *Brf* H.Pflaume-Str. 15
5 27 14 Geusgen, Wilh., Frau, Brüss.Str. 91
4 71 14 Geuß, Wilh., *Brf* Herm.Pflaume-Str. 29
4 55 16 Geuter, Marg., D.-Fris., Sülz, Sülzb.Str. 7
21 67 14 Gewehr, K., Drogen, Friesenstr. 91
(21 19 83) Geweko, Interessengem. westd. Konfektionshäuser, Ehrenstr. 2
5 75 47 Gewerbeaufsichtsamt Köln, Hochhaus
(21 54 51) Gewerbeförderungsst. Rhld., Hohenz.R. 33
(21 77 23) Gewerbl. Schneidergen., Zeppelinstr. 4
7 27 35 Gewerkschaft Bäcker, *Mhr/l* NeußerStr. 626
(7 07 81) Gewerksch. Beißelgrube, K.Friedr.Ufer 55
(7 07 81) Gewerksch. d. Braunkohlenbergw. Louise, Kais.Friedr.Ufer 55
22 82 28 Gewerksch. Britannia, Gereonstr. 18
21 81 32 Gewerkschaft Carolus II, Arndtstr. 3
(9 36 80) Gewerksch. Carlsburg I u. II, *Bay* MarienburgerStr. 35
7 86 94 Gewerkschaft Consolidierte Eisenstück, Köln-Nippes
5 03 78 Gewerksch. Danielszug, Hansaring 97
1 30 92 Gewerkschaft Germania II, Nachf. Hirdes & Co, Kom.-Ges., Kies- u. Sandbaggerei Köln-Kalk. Postfach 80
(9 92 44) Gewerksch. Horschberg, Heisterstr. 1
4 53 83 Gewerksch. Hürtherberg, Hermülheim
(9 36 80) Gewerksch. Juno, *Bay* Marienb.Str. 53
4 72 70 Gewerksch. Keramchemie-Berggarten, Sülz, Sülzgürtel 62
5 40 15 Gewerksch. Kuppe, *Bick* Vogels.Str.348
9 32 08 Gewerksch. Luise, Bayenstr. 69
(22 65 45) Gewerkschaft Saxonia, Domkloster 3
6 26 97 Gey, Jos., Biergroßh., *Mlh* Zehntstr. 24
9 94 25 Geyer, Alexis, Kfm., Severinstr. 15
9 78 71 Geyer, Ant., Kohlen, Duffesbach 9
4 44 95 Geyer, Ed., Dir., *Brf* Fr.Schmidt-Str. 40b
4 23 17 Geyer, H., Dr. med., Sülz, Mommsenstr. 4
4 20 69 Geyer, Dr. Karl, Zahnarzt, Sülz, Zülpicher Straße 294
9 75 45 Geyer, Otto, Dr., *Bay* Goltsteinstr. 201
5 77 78 Geyer, Paula, Frau, BrüsselerPl. 17
22 93 58 Geyer & Co, Schneiderei, Kreuzg. 24
22 50 47 Friedr. Geylenberg GmbH, Kohlen, Ursulakloster 26

Worr 514 von Geyr, Freiherr, Schloß Arff

Doppelherz – Energien für Blut und Nerven!

9 54 44 Alb. Geyr Lebensmittelvertrieb GmbH, *Bay* RaderbergerStr. 175
9 63 66 Geyr, Alb., *Bay* Eugen-Langen-Str. 31
5 29 85 Geyr, Jos., *Brf* GeilenkirchenerStr. 13
5 55 52 Geyr, Wern., Kfm., *Brf* Vogels.W. 57
1 10 07 Giani, Marta, Deutz, Thusneldastr. 1
4 96 22 Gibbels, Dr. H., Arzt, *Lth* Virchowstr. 12
4 72 93 Ders.. Praxis, *Lth* DürenerStr. 247
5 25 64 Gibbels, Leo, Ing., *Ehf* Gräftstr. 14
6 17 23 Giboni, Frdr., Glas, *Mlh* B.Gladb.Str. 46
21 78 60 Gibson, Alb., Install., Bachemerstr. 3
21 72 19 Gickler, Dr. Heinz, Arzt, Salierring 51
4 55 34 Gickler, Dr. Jos., Kfm., Sülz, Kempf.Str.35
6 01 18 Giebel, Emma, künstliche Blumen, *Mlh* BuchheimerStr. 9
5 59 62 Giebfried, Willy, Hutfbr., LütticherStr. 32
5 15 70 Giechau, Ernst, Automaten, *Ehf* Leostr. 72
5 41 52 Giehl, Friedr., *Ehf* KreutzerStr. 12
21 44 96 Giel, Josef, Frau, Mozartstr. 41
9 88 58 Gielen, Dr., Arzt, *Bay* Goethestr. 58
22 15 92 Gielen, Dr. Carl, Vikar, U.Goldschm. 9
9 81 19 Gielen, Franz, Oberbürgerm. a. D., *Bay* MarienburgerStr. 47
5 79 46 Gielen, Heinz, Kfm., Junkersdorf, Kornblumenweg 8
6 31 63 Gielow, Alfr., Kfm., *Mlh* Gustloff-Pl. 4
6 06 18 Ernst u. Jul. Gielow, Fbr. f. schmiedeeis. Fenster, *Mlh* BraunauerStr. 80
6 35 83 Gielow, Ernst, Rentn., *Dbk* Im Fichtenh.18
5 46 42 Fritz Gielow & Co, Eisenkonstr., *Brf* AachenerStr. 296
5 66 32 Gielsdorf, Fritz, Reichsbahnrat, *Brf* Aach. Straße 394
9 66 42 Gielsdorf, Theo, Malermstr., Vondelstr. 46
1 13 73 Gier, Jos., Vertr., Deutz, Graf-GeßlerStr. 6
4 68 39 Gier, Karl, Dr., *Lth* Lindenth.G. 21
7 25 34 Gierath jr., Jos., Metzg., *Np* Viersen.Str. 8
5 04 90 Gierath & Cie KG, Fleischwr., *Ehf* Liebigstraße 147

Gierath & Steffens
5 82 76 Fleischwarenfabrik
Köln-Ehrenfeld, Liebigstr. 147

5 42 22 Gierden, Alb., Ind.Bed., *Ehf* Siemensstr. 18
4 26 35 Gierden, Heinr., Schreinerei, Sülz, GerolsteinerStr. 65
7 91 71 Gierden, Josefine, *Np* KempenerStr. 68
21 84 15 Gierden, Mich., Restaur., Christ.Str. 13a
9 80 71 Gieren, Dr. Heinr., Oberlandesger.Rat, *Rdk* Ad.Hitler-Ufer 26
9 92 05 Gieren, Jos., Agent, *Bay* Hebbelstr. 59
7 41 38 Gierhards, Franz Paul, Fahrschule, *Np* NeußerStr. 330
(5 02 12) Gierlach, Rose, Modewr., *Ehf* Leostr. 76
(9 64 06) Gierlich, A., Glasreinig. Colonia
4 54 65 Gierlich, Bernh., Sped., Sülz, Nikol.Str. 62
(22 54 32) Ders., Wohn. u. Büro, Mühleng. 16
4 31 23 Gierlich, Bernh., Glas-Reinig., de NoelPl. 11
5 22 67 Gierlich, Friedr., Glasrein., *Ehf* Fuchsstr. 4
7 18 86 Gierlich, Fritz, Bankdir., Balth.Str. 79
9 64 06 Gierlich, Gottfr., Glasrein., Heisterstr. 23
9 64 09 Gierlich, Hans, Glasreinig., Heisterstr. 2
22 54 32 Gierlich, Heinr., Restaur., Mühleng. 16
7 27 37 Gierlich, Joh., Kohlen, *Mrh/l* Neußer Straße 599
21 26 70 Gierlich, Joh., Brauerei, Sülz, Geisb.Str. 48
4 48 52 Gierlich, Kath., Kompressoren, *Lth* Klosterstraße 6
4 74 27 Gierlich, Lothar, Archit., *Lth* Gleueler Straße 207
4 53 15 Gierlich, Wilh., Kol.W., Sülz, Zülp.Str.353
21 73 65 Gierlich, Alb., Autoreif., Hohenz.R. 47
4 59 84 Gierlichs, A., Frau, Iralvertrieb, Sülz, MünstereifelerStr. 51
21 31 33 Gierlichs, Gust., Autozub., Mozartstr. 18
4 79 80 Gierlichs, Dr. Willy, Dozent, Sülz, W.-Waldeyer-Str. 12
4 80 86 Gierling, A., Papier Sülz, Berrenr.Str. 209
21 66 88 Gierling, Gerh., Wurstfbr., Weyerstr. 81
21 93 30 Gierling, M., Isolier., Hochstadenstr. 30
5 26 38 Giersberg, Mich., Drogen, *Ehf* Ottostr. 59
4 48 75 Giersberg, Minni, Schneid., *Lth* Geibelstr. 33
4 55 28 Giersberg, Pet., Drogen, Sülz, Zülp.Str.315
5 23 32 Gierse, Max, *Brf* Belvederestr. 95
21 15 72 Giershausen Söhne, Joh., Werkzeugfabrik, Alte Wallg. 50
21 52 66 Giershausen, Pet., Alte Wallg. 50
7 64 27 Gies, Emma Joh., Ww., Riehl, Bot. G. 58
5 32 75 Gies, Klem., Obst, *Brf* Aachen.Str. 354
22 12 06 Gies, Stefan, Glaserei, Bolzeng. 3
7 73 29 Giesberts, Hub., Kfm., Weißenb.Str. 78
4 63 95 Giese, Alb., Frau, *Lth* Theresienstr. 90
21 11 51 Giese, Alb., Automob., Hohenz.Ring 7
4 96 62 Giese Heinr., Bankvorst., *Lth* Dür.Str. 230
9 66 14 Giese, Helene, Frau, Hardefuststr. 19
22 79 35 J. Giese & Comp., Optik, Berlich 32
6 30 64 Giese, P., O.-Ing., *Mlh* Pr.Heinr.Str. 38
4 15 73 Gieseck, Addy, Wäsche, *Lth* Ther.Str. 67
22 78 06 Giesecke, Arn., Sped., Holzmarkt 69
9 14 30 Giesecke, Ernst, Gärungstechn. Fbr., Salierring 20
4 89 58 Giesecke & Co, Köln 13, Postfach 18
7 97 90 Giesen, Ger.-Vollz., Weißenburgstr. 24
5 29 21 Giesen, Felix, Spark.-Insp., *Bick* Akazienweg 99
5 10 77 Giesen, Hans, Kfm., *Brf* Herrigerg. 5
21 83 95 Giesen, Hch., Metzgerei, Luxemb.Str. 36.
7 80 44 Giesen, Joh. Goar, Bekleid., *Np* Hartw.-Straße 13
9 71 25 Giesen, Jos., Bücherrev., Ubierring 58
9 53 82 Giesen, Jos., Goldschmied, Landsb.Str. 13
22 51 12 Giesen, Jos., Schlosserei, G.Griechenm. 107
5 34 07 Giesen, Otto, Kfm., *Ehf* Fridolinstr. 23
5 09 77 Giesen, P. J., Vertr., Bismarckstr. 10
5 73 40 Giesen, Paul, Maler, BrüsselerStr. 91
9 64 98 Giesen, Paul, Metzgerei, Merovingerstr. 32
9 58 96 Giesen, Theo, Violinist, Karol.R 16
5 66 93 Giesen, Wilh., Zigarren, AachenerStr. 72
(21 70 55) Giesen, Wilh., Gartenmöb., Rothg.B. 18
5 54 33 Giesen, W., Möbel, Hohenz.Ring 73
4 99 27 Giesler, Lutz, Geldschränke, Stahlschränke, Stahltüren, Stahlfenster, Köln-Sülz, Hirschbergstr. 23
6 13 14 Gießelbach, Theo, Fbr. chem. Prod., *Mlh* Genovevastr. 50
22 27 29 Gießelmann, Hch., Frau, Kunststopf., Mohrenstr. 5
4 42 41 Gießen, Gustel, Frau, *Lth* Univ.Str. 77
5 56 71 Giessen, Markus, *Ehf* Simarpl. 17
21 70 05 Giessing, Bernh., Bürobed., Mozartstr. 64
7 36 61 Gießler, Karl, Kfm., Aduchtstr. 7
1 20 45 Gietmann, Karl, Transp., Kalk, Markt 38
7 49 02 Gietz, Wilh., Ing.-Büro, *Mrh/l* Ortw.Str. 9
7 88 51 Gievers, Jos., Drogen, *Mrh/l* Rennb.Str. 117
5 05 26 Giffels, Adele, BrüsselerStr. 84
7 15 00 Giffels, Ant., Feink., *Np* NeußerStr. 173
4 17 15 Giffels, Jos., Textilw. Sülz, Münstereif. Straße 51
6 18 94 Gilcher, Hans, Schneid., *Mlh* v.Sparrstr. 12
6 02 03 Gilcher, Jak., Tuche, *Mlh* Andreasstr. 4
22 95 44 Gilde, Deutsche Versich. AG, Gereonstr. 49
7 35 68 Gildemeister, Leop., Erze, Dt.Ring 28
22 63 38 Gildenbräu Echt Kölsch GmbH, Unter Goldschmied 21
9 67 28 Gilgenberg, Karl, Schreinerei, Siebenb. 41
(5 28 36) Gilgenberg, Leo, Vertr., UtrechterStr. 5
4 83 34 Gilgenberg, Paul, Ing., *Lth* Virchowstr. 22
5 71 13 Gille, Ad., Haarpfl., *Ehf* VenloerStr. 243
7 32 69 Gilles, Anton, *Np* Bülowstr. 15
9 88 82 Gilles, Ant., Vertr., *Bay* Novalisstr. 17
5 72 01 Gilles, Barthel, Maler, Hansaring 81
21 71 56 Gilles, Ed. Max, Kfm., Salierring 35
5 25 31 *Gilles*, Hans, Goldwr., VenloerStr. 1
5 66 89 Gilles, Jos., Schneid., *Ehf* Hospelstr. 1
9 24 64 Gilles, Matth., Kfm., *Rdk* Arndtstr. 1
21 82 05 Gilles, Dr. Willy, Arzt, Ehrenstr. 78
6 35 69 Gillessen, Dr. Heinrich, Verb.-Stoffe, *Mlh* Elisabeth-Breuer-Str. 40
1 34 38 Gillessen, Heinz, Schriftleiter, Deutz, Helenenwallstr. 5
22 16 25 Gillessen, Leo, Uhren, Schilderg. 78
9 86 41 Gillet, Nik., Schlächterei, Chlodwigpl. 15
7 59 83 Gilljam, R.-A., NeußerStr. 52
7 34 75 Gillmann, Hch., Dr., Merlostr. 2
5 21 08 Gillrath, Gertr., Steuerber., Brüss.Pl. 12
4 68 25 *Gilsbach*, Heinr., Kfm., Sülz, Wittek.Str.10
21 14 15 Gimbel, Friedr., Damenschneid., Pfeilstr.25
22 95 19 Gimbel, Hch., Fahrräd., Glockeng. 66
21 10 95 H. v. Gimborn AG, Alte Wallg. 10
7 39 18 Gimmnich, Pet., Eisenb.-Insp. i. R., *Np* Schwerinstr. 7
5 66 62 Gimpel, Alb., Steuerber., *Ehf* Ehrenfeldgürtel 156
5 69 51 Gindele, Rich., Apoth., BrüsselerPl. 3
7 57 21 Gingleseder, Joh., Obermüller, *Np* Niehler Straße 309
4 79 33 Ginsburg, *Lth* Sielsd.Str. 21
5 42 14 Ginster, Heinr., Fahrr., Werderstr. 31
4 49 66 Giörtz, Thom., Blumen, *Lth* Dürener Straße 252
7 40 06 Giörtz, Ww. Thom., Blumen, Ad.Hitler-Platz 2
4 43 91 *Giorlani*, Vikt., Archit., *Brf* Kitschb. Straße 234
7 35 81 Giovannini, Mart., Vertr., Riehl, Th. Schwannstraße 1
9 61 53 Gipp, K.F., Kfm., Maria-Hilf-Str. 17
22 71 44 Gipprich, Aug., Blumen, Herzogstr. 41
7 67 38 Girardet, W., Verlag, RiehlerStr. 55
22 81 51 P. Girards Maschinenfabrik K. G.
Büro für den Ein- und Verkauf Köln, Gereonstr. 65. **T** Radiale Köln **P** Köln 44691
9 81 51 Ders., Wohn., *Bay* Bayenthalgürtel 7
4 57 28 Girnstein, Joh., Kol.-W., Sülz, Stenzelbergstr. 17
7 96 22 Girnstein, Jos., Gastw., Weißenb.Str. 66
6 36 43 Girsch, Wilh., Obering., *Mlh* Fürstenb. Straße 28
7 40 88 Girscher, Hellm., Bahnbed., *Np* Niehler Straße 56
9 65 43 Giseke, Bergassess., Ubierring 26
9 55 00 Gitsels, Robert, Hauptmarkthalle
9 12 00 Ders., Wohn., *Rdk* Bachstr. 5
5 55 24 Gitzen, Axel, Dekorat., *Ehf* Subb.Str. 246
5 58 61 Gitzen, Math., Essig, Vogels.Str. 171
Sammel-Nr. 9 36 54 **Gizeh-Werk Dr. Wachter & Co. Köln-Bayenthal, Raderberger Str. 174—178 P 58928**
Worr470 Gladbach, Adam, Gastst., *Worr* Neußer Landstr. 273
5 02 03 Gladbach, Franz, Kfm., *Ehf* G.Freytag-Straße 5
4 89 51 Gladbach, Heinr., Vertr., *Lth* Kerp.Str. 35
9 10 00 Gladbach, Jos., Fuhrgesch., Quirinstr. 12
5 45 23 Gladbach, Paul, Metzg., *Bick* Vitalistr. 102
21 29 51 Gladb. Feuerversich.-AG, Mozartstr. 1
4 37 12 Glade, Hans, Schrein., Sülz, Nikol.Str. 101
9 64 56 Glaentzer, Jos., Spedit., Rosenstr. 29
4 66 47 Gläser, Hauptm. a. D., Sülz, Siebeng.A. 159
7 70 26 Gläser, Carl, Archit., *Np* Florastr. 49
6 30 30 Glaeser, Ernst, Kfm., *Mlh* Glücksb.Str. 19
6 19 07 Gläser, Hans, Schuhm.-Mstr., *Mlh* Biegerstraße 20
1 11 63 Gläser, Jean, Vertr., Kalk, K.Hptstr. 129
7 65 74 Glaesser, Hans, Versich., RiehlerStr. 73
9 33 62 Glandorf, Karl, Schlosserei, Vondelstr. 5
Sammel-Nr. 7 29 51 **Glanzstoff-Courtaulds G. m. b. H., Kunstseidenfabrik, Köln-Merheim Irh., Neußer Landstr. 2. T Glanzunion**
21 41 55 Glas- u. Spiegelmanuf. N. Kinon, BurgunderStr. 42
5 71 24 Glasbau Strobl KG, *Ehf* Ehrenf.G. 13
5 25 67 Glasel, Ludw., *Bick* SubbelratherStr. 557
4 74 81 Glaser, Anna, Sülz, Siebengeb.Allee 34
7 82 27 Glaser, Dr. Heinr., Dir., Riehl, J.Müller-Straße 22
6 24 30 Glasmacher, Clem., Ww., *Mlh* M.Freih. 2
5 44 10 Glasmacher, Leo, Maler, *Ehf* Iltisstr. 31
21 45 76 Glasmacher, Frau, Pet., Zigarr., Maur. Steinweg 70
9 19 31 Glasmacher, Theo, Heißmangel, Metzer Straße 31
(5 26 42) Glasschädenschutz d. Fleischerinnungen, GladbacherStr. 32
4 44 09 Glaubitz, Gust., Gärtnerei, *Lth* Schallstr.11
1 46 19 Gleen, Jean, Metzgerei, Kalk, Troilostr. 57
4 27 95 Gleichmann, Jul., Ww., *Lth* Liliencronstr. 2
7 87 80 Gleim, Osk., Blumenthalstr. 17
21 82 09 Gleißberg, Elly, PfälzerStr. 26
4 80 19 Gleitz, Major a. D., *Lth* Kinkelstr. 16
22 21 70 Glenewinkel, Ed., Restaur., A.d.Ruhr 9
7 75 48 Glesius, Gerh., Sargmag., *Np* Wilh.Str. 36
21 23 72 Gless, Jul., Kammersäng., Mozartstr. 13
21 88 44 Gleumann, Gust., Schreiner, Zülp.Pl. 11
22 38 15 Gleumes & Co, Landkarten, Krebsg. 5
21 89 43 Gliem, Eva, D.-Schneid., Humboldtstr. 13
22 37 81 Gliem, Friedr., Obst, Hauptmarkthalle
5 63 41 Gliemann, Margar., Bügelanst., Bismarckstraße 34
21 60 34 Glienke, Frdr., Maler, Roonstr. 37
22 56 61 Gliesche, Juliane, Schneiderin, Kreuzg. 8
22 22 80 Gliesche Söhne, J., Schmuckwr., Herzogstr.
4 50 93 *Glietz*, Heinr., Waschanst., Sülz, Gustavstraße 14
21 46 86 Glisman, Hans, Prok., Blumenstr. 22
1 16 47 Glitsch, Hilde, Deutz, Konstant.Str. 73
6 18 29 Glitscher, Karl, Buchdr., *Mlh* Deutz-Mülh.Str. 304
1 33 78 Glitscher, Max, Kfm., Deutz, Dz.Mülh. Straße 150
6 15 17 Glitt, Karl, Zimmerei, *Mlh* NeueStr. 2
7 63 62 Globert, W., Postinsp., *Mrh/l* Wilhelmsh. Straße 5
22 95 95 Globus-Bar, unt. Goldschmied 15
22 70 67 Globus, Warenverkaufs GmbH, Hohestr. 68
1 49 42 Glock, Hans, Buchdr., Kalk, K.Mülh.Str 33
5 38 15 Glock, Rich., Packpap., *Brf* Herzogenr. Straße 4
5 04 86 Glöckl, Jos., Gastst., BrabanterStr. 1
6 05 25 Glöge, Wilh., Metzgerei, *Mlh* Schleiermacherstr. 32
1 44 78 Glöggler, Paul, Kondit., Kalk, K.Hptstr. 92
7 52 30 / 7 65 30 GLORIA-WERK der Chem.-Techn.-Ges. m. b. H. Köln-Nippes, Neußer Str. 426. **T** Gloria
4 52 66 Gluch, Dr. Franz, Fbrkt., *Brf* H.Pflaume-Straße 1
1 71 25 Glück, Dr. H., Chem., Brück, Dieringh. Straße 20
9 93 00 Glück, Joh., Formzieh., *Zst* Bernk.Str. 77
1 49 22 Ders., Wohn., Kalk, Breuerstr. 2
21 61 24 Gluth, K., Gesch.-Führ., Ehrenstr. 18
5 41 56 *Gmelin*, Ad. H., Junkersdorf, Aach.Str. 43
22 22 61 Ulrich Gminder GmbH, Krebsg. 5
5 03 67 Gnacke, Gust., Malerei, *Ehf* Fröbelstr. 36
21 12 03 Gnadenthür, Pet., Install., Brüss.Str. 18
5 75 62 Gnadenthür, Rud., *Ehf* Gutenbergstr. 21
7 57 97 Gnannt, Franz, Wwe., *Np* Wilhelmstr. 40
7 75 02 Gnau, Rob., Kfm., Riehl, Riehler Tal 27
5 09 89 Gnegeler, Henry, Fotos, Spichernstr. 10
21 18 34 Gnoss, W., Filzwrfbr., Apostelnstr. 34
5 77 53 Gobbers, Willy, Vertr., Junkersdorf, Am Frankenhain 51
6 24 24 Gober, Paul, Metzgerei, Kalk, Herschelstraße 10
5 42 63 Godard, Alf., Oberregiss., BrüsselerStr. 55
5 51 01 Godenau, Paul, Eisenwr., *Ehf* Venl.Str. 270
4 74 66 Godtmann, Gottfr., Install., *Lth* Dür. Straße 209
21 98 95 Goeb, Friedr., Gürtlerei, Hahnenstr. 5
4 94 63 Goeb, Karl, Ing., Sülz, Petersbergstr. 55
22 24 15 Göbbels, Dr. Franz, R.-A., A.d.Berlich 41
(5 78 26) Göbbels, Gust., Dachd., *Ehf* Ehrenf.G. 169
9 32 13 Göbbels, Hans, Vertr., Titusstr. 24
5 78 26 Göbbels, Jak., Dachd., *Ebf* Ehrenf.G. 169
21 58 94 Göbbels, Jos., Elektr. Büro, Moltkestr. 52
5 09 69 Göbbels, Karl, Innereien, *Ehf* Venl.Str. 366
5 09 62 Goebbels, Konr., Install., *Ehf* Lenaupl. 11
9 60 41 Göbbels, Ludw., Bankdir., *Rdk* WeißerStr6
21 61 68 Göbbels, Math., Ehrenstr. 40
4 34 67 Goebbels, Mathieu, *Lth* GleuelerStr. 49
6 13 12 Göbbels jr., Pet., Sped., *Mlh* Hardenb. Straße 3
5 55 35 Göbbels, Wilh., Dachd., *Ehf* Venl.Str. 366
4 88 23 Goebel, Arth., Ww., Sülz, Grafenw.Str. 43
1 25 40 Goebel, Aug., Dir., Deutz, Const.Str. 73
7 86 45 Goebel, Aug., Papier, *Np* Yorkstr. 10
7 61 64 Goebel, Aug. Ww., *Np* G.Nachtigal-Str. 15
9 74 20 Goebel, E. F., Motorräd., *Zst* Hön.W. 237
5 30 10 Goebel, Ed., Kfm., Bismarckstr. 29
4 74 14 Goebel, Erich, Kfm., *Lth* Lortzingstr. 18
6 00 95 Goebel, Ernst, *Mlh* Frankf.Str. 44
4 29 05 Goebel, Ernst, Vertr., Sülz, Luxemb.Str354
1 28 95 Göbel, Ferd., Deutz, Ferdinandstr. 9
9 79 50 Göbel, Georg, *Bay* Goltsteinstr. 120
5 34 13 Göbel, Heinz Aug., Zeitschr., *Ehf* Siemensstraße 16
5 58 69 Göbel, Joh., *Bick* VenloerStr. 734
9 56 09 Göbel, Jos., Gasapp.-Rep., Sachsenr. 80
4 56 25 Goebel, Josef, Ing., Sülz, NasseStr. 12
9 43 37 Göbel, Karl, Bäckerei, Karth.Hof 31
9 31 19 Goebel, Matth., Lebensm., BonnerStr. 78
5 52 47 Goebel, Paul, Kfm., *Ehf* VenloerStr. 292
21 97 84 Goebel, Walt., Schneid., Albertusstr. 40
6 04 73 Goebels, Carl, Apoth., *Mlh* Heidelb.Str.
5 67 98 Goebels, Engelb., Eisenbau, *Ehf* Ehrenf.G.1
9 98 60 Goebels, Franz, Kfm., Sachsenring 58
5 72 15 Goebels, Heinrich, Billardfabrik u. Automaten-Großhandel, -Braunsfeld, Maarweg54/58
4 43 16 Goebels, Jos., Vertr., Sülz, Remigiusstr. 47
5 05 67 Peter Goebels KG, Automaten, *Brf* Maarweg 54
9 65 89 Goebels, R., Hardefuststr. 17
7 93 28 Goebels, Walt., Kondit., *Np* Neuß.Str.319
9 15 13 Goebels, Walt., Bäckerei, Achterstr. 31
6 04 85 Göbler, Gustav, *Mlh* Keupstr. 85
9 77 44 Goecke, Max, Ing., *Bay* Schillerstr. 101
6 02 93 Goecke, Paul, Frau, *Mlh* Regentenstr. 56
1 10 02 B. Gödde & Co., Holz, Deutz, Eit.Str. 9
1 39 17 Gödde, Bert, Obering., Deutz, Suevenstr. 9
4 37 89 Gödde, F., Kol.-W., Sülz, Berrenr.Str. 154
5 42 08 Gödde, Hermann, Gilbachstr. 18
4 93 44 Gödde, Steph., Färberei, Sülz, Sülzb.Str.127
22 35 79 Göddertz, Hans, Versich., Deichmannhaus
21 96 88 Göddertz, Ww. Hugo, Wurstfbr., Apostelnstraße 40
5 98 41 Göddertz, Jos., Maler, *Lg* Lützlong.Str. 10
5 30 46 Göddertz, Otto, Versich., Junkersdorf, Am Frankenhain 58
9 70 93 Gödderz, Heinr., Maßgesch., WormserStr.9
5 16 90 Gödecke, Aloys, Schneider, Moltkestr. 91
21 20 93 Gödecke & Intra, Maler, Engelbertstr. 53
5 45 57 Gödert, Heinr., Kfm., Stadion, Frankenstraße 2
7 27 94 Goedicke, Gust., Amtm. a. D., Riehl, Stammh.Str. 73
5 18 36 Gögel, Jak., Tapeten, Mastr.Str. 47
21 13 83 Göhler, Otto, Installat., Lindenstr. 52
4 18 08 Goehring, Gr., *Lth* Rurstr. 33
5 41 31 M. & H. Göing, *Ehf* Hans-Schemm-Str. 48
7 71 01 Göken, Postrat, Dagobertstr. 35
4 60 24 Goeldner, W., Kfm., *Brf* F.Pückler-Str. 78
21 25 64 Goelitz, Ernst, Musiklehr., Roonstr. 23
1 49 81 Gölitzer, Milly, Frau, Deutz, Suevenstr. 9
6 33 50 Gölzer F. W., *Hw* Maria-Himmelf.Str. 6
21 29 74 Göntges, Ludw., Vertr., Jahnstr. 14
5 61 96 Göntges, Pet., Gemälderestaur., Herwarthstraße 29
(7 07 81) Göpel, Dr. Eug., R.-A., Thürmch.W. 98
9 69 61 Ders., Wohn., *Rdk* Ad.Hitler-Ufer 30
7 55 10 Goepen, Wilh., Fuhrgesch., *Np* Niehler Straße 178
21 78 25 Göppel, Karl, BreiteStr. 132
4 36 92 Gördes, Karl, Kfm., Sülz, Konradstr. 6
4 75 79 Göres, Carl, elektr. Anl., Eifelwall 42
7 42 69 Goeres, Franz, Maler, Balthasarstr. 56
9 16 08 Görg, Frau Jos., Zigarren, Pantal.Str. 1
1 25 21 Görgen, C., Ing.-Büro, Deutz, Bataverstraße 11
21 62 17 Görgen, Franz, Schreiner, Kämmerg. 38
52 21 01 Görgen, Jos., Ing. *Bick* H.Schemm-Str. 66
9 60 16 Görgen, Karl, MainzerStr. 78
7 66 90 Goergen, Peter, Lebensm., Balth.Str. 83
5 69 74 Görgen, Pet., H.-Modeart., *Ehf* Venloer Straße 307
4 39 69 Goergens, Jak. H., Farben, *Lth* Dür.Str.213
1 12 66 Goergens, Pet., Lebensm., Rath, Ostarastraße 3
7 14 00 Görgens, Theod., Archit., Hansaring 115
6 19 18 Goerges, Pet., Pfarrer, *Hw* Schnellw.Str. 4
5 77 90 Göricke, Emil, Bierverl., *Brf* Aach.Str. 752
5 61 88 Görke, Rud., Elektr. Anl., Spichernstr. 44
7 11 08 Görlich, Dr. R., Reg.-Dir., KleverStr. 28
4 46 02 Görlich, Wilh., Sülz, Klettenbergg. 59
5 28 87 Görlitz, Paul, Maler, *Bick* U.Bergam. 14
1 18 88 Görner, Otto, Kfm., Deutz, A.Mühlenw. 47
1 22 56 Göron, Franz, Kfm., Deutz, Gotenring 14
21 50 95 Görres, Frau Corn., Stickerei, Mauritiussteinweg 1
4 62 30 Görres, Franz, Milch, *Lth* Wittgensteinstraße 27
7 64 66 Geschw. Anna u. Eva Görres, Schneiderei, Adolf-Hitler-Platz 15
21 56 94 Görres, Heinr., Schneider, Maur.Steinw. 69
21 84 82 Görres, Jos., Vers., Albertusstr. 51
(1 25 68) Goerres, Magda, Klav.-Lehr., Kalk, Burgstraße 173
5 10 71 Görres, Walt., Vertr., *Brf* Elsenb.Str. 1
21 46 27 Goerrig, Dr. E., Rechtsanwältin, Habsburgerring 1
6 35 88 Dieselbe, Wohn., *Mrh/l* Ostmerh.Str. 457
5 29 98 Joh. & Jos. Görrig, Agent, Schlachthof
1 28 66 Dieselben, Wohn., Kalk, Adalbertstr. 2
4 93 34 Goersch, Fritz, Vertr., Sülz, Sülzg. 53
4 59 33 Görts, Emil, Kfm., Sülz, Sülzgürtel 94
1 40 59 Görtz, Franz, Baugesch., Kalk, K.Mülh.-Straße 178
21 82 77 Goertz, Hans, Sargmagazin, Mittelstr. 9
21 66 74 Goertz, Hermann, Jahnstr. 30
7 55 29 Goertz, Herm., Baugesch., *Np* Sternb. Straße 12
22 84 18 Goertz, Jak., Beerd.-Gesch., Sterneng. 61
7 94 44 Goertz, Josef, Hotel, Johannisstr. 31
4 78 05 Goertz, Max, Frau, Sülz, Breibergstr. 1
6 38 35 Görtz, Paul, Install., *Mlh* Sonderb.Str. 43
9 89 22 Görtz, Peter, Fische, *Zst* HöuingerW. 181
7 24 80 Goertz, Wilh., Adolf-Hitler-Pl. 16
4 60 56 Goerz, Jean, Vertr., Sülz, Gerolst.Str. 130
1 17 52 Gösser, Herm., Deutz, Bastion 1a
9 26 97 Gössl, Edm., Kraftfahr., *Rdk* Leyboldstr.11
6 16 15 Gößling, Arnold, *Mhl* Mülh. Freiheit 54
9 32 97 Gössling, H., Kfm., Volksgartenstr. 19
4 81 88 Goethe, Herb., Bankbeamter, Sülz, Aegidienb.Str. 2
5 35 86 Götte, Carl M., Versich., Bism.Str. 46
21 56 51 / 21 56 52 Fritz Götte & Cie., Gewürzmühle, Einfuhr von Gewürzen, Lindenstr. 14
4 56 67 Götte, Edm., *Lth* KerpenerStr. 97
22 65 16 Götte, Rob., Streumehle, Klingelpütz 54
1 26 90 Göttert, Nik., Autoverm., Deutz, Benjaminstr. 20
4 97 16 Götting, Frau A., Sped., *Lth* Dür.Str 127
5 55 93 Göttinger, Emil, Garage, Schmalb.Str. 28
21 18 39 Götz, Frau, Schönheitspfl., Apostelnstr. 42
4 36 10 Götz, Arth., Hausrat, Sülz, Zülp.Str. 268a
9 59 27 Goetz, Aug., Kfm., *Bay* Bayenthalg. 26
9 55 15 Götz, Fritz, Versich., *Zst* Vorgeb.Str. 206
4 87 63 Götz, Ludw., Maler, Sülz, Mandersch.Str23
5 70 17 Götz, Maria, Dentistin, K.Wilh.Ring 3
7 32 54 Götze, Carl, Rollofbr., Sülz, NeußerStr. 30
5 12 34 Herm. Götze & Co., Kistenfbr., *Ehf* VenloerStr. 391
5 10 26 Götze, Otto, Gerberei, *Bick* Häuschensw.21
5 59 53 Götzelmann, Carl, Vertr., Junkersdorf, Kirchweg 93
4 87 76 Götzelmann, G., Kohlen, Sülz, Güterbhf.

GOETZEWERK
Friedrich Goetze AG. Burscheid
Fernsprecher Köln: 1 44 60
(Siehe auch Burscheid Fernspr. 251-256)
Kolbenringe, Ventilsitzringe, Lamellen, Dichtungen, Wellendichtungen, Packungen und Gleitmittel Zafit

5 63 30 Götzken, Jak, Autoverm., *Ehf* Körnerstraße 24
4 29 73 Goetzkes, A., Vertr., Sülz, Neuenh.A. 42
7 41 31 Goeze, Helm., Riehl, Joh.Müller-Str. 3
21 57 96 Goffart, Bernh., Tankanl., Mozartstr. 16
21 94 75 Goffart, Hub., D.-Hutfbr., Thieboldsg. 36
5 14 52 bis 5 14 54 Gogl, Karl, Spedition, Sammelverkehre, Lagerung, Köln-Ehrenfeld, Venloer Straße 391
4 60 71 Gohr, Hans, Vertr., Sülz, Erp.Str. 51
5 57 02 Gola, Dr., R.-A., Kais.Wilh.Ring 11
4 95 81 Derselbe, Wohnung, *Lth* Wildenburgstr. 7
22 52 06 Gold-Pfeil Lederwr.-GmbH, HoheStr. 52
7 73 35 Goldbach, Wilh., Tuche, Domstr. 25
7 84 88 Goldberg, Alb., Kfm., K.Friedr.Ufer 83
7 30 51 Goldberg, B., Fahrräder, Hansaring 104
7 76 12 Derselbe, Wohn., *Mrh/l* Drosselweg 57
7 65 07 Goldberg, Carl, Kfm., *Mrh/l* MemelerStr. 4
4 02 11 Goldenberg-Werk, Knapsack
6 22 88 Goldermann, Willi, Vertr., *Mlh* Augustastraße 16
5 34 32 Goldmann, Dr., Vet.-Rat, Arnimstr. 93
9 47 31 Goldmann, Dr. Max, Dir., *Bay* Marienb. Straße 40
22 39 44 / 22 39 45 Goldschmidt, E., siehe E. Bräckerbohm

22 83 26 Goldschmidt, Else, in d. Höhle 14
4 82 28 Goldschmidt, Josefa, *Lth* Zülp.Str. 388
1 26 41 Goldschmidt, Karl, Deutz, Const.Str. 82
4 27 37 Goldschmidt, Maria, Bürobed., Sülz, Siebengeb.Str. 99
9 37 77 Goldschmidt, Ruben, *Brf* Goltsteinstr. 211
9 55 12 Goldschmidt-Schwörbel, Paula, *Bay* Bernh. Straße 157
21 32 75 Goldstein, Anna, D.-Hüte, Habsb.R. 5
4 83 32 Goldstraß, Franz, Dr., *Lth* Kinkelstr. 26
21 69 27 Goletz, Elisab., Immob., Wagnerstr. 33
5 72 25 Goll, Hugo, Gewürze, *Ehf* Liebigstr. 167
9 45 13 Eugen Golling jun., Großhandel in Papier und Schreibwaren, Eifelstr. 33
7 70 28 Golz, Dr. Wilh., Zahnarzt, Riehl, StammheimerStr. 84
4 46 67 Gombart, Helm., Ing., *Lth* Deckst.Str. 2
21 40 68 Gombert, Peter, Benesisstr. 35
4 44 64 Gombert, Willy, Amtsleit., Sülz, Rhond. Straße 38
5 01 32 Gommann, Frdr. Alb., Friesenpl. 19
22 72 15 Gompertz, Herm., Buchdr., Schildberg 72
4 64 34 Gomperts, Paul, Vertr., Sülz, Nonnenstrombergstr. 17
9 73 73 Goncer, Berta, Hebamme, Im Sionsthal 4
9 14 82 Gondloch, Jak., Milchexped., *Rdk* SchillingsrotterStr. 53
6 12 19 Gondrom, Ernst, Archit., Kalk, Voltastr. 40
7 89 75 Gonner, Felix, Dir. *Np* Gocherstr. 27
1 38 38 Gonschior, Fr., Schweißanst., Kalk, K.Hauptstr. 130
9 62 31 Ders., Werkstatt, Elsaßstr. 6
21 75 33 Gonski, Hch., Buchhdlg., Neumarkt 24
4 68 93 Derselbe, Wohn., Sülz, Sülsb.Str. 265
4 87 64 Gonski, Luise, *Lth* Kerpener Str. 95
21 22 93 Gonski & Co, Buchhdlg., Zülpicher Pl. 6
9 56 36 Goos, Herm., Geschäftsf., Agillolfstr. 1
9 41 04 Goosmann, Aug., Kfm., Oberl. Wall 14
7 37 33 Goossers, Rolf, Hansaring 82
7 39 32 Goost, Theod., Dr., Riehl, Florastr. 207
21 34 74 Gordes, L. J., elektr. Anl., Aach.Str. 17
5 62 30 Gorgels, Gert, Radio, Genterstr. 6
7 76 26 Gorges, Jak., Just.-Insp., *Np* Bülowstr. 3
5 75 73 Gorges, Käthe, Papierwr., *Ehf* Overbeckstraße 65
1 24 32 Goris, Mich., Versich., Deutz, Waltharistr. 1
4 32 68 Gorius, F., Landrat i. e. R., *Lth* Virchowstraße 21
21 12 34 Gorius, Hans, R.-A., Gereonshof 21
4 98 69 Ders., Wohn., *Lth* Immermannstr. 30
4 10 04 Gorke, Dr. H., Chemiker, Klettenberg, Nonnenwerthstr. 13
7 18 23 Gorkow, Otto, *Mrh/l* Benrather Str. 16
5 55 29 Gornicki, Art., Ing., *Ehf* Ehrenf.G. 106
5 63 91 Goroncy, Major (E), *Ehf* G.Freytag-Str. 2
5 08 05 Gorski, Bernh., *Ehf* Barthelstr. 62
1 36 62 Gosch, Jak., Kfm., Deutz, Alarichstr. 30
7 96 83 Gosekuhl, Dietr., Ökonom, *Mrh/l* Neußer Landstr. 2
22 20 91 Gosekuhl, Wilh., Kürschner, Schildergasse 52. P 55412
5 03 97 Gosewinkel, Karl, Leichtbaupl., *Ehf* Weinsbergstr. 74
4 48 03 Gosewinkel, Wilh., Dachd., Sülz, Noelpl. 9
5 70 50 Goslar, Karl, Ing.-Büro, AachenerStr. 114
5 35 66 Gosse, Berta, *Ehf* Stuppstr. 2
5 47 56 Gosse, Ferd., Dipl.-Kfm., Hansaring 89a
21 56 14 Gossel, Joh., Dekorat., *Sth* Apernstr. 26a
4 50 94 Gossmann, Agnes, Sülz, Gerolst.Str. 125
4 24 00 Goßmann, Ed., Sülz, Zülp.Str. 351
4 79 38 Gossmann, Otto, Sülz, Hermesk.Str. 9
4 43 66 Gossner, Karl, Sülz, Luxemb.Str. 259
7 39 71 Gossrau, Carl, Vertr., HülchratherStr. 11
22 44 01 Gostowski, Mich., Bürobed., Mühlenb. 35
5 44 01 Ders., Wohn., Melatengürtel 6
7 79 41 Goswin, Otto, Eisenwr., *Np* Siebachstr. 39
21 32 32 Gothaer Allg. Vers.-Bank AG, Hohenz.R94

Gothaer Transport- und Rückversicherung AG
Direktion
Gothaer Feuer-
Versicherungsbank auf Gegenseitigkeit
Direktion für Kraftverkehrs-Versicherung
Köln, Kaiser-Wilhelm-Ring 23
Fernspr.: **Sammel-Nr. 5 84 21.** Tel.-Adr.: **Gotraba**

(21 15 54) Gothaer Waggonfbr. AG, Habsb.Ring 1
1 36 31 Gothe, Ernst, Ing., Poll, Weing.G. 77
5 68 78 Gothe, Karl, Heilpr., *Ehf* Ottostr. 8
4 95 76 Gott, Hans, Kfm., Sülz, Löwenb. 31
4 18 71 Gotter, Herb., Bäckerei, *Lth* Dür.Str. 147
9 83 32 Gottfried, Jos., Teerprod., Vorgeb.Wall 9
4 21 06 Gotthardt, Erw., Vertr., Sülz, HeisterbStr. 12
21 36 69 Gottschalg, Carl, Versich., Hohenst.R. 30
21 41 81 Gottschalk, Dr. Elsbeth Sara, Zahnärztin, Hohenstaufenring 53—55
9 84 73 Gottschalk, Eug., Öle, *Bay* Parkstr. 17
22 24 83 Gottschalk, Franz, R.-A., Mohrenstr. 10
5 80 08 Louis Gottschalk & Cie, Mützenfurn.-Fbr., Gilbachstr. 31
9 53 74 Gottschalk, Peter, Fbr. alkoholfreier Getränke, *Zst* Gottesweg 38
4 45 92 Gottschalk, Werner, Kfm., Sülz, Nonnenw. Straße 14
9 73 69 Gottschalk, Willi, Schreiner, Rolandstr. 91
21 66 17 Gottschewski, Dr. Charl., Ärztin, Luxemburger Str. 1
4 93 36 Gottschow, Wolf Vertr., Sülz, Unkeler Straße 13
1 71 61 Gotzen, Joh. K., Baugesch., Brück, Pohlstadtsweg 431
4 88 25 Gotzen, Dr. Jos., Bibliothekar i. R., Sülz, Mommsenstr. 4
1 27 86 Goubeaud Nf., H., Masch.-Fbr., *Ehf* Herbrandstr.
9 64 89 A. Gouders & Co, Velourfbr., Severinstr. 25
4 50 39 Gouder, Joh., Feinkost, Sülz, Berenrather Straße 357
9 82 68 Gowers, Luiko, elektr. Anl., *Zst* Vorgeb.-Straße 237
4 65 45 Goyert, Wilh. R., Kunsthdl., *Brf* Friedr. Schmidt-Str. 46
22 51 62 Goyert, Wilh., Kunsthdl., Hohe Str. 97
21 26 50 Graaff, Gabriel, Vertr., Mozartstr. 37
21 86 29 Graas, Frdr., Mehl, Mauritiussteinw. 16
9 17 89 Grabe, C. Heinz, Arzt, Ubierring 58
5 32 80 Grabfelder, R., Kfm., *Brf* Auf d. Hügel 35
21 11 87 Grabowski, Dr., Arzt, Hohenz. R. 88
9 63 65 Grabowsky, Frdr., Stuckgesch., Josefstr. 20
21 96 86 Grabs, Friedr. E., Lampenschirmfbr., Burgunderstr. 26
1 25 70 Grabsch, Jos., Deutz, von-Sandt-Pl. 5
5 29 38 Gräbener, Heinz, Prok., *Bick* Heidemannstraße 88
(5 53 50) Herm. Gräf & Co, Versich., Herwarthstr. 4
7 73 84 Graefe, Jos., Möbel, Maybachstr. 154
1 27 14 Gräfe, Otto, Fuhrgesch., *Mrh/r* Olpener Straße 387
22 74 18 Gräfe, Ww., Möbel, Ursulapl. 15
7 21 00 Graefe zu Baringdorf, Wilhelm, Riehl, Amsterdamer Str. 44
7 67 40 Gräfen, Conr., Gärtnerei, *Mrh/l* Niehler Straße 329
22 61 86 Gebr. H. u. J. Graefen, Metzgerei, Streitzeugg. 61
21 94 51 Gräfen, H., Elektr. Anl., Rubenstr. 42
5 64 79 Gräfen, Pet., Formenfbr., *Ehf* Sömmering-Straße 42
22 46 66 Graefen, Steffi, Kreuzg. 11
9 67 82 Gräfer, Hub., Möbeltransp., MetzerStr. 1
9 87 28 Gräfer, Pet., Ferntransp., WormserStr. 14
9 48 70 Gräff, Molkerelart., *Bay* Bonner Str. 265
5 12 37 Gräff, Schweißtechnik, Thebäerstr. 5
6 13 68 Gräff, J.Wilh., Maler, Clevischer Ring 94
9 30 79 Graeff, Max, Dr. jur., *Bay* Marienb.Str. 48
6 28 00 Gräsle, Erw., Ing., *Dbr* Waldh.Str. 46
21 78 08 Grätz, Aug., Bäckerei, Gereonsm.G. 39
5 56 02 Graetz, Berth., Gartenbau, *Bm* VenloerStr.
22 56 02 Ders., Blumengroßmarkt, Severinstr. 253
4 95 47 Graetz, Hugo, Gärtnerei, *Lth* Dür.Str. 188
4 39 79 Grätz, Max, Ww., Sülz, Wichterichstr. 38
9 53 93 Grätz, Paul, Bäckerei, *Bay* BonnerStr. 234
6 05 20 Graeve, Heinz, Kreiswart, Kalk, Bunsenstraße 4
5 73 22 Graf, Arnold, Kol.-W., *Ehf* Körnerstr. 67
6 30 70 Graf, Emil, Mech. Werkst., *Dbr* Strundener Straße 61
(7 58 39) Graf, Eugen, Masch.-Fbr., *Np* Neußer Straße 481
5 09 32 Graf, Hans, Autozub., Gladb. Str. 19
22 14 17 Graf, Hch., Kond., im Sionstal 32
5 36 90 Graf, Hch., Prok., *Ehf* G.Freytag-Str. 4
7 74 25 Graf, Heinr., Schmiede, *Np* NiehlerStr. 89
4 80 57 Graf, Jak., Kfm., *Lth* Krementzstr. 12
5 52 29 Graf, Jos., Radio, *Ehf* Siemensstr. 2
4 73 51 Graf, Max, Kfm., *Lth* Gleueler Str. 114
9 49 35 Graf, Phil., *Zst* Alfterstr. 22
7 14 67 Graf, Phil., Schreinermstr., Domstr. 54
9 23 07 Graf, Wilh., Metzger, Bonner Str. 1
4 80 82 Graf-Siebel, Hildeg., Kleiderwerkst., *Lth* Gleueler Str. 92
9 69 48 Grafen, Karl, Elsaßstr. 5
21 89 55 Grafer, Willy, Maler, Brüsseler Str. 20
7 35 83 Graff, Anton, Dr., *Np* Auerstr. 2
21 75 13 Bernh. Graff & Co, GmbH, Blitzableiter, Blumenthalstr. 27
6 33 00 Graff, Carl, Ww., *Mlh* Clevischer R. 101
6 13 00 Graff, Karl Aug., *Mlh* Wallstr. 16
1 45 09 Graff, Otto, Apothek., Kalk, K.Hauptstraße 136
22 71 21 Graff, Veronika, Schreibstube, Gereonstr55
6 16 96 Graff, Willy, *Mlh* Augustastr. 9
5 39 27 Grafschaft, Heinr., Fleischwr., Gent.Str. 33
4 98 73 Grah, Lebensm., *Lth* Bachemer Str. 149
4 33 92 Grah, Bernh., Masch.-Bau, Luxemb.Str. 55
1 15 85 Grah, E., Eisenwr., Kalk, Olp.Str. 134
1 29 85 Gebr. Grah, Elektr. Anl., Kalk, K.-Mülheimer Str. 45
1 38 80 Grah, Johann, Kalk, Taunusstr. 44
4 33 08 Grah, Otto, *Lth* Virchowstr. 12
6 05 19 Grahlmann, Walt., Gastst., *Mlh* Sparrstr50
21 85 91 Grahn, Karl, Uhrgehäuse, Blaubach 52
21 51 89 Graichen, Kurt, Bäckerei, Friesenstr. 71
7 84 38 Grambow, Herm., Gartenbau, *Np* Blücherstraße 11
21 62 81 Friedr. Gramenz & Co., KG, Vers., Kaiser-Wilhelm-R. 30
6 26 03 Gramm, W. F., *Hhs* Wernig.W. 3
22 60 32 Grammophon-Spezialhaus GmbH, Hohe Straße 148
21 95 57 Granderath, Mart., AachenerStr. 11
7 64 42 Grandi, Hans, Belfortstr. 6
6 09 17 Grandpré, Paul, Kalk, Kopernik.Str. 5
4 15 74 Granrath, Heinr., Blumen, Sülz, Luxemburger Str. 260
6 33 39 Granrath, Joh., Lebensm., *Hw* Rodstr. 1
5 97 96 Granrath, Mart., Gartenbau, *Lg* Volkhovener Weg 117
4 81 29 Granrath, Pet., Metzgerei, Sülz, Berrenrather Str. 252
21 39 07 Granzow-Merfeld, Dr. Erna, Zahnärztin, Hohenstaufenring 59
4 67 00 Grashey, Dr. Rud., Dir., *Lth* Gyrhofstr. 22
21 83 90 Grashof, Karl, Polstermöb., Hahnenstr. 9
21 77 98 Grashof & Weyhe, Öle, Heinsbergstr. 18
7 27 88 Graskamp, Franz, Gastw., U.Krahnenb.109
(7 29 38) Grass, Dr. A. J., R.-A., Hülchrath. Str. 7
4 57 82 Ders., Wohn., Sülz, Klettenbergg. 55c
9 35 89 Graß, Agnes, Konrekt., *Bay* Leyb.Str. 17
7 48 96 Graß, Ant., Bäckerei, *Np* Siebachstr. 102
(7 48 96) Graß, Gerta, Moden, *Np* KempenerStr. 105
5 40 97 Grass, Dr. J., Arzt, *Ehf* VenloerStr. 389
(7 48 96) Graß, Kath., Bäckerei, *Np* Wilhelmstr. 51
4 77 85 Graß, Wilh., Ing., Sülz, Sülzg. 84
4 28 35 Graß, Willi, Reklamemaler, Zülp.W. 34
4 16 17 Graßmann, Dr., Landw., Sülz, Erp.Str. 45
22 12 48 Pet. J. Grassmann GmbH, Tabakwr., Deichmannhaus
21 81 69 Grassmann jr., Pet. J., Kfm., R.Wagner-Straße 37
4 71 00 Grassmé, F., Maler, Sülz, Siebengeb.A. 101
9 94 10 Graßme, Wilh., Spedit., Seyeng. 15
4 98 02 Grates, Heinz, Gesch.-Führ., Sülz, Remig. Straße 51
9 85 59 Grates, Jos., Juwelier, Siebenburgen 65
5 70 66 Grathwohl, Heinr., Kfm., L.Camph.Str. 34
4 37 18 Gratzfeld, Jos., Vertr., *Lth* Dür.Str. 154
6 04 98 Gratzfeld, Wilh., Lebensm., *Mlh* Wallstr.19
6 00 70 Gratzfeld, Willi, Klavierlehr., *Mlh* Dünnw. Straße 36
4 95 28 Grau, Oberstltn., *Lth* Universitätsstr. 55
1 30 12 Grau, Ad., Kassierer, *Brf* Helenenw.Str. 3
1 10 92 Grauert, R., Oberreg.-Rat i.R., Deutz, Gotenring 24
21 69 81 Graul, Karl, Jülicher Str. 23
21 76 41 Graulich, Ernst, Kfm., Mozartstr. 18
4 72 29 Graumann, H., Elektr. Anl., Sülz, Sülzburgstr. 205
21 72 17 Grave, Gerh. Otto, Klempnerei, Gr.Telegraphenstr. 34
9 26 36 Gravel, Ant, Nf. Hans Albers, Im Dau 10
7 69 05 Graven, Nf., Adr., Likörfbr., Elgelstein 73
9 11 14 Graven, Dr. Hub., Senatspräs. i.R., *Bay* Droste-Hülshoff-Str. 9
1 41 77 Greb, Otto Heinr., Sped., Kalk, Neuerburgstr. 21
4 17 23 Grebe, Dr. F. W., Verleger, Gaustr. 46
21 11 38 Grebe, Karl, Buchbind., Huhnsgasse 12
22 72 25 Grebert, Heinz, Gastw., an St. Agatha 20
4 10 21 Gredler, Karl, Kfm., Sülz, Sülzb.Str. 92
4 45 20 Greeff, Dr. Paul, Musiklehr., Sülz, Lohrbergstr. 9
7 93 33 Greeven, Ernst, Landger.-Dir., Riehl, Joh. Müller-Str. 14
6 00 91 Greeven, Gottfr., Sägewerk, *Mlh* Düsseldorfer Str. 139
6 00 90 Derselbe, Wohn., *Mlh* DüsseldorferStr. 28
21 44 64 Greeven, Otto, Versich., Breite Str. 106
5 39 75 Greferath, Joh., Maler, Hohenz. Ring 95
4 54 20 Gregori, Willy, Kfm., Sülz, Lohrb.Str. 31
21 41 70 Grégoriadès, Geo, Teppiche, Hohenz.R.78
22 44 44 Gregory & Co, Gummiwr., Viktoriastr. 12
9 71 94 Grehling, Mart., Bäckerei, MainzerStr. 70
22 43 89 Greif, F. W., Herrenkleiderfabrik (Berufskleidung seit 1878), Augustinerpl. 3
7 57 83 Greif, Käthe, Masseurin, *Np* NeußerStr.330
5 05 14 Greif, Pet., Fahrräder, *Ehf* Vogels.Str. 129a
9 17 15 de Greiff, Olga, Frau, *Bay* Ulmenallee 43
4 46 27 Greiling, Erna, *Lth* Krementzstr. 4
4 84 28 Grein, Heinz, Teppichstopf., *Lth* Krieler Straße 69
22 87 88 Grein, Heinz, Teppiche, Industriehof
7 88 39 Grein, Jak., Klempnerei, Riehl, Hittorfstraße 25
4 92 87 Grein sen., Mart., Kfm., *Lth* KrielerStr. 69
4 73 80 Greiner, Dr., Arzt, *Brf* AachenerStr. 413
4 93 96 Greiner, E., Versich., Sülz, Niebuhrstr. 4
9 53 08 Greiner, Jos., Gastst., Reißdorf, Severinstraße 51
4 24 50 Greiner, Rich., Ing., *Lth* Rückertstr. 5
6 30 08 Greis, Ad., Wagenbau, *Hw* Wichh.Str. 303
6 28 01 Greis, Engelb., Elektr. Anl., *Hw* Berg.-Gladb.Str. 595
1 12 34 Greis, Heinr., Kalk, Fuldaer Str. 93
5 56 01 Greis, Karl, Kfm., L.Camphausen-Str. 34
6 34 85 Greis jr., Theod., Dachdeck., *Dbr* Berg. Gladb. Str. 1001
7 42 70 Greiß, Jos., Gesch.-Führ., *Mrh/l* Rennb. Straße 95
Worr593 Greiß, Wilh., Schneidermstr., *Worr* St.Tönisstr. 106
5 50 18 Grell, Otto, R.-A., Hohenz. Ring 61
4 26 17 Derselbe, Wohn., *Lth* Leichtensternstr. 16
6 10 22 Greller, Ed., Marmor, *Mlh* Glücksb.Str. 21
6 00 88 Greller, Otto, Glas, *Mlh* Hacket. Str. 56
21 67 10 Grellmann, Arth., Glaserei, Aach. Str. 35
9 16 98 Grenouille, Pet., Fuhrg., *Bay* Alteb.Str.266
21 50 91 Greshake, Theod., Schreinerei, Maurit.W28
4 34 36 Gress, Kasp., Böttch., Sülz, Nikol.Str. 147
22 47 68 Greßinger, Karl, Pension, Elisenstr. 30
6 37 37 Greßler, Jak., Schreinerei, *Dbr* Strund. Straße 107
4 67 93 Greßmann, Phil., Kfm., Sülz, Sülzb.Str. 9
5 21 81 Gressner, Ad., Archit., *Ehf* Nußb. Str. 72
21 58 02 Gressner & Co, Bauuntern., Salierring 35
6 22 75 Gretenkord, Hans, Kaffeeröst., *Dbr* Mauspfad 281
5 14 73 Greuel, Arn., Schreinerei, Moltkestr. 89
21 11 21 Greuel, Jak., Autobusvermiet., Rheinaustraße 28
9 53 35 Greuel, Paul, Ing., *Zst* Bornh. Str. 5
21 62 93 Greuell, Herm., Kfm., Pantaleonsw. 79
22 23 23 Greulsberg, Jos., Kfm., Mathiasstr. 6
7 15 13 Greve, Emma, Korsetts, Thürmch.W. 26
7 17 26 Greve, H., Schreinerei, *Np* NeußerStr. 367
4 67 74 Greve, W., Reg.-R., *Lth* Klarenb.Str. 186
21 33 92 Greven, Cläre, Ww., Händelstr. 29
21 99 03 Greven, Eug., Buchdruck., Hansaring 24
5 03 93 Franz Greven GmbH, Druckerei, Mastrichter Str. 53
21 41 25 Greven, Fritz, Druck.-Bes., Schilderg 61
4 29 07 Derselbe, Wohnung, *Lth* Klosterstr. 73
21 97 40 Greven, Fritz, Lott.-Einn., BreiteStr. 132
6 31 52 Greven, Hans, Dr., *Mlh* Rhodiusstr. 14
7 11 72 Greven, Heinr., Brauerei, *Mlh* Belfortstr. 2
4 55 36 Greven, Heinr., Dr., *Brf* F.Schmidt-Str. 60
9 98 96 Greven, Jos., Holz, Zugweg 22
21 25 05 Greven, Karl, Ww., Hohenstaufenring 72
22 30 65 Greven, Dr. Ludw., Notar, Gereonstr. 21
9 83 10 Greven, Otto, Baugesch., *Bay* Bernh.St.161
7 41 28 Greven, Pet., Metzger, *Np* NeußerStr. 325a
4 28 72 Greven, Sigurd, Verleg., *Lth* Stadtw.G. 46
9 64 79 Greven, Wilhelm, Frau, *Bay* Mehlem.Str11
21 62 46 Greven & Bechtold, Buchdr., Weyerstr. 19
22 89 18 Greven's Adreßb.-Verl., KG, Brückenstr. 6
22 36 67 Dies., Abt. Branchenfernsprechb., daselbst
5 05 98 Grevenstein, Chr., Obst, VenloerStr. 13
9 65 15 Grevenstein, Willy, Waisenh.G. 4
5 79 55 Greving, Herm., Obering. a.D., *Brf* Vinc. Statz-Str. 8
9 96 95 Grevrath, Artur, Agrippinaufer 8
5 15 24 Grewe jr., Jos., Spedit., *Np* am Bilderst. 57
21 67 83 Grewe, Jos., Verlag, Thieboldsg. 139
21 83 08 Grewe, Joseph, Möbel, Neumarkt 27
9 46 61 Griebel & Co KG, Baustoffe, Vorgeb.Str.1c
4 20 89 Griebel, Aug., Opernsäng., *Lth* Rurstr. 22
1 23 63 Griebeler, Asta, Ww., Deutz, Neuhöfferstraße 13
5 13 07 Griebeler, Ferd., Seifen, Ehf Ottostr. 73
4 39 91 Griebeler, Hans J., Kfm., *Brf* Aach.Str.571
21 18 16 Griebeler, Th., Bekleid., Beeth.Str. 7
5 09 24 Th. u. H. J. Griebeler, Fbr. chem. techn. Prod., *Ehf* Piusstr. 24
(22 05 61) Griechisches Gen.-Konsulat, Gülichspl. 3
5 07 08 Grieff, Adr., Metzger, *Bick* Rochusstr. 58
7 80 17 Grieff, Ant., Schlächterei, *Np* U.ZellStr. 9
5 69 48 Grieff, Herm., Ww., Bismarckstr. 28
5 30 34 Grieff, Pet., *Lth* Haselbergstr. 17
5 35 26 Griep, Fritz, Strickerei, Bismarckstr. 36
5 59 20 van Gries, Dr. A., Leichtbauplatten, *Ehf* Nußbaumer Str. 72
5 58 60 Gries, Ad., Reg.-Oberinsp., Brüss.Str. 55
21 32 64 Gries, Ed., Konditorei, Zülpicher Pl. 16
21 33 23 Gries, Ew., Polstermat., Kyffhäuserstr. 26
22 48 21 Gries, Gust., Schneiderbed., Röhrerg. 32
7 61 10 Gries, Karl, Versich., *Np* NeußerStr. 332
5 49 93 Griesbeck, Hans, Volksw., Erftstr. 25
6 28 10 Griese, Jos., elektr. Anl., *Hw* Schnellweider Str. 69
4 50 90 Griesmann, K. A., Kfm., Sülz, Siebengebirgsallee 57
22 22 81 Griesogen Griesh. Autogen.-Verk.-GmbH, Schwerthof
5 02 91 Grieß, Alb., Ankerwick., *Ehf* Grimmstr. 11
6 39 80 Griess, Hans, Vertr., *Mlh* Holw.Str. 112
9 74 90 Grießbach, Dr. Ulr., Zahnarzt, *Rdk* Hombergstr. 1
9 32 89 Grieße, Reinh., Rohprod., *Bay* Koblenzer Straße 15
5 51 26 Griessel, C., Ing., *Bick* Sandweg 25
4 35 40 Griffel, Horst, Prok., Sülz, Zülp.Str. 278
9 27 36 Grill, Gust., Gartenbau, *Rdk* E.Reimbold-Straße 2
21 71 64 Grimberg, Joh., Gastst., H.Wessel-Pl. 1
4 41 21 Grimberg, Th., Obering., Sülz, Elzstr. 1
4 20 32 Grimm, Frau B., Sängerin, *Lth* Lindenthalgürtel 19
4 64 42 Grimm, Friedr., Kfm., Sülz, ErpelerStr. 2
4 34 29 Grimm, Friedr., Archit., *Lth* Rurstr. 42 9
1 11 34 Grimm, Georg, Maler, Deutz, Adolfstr. 27
9 78 25 Grimm, Dr. Karl, Arzt, Kaesenstr. 16
9 14 18 Grimmell, Xeno, Kfm., *Bay* Goltsteinstraße 207
5 23 63 Grimmen, L., Lebensm., *Ehf* Sömmeringstraße 55
21 53 87 Grimmer, Gust., Vertr., BrüsselerStr. 33
7 96 74 Grimmiger, Mart., Zwangsverw., *Np* Gustav-Nachtigall-Str. 16
22 48 51 Grinzing-Alt Hamb.-Glob.-Betr. Toni Schäfer, Salomonsg. 13
9 63 22 Griober, O., Stuckat., *Bay* Mannsf. Str. 16
9 84 58 Grippekoven, Wilh., Gärtnerei, *Rdk* Weißer Str. 47
21 59 88 Grisar, Peter, Lebensm., Kyffh.Str. 28a
22 11 28 Grisar & Hesper, Sped., Holzmarkt 59
9 64 75 Grob, Georg, Buchbind., Rothg.B. 19
6 06 26 Grob, Mor., Schneider, *Mlh* Regentenstr.2a
4 41 88 Grob, Rud., Autorepar., *Lth* Dür.Str. 114
6 00 98 Grobbel, Maria, Lehr., *Mlh* Glückb.Str. 10
9 91 29 Grobe, Heinr., Archit., *Rdk* Kaiserstr. 12
4 48 08 Grobhoffer, C., Agentur, *Lth* Kerp.Str. 7
21 53 83 Grochtdreis, Herm., Fris., Christophstr. 41
4 49 87 Grochtmann, Gerh., Ing.,. *Lth* R.Blum-Straße 16
1 45 89 Groeben, C., Deutz, Eumeniusstr. 5
5 18 28 Gröger, Walt., Vertr., *Bick* Heidem.Str. 17
9 91 91 Groener, Dr. Leo, Oberreg.-Rat, *Bay* Oberländerufer 186
5 28 77 Gröner, Pet., Schneid., Hansaring 70
5 77 21 Groenhof, Rudolf, *Bick* Venloer Str. 851
21 93 24 Gröninger, Reinh., Möbel, Apost.Str. 15
4 76 32 Grönwold, Willy, Waschmasch., *Lth* Lindenthalgürtel 29
4 72 17 Gröschel, Dr. Wilh., Dozent, Sülz, Siebengebirgsallee 24
22 78 62 Groeschler, Arth., Stellenverm., Hohe Straße 152
5 07 20 Größchen, Jos., Schreibwr., *Ehf* Subbelr. Straße 191
6 35 00 Gröters, Wilh., *Dbr* B.Gladb.Str. 1193
4 49 33 Grötz, Dr. Alfr., Oberstud.-Dir., Sülz, Breibergstr. 12
5 77 19 Grötz, Dr. Ludw., Oberstabsvet. a. D., *Ehf* Friedolinstr. 12
4 85 69 Groffmann, Otto, Motorfahrz., Sülz, Luxemb.Str. 176
4 25 02 Groffot, Alfr., *Lth* BachemerStr. 219
6 13 77 Groh, Aloys, *Mlh* Montanusstr. 101
7 25 10 Groh, Georg, Domstr. 32
5 24 96 Groh, Otto, *Brf* Melateng. 4
22 41 60 Grohag Großhandelsgesellschaft m. b. H., Köln, Breite Str. 58—60
4 12 88 Grohé, Jos., Gauleit., *Lth* F.PücklerStr. 58
5 21 63 Grohé, Jos., UT-Lichtspiele, Nippes
4 82 90 Grolig, Ew., Obering., *Brf* Wiethasestr. 42
7 52 74 Groll, Fritz, Liegensch.-Rat, *Np* Neußer Straße 184
21 75 74 Groll, Peter, Hüte, Weyerstr. 30
4 18 97 Grommes, Jos., Feinkost, Zülp.Str. 313
4 85 45 Grommes, Karl, Dr. med., Sülz, Sülzg. 59b
4 56 34 Gronack, Paul, Archit., *Lth* Gottfr.-Keller-Straße 1
1 46 07 Gronau, Ww. Rud., Gastst., Kalk, Olpener Straße 171
1 37 82 Grond, Adalb., Abt.Leit., Deutz, v. Sandt-Platz 5
21 56 65 Gronefeld, E., Uhren, Breite Straße 153
5 39 32 Gronefeld, Heinz, Vertr., Moltkestr. 80
21 63 27 Gronemeyer, Karl Aug., v.Werth-Str. 59
7 57 87 Gronemeyer, Walt., Milch, Weideng. 51
22 98 76 Gronenborn, Ed., Konditorei, Heum. 65
22 92 06 Gronenborn, Hilde, Marienpl. 6
21 10 85 Gronenborn, Jak., Treuhänd., Hohenz. Ring 57
22 79 82 Gronenwald, Käthe, Schneiderin, Winterbergstr. 54
9 15 77 Gronenwald, Käthe, D.Schneid., Winterb. Straße 54
6 38 98 Groneuer, Dr. P., Stud.-R., *Dbr* Waldh. Straße 1
6 09 93 Groos, Dr. E., Arzt, *Mlh* Frankf.Str. 59
9 89 83 Groos, Gisb. Wilh., Rondorf, Sürther Weg
22 26 93 Groos, Paul, Autoöle, Martinstr. 5
4 83 19 Groot, Alfr., Plattier., Sülz, Konradstr. 9
22 80 78 Groot, Martin, Postkarten, Komöd.Str. 7
21 99 88 v. Groote, Frau C., Hausverw., Gereonsmühleng. 26
21 74 39 Gropp, Elsbeth, Photogr., Hohenz. R. 16
6 30 77 Gros, Hans Diet., Ing., *Dbr* Berg.-Gladb.-Straße 1168
6 15 62 Grosch, Wilh., Schreinerei, *Dbr* Kemperbachstr. 55
7 63 74 Grosche, Karl, R.-A., Richler Str. 21
22 51 90 Gross, Dekatieranst., A. d. Ruhr 5
1 16 91 Groß, Präs. d. Strafvollz.-Amts a. D., Deutz, Lorenzstr. 29
9 75 00 Gross, Adam, Autoverm., Roonstr. 70
1 72 52 Groß, Frau Alfr., Bäckerei,, Brück, Klausenberg 43
21 18 94 Dr. Carl Gross & Co, Optik, Hel. Str. 8
4 11 82 Groß, Carl, Vertr., Sülz, Lohrb.Str. 12

22 94 86 Gross, Eduard, Schuhwr., Heumarkt 71
22 31 04 Groß, Ella, Dauerwellen, Hamb. Str. 17
7 34 38 Gross, Ernst, Handl.-Bev., *Np* Neußer Straße 253
4 34 83 Groß, Ferdinand, Sülz, Zülpicher Str. 309
22 16 14 Gross, Frieda, Dr. jur., Schwalbeng. 24
4 12 93 Groß, Friedr., Organ.-Ltr., *Lth* Klosterstraße 16
1 14 38 Groß, Gg., Polsterei, Kalk, K.Mühlh.Str.29
4 94 91 Groß, Gustav, Frau, *Bay* Lindenb.Allee 32
6 20 73 Groß, Heinr., Gasth., *Hw* Neuf.Str. 12
7 91 94 Groß, Dr. Helmut, Volksw., Deutsch.R. 24
4 45 73 Gross, Prof. Dr. Herm., Dir., Sülz, Siebengebirgsallee 173
21 33 63 Groß, Jean, Grabdenkm., Engelb.Str. 36
9 81 09 Groß, Jos., Kürschnerei, Severinstr. 113
6 17 82 Gross, Karl, Gasth., *Hw* Schweinh.Str. 75
4 20 23 Groß, Karl, Dir., *Lth* Theresienstr. 98
5 37 45 Groß, Laura, *Ehf* Barthelstr. 77
1 71 08 Groß, Ludwig, Kfm., Brück, Rinderweg 17
9 26 61 Groß, Maria, Gemüse, *Bay* Goltst.Str. 112
6 17 91 Groß, Rud., Essigfbr., *Mlh* Berl.Str. 73
7 50 33 Gross, Walt., Bankdir., RichlerStr. 73b
1 29 94 Gross, Dr. Wilhelm, Zahnarzt, Kalk, Taunusstr. 2
4 27 36 Gross, Wilh., Sped., Sülz, Gerolst.Str. 81
4 71 48 Groß, Wilh., *Lth* Lortzingstr. 33
5 30 33 Gross, Willy, Damenfris., *Ehf* Philippstr. 8
21 71 33 Groß, Willy, Versich., Engelb.Str. 52
21 16 63 Großberger, Adam, Restaur., A.Wallg. 18
1 15 55 Großbongardt, Friedr., Dir., Deutz, Justinstraße 9
22 10 20 Großdeutsche Feuerbestatt., *Sth* Komödienstraße 28
1 10 95 Grosse, Dr. Karl, Dir., Deutz, Deutz-Mülh.-Straße 24
4 79 67 Grosse, Rud., Dr. phil., *Lth* Lindenthalg.15c
4 83 97 Grosse, Walt., Gemüse, ZülpicherStr. 85
9 66 51 Große-Allermann, Dr. Wilhelm, Studienrat, *Bay* Matthiaskirchpl. 22
22 15 27 Großeinkauf Deutscher Lebensmittelfilialbetriebe GmbH, Schwerthof
22 25 08 / 22 25 21 **Großeinkaufsvereinigung Deutscher Bürobedarfsgeschäfte e. G. m. b. H., Hohe-Straße 129. P 58003**
4 72 45 Großenbeck, Ludw., Sülz, Luxemb.Str.386
9 30 85 Grossenbrinck, Joh., Blumen, *Zst* Hön.Pl.
9 98 87 Großgarage am Bonntor, BonnerStr. 75
21 63 78 Hub. u. Bernh. Großgart, Maler, Perlengraben 116
22 57 35 Großgarten, Jos., Restaur., Mörserg. 39
22 92 41 Großhennig, Herm., Kunsthdlg., Berlich 24
4 11 75 Großkord, Rud., Kfm., Sülz, Sülzg. 58
21 66 14 Grossmann & Co, Fbr. chem. Erzeugn., Beethovenstr. 2
4 41 35 Dies., Wohn., *Lth* BachemerStr. 80a
(4 91 58) Großmann, Ad., Isolier., Sülz, Eusk.Str. 18
21 27 94 Großmann, Albr., Havariekomm., Hansaring 6
5 38 76 Großmann, Bernh., Elektromstr., Bism.-Straße 28
(22 75 39) Großmann, Bertr., Markis., Streitz.G. 76
21 64 64 Grossmann, Christ., Markis., Richmodstraße 33
9 19 66 Großmann, Erich, Vertr., *Zst* Pohligstr. 6
(21 70 49) Großmann, Fid., Sarglager, Zülp.Platz 10
21 96 87 Großmann, Hans, Beerd.-Inst., Peterstr.57
21 67 11 Ders., Wohn., Hohenzollernring 37
21 35 15 Großmann, Heinr., Lichtpausanst., Hohenstaufenring 40
1 29 32 Großmann, Jos., Kalk, Steprathstr. 18
4 59 14 Großmann, J. H., Vertr., Klettenberg, Siebengeb.Allee 155
22 75 39 Großmann, Jos., Markisen, Streitzeugg. 76
21 56 84 Grossmann, Jul., Damenfris., v.Werth-Straße 5
9 89 94 Großmann, Karl, Beerd.-Inst., Jakobstr. 2
22 67 85 Großmann, Karl, Blumen, Sterneng. 71
21 70 49 Großmann, Pet., Beerd.-Inst., Zülp.Pl. 10
22 36 41 / 22 36 42 **Grosspeter, Lindemann & Co. Kom.-Ges., Am Hof 20—22. T Grolikoge**
6 02 00 Großwäscherei Union, *Mlh* Düsseld.Str. 48
4 91 05 Großweischede, Detlef, Assess., *Lth* Stelzm. Straße 60
9 88 20 Grossweischede, Otto, Verlag, *Bay* Oberl. Ufer 112
(5 54 24) Grote, Erich, Rechtsanw., Werderstr. 23
7 26 09 Grote, Gerh., Schreiner, Johannisstr. 71
9 55 63 Grote, Herm., *Bay* Parkstr. 23
21 30 80 Grote, Joh., Schreinerm., Agrippastr. 101
7 94 86 Grotefendt sen u.jr., Vertr., Sudermannpl. 2
22 56 17 Grotegut, Heinr., Schneiderei, HoheStr.115
5 50 26 Groten, Heinr., Verzink., *Bick* Häusch.W.1
7 97 35 zum Grotenhoff, Ferd., Maler, Brand.Str.19
9 97 33 Grotenrath, Maria, Putz, *Bay* Bonner Straße 268
5 30 07 Groth, Arth., Reichsbankinsp., Lütt.Str.41
9 77 91 / 9 77 92 **A. Grothe & Söhne G. m. b. H.** elektro-techn. Fabrik, Köln-Zollstock Höninger Weg 153/155. P 7548
5 35 13 Grothe, Arth., Fbrkt., *Brf* Monsch.Pl. 7
4 79 72 Grothe, Aug., Ww., Sülz, Aegidienb.Str.10
5 67 68 Grothe, Carl, Ing., *Brf* Eup.Str. 62
4 51 95 Grothe, Carl, Fbrkt., *Lth* Gyrhofstr. 28
6 23 34 Grothe, Eugen, Ind.-Ofenbau, *Hw* Piccolomistr. 342
9 63 34 Grothe, Jos., Metzgerei, Mainzer Str. 18
9 53 33 Grothe, Wilh., Fbrkt., *Bay* UlmenA. 110
1 37 31 Grotjahn, Wilh., Kfm., Deutz, Gotenr. 53
7 32 26 Grotjan, Otto, Ww., K.Frdr.Ufer 63
5 51 20 Grouven, Heinr., Landw., *Bick* Rochusstraße 212
21 97 48 Grouven, Hildeg., Frau, Hohenz.R. 12
4 46 32 Grouven, Josef, Hofgut Komar, Sülz, Geisbergstr. 139
6 35 26 Grouven, Karl, Landw., Wichh.Str. 305
6 21 73 Grouven, Wilh., Landw., *Hw* Neuf.Str. 51
21 26 85 Groyen & Richtmann, Büromöbel, Mauritiussteinweg 84
21 98 50 Grub, Herbert, R.-A., Christophstr. 54
7 30 31 Ders., Wohn., *Mrh/l* Roßbachstr. 6
21 97 75 Grube, Dr., Augenarzt, Christophstr. 21
4 22 40 Grube, Otto, Vertr., Sülz, Wittekindstr. 29
4 69 18 Grube & Räther, Wäschefbr., Sülz, Berrenrather Str. 184
21 10 04 Gruben, Elisab., Handarb., Pfeilstr. 14
Worr462 Gruben, Herm., Kohlen, *Worr* St.Tönis-Straße 7
21 81 42 Gruben, W., Apotheke, Schaafenstr. 54
4 87 93 Gruben, Wilh., Apoth., *Lth* GemünderStr.8
21 82 98 Gruber, Carl, Kfm., Im Klapperhof 13
21 24 37 Gruber, Ernst, Musikinstr., Apostelnstr. 16
21 63 76 Gruber, H., *Sth* Apernstr. 26a
4 18 14 Gruber, L. Fritz (London), Sülz, HermeskeilerStr. 17
7 36 84 Gruber, Max, Kaross.-Bau, Weideng. 37
4 55 83 Gruber, Otto, Dr., Sülz, Kempf.Str. 38
4 54 42 Gruber, Dr. Theo, Kfm., *Lth* Univ.Str. 49
(4 18 14) Gruber, W. A., Vertr., Sülz, Hermesk.St.17
7 67 45 Gruch, Wilh., Zollkomm., Riehl, Pionierstraße 33
4 88 54 Grübel, Helene, *Lth* Lortzingstr. 27
7 24 03 Grübel, Wilh., Hüttenerz., Büro
7 63 24 Derselbe, Garage, Riehl, RiehlerStr. 266
1 48 08 Grüll, Ferd., Dr. jur., Deutz, A.Mühlenw.43
6 27 96 Grümmer, Jak., Photogr., *Dbr* Berg.-Gladb.Str. 1125
4 15 67 Grümmer, Wilh., Steuerber., *Lth* Weyerth.88
5 32 24 Grün, Carl, Kfm., Hansaring 63
5 33 96 Grün, Edg., Autorep., Methfesselstr. 5
22 40 26 Grün, Franz, Gummiwr., Herzogstr. 21
7 42 66 Grün, Heinrich, *Np* Merbeimer Str. 156
21 63 98 Grün, H. Chr., Vertr., Brüss.Str. 11
5 21 97 Grün, Julius, GenterStr. 26
22 40 58 / 22 40 59 **Grün & Bilfinger A.-G., Bauunternehmung, Köln, Deichmannhaus**
4 42 16 Grünebaum, Edgar, Kfm., Zülp.Str. 81
7 10 02 Grüneklee, A., Reichspostdir.-Präs., Klever Straße 30
9 28 31 Grüner, Carl, BonnerStr. 47
9 44 34 Grüner, Fritz, Vertr., Bonner Str. 47
22 35 83 Gebr. Grüner, Schlosserei, Winterb.Str. 54
7 42 33 Grünewald, Feinkost, A.d.Linde 3a
5 14 04 Grünewald, Erich, Hand.-Bev., *Brf* Melatengürtel 2
9 87 02 Grünewald, Gg., Kfm., *Bay* Alteb.Str. 334
5 25 87 Grünewald, H., Stuck., *Ehf* Gutenb.Str. 42
5 41 40 Grünewald, Dr. Osk., Arzt, *Ehf* Venloer Straße 284
7 50 66 Grünewald, W., Gartenbau, *Mrh/l* Roßb.-Straße 1
22 21 51 Grünfeld, F. V., Leinen, Hobestr. 77—79
5 15 01 Grünfeldt, Hans, Kfm., Junkersdorf, Drosselstr. 7
7 80 94 Grünheck, Gottfr., Inkass., Weißenb.St. 15
4 64 89 Grünheck, Nik., Fuhrgesch., *Lth* Franzstraße 54
4 53 39 Grünheck, Reiner, Tiefbau, Sülz, Nikol.-Straße 123
7 86 28 Grünig, Gg., Beamt., RichlerStr. 77
21 50 18 Grünlings, Hub., Maßgesch., am Duffesb.32
9 77 08 Grünschlag, Käthe, Kaffee, Severinstr. 111
21 26 89 Grünschloß, Dr. Max, Zahnarzt, Magnus-Straße 21
5 70 60 Grünstrass, Frz., Vertr., *Ehf* Venl.Str. 266
4 72 97 Derselbe, Wohn., Sülz, KyllburgerStr. 14
21 32 09 Grünter, Heinz, Reklame, Kyffh.Str. 28
5 37 25 Grünwald, Lydia, Kamekestr. 23
21 43 33 Grüsgen, Karl, Buchhalt., PfälzerStr. 80
4 80 88 Grüsges, Hans, Sülz, Stengelb.Str. 13
6 29 72 Grüßer, C. E., *Mlh* Glücksburgstr. 18
6 05 94 Grüsser, Ww. Herm., Sarglag., *Mlh* Regentenstr. 70
21 46 29 **Grüter, F. A., Großhandel in technischen und elektrotechn. Erzeugnissen, Fabrikation und Lager, Mauritiussteinweg 34**
4 61 32 Grueter, Dr. H. A., Arzt, *Brf* Fürst-Pückler-Str. 57
9 26 85 Grütering, C. M., Frau, Volksg.Str. 70
22 31 26 Grütering, J. M., Vertr., Industriehof
5 06 28 Grütering, Theo, Ing., *Brf* Melateng. 9
21 41 93 Grüters, Nelly, Frau, R.Wagner-Str. 41
21 50 21 Grüttner, Aug. H., Treuh., Hohenst.R. 32
21 33 25 Grüttner, Dr. Edw. Br., R.-A., Hohenzollernring 1
5 33 90 Ders., Wohn., Stadion, P.-Finger-Str. 11
1 35 37 Grützenbach, Karl, Maschinenbetriebsausbau, Kalk, Trimbornstr. 8
9 95 83 Grützmann, Ernst, Radio, Severinstr. 101
9 58 05 Gruhl, Jos., Kfm., *Bay* Brühl.Str. 281
7 84 66 Gruhn, Max, R.-A., Wörthstr. 32
4 74 32 v. Grumbkow, Botho, Typografie, *Brf* Aachener Straße 399
6 20 00 v. Grumme-Douglas, Wilh., *Mlh* Neurather Ring 2
7 41 24 Grun, Karl, Kfm., *Np* NiehlerStr. 1
22 34 37 Grun & Driesch, Samen, Alter Markt 56
7 88 56 Grunau, Heinz, Schreinerei, *Np* Neußer Straße 197
22 81 46 Grund u. Boden GmbH, Eisenmarkt 2
6 22 45 Grund, Willi, Gaststt., *Mlh* Berg.Ring 75
1 46 74 Grundmann sen., F., Eisenwr., Kalk, OstheimerStr. 26
9 64 67 Grundmann, Felix, Bäck., Mainzer Str. 7
5 52 40 Grundmann, R., Kfm., Junkersdorf, am Weidenpesch 16
5 50 18 Grundschöttel, Dr Karl, R.-A., Spichernstraße 61
1 44 91 Grundst.-Ges. Köln Ost mbH, Kalk, Bennopl. 14
(4 66 16) Grundstücksverw.Ges. VenloerStr. mbH, *Lth* Zülpicher Str. 355
9 34 32 Gruner, Else, Volksgartenstr. 38
4 52 54 Gruner, Herm., Fuhrgesch., Zülp.Wall 12
22 72 92 Grunert, Dr. A., Arzt, HoheStr. 85
4 38 63 Derselbe, Wohn., *Lth* Haydnstr. 11
(5 32 22) Grunow, Hans, Vertr., *Ehf* Iltisstr. 23
4 79 41 Grunowski, Erich, Dir., Sülz-Raumerstr.2a
21 51 74 Gruß, Luise, Lützowstr. 41
9 36 02 Gruß, Otto, Autoverm., *Zst* Gottesweg 30
22 21 84 Gruttmann, Franz, Sachverst., Berlich 35
21 22 09 Gryza, Bruno, Malermstr., Hansaring 76
21 13 04 Guckeisen, Otto, Friedrichstr. 8
4 86 61 Guckelsberger, Gg., Tabakwr., Eifelwall 46
7 68 18 Guckelsberger, Willy, Vertr., Machab.-Straße 54
1 36 57 Guderian, Franz, Kol.-W., Poll, Siegb. Straße 319
7 77 89 Gühmann, Dr. Fritz, Zahnarzt, Eigelst. 54
4 81 90 Gühring, Ernst, *Lth* Lindenthalgürtel 73
5 64 17 Güldenberg, Paul, Reg.-Oberinsp., *Ehf* Eichendorffstr. 13
4 82 16 Güldenpfennig, Hans, Sülz, Blankenh.Pl.5
21 38 05 Gülich, C., Stempelfbr., v.Werth-Str. 16a
7 64 40 Gülich, F. W., Zuckerwrfbr., *Np* Neußer Straße 222
7 42 15 Gülich, H., Zuckerwr., *Np* Schwerinstr. 18
21 24 28 Gülich, Ww. Heinr., Papier, Friesenstr. 49
4 84 79 Gülich, Herm., Kfm., *Lth* BachemerStr.208
22 57 76 Gülich, Herm., Zigaretten, Elisenstr. 27
7 40 35 Gülich, Paula, Zahnpraxis, Schillingstr. 18
9 81 12 Gülich, Rud., Zuckerwr., Eifelstr. 25
21 56 98 Gülich, Wilh., Feinmech., Gereonswall 69
7 94 21 Gülker, Dr. Paul, R.A., Riehl, Bot.Gart. 31
6 37 31 Gülpen, P., Vertr., *Dbr* Gemarkenstr. 106
5 60 32 Gülpen, Pet., Schenkw., *Np* EscherStr. 123
1 18 10 Güls, Hel., Hebamme, Kalk, Thumbstr. 9
21 12 96 Günnewig, Wilh., Maler, H.-Wessel-Pl. 31
7 73 21 Günst, Maria, *Np* NeußerStr. 281
5 27 74 Günster, Josef, Zwangsverw., *Ehf* Winckelmannstr. 30
1 28 35 Güntgen, Wilh., Armat., Deutz, Neuh.Str.9
9 98 89 Günther, Adolf, Vertr., Duffesbach 11
1 11 09 Günther, Anne, Fil.Leit., Kalk, Mülheimer Straße 129
7 48 61 Günther, Alex., Leit. d. MER, *Np* Auerstraße 11
7 79 61 Guenther, Dr. Alfr., Chemiker, Riehl, am Botan. Garten 38
5 45 48 Günther, Bernh., Elektrogesch., *Ehf* VenloerStr. 194
4 48 86 Günther, Edm., Musikdir., Sülz, Gotteweg 100
7 55 00 Günther, Elisab., Zigarren, *Np* Kempener Straße 31
4 56 08 Günther, Felix, Vertr., Sülz, Siebeng.A. 81
7 46 66 Günther, Frdr., Kol.W., *Np* Hartw.Str. 15
4 64 70 Günther, Gertr., Frau, Sülz, de-Noel-Pl. 7
9 27 91 Günther, Heinz, Kfm., *Zst* Vorgeb. Str. 215
1 40 70 Günther, Hugo, Ob.-Insp., Rath, Mausp fad 34
4 97 46 Günther, Dr. J., O.-Med.-R., *Lth* Uhlandstraße 16
4 88 39 Günther, Karl, Fbrkt., Sülz, Zülp.Str. 205
1 20 16 Günther, Karl, Insp., Deutz, Cimbernstr. 3
5 07 54 Günther, Klara, *Ehf* VenloerStr. 160
22 17 06 Günther, Rob., Schmuckwr., A.Markt 16
1 33 85 Günther, Toni, Kondit., Deutz, D.Freih. 52
7 68 77 Günther, Walt., Metzgerei, *Mrh/l* Nibelungenpl. 1
9 87 22 Günther, Wilh., Obering., *Bay* Novalisstr.2
4 29 96 Günther, Wilh., Vermess.Ing., *Lth* Mommsenstraße 95
4 35 37 **Günther & Rom, Bauunternehmung, Köln-Lindenthal, Nidegger Straße 18**
7 21 03 Günthner, Karl, *Np* Blücherstr. 21
9 96 34 Guépratte, Jos., Vertr., *Bay* Bonner Str.284
4 79 18 Guericke, Dr. Rich., Chem., *Lth* Wildenburgstr. 35
5 03 26 Gürtler, Carl, Install., *Ehf* Rotheh.Str. 52
5 19 24 Gürtler, F. X., Dr. phil., Werderstr. 21
22 94 40 **Gürzenich-Bräu, Heinrich Hilgers, Köln, Kl. Sandkaul 4/6**
22 28 96 Gürzenich-Kellerei Karl Elben, kl.Sandk. 3
5 00 93 Gürzenich, Jos., Gastw., *Ehf* Vogels.Str.44
7 19 91 Güsgen, J., Fil.-Leit., Kalk, Dagob.Str. 59
6 31 10 Güsgen, Joh., Bäckerei, *Mlh* Tiefenthalstraße 17
2 15 32 Güssbacher, Kläre, Dipl.-Kfm., Händelstraße 55
1 20 24 Güstemeyer, Wilh., Apotheker, Deutz, Waltharistr. 4
21 52 38 Güsten, Pet., san.Anl., Friedrichstr. 16
22 29 65 Güsten, Seb., Zigarren, Kolpingpl. 1a
21 88 58 Güsten, Willi, Kfm., Breite Str. 106
5 79 78 Gütelhöfer, Heinrich, *Bick* Roseng. 35
9 68 10 Güternahverkehr d. Arb.Gem. d. dtsch. Kraftfahrgewerbes, Bottmühle 2
5 97 23 Gütgemann, Pet., Kfm., *Bm* Venl.Str. 1305
7 54 23 Güth, Heinz, Humorist, Kref.Wall 44
1 36 44 Güthoff, Joh., Werkmstr., Kalk, Olp. Straße 101
9 31 60 Güttich, Dr., Arzt, Hardefuststr. 7
5 97 23 **Dr. Gugel, Inh. P. Gütgemann K. G., Spezialfabrik für Riesenmilchkaramellen, -Bocklemünd, Venloer Str. 1305**
21 92 09 Guhr, Aug., Bäck., Engelb.Str. 5
6 15 94 Guidon, Franz, Geschäftsf., *Mlh* Rhodiusstraße 17
6 09 37 Guidon, Jul., Archit., *Mlh* Steinkopfstr.5
6 36 71 Guilleaume Schuhwr., *Mlh* Buchh.Str. 5
9 43 34 v. Guilleaume, Ella, Ww., Sachsenring 73
9 48 39 Guilleaume, Ernst, Tierarznei, *Rdk* MettfelderStr. 6
9 15 01 v. Guilleaume, Joach., Dr., *Bay* Am Südpark 35
7 14 05 v. Guilleaume, Theod., Frfr., Dt.Ring 11
4 92 89 Guillery, Maria, Frau, *Lth* GleuelerStr. 53
4 67 13 Gumbert, Jean, Sülz, Neuenh.Allee 100
21 92 32 Gummersbach, Karola, Schneiderei, Rubensstr. 31
22 14 28 Gummersbach, Otto, Eisenbahnbau, Gereonshaus
21 45 03 **Gummi-Schuhbedarf Karl Bleck, Großvertrieb von Gummisohlen, -absätzen und -platten, Wolfsstr. 7**
4 17 85 Gummi-Werke Elbe A G, Klarenbachstr.188
22 34 04 Gumpertz, Bettenhaus, Sterneng. 1b
6 10 19 Gumpertz, Franz, *Mlh* FrankfurterStr. 61
5 42 70 Gumpertz, J. Wilh., Herrenkleid., *Ehf* Barthelstr. 70
9 28 62 Gumprich, A., Maler, Volksg.Str. 10
21 33 68 Gumprich, Reinh., Maler, Jahnstr. 2a
22 67 21 Gundermann, Aug., Feinmechan., Rheingasse 10
5 75 38 Gundermann, Fritz, Saaten, *Ehf* Leyend.-Straße 35
1 72 46 Gundert, Math., D.-Fris., Brück, Ruppr. Straße 12
22 79 53 Guntermann, Jos., Fbrkt., Malzbüchel 9
21 14 61 Gunz, Ant., Pelzwr., Gertrudenstr. 9
21 25 90 Gurs, Hans, Kfm., Apostelnstr. 19
7 35 82 Gurth, Paul, Lebensm., *Np* Florastr. 84
7 76 36 Guß, Dr. Jos., Dipl.Ing., Riehler Str. 79
22 10 07 Gussone, Carl, Ww., Viktoriastr. 20
1 21 21 Gustorf, Alwine, Postsekr. i. R., Deutz, Graf-Geßler-Str. 4
1 31 31 Gustorf, Johanna, Deutz, Gotenring 48
5 22 03 Guszalewicz, Alice, Sängerin, Aach.Str. 90
9 34 29 Gutberlet, Frieda, Prok., *Bay* Südpark 59
4 40 04 Gutbier, Alfr., Walt., *Lth* Kerp.Str. 95
5 32 06 Gutenberg-Apotheke, *Ehf* Venl.Str. 239b
22 22 02 Gutenberg-Druckerei u. Verlag GmbH, Auf d. Hunnenrücken 32
22 41 27 Guthausen, Ad., Versich., unt.Sachsenh. 41
5 09 92 Derselbe, Wohnung, daselbst
9 29 70 Guthmann, Ludw., Dir., *Bay* Oberl. Ufer 112/IV
4 96 02 Guthof, Hugo, Ing., *Lth* Nietschestr. 10
5 21 23 Guthof, Otto, Dr. med., *Brf* Aach.Str. 150
1 12 65 Gutmann, Heinr., Kalk, BochumerStr. 18
22 49 67 Gutmann, Peter, Vor St.Martin 20
4 70 22 Gutowski, Alfred, *Lth* Franzstr. 23
4 49 22 Gutsche, Wilh., Kfm., Sülz, Klettenb.G. 33
4 76 08 Gutschmidt, Erich, Dir., *Lth* Theres.Str. 74
22 19 34 Gutschmidt, Maria, Schmuck, Deichmannshaus
5 43 67 Guttenberger, Mich., chem. Erzeugn., Kais.-Wilhelm-Ring 29
21 81 68 Gutzeit, Hans, Drogerie, Kyffh.Str. 40
4 91 33 Gutzeit, Juliana, *Lth* Virchowstr. 11
9 47 84 Gutzeit, Ldw., Ing.Büro, Ebur.Str. 14
21 55 26 Gymnas.- u. Stiftungsfonds, Gereonshof 6
22 71 54 Gymnich, Jean, Elektrot., Marzellenstr. 33
4 32 64 Gymnich, Dr. L., Apoth., F.Schmidt-Str. 50
7 47 61 Gymnich, Simon Aug., Malerei, Dagob.-Straße 80
9 20 80 Gymnich, Dr. Walt., Arzt, Walsenh.G. 51
21 39 87 Gymnich-Hollmann, Thea, Opernsäng., Beethovenstr. 12
22 22 72 Gyr, Paul, Kfm., Hohe Str. 52
4 29 20 Gysin, Paul Ed., *Lth* Jos.-Stelzmann-Str. 5
7 20 36 Haack, Prof., Franz, Dir. a. D., Riehl, AmsterdamerStr. 77
5 44 92 Haack, Paul, Kfm., Moltkestr. 88
4 50 41 Haack, Walter, Sülz, MünstereifelerStr. 15
1 45 80 Haack, Willy, Dr., Deutz, Eitorfer Str. 11
9 23 41 / 9 23 42 / 9 23 66 **Haack & Mitsching, Köln 20, Godorfer Str.5 (Nähe Großmarkthalle). Großhandelsvertretungen — Einfuhr — Großvertrieb, Früchte — Landesprodukte**
22 78 70 Haack, Sparbleistift GmbH, Am Hof 2a
4 89 70 Haacke, Dr. Carl, Treuh., *Lth* Virchowstraße 10
4 51 67 Haacke, Eberh., Dipl.-Ing., *Lth* Kinkelstr. 6
1 13 18 Haacke, Otto, Gesch.-Führ., Deutz, von-Sandt-Pl. 1
1 71 95 Haaf, Georg, Maler, Brück, WiehlerStr. 28
4 75 11 Haag, Dr. F., Staatsanw., *Lth* Eckehartstraße 1
1 33 70 Haag, J., Obering. i. R., Kalk, Deutz-Kalker-Str. 107
5 66 58 **Johannes Haag Zentralheizungen Aktiengesellschaft, Köln-Braunsfeld, Eupener Straße 60. T Haagheizung**
4 77 40 Haag, Karl, *Lth* Schumannstr. 19
5 28 62 **Haag, Robert, Industriebedarf, Eisenwaren, -Ehrenfeld, Ehrenfeldgürtel 102**
4 67 10 Derselbe, Wohn., *Lth* Schnitzlerstr. 13
4 36 05 Haag jr., Rob., Kfm., *Lth* Mommsenstr. 38
4 89 02 Haag, Rudi, Kfm., *Lth* Landgr.Str. 125
5 69 29 Haak, Paul, Vertr., *Bick* Subbelr.Str. 596
5 68 23 Haamann, Hptm., *Brf* Aach.Str. 340
6 08 92 Haan, Heinr., *Mlh* Genovevastr. 46
6 13 15 Haarhaus, E., Kfm., *Mlh* Johannit.Str. 15
7 50 95 Haarhaus, Ernst, Ww., Riehl, Bot.Gart. 6
21 71 98 Haarhaus, Rud., Kapellm., Maurit. Steinweg 54
7 73 27 / 7 59 77 **Haarhaus, Walter, Klischeefabrik, Maybachstr. 159**
21 62 72 Haarhausen, Färberei, Hohenz.Ring 54
4 70 65 Haarmann, Fr., Formenschleiferei, Sülz, Siebengebirgsallee 193
4 99 44 Haarmann, Gust., Ing., Sülz, AegidienbergerStr. 15
5 70 20 Haarmann, Maria, Feinkost, *Ehf* Nußb. Straße 32
5 19 73 Haarmann, Theod., Kfm., Weiden, Aachener Straße 108
7 47 63 Haas, Adolf, Kfm., Neußer Wall 40
4 74 02 Haas, Alb., Rektor, Sülz, Berrenr.Str. 352
22 49 35 Haas, Aloys, Zuckerwr., Georgstr. 10
7 62 63 de Haas, Aug., Kupferschm., CleverStr. 3
9 75 81 Haas, Bernh., Metzgerei, Perlengraben 3
9 33 31 Haas, Carl, Ww., Ubierring 55
5 50 00 Haas, Chr., Kurzwr., *Ehf* VenloerStr. 406
4 11 90 Derselbe, Wohn., *Lth* Herderstr. 28
21 75 53 Haas, Christian, Vertr., Rinkenpf. 11
21 34 09 Haas, Conr., Dekorat., *Sth* Apernstr. 60
21 73 18 Haas, Const., Wäschefbr., Palmstr. 36
4 58 89 Haas, Curt, Vertr., Sülz, Klettenb.G. 41
22 15 06 Haas, Frau Engelbert, Konservatorium, Gereonstr. 7
6 21 64 Haas, Friedr., Rentn., *Mlh* Buchh.Str. 45
5 68 41 Haas, Fritz, Viehtransp., *Ehf* Schadowstr. 7
4 91 19 Haas, Gottfr., Kfm., Sülz, Hardtstr. 19
6 00 28 Haas, Hans, Vertr., *Mlh* GrafAdolf-Str. 8
7 73 57 Haas, Hans, Lehr., *Np* NiehlerStr. 21
1 13 35 Haas, Heinr., Frisör, Deutz, Gotenring 3
4 26 93 Haas, Heinr., Rentmstr., *Lth* Landgr.Str.76
5 97 68 Haas, H., Schäfereibes., *Bm* o.Dorfstr. 2
(6 00 21) Haas, Heinr., Tuche, *Mlh* Buchh.Str. 35
21 19 10 Haas, Heinz, Vertreter, Arndtstr. 10
4 11 30 Haas, Heinz, Ing., *Lth* Schnitzlerstr. 36
7 14 13 Haas, Jean, Vertr., *Np* Steinb.Str. 23
21 11 06 Haas, Joh., Glashdlg., Sterneng. 83
22 80 31 de Haas, Joh., Bierkellerei, Salomonsg. 3
22 13 81 Haas, Joh., Obst, Schiff-Liegepl., Hängebr.
5 11 26 Haas, Joh., Werkz., *Brf* Geilenk.Str. 29
21 49 34 Haas, Joh., Spedit., Alte Wallg. 26
6 08 10 Haas, Jos., Metzger, *Mrh/r* Ostmerh. Straße 554
7 93 88 Haas, Karl, O.-Insp., K.Friedrich-Uf. 31
(9 94 08) Haas, L., Heißmang., *Bay* Goltst.Str. 52
22 46 89 Haas, Maria, Parfüm., Komödienstr. 1
9 65 18 Haas, Maria-Luise, *Bay* Marienb.Str. 21
4 16 84 Haas, Math., Baugesch., Sülz, Weyerth. 20
(4 43 05) Haas, Peter, Maler, *Lth* GleuelerStr. 111
9 94 08 Derselbe, Wohn., *Bay* Goltsteinstr. 46
4 94 32 Haas, Pet., Musikdir., Sülz, Kempf.Str. 26
5 54 57 Haas, Pet., Schäferei, *Ehf* Cham.Str. 5
4 60 55 Haas, Pet., Wagenbau, Sülz, Redw.Str. 32
5 55 38 Haas, Pet., Dreherei, *Ehf* Schönsteinstr. 5
21 16 25 Haas, Regina, Moden, R.Wagner-Str. 24
5 04 28 Haas, Dr. Rob., Amtsger.-Rat, *Ehf* Tieckstraße 7
21 12 13 de Haas, Rob., Magnetopath, Salierring 47
6 13 98 Haas, Theo, Install., *Mlh* Regentenstr. 90
5 01 32 Haas, Theod., Feinkost, *Ehf* Venl.Str. 302

1 45 06 Haas, Tony, Autofriedhof, Kalk, Gieß.-Straße 24
4 36 36 Haas, Wilh., Lehrer i. R., Sülz, Sülzb. Straße 195
21 59 18 Haas, Wilhelm, Frau, Obst, Poststr. 22
9 82 43 Haas, Wilh., Lebensm., Severinstr. 21
7 70 41 Haas, Wilh., Frau, Lupusstr. 30
5 51 45 Haas, Wilh., Masch.-Bau, *Ehf* Hüttenstr.32
4 43 05 Haas & Görgens, Zementwarenfbrik, *Lth* BachemerStr. 169
7 45 44 Haas & Tourbier, Glas, Domstr. 49
22 43 51 Haase, Carl, Buchm., Komödienstr. 18
9 65 77 Haase, Erich, Pflastermstr., Worms.Str. 45
1 31 18 Haase, Ew., Gasth., *Mrh/r* Olp.Str. 421
6 01 07 Haase, Mart., *Mlh* Annabergstr. 10
9 13 71 Haase, Dr. Paul, Ing., *Bay* Schillerstr. 89
7 42 87 Haase, R., Frau, Lebensm., *Mrh/l* Neußer Straße 674a
21 60 51 Haasenstein & Vogler AG, Zeppelinstr. 4
4 57 25 Haasler, Dr. G., O.-Stud.-R., Sülz, Berrenr.Str. 383
4 70 24 Haass, Hans, Prof., *Lth* Sielsd.Str. 12
5 31 73 Haastert, Fritz, Druck., *Ehf* Thebäerstr. 80
4 86 01 Haastert, F., Fbrkt., *Lth* KerpenerStr. 83
22 32 88 Habbig, Jos., Putz, Röhrerg. 1
21 73 50 Habbig, M., Hutfbr., TriererStr. 49
7 66 31 Habbig, Wilh., Ww., Deutscher Ring 28
9 68 26 Habel, Jean, Linol., Waisenhausg. 63
21 82 03 Haber, Hans-Heinr., Goldwr., BreiteSt.165
9 33 08 v. Haber, Louise, Vorgebirgstr. 1c
1 29 95 Haber, Wilh., Bauuntern., Kalk, Germ.-Straße 8
21 37 30 Haberäcker, Leonh., Reg.-Baumeister, Ing.-Büro für Hoch-, Tief- und Brückenbau, Prüfing. f. Statik, f. Stahl-, Eisenbeton- u. Holzbau, Hohenzollernring 2
4 19 30 v. Haberer, Prof. Dr. Hans, Dir., *Lth* Wüllnerstr. 130
1 18 60 Haberkorn, Ww. Ad., Hotelbes., Deutz, Neuhöfferstr. 32
21 20 30 Haberland, Prof. Dr.Herm., Arzt, Hohenz.-Ring 78
(9 17 57) Haberland & Hauser GmbH, *Bay* Bonner Straße 309
5 69 72 Habermann, Walt., Kfm., *Brf* Eilend.Str.10
7 68 67 Habernickel, Wilh., elektr. Anl., *Np* Siebachstr. 30
21 45 69 Habicht, Dr. Alfr., Arzt, K.Wilh.-Ring 40
1 40 54 Habicht, Rud., techn. Granitwerke, Poll, Poller Kirchw. 106
7 24 33 Habig, Heinr., Dachd., *Np* Kemp.Str. 129
21 37 34 Habmann, Rich., Juwelen, Baumstr. 1
5 65 31 Habrich, Franz Jos., Weine, *Ehf* Venloer Straße 274
22 82 27 Habring, J., Porzellan, Rothenberg 4
6 21 16 Hachenberg, Christ., Autos, *Mlh* Mont. Straße 55
1 47 04 Hachenberg, Frau Franz, Lebensm., *Mrh/r* OlpenerStr. 483
1 14 02 Hachenberg, P., Fuhrw., Deutz, Adolfstr. 6
1 43 69 Hachenberg, Pet., Faktor, *Mrh/r* Iserlohn. Straße 27
22 16 63 Hacifa Hamb. Cigarren-Handels-AG, Wallrafplatz 1
6 01 08 Hack, Ernst, Maler, *Mlh* Bachstr. 44
9 54 10 Hack, Friedr., Metzger, BonnerStr. 60
21 19 69 Hack, Jean, Bäckerei, Pantaleonsm.G. 36
22 57 87 Hack, Jos., Dentist, Langg. 10
9 15 97 Hack, Jos., Tüten, Eifelstr. 64
21 17 12 Hack, Matth., Vertr., Albertusstr. 43
9 66 71 Hack, Mia, Fris., Lothr.Str. 43
9 46 39 Hack, Wilh., Vertr., Rothgerberbach 11
4 74 23 Hack, Dr. Wilh., Stud.-Rat, *Lth* Kringsweg 22
9 91 37 Hack, Willy, *Bay* Schillerstr. 91
5 39 28 Hackbarth, Elise, Kunstgewerblerin, *Ehf* VenloerStr. 220
7 47 88 Hackenberg, Dr. E., Dipl.-Kfm., Merlostraße 22
7 30 09 Hackenberg, Hans, Riehl, Florastr. 209
4 50 89 Hackenberg, Marie A., Privatlehrerin, *Lth* Landgrafenstr. 55
1 21 25 Hackenbroch, Joh., Fbrkt., Poll, Hauptstraße 46a
1 35 48 / 1 46 48 Gebr. Hackenbroch O. H., Profilwalz- u. Presswerk, -Poll, Poller Kirchweg 103/107
9 36 95 Hackenbroch, Dr. M., Prof., Sachsenr. 90
1 45 72 Hackenbroch, Wilh., Landw., Poll, Salmstraße 83
22 46 28 Hackenbroch, Willy, Obst, Mühlenbach 42
4 44 97 Hackenbroch-Deutscher, Käthe, Einkäuf., Sülz, Rankestr. 5
21 18 09 Hackenbroich, Carl, Vertr., Salierring 40
5 49 38 Hackenbroich, Heinrich, Schreiner, *Ehf* Nußbaumerstr. 67
5 58 12 Hackenbroich, Jakob, Metzgerei, *Brf* Wendelinstr. 67
5 58 94 Hackenbroich, Peter, Bäckerei, *Brf* Militärringstr. 45
7 96 39 Hackenbruch, Aug., Dir., Dt.Ring 56
6 27 52 Hackenbruch, Aug., Gastst., *Mlh* Wallstraße 25
7 60 35 Hacker, Erich, Prok., Riehl, Sieboldstr. 8
4 91 17 Hacker, Dr. W., Dozent, *Lth* Univ.Str. 51
1 42 82 Hackethal, Franz, *Osth* RösratherStr. 31
4 58 04 Hackländer, Ernst, Kfm., *Lth* Rautenstr. Straße 71
9 80 97 Hackländer, Heinr., Garage, Zwirnerstr.31
9 80 93 Hackländer, Jul., Autoverm., Karth.G. 2
22 82 44 Hackländer, L., Wäscherei, Streitz.G. 48
4 83 16 Hackmann, Dr. Jos., Arzt, Schilderg. 97
5 67 44 Hacks, Jak., Metzgerei, *Ehf* Försterstr. 2a
9 50 98 Hacks, Jos., Metzgerei, Severinstr. 9
22 24 34 Haddenhorst, Herm., Vertr., Deichmannh.
4 32 61 Hadert, Gertr., Frau, Sülz, Remigiusstr.38
7 77 36 Hadrych, Max, Garage, Thürmch.W. 56
21 47 34 Häberle, Wilh., Optiker, Rothgerberb. 24
5 06 64 Derselbe, Büro, VenloerStr. 26
6 38 42 Häck, Theo, Wäscherei, *Dbr* Dellbr. Hauptstr. 174
6 25 03 Häcker, Joh., Kohlen, *Mlh* Hardenb.Str. 1
5 54 42 Häfelein, A., *Ehf* Danielsstr. 28
9 66 40 Hans Häfner u. Minna Spratke, Schneiderei, DarmstädterStr. 2
7 16 36 Haeger, Dr. F., Amtsleit., *Np* Turmstr. 12
1 23 10 Haeger, Hans, Gastst., Kalk, K.Mülh. Straße 319

6 13 93 Gebr. Hägerbäumer, Hosen, *Mlh* Adamstraße 1a
9 80 25 Haehling v. Lanzenauer, Heinz, Reg.-Rat, *Bay* GodesbergerStr. 3
4 24 79 Haehling v. Lanzenauer, Trude, Studienassessorin, *Lth* Lortzingstr. 70
6 31 31 Hähn, Fritz, Chemiker, *Mlh* Berg.Gladb. Straße 34
4 44 18 Hähn, Gust., Amtm., *Lth* Univ.Str. 59
21 83 24 Hähn, Jos., Lampenschirme, Pantaleonswall 50
6 28 30 Jos. Hähn u. Karl Krämer, Bekleidung, *Mlh* FrankfurterStr. 6
21 35 22 Hähnel, Walter, Photo, Hohenst.Ring 6
4 83 00 Derselbe, Wohn., *Lth* Mönchshof 1
4 54 06 Hähner, Leonie, Pianistin, *Lth* Stadtw. Gasse 48
6 06 98 Haehner, P., Ingen., *Mlh* Markgr. Str. 2
4 67 54 Hähnle, F., Bäck., Sülz, Sülzb.Str. 173a
4 78 38 Hähnlein, Fr., Dir., Sülz, Mommsenstr. 24
5 37 70 Hähr, Paul, Restaur., *Brf* Aach.Str. 704
4 59 65 Häker, Erika, Musiklehr., Sülz, Eusth. Straße 62
7 40 15 Häkes, Pet., Restaur., *Mrh/l* NiehlerD. 213
5 59 67 Händel, Ernst, Prok., *Ehf* Everhardstr. 52
21 93 15 Händel, Hans, Werkz.-Masch., A.Wallg. 1
21 78 24 Händel, Joh., Wirt, Schaafenstr. 57
5 02 97 Händel, Jos., Werkz.-Masch., *Ehf* Sömmeringstr. 24
1 26 37 Haendeler, Paul, Vertr., Kalk, FrankfurterStr. 326
22 92 20 Händlerschutz Auskunftei Schmidt & Co, Deichmannhaus
21 89 88 Hänisch, Emil, Leder, Hochstadenstr. 21
21 82 73 Rich. Hänsel & Co, Bürobed., Marsilstein15
21 35 72 Haensel, Sophie, Baumstr. 3
9 81 84 Hänsgen, Rich., Autoverm., Lothr.Str. 40
21 50 22 Hänßel, Karl, Metzgerei, Luxemb.Str. 10
5 67 58 Haering, Karl, Ing., Junkersdorf, Frankenstr. 44
5 75 27 Härtel, Bruno, Süßwr., Bismarckstr. 9
5 17 31 Haertel, Curt Fritz, Kfm., *Ehf* Terrassenweg 18
4 22 69 Haertel, Gerh., Vertr., Sülz, Grafenw. Straße 32
5 10 18 Haes, Pet., Makler, Weiden, Aach.Str. 112
4 17 71 Häsślich, Herm., Vertr., Sülz, Konradstraße 13
9 99 37 Häßlin, Hans, Kfm., *Bay* Goethestr. 62
5 43 97 Hässy, Barth., Obst, MastrichterStr. 49
5 06 47 Hässy, Chr., MastrichterStr. 26
7 86 63 Häubl, Franz, Install., *Np* Schenkend. Straße 10
22 63 25 Gebr. Häupler, Moderne Pelzwaren, Schildergasse 72/74
5 75 66 Häuschen, Heinz, *Br* LövenicherWeg 23
5 14 98 Häuser, Friedr., Ing., *Ehf* Leostr. 74
9 81 76 Häuser, Luise, Korsetts, Maternusstr. 16
5 03 05 Häuser, Otto, Buchdr., *Ehf* Venl.Str. 340
(9 81 76) Häuser, Toni, Schornsteinregul., Maternusstr. 16
9 64 47 Häusler, Heinr., Kohlen, *Zst* Vorgeb.Str.193
22 51 70 Häusler, Jos., Garage, Waidmarkt 1
1 25 13 Häusler, Karola, Deutz, A.Mühlenw. 45
4 33 40 Häusler, Osk., Vertr., Sülz, LinzerStr. 47
4 91 79 Häusler, Wilh., Vermess.-Insp., Sülz, MorbacherStr. 35
7 55 18 Häusser, Carl, Maler, NeußerWall 48
9 21 16 Häussler, Arth., Lacke, *Bay* BrühlerStr. 31
1 30 61 Häußler, Emil, Im-, Export, Deutz, Adolfstraße 36
4 22 35 Häußler, Emil, Kfm., *Lth* Gymn.Str. 8
1 21 75 Häussler, Walt., Treuh., Deutz, Goteur. 59
6 14 14 Häuteverk.-Verein., *Mlh* Wichh.Str. 24
9 93 13 Hafenarbeiterverteil.-Stelle, Bayenstr. 49
7 21 29 Hafeneger, Jos., Fuhrw., *Np* Florastr. 142
5 78 30 Haferkamp, Fritz, Gänsezucht, *Bick* VogelsangerStr. 5
22 34 15 Haferkamp, Wilh., Vertr., Deichmannh.
22 51 87 Haferung, O., Schneid., Streitzeugg. 78a
21 48 47 Hafner, Aug., Papier, Blaubach 77
4 80 84 Haft, Carl, Friseur, *Lth* ZülpicherStr. 357
1 43 38 Haftkowski, Mich., Kalk, D.KalkerStr. 112
7 03 71 Hageda AG, Drogen, NeußerStr. 30
9 34 38 Hagedorn, Ant., Lichtrekl., Isabellenstr. 14
21 95 91 Hagedorn, Max, Färberei, BreiteStr. 163
5 48 40 Hagedorn, W., Glas-Reinig., Friesenpl. 19
7 67 34 Hagelüken, Hans, Archit., *Np* Eichstr. 8
21 24 16 Hagelüken, Nik. Georg, Dekorat., Humboldtstr. 16
4 32 70 Hagemann, Aug., Kfm., Sülz, Grafenw. Straße 1
5 31 82 Hagemann, Axel, *Brf* Paulipl. 14
9 69 42 Hagemann, Elise, Karthäuserhof 30a
5 06 41 Hagemann, Fritz, Export, Büro Hochhaus
9 32 60 Ders., Wohn., *Rdk* Blücherstr. 1a
1 12 17 Hagemann, Herm., Reichsbankrat, Deutz, Justinianstr. 1
5 01 86 Hagemann, Max, Masch., *Ehf* Geißelstr. 91
4 75 41 Hagemeier, Hch., Bauing., Sülz, Luxemb. Straße 349
1 23 61 Hagemeyer, Heinz, Bäckerei, Deutz, Constantinstr. 65
9 82 64 Hagen, B., *Bay* Goethestr. 53
4 71 53 Hagen, Dr. Carl, Arzt, Sülz, Sülzb.Str. 62
4 84 21 Hagen, Claus, Kfm., *Lth* Dür.Str. 64
5 73 44 Hagen, Emil, Sachverst., *Brf* Aach.Str. 645
5 03 66 Hagen, Emil, sanit. Anl., Camph.Str. 9
22 86 21 Hagen, Franz, Obenmarspforten 42
9 96 52 Hagen, G. F., Overstolzenstr. 3
1 00 71 Gottfr. Hagen AG, Bleiwerk, Kalk, Rolshover Straße 95
4 42 57 Hagen, Hub., Rektor, Sülz, Zülp.Str. 179
4 76 76 Hagen, Karl, *Lth* GleuelerStr. 278
22 19 64 Hagen, Kasimir, HoheStr. 111a
9 19 37 Hagen'sche Hausverw., Louis, Sachsenr.91
21 54 36 Hagen, Mich., Zigarr., Mittelstr. 37
9 68 61 Hagen II, Dr. Otto, Arzt, Ubierring 3
9 79 26 Hagen, Willy, *Bay* Eugen-Langen-Str. 1
9 84 72 Hagenacker, Elisab., Gartenbau, *Rdk* Schillerstr. 3
22 89 22 Hagenberg, Ernst, Witr, Plankg. 35
7 87 45 Hagenbrock, Bernh., Pfarrer, *Mrh/l* Schmiedeg. 34
4 61 34 Hageney, C., O.-Insp., Sülz, Arn.Str. 15
21 79 40 Hagenguth, Dr., R.-A., Hansaring 20
4 50 53 Ders., Wohn., *Lth* AmKrielerDom 21
22 50 34 Hagenkamp, Wilh., Kfm., Herzogstr. 27

1 11 19 Hager, Carl M., Motoren, Kalk, Wiersbergstraße 17
5 77 08 Hager, Ed., Vertr., GenterStr. 6
21 66 41 Hager, Erw., Dentalges., Hohenz.Ring 31
4 95 06 Hager, Erwin, Kfm., *Lth* F.Schmidt-Str. 23
22 58 04 Hages, Wilh., Vertr., Dcichmannshaus
4 19 38 Ders., Wohn., *Lth* V.Schnitzler-Str. 52
5 46 52 Hagner, Otto, Frau, Maybachstr. 34
9 13 37 Adam u. Karl Hahn, mechanische Werkstatt, *Bay* RaderbergerStr. 96
22 87 44 Hahn, A., Kartoffeln, Gr.Griechenm. 121
9 82 09 Hahn, Arthur, Archit., Ubierring 57
4 11 01 Hahn, Arth., Musiklehr., Sülz, Sülzg. 84
5 76 76 Hahn, Art., Spedit., *Ehf* Marienstr. 96
5 04 34 Hahn, Aug., Archit., *Ehf* Grolmannstr. 48
9 72 82 Hahn, Aug., Textilwr., *Bay* Goltst.Str. 49
5 15 21 Hahn, Aug., Sargmag., *Ehf* Klarastr. 49
4 73 01 Hahn, Edmund, *Lth* KrielerStr. 62
7 85 67 Hahn, Ww. Edm., Vertr., Schillingstr. 2
4 36 25 Hahn, Erich, Metzgerei, Sülz, Berrenr. Straße 355
7 96 73 Hahn, Dr. Franz, Arzt, Belfortstr. 15
9 46 03 Hahn, Friedr., *Bay* Hoffm.v.Fallersl.Str. 2
6 10 34 Hahn, Georg, Buchdruck., *Mlh* Keupstr.48
5 39 19 Hahn, Grete, Gymnastik, Hochhaus
22 97 34 Hahn, Hans, Farben, Heumarkt 7
1 19 04 Hahn, Hans, Prok., Kalk, FuldaerStr. 57
4 61 30 Hahn, Heinr., Agent, Sülz, Breibergstr. 6
4 93 27 Hahn, Heinr., Vertr., Sülz, Nonnenstrombergstr. 17
22 12 13 Hahn, Dr. Heinz, Steuerber., Wallrafpl. 9
9 23 86 Hahn, Hub., Schriftleiter, *Zst* Gottesw. 21
5 17 58 Hahn, Hub., Steuerinsp., *Ehf* Piusstr. 44
(6 18 52) Hahn, Jak., Molkereiprod., *Mlh* Windmühlenstr. 97
5 76 96 Hahn, Jos., Ww., MastrichterStr. 53
1 17 34 Hahn, Jos., Kol.-W., Deutz, Const.Str. 80
9 52 62 Hahn, Jos., Schuhwr., Severinstr. 64a
21 22 03 Jos. Hahn u. Reinh. Krumbein, Schreinerei, Burgunderstr. 42
(21 03 01) Hahn, Jul. Pet., Vertr., *Ehf* Mackensenstraße 65
21 99 59 Hahn, Ww. Louis, Papierwr., Aach.Str. 23
7 93 80 Hahn, Ludwig, Sped., *Np* Florastr. 39
22 82 01 Hahn, M., Frau, Schilderg. 105a
4 36 76 Hahn, Max Rud., Sülz, Asbergstr. 3
6 21 82 Hahn, Mich., Ing., *Fli* Evergerstr. 1
21 96 94 Hahn, Nikolaus, Chem., Mohrenstr. 33
4 56 82 Hahn, Oscar, Ww., *Lth* Theresienstr. 59
22 93 94 Hahn, Seb., Pianos, Komödienstr. 105
21 59 15 Hahn, Wilh., Manuf.-W., TriererStr. 55
4 10 13 Hahn, Wilh., Ww., *Lth* Univ.Str. 77
6 26 65 Hahn, Wilh., Bäckerei, *Mlh* Dünnw.Str.34
9 25 68 Hahn, Wilh., Kfm., *Zst* Zollstocksweg 13
4 45 63 Hahne, Sen.-Präs., *Lth* Mommsenstr. 162
5 44 51 Hahne, Herm., Wollgarne, *Brf* AmMorsdorferHof 24
5 18 67 Hahnen, Hans, Café, *Brf* Militärringstr. 10
9 68 19 Hahnenberg, Theod., Kol.-W., *Rdk* Ringstraße 3
21 27 02 Hahnenbräu oH, Brauerei, Hahnenstr. 43
6 33 01 Haiblen, Carl, Dir., *Mlh* Pr.HeinrichStr. 4
21 99 36 Haider, Gg., Ing., Werkz.-Masch., Norbertstraße 6
4 78 63 Hain, Ant., Mathem., *Lth* Gyrhofstr. 19a
4 80 50 Hain, Rud., Versich., Sülz, Nonnenw.Str26
21 68 33 Haindl, Ambr., Damenfris., Brab.Str. 2a
6 16 21 Haines, Hugo, Kfm., *Mlh* BerlinerStr. 50
4 35 26 Haines, Max, Frau, *Lth* Lortzingstr. 54
21 61 20 Haiß & Jüssen, Hosentr.-Fbr., Pfälz.Str.32
5 15 09 Haist jr., Jos., Fris., *Ehf* Vogels.Str. 89
22 28 44 Hako Hammer KG, Schuhhaus, Schildergasse 55
5 63 77 Halbach, Karl, Fuhrw., *Ehf* Simrockstr. 79
5 74 64 Halber, Bernh., Metzgerei, *Ehf* Glasstr. 90
5 96 81 Halber, Jos., Sped., Widdersdorf, Hauptstraße 31a
6 36 14 Halber, Ludw., Pianos, *Hw* Maria-Himmelf.-Str. 5
5 97 11 Halber, Wilh., Metzgerei, Widdersdorf 73
5 05 25 Halberkann, Dr. Gerh., R.-A., Hansaring 97
4 19 82 Ders., Wohn., *Lth* MorsdorferStr. 8
5 58 01 Halberkann, Heinr., Archit., *Ehf* Geisselstraße 88
5 21 71 Halberkann, Dr.Pet., Arzt, *Ehf* Venl.Str.317
4 56 83 Halberstadt, Paul, Vertr., Sülz, Gottesweg 116
5 43 69 Halberstadt, Wilh., Kfm., *Ehf* Leostr. 1a
4 38 37 Halbfas, K. Ww., Sülz, Luxemb. Str. 269
21 87 26 Halbig, Jos., Tabak, Huhnsg. 7
4 97 52 Halbig, Willi, Oberstltn., *Lth* Klarenbachstraße 204
5 74 88 Halblaub, Wilh., Salzerei, *Ehf* Ottostr. 46
7 21 34 Halbreiter, W., Strümpfe, Eigelstein 130
9 68 71 Halbsguth, Frdr., Pol.-Obermstr., *Bay* BrühlerStr. 33
7 98 96 Halfbrodt, Wilh., Beamt., Riehl, Stammh. Straße 127
5 54 72 Halfen, Fritz, Roststäbe, *Bick* Sandweg 33
5 70 38 Halfen, Pet., Vertr., *Ehf* Vogels.Str. 265
6 04 28 Halfen, Wilh., elektr. Anl., *Mlh* Windmühlenstr. 156
9 16 90 Halfenberg, Fritz, Baugesch., *Zst* BernkastelerStr. 73
4 24 73 Halfmann, Aug., Hausverw., Sülz, Hardtstraße 11
1 46 73 Halfmann, Carl, Kol.-W., Kalk, Weim. Straße 44
9 29 86 Halfmann, Dr. Hans, Oberstud.-Dir., *Bay* Hölderlinstr. 7
5 41 66 Hall, Elisab., *Bick* Heidemannstr. 155
21 14 83 Hall, G., Buchhandl., Schaafenstr. 6
7 64 32 Hall Nf., H. P., Wagenfabrik, Riehl, AmsterdamerStr. 135
1 35 17 Hallbaur, Herm., Schuhwarenbed., Deutz, Cheruskerstr. 14
1 48 22 Hallbaur, W., Vertr., Deutz, Bataverstr. 7
5 75 01 v. Hallberg, Leo, Ww., Spichernstr. 8
7 88 54 Heinr. Hallen & Söhne GmbH, *Mrh/l* Drosselweg 23
5 64 12 Hallensleben, Ruth, Lichtbildwerkst., Hochhaus
7 32 16 Hallensleben-Heidsieck, *Np* Schenkend. Straße 36
4 44 16 Haller, Emil, Kfm., *Lth* Mommsenstr. 91
7 15 71 Haller, Jos., Rektor, Machabäerstr. 17
22 74 89 Hallerbach, Carl, Hohe Pforte 23

(5 37 23) Hallerbach, Edm., Vertr., Junkersdorf, Drosselstr. 11
5 59 94 Hallerbach, Jos., Versich., *Ehf* Fridol.Str. 2
4 59 17 Hallerbach, Jul., Kohlen, Sülz, BerrenratherStr. 138
22 39 55 Hallerbach, Mathieu, Kfm., Heumarkt 66
5 37 40 Hallerbach, Paul, Kfm., Junkersdorf, Kirchw. 77
22 23 61 Hallerbach, Pet. Jos., Bandagen, Schildergasse 97
22 22 30 Hallesche Krankenkasse, Kreuzgasse 1
7 62 66 Hallrath, Heinz, Eigelstein 22
1 34 98 Hallscheidt, Ew., Vertr., Deutz, Sandpl. 2
5 76 95 Halm, Dr. Ad., Syndik., *Ehf* Barthelstr.85
6 20 71 Halm, Ant., Stuck, *Mlh* Schleierm.Str. 51
4 40 93 Halm, Bruno, Kfm., Sülz, Klettenb.G. 70
9 98 53 Halm, Edm., Kfm., *Bay* Parkstr. 25
(9 51 41) Edm. Halm & Co, Reederei, Bayenstr. 69
5 14 65 Halm, Gust., Schriftsteller, *Ehf* Leostr. 29
5 22 07 Halm, Hans, Kfm., *Ehf* Leostr. 29
9 63 14 Halm, Heinr., Dir., *Bay* Ulmenallee 104
6 05 82 Halm, Jos., Install., *Mrh/r* Rüdig.Str. 81
9 11 38 Halm, Klara, Schneiderin, *Zst* Gottesw. 13
22 26 77 Halm, Ww. Paul, Kunsthandl., U.Fettenhennen 9
22 27 37 Dies., Wohn., Steinweg 8
21 78 64 Halm, Rosemarie, Heilgymn., Flandr.Str20
4 96 53 Halm, Tony, Immob., Sülz, Berrenr.Str.260
21 55 23 Halver, Peter, Kfm., Hohenz.Ring 11
4 20 66 Hamacher, Ant., Baugesch., *Lth* Dür. Straße 187
22 71 14 Carl Hamacher & Co, Tapeten, unter Goldschmied 2
21 89 05 Hamacher, Conr., Gastst., Rothgerberb. 4a
22 79 16 Hamacher, Else, Frau, Mohrenstr. 1a
22 22 90 Hamacher sen., Franz, Juwelier, Alter Markt 39
6 25 37 Hamacher, Friedr., Fuhrw., *Hhs* Sigwinstraße 21
21 60 36 Hamacher, Fritz, Zigarr., Luxemb.Str. 42
6 10 95 Hamacher, Gerh., Install., *Mlh* Holw.Str.42
7 43 36 Hamacher, Ww. Gottfr., Bäckerei, *Mrh/l* Feldgärtenstr. 81
21 79 65 Hamacher, Grete, Strumpfwr., Friesenstraße 97
5 09 33 Hamacher, Heinr., Bäckerei, BrüsselerPl. 4
9 64 85 Hamacher, Heinr., Maler, *Zst* Kalsch.W. 33
21 57 67 Hamacher, Heinr., Zigarr. Norbertstr. 4
9 93 79 Hamacher, Herm., Fuhren, *Bay* Cäsarstr.17
6 25 67 Hamacher, Hub., Vertr., *Mlh* Elisab.-Breuer-Str. 1
22 22 84 Hamacher, Jak., Frau, Waidmarkt 23
21 18 87 Hamacher Ww., Jean, Gastst., Hahnenstraße 13
22 98 04 Hamacher, Jean, Wirt, Marzellenstr. 38
4 75 58 Hamacher, Jos., Kfm., Sülz, Unkel.Str. 11
21 59 10 Hamacher, Jos., Richmondstr. 19
5 07 45 Hamacher, Karin, *Ehf* Simrockstr. 70
9 54 97 Hamacher, Mathilde, *Bay* Mannsf.Str. 68
7 86 75 Hamacher, Mich. Eberh., Tabak, Hansaring 133
1 72 21 Hamacher, Mich., Lebensm., Brück, OlpenerStr. 864a
1 34 51 Hamacher, Paul, Kohlen, Poll, Hauptstr.35
5 97 03 Hamacher, Paul, Landw., *Lg* Gut Groß-Lachen
4 81 79 Hamacher, Pet., Reklame, *Lth* Klosterstraße 126
1 72 41 Hamacher, Willy, O.-Ing., Brück, Brücker Mauspfad 451
6 35 55 Hamann, Christ., *Dbr* Kemperbachstr. 19
7 68 89 Hamann, Friedr., Gartenbau, *Np* Niehler Straße 221
5 25 47 Hamann, Fritz, Metzgerei, *Bick* Alpener Straße 34
22 88 83 Hamann, Heinr., Fahrzeugwachen, Schwalbengasse 40
21 73 74 Hamann, Otto, Vertr., AachenerStr. 23
4 94 47 Hamann, Dr. Volker, Chem., *Brf* Raschdorffstraße 7
4 11 41 Hamann & Vervoorst, Baubeschläge, *Lth* DürenerStr. 118
4 30 70 Hambach, Jean, Malerei, *Lth* Lindenthalgasse 68
7 17 20 Hambach, Joh., Eiltransp., Riehl, Xanten. Straße 66
7 15 18 Hambach, Jos., Zigarr., Johannisstr. 62
9 62 62 Hambach, Wilh., Friseur, Volksg.Str. 2
21 30 94 Hambach, Wilhelm, Lindenstr. 67
5 15 10 Hambloch, Jac., Baugesch., *Ehf* Fridol.-Straße 46
5 38 26 Hambloch, Otto, Frau, Bismarckstr. 22
22 37 19 Hambüchen, Heinr., Kaplan, Schwalbeng. 14
1 41 13 Hambüchen, Maria, Wollwaren, Kalk, Kalker Hauptstr. 196
4 76 88 Hambüchen, Theo, Kfm., Sülz, Kyllb. Straße 15
5 63 34 Hambücken, Toni, Install., *Ehf* Wahlenstraße 20
22 31 44 Hamburg-Amerika Linie, Generalvertretung, Wallrafpl. 3. T Hapag P 61414
22 88 80 Hamb.-Amerika-Linie, Schiffsfrachtenkontor, Neumarkt, Schwerthof
21 10 82 Hamb.-Bremer Feuer-Versich.-Ges., Hohenzollernring 82
21 14 09 Hamb.-Mannh. Versich.-AG, K.Wilh.R. 2
5 35 86 Hamb. Allgem. Versich.-AG, Bismarckstraße 46
21 64 34 Hamb. Kaffee-Imp.-Gesch. Emil Tengelmann, Ehrenstr. 94
(22 21 51) Hamb. Kinderstube f. Kinderbekleidung, HoheStr. 77
5 58 96 Hamecher, Aloys, Vertr., Friesenpl. 16
5 24 33 Derselbe, Wohn., *Brf* Paulipl. 2
22 16 66 Hamecher, M., Drogerie, Hohestr. 96
4 52 83 Hamecher, Max, Vertr., Sülz, BlankenheimerStr. 57
4 59 12 Hamel, Wilh., Kfm., *Lth* Leichtenst.Str. 13
22 52 74 Hamels & Co KG, Glaswr., Schilderg. 84a
7 29 64 Hamers, Carl, Schiffahrt, Riehl, Sieboldstraße 1
4 78 93 Hamers, J. G., Kfm., *Lth* Standtw.Gürtel 7
6 33 89 Hamers, Walt., Prok., *Mlh* Rhodiusstr. 1
5 56 66 Hamm, Zigarrenfbr., *Ehf* Everhardstr. 51
22 64 02 Hamm, Fritz, Autoverm., Follerstr. 96a
9 96 86 Hamm, Hans, Bürstenmach., Heinr.Str. 27
9 96 77 Hamm, Heinr., Bürstenfbr., Waisenh.G. 30
21 47 61 **Hamm, Ida, Zigarren, Schaafenstr. 47**

21 65 95 Hamm, Maria, Frau, Händelstr. 20
5 71 63 Hamm, Sulpiz, R.-A., Hohenz.Ring 79
Sammel-Nr. 1 03 61 **Huwald Hammacher o. H., Großhandel in Eisen und Röhren, Köln-Kalk, Robertstraße 19–27**
9 75 08 Hammel, Hch., Motorräder, *Bay* Goltsteinstraße 75
9 60 20 Hammel, Paul, Kfm., Titusstr. 26
21 52 64 Hammel, Paul, Ww., Lochnerstr. 4
4 86 69 Hammelrath, A., Köln-Sülz, Mayener Straße 11
4 86 69 A. H. Hammelrath GmbH, Maschinenfabrik, *Lth* BachemerStr. 30
6 10 76 Hammelrath, Fritz, Meßapp., *Mlh* TorringerWeg 26
22 21 29 Hammelrath, Jul., Vertr., Seidenmachergasse 4
22 17 15 Hammels, Dr., Bischof. Burgmauer 11
4 50 35 Hammels, Gg., Kfm., *Lth* Stelzmannstr. 60
Sammel-Nr. 9 23 44 **Hammelsbeck, Hugo, Maschinenfabrik, Stigler-Aufzüge für Personen und Lasten, Köln-Rodenkirchen, Ringstraße 17/19**
9 25 37 Hammelsbeck, Kurt, *Bay* Bayenthalg. 7
4 37 05 Hammelstein, Lissy, Sülz, Eusk.Str. 20
5 07 01 Hammer, Aug., Kfm., *Brf* am Serviesberg 7
4 98 48 Hammer, E., Frau, *Lth* Klosterstr. 8
6 30 85 Hammer, Frdr., Baurat, *Dbr* Gemarkenstraße 67
21 93 87 Hammer, H., Tabakwr., Habsb.Ring 26
22 12 01 Hammer, Joh., Spedit., Frankenwerft 23
5 05 24 Hammer, Jos., Polsterer, Lüttich.Str. 23
9 96 09 Hammer, Kurt, Dir., *Bay* Ulmenallee 31
22 73 88 Hammer, Leo, Metzgerei, Gr.Witschg. 10
9 19 96 Hammerath, Wilh., Dachdeck., Biberstr. 18
5 75 82 Hammermann, Franz, Gaststt., *Ehf* Geisselstraße 38
4 54 23 Hammermann, Georg, Milch, Sülz, Palanterstr. 6d
5 65 02 Hammermann, Hanns, Dir., *Ehf* Venl. Straße 178
22 89 85 Hammermann, Heinr., D.-Hüte, Schildergasse 55a
5 76 04 Hammermann, Karl, Drogerie, *Ehf* Venloer Straße 542
9 19 67 Hammermann, Ww. Mich., Restaur., *Bay* BonnerStr. 217
22 97 91 Hammermann, Wilh., Metzgerei, Malzmühle 7
7 67 25 Hammermann, Wilh., Amtm. i. R., *Np* Steinb.Str. 26
21 88 36 Hammermeister, M., Lederwr., Breite Straße 130
5 16 83 Hammers, Ad., Vertr., BrüsselerStr. 63
5 10 35 Hammers, Pet., Chordir., *Brf* Aach.Str. 346
4 28 67 Hammers, Wilh. H., Kfm., Sülz, Geisb. Straße 44
7 52 91 Hammerschlag, Joh., Kfm., Riehl, Niederl. Ufer 67
9 28 97 Hammerschmidt, Gust., Vertr., *Bay* KreuznacherStr. 57
21 68 30 Hammerschmidt, J., Fil.-Leit., Ehrenstr. 14
22 43 93 Hammerschmidt, Joh., Mühlenbach 47
4 81 81 Hammerschmidt, Max, *Lth* Landgr.Str. 41
21 31 71 Hammersen, Patentanw., K.Wilh.R. 24
9 77 75 Derselbe, Wohn., *Bay* Goethestr. 13
22 99 36 Hammerstein, Friedr., Bettfed., Brückenstraße 1
22 93 67 Hammerstein, Heinr., Möbel, Mühlenb. 34
7 24 22 Hammerstein, Jean, Möbelwerkst., Machabäerstr. 16
7 20 65 Hammerstein, K., Vertr., *Mrh/l* Theklastraße 14
4 39 05 Hammes, Nic., Sägewerk, Sülz, Greinstr. 15
9 61 18 Hammes, Peter, Ww., Titusstr. 6
7 25 76 Hammes, Pet., Restaur., *Np* NiehlerStr. 80
9 80 82 Hammes, Wilh., Marmorwerk, *Zst* HöningerWeg 132
5 28 72 Hammes & Königs, Kohlen, *Bick* Rosengarten 35
5 64 47 Hampe, Ed., Major, Junkersdorf, Br. Rosenweg 2
5 56 18 Hampe, Herm., Gartenbau, Junkersdorf, AachenerStr. 38
4 73 46 Hampel, Gust., Kfm., *Lth* Correnstr. 4
7 58 91 Hampel, Osw., Riehl, Botan.Garten 28
7 24 35 Handelbichler, Carl, Vertr., Riehl, Riehler Tal 44
22 36 67 Handels-, Gewerbe- u. Berufsverz. d. Fernsprechteiln. d. RPD Köln, Brückenstr. 6
6 17 41 Handelsges. Eintracht mbH, Kalk, DortmunderStr. 40
Sammel-Nr. 21 09 11 **Handelsgesellschaft „Noris" Zahn & Cie., Großhandel in Apothekerwaren, pharmazeutischen Präparaten und Parfümerien, Mauritiussteinweg 77–79**
22 37 23 Handicks, Walt., Rialto, Gr.Sandkaul 24
5 01 92 Handke, Charl., Frau, *Brf* Melateng. 13
21 41 19 Handke, Leo, Vers.-Insp., Hahnenstr. 52
4 62 27 Handke, R., Vertr., *Brf* Chr.-Gau-Str. 52
9 48 41 / 9 48 42 **Handrecke, Paul, Einfuhr in Obst, Gemüse und Südfrüchten, Köln 20, Schließfach 15. Büro: Godorferstr. 3 (Großmarkthalle). T Agrum**
9 27 87 Derselbe, Verkauf: Großmarkthalle
4 43 31 Handrecke, Paul, Kfm., *Lth* Geibelstr. 16
21 13 01 Handwerk-, Handel- u. Gewerbe-Krankenversich.-Anstalt a G, Hohenz.R. 33
4 99 86 Handwerker-Vereinig. f. Wohnungsbau eGmbH l. L., Sülz, Oelbergstr. 59
4 32 15 Hanebeck jr., Gust., Schlosserei, Sülz, LuxemburgerStr. 256a
1 15 77 Haneberg, Dr. Jos., Arzt, Deutz, v.Sandt-Platz 6
4 91 93 Haneke, Carl Franz, Textilwr., Sülz, EuskirchenerStr. 7
22 95 32 Haneld, Rich., Stadtküche, Hansaring 70
Sammel-Nr. 22 34 51 **Hanemann, Kurt, Stoff-Etage, Köln, Schildergasse 47–49**
22 47 92 Hanisch, Oscar, Hausger., Sterneng. 3
7 33 87 Hankamer, R.-A., RiehlerStr. 23
(7 33 87) Hankamer-Lindenberg, Emma, Sängerin, RiehlerStr. 23
4 63 00 Hanke, Alexius, Postinsp., *Lth* Bachemer Straße 245
4 57 75 Hanke, M., Modistin, *Lth* Zülp.Str. 383
6 05 69 Hanke, Mart., Glasreinig., *Mlh* Berg.-GladbacherStr. 97
22 68 30 Hannemann, Fremdenheim, Schilderg. 55
4 50 84 Hannemüller, H.-B., Dr. med., *Lth* Stadtwaldg. 50
21 55 60 Hannen, Alois, Ing.-Büro, Salierring 40
4 47 43 Hannen, Jos., Radio, GabelsbergerStr. 15
4 16 18 Hannen, Karl, Kfm., *Lth* Lortzingstr. 42
21 14 72 Hannen, Pet., Vertr., Mozartstr. 28
4 23 35 Ders., Wohn, Sülz, Klettenberggürtel 53
9 53 16 Hanner, Jos., Metzgerei, v.d.Siebenb 71
7 26 07 Hannes, E. A. Walt., Heizungsanl., Kais. Friedrich-Ufer 65
4 82 87 Hannes, Eug., Konditorei, Sülz, BerrenratherStr. 211
9 97 64 Hannibal, Fr., Frau, Vorgebirgstr. 9a
6 26 21 Hannot, Pet., Ing., *Hw* NeufelderStr. 27
9 11 44 M. Hanquet & Cie, Installationsartikel, Burgunderstr. 4
1 30 43 Hans, Jos., Besohlanst., Kalk, Olp.Str. 272
4 10 60 Hans, Pet., Lebensm., *Lth* BachemerStr. 190
7 18 92 Hansa-Apotheke, Ad.Hitler-Pl. 7
22 81 52 Hansa-Diele im Café Bauer, HoheStr. 69
5 43 84 Hansa Einkaufsgenossensch. d. Lebensm.-Kaufleute eGmbH, *Ehf* Mechternstr. 46
5 79 45 Hansa Elektrohaus Dietr. M. Pütter, Hansaring 81
7 32 38 Hansa-Garage, KrefelderStr. 36
9 56 10 Hansa Wassersportges., *Bay* Oberländer Werft
7 55 06 Hansahof-Gaststätte, Hansaring 113
7 72 80 Hansaring-Garage, Hansaring 133
21 56 12 Hanseat. Assekur.-Vermittl. AG, Breite Straße 106
22 51 75 Hanseat. Ersatzkasse v. 1826, Elisenstr. 15
22 53 97 Hanseat. Krankenvers. v. 1875 aG zu Hamburg, Elisenstr. 15
4 92 66 Hansel, Dr. Herm., Oberlandesger.-Rat, *Lth* Geibelstr. 2
22 83 75 Heinrich Hanseler Söhne, Dachdeckerei, Herzogstr. 24
22 85 62 Hanseler, Pet., Dachd., Hämerg. 8
4 69 97 Hansen, A. B., Bankier, *Lth* Fürst-Pückler-Straße 30
21 43 92 Hansen, Alf., Schreinerei, Klingelpütz 27
22 94 75 Hansen, Hans, Architekt, Gereonshaus
5 77 81 Hansen, Hub., Gaststt., *Bm* Venl.Str. 977
5 28 50 Hansen, Hugo, Bäckereimasch., Venloer-Straße 45
9 42 35 Hansen, Dr. J., Geh.-Rat, Sachsenring 33
5 26 83 Hansen, Jean, Kohlensäure, *Ehf* Körnerstraße 126
7 95 88 Hansen, Jean, Malergesch., Dagobertstr. 24
7 73 92 Hansen, Joh., Oberger.-Vollz., Riehl, XantenerStr. 116
5 33 13 Hansen, M. Kurt, Ing.-Büro, Lönsstr. 17
6 02 73 Hansen, Maria, *Mlh* DünnwalderStr. 40
22 64 26 Hansen, Melitta, Schreibst., Kattenbug 14
4 69 14 Hansen, Mich., Schreiner, Sülz, Luxemb.-Straße 254
7 31 19 Hansen, Nik., Schreiner, Riehl, StammheimerStr. 98
6 34 55 Derselbe, Wohn., *Hw* Däumlingsweg 6
4 21 26 Hansen, Nik., Obst, *Lth* DürenerStr. 242
5 21 17 Hansen jr., Rob., Kfm., *Ehf* Ludw.KnickmannStr. 29
21 23 28 Hansen, Seb., Bäckerei, Boisserée str. 2
4 36 66 Hansen, Sophie, Stud.-R., Sülz, Curtiusstraße 2
6 26 26 Hansen, Theo, Werbeleit., Kalk, Herschelstraße 7
21 66 26 Hansen, Dr. Theod., Arzt, Zeppelinstr. 11
5 01 85 Ders., Wohn., Junkersdorf, Aach.Str. 127
4 28 68 Hansen, Walt., Metzg., Luxemb.Str. 77
9 70 38 Hansen, Wilh., Autorep., *Rdk* Hauptstr. 98
5 05 73 Hansen, Willy, *Brf* MonschauerPl. 10
22 43 41 Hansen & Co., GmbH, Kleidung, Breite Straße 92
5 41 91 Hansert, Paul A., Ing., *Brf* Belvederestr. 58
21 30 63 Hansmann, Heinr., Schloss., Balduinstr. 15
7 97 34 Hansmann, Joh., Metzgerei, *Np* Sechzigstraße 40a
9 98 77 Hansmann, Karl, Obst, Severinstr. 155
22 71 47 Hanssen, Heinr., Buchhdlg., Agrippastr. 98
5 97 69 Hantelmann, Max, Oberst, *Lg* Lindweiler Weg 90
21 92 52 Hantke, Eberh., Vertr., Händelstr. 55
9 75 75 Hantsch, Aug., Wirtsch., Alteb.Str. 75
9 94 54 Hantsch, F., O.-Insp., *Lg* Vorgeb.Str. 257
7 74 40 Happ, Dr. Aug., Vizepräs. i. R., Blumenthalstr. 20
1 25 66 Happ, Wilh., Install., Kalk, Kalker Hauptstr. 104
9 43 38 Happe, Franz, Lebensm., Bayenstr. 83
9 53 19 Happe, H., Vermess.-Büro, *Rdk* Hauptstraße 62
5 00 25 Happe, Karl, Masch.Fbr., *Ehf* Körnerstr. 78
4 41 67 Happel, Wilh., Prok., Sülz, Siebengeb.-Allee 78
4 97 96 Happerschoß, Franz, Zimmerei, Luxemb.-Straße 88
21 78 32 Harbach, Karl, Kfm., Hansaring 22
6 27 77 Harbecke, Konr., Eisenwr., *Mlh* Dünnw.-Straße 23
5 41 65 Harbich, Hub., App.-Bau, *Ehf* Geißelstr. 86
1 26 38 Harborth, Wilh., Samen, Deutz, Deutzer Freiheit 70
21 34 47 Harb. Gummiwrfbr. Phoenix AG, ZülpicherStr. 38
9 43 09 Hardach, Dr. Fritz Wilh., Wirtschaftspr., *Bay* Rob.HeuserStr. 9
21 69 04 Hardeland, R.-A., Kaiser-Wilh.Ring 12
4 51 81 Hardenbicker, Hans, O.-Stabsführ., *Brf* KitschburgerStr. 245
21 62 67 Hardenbicker, Karl, Neumarkt 25
5 20 70 Hardenbicker, Otto, Bäckerei, *Ehf* Ehrenfeldgürtel 151
22 65 41 Harder, Meiser & Co., Paradiesg. 4
9 43 41 Dies., Großmarktballe, Bonntor
4 61 71 Harder, F., Postinsp., Sülz, Sülzg. 94
1 35 20 Hardt, Apollinaris, Deutz, Deutzer Freih. 94
7 30 30 Hardt, Aug., O.-Insp., Weißenb.Str. 11
5 43 95 Hardt, Ernst, Tiefbau, *Ehf* Siemensstr. 53
4 94 84 Hardt, Ew., Konfit., Sülz, Grafenw.Str. 9
22 87 92 Hardt, Jak., Schreiner, Weberstr. 38
7 20 15 Hardt, Joh., Schreinerei, *Np* Gellertstr. 37
22 12 20 Hardt, Jos., Vertreter, Ursulastr. 11
6 26 74 Hardt, Jos., Sped., *Mlh* Caumannstr. 8
9 85 43 Hardt, Karl, Druckerei, BonnerStr. 47
6 39 35 Hardt, K., Metzgerei, *Hw* K.DüppesStr. 19
21 95 12 Hardt, Kath., Wäscherei, Lindenstr. 54
1 17 81 Hardt, Ludw., Dachdeck., Deutz, Adolfstraße 18
9 81 02 Hardt, Max, Vertr., im Sionsthal 14
21 74 63 Hardt, Paul, Mauritiussteinw. 36
22 54 28 Hardt, Theo, Gasthof, Salzg. 7
1 48 48 Hardt, Wilh., Tiefbau, Kalk, Lüttringh.-Straße 52
7 53 83 Hardy, Carl, Stahlwr., Deutsch.Ring 28
4 98 51 Ders., Wohn., Sülz, Sülzgürtel 59
21 78 16 Harf, Käte, Frau, R.Wagner-Str. 31
4 25 25 Wilh. Harf GmbH, Gabelsb.Str., Güterbhf.
4 19 41 Wilh. Harf & Co, Kohlen, Sülz, Gabelsbergerstr., Güterbhf.
Worr 468 Harff, Ww. Ant., Kohlen, *Worr* HackenbroicherStr. 12
5 70 67 Harff, Eva, engl. Sprachlehr., Hansar. 39
7 70 07 Harff, Jean, Install., *Np* NeußerStr. 330
5 67 35 Harff, Jos., Vertreter, Hohenz.Ring 93
(6 24 91) Harff, Karl, Gasth., *Mlh* Frankf.Str. 72
4 69 22 Harff, Max, Wäscherei, Sülz, Gottesw. 133
7 63 65 Harff, Paul, Chem. Fbr., *Np* Beuelsweg 15
4 85 82 Harff, Toni, Gasthof, Sülz, Königsw.Str. 1
9 68 59 Harffen, Hans, Sänger, Karol.Ring 27
21 66 90 Hargesheimer, H., Frau, Jülicherstr. 20
4 31 78 Hariot, Erich, Kfm., *Brf* Raschd.Str. 3
4 99 45 Hariot, Sophie, Rent., *Lth* Lortzingstr. 51
4 29 16 Harkämper, Joh., Vertr., *Lth* Univ.Str. 49
4 32 75 Harke, Carl, *Lth* Amalienstr. 2
7 64 25 Harlfinger, A., Werkz.-Masch., *Np* Kuenstraße 86
5 45 19 Harloff, Wilh., Matratzen, Brab.Str. 13
7 57 32 Harlos, Wilh., Steuerberater, OstenkStr. 43
21 78 51 Harmeier, Jos., Schneiderei, Engelb.Str. 21
21 64 79 Harms, Heinr., Maler, Kyffh.Str. 17
6 32 37 Harmuth, Georg, *Mlh* Clostermannstr. 3
5 58 08 Harmuth, Martha, Masseuse, Brüss.Pl. 11
9 97 70 Harnisch, F., Sürth, Gießdorferstr. 1
4 36 08 Harrer, Jos., Buchdr., Sülz, Sölzb.Str. 66
5 48 45 Harscheidt, Paul, Angest., *Brf* Vogels.W. 65
4 68 11 Harstick, Christ., Kfm., *Brf* Aach.Str. 505
21 35 75 Harstick, Aenne, Metzgerei, Weyerstr. 4
21 71 26 Harsum, Käte, Pfeilstr. 41
7 59 89 Hart jr., Boles C., Vizekonsul, Wörthstr. 32
21 32 26 Hart, Ludwig, Antiquit., Hohenst.R. 15
22 88 46 Hart, Math., Antiquit., Domhof 8
5 23 93 Harte, Fr., Landwirt, Hansaring 85
5 25 04 Hartel, Klaus, Matratzen, *Schl* Liebigstraße 116
21 33 76 Hartenberg, Hch., Obst, Gereonsw. 85
7 72 77 Hartenberg, Hub., Pferdegesch., *Mrh/l* Sebastianstr. 43
4 77 02 Hartenfels, Erich, Vertr., Sülz, Unkeler Straße 19
1 48 25 Hartenfels, G., Gaststt., Deutz, Taunusstr.
1 35 23 Hartenscheid, Dr. H., Zahnarzt, Poll, SiegburgerStr. 289
1 13 60 Hartenscheidt, Wilh., Metzgerei, Poll, Salmstr. 101
5 73 43 Heinr. Hartgenbusch & Theo Noll, Innereien, Schlachthof
4 31 10 Hartgenbusch, Pet., Sülz, Luxemburger Straße 148
7 88 20 Hartges, Hans, Kfm., *Mrh/l* Memeler Straße 16
7 60 06 Hartges, Hans, Kohlen, *Np* Kemp.Str. 333
5 25 25 Harth, Heinz, Kaplan, *Brf* Aach.Str. 240
9 77 18 Harth, Jos., Drogerie, Severinstr. 140
5 73 34 Harth, Leonh., Maler, LütticherStr. 42
4 47 80 Hartje, Dr. R., Stabsarzt, *Brf* Aach.Str. 401
22 65 02 Hartjes, Georg, Fuhrgesch., Filzengr. 22
4 60 49 Hartkopf, Frau, Dr., *Lth* Corrensstr. 16
5 62 16 / 5 62 17 **Hartkopf, Alexander, Import von Butter und Fettwaren, Spichernstraße 55**
5 41 03 Hartkopf, Christ., Café, Gladb.Str. 45
1 10 04 Hartkopf, Ernst, Schaustell., Kalk, MünchenerStr. 35
4 70 26 Hartkopf, Dr. Herm., Dir., *Lth* Landgrafenstraße 103
9 32 90 Hartkopf, Karl, Blumen, BonnerStr. 33
21 51 82 Hartkopf, Max, Ww., Weyerstr. 69
7 18 81 Hartkopf, Siegfr., R.-A., Merlostr. 6
5 47 28 v. Hartmann, Frhr., Spichernstr. 4
9 30 83 Hartmann, A., Dachd., *Zst* Nauh.Str. 28
7 42 98 Hartmann, Ad., Vertr., Riehlerstr. 43
4 68 59 Hartmann, Alb., Kfm., *Lth* Landgr.Str. 24
5 54 76 Hartmann, Alfr., Masch.-Fbr., *Ehf* Simrockstr. 18
22 43 23 Hartmann, Alma, D.-Schneid., Kreuzg. 8
9 73 76 Hartmann, Dr. Andr., Weinbrenn., UbierRing 13
9 66 22 Hartmann, Aug., Pfarrer, Ubierring 46
6 19 15 Hartmann, Dr. Eg., Arzt, *Mlh* Düsseld.-Straße 29
6 11 17 Hartmann, Ferd., Photogr., *Mlh* BuchheimerStr. 57
4 11 93 Hartmann, Franz, Dir., Sülz, Kyllb.Str. 14
21 35 81 Hartmann, Franz, Vergolder, Peterstr. 29
21 35 87 Gebr. Hartmann, Druckfarbenfbr., Roonstraße 52
9 46 21 Hartmann, Gg., *Bay* Südpark 2
21 63 73 Hartmann, Hch., Dipl.-Kfm., Alb.Str. 27
1 40 04 Hartmann, Heinr., Poll, h.d.Wiesen 8
21 71 52 Hartmann, Hch., Vertr., Ehrenstr. 13
1 42 07 Hartmann, Herm., Deutz, LenneperStr. 1
4 16 41 Hugo Hartmann GmbH, Schilderfabrik, Sülz, Weißhausstr. 23
6 19 64 Hartmann, Jos., Baugesch., *Mlh* SonderburgerStr. 45
22 21 24 Hartmann, Jos., Reisebüro, Hohestr. 142
22 34 85 Hartmann, Jos., Juwelier, Gürzen.Str. 21a
22 49 36 Hartmann, Karl, Gaststt., Gereonstr. 67
9 61 19 Hartmann, K. Joh., *Rdk* Auenw. 33
7 67 03 Hartmann, Margarete, Fischbratküche, Eigelstr. 45
5 74 76 Hartmann, Mich., Landesprod., *Ehf* Leyendeckerstr. 12
4 18 68 Hartmann, Osc., Treuh., Sülz, Breib.Str. 13
9 72 59 Hartmann, Osk., Fris., Vorgebirgsstr. 41
21 55 64 Hartmann, O., Frau, Gr.Griechenmarkt 17
9 84 05 Hartmann, Otto, Dir. Metzerstr. 8
9 45 20 Hartmann, Paul, Kfm., *Bay* Lindenallee 2
4 92 59 Hartmann, Phil., Modellbau, Sülz, Marsiliusstr. 19
4 38 16 Hartmann, Dr. Rich., Amtsger.-Rat, *Brf* AachenerStr. 407
9 19 88 Hartmann, Sibilla, *Bay*, Hebbelstr. 75
5 24 46 Hartmann, Siegfr., Kfm., Junkersdorf, Kirchweg 85
21 77 83 Hartmann, W., Dr., Gereonshof 23
4 99 53 Hartmann, Wilh., Kfm., Sülz, Grafenw.-Straße 13
4 48 96 Hartmann, Wilh., Archit.-Büro, *Lth* v.Lauff-Str. 14
4 48 62 Derselbe, Wohnung, *Lth* KrielerStr. 9
22 63 01 Hartmann & Braun AG, Meßgeräte-Fbr., Haus Baums, am Dom
21 50 78 Hartmann & Dostert, Buchhdlg., Norbertstr. 25
1 14 14 Hartmann & Essen, Sihi-Pumpen, Rath, Walhallstr. 12
9 74 74 Hartmann & Plankl, Schuhwr., Severinstraße 123
5 27 40 Hartmann M. Schmidt, Wolle, Bism.Str. 53
22 97 71 Hartmann-Schlüssel, Jacobine, Parfümerien, Hohestr. 83
4 86 74 Hartmann-Schmidt, Alex, Kfm., *Lth* Schmitburgstr. 1
4 23 22 Hartmeyer, Heinr., Baumstr., Sülz, Grafenwerthstr. 38
22 97 55 Hartnack, C., Dentist, Kreuzg. 22
9 36 16 Hartnagel, K., Eisen, *Rdk* Mittelstr. 4
7 19 90 Hartong, Frdr., Oberpostrat, Neußer Straße 93
5 17 98 Hartrott, Friedr., Innereien, *Bick* Frohnhofstr. 104
9 53 32 Hartrott, Irene, Frau, *Bay* Mehl.Str. 14
7 78 84 Hartstang, Karl, Versich., *Mrh/l* Rennb.-Straße 147
9 57 66 Hartstock, E., Elektroanl., Metzerstr. 37
7 72 45 Hartung, Dr., Arzt, *Mrh/l* N.Kemp.Str. 246
4 57 06 Hartung, Dr. C., Wissenschaftler, Sülz, Weißhausstr. 36
7 41 62 Hartung-Emden, Alma, *Np* Leipz.Pl. 11
4 46 72 Hartwich, Kurt, Vertr., *Lth* Kronenb.Str. 2
1 30 85 Hartwig, Wilh., Kraftf., Deutz, Deutz-Mülh.Str. 166
5 58 21 Hartz, Ernst, Ing., *Bick* Sandweg 95
4 82 66 Hartz, Karl, Vertr., *Lth* Haydnstr. 17
22 11 91 Hartzenbusch, H., Photoh., Komöd.Str. 7
22 19 21 Hartzheim, Karl, elektr. Anl., Follerstr. 57
22 10 64 Hartzheim, Steph., Garage, Appellhofpl. 30
9 96 25 Harwarth, Aug., Gärtnerei, *Zst* Höninger Weg 414
1 38 61 Harz, Oskar, Deutz, Graf-GeßlerStr. 4
5 09 15 Harzem, Hans, Dipl.-Kfm., *Brf* Melateng. 6
21 44 88 Harzheim, Adam, Schreinerei, Thieb.G. 53
7 42 04 Harzheim, Engelb., Molkereiwr., *Mrh/l* Schmiedeg. 7
7 94 39 Harzheim, Joh., Fuhrw., *Mrh/l* Neußer Straße 772
7 64 03 Harzheim, Math., Bierverl., *Mrh/l* Neußer Straße 667
21 20 64 Hasberg, Gerh., Vertr., Mozartstr. 18
5 53 59 **Hasbron, Edmund, Kistenfabrikation, Köln-Ehrenfeld, VenloerStr. 456**
4 41 17 Haschke, Grete, Frau, Sülz, Zülp.Str. 189
9 14 12 Hase, Christa, *Bay* MehlemerStr. 5
21 17 51 Hasebrink, Dr., Notar, Albertusstr. 47
21 62 77 Hasebrink, Hans, Restaur., PfälzerStr. 1
9 75 39 v. Haselberg, Otto, Reg.-Baumstr., TeutoburgerStr. 27
7 78 22 Hasenau, Egon, Kfm., Riehl, J.Müller-Straße 11
1 11 75 Hasenberg, Adam, Gärtnerei, Poll, Dixb. 5
1 22 21 Hasenberg, Willy, Gaststt., Poll, Hauptstraße 10
5 44 17 Hasenbrink, Ferd., Spedit., *Ehf* Melat.-Gasse 101
4 93 87 Derselbe, Wohn., *Brf* AachenerStr. 335
21 50 63 Hasenbrink, Rud., Spedit., Hansaring 26
21 22 62 Hasenkamp, E., Intern. Möbeltransp. GmbH, Hohenz.Ring 35
22 16 14 Hasenkamp, E., Leder, Wallrafpl. 4
5 16 34 Derselbe, Wohn., *Brf* Melateng. 1
22 16 34 Hasenkamp, Hans, Vertr., Wallrafpl. 4
7 39 00 Hasenkrug, Theod., Kfm., *Mrh/l* Seydlitzstr. 8
9 35 69 Hasenzahl, Walt., ev. Pfarrer, Lothringer Straße 115
7 48 32 Hasert, Hub., Kfm., Weissenb.Str. 65
4 78 84 John Hasford & Co, Agentur, *Brf* Voigtelstraße 25
9 95 51 Hass, Theo, Bürobed., MainzerStr. 61
1 28 41 Haßdenteufel, Rob., Wirt, Kalk, Rolsh.-Straße 45
22 22 32 Ew. Hasse GmbH, a. d. Hunnenrücken 32
4 94 40 Hasse, Prof. Dr. Karl, Dir., Sülz, Breib.-Straße 1
9 69 36 Hassel, Gerta, *Bay* Am Südpark 21
6 14 85 Hasselmann, Walt., Buchbind., *Fli* Paulinenhofstr. 15
22 39 85 Hassels Bierbar, Gr. Neug. 36
22 89 45 Hasselsweiler Nf., Benno, Posamentenfabrik, Sterneng. 7a/b
21 87 13 Hasselsweiler, Emmy, Frau, Pfälz.Str. 32
21 75 22 Hassenkamp, Walt., Kfm., Moltkestr. 27
21 77 57 Hassert, Pet., Metzgerei, Ehrenstr. 79
9 85 33 Ders., Wohn., Kaesenstr. 23
5 41 73 Hasshoff, Mieken, Frau, Moltkestr. 107
4 98 84 Hasshoff, Karl, Prok., *Lth* Lindenth.G. 15d
22 67 27 Hassler, Rich., Schneider, Kupferg. 27
1 24 41 Hassley, W., Kalk, K.Mülh.Str. 232
6 17 90 Hast, Carl, Dipl.-Kfm., *Mlh* Rendsburger Platz 22
5 42 55 Hastrich, Clem., Gaststt., VenloerStr. 42
7 63 27 Hattenbach, Frau Jos., Damensalon, Dagobertstr. 57
5 50 47 Hattenhauer, Carl, Möbel, Moltkestr. 81
1 19 84 Hattung, Jos., Ww., Deutz, Just.Str. 11
1 72 12 Hau. Max, Brück. Am Klausenberg 84
(9 47 61) Haubner, Ant., Kartoffeln, *Rdk* Barbarastraße 44
9 47 61 Ders., Kohlen, *Rdk* Maternusstraße
9 24 24 Haubrich, Dr. Jos., R.-A., *Bay* Eugen-Langen-Str. 29
7 55 95 Haubrich, Jos., Spedit., *Np* Merh.Pl. 10
21 87 32 Haubrich, Leo, Drogerie, Maurit.Steinweg 62
4 35 80 Ders., Wohn., Sülz, Hardtstr. 19
4 61 56 Haubrich, Pet., Kfm., Sülz, Hermesk.-Straße 4
7 36 20 Hauch, Alb., Kfm., *Np* Waterloostr. 4

4 59 40 Hauch, Fritz, Lehrer, Sülz, Gerolsteiner Straße 117
7 75 33 Hauch, Fritz, Schreibmasch.-Rep., *Np* NeußerStr. 335a.

GEORG HAUCK

Sammel-Nr. 22 18 54 — Haus Schwerthof, Zeppelinstr. 2
Abt. Eisen- und Walzwerkserzeugnisse
Abt. Stahl
Abt. Stahlmöbel
Abt. Werkzeugmaschinen

4 38 85 Ders., Wohn., *Lth* F.Pückler-Str. 50
21 42 20 Hauck, Getrud F., Korsetts. BreiteStr. 116
5 20 44 Hauck, Osw., Küferei, *Brf* Maarw. 141
4 55 92 Hauck, Rich., Gasth., *Brf* H.Pflaume Straße 39
6 23 45 Hauer, Gust., Metzg.-Bed., *Mlh* Danz.-Straße 112
7 46 20 Hauer, Heinr., Kfm., *Mrh/l* Rennbahnstraße 123
6 09 11 Hauer, Jacob, Bierverlag, *Mlh* Windm. Straße 88
6 21 76 Hauer, Peter, *Mlh* Kirchturmstr. 16
5 73 57 Haufe, Dr. Ehrh., Chem., *Brf* Herzogenr.-Straße 14
7 64 41 Haufe, Fritz, Gasmesserfbr., Beuelsweg 15
5 23 96 Haufe, Karl, Kfm., *Ehf* Ehrenf.G. 167
9 34 14 Haufe, Paula, Sachsenring 91
9 15 64 Hauff, Anne Marie, Dr., Sachsenring 80
4 92 56 Hauff, Carl, Friseur, Sülz, Luxemb.Str. 301
22 32 14 Hauffe, Friedr., Lampenschirme, Glockengasse 13
9 20 00 Haug, Adolf, Architekt, Titusstr. 8
7 46 30 Haug, Hub., Bankdir. i. R., Deutscher Ring 56
1 19 48 Haug, Marie E., Deutz, Justinianstr. 13
22 95 60 Haug & Wild, Lederhandschuhfbr., Krebsgasse 5
6 24 78 Hauger, Osk., Bäckerei, *Mlh* Graf Adolf-Straße 52
4 21 27 Haugwitz, Otto, Dir., Sülz, Zülp.Str. 193
7 84 64 Hauke, Dr. Karl, R.-A., Domstr. 18
4 44 61 Haumann, Anneliese, Sülz, Klettenb.G. 24
4 89 55 Fr. Haumann & Sohn G. m. b. H., Tuchgroßhandlung, -Sülz, EuskirchenerStr. 24
4 46 07 Haumann, Kurt, Schriftl., *Lth* Gleueler Straße 270
21 60 63 P. Haumann & Co, Bank, Gereonsdr. 23
6 00 13 Haupricht, Pet., Wirt, *Mlh* Hacket.Str. 94
7 67 50 Haupt, Fritz, Zigaretten, Hülchr.Str. 1
9 78 89 Haupt, Karl, Vertr., *Bay* Lindenallee 18
9 65 32 Haupt, Paul, Zigarr., Alteb.Str. 54
9 90 97 Hauptmann, Lina, Vorgebirgstr. 1
7 16 02 / 7 16 03 Hauptsaatstelle für die Rheinprovinz G. m. b. H., Domstraße 13
5 22 08 Haurand, Jos., Kohlen, *Ehf* Subbelr.Str.255
22 20 79 Haus Baums, Ausstell. u. Berat. d. Gas-, Elektriz.- u. Wasserwerke d. Stadt Köln
22 42 18 Haus Bergmann Zigarettenfbr. AG, Hochpfortenhaus
21 37 32 Haus der Klüttia, Kostenlose Beratungsstelle für häusliche und gewerbliche Feuerstellen, Ehrenstr. 45/47
22 05 61 Haus Neuerburg, Hauptverw., Gülichspl. 3
5 05 88 Dasselbe, Rekl.-Lag., *Ehf* Wißm.Str. 36
4 98 25 Haus Schaeben GmbH, Kölnisch-Wasserfabrik, *Lth* KerpenerStr. 61
Sml.-Nr. 5 70 58 Haus- u. Grundbesitzer-Verein Köln E.V., Kaiser-Wilhelm-Ring 3–5. P 50718
9 11 24 Haus, Heinr., Sachsenring 8
7 73 41 Haus, Karl, Dir., Kaiser-Friedr.-Ufer 105
5 40 13 Hausa-Nowack, Käthe, *Brf* Melateng. 8
4 56 77 Hauschild, H., Vertr., Sülz, Grafenw.Str.
4 24 22 Hauschild, Leni, D.-Hüte, *Lth* Klosterstraße 110
22 21 38 Hausen, Edmund, Hohe Str. 35
5 41 84 Hausen, Gerda, Werderstr. 19
7 25 91 Hausen, G inth., Kfm., Riehl, Xant.Str.143
22 62 74 Hausen, Willy, Trikot, Sterneng. 7b
1 43 62 Hauser, Deutz, Gotenring 16
21 73 14 Hauser, Jos., Gasth., TriererStr. 43
4 29 60 Hausmann, Ad., Dr. jur., *Brf* Raschd.Str.6
7 55 94 Hausmann, Franz, Lacke, *Np* Franziskastraße 16
21 53 27 Gebr. Hausmann, Möbelfernverkehr, Lagerhaus, Klavier- u. Kettenzugtransporte, Pantaleonsmühlengasse 9–11
21 58 22 Hausmann, Peter, Schneiderei, Römert. 11
4 91 85 Hausmann, Rob., *Lth* DürenerStr. 290
6 30 55 Hausmann, Wern., Drogerie, *Mlh* FrankfurterStr. 15
21 56 93 Hausotte, Hildegard, Fabriklager in Sitzmöbeln, Tischen, Mauritiussteinw. 77/79
7 63 33 Hauß, Mart., Postrat, NeußerWall 42
9 10 14 Haust. Reg.-Baumstr., Oberl.Wall 24
(22 15 30) Hausverw. Grassmann GmbH., Deichmannhaus
21 63 05 Hausverwaltung J. W. K., PfälzerStr. 11
21 61 72 Hauswirth, Dr. E., Bahnrat, Zülp.Pl. 6
21 58 71 Haut, Rich., Schneider, Balduinstr. 2
6 10 68 Hautt, Friedr., Install., *Dü* Odenth Str. 191
5 56 23 Havenith, Betty, Frau, Spichernstr. 32
1 48 96 Havenith, Jakob, Betriebsleiter, Deutz, Markomannenstr. 12
5 01 27 Havenith, W., Brillen, *Ehf* VenloerStr. 313
9 15 36 Haverkamp, Heinr., Senffbr., *Bay* Annastraße 71
4 31 27 Havertz, Heinz, Schriftl., Sülz, Löwenburgstr. 33a
7 69 02 Havertz, Karl, Landwirt, Domstr. 41
9 47 09 Havertz, Konrad, Farben, Oberl.Wall 24
1 18 27 Hawee Bekleid.-Ges., Kalk, Kalker Hauptstraße 285
9 85 03 Hawemann, Karl, Fahrschule, Sachsenr. 36
7 19 75 Hawich, Karl, Agentur, *Mrh/l* Roßb.Str. 7
1 43 10 Hawlitschka, Heinr., Major, Deutz, v.Sand-Pl. 9
4 28 75 Hax, C. Ww., *Lth* Kappelmannstr. 34
1 36 04 Hax, Dr. Karl, Lehrer, *Osth* Frankf.Str. 794
7 89 20 Hayer, Rich., Vertr., *Np* Hartwichstr. 88
22 14 15 Hayn, Erwin, R.-A., Neumarkt 1a
9 51 94 Friedr. u. Ludw. Hayn, Karosseriebau, *Rdk* Mühlenweg
5 33 64 Hayn, Herib., Kaplan, *Ehf* Mechternstr. 4
5 05 32 Hayn, Kasimir, Dr., *Brf* Burtsch.Str. 20
22 84 43 Hayne, Fritz, Drogerie, *Brf* Statzstr. 1
6 23 07 Hebbel, Rud., Vertr., *Mlh* Pr.Heinr.Str. 48
4 68 75 Hebbinghaus, Rich., Kfm., *Lth* Zülp. Straße 357
7 69 59 H. Hebborn & Co, Auslief.Lag., Domstr. 49
9 50 54 Hebel, Friedr., Baugesch., MainzerStr. 22
7 52 77 Hebel, Jak., Uniform., Riehl, Boltenst. Straße 65
5 18 70 Hebenstreit, Erw., Vertr., *Ehf* Arnimstr.107
9 31 88 Heberer, Alfr., Kfm., *Bay* Matthiask.Pl.23d
4 65 18 Heberle, Adam, Baugesch., *Lth* Ruhrstr. 31
1 22 40 Hebermehl, Dr. Reinh., Chemiker, Deutz, Gotenring 57
22 14 91 Hebing, Anna, Hauptmarkthalle
22 74 23 Hebing, Jos., Dr. phil., Severinstr. 198
4 23 16 Hebling, Franz, Immob., Sülz, Nonnenw. Straße 11
4 13 16 Hebling, M. Ph., Ing., *Lth* Virchowstr. 28
4 48 71 Hecht, Jos., Oberinsp., Sülz, Grafenw. Straße 32
6 24 25 Heck, Emil, Konfit., *Mlh* Frankf.Str. 10
4 42 93 Heck, Ernst, Musikdir., Sülz, Dürener Straße 202
4 72 04 Heck, Franz, Vertr., *Lth* Landgr.Str. 98
9 61 95 Heck, Herm., Drucks., *Zst* Vorgeb.Str. 199
21 49 35 Heck, Joh., Gaststr., Boisserée Str. 24
9 49 33 Heck, Jos., Ind.-Bed., Eifelstr. 20
7 75 35 Heck, Käte, Ww., Riehl, M.SchleidenStr.17
5 60 24 Heck, Karl, Oberstud.-Dir., *Brf* Paulistr.16
6 27 56 Heck, Ludw., Ww., *Mlh* Schleierm.Str.23
9 64 27 Heck, P., Dr., *Bay* Bayenthalgürtel 24
4 63 08 Heck, Pet., Kunsthdl. *Lth* Laudahnstr. 21
7 96 71 Heck, T., Vertr., *Mrh/l* Drosselweg 21
1 46 50 Hecke, Friedr., Ing., Deutz, Gotenr. 43
6 31 64 Heckelmann, Georg, Ww., *Dbr* Berg.Gladb. Straße 1057
7 97 76 Heckenbach, Agathe, Frau, *Np* Bülowstr.27
7 93 13 Heckenbach, Dr. Anton, Reg.-Rat, *Np* Blücherstr. 18
7 82 04 Heckenkamp, Wilhelm, Maler, Riehl, Stammh.Str. 34
7 74 75 Hecker, Dr., Arzt, *Np* Sechzigstr. 81
9 83 01 Hecker, Ad., Kfm., *Bay* Goethestr. 53
4 25 21 Hecker, Bernh., Kfm., Sülz, Siebengeb.A30
5 78 96 Hecker, F., Karosseriewerkst., *Bick* Herbigstraße 8
9 91 19 Hecker sen., Fritz, Kfm., *Bay* Marienb. Straße 42
4 30 14 Hecker, Georg, Kfm., *Lth* Landgr.Str. 49
7 69 27 Hecker, Heinr., san. Anl., *Np* Blücherstr.25
4 55 75 Hecker, Heinr., Schlosserei, Sülz, BerrenratherStr. 154
1 21 10 Hecker, Heinr., Metzgerei, Deutz, SiegburgerStr. 123
5 38 67 Hecker, Heinr., Ing. i. R., *Np* EscherStr.99
22 50 25 Hecker, Herm. J., Domkapitul., Margar.Kl.5
9 38 73 Hecker, Jak., Restaur., Vorgeb.Str. 1
21 81 88 Hecker, Jos., Bäckerei, Bäckereibed., Lochnerstr. 16
5 36 66 Hecker, Jos., Elektr. Anl., *Ehf* Hosterstr.12
5 61 14 Hecker, Klaus, Restaur., *Ehf* Iltisstr. 12
9 81 07 Hecker, Paul, Frau, Kaesenstr. 28
9 33 03 Hecker, Paul A., Kfm., *Bay* Bayenth.G.24
9 87 78 Hecker, Peter, Vertr., *Zst* Gottesweg 23
5 01 97 Hecker, Pet., Bürgerm. i.R., *Ehf* Ottostr. 37
22 72 57 Hecker, Peter, Maler, Georgspl. 8
7 38 86 Hecker, Wilh., Install., NeußerStr. 10
9 91 81 Hecker, Wilh., Schneiderbed., Rothg.B.21a
5 78 92 Derselbe, Wohn., *Brf* Paulistr. 26
9 60 54 Hecker-Over, Fritz, Kfm., *Rdk* Kaiserstr.17
4 52 81 Heckermann, Herm., Kfm., Sülz, Leybergstraße 12
7 49 87 Heckers & Sutorius, Buchdr., *Np* MerheimerStr. 243
21 39 72 Heckhausen, Anna, Wäscherei, Friesenwall 122
9 97 78 Heckhausen, Arth., Vertr., Hardefuststr.12
1 34 62 Heckhausen, Elfriede, Schriftl., Deutz, EitorferStr. 1
4 95 83 Heckhausen, Hch., Vertr., Sülz, Scherfginstraße 59
1 15 91 Heckhausen, Karl, Amtm., Deutz, Bataverstraße 2
22 35 87 Heckhausen, Karl, Dentist, Kolpingpl. 9
5 57 98 Hecking, Frz., *Ehf* Everhardstr. 75
4 53 94 Hecking, Heinz, Vertr., Sülz, Breibergstr. 3
5 67 28 Hecking, Dr. Jos. Franz, R.-A., Spichernstraße 36
4 69 92 Ders., Wohn., *Brf* Raschdorffstr. 4c
7 54 09 Heckler, Jul., Kfm., Riehl, RieblerG. 70
5 43 85 Heckler, Paul, Kfm., Spichernstr. 55
5 43 64 Heckmann, Ad., Konditorenschule, Bismarckstr. 13
4 12 13 Derselbe, Wohn., *Lth* Laudahnstr. 26
6 38 77 Heckmann, W., *Dbr* Bensb.Marktweg 65
4 85 38 Heckmanns Drogerie, Sülz, Luxemb.Str.345
9 58 88 Heckmanns, Carl, Drogerie, Volksg.Str. 6
7 91 36 Heckmanns, Max, Am Zuckerberg 4
21 28 90 Heckner, Alf., Galv.-Anst., Arndtstr. 10
4 48 82 Heckner, Jos., Dir. i.R., Sülz, Nassestr. 10
1 19 73 Heckner jr., Jos., Deutz, Alarichstr. 26
1 16 57 Heckrath, Gerda, Zahntechn., Deutz, Bastion 5
9 15 96 Hedderich, Hz., Farbwr., Siegfriedstr. 11
9 30 15 Hedderich, Wilh., Schlosser, *Bay* Bonner Straße 263
4 39 86 Heede, Adolf, Sülz, Universitätsstr. 18
4 34 10 Heeg, Pol.-Hptm a. D., Herderstr. 47
5 34 23 Heeg, Frau Ant, Landeserz., *Ehf* Helmholtzstr. 62
5 34 26 Heeg, Hanny, Frau, Moltkestr. 99
1 27 48 Heeg, Frau Herm., Sahne, Deutz, Benjaminstraße 14
4 48 53 Heeg, Paul, Waschanst., *Lth* Klosterstr.38
5 49 73 Heeg, Pet., Landeserz., *Ehf* Nußb.Str. 45
7 40 68 Heeg & Hans, Lackfbr., *Mrh/l* Neußer Straße 611
7 27 30 Heelein, Franz, Transp., *Np* Thür.Str. 12
5 23 34 Heemayer, Fritz, *Ehf* Fridolinstr. 4
6 34 68 Heep, Jak., Baugesch., *Mlh* D.Mülh.Str.312
(6 34 68) Heep, Pet., Maler, *Mlh* D.Mülh.Str. 312
4 39 40 Heer, Ww. Joh., Sülz, Lohrbergstr. 16
7 93 22 Heers, Dr. Herm., Arzt, Riehl, Riehl.G. 3
9 48 30 Hees, Theod. Aug., Obst, Großmarkth. Bonntor
6 22 95 van Hees, Walter, *Mlh* Wallstr. 131
5 09 65 Heesen, J., Schlosserei, *Bick* Herbigstr. 5
5 43 05 Heesen, Marg., Zementwr., *Ehf* Piusstr. 27
5 02 76 Heffen, Alf., Maler, *Ehf* Stammstr. 44
6 19 41 Hefftsche Kunstmühle AG, Deutz, MülheimerStr. 195/201
21 45 13 Hefter, Toni, Maler, Christophstr. 14
5 10 91 Hegel, Emil, Pfarrer, *Brf* Aach.Str. 344
9 55 21 Hegel, Paul, Bankdir., *Bay* Bayenth.G. 64
4 84 27 Hegel jr., Paul, *Lth* Uhlandstr. 15
5 43 45 Hegels, Dr. Rob., Kfm., Junkersdorf, Kornblumenweg 22
9 79 70 Hegels, Rob., Kfm., *Bay* BonnerStr. 453
5 30 08 Hegels & Co., Isolierungen für Wärme, Kälte und Schall, Köln-Ehrenfeld, Widersdorfer Str. 211
4 45 48 Dr. Hegemann KG, Werbungsmittl., Sülz, Nikolauspl. 3
9 70 28 Hegemann, Alfr., Pferdehdl., Karbl.R. 27
4 69 02 Hegemann, Anita, Gesangspädag., *Lth* Dür. Straße 43
(22 54 94) Hegemann, Dr. Heinz, R.-A., Schwalbengasse 8
4 69 02 Derselbe, Wohnung, *Lth* Dürener Str. 43
7 84 92 Hegemann, Wern., Gasth., Riehl, Stammh. Straße 43
6 31 27 Hegener, Norb., Sen.-Präs. i. R., *Dbr* Berg.-Gladb.Str. 1170
5 73 16 Heggen, Adele, Heilkund., *Lth* Hollarstr. 5
6 33 03 Heggen, Prof. Friedr., Stud.-Rat i. R., *Dbr* Thielenbr.Allee 34
1 25 00 Heggen, Fritz, Assess., Deutz, Glacisweg 3
4 70 81 Hehl, Alfr., Maler, Sülz, Luxemb.Str. 297
6 25 71 Hehmeyer, Marie, Kol.W., *Hw* Rotk.W. 11
21 18 27 Hehn, Jak., Baugesch., *Sth* Apernstr. 42
21 74 71 Hehn, Phil., Pelzw., Mauritiussteinweg 15
4 41 64 Ders., Wohn., *Lth* Wüllnerstr. 113
4 74 93 Hehner, Jakob, Eier, Sülz, Sülzburgstr. 25
22 63 21 Hehner, Wilh., Kaffee, Heumarkt 28
9 45 70 Heibel, Wilh., Ing.-Büro, Eburonenstr. 2
9 86 64 Heiber, Walt., Vertr., *Bay* Bernh.Str. 141
4 89 64 Heibges, Franz, Bier. Sülz, Zülp.Str. 219
9 54 04 Heichemer, Heinr., Ww., Kaesenstr. 22
22 79 66 Heichemer & Semeidel, Beleuchtungsgegenstände, Obenmarspforten 5
7 14 35 Heicker, Bernh., Postinsp., *Mrh/l* Neußer Straße 523
4 20 96 Heid, Ad., Bäckerei, *Lth* Bachem.Str. 138
7 42 86 Heid, Karl, Dentist, *Np* Wilh.Str. 56
7 38 26 Heid, Lor., Dentist, *Mrh/l* NeußerStr. 520
1 35 92 Heidberg, Willy, Metzgerei, Kalk, RolshoverStr. 64
21 92 48 J. & M. Heidbüchel, Nähmasch., KaiserWilh.Ring 10
21 34 20 v. d. Heide, Hans, Maler, Salierring 36
6 20 62 v. d. Heide, Heinr., Sped., *Mlh* Seidenstr.12
9 86 79 Heidecke, F., Maler, *Bay* Raderb.Str. 104
7 84 71 Heidecker, Heinr., Ing., *Mrh/l* Kirchweg 155
7 67 18 Heidelmeier. Peter, Aduchtstr. 12
21 21 41 Heidemann, Friedr., Kohlen, Kaiser-Wilhelm-Ring 30
9 11 00 Derselbe, Wohn., *Bay* Goethestr. 6
4 54 93 Heidemann, Wilh., Buchbind., Sülz, PalanterStr. 8
1 13 78 Heide, C., Kol.-W., Deutz, Schaurtestr. 8
7 77 07 Heiden, Dan., Pflasterm, *Np* Florianag. 31
1 16 85 Heiden, Helmine, Konfit., Kalk, Stepr. Straße 29
9 31 63 Heiden, Walter. *Bay* BonnerStr. 312
1 36 75 Heidenblut, Walt., Treuh., Deutz, Siegb. Straße 155
21 70 04 Heidenheim Dr., Arzt, Kaiser-Wilh.R. 2
5 11 81 Heidenreich, Bernh., Kassier., *Brf* Aach. Straße 236
4 99 22 Heidenreich, Rob., Ing., *Lth* Uhlandstr. 76
4 95 55 Heider, Ger.-Rat, *Brf* AachenerStr. 567
6 31 96 Heider, Friedr., Oberinsp., *Mlh* Ackerstr.20
21 80 98 Heider, Hch., Stud.-Rat, ZülpicherPl. 8
7 36 62 Heider, J. R., Hutfbr., KrefelderStr. 27
4 99 48 Heider, Paul, Maler, Sülz, Rhönd.Str. 42
9 87 00 Heider, Walt., Gelehrter, Salierring 7
22 60 84 Heider & Caracciola, Elktro-Kühlanlagen, Auf dem Hunnenrücken 35
21 83 67 Heiderscheidt, Jos., Drogerie, Hoseng. 25
9 49 95 Heiderscheidt, Leo, Vorgebirgstr. 1c
1 43 76 Heiderscheidt, Phil., Zigarren, Deutz, Deutzer Freiheit 106
1 39 22 Heiderscheidt, Vilma, Eumeniusstr. 3
5 95 94 Heidfeld, Willy, Vertr., Merovingerstr. 69
7 86 78 Heidgen, Franz, *Np* Krüthstr. 31
4 38 38 Heidgen, Franz, Install., Sülz, Neuenh.A.43
5 20 69 Heidgen, Hch., Farben, *Ehf* Leyend.Str.16
1 31 15 Heidgen, M., Schriftl., Deutz, Düppelstr. 2
21 75 02 Heidinger, Hilde, Kontor., Hochstadenstraße 15
6 33 41 Heidkamp, Joh., Obst, *Mlh* Montanusstr.66
6 35 36 Heidkamp, Konr., Metzgerei, *Mrh/r* Rüdigerstr. 37
6 05 85 Heidkamp, Pet., Metzgerei, *Hw* Berg.-Gladb.Str. 463
22 39 94 Heidrich, Ernst, Wurstwr., BreiteStr. 7
9 59 10 Heidrich, Leo, Schreiner, v.d.Siebenb. 41
9 69 16 Heidrich, Pet., Zimmerm., *Zst* Pohligstr. 2
7 53 10 Heidrich, Willi, Baugesch., *Mrh/l* Nibel. Straße 52
1 18 05 Heikaus, Jos., Straßenbaumstr., Rath, Rather Mauspfad 56
7 38 14 Heikaus, Rob., Möbel, *Np* Neuß.Str. 159
4 22 12 Heikens, Carl, Insp., *Lth* Lindenhof 2
9 74 38 Heil, Andr., Kfm., v.d.Siebenb. 53
22 41 63 Heil, Georg, Gaststr., Hansaring 60
4 20 14 Heiland, Walt., Maler, *Brf* Wieth.Str. 40
9 12 79 Heilborn, Chrisel, Sachsenring 35
21 17 26 Heilborn, Dittm., Engelbertstr. 67
5 50 34 Heilbronner, Rob., Frau, LütticherStr. 35
4 75 76 Heiler, Fritz, Immob., *Lth* Kinkelstr. 16
4 33 05 Heilgers, Gust. Rich., *Lth* BachemerStr.248
22 79 45 A. Heiliger & Co, Konfekt., HoheStr. 111
(21 88 49) Heiliger, Dr. Agnes, Ärztin, Neumarkt 12
5 60 02 Heiliger, Alex., Vertr., GenterStr. 10
5 24 56 Heiliger, Aloys, Kfm., *Brf* Aach.Str. 653
4 81 98 Heiliger, Erich, *Lth* Mommsenstr. 154
21 88 49 Heiliger, Dr. Gerh., Arzt, Neumarkt 12
5 58 35 Heiliger, Jos., *Brf* ErkelenzerStr. 3
4 19 12 Heiliger, Jos., Agentur, *Lth* Lindenb.A. 36
Sammel-Nr. 22 50 51 Heiliger & Sonderland, Handschuhe, Strümpfe, Wäsche, Krawatten u. Modeartikel, Schildergasse 2/6
5 30 74 Heilmann, Aug., Fbrkt., *Bick* Arnimstr. 95
9 71 14 Heilmann, Conr., Waschanst., Alteb.Str.60
9 40 30 Heilmann, Ferd., Vertr., *Bay* Mannsf. Straße 63
5 60 91 Heilmann & Kiehne, Kartonnagenfabrik, *Ehf* Philippstr. 41
22 63 03 Heilpraktiker-Institut, Blaubach 16
22 77 29 Heilsarmee, Hospiz, Holzmarkt 21
5 63 48 Heilsarmee, Mädchenheim, Junkersdorf, AachenerStr. 17
7 42 97 Heim, Dr. E., Arzt, Ad. Hitler-Pl. 13
4 50 42 Heim, Franz, Zigarren, Sülz, Hardtstr. 40
7 38 30 Heim, Jos., Gaststr., Riehl, Stammh.Str160
5 08 25 Heim, Paul, Kfm., *Brf* Herzogenr.Str. 13
7 66 94 Heimann, Alb., R.-A., DeutscherRing 22
7 81 37 Ders., Wohn., Blumenthalstr. 4
9 87 46 Heimann, Clara, Kfm., *Bay* Brühl.Str. 28
7 41 08 Heimann, Franz, Dentist, *Np* Neuß.Str.234
21 23 75 Heimann, Hans, R.-A., Norbertstr. 10
5 35 83 Heimann, Ida, Frau, Göbenstr. 7
7 57 10 Heimann, Joh. B., Bankdir., Hansaring 119
22 83 33 Heimann, Jos., Bäcker, Hamb.Str. 18
22 33 33 Heimann, J. B., Buchdr., Gereonshaus
5 06 93 Heimann, Dr. Jos., R.-A., Kais.Wilh.R.17
4 85 90 Derselbe, Wohn., ZülpicherStr. 83
22 19 14 Heimanns, Erich, Heumarkt 65
22 22 31 Heimanns, Georg, Obst, Rheing. 16
9 72 72 Heimanns, Walter, Obst, Großmarkth. Bonntor
5 27 90 Heimarbpflege Westmark eV, *Brf* Scheidtweilerstr. 93
6 11 80 Heimat, Siedl.AG, Kalk, Mesmerstr. 13
4 67 52 Heimbach, Cr., Prok., *Lth* DürenerStr. 64
4 42 35 Heimbach, Joh. J., Zimmerei, *Lth* Franzstraße 37
21 71 48 Heimbach, Jos., Obst, Burgunderstr. 27
4 51 87 Heimbach W., Ww., Sülz, ErpelerStr. 26
22 36 80 Heimbau-GmbH, Krebsg. 5
5 05 46 Heimbeck, Eug., Kommiss., *Ehf* Barthelstraße 77
5 98 57 Heimberg, Fritz, *Mkn* Stallagsbergweg 14
22 25 82 Heimburger, Oskar, Schildermacher, Klingelpütz 28
6 34 78 Heimerscheid, Alb., Betriebsl., *Hhs* HoppersheiderWeg 11
7 62 67 Heimerzheim, Dr. Anton, Arzt, *Np* Mauenheimerstr. 79
21 23 89 Heimerzheim, Fränze, Boisserée Str. 3
7 10 12 Heimerzheim, Heinr., Oberpostm., Dagobertstr. 35
22 95 06 Heimerzheim, Paul, Vertr., Severinstr. 217
6 07 91 Heimes, Franz, *Hw* Berg.Gladb.Str. 585
4 36 39 Heimes, Heinr., Sped., *Lth* DürenerStr. 223
4 98 95 Heimes, Heinr., *Lth* KrielerStr. 87
4 56 11 Heimes, Jos., Kfm., Sülz, Zülp.Str. 83
7 88 85 Heimich, Jos., Bäckerei, Riehl, Stammheimer Str. 78
5 47 33 Heimig, Huberta, Dauerheim, Bism.Str. 50
1 71 15 Heimig, Seb., Archit., Brück, Lindl.Str. 19
21 45 66 Derselbe, Büro, Schaafenstr. 27
4 78 67 Heimsoeth, Fritz M. A., Histor., *Lth* Dür. Straße 249
4 27 73 Heimsoeth, Dr. H., Prof., *Lth* Klarenb. Straße 243
21 43 10 Heimsoeth, Dr. Rud., R.-A., Steinf.G. 18
9 71 02 Heimstätten Baugenossenschaft Fortschritt eGmbH, *Zst* Vorgebirgstr. 163
4 29 71 Heimstätten Baugenossensch. Grundstein eGmbH, Sülz, GerolsteinerStr. 107
7 96 17 Hein, Dr., Steuerberat., Hansaring 88
4 39 78 Hein, Alb., Kfm., *Lth* KrielerStr. 17a
4 38 25 Hein, Bernh., Schreinerei, Sülz, Zülp. Straße 253
4 28 89 Hein, Dr. Hans, Ger.-Rat, *Lth* Heimb.Str. 8
6 25 16 Hein, Otto, Maler, *Dbr* v Quadt-Str. 138
5 11 69 Hein, Wilh., Gastw., *Ehf* Liebigstr. 165
21 46 34 Heindrichs, Claus, Radio, Peterstr. 22
7 43 98 Heindze, H., Schreibwr., *Np* Wilh.Str. 4
7 11 82 Heine, Charlotte, Riehl, XantenerStr. 129
6 12 85 Heine, Fritz, Wäscherei, *Mlh* Buchh.Str. 56
21 74 46 Heine Grete, Ww., Lützowstr. 23
21 71 37 Heine, Gust., Wäsche, Luxemb.Str. 41
22 38 61 Heine, Hans, Beerd.-Anst., Waldmarkt 5
22 29 38 Heineke Frau Karl, Hotel, Streitzeugg. 21
9 31 20 Heinemann, Brotvertr., *Zst* HöningerW.145
21 58 61 Heinemann, A., Lindenstr. 62
4 84 03 Heinemann, Bruno, Kfm., *Brf* Aachener Straße 407
4 88 08 Heinemann, Carl, Kfm., *Lth* Bachemer Straße 248
21 49 32 Heinemann. Ernst, Betonbau, Roonstr. 36
7 63 01 Heinemann, Franz, Schlosserei, Türmchenswall 6
5 63 44 Heinemann, Franz, Schornsteinfegermstr., *Ehf* Kreutzerstr. 12
22 70 14 Gebr. Heinemann, Masch., BreiteStr. 92
7 39 82 Heinemann, Loth., W., Kfm., *Mrh/l* Sebastianstr. 1
4 57 15 Heinen, Dr., Arzt, Sülz, Löwenburgstr. 19
5 74 46 Heinen, Ad., Weinrestaur., Aach.Str. 42
21 35 06 Heinen, Alfr., Kfm., Mauritiuswall 69
4 57 36 Heinen, Andr., Kfm., *Lth* BachemerStr.247
5 13 17 Heinen, Barthel, Zigarren, *Ehf* Landm.Str.2
22 34 64 Heinen, Clemens, Kurzwr., Follerstr. 78
6 01 26 Heinen, Ernst, Sattler, *Mlh* Berl.Str. 11
5 21 20 Heinen, Eug., Elektr.Anl., *Ehf* Sommerringstr. 65
22 14 70 Heinen, Franz, Mechanik, Schilderg. 112
21 11 12 Heinen, Franz, zahnärztl.Bed., Hohenz.-Ring 22
21 18 01 Heinen, F.G., Versich., Hohenst.R. 59
22 84 25 Heinen, Georg, Dekorateur, Rheing. 1
5 03 39 Heinen, Gerh., Bürobed., Gladb.Str. 5
7 52 39 Heinen, H., *Mrh/l* NeußerStr. 356
5 47 30 Heinen, Dr. H., Arzt, *Ehf* VenloerStr. 309
1 28 26 Heinen, Heinr., Vertr., *Osth* Saarbr.Str. 20
4 47 63 Heinen, Dr. Heinr., R.-A., Sülz, Siebengebirgsallee 59
22 77 24 Heinen, Heinrich, Butter, Lintg. 4
7 41 33 Heinen, Joh., Brennerei, Eigelstein 118
7 65 63 Ders., Wohn., *Np* Mauenh.Str. 58
5 49 28 Heinen, Lamb., Wäsche, BrüsselerStr. 71
21 89 36 Heinen, Lisel, Schriftltr., Roonstr. 30
(4 17 84) Heinen, Otto, Vermess.-Insp., Sülz, Scherfginstr. 43
7 49 30 Heinen, P., Gardinen, *Np* Wilhelmstr. 54
4 52 73 Heinen, Pet., Textilwr., Sülz, Sülzb.Str.191
9 42 06 P. J. Heinen, GmbH, Färberei, Ulrichg. 30
6 23 21 Heinen, Walt., Möbeltransp., *Dbr* Ottilienstraße 10
9 89 35 Heinen, Dr. Wilh., Arzt, Perlengr. 1a

9 45 76 Heinen, Wilh., Krim.-Komm., Teutoburg. Straße 13
6 20 96 Heinert & Co, *Mlh* BerlinerStr. 130
6 18 09 Dieselben, Wohn., DünnwalderStr. 56
6 29 93 Heines, Willi, Gaststr., *Dbr* Gemarkenstr. 44
9 33 98 Heinke, Paul, Schlosser, Pantal.Str. 16
5 05 31 Heinker, Bruno, Papierfbr., *Ehf* Mechternstraße 49
9 88 54 Heinle, Jos., Zentralheiz., *Zst* Herthastr. 34
6 13 07 Heinrich, Bernh., Färberei, *Mlh* Wallst. 109
1 49 76 Heinrich, Franz, Ing., Deutz, Const.Str. 73
7 83 79 Heinrich, Gerh., Metzgerei, *Np* Neußer Straße 317
9 12 88 Heinrich, Karl, Kfm., Sachsenr. 91
22 92 73 Karl Heinrich GmbH, Sprechmasch., Hohe Straße 150
4 24 66 Heinrich, Dr. Mich., Stud.-Rat, *Lth* Rob.-Koch-Str. 45
1 34 91 Heinrich, P. Frau, Blumen, Kalk, MülheimerStr. 72
5 40 01 Heinrich, Ruth, Erftstr. 2
9 54 13 Heinrich, Wilh., Vorgebirgstr. 39
4 73 67 Heinrichs Apparatebau, *Lth* Schnitzlerstraße 21
5 07 29 Heinrichs, E., Kfm., *Brf* BitzerWeg
7 40 96 Heinrichs, Prof. Dr. Ernst, Schulrat, Riehl, AmsterdamerStr. 75
1 39 05 Heinrichs, Franz, Bäckerei, Kalk, Kalk-Mülheimer-Str. 141
6 33 28 Heinrichs, Franz, Stud.-Rat, *Dbr* Thurner Straße 40
5 45 94 Heinrichs, Gerh., Stuck, Gladb.Str. 7
5 24 45 Heinrichs, Gerh., Junkersdorf, *Brf* Frankenstr. 32
22 31 81 Heinrichs, Hans, Dr., Klingelpütz 24
22 97 66 Heinrichs, Heinr., Spedit., Bischofsg.Str. 12
7 51 65 Heinrichs II, Dr. Herib., R.-A., Hansar. 121
4 24 96 Heinrichs, Jean, Marmor, Sülz, Weyerth. 32
7 56 20 Heinrichs, Joh., Transp., *Np* S.Meister-Straße 25c
7 87 95 Heinrichs, Joh., Treuhänder, Aquinostr. 4
1 32 84 Heinrichs, Jos., Metzgerei, Kalk, Olp.Str. 137
5 27 43 Heinrichs, Jos., Vertr., Bismarckstr. 15
4 53 86 Heinrichs, Dr. Joseph, Oberstudienrat, *Lth* KerpenerStr. 49
4 48 57 Heinrichs, Dr. Karl, Arzt, *Lth* Kerpener Straße 2
6 22 38 Heinrichs, Karl, Spedit., *Mlh* Berg.R. 51
(22 10 24) Heinrichs, Leo, Tabakwr., Heumarkt 42
22 25 13 Heinrichs, Marg., Frau, Mörserg. 9
22 10 24 Heinrichs, Pet., Tabakwr., Gürzenichstr. 28
7 64 76 Heinrichs, Sofie, Frau, Mevissenstr. 14
6 24 70 Heinrichs, Theo, Möbel, *Mlh* Wallstr. 94
9 19 35 Heintz, Dr.E.W., Kfm., *Bay* Kastan.A. 27
7 51 03 Heintz, Else, Pelzwr., Balthasarstr. 34
21 66 18 Heintz, Fritz, Bäckerei, Zülp.Str. 3
22 39 25 Heintz, Hanns, Vertr., Gereonstr. 14
1 28 59 Heintz, Heinr., Gasth., Deutz, Siegb.St. 143
22 88 59 Dr. Heintz & Co, Versich., Schwerthof
22 10 86 Heintze & Blankertz, Krebsg. 5
7 86 61 Heinz, Arno, Riehl, Amsterd.Str. 127
5 23 25 Heinz, Carl, Frau, *Lth* Hollarstr. 3
6 19 09 Heinz, Ww. Jos., Feink., *Mlh* v. Einem-Straße 58
5 22 27 Heinz, Phil., *Ehf* Ehrenfeldg. 155
6 28 77 Heinze, Karosserie, *Mlh* Schleierm. Str. 44
5 21 36 Heinze, Franz, Radio, *Ehf* Barthelstr. 103
5 30 22 Heinze, Karl, Schuhmach., Antwerp.Str. 33
7 77 59 Heinzelmann, Heinr., Obering., Riehl, Bot. Garten 73
4 48 91 Heinzen, Friedr., Manuf.W., *Lth* Dür.Str. 179
5 56 25 Heinzen, Peter, Kfm., *Brf* EupenerStr. 41
4 79 21 Heinzer, Paul, Bäckerei, Sülz, Hirschb.-Straße 32
21 81 57 Heinzerling, Eugen, Baustoffe, Lindenstraße 32
9 17 39 Heinzke, Adele, Gasth., *Zst* Gottesw. 42
9 59 62 Heinzmann, Karl, Elektr.Anl., Metzger-Straße 33
22 55 61 Heise, Albert, Mühlenbach 61
9 33 77 Heise, Carl Ad., Kfm., Vorgebirgstr. 9a
7 53 81 Heiser, Joh., Obst, NeußerStr. 11
22 20 04 Heisinger, K.G, H.-Bekleid., Hohe Pforte 18
22 84 34 Heismann, Jos., Werkkunst, BreiteStr. 52
4 92 08 Heiß, Dr. Rob., Prof., *Lth* Franzstr. 77
4 29 97 Heiß & Co, Kunstanst., *Lth* Weyert. 59
21 28 15 Heißmann, Lamb., Tuche, Ehrenstr. 73
5 49 03 Heister, Agnes, Ww., *Brf* AachenerStr. 244
6 38 26 Heister, Heinr., Angest., *Dbr* Gier.Str. 64
9 69 76 **Karl Heister**
Feineisenkonstruktionen, Stahlfenster
Stahltüren, Rolandstr. 71
9 82 05 Helsterbach, Marg., Friseur, Martinsfeld 53
7 92 12 Heisterbach, Matth., Vertr., *Np* Menzelstr. 8
7 95 84 Heisterbach, Wilh., Gasth., *Np* Sechzigstraße 42
5 77 70 Heite, Ferd., Schlosserei, *Ehf* Vogels.Str. 47
9 61 96 Heiten, Dr. Edm., Oberstud.-Rat, *Bay* Schillerstr. 74
21 16 29 Heiten, Pet., Konditorei, AachenerStr. 4
5 98 85 Heiter, Else, Ww., Weiler, Keimesstr. 19
22 25 22 Heitfeld, C., Möbelbeschläge, Röhrerg. 23
4 33 95 Heitfeld, Ernst, Kfm., Sülz, Münstereif.-Straße 28
7 69 09 Heithorst, Fritz, Möbel, *Np* Kuenstr. 84
5 61 80 Heitkamp, G., Treuh., *Ehf* Winkelm.Str. 1
7 10 00 Heitkamp, Dr., Dir., BotanischerGarten 49
5 06 34 Heitmann, Alb., VenloerStr. 9
9 79 89 Heitmann, Fritz, Kfm., MainzerStr. 28
Sammel-Nr. 9 25 41 **Gebr. Heitmann, Chemische- und Farbenfabrik, Josefstraße 25**
7 14 25 Heitmann, Hans, Kfm., Kais.Friedr.Ufer 37
9 73 36 Heitmann, Hilde, Frau, Hardefuststr. 12
1 22 91 Heitmann, Jos., Kfm., Deutz, Const.Str. 90
9 84 65 Heitmann, Dr. Paul, Ger.-Dir., Siebenb. 48
5 52 39 Heitmann, W., Büromaschinenwerkstatt, *Ehf* VenloerStr. 207
5 77 46 Heitmeyer, Otto, Obering., Junkersdorf, Kornblumenweg 2
5 62 25 Heizungswerk Radiator GmbH, *Ehf* Ehrenfeldgürtel 82
4 92 93 Helbach, Anna, *Lth* Stadtwaldgürtel 28
9 93 45 Helbach, Jak., Sped., *Bay* Altenb.Str. 203
9 72 94 Helbach, Rud., Vertr., Steinfeld, Oberl. Wall 28
4 81 00 Helbig, Adolf, *Lth* Franzstr. 6
21 66 63 Helbig, Ernst, Dir., Kais.Wilh.Ring 24
4 34 68 Helbig, R. H., Archit., *Lth* Lindenth.G. 105
9 58 22 Helbig, Leo, Dipl.-Ing., *Bay* Südpark 53
4 74 61 Helbing, Paul, Radio, *Lth* Schallstr. 20
6 10 11 Helck, Raoul, Dentist, *Mlh* Frankf.Str. 33
7 86 07 Held, Friedr., Oberger.-Vollz., Riehl, Kretzerstr. 2
5 29 20 Held, Hans, Ind.-Bed., Brüss.Str. 66
1 38 43 Held, Karl, Hptm., Deutz, Siegb.Str. 155
4 27 81 Held, Paul, Archit., Sülz, Sülzgürtel 71
7 24 87 Held II, Wilh., Oberger.-Vollz., Alvensl. Straße 7
7 66 08 Helfer, Jos., Restaur., KrefelderStr. 48
21 81 74 Helfer, Jos., Metzgereimasch., Palmstr. 18
7 72 94 Helfer, P. J., Drähte, Winterbergstr. 30
21 10 51 Helfer, Willy, Radio, Photo, Neumarkt 32
21 38 32 Gottfr. Helferich Kistenfbr., GmbH, Alte Mauer, Am Bach 50
22 59 86 Helfers, F. W., Kfm., Gürzenichstr. 22
21 18 20 Helfinger, Jos., Gerüstbau, Gereonshof 47
4 53 65 Helfmeier-Thywissen, Peter, *Lth* Lortzingstraße 13
4 35 76 Geschw. Helfmeyer, DürenerStr. 50
5 55 72 Helfrich, Franz, Vertr., Hochhaus
7 35 76 Ders., Wohn., *Mrh/l* Drosselweg 25
21 99 95 Helfrich, Dr. Heinr., Treuh., Apostelnstr. 15
5 14 39 Helios-Grundst.-Verw., *Ehf* Venl.Str. 389
(22 99 40) Helios-Lichtspiele, *Ehf* VenloerStr. 383
1 14 40 Hell, Karl, Deutz, Constantinstr. 96
7 64 51 Hellbach, Dr. Alfr., Landger.-Rat, Jakordenstr. 8
7 68 40 Helle, Anton, Obersekr., *Np* Merh.Str. 165
7 87 79 Hellebrandt, Tuche, *Np* ViersenerStr. 10
9 71 21 Hellebreckers, Jos., Vertr., Teutob.Str. 18
21 19 62 Hellekessel, Jean, Maler, Rinkenpf. 11a
9 48 86 Hellenbroich, Aug., Transp., *Zst* Theophanostr. 9
4 39 98 Hellendahl, Pet., Schreinerei, Sülz, GerolsteinerStr. 28
21 66 72 Hellenthal, Alb., Kfm., Salierring 53
9 53 38 E. Hellenthal & Cie, Glasgroßh., Friedenstraße 17
22 41 93 Heller, Adam, Fahrräder, Alter Markt 11
22 75 26 Heller jr., Ad., Gärtnerbed., Rheing. 6
4 84 09 Heller, Alex., Versich., *Lth* BachemerStr. 91
7 73 08 Heller, Ernest., O.-Stud.-Rätin, *Np* Auerstraße 18
4 69 50 Heller, Franz, Frau, Vertr., Sülz, GerolsteinerStr. 75
4 28 41 Gebr. Heller, Werkzeugmasch., *Lth* KitschburgerStr. 9
5 38 66 Heller, Jacob, Kfm., Junkersdorf, *Brf* Kirchweg 102
21 64 37 Heller, Karl E., Autoverm., v. WerthStr. 39
5 05 17 Heller, Konr., Sped., *Ehf* Subbelr.Str. 191
6 14 17 Heller, Theod., Bäckerei, *Mlh* Deutz-Mülh. Straße 282
1 27 06 Helling, Helm., Drogerie, Deutz, v. Sandt-Platz 12
21 54 25 Hellinghausen, Karl, Biere, Boisseréestr. 18
6 04 36 Hellings, Wilh., Hüte, *Mlh* Buchh.Str. 34
22 78 31 Hellmann, Alfred, Dr., HoheStr. 104
4 63 80 Hellmann, Karl, Konrektor, Sülz, Stenzelbergstr. 9
7 41 94 Hellmann, Walter, Kaffee, Riehl, Stammh. Straße 2
21 44 65 Helmes & Bürger, Elektrohaus, Mastrichter Straße 2
1 34 58 Helmsen, K., Feinkost, *Osth* Offenb.Str. 6
22 83 61 Hellweg, Wilh., Druck., Kr.Büchel 5
5 64 16 Hellwig, Alex., Kfm., *Brf* AachenerStr. 429
21 95 44 Hellwig, Carl, Frau, Görresstr. 8
9 68 78 Hellwig, Ernst O., Kirchmstr., *Zst* HermülheimerStr. 79
1 12 32 **Gebrüder Hellwig, Modellbau, Köln-Deutz, Siegesstr. 8**
21 44 65 Helmes, Fr. Wilh., Vertr., Mittelstr. 52
1 15 03 Helmich, Jos., Vertr., Deutz, Adolfstr. 46
5 69 67 Helmig, Claire, Pens., BrabanterStr. 5
(6 18 69) Helmig, Hans, Vertr., *Mlh* Frankf.Str. 80
4 36 16 Helmken, Klaus H., *Lth* HeimbacherStr. 4
7 53 12 Helmle, Herm., Prokur., Deutsch.Ring 50
22 26 64 Helmpacher, Frau A., Moden, Brüderstr. 1
4 89 50 Helnerus, Werner, Schriftl., *Lth* Landgr. Straße 18
9 87 64 Helten, Joh., Gewürze, Volksg.Str. 42
9 27 19 Helten, Jos., *Rdk* SchillingsrotterStr. 56
5 34 14 Helten, Dr. Jos., Versich., *Lth* Haselb.Str. 11
4 65 57 Helten, Louise, Maßanfert., Sülz, MünstereifelerStr. 49
21 39 91 „Helvetia", Versich.Ges., Habsb.Ring 26
9 58 68 Helwerth, Ad., Schlächterei, Josefstr. 45
7 27 95 Hemb-ch, Peter, Fische, NeußerStr. 46
21 74 20 Hemmelgarn, Bernh., Maler, Engelb.Str. 27
4 95 37 Hemmelrath, Jak., Prok., Sülz, BerrenratherStr. 477
5 20 47 Hemmer, Aug., Restaur., *Ehf* Subbelr. Straße 154
4 45 23 Hemmerle, Carl, Sülz, Berrenr.Str. 433
21 28 28 Hemmerling, F., Landmess., Gereonskl. 18
9 22 00 Derselbe, Hardefuststr. 17
21 56 29 Hemmerling, Herm., Dentist, Albertusstraße 30
5 21 12 Hemmersbach, A., Vertr., *Ehf* Fridolinstr. 5
21 64 67 Hemmersbach, Chr., Zigarren, Luxemb. Straße 27
5 01 10 Hemmersbach, J., *Brf* BüsdorferStr. 2
5 01 90 Hemmersbach, Joh., Milch, *Ehf* Wißm.Str. 22
5 70 69 Hemmersbach, Karl, Vertr., *Ehf* Mackenscnstraße 61
4 91 40 Hemmersbach, Ludw., Pflastermstr., *Lth* Schallstr. 45
7 28 10 Hemmersbach, Pet., Gasth., Neuß.Str. 69
9 99 00 Derselbe, Garage, Rothgerberbach 19
9 20 68 Hemmersbach, Siegfr., Hausmstr., Karolingerring 31
5 43 25 Hemmersbach, Willi, Lesezirk., Lütt.Str. 74
6 28 86 Hemmler, Pet., Lebensm., *Hhs* Sigwinstraße 138
4 26 39 Hemmrich, Dr., Arzt, Sülz, ErpelerStr. 18
5 60 73 Hempel, Georg, Maler, *Brf* Frankenhain 27
22 59 15 Hempel, Paul, Optiker, Breitestr. 29
4 93 30 Hempel, Rud., Vertr., Sülz, Gerolst.Str. 63
9 65 51 Hempel, Dr. Walt., Arzt, *Bay* Bayenthalg. 25
5 23 03 Hempelmann, Ant., Schweißm., Erftstr. 12
22 47 64 Hempelmann, Ww. J., Spielwr., Höhle 36
1 25 48 Hempelmann, Wilh., Kfm., Kalk, Markt 5
21 73 72 Hemprich, Paul, Auskunft., Hohenz.R. 47
7 43 80 Hemza, Arthur, Blumenthalstr. 13
9 17 91 Hencke, Eiltransporte, Eifelstr. 41
9 18 90 Henckel, Carl, Ing., *Bay* MehlemerStr. 6
22 62 63 Henckels-Niederlage, J. A., Stahlwaren, HoheStr. 136
6 00 64 Henckemeier, Wilh., Schneider, *Mlh* Danzierstr. 166
1 14 19 Henderichs, Louise, Sängerin, Deutz, Markomannenstr. 13
5 34 60 Henderichs, Marieth., Sängerin, *Ehf* VenloerStr. 187
4 76 00 Henderichs, Stef., Ww., Sülz, Nonnenwerthstr. 24
4 66 81 Hendrich, Kurt H., Kfm., Sülz, Sülzg. 71
21 55 88 Hendrichs, Jak., Ger.-Rat, K.Wilh.R. 22
21 31 61 Hendrichs, Rob., Hartlote, Händelstr. 20
21 53 35 Hendrichs, Toni, Gasth., Pantaleonsmühleng. 22
22 86 36 Hendrichs, Wilh., Essigfbr., Weberstr. 24
4 22 97 Hendrichs, Wilh., Ww., *Lth* Landgr.Str. 35
6 30 96 Hendricks, Ant., Vertr., *Mlh* M.Freiheit 150
7 51 74 Hendricks, Jak., Milch, *Np* ZonserStr. 47
5 37 87 Hendricks, Theod., Dir., Bismarckstr. 51
22 93 70 Hendricks, Willi., Restaur., Appellhofpl 20a
4 71 77 Hendrickx, Jos., Reg.Rat, *Brf* With.Str. 26
5 27 84 Hendrix, Karl, Masseur, *Ehf* Ehrenf.G. 147
21 22 06 Hengst, Ww. Alex, Café, Hohenz.Ring 27
22 88 02 Hengst, Else, Blumen, Waidmarkt 4
21 84 22 Hengst, Friedr., Radiotechn., Benesisstr. 61
5 20 16 Derselbe, Wohn., *Ehf* VenloerStr. 199
21 33 61 Henk, Wilh., Maler, KyffhäuserStr. 48
21 34 06 Henk-Streiffeler, Elisabeth, Melissengeist, Kyffh.Str. 48
1 31 77 Henke, Kalk, Buchforststr. 18
4 67 49 Henke, Ernst, Ing., Sülz, Grafenw.Str. 90
4 47 33 Henke, Herm., Geschf., *Lth* GleuelerStr. 274
4 88 49 Henke, Herm., Fil.-Ltr., Sülz, Ölbergstr. 19
9 13 34 Henke, Rud., Ubierring 59
1 31 77 Henke, Walter, Kalk, Buchforststr. 18
22 61 95 Henkel, Albert, Gereonstr. 67
5 64 44 Henkel, Andr., Dr., *Ehf* Winckelm.Str. 3
22 75 65 Geschw. Henkel, Fahnen, Komödienstr. 28
7 44 27 Henkel, Grete, Frau, Blumenthalstr. 27
4 59 30 Henkel, Käte, Sülz, Grafenwerthstr. 17
9 84 28 Henkelmann, Aug., Maler, Rolandstr. 81
9 51 92 Henkelmann, Heinr., Sped., *Bay* AlteburgerStr. 140
5 47 69 Henle, Georg, Dachd., *Bick* Nachtig.W. 11
4 78 80 Henn, Carl, *Lth* Scheffelstr. 15
1 24 82 Henn, Carl, Deutz, Alarichstr. 48
6 10 37 Geschw. Henn, Putz, Rhodiusstr. 1
7 35 65 Henn, Hugo, Ww., *Np* GocherStr. 19
4 56 50 Ing. Henn & Co, Dachpappenfbr., Sülz, Raumerstr. 12
4 15 76 Henn, Joh., Bandag., Sülz, Zülp.Str. 288
21 12 98 Henn, Jos., Kfm., Mauritiusst.W. 28
5 29 81 Henn, Paul, Lebensm., Antwerp.Str. 59
9 27 12 Henn. Reiner, A.d.Bottmühle 11
7 70 88 Derselbe, Weißenburgstr. 40
4 38 93 Henn, Wilh., Dir., *Lth* Fritschstr. 2
22 40 38 Henn, Wilhelm, BreiteStr. 83
1 27 30 Henn, Wilh., Vertr., Deutz, A.d.Bastion 7
5 41 62 Henne, Oswin, Ortsgr.Ltr., *Bick* Kuckucksweg 14
9 83 74 Henne, Reinh., Tapeten, AlteburgerStr. 83
5 79 22 Hennecke, Greg., Schreinerei, *Brf* Wendelinstr. 40
6 32 72 Hennecken, Martin, *Mlh* Frankf.Str. 77
21 51 65 Henneke, Jos., Kondit., Apostelnstr. 2
22 96 87 Wilh. Hennekens Söhne, Liköre, Breite Straße 159a
9 46 27 Hennemeyer, Oberger.-Vollz., *Bay* Raderb.Str. 125
9 18 01 Hennequin, Karl, Vertr., *Bay* Gerh. v. RathStr. 63
7 22 92 Hennerici, Wilh., Rennfahrer, Domstr. 81
9 73 56 Hennes, Edm., Metzgerei, Severinstr. 20
7 33 38 Hennes, Dr. H., Arzt, RiehlerStr. 6
1 15 36 Hennes. Dr. Jos., Ing., Deutz, Gotenring 58
6 14 86 Hennes, Max, Kfm., *Mlh* D.Mülh.Str. 165
7 20 69 Hennes, Walt., Schäftefbr., Johannesstraße 50a
(7 33 38) Hennes, Poldi, Sängerin, RiehlerStr. 6
4 13 98 Hennes, Wilh., Dachd., Sülz, Weyerth. 43
4 30 01 v. Hennet, Franz, Frhr., *Lth* Mönchsh. 2
9 62 35 Hennig, Alex., Drogen, *Zst* Hönning.W. 170
1 31 35 Hennig, Emil, Papier, Deutz, Just.Str. 5
5 28 09 Hennig, Herb., Kfm., *Ehf* Siemensstr. 26
7 48 26 Hennig, Martin, Dr., An der Münze 11
7 10 35 Hennig, Wilhelmine, Kurzwaren, Riehl, StammheimerStr. 109
1 43 05 Dies., Wohn., Deutz, Teutonenstr. 4
21 28 35 Henning, Joach., Kompon., Beeth.Str. 4
6 27 31 Henninger, Theod., O.-Stud.-Rat, *Hw* Andersenstr. 1
4 89 91 Henningsen, Otto, Prok., Sülz, Grafenwerthstr. 6
7 45 16 Hennriegel, Aug., Lebensm., *Mrh/l* Derfflingerstr. 2
21 66 89 Henrich, Adolf, Thieboldsg. 55
5 10 23 Henrich, Jak., Install., *Bick* Platanenweg 14a
21 19 09 Henrich, Joh., Werkzeuge, Gereonshof 27
21 73 81 Henrich, Jos., Kfm., Am Rinkenpfuhl 11
21 36 60 Henrich, Käthe, Frau, Ad.FischerStr. 8
4 52 12 Henrich, Peter, Ing., *Lth* Zülp.Str. 400
22 18 65 Henrich, Theo, Damenfris., Schilderg. 90
(5 41 06) Henrichs, Aenne, Modewerkst., N.MastrichterStraße 19
4 71 55 Henrichs, Aug., Gartenbau, *Lth* Kricler Straße 121
9 34 03 Henrichs, Berta, Lehr., *Zst* Vorgeb.Str. 192
21 85 35 Henrichs, Fritz, Maler, Händelstr. 12
5 61 12 Henrichs, Hans, Maler, Moltkestr. 129
1 34 25 Henrichs, Heinz, Gastw., Poll, Rheinall. 131
21 80 85 Henrichs, Herm., Archit., Mittelstr. 24
6 27 75 Henrichs, Joh., Zuckerwr., *Mlh* Keupstr. 79
5 41 06 Henrichs, Max, Maler, N.Mastr. Str. 19
21 22 04 Henrichs, Toni, Schneider, Friesenw. 32
4 77 94 Henrichs, Willy, Blumen, *Lth* Wittgensteinstr. 44
22 93 60 Hens, Joh., Friseur, Marzellenstr. 1
5 40 96 Hens, Joh., Kartoff., *Ehf* Vogels.Str. 120
21 40 60 **Textilwerke Karl Anton Henschel, Kassel, Zwirnerei, Weberei, Ausrüstung, Näherei, Verkaufsbüro, Köln, Hohenzollernring 4**
4 58 54 Henschel, Else, Soz.Helf., *Lth* Mommsenstraße 36
22 21 88 Henschel, Kurt, Ob.-Postrat, Stolkg. 4
22 60 90 Henscher, Franz, Leder, Georgstr. 6
22 14 96 Hense, J., Korsetts, Obenmarspf. 22
4 41 69 Hense, Rob., Vertr., Sülz, Luxemb.Str. 264
7 16 38 Hensel, Karl, Justizinsp., RichlerStr. 59
1 12 38 Hensel, Max, Dir., Deutz, Glacisweg 8
5 71 96 Hensel, Otto, *Bick* Äuß.Kanalstr. 72
4 87 02 Hensel, P., Ww., *Lth* Stadtwaldgürtel 6
22 75 66 Henseler, Dr. jr., R.-A., Schilderg. 41
21 99 82 Henseler, Adam, Restaur., Ehrenstr. 60
4 40 29 Henseler, Fritz, Sülz, Sülzgürtel 61
4 81 58 Henseler, Hans, Kfm., Sülz, UnkelerStr. 24
4 96 72 Henseler, Herm. Jos., *Lth* Landgr.Str. 125
21 60 28 Jos. u. Mich. Henseler, Möbel, Zülp.Str. 40
5 97 82 Henseler, Jos., Landw. *Lg* WeilerWeg 95
21 99 18 Henseler, Leny, Humboldtstr. 44
5 44 27 Henseler, Leo, Metzgerei, VenloerStr. 246
4 43 59 Henseler, Michael, *Lth* Virchowstr. 36
(21 32 75) Henseler, Otty, D.Moden, Habsb.Ring 5
4 14 95 Henseler, Paul, Dir., *Lth* R.Koch-Str. 49
7 92 58 Henseler, Pet., Kol.-W., *Np* Hartwichstraße 108
21 21 85 Henseler, P. J., Öfen, Pfeilstr. 40
7 39 80 Henseler, Theo, Zigarr., Ad.Hitler-Platz 2
6 21 96 Henseler, Th., Zigarren, Kalk, Heidelberger Straße 33
4 21 28 Henseler, Walt., Apoth., Sülz, AegidienbergerStr. 2
6 33 26 Henseler, Wilh., Schreinerei, *Dü* Amselstraße 95
1 25 19 Henseler, Willi, Kfm., Deutz, Markom.Str. 2
21 97 93 Henseler u. Frantzen, Teppichkunststopferei, Weyerstr. 10
6 24 47 Hensen, Bernh., Motore, *Mlh* v.SparrStr. 125
21 15 05 Hensen, Joh., Kfm., Gr.Telegr.Str. 18
5 18 54 Hensen, Jos., D.Schneiderei, Venl.Str. 24
4 68 37 Hensen, Toni, *Lth* Schlegelstr. 46
5 29 76 Hensgens, Heinr., Kfm., Moltkestr. 83
21 53 22 Henske, Dr. Rich., Zahnarzt, Salierring 64
22 42 22 Franz Hensmann AG, Steinzeugröhrenfbr., Gereonshaus
4 10 20 Hensmann, Theo, Dir., *Brf* Raschd.Str. 4
21 38 81 Henss, Maria, Obst, Rinkenpfuhl 40
5 64 92 Henßler, Erich, Flugleit., *Bick* Tieckstr. 102
4 47 26 Henssler, Karl, Klempn., *Lth* Herderstr. 53
4 75 77 Hentrich, Wilh., Baugesch., Sülz, BlankenheimerStr. 56
7 40 94 Hentrich, Wolfg., Am Zuckerberg 1
21 27 23 Hentschel, Edm., Pelzwr., Friesenwall 2
5 07 77 Hentschel, Gust., Vertr., Bism.Str. 37
4 98 14 Ders., Wohn., Sülz, Lotharstr. 36
9 52 67 Henze, Gg., Kassenwart, *Zst* Kendenicher Straße 70
4 98 25 Henze, Paul, techn. Art., *Lth* Kerp.Str. 61
4 95 41 Ders., Wohn., Sülz, Sülzgürtel 74
5 66 18 Henzig, Jacob, Eisengroßh., *Bick* Tieckstraße 67
4 80 38 Hepe, Alb., Vertr., Sülz, Nassestr. 24
5 19 91 Hepers, Franz, Prok., *Bick* Tieckstr. 96
4 28 97 **Hepp, Gebr., Hotelsilberfbr. (Waetzmann)**
21 46 79 Hepp, Rolf, Gymn., Hahnenstr. 17
22 37 32 Heppe, Maria, Konfit., Komödienstr. 3
4 47 92 Heppe, Wilh., Restaur. Stolzenfels, Gabelsbergerstr. 29
9 18 76 Heppekausen, Berta, Schsenring 18
21 87 24 Heppekausen, Erich, Klingelpütz 29
6 16 36 Heppekausen, Pet., Baustoffe, *Sth* Gisb. Straße 42
21 74 52 Heppekausen, Theo, Immob., Alb.Str. 34
7 82 79 Hepperle, Ant., Autoverm., Thürmch.W. 60
7 31 96 Hepperle, Heinr., Kohlen, Schillingstr. 39a
9 50 30 Hepperle, Peter, KreuznacherStr. 49
(9 93 10) Heraklith Dtsch. AG, *Bay* RondorferStr. 5
5 17 46 Herber, Otto, Autorepar., *Brf* Maarw. 68
5 70 15 Ders., Wohn., *Brf* Maarweg 39
1 40 74 Herber, Willi, Lebensm., Kalk, Esserstr. 54
6 04 78 v.d. Herberg, Carl, Frau, *Mlh* Düsseldorfer Straße 21
9 20 57 Herberge z. Heimat, Perthes-Haus, Waisenhausg. 38a
1 29 48 **Herbert, Friedrich, Bergwerks-, Industrie- und Eisenbahnbedarf, Köln-Kalk, Johann-Classen-Straße 68**
4 25 38 Herbert, Willy, Sülz, Sülzgürtel 32
1 10 10 Herbertz, Josefine, Geflügel, Poll, Sandberg 49
1 13 00 Herbertz, Mathias, Kalk, Dieselstr. 2
Sammel-Nr. 5 85 91 **Herbig-Haarhaus A.-G.** Lackfabrik, Köln-Bickendorf, Vitalisstr. Nr. 218/222. **T** Herbig **P** 2029 u. 3458
21 25 00 Herbig, Dr. Arth., R.-A., Schlageterpl. 9
4 20 16 Derselbe, Wohn., *Brf* Hültzstr. 12
5 47 20 Herbig, Arthur, Fbrkt., Spichernstr. 14
7 43 68 Herbig, Franz, DeutscherRing 18
5 27 88 Herbig, Hans, Dir., *Brf* Cornelim.Str. 23
5 32 40 Herbig, Wolfg., Dr. Ing., *Brf* Morsd.Hof 26
9 70 80 Herbold, Arthur, Gesangspädag., *Bay* Oberl.Ufer 94
1 30 83 Herbold, Jos., *Osth* Hardg.Kirchweg 121
5 23 67 Herbon, Heinr., Methfesselstr. 7
4 63 78 Herbrand, Aenne, Sängerin, Sülz, Unkeler Straße 20
21 52 36 Herbrand, Frau Emil, Damenfris., Horst-Wessel-Pl. 7
7 68 15 Herbrand, Franz, Tabakfbr., *Np* Merh.Str. 82
7 66 62 Herbrand, Ph., Ww., Riehl, Bodinusstr. 1
7 98 33 Herbrand & Co., Teppiche, Eigelstein 29
21 15 06 Herbrandt, Kapellmstr., BrüsselerStr. 23
1 14 46 Herbrandt, Jak., Maler, Deutz, Rup.Str. 19
4 64 91 Herbst, Oberst, *Lth* Franzstr. 4
21 62 22 Herbst, Ad., Hermenart., Hohenz.R. 14
5 32 03 Derselbe, Wohn., *Brf* Paulistr. 10
5 35 55 Herbst, Aug., Frau, Junkersdorf, Maarstraße 10
5 22 09 Herbst, Clem., Elektrot., *Brf* A.d.Hügel 24
22 98 82 Herbst, Curt, Bel.-St., 52
22 41 23 **Herbst, Franz, größte Auswahl in Fellen,**
22 69 52 **Pelz-Spezialhaus, Stoffmäntel, Hohe Straße 126**
9 25 13 Herbst, Franz, Ww., *Bay* Ulmen-A. 106
9 88 80 Herbst, Friedr., Rondorf, Haus am Hahn
4 76 62 Herbst, Frdr., Kfm., *Lth* H.Lersch-Str. 6
9 51 23 Herbst, Jul., *Zst* Naubeingerstr. 14
5 98 36 Herbst, Karl, Dentist, *Lg* Hauptstr. 76
(4 16 40) Herbst, Rose, Säng., *Lth* Landgr.Str. 107

*

9 49 01 Herbst, Werner, *Bay* Goethestr. 62a
4 78 31 Herbsthoff, Oscar, *Lth* Zülp.Str. 371
21 31 79 Herbsthoff, Willy, Prokur., Beeth.Str. 18
6 04 91 Herchen, Aug., Rektor i.R., *Mlh* Glücksburgstr. 8
1 20 25 Herchenbach, Fritz, Zwangsverwalter, Kalk, Kapellenstr. 56
5 26 97 Herchenbach, Matth., Viehagt., Schlachth.
22 31 25 Herdersche Buchhdlg., Komödienstr. 71
7 41 04 Herdieckerhoff, Aug., Dir., Blumenth.Str.4
9 44 30 Herdt, Karol., Frau, *Rdk* Ringstr. 8
4 97 42 Herfeldt, Dr., Reg.-Rat, *Lth* Leichtenternstraße 16
1 12 07 Herfert, Paul, Schankw., Deutz, Siegesstr.18
7 54 66 Herff, Jos., Elektr. Anl., Odenkirch.Str. 8
21 55 07 Herff, Karl, Dentist, Beethovenstr. 29
4 52 16 Herfurth, Günt., Hauptm., Sülz, Sülzg. 71
1 26 15 Hergarten, Carl, Kohlen, Deutz, Siegb. Straße 33
21 31 32 Hergarten, Heinr., Gastw., Apostelnstr. 8
22 50 24 Hergarten, Matth., Restaur., U.Fettenh. 2
21 86 51 Hergarten, Wilh., Schlosserei, Maur.W. 94
4 25 24 Hergert, Willy, Kfm., Sülz, Grafenwerthstraße 9
22 12 69 Herges, Franz, Weine, Heumarkt 10
5 72 34 Herget, Jos., Fußböd., *Ehf* Körnerstr. 117
4 27 84 Herhahn, Jean, Kfm., Sülz, Lieserstr. 8
1 15 13 Herhaus, Dr. B., Arzt, Deutz, Adolfstr. 1b
1 34 30 Herhaus, Heim., Prok., Deutz, Gotenring 3
4 30 76 Herholz jr., Aug., Mineralöle, Sülz, Neuenh. Allee 54
4 35 10 Herholz, Aug., Fleischwr., Sülz, LuxemburgerStr. 277
4 67 63 Hering, Dr., Prof., *Lth* Jos.Stelzm.Str. 64
5 24 25 Hering, Ernst, Amtm., *Ehf* Tieckstr. 32
5 40 94 Hering, Herm., Immob., Friesenpl. 8
5 49 18 Ders., Wohn., *Brf* Königsd.Str. 3
21 77 62 Hering, Otto, im Laach 6
4 40 44 Heringhaus, Wern., Dr., Sülz, Lohrbergstraße 27
9 50 20 Herion, Erich, Elektromat., Karth.W. 40
21 58 64 Herjett, Christ., Textilwr., Weyerstr. 1
1 11 98 Herkenhöner, J., Elektrot., Deutz, Dietr. Eckart-Pl. 15
7 94 12 Herkenhöner, M., Gutsbetr., Domstr. 62
1 41 22 Herkenrath, Carola, Deutz, Reischpl. 3
1 49 31 Herkenrath, Clem., Mechan., *Mrh/r* OstmerheimerStr. 277
9 95 10 Herkenrath, Hch., Ing., *Bay* Matthiaskirchpl. 18
7 21 20 Herkenrath, J., Metzgerei, *Np* Neußer Straße 269
1 32 87 Herkenrath, Jacob, Deutz, Adolfstr. 36
1 14 08 Herkenrath, Prof. Dr. Josef, Studienrat, Deutz, Karlstr. 22
21 75 81 Herkenrath, Melch., Dr. jur., Dasselstr. 16
4 73 04 Herkenrath, Mich., Archit., *Lth* Klosterstr.84
7 57 13 Herkenrath, Pet., Archit., Aquinostr. 16
5 74 55 Pet. Herkenrath & Co, Textilwaren, VenloerStr. 21
4 22 25 Herker, Eberh., Holz, *Lth* Lindenthalg. 26
9 79 87 Ders., Vor den Siebenburgen 1
4 89 81 Herker, Karl, Juwel., Sülz, Luxemb.Str.309
22 52 22 Laur. Herker & Co., Buchdr., Mühlenb. 24
7 24 14 Herkner, Arth., Zuckerwr., Weißenb.Str. 65
4 70 11 Ders., Gesch., *Lth* Uhlandstr. 80
7 77 46 Herkrath, Carl, Uhrm., Eigelstein 24
5 12 57 Herkrath, Hans, Farben, Kais.Wilh.Ring 1
7 89 96 Herkrath, Heinz, Kapellm., Alvensl.Str. 1
22 98 42 Herkrath, Wilh., Uhrm., Herzogstr. 13
4 31 00 Herkrath, Willy, Maler, Sülz, Sülzg. 61
9 57 34 Herl, Gottfr., Ing., *Bay* Schönh.Str. 63
5 42 67 Herl, Jean, Modellbau, *Bick* Fronhofstr. 11
6 31 54 Herlan, Antonie, *Dbr* Berg.Gladb.Str. 1113
6 34 42 Herlan, Dr. Fritz, Kfm., *Dbr* Thielenbr.A27
4 86 34 Herlet, Jos. M., Dir., *Lth* Klarenb.Str. 245
6 24 22 Herloff, Herm., Pianist, *Mlh* Glücksburgstraße 3
21 29 10 Herman, Paul, Makler, Schaafenstr. 69
5 32 39 Hermanek, Jos., Vertr., *Ehf* Iltisstr. 15
22 29 41 Hermanek & Rademacher, Vertr., vor St. Martin 26
9 94 71 Hermann, A., Brennerei, Chlodw.Pl. 28
7 40 12 Hermann, Andr., Kondit., Balthasarstr. 3
22 43 30 Hermann, Carl F., Wirtschaftspr., Deichmannhaus
9 40 37 Derselbe, Wohn, Ubierring 53
21 26 10 Hermann, Chr., Eier, Blaubach 82
1 13 13 Hermann, Hans, Deutz, Cimbernstr. 3
5 59 88 Hermann, Hans, Friseur, Brüss.Str. 57a
4 83 58 Hermann, Isabella, *Lth* Leichtenst.Str. 9
4 46 63 Hermann, Rich., Parkett, *Lth* Weyerth. 92
5 53 39 Hermann, Wilh., Ing., *Ehf* Elchend.Str. 20
21 80 13 Hermann u. Winzler, Polstermöbel, Mittelstraße 5
1 34 76 Hermanns, Dr., Arzt, Kalk, Osth.Str. 62
7 74 76 Hermanns, Bernh., Hefe, *Mrh/l* Niehler Kirchweg 210
21 37 97 Hermanns, Carl J., Gastst., Bachemstr. 14
4 19 17 Hermanns, Erich, Archit., *Lth* Klosterstr109
4 14 04 Hermanns, Jakob, Dir., Sülz, Grafenw.-Straße 8
1 42 81 Hermanns, Jean, Deutz, Tempelstr. 71
6 34 09 Hermanns, Joh., Tankst., *Mlh* Frankfurter Straße 109
5 19 62 Hermanns, Joh., Kfm., *Brf* Aachener Straße 402
9 17 28 Hermanns, Jos., Friseur, Alteb.Str. 66
5 59 18 Hermanns, Jos., Kfm., *Ehf* Heidem.Str.101
5 07 28 Hermanns, Math., *Ehf* Bahnbogen 27
4 47 23 Hermanns, Paul, Landmess., Sülz, ZülpicherStr. 187
7 18 08 Hermanns, Pet., Gastst., *Mrh/l* MerkenicherStr. 56
1 48 74 Hermanns, Willy, Schlächterei, Kalk, MülheimerStr. 168
4 34 72 Hermanny, Heinrich, Magnetopath, *Lth* Kermeterstr. 20
4 42 21 Hermans, B., *Lth* Theresienstr. 98
9 62 45 Hermans, Franz, Südfr., Titusstr. 10
21 67 64 Hermans, Fritz, Lederfärb., Mittelstr. 38
21 76 31 Hermans, Gottfr., Frau, Perlengraben 118
21 53 79 Hermans, Johann, Ww., Dasselstr. 47
22 24 63 Hermeling, Gabr., Goldschm., BreiteStr.1h
1 47 83 Hermenau, Arth., Deutz, Helenenwall 121
7 19 08 Hermenau, Fritz, Frau, *Np* Josefsk.Pl. 5
5 28 70 Hermens, Erich, Dir., Hohenz.Ring 87
9 68 60 Hermes, Aug., *Rdk* Römerstr. 3
7 45 70 Hermes, Heinz, Vertr., *Np* Florastr. 57
21 98 55 Hermes, Jakob, Archit., Palmstr. 38
1 25 85 Hermes, Jos., Friseur, Poll, Zünd.Weg 8
9 68 60 K. u. S. Hermes, *Rdk* Römerstr. 3
9 96 67 Hermes, Matthias, Butter, *Zst* Hön.Weg127
7 91 27 Hermes, Rud., Kfm., Riehl, Pionierstr. 3
21 24 44 Hermes, Kreditversich.AG, Hohenz.R. 80
5 37 15 Hermes, Theo, Gastw., Maybachstr. 28
7 40 33 Hermessen, Karl, Oberturnlehrer, *Np* Auerstr. 11
21 49 03 Hermeta-Preßholzgefäße Gerhard Homey, Sperrholzfässer, Am Römerturm 25
5 09 08 Hermkes, Jos., Reg.-Rat, *Brf* Maarweg 19
1 40 33 Herms, Emil, Insp., Deutz, LenneperStr. 9
4 89 27 Herms, Joach.-F., Sülz, Mandersch.Str. 37
9 55 09 M. Herms u. Sohn, Schneiderei, Karolingerring 8
22 58 39 E. Hermsen & Co., Erzeugnisse der Kinderwagen-, Korb- u. Bürstenwaren- u. Kofferindustrie, Marzellenstraße 52/54
21 34 97 Herneck, Hans, Gastst., ZülpicherStr. 34
5 04 36 Herold, Dr. Alex., Chem., Gladb.Str. 19
9 63 41 Herold, Felix, Wirkwr., *Zst* Nauh.Str. 12
22 98 41 Herold, Fritz, Gastst., Thurnmarkt 11
22 77 98 Herold, Phil., Blumen, Schilderg. 110
9 32 82 Heroth, Wilh., Buchdruck., Rothgerberb. 21
9 64 62 Herpers, Eduard, Dr., Rolandstr. 71
21 48 09 Herpertz, H., Bierstube, Friesenplatz 17
21 54 13 Herr, Ad., Damenfris., Hohenz.Ring 19
5 43 32 Herr, Heinr., Sped., L.Camph.Str. 13
4 99 96 Herr, Walter, Revisor, Sülz, Petersb.Str. 71
21 66 21 Herrberg, Heinz, Feink., R.Wagn.Str. 15
1 14 60 Herrberg, Heinz, Kfm., Deutz, v. Sandt-Platz 11
4 17 75 Herrberg, Karl, *Lth* Lindenthalgürtel 68
5 31 18 Herrendörfer, Dr. Ernst, Chemiker, *Brf* Melatengürtel 1
22 96 51 Herrenwäschefabrik Georg Lambrich, Kreuzgasse 18–20
6 29 76 Herres, J., Beamter, *Dbr* Gemarkenstr. 58
21 46 32 Herrig, Phil., Artist, Gr.Griechenm. 111
7 39 89 Gebr. Herriger, Autosped., *Mrh/l* Neußer Straße 583a
7 99 80 Herriger, Katharina, Am Zuckerberg 1
7 52 75 Herrlein, Heinr., Vertr., Schillingstr. 50
4 71 04 Herrlich, Carl, Schloss., *Brf* Scheidtw.Str.79
9 16 29 Herrmann, A., Schokol., Karol.Ring 6
9 63 68 Herrmann, Ant., Metzgerei, Merov.Str. 16
9 51 24 Herrmann. Ant., Polstermöb., Siebenb. 18
21 11 82 Herrmann, Franz, Ww., Engelbertstr. 6
21 85 48 Herrmann, Franz, Metzgerei, Bobstr. 9
9 67 08 Herrmann, Frz. Ww., *Bay* MehlemerStr. 2
5 53 36 Herrmann, Franz, Farbenfbr., *Ehf* WidersdorferStr. 189/191
9 39 93 Herrmann, Fritz, Archit., Rothgerberb. 3
5 08 43 / 9 40 32 Gebr. Herrmann, Köln-Ehrenfeld, Grüner Weg 8
22 23 22 Herrmann, Georg, Maler, Lichhof 1
9 36 67 Herrmann, Gertrud, *Bay* Cäsarstr. 13
4 22 41 Herrmann, Heinr., Brotfbr., Sülz, LuxemburgerStr. 282a
21 53 82 Herrmann, Heinz, Kraftfahr., Benesisstr.40
6 27 68 Herrmann, Heinz, Fotograf, *Mlh* Graf-Adolf-Str. 85
4 91 36 Herrmann, Heinz, Prok., Sülz, Curtiusstr.6
5 55 51 Herrmann, Hub., Bäckerei, *Ehf* Sömmeringstr. 72
9 94 84 Herrmann, Irma, Kunstgew., Seyeng. 10
4 59 27 Herrmann, Jos., Kfm., Sülz, Rankestr. 5
4 84 53 Herrmann, Mich., Alb., Sülz, Grafenw. Straße 36
9 41 65 Herrmann, Peter, Kfm., *Bay* Remagener Straße 7
4 57 01 Herrmann, Rich., Kfm., *Lth* Uhlandstr. 76
5 62 09 Herrmann, Rud., Vertr., *Ehf* Knickm. Straße 35
7 18 09 Herrmann, Theo, Alvenslebenstr. 4
5 07 05 Herrmann, W. F., Vertr., Junkersdorf, *Brf* AachenerStr. 31
5 07 90 Herrmann, Wilh., Steuerber., Gilbachstr 28
21 97 49 Herrmann-Fellenberg, Heinrich, Stickereien. Mittelstr. 5
22 13 95 Herschbach, Jak., Kunstgew., Zeppelinst. 9
21 36 66 Herschel, Herm., Ww., K.Wilh.Ring 38
1 32 18 Hersel, Herm., Baugesch., Poll, Weing.G47
6 00 38 Hersmann, Fritz, Bauschreinerei, *Mlh* DünnwalderStr. 38
21 47 23 Hersmann, Max, Musikdir., Jül.Str. 20
9 39 51 Hersmann, Wilh., Vertr., *Bay* v.GrooteStraße 46
9 91 96 Herstatt, Dr. Iwan D., Dir., *Bay* Eugen-Langen-Str. 14
9 33 00 Hertel, Adalb., Bildhauer, Ubierring 50
21 76 56 Hertel, Adam Ad., Leder, Hahnenstr. 15
21 63 22 Hertel, Chr., Archit., Lochnerstr. 12
5 38 61 Hertel, Friedr., Dir., GladbacherStr. 21
1 48 06 Hertel, Hans, Markisenfbr., Kalk, Kalk-Mülh.Str. 77
5 43 17 Hertel, Kurt, Bildhauer, VenloerStr. 19
21 52 97 Hertel, Ludwig, Leder, PfälzerStr. 62
1 72 28 Hertel, Otto, Vertr., Brück, Königsforststraße 25
4 25 17 Hertel, Th., Vertr., *Lth* HeimbacherStr. 1
5 49 62 Herten, H. A., Schauspiel., *Np* Kaisersw. Straße 3
5 25 70 Herten, Jacob, Holzgroßh., VenloerStr. 30
7 70 97 Herten, Paul, Farbwr., NeußerStr. 46
7 74 60 Herter, Marita, Blumenthalstr. 13
5 35 68 Hertlein, Andr., Schreiner., *Ehf* Venl.St194
9 54 51 Hertling, Friedr., Obst, Hauptmarkthalle
1 20 71 Hertling, Richard, Kalk, Burgstr. 175
22 65 35 Hertrich, Georg, Gastst., Marzellenstr. 23
7 58 87 Hertwig, Bruno, Eisen, *Mrh/l* Neußer Straße 732
5 57 04 Hertwig, Erw., Kfm., *Ehf* Herkulesstr.
9 92 14 Hertwig, Friedr., Install., *Zst* Herthastr. 50
21 76 66 Hertzberg, Alfr., Graphik., v.WerthStr. 49
21 68 29 Hertzner, Karl, Vertr., Ehrenstr. 14
9 22 04 Hertzner, Kurt, Fettwr., Hauptmarkthalle
21 26 08 Hertzsch, Kurt, Pelzwr., Apostelnstr. 28
6 39 24 Herwagen, Karl, Oberpostrat, *Mlh* Fürstenbergstr. 28
4 22 92 Herwartz, Felix, Versich., Wüllnerstr. 116
7 59 90 Herwede, Alb., Apoth., Elsa-Brändstr.-Straße 18
4 37 15 Herweg, Alb., Kfm., Sülz, Wittekindstr. 42
1 27 40 Herweg, Frdr. Wilh., Tapez., Kalk, WeimarerStr. 49
6 33 98 Herweg, Jean, Beerd.-Inst., *Dbr* Dellbr. Hauptstr. 152
5 42 40 Herweg, Jos., Restaur., Junkersdorf, *Brf* Dorfstr. 11
6 37 27 Herweg, Mich., Farben, *Mlh* Frankf.Str.18
6 24 41 Herweg jr., Pet., Öfen, *Mlh* Regentenstr. 5b
1 34 42 Herweg, Pet., Feinkost, Rath, Wodanstr.45
21 87 63 Herwegen, Kurzwr., Gr.Griechenmarkt 76
5 52 61 Bernh. Herwegen & Co, Kohlen, *Brf* AachenerStr. 500
4 35 82 Herwegh, Jos., Prok., *Brf* Aach.Str. 401
5 54 37 Herwig, Ludw., Glaser, *Ehf* Lessingstr. 60
4 12 10 Herwig, Otto, Kfm., *Brf* Hültzstr. 30
5 47 88 Herwig & Düster, Glaserei, *Ehf* Klarastr.47
6 17 22 Herz-Jesu-Stift, *Fli* Fl.Hauptstr. 37
6 12 97 Ritter v. Herz, Edm., Chemiker, *Dbr* Waltherstr. 80
4 89 52 Herz, Herm. O., Sülz, MayenerStr. 7
5 44 29 Herz, Pet., Baugesch., *Ehf* Arnimstr. 8a
4 73 07 Herz, Peter, Bäckerei, ZülpicherWall 8
4 58 84 Herz, R., Ww., Sülz, Arnulfstr. 17
4 63 17 Herzberg, Erich, *Lth* Cl.Kappelm.Str. 15
7 81 64 Herzberg, Georg, Immob., *Np* Krüthstr. 22
6 12 66 Herzbruch, Dr. K., Arzt, Kalk, Voltastr. 18
22 71 03 Herzer, Fritz, Druckerei, Follerstr. 91
9 86 80 Herzgen, Joh., Fuhrw., *Zst* Hön.Weg 8
21 61 04 Herzgen, Karl, Spedit., Friedrichstr. 26
9 89 21 Herzgen, Matth., Fuhrw., Eifelstr. 48
1 47 66 Herzhoff, Alf., Metzgerei, Kalk, Eythstr. 23
6 23 56 Herzig, Karl, Tabak, *Mlh* Schleswigstr. 18
4 85 41 Herzog, Hans, Möbel, *Lth* Raumerstr. 6
4 25 79 Herzog, Eduard, Sülz, ZülpicherStr. 294
1 39 78 Herzog, Dr. Heinr., Arzt, Kalk, Heßhofstraße 12
7 68 76 Herzog, Jos., Kfm., *Np* Gust.Nacht.Str. 13
4 84 23 Herzog, P., Rendant, *Lth* Krielerstr. 46
7 77 10 Herzog & Co, Hosen, *Np* NeußerStr. 204
22 47 41 Herzog, Hoven & Co, Konditoreibed., Rheing. 14
21 59 85 Herzogenrath, Emma, Nähmaschinen, AachenerStr. 53
21 94 72 Herzogenrath, Heinrich, Obergerichtsvollzieher, PfälzerStr. 30
5 19 23 Herzogenrath, Josef, Hansaring 91
9 15 02 Herzogenrath, Louis, Butter, Martinsf. 16
21 34 79 Herzogenrath, Marta, Frau, Hahnenstr. 52
21 93 28 Herzogenrath, Th., Bäckerei, PfälzerStr. 35
21 23 78 Herzogenrath, W., R.-A., Hohenzollernr. 17
6 35 73 Herzsprung, Paul, Kalk, Mesmerstr. 6
1 72 37 Hesberg, Dr. Carl, Syndikus, Brück, HonratherStr. 15
5 57 44 Hese, Viktor, Dir., Junkersdorf, *Brf* Schulweg 10
Worr413 Hesemann, Ww. Hub., Gastw., Roggendorf
Worr569 Hesemann, Willy, Metzg., *Worr* Bapt.Str. 1
21 54 35 Hesler, Hugo, Buchbind., Hoseng. 5
4 18 74 Hespe, Paul, Korv.-Kpt., Sülz, Zülp.Str. 85
5 51 23 Heß, B., Metzger, *Bick* H.Schemmstr. 80
5 12 44 Heß, Hans, Kolbenringe, Bismarckstr. 60
9 87 44 Heß, Frau Hans, Zigarren, MetzerStr. 17
21 46 07 Hess, Heinr., Anz.-Exp., Friesenstr. 15
21 60 78 Heß, Heinr., Zeitungen, Friesenstr. 15
22 83 67 Heß, Joh., Eisdiele, Heumarkt 42
1 14 66 Hess, Joh., Vertr., Deutz, v.Sandt-Pl. 5
5 10 98 Heß, Jos., Autoverm., *Ehf* Mechternstr. 9
21 41 74 Hess, Karl, Damenfris., Limburg.Str. 22
9 97 44 Heß, Pet., Ferntransp., *Bay* Goltst.Str. 24
1 47 81 Hess, Peter, Stuhlfabrik, Köln-Kalk, Germaniastr. 80. P Köln 53291
7 69 36 Hess, Rob., Tiefbau, *Np* Viers.Str. 13
9 78 15 Hess-Happ, Rosel, BonnerWall 102
4 95 26 Heßberg, Paul, Dekorat., *Lth* Geibelstr. 33
6 13 87 Hesse, Andr., Kalk, Heidelb.Str. 26
7 68 29 Hesse, Ella, Frau, Ludendorffstr. 20
7 20 05 Hesse, Franz Ww., Ad.Hitler-Pl. 8
6 25 22 Heße, Hans, Gewürze, *Mlh* Seidenstr. 12
5 17 18 Hesse, Jos., Buchhdlg., *Brf* Geilenk.Str. 28
5 66 34 Hesse, Jos., Beleuchtungsk.-Fbr., *Brf* Maarweg 66
6 19 28 Jul. Hesse & Co, Tuche, *Mlh* Wallstr. 29
5 08 18 Hesse, Karl, Gastst., *Ehf* Philippstr. 7
5 27 18 Hesse, Kurt, Reg.-Rat, *Ehf* Piusstr. 48
7 67 72 Hesse, Paul, Vertr., *Mrh/l* Roßb.Str. 14
7 59 86 Hesse, Peter, Inhaber Oskar Hesse, Jalousie- und Rolladenfabrikation, Köln, Hansaring 133
5 30 26 Hesse, Dr. W., Zahnarzt, *Ehf* Venl.Str. 298
7 15 32 Hesse, Wilh., Versich., Domstr. 42
21 47 71 Hesse & Co, Krawattenfbr., Mastr.Str. 10
4 31 05 Heßelbein, Willy, Öle, Sülz, Berrenrather Straße 425
7 25 29 Hesseler, Clem., Install., *Np* NeußerStr.336
9 29 63 Hesseler, Jos., Drogerie, Teutob.Str. 17
1 12 56 J. Hesseler & Cie GmbH, Helzanl., Deutz, Siegb.Str. Fort Rauch
1 26 74 Hesselfelt, Cilla, Vertr., Deutz, Markomannenstr. 12
5 13 44 Hesseling, Wilh., Vertr., *Ehf* Piusstr. 58
7 96 54 de Hesselle, Eugenie, K.Friedr.-Ufer 81
1 21 66 Hesseln, Amalie, Deutz, Suevenstr. 8
22 57 71 Hesser, Franz J., Kartoffel, Altengrabengäßchen 5a
22 30 27 Hessing, Jakob, Glasreinig., Blaubach 51
9 44 90 Hessinger, Fritz, Dir., *Bay* H.Löns-Str. 2
7 54 83 Heßlenberg, Karl, san. Anl., *Np* S.Meisterstraße 6
1 35 97 Hessler, Ad., Obering., Deutz, Markomannenstr. 18
5 70 71 Heßling, R., Vertr., *Ehf* Gutenbergstr. 43
4 47 91 Hesterbrink, August, Bäckerei, Sülz, Petersbergstr. 49
1 11 78 Hesterbrink, Heinr., Bäckerei, Kalk, Kalker Hauptstr. 119
9 43 12 Hettinger, Otto, Restaur., Alteb.Str. 20
Sammel-Nr. 22 64 54 Hettlage o. H., Herren-, Damen- u. Kinderkleidung, Schildergasse 38/42. P 96118
9 72 00 Hettmer, Mathias, Kfm., *Zst* Vorgebirgstraße 350
22 72 08 Hettmer, Max, Glasermstr., Kreuzgasse 10
4 58 59 Hettrich, Mart., Gartenbau, Sülz, GerolsteinerStr. 110
9 80 02 Hettwer, Johanna, *Bay* Goltst.Str. 227
21 57 63 Hetz-Gärtner, L., Rich.Wagner-Str. 18
5 72 86 Hetzel, Karl, Vertr., Müngersdorf, LövenicherWeg 26
6 09 36 Hetzel, Rud., Kfm., *Mlh* Ackerstr. 22
4 31 77 Hetzer, Georg, Bäckerei, Gottesweg 151
4 52 76 Hetzer, Josef, Kfm., Sülz, Konradstr. 15
7 51 97 Heubach, Franz, Buchdr., Aquinostr. 27
7 17 84 Heubach, Lor., Bekleid., *Np* Merh.Str. 206
6 13 61 Heublein, Karl, Amtm., *Mlh* Montanusstr.1
7 93 03 Heucher, Pet. J., Autovermiet., *Np* Neußer Straße 491
5 65 86 Heuchmer, Magdal., *Ehf* Sömmeringstr. 18
21 70 60 Heuckeshoven, Beatrix, Studienrätin, Benesisstr. 10
4 26 36 Heuckeshoven, J., Kol.-W., *Lth* Scheffelstraße 47
21 33 84 Heuckeshoven & Woringen, Marmor, Kleiner Griechenmarkt 60
4 36 02 Heucl, Paul, Kfm., Sülz, Hardtstr. 14
7 66 22 Heuer, Anton, Bildhauer, Gereonswall 16
(7 66 22) Heuer, Josefine, Schneiderin, Gereonsw. 16
9 99 05 Heuer, Karl, Magnetop., MetzerStr. 1
9 89 33 Heuer, Rud., Kfm., Kaesenstr. 28
9 35 24 Heuer, Walter, Schornsteinfg., Karthäuserwall 60
1 49 63 Heuft, Jos., Wagenbau, Kalk, Wipperf. Straße 10
6 27 36 Heukelbach, Fritz, Geschäftsf., *Hw* Berg.-GladbacherStr. 461
5 38 87 Heukeshofen, Dr. Hans, Dipl.-Kfm., *Brf* Geilenkirchener Str. 25
21 59 26 Heukeshoven, Emil, Garage, Neumarkt 25
22 34 28 Heukeshoven, Ernst, Archit., Glockeng. 32
21 11 14 Heukeshoven, Ferd., Kfm., Friesenstr. 61
5 13 60 Heukeshoven, Hans, Kfm., *Ehf* Vogels.Str.18
1 19 41 Heukeshoven jr., Heinr., Gastst., Kalk, Kapellenstr. 28
4 66 93 Heukeshoven, Jean Marie, Buchhändler, *Lth* DürenerStr. 76
5 26 54 Heukeshoven, Jos., Gasth., *Ehf* Sömmeringstraße 28
21 11 14 Heukeshoven, Karl, Getreide, Friesenstr.61
21 16 74 L. Heukeshoven Sohn GmbH, Kaffee, Bobstr. 29
9 54 84 Heukeshoven, Otto, Vertr., Hardef.Str. 17
4 85 97 Heumann, Ad., Verpack., *Brf* Aach.Str.549
5 75 54 Heumann & Co GmbH, Häute, *Ehf* Oskar-Jäger-Str. 147
7 65 35 Ludw. Heumann & Co, chem. Fbr., Adolf-Hitler-Pl. 19
22 11 29 Heumarkt-Drogerie, Heumarkt 42
9 20 77 Heun, J., Architekt, *Bay* Höltystr. 11
21 89 30 Ders., Baustelle, Schlageterpl. 10
21 81 47 Heun, Wilh., Vertr., Hohenst.Ring 14
4 88 15 Heupel, Jos., *Lth* Rurstr. 31
5 87 86 Heups, Hugo, Versich., Hansaring 17
21 19 25 Heusch, Leo, Neuheiten, Duffesbach 44
21 33 17 Heuschen, Angelica, Engelbertstr. 46
7 69 18 Heuschen, L., Agent., Riehl, Stammh.Str. 52
5 09 35 Heuschkel, E., Heilprakt., Schultstr. 22
21 35 05 Heuser, Aloys, Install., Huhnsg. 41
7 26 12 Heuser, Carl, Ww., Hansaring 96
4 50 69 Heuser, Ernst, Prof., *Lth* Univers.Str. 231
9 27 95 Heuser, Ernst, Polierwerkst., Frutzenberg3
7 62 44 Heuser, Ernst, Vertr., *Mrh/l* NeußerStr.521
4 84 87 Heuser, Erwin, Kfm., Sülz, Nonnenw.Str.62
22 73 31 Heuser, Franz, Bäckerei, Komödienstr. 65
6 22 16 Heuser, Gust., Farben, *Mlh* Düsseld.Str. 2
1 24 24 Heuser, Heinr., Fahrräd., Kalk, Kalker Hauptstr. 123
5 98 15 Ders., Wohn., *Lg* Froschacker 55
7 41 64 Heuser, Heinr., Kol.-W., Kemp.Str. 115
21 58 87 Heuser, Heinr., Obst, Palmstr. 15
1 72 50 Heuser, H., Bäckerei, Brück, Olpen.Str.912
9 91 08 Heuser, J., Baugesch., U.v.HuttenStr. 10
22 17 19 Heuser, Jean, Konditorei, Alter Markt 10
5 45 18 Heuser, Joh. Rud., Friesenpl. 16
1 71 07 Heuser, Jos., Gastst., Brück, Olpen.Str.951
21 12 61 Heuser, Ludw., Kfm., Moltkestr. 48
6 08 17 Heuser, Ludw., Dr.-Ing., *Hw* Märchenstr19
1 49 78 Heuser, Math., Schmiede, Kalk, Höfestr. 7
21 95 74 Heuser, Mathilde, Frau, Cäcilienstr. 14
21 74 84 Heuser, Peter, Archit., Hohenz.Ring 22
5 72 07 Heuser, Peter, Schornsteinfegermeister, *Ehf* Eichendorffstr. 12
22 72 74 Heuser, Wilh., Leder, Waidmarkt 4
5 76 23 Heuser, Wilh., Wirt, *Ehf* VenloerStr. 567
7 11 88 Heuser, Wilh., Insp., NeußerPl. 22
6 10 36 Heuser, Wilh., Metzgerei, *Fli* Hauptstr. 35
4 93 47 Heuser, Willy, *Brf* AachenerStr. 425
Worr421 Heusgen, Anna, Landw., Krebelshof, Alte Straße
Worr478 Heusgen, Fritz, Landw., Bergerhof, Alte Straße
7 86 50 Heutelbach, Paul, Hermannstr. 20
22 89 87 Heuwes, Carl, Lebensm., Hauptmarkth.
4 68 14 Hevecke, G., *Lth* Jos.StelzmannStr. 70
4 41 46 Hevecke, Klaus Sülz, Curtiusstr. 10
7 30 90 Hewel, Elsa, Riehl, Boltensternstr. 10
5 32 74 Hewel, Emma, *Ehf* VenloerStr. 237
21 12 30 Hewel & Veithen, Kakaofbr., Luxemb.Str.34
21 22 14 Geschw. Hexges, Gereonshof 15
5 67 66 Heyartz, Franz, Autoverm., *Ehf* Försterstraße 18
4 41 51 v. d. Heyde, Rud., Sped., Sülz, Sülzg. 78
22 14 54 v. d. Heyde & Co. Transp., Rheinaustr. 36
5 30 04 Heyden, Adele, Frau, *Ehf* VenloerStr. 193
5 46 89 Heyden, F., Kunststein-Industrie, GmbH, *Ehf* StolbergerStr. 3
4 78 35 Heyden, Ferd., Ww., *Lth* Lindenth.G. 81
4 31 71 Heyden, Fritz, Ing., *Lth* BachemerStr. 266
21 18 19 Heyden, Heinr., Artist, JülicherStr. 9
5 50 98 Heyden, Herm., Kfm., Bismarckstr. 52
21 92 56 v. d. Heyden II, Karl, R.-A., Hohenz.R. 38
4 18 16 Ders., Wohn., *Lth* Robert-Blum-Str. 18
21 13 62 Heyden, Leonh., Lederwrfbr., Schaafenstraße 17
1 13 49 Derselbe, Wohn., Deutz, NeuhöfferStr. 7
21 81 44 v. d. Heyden, Meta, Rich.Wagner-Str. 35
5 38 79 Heydenreich, Pet., Kfm., *Brf* Aach.Str. 406
4 28 17 Heyder, Heinz, Dir., *Brf* Wiethasestr. 38
9 27 13 Heyder & Cie., Parfümfbr., Mainz.Str. 41
5 12 77 Heydgen, Hans, Vertr., *Brf* Paulipl. 14
6 18 89 Heydorn, Heinr., Klempnerei, *Sth* Giesb. Straße 13
21 56 17 v. d. Heydt, Erich, Hausverw., Händelstr.47
7 87 50 Heydt, Dr. Ludw., R.-A., Hülchr.Str. 5
4 84 92 Heye, H., Glasfbr., *Brf* Chr.GauStr. 46
5 15 81 Heyer, Ww. Friedr., Gasth., Hohenz.R. 67
4 97 66 Heyer, Pet., Vertr., Sülz, Weißhausstr. 24
9 16 34 Heyer, Rud., Friseur, Ubierring 6
5 33 81 Heyer, Werner, Musiklehr., *Ehf* Mackensenstraße 93

5 47 19 Heyer, Wilh., Ww., *Brf* Burtsch.Str. 28
4 88 86 Heyer & Rübel, Schilderfabrik, Sülz, ZülpicherStr. 178
9 93 12 Heyermann, Franz, Kfm., WormserStr. 45
7 20 34 Heyermann, Karl, Vertr., Kref.Str. 13
4 82 50 Heyl, Dr. Karl, Stud.-Rat, *Lth* Lortzingstraße 3
7 34 96 Heymann, Erich, Sped., *Mrh/l* Neue KempenerStr. 353
4 71 89 Heymann, Frdr., Ww., Sülz, Sülzg. 66
9 77 64 Heymann, Joh., Vertr., Eifelstr. 70
(22 30 51) Heymann, Karl, Cellophan, Margar.Kl. 1a
7 65 57 Heymann, Kurt, Kfm., *Mrh/l* Nordd.Str.28
9 77 19 Heymann, Paul, Kfm., BonnerStr. 46
9 85 06 Heymer, Walter, Landsbergstr. 46
9 24 77 Heyne, Friedr., Steuerber., *Bay* Alteburger Str. 334
4 44 06 Heyne, Werner, Kfm., *Lth* Lindenth. G. 21
6 09 35 Heynen, Pfarrer, *Mlh* Adamsstr. 47
22 95 07 Heynen, Franz, Apoth., Am Malzbüchel 2
21 93 41 Heynen, Leo, Stuckgesch., Lindenstr. 84
7 22 32 Heynen, Walt., Büromasch., Riehl.Str. 17
7 28 97 Heynold, Bernhard, *Mrh/l* Finkenpl. 7
22 53 83 Hibbeln, Joh., Lebensm., Follerstr. 58
4 11 81 Hibbeln, Maria, Butter, Sülz, Zülp.Str. 217
7 78 23 Hichert, Ernst, Oberger.Vollz., Aduchtstr.4
9 15 91 Hick, Heinr., Bäckerei, Perlengraben 19
9 37 12 Hickert, Maria, Frau, WormserStr. 49
6 25 70 Hickmann, Fritz, *Mlh* Windmühlenstr. 102
5 72 30 Hickmann, Th. Jos., Getreide, Erftstr. 17
6 26 64 Hicks, Erich, Metzg., *Mlh* Formesstr. 31
9 41 26 Hickstein, Heinr., *Bay* Annastr. 57
9 62 73 Hiedemann, Dr. Egon, Prof., *Bay* Novalisstraße 8
4 37 06 Hiedemann jr., Hans, Kfm., *Lth* Bachemer Straße 266
9 95 09 Hiedemann, Hans, Fbrbes., *Bay* Hebbelstraße 89
5 71 47 Hiedemann, Jean, Masch.-Fbr., *Ehf* Hospeltstr. 42
5 06 93 Hiedemann III, Max, RA., Kais.Wilh.R.17
7 71 61 Derselbe, Wohn., Riehl, Joh.MüllerStr. 17
4 57 45 Hielscher, Werner, Ing., *Brf* Pflaumestr. 33
4 71 18 Hiemenz, Fritz, Dir., *Brf* Wiethasestr. 14
9 29 29 Hientgen, Dr. Jos., RA., Sachsenring 12
7 23 30 Hiester, Phil., Detekt., Neußer Str. 55
5 64 59 Hikisz, Ad., Güterverkehr, *Ehf* Leyendeckerstr. 77
21 11 36 Hilbck, Hans, Dr., Hohenz.R. 26
7 79 81 Hilberseimer, Carl, Archit., *Np* NiehlerStr.43
5 76 28 Hilburg, Carl, Schreibwr., Hochhaus
7 19 61 Hilburg, Ernst, Dr., Hansaring 80
9 59 36 Hild, Franz, Bäckerei, Bonner Str. 42
5 43 33 Hild, Wilh., Insp., *Bick* Akazienweg 123
1 31 81 Hildebrand, Else, Deutz, Justinianstr. 12
1 37 56 Hildebrand, Herm., Deutz, Eumeniusstr. 3
1 16 93 Hildebrand, Karl, Archit., Deutz, Lorenzstraße 30
21 29 96 Hildebrand, Otto, Frisör, Händelstr. 18
4 44 92 Hildebrand, Otto, Insp., Sülz, Klettenb. G. 5
1 29 53 Hildebrand, Dr. Peter, Arzt, Kalk, Amtsstraße 5
4 37 39 Hildebrand, Rich., Prok., Sülz, Hellent. Straße 20
22 65 69 Hildebrand, Willy, Vertr., Schilderg. 76
9 34 23 Ders., Wohn., *Rdk* WeißerStr. 91
21 34 96 A. Hildebrandt Edelbohnerwachsfabrik Köln, Friesenwall 85
21 19 64 Hildebrandt, Ad., chem. Labor., Mozartstraße 11
9 99 92 Hildebrandt, Ekkeh., Assess., Lothr.Str. 77
4 35 96 Hildebrandt, Gerh., Ob.-Ltn., *Lth* Nietzschestraße 8
7 94 75 Hilden, A., Vertret., *Np* Mauenh.Str. 46
1 22 95 Hilden, Chr., Transp., Deutz, Gremb.All. 1
21 84 47 Hilden, Claus, Pelzwr., Ehrenstr. 100
6 02 66 Hilden, Friedr., Lehrer, *Dü* Odent.Str. 150
9 81 21 Hilden, Fritz, Metzgerei, *Zst* Hön.Weg 362
5 97 51 Hilden, Joh., Gasth., *Mkn* Hauptstr. 168
4 38 68 Hilden, M., Masch.Fbr., Sülz, Greinstr. 11
6 30 29 Hilden, Pet., Fuhrw., *Mlh* Papag.Str. 42
9 54 67 Hilden, Pet., Schlosser, *Zst* Kierb.Str. 22
4 36 91 Hilden, Willy, Kfm., Sülz, Sülzgürtel 65
1 15 89 Hildenbrand, Hans, Feinkost, Deutz, Gotenring 50
7 46 72 Hildenbrand, Paul, Vertr., Riehl, StammheimerStr. 77
1 27 03 Hilderscheid, Dr. Heinz, Reg.-Dir. i. R., Deutz, Lorenzstr. 28
5 56 70 Hilgenstock, Kurt, Konditorei-Rohstoffe, Bismarckstr. 49
4 92 75 Hilgenstock, Kurt, Vertr., Sülz, Oelbergstraße 35
21 74 56 Hilgenstock, Max, Transp., Friesenwall 26
21 89 74 Hilger, Clemensstr. 17
1 23 95 Hilger, Gastst., Kalk, Nassaustr. 34
4 42 14 Hilger, Agnes, Hausgeräte, Sülz, Gottesweg 118
5 27 71 Hilger, Eberh., Fahrsch., *Ehf* Stammstr. 14
7 66 35 Hilger, Gust., Auskunftei, Domstr. 95
4 51 39 Hilger, Heinr., Wirt, Sülz, Sülzb.Str. 104
4 64 69 Hilger, Jac., Ing.-Büro, *Lth* Wildenb.Str. 8
7 85 83 Hilger, Jos., Kondit., *Np* S.MeisterStr. 44
5 72 74 Hilger, Paul, Autorep., *Np* Methweg 55
5 58 83 Ders., *Ehf* Liebigstr. 34
21 25 94 Hilger, Paul, Wäscherei, BrüsselerStr. 9
9 53 95 Hilgermann, B., Dr., *Bay* Schönhauser Straße 44
9 37 15 / 9 38 15 HILGERS Maschinen- und Apparate-Bauanstalt m. b. H. Rohrbiegemaschinen „Maximum" für alle Rohre bis 400 mm ä. ⌀ Rodenkirchen, Schillingsrotterstraße 39
1 48 10 Hilgers, Dr., Amtm., Kalk, Breuerstr. 24
9 43 81 Hilgers, Ant., Sattler, *Rdk* Hauptstr. 59
6 16 62 Hilgers, Armin, *Mlh* Regentenstr. 8
22 79 42 Hilgers, Emilie, Heilprakt., Am Hof 48
5 07 14 Hilgers, Fr. Wilh., *Ehf* Ottostr. 65
5 57 62 Hilgers, F., Dentalpräp., Werderstr. 12
7 18 66 Hilgers, Gerh., Subdir., Hansaring 133
22 10 80 Hilgers, Hans, Gastst., Kl.Sandkaul 4
7 60 83 Hilgers, Hans, Organist, *Mrh/l* Neuß.Str.523
22 94 40 Hilgers, Heinr., Gürzenich-Bräu, Kl.Sandkaul 4
4 83 39 Hilgers, Heinr., Kfm., *Brf* Aach.Str. 333
7 94 27 Hilgers, Heinr. H., Kol.-W., *Np* Sechzigstraße 28
21 41 14 Hilgers, Heinrich, Gürzenich-Bräu am Ring, Hohenzollernring 44
5 75 03 Hilgers, Heinr., Kfm., Hohenz.Ring 89
22 64 39 Hilgers, Hel., Hebamme, Ursulag.Str. 10
4 71 51 Hilgers, Hub., Sülz, Weißhausstr. 30
6 02 35 Hilgers, Jac., Landw., *Hw* Haus Herl
6 38 08 Hilgers, Jak., Oberinsp., *Hw* Schnellweider Straße 23
21 27 39 Hilgers, Joh., Tischler, Hoseng. 33a
7 18 65 Hilgers, Jos. H., Detektiv, Thürmch.W. 61
5 62 31 Hilgers, Jos., Buchb., *Ehf* Gutenb.Str. 63
6 21 71 Hilgers, Käte, *Mlh* FrankfurterStr. 59
4 68 83 Hilgers, Karl, Kfm., *Lth* BachemerStr. 122
5 67 73 Hilgers, Karl, Zahnt. Lab., GenterStr. 26
22 64 76 Hilgers, Dr. Otto, Notar, Mohrenstr. 1a
5 22 88 Hilgers, Valentin, Masch.-Bau, *Ehf* VenloerStr. 389
21 65 82 Hilgers, Willy, Steuerber., Norbertstr. 31
9 38 35 Hilgers & Co., Öle, Seyeng. 10
21 17 75 Hilgert, Arth., Wirtsch.-Krim., Hohenst.-Ring 36
9 71 09 Wilhelm Hilkenbach K.-G., Großküchen- u. Kühlanlagen, Sachsenring 72
4 76 02 Hill, Dr. Ernst, Kfm., *Lth* GleuelerStr. 192
4 66 96 Hill, Gustav, Vertr., Sülz, Sülzgürtel 18
6 21 06 Hill, Leo, Milch, *Mlh* V.Sparr-Str. 48
22 38 97 Hill, Theo, Buchhdlr., Obenmarspf. 28
6 32 00 Hillebrand, Ant., Ing., *Dbr* Neuf.Str. 203
5 33 38 Hillebrand, Ant., Auskunft, Erftsstr. 7
4 60 66 Hillebrand, Aug., Baumstr., *Lth* Joh.-Heinr.Pl. 11
9 68 72 Hillebrand, Clem., Getreide, *Rdk* Kaiserstraße 27
21 83 76 Hillebrand, Else, Rich.WagnerStr. 3
4 76 63 Hillebrand, Jos., Konditorei, Sülz, LuxemburgerStr. 242
21 41 22 Hillebrecht, Heinr., Schneiderei, Albertusstraße 49
7 24 76 Hilleke, Hubert, Rektor, *Np* Merh.Str. 77
4 48 54 Hillekum, Rob., Kol.-W., Sülz, Zülp.Str.319
1 23 47 Hillemann, Rich., Schreiner, Deutz, Deutzer Freiheit 98
1 19 52 Hillen, Jakob, Güterverkehr, Deutz, Tempelstr. 93
6 16 74 Hillen, Jos., Kfm., *Mlh* EckernförderStr. 6
1 16 24 Hillen, Lene, Sped., Kalk, EmserStr. 13
1 40 63 Hillen, Wilh., Spedit., Kalk, Kropp.Str. 9
7 70 66 Hillenbrand, Dr. Otto, Oberreg.-Rat, Deutscher Ring 21
4 23 03 Hiller, Friedr., Kfm., *Lth* GleuelerStr. 238
21 25 77 Hiller, Gg., Schneiderei, Albertusstr. 13
6 35 07 Hillesheim, Pet., Ing., *Hw* Isenb.Kirchw.42
5 27 45 Hilliger, Arno, Vertr., *Bick* Tieckstr. 65
4 50 66 Hilling, Gerh. W., Lebensm., *Lth* Rob.-Blum-Str. 12
5 28 23 Hillmeister, Dr. Leo, Wirtschaftsprüfer, *Brf* GeilenkirchenerStr. 27
21 19 60 Derselbe, Büro, Hohenzollernring 22
5 47 73 Hillnhütter, Adolf, *Ehf* Gutenbergstr. 21
4 96 43 Hillringhaus, Erika, *Brf* Kitschb.Str. 229
5 73 56 Hilmers, Ulrich, Stadion, Frankenstr. 26
22 98 06 Hils, Anton, Bäckerei, Blindg. 16
9 26 35 Hils, Jos., Obst, *Rdk* Wilhelmstr. 68
9 25 15 Hilscher, Alfr., Lebensm., Vorgebirgstr. 9a
1 40 06 Hilsmann, Fritz, Apotheke, Kalk, Olp. Straße 45
6 19 14 Himberg, J., Install., *Mlh* Frankf.Str. 37
9 79 23 Himberg, Th., Gärtner, *Bay* Goltst.Str. 39
5 66 13 Himioben, Jos., Autobetr., LütticherStr. 38
7 61 94 Himmelmann jr., Ludw., *Mrh/l* Fehrbellinstr. 6
7 51 20 Himmelmann, Ludw., Gartenbau, *Mrh/l* NeußerStr. 758
22 57 60 Ders., Verkaufsst., Waidmarkthalle
9 78 08 Himmelreich, Ad., Lebensm., Alteburger Straße 53
5 69 91 Himmelsbach, Hermann, Dr. jur., *Ehf* Barthelstr. 93
9 43 73 Himmelstein, Luise, Radium, Ubierring 44
9 94 79 Himmeröder, Aug., Obst, BonnerStr. 84
21 31 18 Hin, Dr. Günt., Arzt, Hohenst.Ring 34
21 85 39 Hinckel, Rich., Juw.-Fasser, Engelb.Str. 32
4 33 09 Hinden, J., *Lth* Kringsweg 14
7 47 29 Hindrichs, Else, Dipl.-Hdl., *Np* Bülowstr. 8
4 21 71 Hindrichs, Ernst, *Brf* AachenerStr. 407
4 43 74 Hinke, Oberstltn., *Lth* Klarenbachstr. 200
4 75 48 Hinkefuß, Karl, Vertr., Sülz, Luxemburger Straße 289
4 53 31 Hinkelmann, Joh., Schreinerei, Sülz, BerrenratherStr. 347
5 33 32 Hinkelmann, Th., Kfm., *Ehf* Lichtstr. 64
5 32 97 Hinnenberg, Carl, Kfm., *Ehf* Ehrenf.G. 171
7 83 80 Hinnenberg, Ed., Gastst., *Mrh/l* Niehler Straße 302
5 28 81 Hinnenberg, Emil, Chem.Fbr., *Ehf* Nußb.-Straße 41
4 53 01 Hinnenberg, Hans, Blumen, Sülz, ZülpicherStr. 275
5 61 37 Hinnenthal, Aug., Ww., *Ehf* Siemensstr. 31
9 79 95 Hinner, Paul, Geschäftsf., *Zst* HermühlheimerStr. 28
7 22 95 Hinni, Optiker, *Np* NeußerStr. 315
5 28 93 Hinnüber, Jos., Gartenbau, *Brf* Aachener Straße 760
1 38 39 Hinrichs, Emil, Kfm., Deutz, Gotenring 58
22 64 86 Hinrichs, Jul., Transp., Rheinaustr. 5
5 52 45 Hinsberg, Walther, Vertr., *Brf* Aachener Straße 444
21 93 96 Hinterkausen, Jean, Immob., Kyffh.Str.48
4 56 84 Hinterkausen, Jean, Weißwr., *Brf* Aachener Str. 523a
5 21 25 Hinterkausen, Peter, Polsterei, *Ehf* Venloer Str. 308b
4 33 89 Hinterkausen, Theodor, Malerei, Sülz, Emmastr. 25
22 50 16 Hinterleitner, Ernst, Vertr., Industriehof
4 95 16 Ders., Wohn., Sülz, Konradstr. 13
4 66 69 Hinterleitner, Kurt, Kfm., *Lth* Krieler Straße 52
9 39 34 Fintzen, Fr. Ww., AlteburgerStr. 50
5 81 96 Gebr. Hintzen, Essigfbr., *Ehf* Philippstr. 9
4 26 88 Hintzen, Jos., Fbrbes., *Brf* J.-Schreck-Pl.2
4 16 07 Hintzen, Pet., Fbrbes., *Brf* Fürst-Pückler-Straße 74
21 36 19 Hintzen, Willy, Lichtbehdlg., Hohenz. Ring 68
21 80 20 Hinz, Dr. Christ. W., Zahnorthop., Aach. Straße 15
4 77 87 Hinz, Ernst, Fil.-Ltr., Sülz, Helsterb.Str.11
1 25 65 Hinz, F., Deutz, Dz.KalkerStr. 28c
6 02 30 Hinze, Otto, Vertr., *Mlh* Frankf.Str. 40
7 64 63 Hinze, Rich., Holz, Riehl, Amsterd.Str.80
4 39 19 Hinze, Rud., Vertr., *Lth* Lindenthalgürtel 28
4 53 02 Hinzen, B., *Lth* GleuelerStr. 98
9 16 09 Hinzmann, Joh., elektr. Anl., *Bay* Goldsteinstr. 64
7 47 06 Hippe, Fritz, Schriftst., *Mrh/l* Memeler Straße 12
4 16 34 Hirnet, Otto, Musiker, Sülz, Mommsenstr.8
(4 80 77) Heinrich Hirnstein GmbH, Baugeschäft, Sülz, Breibergstr. 8
6 14 05 Hirrich, Martha, Schreibstube, *Mlh* Buchheimer Str. 45
4 87 48 Hirsch, Ad., Pol.-Amtm., *Brf* Wieth.Str.44
5 30 44 Hirsch, Betty, Imbißstube, *Bick* Venloer Straße 626
22 50 87 Hirsch, Emil, Versich., a. d. Hunnenr. 10
22 63 05 Hirsch, Fritz, Vertr., Sternengasse 1b
6 35 59 Hirsch, Hans, *Dbr* PaffratherStr. 30
22 44 07 Hirsch, Heinr., Bierversand, Ursulakl. 20
7 77 57 Hirsch, Dr. Heinz, Arzt, Machabäerstr. 33
22 50 01 Hirsch, Marg., Feinkost, Severinstr. 195
9 19 73 Hirsch, Marta, Daunendecken, Vorgebirgstraße 33
21 11 05 Hirsch, S., Elektr. Anl., Moselstr. 68
6 05 26 Hirsch-Apotheke, *Mlh* Buchheimer Str.29
7 88 24 Hirschberg, Paul, Fuhrw., *Mrh/l* Jesuiten-Gasse 88
7 63 44 Hirschfeld, Carl August, Bankbeamter, Riehl, Amsterdamer Str. 73
1 20 96 Hirschfeld, Herm., Sattler, Kalk, Olpener Straße 262
21 22 61 Hirschle, Norb., Gastw., Blaubach 62
5 02 89 Hirschmann, Heinr., Kfm., *Lth* Hollarstr. 1
21 48 90 Hirschmann, Jos., Schreiner, Friesenw.86
4 47 48 Hirschmann, Karl, Sülz, Münstereif.Pl. 2
5 20 56 Hirsekorn, R., Felle, *Ehf* Fridolinstr. 47
22 97 46 Hirt, Christian, Viktoriastr. 2
4 83 79 Hirt, Hans, Vers., Sülz, Kyllb.Str. 14
4 81 73 Hirt-Kunze, Gerdy, Sülz, Grafenwerthstraße 14
4 86 89 Hirte, Erich, Poliurenfbr., *Lth* Bachemer Straße 243
9 54 07 Hirth, Jean, Anstreicher, Heisterstr. 24
9 96 61 Hirth, Otto, Maler, LothringerStr. 117
4 74 53 Hirtz, Ad., Dir., *Lth* Universitätsstr. 79
7 14 81 Hirtz, Hans, Vertr., *Np* Auerstr. 20
21 98 50 Hirtz, Dr. Herb., R.-A., Christophstr. 54
22 59 20 Hirtz, Paul, Feinkost, Schildergasse 95
7 43 82 Hirz, Ad., Vertreter, Blumenthalstr. 27
22 12 41 / 22 12 42 Hitdorfer Brauerei Aktiengesellschaft, Bierbrauerei, An St. Katharinen 1. P 14010
4 95 51 Hitschler, Ferd., Kfm., Sülz, Petersburger Straße 95a
1 40 19 Hittfeld, Karl, Weißwr., Kalk, Olp.Str.130
4 89 53 Hittmeyer, Alfr., Kfm., *Lth* DürenerStr 64a
21 53 64 Hittorf, A., Thieboldsgasse 138
22 29 35 Hittorf, Jakob, Tabakwarengroßhandlung, In der Höhle 38
21 38 71 Hobelmann, Eleonore, Zuschneiderin, Limburger Str. 1
5 70 29 Hobelmann, Emil, N. Mastrichter Str. 14
21 61 77 Hoberg, Ernst, Lichtrekl., Aachener Str.41
7 22 96 Hoberg, Peter, Kfm., Ludendorffstr. 26
5 15 26 Hobert jr., Carl, Hüttenprod., Hansar.55
4 76 14 Hobirk, Paul, Kfm., *Brf* Wiethasestr. 36
9 26 84 Hobraeck, G., Fbrkbes., *Bay* Goethestr.66
4 99 35 Hobrücker, Walt., *Lth* Mommsenstr. 70
4 85 37 Hobusch, Alb., Major, Sülz, Emmastr. 25
4 45 46 Hobusch, Franz, Ing., Sülz, Euskirchener Straße 62
5 39 29 Hobusch, Fritz, Zementwrfbr., Aachener Straße 86
5 63 45 Ders., Wohn., Junkersdorf, Kirchweg 20
4 83 23 H. & J. Hobusch, Install., *Lth* Herderstr.87
5 65 22 Hoch, Gottfr., Metzgerei, BrüsselerStr.74
6 25 93 Hoch, Heinr., Baugesch., *Fli* Weingartskamp 16
5 61 98 Hoch, Rudolf, *Ehf* Försterstr. 23
4 78 57 Hochgeschurz, Heinr., Vertr., Sülz, Raumerstraße 12
6 05 67 Hochgeschurz, Hubert, Kartoffeln, *Mlh* Düsseldorfer Str. 9
1 22 62 Hochgürtel, Andr., Apoth., Deutz, D. Freiheit 70
21 21 04 Hochgürtel, Dr. Hans, R.-A., Hohenz.R.1
5 11 39 Ders., Wohn., Junkersdorf, P.-Fing.-Str.18
5 29 41 Hochhaus-Verwaltung
7 26 32 Hochhausen, Paul, Muscheln, *Np* Siebachstraße 28
6 26 76 Hochheim, Alfr., Kfm., *Hw* Piccol.Str.378
9 59 25 Hochheuser, Möbel, *Bay* Brühler Str. 12
7 98 91 Hochholz, Hans, Wirt, *Np* Niehler Str. 92
9 29 10 Hochheuser, Matth., Möbel, *Bay* Brühler Straße 1a
22 50 67 Hochkeppler, Nic., Brot, Severinstr. 203
4 69 64 Hochkirchen, Lor. Konditorei, Sülz, Berrenrather Str. 367
6 37 34 Hochmuth, Anton, Techn., *Dbr* Brambachstr. 38
21 76 56 Hochscheid Nf., P., Leder, Hahnenstr. 15
(21 02 11) Hochschule für Musik, Wolfstr. 3
Sammel-Nr. 9 07 01 Hochspannungs-Gesellschaft Fischer & Co., elektrische Transformatoren, Köln-Zollstock. P 111005
6 32 56 Hochstätter, Heinz, Radio, *Mlh* Kieler Straße 32
4 66 14 Hochstätter, Mich., elektr. Anl., *Lth* Rob.-Koch-Str. 2
6 03 94 Hochstätter, Wilh., elektr. Anl., *Mlh* Bachstr. 17
21 58 37 Hochstrate, Paul, Kfm., Kais.Wilh.Ring 38
Sammel-Nr. 21 32 44 „Hochtief" Aktiengesellschaft für Hoch- u. Tiefbauten vorm. Gebr. Helfmann, Niederlassung Köln Hohenzollernring 29. T Hochtief
6 11 98 Hochwald, Theo, Wirt, *Hw* Berg.-Gladbacher Str. 465
4 38 08 Hock, Aug., Vertr., Sülz, Breibergstr. 8
22 56 66 Hock, Carl, Lebensm., Marienplatz 20
21 37 95 Hocke, Friedr., Uhrmach., Christophstr. 43
5 76 97 Hockelmann, Jean, Fleischwrfbr., *Ehf* Lenauplatz 5
4 20 38 Hocker, Hans, Kfm., *Lth* F. Schmidt-Str.9
22 23 48 Hocker & Co., Bank, Sachsenhausen 29
22 18 87 Hockerts, Frz., Zigarr., u. Goldschm. 23
(6 18 27) Hockerts, Gottfr., Vertr., *Mlh* Windm. Straße 97
6 38 52 Hockerts, Jos., Kfm., *Hw* Froschk.Weg 10
6 18 51 Hockerts Söhne, Nik., Molkerei, *Mlh* Windmühlenstr. 99
9 24 72 Hodeige, Heinr., Gastw., Vorgebirgstr. 47
5 12 82 Höbeler, Fritz, Buchdr., *Ehf* Hüttenstr. 48
4 55 71 Höber, Dr., Redakt. i. R., *Lth* Franzstr.14
5 07 75 Hoechst, A., Textilwr., *Bick* Brunnenweg 41
5 44 68 Hoechst, Herm., Kfm., *Bick* Brunnenweg 43
21 84 68 Höchsten, Jos., Ww., Perlengraben 106
5 96 06 Höchsten, Jos., *Bm* Rath-Mengen.-W. 76
21 18 51 Höchstenbach, F., Fuhrw., Gereonsw. 97
22 74 51 Hoeck, Aug., Weinhdlg., Filzengraben 25
1 14 27 Höck, Christ., Metzg., *Osth* Servat.Str.24
1 37 95 Hoeck, Herb., Filmstör., Deutz, Reischpl.1
4 32 81 Heinr. Höck & Co. KG, Kol.-W., *Lth* Geibelstr. 33
9 27 10 Höck, Pet., Prok., *Bay* Matthiaskirch.Pl.18
9 97 29 Höck, Willy, Maler, *Zst* Bornh.Str. 34
9 18 97 Höderath, Th., Metzgerei, Severinstr. 173
6 02 81 Höderath & Co. GmbH, Ind.-Erzeugn., *Mlh* Danzierstr. 99
5 09 28 Hödl, Therese, Obst, *Ehf* Ehrenf.Str. 162
4 89 71 Hoedt, Jean, Friseur, *Lth* BachemerStr.58
7 40 72 Höfel, Matth., Baugesch., *Mrh/l* Merkenicher Str. 79
4 30 91 Höfel, Willy, Sülz, Berrenrather Str. 409
21 62 18 Höfels, Joh., Leinenwr., Görresstr. 16
4 85 47 Höfer, Fritz, Vertr., Sülz, Siebengeb.A.55
6 19 69 Höfer, Heinr., Prok., *Mlh* Steinkopfstr. 7
6 37 96 Höfer, Dr. Helm., R.-A., *Mlh* Elis.Breuer-Straße 1
22 52 02 Höfer, Josef, Buchhdlg., Martinstr. 20
22 45 82 Höfer, Jul., Konditorei, Heumarkt 73
7 11 67 Höfer, L., Geigenbau, *Np* Neußer Str. 250
4 47 94 Höfer, Max, Schuhe, Sülz, ZülpicherStr276
9 93 67 Höfer, Walter, Autoverm., Bonner Str. 71
1 37 05 Höfer, Werner, Vertr., Deutz, Siegb.Str165
5 87 71 Höfermann, Fritz, Vertr., Hohenz.Ring 55
5 75 14 Derselbe, Wohn., *Brf* Salzburger Weg 4
22 76 02 Höffer, Heinr., Wäscherei, Mathiasstr. 18
1 47 19 Höffgen, Ew., Archit., Kalk, Neuerb.Str.2
21 98 97 Höffkes, Hans, Rauchwr., Zeppelinstr. 7
5 34 37 Höffkes jr., Hans, Kfm., *Brf* Kämpch.W.18
9 94 36 Hoefges, P. Axel, Sekr., Kleinged.Str. 16
7 72 67 Höfler, Anny, Konfit., Weideng. 56
21 26 73 Höfler, Max, san. Install., Hildeboldpl. 18
7 93 54 Hoefner, Bruno, Kfm., Riehl, AmsterdamerStr. 197
21 71 34 Höfner, Paul, Möbel, Christophstr. 14
22 25 00 Hoegel, Max, Kfm., Klingelpütz 8
21 33 21 Högemann, W., Anstreich., Mauritiussteinweg 75
4 98 87 Hoegen, Aloys, Vertr., Sülz, Sülzg. 74a
21 64 30 Hoegen, Frau Jos., Eier, am Duffesb. 34
7 40 90 Hoegen, Reinhard, Schneider, Domstr. 95
6 25 92 Höhenhaus-Apotheke, *Hhs* Weidenbr. 131
6 36 20 Höhler, Elisab., *Hw* Rotkäppchenweg 21
9 56 38 Höhmann, H., Ing., *Bay* Matth.Kirchpl.20
1 28 65 Höhn, Gg., Dachd., Deutz, Mathild.Str.63
7 91 63 Höhne, Wilh., Postinsp. i.R., *Np* Mauenheimer Str. 83
7 28 88 Höhner, Hans, Rektor, *Np* Auguststr. 1
5 44 58 Höhner, Pet., Metzgerei, *Ehf* Schadowstr.55
7 42 27 Höhnerbach, Jos., Hotel, Machab.Str. 17
5 60 85 Höhr, Joh., Uhren, *Ehf* Venloer Str. 405
9 26 28 Höing, Art., Ww., Trajahnstr. 14
22 15 14 C. H. Hoeing & Trebes, Büromasch., Gereonstr. 31
21 46 85 Hoeing, J. H., Schreibmasch., Mittelstr. 5
21 39 21 Höing & Pflug, Feuerwehrgerätefbr., Gereonsmühlengasse 13
22 23 36 Hölbe, Michel, HoheStr. 111a
22 71 84 Höler, Rich., H.-Kleid., Breite Str. 2g
22 71 86 Ders., Wohnung, Blaubach 30
21 80 40 Hölkemann, Hch., Möbel, Huhnsgasse 10
21 95 86 Hölken, Jean, Dekorat., Lindenstr. 88
21 82 75 Höller, Ant., Kol.-W., Christophstr. 18
22 73 07 Höller, Aug., Prälat, Margar.Kloster 9
6 29 29 Höller, Jak., Metzger, *Dbr* Dellbr.Hptstr.68
6 34 08 Höller, Joh., Metzgerei, *Dbr* a. d. Jüchen 14
1 31 38 Höller, Toni, Kalk, Kösener Weg 2
5 44 06 Höller, Wilh., Metzgerei, *Ehf* Grimmstr.12
4 75 42 Höller, Willy, Kfm., Sülz, Hermesk.Str. 5
4 93 51 Hölling, W., *Lth* Fürst-Pückler-Str. 12
4 74 86 Hoelper, Prof. Dr. Franz, Stud.-Rat, *Lth* Dürener Str. 251
7 26 84 Hölsbeck & Co., Schneider, Domstr. 15
22 47 61 Hölscher, Dr. Ernst, R.-A., Mohrenstr. 23
(6 22 37) Ders., Wohn., *Mlh* Düsseldorfer Str. 39
21 87 45 Hölscher, Ferd., Kfm., Mozartstr. 28
6 22 37 Hölscher, Frieda, *Mlh* Düsseldorfer Str. 39
4 73 81 Hölscher, Klara, *Lth* Klosterstr. 130
6 07 38 Hölscher, Maria E., *Mlh* Regentenstr. 51
21 96 54 Hölscher, W., Maßgesch., Friesenwall 24b
6 05 06 Hoelters, Willy, Kondit., *Mlh* Frankfurter Straße 26
1 38 96 Höltgen, Hilde, Konfit., Deutz. D.Freih.116
4 52 94 Hölting, Dr. Alb., Ing., *Lth* Heimb.Str. 1
1 71 48 Hoeltke, A., Kfm., Brück, Hoffn.Str. 19
5 96 84 Höltl, Krony, Geflügel. *Worr* Mennweg 300
4 59 21 Hoeltzenbein, Dr. Sophie, Dir., *Lth* Weyertal 115a
21 16 36 Hoeltz, Georg, Frau, Hohenzollernring 18
5 39 06 Hölzel, Heinr., Aufz., *Ehf* Venloer Str.287
5 15 97 Hölzer, E., Metzg.-Bed., *Ehf* Liebigstr.155
6 19 65 Hölzer, Friedr., Metzgerei, *Mlh* Bachstr.31
5 15 80 Hölzer, Fritz, Hausverw., Lütticher Str.40
6 21 34 Hölzer, Joh. B., Blumen, *Mlh* Keupstr. 60
4 91 27 Hölzel, Joh., Magnetop., Sülz, Einh.Str.11
7 26 68 Hölzer, Karl, Kfm., *Np* NeußerStr. 344
4 98 39 Hölzer, Ludw., Kfm., Sülz, Klettenb.G. 9
5 65 78 Hölzers, Fritz, Schreinerei, *Bick* Vogelsanger Str. 348
5 49 42 Hölzers, Jos., Schreinerei, Junkersdorf, Langgasse 11
22 69 91 Hölzken, J., Stempelfbr., Zeppelinstr. 13
7 22 97 Hoemann, Fritz, R.-A., HülchratherStr.3
7 86 23 Hoemann, Georg, Baumstr., Hülchr.Str.3
21 32 20 Hömberger, Emilie, Kl.Telegraphenstr. 5
21 46 64 Hömmerich, Hans, Roonstr. 46
21 67 09 Hömmerich, Joh., Textilwr., Meist.Gerh.-Straße 8
21 34 27 Gebrüder Hoen GmbH, Gießereierzeugnisse, Pfeilstr. 25

5 28 25 Hoen, Heinr., Kfm., *Ehf* Röntgenstr. 11
9 82 77 Hoen, M. J., Kfm., *Bay* Remagener Str. 1
4 86 79 Hoenen, Friedr., Prok., Sülz, Ägidienb. Straße 14
4 51 68 Hoenen, Paul, Ing., *Lth* Nietzschestr. 6
21 50 97 Hoenen, Wilh., Baumstr., Apostelnkl. 6
4 26 84 Höner, Franz, Sped., *Lth* Bachem.Str.143
5 02 66 Hönerbach, Jean, *Ehf* Liebigstr. 56
5 14 77 Hönes, Oskar, Schlachterei, *Ehf* Philippstraße 2
7 83 13 Hönes, Rich., Schlachterei, Weideng. 38
5 11 73 | 5 11 74 | Hoenig, Aug., Feuerlöschgeräte, Feuerwehrausrüstungen, Preßluftarmaturen, Köln-Nippes, Geldernstr. 48/50. T Feuerhoenig P 13329
1 12 44 Hönighausen, Josef, Feinkost, Deutz, Graf-Geßler-Str. 1a
22 42 26 Hönighausen, Ph., Blumen, Koeln.Str. 8
21 66 68 Hönigs, Peter, Baubed., Lindenstr. 92
9 86 33 Hoening, Dr. Karl, Obering., *Bay* Robert-Heuser-Str. 1
9 67 55 Hoenmanns, Dr. Erich, Dir., *Bay* von-Groote-Str. 7
21 72 75 Hönnighausen, Willi, Butter, Kaiser-Wilhelm-Ring 42
6 13 22 Höntgesberg, Jean, Prok., *Dbr* Strund. Straße 33
21 82 32 Fritz & Osk. Höper, Autos, Brüss.Str. 37
4 53 68 Hoepffner, Alfr., Ing., Sülz, UnkelerStr.14
22 29 75 Hoepfner, Hans, Gereonstr. 16
21 39 64 Höpp, Alma, Beethovenstr. 4
4 40 77 Höppner, Curt, Oberstud.-Dir., Sülz, Asbergplatz 12
21 64 15 Höptner, Willy, Hausmstr., im Klapperhof 30
4 62 75 Hoer, Käthe, *Lth* DürenerStr. 59
4 32 12 Hoerbiger & Co., Ventile, *Lth* Heimb.Str.12
6 07 24 Gebr. Hoeren, *Mlh* Rhodiusstr. 27
5 67 27 Höres, Joseph, Bismarckstr. 70
22 85 86 Höricke, J. F., Schreibm., Komöd.Str.105
21 74 44 Höring, Amalie, Handschuhe, Albertusstraße 9
1 35 73 Hörkens, Heinr., Schlosserei, Deutz, Urbanstr. 16
5 70 06 Hörkens, Karl, Radio, Severinstr. 134
1 42 31 Hoerkens, Willy, Zigarr., Deutz, Deutzer Freiheit 90
4 49 16 Hoerner, Dr. Karl, Stud.-Rat, Sülz, Emmastr. 4
1 32 77 Hörner, Willi, Gaststt., Kalk, Kalk.Hauptstraße 75
9 99 87 Horold, Arthur, Kfm., im Dau 13
5 39 96 Hörschler, Hub., Metallschleiferei, *Eh* Liebigstr. 56
7 62 59 Hörstgen, Heinr., Getreide, Weißenburger Straße 48
5 09 63 Hörter, Nik., Bürobed., *Ehf* Geisselstr. 8
4 53 40 Höschen, Mia, Sülz, Asbergplatz 5
5 05 50 Höschler, Chr., Gastw., *Ehf* Platenstr. 32
5 62 00 Höschler, Karl, Drogerie, *Brf* Milit.-Ring-Straße 56
5 69 54 Hoese, Frdr., Oberpostinsp., Junkersdorf, Paul-Finger-Straße
5 23 37 Hösel, Dr. Arth., Prok., *Ehf* Tieckstr. 44
1 22 31 Gebr. Hösen, Metzgerei, Deutz, Siegburger Straße 45
21 95 59 Hösen, Jos., Zigarren, Benesisstr. 36
5 72 26 Hövel, Heinr., Vertr., *Ehf* Pellenzstr. 42
5 76 07 van der Hövel, Herm., Bäckerei, *Brf* Belvederestr. 6
5 51 53 v. Hoevel, J. H., Apoth., *Bick* Subbelrather Str. 598
5 98 40 Hövel, Josef, Bauer, Esch
22 88 51 vom Hövel, Jos., Hebezeuge, Math.Str. 9
21 58 89 Hoevel, Dr. Lamb., Schulleit., Frankstr.19
21 58 95 Ders., *Höh. Privatschule, Lindenstr. 16*
4 89 18 Hövel, Maria, Sülz, Nonnenw.Str. 29
21 10 87 ten Hövel, Wilh., Prok., Steinf.G. 9
5 97 06 Höveler, Ad., Rendant, *Bm* Nüssenb. Straße 14
9 70 89 Höveler, Alfr., Ing., *Rdk* Hitlerufer 17
22 31 82 Höveler, Barthel, Obst, Follerstr. 96
6 23 49 Höveler, Eug., Stahlwr., *Mlh* Buchheimer Straße 25
7 74 92 Höveler, Jos., Drog., *Mrh/l* Sebastianstr.142
5 98 47 Höveler, Jos., Gastw., *Bm* Grevenbr.Str.34
4 69 89 Höveler, Otto, Kfm., *Lth* Dürener Str.59
5 40 16 Höveler, Frau Walt., Obst, *Brf* Aachener Straße 504
1 14 57 Höveling, Maria, Hebamme, Kalk, Kalk. Hauptstr. 227
5 73 31 Hövels, Ww. Johs., Schneiderin, Brüsseler Platz 13
4 38 34 Hoevels, Bruno, *Lth* Kinkelstr. 17
4 55 19 Hoevels, Jos., Sülz, ZülpicherStr. 85
21 68 65 Hövemann, Gerh., Zigarren, Peterstr. 53
22 78 41 Höver, Joh., Kol.-W., Mühlenbach 59.
21 11 21 Hoever, Jos., Bäcker, Gereonsmühleng.19
7 97 06 Höver, Wilh., D.-Schneider, Neußer Str.33
4 93 68 Höving, Bernh., Kfm., *Lth* Ekkehartstr. 9
21 27 97 Hövnck, G., Buchb., Albertusstr. 19
7 31 32 Hof Adolf, HülchratherStr. 3
4 72 44 Hof sen., Ad., chem. Fbr., *Brf* Aachener Straße 427
7 43 83 Hof, Artur, Maler, *Mrh/l* Sebastianstr. 113
5 51 36 Hof, Fritz, Feinkost, *Ehf* Venloer Str. 239a
7 37 69 Hof, Hch., Metzgerei, Blumenthalstr. 66
7 37 73 Derselbe, *Mrh/l* Niehler Kirchweg 222
21 94 12 Hof, Selmar, Maßgesch., R.-Wagn.-Str. 9
6 04 89 Hofburg-Gaststätte, *Mlh* Mülh.Freiheit 123
4 21 36 v. Hofe, Prof. Dr. Karl, Dir., *Brf* Kitschb. Straße 233
7 50 83 Hoferer, Otto, *Np* MauenheimerStr. 93
7 88 55 Hoff, Radioreparatur, Winterbergstr. 1
6 32 45 Hoff, Aug., Dr., *Dbr* Thielenbr.Allee 29
5 24 06 Hoff, Carl, *Ehf* Gutenbergstr. 21
6 33 45 vom Hoff, Erwin, Kfm., *Dbr* Eschenbruchstr. 15
21 39 16 Hoff, Heinr., Kfm., Ehrenstr. 36
9 85 05 v. d. Hoff, Heinz, Kunstmal., Heidekaul
7 31 89 Hoff, Henriette, *Np* Kuenstr. 2
7 72 16 Hoff, Nik., Schreinerei, Dagobertstr. 14
21 62 12 v. d. Hoff, Paul, R.-A., K.-Wilh.-Ring 2
5 70 79 Ders., Wohnung, *Brf* Paulistr. 29
9 41 00 Hoff, Wilh., Vertr., *Bay* Bernhardstr. 138
22 74 75 Hoff, Frau Wilh., Feink., gr.Neugasse 2
7 47 18 Hofferberth, Elfriede, Riehl, Stammh.Str.19
5 75 13 Hofferberth, Phil., Sped., *Ehf* Subbelrather Str. 6
21 76 94 Hoffmann, Elektro, Alexianerstr. 14
21 77 88 Hoffmann, Alb., Schneiderei, Dasselstr.45
9 83 95 Hoffmann, Aug., Gartenbau, *Rdk* Wilh. Straße 59
4 34 66 Hoffmann, Bened., *Lth* Landgr.Str. 127
22 57 89 Hoffmann, Dr. Bernd, Treuh., Komödienstraße 44
6 31 87 Ders., Wohn., Kalk, Galileistr. 9
6 10 79 Hoffmann, Bernh., Rentmstr., *Hw* Märchenstraße 12
4 69 93 Hoffmann, C., Zigarr., Sülz, Sülzb.Str. 58
4 14 18 Hoffmann, Edm., Sülz, Petersb.Str. 14
21 61 98 Hoffmann, Edm., Fische, Ehrenstr. 35
21 60 98 Derselbe, BreiteStr. 85
4 19 62 Hoffmann, Ed., Dir., *Lth* Weyerthal 80
9 95 40 Hoffmann, Emil, Kfm., *Bay* Lindenallee 62
5 50 45 Hoffmann, Emil, Junkersdorf, *Brf* Mohnweg 2
21 37 84 Hoffmann, Emil, Glasreinig., Pfälzerstr. 60
21 73 25 Hoffmann, Engelb., Vertr., Huhnsg. 20
4 49 68 Hoffmann, Erwin, Dr.-Ing., Sülz, Mommsenstr. 22
7 39 76 Hoffmann, Ferd., Vers., *Mrh/l* Rennb. Straße 51
1 24 06 Hoffmann, F., Kartoffeln, Deutz, Alsenstraße 10
7 45 32 Hoffmann, Ww. Frz., Gaststt., Krcf.Str. 101
9 14 69 Hoffmann, Fred, *Bay* Hölderlinstr. 21
21 21 12 Hoffmann, G., Apotheke, Kais.Wilh.R. 8
21 21 93 Hoffmann, Gg., Sachverst., Görresstr. 16
21 42 77 Hoffmann, Gust., Dir., Lochnerstr. 20
7 99 41 Hoffmann, Hans, Kfm., Riehl, Amsterd. Straße 193
9 38 82 Hoffmann, Hans, Schriftst., Sachsenring 51
9 31 66 Hoffmann, Heinr., Kfm., *Bay* Höltystr. 6
7 48 95 Hoffmann, Heinr., Wachuntern., *Np* Christianastr. 39
4 67 76 Hoffmann, Hch. Maximilian, Spedition, Internationale Transporte, Köln-Sülz, Geroisteiner Straße 130
21 31 10 Hoffmann, H., Strumpffbr., Flandr.Str. 4
21 69 76 Hoffmann, Hellm., Bildh., Richm.Str. 33
9 65 68 Hoffmann, Herb. W., Alteburger Wall 12
22 73 62 Hoffmann, Herm., Wirtsch.-Ber., Matthiasstr. 2
5 73 92 Hoffmann, Hub., Polsterer, *Ehf* Iltisstr. 10
1 24 39 Hoffmann, Hugo, Vertr., Deutz, Gotenr. 56
7 66 83 Hoffmann, Hugo W., Kfm., *Mrh/l* Rennbahnstr. 147
21 25 61 Hoffmann, J., Labor., Mauritiusst.W. 8
21 10 79 Hoffmann, Jacob, Ww., Flandr.Str. 15
9 98 51 Hoffmann, Ww. J. O., Gaststt., Sachsenr. 5
4 40 58 Hoffmann, Joh., Vers., Sülz, Palanterstr.57
21 22 37 Hoffmann, Jos., Eiltransp., Boisserést. 20
5 72 94 Hoffmann, Jos., Metzg., *Birk* Roch.Str. 48
4 51 32 Hoffmann, Jupp, Maler, Sülz, Klettenb.G.7
21 71 93 Hoffmann, K. G., Heilprakt., Roonstr. 61
1 48 71 Hoffmann, Karl, Kalk, Rothenb.Str. 14
9 57 83 Hoffmann, Karl, Prok., Overst.Str. 11
7 50 73 Hoffmann, Karl, Min.-Öle, *Np* Merh.Str. 18
5 77 72 Hoffmann, Korn., Kol.-W., Brüssel.Str. 47
4 49 46 Hoffmann, Kurt, Fil.-Ltr., Sülz, Sülzgürtel 90
4 86 93 Hoffmann, Kurt, Kfm., Sülz, Einhardstr 13
5 55 11 Hoffmann, Kurt, Prok., *Brf* Mel.Gürtel 11
4 13 13 Hoffmann, M. A., Lotterie-Einnahme, Sülz, LuxemburgerStr. 294
4 99 57 Hoffmann, Maria, Frau, *Lth* Virchowstr. 26
9 10 32 Hoffmann, Martha, Bekleid., *Zst* Hön. Weg 239
21 17 04 Otto Hoffmann oH, Lebensm., Schaafenstraße 25a
7 20 66 Hoffmann, Otto, Frau, Weißenb.Str. 61
9 92 76 Hoffmann, Pet., Obst, St.Katharinen 10
4 75 14 Hoffmann, Pet., Vertr., *Lth* Lindenth.G. 85
6 09 23 Hoffmann, Pet., Maler, *Fli* Flittarder Hauptstr. 93
1 26 23 Hoffmann, Rich., Frisör, Kalk, Troilostr.55
9 48 66 Hoffmann, Rich., Zigarren, BonnerStr. 22
4 68 95 Hoffmann, Rolf, Organis., Sülz, Neuenh. Allee 10
5 77 83 Hoffmann, Seb., Kol.W., *Ehf* Sömm.Str. 24
4 86 44 Hoffmann, Thea, Moden, *Lth* Dür.Str. 236
21 43 63 Hoffmann, Dr. Vict., Arzt, Hohenz.R. 22
9 92 86 Ders., *Bay* MarienburgerStr. 41
5 54 31 Hoffmann, Viktor, Amtm., *Bick* Weißdornweg 9
9 73 95 Hoffmann, Walter, Kfm., *Bay* Lindenallee 64
5 10 16 Hoffmann, Wilh., Schlosserei, Eupener Straße 137
5 03 21 Hoffmann, Wilh., Maler, LütticherStr. 45
21 70 78 Hoffmann, Wilh., Zigarren, Poststr. 62
21 23 36 Hoffmann, Wilh., Versich., Engelb.Str. 40
9 20 88 Hoffmann, Willy, Kfm., Rolandstr. 71
1 72 44 Hoffmann, Willy, Prok., Brück, Klausenberg 47
5 85 31 Hoffmann & Co, Edelstahl, Spichernstr. 8
5 19 61 Hoffmann & Hohn, Viehagent., Schlachth.
9 84 36 Hoffmann&Kader, Schraubenf., Ros.Str.17
22 61 76 Hoffmann-Groß, Ww.G., Schirme, Blaub.10
21 43 95 Hoffmanns, J., Klischees, Moselstr. 22
5 97 02 Hoffmanns, Math., Gemischtwr., Widdersdorf, Bei der Kirche 122
1 42 83 Hoffmann, Wilh. Corn., Dentist, Deutz, Reischpl. 1
21 24 60 Hoffmans, Karl, Drogerie, Im Laach 11
22 29 69 Hoffmans u. Dick, Fuhrw., Gereonstr. 55
7 37 62 Hoffmeister, Ida, Blumenthalstr. 21
4 21 22 Hoffranzen, Matth., Lehrer, Sülz, Zülp. Straße 292
7 33 75 Hoffrichter, Franz, Schlächterei, *Mrh/l* Jesuiteng. 117
9 65 84 Hoffrohne jr., Wilh., Kranzbindegrün, Waisenhausg. 65
21 40 96 Hoffschlag & Stampfer, Saffianfabrik, Rothgerberbach 54
4 39 82 Hoffschmidt, Clem., Ing., Sülz, AegidienbergerStr. 2
7 80 39 Hoffstadt, Carl, Ing., *Np* Bülowstr. 50
4 86 25 Hoffstaedter, Paul, Tapez., *Lth* Dür.St.117
7 97 29 Hoffsümmer, Ferd., Feinkost, Niederichstraße 13
22 41 24 Hoffsümmer, Hans, Gaststt., HoheStr. 39
4 58 24 Hoffsümmer, P., Zigarren, Sülz, Sülzb. Straße 34
1 34 35 Hoftzimmer, Willy, Konditorei, Kalk, FuldaerStr. 11
7 92 65 Hofil-Zuckerwr. Rich Edel, *Np* Niehler Kirchweg 124
21 31 81 Hofmann, Dr. Alb., Kaplan, Hochstadenstraße 33
7 24 09 Hofmann, Anna, Samen, *Np* NeußerStr339
1 42 95 Hofmann, Dr. C., Arzt, Kalk, Kalker Hauptstr. 327
21 35 19 Hofmann, C. Th., Schneiderei, Gertr.Str. 9
4 24 05 Hofmann, Carl, *Lth* Fritz-Hönig-Str. 3
4 70 23 Hofmann, Emil, Fbrk., *Brf* WiethasestrStr.67
21 66 92 Hofmann, Ernst, Uniformen, Hohenst.-Ring 74
9 34 91 Ders., Wohn., MarienburgerStr. 58
4 32 24 Hofmann, Fritz, Parkettböden, Sülz, Marsiliusstr. 62
5 43 29 Gebr. Hofmann & Co, Zerkleinerungsmaschinen, *Brf* Maarweg 233
4 27 23 Hofmann, Jean, Vertr., Sülz, Siebengebirgsallee 99
4 84 81 Hofmann, Käthe, Sülz, Emmastr. 3
9 43 66 Hofmann, Karl, Gaststt., *Bay* Goltsteinstraße 83
7 95 38 Hofmann, Phil., Kfm., Riehl, Amsterdamer Straße 42
9 62 83 Hofmann, Rob., Ing., *Bay* Am Südpark 61
5 78 36 Hofmann, Walter, Kfm., *Ehf* Merkensstr 15
5 61 76 Hofmann, Wilh., Archivar, *Bick* Birnen 17
9 92 02 Hofmann, Willy, Schneiderei, A.St.Magdalen 17
7 62 31 Hofmann, Willy, Versich., Hansaring 100
1 28 92 Hofnagel, Walt., Gaststt., Kalk, Osth.Str.16
9 73 39 Hofstadt, Dr. Alfred, Staatsanwalt, *Bay* Novalisstr. 14
6 38 18 Hofsümmer, Agnes, Seifen, *Dbr* Berg.-GladbacherStr. 967
(6 38 15) Hofsümmer, Pet., Säcke, *Dbr* Gladbacher Straße 967
21 88 60 Hofter, Max, Kfm., Hohenz.R. 28
7 16 89 Hogeback, Herm., *Np* Merh.Str. 177
1 23 66 Hogrebe, Hans, Kaffee, Kalk, Kalker Hauptstr. 121
9 58 36 Hogrefe, Albert, Agent, Eifelstr. 14
6 26 36 Hohendahl, Georg, Dir., *Dbr* Thielenbr.A. 28
5 70 65 Hohenschutz, Carla, Frau, Bism.Str. 37
21 22 89 Hohenschwert, Hugo, Ing., Luxemb.Str. 9
7 68 06 v. Hohenthal, Gräfin, Hansaring 117
22 15 90 Hohl, P., Sporthaus, Kolumbastr. 7
5 00 32 Hohlbein, Alois, Dir., *Ehf* Venl.Str. 179
6 28 54 Hohle, Ww. Rich., Restaur., Dellbrück
22 57 19 Hohlfeld, Ernst, Vertr., Krebsg. 5
9 41 22 Ders., Wohnung, Ubierring 39
4 12 89 Hohlfeld, Dr. Hans H., Prof., *Lth* Pfarriusstraße 10
7 67 42 Hohlmann, Marg., Frau, Weißenburgstr. 48
9 10 64 Hohlt, Herm. A., *Bay* Bayenthalgürtel 51
21 17 15 Hohlweg, Dr. Herm., Arzt, Gereonshof 17
4 30 93 Hohmann, Dr., Apoth., *Lth* Dür.Str. 166
5 68 74 Hohmann, Aug., Metzg., AachenerStr. 12
5 59 86 Hohmann, Ferd., Kfm., *Ehf* Iltisstr. 53
7 55 05 Hohmann, Hans, Kol.-W., NeußerStr. 6
21 52 70 Hohmann, Hch., Dir., K.WilhelmRing 6
7 19 14 Hohmann, H., Vers., Riehl, Stammh.Str.23
4 38 88 Hohmann, M., Juwel., Sülz, Rheinb.Str. 22
9 79 91 Hohmann, Otto, Sped., *Zst* Nauh.Str. 12
4 76 56 Hohmann, Thea, *Lth* Sülzburgstr. 267
5 08 23 Hohmann, Werner, Feld- u. Industriebahnen, -Braunsfeld, Eschweiler Str. 24
22 10 77 Hohmann-Pfeiffer, Trikot., Gürzen.Str. 8
21 70 93 Hohn, Ant., Viehagent, Hohenst.R. 17
1 13 61 Hohn, Bertha, Masseurin, Kalk, Kalker Hauptstr. 199
9 72 09 Franz Hohn u. Alfr. Rückert, Autorep., *Bay* BonnerStr. 511
1 42 76 Hohn, Gust., Hausmstr., Kalk, Manteuffelstr. 2
4 70 40 Hohn, J., Sülz, ZülpicherStr. 193
4 50 70 Hohn, Joh., Blumen, Sülz, Luxemburger Straße 339
5 48 59 Hohn, Mich. J., Wärmeschutz, *Bick* Feltenstr. 107
21 80 78 Hohn, Servat, Delikat., Apostelnstr. 52
21 24 71 Hohn, Thea, Verkäuf., Hohenst.Ring 25
4 86 84 Hohnen, Bernh., Kfm., *Lth* Viktor-Schnitzler-Str. 1
9 93 91 Hohnholz, Betty, Vertr., Ubierring 43
21 22 16 Heinr. Hohnrath GmbH, Bierdruckappar., Hohenst.Ring 25
7 21 28 Hohnroth, Aug., Vertr., *Np* Leipz.Pl. 7
7 82 12 Hohns, Heinz, Spedit., Kunib.Kloster 3
5 38 52 Hohenstein, Berta, Anna Moltkestr. 103
4 65 56 Hohoff, Heinz, Gebietsf., *Brf* Aachener Straße 429
7 22 79 Hoinle, Jos., Fahrz.-Bau, *Np* Siebachstr.91
22 44 90 Hoitsma, Jak., Obst, Gr.Witschg. 32
5 15 58 Hoitz, Hans, *Brf* AachenerStr. 665
4 43 94 Hoitz, Karl, Steuerdir., *Brf* Schinkelstr. 5
21 65 90 Hoke, Erich, Optik, Neumarkt 8
6 16 61 Holbeck, Fritz, Buchdr., *Mlh* Genov.Str. 6
9 82 13 | 9 82 14 Heinr. Holbeck K.G., Import von Obst, Gemüse und Südfrüchten, Großmarkthalle, Bonntor
22 42 02 Dieselbe, nach Geschäftsschluß
6 06 36 Holbeck, Heinr., *Mlh* Deutz-Mülh.Str. 260
9 83 31 Holdermann, Eug., Dr., OberländerW. 28
4 63 36 Holdinghausen, W., Kfm., Sülz, Mommsenstraße 29
22 35 24 Holdt, Herm., Lichtbild., HoheStr. 121
1 36 05 Holl, Jos., Weinbau, Kalk, K.Hauptstr.215
22 86 24 Holl, Otto, Restaur., Brückenstr. 1
22 38 24 Holl, Sophie, Frau, A.d.Hunnenrücken 21
7 46 02 Holl II, Wilh., R.-A., Deutscher Ring 10
21 35 92 Holländer, Ant., Install., Kyffh.Str. 28
9 85 17 Holländer, Ernst, Roßschl., Elsaßstr. 22
22 52 12 Holländische Eisenbahnen, Verkehrsbüro, Deichmannhaus
7 36 17 Holland-Hotel, Hofergasse 11
21 52 10 Holland Ad., Kondit.Bed., Engelb.Str. 67
4 12 64 Holland, Franz, Dentist, Sülz, Wittekind-Straße 15
9 75 33 Holland, Franz, Zigarren, Ubierring 24
4 55 02 Holland, Dr. G., Oberarzt, *Lth* GleuelStr.90
5 48 32 Holland, Karl, Ww., *Ehf* Geißelstr. 94
9 10 12 Holland, Rich., Kfm., *Bay* Kastan.Allee 8
6 22 46 v. Hollander, E., *Hw* Märchenstr. 54
21 55 09 Hollands, Heinr., Möbel, Rühmodstr. 8
7 75 60 Holland & Co, Möbel, KrefelderStr. 57
9 30 12 Hollbach, Karl, Lebensm., Trutzenb. 10
21 56 76 Hollen, San.Rat, Dr., Arzt, Norbertstr. 29
21 70 20 Joh. Theod. Hollender & Co, Hausger., An der Wollküche 26
9 92 92 Holler, Arth., Eiskremefbr., Annostr. 53
21 14 66 Holler, Ernst, Friedrichstr. 5
21 38 28 Holler, Heinr., Tanzschule, Blaubach 44
5 12 80 Holler, Jak., Autoverkäufer, Junkersdorf, Drosselstr. 10
9 79 74 Holler, Joh., Leder, *Rdk* Wilh.Str. 48
1 16 03 Holler, Max, Vertr., Deutz, Thusneldastr 10
9 58 84 Holler'sche Carlshütte, Eisengießerei, Rheinauhaufen
4 22 30 Hollmann, Heinr., Schreinerei, Eifelw. 32
4 66 45 Hollmann, Joh., Autos, Eifelwall 30
4 86 31 Hollmann, Mart., *Lth* Leichtenst.Str. 18
9 24 51 Hollmann, Math., Faßfbr., *Zst* Höninger Weg 347
21 17 54 Hollmann, Mich., Vertr., Jahnstr. 25
7 29 15 Hollmann-Fassbender, Maria, Friseur, *Np* Florastr. 25
22 42 84 Hollstein, Else, Lebensm., Glockeng. 70
4 83 01 Hollweg, Erwin, Kfm., *Lth* Leichtensternstraße 5
9 99 86 Holly, Josef, Holz, Vorgebirgstr. 3
9 65 30 Holste, Fritz, Sped., WormserStr. 35
9 22 32 Holstein, Heinr., Autorep., *Bay* Bonner Straße 272
5 78 65 W. Holstein K.-G., Bett- und Möbelstoffe, Polstermaterialiengroßhandlung, Herwarthstraße 4
22 25 51 Holstein & Düren, Glas, Schilderg. 24
4 76 25 Holt, Dr. Paul, Stud.-Rat, Sülz Siebeng.-Allee 18
1 49 35 v. Holt, Walter, Deutz, Mühlenweg 47
5 57 89 Holter, Corn., Därme, Schlachthof
9 59 87 Holter jr., Jos., Kfm., Trajanstr. 16
21 45 51 Holter, Jos., Kfm., Cäcilienstr. 24
7 94 31 Holter, Dr. Leo, R.A., Hansaring 80
4 55 95 Holter, Ww., *Lth* Kringsweg 44
22 26 69 Holtemann, C., Vertr., Deichmannhaus
1 31 67 Holtermann, H., Wirtschaftsber., Poll, Auf der Bitzen 17
21 82 04 H. Holthaus & Co, Verbandst.-Fbr., Jül.Str. 32
5 18 75 Holthaus, Heinr., Fbrk., *Ehf* Philippstr. 41
6 30 37 Holthaus, Heinr., Fbrkt., *Dbr* Thielenbr. Allee 38
22 43 26 Holthaus, Maria, Ww., Kattenburg 16
5 79 08 Gebr. Holthausen, Vertr., *Brf* Cornelimünster Str. 2
4 32 07 Holthausen, Gerh., Werkzeuge, Sülz, Kirchbergerstr. 42
9 30 14 Holthausen, Math., Prok., Volksg.Str. 23
4 27 22 Holthausen, Math., Öle, Sülz, Neuenhöfer Allee 163
29 96 71 Holthoefer, Gudrun, BreiteStr. 37
21 66 36 Holtkott, Alfr., Kaiser-Wilh.Ring 48
5 26 17 Holtkott, Ella, *Brf* EupenerStr. 4
4 67 73 Holtmann, Heinr., Vertr., *Lth* Klosterstr.42
21 89 22 Holtmann, Heinz, Vertr., Mozartstr. 37
6 10 78 Holtmann, Herm., Manuf.W., *Mlh* Genov.-Straße 71
6 14 20 Holtmann, Herm., Kohlen, *Hhs* Honschaftstr. 405
7 87 20 Holtmann, Wilh., Vertr., Weißenb.Str. 48
5 25 45 v. Holtum, Phil., Landw., *Lg* Heckhof
4 71 40 Alfr. Holtz & Co, Versich., *Lth* Meister-Ekkehart-Str. 1
21 46 97 Holtz, Ferd., Ww., Hochst.Str. 13
1 25 77 Holtz, Hub., Gaststt., Kalk, Kalk.Hauptstraße 218
9 96 69 Holtz, Walter, Kfm., Teutcb.Str. 11
9 92 81 v. Holtzbrinck, G., Kfm., Lothr.Str. 119
5 80 11 Holtze, Karl, Werkzeuge, Ach.Str. 90
6 36 37 Holweider Spar- u. Darlehnsk. eGmbH, *Hw* Kaspar-Düppes-Str. 7
(5 26 03) Holz, Adelh., Sängerin, H.Becker Str. 1
9 72 37 Holz, Adolf, Archit., A.d.Bottmühle 11
4 47 03 Holz, Carl, Schreiner, Sülz, Marsil.Str. 44
5 27 24 Holz, Christ., Bäckerei, *Ehf* Iltisstr. 6
21 10 32 Holz, E., Wachsschmelze, Burgunderstr. 46
9 85 08 F. & A. Holz, Archit., Salierring 14
4 12 73 Holz, Franz, Wasseranl., *Lth* Wittg.Str. 34
4 68 15 Holz, Frdr., Bier, Sülz, Dauner Str. 15
4 15 37 Holz jr., Friedr., Transp., Sülz, Dauner Straße 16
6 11 08 Gebr. Holz, Maler, *Mlh* Windm.Str. 55
6 25 95 Holz, Hans, Lebensm., *Hhs* Berlin.Str. 500
4 37 77 Holz, Hans, Innenbau, *Lth* Freiligr.Str. 10
9 35 96 Holz, Hans, Major, *Zst* Zollstocksweg 18
9 47 03 Holz, Heinr., Archit., AmWeidenbach 21
4 88 82 Holz, Ww. H., Landw., *Lth* KrielerStr. 117
4 72 39 J. u. W. Holz, Holzbearb., *Lth* Bachemer Straße 128
1 13 94 Holz, Joh., Ob.Postsekr., Deutz.Karlstr. 48
6 33 19 Holz, Paul, Wandbau, *Dü* Odenth.Str. 137
5 45 33 Holz, Wilh., Schreinerei, *Brf* Eupen.Str.111
5 26 03 Holz & Wezel, Öfen, H.Becker Str. 1
5 45 33 Holz, Wilh., Möbel, *Brf* EupenerStr. 111
4 12 73 Holz, Wilh., Kfm., *Lth* Wittgenst.Str. 34
5 27 80 Holzaepfel jr., Peter, sanitäre Installation, *Np* Altbaumburgweg 20
7 34 63 Holzamer, Karl, Dr., *Np* Tangastr. 1
5 54 46 Holzapfel, Jac., Spedit., *Bick* Iltisstr. 72
1 45 69 Holzapfel, Otto, Vertr., Poll, h.d.Wiesen 16
4 10 33 Holzbach, Helene, Frau, *Lth* Leiblpl. 5
9 46 60 Holzem, Clara, *Bay* Bayenthalgürtel 12
22 26 05 Holzem, Pet., Kol.-W., Follerstr. 16
21 95 70 Holzem, Robert, Schlosserei, Bayardsg. 5
4 23 50 Holzen, C., Dir., *Lth* Laudahnstr. 27
1 37 04 Holzer, Karl A., Obering., Deutz. Glacisweg 9
4 20 33 Holzfaserplattenwerk Loschein GmbH, *Lth* Kinkelstr. 3
22 32 21 Holzhäuser, Robert, Elektro-Installation, Mariengartengasse 34
1 00 11 Holzhandelsgesellschaft Bozem & Co., Köln-Deutz, Industriehafen, Rheinallee 6
21 85 36 Holzhauer, Heinr., Gaststt., R.Wagner-Straße 17
9 25 94 Holzhauer, Reinh., Metzger, *Zst* Hermülheimer Str. 40
5 03 95 Holzhaus, Franz, Schreinerei Erftstr. 50
7 25 65 Holzhausen, Aug., Ing., Riehlerstr. 67
21 12 20 Holzke, Postrat, Gereonshof 30

Excelsior-Hotel Ernst G.m.b.H. Köln Domplatz Fernsprecher Sammel-Nr. 22 06 81

(4 25 92) Holzmann, Heinr., Autorep., *Lth* Dürener Straße 189
4 26 31 Derselbe, *Lth* AachenerStr. 197
4 71 88 Holzmüller, Hans, Ing., *Brf* Raschd.Str. 12
5 10 96 Holznagel, Franz, Gasth., *Ehf* Subbelr.-Straße 178
7 30 19 Holznagel, Hedwig, Frau, Hülchr.Str. 1
22 19 22 Holzportz, W., Bäckerei, Blaubach 17
5 21 28 Holzrichter, Aug., Karosseriebau, *Ehf* Vogelsanger Str. 271
21 92 81 Holzschneider, Joh., Metall, Kyffh.Str. 28
9 72 91 Homann, Fritz, Kfm., *Rdk* Mettf.Str. 12
9 48 87 Homann, Gust., Kfm., Rolandstr. 67
4 30 61 Homann, Rich., Amtmann, *Lth* Gleuel.-Straße 123
22 50 05 Homann & Hein, Öfen, Kolumbastr. 2
4 28 32 Homanner, Anselm, Sülz, Hellenth.Str. 22
22 66 70 Hombach, Felix, Marienpl. 4
21 96 98 Hombach, Hans, JülicherStr. 32
1 37 39 Hombach, Theo, Musiker, Deutz, Gotenring 35
1 71 80 Wilh. u. Ant. Hombach, Spedition, Brück, Fichbachstr. 34
9 41 82 Homberg, Herm., Autovermiet., *Bay* Bonner Str. 265
4 57 21 Homberg, Jean, Baumstr., Sülz, Lechen.-Straße 19
1 39 71 Homberg, Paul, Prok., Deutz, Graf-Geßler-Str. 6
4 81 22 Homey, Gerhard, *Lth* Kringsweg 17
7 94 65 Homeyer, Wilh., Richl, RichlerGürtel 80
22 64 05 Hommel, Ernst, Stahlwr., Schilderg. 3
9 53 75 Hommel, Gertrude, Karolingerring 16
21 63 55 H. Hommel KG, Werkzeug, Richmodstr.13
4 51 54 Hommel, Otto, Radio, Luxemb.Str. 51
21 74 69 Hommelsheim, Dr. F., Arzt, Hohenst.R. 43
7 89 12 Hommelsheim, Dr. Max, R.-A., Worr.Str. 4
21 64 20 Dr. Dr. Robert Hommelsheim u. Oswald Michaelsen, Rechtsanwälte, Lindenstr. 20
21 64 20 Hommelsheim, Dr. R., R.-A., Lindenstr. 20
22 69 21 Hommen, Frau C., Bekleid., U.Goldschmied 1
22 57 62 Hommen, Hans, Installat., Koelhoffstr. 5
4 96 60 Ders., Wohn., Sülz, GerolsteinerStr. 105
5 22 50 Hommen, Toni, Bücherrev., Erftstr. 4
4 82 62 Honderich-Koch, Dr. L., Ärztin, Sülz, Grafenwerthstr. 13–15
5 45 59 Hondrich, Carl, Kleinmöbelfbr., Junkersdorf, AachenerStr. 13
22 40 01 Hondrich, Frau W., Gastst., Ritterstr. 46
4 94 31 Honeck jr., Herm., Autodroschken, Otto-Fischer-Str. 21
4 58 44 Honecker, Ad., Agentur, *Lth* Schum.Str. 14
9 86 38 Honecker, Erwin, Ob.-Arbeitsf., Eifelstr.31
22 64 66 Honecker, Paul, Beamter, Cardinalstr. 1
1 13 53 Honecker, Wilh., Landw., Kalk,Kuthstr.13
9 69 21 Honert, Hub., Assess., Siebenburgen 31
21 68 90 Honheisser, Dr. Wilh., Kfm., Hohenst.-Ring 53
9 96 17 Honikel, Herm., Prok., *Zst* Alfterstr. 6
6 16 77 Honnay, A., Fahrsch., *Mlh* Genov.Str. 20
21 30 98 Honnef, Bertha, Frau, V.Werth-Str. 40
21 67 32 Honnef, Hch., Install., St.Aspern-Str. 64
5 68 10 Honnefelder, Adalb., Assess., Hansaring 95
9 80 96 Honnen, Urb., Vertr., *Rdk* Hombergstr. 2
6 25 83 Honnerbach, Dr. Fel., Arzt, *Mlh* Clev.R. 39
21 60 81 Honnerbach, Gerh., Werkz., Weyerstr. 10
7 87 16 Honrath, M., Fischfeinkost, Hansaring 102
9 65 33 Honsberg, Daniel, Sachsenring 53
1 21 70 Honsberg, Kurt, Dr., Graf-Geßler-Str. 6
9 94 46 Honsberg, Dr. Paul, Arzt, Ubierring 50
21 61 33 Honsdorf, Buchungsmasch., Lungeng. 38
4 32 85 Honvehlmann, Leo, *Lth* BachemerStr. 32
4 52 38 Hoock, Georg J., Schneiderei, *Lth* Hans-Sachs-Str. 7
21 12 90 Hoock, Th., Motorradzubeh., Probsteig. 15
9 92 91 Ders., Wohn., *Rdk* Moltkestr. 5
7 76 89 Hoogland, E., elektr. App., Allerh.Str. 19
1 20 77 Hoormann, A., Transp., Kalk, Josefsk.-Straße 2b
1 15 34 Hoormann, Erna, Stickereien, Deutz, Deutzer Freih. 56
7 45 81 Hoos, Wilh., *Np* Kempener Str. 56
22 50 07 Hoover GmbH (elektr. App.), Gereonstr.18
22 43 92 Hopf, Ernst, Vertr., BreiteStr. 92
5 50 33 Ders., Wohn., *Bick* Hans-Schemm-Str. 67b
9 93 76 Hopf, Jul., Vertr., Eifelstr. 74
1 25 06 Hopf, Wilh., Dir., Kalk, Neuerb.Str. 25
21 39 33 Hopfauf, Jak., Musikdir., Saliercring 54
5 23 31 Hopff, Meta, kosm. Inst., *Ehf* Venl.Str. 309
5 17 17 Hopmann, Anna, *Brf* Aachener Str. 402
4 24 24 Hopmann, Elisab., *Brf* Aachener Str. 549
5 77 02 Hopmann, Emil, Ing., *Brf* Geilenk.Str. 4
21 77 89 Hopmann Dr. Eug., Arzt, Hohenz.R. 52
9 11 16 Hopmann II, Dr. Karl L., Arzt, Saliercring12
5 26 64 Hopmann, Leonh., Masch.-Fbr., *Ehf* Venloer Str. 474
6 30 94 Hopmann, Dr. Rud., Arzt, *Mlh* Prinz-Heinrich-Str. 2
1 25 03 Hoppe, A., Metzgerei, Deutz, Ferd.Str. 1d
21 32 13 Hoppe, Carl, Radio, Weyerstr. 118
4 58 13 Hoppe, Clara, Ww., *Lth* Virchowstr. 15
4 54 16 Hoppe, Engelb., Patentanw., *Lth* GemünderStr. 10
(9 39 04) Hoppe, Erlefr., Bildhauer, Salierring 22
5 73 47 Hoppe, Dr. Ernst, Dir., *Brf* V.-StatzStr. 24
21 57 23 Hoppe, Dr. G., Arzt, Hohenz.Ring 9
7 76 00 Hoppe, Hans, Riehler Str. 55
1 13 20 Hel. Hoppe u. Maria Diederichs, Stud.-Assess., Deutz, Suevenstr. 9
5 10 60 Hoppe, Irene, *Ehf* Gutenbergstr. 58
22 39 34 Hoppe, Jul., Stahlwr., Severinstr. 189
4 10 95 Ders., Wohn., Sülz, Klettenberggürtel 51
9 89 08 Hoppe, Karl, Ing., *Bay* Mannsf.Str. 24
1 25 07 Hoppe, Paul, Schleiferei, Rothg.Bach 26
6 15 14 Hoppen, Jak., Lichtpaus., *Mlh* Buchh.-Straße 61
1 15 26 Hoppen, Jos., Obst, Deutz, Mathildenstr.2
5 28 76 Hoppenkamps, Josef, Maler, *Bick* Heidemannstr. 77
(5 03 68) Hoppenstedt, Wilh, Autolicht, *Ehf* Mechternstr. 51
5 02 74 Ders., Wohn., *Ehf* Barthelstr. 46
21 75 55 Hopstein, Albertine, Frau, Sallerring 24a
9 42 15 Hopstein, Kurt, Kfm., *Bay* Hoffm.-v.-Fallersleben-Str. 8
9 70 70 Hopstein, Dr. Paul, Arzt, *Bay* Goltst.Str.140
21 22 57 Hopstein & Kaiser GmbH, Autos, Hohenzollernring 63
9 71 83 Hopstock, Ernst, Zimmerei, *Zst* Kalksch.-Weg 33
21 64 74 Hopstock, Matth., Lebensm., M.Gerh.Str.1
4 34 85 Horatz, H., *Lth* GleuelerStr. 77
22 57 74 Horatz, Jean, Weine, Follerstraße 6
6 03 17 Horatz, Joseph, Dr., *Mlh* Genovevastr. 94
4 25 22 Horatz, Jos., Kfm., *Lth* Uhlandstr. 2a
1 29 64 Horatz, Ww. Mathilde, Lebensmittel, Kalk, Deutz-Kalkerstr. 126
4 64 22 Horbach, Gust., Kfm., *Brf* F.Pücklerstr. 68
6 09 86 Horbach, Ign., Kol.-W., *Mlh* v.EinemStr.39a
4 23 05 Horbach, Kurt, Kptn., *Lth* Gleuel.Str. 59
7 75 86 Horbach, Luise, Frau, Riehlerstr. 23
Sammel-Nr. 7 05 91 **Horbach & Schmitz, Edelstahl, Blankmaterial u. Draht, Hochfeuerfeste Steine, Legierungen, Magnesite, Erze. Köln, Neußer Str. 26. T Horbachstahl Köln P 501 13**
7 14 66 Horbeck, Josef, Balthasarstr. 52
1 15 18 Horbert, Franz, Maler, Kalk, Vietorstr. 4
9 51 28 Horbert, Herm., Restaur., *Bay* Marienb.-Straße 1
4 25 04 Horch, Fritz, Kfm., Sülz, Lohrbergstr. 29
9 13 33 Horchemer, Leo, elektr. Sicherungsgeräte, Eifelstr. 26
9 13 31 Ders., Wohn., Sachsenring 53
21 16 90 Horchler, Dr. Karl, Arzt, R.WagnerStr. 3
9 30 19 Derselbe, Wohnung, Sachsenring 34
21 45 12 Horcks, Rud., Kfm., Dasselstr. 75
22 56 21 Horn, Feinkost, Streitzeugg. 57
6 31 32 Horn, Adam, Prok., *Hw* Andersenstr. 16
5 47 74 Horn, Dr. Alb., Immob., Bismarckstr. 62
9 73 81 Horn, Aug., Dekorateur, am Bayenturm 9
9 37 04 Horn, Christ., Staatsanw., Kaesenstr. 13
5 18 79 Horn, Franz, Schreinerei, *Ehf* Geisselstr. 85
5 19 03 Horn, Gottfr., Drogerie, *Bick* Meisenweg 4
5 56 35 Horn, Hans, Früchte, *Np* Kaisersw.Str. 1
9 69 55 Horn, Heinr., Bierverlag, Kl.Clem.Str. 14
9 46 66 Horn, Hil., Bierverl., *Bay* Brühl.Str. 31
4 46 64 Horn jr., Karl, Schreibmaschinenreparatur, Sülz, Arnulfstr. 17
5 27 12 Horn, Margot, *Ehf* NußbaumerStr. 78
21 99 81 Horn, Rud., Kunstgew., gr.Brinkg. 20
6 05 84 Horn, Sibilla, Schreibwr., *Hw* Berg.-Gladbacher Str. 438
6 03 93 Horn, Theod., Bücherrev., *Mlh* Guill.Str.23
4 98 07 Horn, Willy, Metzger., Sülz, Gerolst.Str. 86
9 80 63 Horn & Robertz, Spirit., *Bay* Oberl.U. 192
5 37 97 Hornak, Josy, Junkersdorf, *Brf* Frankenhain 50
1 13 71 Hornberg, Fritz, Vertr. Kalk, Eythstr. 32
9 72 89 Hornbogen, R., Markscheider, *Bay* Eugen-Langenstr. 16c
21 74 82 Hornbruch, A., Heilprakt., Engelb.Str. 28
5 13 76 Hornbruch, Emil, Schlosserei, *Ehf* Landmannstr. 33
5 65 96 v. Hornhardt, Helene, Modewr., *Ehf* Venloer Str. 453
22 22 88 Hornig, Erwin, Tonstudio, Kreuzg. 16
9 57 51 Hornimport KG, *Bay* Oberl.Ufer 58
21 72 37 Hornsteck, Hans, Klischeefbr., Thieb.G. 39
21 55 61 Hornsteck, Leonié, ZülpicherStr. 35
9 89 85 Hornsteck, Paul, Fahrlehrer, Weidenb. 41
9 68 57 Hornsteck, Paul, Futterm., *Bay* Gürtel 59
4 10 28 Hornung, Aug., Sülz, Nonnenw.Str. 6
5 76 61 Horremer Brikettfbr., Werkstr. 48
4 82 89 Horrix, Pet., Weine, *Lth* Theresienstr. 34
5 53 04 Horsch, Herm., Friseur, *Ehf* Arnimstr. 7
9 34 63 Horschel, Frau Aug., Wäscherei, *Zst* Höninger Weg 125
4 93 56 Horschel, Josef, Karosseriebau, Sülz, BerrenratherStr. 234
21 30 77 Horschik, Alois, Kfm., Perlengr. 112
4 72 98 Horsmann, Gerhard, Sülz, Mommsenstr.17
22 36 66 Horst, Ed., Kunstmaler, Marzellenstr. 1
7 23 26 Horst, Jakob, Insp., Fontanestr. 7
7 68 25 Horst, Lamb., Kartoffeln, Machab.Str. 30
7 23 39 Horst, Maria, *Np* Schenkendorfstr. 24
4 87 27 Horst, Theod., Frau, *Lth* Lindenth.G. 39
5 23 70 Horst, Theod. Jos., Lackfbr., *Ehf* Subbelrather Str. 436
22 31 83 Horst, Wilh., Friseur, Perlenpfuhl 33
7 30 77 Horst, Willy, Kölnisch Wasser, am Dom
9 81 01 Horst, Willy, Obst, Elsaßstr. 4
9 19 36 Horsten, Franz, Dr., *Bay* Bayenthalg. 58
7 15 38 Horstick, Franz, Kasparstr. 47
7 34 35 Horstkötter, Carl, Vertr., Richl, Gürtel 41
5 28 68 Horstkötter, Heinr., Vertr., *Brf* Geilenk.-Straße 9
5 56 85 Horstkötter, Karl, Schlacht., *Schl* Nußb.-Straße 44
1 41 86 Horstkötter, Willi, Ob.-Ing., Deutz, Justinianstr. 8
9 67 78 Horstmann, Erich, Dr., *Rdk* Schlageterstr. 4
4 86 92 Horstmann, Friedr., Rektor, Sülz, Petersbergstr. 48
5 15 54 Horstmann, Fritz, Dir., *Brf* Burtsch.Str. 12
5 39 09 Horstmann, Jos., Innenausbau, *Ehf* Hospeltstr. 25
4 89 80 Horstmann, Max, Ing., Sülz, Nonnenstrombergstr. 10
1 16 98 Horstmann, Paul, Vertr., Deutz, Const.-Straße 82
21 94 19 Horstmann, Wanda, Pension, R.Wagner-Straße 24
4 86 48 Gis. u. Hel. Horten, *Lth* Leiblpl. 2
7 87 41 Horten, Jos., Landger.-Dir., Merlostr. 16
4 65 85 Hortmann, Eug., *Lth* Rautenstrauchstraße 89
21 17 28 Hortmann, Helm., R.-A., Hohenz.R. 58
5 65 87 Hortmann, Just, Apoth., *Ehf* Venl.Str. 424
6 22 71 Horz, Felix, Kfm., *Mlh* Buchh.Str. 32
9 59 38 Hosdorf, Fischbratgastst., Severinstr. 74
7 43 96 Hosenfeld, Lorenz, Obst, *Np* NeußerStr. 19
4 36 69 Hospelt, Ww. Jean, Rentn., *Brf* Wieth.-Straße 19
7 65 87 Hospelt, Jos., Kfm., *Mrh/l* Zlethenstr. 3
4 99 01 Hospelt, Mart., Prok., Sülz, Klettenberggasse 45
Sammel-Nr. 5 87 61 **W. A. Hospelt G. m. b. H., Fabrikation chem. Bleiprodukte, Ruß und Farben, Köln-Ehrenfeld, Lichtstr. 17/19**
22 14 44 Hospiz Schweizerhof, Viktoriastr. 11
4 48 89 Hoß, Antonie, Ww., Sülz, Einhardstr. 10
7 93 65 Hoß, Heinr., Metzgerei, Weidengasse 3
5 09 27 Hoß, Herb., Kol.-W., Mastrichterstr. 2
21 80 27 Ders., Geschäft, MastrichterStr. 2
4 64 35 Hoß, H., Feinkost, Sülz, Berrenr.Str. 262
4 76 64 Hoß, Hub., Bäckerei, Sülz, Weyertal 36
21 96 59 Hoß, Kaspar, Beethovenstr. 10
22 27 00 Hoß, Paul, Bäckerei, Alter Markt 71
21 66 60 Hoß, W., Seifen, Marsilstein 18
9 16 27 Hoss, Wilh., Kfm., Vorgebirgstr. 35
21 54 77 Hossfeld, Paul, Kfm., Friedrichstr. 1a
9 43 07 Hossfeld, Paul, Angest., Siegfriedstr. 5
7 22 26 Hostell, Anton, *Mrh/l* Sebastianstr. 193
7 88 16 Hostell, Peter, Zigarr., *Np* Merh.Str. 152
22 88 09 Derselbe, Gereonstr. 46
9 46 33 Hostettler, Christian, Spedit., *Bay* Hitzelerstraße 22
21 47 98 Hostmann, Otto, Vertr., Roonstr. 52
7 64 08 Hostmann-Steinberg'sche Farbenfabriken GmbH, Altenberger Str. 25
7 16 71 Hotel Astoria, Geller Domstr. 8
7 36 00 Hotel Barthel, Johannisstr. 35
7 51 41 Hotel Baseler Hof, Christl. Hospiz, Johannisstr. 39,41
Sml.-Nr. 22 57 41 **Hotel Bayrischer Hof, Inh. Jean Reulen, An der Rechtschule 6 (Museum)**
Sml.-Nr. 22 03 21 **Hotel Belgischer Hof, Komödienstr. 9—27**
7 64 45 Hotel Bellevue
4 51 94 Hotel Bremer, *Lth* Dürener Str. 193
22 49 58 Hotel Broich, Gottfr., Komödienstr. 64
22 98 04 Hotel Bürgerhof, Marzellenstr. 38
22 50 35 Hotel Burgmauer, Burgmauer 19
22 33 71 Hotel Central-Hotel, a. d. Dominik. 3
Sml.-Nr. 22 21 44 **Hotel Comödienhof, Komödienstr. 81—93. T Comödienhof P 80292**
22 77 12 Hotel Concordia, Ursulastr. 36
Sml.-Nr. 22 66 48 **Hotel Continental Domhof 18. T Contihotel**
22 16 48 Hotel Gebr. Deis, Unter Goldschmied 5
9 20 57 Hotel Deutsches Haus, Waisenhausg.38a
Sammel-Nr. 22 08 21 **Hotel Domhotel** (Theodor Metz Erben), Domhof 1
22 53 47 Hotel Eden, Bahnhofstr. 1
Sml.-Nr. 22 06 01 **Hotel-Restaurant Ewige Lampe, Komödienstr. 2/6. T Ewigelampe. P 18670**
Sml.-Nr. 22 06 81 **Hotel Excelsior G. m. b. H., Domplatz. T Excelsiorhotel. P 259**
22 84 75 Hotel Frankfurter Hof, Stolkgasse 31a
Sml.-Nr. 22 32 44 **Hotel Fürstenhof am Dom G. m. b. H., Dir. Otto Holl, Am Dom**
22 46 88 **Derselbe, Büro**
22 68 15 Dasselbe, Paulus-Wache
1 38 40 Hotel Goldener Hut, Deutz, D.Freiheit 80
Sammel-Nr. 22 03 51 **Hotel Großer Kurfürst** **Savoy-Hotel,** Direktion Emil Gögelein Domkloster 2. **T** Savoyhotel
7 16 65 Hotel Hamburger Hof, Hofer Gasse 2
22 29 38 Hotel Hannover, Streitzeuggasse 21
7 36 17 Hotel Hof von Holland, Hofer Gasse 11
5 15 81 Hotel Hohenzollern, Hohenzollernring 67
5 04 20 Hotel Kaiser Wilhelm, Kais.-Wilh.-R. 43
Sml.-Nr. 22 58 58 **Hotel Kölner Hof, gegenüber dem Hauptbahnhof. T Kölnerhof**
7 79 73 Hotel Krokodil, Johannisstr. 21
9 43 12 Hotel Restaur. z. Kurfürsten, Alteburger Straße 20
21 77 62 Hotel Laacher Hof, Im Laach 6
7 94 44 Hotel Leers, Johannisstr. 31
22 99 09 Hotel Marienhof, An der Rechtschule 26
22 99 71 Hotel Marzellenhof, Marzellenstr. 65
22 21 16 Hotel Marzellus-, Marzellusstr. 66
22 23 89 Hotel Merkur, Kupfergasse 23
Sml.-Nr. 7 57 57 **Hotel Minerva, Eigentümer u. Leiter C. Wurm, Johannisstr. 24-28. T Minervahotel**
22 21 70 Hotel Minoritenhof, Auf der Ruhr 9
22 56 39 Hotel Mittelhäuser, Marzellenstr. 5
Sammel-Nr. 22 05 71 **Hotel Monopol-Metropol, Wallrafplatz 5. T Monopolhotel P 67093**
7 68 70 Hotel Neunzig, Johannisstr. 32
22 94 05 Hotel Obladen, An St.Agatha 37
22 49 74 Hotel-Gaststätte Am Pegel, Friedr.Wilh.-Straße 15
22 63 97 Hotel Regina, Marzellenstr. 31
6 16 02 Hotel Ratshof, *Mlh* Wallstr. 125
22 23 71 Hotel, Rhein-, Frankenwerft 31
7 32 80 Hotel Rheinland, W. Gailer, Domstr. 11
9 64 73 Hotel Restaur. Rhein-Pavillon, Rodenkirchen
22 75 37 Hotel Rheintal, Cardinalstr. 10
22 03 51 Hotel Savoy, Domkloster 2
22 47 16 Hotel Schloß Bensberg, Heumarkt 44
Sml.-Nr. 22 14 44 **Hotel Schweizerhof, Christliches Hospiz, Viktoriastr. 11. T Schweizhospiz**
7 19 30 Hotel Siegerländer Hof. Maximinenstr. 38
21 34 02 **Hotel-Restaurant „Staufenburg", Besitzer A. Baumgartner, Hohenstaufenring 22**
22 17 80 Hotel Tils, Andreaskloster 31a
22 23 90 Hotel Trimborn, Gr.Neugasse 22
6 15 33 Hotel Trips, *Mlh* Wallstr. 85
7 91 61 Hotel Union, Machabäerstr. 70
22 22 64 Hotel Vanderstein-Bellen, Heumarkt 16
7 64 45 Hotel Viktoria, Maximinenstr. 50
22 92 84 Hotel Weidenhof, Gr.Budeng. 3
5 28 03 Hotel, Westend-, Brüsseler Pl.. 2
22 69 84 Hotel Westfälischer Hof, Marzellenstr. 29
7 97 18 Hotel Wiesbadener Hof, Brandenb.Str. 18
1 13 67 Hotel zum Adler, Deutz, Freiheit 99
22 95 53 Hotel zum Ratskeller, Alter Markt 54
22 80 73 Hotel zur Post, Marzellenstr. 7
22 61 15 Hotelnachweis, im Hauptbahnhof
21 88 28 Hotes, J. P., Schneiderbed., Mittelstr. 52
21 51 97 Hotes, L., Rechtsanwältin, Flandr. Str. 18
9 84 52 Hottes, Carl, Marmorwerkstatt, *Bay* Raderberger Str. 154
7 22 89 Houben, Ant., Schreinerei, Richl, Richler Straße 184
5 71 18 Houben, Carl, Gaststr., *Brf* BlitzerWeg
22 46 82 Houben, Gottfr., Kaplan, Marienpl. 17
21 82 18 Houben, Jos., Frau, Neumarkt 12
9 97 75 Houben, Vikt. H., Kfm., *Rdk* Sürther Str.
4 14 15 Houber, L., Metallbearb., Sülz, Sülzburger Straße 104
22 50 54 Houbois, Ed., Eisen, Holzmarkt 79
9 93 54 Houbois, Hans, *Bay* Brohler Str. 7
4 50 22 Houché, Ed., Wäscherei, Sülz, Petersb. Straße 22
9 21 81 Houck, Pet., Metzgerei, *Bay* Brühl.Str.118
4 86 78 Houf, Frau Heinr., Lebensm., *Lth* Lindenthalgürtel 72
9 71 57 Houf, Theodor, Kfm., Eburonenstr. 16
5 17 39 Hoursch, Aug., Verleger, *Ehf* Barthelstr.44
5 68 94 Hoursch & Bechstedt, Buchh., Spichernstraße 10
4 91 87 C. J. van Houten & Zoon GmbH, Kakaofbr., Sülz, Weißhausstr. 13
6 15 77 Hoven, Frau Jos., Putz, *Mlh* Frankfurter Straße 43
(22 77 44) Hoven, Jos., Dentist, Ursulakloster 2
21 70 64 Hoven, Pet., Obst, Heinsbergstr. 23
9 24 62 Hoven, Walt., Dir., *Bay* Ulmenallee 102
6 26 14 Hover, Thomas, Archit., *Hw* Ferd.Stücker-Straße 28
4 70 06 Howe, Herm., Steuerrat, Sülz, Sülzg. 86
5 73 88 Hoyer, Fr. W., *Ehf* Försterstr. 33
9 79 95 Hoyer, Marg., NeußerStr. 91
22 71 38 Hubbert, Jos., Schenkw., Eintrachtstr.18
4 58 81 Huber, Vertrb. elektr. Geräte, Sülz, Sülzgürtel 42
7 18 69 Huber, Ad., Transp.-Gesch., Ewaldistr.17
4 65 54 Huber, Ant., Fuhrgesch., Sülz, Rupprechtstraße 14
21 22 20 Huber Engelb., Maler, Engelbertstr. 31
6 27 12 Huber, Herm., Kfm., *Sth* Stammh.Ring 35
4 26 25 Huber, Jos., Kohlen, Sülz, Luxemb.Str.202
5 77 25 Huber, Leonce, Ing., *Brf* Maarweg 37
4 65 46 Huber, Phil., Prof., Sülz, Nassestr. 24
7 57 38 Hubert, Frau A., Weinc, Hansaring 72
1 29 46 Hubert, Carola, Gesangslehr., Deutz, Düppelstr. 37
1 15 95 Hubert, Rud., Weine, Deutz, Gotenr. 13
6 36 47 Hubert, Rud., Verk.-Leit., *Mlh* Elisabeth-Breuer-Str. 1
6 14 80 Hubertus-Apotheke, *Dü* Berliner Str. 862
5 85 41 Hubertus-Brauerei AG, *Brf* Aach.Str.748
21 26 18 Huby, Herm., Sattlerei, Lindenstr. 14
7 57 65 Huch, Franz, Richl, Pionierstr. 14
7 91 20 Huck, Jak., Kfm., *Np* Lohsestr. 6
9 48 21 Huck, Wilh., Kfm., *Bay* Schillerstr. 80
4 54 03 Huck, Wilh., Dr., Sülz, Siebengebirgsall.24
21 13 37 Hucke, Otto, Rich.Wagner-Str. 22
6 31 14 Hucklenbroich, Jos., Gasth., *Dbr* Dellbr. Mauspfad 281
21 81 15 Hucklenbroich, Rud., Dr., BrüsselerStr.14
6 37 20 Hucklenbruch, Paul, Wäscherei, *Hw* Schnellweider Str. 81
7 34 94 Huckschlag, Hans, Kfm., Ludendorffstr.18
21 24 75 Hübenthal, Hub., Dentist, Mozartstr. 3
5 66 97 Hübenthal, Libor., Dachd., Methf.Str. 1
5 73 13 Hüber, Friedr. W., Kfm., *Brf* Aachener Straße 344
22 98 05 Hüber, Ldw., H.-Hüte, U.Fettenhennen 4
4 61 61 Hübers, Frau, *Lth* Theresienstr. 96
5 38 21 Hübinger, Hans Jos., *Brf* A.d.Hügel 8
9 47 93 Hübinger, Jak., Wandpl., *Zst* Stotzh. Straße 10
7 92 87 Hübner, A., Masch., *Np* Christinastr. 64
4 95 92 Hübner, Carl, Prok., *Lth* Landgrafenstr.110
9 74 76 Hübner, Er., Heftmasch., *Rdk* Hauptstr.61
7 37 63 Hübner, Friedr., *Mrh/l* Ziethenstr. 3
7 92 04 Hübner, Fritz, Vertr., *Np* Auerstr. 20
9 89 79 Hübner, I. A., Handschuhe, Duffesbach 39
4 60 86 Hübner, Jos., *Lth* DürenerStr. 57
4 98 38 Huebner, Dr. Margarete, Studienrätin, Sülz, Mayenerstr. 1
7 73 24 Hübner, Rob., Fettwr., *Np* Cranachstr. 8
9 14 15 Hübsch, Hans, Dentist, Pantaleonstr. 28
7 22 63 Hübsch, Jos., Vertret., *Np* Gust.Nachtigal-Straße 11
4 84 92 Hübsch, Jul., Vertr., *Brf* Chr.-Gau-Str.46
7 55 67 Hübsch, Mathias, Radio, *Np* Yorkstr. 3
9 26 20 Hübschen, Emil, *Bay* Matthiask.Pl. 25
5 14 22 Hücker, Ed., *Bick* Hellewatterstr. 8
7 88 86 Hückeswagen, Fritz, Zeltverm., *Np* Mauenheimer Str. 131
7 74 53 Hückeswagen, Hans, Obst, *Np* Florastr.87
5 10 04 Hüdig & Co, AachenerStr. 64
(5 17 82) Hüffer, Gerh., Kellereimasch., *Ehf* Barthelstraße 99
6 20 89 Hüfner, Maria, Schneiderei, *Mlh* Wallstraße 107
9 75 65 Hügemann, Hubert, Vertreter, *Zst* Ferd.-Schmitz-Str. 5
9 30 23 Hügen, Foto, Ubierring 18
7 62 53 Hüges, Heinr., Kfm., Richler Str. 85
6 06 35 Hügin, Karl, Vertr., Kalk, Klaprothstr. 8
21 19 32 Hühne, Johanna, Modcatelier, Ehrenstr.80
4 48 68 Hühnerbein, Friedr., Diakon, Sülz, Rhöndorfer Str. 114
22 73 09 Hülden, Aug., Eisenwr., Perlengraben 26
1 32 37 Hülff. Jos., Buchdruck., Kalk, Taunusstr.4
7 41 75 Hüll. Jakob, Brotvertr., *Np* NeußerStr.363
7 38 71 Hülle, Frau Korn., Milch, an der Linde 33
5 13 74 Änne Hüllen & Gertrud Bollig, Wolle, *Ehf* Geisselstr. 2
7 89 79 Büllenhagen, W., Kfm., *Mrh/l* Rennbahnstraße 43
5 58 29 Hüllenhütter, Jean, Autoreparatur, *Ehf* Melatengürtel 105
4 35 09 Hüllenkremer, Franz, Vertr., Sülz, Asbergstraße 1
21 13 66 Huels, Eva, Frau, Pfeilstr. 49
21 87 81 Huels, Nic., Möbel, Hahnenstr. 52
21 83 57 Hülsebusch, Emil, Buchdr., Heinsb.Str.10
9 75 57 Hülsebusch, Herm., Baultr., *Rdk* Lönsstr.
5 98 45 Hülsebusch, Karl, Kfm., *Lg* Lützl.Str. 54

5 55 56 Hülsemann, Wilh., Install., Antwerpener Straße 46
21 79 92 Hülsen, Harry, Schmuck, Salierring 52
21 64 14 zum Hülsen, Leo, Stahlwr., Weyerstr. 36
5 23 18 Hülser, Heinr., Gaststr., *Brf* Vitalisstr. 299
6 01 67 Hülser, Jodokus, Ing., *Mrh/r* Rüdigerstr.75
9 18 66 Hülshoff, Paula, Ww., *Bay* Leyboldstr. 15
21 57 97 Hülsmann, Carl, Porzellan, Weyerstr. 89
5 24 95 van Hülst, Joh., Archit., Gilbachstr. 26
5 39 77 Hültenschmidt, Jos., Pfarrkurat, Hansaring 77
4 78 20 Hülzer, Christ., *Lth* Landgrafenstr. 55
5 44 52 Hülzer, Lambert, Junkersdorf, Mohnweg 1
5 84 41 Hülzer & Fabrizius, Mehlgroßhdlg.GmbH, *Ehf* Widdersdorfer Str. 207
4 75 96 Hündchen, Carl H., Geschäftsf., Sülz, HermeskeilerStr. 12
9 61 46 Hündgen, Josef, v.d.Siebenburgen 37
21 38 41 Hünemeyer, Hans, Kfm., Gertrudenstr. 14
4 63 91 Hüner, Luise, Sülz, Petersbergstr. 56
21 18 79 Hünewaldt, Rud., BreiteStr. 161
22 19 01 Hüngsberg, Heinr. J., Vertr., Gereonstr.2
7 43 27 Hüngsberg, Peter, Kohlen, Plankgasse 52
4 68 88 Hüngsberg jr., Peter, Kohlen, Sülz, Berrenrather Str. 317
5 53 53 C. T. Hünlich, Weinbrennerei GmbH, *Brf* Linnicher Str. 54
9 79 15 Hünnebeck, Wilh., Vertr., *Zst* Alfterstr.4
5 47 14 Hünnekens, Heinr., Vertr., *Brf* Geilenk. Straße 6
1 31 39 Hünnerscheidt, Jakob, Dentist, Deutz, Adolfstr. 1a
9 62 27 Hünnes, Willy, Dir., Salierring 14
21 57 16 Hünseler, Christ., Garage, Marsilstein 3
4 22 21 Hünseler, Friedr., Ww., *Lth* Lortzingstr. 6
4 63 90 Hünseler, Gerhard, Kolonialwaren, Sülz, Königswinter Str. 24
5 96 55 Geschw. Hünseler, Widdersdorf, Hauptstraße 61
9 26 89 Hünseler, Joh., Bürstenmach., Kurf.Str.21
4 40 66 Hünseler, Markus, Malerei, Sülz, Hochwaldstr. 14
9 26 33 Hünseler, Seb., Blindenwerkst., Karthäuser Wall 32
1 48 65 Hüntemann, orth. Schuhe, Deutz, Siegburger Str. 97
5 53 72 Hünten, Fritz, Käse, *Ehf* Philippstr. 5
5 56 20 Hünten, Dr. Hans, Dir., *Brf* Kämpch.W.10
5 54 05 Hünten, J. Wilh., Eier, *Ehf* Philippstr. 5
5 57 07 Hünten, Paula, Kaffee, *Ehf* Venl.Str.218
21 51 92 Hünten, Walter, Bäckerei, Schaafenstr.51
6 01 29 Hünten, Wilh., Öfen, *Mlh* Schleierm. Straße 17
9 44 63 Hünten, Wilh., Metzgerei, Merovingerstr. 4
7 50 79 Hüper, Christ., Prok., *Mrh/l* Bergstr. 60
7 47 57 Hüppeler, Dr., R.-A., Sedanstr. 2
7 89 15 Hüppeler, Hub., Schlosserei, *Np* Florastraße 108
21 64 70 J. Hüppeler & Co, Wein, H.-Wessel-Pl. 32
7 79 34 Hüppeler, Wilhelm, *Np* Yorkstr. 11
21 57 61 Hürländer, Bernh., Fuhrw., Ehrenstr. 45
7 20 21 Hürten sen., Franz, Sped., *Np* Neußer Straße 225
5 67 26 Hürten, Gert, Frau, Bismarckstr. 29
5 16 35 Hürten, Rob., Versich., K.-Wilh.-Ring 11
21 34 77 Hürten, Rob., Fotoart., Hohenz.Ring 54
4 36 12 Hürter, Adam, Autosattl., *Lth* Schallstr.35
5 76 22 Hürter, F., Frau, Moltkestr. 88
7 96 13 Hürter, Gabr., H.-Moden, *Np* Neußer Straße 253
5 76 98 Hürter, Johann, *Ehf* Stammstr. 53
5 29 44 Hürter, Jos., Obst, *Ehf* Landmannstr. 4
6 12 26 Hürtgen, Fritz, Schornsteinf., *Mlh* Graf-Adolf-Str. 14
1 36 74 Hürtgen, Henriette, Kalk, K.Hptstr.325
7 31 15 Hürtgen, Mönnig & Co, KG, Dachlüfterfabrik, *Np* Nordstr. 49
7 17 37 Hürth, Mathias, Riehler Str. 55
1 44 58 Hürth, Pet., Baugesch., Kalk, Burgstr.124
21 34 61 Hürth, Theod., Gen.-Präses, BreiteStr.108
Worr450 Hüsch, Everh., Aalräucherei, *Worr* Neußer Landstr. 271
6 12 24 Hüsch, Herm., Kol.-W., *Hhs* Honsch. Straße 361
1 12 50 Hüsch, Leo, Feinkost, Poll, Salmstr. 39
7 30 92 Ders., Schokoladen, Bathasarstr. 22
4 76 49 Hüsch, Ludwig, Dr., *Lth* Rurstr. 38
21 43 68 Hüsch, Paul, Schreinerei, Ehrenstr. 25
Worr431 Hüschelrath, Kurt, Friseur, *Worr* St.Tönis-Str. 49
6 09 70 Hüschenrath, Otto, Dir., *Mlh* Elisabeth-Breuer-Str. 53
5 22 61 Hüser, Bernhard, *Ehf* Gutenbergstr. 26
22 12 72 Hüser, Bernh., Heilpraxis, Malzmühle 3
22 21 78 Hüser, Herm., Schneiderei, Quaterm. 13
21 83 23 Hüser, Karl, Maßgesch., Norbertstr. 20
9 72 41 Hüsgen, Ant., Wirt, Wormser Str. 1
4 36 19 Hüsgen, Gerta, Kfm., *Lth* Rückertstr. 5
21 28 61 Hüsgen, Gertrud, Hohenstaufenring 68
1 46 96 Hüsgen, Math., Feink., Kalk, Rolsh.Str.62
21 70 45 Hüsgen & Co, Möbel, Richmodstr. 15
7 87 94 Hüsken, Max, Obering., *Mrh/l* Neußer Straße 544
9 10 05 Hüskes, Herm., Vertret., Alteb.Str. 46
6 04 21 Hüß & Schneider, Lebensm., *Mlh* Elisabeth-Breuer-Str. 2
6 05 02 Hüssen Nf., P., Öle, *Mlh* Wallstr. 112
6 37 28 Hüssen, Willy, Vertr., *Hw* Märchenstr. 34
21 77 52 Hüsten, Lotterie-Einn., Gertrudenstr. 2
21 20 01 Hüsten, Jos., Schneiderei, Hohenst.R. 38
9 89 47 Hüsten, Dr. K., Zahnarzt, Karol.Ring 3
5 71 58 Hüter, H. J., Dipl.-Ing., *Brf* Paulistr. 32
5 59 09 Hüter, Paul, Ing., *Brf* Aachener Str. 454
22 88 87 Hütte & Koene, Vertr., Kardinalstr. 5
9 70 88 Hüttel, Ant., Kfm., *Bay* Schönh.Str. 19
21 45 98 Alfr. Hüttemann & Co, Öfen, Brüsseler Straße 19
21 93 81 Hütten, Ww. Christian, Möbeltransp., Hahnenstr. 40
21 51 69 Hütten, Clem., Transp., Rothgerberbach 16
9 70 13 Hütten, Edm., Innendek., BonnerStr. 46
4 42 55 Hütten, Hans, Versich., Sülz, Siebengeb.-Allee 177
22 78 15 Hütten, Pet., Steuerberat., Heumarkt 65
9 43 25 Hütten, Rein., Bäckerei, Darmst.Str. 3
4 57 50 Hütter, O., Ww., Sülz, Euskirch.Str. 12
4 61 51 Hüttis, Herm., Bäckereibed., *Lth* Zülpich. Straße 429

4 31 25 Hütz, F., Kirch.-Vorst., Sülz, Konr.Str. 20
1 31 13 Hufenbecher, Heinr., Deutz, Gotenr. 24
1 23 62 Hufenbecher, Heinrich, Baugeschäft, Kalk, Kapitelstr. 36
7 55 70 Hufendieck, Frau Aug., Badeanst., Riehl, DanzigerFreiheit 1
6 21 28 Hufenstuhl, J. J., Transp., *Mhl* Berl.Str.52
4 49 09 Hufschmid, Dr. Bernd, Schriftltr., Sülz, GerolsteinerStr. 123
21 13 90 Hufschmidt, Hugo, Kfm., Albertusstr. 32
7 97 89 Hug. Ant., Feinkost, Weißenburgstr. 66
21 99 91 Hugenbruch, A., Frau, Hohenst.Ring 11
4 84 02 v. Hugo, Oskar, Kfm., *Lth* Falkenb.Str. 18
5 16 69 Hugot, Jean, Elektr. Masch., *Ehf* Geisselstraße 18
7 89 28 Huhn, Ferd., Restaur., *Np* Escherstr. 52
21 52 35 Gebr. Huhn, Zigarrenimp., BreiteStr. 169
9 47 20 Huhn, Herm., Drogerie, Maria-Hilf-Str. 2
4 28 87 Huhn, Jos., Kfm., *Lth* Mariawaldstr. 14
4 92 84 Huhn, Karl, Bergrat, *Lth* Bachem.Str. 237
6 23 82 Huhnen, Zahnarzt, *Mlh* BerlinerStr. 9
22 12 34 Huhnen, Hans, Kfm., Ursulastr. 29
4 67 28 Huhs, Wilh., Hauptm., Sülz, Zülp.Str. 177
1 72 23 Huisgen, Leo, Kfm., Brück, Dieringh.Str10
(5 11 41) Huisgen, Dr. Theo, Arzt, Hohenz.Ring 2
6 13 30 Huismann, Andr., *Mlh* Hochmeisterstr. 9
7 35 16 Huismans, Dr. H., Arzt, *Np* Neuß.Str. 361
21 20 37 Huismans III, Dr. L., Arzt, Gereonshof 14
21 83 02 Huke, Kurt, Spedition, Roonstr. 47
Worr573 Hulbert, Ww. Ant., Metzgerei, *Worr* Neuß. Landstr. 310
5 97 98 Hulbert, Paul, Metzgerei, *Lg* Grethenstr.28
9 93 42 Hulverscheidt, Hans, Musiker, Eifelstr. 21
21 37 64 Humberg, Wilh., Prokur., Mittelstr. 32

. . . . . **Humboldt-Deutzmotoren A.-G.**
siehe Klöckner-Humboldt-Deutz AG.
Köln - Deutz

7 77 45 Humborg, Dr. Rud., Stud.-Rat, *Np* GocherStr. 29
5 11 53 Humborg, Tonie, Gärtnerei, *Bm* Venl. Straße 1047
5 53 51 Humm F. C., *Ehf* NußbaumerStr. 260
22 64 72 Hummel, Alois, Obst, Alter Markt 4
21 13 19 Hummel, Arth., Vertr., Görresstr. 7
22 22 79 Hummel, Gerh., Maler, Klingelpütz 38
4 86 30 Hummel, Leo, Ing., Sülz, Eusk.Str. 15
7 25 98 Hummel, Leonh., Dir., Weißenburgstr. 78
6 19 32 Hummel, Mich., Schreinerei, *Mlh* Andr.-Straße 48
4 21 76 Hummelsheim KG, Kleiderfbr., Sülz, NeuenhöferAllee 19
9 76 80 Hummelsheim, Gg., Zigarr., Severinstr. 34
22 79 51 Hummelsheim, J. B., Fuhrw., Kathar.Gr.3
1 10 98 Hummelsheim, Karl, Sprengunternehmung Deutz, GummersbacherStr. 23
5 70 73 Hummen, Wilh., Geflügel, *Ehf* Rothehausstraße 49
6 33 02 Hummrich, Otto Rich., Archit., *Mlh* ClevischerRing 101
21 35 78 Humpert, Ernst, Garage, Händelstr. 15
7 54 28 Humpert, Hugo, Schreiner, *Mrh/l* Sportstraße 7
21 46 00 Humpert, Theod., Hptm., Neumarkt 18a
(4 72 57) Hund, Otto, Archit., Sülz, Sülzburgstr. 66
9 21 96 Hundenborn, Jos., Kraftf., *Bay* Goltsteinstraße 230
22 54 84 Hundert, Max, Schilderg. 90
5 07 74 Hundgeburth, Const., Junkersdorf, Drosselstraße
4 79 48 Hundgeburt, Jos., Lebensm., Sülz, Grafenwerthstr. 15
7 67 85 Hundgeburth, Theo, Obst, *Mrh/l* Neußer Straße 583a
1 36 69 Hundhausen, Friedr., Kfm., Kalk, Kalk-Mülh.Str. 54
5 46 03 Hundhausen, Fritz, Vertr., *Brf* Geilenk. Straße 10
4 58 29 Hundhausen, Ida, Sülz, Kirchb.Str. 36
21 80 69 Hundhausen, Jos., Tischlerei, Moselstr. 24
4 25 55 Hundhausen, Jos., Vertr., *Lth* Gleueler Straße 22
4 86 26 Hundhausen, Dr. Kurt, Landw., *Lth* Kronenburgstr. 18
21 64 83 Hunding, Fritz, Sänger, Habsb.Ring 6
21 22 25 Hundt, Heinr., Konditorei, Mittelstr. 23
5 55 87 Hundt, Heinr., Insp., Herm.Becker-Str. 9
7 67 12 Hundt, Jos., Maler, KleverStr. 10
4 42 83 Hundt, Pet., Bäckerei, *Lth* Dür.Str. 165b
4 38 73 Hunecke, A., Konditorei, *Brf* Aach.Str.419
9 37 76 Hunecke, Pet., Konditorei, Chlodwigpl. 12
21 82 13 Hunecke, Viktor, Friesenstr. 62
7 55 02 Hungenbach, Otto, Butter, *Np* Neußer Straße 251
9 23 21 Hungenberg, Peter, Ing., *Bay* V.Groote-Straße 37
22 44 62 Hunger, Heinr., Gastst., Herzogstr. 35
21 31 26 Hunhege, Karl, Tuche, St.Apern-Str. 48
6 25 12 Hunkel, Dr. Herm., Prok. *Mlh* Graf-Adolf-Straße 55
5 61 09 Hunkemöller, P., Weberei, *Brf* Eup.Str. 86
4 35 40 Ders., Wohn., *Lth* DürenerStr. 274
5 38 60 Hunkirchen, Jos., Waschanst., Brüss.Pl. 14
5 37 52 Hunn, Willi, Revisor, *Brf* Paulistr. 2
5 15 62 Hunold, Ad., Därme, *Ehf* Rothenkr.Str. 1
6 12 80 Hunold, Emil, Apotheke, *Hw* Berg.-GladbacherStr. 603
4 15 93 Hunsberg, Erw., Getreide, Sülz, Sülzg. 69
4 18 91 Hunsdiecker, A., Ww., Sülz, Gustavstr. 45
4 21 97 Hunsdiecker, Dr. Heinz, Chemiker, *Brf* Wiethasestr. 21
21 98 35 Hunt's Worcester Saucenfbr., Dasselstr. 39
5 97 97 Huntgeburth, Dr. C., Arzt, *Mkn* Merken. Hauptstr. 122
1 31 95 Huntgeburth, Ludg., Landw., Kalk, Kuthstraße 48
4 94 59 Hunzinger, Paul, Major a. D., *Lth* Franzstraße 62
1 13 56 Hupach jr., Georg, Baugeschäft, Kalk, Deutz-Kalker-Str. 124
21 83 05 Hupe, Rich., Dr., Engelbertstr. 36
7 99 10 Hupe, Rud., Vertr., AmZuckerberg 2
4 63 26 Hupertz, E., Drogerie, Sülz, Zülp.Str. 270
1 21 76 Hupp, Käthe, Gastw., Deutz, Gr.Geßlerstraße 1
(6 35 63) Hupperich, Josefine, Brot, Kalk, Voltastraße 34

1 35 81 Huppers, Paul, Seifen, Kalk, Kalker Hauptstraße 170
21 85 16 Huppert, Joh., Maler, AlteWallg. 26
4 96 34 Huppertz, Berta, Blumen, Sülz, Sülzgürtel 2
9 72 36 Huppertz jr., Emil, Kfm., *Bay* v.Groote-Straße 41
9 60 18 Huppertz, Emil, Kfm., *Bay* Gürtel 24
9 26 72 Huppertz, Emil, Kfm., *Bay* Goltst.Str. 150
1 45 20 Gebr. Huppertz, Eisen, Poll, PollerKirchweg 76
6 20 91 Huppertz, Georg, Kfm., *Mlh* Pr.Heinr.-Straße 40
4 41 95 Huppertz, Herm., Kfm., Sülz, Konradstr. 2
6 30 52 Huppertz, Jean, *Mlh* Steinkopfstr. 7
22 77 50 Huppertz, Jos., Friseur, Salomonsg. 6
6 29 39 Huppertz, Dr. Karl, Arzt, *Dbr* Möhlstr. 8
7 99 06 Huppertz, Ludw., *Np* Auerstr. 19
1 38 47 Huppertz, Paul, Kfm., Deutz, Siegb.Str163
6 21 91 / 6 21 92 **Huppertz, Peter, Bahnamtlicher Spediteur, Möbeltransporte, -Mülheim, Montanusstraße 44**
4 24 98 Huppertz, Peter, Kfm., Sülz, Münstereif. Straße 53
22 57 75 Hupperz, Walter, Friseur, Kolumbastr. 10
4 62 06 Hurdelbrink-Dmock, Irmg., Dentistin, Sülz, Sülzg. 7
9 31 90 v. Hurter, Freihr. Dr. Hans, Dir., *Bay* Bayenthalgürtel 66
9 79 10 Hurtz, Marg., Lebensm., *Zst* Roisd.Str. 5
4 75 06 Huschens, Joh., Obst, Sülz, Sülzb.Str. 96
21 85 02 Husemann, Gust., Vertr., Hansaring 8
22 43 61 van Husen, Franz, Schuhwr., BreiteStr. 83
4 79 94 van Husen, Hermine, Schneiderei, Sülz, Rankestr. 11
5 63 54 van Husen, Theod., Schuhe, *Ehf* Philippstraße 1
4 83 28 Husmann, Gerda, *Lth* Freiligrathstr. 37
22 88 23 Husmann, Milli, Kol.-W., Hohepforte 9
7 52 18 Huß, Erna, Feinkost, *Np* Hogenbergstr. 1
6 37 81 Huss, Jos., *Mlh* Münstererstr. 25
5 03 40 Hußmann, Hans, Dr., *Brf* Maarweg 100
9 58 64 Hußmann, Hch., Prof., *Rdk* ImPark2
6 14 88 Hussong, Sophie, Kalk, Archimedesstr. 61
9 61 28 Hustadt, Bernh., Dachd., Vorgeb.Str. 33
4 49 78 Hustadt, Karl, Vertr., Sülz, Raumerstr. 12
22 49 66 H. Huster & Co, Vertr., Schilderg. 24
6 15 20 Huster, Karl, *Mlh* Bertoldistr. 19
4 30 81 Hutcap, Otto M., Prok., Sülz, Petersb. Straße 99
5 20 37 Huth, Albert, Möbel, *Ehf* VeloerStr. 537
5 70 05 Huth, Franz, Fuhrgesch., *Brf* Vitalisstr361
7 27 96 Huthmacher, Jos., Bäckerei, *Mrh/l* Neußer Straße 685
7 44 83 Huthmacher, Wilh., Kurzschriftlehr., *Np* NeußerStr. 188
22 10 91 Hutmacher, Cäcilie, Wolle, HoheStr. 55
4 98 59 Dies., Wohn., *Lth* GymnicherStr. 8
22 78 59 Lor. Hutschenreuther AG, Deichmannhaus
5 43 77 Huttig, Hans, Bildhauer, LütticherStr. 30
5 38 84 Huttmann, F., Gesangspäd., Bism.Str. 18
9 66 46 Huttopr, Rob. Leo, Landrat z. D., *Bay* AlteburgerStr. 400a
6 01 30 Hutz, Erich, Bier, *Mlh* Regentenstr. 57
6 01 25 Hutz, Paul, Flaschenverw., *Mlh* Clev.R134
6 27 35 Hutz, Walter, Archit., *Dbr* ThurnerStr. 100
22 61 23 Huverstuhl, J., Photogr., HoheStr. 88
9 24 89 Ders., Wohn., *Bay* Schillerstr. 66
9 26 73 Huverstuhl, Peter, Dr., *Bay* Novalisstr. 5
5 68 49 Huyskens, Heinr., Maler, Antwerp.Str. 16
4 19 93 Hwalic, Jos., Kerzenfbr., Sülz, Zülp.Str.236
21 83 52 Hybbeneth, Waldem. Vertr., Roonstr. 42
(4 06 31) Hygien. Inst. d. Univ., *Lth* GleuelerStr. 77
4 64 31 Ibach, Lisbeth, Sülz, Unkelerstr. 18
21 74 30 Ibrag GmbH, Bierleit.-Rein.-Ges., Wesselplatz 6
4 14 72 Ibscher, Kurt, Kfm., Sülz, Luxemburger Straße 351
5 96 66 Ickenroth, Peter, Ing., *Lg* Dionysstr. 28
6 27 46 Ida, Mich., Kol.-W., *Mlh* Schützenh.Str. 9
9 23 76 Ideal, Waschanst., Merovingerstr. 33
22 67 26 Iden, Arthur, Lebensm., BreiteStr. 54
21 58 26 Iden, Max, Garne, Schlageterpl. 5
22 11 47 Iduna Germania, Versich.-Ges., BreiteStr.2
. . . . . **I. G. Farben s. nächste Spalte oben**
22 47 71 Ihde, Hans, Friseur, Hauptbahnhof
7 24 64 Ihde, Heinr., Vertr., Riehl, Stammh.Str. 25
9 46 24 Ihle, Carl, Klempnerei, Vondelerstr. 20
22 42 12 Ihle, Herm., Metzger, UnterKäster 16
21 51 21 Ihlenburg, Joh., Drogerie, Lindenstr. 5
4 45 83 Ihm, Hans A., Vertr., Sülz, Gürtel 7
5 79 03 Ihn, Arth., Kfm., *Ehf* Ehrenfeldg. 171
7 47 28 Ihrig, Hans, Schneider, *Np* NeußerStr.205
6 16 80 Antonie Ihrig u. Engelb. Fehl, Bäder, *Dü* OdenthalerStr. 47
7 59 21 Ihrig, Willy, Maßgesch., Greesbergstr. 2
6 07 76 Ihrlich, Jos., Sped., *Mlh* Mülh.Freih. 111
4 95 80 Ilberz, Anton, Messerputzmaschinen, *Lth* Klosterstr. 62
5 51 50 Ilgenstein, Ernst, Dr., *Brf* Frankenstr. 51
22 53 67 Ilges, Walt., Notar, Gereonstr. 38
5 59 01 Derselbe, Wohn., *Ehf* Terrassenweg 6
4 20 70 Ilgner, Herm., Vertr., Sülz, Mommsenstr.26
5 78 67 Ilgner, Rob., Kfm., *Ehf* Tieckstr. 45
22 27 34 Illenberger, Otto, Prok., Elisenstr. 9
5 47 58 Illgen, Max, Kfm., VenloerStr. 59
6 35 48 Illgen, Otto, Prok., *Dbr* ThurnerStr. 30
21 58 06 Illgner, Carl, Zülpicher Str. 4
4 29 23 Illichmann, Hugo, Obering., Sülz, Gürtel62
4 64 72 Ilmer, Auguste, Frau, Sülz, Eusk.Str. 15
5 23 27 Ilse, Aug., Autoverm., Bismarckstr. 60
22 30 79 Iltgen, Caspar, Install., Eisenmarkt 4
21 66 06 Iltgen, Ferd., Polsterei, Getr.Str. 20
22 74 90 Iltgen, Friedr., Maler, Ursulag.Str. 21
4 65 01 Iltgen, Fritz, Obersekr., *Lth* Kerp.Str. 41a
(9 31 44) Iltgen, Heinr., Kohlen, AmWeidenb. 9
7 37 66 Iltgen, Paul, Tuche, RiehlerStr. 19
9 72 26 Iltgen; Theo, Metzgerei, *Rdk* Maternusstr.1
7 57 09 Imberg, F., Vulkan.-Anst., *Np* Beuelsw.25
Sml.-Nr. 5 19 52 **IMBERT-Generatoren Gesellschaft m.b.H., Köln-Braunsfeld, Maarweg 233**
5 47 42 Imdahl, Karl, Ing., *Brf* Kirchweg 42
9 87 90 Imhäuser, Adolf, AlteburgerStr. 49
7 89 83 Imhof, Hans, Friseur, *Np* Thür.Str. 2
22 10 79 Imhoff, Bertram, Gastw., Perlengr. 36
4 69 90 Imhoff, Dr. Eug., Amtsger.-Rat, *Lth* Landgrafenstr. 67
21 98 92 Imhoff jr., Fritz, Schlosserei, Bobstr. 10

I. G. Farbenindustrie Aktiengesellschaft

Ortsverkehr 6 07 41 und 6 08 41 — **Fernverkehr** 6 09 41
Werke: Farbenfabriken vorm. Friedr. Bayer & Co., Leverkusen – I. G. Werk.
T Farbfabrik (allgemein)
T Vizierum (Direktion)
P Köln 3782

Orts- und Fernverkehr 6 17 51

»Bayer«
I. G. Farbenindustrie Aktiengesellschaft Verkaufsgemeinschaft Pharmazeutika und Pflanzenschutz
T für Pharmazeutika: Bayerpharma Leverkusenigwerk
T für Pflanzenschutz: Pflanzenschutz Leverkusenigwerk
T für Sera, Impfstoffe und vet. med. Präparate: Behringwerke Leverkusenigwerk
T für Präparate für die Zahnheilkunde: Bayerdental Leverkusenigwerk
P Köln 5

. . . . . **Dieselbe,** Fernspr. Amt Opladen 1671–1672
. . . . . **Dieselbe,** Fernspr. Amt Leverkusen 1941/2041
Sammel-Nr. 4 18 41 / 4 18 42 — **I. G. Farbenindustrie Aktiengesellschaft,** Abt. Braunkohlenwerke, Frechen b. Köln. **T** Wachtberg
. . . . . **Dieselbe,** Fernspr. Amt Frechen 64 (Ortsverkehr)
Sammel-Nr. 5 98 21 — **Werk Dormagen. T** Farbfabrik
5 98 25 **Dasselbe,** nur für **Fern**gespräche
. . . . . **Dasselbe,** Fernspr. Amt Dormagen 60 u. 80

»Bayer«
Sammel-Nr. 7 05 41 — **I. G. Farbenindustrie Aktiengesellschaft,** Pharma-Büro, Köln, Kaiser-Friedrich-Ufer 21 (Bayerhaus). **T** Igepha
Sammel-Nr. 22 20 48 / 22 20 49 — **I. G. Farbenindustrie Aktiengesellschaft, Verkaufskontor Köln,** Zeppelinstr. 2. **T** Griesogen
9 25 07 oder 9 87 02 — **Dasselbe,** nach Geschäftsschluß
22 21 35 **I. G. Farbenindustrie Aktiengesellschaft, Abt. Elektronmetall,** Köln, Zeppelinstraße. **T** Elektronmetall

5 14 32 Imkamp, Fr., Gastst., *Ehf* Herkul.Str. 111
4 62 08 Imme, Otto, Vertr., Sülz, Siebeng.Allee 103
4 84 49 Imme, Theo, Vertr., Sülz, Luxemb.Str. 263
21 69 14 Immekeppel, Hanns, Kfm., Salierring 46
9 76 74 Immelen, Dr., Ger.-Dir., Vorgeb.Str. 35
5 53 17 Immendorf, Jac., Kfm. *Brf* Morsd.Hof 9
7 71 06 Immendorf, Peter, Kfm., Dt.Ring 40
4 64 30 Immig, Adolf, Sülz, Emmastr. 27
9 70 12 Immke, Heinr., Dr., *Bay* Ulmenallee 106a
4 52 75 Immler, Ferd., Archit., Sülz, Siebeng.A. 30
1 26 83 Imscheid, Ch., Tabakwr., Kalk, Höfestr. 18
4 26 73 in der Elst, Gert, Ing., *Lth* Klosterstr. 18
4 96 07 In der Stroth, Theod., Hptm., Luxemb. Straße 84
22 20 15 Indanthren-Haus GmbH, BreiteStr. 78/80
22 96 41 Inden, Aug., Feinkost, Streitzeugg. 28
21 69 29 Inden, Engelb., Möbel, Zülp.Str. 32
9 12 85 Inden, Peter, Wagenrepar., Mecht.Str. 21a
21 18 75 Inderfurth, Carl, Zigarren, Marsilstein 14
5 80 66 Industriegas AG, Widdersd.Str. 325
Sammel-Nr. 22 00 01 — **Industrie- und Handelskammer Unter Sachsenhausen 4**
22 33 10 Industrie-Verw. u. Handels GmbH, Gereonshaus
4 77 77 Infanti & Co, Kohlenhandel GmbH, Güterbhf., Gabelsbergerstraße
5 57 82 Ingebrand, Pet., Maler, *Ehf* Subbelr. Straße 329
21 84 42 Ingenerf, Karl, Konditorei, Ehrenstr. 77
5 35 42 Ingenkamp, Dr. Franz, Steuerberater, Junkersdorf, Am Frankenhain 52
7 44 13 Ingenmey. Edwin, Textilwr., Hansar. 133
7 46 24 Ingenrieth, Antonie, Pelze, Blumenth. Straße 97
1 71 04 Ingerfeld, Hub., Kfm., Brück, Olp.Str. 958
9 93 19 Ingier, Helle, Frau, *Bay* Godesb.Str. 7
5 17 71 Inhoffen, Dr. H., Arzt, *Bick* Grüner Brunenweg 25
6 04 80 Inhoffen, Karl, Metzgerei, *Mlh* Ratestr. 10
5 34 27 Ink, Jos., Kfm., *Bick* Am Rosengarten 43
5 26 42 Innungskrankenkasse, GladbacherStr. 32
4 21 65 **Innung für das Gipser-, Verputzer- und Stuckateurhandwerk, Franzstr. 24**
4 23 90 **Institut für Verkehrswissenschaft, Köln-Lindenthal, Geibelstraße 17**
22 23 41 Interessengem. Dt. Jute-Industrieller GmbH, Domkloster 1
5 78 72 Internat. Garage GmbH, Antwerp.Str. 18
22 73 73 Intern. Spedit.-Ges. Baumann & Co, Komödienstr. 18
22 74 16 Intern. Hotelbesitzer-Verein, Am Hof 41
22 80 81 / 22 80 84 **Internationales Transport-Kontor E. Pape & Co., Rheinaustraße 3a**
1 03 31 Intern. Verkehrsausstellung Köln eV, Deutz, Messeplatz
5 37 89 Intern. Frachten-Kontor, *Brf* A.d.Hügel 14
6 07 73 Intveen, W., Oberger.-Vollz., *Mlh* Wrangelstraße 7
5 76 47 Invalidenversich., Hansaring 17
7 77 34 Inveen, Ad., Metzgerei, *Np* ViersenerStr. 6
7 22 15 Ippen, Heinr., Metzgerei, *Np* Neußer Straße 330
6 21 85 Ippen, Jakob, Ing., *Mlh* Seidenstr. 5
4 29 02 Ippen, Thea, Sülz, Heisterbachstr. 16
4 30 33 Ippendorf, Jul., Metzgerei, Sülz, LuxemburgerStr. 252
6 20 37 Ippendorf, M., Weine, *Mlh* Windm.Str. 98
22 16 94 Irion, Karl, Vertr., Brückenstr. 15
4 82 45 Derselbe, Wohn., Sülz, Asbergpl. 2
9 11 09 Irle, Transp.-Anl., Merovingerstr. 57
6 02 38 Irle, Paul, Schornsteinf., *Dü* Leuchterstraße 203
22 85 56 Irlenbusch, Pet., Fußpfl., Kasinostr. 10a

7 61 91 v. Irmer, Otto, Klavierlehrer, Riehl, Stammh.Str. 38
9 62 72 Irmgardischule, *Bay* Schillerstr. 100
7 19 04 Irmler, Karl, Maler, Richl, Stammh.Str. 20
6 09 28 Irmler Wilh., Maler *Dbr* Gierath.Str. 121
4 32 17 Irrgang, Kurt, Verkaufsltr., Zülp.Str. 83
22 22 12 Irrgang, Wilh., Schuhmacher, Plankg. 6
5 24 17 Irsen, Rich., Geschäftsf., Kamekestr. 23
5 38 57 Irsfeld, Franz, Staatsanw., VenloerStr. 59
21 68 37 Isaak, Max, Israel, Dr., Cäcilienstr. 18
5 68 80 Ders., Wohn., VenloerStr. 23
9 31 06 Isay, Therese, *Bay* Bayenthalgürtel 43
7 19 00 Isbanner, Luise, Richl, Richler Gürtel 19
22 88 84 Isbert, Käthe, Friseuse, Hämerg. 18
1 34 59 Iseke, Dr., Zahnarzt, Kalk, Neuerb.Str. 5
6 06 87 Iseke, Dr. G., Arzt, *Mlh* Elis.Breuer-Str. 13
4 50 18 Isele, Alfred, Dir., *Lth* WüllnerStr. 125
4 59 05 Isenberg, E. W., Vertr., Sülz, Gottesweg 116
5 51 13 Isermann, Ludwig, Hansaring 31
4 79 00 Isert, Oberpostrat a. D., *Lth* Wildenb.Str. 5
4 72 86 Iske, Afred, Kfm., *Lth* Gyrhofstr. 20
4 46 82 Iske, Leonh. Wilh., Vertr., Sülz, Erpeler Straße 49
21 62 25 Isken, Carl, Mützenfbr., Rinkenpfuhl 20
7 55 13 Isländisches Konsulat, Kais.Friedr.-Ufer 21
9 26 98 Islebe, Maria, Lehrerin, v.d.Siebenb. 4a
21 83 88 Ismar, Theod., Kfm., Beethovenstr. 8
21 87 19 Isola, J., Norbertstr. 25
22 34 29 **Ispert, Wilh., Herrenhüte, Schildergasse 107—109**
5 59 21 Ispert, Wilh., Ww., VenloerStr. 59
4 80 49 Isphording, Franz, Dr., *Lth* Lortzingstr. 6
9 11 15 Israel, Aug., Sekr., Dreikönigenstr. 1a
21 68 37 Israel, Fr. Isr., Dr. med., Cäcilienstr. 18
21 68 02 Ders., Wohn. Hohenstaufenring 6
5 12 69 Israel, F., Modellschrein., *Ehf* Geisselstr. 90
22 61 05 Israel, H. Israel, Konsulent, Gereonstr. 57
5 17 01 Israel, Joh., Kühlanl., *Ehf* Fröbelpl. 13
5 84 71 Israel. Asyl f. Kranke u. Altersschwache, *Ehf* Ottostr. 85
5 15 65 Dasselbe, Verwaltung
21 46 61 Isselmann, Modellbau, Mauritiusstcinw. 13
5 56 53 Isselmann, O., Modellb., *Ehf* Siemensstr. 27
4 16 61 Isselmann, Wilh., Modellbau, *Lth* Dürener Straße 203
4 28 88 Istas, Ed., Vertr., Sülz, Sülzburgstr. 48
4 56 29 Isteg-Stahl-Ges. mbH, *Lth* Kinkelstr. 3
7 70 42 Itsch, Jos., Kapellmstr., Ad.Hitler-Pl. 2
22 71 60 Itschert, Wilh., Tabakwr., Alter Markt 60
21 86 89 Ittenbach, K., Vertr., Lindenstr. 3
5 55 07 Itting, Herm., Kalkspritzverf., *Bick* Unter Birnen 77
5 32 60 Itting, Karl, Autolack., *Ehf* Eisenstr. 5
5 55 61 Itting, Paul, Lackier., *Ehf* Körnerstr. 76a
5 08 14 Ittner, Willy, Prok., *Ehf* Eichend.Str. 38
22 64 61 Itzenplitz, H., Samen, Heumarkt 13
22 75 58 Geschw. Itzerodt, Leder, Eintrachtstr. 23
1 38 42 Dies., Kalk, Kalker Hauptstr. 164
5 36 13 Iven, Frau, Goebenstr. 7
21 73 21 Iven, Frau, Kaffeeröst., Schaafenstr. 50
1 72 56 Iven, Ad., Lohndrescherei, Brück, Olpener Straße 1002
4 46 77 Iven, Alb., Autorep., *Lth* Klosterstr. 22
4 31 75 Jean Iven GmbH, Oefen, *Lth* Dür.Str. 201
21 52 71 Iven, Wilh., Install., JülicherStr. 21
5 03 72 Iven, Wilh., Kfm., *Brf* Aach.Str. 226
9 42 78 IWA Käseschmelzwerke Jakob Wartbiegler, *Bay* BonnerStr. 532
9 27 21 Jachmann, Günth., Prof., *Bay* Wolfg.-Müller-Str. 24
9 48 37 Jachmann, Rodr., Oberst a. D., *Rdk* Hauptstr. 1
4 85 14 Jachmich, Jac., Drog., Sülz, Gottesweg 118
6 09 67 Jachmich, Jak., Lebensm., *Mlh* Wichh.-Straße 26
6 26 96 Jachmich, Wilh., Versich., *Mlh* Wallstr. 29
9 61 06 Jackel, Heinr., Prok., Martinsfeld 41
22 94 09 Jackels, Dr. Alb., Arzt, Elisenstr. 18
22 97 20 Jackels, K. B., Saatgut, AlterMarkt 28
9 35 01 Jackowski, Herm., Dr., *Bay* Am Südp. 39
4 32 95 Jacob, Ernst, Prok., *Lth* Universitätsstr. 53
9 83 49 Jacob, F., Prok., MainzerStr. 26
5 60 72 Jacob, Karl, Ing., Werderstr. 28
5 71 75 Jacob, Karl, Versich., *Ehf* Ehrenf.G. 149
4 56 91 Jacob, Walter, Ing., Sülz, Aegidienb.Str. 14
5 58 90 Jacob, Wilh., Bäckerei, *Ehf* Subbelr.Str. 305
9 55 07 Jacob, Wilh., Steuerrat, *Bay* Leyb.Str. 21
6 17 98 Jacobi, Ant., Schlosserei. *Mlh* Formesstr. 42
1 43 26 Jacobi, Carl, Major, Deutz, Justin.Str. 9
9 83 90 Jacobi, Gust., Kfm., *Bay* Hölderlinstr. 8
7 88 66 Jacobi, Hans, Vertret., Krefeld.Str. 18
7 79 80 Jacobi, Helena, Lebensm., Melchiorstr. 9
Sml.-Nr. 22 08 41 **Paul Jacobi K.-G., Kaufhaus, Hohe Straße 42. T Jacobikaufhaus P 1053**
4 12 21 Jacobi, Paul, Dr., *Brf* H.Pflaume-Str. 3
21 15 51 *Jacobi*, Rich., Drogen, Thieboldsg. 36
7 59 06 Jacobi, Wilh., Schmiede, Am alten Ufer 19
5 11 23 Jacobi, Dr. Wilh., Zahnarzt, Brüsseler Straße 104
7 92 83 Jacobitz, Otto, R.-A., NeußerStr. 61
7 84 60 Jacobs, A. Maria, Kol.-W., NeußerStr. 58
21 70 31 Jacobs, Aenne, Frau, Peterstr. 37.
22 75 64 Jacobs, Andr., Wurstwrfbr., Waidmarkt 20
21 61 63 Jacobs, Franz, Apoth., Mauritiusst.W. 57
22 10 06 Jacobs, Gertrud, Tabakwr., HohePforte 21c
21 31 31 Geschw. Jacobs, SteinfelderGasse 8
5 42 12 Jacobs, Hch., Feinmechan., Aach.Str. 84
4 48 25 Jacobs, Herm., Vertr., *Lth* Wittgenst.Str 20
5 79 81 Jacobs, Jos., Damenfris., *Ehf* Venl.Str. 212
5 21 38 Jacobs, Jos., Kol.-W., *Bick* Rothenkr. Straße 17
21 41 39 Jacobs, Jos., Install., LütticherStr. 2
9 37 25 Jacobs, Lis, Vorgebirgstr. 3
9 86 51 Jacobs, Max, Gastw., Sivustal 24
5 79 61 Jacobs, Paul, Kfm., *Ehf* Nußb.Str. 70
21 77 87 Jacobs, Pet., Dachd., M.Gerhard-Str. 31
9 39 06 Jacobs, Rich., *Bay* Marienb.Str. 72
4 80 12 Jacobs, Rich., Kfm., Sülz, Nonnenw.Str. 16
22 29 77 Rich. Jacobs & Co. GmbH, Pfeifen, Am Hof 20
5 04 06 Jacobs, Siegfr., UtrechterStr. 4
21 36 34 Jacobs, Wilh., Elektroing., Hildeboldpl. 5
4 49 15 Jacobs, W., Transporte, Sülz, Gürtel 54
6 28 42 Jacobs, Wilh., Bäckerei, *Dbr* Delbr.Hauptstraße 166
21 13 70 Jacobs, Wilh., Install., BrüsselerStr. 37
9 53 63 Jacobsen, Aug. H., Eisen, Alteb.Wall 25
5 51 49 Jacobsen, Gust., Wein. Mathfesselstr. 7
4 65 95 Jacobsen, J. B., Ing., Sülz, Zülp.Str. 300
9 37 70 Jacobsohn, C. H., Israel, Rosenstr. 27
9 96 04 Jacoby, Heh., Restaur., Karth.Wall 62
5 42 47 Jacoby, Heinz, Dir., Junkersdorf, VogelsangerWeg 79
5 11 16 Jacquemain, Jos., Kapl., *Ehf* Schadowstraße 30
9 58 01 Jacquemien, Rud., Dachd., v.d.Siebenb. 46
22 51 86 Jadasch, Ernst, Tabakwr., *Perlengr.* 56
4 32 84 Jaeckel, Dr. Rud., Ing., Sülz, Fustenburgstraße 4
21 70 62 Jäckle, Eug., Kfm., Kyffh.Str. 38
9 87 89 Jaeger, Dr., Arzt, Karolingerring 31
7 96 45 Jäger, A., Radio, *Np* Kemp.Str. 54
4 80 30 Jaeger, Ada, *Lth* Rob.Koch-Str. 2a
21 62 88 Jaeger, Ad., Bierverlag, Kyffhäuserstr. 41
4 75 89 Jäger, Alb., Dr.-Ing., Sülz, Klettenb.G. 74
9 98 21 Jäger, Bernh., Autolackier., *Bay* Brühler Straße 34
4 26 89 C. H. Jaeger & Co, Pumpenwerk, Sülz, Kirchbergerstr. 28
22 97 49 Jaeger II, Dr. Carl, R.-A., Mohrenstr. 26
4 71 87 Derselbe, Wohnung, *Lth* KerpenerStr. 62
4 54 15 Jäger, Ernst, Kfm., Sülz, Zülp.Str. 221
4 91 30 Jaeger, Friedr., Kfm., Sülz, Arnulfstr. 8
21 94 54 Jäger, Fritz, Färberei, Mauritiussteinw. 64
1 11 33 Jäger, Fritz, Ing., Deutz, v. Sandtpl. 6
21 96 14 Jaeger, Goswin, Vertret., Mozartstr. 7
4 89 90 Jäger, Hans, Dentist, Sülz, Rheinb.Str. 28
22 52 33 Jäger, Frau, Heinr., Fris., Richartzstr. 16
7 47 78 Jäger, Herm., Radio, Eigelstein 135
21 84 75 H. Jaeger & Sohn, äth. Öle, Mozartstr. 7
1 33 89 Jäger, Jean, Tuche, Deutz, Hasertstr. 9
22 54 74 Jäger, Joh., Kunsthdlg., Kl.Budeng. 1
7 42 03 Jäger, Joh., Schweinezucht, *Mrh/l* BremerhaverStr. 42
9 52 31 Jäger, Jos., Großmarkthalle, Bonntor
21 60 13 Jäger, Jos., Hausverw., SteinfelderG. 8
21 65 83 Jäger, Josef, Obst, AmWeidenbach 2
7 94 26 Jäger, Kaj., Vertr., *Mrh/l* Memel.Str. 18
22 97 41 Jäger, Konstantin, Tapez., Martinstr. 7
5 75 84 Jäger, Ludw., Fris., *Bick* Takustr. 99
6 39 39 Jäger, Martha, *Hw* Vischeringstr. 17
4 36 61 Jaeger, Otto, Damenfris., Sülz, Luxemburger Straße 250
21 84 75 Jaeger, Paul, Kfm., Mozartstr. 7
4 58 18 Jaeger, Wilh., Pflasterm., Sülz, Urftstr. 19
7 27 24 Jäger, Wilh., Hptm. a. D., *Mrh/l* Brunsb.-Straße 7
6 29 64 Jaegers, Peter, Vertr., *Mlh* Steinkopfstr. 4
7 48 75 Jaegers, Wilh., Ww., *Np* S.Meister-Str. 40
4 43 56 Jägersberg, O., Vertr., *Lth* Zülpich.Str. 423
21 23 34 Jaekel, Jos., Bildh., Hahnenstr. 5
5 49 23 Jäkle, Heinr., Archit., *Brf* Geilenk.Str. 23
22 17 72 **Jänecke-Schneemann K.G., Niederlassung Köln, Stollwerckhaus**
6 32 24 Jaenichen, Erich, Dr.-Ing., *Mlh* Elisabeth-Breuer-Str. 49
5 46 09 Jaenicke, Hans, Kfm., Hansaring 51
5 27 61 Jänkel, Heinr., Felle, *Ehf* Schlachthof
4 93 81 Jaerling, Matth., Kfm., Sülz, Palanterstr 59
(5 81 81) Jagdhaftpflicht-Versich., K.Wilh.R. 31
21 99 50 Jagenberg, H. R., Ausfuhr, Gereonshof 25
4 10 34 / 4 10 35 **Jagra-Haus, Hampel, Dr. Schmidt & Co. G. m. b. H., Herstellung von Schirmen, -Sülz, Sülzburgstraße 144**
7 88 63 Jagusch, Fritz, Prok., *Np* ViersenerStr. 13a
4 79 74 Jagusch, Juliane, Korsetts, Sülz, Zülp. Straße 317
1 12 88 Jahn, Anny, Kurzwr., Deutz, Mathildenstraße 6
7 61 55 Jahn, Carl, san. Anl., A. der Linde 17
4 40 36 Jahn, Ferd., Vertr., Sülz, Gerolst.Str. 128
5 05 44 Jahn, Hans, Friseur, Bismarckstr. 6
1 25 95 Jahn, K., Deutz, Alter Mühlenweg 49
5 08 76 Jahn, Karl, Gastw., *Ehf* Pellenzstr. 48
9 62 81 Jahn, Karl, Tankst., Mechtildisstr. 20
7 24 73 Jahn, Martin, Riehl, Amsterd.Str. 44
4 18 40 Jahnke, Alfr., Prok., Sülz, Mommsenstr. 25
5 27 89 Jahnke, Otto, Insp., *Ehf* Iltisstr. 23
4 85 64 Jahr, Carl, Sülz, Emmastr. 15
9 51 19 Jahrreiß, Dr. Herm., Prof., Ubierring 57
7 63 86 Jaixen, Joh., Metzgerei, *Np* Florastr. 32
(5 05 30) Jakob, Adam, Autorep., *Ehf* Herkulesstr.
7 70 64 Jakob, Rud., Ing., Hansaring 104
5 59 30 Jakobi, K., Frau, Lebensm., *Ehf* VogelsangerStr. 249
9 65 72 Jakobs, A., Vertr., *Bay* v. Groote-Str. 41
21 85 75 Jakobs, Christ., Treuh., v.Werthstr. 43
21 81 72 Jakobs, Clara, Frau, v.Werthstr. 43
5 07 93 Jakobs, Ed., Schreibwr., *Ehf* Barthelstr. 44
7 34 66 Jakobs, Franz, Metzgerei, Machab.Str. 29
9 74 39 Jakobs, Joh., Obst, Hauptmarkthalle
7 82 93 Jakobs, Jos., Bierleit.Rein., Riehl, StammheimerStr. 45
9 13 81 S. Jakobs u. A. Porschen, Trajanstr. 39
9 88 15 Jakopp, H., Ing., *Bay* Südpark 61
5 74 80 Jamann, Wilh., Ww., *Ehf* Ottostr. 46
22 79 15 Jamin, Jakob, Heumarkt 29
5 30 31 Jancker, Hans-H., Ing., *Brf* Königsd.Str. 4
4 37 79 Janclaes, Hans Jos., Ing., Sülz, Gottesweg 114
4 15 34 Janda, Friedr., Treuhänd., Sülz, Linzer Straße 55
9 34 07 Janders, Carl, Fahrzeugfbr., Jakobstr. 64
5 28 74 Janders, Franz, Autom., Moltkestr. 81
9 97 63 Janke & Kunkel KG, Laborat.-Apparate, Waisenhausgasse 3—5
21 93 03 Jankowski, Felix, Vertr., Frankstr. 13
21 56 06 Jankowsky, P., Baugesch., Engelb.Str. 34
4 89 04 Jannes, Jos., Schneiderei, Sülz, Urftstr. 3
5 73 35 Janota, Herm., *Brf* Junkersdorf, Vogels.-Weg 77
4 45 24 Janowsky, R., Obering., Sülz, Nonnenw. Straße 12
7 63 70 Jansen, Foto-Atelier, Dagobertstr. 6
22 29 73 Jansen, Alb., Butter, BreiteStr. 99
4 66 21 Jansen, Alb., Gewächshausb., Sülz, Hardtstraße 18
9 54 00 Jansen, Alex, Gastst., Vondelstr. 1
5 30 98 Jansen, Aloys, *Ehf* Schemmstr. 36
21 43 76 Jansen, Arnold, Metzgerei, PfälzerStr. 29
6 22 39 Jansen, Arn., Modewr., *Mlh* Prinz-Heinr.-Straße 60
21 13 16 Jansen, Aug., Ausstatt., Mastr.Str. 15
22 93 44 Jansen, Frau B., Beeren, Hauptmarkthalle
22 32 23 Jansen Nf., C. A., Teppiche, U.Fettenh. 7
7 30 89 Jansen, Carl, Butter, *Np* NeußerStr. 337
1 10 70 Jansen, Christel, D.-Moden, Kalk, Kapellenstr. 6
5 58 39 Jansen, Dirk Joh., Schreinerei, *Ehf* SubbelratherStr. 277
1 44 43 Jansen, Ed., Vertr., *Mrh/r* Olp.Str. 447
1 48 93 Jansen, Ernst, Deutz, Gotenring 18
7 93 61 Jansen, Ernst, Dr., Ludendorffstr. 16
22 28 75 Ernst A. Jansen & Co, Wäschefbr., Auf dem Hunnenrücken 32
7 64 18 Dies., Wohn., *Mrh/l* Drosselweg 53
7 46 96 Jansen, Eug., Gärtnerei, *Mrh/l* Schmiedeg.
1 72 33 Jansen, Eug., Vertr., Brück, WiehlerStr. 11
4 71 07 Jansen, Felix, Schloss., Sülz, Marsil.Str. 63
4 41 86 Jansen, Dr. Franz, Ing., *Lth* Leibipl. 3
4 45 05 Jansen, Franz, Sülz, Petersbergstr. 80
6 19 81 Jansen, Franz W., Weine, *Mlh* Wallstr. 99
4 66 80 Jansen, Fritz, Gaststr., *Lth* Düren.Str. 126
5 34 66 Jansen, Fritz, Gaststr., *Ehf* Marienstr. 90
5 05 83 Jansen, G. J., Dr. jur., Bismarckstr. 29
Worr 443 Jansen, Gerh., Gaststr., *Worr* Lievergestr 20
7 81 72 Jansen, Guido, Vertr., Amsterd.Str. 44
5 66 65 H. u. A. Jansen, Gemüse, BrüsselerStr. 61
9 66 85 Jansen, Hans, zool. Hdlg., Merov.Str. 2
5 29 60 Jansen, Heinr., Oberpostinsp., *Ehf* Hans-Schemm-Str. 10
9 79 06 Jansen, Hch., Dachdeck., Bottmühle 12
21 77 59 Jansen, Heinr., D.-Schneider, Bobstr. 29
7 17 75 Jansen, Heinr., Fremdenheim, HülchratherStr. 6
5 20 49 Jansen, Heinz, Prok., *Brf* Königsd.Str. 12
4 57 98 Jansen, H., Maler, Sülz, Luxemb.Str. 386
22 40 79 Jansen, Herm., Photogr., Waidmarkt 18
22 45 71 Jansen, Herm., Kfm., Filzengraben 2
4 70 58 Jansen, Hub., Dachd., *Lth* Bachem.Str. 212
9 19 16 Jansen, Hub. B., Lebensm., Alteb.Str. 56
21 97 20 Jansen, Hugo, Glaserei, Salierring 29
5 24 59 Jansen, Hugo, Malermstr., *Ehf* Leostr. 80
5 77 57 Jansen, J., *Brf* HerzogenratherStr. 11
6 19 77 Jansen, Jac., Wäscherei, *Mlh* Holw.Str. 30
9 71 68 Jansen, Jean, *Bay* Goltsteinstr. 94
7 95 07 Jansen, Jean, Friseur, *Mrh/l* Fr.Karl-Straße 25
(6 12 08) Jansen, Joh., Kohlen, *Fli* Hauptstr. 19
4 78 83 Jansen, Johanna, Sülz, Luxemb.Str. 284
4 95 73 Jansen, Dr. Joh.. Chem., Sülz, Asbergpl. 7
5 52 93 Jansen, Jos., Moltkestr. 88
21 12 86 Jansen, Jos., Dekor., Steinfelderg. 24
6 19 63 Jansen, Jos., Dentist, *Dü* Leuchterstr. 12
5 46 22 Jansen, Jos., Metzgerei, Gladb.Str. 33
1 29 68 Jansen, J., Restaur., Deutz, Deutz.Freih 19
4 15 03 Jansen, Jos., Schneiderei, *Lth* Zülp.Str. 390
4 57 00 Jansen, K., Stalleinr., Sülz, Münstereifeler Straße 26
Worr 558 Jansen, Ludw., Tauchеruntern., *Worr* NeußerLandstr. 392
21 82 34 Jansen, Mart., Lebensm., Friesenwall 66
21 44 70 Jansen, Math., Näherei, Huhnsg. 34
1 43 41 Jansen, Math., Dent., Kalk, Kapellenstr. 6
7 78 82 Jansen, Max, Insp., Ludendorffstr. 18
6 08 60 Jansen, Oskar, Kalk, Cudanusstr. 4
5 50 84 Jansen, Paul, Prok., *Brf* Paulipl. 11
22 51 05 Jansen, Paul, elektr. Anl., Matthiasstr. 4
6 12 08 Jansen, Pet., Dachd., *Fli* Hauptstr. 19
Worr 488 Jansen, Pet., Schiffshebe, *Worr* Neußer Landstr. 364
5 10 33 Jansen, Peter Frz., Vertr., Hansaring 45
7 71 56 Jansen, Reinh., Vertr., *Mrh/l* Rennb.Str. 43
9 26 80 Jansen, Rich., Dentist, Karol.Ring 4
9 66 15 Jansen, Suitbert, Maler, Rothgerberb. 1
1 13 74 Jansen, Theod., Kalk, K.Mühlenh.Str. 42
21 99 77 Jansen jr., Theodor, Badstr. 6
21 99 41 Jansen, sen. Th., Furage, Kl.Griechenm. 12
7 68 84 Jansen, W., Obering., *Mrh/l* NiehlerStr. 364
22 87 07 Janden, Wilh., Café, Obermarspforten 7
22 80 15 Derselbe, Wohnung
5 11 34 Jansen, W., Zuckerwrfbr., *Ehf* Körnerstraße 94
22 15 17 Jansen, Wilh., Butter, Kl.Sandkaul 8
4 14 76 Jansen, Wilh., Kraftf., Sülz, MayenerStr. 5
21 64 96 Jansen, Wilh., Maler, Roonstr. 69a
5 72 89 W. Jansen & Co, Motoren, *Ehf* Landmannstraße 5
22 88 75 Wilh. Jansen Nf. GmbH, Eisenwr., Ursulakloster 23
22 56 29 Jansen, Wilh., Ww., Ursulakloster 23
9 54 68 Jansen, Frau Willy, Kaffeerösterei, *Rdk* Hauptstr. 27
7 31 04 Jansen, W., Sägewerk, *Np* NeußerStr. 135
22 64 83 Jansen & Weiß, Schreibwr., BreiteStr. 92
21 14 29 Janser, Karl, Buchhdlg., Christophstr. 41
9 82 89 Janson, Wilh., Photogr., Weidenbach 5
22 93 46 Janßen, A., Tanzschule, Obenmarspf. 6
4 32 90 Janssen, Aug., Arzt, *Lth* DürenerStr. 57
22 92 86 Janssen, Corn., Bäckerei, In der Höhle 19
21 75 46 Janssen, Emil, Immob., Beethovenstr. 22
9 12 23 Janssen, Dr. Friedr., Zahnarzt, *Zst* HöningerWeg 263
1 48 18 Janssen, Friedr., Frau, Deutz, Const.Str. 67
21 26 54 G. Janssen & Co, Photoart., Norbertstr. 30
1 11 15 Janßen, Heinr., Zentralheiz., Kalk, Vietorstraße 16
1 11 14 Ders., Wohn., *Mrh/r* IserlohnerStr. 18
4 50 17 Janssen, Heinz, Bäckerei, *Lth* Sülzburgstraße 214
1 27 16 Janssen, Herm., Vermess.-Ing., Deutz, SiegburgerStr. 167
1 48 67 Janssen jr., Herm., Fuhrw., Rath, Rösr. Straße 170
7 97 17 Janssen, Jos., Pfarrer, NeußerPl. 18
21 21 16 Janssen, Karl, Teppiche, Wolfsstr. 10
4 87 89 Derselbe, Sülz, Scherfginstr. 41
9 60 64 Janssen, Leonh., Geflügelfarm, *Rdk* Weißer Straße 139
21 81 84 Janssen, Matthias, Beethovenstr. 2
4 18 38 Janssen, Otto, Feinkost, *Lth* Scheffelstr. 54
9 76 42 Janssen, Dr. Pet., Arzt, Vorgebirgstr. 35
1 28 58 Janssen, Pet., Versich., Kalk, Frankfurter Straße 330
1 38 84 Janssen, Wilh., Ing., Deutz, Cheruskerstr. 7
1 20 23 Janssen, Willi, Baugesch., *Osth* Servat. Straße 29
4 12 14 Janssen & Mertznich GmbH, Tabakwr., *Lth* DürnerStr. 177
1 17 54 Janssens, Wilh., Kondit., Deutz, Deutzer Freiheit 112
4 63 30 Jantzen, Dr., Arzt, Klettenberg, Siebengebirgsallee 23
4 94 41 Janz, Dr. Rud., Bürgermstr.a.D., *Brf* Voigtelstr. 25
4 21 67 Janzen, Alfr., Prok., Sülz, Münstereif.Pl. 3
5 33 82 Janzen, Herm., *Bick* VenloerStr. 640
4 10 89 Japes, H., Bücherrev., Sülz, Lohrbergstr. 33
5 34 96 Japonika-Lackwerke GmbH, *Brf* WiddersdorferStr. 428
22 56 84 Jardin, Heinr., Goldschmied, Röhrerg. 34
4 45 88 Jardon, Karl, Autos, Sülz, Luxemburger Straße 264a
4 69 07 Jarius, Alb., Ing., Sülz, Hermesk.Str. 5
21 53 63 Jarkowski, Alfr., Dentist, Lindenstr. 71
21 17 35 Jarkowsky, Emil, Dentist, Perlengr. 104
9 49 16 Jarnach, Phil., Prof., *Bay* MehlemerStr. 2
7 64 06 Jarre, Joh., Ing., Richl, Botan.Garten 64
4 38 40 Jaschke, Fr. Ww., Sülz, Siebengeb.Allee 80
21 57 20 Jaskulke, Carl, Kfm., Dasselstr. 33
5 43 72 Jasper, Mich., Eisen, *Ehf* Osk.-Jäger-St 147
4 62 32 Jaspers, Walt., Ing., *Lth* DürenerStr. 389
9 48 07 Jaspert, Fritz, Amtswalt., *Rdk* Weißer Straße 24
7 48 86 Jatho, Emil, Versich., *Np* Gneisenaustr. 12
7 82 82 Jatho, Dr. Max, Arzt, Ad.HitlerPl. 21
4 22 01 Jebsen, Alfr., Vertr., Sülz, Remig.Str. 38
21 75 45 Jehring, Br., Schäftestepp., Friesenwall 33
9 42 79 Jetter, Jos., Ing., *Bay* Metthiask.Pl. 23e
7 85 41 Jendges, Heinr., Kfm., *Mrh/l* Graditzer Straße 1
7 28 66 Jennes, Fritz, Fbrkt., Merlostr. 6
5 31 20 Jennes, Hans, GladbacherStr. 40
5 27 66 Jennes & Co, *Ehf* Barthelstr. 131
7 82 78 Jenniches, Jean, *Np* Augustastr. 35
9 39 88 Jenniges, Math., Maler, Rolandstr. 10
5 14 36 Jentgen, Wilh., Hausverw., *Bick*, SubbelratherStr. 529a
7 45 03 Jentgens, Franz, Vertr., *Np* Gneisenaustraße 17
4 29 08 Jentsch, Martha, Sekr., Sülz, Simmerer Straße 43
9 21 41 Jentsch, Paul, Autofernverk., *Bay* Brühler Straße 33
21 39 70 Jeran, Alex., Kfm., Mauritiuswall 106
9 57 04 Jeromin, Curt, Frau, *Rdk* Goethestr.
22 66 66 Jerusalem, F., Lotterieeinn., Kl.Neug. 1a
21 98 70 Jerusalem, Paul, Vertr., Gereonshof 18
4 85 56 Jesinghaus, E., Frau, *Lth* Schlegelstr. 48
21 54 85 Jessen u. Braun, Maler, Moltkestr. 10
22 15 69 Jesuiten-Apotheke, Ursulapl. 2
Sammel-Nr. 4 15 44 **Jesuitenniederlassung (Canisiushaus) Köln, Stolzestr. 1a**
5 21 26 Jipp, Kurt, chem. Prod., *Ehf* Tieckstr. 46
21 80 24 Joana, Modelle, BreiteStr. 132
5 38 59 **Joba-Metallband-Umreifung Jos. Bayer & Co., Junkersdorf, Aachener Str. 4**
(9 64 88) Jobuko-Polster-Werkst. GmbH, *Rdk* Ad.-Hitler-Ufer 41
21 35 76 Jochims, Wilhelm, Mozartstr. 11
5 10 95 Jöbges, Julia, Frau, Herwarthstr. 4
6 33 93 Jöbges, Willi, Feink., *Mlh* Augustastr. 21
4 10 62 Jöbges & Quirl, Vertr., *Lth* Aach.Str. 75
21 71 07 Jöck, Wilh., Kfm., Moltkestr. 30a
4 11 62 Joeckel, Ant., Prok., *Lth* Univers.Str. 49
7 30 69 Jödicke, Br., Bandag., *Np* NeußerStr. 241
5 40 60 Jöhlinger, Flora, Malerin, Brüssel.Str. 67
4 97 44 Jöhnssen, Heinr., Vertr., *Brf* Aachener Straße 429
5 40 00 Jöhnssen, Walther, Gießereibed., Bismarckstr. 53
7 36 13 Joël, Gust., Tuche, Riehl, Amsterd.Str. 94
5 20 77 Jönsson, Hanns, *Brf* AachenerStr. 450
5 34 61 Joepchen, Dr. E. E., Arzt, Bismarckstr. 31
(5 34 61) Joepchen-Wolf, Dr. G., Ärztin, Bism.Str. 31
5 59 12 Joepen, Jak. Chr., Gaststt., *Bick* Frohnh. Straße 74
1 40 17 Joeres, Ernst, Spedit., Deutz, Tempelstr. 44
7 78 49 Joeres, Fritz, Schlachterei, Eigelstein 18
5 35 77 Joeres, Hans, Ing., *Ehf* G.Freytag-Str. 3
1 16 27 Joeres, Wilh., Vertr., Deutz, v. SandtPl. 4
21 21 71 Joerg, Ww. Hans, Kol.-W., Reinoldstr. 27
6 33 48 Jörger, Fritz, Vertr., *Dbr* Dabringh.Str. 72
4 23 39 Jörges, Pet., Sülz, Neuenh.Allee 21
1 32 34 Jörissen, H., Frau, Deutz, Alemannenstr 14
22 32 02 Joesten, Karl, Obering., Gereonstr. 56
9 71 89 Joetten, Dr. Eug., Dir., Kast.Allee 18
9 52 62 Joha-Schuhe, Severinstr. 7
5 44 89 Johae, Rud., Dr., Hansaring 67
9 58 97 Johänning, Helm., Archit., Trajanstr. 5
5 61 44 Johänning, Paul, Archit., *Brf* Junkersdorf, Molmweg 14
7 23 62 Johann, Franz, Transporte, *Np* Siebachstraße 113
4 28 41 Johann, Hugo, Kfm., *Lth* Kitschb.Str. 9
21 25 38 Johann, Nik., Maler, Dasselstr. 81
7 48 33 Johann, Wilh., Fußboden, Balthasarstr. 64
21 50 67 Johanning, Hilde, Haarspezialistin, Hohenstaufenring 12
4 59 15 Johanningmeier, J., *Lth* Pfarriusstr. 5
21 25 81 Johennecken, Fritz, Fbrkt., Blumenstr. 13
21 38 09 Johlen, Hans, Versich., Mozartstr. 28
7 70 56 Johlen, Dr. Heinr., R.-A., NeußerStr. 95
9 66 52 John, Ed., Obering., Trajanstr. 25
9 36 10 John, Dr. Edg., Dir., *Bay* Bayenthalg. 8
5 30 61 John, Herm., Bücherrev., Antwerp.Str. 17
5 29 95 John, Jos., Bürstenwr., *Ehf* Fröbelstr. 34
21 11 95 John, Nik., Möbel, Friesenstr. 4
4 93 71 John, Werner, Kfm., Sülz, Aegidienb.Str. 20
7 94 33 John, Wilh., Bürgermstr. a. D., Riehler Straße 43
22 14 06 Johnen, Cornelius, Ww., Löweng. 20
22 87 06 Johnen, Wwe. Heinr., Sargmag., Stolkg. 19
5 79 38 Heinz Johnen & Co, Kunstdarmfbr., *Ehf* Oskar-Jäger-Str. 147
6 10 35 Johnen, Joh., Ungez.-Vertilger, *Mlh* Deutz-Mülh.-Str. 224
9 65 34 Johnen, Josef, Restaur., Ubierring 63
7 81 28 Johnen, Wilh., Prok., *Np* Auguststr. 47
21 11 20 Joisten, Franz, Betten, Ehrenstr. 81
5 22 54 Joisten, Josef, Radio, Werderstr. 17
5 13 71 Joisten, Jos., Schweißgeräte
9 76 07 Joisten, Peter, Organis.-Ltr., *Bay* Schillerstraße 81a
4 40 51 Joisten, Toni, *Brf* Wiethasestr. 66
21 82 91 Joisten, Wilh., Konfit.Fbr., Breitestr. 108
9 57 22 Ludwig Joka KG, Spedition, Achterstr. 12
9 45 03 Joka, Phil., Spedit., Paulstr. 20
4 39 96 Jokisch, J., Vertr., Sülz, Siebeng.Allee 99
1 25 54 Joklik, Alois, Ing., Deutz, v.SandtPl. 9

1 30 46 Jompertz, Jos., Gastst., Poll, Müllerg. 46
9 16 39 Jonas, Tischlerei, *Rdk* Schillingsrotter Straße 37
5 72 72 Jonas, Carl, Kfm., *Ehf* Melatengürtel 84
7 80 97 Jonas, Friedr., Vertr., Riehl, Pionierstr. 32
5 21 66 Jonas, Mich., Immob., *Ehf* Stammstr. 1
6 18 25 Jonas, Wilh., Tischlerei, *Mlh* Buchh.Str. 8
6 13 71 Jonas & Wüst, Kaross.-Rep., *Mlh* Montanusstr. 55
21 76 30 Jonassohn-Maur, Josi, Römerturm 13
21 98 68 Joncker & Co, Tuche, Rothgerberbach 44a
6 31 12 Joncker, Hans Joach., Tuche, *Hw* Piccoloministr. 397a
5 52 49 Jonen, Bruno, *Ehf* Gust.Freytag-Str. 3
22 81 86 Jonen, Ww. Franz, Wäscherei, Steinweg 1
9 14 13 Jonen, Hans, Schriftst., Paulstr. 1a
5 33 29 Jonen, Heinr., *Ehf* Lenaustr. 10
4 27 78 Jonen, P., R.-A., *Lth* BachemerStr. 153
22 56 36 Jonen, Peter, Friseur, u. Goldschmied 25
7 30 88 Jonen, Wilh., *Np* Christinastr. 17
22 89 44 de Jong, Wwe. Carl, Buchbind., Ruhr 7
4 61 00 Joos, Jos., Schriftl., *Lth* Gyrhofstr. 19
4 83 75 Joost, Hch., Ofenbau, Falkenburgstr. 7
21 97 15 Joost, Rich., Spiegelfbr., Wagnerstr. 14
9 60 63 Jopp u. Hagenow, Baugesch., *Bay* Brühler Straße 18
9 54 81 Joppich, Gerh., Dr. med., Overst.Str. 6
4 77 59 Ders., Wohn., *Lth* KerpenerStr. 69
6 32 73 Jordan, Curt, Reg.-Baumstr. a. D., *Dbr* Im Thurner Feld 10
22 99 66 Jordan, Eberh., Garage, Filzengraben 16
7 39 28 Jordan, Erwin, Kfm., Richlerstr. 9
22 36 78 Jordan, Heinr., Juwelier, Georgstr. 17
21 65 39 Jordan, Jos., Friseurbed., Mauritiusw. 9
4 40 87 Jordan, Karl, Dr., *Lth* KerpenerStr. 2
7 85 77 Jordan, Karl, Prok., Riehl, RiehlerStr. 10
21 81 81 Jordan, Phil., Archit., Mozartstr. 18
4 41 38 Jordans, Leo, Motorfahrzeuge, Sülz, LuxemburgerStr. 120
4 63 67 Jordans, R., Frau, *Lth* Lindenhof 4
4 71 71 Jores, Jos., Fahrlehrer, Sülz, Sülzg. 52
5 52 31 Jores, Karl, Glaserei, Junkersdorf, *Brf* Kirchweg 70
1 47 35 Jores, Leonh., Dr., Deutz, Konst.Str. 82
5 45 43 Jorewitz, Paul, Vertr., Glasb.Str. 6
21 44 92 Jorissen, Jos., Vertr., A. d. Berlich 5
5 58 97 Josefiak, St., Klavierst., *Ehf* Vogels.Str. 54
5 51 80 Derselbe, *Ehf* VenloerStr. 505
1 37 48 Josefsges. f. Krüppelfürs., Deutz, Custodisstraße 3
21 82 83 Joseph, Susanne, Parfüm., Maurit.-Steinw. 98
9 26 51 Josephs, Hermann, Spedit., BonnerStr. 80
4 20 94 Josewski, Dr., *Brf* AachenerStr. 401
9 25 07 Josseaux, Hans, *Bay* Eug.-Langen-Str. 26
21 14 89 Jost, Dr., R.-A., Hohenz.Ring 60
4 27 77 Derselbe, Wohn., *Lth* Lindenhof 1
7 72 75 Jost, Claere, Malerin, Hülchr.Str. 5
5 18 23 Jost, Georg, Maler, Methfesselstr. 1
Worr 457 Jost, Josef, *Worr* Bitterstr. 99
4 70 96 Jost, K., Hallenbau, Sülz, Eltzstr. 7
(5 30 53) Jost-Arden, Ruth, Sängerin, *Brf* Aachener Straße 689
6 31 36 Jostarndt, Ludg., Insp., *Hw* Märchenstr. 23
4 71 12 Josten, Conrad, Amtm., *Lth* Zülp.Str. 400
5 32 16 Josten, Fritz, Vertr., *Bick* Kl.Clem.Str. 22
4 94 56 Josten, Joh., Sülz, ZülpicherStr. 303
21 84 44 Josten, Jos., Landger.-Dir., K.Wilh.R. 8
4 71 30 Josten, Dr. Paul, Arzt, Sülz, Sülzgürtel 70
6 38 17 Josupeit, Wilh., Orth. Schuhe, *Mlh* DünnwalderStr. 7
21 56 13 Josuweck, Herm., Dekor., Palmstr. 36
21 78 19 Josuweck, Joh., Modistin, Palmstr. 96
21 32 37 Josuweck, Jos., Photobed., K.Wilh.R. 26
4 93 61 Jouy, Aug., Lebensm., Sülz, Zülp.Str. 302
9 63 08 Jovy, Ejeonore, Ubierring 7
21 14 00 Jovy, Dr. Kurt, Notar, Gereonshof 16
9 28 70 Ders., Wohn., *Rdk* Adolf-Hitler-Ufer 28
9 10 84 Juchem, Ferd., Vertr., *Zst* Gottesweg 40
5 00 50 Juchem, Gerh., Syndikus, *Ehf* Vogels.Str.6
22 71 16 Juchem, Frau Heinr., Kaffee, Salom.G. 10
7 28 73 Juchem, Jean, Metzgerei, U.Krahnenb. 62
21 67 86 Jüd. Gemeindehaus, Cäcilienstr. 18
21 42 78 Jüd. Verwaltung, Roonstr. 50
21 35 98 Jühe, Ad., Hotel, Klingelpütz 43
1 71 94 Jülg, Wilh., Prok., Brück, Bruchfeld 6
22 76 41 Juelich, Franz, Naturheilpr., Marienpl. 14
9 97 55 Jülich, Fritz, Obst, Eifelstr. 24
9 52 06 Jülich, Grete, V.d.Siebenburgen 36
21 57 62 Jülich, Dr. Hans, R.-A., Kais.Wilh.R. 36
5 74 04 Ders., Wohn., Kamekestr. 23
21 60 32 Jülich, Hans, Metalle, Baumstr. 11
7 30 72 Jülich, Heinr., Autosped., Kref.Str. 33
6 26 88 Jülich, Heinr., Dir., *Mlh* Regent.Str. 52
6 16 86 Jülich, Jean, Lebensm., *Dbr* A.d.Jüchen 2
4 46 40 Jülich, Jos., Vertr., Sülz, Aegidienb.Str. 7
9 56 94 Jülich, Mich., Autotransp., *Zst* WalbergerStr. 2
7 81 23 Jülich, Pet., Kol.-W., Riehl, Stammh.Str.6
5 03 45 W. u. P. Jülich, Käse, GenterStr. 14
1 10 60 Jülicher, Emil, Werkz., Kalk, Kalk-Mülh. Straße 12
4 20 65 Jülicher, Franz, Masseur, *Lth* Liliencronstraße 4
9 47 65 Jülicher, Jak., Schneider, Eburonenstr. 9
7 78 00 Jünger, E., Riehl, Am Botan. Garten 62
7 76 14 Jünger, Ferdi, Ger.-Rat, RheydterStr. 20
9 42 95 Jünger, Jos., Metzgerei, Severinstr. 13
9 45 67 Ders., Wohn., *Rdk* Frankstr. 43
4 43 15 Jüngerkessen., Herm., Hüte, *Brf* Wiethasestraße 60
1 47 50 Jüngling, A., Insp., Deutz, Siegb.Str. 161
21 13 06 Jüres, A., Versich.-Dir., Moltkestr. 28
4 74 39 Jüres, Felix, Kfm., *Brf* H.PflaumeStr. 23
22 77 75 Jürgens, Alb., Butter, Severinstr. 217
9 77 74 Jürgens jr., Alb., Vertr., Alteburg.Str. 53
4 56 85 Jürgens, Alf., Weine, *Lth* Zülp.Str. 357
7 23 22 Jürgens, Otto, Schreibwr., *Mrh/l* Niehl. Straße 372
9 95 64 Jürgl, K. H., Baumschul., Sürth, Köln.Str.
21 68 04 Jürling, Frau G., Wäscherei, Hochstadenstraße 14
9 20 92 Jüsgen, Karl, Reichsbahndir., Trajahnstraße 33
7 25 06 Jüsgen, Karl, Kaplan, *Mrh/l* Jesuiteng. 50
21 81 38 Jüssen, Otto, R.-A., Lindenstr. 20
9 61 64 Jüsten, Felix, Apoth., Sachsenring 1
1 49 40 Jüsten, Jak., Fuhrw., Kalk, Wipperf.Str.17
21 50 33 Jütte, Franz, Kfm., Gr.Griechenm. 43
5 38 27 Jütte, Ww. H., Vertr., *Ehf* Chamissostr. 18
(21 50 33) Jütte, Vera, Seifen, Gr.Griechenm. 45
Worr 428 Jüttendonk, Wilh., Vikar., *Worr* Breiter Weg 9
4 50 58 Jütting, Joh., Orthop. Rohbed., *Lth* Mommsenstr. 113
6 08 02 Jüttner, Werner, Dr., Kalk, Klaprothstr.10
1 28 75 Jugendherberge, Deutz, MindenerStr. 22
7 66 29 Jugenheimer, Hans, Dir., Riehl, Amsterd. Str. 197
21 60 06 Junghardt, Wilh., Rentn., Görresstr. 7
4 54 49 Juhran, Friedr., Ing., Zülp.Str. 81
1 47 44 Juli, Hans, Poll, Salmstr. 26
21 80 81 Juli, Jakob, Butter, Pantaleonswall 34
22 15 13 Juli, Maria, Butter, In der Höhle 26
21 61 29 Jumpertz, Emil, Kfm., PfälzerStr. 30
5 45 80 Jumrich, Ed., Transp., *Ehf* Vogels.Str. 61
9 85 25 Jumrich, Ernst, Kfm., *Zst* Kenden.Str. 14
21 51 54 Junckersdorf, Carl, Automaterial, Pfälzer Straße 17
5 36 23 Junckersdorf & Co, Werksvertr., Hochhaus
21 65 03 Junecke, Hch., Blumen, Schaafenstr. 34
21 52 06 Jung, Pelzhaus, Hohenstaufenring 28
6 19 92 Jung, Adam, Dachd., *Mlh* Düsseld.Str. 12
4 55 17 Jung, Alfr., Geschenkart., *Lth* Bachem. Straße 156
6 04 03 Jung, Christ., Dachd., *Mlh* V.SparrStr. 68
7 99 43 Jung, Clem., Därme, Dagobertstr. 30
6 05 63 Clem. Jung GmbH, Drogen, *Mlh* Buchh. Straße 32
9 52 01 Jung, Eduard, Dachdecker, Annastr. 48
4 59 95 Jung, Ernst, Ing., Sülz, Mommsenstr. 4
5 61 90 Jung, Ewald, Maler, *Ehf* Gumpr.Str. 1
7 57 02 Jung, Ewald, Ing., *Mrh/l* Roßbachstr. 8
4 98 78 Jung, Franz, *Lth* Lortzingstr. 16
7 40 29 Jung, Franz, Kfm., *Mrh/l* Hermesg. 103
7 37 65 Jung, Gottfr., Bäckerei, *Np* Mauenh.Str.10
22 72 90 Jung, Hans, Gastst., Frankenwerft 5
4 20 72 Jung, Hans, Vertr., Sülz, Breibergstr. 9
4 12 00 Jung, Hch., Vorst., Sülz, Lechen.Str. 25
1 47 30 Jung, Heinr., Deutz, UsingerStr. 34
1 20 08 Jung, Heinr., Kalk, Homarstr. 32
7 71 12 Jung, Heinr., Archit., *Np* Gocherstr. 5
5 66 92 Jung, Heinr., Metzgerei, *Ehf* Fridolinstr. 2
9 42 34 Jung, Heinrich, Vertr., Mainzerstr. 18
4 80 22 Jung, Heinz, Öle, Sülz, Siebeng.Allee 191
21 68 61 Jung, Dr. H., Augenarzt, Hohenst.R. 38
(22 60 30) Derselbe, Wohnung, A. d. Hunnenrücken1
9 29 05 Jung J, *Rdk* Ringstr.
22 15 93 Jung, Jakob, Konditorei, Heumarkt 67
21 64 38 Jung, Jakob, Ww., Christophstr. 24
5 16 95 Jung, Jean, *Ehf* Heidemannstr. 122
1 25 04 Jung, Jean, Buchb., Deutz, Alsenstr. 18a
5 03 86 Jung, J., Metzgerei, *Ehf* Leyend.Str. 10
6 04 10 Jung, Joh. Jos., Kol.-W., *Mlh* Berg.-GladbacherStr.35
22 81 89 Jung, Karl, Marienplatz 6
7 33 61 Jung, Rosa, Schwester, Sudermannpl. 10
5 60 03 Jung, Rudolf, Gilbachstr. 26
6 11 39 Jung, Simon, Radio, *Mlh* Markgr.Str. 1
22 67 63 Jung, Wilh., Metzgerei, Blaubach 53
9 84 51 Jung-Röwer, Frau H., Schreibwr., AlteburgerStr. 28
4 12 28 Jungblut, E., Lebensm., *Lth* Dür.Str. 320
1 38 93 Hans Jungblut KG, Aufzüge, Kalk, OstheimerStr. 171
5 01 40 Jungbluth, Th., kfm. Leit., Lüttich. Str. 13
7 27 20 Jungbluth, Alb. J., *Mrh/l* Grüner Hof 31
1 38 76 Jungbluth, Ant., Schlosserei, Kalk, Nießestraße 38
7 58 01 Jungbluth II, Dr. Eug., Arzt, Kaiser-Friedrich-Ufer 39
4 28 05 Jungbluth, Hans, Vertr., *Lth* Uhlandstr. 48
1 47 38 Jungbluth, Hub., Schlosserei, Kalk, Kalk-Mülh.Str. 190
21 35 24 Jungbluth, Hub. W., Lampenschirme, Habsburgerring 1
21 39 83 Jungbluth, Jos., Gastst., Hohenz.Ring 68
21 65 81 Jungbluth, Jos., Güterverkehr, Peterstr.1a
6 36 66 Jungbluth, Peter, Pächter, *Dbr* Urnenstr.
9 39 77 Jungbluth, R., Frau, Maternusstr. 8
1 15 66 Jungbluth, Theod., Kfm., Deutz, Thusneldastr. 2
7 35 89 Jungbluth, Toni, Bäckerei, *Np* Cranachstraße 9
9 48 88 Junge, Alfred, Sachsenring 33
1 71 87 Junge, Alfr., Kfm., Brück, AmKlausenb.75
9 94 95 Junge, Ernst, *Bay* Matthiaskirchpl. 23
5 63 93 Junge, Karl, Sänger, *Brf* Maarweg 27
22 65 36 Junge, Max, Kfm., Elisenstr. 11
4 94 30 Jungeblodt, Dr. Tono, Dir., *Brf* Hültzstr.29
5 41 09 Jungen, Jak., Angest., *Ehf* Hans-Schemm-Straße 105b
6 08 97 Jungen, Pet., Fuhrw., *Mlh* Keupstr. 73
22 60 62 Jungerius, Gerh., Blumen, Georgspl. 9
22 74 07 Junggeburth, Karl, Vertr., Rheing. 2
5 36 60 Junghans, Paul, *Ehf* Gotthelfstr. 6
5 79 09 Jungheim, Pet., Zigarren, *Bick* Venl.Str710
4 20 07 Junginger, Wilh., Gartenbau, Sülz, LuxemburgerStr. 100
6 30 14 Jungjohann, W., Schornsteinf., *Dbr* Dellbr. Hauptstr. 176
6 35 90 Jungkenn, Joh., Metzgerei, *Dbr* Hptstr. 112
6 02 65 Junglas, Aloys, Ing., *Mlh* Genov.Str. 65
7 46 76 Junglas, Joh., Wirtsch., Mauenh.Str. 119
4 79 40 Jungnickel, A., Möbelfbr., Sülz, Palant. Straße 38
9 31 67 Jungnickel, Carl F., Kfm., *Bay* Lindenallee 19
4 72 74 Jungschläger, Heinr., Kol.-W., *Brf* Christ.-Gau-Str. 31
7 95 37 Jungverdorben, Anny, Bäckerei, Unter Kahlenhausen 50
22 70 54 Junhold, Walt., Schädl.-Vertilg., Gereonstraße 49
5 03 63 Junk, Eleonore, *Ehf* Grolmannstr. 48
9 85 36 Junk, Matth., Kohlen, *Bay* BonnerStr. 274
1 31 92 Junker, A., Tabakwr., Kalk, Burgstr. 8
7 98 64 Junker, Erich, Prok., Blumenthalstr. 16
21 95 46 Junker, Fritz, Molkerei, Lungeng. 41
5 22 78 Junker, Gust., Maßgesch., LütticherStr. 12
1 12 96 Junker, H., Obering., Deutz, v.Sandt-Pl. 6
9 86 43 Junker, Jean, Bäckerei, Am Duffesbach 39
4 36 98 Junker, Johanna, Ww., *Lth* Bachemer Straße 28

22 63 41 **Junker & Odenthal K.-G. früher Gebr. Heidenheim, Handschuhe aller Art, Breite Straße 2**

21 44 51 Junker & Ruh AG, Herde, Probsteig. 12
21 70 86 Junkermann, Ludw., Kfm., Humboldtstraße 25
9 96 88 Junkers, Fritz, Kfm., *Bay* Ulmenallee 152
21 20 42 Junkers, O., Badeöfen, Steinfelderg. 25
9 12 10 Junkes, Karl, Zentralheiz., Martin-Luther-Platz 23
1 21 06 Jurich, Adele, Schreibwr., Deutz, Constantinstr. 90

Sammel-Nr. 21 33 54 **Jurid-Vertriebsgesellschaft Kirchbach & Co., Vertriebsstelle Köln, Flandrische Straße 4**

5 47 89 Jurisch, Walth., Assess., *Brf* Maarweg 21
21 38 88 Juss-Nährmittel, W. Delil, Friesenstr. 50
7 11 10 Jussen, Hans, Vertr., Mevissenstr. 9
4 20 40 Jussenhoven, Gerh., Dr., Sülz, Urftstr. 4
22 15 15 Jussenhoven, Serv., Zuckerwrfbr., Georgstraße 24
7 33 12 Justen, Bernard, Pianos, Machabäerstr. 5
21 73 54 Justen, Heinz, Obst, BrüsselerStr. 12
22 01 31 Justizgebäude am Appellhofplatz
7 05 61 Justizgebäude am Reichensp.Pl.
21 29 91 v. Juterzenka, B., D.-Schneider, Pfeilstr. 3

22 39 66 **Juwel-Schreibmaschinen-Gesellschaft m. b. H., Berlich (Ecke Burgmauer)**

22 10 19 Kaaf, Robert, Frau, U.Sachsenhausen 35
22 78 80 Kaak, Bernh., Kfm., Herzogstr. 17
7 91 08 Kaas, Jos., Frau, *Mrh/l* Weidenpescher Straße 21
5 12 23 Kaatz, Oberreg.-Rat a. D., *Ehf* Tieckstr. 11
5 66 30 Kabel- u. Metallw. Neumeyer AG, *Lth* Haselbergstr. 17
7 75 90 Kablitz, Dr., Arzt, *Np* NeußerStr. 201
21 31 82 Kachel, Rud., Schneiderei, AachenerStr. 45
1 38 29 Kaczmarek, Al., Ing., Deutz, D.Eckart-Platz 15
5 37 90 Kaczmarek, Cristel, *Bick* Heidemannstr. 3
22 57 88 Kaczmarek, Martin, Ww., Zollstr. 5
21 28 65 KAD Auto-Dienst, Christophstr. 2/4
1 43 54 Aug. Kader GmbH, Kistenfbr., Deutz, Am Schnellert 3
4 78 75 Kader, Jean, Insp., *Lth* Mommsenstr. 144
9 39 37 Kader, Pet., Dentist, Karthäuserhof 9
1 28 67 Kadisch, Jul., Autotransp., Poll, Auf dem Sandberg 49
4 46 51 Kaebe, Hans, Kfm., *Lth* V.SchnitzlerStr.52
6 00 32 Käder, Pet., Sekr., *Mlh* Markgr.Str. 2
21 89 62 Käding, Fritz, Baugesch., Pfälzerstr. 40
21 74 59 Käding, Karl, Stuckgesch., Maurit.W. 85
21 96 29 Käding, Paul, Baugesch., Moselstr. 36
21 77 76 Kämmerling, A., Vogelhaus, Hohenst.R. 32
6 26 72 Gebr. Kämmerling, Transporte, *Mlh* Formesstr. 2
22 70 72 Kämmerling, Jean, Vögel, Herzogstr. 39
1 21 73 Kämmerling, Jos., Gastst., Kalk, Oranienstraße 146
1 33 73 Kämmerling, Pet., Metzgerei, Kalk, Kalker Hauptstr. 253
5 40 50 Kämmerling, W., Sattl., *Ehf* Venl.Str. 414
21 10 15 Kämper, Fritz, Schuhwr., Ehrenstr. 10
9 60 82 Kämper, Joh., Frau, *Rdk* Kirchstr. 9
7 68 85 Kämpgen, Clem., Schuhwr., Eigelstein 127
21 35 90 Känder jr., Karl, Schneider, Reinoldstr. 5
(6 29 80) Käppel, Alfr., Drogerie, *Dbr* Berg.-GladbacherStr. 1104
6 29 80 Käppel, Karl, Metzgerei, *Dbr* Berg.-GladbacherStr. 1104
6 22 72 Käppel, W., Metzgerei, *Dbr* B.Gladb.Str.974
5 28 80 Kaersch, Ant., Gewürze, *Bick* Feltenstraße 111a
7 56 18 Kaesbach, Joh., Hausmstr., Dtsch.Ring 21
(6 31 90) Kaesbach, Pet., Eisenkonstr., *Mlh* BraunauerStr. 160
4 64 04 Käsch, Herm., Sülz, MayenerStr. 1
21 87 02 Käse, Ww., Damenmod., R.Wagner-Str. 3

22 17 90 / 22 17 91 **Käse Herstellungs- & Vertriebs-G. m. b. H., Am Leystapel 37**

4 78 54 Kaesen, Augusta, Rentn., *Lth* Herderstr. 29
4 30 85 Käsgen, Wilh., Zentralheiz., *Lth* Schnitzlerstraße 54
4 36 20 Kaesmacher, Hanns, Kfm., *Brf* KitschburgerStr. 229
4 11 51 Kaesmacher, H., Farben, Sülz, Weißhausstraße 15
5 55 58 Kaesmacher, Willy, Kfm., *Brf* Aachener Straße 250
1 28 94 Käß, Osk., Friseur, Deutz, Math.Str. 80
4 58 39 Kästner, Hans, Vertr., Sülz, Arnulfstr. 18
22 60 82 Käufer, Frz., Blumen, Eintrachtstr. 61
22 27 44 Käufer, Hans, Kfm., Gereonshaus
5 08 92 Käufer, J., Schlachterei, *Ehf* Subbelr. Straße 133
22 45 24 Käthe u. Maria Käuffer, Gasth., Unter Sachsenhausen 26
21 80 36 Kaeuffer, Dr. Paul, R.-A., Hohenst.R. 30
5 24 30 Käuffer & Co, Heizungsanl., Hohenz.R. 79
22 81 52 Kaffee Bauer, HoheStr. 69
22 21 10 Kaffee Beckers, Unter Taschemacher 3
21 24 65 Kaffee Berger, Neumarkt 18
21 16 02 Kaffee Bohrer, BreiteStr. 173
21 33 35 Kaffee Cremer, Barbarossapl. 2
(22 15 30) Kaffee Deichmannhaus, Bahnhofspl.
22 34 00 Kaffee Drei Kronen, Schilderg. 39
7 97 57 Kaffee Engel, Maximinenstr. 64
21 50 38 Kaffee Habsburg, Habsb.Ring 20
21 16 29 Kaffee Heiten, AachenerStr. 4
22 63 21 Kaffee Heumarkt, Heumarkt 28
21 66 86 Kaffee Königs, Hohenzollernring 13
22 13 69 Kaffee Kronprinz, Bahnhofstr. 1
22 57 51 Kaffee Reichard, Un.Fettenhennen 11
9 25 88 Kaffee-Großbrenn. Colonia, Alteb.Str. 43
22 80 80 Kaffeehaus Hindenburg, Schilderg. 113
5 37 27 Kaffee-Vertr.-Ges. mbH, *Ehf* Försterstr. 21
4 63 39 Kahl, Geo W., Kfm., *Lth* Stadtwaldg. 73c
4 33 70 Kahl, Heinz, Vertr., *Lth* Weyerthal 42
1 29 77 Kahl, Rud., Kalk, K.Haupt-Str. 315
4 29 85 Kahl, Walt., Dr. rer. pol., Sülz, Klettenberggürtel 70
4 95 71 Kahl, Prof. Dr. Willi, Bibliotheksrat, *Lth* Am Krieler Dom 18
1 27 25 Kahlbetzer, Ww. Hans, Rentn., Deutz, Alsenstr. 7
4 31 93 v. Kahlden, Joach., *Brf* Fürst-Pückler-Straße 82
5 20 19 E. Kahle KG, Elektr. Anl., Bism.Str. 22
6 15 82 Kahle, Hub., Arzt, *Dbr* B.-Gladb.Str. 1202
21 26 92 Kahle, Rich., Zigarren, Weyerstr. 86
9 76 26 Kahlen, Hch., H.-Moden, BonnerStr. 5
4 74 56 Kahlen, Heinr., Sülz, Weyerthal 1
7 52 85 Kahlen, Helene, Alvenslebenstr. 8
5 15 30 Kahlen, Hub., Kfm., *Ehf* VenloerStr. 201
21 20 29 Kahlen, Paul, Kfm., Hansaring
5 46 11 Kahler, Paul, Kfm., *Ehf* Vogels.Str. 170
7 50 61 Kahn, Marta, Friseuse, A.d.Linde 10
7 80 38 Kahn, Johanna, Riehl, Bodinusstr. 7
6 20 85 Kahn, Jos., *Mlh* Graf-Adolf-Straße 14
9 10 68 Kahnert, Karl, Vertr., Eburonenstr. 6
6 29 01 Kain, Otto B., *Dbr* GieratherStr. 21
22 27 83 Kaindl, Carl, Hutfbr., A.d.Berlich 34
22 87 37 Kaindl, Josef, Hutfbr., Appellhofpl. 28
9 42 13 Kairath, Ww. Max, Zeitschrift., Trajanstraße 37
7 49 10 Kaiser-Apotheke, Deutscher Ring 34
21 73 98 Kaiser, Adolf, Restaur., Wolfsstr. 2
5 53 60 Kaiser, Ad., Baugesch., *Brf* Stolberger Straße 376
4 99 80 Kaiser, Aug., Opt., Sülz, Sülzb.Str. 39
7 16 14 Kaiser, Aug., Kohlen, *Np* Siebachstr. 13
6 24 90 Kaiser, Carl, Studienrat, *Dbr* Bensberger Marktweg 51
9 16 85 Kaiser, Curt, MainzerStr. 21
7 84 01 Kaiser, Erich, Sachverst., *Mrh/l* Finkenpl.9
22 88 37 Kaiser, Franz, Antiquit., U.Goldschm. 60
4 97 34 Kaiser, Franz, Kfm., *Lth* Lortzingstr. 20
9 60 73 Kaiser, Frdr., Kol.-W., Alteb.Str. 16
5 24 70 Kaiser, Friedr., Kfm., *Ehf* VenloerStr. 185
4 30 28 Kaiser, Fritz, Ing., Sülz, Siebengeb.All. 60
22 21 85 Kaiser, G., Café, BreiteStr. 41
21 33 12 Gebr. Kaiser, Möbel, Moselstr. 36
21 21 97 Kaiser, Gerh., Möbel, Hohenz.Ring 57
6 20 67 Derselbe, Fabrik, *Mlh* B.Gladb.Str. 265
1 46 47 Kaiser, Gerta, Deutz, A.d.Bastion 1a
7 83 85 Kaiser, Hanna, Hebamme, *Np* Turmstr. 11
7 56 05 Kaiser, Hans J., *Np* NeußerStr. 493
1 17 94 Kaiser, Harald, Major, Deutz, Suevenstr. 5
1 43 60 Kaiser, Heinr., Metallschleif., Kalk, Vietorstraße 37
6 15 89 Kaiser, Hch., Fuhrw., *Dbr* B.Gladb.Str. 778
5 57 69 Kaiser, Heinr., Schäferei, *Ehf* Overb.Str. 48
22 47 86 Kaiser, Hch., Treuhänd., Winterb.Str. 92
21 86 61 Kaiser, Heinz, Organist, Pfeilstr. 2
7 78 41 Kaiser, Herm., Mineralwasserfbr., *Np* ZonserStr. 51
7 58 19 Kaiser, Herm., Install., Greesb.Str. 16
4 63 96 Kaiser, Jak., Sülz, Klettenb.Gürtel 44
6 25 65 Kaiser, Jak., Fuhrw., *Mlh* Windm.Str. 131
6 20 01 Kaiser, Ww. Jean, elektr. Anl., *Mlh* Wallstr. 120
7 97 19 Kaiser, Jos., Kfm., Mevissenstr. 5
1 32 71 Kaiser, Frau Jos., Lebensm., Kalk, Kalker Hauptstr. 279
7 80 12 Kaiser jr., Jos., Kohlen, Baudristr. 8
9 52 92 Kaiser, Jos., Vereinsltr., *Zst* Vorgebirgstraße 189
1 31 42 Kaiser, Jos., Photo, Kalk, K.Hauptstr.311
1 45 83 Kaiser, Karl, Gastst., Deutz, D.Freiheit 7
21 19 78 Kaiser, Kasp., Konditorei, Hohenst.R. 1
7 79 38 Kaiser, Matth., Malerei, *Np* NeußerStr. 224
7 92 06 Kaiser, Otto, Vertr., Weißenburgstr. 43
7 19 03 Kaiser, Pet., Install., Thürmchenswall 24
7 54 82 Kaiser, Pet., Organis., NeußerStr. 20
1 35 96 Kaiser, Pet., Prok., Poll, PollerDamm 52
5 18 14 Kaiser, Toni, Junkersdorf, *Brf* Drosselstr.4
9 46 93 Kaiser, W., Holzbearb., Höning.W. 106
21 36 82 Kaiser, Walt., Mauritiussteinw. 40
1 46 70 Kaiser, Walth., Holzhdlg., Deutz-Hafen, Poller Kirchweg 6
5 29 67 Kaiser, W., Senffbr., *Ehf* Gutenbergstr. 31
4 84 60 Kaiser-Blüth, J. Israel, *Brf* Raschd.Str.17
5 79 82 von Kaiserfeld, Moltkestr. 107
22 00 22 Kaiserhof, Kabarett, Salomonsg. 11
22 19 25 Kaiser's Kaffeegesch. GmbH, Marspl. 11
22 57 10 Kakadu, Vergnügungsbetr., HoheStr. 11
7 35 51 Kalasiris Fbr. für hyg. Unterkleid. GmbH, Johannisstr. 79
22 67 68 Dieselbe, Geschäft, BreiteStr. 2f
1 35 49 Kalb, Dr. Georg, Prof., Poll, Krückelstr. 16
1 38 91 Kalb, Matth., Kfm., Deutz, Bataverstr. 3
21 65 23 Kalbers, Joh., Molk.-Prod., Luxemb.Str.35
(22 10 22) Kalbhenn, Wilh., Glaserei, Follerstr. 73
7 15 76 Kalbitzer, Dr. Erich, Arzt, Dtsch.Ring 4
4 89 19 Kaldeich, Karl, Bauing., Sülz, Heisterbachstr. 47
5 32 64 Kaldenbach, B., Fleischerei, *Ehf* Körnerstraße 52
7 50 00 Kaldenhoff, Max, Riehl, Th.Schwann-Straße 26
7 76 83 Kalefeld, A., Reg.-Rat i. R., *Mrh/l* Rennbahnstr. 47
5 64 91 Kalemba, Viktoria, Bismarckstr. 64
6 23 88 Kalenbach, Ph., Kfm., *Mlh* KielerStr. 31
5 08 70 Kalenborn, H., Milch, *Ehf* Körnerstr. 35
7 18 07 Kali-Chemie AG, Riehl, Bodinusstr. 1
4 56 57 Kalisch, Christine, *Lth* Universitätsstr. 77
9 89 36 Kalka, Leonh., Ing., *Bay* v.Groote-Str. 43
4 92 16 Kalkenbrenner, Herm., Vertr., Sülz, Mommsenstr. 25
4 22 60 Kalker, Bernh., Kfm., Sülz, Unk.Str. 9
21 92 66 Kalker, Franz, Samen, Luxemb.Str. 9
9 38 13 Kalker jr., Franz, Drogerie, *Bay* Brühler Straße 116
4 94 71 Kalker, Hub., Kfm., Sülz, Luxemb.Str.331

1 33 05 / 1 33 06 **Kalker Fabrik für gelochte Bleche W. Breuert & Probst, Köln-Kalk, Am Markt**

1 40 96 Kalker Leder-Treibriemenfbr. Edm. Baumann, Kalk, Josefskirchstr. 27
1 46 94 Kalker Margarineges. mbH, Kalk, Trimbornstr. 25
1 03 71 Kalker Trieurfabrik u. Fbr. gelochter Bleche, Mayer & Cie. A.-G., Heumar
5 63 06 Kalkofen, Jos., Geschäftsf., Hansaring 19
22 32 20 Kalkstickstoff-Beratungsstelle, Georgpl. 14
4 79 28 Kalkuhl, Friedr., Dir., *Lth* Stadtwaldg. 52
7 94 16 Kall, Fritz, R.-A., Adolf-Hitler-Pl. 13

Sammel-Nr. 22 30 51 **Kalle & Co. A.-G., Wiesbaden-Biebrich, Verkaufsstelle Cellophanhaus, Cellophan, Cellophandarm u. Flaschenkapseln, Margaretenkloster 1a**

4 20 24 Kallen, Dr. Gerh., Prof., *Lth* Landgr.Str. 73
6 10 86 Kallfaß, Friedr., Fahrräd., *Mlh* Berg. GladbacherStr. 6
7 20 63 Kallmann, Alfr., Dr., *Np* GocherStr. 31

4 55 14 Kallmann, Karl, Vertr., Sülz, Nonnenwerthstr. 10
7 92 66 **Kallmann, Max,** *Np* WeselerStr. 7
1 72 48 Kallmeyer, Franziska, Kaffee, Brück, OlpenerStr. 1096
7 94 09 **Kalpers, Jos.,** *Np* Schenkendorfstr. 25
22 25 71 **Kalpers, Jos.,** Bäckerei, Ritterstr. 44
6 11 19 Kalsbach, Rud., Metzger, *Mlh* Berl.Str. 44
21 92 83 Kalschauer, Jos., Roonstr. 98
9 44 68 Kalscheuer, Maria, Heilgymnast., *Zst* Vorgebirgstr. 206
4 33 87 Kalscheuer, Pola, *Lth* Lindenb.Allee 30
21 76 20 Kalscheuer, Reiner, Obst, Arndtstr. 4
21 74 75 Kalscheuer, Toni, Görresstr. 14
5 30 64 Kalscheuer, Willy, *Brf* Aachener Str. 452
5 35 76 Kaltenbach, Friedr., Kfm., *Ehf* Arnimstraße 74
21 24 18 Kaltenbach, Katharina, Lehr., Hildebold-platz 30
4 41 36 Kaltenbach, Ww. Mart., Roßschlachterei, Sülz, Gustavstr. 19
21 21 67 Kaltenbach, Peter, Kfm., Weyerstr. 28
9 44 86 Kaltenberg-Reiter, Sybille, Blumen, Severinstr. 136
5 75 10 Kaltenborn-Anhänger, MastrichterStr. 43
5 31 75 Kaltenborn, Ant., Steinm., *Ehf* Arnimstr.9
21 77 63 Kaltenpoth, Willy, BreiteStr. 118
22 61 83 Kalter, Dr. Ant., R.-A., Elisenstr. 13
9 35 98 Kalter, Ferd., Kfm., Trajanstr. 43
22 70 45 Kalter, Mark., Bäckerei, Mathiasstr. 15
21 98 47 Kalter, Phil., Bäckerei, Luxemb.Str. 38
21 47 81 Kalter, Toni, Bäckerei, Weyerstr. 9
21 38 77 Kalterherberg, Peter, Foto, Horst-Wessel-Platz 35
22 35 10 Kalthoener, Maria, BreiteStr. 40
1 43 45 Kalthoener, Dr. Walter, Arzt, Höhenberg, Fuldaer Str. 62
5 37 60 Kalthoff, Paul, Vertr., *Ehf* Lichtstr. 25
21 38 93 Kalthoff, Dr. Paul, Arzt, Maurit.Weg 83
7 96 60 Kaltwasser, Bertel, RheydterStr. 20
1 46 75 Kaltwasser, Heinr., Reisebüro, u.Fettenh.7
6 36 27 Kaltwasser, Willy, Ing., *Hw* Piccoloministraße 403
7 64 30 Kaluza, E., Seilerwr., *Mrh/l* Eckew.Str.18
1 20 86 Kalvelage, Jos., Konditorei, Kalk, Kalker Hauptstr. 209
7 32 87 Kam, Jul., Eildienst, Krefelder Str. 73
4 93 03 Kamberg, Paul, elektr. App., *Lth* Herderstraße 35a
5 52 02 Kamen, M., Hansaring 11
5 42 43 Kamen, Otto, Kfm., *Brf* Aachener Str.679
22 87 70 Kameradschaftsbund Dt. Polizeibeamten, Ortsgr. Industriehof
7 55 14 Kamerichs, Wilh., Gaststr., *Np* Wilh.Str.61
21 76 48 Kaminski, Art. Versich., Gereonsdr. 11
5 12 27 Kaminski, Lothar, Archit., Junkersdorf, Vogels.Weg 55
9 40 36 Kaminski Willi, Ing., *Bay* R.-Heuser-Str.7
5 29 02 Kamm, Alb., Weißwr., *Bick* Meisenweg 8
5 33 22 Kamm jr., Jos., Gastw., Erftstr. 66
22 41 37 Kamm, Jos., Restaur., Thurnmarkt 22
5 36 63 Kammann, Agnes, *Brf* Cornelim.Str. 1a
22 11 27 Kammann, Ernst, Metzgerei, Breite Str.33
5 01 76 Kammann, G., Gartenb., *Brf* Maarw. 52
9 88 06 Kammann, H. Theod., Kfm., *Bay* v.-Groote-Str. 48
21 46 74 Kammann, Max, Kfm., Mittelstr. 1
6 39 58 Kammann, Theo, Maler, *Dbr* Rommersch. Straße 8
5 70 92 Kammann, Wilh., Schilder, *Ehf* Nußb. Straße 76
4 68 03 Kammel, Herm., Wirtsch., Sülz, Noelpl. 1
4 35 39 Kammer, Erich, Dr. jur, *Lth* Kerp.Str.57
4 19 87 Kammer, Ernst, Dr. rer. pol., Kinkelstr.26
21 73 94 Kammer, Fritz, Gürtlerei, Maur.Steinw.75
4 70 20 Kammer, Leo, Lehrer, Sülz, Mommsenstr.8
7 72 86 Kammerecker Nf., Otto, Musikwr., Unter Krahnenbäumen 15
4 33 73 Kammerer, F., Obering., *Lth* Gleueler Straße 49
6 08 61 Kammertöns, Paul, Ing., *Mlh* Clev.R.119
6 08 70 Kamp, Frdr., Obering., *Mlh* Frankf.Str.43
9 62 15 Kamp, H., Zahnarzt, Ubierring 24
4 31 24 Kamp, Hans, Spedit., Sülz, Emmastr. 14
9 19 00 Kamp, Dr. Heinz, Arzt, Karolingerring 4
7 14 83 Kamp, Peter, Dir. i. R., Riehler Str. 83
1 34 60 Kamp, Peter, Poll, Salmstr. 6
4 47 56 Kamp, Sev., *Lth* Rurstr. 40
4 74 35 Kamp, Dr. Toni, Zahnarzt, Sülz, Sülzb. Straße 13
5 36 18 Kamp, Walt., Kfm., *Brf* Herzogenr.Str. 12
21 23 29 v. Kamp, W.. Blumenbind., Hohenz.R. 2
21 18 28 Kamp-Inden, W., Kfm., Hahnenstr. 52
21 52 28 Kampe, Joh., Friseur, Blaubach 84a
6 12 29 auf'm Kampe, Wilh. Dir., *Mlh* Düsseldorfer Str. 27
4 71 61 Kampendonk, J., Kfm., Sülz, LinzerStr.53
7 66 93 Kamper, Heinz, Pianist, Kref.Str. 23
9 25 34 Kamper, H., Treuhänd., *Zst* Alfter-Str. 6
4 81 28 Kamper, Jak., Radio, *Lth* Bach.Str.174
5 02 37 Kamper, Wilh., Archit., Utrechter Str. 2
5 59 76 Kampermann, H., Versich., *Bick* Grüner Brunnenweg 36
7 44 20 Kampfrad, H., Vertr., Clever Str. 12
5 55 31 Kamphausen, Emil, Vertr., *Bick* Grüner Brunnenweg 88
7 83 51 Kamphausen, Fritz, Hansaring 137
5 46 00 Kamphausen, Karl, Motorenfbr., *Ehf* Subbelrather Str. 341
5 12 38 Kamphausen, Walter, Vertr., *Lth* Hollarstraße 1
1 14 62 Kampmann, Eugen, Deutz, Justinianstr.11
5 61 49 Kampmann, Wilh., Dr., *Brf* Frankenh. 60
7 31 71 Kampmeyer, Gust., Wirtsch., Domstr. 82
21 85 86 Kamps, Dr., Arzt, Kais.-Wilh.-Ring 40
9 78 66 Kamps, Paul P., Chem. Fbr., Waisenh.G. 5
5 59 42 Ders., Wohn., Junkersdorf, Frankenstr. 5
5 30 06 Kamps, Willi, *Brf* StolbergerStr. 349
9 84 93 Kandler, A., Baubeschl., *Bay* Alteb.Str.203
6 34 32 Kania, Heinr., Kfm., *Dbr* Thielenbr.A. 23
7 30 98 Kaniß, Hans, Weißenburgstr. 7
5 72 04 Kann, Franz, Amtm., *Ehf* Chamissostr. 4
5 14 14 Kann, Herm., Elektrot., *Ehf* Piusstr. 20
4 75 43 Kann, H. C. L., Steuerber., *Lth* Scheffelstraße 21
9 20 07 v. Kannen, E., Ing., *Bay* B.Gürtel 26b
4 81 40 v. Kannen, J., Vertr., Sülz, Dauner Str.20

9 44 37 Franz Kannengießer & Co., Großhandel in Gemüse, Obst und Südfrüchten, Hauptmarkthalle
21 17 25 Kanowsky, Paul, Buchdruck., Sterneng.83
4 18 89 Kante, Nik., Autorepar., Sülz, Nikol. Straße 101
5 77 07 Kanters, Hans, Vertr., *Ehf* Brandtsplatz 7
4 63 28 Kanters, Heinr., Tuche, Sülz, Berrenr. Straße 389
4 71 86 Kantert, Joh., *Lth* Wittgenst.Str. 24
5 59 82 Kanzler, Fritz, Prok., *Ehf* Gutenbergstr.38
5 20 59 Kapell, Pet., Baugesch., *Ehf* Leyend.Str.103
4 89 82 Kapeller, Gertrud, Katzenheim, Zülpich. Wall 16
21 97 55 Kapp, Dr. Franz, Reg.-Rat, Gefängnis
5 24 54 Kappe, Dr. W., R.-A., Gartenst., Stadion
9 18 86 Kappel, Aug., Hebezeuge, Karth.G. 24
7 29 01 Kappelmann, Ernst, Kfm., Sedanstr. 29
22 24 02 Kappert, Egon, Kfm., Maria-Ablaß-Pl. 4
5 65 60 Kappes, Friedh., Glühlamp., Moltkestr. 75
7 47 73 Kappes H., Eiltransp., Richl, Riehler Straße 223
7 60 65 Kappes, Jak., Spediteur, Schillingstr. 35
4 13 87 Kappes, M., Ww., Sülz, Luxemb.Str. 134
5 62 69 Kappes, Pet., Kfm., *Ehf* Simrockstr. 69
5 64 42 Kappes, P., Immob., Göbenstr. 3
22 72 36 Kappler, A., Möbelfbr., Plankgasse 36
7 75 27 Kappler, Andr., Vertr., *Mrh/l* Guntherstr.93
7 97 73 Kaps, Franz, Feldbahnen, Richl, Botan. Garten 27
7 29 61 Karaseck, M., Kartonn.-Fbr., *Np* Florastraße 35
21 97 32 Karbach, Wendel, Metzger, Weyerstr. 21
22 88 94 Karbaum, Grete, UnterTaschenmacher 19
22 49 61 Karch sen., E. C., Dir., Deutz, Mohrenstr26
7 51 86 Karcher, Friedr., *Np* KempenerStr. 50
4 40 86 Kardex System, Karteien, *Lth* Uhl.Str.12
21 95 24 Karg, Fritz, Buchdr., Klingelpütz 11
7 15 21 Karge, G., Seifen, *Np* Neußer Str. 231
7 29 91 Karge, Hans, Kfm. *Mrh/l* Neußer Str.538
4 19 09 Karge, Peter, Bildhauer, Sülz, Siebengebirgsallee 41
9 87 92 Karig, Willy, Vertr., Kaesenstr. 8
6 06 93 Karl, H., Tabakwr., *Mlh* Adamsstr. 36
9 65 56 Karl, Joh., Zigarren, Sionstal 21
6 24 71 Karl, Jos., Tabakwr., *Mlh* Genov.Str. 22
21 83 85 Karl, Leonh., Archit., Friedrichstr. 14
22 66 92 Karl-Josef-Haus, Glockengasse 5
9 94 12 Karll, Dr. Alfr., Postrat, Kleingedankstr.14
4 83 11 Karlsruher Parfümeriefbr., *Lth* Fritschestraße 12
21 70 57 Karosseriefabrik E. Wilhelm, Aach.Str.69
7 45 64 Karosseriewerke Drauz, Heilbronn Niederlassung Köln-Niehl Nesselrodestraße 20
4 50 62 Karp, Elisabeth, *Lth* KerpenerStr. 4
1 71 31 Karpinski, Rob., Steuerbevollm., Brück, Lindlarer Str. 4
7 22 65 Karrenberg, G., Ing., *Mrh/l* NiehlerStr.369
1 34 49 Karrey, F., Fische, Kalk, Kalker Hauptstraße 128
21 11 34 Karst, Eugen, Magnusstr. 11
5 36 85 Karst, Karl, Bäcker, *Ehf* Marienstr. 3
9 37 73 Kartell Dtsch. Dachpappenfabrikanten eV, Vorgebirgsstr. 9
5 14 08 Karthäuser, Ernst, Vertr., Spichernstr. 44
4 20 68 Karthaus, Willi, Elektrotechnik., *Lth* Dürener Str. 223
22 12 26 Kartoffelverteiler-Bezugsgem., Plankg.25
5 09 42 Kartonagenfabrik Seybold G. m. b. H., Köln-Ehrenfeld, Vogelsanger Straße 284
9 11 12 Karuschkat, M., Apoth., *Bay* Mehlemer Straße 4
6 32 83 Kaschenbach, Gg., Tapez., *Mlh* Heidelberger Str. 34
6 35 89 Kaschenbach, Heinz, Maler, *Mlh* Frankf. Straße 31
6 21 07 Kaschenbach, Jos., Maler, *Mlh* Flensburger Straße 6
9 28 90 Kaschenbach, Pet., Maler, Ohmstr. 30
1 21 32 Kaschinski, Joh., Schrein., Kalk, Deutz-Kalker-Str. 105
5 25 13 Kaschke, Lothar, Zigarr., LütticherStr. 54
21 69 33 Kasel, Dr., Arzt, Mozartstr. 20
4 54 33 Kaselow, Hellm., Immob., Sülz, Mayener Straße 10
4 18 77 Kaske, Hch., Ing., *Lth* Virchowstr. 15
7 34 05 Kasper, L., Synd. a. D., Sedanstr. 29
7 80 07 Kasper, Stephan, Kondit., Eigelstein 131
4 11 77 Kasperek, Magdalene, Sülz, UnkelerStr. 23
9 83 35 Kaspers, Alex, Kfm., *Bay* Oberl.Ufer 166
9 73 14 Kaspers, Bernh., Kfm., *Rdk* Schlageterstraße 1a
4 23 36 Kaspers, G., Kohlen, Sülz, Einhardstr. 11
22 30 10 Kaspers, Hans, Kfm., Plankgasse 44
9 31 41 Kaspers, Hch., Eier, Mechtildisstr. 25
9 45 81 Derselbe, Großmarkthalle Bonntor
5 54 51 Kaspers, Jean, Bauer, *Brf* Militärringstr.42
5 61 40 Kaspers, Joh., Landw., Böcklemünd
6 05 31 Kaspers, Nikolaus, *Hhs* Heimfriedweg 29
21 20 62 Kass, Wilh., Pelzwr., Mastrichter Str. 8
21 41 07 Kass jr., Wilh., Pelzmoden, Habsb.Ring 2
22 85 55 Kassebaum, Herm., Severinstr. 224
4 97 49 Kassel, Gg., Dr.-Ing., *Brf* Voigtelstr. 14
21 33 26 Kassel, Hch., Photogr., Hohenz.Ring 82
21 44 86 Kassel, Jacob, Frau, Ehrenstr. 80
4 08 81 Kassenärztl. Vereinig., *Lth* Stadtwaldgürtel 42
6 19 70 Kassenblock Agathos G. m. b. H., Köln-Mülheim, Regentenstr. 5b
21 92 30 Kassenzahnärztl. Verein., Hohenst. Ring 63
5 62 10 Kassnitz, Ed., Tabakwr., *Ehf* Hansem. Straße 39
21 18 97 Kassnitz, Otto, Tabakwr., Gr. Griechenmarkt 97
21 22 21 Kast & Ehinger GmbH, Hohenzollernr. 57
22 33 25 Kastaun, Heinr., Güterverk., Gr.Witschgasse 40
4 46 44 Kaste, H., Kfm., *Lth* J.-Stelzm.-Str. 4
9 24 36 Kasten, Carl, Kfm., *Rdk* Weißerstr. 43
4 84 53 Kasten, H., Assekuranz, Sülz, Emmastr.11
7 88 37 Kastenholz, Christ., *Mrh/l* Niehler D. 171
5 49 97 Kastenholz, Ed., *Ehf* Ludw.Knickmann-Straße 25
7 54 08 Kastenholz, Georg, Sped., *Mrh/l* MerkenicherStr. 62
7 54 08 Kastenholz, Gerh., Landwirt, *Mrh/l* MerkenicherStr. 62
7 51 61 Kastenholz, Herm., Vulk.-Anst., *Mrh/l* Jesuitengasse 105
7 95 97 Kastenholz, Johann, Brandenburger Str. 2
5 64 02 Kastenholz, Peter, Vertr., *Ehf* Tieckstr. 63
7 32 22 Kastenholz, Val., Fuhrw., *Mrh/l* Feldgärten 58
4 74 03 Kaster, Herm., Betr.-Ltr., Sülz, Erpeler Straße 18
9 85 32 Kastert, Josefa, Geigerin, *Bay* Bonner Straße 249
7 92 03 Kastleiner, Christ., Dir., *Np* Nichl.Str. 221
4 53 14 Kastleiner, Jac., Vertr., Sülz, Berrenrather Str. 334
4 24 76 Kastleiner, Jos., Kfm., *Lth* Rückertstr. 1
22 57 47 Katasteramt, I., Gereonstr. 44
4 37 41 Desgl., II, Zülpicher Str. 85
22 53 69 Desgl., Köln-Land, Margarethenkloster 1a
21 96 84 Kathagen, Dr.-Ing., Salierring 25
6 61 14 Katharinenheim, *Mlh* Regentenstr. 69

Kath. Klöster u. klösterliche Anstalten

6 23 18 **Alt**männerheim, *Mlh* Herlerstr. 100
9 83 23 **Ben**ediktinerinnen ew. Anbet., *Bay* Brühlerstr. 74
21 28 69 Barmh. Brüder, Altersh., BrüsselerStr. 26
21 77 31 **Dom**inikanerkloster, Lindenstr. 45
6 12 31 **Elis**abeth-Kloster, *Mlh* Adamsstr. 40
9 82 75 **Fran**ziskanerkloster, Ulrichgasse 27
22 96 12 Franziskanerinnen f. ambul. Krankenpflege, Viktoriastr. 17
9 01 51 **Gen**ossensch. d. Celletinnen, Severinstr.71
22 44 03 Genossensch. d. Zellitinnen, Schwalbeng.3
22 54 73 Georgshaus f. berufstät. Damen, Georgstraße 5a
9 15 89 **Herz**-Jesu-Heim, Mainzer Str. 55
6 17 22 Herz-Jesu-Stift, *Fli* Fl.Hauptstr. 37
9 62 72 **Irm**gardiskloster, *Bay* Schillerstr. 100
9 86 63 **Jos**efshaus, *Bay* Bernhardstr. 97
4 15 44 Jesuitenniederl., Canisiushaus, Stolzestr.1
22 66 92 **Kar**l-Josef-Haus, Glockengasse 5
21 75 60 Kloster d. Armen Schwestern, M.Gerhard-Straße 9
5 40 86 Klost. d. Arm. Schwest., *Ehf* Klarastr. 11
5 23 36 Kloster v. a. Kinde Jesu, *Ehf* Geisselstr. 88
5 75 11 Kloster vom Guten Hirten, *Brf* Aachener Straße 40
4 33 41 Kloster v. Guten Hirten, *Lth* Klosterstr.
21 54 69 Kloster z. hl. Agnes, Mittelstr. 29
21 15 36 Kloster z. hl. Elisabeth, Antonsgasse 7
1 15 67 Kloster Franziskus-, Kalk, Markt 3
9 28 65 Kloster Maria-Hilf, Rolandstr. 57
1 47 56 Kloster Maria-Hilf, Kalk, Troilostr. 16
22 18 22 Kloster Maris Stella, gr.Witschgasse 24
1 47 73 Kloster St. Elisab., Kalk, Volpertusstr. 16
9 12 71 Kloster St. Josephshaus, Dreikönig.Str.1
22 76 44 Kloster St. Maria (Capitol), Casinostr. 6
21 37 07 Kloster St. Mauritius, Jahnstr. 9
22 59 33 Kloster U. Lb. Frau, Weberstr. 43
21 31 34 Knabenheim, im Klapperhof 3—5
7 62 43 Kordulahaus, Machabäerstr. 37
7 20 37 **Mar**iahilfer Mission, Brandenburger Str.8
7 67 53 Maria Schutz, Vorasyl, Machabäerstr. 32
7 41 97 Marienheim, Gereonswall 18
5 02 64 Marienheim, *Ehf* Schönsteinstr. 24—26
6 28 28 **Pfl**egehaus, *Dbr* Im Riephagen 1
22 19 94 Provinzialat d. Missionare v. Hlg. Geist, Viktoriastr. 23
5 42 94 Provinzialat d. Redemptoristen, *Ehf* Geisselstraße 96
22 87 08 **Rap**haelhaus, Georgstr. 7
21 23 35 Reichenspergerhaus, in Klapperhof 14
1 41 27 **St.** Heribertuskloster. Deutz, Lorenzstr. 15
22 43 12 St. Johann, Krankenpflege, Severinstr.168
5 03 03 St. Josephshaus, *Ehf* Vogelsanger Str. 32
6 04 15 St. Josef Elis. Kinderheim, *Mlh* Elis.-Breuer-Str. 63
9 45 27 St. Maternusheim, *Rdk* Frankstr. 15
6 21 32 St. Nikolausstift, *Dü* Berliner Str. 936
1 71 51 St. Vincenzhaus, Brück, Olpener Str. 863
4 17 80 St. Vincenzhaus, Sülz, Sülzburgstr. 140
21 84 56 Stiftung van Gils, Gereonskloster 14
7 21 85 **Urs**ulinen, Lyzeum, Machabäerstr. 47
22 85 25 **Vin**zentiner Missionshaus, Stolkgasse 6

---

21 29 17 Kath. Pfarrämter, Ges.-Verb., Steinfelder Gasse 22
5 08 78 Kath. Pfarramt z. Hl. Franz, *Np* Altbaumburgweg 58
21 30 31 Kath. Pfarramt Herz Jesu, Hochstadenstraße 33
5 96 77 Kath. Pfarramt Köln-Bocklemünd, GrevenbroicherStr. 57
4 22 88 Kath. Pfarramt Köln-Braunsfeld, Christ.-Gaustr. 19
4 80 79 Dass., Kpl. A. Grüning, *Brf* Wiethasestr.56
4 49 36 Dass., Kpl. E. Erkes, *Brf* Wiethastr. 56
1 71 50 Kath. Pfarramt Köln-Brück, Olpener Straße 954
6 29 05 Kath. Pfarramt Köln-Dellbrück, Thurnerstraße 2
6 39 93 Dass., Kaplaneien, *Dbr* ThurnerStr. 4
6 34 23 Dass., Pfarrschwestern. *Dbr* v. QuadtStr.64
6 00 16 Kath. Pfarramt Köln-Dünnwald, von Diergardt-Str.
5 98 78 Kath. Pfarramt Esch b. Longerich
6 05 03 Kath. Pfarramt Köln-Flittard, Hubertusstraße 3
5 98 02 Kath. Pfarr-Rekt., *Worr* Neuß.Landstr. 80
1 31 45 Kath. Pfarramt, Höhenberg, Höhenb.-Straße 15
6 01 19 Kath. Pfarramt Höhenhaus, *Mlh* Weidenbruch 147
6 19 18 Kath. Pfarramt Köln-Holweide, *Hw* Schnellweiderstr. 4
1 45 08 Kath. Pfarramt Köln-Humboldkolonie, Kalk, Theoderichstr. 11
4 77 88 Kath. Pfarramt Kriel, Sülz, Fustenb.-Straße 2
4 81 87 Kath. Pfarr-Rektorat St. Laurentius, *Lth* BachemerStr. 34
4 97 24 Kath. Pfarramt Köln-Melaten, *Lth* Schmidtstr. 4
7 87 45 Kath. Pfarramt Köln-Merheim, Schmiedegasse 34
6 03 20 Kath. Pfarramt Köln-Merheim rrh.
5 96 04 Kath. Pfarramt Köln-Merkenich, *Mkn* Brictusstr. 22
6 10 91 Kath. Pfarramt Mülheim, Hacket.Str. 42
6 17 16 Dass., Herz Jesu, *Mlh* Danzierstr. 53
6 07 93 Dass., St. Mauritius
6 31 69 Dass., Kaplanei, *Mlh* Caumannstr. 16
5 18 94 Kath. Pfarramt Köln-Müngersdorf
7 88 26 Kath. Pfarramt Köln-Niehl
7 92 82 Dass., Kpl. Fricke, *Mrh/l* Feldg.Str. 153
7 89 95 Kath. Pfarramt, *Np* Gneisenaustr. 15
7 57 86 Dass., St. Joseph, *Np* Krüthstr. 52
7 69 26 Dass., Kpl. Schneider, *Np* Krüthstr. 48
7 52 80 Dass., Pfarramt St. Marien, *Np* Christianstraße 72
7 61 59 Dass., Kpl. P. Jülich, *Np* Baudripl. 9
7 18 19 Dass., Religionslehr. Stockmann, *Np* Christinastr. 74
1 34 06 Kath. Pfarramt Köln-Ostheim, *Osth* Servatiusstr. 4
9 76 87 Kath. Pfarramt St. Johann
1 35 75 Kath. Pfarramt St. Josef, Poll, Hauptstr. 26
9 36 32 Kath. Pfarramt Köln-Raderthal, *Bay* Raderbergerstr. 199
5 96 09 Kath. Pfarramt Köln-Rheinkassel, *Mkn* Amandusstr. 2
7 41 85 Kath. Pfarramt, Riehl, Garthestr.
7 74 17 Dass., Kpl. H. Bollenrath, Riehl, Pionierstraße 28
7 48 97 Dass., Kpl. H. Derigs, Riehl, Stammh.Str.5
7 74 18 Dass., Kpl. W. Echstenkämper, Riehl, Pionierstr. 31
9 55 85 Kath. Pfarramt Köln-Rodenkirchen, Hauptstr. 17
6 20 31 Kath. Pfarramt Köln-Stammheim, *Sth* Salvatorstr. 3
4 75 73 Kath. Pfarramt, Sülz, Nikolauspl. 17
Worr 571 Kath. Pfarramt Köln-Thenhoven
1 45 60 Kath. Pfarramt Köln-Vingst, Burgstr. 61
5 98 74 Kath. Pfarramt Köln-Weiler, *Lg* Regenboltstr. 4
Worr 522 Kath. Pfarramt Worringen
9 61 89 Kath. Pfarramt, Zollstock, Gottesweg 14
9 99 55 Dass., Rektorats-Pfarre, *Zst* Hermülh.Str.1
7 97 17 Kath. Pfarramt St. Agnes, Neußerpl. 18
22 63 18 Kath. Pfarramt St. Alban, Quatermarkt
22 59 69 Kath. Pfarramt St. Andreas, Komödienstr.
5 77 30 Kath. Pfarramt St. Anna, *Ehf* Schadowstraße 47
21 89 01 Kath. Pfarramt St. Aposteln, Neumarkt
5 29 50 Kath. Pfarramt St. Barbara, *Ehf* RothenkrugerStr. 2
4 50 72 Kath. Pfarramt, St. Bruno, Sülz, Klettenberggürtel 71
5 75 77 Kath. Pfarramt St. Dreikönigen, *Bick* Weißdornweg 91
5 98 59 Kath. Pfarramt St. Dionysius, *Lg* Long Hauptstr. 62a
22 62 84 Kath. Pfarramt St. Georg, Georgspl.
22 24 36 Kath. Pfarramt St. Gereon, Geronstr. 50
21 68 75 Dass., Kpl. F. Ballof, Gereonsdriesch 2
21 77 19 Dass., Kpl. Dr. Wittebruck, Gereonskloster 4
1 14 47 Kath. Pfarramt St. Heribert, Deutz, Tempelstr. 2
22 85 22 Kath. Pfarramt St. Johann, Spulmannsg. 1
5 11 13 Kath. Pfarramt St. Joseph, *Ehf* Geisselstr. 1
5 03 84 Dass., Kpl. Küskens, *Ehf* Klarastr. 17
5 03 17 Dass., Kpl. Zorn, *Ehf* Klarastr. 15
5 05 57 Dass., Kpl. Joh. Macke, *Ehf* Klarastr. 14
1 48 98 Kath. Pfarramt St. Joseph, Kalk, Troilostraße 9
22 84 58 Kath. Pfarramt St. Kolumba, Brückenstraße 16
22 84 54 Dass., Küster Eßer, Kolumbakirchhof 5
7 52 14 Kath. Pfarramt St. Kunibert, Kunibertskloster 10
7 40 10 Dass., Kaplanei II, An der Linde 7
7 33 66 Dass., Kaplan J. Prior, An der Linde 5
22 16 91 Kath. Pfarramt St. Maria i. Capitol, Casinostr. 5
22 87 18 Kath. Pfarramt St. Maria Himmelfahrt, Marzellenstr. 26
22 36 25 Dass., Kpl. Froitzheim, Marzellenstr. 36
22 87 19 Dass., Küster, Marzellenstr. 28
9 21 67 Kath. Pfarramt St. Maria Königin, *Bay* Goethestr. 84
22 13 88 Kath. Pfarramt St. Maria i. d. Kupferg., Langg. 5
22 94 51 Kath. Pfarramt St. Maria in Lyskirchen, An Lyskirchen 12
1 40 80 Kath. Pfarramt St. Marien, Kalk, Kalk. Hauptstr. 244
22 71 76 Kath. Pfarramt St. Martin, Zollstr. 17
9 41 90 Kath. Pfarramt St. Maternus, Alteburgerstraße 70
9 96 84 Kath. Pfarramt St. Matthias, *Bay* Bernh.-Straße 101
9 49 61 Dass., Kaplanei 1, *Bay* Matth.Kirchpl. 7
9 99 79 Dass., Kaplanei 2, *Bay* Matth.Kirchpl. 9
9 43 22 Dass., Pfarrbücherei, *Bay* Goltsteinstr. 74
21 33 66 Kath. Pfarramt St. Mauritius, Mauritiussteinweg 63
5 15 47 Kath. Pfarramt St. Mechtern, *Ehf* Mechternstr. 2
5 07 31 Kath. Pfarramt St. Michael, Moltkestr. 117
9 38 38 Kath. Pfarramt St. Pantaleon, v. d. Siebenburgen 6c
9 92 27 Dass., Küsterei u. Kaplanei, Weidenbach11
9 87 83 Kath. Pfarramt St. Paulus, Vondelstr. 49
5 40 03 Kath. Pfarramt St. Peter, *Ehf* Simarpl. 7
21 23 88 Kath. Pfarramt St. Peter, Jabachstr. 1
7 55 36 Kath. Pfarramt St. Quirinus, *Mrh/l* Bergstraße 89
5 74 56 Kath. Pfarramt St. Rochus, *Bick* Rochus-Straße 141a
9 28 87 Kath. Pfarramt St. Severin, Severinstr. 37
4 71 08 Kath. Pfarramt St. Stephan, *Lth* Bachem. Straße 104a
1 32 53 Kath. Pfarramt St. Urban, Deutz, Ferdin.-Straße 22
22 70 98 Kath. Pfarramt St. Ursula, Ursulakloster 9
22 43 25 Dass., Kapl. J. Falke, Ursulagartenstr. 3

Kath. Vereine u. Organisationen

(7 62 05) **Bez**.-Verb. d. k. Arb.-Ver., Odenk.Str. 26
22 22 44 **Cari**tasverband, Georgstr. 20
22 33 51 Christl. Kunstverein, Marzellenstr. 32
21 42 04 **Dtsch**. Verein vom hl. Lande, Steinf. G. 17
5 07 31 **Elis**abethvereine, Moltkestr. 117
22 33 51 Engelbertusverein, Marzellenstr. 32

*

Kath. Vereine u. Organisationen (Fortsetzung):

7 81 04 Exerz. Sekret. d. Erzdiözese, Domstr. 20
9 75 32 **Frauenbund, Zentrale, Kaesenstr. 18**
6 04 61 Frauenbund, Zweiggr. Mülheim
21 23 35 Fürsorgeverein, Klapperhof 14
5 19 12 **Gesellenhaus, Ehrenfeld, Fröbelpl. 11**
21 34 63 Gesellenhospitium, Breitestr. 106
21 22 34 **Mädchenhilfe e.V., Bachemstr. 6**
22 87 08 Mädchenschutzverein, Georgstr. 7
22 22 44 Männerfürsorgeverein, Georgstr. 20
22 24 26 **Verb. d. Jungfr. Vereine, Georgspl. 2**
21 32 67 Verb. d. kath. Frauenber., Apernstr. 28
(7 62 04) Verb. kath. Arbeiter, Oldenk.Str. 26
21 22 36 **Vincenzverein, Sekret., Klingelpütz 25**
22 22 35 Volkswartbund, Georgstr. 20
7 95 48 **Zentralverband kath. Kinderhorte**

---

22 47 47 Kath. Kirchensteueramt, Aug.Pl. 12
5 76 63 Katrus, A., Pol.-Mstr., *Ehf* Ehrenf.G. 157
5 58 17 Katsch, Steffi, *Ehf* Pellenzstr. 13
22 88 85 Kattanck, R. W., Verwalt., Heumarkt 47
21 93 50 Katterbach, A., Vertr., R.Wagner-Str. 35
9 51 81 Katterbach, Eugen, Kohlen, *Rdk* Kaiserstraße 4
4 47 54 Katterbach, G., Autom., Sülz, Eusk.Str. 60
22 70 31 Katterbach, H., Drogen, Severinstr. 172
9 67 21 Katterbach, Joh., Ww., Buschg. 5
5 71 23 Katterbach, Walter H., Hansaring 95
9 63 30 Kattwinkel, Else, Lehrerin, Hardef.Str. 5
22 92 56 Kattwinkel, Johanna, Mühlenbach 6
7 54 90 Kattwinkel, Karl, Bäcker, Greesb.Str. 2
5 17 82 Katz, Cl., Zentralheiz., Ehrenfeld
9 37 63 Katz jr., Ph., Zentralheiz. Godesb.Str. 5
5 15 14 Katz, Rud., Kochanl., UtrechterStr. 1
21 37 35 Katzenburg, J., Dachd., Thieboldsg. 137
4 98 76 Katzenstein, W. Israel, Dr. jur., *Lth* Virchowstr. 5
22 37 37 Kau, Jakob, Elektromot., Ursulastr. 25
21 10 96 Kau, Jean, Bäcker, BrüsselerStr. 31
7 20 77 Kau, Jupp, Ansager, Krefelderstr. 44
4 15 55 Kau, Rudolf, Kfm., Sülz, Lux.Str. 152
22 85 43 Kau, Theodor, Wirt, Holzmarktstr. 77
9 21 68 Kaubes, Elis., Ww., Hardefuststr. 15
5 49 35 Kauerz, Ferd., Kfm., *Brf* Kämpchensw. 60
4 40 34 Kauder, Bruno, *Lth* Falkenburgstr. 32
4 63 24 Kauffmann, Dr. H., Prof., *Lth* Gyrhofstr. 21
4 39 74 Kauffmann, L. J., Komp., Sülz, Lothar-Straße 14
5 51 30 Kauffmann, Reinh., Elektrogroßhdlg., Lütticherstr. 42

Sammel-Nr. 21 12 55 { **Th. Kauffmann K.-G., Rolladen-Kauffmann, Burgunder Straße 16**

. . . . . **Kaufhalle siehe Rhein. Kaufhalle A.-G.**
7 23 36 Kaufhaus Domstraße Winkler & Co, Domstr. 57-67
9 20 17 Kaufhaus Hahn, *Rdk* Hauptstr. 37

Sammel-Nr. 21 01 91 { **Kaufhaus Carl Peters G.m.b.H. Block Breitestraße, Richmodstraße, Zeppelinstraße, Streitzeuggasse, Hämergasse: Kaufhaus vornehmen Stils mit 57 großen Fachabteilungen. T Cepe P 17730**

7 86 88 Kaufhold, Adolf, Holz, *Np* Neußerstr. 137
21 30 78 Kaufhold, Fritz, Kfm., Lindenstr. 23
6 37 17 Kaufhold, K., Uhrmach., *Mlh* Frankf. Straße 81-83
6 03 89 Kaufholz, Frau, Drogerie, *Mlh* Windmühlenstr. 154
22 45 97 Kaufmännische Krankenkasse, Kreuzg. 1
4 82 25 Kaufmann, A., Vertr., *Lth* Weyerthal 42
6 06 27 Kaufmann, Aug., Nähmaschinen, *Mlh* Peschg. 18
4 14 98 Kaufmann, Christ., Ing., *Lth* Univers.Str. 23
5 09 19 Kaufmann, Elis., Schreibwr., *Bick* Iltis-Straße 57
5 03 20 Kaufmann, Herm., Ladeneinricht., *Ehf* VogelsangerStr. 181
5 54 08 Kaufmann, H. Israel, Dr., *Brf* Aachener Straße 342
4 28 84 Kaufmann, J., Maler, *Lth* Landgr.Str. 41
1 37 49 Kaufmann, J. W., Vertr., Kalk, An St.Elisabeth 16
9 79 51 Kaufmann, Dr. L. V., Bankier, *Bay* MehlenerStr. 28
7 52 98 Kaufmann, Ludwig, *Np* Beuelsweg 3
5 07 43 Kaufmann, Otto, *Brf* Melatengürtel 11
6 00 40 Kaufmann, P., Ing., *Mlh* Clostermannstr. 3
4 56 41 Kaufmann, R., Dir., *Lth* Gyrhofstr. 2
6 20 94 Kaufmann, W., Fbrkt., *Mlh* Regentenstr. 86
1 72 18 Ders., Wohn.. Brück, Dieringh.Str. 12
21 71 50 Kauhausen, Jos., Vertr., Salierring 51
1 16 81 Kaul, Tankst., Humboldt, Kalk, Taunusstr.
6 19 27 Kaul, H., Gemüse, *Mlh* B. Gladb.Str. 13
5 42 56 Kaul, M., Ing.. Junkersdorf, *Brf* Kirchw.11
9 51 33 Kaulartz, E., Gastw., Ubierring 19
4 39 94 Kaulartz, Grete, Eink., *Lth* Lortzingpl. 15
5 66 14 Kaulen, C., Gutswirtsch., Lövenich, Brauweilerstr. 16
7 54 94 Kaulen, Dr. Kurt, Geschäftsf., *Np* Auerstraße 20
5 10 86 Kaulen, O., Vertr., *Brf* Wend.Str. 49
9 55 19 Kaulhausen, J., Vertr., *Bay* Annastr. 44
7 72 40 Kaulhausen, L., Vertr., Riehl, Bolt.Str. 10
9 23 81 Kaumanns, Pet., Gastst., Severinstr. 2
1 37 69 Kaup, Herm., Ing., Kalk, Lahnstr. 9
22 78 83 Kaus, Henri, Treuhänd., Komödienstr. 60
21 31 36 Kaute, Walter, Dr., TrittererStr.65
21 74 76 Kaute & Cie., Chem.-pharm. Präparate, Vogelsstraße 35
7 66 82 Kauth, Val., Kfm., *Np* KempenerStr. 9
21 17 89 Kauth, Wilh., Install., Probsteig. 17
21 70 92 Kautsch, Casp., Textilwr., Hohenst.R. 7
7 27 13 Kautz, Emil, Konditor, Riehl, Stammh. Straße 46
9 64 76 Kautz, Georg, Sped., DarmstädterStr. 11
9 66 26 Kautz, Georg, Reg.-Rat, Sachsenring 70
1 10 72 Kautz, J., Vorst., Deutz, D.Mülh.Str. 134
4 18 17 Kautz, Jean, *Lth* Dürenerstr. 227
4 18 13 Derselbe, *Lth* Landgrafenstr. 107
22 93 33 Kautz, M. J., Ing., Breitestr. 90
5 79 69 Kautz, R., Humorist, *Ehf* Schirmerstr. 36
4 76 87 Kauzmann, H., *Lth* M.Ekkehardstr. 9
22 93 38 Kavauma Krankenvers., BreiteStr. 10
4 48 36 Kaypinger, Elis., Sülz, Berrenr.Str. 440
21 63 01 Kayser, A., Wurstwrfbr., Duffesbach
5 55 62 Kayser, A., Farben, *Ehf* Ölstr. 5
6 27 41 Kayser, C. W., Metallhüttenwerk, *Mlh* Berliner Str. 202
9 20 30 Kayser, C. W., Kfm., *Bay* Goethestr. 26
5 75 22 Kayser, E., Drogen, Gladbacherstr. 5
22 97 16 Kayser, E., Luxuswagen, Hohestr. 96
22 89 67 Kayser, Erwin, Kreuzg. 24
21 19 02 F. Kayser & Sohn, Manuf.-W., Hansar. 50
7 65 06 Kayser, Dr. G., Chemiker, Jakordenstr. 22
5 22 25 H. & A. Kayser, Säckefbr., *Ehf* Jägerstraße 147
9 34 76 Kayser, H., Bürobed., *Bay* BonnerStr. 451
9 10 79 Kayser, Joh., techn. Prod., V.d.Siebenburgen 36
5 66 75 Ders., Wohn., Kamekestr. 1
6 26 12 Kayser, Joh., Kfm., *Dbr* Gladb.Str. 1139
21 26 32 Kayser, Jos., Maler, Gereonsw. 67
6 18 30 Kayser, Jos., Farben, Im Weidenbruch 170
4 62 92 Kayser, Kurt, Kfm., *Lth* Theresienstr. 88
4 87 74 Kayser, L., Maler, Sülz, Petersbergstr. 111
4 35 22 Kayser, Lilly, *Lth* Stadtwaldg. 8
9 37 64 Kayser, Marta, *Bay* Marienb.Str. 8
21 85 55 Kayser, Dr. O., Gerichtsrat, Hansaring 50
6 34 81 Kayser, Pauline, Frau, *Dbr* Waldh.Str. 7
9 38 03 Kayser, Peter, Kfm., Karolingerring 14
4 33 72 Kayser, Wilh., *Lth* F.PücklerStr. 16
9 86 88 Kayser, Willy, Archit., Volksg.Str. 32
21 73 49 Kayßer, Alb., Tapezier, Poststr. 14
5 28 97 Kebben, Hch., Bettwr., *Ehf* Glasstr. 88
1 25 05 Keck, Herm., Obst, Deutz, A.Mühlenweg 43
4 99 46 Keeman, C., Gemüse, Sülz, Curtiusstr. 10
5 25 28 Kegel, Fritz, Lud.Camphausen-Str. 37
6 00 08 Kegel, Dr. Karlheinz, Zahnarzt, *Mlh* Frankf.Str. 71
21 81 93 Keglerheim GmbH, Gastst., Schaafenstr. 26
1 11 92 Kehl, Alfr., Kfm., *Mrh/r* SiegenerStr. 36
9 30 98 Kehm, Hch., Drogerie, Hölderlinstr. 14
21 13 32 Kehr, Alb., Platten, Gr.Griechenmarkt 129
4 41 33 Kehr, Friedr., Archit., *Lth* FrechenerPl. 8
1 24 31 Kehr, Jak., Papierwr., Kalk, Höfestr. 25
9 17 14 Kehr, Kurt, Baubed., *Bay* Goethestr. 9
1 28 08 L. & M. Kehr, Dampfwäscherei, Poll
22 81 52 Osk. Kehr Betriebe, HoheStr. 69
4 51 43 Kehr, Th., Kfm., Sülz, Grafenwerthstr. 11
4 74 43 Kehren, Paul, Kfm., *Brf* Rautenst.Str. 79
5 80 05 Kehren & Hollweg, Stahl, Hochhaus
(9 25 10) Keienburg, Dr. Grete, Rezitat., Sachsenring 5
4 82 21 Keiffenheim, Dr. Cl., Arzt, *Lth* Gürtel 5
7 39 85 Keil, Friedr., Tapez., *Mrh/l* Wolfhartstr. 8
9 45 14 Keil, Dr. G., Dir., *Rdk* Schillingsrotterstraße 45
6 09 19 Keil, Gg., Drogerie, *Mlh* Frankf.Str. 57
21 52 98 Keil, Hch., Schloss., Thieboldsg. 102
1 47 09 Keil, Herm., Fuhrw., Kalk, Victorstr. 22
5 08 79 Keil, Joh., *Ehf* Subbelr.Str. 204
22 31 25 Keil, Jos., Geschäftsf., Komödienstr. 71
21 11 74 Keil, M., Ww., Gereonshof 8a
5 01 44 Keil, Paul, BrüsselerStr. 81
9 62 90 Keil, Peter, Kfm.. *Bay* BrühlerStr. 35
21 81 23 Keila, Hch., Schreiner, Schaafenstr. 30
5 42 41 Keilberg, Walter, Dir.. AachenerStr. 89
5 62 79 Keilig, Ewald, Kfm. *Brf* Malm.Str. 15
4 96 77 Keim, Dr. Hch. Wilh., Schriftst., Sülz, Nassestr. 36
5 11 00 Keime, Chem. Fbr., *Ehf* Terrassenw. 60
21 89 71 Keimer, Wilh., Dr. jur., Hohenst.Ring 52
4 17 77 Keimes, Dr. R., Arzt. Sülz, Luxemb.Str.240
1 36 83 Keine, Otto, Frau, Deutz, Const.Str. 78
4 32 00 Keinhorst, Ernst, Ing., *Brf* Pücklerstr. 82
9 94 27 Keiser, Luise, Frau, Salierring 3
9 84 32 Keisinger, Fritz, Schlächterei, Bonn.Str. 94
4 43 60 Keissner, Aug., Kfm., Sülz, Hardtstr. 21
1 71 69 Keißner, Ernst, Prok., Brück, Overather Straße 25
5 17 47 Keissner, Hilde, AachenerStr. 64
9 75 63 Keißner, Karl, Schneiderei, Salierring 20
9 40 63 Kelb, Willy, Oele, Maternusstr. 5
5 30 71 Keldenich, Hch., Install., *Eh* Venloer Straße 360
5 47 62 Keldenich, Heinz, Dr., *Ehf* Mackensenstr 5
4 23 87 Keldenich, Herm. J., Spedit., *Lth* Schumannstr. 25
9 34 67 Keldenich, Math., Güterverk., Karthäusergasse 34
(4 46 63) Kelheimer Parkettfbr. AG, *Lth* Weyerthal 92
21 27 80 Kellberg, Paul, Orthopäd., Neumarkt 26
6 39 42 Ders., Wohn., *Hw* Märchenstr. 56
5 49 57 Kellen, Ww. M., Kosmetik, Hansaring 47
21 30 10 A. Keller & Co, Vertret., Frankstr. 23
7 23 64 Keller, Dr. A., Zahnarzt, *Np* NeußerStr. 294
1 30 82 Keller, Ad., Kol.-W., Kalk, K.Mülh.Str.118
6 17 25 Keller, A., Drog., *Mlh* Windm.Str. 139
5 49 11 Keller, Alf., Dekorat., Mastr.Str. 19
5 96 53 Keller, Arnold, Landw., *Bm* Oberd.Str. 1
21 96 96 Keller, Aug., Fahrschule, BrüsselerStr. 3
1 23 89 Keller, Dr. B., Stud.-Rat, Rath, Baldurstr. 2
21 41 94 Keller, C., Schlachterei, Friesenstr. 72
6 09 15 Keller, Christel, *Mlh* Guilleaumestr. 19
4 64 20 Keller, Dr. Chr., Stud.-Rat, Sülz, Siebengebirgsallee 20
1 72 31 Keller, Ernst, Vertr., Brück, Klausenb. 66
1 17 40 Keller, Ww. Fr., Modewr., Justinianstr. 17
21 36 68 Keller, Fritz, Kfm., Dasselstr. 54
9 28 92 Keller, G., Blumen, *Zst* Höningerw. 280
6 38 01 Keller, H., Landeserz., *Mlh* Genovevastr52
9 36 86 Keller, Ww. Hub., Sped., Eburonenstr. 15
9 71 87 Keller, Jos., Gaststätte, *Rdk* Hauptstr. 118
5 34 62 Keller, Jos.. Werbebüro, Gilbachstr. 29a
6 26 68 Keller, Josef, *Hw* Piccoloministr. 356
21 97 38 Keller, J. M., Schuhm.-Bed., Probsteig. 15
6 18 73 Keller, Karl, Foto, Kalk, Heidelb.Str. 34
1 32 56 Lina u. Luise Keller, Kalk, Thumbstr. 68
5 66 88 Keller, Leo, Landesprod., *Brf* Wendelin Straße 61
1 18 30 Keller, Ludw., Ing., Kalk, Kalk.Hptstr. 2
21 47 77 Keller, Math., Friseur, Roonstr. 71
4 26 78 Keller, Otto, Schriftl., Sülz, Lux.Str. 319
5 36 16 Keller, Paul, *Ehf* Everhardstr. 77
6 18 64 Keller, P., Senffbr., *Mlh* Berg.Gladb.Str. 62
4 50 88 Keller, Peter, Kfm., *Lth* Franzstr. 79
21 65 25 Keller, Peter, Buchdr., Hansaring 26
22 33 29 Keller, Theod., Gastst., Perlenpfuhl 6
21 24 61 Keller, Wilhb., Textilwr., Albertusstr. 12
1 10 03 Keller, Wilh., Dr., Deutz, Markom.Str. 6
9 62 47 Keller, Dr. W.. Prof., *Bay* Mörikestr. 5
22 62 44 Keller's Tuchhdlg., HoheStr. 117
21 83 22 Keller-Mungenast, A., Vertr.. Wagnerstr. 5
5 70 34 Kellermann, E., Kfm., *Ehf* Winkelmann-Straße 20
4 37 91 Kellermann, Dr. Fr., Stud.-Rat, *Lth* Virchowstr. 29
21 39 38 Kellermann, Joh., Archit., Klingelpütz 47
5 77 11 Kellermann, Rich., Schriftltr., *Brf* Aachen. Straße 456
5 56 10 Kellershohn, Wilh., Werkzeugfbr., *Ehf* VogelsangerStr. 2
4 15 78 Kellner, Dr., Med.Rat, *Lth* Lortzingstr. 56
4 37 38 Kellner, Fr., Feink., *Lth* DürenerStr. 164
22 88 54 Kellner, H., Rentner, Gereonstr. 17/19
4 28 03 Kellner, Dr. H., Ing., Sülz, Petersb.Str. 63
6 20 04 Kellner, H., Metzger, *Mlh* Wallstr. 73
1 45 76 Kellner, Jos., Kfm., Deutz, Hel.Wall 1
7 21 35 Kellner, Konr., Platten, *Np* Siebachstr. 3
9 64 12 Kellner, Martin, Dachd., Veledastr. 16
4 65 25 Kelly-Reifen-Vertr., *Brf* Kitschb.Str. 245
4 24 70 Keltenich, Frau E., Parf., Sülz, Graf.Str. 3
21 88 10 Keltenich, Eug., Vertr., Wagnerstr. 37
21 99 45 Keltenich, Fritz, Hypoth., v.Werth-Str. 37
22 63 22 Keltenich, Jos., Tischler, Lyskirchen 13
22 63 22 Keltenich, Peter Hubert, Sachverst., Lyskirchen 13
22 96 00 Keltenich, T. H., Maler, A.d.Ruhr 3
9 30 84 Kelter, E., Abbr., *Bay* Mannsf.Str. 38
4 14 90 Kelter, Franz W., Abbrüche, *Brf* Braunstraße 32
1 36 89 Kelter, Math., Gastst., Kalk, Vorderstr. 81
9 22 86 Kelter, Theodor, Archit., Volksg.Str. 17
1 43 95 Kelterbaum, Chr., Gastw., Kalk, Victorstraße 61
4 67 98 Kelz, Hans, Garage, Sülz, Lux.Str. 345
5 07 10 Kelzenberg, Christian, Käse, Gilbachstr. 33
5 15 02 Kelzenberg, J., Restaur., *Ehf* Körnerstr. 69
4 25 68 Kelzenberg, Karl, Schreibwr., Sülz, Zülpicher Str. 355
7 58 10 Kelzenberg, Pet., Frau, *Np* Merken.Str .86
5 72 48 Kema, Köln-Ehrenfelder Maschinenbau-Anstalt GmbH, *Ehf* VogelsangerStr. 280
9 96 65 Kemme, C., Gesch.-F, *Bay* Goethestr. 43
21 81 90 Kemmer, Dr., Arzt, Benesisstr. 7
22 82 15 Marg. & Magd. Kemmer, Bettwr., Judeng.
21 17 70 Kemmer & Co. GmbH, Kohlen, Lindenstraße 22
4 25 08 Kemmerich, Mich., Archit., Sülz, Erpeler Straße 47
1 39 83 Kemmerling, Gastst., Kalk, OlpenerStr. 7
5 65 52 Kemmerling, Dr. H., Arzt, *Ehf* Venloer Straße 295
4 45 15 Kemmerling, Gerh., Sülz, Asbergpl. 13
4 65 39 Kemmerling, N., Kfm., Sülz, Zülp.Str. 419
4 27 83 Kemmerling, Th., Ing., Sülz, Nonnenst.Str.
21 34 90 Kemner, Felix, Dir., Rich.Wagner-Str. 9
22 87 53 Kemp Sargmagazin, Marzellenstr. 40
6 24 06 Kemp, Georg, Kfm., *Mlh* HerlerStr. 70
21 94 92 Kemp, Hans, Kfm., Lützowstr. 41
5 15 38 Kemp, H., Beerd.-Inst., *Ehf* Iltisstr. 9
4 33 31 Kemp, H., Buchhdlg., *Lth* Lortzingpl. 50
21 28 32 Kemp, Herm., Vertr., Mozartstr. 26
4 85 52 Kemp, Ww. J. M., Rentn., *Lth* Landgr.-Straße 45
22 18 41 M. Kemp & Wessel, Farbw., Höhle 18
1 29 23 Kemp, Dr. Rob., Arzt, Kalk, Lüttringh. Straße 54
7 27 34 Kempen, Dr. B., R.-A., Hansaring 84
6 16 67 Kempen, B., Buchhdlg., *Mlh* Wallstr. 33
4 81 09 v. Kempen, C., Kfm., Sülz, Luxemburger Straße 134
4 77 67 van Kempen, Emmy Maria, Sülz, Gustavstraße 41
21 13 03 Kempen, Fr., Motorräder, Mauritiusw. 24
7 63 94 Kempen, Karl, Riehl, Stammh.Str. 26
7 49 07 Kempen, Matth., Bildh., Domstr. 56
9 68 73 Kempen, Paul, Ing., Heisterstr. 19
4 16 60 Kemper, Alb., Versich., Sülz, Sülzgürtel 62
22 30 86 Kemper, B., D.-Konf., BreiteStr. 12
21 13 84 Kemper, Hub. L., Wirtsch., Gereonsmühleng. 31
1 71 42 Kemper, W., Brück, Rinderweg 27
9 56 98 Kemper, W. F., Graphiker, *Rdk* Weißer Weg 73
9 84 46 Kemper, Walter, Juwelier, MainzerStr. 80
5 47 95 Kemper, W., Fabrkt., *Bick* Vitalisstr. 114
6 26 85 Kemper, Wilh., Vertr., *Hw* Iddelsf.Str. 68
4 17 14 Kempermann, Dr. C. Th., Dozent, *Lth* Fr.Schmidt-Str. 16a
4 49 86 v. Kempis, M., Ww., Sülz, Lohrbergstr. 48
6 36 22 Kempkens, H., Hebamme, Kalk, Voltastr.28
4 13 81 Kempkens, Herm., Dr. jur., *Lth* Sültb. Straße 267
(5 28 59) Kempkes, Joh., Stud.-Rätin, *Brf* Burtsch. Straße 16
7 70 08 Kempkes, Olga, Sportnachr., Hansaring 78
4 36 54 Kendler & Wengeler, Vertr., Sülz, Emmastraße 4
4 87 35 Kendler, Rud., Frau, Sülz, Einh.Str. 3
7 43 34 Kennerknecht, Ad., Molk., Weißenb.Str.58
4 29 22 Kenntemich, Karl, Baugesch., Sülz, Heisterbachstr. 45
4 92 88 Kentenich, Gertrud, Sülz, Unkelerstr. 3
5 17 05 Kentenich, J., techn. Erz., *Ehf* Everh.Str.43
22 76 43 E. Kentner AG. Gardinen, Schilderg. 58
4 72 78 Keppel, Heinz, Prok., Sülz, Klettenberggürtel 5
5 51 84 Keppeler, Fr., Beerd., *Ehf* Wißmannstr. 3
4 63 70 Keppeler, J., Kfm., Sülz, Klettenb.G. 52
21 47 65 Keppeler, Maria, Tuchgesch., Händelstr. 51
21 11 18 Keppeler & Michels, El.Anl., Kyffh.Str. 23
4 60 02 Keppler, B., Vertr., Sülz, MayenerStr. 9
21 23 18 Keppler, Frz., Metzger, Roonstr. 88
4 43 78 Keppler, Rob., Gastw., Sülz, Siebeng.All. 2
7 69 48 Kerber, Gg., Dentist, Hansaring 125
7 49 10 Kerckhoff, Dr. Cl., Apoth., Dt.Ring 34
6 28 62 Kerkeling, Klem., Schneiderei, Kalk, HeidelbergerStr. 3
5 09 17 Kerkhoff, Hans, *Brf* Paulipl. 8
1 19 09 Kerkhoff, M., Schneiderin, Poll, J.Trojan-Straße 6
9 82 55 Kerkhoff, Nellie, Hebamme, MainzerStr. 1
9 23 76 Kerkkoffs, H., Waschanst., Merov.Str. 33
4 37 04 Kerkmann, Walter, Schiffsbed., *Brf* Raschdorffstr. 10
7 62 37 Kerksiek, Otto, Kfm., Balthasarstr. 93
22 57 13 Kerlies, Anny, Komödienstr. 28
22 52 94 Kerlies, Erna, Marienpl. 4
22 42 37 Kerling, Marta, Photogr., Neumarkt 1
5 11 08 Kermer, Rud.. *Ehf* Barthelstr. 117
22 39 14 Kern, Adolf, Tabakwr., Blaubach 40
1 11 39 Kern, Ed., Tischlerei, Kalk, Weimar.Str. 2
5 58 46 Kern, Franz Insp., BrabanterStr. 41
9 73 10 Kern, Dr., Stud.-Rätin, *Bay* Rond.Str. 46
7 79 48 Kern, Ww. Math., Zigarren, Winterberg-Straße 24
22 38 91 Kern, Otto, Strumpffbr.. Kreuzg. 8
4 47 48 Kern, P., Baggerbed., Sülz, Münstereif.Pl.
9 73 20 Kern, W., Ing., *Bay* RondorferStr. 44
1 26 72 Kernbach, J., Archit., Deutz, Helenenwallstr. 23
7 59 07 Kerner, Hans, Ing., *Np* Waterloostr. 8
22 34 21 Kerner, Jos., Schneider, BreiteStr. 52
6 19 01 Kerp, Frau A., Tabakwr., Paffr.Str. 23
22 66 54 Kerp, Arnold, Kfm., HoheStr. 134
5 29 74 Ders., Wohn., *Brf* Vincenz-Statz-Str. 11
21 48 82 Kerp, Caspar, Parketthaus, Burg.Str. 35
4 64 40 Kerp, Eberh., Assess., *Lth* Fr.Schmidt-Straße 59
9 67 71 Kerp, Hans, *Bay* Bernhardstr. 136
21 39 62 Kerp, Hans, Blumen, Neumarkt 8
4 55 60 Kerp, Hch., Dir., Siebeng.Allee 139

8mi.-Nr. 22 66 54 { **Kerp, J. P., Goldwaren i. gr., Hohe Str. 134**

9 25 87 Kerp, Jakob, Reinig.-Inst., Ulrichg. 16d
9 43 33 Kerp, Johann, *Bay* Cäsarstr. 7
21 57 08 Kerp, Peter, Reinig.-Inst., Salierring 19
4 99 97 Kerpen, Alb., *Lth* Wüllnerstr. 126
22 50 88 Kerpen & Co., Install.-Mat., Hansar. 64
21 93 91 Kerschgens, Dr. P., Buchdr., Mauritiussteinweg 44
5 67 83 Kerschkamp, M., Lebensm., Gladb.Str. 13
21 31 19 Kerssenboom III, Dr., Arzt, Hohenst.R. 56
5 54 66 Kerssenboom, Fritz, Frau, Bism.Str. 53
5 66 00 Kerssenboom, Dr. J., Arzt, *Ehf* Venloer Straße 291
1 22 79 Kerstan, F. G., Asbest, Kalk, K.Haupt-Straße 64
9 68 30 Kersten, Alex, Ww., Volksgartenstr. 17
9 82 74 Kersten, H., Martin-Luther-Pl. 5
22 87 73 H. u. O. Kersten, Martinsabteig. 6
21 96 33 Kersten, Frau P., D.-Bekl., K.Wilh.R. 2
5 69 65 Kersten, Theodor, Pension, Hansaring 91
7 18 10 Kersten, W., Kfm., Riehl, Riehl.Gürt. 43
9 41 80 Kersten, Walter, chem. Labor., Trajanstraße 19
21 20 13 Kersten, Wilh., Baugesch., Rothgerberbach 48
4 89 42 Kerstholt, Karl, Archit., *Lth* Lindenb.A. 2
9 78 87 Kersting, Franz, Kfm., *Rdk* Hitlerufer 11a
21 57 25 Kersting, Erich, Landw.. Heinsbergstr. 23
5 03 07 Kersting, Jean, Dentist, *Ehf* VenloerStr.190
4 86 50 Kersting, Ludw., Apotheker, Sülz, MünstereifelerStr. 28
6 25 00 Kersting, Ldw., Vertr., *Sth* Stammh.Ring 27
4 63 19 Kersting, Marianne, Dr., Sülz, Luxemb. Straße 345
22 97 90 Kertz, Heinr., Bierstube, Frankenwerft 19
9 68 33 Kertz, Jos.. Stuckgesch., Vorgebirgstr. 12
9 85 10 Kertz, Matth., Schlosserei, Kavalier 9
7 43 08 Kerwer, Ad., Kurzwr., Altenb.Str. 19
21 16 84 Kerwer, Maria, Blockeis, Hansaring 34
4 48 50 Kerz, Maria, H.-Konf., Berrenr.Str. 201
21 45 68 Kerzmann, Bäckerei, TrittererStr. 61
5 56 12 Kerzmann, Jac., Vertr., *Ehf* L.Knickmann-Straße 56
1 20 80 Kesberg, Gg., *Mrh/r* Olp.Str. 407
7 46 67 Kesenheimer, Hans, Bäckerei, *Mrh/l* NeußerStr. 669
22 68 78 Kessel, Clemens, Kaffee, Neumarkt 1b
4 64 85 Kessel, Hch., Schneid., *Lth* DürenerStr. 88
6 21 44 Kessel, J., Photos, *Mlh* Biegerstr. 19
21 84 62 Kessel, Jos., Saatgut, Rothgerberbach 64
5 20 82 Kessel, Peter, Gastw., *Ehf* Marienstr. 37
6 05 56 Kessel, W., Druck., *Mlh* Frankf.Str. 49
4 48 95 Kessel & Co., Strickwr., Sülz, Berrenrath. Straße 208
5 22 33 Kesseler, Jos., Major, Herwarthstr. 3
21 54 65 Kesseler. Jos.. Friesenwall 62
5 67 56 Keßeler, Frau K., Hebamme, *Ehf* Hauffstr
4 83 35 Kesseler, L., Kfm., Sülz, Siebeng.Allee 92
7 22 87 Kesseler, R., Pelzm., NeußerStr. 28
1 19 57 Kesselheim, Anton, Deutz, Wahnerstr. 5
9 32 68 Kesselkaul, Elisab., *Bay* Oberl.Ufer 156
5 14 71 Kesselkaul, H., Kaross.-Rep., *Ehf* VogelsangerStr. 46
4 44 30 Kessell, W., Fahrräd., *Lth* Mommsenstr.138
9 82 25 Kessen, Jul., Bäckerei, Severinswall 14
7 83 60 Kessenich, Johs., Ww., *Np* Holbeinstr. 6
6 14 67 Keßenich, Willy, *Mlh* B.Gladb.Str. 21
5 64 22 Kessing, A., Install., *Bick* Subbelr.Str. 596
1 14 12 Keßler, Möbel, Kalk, K.Hauptstr. 172
4 61 14 Kessler, Anton, Vertr., Sülz, Kyllb.Str. 24
21 36 74 A. Kessler & Co., Grundbesitzverwalt, Hohenzollernring 46
5 37 17 Kessler, Aug.. kfm., *Brf* M.Johann-Str. 3
5 03 91 Kessler, E., Lebensm., *Brf* Vitalisstr. 323
4 76 24 Keßler, Lu, Tanz, *Lth* Franzstr. 19
9 39 26 Keßler, Paul, Drahtstifte, Alteb.Str. 49
4 41 24 Keßler, Wilh., Kfm., *Lth* GleuelerStr. 188
9 72 47 Kessler-Marburger, Graph.Atel., Eifelstr. 72
5 23 01 Kessner, A., Maler, *Ehf* Leostr. 25
5 64 07 Keßner, Fried., Fuhrw., *Np* Ossend.Str. 21
21 14 28 Ketges, Gerhard, Wolfsstr. 19
4 23 24 Ketges, K., Schneid., *Lth* GleuelerStr. 226
1 39 34 Kett, Paul, Bierverlag, *Osth* Saarbr.Str. 18
5 61 46 Kettel, Jean, Wirt, *Ehf* Glasstr. 37
9 99 58 Kettel, Jos., Mineralw.Fbr., Duffesbach 31

7 62 04 / 7 62 05 { **Kettelerhaus G. m. b. H., Verbandszentrale der kath. Arbeitervereine Westdeutschlands, Odenkirchener Straße 26**

5 74 63 Ketter, Gust., techn. Ltr., *Ehf* Nußb.Str.78
9 76 76 Ketter, Jacob, Weine, Ubierring 57
9 70 95 Ketterer, Heinz, *Zst* Zollstocksw. 2
22 80 50 Ketterer, Max, Friseur, N.Langg. 1
9 54 29 Ketterle, Karl, Ing., *Rdk* Blücherstr. 7
9 84 80 Kettermann, Edu., Schlächterei, Perlengraben 37
21 53 19 Kettermann, M. Ww., Rothgerberbach 12
5 11 64 Kettig, Dr., Kamekestr. 2
22 64 96 Kettner, Dr., Arzt, Follerstr. 80
22 10 31 Kettner, Anton, Pelzwr., Mohrenstr. 31
21 57 83 Kettner, Arth., Pelzwr., Roonstr. 19
22 34 67 Kettner, Eduard, Gewehrfbr., Krebsg. 5

22 99 73 Franz Kettner
Büchsenmachermeister, Gewehrfabrik, Jagdausrüstungen. Hohe Straße 109

Doppelherz – Energien für Blut und Nerven!

4 12 62 Kettner, Paula, *Brf* Voigtelstr. 23
9 55 06 Kettner, Walther, GmbH, Lacke, Eifelstr.6
9 70 44 Kettniß, Walter, Dir., Ubierring 25
5 52 04 Keubgen, M., Restaur., *Ehf* Lenaustr. 1
5 53 25 Keuchel, Ferd., Schneid., Hansaring 3
7 41 13 Keuer Fr., Klavierst., Riehl, Goldfußstr.
5 97 33 Keul sen., Ant., Baugesch., Pesch, Longericher Str. 45
7 62 86 Keul, Heinr., *Np* Sechzigstr. 34
21 77 82 Keul, Joh., Fuhrw., Duffesbach 28
21 93 86 Keul, Peter, R.-A., K.WilhelmRing 50
4 36 15 Keul, Wilh., Eisenbau, *Lth* Wittgensteinstraße 31 a
5 00 18 Keun, Eduard, Kfm., *Brf* Eup.Str. 19
4 79 14 Keuper, Franz, Kfm., Sülz, Siebeng.All.123
5 06 24 Keusch, Ferd., Heilpraxis, K.Wilh.R. 29
22 10 98 Keusenkotten, Joh., Gastw., Holzm. 37
5 47 94 Keuser, *Ehf* VogelsangerStr. 45
9 65 00 Keuser, Bernh., Kfm., *Rdk* Schillingsrotter Straße 37
9 49 17 Keuser, Paul, Maler, *Zst* Vorgebirgstr. 275
7 27 65 Keutgen, Franz, Versich., NeußerStr. 14
4 54 39 Keuth, A., Install., Sülz, Lohrbergstr. 44
22 53 26 Keuth, H., Ww., Wäsche, Sterneng. 12
4 31 68 Keuthen, G., Hüte, Sülz, Wichterichstr. 3
5 29 90 Keuthmann, Corn., Fische, Venl.Str. 8
9 82 92 Keuthmann, Fr. P., Karolingerring 23
4 93 02 Keutmann, Jos., *Lth* Ekkeh.Str. 9
7 34 27 Keutmann, Jos., Blumenthalstr. 99
Worr411 Keutmann, Leo, Landwirt, Haus Furth
4 42 43 Keutner, Dr. P., Reg.-Rat, *Brf* Schinkelstraße 3
7 22 00 K. Kever & Söhne, Dynamobürsten, Domstraße 36
7 19 70 Kewald, Heinr., Bäcker, Balth.Str. 51
9 65 85 Key, Willy, Reklame, *Rdk* Schillerstr. 7
5 70 57 Keye, W., Ww., Grolmannstr. 10
5 67 27 Keymer Nf., J., Kol.-W., Bism.Str. 70
7 73 45 Gebr. Keysers, Rohtabake, Dtsch. Ring 42
21 38 35 Keysers, Peter, Kfm., Humboldtstr. 27
5 68 60 Keysers, Walter, Kfm., Moltkestr. 125
21 36 14 Kick, Alex., Pianos, Reinoldstr. 14
7 77 24 Kick, Stephan, Drogerie, *Np* Sechzigstr. 4b
6 37 93 Kiebler, Fr., Baugesch., *Hw* Buschf.Str. 50
4 45 66 Hans Kiefel & Co, Industriebedarf, Sülz 2, Nonnenwerthstr. 18
4 92 47 Kiefer, E., Vertret., *Lth* Sielsd.Str. 19
5 96 90 Kiefer, Ferd., *Lg* LindweilerWeg 138
22 27 81 Kiefer,Herm.,Gaststr., Gr.Griechenmarkt36
22 98 40 Kiefer, Herm., Metzger, Herzogstr. 14
7 83 08 Kiefer, Jos., Schlosserei, *Np* NeußerStr.224
5 54 89 Kiefer jr., J., Blechwrfbr., *Ehf* SubbelratherStr. 277
4 64 64 Kiefer, K., Archit., *Brf* Schinkelstr. 13
5 30 63 Kiefer, Karl, Kfm., *Ehf* Kleiststr. 2
5 57 88 Kiefer, Rud., Garage, *Ehf* Liebigstr. 19
9 93 60 Kiefer, Wilh., Vermessungen, Mainzerstr. 27
5 53 24 Kiefernagel, Franz, Maler, *Ehf* Eichend.-Straße 34
4 51 37 Kieffer, Dr., Stadtarzt, Sülz, Nassestr. 14
7 83 32 Kieffer, Heinr., Schreibmaschinenrepar., *Np* Siebachstr. 53
5 63 80 Kiegel Nf., H., Eisenwr., *Ehf* Stammstr. 36
7 19 02 Kiehl, Obergerichtsvollz., *Mrh/l* Zietenstr.7
5 77 42 Klara Kiehn u. Henr. Rehmann, *Brf* Paulistr. 17
9 23 13 Kiehne, Bruno, *Bay* Kastanienallee 17
5 65 07 Kiehne, Fritz, Fbrk., *Ehf* Parkgürtel 2
4 10 16 Kiehne, H., Kfm., *Lth* Fr.SchmidtStr. 28a
21 28 44 Kiehne, Herm., Klischeefbr., Maurit.W. 52
5 70 33 Kiehne, Hermine, *Ehf* Ehrenf.Gürtel 156
4 19 10 Kiehne, Kurt, Kfm., *Lth* Deckst.Str. 3
6 08 66 Kiel, C., Fuhrw., *Mlh* Papageienstr. 13
4 14 33 Kiel, Fritz, Dir., *Lth* Mariawaldstr. 7
22 58 21 Kiel, H., Korbwr., Mühlenbach 39
7 69 73 Kiel, Heinr. Hub., Prok., Blumenthalstr. 23
4 30 65 Kiel, Joh., Wäsch., Sülz, Nikolausstr. 65
21 94 58 Kiel, Josef, Goldschmied, Hoseng. 17
22 71 59 Kiel, W., Konditor, Herzogstr. 24
5 07 55 Kielhorn, W., Vertr., *Brf* Eschw.Str. 34
22 64 08 Kienle, Frz. Xav., Schuhm., Hoseng. 6
(9 85 51) Kienzle Taxam. AG, *Bay* Goltst.Str. 214
7 28 25 Kienzle, Oscar, Werbung, Riehl, Joh.-Müller-Str. 2
5 45 78 Kiepenheuer, Fritz, Käse, Moltkestr. 87
6 13 33 Kierdorf, Aug., Gastwirt, Dellbr.Mauspf.331
6 15 76 Kierdorf, Ferd., Café, *Mlh* Wallstr. 113
6 27 22 Kierdorf, Gerh., Kohlen, *Dü* Leuchter-Straße 160
4 10 82 H. Kierdorf u. J. Pilgram, Autowerkst., *Lth* DürenerStr. 194
6 11 89 Kierdorf, J., Archit., *Dbr* Fichtenhain 22
6 34 79 Kierdorf, Jacob, Eisen, *Dbr* Gemarken-Straße 130
4 10 27 Kierdorf, Liesel, Sülz, Neuenh.Allee 167
22 43 97 Kierdorf, Paul, Druckerei, Sterneng. 7
1 36 50 Kierdorf, St., Elektr. Anl., Kalk, Olpener Straße 232
6 29 58 Kierdorf, Wilh., Baugesch., *Dbr* v. Quadt-Straße 157
1 47 48 Kierdorff, Alf., Ing., Deutz, Alarichstr. 57
9 84 38 Kieres, Willi, DarmstädterStr. 9
5 27 07 Kierig, Maria, Lebensm., *Ehf* Lichtstr. 4
22 41 32 Kierspel, Anton, Auf d.Hunnenrücken 14
1 28 49 Kierspel, P. J., Lebensm., Kalk, Thumb-Straße 74a
22 83 78 Kierspel, Rol., AlterMarkt 40
5 74 39 Kierst, E., Zahnpraxis, Gladb.Str. 6
6 13 06 Kiesel, K., Bankbeamt., *Mlh* Schleswigstr 6
5 20 57 Kieselbach, Dr. L., Chem., *Brf* Maarweg 29
4 12 85 Kieselstein, Else, Ww., *Lth* Klosterstr. 130
5 39 80 Kieselstein, M., Rhein-Verlag, Venloer Str. 10 (am Friesenplatz)
6 12 07 Kieser, Hans, Kfm., *Mlh* Closterm.Str. 3
6 34 03 Kieser, Dr. W., Ing., *Mlh* Fürstenbergstr 29
4 61 43 Kieseyer, W., Ing., Sülz, Siebeng.A. 68
22 60 96 Kiesgen, C., Metzger, Kr.Büchel 21
4 17 33 Kiesgen, Karl, Bildh., Sülz, Siebeng.All.81
5 02 26 Dr. Kiesgen & Co, Ges. f. Tiefbauausf., *Ehf* Lessingstr. 4
5 53 91 Kiesow, Walter, Vertr., LütticherStr. 57
5 00 26 Kießling, Rud., Arch., AachenerStr. 82
22 86 89 Kietzmann, Gust., Spedit., Blaubach 5
7 30 33 Kieven, J. H., Buchhdlg., *Np* Sechzigstr.29
4 98 88 Kievernagel, A., Bäck., *Lth* Dür.Str. 100
9 80 52 Kievernagel, Franz, Gaststr., *Zst* Herthastraße 68
5 73 20 Kievernagel, H., Metalle, *Ehf* Eisenstr. 9
7 17 88 Kievernagel, Heinr., Gaststr., *Np* Neußer Straße 217
9 40 70 Kievernagel, J., Fuhrg, *Zst* Hön.Weg 290
22 66 97 Kievernagel, P.Jos., Leder, Gr.Griechenm.4
1 18 01 „Kik" Lebensmittel GmbH, Deutz, SiegburgerStr. 114
Worr408 Kiklasch, Paul, Baugesch., *Worr* HackenbroicherStr. 64
21 21 28 Kilian, Radiovertrieb, Neumarkt 33
22 76 19 Kilian, Ant., D.-Friseur, Glockeng. 35
6 27 42 Kilian, Carl, Frau, *Dbr* Berg.Gladb.Str.1145
21 75 65 Kilian, Christel, Parfüm., Salierring 58
9 34 00 Kilian, Willy, Werber, *Rdk* Lahnstr. 3
4 50 43 Kilinski, Chr. Vertr., *Lth* Sülzburgstr. 263
21 59 19 Kill & Co, KG, Tuche, Ehrenstr. 25
21 18 02 Kill, I., Tuche, Ehrenstr. 25
5 13 98 Kill, Jak., Kfm., *Ehf* Ehrenf.Gürtel 175
4 35 05 Killewald, Paul, *Lth* Wildenburgstr. 10
6 32 64 Killing, Eugen, Prok., *Dbr* Waldhausstr. 41
21 75 94 Killing, Hildegard, Gereonshof 20
4 70 56 Kilp, Edith, Sülz, Weißhausstr. 17
22 57 20 Kiltz, Georg, Schirmfbr., Schilderg. 28
5 49 88 Kilz, J., Vertr., *Bick* Cl.Clemensstr. 21
5 12 39 Kilz, P., Autoverm., *Bick* Heidem.Str. 125
5 24 35 Kimmel, J., Autofriedhof, *Brf* Aachener Straße 500
6 30 25 Kimmerich, Dr. Peter, Stud.-Rat, *Mrh/r* Augustastr. 9
1 71 92 Kimpel, Willi, Vers., Brück, Dieringh.Str. 5
22 23 03 Kinastowski-Mics, Sterneng. 47
6 38 74 Kind, E.W., Handarb., *Mlh* Frankf.Str. 46
4 87 75 Kind, G., Geh. J.-R., Sülz, Remigiusstr. 41
4 82 53 Kind, Hans, Prok., *Lth* Wüllnerstr. 100
7 60 05 Kind, Helm., *Mrh/l* NiehlerStr. 367
9 22 01 Kind, Herm., Treuh., OberländerWall 26
6 09 81 Kind, Herm., Masseur, *Mlh* Adamstr. 39
9 88 37 Kind, Oscar, Kfm., *Rdk* Schlageterstr. 5
9 59 18 Osc. Kind & Co, GmbH, *Rdk* Südtherstr. 26
5 25 93 Kind, Otto, Metallwrfbr., VenloerStr. 59
4 80 90 Kind, Dr. W., Dir., *Lth* Deckstr.Str. 14
1 71 29 Kindchen, Max, Kfm., Brück, Overather Straße 4
6 06 94 Kindergarten der I.G. Farbenind. AG, *Fli* Herm.Ost-Str. 2
4 64 55 Kinderheim, städt., *Lth* KerpenerStr. 34
4 65 43 Kindervater, C., Kfm., Sülz, Kyllb.Str. 15
1 49 95 Kindervater, Gertrud, Deutz, Alarichstr. 55
21 34 92 Kindgen, Schilder, Friesenstr. 17
21 44 35 Kindgen, Franz, Versich., Neumarkt 36
9 35 86 K ndgen, H., Kfm., MainzerStr. 28
21 30 36 Kindgen, W., Maler, Duffesbach 42
4 93 38 Kindl, Konrad, Kfm., Sülz, Münstereifeler Straße 30
21 38 79 Kindler, Arn., Vertr., Roonstr. 5
4 17 63 Kindler, Hugo, Baurat, *Lth* KerpenerStr. 4
9 60 25 Kindt, Heinz, Kfm., *Bay* Schönhauser Straße 58
1 11 43 Kindt, Frau Jul., Kol.-W., *Mrh/r* Olpener Straße 439b
22 19 23 Kinkartz, B., Marzellenstr. 60
5 30 13 Kinkartz, Jos., Kfm., Bismarckstr. 6
7 78 15 Kinkartz, Maria, chem. Reinig., Riehl, Stammh.Str. 104
1 71 23 Kinne, Jos., Eier, Brück, OlpenerStr. 851
22 96 08 Kinnle, Aug., Ofenfbr., Agrippastr. 16
21 41 55 Kinon, N., Glas, Burgunderstr. 42
22 48 02 Kinting, F. W., Schreiner, Spulm.G. 20
7 33 01 Kintzinger, Dr. Maria, Stud.-Assess., Blumenthalstr. 60
22 39 33 Kinzelmann, A., Zigarr., Am Hof 50
1 20 87 Kipp, Ed., Zeitungsvertr., Deutz, Tempelstraße 23
5 38 96 Kippels, A., Metallank., *Ehf* Vogels.Str. 12
1 31 83 Kippes, Ernst, Masch.-Bau, Kalk, GießenerStr. 146
21 54 86 Kippnig, Franz, Stadtbaurat, Händelstr.53
21 13 36 Kirath, Albert, Apostelnstr. 2
9 54 14 Kirberg, Wilh., Kfm., *Bay* Mehl.Str. 25
22 73 14 Kirch, Dr., R.-A., AmHof 20
7 94 76 Kirch & Taesch, Fahrräder, *Np* Neußer Straße 186
6 25 55 Kirchem, Dr. A., Arzt, *Mlh* Frankf.Str. 46
(22 33 51) Kirchenzeitung d. Erzbistums, Marzellenstraße 32
5 78 27 Kircher, C. E., Gitterfbr., *Ehf* Liebigstr. 34
22 94 72 Kircher sen., Wilh., Drahtwr., Bolzeng. 6
7 19 87 Kirchertz, Jacob, Kfm., Alvensl.Str. 3
21 62 63 Kirchgaesser, H., Dr., Humboldtstr. 43
4 29 83 Kirchgäßner, A., Vertr., *Lth* Mommsenstraße 118
4 69 88 Kirchgäßner, Hans, Vertr., Sülz, Grafenwerthstr. 3
4 35 83 Kirchgäßner, J., Schneid., Sülz, Hardtstr.4
5 14 95 Kirchhof, Alfr., Betr.-Ltr., *Bick* Widdersd. Straße 480
9 76 51 Kirchhof, Frau E., Buchdr., Ubierring 10
1 42 23 Kirchhoff, Max, Prok., Deutz, Suevenstr. 6
6 23 94 Kirchhoff, O., Glas, *Mlh* Genovevastr.
1 22 08 Kirchhoff, Otto, Kalk, Markt 26
6 21 31 Kirchhoff, Paul, Kunsthdlg., *Mlh* Merkerhofstraße 13
22 18 18 Kirchl. Versich. Verein, Marzellenstr. 32
4 83 44 Kirchner, Dr. F., Dir., *Lth* Mommsenstr. 73
9 71 18 Kirchner, H., Major, *Bay* Marienb.Str. 12
7 60 09 Kirchner, Hans, Gaststr., *Np* NiehlerStr 121
(9 41 05) Kirchner, Hanns, Kunstm., *Rdk* Bismarckstraße 9
9 35 13 Kirchner, Hch., Gastw., *Zst* Bornh.Str. 28
4 65 62 Kirchner, Henriette, Sülz, Petersb.Str. 86
9 41 05 Kirchner, Joh., Insp., *Rdk* Bismarckstr. 9
4 96 00 Kirchner, Karl, Schornsteinfegerm., *Lth* Sülzburgstr. 214
21 62 94 Kirchner, K., Schneid., Engelbertstr. 22
1 32 20 Kirchner, Dr. R., R.-A., Deutz, D.Freih. 62
4 69 52 Kirchner, W., Dr. med., Sülz, Univ.Str. 18
22 65 25 Kirchner, Willi, Gastw., Eintrachtstr. 33
5 68 91 Kirfel, Carl, Automob., MastrichterStr. 27
9 89 29 Kirfel, Heinrich, Seyengasse 10
7 40 76 Kirfel, Heinr., Kohlen, KrefelderStr. 71
21 86 65 Kirfel, Herm., Tabakw., Kyffh.Str. 59
7 17 76 Kirfel, Math., Ing., Eigelstein 137
6 06 75 Kirfel, Otto, Bäckerei, *Mlh* Wallstr. 62
7 98 15 Kirfel, Peter, Kohlen, *Np* UerdingerStr. 11
9 56 71 Kirfel, Th., Pflastermstr., *Zst* Fischenicher Straße 33
21 93 62 Kirfel, Wilhelm, Automob., Bobstr. 13
22 89 92 Kirn, Wilhelmine, Stapelhausg. 25
9 28 22 Kirsch, Adele, Schwester, *Bay* Höltystr. 3
21 78 73 Kirsch, Adolf, Lindenstr. 69
7 46 92 Kirsch, Bernh., Ger.-Vollz., Weißenb.Str.43
9 36 78 Firsch, Franz, Buchbind., Quirinstr. 4
5 41 17 Kirsch, Dr. Fritz, Arzt, *Ehf* Mackensenstr.7
9 27 22 Kirsch, H., Eisvertrieb, Lothr.Str. 47
5 55 10 Kirsch, Hubert, Sänger, *Ehf* Tieckstr. 82
9 60 93 Kirsch, Jos., Photograph, Maternusstr. 20
21 66 98 Kirsch, Mirza, Elektrobed., Hohenz.R. 55
4 80 33 Kirsch, Paul, Direktor, Sülz, Eusk.Str. 52
5 59 37 Kirsch, Peter, Lagerltr., *Ehf* Subbelrather Straße 198
22 32 81 Kirsch, Wilh., Goldwr., Elisenstr. 3
5 43 89 Kirsch, Dr. W., Drogen, *Ehf* Vogelss.St.152
22 32 81 Kirsch, Wilh., Geschäftsbücherfbr., Filzengraben 14
4 20 05 Kirschbaum, Hebamme, Sülz, UnkelerStr.
21 34 82 Kirschbaum, Adalb., Lebensm., Huhnsg.34
5 75 67 Kirschbaum, Ant., Automob., Aach.Str 114
7 14 14 Kirschbaum, Bertha, *Mrh/l* N.Kirchw. 220
7 50 96 Kirschbaum, E. J., Vertr., Schillingstr. 33
4 71 73 Kirschbaum, Heloise, *Brf* Raschd.Str. 6
22 76 26 Kirschbaum, Jos., Hauptmarkthalle
5 73 78 Kirschbaum, Käthe, AachenerStr. 114
9 64 83 Kirschbaum, M., el. Anl., Josefstr. 21
6 07 12 Kirschbaum, M., Marg., *Mlh* Berl.Str. 27
4 45 44 Kirschbaum, Dr. M., Arzt, R.WagnerStr. 2
1 20 91 Kirschbaum, P., Zigarr., Kalk, Vietorstr.
7 53 18 Kirschbaum, Th., Schriftl., Domstr. 22
4 70 01 Kirschbaum, Theo, Fleisch., Sülz, Berrenr Straße 199
5 48 38 Kirschbaum, Theodor, *Ehf* VenloerStr. 228
5 29 30 Kirschbaum, W., Kaffee, VenloerStr. 235
6 21 78 Kirschbaum, W., Butter, *Mlh* Frankf.Str.
5 19 08 Kirsche, Max, Radio, *Ehf* Försterstr. 38
9 59 17 Kirschgen, P., Kraftf., *Bay* Goltsteinstr. 51
7 98 03 Kirschner, A., Möbel, Weißenb.Str. 43
22 97 21 Derselbe, Geschäft, Rheing. 14
7 69 07 Kirschner, Anna, Frau, RiehlerStr. 33
9 48 73 Kirschner, Heinz, *Zst* Vorgebirgstr. 230
7 67 97 Kirschner, P., Vertr., Riehl, Stammh.Str.
7 42 24 Kirst, Elis., Konfit., *Np* NeußerStr. 181
1 12 01 Kirst, Georg, Kalk, FrankfurterStr. 453
7 53 79 Kirstein, Ernst, Bäckerei, NeußerPl. 2
7 37 38 Kirsten, Elsa, Sängerin, Wörthstr. 22
5 20 23 Kirsten, Hugo, Vertr., Aach.Str. 88
5 16 98 Kirsten, Joh., Masch.-Fbr., *Ehf* Sömmeringstraße 78
21 24 05 Kirsten, M., Vertret., v.Werth-Str. 40
5 37 18 Kirsten & Berger, Wein, AachenerStr. 68
1 30 05 Kirvel, J., Kartoff., Kalk, Kapitelstr. 5
9 96 41 Kischkel, Joh., Insp., Alteb.Wall 2
4 63 75 Kisgen, Dr. H., Arzt, Sülz, Zülp.Str. 298
7 53 02 Kisky, Dr. W., Archivrat, Ried.Str. 36
7 46 33 Kisky & Co., Mineralöl, *Np* Drosselw. 33
1 14 68 Kissel, Pet., Buchdr., Kalk, Breuerstr. 4
6 01 14 Kissel, Peter, Schrein., *Fli* Alradstr. 19
1 40 66 Kisselbach, Gertrud Maria, Geigerin, Kalk, Hollweghstr. 17
21 68 67 Kissenbeck, W., Kleiderrein., BreiteStr.116
5 60 50 Kissinger, Carl, Versich., *Brf* Morsd.Hof 6
4 71 47 Kißler, C. W., Archit., *Lth* Sülzb.Str. 232
1 20 33 Kissler, Hans, Deutz, Alemannenstr. 4
4 57 87 Kißler, Karl, Kfm., Sülz, Heisterbachstr. 7
9 45 28 Kissner, John, *Bay* Oberl.Ufer 112
9 88 47 Kistenich, Hans, Dipl. rer. pol., *Zst* Theophanostr. 17
21 64 93 Kistenich, M., Wollwr., Christophstr. 22
4 21 78 Kistermann, W., Sped., Sülz, Lotharstr. 3
4 49 00 Kisters, B., Hebamme, Sülz, Sülzb.Str. 31
(4 49 00) Kisters, Heinz, Radio, Sülz, Sülzb.Str. 31
5 72 87 Kitlinger, K., Ing.-Büro, K.Wilh.Ring 1
4 61 15 Kitschburger-Hof, *Brf* AachenerStr. 503
7 56 68 Kitschelt, P., Schornsteinf., *Np* Geldorpstraße 8
4 78 10 Kittel, Mathilde, Sülz, Sülzgürtel 71
9 36 19 Kittel, W., Spedit., *Zst* Roisd.Str. 6
9 21 09 Kittelberger, Paul, Dir., *Rdk* Frankstr. 25
1 71 66 Kittlitz, Gottl., Geflügelzucht, Brück, Pohlstadtsweg 230
22 99 05 Kitz, Ad., Korbmacher, Alter Markt 8
7 89 02 Kitz, Cläre, Kontorist, Weißenburgstr. 48
7 60 03 Kitz, Hans, *Np* Nauenb.Str. 142
4 75 90 Kitzhöver, Franz, Schrein., Sülz, Grafenwerthstr. 72
22 41 80 Kivernagel, Clem., Dentist, Waidmarkt 6
4 76 06 Kiwit, W., Kämmerer, Sülz, Hermesk.Str.1
22 76 06 Derselbe, Büro, BreiteStr. 92
22 70 91 Klaas, W., Schreibwr., U.Taschenm. 11
7 54 84 Klaas, Wilh., Gastw., Eigelstein 57
9 49 76 Kläger, Alb., Kaffeehs., *Rdk* Hauptstr. 76
7 42 28 Klähn, E., Install., Ad.Hitler-Pl. 13
5 67 82 Klaembt, Berta, Säng., *Brf* Herbesth.Str. 1
4 69 01 Klärding, Wilh., *Lth* Gemünd.Str. 2
4 24 80 Klärner, Art., Sülz, LuxemburgerStr. 312
21 12 14 Klaes, C., chir. Instr., Sterneng. 79
7 95 59 Klaes, C. H., Vertr., *Mrh/l* Old.Str. 6
1 39 31 Klaes, Heinz, Angest., Kalk, Erf.Str. 14
21 94 14 Klaes, Dr. J., Synd., Perlengr. 120
4 72 03 Kläs, Jos., Schneidermstr., Sülz, LuxemburgerStr. 194
4 99 67 Nik. u. Ant. Kläs, Straßenbau, Sülz, Ruprechtstr. 1
21 94 61 Klaes, Pet., Lebensm., Lindenstr. 81
5 57 00 Kläser, Karl, Kol.-W., *Bick* Frohnhofstraße 163
4 54 52 Klaffke, Eberh., *Lth* DürenerStr. 43
21 66 03 Klaft, Ed., Milch, TriererStr. 49
6 07 06 Klag, Karl, Archit., *Mlh* KielerStr. 35
21 33 02 Klages, Friedr., Friseur, Hohenz.R. 5
9 16 80 Klages, Karl, Kohlen, Isabellenstr. 18
4 72 32 Klahr, Paul, Ing., *Lth* Schlegelstr. 48
7 96 65 Th. & H. Klammer, Maler, Riehl, Amsterd. Straße 121
4 19 08 Klampferer, H., Lebensm., *Lth* Classen-Kappelmann-Str. 14
6 12 21 Klamroth, Dr. A., Chem., *Mlh* Elisabeth-Breuer-Str. 20
21 80 46 Klamt, Dr. Herm., Immob., Hohenstaufenring 17
7 23 66 Klander, E., Landmess., Riehl, Bodinusstraße 2
4 69 08 Klandt, H., Kfm., Sülz, Luxemb.Str. 173
4 51 44 Klandt, J., Druck., Sülz, Berrenr.Str. 234
4 49 21 Klapa, H., Mayonnaise, *Lth* KielerStr. 16
4 55 22 Klapa, Theophil, *Lth* Uhlandstr. 12
22 66 86 Klapper, H., Photogr., Mathiasstr. 1
9 67 05 Klapperich, Hub., Bäckerei, *Zst* Vorgebirgspl. 2
7 46 70 Klapperich, P., Molkereiprod., Sudermannplatz 6
21 67 93 Klapthor, Ernst, Archit., Palmstr. 10
7 77 69 Klar, Dr. S., Arzt, Aduchtstr. 11
22 92 20 Klar, Willy, Deichmannhaus
7 76 95 Geschw. Klarenaar, Möbelfbr., *Mrh/l* NeußerStr. 744
4 69 06 Klas, Hans, Gaststr., *Lth* AachenerStr. 227
5 72 66 Klasen, H., Schrein., *Bick* Plat.Weg 5
5 28 35 Klasen, Hub., Därme, *Ehf* Schlachthof
9 36 20 Klasing, Heinr., Garage, Alteb.Wall 8
21 63 18 Klasmeier, B., Bücherrev., Wolfsstr. 9
5 22 97 Klaßen, W., Restaur., *Ehf* Subbelr.Str. 147
1 45 04 Klauck, Karl, Stud.-Rat, Deutz, Custod.-Straße
1 29 38 Klauke, Alb., Dr., Kalk, Osth.Str. 33
5 69 64 Klauke, Anton, Maler, Erftstr. 8
21 89 31 Klaus, Aug., JülicherStr. 12
21 55 90 Klaus, Carl, Archit., Hansaring 16
21 28 33 Klaus, Ferd., Steuerberat., Hohenz.Ring 19
5 00 23 Klaus, F. I., *Ehf* Ehrenf.Gürtel 155
1 35 32 Klaus, Georg, Ing., *Mrh/l* OlpenerStr. 451
22 40 80 Klaus, Klaus, Fotostudie, Schwerthof
7 35 90 Klaus, Matth., Kondit., *Np* Hartwichstraße 102
9 65 21 Klaus, Wilh., Getränkefbr., Karth.W. 42
21 19 88 Klausch, Osk., Wollstube, BreiteStr. 116
21 76 17 Klausner-Betriebsges., Hohenz.Ring 30
4 42 24 Klautsch, Waldem., Kfm., *Lth* Zülp.Str. 355
21 79 29 Klawe, Marie, Frau, Hohenst.Ring 14
21 71 77 Kleber, Else, Schneiderin, Ehrenstr. 77
7 45 84 Klee, Ww., RichlerStr. 29
1 24 13 Klee u. Klein, Stand.Stat., Deutz, Just.-Straße
9 78 13 Kleebank, Fritz, Asphalt, MainzerStr. 18
22 11 92 A. & H. Kleefisch, Destill., Marz.Str. 3
21 78 07 Kleefisch, Conr., Musiker, AachenerStr. 67
21 24 63 Kleefisch, Dr. Joh., Arzt, Hohenz.Ring 34
21 16 80 Kleefuss, Jos., Apotheke, Neumarkt 45
5 53 23 Kleesattel, M., Vertr., *Ehf* Nußbaumer Straße 46
22 93 88 Kleff, Wilh., Domvikar, U.Goldschm. 9
1 17 43 Kleffel, W., Ing., Kalker Hauptstr. 192
4 61 20 Kleffmann, Käthe, Hüte, *Brf* Aachener Straße 569
6 35 46 Kleffmann, Willi, Kfm., *Mlh* Düsseldorfer Straße 179
21 37 04 Klefisch Nf. Gerh., Install., Friedrichstr.
Worr403 Klefisch, Heinr., Schuhe, *Worr* SinnersdorferStr. 156
1 29 21 Klefisch, J., Weine, Kalk, Steprathstr. 19
5 43 88 Klefisch, Jak., Rohprod., *Brf* Widdersd. Straße 403
9 96 63 Klefisch, Jean, Fbrkt., Volksg.Str. 5
22 49 51 Klefisch, Joh., Butter, Heumarkt 75
22 22 68 Klefisch, Joh., Obst, Heumarkt 75
7 25 71 Klefisch II, Dr. Jos., R.-A., Sedanstr. 35
4 59 88 Klefisch, Karl, Betr.-Ltr., Sülz, Aegidienb. Straße 3
4 82 43 Klefisch, Rud., Sülz, Siebengeb.A. 165
21 95 51 Klefisch, S., Feinkost, Lindenstr. 63
21 50 05 Klefisch, Theod., R.-A., Hohenz.Ring 58
1 28 22 Klefisch, Willi, Lebensm., Deutz, Deutzer Freiheit 73
7 86 59 Klehn, O., Musikinstr.-Rep., Hansar. 82
1 71 62 Klehr, Pet., Archit., Brück, Wildw. 12
5 52 68 Kleifges, Matth., Versich., Hansaring 39
4 66 62 Kleimann, B., Bäckerei, *Lth* Bach.Str. 66
5 43 23 Klein, A., Löschgeräte, *Ehf* Frid.Str. 68
21 86 66 Klein, Ad., Fensterrein., Engelb.Str. 26
5 06 96 Klein, Ad., Vertr., *Bick* Fliederbusch 27
5 59 97 Klein, Ad., Kfm., *Ehf* Nußb.Str. 45
9 78 12 Klein, Aenne, DAF., *Bay* Lindenallee 17
22 74 21 Klein, Alb., Café, Marspl. 10
21 62 97 Klein, Dr. Alfr., Zahnarzt, Hohenstaufenring 74
21 79 49 Klein, Anna, Stofflg., Gr.Griechenmarkt 77
22 82 84 Klein, Anna Maria, Kfm., BreiteStr. 92
21 11 86 Dies., Wohn., Hansaring 20
9 91 27 Klein, Anton, Gastw., Severinstr. 28
22 53 38 Klein, Aug., Archit., Ursulagartenstr. 27
22 62 67 Klein, Aug., Wirtsch., Folkerstr. 32
1 44 19 Klein, Dr. Aug., Rektor, Kalk, Josephskirchstr. 14
4 25 62 Klein, Bened., *Brf* F.Schmidt-Str. 54
4 23 12 Klein, Benedikt, *Lth* Virchowstr. 27
5 81 36 Klein, B., Margarinefbr., *Ehf* Nußb.Str. 19
Worr549 Klein, Bernh., Bäckerei, *Worr* Neußer Landstr. 261
(9 61 50) Klein, Berta, Heilprakt., Eifelstr. 31
5 06 00 Klein sen., C., Gastw., *Brf* Maarweg 221
6 30 57 Klein, Carl, Glas, *Mlh* Clev.Ring 3
4 93 24 Klein, Carl, Vertr., Sülz, Berrenr.Str. 190
7 50 07 Klein, Carl, Angest., *Np* Waterloostr. 7
21 34 37 Klein, Carl, Autosped., AachenerStr. 67
9 20 81 Klein, Carl R., Fachlehrer, MainzerStr. 5
9 29 65 Klein, Cl., Korbwr., Severinstr. 50a
9 94 96 Klein, Conr. Ww., Karolingerring 28
6 09 90 Klein, D., Maler, *Mlh* Vincenzstr. 41
21 68 70 Klein, Ed., Metzger, ZülpicherStr. 16
5 56 47 Klein, Engelb., Autoverm., *Brf* Junkersdorf, Kirchweg 129
21 18 98 Klein, Engelb., Gastw., Poststr. 38
1 18 75 Klein, Erich, Major, Deutz, Gotenring 33
4 28 65 Klein, Ernst, *Lth* LindenburgerAllee 15
5 68 14 Klein, Erwin, *Ehf* Knickmannstr. 41
6 13 97 Klein, E., Buchbind., *Mlh* B.Gladb.Str. 25
7 65 27 Klein, Fr., Autopolst., *Np* Kranachstr. 5
7 35 70 Klein, F., Gaststätte, *Lg* Escherstr. 66
1 26 44 Klein, Franz, Transp., Kalk, Odenw.Str. 40
21 37 81 Klein, Franz, Hefe, TriererStr. 51
9 85 86 Klein, Franz, Kfm., Katharinenhof 5
5 07 30 Klein, Franz, Kunstanst., Moltkestr. 83
9 77 10 Klein, Franz, Immob., Vorgebirgstr. 27
4 24 15 Klein, F., Molkereierz., *Brf* Aach.Str. 499
7 72 52 Klein, Franz, Sattler, *Np* NeußerStr. 194
4 31 97 Klein, Franzjos., Drog., Sülz, Nonnenstr. Straße 3
21 43 26 Klein, F., Viehhdlg., Lungeng. 39
6 08 85 Klein, Frdr., Kaffee, *Mlh* Clev.Ring 1
6 27 34 Klein, F., Bodenpl., *Mlh* Windm.Str. 125
22 27 22 Klein, Fritz, Fahrr., Severinstr. 243
7 19 39 Klein, Fr., Frau, Hansaring 92
5 57 34 Klein, Fritz, *Brf* Junkersdorf, AmSchulberg 1
21 21 31 Klein, Fritz, Transp., Zülp.Str. 28
1 23 26 Klein, Fritz, Gastw., Kalk, Rolshov.Str. 76
5 72 21 Klein, Fritz, Dir., Paulistr. 34

7 25 61 Klein, Georg, Kfm., Allerheiligenstr. 2
5 43 81 Klein, Gerta, Tanzschule, Lütt.Str. 33
5 38 10 Klein, Gottfr., Restaur., H.Becker-Str. 12
4 32 08 Klein, Hans, Sülz, Klettenberggürtel 70
7 82 43 Klein, Hans, Gaststt., *Mrh/l* Sebastianstraße 184
1 13 06 Klein, H., Magnetrep., Deutz, Tempelstr.
21 67 67 Klein, Hans, Kfm., BrabanterStr. 32
7 46 71 Klein, Hans, Kfm., *Np* Bülowstr. 44
9 28 76 Klein, Hans, Vertr., Ulrichg. 16b
6 29 14 Klein, Heinr., Bäcker, *Dbr* Berg.Gladb.-Straße 946
7 94 73 Klein, H., Bierverl., *Np* NeußerStr. 786
4 38 18 Klein, Heinr., Fbrkt., *Lth* Haydnstr. 15
7 21 04 Klein, Hch., Gastw., *Np* Blücherstr. 13
22 14 68 Klein, Heinr., Metzgerei, Heumarkt 39
9 31 44 Klein, H., Kohlen, Weidenbach 9
5 08 88 Klein, Heinr., Lehrer, *Brf* Burtsch.Str. 14
9 72 38 Klein, H., Maler, Vorgebirgstr. 35
4 59 69 Klein, Hch., Baurat i.R., *Brf* Schinkelstr. 5
21 29 90 Klein, Hch., Stadtküche, Marsilstein 11
1 36 33 Klein, H., Tiefbau, Kalk, BreuerStr. 27
5 49 67 Klein, Heinr., Nährm., Hochhaus
5 98 04 Klein, Heinr., Pol.-Hptw., *Lg* Pulh.Str. 9
21 53 97 Klein, Dr. Heinr., Treuh., Görresstr. 14
1 23 77 Klein, H. W., Vertr., Deutz, Gotenring 39
22 84 87 Klein, H., Hotel, Goldschmied 48
7 24 63 Klein, Heinz, Weißenburgstr. 35
22 69 30 Klein, Heinz, Dentist, Herzogstr. 22
21 62 41 Klein, Herbert, R.A., Hohenz.Ring 21
4 35 90 Klein, Dr. H., Zahnarzt, Sülz, Einh.Str.
5 13 42 Klein, H., Autowerkst., *Ehf* Geißelstr. 103
1 25 61 Klein, Herm., Bäcker, Kalk, KalkerHauptstraße 210
1 40 23 Klein, Herm., Schneider, Deutz, Bastion 9
6 28 07 Klein, Herm., Fuhrw., *Hhs* Sigwinstr. 161
9 98 68 Klein, Herm., Lehrer, *Bay* BrühlerPl. 10
(4 93 16) Klein, Dr. H. J., Arzt, *Lth* Aach.Str. 319
9 51 35 Klein, Hub., Dr. phil., *Bay* Hebbelstr. 57
21 37 15 Klein, Hub., Molk.Erz., Zülp.Str. 8
1 27 60 Klein, Hub., Frau, Lebensm., Kalk, RemscheiderStr. 77
21 48 76 Klein, Hubert, Blaubach 80
1 18 25 Klein, Hub., Vertr., Kalk, Dieselstr. 2
9 13 75 Klein, Irene, Hardefuststr. 15
21 42 76 Klein, Dr. J., Arzt, Hohenz.Ring 1
5 24 87 Klein, Jak., Viehgesch., Schlachthof
9 42 73 Klein, J., Vulk.Anst., *Bay* BonnerStr. 141
9 94 89 Klein, Jak., Rektor, Ubierring 11
6 38 64 Klein, Jak., Baurat, *Dbr* Berg.Gladbacher Straße 1226
4 71 64 Klein, Jacob, Rohtab., Sülz, Berrenrather Straße 410
7 18 87 Klein, Jakob, Wirt, *Mrh/l* Merh.Str. 392
5 41 33 Jakob Klein & Co., Strömungsmesser-Fabrik, Köln-Ehrenfeld, Hospeltstraße 44
9 79 84 Klein, Jean, Archit., Karol.Ring 31
21 69 91 Klein, Jean, Ing., Gereonsdriesch 25
5 20 43 Klein, Jean, Schuhh., *Ehf* Iltisstr. 15
21 44 13 Klein, Jean, Tapezier, Gr.Telegr.Str. 9
4 79 89 Klein, Joh., Schornsteinf., Sülz, Gerolst. Straße 95
5 96 69 Klein, Joh., Landwirt, Merkenich
6 14 83 Klein, Johann, Kol.-W., *Mlh* Weidenbruch
9 76 05 Klein, Frau Joh., Metzg., *Zst* Höninger Weg 182
4 43 33 Klein, Joh., Blumen, Sülz, Luxemb.Str 248
6 20 34 Klein, Joh., Schafzucht, *Hhs* Sigwinstr. 155
21 15 20 Klein, Josef, Agrippastr. 20
7 65 20 Klein, Jos., alkoholfr. Getr., *Np* Merheimer Straße 75
1 32 62 Klein, J., Metzger, Kalk, Steprathstr. 31
5 60 49 Klein, Jos., Butter, AachenerStr. 46
9 85 96 Klein, Jos., Bäckerei, MetzerStr. 19
21 86 28 Klein, Jos., Spedit., Alexianerstr. 9
21 83 56 Klein, Jos., Gasth., Friesenstr. 87
5 72 22 Klein, Jos., Landwirt, *Bick* Frohnhofstr. 37
7 67 31 Klein, Jul., Schreibwr., *Np* Florastr. 1
4 85 07 Klein, Karl, Ing., *Lth* Mommsenstr. 35
9 67 02 Klein, Karl, Metzgerei, *Rdk* Rheinstr. 8
21 59 06 Klein, Karl, Vertr., Reinoldstr. 18
9 67 15 Klein, Karl, Zentralheiz., Perlengr. 77
7 57 81 Klein, Karl, Sped., *Np* Schwerinstr. 39
(4 17 17) Klein, Karl H., Regiss., Univers.Str. 51
9 51 00 Klein, Karl Jos., Kfm., Kaesenstr. 28
5 00 27 Klein, Karl Jos., Sped., *Ehf* Leyend.Str. 47
4 57 67 Klein L., Restaur., Luxemb.Str. 429
4 32 87 Klein, L., Stuckgesch., *Lth* Klosterstr. 52
9 25 21 Klein, Leonh., Wirt, Martinsfeld 13
22 62 67 Klein, Leonh., Wirtsch., Follerstr. 32
5 05 15 Klein, Ludw., Textil, LütticherStr. 15
22 73 32 Klein, Magdalene, Am Malzbüchel 4
9 51 05 Klein, Margarete, Kol.-W., *Rdk* Hptstr. 58
(4 20 64) Klein, Maria, Bücherstube, *Lth* Dürener Straße 199
7 98 16 Klein, Maria, Frau, K.Friedr.-Ufer 21
7 99 88 Klein, Maria, Lehr., *Mrh/l* Lobositzstr. 5
1 42 45 Klein, Martha, Fahrräder, Kalk, K.MülheimerStr. 5
4 48 13 Klein, M., Insp., Sülz, Wittek.Str. 17
7 85 23 Klein, Martin, Gastw., *Np* Sechzigstr. 97
21 45 77 Klein, Math., Fuhrgesch., Friesenw. 66
6 04 18 Klein, M., Korbwrfbr., *Mlh* Bachstr. 33
21 98 12 Klein, Max Dr. med., Maur.Steinw. 114
5 57 50 Klein, Max, Insp., *Ehf* Overbeckstr. 48
4 93 16 Klein, Nicol., Gärtner, AachenerStr. 319
5 71 79 Klein, O., Metalle, *Ehf* Siemensstr. 39
4 36 73 Klein, O., Restaurator, *Lth* Heinr.Pl. 9
5 42 27 Klein, O., Schriftst., *Bick* Haselbusch 7
(9 62 85) Klein, Paul, Masseur, Isabellenstr. 17
5 57 36 Klein, Paul, Kfm., *Ehf* Leostr. 65
21 55 51 Klein, P., Dir., Kais.Wilhelm-Ring 44
4 30 07 Klein, Paul, Dr., Sülz, BerrenratherStr. 475
5 11 56 Klein, Paul, Autoverkehr, *Ehf* Leyend. Straße 47
5 08 71 Klein, Paul F., Kfm., Bismarckstr. 19
9 36 14 Klein, Peter, Bücherrev., Volksg.Str. 2
6 22 17 Klein, Pet., Dachdecker, *Mlh* Keupstr. 11
5 50 46 Klein, Peter, Transp., *Brf* Junkersdorf, Vogels.Weg 11
4 16 80 Klein, Peter, Kfm., Sülz, Salzgürtel 20
21 66 30 Klein, Peter, Restaur., Griechenm. 54
9 42 80 Klein, Peter, Kfm., Quirinstr. 3
7 75 88 Klein, Peter, Pferdehdlg., *Np* Gartenstr. 1
21 83 44 Klein, Peter, Restaur., Friesenstr. 53
7 34 20 Klein, Phil., *Np* Wilhelmstr. 37
7 28 05 Klein, Philipp, Fuhrw., *Mrh/l* Neuß.Str. 867
9 44 82 Klein, Phil., *Bay* Lindenallee 43b
4 61 13 Klein, Dr. Rud., Arzt, *Lth* Weyertal 48
4 80 37 Klein, Theo, Fbrkt., *Lth* Geibelstr. 9
21 77 48 Klein, Theo, Kfm., Norbertstr. 28
4 53 57 Klein, Theo., Spielwr., *Lth* Dür.Str. 224
4 49 17 Klein jr., Theo, Kfm., *Lth* Joeststr. 2
7 97 04 Klein, Theodor, Buchhdl., Domstr. 41
1 10 79 Klein, Th., Schrein., Deutz, Arminiusstr. 5
22 53 66 Klein, Toni, Architekt, A.d.Berlich 20
22 77 36 Klein, Trude, Drogerie, BreiteStr. 20
21 36 33 Klein, Dr. Walther, Notar, Hohenst.R. 60
5 05 11 Klein, W., Armaturenfbr., *Ehf* Stammstr.
7 98 09 Klein, W., Blindenwerkst., Deutscher R. 50
4 30 36 Klein, Wilh., Insp., Sülz, Lohrbergstr. 45
5 56 65 Klein, Wilh., Restaur., *Ehf* Gumprechtstr. 1
22 73 65 Klein, Wilh., Vertr., Severinstr. 232
9 62 85 Klein, Wilh., Masseur, Isabellenstr. 17
21 85 17 Klein, Willi, Bildhauer, Gereonshof 15
5 17 51 Klein, Willy, Prok., Junkersdorf, Am Weidenpesch 19
5 31 50 Klein, Willy, Vertr., *Ehf* Gutenbergstr. 30
1 31 72 Klein, Willy, Gastw., Kalk, Vietorstr. 73
4 67 33 Klein, Willy, Wandplatten, Sülz, Unkeler Straße 30
21 36 07 Klein & Co., Gleitschutzsohl., Flandr.Str. 12
5 18 31 Klein & Esser, Briketts, Gilbachstr. 1
22 67 86 Klein & Heinzen GmbH, Rheing. 10
7 47 67 Klein & Messner, Bürobed., NeußerStr. 30
4 92 35 Klein-Franke, Eva, *Lth* GleuelerStr. 113
9 45 37 Kleinagel, A., Massage, *Bay* Samar.Str. 1
5 76 06 Kleinau, A., Verk.K., Moltkestr. 99a
4 34 97 Kleinau, E., Kfm., Sülz, Luxemb.Str. 200
6 01 98 Kleinbahn Mülheim (Rhein)
5 49 44 Kleine, August, Apparatebau, *Brf* WiddersdorferStr. 373
9 50 00 Kleine, Leo, Vertret., Lothringerstr. 57
4 25 14 Kleine-Brockhoff, H., Pelze, Sülz, LuxemburgerStr. 263
5 11 96 Kleine-Erfkamp & Co., App., Hochhaus
4 87 05 Kleine-Erfkamp, F., Kfm., *Lth* Rauth. Straße 78
4 63 62 Kleine-Hülsewiche, A., Bäcker, Sülz, BerrenratherStr. 139
4 38 74 Kleine-Kracht, Wilh., *Lth* Zülp.Str. 383
5 33 10 Kleinebenne, Emil, Gasth., *Ehf* Venloer Straße 348
9 22 35 Kleineick, Otto, Butter, Burg.Str. 13
1 44 10 Kleinekuhle, K., Postrat, Lorenzstr. 21
5 98 08 Kleinen, Hebamme, *Lg* Long.Hauptstr. 102
5 55 40 Kleinen, H., Dentist, *Brf* Junkersdorf, Kirchweg
6 15 63 Kleinen, Jos., Kfm., *Hhs* Hopp.Weg 30
4 38 23 Kleinenbroich, W., Kfm., *Lth* Ther.Str. 86
4 81 78 Kleinermanns, P., Stahl, *Lth* Wülln.Str. 118
7 32 13 Kleinertz, A., Dachd., *Mrh/l* Torgaustr. 1
4 59 50 Kleinertz, B., Archit., Sülz, Lohrbergstr. 49
4 42 09 Kleinertz, Carl, Ger.-Rat, *Lth* Schnitzlerstraße 14
7 49 33 Kleinertz, Chr., Butter, Eigelstein 64
6 11 70 Kleinertz, J., Kfm., *Mlh* Düsseld.Str. 29
9 49 75 Kleinertz, Jos., Optik, Severinstr. 45
6 11 18 Kleinertz, K., Möbelfbr., *Mlh* M.Freih. 134
21 93 70 Kleinertz, P., App.-Bau, Reinoldstr. 10
7 36 02 Kleinertz, R., Kfm., Riehl, Pionierstr. 4
1 36 24 Kleinertz & Zimmermann, Deutz, Alemannenstr. 16
9 47 22 Kleingärtnerverein e.V., *Zst* Fischenicher Straße 109
21 24 31 Kleingünther, Hub., Goldwr., Aach.Str. 21
4 57 32 Kleinhans & Eckertz, Mostkeit., Sülz, Wittekindstr. 10
7 80 23 Kleinherr, Käthe, Schneiderin, *Np* KempenerStr. 70
22 40 10 Kleinholz, Photohaus, HoheStr. 112
9 75 18 Ders., Wohn., *Bay* Goltsteinstr. 136
4 44 04 Kleinhuis, Marg., Sülz, Neuenh.Allee 12
7 33 31 Kleinjans, M., Schneider, Aquinostr. 19
4 94 90 Kleinjohann, Dr. C., Kfm., F.SchmidtStr.
9 83 53 Kleinjung, *Bay* RemagenerStr. 2
5 50 72 Kleinmann, Ch., Fleischwarenfbr., *Ehf* Försterstr. 25
5 63 69 Ders., Innungsobermstr., Försterstr. 25
4 84 31 Kleinmann, H., Sülz, Petersbergstr. 80
9 47 97 Kleinmann, L., Café, *Bay* Goltstr. Str. 57
5 39 12 Kleinmann, N., Landw., *Bick* Frohnh.Str. 2
21 77 51 Kleinmann, Wilh., Vertr., Gereonshof 20
5 17 75 Kleinmann, Willy, Gastw., *Bick* Venloer Straße 668
21 30 29 Kleinmann & Co., Betonges. mbH, Hildeboldpl. 21
22 19 35 Kleinmeyer, Herm., Schloss., Becherg. 10
21 98 76 Kleinmeyer, W. J., Schlosser, Weyerstr.
22 27 68 Kleinow, Christel, D.-Moden, Bolzeng. 9
21 88 86 Kleinpell, Franz, Obst, Christophstr. 34
4 76 68 Kleinpoppen, Herm., Bimsbaustoffe, Sülz, Petersbergstr. 49
22 18 75 Kleinrahm, Franz, Graveur, Gereonstr. 38
7 20 41 Kleinschanzlin-Amag-Ingenieurbüro, Ad.-Hitler-Platz 11
4 63 97 Kleinschmidt, Ad., Bäcker, Stolzestr. 27
4 50 33 Kleinschmidt, Aenne, *Lth* Kermeterstr. 17
7 26 77 Kleinschmidt, C., Kfm., *Mrh/l* Jesuiteng. 41
4 60 23 Kleinschmidt, G., Sülz, W.Wald.Str. 14
5 17 22 Kleinschmidt, Hans, Vertr., *Brf* Scheidtweilerstr. 1
4 81 23 Kleinschmidt, Dr. H., Prof., *Lth* Robert-Koch-Str. 51
7 21 73 Kleinschmidt, Paul, Korsetts, Riehl.Str. 29
4 60 65 Kleinschnittger, J., Kol.-W., Sülz, Nikolausstr. 72
4 36 90 Kleinsorg, Ernst, Kfm., Sülz, Aegidienb. Straße 12
5 13 68 Kleinsorg, Fritz, Maler, Simarpl. 3
5 53 63 Kleinsorg, Frau Gerh., Möbel, *Ehf* SubbelratherStr. 345
5 66 51 Kleinsorg, Dr. H., Arzt, *Bick* Gr.Brunnenweg 73
5 22 23 Kleinsorg, Hch., Gaststt., *Ehf* Subbelr. Straße 180
5 42 96 Kleinsorg, H., Eisenwr., VenloerStr. 455
21 89 13 Kleinsorg, Käthe, Gaststt., Duffesbach 12
22 38 90 Kleinsorg & Berchem, Futterstoffe, Schneiderbedarf, Gürzenichstr. 21
22 35 55 Kleinsorg & Woeste Nf., Eisen, Malzm. 3
4 49 31 Kleinsorge, Elis., Ww., Sülz, Sülzb.Str. 265
4 52 07 v. Kleinsorgen, Annie, *Brf* Schreckpl. 4
21 78 70 Kleist, B., Konditorei, Trierer-Str. 45
4 18 04 Kleitei, E. W., Vertr., Sülz, Momms.Str. 29
5 00 88 Klemen, Paul, Versich., *Bick* Haselb. 6
5 26 06 Klemens, Franz, Schlächterei, *Schl* Liebigstraße 149
7 84 76 Klement, Aenne, Frau, Dagobertstr. 21
7 95 16 Klemm, H., Ww., *Np* Hartwichstr. 94
22 95 31 Klemm, Maria, Obst, Marzellenstr. 12a
5 07 19 Klemm, Rob., El. Anl., *Ehf* Stammstr. 2
9 77 56 Klemme, Wilhelmine, *Bay* Goethestr. 50
21 61 95 Klemmé, L., Spedition, H.WesselPl. 24
4 34 71 Geschw. Klemmer, Lebensm., *Lth* BachemerStr. 112
1 18 29 Klemmer, H., Gastw., Deutz, Helenenw. 34
5 02 67 Klemmer, Josef., Schrein, *Bick* Am Rosengarten 55
4 30 68 Klemmer, Mart., Vertr., Sülz. Ägid.Str. 2a
9 62 57 Klemm, M., Beerd., Karol.R. 26
7 21 97 Klemm, Math., Betten, *Np* NeußerStr. 327
1 37 18 Klencz, Paul, Fachlehr., Kalk, Osth.Str. 25
4 62 82 Klenk, Dr. Ernst, Prof., *Lth* Pfarriusstr. 8
4 60 50 Kleppe, Emil E., Kfm., *Lth* Univers.Str. 53
7 81 71 Kleppe, Ww. H., Dtsch.Ring 48
4 21 76 Kleppe, Walter, Vertr., *Lth* GleuelerStr. 131
5 33 95 Kleppel, Aug., *Ehf* Gutenbergstr. 27a
21 56 16 Klepper Werke, BreiteStr. 155
9 61 95 Klepsch & Sohn, Durchschreibeb., *Zst* Vorgebirgstr. 199
5 73 76 Klestadt, Gertrud, Vertr., Moltkestr. 131
4 94 41 Klettenberg, Apotheke, Sülz, Luxemburg. Straße 293
1 13 70 Kleuser, Maria, Wäscherei, Deutz, Justinianstr. 1
7 59 76 K'ever, F. W., Chemische Fabrik, Brandenburger Str. 6. T Klever P 16701
5 64 15 Klever jr., H., Glas. *Ehf* Hüttenstr.
9 28 87 Klever, Jos., Pfarrer, Severinstr. 37
9 98 52 Klever, Pet., Vertr., Vorgebirgstr. 1a
1 21 38 Klever, Theodor, Gastw., Kalk, Trimbornstraße 27
5 48 51 Klever, Wilh., Tabakwr., *Brf* Junkersdorf, Frankenstr. 31
4 39 70 Klevers, Willy, Vertr., Sülz, May.Str. 4
7 32 96 Kley, Heinz R., Schriftltr., *Mrh/l* Rennbahnstr. 145
6 07 74 Kley, J., Schneider, *Mlh* Gr.Adolf-Str. 87
9 15 21 Kley, Käthe, Studienrät., Waisenhausg. 70
(7 32 96) Kley-Dickob, Elfriede, Pianistin, *Mrh/l* Rennbahnstr. 145
9 83 62 Kley-Goerdten, Else, Konfit., Severinstr. 177
4 63 22 Kleyn, Anny, Frau, *Lth* Rückertstr. 26
4 41 37 Kliebenstein, R., Ing., Sülz, Geisbergstr. 13
7 59 89 Klieforth, A. W., Konsul. Wörthstr. 32
1 25 82 Kliem, F., Bücherrev., Deutz, D.Kalk.Str.
9 99 35 Kliem, Franz, Bürobed., MainzerStr. 24
1 24 15 Kliemann, Hugo, Deutz, Markom.Str. 11
6 33 09 Klietsch, Sophie, Ww., *Hw* Schneewittchenweg 17
4 72 92 Kliewer, H., Prok., Sülz, Ägidienstr. 19
7 42 22 Klinke, W., Drogerie, *Np* Blücherstr. 19
9 65 76 Klimmek, Bernh., Metzger, *Zst* Walberb. Straße 1
21 41 04 Kling, Eugen, Juwelenfass., Ehrenstr. 36
9 81 98 Kling, Gertrud, Seifen, *Bay* Goltsteinstr. 51
22 89 03 Kling, Phil., Ungez.-Vertilg., Holzmarkt 7
1 72 34 Klingbeil, Herb., Ing., *Brf* Dieringh.Str. 27
4 49 30 Kling, Jos., Dr., Sülz, Niebuhrstr. 2
9 51 89 Klinge, Dr. E., Prof., *Bay* Marienb.Str. 72
9 51 08 Klinge, Kurt, Karthäuserhof 39
21 35 13 Klinge, Wilh., Musiker, Lindenstr. 88
22 97 45 Klingel, Heinr., Juwel., K.Aug.-Halle 2
1 44 16 Klingelhöfer, Ww., OlpenerStr. 485
5 19 28 Kliggen, Willy, Lebensm., *Ebh* Venloer Straße 378
1 42 70 Klingenberg, K., Gaststt., Deutz, Siegb. Straße 25
9 72 61 Klingenburg, Aug., Dir., Volksg.Str. 12
9 76 15 Klingenburg, Elisabeth, MainzerStr. 31
4 66 17 Klink, Heinz, Sülz, Neuenh.Allee 44
4 38 95 Klingner, Otto, Gärtn., *Lth* Aach.Str. 323
6 04 01 Klinke, W., Dent., *Mlh* FrankfurterStr. 76
4 54 78 Klinkenberg, Adda, Sülz, Weißh.Str. 17
6 04 75 Klinkenberg, M., Lehrer, *Mlh* B.Gladb. Straße 77
1 46 95 Klinkenberg, P. J., Metalle, Poll, Salmstr.
1 31 70 Klinkenberg, Th., Drog., Kalk, Kalk-MülheimerStr. 60
4 51 52 Klinkhammer, Präs., Sülz, Nikolauspl. 1
4 67 47 Klinkhammer, A., Restaur., Lux.Str. 68
4 40 91 Klinkhammer, Engelbert, Immob., Sülz, Gottesweg 175
5 07 33 Klinkhammer, Fritz, Ww., *Ehf* Subbelr. Straße 133
9 84 09 Klinkhammer, Mich., *Bay* Math.Kirchpl. 25
21 70 15 Klinkhammer, Peter, Schneider, Salierr.
21 86 03 Klinkhammer, W., Wirt, Mittelstr. 21
21 37 16 Klinkmann, G., Feink., Hohenz.Ring 2
4 17 87 Klinsmann-Foerstel, Elfriede, Klavierpäd., Sülz, Siebengebirgsallee 58
5 17 37 Klintz, H., Schlachter, *Ehf* Nußb.Str. 1
(5 17 37) Klintz jr., Herm., Schlachter, *Ehf* Liebigstraße 51
7 78 88 Klintz, M. H., Feink., Domstr. 39
5 55 96 Klintz, Peter, Kfm., *Ehf* Arminstr. 8
4 69 43 Klinz, Karl, *Lth* Schnitzlerstr. 40
7 38 35 Klinz, Maria, *Np* Schwerinstr. 26
21 94 73 Klippel, Jos., Friseur, Friesenstr. 59
22 53 13 Klippel, Seb., Friseur, Bahnhofstr. 1
22 63 89 Klix, Maria, Lebensm., Hauptmarkthalle
7 30 65 Klock, Ww. H., Korkenfbr., Blumenthalstraße 77
22 40 39 Klockenbrink, W., Ww., Gastw., Heum. 20
5 50 77 Klodt, Dr. Hans, Staatsanw., *Brf* MorsdorferHof 14
4 51 78 Klöcker, Eberh., Bier, *Lth* Dür.Str. 176
Worr 484 Klöcker, Gg., Wagenbau, *Worr* Tönnisstr. 61
5 97 79 Klöcker, Heinr., Gartenbau, *Mkn* Causemannstr. 91
4 63 87 Klöcker, Nic., Vertr., Sülz, Berrenr.Str. 419
9 94 04 Klöcker, Paul, Pharmaz.Art., Eifelstr. 31
7 96 34 Kloecker, P., Wasserpflanz., *Mrh/l* TrakehnerStr. 3
5 06 81 Klöcker, P., Install., *Ehf* Landm.Str. 25
5 72 91 Klöcker, Ph., Schloss., *Ehf* Simrockstr. 74
21 36 79 Klöckner, A., Schmiede, Gr.Telegr.Str. 40
9 36 92 Klöckner, A., Archit., *Bay* Lindenallee 88
21 33 16 Klöckner, E., Mechaniker, Händelstr. 29
9 82 91 F. Klöckner Ing. KG, Zentralverw., Bayenstr. 65
7 14 38 Klöckner, Jos., Vermess.-Rat, Riehl, Xant. Straße 132

F. Klöckner K.G.
Köln-Bayenthal, Bonner Str. 271.
Fernsprecher: Sammel-Nr. **90951**
T Kontrolier **P** Köln 71

22 96 47 Klöckner, Käthe, Lebensm., Winterbergstraße 56
4 17 88 Klöckner, Maria, Sülz, Sülzgürtel 63
4 52 97 Klöckner, Mich., Ing., *Lth* DürenerStr. 281
9 23 00 Klöckner, Peter, Künstler, *Zst* Zollstockgürtel 16
9 25 04 Klöckner, Walter, Maler, MainzerStr. 32
5 19 41 / 5 19 42 Klöckner & Co., Schrottgroßhandl., A.teisenlager, Köln-Ehrenfeld, Widdersd. Str. 205
5 87 77 Klöckner Eisenhandel GmbH, *Ehf* O.Jägerstraße 46
9 56 38 Klöckner elektr. Schweißmasch., *Bay* Math.Kirchpl. 20

Klöckner-Humboldt-Deutz A.G., Köln
Werk Deutz, Köln-Deutz, Deutz-Mülheimer Straße 149—155
Telegrammadresse: **Deutzmotor Köln**
1 04 21 1 04 41 für **Orts-** und **Schnellverkehr** / **1 02 51** für **Fernverkehr** — **Nachtruf** nach 18 Uhr nur 1 20 32
Werk Humboldt, Köln-Kalk, Dillenburger Str. 70
Telegrammadresse: Humboldt Kölnkalk
1 05 41 für **Orts-** und **Schnellverkehr** / **1 37 58** 1 37 59 für **Fernverkehr** — **Nachtruf** nach 18 Uhr nur 1 48 50
1 02 71 Reparaturwerk Poll, Ersatzteile u. Reparaturen, Köln-Poll, PollerHolzw. 228 — **Nachtruf** nach 18 Uhr nur 1 48 90
1 28 98 Werbeabteilung, Köln-Kalk, Kalker Hauptstr. 157—159
1 01 31 Verkaufsstelle West, Lastwagen und Feuerwehrgeräte (Magirus), Köln-Deutz, Deutz-Mülheimer Str 133.

21 69 51 Klöckner Starkstrom GmbH, Roonstr. 6
6 04 09 Klöffel, H., Prok., Kalk, Kopern.Str. 39
1 25 72 Klöfkorn, A., Schreiner, Kalk, Troilostr. 77
7 29 68 Klömpkes, Helm., sanit. Anl., *Np* Florastraße 61
9 12 76 Klönne, Aug., Bauuntern., *Rdk* Hauptstr.
7 29 96 Kloeppel, Else, Riehl, Bot.Garten 40
9 32 93 Kloeppel, Hans, Fische, Severinstr. 54a
6 30 19 Kloeppel, K. G., Kfm., *Mlh* Düsseld.Str. 14
22 86 86 Klöppel, Pet., Zigarr., Gereonstr. 42
1 47 87 Klöpper, Jacob, Kfm., Deutz, Suevenstr. 11
21 12 68 Klöpper, Walter, Einricht., Hohenz.R. 22
21 37 74 Kloeser, Thea, Beamtin, Neumarkt 39
5 30 29 Klöter, Aug., *Ehf* Fridolinstr. 56
5 03 83 Klöter, Aug., Autozub., VenloerStr. 49
7 89 50 Kloetsch, W., Abt.-Ltr., Blumenth.Str. 62
21 63 33 Klöver, Jak., Obst, Roonstr. 27
1 28 90 Kloiber, Hans, Buchvertr., Höhenberg, OlpenerStr. 11
5 05 58 Kloke, Gertrud, Plisséebrenn., Brab.Str. 3
1 25 60 Klomp.Math., Gastw., Deutz.Siegb.Str. 125
9 51 65 Klonnek, Franz, Ing., *Rdk* Hitler-Ufer 15
22 67 80 Klonz, Dr. Otto, R.-A., Elisenstr. 7
4 67 80 Ders., Wohn., *Lth* R.Kochstr. 1
22 53 72 zur Klooch, Gasth., Bollwerk 15
4 24 30 Kloos, Gust., Ingen., *Lth* KermeterStr. 9
21 88 54 Kloos, Pet., Gastwirt, Thieboldsgasse 112
1 71 58 Kloos, R., Kfm., Brück, Pohlstadtsw. 469
7 64 25 Klopp-Werke GmbH, Schnellhobler, *Np* Kuenstr. 86
22 69 82 Kloprogge, Adolf, Juw., Gr. Budeng. 15
5 07 16 Klopsch, Bruno, Kol.-W., *Ehf* Barthelstr. 62
22 38 39 Klopsch, Wilh., Schuhe, Hohestr. 64
22 93 68 Klos, Anton, Zeichnungen, Breitestr. 151
4 86 53 Klose, Anny, *Brf* Wiethasestr. 78
4 54 07 Klose, Arno, Assess., *Lth* F.Schmidtstr. 29
5 34 45 Klose, Hans W., *Ehf* Barthelstr. 4
9 95 96 Klose, Jos., Frau, *Zst* Herthastr. 1
4 33 18 Klose, Maria, Sülz, Ölbergstr. 10
7 14 24 Klose, W., Finanz.-Präs., K.Friedr.Ufer 63
1 45 74 Kloss, Rich., Ing., Deutz, Gotenring 37
9 51 80 Kloster, Therese, Rentn., Alteb.Wall 23
9 01 51 Kloster d. Augustinerinnen, Severinstr. 71
5 75 11 Kloster vom Guten Hirten, Junkersdorf b. Köln, Aachener Str. 40
4 33 41 Kloster v. Guten Hirten, *Lth* Klosterstr. 79
9 28 65 Kloster Maria Hilf, Damenheim, Rol.Str. 57
22 18 22 Kloster Maria Stella Franzisk. v. d. hl. F., Große Witschgasse 24
22 76 44 Kloster St. Maria im Kapitol, Casinostraße 6
4 17 80 Kloster St. Vincenzhaus, Köln-Sülz, Sülzburgstr. 140
21 54 79 Klosterbrennerei Müller, Ehrenstr. 71a
21 71 59 / 21 79 59 Klosterfrau, M. C. M., Kölnisch-Wasser- und Melissengeistfabrik, Inhaber Wilh. Doerenkamp, Gereonsmühlengasse 5—9
4 52 89 Klosterhalfen, F., Schreiner, Sülz, MünstereifelerStr. 41
4 42 05 Klosterhalfen, Friedr., *Lth* DürenerStr. 203
6 10 69 Klosterhalfen, Fritz, Kfm., *Mlh* Steinkopfstraße 9
4 12 87 Klosterhalfen, Joh. P., Zimmergeschäft, *Lth* Schlegelstr. 44
5 63 62 Klosterhalfen, L., Zeichn., *Brf* Malm.Str. 2
4 81 03 Klosterhalfen, T., Install., *Lth* Scheffelstr. 220
7 33 71 Klostermann, C., Ger.-Rat, Riehl, Am Botanischen Garten 68
22 99 18 Klostermann, C., Zollabf., Rheinaustr. 25
7 45 78 Klostermann, Fritz, Ing., Riehl, Amsterd. Straße 48
9 54 95 Klostermann, Jean, *Zst* Vorgebirgstr. 97
1 14 16 Klostermann, K., Schreiner, Deutz, Düppelstr. 15
22 43 84 Klostermann, Pet., Dir., Komöd.Str. 38
9 64 16 Kloth, H., Reg.-Baumstr., *Bay* MarienburgerStr. 56
9 47 88 Kloth, Otto, *Bay* Goltsteinstr. 144
7 33 70 Klotmann, Frieda, *Np* Yorkstr. 16

Sammel-Nr. 22 40 44	**Prof. Clemens Klotz** Architekt Köln, Domkloster 3

9 39 69 Derselbe, Wohn., *Bay* Bernhardstr. 142
5 08 87 Klotz, Gertrud, Ww., *Brf* Königsd.Str. 1
21 88 24 Klotz, Heinr., Holzbearb., Engelbertstr. 29
21 23 16 Klotz, Dr. L., Arzt, Hohenst.Ring 59
4 55 90 Kloubert, Josefine, Restaur., Aach.Str. 415
4 87 45 Kloubert, Willy, Restaur., Sülz, Zülp. Straße 273
5 73 87 Kluck, Christ., Därme, *Ehf* Försterstr. 33
1 46 93 Kluck, Jos., Musikdir., Deutz, Karlstr. 26
1 17 58 Kluck, Jos., Prok., *Poll*, Mittelfeld 21
5 01 73 Kluck, Josef, *Ehf* Leostr. 68
9 77 24 Klüber, Bernh., Weinhdlg., Im Sionst. 33
5 23 81 Klüber, E., *Brf* Kämpchensweg 16
7 73 18 Klöck, Heinz, Tabakwr., Joh.Str. 44
22 62 41 Klümpen & Odendall, Lederfbr., Follerstr.
5 27 20 Klünder, K., Versich., Gilbachstr. 19
1 27 36 Klüner, Jos., Vertr., Deutz, Gotenring 13
5 76 92 Klünker, Valentine, Wäsch., Gladb.Str. 15
6 39 17 Klünsch, Heinrich, Maler, *Dbr* Berg.Gladb. Straße 987
21 79 97 Klünter, Joh., TriererStr. 57
7 45 95 Klünter, Wilhelm, Winterbergstr. 1
9 66 47 Klüsener, Jean, Gummiwr., Im Dau 20
4 39 73 Klütsch, Fritz, Kfm., Sülz, Geisb.Str. 46
4 39 30 Klütsch, Hans, Sülz, Einhardstr. 2
5 54 03 Klütsch, K., Versich., *Brf* A.d.Hügel 4
22 80 38 Klütsch, Wilh., Papierwr., Mühlenbach 8
22 50 38 Klütsch, Wilh., Seefische, Perlengr. 34
7 36 41 Klüwer & Dannhauser, Vertr., *Np* Gellerstr.
9 30 71 Klüwer, Jos., Archit., Siegfriedstr. 15
21 30 15 Klug, chem. Reinig., Hohenst.Ring 30
22 27 66 Klug, Carl, Konditorei, Alter Markt 50
9 24 63 Ders., Wohn., *Bay* Ulmenstr. 122
1 28 46 Klug, Ed., Monteur, Kalk, Heßgarten 7
7 36 29 Klug, Everh., Heilpr., *Np* Vulkanstr. 2
21 69 20 Klug, Franz, Kfm., Görresstr. 11
1 40 16 Klug, Hans H., Kfm., Kalk, Dieselstr. 5
5 96 63 Klug, Peter, Schilderhof, Weiler
9 75 83 Klug, Walter, *Bay* A.d.Römerberg 6
9 95 71 Kluge, Alex., Vertr., WormserStr. 25
9 75 91 Kluge, Aug., Oberinsp., MainzerStr. 36
7 72 87 Kluge, Helmut, Prok., Merlostr. 14
4 74 94 Kluge, Paul, Ing., Sülz, Emmastr. 21
5 48 05 Klugewitz, Carl, AachenerStr. 22
9 49 27 Kluin, Adolf, Kfm., Titusstr. 14
21 84 74 Klump, E., techn. Bed. Helenenstr. 7
21 45 81 Klus, Christ., Immob., Hohenz.Ring 40
4 32 60 Klusmann, Conr., Dachd., Sülz, Luxemb. Straße 284a
4 50 63 Klußmann, E. G., Prof., Sülz, Siebengeb. Allee 61
6 20 79 Kluth, Dr., R.-A., *Mlh* Regentenstr. 23
5 78 42 Kluth, Alfr., Schallplatten, Bism.Str. 11
7 87 93 Kluth, Chr., Schreibm.Rep., Lüb.Str. 9
(5 30 62) Kluth, Franz, Vortragskünstler, GladbacherStr. 21
6 01 04 Kluth, Jos., Lebensm., *Mlh* Rixdorf.Str. 9
21 32 20 J. Kluth & Co., Fabrik für Industriebedarf, Kleine Telegraphenstraße 5—7
9 67 19 Kluth, Maria, Frau, Rolandstr. 18
5 03 10 Paul Kluth u. Söhne, Baugesch., *Bick* Nagelschmiedg. 4
5 30 62 Kluth, Philippine, Striwollavertr., GladbacherStr. 21
5 67 12 Kluth, Theo, Archit., *Ehf* Eichend.Str. 32
21 85 53 Klutmann, Eleonore, Lehrerin, Wagnerstraße 37
21 06 51 Klutmann, J., Baumat., Maurit.Wall 71
5 20 05 Klutmann, Martin, Lebensm., *Ehf* Subbelr. Straße 183
4 86 22 Klutmann, Th., Ww., *Lth* R.Blum-Str. 7
21 41 78 Kluxen, Hch., Bandagen, Weyerstr. 46
6 14 95 Kluxen, Jos., Vertr., *Dbr* Idastr. 42
9 59 34 Klybroek, Jan, Gemüse, Großmarkthalle Bonntor
21 20 03 Knab, Jos., Kfm., Händelstr. 26
6 05 83 Knab, Dr. P., Zahnarzt, *Pil* Leuchterstr. 32
7 59 27 Knabach-Brenner, Schneid., Lupusstr. 8
6 24 42 Knabben, Dr.A., Stud.Rat, *Mlh* Rhod.Str. 27
4 37 40 Knabe, Dr. Erwin, Exportber., *Brf* Hülltzstr. 37
21 31 34 Knabenheim, im Klapperhof 3
5 05 80 Knackmuß, Fritz, Tischlerei, Hansaring 87
5 08 95 Knäcke, Erste Dtsch. Knäckebrotwerke, Dr. W. Kraft GmbH, MastrichterStr. 22
4 42 52 Knäpper, Fel., Sänger, *Lth* Bach.Str. 156
21 79 13 Knäpper, G., Schuhgesch., Ehrenstr. 19
21 78 31 Knape, Wilh., Treuhänd., Luxemb.Str. 6
4 68 43 Knapke, Aug. J., Versich., Sülz, MünstereifelerStr. 51
5 03 33 Knapp, Albert, Sped., *Bick* Rochusstr. 293
7 21 60 Knapp, Franz, *Mrh/l* Bergstr. 35
6 32 38 Knapp, Joh., Obst, *Mlh* BerlinerStr. 25
4 37 82 Knappe, Ernst, *Brf* Christian Gaustr. 14
7 35 75 Knappe, Gust., *Np* NeußerStr. 574
4 66 50 Knappe, Karl, Fbrkt., *Lth* Stadtwaldg. 69
4 41 02 Knappe, Nelli, Tanzschule, *Lth* Gleueler Straße 88a
6 25 48 Knappertsbusch, A., Wäsch., *Mlh* DünnwalderStr. 43
1 23 06 Knappertsbusch, Jul., Kohlen, Güterbahnhof Kalk Süd
4 94 44 Knapphorst, Heinz, Apoth., Sülz, Sülzgürtel 59b
5 52 88 Knappmann, Wilh., Rektor, *Bick* Rotkehlchenweg 55
5 96 89 Knappmeier, Fritz, Bäck., *Mkn* Hauptstraße 171
4 97 32 Knappstein, G., Archit., Sülz, Remigiusstraße 41
9 72 77 Knapstein, Heinr., Prok., *Zst* Gottesweg 19
6 14 28 Knauer, E., Flaschenbier, *Mlh* Sparrstr. 25
7 80 50 Knauer, Ernst, *Np* Kön.Luise-Pl. 16
22 34 23 Knauer, Karl, Blumenkiosk Hauptbahnhof
6 14 27 Knauf, Alb., Holz, *Mlh* Clevischerring 94b
1 41 67 Knauf, Emil, Wirt, Kalk, K.Mülh.Str. 78
6 02 09 Knauf, H., Autolicht, *Mlh* Vincenzstr. 23
5 61 82 Knauf, Karl, Spedit., *Ehf* G.Danielstr. 37
9 52 68 Knauf, Peter, Lebensm., *Rdk* Maternusstraße 30
5 43 71 Knauff, Frau K., Gastst., *Ehf* Venloer-Straße 501
21 67 39 Knaus, Oberreg.-Rat, Gereonshof 3
5 78 50 Knaus, Jos., Bäckerei, Gladb.Str. 3
5 48 57 Knautz, F., Polierwerkst., Werderstr. 33
21 49 86 Knebel, A., Bücherrevis., Steinf.G. 19
1 39 55 Knebel, Karl, Insp., Rath, Wodanstr. 53
7 61 35 Knebel, Dr. Wilh., Stud.-Rat, Nieder.Str.
5 32 58 Knecht, Dr. Ernst, Stud.-Rat, *Ehf* Lichtenbergstr. 2
21 76 92 Knecht, Gertrud, Hüte, R.WagnerStr. 1
4 16 30 Knefel, Diedr., Dir., *Lth* Joh.Heinr.Pl. 8
21 76 52 Kneiff, Eduard, Install., Helenenstr. 1b
21 71 71 Knein, Kurt, Konditorei, Hohenstaufenring 30
9 99 50 Knein Söhne, Otto, *Rdk* Hauptstr. 55
1 29 65 Knein, P. Jos., Deutz, EitorferStr. 13
9 40 29 Kneip, Gerh., Kfm., *Bay* Ulmenallee 150a
9 55 36 Kneip, Ww. Jos., Pension, Volksg.Str. 34
7 66 16 Kneip, Otto, Postinsp., *Np* Bülowstr. 50
1 18 09 Kneip, Dr. Peter, Arzt, Deutz, Bataverstr. 6
4 85 63 Kneip, Willy, Maler, GabelsbergerStr. 17
5 69 60 Kneipp Kuranstalt, Werderstr. 18
7 70 27 Kneipp-Verein e. V., *Np* Hartw.Str. 94
22 18 00 Knellers Nf., L., Gummiw., Schilderg. 105
7 17 02 Knerr, Gg., Ing., *Np* Kuenstr. 1c
4 92 85 Knetsch, Marg., Frau, Sülz, Sülzg. 76
21 82 21 Kneuper, A., Bekleid., Ehrenstr. 35
21 30 81 Kneuper, Sim., Galvan., Kämmerg. 42
6 09 20 Kneusgen, Ferd., Metzg., *Mlh* Berl.Str. 59
22 24 28 Knickenberg, Jos., Ww., Gereonstr. 25
5 44 28 Knickenberg, Paul, Immobilien, *Ehf* Heidemannstr. 128
21 99 78 Knieboom, Fritz, Friseur, Luxemb.Str. 37
5 43 16 Knieke, Th., Prok., *Ehf* Arnimstr. 8
5 12 85 Kniep, E., Oberstltn. a. D., *Ehf* Barthelstraße 34
21 78 97 Kniep, Wilhelm, Install., Reinoldstr. 13
21 88 35 Kniepen, Carl, Prägeanst., Aach.Str. 35
5 31 67 Kniepert & Co., Stahl, BrüsselerPlatz 15
4 61 39 Kniepmeyer, Fritz, Dr., Sülz, MünstereifelerStr. 68
9 36 88 Knieps, Frz., Bäckerei, Annostr. 47
1 22 22 Knieps, Jos., Lehrer, Kalk, Heßgarten 1
7 51 38 Knieps, J., Lebensm., Riehl, Amsterd. Straße 125
4 37 72 Knierim, Karl, Vertr., *Lth* Immerm.Str. 40
7 29 69 Kniffler jr., H., Kfm., *Np* Holb.Str. 47
7 87 33 Kniffler, Wilh., Amtsger.-Rat, Riehl, RiehlerGürtel 29
7 43 69 Knigge, Heinr., Vertr., RiehlerGürtel 70
5 71 12 Knigge, Marie, Ww., Limb.Str. 20
5 01 34 Knipp, Frdr., Hausverw., Bismarckstr. 46
9 89 80 Knipp, Rob., *Bay* BrühlerStr. 198
22 21 00 Knippers Reisebüro, Komödienstr. 7
9 33 69 Knippling, Franz, Prok., *Bay* Parkstr. 8
4 53 62 Knipping, Dr., Prof., *Lth* KerpenerStr. 79
5 66 67 Knipprath, W., Kfm., Kaiser-Wilh.R. 1
21 72 50 Knips, Dr. Herm., R.-A., Gereonshof 36
4 59 62 Derselbe, Wohn., *Lth* Frdr.SchmidtStr. 24
4 33 68 Knips, Pet., Dir., *Brf* Raschdorffstr. 4
9 40 85 Knipsel, H., Wagenbau, Sionsthal 28
21 98 64 Knoblauch, A., Schreinerm., Burg.Str. 21
22 93 19 Knobloch, O., Nähmasch., Breitestr. 92
4 66 51 Knoch, Carl, Major, Sülz, Luxemb.Str. 263
9 68 07 Knoche & Götze, Maler, Alteb.Str. 58
4 94 18 Knocke, Oberzollrat, *Brf* Schinkelstr. 11
7 34 89 Knodt, Käthe, Kais.Friedr.Ufer 41
6 20 09 Knöll, Dr. H. J.R.-A., *Mlh* Windm.Str. 139
4 91 73 Knöpfle, Dr. Ludw., Chem., Sülz, Nonnenwerthstr. 20
4 68 42 Knörzer, Lilly, Feink., *Lth* Mommsenstr. 72
6 27 24 Knöttgen, Hub., Schlosserei, *Fli* LeverkusenerStr. 1
21 31 97 Knoll, Polizeirat, Beethovenstr. 2
1 72 42 Knoll, Arno, Prok., Brück, Pohlstadtsweg 441
7 85 49 Knoll, Hans, Dir., Mevissenstr. 10
22 57 80 Knoll, Hans, Drususg. 7
9 10 61 Knoop, Bauuntern., *Zst* Höninger Weg 1
22 48 44 Knoop, Emil, Bank, Wallrafplatz 4
4 64 67 Ders., Wohn., *Brf* Fr.Schmidt-Str. 52
9 43 87 Knoop, F., Bankherr, *Bay* Schill.Platz 7
21 48 79 H. Knoop & Sohn, Vertr., Moltkestr. 10
6 13 94 Knopf, Curt, Vertr., *Mlh* Bachstr. 34
9 86 31 Knopf, Ed., elektr. Anl., Bonner Str. 249
9 18 60 Knopf, Paul, elektr. Anl., Schönh.Str. 67
6 20 13 Knopf, Dr. Walter, Arzt, *Mlh* Breuerstr. 6
21 97 56 Knopf, Walter, Kfm., H.Wessel-Pl. 33
4 69 95 Knopp, F. A., Reg.-Rat, Sülz, Asbergpl. 3
21 40 78 Knopp, Heinr., Butter, MastrichterStr. 9
4 73 41 Knopp, Heinr., Vertr., Sülz, Hermeskeiler Straße 4
4 79 64 Knopp, Karl, Butter, *Brf* Aach.Str. 523
22 55 27 Knopp, Paul, Butter, Blaubach 15
21 87 35 Knopf-Handelsges. mbH, Zweigst., Rinkenpfuhl 20
7 80 34 Knoppke, Walter, Polsterm., *Np* Krüthstraße 7
5 29 71 Knops, Ed., Neue Mastrichter Str. 12
9 52 90 Knops, Hub., Maler, Siebenburgen 1
5 03 22 Knops, Th., Dachd., *Bick* Schlehdornweg 2
22 32 41 Knorr, Dr. Ernst, Kfm., Deichmannhaus
21 11 35 Ders., Wohn., Gereonstr. 14
4 25 16 Knorr, Paul, Kapitän, Sülz, Waldeyerstr. 16
21 53 04 Knorr, Rob., Oberkellner, Maur.Steinw. 69
5 55 91 Knorr & Hirth, Herwarthstr. 17
9 84 83 Knothe, Angelika, *Rdk* Blücherstr. 12
21 76 54 Knott, Aug., Schlosser, Hochstadenstr. 2
5 98 80 Knott, Hch., Bierverlag, *Worr* Mennweg
7 37 67 Knott, Hch., Kfm., *Np* Kuenstr. 28
4 16 63 Knott, Heribert, Dr., *Lth* Stadtwaldgürtel 62
4 16 73 Knott, Jean, Masseur, Sülz, Zülp.Str. 363
5 05 20 Knott, Karl, Assist., *Bick* Schemmstr. 103
5 35 34 Knott, Karl, Drechsler, Everhardstr. 6
4 84 30 Knott, Luise, Sülz, Rheinb.Str. 20
22 14 80 Knott & Jungbluth, D.-Hüte, Schilderg. 47
21 72 35 Knotts Fremdenpension, Mauritiussteinweg 45
9 21 93 Knour, Hch., Maler, Rosenstr. 37
4 85 39 Knubben, L. J., Maler, Sülz, Nid.Str. 17
4 49 81 Knüchel, Christ., Weißwr., Sülz, Sülzb.Str.
21 10 36 Knülle, Ant., Neumarkt 28
6 23 38 Knüpper, Paul, Kol.-W., *Mlh* Berg.GladbacherStr. 174
21 75 20 Knürr, Bernh., Metzger, Pfälzer Str. 74
21 85 34 Knuth, Frau Jos., Schneid., Im Laach 11
4 99 70 Knuth, M., Apotheke, Sülz, Sültgürtel 32
4 40 68 Kobel, Franz, *Lth* Immermannstr. 11
21 61 82 Kober, Alois, Maßgesch., Mauritiusw. 106
21 49 09 Kober, Reinh., Maler, Hohenstaufenring 28
9 93 22 Kober, Wilh., Kfm., *Zst* BadorferStr. 4
9 22 39 Koberger, Resi, Karthäuserwall 38
1 43 50 Kobert, Hans, Kfm., Deutz, Custodisstr. 1b
22 93 07 Kobert, W., Textilwr., Breite Str. 1n
4 87 71 Koblenzer Briefumschlagfbr., Kiefer & Co., *Lth* Lindenthalg. 59
4 15 95 Koblitz, Georg, Vertr., *Brf* Kitschb.Str. 233
5 09 20 KoBolt, Patentmöbel, Maybachstr. 96
1 25 17 Kobs, Erich, Möbel, Kalk, K.Mülheimer Straße 93
6 12 86 Kobusch, Fr. W., Fellenfbr., *Mlh* Andreästraße 20
1 32 95 Koch, Adele, Feinkost, Kalk, Rolshov.Str. 8
4 54 17 Koch, Adolf, Kfm., Sülz, Stenzelbergstr. 15
6 16 94 Koch, Dr. Alb., Chemiker, *Dü* Dünnwalder Mauspfad 392
4 56 61 Koch, Dr. Alfr., Arzt, *Lth* Weyertal 44
6 10 26 Koch, Aug., Bäcker, *Mlh* Schleierm.Str. 43
5 39 52 Koch, August, Chemiker, *Brf* Stadion
9 65 09 Koch, Aug., Schreiner, Karth.Wall 21
21 88 94 Koch, B., Galv.-Anst., Gertrudenstr. 18
4 75 10 Koch, Dr. B., Zahnarzt, *Lth* Uhlandstr. 15
22 68 07 Koch, Dr. C. E., Arzt, Marzellenstr. 1
7 60 95 Ders., Wohn., RichlerStr. 73b
21 48 63 Koch, Carl, Makler, Norbertstr. 12
5 04 87 Koch, Carl, Kfm., *Brf* Melatengürtel 2
4 15 21 Koch, Carl, Kfm., Sülz, Waldeyerstr. 16
5 64 84 Koch Nf., Carl, Maler, Bismarckstr. 70
4 69 77 Koch, C. A., Prok., Sülz, Sülzgürtel 60
5 56 93 Koch Söhne, Cl., Scheideanst., *Ehf* Geiß. Straße
4 71 43 Koch, E., Baumstr., *Lth* Sielsdorfer Str. 4
21 36 97 Koch, Else, Frau, Rich.-Wagner-Str. 9
4 88 32 Koch, Ernst, Bankgeschäft, Stadtwaldgürtel 73. T Kochbank P 99700
22 26 95 Koch, Eugen, Kfm., Brüderstr. 18
22 70 58 Koch, Franz, Bauuntern., Marzellenstr. 52
7 39 16 Koch F. Karl, Dent., Ad.-Hitler-Platz 5
1 42 73 Koch, F., Liegenschaftsrat, Deutz, Graf-Geßler-Str. 8
5 69 76 Koch, Fritz, Dir., *Ehf* Nußbaumerstr. 80
22 33 81 Koch, Fritz, Install., Hamburger Str. 6
21 93 57 Koch, Fritz, Lebensm., Boisseréestr. 11
7 68 88 Koch, Fritz, Vertr., *Mrh/l* Niehler Str. 367
9 76 56 Koch, Georg, Schuhsohl., *Bay* Goltsteinstraße 76
21 97 04 Koch, Gertrud, Handarb., Ehrenstr. 21
7 84 63 Dies., Wohnung, Ludendorffstr. 16
7 59 67 Koch, G. Ad., Kfm., *Mrh/l* Merken.Str. 222
7 69 33 Koch, G., Putzmittel, *Np* Holbeinstr. 6
5 11 88 Koch, Gust. W., Kfm., *Brf* Belvederstr. 73
9 33 88 Koch, Hans, Kfm., Overst.Str. 11
9 73 33 Koch, Dr. Hans, Arzt, Paulstr. 11
1 72 02 Koch, Dr. H., Redakt., Brück, Lindl.Str.
21 62 04 Koch, Hch., Maler, Humboldtstr. 8
4 77 33 Koch, H., Drogen, Sülz, Sülzburgstr. 1
21 44 71 Koch, Heinr., Install., Friesenwall 49
9 32 88 Koch, H. F., *Bay* Südpark 31
6 10 66 Koch, Hch., Gastw., *Mlh* Papageienstr. 52
7 67 52 Koch, Heinr., Schreinerm., Niederichstr. 34
1 22 92 Koch, Heinz, Blumen, Kalk, K.Mülh.Str. 16
4 99 20 Koch, H., Bildberichterst., Sülz, Klettenberggürtel 78
7 30 87 Koch, Herm., Wurstwr., *Np* Neuß.Str. 450
21 13 96 Koch, Hete, Schneiderin, Jahnstr. 23
4 45 59 Koch, Hildeg., Sülz, Gottesweg 114
9 77 59 Koch, Hub., Bäck., *Rdk* Hauptstr. 94
5 63 67 Koch, Hub., Fahrschule, Schmalbeinstr. 20
21 80 79 Ders., Wohn., Moltkestr. 59
21 25 06 Koch, Hubert, Feinkost, Laach 4
21 87 16 Koch, Hugo, Wagenlackier., Fleischm.G. 14
21 18 65 Koch, Hugo, Orgelbau, Moselstr. 74
1 40 28 Koch, Jakob, Autorepar., Kalk, Im Bischofsacker 280
22 67 09 Koch, Jacob, Inhaber: Schwartz jun., Brauhaus zur Malzmühle, Heumarkt 6
5 10 59 Koch, J., Eisenwr., *Ehf* Försterstr. 26
5 20 30 Koch, Josef, Ww., *Ehf* Ottostr. 11
1 24 51 Koch, Karl, Schneid., Deutz, Helenenw. Straße 3
9 17 87 Koch, K., Reg.-Baum., *Bay* Fallersl.Str.
9 85 38 Karl u. Emil Koch, Tischler, Heisterstr. 35
5 67 88 Koch, Karl, Uhren, *Ehf* Venloer Str. 248
1 22 85 Koch, Dr. L., Arzt, Deutz, D.Mülheimer Straße 164
4 42 62 Koch, Dr. M., Arzt, Sülz, Nonnenw.Str. 59
4 35 97 Koch, Maria, Schreibwr., Sülz, Luxemb. Straße 248
1 35 19 Koch, Mart., Apoth., Deutz, Gotenr. 58
4 71 03 Koch, Oskar, Kfm., Sülz, Unkeler Str. 9
4 42 26 Koch, Otto, Ing., *Lth* Leichtensternstr. 11
1 18 03 Koch, O., Archit., Deutz, D. Freiheit 110
4 17 89 Koch, O., Kfm., *Lth* Stadtwaldgürtel 47
7 45 36 Koch, P., Ww., *Np* Florastr. 187
21 74 94 Koch, Peter, Rich.-Wagner-Str. 14
4 65 47 Koch, Peter, Milch, Sülz, ZülpicherStr. 339
4 57 43 Koch, Peter, Sülz, Konradstr. 2
5 26 74 Koch, Peter, Gastst., *Ehf* VenloerStr. 344
7 99 17 Peter Koch, Werkstätten f. Feinmechanik u. Modellbau G. m. b. H., Köln-Nippes, Niehler Str. 276. T Kochwerk
7 93 02 Koch, Peter J., Fbrkt., Dtsch.Ring 14
9 32 24 Koch, Robert, Kfm., Ubierring 19
9 29 72 Koch, Theo, Jalousien, Severinstr. 46
4 30 17 Koch, Walter, Vertr., Sülz, Grafenw.Str. 64
1 36 25 Koch, W., Vertr., Kalk, Lüttringh.Str. 3
5 54 54 Koch, Werner, *Ehf* Kleiststr. 6
21 51 34 Koch, Wilh., Sekr., Salierring 44
21 37 26 Koch, Willy, Zülpicher Str. 9
7 32 86 Koch, Xaver, Maler, Riehl, Gierkestr. 13
5 06 41 Koch & Müller, Lizenzvertr., Hochhaus
21 23 95 Koch & Sterzel AG, Röntgenapparate, Horst-Wessel-Platz 23
21 54 08 Dies., Abt. Transformatorenwerk, Jülicher Straße 20
1 10 56 Kochems, K., Metzgerei, Deutz, Const.Str.
9 27 89 Kochen, Frau, Wäscherei, Karth.Wall 23
22 46 62 Kochen, M., Musikinstr., Streitzeugg. 22
21 34 60 Kochenrath, Elis., Frau, Händelstr. 47
5 21 70 Kocherscheidt, E., Vertr., *Ehf* Siemensstraße 9
9 75 74 Kochs, Franz, Bootshaus, *Rdk* Hitler-Ufer
1 39 39 Kochs, Dr. M., Stud.-Rat, Deutz, Suevenstraße 11
9 52 26 Kochs, Wilh., Vertr., *Bay* BonnerStr. 532
22 49 17 Kockenberg, Emmy, Polstermöb., Kreuzgasse 14
1 40 50 Kockenberg, Rich., *Mrh/r* OlpenerStr. 364
4 46 22 Kocks, Heinz, Prok., Sülz, Heisterbachstr. 2
21 36 10 Kocks, Wilh., Kfm., Habsburgerring 12
4 73 50 Kocks, Wilh., Sanit. Anlagen, *Lth* Herderstraße 64
9 40 95 Kodak AG, Kaesenstr. 8
22 94 50 Köbele, E., Uhrmacherbed., Rich.Str. 10
4 81 71 Ders., Wohn., Sülz, Grafenwerthstr. 80
4 84 11 Koebke, Hans Bo lo, Sülz, Siebeng. Allee 24
21 61 26 Köche, Elfr., Obst, Ehrenstr. 27
22 80 08 Köcher, Anton, Friseur, Hohe Str. 111a
22 78 02 Ders., Wohnung, Marienplatz 4
9 86 92 Köcher, Max, Gastw., Merov.Str. 14
Sammel-Nr. 7 18 51 Arnold Köchling K.-G., Landesprodukte Machabäerstraße 22
5 29 03 Köckeritz, Emil, Kol.-W., *Brf* Königsdorfer Str. 1
7 64 57 Köckeritz, Willi, Lebensm., *Np* Niehl.Str. 51
21 97 17 Köckerling, Dr., R.-A., Habsburgerring 8
6 01 73 Ders., Wohn., *Mlh* Fürstenstr. 34
5 72 45 Köckritz, M., Ziviling., Hansaring 79
4 97 35 Koegel, Dr., R.-A., *Lth* Weyertal 106
5 43 93 Kögel, W., Flugzeugf., *Ehf* Eichend.Str. 40
22 66 22 Kögl, Jos., Archit., An der Berlich 32
21 25 27 Koegler, E., Holzbearb., Hohenst.Ring 3
21 70 69 Köhl, Emil, Rich.Wagner-Str. 28
1 11 38 Köhl, Joh., Restaur., Deutz, Luisenstr. 10
9 97 09 Köhl, Wilh., Bäckerei, *Rdk* Barb.Str. 21
7 61 85 Köhlen, H., Schilder, Winterbergstr. 21
21 34 14 Köhler, Anny, Kaiser-Wilhelm-Ring 4
9 86 32 Köhler, A. Ernst, Vertr., Perlengraben 1a
5 61 70 Köhler, A., Bäcker, *Ehf* Overbeckstr. 74
21 80 51 Köhler, Alma, Rich.-Wagner-Str. 28
4 30 84 Köhler, Amalia, *Brf* Aachener Str. 495
5 45 40 Köhler, Carl, Pfarrer, Spichernstr. 12
9 71 60 Köhler, Carl Aug., Vertr., Paulstr. 34
5 30 48 Köhler, Cläre, Sekr., Kais.-Wilh.-Ring 1
22 79 72 Köhler, Erwin, Goldschmied, Krummer Büchel 8
5 44 82 Köhler, Prof. Dr. F., Arzt, Kamekestr. 35
21 43 39 Köhler, Flor., Spediteur, Friedrichstr. 74
21 13 27 Koehler, Dr. Fr., Chemiker, Alb.Str. 55
5 19 36 Köhler, Hans, Kranzschleifenmalerei, *Ehf* Sömmeringstr. 53
9 37 93 Köhler, Herm., Baugesch., *Zst* Hön.W.125
7 29 24 Köhler, Herm., Pumpen, Blumenthalstr. 85
7 99 93 Köhler, H., Vertr., *Mrh/l* Monh.Str. 13
22 36 05 Köhler, Johs., Ing., Gereonstr. 16
5 43 44 Köhler, Jos., Konzertmstr., Junkersdorf, *Brf* Kornblumenweg
4 49 23 Köhler, Karl L., *Lth* Wildenb.Str. 11
21 56 05 Köhler, Dr. Ludw., Arzt, K.Wilh.Ring 22
7 46 09 Köhler, Max, Insp., *Np* Bülowstr. 9
5 27 62 Köhler, Max, Vertr., *Brf* Melatengürtel 11
9 52 30 Köhler, P., Kürschner, Maternusstr. 12
5 10 12 Köhler, Rich., Sandgr., *Bick* Brunnenb. 13
4 51 03 Köhler, Rud., Ing., *Lth* Waldenburgstr. 12
4 65 94 Köhne, Major, *Lth* Stadtwaldgürtel 66
1 40 18 Köhne, Osk., Kfm., Deutz, Justin.Str. 13
5 64 13 Köhnen, Hugo, *Ehf* Jennerstr. 6
21 78 72 Köhnlein, Hans, Blumen, Im Laach 3
7 74 37 Kölbach, Adolf, Obst, *Np* Neußer Str. 208
4 20 50 Kölker, Jos., Dr., Sülz. Klettenberggürt. 76
9 50 65 Kölker, Jul., Schulungsltr., *Bay* Lönsstr. 2
21 83 54 Köll, Ferd., Leihbücherei, Im Laach 11
7 19 74 Köll, Jean, Subdir., Blumenthalstr. 31
4 10 65 Köll, J., Fuhrwesen, Sülz, Gottesweg 80
7 40 89 Köll, Jean, Dir., Ludendorffstr. 18
4 49 18 Köll, Jos., Kfm., *Lth* KerpenerStr. 4
7 45 65 Köllen, H. Jos., Gastst., *Np* Wartburgstraße 12
5 12 15 Köllen, Joh., Schuhmach., *Ehf* Gutenbergstraße 50
4 54 50 Köllen, Jos., Motorr., Sülz, Luxemburger Straße 136
4 82 23 Köllen, Willi, Gastst., *Lth* Aach.Str. 259
6 36 83 Köller & Erken, Textilgroßh., *Dbr* Grafenmühlenweg 41
9 60 67 Kölling, H., Gastwirt, Severinstr. 79
4 44 25 Kölling, M., Kfm., Sülz, Wolkenb.Str. 5
9 94 05 Köllmann, Hans, P. Ing., Kaesenstr. 22
5 37 58 Gebr. Koelmann, *Bick* Frohnhofstr. 5
21 03 31 Köln-Bonner Eisenbahnen, Weidenb. 12
4 14 41 Dies., Güterabfertigung Sülz
9 82 98 Dies., Güterabf. Rodenkirchen
22 80 17 Köln-Düsseld. Rheindampfschiff., Frankenwerft
Worr405 Köln-Fühling. Ringofenziegel., *Worr* Neußer Landstr. 129
4 49 24 Köln-Lindenth. gemeinn. Baugen. eGmbH, *Lth* Zülpicher Str. 379
7 93 78 Köln-Nipp. Bau- u. Spargen. eGmbH, *Mrh/l* Merheimer Str. 369
5 58 18 Köln-Ossendorfer Siedl.-Ges. mbH., *Bick* Gerh. Brudersstr. 7
5 04 98 Köln-Wesselinger Eisenbau m. b. H., Köln, Antwerpener Str. 55. T Feldbahnen Wesseling P 99698
..... Derselbe, Fernspr. Wesseling Nr. 14 u. 148
7 18 71 Kölna, Nahrungsmittelfbr. GmbH, -Niehl, Nesselrodestr. 20
22 55 62 Köln. Add.- u. Buchh.-Masch., Herm. Schütter, Schwerthof
1 12 28 Kölner Angelsport-Verein 1921, Deutz, Lenneper Str. 15
9 96 40 Kölner Armat.-Fbr. A.Benger, Sionsthal 5
21 72 74 Kölner Auto-Rundfahrt „Colonia" G. m. b. H., Hohenzollernring 92
1 04 51 Kölner Baggerei, Dr. Matth. Alberty, Schließfach 271
6 30 65 Kölner Baumwollbleicherei, GmbH., *Hw* Schweinh.Str. 66
9 82 01 Köln. Bauunternehmung GmbH, *Zst* Weyerstr. Weg 157
22 50 44 Kölner Beamtenbank eGmbH, Mohrenstraße 26
21 10 39 Kölner Billardfabrik A. Weinreiss, Gereonswall 61 (Inh. d. Preuß., Staatsmedaille)
9 66 28 Kölner Blindenfürs.-Verein eV, Landsb. Straße
7 41 75 Kölner Brot-Vertrieb, Jakob Hüll, *Np* NeußerStr. 363
22 67 75 Kölner Bürgerges. AG, Wein, Appelh. Platz 20
(21 40 51) Kölner Club f. Wassersport, Hohenz.R. 12
9 23 76 Kölner Dampfwaschanst. Ideal, Merov.Str.
22 24 64 Kölner Eifel Verein, Hohe Pforte 16

9 21 01 Köln. Eisenw. u. App.-Bauanst., Brühl
1 30 00 Köln. Engelbertusbrunnen, Verw. Rhenag
9 78 67 Köln. Farbenfbr. Bernh. Kahn & Co., Rolandstr. 63
(1 27 05) Kölner Fecht-Klub eV
Sml.-Nr. 5 84 85 **Kölner Fettschmelze Heinrich Diegel Schlachthof, Liebigstr. 120c**
22 50 10 **Kölner Fischgroßhandel Mayer & Co., Domkloster 1**
22 66 00 Kölner Füllh.Haus GmbH, HoheStr. 137
4 14 38 Kölner gemeinnützige Siedlungsvereinig. eGmbH, *Lth* Leichtensternstr. 16
22 10 41 Köln. Gewerbebank eGmbH, Kreuzg. 19
21 43 22 Kölner Gewürzimport, Maur.Steinweg 86
9 67 63 Kölner Golf-Club, *Rdk* Schillingsr. Weg
5 27 68 Kölner Häutevereinig. GmbH, *Schl* Liebigstr. 120b
5 70 58 Köln. Haus- u. Grundbes.Ver., K.Wilh.R.3
9 42 10 Kölner Hausbauges. mbH, Kaesenstr. 6
(5 78 71) Kölner Hochbau GmbH, Antwerp.Str. 18
4 37 71 **Kölner Holzbau-Werke G. m. b. H., Postfach 287. P 50786**
9 85 97 **Kölner Kaffee-Rösterei und Großhandel, van den Biggelaar G. m. b. H., Ulrich-von-Hutten-Straße 18**
22 55 74 Kölner Kapselfabriken Firsbach & Co., Weichserhof 48
21 70 57 Kölner Karosseriefbr. Ernst Wilhelm, AachenerStr. 69
4 45 31 Kölner Kartonagenfbr. V. Dietz, *Lth* AachenerStr. 239a
22 26 44 Köln. Kassen-Verein AG, U.Sachsenh. 2
7 62 79 Köln. Klub d. Hockey u. Tennissport 1920, Riehl, Kulweg 20
(9 70 44) Kölner Kolonial- u. Überseeklub, Ubierring 25
(9 42 73) Kölner Kordeinl.- u. Manschettenfbr., *Bay* BonnerStr. 289
5 43 48 **Kölner Kunstgießerei und Metallwarenfabrik Emil Bentele, Köln-Braunsfeld, Aachener Str. 224**
22 86 02 Köln.Lehrm.Anst., H.Inderau,Kl.Budeng.
7 06 21 **„Kölner Lloyd" siehe Agrippina-Gruppe**

Kölner Männer-Gesang-Verein
Geschäftsstelle: Wollküche 1—3 (Wolkenburg)
Fernsprecher: 21 86 27

(9 94 03) Kölner Malerwerkst., *Zst* Weyerstr.W. 157
6 27 59 Köln. Marmorw. Wings & Iltgen, *Dbr* Berg.Gladb.Str. 1067
7 99 14 Köln. Metallgieß. Thelen & Rodenkirchen *Np* Industriegelände
5 11 24 Kölner Mineralöl-Kontor, Friesenpl. 16
9 63 70 KölnerMotor-Yachtclub eV, Rodenkirchen
22 35 48 Kölner Paketfahrt, Hauptbahnhof
5 33 11 Kölner Papiermanuf. GmbH, Brüsseler-Straße 92
21 82 86 Kölner Radio-Zentrale GmbH, Engelbertstr. 28
9 51 41 Kölner Reederei AG, Bayenstr. 69
(1 05 21) Kölner Reitverein, Kalk, K.Hauptstr. 13
22 59 02 Kölner Rennverein, Gereonstr. 18
7 48 64 Derselbe, Rennbahnverw., *Np* Rennbahnstraße 56
9 55 39 Kölner Ruderklub eV, *Rdk* Adolf-Hitler-Ufer 16
9 40 98 Köln. Ruderverein 1877, *Rdk* Barbarastraße 45
(22 15 71) Kölner Schlüsselfundbüro, Stollwerckhaus
6 39 06 Kölner Schreinerwerkst., *Mlh* Keupstr. 118
9 74 86 Kölner Schwimmverein Rhenus v. 1897, *Bay* Bootsh. a. d. Bismarcksäule
9 95 06 Kölner Seglerclub eV, Rodenkirchen

Sml.-Nr. 9 45 41 / 9 41 60 **Kölner Speditions-und Schiffahrts-Gesellschaft m. b. H., Rheinauh.,Zollhalle I. T Spedköln P 30090**

Sml.-Nr. 21 40 57 **Kölner Steppdeckenfabrik G. m. b. H., Aachener Str. 23**
5 17 43 Köln. Tennis- u. Hockey-Klub, Müngerd.
21 76 78 Kölner Turnersch. v. 1843 eV, Mauritiuswall 56
22 93 22 **Kölner Verkehrsverein e.V., Auskunft, Konzert- und Theaterkartenverkauf sowie Vorverkauf von Karten zu allen Veranstaltungen, Anschrift: Köln, gegenüber dem Dom**
22 03 01 Kölner Verlagsanst. u. Druckerei GmbH, Stolkgasse 25
7 53 90 Kölner Vertr. alkoholfr. Getränke, *Np* Merheimerstr. 235
(7 09 41) Köln.Verwalt.-Ges. mbH, Machabäerstr.36
9 99 77 Kölner Wach- u. Schließges., Sachsenr. 38
5 36 81 Kölner Werbe-Bildnerei Heise, *Ehf* Vogelsangerstr. 187
Sammel-Nr. 4 38 51 **Kölner Werkzeugmaschinenfabrik von Wilh. Quester, Köln-Sülz, Berrenrather Straße 282. T Eisenquester P 435**
21 74 29 Kölner Wohltätigkeitsverein, Sterneng. 25
22 74 70 **Kölner Zeitungs-Zentrale, Ferdinand Sohn & Co., Brückenstraße 13**
22 34 95 Köln. Besteckges. A. Bringmann & Co., Deichmannhaus
21 13 41 Köln. Glas-Vers.-AG, Hohenzollernring 35
1 05 71 Kölnische Gummifäden-Fabrik F. Kohlstadt & Co, Deutz, Deutz-MülheimerStr. 29
7 96 04 / 7 96 01 **Kölnische Hagel-Versicherungs-Gesellschaft, Elsa-Brändström-Straße 11**
5 80 91 Köln. Haus- u. Grundstückverw. Dr. Koerfer & Co, *Lth* Haselbergstr. 20
Sml.-Nr. 7 01 51 **Kölnische Lebensversicherung auf Gegenseitigkeit,** CleverStr. 36
21 04 31 Köln. Mode & Textilgroßhdlg. GmbH, Richmodishaus
21 16 01 / 21 14 19 **Kölnische Rückversicherungs-Gesellschaft BreiteStr. 161. T Rückversicherung P 51827**
5 78 60 Köln. Schieferplattenfbr., *Ehf* Ehrenfeldgürtel 181
22 44 54 Köln. Volkszeitung u. Handelsblatt, Komödienstr. 60
Sammel-Nr. 21 02 51 **Kölnische Zeitung — K. Z. Stadt-Anzeiger — Kölnische Illustrierte, Verlag M. Du Mont Schauberg, Breite Str. 64**
5 16 87 Kölnischer Kunstverein, Friesenplatz 27
9 32 09 Kölsch, Fritz, Kfm., *Zst* Irmgardstr. 2
9 98 24 Kölschbach, Dr. C., Ger.-Rat, Volksgartenstr. 32
5 62 50 Kölzer, Erna, Frau, GenterStr. 28
5 97 14 Kölzer, Wilh., *Bm* Venloerstr. 1210
5 64 45 Köndgen, A., Transp., *Brf* Junkersdorf, Kirchweg 72
22 88 87 Koene, Kardinalstr. 5
9 79 25 Könecke, Friedr., Reg.-Rat, Salierring 17
21 75 10 Könemann, A., Fensterrein., Wesselpl. 24
9 48 34 Koenen, A., Trimmen, Siegfriedstr. 13
4 55 12 Könen, Agnes, Lehrerin, *Lth* Kerp.Str. 29
4 14 81 Koenen, C., Baugesch., Sülz, Eusk.Str. 8
22 75 91 Koenen jr., H., Pelzwr., HoheStr. 35
6 14 33 v. Koenen Hans, Kfm., *Mlh* Berg.Gladb. Straße 111
4 15 07 Könen, H., Install., Sülz, Emmastr. 14
4 44 67 v. Koenen, Herm., Bergrat, *Lth* Stadtwaldgürtel 6
6 27 74 Könen, H., Photokopie, *Mlh* Genovevastraße 70
22 48 93 Könen, Jean, Ladeneinr., St.Martin 5
21 74 53 Koenen, Jos., Kfm., Rich.WagnerStr. 43
5 24 57 Könen, L., Schlächterei, *Ehf* L.Knickm.-Straße 70
21 75 68 Könen, Rosa, Wäsche, LuxemburgerStr.26
21 49 08 Könen, Wilh., Weine, Bayardsg. 4
9 78 97 König, A., Dipl.Landw., *Bay* Südpark 4
9 96 87 König, Ella, Küchenbed., Kaesenstr. 10
9 64 20 König, Dr.Erich, Staatsanw., Kaesenstr.10
21 43 86 Koenig, Dr. Ernst, Steuerber., Moltkestr.10
7 56 76 König, Ewald, *Mrh/l* Fehrbellinstr. 2
9 47 21 König, Frdr., Kfm., *Rdk* W. Flex-Str. 7
6 15 06 König, Fritz, Ing., *Mlh* Montanusstr. 1
22 51 41 Koenig, Georg, Verlag, Eintrachtstr. 24
7 56 12 König, Gg., Weine, *Np* NeußerStr. 207
4 47 86 König, Gottfr., *Lth* Lindenthalgürtel 96
21 24 93 König, G., Goldschmiede, Lungeng. 40
4 47 29 König, H., Eisenbahnbed., *Lth* Dürener Straße 272
5 39 55 **Heinrich König & Co., Stahlbandfederung für Polstersitze in Eisenbahnwagen, Straßenbahnwagen, Autobussen, Automobilen etc., Köln-Braunsfeld, Stolberger Str. 90. T Reformsitz P 1984**
4 78 34 König, Herb., Ing., *Lth* Dürenerstr. 274
4 56 94 König, Herb., Kfm., Sülz, UnkelerStr. 13
4 74 50 König, Herm., *Lth* Fürst-PücklerStr. 10
4 66 09 König, Hub., Metzg., Sülz, Petersb.Str. 25
22 21 19 König, Jean, Bäcker, Zeughausstr. 36
6 05 33 König, J., Fahrzeugwach., *Mlh* Windm. Straße 133
21 45 51 König, J. F., Flachglas, Cäcilienstr. 24
5 48 71 König, J., Eisenbau, *Brf* Widdersd. Straße 244
6 24 23 König, Karl, Feink., *Hw* Sigwinstr. 117
6 29 33 König, Dr. Karl, Chem., *Mlh* Rhodiusstr. 4
6 07 05 König, Karl, Pfarrer, *Mlh* Regentenstr. 6
22 36 33 König, Karl, Spedit., Rheinaustr. 32
5 02 47 König, Ludw., *Brf* EupenerStr. 23
1 71 26 König, O., Drog., Brück, Olpenerstr. 922
9 36 79 König, Peter, Bad, Ubierring 6
5 13 13 König, Ww. P., Kfm., *Brf* Militär.Str. 21
7 40 30 König, Rob., Gaststr., Ad.HitlerPl. 5
9 74 57 König, Ww. Rud., Makler, Eifelstr. 14
5 35 43 König, Wilh., Beerd., *Ehf* Glasstr. 65
21 48 37 König, W., Frau, Lebensm., Lindenstr. 84
4 19 90 König, Willi, Vertr., *Lth* R.Kochstr. 32
6 01 12 König & Bergmann, Kol.W., *Mlh* Regentenstraße 84
22 84 59 Königs, Gaststr., An St. Agatha 45
5 66 06 Königs, Heinr., Kondit., Hohenz.Ring 13
7 66 86 Königs, Peter, Kfm., Merlostr. 8
4 54 55 Königs, Dr. Wilh., R.-A., Sülz, Siebeng. Allee 96
22 72 37 Königs, Wilh., Hospiz, Ursulastr. 6
22 50 90 Königs, Dr. W., R.-A., Gr.Budeng. 17
5 33 93 Königs u. Hammes, Kohlen, *Bick* Rosengarten 93
4 44 03 Koenigsfeld, Ch., Kfm., *Lth* Sielsd.Str. 23
Sammel-Nr. 9 02 01 **J. H. Koenigsfeld G. m. b. H., Schiffahrt, Spedition, Lagerung, Rheinauhafen, Zollhalle I Südseite. T Eildampfer**
4 73 93 Königshausen, A., Feink., Sülz, Zülp. Straße 317
9 76 28 Königshausen, Heinz. M.LutherPl. 27
6 26 59 Königshausen, J., Ing., *Mlh* Genovevastr.
9 72 32 Königstein, E., Sped., *Bay* Schönh.Str. 7
7 45 30 Könker, Fritz, Deutscher Ring 14
9 51 66 Könker, Jos., Dentist, *Zst* HönnigerWeg 171
4 35 19 Könn, Helene, Sülz, Sülzgürtel 40
9 85 90 Könn, Hub., Elektrot., Wormserstr. 37
21 89 01 Könn. Dr. Jos., Pfarrer an St. Aposteln
5 12 74 Könner, Wilh., Nährm.-Fbr., Hansaring 97
7 79 73 Könsgen, Franz, Johannisstr. 21
21 52 20 Koensgen & Grommes, Hansaring 2
7 70 87 Köntges, Bernh., Ww., *Np* Tangastr. 1
7 56 67 Köntges, B., Bäcker, *Np* NeußerStr. 278
4 47 39 Köntges, P., Musiker, Sülz, Wicht.Str. 59
21 53 70 Köntges, Werner, Antiquitäten, Friesenwall 1
9 61 38 Koep, Anton, Baugesch., *Bay* Goltsteinstraße 61
7 53 86 Koep, Ewald, Kfm., Melchiorstr. 1
21 32 29 Koep, Gerta, Möbel, A. d. Berlich 5
6 39 91 Koep, Sebastian, Elektroinst., *Hw* Berg. GladbacherStr. 457
9 37 09 Koep, Wilh., Archit., Kleingedankstr. 11
9 64 03 Koep, Wilh, Baugesch., *Bay* Alteb.Str.323
5 66 78 Koep, Wilh., Friseur, *Ehf* Eichend.Str. 46
4 81 70 KöPa Köln. Parfümerie, *Lth* Lindent. Gürtel 75
7 21 61 Koepe, Ed., Dir., Riehl, Florastr. 199
5 27 85 Koepgen, S., Modes, Antwerp.Str. 57
9 43 32 Köpp, Maria, *Bay* Oberl. Ufer 112
4 62 76 Köppe, H., H., Vertr., *Lth* Sielsd.Str. 11
9 57 76 Köppe, Karl, Karthäuserhof 14
5 65 68 Köppen, Joh., Ww., *Ehf* Overbeckstr. 5
5 10 62 Köppen, Josef, Fleischtransp., *Ehf* Herkulesstr. 87
6 36 89 Koeppinghoff, J., Restaur., *Mlh* Wallstr.56
9 48 13 Körber, Anton, Gaststätte, Ulrichg. 12
1 33 44 Körber, Carl, Deutz, Suevenstr. 8
4 45 10 Körber, Ernst, Prok., Sülz, Siebeng.A. 78
4 99 77 Körber, Martin, Ing., Sülz, Löwenb.Str. 21
22 82 09 Körber & Radermacher, Tuche, Obermarspforten 25
22 64 69 Körfer, Dr. Edm., Arzt, Heumarkt 55
22 75 32 Koerfer, Emil, Kfm., Gr.Witschgasse 3
5 46 87 Körfer, Hanns, Ing., *Lth* Haselb.Str. 31
22 59 16 Ders., Ing.-Büro, Zeppelinstr. 2
4 58 02 Körfer, Hubert, Malermstr., Sülz, Emmastraße 10
5 12 43 Koerfer, J., Ww., *Lth* Haselb.Str. 20
21 44 74 Koerfer, Jos., Feinkost, Weyerstr. 35
9 92 07 Koerfer, Louis, Eifelstr. 14
5 62 07 **Koerfer, Louis, Köln-Ehrenfeld, Leyendeckerstraße 11**
4 72 21 Körfer, Max, Drogerie, Sülz, Luxemb. Straße 279
4 28 86 Koerfer, W., Versich., Sülz, Sülzg. 63
7 15 23 Koerfer, Wilh., Dr. jur., Dt.Ring 21
7 30 73 Körfers, H., Gärtner, *Mrh/l* NeußerStr. 524
5 08 03 Körfgen, H., Holz, *Ehf* Venloerstr. 495
5 03 41 Koerfgen, Jak., Elektrot., *Ehf* Everh.Str.
22 73 19 Körfgen, Ludwig, Maler, Klapperh. 30
6 23 53 Koerfgen, Matth., Bäck., *Mlh* Rixd.Str. 44
4 73 35 Körfgen, P. J., Sülz, ZülpicherStr. 318
4 38 65 Koerfgen, Rich., Vertr., *Lth* Weyerthal 100
22 24 98 Körfgen, Th., Wirtsch., Holzmarkt 9
22 40 30 Koerfgen, Th., Gasth., Stolkgasse 13
7 68 66 Körfgen, W., Metzger, NeußerStr. 65
9 89 70 Koerfgen, Willy, Bäckerei, Josefstr. 50
4 40 61 Körner, Carl, Prof., *Lth* Weyertal 96
5 98 77 Körner, Carl, Rektor, *Lg* Long. Hauptstraße 85
4 60 88 Körner, Carl Eugen, Musiker, *Lth* Lortzingstraße 50a
1 11 25 Koerner, Hans, Ing., Deutz, Justinianstr. 9
6 21 88 Körner, Jak., Zigarren, *Lth* Stammh. Hauptstr. 2
4 46 87 Körner, Joh. M., Sülz, Klettenb. Gürtel 68
5 22 20 Körner, Jos., Tennislehr., Gutenb.Str. 82
5 21 88 Körner, Sophie, Frau, GenterStr. 3
4 35 73 Körner, W., Chem.Prod., Sülz, Redwitzstr.
4 80 01 Körner, Willy, Ing., Sülz, Aegid.Str. 8
5 29 77 Körnig, Regina, *Ehf* VogelsangerStr. 64
5 31 44 Körnigs Karosseriewerk, *Ehf* Venloer Straße 233
9 35 04 Körschgen, Aug., Pianistin, Pant.Berg 3
22 78 55 Körschgen, Wilhelm, Mohrenstr. 20
21 55 24 Körsgen, Else, Schilderfbr., Marsilstein 4
21 56 86 Koert, Friedr., Ing., Frdr.Str. 14
9 36 00 Körting & Mathiesen AG, elektr. Lampen, Eifelstr. 14
7 43 14 Koerver, H., Ing., *Np* NeußerStr. 407
6 38 07 Koerver, Wilh., Kfm., Kalk, Fabriciusstr. 5
6 28 98 Körver, Dr. Willy, Arzt, *Dbr* Berg.GladbacherStr. 1084
22 18 93 Koerver, Willy, Garage, Holzmarkt 43
6 36 52 Körvers, Pet., Kfm., *Dbr* Strundener Straße 168
(22 77 05) Kösel, Käthe, Immob., Kasinostr. 2
22 22 01 J. Kösel & Pustet, Buchhdlg., Taschenmacher 15—17
5 38 88 Köss, Elisab., Frau, Bismarckstr. 70
7 64 67 Kösser, P., Kfm., Riehl, Stammh.Str. 84
7 49 41 Koessler, René, Kfm., Hansaring 84
21 53 65 Köstenbach, Georg, Dir., Mozartstr. 32
4 19 32 Köster, Aloys, Volkswirt, Sülz, Siebengebirgsallee 181
9 13 77 Köster, Annelise, *Bay* Bernh.Str. 140
21 99 97 Köster, Fr., Elektr. Anl., Albertusstr. 15
5 32 43 Koester, Dr. H., Arzt, *Ehf* VenloerStr. 328
7 59 10 Köster, Joh., Kantine, Riehl, AmsterdamerStr. 138
4 36 29 Köster, Jos., Dir., *Lth* Fritschstr. 4
6 31 03 Köster, Theodor, Gaststr., *Mlh* Keupstr.40
22 75 73 Kösters, A., Schneider, Schwalbeng. 34
7 45 21 Kösters, Jos., Kfm., Riehl, Zornstr. 73
7 40 04 Kösters, Jos., Glasätz., Domstr. 58
7 50 29 Köth, Max, Kondit., *Np* Siebachstr. 59
1 24 27 Koether, Dr. C., Volksw., Poll, Weingarteng. 85
5 26 20 Ewald Köther & Nelke, Feinkostfabrik, *Bick* Rochusstr. 26
5 50 27 Köther, Wilh., Vertr., *Brf* Serviesberg 4
7 47 95 Köthke, Fritz, Sportart., Nieder.Str. 9
7 19 09 Köthke, H., Radrennbahn, Riehl
7 94 42 Kött, G., Bierverl., *Np* Holbeinstr. 43
4 99 31 Köttenich, H., Maler, *Lth* Lindenthalg. 17
7 81 95 Kogel, Aug., Install., *Np* NeußerStr. 183
6 39 69 Kogel, E., Vertr., Kalk, Archimedesstr. 68
5 47 09 Geschw. Kogel, *Ehf* Ehrenfeldgürtel 153
5 55 44 Kogel, Joh., Elektro-App., Spich.Str. 63
9 50 21 Kogel, Ludw., Ing., *Bay* RemagenerStr. 4
5 31 64 Koglin, Elsbet, Neue MastrichterStr. 20
9 85 69 Kohaupt, Aug., Kaplan, Severinstr. 35
6 13 24 Kohl, Dr. Aug., Arzt, *Mlh* Seidenstr. 19
1 30 63 Kohl. A., Fournierfbr., Deutz, Rheinallee 6
22 42 06 Kohl, Carl M., Vertr., Viktoriastr. 19
6 11 95 Kohl, Clementine, *Mlh* Pr.Hch.Str. 65
21 28 10 Kohl, Dr. Ew., Fbrk., Kais.Wilh.R. 4
21 76 25 Kohl, Gertrud, Mozartstr. 18
9 85 15 Kohl, Hermann, Hardefuststr. 14
21 95 75 Kohl, Herm., Glaserei, Alex.Str. 11
4 15 80 Kohl, J., Vertr., *Lth* Leichtensternstr. 16
7 18 80 Kohl, Jos., Eier, *Np* Siebachstr. 111
22 12 87 Kohl, Jos., Apotheke, Waidmarkt 26
6 01 76 Kohl, Jos., Holzbearb., Hardenb.Str. 3
7 54 77 Kohl, J., Schreinerei, *Np* Florastr. 54
7 61 49 Kohl, Nic., Spedit., *Np* S.MeisterStr. 42
21 55 39 Kohl u. Keferstein, Putzgesch., Apostelnstraße 14
21 56 34 Kohlbecher, Ernst, Lehr., Dasselstr. 69
5 25 94 Kohlbecker, Frz., Schneid., Antwerpener Straße 55
4 65 03 Kohlenbach, A., *Lth* F.PücklerStr. 36
5 69 84 Kohlenberg, W., Stopf., *Ehf* Venloer Straße 170
22 77 65 **Kohlenhändlerverband Mittelrhein e. V. Deichmannhaus**
7 00 41 Kohlenhandelsges.Hansa, Kallmeier & Co., Mevissenstr. 15
5 83 15 Kohlenhandelsges. W. Dünner mbH Mohrenstr. 28
1 14 52 Kohlenhdlg. van de Loo & Co., Deutz, v. Sandt-Pl. 6
21 43 98 **KohlensäureVertriebs-Gesellschaft m. b. H., Adolf-Fischer-Str. 2**
9 30 51 Kohlen- & Baustoffvertrieb mbH, *Rdk* Ringstr. 3
6 03 81 Kohlen-Brikettvertrieb mbH, *Mlh* Vincenzstraße 8
21 75 40 Kohler, Carl, Dentist, Hohenst.Ring 53
6 06 24 Kohler, Dr. O., Arzt, *Mlh* Closterm.Str. 1
1 71 38 Kohlgrüber, Christ., Kaufhaus, Brück, OlpenerStr. 802
9 35 31 Kohlgrüber, J. W., Geschäftsf., Rol.Str. 14
4 61 48 Kohlgrüber, Josef, *Lth* Krielerstr. 81
7 52 78 Kohlgrüber, Wilh., Obst, Gereonswall 5
7 57 01 Kohlgrüber & Co, KG, Baustoffe, Neußer Straße 89
21 77 70 Kohlhaas, Dr., Arzt, Mauritiussteinw. 76
5 71 68 Kohlhaas, Emil, *Ehf* Ehrenf.Gürtel 171
7 26 61 Kohlhaas, Jak., Metzg., Weißenburgstr. 7
22 12 71 Kohlhaas, E., Ungez.-Vertilger, Ritterstr. 3
7 96 12 Kohlhaas, W., Ger.Rat, *Np* Kuenstr. 39
1 71 30 Kohlhas, F., Stuckgesch., Brück, Bückebergstr. 1
22 65 82 Kohlhas, J. Ludw., Juw., Hohestr. 134c
5 00 98 Kohlhof, Jos., Baug., *Brf* Militärr.Str. 24
9 81 87 Kohlhof, W., Baugesch., *Bay* Bernh. Straße 138
22 37 67 Kohlschein, Hub., Kfm., Weichserhof 42
7 84 14 Kohlsdorfer, Hans, Oberstltn., Weißenburgstraße 55
6 37 52 Kohmann, Dr. A. M., Zahnärztin, *Mlh* Frankf. Str. 49
9 66 56 Kohn, Albertine, Burgunderstr. 2
6 01 72 Kohn, Heinr., Tiefbau, *Dü* Berliner Straße 1019
7 62 80 Kohne, Dr. St., Arzt, Riehl, Stammh. Straße 62
5 16 25 Kohnen, Hans, Lebensm., Friesenpl. 8
9 84 33 Kohnen, Jos., Geschäftsf., *Rdk* Siegfriedstr. 38
4 99 16 Kohnen, L., Kfm., Sülz, Siebengeb.Allee 81
5 10 28 Kohns, H., Glasschleif., *Ehf* Hans.Str. 20
22 32 97 Koholyt Handelsges., Gereonshaus
Worr 435 Kohtes, Ad., Landw., Thenhoven, Tieveshof
21 89 28 Kohze, Kurt, Ofen, Rich.WagnerStr. 2
4 69 20 Derselbe, Wohn., *Lth* KerpenerStr. 2
1 27 04 Koitzsch, Dr. Gg., Chem., Deutz, Hasertstraße 3
5 39 65 / 5 39 87 / 5 03 12 **Koks und Baustoffe, Inh.: Frank & Weidtman, Zentralverwaltung, *Brf* Aachener Straße 402. Werk Köln-Ehrenfeld, Vitalisstr.**
5 96 36 Kolb, Ernst, Haus Fühlingen, *Lg* Neußer Landstr. 5
5 15 85 Kolb, Ww. E., Lebensm., *Bick* Meisenweg 2
1 43 56 Kolb, H., Obergerichtsvollz., Kalk, St.Elisabeth 16
5 54 21 Kolb, Hans, Autoverk., *Ehf* Mackensenstraße 63
5 13 82 Kolb, Hans, *Ehf* NußbaumerStr. 32
4 66 10 Kolb, Dr. Herb., Arzt, Sülz, Curtiusstr. 6
Sammel-Nr. 5 84 81 **Kolb, Hermann, Maschinenfabrik, Köln-Ehrenfeld, Hospeltstr. 41. Bohrmaschinenfabrik**
4 58 46 **Derselbe, Wohnung, Lindenthal, Lortzingstraße 5**
4 32 02 Kolb, K., Gaststr., Sülz, Berr.Str. 270
7 16 05 Kolb, Rob., Kfm., *Np* ViersenerStr. 15
5 29 40 Kolb, W., Junkersdorf, *Brf* P.FingerStr. 1
4 15 06 W. u. A. Kolb, Bildh., *Lth* H.SachsStr. 2
5 56 07 Kolb & Kirch, Werkzeugmasch., *Ehf* SubbelratherStr. 405
4 85 57 Kolbe, Franz, Öle, Sülz, Klettenberggürtel 78
21 35 14 Kolberg, Jos., Vertr., v.Werthstr. 19
5 67 52 Kolfenbach, H., Schmiede, *Ehf* Ehrenfeldgürtel 78
21 92 01 Kolgraf, Matth., Bäckerei, Friesenstr. 93
7 47 68 Kolitsch, Cyr., Schloss., Kahlenhausen 37
7 54 92 Koll, Albert, Vertr., *Np* Kuenstr. 37
6 16 71 Koll, Bernh., Landw., *Hw* Piccol.Str. 37 1
4 54 26 Koll, Joh., Bäcker, Sülz, Lux.Str. 333
5 50 08 Koll, J., Kistenfbr., *Bick* Rochusstr. 37
4 21 40 Koll, Jos., Kfm., Sülz, ErpelerStr. 37
(4 14 62) Koll, Dr. J., Zahnarzt, *Lth* Dür.Str. 209
22 14 90 Koll, Frau Mathieu, Butter, Becherg. 5
5 04 20 Koll, Mathilde, Geschäftsf., K.Wilh.R. 4 3
4 14 62 Koll, P., Dentist, *Lth* DürenerStr. 209
5 48 19 Koll, Peter, Papiergroßh., Junkersdorf, *Brf* Aachener Str. 62
9 45 21 Koll, Remy, Kfm., *Bay* v.GrooteStr. 11
22 51 54 Koll, Dr. Wilh., R.-A., Deichmannhaus
7 97 20 Ders., Wohn., -Riehl. Joh.MüllerStr. 26
5 32 71 Koll, Willy, Kfm., *Ehf* Nußb.Str. 68
Sammel-Nr. 9 53 41 / 6 15 18 **Koll & Kubach Aktiengesellschaft, Spedition, Schiffahrt u. Autofernverkehr, Mechtildisstr. 4. T Kollkubach P 63900**
6 25 63 / 6 25 64 **Dr. Koll & Spitz A.-G., Chemische Fabrik u. Farbwerke, Köln-Mülheim, Kalk-Mülheimer Str. 390**
21 32 71 Koll & Co. GmbH, Öle, Hansaring 50
22 34 68 Koll & Werdel, Modewr., Langg. 6
4 74 46 Kollas, A., Zigarren, Sülz, Zülp.Str. 296
6 02 77 Kollbach, Hugo, Kohlen, *Dü* Odenthaler Straße 49
6 36 32 Kollbach, Kaspar, Tiefbau, *Dü* v.Diergardt Str. 53
9 72 66 Kolberg, Karl, Gaststr., Rolandstr. 9
5 56 42 Kolle, E., Ing., *Ehf* H.SchemmStr. 82
1 21 65 Koller, Rud., Kfm., *Mrh/r* SiegenerStr. 20
1 45 34 Kolling, W., Schuhhaus, Kalk, Eythstr. 30
7 77 31 Kolping, Chr., Möbel, KrefelderStr. 17
5 66 50 Kolping, Ww. I., *Brf* Junkersdorf, Frankenstr. 36
21 12 02 Kolping, Dr. Otto, R.-A., Limb.Str. 9
9 31 64 Ders., Wohn., Volksgartenstr. 15
21 34 63 Kolpinghaus
22 51 44 Kolpingwerk, Kolpingpl. 9
22 97 97 Kolping-Verlag, A. Kemmerich, Versandbuchh., Kolpingpl. 9
4 31 82 Kolshorn, W., Major, Leichtenst.Str. 13
9 67 44 Kolter, Eb., Fbrkt., *Bay* Godesb.Str. 10
9 27 09 Kolter, E., Fbrkt., *Bay* Godesb.Str. 10
22 48 14 Kolter, Ww. H., Brauhaus, Marienpl. 24
1 19 13 Kolter, Maria, Gastw., Deutz, Geßlerstr. 13
1 48 91 Kolter, Dr. P., Arzt, Poll, Siegb.Str. 347
5 15 50 Koltzem, Joh., Prokur., Junkersdorf, Frankenstr. 42
4 23 79 Kolvenbach, A., Bäckerei, Sülz, Zülp. Straße 85
7 21 18 Kolvenbach, H., Ing., Riehl, Botan. Garten 56
5 13 83 Kolvenbach, H., Kohlen, *Ehf* Platenstr. 51
22 86 13 Kolvenbach, Jack, Sped., A.St.Agatha 43
5 48 46 Kolvenbach, J., Bauuntern., *Ehf* Brandtsplatz 3

Doppelherz – Eine Köstlichkeit – eine Wohltat!

4 46 56 Kolvenbach, Math., Garage, Sülz, LuxemburgerStr. 346a
5 63 47 Kolvenbach, P., Bäcker, *Ehf* Venloer Straße 308a
9 73 57 Kolvenbach, St., Bäckerei, BonnerStr. 62
21 42 09 Kolvenbach, Tony, Apoth., Hahnenstr. 1a
9 93 44 Kolvenbach, Dr. W., Chem., *Rdk* Ad.-Hitler-Ufer 2
6 30 87 Kombüchen, Gottfr., Tischlerei, *Hw* Piccol.Str. 558
21 84 87 Kombüchen, Peter, Tabakwr., Schaafenstraße 26
9 72 73 Kommanditges. W. Schwarzhaupt, Sachsenring 41
9 85 28 Kommer, Rud., Archit., MainzerStr. 80
4 51 74 Komp, Maria, Ww., *Lth* Bach.Str. 107
(22 15 30) Kondit. Deichmannshaus, Bahnhofsvorpl.
22 13 69 Konditorei Kronprinz, Bahnhofstr. 1
22 57 51 Konditorei Reichard, U.Fettenhennen 11
4 11 39 Konen, Sofia, *Lth* Virchowstr. 8
9 12 36 Konermann, E., Dr., KreuznacherStr. 35
22 78 68 Koninckx, Arn., Lebensm., Rheing. 3
4 80 52 Konitzer, P., Papier, *Lth* Klarenb.Str. 188
7 52 35 Konopicky, Kamillo, Dr.-Ing., Merlostr. 14
6 06 84 Konrad, Peter, Kraftf., Kalk, Archim. Straße 44

Konsulate

7 85 94 Amerikanisches, K.Frdr.Ufer 21
21 19 35 Brasilianisches, Hohenz.Ring 11
22 33 03 Bulgarisches (Kgl.), Gereonstr. 29
22 47 57 Chile, Konsulat der Republik, Königstr. 2
4 10 76 Chinesisches, *Lth* Stadtwaldgürtel 58
7 55 13 Konsulat, Dän. Kgl., K.Friedr.Ufer 21
1 02 31 Ecuador, Kalk, Kalker Hauptstr. 137
(21 02 81) Finnisches, unter Sachsenhausen 5
(22 05 61) Griechisches, Am Gülichsplatz 3
(21 99 50) Guatemala, Gereonshof 25
7 55 13 Isländisches, Kaiser-Friedr.-Ufer 21
9 57 00 Italienisches, Volksgartenstr. 50
4 29 26 Kolumbianisches, *Brf* F.Schmidt-Str. 42
22 94 14 Konsulat von Thailand, Agrippastr. 9
7 33 63 Luxemburgisches, Sedanstr. 4
21 02 41 *Norwegisches, Laurenzpl. 1—3*
4 31 98 Paraguayisches, *Brf* Voigtelstr. 31
21 52 88 Peruanisches, Neumarkt 35
7 92 25 Portugiesisches, RiehlerStr. 79
7 91 42 Rumänisches, WorringerStr. 18
9 99 76 Schweizerisches, Overstolzenstr. 8
4 94 62 Spanische Republik, *Lth* Universitätsstr. 59
5 76 60 Ungarisches, Hohenz.Ring 79
(7 06 21) Uruguay, Republ., RiehlerStr. 90
(22 31 44) Venezuela, Wallrafplatz 3

---

1 01 71 Konsumgen. Hoffnung, Kalk, Rodderg. 41
5 76 47 Kontrollst. d. Landesv.Anst., Hansaring 17
4 25 36 Konzen, B., Ing., Sülz, Siebengeb.Allee 27
6 01 38 Konzen, Klara, *Mlh* Frankf.Str. 30
5 61 16 Konzen, W., Waagenfbr., *Ehf* Platenstr. 8
9 77 52 Konzen, Wilh., Vertr., Sachsenring 70
7 77 61 Koob, Willi, Ceresit-Verk., Ad.HitlerPl. 3
6 38 22 Kovistra, Laur., Gaststt., *Dbr* Berg. GladbacherStr. 1064
5 45 81 Kook, E., Motorenfbr., *Ehf* Gutenb.Str. 130
9 28 41 H. Kook & Co., Spedit., Siebenburgen 27
6 16 38 Koopmann, Heinr., *Mlh* Rüdesh.Str. 35
6 23 84 Koopmann'sche Buchhdl., *Mlh* Buchh.Str.
4 47 84 Kootz, Wilh., *Brf* KitschburgerStr. 236
5 71 29 Kopatz, Wilh., Vertr., *Ehf* Schultstr. 11
6 38 89 Kopfermann, Heinz, Dir., *Mlh* Fürstenbergstr. 32
21 57 91 Kopmann, Otto, Friseur, A.d.Berlich 25
7 53 80 Kopmann, Phil., Massör, *Np* Viers.Str. 16
6 12 78 Kopp, Dr., Arzt, *Dü* BerlinerStr. 989
21 44 66 Kopp, Andreas, Kfm., H.WesselPl. 10
21 53 77 Kopp, B., Frau, LütticherStr. 1
21 66 33 Kopp, Fritz, Bäckerei, Engelbertstr. 28
4 66 94 Kopp, Fritz, Ing., Sülz, Petersbergstr. 58
7 37 76 Kopp, Heinr., Gasthof, *Np* Sechzigstr. 35
9 85 87 / 9 34 84 **Kopp, Johannes Engelbert, Spedition, Bonner Straße 100**
21 67 98 Kopp, Jos., Schlosser, Heinsbergstr. 6
22 79 83 Kopp, Karl, Vertr., Herzogstr. 37
4 59 31 Kopp, Lisbet, *Lth* Kringsweg 46
21 58 31 Martin u.Arnold Kopp, Bäck., Zülp.Str. 10
4 76 44 Kopp, Dr. P., Arzt, *Lth* Franzstr. 29
21 48 95 Ders., Elisab.-Krankenh., Hohenlind
4 72 49 Kopp, Peter, Kfm., *Lth* Mommsenstr. 69
4 39 39 Kopp, Rich., *Lth* Lindenthalgürtel 15
1 43 20 Kopp, Theo, Vorst., Kalk, K.Hauptstr. 133
9 94 92 Koppelberg, C., Molk.-Instr., *Rdk* MettfelderStr. 4
7 72 20 Koppelberg, Leo, Vertr., KrefelderW. 41
22 87 26 Koppisch, C., Pelzwr., Kolumbastr. 8
9 88 18 Koppmann, A., Drog., *Bay* Goltst.Str. 47
9 83 33 Kopps, Jak., Insp., *Bay* Markuspl. 2
1 33 08 Kops, Aug., Gaststt., Kalk, K.Mülh.Str. 41
22 42 89 Kops, Kasp., Photogr., Kolumbastr. 6
5 04 22 Kops, Leo, Schreiner, LütticherStr. 67
21 54 15 Korb, Herm., Kfm., Beethovenstr. 7
21 87 88 Korbach, Heinz, Vertr., Ehrenstr. 15
21 61 80 Korbach, W., Werkzeuge, Roonstr. 36
6 31 83 Korbmacher, Hans, Platten, *Dbr* Fichtenhain 14
1 18 98 Koremans, Hans, Schilder, Deutz, Justinianstr. 9
1 13 67 Koremans, Ww. J., Hotel, Deutz, Deutzer Freiheit 99
22 88 45 Kores AG, Bürobed., Gereonsstr 57
7 57 76 Korf, Hans, Textilwr., *Np* Merheimer Straße 118.
4 82 55 v. Korff, E., Kfm., Sülz, Klettenbergg. 58
5 36 39 Korfmacher, Ww., Hebamme, *Ehf* Ennenstraße 8
5 07 61 Korfmacher, Hans, Ing., *Ehf* Arnimstr. 24
6 20 66 Korfmann, Rud., Betriebsl., *Hhs* Fixheider Weg 13
4 69 59 Koring, W., Uhren, *Brf* Aach.Str. 545
4 11 35 Korinthenberg, Karl, Architekt, Sülz, Nonnenwerthstr. 53
21 86 38 Korkhaus, Dr. G., Zahnarzt, Hohenst.Ring
21 70 58 Korksteinfabrik Happe & Co. GmbH. Apostelnkloster 15
5 48 87 Kormannshaus, R., Prok., *Ehf* Fridolinstraße 37
7 44 63 Korn, Anton, Druck., Allerheiligenstr. 16
4 21 02 Korn, Elise, *Lth* Uhlandstr. 31
21 34 95 Korn, Joh., Konserven, Limb.Str. 21
9 11 79 Korn, Jos., Vertr., *Rdk* Hauptstr. 110
9 75 66 Korn, Jul., Buchdr., TriererStr. 7
21 75 52 Kornab, A., Schilderfbr., Weyerstr. 43
5 75 21 Kornalewski, M., Dir., *Brf* Cornelim.Str. 20
4 36 77 Korndörfer, Syndikus, Sülz, Mommsenstraße 29
21 14 21 Korneli, E., Friseur, Hohenzollernring 12
4 74 55 Kornemann, Christel, *Lth* Lortzingstr. 72
21 76 38 Korpershoek, H., Wäsche, Hohenst.Ring 4
21 59 08 Korres, L., Burgunderhof, Duffesbach 14
7 85 50 Korrmann, Kurt, Thürmchenswall 71
6 14 01 Korschilgen, Lebensm., *Mlh* Schleierm.Str.
1 43 79 Ders., Kalk, WeimarerStr. 17
6 34 14 Korschildgen, Joh., Lebensm., *Dbr* Dellbr. Hauptstr. 176
4 83 67 Korsing, Grete, *Lth* Stadtwaldgürtel 26
5 74 47 Korsten, J., Vertr., *Brf* Aach.Str. 637
4 89 63 Korte, A., Autotransp., Sülz, Neuenh.Allee
7 11 62 Korte, W., Bauuntern., *Np* Grabbestr. 26
7 21 70 Kortekamp., F., Hörapp., *Mrh/l* Niehler Kirchweg 145
5 36 65 Korten, W., Lehrer, *Ehf* Piusstr. 80
5 41 13 Kortenhaus, Ernst, Möbel, K.Wilh.R. 1
6 12 60 Korthaus, W., Sattlerwr., *Mlh* Buchh.Str.
21 54 76 Korting, Ludwig, Schankw., Palmstr. 33
9 93 06 Kortkamp, Else, Schneiderei, Bottmühle 7
6 09 04 Kortlang, Chr., Kfm., *Mlh* Breuerstr. 3
6 10 41 / 6 10 42 **Josef Kortlang & Söhne G. m. b. H., Bauunternehmung,-Mülheim, BerlinerStr.97/99**
6 15 09 J. & Th. Kortlang, Dachd., *Mhl* Berl.Str.78
6 25 73 Kortlang GmbH, Martin, Getreide, *Mlh* DüsseldorferStr. 217
1 15 92 Kortlang jr., Mart., Kfm., Deutz, Siegb. Straße 163
6 05 91 Kortlang, W., Ing., *Mlh* Glücksb.Str. 8
7 17 73 Kortlang, Wilh., Ww., Riehl, Bodinusstr. 8
6 17 35 Kortlang, Willy, Kfm., *Mlh* Fürstenb. Straße 37
(6 10 41) Kortlang & Co., Verwalt., Berl.Str. 97
4 45 30 Kortmann, Dr. E., Synd., *Lth* M.Bruchstr.
9 74 51 Kortmann, Fritz, Ing., *Bay* Mörikestr. 11
4 77 19 Kortsch, Franz, Kfm., Sülz, Wichterichstr. 44
4 32 92 Kortz, Friedr. Ww., *Lth* GleuelerStr. 163
4 48 38 Kosch, A., Archit., Sülz, Eusk.Str. 22
4 76 48 Koschel, E., Schneider, Sülz, Berrenr. Straße 256
9 81 48 Koschin, R., Kfm., *Bay* Marienb.Str. 57
4 85 60 Koschmieder, H., Ing., *Lth* Lindenthalgasse 11
4 42 18 Koschorek, Heinr., Kfm., Sülz, Petersbergstr. 73
9 80 78 / 9 80 70 **„KOSMOS" Armaturen- und Apparatebau Franz Baumeister K.G., Rodenkirchen bei Köln, Schillingsrotter Straße 40**
21 48 68 Koßmann, I., Stahlwr., Hildeboldpl. 20
6 18 75 Kossuch, E., Restaur., *Mlh* Mont.Str. 1
9 58 69 Kost, Artur, Dr. med., *Bay* Alteb.Str. 336
5 46 07 Kostenbader, E., Dr. jur., *Lth* Haselb. Straße 15
5 15 74 Koster, Bruno, Schriftltr., Moltkestr. 125
1 26 64 Kothe, Fritz, Landwirt, *Osth* Frankfurter Straße 912
1 32 90 Kothe. H., Kürschn., Kalk, Trimbornstr. 2
4 98 31 Kothe, Otto, *Lth* Wildenb.Str. 34
1 41 48 vom Kothen, Dr. J., Arzt, Kalk, Wiersb.St.
5 52 33 Kother, Dr., Oberstaatsanw., *Brf* ErkelenzerStr. 1
7 86 55 Kother, Gust., Zigarr., *Np* NeußerStr. 263
9 37 90 Kott, Bruno, *Bay* MarienburgerStr. 6
4 76 39 Kotthoff, A., Schmiede, *Lth* Dür.Str. 64
6 09 00 Kotthoff, Anton, Schlächter, *Klh* Berg. Gladb. Str. 155
4 25 78 Kotthoff, Carl, Kfm., Sülz, Kirchb.Str. 40
9 51 09 Kotthoff, Hans, Ing., *Rdk* Frankstr. 29
5 18 20 Kotthoff, Hubert Dachd., Mayb.Str. 30
9 67 20 Kotthoff, L., Werkzeuge, *Bay* Hülsh.Str.10
9 59 05 Kotthoff, Dr. Theo, Chem., *Rdlc* Kaiserstraße 10
Sammel-Nr. 9 14 44 **Kotthoff, Theodor, Lackfabrik und Fabrik chemischer Buntfarben, Köln-Raderthal, Hitzelerstraße 41—45**
9 30 70 Ders., Wohn., *Bay* Bayentalgürtel 29
21 55 08 Kotthoff-Füllenbach, Anni, Hohenz.R. 34
9 26 88 Koulen, P., Maler, Sachsenring 8
21 60 83 Kounen, Alfred, Roonstr. 5
5 78 35 Kowalczuk, Maria, Erftstr. 9
7 28 70 Kowald. Jos., Ing., Blumenthalstrr. 18
1 21 03 Kowalewsky. G., Kfm., Rath Donastr. 20
5 40 24 Kowalski, Franz, Versich., VenloerStr. 9
7 98 78 Kowalski, Leo, Restaur., Am alten Ufer 23
21 85 90 Kowaricck, J., Schneid., Hohenst.Ring 13
21 94 41 Kox, Ww. R., Nähstube, Hohenz.Ring 90
6 12 82 Koziol, W., Kfm., *Dbr* Eichenforst 12
9 85 50 Kraack, Erich, Dirig., *Bay* Bayenthalgürtel 30
1 72 36 Krack, Gust., Brück, Dieringh.Str. 29
9 28 69 Kraatz, Delphi, Photogr., Ferkulum 31
4 42 67 Kraatz, Karl, Dekorat., Sülz, Zülp.Str. 327
6 36 40 Kraatz Ww., K., Kalk, Kopern.Str. 15
1 20 19 Kraatz, P., Dir., Deutz, Gotenring 55
7 37 35 Ders., Büro, Deutscher Ring 1
9 83 22 Kraatz, Walter, Druck., Zugweg 16
9 95 28 Kracht, Anna, *Bay* Schillerstr. 88
5 55 57 Kracht, Fritz, Dr., *Brf* Cornelim.Str. 12
(5 55 57) Kracht-Remagen, Elis., Sängerin, *Brf* Cornelim.Str. 12
7 70 16 Dr. Wilh. Krack u. Dr. Jul. Schwenzner, Sachverst., Lentstr. 8
4 57 83 Kracke, Erna, *Lth* Lindenthalgürtel 3
21 40 13 Kracke, Fritz, Geschäftsf., Hahnenstr. 1
9 12 96 Kracke, Heinz, TeutoburgerStr. 35
21 30 25 Krächter, Albert, Rubensstr. 35
6 05 37 Krägeloh, Helm., Vertr., *Meh* Steinkopfstraße 4
5 05 33 Krähe, Willi, Autoverm., Hansaring 67
4 74 92 Krähling, Dr. Th., R.-A., *Lth* Landgr.Str.47
5 58 80 Derselbe, Büro, Hansahaus
4 75 25 Krähmer, Ed., Kfm., *Lth* GleuelerStr. 94
22 65 60 Krähmer, Fritz, Bier, Marzell.Str. 63
7 77 04 Krähmer, Gust., Glas, *Np* NeußerStr. 324
5 36 79 Krämer, August, Erftstr. 58
1 34 40 Krämer, Carl, Kohlen, Kalk, Feldb.Str. 4
1 47 14 Krämer, Claus, Restaur., Kalk, Odenw. Straße 26
7 96 64 Kraemer, Elis., Hebamme, *Np* Auguststr10
7 97 38 Krämer, E., Schneid., RiehlerStr. 19
6 18 19 Krämer, F., Kfm., *Mlh* B.Gladb.Str. 30
7 52 63 Krämer, Fr. W., sanit. Anl., *Np* Steinb. Straße 28
6 31 97 Gebr.Krämer, Stückgesch., *Dbr* Rommersch. Straße 8
4 39 90 Krämer, Grete, Sülz, Grafenwerthstr. 17
4 85 72 Krämer, G., Kfm., Sülz, Sülzgürtel 27
9 27 82 Krämer, Hans, Ww., Rolandstr. 67
7 89 64 Krämer, Hans H., Treuhänd., Domstr. 52
9 97 17 Krämer, Heinr., Obst, *Zst* Zollst.G. 21
4 30 41 Krämer, Heinr., Betriebsdir., Liblar
5 25 69 Krämer, H., Maler, *Ehf* Weinsb.Str. 80
(7 89 64) Krämer, Helene, Hebamme, Domstr. 52
6 09 16 Krämer, Herm., Tankhaus, *Mlh* Cleuischer Ring
9 74 27 Kraemer, Ww. Herm., Rothgerberbach 17
4 59 29 Krämer, J., Autorep., *Lth* DürenerStr. 85
9 60 36 Krämer, Joh., Bildhauer, *Zst* Hon.W. 261
7 30 07 Krämer, Joh., *Mrh/l* Wolfhartstr. 2
9 20 12 Krämer, Jak., Bäckerei, Im Sionsthal 35
6 32 68 Krämer, Dr. J., R.-A., *Mlh* E.Breuer-Str. 5
7 57 72 Krämer, J., Schreiner, *Mrh/l* Schmiedeg. 5
9 44 55 Krämer, L., Masch.Fbr., *Bay* Mannsf.Str. 4
7 52 04 Kraemer, Joh., Schulrat, *Mrh/l* Finkenplatz 1
21 26 06 Krämer, Jos., Kl.Griechenmarkt 77
7 51 75 Krämer, Jos., Bäckerei, *Np* Mauenh.Str. 11
22 94 37 Krämer, Jos., Treuh., Blaubach 39
9 22 15 Krämer, Math., Dr., Landsbergstr. 5
7 57 20 Kraemer, P., Prokur., Riehl, Xant.Str. 114
5 75 78 Krämer, Rud., Sohlerei, Aach.Str. 32
5 73 83 Krämer, Theo, Kol.-W., *Ehf* Liebigstr. 110
4 96 44 Kraemer, W., Kfm., Sülz, Aegid.Str. 23
5 44 37 Kraemer, Dr. W., R.-A., Friesenpl. 16
4 55 21 Derselbe, Wohn., Sülz, Sülzgürtel 74a
7 91 92 Krämer, W., Gummiwrfbr., Riehl, AmsterdamerStr. 225
4 61 80 Krämer, Wilh., Bier, *Lth* Schlegelstr. 36
1 29 62 Krämer, W., Prok., Deutz, Teutonenstr. 4
1 36 64 Krämer, W. H. M., Ing., Kalk, Burgstr. 86
5 53 86 Kraemer, Willy, *Ehf* Everhardstr. 13
4 47 74 Krämer, Willi, Kfm., Sülz, Sülzg. 50
4 61 28 Krämer, Willy, Kfm., Sülz, Hollerathersr. 1
5 18 88 / 5 18 89 **Kraemer & van Eisberg, Lithographische Kunstanstalt, Bismarckstr. 33**
21 16 33 Krämer u. Rohles, Malergesch., Mauritiussteinweg 91
7 45 87 Krätz, Ant., *Np* Nelkenstr. 3
5 44 07 Kräußle, Wilh., Sped., BrabanterStr. 29
4 76 89 Kräuter, Karl, Dekorat., Sülz, Sülzburgstraße 239
4 26 96 Krafft, K., Ing., *Lth* Correnstr. 16
4 83 91 Krafft, W., Kfm., *Lth* Univers.Str. 79
5 36 12 Kraft, Alfr., Kfm., *Ehf* Piusstr. 82
21 39 26 Kraft, A., Bürstenfbr., TriererStr. 25
6 13 67 Kraft, Carl, Amtm., *Hhs* TorringerWeg 11
5 28 54 Kraft, Hans, Kfm., Oberveckstr. 50
21 92 59 Kraft, Gustav, Juwelier, Wolfsstr. 13
1 34 00 Kraft, H. Weinkell., Kalk, K.Mühlh. Straße 150
1 39 76 Kraft, Jak., Gaststt., Kalk, Olp.Str. 148
(1 34 00) Kraft, Ww. K., Restaur., Kalk, K.Mülh. Straße 150
1 13 59 M. u. L. Kraft, Deutz, Thusneldastr. 14
9 12 67 Kraft, Paul, Kfm., Hardefuststr. 19
7 35 34 Kraftfahrz.-Überwachung, RiehlerStr. 28
22 11 88 **Kraftverkehr Wupper-Sieg A.-G., Wipperfürth, Werbebüro für Linienverkehr u. Mietwagen für Betriebe, Vereine und Gesellschaften, Unter Seidmacher 14**
7 20 90 Krage, Ed., Bahnrat, Schillingstr. 34
9 75 54 Krah, Jos. A., Archit., *Bay* BonnerStr. 249
4 72 94 Krah, Paul, Kfm., Sülz, Mommsenstr. 18
4 76 79 Krahé, Dr. Edw., Arzt, Martinsfeld 41
6 22 92 Krahe, Heinr., Maler, *Mlh* HerlerStr. 37
6 06 65 Krahe, Hch., Schornsteinf., *Mlh* Adamsstraße 60
9 35 91 Krahe, Jos., Vertr., *Zst* Brunnenstr. 4
4 16 65 Krahe, Jos., Prokur., F.Schmidtstr. 16
9 24 61 Krahé, Maria, *Bay* Marienb.Str. 44
9 23 80 Krahé, Math., Schlosser, Martinsf. 37
4 30 40 Krahé, Walter, Sülz, ErpelerStr. 37
21 43 71 Krahé, Wilh., Polsterei, Pantal.W. 73
7 83 56 Krahforst, Ww. B., Textil, KrefelderStr. 35
7 93 08 Krahforst, Hans, Tabakwr., Weideng. 45
9 23 68 Krahforst, L., Kraftf., *Zst* HönigerW. 249
7 84 37 Krahl, Gertr., Frau, *Np* GocherStr. 34
4 74 24 Krahmann, Ferd., *Lth* BachemerStr. 36
Sml.-Nr. 4 39 51 **A. Krahmer & Co., Armaturen, Köln-Lindenthal, Freiligrathstr. 35**
7 21 89 Krahmer, Max, Kfm., *Np* Schwerinstr. 27
6 29 09 Krahn, Wilh., *Dbr* GieratherStr. 45
21 64 68 Krahnen, Emil, Werbeber., Hohenst.R. 61
21 25 17 Krahwinkel, Herib., Kol.-W., Engelbertstraße 53
1 24 83 Krahwinkel, M., Kfm., Deutz, Gotenring 3
4 89 33 Kraiger, Mimi, Frau, Sülz, Nassestr. 18
6 24 86 Krajewski, G., Install., *Mlh* E.BreuerSt. 34
5 04 76 Krajewski, J., Wollwr., *Bick* Rochusstr. 283
7 70 27 Krakau, H., Drogerie, *Np* Hartwichstr. 94
7 65 26 Krakau, Ph., Ww., Schillingstr. 21
7 21 14 Krakau, Phil., Baugesch., Blumenthalst. 21
(7 21 14) Krakau, W., Immob., Blumenthalstr. 21
22 29 37 Krakowczyk, Helene, Pension, Röhrerg. 19
7 61 00 Krall, Sophie, Betten, Eigelstein 66
22 34 07 Krall, Theodor, Möbel, Mühlenbach 12
6 01 77 Kramarczyk, Walter, Ing., *Sth* Düss.Str. 384
5 53 58 Kramb, Eug., Sportwart, *Ehf* Piusstr. 58
5 04 91 Kramberger, Alb. A., Maler, Akazienweg 34
21 70 14 Kramer, Dr. A. Israel, Devisen-Ber., Schlageterpl. 7
9 23 30 Kramer, Anton, Metzg., Hirschgäßchen 1
1 36 06 Kramer, Carl, pharm. Präp., Kalk, KoburgerStr. 3
1 45 13 Kramer, E., Kohlen, Kalk, Steprathstr. 4
1 15 30 Kramer, Ferd., Obering., Deutz, Adolfst. 33
5 04 11 Kramer, F., Bankdir., *Ehf* Fridolinstr. 19
4 14 39 Kramer, F., Steuerber., *Lth* Schumannstraße 23
21 23 37 Gg. Kramer & v. Lom, Kflte, Hohenst.R.
7 89 66 Kramer, G., Ing., Riehl, Pionierstr. 30
4 75 84 Kramer, Hanns, Bäcker, Sülz, Zülp.Str. 251
6 01 64 Kramer, H., Direkt., *Mlh* E.Breuer-Str. 11
5 26 26 Kramer, J., Lehrer, *Ehf* Chamissostr. 16
7 70 51 Kramer, Karl, Fuhruntern., Weideng. 52
5 14 94 Kramer, Kl., Kondit., *Ehf* Nußb.Str. 250
22 53 98 L. Kramer & Co., D.-Konf., Kreuzg. 16
4 93 42 Kramer, Lisel, Schneid., Sülz, Siebengebirgsallee 101
4 98 42 Kramer, Maria, Frau, *Lth* Stadtwaldg. 11
21 84 81 Kramer, Otto, Bäckerei, Weyerstr. 32
6 14 32 W. Kramer & Scheible, Mal., *Mlh* Breuerst.
5 34 76 Kramer, Wilh., MastrichterStr. 24
6 31 21 Kramer, Wilh., Prok., *Dbr* Eichenforst 24
21 74 00 Kramer, Willi, Schneider, Engelbertstr. 19
1 13 33 Kramm, Friedr., Poll, Poller Damm 28
6 03 76 Kramm, H., Restaur., *Mlh* Schleierm.Str.
21 38 67 Kramm, Stephan, Maler, Friedrichstr. 40
7 45 27 Kramp, Heinr., Wirt, RiehlerStr. 105
21 21 25 Krampe, E., Autobed., Salierring 41
5 57 23 Krane, Bernd, Rostschutz, *Brf* Maarweg 35
21 35 16 Kranich, Erich, Vertreter, Wolfsstr. 15
4 84 17 Kranich, Max, Autobereif., Fischerstr. 3
Sml.-Nr. 4 06 31 **Krankenanstalt Lindenburg, Städt., Josef-Stelzmann-Straße 9**
7 10 91 Krankenanst. St. Agatha, *Mrh/l* Feldgärtenstr. 97
9 01 51 Krankenanst. Augustinerinnen, Jakobst. 27
4 12 61 Krankenanst., Dreifaltigkeits-, Aach. Str.
6 01 66 Krankenanst. Dreikönigen, *Mlh* Keupstr. 2
1 16 41 Krankenanst. Eduardush., Deutz, Custodisstr. 3
413 44 Krankenanst., Ev., *Lth* Weyerthal 76
1 01 66 Krankenanst., Evang., Kalk, Classenstr. 50
4 12 98 Krankenanst. St. Anna, *Lth* Herderstr. 32
9 12 55 Krankenanst. St. Antonius, *Bay* Schillerstr.
4 05 51 Krankenanst. St. Elisabeth, Hohenlind
5 62 51 Krankenanst. St. Franziskus, *Ehf* Schönst. Straße
4 13 47 Krankenanst. St. Hildegardis, *Lth* BachemerStr. 29
1 18 94 Krankenanst. St.Josef, Kalk, Hollwegstr. 26
Sml.-Nr. 22 27 41 **Krankenanstalt St. Vincenz-Haus, Köln, Eintrachtstr. 43—53**
7 10 51 Krankenanst. St. Vinc., Hosp., *Np* Merh. Straße 217
5 97 22 Krankenhaus Longerich
21 46 72 Krankenk. d. Wirte-Innung, Spieserg. 20
7 08 41 Krankenk.-Verband, Machabäerstr. 19
4 19 76 Krantz, R.-A., *Lth* Corrensstr. 3
22 46 51 Derselbe, Büro, Agrippinahaus
7 34 67 Kranz, Chr., Ww., Hansaring 98a
21 65 87 Kranz, Hanna, Kurzwr., Peterstr. 27
4 37 26 Kranz, R. O., *Drog.*, *Lth* DürenerStr. 146
1 72 11 Kranzbühler, Karl, Ing., Brück, Dieringh. Straße 25
5 45 34 Krapohl & Cie., Bilderrahm., *Ehf* Liebigstraße 110
5 28 86 Krapohl, Eleonore, Wäsch., *Ehf* Fridolinstraße 40a
21 22 77 Krapohl, Wilh., Eier, Roonstr. 78
5 76 30 Krapp, Leo, Bäckerbed., VenloerStr. 19
9 76 23 Kraschinski, Hans, Kfm., Ubierring 44
6 22 98 Krasmann, Erw., Ww., *Mlh* B.Gladb.-Straße 111
7 69 77 Krass, Carl, Masseur, Thürmchenw. 59
1 32 14 Krath, Bartel, Deutz, Schaurtestr. 8
4 81 91 Krath, Joh., Näherei, Luxemb.Str. 72
21 55 71 Kratsch, Gg., Buchdr.Bes., Lindenstr. 34
5 08 61 Kratsch, Aenne, Frau, *Brf* Maarweg 31
7 17 06 Kratz, F., Postkarten, *Mrh/l* Rennb.Str. 47
21 52 32 Fr. Kratz & Cie., Buchhdlg., Gereonsdriesch 6
1 12 06 Kratz, Hans, Maler *Osth* Offenb.Str. 2
5 07 69 Kratz, Heinz, Wirt, *Ehf* Ottostr. 69
1 48 72 Kratz, H., Wirtsch., Deutz, D.Freiheit 109
4 53 81 Kratz, Herm., Baurat, *Lth* Mommsenstraße 126
9 36 24 Kratz, Jakob, Maler, *Zst* BadorferStr. 27
21 53 32 Kratz, Jos., Altwr., Thieb.Gasse 134
5 77 30 Kratz, J., Pfarrer, *Ehf* Schadowstr. 47
22 94 98 Kratz, Luise, Frau, Blaubach 33
7 97 60 Kratz, Dr. W., Landger.-Dir., Riehl, Bodinusstr. 6
6 33 87 Kratzenberg, F., Kraftfahrz., *Mlh* Reg.Str.
5 24 37 Kratzenberg, G., Tabakwr., *Ehf* Ehrenf.G.
5 53 28 Kratzenberg, Josef, *Ehf* Vogels.Str. 24
4 49 63 Kraumendahl, Walter, Ing., *Lth* Lorzingstraße 72
1 27 34 Kraus, Bertha, Deutz, Gotenring 2
4 46 74 Kraus, C. R., Kfm., *Lth* BachemerStr. 111
9 23 73 Kraus, E. A., Heiz.Anl., *Bay* BrühlerPl. 6
21 88 91 Kraus, Emmy, Mass., Rich.WagnerStr. 4
22 38 37 Kraus, Franz, Kleider, Ritterstr. 25
7 59 75 Kraus, Hans, Kfm., Merlostr. 14
4 91 51 Kraus, H., elektr. Anl., Sülz, Neunh.Allee
9 84 54 Kraus, Herm., *Rdk* SchillingsrotterStr. 6
4 22 19 H. Kraus u. H. Wachendorf, Sülz, Wittekindstr. 7
22 47 76 Kraus, Jak., Frau, Fahrräd., Ursulapl. 4
4 22 61 Kraus, Jean, Kfm., *Brf* Wiethasestr. 62
1 05 57 Kraus, Joh., Spediteur, Deutz, Werft
4 57 35 Ders., Wohn., Sülz, Himmer.Str. 9
21 59 75 Kraus, Jos., Install., Engelbertstr. 42
7 54 02 Kraus, Jos., Frau, *Mrh/l* Simonskaul 18
6 27 25 Kraus, Jos., Gärtnerei, *Mlh* Düsseld.Str. 42
5 74 85 Kraus, Jos., Kondit., Venl.Str. 304
4 94 82 Kraus, Jos., Vertr., Sülz, Mandersch.Str. 3
22 59 71 Kraus, Josef, Stephanstr. 7
5 97 78 Kraus, Jos., Bäckerei, Fühlingen, Neußer Landstr. 57
7 53 09 Kraus, Jos., Bauf., *Mrh/l* Simonskaul 18
1 28 72 Kraus, Karl, Ing., Deutz, Gremb.Allee
4 41 14 Kraus, Karl, Kfm., *Lth* Landgr.Str. 59
4 73 31 Kraus, Karl-Heinz, Sülz, Nonnenw. Str.10
5 20 13 Kraus, Peter, Vertr., Vogels.Str. 187
1 41 63 Kraus, Peter, Bäckerei, Poll, Hauptstr. 14
1 27 95 R. Kraus & Crämer, Modellbau, Poll, SiegburgerStr. 364
7 47 16 Kraus, S., Hebamme, *Np* NeußerStr. 249
21 85 14 Kraus, Tony, Kol.-W., Weyerstr. 92
9 57 25 Kraus, Wilh., Kfm., *Bay* Oberl.Ufer 114
9 68 38 Kraus, W., Kurzwr., Martinsfeld 18
1 26 86 Krausch, Erich, Vertr., Deutz, Markom. Straße 10
1 44 05 Krause, Dr., Arzt, Kalk, Taunusstr. 29
9 22 93 Krause, Dr. Arn., Kfm., Ubierring 52
7 99 27 Krause, Arthur, Vers., Schillingstr. 39
7 14 89 Krause, Ed., Johannisstr. 57
5 68 93 Krause, Ernst, *Brf* A.d.Hügel 15
5 66 12 Krause, Erwin, Kapellenltr., Moltkestr. 129
21 10 10 F. A. Krause & Co, Gastw.Art., Wolfsstr. 1
7 77 28 Krause, Fr. Aug., Kfm., Aduchtstr. 9
6 27 83 Krause, Frdr., Steuerinsp., *Hw* Rotkäp.-Weg 14
21 35 25 Krause, Dr. H., Ärztin, Hohenst.R. 7
(22 36 33) Krause, Heinr., Kol.-W., Rheinaustr. 32
7 80 43 Krause, Heinz, Kfm., *Mrh/l* Rennbahnstraße 145

7 68 26 Krause, Herb., Dr., Niederichstr. 25
9 21 14 Krause, Jul., Kfm., BonnerStr. 9
9 82 46 Krause, Käthe, *Bay* KreuznacherStr. 31
7 15 30 Krause, Peter, Makler, NeußerStr. 5
7 99 67 Krause, Theodor, Dagobertstr. 70
9 59 01 Krause, W., Schornsteinf., Weidenbach 31
9 89 31 Krausen, Joh., Sped., *Bay* Alteb.Str. 203
7 81 63 Krausen, K., Sängerin, *Np* Kempenstr. 56
21 61 37 Krausen, Peter, Ing., MastrichterStr. 7
22 49 97 Kraushaar, A. A., Goldwr., Waidmarkt 4
22 69 51 Krausmann & Cie., Treuh., Appellhofpl. 7
5 97 35 Krauß, Ferd., Ing., *Lg* Lindw.Weg 118
5 12 07 Krauß, H., Ing., *Bick* Feltenstr. 31
4 49 43 Krauss, Herm., Schuhm., *Lth* DürenerStr. 86
9 74 81 Krauß, Jean, Tapezier, Siebenburgen 66
1 44 84 Krauß, Jos., Masch.-Bau, *Mrh/r* Olpener Straße 385
21 22 51 Krauß, Dr. J., Notar, Gereonsdriesch 11
9 14 83 Derselbe, Wohn., *Bay* Goethestr. 3
7 85 16 Krauss, M., Vertr., HülchratherStr. 25
4 51 63 Krauß, Rich., Sülz, Sülzgürtel 72
4 43 87 Kraut, Ewald, *Lth* Wüllnerstr. 112
22 63 90 Kraut, Gustav, Verlag, Elisenstr. 32
7 43 86 Kraut, Paul, Maler, *Np* Christ.Str. 13
5 34 53 Krauter, J., Elektr. Anl., Spichernstr. 2
1 38 62 Krauth & Langbein, Holzerzeugn., Deutz. Rheinallee
6 10 65 B. Krauthäuser & Co, Kohlen, *Mlh* Dünnw.Str. 44
21 30 22 Krautheuser, Anton, Butter, Bobstr. 29
1 26 15 Krautscheid, Ludw., Kohlen, Deutz, Siegb.Str. 33
7 55 07 Krautwig, Dr. C., R.-A., Sudermannstr. 10
7 55 89 Derselbe, Büro, Sudermannstr. 10
7 88 76 Krautwig, Elisabeth, Feink., RiehlerStr. 73
21 51 96 Krautwig, H., Fische, Weyerstr. 34
5 50 09 Krautz, Peter, Studienr., Junkersdorf, Vogels.Weg 31
4 57 58 Krawehl, Josef, Konfit., Luxemb.Str. 305
1 21 47 Krawehl, P., Autozubehör, Deutz, D.-KalkerStr. 4
21 21 98 Kraz, Engelb., Maler, Moselstr. 58
1 33 83 Krebs, A., Bekleid., Kalk, K.Hauptstr. 146
5 49 84 Krebs, Christine, *Ehf* Geisselstr. 63
4 82 44 Krebs, F., Ing., *Lth* Mariawaldstr. 16
4 68 12 Krebs, Fritz, *Lth* Wüllnerstr. 108
21 47 04 Krebs, Fritz, Möbel, Schaafenstr. 25
22 83 96 Krebs, Gerta, Gereonstr. 38
21 30 00 Krebs, Dr. H., Arzt, Maur.Steinw. 41
7 38 29 Krebs, Heinz, Vertr., *Np* Weselerstr. 7
5 63 02 Krebs, Helmut, Vertr., Junkersdorf, Frankenstr.
1 30 04 Krebs, H., Restaur., Deutz, D.Freiheit 85
7 68 31 Krebs, Jean, *Np* NeußerStr. 315
7 70 78 Krebs, Dr. Reinh., Dir., RiehlerStr. 1
1 10 20 Krebs, D., Metzger, Deutz, D.Freiheit 59
21 95 37 Therese u. Gertr. Krebs, Rubensstr. 35
22 33 04 Krech's Spiegelhaus, Agrippastr. 33
1 14 09 Krechel, Anton, Kartoffeln, *Osth* RösratherStr. 140
4 45 98 Krechel, Ed., Vermess.-Büro, *Lth* Hch. Lerschstr. 5
6 27 76 Krechel, Jakob, Fahrräder, Kalk, Heidelb. Straße 23
21 21 70 Krechel, Dr. Josef, Arzt, Hohenz.R. 60
9 68 53 Krechen, Johannes, Hardefuststr. 19
21 50 94 Krechen, Joh., Bauuntern., Hansaring 2
7 63 59 Kreck, Karl, *Np* MerheimerStr. 180
7 44 05 Kredel, Dr. C., Zahnarzt, Machabäerstr. 28
22 56 81 Kredelbach, H., Install., Streitzeugg. 35
9 87 27 Krefft, A., Exportltr., Volksg.Str. 10
9 29 20 Kreibich, Annie, Frau, Volksgartenstr. 7
22 33 00 E. Kreidler & Co., Juwel., Breitestr. 2
9 84 46 Ders., Wohn., MainzerStr. 80
4 72 02 Kreidler, Ernst, *Lth* Krementzstr. 19
6 28 05 Kreie, Otto, Samen, *Mlh* Frankf.Str. 9
21 15 86 Kreifelts, Dr. F., Assess., K.Wilh.R. 36
1 19 77 Kreimer, Herm., Kohlen, Kalk, P.Stühlen-Straße 113
5 68 07 Kreimer, Herm., Vertr., *Bick* Venloer Straße 519
22 94 03 Kreimeyer, L., Bürobed., Gereonstr. 46
6 39 25 Krein, Carl, Immob., B.Gladb.Str. 101
9 61 90 Krein, Wilh., Kfm., Overstolzenstr. 21
22 17 37 Kreiner, Alb., Frau, Schwalbeng. 16
5 78 15 Kreis, F. H., Archit., *Brf* Malm.Str. 9
7 10 37 Kreis, Hans, Vertret., *Mrh/l* Roßbachstr. 6
5 70 00 Kreis, Leonh., Käse, LütticherStr. 53
4 93 00 Kreis, Martha, *Lth* Klarenb.Str. 247
7 28 41 Kreisbauernschaft, AltenbergerStr. 12
6 10 23 Kreische, A., Kürschner, *Mlh* Buchh.Str. 62
1 30 93 Kreische, Walt., Kürschner, Kalk, Trimb. Straße 11
22 47 44 Kreishandwerkerschaft, Kreuzg. 19
5 25 95 Kreishöfer, H. A., Maler, *Ehf* H.Schemm-Straße 67
(9 00 01) Kreisjägermeister, Rosenstr. 30

Sammel-Nr.	
21 07 41	**Kreisspar asse der Landkreise Köln, Rhein.-Berg., Kreis u. Bergheim, Neumarkt. T Kreisspar asse P 2987**

6 06 25 Kreisverwalt. d. Rhein.-Berg.-Kreises, Marienstr. 12
4 46 50 Kreit, Alexa, *Lth* Liliencronstr. 2
21 84 84 Kreit & Kaletta, Modewr., Hohenst.R. 30
22 95 58 Kreiten, Alois, Goldschm., Komöd.Str. 47
9 45 63 Kreitz, Arn., Rechn.-Rat, Sachsenr. 76
7 60 51 Kreitz, K., R.-A., Hansaring 96
7 60 51 Karl Kreitz und Dr. Wilhelm Weimar,
7 60 52 Rechtsanwälte, Hansaring 96. **P** 80440
1 33 00 Kreke, Dr. Bernh., Arzt, Deutz, Justinianstraße 12
7 36 33 Ders., Wohn., Riehl, J.Müller-Str. 61
21 84 86 Krekel, Berta, Wwe., R.Wagner-Str. 32
6 22 67 Krekel, Georg, Baugeschäft, *Dü* Walkmühle 31
21 52 22 Krekel, Heinr., Frau, ZülpicherPl. 6
6 05 92 Krekeler, K., Dr. phil., *Mlh* Münst.Str. 21
1 27 08 Krekler, Ferdinand, Baugesch., Deutz, Helenenwallstr. 7
21 81 56 Krelhaus, C. J., Kaffee, Pfeilstr. 35
9 51 90 Krell, Theod., Dir., *Bay* E.Langenstr. 16
22 26 94 Kremer, Wäscherei, Martinstr. 13
4 88 97 Kremer, A., Versich., *Brf* Aach.Str. 423
5 53 44 Kremer, Anton, Gaststr., BismarckstR. 74
Worr 597 Kremer, Anton, Landwirt, Roggendorf
22 95 63 Kremer, Ant., Möbel, Mühlenbach 36
21 61 39 Kremer, Arn., Restaur., Cäcilienstr. 2
4 50 08 Kremer, Artur, Lehrer, *Lth* Fritschstr. 1
5 53 26 Kremer, Artur, Prok., *Brf* Monsch.Pl. 8
21 59 64 Kremer, Dr., Carl, Arzt, Flandr.Str. 17
9 98 36 Kremer, Cora, Lehr., Ubierring 56
7 20 85 Kremer, Dr. F., Arzt, *Np* Schenkend.Str. 9
7 43 00 Kremer, Dr. G. M., Arzt, Ad.Hitlerpl. 14
4 64 27 Kremer, G., Tabak Sülz, LinzerStr. 51
4 54 44 Geschw. Kremer, Sülz, Sieb.Allee 151
4 88 62 Kremer, H., Frau, Sülz, MayenerStr. 14
9 72 27 Kremer, H., Lichtmasch., Ankerstr. 8
9 79 07 Kremer, Hans T., Vertr., Ubierring 50
5 98 05 Kremer, Heinr., Schäferei, Pesch
5 97 39 Kremer, J., Landw., *Lg* Volkh.W. 213
4 96 42 Kremer, Joh., Ing., Sülz, Mommsenstr. 24
21 47 29 Kremer, Joh., Lebensm., JülicherStr. 9
5 70 87 Kremer, Jos., Schafherdenbes., Junkersdorf, VogelsangerW. 52
4 79 01 Kremer, Dr. Jos., Stud.Rat, *Lth* Kerp.Str. 65
6 20 03 Kremer, Karl, Sped., Kalk, Eulerstr. 2
22 98 85 Kremer, Karl, Uhren, Schilderg. 86
6 29 43 Kremer, Marg., Ww., *Dbr* Grafenm.Weg 29
4 23 20 Kremer, Otto, Kfm., *Brf* Wiethasestr. 36
21 72 31 Kremer, P., Agent, Richmodstr. 3
21 61 32 Kremer, Rob., Glaserei, Benesisstr. 49
21 71 23 Kremer, Theod., Möbelfbr., Neumarkt 35
4 37 01 Kremer, Tony, Sülz, Unkelerstr. 18
7 48 65 Kremer, W., Masch.Fbr., *Mrh/l* Neußer Straße 796
5 32 36 Kremer, W., Metzg., *Ehf* Subbelr.Str. 361
7 71 96 Kremer, Wilh., Wein, *Np* NeußerStr. 311
1 37 85 Kremer, Willi, Kfm., Kalk, Münch.Str. 23
5 64 84 Kremer, Willi, Vertr., VenloerStr. 21
7 82 03 Kremers, Anna, Tabak, *Np* Merh.Str. 195
7 82 07 Kremers, Arthur, Tiefbau, Straßen- und Gleisbau, Sand- u. Kiesbaggerei, Domstr. 44
(7 82 03) Kremers, Franz, sanit. Inst., *Np* MerheimerStr. 195
4 70 12 Kremers, Jos., Dr., *Lth* Am Kriehler Dom 7
4 30 79 Kremers, W., Kfm., Sülz, Eusk.Str. 30
21 51 86 Kremmler, B., Lebensm., Sterneng. 45
4 61 38 Kremmler, H., Landw., Sülz. Sülzg. 40
4 64 59 Krengel, H., Schneider, *Lth* Dür.Str. 195
9 38 36 Krengel, Karl, Gaststr., Im Sionstal 2
6 03 35 Krenzer, Hans, Kfm., *Mlh* G.Adolf-Str. 61
6 22 43 Krenzer, O., Getr., *Mlh* D.Mülh.Str. 316
6 28 89 Krenzer & Co, Baustoffe, *Dbr* Berg.Gladb. Straße 821
22 74 74 Kresin, Ad., Schneider, Kreuzg. 21
4 14 93 Ders., Wohn., *Brf* H.Pflaume-Str. 21
22 86 44 Kress, Adam, Geschäftsf., Viktoriastr. 28
21 60 10 Kreß, Eugen, Uhrmach., Pfeilstr. 24
22 71 01 Kreß, Walter, Severinstr. 228
1 16 97 Kresse, Dr. A., Arzt, Kalk, K.Hptstr. 71
4 58 82 Kreten, Josef, *Lth* Stadtwaldgürtel 10
4 73 89 Kreten, Lore, Lehr., Sülz, Zülp.Str. 234
4 49 74 Kretschmann, A., Dr., *Lth* Univ.Str. 49
4 51 89 Kretschmer, C. H., Kfm., Sülz, Sülzg. 90
5 67 86 Kretschmer, Friederike, Frau, Hansar. 1
6 21 00 Kretschmer, Rudolf, San.-Anl., *Mlh* Papag.Str. 22
9 46 83 Kretschmer & Lügert, Werkzeugmasch., *Rdk* Mettf.Str. 9
9 69 88 Kretz, Dr. Joseph, Arzt, Chlodwigpl. 2
4 70 93 Ders., Wohn., Sülz, Ölbergstr. 76
21 67 17 Kretzer, Anna, Frau, Mozartstr. 11
7 27 73 Kretzer, A., Sped., *Mrh/l* NeußerStr. 635
4 93 78 Kretzer, Grete, Frau, Sülz, Lux.Str. 265
7 34 01 Kretzer, G., Ingen., Weißenburgstr. 58
7 75 11 Kretzer, Gustav, Ingenieurbüro, Elektrische Licht-, Kraft-, Schwachstrom-, maschinelle und Industrie-Anlagen, -Neußer Straße 419
7 75 12
5 16 12 Kretzer, J., Eisenwr., *Brf* Aach.Str. 400
1 37 98 Kretzer jr., W., Drogerie, Kalk, Nießenstraße 23
5 23 39 Kretzer & Wirtgen, techn. Fette u. Öle, -Ehrenfeld, Herbrandstr. 3—5
21 13 21 Kretzschmar, Anna, Frau, Hohenst.R. 31
7 67 59 Kretzschmar, Herbert, Vertr., Riehl, StammheimerStr. 93
22 89 06 Kretzschmar, Paul, Kfm., Gereonstr. 49
4 73 49 Kretzschmar, Paul E., Werber, Sülz, MaycnerStr. 2
5 34 57 Kreuder, H., Kfm., Kamekestr. 21
21 65 37 Kreuder, Peter, Vertr., Frankstr. 6
6 15 70 Kreuels, Adam, Kol.-W., *Hw* Schnellw. Straße 117
22 75 50 Kreuels, Peter, Altpapier, Stolkg. 35
9 93 83 Kreuer, Geschw., *Bay* Markuspl. 24
4 39 76 Kreuer, Otto, Kfm., Sülz, Kempf.Str. 32
7 82 41 O. Kreuer & Cie, Isolierm., *Np* Holb.Str. 36
5 45 97 Dies., Farbenfbr., *Ehf* Leyend.Str. 33
21 75 79 Kreusch, G., Schürzenfbr., Weyerstr. 89
21 12 72 Kreusch, Gust., Apoth., Rothgerberb. 28
4 69 55 Ders., Wohn., *Lth* Stadtwaldgürtel 48
7 15 67 Kreusch, Victor, Maler, Hansaring 119
4 17 92 Kreuser, Adolf, *Lth* Meister EkkehartStr. 5
5 47 63 Kreuser, Fritz, Kfm., *Bick* Sandweg 31
22 38 41 Kreuser, Fritz, Papier, Hunnenrücken 32
5 22 75 Kreuser, M., Kfm., *Ehf* Mackensenstr. 67
9 41 25 Kreuser, Rob., Finanzdir. a. D., Mainzer Straße 26
1 36 58 Kreuter, Alwine, Kalk, Kalker Hptstr. 87
9 75 87 Kreuter, H., Lebensm., WormserStr. 18
4 91 86 Kreuter, Ilse, Schneid., Sülz, Lohrbergstr. 5
22 77 79 Kreuter, J., Buchhdlg., In d.Höhle 17
4 39 85 Kreuter, J. M. Reg.-Rat, Sülz Elzstr. 4
21 87 29 Kreuter, Wilh., Autoreif., Fleischm.G. 36
22 65 00 Kreuter-Strobel, K., Schuhwr., Hohestr. 134
7 91 43 Kreutler, E., Frau, RiehlerStr. 35
21 47 06 Kreutner, Stefan, Dentist, Jahnstr. 7
9 21 80 Kreutz, Pet., Bäckerei, BonnerStr. 65
4 64 78 Kreutz, P., Gasth., Sülz, Sülzburgstr. 224
4 61 57 Kreutz, Reiner, Kfm., Sülz, Münstereifeler Straße 66
21 20 80 Kreutz, Rob., Schneider, Triererstr. 23
7 83 84 Kreutz W. Bergassess., *Np* Gocherstr. 7
9 47 87 Kreutzer, Dr., Ärztin, *Bay* Samar.Str. 8
6 12 04 Kreutzer, C., Tischler, *Mlh* Mülh.Freiheit 34
9 46 94 Kreutzer, Franziska, Martinsfeld 40
21 69 80 Kreutzer, Jakob, Gaststr., Poststr. 4
21 18 91 Kreutzer, Jean, Metzger, Reinoldstr. 22
9 45 65 Kreutzer, Karl, *Bay* Annastr. 65
21 86 41 Kreutzer, Rich., Elektrot., Benesisstr. 61
9 56 79 Kreutzer, Wilh., Ww., Eifelstr. 1
21 49 80 Kreutzkamp & Hundt, Dachpappen, PfälzerStr. 14
7 99 68 Kreutzmann, Fr., Ing., *Mrh/l* Zornd.Str. 11
5 28 18 Kreutzwald, Hubert, Kol.-W., *Ehf* VenloerStr. 318
21 21 30 Kreutzwald, Pet., Drog., Ehrenstr. 32
4 25 13 Ders., Wohn., *Lth* Lortz.Str. 44
1 18 37 Kreuw, L., Kfm., Deutz, Deutzer Freih. 77
9 89 97 Kreuz, Theodor, Tischl., *Bay* Brühlerstr. 18
21 88 31 Kreuzberg, Georg, Dr., Dasselstr. 70
9 51 70 Kreuzberg, Hedwig, Frau, Volksg.Str. 16
22 15 16 Kreuzberg, Karl, Augustinerpl. 12
21 25 71 Kreuzberg, Dr. Leo, Arzt, Salierring 31
1 38 09 Kreuzer, Bertram, Kalk, Kalk-Mülh.Str. 27
1 38 73 Kreuzer, Edm., Deutz, Adolfstr. 36
1 42 90 Kreuzer, Franz, Dipl.-Ing., Deutz, D.KalkerStr. 66
7 92 49 Kreuzer, Willib., Lebensm., *Mrh/l* MonheimerStr. 2
4 24 35 Kreuzhage, H., Dr. jur., *Lth* Bach.Str. 259
9 23 70 Krewaldt, Rob., Ww., Salierring 11
7 15 98 Krewel, Dr., R.-A., RiehlerStr. 29
4 29 44 Krewel-Leuffen GmbH, Verwalt., AachenerStr. 75
5 68 13 Krewer, Paul, Rennfahrer, Hansaring 93
22 17 47 Krewerth, Jul., Eisenwr., Neumarkt 9
9 91 31 Krewerth, Jul., Ww., *Rdk* Bismarckstr. 1
21 29 87 Krewinkel, Ed., Schrein., Roonstr. 58
6 31 18 Krewitt, Jos., *Hw* Piccol.Str. 599
9 15 82 Krey, Franz, Polsterei, BonnerStr. 58
21 48 66 Krey, Heinrich A., Lebensmittel-Filialen, Zülpicher Straße 7
4 72 41 Krey, Julie, Sülz, Siebengebirgsallee 25
6 03 68 Krey, W., Kalkhdlg., *Mlh* Gladb.Str. 75
9 91 01 Kreyenkamp, A., Photogr., MainzerStr. 17
5 34 97 Kribben, Ch., Kol.-W., *Ehf* Ottostr. 71
21 46 98 Kribben, Dorothee, Blumen. Habsb.Ring 2
5 53 32 Kribben, Jean, *Brf* LövenicherWeg 2
21 51 35 Krichel, O., Lederimprägn., Rinkenpf. 6
4 91 09 Krick, Hans, Vertr., *Lth* Univ.Str. 79
4 77 25 Krick, L., Elektroinst., Sülz, Löw.Str. 36
1 30 77 Krieg, Anna, Blumen, Deutz, Gotenring 2
4 75 15 Krieg, Ernst, Blumen, Sülz, Einh.Str. 13
5 27 04 Krieg, G., Kraftf., *Ehf* Weinsb.Str. 116
4 52 27 Krieg, H., Kfm., *Lth* Sülzburgstr. 261
4 45 78 Krieg, Otto, Pumpenfbr., *Lth* Corrensstr. 14
7 86 37 Kriegelmann, Matth., Buchdr., Maybachstraße 155
6 18 66 Krieger, E., Gasth., *Mrh/r* Ostm.Str. 483
21 71 88 Krieger, Gustav, Wirt, Jahnstr. 7a
6 17 83 Krieger, H., Friseur, *Mlh* Frankf.Str. 49
9 67 92 Krieger, Heinr., Ing., *Zst* Vorgeb.Str. 202
5 38 11 Krieger, J., Ing.-Büro, *Brf* Eup.Str. 16a
1 40 79 Krieger, K., Wagenb., Rath, Rösr.Str. 515
21 15 67 Krieger, Mart., Maler, H.Wessel-Pl. 10
Worr 552 Krieger, Reiner, Gartenbau, *Worr* Lievergesberg 84
6 13 83 Krieger, Walt., Kfm., *Mlh* Fabriciusstr. 18
22 81 39 Krieger, Walter, Lebensm., A.d.Berlich 18
6 39 15 Krieger, W., Dent., *Mlh* Schleierm.Str. 15
4 58 50 Kriegeskotte, Tiefbau, Sülz, Arnulfstr. 1
21 22 84 Kriegsbeschädigten- & Blindenhandwerkstätte, Beethovenstr. 6
6 29 25 Kriegsgefangenenlag. Buchheim, *Mlh* HerlerStr. 73
1 25 10 Kriegsgefangenenlag. Deutz Ferdinandstr., Deutz, D.Mülh.Str. 162
6 22 14 Kriegsgefangenenlag. Rheinberg, *Mlh* Mülh.Freiheit 59
5 72 64 Kriegsgefangenenlag. 632, *Ehf* Fröbelpl. 13
7 52 23 Kriehn, Theo, Malermstr., *Np* Lohsestr. 47
22 44 04 Krier, Heb., Hüte, Kolumbastr. 1
21 20 33 Kriesten, Rob. J., Masch., Händelstr. 49
1 49 71 Krimmel, Margarete, Hebamme, Poll, Salmstr. 24
9 70 77 Krings, A. Math., Rollmopsfbr., Euleng. 7
9 81 08 Krings, Ant. J., Baugesch., Heisterstr. 27
5 61 85 Krings, Ewald, Bäck., *Ehf* VenloerStr. 413
5 36 70 Krings, Franzi, UtrechterStr. 2
5 60 35 Krings, Dr. Fritz, Arzt, *Brf* Aach.Str. 404
4 84 48 Geschw. Krings, *Lth* Immermannstr. 52
9 11 33 Krings, Dr. H., Verwalt., *Zst* Höninger Weg 181
22 86 69 Krings, Heinr., Rollofbr., Rich.Str. 10
21 24 12 Krings, Hub., Butter, Schaafenstr. 48
9 67 39 Krings, Jak., Dentist, Ubierring 4
9 16 07 Krings, Jak., Organist, Bottmühle 16
5 77 52 Krings, J., Rollmopsfbr., *Brf* Linn.Str. 66
21 31 28 Krings, Johannes, Kaplan, Apostelnkl. 22
4 19 25 Krings, Jos., Kondit., *Lth* Dür.Str. 220
7 42 96 Krings, Käthe, Kleiderpfl., Machab.Str. 2
1 71 82 Krings, L., Ww., Brück, Engelsk.Str. 11
4 86 64 Krings, Maria, Sped., *Lth* Franzstr. 67
7 34 18 Krings, Mathias, Metzg., *Np* Neuß.Str. 660
9 72 83 Krings, Nik., Immob., Mainzer Str. 7
21 66 91 Krings, Victor, Brauhaus, Gertrudenstr. 4
5 41 83 Krings, W., Kartoffeln, *Ehf* Mack.Str. 7
22 88 03 Krings, Wilh., Kammerjäger, Hämerg. 4
5 56 48 Krings, Wilh., Eisen, *Ehf* Helmh.Str. 70
4 59 93 Krinner, Fr., Buchdr., Sülz, Weyertal 11
9 19 29 Krippendorf, K., Bürstenw., Severinstr. 60
9 84 45 Kripper Dampfwäscherei, Pantaleonwall 2
4 78 79 Krips, Friedr. A. J., Sülz, MayenerStr. 11
5 53 83 Krips, Pet., Fuhrgesch., *Bm* VenloerStr. 945
6 20 74 Krips, P., Landw., *Mrh/l* Abshofstr. 19
21 49 68 Krisch, Hub., Milch, Limburger Str. 2
5 00 92 Krisch, Hans, Milch, Moltkestr. 58
9 80 00 Krischel, Jos., Buchdr., Bayenstr. 55
4 24 29 Krischer, E., Lebensm., Sülz, Sülzg. 7
21 37 82 Krischer, Joh., Waschanst., Kyffh.Str. 35
4 46 04 Krischer, W., Dir., Sülz, Mommsenstr. 21
22 30 75 Kristall-Palast, Lichtspiele, Severinstr. 222
22 26 63 Kristen, Jos., Schenkwirtsch., Nachelsg. 3
22 66 90 Kritzmann & Söhne, Tepp., Breite Str. 70
22 61 41 Kriz, Joh., Geflügel, U.Sachsenhausen 28
21 42 14 Kroch, Heinr., Nähmasch., Kl.Griechenmarkt 5
1 33 74 Kröber, Fritz, Kalk, Frankfurter Str. 402
6 13 19 Kröber, R., Kondit., *Mlh* Frankf.Str. 55
9 91 50 Kröck, Rich., Lebensm., Pantal.Str. 4
4 91 31 Kroeck, Magda, *Lth* Falkenburgstr. 18
9 95 17 Kröff, Jacob, Kfm., *Bay* Marienhof 28
4 10 71 Kröger, W., Archit., Sülz, Breibergstr. 5
4 48 46 Kroeger, W. H., Sülz, Sülzgürtel 57
1 40 47 Kröger, Wilh., Restaur., Kalk, Osth.Str. 88
9 50 74 Kröger, Willy, Abfallstoffe, Vorgebirgsw. Cavalier 9
5 74 94 Kröhs, Edith, *Brf* Aachener Str. 452
5 72 54 Kröhs, Harry, R.-A., Hohenzollernring 95
4 42 31 Kröll, Friedr., Wäsche, Sülz, Zülp.Str. 231
21 23 06 Kröll, Fritz, Gastw., Weyerstr. 73
7 17 87 Kröll, Hans, Lederwr., Eigelstein 36
5 07 34 Kröll, Jos., Schreiner, *Ehf* VenloerStr. 391
5 68 95 Kröll jr., P., Schreiner, *Ehf* Overb.Str. 39
1 25 79 Kröll, Toni, Dentist, Kalk, AlbermStr. 56
21 70 37 Kröll, Wilh., Blumen, Hohenstaufenring 5
4 77 16 Kröll, Wilh., Vertr., Sülz, Asbergpl. 5
7 42 25 Kröly, H., Vertreter, Hansaring 121
6 08 16 Krön, Albert, Kfm., *Mlh* Clever Ring 1
7 64 19 Krön, Heinz, Tabak, Riehl, XantenerStr. 5
1 41 85 Krönke, Hans, Kalk, K.Mülh.Str. 136
7 33 29 Kröpfgans, Rich., Motorenrep., *Np* Merheimer Str. 82a
6 22 48 Krövel, Pet., Fahrräder, *Mlh* Danzierstr. 95
9 57 69 Krogmann, A., Ww., Volksgartenstr. 28
7 50 98 Kroh, Prof. Dr. Fritz, Arzt, Richl, J.Müller-Str. 41
7 37 93 Kroh, Gustav, Kfm., Blumenthalstr. 91
6 03 14 Kroh, Heinz, Maler, R.Clausius-Str. 1
6 03 14 Kroh, Hertha, Masseur., R.Clausius-Str. 1
1 17 09 Kroh, Willy, Rektor, Deutz, Adolfstr. 46
5 01 25 Krohe Erich, Ing., *Ehf* Mackensenstr. 93
7 84 60 Krohmann, A., Vertr., Blumenthalstr. 54
6 24 27 Krohn, Franz, Lehr., *Mlh* Ratsstr. 6
7 65 55 Krohn, Karlhans, Riehl, XantenerStr. 124
22 47 08 Krohne, Martha, Fris., Georgstr. 12
4 47 83 Kroitzsch, K., Ing., *Brf* Stadtwaldg. 73a
9 63 86 Kroll, Dr. Jos., Prof., *Bay* Kast.Allee 13
4 73 17 Kroll, Max, Glas., Sülz, Sülzburgstr. 40
5 60 06 Kroll, Walter, Eink., Lütticher Str. 59
6 11 82 Krombach, Peter, Klempnerei, *Hhs* Heimfriedweg 39
4 74 91 Krome, Heinz, Sülz, Sülzgarten 42
7 34 73 Kromm, Ad., Steuerberat., Richl, Florastraße 187
4 26 64 P. Krompers & Co, Wäsch., Sülz, Sülzburgstr. 199
1 26 48 Kronenberg, B., Brunnenbau, *Mrh/r* Olpener Str. 445
4 94 43 Kronenberg, Fritz, Kfm., *Lth* Dürener Straße 382
7 24 06 Kronenberg, Hans, *Mrh/l* Hildebrandstr. 6
5 61 93 Kronenberg, J., Maler, *Bick* Heidem. Straße 94
1 32 04 Kronenberg, Josef, Deutz, Dietr.Eckart-Platz 23
9 42 38 Kronenberger, Gg., Archit., *Zst* Vorgebirgstraße 204
1 32 12 Kronenbrauerei AG, Kalk, Kalker Hauptstraße 50
6 37 07 Kronfellner, R., Dir., *Mlh* Fürstenb.Str. 37
7 58 97 Kronibus, Mathias, Altenberger Str. 5
7 91 16 Kronsbein, Th., Vertr., Weißenb.Str. 35
21 60 23 Kropatscheck, A., Manuf.-W., Albertusstraße 9—11
5 59 11 Kropmanns, P. M., Kisten, *Ehf* Gutenbergstr. 48
6 08 31 Kropp, Dr. H., Zahnarzt, *Mlh* Jan-Wellem-Str. 19
7 76 16 Kropp-Olbertz, Mia, Ww., Merlostr. 4
9 99 93 Kroppenberg, Klaus, Kfm., Siegfr.Str. 7
1 11 35 Krosch, Rud., Major, Deutz, Gotenring 58
5 09 64 Krosch, Walter J. V., Roßschlächt., *Ehf* Körnerstr. 22
6 10 18 Krosch u. Eibl, Schloss., *Mlh* Kirchturmstraße 9
7 44 75 Kroschinsky, Otto, BedburgerPl. 7
4 27 24 Kroseberg, Ludwig, Sülz, Wicht.Str. 57
5 53 13 Krosinski, Helene, *Ehf* Stuppstr. 2
22 35 13 Kroth, H., HoheStr. 115b
5 44 75 Kroth, H., Arzt, *Brf* Kampchensw. 6
5 13 38 Kroth, Theo, Mass., *Brf* Militärr.Str. 17
22 11 19 Kroth & Kreuzberg, Wein, Gereonstr. 2
5 52 52 Kroyer, Dr. Th., Prof., Junkersdorf, Kornblumenweg 15
21 16 19 Kruchen, Dr. Carl, Arzt, Hohenz.Ring 62
4 13 69 Ders., Wohn., *Lth* Am Schloßgarten 3
1 72 53 Kruchen, Ernst, Brück, Königsf.Str. 100
7 93 26 Kruczynski, Helene, Bäckerei, *Np* Neußer Straße 332
9 56 23 Krudewig, Carl, phys. App., Quirinstr. 5
21 49 85 Krudewig, Franz, Kfm., Roonstr. 32
4 59 07 Krudwig, H. J., Kraftfahr., *Lth* Universitätsstr. 23
21 50 85 Krudwig, Käte, Moden, Neumarkt 14
(9 22 39) Krück, Erich, Spedit., Karthäuserwall 38
(7 81 67) Krück, Henny, Malerin, Altenb.Str. 18
7 81 67 Krück & Co., Sped., Altenberger Str. 18
22 54 87 Krückel, Heinr., Sped., Sternengasse 83
21 70 89 Krückel, Walter, Vertr., R.-Wagner-Str. 10
4 48 96 Krücken, Baumstr., *Lth* v.-Lauff-Str. 14
7 59 44 Krücken, P., Getreide, Altenberger Str. 23
1 12 43 Krüder, Hptm., Deutz, Konstantinstr. 82
21 50 30 Krügel, W., Druckereibed., Hahnenstr. 5
5 55 78 Derselbe, Wohn., *Brf* Aachener Str. 452
7 99 64 Krügener, A. H., Bauleit., *Mrh/l* Roßbachstraße 2
22 42 90 Krüger, A., Schreibstube, Blindg. 22
9 18 82 Krüger, Alfred, HJ.-Führer, *Bay* Matthiaskirchpl. 23
7 75 55 Krüger, C., Schankw., Riehl, Amsterd. Straße 222
7 50 70 Krüger, Engelb., Friseur, Richl, AmsterdamerStr. 133
4 50 55 Krüger, Frdr., Einkäufe, Sülz, Sülzg. 65
22 50 37 Krüger, Fritz, Ww., Gr. Neugasse 9
4 56 49 Krüger, Gertrud, *Lth* Rautenstr.Str. 80
6 25 51 Krüger, H., Kies, *Hw* Drosselbartstr. 21
5 61 22 Krüger, Hugo, Ww., *Brf* Maarweg 25
5 14 96 Krüger, Karl, Wäsch., *Ehf* Wahlenstr. 12
5 64 06 Krüger, M., Zigarr., Antwerpener Str. 24
1 44 21 Krüger, P., Ing., Deutz, Alarichstr. 48
5 22 37 Krüger, Paul, Kfm., *Brf* M.Joh.-Str. 4
1 71 73 Krüger, Dr. R., Arzt Brück, Olp.Str. 827
21 37 67 Krüger, Wilh., Dachdecker, Pfeilstr. 26
1 26 02 Krüger, W., Vertr., Deutz, Gotenring 15
21 30 55 Krüger & Co., Brennstoffe BreiteStr. 118
21 04 21 Krüger & Knoop, Inh. Paul Krüger, Kaufhaus, Breite Str. 137—139 u. 147—149. P 10890
22 62 13 Krüger & Oberbeck, Zigarr., Wallrafpl. 7
21 81 48 Krüll, Hans, Metzg. Klein.Griechenm. 79
6 27 33 Krüll, Dr. J., Arzt. *Hhs* Weidenbruch 118
21 50 90 Krüll, Peter, Bäckerei, MastrichterStr. 3
6 20 84 Krümpelmann, Ernst, *Mlh* Glücksb.Str. 10
7 82 23 Krümpelmann, Ernst, Pastor, *Mlh* N.KempenerStr. 249
9 76 47 Krüner, P., Treuh., Sachsenring 94
22 40 03 Krüper, Bruno, Eisenwr., St. Agatha 19

1 24 49 Krüper, P., Deutz, Gotenring 52
7 76 28 Krüsmann, Dr., Arzt, Ad.-Hitler-Platz 7
22 84 03 Krützchen, Em., Restaur., Frankenturm 3
7 89 13 Krützfeldt, Gustav, *Mrh/l* Lobos.Str. 2
5 16 77 Kruft, Franz, *Ehf* Overbeckstr. 46
22 63 98 Kruft, Franz, Vertr., Deichmannhaus
1 28 96 Gebr. Kruft, Schmiede, Deutz, Grabengasse 9a
4 88 12 Kruft, Jos., Drogerie, *Brf* Aachen.Str. 549
4 34 80 Kruft jr., Peter, Kfm., *Brf* Ch.-Gau-Str.31
6 30 35 Kruft, Pet., Möbel. *Dbr* Dellbr.Hptstr. 177
21 83 66 Krug, A., Dekorateur, Mauritiusk.Platz 7
21 44 21 Krug, Bernh., Drogerie, Zülpicher Str. 29
5 28 02 Krug, Carl, Braumstr., Junkersdorf, AachenerStr. 68
9 96 45 Krug, Franz, Obst, Hauptmarkthalle
4 59 55 Krug, Hans, Vertr., *Brf* Aachen.Str. 329
7 91 89 Krug, Hans, Domstr. 42
22 88 82 Krug, Hub., Theatergard., Breite Str. 69
4 73 18 Krug Korn., Vertr., *Lth* Weyertal 53
9 63 58 Kruhl, Karl, Sped , *Bay* Mannsf.Str. 39
9 82 20 Kruhl, Wilh., Kraftf., *Bay* BonnerStr. 473
1 20 49 Krukenberg, Hans, Werkzeuge, Kalk, Kalk-Mülheimer-Str. 76
6 35 79 Krukenberg, Hans St., *Mlh* Düsseld.Str.21
7 70 61 Krukenberg, Karl Tuche, Domstr. 21
9 69 32 Krukenberg, Th., Gastw., Sachsenring 42
9 76 65 Krumbach, W., Gasth., Severinstr. 146
5 78 43 Krumbach, Wilh., Inst., *Ehf* Geisselstr.55
7 50 68 Krumbholz, Kptn.-Ltn., Richl, Garthestraße 16
22 78 04 Krumm. Fred., Friseur. Schildergasse 56
) 5 19 32 Ders., Wohn., *Ehf* NußbaumerStr. 260
(22 52 06) Krumm, Ludw., A.-G. Hohe Str. 52
6 07 96 Krummacher, W., Ing., *Mlh* Schleswigstr.4
7 19 32 Krummel, Fritz, Frau, Merlostr. 10
7 38 41 Krumpe, J.H., Dipl.-Kfm., Worring.Str.10
1 71 21 Krumpen, W., Kol.-W., Brück, Olpener Straße 893
5 18 41 Krupp AG, Kraftw., *Bick* Vogels.Str. 350
7 55 23 Krupp, Antonie, Moden, Domstr. 71
22 51 34 Krupp, Ernst W., Kohlen, Salzg. 8
1 38 25 Krupp, Hans, Studienrat, Deutz, Justinianstr. 2
6 16 68 Krupp, Dr. Hans, Zahnarzt, Kalk, Heidelberger Str. 39
9 55 18 Krupp, Heh., Lichtanl., Karolingerring 15
5 14 06 Krupp, K., Metzger, *Ehf* VenloerStr.452
5 12 67 Krupp, Ludw., Konrektor, Bismarckstr. 62
7 17 22 Krupp, Paul, Prok., Ad.-Hitler-Platz 1
7 60 89 Krups, R., Bürgermstr., Richl, Sieb.Str. 2
5 56 26 Kruse, Alfr., Ing., *Ehf* Tieckstr. 9
1 48 54 Kruse, Carl, Kalk, D.KalkerStr. 112
4 68 45 Elisabeth & Theresia Kruse, *Lth* Stadtwaldgürtel 44
6 03 92 Kruse, Franz, *Mlh* Wallstr. 96
7 34 39 Kruse, Franz, *Np* NeußerStr. 171
5 31 85 Kruse, F., Gärtner, *Brf* Aachener Str. 512
7 57 91 Kruse, Heinz, Kfm., *Np* Nachtigallstr. 27
6 01 75 Kruse, J. F., Rentner, *Dü* Wirtskamp 5
4 18 29 Kruse, Jos., Dir., Sülz, Sülzgürtel 62
5 13 41 Kruse, Jos., Dir., *Brf* V.-Statz-Str. 19
5 41 89 Kruse, Theo, Steuerberater, *Ehf* Ehrenfeldgürtel 171
4 66 19 Krusius, Heinz, Vertr., *Lth* Stadtwaldg. 87
4 95 63 Krust, Emil, Ing., *Brf* Wiethasestr. 60
5 08 57 Krutsch, P., Metzgereibed., *Ehf* Liebigstraße 171

7 19 47 Christ. Krutwig
Köln-Riehl, Amsterdamer Str. 143
Tiefbau- und Eisenbahnbauunternehmung
Spezialabteilung für Autostraßen
Rheinkies- und Sandbaggerei.
P 50179

5 96 76 Derselbe, Baggerei
7 88 97 Derselbe, Privat, Deutscher Ring 21
4 89 03 Krutwig jr., Christ., Baumstr., *Lth* Stadtwaldgürtel 18
7 58 74 Krutwig, Corn., Autovermiet., *Np* Neußer Straße 279
9 23 36 Krutwig, Erna, *Bay* Dr.Hülsh.Str. 13
1 19 92 Krux, Aloys, Autoreparat., Kalk, RothenburgerStr. 15
4 12 95 Krux, W., Vertr., Sülz, Sülzburgstr. 209
4 55 89 Kub, Hans, Sülz, Neuenhöferstr. 12
21 69 78 Kube, Harry, Spedit., R.Wagner-Str. 35
1 15 43 Kube, Max, Poll, Raiffeisenstr. 5
4 83 20 Kubitzky, Jul., Feink., Sülz, Sülzg. 74a
4 62 86 Kuch, Aug., Kfm., Sülz, Klettenbergg. 60
21 15 88 Kuchenbecker, Gust., Silberbest., Alte Wallgasse 53
7 14 19 Kuchenbuch, Maria, AltenburgerStr. 23
7 40 39 Kuchenburg, Wern., Prok., Richl, Tiergartenstr. 4
7 26 15 Kuchler, Franz, Schneider, Weißenburgstraße 38
5 37 68 Kuck, Alf., Spedit., *Bick* Helmh.Str. 88
5 65 93 Kuck, Herm., Frau, Metzg., Venl.Str.361
1 16 95 Kuckartz, B., Metzg., Deutz, Siegb.Str.41
5 59 72 Kuckel, Willy, Autoüberf., *Brf* Melateng.2
4 38 83 Kuckelberg, W., Obst, Sülz, Luxemb. Straße 172
9 53 68 Kuckelhorn, Beerdig.-Anst., Josefstr. 14
5 22 13 Kuckelhorn, Dr. Leo, Geologe, *Brf* Belv. Straße 86

Sml.-Nr. 21 25 51 Kuckelkorn, Medard, Beerdigungs-Anstalt „Pietät", Friesenstr. 34/38.

1 16 15 Kuckertz, Arnold, Deutz, Alarichstr. 27
6 38 30 Kuckertz, Jean, Schlachterei, *Hw* Suitbertstraße 32
4 78 86 Kuckertz, J., Eisenwr., Sülz, Sülzburgstraße 146

7 26 60 Kudell & Brandt, Eisenwaren-Fabrik, Köln-Nippes, Florastraße 22

21 86 64 Kudicke, Dr. E., Arzt, Hohenzollernr. 76
6 35 94 Kudlinski, Gertrud, Hebamme, Kalk, WaldeckerStr. 50
5 67 94 Kübbeler, Chr., Lederwr., *Ehf* Venloer Straße 223
9 17 71 Kübbeler, J., Feinkost, *Bay* Alteb.Str.231
4 67 05 Kübbeler, Jos., Metzger, Luxemb.Str. 57
9 83 75 Kübbeler, Wendelin, mechan. Werkstatt, *Rdk* Schillingsrotter Str. 10
9 57 96 Kübel, P., Metzger, *Bay* Alteb. Str. 218
9 80 80 Kübel, Rud., Kondit., Alteberger Str. 26
4 18 03 Kübeler, O., Obst, *Lth* Dürener Str. 168
1 25 15 Kübler, O., Postinsp., Deutz, Lenneper Straße 3
6 33 66 Kübler, Rud., Dipl.-Ing., *Hw* Aschenbr.W6
9 97 46 Küch, Eugen, Transp., Trajanstr. 17
5 04 45 Küch, Karl, Ritterstr. 59
9 85 95 Küch, R. W., Dentist, Eifelplatz 4
4 44 66 Küchel, A., Vertr., *Lth* R.-Koch-Str. 9
4 53 73 Küchel, Ww. Heinr., *Lth* Wüllnerstr. 115
9 93 08 Küchen, Dr., R.-A., Volksgartenstr. 52
21 15 65 Derselbe Büro. Norbertstr. 32
9 71 27 Küchenberg, M., Restaur., *Bay* Oberl.U.176
5 72 85 Küchenthal, F., Vertr., *Ehf* Fridolinstr. 6
21 60 22 Küchler, Alex., Lithogr., Humb. Str. 29
7 41 16 Küchler, Fritz, Stuckgesch., Lupusstr. 2
7 72 58 Küchler, Paul, Prok. *Mrh/l* Grad.Str. 1
7 96 47 Küchler & Schmitz, Pens., Jakordenstr. 13
4 33 03 Küchmann, K., Insp., Sülz, Kempf.Str. 31
4 72 09 Kück, R., Kfm., Sülz, Nonnenstr.Str. 13
21 29 23 Küderling, Karl, Möbel, Ketteng. 5
21 97 72 Kügelgen, Bernh., Kondit.-Bed., Christophstraße 8
5 28 32 Kügelgen, Heinrich, Gilbachstr. 21
22 46 96 Kügelgen, Jos., Dentist, Malzbüchel 4
4 78 76 Derselbe, Wohn., *Lth* Uhlandstr. 35
7 23 79 Kühbach, Cl., Fleischwr., *Np* Blücherstr.14
4 60 19 Kühbach, Heh., Hausmstr., Sülz, Sülzg.57
6 09 89 Kühbach, Jos., Gastst., *Mlh* Krupstr. 69
6 00 06 Kühbach, Max, Install., *Hhs* Weidenbr. 48

Sammel-Nr. 22 21 51 Max Kühl
Landeshuter Leinen- u. Gebildweberei
Hohe Straße 70—79. T Leinenkühl P 8977

21 79 12 Kühl, Wilh., Vertr., Hochstadenstr. 22
4 96 71 Kühler, Hans, Dr., Sülz, Lohrbergstr. 11
21 48 21 Kühler, Ludger, Wurstwr., Blumenstr. 22
21 36 21 Kühlert, Änne, Kol.-W., R.Wagner-Str. 51
5 76 18 Kühlert, Vinc., Kfm., *Bick* Heidem.Str. 78
9 69 24 Kühlwetter, Engelbert, Kurfürstenstr. 17
4 66 07 Kühn, Lichtspiele, Sülz, Berr.Str. 381
21 33 05 Kühn, Alfr., Vertr., H.Wessel-Pl. 4
4 49 11 Kühn, Erich, Verbandst., Sülz, Unk.Str.26
7 18 38 Kühn, Fritz, Metzg., Weidengasse 54
9 22 13 Kühn, Helm., *Bay* OberländerStr. 112
9 30 06 Kühn, Jul., Filmtechn., Titusstr. 20

22 50 79 Kühn, K., Schäl- und Schneidemaschinenfabrik und -Vertrieb, Gereonshaus

5 23 82 Ders., Betrieb 2, *Ehf* VenloerStr. 193a
21 20 39 Ders., Wohn., Klingelpütz 37
9 76 49 Kühn, Max, Landger.-Rat, Overst.Str. 4
9 80 20 Kühn, Max, Maler, MainzerStr. 75
21 31 76 Kühn, Otto, Bäcker, Gr. Telegr. Str. 20
7 89 59 Kühn, O. J., Kapellmstr., Merlostr. 10
9 79 79 Kühn, Paul, Dentist, *Zst* Alterstr. 23
4 18 22 Kühn, W., Textilwr., Sülz, Mommsenstr. 17
5 72 60 Kühn, W., Dachd., *Ehf* Overbeckstr. 78
1 21 33 Kühn, Willi, Kfm., Deutz, Bastion 7
7 28 28 Kühnau, Dr. R., Stud.-Rat, Nied.Str. 36
6 31 65 Kühndahl, H., Heilpr., *Hw* Berg.Gladb.-Straße 683
9 76 01 Kühne, Aug., Textilvertr., Volksg.Str. 10

6 17 91 Kühne, Carl, Essig- u. Senffabrik, Berliner Str. 73/77. T Essigkühne P 13423

7 65 09 Kühne, E., Metzg., Richl, Stammh.Str. 46
21 82 84 Kühne, Fritz, Ww., Hohenst.Ring 53

6 07 41 / 6 08 41 Kühne, Dr. Hans, Direktor, I. G. Farbenindustrie Aktiengesellschaft, Leverkusen-I. G. Werk

6 09 41 Derselbe, nur für Ferngespräche

1 16 26 Kühne, H., Blumen, Deutz, D.Freiheit 113
7 50 80 Kühne, Walter, Ob.-Finanzpräs., Wörthstraße 3
21 79 08 Kühnen. Agnes, Frau, Steinfeiderg. 8
1 42 60 Kühnen, A., Restaur., Kalk, Remsch.Str. 18
7 55 81 Kühner, Dipl.-Kfm., Neußer Str. 30
4 31 35 Kühner, Karl, Lacke, Sülz, Ruppr.Str. 3
4 75 07 Kühnlenz, Carl, Kfm., *Lth* Gyrhofstr. 12
5 50 66 Külbs, Dr. med., Universitätsprofessor, Facharzt für innere Medizin, Hohenzollernring 79 I. Sprechstunden: Montags, Dienstags, Donnerstags, Freitags von 3—5 Uhr
4 77 39 Külbs, Chr., Dr., Sülz. Nonnenw.Str. 16
6 10 44 Küllenberg, E., Mehl, *Mlh* Andreasstr. 11
6 38 79 Ders., Wohn., Dellbrück, Waldh. Str. 19
22 74 49 Külpmann, W., Zahnpraxis, Mühlenb. 24
4 81 46 Kümhof, Dr H., Dir., *Lth* Mommsenstr.106
1 17 30 Kümpel, Math., Fris, Deutz, Neuh.Str. 5
1 27 45 Ders., Wohnung, Deutz, Siegesstr. 6
5 21 87 Kümpel, Peter, Gastw., *Ehf* Weinsbergstraße 126
21 82 35 Kümperling, Elisabeth, Bijout.-W., Dasselstraße 8

22 16 00 Kümpers, Everhard, Bettwäschefabrik, Köln, Schildergasse 32/34

21 64 81 Kümpers, Wilh., Richard-Wagner-Str. 1
22 32 67 Kündgen, Jos., Leistenfbr., Röhrerg. 30
9 79 36 Kündgen, Mich., Dentist, Trierer Str. 2
21 62 74 Kündgen, Otto, Restaur., Neumarkt 13
4 57 31 Künecke, F., *Lth* v. Lauff-Str. 5
21 42 30 Künne, Arthur, Friseur, Mittelstr. 33
4 73 78 Künne, Ilse, Sülz, Gustavstr. 41
9 29 75 Künning, H., Kol.-W., Maternusstr. 4
4 30 67 Künster, Dr., *Lth* Kronenburgstr. 18
9 99 59 Künster, Else, *Zst* Brunnenstr. 3
1 38 31 Künster jr., Heinrich, Fahrl., Kalk, K.-Hauptstr. 129
6 25 96 Künster, H., Fahrsch., *Mlh* Vinc.Str. 9
9 85 44 Künster, Josef, *Bay* Parkstr. 23

9 76 25 / 9 99 59 Jakob Künster & Sohn, Bauunternehmung, Köln-Zollstock, Brunnenstraße 3

4 26 74 Künster, Karl, Kfm., Sülz, Unkeler Str. 9
6 02 33 Gebr. Künstler, Verlag, *Mlh* Adamstr. 20
6 02 34 Künstler, Karl, Buchdr., *Mlh* Adamstr. 22
6 17 77 Künstler, W., Bürobed., *Mlh* Wallstr. 133
6 27 65 Künstlerwerkst. Jcku, Thurner Kamp 10
4 55 81 Künzel, Wilh., Baumstr., Sülz, Ölbergstr.30
Worr 426 Künzler, P., Ziegelfbr., *Worr* Tönnisstr. 112
4 54 35 Küper, Dr., Bürgermstr., Frechen
21 93 29 Küper, Carl, Butter, Christophstr. 40
5 51 02 Küper, Fritz, Prok., *Brf* Cornelim.Str. 8
1 71 84 Küper, O., Vertr., Brück, Dieringh.Str. 17
22 20 65 Küpper, A., Wollwfbr., Mathiasstr. 19
4 32 38 Küpper, A., Heißm., Sülz, Berr.Str. 367
4 28 91 Küpper, August, Ing., Sülz, Arnulfstr. 7
22 85 59 Küpper, Chr., Drogist, Kreuzg. 13
5 26 98 Küpper, Ernst, Ltn., Junkersdorf, Frankenstr. 26
4 91 66 Küpper, Ernst, Schuhm., Sülz, Gottesweg 118
9 33 65 Küpper, Fritz, Dir., Titusstr. 24
1 15 33 Küpper, G., Buchdr., Kalk, Remsch.Str. 45
(7 61 17) Küpper, H., Maskenfbr., Johannisstr. 50
6 15 61 Küpper, Hub., Kfm., Kalk Hertzstr. 4
21 58 16 Küpper, Jos., Butter, Kyffh. Str. 45
4 37 28 Küpper, Jos., Tiefbauuntern., *Lth* Klosterstraße 68
5 39 90 Küpper, Dr. O., Arzt, *Ehf* Jessestr. 25
4 26 02 Küpper, Dr. Paul. Arzt, Sülz, Gustavstr. 41
21 45 06 Küpper, Rud., Zentralheiz., Salierring 60
4 97 33 Küpper, Th., Ind.-Bed., *Lth* Theres.Str. 35
5 20 36 Küpper, Theo, Mützenfbr., Moltkestr. 81
7 89 93 Küpper, W., Metzgerei, *Np* NeußerStr. 532
22 29 23 Küpper, Werner, Metzger, Malzmühle 10
4 14 37 Küpper, Willy, Inst., Sülz, Münstereifeler Straße 48
4 67 01 Küpper de Bahar, Hanne-Lies, Sülz, Stenzelbergstr. 26
22 77 67 Küpper & Jordans, Makler, Gereonstr. 57
7 61 17 Küpper & Rudolph, Fahnenfbr., Johannisstraße 50a
4 56 54 Küpper-Stiftung, Waisenh., *Lth* Kerpener Straße 30
4 62 58 Küppers, A., Ingen., Sülz, Zülp.Str. 288
22 97 87 Küppers, Heh., Kunsthdlg., St.Agatha 41
4 11 19 Küppers, Judith, Krankenschw., Sülz, Sülzburgstr. 174
1 30 58 Küppers, L., Uhrm., Deutz, D.Freiheit 47
21 78 84 Küppers, Maria, Moden, Hildeboldpl. 9
7 63 48 Küppers, P., Dr.-Ing., *Mrh/l* Beur.Str. 28
5 46 67 Küppers, P. H., Holz, Aachener Str. 62
22 55 37 Küppers, R., Weinstuben, Obenmarspl. 8
5 45 16 Küppers, W., Roßmetzger, *Ehf* Hackl.Str.2
22 58 22 Küppers, W., Möbelpol., Winterb.Str. 58
5 11 93 Kürbitz, Direktor, *Ehf* Piusstr. 74
5 61 60 Kürbitz. Dr.K., Zahnarzt, *Ehf* Subbelrather Straße 190
5 49 19 Kürner, Oswald, Vertr., Schlachthof
5 78 97 Kürsch, H., Ladeneinr., Brüssel.Str. 49
6 09 96 Kürten, A., Kartoff., *Ml* Windm.Str. 147
6 27 98 Kürten, A., Gastst., *Dü* Berl.Str. 999

1 34 09 Gebr. Kürten, Lokom.-Bagger-Maschinentransport, -Kalk, Steprathstr. 25

9 81 47 Gebr. Kürten, Bäckereimasch., Volksgartenstr. 44a
1 12 25 Geschw. Kürten, Grubenreinig., Deutz, Rupertusstr. 16
6 01 10 Kürten, H., Archit., *Mlh* Pr.Heinr.Str. 50
6 26 87 Kürten, Heinr., Kohlen, *Hw* Schnellw.-Straße 110
6 27 30 Kürten, Heh., Lebensm., *Hhs* Wupperpl. 13
6 34 56 Kürten, Joh., Restaur., *Hw* Berg.Gladb. Straße 683
6 09 22 Kürten, Joh., Eisenwr., *Dü* Berl. Str. 938
6 28 46 Kürten, J. Blitzabl.-Fabr., *Dbr* Dellbrück. Hauptstr. 113
21 25 68 Kürten, Johanna, Kl.Brinkg. 6
6 23 93 Kürten, Jos., Lebensm., *Dü* Leucht.Str.131
1 10 26 Kürten, Josef, Drogerie, *Osth* Serv.Str. 27
21 16 91 Kürten, Käte, Moden, Albertusstr. 24
7 75 47 Kürten, Maria, Wörthstr. 191
1 39 50 Kürten, Fuhrw., Kalk, Feldstr.f
21 97 89 Paul Kürten GmbH, Hohenstauenring 5
5 20 33 Kürten, Wilh., *Ehf* Pellenzstr. 46
5 46 66 Kürten & Lechner, Lichtpausanstalt, Hohenzollernring 77
1 45 54 Küsgen, Carl, Restaur., Kalk, Deutz-Kalkerstr. 168
5 48 80 Küsgen, Claire, Schneid., *Ehf* Mackensenstraße 91
21 31 95 Küsgen, Heinr., Mechan., im Laach 16
21 34 66 Küster, Aegid., Dachdeck., Roonstr. 45
7 64 73 Küster, Alex., Ww., Ad.Hitler-Pl. 1
4 96 87 Küster, Carl, Bedach., Sülz, Mars.Str. 32
5 72 93 Küster. Casp., Abbrüche, AachenerStr. 300
5 06 43 Küster, Elise, *Np* Nievenh.Str. 34
22 55 63 Küster, Erika, Moden, Martinstr. 19
9 36 04 Küster, Fritz, Finanzier, Titusstr. 12
21 62 14 Küster, Dr. H., Ärztin, Ehrenstr. 77
4 37 71 Küster, Heinz, Direktor, Kalscheuren
4 97 36 Ders., Wohn., *Brf* Voigtelstr. 19
1 27 22 Küster, J. H., Ing., Deutz, Justinianstr. 15
4 87 87 Küster, Jak., Dachd., Sülz, Gustavstr. 27
22 60 66 Küster, Jean, Kfm., Follerstr. 93
21 48 92 Küster, Joh., Modewr., Christ.Str. 50
1 32 31 Küster, Martin, Buchh., Poll, Steinen 4
21 65 06 Küster, Otto, Buchdruck., Friesenstr. 27
7 30 22 Küster, Ww. P., Restaur., Balth.Str. 25
22 13 84 Küster, Siegfried, Hunnenrücken 2
5 57 64 Küster, Wilh., Prok., *Brf* Auf d. Hügel 13
22 17 92 Küster, Wilh., Steuerber., Schwalbeng. 24
5 13 56 Küsterjans, C., Kfm., *Ehf* Stammstr. 93
4 12 29 Küsters, Adolf, *Lth* Schallstr. 13
7 14 64 Küsters, L., Kfm., HülchratherStr. 13
9 87 37 Küsters, Marie, Zigarr., *Bay* Kobl.Str. 94
5 08 98 Küsters, Willi, LüttichérStr. 13
9 13 19 Küttgens, Gust., Dr. jur., Käsenstr. 23
7 19 64 Küttingen, Nik.A., Insp., *Np* Siebachstr.78
5 14 92 Kufferath, C., Sattl., *Eh* Vogels.Str. 105
5 13 85 Kufferath, Wilh., Maler, *Ehf* Gutenb.Str.30
4 48 66 Kufferath, W., Dr. med., Sülz, Herm.Str.
7 14 34 Kugel, G., *Mrh/l* BrunsbüttelerStr. 4
1 30 20 Heh. Kugel u. Wilh. Görtz, Schweiß., Kalk, Steinmetzstr. 67
6 26 66 Dies., Büro, *Mlh* BerlinerStr. 91
4 41 30 Kugel, Rud., Dipl.-Ing., *Lth* Lortzingstr. 70

1 02 96 FAG Kugelfischer Georg Schäfer & Co. Schweinfurt
Verkaufsbüro Köln, Köln-Deutz, Konstantinstraße 78

9 38 88 Kugler, H., sanit. Anl., Meroving.Str. 56
7 35 23 Kuhaupt, M., Haushälterin, RiehlerStr. 7
5 37 65 Kuhbald, F., Grabsteine, *Bm* Venloerstraße 1049
9 94 69 Kuhl, C., Malermstr., *Rdk* Hauptstr. 75
4 72 28 Kuhl, Emmy, Prok., *Lth* F.Schmidtstr. 14
1 43 39 Kuhl, Franz, Geschf., Deutz, Reischpl. 11
21 89 52 Kuhl, Fritz, Maler, Mozartstr. 32
4 68 06 Ders., Wohn., Sülz. W.Waldeyer-Str. 12
7 37 78 Kuhl, Heinr., Bäckerei, Dagobertstr. 36
7 40 86 Kuhl, Helene, Feink., *Np* NeußerStr. 623
22 69 70 Kuhl, Hubert, Sped., Follerstr. 15
5 70 94 Kuhl, Jak., Moltkestr. 69
21 21 24 Kuhl, Dr. Josef, Arzt, Schilderg. 69
5 62 82 Ders., Wohn., *Brf* Geilenkirchener Str. 34
(9 59 82) Kuhl, Jos., Obst, BonnerStr. 64
4 62 65 Kuhl, Karl, Sülz, Morbacher Str. 24
1 10 71 Kuhl, Maria, Modewr., Deutz, D.Freih. 90
22 49 39 Kuhl, Otto, Musikverlag, BreiteStr. 35
4 53 58 Ders., Wohn., *Lth* Rückertstr. 1
7 85 51 Kuhl, Peter, Gartenbau, *Mrh/l* Theklastr. 3
7 17 24 Kuhl, Rob., Kfm., Riehler Str. 71
5 41 90 Kuhl, Rud., Milch., *Ehf* Geisselstr. 58
4 56 31 Kuhl-Dahlmann, Ida, Sängerin, Sülz, Ölbergstr. 30
22 82 13 Kuhlbach, Hugo, Photogr., Hohe Str. 3
1 35 39 Kuhlbörsch, W., Rektor, Kalk, Eythstr. 31
4 92 29 Kuhlemann, R., Ing., *Lth* Düren.Str. 132
4 51 77 Kuhlen, A., Kfm., *Lth* Gyrhofstr. 27
6 08 96 Kuhlen, H. Apoth., *Mlh* Buchh.Str. 61
21 71 38 Kuhlen, Peter, Ww., AachenerStr. 5
9 59 63 Kuhlen, Wilh., Elektr. Anl., *Bay* AlteburgerStr. 220
22 20 78 Kuhlenbach Peter, Herzogstr. 9
4 27 11 Kuhlewind, Alb., Assess., Sülz, Euskirch. Straße 54
5 97 63 Kuhlewind, Friedr., Baugesch., *Mkn* Jungbluthstr. 5
5 00 95 Kuhlhoff, Dr. C., Arzt, *Brf* Burtsch.Str. 15
4 81 32 Kuhlmann, Christine, *Brf* Aachen.Str. 331
5 73 08 Kuhlmann, E., Frau, BrüsselerPl. 13
21 81 35 Kuhlmann, Fr., Buchdr., St. Apernstr. 37
4 99 69 Kuhlmann, Karl, Vertr., Sülz, Daunerstraße 6
21 46 14 Kuhlmann, Karl, Ziegelei, Mozartstr. 11
4 46 13 Kuhlmann, K., Ziegelei, *Lth* Haydustr. 17
22 75 71 Kuhlmann, Maria, Handarbeiten, Schildergasse 111
4 20 22 Kuhlmann, W., Kfm., *Lth* Wildenb.Str. 10
21 11 61 Kuhlmann, Wilh. Ing., Gereonshof 23
4 16 90 Kuhn, Alb., Linoleum, *Lth* Kermeterstr.19
7 16 26 Kuhn, A., Schloss., *Np* NeußerStr. 379
9 57 29 Kuhn, Carl, Radio, Merovingerstr. 8
9 78 42 Kuhn, Ferd., Friseur, Ubierring 10
4 95 87 Kuhn, Fritz, Versich., Münstereif.Str. 55
7 14 75 Kuhn, H., Buchdr., *Np* Christinastr. 58
21 31 07 Kuhn, H., Buchversand, Schaafenstr. 69
21 86 16 Kuhn, Hans, Schirme, Christophstr. 30
21 44 09 Kuhn, Herm., Elektrohdlg., Molkstr. 8
4 44 31 Kuhn, H., Kfm., Sülz, Stenzelbergstr. 14
9 84 81 Kuhn, Jos., Ing., Titusstr. 2
5 53 52 Kuhn, K., Junkersdorf, Kirchweg 59
7 37 39 Kuhn, Ludan, Obersekr., Machabäerstr. 1
5 21 45 Kuhn, Dr. Otto, Prof., *Brf* Statth.Allee 11
7 20 78 Kuhn, Pet., Kohlen, *Np* Gocherstr. 18
5 80 18 Kuhnel, G. E., Hansaring 83
7 28 26 Kuhnen, W., Bäckerei, Maybachstr. 166
9 11 13 Kuhnert, E., Konrektorin, *Bay* Brohl.Str.3
9 31 73 Kuhnhäuser, Peter, Dekorat., Ankerstr. 7
5 30 30 Kuhnle, Ernst, Kfm., BremerStr. 5
5 37 85 Kuhnt, Hildeg., Lehr., *Ehf* Winkelm.Str. 6
9 25 70 Kuhnt, M., Frau, Bottmühle 6
5 37 83 Kuhnt, Paul, Mehl, *Brf* Büsdorfer Str. 4
4 21 08 Kuhweide, G., *Lth* F.Schmidt-Str. 7
21 47 70 Kulartz, Nikol., Install., Sterneng. 43

5 40 62 Kullen, Ernst, Bismarckstr. 72

4 13 26 Kullrich, Carl, Dir., Sülz, Sülzgürtel 64
1 71 85 Kulms, Rich., Vertr., Brück, Lindl.Str. 6
7 19 97 Kulturamt, Köln, Blumenthalstr. 3
21 96 15 Kumbruch, Dr. O., Arzt, Mozartstr. 9
(21 96 15) Kumbruch-Schwartau, Dr. Gertr., Ärztin, Mozartstr. 9

21 69 30 / 21 69 34 Kumetat, Emil, Kunstleder, Techn. Gewebe, Buchbind.-Artikel, Mauritius-Steinweg 71

4 45 53 Kumetat, H., Kfm., *Lth* Univers.Str. 75
6 17 24 Kumetat, Heinr., *Mrh/r* Hohens.Str. 96
21 85 10 Kumetat, R. P., Buchb.-Bed., Breite Straße 159
7 41 05 Ders., Wohn., Kaiser-Friedr.-Ufer 21
4 64 15 Kumke, O., Heiz., *Lth* Falkenb.Str. 14
4 53 53 Kummer, Carl, Ing., Sülz, Kyllb.Str. 9
4 66 58 Kummer, H., Kfm., *Lth* Mommsenstr. 75
9 97 39 Kummer, Jacob, Milch, MainzerStr. 29
9 68 08 Kummer, Karl, Kfm., *Rdk* Rotdornstr. 17
21 50 02 Kummer, Mathias, PfälzerStr. 9
9 57 85 Kummer, Wilh., Schriftl., Vorgebirgstr. 97
9 29 23 Kunath, Otto, Ww., *Bay* Hitzelerstr. 26
9 97 82 Kuncke & Schmidt, chem. Fbr., Heisterstraße 28
7 92 34 Kunde, H., Metalle, Richl, Richlerg. 9
21 22 39 Ders., Geschäft, Luxemburger Str. 34
7 27 25 Kundt, Dipl.-Ing., Kais.Friedr.Ufer 83
5 16 70 Kunert, Erich, Autolicht, *Ehf* Liebigstr.163
21 87 64 Kunert, K., Entwürfe, Humboldtstr. 24
4 83 53 Kunert, Willi, Ing., *Lth* Virchowstr. 8
5 70 40 Kunhenn, Gertrud Marie, *Brf* Maarw. 56
7 95 45 Kunhenn, W., Dr., *Mlh* Finkenpl. 14
22 84 61 Kunibert der Ficse, Weinhaus, Bollwerk 3
4 85 04 Kunitz, Baurat, *Brf* Wiethasestr. 60
21 45 21 Kunkel, Gerh., R.-A., Hohenst.Ring 54
22 44 64 Kunkel, Michael, Matthiasstr. 21
4 87 30 Kunkel, W., Streichquartett, *Lth* Bachemer Straße 250
21 97 59 Kuns, Max, Friseur, K.Wilh.-Ring 40
4 80 48 Kunst, Franz, Sülz, Emmastr. 5
4 52 31 Kunst, H., Textilhaus, Sülz, Sülzb.Str. 11
1 31 10 Kunst, Hans Deutz Wermelsk.Str. 10
1 35 87 Kunst, H., Maler, Kalk, Trimbornstr. 34
21 73 31 Kunstdruckerei H. Fehd & Sohn, Mauritiussteinweg 77
21 35 51 Kunstdruckerei Ziegler, Huhnsg. 45
22 51 62 Kunsthdlg. W. Goyert, Hohe Str. 97
4 56 44 Kunsthaus d. Hansestadt Köln. Univ.Str.
22 31 28 Kunsthaus Malmedé, U.Sachsenh. 33

22 63 13 Kunstsalon Abels Köln, Wallrafplatz 6

5 46 89 Kunststein-Industrie, *Ehf* StolbergerStr. 3
5 16 87 Kunstverein, Kölnischer, Friesenpl. 27
22 51 04 Kunstwerkst.-Vertr.-GmbH, Rich.Str. 10
21 21 02 Kuntermann, O., Gastst., Richmodstr. 11
7 67 64 Kuntz, Alex, Drogerie, NeußerStr. 52
5 48 68 Kuntzmann, Val., *Bick* Teichstr. 59
5 65 69 Kunz, H., Treuhänd., Friesenpl. 8
4 78 29 Kunz, Jak., Schneid., *Lth* DürenerStr. 258
6 16 08 Kunz, O., Fabrikbes., *Mlh* El.Breuer-Str. 7
1 40 05 Kunz, W., Archit., Kalk, GießenerStr. 25
1 46 81 Derselbe, Wohn., Kalk, GießenerStr. 25
4 88 56 Kunze, Hedwig, *Brf* Raschdorffstr. 11
4 85 22 Kunze, Jul., Kfm., *Lth* Klosterstr. 130
22 22 37 Kunze, R., Drogerie, Langgasse 22
21 51 72 Kunzmann, Konr., Fahrräder, Moselstr. 60
7 21 64 Kupfer Imp. H. Jahrmarkt. Hansaring 86
5 74 17 Kuphal, Dr. Erich, Dir., *Ehf* H.Schemm-Straße 67f
22 88 31 Kuppels, Willi, Papierwr., BreiteStr. 52

*

22 49 00 Kurbad St. Agatha, Antoniterstr. 8
21 97 33 Kurm, P. J., D.-Schneid., Brüss.Str. 32
9 48 05 Kurpan, Joh., Blumen, *Zst* Höningerpl. 23
9 40 96 Kurpan, Ww., Blumen, *Zst* Höningerpl.
6 31 16 Kursawe, P., Bereifung, *Mlh* Adamsstr.44
1 10 47 Kurscheid, Anton, Schornsteinf., Deutz Reischpl. 20
1 71 32 Kurscheid, Joh., Schornsteinf., Brück, Looper Weg 2
6 07 02 Derselbe, *Mlh* KattowitzerStr. 16
9 75 24 Kurscheidt, Heinr., Dir., Volksgartenstr. 11
4 73 47 Kurscheidt, P., Buchhdlg., Lux.Str. 265
5 05 65 Kurschildgen, K., Maler, *Bick* Gr. Brunnenweg 40
1 28 88 Kurtenacker, Pet., Drogerie, Kalk, WeimarerStr. 2
5 35 07 Kurtenbach, P., Schuhm., *Bick* Tond.Str.
6 04 22 Kurtenbach, Th., Prok., *Mlh* Regent.Str.34
1 19 54 Kurth, Papier, Rath, Donarstr. 24
21 19 03 Kurth, Photohaus, Peterstr. 45a
5 47 34 Kurth, F., Immereien, *Ehf* Brandtspl. 5
4 15 94 Kurth, Gottfr., Immereien, Schlachthof
5 46 68 Kurth, Grete, Bismarckstr. 17
7 68 00 Kurth, H., Vertr., NeußerPl. 10
21 92 60 Kurth, Hans, Kfm., Moltkestr. 6
6 07 64 Kurth, H., Metzger, *Mlh* Mülh.Freiheit 148
9 97 03 Kurth, Heinr., Gaststr., Alteb.Str. 1
7 75 25 Kurth, Jak., Käsevertr., *Np* Merh.Str. 59
4 94 03 Kurth, Jean, Sülz, ZülpicherStr. 191
7 73 90 Kurth, Joh., Install., LübeckerStr. 3
1 34 85 Kurth, Jos., Kfm., Deutz, D.Freiheit 113
4 33 11 Kurth, Karl, Sülz, Nonnenwerthstr. 22
21 25 35 Kurth, Karl, Install., Probsteig. 3
5 53 22 Kurth, Otto, Seifen, *Ehf* Subbelr.Str. 83
9 99 33 Kurth, Peter, Maler, *Rdk* Hauptstr. 96
7 14 85 Kurth, P. J., Install., Dagobertstr. 78
9 32 75 Kurth, Peter, Tapeten, Rothgerberbach 1
5 07 06 Kurth, Wilhelm, LütticherStr. 12
1 43 70 Kurth, Wilh., Gaststr., Kalk, Rodderg. 31
21 56 25 Kurth & Gillrath, san. Inst., Mittelstr. 27
22 94 80 Kurtsiefer, Andr., Kohlen, Weißb.G. 18
21 88 38 Kurtsiefer, Marg., BrüsselerStr. 10
4 89 77 Kurtz, F., Versich., Sülz, Zülp.Str. 300
6 18 08 Kurtz jr., M., Buchdr., *Mlh* Schleiermacherstr. 46
4 63 01 Kurtz, M., Zuckerwr., Sülz, Ölbergstr. 10
9 99 42 Kurtz, Oscar, Großhdlg., *Bay* Bonner Straße 247

9 99 42 Oscar Kurtz
Einfuhr-Großhandel
Köln-Bayenthal, Bonner Str. 247

1 24 94 Kurz, Doroth., Heb.-Schwester, Kalk, GrembergerStr. 52
6 30 17 Kurz, Herm., Metzg., *Mlh* Guill.Str. 1
7 77 44 Kurz, Ignaz, Fahrr., *Np* Sechszigstr. 23
21 38 37 Kurz, Joh., Kunstgew., Peterstr. 27
(7 75 32) Kurz, Ph., Vertr., *Np* Schenkend.Str. 7
5 45 86 Kurz, Rob., Kfm., *Ehf* Overb.Str. 50
7 75 32 Kurz, Wilh., Hebamme, *Np* Schenkend.Str
22 97 52 Kurz- u. Wollwaren KG, Rich.Str. 10
9 22 88 Kurzrock, K., Fotohaus, Severinstr. 163
4 42 32 Kusch, K., Angest., Sülz, Neuenh.A. 54
22 46 65 Kuschel, Hans G., Sanit. Anl., St.Martin17
22 22 13 Kuschel, Joh., Install., Gereonsw. 41
4 72 13 Kuschniers, Friedr., Sattl., Sülz, Luxemb. Straße 144
5 03 25 Kusenbach, M., Metzg., BrüsselerStr. 66
4 53 16 Kuske, Dr. B., Prof., *Lth* Leicht.Str. 14
7 17 01 Kuß, OPI., *Mrh/l* Ortweinstr. 3
22 84 72 Kuß, J., Weinhdlg., Gr.Witschg. 25
21 52 03 Kußmann & Berkenhoff, Schilderfbr., Thieboldsg. 39
9 55 76 Kuth, Hch., Weine, Im Simonstal 13
1 41 29 Kuth, Hugo, Blitzabl.-Anl., Deutz, Markomannenstr. 3
6 02 67 Kuth, H., Maler, *Fli* Fl.Hauptstr. 23
9 70 83 Kuth, Joh., Obst, *Rdk* Leyboldstr. 3
9 53 65 Kuth, Margarete, Siegfriedstr. 13
22 33 55 Kuth, Paul, Industriebau, BreiteStr. 18
1 29 31 Ders., Lager, Kalk, Buchforststr. 119
7 25 00 Ders., Wohn., Riehl, Garthestr. 12
5 43 98 Kuth, Dr. W., R.-A., Spichernstr. 36
22 68 93 Kuth & Bodewig, Tafelöl, Quatermarkt 5
21 43 66 Kuth & Co, Hohenzollernring 24
1 10 55 Kutsch, Wilh., Bäck., Kalk, Esserstr. 25
22 49 05 Kutscheit & Jansen, Bekldg., Perlenpf. 5
9 79 39 Kutscher, Carl, MainzerStr. 78
21 73 60 Kutscher, Erwin, Pelzwr., Apostelnstr. 46
9 63 27 Kutscher, Gust., Ing., *Bay* Hölderl.Str. 16
7 36 96 Kutt, Joh., Pension, Domstr. 28
4 47 49 Kuttenkeuler, Dr. A., Landger.Präs. i. R., *Brf* Voigtelstr. 27
9 25 16 Kuttkat, Max, *Bay* AltenburgerStr. 400
4 48 58 Kuttke, H., Prok. *Lth* Klosterstr. 126
9 24 76 Kuttner, Emil, Vertr., Titusstr. 26
6 22 27 Kuttner, Hans, Insp., *Mlh* G.Adolf-Str. 3
22 65 98 Kutz, Nikolaus, Ing., Eintrachtstr. 22
1 38 16 Kutz, Pet., Textilien, Poll, Siegb.Str. 347
4 47 60 Kutzebach, Gerhard, Sülz, Grafenw.Str. 5
6 27 65 Kutzer, Alfr., Kfm., *Dbr* ThurnerKamp 10
(9 95 58) Kux, Alb., Fuhrw., *Bay* BonnerStr. 531
9 33 23 Kux jr., A., Öle, *Bay* BonnerStr. 513
4 38 28 Kux, B., Pflastermst., Sülz, Zülp.Str. 417
9 60 57 Kux, Heinr., Öle, *Bay* Raderb.Str. 207
9 33 37 Kux, Hch., Öle, *Bay* BonnerStr. 513
9 95 58 Kux, K., Waschanst., *Bay* BonnerStr. 531
5 77 80 Kux, O., Fil.-Leiter, *Brf* Burtsch.Str. 23
1 40 93 Kux, P., Polstermöb., Deutz, Neuh.Str. 8
6 16 88 Kuxdorf, Alfr., Kfm., *Mlh* Rendsb.Pl. 22
6 16 35 Kuxdorf, J., Tuche, *Mlh* Frankf.Str. 40
21 39 37 Kuypers, H., Frau, Install., Brab.Str. 38
4 43 89 Kwiatkowski, Paul, Vertr., Sülz, Klettenberggürtel 76
21 19 38 Kwiatkowsky, L., Friseur, Limb.Str. 6
22 86 84 Kyll, Frau, Helenenstr. 10
4 13 27 Kyll, P., Masch.-Fbr., *Lth* Laudahnstr. 25
21 54 81 Kypke, Trude, Mozartstr. 47
21 85 81 van Laack, W., Trockenels, Brüss.Str. 33
4 88 73 Laaff, Alb., Oele, *Lth* HerpenerStr. 5
5 38 19 Laaff, Peter, Vertr., Herwarthstr. 27
1 23 96 Laaff, Peter, Vertr., Deutz, Kasem.Str. 4
4 18 12 Laaff, Dr. Rich., Treuhänder, Sülz, EuskirchenerStr. 17
9 49 13 van Laak, F., TeutoburgerStr. 25
21 97 34 Laas, Peter, Elektr. Anl., TriererStr. 16
9 69 23 Laatsch, Th., Glasreinig., Volksg.Str. 10
4 51 19 Labes, W., Dipl.-Ing., *Lth* Gymn.Str. 6
4 49 76 Labes, Walther, Dir., Fr.Schmidt-Str. 40
21 14 19 Derselbe, Büro, BreiteStr. 161
9 32 41 Labonté & Grieff, Vertr., *Bay* Schillingsrotterpl. 5
5 49 74 Labonté, Georg, Feldbahn- und Industriebedarf. — Braunsfeld, Eupener Str. 84a
9 68 84 Labonté jr., Jos., Kfm., *Bay* Rond.Str. 32
(5 45 77) Labor. f. Ätztechnik, *Brf* Geilenk.Str. 19
(21 30 23) Labor.-Bedarf Gesellsch., Roonstr. 52
4 78 27 Labriga, Lie, *Lth* Mommsenstr. 50
7 11 74 Labuhn, Ad., Autoverm., Aquinostr. 18
21 82 80 Lacay, Karl, Parkettrein., Ehrenstr. 34
4 89 88 Lachenicht, Maria, *Ltb* Sülzburgstr. 220
(7 95 12) Lachmann, Alb. Alf., Parfüm., Hansar. 137
22 83 79 Lachmayer, Lor., Schuhm., BreiteStr. 86
9 85 74 Lachnit, Heinz, Lehr., Siegfr.Str. 4
22 99 26 Lachnit, Wilh., Pelze, Wallrafplatz 8
9 65 67 Derselbe, Köln-Bayenthal, Südpark 19
5 83 31 Lack- u. Farbenfbr. Court & Baur A.-G., *Ehf* Oskar-Jäger-Str. 166
21 81 76 Lackas, Matth., Vertr., Mittelstr. 52
5 34 96 Lackwerke „Japonika" G. m. b. H., Köln-Braunsfeld, Widdersdorfer Str. 428. P 4460
1 19 95 Lacombe, H., Garage, Deutz, Düppelstr.
6 20 45 Lacroix, J., Wäscherei, *Sth* Militärringstraße 112
22 83 82 Ladafa Konrad Feick, Wallrafpl. 3
7 15 89 Ladwein, G., Ing., Riehl, Xant.Str. 130
7 80 84 Ladwig, M., Baug., *Mrh/l* Leuthenstr. 1
4 33 23 Laeis, Dr. M. Ed., Kfm., *Lth* Wüllnerstraße 123
4 96 76 Laeis, Werner, *Brf* AachenerStr. 405
9 95 39 Lämmerhirt, Oberst, Volksgartenstr. 34
7 40 91 Lämmken, Ad., Tennislehr., Weißenb. Straße 65
4 84 66 Länge, Kurt, Dr., *Brf* Raschdorffstr. 22
22 49 47 Länge, Oskar, Melasse, Breite Straße 92/98, Agrippinahaus
9 16 66 Länge, Oskar, Titusstr. 20
4 25 07 Laepplei, Emma, Ww., Sülz, Klettenberggürtel 57
1 46 61 Laesecke, K., Organis., Deutz, Suevenstr. 9
(9 97 15) Laetsch, Erna, Mass., Altenb.Str. 42
9 64 23 Lagrange, Hendr., Schneid., Ulrichg. 26
6 23 36 Lahaye, G., Archit., *Mrh/r* Hohens.Str. 96
1 19 71 Lahaye, J., Metzger, Kalk, KalkerHauptstraße 140
5 59 87 Lahaye jr., J., Metzger, *Ehf* Leyend.Str.11
6 22 77 Lahaye, Ottilie, Kffrl., *Mrh/r* Hohens. Straße 94
22 61 86 Lahaye, Rob., Metzger, Streitzeugg. 61
7 71 40 Lahm, J., Drog., Riehl, Stammh.Str. 108
7 66 51 Lahm, M., Delik., Riehl, Stammh.Str. 110
4 79 05 Lahs, Frau E., Korsetts, Sülz, Mars.Str. 76
6 35 64 Laicher, Rud., Kfm., *Mlh* B.Gladb.Str. 32
(21 74 20) Laimböck, J., Milch, Engelb.Str. 27
21 65 24 Lais, Joach., Ing., Horst-Wessel-Pl. 16
9 63 76 Lakemeier, Elise, *Bay* Marienb.Str. 72
7 80 83 Lambeck, L., Verglas., *Mrh/l* Merh.Str. 478
5 33 07 Lambert, Heinr., *Ehf* Eichend.Str. 30
4 23 25 Lambert, Theodor, Wildhäute, *Lth* Gleuelerstr. 133
4 23 25 Lamberti, Th., Ww., *Lth* GleuelerStr. 133
7 93 79 Lambertin, F., Metzger, *Np* Sechzigstr. 2
1 48 57 Lamberty, Jos., Insp., Deutz, Hel.Str. 125
7 99 59 Lambertz, Dr. C., Arzt, Elsa-Brandström-Straße 16
5 39 64 Lambertz, Franz, Gilbachstr. 15
22 67 38 Lambertz, Frdr., Wirtsch., Waidmarkt 11
4 79 81 Lambertz, H., Seifen, Sülz, Lohrbergstr. 4
4 24 21 Lambertz, J., Butter, Sülz, Zülp.Str. 314
4 32 16 Lambertz, Jakob' Gaststr., *Lth* Dür.Str. 133
4 24 44 Lambertz, Jos. R., *Lth* AachenerStr. 235
21 35 37 Lambertz, Ww. Peter, Kondit., Luxemb. Straße 17
9 18 34 Lambertz, Theodor, Tiefbau, *Rdk* Ringstr.
4 61 66 Lambertz, W., Zigarr., Sülz, Berrenrather Straße 348
9 64 93 Lambertz, Wilhelm, Severinstr. 41
5 67 81 Lamberz, Gertrud, Pension, Herm.Becker-Straße 5
7 58 63 Lambotte, M., Kfm., Machabäerstr. 64
21 19 21 Lambrecht, Rud., Tischl., Händelstr. 18
21 28 75 Lambrich, R.-A., Hohenzollernring 31
5 13 97 Lambrich, Gg., Dr., *Lth* Mackensenstr. 7
22 96 51 Lambrich, Gg., Wäschefbr., Kreuzg. 18
5 15 36 Lamerdin, Frdr., *Brf* Aachen.Str. 444
5 22 62 Lamers, Carl, Kfm., *Brf* Aach.Str. 655
7 73 39 Lameth, Chr., Kohlen, *Np* Christinastr. 8
6 38 03 Lammerich, Fritz, Kaffee, Kalk, HeidelbergerStr. 21
6 00 19 Lammerkamp, Hub., *Mlh* Danzierstr. 51
6 18 17 Lammerkamp jr., J., Möbel, *Mlh* Wallstraße 114
6 02 17 Lammers, A., Betr.-Ltr., Kalk, Archim. Straße 20
9 28 03 Lammers, Dr. Jos., Dir., *Rdk* Göthestr. 6
7 78 10 Lammersmann, Dr. Peter, Arzt, *Np* NeußerStr. 414
4 69 24 Lammert, A., Autoverkehr, Sülz, Mommstraße 19
7 82 28 K. Lammertz & Sohn, Kaffee, *Np* Kuenstraße 11
6 20 07 Lammine, Th., Kesselfbr., *Mlh* Düsseld. Straße 41
21 48 36 Lamp, Herm., Kämmerg. 23
9 83 59 Lampe, Andreas, *Rdk* Blücherstr. 1
7 88 32 Lampe, Carl, Kfm., *Mrh/l* Rennb.Str. 125
5 32 31 Carl Lampmann Söhne, Papier, *Ehf* Weinsbergstr. 88
7 28 91 Lamprecht, Jean, Maler, Machab.Str. 31
9 54 17 Lamprecht, Kurt, Gärtn., *Zst* Kenden.Str.
4 99 07 Lamprecht, Max, Vertr., Sülz, Siebengebirgsallee 21
4 23 78 Lamsfuss, L., Postinsp., Sülz, Siebengebirgsallee 141
6 25 74 Lamsfuss, W., Butter, *Dbr* Humperdinckstraße 1
22 92 07 Lancé, J., Tuchgesch., Salomonsg. 12
22 93 13 Land, Anton, Install., Streitzeugg. 24
1 25 42 Land, B., Insp., Deutz, D.-Eckart-Pl. 17
4 83 63 Land, Hans, Verk.-Ltr., *Lth* Repgowstr. 2
21 75 43 Land, Helene, Moden, *Lth* J.Stelzm.Str. 52
6 13 88 Land, K., Gärtn., Kalk, Frankf.Str. 245
Sml.-Nr. 7 02 51 Land- u. Seekabelwerke AG, -Nippes, Niehlerstr. 118/120. T Landseekabel
5 50 36 Landau, W., Vertr., *Ebf* G.FreytagStr. 5
21 69 67 Landen, Willy, Vertr., Streitzeugg. 69
6 18 95 Landers, J.P.M., Uhren, *Mlh* Frankf.Str.34
4 01 51 Landesarbeitsamt Rheinl., *Lth* Universitätsstr. 22
7 05 61 Landesarbeitsgericht
4 26 51 Landesbauamt, *Lth* Gyrhofstr. 3
7 82 26 Landesbildstelle, Kunibertskloster 18
(21 15 03) Landesfachgr. Rhld. d. Schuhm.-Mstr., Hohenz.Ring 35
21 60 26 Landesfachschaften d. Kaufl., Norbertstraße 26
21 54 51 Landeshandwerkmeister, Hohenz.Ring 33
22 21 51 Landesh. Leinen- u. Gebildweberei, Wäschehaus, HoheStr. 77
22 79 80 Landesplanungsgemeinschaft Rheinland, Bez.-Stelle, Zeughausstr. 4 (Regierung)
7 96 32 Landesverb. Rhein. Schweinezüchter, AltenbergerStr. 12
5 76 47 Landesversicherungsanstalt, Hansaring 17
22 01 31 Landgericht, Appellhofplatz
7 05 61 Landgericht, ReichenspergerPlatz
4 17 37 Landgrafen-Apotheke, *Lth* DürenerStr. 232
Sammel-Nr. 21 08 51 Landratsamt und Kreisverwaltung des Landkreises Köln, St. Apernstr. 19—21
6 06 25 Landratsamt Rhein.-Bergischen Kreises, Marienstr. 12
5 16 03 Landsberg, A., Kfm., K.Wilh.Ring 11
(5 16 03) Landsberg, P., Brennereierzeugnisse, Kais.-Wilhelm-Ring 11
5 16 85 Landscheidt, Th., *Ehf* Schirmerstr. 30
7 82 46 Landvogt, Bernh., *Np* Gocherstr. 25
5 08 07 Landwehr, Dr. H., Arzt, VenloerStr. 26
21 25 18 Landwehr, Helene, Gereonshof 4b
5 28 61 Landwehr, Frau, *Ehf* Brandtspl. 7
21 43 25 Landwehrmann, Major, Moltkestr. 6
5 96 13 Landw. Bezugs- u. Absatzgen. eGmbH, *Bm* RotherWeg
9 13 45 Landw. Bezugs- u. Absatzgen., Brühl, VochemerStr. 36
5 96 15 Landw. Bezugs- u. Absatzgen., *Lg* Peschersstraße 1
5 97 89 Landw. Kornbrennerei Widdersdorf Adams & Co KG.
5 68 73 Landw. Viehverkaufsst. GmbH, *Ehf* Liebigstr. 145
9 33 95 Lang'sche Druckerei, Carl, Severinswall 4
4 62 18 Lang, Adam, Archit., *Lth* Lindenth.G. 83
7 49 18 Lang, Alb., Gaststr., *Mrh/l* Seb.Str. 168
7 82 54 Lang, Christian, Bäck., *Mrh/l* Sebastianstraße 103
7 71 63 Lang, E., Dentallag., *Mrh/l* Drosselweg 44
22 33 98 Lang, Else, Tanz, BreiteStr. 58
21 23 32 Lang, Eug., Schneid., Hohenz.Ring 27
5 22 01 Lang, Georg, Kaffee, Hansaring 97
7 72 04 Lang, Hans, Lehr., *Np* KempenerStr. 67
22 56 74 Lang sel. Erben, G., Krippen, Komöd.Str.
1 44 87 Lang, Hch., Juw., Kalk, Wiersb.Str. 19
5 52 10 Lang, Heinr., Tapezier, *Ehf* Weinsbergstraße 184
5 23 33 Lang, Ilse, Hohenzollernring 95
4 97 56 Lang, Dr. J., Studienrat, *Lth* Leiblpl. 4
Worr 485 Lang, J., Viehhdlg., *Worr* Tönisstr. 73
5 56 08 Lang, Joh., Spedit., Antwerp.Str. 31
21 98 75 Lang, Johann, Maler, Gereonsm.Gasse 37
5 97 08 Lang, Joh., Landesprod., *Mkn* Merken Hauptstr. 151
21 67 68 Lang, Joh., Schneider, Marsilstein 9
4 86 14 Ders., Whg., Sülz, Zülp.Str. 309
Worr 528 Lang, J., Wagenbau, *Worr* Tönisstr. 59
1 45 45 Lang, J., Gardin n, Kalk, K.Hauptstr. 183
5 32 51 Lang, Karl A., Vertr., VenloerStr. 26
7 71 98 Lang, Paul, Sägewerk, *Np* GraditzerStr. 39
7 97 56 Lang, Peter, Ww., *Np* Eichstr. 7
22 93 57 Lang, Rich., Farben, Hansaring 70
1 36 41 Lang, Rud., Dipl.-Ing., Deutz, D.Kalk. Straße 28
7 30 17 Lang, Stefan, Bäckerei, Schillingstr. 16
7 76 40 Lang, Wilh., Kartoff., *Np* Holb.Str. 35
Worr 555 Lang, Wilh., Aale, *Worr* Schleusenweg 4
7 72 31 Lang, W., Konfit., *Mrh/l* NeußerStr. 561
(22 26 98) Langbein, O., Steuerhelf., Industriehof
(22 26 98) Langbein, R., Gummimäntelrep., Hämergasse 18
7 92 47 Lange, Oberzahlmstr., *Mrh/l* Lobos.Str. 4
1 71 36 Lange, Ad., Ing., Brück, Pohlstadtsweg 471
6 04 74 Lange, A., Oberreg.Rat, *Hw* Rapunzelg. 1
22 99 83 Lange, Alb., Friseur, Komödienstr. 101
4 11 70 Lange, Arthur, Vertr., Sülz, UnkelerStr. 16
9 37 02 Lange, Aug., Papierwr., Rosenstr. 26
22 31 13 Lange, E., Essigfbr., Löwengasse 13
4 73 66 Lange, Elsbeth, *Lth* Rückertstr. 6
1 16 52 Lange, Erich, Vertr., Deutz, Gotenr. 37
9 57 60 Lange, Erich, Schriftltr., *Bay* Brühl.Pl. 9
22 31 22 Lange, Erich, Tabakwr., U.Käster 1
6 23 65 Lange, E., Dentist, *Mlh* Buchh.Str. 33
5 27 79 Lange, E., Wäsch.Masch., Venl.Str. 49
9 16 32 Lange, Friedr., Vertr., *Rdk* Flexstr. 5
5 51 42 Lange, F., Vorstand, Junkersdorf, VogelsangerWeg 67
1 11 45 Lange, Hans, Labor., Pl.a.d.Steinen 16
21 37 10 Lange, Hedwig, Detekt., Friesenpl. 13
9 70 67 Lange, H. Gg., Kfm., *Bay* Mehl.Str. 18
21 70 76 Lange, Joh. Jos., Schuhm., Kl.Griechenmarkt 83.
9 31 61 Lange, Jos., Restaur., Chlodwigpl. 18
6 13 86 Lange, Jos., Ferntransp., *Dü* Odenth.St137
7 72 36 Lange, M., Näherei, Thürmchensw. 72
4 73 14 Lange, Margot, *Lth* KempenerStr. 2
6 21 10 Lange, Otto, *Mlh* BuchheimerStr. 23
4 42 69 Lange, Otto, Kfm., Sülz, Petersb.Str. 48
1 14 77 Lange, Paul, Buchführ., Deutz, Tempelstraße 18
7 72 56 Lange, Rolf, Reklame, Sudermannpl. 12
4 29 13 Lange, Rud., Kfm., Sülz, Ölbergstr. 20
6 14 79 Lange, Walter, Archit., *Mlh* Buchh.Str. 1
6 27 93 Lange, Wilh., Ing., *Mlh* Gymnasiumstr. 2
(9 93 10) Lange & Stange, Baubed., *Bay* Rond. Straße 5
5 29 45 Langel, Anton, Zigarren, Gladb.Str. 27
6 31 44 Langel, Karl, Kfm., *Hw* Haulem.Pl. 6
6 18 96 Gebr. Langel, Schuhwr., *Mlh* M.Freiheit 45
6 15 24 Langel, Jacob, Ww., *Mlh* Merkerhofstr. 6
1 47 34 Langel, Jos., Ing., Deutz, D.Freiheit 77
22 13 34 Langeloh, Elfriede, Antiquit., Domhof 10
5 50 80 Langels, Gust., Därme, Schlachthof
5 97 61 Langels, Gust., Kfm., *Lg* Lindw.Weg 140
4 23 84 Langels, G., Kfm., *Lth* Gyrhofstr. 24
7 55 12 Langels, Joh., Lebensm., Riehl, Hildegardisstr. 11
5 29 79 Langels & Co, Därme, *Bick* Marienstr. 159
5 39 68 Langemann, F., Bauunt., *Ehf* Frid.Str. 13
5 35 37 Langemann, H., Stuckg., *Ehf* Liebigstr. 40
21 39 73 Langen, Andr., Bäcker, Brab-Str. 36
4 24 36 Langen, A., Dr. phil., *Lth* F.Pücklerstr. 14
4 50 92 Langen, B., Damenmod., *Lth* Kriel.Str. 38
22 85 17 Langen, Ed., Install., Kupfergasse 35
4 31 87 Langen, Emma, *Lth* Landgr.Str. 109
6 32 13 Langen, Ernst, Ing., *Dbr* Gladb.Str. 1135
4 77 23 Langen, Eug., Vertret., *Lth* Laud.Str. 35
5 83 71 von Langen, Eugen Gottlieb, Kaiser-Wilh.-Ring 17
9 24 84 Langen, F., Autorep., *Bay* BrühlerStr. 35
5 23 19 Langen, Franz, Restaur., *Ehf* Geisselstr. 41
22 86 74 Langen, Frdr., Dr., A.d.Hunnenrücken 1
5 22 39 Geschw. Langen, Schneid., *Bick* Iltisstr 146
5 12 51 Gebr. Langen, Melassefutter- u. Zuckersirupfabrik, -Braunsfeld, Linnicher Str. 48
4 44 15 v. Langen, H. R., Ww., *Brf* Friedr. SchmidtStr. 52
21 50 62 Langen, Dr. Heinr., R.A., Gereonshof 31
9 25 33 Langen, Heinr., Obst, Heisterstr. 37
4 18 38 H. Langen & Janssen, Schokolade, *Lth* Scheffelstr. 54
5 31 23 Langen, Jac., Bäck., AachenerStr. 44
9 78 01 Langen, Jean, elektr. Anl., Trutzenb. 38
21 50 35 Langen, Jos., Kartoffeln, Pfeilstr. 44
9 69 87 Langen, Jos., Sped., Darmstädt.Str. 14
7 49 04 Langen, Josef, *Np* Krüthstr. 12
1 46 05 Langen, Jos., Bäck., Deutz, Siegb.Str. 119
9 76 93 Langen, Math., Obst, Hauptmarkthalle
21 62 64 Langen, M., Stuckgesch., H.-Wessel-Pl. 22
4 81 90 Langen, M., Fuhrw., *Lth* Lindenth.G. 73
4 16 72 Langen, Matth., Ww., *Lth* Herderstr. 84
5 04 13 Langen, Matth. Max, Bankbeamter, *Ehf* Gotthelfstr. 29
9 68 14 Langen, Max, *Bay* Rob.-Heuser-Str. 4
1 43 88 Langen, Paul, Ww., Kalk, Eythstr. 103
22 19 24 Langen, P., Restaur., Komödienstr. 12
6 06 06 Langen, Pet., Drog., Kalk, Heidelb.Str. 33
21 48 30 Langen, P., Motorfahrz., Frdr.Str. 58
21 16 16 Langen, Rich., Bäckerei, Schaafenstr. 37
7 59 28 Langen, Frau W., RiehlerStr. 8
4 82 03 Langen jr., Wilh., Werkzeuge, Sülz, Lotharstr. 5
21 83 53 Langen, W., Autorep., Alexianerstr. 39
7 22 25 Langen, Willy, Kol.W., NeußerWall 26
21 94 98 Langen, Winand, Obst, Boisseréstr. 3
7 80 29 Langenbach, Carl, Insp., *Np* Bülowstr. 8
4 27 18 Langenbach, Heinr., Kfm., Sülz, Klettergürtel 13
4 98 00 Langenberg, Frdr., Dir., Sülz, Emmerstr. 2
7 92 77 Langenberg, J., Install., *Mrh/l* Neußer Straße 571
7 83 20 Ders., Wohn., *Np* RiehlerStr. 388
4 24 94 Langenberg, Pet., Mal., Sülz, Sülzg. 44
9 82 27 Langenberg, W., Schulr., Overstolzenstr.19
(7 85 60) Langendorf, Dr. F., Arzt, *Np* Gocherstr.47
22 99 16 Langendorff, Kl., Hebamme, Winterb. Straße 82
6 11 69 Langeneckhardt, Otto, Metzger, Kalk, DortmunderStr. 39
22 16 33 Langenholz, J., Pumpen, Rheinaustr. 8
4 13 02 Langenhorst, H., Eier, *Brf* Hültzstr. 18
5 64 94 Langenohl, Fr., Bücherrev., Bism.Str. 51
4 62 02 Langenohl, Karl, Vertr., Sülz, Zülp.Str.187
21 28 21 Langenscheidt, A., Zahntechn., Schlageterplatz 7
22 22 74 Langensiepen, F., Gaststr., Martinstr. 26
7 44 26 Langer, Ant., Prok., Dt.Ring 28
21 57 71 Langer, Dr. C. R., Studienr., Habsb.Rg. 3
4 33 60 Langer, J., Sackhdlg., Luxemb.Str. 55
5 00 69 Langer & Weber, Agentur, Moltkestr. 133
7 22 88 Langerbeck, P., Bankb., NeußerStr. 28
1 24 78 Langhagen, W., Metzger, Deutz, D.Freih.76
5 79 88 Langguth, Otto, Kfm., *Ehf* Merkensstr. 17
7 26 39 Langguth, Rud., Kfm., Riehl, Amsterd. Straße 112
5 23 97 Langguth & Co, Sped., *Brf* Widdersd. Straße 219
22 52 06 Langhardt, Emil, Lederwr., HoheStr. 52
21 51 70 Langhoff, Werner, Kartonagen- und Lagerkastenfabrik, Friesenstr. 50
5 37 57 Langmaack, G., Fbrkt., *Ehf* Gumpr.Str. 10
4 52 87 Langmann, Rud., Dir., Sülz, Rem.Str. 41
21 18 22 Langner & Sternberg früher Hermann Jarecki, feine Herrenschneiderei und Herrenausstattung, Köln, Zeppelinstraße 7
9 69 59 Langner, Hans, Geschäftsf., Elfelstr. 32
6 04 59 Langner jr., J., Kohlen, Kalk, Kalk-MülheimerStr. 282
21 31 05 Langner, Karl, Glas, Huhnsg. 31
9 12 33 Langner, R., Café, *Zst* Vorgebirgstr. 165
21 67 87 Langohr, Betty, Wäsche, Frankstr. 29
7 96 86 Langohr, H., Uhren, *Np* NeußerStr. 261
5 96 23 Langohr, Paul, Lehrer, *Lg* Volkhov.W. 205
4 24 23 Lanio, H., Dir., *Brf* Raschdorffstr. 5
5 29 19 Lanius, Ernst, Bierhdlg., *Ehf* Piusstr. 54
22 86 29 Lanius, Josef, Friseur, Mathiasstr. 10
7 97 03 Lanius, Laurenz, Friseur, Weideng. 11
5 97 10 Lansen, Hilarius, *Lg* Eliasg. 16
4 53 91 Lanser, E., Maler, Sülz, Berrenr.Str. 163
4 25 28 Lanser, N., Lebensm., Sülz, Schleid.Str. 5
7 84 56 Lanters, Osw., Vertr., Gereonsw. 15
22 67 19 Lantin, Photographie, A.d.Berlich 32
5 04 26 Lantz, G., Metzger, *Ehf* Subbelr.Str. 187
4 81 13 Lantz, Gerda P., Lehr., *Lth* DürenerStr. 64
4 61 79 Lantzerath, H., Bäcker, Luxemb.Str. 70
5 44 20 Lantzerath, H., Restaur., *Ehf* Vogelsanger Straße 246
21 41 02 Lantzerath, Johs., Elektrom., Salierring 42
5 08 41 Heinrich Lanz AG, *Ehf* O.JägerStr. 143
7 37 88 Lanzendörfer, Karl, Fische, Eigelstein 72
7 16 85 Lanzerath, Herm., Kfm., Aquinostr. 12
21 57 73 Lanzerath, M., Butter, Hahnenstr. 3
5 42 59 Lanzinger, R., Ing., N.Mastr.Str. 19
6 35 17 Lanzmann, H., Kfm., *Hw* Berg Gladb. Straße 533
21 48 91 Lapp, Agathe, Gertrudenstr. 19
7 53 96 Lapp, Paul, Kfm., Riehl, Schwannstr. 9
9 52 13 Lapp, Wendel, *Rdk* SürtherStr. 95
5 79 40 Lappe, Dr. Rolf, Prok., Junkersdorf, Mohnweg 7
4 62 52 Lappe, R., Kfm., *Lth* BachemerStr. 113
4 13 91 Larbolette, Carl, Kfm., *Lth* Helmb.Str. 12

Doppelherz – Energien für Blut und Nerven!

5 14 25 Larbolette sen., Karl, *Brf* Milit.Str. 17
4 64 45 Large, H. R., Kfm., *Lth* R.Koch-Str. 2a
4 84 51 Larisch, Leo, Obering., *Lth* Kerp.Str. 5
1 42 12 Lascheid, H. J., Pfarrer, Kalk, Rodderg. 5
5 72 88 Laska, Anton, Vertr., Gladb.Str. 8
7 72 95 Laska, Heinz, Eigelstein 66
7 43 73 Laska,L.,Küchengeräte, *Np*NeußerStr.267
21 58 35 Lasné, Hans, Kfm., Brab.Str. 42
21 54 96 Laßen, J., elektr. Anl., Pantaleonsm.G. 38
9 26 34 Lassleben, P., Schreiner, v.d.Siebenb. 33
7 68 80 Last, Gg., Kfm., RiehlerStr. 83
5 62 22 Lasthaus Söhne, F., Schrein., *Ehf* Thielenstraße 15
4 37 02 Lasthaus, Fritz, Sülz, ZülpicherStr. 189
22 58 34 Lasthaus, S., Große Sandkaul 11
5 53 70 Latsch, Wilh., Zigarren, VenloerStr. 35
5 57 47 Ders., Whg., Bismarckstr. 27
5 74 00 Latten, Jos., Baubeschlagfbr., *Ehf* Grüner Weg 6
5 33 08 Latten, M., Fbrkt., *Ehf* VenloerStr. 463
5 58 93 Latten, Quirin, Malergesch., *Ehf* Stammstraße 76
5 40 48 Latten, W., Restaur., *Ehf* Venl.Str. 395
5 58 02 Lattreuter, G., Vertr., Gilbachstr. 15
21 15 78 Latussek, J., Dr., Lochnerstr. 1
5 59 75 Latußek, Paul, Obst, BrüsselerStr. 52
9 36 35 Latz, Franz, Ing., *Rdk* Schlageterstr. 4
5 38 78 Latz, H., Farbw., *Bick* Rochusstr. 93
4 86 09 Latz, Jos., Friseur, Sülz, Gottesweg 137
1 20 69 Latz, M., Dentist, Kalk, Vereinsstr. 2
1 49 24 Latz, Math., Metzger, Poll, Hauptstr. 23a
1 13 88 Latz, Math., Großtankst., Kalk, D.Kalker Straße 117.
5 61 91 Latzel, Alfr., Dir., *Bick* Sandweg 15
5 53 95 Latzel, Dr. Er., Treuhänder, Hansar. 59
5 72 77 Latzel, Willy, Insp., *Brf* Kämpchensweg 16
1 12 00 Lau, Walter, Maler, Kalk, Victorstr. 36
5 68 97 Laubach, Arthur, Fbrkt., *Brf* Aach.Str. 635
5 83 24 Laubach, Herm., Maschinenfbr., *Ehf* Geißelstr. 95
4 54 27 Laubach, Max, Fbrkt., *Lth* Virchowstr. 24
5 71 08 Laube, Bismarckstr. 51
4 63 89 Laubenthal, Dr. G., Stud.-Rat, *Brf* AachenerStr. 411
9 42 85 Laubenthal, Walther, *Zst* Höning.W. 181
5 71 09 Lauck, Emil, Werbekunst, GenterStr. 35
7 53 68 Lauderer, Th., Kfm., Riehl, Amsterd.Str.38
21 31 38 Lauderer & Co., Tepp., Maurit.-Weg 77
5 37 29 Laue, Frau, Spichernstr. 69
1 41 93 Laué, Clara, Deutz, Glacisweg 8
5 53 94 Laue, Dr. Fr., Dir., *Brf* Elsenb.Str. 6
9 20 91 Laue, Karl, Elektromstr., Bottmühle 4
22 87 78 Laué, Marie, Photogr., Viktoriastr. 9
22 59 74 Lauenstein, Ed., Vertr., Eintr.Str. 35
1 31 91 Lauenstein, Heinr., Vertr., Poll, Salmstr. 8
(1 31 91) Lauenstein, Frau, Wollwr., Poll, Salmstr. 8
9 85 23 Lauer, Dr. F. J., Studienr., *Bay* Goltsteinstr. 126
4 75 80 Lauer, Franz, Prok., Sülz, Emmastr. 19
22 36 71 Lauer, Wilma, Friseur., Langg. 9
6 33 92 Laufenberg, Wäscherei, *Mlh* Reg.Str. 86
7 95 27 Laufenberg, C., Leder, *Np* Neuß.Str. 257
22 75 01 Laufenberg, Ferd., Bäckerei, Stolkg. 17
1 32 25 Geschw. Laufenberg, Buchhdlg., Deutz, Tempelstr. 13
21 26 98 Laufenberg, Grete, Schlageterplatz 5
4 27 08 Laufenberg, Hans, Fahrlehr., Sülz, Gustavstraße 14
21 18 74 v. Laufenberg, Hch., Laborat., R.WagnerStraße 18
5 72 97 Laufenberg, Jos., Archit., *Ehf* L.Knickm.-Straße 33
5 15 93 Laufenberg, J., Metzger, *Ehf* Stammstr. 27
5 42 49 Laufenberg, Jos., Herwarthstr. 21
22 74 46 Laufenberg, Jos., Schreibwr., Blaubach 33
6 23 26 Laufenberg, M., Liköre, *Mlh* Mündelstr. 29
6 09 21 Laufenberg, Maria, Gaststr., *Mlh* Frankf. Straße 136
21 72 32 Laufenberg, Paul, Obst, Kyffh.Str. 21
6 03 09 Laufenberg, Ph., Dr., *Mlh* Frankf.Str. 44
6 21 27 Laufenberg, Ph., Kfm., *Mlh* Reg.Str. 22
5 39 23 Laufenberg, Sofie, Kleid., Hansaring 97
6 29 03 Laufenberg, W., Gastw., *Dbr* Grafenmühlenweg 84
5 47 38 Laufersiek, Käthe, Spichernstr. 57
9 37 27 von Lauff, Adolf, Hardefuststr. 10
4 69 19 Lauff, G., Dekor., *Lth* Kappelm.Str. 37
4 67 15 Lauff, J., Baugesch., Sülz, Eusk.Str. 19
21 67 66 Lauff, Tony, Metzgerei, Peterstr. 12
(4 76 59) Lauffenberg, G., Autoverm., *Lth* Dürener Straße 120
21 68 12 Lauffenberg, Frau K., Molkereiprod., Rothgerberbach 40
4 76 59 Lauffenberg,W.,Drog., *Lth* DürenerStr. 120
1 49 16 Lauing, Elisab., Lebensm., *Osth* Steinrutschweg 45
5 64 04 Lauing, Gust., Maler, Moltkestr. 66
6 04 19 Laumann, Ant., Gaststr., *Mlh* Kapstr. 106
22 92 63 Laumann, Hellmut, Domhof 12
7 18 07 Laumen, Ernst, Prok., Riehl, Bod.Str. 1
21 72 38 Laumen, H., Stickerei, Albertusstr. 1
7 99 78 Laun, Dr. Fritz, Arzt, Domstr. 45
7 18 70 Laupichler, O., Kfm., Riehl, J.MüllerStr.44
9 69 84 Laura-Oelbermann, Kinderg., Sev.Str. 158
22 19 84 Lausberg, Jos., Kondit., Kattenbug 37
7 36 32 Lausch, P., Schornsteinf., Brandenb.Str.12
5 63 07 Lauscher, Heinz, Abzeichenfbr., Neue MastrichterStr. 7
22 81 70 Lauscher, Ww. R., Gastw., Kolpingpl. 9
7 54 34 Lauschke, Dr.W., Arzt, *Np* Wilh.Str. 39
9 79 14 Laut, Dr. Hans, Dir., *Rdk* Lahnstr.
4 29 25 Laute, Gust., Direkt., *Lth* Braunstr. 43
4 67 08 Laute, Kurt, Kfm., Sülz, Breibergstr. 1
4 28 33 Lauten, Bella, Frau, Sülz, Lotharstr. 40
21 21 33 Lauten, Friedr., Glaserei, Friedrichstr. 4
7 74 67 Lauten, Kasp., Restaur., Dagob.Str. 29
4 40 57 F. & M. Lautenschläger GmbH, Krankenhausbed., Sülz, Neuenh.Allee 167
7 55 54 Lauter, Dr. Franz, Wirtschaftsprüfer, Büro: Deutscher Ring 46
4 75 20 Ders., Privat, Köln-Klettenberg, LuxemburgerStraße 342
9 75 21 Lauter, Heinr., Steinmetz, Sachsenring 54
9 85 92 Lauter, Karl, *Bay* MehlemerStr. 24
1 39 07 Lauterbach, Karl, Dir., Deutz, Siegburger Straße 155
6 03 18 Lauterborn, C., Lehr., *Mlh* Sonderb.Str. 1
5 27 51 Lauterborn, J. C., Metalle, Junkersdorf, Vogelsanger Weg 6
4 77 32 Lautmann, E., Sülz, NeuenhöferAllee 41
4 76 36 Lautz, Hans, Dir., Sülz, NideggerStr. 20
7 11 95 Lautz, Karl, Drogerie, Eigelstein 34
4 26 94 Lautz, Ludw., Ing.-Büro, Sülz, Sülzg. 25
21 42 92 Lauven, Pet., Chemotechn., Görresstr. 8
4 27 71 Lauvenberg, G., Angest., *Lth* Zülp.Str. 387
6 12 69 Laux, E., Mineralwasser, *Mlh* Danzierstraße 110
22 51 98 Laux, Fr., Krs.-Amtsltr., Filzengr. 20
9 98 27 Laux, Frdr., Gaststr., Übierring 22
9 59 13 Laux, Friedr., Weinhdlg., Josefstr. 41
4 23 32 Laux, Gg., Schuhm., *Lth* Zülp.Str. 383
22 93 83 Laux, G., Elektroinst., M.Ablaßpl. 6a
22 96 27 Laux, Joh., Tuche, Krebsg. 5
21 31 67 Laux, J., Motorradrep., Werthstr. 236
21 95 65 Laux, Josefine, Kaiser-Wilhelm-Ring 50
4 56 30 Laux, Rich., Kfm., *Lth* Rurstr. 1
4 98 85 Lauxen, A., Vertr., Sülz, Petersb.Str. 87
22 96 53 Laven, Dr. Ldw., Arzt, Mohrenstr. 2
7 60 46 V. J. Lawitschka & Co., Fabrik chem. techn. Produkte, *Np* NichlerStr. 254
7 50 81 Lay, Ernst, Vertr., *Np* Kempen.Str. 58
4 60 35 Lay, Felix, Obst, Sülz, Petersb.Str. 95
7 36 77 Leander, Emma, Moden, Domstr. 72
22 37 62 Leber, A., Ing.-Büro, Am Hof 2a
4 43 01 Ders., Wohn., *Lth* v.Lauffstr. 12
4 84 69 Leber, Felix, Riehl, RiehlerG. 45
4 67 92 Leber, Maria, Ww., *Lth* Haydnstr. 11
4 44 90 Leber, Wilh., Schreiner, Sülz, Gustavstr.17
6 08 95 Lebig, Peter, Kalk, Herschelstr. 2
7 18 26 Lebus, Felix, Kfm., Thürmchenswall 68
21 74 01 Le Cerf & Cie, Schokoladenformenfbr., Pantaleonsmühleng. 29
9 42 92 Lechenich, W., Brauereiart., Quirinstr. 1
7 70 86 Lechleiter, Herm., Fris., Riehl, StammheimerStr. 58
4 12 80 Lechler, Paul, *Lth* Gottfr.KellerStr. 1
9 56 82 Lechner, E., Baurat, *Bay* Oberl.Ufer 118
21 79 44 Lechner, Dr. E., Ärztin, Hohenst.R. 74
4 78 33 Lechner, E., Lebensm., *Brf* Aach.Str. 547
1 33 35 Lechner, J., Maler, Kalk, D.KalkerStr. 164
6 25 59 Lechner, Leo, Wein, *Mlh* Wallstr. 100
5 66 71 Lechte, Alex., Bevollm., *Ehf* Nußb.Str. 74
21 67 79 v. d. Leck, E., Ausfuhr, Schaafenstr. 55
9 97 31 Leckebusch, Hans, NSKK., Overst.Str. 2
4 50 36 Ledderhose, Dr., Pianist, *Lth* Sielsd.Str. 1
4 14 65 Leddin, Otto, Vertr., Sülz, Sülzb.Str. 189
6 32 30 Leder, W., Abt.-Ltr., *Dbr* Waldh.Str. 10
4 61 42 Ledervertriebs-Ges. mbH, *Lth* Frdr.-SchmidtStr. 6
22 64 75 Leding, Fr., Büromasch., Filzengr. 26
7 39 96 Ledosquet, Jos., Justizr., *Np* Auerstr. 19
4 11 50 Ledschbor, E., Kfm., Sülz, Aegid.Str. 16
4 27 30 Leege, Heinz, Dir., *Brf* Kitschb.Str. 247
21 68 26 Leenders, Heinrich, Hildeboldpl. 17
6 38 78 Leendertz, O., Photogr., K.Müllh.Str. 406
9 39 23 Leenen & Atkinson, Buchdr., Perlengr. 7
21 12 80 Leenen, Franz, BrüsselerStr. 23
5 27 32 Leenen, Friedr., Buchdr., Venl.Str. 10
4 68 96 Lers, Heinr., Zimmermstr., Sülz, Neuerhöfer Allee 10
22 43 91 Leers, J., Weinhdlg., Neumarkt 39
9 86 91 Leesten, Emil, Ing., Rodenkirchen
5 08 66 Leffin, J., Zentralheiz., Mastr.Str. 19
5 43 75 Lefrère, Anita, Moden, Goebenstr. 1
21 43 21 Lefrère, F. L., Kfm., Gereonshof 26
5 04 09 Legeler, Friedr., Bauing., Hansaring 19
5 18 26 Leger Nf., P. J., Därme, *Ehf* Herk.-Str. 93
4 53 56 Leger, Rud., Archit., *Lth* Wüllnerstr. 111
7 46 82 Legers, Dr., R.-A., Worr.Str. 22
21 40 77 Lehle, Ludw., Bäckerei, Limb.Str. 2b
22 65 06 Lehm, Hans, Uhrm., Kolumbastr. 8
21 24 94 Lehmacher, Dr. A., Arzt, Hohenz.Rg. 94
21 71 91 Lehmacher, Ad., Lebensm., Brab.Str. 10
6 36 68 Lehmacher, C., Kaffeeröst., *Mlh* Buchh. Straße
6 29 79 Lehmacher, Frau F., *Mlh* Kirchhoffstr. 1
1 43 91 Lehmacher, Heinr., Landmesser, Kalk, Thumbstr. 42
22 68 26 Lehmacher, Jean, Brauerei, Sterneng. 30
6 19 60 Lehmacher, Joh., Tabakf., *Mlh* Mülheimer Freiheit 113
9 34 90 Lehmacher, J., Zigarr., Severinstr. 112
21 89 48 Lehmacher, J., Möbel, Mauritiuswall 69
1 15 82 Lehmacher, J., Pferdeh., Deutz, Temp.-Straße 48
4 65 31 Lehmacher, Käthe, *Brf* Aach.Str. 329
4 51 36 Lehmacher, M., Autorep., *Lth* Dür.Str. 132
1 15 63 Lehmacher, Pet., Deutz, Schauertestr. 2
7 10 23 Lehmacher, Peter, Kfm., Maybachstr. 173
21 88 00 Lehmacher, Theod., Kfm., Friesenw. 62
21 32 62 Lehmacher, Dr. Wilh., Ger.-Rat, Friesenstraße 35
21 54 82 Lehmann, Arth., Kfm., Blumenstr. 20
6 03 61 Lehmann, Ww. Auguste, Blechetik., *Mlh* Regentenstr. 36
9 45 93 Lehmann, Carl, *Rdk* Ad.Hitler-Ufer 22
21 59 22 Lehmann Dr. Carl, San.-Rat, Limb.Str. 3
5 28 15 Lehmann, Curt, Vertr., *Brf* Maarweg 31
9 12 01 Lehmann, Elsa, *Rodk* Ad.Hitler-Ufer 22
9 45 02 Lehmann, Emil, Schneider, Jakobstr. 22
7 93 18 Lehmann, Fritz, RiehlerWall 2
(22 48 97) Lehmann, F., Bücher, Im Klapperhof 20
21 09 81 Lehmann, G. C., Tapeten, Hohenz.Rg. 48
9 93 37 Lehmann, Dr. Heinr., Prof., *Bay* W. MüllerStr. 18
5 43 73 Lehmann, Hugo, Kfm., Bismarckstr. 45
22 46 05 Derselbe, Büro, Schilderg. 24
7 27 38 Lehmann, Joh., Kfm., NeußerWall 42
5 44 09 Lehmann, Jos., Gastw., *Bick* Vogelsanger Straße 452
4 97 88 Lehmann, Kurt, Ing., Sülz, Sülzg. 58
7 18 75 Lehmann, L., Baugesch., *Np* Steinb.Str. 37
4 58 03 Lehmann, Maria, Ww., Sülz, Petersb. Straße 103
6 29 53 Lehmann, M., Bäcker, *Dbr* Dellbrücker Hauptstr. 134
4 45 38 Lehmann, Otto, Maler, *Lth* Zülp.Str. 409
7 91 60 Lehmann, Paul, Kapellmstr., Kasparstr. 35
9 09 85 Lehmann, Paul, Lebensm., *Bay* Sch. DelitzschStr. 108
22 79 26 Lehmann, S., Büromasch., Gereonstr. 5
4 13 74 Lehmann, Therese, Sülz, Luxemb.Str. 257
7 62 68 Lehmann, W., Bahnrat, Dtsch.Ring 34
6 28 32 Lehmenkühler, Adolf, Install., Kalk, KasselerStr. 17
6 32 93 Lehmenkühler, Peter, Reklame, Kalk, Gallleistr. 9
6 20 60 Lehmer, Carl, Dr.-Ing., *Mlh* Graf-Adolf-Straße 61
9 15 15 Lehmhaus, Friedr., *Bay* Kreuzn.Str. 63
9 66 66 Lehmhaus, S., Elektrobed., Ubierring 15
21 60 27 Lehmke, Dr. Const., Arzt, Salierring 54
9 25 89 Ders., Wohnung, *Bay* v.Grootestr. 62
1 19 50 Lehnartz, F., Pol.-Major, Deutz, Gotenr. 3
5 06 27 Lehndorff, Hch., Dekorat., *Ehf* Klarastr.20
9 52 16 Lehne, Aenne, TeutoburgerStr. 16
1 37 53 Lehnen, Anna, Textilwr., Kalk, Kalk-MülheimerStr. 85
21 48 12 Lehnen, Dr. E., R.-A., K.Wilh.Ring 44
7 75 92 Derselbe, Wohnung, *Np* Grabbestr. 24
7 78 19 Lehnen, L., Ger.-Vollz., Riehl, StammheimerStr. 32
9 31 96 Lehnen, Peter, Vertr., Eifelstr. 27
4 88 00 Lehner, F., Restaur., *Brf* Aach.Str. 449
9 67 93 Lehnhaeuser, Hans, Kfm., Ubierring 17
21 46 06 Lehning, I., Ehrenstr. 102
22 84 55 Lehnung, Fr., Schuhwr., HoheStr. 125a
4 75 05 Lehr, Karl, Musiker, *Lth* Mommsenstr. 35
7 45 08 Lehrian, Georg, Wirt, Belfortstr. 13
9 20 67 Lehringer, A., Maler, *Bay* Bonifazstr. 22
22 80 40 Lehrlingshaus St. Jos., Weßig.Eckg. 2
9 66 55 Lehrmann, H., Drogerie, Sever.Str. 57a
5 05 89 Lehsau, C., Mechaniker, *Ehf* Wahlenstr. 26
5 21 83 Lehwald, Kurt, Gummi, Werderstr. 20
21 21 89 Leibel, W., Dachdecker, Dasselstr. 75
4 67 20 Leiberich, Herbert, Geschäftsf., Sülz, Stenzelbergstr. 12
9 40 04 Leiberich, W., Kfm., *Bay* Goltst.Str. 209
22 42 78 Leibner, Paul, Musikinstr., Ursulastr. 7
7 33 17 Derselbe, Wohnung, Brandenb.Str. 25
9 70 45 Leichenich, Chr., Buchdr., *Bay* Marienh. 18
5 15 20 Leicht, Svoboda & Co. Köln, Antwerperner Straße 35
21 46 82 Leichenich, J., Taxator, Marsilstein 28
5 56 04 Leicht, Friedr., Kfm., *Brf* Erkel.Str. 3
22 25 85 Leidecker, Franz, Befracht., Holzmarkt 87
4 95 34 Dr. Leidecker & Cie, Parfümfabrik, *Lth* BachemerStr. 88
7 16 82 H.&W.Leidecker, Kilte., Thürmchensw. 57
9 22 41 Leidel, Leonh., Kohlen, Ubierring 47
21 53 86 D. Leiden GmbH, Weine, Händelstr. 51
9 71 77 Leiden, H. K., Konsul, Sachsenring 67
6 05 77 Leidermann, Jak., Kfm., *Mlh* Adamsstr. 27
21 20 04 Leidig, A., Bekleidung, Weyerstr. 39
21 84 59 Leifer, Ww. J., Wirt, Weyerstr. 24
6 29 19 Leifert, Dr. Jos., Arzt, *Mlh* Guilleaumestraße 31
6 29 19 Leifert-Weiß, Dr., Ärztin, Guilleaumestraße 31
4 64 83 Leimberg, Paul, Kfm., *Lth* Correnssstr. 20
6 25 25 Leimbert, J., Vertr., *Mlh* Fürstenb.Str. 36
22 70 80 Leinen, Dr. Hans, R.-A., Domkloster 1
5 15 33 Leinen, Math., Kartoffeln, BrabanterStr.51
4 28 02 Leineßer, L., Prok., Sülz, Sülzgürtel 54
9 16 73 Leineweber,Ww., Dr., O.Studiendir., Volksgartenstr. 16
5 29 46 Leineweber, E., Ing., *Brf* Kämpch.Weg 4
5 51 41 Leineweber, Wilh., *Brf* BüsdorferStr. 16
9 92 10 Leipheimer, Ludw., Agent, Ubierring 51
22 42 54 Leipz. Feuer-Vers.-Anstalt, HoheStr. 55
22 88 81 Leipz. Verein-Barmenia, Gereonstr. 27
5 44 65 Leis, Heinr., Eisenwr., Bismarckstr. 6
4 29 80 Leiseifer, W., Säng., Sülz, Kyllb.Str. 16
22 12 87 Leisen, J. B., Apotheke, Waidmarkt 26
4 14 60 Leisner, Adolf, Natursteine, Sülz, SimmererStr. 31
4 15 16 Leißmann, Carl, Kfm., *Lth* Amal.Str. 3
9 16 30 Leißner, Hans, *Bay* G.v.Rath Str. 53
1 22 25 Leisten, Ernst, Bäck., *Mrh/r* Olpener-Straße 417
22 41 44 Leisten, Ferd., Heizappar., Malzb. 6
1 41 47 Leisten, Franz, Archit., Kalk, Heßhofstr.28
9 73 24 Leisten, Friedr., Maler, Pantal.Wall 2
5 76 51 Leisten, J., Öfen, VenloerStr. 396
21 70 25 Leisten, Jos., Friseur, Pfeilstr. 20
1 43 04 Leisten, Dr. M., Zahnarzt, Kalk, Kalker Hauptstr. 168
1 10 31 Leisten, R., Forsthaus Gremberg, Kalk
22 68 05 Leisten, Pet., Öfen, Mühlenbach 34
21 26 68 Leister-Schultes, Lisa, AachenerStr. 3
5 33 20 Leistra-KG, Leistenfbr., *Ehf* Leyend.Str.27
4 96 65 Leithaus, E., Maler, Sülz, LechenicherStr. 5
21 57 05 Lejeune, Dr. Fritz, Prof., Hohenz.R. 1
21 10 26 Lejeune, Jak., Büffetier, Weyerstr. 106
4 41 71 Lejeune, Klaus, *Lth* Theresienstr. 23
5 67 65 Lejeune, Luise, Bismarckstr. 70
21 71 21 Lejeune, Maria, Friesenpl. 5
21 25 14 Lejeune, Dr. W., R.-A., Norbertstr. 24
22 38 85 Lemacher, Heinr. Ursulagartenstr. 4
5 25 19 Lemaire, Hans, Vertr., *Bick* Gravenst.Str. 5
4 57 13 Lembach, Karl, Dr. med., *Brf* Hültzstr. 13
6 02 28 Lembeck, Joh., Feinkost, *Mlh* Windm. Straße 166
7 20 79 Lemkes, Herb., Graph., Riehl, Riehler Tal 2
5 53 93 Lemkes, M., Kunstgew., Moltkestr. 129
5 32 45 Lemm, A., Blumen, *Ehf* VenloerStr. 271
6 26 90 Lemm, Ernst, Baugesch., *Mlh* Mülheimer Freiheit 121
22 28 81 Lemm, M. B., Etuis, Appelhofpl. 9
7 73 89 Lemmen, Carl, Tabak, Alvensl.Str. 2
4 45 79 Lemmen, Hans, Immob., Sülz, Blankenh. Pl. 1
21 71 12 Lemmen, Heinrich, Thieboldsg. 41b
9 62 08 Lemmen, Henriette, Lebensm., *Bay* Goltsteinstr. 28
7 36 08 Lemmens, Hch., Tapezierer, Servasg. 7
5 96 92 Lemmens, Leo, Kfm., *Mkn* Feldkass. W. 11
(6 02 87) Lemmer, A., Weine, Frankf.Str. 85
6 05 36 Lemmer, Ernst, Weine, *Mlh* Adamstr. 77
6 02 87 Lemmer, F., Weine, *Mlh* Glücksb.Str. 9
21 82 49 Lemmer, Paul, Apostelnstr. 2a
7 28 68 Lemmes, Vilma, Sekr., Weißenb.Str. 24
21 36 01 Lemper, Aug., Mechan., Alex.Str. 27
1 47 60 Lemper, H., Lebensm., Kalk, Nass.Str. 96
5 61 58 Lemper, Lorenz, *Bick* Weißdornweg 29
22 94 31 Lempertz, Dr. C., R.-A., Zeppelinstr. 2
4 51 73 Ders., Wohn., *Brf* Voigtelstr. 29
4 37 03 Lempertz, Dr. H. G., Kunsthistoriker, Sülz, Siebengebirgsallee 126
22 79 40 Lempertz, Math., Buchhdlg., Neumarkt 3
9 27 76 Lempfrid Corn., Ger.-Rat, Mainz.Str. 27
22 95 33 Lenau, Ed., Friseur, A. d. Berlich 37
9 43 65 Lenders, Edm., Archit., Friedenstr. 17
22 59 07 Lenders Ed., Pension, Bischofsg.Str. 14
4 58 34 Lenders, Herb., Kfm., Sülz, Sülzg. 64
9 22 69 Lenders, Herm., *Bay* Samariterstr. 1
9 64 77 Lenders, Dr. Jos., Kfm., Novalisstr. 12
21 27 68 Lenders, Karl, Kfm., Hansaring 22
4 82 71 Lenders, Karl, Kfm., Hermesk.Str. 3
7 27 68 Lenders, W., Kunstanst., Kref.Str. 73
22 86 21 Lenders & Cie, Leinen, Obermarspf. 42
9 99 40 v. Lengerke, F. Carl, Eifelstr. 19
21 85 77 Lengersdorf, C., Pfeilstr. 37
6 37 63 Lengersdorf, Hans, *Hw* Isenb.Kirchw. 41
4 33 83 Lengersdorf, P., Immob., Sülz, Sülzb. Straße 239
1 28 71 Lengersdorff, C., Rath., Rösr.Str. 254
21 11 13 / 21 11 23 M. Lengfeld'sche Buchhandlung, Zeppelinstraße 9
4 69 22 Lengsdorf, A., Masch., Sülz, Schleid.Str. 19
21 51 73 Lenhardt, Carl, Glaserei, Weyerstr. 120
4 44 89 Lenhartz, Erwin, *Brf* AachnerStr. 401
9 44 60 Lenhartz, Henni, Kleingedankstr. 20
7 65 28 Lenk, Arno, Alvenslebenstr. 11
5 69 08 Lennartz, Chr., Holzhdlg., *Bick* Rosenq. 83
9 40 68 Lennartz, E., Kfm., Isabellenstr. 27
9 49 26 Lennartz, Ernst, Dentist, Quirinstr. 6
4 51 07 Lennartz, Fr., Wäsch., Sülz, Wicht.Str. 3
4 59 79 Lennartz, J., Vertr., Sülz, Wittek.Str. 17
4 77 60 Lennartz, Jos., Apothek., *Lth* Fürst PücklerStr. 8
21 65 67 Lennartz, P., Pantaleonsmühleng. 42
7 53 03 Lennartz, Peter, Uhren, Eigelstein 42
9 23 04 Lennartz, R., Futterstoffe Eifelstr. 21
4 56 40 Lennartz, Wilh., Vertr., *Lth* KrielerStr. 50
21 65 86 Lennartz & Gerresheim, Schlosserei, AlexianerStr. 10
4 72 14 Lennarz, Jos., Dir., *Lth* Mommsenstr. 6
22 93 73 Lenné, Dr., Domkapitular, Burgmauer 27
6 18 23 Lennefer, Th., Gastw., *Mlh* Holw.Str. 1
5 68 06 von Lennep, Vertr., Bismarckstr. 14
4 57 69 v. Lennep, W., Öle, Sülz, Lux.Str. 134
5 64 52 Lennertz, Hugo, Café, VenloerStr. 37
22 27 29 Lennertz, Kunststopferei, Mohrenstr. 5
4 51 27 Lenßen, Helmut, Sülz, Sülzgürtel 92
21 31 96 Lenssen, Wilhelm, ZülpicherPl. 6
9 56 81 Lent, Dr. W., Ger.-Dir., *Bay* Höltystr. 2
7 46 69 Lentz, Heinr., Gastw., Nied.Str. 28
4 89 60 Lentz, W., Bankb., *Lth* M.EkkehartStr. 9
22 40 51 Lentz & Schmahl, Werkzeuge, Blaubach 41
21 82 14 Lentzen, Anna, Kurzwr., Weyerstr. 80
4 65 10 Lentzen, A., Dir., Sülz, Kempf.Str. 33
22 89 13 Lentzen jr., Kol.-W., Alter Markt 18
1 38 13 Lentzen, Jos., Kaplan, Deutz, Tempelstr.2a
21 17 94 Lentzen, Wilh., Kart., Gereonswall 61
5 09 75 Lentzen, Meyer & Cie, Holz, *Ehf* VogelsangerStr. 66
22 16 48 J. u. L. Lentzen-Deis, Kfl. Goldschmied 5
9 76 69 Lenz, Adele, Maternusstr. 14
9 13 29 Lenz, Albert, Frau, Pantaleonstr. 24
22 60 61 Lenz, Bernh., Wagenbau, Winterb.Str. 70
21 72 22 Lenz, Carl, Direktor, Hohenzollernring 94
6 29 23 Lenz, E., Gartenbau, *Dbr* Dellbr.Hptstr.125
4 22 98 Lenz, F., Bauuntern., *Lth* Lindenthalg. 29
22 63 39 Lenz, Franz, Werkzeuge, Alter Markt 6
4 19 63 Lenz, Gregor, Optiker, Sülz, Lux.Str. 281
9 68 00 Lenz, Dr. G., Treuhänd., Overst.Str. 4
21 49 66 Lenz, Hans, Radio, JülicherStr. 19
21 53 15 Lenz, Hch., Ing., R.WagnerStr. 5
7 41 35 Lenz, Dr. Hubert, R.-A., Hülchr.Str. 5
4 94 89 J. Lenz&Co., Toil.Art., Sülz, Emmastr. 11
5 71 54 Lenz, Joh., Elektrogesch., Mastr.Str. 22
21 93 19 Derselbe, Wohn., Hohenstaufenring 59
22 99 57 Lenz, Karl, Weine, Ursulapl. 9
21 10 17 Lenz, Maria, Frau, Händelstr. 20
4 76 53 Dies., Whg., Sülz, Nikolauspl. 1
4 26 13 Lenz, Maria, Frau, *Lth* Landgr.Str. 68
21 50 19 Lenz, Martin, R.-A., Am Römerturm 9
21 24 68 Lenz, Peter, Ehrenstr. 49
1 25 89 Lenz, Peter, Dir., *Rath* Kellereiweg 5
1 15 58 Lenz, Raym., Bäcker, Deutz, Siegesstr. 26
4 92 97 Lenz, Stephan, Wäsch., *Lth* Franzstr. 51
5 60 58 Lenz, W., Milch., *Bick* Takustr. 85
9 21 91 Lenz, Wilh., Spedition, Karolinerring 13
21 88 25 Lenz, Wilh., Lampensch., Pfälzerstr. 30
4 61 53 Lenz, Willy, Metzg., *Lth* Lindenth.G. 51
1 33 75 Lenze, Ww. Anton, Milch, Poll, Vingsterstraße 214
6 39 00 Lenze, A., Metallgieß., *Mlh* Dellbr.Str. 25
6 09 07 Lenze, Hans, *Mlh* El. BreuerStr. 40
1 10 53 Lenze, H., Pelzmod., Deutz, D.Freiheit 58
7 79 74 Lenze, J., Polsterwr., *Np* Yorkstr. 10
1 33 75 Karl u. Jak. Lenze, Fuhrgesch., Poll, VingsterStr. 214
6 22 34 Lenze, Wilh., Wäschefbr., *Mlh* Rüd.Str. 33
21 84 10 Lenzen Nf., A., Leder, Apostelnstr. 36
7 39 08 Lenzen, Anna, KrefelderStr. 23
7 87 13 Lenzen, Anton, Dagobertstr. 41
4 61 31 Lenzen, Aug., Bauuntern., Sülz, Meister-Ekkehart-Str. 7
6 26 24 Lenzen, G., Metzger, *Mlh* Kattow.Str. 32
6 28 29 Lenzen, Hans, Ballhaus, *Dbr* Möhlstr. 15
6 36 07 Lenzen, H. L., Rektor, *Hw* Märchenstr. 35
22 36 85 Lenzen, Joh., Sped., StraßburgerG. 1
22 48 38 Lenzen, Maria, Friseuse, Mohrenstr. 13
21 95 93 P. Lenzen & Sülz, Buchdr., Gereonsw. 67
6 36 98 Lenzenbach, Heinrich, Maler, *Mlh* Glücksburgstr. 21
4 53 84 Lenzer, W., Frau, Sülz, Petersb.Str. 16
1 12 90 Lenzmann, Wilh., Versich., Kalk, Amtsstraße 9
9 29 57 Leo-Werke GmbH, Dreikönigenstr. 26
4 75 17 Leon, Dr., Oberstltn., Sülz, Nik.Pl. 4
4 88 43 Leonard, Hch., Vertr., Sülz, Lux.Str. 269
9 77 80 Leonhard, Dr., Präs., *Bay* Schillerstr. 103
7 94 38 Leonhard, Theodor, Fremdenheim, Johannisstr. 77
22 78 81 Leonhard, W., Juwel., Sachsenhausen 22
6 12 94 Leonhardt, C., Geschäftsführer, *Mlh* Pr. Heinr.Str. 58
22 80 60 Leonhardt, Carl, Bettwäsche, Brückenstr.1
7 99 66 Leonhardt, Josef, Prok., *Np* Monh.Str. 11
4 78 06 Leonhardt, Wilh., Dir., *Lth* Univ.Str. 55
21 86 81 Leopold, Berta, Kürschn., Albertusstr. 4
4 70 87 Leopold, Eduard, *Lth* Franzstr. 16
22 93 61 Leopold, Hans, Zigarr., Streitzeugg. 9
5 70 01 Leopold, Heinr., Kondit., VenloerStr. 736.
22 23 37 Leopold, Hub., Wild, Andreaskloster 14
22 46 12 Leopold, Josef, Geflügel, Breitestr. 81

7 86 54 Leopold, W., Bz.Ltr., *Np* Schwerinstr. 25
5 26 12 Lepa, Anny, Frau, Bismarckstr. 70
5 08 32 Lepartz, H., Autorep., *Ehf* Wißm.Str. 26
4 22 67 Lepek, Rud., Dipl.-Ing., Sülz, Sülzg. 71
4 96 45 Lepper, Pet. Schuhwr., Berrenr.Str. 220
4 99 05 Lerch, Dr. Eugen, Prof., Sülz, Eusk.Str. 19
22 58 29 Lerch, Hans, Farben, Follerstr. 61
5 66 52 Lerch, Paul, Revisor, Glasb.Str. 18
7 31 31 Lerche, Henry, Friseur, Schillingstr. 21
4 68 28 Lerche, K., Postinsp., *Brf* Wieth.Str. 60
5 45 14 Lercher, Friedr., *Ehf* VenloerStr. 176
9 22 33 Lersch, Hans, Vertr., Brunostr. 9
1 29 78 Lersch, Hch., Butter, Kalk, Olp.Str. 122
6 15 84 Lersch, Wilh., Kalk, Archimedesstr. 30
21 26 84 Leschnig, H., Eisenwr., Engelb.Str. 36
21 30 05 Lesemeister, G., Bedach.-Art., Rinkenpf.31
22 19 44 A. Leser & Co, Elektr. Anl., Marienpl. 5
7 36 80 Lesmeister, H. H., Dentist, *Mrh/l* Drosselweg 26
21 49 25 Leson, E., Frau, Lindenstr. 94
5 49 45 Leson, Hch., Molk.-Prod., Erftstr. 1
9 97 74 Lessak, Ww. Max, Papier, Mecht.Str. 4
9 57 73 Lessenich, Betty, Am Duffesbach 37
21 26 13 Lessenich, Fr., Zigarr., Maur.Steinw. 93
1 19 17 Lessenich, H., Furage, Deutz, Dtz.Freih.96
9 84 12 Lessenich, Jos. Vertr., *Zst* Vorgebirgstr.352
21 93 52 L. u. J. Lessenich, Altpapier, Friesenwall 114
9 28 05 Lessenich, W., Baumstr., Volksg.Str. 30
22 69 71 Lesser, Clausnitzer & Co., Hutfbr., Hohe Straße 135
21 14 16 Hans Lesser & Karl Rack, Schildergasse 85
22 96 03 Lessing, Ar. Alb., Niederl., Gereonshaus
5 22 69 Lessmann, Joh., Ww., Brabanter Str. 13
5 32 82 Lethen, W., Apotheke, *Ehf* Geisselstr. 66
5 46 17 Letschert, Gottl., Polst., *Ehf* Subbelrather Str. 257
21 33 10 Letschert, Jos., Bäcker, Engelbertstr. 36
7 86 32 Letz, Otmar, Reg.-Rat, Blument.Str. 97
6 22 30 Leu, Franz, *Mlh* BuchheimerStr. 26
4 92 14 Leuchsenring, Luise, Lehr., Sülz, Sülzg. 63
7 48 71 Leuchtenberg & Odendahl, Buchstaben, Gereonswall 29
4 50 72 Leuchtenberg, Matth., Pfarrer, Sülz, Klettenberggasse 71
7 14 88 Leuchtenrath, W. H., Vertr., Eigelst. 50
22 40 88 Leuchter, Anna, Knopffbr., Herzogstr. 29
21 93 78 Leuchters, Karl, Eisenwr., Weyerstr. 27
4 50 01 Leuer, J., Elektr.Anl., Sülz, Berrenr.Str.170
22 47 06 Leufen, Herm., Steuerber., Severinstr. 230
5 97 75 Leuffen, Dr. Fr., Tierarzt, Fühlingen, Neußer Str. 132
9 28 95 Leuffen, Gottfr., Metzger, Karth.Hof 33
21 29 69 Leuffen, Hans, Metzger, Poststr. 37
5 14 21 Leuffen, Hans, Metzgerei, Antw.Str. 50
4 67 35 Leuffen, Josef, Sülz, Luxemb.Str. 447
21 45 85 Leuffen, Josef, Kaffee, Kl.Griechenm.82
5 38 68 Leuffen sen., Jos., Frau. Antwerp.Str.50
1 30 90 Leufgen, P., Gastw., Deutz, Siegb.Str.111
21 18 00 Leufgens, Josef, Ww., LimburgerStr. 21
4 88 46 Leufgens, W., Fahrsch., *Lth* Klosterstr. 37
5 60 31 Leugering, Irmgard, *Ehf* Siemensstr. 29
4 25 82 Leukel, Carl, Kfm., *Lth* Weyerthal 42
7 30 82 Leukel, Frd. H., Schuhwr., *Np* Neußer Straße 188
4 95 53 Leukel, Lisel, Damenhüte, Sülz, LuxemburgerStr. 174
4 63 55 Leupold, Dr. E., Prof., *Lth* Bach.Str.93
4 73 16 Leurs, H. J. Alfons, Eisen, Sülz, Nassestraße 30
21 85 80 Leurs, Peter, Schirme, Ehrenstr. 81
9 23 23 Leuschel, E., Dekor., *Bay* Goltsteinstr.83
1 34 83 Leuschel, Fritz, Kalk, Thumbstr. 10
4 35 27 Leuschner, Emmy, Moden, *Lth* Dürener Straße 209
21 59 76 Leusink, Josefine, Vervielf., Schaafenstraße 52
21 37 63 Leusink, Mart., Spedit., Pantaleonswall 71
4 52 93 Leuther, P., Verlag, Sülz, Ägidienberger Straße 21
5 72 16 Leuze Ad., Ing., *Brf* Aachener Str. 400
6 12 77 Levedag, G., Gastst., *Mlh* Gladb.Str. 112
7 29 38 Leven, Gerd, Parfüm, HülchratherStr. 7
22 79 89 Leven, Jos., Spedit., v. St. Martin 7
1 46 87 Leven, L., Uhren, Kalk, K.-Mülh.-Str. 2
22 44 26 Leven, Pet., Vertr., Rheingasse 5
5 06 80 Leven, Theo, Kfm., H.-Schemm-Str.54
1 44 39 Leverenz, E., Leder, Kalk, RolshoverStr.1
5 19 00 Leverenz, Karl, Makler, Hochhaus
4 29 09 Leverkus, A., Fbrkt., *Lth* Lindenallee 42
5 22 73 Ders., Büro, Hohenzollernring 85
9 44 97 Leverkus, Arth., Kfm., *Bay* Lindenallee 11
9 27 96 Leverkus, C. Erwin, *Bay* Marienb.Str. 17a
5 15 34 Leverkus, Karl D., Kfm., Körnerstr. 18
7 98 05 Leverkus, K. Jul., Fbrkt., Wörthstr. 26
6 01 21 Leverkus, Martha, *Mlh* Düsseldorf.Str.27
7 38 82 Leveson, M., Blumenthalstr. 19
9 15 04 Levin, Curt, Ing., Lothringer Str. 81
7 37 21 Lewandowsky, R., Schrein., Kref.Str. 15
1 11 56 Leweck, Helmut, Sportlehrer, Poll, Bitz.23
4 54 89 Lewerentz, Rud., Geschf., *Lth* BachStr.239
5 52 28 Lewerenz, Herm., Staatsanw., Venl. Straße 59
5 56 97 Lewin, Dr. H. Isr., Jüd. Krankenbehandler, Spichernstr. 59
7 49 79 v. Lewinski, Kraft, Ing., *Mrh/l* Nesselr. Straße 9
21 21 95 Lewinski, P. Isr., Dr. med., Hohenz.R. 59
9 13 36 Lex Rud., Volksgartenstr. 17
7 23 32 Lexis, Peter, Buchdr., Winterb.Str. 34
5 70 31 Ley, Aug., Agent, *Ehf* Leostr. 39
9 50 39 Ley, Eberh., Dr., *Bay* Goethestr. 67
5 66 61 v. Ley, Franz, Gastst., *Brf* Aach.Str. 698
22 19 80 Ley, Dr. Heribert, R.-A., Mohrenstr. 4
7 62 36 Ders., Wohn., Riehl, Th.-Schwann-Str. 17
1 20 95 Ley, Herm., Gastst., Kalk, Eythstr. 64
6 35 85 Ley, J., Treuhänd., *Mlh* Fürstenb.Str.37
5 69 23 Ley, Josef, Kfm., Bismarckstr. 21
21 71 44 Ley, Dr. Karl, Zahnarzt, Frankstr. 21
21 87 67 Ley, Louise, Frau, Frankstr. 21
7 92 23 Ley, Nikol., Milch, *Np* Florastr. 13
21 97 95 Ley, Dr. Paul, K. Zahnarzt, Hohenst.R.48
5 98 07 Ley, Thomas, Lebensm., Mengenich U. Dorfstr. 59
1 44 65 Ley & Heinemann, Autorep., Siegb.Str.389
22 26 55 Leybold, E. Immob., Deichmannhaus
9 86 44 Ders., Wohn., *Bay* Goethestr. 50
9 62 40 Leybold, Minna, *Bay* Goethestr. 50

Sammel-Nr. 9 18 47 — **E. Leybold's Nachfolger, Fabrik feinmechanischer Geräte, Köln-Bayental, Bonner Straße 504**

21 71 66 Leyen, Max, Kfm., Hohenzollernring 94
5 45 74 Leyendecker, Hebamme, *Ehf* Venl.Str.350a
4 92 18 Leyendecker, A., Stud.-R., Sülz, Sülzg.18
22 87 59 Leyendecker, Aug., Feinkost, Gereonsw. 48
4 12 16 Leyendecker, Emmy, Hüte, *Lth* Klosterstraße 16
1 26 71 Leyendecker, J., Vertr., Kalk, Breuerstr.8
4 80 64 Leyendecker, Otto, Insp., Sülz, Luxemb. Straße 384

5 26 30 / 5 17 38 — Leyendecker, Peter, Autoreparaturen, Köln-Bickendorf, Alpener Straße 16

4 58 70 Derselbe, nach Geschäftsschluß

5 00 07 Leyendecker, P., Maschfbr., *Ehf* Leyendecker Straße 39
7 84 31 Leyendecker, R., Kfm., K.-Friedr.-Ufer 81
7 71 71 Leyendecker, W., R.-A., Riehler Str. 13
7 70 91 Derselbe, Wohn., Deutscher Ring 48
4 54 10 Leyendecker, Kfm., *Lth* Kappelm.Str. 21
5 01 04 Leyendecker, H., Tapeten, Venloer Str. 30
21 23 23 Derselbe, Wohnung, Roonstr. 53
6 20 47 Leyendeckers, O., Gastst., *Mlh* Sparrstr. 33
4 44 55 Leyenthal, Maria, Sülz, Heisterb.Str. 2
21 43 02 Leyer-Wagener, Emmy, Christophstr. 17
9 83 00 Leyser, Rudolf, Vertr., Kurf.Str. 22
1 33 96 Ferd. Leysieffer & Lietzmann, Walzenmühlen, Industriehafen
9 15 62 Leysieffer, R., Bankdir., *Bay* Lindenall.76
4 77 90 Libra Lichtspiele, *Brf* AachenerStr. 559
4 18 76 Licharz, Christ., Prok., *Lth* Dür.Str. 262
4 77 28 Licharz, Wilh., Vertr., *Brf* Kitschb.Str. 238
9 87 45 Lichius, Anton, Kfm., *Zst* Burb.Str. 20
7 52 27 Lichius, Heinrich, *Np* NichlerStr. 81
7 40 78 Lichius, Jos., Getreide, Riehl, Tiergartenstraße 1
5 76 74 Lichius, K., Wirtsh., *Ehf* Venloer Str. 196
4 79 39 Licht, Friedr., Kfm., *Lth* Brahmsstr. 8
4 26 68 Licht, F. W., Spediteur, Kerpener Str. 93
22 14 41 Friedr. Licht & Kersting, Gereonstr. 18
4 65 06 Licht, Helga, Haarpfl., *Lth* Lortzingstr. 51
21 70 38 Licht, Ww. Wilh., Zigarr., Engelb.Str. 13
21 33 37 W. Licht & Co, Spedit., Probsteig. 41
22 24 04 Licht-Meyer, K. Meyer .Schildergasse 8

22 99 85 — Licht und Leuchte, Mertzbach & Co. Beleuchtungskörper, Hohe Straße 117—119

1 36 16 Lichtburg Kino, Kalk, Kalker Hauptstraße 118
4 18 21 Lichte, Joh., Maler, Sülz, MayenerStr. 7
9 65 65 Lichte, Wilhelm, Dir., *Bay* Goethestr. 51
7 72 07 Lichtenberg, Ant., Café, Eigelstein 143
7 66 66 Lichtenberg, Hch., Insp., *Mrh/l* Roßbachstraße 6
7 78 18 Lichtenberg, Hch., Kol.-W., *Np* Sieb.Str.117
7 94 48 Lichtenberg, H., Werbeltr., Altenb.Str. 20
22 30 23 Ders., Büro, Gereonshaus
5 40 67 Lichtenberg, Paul, Schornsteinf., *Bick* Rosengarten 91
21 32 66 Lichtenberg, Pet., Ww. Aachener Str. 21
4 24 25 Lichtenberg, P., Insp., Sülz, Lotharstr. 7
1 30 10 Lichtenberg, W., O.-Insp., Rath, Freyastr2
1 47 17 Lichtenberger, F., Oberst a. D., Kalk, Eythstr. 105
4 48 59 Lichtenscheidt, Arth., Sülz, Mayener Str.4
22 92 40 Lichterfelder Ersatzkasse, Mohrenstr. 21
7 36 25 Lichtinghagen, Ad., Vertr., *Np* Cordsstr.27
22 86 10 Lichtken, Karl Möbel, am Hof 28
4 99 50 Lichtschlag, W., Maler, *Lth* Wildenb.Str. 9
4 86 60 Lichtwitz, W., Kfm., Sülz, Unkeler Str. 15
9 10 98 Lickes, M., Frau, *Bay* Goethestr. 83
1 23 51 Liebau, Hch., Schriftltr., Deutz, Suevenstraße 7
9 64 37 Liebeler, Hans, Gastw., *Bay* Alteb.Str.299
6 22 44 Liebeler, J., Schloss., *Mlh* Düsseld.Str.22
6 22 66 Liebeler, T., Schrein., *Mlh* Düsseld.Str.20
4 40 12 Liebelt, O., Vertr., Sülz, Heisterbachstr.8
5 50 60 Liebenau, Frau, Geflügel, *Bm* Venloer Straße 1000
4 26 87 Liebenau, W., Sportlehr., *Brf* Chr.-Gau-Straße 37
7 30 86 Liebendahl, Ernst, elektr. Anl., *Mrh/l* Roßbachstr. 2
21 60 19 E. u. F. Liebendahl, Lichtanl., Friesenstr73
9 72 30 Liebendahl, W., Kammerjäg., Paulstr. 13
5 05 18 Liebering, Frau, *Ehf* H.-Schemm-Str. 4
4 56 39 Liebertz, H., Gutsbes., *Lth* Bach.Str. 173
21 12 94 Liebertz, Joh., Schreinerei, Huhnsg. 21
6 23 08 Lieberz, Dr. Fr., Arzt, *Mlh* Bert.Str. 21
21 19 79 Lieberz, Käthe, Modistin, Hohenst.Ring 47
9 95 45 Liebetrau, H., Maler, *Bay* Alteb.Str. 236

9 52 71 / 9 52 76 — Liebig Gesellschaft m. b. H., Köln-Bayenthal, Koblenzer Str. 65

1 36 79 Lieblang, P., Kohlen, Rath, Rösr.Str.619
22 75 82 Liebmann, F., Goldschmied, Appellhof 2
21 57 07 Liebreich, Dr. A., Arzt, Moltkestr. 10
9 91 64 Liebster, Herm. Kfm., *Bay* Hebbelstr. 90
7 50 20 Liedel, Joh., Schmiede, Weidengasse 72
5 75 88 Liedgens, Carl, Ger.-Dir., *Brf* Monsch.Pl.9
21 45 01 Lief, Josef, Tuche, Mittelstr. 27
22 28 02 Liefferts, Else, Variete, Hohe Str. 38
21 74 28 Liefgen, Tabakwr., AachenerStr. 10
9 18 13 Liegmann, H. H., Geschäftsf., Mainzer Straße 77
7 75 22 Liehl, Anna, Frau, Belfortstr. 13
4 50 50 Lieke, Otto, Dir., *Lth* Lindenthalgasse 4
4 28 08 Liely, Joseph, Kfm., Sülz, Lux.Str. 302
4 60 59 Liély, Toni, Vertr., Sülz, Blankenh.Str.32
21 18 12 Lienenlüke, Conr., Maler, Rubensstr. 23
7 31 18 Liepold, Adolf, Ing., *Np* Schwerinstr. 27
(5 38 02) Lier, Amanda Fr., Verwalt., Venloer Str.33
4 25 69 Lier, Joh. I., Maler, *Lth* Aachener Str.224
7 27 19 Lierfeld, Franz, Vertr., *Np* Franziskastr. 9
5 65 36 Lierfeld, Dr. Toni, Ger.Assessor, Lütticher Straße 57
5 74 75 Liermann, Philomene, *Bick* Ansgarstr. 7
4 11 09 Liertz, Fr., Schausp., *Lth* Klosterstr. 62
4 81 72 Liertz, M., Dr. med., *Lth* Uhlandstr. 15
21 96 75 Liertz, Rhaban, Dr. med., Mozarstr. 30
21 35 64 Liesch, M., Schneid., Maur.Steinw. 70
21 36 72 Lieschied, Heinr., Vertr., Gereonswall 69
9 11 10 Liesegang, Alb., Bauing., *Rdk* Ad.-Hitler-Ufer 20
1 01 11 Liesegang, Albert, Stahlbau, Kalk, Wipperfürther Str. 29
9 33 44 Liesegang, Carl, Eisenkonstr., *Zst* BernkastelerStr. 75
9 44 88 Gebr. Liesegang, Eisen, *Rdk* Hdbgstr. 2
5 56 11 Liesemann, Anton, Bauuntern., *Ehf* Platenstr. 41
9 81 65 Liesenberg, Carl, Kfm., Severinstr. 115
7 62 85 Liesendahl, Hugo, Gärtnerei, Riehl, Stammheimer Str. 90
1 49 59 Liesenfeld, A., Archit., Kalk, Markt 6
6 27 79 Liesenfeld, Ph., Fische, *Mlh* Berl.Str. 35
9 99 47 Lieser, Dr. Franz, Zahnarzt, Ulrichg. 16b
9 15 00 Lieser, Maria, Lehrerin, Siebenburgen 4b
9 99 45 Lieser & Elshorst Wein, Ulrichgasse 16b
4 81 45 Liesering, Wilh., Stuckgesch., Sülz, Einhardstr. 16
4 93 46 Lieske, Gust., Apotheke, *Lth* Zülp.Str.369
4 89 01 Lieske, H., Musiklehrerin, *Lth* Klosterstr.66
4 62 96 Liess, Hans, Sülz, Arnulfstr. 18
21 69 65 Liessem, Thom, Vertr., Rinkenpf. 23
4 19 94 Liessem, W., Kfm., *Lth* Cl.Kappelm.Str.34
4 22 36 Liessem, Willi, Versich., Sülz, Einh.Str.11
9 94 59 Liessem, Willy, Treuh., *Bay* Goethestr.52
9 63 75 Liethen, Paul, Bonner Str. 16
7 46 28 Liethert, K., Restaur., *Np* Neußer Str.381
5 20 41 Lietz, Bruno, Ing., Junkersdorf, Kirchw.39
7 58 44 Lietz, M., Dipl.-Kfm., Dtsch.Ring 20
4 82 68 Ders., Wohn., Sülz, KempfelderStr. 20
9 86 61 Lietzmann, F., Rodenkirchen, Karlstr. 15
22 50 90 Lieven, Dr., R.-A., Gr.Budengasse 17
4 54 12 Lieven, Agnes, Sülz, UnkelerStr. 15
5 03 04 Lieven, Dr. Franz, Arzt, Herwarthstr. 8
4 73 12 Lieven, Dr. Quirin, R.-A., Voigtelstr. 23
7 28 03 Lieven, Walter, Dir., NeußerWall 71
5 36 75 Lievré, A., Kältemasch., *Ehf* G.Daniel-Straße 10
9 54 30 Lievré, Josef, Ubierring 49
9 81 80 Liewer, K., Frau, Quirinstr. 1
9 42 31 Liffers, Hubert, Kfm., *Bay* v.Grootestr. 52
5 77 16 Liffmann, H., Immob., Lütticherstr. 40
4 48 72 Lilge, Bruno, Vertr., Dürenerstr. 260
22 71 49 Lill, Peter, Elektro-Mat., Hohepforte 9
9 71 74 Ders., Wohn., *Bay* MehlemerStr. 1
7 51 63 Lillie, Ernst, Insp., Blumenthalstr. 62
9 80 07 Limbach, Anna, Lehr., Volksg.Str. 23
9 62 53 Limbach, F., Spedit., Teutob.Str. 28
1 12 35 Limbach, Heinr., Feinkost, Kalk, Fuldaer Straße 7
9 75 16 Limbach, Dr. H., Zahnarzt, *Zst* Hön.W.183
9 30 34 Limbach, Joh., Maler, *Rdk* Ringstr. 15
1 22 44 Limbach, K., Restaur., Kalk, Kalker Hauptstr. 169
9 78 85 Limbach jr., M., Schreiner, Vorgebirgswall Cavalier 8
1 46 46 Limbach, Pet., Vertr., Kalk, Kalker Hauptstr. 143
9 86 89 Limbach, Peter, Maler, *Rdk* Leyboldstr. 4
22 83 52 Limbach, Phil., Kol.-W., Blaubach 57
4 59 04 Limbach, W., Kfm., *Lth* Leichtenst.Str. 19
9 46 79 Limbach, W., Wassersport, *Rdk* Bootsh.
22 92 34 Limbach & Heitmann, o. H., Werbekunst, Rheinaustr. 36
9 41 38 Limberg, Pet., Buchhdlg., Ubierring 26
4 18 11 Limberg, Willi, Sülz, UnkelerStr. 30
21 44 84 Limberg-Ohligschlager, C., Schneiderin Aachener Straße 21
9 19 01 Limbertz, Val., Vertr., Severinstr. 15
9 24 74 Limbourg, Ada, Frau, *Bay* Goltsteinstr. 221
21 40 69 Limbourg, Dr. Ph., Arzt, Hohenst.R. 54
5 33 65 Limburg, Clara, Frau, Spichernstr. 40
4 57 66 Limp, Heinr., Vertr., *Lth* Klosterstr. 4
5 12 26 Limper, Anna, Hüte, *Ehf* Venloerstr. 354
5 26 41 Limper, Fred, Herwarthstr. 14
7 86 58 Limper, Heinz, Bücherrev., *Np* Auerstr. 5
4 85 05 Limper, Dr. Wilh., O.-Studienrat, Sülz, Wilh. Waldeyer-Str. 12
6 38 59 Lincke, Ernst, Baumstr., *Mlh* Aug.Str. 6
21 98 24 Lindart, Margarete, Textilwr., Pfeilstr. 53
7 11 16 Lindau, Dr. K. H., Tierarzt, Aduchtstr. 7
7 35 10 Lindau, Wilhelm, Sudermannstr. 3
9 60 76 Linde, Ant., Gesch.-F., *Bay* Südpark 13
4 43 84 Linde, Gertrud, Sülz, Sülzgürtel 36
9 37 01 Linde, Selmar Frdr., Ing., *Bay* Ulmenallee 136

9 47 51 und Wesseling 18 — Linde — Ges. für Linde's Eismaschinen A.-G., Abt. K'einkä'temaschinen, Sürth (Rhein) T Maschinenfabrik Sürth

21 47 03 Dies., Verkaufsbüro Köln, Richmodstr. 5

22 25 44 Linde's Eisfabrik, Gr.Spitzeng. 2/6
4 11 29 Linde-Ebbinghaus, Elfr., Frau, Sülz, Nikolauspl. 9
4 67 09 Lindelauf, L., Bildhauer, *Lth* Aach.Str. 317
9 21 34 Lindemann, A., Baug., *Bay* Mannsf.Str. 20
21 39 00 Lindemann, August, Roonstr. 37

9 23 91 / 9 23 90 — Aug. Lindemann Kom.-Ges., Tief- u. Betonstraßenbau, Brühler Straße 298

6 21 74 Lindemann, Ernst, Maler, *Mlh* Keupstr. 51
5 12 78 Lindemann, Heinrich, Autosped., *Ehf* Geisselstr. 72
22 40 41 Lindemann, H., Reisebüro, Domkloster 2
22 30 16 Lindemann, Joh., Wirt, Seidmacherg. 4
6 16 73 Lindemann, Joh., Maler, *Mlh* Keupstr. 102
6 11 92 Lindemann, Jos., Metzger, *Mlh* Frankf.-Straße 17
9 15 86 Lindemann, Otto, *Bay* Lindenallee 27
4 98 74 Lindemann, Otto, Kfm., Sülz, Herm.Str. 6
7 95 41 Lindemann, Otto, photogr. Atelier, *Np* Sechzigstr. 49
4 43 81 Lindemann, Walter, Kfm., Sülz, Petersbergstr. 17
22 75 40 Lindemann, W., Wäsche, Hohestr. 128
21 24 13 Lindemann, W., Metzg., Luxemb.Str. 6
4 70 92 Lindemann, Wilh., Ausbild.-Ltr., *Lth* KrieierStr. 2
4 69 94 Lindemann, Wilh., Kürschner, *Lth* Mommsenstr. 47
5 97 74 Linden, Anton, *Lg* PulheimerStr. 10
9 85 98 Linden, Ed., Automaten, Ubierring 6
6 02 95 zur Linden, Fr., Drog., *Mlh* Buchh.Str. 42
22 50 17 Linden, Hans, Finanz., Blaubach 30a
5 38 55 Linden, H., Baumat., *Ehf* Leyend.Str. 8
9 73 05 Linden, H., Fährbetr., *Bay* Oberl.Ufer
5 06 25 Linden, Hch., Milch, *Bick* Venloerstr. 704
7 29 19 Linden, Hub., Tischler, U.Krahnenb.22
21 30 68 v. d. Linden, H., Metzger, Duffesbach 16
5 96 65 Linden, Joh., Landwirt, Rheinkassel
5 71 44 Linden, J., Maler, *Ehf* Sömmeringstr. 67
7 79 68 Linden, J., Motorfahrz., *Mrh/l* Neußer-Straße 797
1 72 51 Linden, Jos., Kondit., Brück. Olp.Str. 1056
9 72 86 Linden, Jos., Install., Eifelplatz 2
5 77 87 Linden, Ludw., Install., Werderstr. 35
5 17 92 Linden, M., Bäcker, *Np* Escherstr. 75
21 52 04 Linden, M., Wirt, Kl.Griechenmarkt 73
21 69 97 Linden, M., Schneiderei, Hansaring 54
5 38 53 Linden, Paul, Dr.-Ing., Junkersdorf, Am Frankenhain 59
6 24 40 Linden, Peter, Maler, *Mlh* Schleierm.Str.12
22 51 95 Linden, Peter, Radio, BreiteStr. 52
5 32 26 Linden, Th., Kfm., *Bick* Reiherweg 19
5 77 64 Linden, Wilhelm, *Ehf* Grolmanstr. 10
7 85 57 Linden, Willi, Vertr., *Mrh/l* Amsterdamer Straße 267
6 02 31 Linden & Stock, Elektrohdl., *Mlh* Glücksburgerstr. 7
6 39 43 Linden & Wippich, Vertr., *Mlh* Merkerhofstr. 12
7 40 03 Lindenau, H., Buchdr., Gewerbehaus
1 35 07 Lindenberg, Ad., Restaur., Kalk, Kapitelstraße 19
7 11 27 Lindenberg, August, Autoverm., Schillingstraße 32
7 93 34 Lindenberg, Eugen, Vertr., *Np* Bülowstraße 48
1 42 77 Lindenberg, Hch., Transp., Kalk, Vorsterstraße 80
6 35 27 Lindenberg, O., Holzbearb., *Mlh* Krahnenstraße 8
21 15 13 Lindenberg, W., Tapeten, Flandr.Str. 2
7 28 62 Lindenberger, Aug., Traktoren, *Mrh/l* Sebastianstr. 117
7 30 70 Lindener, J., Schuhwr., *Np* NeußerStr. 289
7 74 88 Lindener, L., Schuhwr., NeußerStr. 56
5 01 75 Lindenhoven, Joh., Obst, Bismarckstr. 39
1 49 18 Lindenlauf, K. J., Schokol., Kalk, Olpener Straße 91
4 87 50 Lindenstreich, Karl, Autorep., *Lth* DürenerStr. 127
9 82 88 Linder, Karl, Ing., Rolandstr. 12
6 10 38 Linder, W., Modellbau, *Mlh* Berg.Ring 53
1 24 10 Linder, Wolfg., Ing., Deutz, Markom.Str. 4
9 37 82 Lindermann, Essig, Sachsenring 8
4 46 38 Lindermann, Hubert, Senf, Sülz, Weyertal 15
7 38 61 Lindermann, O., Prokur., Weißenb.Str. 42
9 80 41 Lindgens, Ad., Komm.-Rat, *Bay* Oberl. Ufer 130
9 73 85 Lindgens, C. A., Farben GmbH, *Rdk* Weißerstr. 115
9 38 10 Lindgens, C. A., KG, Trajanstr. 15
4 52 08 Lindgens, E., Vertr., Sülz, Klettenbergg.52
9 38 10 Lindgens, Karl F., Ww., Trajanstr. 15
21 56 95 Lindgens, Paul, Ww., Lochnerstr. 1
6 12 81 Lindgens, W., Fbrkt., *Mlh* M.Freiheit 119

Sammel-Nr. 6 16 41 — Lindgens & Söhne, Blei- u. Zinkfarbenfabriken, Bleirohr, Walzblei, Köln-Mülheim, Deutz-Mülheimerstr. 173. T Ankermarke Kölnmülheim P Köln 1563

5 71 31 Lindlahr, H., Gastst., *Ehf* Subbelr.Str. 303
6 03 22 Lindlahr sen., H., Gastst., *Mlh* Bergisch-Gladbacherstr. 41
4 41 32 Lindlar, J., Obst, Sülz, Gottesweg 153
6 29 78 Lindlar, Karl, Urban, Metzger, *Dbr* Berg. GladbacherStr. 1055
1 37 78 Lindlar, Karoline, Café, Kalk, Kalker Hauptstr. 257
9 50 09 Lindlar, Tilly, Frau, *Bay* Oberl.Ufer 156
21 76 04 Lindlar, W., Vertr., BrüsselerStr. 16
7 11 61 Lindlau, Aug., Obering., Neußerwall 42

21 85 45 — Lindlau, Hans, Fahrrad-Haus, Auto- u. Motorradzubehör, Hohenstaufenring 63

4 40 18 Derselbe, Wohn., *Lth* Kappelm.Str. 13

4 40 18 Lindlau, Ww. H., Kffrau, *Lth* Classen-Kappelmann-Str. 13
5 32 35 Hch. Lindlau KG, Fahrräder, Friesenpl.16
9 87 20 Lindlau, Jean, Wirt, Bayenstr. 7
4 86 58 Th. Lindlau & Co, Fahrräder, Sülz, Lotharstr. 32
7 76 47 Lindlau, Walter, Graphik, Hansaring 82
5 50 14 Lindner, Christl. Moden, *Ehf* Försterstr. 26
4 94 92 Lindner, Fl., Wagenbau, *Lth* Dür.Str. 189
4 62 57 Lindner, Franz, Sülz, UnkelerStr. 17

5 08 58 / 5 08 59 — Gottfried Lindner A. G., Werkstatt Köln, Lastanhänger, Köln-Bickendorf, Vogelsanger Str. 348/350

4 45 75 Lindner, Herb., Metzg., Sülz, Weyertal 34
7 20 00 Lindner, J., Lehr., Riehl, Stammh.Str. 36
4 28 27 Lindner, Oskar, Lebensm., Sülz, MünstereifelerStr. 26
22 20 92 Ed. Lingel, Schuhfbr. AG, Schilderg. 51
5 21 57 Lingen, Hans, Gärtnerei, *Lth* Aachener Straße 196
4 18 34 Lingen, Th. H., Gärtn., *Lth* Schallstr. 12
5 26 91 Lingenberg, E., Dr., *Ehf* Siemensstr. 14
6 03 47 Lingens, Hub., Prok., Graf Ad.Str. 8
7 71 95 Lingens, Jacques E., Kfm., Nieder.Str. 25
7 52 95 Lingmann, A., Direktor, Aduchtstr. 12
5 96 20 Lingohr, H., Monteur, *Bm* Kappelsweg 37
5 70 84 Lingohr, Pet., Maler, *Ehf* VenloerStr. 454
21 11 07 Lingscheid, Jos., Antiquit., Klingelp. 35
22 80 41 Lingscheid, St., Wäsch., Gereonswall 52
1 71 22 Link, Emma, Lehr., Brück, Flehbachstr.62
1 20 59 Link, Margarete, Feink., Deutz, Constantinstr. 94
5 02 13 Link, Maria, Textilwr., *Ehf* Lenaupl. 9
21 43 69 Link, Peter, Ww., Hahnenstr. 54
5 73 10 Link, Wilhelm, Gastst., *Ehf* Lenaupl. 8
22 84 16 Link & Link, Herrenkleid., Mühleng. 2
7 30 66 Link-Engels, Trude, Riehl, Stammh.Str.38
21 49 78 Linke, B., Bäckerei, Alexianerstr. 20
4 52 12 Linke, C., Kfm., Junkersdorf, Kirchw. 72
7 66 15 Linke & Rheinarz, Bäck.-Bed., *Np* Holbeinstr. 1
21 51 75 Linkenbach, Th., Bäcker, Griechenpf. 5
9 18 22 Linker, Carl, Lothringerstr. 75
7 51 85 Linn, Felix, Uhren, Eigelstein 132
22 79 50 Linn, Werner, Uhren, Gürzenichstr. 28
21 61 06 Linn, Wilh., Uhrmacher, Apostelnstr. 4
21 81 61 Dr. Linnartz & Co. KG. Magnusstr. 13
22 79 28 Linnartz, C. J., Uhren, Komöd.Str. 39
21 58 62 Linnartz, Franz, El.Anl., Balduinstr. 8
5 14 89 Linnartz, Jean, Schneider, Brüss.Platz 11
5 44 90 Linnartz, Jos., Ing., Erftstr. 7
9 85 02 Linnartz, Jos., Lebensm., Teutob.Str. 1
9 57 61 Linnartz, Jos., Vertr., AmBayenturm 3
4 82 82 Linnartz, Dr. Kasp., Beigeordn., *Lth* Theresienstr. 65

7 57 15 Linnartz, M., Kol.-W., *Np* Mauenh.Str.28
5 05 40 Linnartz, Peter, *Ehf* Venloerstr. 221
7 19 89 Linnartz, Th., Fuhrw., Thürmchensw. 8
21 49 69 Linnartz, W., Polstermöbel, Dasselstr. 85
22 14 04 Linnarz, St., Bäckerei, Appellhofpl. 15
5 33 15 Linneborn, H., Ing., *Brf* Herbest.Str. 2
4 17 50 Linneborn, Walter, Dr., *Lth* Gymn.Str. 8
4 14 29 Linnemann, Dr. med., Sülz, Nonnenw. Straße 22
7 62 21 Linnemann, Elise, Schillingstr. 39a
5 17 59 Linnenkamp, Aenni, Gartenstadt Stadion, Frankenstr. 44
4 55 48 Linnertz, Feink., Sülz, Zülpicherstr. 238
Worr 533 Linnerz, Nik., Gastw., *Worr* Neußer Landstraße 391
4 15 87 Linnerz, P., Metzger, Sülz, Palanterstr. 5
4 85 01 Linnhoff, Karoline, Buchhalt., Sülz, Linzerstr. 47
(5 79 96) Lins, Eduard, Versich., Brab.Str. 23
5 79 96 Lins, Irmgard, Kosmetik, Brab.Str. 23
1 10 34 Lins, Wilh., Ing., Deutz, Gotenring 6
22 17 08 Lins & Bader, Elektrot., Marienpl. 15
5 66 70 Linscheid & Co, Salz, *Brf* EupenerStr. 137
9 79 31 Otto Linse
Lederlager, Köln, Paulstr. 9
1 31 65 Linse, O., Studienr., Deutz, Adolfstr. 38
7 54 25 Linß-Hürter, Hilde, Schriftltn., Merlostr.22
5 32 96 Lintermann, Franz, Molkereiprod., *Ehf* Glasstr. 82
5 10 51 Lintermann, Joh., Restaur., *Ehf* Ehrenfeldgürtel 100
21 50 72 Lintermann, Wilh., Vertr., Dasselstr. 85
5 50 42 Lintner, Th., *Ehf* Subbelratherstr. 52
7 76 87 Lintz, Dan., Reisend., *Mrh/l* NeußerStr.544
5 24 48 Lintz, Dr. E. H., Zahnarzt, Junkersdorf, Kirchweg 137
21 37 18 Lintz, Hub., Masch.-Rep., Schartg. 2
21 38 21 Lintz, Max, Laborat., Moltkestr. 31
9 93 57 Lintzen, Jos., Bäckerei, Burgunderstr. 3
5 18 72 Linz, Alois, Schneiderei, Moltkestr. 73
1 47 64 Linz, B., Baugesch., Kalk, Troilostr. 66
9 64 25 Linz, Hans, Ing., Heinrichstr. 38
4 14 36 Linz, Jos., Sülz, MünstereifelerStr. 68
5 12 90 Linz, Wilh., Metzg., *Brf* Belvederestr. 8
21 88 03 Linzbach, Frz., Gastw., Kyffh.Str. 30
4 72 25 Linzbach, Jean, Ww., Sülz, Zülp.Str. 179
22 84 75 Linzbach, Frau Joh., Gaststr., Stolkg. 31a
21 20 32 Lipgens, Camilla, Vermittl., Im Klapperhof 52
9 71 85 Lipp, Georg, Kfm., MainzerStr. 43
1 27 27 Lipp, Grete, Deutz, Neuhöfferstr. 26
1 34 18 Lipp, J., Schrein., Kalk, K.Mülh.Str. 57
5 36 64 v. d. Lippe, Oberltn. a. D.
5 16 86 Lippe, Ernst, Kaufm., Brüsselerstr. 90
6 14 82 Lippegaus, Joseph, Rendant, *Hw* Andersenstr. 14
6 21 35 Lippegaus, K., Metzger, *Mlh* Keupstr. 84
9 24 29 Lippemeier, Carl, Ww., *Rdk* Auenweg 1
5 30 87 Lippemeier, Hedwig, *Ehf* VenloerStr. 285
21 23 33 Lippemeier, Jos., Metzger, Ehrenstr. 96
9 77 38 Lippemeier, Th., Kondit., Ulrichg. 16
9 96 33 Lippert, A., Schornsteinf., Trajanstr. 19
1 72 14 Lippert, Heinrich, KG, Brück, Wildwechsel 10
5 23 12 Lippert, Jak., Schneiderei, Brab.Str. 47
7 45 66 Lippert, K. Ad., Ing., *Np* Auerstr. 2
1 14 20 Lipphausen, H. Gg., Stud.-Assessor, Deutz, Alemannenstr. 20
6 29 85 Lippig, Paul O., Bergbau, *Mlh* FrankfurterStr. 34
4 52 62 Lippmann, E., Kfm., *Lth* Bach.Str. 327
5 65 98 Lips, Rud., Vertr., WerderStr. 2
22 49 23 Dr. Heinr. & Jos. v. Liskowsky, Lehrer, Ablaßpl. 12
9 91 63 Lissack, A., Milch, A.Trutzenberg 24
22 80 01 M. Lissauer & Cie, Metalle, Elisenstr. 17
7 20 12 J. Lißmann & Co, Feink., Winterb.Str. 14
4 95 78 List, Alb. Pet., *Lth* Friedr.-Schmidt-Str. 11
9 32 69 List, Wilh., Bodenplatten, *Rdk* Wilhelmstraße 45
6 34 13 Liste, Richard, *Mrh/l* Kratzweg 36
4 66 67 Listmann, F., Zahnt. Lab., *Lth* Laudahnstraße 29
4 13 62 Liszewsky, Ad., Prüfer, *Lth* Rückertstr. 1
5 12 62 Litger, Hub., Schlosser, Brabanterstr. 57
7 24 44 Lithoponekontor GmbH, Wörthstr. 34
4 35 24 Litschke, F., Stud.-Rat, *Lth* Cl.Kapp-Str. 7
1 49 38 Litter, V., Schenkw., Kalk, Kalker Hauptstraße 182
4 83 78 Litterscheidt, Fr., Install., *Lth* Schinkelstraße 6
131 25 Litterscheidt, J., Feink., *Osth* Rösr.Str. 10
9 76 03 Litterscheidt, L., Montage, Ubierring 31
21 23 92 Litterscheidt & Münch, Kol.-W., Hahnenstraße 17
4 19 04 Litterski, A., Sängerin, *Lth* Theres.Str. 33
6 32 39 Litz, Josef, Kfm., *Mlh* Schleswigstr. 10
6 00 85 Litz, Ludw., Landw., Schönrather Hof
6 19 96 Litz, W., *Mlh* BerlinerStr. 371
21 50 80 Litzenrath, Tutz, Photo, Hohenz.Ring 22
6 17 76 Fr. & Willy Litzinger, Metzger, *Mlh* Bleichstr. 9
5 25 77 Litzinger, Georg, Kfm., Antwerp.Str. 51
22 18 34 Lloyd-Reisebüro GmbH, Wallrafpl. 9
4 64 97 Lob, H., Sülz, Oelbergstr. 45
5 62 84 Lob, Joh., Lebensm., *Ehf* Lessingstr. 34
9 59 95 Lob, Josef, Waisenhausg. 21
1 19 45 Lob, Matthias, Poll, Rolshov.Str. 527
4 59 39 Lobeck, T., Zigarren, Sülz, Zülp.Str. 316
6 11 73 Locher, J. P., Vertr., Kalk, Heidelb.Str.14
9 80 75 Lochmann, Peter, Därme, Heisterstr. 37
5 43 30 Lochner, H. K., Vertr., *Ehf* Leostr. 37
6 03 50 Lochner, Max, Bäcker, *Mlh* Wallstr. 28
6 17 74 Lochner jr., M., Kol.W., *Mlh* Keupstr. 114
9 51 07 Lochtkämper, Arthur, Heinrichstr. 31
21 34 24 Lockhauserbäumer, Ludw., Maler, Gereonswall 69
5 37 27 Lockhoven, J., Kaffee, *Ehf* Försterstr. 21
1 16 89 Loddenkemper, H., Schreinermstr., Poll, SiegburgerStr. 503
6 37 04 Lodder, Erwin, Vertret., *Dbr* Waldhausstr.6
9 74 52 Lodemann Nf., F., Lebensm., Karol.R. 17
9 41 66 Lodemann & Schmitt, Gewürze, Lothring. Straße 56
4 40 97 v. Loë, Clem., Frhr., Sülz, Mommsenstr. 23
6 36 19 Arthur u. Helmut Löb, Vertr., *Hw* Berg.-GladbacherStr. 418
9 61 61 Loeb, Ww. Jos., Hemden, Severinstr. 90
(21 68 37) Loeb, Rich. Israel, Dr. med., Cäc.Str. 18
21 83 55 Ders., Wohn., Hohenzollernring 64
6 24 32 Loeb Nf., Sigb., Wäschefbr., *Mlh* Berg. GladbacherStr. 7
6 14 65 Löbach, Hch., Restaur., *Mlh* Krahnenstr. 5
21 11 33 Löbbecke, Aenne, Frau, Hansaring 8
5 04 07 Löbbecke, O., Major, *Brf* Paulistr. 30
9 49 97 Löbbecke, W., Gartenb., *Bay* Schillerstr.62
9 85 20 Löbbert, Bruno, Vertr., Alteb.Str. 105
4 41 08 Loebe, Tilly, Ww., *Lth* Rob.Blum-Str. 11
4 49 47 Löbel, Bruno, Sülz, Wittekindstr. 34
7 84 89 v. Loeben, Paul, Landger.-Dir., Riehl, Joh.-Müller-Str. 21
9 39 31 Loeber, W., Kfm., *Rdk* Weißerstr.
4 87 80 Loebler & Cie, Milch, *Lth* DürenerStr. 62
21 23 09 Löbmann, Jos., Psych., Hohenz.Ring 14
5 75 64 Löcher, W., Wäscherei, *Ehf* Roth.Str. 1
4 93 84 Löcherbach, H., Studienr., Sülz, Zülpicher Straße 81
1 27 97 Löcherbach, Jos., Dachdeck., Deutz, Tempelstr. 77
9 91 76 Löchner, Haarpflege, *Bay* BonnerStr. 312
9 81 73 Löckener, Anton, Stahlwr., Burg.Str. 8
9 21 02 Lödel, Paul, Gastw., *Bay* BrühlerStr. 26
22 68 34 Löderich, P., Möbel, Blaubach 36
7 93 07 Löer, Dr., Arzt, Ad.Hitler-Pl. 13
5 39 69 Löf-Krusing, Joh., Frau, Herwarthstr. 19
22 29 66 Wilh. Loeff & Sohn, Glaswr., Severinstraße 182
21 17 27 Löffel, Carl, Vertr., Christophstr. 1
7 36 23 Löffeler, Ed., Parfüm., Ad.Hitler-Pl. 2
7 71 46 Löffelhardt, K., Amtm., *Np* Beuelsweg 26
9 67 70 Löffelholz, Joh., Obst, Hauptmarkthalle
4 53 06 Derselbe, Wohn., Sülz, Petersbergstr. 26
(9 83 29) Löffelsend, H., Fris., *Bay* Goltsteinstr. 51
9 11 35 Löffelsend, Ww. L., Kol.-W., Burgunderstraße 6
1 24 20 Löffelsend, Pet., Postinsp., Kalk, Homarstraße 26
1 30 42 Löffert, Rob., Deutz, Glacisweg 1
7 25 67 Löffler, Fr. Ad., Omnibusse, Riehl, Tiergartenstr. 10
5 38 34 Löffler, H., Schuhm., *Ehf* Schirmerstr. 44
4 27 98 Löffler, Heinz, Kfm., *Lth* Düren.Str. 64
5 09 56 Karl Löffler Kom.-Ges., Chemikalien-großhandlung, -Braunsfeld, Maarweg 233
4 81 84 Löffler, Dr. O., Prüfer, *Lth* Kricl.Dom. 16
7 50 27 Löffler, W., Schuhe, *Mrh/l* NeußerStr. 519
5 73 65 Löfgen, Jean, Lebensm., *Bick* Masiusstr. 1
4 88 94 Löhe, Dr. C., Beigeordn., *Lth* Bach.Str. 42
9 72 92 Löhe, Fritz, Studienrat, Pantal.W. 6
1 21 57 Löhe, Herm., Textilwr., Kalk, Burgstr. 32
7 46 60 Löhe, H., Bekleidg., *Np* Sechzigstr. 14
6 11 75 Löhe, J., Lebensm., B.Gladb.Str. 434
4 81 68 Löhe, Karl, Lehrer, *Lth* GleuelerStr. 222
5 60 37 Löhe, Peter, Kfm., *Bick* U.Kirschen 11
21 54 78 Löhmann, E., Möbel, Hohenst.Ring 39
7 11 81 Löhmann, Erna, Hansaring 78
7 22 76 Löhmer, Carl, Ing., *Mrh/l* Drosselw. 33
21 64 27 Löhmer, Karl, Drogerie, Habsb.Ring 28
22 17 68 Lohmer, Louis, Butter, Hauptmarkthalle
9 48 77 Löhmer, Dr. W., Dir., *Bay* Leyboldstr. 66
5 73 94 Löhndorf, Hans, Kfm., Antwerp.Str. 17
21 22 79 Löhndorf, Hch., Entzeroth, Hoh.Ring 70
4 94 52 Löhndorf, M., Spedit., Sülz, Lux. Str. 152
5 24 31 Löhnert-Maschinenbau, Hochbaus
1 71 72 Löhr, Alfred, Pastor, Brück, OlpenerStr.655
9 61 51 Löhr, Dr., R.-A., Chlodwigpl. 5
7 32 25 Löhr, Carl, *Np* Hartwichstr. 21
7 11 32 Löhr, Erich, Insp., Lupusstr. 36
4 25 01 Löhr, Frz., Ww., *Lth* KerpenerStr. 73
5 73 75 Löhr, Georg, Apotheke, *Ehf* Körnerstr. 1
7 88 59 Löhr, H., Spediteur, *Np* Hartwichstr. 18
9 72 42 Karl Löhr & Co, *Bay* Oberl.Ufer 200
5 69 77 Löhr, Siegfried, Assessor, *Brf* Cornelimünsterstr. 14
4 69 28 Loehr, Werner, Ing., *Lth* Brahmsstr. 4
7 24 65 Löhrer, Franz, Dekor., Maximinenstr. 62
5 38 42 Löhrer, Josef, Radio, *Ehf* Venl.Str. 376
1 10 38 Löllgen, Carl, Install., Deutz, Math.Str. 17
7 70 29 Löllgen, Hanny, Frau, Ad.Hitler-Pl. 15
6 29 70 Löllgen, Jos., Ing., *Mlh* D.Mülh.Str. 314
1 18 38 Löllgen, W., Install., Deutz, Adolfstr. 5
9 63 61 Loenertz, Dr. P., Kfm., *Bay* Rond.Str. 20
4 59 41 Löns, Dr. Josef, Assess., *Lth* Klarenbachstraße 186
1 41 70 Löns, Jos., Schulrat, Deutz, Bastion 11
4 82 81 Loerick, Else, *Lth* DürenerStr. 387a
4 66 76 Loerick, Jul., Kfm., *Lth* Universitätsstr. 79
22 59 61 Loerick, L., Schmuckwr., BreiteStr. 1
22 86 58 Lörken, Julius, Heumarkt 47
5 02 31 Loesch, Herbert, Werderstr. 10
4 91 13 Lösch, Jos., Dr., Sülz, Lowenburgstr. 2
4 91 91 Löscher, W., Ing., *Lth* Klosterstr. 128
21 63 20 Löseke, Helmut, Spedit., Agrippastr. 24
1 32 78 Löser, F., Metzger, Kalk, Vietorstr. 53
22 13 09 Loeser & Wolff GmbH, Zigarren, Neumarkt 2
1 46 40 Loesser, Fritz, Ing., Rath, Wodanstr. 8
22 61 26 Lösto, Schuhrep., Antoniterstr. 10
4 95 77 Lötschert, Hugo, Dr., *Lth* Franzstr. 75
6 30 07 Lötzerich, H., Butter, *Mlh* Mesmerstr. 12
22 33 32 Loevenich, Alb., Antiquit., AmHof 53
5 17 62 Loevenich, H., Landrat, Weiden, Kleiststr.
4 58 33 Loevenich, J., Biergroßhdlg., Sülz, Neuenh. Allee 5
5 36 09 v. Loevenich, Dr. J., Geschäftsführer, GenterStr. 21
9 97 88 Loevenich, Dr. J., Arzt, Severinstr. 183
7 55 66 Loevenich, Dr. Klaus, Ger.-Dir., *Mrh/l* BenratherStr. 26
22 23 82 Lövenich, W., Manuf.-W., Mühlenb. 7
21 69 95 Lövinger, K., Tuche, ZülpicherPl. 18
9 55 88 Loewe, C. W., Gerbstoffe, *Bay* Eugen-Langen-Str. 2
4 63 38 Loewe, Ernst. Prof., Sülz. Grafenw.Str. 6
4 83 26 Loewe, P., Prof., *Lth* SielsdorferStr. 21
1 22 62 Löwen-Apotheke, Deutz, D.Freiheit 70
21 11 98 Löwen, Carl Heinz, Dr., Hohenst.Ring 14
7 50 15 Löwenberg, Otto, Dir., Neußer Wall 71
7 27 07 Löwener, Theod., Autorepar., Riehl, Pionierstr. 2
7 44 51 Löwener, W., Autowerkz., *Mrh/l* Henry-Ford-Str.
22 76 36 Loewenich, G., Baugesch., H.Pforte 12
4 50 73 Löwenstein, Heinz, Vertret., *Lth* Mommsenstr. 79
4 64 06 Loewer, Oberl.-Gerichtsr., *Brf* Hültzstr. 8
5 19 92 Logermann, A., R.-A., Hohenz.R. 69
4 82 97 Loges, F., Schreiner, Sülz, Gottesweg 173
21 56 97 Loges, Gertr., Heilprakt., Lindenstr. 34
1 48 03 Loggen, Herm., Kohlen, Deutz, Constantinstr. 96
1 22 32 Loh, Bernh., Ww., Deutz, Gotenring 16
7 72 26 Loh, Matth., Fuhrw., *Mrh/l* Grüner Hof 12
9 48 68 Loh, Wilh., Frau, *Bay* Schönh.Str. 54
7 18 14 Lohberg, Aenne, RiehlerStr. 59
4 52 36 von der Lohe, Jean, Butter, Sülz, Olbergstraße 56
5 45 79 von der Lohe, Peter, *Ehf* Tieckstr. 38
5 15 71 Lohfink, N., Nähmasch., *Ehf* Venl.Str. 160
21 88 32 Lohmann, A., Schuhrep., Weißbütteng. 25
4 39 12 Lohmann, Alfons, Kfm., Sülz, Münstereifelerstr. 51
7 49 83 Lohmann, Ferd., *Np* Siebachstr. 81
9 37 72 Lohmann, Hch., Leder, Weidenbach 23
4 57 03 Lohmann, H., Pianist, *Lth* Heimbachstr. 8
7 38 69 Lohmann, Hans, NeußerStr. 25
21 34 22 Lohmann, Regina, Bücherrevis., Rubensstraße 37
5 64 78 Lohmann, Walter, Kfm., *Ehf* Piusstr. 50
7 41 68 Lohmann, W., Drog., Weißenburgstr. 21
5 67 60 Lohmann, W., Reg.-Rat, Brüss.Pl. 22
22 64 35 Lohmann & Stolterfoht, Transmiss.-Fbr., Büro Stollwerckhaus
9 20 61 Lohmann Ww. GmbH, Sped., Karth.W. 36
4 78 07 Lohmanns, Dr. K., Kfm., *Lth* Pücklerstr. 62
1 32 80 Lohmar, B., Spedit., Kalk, VorsterStr. 83
5 56 91 Lohmar, Gerd, *Ehf* Fridolinstr. 10
21 16 06 Lohmar, Hans, Ing., Blumenstr. 1
1 72 39 Lohmar, Otto, Kfm., Brück, Hoffm.Str. 25
5 53 20 Lohmar, Paul, Dir., *Ehf* Barthelstr. 85
9 92 46 Lohmar, P., Bier, *Zst* Vorgeb.Str. 191
1 10 22 Lohmar, Th., Restaur., Deutz, Deutz-MülheimerStr. 202
7 88 98 Lohmar, Wilh., Prok., Botan.Garten 54
1 47 02 Lohmar & Söhne, Betonwr., *Osth* Hartgenbuscher Kirchweg 111
5 45 32 Lohmeier, Erna, Kamekestr. 30
(21 93 14) Lohmeier, W., Heilkunde, Luxemb.Str. 34
9 58 29 Lohmer, Dr. H., Arzt, *Bay* Marienb.Str. 50
22 68 54 Lohmer GmbH, Lederwr., HoheStr. 129
4 49 57 Lohmeyer, Dr. Joh., Stud.-Rat, Sülz, Siebengebirgsallee 20
4 76 47 Lohmeyer, Dr. Karl, Stud.-Rat, Sülz, Siebengebirgsallee 22
9 54 93 Lohmüller, Dr., Arzt, Sachsenring 52
9 97 37 Lohmüller, E., Kfm., Karol.Ring 31
22 68 20 Lohn, Theo, Schreinerei, Löweng. 7—9
5 24 04 Lohne, Wilh., Bohrungen, *Bick* Tieckstr. 98
21 39 24 Lohöfer, Cläre, Hohenzollernring 39
6 34 43 Lohoff, H., Gießereibed., *Dbr* Strundener Straße 76
4 96 37 Lohr, Th., R.-A., Sülz, Klettenbergg. 7
9 18 28 Lohrer-Brauerei-Niederl., Amorstr. 86
7 19 14 Lohrum, Qu., Bücherrev., Alvensl.Str. 15
21 58 20 Lohse, Heinz, Dipl.-Ing., Palmstr. 39
21 53 74 Lohse, Rich., Möbel, Schartg. 1
6 35 12 Loibl, Franz, Kaffee, *Mlh* Frankf.Str. 78
5 64 98 v. Lom, W., Grabst., *Ehf* Piusstr. 52
(21 10 65) Lombeck, Erna, Lederwr., H.Wessel-Pl. 2
22 97 00 Lomberg, Lisb., Buchhdlg., Buttermarkt 1
21 86 52 Lometsch Nf., K. Vertret., Maur.Steinw.110
7 74 81 Lommatzsch, Alfred, Jockei, *Mrh/l* Rennbahnstr. 147
21 85 72 Lommertz, Anton, Hohenstaufenring 47
22 20 26 Lommerzheim, Dr. H., Dipl.-Kfm., Breite Straße 21
5 10 76 Longerich, Hans H., AntwerpenerStr. 52
7 39 15 Longerich, Heinrich, Metzger, *Mrh/l* NeußerStr. 699
1 20 57 Longerich, Heinz, Elektr. Anl., Kalk, Heßhofstr. 12
5 38 70 Longerich, Hub., Dir., *Ehf* Ottostr. 34
4 86 73 Longerich, J., Metzger, *Lth* Dür.Str. 224
5 60 79 Longhaye, Alfred, *Ehf* Fridolinstr. 12
4 74 00 Longree, Kurt, Dr. med., *Lth* Landgr.-Straße 103
7 88 41 de Longueville, F., Café, NeußerStr. 5
1 25 29 Loock, Jos., Anstreicher, Deutz, Helenenwallstr. 30
1 22 29 Look, Photoatelier, Kalk, KalkerHauptstraße 97
(21 93 05) Gebr. Loos, Ferntransp., PfälzerStr. 26
4 95 09 Loos, Herm., Kfm., *Lth* Lindenthalg. 7
22 71 29 Loos, Herm., Obst, Gr.Witschg. 46
4 74 06 Loos, Werner, Kfm., Sülz, Sülzg. 28
21 73 62 Loos-Werther, L., Sängerin, Moltkestr. 57
9 36 06 Loose, Dr. K., Dozent, *Bay* Ulmenallee 144
22 75 77 Loosen, Dr., Domvikar, Marg.Kloster 3
5 49 21 Loosen, Adolf, Werkzeugmasch., *Ehf* VenloerStr. 478
4 27 34 Loosen, Albert, Kfm., *Brf* Schinkelstr. 2
5 56 40 Albert Loosen & Co., Rheinische Oel-Compagnie, Köln-Ehrenfeld, Lukasstr. 6. T Rheinöl P 4430
6 00 04 Loosen, J., Superphosph., Lev.-Manfort
4 51 22 Lossen, J., Viehag., *Brf* Jul.Schreck-Pl. 4
9 15 24 Loosen, Otto, Kfm., *Rdk* Im Park 8
22 73 17 Loosen, Pet. Jos., Blusen, Brüderstr. 2
9 34 69 Ders., Wohn., Ubierring 37
4 25 67 Loosen, Wilh., Kfm., *Brf* Hültzstr. 9
6 03 84 Loosen, Ww. W., Dünger, Höhenhaus
1 47 91 Loraing, Elise, Butter, Kalk, Kalk-MülheimerStr. 40
21 79 90 Loraing, Jos., Butter, Weyerstr. 87
22 17 60 Lorant, R., Wäscherei, Gr.Budeng. 13
4 82 77 Lorbach, Jean, *Lth* Landgr.Str. 54a
4 84 78 Lorbach, J., Bäck., *Lth* DürenerStr. 229
7 55 15 Lorber, A., Jalousien, *Np* Yorkstr. 27
9 77 83 Lorck, Fritjof, Assess., *Bay* M.Kirchpl. 18
9 44 16 Lorck, Dr. S., Arzt, *Zst* Brunnenstr. 5
9 78 59 Lore, H., Prokurist, *Bay* RondorferStr. 7
5 37 32 Loreng, D., Klempn., *Ehf* Wahlenstr. 24
5 63 36 Loreng, Joh., Dachd., *Ehf* Geisselstr. 30
22 84 49 Lorent, Reinh., Möbel, HohePforte 14
21 93 46 Lorent, Wilh., Lichtbild., Mauritiusst.W. 93
4 26 40 Ders., Wohn., Sülz, Grafenwerthstr. 12
6 39 37 Lorenz, Alb., Vertr., Kalk, Mesmerstr. 7
22 88 29 Lorenz, Aug., Metzgerei, Steinweg 10
21 15 82 Lorenz, Elise, Frau, Lindenstr. 16
4 62 13 Lorenz, F., Schreiner, Sülz, Gerolst.Str. 18
4 97 05 Lorenz, Georg, Major a. D., Sülz, Nikolauspl. 5
4 24 13 Lorenz, J., Textilwr., *Lth* Sülzburgstr. 239
7 66 68 Lorenz, J., Molkereiprod., *Np* Wilh.Str. 45
22 35 12 Lorenz, Jos., Blumen, Steinweg 8
7 32 83 Lorenz, Josef, Eigelstein 67
4 97 38 Lorenz, N., Vertr., Sülz, Lohrbergstr. 37
22 74 26 Lorenz, Rich., Delikat., Königstr. 7
21 52 65 Ders., Geflügel, Weyerstr. 76
9 42 94 Lorenz, W., Matratzenfbr., Karth.W. 34
7 60 33 Lorenz, W., Textil, *Mrh/l* Zorndorfstr. 8
21 86 82 Lorenz-Radio-Vertriebs-Ges., Wagnerstr.12
6 18 26 Lorenzen, Th., Optik, *Mlh* Frankf.Str. 15
4 49 25 Loreth, Rob., Gaststr., *Lth* Sülzburgstr. 229
7 54 93 Lorig, Hans, Glaserei, Aquinostr. 4
7 52 28 Lorig, Math., Kol.-W., *Np* Cranachstr. 15
22 67 28 F. & L. Lorrig, Kofferfbr., Alter Markt 2
9 24 66 Lorrig, G., Lederwr., Karth.Hof 12
5 18 15 Lorscheidt, Hans, Vertr., *Ehf* Pellensstr. 42
4 64 32 Loschelder, M., Vertr., *Brf* Pücklerstr. 72
9 16 13 Lose, Max, Gaststätte, Severinstr. 15
5 03 11 Losen, Dr. J., Chemik., *Brf* Eikel.Str. 3
7 19 93 Loser, A., Dipl.-Ing., *Np* N.Kemp.Str. 300
5 16 75 Loser, Josef, Autoschlüssel, *Ehf* Gutenbergstr. 18
5 45 51 Loser, V., Metzger, *Ehf* Schadowstr. 53
22 25 05 Losito, Prof. L., Maler, Blaubach 24
4 17 85 Loske, Alfr., Kfm., *Lth* Klarenbachstr. 188
6 38 12 Lotn, K., Bauuntern., *Mth* B.Gladb.Str. 5
9 95 24 Lothes, Dr., Reg.-Rat, Lothr.Str. 79
21 42 27 Lott, Heinr., Kfm., Pfeilstr. 36
5 10 54 Lott, Hein., Vertr., *Ehf* Oelstr. 9
4 68 97 Lott jr., Hch., Vertr., *Brf* F.SchmidtStr.30
9 33 85 Lottes, A., Papier-Ing., *Rdk* Frankstr. 20
4 11 67 Lotz, Reitschule, *Lth* DürenerStr. 392
4 64 18 Ders., Wohn., *Lth* Max-Bruch-Str. 1
6 25 31 Lotz, Albert, *Mlh* Kirchstr. 1
5 26 65 Lotz, Dr. A., Syndikus, L.Kamph.Str. 34
5 22 84 Lotz, C. Aug., Schneider, Bism.Str. 38
9 13 93 Lotz, Edgar H., Kfm., *Rdk* Frankstr. 27
7 67 15 Lotz, Jak., Bäckerei, *Np* NeußerStr. 212
9 97 59 Lotz, Jul., Kfm., *Bay* Goltsteinstr. 194
9 34 75 Lotz, Karl P., Maler, Am Weidenbach 9
5 12 53 Lotz, K. W., Dipl.-Ing., Bismarckstr. 16
5 05 02 Ders., Wohn., *Brf* Pauliplatz 3a
7 72 13 Lotz, Otto, Dr. jur., Dtsch.Ring 24
21 25 20 Lotzgesell, F., Optiker, Friesenstr. 82
4 39 65 Louis, Karl, Samen, Sülz, Zülp.Str. 318
5 35 58 Louis, Leo, Vertreter, AntwerpenerStr. 53
7 32 12 Lovens, Paul, Kfm., *Np* G.Cords-Str. 15
9 14 38 Lowack, Friedr., Friseur, *Zst* BrenigerStr.5
9 50 78 Lowey, Hub., Polstermöbel, AmWeidb. 29
4 14 34 Lowitzki, Fritz, Prok., Sülz, Raumerstr. 2
21 11 02 Loyen, jr. P., Vertr., PfälzerStr. 28
22 57 79 Luban, J. E., Modewr., BreiteStr. 1
9 79 72 Luban, Hans, Kfm., Kleingedankstr. 11
5 53 40 Lublinsky, J., Eisenkonstr., *Ehf* Lichtstr. 25
6 05 13 Lucas sen., Carl, *Mlh* Wiesb.Str. 4

Sammel-Nr. 5 87 01 **Carl Lucas** Großhandel in Industrie-Erzeugnissen Köln-Braunsfeld, Maarweg 13

6 37 19 Lucas, Dr. F., Stud.-Rat, *Dbr* Marktw. 55
5 96 79 Lucas, Heinr., Gasthaus, *Lg* Hauptstr. 73
7 45 25 Lucas, Heinr., Ww., RiehlerStr. 19
4 83 83 Lucas, Jos., Fuhrw., Sülz, Sülzb.Str. 126
(4 74 97) Otto Lucas & Co, Lederfbr., *Brf* Aachener Straße 401
4 74 97 Lucas & Co, Vertr., *Brf* AachenerStr. 401
4 23 19 Luchini, Alf., Archit.-Büro, Sülz, Hardtstr.2
4 63 41 Luchini, Hch., Ing., *Lth* Bachem. Str. 249
5 45 67 Luchmann, A., Oberamtsanw., Tieckstr. 74
5 28 10 Luchsinger, Paula, Bismarckstr. 51
22 54 67 Luchtenberg, Hedwig, Gereonstr. 40
4 39 01 Lucke, Hans, Dir., *Lth* Wildenburgstr. 2
5 71 60 Lucke, Karl, Schuhm., MastrichterStr. 43
5 42 93 Lucks, Ernst, Bäckereibed., Hansaring 89
5 60 10 Lucks, Th., Zigarren, *Ehf* Leostr. 72
7 79 66 Lucks & Co KG, Ofenbau, *Np* Neußer Straße 326
4 35 68 Luczka, Maria, Mineralwasser, Sülz, Redwitzstr. 28
5 42 24 Ludemann, Paul, Spedit., *Ehf* Glasstr. 2
1 72 04 Ludemann, Pet., Biervertrieb, Brück, BrückerMauspfad 613
22 66 82 Ludendorff-Buchhdlg., HoheStr. 66
1 29 72 Ludes, M., Tapeten, Deutz, D.Freiheit 114
9 38 18 Ludewig, Hans, Bäckermstr., WormserStr.5
22 15 57 Ludowigs, Jos., Kaffee, GroßeWitschg. 2
1 49 26 Ludwiczak, Joh., Lebensm., Kalk, Buchforststr. 101
4 48 48 Ludwig, A., Treuhänder, *Brf* Raschdorffstraße 13
(9 79 07) Ludwig, Alex., Dekorat., Ubierring 50
21 25 63 Ludwig, Ant., Install., TriererStr. 29
1 19 16 Ludwig, A., Install., Deutz, Adolfstr. 29
4 27 28 Ludwig, Arthur, Vertr., Sülz, Unk.Str. 26
7 81 30 Ludwig, Elsa, Assist., *Mrh/l* Nordd.Str. 14
1 40 12 Ludwig, G., Maler, Kalk, Robertstr. 16
4 73 61 Ludwig, G., Maler, Sülz, Siebeng.A. 118
4 79 66 Ludwig, Gerhard, Sülz, Mommsenstr. 17
6 05 75 Ludwig, G., Lichtsp., *Mlh* Frankf.Str. 58
6 00 92 Ludwig, Hans, Gaststr., *Hhs* Berl.Str. 438
9 47 64 Ludwig, H., Elektr. Anl., BonnerStr. 8
9 78 10 Ludwig, Hubert, Ww., Magdalenen 11
21 94 45 Ludwig, Hugo, Ludwigsbad, Blaubach 60
4 70 25 Ludwig, J., Maler, Sülz, Zülp.Str. 296
22 42 03 Ludwig, Jean, Fischhaus, Alt.Markt 43
9 63 94 Ludwig, Jos., Bäck., *Bay* BonnerStr. 225
4 42 73 Ludwig, Dr. J., Beigeordn., *Lth* Dür.Str. 25
1 38 05 Ludwig, Käthe, Hüte, Deutz, Tempelstr.19
22 41 79 Ludwig, Karl, Install., Ritterstr. 50
22 86 31 Ludwig, K., Mühle, Obenmarspforten 11
7 50 86 Ludwig, Karl, Spedit., Winterb.Str. 22
9 21 05 Ludwig, Kasp., Install., Karth.Wall 16
1 49 85 Ludwig, Kordula, Kalk, H.d.Heßg. 3
9 77 86 Ludwig, Kurt, Gesch.-F., *Zst* Zollst.Weg 2
22 97 32 Ludwig, M. P., Vertr., Gereonstr. 25
4 39 28 Ludwig, Maria, Ww., *Lth* GleuelerStr. 55
4 81 43 Ludwig, M., Oberinsp., Sülz, Konradstr. 13
4 18 09 Ludwig, Oskar, *Lth* Klarenbachstr. 188
4 63 71 Ludwig, O., Baugesch., Sülz, Lech.Str. 34
4 13 95 P. Ludwig KG, Metallwr., Luxemb.Str. 84
21 40 92 Ludwig, P., Bühnenverm., Habsb.Ring 1
4 79 47 Ludwig, Paul, Kfm., Sülz, Unk.Str. 26
9 89 02 Ludwig, Paula, Musiklehr., MainzerStr. 3
9 86 82 Ludwig, Pet., Kantine, *Bay* Kobl.Str. 73
22 37 76 Ludwig, R. J., Martinstr. 28
1 37 74 Ludwig, Theodor, Organist, Deutz, Tempelstr. 37

9 57 06 Ludwig, Th., Install., Darmst.Str. 15
9 42 20 Ludwig, Thomas, Install., Karth.Wall 21
4 45 56 Ludwig, W., Frau, *Lth* Zülp.Str. 374
5 60 34 Ludwigs, Jos., Vertr., Hansaring 49
9 21 22 Ludwigs-Breuer, Tabakfbr., *Bay* Bonner Straße 351
9 93 07 Lübbert, Carl, Kfm., MainzerStr. 5
9 57 84 Lübbig, Konr., Karosseriebau, Siegfriedstraße 10
5 64 26 Lübelsmeyer, F., Ing., BrüsselerStr. 102
6 03 96 Lübkert, Hans, Brot, *Mlh* Frankf.Str. 60
4 75 64 Lüchow, Hans, Dir., *Brf* Raschd.Str. 12
22 89 95 Lüchter, Wilh., Kfm., Glockeng. 37
4 57 78 Lück, Eduard, *Lth* KerpenerStr. 9
1 29 40 Lück, Ewald, Vertreter, Iserl.Str. 32
5 06 03 Lück, Hans, Vertr., K.Wilh.Ring 13
4 49 61 Ders., Wohn., *Brf* Fr.Schmidt-Str. 54
5 96 73 Lück, Joh., Tankstelle, *Lg* Dionysstr.
21 81 16 Lück, Karl, Kfm., Blaubach 44
22 22 83 Lück, M., Herrenmod., HoheStr. 130
7 57 16 Lück, Math., Insp., *Np* Schwerinstr. 7
21 33 04 Lück, M., Buchdruck., Kaiser-Wilhelm-Ring 26
5 05 97 Lück, Ph., Vertreter, K.Wilh.Ring 15
5 74 45 Ders., Wohn., Junkersdorf, Vogels.W. 45
6 21 14 Lücke, H., Dr. med., *Mlh* Düsseld.Str. 14
7 39 23 Lücke, Hch., Riehl, AmsterdamerStr. 123
4 70 57 Lückenbach, M., Stud.-Rätin, *Lth* Immermannstr. 55
9 95 51 Lücker, Andr., Butter, Salierring 17
7 42 95 Lücker, Christel, Malerin, Schillingstr. 19
9 81 68 Lücker, Gust., Vertr., Karthäuserw. 21
7 59 62 Lücker, Heinr., Drogerie, NeußerStr. 2
7 67 61 Lücker, Heinr., Gaststt., Kref.Str. 13
5 68 37 Lücker, Maria, Herwarthstr. 17
7 59 30 Lücker, Paul, R.-A., RiehlerStr. 65
5 09 14 Lücker, P., Install., *Bick* Sandw. 22
6 38 55 Lücker, Wilh., Kfm., *Dbr* Waldh.Str. 28
22 25 98 Lückerath, Anne-Maria, Ursulag.Str. 12
4 23 64 Lückerath, Arnold, Sülz, Sülzgürtel 32
21 73 06 Lückerath, Dr. F., Arzt, Perleng. 110
7 63 21 Lückerath, Dr. G., Arzt, *Np* Niehlerstr. 66
21 53 12 Lückerath, Hubert, Gastw., Sterneng. 69
7 53 22 Lückerath, H., Gaststt., *Mrh/l* Neuß.Str.592
4 96 54 Lückerath, Ida, *Brf* Raschdorffstr. 8
7 67 96 Lückerath, Joh., Lebensm., Blumenthalstraße 58
(22 23 23) H. Jos. Lückger & Co, Strickwr., Venloer Straße 7
9 32 87 Lückger, Lore, Frau, Chlodwigpl. 14
7 38 05 Lückger, Wilh., *Np* NeußerStr. 226
7 38 13 Lückhoff, W., Kfm., Richl. Stammh.Str. 6
9 27 60 Lüdecke & Büth, Schloss., Karthäuserw.34
4 87 65 Lüdecking, Erna, Sülz, ZülpicherStr. 185
5 15 68 Lüdeke, B., Schneider, BrabanterStr. 15
22 51 22 Lüdemann, Jul., Musikinstr., Kreuzg. 1
5 45 00 Lüdemann, Paul, Kfm., *Brf* Melateng. 11
4 56 37 Lüdenbach, Fr., Stud.-Rat, *Lth* Theresienstraße 45
5 30 96 Lüders, Meta, Frau, GladbacherStr. 17
4 28 04 Lüdgen, P., Klempn., *Lth* Aachen.Str. 241
21 93 40 Lüdgen, W., Schreibwr., Händelstr. 19
1 49 30 Lüdicke, Walt., Metzg., Deutz, Gotenr. 23
22 25 66 Lüdke, Georg, Vertr., Heumarkt 56
7 51 39 Lüer, G., Baugesch., *Mrh/l* Fehrb.Str. 3
5 21 16 Ders., Wohn., *Ehf* Tieckstr. 55
21 79 96 Lueg, Konditorei, Hahnenstr. 6
22 28 85 Lueg, Ad., Teppiche, U.Goldschmied 10
5 26 10 Lüghausen, Dr. E., Arzt, *Bick* Heinb.W. 1
7 50 01 Lühl, Lückerath & Co, Kfl. *Np* Auerstr. 1
22 35 35 Lührs, Walter, Ww., Domhof 12
21 96 64 Lülsdorf, M., Ww., Wirtsch., Maur.W. 42
4 22 95 Lülsdorf, Philipp, Maler, Stolzestr. 8
22 39 55 Lülsdorff, Ant., Fischhdlg., Heumarkt 66
4 87 44 Lülsdorff, A., Kaffee, *Lth* Aachen.Str. 237
5 21 60 Lülsdorff, A., Schenkw., Ritterstr. 63
22 86 08 Lülsdorff, Fritz, Tee, Gr.Budeng. 5
9 69 63 Lülsdorff, Ludw., *Rdk* Maternusstr. 10
22 61 35 Lülsdorff, Ww. L., Verlag, A.Markt 30
5 07 67 Lülsdorff, Tony, Gaststt., *Ehf* Venloer Straße 380
21 74 64 Lünenschloß, Claire, Schneid., Gereonswall 73
9 43 74 Lüngen, Karl, Eier, WormserStr. 13
4 53 78 Lüpertz, A., Textil, Sülz, Simm.Str. 31
4 95 79 Lüpfert, J., *Brf* Herm.Pflaume-Str. 23
1 22 72 Lüpsch, Hub., Kohlen, Remsch.Str. 41
5 98 51 Lüpschen, Konrad, Landw., Auweiler. MennigerStr. 31
21 29 98 Lürenbaum, A., Bäcker, Pfeilstr. 13
4 92 17 Lürken, Thea, *Lth* KerpenerStr. 63
5 00 16 Lürßen, L., Restaur., *Ehf* Subbelr.Str. 467
7 70 58 Lüscbrink, Ew., Karosseriebau, *Np* Beuelsweg 20
4 60 84 Lütcke, Walter, Kohlen, Sülz, Sülzg. 54
4 96 57 Lütgens, J., Archit., Sülz, Lotharstr. 32
21 47 18 Lüthgen, Jürgen, Humboldtstr. 39
7 51 77 Lütjans, Wilh., Butter, Eigelstein 119
5 02 60 Lütkehaus, L., Kondit., Hansaring 27
6 39 97 Lütkehaus, M., Konditorei, *Dbr* Thielenbr. Allee 29
4 16 74 Lütkenhus, Lisbeth, Sülz, Münst.Str. 55
21 43 24 Lütscher, Oskar, Hansaring 14
7 17 65 Lütters, Artur, NeußerStr. 91
22 44 10 Lütters, C. A., Stahlwr., BreiteStr. 23
6 14 35 Lüttgen, A., Ing., *Sth* Scharffenst.Str. 5
5 55 39 Lüttgen, Aug., Lichtpaus., Hochhaus
7 40 95 Lüttgen, Johann, *Np* SteinbergerStr. 21
6 27 92 Lüttgen, Jos., Ww., *Mlh* Wallstr. 123
(6 31 68) Lüttgen, Maria, Friseuse, *Dbr* Grafenm. Weg 114
1 33 64 Lüttgen, Max, Vertr., Deutz, Gotenring 37
5 46 38 Lüttgen, Peter, Bäck., VenloerStr. 11
9 63 69 Lüttgen, Peter, Install., Josefstr. 28
6 31 85 Lüttgen, Rolf, Schneid., *Dbr* Tannenf. 2
4 22 23 Lüttgen, W., Vertr., *Brf* Aachen.Str. 399
6 31 68 Lüttgen, W., Schreinerei, *Dbr* Grafenmühlenweg 114
21 79 10 Lüttgens, Zigarrenhaus, Benesisstr. 53
7 95 19 Lüttgens, Johannette, Belfortstr. 15
1 13 16 Lüttger, H., Kfm., Deutz, A.Mühlenw. 49
4 85 19 Lüttges, Carl, Frau, *Lth* Theres.Str. 20
22 78 47 Lütticken, St., Treuh., M.Ablaßpl. 8
5 35 14 Lüttig, Wäsche, *Ehf* Subbelr.Str. 238
6 24 80 Lüttke, J., Kartoffeln, *Mlh* Bachstr. 36
6 21 89 Lüttringhaus & Co, Lederwr., *Mlh* Hacketäuersstr. 62
7 11 65 Lüttchwager, Präsid., Riehl, Bodinusstr. 8
21 55 79 Dr. Lütz & Co. KG, Verwalt.-Ges., SteinfelderG. 19
(21 98 51) Lütz, Hch., Autotransp., Friedr.Str. 66
4 60 36 Lütz, J., Metzger, *Brf* AachenerStr. 527
1 41 17 Lütz, Math., Bäckerei, Kalk, Vietorstr. 60a
21 25 85 Lütz, W., Geschäftsf., BreiteStr. 147
22 55 25 Lütz, Wilhelm, Ing., Cardinalstr. 7
9 17 67 Lütz, Wilh., Lebensm., Ferkulum 9
9 17 68 Lütz jr., W., Lebensm., Altcb.Wall 27
5 71 83 Lützeler, Fahrradhaus, Gladb.Str. 10
1 26 94 Lützeler, Dr. J., Arzt, Deutz, Siegesstr. 30
6 18 01 Lützeler, Peter, Landw., Daufhof, *Hw* Wichh.Str. 287
5 30 03 Lützeler, Pet., Gaststt., *Ehf* Venl.Str. 164
6 22 29 Lützeler & Aeckersberg, *Mlh* Reg.Str. 7
21 25 22 Lützen, H. K., Modestudio, Hohenz.R. 16
6 31 34 Lützenkirchen, Anton, *Mlh* Genovevastraße 71
4 18 19 Lützenkirchen, H., Install., *Lth* Bachem. Straße 53
21 36 04 Lützenkirchen, J., Leder, Friesenstr. 76
6 05 09 Lützenkirchen, J., *Mlh* Windm.Str. 94
4 52 19 Lützenkirchen, J., Install., *Lth* H.Sachsstraße 2
5 96 26 Lützenkirchen, Joh., Kol.-W., *Mkn* Daverk.Str. 18
22 33 22 Lützenkirchen, W., Leder, Blaubach 13
9 39 32 Lützenrath, Carl, Karolingerring 23
6 31 51 Lützow, A., Betriebsf., *Hw* Märchenstr. 43
21 12 27 Luft, Frz., Etuisfbr., Alt.Wallg. 6
4 72 66 Luft, Gaston, Friseur, Theres.Str. 72
5 82 01 Luftamt, Verkehrsflughafen, Butzweil.Hof
22 32 72 **Luftschutz-Ausrüstungs-Gesellschaft Schwanke & Co. K.-G., Drususgasse 11**
6 39 85 Luge, Arno, Bevollm., *Dbr* Gemarkenstr. 59
9 57 77 Luhn, Dr., *Bay* Hebbelstr. 80
4 97 66 Aug. Luhn & Co, Seifenfbr., Sülz, Weißhausstr. 24
9 67 36 Luhn, Heinrich, Ww., Ubierring 24
9 64 17 Luhr, Franz, Fuhrw., *Bay* Goltsteinstr. 43
21 47 37 Luhr, Joh., Güterverk., Marsilstein 1
22 85 42 Luhr, Konr., Stahlwr., Heumarkt 12
22 55 54 **Luicke, Erich, Fabrikation und Großhandel in Einrichtungen für Unterkünfte, Köln, Breite Str. 92/98**
4 16 15 **Derselbe, Wohn., -Sülz, Sülzgürtel 84**
6 27 72 Ders., Werk Mülheim, Herderstr. 93—95
4 14 79 Luigs, Joseph, Sülz, Konradstr. 15
1 18 67 Luisen-Garage, Deutz, Luisenstr. 2c
4 38 10 Luiz, Jos., Fbrkt., *Brf* Wiethastr. 68
6 29 65 Lukas, F., Ing., *Mlh* Pr.Heinr.Str. 58
5 41 12 Lukas, Jos., Dachdecker, GenterStr. 9
5 67 96 Lukats, A., Naturheilk., Gladb.Str. 10
21 32 08 v. Lukowitz-Toepel, Hede, Lehrerin, Benesisstr. 35
4 30 26 Lukowsky, Dr. A., Arzt, Sülz, Einh.Str. 3
4 20 26 Lullies, Dr. H., Prof., *Lth* Frech.Str. 104
4 27 31 Lummer, Ferd., Wollwr., Sülz, Zülp.Str.308
6 22 63 Lundgren, Alfr., Ing., *Mlh* Augustastr. 2
21 45 07 Lundt, Eugen, Schausp., Görresstr. 3
5 50 03 Lunemann, A., Öle, Maybachstr. 38
4 55 20 Lungenstraß, E., Vertr., Sülz, May.Str. 12
5 65 23 Lungstraß, Hch., Kfm., *Ehf* Siemensstr. 20
5 35 20 Lunkenheimer, K., R.-A., Bismarckstr. 11
22 31 32 Lungerich, Paul, Angest., Sterneng. 14
22 25 65 Lungerich, P., Schuhwr., Weichserhof 46
9 27 24 Luppus, Jakob, Hochkirchen, Rodenk.St.62
4 81 48 Luschei, Emil, Immob., Sülz, Petersbergstraße 28
5 17 57 Lußem, W., Kraftf., Junkersdorf, Kirchw 7
5 14 05 Lustenberger, J., *Ehf* SenefelderStr. 15
4 87 38 Luthardt, Waldemar, *Lth* Zülp.Str. 381
7 74 89 Luthe, Hermann, *Mrh/l* Utehof 23
7 15 96 Luthe, Herm., Buchdruck., LübeckerStr.20
6 25 17 Luther, A., Kiesgr., *Hhs* Lauterb.W. 5
5 27 58 Luther, A., Kfm., *Ehf* Gutenb.Str. 21
4 42 27 Luther, Dr. H.-Albr., Reg.-Rat, Sülz, Siebengebirgsallee 18
5 52 18 Lutter, Alphons, Kfm., MastrichterStr. 19
7 28 23 Lutter, Hch., Tiefbau, *Np* Beuelsweg 9
21 50 32 Lutter, Johann, Moselstr. 26
21 55 69 Lutter, Peter, Metzgerei, Friesenstr. 43
9 89 16 Lutterbach, C., Vertr., *Bay* Sch.Del.Str. 24
21 73 39 Lutz, Carl, Lichtpausen, Pfeilstr. 2
5 56 80 Lutz, Georg, Pausanst., Friesenplatz 8
5 08 84 Lutz, Heinr., Bez.Dir., *Brf* A.d.Hügel 22
1 28 82 Lutz, W., Vertr., Deutz, Const.Str. 79
6 12 28 Lutze, K., Konrekt., *Mlh* Rhodiusstr. 37
1 29 98 Lux, J., Metzger, Kalk, Osth.Str. 64
1 32 41 Lux, Jos., Vertr., *Mrh/r* Finnentr.Str. 7
6 33 61 Lux, W., Dentist, *Mlh* BerlinerStr. 72
9 59 31 Luxem, J. Philipp, An der Bottmühle 3
7 29 92 Luy, Wilh., Blumen, Ad.HitlerPl. 9
4 74 09 Luyken, Dr. Fritz, Ger.Rat, *Lth* Theresienstraße 88
6 30 95 Luys, H., Zimmergesch., *Dbr* Dellbr.Hauptstraße 6
5 08 33 Luz, Georg, Ing., *Brf* Belvederestr. 81
7 56 36 Luz, J., Metzger, *Np* NeußerStr. 298
4 32 66 Lynen, P., Schloss., Sülz, Luxemb.Str. 144
21 18 18 Lyons Modejournale, Weyerstr. 33
5 65 30 Gustav Maack GmbH, Masch.Fbr., *Ehf* Helmh.Str. 46
22 95 40 Maagh, J., Seidenwr., Waidmarkt 24
5 72 02 Maar, K., Bankrat, *Ehf* Everh.Str. 52
6 32 34 Maas, Adolf, Zimmergesch., *Dü* Berliner Straße 898
5 20 32 Maas, Elisabeth, Moden, Bick, Heidemannstraße 80
5 23 11 Maas, Fr., Dir., Stadion, *Brf* Fingerstr. 20
9 58 63 Fritz Maas & Co, Seifen, Eifelstr. 66
21 78 26 Maas, L., Schreibstube, Hohenst.R. 32
21 64 35 Lilly & Fritz Maas, Seifen, Weyerstr. 122
21 37 25 Maas, Wilhelm, Schuhwr., Weyerstr. 23
5 13 27 Maas, Sohn, W., Vertr., GenterStr. 4
9 33 13 Ders., Obstlager, *Bay* Mannsf.Str. 34
21 79 55 Maas & Roesberg, Öle, Friedrichstr. 5
4 70 07 Maaß, A., Frau, Sülz, Petersb.Str. 77
6 30 28 Maaß, A., Dipl.-Ing., *Dbr* Gladb.Str. 1169
22 16 78 Maaß, Chr., Bandagist, Follerstr. 81
22 67 04 Maß, Fritz, Kfm., Mohrenstr. 14
7 63 18 Maaß, Paul, Musik., Deutsch.Ring 42
7 43 66 Maass, R., Damenhüte, Eigelstein 28
9 39 76 Maaßen, Agnes, BonnerStr. 72
9 55 87 Maaßen, Else, *Bay* Ulmenallee 41
22 73 06 Maaßen, F. Jakob, AlterMarkt 9
5 16 73 Maassen, Heinz, Weine, Moltkestr. 101
21 96 44 Ders., Wohn., Kais.Wilh.Ring 24
4 40 53 Maaßen, H., Maler, *Lth* DürenerStr. 221
21 96 44 Maaßen, Dr. J., R.-A., K.Wilh.Ring 24
6 03 36 Maaßen, Johs., Gaststt., *Mlh* Frkf.Str. 180
21 19 44 Maassen, K., Vertr., Hohenz.Ring 59
4 13 17 Maassen, M., Vertr., *Lth* GleuelerStr. 298
7 66 37 Maaßen, Theodor, Tankst., Hohenz.Br.
9 35 08 Maaßen, W., Gärtn., *Zst* Alfterstr. 6
9 29 60 Macco, A., Bergass., *Bay* Leyboldstr. 13
6 33 64 Macha, Aloysia, *Dbr* Berg.Gladb.Str. 1156
6 25 39 Macha, Rich., Musik., Kalk, Voltastr. 54
9 96 01 Macherey, Jos., Lebensm., Bonn.Wall 92
9 16 62 Machill, Dr. Edith, Werbeleit., *Rdk* Adolf-Hitler-Ufer 15
4 43 00 Machill, F., Kfm., Sülz, NasseStr. 36
21 43 19 Machola, J., Schneid., Schaafenstr. 63
21 80 34 Maciejewski, Paul, Vertr., Mozartstr. 1
5 61 29 Mack, A., Vertr., *Brf* A.d.Hügel 22
21 18 35 Mack, Franz, Möbel, Lindenstr. 73
21 16 20 Mack, Heinr., Radio, Mittelstr. 31
5 34 18 Mack, Jos., Kfm., *Ehf* Eichendorffstr. 8
9 28 06 Mack, Peter, Weißwr., *Rdk* Hauptstr. 86
9 52 44 Mackeben, Hans, Kfm., Ubierring 23
5 51 09 Mackels, H., Salzerei, *Bick* Venl.Str. 557
5 22 79 Mackels, J., Autolicht, Gladb.Str. 24
1 15 65 Mackenbach, J., Kfm., Deutz, Gotenr. 53
21 81 85 Mackenberg, Mich., BrabanterStr. 26
4 47 62 Mackes, Dr. Hans, Arzt, *Brf* Chr.GauStr.46
5 23 13 Mader, Em., Autorepar., *Ehf* Geisselstr.103
5 64 27 Mader, M., Kfm., Birk, VenloerStr. 652

Sa.-Nr. 7 43 44
ORD und aller Zubehör
Ersatzteile **Willy Mader**
vorm. Karl Hoppe
Köln, Hansaring 106. T Automader

5 01 47 Mades, H., Bäcker, *Ehf* Körnerstr. 19
22 35 76 Madrenas, Joaquin, Weine, Malzmühle 1
4 18 70 Mäder, Ernst, Vertr., Sülz, Heisterb.Str. 8
(22 69 71) W. A. Mäder & Co, Kunstblumen, Hohe Straße 135
5 97 77 Mähler, Gottfr., Gem.-Vorst., Esch, GriesbergerStr. 1
9 99 43 Mähler, H., Archit., *Rdk* Guntherstr. 27
21 93 90 Maehler, Jack, Schneider, Engelb.Str. 55
9 19 85 Mähler, Konr., Wäsch., Eifelstr. 30
4 63 13 Mähler, Paul, Sülz, BerrenratherStr. 379
22 67 12 Mähliß, Ww. Alfr., Optiker, HoheStr. 17
4 62 69 Mältzer, Wilh. Th., Vertr., Sülz, Zülpicher Straße 177
7 83 38 Maenner, Blumen, *Np* NeußerStr. 197
21 36 28 Maercks, O., R.-A., Gereonshof 41
21 26 87 Märkert, Korsetts, Humboldtstr. 26
7 42 72 Märten, Anna, Frau, Sudermannpl. 7
5 66 72 Märten, J., Metzger, *Bick* L.Serv.Str. 19
1 31 64 Märtens, E., Ing., Deutz, Gotenring 59
5 08 77 Märtens, Ernst, Ing., *Ehf* Siemensstr. 47
7 75 72 Märtsching, K., Musik., *Np* Gellertstr. 14
7 17 92 Maes, Hub., Ing., *Mrh/l* Drosselweg 27
5 66 95 Maeschig, H., Kfm., *Brf* Militärring 18
4 87 43 Mäurer, Fritz, Frau, *Lth* R.Blum-Str. 2
6 14 78 Mäurer, J., Metzger, *Mlh* Windm.Str. 124
4 39 14 Mäurer, P., Dipl.-Ing., Sülz, Curtiusstr. 6
5 22 17 Mäuser, Hubert, Ing., *Brf* Aach.Str. 448
(5 65 62) Magdeb. Allg. Leb. u. Rentenversich., Hansaring 11
5 65 62 Magdeb. Feuervers.Ges., Hansaring 11
5 65 62 Magdeb. Hagelvers.Ges., Hansaring 11
5 76 77 Magdeb. Lebensvers., Kaiser-Wilh.Ring 7
4 55 78 Mager, Grete, Ob.-Lehr., Sülz, Sülzg. 94
6 07 92 Mager, J., Kiesgruben, *Dü* Odenth.Str. 11
6 23 13 Mager, J., Kaffeeröst., *Mlh* Wallstr. 38
4 96 10 Mager, L., Bäckerei, Sülz, Nikol.Str. 104
6 24 64 Mager, Ludw., Bierverlag, *Dü* Dünnw. Mauspfad 435
5 33 00 Mager, R., Autoverm., *Ehf* Pellenzstr. 15
1 30 15 Mager, Th., Bauer, *Osth* Rösr.Str. 87
4 38 27 Magerkurth, A., Maßgesch., Sülz, LechenicherStr. 16
5 34 64 Maggi GmbH, AachenerStr. 88
4 76 19 Maggioni, Dr. R., R.-A., *Lth* Krem.Str. 7
4 46 41 Magin, Eugen, Dr., *Lth* Kappelm.Str. 4
Sml.-Nr. 6 03 41 **Magnesital G. m. b. H. Köln-Mülheim, Schanzenstr. 31.**
1 24 58 Magnus, Anton, Stuckgesch., Deutz, Lahnstraße 22
21 28 02 Mahir, F., Rundfunksprech., Rubensstr. 16
6 00 25 Mahlberg, Agnes, *Hhs* Katterb.Weg 14
7 45 75 Mahlberg, C., Kohlen, NeußerPl. 22
7 73 50 Mahlberg, H., Kondit., *Np* Kuenstr. 23
21 87 70 Mahlberg, Hch., Vertr., Kyffh.Str. 9
4 88 77 Ders., Wohn., Sülz, Emmastr. 13
4 47 75 Mahlberg, Heinr., Reg.-Rat, Sülz, Siebeng. Allee 119
9 13 89 Mahlberg, J., Kfm., Lebensm., Zugweg 1
4 92 33 Mahlberg, Dr. Jos., Sprecher, *Lth* Zülpicher Straße 375
9 77 22 Mahlberg, Jos., Wagenbau, Heisterstr. 3
7 33 08 Mahlberg, J., Kfm., *Np* NeußerStr. 374
4 16 04 Mahler, Oberpostrat, Sülz, NasseStr. 22
7 81 12 Mahler, Carl, Ww., Hansaring 98a
7 61 81 Mahler, Josef, Ludendorffstr. 22
21 61 83 Mahlerwein, Dr. Arthur, Zahnarzt, Kaiser-Wilh.Ring 44
5 19 67 Mahlmann, F., Vertr., *Ehf* Schirmerstr. 48
6 15 25 Mahnke, J., Fuhrw., Kalk, Heidelb.Str. 34
21 58 39 Mahr, Carl, Goldwr., Weyerstr. 77
7 26 13 Mahr & Steingass KG, Butter, *Np* Einheitstraße 7
9 88 16 Mahrenholz, A., Dir., *Bay* Mörikestr. 9
6 21 95 Mahrt, Dr., Zahnarzt, *Mlh* Gladb.Str. 7
22 89 98 Mai, Ilse, Malerin, Marienpl. 28a
21 10 78 Mai, Karl, Zeit.-Stelle, Mauritiussteinw. 18
9 76 36 Mai, Phil., Schloss., LothringerStr. 11
9 92 62 Mai, Theo, Café, Ubierring 16
9 77 23 Maiberg, W., Postinsp., Trajanstr. 43
7 86 12 Maiböcker, Dr. M., Arzt, Riehl, StammheimerStr. 91
4 16 28 Maibücher, W., Metzger, *Lth* Dür.Str. 233
4 44 40 Maichle, Maurus, Postinsp., *Lth* Immerm.-Straße 35
4 69 57 Maienborn, E., Mont., Sülz, Geisb.Str. 28
21 79 04 Maienborn, Frdr., Ww., Hohenz.Ring 5
9 93 55 Maier, Dr. A., Stud.-Dir., *Bay* Schillingsrotterweg 5
5 29 25 Maier, Ant., Wäsch., *Ehf* Vogels.Str. 64
5 39 67 Maier, August, Herwarthstr. 20
22 12 10 Maier, Heinr., Photogr., Viktoriastr. 18
4 62 85 Maier, H., Vertr., Sülz, Nonnenw.Str. 22
4 74 95 Maier, M., Graveur, *Lth* DürenerStr. 92
21 14 91 Maier, Otto, D.Schneider, Ebrenstr. 86
1 22 76 Maier, Wilh., Autotransp., *Mrh/r* Olpener Straße 375
4 20 79 Maierhofer, Christ., Gaststt., Sülz, Luxemb. Straße 256
4 27 76 Maierthaler, Georg, Drahtgewebe, *Lth* GleuelerStr. 231
21 72 40 Maillard, A., Dr. phil., Engelberstr. 36a
22 71 40 Mainka, Vinc., Schneider, Kasinostr. 3
21 38 26 Mainka, Wilh., Lebensm., Lindenstr. 62
22 53 65 Mainone, H., Modeart., Schilderg. 88
9 18 92 Mainone, W., Archit., Hardefuststr. 3
22 77 28 Maintzer, Herm., Dentist, A.d.Rechtsch.12
9 83 28 Ders., Wohnung, *Rdk* Frankstr. 22
9 96 03 Mainz, Gerh., Milchhdlg., *Rdk* Wilh.Str. 70
4 79 84 Mainz, H., Prof., *Lth* Kringsweg 46
7 33 26 Mainz, Karl, Postinsp., *Np* Bülowstr. 48
1 24 62 Mainz, Rich., Reichsb.-Insp., Deutz, Alemannenstr. 8
5 63 82 Mainz, W., Kfm., *Brf* Paulistr. 56
21 80 25 Mainzer, H., Steuerhelf., Maur.Steinw. 12
6 35 19 Maiworm, F., Dentist, *Mlh* Frankf.Str. 73
9 74 30 Majefsky, Heinz G., Dir., *Bay* Goltsteinstraße 193
21 92 79 Majowsky, A., Friseur, R.Wagner-Str. 3
4 32 96 Makowitzki, E., Autovertr., *Lth* Leichtensternstr. 13
9 42 96 K. & E. Makowitzki, Ind. Erz., Eifelstr. 9
6 18 00 Malburg, J., *Mlh* Biegerstr.
21 79 75 Malchert, M., Vertr., Sterneng. 95
6 20 95 Malcus, H., Kfm., *Mlh* Fürstenb.Str. 32
22 83 47 Maler-Eink.-Gen. eGmbH, Waidmarkt 13
6 06 86 Malessa, Aug., Landesprod., *Hhs* WernigeroderWeg 2
4 67 91 Maletz, H. J., Kfm., Sülz, Siebengeb.A. 32
5 84 16 Malex, Margar.-Lag.-Ges. *Brf* Eup.Str. 124
4 79 88 Malkemus, H., Einkäufer, Sülz, Hermesk. Straße 1
22 75 20 Malkowsky, Käte, HoheStr. 152
22 12 23 Malkowsky, Paul, Pelzhaus, HoheStr. 152
22 12 25 Ders., Wohn., Schilderg. 113
6 19 04 Mallach, C., Seifen, *Mlh* Frankf.Str. 55
7 85 19 Malle, Hella, Riehl, Florastr. 197
9 77 20 Malling, F., Rechtsbeistand, Josefstr. 44
7 62 17 Mallmann, A., Salz, Riehlerstr. 61
6 31 37 Mallmann, F. J., Schneider, *Mlh* Buchheimerstr. 53
4 98 47 Mallmann, Dr. Karl, Ger.-Präsid., *Brf* Voigtelstr. 20
5 27 59 Paul & Theo Mallmann, Fuhruntern., *Np* Longer.Str. 121
6 06 08 Mallmann, Wilh., Kohlen, *Mlh* Tiefentalstraße 14
22 31 28 Malmedé, A., Kunsthaus, U.Sachsenh. 33
9 88 84 Malmedé, E. G., *Bay* v.Grootestr. 45
9 94 43 Malmede, Hans D., Heizung, *Bay* Cäsarstraße 24
5 67 79 Ders., Wohn., *Brf* Paulistr. 60
1 29 17 Malmedé, Leo N., Deutz, Luisenstr. 1
21 56 18 Malmen, P., Glasrein., Mauritiusstw. 13
21 60 60 Carl Malmendier KG, Masch.-Fbr., Mauritiussteinweg 69
4 56 60 Malmendier, Maria, Sülz, Aegid.Str. 4
4 19 29 Malsbenden, Anna, *Lth* Lindenthalg. 12
4 62 64 Malsbenden, C., Frau, Sülz, Siebengebirgsallee 101
4 70 84 Malsbenden, E., Radio, *Lth* Sülzb.Str. 200
5 41 93 Malsbenden, P., Kfm., *Brf* Melateng. 3
22 17 96 Malsbenden & Schülzke, Tanz-Bar, Brückenstr. 5
21 49 37 Malsbender, F., Gaststt., Roonstr. 15
4 95 12 Malsch, Dr. J., Prof., Sülz, Neuenh.Allee
4 56 14 Malsch, Peter, Sülz, Klettenberggürtel 74
4 76 78 Malsch, W., Dir., Sülz, Grafenw.Str. 19
9 91 46 Malter, Joh., Fettwr., Metzerstr. 12
5 62 94 Malter, M., *Ehf* Ehrenfeldgürtel 168
4 95 96 Malter, O., Kfm., *Lth* Mstr.Ekkehartstr. 3
4 45 33 Malter, Ph., Sülz, Unkelerstr. 28
5 47 81 Malz, Ludw. H., Dir., Eichendorffstr. 33
(9 95 41) Malzfabrik Arnoldshöhe, BonnerStr. 324
21 86 22 Malzkorn, A., Bandag., Fleischmengerg. 50
9 36 30 Malzkorn, G., Ww., Hufbeschlag, *Bay* BonnerStr. 221
21 19 13 Malzkorn, H. J., Dr. jur., Apostelnstr. 15
21 42 17 Malzkorn, Hans, Restaur., Marsilstein 29
7 62 45 Malzkorn, Josef, *Mrh/l* Rennb.Str. 149
7 53 60 Mand, Obst, *Mrh/l* OldenburgerStr. 12
22 58 38 Mand-Pianohaus, BreiteStr. 92
9 55 05 Mand, Ww. J., Obst, Markth. Bonntor
4 55 97 Mand, O., Schneider, Sülz, Sülzburgstr. 68
9 74 46 Mandausch, P., Geschäftsf., Eifelstr. 25
5 44 45 Mandel, Paul, Kfm., Junkersdorf, Kirchweg 34
9 31 01 Manderbach, Gustav, Vermess.-Rat, *Bay* Matthiaskirchpl. 22
7 61 20 Manderfeld, Katharina, Gaststt., Zuckerb. 9
5 38 62 Manderscheid, H., Kfm., Kämpch.W. 88
22 15 80 Mandler, Irmgard, Leihbücherei, Matthiasstraße 16
7 83 45 Mandt, A., Montageb., Thürmchenswall 71
4 69 04 Mandt, B., Frau, Sülz, Münstereif.Str. 55
5 55 89 Mandt, F., Zimmerm., *Bick* Akaz.Weg 159
7 69 53 Mandt, F., Spedit., *Np* NiehlerStr. 52
1 71 57 Mandt, J., Kfm., Brück, OlpenerStr. 1053
21 27 61 Mandt, Marianne, Lebensm., Ehrenstr. 45
21 47 35 Mandt, Sev., Gemüse, Gr.Griechenm. 35
5 77 92 Mandt, Willi, Gaststt., *Np* Nievenh.Str. 1
7 76 75 Manert, Max, Goldwr., Domstr. 43
22 66 79 Mangels, Jul., Kfm., Herzogstr. 2
21 56 31 Mangen, K., Schneiderbed., R.Wagn.Str.5
5 08 62 Manger, Gertrud, Mastrichterstr. 24
9 89 77 Manger, Grete, MainzerStr. 35
1 42 86 Manikowski, F., Kfm., Kalk, Frankf.Str.302
1 71 96 Mann, Herbert, Brück, OveratherStr. 19
9 63 09 Mann, M. O. H., *Bay* Brühlerstr. 2
9 97 79 Mann, S., Frau, *Bay* Marienb.Str. 14
6 07 41 **Mann, Wilhelm Rudolf, Generalkonsul,**
6 08 41 **Direktor, I. G. Farbenindustrie Aktiengesellschaft, Leverkusen-I. G. Werk**
6 09 41 **Derselbe, nur für Ferngespräche**

9 88 55 Mannberger, R., Dir., *Bay* Marienb.Str. 43
5 12 21 Derselbe, Büro, K.Wilh.Ring 17
4 54 01 Mannebach, Joachim, *Lth* Bachemerstr.257
22 15 41 Mannesmann-Stahlblechbau AG, Gereonstraße 18

Sammel-Nr. 22 03 31 **Mannesmannröhren- u. Eisenhandel G.m.b.H.** Filzengraben 8/10. T Mannesmannlager P 1741

22 30 87 Mannhardt, Käthe, Schneid., G.Sandk. 19
9 65 87 Mannh. Transp.-Ges., M.Hilf-Str. 9
22 83 40 Mannh. Versich. Ges., Domkloster 1

Sml.-Nr. 5 81 75 **„Mannheimer Versich.-Konzern", Subdir.: Dr. E. Wirth & Co., Köln, Friesenpl. 16**

1 24 12 Manns, E., Ing., Kalk, Kapitelstr. 35
1 25 78 Mans, Hellmut, Hptm., Deutz, Gotenr. 35
22 82 22 Mansel, Ed., Uhrm., HohePforte 2a
1 28 77 Manstetten, Dr., Ärztin, Deutz, Lorenzstraße 30
4 25 34 Manstetten, Dr., R.-A., *Lth* Geibelstr. 24
21 86 17 Mantel, K., Vertr., Perlengraben 114
(9 37 52) Mantscheff, A., Ing., *Bay* Cäsarstr. 82
21 20 28 Manz, Willi, Uhrm., Luxemb.Str. 20
6 16 97 Manze, Robert, Kfm., *Dü* Leuchterstr. 28
(5 05 61) Marabu-Werke AG, Zweign., *Ehf* Stammstraße 92
7 17 86 Maraun, Berta, *Np* Mauenh.Str. 97
21 28 16 Maraun, Dr. Luise, Ärztin, Rich.Wagner-Straße 5
9 74 03 Marawski, A., Kfm., Bottmühle 10
21 68 39 Marchand, Dr. Ferd., Sanitätsr., Christophstraße 19
5 52 08 Marchand, F., Elektromstr., Brüss.Pl. 16
6 18 17 Marcowitz, K., Möbel, *Mlh* Wallstr. 114
6 17 69 Marcus, Hugo, *Mlh* Gr.Adolf-Str. 85
1 49 09 Marcus, P. R., Möbel, Deutz, Adolfstr. 40
21 11 25 Marder, Susanna, Frau, Roonstr. 56
22 81 91 Marderwald, J., chem. techn. Erz., Agripp. Haus
1 37 42 Maretsch, Gertr., Deutz, D.Mühl.Str. 35
22 69 80 Marette, Jak., Hutgesch., Schilderg. 50
7 86 08 Marette, Phil., Architekt, Niederichstr. 18
(5 84 16) Margarine-Verkaufs-Union, *Brt* Eupener Straße 124
22 87 61 Marggraf, Kurt, Kaffee, Am Bollw. 19
4 77 79 Marggraf, W., Schreiner, Sülz, Zülp.Str.253
22 83 80 Marggraff, Eugen, Marienpl. 3
5 46 94 Marhold, Otto, Dir., Röntgenstr. 11
9 38 08 Marhold & Gieraths, Vertr., Vorgebirgstraße 11
5 64 89 Mariaux, A., Lampensch., *Ehf* Venloerstraße 389
5 60 76 Ders., Wohnung, Bismarckstr. 27
9 97 61 Mariaux, Herm., Schriftl., *Zst* Höninger Weg 277
9 34 92 Marienb. Sport Club, *Bay* Heidekaul 3
9 56 14 Marienb. Tennis- u. Hockey-Club, *Bay* Schillingsr.Weg
7 41 97 Marienheim, Gereonswall 18
7 41 41 Marienhospital, Kunibertkloster 11
7 91 55 v. Maringh, Hch., Reg.-Rat, Münze 15
6 08 91 van Maris, J., Landw., *Dü* Dünnw. Mauspf. 230
5 70 76 Marizy, Erich, Fleischbeschauer, Bick, Kl.Clemens-Str. 2
1 11 52 Markert, Kurt, Bäckerei, Kalk, Remsch. Straße 73
7 81 24 Markert, Ludwig, *Np* Yorkstr. 1
7 81 21 Markes, Fernande, R.-A., Hitlerpl. 17
21 26 00 Markgraf, Paul, Fuhrgesch., Hahnenstr. 17
21 24 08 Markl, R., Pelzhaus, Friedrichstr. 76
1 30 80 Marklein, Jean, Vertr., Kalk, Heßhofstr. 9
22 69 22 Markmann, Robert, BreiteStr. 51
9 76 64 Markmann, Werner, Vorgebirgstr. 7
7 55 87 Marks, Franz, Vertr., Lupusstr. 7
5 19 45 Marktverein, f. Schlachtvieh-Verwertung, Schlachthof, Liebigstr. 120
(22 58 26) Marktordnungsst. d. Fachgr. 1 u. 10 Buchdruck, Kolpingpl. 9
5 51 44 Marleaux, H., Metzger, *Ehf* Vogels.Str. 53
21 63 65 Marmann, Hutwerkst., Marsilstein 20
7 22 22 Marmann, J., Friseurgesch., Kref.Wall 74
1 15 74 Marmor, Gustav, Poll, Bitzen 11

1 19 63 / 1 19 64 **Marmor- und Natursteinwerk „Marnat" G. m. b. H.** Köln-Poll, Poller Kirchweg 106–116

21 60 17 Marner, Marie, Schneiderei, Benesisstr. 47
9 69 27 Marnet, Friedrich, Vertr., Alteb.Str. 89
7 32 92 Marode, Karl, *Np* Auerstr. 7
4 53 82 Marquardt, F., Ww., Samen, Sülz, Sülzburgstr. 19
9 81 62 **Marquardt, Karl, Papier- und Pappenfabrik-Vertreter, Rodenkirchen b. Köln**
9 78 95 Marquardt, K., Kfm., *Bay* Goldst.Str. 209
22 61 29 Marquardt, Kurt, Obering., Industriehof
6 13 20 Marquet, Hch., Kfm., *Hw* Berg.Gladb. Straße 568
1 32 38 Marré, Dr., Arzt, Kalk, Eythstr. 17
4 44 32 Marschall, A., Sülz, Sülzgürtel 44
4 17 39 Marschall, Ernst, Sülz, UnkelerStr. 21
5 40 72 Marschall, Auto- u. Motorradteile, *Ehf* VogelsangerStr. 60
21 12 51 Marschall & Traxdorf, Linol., Hohenstaufenring 59
7 49 01 Marsilius, J., Anstreicher, K.Friedr.U. 43
7 64 39 Marten, Dr. A., Hptm., Riehl, R.Gürtel 2
21 56 74 Marten, Chr., Schirme, Sterneng. 59
21 72 29 Marten, H. E., Fische, Weyerstr. 61
7 40 41 Martens, Heinz, Inh., *Np* NeußerStr. 314
21 94 94 Martens, Joh., Feuerschutz, Gereonskl. 6
7 82 07 Ders., Wohn., Blumenthalstr. 97
6 09 76 Marth, Wilh., Sped., *Mlh* Andreasstr. 11
9 74 44 Martha-Maria-Ver., Lothringerstr. 37
9 37 18 Marthastift, Frauenheim, Ferkulum 29
6 36 61 Marthaus, E. Ww., *Hw* Siebenrabeng. 1
9 62 90 Martin, Gerüstbau, *Bay* BrühlerStr. 35
7 27 70 Martin, A., Gerüstbau, Ewaldistr. 12
9 96 94 Martin, Adele, Lehrerin, Jakobstr. 26
9 59 11 Martin, Arno, Kfm., *Bay* Römerberg 19
7 68 23 Martin, Carl, Fensterreinig., *Np* Florastr.64
22 73 56 Martin, Chr. Fr., Tuche, Goldschmied 17
9 82 97 Martin, Prof. Dr. E., Arzt, Kaesenstr. 11
6 35 14 Martin, Erich, *Dbr* Gemarkenstr. 128
1 20 79 Martin, Erich H., Dr.-Ing., *Osth* Frankfurter Str. 796
6 02 89 Martin, G., Dir., *Mlh* Frankfurter Str. 36
6 00 36 Martin, H., Frau, *Mlh* Düsseld.Str. 29
21 58 93 Martin, Jos. Install., Hochstadenstr. 19
7 28 78 Martin, J., Vertr., *Mrh/l* N.Kirchw. 155
5 16 28 Martin, Julius, Friseur, Moltkestr. 74
9 16 28 Martin, Karl, Sachsenring 53
4 75 40 Martin, Oscar, Kfm., *Lth* Lortzingpl. 1
7 24 07 Martin, Robert, Kfm., Riehl, Amsterdamer Straße 195
5 41 47 Martin, Theodor, Prof., Junkersdorf, Kirchweg 38
4 98 49 Martin, Tilly, Frau, *Brf* Schinkelstr. 15
5 52 89 Martin, Wilh., Uhren, Bismarckstr. 45
5 02 41 Martin GmbH, Holz, *Brf*, Wendelinstr. 87
22 43 44 Martin u. Braun, Bekleidg., Mühlenb. 20
6 03 41 **Martin & Pagenstecher AG s. Silika- u. Schamotte-Fabriken Martin & Pagenstecher AG**
9 63 33 Martinez, Bauuntern., *Zst* ob.Komarweg
4 57 74 **Martinez, Giuseppe, Terrazzowerke, Kunststeinfabrik, Klettenberggürtel 13**
21 21 73 Marting, H., Polstermöb., Friesenw. 126
21 43 73 Martini, Buchbinder, Lungengasse 40
22 49 73 Martini, Betty, Gereonstr. 25
1 29 97 Martini, Fidelis, *Mrh/r* OlpenerStr. 342
22 94 96 Martini, J., Kasinostr. 4b
4 82 31 Martini, Jos., Kfm., *Lth* Kinkelstr. 12
7 14 04 Martini, P., Autolicht, *Np* Neußer Str.173
9 60 12 Martins, Dr. Werner, Arzt, Hardef.Str. 19
7 85 86 Martiny, Toni, Stadtinsp., *Np* Theklastr. 1
5 98 67 Martl, C., Butter, *Lg* Hauptstr. 76
4 26 72 Marwede, Ww. F. K., *Lth* Frech.Str. 135
9 54 92 Marwede, Herb., Kfm., Sachsenr. 73
5 30 79 Marx, Andr., Betten, *Ehf* VenloerStr. 280
7 64 53 Marx, Ant., Install., Salzmagazin 52
22 72 83 Marx, Edy, Gaststr., Martinstr. 35
21 34 71 Marx, F., Juwelen, Breite Str. 108
7 65 42 Marx, Dr. Ferd., Major, Worr.Str. 30
21 13 20 Marx, Franz, Butter, Thieboldsg. 81
4 16 14 Marx, F., Bäcker, Sülz, Zülpicher Str.307
5 36 46 Marx, Franz, Kaplan, Moltkestr. 119
4 36 85 Marx, F. J., Dir., Aachener Str. 75
21 80 73 Marx, Fritz, Dr., Moltkestr. 6
21 62 84 Marx, Fritz, Gaststr., Weyerstr. 90
7 33 85 Gebr. Marx KG, Baugesch., RiehlerStr. 75
4 92 12 Marx, Hch., Ing., *Lth* Lindenthalg. 79
7 62 34 Marx, Heinz, Riehl, Bodimusstr. 1
21 42 25 Marx, Herm., Frau, Moltkestr. 27
7 34 76 Marx, Hub., Möbel, Neußer Str. 229
22 13 03 Marx, Hubertine, Frau, Perlenpfuhl 5
9 20 21 Marx, Jean, Seilerwr., Teutoburger Str.14
7 95 36 Marx, Jean, Kfm., *Np* Niehler Str. 373
7 57 28 Marx, Ww. J., Siebwr., *Np* Neußer Str. 263
7 44 89 Marx, Joh., sanit. Anl., Eigelstein 124
22 45 22 Marx, Jos., Obst, Komödienstr. 31
4 67 87 Marx, Jos., Metzg., Sülz, Weyerthal 16
4 88 37 Marx, J. M., R.-A., *Lth* Klarenb.Str. 194
4 34 24 Marx, Jos., Amtm., *Lth* Schnitzlerstr. 30
9 66 78 Marx, Ww. K., Mangel, *Bay* Mannsfelder Straße 51
5 42 52 Marx, Maria, Frau, *Brf* Aachener Str. 823
1 10 77 Marx, M., Lehrerin, Poll, Mittelfeld 17
22 89 51 Marx, Martin, Eiltransp., Weißbütteng. 5
4 49 71 Marx, M., Ww., Zigarren, Zülp. Str.83
4 99 11 Marx, Paul, Ltr., Sülz, Nonnenw.Str. 37
9 10 65 Marx, Paul, Arzt, Titusstr. 12
21 46 17 Marx, P., Abt.-Leiter, Lindenstr. 65
22 96 24 Marx, Peter, Reiseandenk., U.Taschenmacher 19
6 20 58 Marx, Th., Fuhrgesch., *Dü* Mauspfad 387
21 61 88 Marx, Dr. W. Isr., Arzt, Rubensstr. 33
22 13 13 Ders., Wohnung, Auf dem Berlich 8
4 93 98 Marx, W., Dir., Sülz, Raumerstr. 2a
22 21 80 Marx, W., Schneid., Malzmühle 10
7 28 82 Marx, Wilh. M., Schillingstr. 12a
9 52 95 Marx, W., Gaststr., TeutoburgerStr. 24
1 20 30 Marx, Wilhelm, Deutz, Konstantinstr. 65
9 73 84 Marx & Mosbach, Stuckgesch., *Bay* Hölderlinstr. 14a
21 23 19 Marx de Longueville, Josefine, Kosmetik, MastrichterStr. 10
4 94 87 Marz, R., Werkz., Sülz, Heisterb.Str. 35
(22 06 21) Marzellusbuchhandlung, Marzellenstr. 41
1 20 00 Marzin, K., Bäck., Kalk, Rolsh.Str. 58
1 34 96 Marzinek, Getrud Ww. u. Dr. Otto Marzinek, Poll, RolshoverStr. 578
6 22 93 Mascher, Dr. Herb., Predig., *Mlh* Gr.Adolf-Straße 18
4 75 14 Maschinenbau AG Balcke, *Lth* Lindenthaler Gürtel 85
4 24 09 Maschinen-Bauanst. Proper GmbH, *Lth* Geibelstr. 4
5 36 04 Maschinenbau- & Kleineisenind. Berufsgen. (V), Hansaring 97
5 36 05 Dieselbe, Sektion VI, Hansaring 97
21 15 54 Maschinenbau und Bahnbedarf Aktiengesellschaft Köln, Habsburger Ring 1
7 34 54 Maschinenfbr. Walt. Arendt GmbH. *Mlh.* Geestemünder Str.
22 48 47 Maschinenfbr. Augsb.-Nürnb., Domkloster 1
5 08 24 Maschinenfbr. Axmann KG, Vogelsb. Straße 260
22 39 90 Maschinenfabrik Buckau R. Wolf AG, Gereonshaus
9 55 51 Maschinenfbr. Quast GmbH, *Rdk* Bahnstr.
5 35 24 Maschinenfbr. „Rheinland", *Ehf* Gutenbergstr. 132
5 27 30 Maschinenfbr. Rhenania mbH, *Ehf* VogelsangerStr. 282

9 47 51 und Wesseling 18 **Maschinenfabrik Sürth Zweigniederlassung der Gesellschaft für Linde's Eismaschinen A.-G., Sürth (Rhein). Kompressoren, Kohlensäure- u. Trockeneisanlagen, Gastankanlagen, Stahlflaschenventile, Preßluft-Werkzeuge u. Anlagen. T Maschinenfabrik Sürth**

5 29 88 Maschinenfbr. vorm. M. Hopfgärtner AG, Friesenpl. 14
9 70 54 Masch.-Fabrik Wafios, *Bay* Mannsf.Str.17
5 18 47 Maschinenputztücher-Gesellschaft Robert Hansen & Co., Düsseldorf-Benrath, Filiale -Bickendorf, SubbelratherStr. 462
6 06 15 Maschmann, Heinr., *Mlh* v.-Sparr-Str. 11
22 92 52 Masermann, Dr. A., Arzt, BreiteStr. 106
22 57 94 Masermann, Dr. B., R.-A., Appelthofpl. 6
21 87 74 Mason, Frank, Engl. Unterr., R.Wagner-Straße 4
21 54 84 Massau, H., Bevollm., Hohenzollernring 1
22 74 84 Masseling, H., Schneider, Gereonstr. 31
21 86 20 Masselter, Ww., Dasselstr. 26
4 43 40 v. Massenbach, Frh. Hch., Schriftleiter, *Lth* Goldenfelsstr. 14
7 63 36 Massenez, Kurt, Kfm., Machab.Str. 42
7 27 72 Massing, Walter, Dentist, *Mrh/l* Sebastianstraße 125
5 34 00 Massmann, Fritz, *Ehf* Winckelmannstr. 2
1 22 57 Masson, Helene, Hüte, Kalk, Kalk-Mülheimer-Str. 67
7 77 75 Masson, Joh., Siegellack, Winterb.Str.30
22 92 45 **Massong, Christian, Damenhutfabrik, Köln, Breite Straße 58/60**
6 09 83 Massong, K., Malerm., *Mlh* Gustloffplatz 4
4 42 94 Maste, P., Ing., *Lth* Mommsemstr. 77
21 55 31 Mastepa Co, Schlegel & Lange, Hahnenstraße 46
22 78 69 Masuth, Bernh., Gastw., Blaubach 9
21 79 57 Matakas, Dr., Arzt, Salierring 64
5 11 77 Matenaer, Wilhelm, Moltkestr. 83
9 76 44 A. Mathée u. Söhne, Gießereibedarf, *Bay* Hölderlinstr. 13
9 44 27 Mathee, Emil, Lebensm., *Zst* Hermülh. Straße 42
6 19 90 Mathée sen., G., *Mlh* Augustastr. 24
6 25 66 Mathée, Ww., Gust., Gaststätte, *Mlh* Wallstr. 141
6 17 12 Mathée, Gustav, Kfm., *Mlh* Andreasstr.18
7 83 36 Mathée jr., Gustav, Restaur., Melchiorstraße 37
1 35 02 Mathée, Kurt, Wirtschaftspr., Deutz, Konstantinstr. 86
4 72 38 Mathes, F., Ww., Sülz, Mandersch.Pl. 8
1 40 49 Mathes, Franz, Eisenwaren, Kalk, Kalker Hauptstr. 88
9 60 62 Mathes, Hub., Landesprod., Bonner Str.38
9 32 16 Mathes, Ig., Gartenbau, *Zst* Vorgebirgstraße 241
22 66 32 Matheus, Karl, Marzellenstr. 55
22 77 25 Matheus, Peter, Partiewr., Gr.Neug. 38
9 77 26 Mathews, Ernst, Kfm., Maternuskirchpl.16
4 26 15 Mathias, P., Musikdir., *Brf* Gaustr. 31
1 45 00 Mathieu, Karl, Kfm., Deutz, Graf-Geßler-Straße 12
22 32 61 Mathis, Joh., Möbelfbr., Rheinaustr. 18
6 02 32 Mathy, Jac., Masseur, *Mlh* Bergisch-Gladbacher-Str. 14
21 65 79 Matigat, F., Rahmenfbr., Telegr.Str. 17
6 16 39 Matschenz, Kurt, Zigarren, *Mlh* Buchheimer Str. 54
4 40 25 **Matschinsky, Heinz, Buch- und Kunstdruckerei, Bürobedarf und Schreibwaren, Köln-Sülz, Berrenrather Straße 162**
1 43 01 Matt, Adam, Moden, Deutz, Deutzer Freiheit 100
9 36 98 Matt, Georg, Dentist, *Bay* Goltst.Str. 76
7 85 42 Matt, Joh., Fleischtransp., *Np* Kuenstr.22
4 98 27 H. Mattar & E. Scheler, Architekten, *Lth* Dürener Str. 204
6 21 04 Mattar, K., Bäckerei, *Hw* Berg.Gladb. Straße 437
21 44 20 Mattar I, Steph., Archit., Weidenbach 26
5 65 82 Matté, Dr., Arzt, Kais.-Wilh.-Ring 29
9 26 06 Mattelé, Josef, *Bay* Siegfriedstr. 2
4 56 47 Mattern, H., Dir., *Lth* Bach.Str. 173
4 33 21 Mattes, Heinr., Sülz, MünstereifelerStr. 68
9 39 10 Matthael, E.-Ad., *Bay* Hölderlinstr. 5
5 75 89 Matthaei, O., Rat, *Brf* Gartenstadt Stad.
7 63 79 Matthaei, Walter, Kfm., Riehler Str. 53
22 26 39 Matthäus, W., Phot., Mohrenstr. 15
5 24 98 Matthes, G., Maschinen, *Ehf* Liebigstr. 51
22 79 08 Matthes, Karl, Butter, Kämmerg. 2
22 79 08 Matthes u. Niedenhof, Eier, Kämmerg. 2
21 42 67 Matthes, Magda, Butter, Apostelnstr. 28
4 52 42 Matthes, W., Frisiergeschäft, Sülz, Sülzburger Str. 29
9 49 06 Mattheus, Maria, Sängerin, *Bay* Godesberger Str. 5
1 35 55 Matthias, Deutz, Düppelstr. 6
22 52 24 **Matthies, Johannes, Obst-, Gemüse- und Südfrüchte-Großhandlung, Fruchtkonserven, Paradiesgasse 2**
9 52 24 Ders., Großmarkthalle, Bonntor
9 19 12 Ders., Wohnung, *Bay* A. d. Römerberg 3
4 21 35 Matthiesen, Aug., Kontroll., Sülz, Emmastraße 8
4 76 30 Matthiesen, Dr., Arzt, Sülz, Nonnenw. Straße 20
9 39 28 Matthis, Walter, *Bay* E.-Langen-Str. 16
4 48 42 Mattigat, Arth., Kunstgewerbe, Sülz, Sülzgürtel 38
6 34 59 Mattis, Dr. H., Chemiker, *Dbr* Gemarkenstraße 60
4 93 05 Mattiener, Hans, Vertr., Sülz, Ölbergstr.63
4 20 60 Mattner, Major, *Lth* Bachemer Str. 270
1 12 36 Mattscheck, Friedr., Kalk, WeimarerStr.4
21 30 71 Mattschek, H., Engelbertstr. 28
7 54 06 Matuna, Josef, Weideng. 53
6 14 74 Matzel, Gust., Install., *Mlh* Düsseld.Str.22
9 87 31 Matzel, Hellmuth, *Bay* Schillerstr. 93
9 83 88 Matzerath, M., Polstermöb., Weidenb. 3
22 41 90 Matzinger, Gg., Ww., Gereonshaus
22 92 10 Matzke, B., Kellner, A.d.Hunnenr. 32
4 18 93 Matzke, Otto, Baustoffe, Sülz, Klettenberggürtel 70
22 39 97 Maubach, Zigarren, Gürzenichstr. 18
5 63 38 Maubach, A., Molkerei. *Ehf* Roßstr. 7
5 12 66 Maubach, A., Kfm., Junkersdorf
5 63 74 Maubach, Andr., Molkerei, *Ehf* Roßstr. 7
6 11 83 Maubach, Karl, Kol.-W., *Mlh* Augustastr.
22 56 33 Maubach, Heinr., Dent., Malzmühle 6
4 80 14 Maubach, Dr. J., Oberstud.-Rat, *Lth* Mommsenstr. 168
5 37 22 Maubach, J., Vertr., Junkersdorf
(22 56 33) Maubach, Jos., Uhren, Malzmühle 6
9 23 93 Maubach, Julie, Blumen, Duffesbach 3
9 58 39 Maubach, Frau M., Obst, *Bay* Kobl.Str.81
7 38 83 Maubach, Pet., Ing., *Np* Beuelsweg 26
4 46 90 Maubach, P., Revisor, Sülz, Konradstr.5
9 50 86 **Maubach & Denz, Marmorwerke, Köln-Zollstock, Gottesweg 60**
4 28 63 Mauch, Elise, Ww., *Lth* Rob.Koch-Str. 2a

21 48 07 / 21 93 39 **Dr. Richard Mauch & Co., Homöopathische Präparate, Sternengasse 33/35**

4 57 59 Mauch, Walter, Kfm., Sülz, Remigiusstr.38
7 80 77 Mauel, Frau Edda, R.-A., RiehlerStr. 59
7 80 77 Mauel, Dr. Hanns, R.-A., RiehlerStr. 59
5 40 51 Mauel, Heinr., Kol.-W., *Ehf* Chamissostr. 1
1 14 98 Mauel, Karl, Autoverw., Deutz, Betzd.Str.
5 12 06 Mauel, Matth., Vertr., *Ehf* Terrassenweg 8
1 10 80 Mauel, Wilhelm, Deutz, Geßlerstr. 10
6 23 09 Mauel, Dr. Willy, Arzt, *Mlh* Fürstenbergstraße 31
21 34 84 Mauel & Sohn, Hdls.-Vertr., Burg.Str. 29
4 29 75 Mauer, Hub., Dipl.-Hdlslehr., Sülz, Lohrbergstr. 9
5 03 90 Mauer, Peter, Kol.-W., *Ehf* Rothehausstr.34
7 20 10 Mauermann, Jos., Backöfen, *Np* Sechzigstr
5 28 12 Mauersberger, Anna, Pelzwr., Hansaring 79
5 77 82 Mauersberger, Erich, *Ehf* Herkulesstr. 85
5 57 85 Maul, Ad., Kfm., *Bick* Brunnenweg 38
9 87 21 Mauli, Rich., Vertr., *Bay* Marienb.Str. 11
5 78 39 Maur, Sophie, Klavierlehr., Kamekestr. 2
21 95 43 Maus, Everh., Install., Burgunderstr. 51
7 92 25 Maus, Ferd., Konsul, RiehlerStr. 79
7 30 68 Maus, Gerhard, Schlächt., *Np* Krüthstr. 24
4 82 80 Maus, Heinrich, *Lth* Wüllnerstr. 82
21 67 07 Maus, Hch. J., Kfm., Hohenzollernring 51
21 56 22 Maus, Hubert, Juwelier, Blaubach 87
5 30 16 Maus Nf., Joh., Metallgieß., *Ehf* Geißelstr.
21 32 33 Maus, Jos., Vertr., Schilderg. 83
7 45 73 Maus, Dr. Josef, Dipl.-Kfm., Wirtschaftsprüfer, Merlostr. 8
4 36 62 Maus, Marianne, Mus.-Lehr., *Lth* Landgrafenstr. 43
22 21 17 Maus, Peter, Bäcker, Marzellenstr. 70
5 33 84 Maus, Peter, Kaviar, Gilbachstr. 18
7 62 08 Maus, Dr. Toni, Reichss. Köln, Hansar.147
1 39 40 Maus, Vincenz, Gaststr., Deutz, Geßlerstr.1
9 94 55 Maus-Grothe, Berta, Eifelstr. 19
5 13 79 Mausbach, Jac., Butter, Brab.Str. 49
21 44 31 Mausbach, Joh., Kohlen, Friesenstr. 69
9 53 92 Mausberg, Jos., Frau, Pantaleonstr. 3
9 23 92 Mauser, Alfons, Ingen., Rondorf
9 81 16 Mauser, Egon, Ing., *Rdk* Frankstr. 29
21 46 10 H. Mauser & Co., techn. Bed., Hohenzoll. Ring 51
9 51 98 Mauser, P. E., Kfm., *Bay* Goethestr. 24
9 35 10 Mauser, Dr. R., Kfm., Marienb.Str. 25
5 63 56 Mauser, Wilh., Kfm., *Brf* Junkersdorf

Sammel-Nr. 5 82 61 **MAUSER Kommandit-Gesellschaft Werk Köln, Köln-Ehrenfeld, Marienstraße 28-30. T Mauserwerke P 295**

5 27 47 **Dieselbe, für den Fernverkehr**

1 71 71 Mauserhof, Restaur., Mauspfad 646
21 35 00 Mauß, Dr. Anton, R.-A., Gereonshof 8
4 72 10 Derselbe, Wohn., Sülz, Sülzgürtel 38
4 89 00 Mauss, Christine, Stud.-Ass., *Lth* Liliencronstr. 4
21 89 44 Mauß, Eberhard, Autos, Burg.Str. 33
4 66 88 Mauß, F. A., Bürobed., Sülz, Eusk.Str. 16
21 65 31 Mauß, Hch., Vertr., Von-Werth-Str. 41
21 67 72 Mauss, Wilh., Garagen, Rubensstr. 34
9 39 81 Mausz, F., Maler, Kaesenstr. 6
21 86 92 **Mauz & Pfeiffer, Stuttgart-Botnang, Fabriklager Köln, Mittelstr. 52–54**
5 52 83 Mawick, Herm., Vertr., Brabant.Str. 15
7 69 62 Max, Wilh., Sargmagazin, *Np* Neußer Straße 208
7 69 71 Maxrath, Heinrich, Eigelstein 51
21 70 34 May, Anny, Frau, Mauritiussteinweg 93
7 27 00 May, Aug., Vertr., Weißenburgstr. 7
22 87 04 May, Heinr., Maler, Georgspl. 4
4 28 66 May, Heinz, Vers.-Insp., Sülz, Sülzgürtel58
4 30 16 May, Helmut, Kustos, Sülz, Siebengebirgsallee 84
7 53 17 May, Herm., Treuhänder, Weißb.Str. 21
7 24 90 Ders., Germaniagarage, HülchratherStr. 31
9 78 68 May, Jakob, Kohlen, *Bay* Raderth.Str. 11
1 38 94 May, Johanna, Deutz, Mathildenstr. 23
5 05 43 May, Jos., Wagenbau, *Ehf* Marienstr. 1
5 32 09 May, Josef, Garage, *Schl* Liebigstr. 145
9 78 84 May, Lor., Metzgerm., *Zst* Herthastr. 59
7 23 38 May, Pet., Gieß., *Np* NeußerStr. 454
4 67 02 May, Phil., Stuck, Sülz, Weyerthal 42
6 37 02 May, Toni, Ing., Deutz, B.Gladb.Str. 1214

Sammel-Nr. 21 31 51 **Walther May K.-G.** Einrichtungshaus, Zeppelinhaus, Ecke Zeppelin- u. Richmodstraße

4 41 66 May, W., Polsterei, Sülz, Siebengeb.Allee 1
9 52 44 May & Mackeben, Lebensm., Ubierring 23
9 27 75 Mayan, O. R., Kunstgew., Kaesenstr. 14
21 70 74 Maybach-Motorenbau, R.WagnerStr. 1
7 54 26 Maybaum, Hildeg., Malerin, *Np* Hogenberstr. 8
5 46 81 Mayberg-Stein u. H. Stein, Zahnärzte, Spichernstr. 10
4 60 09 Mayen, Otto, Landmesser, *Lth* Bachemer Straße 30
22 53 81 Mayer, Jeanne, Hüte, Schilderg. 32
7 30 28 Mayer, Aug., Kfm., Riehl, Amsterdamer Straße 30
4 29 40 Mayer, Aug., Obering., Sülz, Mandersch. Straße 29
4 60 81 Mayer, Berth., Frau, *Lth* KerpenerStr. 45a
22 50 63 Mayer, Dora, Moden, BreiteStr. 13
4 17 02 Mayer, Elis., Frau, Sülz, Neuenh.Allee 15
5 50 88 Mayer, Dr. E. Israel, Jüd. Krankenbehandler, Gilbachstr. 17
21 21 95 Mayer, Dr. Ernst Isr., Zahnarzt, Hohenz. Ring 59
,5 68 01 Mayer, Ferdinand, MastrichterStr. 41
21 79 16 Mayer. Franz, Vertr., Salierring 23
5 17 26 Mayer, Hans, Dir., *Brf* Burtsch.Str. 26
9 51 25 Mayer, Hans, *Bay* H.v.Fallersleben-Str. 1
4 91 60 Mayer, Hans, Vertr., *Brf* AachenerStr. 503
7 48 76 Mayer, Herb., Ing., Ludendorffstr. 344
5 79 93 Mayer, Dr. H., Geschf., *Brf* Cornel.Str. 3
4 89 45 Mayer, Jos., Zigarren, *Lth* Dür.Str. 115
4 53 89 Mayer, Jakob, Sülz, Petersbergstr. 18
1 11 36 Mayer, K. H., Dipl.-Ing., Deutz, Deutz Kalker-Str. 4
21 52 68 Mayer, Maria, KleineBrinkgasse 1–3
21 68 31 Mayer, Math., Lebensm., Pfeilstr. 2
4 11 61 Mayer, Peter, Gauhauptst.-Ltr., Luxemb. Straße 72
4 16 19 Mayer, Walther, Reg.-Baumstr., Sülz, NeuenhöferAllee 41
9 53 87 Mayer, Wilh., Prok., *Rdk* Römerstr.
1 03 71 Mayer & Cie AG, Trieurfbr., Heumar
22 53 81 **Mayer-Hutmoden, Jeanne Mayer, Putz- und Modewaren-Großhandlung, Schildergasse 32–34**
6 00 84 Mayerhofer, Anton, Metzgerei, Kalk, KasselerStr. 16

7 26 62 Mayr, H., Ww., Balthasarstr. 7
4 24 64 Mayrhofer, A., Sülz, Raumerstr. 8
7 44 35 Mayrhofer, K., Monatskonten, Kref.Str. 4
4 86 06 Mayweg, F., Fabrkt., *Lth* Stadtwaldg. 50
4 23 06 Mayweg, Susy, *Lth* G.KellerStr. 1
7 23 94 Mayworm, Stef., Gastw., Johannisstr. 72
21 15 54 MBA s. Maschinenbau u. Bahnbedarf A.G. vormals Orenstein & Koppel
1 16 46 v. Mazanec, Helmut, Deutz, Bataverstr. 1
1 22 54 Mebus, Jos., Gastw., Kalk, Remsch.Str. 70
21 96 05 Mebus, Paul, Ing., Rubensstr. 3
22 61 34 Mech. Strickwrfbr., BreiteStr. 92
4 92 70 Mechelen, Alfr., Kfm., Sülz, Klettenbgg. 57
4 87 03 Mechenich, Hch., Lehrer a. D., *Lth* KerpenerStr. 45b
4 59 20 Meck, A., Vertr., Sülz, Universitätsstr. 18
7 61 60 Meckbach, Dr. Hch., Chem., *Np* Bülowstraße 52
4 38 04 Meckelburg, Dr. M., Arzt, Sülz, Luxemb. Straße 269
9 74 16 Meckenhäuser, Hch., Lebensm., Ubierr. 24
1 16 04 Meckenstock, Ww., Deutz, Kasem.Str. 1
5 24 83 Mecky, Damenfriseur, Friesenpl. 8
4 42 22 Mecky, V., Kondit., *Lth* Lindenthalg. 75
21 16 65 Medecke jr., E., Pelze, Lindenstr. 34
4 51 62 Meder, C., Metzger, Sülz, Sülzburgstr. 173
1 12 39 Meder, Dr. Gg., Chemiker, *Osth* Saarbr. Straße 1
9 15 72 Meder, J., Teppichrein., Merovingerstr. 4
22 39 61 Meder, Jo., Pelzwrfbr., U.Fettenh. 9
21 15 23 Meder Math., Textilwr. Gertr.Str. 23
22 94 74 Meder Wwe., Mathias, Herrenkleid., Hohe Straße 40
5 40 87 Mederer, Konrad, Fahrschule, Brüss.Str.54
9 19 61 Meding, H., *Rdk* Weißerstr. 56
7 71 16 Meding, Theo, Briefmark., *Np* EscherStr.41
4 52 44 Meehsen u. Schwamborn, Fuhrw., *Lth* Scheffelstr. 32
7 20 75 v. Meenen, Ed., Autoverm., *Np* Gellertstraße 1a
4 55 94 Meenz, Hch., Vertr., Sülz, Rankestr. 13
4 45 32 v. Meer, Dr. San.-Rat, *Lth* Schmidtstr. 23
9 80 19 Meer, Maria, *Bay* Schillerstr. 72
4 94 79 v. Meer, W., Ger.-Rat, *Lth* Landgr.Str. 105
6 33 58 Meerbach, Jos., Malerei, *Hw* Beusbergstr16
6 02 86 Meerbeck, Dr., Kreisarzt, *Mlh* Rhodiusstraße 9
4 13 32 Meerbeck jr., Dr. F., Arzt, Sülz, Sülzg. 69
7 38 87 Meerbeck, Gottfr., *Ing.*, *Np* Auerstr. 19
21 98 36 Meermagen, Hch., Metzg., JülicherStr. 24a
4 96 74 Meermann, A., Schreiner, Sülz, Pal.Str. 38
5 29 78 Mees, Heinz, Vertr., *Lth* Hollarstr. 5
1 11 30 Mees, Peter, Deutz. Thusneldastr. 5
22 97 51 Meess & Meess, Automob., Industriehof
5 18 68 Meess, Edy, Gesch.-Inh., *Ehf* Fridolinstr.39
21 73 73 Meess, Viktor, Fahrräder, Neumarkt 36
7 46 38 Meeth, Willi, Kfm., *Mrh/l* Ginsterpfad 8
4 87 16 Meffert, Hebamme, *Lth* BachemerStr. 68
4 80 92 Meffert, Joh., Vertr., Sülz, Sülzgürtel 9
22 78 46 Meffert, J., Schneiderei, Heumarkt 42
9 19 71 Mehl, Gaststätte, *Zst* Herthastr. 2
5 43 10 Mehl, Ww. H., Bier, *Bick* Rochusstr. 79
5 02 68 Mehl, Joh., Bier, *Ehf* Iltisstr. 109
5 34 71 Mehl, Peter, *Bick* Ansgarpl. 5
21 38 89 Mehlem, Lamb., Schneid., Rothgerberb. 66
21 85 29 Mehler, Gerty, Salierring 46
6 37 98 Mehlhorn, E. F., *Hw* Piccolomanistr. 418
21 93 44 Mehlhorn, P., Steuerberat., Benesisstr. 22
5 42 21 Mehls, Hubert, VenloerStr. 2a
5 98 62 Mehmel, Leberecht, Insp., *Bm* Sintherer-straße 54
22 57 64 Mehner, Herma, Schilderg. 111
7 14 32 Mehr, P. A., Richl, StammheimerStr. 6
21 41 12 Mehren, Alfred, Gereonshof 8b
7 82 37 Mehren, Franz, Bäckerei, *Np* Turmstr. 4
22 76 18 Mehnert u. Zinzius, Komödienstr. 71
21 84 83 Mehren, Dr. F., Zahnarzt, Mittelstr. 35
1 29 81 Mehren, Hans, pharm. Präparate, Poll, SiegburgerStr. 515
21 51 22 Mehren, Hub., Glasschleifer, Alex.Str. 29
6 02 20 M. Mehren & Co, Chem. Präp., *Mlh* Papageienstr. 6
5 45 39 Mehren, Ww. P., Schreinerei, Aach.Str. 48
9 32 64 Mehring, Alf., Malermstr., *Rdk* Karlstr. 11
4 44 54 Mehring, Bernh., Gasth., *Lth* DürenerStr.94
4 62 67 Mehring, Karl, Wirt, Sülz, Luxemburger Straße 319
5 58 14 Mehrow, Rich., Kfm., *Brf* Aach.Str. 452
21 63 36 Meichsner, Ad., Schneider, Jahnstr. 12
7 98 23 Meichsner, Cläre, Riehl, Schwanstr. 30
9 10 06 Meichsner, Joh. Frau, Butter, *Zst* Vorgebirgsstr. 104
4 15 24 Meichssner, M., Kfm., Sülz, Aegidienb. Straße 1
5 73 19 Meid, Dr. Fr., Zahnarzt, *Brf* Aach.Str. 444
5 58 05 Meid, Fritz, Kfm., *Brf* Maarweg 8
4 33 30 Fr. u. L. Meid, Baugesch., *Brf* Pflaumestraße 29
4 30 78 Heinr. Meid jun., Feineisen- u. Metallkonstruktionen, Kunstschlosserei, -Sülz, Zülpicher Str. 297 (Wohn. Lindenhof 3)
4 98 54 Meid, Jakob, Vertr., *Lth* Zülp.Str. 360
21 83 65 Meid, Karl, Klempner, Fleischm.G. 43
4 65 00 Meier, Hauptmann, Sülz, Klettenbergürtel 54
5 09 85 Meier, Ad., Schreinerei, *Ehf* Mecht.Str. 49
5 50 87 Meier II, E., Gerichtsvollz., Brunnenw. 58
21 84 70 Meier, Elsa, Gereonsmühleng. 8
5 56 21 Meier, Emmy, Schneid., UtrechterStr. 2
5 50 22 Meier, Ernst, Vertr., MastrichterStr. 26
9 92 48 Meier, Hans, Elektromstr., *Rdk* Hauptstraße 90
1 20 67 Meier, Heinrich, Kfm., Höhenberg, Kuthstraße 143
9 89 40 Meier, Hch., Zimmerei, Pantaleonswall 20
(21 94 66) Meier, Hubert, Moden, PfälzerStr. 17
9 78 23 Meier, Jak., Eisenwr., *Rdk* Hauptstr. 92
1 38 70 Meier, Joh., Landwirt, *Osth* Zehnthofstr. 61
9 83 16 Meier, K., Bürovorst., *Bay* Cäsarstr. 80
21 18 32 Meier, Dr. Max, Arzt, Salierring 60
21 94 66 Meier, Max, Musiker, PfälzerStr. 17
5 46 30 Meier, Otto, Schneiderei, Brüss.Str. 68
5 06 07 Meier, P., Autoverm., *Ehf* Philippstr. 29
21 48 80 Meier, Ww. W., Vertr., K.Wilh.Ring 24
21 43 75 W.Meier & Co Nf., Radio, Kais.Wilh.Ring24
6 24 39 Derselbe, Wohn., *Mlh* BerlinerStr. 56
9 50 80 Meier, Wilh., Elektr. Anl., Annostr. 6
4 75 32 Meiers, Joh., Heißmangel, *Brf* Aachener Straße 549
7 59 84 Meiger, Aug., Hefe, *Np* Schwerinstr. 33
4 92 62 Meiling, B., Ing., Lth Krielerstr. 87
5 21 91 Meiling, E., *Brf* GeilenkircherStr. 32
21 15 08 Meimers, Jak., Schneider, Gereonshof 12
9 83 26 Meinberg-Krausse, L., Frau, Hardefuststr.5
22 10 17 Meindl, Anny, Korsetts, Breitestr. 70
5 72 18 Dies., Wohnung, *Brf* Maarweg 29
4 72 65 Meindorf, Herm., Schlacht., *Lth* Dürener Straße 322
4 52 00 Meindorf, Jacob, Ww., *Lth* Wittgenst.Str42
7 76 43 Meine & Co, Isolier., *Mchabäerstr.* 49
4 21 18 Meinecke, Amalie, Frau, *Lth* DürenerStr.59
22 85 93 Meinecke, Oswald, Patent-Ingenieur, Köln, Hohe Straße 139
21 74 77 Meineke, W. A., Auskunftei, Gereonsmühleng. 20
1 34 50 Meinel, J., Ind.-Bed., Kalk, Hauptstr. 250
9 64 53 Meiners, Otto, Seifenfbr., Heinrichstr. 36
21 42 04 Meinertz, G., Pfarrer, Steinfelderg. 17
7 25 32 Meinertzhagen, F., Vertreter, Domstr. 93
21 98 57 Meinertzhagen, J., Schreiner, Vogteistr. 33
5 24 18 Meinerzhagen, Barbara, Hebamme, *Ehf* VenloerStr. 410
6 22 69 Meinerzhagen, Franz, Kfm., *Sth* Scharffensteinstr. 118
21 99 57 Gottfr. Meinerzhagen & Co, Möbel, Zeppelinstr. 4
4 92 72 Meingast, Dr. Rud., *Lth* Stadtwaldg. 11
7 64 69 Meinhardt, Reichsbankdir., Wörthstr. 20
21 61 93 Meinhardt, A., Gard.-Wäsch., Hahnenstraße 40
7 96 42 Meining, Jac., Rolladen, *Np* Kemp.Str. 11
4 83 56 Meininghaus, Herm., Sülz, LinzerStr. 55
21 36 91 Meininghaus & Schulze GmbH, Karnevalsartikel, Papierlaternen, Hahnenstr. 44
1 25 01 Meis, Christ., Feink., Kalk, FuldaerStr.116
1 71 83 Meis, Friedr., Lebensm., Brück, Wichlerstraße 14
7 10 66 Meise, Oberpostrat a. D., Dagobertstr. 37
21 42 66 Meisen, Daniel, Ingen., Friedrichstr. 53
1 24 21 Meisen, Dr. J., Arzt, Kalk, K.Hauptstr.141
Worr 537 Meisenberg, Gerh., Fuhrw., *Worr* Neußer Landstr. 264
7 98 81 Meier, Edmund, Vertr., Hansaring 121
21 94 03 Meisgen, Peter, Metzger, Lindenstr. 59
6 35 29 Meisheit, Jos., Därme, *Dbr* Thurnerstr. 10
7 71 10 Meising, Jos , Apotheker, RiehlerStr. 39
4 13 75 Meiss, Else, *Lth* DürenerStr. 211
5 53 11 Meiß, Heinr., Eiltransp., *Brf* Maarw. 227
9 95 87 Meiß, Dr. Wilh., Rat, *Bay* Parkstr. 19
21 16 78 Meissl, Anny, Moden, ZülpicherPlatz 1
4 95 14 Meißner, Elisabeth, Oberin, *Lth* Rückertstraße 13
5 64 80 Meißner, Emil, *Ehf* Siemensstr. 48
9 76 62 Meißner, Erich, Prok., *Bay* Goethestr. 28
9 56 54 / 9 72 24 Meissner, Jos., Sprengstoff- und Munitionsindustrie-Anlagen, Ziviling., Köln-Bayenthal, Oberländer-Ufer 184
4 30 20 Meissner, Martha, *Brf* Aach.Str. 331
9 64 01 Meißner, Werner, Oberstaatsanw., *Bay* Oberl.Ufer 186
1 21 23 Meister, Ernst, Vertr., Deutz, Siegb.Str.157
6 14 70 Meister, K., Reformh., *Mlh* Frankf.Str. 79
21 76 02 Meister, Maria, Neumarkt 47
9 32 54 Meisterschule d. Deutschen Handwerks d. Hansestadt Köln, Ubierring 40
4 11 25 Meixner, Heinz, *Lth* DürenerStr. 249
9 50 13 Mélard, Ohmstr. 16
5 18 21 Mélard, Hans, *Ehf* SubbelratherStr. 202
21 86 63 Melard, L., Möbel, Apostelnkloster 15
6 31 73 Melcher, Ant., Tabakwr., Gladb.Str. 619
5 29 18 Melcher, Grete, Schneidermstrn., A.Kümpchenhof 2
21 64 14 Melcher, Gust., Stahlwr., Weyerstr. 36
22 40 97 Melcher, Gust., Bäckerei, N.Langg. 2
6 07 63 Nic. u. Pet. Melcher, Reinig.-Inst., *Mlh* Adamsstr. 23
4 40 82 Melchers, H., Dr. phil., *Lth* Brahmsstr. 12
22 74 08 Melchers, Hugo, Geflügelmästerei, Große Witschgasse 9. T Hühnervolk
22 71 71 Melchers, Hugo, Eiergroßhandel und Einfuhr, Inh. Ernst Melchers, Große Witschgasse 9—11
22 88 30 Melchers, Hugo, Geflügel, Alter Markt 51
7 71 84 Melchers, M., Kondit., *Mrh/l* Hillesh.Str 37
5 71 30 Melching, Carl, Weine, Gladb.Str. 6
4 47 04 Melchior, Ernst, Kfm., *Lth* Stadtwaldg. 38
21 99 49 Melchior, F., Glasmaler, Klapperhof 18
21 48 84 Melchior, Heinr., Glaser, Klingelpütz 41
21 31 71 Meldau, Dr., Pat.-Anw., Kais.Wilh.R. 24
7 29 20 Meldau, Otto, Kfm., Riehl, Stammh.Str. 4
7 32 88 Melder, A., Amtm., *Np* Holbeinstr. 1
4 91 62 Franz u. Joh. Melder, Fahrzeuge, *Lth* GleuelerStr. 357
9 70 50 Melder, Pet., *Bay* Goltsteinstr. 234
9 40 44 Melder, Wern., Kaffeegroßröst., Martin-Luther-Pl. 13
21 95 27 Melich, J., Blasinstr., Fleischm.G. 20
7 21 71 Melin, Carl, Prok., *Np* Fehrbellinstr. 2
21 99 16 Melin, Emil, Blockeis, Moltkestr. 48
4 65 37 Melle, Herb., Prok., Sülz, Siebengeb.A. 101
9 63 03 Meller, Dr. Aug., R.-A., Alteb.Str. 402
9 26 02 Meller, E., Architekt, *Rdk* Rheinstr. 19
1 25 20 Meller, Franz, Fahrräder, Kleinstr. 4
5 68 61 Meller, Hans, Zementbau, *Brf* Erkel.Str.
9 26 02 Meller, Hch., Bildh., *Rdk* Rheinstr. 19
9 62 80 Meller, Heinr., *Rdk* Weißerstr. 4
21 28 03 Meller, Joh., Polsterer, Sterneng. 95
7 87 97 Meller, Kath., Frau, RiehlerStr. 61
5 98 14 Meller, L., Landwirt, Widdersdorf
9 30 25 Meller, Willy, Bildh., *Rdk* Rheinstr. 1a
4 34 00 Mellin, Tilly, Frau, *Lth* Wildenburgstr. 29
5 20 48 Mellmann jr., F., *Np* Geldernstr. 55
21 93 22 Mellmann sen., Fritz, Kais.Wilh.R. 48
9 15 05 Mellmann, Käthe, Frau, Volksg.Str. 38
5 84 45 Mellmann, L., Möbel *Np* Geldernstr. 55
5 01 67 Mellmann. Willy, Hansaring 39
4 61 07 Mellwig, Elisab., Frau, Sülz, Zülp.Str. 181
21 17 67 Melotte-Landmaschinenges., Benesisstr. 6
21 86 49 Melsheimer, W., Autos, Alte Wallg. 24
21 37 72 Melters, Leo, Radio, Christophstr. 30
7 69 24 Melzer, Franz, *Mrh/l* Rennbahnstr. 39
6 22 86 Melzer, Fritz, Dachdeck. *Dü* Berl.Str. 856
6 09 69 Melzer, Jos., Gasth., *Dü* Berl.Str. 973
6 02 11 Melzer, Ww. K., Gastw., *Dü* Berliner Straße 885
9 71 16 Melzer, Oskar, Dir., *Bay* Leyboldstr. 25
22 98 95 Mende, Heinr., Reklame, Breitestr. 19
4 28 23 Mendel, Alb., Seidenwr., *Lth* Uhlandstr. 74
5 59 83 Mendel, Wilh., Chem.-Labor., *Ehf* Venloer Straße 201
7 19 86 Mendelin, Franz, Install., Schillingstr. 46
5 28 82 Mendelsohn, Eugen Isr., Dentist, Bism. Straße 35
9 77 29 Mendelssohn, Ernst, *Bay* Novalisstr. 15
22 44 85 Menden, Jacob, Butter, Glockeng. 38
21 63 73 Menden, Karl, Wachswr., Albertusstr. 27
5 60 27 Menden, Wilh., Gärtner, *Brf* Aach.Str. 238
9 58 85 Mendner, Meta, Ww., Karol.Ring 15
5 52 09 Meng, Maria, *Ehf* Lenaustr. 14
4 45 77 Menge, Henny, Kurzwr., Sülz, Luxemb. Straße 291
6 33 29 Mengel, Herm.. Kfm., *Hw* Aschenbrödelweg 4
4 56 26 Mengel, Ludw., Dipl.-Kfm., *Brf* Friedrich-Schmidtstr. 62a
1 11 23 Geschw. Mengelkoch, Kalk, Odenwaldstraße 21
22 89 96 Mengen, F., Buchprüfer, Schilderg. 114
4 81 10 Mengen, Heinz, Bücherrev., Sülz, Arnulfstraße 28
5 00 08 Mengeringhausen, O., Vertr., *Bick* Herbigstraße 40
5 21 64 Mengwasser, Heinrich, Maler, *Ehf* Sömmeringstr. 7
1 35 42 Menini, Frau D., Produkt., Kalk, GrembergerStr. 68
6 00 62 Menk, Adolf, Metzger, *Mlh* Buchh.Str. 62
4 88 05 Menke, Dr. Arnold, Ob.-Reg.-Rat, *Brf* Voigtelstr. 13
5 41 57 Menke, Heinrich, *Ehf* Wahlenstr. 29
7 47 57 Menken, E., R.-A., Sedanstr. 2
7 47 90 Ders., Wohn., HülchratherStr. 10
5 60 36 Menken, Theodor, Ing., MastrichterStr. 21
7 94 25 Menn. Alb., Organist, Hansaring 139
21 33 08 Menna, F. A., Kunstaukt., Hohenz.R. 78
9 78 18 Menne, Aug., Schreinermstr., Ulrichg. 18
9 84 60 Menne, Hch., Autorepar., Bayenstr. 53
4 46 15 Menne, Dr. Leo, R.-A., Lindenb.Allee 26
4 74 08 Menne, Maria, *Lth* Wüllmerstr. 82
1 23 64 Mennicken, Ed., Maler, Kalk, Hollweghstraße 7
7 87 56 Mennicken, Ferdy, Drogerie, Eigelstein 12
7 60 00 Mennicken, Leo, R.-A., Blumenthalstr. 31
22 94 36 Mennicken, Sophie, Frau, Drususg. 9
4 21 81 Mennigen, Gg., Büroltr., Sülz, Himmelrichstraße 4
22 60 75 Menrath, H. A., HoheStr. 52
6 28 22 Peter Menrath & Co, Holz, Deutz, Strund. Straße 28
22 89 61 Menrath, P., Gastw., Gr.Budeng. 3
4 44 24 Mensch, Bruno, Bücherrev., Sülz, Nürburgstr. 4
5 48 83 Mensching, Karl Albr., Oberst, Cornelimünsterstr. 1
5 04 00 Mense, Carl, Prof., *Brf* Kämpchensweg 16
4 56 98 Mense, F., Kfm., Sülz, Zülp.Str. 284
5 09 25 Menten, A., Schneid., Nagelschmiedg. 6
21 24 23 Menten, E., Install., KyffhäuserStr. 13
21 24 34 Menten, H., Install., Friedr.Str. 56
4 84 94 Menten, M., Vertr., Sülz, Zülpich.Str. 342
4 87 82 Menter, Hans, Oberinsp., Sülz, Rankestr.13
4 81 86 Menton, Martha, Ob.-Lehrerin, Sülz, Lohrbergstr. 14
21 39 74 Mentz, Jul., Apotheke, Roonstr. 86
5 74 40 Mentzen, W., Geflügelfarm, *Ehf* PettenkoferStr. 1
4 55 66 Menzel, Frau, *Lth* Cl.Kappelm.Str. 12
22 20 32 Menzel & Co GmbH, Schreibwr., Dominikan. 9
9 34 81 Menzen, Fritz, Kfm., *Rdk* Kaiserstr. 3
22 86 80 Menzen, Gerta, Frau, Zeughausstr. 22
(22 86 80) Menzen, Herb., Pressephotogr., Zeugh.-Straße 22
5 07 27 Menzen, P., Marmor, *Brf* Aach.Str. 388
22 61 47 Menzen & Homeyer, Gummiwr., Breitestraße 11
5 49 59 Menzenbach. C., Kfm., *Brf* Frankenstr. 38
22 68 36 Menzerath, Ant., Install., Antoniterstr. 22
9 37 20 Menzerath, Wilh., Obst, Rolandstr. 85
5 73 38 Menzler, Friedr., Brotvertr., *Bick* Borsigstraße 4
22 75 57 Merbeck, Hans, Glasreinig., Ursulag. 24
21 65 77 Merbeck, J., Essenzfbr., AachenerStr. 49
21 75 15 Mercedes Büromaschinen, Hohenst.R. 43
22 60 21 Mercedes Schultbr. AG, Schilderg. 113
5 29 14 Merckens, Ed., Vertr., Gladb.Str. 20
5 58 13 Mercker, Dipl.-Ing., *Ehf* Tieckstr. 13
4 47 51 Mercker, C., Ingen., Sülz, Heisterb.Str. 10
22 56 34 Merfeld, Hch., Lampen, Breitestr. 70
4 51 45 Merfels, Fr., Schreibwr., Sülz, Lux.Str. 319
21 87 86 Mergel, Bernh., Goldwr., Weyerstr. 72
7 87 88 Mergen, P., Install., *Np* Knechtst.Str. 10
7 18 89 Mergenbaum, Heinz, Thürmchenswall 31
22 76 96 Mergenbaum, Max, Stahlwr., Am Hof 33
7 29 88 Mergenbaum, P. W., Stahlwr., Eigelstein68
22 34 90 Merget, H., Treuhänder, Hansaring 64
5 33 17 Mergler, Metzger, *Ehf* H.Schemmstr. 41
5 45 88 Mergler, A., sanit. Anl., Spichernstr. 69
6 03 66 Merheimer Spar- u. Darlehnskassen-Verein Merheim rrh., von Elte-Platz 4
7 46 74 Merk, Fritz, Prokurist, Riehl, Xantenerst.145
4 20 85 Merkel, Alb., Metzgerei, *Lth* DürenerStr212
4 40 88 Merkel, Otto, Dekorationen, Sülz, LuxemburgerStr. 257
4 72 57 Merkelbach, A., Masch.-Fbr., Sülz, Sülzburgstr. 66
9 27 26 Merkelbach, M., Masch.-Bau, Waisenhausgasse 3
5 55 74 Merkelbach, P., Ing., VenloerStr. 25
4 79 54 Merkelbach, W., Kfm., Sülz, Siebeng.All. 77
7 81 40 Merkens, Cornel., Glasreinig., Eigelstein149
5 02 23 Merkens, P., Bäckerei. *Brf* Vitalisstr. 349
7 31 98 Merkens, P., Glasreinig., *Np* NeußerStr.548
7 68 73 Merkens, Toni, Radrennf., *Np* Florastr. 10
4 75 82 Merkers, Klaus, Gartenb., *Lth* Bachemer Straße 255
1 41 97 Merkes, Joh., Kalk, Falck.Str. 4
9 87 36 Merklinghaus, C., Milch, Vondelstr. 41
4 92 83 Merklinghaus, Rob., Insp., Sülz, GeroldsteinerStr. 125
4 72 67 Merkt, Carl, Dir., *Lth* Lindenthalg. 17
22 44 84 Merkur Handelsauskunftei, A.Markt 26
9 82 73 Merl, Edm., Feinkostfbr., Rolandstr. 91
22 10 36 Merl, Jos., Schlächter, Ursulapl. 1
22 70 08 Mermet, Carl, Georgstr. 1
22 73 50 Merrettig, Emil, Lederwr., Breitestr. 79
(22 15 63) Merrill jr., H. C., Dr. med. dent., Deichmannhaus
4 15 17 Mersch, Gerdt, Sülz, HermeskeilerStr. 5
5 17 52 Mersch, Gerhard. Dir., *Brf* Aach.Str. 621
4 82 70 Mersch, Hans, Fabrikant, *Lth* Lindenthalgürtel 15a
4 48 69 Mersch, Dr. Klaus, Prok., Sülz, Blankenh. Platz 5
22 38 78 Merscheidt, Gottfried, Roßschlächterei, Perlengraben 28
5 16 39 Merschen, Helene, *Ehf* Gutenbergstr. 86
5 56 86 Merschky, Ellen, *Ehf* VenloerStr. 155
5 68 27 Merschroth, K., Prok., *Bick* Clemensstr. 33
1 48 68 Merten, Franz, Restaur., Köln-Poll
9 40 16 Merten, Hans, Brotvertr., *Zst* Nauheimer Straße 4
22 17 29 Merten, Hch., Restaur., Sandkaul 34
21 53 73 Merten, Hch., Akku-Rep., Kyffhäuserstr.51
9 43 86 Merten, Jean, Metzger, *Rdk* Hptstr. 108
6 02 96 Merten, Joh., Baugesch., *Sth* Blankeng. 15
4 55 96 Merten, Jos., Schreiner, Sülz, Uritstr. 17
(4 29 06) Merten, Rich., Dr. med., *Lth* A.Krieler Dom 26
9 55 73 Merten, Willy, Seifen, Sionstal 3
9 29 78 Mertens, A., Dr. med., *Bay* Heuserstr. 18
21 27 69 Mertens, Ad., Vertr., Albertusstr. 22
21 68 82 Mertens, Alb., Tel.-Sekr., i. R., Roonstr. 82
4 94 53 Mertens, Alfred, Vertr., Sülz, Sülzgürtel 25
4 18 23 Mertens, Anton, Teppiche, *Lth* Bachemer Straße 131
6 36 76 Mertens, Arnold, *Mlh* Mülh.Freiheit 81
22 14 86 Mertens, Bernh., Metzgerei. Rheing. 32
21 21 25 Mertens, C., Autoteile, Sallerring 41
9 46 51 Mertens Witwe, Carl., Kaffee, An St. Katharinen 6a
21 73 91 Mertens, Christian, GroßerGriechenmarkt95
9 99 96 Mertens, Erhard, Ubierring 35
22 55 36 Mertens, Ernst, Uhren, Höhle 6
7 59 79 Mertens, F., Landger.-Rat, Dt.Ring 36
9 22 25 Mertens, Friedr., Silvanstr. 11
4 49 38 Mertens, F., Sattler, *Lth* Bach.Str. 252
7 87 61 Mertens, Friedr., Schneiderei, *Np* Auguststraße 52
22 26 23 Mertens I, Dr. Gg., Arzt, Schilderg. 78
5 08 81 Mertens, Gottfried, Kohlen, *Ehf* SubbelratherStr. 162
21 55 72 Mertens, Hans, Juwelier, Jahnstr. 18
22 69 32 Mertens, Heinr., Bekleid., Ritterstr. 18
9 89 43 Mertens, Heinr., Kfm., Rolandstr. 92
21 23 74 Mertens, Dr. Herm., Arzt, Beeth.Str. 6
1 31 41 Mertens, Dr. Hub., Arzt, Deutz, Just.Str.
21 41 00 Mertens, H., Sänger, Hohenzollernring 80
21 22 13 Mertens, Hub. A., Hypoth., Hohenz.R. 33
9 76 04 Mertens, Jak., Elektr. Anl., Friedenstr. 2
5 62 21 Mertens, Jean, Gastw., *Bick* Apenr.Str. 42
7 27 71 Mertens, J., Bäckereibed., Lupusstr. 11
5 49 50 Mertens, Jean, Metzger, *Ehf* VenloerStr 260
1 22 45 Mertens, J. F. C., Likörf., Deutz, Siegb. Straße 110
9 10 85 Mertens, Karl, Metzgerei, *Zst* Vorgebirgstraße 223
4 69 45 Mertens, K., Vertr., Sülz, Weißh.Str. 32
1 26 30 Mertens, L., Zollass., Deutz, Lorenzstr. 24
5 69 01 Mertens, Ludw., *Brf* LinnicherStr. 66
21 16 17 Mertens, Peter, GroßerGriechenmarkt 123
4 30 10 Mertens, Peter, Ww., *Lth* Klarenbachstr190
21 17 60 Mertens, Therese, Hohenzollernring 33
9 57 30 Mertens, W., Assessor, *Bay* Kastanien-A. 9
5 31 06 Mertens, Walter, Baumstr., *Ehf* Subbelr. Straße 557
7 36 22 Mertes, Hugo, Oberpostsekr. a. D., *Np* MauenheimerStr. 87
21 77 21 Mertes & Co, Nähmasch., Christophstr. 32
22 16 16 M. Mertés GmbH, Hüte, Schilderg. 47
22 45 67 Mertgen, Joh., Restaur., Streitzeugg. 82
5 03 00 Mertin, F. J., Kol. W., *Brf* Aach.Str. 344
7 94 58 Mertin, Heinr., Vertr., Blumenthalstr. 60
22 25 39 Mertin, Werner, Vertr., BreiteStr. 92
9 46 04 Ders., Wohnung, Rolandstr. 18
7 62 22 Mertin, Wilh., AmZuckerberg 6
7 86 81 Mertins, Aenne, *Mrh/l* NiehlerKirchweg
9 18 37 Mertins, O., Schneiderei, Ubierring 33
5 60 48 Mertins, Paul, *Brf* A.MorsdorferHof 10
22 03 41 Mertins & Co. KG, Bankhaus, Drususg. 3
21 32 41 Mertlich, Florentine, Boschdienst, Hohenstaufenring 11
1 18 23 Dieselbe, Wohn., Rath, Wodanstr. 103
1 15 22 Mertmann, Joh., Weine, Deutz, Deutzer Freiheit 71
6 06 80 Mertz, Carl, Wwe., *Mlh* Regentenstr. 24
1 49 33 Mertznich, Dr., Arzt, Deutz, Gotenring 6
4 32 41 Cornelius Mertznich jr., Spedition, Köln-Sülz, Neuenhöfer Allee 55
9 29 36 Mertznich, Eberh., Vertr., *Bay* Goltst. Straße 76a
21 99 53 Mertznich, G., Farben, Friesenwall 38
4 71 36 Mertznich, Gottfr., Kfm., *Lth* Dür.Str. 64
4 42 47 Mertznich, H., Kol.-W., DürenerStr. 377
4 22 72 Mertznich, H. J., Armat., *Lth* Rautenstrauchstr. 91
6 13 13 Mertznich, Heinrich, Metzgerei, *Mlh* Bergisch-GladbacherStr. 108
7 19 22 Mertznich, J., Archit., Riehl, J.Müll.Str. 27
5 21 92 Merx, Carl, Dir., *Brf* Aachen.Str. 346
1 71 47 Merz, Frz., Brück, Königsforststr. 62
4 60 42 Merz, Rolf, Ing., Sülz, Löwenburgstr. 20
5 75 18 Merz, Ph., Fahrschule, Hohenz.Ring 91
7 60 78 Merzbach, Jak., Bürobed., Ad.Hitler-Pl. 9
9 45 74 Merzbach, Jean, Kol.-W., Ubierring 33
4 19 69 Merzenich, C., Kfm., *Lth* Pücklerstr. 4
7 16 94 Merzenich, F. J., Reklame, Greesb.Str. 4
21 85 12 Merzenich, Hans, Bäckerei, Weyerstr. 104
5 10 89 Merzenich jr., Joh., Samen, *Ehf* Venloer Straße 342
1 47 49 Merzenich, Johann, Samen, Kalk, Kalker Hauptstr. 142
7 38 79 Merzenich, Karl, Autoverm., Riehl, Boltensternstr. 113
4 65 12 Merzenich, Frau, Obst, *Lth* Bach.Str. 210
4 77 44 Merzenich, Toni, Gauinspekteur, *Lth* Am Krieler Dom 9
22 45 61 Barth Mes, Südfrüchte, Köln, Großmarkt Köln-Bonntor
4 36 67 Mes, Bartholom., Kfm., *Lth* Pücklerstr. 2

4 94 36 Meschenich, Johs., Obering., *Lth* Sielsdorferstr. 14
5 32 68 Mesenich, Aug., Gastw., *Ehf* Barthelstr. 107
6 32 89 Meskendahl, Paul, Vertr., *Hw* März.Str. 60
4 52 26 Mesmer, Hans, Lebensm., Sülz, Rankestr.
4 63 12 Mess, Max, Schreinerei, Sülz, Luxemb. Straße 148
1 03 31 / 1 04 31 Messe- u. Ausstellungs-G. m. b. H. Köln, Köln-Deutz, Messeplatz
1 29 28 Messerschmidt, Arthur, Vertr., Poll, A.d. Steinen 14
7 49 09 Messerschmidt, Eugen, *Mrh/l* Rennb. Straße 117
5 79 32 Meßler, Wilh., Versich., *Brf* GlesserStr. 2
7 76 58 Messmacher, H., Maler, Melchiorstr. 30
5 59 66 Meßmer, Ed., Bäckerei, *Brf* Maarweg 221
22 63 76 Meßmer, Jos., Vertr., Altengrobengäßchen 1a
22 81 95 Messner, Hausmann & Co. mbH, Spirituosen, Rheinaustr. 15
4 19 13 Meßner-Dreher, Dr. Friedl, Zahnärztin, Sülz, Petersbergstr. 65
7 67 84 Mester, K., Kol.-W., Am Zuckerberg 8
22 34 08 Mestrum, Heinr., Wirt, Gr.Witschg. 2a
21 44 44 Metag Metallwarenges., BreiteStr. 116
Sammel-Nr. 5 76 52 — Metallgesellschaft A.-G. Abteilung Köln, Köln, Kaiser-Wilhelm-Ring 3/5. T Montan
5 37 57 Metallgießerei Georg Langmaack, *Ehf* Gumprechtstr. 10
1 16 70 Metallhütte Brohl Sobanski & Thiebes, Kalk, Breuerstr. 23
21 69 79 Metall-Josten, R.Wagner-Str. 5
5 13 50 / 5 13 51 Metalloxyd G. m. b. H., Köln-Bickendorf, Takusstr. 95
5 05 96 Metallwrfbr. H. Rüther KG, *Ehf* Thebäerstraße 42
1 35 72 Metallwerk G. m. b. H., Chemische Fabrik, Köln-Kalk, Würzburger Str. 61—63 P 65787
1 35 72 Metallwerk G. m. b. H., Zinnoxyd, Kupferoxyd, Köln-Kalk, Würzburger Str. 61/63
9 51 79 Meto-Ges. Kind & Söhne, Apparate, *Rdk* SürtherStr. 26
4 71 15 Mettegang, Dr. H., Sachverst., *Lth* Stadtwaldgürtel 14
21 78 04 Mettelem, Math., Kfm., Lindenstr. 14
1 11 06 Metten, Karl Heinz, Deutz, Alemanenstr 14
4 88 30 v. Mettenheim, Dr. C. F., *Lth* Wüllnerstraße 141
1 42 96 Mettermann, Math., Frau, Restaur., Deutz, Deutz-Kalker-Str. 166
22 77 38 Metternich, A., Schenkw., Herzogstr. 15
1 20 93 Metternich, Jos., Ing., Deutz, Siegburger Straße 155
22 78 79 Metternich, Peter, Maler, Griechenmarkt 13
4 45 76 Metternich, Wolff-, Hedw., Gräfin, Frau, *Brf* Braunstr. 43
5 42 48 Metters, Carl, Kfm., Junkersdorf *Brf* Junkersdorfer Kirchweg 100
6 30 15 Mettlach, Friedr., Ob.-Postinsp., *Dbr* BensbergerMarktweg 69
7 93 76 Mettlach, Hans, Riehl, Garthestr. 24
4 61 59 Mettlich, Peter, Oberl. Ger. Rat, *Lth* Klosterstr. 73
21 64 02 Mettmann, Jak., Bäckerei, Christophstr. 7
21 11 08 Metz, Dr. H., R.-A., Hohenz.Ring 22
5 39 51 Derselbe, *Brf* Cornelimünsterstr. 7
4 94 11 Metz, Hel., Sülz, Curtiusstr. 6
22 94 20 Metz, Ww. Paul, Wäscherei, Elsterg. 6
21 70 23 Metz, Peter, Kondit., Sterneng. 39
4 97 20 Metz, Wilh., Vertr., Sülz, Mommsenstr. 6
5 05 34 Metzeler Gummiwerke AG, Gummifbr., Friesenplatz 16
5 96 08 Metzemacher, Ww., Fuhrw., *Lg* Hohlg. 11
5 97 94 Metzemacher, H., Fuhrw., *Lg* Hauptstr. 7
5 98 58 Metzemacher, M., Metzgerei, *Lg* Longericher Hauptstr. 72
5 97 53 Metzemacher, P., Anstreicher, *Lg* Hohlg. 2
6 04 80 Metzen Nf., A., Metzger, *Mlh* Ratsstr. 10
6 08 82 Metzen, Adam, Möbel, *Mlh* Montan.Str. 111
21 40 21 Metzen, Hch., Metzgerei, Alex.Str. 15
21 78 02 Metzen, M., Ingen., Schilderg. 85
5 57 40 Metzen, M., Kfm., Junkersdorf, Kirchw. 74
6 19 62 Metzen, Mart., Möbel, *Mlh* Keupstr. 118
4 76 20 Metzenauer & Jung, El.Fbr., *Lth* Leichtensternstr. 25
5 08 74 Metzger, Dr. Armin, Zahnarzt, *Bick* Grüner Brunnenweg 32
22 21 83 Metzger, Dr. B., Augenarzt, Schildberg 78
5 65 95 Metzger, Doris, Moltkestr. 125
9 22 36 Metzger, Franz, Leuchtenfabrik, Köln, Dreikönigenstraße 28
7 17 38 Metzger, Jacob, Archit., RiehlerStr. 37
21 66 12 Metzger, Jos., Vertr., Norbertstr. 28
5 14 86 Metzger, Tony, Kfm., Moltkestr. 97
21 15 76 Metzinger, Käthe, Friesenwall 130
(1 15 27) Metzler, Adam, Baugesch., Poll, Efcupl. 5
7 26 29 Metzler, Franz, Feinkost, *Mrh/l* Jesuitengasse 132
22 80 14 Metzler, F., Zigarren, Klingelpütz 24
6 21 75 Metzmacher, Anna, Flittard, Hauptstr. 8
21 67 38 Metzmacher, Dr. H., Zahnarzt, Salierr. 21
21 92 90 Metzmacher, Jac., Schloss., Aach.Str. 35
22 38 33 Metzmacher, Jak., Restaur., Rheing. 4
6 06 37 Metzmacher, Jean, Schreinerei, *Mlh* Frankfurter Straße 92
9 33 07 Metzmacher, Maria, Rothgerberbach 19b
1 33 46 Metzmacher, Dr. P. J., Arzt, Kalk, Kalker Hauptstr. 82
4 82 46 Ders., Wohn., Sülz, Petersbergstr. 77
1 38 46 Metzner, Art., Leder, *Osth* Frankf.Str. 763
5 22 42 Metzner, Fr. Chr., Farbwr., *Ehf* Philippstraße 59
(21 23 09) Metzner, Lilli, Geigerin, Hohenzollernr. 14
9 84 95 Meudt, Alb., Tabakwr., *Zst* Hönnigerweg
22 92 44 Meuer, Jakob, Kondit.Bed., Streitzeugg. 29
22 89 41 Meuer, Val., Wein, Mühlenbach 30
4 22 87 Meul, Frau Theo, Heißmangel, *Brf* AachenerStr. 421
21 18 67 van der Meulen, Theo, Engelbertstr. 4
4 75 18 Meuren, E., Frau, *Lth* Virchowstr. 16
21 12 81 Meurer, Aug., Elektrot., Zülp.Str. 21
5 52 45 Meurer, Aug. W., Vertr., *Brf* Aachen.Str 444
22 72 31 Meurer, Claus, Patentanwalt, Gereonstr. 13
21 84 65 Meurer, Franz, Gastw., Kl.Griechenm. 76
22 15 66 Meurer, Friedr., Apotheke, HoheStr. 35
5 75 70 Meurer, H., Landw., *Brf* Belvederestr. 149
7 37 00 Meurer, Hub., Polierwerkst., *Np* Holbeinstraße 23
5 50 70 Meurer, Jacob, Elektromaschinenbauer, *Ehf* VenloerStr. 192
5 01 16 Meurer, Karl, *Ehf* Stuppstr. 2
7 50 35 Meurer, Karl, Dachd., *Np* Hartwichstr. 50
21 39 28 Meurer, Karl, Kohlen, Aggrippastr. 46
(21 39 34) Meurer, Karl, Schneidcrei, Lungeng. 8
9 11 02 Meurer, Ludw., Patentanw., *Bay* W.Müller-Str. 19
22 77 41 Meurer, Ww. Ldw., Restaur., Marz.Str. 5
5 71 78 Meurer, Maria, Moltkestr. 107
22 38 05 Meurer, Matth., Friseur, Antoniterstr. 11
22 41 29 Meurer, Matth., Schwalbeng. 36
4 73 42 Meurer, Otto W., Kfm., *Lth* Wildenb.Str. 15
1 38 65 Meurer, Paul, Deutz, Deutzer Freiheit 74
Worr 565 Meurer, Pet., Möbel, *Worr* Sievergesberg 28
22 22 06 Meurer, P., Schuhmaßgesch., Passage 29
4 50 23 Meurer, P., Molkereiprod., *Lth* Franzstr. 59
7 51 08 Meurer, P., Stuckgesch., *Mrh/l* Eckewarthstraße 55
21 14 68 Meurer, Pet., Spedit., Agrippastr. 92
21 11 01 Meurer, Frau Phil., Flickstube, Kl.Griechenmarkt 15
Worr 545 Meurer, Theodor, Bäck., *Worr* Hackhauser Weg 4
5 10 00 Meurer, Th., Versich., Hansaring 1
4 60 54 Meurer, Willy, Kfm., Sülz, Hirschb.Str. 24
7 77 20 v. Meurers, Dr. F., Arzt, *Np* Neuß.Str. 265
21 45 60 Meurers, Johanna, Ww., Hohenst.Ring 31
5 11 76 Meurers, Jos., Klavierpäd., Moltkestr. 125
4 45 28 Meurers, Josef, Versich., *Lth* Theres.Str. 49
22 16 70 Meurers, Dr.Karl, Arzt, Römerturm 1
22 85 31 Meurin, Ferd., Rentn., A.Leystapel 15
22 92 05 Meusch, Wäscherei, Plankg. 12
21 95 17 Meusel, Albin, Perlen, Gertrudenstr. 34
1 33 19 Meuser, Aloys, Ing., Poll, Steinen 3
4 73 77 Meuser, H., Metzgerei, Sülz, Sülzb.Str. 201
4 29 70 Meuser, Jos., Lebensm., Gabelsbergerstr. 11
4 63 21 Meuser, J., Schrein., Sülz, Königsw.Str. 6
5 63 88 Meuser, Maria, Frau, Spichernstr. 2
7 82 44 Meuten, Dr. Anton, Stud.-Rat, Aduchtstr. 7
6 29 13 Meuter, Hch., Kaffee, *Dbr* Hauptstr. 26
6 12 39 Meuter, Jos., Kondit., Kalk, Heidelberger Straße 27
9 15 63 Meuter, W., Maler, Pantaleonstr. 25
6 15 07 Meuthen, Elisabeth, Wäscherei, *Mlh* Windmühlenstr. 115
4 72 42 Mevißen, Jos., Sülz, Nonnenwerthstr. 45
5 52 53 Mewaldt, A., Kfm., *Bick* Heidemannstr. 142
22 62 22 Mewes, Emil, Archit., Gereonstr. 18
4 30 95 Mews, Joh., Dir., Sülz, Konradstr. 6
5 52 26 Mey, Karl, Motorenrep., *Ehf* Herbigstr. 6
5 75 43 Mey, Frau W., Gastw., *Ehf* VenloerStr. 502
22 41 09 Mey & Edlich, Wäschefbr., HoheStr. 115
1 10 84 Meyen, August, Deutz, Gotenring 23
21 18 95 Meyen, Jos., Dir., R.Wagner-Str. 12
4 28 30 Meyen, O., Frau, *Lth* Theresienstr. 24
4 45 36 Meyen, O., Glasreinig., Sülz, Berrenrather Straße 213
21 13 60 Meyer, Frau, Radio, Mauritiussteinw. 78
7 77 21 Meyer, Alb., Radio, *Np* Sechzigstr. 1
7 30 37 Meyer, Albert, *Np* Gust.Cords-Str. 15
6 04 95 Meyer, Alfred, Uhrm., Kalk, Heidelberger Straße 31
4 43 48 Meyer, Alfr., Nährmittelfbr., *Lth* Schnitzlerstr. 37
7 53 01 A. Meyer & H. Plonien, Wäscherei, *Np* Cranachstr. 10
22 34 38 Meyer, Aug., Gravieranst., BreiteStr. 1
5 27 72 Meyer, C. L., Verlag, *Brf* Paulistr. 12
22 10 10 Meyer Nf., C. E., Gürtelfbr., Rheinaustr. 6
21 74 09 Meyer, Carl, Fahrr., Sterneng. 27
5 86 71 Meyer, Carl, Direktor, *Ehf* Roßstr. 14
6 12 91 Meyer, Christ., Molk.Erz., *Mlh* Wallstr. 110
1 36 78 Meyer, Christ., Maler, Kalk, Vereinsstr. 2
21 51 41 Meyer, Christ., Möbel, Hohenz.Ring 62
21 68 93 Meyer, Dr. Christine, Stud.Rätin, v.Werth-Straße 50
5 44 57 Meyer, Clara, Frau, Moltkestr. 85
7 91 44 Meyer, Clem., Kfm., Kunibertskloster 3
22 85 52 Meyer, Dora, Hüte, Große Budeng. 23
5 06 61 Meyer, Else, kfm. Angest., *Brf* Malmedyer Straße 15
21 97 05 Meyer, Emil, Schneider, Lindenstr. 80
4 84 00 Meyer, Erich, Ld.-Ger.-Rat, *Lth* Kerpener Straße 2
4 77 84 Meyer, Dr. Ernst, Oberstabsveterinär a.D., Sülzgürtel 60
6 39 05 Meyer, Ernst, Straßenbau, *Dbr* Grafenmühlenweg 18
6 18 70 Meyer, Ernst, Kolorist, *Mlh* Guillcaumestraße 35
7 58 94 Meyer, Ernst, Prokurist, Riehl, Richler Gürtel 1
9 42 91 Meyer, Franz, Pelzgerberei, Heinrichstr. 26
21 82 41 Meyer, Franz, Matratzen, Engelb.Str. 43
4 20 92 Meyer, Franz, Kfm., Klettenbergg. 39
5 67 03 Meyer, Frieda, Lehrerin, *Ehf* Hans-Schemm-Str. 58
4 49 70 Meyer, Frdr., Install., *Lth* BachemerStr. 207
5 14 34 Meyer, Fritz, Prok., BrüsselerStr. 61
21 72 54 Meyer, Fritz, Blumen, K.Wilh.Ring 42
4 42 86 Meyer, Dr. Fritz, *Lth* GleuelerStr. 127
4 34 05 Meyer, F., Treuhänder, Sülz, Nürb.Str. 9
Sammel-Nr. 22 34 41 — Gebr. Meyer Bauunternehmung Am Leystapel 13
1 22 37 Dieselben, Schiffswerft, Mülh.Hafen
21 16 51 Gebr. Meyer, Hörner, Poststr. 18
9 27 27 Meyer, Georg, Sped., *Zst* Pohligstr. 4
9 52 03 Meyer, Ww., Gerh., Kfm., *Rdk* Schlag.Str.
4 46 35 Meyer, Hanns, Geschäftsf., Sülz, Sülzg. 26
7 18 05 Meyer, Hans, Dr., *Np* Kuenstr. 5
4 85 94 Meyer, Hans, Ing., *Lth* KerpenerStr. 3
4 34 28 Meyer, Hans, Kfm., Sülz, Klettenbergg. 41
7 61 90 Meyer, Hans, Schweißanlagen, *Np* Königin Luise-Platz 9
1 26 93 Meyer, H., Fuhrw., Kalk, P.Stühlenstr. 123
21 22 73 Meyer, Prof. H., Stud.-Rat, Lochnerstr. 6
9 47 78 Meyer, Hch., Zimmermstr., *Rdk* Rotterbergstr. 14
21 84 98 Meyer, Herm., Weinbrenn., Rich.Wagner-Straße 31
4 79 09 Meyer, Hub., Automaten, *Lth* Rurstr.
5 77 35 Meyer, Hugo, Junkersdorf, Drosselstr. 1
4 94 95 Meyer, Dr. I., Reg.-Med.-Rat, Sülz, Breibergstr. 1
7 39 25 Meyer, J. H., Vertr., Weißenburgstr. 56
4 94 27 Meyer, Jean, Archit., *Lth* Mönchshof 4
21 77 33 Meyer, Johann, Lehrer, Roonstr. 9
6 29 44 Meyer, Joh., Apparatebau, Quadtstr. 11
5 33 61 Meyer, Jos., Bäck., *Bick* Frohnhofstr. 80
21 68 23 Meyer, Jos., Hausverw., A.Fischer-Str. 8
7 91 44 Meyer, Jul., Kohlen, Kunibertskl. 3
7 37 30 Meyer, Kaj A.E.B., Prok., Riehl, Riehler Gürtel 43
5 67 24 Meyer, Karl, Archit., *Eif* Arnimstr. 95
21 13 31 Meyer, Karl, Tanzlehrer, Anton.Str. 24
7 71 33 Meyer, K. O., Dir., Riehl, Botan.Garten 23
5 40 73 Meyer, Karl, Vertr., *Ehf* Overbeckstr. 52
5 77 35 Meyer, Käthe, Frau, Junkersdorf, *Brf* Drosselstr. 1
4 95 54 Meyer, Kurt, Vertr., Sülz, Aegidienb.Str. 18
5 37 34 Meyer, Dr. Leo, Amtsger.-Rat i.R., *Ehf* Ehrenfeldg. 171
4 78 09 Meyer, Ludwig, Ww., *Lth* Lindenthalg. 19
5 72 38 Meyer, Ludw., Zigarren, *Ehf* Liebigstr. 163
1 28 15 Meyer, Maria, Lebensm., Poll, A.d.Bitzen 7
5 15 53 Meyer, Martin, Immob., VenloerStr. 47
7 83 64 Meyer, Mathilde, Reformhaus, Eigelst. 135
7 34 33 Meyer, M., Dir., Riehl, Schwannstr. 10
5 14 58 Meyer, Oscar, Ing.Büro, *Ehf* Gutenbergstraße 110
7 19 85 Meyer, Otto, Restaur., Riehl, Hittorfstr. 1
5 48 88 Meyer, P., Ledermöbelfbr., Aach.Str. 72
6 17 64 Meyer, Peter, Bäckerei, Weidenbruch 127
9 86 08 Meyer, Rud., *Zst* Vorgebirgstr. 346
455 04 Meyer, Rud., Apoth., Lindenthalg. 22
6 21 19 Meyer, Ulfilas, Dr., *Mlh* Adamsstr. 68
7 74 22 Meyer, W., Archit., Weißenb.Str. 70
4 10 07 Meyer, W., Dekorat., MünstereifelerStr. 43
1 24 45 Meyer, Wilh., Baugesch., *Mrh/r* Warsteiner Straße 5
7 18 60 Meyer, W., Maler, *Np* Gellertstr. 30
21 88 15 Meyer, Dr. Wilh., Zahnarzt, Händelstr. 55
5 00 01 Meyer, Wilh., *Ehf* VogelsangerStr. 99
4 70 27 Meyer, W., Schreiner, Sülz, Petersb.Str. 53
4 63 59 Meyer, William, Sülz, Mommsenstr. 23
4 84 19 Meyer, W., Geh.Postrat, Sülz, NasseStr. 24
5 39 14 Meyer, Willy, Därme, *Bick* Heidem. Straße 139
9 28 27 Meyer, Roth & Pastor, Maschinenfabrik, Köln-Raderberg, Raderberger Str. 202
4 18 36 Meyer-Bachem, Erich, Dr., Sülz, NeuenhöferAllee 41
6 24 82 Meyer-Damcke, Werner, Kfm., *Mlh* Formesstr. 3
9 77 42 Meyer-Ibold, H., Volksw., v. Huttenstr. 8
4 49 83 Meyerhoff, Jos., Kfm., *Lth* GleuelerStr. 219
4 57 71 Meyerkort, Roberta, *Lth* Universitätsstr. 49
5 97 18 Meyers, C., Landw., *Bm* VenloerStr. 1203
4 59 52 Meyers, Jos., Metzgerei, Sülz, Oelb.Str. 84
5 12 36 Meyers, Wilh., Lebensm., *Brf* KölnerW. 11
5 21 22 Meyle, Wilh., Metzg., *Ehf* Landm.Str. 36
21 46 27 Meynen, Dr. Art., R.-A., Habsb.Ring 1
9 61 14 Dies., Wohn., *Bay* RemagenerStr. 3
9 26 75 Meynen, Dr. Carl, *Bay* Marienburg.Str. 28
22 11 00 Meynen, Georg, Essigfbr., Weberstr. 37
4 60 76 Meynen, Otto, *Lth* Klosterstr. 18
5 29 07 Meyring, W., Schlächter, *Ehf* Ottostr. 35
4 68 67 Meys, Carl, Ww., Sülz, Siebeng.A. 53
7 25 24 Meys, Josef, Treuhänder, NeußerStr. 3
7 39 81 Meysenburg, Alb., Metzg., *Mrh/l* Bergstr. 85
5 97 55 Meysenburg, Willy, Vertr., *Bm* U.Dorfstraße 43
22 10 37 MG-Stoffetage Moeller & Großkord, Hohe Straße 55/61
7 79 59 Miag Mühlenbau- u. Industrie-AG, Deutscher Ring 8
5 75 07 Mian, Clem., Kunststst.Fbr., *Ehf* Weinsb.Str
(5 75 07) Mian, Mario, Archit., *Ehf* Weinsbergstr. 190
5 39 50 Michael, Alw., Prok., Junkersdorf, Frankenstr. 50
7 54 64 Michael, Carl, *Np* Ludendorffstr. 342
9 52 22 Carl Michael & Co, Schuhfbr., *Bay* AlteburgerStr. 151
22 95 02 Michael, Frdr., Tabak, Bischofsg.Str. 18
21 66 75 Michael, Wilh., Zahnproth., Brüss.Str. 14
9 48 22 Michaelis, Theo, Friseur, *Bay* Markusstr. 90
21 64 20 Michaelsen, Osw., R.-A., Lindenstr. 20
7 32 78 Michaely, Joh., Spedit., *Np* Siebachstr. 36
4 70 98 Michalek, Elis., Frau, *Lth* Wüllnerstr. 114
9 15 39 Michalscheck, Hans, Vertr., Mainz.Str. 60
5 61 89 Michalsky, Joh., Pneurep., *Ehf* Vogelsang. Straße 22
1 35 90 Michael, Franz, Schuhwaren, Kalk, Kalker Hauptstr. 109
6 21 02 Michael, Leo, Kaffee, *Mlh* Frankf.Str. 64
5 24 89 Michael, Wilh., Metzgerei, *Bick* Silcherstr. 1
7 56 89 Michel, Anton, Gastst., *Mrh/l* BremerhaverStr. 1
6 20 26 Michel, Ernst, Autos, *Mlh* Windmühlenstraße 144
5 14 66 Michel, Gottfr., Geschäftsf., Sülz, Sülzgürtel 44
7 19 15 Michel, Hans, Apoth., *Mrh/l* NeußerStr. 611
6 24 62 Michel, Hch., Metzger, *Mlh* Freiheit 62
5 25 12 Michel, Karl, Install., Mastr.Str. 40
1 12 82 Michel, Mart., Gastst., Kalk, Zechenstr. 2
5 53 01 Michel, Wilh., Papier, *Ehf* Gutenb.Str. 80
9 79 85 Michelis, Georg, Zelte und Decken, Am Bayenturm 11
21 21 17 Michels, Alb., Kfm., Gereonshof 49
5 13 12 Michels, Arnold, Metzg., *Ehf* Leostr. 36
5 56 06 Michels, B., Architekt, *Ehf* Ottostr. 64
4 20 61 Michels, B., Bürotechn., Sülz, Petersbergstraße 71
4 98 92 Michels, C., Kaross.Werk, *Lth* Dür.Str. 132
22 78 66 Michels, Caspar, Gravieranst., Mörserg. 21
9 66 71 Michels, Christ., Maurermstr., Lothringer Straße 43
1 41 74 Michels, Clemens, Deutz, Hasertstr. 6
22 12 14 Michels, Emmy, Marzellenstr. 36
21 59 61 Michels, Franz, Dir., Mozartstr. 1
22 48 70 Michels, Frdr., Butter, Herzogstr. 20
6 11 63 Gebr. Michels, Schreiner, *Hw* Schnellw. Straße 52
1 31 09 Michels, Frau Gerhard, Kalk, Buchf.Str. 98
7 69 98 Michels, Heinrich, Schillingstr. 20
5 14 55 J. & A. Michels, Chemische Fabrik, Köln-Braunsfeld, Stolberger Str. 391
21 11 18 Michels, J., elektr. Anl., Kyffh.Str. 23
6 31 76 Michels, Joh., Schrein., *Dbr* Ernastr. 31
5 15 82 Michels, Joh., Fuhrw., *Ehf* VenloerStr. 504
1 33 22 Michels, Wwe. Johs., Deutz, Arnoldstr. 3
1 44 67 Michels, Jos., Eisen, Kalk, Mühlh.Str. 221
21 19 86 Michels, Jos., Bekleidg., Ehrenstr. 2
9 75 43 Jos. u. Pet. Michels, Kurfürstenstr. 20
21 48 27 Michels, Jos., Metzg., BreiteStr. 102
22 97 25 Michels, Jos., Kol.-W., Helenenstr. 3
6 04 13 Michels, Jos., Verw., *Mlh* Adolfstr. 65
4 79 69 Michels, Jos., Kfm., *Lth* Pücklerstr. 76
1 40 09 Michels, K., Gastst., Deutz, Freih. 116
22 79 37 L. Michels & Co., Kurz- u. Wollwarengeschäft, Krummer Büchel 17
5 23 92 Michels, Mich., Archit., *Brf* Herrgg. 11
5 40 77 Michels, N., Bauuntern., *Ehf* Barthelstr. 115
22 60 37 Michels, Paul, Metzgerei, Herzogstr. 20
4 67 42 Michels, Philipp, Fuhrw., Sülz, Sülzb.-Straße 237
4 66 25 Michels, Dr. Rud., Kfm., *Lth* Stadtwaldg. 72
5 15 56 Michels, W., Kfm., *Brf* Frankenstr. 16
6 32 90 Michels, W., Gärtnerei, *Hw* Burgw.Str. 24
1 46 89 Michels, W., Spedit., Kalk, Steinmetzstr. 71
7 32 19 Michels, W., Kisten, *Np* NeußerStr. 422
9 72 25 Michels, Dr. W., Arzt, Karol.Ring 21
21 81 55 Michenfelder, Dr. J., Arzt, Hohenz.Ring 62
21 28 86 Michiels, B. H., Wein, Gereonshof 45
21 80 05 Michiels, Fritz, Bestecke, Gereonshof 45
9 62 44 Michna, Fritz, Maler, Severinstr. 101
22 89 01 Michno, Walt., Büromasch., H.Pforte 22
4 66 59 Mickel, F., Major, *Lth* Lindenthalg. 15c
9 36 64 / 9 36 66 Gebr. Mickeleit, Inh.: O. Friedrichs, Zentralheizungen, Köln-Zollstock, Vorgebirgstraße 115. T Mickeleit P 54397
5 62 55 Mickerts, G., Elektr. Anl., *Ehf* Sömm.St. 40
9 56 68 Middel, Aug., Kfm., *Bay* Oberl.Wall 14
6 22 64 Middel, J., Maler, *Mlh* Rüdesh.Str. 34
1 29 87 Middendorf, Schuhwaren, Kalk, K.Mülh. Straße 92
6 17 79 Middendorf, B., Schuhwr., *Mlh* Buchh.-Straße 48
5 40 61 Middendorf, E., Fahrzeuge, VenloerStr. 57
1 37 40 Middendorf, Josef, Schrein., Kalk, Osth.-Straße 177
4 43 18 Midy jr., P., Verwalt., Hardtstr. 36
7 31 75 Miebach, H., Kohlen, *Np* NeußerStr. 723
1 43 98 Miebach, J., Anstreicher, Kalk, Nießenstraße 16
1 49 93 Miebach, Jos., Baugesch., Kalk, Fuldaerstraße 68
4 62 89 Miebach, J., Milch, *Lth* Bachemerstr. 178
7 77 43 Miebach, Josef, Kfm., Thürmchensw. 59
7 52 82 Miebach, Rosel, Schneiderin, *Np* Kamerunstr. 10
7 97 92 Miebach, Toni, Gastst., *Np* Sechsigstr. 1
1 29 26 Miebach, W., Dir., Deutz, Gotenring 2
1 12 78 Miebach, W., Gastst., Deutz, Neuh.Str. 24
7 39 29 Miebach, Wilh., Optiker, Eigelstein 49
22 70 61 Miederhaus, Marg. Meyer, Hohestr. 62
6 27 06 Miehe, W., Ing., *Mlh* Glücksb.Str. 8
4 56 51 Miehe, Wilh., Obertel.-Insp., Sülz, Sülzgürtel 51
21 58 85 Miehling, Wilh., Goldschmied, Ehrenstr. 76
6 15 90 Miehs, Hch., Stammheim, Scharffenst. St. 2
21 49 26 Mieles, A., Dentist, TriererStr. 16
21 69 87 Mielewerke AG, Maschinenfabrik, Hohenzollernring 56
4 55 06 Mielke, Erich, Kfm., Sülz, Lieserstr. 5
9 21 25 Mielke, Friedr., Lehrer, *Bay* Höltystr. 3
7 53 00 Mielsch, Emil, Kfm., Deutscher Ring 21
5 68 86 Mierbach, Peter, *Ehf* Jessestr. 40
4 26 28 Miersbe jr., Ad., Kfm., Sülz, Sülzgürtel 64
22 47 84 M. A. G. Miersbe-Apparatebau-Gesellschaft, Industrichof
1 22 71 Mierscheid, H., Fischhdlg., Deutz, Gotenring 1
1 13 92 Mies, Artur, Merheim rrh., Olp.Str. 372
5 16 78 Mies Erben, Franz, Weine, *Ehf* Keplerstr. 1
22 82 67 Mies, Prof. Heinz, Dr. med., Viktoriastr. 24
21 12 37 Mies, Hermann, R.-A., Büro Norbertstr. 18
5 05 82 Ders., Wohn., Ludw.Camphausen-Str. 34
22 97 12 Mies Sohn, J., Bandagen, Schilderg. 61
1 14 43 Miesel, Paul, Kfm., Deutz, Gotenring 48
5 72 19 Miesen jr., Josef, Glasmalerei, Brüsseler Straße 87
7 85 30 Miesen, Peter, Schneider, Deutscher R. 2
4 15 18 Miestereck, P., Vorst., Fürst Pücklerstr. 42
22 98 27 Miethe, Wilh., Immob., Heumarkt 42
5 42 75 Mieterschutzverein eV, Goebenstr. 16
4 93 66 Miethke, Ad., Prok., Sülz, Grafenw.Str. 39
7 23 96 Mieves, Frau R., Waschanst., Riehl, Xantenerstr. 11
6 38 34 Mikeska, Erich, *Dbr* Berg.Gladbach.Str 1201
6 27 94 Miketta, P., Wäsch., Kalk, Kalk-Mülheimerstr. 298
1 39 92 Milbach, Major (E) Deutz, v.Sandtpl. 4
21 57 95 Milbers, Pet., Möbel, PfälzerStr. 49
7 75 74 Milch- u. Fettwirtsch.-Verb. Rheinland-Westfalen, Hermannstr. 16
9 51 51 Michsack, H., Schiffahrt u. Spedition
Sammel-Nr. 5 26 56 — Milchverwertung Köln e. G. m. b. H., Landwirtschaftliche Zentralmolkerei, Köln-Nippes, Geldernstraße 46
7 89 42 Milda, F., Tabakfbr., *Np* Niehlerstr. 45
21 22 83 Mildebrandt, J., Samen, Apostelnstr. 10
5 28 13 Milden, F. J., Musikdir., Lütticherstr. 43
5 73 26 v. Mildenstein, Edler Maxim. Itz, Dipl.-Ing., *Bick* VenloerStr. 721
4 79 60 Mildner, Max, Stadtamtm., Sülz, KyllburgerStr. 22
1 26 32 Militzer, Eduard, Gefolgsch.-Führ., Deutz, Tempelstr. 41
9 20 09 Millard, Andreas, Install., Martinsfeld 23
9 42 26 Miller, Dr. M., Chem., *Bay* Hebbelstr. 61
7 97 15 Miller, Rich., Sägewerk, Belfortstr. 8
5 01 93 Miller, Willy, *Lth* Hollarstr. 3
21 77 71 Milles, Th., Vertr., Barbarossapl. 7
1 18 65 Millies, Paul, Kfm., Deutz, D.Eckartpl. 13
5 56 74 Millinghaus, Wilh., Transp., *Brf* BurtscheiderStr. 1
21 16 97 Millowitsch-Heimatbühne, AachenerStr. 5
4 32 67 Milting, Wilh., Sachverst., Sülz, Petersbergstr. 28
9 13 87 Miltrup, Frz., Polsterer, Karol.Ring 5
6 22 60 Miltz, Willy, Gasthof, *Sth* Gisbertstr. 83
5 27 44 Milz, A., Stadting., *Ehf* Schemmstr. 50
6 03 01 Milz, Heinr., Kondit., *Fli* Flittarder Hauptstraße 52
7 77 95 Milz, Jos., Restaur., Machab.Str. 11
1 20 14 Milz, W., Lebensm., Kalk, Markt 30
22 85 02 Milz, Wilh., Wirt, Blaubach 25

*

9 52 21 Minartz, Nikolaus, Garage, Vorgebirgswall Fort 8
1 46 55 Minas, Jos., Notar, Kalk, KalkerHauptstraße 66
21 23 66 Minaty, Marie, Kosmetik, Engelb.Str. 52
21 86 92 Minder & Co., Elektrot., Mittelstr. 52
22 16 12 Minderop, Henry, Ww., Severinstr. 218
1 25 53 Mindhoff, G., Kartonagenfbr., Kalk, FrankfurterStr. 324
9 20 84 Mineralöl-Raffinerie vorm. A. Korff, Volksgartenstr. 14
5 21 77 Mineralwasser-Vertriebs GmbH, Schmalbeinstr. 7
4 40 39 Mingels, F., Gastw., *Lth* DürenerStr. 244
4 50 86 Mingels, Hans, Stadtoberinsp., *Lth* V.Schnitzler-Str. 42
22 66 78 Minimax AG, Krebsg. 5
5 70 95 Minnig, Pet., Isolierg., *Ehf* Leostr. 66
6 39 83 Minninger, Jos., Autoverm., Kalk, Kasselerstr. 25
(22 44 74) Minoritenbad, Breitestr. 1a
22 36 06 Minoritenkirche, Richartzstr. 1
7 62 29 Minow, W. V., Möbeltr., *Np* Drosselweg 55
9 13 88 Minrath, Aug., Prok., *Zst* AlfterStr. 16
5 20 85 Minrath, W., Metzger, Vogels.Str. 119
(9 97 33) Minrath, W., Schrein., *Bay* BonnerStr. 268
22 52 09 Minssen, Dr. W., R.-A., Elisenstr. 10
4 42 78 Derselbe, Wohn., -Sülz, Weißhausstr. 25
4 70 39 Minten, Landrat, *Brf* Wiethasestr. 17
5 28 63 Mintzens, F., Schornsteinfegermstr., *Bick* Hainbuchenweg 11
4 65 91 Minz, Dr. Willy, Kfm., Sülz, Siebeng.A. 23
5 29 33 Mion, P., Terrazzo, Schmalbeinstr. 26
9 47 01 Mirag Mineralöl-Ges. mbH, *Bay* Alteb. Straße 151
5 31 16 Miralux GmbH, Chem. Prod., *Bick* Subbelratherstr. 479
9 49 63 v. Mirbach, Dr., Amtsrichter, *Bay* Parkstraße 15
5 40 37 Mirbach, Aga, Moden, Moltkestr. 64
(5 70 62) Mirbach, Alfred, Ing., *Lth* Lortzingstr. 72
4 71 06 Mirbach, H., Eis., Sülz, Berrenr.Str. 137
22 63 93 Mirbachs Telegr. Büro, Lichthof 22
7 32 35 Mirgel, Dr. H., Arzt, Ad.Hitler-Pl. 17
9 79 53 Derselbe, Wohn., *Rdk* Kaiserstr. 19
7 73 56 Misgeld, Dr. W., Arzt, *Np* NeußerStr. 188
6 08 14 Miß, Edith, Angest., *Mlh* Guilleaumestr. 19
4 67 77 Miß, Konr., Vertr., Sülz, Grafenw.Str. 4
6 28 60 Missing, P., alkoholfr. Getr., *Dbr* v.Quadtstraße 41
22 19 94 Missionare v. Hl. Geist, Viktoriastr. 23
22 55 95 Mitex Mitteldt. Textil-AG, Streitzeugg. 88
7 96 78 Mitropa AG, Niederichstr. 7
22 50 82 Der Mittag, Tageszeitg., Schwerthof
6 39 95 Mittag, Ernst, Uhrm.-Mstr., *Dbr* Marthastraße 1
7 06 21 / Sml.-Nr. / 22 07 31 **„Mitteleuropäische" s. Agrippina-Gruppe Mitteleuropäisches Reisebüro G. m. b. H., Domkloster 3. P 106111**
5 49 12 Mittelgöker, Christ., Karosserie, *Ehf* Oskar-Jägerstr. 168
21 56 03 Mittelrhein. Glasmanuf. Steenebrügge & Co, Gereonsmühlengasse 15
7 32 72 Mittelstandshilfe Krankenversich.-Anst. AG, *Np* Gellertstr. 25
5 27 10 Mittelstenscheidt, Gust., Metallwarenfbr., *Brf* Maarweg 78
5 98 79 Mittelstraß, Carl, Ing., Pulheim, Escher Straße 5
21 99 89 Gebr. Mittelstraß, Masch.-Fbr., Rinkenpfuhl 29
5 31 02 Mittendorf, Fritz, *Ehf* Eichendorffstr. 17
5 01 15 Mittermair, Dr. Franz, Arzt, *Ehf* Venloerstr. 220
4 56 43 Ders., Wohn., Sülz, Grafenwerthstr. 19
1 34 07 Mittler, Jos., Beerdig.-Anst., Kalk, Kalk-Mülheimerstr. 14
5 68 45 Mittler, W., Steinmetz, *Ehf* Simrockstr. 68
5 48 33 Mittmann, Richard, Zuckerwarenfbr., *Ehf* Geißelstr. 44
4 34 70 Mittweg, Dr. C., Dir., *Brf* Voigtelstr. 31
22 41 64 Mitzel, Hans, Friseur, Hohestr. 15
5 57 61 Mix, H., Kfm., *Ehf* Vogelsangerstr. 201
21 38 57 Mix & Genest AG, Richard-Wagner-Str. 12
5 41 34 Moch, Franz, Schaufensterfiguren, Brüssl.-Straße 89
5 28 29 Modellbau Müller & Co. GmbH, Aachener Straße 224
7 65 88 Modemann, H., Kfm., WeißenburgStr. 31
22 62 54 Modena AG, Bandwr., Brückenstr. 15
4 86 82 Modert, Dr. Heinr., Prok., *Lth* Lindenthalgürtel 15

5 87 02 / 5 87 03 **MODUS H. Bodewell & Co.,** Krane, Bagger, Maschinenbau, K.-Braunsfeld, Maarweg 13

21 46 73 Möbel- und Wohnbedarf Hans Schmitz K.-G., Köln, Schildergasse 91
1 31 76 Möbelfabrik R. A. Schmidt, Deutz, Tempelstr. 22
21 70 45 Möbelhaus Hüsgen & Co, Apostelnstr. 3/5
7 34 28 Möbelhaus Gebr. Supe, Eigelstein 98
9 26 51 Möbeltransp. Herm. Joseph, BonnerStr. 80
9 70 55 Möbius, Elis., Frau, Trajanstr. 35
1 34 13 Möbius, Rud., Ing., Deutz, Alem.Str. 2
4 97 84 Moebs, Wilh., Frau, Sülz, Hochwaldstr. 36
7 81 57 Moebus, Walter, Dentist, Merlostr. 16
9 46 16 Möbus, Wilh., Spedit., Kathar.Graben 2
4 65 79 A. Möckel & N. Dumann, Apparatebau, *Lth* Uhlandstr. 88
22 30 41 / 22 30 42 **Möcking, Adolf, Metalle, Metallrückstände, Kolpingplatz 9–11**
4 57 63 Ders., Wohnung, -Sülz, Sülzgürtel 68
9 76 31 Mödder, Chr., Bäckerei, Pantaleonstr. 5
5 25 38 Möder, Georg, Metallgroßhdlg., Altmetalle, Neumetalle, Metall-Rückstände, Köln-Braunsfeld, Aachener Straße 344
1 13 21 Mödinger, A., Klempner, Kalk, Nieß.Str. 4
6 28 59 Möhl & Cie., feuerf. Erzeugn., Dellbrück
6 31 17 Möhl, Margarethe, *Dbr* Berg.Gladbacher Straße 1119
9 24 33 Möhler, Ant., Restaur., *Bay* Goltsteinstraße 63
5 21 56 Möhlig, Heinz, Junkersdorf, *Brf* Frankenstraße 24
4 86 18 Möhren, Joh. P., Maler, *Lth* Kerp.Str. 95
7 60 50 Möhres, Paul, Feinkost, Kref.Str. 41
9 96 89 Möhring, Bernh., Obst, Eifelstr. 10
7 58 41 Moeker Nf., A., Buchdruck., Domstr. 60
22 30 21 Moeker, Otto, Marienpl. 3/5
21 49 24 Mölders, Franz, Gastwirtsch., Reinoldstr. 1
7 10 24 Mölders, Hans, Kfm., *Np* Florastr. 10
22 14 71 Mölders, Prof. Joh., Domkapellmeister, Eintrachtstr. 66
6 30 31 Möllenhoff, Dr. A., Zahnarzt, Frankf.-Straße 42
6 06 22 Möllenhoff, Dr. E., Arzt, *Mlh* Merkerhofstraße 1
22 21 79 Möller, Albert, Vertr., Glockeng. 9
7 74 15 Möller, Anna, Frau, Servasg. 1
9 74 96 Möller, Arth., Zimmerei, *Rdk* Ringstr.
4 45 17 Möller, Aug., Rentn., *Lth* Virchowstr. 18
9 16 25 Möller, B., Kfm., *Zst* Vorgeb.Str. 190
5 13 54 Möller, Emil, Graphik, Kümpchenshof 8
4 53 60 Möller, Friedr., *Lth* Virchowstr. 17
5 44 70 Möller, Fritz, Kfm., *Ehf* Mackensenstr. 93
4 51 14 Möller, F., Ing., Sülz, Petersbergstr. 89
1 22 88 Möller, H., Apotheke, Kalk, K. Mühlh. Str. 8
9 52 54 H. Moeller Komm.-Ges., Trajanstr. 4
9 40 64 Moeller, Hans, Kfm., Martinsfeld 41
9 84 77 Möller, Harry, *Bay* Raderbergerstr. 123
9 52 54 Moeller, Hein, Trajanstr. 4
7 40 17 Möller, Heinz, Butter, *Np* Merheim.Str. 160
4 37 74 Möller, Heinz, Buchhdlr., *Lth* Nietzschestraße 10
7 48 41 Möller, K., Zeitschr., Worringerstr. 23
9 83 40 Möller, Karl, Kfm., *Bay* Lindenallee 25
9 76 70 Möller, jr., Karl, Kfm., Rondorf, Sürther Weg
4 79 79 Möller, Kurt, Vertr., Sülz, Aegidienberger Straße 12
21 19 14 Möller, O., Konsul, Albertusstr. 45
5 14 09 Möller, Paula, Drogen, *Ehf* Venloerstr. 250
1 11 55 Möller, Th., Friseur, Deutz. Kalkerstr. 2
7 99 04 Möller, Willi, Kfm., Ludendorffstr. 20
21 19 14 Möller & Breitscheid, Schreibwaren, Albertusstr. 45
22 10 37 Moeller & Grosskord, MG-Stoffetage, Hohe Straße 55
5 00 02 Möller-Ritt, Hans H. P., Kfm., *Ehf* Barthelstr. 85
4 20 75 Möllerfrerich, Dr. Conr., Dipl.-Kfm., *Lth* Universitätsstr. 75
4 59 36 Möllering, Franz, Schuhwr., *Lth* Dürener Straße 228
1 31 74 Möllers, Bernhard, Leder, Deutz
4 66 04 Möllmann, Bernh., Gabelsbergerstr. 25
4 93 21 Möllmann, Heinz, Malermstr., Sülz, Mommsenstr. 15
5 48 90 Möllmann, Dr. Joh., Prof., *Ehf* Schemmstr.
21 82 31 Möltgen, G., Garage, Klingelpütz 45
5 07 25 Möltgen, Heinrich, MastrichterStr. 41
22 87 75 Möltgen, Joh., Wagenbau, Weißbütteng. 20
4 61 35 Möltgen, Peter, Wandbelag, Sülz, Löwenburgstr. 34
21 10 97 Möltgen, Wilh., Drogen, Ehrenstr. 64
6 23 16 Mömerzheim, Ww. B., Restaurant, *Mlh* Herlerstr. 73
(6 23 16) Gebr. Mömerzheim, Gartenbau, *Mlh* Herlerstr.
9 77 93 Mömesheim, H., Dr. jur., *Bay* Lindenall. 17
22 29 01 Mömmerzheim, Jos., Tuche, Glockeng. 9
1 47 75 Mönckmeier, E., Stahlmöbel, Rath, Wodanstr. 69
1 23 21 Möndel, Max, Archit., Deutz, Gotenring 39
5 14 31 Moenen jr., A., Tuche, *Ehf* Ehrenf. G. 130
9 23 67 Mönig, Jos., Schreiner, Waisenhausg. 5
7 71 38 Moenikes, A., Dr., Riehl, Amsterd. Str. 50
5 07 18 Moenikes, Dr. Rich., Arzt, *Bick* Meisenw. 6
7 37 95 Mönnich, Fritz, Blumenthalstr. 31
5 10 02 Mönnich, G., Vertreter, GenterStr. 8
21 27 96 Mönnig, Hugo, R.-A., Gereonshof 29
7 85 80 Mönnigfeld, Carl, *Mrh/l* Nesselr.Str. 11
21 66 61 Möntenich, Gg., Vertr., FlandrischeStr. 6a
9 86 46 Möntenich, H., Getreide, *Bay* Bernh.Str. 16
9 27 07 Möntenich, Heinr., Vertreter, *Bay* Raderbergerstr. 195
1 27 78 Möntenich, Jean, Kfm., Poll, Raiff.Str. 5
7 59 72 Mörchen, Emil, Vertr., Nied.Str. 16
5 77 50 Mörs, E. H., Ing., *Brf* Frankenstr. 21
1 32 61 Mörs, Franz, Gärtner, Poll, Kielsw. 32
22 89 35 Mörs, Helene, Schankw., Heumarkt 2
9 60 86 Moers, Hub., Metzgerei, *Bay* Del.Str. 99
7 25 63 Moers, J., Holz, *Np* NeußerStr. 403
22 57 20 Mörs, Jakob, Schilderg. 28
5 42 28 Mörs, J., Gärtner, *Bick* Helmholtzstr. 69
4 51 08 Moers, Johs., Ww., *Lth* SielsdorferStr. 6
4 47 82 Mörs, M., Bierverlag, *Lth* Schallstr. 24
4 87 29 Moers, P. Jos., Restaur., DürenerStr. 386
22 48 76 Mörs, Wilh., Wirtsch., Holzmarkt 5
22 78 08 Mörs, Wilh., Pfandverm., Ritterstr. 26
5 28 37 Moersch, Elise, Frau, *Ehf* Ehrenfeldg. 169
7 36 18 Moersch, Heinz, *Mrh/l* Merkenich.Str. 176
5 77 37 Mörsch, Jos., Spedition, *Ehf* Nußb.Str. 5
4 41 45 Mörsch, Joh., Dünger, Luxemb.Str. 53
22 14 14 Mörsch, M., Mohrenstr. 21
9 53 84 Moersch, Peter, Kfm., *Rdk* Auenweg 13
5 97 31 Mörtter, W., Landw., Heuserhof, *Lg* HeimersdorferWeg 5
Sammel-Nr. 21 50 55 **Moesgen, Karl, Zahnwaren-Großhandlung, Richard-Wagner-Straße 1**
21 42 75 Dr. O. Moesgen & Co. KG, Leder, Habsburgerring 12
4 78 22 Möskes, Karl, *Lth* Scheffelstr. 52
22 69 17 Mössner, Emil, Goldschmiede, Appelhofplatz 17
6 22 41 Mößner, Gg., Sekr., *Mlh* Glücksb.Str. 7
7 17 05 Moge, Herm., Oberpostrat, Weißenb.Str. 44
6 19 08 Gebr. Mohl, Metzger, *Mlh* Bachstr. 13
9 71 43 Mohlberg, Dr. L., Zahnarzt, *Zst* Gottesw. 17
7 51 25 Mohlberg, Mart., Schreiner, Linde 13
9 17 21 Mohnen, Frz., Elektrohdlg., Kaesenstr. 9
6 26 09 Mohr, Anton, Schneidermstr., *Mlh* Gr.-Adolf-Str. 52
9 69 06 Mohr, Elisabeth, Frau, Ubierring 57
7 57 94 Mohr, F., Bücherrev., RiehlerStr. 39
5 29 35 Mohr, Georg, Dachd., *Ehf* Overbeckstr. 67
6 05 74 Mohr, Gottfr., Metzgerei, *Mlh* Danziger Straße 172
7 33 77 Mohr, Heinrich, Fahrer, *Np* Florastr. 54
6 38 76 Mohr, Heinz, Uhren, *Dbr* Berg.Gladb. Straße 1190
1 14 04 Mohr, H., Holz, Kalk, Thumstr. 11
4 41 26 Mohr, Herm., Archit., *Lth* Stadtw. 60
7 42 80 Mohr, Hub., Platten, LübeckerStr. 20
22 73 39 Mohr, Joh., Kraftfahrer, Gr.Witschg. 22
1 02 36 Mohr, Jos., Armatur., Kalk, Josefsk.Str. 30
1 18 33 Ders., Wohnung, -Deutz, Justinianstr. 2
6 37 95 Mohr, Jos., Kohlen, *Hw* Buschf.Str. 48
5 07 39 Mohr, Lorenz, Ing., *Ehf* Schirmerstr. 36
22 58 20 Mohr, Margarete, Zahnärzt., Komöd.Str. 3
21 59 94 Mohr, Maria, Kurzwr., Weyerstr. 38
5 01 37 Mohr, Maria, Frau, Moltkestr. 89
7 44 96 Mohr, Otto, Drogen, *Np* Schillstr. 2
1 41 36 Mohr, Phil., Weine, Deutz, Constantinstr. 96
7 37 94 Mohr, Wilh., Drogen, Türmchensw. 72
21 50 74 Mohr, Willy, Restaur., Neumarkt 43
4 65 83 Mohren, Johs., Pharmaz. Fbr., -Klettenberg, Gottesweg 171
4 36 37 Mohrhauer, Paul, Gartenbau, *Lth* Dürener Straße 306
5 65 88 Mohrhauer, Wilh., Gartenbau, *Brf* Vitalisstr.
5 66 73 Mohrholz, H., Dolmetscher, AachenerStr. 16
21 25 86 Mohri, A., Archit., R.Wagner-Str. 8
9 31 15 Ders., Türen- u. Fensterfbr., Vondelstr. 27
4 12 39 Mohrin, H., Ing., Sülz, Wolkenburgstr. 1
4 80 74 Mohrmann, Herm., Verk.-Ltr., Sülz, Sülzgürtel 69
1 24 18 Moissl jr., E., Zeichngn., Deutz, Karlstr. 29
9 57 26 Moitzfeld, P., Rahmenfbr., Isab.Str. 8
5 39 74 Mokross, R., Holzbearbeitung, *Ehf* Pellenzstr. 10
9 41 84 Molberg, Frz., Priv.-Germanist, *Bay* MarienburgerStr. 45
21 28 31 Molis, Carl, Fuhrw., Kl.Telegr.Str. 3
21 39 07 Molis, Heinr., Spedit., Gr.Telegr.Str. 27
22 59 92 Molis, Hub., Archit., Fischmarkt 1
7 58 90 Molitor, Egidius, Straßenbau, *Np* Hartwichstr. 51
1 32 16 Molitor, Frz., Anstreich., Kalk, Kalker Hauptstr. 78
7 22 17 Molitor, G., Bäckerei, *Np* Escherstr. 54
4 67 94 Molitor, Karl, Kfm., *Lth* DürenerStr. 59
4 79 42 Molitor, Peter, Geschäftsf., Sülz, HolleratherStr. 3
21 61 07 Molitor, Dr. Willi, Zahnarzt, Habsb.R. 30
9 46 41 Molkerei, Sanitäts-, Kurfürstenstr. 17
22 97 83 Moll, Adam, Spedit., Bechergasse 11–13
21 64 24 Moll, Aenne, Schneid., Mozartstr. 26
5 75 72 Moll, B., Lebensm., *Ehf* Förderstr. 1
21 80 52 Moll, Carl, Fahrräder, Friedrichstr. 47
7 78 76 Moll, Chr., Gärtner, *Np* Nichlerstr. 186
21 23 88 Moll, Christ., Pfarrer, Jabachstr. 1
21 34 35 Moll, Elly, Michaelstr. 1
4 57 22 Moll, E., Autos, *Brf* AachenerStr. 407
5 25 15 Moll, Fritz, *Ehf* Eichendorffstr. 4
4 23 63 Moll, F., Photogr., *Lth* DürenerStr. 232
21 85 62 Moll, Hans, Friseur, AachenerStr. 7
9 87 79 Moll, Hans, Gastst., *Bay* BonnerStr. 218
9 22 67 Moll, Hans, Lebensm., *Bay* Mannsf.Str. 23
4 19 81 Moll, Hans, Kfm., *Brf* Schinkelstr. 9
4 34 79 Moll, H., Vertr., Braunsfeld, Hültzstr. 12
21 95 76 Moll, H., Vertr., Hohenzollerinring 42
1 43 33 Moll, Hch., Bäck., Rath, RösratherStr. 749
Worr 570 Moll, Heinr., Schuhwr., *Worr* Lievergesberg 2
4 85 15 Moll, Hch., Kfm., *Lth* Uhlandstr. 68
9 63 83 Moll, Heinz, Kfm., *Bay* MannsfelderStr. 24
4 40 14 Moll, J., Holzhdlg., Sülz, Aemilianstr. 8
6 04 87 / 6 32 87 **Jean Moll Spedition u. Güterfernverkehr -Mülheim, Bergisch Gladbacherstr. 250**
22 92 04 Moll, Jos., Paramente
9 94 00 Moll, Jos., Getreide, *Bay* Raderb.Str. 115
5 12 17 Moll, Jos., Lebensm., Hansaring 97
5 20 51 Ders., Wohn., *Brf* Frankenstr. 6
5 65 90 Moll, K., zahntechn. Labor., Antw.Str. 3
9 81 63 Leo & Gertrud Moll, Restaurant, *Bay* Goltsteinstr. 58
6 27 58 Moll, Maria, *Mlh* Deutz-Mülh.Str. 260
9 80 08 Moll, Peter, Ww., Karolingerring 8
21 19 87 Moll, R., Hotelsilberrepar., Friesenwall 80
Worr 564 Moll, Wilh., Schuhwr., *Worr* Schmaler Wall 3
22 68 06 Moll & Schaefer, Hosenträger- u. Gürtelfabrik, Köln, Zeughausstr. 24
144 81 Mollenkott, Gust., Ing., Deutz, Math.Str. 48
5 97 64 Moller, Jakob, Vertr., *Lg* Hauptstr. 116
9 20 90 Mollerus, Alois, Groß-Rott
9 43 15 Mollerus, Frdr., Mehl, Rolandstr. 88
6 23 81 Mollidor, E., Kfm., *Mlh* Wrangelstr. 5
7 52 36 Mollidor, Willy, Kfm., Weißenburgstr. 68
9 37 05 Molls, Willi, Kfm., Karolingerring 19
4 46 45 Mols, J., Dipl.-Ing., *Lth* Kinkelstr. 8
4 51 76 Derselbe, Wohnung, Siebengeb.Allee 90
21 62 91 Molt, Friedr., Zigarren, Hansaring 34
7 95 93 v. Moltke, Joachim-W., Riehl, M.Schleidenstr. 13
5 51 65 Molwitz, G., Vertr., *Brf* ElsenbornerStr. 3
21 55 84 Molz, Fr. Paul, Weine, Moltkestr. 4
6 10 73 Mombauer, Hebamme, *Mlh* Genovevastr. 14
1 46 12 Mombauer, Chr., Transp., Kalk, Höfestr. 5
1 46 12 Mombauer, Jos., Kohlen, Kalk, Höfestr. 5
6 34 89 Mombauer, Peter, Textilwr., *Hw* Berg. Gladb.Str. 602
9 76 45 Momm, H., Bankier, *Bay* Goltst.Str. 193
5 30 94 Momma, Ernst, Kfm., *Lth* Reiherweg 17
4 95 50 Monar, Karl, Zigarren, *Brf* Aach.Str. 509
7 32 74 Mondorf, Heinr., Butter, *Np* Kuenstr. 4
6 32 27 Mondorf, Chr., Butter, *Mlh* Gladb.Str. 83
21 19 37 Mondry, E.K., Verlags-Organis., Engelbertstraße 65
5 55 04 Mondt, Ferd., Spedit., *Ehf* Tieckstr. 48
5 31 38 S. Moneta & Co, Wäschefbr., Brüss.Pl. 17
6 16 85 Mongen, W., Kfm., *Mlh* Fürstenb.Str. 28
6 16 53 Monheimer Rheinkies- und Rheinsand-Baggerei Schwartner & Co. K. G., Büro: Köln-Mülheim, Hansahaus Dies., Betrieb, Fspr.: Langenfeld (Rhld) 446
4 21 31 Monhemius, Wilh., Kfm., Sülz, Neuenhöfer Allee 19
5 37 35 Monke, J., Blasinstr.-Fbr., *Ehf* SubbelratherStr. 186
21 22 87 Monnerjahn, Fr., Bäcker, Jülicher Str. 22
7 16 76 Monnet, Pet., Butter, Nieder.Str. 2
22 57 92 Monopol-Café siehe Café Monopol
22 05 71 Monopol-Metropol-Hotel siehe Hotel Monopol-Metropol
21 89 40 Monreal, Jakob, Textilwr., Neumarkt 13
1 17 31 Ders., Wohn., Deutz, Deutzer Freiheit 85
9 53 69 Mons, Frau A., Zigarren, Trutzenberg 35
21 33 15 Monschau, Ad., Autoreifen, St.Aspernstr. 71
22 86 03 Ders., Wohnung, Agrippastr. 33
21 78 85 Monschau, Lorenz, Hansaring 6
7 29 37 Monschau, Michael, Fuhrw., Dagob.Str. 10
22 11 23 Monschauer, Frz., Vertr., Blaubach 48
4 70 48 Monscheuer, Frau E., Sülz, Löwenb.Str. 29
6 01 32 Monshausen, Rich., Oberltn., *Mlh* Schleswigstr. 3
7 32 90 Monsorno, P., Schneider, Maybachstr. 176
21 77 68 Montada, Aug., Dr. jur., Wolfsstr. 8
9 91 42 Montag, J., Install.-Mstr., Rolandstr. 2
22 57 82 Montag, Jul., Install., Matthiasstr. 14
1 33 03 Montage-Unternehmung, Kalk, Vorsterstraße 87
Sammel-Nr. 4 35 51 / P 93073 **Montagegesellschaft m. b. H., Büro Köln, Siebengebirgsallee 82. T Zincuplomb**
5 76 05 Montué, Joh., Schrein., Moltkestr. 66
5 25 74 Montz, Herm., Ing., *Ehf* Mackensenstr. 65
6 18 78 Monzel, E., Wirt, *Mlh* Steinkopfstr. 71
(9 95 66) Moodie-Spengler, Alma, Geigerin, *Bay* Ulmenallee 1
21 80 49 Moog, Clemens A., Gereonsdriesch 27
22 18 73 Moog, Emil, Parfümerie, BreiteStr. 57
22 24 17 Moog, Jos., Elektrotechnik, Passage 38
7 20 89 Moog, Otto, Deutscher Ring 52
6 24 92 Moog, P., Schreiner, *Mlh* Regentenstr. 88
(6 24 92) Moog, Dr. Th., R.-A., *Mlh* Reg.Str. 88
Worr 538 Moorées, Wilh. Hch., Gemischtwr., *Worr* Pankratiusstr. 23
4 27 27 Moorlampen, E., Schrein., Sülz, Sülzg. 41
1 37 52 Moos, Egon, Anstreich., Kalk, Germaniastraße 12
21 60 08 Moos, Peter, Bäck., Rothgerberbach 8a
4 61 16 Moos, Willy, Reg.-Oberinsp., *Lth* Zülpicher Straße 385
5 71 27 Moosberg, Kurt, Dr., *Brf* Stolb.Str. 127
5 25 21 Morath, Berta, Moden, Bism.Str. 32
4 75 04 Morawe, Th., *Lth* Rob.Koch-Str. 61
7 70 57 Morawez, Al., Trainer, *Mrh/l* Seb.Str. 37
7 62 74 Morawietz, Luise, Riehl, StammheimerStr. 4
1 72 54 Morawitz, Anton, Tankst., *Brück* Olpener Straße 886
4 25 72 Moray, Karl, Apoth., *Lth* Mommsenstr. 93
7 27 31 Morck, Vera, Alvenslebenstr. 7
22 74 82 Morelis Kaffee- u. Teeges., Gürzenichstr. 24
5 00 28 Mores jr., J., Metzg., *Ehf* Eichend.Str. 49
7 34 95 Morgen, Hans, Gastst., Weidengasse 83
1 41 37 Morgen, J., Gastst., Kalk, K.HauptStr. 113
4 76 34 Morgenbrod, J., Kfm., *Brf* Wieth.Str. 40
21 99 04 Morian, Friedr., Vertr., Salierring 62
1 20 64 Moritz, Aug., Install., Deutz, Math.Str. 46
21 45 87 Moritz, C., Schreibwr., Kümpchenshof 1
5 39 80 Moritz, Ernst, Garage, *Ehf* Liebigstr.
1 36 81 Moritz, Jak., Masch.-Rep., Deutz, Mathildenstr. 14
5 11 80 Moritz, Karl, *Ehf* Eichendorffstr. 5
4 12 40 Moritz, Karl, Gastst., *Lth* DürenerStr. 143
21 85 76 Moritz, Karl-Rud., Schriftltr., Aach.Str. 39
4 35 75 Moritz, Maria S., *Brf* Fr.Schmidt-Str. 62a
9 94 19 Moritz, Marietheres, Frau, Agrippinaufer 4
6 19 75 Moritz, P., Wirt, *Mlh* Deutz-Mülh.Str. 205
6 08 77 Moritz, Peter, Gasth., *Mlh* Schleierm.Str.
21 33 60 Morkenpütz, Carl, Kfm., Mastr.Str. 13
7 53 66 Morkepütz, Johann, Faßhdlg., *Np* Beuelsweg 17
7 66 89 Morlang, W., Baustoffe, *Np* Niehlerstr. 157
21 63 60 Morschbach, C., Dachd., Huhnsg. 18
9 41 35 Morschbach, Fritz, Dr., *Rdk* Weißerstr. 132
22 27 08 Morschbach, G., Kupferschm., Weberstr. 24
22 77 01 Morschbach, Jos., Bankier, Gereonstr. 49
5 01 03 Morschel, J., Kulturreferent, *Ehf* Venloer Straße 287
9 93 78 Morschel, Maria, Stopferei, Heinrichstr. 44
9 16 18 Morsches, Ernst, Rothgerberbach 1
9 78 39 Ders., Wohn., *Bay* Hoffm.v.Fallersl.Str. 7
9 77 45 Morsches, F., Kfm., *Bay* Langenstr. 10
9 25 74 Morsches, Dr. H., Arzt, Ubierring 7
21 81 65 Morsches, Karl, R.-A., Kais.Wilh.Ring 44
7 14 33 Ders., Wohnung, Sedanstr. 9
21 80 62 Morsches, Dr. F., Zahnarzt, Hohenst.R. 26
9 85 34 Morschhäuser, Dr. P. J., Arzt, Mainzerstr. 3
9 32 05 Morschhäuser, E., Kol.-W., Huttenstr. 8
5 73 00 Morschhäuser, E., Dipl.-Ing., *Brf* Paulipl. 3a
9 58 00 Morschhäuser, E., Kfm., Sachsenring 49
5 31 39 Morschhäuser, Karl, Dipl.-Kfm., *Ehf* Ludw.Knickmann-Str. 70
5 57 26 Morszeck, Richard, Kofferfbr., Junkersdorf, AachenerStr. 6
5 75 57 Morszeck, Grete, Frau, Gladb.Str. 6
5 47 35 Mory & Co GmbH, Herm.Becker-Str. 11
6 23 70 Mosbach, Wilh., Bäck., *Dbr* Dellbr.Hptstr. 86
5 84 36 Mosblech, Hugo, Maschinenfbr., *Ehf* Lichtstraße 30
5 14 30 Mosblech jr., H., *Ehf* VogelsangerStr. 199
22 22 66 Mosblech, Hugo, Assekur., Gereonstr. 21
5 12 10 Mosblech sen., H., Frau, *Ehf* Piusstr. 44
6 28 52 Mosblech, J., D.-Kesseleinr., *Dbr* v.Quadtstraße 23
5 12 10 Mosblech, Karl, Kfm., *Ehf* Piusstr. 44
4 97 38 Moschkau & Glimpel, Werkzeugfbr., Sülz, Lohrbergstr. 37
21 37 54 G. Mosebach GmbH, Kohlen, Hohenzollerinring 70
21 58 38 Mosel, Georg, Kfm., Lindenstr. 15
7 68 28 Moseler, Bernh., Metzger, *Np* Eichstr. 23
5 08 93 Moseler, Franz, Kfm., *Ehf* Landmannstr. 5
7 30 25 Mosenbach, Karl, Möbel, KrefelderStr. 47
21 97 39 Moser, Jean, Liniieranst., Gertrudenstr. 9
21 81 76 Moser, Lucie, Frau, Mittelstr. 52
9 10 03 Moshack, Frdr., Bankdir., MainzerStr. 36
5 50 19 Moskopp, Frau K., Obst, *Ehf* Liebigstr. 161
9 92 16 Moskopp, Mathias, Spedition, Köln 20, Großmarkthalle, Bonntor
9 92 16 Ders., Wohn., *Bay* Mannsfelder Str. 30
4 87 25 Mosler, Gerhard, *Lth* Stadtwaldg. 29
22 89 69 Mosler, Gerhard, Schiffsbefrachtung, Frankenwerft 25
9 95 98 Mosler, Karl, Fahrräder, BonnerStr. 23
4 78 92 Mosler, Otto, Ww., Sülz, Arnulfstr. 4
21 11 92 Mostert, Heinr., Schreinerei, Palmstr. 47
5 76 10 Sybilla u. Anton Mostert, *Ehf* Schemmstr3
21 20 21 Motag, Vers.AG, Gesch.St., AachenerStr. 3
5 13 03 Motag Ges. f. Motormat. u. Autoausrüst. W. Graf & Co, Autoreifen, Hansaring 69
21 37 27 Mothes, Ilse, Gereonskloster 18
21 37 83 Mothes, Paul, Dir., Händelstr. 28
9 61 71 Motoren-Werke Mannheim A.-G., Ubierr. 57
9 53 27 Motorisierte Gendarmeriebereitschaft, *Bay* BonnerStr. 502

Doppelherz – Energien für Blut und Nerven!

5 44 47 Mottmann, Peter, Junkersdorf, Kornblumenweg 28
6 12 74 Mouchard, Gustav, Dentist, Kalk, HeidelbergerStr. 14
9 74 58 Moumalle, Ad., Baurat, *Bay* Andern.Str. 11
5 49 37 Muck, Wilh., Funker, *Ehf* Ennenstr. 10
6 19 35 Mudra, Franz, Feinkost, *Mlh* Frankfurter Straße 44
5 39 47 Mücher, Er., Kfm., Junkersd.Kirchw. 68
5 55 22 Mück, Leo, Feinkost, *Bick* Emilstr. 11
4 94 25 Mueck, Paul, Kfm., Sülz, Grafenw.Str. 53
5 67 16 Mück, Peter, H., Spedit., *Ehf* Keplerstr. 37
4 58 55 Mückenhausen, W., Vertreter, Sülz, Mommsenstr. 8
22 28 26 Müdder, Georg, Archit., Sionsthal 43
6 00 05 Müffeler, Jak., Gastst., *Mlh* Buchh.Str. 60
4 48 94 Mügel, Leo, Landger.-Rat, Sülz, Arnulfstraße 8
5 16 18 Mühe, Carl, Strümpfe, Gilbachstr. 28
9 72 12 Mühiner, H., Vorführ., *Zst* HöningerW. 283
1 21 24 Mühl, Ernst, Metzg., Kalk, Taunusstr. 35
6 28 36 Mühlbauer, Max, Metzg., Buchh.Str. 22
6 04 33 Mühlberg, ev. Pfarrer, *Mlh* Wallstr. 93
4 38 30 Mühle, Otto, Schreinerei, Sülz, Redw.Str. 7
21 88 98 Mühleck, Jos., Schneider, Händelstr. 17
4 98 15 Mühlemeyer, Grete, Pelzwaren, Sülz, LuxemburgerStr. 258
21 64 12 Mühlen, Fr., Kfm., Hohenz.Ring 49
21 42 88 Mühlen, Ilse, Pianistin, R.Wagner-Str. 18
4 39 87 Mühlenbroich, Osk., Textilwr., Sülz, Konradstr. 14
1 20 72 Mühlenmeister, Gerh., Landwirt, Poll
7 16 77 Mühlens, Jean, Install., Thürmchensw. 67
7 22 81 Mühlensiepen, Bücherrev., *Np* Sechzigstraße 117
21 92 43 Mühlensiepen, E., Zigarren, Ehrenstr. 73
1 43 03 Mühlenverwalt.- u. Lagerhaus-Ges., Deutz, SiegburgerStr. 104
7 23 05 Mühlenz, Engelb., Maler, *Np* Thür.Str. 3
7 64 71 Mühlenz, Hch., Schuhwr., *Np* Sechzigstraße 63
21 83 94 Mühlhäuser, Karl, Strickwr., BreiteStr. 159
4 44 82 Mühlhan, Feod., Landesbankrat, Sülz, Nonnenw.Str. 18
4 59 75 Mühlhaus, Grete, Sülz, Petersbergstr. 14
22 52 09 Möhlhaus, Dr. Hans, R.-A., Eltsenstr. 10
22 69 85 Mühlhause, W., Vertr., HoheStr. 4
22 99 00 Jos. Mühlhöver & Co., Fische, Markthalle
5 65 73 Mühlich, Jos., Kondit., *Ehf* Leostr. 66
5 19 36 Mühling, H., Asphalt, *Ehf* Sömm.Str. 53
1 29 92 Mühlinghaus, Dr. Paul Herm., Chemiker, Deutz, Graf-Geßler-Str. 6
1 32 54 Mühlmann, Heinz Alb., Kfm., Kalk, KalkerHauptstr. 118
4 57 65 Mühr, Wilh., Wäsche, Sülz, Lux.Str. 265
5 74 68 Mülder, Gerh., Bäck., *Bick* Heidem.Str. 83
5 29 89 Mülder, Heinr., Kohlen, *Ehf* Oelstr. 6
21 65 63 Mülfahrt, Aloys, Reichsbankr., Mastrichter Straße 13
4 75 65 Mülfarth, Frau J., Wäscherei, Sülz, LechenicherStr. 19
7 39 17 Mülfahrt, Math., Metzgerei, Unter-Kahlenhausen 43
5 21 86 Mülfarth, P., Wurstfbr., *Np* Escherstr. 147
22 27 79 Mülfarth & Schmitz, Metzg., BreiteStr. 87
5 43 56 Mühlhausen, Vikt., Lebensm., *Bick* Am Rosengarten 37
6 20 88 Mülheimer Bau- u. Spargen. eGmbH, Kalk Kalk-MülheimerStr. 359
6 03 74 Mülh. Brotfbr. Jos. Müller, *Mlh* FrankfurterStr. 192
6 00 80 Mülh. Kredit- u. Privatbank, *Mlh* FrankfurterStr. 8
6 23 86 Mülheimer Schießklub eV, *Mlh* Bergisch-GladbacherStr. 267
6 07 95 Mülh. Sportverein, *Mlh* Stöckerstr. 20
6 24 81 Mülh. Wassersport, Bootsh., *Sth* StammheimerUfer
5 72 20 Mühlens, Ilse, Frau, *Ehf* Ottostr. 23
Sammel-Nr. 22 47 11 **Mühlens, Ferd., Eau de Cologne- & Parfümerie-Fabrik No. 4711, Glockengasse 14/28 T Blaugold oder Parfümerie P 4711**
22 04 41 **Derselbe, für Orts- u. Schnellverkehr**
5 64 36 Mühlens, Dr. Karl, Arzt, Körnerstr. 98
1 32 24 Porz2617 Porz2773 Porz2742 **Mühlens, Peter, Heumar, Burg Röttgen, Post Köln-Rath Derselbe, Rentamt Röttgen Derselbe, Gestüt Röttgen**
1 23 54 Mülkens, Dominikus, Ing., Deutz, Alemannenstraße 2
22 52 30 Müll. Ferd., Papier, HoheStr. 2
(6 10 94) Müllenbach, F., Lederwr., *Mlh* FrankfurterStr. 42
21 99 17 Müllenbach, J., Leder, Rothgerberbach 46
4 85 46 Müllenbach, Maria, Waschanst., *Lth* Cl.-Kappelm.Str. 22
21 54 83 Müllenbach, Sybille, Lehrerin, Roonstr. 39
21 18 38 **Müllenbach-Müller, Heinrich, Packpapiergroßhandlung, Cäcilienstr. 30**
21 82 88 Müllenborn, H., Schneiderei, Händelstr. 26
5 57 38 Müllender, Otto, Bühnenbildn., Bism.Str. 60
7 39 63 Mülleneisen, Rob., Kontit., Kref.Str. 63
22 92 32 Müllenmeister, H., Metzger, Markthalle
4 28 34 Müllenmeister, Theo, *Lth* Mommsenstr. 100
21 86 98 Müllenmeister, Wilhelm, Flaschen, Griechenm. 78
4 10 66 Müller IV, Dr., Arzt, Sülz, Siebengeb.A. 67
22 27 71 Müller, Stoffe, Kreuzg. 2a
22 62 75 Müller, A. Eduard, Lederlager, Georgstr. 5
5 63 78 Müller, A., Masseur, *Ehf* VenloerStr. 320
22 94 55 Müller, Adam, Schreiner, Gr. Witschg. 46
7 17 18 Ders., Wohnung, Lupusstr. 25
4 91 54 Müller, Adalb., Vertr., Sülz, Erpelerstr. 53
6 05 97 Müller, Adolf, Gaststätte, *Hw* Piccoloministraße 314
4 71 19 Müller, Adolf, Lehrer, Sülz, Siebengebirgsallee 82
1 35 46 Müller, Albert, Stud.-Rat, Deutz, An der Bastion 11
21 71 51 Müller, Albert, Hohenstaufenring 74
4 25 15 Müller, Albert, Kfm., *Lth* BachemerStr. 208
9 94 84 Müller, Albrecht, Maler, Seyeng. 10
22 15 01 Müller, Alb., Versich., M. Ablaßplatz 17
22 20 29 Müller, Alex, Matthiasstr. 2
21 35 32 Müller, Alfr., Vertr., H. WesselPl. 31
6 32 09 Müller, A., Schneiderm., *Mlh* Berl.Str. 94
5 61 74 Müller, Alwin, Korsetts, *Ehf* VenloerStr. 252
7 43 32 Müller, Andr., *Np* Nordstr. 56
22 38 32 Müller, Andr., Zigarren, HohePforte 2a
9 60 45 Müller, Anna, Ww., Sachsenring 103
7 80 04 Müller, Ant., Bäcker, *Np* Holbeinstr. 33
5 57 30 Müller, Anton, Geschf., *Brf* Paulistr. 31
7 36 60 Müller, Ant., Kraftf., *Mrh/l* Guntherstr. 108
1 49 98 Müller, Ant., Metzg., Kalk, K. Hauptstr. 187
1 45 68 **Müller, Anton, Spedition, Köln-Deutz, Deutz-Kalker-Straße 158**
6 24 69 Müller, Anton, Spedit., *Mlh* Montanusstraße 71
5 38 30 Müller, Ant., Optik, *Brf* Wendelinstr. 18
1 14 82 Müller, Ant., Obst, Deutz, Luisenstr. 20
22 23 80 Müller, Arnold, Schenkw., Follerstr. 63
7 60 85 Müller, Arth., Kfm., Riehl, Stammh.Str. 48
6 15 05 Müller, Arth., Photo, *Mlh* Buchh.Str. 23
6 26 81 Müller, A., Schreiner, *Mlh* Regentenstr. 33
1 38 35 Müller, Aug., Poll, J. TrojanStr. 12
21 59 32 Müller, Aug., Fleischwr., Christophstr. 16
21 27 25 Müller, August, Hohenzollernring 27
6 01 96 Müller, Aug., Dir., *Hhs* Kalm.Weg 18
9 92 44 Müller, August, Rentner, Heisterstr. 1
21 76 88 Müller, Aug., Kfm., Hochstadenstr. 15
9 73 83 Müller, A., Bierverlag, *Bay* BrühlerStr. 15
1 16 38 Müller, Aug., Pfeifen, Deutz, Freiheit 114
5 75 28 Müller, B., Getreide, *Ehf* Ennenstr. 15
1 21 69 Müller, B., Lebensm., Kalk, Taunusstr. 22
5 22 64 Müller, Bruno, *Brf* Aach.Str. 340
21 19 23 Müller, C., Drogen, Blaubach 91
21 40 62 Müller, C., Hutfbr., Sterneng. 83
22 19 41 C. H. F. Müller AG, Röntgenwerk, Deichmannhaus
1 39 86 Müller, C. Wilh., Bauuntern., Deutz, Alarichstr. 83
4 35 86 Müller, Carl, Kfm., Sülz, MayenerStr. 7
7 27 69 Müller, Carl, Chem., Riehl, Florastr. 193
9 38 62 Müller, Carl, Versich., *Bay* Goethestr. 29
4 24 26 Müller, Carl, Kfm., *Lth* Laudahnstr. 33
22 99 76 Müller, Carl, Gärtnerei, Ursulaplatz 26
21 37 68 Müller, Carl, Tuche, Neumarkt 12
(4 39 26) Müller, Carl F., Matratzenfbr., Lux.Str. 53
21 36 83 Müller, Carl M., Burgunderstr. 32
7 48 09 Müller, Carl M., Prok., *Np* Leuthenstr. 1
1 44 63 Müller, Carol., Blumen, Deutz, Freiheit 97
6 28 24 Müller, Casp., Schreinerei, *Dbr* v. Quadtstraße 133
5 37 20 Müller, Casp., Vertr., LütticherStr. 56
6 20 93 Müller, Casp., Restaur., *Fli* Hauptstr. 3
9 42 41 Christian Müller & Co., Achterstr. 62
21 57 62 Müller, Dr. Christ., R.-A., Kais.Wilh.R. 36
21 83 71 Ders., Wohn., Kais.-Wilh.-Ring 2
21 58 66 Müller, Christine, Kaffee, Luxemb.Str. 44
4 15 90 Müller, Conr., Spedition, Klettenberg, LuxemburgerStr. 268
22 50 26 Müller, Corn., Buchdruck., Martinstr. 7
5 50 17 Müller, Diederich, *Brf* Paulistr. 11
5 64 25 Müller, E., Ww., *Brf* EupenerStr. 39
21 47 68 Müller, Edm. Jos., Prof., Wagnerstr. 13
6 39 19 Müller, Ed., Fischmehl, *Dbr* Dabringh.Str.
21 74 16 Müller, Egidius, Kfm., Salierring 19
4 12 30 Müller, Elis., Ww., Sülz, Sülzg. 42
5 39 59 Müller, Else, Hansaring 35
21 40 17 Müller, Emil, Därme, Salierring 42
4 34 27 Müller, E., Kfm., Sülz, Mommsenstr. 23
22 18 47 Müller, E. C., Messingw., Dischhaus
4 93 95 Ders., Wohn., Sülz, ZülpicherStr. 300
4 80 51 Müller, Emilie, Frau, Sülz, Gerolsteiner Straße 111
9 40 05 Müller, Engelh., Metzgerei, Weidenb. 37
9 79 68 Müller, E., Dipl.-Ing., *Bay* Marienb.Str. 4
6 04 37 Müller, Erich, Ing., *Mlh* RybnikerStr. 3
7 55 01 Müller, Erich H., Kfm., Maybachstr. 155
4 98 65 Müller, Erich, Rechenmasch., Sülz, Curtiusstr. 4
4 86 23 Müller, Erna, *Lth* Kringsweg 18
5 46 39 Müller, Ernst. Schneider, Hohenzollernr. 89
4 12 25 Müller, E., Waschanst., *Lth* Dür.Str. 151
1 14 94 Müller, Ernst, Kfm., Rath, Ostarastr. 2
5 55 98 Müller, Dr. Ernst, Schriftltr., Brabanter Straße 11
6 24 61 Müller, E., Tiefbau, *Mlh* Genovevastr. 36
22 15 33 Müller, Ernst R., Bank, Drususgasse 13
21 74 19 Müller, Ernst, Zigarren, Blaubach 54
1 23 23 Müller, E. A., Ww., Kalk, Hollweghstr. 4
6 17 66 Müller, Eug., Gasth., *Mlh* Keupstr. 36
9 53 18 Müller, Eug., Journal., WormserStr. 9
1 71 81 Müller, F. I., Kfm., Brück, Klausenberg 45
6 39 71 Müller, Felix, *Dbr* Gladb.Str. 1244
21 75 72 Müller, Felix, Buchdruck., Werthstr. 6
7 73 88 Müller, F., chem. Prod., Sudermannstr. 8
21 52 24 Müller, Ferd., Filzwr., Friesenwall 67
7 94 93 Müller, F., Kurat. Riehl, Pionierstr. 28
21 96 34 Müller, Ferdi, Kfm., Moltkestr. 6
5 60 95 Müller, Ferdinand, *Ehf* Siemensstr. 39
7 66 78 Müller, Ferd., Buchdruck., CleverStr. 3
4 43 95 Müller, Frz., *Lth* Wüllnerstr. 102
4 97 92 Müller, F., Archit., Sülz, Remigiusstr. 32
5 54 60 Müller, Dr. Franz, Arzt, *Ehf* VenloerStr 252
4 17 38 Ders., Wohn., *Brf* Herm. Pflaume-Str. 21
4 69 39 Müller, Dr. Franz, Bürgermstr. i. R., *Brf* Hültzstr. 36
7 88 25 Müller, Dr. Franz, Arzt, Domstr. 43
6 04 32 Müller, Dr. Franz, Zahnarzt, *Dbr* Dellbr. Hauptstr. 62
22 66 68 Müller, Franz, Weinst., Linth. 9
4 63 32 Müller, Franz, Versich., *Lth* Lindenhof 2
4 62 10 Müller, Franz, Wirtsch.-Prüfer, Sülz, Wilhelm-Waldeyer-Str. 16
4 40 52 Müller, Franz, Vertr., Sülz, Arnulfstr. 6
7 15 80 Müller, Frdr., Pfarrer, *Np* Siebachstr. 85
22 76 80 **Müller, Fritz, Baumeister, Architekturbüro, Baugeschäft, Schwerthof**
9 23 74 Derselbe, Wohnung, Dibierring 26
1 48 87 Müller, Fritz, Limonaden, Kalk, RolshoverStr. 27
4 53 98 Müller, Fritz, Autorep., *Lth* DürenerStr. 165
9 77 84 Müller, Fritz, Install., Eburonenstr. 5
21 54 79 Müller, Fritz, Brennerei, Ehrenstr. 71
7 36 16 Müller, Dr. Fritz, Notar, Weißenb.Str. 78
4 62 07 Müller, F., Schneiderei, *Lth* Kringsweg 1
6 05 23 Müller, Fritz, Tiefbau, *Mlh* Buchh.Str. 61
5 20 78 Ders., Wohn., *Brf* MonschauerPl. 4
6 39 67 Müller, Fritz, Schneider, *Hw* Wichheimer Kirchweg 113
1 34 71 Müller, Fritz, Spedition, Poll, Gracht 19
1 32 40 Müller jr., Fritz, Kohlen, Kalk, Clausenstraße 42
5 34 63 Müller, Frau Fritz, Anz.-Vertr., Antwerp. Straße 16
9 54 71 Müller, Fritz, Vertr., DarmstädterStr. 13
7 62 73 Müller, G., Schreinerei, *Np* Hogenb.Str. 10
6 15 30 Müller, G. C. H., Pat.-Ing., *Mlh* Sonderburger Str. 53
5 97 32 Gebr. Müller, Masch.-Fbr., *Bm* Schaffrathsg. 13
6 26 75 Gebr. Müller, Modellfbr., *Mlh* Berg.Ring 59
4 16 36 Müller, Georg, Frau, *Lth* Stadtwaldg. 45
4 44 73 Müller, Georg, Ing., *Lth* Sülzburgstr. 207
4 15 88 Müller, Gg., Metzger, Sülz, Lohrb.Str. 50
1 27 50 Müller, Gg., Rektor, Deutz, Alemannenstraße 10
7 89 37 G. Müller & Co., Dauerwäsche, Wint.Str.
6 20 25 Müller, Gerh., Kfm., *Mlh* Frankf.Str. 38
5 45 50 Müller, Gerh., Kfm., *Ehf* Ottostr. 47
6 23 06 Müller, Gertrud, Feink., *Mlh* Wrangelstr 12
5 97 76 Geschw. Müller, Landw., Widdersd. 30
7 74 58 Müller, Gottfr., Bäckerei, *Np* Hartwichstraße 25
4 55 01 Müller, Gottfr., Dir., *Brf* Wiethasestr. 37
7 47 30 Müller, Gottfr., Wickrather Str. 7
7 14 26 Müller, Gottfr., Wäsche, Türmchensw. 8
22 81 98 G. & R. Müller, Tuche, Deichmannshaus
5 74 20 Müller, G., Beleuchtungsk., Brüss.Str. 93
5 18 82 Müller, Dr. H., St.-Vet.-R., *Ehf* Ldw. Knickmann-Str. 56
22 66 16 Müller, Hans, Silberwaren, Auf dem Hunnenrücken 7
7 42 16 Müller, Hans, Sportlehrer, NeußerWall 26
21 65 94 Müller, Hans, Maggiwr., Beethovenstr. 21
4 99 19 Müller, Hans, Sülz, Petersbergstr. 8
1 14 86 Müller, Hans, Bäck., Deutz, Hallenstr. 13
22 88 42 Müller, Hans, Waidmarkt 9
21 72 02 Müller, Hans, Feldwebel, Magnusstr. 29
4 83 85 Müller, Hans, Dekorat., Sülz, Zülpicher Straße 351
7 29 14 Müller, Hans, Kfm., Brandenb. Str. 20
4 39 21 Müller, Hans, Kfm., Sülz, Löwenburgstr. 8
7 15 92 Müller, H., Schriftsteller, *Np* Lohsestr. 40
6 14 08 Müller, H., Matratzenfbr., *Mlh* Wallstr. 86
21 39 23 Müller, Hans, Maler, Hildeboldpl. 14a
4 94 96 H. Müller & Co., Vertr., *Lth* Schum.Str. 23
1 13 91 Müller, Hans, Versich., Deutz, Deutz-Mülheimer Str. 152
22 77 80 Müller, Hans, Trikotvertr., Schwerthof
4 12 51 Müller, Harry, Landesprod., *Lth* Mommsenstr. 166
9 19 14 Müller, Hein., Sped., *Rdk* Schillingsr.Str. 38
21 20 96 Müller, Heini, Poststr. 45
1 45 33 Müller, Hch., Tabakwr., Kalk, Kalk-Mülheimer Str. 36
6 36 09 Müller, Heinrich, *Dbr* Brambachstr. 29
21 78 45 Müller, Heinr., Kfm., R. WagnerStr. 16
7 60 97 Müller, Heinr., Abt.-Ltr., Weißenb.Str. 57
21 32 23 Müller, Hch., Segeltuche, Händelstr. 39
22 14 26 Müller, Hch., Lederwr., Martinstr. 39
Worr 467 Müller, Hch., Kfm., *Worr* Bitterstr. 91
7 17 62 Müller, Hch., Kirchmstr., *Np* Kuenstr. 11
9 88 60 Müller, Heinr., Apotheke, Annostr. 55
6 26 73 Müller, H., Kohlen, *Mlh* Andreasstr. 12
22 57 86 Müller, Heinrich, Kohlen, Zollstr. 3
21 42 47 Müller, Hch., Autozubeh., AachenerStr. 15
5 37 50 Müller, Hch., Wirt, *Ehf* Eichend.Str. 25
6 02 84 Müller, Heinr., Schreinerei, Dünnwald
9 24 12 Müller, Dr. Hch., Landger.-Dir., *Bay* Robert-Heuser-Str. 11
21 98 21 Müller, Heinr., Zuckerwr., Helenenstr. 7
5 97 56 Müller, Heinr., Ww., Paulshof, Rath
21 14 30 Müller, Heinr., Schneider, Wolfstr. 7
5 50 91 Müller, Ww. Hch., Wirtsch., *Bick* Häuschensweg 20
9 68 17 Müller, Hch., Install., Rolandstr. 94
7 63 66 Müller, Heinz, DRL.-Gauamtm., *Mrh/l* Rennbahnstr. 49
5 28 27 Müller, Heinz, Elektr. Kühlanl., *Brf* Maarweg 100
4 40 37 Müller, Heinz, Lehrer, Sülz, Sülzgürtel 26
1 47 67 Müller, Heinz, Schriftltr., Deutz, Kasemattenstr. 10
4 87 40 Müller, Dr. Heinz, Abt.-Ltr., Sülz, Curtiusstraße 1
22 96 58 Müller, Dr. Herm., Hohe Str. 52–58
7 46 37 Müller, Herm., Direktor, Eigelstein 66
22 50 33 Müller, Herm., Kühlerfbr., Holzmarkt 71
5 25 34 Müller, Herm., *Brf* Militärringstr. 50
5 57 14 Müller, Herm., Rektor, *Ehf* Gürtel 132
6 15 40 Müller, Herm., Schreiner, Windm.Str. 132
9 47 68 Müller, Herm., Zigarren, Metzer Str. 23
4 44 27 Müller, Herta, Schriftl., *Lth* Weyertal 90
7 11 22 Müller, Hildeg., Blumenthalstr. 24
7 37 10 Müller, Hub., Möbel, Riehl, Botan. Garten 55
9 38 22 Müller, Hub., Bäck., *Bay* Tacitusstr. 50
6 06 14 Müller, Hub., Goldwr., *Mlh* BerlinerStr. 38
5 55 08 Müller, Hub., Prok., *Ehf* VenloerStr. 461
4 95 82 Müller, H., Seifen, Sülz, Gottesweg 169
9 37 21 Müller, Hugo, Archit., Ubierring 6/8
6 10 20 Ida u. Agnes Müller, *Hw* Märchenstr. 45
7 21 72 Müller, J., Vermögensverw., Dt. Ring 11
4 32 36 Müller, Jac., Kaufhaus, Sülz, Berr.Str. 205
22 86 28 Müller, Jakob. Archit., Kolpingpl. 9
9 81 32 Müller, Jak., Malergesch., Isab. Str. 29
6 00 67 Müller, Jakob, Alteisen, *Mlh* Grünstr. 43
21 98 72 Müller, Jak., Schneiderei, Roonstr. 2
9 72 33 Müller, Jak., Oberstadtsekr., *Zst* Vorgeb. Straße 237
5 37 41 Müller, Jacob, Vertr., *Brf* AachenerStr. 683
7 14 02 Müller, J., Milchhdlg., *Np* Florastr. 62
1 49 90 Müller, Jean, Bäckerei, Deutz, Freiheit 86
1 45 22 Müller, Jean, Kfm., Kalk, Breuerstr. 31
21 62 05 Müller Ww., Jean, Gastw., Weyerstr. 95
7 80 56 Müller, Jean, galv. Anst., Kref. Str. 36
7 58 98 Müller, Jo, Grafik., Riehl, Stammh.Str. 4
4 13 11 Müller, Joh., Autoreifen, O. Fischer-Str. 7
9 74 36 Müller jr., Joh., Güterw.-Verk., *Bay* Raderth.Str. 12
1 37 64 Müller, Joh., Versich., Deutz, Hasental 14
9 28 75 Müller, Joh., Milch, Wormser Str. 22
4 19 98 Müller, Joh., Schlosser, BachemerStr. 154
7 64 87 Müller, Joh., *Mrh/l* N.Klempn.Str. 307
21 40 06 Müller, Joh., Dachdecker, Huhnsg. 8
4 99 98 Müller, Joh., Schreiner, Sülz, Konradstr. 14
4 54 22 Müller, Joh., Dachd., Sülz, Einh. Str. 13
1 33 52 Müller, Joh., Molkerei, Kalk, Nießenstr. 55
9 28 75 Müller, Joh., Milch, WormserStr. 22
6 25 76 Müller, Joh., Spedit., *Mlh* Mülh. Freiheit 56
9 50 32 Müller, Joh., Malerei, Lothringer Str. 13
21 69 05 Müller, Johs., Pianos, Marsilstein 7
6 03 16 Müller, Joh., Metzger, Mülh. Freiheit 35
4 39 15 Müller, Johs., Lebensm., *Lth* Dür. Str. 213
9 12 02 Müller, Johs., *Bay* Marienburger Str. 66
5 14 83 Müller, Josef, Autotransp., *Ehf* Ov.Str. 5
9 55 65 Müller, Joseph, Elsaßstr. 14
4 44 94 Müller, Joseph, Sülz. W. Waldeyer-Str. 16
1 19 26 Müller, Jos., Install., Rath, Rösr.Str. 621
4 95 49 Müller, Jos., Dir., *Lth* Schloßgarten 1
22 24 10 Müller, Jos., Klempn., Gr. Griechenm. 10
9 25 22 Müller, Jos., Revisor, Josefstr. 47
22 98 47 Müller, Jos., D.-Bekleid., Marienpl. 3
5 52 76 Müller, Jos., Obering., Camph.Str. 37
6 06 81 Müller, Jos., Notar, *Mlh* Regentenstr. 15
21 95 41 Müller, Jos., Zigarren, Christophstr. 7
9 92 59 Müller, Jos., Lebensm., Eifelstr. 13
9 37 10 Müller, J., Spedit., *Bay* Goltsteinstr. 9
4 85 51 Müller, Dr. Jos., Stud. Rat, *Lth* Sülzb.Str. 267
7 39 36 Müller, Jos., Metzgerei, *Np* Eichstr. 6
1 16 72 Müller, Jos., Restaur., Poll, Salmstr. 92
4 82 20 Müller, Josef, Dr. rer. pol., Sülz, Sülzg. 68
5 33 57 Müller, Karl, *Ehf* Philippstr. 57
21 95 22 Müller, Karl, Kfm., Jahnstr. 3
1 48 07 Müller, Karl, Gastw., Kalk, Nießenstr. 23
21 57 15 Müller, Karl, Ing., Hohenstaufenring 14
21 23 87 Müller, Karl, BrabanterStr. 10
7 42 71 Müller, Karl, Feinkost, Johannisstr. 46
21 85 83 Müller, Karl, Musik, Mauritiusw. 104a
9 12 72 Müller, Karl, Obst, Groß-Markthalle
6 20 76 Müller, Karl, Gartenbau, *Mlh* Rixd.Str.
9 67 30 Müller, Karl, Oberbannf., Overst. Str. 6
9 14 94 Müller, Karl, Malermstr., Eifelstr. 42
4 34 26 Müller, Karl, Versich., Sülz, Niebuhrstr. 3
1 28 42 Müller, Karl, Wandplatten, Kalk, Thumbstraße 24
21 63 32 Müller, Karl, Klempn., Gr. Telegr. Str. 50
1 71 01 Müller, Karl, Prok., Brück, Mauspfad 729
5 54 62 Müller, Karl, Viehhdlr., *Ehf* Venl.Str. 690
4 80 61 Müller, Karl M., Prok., *Lth* DürenerStr. 64b
4 52 10 Müller, K.-R., Ing., *Lth* Stadtw. 54
21 98 32 Müller, Katharina, Lebensm., Brüsseler Straße 2
9 98 26 Müller, Frau Konr., Obst, *Bay* Raderthaler Straße 25
6 14 10 Müller, Konrad, Schuhwr., *Fli* Pützl.Str. 34
5 61 21 Müller, Kurt, Friseur, *Ehf* VenloerStr. 407
22 32 78 Müller, K. J., Kunsthdlg., U. Goldschm. 27
21 11 63 Müller, Lamb., Ww., Kais.Wilh.Ring 46
4 82 01 Müller, L., Schwester, *Lth* Lindenthalg. 20
5 75 04 Müller, L., Eisenwr., *Ehf* Thebäerstr. 9
7 92 63 Müller, Magd., Obst, *Np* Sechzigstr. 93
5 63 61 Müller, Manfr., Vertr., Brüsseler Str. 63
1 44 07 Müller, Margarete, Lebensm., Kalk, Frankfurter Str. 447
6 13 60 Müller, Maria, Reformhaus, *Mlh* Clev.R. 1
4 83 13 Müller, Martha, *Lth* Stadtwaldgürtel 39
6 33 84 Müller, Martin, Ing., *Hw* Rapunzelg. 4
21 10 72 Müller, Mary, Frau, Görresstr. 9
5 41 10 Müller, Math., Maler, AntwerpenerStr. 34
5 80 38 Müller, Math., Sackfbr., *Brf* Maarweg 132
6 11 94 Müller, M.H., Konrektor, *Dbr* Strund.Str. 114
7 47 72 Müller, Max, Vertr., Stammh.Str. 171
4 80 81 Müller, M., Lederbekl., *Lth* Aach.Str. 239
4 88 61 Müller, Max, *Lth* Dürener Str. 64a
5 61 75 Müller, M., Glasraff., *Ehf* Kohlenstr. 10
9 17 72 Müller, Mechtild, Ww., Volksgartenstr. 52
5 52 20 Müller Nf., M., Buchdr., Hansem.Str. 23
5 18 76 Müller, Mimi, Mus.-Lehrerin, *Ehf* Schirmerstraße 42
9 74 40 Müller, Moritz, Rentner, MainzerStr. 27
9 74 72 Müller, Moritz, Geschf., *Bay* Math.Pl. 22
22 24 35 N. Müller & Co., Bauuntern., Gereonsh.
9 55 68 Müller, Nic., Schenkwirt, Eiche 11
5 10 29 Müller, Nik., Ing., A. MorsdorferHof 14
1 49 84 Müller, Nikol., Wäscherei, Deutz, Reichspl.
4 41 31 Müller, O. F., Dir. a. D., Sülz, Sülzg. 29
4 56 66 Müller, Oskar, Vertr., Sülz, Breib.Str. 10
22 39 21 Müller, Osk., Buchhdlg., Kl. Budeng. 11
7 21 68 Müller, Osw., Kfm., *Np* Merh. Str. 270
9 99 66 Müller, O., Versich., *Bay* MehlemerStr. 22
5 55 15 Müller, Otto, Steinmetz, *Bick* Vitalisstr. 300
9 15 10 Müller, Otto, Install., Karthäuserhof 11
9 46 10 Müller, Otto, Install., Vorgebirgsstr. 21
21 42 37 Müller, Otto, Korbmöbel, Mittelstr. 15
1 16 87 Müller, O., Wäsche, Deutz, D. Freiheit 91
9 76 20 Müller, Paul, Dentist, Alteb. Str. 46
4 53 49 Müller, Paul, Gastst., Sülz, Gerolst.Str. 16
5 79 69 Müller, P., *Ehf* Schirmerstr. 36
9 57 15 Müller, Dr. Paul, Dir., *Bay* Lindenallee 45
6 07 83 Müller, Paul, Kfm., *Mlh* Schleswigstr. 5
21 69 39 Müller, Paul, Gastst., Pfälzer Str. 60
22 15 04 Müller, Paul, Obst, Gr. Griechenm. 2
21 36 30 Müller, Paul, Papiergroßhdl., Friedrichstraße 22
5 12 19 Müller, Dr. P., R.-A., *Ehf* Ehrenfeldg. 132
4 67 30 Müller, Pet., Schneider, Sülz, Nürb.Str. 3
9 76 30 Müller, Peter, *Zst* Alfterstr. 19
4 88 57 Müller, Peter, Baugesch., Luxemb.Str. 83
9 50 19 Müller, Peter, Hausverw., Maternusstr. 5
5 47 51 Müller, Peter, Buchdr., Aachener Str. 68
7 10 76 Müller, P., Kraftwagenf., Thürmchensw. 96
6 20 49 Müller, Peter, Hüte, *Mlh* Wallstr. 79
21 24 95 Ders., Herrenmodebed., Schilderg. 81
5 57 33 Müller, Peter, Install., *Ehf* Keplerstr. 49
6 29 51 Müller, Peter, Kfm., *Dbr* v. Quadt-Str. 17
6 07 27 Müller, P., Metzger, *Mlh* Schleierm.Str. 7
5 29 08 Müller, P., Metzger, *Bick* Vogels.Markt 1
4 63 34 Müller, Ph., Kraftfahr., Sülz, Rupr.Str. 6
5 27 03 Müller, P. J., Reiseandenken, N.Mastrichter Str. 16
21 55 14 Müller, Phil., Kfm., Albertusstr. 26
22 65 82 R. & C. Müller, Juwel., HoheStr. 134
4 68 89 Müller, R. E., Dir., Sülz. Emmastr. 2
4 61 27 Müller, Reiner, Prof., *Lth* Weyertal 123
4 97 47 Müller, R., Fabrikbes., *Lth* Pfarriusstr. 1
7 51 33 Müller, R. H., graph. Werbekunst, *Np* Königin-Luise-Platz 6
4 10 23 Müller, Rich., Dr., Sülz, Siebengeb. All. 183
5 51 24 Müller, Rich., Spichernstr. 77
5 43 10 Müller, Frau Rich., Fl.-Bier, *Bick* Rochusstraße 79
4 43 17 Müller, Rich., Kfm., Sülz, Aegid.Str. 13
9 37 88 **Müller, Robert, Papiergroßhandlung, Buchdruckerei, Alteburger Straße 39**
21 86 56 Müller, Rob., Vertr., Frankstr. 29
4 70 50 Müller, Rob., Masch.-Baumstr., Sülz, Wittekindstr. 35
4 35 93 Müller, Rob., Insp., Sülz, Gottesweg 179
5 71 65 Müller, Rob., Obering., *Brf* Maarweg 15
4 44 07 Müller, Rolf, Sülz, Sülzgürtel 59a

21 45 24 Müller, Rosa, Moden, Hohenst. Ring 13
5 30 73 Müller, Rud., Brunnenwasser, *Bick* Rochusstraße 24
5 35 44 Müller, Rud., Radio, Bismarckstr. 44
21 17 38 Müller, Rud., Schneider, Neumarkt 18
21 69 07 Müller, Th., Hauptm., Mozartstr. 30
1 18 63 Müller, Th., Hebamme, Kalk, J.-Meyer-Straße 8
7 33 84 Müller, Theo, Kfm., *Np* Kemp. Str. 11
21 38 96 Müller, Th., Möbel, Mittelstr. 11
4 34 92 Müller, Th., Mineralw., *Lth* Lindcb.Allee 2
9 38 20 Müller, Th., Metzger, Chlodwigplatz 13
5 76 66 Müller, Toni, Frau, *Brf* ErkelenzerStr. 1
1 20 36 Müller, Toni, Wollwr., Kalk, Troilostr. 57
21 10 18 Müller, Tony, Archit., Ehrenstr. 45
9 86 76 Müller, Tony, Hausverw., Rothgerberb. 1
4 26 07 Müller, Trude, Sülz, Königswinter Str. 18
9 36 08 Müller, Val., Hüte, Severinstr. 132
6 17 07 Müller, Dr. V., Arzt, *Mlh* Rhodiusstr. 3a
5 20 94 Müller, Walter, Vertret., Bismarckstr. 11
9 88 59 Müller, W., Ww., Vorgebirgstr. 1a
5 45 42 Müller, W., Ger.-Präs., Mastrichter Str.29
Worr507 Müller, Walter, Techn., *Worr* Evingh.W. 7
7 50 18 Müller, Dr. W., Chemiker, Riehler Str. 37
7 86 34 Müller, Wern., Dentist, Riehl, Stammh. Straße 93
5 73 45 Müller, Wern., Kfm., *Brf* Junkersdorf
4 35 95 Müller, W., Baumstr., *Lth* F.Schmidt-Straße 19
5 96 56 Müller, W., Bauer, Widdersdorf
9 54 88 Müller, Wilh., Eisenwr., Severinstr. 49
21 24 97 Müller, Wilh., Fußpfl., Friesenstr. 95
22 35 27 Müller, Wilh., Malerm., Klingelpütz 26
22 27 35 Müller, Wilh., Möbel, Mühlenbach 20
4 62 50 Müller, Wilh., Kfm., Sülz, Münstereifeler Straße 49
9 27 03 Müller, Wilh., Metzgerei, Ackerstr. 27
(6 02 84) Müller, Wilh., Schrein., Dünnwald
21 24 39 Müller, Wilh., Kfm., Mittelstr. 48
6 02 85 Müller, Wilh., Transp., *Mlh* Neustr. 4
4 27 72 Müller, Wilh. Vertr., Sülz, Hardtstr. 21
7 60 08 Müller, Wilhelm, *Np* Schwerinstr. 16
4 39 26 Müller, Wilh. A., Decken, Luxemb. Str. 53
9 81 86 Müller, Wilhelm, Kohlen, Ulrichgasse 49
4 54 81 Müller, Ww., Gaststr., Sülz, Siebengeb.A.1
1 46 82 Müller, Wilh., Ww., Deutz, Deutz-MülheimerStr. 132
21 13 80 Müller, W. J., Bücherrev., Roonstr. 61
21 14 04 Müller, Willy, Geigenbau, Frankstr. 25
1 37 43 Müller, Willi. Edelpilze, Deutz, Suevenstr.6
4 20 34 Müller, Willy. Kfm., Sülz, ZülpicherStr.214
4 10 36 Müller, Willy, Ob.-Gerichtsvollz., Sülz, Klettenberggasse 13
1 38 03 Müller, Wold., Dir., Deutz, Suevenstr. 6
4 51 79 Müller, Wolfg., NSV.-Kassenverw., Sülz, MünstereifelerStr. 53
22 86 05 Müller & Co., Tüten, Mühlenbach 32

Sammel-Nr. 22 12 51 { **Müller & Co. K.-G. Ledergroßhandlung, Goliathleder Köln-Mühlenbach 14**

5 30 35 Müller & Froitzheim, Baugesch., *Brf* Widdersdorfer Str. 246
(5 12 13) Müller & Haas, Landmaschinen, *Ehf* Hüttenstr. 33a
22 60 45 Müller & Hermanns, D.-Hüte, Kreuzg.2a
6 19 11 Müller & Schwamborn G. m. b. H. früher Heinr. Glasser, Maschinenfabrik, Köln-Mülheim, Kniprodestraße 8
22 81 42 Müller & Sürth, Versich., Berlich'45
5 42 69 Müller & Zorn, Fleisch., Schlachthof
9 62 59 Müller, Hartmann & Häuschen, *Zst* Weyerstraßer Weg 157
5 45 45 Müller-Adlung, J., Lehrer, *Ehf* Chamissostraße 12
9 40 35 Müller von Blumencron, Dr., *Bay* Gürtel 4
7 28 01 Müller-Erkelenz, H., Archit., Kunib.Kl. 1
7 78 04 Derselbe, Wohnung, Deutscher Ring 14
4 62 94 Müller-Fauré, E., Geschäftsführ.. *Lth* Kinkelstr. 9
5 31 07 Müller-Jena, Otto, Arch., Malmed.Str. 1
6 08 09 Müller-Metzen, *Mlh* Gladbacher Str. 50
21 15 60 Müller-Preute, Fd., Kol.-W., Moltkestr. 6
4 40 05 Müller-Rang, W., Vertr., Mayener Str. 9
22 51 20 Müller-Sanders, Dr. H., R.-A., Römert.10
1 39 59 Müller-Schlenkhoff, Martin, Kfm., *Osth* Frankfurter Str. 792
1 13 38 Müller-Stauff, L., Ing., Justinianstr. 7
6 25 01 Müller-Steinmann, Otto, *Mlh* Clevischer Ring 1
21 57 79 Müller-Tannek I, Bergrat, Mozartstr. 13
6 09 62 Theodor Müller-Tenhoff, Korn- u. Weinbrennerei, Köln-Mülheim, Ackerstraße 78
6 09 63
22 34 66 Müller-Unter Taschenmacher GmbH, Textilwr., U.Taschenmacher 11
21 39 61 Müller-Vogel, Olga, Gereonshof 49
9 48 98 Müller-Vollmer, Mechtildis, Oberländer Wall 24
5 05 25 Müller-Wirth, Herm., R.-A., Hansaring 97
4 79 11 Ders., Wohn., *Lth* Repgowstr. 2
4 37 87 Müller-Zinn, Fritz, Kfm., Sülz, Sülzg. 86
5 19 22 Müller-Zulaika, Carmen, Junkersdorf, *Brf* Frankenstr. 74
21 63 83 Müllermeister, Josef, Trierer Str. 31
4 43 20 Müllers, Heinrich, Sülz, Nikolausplatz 1
5 11 78 Müllers, Jos., Ing., *Ehf* Piusstr. 7
5 50 83 Müllers, Trude, Heilgymnastin, Gilb.Str.29
7 85 27 Müllewitsch, Joh., Kfm., Lupusstr. 12
7 14 16 Müllfahrt, Hub., Vertr., Niederichstr. 5
21 73 42 Müllmerstaedt, Hch., Vertr., Roonstr.100
21 36 77 Mülvoss-Patentmöbel, Probsteig 33
4 81 65 Münch, Andreas, Kfm., Sülz, Klett.G.78
1 18 86 Münch, B., Kfm., Deutz, Constantinstr. 67
21 44 10 Münch, Bernh., Vertr., Luxemb.Str. 11
5 65 91 Münch, Ferd., Ger.-Rat, Spichernstr. 6
22 96 15 Münch, Franz X., Dr., Viktoriastr. 15
5 78 44 Münch, Hub., Zentralheizungen, *Brf* Maarweg 233
5 03 82 Münch, Jean, Gärtner, *Brf* Maarweg 36
4 98 13 Münch, Jean, Install., Sülz, Blankh.Str.56
1 47 72 Münch, Joh., Bauuntern., *Osth* Servatiusstraße 46
1 25 55 Münch, Joh., Metzg., Kalk, Thumbstr.73
22 32 82 Münch, Jos., Bäck., Plankgasse 10
22 82 37 Münch, Käthe, Bürobed., Blaubach 30a
4 91 01 Münch, Math., Vertr., *Lth* Kerp.Str. 7
1 31 50 Münch, Matth., Vertr., Deutz, Gotenr. 59
21 49 14 Münch, Michael, Schaafenstr. 50
21 97 08 Münch, Peter, Moltkestr. 52
6 12 96 Münch, V., Elektrik., *Mlh* Gladb.Str. 85
9 73 38 Münch, Wilh., Weine, *Rdk* Hauptstr. 112
9 60 46 Münch-Holland, H., Prof., Ubierring 55
9 45 80 München, Karl, Metzger, Bonner Str. 29
7 85 37 Münchener Lebensversich.-Anstalt AG, Hansaring 80
22 56 76 Münchow, H., Kreide, Schwerthof
9 74 50 Derselbe, Wohnung, *Say* Hold. Str. 26
5 09 71 Münchow, K., Baugesch., *Brf* Burtsch. Straße 13
7 99 53 Münchrath, D.-Friseur, *Mlh* Sebastianstraße 100a
4 89 69 Münchrath, M., Molkerei, *Lth* Klarenb. Straße 235
5 31 87 Münchrath & Co., Marmor, *Brf* Aachen. Straße 238
6 37 53 Münden, Joh. J., Ing., *Mlh* Prinz-Heh.-Straße 38
22 93 28 Müngersdorf, H., Öfen, Komödienstr. 24
4 16 16 Müngersdorf, Joh., *Lth* Friedr.Schmidt-Straße 8
22 55 33 Müngersdorf Jos., Schlosser, Stolkg. 1
4 53 96 Müngersdorf, P., Treuhänder, Sülz, Grafenwerthstr. 146
22 28 20 Müngersdorff, F., Teppiche, Komödienstraße 95
21 72 18 Müngersdorff, H., Honig, Sternengasse 42
5 96 05 Müngersdorff, Paul, Landw., *Frohnhof*
5 97 26 Müngersdorff, Ww. W., Landw., Auweiler
21 24 69 Münker, Alb., Getreide, Gereonsmühleng. 9
4 91 97 Münker, Alfred, Stühle, *Lth* Rurstr. 10
22 61 60 Münks, Const., Tabakwr., Perlenpfuhl 23
7 20 98 Münks, R., Maler, *Np* Niehler Str. 301
5 30 15 Münnemann, Franz, *Brf* ErkelenzerStr. 1
7 61 28 *Münnichhoff*, Aug., Fuhrw., Unt.Krahnenbäumen 42
9 13 02 Münstedt, Adolf, Dentist, BonnerStr. 30
4 25 30 Münster, Drogerie, Sülz, Hermesk.Str. 2
22 61 09 Münster, Frisiersalon, Gürzenichstr. 2
21 28 66 Münster, E. H., Kaffee, Friesenwall 9
4 87 96 Münster, Fritz, Ing., *Brf* Aachener Str.549
4 73 76 Münster, Jac., Kfm., *Lth* Uhlandstr. 70
7 88 69 Münster, M., Schuhm., *Np* Neußer Str. 254
4 13 77 Münster, W., Rentner, Sülz, Löwenb.Str.33
9 29 27 Münster, Wilh., Metzg., Severinstr. 89
22 99 53 Münster & Co, Geschenkart., HoheStr. 141
4 63 44 Müntefer, M., Ww., Sülz, ZülpicherStr.183
22 80 27 Müntefering, Fr., Bäckerei, Schilderg.100
6 27 89 Münzenmayer, Osw., *Mlh* KielerStr. 48
5 28 96 Münz, Dr. Willi, Chem., *Brf* Kämpchensweg 96
22 12 85 Münzer, A., Warenhaus, Breite Str. 59
9 63 06 Münzer, Friedl, Schausp., Ubierring 61
7 76 84 Mürl, Christian, Zuschneider, Balthasarstraße 2
7 25 03 Mürlebach, Jos., Metzgerei, *Np* Sechzigstraße 22b
7 45 07 Mürling, H., Zigarren, *Np* Niehler Str.167
6 29 98 Mürriger, Chr., Wagenbau, *Mlh* DünnwalderStr. 52
5 00 83 Mürriger, J., Vertr., *Ehf* Eichend.Str. 45
21 40 00 M. & P. Mürriger, Destill., Aachener Str.2
21 31 94 Mues, Heinr., Malerm., Burg. Str. 20
4 99 26 Mues, Dr. Werner, Stud.-Rat, *Lth* Classen-Kappelmann-Str. 6b
4 67 96 Müsch, Jos., Ww., *Lth* Geibelstr. 16
5 01 87 Müsch, Stef., Lebensm., *Bick* Sandw. 6
7 65 76 Müschenborn, E., Pianist, Dtsch. Ring 1
9 66 76 Müseler, M., Gärtner, *Bay* Brühler Str.309
9 61 09 Müseler, Th., Blumen, *Bay* Goltsteinstr.33
4 75 16 Müser, Ella, *Lth* Stadtwaldgürtel 66
4 81 54 Müser, Dr. Hch., Syndikus, Sülz, Siebengebirgsallee 128
21 18 93 Müser, Wilh., Vertret., Friedrichstr. 61
6 12 68 Müsgen, Christ., Lagerverw., Kalk, Heidelb. Straße 16
4 64 53 Müße, Wilh., Kfm., *Lth* Heimb.Str. 8
7 35 37 Müssener, W., Buchdr., *Np* Baudristr. 7
6 05 79 Müssgen, Hch., Transp., Kalk, Heidelb. Straße 10
6 01 06 Müssgen, W., Schlossermeister. *Mlh* Schleiermacherstr. 20
9 30 37 Müssig, Martin, V., Kfm., Sachsenring 91
21 63 15 *Müssigbrodt* Max, Papier, Sterneng. 56
5 40 09 Mütterschule d. Deutsch. Frauenwerks, *Mrh/l* Spichernstr. 61
6 01 68 Müting, Heh., Kfm., *Mlh* V.Sparr-Str. 42
1 15 53 Mütschenich, Hans, Feink., Kalk, Feldbergstr. 1
4 47 93 Mütschenich, W., Archit., Sülz, Emmastraße 21
4 29 65 Mütze, Erh., Ing., *Lth* Uhlandstr. 76
9 26 10 Mütze, Karl, Trajanstr. 14
5 50 65 Mützelburg, Gg., Ing., *Ehf* Baad.Str. 16
4 42 02 Mützell, Wilh., Kfm., Sülz, Berr.Str.383
9 26 32 Mützenich, Alb., Schlosserm., Zwirnerstr39
4 43 75 Mugele, Paula, Strickmoden Sülz, Blankenheimer Str. 59
22 79 64 Muhlack, Gust., Wirt, Holzmarkt 47
5 96 38 Muhr, Andreas, Hufbeschl., *Bm* GrevenbroicherStr. 2
7 88 31 Muhr, Franz, *Np* ZonserStr. 29
5 47 65 Muhr, Jos., Kfm., Spichernstr. 57
5 60 86 Muhr, Ww. Luise, Versich., Bismarckstr.49
6 02 92 Muhr, Peter, Bäcker, *Fli* Evergstr. 2
9 32 92 Muhr, W., Landmesser, Ubierring 55
21 95 95 Muhs, Ant., Schuhges., Benesisstr. 55
22 92 13 Mullack, Edgar, Goldschmied, An St. Agatha 27
22 97 58 Mullery, Margarethe, Hüte, Langgasse 2
4 42 59 Multhaup, Ad., Prok., Sülz, Sülzgraben 84
22 50 92 Mumme Ad., Klempn., Winterb.Str. 60
4 84 04 Mummenhoff, Jos., Vertr., Sülz, Petersb. Straße 80
6 14 97 Mund, Chr., Photogr., *Mlh* Adamsstr. 28
9 32 02 Mund, Hans, Elsaßstr. 23
1 71 74 Mund, Jacob, Kfm., Brück, Bruch 21
4 80 53 Mund, M., *Lth* GemünderStr. 11
9 95 36 Mund, Walter, Kfm., *Bay* Goltsteinstr. 215
21 76 27 Mund, Wilh., Gaststr., Gr.Griechenm. 102
9 71 34 Mundelsee, Martin, Buchdr., Ulrichg.13a
22 36 79 Mundhenk, H., Prediger, Rheinaustr. 9
9 64 78 Mundigo, Frau C., Transp., Euleng. 10
4 68 36 Mundorf, Emmi, Lehrerin, *Lth* Rurstr. 40
7 82 36 Mundorf, E., Kfm., *Mlh* Roßbachstr. 4
7 35 06 Mundorf, Dr. Hanns, R.-A., Neußer Str. 3
21 35 23 Mundorf, J., Schreinerm., Maur.Wall 28
4 41 04 Mundsfeldt, W., Kfm., *Brf* Pücklerstr. 65
7 84 30 Mundt, Dr. Ed., R.-A., Weißenb.Str. 61
1 38 72 Mundt, Fritz, Chefdekor., Deutz, Suevenstraße 12
4 38 90 Mundt, Roger, Sülz, Arnulfstr. 21
1 05 16 Munk & Schmitz AG, Behälterbau. Poller Kirchweg 92/104
21 22 97 Munse, Helm., Lebensm., Schaafenstr. 43
5 10 08 Munst & Vornhagen, Einfuhr, *Brf* Elsenborner Str. 4
21 86 21 J. W. van Munster AG, Likörfbr., Wagnerstraße 16
21 76 77 Munterkamp, P., Friseur, Friesenstr. 95
6 03 12 Munzel, Carl, Dir., *Mlh* Clever Ring 3
5 51 22 Munzinger, Dr. H., Kfm., Junkersdorf
1 28 27 Munzinger, Otto, Oberreg.-Rat, Deutz, Lorenzstr. 30
5 38 29 Muradian, Waghinak, Zigarettenfbr., BrüsselerStr 85
5 30 53 Murhardt, Carl, Dr. jur., *Brf* Aachener Straße 689
7 61 48 Murmann, Ww. G., Färberei, *Np* Neußer Straße 252
9 61 41 Murmann, Herb., Vertr., *Zst* Vorgeb.Str.201
4 55 73 Murmann, Pet., Maler, Sülz, Heisterb. Straße 45
5 48 37 Murrmann, Hans, Buchbind., *Bick* Weißdornweg 106
7 53 23 Murschel, Walt., Kfm., *Np* Gocherstr. 7
21 73 88 Murtfeldt, Dr., Zahnarzt, Ehrenstr. 18
4 11 73 Muschallik, A., *Lth* Mommsenstr. 108
5 07 84 Muschard, A. P., Grabmal, *Bm* Venloer Straße 1053
9 61 39 Muschard, Carl, Bildhauer, *Zst* Kend.Str.2
21 78 88 Muschard, Franz, Bildhauer, Rubensstr. 21
22 85 19 Muschard, Grete, Heilprax., Blaubach 63
4 78 58 Peter Muschard & Söhne, Bildhauer, *Lth* AachenerStr. 233
4 69 11 Muschkau, Heinr., *Lth* Klosterstr. 25
22 71 68 Musculus, Georg, Decken, Holzmarkt 15
21 22 64 Museum, Theater-, Salierring 45
4 09 11 Museum, Universitäts- Langem.Pl.
6 21 10 Musikhaus Lange, *Mlh* BuchheimerStr. 23
(21 02 11) Musikhochschule, Wolfsstr. 3
5 72 71 Muskatewitz, W., Leiter, *Brf* Aach.Str.456
21 34 75 Musmacher, Jos., Ing., Hohenzollernr. 94
21 50 17 Musmeci, Conc., Vertr., Salierring 46
4 77 18 Mußing, Jos., Bier, *Lth* BachemerStr. 56
1 10 89 Mutert, Ludw., Bäckerei, Kalk, Kalker Hauptstr. 81
(9 17 59) Muth, Aug., Install., *Bay* E.Langen-Str. 9
22 22 01 Muth, Jos., Prok., AmHof 50
7 32 81 Muth, Kurt, Ing., RiehlerStr. 69
22 82 30 Muth, Ph. Otto, Repräs., Mohrenstr. 1a
5 45 72 Muth, Wilh., *Ehf* VenloerStr. 291
5 47 49 Muth, Wolfgang, Kfm., *Brf* Frankenh. 21
9 14 26 Muth-Ohmie, Elektr. Anl., Dreikön.Str. 22
21 89 85 Muths, Paul, Vertreter, Mozartstr. 47
9 35 54 Muths & Ackermann, Vertreter, *Bay* Auf dem Römerberg 1
21 57 82 Mutinsky, Friseur, Schildberg 89
21 65 26 Muysers, Rob., Kunsthdlg., Hahnenstr. 7
5 60 59 Naaf, Erna, Schubertstr. 4
1 49 74 Naaf, Gustav, Kfm., Deutz, Tempelstr. 95
22 17 96 Nach 8 Tanzbar, Brückenstr. 5
4 46 96 Nachlick, Matthias, *Lth* BachemerStr. 129
21 61 34 Nachtsheim jr., Leder, Humb.Str. 25
7 86 47 Nachtsheim, A., Frau, *Np* NeußerStr. 312
7 46 01 Nachtsheim Nf., C., Radio, Eigelstein 95
7 62 40 Nachtsheim, Ernst, Kfm., *Mrh/l* Mönchsgasse 13
5 25 78 Nachtsheim, Ernst, Kfm., *Ehf* Schirmerstraße 38
6 22 49 Nachtsheim, H., Drogen, *Hw* Berg.Gladb Straße 557
5 54 64 Nachtsheim, K., Tischlerei, Rotheh.Str. 46
7 38 80 Nachtsheim, Otto, Fette, Riehl, Stammh. Straße 65
22 88 43 Nachtsheim, S., Lebensm., Sterneng. 22
1 38 75 Nachtsheim, Wilh., Kondit., Kalk, Nießenstraße 13
21 79 82 Nachtsheim u. Hoffmann, Schlosserei. Friesenwall 5
9 37 17 Nachtwach-Institut, Salierring 13
5 86 81 Dr. Ernst-Ludwig Nack Leichtmetallgießerei u. Apparatebau, Hüttenstr. 26/30
21 16 79 Nack, Ernst, Pfarrer, Mozartstr. 17
7 63 35 Nacke, Hans, Blumenthalstr. 75
9 93 90 Nacke, Hans, Holzbearb.Masch., Karth. W. 34
4 18 95 Nacke, P., Reg.-Rat, Sülz, Lux.Str. 140
6 16 30 Nacken, A., Kurzwr., *Mlh* Dünnw.Str. 19
1 29 83 Nacken, Dr. Edm., Schriftltr., Deutz, Thusneldastr. 2
1 24 91 Nacken, Hans, Apoth., Deutz, Gotenr. 23
9 88 65 Nacken, Julius, R.-A., *Rdk* HitlerU. 11
22 81 77 Nacken, Ww. V., Rentn., Rheinaustr. 13
22 82 73 Näf, Otto, Pension, Zollstr. 2
21 97 71 Nägele, F., Haarfarben, Wolfsstr. 10
21 92 04 Naegelen, Jos., Kohlen, Kyffhäuserstr. 10
21 50 29 Naeger, Fr., Fahrschule, Hohenz.R. 20
4 45 78 J. H. Nacher AG, Luxemb.Str. 154
9 88 01 Naeschen, Gg., Kol.-W., Karth.Hof 4
9 64 64 Nätner, Arno, Metzgerei, Annostr. 51
1 43 31 Nätscher, Jacob, Drechsler, Kalk, RolshoverStr. 13
7 75 43 Nagel, Aug., R.-A., RiehlerStr. 41
7 62 01 Nagel, Emilie, Jakordenstr. 19
4 74 73 Nagel, Georg, Dipl.-Ing., *Lth* Universitätsstraße 18
7 25 68 Nagel, Hans, Polsterei, Melchiorstr. 23
7 65 81 Nagel, Herb., Oberstltn., Rietz, Riehler Gürtel 39
6 06 73 Nagel, Joh., Polster, *Mlh* Berg.Gladbacher Straße 22
21 53 67 Nagel, Jul., Vertreter, Schlageterpl. 10
4 99 68 Nagel, O., Oberstltn., *Lth* Schnitzlerstr. 7
4 49 62 Nagel, Dr. Paul, Prok., *Lth* Mommsenstraße 154
9 37 03 Nagel, Pet., Stud.-Rat, MainzerStr. 23
9 34 22 Nagel, Walt., Ing., *Bay* Hölderlinstr. 21
9 34 22 Nagel & Hoffbaur, Weinkell., Lothringer Straße 32
5 07 17 Nagelschmidt, Dr. Arzt, *Bick* Rochusstr. 33
9 72 62 Nagelschmidt, Chr., Landsbergstr. 19
21 75 75 Nagelschmidt, Gg., Dachd., Pantalg. 28
7 88 89 Nagelschmidt Hch., Kfm., Machab.Str. 51
22 87 52 Nagelschmidt, Herm., Klingelpietz 16
1 14 17 Nagelschmidt, Jacob, techn. Büro, Eckartplatz 19
21 92 98 Nagelschmidt, J., Dachd., Mauer a. Bach
22 32 38 Nagelschmidt, J. D., Maler, Martinstr. 5
4 58 77 Nagelschmidt, Josefine, Gaststr., Sülz, BerrenratherStr. 246
1 11 94 Nagelschmidt'sche Buchdruckerei, Deutz, Reischpl. 3
7 85 89 Nager, Dr., Oberstabsarzt, *Np* Auerstr. 1
5 40 52 Nahl, Karl, Install., Vogels.Str. 249
21 34 16 Nahl, Wilh., elektr. Anl., Burg.Str. 17
4 79 95 Nahr, Max Th., Bürstenfbr., Sülz, ZülpicherStr. 238
9 14 37 Nahrendorf, Wilh., Schornsteinf., *Bay* Gerhard-v.Rath-Str. 63
5 22 19 Nahrings, Heinr., Transp., *Ehf* Geisselstraße 60
5 71 61 Nahrings, Peter, Buchdr., *Ehf* Körnerstr.13
5 56 37 Nahrings, Willi, Masch.-Fbr., *Ehf* Ehrenfeldgürtel 63
22 89 07 Nakaten jr., Frz., Filzengraben 18
21 33 93 W. u. H. Nakaten, Gerüstbau, Lochn. Straße 17
4 91 77 Nakaten, H., Gerüstbau, Sülz, Heisterbachstraße 15
5 29 00 Nalbach, Ernst, Lebensmittel, *Ehf* Barthelstraße 64
21 69 98 Nalbach, Joh., Tapezierer, Roonstr. 28
5 11 84 Nalbach, W., Sped., *Ehf* VenloerStr. 413
4 70 69 Nan, Elisabeta, Zigarren, *Brf* Aach.Str.567
5 17 83 Nannenhorn & Schnierer, Lebensmittel, LütticherStr. 49
4 23 26 Nanninga, Bernh., Sülz, Sülzburgstr. 58
21 30 21 Derselbe, Spirituosen, Christophstr. 36
6 09 51 Naoum, Ph., Dr. phil., Leverk.-Schleb
1 31 44 Napp, Wilh., Seidenwr., Deutz, Gotenring 53
9 82 36 Napp, Willi, Gastw., Rolandstr. 96
9 91 32 Napp-Zinn, Dr., Prof., *Bay* Schillerstr. 96
9 33 81 Nardi, L. Konsul, *Bay* Oberl.Ufer 56
7 74 39 Nardin, Ant., Vertr., Machabäerstr. 48
21 15 16 Nardin, Josef, Möbel, Friesenstr. 26
22 39 08 Narres, Leop., Glasreinig., Weichserhof 21
5 56 64 Narzinski, Fritz, Prok., *Ehf* Barthelstr. 44
4 47 97 Nasemann, Dr. Herw., Arzt, *Brf* Aach. Straße 333
1 18 49 Naß, J., Fleischtransp., Kalk, Kalk-MülheimerStr. 213
6 37 66 Naß, Jos., Gartenbau, *Dbr* Brambachstr.84
1 45 61 Naß, W., Fleischtransp., Kalk, Josefk.Str.
9 46 73 Naß, Wilhelm, Martinsfeld 32
9 14 36 Nasse, Otto, Butter, BonnerStr. 12
22 53 60 Nasse jr., Wilh., An d. Dominikanern 1
9 88 25 Nasse, sen., Wilh., Juwelier, Severinstr. 94
1 43 46 Nassen, Ed., Maler, Deutz, Gotenring 37
5 31 60 Nasshau, Jakob, Kfm., *Brf* Erkel.Str. 21
7 32 34 Natiesta & Frings, Immob., *Np* Merh.Str 70
21 68 80 Nat. Allgem.-Vers.-AG, Kais.Wilh.R. 10
5 23 47 Nat. Automobilges., *Ehf* Vogels.Str. 187
7 14 79 Nat. Radiator Ges. *Np* ViersenerStr. 2
21 17 95 Nat. Reg. Kassenges., Neumarkt 14
4 51 42 Nationaler Krankenvers. Verein, Sülz, Einhardstr. 4
7 45 04 Nat. Soc. Nederl. Arb.-Party, *Np* Florastraße 120
5 60 23 NS. Reichskriegerbund, Bismarckstr. 4
9 60 96 NS. Reichsbund f. Leibesübungen, Kleingedankstr. 7
7 91 96 Natsenberg jr., E., Ing., Riehl, Riehler Gürtel 10
4 19 67 Nattenberg, E.. Kfm., *Brf* Vogtelstr. 7
22 14 34 Natterer, Anny, D.-Moden, Wallrafpl. 2
5 81 58 A. Nattermann & Cie., chem. Fbr., *Brf* EupenerStr. 159
4 45 41 Nattermann, Dr. Herm., Chem., Sülz, Breibergstr. 6
21 87 61 Nattermann, J., Dr. phil., Norbertstr. 12
9 56 74 Nattermann, Paul, Buchdr., Ubierring 24
5 59 24 Nattermann u. Weishaar, Fotograf en, *Brf* Maarweg 17
4 29 76 Natus, Jac., Färb.. Sülz, Luxemb.Str. 269
9 99 26 Nau, Ferd., Südfrüchte, Großmarkthalle
9 76 67 Nau, Fritz, Pol.-Hptm., *Zst* Zollstocksw. 2
4 50 83 Nauber, Ludwig, Sülz, MünstereifelerStr.51
7 60 15 Naucke, Jos., Schloss., *Np* Sechzigstr. 15
4 49 50 Naudascher, Theo, Kfm., *Lth* Rurstr. 10
4 85 74 Nauen, Edm., Kfm., *Lth* Stadtw. 16
9 19 30 Nauert, Jos., Faßhdlg., *Bay* BrühlerStr.228
4 12 44 Naujoks, Dr., Professor, *Lth* Kerp.Str. 32
22 29 90 Naujoks, Otto, Bürobed., Stephanstr. 7
4 76 40 Naumann, Frau, *Lth* ZülpicherStr. 357
9 65 25 Naumann, Else, Lehr., Siegfriedstr. 2
21 15 29 Naumann, Osw., Vertret., Christophstr. 42
7 61 88 Naumann, W. K., Vertrieb, RiehlerStr. 69
7 51 96 Nauroth, R., Weine, *Np* Ginsterpfad 11
4 41 50 Naus, Heinr., Prok., *Lth* R.Blun Str. 1
6 38 20 Nausester, H., Prok., *Mlh* Glücksb.Str. 1
5 63 15 Nawroth, Hans, Major, Neue Mastricher Straße 1
22 77 05 Nebe, Jean, Immobilien, Kasinostr. 2
9 50 17 Nebel, Bernh., Vertr., *Bay* BrühlerPl. 6
4 94 68 Nebel, Eva, *Lth* ZülpicherStr. 375
7 36 95 Nebel, Dr. Josef, Arzt, Thürmchensw. 38
21 22 82 Nebel, Dr. Osk., R.-A., Hohenz.Ring 41
5 18 29 Nebelung, E., Vertr., *Ehf* Siemensstr. 18
9 99 74 Nebgen, Carl, Fabrkt., *Rdk* Hauptstr. 24
21 71 83 Nebgen, Carl, Mineralw., Moltkestr. 48a
4 40 63 Neck, Wilhelm Fr., Glaser, *Lth* Wittgensteinstr. 13
5 63 94 Neck jr., Wilh. Frd., Autoscheiben, Moltkestraße 147
5 03 61 Neckel, H., *Ehf* Arnimstr. 35
9 97 68 Necks, Andreas, *Zst* Vorgebirgstr. 202
9 46 17 Nedelmann, Dr. H., Ing., *Rdk* Auenweg 27
21 70 41 Neder, Ambros., Schneider, Moltkestr. 37
6 39 68 Neeb, Franz, Vertr., Kalk, Mesmerstr. 13
9 24 69 Neef, Carl, Zeitschrift, Vorgebirgstr. 39
4 47 68 Neef, Karl, Kfm., Sülz, Sülzgürtel 59b
5 61 77 Neeß Ferd nand, Kfm., Hansaring 71
21 41 24 Neeß, Joh., Fbrkt., Gereonsdrisch 6
5 23 76 Neff, Frau W., Butter, Bismarckstr. 23
21 16 00 Neffgen, Matth., Metzgermstr., Schaafenstraße 41
6 37 85 Neffin, Karl, Graphik, *Dbr* Strund.Str. 148
6 37 73 Neft, Paul, Kfm., *Mlh* Adamsstr. 20
5 19 33 Nehberg, *Brf* Serviesberg 6
4 64 71 Nehrhaupt, E. A., Drogen, *Lth* Dürener Straße 202

21 59 07 Nehring, Wilh., Vertr., FlandrischeStr. 18
5 41 42 Nehrkorn, Ad. Hans, Bahnbed., *Ehf* Litzmannstr. 48
9 47 33 Neideck, M., Autofuhrw., Severinswall 54
5 46 18 Neideck, W., Gastw., *Ehf* VenloerStr. 393
5 29 92 Neidel, Anna, *Brf* AachenerStr. 404
5 35 31 Neidel, Emil, Ger.-Vollz., *Bick* Heidemannstr. 149
7 35 34 Dr. A. Neidhardt & Co, Ing.-Büro, Riehler Straße 28
5 29 52 Neidhöfer, L., Viehkommiss., Schlachthof
1 32 59 Neier, Gertrud, Obst, Poll, Hauptstr. 20
6 21 30 Neigefind, Gertrud, *Mlh* Regentenstr. 55
5 36 52 Neinhaus, Claire, Vertr., *Ehf* Försterstr.15a
9 48 65 Neinhaus, Gg., Hauptm., Ubierring 11
6 30 49 Neinhaus, W., Dr. med., *Mlh* Clevischer Ring 1
6 29 74 Derselbe, Wohn., *Dbr* Dellbr.Hauptstr. 183
6 38 14 Neinhaus, Wilh., Ww., *Dbr* Dellbr.Hauptstraße 183
7 75 04 Neisen, Joh., Kol.-W., *Np* Christinastr. 53
5 57 41 Neises, A. M., Dir., *Ehf* Eichendorffstr. 31
21 19 22 Neitzel, Emmy H., Schönheitssalon, Hohenzollernring 63
22 99 51 Neitzel, Trude, Modewr., Schilderg. 76
4 85 85 Neitzert, Paul, Kfm., Sülz, Kyllburger Straße 15
22 44 36 Nelbach, Jean, Wirt, Mathiasstr. 13
4 98 19 Nelke, F., Kfm., Sülz, Berrenr.Str. 178
4 64 03 Nell, Karl, Hauptm., Sülz, Siebengebirgsallee 169
9 28 72 Nell, Peter, Dr., *Bay* Schillerstr. 107
1 24 17 Nell sen., Wilh., Sped., Deutz, Geßlerstr. 21
4 98 81 Nellen, Dr. Carl, Zahnarzt, Sülz, Zülpicher Straße 210
5 58 24 Gebr. Nellen, Rohprod., *Ehf* Osk.Jäger-Straße 52
5 55 23 Nellen, Gertrud, Schrott, *Ehf* Jägerstr. 52
9 23 14 H. Nellen & Sohn, Vertr., Alteb.Str. 105
6 25 05 Nellen, P., Gasthof, *Mlh* Frankf.Str. 3
5 01 29 Nelles, Albert, Möbel, *Ehf* VenloerStr. 357
5 52 82 Nelles, Christ., Vertret., Spichernstr. 52
4 70 28 Nelles, Emil, Sülz, Luxemb.Str. 386
22 23 70 Ders., Photoart., Am Malzbüchel 11
5 52 69 Nelles, Engelb., Metzg., Philippstr. 28
1 33 81 Nelles, Gust., Ww., Deutz, Waltharistr. 6
21 38 16 Nelles, Hub., Bürobed., LütticherStr. 8
4 26 32 Nelles, J., Kond., Sülz, Berrenr.Str. 218
9 75 58 Nelles, Konrad, Maternusstr. 8
(9 75 58) Nelles, M., Säckefbr., Maternusstr. 8
5 58 52 Nelles, Matth., Gastw., Wendelinstr. 81
5 58 25 Nelles, Matth., Obst, GladbacherStr. 37
6 32 12 Nelles, Peter, Lebensm., *Hw* Berg.Gladb. Straße 592
4 23 34 Nelles, W., Wein, *Lth* DürenerStr. 74
1 20 74 Nelles, Kehl & Co., orthopäd. Werkst., Deutz, Gotenring 1
4 53 43 Nellessen, Jacob, Dir., *Lth* WüllnerStr. 125
22 11 79 Nelleßen, Joh., Hotel, Alter Markt 20
6 18 33 Nelsbach, Urban, *Mlh* Kalk-Mülh.Str. 360
5 03 38 Nelsen, Herm., Vertr., *Brf* Herrigerg. 7
21 64 73 Nelson, A. W., Baugesch., Lochnerstr. 17
7 57 92 Nelte, Dr. O., R.-A., Riehl, Müllerstr. 54
22 21 73 Derselbe, Büro, Stolkgasse 3
9 59 24 Nenner, Joh., Gastw., *Rdk* Hauptstr. 52
5 64 41 **Neon-Röhren-Licht-Bau Hoppe & Co., Köln, Bismarckstr. 53**
22 97 31 Nepix, Herm., Steuerberat., Rheinaustr. 5
9 44 51 Neptun Dampfschiff.-Ges., Bayenstr. 81
9 13 86 Nerding, Karl, Install., Heinrichstr. 43
4 53 71 Nerlich, Emil, Maler, Sülz, Zülp.Str. 229
4 74 16 Nervegno, Dr. Fritz, Arzt, *Lth* Geibelstr. 22
Sammel-Nr. 9 17 41 **„Neska" Niederrheinisches Schiffahrtskontor A.-G., Köln-Rheinauhafen. T Neska**
1 10 14 Nesbach, F., Vertr., Deutz, Alem.Str. 8
9 23 87 Neschen, Jupp, Humorist, Josefstr. 10
21 33 32 Nesseler, Amtsger.-Rat, Gereonsdr. 13
7 27 76 Nesseler, Jean, Domstr. 24
7 56 28 Nesseler, P., Ww., Riehl, Stammh.Str. 65
22 95 55 Nestler, Otto, Gasarmat., Ursulapl. 25
7 48 69 Neth, Ernst, Vertr., Balthasarstr. 1
21 25 79 Nethe, Aug., Buchhdlg., Hohenzollernr. 88
5 22 02 Nethe, L., Strumpfwr., *Ehf* VenloerStr. 199
9 35 65 Nethe, M., Klempner, Alteburgerstr. 11
5 09 96 Nett, Fritz, Frau, Bism.Str. 51
5 66 84 Nettekoven, Heinz, Vertr., *Ehf* Venloer-Straße 406
22 76 45 Nettekoven, Jac., Gummiwr., Filzengr. 12
22 27 67 Nettekoven, Ludw., Lehrer, Sterneng. 14
21 71 78 Nettekoven, Peter, Kol.-W., Lungeng. 22
21 61 60 Netten, Willy, Schneiderei Hohenz.Ring 61
5 52 37 Nettesheim, Dr. F., Arzt, Richl, Spichernstr. 20
9 99 29 Gebr. Nettesheim, Buchdr., Siebenburg. 235
9 23 24 Nettesheim, Heinz, Telegr.-Insp., Heisterstraße 2
4 22 34 Nettesh im, Jak., Ing., Sülz, Zülpicher Straße 83
5 56 95 Nettesheim, Joh., Lehrer, *Ehf* Leostr. 32
7 16 23 Nettersheim, J. H., Archit., *Bick* A.Botan sc en Garten 29
4 21 63 Nettesheim, M., Schneiderei, *Lth* Schallstraße 13
6 29 38 Nettesheim, Peter, Kfm., *Dbr* Strundener Straße 66
22 13 14 Nettesheim, Peter, Butter, Kupferg. 19
5 36 01 Nettesheim, Th., *Ehf* SubbelratherStr. 269
5 33 87 Nettesheim, Dr. W., Arzt, *Brf* Eup.Str. 29
7 20 73 Nettmann, A. Leo, Dr., Hülchr.Str. 4
5 54 02 Neu-Ehrenf. Bauges., *Ehf* Schadowstr. 51
5 06 51 Neu, Berta, Frau, Bismarckstr. 8
9 65 45 Neu, Georg, Malermstr., Merov.Str. 34
5 96 72 Neu, Gerh., Landw., *Worr* NeußerLdstr. 51
21 13 18 Neu, Wilh., Feuerwerk, Moltkestr. 28
(7 93 46) Neuapost. Gemeinde, Richl, Phil.Zorn-Straße 17
6 22 94 Neubauer, Fritz, Vertr., *Mrh/r* Kratzw. 30
4 73 70 Neubauer, Karl, Maler, *Lth* Gyrhofstr. 25
5 21 44 Neubeck, Albert, Fabrikant, *Brf* Am Morsdorfer Hof 3
6 09 64 Neubeck, Fritz, Kfm., *Sth* Düsseld.Str. 402
4 19 70 Neubeck, Helene, Teilh., *Lth* Leichtensternstr. 1
4 11 94 Neubert, Carl, Obering., Sülz, Leybergstraße 14
5 36 11 Neubert, Käthe, LütticherStr. 46
22 61 69 Neubner, Dr. Hans, Arzt, Zeugh.Str. 10
5 17 55 Derselbe, Wohn., *Brf* Am Morsd.Hof 19
22 72 70 Neubner, P., Buchhdlg., HoheStr. 133
5 66 17 Neubrück, Pet., Vertr., *Ehf* Subbelrather Straße 449
1 33 60 Neuburg, Dr. Jos., Arzt, Kalk, Erfurt.Str. 1
5 72 92 Neuburg, K., Tapeten, *Ehf* Klarastr. 3
5 46 43 Neuburg, Willy, Vertr., Bism.Str. 29
1 40 84 Neuburger, K., Vertr., Deutz, Gotenr. 44
9 48 91 Neudeck, P., Friseur, Rothgerberbach 1c
22 25 41 „Neue Heimat" Gemeinn. Wohnungs- u. Siedlungsges. der DAF im Gau Köln-Aachen GmbH, Obermarspforte 11
22 03 01 Neue Tag, Der, Tagesztg., Stolkgasse 25
5 98 53 Neuen, Peter, Lebensm., *Lg* Longericher Hauptstr. 102
21 17 98 Neuendorf, Carola, Schreibwr., Blaubach 91
9 48 84 Neuendorf, Constanze, Papierwr., Karthäuserwall 58
5 63 05 Neuenheuser, Wilh., Kpl., Moltkestr. 119
5 42 53 Neuerbourg, H., Kfm., *Brf* Aach.Str. 657
21 46 44 J. B. Neuerbourg & Co., Tuchgroßhdlg., Zeppelinstr. 4
9 66 43 Neuerburg, Elisabeth, *Bay* Lindenall. 49
5 13 39 Neuerburg, Fritz, Vertr., *Ehf* Wahlenstr. 21
9 65 55 Neuerburg, Heinrich, Fabrikant, *Bay* Lindenallee 7
7 50 10 Neufeind, Andr., Zimmerei, *Np* Franziskastraße 10a
7 49 78 Neufeind, H., Prok., Riehl, Florastr. 187
9 17 95 Neufeind, J., Schreiner, WormserStr. 43
9 89 05 Neufeind, Jos., Möbel, Altenb.Str. 43
7 96 94 Neufeind, Otto, Kol.-W., Greesbergstr. 11
21 31 08 Neugebauer, A., Heilgehilfe, Roonstr. 86
5 38 33 Amalie u. Luise Neugebauer, *Brf* HerbesthalerStr. 8
4 95 40 Neugebauer, Fr. W., Sülz, Ägidienb.Str.
4 42 07 Neugebauer, Jos., Maler, *Lth* HerderStr.
4 41 23 Neugebauer, Max, *Lth* Lortzingstr. 25
6 24 36 Neugebauer & Radcke, *Mlh* Schleierm.Str.
4 78 69 Neuhaus, Kläre, Sülz, Grafenwerthstr. 14
7 78 70 Neuhäuser, Jos., R.-A., NeußerStr. 1
21 47 92 Neuhäuser, Peter, Kais.Wilh.Ring 42
9 77 63 Neuhäuser, W., Seifen, Kleingedankstr. 5
6 05 01 Neuhalfen, P., Buchh., *Mlh* Andreaestr. 21
4 54 14 Neuhaus, Aug., Dir., *Lth* Schmidtstr. 18
1 17 29 Neuhaus, A., Friseur, Kalk, Rolsh.Str. 16
21 16 62 Neuhaus, Caspar, Möbel, Peterstr. 45c
4 15 66 Neuhaus, Gertrud, Sülz, Weißhausstr. 25
1 16 21 Neuhaus, Hans, Wollwr., *Mlh* Clevischer Ring 5
6 22 00 Neuhaus, Hch., Kondit., *Mlh* Clev.R. 5
9 66 25 Neuhaus, Herm., Synd., Ubierring 49
5 00 29 Neuhaus, Jos., Baurat, *Brf* Melateng. 6
21 40 91 Neuhaus, O., Zuckerwr., Griechenpf. 2
21 22 17 Neuhaus, Wilh., Ww., Arndtstr. 15
1 15 90 Neuhaus, Wilh., Ing., Kalk, Zechenstr. 8
5 30 60 Neuhaus, Wilh., Prok., Antwerp.Str. 33
7 23 60 Neuhausen, Karl, Maler, *Np* Aug.Str. 48
4 25 10 Neuhausen, P., Dent., Sülz, Sülzg. 96
4 63 81 Neuhausen, Pet., Ww., Simm.Str. 13
1 16 31 Neuhausen, Pet., Lebensm., Kalk, Taunusstraße 40
7 30 79 Neuhauser, J., Schneider, Schillingstr. 23
22 74 30 Neuhöffer, Ww. Jos., Farben, Filzengr. 3
22 28 28 Neuhöffer, Wilh., Drogerie, Matthiasstr. 26
4 22 20 Ders., Wohn., Sülz, Nonnenwerthstr. 26
7 79 10 Neuhof, v. Hadeln, Elsa, Weißenburgstr. 14
6 00 26 Neuhof, Gg., Kohlen, *Mlh* Sparrstr. 31
5 72 14 Neuhof, Josef, Metzger, Mastr.Str. 44
21 15 81 Neuhoff, Joh., Kol.-W., Poststr. 41
4 49 52 Neukamm, J., Kol.-W., Sülz, Breibergstr. 1
4 79 57 Neukirchen, Dr., Gerichtsass., *Lth* NietzscheStr. 12
5 74 36 Neukirchen, A., Zentralheiz., Venl.Str. 42
1 21 55 Neukirchen, Christ., Spedit., Deutz, Siegesstraße 10
4 85 33 Neukirchen, E., Dent., Sülz, Lux.Str. 254
21 84 23 Neukirchen, E., Schleifer, Thieboldsg. 94
1 16 64 Neukirchen, Ww. Hub., Landw., Kalk Odenwaldstr. 70
1 32 08 Neukirchen, J., Gastst., Kalk, Rolsh. Straße 163
1 40 07 Neukirchen, Josef, Spedit., Kalk, Odenwaldstr. 1
1 28 43 Neukirchen, Jos., Autotransp., Poll, Salmstr. 74
7 25 78 Neukirchen, Wilhelm, Butter, *Mrh/l* Niehler Kirchweg 220
7 98 22 Neukircher, M., Lebensm., *Np* Steinb.Str.
22 38 76 M. Neukircher & Co, Lebensm., BreiteStr 95
22 27 47 Neuland, E., Landesprod., Plankgasse 44
7 48 81 Neulen, Chr., Leder, *Np* NeußerStr. 194
7 22 14 Neulen, Jos., Wein, Weißenburgstr. 46
4 15 22 Neulen, O., Obering., Sülz, Konr.Str. 13
5 60 16 Neumaier, F., Hüttenerz., Brab.Str. 13
4 78 15 Ders., Wohn., Sülz, Mommsenstr. 29
22 98 69 Neumann, Werbekunst, Agrippastr. 30
5 45 02 Neumann, A., Betriebsltr., *Brf* Belved.Str. 88
5 06 32 Neumann, Arthur, *Brf* Maarweg 23
21 92 35 Neumann, Bruno, Meist.Gerhard Str. 8
6 33 23 Neumann, Carl, Dentist, *Mlh* Adolfstr. 58
21 32 25 Neumann, Christ., Buchbind., Friesenw. 17
9 59 15 Neumann, E., Bäck., *Bay* Alteb.Str. 223
4 15 84 Neumann, Ernst, Fahrmstr., *Brf* Christian-GauStr. 17
4 57 29 Neumann, Ernst, Metzger, Sülz, BerrenratherStr. 175
9 83 58 Neumann, Fritz, Opernsäng., *Bay* Goltsteinstr. 190
4 67 68 Neumann, G., Versich., *Lth* Franzstr. 25
1 16 58 Neumann, Gottfr., Lebensm., Kalk, OlpenerStr. 126
21 59 39 Neumann, Hch., K.-Bildh., Roonstr. 59
9 50 96 Neumann, Hch., Metzger, *Rdk* Hptstr. 74
21 45 38 Neumann, H., Graveur, Maur.Steinw. 21
4 94 38 Neumann, H., Ing., Sülz, Lotharstr. 30
21 45 38 Neumann Nf., H., Gravieranst., Mauritiussteinweg 21
4 62 39 Neumann, Dr. J., Arzt, Sülz, Gerolst.Str.
21 69 32 Neumann, Ida, Radio, BreiteStr. 159
9 57 20 Neumann, Johanna, Gemäldegalerie, *Bay* Parkstr. 23
1 29 80 Neumann, Johs., Färbereitechn., Kalk, Geraer Pl. 5
22 29 79 Neumann, Johann, BreiteStr. 116
9 38 04 Neumann, Jos., Ing., *Zst* Theophanostr. 11
7 99 76 Neumann, M., Kfm., *Mrh/l* Rennb.Str. 147
7 84 81 Neumann, Martin, Dr. jur., Riehl, Stammheimer Str. 93
21 88 93 Otto Neumann & Matth. Wildt, Goldschmiede, Benesisstr. 28
4 35 65 Neumann, Paul, Justizverw.-Rat, Sülz, Heisterbachstr. 4
7 80 16 Neumann, Paul, Versich., *Mrh/l* Rennbahnstr. 49
9 69 89 Neumann, Paula, Ww., Martinsfeld 38
4 40 41 Neumann, Pet., *Lth* Sülzburgstr. 267
7 16 75 Neumann, R., Anstreicher, *Np* Schillstr. 13
7 62 91 Neumann, R., Ww., *Mrh/l* NiehlerStr. 384
22 74 43 Neumann, Tillmann, Wirt, Holzm. 71a
1 40 72 Neumann, W., Autolicht, Kalk, Vietorstr.
4 96 63 Neumann, Walt., Kfm., *Brf* Wiethasestr. 38
(9 83 58) Neumann-Knapp, Henny, Sängerin, *Bay* Goltsteinstr. 190
4 10 31 Neumeister, Dr., Frau, Sülz, BerrenratherStr. 385
21 43 85 **Neumeister, Max, Perückenfabrik und Haargroßhandlung, Roonstraße 60**
9 37 81 Neumeister & Köhler, Weltverkehr, *Bay* MarienburgerStr. 36
21 13 38 Neumer, Dr. O., Zahnarzt, Hohenzollernring 59
21 86 32 Neundorf, Max, Roßschlacht., Alexianerstraße 3
6 33 47 Neunert, Maria, Gastst., *Dbr* Gierather Straße 45
21 66 28 Neunkirchen, Heinr., Schreibwr., Hoseng. 15
(21 18 95) H. & K. Neunzig, Öle, R.Wagner-Str. 12
5 71 66 Neunzig, Arn., Kohlen, *Brf* Langg. 7
7 56 86 Neunzig, Karl, Maler, *Np* Hilles.-Str. 14
5 65 40 Neunzig, Laur., Lebensm., Junkersdorf, Vogelsanger Weg 7
9 20 95 Neunzig, Wilh., Ww., MetzerStr. 37
5 30 92 Neurawerk Dr. Buer & Co., KG, *Brf* Eupener Str. 159
21 94 35 Neurohr, Rosa, Wäsche, K.Wilh.Ring 42
21 86 12 Neuroth, L. A., Vertr., Richmodstr. 5
9 86 65 Neusen, Hugo, Gastst., *Zst* Vorgeb.Str.
1 37 50 Neuß, Gust., Buchdruckerei, Kalk, Kapitelstr. 11
5 00 80 Neuß, Jakob, Spedition, *Brf* WiddersdorferStr. 405
9 40 62 Neuß, Jenny, Frau, MainzerStr. 36
4 71 65 Neuss, Käte, D.-Moden, Sülz, Zülp.Str.
1 38 66 Neuß, Dr. Wilh., Arzt, Deutz, Gotenring 24
6 23 29 Neuß, Wilh., Kfm., *Mlh* Adamsstr. 1a
9 41 93 Neustedt, Hans, *Bay* Raderb.-Str. 115
7 71 92 Neutzling, Ant., Lebensm., *Np* Kurnstr. 7
5 31 61 Neuwäscherei Colonia, *Ehf* Liebigstr. 42
9 88 91 Neuwerth, Dr. K., Tierarzt, Vorgeb.Str. 27
5 37 48 Neuwirth, Georg, Kfm., *Brf* Aach.Str. 450
6 00 37 Neuy, Heinr., Landw., Scheuerhof
9 71 58 Neuy, Heinz, Weine, *Rdk* Kaiserstr. 2
9 83 27 Neuy, Ruth, Rolandstr. 67
5 60 05 Neven, Frau, J., Obst, *Brf* Maarweg 16
21 21 05 Neven, Math., Gießereibedarf, Mauritiussteinweg 68
9 49 23 Neven Du Mont, Dr. Alfr., Verleger, *Bay* Kastanienallee 20
9 15 98 Neven Du Mont, August, Verleger, *Bay* Bayenthalgürtel 60
7 14 97 Neven Du Mont, Dorothea, Frau, Dt.Rg. 36
21 60 69 New-York Hamb. Gummiwaaren Comp., Friesenpl. 5
5 20 72 Ney, Karl, Kohlen, *Ehf* Vogels.-Str. 107
6 05 27 Neymanns Toni, Gastst., *Mlh* Frankf.Str.
9 30 09 Nick, Ad., Spedit., Am Trutzenb. 13
9 46 64 Nick, Jak., Kohlen, Ulrichgasse 18d
21 96 73 Nick, Joh., Zuckerwr., Arndtstr. 7
7 79 33 Nick, Peter, Bäckerei, *Np* Gartenstr. 14
9 61 03 Nick, Peter, Zuckerwr., Heinrichstr. 45
9 61 04 Ders., Wohn., *Bay* Mörikestr. 3
21 20 06 Nickel, Hans, Schneid., Salierring 46
4 80 13 Nickels, Ludw., Möbeltransp., Sülz, Königswinterstr. 5
4 12 20 Nicklas, Wilh., Bäck., Sülz, MünstereifelerStr. 20
6 06 20 Nickolay, Otto, Bauuntern., *Mlh* v.Sparr-Straße 30
4 83 87 Nicola, Georg, *Lth* Leichtensternstr. 22
22 32 77 Nicola, Maria, Frau, Gr.Witschgasse 3
4 29 03 Nicolai jr., Fr., Kfm., Sülz, Berr.Str. 414
5 42 77 Nicolai, Gust., Sped., *Ehf* Stammstr.
5 78 25 Nicolai, Herm., Vertr., *Brf* Elsenborner Straße 7
21 61 15 Nicolai, Otto, Frau, Roonstr. 30
4 65 73 Nicolas, Maria, Stadtsekr., Sülz, Stenzelbergstr. 10
4 79 76 Nicolas, Steph., Kfm., *Lth* Fürst-Pücklerstraße 82
1 71 97 Nicolin, Hch., Brück, LindlarerStr. 27
5 43 47 Nicolin, Theodor, *Ehf* Subbelr.-Str. 109
22 10 76 Nicolin, Vera, Korsette, Marz.Str. 49
22 96 82 Nicolin, Wilh., Gartenbau, Gereonshaus
6 30 51 Ders., Wohn., *Mlh* Berg.GladbacherStr. 77
5 61 11 Nicolini sen., W., Schuhe, *Ehf* Venl.Str.
21 13 95 Nicolini, Dr. M. Hub., R.-A., Hohenz.R. 36
6 22 21 Niebuhr, Er., DAF-Obm., *Mlh* Clev.R. 111
6 06 74 Nied, Jos., Ing., *Mlh* GuilleaumeStr. 27
5 69 90 Nied, Mathilde, Masseurin, *Bick* Akazienweg 151
5 04 92 Niedecken, P., Autoverm., Lütt.Str. 41
5 59 77 Niedecken, Wilh., Install., Hansaring 77
21 56 38 Niedeggen, Fritz, Dentist, Benesisstr. 29
7 21 09 Niedeggen, G., Lehrer, *Np* Auerstr. 17
4 62 79 Nieden, Dr. Herm., Arzt, *Brf* Hültzstr. 32
21 79 81 Niedenführ, Alfred, Baumstr. 1
6 03 86 Niedenhoff, Fritz, Versich., *Dü* Odenthaler Straße 63
9 72 49 Niedenhoff, W., Photogr., Burg.Str. 15
9 87 17 Niederau, Mathias, Malerei, Zugweg 24
21 89 14 Niederberger, J., Reinig., Dasselstr. 59
5 62 13 Niederberger, Jul., Reinig., Erftstr.
7 17 72 Niederehe, Joh., Maler, KrefelderStr. 4
7 91 41 Niederehe, Jul., Maler, Hansaring 82
9 58 32 Niederehe, M., Maler, M.LutherPl. 15
21 55 73 Niederhelmann, H., Obering., Roonstr. 48
1 26 10 Niederländer, Dr. Hans, Prof., Deutz v.SandtPlatz 3
22 52 12 Niederländ. Eisenbahnen, Amtl. Verkehrsbüro, Deichmannhaus
7 72 70 Niederl. Reichsarmenverwaltung *Np* NichlerStr. 62
9 62 89 Niederländ. Konsulat, Bayenstr. 71
5 27 67 Niedermair, Karl, *Ehf* Nußb.Str. 47
21 84 54 Niederrhein. Bewachungsges., Im Laach 4
4 77 81 Niefer, Karl, Frau, Sülz, Klettenberggürtel 70
22 44 98 Niederstein, Carl, Tapeten, Bürgerstr. 24
21 40 61 Niedreck, C. H., LimburgerStr. 27
1 13 41 Niehammer, Art., Diakon, Kalk, Eythstr.
4 24 03 Niehaus, Alex., Sülz, Siebengebirgsallee 24
9 83 20 Niehoff, Peter, Klempner, Annostr. 19
5 20 75 Niehuuns, Herm., Ob.-Postmstr., *Ehf* Litzmannstr. 48
5 33 73 Niemann, Josef, Segeltuche, VenloerStr. 21
7 72 42 J. Niemann & Co, Spedit., Kref.Str. 18
22 45 84 Niemann, K., Gesanglehr., Komöd.Str. 52
9 78 48 Niemann, K. A., Vertr., *Rdk* Siegfr.Str.
5 10 64 Niemann, Paul, Ingen., *Brf* Cornelimünster straße 22
9 39 63 Niemeyer, Else, Frau, Volksg.Str. 44
5 72 84 Niemeyer, E., Restaur., Moltkestr. 67
4 31 63 Niemeyer, Wilh., Beigeordn., Sülz, Simmererstr. 39
21 30 33 Nienaber, W., Schneider, Ehrenstr. 81
7 43 17 Niehaus, Alex, Ing., Biehl, Joh.Müller-Straße 1
9 52 66 Nienhaus, Maria, Kunstgewerblerin, OberländerWall 14
22 25 81 Nienhaus, Theod., Krawatt., Kreuzg. 22
7 33 00 Nienkemper, F. Textilwr., Balthasarstr. 74
9 60 94 Nier, Gust., Fußpfl., *Rdk* Windh.Str. 36
21 74 14 Nierendorf, Jos., Ww., Mittelstr. 34
21 51 93 Nierendorf, Karl, Kfm., Mozartstr. 15
4 30 31 Nierhaus, Ad., Frau, *Brf* Voigtelstr. 19
21 17 20 Nierhaus, Ad., Lederwr., Schilderg. 69
5 70 35 Nierhaus, Willi, *Bick* Sandweg 138
5 67 47 Nierhaus, Willi, Kfm., *Brf* Frankenstr. 19
21 68 10 Nierhoff, Franz, Frankstr. 29
9 24 70 Nierstras, Werner, Ing., *Rdk* Friedenstr. 8
9 85 16 Nies, Herm., Ingen., Teutob.Str. 3
4 49 60 Nies, Herm., Vertr., Sülz, Zülpicher Straße 191
4 77 89 Nies, K., Dipl.-Ing., *Lth* KerpenerStr. 3
4 81 06 Niesen, Gottfr., Restaur., Sülz, Zülpicher Straße 355
5 49 39 Niesen, Heinr., *Brf* Melatengürtel 9
6 18 63 Niesen, Paul, Autorep., *Mlh* Berl.Str. 91
7 93 29 Niesen, Wilh., Kantinenpächter, Riehl, Boltensternstr. 2
22 80 97 Nießen, Alb., Steuerber., Filzengraben 4
9 85 57 Niessen, Dr. C., Prof., Sachsenring 16
21 53 01 Nießen, Christ., Lohnnäherei, Jahnstr. 10
5 45 83 Niessen, Elly, GenterStr. 1
4 55 77 Niessen, Elsa, *Lth* Gymnicherstr. 8
7 43 60 Nießen, Dr. Ferd., Reichsbahnr., Aduchtstraße 7
22 43 70 Nießen, Friedr., Revis., Altengr.G. 5
22 58 92 Niessen, Gertrud, Möbel, BreiteStr. 69
6 07 20 Nießen, Jak., Vertr., *Mlh* Frankf.Str. 71
9 36 68 Nießen, Jos., Vertr., *Zst* Fischen.Str. 82
1 20 46 Nießen, Jos., Obering., Deutz, V.Sandt-Platz 10
21 15 30 Nießen, Karl, Kol.-W., Am Rinkenphul 16
4 80 28 Nießen, Max, Kfm., Sülz, Lotharstr. 32
9 61 89 Nießen, Paul, Pfarrer, *Zst* Gottesweg 8
22 39 28 Nießen, Peter, Ww., Sternengasse 1a
6 25 69 Nießen, Rud., Gastw., *Mlh* Herlerstr. 51
9 77 81 Nießen, Dr. W., Chem., *Bay* Mörickestr. 10
9 40 33 **Nießen, Wilhelm, rostfreie Schrauben, Seyengasse 3**
4 28 36 Nießing, Frz., Schenkwirt, *Lth* Aachener Straße 249
5 55 02 Nießing Nf., Gerh., Schneider, Antw.Str. 58
1 33 98 Nießling, Jean, Deutz, Neuhöfferstr. 31
7 55 82 Niesters, Vitus, Gaststätte, *Mrh/l* Neußer Straße 515
21 22 54 **Niesters & Co., Spedition, Probsteig 28/30**
9 69 13 Nietgen, Hch., Schuhm., *Rdk* Röm.Str. 7
7 64 75 Niethen, Peter, Insp., *Np* GocherStr. 34
7 18 13 Nietmann, Georg, Schuhmach., Unter Kahlenhausen 40
5 03 08 Nietzel, Erich, Auto-Elektrowerkst., *Ehf* Schönsteinstr. 5
5 38 65 Nietzer, Hans, Rolladen, GenterStr. 23
5 74 22 Nieuwenhuys, J., Kfm., VenloerStr. 13
7 24 32 Niggemann, Alb., DeutscherRing 2
4 46 49 Niggemann, Emil, Versich., Sülz, LechenicherStr. 31
6 36 25 Niggemann, G., Grundstücksverwalt., *Mlh* Frankf.Str. 61
5 13 20 Niggemann, H., Dent., *Ehf* Brandtpl. 3
7 18 22 Niggemann, Peter, Wäsche, *Mrh/l* Sebastianstr. 129
22 95 67 Maria Niggemann & Martha Schlemming, D.-Moden, BreiteStr. 2d
9 16 36 Niggemeyer, Dr., Stadtbaurat, *Bay* Eug.-LangenStr. 21
9 97 15 Niggemeyer, H., Vertr., Alteb.Str. 42
21 40 22 Niggemeyer, Jean, Leder, Christ.Str. 52
5 98 33 Niggenaber, Clem., Schafzüchter, *Lg* Causemannstr.
5 98 16 Niggenaber, Franz, Kohlen, *Lg* Longericher-Hauptstr. 43
5 98 42 Niggenaber, Ww., Fritz, Landw., Gut Kleinlachem
21 40 07 Nigl, Jg., Versich., Schlageterpl. 7
5 12 22 Niklas, Ludw., Kfm., *Ehf* Schadowstr. 55
21 11 68 Niklaus, Jos., Op.-Sänger, Mozartstr. 15
22 79 62 Nilfisk GmbH, Bez.-Dir., Viktoriastr. 2
5 49 77 Nilges, Jos., Buchdr., *Ehf* Schirmerstr. 41
22 75 38 Nilles, Peter, Innereien, Hauptmarkthalle
21 49 00 Nimmerfall & Weischede Nf., Schirmfbr., Ehrenstr. 2
5 24 28 Ningelgen, Hch., Kfm., *Brf* Meist.Johann-Straße 6
1 23 34 Ningelgen, Jean, Molkerei, Kalk, Eythstr. 61
22 20 66 Nink, Jos., Schneider, A.d.Berlich 30
22 37 75 Nipken, Karl, Maler, Agrippastr. 19
7 11 92 Nipken, Rudi, Msch.-Bau, RichlerStr. 29
5 42 51 Nipko, Carl, Berufskleidung, *Ehf* Merkensstraße 2
21 74 98 Nippel, Alma, Pension, Hildeboldpl. 26
22 11 98 Nippen, Dr., Arzt, Vogteistr. 16
9 95 18 Nipperdey, Dr. Hans Carl, Prof., *Bay* WolfgangMüllerStr. 15
(9 47 67) Nippold, Heinr., Obst, MetzerStr. 13
22 21 30 Nips, Wilh., Inletts, Industriehof
4 21 30 Ders., Wohn., Sülz, Neuenh.Allee 141
5 14 74 Nisius Toni, Garage, *Ehf* Venl.Str. 144
5 85 25 Nitag, Dt. Treibstoffe AG, Hochhaus

9 97 06 Nitsch, Jos., Korrespond., Josefstr. 18
22 20 85 Nitsche, Bernh., Goldschm., Appelh.Pl. 4
9 50 94 Nitsche, Feod., Install., Merov.Str. 27
4 83 93 Nitsche, Gust., *Lth* BachemerStr. 270
4 77 75 Nitsche, Hedwig, Kleider, *Lth* Bachemer Straße 156
21 35 02 Nitsche, Jak., Baugesch., Burgunderstr. 22
9 21 03 Nitsche, Karl, Landsbergstr. 22
4 17 73 Nitz, Anne-Lise, *Lth* BachemerStr. 153
21 42 69 Nitzgen, Fritz, Schausp., Friesenstr. 18
5 54 01 Nitzgen, F., Photogr., *Ehf* VenloerStr. 216
9 50 82 Nitzgen, Heinz. Kfm., Vorgebirgsstr. 1b
21 26 29 Nitzgen, J., Kfm., Roonstr. 29
1 35 74 Nitzschke, Karl, Satt., Poll, Kiesweg 30
5 52 74 Nitzschke, Tinny, D.-Moden, Brüsseler Platz 11
9 77 05 Nix, Friedr., Friseur, *Zst* Fisch.Str. 94
5 55 06 Nix, Hans, Radio, *Np* Ebernburgweg 2
4 60 26 Nix, Karl, Kfm., Sülz, Weißhausstr. 3
9 19 76 Nix, P., Gartenbau, *Bay* Mannsf.Str. 2
1 45 24 Nix, Reiner, Kondit., Kalk, Kalk-MülheimerStr. 95
4 77 14 Nix jr., Wilhelm H., Dekor., Sülz, ZülpicherStr. 288
4 23 29 Nixdorf, C., Vertr., Sülz, Marsil.Str. 64
21 44 32 Noack, Edda, Jahnstr. 38
9 33 02 Noack, Edy, *Bay* RondorferStr. 36
21 42 79 Noack, G., Assekur., Hochstadenstr. 29
4 54 60 Noack, Joh., Fbrkt., *Lth* R.KochStr. 2
7 60 67 Noack, Max, Tankdienst, *Np* NeußerStr.
7 30 60 Noack, Wilh., Kfm., Riehl, R.-Gürtel 10
7 44 00 Nobbe, A., Frbrkt., Niederichstr. 36
7 26 80 Nobbe, Alfred, Deutscher Ring 10
21 63 31 Nobbe, Alfred, Tapeten, Weyerstr. 75
4 80 40 Nobbe, C. W. F., Dir., *Lth* F.-PücklerStr.28
7 95 90 Nobbe Söhne, Tapeten, Eigelstein 122
1 42 68 Nobis, Hans, Autorep., Kalk, K.Hauptstr.
22 57 00 Nobis, Kath., Schuhwr., Heumarkt 45
6 21 18 Nocken, Ew., Kfm., *Dbr* Marthastr. 30
6 19 88 Nocker & Crefeld, Baugesch., *Mlh* Rhodiusstr. 5
4 31 95 Nockher, Elisabeth, *Lth* F.PücklerStr. 16
22 19 79 Nockher, Käte, Hafengasse 2
22 85 38 Noé, Alex, Severinstr. 227
5 17 74 Noé, F., Masch.-Bau, *Ehf* Rothehausstr. 1
7 80 53 Noé, Dr. Waldem., Arzt, NeußerStr. 5
7 39 95 Nöbel, G., Fremdenh., Johannisstr. 49
4 50 87 Nöbel, H., Kfm., Sülz, Klettenbergg. 72
9 28 35 Nöcker, Ad., Dr. jr., Kleinged.Str. 10
9 91 53 Nöcker, Frz., Archit., Lothr.Str. 113
4 17 25 Nöcker, H., Archit., *Brf* AachenerStr. 403
4 62 70 Nöcker, Leo, Drog., *Ltf* Frech.-Str. 125
4 65 20 Nöcker, Paul, Archit., *Lth* Morb.Str. 45
4 81 31 Nöcker, Peter F., Archit., *Lth* Dom 15
7 43 85 Noël, Josef, Großhandlung in Lebensmitteln, -Nippes, Uerdingerstr. 10
7 61 25 Noél, Maria, Lebensm., *Np* Rembrandtstr.
9 26 03 Nöfer, Erich, Maler, AmDuffesbach 21
4 45 72 Nölke, Jos., Dir., *Brf* Wiethasestr. 9
6 19 33 Nölken & Co., Senffbr., *Mlh* Berl.Str. 75
7 67 46 Nöll, Helene, Blumen, *Np* Siebachstr. 50
6 07 08 Noell, Karl, Fbrkt., *Mlh* Rhodiusstr. 23
9 87 98 Noell, Maria, Frau, Ubierring 52
9 47 27 Nöller, Otto, Ing., ImDau 16
4 85 17 Nördlinger, Elisabeth, Sülz, Raumerstr. 4
6 24 73 Nöres, F., Pferdehdlg., *Mlh* Freiheit 80
9 14 66 Nöres, Gerh., Kartoffeln, Veledastr. 4
7 78 52 Nöres, Wilh., Kartoff., Thürmchensw. 29
4 45 86 Nöthe, Idamaria, *Lth* Nietzschestr. 2
21 17 83 Nöthen, Adam, Schlosser, Aach.Str. 67
9 45 16 Nöthen, Adam, *Bay* Oberländer Ufer 206
22 78 25 Nöthen, Bernh., Obst, Follerstr. 97
5 46 27 Noethen, Gerh., Rest., *Ehf* Sömmeringstraße 4
9 62 05 Nöthen, Jak., Kohlen, Heisterstr. 1a
5 22 90 Nöthen, Jos., Vertr., BrüsselerStr. 72
4 89 47 Nöthen, Matth., Versich., Sülz, Breibergstraße 8
9 53 78 Nöthen, P. Jos., Verwalt., Pantal.Str. 24
5 06 18 Noethen, Frau Wilh., Kolonialwr., *Ehf* Schadowstr. 2
4 26 63 Noethlichs, Gottfried, Kondit., *Lth* Lindenthalg. 48
6 21 01 Noethlichs, Jos., Schuhsohlerei, *Mlh* Graf AdolfStr. 64
5 03 73 Noethlichs, P., Dentist, *Ehf* Ennenstr. 6
22 14 78 Noetlichs, Leo, Kasinostr. 1a
5 11 07 Nogge, A. E. M., Packpapiere, *Ehf* Försterstraße 17
4 61 63 Nohl, W., Bauunt., *Brf* Klarenb.Str. 190
4 61 62 Derselbe, Wohn., *Bay* Kitschb.Str. 233
4 73 26 Noirhomme, Ad., Studienrat, Sülz, Siebengebirgsallee 33
1 71 28 Nolde, Alfons, Textilwr., Brück, Herm.-Neuhaus-Allee 20
22 24 51 / 22 24 52 Nolden, Arnold, Rheinsalm-Fischerei, Forellenzucht, sämtliche Rhein- und Seefische, Feinkost. Am Hof 46. T Noldenhof P 50148
9 66 60 Nolden, Clem., Ferntransporte, *Bay* SchönhauserStr. 7
22 23 15 Nolden, Dr. G., Arzt, Heumarkt 42
6 36 63 Nolden, Gerh., Sped., *Dbr* Bramb.Str. 2
21 83 03 Nolden, Gust., Maler, Rinkenpfuhl 10
7 96 24 Nolden, Dr. Hans, Arzt, RichlerStr. 1
22 54 20 Nolden, H. H., Gaststr., Schilderg. 84
5 04 88 Heinr. Nolden u. Lor. Lemper, Verchromungsanst., *Ehf* Geisselstr. 61
5 04 79 Nolden, J., Faßhdl., *Ehf* Subbelr.Str. 272
7 86 96 Nolden, Jos., Anstreicher, Kref.Str. 43
22 48 82 Nolden, Jos., Spedit., Streitzeugg. 28
7 68 42 Nolden, Jos., Chemikal., *Np* Florastr. 39
(21 83 03) Nolden, Marg., Klavierlehr., Rinkenpf. 10
5 67 05 Nolden, Margret, Maybachstr. 46
4 87 39 Nolden, Dr. O., Zahnärztin, Sülz, Nik.Pl.
5 02 16 Nolden, Otto, Autosattlerei, *Ehf* Venloer Straße 391
7 38 78 Nolden, Peter, Bankbeamter, Weideng. 64
1 16 71 Noldenn, G., Kohlen, Kalk, Mülh.Str.
4 97 91 Noll, Joh., Maler, Sülz, Petersb.Str. 91
21 30 92 Noll, Martin, Friesenwall 69
7 44 78 Noll, Th., Metzgermstr., *Np* Krüthstr. 29
6 12 36 Noll, Dr. Walter, Chem., *Mlh* Elisab. BreuerStr. 36
7 55 77 Nolte, Aug., Postamtm., *Np* Auerstr. 12
9 67 14 Nolte, Dr. Aug., Prok., *Bay* Lind.All. 21
7 84 78 Nolte, Erich, Dr.-Ing., Riehl, Tierg.Str. 7
5 51 78 Nolte, Ernst, Baurat, *Ehf* Terr.Weg 16
21 75 97 Nolte, Ferd., Hundefris., Benesisstr. 60
4 99 29 Nolte, F., Chem., *Brf* Fr.SchmidtStr. 25
21 46 20 Nolte, Fr. J., Lederhdlg., Peterstr. 14
5 39 62 Derselbe, Wohnung, Werderstr. 23
4 15 41 Gebrüder Nolte, Fabrikation v. Schirmen aller Art, -Stöcke, Berrenrather Str. 186/190
9 40 10 Nolte, Heinr., *Bay* Lindenallee 21
21 64 97 Nolte, Herm., Dr. jur., Beethovenstr. 31
5 65 42 Nolte, Jos., Schreiner, *Ehf* Schirmerstr.
21 73 03 Nolte, Julie, Ww., Mozartstr. 13
4 56 68 Nolte, Kurt, Prok., *Lth* Ekkehartstr. 3
4 93 89 Nolte, Lotte, Frau, Sülz, Unkelerstr. 28
7 66 32 Noltensmeyer, Heinr., Kürschnerei, *Np* NeußerStr. 216
22 65 51 Nolting, Gust., Wandbekl., Blaubach
21 33 20 Noltmann, Rud., Chem., Gereonswall 69
22 42 04 Nolzen, F., Install., Schildergasse 109
4 98 77 Nolzen, Lene, Apoth., *Lth* Schum.Str. 21
6 32 06 Nonis, P., Zementw., *Mrh/r* Abshofstr. 7
6 07 87 Nonn, Ant., Haushaltwr., *Fli* Pützl.Str. 15
21 92 46 Nonn, Ww. B. W., Motofahrz., Moselstr. 1
7 83 33 Nonn, Fritz, *Np* Yorkstr. 8
9 54 86 Nonn, Heinr., Buchbind., Lothr.Str. 11
9 55 93 Nonn, Hub., Geschäftsf. *Zst* Vorgebirgsplatz 15
21 37 69 Nonn, Karl, Motorfahrz., Moselstr. 1
9 37 67 Nonn, Rob., Autorepar., Lothr.Str. 10
9 16 81 Nonne, H., *Bay* Lindenallee 12
21 72 74 Nonnemacher, Otto, Omnibusunternehmen, Hohenzollernring 92
4 73 28 Nonnemacher, Jos., Farben, Sülz, Sülzburgstr. 42
22 25 33 Nonnen, Ant., Gastw., Severinstr. 186
21 32 84 Nonnenmacher, Dr. Georg, Werbeberater, Kais.Wilh.Ring 26
4 22 73 Nonnenmühlen, Paul, Kfm., *Lth* Bachemer Straße 274
1 24 33 van Novy, Theod., Musikdir., Kalk, Eythstraße 31
9 87 09 Noppeney, Adelgunde, Groß-Markthalle
21 42 38 Noppeney, Karl, Install., Dasselstr. 81
21 98 44 Nopto, Dr. A., Zahnarzt, Zülpich.Pl. 12
21 32 30 Nopto, H., zahntechn. Lab., Beeth.Str. 31
1 24 60 Norbisrath, Dr. Karl, Zahnarzt, Deutz, Gotenring 4
(21 95 89) Nord u. Ostseeverkehr GmbH, Kaiser-Wilhelm-Ring 13
22 41 54 Norddeutsche Lederwerke Aktiengesellschaft Zweigniederlassung Köln, Blaubach 36 T Nordledag P 619
5 02 65 Nordd. Versich.Ges., Hohenzollernring 101
22 18 44 Norddeutscher Lloyd, Wallrafplatz 9
4 48 64 Nordeck, M., Frau, *Lth* Liliencronstr. 4
22 30 44 van Norden, J., Öfen, BreiteStr. 48
21 38 62 Norden, Jos., Maler, Pantal.-Mühleng. 31
5 47 13 von Nordhausen, Frau S., Immobilien, Bismarckstr. 48
9 63 63 Nordin, Margit, Gymnastik, *Bay* Mehlemer Straße 22
(21 95 89) Nordische Ges., Kais.Wilh.Ring 13
1 47 39 Nordmann, H., Geschf., Deutz, Alem.Str.
9 52 96 Nordsee, Dt. Hochseefischerei AG, Severinstr. 114
5 78 46 Nordstern Lebensversich. AG, Arnold Fraiquin, Friesenpl. 16
22 45 51 Nordstern Allg. Vers.-AG, Gereonstr. 43
9 35 05 Norff, Peter, MetzerStr. 16
22 34 97 Normann, August, St. Martin 28
5 00 76 Norporth, Dr. Leo, Arzt, *Ehf* Bism.Str. 3
4 91 46 Norrenberg, H., Kfm., Sülz, Sülzgürtel 36
7 47 69 Nosal, Heinz, DKW-Werkst., Domstr. 54
7 56 64 Nosbach, Emil, Ind.Bed., Greesb.Str. 11
4 27 63 Noske, Herb., Hptm., Sülz, NasseStr. 30
7 94 19 Noss, Richard, Sedanstr. 3
4 21 80 Noster, Erich, *Lth* F.Pückler-Str. 52
22 54 00 Notarkammer, Zeughausstr. 12
1 48 66 Nothbaum, F., Kfm., Pl.a.d.Steinen 22
1 28 69 Nothbaum, Hub., Kpl., Kalk, Troilostr. 7
1 30 75 Nothhelfer, Frau, Gastw., Poll, Siegb.Str.
4 56 96 Nothhelfer, Bernh., Musikdir., *Lth* Schnitzlerstr. 25
9 54 62 Nothelle, Hans, Restaur., Bayenstr. 49
7 72 22 Nothis, Jos., Bankdir., RichlerStr. 29
4 84 10 Nothofer, C., Einfuhr, *Lth* Düren.Sr. 245
22 57 97 Nothofer, Ernst, Textilvertr., Industriehof
21 21 64 Nottar, Walter, Kfm., PfälzerStr. 26
1 17 16 Nottberg, Wilh., Vertr., Deutz, Thusneldastraße 4
6 21 21 Nottbrock, Fr., Apoth., *Mlh* Berl.Str. 10
4 34 21 Nottebrock, H., Vertr., Sülz, Geisb.Str. 11
9 87 69 Nottebrock, Urban, Dr., *Bay* Lönsstr. 16
5 28 21 Nottelmann, Dr. Hans, Zahnarzt, Kaiser-Wilhelm-Ring 29
4 80 18 Nourn y, Toni, Frau, *Lth* Franzstr. 7
9 78 70 / 9 73 70 Nova-Lux, Tages-Spar-Licht-Gesellschaft Inhaber: Brandenburg & Co., Köln-Zollstock, Vorgebirgsstraße 126—128
21 72 46 Novak-Langel, H., Hebamme, Bobestr.19
22 72 73 Noven & Willach, Archit., Rheinaustr. 1
22 35 70 Nowack, Willi, Hotel, Marzellenstr. 29
21 26 38 Nowak, Anni, Lebensm., Händelstr. 41

NSDAP.

9 04 51 Gauleitung Köln-Aachen, Claudiusstr. 1
7 52 41 Kreisltg. Köln. Nord, D.Ring 15
9 10 54 Kreisltg. Köln. Süd, Josefstr. 37
6 07 51 Kreisltg. Köln-rrh., *Mlh* Gustloffpl.
4 31 54 Kreisltg. Köln-Land, *Lth* Pücklerstr. 20
7 22 90 Ortsgr. Ad.-Hitler-Platz, Aquinostr. 11
5 05 37 Ortsgr. Alpener Platz, *Ehf* Lessingstr. 53
22 73 40 Ortsgr. Alter Markt, Brückenstr. 2
21 80 80 Ortsgr. Appelhofplatz, Im Klapperhof 1
7 99 35 Ortsgr. Bedburger Platz, Aquinostr. 11
5 64 53 Ortsgr. Bickendorf, *Bick* Ahornweg 27
7 20 35 Ortsgr. Blücherstr., *Np* NeußerStr. 361
5 15 31 Ortsgr. Bocklemünd, VenloerStr. 700
5 63 18 Ortsgr. Brüsseler Platz, BrüsselerStr. 70
21 25 91 Ortsgr. Ehrenstraße, Friesenwall 44
5 02 18 Ortsgr. Eichendorffstraße, *Ehf* Lessingstraße 16
7 85 20 Ortsgr. Flora, Riehl, Theod.Schwann-Straße 24
21 88 66 Ortsgr. Friesenplatz, LimburgerStr. 18
5 61 62 Ortsgr. Fröbelplatz, *Ehf* Sömmeringstr. 8
5 21 67 Ortsgr. Gutenberg, *Ehf* SubbelratherStr.144
21 42 05 Ortsgr. Hansa, Hansaring 26
5 13 04 Ortsgr. Hans-Schemm-Str., *Ehf* Hans-SchemmStr. 105b

NSDAP. (Fortsetzung):

5 20 00 Ortsgr. Kleistplatz, *Ehf* Hauffstr. 21
7 95 49 Ortsgr. König.-Luise-Platz, *Np* Werkstattstraße 2
7 48 79 Ortsgr. Leipziger-Platz, *Np* Blücherstr. 15
5 98 89 Ortsgr. Longerich, *Lg* Longer.Hauptstr. 87
5 71 72 Ortsgr. Ludw.-Knickmann-Str., *Ehf* Iltisstraße 25
7 89 32 Ortsgr. Mauenheim, *Mrh/l* Kempener Straße 277
4 38 86 Ortsgr. Melatengürtel, *Lth* Aach.Str. 309
5 98 81 Ortsgr. Merkenich, *Mkn* Hildeng. 9
5 66 27 Ortsgr. Müngersdorf, *Brf* Militärringstr. 74
7 44 10 Ortsgr. Neuer Platz, RichlerStr. 31
7 30 15 Ortsgr. Niehl, *Mrh/l* Nesselrodestr. 20
7 23 86 Ortsgr. Nord *Mrh/l* NeußerStr. 610
5 04 05 Ortsgr. Ossendorf, *Bick* AmLangenStein 8
7 83 86 Ortsgr. Reichensperger-Platz, Sedanstr. 6
21 84 16 Ortsgr. Richmodis, Richmodisstr. 9
7 43 88 Ortsgr. Riehl, Riehl, Boltensternstr. 6
7 93 70 Ortsgr. Riehlertal, Riehl, Hittorfstr. 1
7 52 60 Ortsgr. Schillingstr., Schillingstr. 32
5 43 20 Ortsgr. Schlachthof, *Ehf* Subbelrather Straße 175
7 92 78 Ortsgr. Sechzig, *Np* Sechzigstr. 66
21 72 73 Ortsgr. Spangenberg, Von-WerthStr. 36
5 35 40 Ortsgr. Stadtgarten, Spichernstr. 52
7 48 80 Ortsgr. Thürmchenwall, Dagobertstr. 42
5 55 55 Ortsgr. Vogelsang, *Ehf* VenloerStr. 241
7 64 50 Ortsgr. Weidenpech, *Mrh/l* NeußerStr. 511
7 69 85 Ortsgr. Wilhelmplatz, *Np* Werkstattstr. 2
22 98 48 Ortsgr. Winand Winterberg, Ursulapl. 29
Worr 534 Ortsgr. Worringen, *Worr* Hackenbroicher Straße 5
7 48 15 Ortsgr. Xantener Straße, Riehl, Xantener Straße 3b
21 78 23 Ortsgr. Agrippa, Agrippastr. 59
9 59 37 Ortsgr. Alt Zollstock, *Zst* Theophanostr. 19
21 83 13 Ortsgr. Barbarossaplatz, Kyffhäuserstr. 39
9 89 73 Ortsgr. Bayenthal, *Bay* Cäsarstr. 3
9 16 00 Ortsgr. Bayenturm, Dreikönigenstr. 1a
4 17 30 Ortsgr. Beethovenpark, Sülz, Grafenwerthstraße 33
4 54 76 Ortsgr. Blankenheimer Platz, Sülz, Wichterichstr. 57
21 11 64 Ortsgr. Burgunder, PfälzerStr. 16
9 27 98 Ortsgr. Chlodwigplatz, BonnerStr. 87
4 10 92 Ortsgr. Hermeskeiler Platz, Sülz, Neuenhöfer Allee 108
22 74 04 Ortsgr. Heumarkt, Rheing. 24
4 37 00 Ortsgr. Hohenlind, *Lth* BachemerStr. 243
9 94 93 Ortsgr. Höninger Pl., *Zst* Zollstocksgürtel 4
21 61 35 Ortsgr. Horst Wssel, JülicherStr. 27
4 69 74 Ortsgr. Julius Schreck, *Lth* Phaniusstr. 6
4 80 42 Ortsgr. Klettenberg, Sülz, Nonnenstromberg 11
4 39 68 Ortsgr. Komar, Sülz, Ölbergstr. 53
4 72 72 Ortsgr. Langemark, *Lth* BachenerStr. 82
4 81 39 Ortsgr. Lindenburg, *Lth* Uhlandstr. 9
21 31 04 Ortsgr. Lützow, AachenerStr. 33
9 81 26 Ortsgr. Marienburg, *Bay* Lindenallee 17
21 43 27 Ortsgr. Neumarkt, Alexianerstr. 21
9 72 22 Ortsgr. Neu-Zollstock, *Zst* Willigisstr. 8
4 97 00 Ortsgr. Palanterstr., Sülz, Marsiliusstr. 38
9 91 34 Ortsgr. Raderberg, *Bay* Raderb.Str. 121
9 12 80 Ortsgr. Raderthal, *Bay* Markusstr. 67
22 11 81 Ortsgr. Rheinau, Rheinaustr. 30
9 45 07 Ortsgr. Römerpark, Alteburger Wall 29
21 47 69 Ortsgr. Roon, Mozartstr. 60
21 77 72 Ortsgr. Schlageter, Mittelstr. 3
9 70 94 Ortsgr. Siebenburgen, Heisterstr. 12
4 10 70 Ortsgr. Stadtwald, *Brf* Friedr.-Schmidt-Straße 34
9 34 72 Ortsgr. Ulreforte, Im Dau 8
9 38 79 Ortsgr. Ulr. v. Hutten, MetzerStr. 6
9 88 02 Ortsgr. Volksgarten, Kleingedankstr. 3
21 56 30 Ortsgr. Weidenbach, Pantaleonsmühlengürtel 34a
4 17 03 Ortsgr. Weißhaus, Sülz, Königswinterstr. 1
4 22 75 Ortsgr. Weyerthal, Sülz, Berrenrather Straße 155
4 11 38 Ortsgr. Wittekind, Sülz, Emmastr. 17
4 67 65 Ortsgr. Zülpicher Hof, Sülz, Gerolsteiner Straße 103
1 71 77 Ortsgr. Brück, Brück, Herm.Neuhaus-Allee
6 04 24 Ortsgr. Buchforst-Nord, Kalk, Bunsenstr.1
6 03 70 Ortsgr. Buchforst-Süd, Kalk, Fabriziusstraße 18
6 09 08 Ortsgr. Buchheim, *Mlh* HerlerStr. 98
6 37 87 Ortsgr. Alt-Dellbrück, *Dbr* Berg.GladbacherStr. 1027
6 32 41 Ortsgr. Dellbr.-Thumerheide, *Dbr* Grafenmühlenw. 41
6 37 26 Ortsgr. Dellbr.-Thum-Strunden, *Dbr* StrundenerStr. 135
1 21 89 Ortsgr. Deutz-Altstadt, Deutz, Arnoldstraße 37
1 35 36 Ortsgr. Deutz-Dietr.-Eckart-Pl., Deutz, Lorenzstr. 25
1 25 94 Ortsgr. Deutz-Hängebrücke, Deutz, Gotenring 7
1 34 75 Ortsgr. Deutz-Neustadt, Deutz, Gotenr. 7
1 27 96 Ortsgr. Deutz-Messe, Deutz, LenneperStr.1
1 49 49 Ortsgr. Deutz-Tirpitz, Deutz, Helenenwallstr.13
6 22 82 Ortsgr. Dünnwald, *Dü* BerlinerStr. 887
6 21 29 Ortsgr. Flittard, *Fli* Paulinenhofstr. 68
1 12 84 Ortsgr. Gremberg, Kalk, Grembergerstraße 246
1 31 36 Ortsgr. Höhenberg, Kalk, Frankfurter Straße 414a
6 38 48 Ortsgr. Höhenhaus, *Hhs* Jungbornweg 17
6 35 72 Ortsgr. Holweide, *Hw* Joh.BensbergStr. 4
1 27 17 Ortsgr. Humboldt, Kalk, Feldbergstr. 9
1 19 34 Ortsgr. Kalk-Mitte, Kalk, KalkerHauptstraße 157
1 29 07 Ortsgr. Kalk-Ost, Kalk, KalkerHauptstraße 157
1 41 05 Ortsgr. Kalk-Süd, Kalk, KalkerHauptstraße 157
1 48 46 Ortsgr. Kalk-West, Kalk, KalkerHauptstraße 157
6 16 81 Ortsgr. Merheim rrh., *Mrh/r* Fußfallstr. 59
6 00 60 Ortsgr. Alt-Mühlheim, *Mlh* Regentenstr. 47
6 26 83 Ortsgr. Mülheim-Carlswerk, *Mlh* Genovevastraße 66

NSDAP. (Fortsetzung):

6 30 04 Ortsgr. Mühlheim-Freiheit, *Mlh* Regentenstraße 47
6 31 42 Ortsgr. Mülheim-Graf Adolf, *Mlh* Merkerhofstr. 18
6 15 15 Ortsgr. Mülheim-Hacketau, *Mlh* VonSparr-Straße 27
6 19 83 Ortsgr. Mülheim-Hafen, *Mlh* Danzigerstraße 10
6 01 80 Ortsgr. Mülheim-Nord, *Mlh* Von-Sparr-Straße 27
6 07 80 Ortsgr. Mülheim-Pestalozzi, *Mlh* Grünstraße 72
6 37 58 Ortsgr. Mülh.-W.-Gustloff-Pl., *Mlh* FrankfurterStr. 39
1 47 23 Ortsgr. Mülheim-Ostheim, Rath, BösratherStr. 45
1 13 36 Ortsgr. Poll, Poll, SiegburgerStr. 300
(1 20 70) Ortsgr. Rath, Lützerathstr. 9
6 30 59 Ortsgr. Stammheim, *Sth* Schloßstr. 23
1 16 33 Ortsgr. Vingst, Kalk, Heßhofstr. 43
5 69 46 Ortsgr. Junkersdorf, *Brf* Am Schulberg 2
9 13 05 Ortsgr. Rondorf, *Rdk* Frankstr. 1
4 13 54 SA-Brigade 71, *Lth* Stadtwaldgürtel 12
5 04 01 SA-Standarte 16, MastrichterStr. 36
9 65 42 SA-Standarte 136, Sachsenr. 48
22 35 25 SA-Reiterstandarte 71, Schilderg. 20
9 91 44 Nachr.-Sturmbann I/Br. 71, Volksg.Str. 40
22 83 48 SA-Pioniersturmbann I/Br. 71, Hansar. 68
4 42 54 SS-Standarte 58, *Brf* Jul.SchreckPl. 1
9 80 14 NSKK-Motorstandarte 71, Sachsenring 58
9 07 51 HJ, Gebiet Köln-Aachen, Claudiusstr. 1
9 65 81 Dies., Reichsjugendführ., Overst.Str. 6
9 07 51 Jungvolk, Gebietsführung, Claudiusstr. 1
9 07 51 BDM, Obergau 11, Claudiusstr. 1
9 73 82 Ders., Obergauschule I, *Bay* Lindenallee
6 37 61 Ders., Untergau 16, *Mlh* W.Gustl.Pl.
4 17 97 Ders., Untergau 65, *Brf* F.Schmidt-Str. 58
9 66 18 Ders., Untergau 217, Sachsenring 37
9 04 51 NSD.-Studentenbund Gaustudentenbund, Claudiusstraße 1
Sammel-Nr. 9 36 41 NS.-Frauenschaft Gau-Frauenschaftsleitung Claudiusstraße 1
7 78 95 Dies., Kreisltg., Köln-Nord, D.Ring 15
21 96 25 Dies., Kreisltg., Köln-Süd, Hohenst.R. 26
6 07 51 Dies., Kreisltg. Köln rrh., *Mlh* Gustl.Pl.
4 66 71 Dies., Kreisltg., Köln-Land, *Lth* Fürst-Pückler-Str. 20
9 04 51 NS Deutscher Ärztebund, Claudiusstr. 1
Sammel-Nr. 21 02 91 NS-Volkswohlfahrt, Gauwaltung Blaubach 1
7 02 91 Dies., Kreisltg., lrh. Nord, Worr.Str. 24
9 02 91 Dies., Kreisltg. lrh. Süd, Ubierring 25
6 10 54 Dies., Kreisltg., rrh. *Mlh* W.Gustl.Pl.
9 22 98 Dies., Kreisltg. Köln-Land, Weiden, Bahnstraße 46
9 80 76 NS-Kriegsopferversorg., Claud.Str. 1
9 41 41 Reichsb. d. Deutsch. Beamten, Claud.Str. 1
9 14 17 Reichsb. Deutsche Familie, Claudiusstr. 1
9 04 51 NS-Bund Dtsch. Techniker, Claud.Str. 1
9 10 36 NS-Lehrerbund, Claudiusstr. 1
9 04 51 NS-Rechtswahrerbund, Claudiusstr. 1
22 01 21 Die DAF, Gauwaltung, Dominikaner 2
5 82 81 Dies., Kreiswaltung, Köln lrh., Nord, Venloer Wall 9
22 23 51 Dies., Kreiswaltung Köln lrh. Süd, Hochpfortenhaus
6 05 41 Dies., Kreiswaltung Köln rrh., *Mlh* Wilh.-Gustloff-Platz
9 26 44 Dies., Kreiswaltung Landkr. Köln, Sachsenring 20
5 09 72 Dies., Werkübungsstätte, *Bick* Alpener Straße 16

---

21 11 37 Nuding, Otto, Nähmasch., Hohenst.R. 42
22 55 66 Nüchel, A., Vertreter, Kreuzg. 26
1 23 37 Nückel, Grete, Deutz, Tempelstr. 18
7 50 19 Nühnen, Heinr., Bäck., *Np* Kemp.Str. 1
5 12 28 Nünninghoff, Gerd, Schwämme u. Fensterleder, -Ehrenfeld, Leyendeckerstr. 13
5 45 06 Nürenberg, P., Fußbodenbeläge, *Bick* Heidemannstr. 138
21 85 60 Nürnb, Lebensvers.-AG, Hohenz.Ring 31
4 80 71 Nüssel, Fritz, Graph., *Lth* Schumannstraße 25
22 94 28 Nüsser, Jos., Konditorei, Butterm. 34
6 04 71 Nüsser, Jos., Schrein., *Mlh* Windm.Str.148
4 97 09 Nüsser, Peter, Sülz, Einhardstr. 4
9 63 91 Nüssgen, Paul, Waisenhausg. 68
5 66 41 Nüßlein, Hans, Tennislehr., Stadion Klubhaus Rot-Weiß
21 60 95 Nütten, Karl, Kfm., Pantaleonsmühleng. 6
4 42 75 Nüttgen, Fritz, Sülz, Niebuhrstr. 1
6 10 16 Nützelberger, Joh., Förster, *Dü* Kunstfeldstraße 1
21 43 13 Nuffer, Annemarie, Friesenwall 53
21 79 47 Nuffer, Leonh., Restaur., Aach.Str. 59
22 64 57 Nugget Compagnie mbH, Schuhputzmittel, Rheinaustr. 26
4 14 83 Nunges, H., Rb.Insp., *Lth* DürenerStr. 59
7 77 42 Nuppeney, Willy, Gastw., Kref.Str. 36
1 10 76 Nuß, Theo, Rath, Kellereiw. 7
5 75 20 Nußbaum, Hebamme, *Bick* Heidem.Str.
4 45 60 Nußbaum, Carl, Kfm., *Lth* Bach.Str. 270
22 18 06 Nußbaum, Else, Masseusin, BreiteStr. 40
4 26 75 Nußbaum, Dr. Ernst, Kfm., *Lth* KitschburgerStr. 13
6 20 42 Nußbaum, Dr. Franz, Tierarzt, *Hw* Vischeringstr. 19
6 13 64 Nußbaum, Franz, Schreinermstr., *Hw* Piccolomistr. 314
21 25 73 Nußbaum, Franz, TBHandw., A.Rinkenpfuhl 11
7 65 04 Nußbaum, Dr. Gust., R.-A., Riehl.Str. 75
7 65 10 Ders., Wohn., *Mlh* Niehl.Kirchw. 153
5 70 96 Nußbaum, Joh., Eiltransp., *Ehf* Liebigstr.
6 16 76 Nußbaum, Jos., Arch., *Hw* Visch.Str. 11
4 23 38 Nußbaum, Jos., Gastw., Sülz, Sülzburgstraße 217
6 38 65 Nußbaum, Karl, Drog., *Hw* B.Gladb.Str.
7 83 07 Nußbaum, Pet., Dachdeck., *Mlh/l* WeidenpescherStr. 33
21 24 80 Nußbaum, Pet., Sped., Kl.Griech.M. 48
7 56 96 Nussbaum, Th., Baurat, Riehl, RiehlerG.
6 18 93 Nußbaum, Wilh., Gastw., *Hw* Berg.Gladbacher-Str. 432

WIDDERKOPF

ÄXTE, BEILE, HÄMMER
HACKEN, MEISSEL
SCHÄLEISEN, ZUGMESSER
PLANTAGENGERÄTE

WÖRDER & PANDEL

WERKZEUGFABRIK • WUPPERTAL-KÜLLENHAHN

„HELKO“

Die Marke für erstklassige

Äxte und Beile

für Inland und Export

AUGUST HELSPER

Werkzeugfabrik, Wuppertal-Küllenhahn

Stadthafen Essen

Moderne Umschlagsanlagen

Bahnanschluß

Günstige Ansiedlungsverhältnisse

Auskunft: Städt. Hafenverwaltung. Fernruf 50411

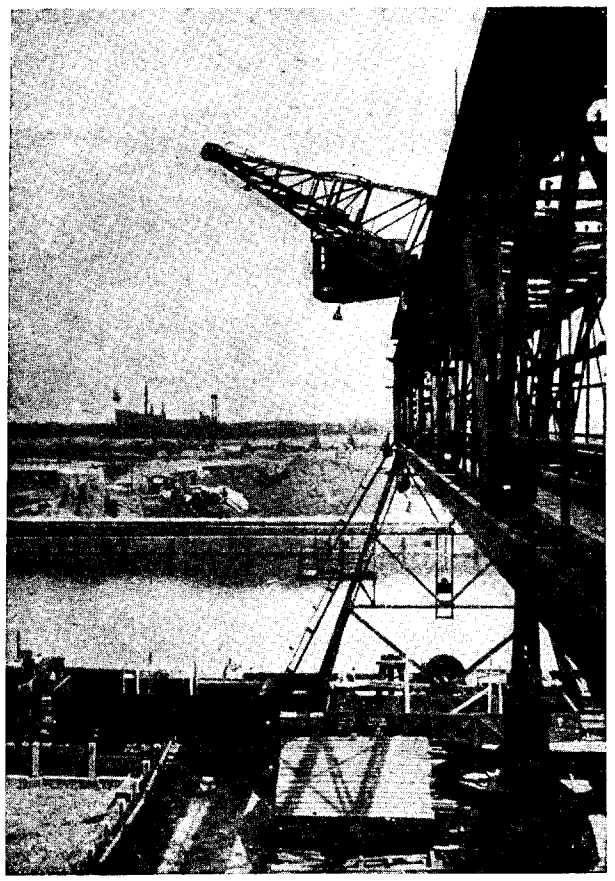

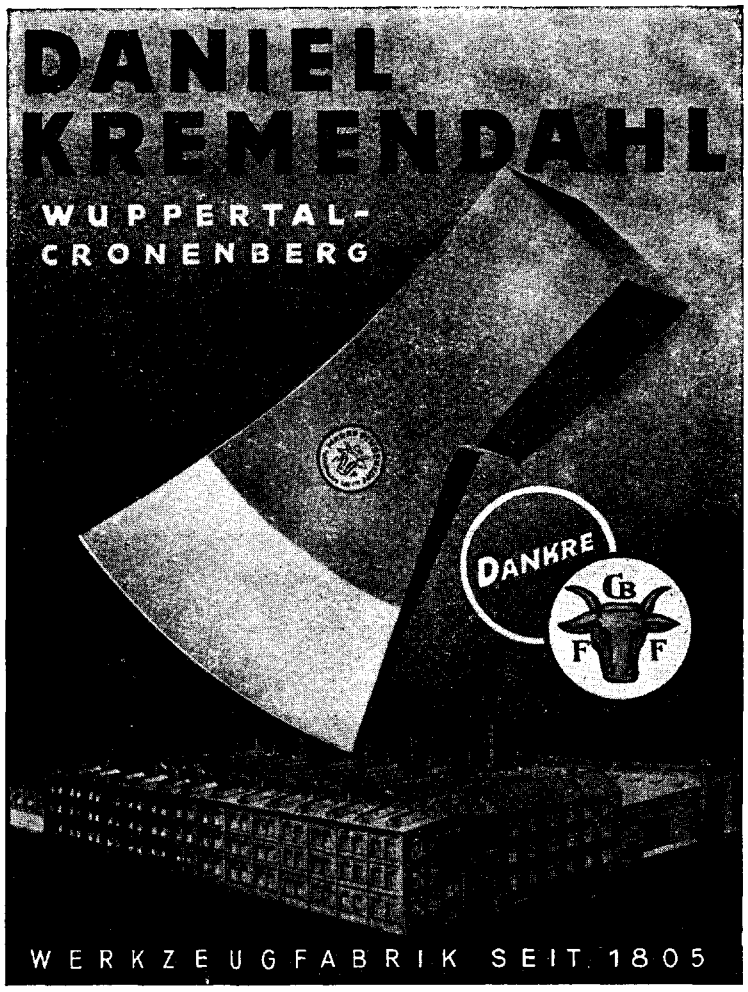

Staatliche Ingenieurschule - Essen

Beginenkamp 20 · Ruf 21862

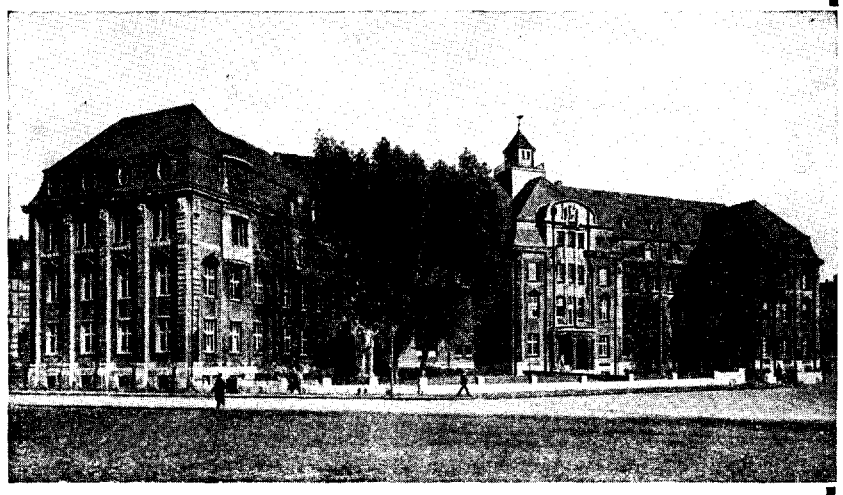

1. Tagesschule

Abteilungen: **Maschinenbau**
Leichtbau
Chemie

2. Maschinentechnische Abendschule

Werkmeister-Fachschule
Fachschule für Maschinentechniker
Fachschule für Chemotechniker
Schweißkurse
Elektromonteurkurse

Prinz & Kremer

Maschinenmesser und Werkzeug-Fabrik

Wuppertal-Cronenberg

Fernsprecher Nr. 71054 / Telegramm-Adresse: Tabakmesser

Spezialfabrikation sämtlicher Maschinenmesser
für die Tabak-, Papier-, Holz- und Metall-Industrie

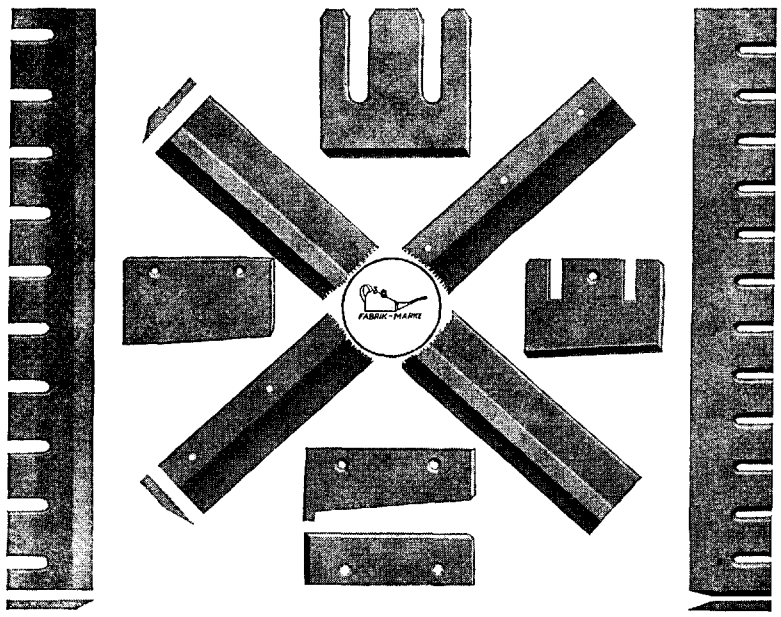

G P

Gebrüder Pandel

Plantagengeräte · Werkzeuge

Spezialität:

Äxte, Beile
Hauer usw.

Fernruf: Wuppertal 33317

Wuppertal-Küllenhahn

6 39 32 Nußbaum, Wilh., Schreinerei, *Mlh* Dellbrückerstr. 32
9 43 77 Nußbaumer, A., Lebensm., St.Magd. 26
(7 06 54) Nusse, Dr. Wern., R.-A., Wörthstr. 34
21 32 36 Ders., Wohn., Kais.Wilh.Ring 48
5 78 31 Nusser, Eug., Pfarr., *Ehf* Vogels.Str. 163
21 38 87 Nusser, Johanna, Mozartstr. 18
1 48 12 Nykerk, Paul, Wirt, Kalk, Gremb.Str. 248
9 13 51 Obdachlosen-Asyl Köln eV, Annostr. 7
5 54 58 Oberbach, H., Dr. jur., *Brf* St.VithStr. 4
6 39 52 Oberbach, Dr. H., Arzt, *Mlh* Adamstr. 45
4 31 75 Overbeck, E. A., Ing., *Lth* Düren.Str. 203
9 99 01 Oberbörsch, Carl, Baurat, *Bay* Lindenall. 18
5 09 12 Oberbörsch, G., Herwarthstr. 19
6 38 47 Oberbörsch, H., Vertreter, *Mlh* Schleichermacherstr. 14
5 02 50 Oberbörsch, L., Werber, *Ehf* Venl.Str. 354
7 16 15 Oberbrinkmann, Fritz, Obermont., *Np* Florastr. 10
1 31 30 Oberbüscher, R., Obst, Deutz, Gotenr. 29
21 66 67 Oberdörfer, Rob., Reifen, Gereonshof 36
1 12 70 Oberdörffer, Aug., Lebensmitt., Deutz, Arnoldstr. 2
6 16 00 Oberdörster, Erich, Kol.W., *Mlh* Berliner Straße 118
6 08 72 Oberdörster, Ewald, Feinkost, *Mlh* Holw. Straße 22
4 77 34 Oberdörster, Franz, *Lth* Dür.Str. 57
1 34 32 Oberdörster, Hub., Gastst., Kalk, Kalker Hauptstr. 241
1 26 03 Oberdörster, Wilh., Feinkost, Deutz, Gotenring 22
6 15 00 Oberfenner, Hch., Elektromotore, *Mlh* Bergisch-GladbacherStr. 20
7 81 17 Obergär. Brauerei in d. Gaffel mbH, Am Salzmagazin 42
22 48 14 Obergär. Brauh. Ww. Kolter, Marienpl. 24
6 36 85 Oberhoff, W., Bauunt., *Hw* Deutzgauw. 138
7 29 18 Oberlack & Co., Fußböden, *Mlh* Nesselrodestr. 20
4 67 31 Oberle, W., Prof., *Lth* H.LerschStr. 10
22 14 22 Oberlies, W., Kürschner, Obermarspf. 12
21 17 37 Oberliesen, Herm., Uhrm., Ehrenstr. 44
5 61 25 Obermann, Emma, BrüsselerStr. 63
9 89 62 Obermauer, W., Metzg., *Rdk* Hauptstr. 80
7 88 02 Obermauer, W., Z.garr., *Np* Wilh.Str. 51
22 49 88 Oberndorfer, Elise, Frau, Perlenpf. 12
22 96 90 Oberrecht, G., Wäschefbr., Zeugh.Str. 24
4 91 67 Ders., Wohnung, Sülz, Hirzstr. 36
5 06 60 Oberreuter, Ed., Bettwr., *Ehf* Venl.Str. 237
9 27 64 Oberreuter, Karl, Rahmenfbr., Quirinstr. 7
21 29 67 Obers, Heinr., Webwr., Wolfstr. 7
4 14 09 Ders., Wohn., Sülz, Mommsenstr. 29
4 54 21 Oberst, C., Vertr., *Lth* Univers.Str. 79
21 72 27 Obersteiner, Franz, Sped., Zülp.Str. 19
21 54 31 Obersteiner, Hans, Transp., Zülp.Str. 19
(5 15 13) Theo Oberstenfeld & Co., Masch., *Ehf* SubbelratherStr. 6—8
4 96 64 Oberwalleney, Nic, Konditor, *Lth* Aach. Straße 241
22 54 80 Oberwalleney, W., Tapez., Eintr.Str. 34
4 89 65 Oberzier, C., Bauuntern., *Lth* Schallstr. 21
6 04 70 Obgartel, Emil, Bäckereibed., *Mlh* Genovevastr. 44
6 15 01 Obladen, Anton, Feinkost, *Mlh* Schleierm.-Straße 22
22 94 05 Obladen, Engelb., Hotelier, St.Agathe 37
7 84 09 Obladen, H., Lebensm., *Np* NeußerStr. 359
9 39 98 Obladen, Herm., Ger.-Dir., Lothr.Str. 57
22 98 14 Obladen, Ww. Karl, Obst. Höhle 24
21 83 20 Obladen, Peter, Eiltransp., Thieb.G. 91
21 44 83 Obladen Nf., Th., Pianos, Habsb.R. 1
4 61 22 Obst, Max, Feinkost, Sülz. Curtiusstr. 1
21 88 30 Oceka Strumpf-Ges., Göresstr. 16
4 32 18 Ochs, Hans, *Lth* Mommsenstr. 100
7 87 28 Ochs, Hans, Bierlokal, Eigelstein 145
6 35 31 Ochs, H., Dr. Ing., *Dbr* Thielenbr.A. 28
5 57 15 Ochs, Joach., Zelte, *Bick* Alpen.Str. 16
21 80 37 Ochs, Luise, Ww., Mauritiussteinweg 14
6 29 95 Ochs, M., Metzgerei, *Dbr* Thurn.Str. 22
1 45 92 Ochtendung, Franz, Schreinermstr., Deutz, Dietr.-Eckart-Pl. 11
6 14 92 Geschw. Ockenfels, Kurzwaren, *Mlh* Danzierstr. 103
21 67 62 Ockenfels, H., Drogen, Thieboldsg. 122
21 42 97 Ockenfels, Jak., Griechenpforte 7
6 29 92 Ockenfels, Wilh., Butter, *Dbr* Berg.Gladb. Straße 1102
9 32 71 Ockenfels, Wilh., Fahrzeugbau, *Zst* Gottesweg 40
9 52 63 O'Daniel, E. C., Schriftleit., Ubierring 59
21 96 42 Obenbach, P., Gemüse, Lindenstr. 17
7 96 29 Odenbreit, Max, Direktor, *Np* Florastr. 195
21 67 36 Odenbrett, P., Herdfbr., Fleischm.G. 37
5 52 07 Derselbe, Wohn., *Brf* Melatengürtel 3
1 41 94 Odendahl, Alb., Apoth., Deutzer Freiheit 7
7 18 61 Odendahl, Chr., Autos, *Mrh/l* Neußer Straße 483
21 55 91 Odendahl, Frau, H., Fris., Hohenz.Ring 39
7 30 14 Odendahl, Heinr., Gastst., Gereonswall 5e
Worr482 Odendahl, H., Landw., *Worr* Berr.Str. 172
5 48 18 Odendahl, Hub., Fuhrgesch., *Brf* Militärringstr. 72
21 51 36 Odendahl, Hugo, Pianist, Lindenstr. 15
Worr575 Odendahl, Matth., Gastw., *Worr* Sinnersdorfer Straß 80
7 97 81 Odendahl, Math., Metzger, Neußer Str. 42
5 55 88 Odendahl, Th., Malerm., Bism.Str. 46
1 30 72 Odendahl, Wilh., Elektr.-Anl., Kalk, Kalk-Müllheimer-Str. 22
22 93 50 Odenkirchen, Maria, Immob., Blaubach 10
4 83 71 Odenthal, Dr., Arzt, *Lth* Geibelstr. 23
4 31 84 Odenthal, A., Malerm., *Lth* Klosterstr. 112
5 10 39 Odenthal, Adolf, Musiklehrer, *Bick* Gr. Brunnenw. 53
7 71 45 Odenthal, Agnes, *Mrh/l* Guntherstr. 152
1 71 39 Odenthal, Carl, Brück, Br. Mauspfad 739
6 11 31 Odenthal, C., Kohlen, *Hw* Kochwies.Str. 4
7 62 16 Odenthal, Engelb., *Np* NeußerStr. 420
1 25 26 Odenthal, Franz, Deutz, Siegesstr. 16
7 41 74 Odenthal, Fritz, Obst, Riehl, R.-Tal 1
5 30 81 G. u. C. Odenthal, Verdunk.-Anl., *Bick* Venloer Str. 543
5 33 62 Gebr. Odenthal, Maschinenfbr., *Ehf* Hospeltstr. 29—35
5 70 11 Odenthal, Georg, *Ef* Subbelr.Str. 196
5 97 12 Odenthal, Gertr., Drog., *Lq* Hauptstr. 78
6 26 10 Odenthal, Heinr., *Dbr* B.-Gladb.-Str. 1124
5 39 84 Odenthal, Heinr., *Brf* Geilenk.Str. 30
5 02 87 Odenthal, Heinr., *Bick* Frohnhofstr. 66
6 36 80 Odenthal, Heinr., Sped., *Mlh* Herlerstr. 21
4 99 61 Odenthal, H., Schankw., *Lth* Dür.Str. 101
1 71 64 Odenthal, Dr. Heinr., Arzt, Brück, Flehbachstr. 56
6 35 56 Odenthal, H., Uhren, *Dbr* Hauptstr. 116
21 94 59 Odenthal, H., Linieranstalt, Maur.Wall 47
1 22 47 Odenthal, J., Kondit., Deutz, Freih. 98
7 34 44 Odenthal, Jac., Baugeschäft, *Np* Mauenheimer Str. 53
7 23 65 Derselbe, Büro, *Np* Sportstr. 17
21 28 34 Odenthal, Joh., Galv.-Anst., Alex.Str. 27
1 39 37 Odenthal, Joh., Kartoffeln, Kalk, GrembergerStr. 51
7 61 92 Odenthal, Joh., Obst, Riehl Hittorfstr. 6
6 36 31 Odenthal, J., *Dbr* Rittergut Mielenforst
7 16 91 Odenthal, Josef, Wirt, *Np* Niehler Str. 83
5 60 11 Odenthal, K., Fabrik., *Ehf* Siem.Str. 24
1 44 79 Odenthal, Karl, Kfm., Deutz, Suevenstr. 8
22 73 44 Odenthal, Lamb., Delikat., Ritterstr. 43
4 64 47 Odenthal, Maria, Obst, *Lth* Düren.Str. 220
4 29 68 Odenthal, Paul, *Lth* Klosterstr. 122
5 98 86 Odenthal, Paul, Elektr. Anl., *Mkn* Merkenicher Hauptstr. 160
4 66 89 Odenthal, Pet., Gärtn., *Lth* Aach.Str. 253
5 97 59 Odenthal, Theodor, Geschäftsführer, Mengenich, Unt. Dorfstr. 70
21 66 25 Odenthal, Theod., Möbel, Sterneng. 80
1 71 19 Odenthal, W., Landwirt, Brück, Olpener Straße 938
21 83 42 Odenthal, Dr. Wilh., Steuerber., Apostelnstraße 28
1 11 57 Odeon Lichtspiele Wilhelm Weber & Co., Kalk, Kalker Hauptstr. 241
22 15 63 Odermann, Dr. Rud., Zahnarzt, Deichmannhaus
9 17 96 Ders., Wohnung, Rondorf, Haus Hevea
21 71 92 Odia, Felix, Frisör, Hohenstaufenring 2
4 13 93 Ody, Dr., Stud.-Dir., *Lth* GleuelerStr. 173
9 98 62 Oebel, Arnold, Kfm., *Bay* Gürtel 6
21 26 28 Oebel, Gertrud, Frau, Maur.Wall 71
22 93 16 Oebel, Heinr., Gastw., Breite Str. 22
4 74 28 Oebel, Jean, Fbr., *Lth* Stadtwaldg. 79
21 14 10 Oebel, Josef, Vertr., Aachener Str. 29
9 24 09 Oebel sen., Jos., Hotelier, *Bay* Gürtel 6
4 56 64 Oebel jr., J., Hotelier, *Lth* Dür.Str. 280
4 58 94 Oebel, Konr., Fbrkt., *Lth* Pücklerstr. 50
4 72 01 Oebel sen., Pet., Fbr., *Lth* Gürtel 97
22 62 83 Oebel jr., Peter, Kaffeeröst., Ursulapl. 8
7 26 05 Ders., Wohn., Riehl, Xantener Str. 122
21 98 86 Oebel, Theo, Lebensm., Hansaring 54
7 56 72 Oebel, Wilh., Blumen, Weißenburgstr. 32
4 39 13 Oebels, Anton, Droschkenbes., Sülz, Luxemb.Str. 296
9 59 65 Oeding, Anncliese, Gymn., *Bay* v.Grotestraße 37
4 87 12 Oedingen, P., Vertr., Sülz, Rhönd.Str. 52
7 27 15 Oeffner, Chr., Schornsteinfegermstr., *Np* Schwerinstr. 58
22 72 63 Oehl, Ch., Musikinstrum., Sternengasse 1
22 14 84 Oehl, Jakob, Vertr., Gereonstr. 48
6 12 13 Oehler, Hugo, Kfm., *Mlh* Pr.-Hch.-Str. 65
5 68 85 Oehler, Otto, Tuche, *Ehf* Venloer Str. 206
4 95 15 Oehlert, C., Kfm., *Lth* Klarenb.Str. 188
1 72 03 Oehlert, Werner, Kfm., Brück, Wiehler Straße 30
9 60 88 Oehlmann, Otto, Galv.-Anst., Sionsthal 14
5 27 38 Oehlmann, Vroni, *Brf* Eup.Str. 62
7 89 69 Oehlschlägel, Dr. A., Kfm., Worr.Str. 20
7 78 93 Oehme, Carl, Vertr., *Mrh/l* Mem.Str. 8
22 42 96 Derselbe, Büro, Schilderg. 24
4 19 22 Oehme, Dr. H., Chem., *Lth* Schloßg. 2
5 32 94 Oehme, Walth., Kfm., *Brf* Aachener Str. 91
7 94 69 Oehme, Willy, Kürschn., Dagob.Str. 17
21 84 33 Oehme & Feldt, Lebensm., Wagnerstr. 37
7 26 04 Oehmen, Maria, *Np* Sechzigstr. 1
7 10 13 Oehmen, Willy, Tabakfbr., Weideng. 18
21 82 07 Oehmicke, Hans, Pelze, Hohenzollernr. 28
9 16 77 Oehmig, Hieronym., *Bay* Römerberg 10
22 52 03 Oel, Josef, Vortr., Auf der Ruhr 18
21 18 18 Derselbe, Weyerstr. 33
22 72 63 Oel, Karl, Musikinstrum., Sterneng. 1 b
21 23 63 Oelbermann, Eduard, Bleicherei und Einfuhr von Schwämmen und Fensterleder, Köln, Poststraße 26
4 33 10 Ders., Wohnung, -Sülz, Siebengebirgsallee 80
1 49 68 Oelbermann, Fritz, Vertr., Deutz, Neuhöfferstr. 15
7 42 85 Oelbermann, Madel., Riehl, Schwannstr. 16
21 12 41 Oelbermann-Stiftung, Hohenstaufenring 57
9 82 39 Oelbermann-Stiftungen, Overst.Str. 23
21 64 92 Oeler-Ges. mbH, Patentöler, Mittelstr. 17
6 06 02 Oelert, H., Prok., *Mlh* Rhodiusstr. 1
4 79 90 Oellerich, Dr., Dir., *Lth* Joh.-Heinr.-Pl. 2
4 95 38 Oellers, Corn., Obst, *Lth* Zülpicher Str. 381
22 59 89 Oellers, Karl, Tabakwr., Komöd.Str. 35
22 51 69 J. Oellers & H. Faßbender, Spirit. im Sionsthal 37d
7 51 91 Oellig, Frau Clemens, Wirtsch., Neußer Straße 87
5 14 15 Oellig, Frau H. J., Bäck., *Bick* Gumpr. Straße 2
4 27 00 Oellingsrath, E., Baugesch., Sülz. Sülzg. 17
5 08 55 Oelwerke Fritz Wihl, *Brf* EupenerStr. 125
4 12 94 Oepen, Chr., Kfm., *Lth* Stelzm.Str. 2
21 52 95 Oepen, Karl, Landmasch., Badstr. 1a
6 02 10 von Oepen, M., Holz, *Mlh* CleverR. 104
9 55 60 Oepen, W. J., Hdlr., *Zst* Hön.Weg 147
21 19 98 Oepen, Wilh., Bäck., Hildeboldpl. 1
4 52 24 Oepen, W., Milch, Zülpicher Str. 243
6 29 30 Oerder, A. W., Metzg., *Dbr* Hauptstr. 142
(9 73 24) Oerder, Chr., Parkettboden, Pantal.W. 2
9 69 18 Oerder, Hub., Parkettreinig., Titusstr. 24
9 48 76 v. Oerdingen, H., *Bay* Lindenallee 37
21 62 66 Oertel, Max, Metzgerei, Pfeilstr. 12
5 22 06 Oertel & Prümm, Install., Hansaring 23
9 32 35 Oerter, Albert, Wirtsch., Schnurg. 66
6 09 34 Oertmann, W., Autos, *Mlh* Keupstr. 123
4 18 92 Oesinghaus, Pfarrer, *Lth* Gürtel 30
4 19 78 Oesinghaus, C., Ing., *Lth* Ther.Str. 98
7 36 19 Oessenich, Mich., Bäck., *Np* Blücherstr. 23
9 85 63 Oessenich, Theod., Frau, Severinstr. 25
4 42 87 Oesterlin, B., Dipl.-Ing., *Lth* Univ.Str. 31
1 30 88 Oesterreich, Carl. Dr., Deutz. Geßlerstr. 12
9 54 23 Oesterreich, E.W., Dachd., Siebenburg. 57
9 18 22 Österreich & Co, Nährm.Fb., Lothr.Str. 75
4 94 34 Oestreich, Fritz, Dipl.-Ing., *Lth* Mommsenstraße 43
5 67 14 Oestreicher, J., Restaur., *Ehf* Chamissostr.
21 84 32 Oetker, Dr. Aug., Backstunden, Hohenz.-Ring 50
22 55 44 Oettgen, Jos., Schreibwr., Am Hof 1
5 13 21 v. Oettingen, Ruby, *Brf* Aachener Str. 677
22 41 44 Ofenhaus. Ferd., Leisten, a.Malzbüchel 6
21 51 18 Ofenmann a. Ring, Hohenzollernring 50
22 50 15 Offenberg, Paul, Metzgerei, Markthalle
6 19 68 Offenhäuser, E., Kohlen, *Mlh* Wichh.Str. 1
7 23 29 Offer, Aug., Sattlerei, *Np* Gellertstr. 7
21 62 16 Offergeld, Kläre, Hüte, Jahnstr. 28
1 15 04 Offergeld, Luise, Dr. med., Deutz, Just.-Straße 17
1 40 82 Offermann, A., Schneider, Deutz, Got.R. 8
22 87 25 Offermann, Ant., Reformhs., Richartzstr. 2
5 43 39 Offermann, Carl, chem.-pharm. Präpar., Mastr.Str. 41
7 26 18 Offermann, E., Bauing., NeußerStr. 52
5 41 43 Offermann, E., Insp., *Ehf* Schultstr. 11
6 25 42 Offermann, Hch., Bäck., *Mlh* Keupstr. 76
21 99 21 Offermann, Hubert, Moltkestr. 6
7 70 77 Offermann, J. Wilhelm, Blumen, Altenberger Str. 20
9 35 12 Offermann, Joh., Install., Josefstr. 24
6 16 73 Offermann, J., Seifen, *Mlh* Keupstr. 102
1 23 52 Offermann, Jos., Vertr., Kalk, Kalker Hauptstr. 237
9 33 70 Offermann, K., Treuh., Waisenhausg. 53
7 71 36 Offermann, Karl, Bäckerei, Kref.Str. 46
7 15 22 Offermann, Konrad, Autoverwert., *Np* Neußer Str. 374
22 61 32 Offermann, Mathias, Lederwaren, An der Malzmühle 13, Breite Str. 84

21 36 15 Melchior Offermann sen.
Fabrik pharmazeutischer Praparate
Vital-Kur, Steinfelder Gasse 3

21 13 61 Offermann, Willy, Archit., Roonstr. 65
(5 41 43) Offermann-Kattwinkel, Hilde, Pianistin, *Ehf* Schulstr. 11
4 73 65 Offermanns. Textilwr., Sülz, Zülp.Str. 207
5 15 94 Offizierheim, *Bick* Flughafenstr.
6 21 68 Offizierheim, *Mlh* v.-Sparr-Str. 1
5 35 00 Offt, Lilly, Frau, Hansaring 19
5 63 97 Offt, Otto, Kfm., Mastr.Str. 24
5 07 51 Offtermatt, Martin, Ing., VenloerStr. 42
4 87 66 Ohk, Alfr., Vertr., Sülz, Mommsenstr 6
4 48 80 Ohle, Ernst, Sülz, Neuenhöfer Allee 100
4 77 50 Ohlemüller, E., Dr. med., *Lth* Geibelstr. 8
9 88 69 Ohlendorf, Wern., Studienr., Isab.Str. 13
21 61 86 Ohlenforst, H., Metzg.-Bed., Pfälz.Str. 23
22 38 17 Ohler, Carl, Uhren, Berlich 36
4 93 18 Ohler, G., Ing.-Büro, Sülz, Breibergstr. 16
9 99 79 Ohler, Gottfr., Kaplan, *Bay* Matth.Pl. 9
1 40 30 Ohlert, H., Bäck., Kalk, Feldb.Str. 2
9 46 14 Ohlgart jr., K., H.-Moden, Severinstr. 52
5 08 82 Ohlig, Heinrich, *Ehf* Venloer Str. 343
4 81 60 Ohliger, Carl, Vertr., Sülz, Petersb.Str. 77
6 37 10 Ohligs, H., Baugesch., *Dü* Amselstr. 92
6 15 64 Ohligschläger, Fritz, Treibriemen, *Mlh* Hochmeisterstr. 15
21 88 72 Ohligschläger, Helene, Waschanstalt, Friesenstr. 12
1 14 70 Ohligschläger, J., Frau, Kalk, Gremb.Str. 31
4 18 01 Ohligschläger, Gauhauptstellenleiter, Sülz, Mommsenstr. 15
21 88 80 Ohligschläger, Ludw., Christophstr. 42
4 12 19 Ohling, Rich., M. d. R., *Lth* Kochstr. 46
7 37 12 Ohlmeier, A., Train., *Mrh/l* Rennb.Str. 145
7 70 36 Ohm, Fritz, Bankdir., *Np* Schwerinstr. 27
9 71 50 Ohm, Joh., Malergesch., Trierer Str. 7
22 72 89 Ohme, Alfred, Optik, Langg. 24
4 97 40 Ohmen, Jean, Immob., Sülz, Konr.Str. 15
9 61 10 Ohmie, H., Install., Dreikönigenstr. 22
21 72 94 Ohms, Wilh., Schreiner, Burgund.-Str. 48

Dr.-Ing. Alfred Ohnesorge
vormals Oscar Martin
Erze — Rohstoffe — Magnesit
Leichtbaustoffe
Im- und Export
Eigene Gruben und Niederlassungen im In- und Auslande
Köln, Gereonstraße 21/23
Fernspr. Sammel-Nr. **22 38 51**

22 20 88 Ohrem, Anette, Schreibbüro, Gereonstr. 63
1 10 78 Ohrem, Clem., Metzg., Deutz, Just.Str. 2
21 17 33 Ohrem, Dr. Hans, Zahnarzt, Jahnstr. 4
9 17 70 Ohrem, Hch., Obst, Salierring 17
4 44 59 Ohrem, Herm., Gastw., Sülz, Weyertal 47
7 26 34 Ohrem, Jean, Brot, *Np* Merh.Str. 179
1 22 89 Ohrem, Jos., Konrekt., Deutz, Karlstr. 3
4 65 70 Ohrem, Math., Fuhrw., Luxemb.Str. 92
4 31 61 Ohrem, Peter, Gastst., Zülpicher Str. 64
9 16 04 Ohrem, Pet., Wirt, Dreikönigenstr. 13
9 38 28 Ohrem, Willy, Dentist, Burgund.Str. 10
9 26 67 Ohrt, Herm., Fruchtsäfte, Bonner Str. 47
5 41 88 Oidtmann, Jos., Kfm., *Ehf* Schultstr. 11
22 11 84 Oker, Goldschmied, Breite Str. 30
4 47 90 Olbertz, Hans, Ing., Sülz, Zülpich.Str. 340
7 85 08 Olbertz, J., Innereien, *Np* Nelkenstr. 15
5 34 92 Olbertz, Jos., Baugesch., *Ehf* Ottostr. 6
5 27 77 St. & J. Olbertz, Innereien, Schlachthof
7 85 04 Dies., *Np* Bülowstr. 27
5 74 86 Oldemeyer, S., Frau, Spichernstr. 55
21 74 92 Oldenburger Versich.-Ges., Hohenz.-R. 65
7 91 62 Oleimeulen, J., Baumstr., *Np* Waterloostr. 4
7 61 31 Olepp, Jean, Metzger, Neußer Str. 39
4 64 84 Olepp jr., J., Metzger, Sülz. Sülzb.Str. 38
9 71 40 Olepp, Josef, Kahlshof *Rdk* Karlstr. 9
5 53 05 Oles, Fritz, Prokur., *Ehf* Tieckstr. 76
6 12 15 Olesinski Bruno, Fris., *Mlh* Wallstr. 78
21 04 01 „Olex" Deutsche Benzin- u. Petroleum-GmbH, Zeppelinstr. 7
4 21 23 Olfe, A., Fabrikant, *Lth* Theresienstr. 61
22 84 95 Olfe, Horst, Konfit., Heumarkt 11
5 19 84 Oligschläger, Tony, Spedit., *Bick* a.Rosengarten 70
5 41 38 Olivier, Ant., Lebensm., *Ehf* Nußb.Str. 25
4 64 33 Olivier, F., R.-A., *Lth* F.-Schmidt-Str 57
21 83 38 Olle, Arth., R.-A., Lindenstr. 17
21 48 83 Olle, Marie, Immob., Zülpicher Str. 30
21 60 14 Ollendorf, Hans, Schneider, Trierer Str. 39
21 92 92 Ollendorf, Heinr., Drogerie, Lindenstr. 48
4 42 84 Ollenschläger, Phil., Sülz, Kyllb.Str. 16
21 67 89 Ollert, Fritz, Dentist, Hohenzollernring 88
(4 26 80) Olleschauer, Zig.-Papier, *Brf* Aach.Str. 335
5 23 90 Ollig, Jak., Gewürze, *Ehf* Eichend.Str. 3
4 94 28 Ollig, Jul., Nähmasch.-Rep., Sülz, Euskirchener Str. 5
4 87 56 Ollig, Käthe, Milch, Sülz, Zülp.Str. 296
21 15 35 Ollig Dr. K., Steuerberat., Lochnerstr. 17
7 68 17 Ollig, Willy, Bücherrev., *Mrh/l* Wilhelmshav.Str. 9
9 46 08 Olligs, Cornel., Dohmenhof, Godorf
9 15 95 Olligs, Heinr., *Zst* Höninger Weg 106
9 93 29 Urban Olligs G. m. b. H., Mühlenfabrikate,
9 93 30 Köln-Zollstock, Höninger Weg 106
1 39 82 Olligschläger, Fritz, Gastst., Kalk, GrembergerStr. 70
1 39 03 Olligschläger, Hugo, Leichentransportwes., Kalk, Josefsk.Str. 32
21 59 77 Olligschläger, Jean, Ungeziefervernicht., Rothgerberbach 58
1 47 63 Olligschläger, Jos., Tapeten, Kalk, Kalker Hauptstr. 73
4 11 64 Olligschläger, Pet., Sped., Luxemb.Str. 79
22 32 75 Olligschläger, R., Wirt, Streitzeugg. 74
5 77 32 Olligschläger, Wilh., Dachdeck., Spichernstraße 50
1 32 15 Ollmetzer, C., Kfm., Kalk, Buchf.Str. 126
6 12 92 Olpen, Th., Stempelfbr., *Mlh* Freiheit 44
4 74 38 Olssen, Hans S., Kfm., Sülz, Berr.Str. 190
22 33 72 Olympia Büromaschinenwerke AG, Hohe Straße 104
7 99 01 Ommer, Fr., Detektiv, NeußerStr. 5
6 28 80 Ommer, Pet., *Hhs* Bodestr. 1
7 62 62 Ommer, Wilh., Maler, Weißenburgstr. 43
1 19 14 Ommer, Willi, Gastw., Rath, Eilerstr. 124
6 26 19 Ommer, Wilh., Mehl, *Dbr* Waldhausstr. 1
21 74 50 Ommerborn, A., Anzüge, Hohenz.R. 76
1 28 53 Omya-MahlwerkGmbH, Deutz, Poll.Kirchw.
7 73 52 Onasch, H., Insp., *Mrh/l* Guntherstr. 130
9 57 35 Ondriska, R., Lebensm., Merov.Str. 61
9 16 88 Ooms, Ittner & Cie. KG, Feuerungsanlagen, Sachsenring 28
5 13 65 Dies., Lager, *Brf* Widd.Str. 377
9 93 82 Oos, Heinr., Bäckerei, BonnerStr. 86
7 26 70 Oostendorp, Rob., Metzg., *Np* Sechzigstr 69
4 88 51 Opalecki jr., Ferd., Chem.-Präpar., Sülz, Sülzgürtel 53
4 30 88 Opdendorff, Osc., Fbrkt., *Brf* Aach.Str. 399
21 35 79 Opdenplatz, Heinr., Tabakwr., Arndtstr. 1
(9 78 55) Opderbecke, A., Bäck.-Bed., Kleinged.-Straße 11
5 01 06 Op der Becke, Johann, Teigwarenfabrik,
5 01 07 Osk.-Jäger-Str. 127—141. T Teigwaren
7 11 06 Op der Becke, J. H., Fbrkt., Dt.Ring 26
7 02 01 Opekta-Gesellschaft m. b. H., Köln-Riehl, Xantener Str. 99. P 63257
9 87 26 Opel, Herm., Schneid., *Rdk* Wesselstr. 3
21 08 21 Opernhaus, Habsburgerring 9
1 41 19 Opfer, Dr., Zahnarzt, Deutz, Just.Str. 1
9 77 35 Opfermann, J., Fbr.-Bes., *Bay* Schönh.Str. 2
9 31 81 Opfermann, J. G. V., Arzneifabrikant, *Bay* Goltsteinstr. 225
4 42 15 Opfinger, Ottm., *Lth* Klarenb.Str. 190
5 37 04 Ders., Büro, *Ehf* Herkulesstr.
4 51 53 Op gen Oorth, H., Kfm., *Lth* Kriel.Str. 17
21 57 14 Op gen Oorth, J., Ing., Maur. Steinw. 114
4 68 33 Opgenorth, Leo, Vertr., Sülz, Hermeskeiler Str. 57
21 74 18 Ophey, Heinr., Bäckerei, Schaafenstr. 65
1 26 12 Opitz, Er., Badeöfen, Kalk, Homarstr. 54
22 97 81 Opitz, Gust., Restaur., U.Goldschmied 56
1 20 04 Opitz, K., Dent., Kalk, K.Hauptstr. 295
7 28 63 Opitz, Willy, Gärtner, Kaspar-str. 21
7 99 90 Opladen, K., Transp., *Np* Merken.Str. 213
5 76 67 Geschw. Opladen, *Ehf* H.Schemm-Str. 19
6 13 80 Opladen, W., Kfm., *Mlh* Frankf.Str. 26
22 37 65 Opp, Frau Karl, D.kl.Laden HoheStr. 91
22 81 07 Opp, Karl, Tanzschule, BreiteStr. 37
9 21 39 v. Oppenheim, Dr. Emil, Frhr., *Bay* AlteburgerStr. 375
9 62 00 v. Oppenheim, F.C., Frhr., *Bay* Lind.A. 47
21 02 71 Sal. Oppenheim jr. & Cie, Bank, Gr.Budengasse 8/10
7 58 68 v. Oppenheim, W., Frhr., Kais.Fr.Uf. 107
7 21 66 v. Oppenheim'sche, Frhr., Verwaltung, Thürmchen
4 76 54 Oppenheimer, Elsbeth, *Brf* Wieth.Str. 7
5 55 80 Oppenheimer, Hch., Vertr., Hansaring 83
6 13 70 Oppenheimer, Luise, *Dbr* Paffr.Str. 40
4 37 62 Oppenheimer, M., Frau, *Brf* Voigtelstr. 23
7 47 77 Oppenheimer-Weber, Trude, Kauffrau, *Np* NeußerStr. 177
9 33 83 Oppenheuser, P., Elektr.Anl., Heinr.Str. 3
9 27 86 Oppenhoff, Fritz, Geheimrat, *Bay* Schillerstraße 105
5 22 11 Oppenhoff, Dr. W., R.-A., Friesenpl. 16
9 56 30 Ders., Wohn., *Bay* Marienburgerstr. 37
4 53 87 Oppermann, W., Musik., *Lth* Frech.Str. 137
21 76 35 Oppitz, W., Schreibmasch., Kais.W.R. 48
21 65 04 Orbach, Willy, Friseur, Apostelnstr. 15
6 36 57 Orban, Elise, Putzm., *Dbr* Mauspf. 279
9 32 81 Orendi, Rosemarie, Hardefuststr. 14
21 15 54 Orenstein & Koppel A.G. siehe Maschinenbau und Bahnbedarf A.G.
21 42 64 Orfgen, Heinr., Wirt, Luxemb.Str. 29
7 43 07 Orgeich, Jos., *Np* Wilhelmstr. 30
9 70 62 Orichel, A., Elektr. Anl., *Bay* Kobl.Str. 90
21 36 80 OrientkunstWilker & Eckert, Schilderg. 91
22 32 31 Orient-Tepp. C. Athanassula, Zepp.Str. 2
21 14 62 Orlowski, Ww. M., Schreiner, Rubensstr. 15
1 15 78 Orlowski, Waldemar, Kalk, Burgstr. 173
22 41 15 Orschall, Herm., Schreiner, Welchserh. 12
21 52 18 Orth, Bernh., Schreinermstr., Gr.Brinkg. 27
1 23 41 Orth, Carl, Ww., Kalk, Hauptstr. 172
4 28 95 Orth, Ewald, Geschäftsf., Sülz, Sülzgürt. 64
9 51 62 Orth, H., Lederstanz., *Bay* Alteb.Str. 338
6 29 04 Orth, Jos., Brotfbr., *Dbr* v.Quadt-Str.
4 57 48 Orth, Jos., Kfm., Sülz, Luxemb.Str. 294
6 06 29 Orth, Jos., Metzger, *Fli* Hauptstr. 61
22 31 63 Orth, Jos., Konditorei, Blaubach 67
5 25 09 Orth, Margar., *Bick* Gr.Brunnenw. 54
6 36 84 Orth, Pet., Gastw., *Sth* Düsseld.Str. 489
5 77 22 Orth, Wilh., Fbr. f. Kunststofferzeugnisse, Moltkestr. 83
4 37 80 Ders., Wohn., *Brf* Braunstr. 40
22 34 98 Gebr. Orthen, Buchdr., Antoniterstr. 10

1 33 95 Orthopäd. Versorgungsamt, Deutz, SiegburgerStr. 97
22 13 54 Ortloff, Erich, Büroeinrichtungen und -Bedarf, Zeppelinstr. 4. P 52718
1 45 01 Ortmann, Verw.-Dir., Deutz, EitorferStr. 7
21 73 83 Ortmann, Hans, Tiefbau, Dasselstr. 22
5 50 90 Ortmann, Hch., Wollwr., VenloerStr. 5
22 72 42 Ortmann, Dr. H., R.-A., Elisenstr. 12
4 58 79 Ortmann, Joh., Abbruchuntern., Sülz, Luxemb.Str. 120
7 38 37 Ders., Wohn., Riehl, RiehlerStr. 183
22 97 54 Ortmann, Dr. Karl, Arzt, Elisenstr. 12
4 21 94 Ortmann, Theod., Tiefbau, Sülz, LuxemburgerStr. 118a
4 10 98 Ortmann jr., Theod., Sülz, Lux.Str. 429
9 95 48 Ortmanns, Christa, Garage, Josephstr. 11
5 07 59 Ortmanns, H., Install., *Ehf* Venl.Str. 534
1 14 76 Ortmanns, Mathieu, Deutz, Suevenstr. 3
5 35 49 Ortmanns, M., Prok., *Bick* Hellew.Str. 12
21 48 04 Ortsiefer, J., Install., *Lth* TriererStr. 34
5 51 07 Ortwein, Ant., Aufzugrep., *Ehf* Leostr. 3
7 28 18 Osburg, Otto, *Np* Frhr.v.Stein-Str. 6
7 94 30 Oser, J., Fahrlehrer, *Np* Schwerinstr. 11
21 12 19 Oser, Dr. M., Zahnärztin, Hohenz.R. 14
4 37 60 Oslender, Hub., Immobilien, Sülz, Klettenbergg. 63
7 41 80 Oslender, J., Kol.-W., *Np* Siebachstr. 96
1 37 71 Oslender, W., Schrein., Kalk, Breuerstr. 30
22 59 41 Osram GmbH, KG, U.Sachsenhausen 37
5 02 08 Osselmann, Gust., Ing., *Ehf* Geißelstr. 66
6 09 29 Ossenbach, Brigitte, *Mlh* Rüdesh.Str. 13
21 16 76 Ossenbach jr., J., Sped., Kyffh.Str. 15
21 56 63 Ossenbach, Josef, Baumstr. 14
4 40 13 Ossenbach, Paul, Kfm., Sülz, Lohrb.Str. 15
4 81 33 Ossenbach, Peter, Kohlen, Gabelsb.Str.
4 77 55 Ossenbach, Pet., Ww., *Lth* Brahmsstr. 2
21 11 90 Ossenbach & Wilkens, Kohlen, Pantaleonswall 51
6 25 02 Ossenbeck, Dr. Anton, Chemiker, *Mlh* Elisab.Breuer-Str. 14
6 32 22 Ossenbeck, Frz., Vertr., *Mlh* Rhod.Str. 29
21 99 09 Ossenbrink, F., Gebr.-Werber, Schilderg.85
22 57 07 Ossenbrink, Matth., Kpl., Kol.Kirchh. 3
5 69 53 Ossendorf, Franz, Angest., *Brf* Kirchw. 28
4 22 07 Ossendorf, Heinr., Baumstr., *Brf* Herm.-Pflaume-Str. 15
4 12 77 Ossendorf, Jak., Techn., *Lth* Schallstr. 25
9 77 62 Ossendorf & Lambertz, Baugesch., *Zst* Kalscheuerweg 12
9 53 61 Ossendorff, Otto, Edelstoffe, *Rdk* Adolf-Hitler-Ufer 27
7 46 79 Oßmann, Joh., Rektor, Riehl, Kretznerstr. 5
21 42 83 Ossowski, Jos., Schneider, Werthstr. 50
4 41 92 Ossowski, M., Kohlen, Gabelsb.Str. 49
21 55 44 OSTARA, Baubed. GmbH, Hansaring 2
5 60 21 Ost-West Krank.Vers.Anst., Brüss.Str. 59
7 22 21 Osten, J., Akad. Maler, Weißenb.Str. 12
1 38 49 Ostendorf, Bernhard, Bauführer, Deutz, Math.Str. 8
4 46 03 Oster, Dr. Ad., Chem., *Brf* Gaustr. 46
7 43 79 Oster, Aenne, Neuheiten, Hansaring 92
(22 29 06) Oster, Anna, Spirellavertr., Gereonstr. 38
5 12 89 Oster, Anneliese, Frau, *Brf* Monsch.Pl. 2
9 67 90 Oster, Anton, Techn. Öle, Trajanstr. 23
22 29 06 Oster, Carl, Wäsche, Gereonstr. 38
21 12 66 Oster, Clem., Fahrräder, Schaafenstr. 7
21 99 60 Oster, Emilie, Kaffee, Weyerstr. 47
7 18 16 Oster, Franz, Kfm., *Mrh/l* Rennb.Str. 43
5 40 40 Oster, Franz, Werbeber., UtrechterStr. 1
21 69 26 Oster, Franz Jos., Maler, AlteWallg. 32
7 73 86 Oster, Franz P., Gaststr., Schwimmstadion
9 58 74 Oster, Heinrich, Alteb.Str. 15
6 04 93 Oster, Dr. Hch., Arzt, *Mlh* Breuerstr. 9
4 94 51 Oster, H., Baumschulen, *Lth* KlosterstrStr. 39
4 16 21 Oster, H., Gaststr., *Brf* Aachen.Str. 525
4 39 98 Oster, Heinr., Malerm., Sülz, Zülp.Str. 255
4 39 16 Oster, Frau Hch., Tabakwr., Sülz, Weyertal 7
4 79 65 Oster, Ww. J., Feinkost, *Lth* Dür.Str. 150
7 27 08 Oster, Joh., Buchdr., Niederichstr. 38
5 59 43 / 5 37 43 Josef & Hubert Oster, Kraftwagen-Spedition, -Ehrenfeld, Venloer Str. 525
7 72 59 Oster, J., Fleischtransp., *Np* Hartw.Str. 26
21 58 60 Oster, Jos., Fahnen, H.Wessel-Pl. 24
Worr 453 J. & H. Oster, Bachhof, Roggendorf
9 55 90 Oster, Dr. M., Amtsger.-Rat, *Bay* Goltsteinstr. 215
7 16 64 Oster, Otto, Kfm., HülchratherStr. 7
5 32 34 Oster, Pet., Restaur., Bismarckstr. 44
5 46 01 Oster, Rob., Kohlen, *Ehf* VenloerStr. 521
7 18 34 Oster, Th., Konrektor, Weißenb.Str. 52
22 24 82 Oster, Toni, Weine, Brüderstr. 4
4 54 69 Ders., Wohn., *Lth* Lindenthalgürtel 19
1 28 60 Oster, W., Hülsvertr., Deutz, Reischpl. 1
22 46 55 Oster, Joisten & Co. GmbH, Buchdruck., Agrippastr. 31
9 70 09 Osterkamp, Dr. Otto, Staatsanwalt, *Bay* Tiberiusstr. 8
22 82 80 Osterkorn, Ludw., Autozubehör, Fr.Wilhelm-Str. 7
4 47 76 Ostermann, A., Gaststr., *Lth* Franzstr. 28
5 37 47 Ostermann, Bernh., Walzenguß, *Ehf* Liebigstr. 64
9 95 38 Ostermann, Clara, Haushaltart., Rolandstraße 69
5 66 83 Dies., Wohn., *Ehf* Siemensstr. 54
7 78 12 Ostermann, Dr. Fritz, Dipl.-Kfm., Riehl, AmsterdamerStr. 104
5 00 74 Ostermann, H., Ing., *Ehf* Tieckstr. 23
5 03 64 Ostermann, Herm., *Brf* Maarweg 1
5 39 49 Ostermann, Kurt, *Brf* Morsd.Hof 12
4 88 01 Ostermann, Frau Willi, Verlag, *Lth* Kermeterstr. 1a
5 76 42 Ostermann & Co, Metallwerke, *Ehf* Grüner Weg 2
7 63 56 Ostermann & Flüs AG, Metallgießerei, Riehl, Holtensternstr. 49
6 38 11 Osterrath, Jos., Stud.-Rat, Kalk, Kopernikusstr. 23
9 33 45 Osterrieth, L. F., Ww., *Bay* Germ.Str. 6
4 91 49 Osterroth, Gg., Kfm., *Lth* Mariaw.Str. 9
9 71 01 Osterroth, Jean, Archit., MainzerStr. 31
4 48 12 Osterspey, Adam, Kondit., Sülz, LuxemburgerStr. 267
1 10 82 Osterspey, A., Bäcker, Deutz, Arnoldstr. 1
9 34 96 Osterspey, H., Dr.-Ing., *Bay* Ahrw. Str. 6
9 59 19 Osterspey, Heinr., Bergwerksdirektor, *Bay* Bayenthalgürtel 53
5 35 27 Osterspey, P., Sportl., *Brf* Aach.Str. 400
5 13 37 Ostertag, J., Dir. i.R., *Ehf* Eichend.Str. 5
22 87 23 Fritz Osthöver & Co, Albertusstr. 41
5 44 36 Osthoff, K. Th., Stahl, Spichernstr. 71
4 89 13 Ostländer, W., Kfm., Sülz, ErpelerStr. 26
21 35 62 Ostmann, F., Bauuntern., Händelstr. 53
4 67 37 Ders., Wohn., *Lth* Franzstr. 27
9 82 33 Ostmann, Hch., Vertret., Lothr.Str. 119
22 56 85 Ostpreuß. Bernstein-Ind., Hohestr. 55
6 37 83 Ostrop, Hans, Sped., *Mlh* Clev.Ring 95
6 23 78 Ostrop, Joh., Rentn., *Mlh* Berl.Str. 70
1 47 78 Ostrowski, Alex., Schreinerei, Kalk, Peter-Stühlen-Str. 140
7 36 26 Ostwald, Else, Frau, *Np* Auerstr. 18
4 78 47 Ostwaldt, Georg, Ing., Sülz, Breib.Str. 2
6 14 91 Oswald, Alb., Dr. phil., *Mlh* Münst.Str. 4
6 01 28 Oswald, L., Blusen, *Mlh* Wallstr. 135
4 89 48 Oswald, Otto, Dir., *Brf* Schmidtstr. 54a
22 26 81 Ota-Schles. Schuh-Werke Ottmuth AG, Schilderg. 43
4 25 85 van Oterendorp, Dr. Bernh., Schriftl., *Lth* Pfarrlusstr. 15
22 15 84 v. Othegraven, Ad., Versich., Gereonstr. 40
22 81 44 Otis Aufzugswerke GmbH, Am Hof 20
4 98 23 Ott, Eug., Kfm., Sülz, Wichter.Str. 55
5 60 56 Ott, Dr. F., Chem., *Brf* F.SchmidtStr. 64
21 76 23 Geschw. Ott, Modesalon, K.Wilh.R. 44
6 25 52 Ott, Hans, Bäckerei, *Mlh* Windm.Str. 72
9 98 55 Ott, Hans, Büroleit., *Bay* Annastr. 52
7 31 62 Ott, Hans, Teppichrep., Hansaring 121
4 56 36 Ott, H., Revis., Sülz, Breibergstr. 13
4 31 64 Ott, Joh., Vertr., *Lth* Kinkelstr. 1
4 48 45 Ott, Karl, Friseur, *Brf* AachenerStr. 505
6 19 00 Ott, Mich., Sped., *Mlh* Kattow.Str. 33
4 84 85 Ott, René, Sülz, HermeskeilerStr. 5
21 23 67 Ott, Wilhelm, Friesenwall 5
22 92 98 Ott & Hast, Em Stüffge, Bollwerk 21
9 92 82 Otte, B., Vertr., *Bay* Mannsf.Str. 26
9 84 90 Otte, Carl, Konserven, Heisterstr. 16
4 36 35 Otte, Hans, Zentralheiz., *Lth* Gürtel 80
1 21 07 Otten, Arn., Fuhrunt., Kalk, Olp.Str. 280
9 96 31 Otten, Bern., Kfm., Teutob.Str. 7
9 50 04 Otten, Bernh., *Bay* Goethestr. 57
6 02 15 Otten, Corn., Kohlen, *Sth* Hauptstr. 53
1 15 46 Otten, Corn., Tabak, Deutz, Math.Str. 3
6 01 01 Otten, F., Kunstmal., *Fli* Evergerstr. 23
6 25 15 Otten, H., Bäckerei. *Hhs* Wupperpl. 17
1 41 28 Otten, Hans, Komp., *Osth* Saarbr.Str. 19
5 16 64 Otten, Herib., Ing., *Sth* Bismarckstr. 53
6 22 35 Otten, Jos., Kol.-W., *Mlh* Keupstr. 8
21 18 04 Otten, Jos., Kondit., Ehrenstr. 98
5 40 74 Otten, Peter, *Brf* Kämpchensweg 24
22 47 98 Otten, Theod., Gasth., Kolping, Elsterg. 23
1 19 36 Otten, Wilh., Fuhrw., *Mrh/r* Olp.Str. 393
1 47 98 Otten, Ww. W., Gaststr., *Mrh/r* Olp.Str. 383
22 62 93 Ottensmeier, Gust., Kondit., Heum. 53
5 69 85 Otter, Anton, Kölner Industrie-Bauten, Renovierungsgeschäft, Köln-Ehrenfeld, Ottostraße 8
4 42 12 Otter, Dominik, Fische, *Lth* Immerm.Str. 51
7 30 02 Otter, Ww. E., San.Anl., *Np* Kemp.Str. 79
4 38 91 Otter, Lorenz, Kfm., Sülz, Zülp.Str. 230
9 58 20 Otter, Michael, Fische, Severinstr. 57
9 31 22 Otterbach, H., Dipl.-Kfm., *Bay* Gürtel 63
9 86 04 Otterbeck, Bernhard, Eifelstr. 56
7 96 80 Otterbein, Fred, Strumpfwr., *Mrh/l* NeußerStr. 532
7 70 67 Ottersbach, C., Pianist, *Np* Neuß.Str. 332
22 80 57 Ottersbach, Dr. Paul, Arzt, Blaubach 14
7 63 00 Ottersbach, Pet., Obst, Weißenb.Str. 32
7 76 56 Fr. u. Doroth. Otterson, Dent., Lupusstr. 32
1 29 61 Ottlik, Emil, Kalk, ErfurterStr. 2
7 85 15 Otto, Oberingen., *Np* Kuenstr. 3
21 93 37 Otto, A., Frau, Hüte, Zülp.Pl. 8
5 24 91 Otto, Adele, Fris., *Brf* AachenerStr. 520
5 18 84 Otto, Al., Fbr.-Niederl., Antwerp.Str. 34
21 77 07 Otto, Arthur, Vertr., Beethovenstr. 11
21 13 64 Otto, Ww. B., El.-Motorengeräte, Thieboldsg. 107
7 25 39 Otto, E., Geschäftsf., Riehl, Schwannstr. 3
5 68 83 Otto, Friedr., Ww., *Ehf* Everhardstr. 75
5 07 87 Otto, Dr. H. W., Zahnarzt, K.Wilh.R. 15
7 93 46 Otto, Heinr., Riehl, Ph.Zorn-Str. 17
9 75 46 Otto, H., Fbr. techn. Neuh., Waisenh.G. 5
(7 64 44) Otto, Heinr., Techn. Neuheiten, Maximinenstr. 60
4 83 22 Otto, Hugo, Kfm., *Lth* Düren.Str. 276
7 14 86 Otto, Jak., Geschäftsf., Brandenb.Str. 24
21 49 97 Otto, Josef, Malergesch., Humboldtstr. 26
6 36 96 Otto, Karl, Bahnh.-Rest., *Mlh* Mont.Str. 2
7 86 31 Otto, M., Riehl, Botan.Garten 34
5 01 23 Otto, P., Autorepar., *Ehf* Sömm.Str. 63
5 19 05 Otto u. Breidenbach, Gerüstbau, *Ehf* Fuchsstr. 2
4 16 12 Otto, W., Kfm., Sülz, Kyllb.Str. 15
9 56 72 Ottweiler, C., Frau, Hauptmarkth. Bonnt.
22 41 21 Ouillon, J., Heilprakt., Glockeng. 1
1 47 70 Ouillon, W., Hausmstr., Deutz, Gotenr. 43
4 19 27 v. Oven, Victor, Kfm., *Lth* Dür.Str. 389
22 13 87 Over, Conrad, Weinstube, Am Hof 38/44
9 36 25 Over, F., Pharm. Art. *Bay* Brühl.Str. 18
4 31 70 Over, Dr. Gertr., Ärztin. *Lth* Theres.Str. 63
22 33 21 Over, Dr. H. W., Auskunft., Ludwigstr. 13
7 70 95 Over, Jos., Metzgerm., *Np* Merh.Str. 92
5 59 41 Over, Jos., Steueramtm., *Brf* Fingerstr. 5
(4 31 70) Over, Rob., Steinröhren, *Lth* Theres.Str. 63
4 97 28 Over, Th., *Lth* Lindenthalg. 19
4 97 31 Over, Th., Blumen, *Brf* Aach.Str. 557b
4 97 26 Over, Ther., Frau, Sülz, Berrenr.Str. 183
21 94 17 Over, Wilh., Gaststr., HorstWesselPl. 21
1 19 58 Overath, Hch., Schrein., Kalk, Troilostr. 69
9 37 64 Overbeck, H., Dr., *Bay* Marienb.Str. 8
5 46 97 Overrath, Heinr., Vertret., *Brf* Militärringstr. 6
9 55 01 Overath, H., Teppichrein., Karth.Wall 30
1 18 45 Overath, Hubert, Kohlen, Kalk, K.Mülh. Straße 186
6 39 87 Overath, Karl, Margarine, *Mlh* von-Einem-Straße 45
6 34 80 Overath jr., Pet., Schreinermstr., *Dbr* Dell br.-Mauspfad 286
7 31 09 Overbeck, Heinz, Riehl, Schleidenstr. 23
4 35 21 Overbeck, Dr. Wilh., Dipl.-Kfm., Sülz, Aegidienb.Str. 15
4 51 97 Overdick, K., Kraftf., *Brf* Voigtelstr. 1
22 71 70 Overdick, Wilhelmine, Filmversand, Heumarkt 35
4 22 93 Overhage, J., Schneid., *Lth* H.Sachs-Str. 19
7 16 00 Overhoff, C., Dir., Riehl, Amsterd.Str. 64
9 55 02 Overing, J., Betr.Dir., Maternusstr. 8
9 61 64 Overstolz-Apotheke, Sachsenring 1
9 28 19 Overzier, A., Steuerberat., Ubierr. 11
9 84 44 Overzier, Carl, R.-A., *Bay* Alteb.Str. 336
7 40 25 Overzier, Hans Valer., Hülchr.Str. 4
9 59 90 Overzier, Dr. Herm., Arzt, Salierring 14
22 69 93 Overzier, Jak., Beleucht., Perlenpf. 3
1 28 10 Overzier, Dr. P., Kfm., Deutz, Const. Str. 86
21 51 78 Overzier, Willy, Musikdir., Salierring 57
4 50 80 Paar, Änne, Putz, Sülz, Luxemb.Str. 261
6 01 27 Paar, Heinr., *Mlh* Pr.Heinrich-Str. 62
5 04 70 Paar, Heinr., Autoverm., *Ehf* Lessingstr. 61
4 52 22 Paar, Hub., Kfm., Sülz, MayenerStr. 3
4 19 24 Paar, Jean, Vertreter, *Lth* Leichtenternstraße 2
4 70 68 Paar, Jean, Versich., *Lth* Sielsd.Str. 2
5 15 67 Paar, Käthi, Fris., *Ehf* Glasstr. 81
21 47 10 Paar, Ludw., Autoverm., Maurit.Wall 41
5 74 92 Paar, Mart., Baubedarf, Hansaring 39
6 18 91 Paas, Carl, Essigfbr., *Mlh* Holw.Str. 98
4 86 55 Paas, Carl, Kfm., *Lth* Pückler.Str. 44
22 66 51 Gebr. Paas, Butter, Vogteistr. 26
4 69 30 Paas, H. R., Ww., *Lth* Virchowstr. 2
4 40 90 Paas, Dr. H., Arzt, *Brf* Raschdorffstr. 1
4 27 12 Paasch, Frz., Kassierer, Sülz, Asbergpl. 4
5 59 34 Paatsch, F., Prok., *Ehf* Ottostr. 42
5 53 10 Pabst, Arn., Archit., *Brf* Aach.Str. 444
6 22 78 Pabst, Carl, Leim, *Mlh* Regentenstr. 91
7 34 37 Pabst, Franz, Gaststr., *Np* Sechzigstr. 129
9 28 29 Pabst, J., Bildh., *Bay* Raderb.Str. 119
21 74 43 Pacanowski, Franz, Frau, Hansaring 16
21 51 03 Packenius, Dr. Paul, Zahnarzt, *Lth* Hohenstaufenring 9
1 14 44 Packert, Karl, Restaur., Deutz, Cher.Str. 14
4 89 75 Padberg, A., Geschäftsf., *Brf* Hültzstr. 38
4 85 06 Padberg, Mathilde, Postkarten, *Lth* Kringsweg 19
21 62 68 Padderatz, Hans, Kfm., Kais.W.Ring 44
6 15 75 Pade, Dr. Herm., Tierarzt, *Sth* Hofstr. 86
4 59 57 Paech, Harry, Dr., Reg.-Rat, *Lth* Goldenfelsstr. 5
4 45 58 Pächter, Ulr., Metzgerei, Sülz, Oelbergst. 62
21 57 27 Gebr. Päffgen, Brauerei, Friesenstr. 64
21 30 76 Päffgen, H., Absorbo-Filter, Brüss.Str. 30
4 26 04 Paeffgen, Heinr., Vertr., *Lth* Weyert. 92
4 70 08 Päffgen, Hub., Metzg., Sülz, Lux.Str. 176
1 71 17 Päffgen, J., Spedition, Brück, Flehbachstraße 42
7 61 27 Päffgen, Karl, Gärtn., *Mrh/l* Feldg.Str. 109
22 55 77 Paeffgen, Dr. Theo, Arzt, Glockeng. 2
1 72 59 Päffgen, W., Schloss., Brück, Olp.Str. 988
4 51 41 Pähler, H., Kfm., Sülz, Grafenw.Str. 18
4 66 06 Paesler, Wilh., Oberpostinsp., Sülz, Klettenberggürtel 13
1 11 73 Pätz, Anton, Immob., Kalk, Breuerstr. 37
4 57 73 Paetzel, E., Kfm., Sülz, Lotharstr. 30
9 51 60 Paetzel, Paul, Kfm., Im Dau 18
4 73 10 Pätzold, Hch., Dir., Sülz, Lux.Str. 345
7 33 92 Pätzold, Kurt, Riehl, Stammh.Str. 60
21 21 92 Paffen, Karl, Gastw., PfälzerStr. 20
21 29 04 Paffendorf, Frz., Schreiner, Rinkenpf. 35
5 97 46 Geschw. Paffendorf, Kohlen, *Lg* Weil.W. 98
7 24 95 Paffendorf, Hil., *Mrh/l* NeußerStr. 708
9 37 09 Paffendorf, L., Hausverw., Kleingedankstraße 11
4 23 82 Paffendorf, M., Gaststr., *Lth* Gleucl.Str. 371
9 34 85 Paffendorf, Reinh., Baurat, Titusstr. 20
4 32 77 Paffendorf, Wilh., Bücherrev., *Lth* BachemerStr. 272
7 29 08 Paffenholz, Alex, Großbuchbinderei, Johannisstraße 72–80
7 54 65 Paffenholz, Heinz, Schriftsteller, BrandenburgerStr. 22
4 19 65 Paffenholz, P., Bäck., Sülz, Berr.Str. 348
1 10 73 Paffenholz, Peter, Kunstmal., Kalk, H.d. Heßgarten 7
1 13 82 Paffhausen, Hans, Gaststätte, *Osth* Ostmerh.Str. 33
9 19 95 Paffrath, D.-Kleider, Salierring 8
1 31 32 Paffrath, Bertr. A., Glas, Kalk, Kalk-Mülh. Straße 13
7 10 08 Paffrath, H., Funktechn., *Np* Nordstr. 20
5 70 85 Paffrath, Hans, elektr. Anl., *Ehf* Venloer Straße 508
6 27 04 Paffrath, Hans, Wirt, *Dü* Berl.Str. 876
22 36 69 Paffrath, Frau H., Möbel, Mühlenb. 51a
6 11 64 Paffrath, Joh., Mühle, *Hw* B.Gladb.Str. 562
6 18 39 Paffrath, Jos., Gastw., *Dü* Berl.Str. 988
6 15 97 Paffrath, M., Gastw., *Dü* Odenth.Str. 46
6 13 32 Paffrath, M., Gaststr., *Sth* Gisbertstr. 9
6 03 25 Paffrath, Peter, *Fli* Putzlachstr. 84
4 99 24 Paffrath, Peter, Steuerberat., Sülz, Weyerthal 28
6 29 60 Paffrath, Wilh., Alabaster-Gipswerk, *Dbr* StrundenerStr. 94
4 26 79 Paganetti, Otto, Frau. *Lth* Univ.Str. 75
21 93 61 Palästina-Amt, Cäcilienstr. 18
1 19 94 Palant, Gereon, Darmhdlg., Kalk, Kapellenstr. 23
5 46 60 Palgen, S., Dir., *Brf* Herzogenr.Str. 10
1 29 16 Paling, Frau E., Tabakwr., Kalk, Josefskirchstr. 8
1 29 14 Paling, Hs., Tabak, Deutz, Math.Str. 79
1 40 92 Paling, F., Buchdr., Kalk, Josefk.Str. 12
5 23 41 Pallas App. Vertrieb, Dr. Walt. Kunhenn, WerderStr. 23
5 72 06 Pallas jr., Karl, Konfit.-Fbr., *Ehf* Eis.Str. 9
21 41 21 Heinr. Pallenberg G. m. b. H., Möbelfabrik, Innenausbau, Möbel- und Dekorations-Stoffe, Teppiche, Beleuchtungskörper, Habsburgerring 8
7 27 02 Palliativ Fbr. hygien. Prod., Schmithausen & Riese, *Np* Kemp.Str. 38
4 44 12 Pallien, H., Dipl.-Kfm., Sülz. Ölb.Str. 77
9 55 22 Pallmann, Jos., Volksgartenstr. 21
22 87 46 Ed. Palm AG, Zigarren, Hohestr. 117
1 25 28 Palm, Gerh., Metzg., Deutz, Siegb.Str. 91
4 46 97 Palm, Gerta, Blumen, *Brf* Kitschb.Str. 245
9 86 98 Palm, Grete, Ubierring 37
5 03 14 Palm, Hch., Tabakwr., *Ehf* Venl.Str. 263
4 75 93 Palm, H., Drogist, Sülz, Neuenhöfer A. 8
9 76 00 Palm, Heinr., Geflügel, *Bay* Bonn.Str. 294
9 41 91 Palm, Karl, Möbel, Waisenhausg. 4b
21 67 65 Palm, Maria, Dasselstr. 65
5 64 28 Palm, M., Autoelektrik. *Ehf* Venl.Str. 393
21 23 03 Palm, Mathias, Obst, Lindenstr. 6
4 40 75 Palm, Math., Zimmermstr., Sülz, Wichterichstr. 12
9 33 67 Palm, Phil., Schneiderei, Vondelstr. 9
7 98 61 Palm, Walt., *Mrh/l* Rennbahnstr. 149
5 10 36 Palmen, A., Kapellmstr., Moltkestr. 80
9 30 88 Palmen, Wilh., Bäckerei, Ulrichg. 69
9 98 31 Palzer, Joh., Schrein., Siebenburgen 80
4 88 47 Panhuysen, Car., Frau, *Lth* Gleuel.Str. 141
9 79 44 Panhuysen, Dr. P., Synd., *Bay* Südp.51a
21 13 73 Panier, Herm., Pianos, Friesenpl. 13
22 62 71 Pankau, M., Schreibmasch., Breitestr. 13
4 17 95 Panne, Ant., Bäckerei, Sülz, Sülzb.Str. 78a
7 18 21 Pannenbäcker, H., Bäck., Dagobertstr. 9
22 16 67 Pannenbäcker, Ww. Heinr., Fbr. künstl. Blumen, BreiteStr. 34
6 22 19 Pannes, L., Bäck., *Mlh* Schleierm.Str. 20
4 52 91 Pannhaus, P., Vertr., *Brf* Aach.Str. 331
5 15 55 Panning, *Ehf* Arnimstr. 85
5 44 13 Pantenburg, H. R., Kfm., Kamekestr. 37
21 44 12 Pantenburg, Dr. R., R.-A., Norbertstr. 12
5 58 40 Ders., Wohn., *Brf* Statzstr. 16
9 52 85 Pantenburg, Vitalis, Schriftl., *Rdk* Blücherstraße 4
5 04 80 Panthels Möbelhaus Aachenertor GmbH, AachenerStr. 76
7 74 46 Panzer, Carl, Likörfbr., Weißenburgstr. 48
21 19 85 Panzer, Franz, Install., Rinkenpfuhl 18
21 79 94 Panzer, Konr., Dachdeck., Benesisstr. 29
22 42 05 Panzliker, Mich., Elektr.Anl., Antoniterstr.
7 54 86 Papajewsky, Joh., Milch, Kref.Weg 10
5 58 88 Pape, Herb., Reg.-Rat, *Brf* Maarw. 100
5 40 75 Pape, Dr. Josef, R.-A., Hochhaus
9 22 65 Pape, Dr. J., Fachanwalt, *Bay* Höld.Str. 10
4 26 95 Pape, Karl, Kfm., Sülz, Nonnenw.Str. 50
9 95 55 Pape, Ludwig, Kfm., *Bay* Hölderlinstr. 14
21 25 21 Pape, Martin, Werkst., Lungeng. 42
1 18 70 Pape, Max, Deutz, Gotenring 57
9 53 91 Pape, Ph., Kfm., Oberländer Wall 24
4 73 56 Pape & Olbertz, Fabrik elektr. Schaltapparate, Köln-Efferen, Luxemburger Straße 180
..... **Dieselben, Fernspr. Hermülheim 210**
22 28 68 Pape & Rhode, Ademamasch., Gereonstraße 18
5 09 06 v. Papen, Horst, *Bick* VenloerStr. 557
4 36 79 Papendick, Carl, Vertr., Sülz, May.Str. 5
9 60 61 Papier, Max, Vertr., v.Hutten-Str. 8
4 77 92 Papierfbr. Fleischer, *Brf* Wieth.Str. 34
21 32 97 Papierhandelsges. Darmstadt GmbH, Limb.Str. 29
5 13 35 Papiermacher-Berufsgenossenschaft Sektion V u. VI, Werderstr. 30 T
9 37 44 Papier-Breuer, P.-Vertr., Ohmstr. 12
5 11 71 Papier-Franzen, Pap.-Verarb., *Bick* Marienstr. 159
7 61 51 / 7 61 53 Papier Karosseriewerk G.m.b.H., Fahrzeugfabrik, Neußer Str. 27. T Papierwerk
7 65 86 Dasselbe, Werk Niehl
5 62 87 Papist, G., Kfm., *Brf* Aachen.Str. 248
7 45 61 Papp, Käthe, Schneiderei, *Np* Yorkstr. 6
22 29 83 Pappermann, Otto, Zlg., Schilderg. 114
22 26 15 Derselbe, Büro, BreiteStr. 73
5 24 34 Pappert, G., Lebensm., *Ehf* Subb.Str. 297
4 51 84 Papst, Prof. Eug., Dir., *Brf* Pflaumestr. 1
9 11 27 Papst, Jos., Kfm., *Bay* Marienb.Str. 7
5 06 08 Papst, K., Kartonnagen, *Bick* Rochusstr. 7
7 26 81 Papst, Wilh., Klempnerei, Balthasarstr. 18
6 23 04 Para-Armblätterfbr. Frischeisen&Co, K.-G., *Mlh* Berg.Gladb.Str. 8
22 64 04 Paradiesbettenfbr. M. Steiner & Sohn AG, Schilderg. 47
9 93 31 Paradies-Apotheke, Severinstr. 160
7 67 19 Parapack-Inst., Heilbehdl., Blumenthalstr.
21 43 44 Parfümerie Sterck, Habsb.Ring 22
21 73 46 Paris, Eugen, Hüte, Weyerstr. 79
22 34 39 Paris, Hans A., R.-A., Elisenstr. 5
1 48 39 Ders., Wohn., Rath. Wodanstr. 39
5 23 87 Parisi, Franc., Transp., Friesenpl. 16
5 16 24 Paritschke, H., Tiefbau *Ehf* Siemensstr. 22
5 16 13 Paritschke jr., H., Baug., *Ehf* Nußb.Str. 252
4 38 24 Parker, E. St., Am. Konsul, *Lth* Fürst-Pückler-Str. 61
5 97 27 Paroll, Rob., Schreinerei, *Lg* Heckw. 7
7 56 33 v. Parpart, Kapit. a. D., *Mrh/l* Niehler Kirchweg 153
5 46 37 Parr, G., Fbr.-Ltr., *Bick* Schemmstr. 84
7 22 19 Parsch, Peter, Vertr., RheydterStr. 2
4 78 78 Pasch, Heinr., Sülz, Sülzburgstr. 68
9 69 74 Pasch, Otto, Klempnerei, Alteb.Str. 43
6 01 97 Paschedag, A., Fuhrw., *Mlh* Braun.Str. 22
21 86 10 Paschen, Anton, Kol.-W., Händelstr. 24
22 60 70 Paschen, Dr. O., Probst, Marg.Kloster 7
5 16 07 Pascher, Kfm. Unterr., *Ehf* Schultatr. 5
22 71 39 Pascher jr., Hans, Kaffee, Malzbüchel 4
4 65 78 Pascher, Hch., Vertr., *Lth* Nideg.Str. 5
7 82 91 Paschke, Fritz, Dr., Riehl, Müllerstr. 31
9 23 34 Pasewald, H., Ing.-Büro, *Zst* Gottesw. 81
5 55 67 v. Pasinski, F., Frau, BrüsselerStr. 61
4 87 52 Pasman, Jak., Weine. *Brf* Aachen.Str. 429
22 28 41 Pasqué, E. A., Versich., A.Hof 30
9 24 25 Ders., Wohn., *Bay* AhrweilerStr. 8
4 77 70 Pasque, Käthe, Frau, Sülz, Konradstr. 15
4 70 00 Pass, Dr. Alb., Schriftstell., Sülz, Siebengebirgsallee 60
5 56 36 Pass, Carl, *Ehf* Gutenbergstr. 51
21 71 68 Pass, Paul, Teppiche, K.Wilh.Ring 28
5 09 09 Pass, Rud., Kfm., K.Wilh.Ring 1
7 60 19 Pass, Theod., Vertr., NeußerStr. 95
22 85 14 Passage-Theater, HoheStr. 132
22 20 35 Passarella, Elfriede, Frau, Hauptmarkthalle
1 28 45 Passarge, Karl, Prok., Deutz, Sandtpl. 6
21 22 68 Passauer, A., Archit., Hohenst.R. 59
21 99 10 Passavanti, Aenne, Schneid., Blaubach 84a
9 68 16 Passavanti, Hr., Schlosser, Josefstr. 8
5 78 33 Passmann, Hans, Vertr., *Ehf* Everb.Str. 17
21 78 27 Paßmann, Harry, Sped., Mühlenbach 8
22 51 16 Passmann-Scheu, Haarkunst, Wallrafpl. 7
5 69 75 Pastor, Martha, Frau, *Brf* Statzstr. 18
7 35 04 Pastor, Rob., Direktor, K.Frdr.-Ufer 33
7 47 91 Pastor, W. L., Assess., *Np* Neuß.Str. 359
5 24 78 Pathe, W., Amt f. Techn., *Bick* Haselb. 8
Sammel-Nr. 7 98 55 „Patria" Versicherungs-Aktiengesellschaft (Agrippina-Gruppe) Riehler Str. 90. T Propatria
5 36 34 Patscheck, Ph., Autorep., *Lth* Aach.Str. 178
9 21 83 Patt, Christian, Getreide, Kaesenstr. 14
1 71 12 Patt, Georg, Kfm., Brück, Lindl.Str. 14
5 37 00 Patt, Joseph, *Brf* Morsd.Hof 5
5 28 26 Patt, Ria, Pelzmoden, *Ehf* Hauffstr. 8

4 50 12 Pattberg, F.. Beauftragt.. *Lth* Fritschstr.12
5 53 97 Pattberg jr., R., Bäck.-Bed., Mastr.Str. 22
21 28 38 H.Pattberg & K.Lots, Foto, Mittelstr. 52
6 10 98 Patten. Jak., Lebensm., *Mlh* Rixd.Str. 51
5 02 04 Patten, Dr. J., Kfm., *Brf* Aachen.Str. 392
5 18 69 Patten, Wilh., Transp., *Brf* Vogels.W. 35
22 10 22 Patzelt, Erich, Lesezirkel, Follerstr. 73
7 72 15 Patzke, Dr., J. Mediz.-Rat, Riehl, Bot.G.61
1 40 27 Patzsch, H., Schloss., Deutz, Siegb.Str. 69
7 37 79 Paudolfi, Wera, Frau. Brandenb.Str. 27
22 93 26 Pauels, Heinz, Komponist, Glockeng. 37
21 26 93 Pauels, Herm., Ww., Hohenz.Ring 62
22 93 26 Pauels-Hoffmann, C., Sängerin, Glockengasse 37
22 76 03 Paul, Alin, Zeughausstr. 26
22 70 60 Prof. B. Paul u. R. Distel, Architekten Elisenstr. 11
4 23 65 Paul, Franz, Bauunt., Sülz, Nassestr. 30
4 41 60 Paul, G., Bindfaden, *Lth* Krementzstr. 22
21 89 27 Paul, Hch., Schornsteinf., Blaubach 60
9 45 19 Paul, Karl, Dachd., Severinstr. 156
4 85 09 Paul, Max, Mechan., Sülz, Lux.Str. 264a
1 26 55 Paul, Th., Schreiner, Kalk, Mülh.Str. 81
5 25 86 Paul, Wilh., Chem., *Ehf* VenloerStr. 185
5 51 72 **Pauli**, Anni, Sped., *Ehf* Hüttenstr. 47
21 27 04 Pauli, Christian, Insp., Mittelstr. 52
4 99 03 Pauli, Hub., Kfm., Sülz, Eusk.Str. 23
5 53 00 Pauli, Jos., Landw., Lövenich
21 36 18 Pauli, Max, Opernsänger, Roonstr. 63
21 61 97 Pauli, Mich., Vertr., Beethovenstr. 14
21 47 72 Pauli, W., Wirtsch.-Rechtl., Lindenstr. 52
7 40 09 Pauli, Wilhelm, Install., Plankg. 56
21 99 29 Pauli, Willi, Dekorat., Neumarkt 25
22 66 44 Paulick, Walt., Fotokopierappar., Krebsg.5
4 75 12 Paulig, Wilh., Kfm., *Lth* Theresienstr. 22
6 20 05 Paulmann, Rich., *Dbr* PaffratherStr. 36
4 55 03 Pauls, Bruno, Sülz, Klettenberggürtel 59
21 40 63 Pauls, Th., Schuhe, Engelbertstr. 46
21 12 78 Paulsen, Karl, Prok., Salierring 56
7 89 53 Paulus, Dr., *Np* SteinbergerStr. 42
22 54 07 Paulus, Alex., Großhandlung in Samt und Seide, Agrippinahaus
4 89 39 Ders., Wohnung, *Lth* Weyerthal 46
21 49 16 Paulus, Maria, Frau, Wagnerstr. 35
21 40 10 Paulus, Wilh. H., Finanz., Schaafenstr. 50
4 47 46 Paulußen, H., Techn.Büro, Sülz, Asb.Str.5
21 71 15 Pauly, Ernst, Radio, Schaafenstr. 22
4 85 42 Pauly, Hans, *Lth* Kringsweg 1
22 18 72 Pauly, Hans, Schneid., BreiteStr. 38
5 61 19 Pauly, H., Güterverk., *Ehf* Philippstr. 41
9 63 13 Pauquet, Willy, Dentist, Rosenstr. 28
21 23 81 Paust, Herm., JülicherStr. 10
6 23 47 Paustenbach, J.. Butter, *Mlh* Buchh.Str.64
7 62 42 Paustenbach, Wilh., Architekt, Riehl, AmsterdamerStr. 68
22 97 95 Pax-Krankenkasse kath. Priester Dtschl., V.a.G., Marzellenstr. 32
21 32 06 Pax, Verein kath. Priester Deutschlands e.V., Steinfelder G. 15
5 41 76 Paxmann, Osk., Frau, *Ehf* Terrass.W. 20
4 42 60 Pazen, Hanns, *Lth* KrielerStr. 87
9 22 80 Pazen, Pet., Weingut, *Bay* Heuserstr. 9
22 25 09 Pechhütte, Frz. Hamacher, BreiteStr. 55
9 24 10 v. Pechmann, Frhr., Paul, Hauptmann a. D., *Bay* Bayenthalg. 20
4 20 84 Pechstein, A., Ing., *Lth* Zülp.Str. 377
6 17 21 Pechuel-Loesche, Agnes, *Dbr* Waldh.Str. 5
5 77 01 van Pee, Conr., Install., Bismarckstr. 32
7 11 18 van Pee, H., Matratzenfbr., NeußerStr. 35
7 91 40 van Pee, J., Matratzenfbr., Neuß.Str. 10
9 70 31 Peen, Josef. Rolandstr. 10
22 55 00 Peetz, J., Büromasch., Zeugh.Str. 26
5 62 68 Peez, Gust., Lesezirkel, Hansaring 21
9 64 63 Peffgen, Peter, Dachd., *Bay* Bonifazstr. 10
5 58 23 Pegel, Th., Drogerie, *Ehf* VenloerStr. 262
21 63 67 Pegels, Wilh., Direktor, Salierring 61
7 14 61 Peheye, Theod., Ww., *Np* Hartw.Str. 73
1 19 86 Pehl, Peter, Deutz. Thusneldastr. 10
5 47 18 Pehl, Pet., Kirchenmaler, *Ehf* Hauffstr. 7
4 28 37 Peickert, Erna, Schriftst., Sülz, Emmastraße 12
9 58 91 Peifer, Anton, Kfm., AlteburgerStr. 15
1 13 01 Peifer, Phil., Farben, Kalk, Taunusstr. 28
5 52 87 Peiffer. C., Schneid.. *Ehf* Subbelr.Str. 177
6 23 20 Peiffer, Dr. Hubert, Zahnarzt, *Mlh* FrankfurterStr. 192
1 18 06 Peiffer, Jos., Kalk, Kalker Hauptstr. 184
5 79 25 Pfeiffer, Max, *Brf* P.Finger-Str. 15
7 81 05 Peiker, W., Bäck., *Np* NeußerStr. 294
1 13 37 Peil. Hans, Apoth.. Deutz. Alem.Str. 6
22 44 71 Peil, Dr. Heinr., Arzt, Zollstr. 4a
5 35 94 Peil. Herm., Vertr., N.Mastr.Str. 15
9 46 26 Peil. Johann, Kfm., BonnerStr. 56
7 49 61 Peil, Dr. R., Relig.-Lehr., *Np* Merh.Str.224
9 39 94 Peill, Arth.. Dr. jur., *Bay* Ahrw.Str. 10a
21 44 17 Peill, Nikol., Schreiner, Kyffh.Str. 53
9 85 04 Peill, Robert, Frau, Sachsenring 89
4 91 76 Peiper, W., Ing., *Lth* DürenerStr. 232
21 82 06 Peipers, Dr. A., R.-A., Römerturm 13
9 65 90 Peipers, Dr. B., Arzt, Overstolzenstr. 11
7 42 41 W. Peipers & Co., Papier, Domstr. 51
5 46 10 Peipmann, Otto, Keramik, KamekerStr. 24
5 01 31 Peisert, M., Dr. med., MastrichterStr. 26
4 49 34 Peissen, Matth.. Bedach.. *Lth* Kerp.Str. 66
4 24 10 Peiter, K., Bäcker, Sülz, Sülzb.Str. 174
21 10 88 Peitgen, Artur, Rubensstr. 11
4 17 19 Peitgen jr., O., Vertr., Sülz, Nonnenstr.Str.
4 21 73 Peka-Vertrieb, Bandagen, RiehlerStr. 29
21 98 17 Pellen jr., Johannes, PfälzerStr. 52
5 80 71 Pellenz & Co. Hebezeuge, *Ehf* Pell.Str. 2
5 58 67 Pellerel, Aug., Baugesch., Erftstr. 16
4 42 48 Pelmann. H.. Toil.-Artik., Sülz. Ölb.Str. 37
5 26 27 Pelster, Franz, Schreinermstr., *Bick* Marienstr. 161
7 41 26 Pelster, Käte, Putzgesch., Balth.Str. 27
7 14 22 Pelters, Dr. J., R.-A., LübeckerStr. 15
5 71 73 Pelters, Pet., Viehagentur, Schlachthof
4 43 24 Pelters, Pet., Ww., *Lth* Landgr.Str. 20
7 88 44 Peltz, Walter, Riehl, Amsterd.Str. 68
4 58 45 Peltzer jr.. Ed., Vertr., *Lth* Falkenb.Str.14
9 50 38 Peltzer, Emil, Frau, *Bay* Bayenthalg. 7a
7 37 19 Peltzer, Ww. Heinr., Gastst., *Np* Siebachstraße 121
5 33 91 Peltzer, Jac., Drogen, *Ehf* Iltisstr. 35
1 26 61 Peltzer, Dr. J., Chem., Deutz, Reischpl. 1
21 11 62 Peltzer, Richard Carl, Hohenstaufenring 41
7 96 03 Peltzer & Bastin, Wolle, Riehl, Sieboldstr. 6
7 70 59 Pelzer, Anna, Wäscherei, Lupusstr. 28
5 75 49 Pelzer, Frdr., Fuhrw., *Ehf* Eisenstr. 6
21 97 73 Pelzer, Gerh., Schneider, Gereonswall 65
21 35 60 Pelzer, Hans, Restaur., Limb.Str. 33
4 46 16 Pelzer, Heinz. Reg.-Rat, *Lth* Kerp.Str. 7
4 83 82 Pelzer, H. Jos., Baumat., Sülz, Luxemburger Str. 138
9 53 25 Pelzer, Jos., Bäck., Trutzenberg 20
22 97 78 Pelzer, Leo, Textil, HoheStr. 9
4 86 08 Pelzer, Leo, Kfm., Sülz, Hermesk.Str. 7
7 19 17 Pelzer, Lorenz, *Mrh/l* Niehl.Kirchw. 151
7 64 96 Pelzer, Maria, *Np* Schwerinstr. 58
9 66 80 Pelzer, Math., Maler, Rosenstr. 70
5 62 27 Pelzer, Phil., alkoholfr.Getr., *Ehf* Leostr. 44
7 29 74 Pelzer, Sim., Sargmag., *Np* Sechz.Str. 32
22 96 13 Pelzer, Wilh., Tabakwr., Georgstr. 4a
22 75 42 Pelzer, W. A., R.-A., Zeugh.Str.22
4 39 62 Ders., Wohn., *Lth* Bachemerstr 118
4 47 08 Pelzing, Paul, Abt.-Leiter, Sülz, Simm. Straße 29
5 55 30 Pempe, Franz, Kfm., Gladb.Str. 24
5 11 19 Pengel, Karl Th., Prok., Spichernstr. 52
5 07 49 Pennartz, Leo, Sped., *Ehf* Hüttenstr. 14
22 97 47 Pennartz, Ottilie, Putz, Hohestr. 116
21 23 08 Pennenkamp, W., Kfm., Richmodstr. 33
1 38 71 Penning, Fr., Deutz, Düppelstr. 12
21 60 73 Penning, Maria, Frau, Engelbertstr. 36a
9 72 08 Penningsfeld, Max, Kfm., *Bay* RaderbergerStr. 119
6 15 36 Penningsfeld, Richard, Photos, *Mlh* FrankfurterStr. 14
9 42 16 Penzel, Er., Rekl.-Mal., Landsb.Str. 26
1 24 88 Penzien, Dr. Wilh., Ing., Deutz, Siegburger Straße 159
5 79 58 Penzler, Karl, Gartenbau, *Brf* Statthalterhofallee 9
4 98 20 Pepping-Decker, Fine, Klavierlehr., Sülz, Lech.Str. 34
21 21 94 Pera, Hubert, Schreiner, Engelbertstr. 26
7 18 76 Pera, K., Baumstr., Hülchr.Str. 13
21 96 61 Pera, Ldw., Maler, Engelbertstr. 19
21 71 81 Perder, Aug., Tabakwr., Moltkestr. 27
7 59 16 Perelaer, Lor., Gasth., *Np* Neuß.Str. 476
21 26 07 Perger, Jean, Sattlerei, Klapperhof 9
22 16 39 Perger, Wilh., Buchbind., Langg. 8
1 46 25 Pering, Else, Deutz, Deutz-KalkerStr. 4
4 88 84 Pering, Fr., Holz, Sülz, Zülp.Str. 180
5 05 84 Ders., Wohn., *Ehf* Eichendorffstr. 18
5 14 50 Pering, Gerh., Holz., *Ehf* Vogels.Str. 66
5 14 51 Derselbe, Wohn., N.Mastr.Str. 16
21 60 13 H. Pering u. J. Jäger, Treuh., Steinf.G. 8
5 78 01 Pering, Josef, Holz, *Ehf* Barthelstr. 105
(5 29 51) Pering, M., Wäsche, Venloerstr. 22
7 46 36 Pering, Paul, Kfm., Deutsch.Ring 1
22 55 24 Perk, H., Schneider, Mohrenstr. 34
9 77 00 Perlia & Worringen GmbH, Weine, Ubierring 61a
5 60 78 Perpeet, Heinr., Spritzlackier., *Ehf* VenloerStr. 391
1 10 33 Perpeet, Helene, Deutz, Alarichstr. 49
5 53 84 Perrin, Herm., Ing., *Brf* Melateng. 8
9 71 28 Persch, Carl, Butter, *Zst* Hön.Weg 189
9 34 31 Persch, Gg., Friseur, *Rdk* Hauptstr. 39
6 29 62 Persch, J., Gastst., *Hw* Schweinh.Str. 45
21 60 72 Persch, Karola, Frau, Ehrenstr. 74
21 49 19 Perscheid, H. A., Tolletteart., Gerh.-Str.5
7 34 08 Perscheid, J., Fahrsch.. *Np* Neuß.Str. 334
9 20 10 Persing, Dr. E. Zahnarzt, Jakobstr. 10
7 54 20 Perst jr., K., Kfm., *Mrh/l* Mollw.Str. 8
4 84 34 Persuhn. Hermann, Ww., *Brf* Wieth.Str. 64
4 86 38 Perthel, Er., Baumstr., *Brf* Pückl.Str. 66
5 86 11 Perthel, Robert, gegr. 1887, Hoch-, Tief- u. Eisenbetonbau, Hansaring 57
9 20 73 Perthel jr., Rob., Ing., *Bay* Langenstr. 6
4 85 36 Perthel, Wolfg., Geschäftsführer, Sülz, Luxemb.Str. 134
9 67 74 Perzborn, Marga. Lebensm.. *Zst* Hön.W.70
6 20 22 Perzl, Jos., Butter, *Mlh* Wallstr. 155
4 85 08 Pesch, A., Kfm., Sülz, Aegidienb.Str. 18
7 59 20 Pesch, Anne. Frau, Riehl, Naum.Str. 16
5 29 37 Pesch, Christ.. Frau, Kais.Wilh.Ring 15
5 65 49 Pesch, Fr., Kfm., *Brf* Frankenstr. 45
4 60 63 Gebr. Pesch KG, Erzeugn. f. Dampfkessel, Sülz, Siebengeb.All. 135
4 13 63 Pesch, Gerh., Vertr., Stolzestr. 25
5 55 33 Pesch, Gottfr., *Bick* Ansgarstr. 17
21 77 00 Pesch, Gustav. Möbelfbr., K.Wilh.Ring 6
Worr465 Pesch, Hch., Ww., Quettingshof, *Worr* SinnersdorferStr. 116
7 94 78 Pesch, Hch., Gärtn., *Mrh/l* Niehlerstr. 304
9 38 68 Pesch. Joh.. Teppiche, *Zst* Brunnenstr. 5
21 85 96 Pesch. Maria. Bürobed.. Ehrenstr. 57
6 03 77 Pesch, Math., Gasth., *Mlh* Wallstr. 98
9 60 01 Pesch, Math., Blumengesch., BonnerStr. 7
5 27 53 Pesch, Wilh., Vertr., Junkersdorf, Frankenstr. 18
5 38 04 Pesch, Wilh., Geschäftsführer, *Ehf* Overbeckstr. 46
7 56 22 Pesch, Willy, Gastw., NeußerStr. 4
21 35 17 Peschka. Dr. Paul. Synd., Gereonshof 8a
21 68 22 Peschke, Karl, Bierverl., Trier.Str. 20
9 24 80 Peschken, O., Mehl, *Bay* BonnerStr. 494
7 62 10 Pesendorfer, A., Sportart., Aduchtstr. 7
4 36 33 Pestal.-Kindertagesheim, *Lth* Sielsd.Str. 5
21 27 15 Peter, Elly, Brauerei, Friesenwall 3
7 45 94 Peter. E., Ing.. *Mrh/l* Zorndorfstr. 6
22 31 86 Peter Fr. W. Metallwrfbr., Waidmarkt 23
9 20 70 Peter, Fritz, Dir., *Bay* Tiberiusstr. 6
9 30 75 Peter. Konrad. Lebensm., Ankerstr. 30
5 08 73 Peter. Otto. Major. Spichernstr. 61
7 22 36 Peter, Wilh., Frau, *Np* Christinastr. 36
7 71 08 Peter, Willi, Vertr., Riehl, Esenb.Str. 3
7 51 13 Petereit. Max. *Mrh/l* Rennbahnstr. 47
21 78 63 Peters II, Dr., R.-A., Hohenz.Ring 22
22 60 80 Peters. A. O., Immob., Deichmannhaus
5 22 77 Peters. Dr. A.. R.-A.. *Brf* Aachen.Str. 248
7 89 41 Peters, A., Beerd.-Anst., KrefelderStr. 42
9 53 70 Peters. Dr. A.. Arzt, *Bay* Tacitusstr. 52
4 47 37 Peters, A., Carl, Kfm., *Lth* Haydnstr. 19
6 18 61 Peters, Ant., Metalle, *Mlh* Schanzenstr.
5 36 84 Peters. Arn., Kfm., *Ehf* Schlachthof
4 34 87 Ders.. Wohn., *Lth* Schmidtstr. 37
9 32 96 Peters, Aug., Ing., *Rdk* Blücherstr. 5
21 24 09 Peters, Aug., Schuhm., Salierring 65
6 00 94 August Peters & Co, Holz, Markgr.Str., Güterbahnhof
5 22 65 Peters, B., Metzg., *Ehf* Nußb.Str. 5
5 38 05 Peters. Berta. Frau. Bismarckstr. 36
6 25 33 Peters, Carl Ww., *Mlh* Pr.Heinr.Str. 34
4 23 70 Peters, Carl, Ww., *Lth* Pfarriusstr. 4
21 01 91 Carl Peters Kaufhaus GmbH, BreiteStr.
21 77 78 Peters, Christian, Weine, Lindenstr. 32
4 46 46 Ders., Wohn., *Lth* Pücklerstr. 4
1 15 69 Peters, C.. Lebensm., *Mrh/r* Olp.Str. 439
6 30 81 Peters, Christ., Geschäftsf., Kalk, Koperuikusstr. 21
6 26 06 Peters, Dr. E., Arzt, *Mlh* Regentenstr. 25
9 65 70 Peters, Franz, Schneid., Karol.Ring 19
5 62 32 Peters, F., Install., Geisselstr. 48
9 56 33 Peters, Frz., Dr. jur., *Rdk* Moltkestr. 2
9 81 17 Peters, Franz, Bevollm., *Rdk* Auenw. 6
7 25 84 Peters, Franz, Major, Blumenthalstr. 91
9 97 25 F. & J. Peters, Bildhauer, *Zst* Südfriedhof
21 82 25 Peters, Gerda, Holz. Lochnerstr. 17
1 41 76 Peters, Gerh., Install., Deutz, Esserstr. 51
9 25 82 Peters, Gerta, Lehrerin, Schnurg. 49
4 62 28 Peters, Hans, Elektromstr., *Lth* Bachemer Straße 130
5 75 10 Peters, Hans, Anhänger, Mastricht.Str. 43
21 11 66 Peters, Hans G., Weinvertr., Lindenstr. 32
9 11 77 Ders., Wohn., *Bay* Marienb.Str. 57
1 26 54 Peters, Heinr., Gastst., Kalk, Kalker Hauptstr. 221
6 14 15 Peters, H., Kfm., *Mlh* Pr.Heinr.Str. 62
4 43 29 Peters, Hermann, Sülz, Neuenh.All. 17
5 33 77 Peters, Hermann, Viehagent, Schlachthof, Liebigstr. (Viehhof)
22 77 31 / 22 77 32 Herm. Jos. Peters & Co. Nachfg. Weinbrennerei u. Likörfabrik Rheinaustr. 1a. **T** Oldenpeters
22 19 02 Peters, Hub., Gastst., Frankenwerft 1
21 39 27 Peters, Dr. J., Arzt, Barb.Pl. 2
9 39 21 Peters, Ww., Jos., Kartoffeln, Severinsw.7
5 39 11 Peters, Jos., Friseur, LütticherStr. 12
6 11 81 Peters, J., Kfm., *Dbr* B.Gladb.Str. 1099
22 21 41 Peters I, Dr. J. F., R.-A., Gr.Budeng. 8
21 27 84 Peters, Jos., Kfm., Mozartstr. 15
7 34 98 Peters, Karl, Riehl, Amsterd.Str. 42
6 20 81 Peters, Kath., Kurzwr., *Dü* Amselstr. 97
21 32 76 Peters, Leo, Hohenzollernring 90
7 56 35 Peters, Ludw., Fahrsch., Suderm.Str. 8
5 79 00 Peters, M., Prok., *Bick* Arnimstr. 102
22 94 63 Peters, Maria, Kolumbastr. 6
21 16 27 Peters, Mathieu, Metzger, Hoseng. 21
4 38 77 Peters jr., Otto, Maschinenfbr., Sülz, Nassestr. 22
4 77 43 O. & K. Peters, Masch., Sülz, Lux.Str. 350
21 24 64 Peters, P., Elektrot. Fbr., PfälzerStr. 18
1 38 32 Peters, P., Gastst., Deutz, Siegb.Str. 49
5 05 56 Peters, Rudolf, Bismarckstr. 32
4 36 95 Peters, Rud., Ing., *Lth* Univ.Str. 59
21 89 76 Peters, Theo, Metzger, Fleischm.G. 48
9 28 60 Peters, W. J., Fbrkt., *Rdk* Hitlerufer 29
Sammel-Nr. 9 33 51 W. J. Peters & Cie., Fabrik techn. Gewebe, Pausgewebe, Rodenkirchen b. Köln, Adolf-Hitler-Ufer 42. T Wipeters P 32089
7 35 15 Peters, W., Autorep., *Np* Wartburgstr. 11
22 20 84 Peters, W., Heimschmuck, Zeppelinstr. 2
4 33 06 Peters, Wilh. A., Kfm., *Lth* Gleuel.Str. 4
4 44 46 Peters, Wilh., Prok., Sülz, Raumerstr. 2
6 08 86 Peters, Willi, Kfm., *Mlh* Buchh.Str. 3
5 30 76 Peters, Willy, Gastw., *Ehf* Wißm.Str. 1
4 97 13 Peters-Hüter, Dr. P., Ärztin, Zülp.Str. 292
6 28 78 Peterselm, Hch., Gastst., *Dbr* Hauptstr.209
4 10 64 Petersen, Elisabeth, Handarbeiten, Sülz, Luxemb.Str. 263
6 23 54 Petersen, G., Ww., *Mlh* Düsseld.Str. 47
22 47 37 Petersen, H., Buchbind., Buttermarkt 45
9 30 89 Petersen, Hermann, Ubierring 58
21 36 37 Petersen, Dr. Konr., Arzt, Hohenst.R. 61
4 13 14 Petersen, L., Fuhrw., *Lth* Gleuelerstr. 342
6 13 76 Petersen, L., Geschäftsführer, *Mlh* DüsseldorferStr. 47
4 70 94 Petersen, Rud., Frau, *Lth* Dür.Str. 290
5 13 23 Petit, Dr.. Kfm.. Hansaring 51
7 23 25 Petit, Wilh., Pelzwr., *Np* NeußerStr. 273
6 20 61 Petri, Aloys, Kammerjäger, *Mlh* Graf-Adolf-Str. 69
9 86 29 Petri, Anton, *Zst* Nauheimerstr. 20
4 59 92 Petri, Ehr.. Oberstltn.. *Lth* Blumstr. 1
4 47 09 Petri. Dr. F.. Dozent, Sülz, Remig.Str. 38
21 11 73 Petri, G., Kleiderpflege, Gertrudenstr. 35
9 42 24 Petri. H.. Obering.. *Bay* Höld.Str. 9
(4 51 58) Petri & Bürger GmbH, *Brf* Voigtelstr. 2
7 44 64 Petry, Adolf, Obst, *Np* NeußerStr. 325
7 63 89 Petry, Ant., Malerei, *Np* Eisenachstr. 55
22 89 47 Petry. Carl. Treuh.. Mohrenstr. 17
21 78 33 Petry, E. C., Reklame, Mozartstr. 3
6 28 20 Petry, Georg, *Mlh* Sonderb.Str. 1
22 79 44 Petry, Heinr., Vertr., Domkloster 1
4 81 26 Ders. privat. *Lth* Leichtensternstr. 9
4 28 15 Petry, Johann, Schreiner, Sülz, Aegid.Str.1
5 47 87 Petry, Phil., Gastw., *Ehf* Wahlenstr. 2
7 16 88 Petry, W.. Hdlsvertr.. *Np* Eisen.Str. 33
9 73 51 Pettelkau, Georg, Trajanstr. 15
4 98 80 Petters C.. Install.. Sülz. Gerolst.Str. 125
9 97 05 Petzl, Georg, Kfm., *Rdk* Moltkestr. 1
5 04 72 Petzl. Georg, Vertr., MastrichterStr. 22
22 49 81 Petzold, Conrad, Sterneng. 1b
4 74 36 Petzold. Fritz. Vertr.. Sülz, Unt.Str. 24
4 45 81 Petzold. Gust.. Dr.. Sülz Witt.Str. 36
5 74 71 Petzold, R., Prokur., *Ehf* Tieckstr. 15
5 11 01 Petzold, Richard, *Ehf* Fridolinstr. 38
9 38 34 Peucker, Fr., Kfm., Sachsenring 91—93
9 37 17 F. W. Peuckert & Co., Nachtwach-Inst., Salierring 13
(21 21 25) Peugeot, Ersatzteilhaus, Salierring 41
9 41 20 Peukert, Walter. Ubierring 5
21 37 23 W. Peukert u. P. Giesen, Hohenz.Ring 42
6 01 60 Peun. Joh., Ing., *Mlh* Markgr.Str. 2
6 01 60 Peun. Mar., Zahnärztin, *Mlh* Markgr.Str. 2
4 15 36 Peus. F.. Hdlsvertr.. Sülz. Erpen.Str. 16
5 21 07 Peus, Rob., Treuhänd., AachenerStr. 90
5 67 21 Peusquens, Dr. Max, Arzt, Bism.Str. 5
9 98 41 Peuster, Willi, Kfm., Ubierring 49
4 33 77 van Pey, Frau J., Wäsch., *Brf* Braunstr. 30
22 99 89 Peyer, Frau Paul, Uhren, Krebsg. 12
22 67 79 Pezaro, Marco, Teppiche, BreiteStr. 82
21 77 80 Ders.. Hohenz.Ring 41
7 59 51 Pfälz. Hypoth.-Bank, Ad.Hitler-Pl. 9
4 98 08 Pfälz. Viehversich.-Verein a. G., *Lth* Scheffelstr. 35
21 56 02 Pfaff, Adam, Baugesch., Pfälzerstr. 9
21 34 01 Pfaff, Ant., Frau, Horst-Wessel-Pl. 13
4 63 35 Pfaff, Aug., Dr., *Lth* Cl.Kappelmannstr.19
7 29 95 Pfaff, G. H., Frau, *Mrh/l* MemelerStr. 2
22 41 65 G. M. Pfaff AG, Nähmasch., Schilderg. 72
21 14 76 Gebr. Pfaff & Comp. GmbH, Baugesch., Beeth.Str. 8
21 28 93 Pfaff, Jos., Radio, Hohenst.Ring 8
4 13 23 Pfaff. Karl, Baumstr.. Sülz. Neuenh.A.167
4 26 98 Pfaff, Seb., Dr., *Lth* Bachemerstr. 268
4 41 07 Pfaff. Toni, Sülz, Neuenh.Allee 38
9 27 77 Pfaffenberger, H., Ww., Mechtildisstr. 2
9 26 16 Pfaffendorf, Grete, *Bay* Mannsf.Str. 16
7 64 90 Pfahl, Alfons, Vertr., Alvensl.Str. 7
4 64 76 Pfahl, Franz, Versich., Sülz, Eusk.Str. 28
21 45 22 Pfahl, Gerta, Hohenst.Ring 75
4 41 54 Pfahl, Heinr., Ob.-Gerichtsvollz., Sülz, Grafenwerthstr. 3
7 16 01 Pfahl, Phil., Schuhherst.-Masch., *Np* NeußerStr. 462
7 15 97 Ders., Wohn., *Np* Gocherstr. 29
22 40 54 Pfannenbecker, H., Spedit., Weichselh. 47
21 42 96 Pfannkuche, Paul, Metallarbeiten, Rich.-Wagner-Str. 18
5 49 75 Dies., Stadtlager, *Ehf* Barthelstr. 38
5 98 70 Dies., Werk Dormagen, Gartenstr. 4
7 85 32 Pfarrer, Jos., Vertr., *Np* Florastr. 59
21 41 27 Pfeffer, Adolf, Klapperhof 22
5 24 63 Pfeffer, C., Postinsp., Bismarckstr. 20
7 47 66 Pfeffer, Dr. Heinz, Oberstltn., Riehl, Johannes-Müller-Str. 25
4 59 53 Pfeffer, H., Ingen., Sülz, Mommsenstr. 4
4 75 27 Pfeifer, A., Papierfbr., *Brf* Kitschb.Str. 1
7 26 75 Pfeifer, Emil, Amtm., *Np* Güntherstr. 85
4 75 27 Pfeifer, Erwin, Kfm., *Brf* Kitschb.Str. 1
7 51 37 Pfeifer, Eugen, Ww., Riehlerstr. 3
7 58 86 Pfeifer, Fritz, Archit., Riehl, Amsterdamerstr. 82
6 28 66 Pfeifer, J. C., Kfm., *Dbr* Möhlstr. 11
22 81 80 Pfeifer, Irene, Neumarkt 1d
4 68 31 Pfeifer, Otto, Bäck., *Lth* Klosterstr. 105
1 12 63 Pfeifer, O., Lederfärb., Kalk, Esserstr. 14
7 79 76 Pfeifer, Walter, Archit., Balth.Str. 35
21 14 90 Pfeifer & Dreyer, Packpapier, Mozartstr. 56

Pfeifer & Langen

Zuckerfabriken in:

Elsdorf | Euskirchen
Krefeld-Uerdingen | Dormagen
Wevelinghoven | Ameln

Herstellung von Backhefen, Nährhefen und Schlichtmitteln in Dormagen

Hauptverwaltung Köln

Köln, Kaiser-Wilhelm-Ring 17/21

Fernsprecher

Orts-verkehr	Fern-verkehr	Stadt-lager	Werk Dormagen
Sammel-Nr. 583 71	519 75 519 76	549 75	598 70

Telegrammadresse Eugen

9 23 10 Pfeiffer, Dr. Alfr., Chem., *Rdk* WeißerStr. 2
509 68 Pfeiffer, Alwill, *Ehf* Försterstr. 18
4 72 20 Pfeiffer, Arno, Kfm., *Lth* L.Gürtel 8
7 18 85 Pfeiffer, Carl, *Mrh/l* Theklastr. 18
4 29 04 Pfeiffer, Dr. Chr., Prok., *Lth* Kochstr. 41
4 80 00 Pfeiffer, Eug., Kfm., *Lth* DürenerStr. 260
5 97 15 Pfeiffer, Dr. Franz, Arzt, *Lg* Dam.W. 48
9 69 67 Pfeiffer, G. M., Küchenger., Severinstr. 52
9 64 46 Gebr. Pfeiffer, Dekor., Vorgebirgsstr. 17
22 79 14 Pfeiffer, Gertr., Frau, HoheStr. 52
5 19 68 Pfeiffer, H., Dipl.-Ing., *Ehf* Ennenstr. 1
22 93 01 Pfeiffer, Hch., Malergesch., Vikt.Str. 25
4 95 56 Pfeiffer, Heinz, *Lth* GleuelerStr. 2
22 74 13 Pfeiffer, Karl, Kfm., Kreuzg. 26
22 52 62 Pfeiffer, Karl, Vertr., Schwerthof
22 96 54 K. & L. Pfeiffer, Stempelfbr., Glockeng. 11
22 78 16 Pfeiffer, Ludw. A., Kfm., Kreuzg. 21
5 24 14 Pfeiffer, Max, Vertr., *Brf* Kirchenhof 2
7 27 78 Pfeiffer, Oscar Herbert, Hansaring 92
21 93 05 Pfeiffer, Paul, PfälzerStr. 26
4 58 91 Pfeiffer, Th., Kfm., Sülz, Klettenb.G. 50
9 39 25 Pfeiffer & Capitain, Install., Ubierring 10
5 39 00 Pfeiffer & Söhne, Vertr., Werderstr. 39
5 28 16 Pfeil, Andr., Schlosserei, *Ehf* Schirmerst.13
21 68 97 Pfeil, Else, Modistin, Brüss.Str. 6
7 88 47 Pfeil, Georg, *Mrh/l* Ziethenstr. 12
9 80 79 Pfeil, Gerh., Metzgerei, Rothg.Bach 7a
7 88 29 Pfeil, H., Garage, *Mrh/l* NeußerStr. 547
4 40 02 Pfeil, Dr. Josef, Arzt, *Lth* Gürtel 19
9 47 87 Pfeil, Josefine, Sanatorium, Sachsenring 74
1 24 64 Pfeil, Käthe, Frau, Kalk, K.Mülh.Str. 14
7 33 90 Pfeil, Th., Buchdr., *Np* Merh.Str. 254
4 50 00 Pfeiler, Alb., Gerichtsvollz., Sülz, GerolsteinerStr. 107

*

Pfeifer & Langen, Zuckerfabrik, Köln

Fernsprecher: Sammel-Nummer 583 71

4 72 90 Pfennig, Heinr., Sülz, Neuenh.Allee 8
21 43 30 Pfennig, Paul, Ww., Norbertstr. 27
5 43 58 Pfennigs, Carl, Maler, *Brf* Sudentenw. 26
1 35 83 Pfennigs, Fritz, Zigarren, Kalk, Eythstr. 42
5 02 51 Pfenninger, H., Archit., VenloerStr. 44
6 26 67 Pferdekamp, Wilh., Schriftstell., Kalk, Kopernikusstr. 37
9 86 36 Pferdmenges, Rob., Bankdir., *Bay* Goltsteinstr. 250

Pferdmenges & Co.
Bankhaus, Gr.-Budengasse 8—10
T Neptuno **P** 2106
Fernsprecher: Sammel-Nr. **21 02 71**

22 89 73 Pfeuffer, Hs., Dekorat., Bachemstr. 15
9 43 31 Ders., Wohnung, *Rdk* Auenweg 47
21 96 60 Pfeuffer, Minna, Feinkost, Beeth.Str. 16
5 68 65 Gebr. v. Pfingsten, Vertr., *Ehf* Subb.Str.83
4 25 19 Pfister, Eug., Insp., Sülz, GemünderStr. 8
7 94 64 Pfisterer, Alex., Bahnrat, Hülchr.Str. 5
21 85 73 Pfitzner, M., Musiker, PfälzerStr. 46
7 77 18 Pflanz, Jos., Grabmalgesch., *Mrh/l* Schmiedeg. 47a
5 34 59 Pflaum, Else, Prok., *Ehf* Venl.Str. 185
5 48 25 Pflaum & Laaff, Fahrr., VenloerStr. 22
5 98 61 Pfleiderer, Gust., Bäck., *Lg* Pulh.Str. 11
9 61 79 Pfleiderer, H., R.-A., Volksgartenstr. 15
21 45 30 Pfleumer, Ewald, Schädlingsbekämpfung, Poststr. 52
4 68 77 Pflitsch, Rob., Holz, *Brf* Aach.Str. 500
7 17 71 Pflitsch, Rud., Vertr., Balth.Str. 67a
7 80 32 Pflock, Ernst, Metzg., NeußerStr. 15
6 22 33 Pflüger, C., Apotheke, *Dbr* Hauptstr. 143
22 30 32 Pflug, R., Apoth., Vor St. Martin 29
22 73 87 Derselbe, Wohn., Röhrerg. 42
22 25 32 Pfrunder, Paul Rudolf, Leinen- u. Baumwollgewebe, Georgstr. 5b
21 25 31 Derselbe, Wohnung, Salierring 29
4 94 49 Pfuhl, O., Immob., Sülz, Gerolst.Str. 90
(9 24 36) Pharma-Gesellsch., *Rdk* Ringstr. 50
7 54 81 Pharmadro, Jakobiedeß & Co. KG, Jakordenstraße 16
22 84 96 Phenes, H., Uniontheater, *Worr* Drususg. 9
9 70 19 Philipp, Frieda, *Bay* Eug.Langenstr. 33
4 12 67 Philipp, Dr. Hans, Prof., *Lth* Mönchshof 3
5 54 56 Philipp, J., Frau, Lebensm., *Ehf* Venloer Straße 509
5 54 69 Philipp, J., Hufbeschl., *Ehf* VenloerStr. 472
6 36 51 Philipp, Otto, Autowerkst., *Mlh* Tempelherrenstr.
4 70 33 Philipp, Reinhold, *Brf* Hültzstr. 29
22 42 93 Philipps, Dr. F., Fbrkt., Klingelpütz 49
9 30 13 Philipps, Otto, Kfm., *Bay* Römerberg 1
21 72 14 Philipps, Wilh., Kfm., Weyerstr. 11
6 33 44 Philipps, W., Prok., *Mlh* Rhodiusstr. 1
22 60 18 Philipps, Wilh., Friseur, Neumarkt 2
9 22 27 Philippsen, Rob., Vertr., Matern.Str. 30
4 42 95 K. F. Philippson u. Walt. Heinrich, Archit., Sülz, Sülzgürtel 60
4 99 90 Philippson, L., Frau, Sülz, S.Gürtel 59 b
4 42 64 Philippson, Thea, Sülz, Neuenh.Allee 50
4 52 53 Philippy, H., Möbel, *Lth* DürenerStr. 174
1 16 25 Philippy, Peter, Weinstube, Deutz, Deutzer Freiheit 57
5 23 26 Pho-Bo, Kopieranst., *Ehf* VenloerStr. 377
(4 63 67) Phoebus-Lichtspiele, Sülz, Sülzb.Str. 146
7 54 70 Phönix-Apotheke, *Np* NiehlerStr. 84
5 12 88 Phönix Intern. Spedit.Ges. f. Land- u. Seetransp. mbH, *Ehf* Herkulesstr. 38
(5 47 56) Phönix-Versich.-Vermittl.-GmbH, Hochh.
22 44 27 Photo-Brenner, HoheStr. 156
21 10 51 Photo-Helfer am Rhein, Neumarkt 32
22 40 10 Photohaus Kleinholz oH, HoheStr. 112
7 43 76 Pich, Jos., Prok., Riehl, Sieboldstr. 6
21 12 84 C. Pichon & Co., Optik, Hohenz.R. 36
22 60 26 Pichon, Carl, Optik, HoheStr. 150
5 76 55 Pichon, K. W., Sachverst., Gladb.Str. 11
7 46 31 Anton Pick & Co., Blechemballagefabrik, Köln-Nippes, Neußer Str. 467/475
7 37 83 Pick, Arn., *Mrh/l* Pallenbergstr. 7
7 25 45 Pick, Bald., Buchdr., *Mrh/l* NeußerStr. 671
4 20 63 Pick, Gertrud, Sülz, Hellenth.Str. 20
7 86 71 Pick, Heinr., Lebensm., Ewaldistr. 2
5 32 01 Pick, Jac., Fische, *Ehf* Eichend.Str. 27
9 42 65 Pick, Joh., Vertr., Duffesbach 17
21 10 72 Pick, Jos., Bew.-Insp., Görresstr. 9
21 43 12 Pick, Jos., Eisenwr., Luxemb.Str. 40
7 82 88 Pick, Jos., Stempel, Balthasarstr. 74
7 23 15 Pick, Jos., Rolladen, *Np* Kemp.Str. 32
5 37 78 Pick, Mark., Viehagent., Schlachthof
5 14 56 Pick, Peter, *Ehf* Oelstr. 5
4 40 42 Pick, Dr. Rich., Arzt, *Lth* Herderstr. 31
9 76 77 Pick, Steph., Waschanstalt, Schnurg. 74
5 79 50 Pick, Theo, Vertr., *Brf* Frankenstr. 8
5 69 19 Pick, Theod., Kfm., Kais.Wilh.Ring 15
5 36 62 Pick, Wilh., Gasthof, VenloerStr. 29
22 70 75 Pickenhahn, H., Schreiner, Vogteistr. 26
21 75 77 Pickenhahn, Jos., Norbertstr. 24
7 68 81 Pickert, F. K., Oberstltn., Riehl, Stammh. Straße 26
6 31 28 Pickhardt, Bruno, Kfm., *Dbr* Thielenbr. Allee 36
6 29 84 Picks, Wilh., Wäsch., *Dbr* v. QuadtStr. 120
7 44 18 v. Pidoll, K., Maj., Riehl, Zornstr. 43
9 57 71 Piechowicz, Arnold, Eifelstr. 25
6 29 02 Pieck, Jul., Ing., *Dbr* Grafenmühlenweg 24
4 30 77 Pieck, Pet., Vertr., Sülz, Oelbergstr. 8
22 63 00 Pieck, Rein., Dekor., Severinstr. 232
9 32 67 Piehl, Peter, Karthäuserwall 27
22 68 89 Piehler, W., Vertr., Mohrenstr. 3
9 98 83 Pick, Franz, Elektr. Anl., Ferkulum 35
22 68 02 Piek, Georg, Blumen, Severinstr. 191
22 20 80 Piekarski, Aug., Gastw., Salomonsg. 16
5 05 21 Piel, Anna, Tabakwr., *Bick* VenloerStr. 549
7 36 92 Piel, Franziska, Fontanestr. 3
7 41 27 Piel, Hans, Zahnt. Labor., RiehlerStr. 33
22 78 86 Piel, Heinr., Dachd., Gr.Griechenm. 19
7 75 28 Piel, Heinr., Maler, *Np* Beuelsweg 3
22 18 70 Piel, Hermann, Textil, Klingelp. 28
6 14 72 Piel, H., Gaststr., *Mlh* BraunauerStr. 29
9 81 18 Piel, J., Bankdir. i. R., Sachsenr. 45
9 55 13 Piel, Jak., Install., Heinrichstr. 2
9 89 04 Piel, Jul., pharm. Fbrkte., Siebenb. 35
21 48 15 Piel, Käthe, Gastw., Kl.Griechenm. 22
5 58 54 Piel, Pet., Viehtransp., *Brf* Langg. 17
5 26 32 Piel, Theod., Malerm., Neue Mastr.Str. 8
21 11 27 Pielen, Hch., Kfm., Hohenst.Ring 53
21 46 65 Pielken, Gust., Musikdir., Dasselstr. 16
4 73 73 Pielken, Lilli, Frau, Sülz, Simm.Str. 9
4 61 67 Pielmeyer, W., Dir., Sülz, RaumerStr. 2
21 76 32 Pielmeyer, Walt., Dir., Neumarkt 33
7 20 08 Piepenbring, J., Ww., Riehl, Pionierstr. 14
4 22 37 Pieper, Frau, Sülz, Klettenberggürtel 61
21 18 81 Pieper, Lotterie, Hohenz.Ring 2
1 35 12 H. u. A. Pieper, Deutz, Thusn.Str. 1
4 81 01 Pieper, Heinr., Schloss., *Lth* Dür.Str. 116
4 40 72 Pieper, L., Makler, *Lth* KerpenerStr. 53
22 87 97 Pieperbeck, Joh., Ww., Marienpl. 6
22 45 79 Pier, Ww. Ernst, Gaststätte, Kr.Büchel 8
22 79 57 Pier, Heinr., Papierwr., Gr.Budeng. 19
4 72 61 Piert, Clem., Kfm., *Brf* F.-Pückler-Str. 65
22 61 36 Piert, Elise, Agrippastr. 21
9 50 72 Piert, K., Schreinerwerkz., Schnurg. 21
4 42 40 Piert, Willy, Maschinen, *Lth* Weyert. 84
21 76 07 Pies, Heinz, Kondit., K.Wilh.Ring 12
4 52 29 Pies, St., Metzg., Sülz, Zülp.Str. 259
21 25 51 Pietät, Beerd.-Anst., Friesenstr. 34
21 33 85 Pietig, Ferd., Maler, Flandr.Str. 9
5 22 26 Pietzner, G., Molk.-Prod., Brüss.Str. 57 a
9 63 98 Piez, Franz, Baurat, Alteb.Wall 27
9 38 89 Piezonka, Bruno, Lebensm., Elsaßstr. 69
Sml.-Nr. 22 12 45 Pilartz, G., Beerdigungsanstalt u. Sargmagazin, Streitzeuggasse 19
9 59 83 Pilartz, Heinr., Wollwr., BonnerStr. 17
22 21 01 Pilartz, H., Goldwrfbr., Klingelpütz 16
21 92 25 Pilatzki, Max, Kreiswart K.d.F., Hahnenstraße 1
9 27 93 Pilger, Fritz, Kfm., Oberl.Wall 24
4 41 13 Pilger, Jak., Photogr., Sülz, Berr.Str. 359
4 25 03 Pilger, Wilhelm, Sülz, Emmastr. 5
6 16 24 Pilgram, Bruno, Tiefbau, Rüdigerstr. 111
5 29 97 Pilgram, Friedr., *Np* Nievenh.Str. 40
6 10 29 Pilgram, Fritz, Frau, *Mlh* Freiheit 21
6 01 85 Pilgram, Fr., Baugesch., *Mlh* Grünstr. 19
22 16 36 Pilgram, G. D., Motorrep., Mühlenb. 17
9 26 15 Pilgram, Hch., Lebensmittel, *Bay* AlteburgerStr. 204
7 52 72 Pilgram, Hub., Molkereiprod., *Mrh/l* Mollwitzstr. 2
1 23 68 Pilgram, Jos., Metalle, Kalk, Olp.Str. 123
1 41 39 Pilgram, Jos., Kohlen, Kalk, Using.Str. 23
5 98 72 Pilgram, Sophie, Hebamme, *Mkn* Fähng. 8
7 71 67 Pilgram, W., Schausp., Riehl, Tierg.Str. 9
4 45 82 Pillen, Viktor, Kfm., *Brf* Hültzstr. 37
21 96 72 Piller, Gottfr., Schreibm., Apost.Str. 15
4 34 90 Piller, Oskar, Sülz, Sülzgürtel 50
7 98 88 Pillig, Sev., Friseur, Domstr. 58
9 50 08 Pilters, Jos., Zuckerwr., Rothg.Bach 19
9 11 80 Pilz, R., Kfm., *Bay* Goltsteinstr. 130
4 78 85 Pincus, Dr. Friedr. Isr., Augenbehandl., *Lth* Lindenth.Gürtel 11b
5 98 76 Pinell, W., Kol.-W., *Lg* Hauptstr. 84
(6 09 92) Pingel, Jos., Elektrom., *Mlh* Frankf.Str. 12
5 53 98 Pingen, Ev., Gastw., Venl.Str. 444
5 69 11 Pingen, Hermann, *Ehf* Mack.Str. 63
5 30 47 Pink, Chr., Mineralw., *Bick* Frohnh.Str.124
5 00 67 Pink, Franz, Bierverlag, *Bick* Sandweg 16
5 47 59 Pink, Heinr., Biere, *Ehf* Venl.Str. 507
5 78 34 Pink, Joh., Bierverlag, Bismarckstr. 68
4 23 92 Pink, Rob., Vorst., *Lth* Franzstr. 31
6 09 97 Pinkers, A., Malerei, *Mlh* Hardenb.Str. 2
7 66 23 Pinkle, Fritz, Gaststr., Weißenburgstr. 1
4 76 83 Pinkow, Mia, Sülz, Mommsenstr. 21
21 73 12 Pinner, Joh., Schuhgesch., Blaubach 79
4 70 91 Pinsdorf jr., E., Garage, Sülz, Rhönd.Str.10
4 97 70 Ders., Wohn., Sülz, LinzerStr. 49
9 87 41 Pinsdorf, Joh., Restaur., *Bay* Hitz.Str. 42
9 91 87 Pint, Frau, Schneiderin, Eifelstr. 62
1 19 42 Pinten, Peter, Dr. Ing., Deutz, Totilastr. 2
4 93 59 Pintgen, Joh., Tankst., *Lth* Dür.Str. 83
5 00 65 Jul. Pintsch AG, Ölgasanst., *Np* Geld.Str
9 27 74 Piper, Ed., Kfm., Waisenhausg. 63
4 26 26 Pirlet, Dr., Baukonstr., *Lth* Kinkelstr. 3
4 94 16 Derselbe, Wohn., *Lth* Kinkelstr. 19
22 67 05 Piro, Dr. Maria, Ärztin, Kolpingpl. 3
7 68 21 Piroch, Alfred, Domstr. 45
6 24 57 Pischel, A., Eisenwr., *Mlh* Sparrstr. 23
6 32 20 Pischel, Otto, *Hw* Däuml.Weg 17
21 12 83 Pispers, G., Nähmaschinen, Weyerstr. 2
9 27 30 Pistorius, H., Kfm., MainzerStr. 25
1 72 58 Pitthan, H., Dir. i. R., Brück, Rinderw. 7
5 17 68 Pittscheidt, W., Transp., *Ehf* Gravenr.Str.7
6 04 11 Pitz, Dr. Th., Arzt, *Mlh* Gr.Adolf-Str. 61
9 75 94 Pitzen, Jak., Schafhdlr., *Rdk* Bergstr. 5
4 48 05 Pitzen, Joh., Kol.-W., *Lth* Dür.Str. 382
9 15 76 Pitzen, K., Wäscherei, Burgunderstr. 11
7 64 28 Plaat, Carl, Frau, *Mrh/l* Rennb.Str. 51
7 09 51 Plaat, Carl, Gummiwrfbr., *Mrh/l* Niehler Straße 312
7 49 15 Plaat, Fritz, Ww., *Np* Auerstr. 17
7 86 15 Plaat, Helene, *Np* Waterloostr. 6
7 27 86 Plaat, Jos., Fbrkt., Riehl, Gürtel 1
22 22 69 Plaat Nf., L., Korkfbr., Blaubach 69
7 30 74 Plaat, Wilh., Fbrkt., Riehl, Bodinusstr. 1
4 71 39 Placidi, Paolo, Sülz, Nikolausstr. 74/76
6 38 41 Plaeschke, Alfr., Kfm., *Dbr* Gier.Str. 96
4 32 94 Planck, Erwin, *Brf* Hültzstr. 27
7 25 04 Plangemann, Vict., Dr. jur., Aduchtstr. 11
5 05 62 Planitz, Edg., Prok., *Bick* Heidem.Str. 110
22 53 51 Planitz, F. Karl, Erze, Stollwerkhaus
9 63 38 Planitz, Dr. Hs., Prof., *Bay* Müllerstr. 9
4 68 48 Planitz, Paul, Kfm., Sülz, Sülzgürtel 58
9 74 74 Plankl & Hartmann, Schuhe, Sev.Str. 123
4 80 29 Planta, Wilh., Eisen, Sülz, Sülzb.Str. 203
9 41 35 Plantage Heimatglück eGmbH, *Rdk* WeißerWeg
22 52 90 Plantz, Jak., Patentanw., Stollw.Hs.
21 74 40 Plantz, Joseph, Eiltransp., Blaubach 81
21 92 00 Planz, K., Sekretärin, Flandr.Str. 8
5 68 25 Plaßmann, Ad., Kaffee, BrüsselerStr. 70
21 41 75 Plaßmann, C., Metallgieß., Schaaf.Str. 31
1 33 57 Plaßmann, Er., Waagen, Kalk, Kap.Str.25
9 76 46 Plaßmann, Ernst, Kfm., *Bay* Leyb.Str. 7
5 25 07 Plaßmann, Franz., Frau, *Ehf* Gutenb.Str.5
5 46 25 Plaßmann, Fritz, Immob., Brüss.Str. 73
5 09 04 Plaßwilm, Franz, Fahrzeugbau, *Brf* Eup. Straße 137
4 15 98 Ders., Wohn., Sülz, Lech.Str. 19
5 39 93 Plate, D., Baurat, *Brf* Heidem.Str. 130
7 25 07 Plate, Ferd., Pension, Brandenb.Str. 3
4 13 31 Plate, Fritz, Install., Sülz, Nikol.Str. 78
4 13 20 Ders., Sülz, Nürburgstr. 2
5 74 70 Dr. K. Plate & Co., Stahlfensterbau, *Np* EscherStr. 117
7 31 06 Plath, Hans, Vertr., RiehlerStr. 85
22 45 87 Platt, Dr. Peter, R.-A., Appellhofpl. 31
6 29 26 Ders., Wohn., *Dbr* Berg. Gladb. Str. 1187
5 74 70 Dr. K. Plate & Co., Regenerieranstalt, Chemische Fabrik, -Nippes, Escher Str. 117
6 19 78 Platz, Ad. J., Kondit., *Mlh* Bachstr. 29
4 89 43 Platz, B., Bürstenfbr., Sülz, Lux.Str. 327
6 29 71 Platz, Emil, Rektor, *Mlh* Windm.Str. 123
4 92 05 Platz, Fritz, Technik., Sülz, Grafenw.Str.6
6 26 15 Platz jr., J., Bäck., *Mlh* B.Gladb.Str. 109
7 40 73 Platz, Karl, Transp., *Mrh/l* Derffl.Str. 6
5 40 21 Platz, K., Auskunftei, *Ehf* Förster.Str. 45
1 17 50 Platz, Otto, Prok., Deutz, Batav.Str. 12
7 78 35 Platz, Peter, Immob., *Np* Tangastr. 1
1 14 29 Platz, Rich., Vertr., Deutz, Bastion 11
4 40 15 Platz, Willy, Kfm., *Brf* Raschd.Str. 18
9 37 38 Emil Plaumann & Co., Markthalle Bonntor **T** Pomona
22 32 25 Plege, Ernst, Friseur, BreiteStr. 1n
7 27 39 Plege, Gust., Hypoth., *Mrh/l* Drosselweg 2
5 57 90 Pleininger, Carl, Vertr., Moltkestr. 77
9 78 80 Pleissner, Dr. Erich, Wirtschaftsprüfer, *Bay* RemagenerStr. 14
22 94 01 Plenckers, Karl, Goldschm., Streitz.G. 66
4 12 07 Plenkers, Anna M., Pension, *Lth* J. Stelzmann Str. 18
4 28 92 Plesch, Karl, Gastw., *Brf* Aach.Str. 323
6 38 71 Plesser, W., Gaststr., *Mlh* Steinkopfstr. 11
1 28 97 Plessner, Dr. W., R.-A., Kalk, Hptstr. 199
5 54 11 Plettenberg, J., Wein, *Ehf* Nußb.Str. 26
4 20 28 v. Plettenberg-Mehrum, Frhr., Kammerherr, *Brf* Hültzstr. 10
5 64 73 Pleuser, Dr. B., Kfm., *Brf* Monsch.Pl. 5
9 62 66 Pleuser, Hch., Dekorat., Weidenb. 31
9 75 69 Pleuß, Jean, Vertr., *Zst* Gottesweg 15
4 84 06 Plew, Hans, Sülz, Hirzstr. 4
1 30 21 Plewka, Alfr., *Mrh/r* OlpenerStr. 346
21 82 61 Plewka, Herm., Auto-Licht, Kref.Str. 36
21 56 62 Plien, Hans, Spedit., Kl.Griechenm. 90
22 13 85 Plier, Modehaus, HoheStr. 133
21 33 06 Plier, Fr. Jos., Modewr., Hohenst.Ring 40
9 52 97 Plier, Max, Frau, *Bay* Remag.Str. 10
4 54 32 Pliester, Jak., Samen, Sülz, Sülzb.Str. 76
1 45 37 Plinke, Heinr., Holzbearb., Kalk, Odenwaldstr. 84
21 95 53 Plock, Theo, Vertr., Dasselstr. 29
(22 19 15) Plöger, Frau J., Dent., Komödienstr. 107
22 19 15 Plöger, Jean, Dent., Komödienstr. 107
7 59 63 Ploemacher, Bernh., Steuerhelfer, Riehl, XantenerStr. 15
6 27 66 Ploemacher, Jos., Lebensm., *Fli* Evergerstraße 1
4 83 37 Plömacher, Jul., Kfm., Sülz, Remig.Str. 35
4 38 68 Plogmaker, Pet., Ing., Sülz, Greinstr. 11
6 20 72 Plonien, J., Polsterer, *Hhs* Berl.Str. 498
7 96 21 Plonien, Math., Schreinerei, *Np* Holb.St.26
9 58 04 Plotzek, W., Veterin.-Prod., Vorgeb.Str.37
7 63 85 Plück, Emil, Metzgerei, KrefelderStr. 3
21 63 98 Plück, Christ., Dreherei, Aach.Str. 49
7 49 92 Plücken, Frau C., Goldwr., Ad.Hitler-Pl.10
9 99 25 Plücker, Herta, Rothgerberbach 1
6 02 80 Plümpe, Ewald, Fbrkt., *Mlh* Clev.R. 1a
5 37 06 Plug, A., M.-Repar., *Ehf* Subbelr.Str. 379
21 44 75 Plug, Ferd., Musikbörse, Fleischm.G. 59
9 44 71 Plug, Hch., Abbruch, *Bay* Schönh.Str. 13
5 31 59 Plug, Reiner, Metalle, *Bick* Herbigstr. 4
6 29 57 Plugge, Heinr., Vertr., *Mlh* Keupstr. 13a
22 72 05 Plum, Dr. Ernst, R.-A., Mohrenstr. 25
9 72 02 Plum, Ernst, Install., Maternusstr. 16
9 44 17 Plum, Ernst, Vertr., *Rdk* SürtherStr. 30
22 80 26 Plum, Heinz, Volkswirt, Salzg. 11
7 52 86 Plum, Maria, Dr. phil., *Np* K.-LuisePl. 9
9 67 18 Plum, Th., Lebensm., Biberstr. 66
9 21 92 Plumanns, F. Obst, *Bay* BrühlerStr. 93
9 87 66 Plumanns, H., Buchdr., Rothgerberb. 1c
22 12 79 Plumanns, Jos., Butter, AlterMarkt 31
4 26 23 Plumans, P., Gaststr., Sülz, Berr.Str. 377
1 34 78 / 1 34 79 Pluto Metalliges. m. b. H. K.-G., Metallgießerei, Koburger Str. 20 (Höhenberg)
6 00 09 Pocher, Karl, Zigarr., *Mlh* Buchh.Str. 18
1 40 98 Pock, Jos., Stanzwerk, *Osth* Rösr.Str. 67
7 28 75 Podann, W., Kfm., *Mrh/l* Seydlitzstr. 8
1 43 81 Podorf, Bruno, Schornsteinfegerm., *Mrh/r* Fredeb.Str. 3
22 46 44 Podszeck, Frdr., Fische, Bischofsg.Str. 8
7 71 86 Pöckel, Wilh., Engl. Unterricht, Weißenburgstr. 1
5 48 02 Pöcker, Alfred, *Ehf* Nußb.Str. 74
21 21 03 Pöhler, Heinz, Autoverm., Rubensstr. 25
22 21 90 Pöhlmann, Heinr., Weine, Herzogstr. 9
4 48 37 Poell, F., Schreinermstr., Luxemb.Str. 82
22 60 54 Pöllen, Heinr., Wollwr., Sterneng. 7
9 15 34 Poensgen, El., Frau, Sachsenring 91/93
6 04 66 Poensgen, Felix, Kfm., Berg.Gladbach Neuemühle 1
6 04 66 Poensgen, Max, Fabrikant, Berg.Gladb. Neuemühle 2
4 11 27 Poensgen, P., Schläuche, *Lth* Uhl.Str. 19
22 40 15 Poensgen, Ww. Pet., Obst, Filzengr. 2
6 04 66 Poensgen & Co. AG, Papierfbr., Berg.-Gladb. Kieppemühle
22 22 41 Poensgen & Heyer, Papier, Zeugh.Str. 16
5 46 29 Pörling, Pet., Gaststr., *Ehf* Venl.Str. 234
9 86 01 Pörner, Hermann, Waisenh.G. 5
1 43 44 Pörtener, Karl, Kaplan, Deutz, Freih. 64
7 28 44 Georg Poerters KG, Grundst.-Verw., Hansaring 88
4 33 20 Poeschke, A., Maler, Sülz, Rheinb.Str. 9
22 73 69 Pöschmann, Jos., Radio, HohePf. 21
21 29 09 Pöschmann, R., Radio, Richmodstr. 33
7 91 61 Poetes, Erich, Hotelbes., Machab.Str. 70
21 48 03 Poettcke, Magd., Frau, Albertusstr. 4
5 57 73 Pöttgen, F., Metzger, *Ehf* Marienstr. 3e
9 95 82 Pöttgen, F., Zahnt. Labor., M.Hilf-Str. 5
22 67 32 Poettgen, Peter, Schenkw., Ritterstr. 40
7 66 85 Poettgen, Rud., Kass., *Np* NeußerStr. 228
21 79 31 Poettgen, Stef., Friseur, Friesenstr. 99
5 29 51 Pöttken, Alfr., Versich., VenloerStr. 22
4 58 53 Pötz, Cl., Rentner, *Lth* Landgr.Str. 57
21 80 61 Pötz, Wilh., Wäscherei, Friesenw. 88
7 34 62 Pötzsch, Elsa, *Np* KempenerStr. 50
6 20 80 Poetzsch, Hanne, *Hw* Märchenstr. 30
4 94 64 Pötzsch, W., Gastw., Sülz, Mil.Ringstr. 9
9 54 37 Pogatschnig, Karl, Install., *Zst* Herthastraße 39
21 42 65 Pohl, A., Modeartikel, ImLaach 5
21 34 70 Pohl, A., Frau, Habsb.Ring 28
9 59 88 Pohl, Agnes, Güterverk., *Zst* Hön.W. 168
1 48 85 Pohl, Ant., Maler, Deutz, Bastion 1
4 59 64 Pohl, Bernh., Pelzw., Sülz, Berr.Str. 260
4 54 97 Pohl, C. J., Apoth., Sülz, Münsterei.Pl. 1
4 66 26 Pohl, Chr. W., Friseur, Sülz, Speestr. 16
22 49 03 Pohl, Cl., Türen, Plankg. 40
5 69 25 Pohl, Ernst, Prok., *Ehf* Schadowstr. 51
21 75 91 Pohl, Franz, Insp., Mozartstr. 41
1 38 18 Pohl, Dr. F., Arzt, Deutz, Helenenw.Str. 11
7 23 33 Gebr. Pohl, Spediteure, Hansaring 100
5 32 06 Pohl, Gerh., Apoth., *Ehf* Venl.Str. 239b
6 16 64 Geschw. Pohl, Sped., *Mlh* Freiheit 27
7 91 03 Pohl, Hans, Kfm., Johannisstr. 50b
6 06 63 Pohl, Hch., Färb., *Mlh* Schleiermstr. 48
9 66 35 Pohl, Heinrich, Spedition und Fuhrunternehmung, Köln, Paulstraße 20
7 69 43 Pohl, Hch., Wagenbau, *Mrh/l* Feldg.Str148
4 72 11 Pohl, Dr. Heinr., Dir., Sülz, Fustenb.Str. 4
6 34 06 Pohl, Helm., *Dbr* Dellbr.Mauspf. 251
22 22 26 Pohl, Jac., Buchdruck., Agrippastr. 15
1 34 33 Pohl, Joh., Kol.-W., Kalk, Weilb.Str. 20
7 53 14 Pohl, Karl, Bäckerei, *Np* Siebachstr. 101
4 94 48 Pohl, Leop., Kfm., Sülz, Blankenh.Str. 57
7 86 16 Pohl, Ludwig, Därme, *Np* Hogenb.Str. 8
(1 38 18) Pohl, Dr. Maria, Ärztin, Deutz, Helenenwallstr. 11
4 47 67 Pohl, Mart., Stadtrat a. D., *Lth* Meister-Ekkehart Str. 5
7 57 04 Pohl, Paul, Metzg., *Mrh/l* Sebast.Str. 135
4 18 98 Pohl, Rainer, Dir., *Lth* Wildenb.Str. 10
1 27 07 Pohl, Robert, Dr., Rath, Forsb.Str. 27
9 39 89 Pohl, Rud., Vertr., Overstolzenstr. 11
21 47 76 Pohl, Theo, Wirtsch., Richmodstr. 17
7 54 85 Pohl, Thomas, Gastw., Maybachstr. 136
21 63 13 Pohl, Ulr., Baumstr., Benesisstr. 35
9 72 84 Pohl, Ulrich, Oberltn., Vorgeb.Str. 1a
9 14 41 Pohl, Wilh., Fuhrgesch., V.d.Siebenbg. 39
21 27 07 Pohl, Wilh., Vertr., Aach.Str. 17
4 66 24 Pohl, Wilhelm, Sülz, Zülp.Str. 191
7 81 85 Pohl, Willy, Riehl, Riehl.Gürtel 78
7 75 84 Pohl & Co., Fabrik pharm. Präparate, Worringer Straße 14
9 68 68 E. Pohle & Co., Quirinstr. 2
22 53 86 Pohle, Erwin, Friseur, Mühlenbach 35
6 11 84 Pohle, Dr. H., Chem., *Mlh* Closterm.Str. 3
6 06 91 Pohlen, Joh., Fuhrg., *Hw* Buschf.Str. 56
21 79 60 Pohler, Jos., Pelze, BrüsselerStr. 16
5 98 66 Pohlhausen, Aug., Amtm., *Lg* Pulh.Str. 16
7 18 74 Pohlhausen, Friedr., Getreide, Riehl, RiehlerStr. 196
4 40 16 Pohlig, Ernst, Frau, *Lth* Univers.Str. 59
Sammel-Nr. 9 08 01 J. Pohlig Aktiengesellschaft Verladeanlagen, Krane, Stahlbau Drahtseilbahnen Köln-Zollstock. Telegrammwort: Ipohlig
4 96 59 Pohlig, Jul., Dir., *Lth* Joh.Heinr.Pl. 10
21 17 24 Pohlmann, R. A., Hotel, Hohenz.Ring 25
21 58 86 Pohlschroeder, Dr. Ludw., San.-Rat, Mohrenstr. 35
5 20 15 Poischen, Arnold, *Dhf* Nußb.Str. 264
4 87 73 Poischen, F., Rentm., *Lth* Kriel.Dom 29
21 64 89 Polak, A. J., Puddingfabriken System KG, PfälzerStr. 28
9 98 84 Polensky, Fritz, Baumstr., *Bay* MarienburgerStr. 54
9 37 51 Polensky & Zöllner, Baugesch., *Bay* Cäsarstr. 82
9 31 24 Dies., Baustelle Rondorf, Bonn.Ldstr.
9 43 64 Dies., Baust. Rheinbrücke, Rodenkirchen
9 66 68 Dies., Westbauabwickl.-Stelle, *Bay* Goltsteinstraße 30
7 49 97 Polhaus, Gg., Pferdehdlg., *Mrh/l* Neußer Str. 553
4 55 50 Polis, Karl, Direktor, Sülz, Nassestr. 14
6 35 30 Politz, Aug., Dir., *Dbr* Mielenf.Str. 64

Doppelherz – Energien für Blut und Nerven!

21 01 71 Polizei, Polizei-Präsidium, Krebsgasse 1
1 29 71 Dies., Kommando d. Schutzpol.
7 52 22 Dies., Komm. d. Sch.-Pol., Zentr. Boltensternstr.
9 82 38 Dies., Komm. d. Sch.-Pol., Zentr. Zugw. 56
9 99 62 Dies., Komm. d. Sch.-Pol., BonnerStr. 506
22 00 61 Dies., Komm. d. Sch.-Pol., Abschn.-Komm. I, Zeughausstr. 5
9 19 93 Dies., 1. Pol.-Revier, Mechtildisstr. 2
21 53 21 Dies., 2. Pol.-Revier, Friedrichstr.
22 32 07 Dies., 3. Pol.-Revier, Höhle 16
22 32 22 Dies., 4. Pol.-Revier, Glockeng. 30
7 75 77 Dies., 5. Pol.-Revier, Allerheil.Str. 8
9 19 74 Dies., 6.Pol.-Revier, BonnerStr. 45
9 88 17 Dies., 6. Pol.-Revier, Zweigst., *Bay* Bonn. Straße 500
21 61 09 Dies., 7. Pol.-Revier, Engelb.Str. 52
9 20 63 Dies., 8. Pol.-Revier, *Zst* Zollst.G. 20
4 54 29 Dies., 9. Pol.-Revier, Sülz, Remig.Str. 34
5 81 14 Dies., Abschnittskomm., Göbenstr. 9
4 54 11 Dies., 10. Pol.-Revier, *Lth* Uhlandstr. 50
4 54 62 Dies., 11. Pol.-Revier, *Brf* Kitschb.Str.245
5 68 71 Dies., 12. Pol.-Revier, Göbenstr. 9
7 75 78 Dies., 13. Pol.-Revier, RiehlerStr. 66
5 66 07 Dies., 14. Pol.Revier, *Ehf* Gutenb.Str. 21
7 76 01 Dies., 15. Pol.-Revier, *Np* Franziskastr. 15
5 66 11 Dies., 16. Pol.-Revier, *Ehf* Ehrenf.G. 142
7 76 05 Dies., 17. Pol.-Revier, *Mrh/l* Fehrb.Str. 6
Worr 550 Dies., 18. Pol.-Revier, *Worr* Hackh.Weg
1 15 25 Dies., 19. Pol.-Revier, Deutz, Tempelstr.50
1 14 97 Dies., 20. Pol.-Revier, Kalk, Sieversstr. 26
1 22 63 Dies., 21. Pol.-Revier, Kalk, Eythstr. 89
6 16 75 Dies., 22. Pol.-Revier, *Mlh* Reg.Str. 45
1 21 28 Dies., 23. Pol.-Revier, Höhenberg, Fuldaer Straße 2
6 15 60 Dies., 24. Pol.-Revier, *Dbr* Humperd.Str. 2
6 10 90 Dies., 25. Pol.-Revier, *Mlh* Düsseld.Str. 51
21 07 81 Dies., Krim.-Pol.-Stelle f. d. Reg.-Bez. Köln, Koblenz, Aachen, Trier, Weidenb. 10
21 27 79 Dies., Leit. d. Krim.-Pol. u. Pressestelle
4 87 41 van de Poll, Arend, Getreide, *Lth* Mariawaldstr. 11
5 10 08 Poll, Leo, Kfm., *Brf* Elsenb.Str. 4
21 24 96 Pollach, H., Vertr., Rich.WagnerStr. 18
22 54 88 Pollack, Heinr., Uhren, Kasinostr. 8
5 75 92 Pollack, Val., Aroh., *Brf* Herbesth.Str. 2
5 66 37 Pollack, J., Prok., *Brf* Wend.Str. 36a
21 19 04 Pollen, Wilh., Archit., Händelstr. 14
22 45 19 Poller, Citroen Dienst AG i. L., Gereons.
9 44 39 Pollig, H. J., Weine, Hardefuststr. 3
22 71 27 Pollig, Jakob, Install., Holzg. 26
6 25 89 Pollmann, Pastor, *Dü* Mauspfad 350
21 85 20 Pollmann, Bernhard, Baumstr. 9
6 30 93 Pollmann, Eug., Vertr., *Hw* Däuml.W. 1
4 19 06 Pollmann, Paul, Windenfbr., Sülz, Gottesweg 173
4 41 85 Polls, Wilh.,Tischlerei, Sülz, Gotteaweg 167
4 70 62 Polls jr., Wilh., Möbel, Sülz, Lux.Str. 285
4 95 29 Polster, Hans, Rohprodukte, Sülz, LuxemburgerStr. 96
7 40 41 Polsterwerk Colonia, Polstermöbelfbr., *Np* NeußerStr. 314
4 18 66 Josefine u. Gertr. Pommée, Reformhs., Sülz, Sülzburgstr. 7
4 91 02 Pommée, Marlene, Reformhs., Sülz, ZülpicherStr. 288
4 82 22 Pommée, Dr. P., Arzt, Sülz, Hermesk.Str.7
9 73 78 Pommer, C., Chem. Erzeugn., Ubierring 39
5 53 52 v. Poncet Glashüttenwerke AG, Junkersdorf, Kirchweg 59
4 72 12 Pondorf, Paul, Ing., *Lth* Virchowstr. 6
6 24 67 Ponsar, Jos., Stuck, *Mlh* Arnsb.Str. 5
(6 24 67) Ponsar, K., Zigarr., *Mlh* Frankf.Str. 122
6 34 94 Popel, Wilh., *Dbr* Berg.Gladb.Str. 1214
9 56 00 Poplutz, E., Techn. Werkst., Vondelstr. 9
22 36 37 Popp, Osw., Schilder, Krebsg. 10
4 68 23 Popp, Simon, Sülz, ErpelerStr. 30
5 68 69 Poppe, Er., Ing., *Ehf* Eichend.Str. 16
Sammel-Nr. 21 35 55 {**Poppe & Wirth Aktiengesellschaft, Linoleum, Wachstuche, Teppiche, Balatum, Breite Straße 100. T Poppewirth P 2013**
4 17 74 Poppen, Julie, Sülz, Palanterstr. 24
4 89 44 Poppenbürger, Otto, Handelsvertr., *Lth* Lindenthalgürtel 34
9 69 75 Poppensieker, Fritz, Ing., Ubierring 39
5 07 64 Poppinga, G., Maler, *Np* Altbaumb.W. 50
7 45 28 Porschen, Jak., Vertr., *Mrh/l* Grün.Hof 4
5 45 71 Porschen, Lor., Feinkost, AachenerStr. 34
Sml.-Nr. 21 30 51 {**Porschen & Co., Posamentenfabrik, Lindenstraße 19**
7 62 76 Porst, Willy, Sportart., *Np* Blücherstr. 3
6 34 29 Porten, Dr. Bruno, Schriftl., *Mlh* Kieler Straße 19
5 96 64 Porten, Frau Paul, Landw., Bocklemünd, Gut Stöckheim
6 30 69 Porten, Peter, *Mlh* Breuerstr. 1
21 58 73 Portier, Carl, *Dir.* a. D., ZülpicherPl. 1
(4 09 11) Portugiesisch - Brasilianisches Institut, Langemarckplatz
21 75 64 Portz, Hanns, Kapell.-Ltr., Aach.Str. 11
21 72 33 Portz, Heinr., Friseur, Marsilstein 23
22 78 91 Portz, Hub., Stühle, Rheinaustr. 38
(21 42 69) Portz, Paul, elektr. Anl., Friesenstr. 18
1 34 26 Portz, Th., Install., Kalk, Trimbornstr. 21
5 77 77 Portz, Val., Dr., *Brf* Klosterstr. 21
22 78 59 Porzellanfbr. L. Hutschenreuther AG, Deichmannshaus
22 20 39 Porzellanfbr. Ph. Rosenthal & Co. AG, Schildergasse 24
22 29 78 Porzellanfbr. Tirschenreuth, Deichmannh.
9 91 30 Poschen, Hubert, *Bay* RondorferStr. 32
4 20 64 Poser, Willy, Optik, *Lth* Dür.Str. 199
4 60 00 Poßberg, Dr. Hub., Major, *Lth* Cl.Kappelm. Str. 4
4 39 02 Possehl & Schröder, Baugeschäft, *Lth* Cornsstr. 15
5 52 59 Possin, R., Geschäftsf., *Brf* Statzstr. 18
6 34 54 Post, Anton, Dekorat., *Fli* Deichw. 32
9 95 86 Post, Arth., Postinsp., *Zst* Fischen.Str.57
6 39 79 Post, Ernst, *Hw* Grunertstr. 8
4 15 82 Post, Hugo, Vertr., Sülz, Blankh.Str. 24
7 96 09 Postboamtenkrankenkasse, NeußerStr. 93
22 36 47 Postbetriebskrankenkasse, Hohe Pforte 15
22 01 11 Post-Sportverein Köln e.V., Dominikan.4
1 27 92 Postel, Kurt, Spezialfbr. f. Metallpräzisionsguß, -Höhenberg, Höhenb. Str. 24
4 47 10 Postelt, Günther, Bauer, Marsdorf
9 76 22 Posth, Dr. Max, Heilpr., *Bay* Hülsh.Str. 11
1 30 36 Posthofen, Hch., Leder, Deutz, Freih. 72
21 57 75 Posthofen, Dr. P., Immob., Händelstr. 14
21 65 60 Postinett, H. A., Fahrschule, Weyerstr. 15
5 33 69 Potes, Liddy, Kosmetik, Aach.Str. 68
4 36 28 Poth, Ernst, Kfm., Sülz, Neuenh.All. 108
5 23 14 Poth, Hans, Hdlsvertr., Moltkestr. 56
5 05 81 Pothen, Wilh., Beamt., *Ehf* Nußb.Str. 78
9 18 19 Pott, Dachdeckergesch., Eifelstr. 2
4 58 36 Pott, Carl, Ww., *Lth* Dür.Str. 44
9 20 28 Pott, E., Landesprod., Markth. Bonntor
21 31 21 Pott, Erasm., Dachd., R.Wagner-Str. 33
21 85 89 Pott, Erna, Kyffhäuserstr. 49
22 62 94 Pott, H., Pfandvermittl., Agrippastr. 35
7 73 17 Pott, Dr. Hans, R.-A., Merlostr. 6
5 40 76 Ders., Büro, Hochhaus
21 41 38 Pott, Hildeg., Drog., Friesenstr. 85
7 29 34 Pott, Hub., Dr. jur., Riehl, Stammh.Str.91
5 63 24 Pott, Max, Viehagt., Schlachthof
22 86 26 Pott, Paul, Archit., Zeppelinstr. 2
9 49 82 Derselbe, Wohn., *Bay* Am Südpark 35
21 12 17 Pott, Peter, Dachdeck., Schaafenstr. 63
4 86 81 Potten, Max, Bürobed., Sülz, Gottesw. 147
5 49 71 Potter, Mart., Zigarr., *Ehf* Körnerstr. 8
5 32 81 Potthast, Bruno, R.-A., *Ehf* Piusstr. 28
22 21 41 Derselbe, Praxis, Gr.Budengasse 8
21 64 98 Potthast, Gertr., D.-Hüte, Richmodstr. 6
21 21 37 Potthoff, Alli, Schilderg. 75
21 10 24 Potthoff, F., Buchhdlg., Hohenst.R. 34
4 96 82 Potzler, J., Kohlen, Sülz, Sülzb.Str. 162
7 14 06 Powdrack, A., Lebensm., *Np* Kemp.Str.54
4 58 00 Pracht sen., Otto, Kfm., Sülz, Nik.Pl. 1
21 86 62 Pracht, Walt., zahntechn. Laborat., Sülz, Nikolausplatz 1
21 66 13 Praeckel & Eigner, Schneid., Habsb.R. 14
7 85 75 Praemassing, Ludw., Kistenumreifungen, *Np* Schwerinstr. 14
5 56 77 Praetorius, Rudolf, Schubertstr. 2
4 71 85 Präzisions-Profil G. m. b. H., Kö;n-Klettenberg, Schöndorfer Straße 14
4 21 96 Prahler, Schneid., *Brf* Chr.Gau-Str. 17
21 35 36 Pralle, Dr. Ant., Kfm., Beeth.Str. 10
9 48 31 Prang, Bernh., Bürsten, Mechtildisstr. 3
22 61 37 Prang, Edith, Gymnastik, U.Fettenh. 9
9 29 82 Prang, Jean, Kfm., Alteb.Wall 16
21 89 24 Prang, J. A., Baugesch., Reinoldstr. 20
22 40 22 Prang, Martin, Notar, Cardinalstr. 6
9 35 02 Derselbe, Wohnung, Titusstr. 20
5 51 59 Prang, P., Feinkost, *Bick* Nagelschm.G.21
7 67 74 Prangenberg, J., Platten, Ewaldistr. 19
5 21 75 Prangenberg, L., Kfm., *Ehf* Försterstr. 48
4 15 63 Pranghe, Joh., Anstreich., Sülz, Zülpicher Straße 302
1 17 04 Prassler, Jak., Buchstaben, Deutz, Helenenwallstr. 4
4 68 86 Prasuhn, P., Vertr., Sülz, Mommsenstr. 21
22 85 70 Prater am Waidmarkt, Blaubach 4
9 27 23 Prax, Bernh., Maler, *Bay* Matthiask.Pl 27
7 18 78 Precht, Heinr., Dekorat., Dagobertstr. 65
22 49 95 Preckel, C. Tillmann, Naturforsch.-Institut, Mühlenb. 6
9 58 80 Preckel, L., Frau, TeutoburgerStr. 29
9 94 15 Preckel, M., Schreinerm., Isab.Str. 15
6 14 36 Prediger, Fritz, *Mlh* Clev.R. 39
5 32 15 Predl, Joh., Schreiner, *Ehf* Klarastr. 9
5 44 03 Predl, Jos., Klischees, LütticherStr. 65
4 75 19 Prein, Dr. A., Stud.-R., *Lth* GleuelerStr.67
21 40 89 Prein, C. H., Klavierbaum., Mittelstr. 52
21 48 24 Prein Söhne GmbH, Pianos, Richm.Str. 9
21 20 95 Preiß, Jos., Lehrer, M.Gerh.Str. 26
21 76 84 Prell, Peter, Obst, Sterneng. 34
5 06 79 Premm, Franz, Prok., *Ehf* Röntgenstr. 15
1 33 55 Prenger, H., Insp., Deutz, Urbanstr. 6
4 15 08 Prentki jr., W., Bäckereibed., Sülz, Siebengebirgsallee 116
1 23 39 Prentki sen., Wilh., Rentner, Deutz, Cher.Str. 16
22 14 44 Prenzel, Paul, Hospiz.-Verw., Vikt.Str. 11
9 17 13 Preser, Jos., Kfm., *Rdk* Flexstr. 9
9 36 96 Presser & Wirtz, Obst, Markth. Bonntor
5 45 85 Preßstoff Ges. Halm u. Co, Fbr. f. Radiozubehör, *Ehf* VenloerStr. 186
4 81 89 Prettner, Fritz, Eisenbearbeitung, Sülz BerrenratherStr. 168
1 33 62 Pretz, Carl, Schenkw., Kalk, Eythstr. 63
5 51 75 Pretz, Jos., Kondit., *Ehf* Liebigstr. 159
9 23 16 Pretzell, Hildegard, Stud.-Ass., *Bay* BrohlerStr. 1
7 34 25 Preu, A., Oberingen., Hansaring 151
5 72 13 Preus, Alfred, *Brf* Statth.Allee 1a
5 41 08 Preus jr., A., Baugesch., *Ehf* Roßstr. 35
22 71 65 Preus, Karl, Archit., Wallrafpl. 2
9 91 89 Ders., Wohn., *Bay* Leyb.Str. 66
1 19 43 Preuß, Photogr., Kalk, OlpenerStr. 101
9 60 40 Preuß, Alb., Stromaufs., *Rdk* Bachstr. 21
5 59 27 Preuß, E., Flugl., *Ehf* Ennenstr. 1
5 60 40 Preuß, F., Schreiner, *Ehf* Subbelr.Str. 135
5 77 91 Preuß, Gustav, Musiker, Gilbachstr. 17
21 55 67 Preuß, Hch., Schreiner, Kyffh.Str. 34
21 92 14 Preuss, Hch., Hemdenanf., Albertusstr. 5
1 10 43 Preuß, Leop., Kfm., Kalk, St.Elisab. 22
22 45 80 Preuß, Minna Käthe, Kreuzg. 26
5 08 16 Preuß, Paul, *Ehf* Rothehausstr. 1b
7 58 69 Preuß, Rud., Immob., *Np* ZonserStr. 58
22 75 37 Preusse, Frau F., Pension, Cardinalstr. 10
5 70 28 Preusser, Aug., Bäckermstr., *Ehf* Sömmeringstr. 51
1 33 23 Preußer, Dr. F., Apoth., Kalk, Hauptstr.
21 22 27 Preußer, Johs., Friseur, Weyerstr. 14
5 69 71 Preusser, Karl, *Ehf* Landmannstr. 27
22 06 36 Preuss.-Rhein. Dampfschiff-Ges., Frankenwerft 15
7 57 41 Preuß. Versich.-Verb. f. Gemeinden, Riehl, Florastr. 211
22 88 13 Preuß. Staatshochbauamt, Glockeng. 30
7 29 89 Dass., Baubüro Behördenhaus, Weißenb. Straße 80
4 17 60 Preuten, Joh., Sülz, Einhardstr. 8
4 25 76 Prevoo, F., Malergesch., *Lth* Ther.Str. 72
22 48 85 Prevoo, Peter, Archit., Frankenwerft 21
4 37 25 Prey, Walt., Ing., Sülz, Petersbergstr. 113
4 77 15 Preysing, H., Frau, *Lth* Kinkelstr. 11
5 56 58 Pribilla, Dr. Em., R.-A., Herwarthstr. 25
5 18 98 Derselbe, Wohnung, Herwarthstr. 25
22 11 15 Prick, Maria, Möbel, Filzengraben 2a
4 87 13 Prick, Peter, Gastst., Sülz, Marsiliusstr. 36
21 88 43 Priebe, Dr. Carl, Zahnarzt, Hohenst.R. 56
21 84 35 Priel, Carl, Herde, Rothgerberb. 2
Worr540 Priem, Fr. J., Zahnarzt, *Worr* St.Tönisstraße 89
4 61 97 v. Priem, Georg, Oberst, *Lth* Virchowstr. 19
22 94 29 Priem, W., R.-A., Gereonstr. 7—11
4 94 29 Ders., Wohn., *Lth* Lortzingpl. 9
7 87 74 Prien, Ernst, Papierwr., Sudermannstr. 3
4 16 85 Priess, G., Vertr., *Lth* Rurstr. 20
21 37 14 Prieß, Paul, Möbel, Weyerstr. 43
7 28 30 Priesterath, Peter, Gesch.-Führ., Hansaring 131
7 78 50 Prigge, Dr., Arzt, Merlostr. 6
22 17 32 Primavesi, Otto, Kfm., HoheStr. 101
21 86 76 Prienz, Helene, H.Wessel-Pl. 5
7 75 19 Prinz, Carl, Drogen, Weideng. 46
21 51 77 Prinz, Hans E., Geschäftsf., Klapperh. 33
5 53 30 Prinz, Hub., Fischbörse, *Ehf* Geißelstr. 12
4 81 34 Prinz, Hub., Prok., Sülz, Kylib.Str. 14
21 92 72 Prinz, Jakob, Friseur, Hohenz.Ring 40
4 45 67 Prinz, L., Rezitator, Sülz, Wolkenb.Str. 11
4 48 78 Prinz, Matth., Kfm., Sülz, Heisterb.Str. 7
(4 29 21) Prinz, N., Sportart., Sülz, Lux.Str. 297
22 60 10 Prinz, Richard, Meß- u. Schneidwerkzeuge, Maschinen, Fabrikeinrichtungen, Domhof 14
7 60 80 Ders., Wohn., Riehl, Amsterd.Str. 86
21 30 12 Prinz, Th., Climp., Hohenz.Ring 51
9 31 69 Prinz, Wilh., Archit., *Bay* Oberl.U. 116
7 91 23 Prinz, Willi, Fische, *Mrh/l* Seydlitzstr. 2
21 30 12 Prinz-Schulte, Ölimp., Hohenz.Ring 51
1 20 92 Prinz-Schulte, Eug., Graphik, Deutz, An der Bastion 13
5 97 87 Prinzen, Jak., Frau, Gastw., *Bm* Grevenbr. Straße 53
21 10 01 Prinzenhof-Restaurant, Hohenz.Ring 1
7 15 85 Prior, Heinz, R.-A., RiehlerStr. 49
21 16 67 Prior, Ww. L., Dr., Römerturm 21
4 58 63 Pritz, Paul, Maler, Sülz, Zülp.Str. 338
21 58 34 Priv. Zuschneide-Schule v. Rheinland u. Westfalen, Neumarkt 35
(22 06 91) Privatstall Marienburg GmbH, BreiteStr. 2
9 59 06 Derselbe, Stall, *Bay* BonnerStr. 500
9 56 18 Probson, Frau K., Kurzwr., *Zst* Höningerweg 171
5 51 87 Probst, Alfons, Fbrkt., *Brf* Malm.Str. 11
7 38 39 Probst, Herm., Kfm., Weißenb.Str. 45
4 72 95 Probst, Herm., Mitgl. d. Rundf., Sülz, Remigiusstr. 32
7 45 86 Probst, Peter, Bäcker, NeußerStr. 67
6 27 49 Probst, Pet., Install., *Fli* Leverk.Str. 3
4 75 68 Probst, W., Vertr., Sülz, Grafenw.Str. 55
1 34 44 Prochnow, F., Schriftl., Deutz, Gotenr. 35
22 26 91 Pröbsting, Dr. Augenarzt, Zeugh.Str. 9
4 62 60 Prömper, Adolf, Schreiner, *Lth* Schnitzlerstraße 15
9 41 14 Prömper, Karl, Schreiner, Vorgebirgsw. 9
22 22 24 Prömpers, F., Eiltransp., Weichselhof 36
7 19 62 Proenen, Ad., Kfm., Riehler Wall 8
7 17 80 Proenen, Franz, Kfm., K.Friedr.-Ufer 79
21 51 00 Pröpper, Jos., Balduinstr. 14
9 56 51 Pröschold, Walter, Handelsvertr., *Rdk* Schillingsr.Str. 56
21 17 76 Prösel, Rob., Werkzeuge, Wagnerstr. 26
7 35 80 Prössdorf-Meinardus, Nelly, Frau, Riehl, Matthias-Schleiden-Str. 4
9 76 89 Prött, Rudolf, Kfm., TeutoburgerStr. 31
9 98 75 Proff, Max, *Bay* BonnerStr. 284
6 20 02 Profitlich, Chr., Kohlen, *Mlh* Elfgenstr. 2
6 00 02 Profitlich, Hch., Obst, *Mlh* Graf-Adolf-Straße 70
5 20 64 Profitlich, Hugo, *Ehf* Everhardstr. 71
1 22 03 J. Profitlich & Sohn, Kohlen, Kalk, Trimbornstr. 18
5 44 56 Progreda GmbH, Chem.-pharm. Fbr., Hansaring 97
Sammel-Nr. 22 27 54 {**Progress Textil-Betriebe G. m. b. H., Textilgroßhandlung, Kattenbug 18—24. P 102 37**
21 89 17 Prokop, Rudi, Gaststätte, Ehrenstr. 67
4 99 73 Prokot, Kurt, Vertr., Sülz, Emmastr. 11
7 59 82 Proll jr., Walter, *Np* NeußerStr. 265
9 52 64 Promeß, Käthe, Schneiderin, *Zst* Theophanostr. 2
22 40 20 Promitzer, J., Bekleid., Severinstr. 178
21 40 90 Promper, R., Schuhm., St.Apern-Str. 24
6 05 87 v. Pronay, Alex., Kalk, Kirchhoffstr. 1
4 30 75 Propach, Dr. Wilh., Chemiker, *Lth* Decksteiner Str. 4
9 16 20 Prosch, Er., Schreibwr., *Zst* BrenigerStr. 14
21 43 74 Prosch, Nic., Musiker, Hohenst.Ring 30
4 69 73 Proske, Hugo, Vertreter, Sülz, Siebengeb.-Allee 99
7 89 90 Proske, Pet., Elektroapp., NeußerWall 48
22 37 35 Prosten, Pet., Kürschnerei, BreiteStr. 4
22 21 54 Protan Chem. Fbr. GmbH, BreiteStr. 92
5 34 39 Dies., *Np* Geldernstr. 38
4 39 61 Dies., Betrieb, Sülz, Neuenhöf.All. 90
7 79 18 Prothmann, A., *Mrh/l* Ginsterpfad 15
(5 83 81) Protos GmbH, elektr. Hausgeräte, Friesenplatz 14
5 86 91 Protos Telefon GmbH, Friesenplatz 14
7 15 35 Prott, Franz, Kfm., Riehl, Schleidenstr. 20
5 96 50 Prov.-Arbeitsanstalt, Brauweiler
22 10 25 Prov.-Gehörlosenschule, Hoseng. 10
4 32 85 Prov.-Lebensversich.-Anstalt. *Lth* BachemerStr. 32
21 77 31 Prov.-Rat d. Dt. Dominikaner, Lindenstraße 45
5 30 77 Prüfer, Wilh., Bürobed., Bism.Str. 9
4 25 94 Prümm, Aug., Insp., Sülz, Mommsenstr. 8
9 53 81 Prümm, Dr. F., Zahnarzt, *Zst* Gottesw. 18
9 51 83 Prümm, Joh., Apoth., *Zst* Höning.W. 267
7 33 22 Prümm, Jos., Frau, Kais.Fr.Ufer 63
9 65 92 Prümm, Karl, Vertr., Zugweg 5
22 28 16 Prümm, Th., Waagen, Gürzenichstr. 17
4 77 62 Prümm, Theod., Ing., *Lth* Pfarr.Str. 10
6 34 97 Prümm, Wilh., Dipl.-Ing., *Dbr* Thielenbr.-Allee 7
5 68 12 Prümmer, Heinrich, Autowerkst., *Ehf* VogelsangerStr. 197
5 65 14 Ders., Wohn., *Ehf* VogelsangerStr. 185
7 44 98 Prümper, Leo, Konzertmstr., *Mrh/l* Drosselweg 35
4 31 76 Prüss,Wilh.A.J., Kfm., Sülz, Raumerstr. 10
4 80 60 Prüssen, Cl. Kunstm., Sülz, Breib.Str. 2
9 35 21 Prüssen, Dr. Otto, Arzt, Karol.R. 25
4 56 71 Prüßen, V., Frau, Sülz, Zülp.Str. 319
9 13 96 Prüßner, Fr. W., Ingenieur, *Bay* Marienburger Str. 57
6 37 09 Prumbaum, Gerhard, Fahrräder, *Dbr* Hauptstr. 45
1 35 09 Prumbaum, Jos., Drogerie, Kalk, Albermannstr. 56
5 72 61 Prybilski, J., Stuckg., *Ehf* Cham.Str. 25
21 21 39 Przedecki, Emmi, Strick., Apost.Str. 22
4 97 04 Pucek, Franz, Bevollm., Sülz, Heisterbachstraße 11
22 48 75 Pülicher, Nic., Install., Vogteistr. 15
7 37 25 Püllen, Fritz, Hotel, Riehl, RiehlerStr. 171
21 22 84 Püllen, P., Beethovenstr. 6
Worr 445 Püllen, W., WoSi, Sinnersd.Str. 150
9 20 94 Mich. Püls & Gust. Kalivoda, Ing.-Büro, *Zst* HöningerWeg 274
4 14 68 Püthe, Franz, Sülz, Emmastr. 8
4 86 29 Püttbach, Ew., Prok., *Brf* Aach.Str. 571
5 79 44 Pütter, D. M., Kfm., Hansaring 81
4 31 86 Pütter, Pet., Amtm., *Lth* Schinkelstr. 13
7 70 65 Püttmann, C.-W., Kfm., Dtscher Ring 28
9 89 96 Pütz, A. G., Schreiner, *Zst* Gottesw. 18
5 34 17 Pütz, Adam, Butter, *Ehf* Sömm.Str. 21
1 41 21 Pütz, Alb., Metzg., Kalk, Kalk-Mühlh.-Straße 32
22 25 84 Pütz, Alfr., Frachtkontor, Gereonstr. 16
21 49 36 Pütz, Anna, Näherei, Lochnerstr. 12
1 46 22 Pütz, Arn., Metzg., Kalk, Olp.Str. 138b
9 98 90 Pütz, Arn., Wäscherei, Siebenburgen 37
9 15 79 Pütz, Aug., Bettwr., Sionsthal 17
1 72 40 Pütz, Christoph, Zementbindemittel, Brück, OlpenerStr. 695
7 95 95 Pütz, Eduard, Ing., *Np* Viersener Str. 24
4 25 96 Pütz, Elise, Lebensm., *Lth* Frech.Pl. 2
4 39 71 Pütz, Franz, Beizmstr., Sülz, HellenthalerStr. 10
5 00 78 Pütz, Franz, Lebensm., *Bick* Bruderstr. 1
4 21 01 Pütz, Franz, Vertr., *Lth* Schmitb.Str. 5
5 76 94 Pütz, F. J., Vertr., *Ehf* Everh.Str. 63
1 27 05 Pütz, Fritz, Drogen, Deutz, Freiheit 53
9 60 25 Fritz Pütz & Co, Weine, *Bay* Schönh.Str.58
5 60 26 Gebr. Pütz, Zuckerwrfbr., Blsm.Str. 11
5 52 79 H. Pütz & Cie, Weine, *Ehf* Thebäerstr. 79
21 79 87 Pütz, Hans, Mech. Werkst., Steinf.G. 6
5 74 58 Pütz, Hans, Polsterwr., Brüss.Str. 89
22 86 01 Pütz, Hans, Spielwr., Sterneng. 12
21 23 38 Pütz Söhne, H., Schreiner, Friesenstr. 50
4 70 30 Pütz, H., Kfm., Sülz, Gerolst.Str. 125
1 18 34 Pütz, Herm., Kfm., Deutz, Walth.Str. 10
9 41 79 Pütz, Hub., Obst, Merovingerstr. 3
21 23 84 Pütz, Hub., Fleischwr., Christophstr. 56
7 60 53 Pütz, Jean, Gaststätte, Schillingstr. 45
(5 76 94) Pütz, Jean, Maler, *Ehf* Everhardstr. 63
1 13 86 Pütz, Joh., Autorep., Kalk, Vorsterstr. 74
1 33 18 Pütz, J. J., Butter, Kalk, Frankf. Str. 302
9 54 35 Pütz, Joh. Pet., Ww., *Rdk* Bism.Str. 13
22 48 09 Pütz, Joh., Fuhrgesch., Weberstr. 13
6 28 79 Pütz, Joh., Gastw., *Dbr* B.Gladb.Str. 789
1 18 31 Pütz, Jos., Metzg., Deutz, Siegb.Str. 117
4 54 54 Pütz, Jos., Butter, Sülz, Berreur.Str. 274
9 91 48 Pütz, Josef, Butter, Hauptmarkth. Bonnt.
5 39 46 Pütz, Jos., Dachdeck., *Brf* Aach.Str. 372
4 65 88 Pütz, Jos., Vertr., Sülz, Mommsenstr. 19
5 45 10 Pütz, Josef, Zigarren, *Bick* Rochusstr. 11
9 13 74 Pütz, Jos., Lebensm., Eburonenstr. 15
9 68 35 Pütz, Jos., Molk.-Prod., *Zst* Hön.W. 320
5 04 10 Pütz, Jos., Schlachterei, *Ehf* Nußb.Str. 5
21 25 25 Pütz, Josef, Brauerei, Blaubach 85
9 81 13 Pütz, Käthe, Frau, BonnerStr. 66
5 45 91 Pütz, Karl, Archit., *Ehf* Barthelstr. 93
5 08 35 Pütz, Karl Schlosser, Antwerp.Str. 12a
6 26 70 Pütz, L., Lebensm., *Mlh* Vincenzstr. 28
21 54 93 Pütz, Lothar, Dr. med., Klingelp. 29
9 85 94 Pütz, Math., Spedit., St.Katharinen 10
4 76 41 Pütz, Peter, Install., Sülz, Lux.Str. 220
1 45 46 Pütz, Peter, Frau, Deutz, Wahnerstr. 16
5 51 47 Pütz, P., Elektromstr., *Ehf* Körnerstr. 43
7 79 57 Pütz, Peter, Kol.-W., Maybachstr. 144
22 99 49 Pütz, Quir., Schildermal., Martinstr. 19
5 20 92 Pütz, Rob., Buchdr., *Ehf* Körnerstr. 34
21 24 73 Pütz, Wilhelm, Lindenstr. 75
6 37 30 Pütz, Wilh., Elektr. Anl., Kalk, Herschelestraße 11
5 05 52 Pütz, Wilhelm, *Ehf* Simrockstr. 43
9 63 54 Pütz, Ww. W., Metzg., *Bay* Goltst.Str. 77
9 46 65 Pütz-Fricke, Antonie, Schauspielerin, *Bay* Brühlerstr. 270
9 89 39 Pützer, Schuhm., *Bay* BonnerStr. 263
9 31 12 Pützer, H., Obstvert., *Bay* Raderb.Str.115
9 70 27 Pützer, Wilh., Feinkost, *Zst* Hön.Weg 245
4 68 63 Pützfeld, A., Bäck., Sülz, Sülzburgstr. 36
5 96 46 Pützfeld, A., Fahrräder, *Lg* Grethenstr. 11
21 40 25 Pützhofen, Herm., Ing., Aach.Str. 29
5 07 23 Derselbe, Wohn., *Ehf* Barthelstr. 32
9 35 92 Pützkaul, Chr., Kohlen, *Zst* Herthastr. 20
5 06 23 Puggé, Karl, Frau, *Brf* Vitalisstr. 301
1 49 37 Puggel, Walt., Prok., Deutz, Suevenstr. 6
6 04 84 Puhl, Ernst, Zigarren, *Mlh* Freiheit 135
7 36 79 Puhl, Jos., Baumstr., Riehl, Müllerstr. 1
7 38 15 Pulcher, Frau P., Heißmangel, *Np* Auguststraße 51
21 38 73 Pulger, Bonfigt & Co., Sägenfabrik, Salierring 25. P 20047
5 47 31 Pulheim, Franz, *Ehf* VogelsangerStr. 170
5 06 73 Pullig, B., Zigarr., *Ehf* Overb.Str. 46
9 53 22 Pullmann, Carl, Oberst, Kaesenstr. 11
4 93 77 Pullmann, Karl, Stuck., *Brf* Gaustr. 21
5 77 38 Pulm, J., Bäck., Junkersdorf, Dorfstr. 9
4 93 93 Pulvermacher, Ernst, Fbrkt., *Lth* Stadtwaldgürtel 25
7 10 07 Pulvermacher, Theo, Schuhw., Eigelst. 71
4 71 22 Pulvermüller, Else, *Lth* Stadtw.G. 85
1 18 81 Pung, Pet., Lebensm., Kalk, Thumbstr. 61
9 80 61 Pungs, Dr. W., Direkt., *Bay* Grootestr. 57
21 80 84 Puppel, Alb., Gartenbau, Aach.Str. 71
4 69 68 Purpus, E. E., Kfm., *Lth* Pücklerstr. 6
1 25 75 Purschke W., Ing., Deutz, Suevenstr. 5
21 48 75 Puschke, Wilh., Schloss., Ger.Wall 112
1 29 12 Puß, Walter, Frau, Deutz, Siegb.Str. 241
22 22 01 Pustet, Fr., Buchhdl., U.Taschenmacher 15
5 41 32 Putmans, Kurt, Möbel, Hansaring 75
21 38 27 Putz, Hans, Schneider, Hildeb.Pl. 16
7 33 65 Putzierer, Otto, *Mrh/l* Fehrbellinstr. 1
9 48 32 Putzke, Fritz, Volksgartenstr. 9
5 37 03 Pyll, Josef, Schildmal., *Ehf* Geisselstr. 91
7 95 62 Pytlik, F., Bäck.Bed., *Np* Niehlerstr. 64
1 43 09 Pytlik, J., Schneid., Kalk, Trimb.Str. 24
7 76 42 Quabach, Karl, Lebensm., NeußerPl. 12
6 37 35 Quabeck, Willi, *Mlh* Bodestr. 3
1 34 56 Quack, Ferd., Kol.W., Kalk, Hauptstr. 194

21 21 78 Quack, Paul, Tabakwr., Beeth.Str. 12
21 71 56 Quack & Gilles GmbH, Ing.-Büro, Sallerring 35
22 33 84 Quademechels-Anraths, H., Dürener Teppichhaus, An der Rechtschule 20–22
7 40 21 Quademechels, Jos., Baugesch., *Mrh/l* NeußerStr. 704
5 45 44 Quadflieg, F. C., Baumstr., Erftstr. 3
1 17 44 Quadt, H., Eiltransp., Kalk, K.Mülh.Str79
5 43 02 Quadt Victor, Frhr., Oberstl., Moltkestr.88
1 22 62 Quambusch, E., Ww., Deutz, Freiheit 70
4 58 56 Quandt, Ludwig, Garagen, Sülz, Nikolausstr. 101
4 24 90 Quantius, Heinr., Prokurist, *Lth* Wittgensteinstr. 40
22 41 69 Quantius, Jean, Install., Gr.Griechenm. 32
6 23 73 Quanz, Willibald, Gastst., *Dbr* Berg.-GladbacherStr. 1171
5 64 77 Quarck, Karl, *Bick* Heidemannstr. 163
Sammel-Nr. 22 13 41 {**Quarzmahlwerk Frechen m. b. H., Büro Köln, Haus Baums am Dom. T Quarzwerk. P 2547**
4 49 37 Quast, Ad., Baumstr., *Lth* Nietzschestr. 4
9 13 66 Quast, Bruno, Ing., *Bay* Heuserstr. 6
9 72 44 Quast, Bruno, Ing., *Rdk* Mettfeld.Str. 5
5 26 89 Quast, Jos., Bäckerei, *Ehf* Förstertr. 27
1 13 65 Quast, Karl, Sped., Kalk, Classenstr. 46
21 46 62 Quast, Maria, Speisehs., Apost.Str. 29
7 71 78 Quast, Dr. Otto, Stud.Rat, *Np* Yorkstr. 10
1 72 26 Quatram, Ferd., Dr., Brück, Dieringh.-Straße 16
9 45 60 W. & A. Quebe, Archit., *Rdk* Park 4
9 45 98 Quebe, Wilh., Archit., *Rdk* Bachstr. 7
9 40 03 Queins, Hch., *Rdk* Auenweg 36
1 14 53 Quella, Erich, Vertr., Deutz, Just.Str. 14
(21 23 00) Quelle Versandbuchhdlg. GmbH, Badstr. 1
7 28 96 Quellmalz, Bruno, Goldschmied, Thürmchenswall 70
7 66 80 Quensell, Dr. Erich, Chemik., Merlostr. 4
1 42 16 Quenzel, Ernst, Käse, Poll, Siegl.Str. 1
6 04 76 Querbach, Jos., Install., *Fli* Paulinenhof 15
5 11 14 Querbach, J., Kaplan, *Ehf* Schadowstr. 28
9 55 70 Querbach, Phil., Maler, Lothr.Str. 47
21 70 96 Quester, Dr. Ed., Ger.-Rat, Hohenz.R. 59
4 36 83 Quester, Ed., Frau, *Lth* Wüllnerstr. 141
21 54 68 Quester, Heinz, Dr., R.WagnerStr. 51
4 40 01 Quester, Karl, Kfm., *Lth* Wüllnerstr. 143
5 74 83 Quester, P., Mechan., *Ehf* Neptunstr. 27
4 38 51 Quester, Wilh., Maschinenfabrik, Köln-Sülz
4 23 98 Quester, Wilh., Dpl.-Ing., Sülz, Gürt. 70
1 27 75 Ella & M. Quincke, Deutz, Justinianstr. 9
4 21 77 Quincke, P., Notar, *Lth* Krementzstr. 6
22 33 58 Ders., Büro, Komödienstr. 48
22 33 77 Quinque, Willi, Pelze, Mohrenstr. 8
4 47 47 Quitmann, Dr. E. W., Treuh., *Brf* Aach. Straße 403
4 81 82 Quitmann, K., Kfm., *Lth* Klosterstr. 2
4 33 22 Derselbe, Wohn., *Lth* Rautenstr.Str. 81
7 88 64 Quodt, H., Schrein., *Np* Neuß.Str. 321
5 12 86 Quodt, Peter, Kfm., Gilbachstr. 18
7 41 88 Quos, Th., Buchdruck., Jakordenstr. 16
5 29 13 Raab, Friedr., Kfm., *Brf* KölnerWeg 11
7 85 98 Raab, Dr. Paul, Ger.-Rat, Ludend.Str. 18
5 15 52 Raabe, Carl, Vertret., Spichernstr. 57
5 34 83 Raabe, E., Mastrichter Str. 22
21 34 83 Erich Raabe, Masseur, u. Maria Raabe, Krankenschw., Pfeilstr. 25
4 84 71 Raaf, H., Schuhm., Sülz, Mars.Str. 54
9 39 66 A. Raaf & Co, Kaffee, Pantaleonstr. 21
1 41 65 Raaf, Joh., Bauunt., Kalk, Wetzl.Str. 8
Worr 553 Raaf, Pet., Metzg., *Worr* Lievergesb. 7
21 76 05 Raaf, Steph., Immob., Roonstr. 34
7 30 34 Raatz, Paul, Hdlsvertr., RiehlerStr. 73
4 29 32 van Raay, G., Prok., Sülz, Mommsenstr. 2
5 79 52 Rabamus, W., Insp., *Brf* Kornbl.W. 26
9 88 77 Rabbertz, Arn., Ing., *Rdk* Hauptstr. 38
4 32 74 Rabe, Gustav, Sülz, Gottesweg 112
7 23 37 Rabe, R., Kfm., *Mrh/l* Nesselrodestr. 11
4 60 43 Rabetge, H., Ger.-Rat. *Brf* Voigtelstr. 31
22 49 02 Rabich, Fritz, Bankdir., Cardinalstr. 7
4 92 64 Rabich, Gust., Ww., Sülz, Breibergstr. 11
4 11 80 Rabich, L., Frau, *Lth* Landgr.-Str. 114
4 28 16 Rabich, Dr. P., Steuerberater, Sülz, Grafenwerthstraße 8
7 88 71 Rabich, R. C., Dr., RiehlerStr. 88
4 66 23 Rabich, Wilh., Kfm., *Lth* Pfarriusstr. 3
21 13 44 Rabich, W., Gewürzmühle, Bobstr. 14
21 65 73 *Rachfall*, Br., Betriebsl., *Wagnerstr.* 37
7 83 44 Raczuhn, Franz, Maler, *Mrh/l* Neuß.Str.520
4 20 21 Radecke, K., Kfm., Sülz, Neuenh.All.54
7 35 73 Radecke, Dr. W., Pfarrer, Machab.Str.26
5 60 33 Radeke, Carl, Manuf.-W., Brüssel.Str. 87
4 33 36 Radeke, Er., Kfm., Sülz, Grafenw.Str.14
4 16 92 Radeke, Martha, *Lth* Rob.Blumstr. 13
7 42 09 Rademacher, Adolf, Graphik., Riehl, Florastr. 209
4 91 95 Rademacher, Carl, Frau, *Lth* Deckst.Str. 2
7 43 92 Rademacher, Dr. Carl, Zahnarzt, Riehl, Riehl.Gürtel 11
1 35 01 Rademacher, C., Ger.-Rat, Deutz, Gotenr.4
22 76 34 Rademacher, E., Vertr. Stollwerkhaus
9 76 34 Ders., Wohn., *Bay* B.Gürtel 39
21 81 78 Rademacher, H., Schneider, Hohenst.R. 53
9 19 24 Rademacher, Jak., Assess., Trutzenb. 41
4 69 23 Rademacher, J., Kfm., *Lth* Kinkelstr. 10
9 30 62 Rademacher, Kurt Hardefuststr. 3
9 47 74 Rademacher, Luise, Rentn., Bonner Str. 7
22 84 05 Rademacher, M., Sterneng. 14
7 81 59 Rademacher, O., Obst, Niederichstr. 26
1 05 11 Rademacher, R., Holz, Deutz, Poll. Kirchw. 22
5 52 80 Rademacher, Rudolf, *Ehf* Röntgenstr. 13
1 32 22 Rademacher, Theodor, Kaplan, Deutz, Tempelstr. 2
7 81 00 Rademacher, Dr. W., R.-A., Riehl.Str. 41
5 14 93 Gebr. Rader, Gastw., *Ehf* Sömm.Str. 48
4 97 83 Radermacher, A., Ww., *Lth* F.Hönig-Str. 6
5 27 90 Radermacher, Alb., Bildhauer, *Brf* Scheidtweilerstr. 93
4 19 88 Radermacher, Christ., Kunststopferei, *Lth* Lindenthalgürtel 105
7 86 38 Radermacher, F., Grav., *Np* K.-Peters-Straße 4
1 24 42 Radermacher, Franz, Metzgerei, Kalk, Kalker Hauptstr. 176
7 46 80 Radermacher, Hel., Lebensm., Domstr. 45
5 48 52 Radermacher, Helene, Lebensm., Gilbachstraße 22
21 46 80 Radermacher, J. S., Tapet., Pantal.W. 47
9 70 53 Radermacher, J., Gastw., *Bay* Bonif.Str. 8
9 47 86 Radermacher, Joh. A., Metzgerei, Severinstraße 80
7 36 64 Radermacher, Johann, Betriebsaufseher, *Np* Kruthstr. 11
22 57 34 Radermacher, J., D.-Friseur, Breite Str. 31
5 13 11 Radermacher, Josef, Polstermöbel, Bism.-Straße 30
21 82 82 Radermacher, Jos., Weine, Limb.Str. 13
4 49 29 Radermacher, Jul., Bildberichterstatter, Sülz, Einhardstr. 7
7 89 67 Radermacher, Karl, Foto, Eigelstein 147
7 71 35 Radermacher, Max, Treuh., Kunib.Kl. 9
21 87 36 Radermacher, P., Gastst., M.Gerhard-Straße 30
5 52 94 Radermacher, Peter, Steinbruchbes., BrüsselerPl. 21
5 77 66 Radermacher, Philipp, Milchprod., *Np* Long.Str. 101
7 89 04 Radermacher, Ria, Blumenthalstr. 81
9 41 33 Radermacher, Wilh., Elektromech., Eifelstraße 58
6 09 71 Radermacher, W., Feink., *Mlh* Bieg.Str. 4
5 79 98 Raderschadt, P., Ing., *Brf* Kämpch.W. 86
5 62 25 Radiator-Heizungswerk, GmbH, *Ehf* Ehrenfeldgürtel 82
21 57 22 Radile, Joh., Sperrholz, Engelb.Str. 41
21 41 28 Radio-Ehrich, Hohenzollernring 14
22 38 68 Radio-Simons, BreiteStr. 9
Sammel-Nr. 6 02 41 {**Radium-Gummiwerke m. b. H., Köln-Dellbrück. Grafenmühlenweg 109. T Radium Kölndellbrück P Köln 7906**
(6 02 41) Radium Rubber Co. mbH, *Dbr* Grafenmühlenweg 109
4 68 71 Radlinger, A., Maler, Sülz, Wicht.Str. 22
21 32 14 Radmacher, H., Fette, K.Wilh.Ring 2
4 66 33 Radoll, Emil, Sülz, Mommsenstr. 29
1 15 02 Radowski, E., Rittmstr., Kalk, Deutz-Kalker-Str. 112
5 35 88 Radwitz, P., Chem. Fbr., *Ehf* Venl.Str. 517
7 54 35 Raeder, Ernst, Werbung, Hülchr.Str. 1
9 60 69 Raeder, Th., Fensterrein., Waisenh.G. 4
9 54 76 Räderscheidt, Ludw., Gaststätte, *Bay* Sch.-Delitzsch-Str. 108
7 64 29 Rädler, Arno, Buchhdlg., Brandenb.Str. 11
7 39 21 Raedler, Martha, Deckenanfert., Adolf-Hitler-Pl. 14
4 64 09 v. Raesfeld, Karl, Sülz, Nonnenw.Str. 12
4 18 67 Raess, Dr., Arzt, Sülz, Curtiusstr. 2
4 20 04 Räther, A., Kfm., Sülz, Mandersch.Platz 6
4 25 27 Raettig, Bruno, Elektrofbr., Sülz, Aegid. Straße 14
5 07 73 Raetzer, Fritz, Hausverw., Genter Str. 19
21 84 05 Raffauf, Tony, Habsburgerring 30
7 38 22 Raffauf, Walt., Major, Riehl, Gürtel 41
1 23 44 Raffelsieper, Ewald, Vertr., Poll, Siegburger Str. 347
7 49 14 Ragen, Heinr., Frau, *Np* Neußer Str. 305
9 96 23 Rahier, G., Zollrat, Ubierring 44
1 46 43 Rahlenbeck, W., Anstreicher, Kalk, Thumbstr. 78
5 44 78 Rahm, Karl, Fuhrw., *Bick* Platanenweg 14
21 59 83 Rahm, Pet., Maler, H.-Wessel-Platz 15
21 43 82 Rahmel, Dr, Hans, R.-A., Weyerstr. 81
7 20 19 Rahmel, Dr. Hans, Wissenschaftl., Riehl, Stammh.Str. 4
5 63 16 Rahms, Karl, Vertr., *Ehf* Brandtsplatz 5
6 14 68 Rahn, Hanns, *Mlh* Adamsstr. 75
4 16 35 Rahn, W., Brotwr., Sülz, Sülzb.Str. 68
21 54 92 Raimann, Mally, Frau, Moltkestr. 29
4 40 23 Raisin, August, Sülz, Ägidienb.Str. 23
4 17 90 Rakebrandt, Wilh., Kfm., *Lth* Franzstr. 9
22 71 92 Rakete, Tanzdiele, Gr.Budengasse 2c
22 87 43 Rall, Marie, Blumen, St.Agatha 33
1 17 27 Rall-Jonas, Käthe, Damenhüte, Kalk Kalker Hauptstr. 121
22 24 93 Ralle, Rud., Innenarchit., Zeppelinstr. 2
4 95 17 Ramaekers, J., Anstreichergeschäft, *Lth* Lindenthalgürtel 66
4 68 82 Ramershofen, Hilde, Hebamme, *Lth* Dür.Str. 179
21 76 80 Ramm, Heinz, Gastw., Richmodstr. 21
5 57 75 W. Ramm u. Co, Kunstharzpresserei, *Ehf* Simrockstr. 63
4 60 72 Ramme, Otto, Kfm., *Lth* Theresienstr. 68
6 00 17 Rammelt, Adele, Butter, *Mlh* Bergisch-Gladbacher-Str. 115
1 10 23 Rammin, K., Frau, Deutz, Adolfstr. 44
7 51 10 Rampf, Hans, Metzgerei, Domstr. 81
5 74 96 Rampoldt, Julie, Frau, Hansaring 77
1 49 94 Ramsbott, W., Werb., Kalk, Kantstr. 36
5 70 97 Ramseger, W., Feink., *Ehf* Venl.Str. 217
5 15 95 Randau, H., Pol.-Maj., *Ehf* Gürtel 169
6 32 51 Randerath, Al. Kaplan, *Mlh* Adamsstr. 9
5 56 56 Ranf, P., Bestatt.-Art., Bismarckstr. 58
21 32 34 Rang, Lucie, Frau, Klingelpütz 15
22 88 20 Rang, Heinr., Pfeifen, Martinstr. 30
6 02 05 Ranger, Gottl., Metzgerei, *Mlh* Berg.-Gladb.-Str. 127
4 39 38 Rangette, F., Baugesch., *Lth* Schallstr. 2
9 47 76 Rantz, Ww. H., Metzger, Severinstr. 151
5 34 04 Rantz, W., Install., *Ehf* Venloer Str. 457
4 66 08 Rapaille, Harry, Trinkschokol., *Brf* Wiethasestr. 60
9 26 10 Rapido-Werke, Verkaufslag., Trajanstr. 14
21 89 49 Rapien, Wilh., Bauunt., Mauritiusweg 104
9 12 60 Rapp, Fridolin, Hardefuststr. 3
21 76 22 Rapp. H. J., Schweißtechn., Wagnerstr. 22
9 76 02 Rapp. H. Joach., Industriebed., Vorgeb. Straße 35
4 51 77 Rapp, Reinh., Ing., Sülz, Simm.Str. 27
4 13 01 v. Rappard. Elly, Tabakwr., Zülp.W. 14
4 74 64 Rappe Emmy, Frau, *Lth* Lortzingplatz 7
4 58 05 Rapputan, W., Schreibm.-Repar., Sülz, Lechenicher Str. 3
1 44 57 Rapsch, Franz, Ww., Kalk, Olp.Str. 234
7 98 67 Raquet, Leonhard, *Np* Kuenstr. 15
21 44 68 Rasch, Ernst, Mechan., Ehrenstr. 13
21 65 97 Rasch, Josef, Bäckerei, von-Werth-Str. 3
21 14 65 Rasch, M., Bäckermstr., Christophstr. 48
7 37 05 Rasche, Emmy, Moden, Thürmch.Weg 68
5 53 37 Raskin, Leni, Kontor., Werderstr. 24
5 32 69 Raskob, Nik., Farben, *Ehf* Subb.Str. 150
9 31 87 Rasky, H., Fuhrw., *Bay* Alteb.Str. 276
7 93 92 Raspe, Walt., Install., *Np* Neußer Str. 309
5 31 30 Rasten, Karl, Frau, *Ehf* Venloer Str. 230
5 34 69 vom Rath, Carl, Kais.-Wilhelm-Ring 25
4 77 20 Rath, Cl., Garage, Sülz, Sülzb.Str. 158
9 61 78 Rath, J. B., Direkt., *Bay* Parkstr. 21
7 80 72 Rath, Joh., Obst, Lupusstr. 38
7 11 77 Rath, Jos., Landw., *Mrh/l* Feldg.Str. 131
5 00 15 vom Rath, Frau Jul. Kais.-Wilh.-Ring 25
1 16 05 vom Rath, Jul., Kfm., Deutz, Sandtpl. 1
4 32 81 Rath, Ludw., Kol.-W., *Lth* Geibelstr. 33
22 95 90 Rath, Ludw., Kol.-W., Bolzengasse 5a
4 66 68 Rath, Maria Frau, *Lth* Klosterstr. 71
4 68 20 Rath, Math., Obst, *Lth* Dürener Str. 236
22 47 85 Rath, Paul, Fußpfleg., Gr.Budengasse 23
22 97 44 Rath, Peter, Fleischwr., Schildergasse 54
9 61 52 Rath, Rich., Bäckerei, Hirschgäßchen 1
1 39 44 Rath, Werner, Metzg., Kalk, Engelstr. 36
6 25 59 Rathaus-Keller., Lechner, *Mlh* Wallstr. 100
22 08 76 Rathauszentrale
4 32 88 Rathgeber, Paul, Textilvertr., Sülz, Siebengebirgsallee 19
9 41 19 Rathhoff, Wilh., Ing., *Bay* Mehlem.Str. 5
1 25 63 Rathmann, Dr. Willibald, Chem., Kalk, Breuerstr. 2
7 71 19 Raths, Alois, Install., Schillingstr. 22
5 65 28 Raths, A. C., Vertr., *Ehf* Lichtstr. 25
5 67 93 Ders., Wohn., *Bick* Gr.Brunnenw. 83
21 95 06 Raths, Konr., Motorfahrz., Pfeilstr. 21
22 89 54 Raths, Pet., Kolonialwr., Langgasse 18
5 77 17 Rathscheck, Jul., Ww., Herwarthstr. 8
9 59 39 Rathschlag, F., Pfarr., *Bay* Godesb.Str. 8
9 92 65 Rathschlag, H., Dr., *Bay* Oberl.Ufer 206
5 28 83 Rationa GmbH, Hüttenbed., *Brf* Eup.Str. 25
22 95 53 Ratskeller, Hotel, Alter Markt 54
4 65 92 Rattinger, Emil, Baumstr., Sülz, Siebengebirgsallee 130
5 12 02 Ratz, R., Gesch.-Führ., *Ehf* Gürtel 156
6 30 09 Ratzsch, Gottfr., Dekor., Kalk, Voltastr. 38
4 80 47 Rau, A., Kfm., Sülz, Münstereif.Str. 66
22 19 31 Rau, Fritz, Ww., Obenmarspf. 16
7 85 05 Rau, H., Tonkünstler, Weißenburgstr. 37
9 63 51 Rau, Joh., Bauunt., *Bay* Alteb.Str. 277
4 79 35 Rau, Karl, Autosped., Sülz, Lux.Str. 156
9 48 27 Rau, Rudi, Gastwirt, Annostr. 108
1 14 88 Raub jr., C., Glasrein., Kalk, Rolsh.Str. 11
5 49 13 Raubal, J., Bürobed., *Ehf* Everh.Str. 56
4 58 69 Rauber, H., Insp., Sülz, Heisterb.Str. 33
4 31 81 Rauber, H., Gen.-Insp., *Lth* Lortzingstr. 51
9 51 22 Rauch, Albert, Ankerstr. 16
21 81 97 Rauch, Fritz, Ww., Salierring 21
7 30 83 Rauch, H., Gesch.-Führ., Blumenthalstr. 18
22 74 93 Rauch, Heinr., K.-G., Möbelfbr., Gereonsstraße 18–32
9 74 91 Rauch, Oskar, Kfm., Ubierring 57
7 87 76 Rauchholz, W., Sped., *Np* Neußer Str. 206
22 87 85 J. Raucieser & Co., Wollwr., Waidm. 14
4 98 89 Raucieser, K., Fbrkt., Luxemburger Str. 53
9 99 94 Rauen, Josef, *Zst* Vorgebirgstr. 205
4 52 72 Rauen, M., San. Anl., *Brf* Aachener Str. 523
9 93 87 Rauen, Wilh., Obst, *Zst* Walbergerstr. 5
7 89 78 Rauh, Gg., Pinsel, *Np* Tangastr. 3
7 96 41 Rauher, Rud., Riehl, Xantener Str. 124
6 16 37 Raukes, M., Archit., *Mlh* Holsteinstr. 24
4 56 58 Raulff, E., Kondit., Sülz, Münstereif.Str. 1
4 29 28 O. & W. Raupach, Baugesch., *Brf* Hültzstraße 31
9 50 73 Rausch, Dr., Oberstleutn., Kaesenstr. 13
4 87 78 Rausch, Bady, Kfm., *Lth* Universitätsstr. 57
6 06 34 Rausch, Franz, Gartenbau, *Mlh* Bergisch-Gladbacher-Str. 184
7 47 32 Rausch, Heinr., Frau, Schillingstr. 9
9 68 06 Rausch, Heinr., Dekor., Karth.Hof 50
7 85 72 Rausch, Jos., Arch., *Np* G.-Cords-Str. 23
9 27 72 / 9 74 34 {**Rausch & Balensiefen, Bauunternehmung, Köln-Bayenthal, Raderberger Straße 113**
5 68 88 Rausch & Steinberg, Opelwerkst., *Ehf* Venloer Str. 476
21 29 76 Rauschen, Lor., Install., Friesenweg 120
5 76 33 Rauschen, Phil., Schlachterei, *Ehf* Overbeckstr. 49
4 25 65 Rauschenberger, Adolf, Konfitürenfabrik, Sülz, Sülzgürtel 74
21 44 81 Rauscher & Gerhardt Nf., Futterstoffe, Hildeb.Platz 13
5 67 89 Raußendorf, Hermann, Maschinenfabrik, Zweigniederl. und Exportabteilung, Köln-Ehrenfeld, Lichtstr. 30
21 26 82 Rautenberg, H., Install.-Bed., Thieb.G.90
4 29 84 Ders., privat, Sülz, Nürburgstr. 5
5 96 88 Rautenberg, Heinz, Funker. *Lg* Hptstr. 130
9 69 39 v. Rautenstrauch, Eugen, Bankier, *Bay* Leyboldstr. 52
9 77 27 Rauter. Eug., Frau, *Bay* Marienb.Str. 27
7 80 87 Rauterkus, W., Drog., *Mrh/l* Neuß.Str. 517
9 45 75 Rauthe, Edith, *Bay* Südpark 51
9 50 02 Rautzenberg, P. G., Bildh., Rolandstr. 69
7 73 63 Rave, Franz, Blumenthalstr. 89
4 43 28 Rave, Herm., Kfm., *Brf* Gaustr. 39
22 51 60 Rave & Co., Stollwerkhaus
4 34 04 Raven, W., Heilpr., *Lth* Bach.Str. 121a
9 61 48 Ravenstein, Jac., Install., Brunostr. 2
9 54 36 Raydt, Heinz, H.-Hüte, Severinstr. 17
6 39 36 Rayermann, Hans, Install., *Mlh* Holweider Straße 43
6 32 88 Rayermann, Herm., *Dbr* B.Gladb.Str. 786
4 37 61 Rayers. M., Apoth., Sülz, Zülp.Str. 305
5 73 67 Rduch & Co., Knöpfe, Hansaring 61
21 41 87 Rebbe, E., Eisenwr., Hansaring 32
21 23 91 Rebensburg, Dr. H., Arzt, Salierring 50
22 85 98 Reber, Anton, Gürzenichstr. 24
22 84 98 Reber sen., F., Goldleistenfbr., Martinstr. 5
1 49 79 Reber, Fr., Kfm., Deutz, Justinianstr. 6
7 17 17 Reber, Hans, R.-A., Riehler Str. 61
7 22 68 Rebmann, Dr. Fritz, R.-A., Hansaring 117
9 80 01 Rebsamen, Harry, Sachsenring 36
21 44 85 Rech, Eildienst, Dasselstr. 16
7 28 61 Rech, Maria, Kais.-Friedrich-Ufer 41
4 77 05 Rech, Willi, Fensterreinigung, Sülz, Siebeng.Allee 66
21 78 12 Rechenberg, Ernst, Gastst., Hohenz.R. 10
6 08 76 v. Rechenberg, F.G., Frhr., *Mlh* Rhod.Str. 2
9 69 10 v. Rechenberg, Dr. H. A., Frhr., *Bay* Leyboldstr. 27a
5 37 98 Rechlaternen Herstellungs- u. Vertriebs-KG, Brabanter Str. 13
7 56 63 Recht, Bartel, Autokühler, Neußer Str. 8
1 43 16 Recht, C., Ger.-Ref., Deutz, Siegb.Str. 143
9 95 03 Recht, Eduard, Dentist, im Dau 5
21 30 35 Recht, Dr. Gg., Ww., Brabanter Str. 32
9 84 10 Recht, Hans, Bankbeamter, Friedenstr. 9
21 13 93 Recht, Johanna, Ww., Mozartstr. 62
7 41 10 Recht, Joseph, *Mrh/l* Drosselweg 1
5 42 90 Recht, Kaspar, *Bick* Wachholderweg 1
7 87 18 Recht, Wilhelm, Am alten Ufer 23
1 39 43 Recht, Win., Kfm., Deutz, v.-Sandt-Pl. 1
21 78 58 Rechtmann, Hch., Buchdr., Apernstr. 67
9 13 10 Rechtmann, Herm., Radio, Bonner Str. 12
22 68 68 Rechtmann, Dr. J., Arzt, Elisenstr. 22
7 68 51 Rechtsanwälte beim Oberlandesgericht Justizgeb., Reichenspergerpl.
22 20 31 Rechtsanwaltkammer, Burgmauer 33
7 44 15 Rechtsbetreuung NS., Reichensp.Pl., Just. Gebäude
1 25 40 Rechtsrh. Bewach.-Inst., Deutz, Constant. Straße 73
4 78 89 Reck, Jul., Archit., Sülz, Petersbergstr. 62
9 30 26 Recken, Annemarie, *Rdk* Weißer Str. 94
22 32 30 Reckenthäler, K., Gastw., Mühlenbach 40
6 02 14 Recker, Jak., Maler, *Mlh* Genov.Str. 34
9 74 88 Recker, Lene, Grafik., Sachsenring 51
22 63 97 Reckinger, Hch., Hotel, Marzellenstr. 31
9 19 60 v. Recklinghausen, E., Ing., Chlodw.Pl. 3
6 19 19 v. Recklinghausen, F., *Mlh* Krahnenstr. 6
4 18 75 v. Recklinghausen, Jetti, *Lth* Weyert. 90
9 89 98 v. Recklinghausen, Ges., Ww., Overstolz. Straße 17
1 28 91 Reckmann, W., Treuh., Deutz, Suevenstr. 9
21 95 60 Recktenwald, Nik., Kfm., Weidenb. 22
21 79 67 Recktenwald & Stammel, Ladeneinricht. Fleischmengergasse 38/40
7 42 64 Reckter, Jos., Install., Riehl, Stammheimer Str. 126
Sammel-Nr. 5 87 41 {**Reco-Schuhfabrik, Schürmann & Sohn, Köln-Braunsfeld, Eupener Straße 124. T Recoschuh**
1 25 96 Recsi Schnellwagen, Deutz, Siegb.Str. 235
21 50 39 Rector, H., Gaubeauftr., Hohenst.R. 55
5 34 82 Redder, Franz, Schuhwr., Gladb.Str. 1
7 21 16 Redeker, M., Balthasarstr. 64
5 65 84 Redeligx, Hans, *Bick* Starenweg 16
6 33 42 Redell, A., Betriebsprüfer, *Dbr* Strund. Straße 136
9 65 52 Redelstein, Max, Dent., *Rdk* Blücherstr. 4
5 42 94 Redemptoristen, Prov.-Rat der, *Ehf* Geisselstr. 96
22 17 30 Reden-Gülich, O., Zuckerwr., Schilderg. 102
6 33 31 Redger, Georg, Friedhofkunst, *Mrh/r* Kratzweg 4
4 37 34 Redlich, E., Dir., Sülz, Stenzelbergstr. 18
5 39 43 Reeb, Otto, R.-A., MastrichterStr. 26
22 75 80 Reeck, Herb., Gastst., Steinweg 12

Sammel-Nr. 21 01 41 {**Reederei „Braunkohle“ Gesellschaft mit beschränkter Haftung & Co.** Köln, Apostelnkloster 21–25 Schließfach 648. **T** Braunkohle Köln **P** 22363
9 23 18 / 9 53 04 {**Betriebsstelle Wesseling** (auch Fernspr. Wesseling 64)

1 25 30 Reeh, Otto, Hdlsvertr., Deutz, Helenenwallstr. 20
22 36 08 H F. & Ph. F. Reemtsma, Zigarettenfbr., Komödienstr. 71
5 85 21 Dies., Fbr.-Lager, *Ehf* Wissmannstr. 36
6 23 85 Reermann, F., Dr., *Mlh* Gr.Adolf-Str. 57
5 71 10 Rees, Heinr., Maler, *Ehf* Ennenstr. 19
21 50 98 Rees, Joh., Krankenpfl., M.Gerh.Str. 21
5 01 01 Rees, Jos., Autoverm., *Ehf* Ehrenf.G. 166
9 39 27 Rees, Mart., Gastw., Siebenburgen 61
9 58 07 Reese, Ludw., Amtm., Volksgartenstr. 10
22 53 84 Reetz, Jean, Drechsler, Weißbütteng. 7
7 70 22 Reetz, Joh., Metzg., *Mrh/l* Neuß.Str. 658
5 97 84 Reetz, Math., Metzgerei, *Lg* WeilerW. 8
5 24 92 Reffilinghaus, E., *Ehf* Hansem.Str. 15
22 86 62 Reformhaus Colonia, BreiteStr. 52
21 78 46 Reformhaus E. Fonger, Ehrenstr. 65
9 13 76 Regel, Dr. G., Studienr., *Bay* Rond.Str. 8
4 30 21 Regele, Hauptmann, *Lth* Bachem.Str. 268
21 43 38 Regeniter, R., Dr. phil., Rubensstr. 42
21 52 26 Regg, Jos., Frau, Roonstr. 94
22 09 01 Regierung, Zeughausstr. 4/6
22 47 19 Dies., Reichsbodenschätzung (Zeichenbüro), Wörthstr. 10
5 46 47 Dies., Hauptverm.-Abt. X, *Lth* Haselb. Straße 4
7 17 85 Regina-Lichtspiele, Weideng. 34
4 86 49 Regis-Ges.mbH, *Lth* Lortzingstr. 11
4 59 01 Regner Heinr., Ww., Sülz, Leybergstr.
9 17 57 Regro, Heizungs- u. Install.-Ges. Muth & Co. *Bay* BonnerStr. 309
21 17 01 Reh-Apotheke, C. Willick, Sallerring 64
21 58 14 Reh, Elis., Ww., H.Wessel-Pl. 13
21 55 76 Rehbach, Jos., Bäckerei, St.Apernstr. 43
5 98 69 Rehbach, W., Bäck., Widdersdorf, Hauptstraße 74
5 07 07 Rehberg, J., Ing.-Büro, Brüss.Str. 57
7 84 10 Rehbock, Alex., Insp., *Np* Schwerinstr. 58
9 69 79 Rehbold, Rob., Ww., Trajanstr. 27
4 12 06 Rehbold & Koch, Ausfuhr, *Lth* Classen-Kappelmannstr. 23
4 94 13 Rehe, Maria, Ww., *Brf* Hültzstr. 11
4 50 27 Rehfeldt, Osc., Nonnenwerthstr. 57
9 86 95 Rehle, Heinz, Ing., *Bay* Römerberg 21
22 43 10 v. Rehlingen, Lotte, Wäsche, Kolp.Pl. 1c
1 26 73 Rehm, Alfr., Kfm., Kalk, Hauptstr. 181
4 60 33 Rehm, Ludw., Monteur, *Lth* Kochstr. 6
5 67 42 Rehmann. Artur, Prok., *Brf* Maarstr. 8
4 59 16 Rehn, Erich, *Lth* Klosterstr. 130
4 28 85 Rehn, Fritz, Autoing., Sülz, Lux.Str. 445
9 37 89 Rehne, Alb., Gastw., Karthäuserhof 29
9 75 80 Rehne, Carl, im Dau 6
22 99 98 Herm. Rehr u. Sohn, Kfm., Marzellenstr. 35
5 20 28 Rehtanz, Osk., Maler, *Ehf* Gutenb.Str. 4
21 40 71 Rehwald, Grete, Kosmet., Ehrenstr. 77
4 67 19 Gebr. Rehwinkel, Textilvertr., *Brf* Wiethasestr. 36
6 26 34 Reiber, E., Samen, *Mlh* Keupstr. 121
9 47 80 Reich, Alex., Prok., *Rdk* Nibel.Weg 48
21 66 00 Reich, Heinrich. Brüss.Str. 22
1 21 94 Reich, J., Gastw., Kalk, Sieversstr. 12
22 38 66 Reich, Robert, Schneider, Langgasse 9
4 97 48 Reich, Rud., Vertr., Sülz, Weißh.Str. 28
21 56 78 Reich & Schmitz, Graphik, Mozartstr. 5

Sammel-Nr. 22 57 51 **Reichard, Georg, Bes. A. Rienermann, Kaffeehaus und Konditorei, gegenüber dem Dom**
7 15 41 Reichardt, Ludw., Spedit., Worr.Str. 28
21 99 15 Reichardt, Max, Apparatebau, Steinf.G. 25
9 39 18 Reichardtwerk GmbH, Corneliusstr. 2
7 83 77 Reichartz, W., Bäckerei, Melchiorstr. 32
22 72 35 Reiche, Käthe, Pfeifen, Heumarkt 61
7 63 20 Reiche, Walter, *Mrh/l* Drosselweg 4
6 19 34 Reiche, Wilh., Metzg., *Mlh* Danzierstr. 74
9 66 87 Reichel, Kurt, Bäck., *Zst* Hön.Weg 369
21 21 96 Reichelt, Frau E., Kaffee, Ehrenstr. 71
5 01 72 Reichelt, M., Schreibmasch., Moltkestr. 99
7 82 67 Reichenbach, Kurt, Maler, *Np* Nordstr. 80
21 32 73 Reichenberger, Kurt, Vertr., Roonstr. 59
7 53 76 Reichert, E., Kirchmstr., *Riehl* Schleidenstraße 11
5 05 94 Reichert, Franz, Masch.-Fbr., *Ehf* Liebigstraße 56
5 54 95 Ders., Wohn., *Lth* Haselbergstr. 17
1 37 47 Reichert, G., Metalle, Deutz. A. Mühlenw. 59
4 81 76 Reichert, Hugo, Vertr., Sülz, Kyllb.Str. 18
4 48 76 Reichert, Jul., Vertr., *Lth* Gleu.Str. 203
7 25 69 Reichert, Karl, Kfm., *Mrh/l* Fehrb.Str. 4
1 42 08 Reichert, W., Ing., Deutz, Alarichstr. 79
4 24 85 Reicherter, E., Baumstr., Sülz, Gürtel 67
1 25 38 Reichmann, Emil, Deutz, Arnoldstr. 39
4 57 33 Reichmann, Karl, Fbrkt., *Lth* Lortz.Str. 13
4 79 96 Reichmann, P., Ww., *Lth* Sülzb.Str. 234
5 72 55 Reichmann Söhne, P., Holzbearb., *Ehf* Osk.Jäger-Str. 143a
21 12 63 Reichmeyer, Emil, Herstellung von Lampenschirmen, Elektro-Geräte, Albertusstraße 10
21 34 88 Reichsadler-Apotheke, Salierring 19
9 07 81 Reichsarbeitsdienst, Gau, Trajanstr. 18
9 54 64 Ders., Oberstabsamtswalter, *Rdk* Weißer Straße 12
5 28 55 Ders., Gaudepot, *Ehf* Widdersd.Str. 217
4 11 23 Ders., Gaubekleidungskammer, *Lth* Leichtensternstr. 4
9 52 69 Ders., Großheilstube, *Bay* Oberl.Ufer 190
6 01 93 Ders., Gruppe K 212, Schl. Stammheim
21 16 88 Ders., Hauptmeldeamt, Apostelnstr. 19
7 19 72 Ders., Meldeamt 172, Merlostr. 24
7 38 10 Ders., Meldeamt 173, K.Fr.Ufer 63
21 76 97 Ders., Meldeamt 137, Barb.Pl. 7
9 18 33 Reichsarbeitsgemeinschaft Schadenverhütung, Claudiusstr. 1
22 03 71 Reichsautobahnen, Ob. Bauleit., Alt.Uf. 45
7 57 61 Dies., Stahlverwalt., Worr.Str. 15

Reichsbahn:

21 01 81 Reichsbahndirektion
22 29 39 Präsident der Reichsbahndirektion
22 20 00 Mitteleuropäisches Reisebüro
7 53 51 Ausbesserungswerk Köln-Nippes
5 26 33 Bahnhof Köln-Ehrenfeld
9 12 31 Bahnhof Köln-Eifeltor
1 44 53 Bahnhof Köln-Kalk
1 31 52 Bahnhof Köln-Kalk-Nord
5 98 11 Bahnhof Köln-Longerich
6 23 19 Bahnhof Köln-Mülheim
5 01 46 Bahnhof Köln-Nippes (Güterbhf.)
7 61 07 Bahnhof Köln-Nippes (Personenbhf.)
4 56 86 Bahnhof Köln-Süd
Worr 425 Bahnhof Köln-Worringen
1 38 30 Bahnhof Gremberg
1 34 90 Bahnhof Heumar
22 11 41 Hauptbahnhof, Fahrkartenausgabe, Expreßgut
22 61 87 Gepäckangel., Köln-Hptbhf.
5 96 59 Güterabfert. Köln-Bocklemünd
9 05 01 Güterabfert. Köln-Bonntor
1 24 71 Güterabfert. Köln-Deutz
6 28 68 Güterabfert. Köln-Dellbrück
6 37 06 Güterabfert. Köln-Dünnwald
5 80 61 Güterabfert. Köln-Ehrenfeld
9 13 01 Güterabfert. Köln-Eifeltor
5 87 11 Güterabfert. Köln-Gereon
1 31 02 Güterabfert. Köln-Kalk-Nord
5 98 11 Güterabfert. Köln-Longerich
6 01 09 Güterabfert. Köln-Mülheim
6 20 52 Dieselbe, Eilgutabfertigung
5 83 64 Güterabfert. Köln-Nippes
22 07 26 Eilgutabfert. Köln-Hptbhf.
5 87 11 Eilgutabfert. Köln-Gereon
5 80 61 Eilgutabfert. Köln-Ehrenfeld
1 44 53 Eilgutabfert. Köln-Kalk
5 98 11 Eilgutabfert. Köln-Longerich
6 08 90 Eilgutabfert. Köln-Mülheim
5 83 64 Eilgutabfert. Köln-Nippes

---

22 94 48 Reichsbahn-Spar- u. Darlehnsk. eGmbH, Kaiser-Friedrich-Ufer 1
22 29 47 Reichsbankhauptstelle, U.Sachsenhausen 1
6 05 72 Reichsbanknebenst., *Mlh* Adamsstr. 50
9 14 17 Reichsbund Dt. Familie, Claud.Str. 1
9 41 41 Reichsb. d. Dt. Beamten, Claudiusstr. 1
9 18 70 Ders., Fachsch. Reichspost, Claud.Str. 1
5 71 26 Reichsbund der Haus- und Grundbesitzer Provinzialverband Rheinland, Kaiser-Wilhelm-Ring 3–5
21 41 72 Reichsbund d. Körperbehinderten e. V. Mauritiuswall 67
21 50 41 Reichsdtsche. Bauspark. AG, Gereonskl. 22
(9 34 00) Reichsfachsch. Dt. Werbefachleute, *Rdk* Lahnstr. 3
5 58 63 Reichsfachsch. f. d. Dolmetscherwesen, Herwarthstr. 10

Reichsfinanzverwaltung:

7 03 51 Landesfinanzamt, Wörthstr. 1
5 19 57 Devisenstelle, Hansaring 97
22 07 41 Finanzamt Altstadt, Zeughausstr. 1
7 06 91 Finanzamt Nord, Ludendorffstr. 14
1 01 95 Finanzamt Ost, Deutz, Siegesstr. 7
9 04 01 Finanzamt Süd, Karthäuserg. 7
9 05 51 Finanzamt Weidenbach, a. Weidenbach 12
21 34 51 Hauptzollamt, Apostelnkloster 2
6 06 67 Hauptzollamt Mülheim, D.Mülh.Str. 215
5 45 70 Zollamt Bhf. Gereon, Maybachstr. 113
22 58 75 Zollamt Post, Stolkgasse 2
21 51 44 Zollfahndungsstelle, Sallerring 26
9 71 10 Devisensachen, *Zst* Bornh.Str. 36
22 61 92 Zollzweigst. am Hauptbahnhof
9 59 51 Zollzweigstelle Rheinau
7 06 91 Zollt. Prüfungsanst., Ludendorffstr. 14

---

7 06 91 Reichsbauamt, Ludendorffstr. 14
21 25 54 Reichskammer d. bildenden Künste, Habsburgerring 1
5 28 47 Reichsknappsch., Brühler Knappsch., Herwarthstr. 18
(9 70 48) Reichskolonialbund, Gaultg., Ubierring 23
21 62 80 Ders., Köln-linksrh.-Nord, Hansaring 24
21 63 63 Ders., Köln-linksrh.-Süd, Arndtstr. 6
6 16 78 Ders., Köln-rechtsrh. *Mlh* Berg.Gladb. Straße 29
21 12 01 Ders., Köln-Land, Friesenpl. 7
21 25 54 Reichskulturkammer, Habsb.Ring 1
5 35 96 Reichskraftsprit GmbH, *Ehf* Oelstr. 5
9 41 51 Reichs-Kraftwagenbetr.-Verband, *Bay* KoblenzerStr. 73
21 42 26 Reichsluftschutzbund, Apostelkloster 11
21 15 34 Ders., Ortskreisgr. Köln-Land, Albertusstraße 28
6 33 33 Ders., Landesgr. Rheinland, *Dbr* Berg. Gladb.Str. 982
1 23 32 Reichsmonopolverw. f. Branntwein, Deutz, SiegburgerStr. 112
21 25 54 Reichsmusikkammer, Habsb.Ring 1
7 28 41 Reichsnährstand, Kreisbauernschaft, AltenbergerStr. 12
7 32 41 Reichsnährstand Verlags-GmbH, AltenbergerStr. 12

Reichspost:

7 00 91 Reichspostdirektion, Wörthstr. 5
7 02 21 Bahnpostamt 8 u. 9, Gladb.Wall 5
1 03 01 Bahnpostamt 10, Deutz, Deutz-Mlh.Str. 20
22 01 11 Postamt 1 (Briefpost), A.d.Dominik. 4
22 01 11 Postamt 2 (Paketpost), Stolkg. 2
9 17 03 Postamt 3, Severinstr. 154
22 66 41 Postamt, 4, Sternengasse 1
2 15 09 Postamt 5, Kaiser-Wilh.Ring 28
7 55 20 Postamt 6, NeußerStr. 93
22 99 07 Postamt 7, Berlich 35
21 49 05 Postamt 8, Weidenbach 8
21 77 32 Postamt 9, Cäcilienstr. 4
21 15 73 Postamt 10, Brüss.Str. 44
22 95 65 Postamt 11, Hauptbahnhof
7 02 21 Postamt 12, Gladb.Wall 5
21 31 13 Postamt 13, PfälzerStr. 56
9 39 00 Postamt 14, KarthäuserWall 26
9 95 15 Postamt 15, Bayenstr. 2
7 49 38 Postamt 16, CleverStr. 30
9 67 64 Postamt 17, BonnerStr. 82
7 31 16 Postamt 18, Dagobertstr. 35
22 12 57 Postamt 19, Heumarkt 50
9 68 83 Postamt 20, Großmarkthalle Bonntor
9 57 88 Postamt Köln-Bayenthal, Matth.Kirchplatz 5
5 22 71 Postamt Köln-Bickendorf, Haselb. 16
4 55 42 Postamt Köln-Braunsfeld, Aach.Str. 563
6 30 62 Postamt Köln-Buchforst, Galileistr. 8
6 29 10 Postamt Köln-Dellbrück, *Dbr* Hptstr. 205
1 03 01 Postamt Köln-Deutz 1, D.Mülh.Str. 20
1 15 49 Postamt Köln-Deutz 2, Urbanstr. 6
5 19 89 Postamt Köln-Ehrenfeld 1, Rotehausstr. 6
5 15 00 Postamt Köln-Ehrenfeld 2, Siemensstr. 1
5 75 95 Postamt Köln-Ehrenfeld 3, Hosterstr. 1
5 30 40 Postamt Köln-Flughafen, Butzw.Hof
1 41 14 Postamt Köln-Höhenberg, St.Elis. 6
6 01 00 Postamt Köln-Holweide, Berg.Gladb. Straße 597
1 37 11 Postamt Köln-Kalk 1, Robertstr. 2
1 31 73 Postamt Köln-Kalk 2, Vereinsstr. 2
4 16 51 Postamt Köln-Lindenthal 1, Geibelstr. 29
5 96 01 Postamt Köln-Longerich, Grethenstr. 48
7 43 51 Postamt Köln-Merheim (linksrh.), Neußer Straße 625
6 01 41 Postamt Köln-Mülheim 1, Adamsstr. 8
7 19 26 Postamt Köln-Niehl, Hillesh.Str. 6
7 49 51 Postamt Köln-Nippes, Wilhelmstr. 58
1 21 17 Postamt Köln-Ostheim 2
1 42 30 Postamt Köln-Poll, Sandberg 93
9 61 80 Postamt Köln-Raderthal, Raderb.Str. 209
7 60 81 Postamt Köln-Riehl, Stammh.Str. 115
4 30 51 Postamt Köln-Sülz 1, Berr.Str. 230
Worr 580 Postamt Köln-Worringen, St.Tönis-Str. 12
9 51 10 Postamt Köln-Zollstock, Gottesw. 19
9 44 00 Postamt Rodenkirchen (Rh.), Hptstr. 77
22 07 11 Postscheckamt, Dominikaner 4
1 02 01 Fernsprechamt 1, Deutz, D.Mlh.Str. 20
21 06 61 Fernsprechamt 2, Cäcilienstr. 4
9 01 91 Telegraphenbauamt I, Ulrichg. 2
9 06 51 Telegraphenbauamt II, Ulrichg. 2
9 12 51 Telegraphenzeugamt, Karth.Wall 26

---

9 34 41 Reichspropagandaamt, Claudiusstr. 1
7 08 01 REICHS-RUNDFUNK G m b H. Reichssender Köln Köln, Dagobertstraße 38
21 25 54 Reichsschrifttumskammer, Habsb.R. 1

Reichsstand des Deutschen Handwerks:

21 54 51 Landeshandwerksmstr., Hohenzollernr. 33
7 31 41 Handwerkskammer, Machabaerstr. 34
22 47 44 Kreishandwerkerschaft, Kreuzgasse 19. Die Zentrale verbindet auch mit den nachstehend nicht besonders aufgeführten Innungen
9 29 71 Bäcker-Innung Stadtkreis, Kleinged. Str. 44
5 87 66 Baugewerksinnung Stadtkr., Friesenpl. 16
21 41 88 Damenschneider-Innung Stadtkr., Blumenstraße 22
5 73 23 Fleischer-Innung Stadtkr., *Schl* Liebigstraße 163
5 72 58 Frisör-Innung Stadtkr., Spichernstr. 12
5 17 29 Großschlächter-Innung Reg.-Bez., *Schl* Liebigstr. 120a
21 53 08 Herrenschneider-Inn. Stadtkr., Hildeb.-Platz 13
5 19 39 Konditoren-Innung, Kümpcheshof 4
21 12 14 Reichsinnungsverb. d. Bandag., Sternengasse 95
Sammel-Nr. 5 87 66 Reichsinnungsverband des Baugewerkes, Bezirksstelle Rheinland, Friesenplatz 16
21 63 74 Reichsinnungsverb. d. Bildhauer, Hohenz. Ring 33
21 54 51 Reichsinn.-Verb. d. Böttcher, Hohenz.R. 33
21 15 03 Reichsinnungsverbände d. Schuhm., D.-Schneider, Putzm., Hohenz.Ring 35
7 71 71 Reichsinn.-Verb. d. Elektr., RiehlerStr. 13
5 59 28 Reichsinn.-Verb. d. Fleischer, Friesenpl. 16
5 61 57 Reichsinn.-Verb. d. Frisöre, Spichernstr. 12

Reichsstand d. Deutschen Handwerks (Forts.):

5 45 14 Reichsinnungsverb. d. Gravöre, Gürtler u. Galvan., *Ehf* Venl.Str. 176
4 73 17 Reichsinnungsverb. d. Glaser, Sülz, Sülzburgstr. 44
21 19 66 Reichsinnungsverb. d. Juwel., Gold- u. Silberschmiede, Hohenz.Ring 22
(5 59 28) Reichsinnungsverb. d. Kondit., Friesenplatz 16
21 32 35 Reichsinnungsverb. d. Kraftfahrer, Hohenzollernring 35
22 56 90 Reichsinnungsverb. d. Kürschner, Hut- u. Handschuhmacher, Stollwerckhaus
21 63 74 Reichsinn. Verb. d. Maler, Hohenz.R. 33
(5 59 28) Reichsinn.-Verb. d. Müller, Friesenpl. 16
5 87 66 Reichsinnungsverb. d. Pflasterer u. Straßenbauer, Friesenpl. 16
21 32 35 Reichsinnungsverb. d. Schmiede, Hohenz.-Ring 35
21 32 35 Reichsinnungsverb. d. Schornsteinfeger, Hohenz.Ring 35
21 33 27 Reichsinnungsverb. d. Stellmacher-, Wagner- und Kaross.-Handw., Hohenz.R. 35
21 63 74 Reichsinnungsverb. d. Stuckatöre u. Gipser, Hohenz.Ring 33
21 33 27 Reichsinnungsverb. d. Tischler, Hohenz.-*Ring* 35
22 79 50 Reichsinnungsverb. d. Uhrmacher, Gürz. Straße 28
5 75 64 Reichsinnungsverb. d. Wäsch.- u. Plätt.-Handw., *Ehf* Rotehausstr. 1a
22 75 45 Reichsinnungsverb. d. Zimmerhandw., Sternengasse 10
7 50 08 Reichs-Schutzverband f. Ink. u. Kreditw.
22 20 54 Reichsst. f. Gartenbauerzeugn., Heum. 25

---

4 84 42 Reichstein, Emil, Prok., Sülz, Erp.Str. 26
21 25 34 Reichstheaterkammer, Habsb.Ring 1
21 22 66 Dies., Prüfungsst., Habsb.Ring 1
22 00 81 Reichstreuhänder d. Arbeit Rheinland, BreiteStr. 78
6 15 04 Reichsverb. d. Betriebskrankenkassen, *Mlh* Keupstr. 34
21 42 71 Reichsverband f. Brieftaubenwesen eV, Salierring 29
(9 36 98) Reichsverb. Dt. Dentist., *Bay* Goltst.Str. 76
5 31 21 Reichsverband des Deutschen Einzelhandels mit Tabakwaren e. V., Venloer Straße 48. Geschäftsf. Toni Born
5 14 69 Reichsverb. Dt. Hefehändler, Hochhaus
21 57 28 Reichsverb. Dt. Sportfisch., Flandr.Str. 10
(5 26 42) Reichsverb. d. Innungskrankenkassen, Gladb.Str. 32
22 56 32 Reichsverb. d. Dt. Zeitungsverleger eV, Gereonstr. 25
7 38 27 Reichsverband d. Ortskrankenkassen, Körperschaft d. öff. Rechts, Landesgeschäftsst. Rheinprovinz, Machabäerstr. 19/27
9 80 49 Reichsvereinig. ehem. Kriegsgef., Ulrichgasse 16
9 68 04 Reichsverkehrsgr., Kraftf.-Gew., Bollm.
9 88 81 Reichsverkehrsgr. Spedition, Bayenstr. 69
22 20 28 Reichsvers.-Anst. f. Angest., Rheing. 13
5 07 02 Reichwein, Fritz, Kaffeeröst., *Ehf* Hansemannstr. 1
5 03 50 Reichwein, J., Bauunt., Moltkestr. 92
1 11 31 Reichwein, Jos., Studienrat, Deutz, Eumeniusstr. 5
9 68 62 Reichwein, P., Fischbratküche, Sev.Str 156
21 47 14 Reidel, Heinrich, Butter, Weyerstr. 83
4 32 72 Reidel, Rud., *Lth* Stadtwaldgürtel 36
4 89 74 Reidemeister, H., Vorst., Kochstr. 40
4 10 14 Reidenbach, Else, Tabakwr., Sülz, Zülp. Straße 211
4 56 01 Reier, J., *Lth* DürenerStr. 98
4 58 73 Reif, Gottfr., Fuhrw., *Lth* Kerp.Str. 24
5 67 17 Reif, Jos., Autobereifg., AachenerStr. 112
5 34 12 Reif, Josef, Autoreifen, Hansaring 87
4 71 57 Reif, Maria, Sülz, Kirchb.Str. 44
9 63 44 Reif, Peter, Bäckerei, Merov.Str. 24
5 49 09 Reif, Phil., Lebensm., *Ehf* Subbelrather Straße 262
21 45 16 Reifenberg u. Cie, Zeppelinstr. 5
22 24 12 Reifenrath GmbH, Straßenbau, Deichm.-Haus
1 24 22 Dies., Deutz, Siegb.Str. 120
4 74 01 Reifenrath, Berta, Chem. Rein., Sülz, Zülp.Str. 290
5 44 00 Reifenrath, Franz, Dr. jur., *Ehf* Vogels. Straße 61
4 81 38 Reifenrath, H., Metzg., *Lth* Weyertal 42
7 88 70 Reiff, Agathe, Ww., Hansaring 145
9 50 25 Reiff, Clem., Reg.-Rat, Trajanstr. 33
21 37 37 Reiff, Dore, v.Werthstr. 29
7 24 85 Reiff, Ww. Fl., Kurzwr., *Np* Auguststr. 37
5 64 46 Reiff, Gust., Ger.-Rat, *Brf* Kirchweg 32
4 66 55 Reiff, Tilly, *Lth* Wüllnerstr. 82
9 42 44 Reiffenberg, F., Kohlen, Sever.Wall 6
4 70 89 Reiffer, Gottfr., *Lth* Uhlandstr. 80
4 95 13 Reiffer, Hch., Immob., Sülz, Siebengb.A. 84
7 33 44 Reifferscheid, H., Versich., Hitlerpl. 21
4 95 61 Ders., Wohn., Sülz, Breibergstr. 1
7 44 76 Reifferscheidt, Dr. Ad., Volkswirt, Riehl, Am Botan. Garten 6
4 56 88 Reifferscheidt, Hans, Abonn.Werbung, Sülz, KyllburgerStr. 16
4 51 56 Reifferscheidt, H. P., Friseur, Sülz, GerolsteinerStr. 125
7 35 10 Reiher, A., Milchtransp., Dagob.Str. 14
9 35 82 Reiher, Wilh., Feink., *Bay* Goltst.Str. 85
5 58 79 Reiling, G., Schneid., *Ehf* Venl.Str. 289
7 60 79 Reimann, Ad., Ing., *Mrh/l* Rennb.Str. 41
9 75 40 Reimann, Ad., Treuhänder, Siebenb. 49
21 11 75 Reimann, Al., Schriftleit., Hohenz.R. 1
21 50 13 Reimann, Grete, Frau, Pfälz.Str. 38
4 83 50 Reimann, Hans, Sülz, LinzerStr. 53
21 68 32 Reimann, Jos., Kfm., TrirerStr. 16
22 39 66 Reimann, Otto, Dir., Berlich 36
4 85 65 Ders., Wohn., *Lth* Stadtwaldgürtel 2
9 68 82 Reimbold, Ww. Ernst, Kfm., *Rdk* Hauptstraße 3
9 51 96 Reimbold, E. Th., Dr. jur., *Rdk* Hauptstr. 1
1 14 34 Gebr. Reimbold, Fbr. komprim. Wellen, Kalk. Kunftstr. 2
22 33 13 Reimbold, Theo, Justizrat, Leystapel 29
5 87 28 Reimbold & Strick, Chem. Keram. Fbr., Büro, Kais.Wilh.Ring 17/21
1 32 32 Dies., Fabrik, Kalk, Kunftstr. 4

4 68 09 Reime, F., Sülz, Universitätsstr. 18
6 25 44 Reimer, Frau Herb., Wirtsch., *Hhs* Weidenbruch 34
7 62 78 Reimer, Mich., Bäckerei, *Np* Merh.Str. 90
22 58 67 Reimer, M., Kürschn., Obenmarspf. 14
7 47 08 Reimig, Dr. K., R.-A., Merlostr. 8
7 81 25 Rein, Käthe, Musikl., *Np* Kemp.Str. 42
4 43 43 Rein, Karl, Steuerberater, Sülz, Nik.Pl. 3
9 62 64 Reinardy, Heinr., Frau, BonnerStr. 42
21 58 77 Gebr. Reinartz, KG, Zentralh., Duffesb. 44
5 28 67 Reinartz, H., Autorep., *Ehf* Thebäerstr. 64
22 15 88 Reinartz, Helm., Berufskleiderfbr., Schildergasse 47
5 46 62 Reinartz, I. H., Richter, *Ehf* Piusstr. 27
6 16 79 Reinartz, Jac., Betriebsstoffe, *Mlh* Gr. Adolf-Str. 83
21 40 15 Reinartz, Jak., Obst, Hildeboldpl. 10
(22 65 61) Reinartz, Karl, Hdlsvertr., Stolkg. 3
7 15 87 Reinartz, Kurt, Vertr., *Np* Cordsstr. 27
7 87 53 Reinartz, Maria, Gaststr., Weideng. 34
4 91 20 Reinartz sen., R., Fbr., *Lth* Univ.Str. 53
1 17 39 Reinartz, Th., Fuhrw., Rath, Mauspf. 85
4 16 23 Reinartz, Wilh., Dir., *Lth* Correnstr. 13
21 88 73 Reinartz, Wilh., Dipl.-Kfm., Hildeb.Pl. 7
5 08 10 Ders., Wohn., *Bick* Weißdornweg 114
21 83 89 Reinartz & Valkieser, Kartonnagenfbr., Lindenstr. 82
7 18 72 Reinarz, Franz, Kfm., Cleverstr. 14
4 58 20 Reinarz, Jak., *Lth* Wittgenst.Str. 35
4 17 26 Reinbothe, H., Rat, *Lth* Theres.Str. 92
5 19 07 Reinckens, Zigarren, Venl.Str. 25
5 18 12 Reindl, Karl, Maler, *Ehf* Tieckstr. 39
4 24 69 Reinecke, Ad., Ger.-Vollz., Sülz, Klettenberg-Gürtel 56
9 48 16 Reinecke, Dr. Erich, Musiker, Salierring 16
7 82 76 Reinecke, Karl, Glaser, Balthasarstr. 48
4 41 70 Reineke, Ww. S., Molkereiprod., Sülz, Aegidiusstr. 64
4 51 24 Reineke, Dr. W., Fbr., *Brf* Wieth.Str. 34
9 96 36 Reinelt, Jos., Chemiker, Karol.Ring 18
5 43 70 Reinemann, Karl, Vertr., *Brf* HerzogenratherStr. 19
5 50 89 Reinen, Liesel, GenterStr. 30
6 16 87 Reinermann, Gerh., Bäcker, *Mlh* Windmühlenstr. 93
21 52 16 Reiners, Hch., Drogerie, Hohenz.R. 29
1 20 90 Reiners, Herm., Feinkost, Kalk, K.Mülh. Straße 71
6 01 31 Reiners, Jos., Ing., *Mlh* Adamsstr. 60
5 44 39 Reinert, Gust., Drogen, Hansaring 15
5 25 97 Ders., Wohnung, *Brf* Belvederestr. 68
7 72 28 Reinert, Wilh., Friseur, Weißenb.Str. 47
5 45 89 Reinert & Co., Anlasserrep., Venl.Str. 21
4 60 79 Reinhard, A., Vertr., Sülz, Eusk.Str. 14
7 62 20 Reinhard, Bruno, Maler, Machab.Str. 5
5 20 68 Reinhard, H. J., Versich., Hansaring 19
7 87 08 Reinhard, Karl, Gartengest., Riehl, Matth.-Schleiden-Str. 9
5 46 80 Reinhard, Leopold, Maler, *Bick* Heidemannstr. 13
9 88 19 Reinhard, Paul, *Bay* Markusstr. 84
1 16 29 Reinhardt, Alex, Schriftltr., Deutz, Thusneldastr. 12
21 34 71 Reinhardt, C., Uhren, BreiteStr. 108
7 43 06 Reinhardt, F., Masseur, Ad.HitlerPl. 4
5 55 14 Reinhardt, Hans, AachenerStr. 70
9 66 82 Reinhardt, H., Archit., *Rdk* Schlag.Str. 2
22 40 65 Reinhardt, Karl, Kfm., Gr.Budeng. 13
1 20 84 Reinhardt, Karl F., Deutz, Bastion 5
7 26 16 Reinhardt, R., Rekt., *Mrh/l* Drosselw. 25
5 55 50 Reinhardt, Theo, *Ehf* Arnimstr. 114
5 10 15 Reinhardt, Theod., *Ehf* Simarpl. 20
4 74 41 Reinhart, N. A., Vertr., Sülz, Neuenh.A. 17
7 65 51 Reinhold, A., Foto, *Np* Blücherstr. 2
9 80 32 Reinisch, Max, Amtm., Vorgebirgstr. 45
21 23 80 Reinisch, Paul, Apoth., Friesenstr. 86
5 63 72 Reinke, H., *Ehf* Siemensstr. 22
21 10 22 Reinke, Joh., Möbel, Sterneng. 29
5 06 63 Reinkober, Karl, Bismarckstr. 10
21 45 33 Reinlaßöder, Fritz, Dent., Roonstr. 96
21 22 90 Reinold, Caspar, Pfeilstr. 1
21 93 98 Reinold, P., Schenkw., Kl.Griechenm. 69
5 60 67 Reins, F., Radrennsportart., Spichernstr. 77
22 94 56 Reins, Joh. Fr., Schreiner, Rheinaustr. 18
5 49 52 Reins, Jos., Rennart., Gladb.Str. 47
7 66 34 Reins, Wilh., Kinobestuhl., *Mrh/l* Friedr.-Karl-Str. 26
9 81 41 Reinsch, J., Maler, *Zst* Vorgebirgstr. 237
21 11 96 Reinsch, Jos., Parfüms, Apostelnstr. 58
9 89 42 Reinsch, Will, Vertr., *Rdk* Grüng.Str.
22 45 73 W. Reinsch u. Co. KG, Webwr., Breite Straße 58
6 05 95 Reintgen, K., Sped., *Mlh* Pr.Heinr.Str. 63
5 69 88 Reintgen, Mich., Metzgerei, VenloerStr. 9
6 26 25 Reintgen, Pet., Kohlen, *Mlh* Overb.Str. 10
22 25 18 Reintges, Th., Polsterer, Plankg. 19
1 44 88 Reipen, Marga, Studienrätin, Deutz, Gr.Geißler-Str. 10
1 34 17 Reipen, W., Transp., *Mrh/r* Sieg.Str. 7
6 27 88 Reis, A. W., Vertr., *Mlh* Windm.Str. 127
21 84 38 Reis, Hans, Bio-Haus, Weyerstr. 64
5 57 78 Reisch, Erna, Frau, *Ehf* A.Dürer-Pl. 17
21 85 49 Reisdorf, Val., Sanit. Anl., Aach.Str. 19
4 95 85 Reisdorf, W., Kunstmal., Sülz, Lotharstr. 3
4 75 69 Reisdorff, J., Versich., *Lth* Kerm.Str. 19
6 32 79 Reisdorff, V., Verwalt., *Mlh* Steink.Str. 34
22 20 00 Reiseauskunft Mitteleur. Reisebüro, Domkl. 3
22 31 44 Reisebüro Hamb.-Am.-Linie, Wallrafpl. 3
22 21 24 Reisebüro Hartmann, HoheStr. 158
21 27 77 Reisebüro Dipl.-Kfm. Jos. Schmitz, Köln, Hohenzollernring 60
9 66 79 Reisen, Joh., Bäckerm., Waisenhausg. 56
5 31 31 Hans Reisert & Co. Wasserveredlgs. GmbH, Kamekestr. 22
4 33 63 Reisert, Hans, Kfm., Sülz, Aegid.Str. 10
21 10 83 Reisiger, Pet., Metzger, ZülpicherStr. 25
9 44 79 Reisinger, Dr. Er., Ing., *Rdk* Kaiserstr. 8
7 45 39 Reisinger, Hans, LübeckerStr. 13
22 84 29 Reisinger, Otto, Obst, Paradiesg. 4
4 41 00 Reisinger, W., Hptm., Sülz. Klett.Gürt. 9
21 28 29 Reiß, Ww. G., Pelzwerkst. Hohenst.R. 52
4 57 08 Reiß, Gust., Möbel, Sülz, Berrenr.Str. 234
5 18 96 Reiss, Ludw., Dir., *Ehf* Fridolinstr. 6
4 52 59 Reiß, Paul, *Lth* Lind.Gürtel 12
5 71 92 Reiss, Willi, Kfm., *Brf* Melatengürtel 4
1 46 92 Reißaus, Fritz, Kfm., Deutz, Gotenr. 19

9 28 61 Reißdorf, Heinr., Brauerei, Severinstr.
5 20 93 Reißmann, VenloerStr. 42
9 19 04 Reißmüller, Dr. L., *Bay* Schillingsr.W. 7
5 42 98 Reißner, Alfr., Dent., *Ehf* Lessingstr. 2
7 49 96 Reißner, H., Parkett, Weißenb.Str. 35
5 03 34 Reisten, Pet., Bäckerei, *Np* Altlein.W. 30
5 38 56 Reistorff, Lony, Pelzhaus, Brüss.Str. 58
22 72 44 Reistorff, Ww. P., Restaur., Bollwerk 1
7 32 37 Reith, Mart., Briefmarken, Kolp.Pl. 1
21 69 01 Reith, Paul, Bankbeamt., Steinfelderg. 23
22 73 36 Reith, Rob., Uhren, Germaniahaus
4 18 86 v. d. Reith & Voß, Karosseriebau, Sülz, Sülzburgstr. 105
5 31 35 Reithalle am Stadion
5 07 29 Reitschule Heinrichs, *Brf* Bitzerw.
7 19 67 Reitter, Dr. Fritz, Reg.-Chemik., *Np* Blücherstr. 18
22 88 90 Reitz, Anne, Heumarkt 8
5 35 04 Reitz, Friedr., Aufzüge, Brab.Str. 13
9 91 55 Reitz, H. W., Archit., *Bay* Südpark 37
Worr 529 Reitz, J., Bauunt., *Worr* Tönnisstr. 51
21 62 54 Rka-Stoff-Etage Inh. Reissaus & Kroll, Breite Straße 159
Worr 502 Rellecke, Willy, Mühle, *Worr* Neußer Landstraße 240
21 31 62 Rellensmann, L., Vertr., v.Werthstr. 9
21 33 69 Remaely, J., Kupferschm., Kyffh.Str. 41
5 45 25 Remagen, Ant., Fuhrw., *Ehf* Wißm.Str. 16
9 80 10 Remagen, Christ., Photo, Severinstr. 95
21 65 74 Remagen, Ww. D., Metzgerei, Gr.Griechenm. 138
5 48 14 Remagen, Everh., Metzger, Gladb.Str. 9
6 24 08 Remagen, F., Apoth., *Mlh* B.Gladb.Str. 38
7 27 06 Remagen, Gerh., Mauenheimer Hof, *Np* MerheimerStr. 440
4 94 94 Remagen, H., Ww., Sülz, Lux.Str. 226
5 41 07 Remagen, Heinr., *Brf* Belvederestr. 48
22 37 93 Hch. Remagen GmbH, Beleuchtungskörper, Zeppelinstr. 4
4 35 60 Remagen, M., Vertr., Sülz, Leybergstr. 6
7 57 35 Remagen, Nic. Pet., Eisenwr., *Np* Schwerinstr. 22
5 08 54 Remagen, Dr. P., Synd., *Brf* Monsch.Pl. 3
22 32 32 Rembold, Th., Bauunt., BreiteStr. 37
21 84 28 Remde, Gust., Zigarren, Christophstr. 21
21 45 14 Remelé, Marie, Frau, Salierring 24a
5 78 80 Remeth & Hemicker, Spedit., *Ehf* Gutenbergstr. 39
22 56 82 Remmel, Arth., Feinmechan., Weberstr. 4
4 45 40 Remmel, Karl, Kunstschmiede, Sülz, Marsilliusstr. 40
9 75 92 Geschw. Remmer, *Bay* Droste-Hülsh.Str. 5
9 88 90 Remmes, Wilh., Kunstmaler, *Zst* Vorgeb.-Straße 346
5 50 11 Remmling, Franz, *Np* Escherstr. 79
4 52 06 Remmlinger, Dr., Arzt, Sülz, Wicht.Str.
5 00 82 Remmlinger, Nik., Ww., AachenerStr. 30
9 51 86 Remmlinger, Peter, Kfm., Kaesenstr. 28
9 31 30 Remling, Paula, Wollwr., *Zst* Zollst.G. 21
(21 50 27) Remond, Gust., Artist, Lindenstr. 85
7 52 24 Remond, Th., Fuhrw., *Np* NeußerStr. 382
21 54 30 Rempp, Maria, Sped., Plantel.Wall 46
1 39 74 Remscheid, Emil, Kohlen, Kalk, Homarstraße 16
21 28 79 Remus, Ww., *Roonstr.* 58
9 16 68 Remus, Fritz, BonnerStr. 47
7 33 02 Remy, Dr. H., Arzt, *Np* Kl.Hartw.Str. 20
22 57 23 Remy, Herm. Wilh., Appellhofplatz 31
1 29 52 Remy, Paul, Maler, Deutz, WahnerStr. 14
22 37 72 Renard, C., Gymnastik, U.Sachsenh. 16
22 74 31 Renard, Jos., Archit., Buttermarkt 13
9 47 00 Renard, Nic., Kfm., *Rdk* Hombergstr. 6
9 76 78 Renck, Joachim, Sachsenring 91
5 13 62 Renfranz, Carl, Kfm., Hansaring 59
7 10 17 Rengier, Dr. Jos., R.-A., RiehlerStr. 63
7 25 97 Renia-Ges. mbH, Schuhpflegemittel, *Np* KempenerStr. 76
9 95 21 Renk, Otto, Bäckerei, Sionstal 8
7 68 96 Renk, Paul, Restaur., Weldeng. 79
4 73 19 Renker, Adolf, *Lth* Lortzingstr. 72
9 69 03 Renker, Emil, Metzger, Duffesbach 33
5 48 94 Renné, Friedr., Archit., VenloerStr. 21
1 40 43 Renné Paul, Install., Kalk. Classenstr. 34
5 49 31 Renné-Kuchem, Frau, Bismarckstr. 9
4 68 68 Rennen, Ger.-Rat, *Lth* Corrensstr. 27
1 15 44 Rennen, Herm. Dir., Deutz Bataverstr. 15
5 96 25 Renner, Alb., Kurzwr., *Lg* Hauptstr. 71
6 18 18 Renner, E., Bierverl., *Mlh* Hacket.Str. 56
9 99 17 Renner, Emmy, A.Trutzenberg 42
5 44 77 Renner, Ernst, Pianos, BrabanterStr. 7
4 35 06 Renner, K., Gen.-Ltn., *Lth* Virchowstr. 26
21 77 22 Renner, Ww. J., Wäscher., Klingelpütz 39
4 35 14 Renner, Leo, Vertr., Sülz, Konradstr. 11
7 45 10 Renner, Leo, Elektrowerkst., Kref.Str. 6
9 55 85 Renner, Paul, Pfarrer, *Rdk* Hauptstr. 17
7 55 98 Renner, Frau, Zigarr., *Np* Sechzigstr. 13
1 45 17 Rennscheidt, H., Kfm., Deutz, Just.Str. 8
1 02 61 Rennscheidt, Heinr., Getreide, Deutz Justinianstr. 8
21 94 70 Reno, Dr. K., Arzt, Perlengraben 120
4 61 21 Rensing, Chr., Kfm., *Lth* Uhlandstr. 37
6 24 66 Rensmann, H., Fris., *Mlh* Biegerstr. 19
22 78 44 Rentrop, Richard, Marsplatz 6/8
5 11 60 Rentrop, Rud., Gieß., *Ehf* Vogels.Str. 278
4 93 62 Ders., Wohn., *Lth* KerpenerStr. 73
21 50 41 Rentrop, Dr. S., Treuh., Gereonskloster 22
21 74 54 Rentrop, Dr. Siegfr., Wohn., Gereonshof 4b
21 84 67 Rentzsch, Walter, Archit., Hildeboldpl. 22
7 60 44 Renz, Ad., Baurat, Riehl, Garthestr. 3
9 39 21 Renz, Paul, Leder, *Rdk* Blücherstr. 2
7 18 39 Renzel, H., Friseur, *Mrh/l* NeußerStr. 521
22 80 22 Renzing, W., Getreide, Agrippastr. 17
21 74 32 Repgen, Frau Svh., Obst, Düsseldstr. 70
5 06 31 Repke, Jos., Elektrot., *Bick* Takustr. 64
1 14 41 Reppert, Dr. Fr., Zahnarzt, Kalk, Kalker Hauptstr. 172
4 95 64 Resch, Dr. Aloys, Stud.-Rat, Sülz, Grafenwerthstr. 43
21 78 57 Resch, Dr. E., Zahnarzt, K.Wilh.R. 16
4 71 26 Resch, Max, Metzger, Sülz, Hermesk.Pl.
7 81 51 Resch, Wilh., Dir., WorringerStr. 19
7 50 17 Reschke, E. W., Vertr., *Np* v.Stein-Str. 8
21 20 21 Ress, Franz, Versich., AachenerStr. 3
4 35 08 Rest, Carl, Schmiede, Sülz, Redwitzstr. 53
22 86 24 Restaurant Fürstenbergbräu, Inhaber: Otto Holl, Brückenstraße 1/3

Sammel-Nr. 22 63 51 **Restaurant Schmid am Dom (vorm. Meyer am Dom), Am Hauptbahnhof**

22 98 13 Dies., Büro
21 60 90 Rettberg, Georg, Kaviar, JülicherStr. 19
1 15 50 Retter, Dr. W., Chem., Deutz, Adolfstr. 33
5 28 58 Retterath, A., Schreiner, *Ehf* Tieckstr. 50
5 56 87 Retzer, Th. Ltn., *Ehf* Mackensenstr. 7
21 73 36 Retzlaff, Willy, Ehrenstr. 9
4 92 23 Retzmann, Joh., Fuhrw., Sülz, Palanterstraße 9b
9 30 33 Retzmann Phil. Kohlen, *Zst* Hön.Weg 1-6
6 02 37 Reuber, Änne, Hebamme, *Hhs* HoppersheiderWeg 9
7 54 33 Reuber, H., Steuerber., Thürmchensw. 57
7 11 19 Reuber, Herm., KrefelderStr. 61
1 10 64 Reucher, Heißm., Poll, A.d.Sandberg 49
1 10 19 Reucher, Matth., Apparatebau, Poll, SiegburgerStr. 447
1 13 57 Reu[illegible]sterz, A., Kalk, Frankf.Str. 300
5 47 47 Reudelsterz, Peter, Metzgerei, *Ehf* SubbelratherStr. 289
22 87 76 Reufels, Jos., Kfm., Glockeng. 9
1 21 43 Ders., Wohn., Kalk, Heßhofstr. 12
9 75 06 Reufsteck, A., Kfm., *Bay* Marienb.Str. 22
7 42 08 Reufsteck, J., Metzger, *Np* Hartw.Str. 78
4 24 72 Reul, Jos., Prok., *Lth* H.Lersch-Str. 3
21 53 94 Reul, Ludw., Glaserei, Bobstr. 21
5 68 98 Reuland, Carl, Apoth., *Ehf* Ottostr. 9
9 22 09 Reuland, Hch., Apoth., *Rdk* Hauptstr. 9
6 37 00 Reuland, Leo, Apoth., *Dbr* Hauptstr. 73
6 36 50 Reulein, Fred, Kfm., *Dbr* Dabrh.Str. 87
22 57 41 Reulen, Jean, Hotel, Rechtschule 6
21 44 72 Reumer, Carl, Kol.-W., Luxemb.Str. 25
(21 16 68) Reusch, Dr., Arzt, Gereonshof 2
4 91 16 Reusch, Adele, Sülz, Lohrbergstr. 14
4 28 29 Reusch, Ed., Kfm., Sülz, Arnulfstr. 19
4 21 15 Reusch, Erich, Apoth., *Brf* Pücklerstr. 65
5 75 37 Reusch, J., Platten, *Bick* Tondernstr. 5
5 53 06 Reusch, Johanna, Ww., Spichernstr. 46
5 41 74 Reusch, Peter, Kurzwr., *Ehf* Glasstr. 86
9 34 60 Reuschel, Paul, Kfm., *Bdk* Nibel.Weg 6
7 35 01 Reuschenbach, Georg, Stud.-Rat, Riehl, Tiergartenstr. 6
21 79 63 Reuschenbach, H., Makler, Albertusstr. 50
9 23 33 Reuscher, M., Gastw., *Bay* Goltst.Str. 24
9 63 15 Reuscher, Peter, Gaststr., *Rdk* Hauptstr. 7
21 35 71 Reuscher, Th., Garage, Michaelstr. 2b
7 65 80 Reuß, F., Archit., Riehl, Amsterd.Str. 193
21 63 86 Reuß, F., Stud.-Rätin, Moltkestr. 4
4 26 76 Reuß, Gustav, Kfm., *Lth* Franzstr. 31
9 66 00 Reuß, G. L., Kfm., Waisenhausg. 57
9 29 09 Reuss, Hans, Ing., *Bay* Matthiask.Pl. 20
1 38 26 Reuss, Joh., Kalk, OlpenerStr. 80
9 66 75 Reußner, Helm., Am Weidenbach 22
7 73 01 Reusswig, Erika, Elektro, *Np* Wilh.Str. 68
7 87 86 Reusteck, O., Dipl.-Ing., Weißenb.Str. 51
4 58 15 Reusteck, P. Gesch.-F., Sülz Geisb.Str. 8
1 21 60 Reuten, Joach., Ing., Deutz, Bastion 13
4 45 28 Reuter, Christ., Kapellmstr., Sülz, Erpeler Straße 18
5 22 41 Reuter jr., Emil, Metzgerei, *Ehf* Subbelr. Straße 272
6 32 48 Reuter, E., Schneid., *Dbk* Gemarkenstr. 54
1 39 00 Reuter, Dr. Fr., Arzt, *Mrh/r* Sieg.Str. 28
4 40 26 Reuter, Gottfr., Obst, *Brf* Chr.Gau-Str. 15
6 33 56 Reuter, Gust., Verlag, *Dbr* A.Müllerw. 3
21 54 87 Reuter, Frau Jean, Pfänder, Jahnstr. 36
4 70 38 Reuter, Joh., Kol.-W., Sülz, Zülp.Str. 240
9 26 62 Reuter, Jos., Ing., *Bay* Holderlinstr. 17
4 29 30 Reuter, Jos., Kartoff., Sülz, Lux.Str. 192
7 81 68 Reuter, Jos., Garag., Altenb.Str. 18
4 99 43 Reuter, J., Metzg., Sülz, Siebengeb.A. 45
9 42 14 K. Reuter GmbH, Bauunt., Rolandstr. 72
5 09 66 Reuter, Karl, Prok., *Brf* Aach.Str. 448
7 71 94 Reuter, Klaus, Schulrat, HulchratherStr. 9
1 39 69 Reuter, L., Tabakwr., Kalk, Hauptstr. 158
22 55 28 Reuter, Martha, Frau, Weißbutteng. 6
4 78 91 Reuter, Martin, *Lth* BachemerStr. 26
21 95 02 Reuter, Paul, Möbel, Lindenstr. 2
5 28 98 Reuter, Kath., Ww., *Ehf* Wißmannstr. 16
5 33 60 Reuter, Dr. R., Dir., *Ehf* Schadowstr. 12
5 37 05 Reuter, Toni, Schuhhaus, *Ehf* Venl.Str. 382
9 76 09 Reuter, Walt., Glasmal., Rolandstr. 70
5 07 50 Reuter, Dr. Wilh., R.-A. Herwarthstr. 3
9 18 03 Derselbe, Wohnung, *Rdk* Auenweg 10
9 17 20 Reuter, Wilh., Metzger, Silvanstr. 2
9 82 10 Reuter, W. C., Hdlsvertr., Ubierring 31
21 87 56 Reuters, Leonh., Prof., Salierring 39
21 32 19 Reuters I, Dr. Ludw., R.-A., Salierring 28
21 75 66 Reuters, Paula, D.-Hüte, Mittelstr. 52
21 25 84 Reuth, C. A. Friseur, Christophstr. 13
22 38 23 Reuther, F., Geldschrankfbr., Löweng. 15
4 71 11 Reuther, Dr. H., Stud.-Rat, *Lth* Klarenbachstr. 192
5 67 20 Reuther, Jos., Restaur., VenloerStr. 16
21 57 01 Reuther, Sebast., Metzger, Ehrenstr. 66
4 79 83 Reuthner, Paul, Baumstr., *Lth* Klosterstraße 126
5 47 91 Reutter, Johanna, Schneiderei, *Brf* AachenerStr. 444
1 38 67 Reuys, Dr., Arzt, Kalk, Deutz-Kalk.Str 103
Sammel-Nr. 7 46 51 **Rewe Zentrale Deutscher Lebensmittel-Großhandels-Genossenschaften, e. G. m. b. H., Köln, Jakordenstraße 3**
9 17 64 Rewe Lebensm. eGmbH, Kurfürstenstr. 6
7 36 63 Rex, Eleonore, Leihb., Riehl, RiehlerG. 8
4 66 41 Rex, Marie, *Brf* KitschburgerStr. 233
7 39 22 Rex, Richard, Büro, Weideng. 2a
4 33 84 Rey, Albert, Kfm., *Lth* Weyertal 51
21 79 18 Rey, Ww. Arth., Optik, Hohenz.Ring 28
4 69 21 Rey, Dr. Bertram, Prok., Sülz, Siebengebirgsallee 78
9 49 25 Rey, G., Ger.-Rat, *Bau* Kastan.A. 20
5 37 46 Rey, Heinr., Sattler, *Ehf* Geisselstr. 103
4 38 61 Ders., Wohn., *Lth* H.Lersch-Str. 2
9 61 02 Rey, H., Frau, Siegfriedstr. 7
7 22 31 Rey, Heinrich, Lebensm., Lupusstr. 35
6 06 70 Rey, Heinr., Sped., Kalk, Bunsenstr. 10
7 19 24 Rey, Lor., Lebensm., *Np* NiehlerStr. 58
7 84 50 Rey, Matth., Archit., NiehlerStr. 221
1 41 64 Rey, Peter, Fleischwr., Kalk, Feldbergstr. 2
7 31 21 Rey, Wilh., Postamtm., Hülchr.Str. 14
1 11 70 Reyers, G., Getreide, Deutz, Gotenring 21
1 48 24 Reyers, K., Rohprod., Kalk, Trollostr. 72
4 31 34 Reymann, A., Frau, Sülz, Hardtstr. 37
1 40 13 Reymann, Franz, Ing., Deutz, Batav.Str. 4
1 19 83 Reymer, Th., Dir., Kalk, Heßhofstr. 28
4 14 77 Reynolds, Wilh., Friseur, *Lth* Klosterstr. 2
5 29 87 Rhee, Dr. Max, R.-A., *Brf* Maarweg 19
4 16 02 Rhein, Aug., *Lth* Uhlandstr. 74
7 60 69 Rhein, Dom., Vertr., *Np* Mauenheimer Straße 58
4 89 79 Rhein, Heinz, Ing., Sülz, UnkelerStr. 16
4 32 63 Rhein, Kläre, Seifen, Sülz, Zülp.Str. 296
(1 46 44) Rhein, Max, Maler, Deutz, Freiheit 107
9 52 20 Rhein, Otto, Maler, Zugweg 12
5 65 12 Rhein, Rudi, Konzertmstr., *Bick* Heidemannstr. 101
4 36 23 Rhein, Toni, Sülz, UnkelerStr. 2
(1 44 44) Rhein-Papier Walt. Giesel, Papierwrfbr., Westhoven, KölnerStr. 138
9 64 73 Rhein-Pavillon GmbH, *Rdk* Hauptstr. 6
21 34 44 Rhein-Radio Fr. A. Hübner, Hohenz.R. 17
9 50 24 Rhein-Schelde-Transp. Kontor mbH, Bayenstr. 73
(9 06 01) Rhein- und See-Schiffahrts-Ges. mbH, Agrippinawerft
9 06 01 Rhein- und See-Speditions-Ges. m. b. H.
9 97 70 Rhein-Sonne Großwäscherei, Gießd.Str. 1
22 33 30 Rheinau-Garage, Holzmarkt 63
9 48 60 v. Rheinbaben, Freiherr Fritz, Obering., *Bay* Goltsteinstr. 188
1 18 07 Rheinberg, Wilh., Schreinerei, Kalk, K.Hauptstr. 246
22 64 88 Rheinberger, O., Obst, Hauptmarkthalle
4 86 91 Rheinbold, Conr., *Brf* AachenerStr. 493
9 71 15 Rheinbold, Rob., Metalle, Im Dau 14
22 80 76 Rheinborn AG, Ausfuhr, Gürzenichstr. 19
22 74 15 Rheinbrohl, Joh. Hch., BreiteStr. 32
7 92 55 Rheindorf, H., Bildhauer, Johannisstr. 50
21 49 96 Rheindorf, Johs., Immob., Arndtstr. 9
21 57 84 Rheindorf, Wilh., Geflügel, Bald.Str. 5
9 98 25 Rheindorfi GmbH, Hch., Buchdr., Dreikönigenstr. 26
9 57 14 Rheindorff, Dr. Ludw., Reg.-Rat, *Bay* Goethestr. 64
4 82 27 Rheinemann, Alb., *Lth* Mommsenstr. 152
7 85 15 Rheiner Masch.-Fbr. Windhoff AG, *Np* Kuenstr. 3
4 60 25 Rheinfeld, Carl, Ing., Sülz, Löwenb.Str. 33
5 97 30 Rheinfeld, Heinr., Gastw., *Worr* Cohnenhofstr. 9
5 35 39 Rheinfels, C., Dr.-Ing., *Ehf* Lichtb.Str. 4
22 99 45 Rheinfinanz Allgem. Spar- u. Kreditges. mbH, Perlenpfuhl 14
5 51 14 Rheinganz, Hebamme, *Bick* Häusch.W. 36
5 37 58 Rheingold-Wäscherei, *Bick* Frohnhofstr. 5
21 15 75 Rheingold Lebensmittel GmbH, Probst. 28
21 72 70 Rheingold-Lichtspiele, Weyerstr. 41
21 42 68 Rhein.-Berg. Verbrauchergen. Hoffnung eGmbH, Perlengraben 108
5 67 77 Rhein.-Westf. Ärztebuchst., *Brf* Aachener Straße 540
Sammel-Nr. 22 09 51 **Rheinisch-Westfälische Boden-Credit-Bank, Unter Sachsenhausen 2. T Rheinboden P 51874**
22 81 25 Dieselbe, nur für Ferngespräche
4 76 51 Rhein.-Westf. Buch- u. Steuerberatung f. d. Mittelstand, Sülz, Hardtstr. 27
7 32 00 Rhein.-Westf. Cement-Ges. mbH, *Np* Königin-Luise-Pl. 9
(5 83 61) Rhein.-Westf. Gaskoksvertriebs GmbH, Werderstr. 13
21 61 71 Rhein-Westf. Lebensversich. AG, *Sth* von-Werth-Str. 25
Sammel-Nr. 22 45 55 Rheinisch-Westfälische „Revision" Treuhand Aktiengesellschaft, Köln, Unter Sachsenhausen 11-15. T Treuhänder Köln
5 53 20 Rhein.-Westf. Verein d. Berufsgenossenschaften, *Ehf* Bartelstr. 85
21 74 74 Rhein.-Westf. Elektr.-Werk AG, Baubüro, K.Wilh.Ring 48
5 97 41 Rhein.-Westf. Elektr.-Werk AG, Brauweiler
4 02 11 Rhein.-Westf. Elektr.-Werk AG, Knapsack
22 86 75 Rhein.-Westf. Wirtsch.-Arch., Unter Sachsenhausen 4
Sammel-Nr. 7 07 81 **Rheinische Aktiengesellschaft für Braunkohlenbergbau und Brikettfabrikation, Kaiser-Friedrich-Ufer 55. T Rheinbrikett P 1406**
21 53 64 Rhein. Altgummiverwert., Thieboldsg. 138
5 38 93 Rheinische Apparatebauanstalt, G. m. b. H., Blechwarenfabrik, Köln-Bickendorf, Rochusstraße 217—235
22 36 42 Rhein. Bau- u. Kristallsandwerke GmbH, Am Hof 20
4 11 78 Rhein. Bohrges. H. Siep mbH, Fr.Schmidt-Straße 59
21 87 44 Rhein. Braunkohlentiefbaugesellsch. mbH, Benesisstr. 38
Sammel-Nr. 1 00 21 **Rheinische Brotfabrik Brüder Edm. u. Jos. Oebel, Köln-Kalk, Schulstraße 5—9**
22 64 61 Rhein. Central-Saatstelle, Heumarkt 13
Sammel-Nr. 7 08 51 **Rheinische Draht- und Kabelwerke G. m. b. H., Köln-Riehl, AmsterdamerStr. 192. T Rheinkabel P 11225**
9 25 26 Rhein. Faserstoff-Haar- u. Borstengroßhandlg., Zugweg 10
21 30 38 Rhein. Genossensch.-Bank eGmbH, V.Werth-Str. 27
9 41 66 Rhein. Gewürzmühle Lodemann & Schmitt-LothringerStr. 56
21 02 61 Rhein. Girozentrale u. Provinzialbank Fil., Neumarkt 18a—24
22 78 40 Rhein. Heimstätte GmbH, Gereonstr. 18
21 72 64 Rheinische Isolierwerke G. m. b. H., Kaiser-Wilhelm-Ring 34
5 35 08 Rhein. Kartonagenfbr., Bism.Str. 50
Sml.-Nr. 22 05 41 **Rheinische Kaufhalle Aktiengesellschaft, Schildergasse 94—96a. T Kaufhalle**
22 16 69 Rhein. Kochschule, Auf d. Berlich 18
1 44 13 Rhein. Kohlen- & Koks-GmbH, Deutz, Rheinallee 4
5 71 26 Rheinische Kreditgesellschaft für Haus- und Grundbesitz Aktiengesellschaft, Kaiser-Wilhelm-Ring 3/5
7 07 41 Rheinische Landesgenossenschaftskasse, eGmbH, Hoferg. 4
(22 68 54) Rhein. Liegenschafts-GmbH, HoheStr. 129
(21 85 10) Rhein. Masch.-Fbr. Schimanek & Kumetat GmbH, BreiteStr. 159
21 74 38 Rhein. Metrop.-Handels-GmbH, Mozartstraße 11
5 56 40 Rheinische Oel-Compagnie Albert Loosen & Co., Köln-Enrenfeld, Lukasstr. 6.
9 30 44 Rheinische Papierfabrik Bardenheuer & Kröll, Verwaltung: Köln-Bayenthal, Oberländer Ufer 58, Fabrik: Miseenheim b. Andernach, Fernruf: Andernach 214
4 63 15 Rheinische Parkett und Estrich Ges. m. b. H., Walter Bungeroth, Köln-Braunsfeld, Braunstr. 38
9 83 97 Rhein. Rahmenfbr., W. Bösener, Am Trutzenb. 13
4 51 71 Rhein. Schmirgelwerke Nickel, Kühneweg & Co, *Lth* Frechstr. 127
1 14 48 Rhein. Sensenfbr. G. Wippermann & Co CG, Kalk, J.ClassenStr. 115
21 14 97 Rheinische Sortieranstalt G. m. b. H., Lumpengroßhandlung, Köln, Mozartstraße 20
4 46 60 Rheinische Stahlwerke, Bachem
21 71 68 Rhein. Teppich-Manuf. Paul Pass, Kaiser-Wilhelm-Ring 28
5 51 39 Rhein. Trauerpapierwr., *Ehf* Schirmerstr 11
22 50 78 Rhein. Verteilungsstelle f. Bausteine u. Ziegel, Gereonstr. 25
9 91 70 Rhein. Wachs-Industrie O. J. Menden & P. Pazen GmbH, Kerzenfbr., Sürth
4 77 86 Rhein. Wachstuchwrfbr. GmbH, Sülz, BerrenratherStr. 177
9 41 74 Rhein. Wäschefbr. GmbH, Karthäuserwall 34
21 73 30 Rhein. Wäscheverl. GmbH, Händelstr. 26
5 53 03 Rhein. Walzmaschinenfbr. GmbH, *Ehf* Subbelr.Str. 405
(1 02 91) Rhein. Wohnstätten-AG, Deutz Deutz Mülh.Str. 162
4 27 60 Rhein. Wohnungs-Bauges., Sülz, MünstereifelerPl. 2
(1 42 35) Rhein. Ziehglas AG, Porz-Urbach
Sammel-Nr. 22 05 01 **Rheinischer Erz- und Metallhandel G. m. b. H., Erze, Metalle, Metallrückstände, Chemikalien, Elisenstr. 17/19. T Erzmetall P 19441**
22 80 88 Rhein. Genossensch.Verb., Kolpingpl. 5
Sml.-Nr. der Verwaltung 22 00 01 **Rheinischer Großmarkt für Getreide und Futtermittel zu Köln und Abteilung Köln, Warenbörse zu Köln, Unter Sachsenhausen 4. P Börse zu Köln 57890**
21 02 21 Derselbe, Versammlungssaal
22 05 91 Derselbe, Versamm'ungssaal, Fernverkehr
5 53 50 Rhein. Merkur Vers.-AG, Herwarthstr. 4
7 54 44 Rheinischer Verband für Tieflandrinderzucht e. V., Altenberger Straße 1a
5 68 73 Rhein. Viehverw.-Verb., *Ehf* Liebigstr. 145

Rheinisches Braunkohlen-Syndikat G. m. b. H.

Köln, Apostelnkloster 21/25

Fernsprecher Sammel-Nr. **210141** | Telegrammadresse: **Brikettsyndikat**

Postscheckkonto Köln 50735

5 02 06 Rhein. Elektr.-Werk im Braunkohlenrevier, AG, Kraftwerke Fortuna
Sammel-Nr. 7 07 81 **Rheinisches Elektrizitätswerk im Braunkohlenrevier Aktiengesellschaft, Kaiser-Friedrich-Ufer 55. T Kraftwerk P 53872**
5 62 07 **Rheinisches Glasdachwerk Louis Koerfer,**
9 92 07 **Köln-Ehrenfeld, Leyendecker Str 11**
Sml.-Nr. 9 34 54 **Rhein. Press- u. Ziehwerk Kohl und Sohn, Rodenkirchen, Rhein, Maternusstr. 44**
5 70 53 Rheinisches Spritzguß-Werk G. m. b. H., Köln-Braunsfeld, Eupener Straße 124
6 07 61 Rheinkauf, Lebensm., *Mlh* Freiheit 56
5 14 95 Rheinkies- u. Betonwerke A.-G., *Bick* WiddersdorferStr. 480
22 53 58 Rheinland-Ei Zentrale, Eierverwertung GmbH, Rheinaustr. 26
Sml.-Nr. 7 07 21 **Rheinlandwolle, Albert Neubeck Kom.-Ges., -Niehl, T Rheinlandwolle P 50470**
Sammel-Nr. 4 24 44 **Rheinleder-Ges. Josef R. Lambertz, Lederlager, Treibriemenfabrik, Köln-Lindenthal, Aachener Straße 235**
1 18 04 Rheinmühlen AG, Deutz, Siegb.Str. 104
1 00 41 Rheinpark-Gaststätten GmbH, Deutz, Messegelände
4 06 61 Rheinpreußen GmbH, Verk.-Abt., Eifelwall
21 34 44 Rheinradio, F. A. Hüber, Hohenz.R. 17
4 17 51 Rheinschill, Rhein.-, Kanalschutz, *Lth* Bachemer Str. 97
5 96 27 Dieselbe, Fabrik, VenloerStr. 1500
(5 86 11) Rheinstein, Rhein. Hohlstein u. Zementwrfbr., GmbH, Hansaring 57
(21 04 31) Rheintextil, Rhein. Eink.-Vermittl.-AG, Richmodishaus
22 52 41 „Rheinunion" Transport Ges. m. b. H., Köln, Levstapel 29
Sammel-Nr. 1 01 21 **RHENAG Rheinische Energie Aktiengesellschaft, Köln-Deutz, Mathildenstr. Nr. 50/56. P 62283**
9 86 27 Rhenania, Früchte-Verwertung Hermann Bosse, G. m. b. H., Rodenkirchen, Hauptstraße 126
9 53 88 Rhenania-Lichtspiele, Severinstr. 81
5 27 30 Rhenania mbH, Masch.-Fbr., *Ehf* Vogels.-Straße 282
4 04 21 Rhenania-Ossag Mineralölwerke AG, Sülz, LuxemburgerStr. 350
9 29 69 Rhenser Mineralbrunnen, Fritz Meyer u. Co, AG, Dreikönigenstr. 26
9 03 01 Rhenus Transportgesellschaft m. b. H.
4 48 19 Rhiem, Ww. Heinr., Friseur, Sülz, LuxemburgerStr. 315
5 58 74 Rhiem, H., Prok., Junkersdorf, Vogels.W. 61
4 40 03 Rhode, Ferd., Versich., Sülz, Mommsenstraße 16
4 22 79 Rhomberg, Dr. Arnim, Prok., Sülz, Universitätsstr. 55

Doppelherz – Eine Köstlichkeit – eine Wohltat!

22 37 24 Rialto-Grill, Große Sandkaul 24
6 36 60 Ribbert, Carl, Kfm., *Dbr* Heidestr. 19
7 63 41 Ribbert, M. W., Fabrikbes., Wörthstr. 15
5 01 78 Riberl, Wilma, flüss. Seifen, Mastr.Str. 49
6 30 45 Richardt, Ger.-Vollz., *Mlh* KielerStr. 29
21 31 22 Richardy, Rita, D.-Hüte, Hohenz.R. 19
7 49 39 Richartz, Lebensm., *Np* NeußerStr. 233
(4 78 46) Richartz, Annemarie, Sängerin, Sülz, Mommsenstr. 27
9 58 13 Richartz, Everh., Kfm., *Bay* Kobl.Str. 11
4 18 07 Ders., Wohn., *Lth* Corrensstr. 2
21 50 83 Richartz, Ferdi, Vertr., Ehrenstr. 12
5 41 71 Richartz, F., Friseur, *Bick* Rosengarten 87
7 41 63 Richartz, Franz, Metzger, A.d.Linde 15
4 58 01 Richartz, Herm., Baumstr., Sülz, Sülzg. 62
7 84 85 Richartz, Jak., Metzger, Sudermannpl. 6
7 16 13 Richartz, Jak., Sped., *Np* Kemp.Str. 34
7 48 66 Richartz, Jean, Rest., *Np* Cranachstr. 21
7 83 81 Richartz, J., Metzg., *Mrh/l* Neuß.Str. 555
5 56 38 Richartz, Frau K., Buchdr., Antw.Str. 1
4 34 13 Richartz, M., Sped., *Lth* Bachem.Str. 294
21 64 32 Richartz, Mich., Möbel, Luxemb.Str. 21
6 03 26 Richartz, Th., Gen.-Vertr., *Mlh* FrankfurterStr. 33
6 25 30 Ders., Wohn., *Mlh* Augustastr. 17
7 38 92 Richartz, Wilh., Wäscherei, Riehl, StammheimerStr. 49
7 61 23 Richarz, Franz, Schuhm., *Np* Merh.Str. 85
4 75 30 Gebr. Richarz, Weine, *Lth* Rurstr. 36
22 19 65 Richarz, Joh., Bäckerei, Thieboldsg. 148
4 16 27 Richarz, L., Reinig., Sülz, Palant.Str. 53
22 40 83 Richelshagen, K., Autoreif., Rheinaustr. 7
4 13 30 Richenzhagen, H., Möbel, *Lth* Lindenth. Gürtel 39
22 94 76 Richenzhagen, P., Archit., A.Markt 58
4 93 55 Richenzhagen, Th., Ladeneinr., *Lth* Scheffelstr. 33
5 60 22 Richert, Edm., Bauing., *Ehf* Frid.Str. 35
5 62 91 Richmann, Jakob, VenloerStr. 30
22 77 83 Richmodisbräu, Gaststr., Herzogstr. 18
(21 04 31) Richmodishaus Grundstücksverw. GmbH
9 69 07 Richrath, H., Frau, *Bay* Marienb.Str. 29
9 68 28 Richrath, H., Fabrknt., *Bay* Römerberg 5
9 24 28 Richrath, Maria, Frau, Sachsenring 68
22 72 69 Richrath, W., Schreiner, Sterneng. 20
1 44 22 Richrath & Sabelberg, Holzhdlg., Deutz, Industriehafen, Rheinallee 6
9 39 73 Richrath & Steinmann, Drahtstiftefbr., *Rdk* SchillingsrotterStr. 43
5 54 81 Richter, Adolf, Synd., Kamekestr. 18
6 26 82 Richter, Alfr., Zahnwr., *Dbr* Jüchen 36
4 63 06 Richter, Arno, Vertr., *Lth* Heimb.Str. 13
21 63 12 / 21 55 37 **Richter, Arthur, Stepp- und Daunendeckenfabrik, Sternengasse 83–85**
4 60 48 Richter, Art., Kondit., *Lth* Dür.Str. 217
5 60 46 Richter, B. L., Kfm., *Brf* EupenerStr. 17
Sammel-Nr. 21 17 45 **Richter, Bernhard, Fahnenfabrik, Flaggendampfdruckerei, Stickerei-Kunstwerkstätten, Weyerstr. 19**
21 33 62 Richter, Carl, Wäscherei, Zeugh.Str. 28
9 61 13 Richter Elif, *Bay* Leyboldstr. 15
5 07 76 Richter, Erich, Install., *Ehf* Stammstr. 7
5 67 25 Richter, Ernst, Lebensm., Maybachstr. 18
(6 18 79) Richter, Eugen, Vertr., *Mlh* Frankf.Str. 49
9 73 91 Richter, Franz, Zugweg 18
4 44 75 Richter, F., Tankanl., Sülz, Zülp.Str. 302
9 62 84 Richter, F. A., Kfm., *Rdk* Weiß.Str. 71
1 42 78 Richter, Fritz, Kalk, Kantstr. 20
4 33 82 Richter, F., Vertr., Sülz, LinzerStr. 55
1 16 55 Richter, F., Prok., Deutz, Waltharistr. 11
21 39 79 Richter, Grete, Frau, Beethovenstr. 6
9 35 83 Richter, H., Vertr., *Bay* Bayenthalg. 55
4 98 57 Richter, Hans, Maler, *Brf* Aach.Str. 425
21 16 41 Richter, Hans A., Dr. jur., Deichmannh.
4 26 08 Richter, Heinz, *Lth* KerpenerStr. 5
9 44 41 / 9 44 42 **Hermann Richter G. m. b. H., Nutzeisen- und Schrottgroßhandlung, Rodenkirchen b. Köln. T Eisenrichter Köln P 29506**
5 43 59 Richter, Joh., Transp., *Ehf* Sömm.Str. 72
9 67 91 Richter, Joh., Hdlsvertr., Trajanstr. 11
22 21 12 Richter, Jos., Kondit., Dominikanern 5
21 46 30 Richter, Karl, Möbel, Friedr.Str. 27
5 44 18 Richter, Paul, *Bick* VenloerStr. 715
7 97 50 Richter, Paul, Friseur, Thürmchensw. 15
1 47 46 Richter, P., Baugesch., Kalk, Hptstr. 295
4 30 06 Richter, Paul, Kfm., *Lth* Rurstr. 25
5 08 96 Richter, P., Maler, *Ehf* Hansem.Str. 19
21 84 85 Richter, Rich., Pharmaz., Beeth.Str. 33
9 25 98 Richter, Rudolf, Dr., Karol.Ring 19
4 65 41 Richter, Rud., Drogen, Sülz, Eusk.Str. 20
4 80 43 Richter, Thekla, *Lth* Laudahnstr. 17
1 22 98 Richter, W., Install., Deutz, Rup.Str. 13
22 16 41 Richter & Schatz, Futtermittel, Deichmannhaus
21 87 53 Richters, Jak., Parfüm., Albertusstr. 42
22 89 49 **Adolf Rick Nachf. Kom.-Ges., Papierwarengroßhandlung, für Hotels und Gaststätten, Köln, Filzengraben 4**
5 79 89 **Rick, Ernst, Metallwarenfabrik, Köln-Ehrenfeld, Philippstr. 37/39**
7 85 58 Rick, Hch., Buchdr., *Np* Nohlstr. 16
5 78 93 Rick, Jean, Pfandleiher, *Ehf* Philippstr. 25
1 14 55 Rick, Joh., Kol.-W., Deutz, Siegb.Str. 43
21 17 72 Rick, Jos., Klempn., Mauritiussteinw. 13
21 81 02 Rick, Jos., Kol.-W., Thieboldsg. 105
21 39 36 Rick, Karl, Konditorei, Hansaring 46
7 81 41 Rick, Karl, O.-Ger.-Vollz., *Mrh/l* Mollwitzstraße 12
21 73 32 Rick's Diele, Zeppelinstr. 11
7 25 62 Rick & Zins, Schlosserei, Maybachstr. 174
9 68 95 Rickelt, Prof. Karl, Maler, *Bay* Marienb.-Straße 13b
9 76 19 Ricken, Alfr., Kfm., *Bay* BonnerStr. 287
5 38 41 Ricken, Bernh., Architekt, Junkersdorf, Maarstr. 4
9 38 69 Ricken, Wilh., Fahrsch., *Bay* Hebbelstr. 82
4 36 50 Ricken jr., Wilh., Autos, *Brf* Aach.Str. 413
7 36 70 Rickert, Andr., Kfm., *Mrh/l* Trak.Str. 3
21 24 36 Rickert, Kasp., Schneider, Magnusstr. 25
21 75 92 Rickes, Gertr., Frau, Salierring 57
7 35 71 Rickes, Hubert, *Mrh/l* Rennb.Str. 45
7 65 64 Rickes, Paul, Monatskonten, *Mrh/l* Rennbahnstr. 151
5 41 19 Derselbe, Friesenplatz 19
9 46 31 Rickmann, Ernst, *Bay* AmSüdpark 11
1 35 61 Dr. Rickmann & Rappe, Chem. Fbr., Kalk, Joh.Classen-Str. 32
4 86 45 Rickmeyer, Paul, Sülz, Klettenbergg. 42
4 87 51 Ridder, Rob., Fotoanst., *Lth* Krem.Str. 18
22 41 77 Dr. Ridder & Co. GmbH, Rheinaustr. 22
4 43 50 Ridderbusch, F., Kfm., *Lth* Bardenh.Str. 3
22 37 30 Riebel, Ludw., Kürschner, Marspl. 10
7 69 16 Rieber, Dr. G., Synd., Riehl, Bod.Str. 1
4 59 10 Rieber, W., Pfarr., *Lth* Stadtw.G. 57
5 30 54 H. Riechert & Co, Bauunt., *Ehf* Venloer Straße 216
7 53 38 Rieck, Jean, *Mrh/l* Guntherstr. 155
1 24 08 Rieck, Nikol., Wirt, Kalk, Vietorstr. 70
4 76 45 Rieck, Sophie, *Lth* DürenerStr. 258
5 44 73 Riecke, Ad., Betr.-Ltr., *Brf* Aach.Str. 400
4 81 82 Riecke, Ferd., Kfm., *Lth* Lindenth.G. 11
6 27 29 Riedeberger, Rich., Friseur, *Mlh* Berg.-Gladb.Str. 146
4 41 48 Riedel, Arthur, Dr., *Lth* Schinkelstr. 3
7 45 89 Riedel, Fritz, Rbinsp., *Np* Einheitstr. 3
4 29 14 Riedel, Hans, Bäck., Sülz, Palant.Str. 5 a
7 98 04 Riedel, Otto, Kfm., Riehl, Bot.Gart. 50
4 72 23 Riedel, R., Sänger, Sülz, Wolkenb.Str. 3
4 49 49 Riedel, Rud., Kfm., *Lth* Heimb.Str. 4
21 83 25 Riedrich, Arthur, Magnusstr. 16
4 85 30 Riedy, Paul, Bühnenspielltr., Sülz, ZülpicherStr. 187
4 40 84 Rief, Reiner, Stuck., *Lth* Aach.Str. 235
4 83 84 Rieffenberg, Frau, *Lth* Kinkelstr. 15
1 30 79 Rieffert, Wilh., Kalk, OstheimerStr. 24
4 77 47 Riegel, Dr. A., Assess., *Lth* Düren.Str. 290
21 37 70 Riegel, Kurt, Sandbläs., Händelstr. 4
4 97 45 Riegel, Wilh., Konditor, *Lth* Dür.Str.256a
9 84 03 Rieger, Fritz, Kfm., *Bay* Lindenallee 33
1 20 28 Rieger, Jak., Drog., Kalk, Hauptstr. 287
22 83 92 Rieger, Ludw., Vertr., Brückenstr. 1
4 83 92 Ders., Wohn., *Brf* Raschdorffstr. 20
5 06 48 Rieger, Maria, Plätter., *Ehf* Schemmstr. 1
4 48 04 Rieke, Hugo, Dir., Sülz, Aegidienb.Str. 15
5 48 10 Riekert, Gust., Betr.-Leiter, *Bick* Akazienweg 13
9 91 21 Rieländer, Reg.-Baumstr., *Bay* Südp. 43
21 18 68 Riem, Peter, Jalousierepar., Huhnsg. 21
5 11 70 Riem, Wilh., techn. Gesch., *Ehf* Rothehausstr. 37
5 10 63 Riemekasten, zahnt. Labor., Erftstr. 17
6 32 46 Riemer, Helene, *Hw* Andersenstr. 69
9 92 43 Riemeyer, Fr., Install., *Rdk* Bar.Str. 15
7 33 15 Riemscheid jr., Frz. Rud., Leder, Riehl, XantenerStr. 149
6 12 34 Riemschneider, Walter, Kfm., *Mlh* Prinz-Heinrich-Str. 6
9 66 86 Rienecker, Fritz, Gaststr., Josefstr. 15
22 57 51 Rienermann, Aug., Kfm., U.Fettenh. 11
4 38 64 Riensch, W., Schuhm., *Brf* Aachen.Str.567
7 33 34 Riepe, Adolf, Syndikus, Hansaring 106
4 31 96 Riepen, Karl, Prok., Sülz, Neuenh.All. 54
7 99 12 Riepen, Otto, Prok., Riehl, Stammh.Str. 6
4 95 00 Ries, Arth., Kfm., Sülz, Mommsenstr. 21
9 52 33 Ries, Heinr., Metzgerei, Severinsw. 54
6 27 10 Ries, Hubert, *Hhs* Jungbornweg 15
9 14 85 Ries, Frau J., Schokol., Rothg.Bach 1
21 94 95 Ries, Jul., Friseur, Hohenstaufenring 62
21 40 95 Riesbeck, Dr. A., Zahnarzt, Hohenz.R. 39
9 22 89 Riese, Fritz, Kf,m. *Bay* Bernh.Str. 139
5 15 39 Riese, Fritz, Obering., *Brf* Maarweg 19
22 85 58 Riese, Rud., Konditor, Schildergasse 103
4 64 98 Derselbe, Wohn., *Lth* Rautenstr.Str. 89
9 21 29 Riesen, Dr. Karl, Reg.-Rat, Volksg.Str. 36
7 53 25 Rieser, Karl, Vertr., DeutscherRing 28
9 80 17 Riester, Dr. Emmy, Ärztin, Eifelpl. 2
21 84 24 Riester, Walter, Kfm., R.Wagner-Str. 11
6 08 30 Rietdorf, Alb., *Mlh* Guilleaumestr. 9
6 23 05 Rieth, Jos., Metzg., *Mlh* Frankf.Str. 66
6 04 62 Rieth jr., W., Maler, *Mlh* Frankf.Str. 70
21 68 24 Riethausen, Paul, Archit., BreiteStr. 155
22 85 77 Riethmüller, B., Schlosser, Sterneng. 31
7 97 40 Riethmüller, Jos., Eisenbahninsp., *Mrh/l* Drosselweg 43
4 12 12 Riethmüller, Kurt, Dr., Sülz, Sülzg. 63
9 18 91 Rietmeyer, Otto, Studienrat, Clodw.Pl. 5
1 39 23 Riewald, H., Versich., Kalk, Marb.Str. 4
1 14 21 Otto Riewoldt & Co. GmbH, Seilerwrfbr., Deutz, Karlstr. 36
4 95 33 Riewoldt, P., Kfm., Sülz, Wolkenb.Str. 7
22 66 67 Riffart, Carl Herm., Notar, Elisenstr. 6
7 76 51 Riffart, Dr. F. A., Sen.-Präs., Deutscher Ring 52
22 25 19 Riffarth, Dr. Jos., Devisenberat., Cardinalstraße 6
7 37 98 Riffeler, Luise, Wollwr., *Mrh/l* Zieth.Str. 1
9 20 31 Riffert, Wilhelmine, Putz, Pantal.W. 26
21 27 10 Riffler, Aenne, Frau, Moltkestr. 8
1 28 07 van Riggelen, Jos., Rath, Heimd.Str. 10
4 34 89 Rimek, K., Tabakwr., Sülz, Asbergpl. 10
5 77 20 Rinau, W., Dr., *Brf* Scheidtweilerstr. 1
5 74 01 Rinau, Oberländer & Co. KG, Chemikal., *Brf* StolbergerStr. 368
5 11 10 Rindermann, Herm., Gärtner, *Bm* Venloer Straße 1073
5 14 70 Rindermann, K., Dr., *Brf* Cornelim.Str. 1
22 97 35 J. & A. Rindsfüsser, Schreiner, Blaub. 14
22 15 67 Ring, Fritz, Photo, Brüderstr. 20
6 33 71 Ders., Wohn., *Dbr* Thielenbr.Allee 13
7 79 90 Ring, Dr. Karl, Arzt, *Np* Siebachstr. 44
9 66 24 O. u. M. Ring, Kurzwr., Severinstr. 110
6 18 88 Ring, Oskar, Stud.-Rat, *Mlh* Steink.Str. 54
21 46 84 Ringe, Karl, Autorepar., Lützowstr. 21
5 18 16 Ringel, A., Autoöle, Bismarckstr. 9
5 31 74 **Ringel, Erich, „Oel-Ringel", Techn. Oele & Fette, -Ehrenfeld, Melatengürtel 105**
9 30 05 Ringel, Peter, Kartoffeln, Perlengr. 77
6 11 71 Ringen, Maria, Mühle, *Hw* Ringstr. 2
5 73 72 Ringhausen, A., D.-Hüte, *Ehf* Venl.Str.310
4 21 50 Ders., Wohn., *Lth* Klarenbachstr. 188
9 59 97 Ringhausen, Jakob, Putz, Severinstr. 88
9 41 10 Ringhof, Heinr., Parfüm., Trajanstr. 31
4 59 67 Ringleb, L., Heilpraxis, *Lth* Schallstr. 8
4 73 02 Ringling, Edm., Kunsthist., Sülz, Hardtstraße 29
1 15 75 Ringling, Dr. N., Zahnarzt, Deutz, Got.R.3
5 30 57 Ringofenziegelei Grote & Co, Junkersdorf, Frohnhofstr.
9 10 22 Ringofenziegelei Wortmann & Co, Karthäuserwall 40
7 23 34 Rings, Christian, *Np* Bülowstr. 42
6 23 24 Rings, Everh., *Mlh* Windmühlenstr. 85
7 40 79 Rings, F., Amtsg.-Dir., RichlerStr. 55
22 32 00 Rings, Franz, Maler, Filzengr. 11
22 69 31 Rings, Franz, Klempner, Waldmarkt 18
5 57 56 Rings, Hch., Ww., *Ehf* Siemensstr. 58
4 77 42 Rings, Joh., Redakt., *Lth* R.Koch-Str. 43
9 92 06 Rings, Joh., Lebensm., *Zst* Kalsch.W. 35
5 06 15 Ringsdorffwerke KG, Ing.-Büro, Mastrichter Str. 24
6 01 15 Ringtank u. Garagen, *Mlh* Clev.Ring
9 27 05 Ringwald-Grüneberg, Dr., Arzt, Sachsenring 69
22 80 92 Rink, Adolf, Kfm., Blaubach 25
5 62 36 Rinke, A., Neuheiten, Moltkestr. 76
1 71 79 Rinke, Carl, Fensterleder, Brück, Brück. Mauspfad 453
6 24 10 Rinke, Franz, Bauunt., *Mlh* HerlerStr. 70
4 12 15 Rinke, F., Oberpostrat, *Lth* Stelzm.Str. 3
5 48 21 Rinke-Schleifenbaum, Frau, Moden, Bismarckstr. 13
9 22 94 Rinkel, Dr. R., Prof., *Brf* Marienb.Str. 60
7 53 62 Rinne, Will., Schriftltr., Alvensl.Str. 13
5 71 82 Rinner, Carl, Hypoth., Gilbachstr. 28
4 27 74 Rinsche, Emil, Maler, Sülz, Rupr.Str. 3
7 23 00 Rinsche, Fritz, Apoth., *Mrh/l* Sch.Str. 142
9 83 70 Riphahn, Gerda, Maternusstr. 8
4 15 77 Riphahn, Grete, Frau, *Lth* L.Gürtel 4
9 70 33 Riphahn, Jos., Uhren, Severinstr. 117
21 61 41 Riphahn, Wilh., Archit., Habsb.Ring 30
21 15 22 Ripke, Ww. F., Pelzwr., Hansaring 18
4 45 69 Risbroeck, Maria, Sülz, Neuenh.Allee 19
7 72 84 Risch, F., Restaur., *Np* NiehlerStr. 171
9 48 03 Risch, Fritz, Goldwaren, Severinstr. 133
21 97 90 Risch, Georg, Wohn., Engelb.Str. 36
21 60 74 Risch, G., Roheisen, BurgunderStr. 30
4 91 61 Ders., Wohn., *Lth* Stadtwaldg. 81/83
22 24 62 Risch, Jean, Schreinerei, Plankg. 30
7 97 98 Risch, Jos., Molkereiprod., Weideng. 47
4 64 93 Rischar, Jos., Masseur, Sülz, Berrenrather Straße 363
9 98 15 Rischen, Peter, *Rdk* Schillingsr.Str. 52
4 87 42 Rischka, Ernst, Fechtmstr., Sülz, Rankestraße 3
4 60 95 Rischke, Herm., Dir., *Lth* Kappelm.Str. 3
4 77 12 Rissdorf, L., Dr. jur., *Lth* Bachem.Str. 241
4 54 34 Risse, Theod., Insp., *Lth* Kringsweg 42
7 95 69 Risse, Wald., Reichsb.-Präs., Hülchr.Str. 3
21 98 25 Rißel, Erich, Mozartstr. 18
6 24 00 Ristein, Eberh., Geschäftsf., *Mlh* D.-MülheimerStr. 167
7 95 53 Ristelhuebers Transp.-Ges., Kref.Str. 18
5 70 72 Gebr. Ritschie, Glasschleif., *Ehf* Vogels.-Straße 2
5 47 61 Ritt, Joh., Lebensm., *Ehf* Vogels.Str. 37
22 63 09 Rittel, H. J., Schilderfbr., Weichsterh. 8
4 54 71 Ritter, A. Aug., Postamtm., Ther.Str. 43
4 60 27 Ritter, Dr. C., Arzt, Sülz, Klettenb.G. 76
6 02 02 Ritter, Carl, Leder, *Mlh* Keupstr. 82
7 16 90 Ritter, Friedr., Kfm., Aduchtstr. 11
5 34 70 Ritter, Heinr., Ing., *Ehf* NußB.Str. 36
5 24 55 Ritter, Hch., Sattl., *Ehf* Simrockstr. 63
4 56 56 Ritter, Hilde, Dentist., *Brf* Aach.Str. 505
6 06 72 Ritter, Joh., Radio, *Mlh* Buchh.Str. 68
9 92 71 Ritter, Joh., Schornsteinf., Schnurg. 47
1 17 32 Ritter, J., Kohlen, Kalk, Mein.Str. 24
6 22 68 Ritter, Ludw., Schloss., *Mlh* Hertzstr. 14
5 18 13 Ritter, M., Weinhaus, *Ehf* Thebäerstr. 17
9 19 94 Ritter, Marianne, Vorgebirgsstr. 37
7 92 43 Ritter, M., Rat, Riehl, Stammh.Str. 73
5 64 19 Ritter, Mich., Gastw., *Ehf* Hansem.Str. 36
22 41 31 Ritter, Wilh., Blumen, Gr.Witschg. 8
4 17 68 Ritter, Willy, Glas, Sülz, Geisbergstr. 86
5 64 57 **Ritter & Drieling, Atelier für dekorative Malerei, Köln-Ehrenfeld, Barthelstr. 64**
5 60 55 Otto Ritterbach & Co. KG, Buchdruck., Bismarckstr. 13
22 68 32 Ritterbach, Reiner, Metzger, Follerstr. 34
5 31 72 Rittershaus, Dr. Emil, Arzt, *Ehf* Venloer Straße 288
1 71 10 Rittershaus, P., Kfm., Brück, Over.Str. 24
6 31 92 Rittershamp, R., Vertr., *Mlh* Reg.Str. 56
9 20 72 Ritz, Ww. Christ., Transp., Friedenstr. 16
4 35 35 Ritz, J., pharm. Präp., Sülz, Sülzg. 17
6 14 07 Ritzdorf, Ernst, Wirt, *Mlh* Sparrstr. 3
22 71 75 Ritzdorf, Ria, Schwalbengasse 38
7 15 31 Ritzefeld, Dr. Carl, Chemiker, Dt.Ring 12
22 53 77 Ritzen, Joh., Spedition, Mühlenbach 63
4 30 71 Ritzenhofen, Josefa, Konfit., Aach.Str. 499
6 10 77 Ritzenhoff, H., Dent., *Mlh* Buchh.Str. 41
7 99 20 Ritzer, Herm., Ing., *Np* Waterloostr. 12
1 23 90 Ritzer, Karl, Kfm., Deutz, Sandtpl. 5
21 24 21 Rival, Jos., Fahrlehrer, Cristophstr. 50
5 15 51 Rive, Bernh., Buchhdlg., VenloerStr. 25
1 13 34 Rive, Käthe, Deutz, Glacisweg 3
9 67 77 Rive, Maria, *Bay* Marienb.Str. 53
6 34 34 Rive, Max, Kfm., *Mlh* E.Breuer-Str. 1
22 43 14 Rix, Christ., Kehlleisten, Mühlenbach 41
22 62 39 Rix, Christ., Gesch.-F., Komödienstr. 26
4 25 06 Rixen, C. M., Stud.-Rät., *Lth* Wülln.Str. 82
9 61 47 Rixen, Fr., Elektr.-Rep., Rolandstr. 65
7 69 75 Rixen, Hans, Prok., *Mrh/l* Benr.Str. 20
21 76 29 Rixen, Helene, Steinfelder Gasse 25
4 43 32 Robels, Agnes, Feink., *Lth* Dür.Str. 252
6 12 30 Robels, H., *Hhs* Sigwinstr. 134
22 47 02 Robels, Karl, Juwelier, Schilderg. 100
5 27 19 Robels, Math., Seidenwr., Gilbachstr. 34
4 66 18 Robens, A., Kffr., Sülz, Eusk.Str. 20
21 43 81 Robens, A., Schneiderin, Jahnstr. 26
6 25 86 Robens, Carl, Maler, *Mlh* Düsseld.Str. 14
9 83 25 Robens, Christ., Kol.-W., Josefstr. 38
7 43 41 Robens, Franz, Tabak, RiehlerStr. 88
(21 43 81) Robens, Hans, Vertr., Humboldtstr. 31
7 14 20 Robens, Jakob, Kfm., *Np* Wilh.Str. 49
21 94 08 Robert, H. C., Briefmarken, Apostelnkl. 6
4 97 21 Robert, Wilh., Metzg., *Brf* Aach.Str. 527
22 73 70 Robertson, Nik., Repräsent., Matth.Str. 16
4 60 89 Robertz, Ww. G., Kondit., Aach.Str. 557
21 20 68 Robertz, Hub., Gastw., Luxemb.Str. 32
7 88 35 Robertz, Jak., Vertret., *Np* Merh.Str. 224
21 69 96 Robertz, Jod., Likörfbr., Luxemb.Str. 19
7 67 71 Robertz, Peter, Kfm., *Mrh/l* Lobos.Str. 5
4 87 61 Robertz, Th., Sülz, Nürburgstr. 2
Worr 516 Robertz, W., Metzg., *Worr* Neuß.Ldstr. 383
5 22 31 Roberz, Heinr., Bäcker, Erftstr. 3
5 22 53 Robie, G., App.-Bau, *Bick* Vogels.Str. 348
5 31 05 Rochel, Ant., Prok., *Lth* Geleniusstr. 4
22 44 24 Rochels, E., Geschäftsf., Am Hof 12
4 21 60 Rochhold, Carl, Dir., *Lth* Gleuel.Str. 137
5 58 66 Rochholz, Käthe, Lebensm., *Bick* Haselb. 1
22 74 88 Rochlus, J., Schenkw., Katharinengr. 23
9 48 00 Rocholl, O., Landger.-Dir., Vorgeb.Str. 33
6 37 76 Rocholl, Paul, *Mlh* Rhodiusstr. 4
1 33 32 Rochow, Fr. Aug., Tuche, *Mrh/r* Kratzw. 7
5 66 24 Rochow, Gg., Schneiderei, Bism.Str. 13
21 85 25 Rochow, Herm., Schneid., Gereonshof 39
7 60 73 Rockenbach, Dr. Mart., Abt.-Leiter, Blumenthalstr. 77
22 94 65 Rockendorf, Gerta, Korsetts, Ruhr 3
21 99 35 Rockenfeller, Lilly, D.Schneid., Hohenzollernring 20
4 46 36 v. Rockenthien, G., *Brf* F.Pücklerstr. 59
9 82 08 Rockstroh & Co GmbH, Eier, Chlodwigpl. 20
4 71 09 Rockstroh, Hans, Sülz, Curtiusstr. 4
9 22 76 **Roddergrube A.-G., Brühl (Bez. Köln), Comesstraße 7–13**
9 55 23 Rode, F., Baumstr., *Bay* Goltst.Str. 124
7 10 80 Rodenbach, Carl, *Mrh/l* Guntherstr. 124
4 13 90 Rodenberg, Fr., Ing., *Brf* Pflaumestr. 41
21 20 60 Rodenbusch, August, Roßschlacht., Alexianerstr. 12
21 69 21 Rodenbusch, J., Vertr., R.Wagner-Str. 9
9 38 51 Gebr. Rodenkirchen, Armaturenfbr., *Rdk* Hindenb.Str. 1a
22 92 25 Rodenkirchen, Frau H., Wohn., H.Markth.
9 27 08 Dies., Obst, Großmarkthalle Bonntor
9 27 35 Rodenkirchen, H., Fbrkt., *Rdk* Hptstr. 11
9 19 39 Rodenkirchen, Jak., Schankwirtsch., *Rdk* Kirchstr. 15
21 68 16 Rodenkirchen, Jean, Moden, Magnusstr. 18
22 82 56 Rodenkirchen, Joh., Kurzwr., Höhle 30
9 56 19 Rodenkirchen, Joh., Prok., Karol.Ring 8
9 45 15 Rodenkirchen, Jos., Fbrkt., *Rdk* Hombergstr. 7
5 09 00 Rodenkirchen, J., Vertr., *Bick* Apenr.Str.26
9 31 84 Rodenkirchen, P., Dr., *Rdk* Auenweg 35
9 94 33 Rodenkirchen, Toni, Archit., *Bay* Parkstraße 3
9 36 90 Rodenkirchen, Wilh., Vertr., *Rdk* SchillingsrotterStr. 27
9 72 50 Roder, Maria, oHG, Fische, Großmarkth.
7 58 38 Roder, Peter, Fische, Weideng. 72
22 22 98 Roderburg, Jean, Tapezier, Gereonstr. 5
7 98 95 Roderburg, Stef., Maler, Schillingstr. 22
6 34 50 Rodermann, Gg., Ing., *Dbr* Gemark.Str. 11
5 39 91 Rodert, Jos., Dentist, *Brf* Aach.Str. 406
7 86 46 Rodewald, Elis., Butter, *Np* Merh.Str. 123
7 22 70 Rodewald, L., Vertr., *Np* Steinb.Str. 29
5 41 39 Rodowski, Berta, LütticherStr. 64
7 20 25 Rodrigo, G., Isolier, Dagobertstr. 25
5 34 68 Rody, Dr. F. G., Arzt, *Ehf* Iltisstr. 7
5 43 43 Rody, Jos., Büromasch., Mayb.Str. 16
7 60 34 Roeb, H., Kfm., Richl, J.Müllerstr. 13
7 81 42 Roeb, Kasp., Schuhsohlerei, Eigelst. 69
7 70 02 Roebel, Dr. K., Kfm., Riehl, Müllerstr. 1
21 86 85 Roeben, Gerh., Schneider, Hohenst.R. 29
5 77 05 Ders., Wohn., *Bay* AachenerStr. 346
4 30 34 Roeben, Wilh., Tuche, *Brf* Aach.Str. 529
Sammel-Nr. 4 03 61 **Gebr. Röchling, Eisen u. Röhren, Köln-Braunsfeld, Hültzstr. 33. T Montanröchling P Ludwigshafen a. Rh. 11089**
1 05 66 **Dies., Eisenlager, Siegb.Str. 116**
6 13 28 Röcke, Otto, Opt., *Mlh* Buchh.Str. 54
4 93 29 Röcken, B., Dr.-Ing., *Brf* Raschd.Str. 25
21 94 02 Roeckerath II, Franz, R.-A., Zülp.Pl. 8
21 39 04 Röckerath, Hans, Dentist, Maurit.Weg 106
7 48 74 Roeckerath, Dr. Hub., Landger.-Dir., Riehl, Botan. Garten 48
5 43 15 Röckerath, Josef, Papier, *Brf* Fingerstr. 3
4 15 29 Roeckerath, Dr. Jos., Senatspräs., *Lth* Fritschstr. 7
7 94 84 Roeckerath, Mich., Dir., Dt.Ring 56
9 50 36 Roeckerath, M., Stud.-Rat, *Bay* Südp. 55
21 46 12 Roeckerath, Pet., Archit., Lochnerstr. 7
7 46 13 Roeckerath, Dr. T., Amtsg.-Rat, Dt.R. 12
22 61 97 Roeckl, J., Handschuhfbr., Hohestr. 98
9 32 30 Rödde, Art., Buchdruck., Maternusstr. 4
1 15 87 Rödder, Paul, Ing., *Mrh/r* Ostmerh.Str.287
9 49 85 Rödel, Georg, Archit., *Bay* Kobl.Str. 80
7 42 37 Rödel, Philipp, Dentist, NeußerStr. 29
21 25 81 Roedel, R., Treibriemen, Blumenstr. 13
5 14 72 Roeder, Aug., Kfm., *Ehf* Nußb.Str. 260
21 28 20 Röder, Christ., Butter, Lindenstr. 8
5 27 01 Röder, Ernst, Vertr., *Bick* Schlehd.Weg 2
21 56 61 Röder, Karl, Ing., Ad.Fischer-Str. 6
1 43 18 Roeder, Karl, Insp., Deutz, LenneperStr. 7
22 51 79 Röder, Oskar, Butter, Severinstr. 194
21 27 22 Röder, Rud., Dentist, Christophstr. 19
5 14 87 Röder, W., Gastw., *Brf* Aach.Str. 700
4 44 76 Roeder, Willi, Kfm., *Lth* Bachem.Str. 243
9 65 78 Roeder v. Diersburg, Freiherr, Gen.-Major, *Bay* Hebbelstr. 79
7 51 88 Roedig, Chr., Versich., Blumenthalstr. 17
5 47 53 Rödiger, Th., Prediger, N.Mastr.Str. 13
5 44 22 Rögels, J. M., Parfümfbr., Brüss.Str. 94
4 39 36 J. M. Rögels GmbH, Parfümerienfbr., Sülz, Palanterstr. 24
7 47 87 Röger, Hans, Zigarren, a.d.Linde 17
5 26 24 Röhlig, Otto, Baumstr., Genterstr. 8
4 36 24 Ders., Wohn., *Lth* Stadtwaldg. 22
4 36 31 Röhr, Max, Prok., *Lth* Mommsenstr. 67
5 73 24 Röhr, Walter, Prok., *Brf* Paulistr. 41
7 26 83 Röhrbein, Fritz, Hundepfl., Salzmagaz. 52
4 21 17 Röhrbein, H., Kfm., *Lth* Krementzstr. 9
9 95 01 Röhrer, Dr. H., Reg.-Vet., Sachsenr. 62
6 22 97 Röhrich, Curt, *Mlh* Augustastr. 9
4 74 44 Röhrig, Alb., Kfm., *Brf* Frdr.Schmidt-Str. 46a
7 15 93 Alexander Röhrig u. Dr. jur. Josef Geiter, Rechtsanwälte, Richler Straße 53
7 15 93 Röhrig, Alex., R.-A., Richler Str. 53
4 99 93 Ders., Wohn., *Lth* Nietzschestr. 4
21 93 82 Röhrig, Alma, Seifen, Schaafenst. 24
6 34 31 Röhrig, Anton, Metzger, *Dbr* Gier.Str. 29
4 58 96 Röhrig, Bernh., *Lth* Fritschstr. 12
7 76 74 Röhrig, Carl, Vertr., Riehl, Riehlerg. 66
12 36 90 **Geschwister Röhrig, Papier-Großhandlung, Köln, Straßburger Gasse 3**
5 37 09 Röhrig II, Hans, R.-A., Hansaring 85
4 77 22 Ders., Wohn., Sülz, Sülzgürtel 65
22 36 90 Röhrig, Heinr., Schlosser, Straßb.G. 3
7 19 81 Röhrig, Heinz, Vertr., a. alten Ufer 57
4 54 48 Röhrig, Hub. M., Mützenfbr., Sülz, ZülpicherStr. 217
6 28 75 Röhrig, Joh., Milch, *Dbr* Hauptstr. 89
21 33 67 Röhrig, Jos., Antonsg. 6/8
5 09 18 Röhrig, Michael, *Ehf* VenloerStr. 219
1 10 35 Röhrig, Peter, Rev., Deutz, Constantinstraße 94
9 26 94 Röhrig, Rich., Anstreicherm., Eiche 17
22 71 94 Röhrig, Theo, Salzgasse 10
4 11 87 Th. Röhrig & Co, Kohlen, Sülz, Hardtstr. 2

6 31 15 Röhrig, W., Transp., *Hw* Buschf.Str. 68
5 70 64 Röhrlich, H., Vertr., *Bick* Heidem.Str. 99
21 27 16 Röhs, Karl, Metzgerei, Ehrenstr. 8
22 86 30 Röhse, Aug., Kürschner, Hohe Pforte 2
9 67 06 Röko Chemische, Karolingerring 29
7 11 64 Rölker, Anni, Ludendorffstr. 18
21 73 64 Röllenbleck, F., Gaststr., Gr.Telegr.St. 37
5 02 82 Röller, Hch., Vertr., *Ehf* Everh.Str. 51
7 79 25 Röllgen, Eng., Rest., *Mrh/l* Neuß.Str. 621
5 01 88 Roels, Henriette, Lebensm., Venl.Str. 39
21 77 73 Römer, Franz, Schuhgesch., Benesisstr. 19
7 68 20 Römer, Franz, Vertr., KrefelderStr. 8
4 50 26 Roemer, Fred., Reisend., Sülz, Mandersch.-Straße 27
21 24 14 Römer, Dr. Gust., R.-A., Mozartstr. 19
5 59 61 Römer, J., galv. Anst., *Ehf* Hansem.Str. 10
4 72 47 Römer, Rob., Dir., Sülz, Kyllb.Str. 4
6 32 96 Römer, Rud., Ing., *Dbr* Grafenm.Weg 155
6 21 26 Römer, Wilh., *Dü* Leuchterstr. 203
4 77 76 Roemer, W., Kfm., Sülz, Blankenh.Str. 37
7 82 35 Römers, H., Dachd., *Mrh/l* Merk.Str. 128
21 94 06 Roemerscheidt, Jean, Kfm., Hansar. 24
5 42 01 Römhild, Paul, Kfm., *Ehf* Venl.Str. 450
22 72 54 C. Roemke & Cie, Buchhdlg., Kreuzg. 15
7 98 12 Römlinghoven, J., Drog., *Np* Merh.Str. 79
21 92 68 Römlingkoven, G., Friseur, Salierring 57
7 79 75 Rönsberg, Dr., Apoth., *Np* Sechzigstr. 55
5 35 89 Roensch, Otto, Schrein., *Ehf* Piusstr. 24
9 66 09 Röntgen, C. Otto, Obering., Sachsenr. 39
21 29 95 Röntgen, Friedel, Frau, Görresstr. 3
6 20 38 Röper, Dr., Arzt, *Mlh* Buchh.Str. 48
6 36 72 Röpling, Aug., Prok., *Dbr* Strund.Str. 122
5 78 90 Rörig, Dr. A., Redakt., Genterstr. 21
9 32 66 Rörig, Erich, AmWeidenbach 35
6 23 33 Rörig, Fritz, Wirt, *Mlh* BraunauerStr. 2
7 51 64 Rörig, Hch., Fuhrw., U.Kahlenhausen 35
5 13 72 Rörig, Hubert, Korbwr., Venloerstr. 21
21 39 06 J. Rörig & Co., Immob., Gereonskl. 20
5 97 83 Rörig, Joh., Gastw., *Worr* Cohnenhof 54
22 77 17 Rörig, Karl, Mühlenbach 30
21 75 35 Rörig Nfg., N., Bauuntern., Hansaring 40
5 45 13 Rörig, Pet., Rektor, *Np* Ossend.Str. 13
9 84 29 Roerig, Theo, Restaur., Ulrichg. 15
7 21 90 Rörig, Willi, Transp., *Np* Kempen.Str. 5
9 71 31 Roersch, Bartel, Gastw., Paulstr. 10
9 75 47 Roes, Wilh., Kfm., *Bay* Remag.Str. 8
9 19 82 Roesberg, C., Spedit., *Zst* Alfterstr. 9
9 27 79 Roesberg, P. J., Eildienst, *Zst* Roisdorfer Straße 7
1 23 88 Rösch, Georg, Dr.-Ing., Deutz, Sandpl. 6
22 32 95 Roese, Wäsche, Brüderstr. 19
7 93 06 Rösel, Peter, Parfüm, Eigelstein 26
5 38 37 Roeseler, H., Stanzwerk, *Ehf* Venl.Str. 354
21 96 97 Röseler, Joh., Kol.-W., Lützowstr. 17
7 77 30 Röseler, Joh., Sportltr., *Np* NeußerStr.233
22 10 66 Röseler, Konr., Kaffee, Domhof 4
9 41 17 Röseler, Paul, Kfm., *Bay* Bernh.Str. 151
7 94 18 Rösen, Friedr., Ing., *Mrh/l* Leuthenstr. 2
7 54 88 Rösen, Fritz, Kfm., NeußerWall 2
5 54 77 Derselbe, BrabanterStr. 35
5 27 41 Rösener, Carl, *Ehf* Venloerstr. 339
4 96 89 Rösener, Jos., *Brf* Fürst-Pückler-Str. 80
5 61 39 Roeser, Bernh., Zahntechn., VenloerStr.48
21 62 32 Rösgen, Christ., Gr.Griechenmarkt 127
4 11 18 Rösgen, Herm., Subdir., *Lth* Dür.Str. 268
(5 22 60) Rösgen, Jak., Innereien, Schlachthof
7 91 70 Derselbe, Wohnung, Domstr. 33
4 34 91 Rösgen, Jos., Metzger, *Brf* Aach.Str. 417
5 28 59 Rösgen, Käte, Stud.-Rätin, *Brf* Burtsch.-Straße 16
9 70 23 Rösgen, Dr. P., Rekt., *Zst* Vorgeb.Str. 186
21 16 13 Rösgen jr., Pet., Schrein., Lindenstr. 1
22 14 65 Roesler, Frau Alb., Sportart., HoheStr. 26
4 21 66 Roesler, Gg., Photogr., *Brf* Aach.Str. 549
5 05 61 Roesler, Gust., Kfm., *Ehf* Stammstr. 92
6 29 90 Rösner, G., Elektro, *Dbr* B.Gladb.Str. 999
9 56 28 Rössel, Carl, Bäckerei, Duffesbach 25
6 03 75 E. Rössing u. H. Bussieck, Buchdruck., *Mlh* Biegerstr. 15
7 18 35 Rössler, Adolf, Schillingstr. 23
5 58 59 Rößler, Curt, *Brf* Paulistr. 6
7 27 64 Rößler, Fritz, Kfm., Domstr. 46
7 51 70 Roessler, Lilly, Sekr., NeußerStr. 95
7 27 28 Rössmann, Wilh., Rentmstr., Riehl, StammheimerStr. 75
7 52 64 Rößner, Max, Kontroll., Niederl.Ufer 65
22 71 79 Rößner, O., Fußkorrektur, Gereonstr. 14
9 52 10 v. Roetel, Ed., Apoth., *Bay* Brühlerstr. 1
5 59 48 Röthgen, F., Musikdir., *Brf* Frankenh. 53
7 45 35 Roeting, H., Friseurwäsche, Neuß.Str. 1
4 18 05 Rött, Jean, Install., *Lth* DürenerStr. 199
5 60 89 Röttcher, Carl, *Brf* Monsch.Pl. 14
5 23 64 Ders., Hanomagschlepp., AachenerStr. 82
6 23 89 Röttgen, Clemens, Goldwr., *Dü* Berl.Str.
4 24 19 Roettgen, F. M., Kfm., *Lth* Fritschstr. 12
21 25 78 Roettgen, Franz, Handelsvertretungen, Im Klapperhof 24
7 33 83 Röttgen, Hch., Leder, Deutsch.R. 1
4 97 58 Röttgen,, Jos. Sülz, Sülzgürtel 82
21 25 78 Roettgen, Mart., Vertr., Klapperhof 24
22 13 15 W. Röttgen & Cie. GmbH, Hosenträgerfabrik, Kreuzg. 26
1 36 84 Röttgen, Ww. W., Obst, Kalk, Thumbstr.68
21 20 20 Röttgen, Willi, Maler, Probsteig. 7
4 77 93 Röttger, Heinr., Geschäftsführ., Sülz, LuxemburgerStr. 307
1 22 94 Röttger, H., Betriebsl., Deutz, Eit.Str. 1
6 39 84 Röttger, W., Kfm., *Sth* Düsseld.Str. 388
7 79 31 Röttgerding, Willy, Lebensm., *Mrh/l* Niehler Kirchweg 222
4 69 58 Röttgermann, Hans, Wirtschaftsprüfer, Sülz, Aegidienb.Str. 14
21 39 29 Röttgers, Theod., Kfm., Linde str. 57
4 49 53 Röttsches, J., Vertr., Sülz, Simm.Str. 52
7 36 72 Roetzel, Fr., Pflastermstr., *Mrh/l* Roßbachstraße 22
21 67 00 Rövekamp, Fr., Metzger, Christ.Str. 46
22 83 41 Rövekamp, Jos., Inletts, Gereonstr. 49
6 03 98 Rövenich, J., Fahrr., *Mlh* Buchh.Str. 1
4 93 94 Rövenstrunk, F., Vertr., Sülz, Nassestr. 2
21 80 87 Roffalski & Buck, Schreiner, Moselstr. 56
21 60 39 Roggatz, P., Fremdsprachen, Beeth.Str. 4
4 47 66 Rogge, Oberpostrat, *Lth* Univ.Str. 20
9 51 15 Rogge, Franz, Schokol., Volksg.Str. 70
21 37 20 Rogge, Gustav, Feinkost, Ehrenstr. 41
5 64 74 Roggenbach, Gertrud, Berufskleideranf., Antwerpener Str. 16
4 16 67 Roggenbuck, Jak., Obst, *Lth* Schallstr. 28
21 14 71 Roggenbuck, Oskar, Kfm., Mozartstr. 20
Sammel-Nr. 21 44 54 **Roggenbuck & Haufe K.-G., Tülle-, Spitzen- und Modewarengroßhandlung, Aposteinstraße 11**
4 40 79 Roggendorf, Adolf, Sülz, Ölbergstr. 62
5 73 71 Roggendorf, Hans, Maler, Moltkestr. 85
4 85 79 Roggendorf, Jean, Café, Otto-Fischer-Str.1
4 55 65 Roggendorf, J., Fuhrw., *Lth* Schlegelstr.34
5 43 06 Roggendorf, Jos., Spedit., Friesenplatz 23
21 19 73 Roggendorf, Jos., Vertr., Moltkestr. 32
5 54 28 Korn. u. Clem. Roggendorf, Fettschmelze, *Brf* Widdersdorfer Str. 242
4 70 79 Roggendorf, Matth., Restaur., Sülz, Luxemburger Str. 188
6 08 22 Roggendorf, Pet., Rentn., *Fli* Hauptstr.48
21 75 69 Peter Roggendorf u. Sohn, Schuhm., Friesenpl. 7
9 98 42 Roggendorf, R., Bildereinrahm., Ubierr. 6
4 51 80 Roggendorf, Trude, Sülz, Luxemb.Str. 188
22 51 89 Roggenmoser, F., Werber, Blaubach 18
1 32 68 Roggensack, Otto, Zahlmstr., Deutz, Graf-Geßler-Str. 8
4 69 79 Roggmann, Wilh., Dir., *Lth* Kappelm.Str.1
4 63 52 Rogowski, J., Baugesch., *Lth* Weyertal 90
22 80 61 Rogowski, Paul, Ger.-Vollz., Gereonstr. 63
1 30 91 Rohde, Major, Deutz, Konstantinstr. 84
4 59 18 Rohde, Aug., Install., Zülpicher Str. 58
21 82 85 Rohde, Friedrich, Lindenstr. 71
(7 23 10) Rohde, Fritz, Archit., Eigelstein 43
7 23 10 Rohde, Kath., Frau, Eigelstein 43
6 38 05 Rohde, Kurt, *Hw* NeufelderStr. 21
7 22 35 Rohde, M., Prok., Riehl, Stammh.Str. 64
22 36 24 Rohde, Wilh., Polsterer, Ursulaplatz 8
7 83 12 Rohe, Alfr., Install., Maybachstr. 159
5 30 86 Rohé, Hans, *Ehf* Nußbaumer Str. 1
21 20 23 Rohe, Josefine, Altwr., Thieboldsg. 125
9 55 69 Rohen, Gust., Drogen, Weidenbach 1
7 47 02 Rohgengel, K., Gastw., *Np* Bremerh.Str.
4 45 51 Rohlff, L., Vertr., Sülz, Lechen.Str. 22
4 66 83 Rohlfing, Willi, Bibliothekar, Sülz, Curtiusstr. 10
4 41 47 Rohling, Hedwig, Dr., *Brf* Wieth.Str. 6
21 85 26 Rohling, Dr. K., Arzt, Maur.Steinweg 36
1 39 62 Rohling, Tona, Kalk, Frankf.Str. 330
22 85 04 Rohloff, Dr., A., Schuldir., Agrippastr. 13
1 22 38 Rohloff, E. R., Dent., Deutz, Neuh.Str.14
22 55 83 Rohm, Bernh., Immob., Ursulag.Str. 6
5 19 14 Rohmeder, Anna, Wäsch., *Brf* Aachener Straße 224
5 53 87 Rohmünder, H., Wirt, *Ehf* Mechternstr. 1
4 26 27 Rohn, Dr., Reg.-Rat, *Lth* Lindenthalg. 82
6 05 11 Rohn, C., Korsetts, Kalk, Heidelb.Str. 3
4 50 45 Rohner, Franz, Kfm., *Lth* Wüllnerstr. 82
5 98 00 Rohr- u. Walzwerk F.Uebemann, Pulheim
5 74 34 Rohr, Bernh., Buchdr., *Ehf* Wahlenstr.22
5 51 28 F. Rohr u. F. Neuschwander, Masch.-Bau, *Ehf* Mecht.Str. 49
5 52 70 Rohr, H., Modellfb., *Ehf* Mechternstr. 49
4 28 83 Rohr, St., Photoart., *Lth* Uhlandstr. 21
9 47 00 Rohr-Renard, Sängerin, *Rdk* Hombergstraße 6
5 58 43 Rohrbach, Aug., Reklame, Lütt.Str.34
9 59 68 Rohrbach, F., Baug., *Bay* Mannsf.Str.33
21 63 28 Rohrbacher, O., D.-Friseur, Aach.Str. 3
4 15 20 Rohrbeck, W., Prof., *Lth* Lindenb.Allee 42
21 89 60 Rohrer, Frau, Kleiderpl., Pfälzer Str. 27
7 85 07 Rohrmann, Ad., Dir., Th.-Schwann-Str. 12
22 21 04 Rohrmüller, A., Goldschm., Komöd.Str.51
21 64 41 Rohs & Sohn, Autobeschl., Händelstr.47
22 25 27 Rohstoff-Verein d. freien Schuhm.-Innung Köln eGmbH, Streitzeugg. 47/49
21 37 78 Roisdorfer Brunnenverwalt., Salierring 33
22 75 00 Gebr.Roitzheim, Schneiderart., Berlich 33
9 51 87 Roland-Apotheke, *Bay* Goltsteinstr. 79
22 87 68 Roland Herrenschuh GmbH, Schild.G.72
22 43 95 Gottl. Roland & Co, Wäsche, Mühlenbach 38
4 92 30 / 4 92 31 Rolandhütte Carl Kurscheidt, Metallwerk, Großhandlung in Eisen und Eisenwaren, Luxemburger Str. 148
5 51 10 Rolef, Christel, *Ehf* VenloerStr. 389
7 44 14 Rolef, Georg, Frau, RiehlerStr. 59
21 27 03 Roleff, Jos., Kfm., Schlageterpl. 8
4 33 66 Rolf, Hans, Sülz, Hardtstr. 2
7 60 64 Rolfes, Bernh., Kfm., *Np* Hartwichstr. 31
9 33 30 Rolfes, Joh., Frau, Severinstr. 56
5 07 12 Rolfes, Wilh., Kfm., *Ehf* Landmannstr.17
21 47 41 Rolff, Bertold W., Därme, Friesenstr. 26
5 73 48 Rolff, Fr. O., Junkersdorf, Vogels.Weg 59
4 36 34 Rolff, Toni, Stud.-Rätin, *Brf* Gaustr. 46
5 44 16 Rolff, Victor, Bergw.-Bes., Weiden
4 77 49 Vict. Rolff KG, Bottenbroich
7 83 05 Roling, Jos., Kfm., *Np* SteinbergerStr.26
9 62 23 Rolland, Gerh., Därme, Sachsenring 2
9 62 26 Ders., Wohn., Hardefuststr. 12
4 32 31 Roller, Alfr., Ww., *Lth* KerpenerStr. 91
4 92 91 Roller, Gottlob, Dir., *Lth* Rob.KochStr. 44
21 68 66 Rollin, Hch., Dekor., Maur.Steinweg 35
22 85 10 Roloff, Er., Annoncenexp., Krebsg. 5
9 43 75 Derselbe, Wohn., *Rdk* Auenweg 49
5 11 95 Rolshoven, Carl, Montage, *Ehf* Ehrenfeldgürtel 157
7 98 98 Rolshoven, Dr. Fr., Arzt, *Np* Mauenheimer Straße 59
4 39 36 Rolshoven, M. J., Palanterstr. 24
9 49 71 Rolshoven, Max, Kfm., *Bay* Noval.Str. 6
5 97 70 Rolshoven, Peter, Eisenb., *Lg* Blockstr. 41
4 24 89 Rolshoven, W., Ww., Sülz, Raumerstr. 10
4 17 81 Rolshoven, W., Vertr., Sülz, Lech.Str. 20
9 96 56 Rom, Jos., P. Kfm., *Bay* Bayenthalg. 32
4 66 42 Rom, Moritz, Dir., *Lth* Rob.-Koch-Str. 36
21 57 02 Romberg, A. W., Schloss., Magnusstr. 19
4 33 93 Romberg, Emma, *Lth* Mommsenstr. 95
5 54 74 Romboy, Hugo, Kinderwag., Gladb.Str.14
4 29 63 Romeiser, Georg, *Brf* AachenerStr. 559
4 45 26 Rommel, Ad., Kfm., *Lth* Landgr.Str. 71
21 14 44 Adolf Rommel & Hans Müller, Glasgroßhandlung, Agrippastr. 68/74
1 71 20 Rommel, Fritz, Brück, Olpener Str. 994
4 99 91 Rommel, Georg, Geschäftsführ., Sülz, Hardtstr. 24
6 00 07 Rommel, Weiss & Cie, Weberei, *Mlh* Berg.-Gladb.-Str. 116
9 27 32 Rommersbach jr., Peter, Autovermiet., *Rdk* Alemanenstr. 2
21 68 64 Rommerskirchen, Fritz, Kfm., Apostelstr.15
4 64 29 Rommerskirchen, Heinr., Kohlen, *Lth* Franzstr. 48
4 33 24 Rommerskirchen, Pet., Geschäftsführ., *Brf* Wiethasestr. 72
6 17 73 Rommerskirchen, Winand, Ing., *Hw* Kochwiesenstr. 51
4 34 11 Rommeskinkel, F., Vertr., *Lth* Kerp.Str. 9
6 29 21 Rompf, Adolf, *Dbr* Thalstr. 32
6 14 06 Rompf, Fritz, Kfm., *Mlh* Münst.Str. 19
1 43 68 Rompf, Reinh., Deutz, Justinianstr. 13
4 77 96 Romstedt, O., Kol.-W., Sülz, Sülzg. 76
21 67 20 Rondorf, Anton, Frau, Weidenbach 8
5 37 97 Rong, Franz, Althdlr., *Ehf* Venl.Str. 198
22 93 65 Ronshausen, W., Kfm., Severinstr. 230
22 64 14 Rooding, Theo, Sped., Gr.Griechenm.16a
4 81 27 Roolf, H., Bankinsp., Sülz, Zülp.Str. 353
9 44 75 Roos, Chr., Baugesch., V. d. Siebenb. 52
21 56 21 Roos, Emil, Wirt, Sternengasse 49
9 11 18 Roos, Ernst, Bäckerei, Rothg.Bach 31
7 63 68 Roos, Jean, Schuhe, *Np* Neußer Str. 185
4 62 93 Roos, Joh., Baugesch., Sülz, Gustavstr. 41
4 63 10 Roos, Jos., Vertr., *Lth* Kerpener Str. 61
7 64 35 Roos, Karl, Dekorat., Balthasarstr. 61
6 28 09 Roos, Paul, Kol.-W., *Dbr* Mauspfad 276
5 30 25 Roos, Peter, Sägemehl, *Brf* Widdersd. Straße 426
4 57 42 Roosen, Fr., Archit., *Lth* Kerpener Str.51
21 88 81 Roosen, Gerda, Frau, Kais.-W.-Ring 4
9 60 72 Roosen, Horst B., Kfm., Ubierring 52
4 72 62 Roosen, Joh., Möbel, *Lth* Nietzschestr. 10
5 76 01 Ropertz, Franz, Dachd., Moltkestr. 54
7 39 90 v. d. Ropp, E., Ing., Riehl, Bot.Garten 49
5 40 79 Ropperts, W., Dachd., *Ehf* Vogels.Str.138
9 66 33 Rosarius, Dr., Arzt, Ubierring 7
21 68 85 Rosbach, Joh. S., St.-Apern-Str. 54
4 33 25 Rosbach, Osk., Insp., Sülz, Lotharstr. 7
5 70 98 Rosch, Hans, Seifen, *Ehf* Subbelr.Str. 217
5 42 20 Roscheck, M., Autorep., *Ehf* Leyend.Str. 6
5 32 52 Roscheck, Paul, Vertr., Bismarckstr. 13
9 20 86 Rose, Alb., Maler, *Zst* Nauh.Str. 20
21 44 23 Rose, Frdr., Brennstoff, Pantal.Weg 43
7 33 67 Rose, Heinr., Kfm., Riehl, Gartenstr. 6
4 88 64 Rose, Jos., Baumstr., Sülz, Remig.St. 47
5 76 90 Rose, Dr. Max, Zahnarzt, Hansaring 73
21 64 36 Rose, O. P., Autolicht, R.-Wagner-Str. 35
9 98 02 Rose, Rich., Glas, Severinskirchplatz 2
(5 11 31) Rose Verpackungsmasch.-Fbr., Theegarten & Co., *Ehf* WiddersdorferStr. 185
4 77 68 Roselieb, Bernh., Weine, Sülz, Gerolst. Straße 77
9 50 68 Rosell, Dr. D., Ger.-Rat, Teutob.Str. 29
4 20 77 Rosell, Dr. H., Justit., *Lth* Gemünd.Str. 2
4 49 90 Rosell, Dr. Heinr., Gerichtsassess., *Brf* Voigtelstr. 6
4 28 28 Rosell, L., Dachdeck., Sülz, Berr.Str. 359
5 35 23 Th. Rosell & Co, Vertr., Bismarckstr. 31
4 17 18 M. & P. Rosellen, Spedition, Gleueler Str.
4 78 30 Rosemeyer, C., Ing., *Lth* Sülzburgstr. 214
9 21 75 Rosen, Carl, Blumen, Deverinstr. 87
5 20 80 Rosen, Christ., techn. Prod., Aach.Str. 48
22 15 19 Rosen, Franz, Kfm., Heumarkt 42
(5 20 80) Rosen, Hanns, Vertr., AachenerStr. 48
7 92 68 Rosen, Herb., Versich., *Np* Kuenstr. 42
5 13 33 Rosen, Herm., Masch., Bismarckstr. 52
22 43 80 Rosen, Jean, Restaur., Hohe Str. 20
22 41 76 Rosen, Joh., Bankprok., Marienplatz 6
7 41 89 Rosen, Joh., Blumen, Eigelstein 26
6 06 04 Rosen, Jos., Vertr., *Mlh* Danzerstr. 103
22 83 22 Rosen, Lucas, Tapeten, Severinstr. 220
7 48 89 Rosen, Mich., Maler, An der Linde 16
21 99 47 Rosen, Niko, Blumen, Weyerstr. 8
6 26 63 Rosen, P., Lebensm., *Mlh* Glücksb.Str. 22
21 29 88 Rosen, Wilh., Teppiche, Apostelnstr. 23
6 13 55 Rosen & Co, Röhren, Deutz, Mülh.Str. 185
4 53 48 Rosenbauer, Hans, Bankprokur., Sülz, Hermeskeilerstr. 61
7 80 24 Rosenbaum, Agnes, Lederwr., Eigelst.Str.99
21 62 24 Rosenbaum, Franz, Maler, Schaafenstr. 69
9 20 35 Hilde u. Magda Rosenbaum, Hardef.Str.15
4 35 23 Rosenbaum, H., Kfm., Sülz, Gustavstr. 41
22 44 23 Rosenbaum, Jak., Obst, Holzmarkt 41
9 32 70 Ders., Großmarkthalle, Bonntor
7 66 56 Rosenbaum, Dr. J., Ger.-Rat, Zuckerberg 5
22 36 36 Rosenbaum, Frau Theod., Pelzwr., Gürzenichstr. 21c
9 38 33 v. Rosenberg, Lotterie, Chlodwigpl. 5
9 41 36 v. Rosenberg, Anita, *Bay* Mörikestr. 1
5 78 64 Rosenberg, Ernst, Techn., *Brf* Maarweg 6
7 51 51 Gebr. Rosenberg, Holzgroßhandlung, Köln-Riehl, Auf der Seekante 34/36
7 70 76 Rosenberg, Hildmarie, DeutscherRing 44
4 71 93 Rosendahl, A., Dir., Sülz, Geisbergstr. 9
5 98 00 Rosendahl, Hugo, Geschäftsf., Pulheim
21 62 79 Rosendahl, Jos., Ing., Beethovenstr. 24
7 42 62 Rosenfelder, André, Bankbeamter, *Np* Mauenheimer Str. 93
7 43 62 Rosenkranz, Herm., Kohlen, Brdbg.Str.7
9 51 77 Rosenkranz, Kurt, Kfm., Teutob.Str. 14
7 58 75 Rosenkranz, Paul, Gastw., *Np* Sechzigstr.6
6 00 75 Rosenkranz, P., Konf., *Mlh* Buchh.Str.37
4 28 13 Rosenstein, M., *Lth* Dürener Str. 282
21 13 71 Rosenstengel, Else, Schneid., Händelstr. 24
9 40 21 Rosenthal, Clärchen, Frau, Sachsenring 59
4 51 04 Rosenthal, E., Insp., Sülz, Eusk.Str. 30
6 36 39 Rosenthal, Jos., *Mlh* Wichheimer Str. 2
7 74 36 Rosenthal, Ludw., *Np* Neußer Str. 314
22 20 39 Rosenthal-Porzellan AG, Schilderg. 24
21 27 12 Rosenzweig, Hub., Hotel., Mozartstr. 26
7 14 36 Rosenzweig, Joh., Fuhrw., Riehl, Riehler Straße 210
5 29 83 Rosery, K., Verk.-Ltr., *Brf* Maarweg 19
1 16 96 Roslefsky, C. L., Kapitän a. D., Deutz, Constantinstr. 78
22 35 64 Rosler, Heinr., Vertr., Deichmannhaus
4 72 51 Ders., Wohn., *Brf* AachenerStr. 405
4 65 68 Rosin, B., Ob.-Insp., Sülz, Löwenb.Str. 7
22 60 04 Roske, Gg., Lebensm., A.d.Berlich 8
4 57 38 Rosner, A., Ing., *Lth* H.SachsStr. 5
4 22 04 Roß, Constanze, *Lth* WüllnerStr. 140
4 70 49 Roß, Emil, Kfm., Sülz, Sülzgürtel 29
22 23 24 Roß, F. Alex., Pelzwr., Schilderg. 113
4 65 23 Roß, Fritz, Vertr., Sülz, Schleid.Str. 16
22 84 35 Roß, Joh., Elsterg. 4
7 83 40 Ross, Ludw., Riehl, Botan. Garten 36
7 85 01 Roß, Wilh., Dachdeck., *Np* Kemp.Str. 76
5 78 79 Roß & Kühne, Elekt. Bed., Bism.Str. 25
5 45 31 Roßbach, C., Ww., *Ehf* Nußb.Str. 29
5 70 30 Roßbach, E., Motoren, *Ehf* Venl.Str. 259
5 60 42 Rossbach J., Gärtn., *Bm* Venl.Str. 1055
9 62 24 Roßbach, Joh., Annostr. 86
4 37 22 Roßbach, P., Ind.-Bed., Sülz, Hardtstr. 12
4 44 10 Roßbach, Pet., Elektr.-Anl., Sülz, Heisterbachstr. 47
21 92 61 Roßbroich, J., Ungez.-Vert., Probest. 5
7 33 33 Rossié, Dr. Jos., Arzt, RiehlerStr. 37
7 60 12 H. Rosskamp & Co, Hausger., Hansar. 92
4 57 95 Roßknecht, K., Kfm., *Lth* Gleuel.Str. 190
4 21 16 Roßmar, Franz, Sanit. Anl., Sülz, Neuenhöfer Allee 18
4 67 75 Rossow, Georg, *Lth* NideggerStr. 19
21 52 89 Roßweiner Metallwaren-Fabrik, Carl Bauch, Lindenstr. 23
4 68 00 Roßwurm, H., Lehrer, *Lth* Goldenf.Str. 3
9 92 13 v. Rost, Anna, Ww., *Bay* Bayenthalg. 30
4 24 93 Rost, Aug., Vertr., *Lth* Lindenthalg. 84
4 76 90 Rost, Ernst, Metzger, Sülz, Lux.Str. 307
5 75 53 Rotaprint AG, Büromasch., Brab.Str. 15
21 10 91 Rotations- und Flachdruck G. m. b. H. Köln-Ehrenfeld, Ehrenstraße 80–82
9 52 00 v. Rotberg, Frhr. Eduard, Gen.-Major, Agrippinaufer 8
5 72 12 Roters, Alb., Beschläge, *Ehf* Hosp.Str. 25
4 79 15 Ders., Wohn., *Lth* Leichtenst.Str. 23
1 26 52 Roters, Ernst, O.L.G.-Rat, Deutz, Lorenzstraße 29
7 22 13 Roters, Th., Frau, RiehlerStr. 49
4 41 01 Roth, A., Rolladen, Sülz, Hardtstr. 13
6 01 33 Roth, Adam, Brauhaus, *Mlh* Bachstr. 12
4 78 60 Roth, Aug., Postrat, *Brf* Pflaumestr. 10
4 74 33 Roth, Ferd., Drog., *Lth* DürenerStr. 182
6 37 46 Roth, Franz, *Hw* Piccolominist. 629
7 84 91 Roth, Gerta, Fris., *Np* Neuß.Str. 314
4 19 83 Roth, Grete, Obst, Sülz, Sülzburgstr. 68
5 71 34 Roth, J., Oberger.-Vollz., *Bick* Haselb. 11
1 37 61 Roth, Jos., Bäcker, Kalk, Hauptstr. 251
21 19 67 Roth, L., Buchdruck., Moltkestr. 48a
9 41 01 M. F. u. J. Roth, Fahrz.-Fbr., Seyeng. 1
1 12 85 Roth, Max, Kfm., Deutz, Von SandtPl. 1
5 13 48 Roth, Max, Kfm., Junkersdorf Frankenstraße 47
(7 84 91) Roth, Pet., Maler, *Np* Blücherstr. 3
5 66 22 Roth, Dr. Th., R.-A., Junkersdorf, Kornblumenweg 20
5 54 24 Derselbe, Praxis, Werderstr. 23
1 34 14 Roth, Frau Theo, Bierkellerei, Kalk, RolchoverStr. 186
5 54 24 Roth, Dr. Theo, R.-A., Werderstr. 23
9 95 34 Rothardt, Otto, Obering., Hardefuststr. 5
9 19 69 Rothe, Frau B., Wirt, *Bay* BonnerStr. 533
4 55 46 Rothe, Carl, Dir., *Lth* F.Hönigstr. 8
4 71 83 Rothe, Frau E., Vertr., *Lth* Dür.Str. 140
9 60 48 Rothe, Ferd., Vertr., Landsbergstr. 22
9 63 24 Rothe, Dr. Ferd., R.-A., *Bay* Oberl.U. 188
7 71 97 Rothe, Frdr., Ww., Hansaring 106
9 21 66 Rothe, Kurt, Dir., *Bay* BonnerStr. 489
5 12 33 Rothenbach, G., techn. Prod., Venl.Str. 24
21 23 10 Rothenberg, A., Schrein., Luxemb.Str. 12
7 61 47 Rothenberg, H., Baugeräte, Neuß.Str. 55
7 75 85 Rothenb. Lebensvers.-AG, Hansaring 106
21 18 26 Rothenburger, Pet., Anstreich., Huhnsg.16
7 99 86 Rothaas, J. P., Spedit., Hansaring 135
1 13 89 Rothhanns, Hch., Gastw., Deutz, Deutz-KalkerStr. 122
21 21 72 Rothheimer, Th., Dentist, Hohenst.R. 2
4 41 80 Rothkopf, Dr. J., Treuhänd., Sülz, Klettenberggürtel 56
9 13 15 Rothkopf, L., *Rdk* Schillingsr.Str. 59
7 23 87 Rothländer, A. J., Gerichtsvollz., Riehler Straße 41
21 46 89 Rothländer, Frau F., Zig., Thieboldsg. 85
1 48 15 Rothmann, C., Wäsch., Deutz, Düppelstr.9
1 17 63 Rothmund, J., Bäck., Deutz, Tempelstr. 2
22 63 88 Rothschild, Karl Israel, Blaubach 26
4 69 40 Rothstein, Dr. Fr., Arzt, Sülz, Sülzg. 56
4 76 92 Rothstein, Eugen, Apoth., Sülz, Nassestraße 26
4 16 79 Rothstein, Friedr., *Lth* Lindenhof 1
9 21 24 Rothstein & Butterweck Nf., Autoverkehr, Dreikönigenstr. 26
4 91 08 Rotmann, Dr. E., Dozent, *Lth* Univ.Str. 75
9 22 02 Rott, Käte, Landsbergstr. 4
6 33 04 Rott, Markus, *Hw* Schnellw.Str. 83
1 42 19 Rotter, R. F., Vertr., Deutz, Just.Str. 1
22 41 10 Rottig, Carl, Taylorix-Organisation, Deichmannhaus
21 64 23 Rottkamp, Const., Schneid., Gereonskl. 8
9 85 18 Rottländer, Hch., Lehrer, Karol.Ring 2
1 38 45 Rottländer, Herm., Metzgerei, Kalk, UsingerStr. 33
21 98 77 Rottländer, Dr. H., R.-A., Salierring 62
1 71 56 Rottländer, Jakob, Samen, Brück, OlpenerStr. 968
5 38 39 Rottländer, J., Kfm., *Ehf* Arnimstr. 72
6 07 33 Rottner, Dr. E., Arzt, *Mlh* Graf-Ad.Str.51
9 67 62 v. Roy, Maria, Damensalon, Sever.Str. 127
4 61 72 Royeck, Paul, Ing., Sülz, Gerolst.Str. 130
22 53 10 RUBA Kitscheefabrik Schroeter & Co., Marzellenstr. 43
7 85 46 Rubach, Herb., Riehl, Florastr. 191
5 43 61 Rubach, K. H., Prok., *Brf* Melateng. 2
7 96 68 Rubach, W., Musiker, *Mrh/l* Finkenpl. 10
7 53 82 Ruben, M., Weißenburgstr. 53
5 85 76 Ruben, P., Landesprod., Ritterstr. 57
1 30 73 Rubens, Grete, Lebensm., Deutz, Justinianstr. 11
21 38 80 Rubens, Rud. Israel, Werbg., Lindenstr. 19
4 33 33 Ruberg, B., Schneid., *Lth* Scheffelstr. 43
7 76 31 Ruberoidwerke AG, Ad.Hitler-Pl. 9
21 89 68 Rubin, Arth., Ww., Mozartstr. 13
4 47 44 Rubruck, Gg., Kfm., Sülz, Neuenh.All. 12
5 74 41 Gerh. Rubruck KG, Heizungsanl., *Ehf* Leyendeckerstr. 11
5 35 74 Rubruck, Gerh., Kaffeerösterei, *Ehf* VenloerStr. 390
5 46 71 Ruccas, Willy, Hauptmann, *Brf* Melatengürtel 1
5 08 72 Ruchti, Aug., Steuerhelf., *Ehf* Schadowstraße 7
5 10 10 Ruchti, F., Zimmerm., *Ehf* Leyend.Str. 41
9 53 03 Ruck, Eduard, Kfm., Alteb.Wall 12
1 29 39 Ruekwitt, Wilh., Reformhaus, Kalk, Kalker Hauptstr. 150
1 48 14 Ruderklub Germania, Poller Damm
9 62 34 Ruderklub Preußen, *Rdk* Bootshaus
9 94 41 Rudloff, Leon, *Bay* Leyboldstr. 66
7 40 38 Rudolph, A., Vertr., Balthasarstr. 64
7 87 26 Rudolph, Franz, Alvenslebenstr. 1

5 21 27 Rudolph, Friedr., *Brf* Malmedyerstr. 13
5 54 06 Rudolph, Hans, Kfm., *Ehf* Mack.Str. 93
7 73 06 Rudolph, Joh., Install., *Np* Bülowstr. 10
22 54 95 Rudolph, Karl, Kofferfbr., Blaubach 31
1 26 85 Rudzki, Wolfg., Dr., Deutz, Adolfstr. 36
9 37 92 Rüb, Lins, Martinsfeld 41
7 68 60 Rueb Wilh., Drog., *Np* NeußerStr. 218
4 79 06 Rübel jr., Herm, Sülz, Zülp.Str. 178
6 14 14 Rüben, Th., Metzg., *Mlh* Wichh.Str. 24
4 43 88 Rübens, R. A., Kfm., Sülz, Breíbergstr. 2
21 96 12 Rüber, Bernh., Bäcker, Kümpchensh. 11
5 13 22 Rüber, Peter, Baugesch., *Ehf* Thebäerstraße 2
5 48 92 Rübhausen, Jos., Viehagt., Viehhof
22 95 38 Rübsteck, Hch., Restaur., Hohe Pforte 5
4 95 21 Rück, H., Glaserei, Sülz, Luxemb.Str. 284
7 69 58 Rückersberg, Wilh., Dr. jur., Weißenb. Straße 32
4 86 63 Rückheim, Gerh., Ing., Sülz, Fustenb. Straße 3
(7 01 01) Rückversich. AG Colonia, Elsa-Brändström-Str. 11
9 42 75 Ruef, Peter, Dachdeck., Perlengraben 15
9 22 51 Rüfer, Phil., Vertr., *Rdk* Goethestr. 2
1 14 65 Ruegenberg, Dr. Alf., Zahnarzt, Deutz, Justinianstr. 4
4 38 87 Ruegenberg, W., Lichtbild., *Lth* Uhl.Str.70
9 52 23 Rüger, Fritz, Gaststr., *Zst* Hön.Weg 200
5 17 08 Rügge, Karl, *Ehf* Stuppstr. 2
4 45 42 Rühl, Gertr., Frau, Sülz, Nonnenw.Str. 63
21 76 95 Rühl, Heinr., Vertr., Humboldtstr. 18
4 94 57 Rühle jr., F., Eisenw., Sülz, Sülzb.Str. 64
4 98 28 Rühle sen., Ferd., Eisenkonstr., Sülz, Sülzb.Str. 66
4 80 39 Rühle, Ludw., Bäck., Sülz, Sülzb.Str. 66
22 53 20 Rühling, H., Kfm., Langg. 12
21 36 31 Rühmann, Therese, Milch, Mozartstr. 49
4 95 10 Rümkens, H., Autofuhrw., *Lth* Dür.Str.165
22 65 89 Ruempler, Fritz, Ing., Deichmannhaus
5 65 89 Ders., Wohn., *Ehf* NußbaumerStr. 72
5 16 05 Rüntz, Ernst, Gastw., Gladb.Str. 7
1 26 67 Rüntz, H., Feinkost, Deutz, Tempelstr. 28
22 60 41 Rünz, Martin, Getreide, Ursulakloster 7
5 12 60 Rünz, S., Ww., *Ehf* Ehrenfeldgürtel 144
21 73 00 Rüping, Heinr., Gereonshof 1
21 53 81 Rüppel, Dr. Erna Sara, Frau, Mozartstraße 54
9 86 22 Ruers. Gertr., relig. Art., Ulrichg. 16b
1 44 82 Rüschmeier, Erwin, Prokur., Deutz, Justinianstr. 6
7 98 93 Rüsgen, M., Sargmagaz., *Np* Florastr. 2
4 75 59 Rueß, Bruno, Dir., *Brf* Braunstr. 41
5 68 20 Rüssel, Hans, BrabanterStr. 29
22 53 74 Rüssel, Maria, Frau, Ursulakl. 25
7 99 55 Rüster, Georg, Kraftf., *Lg* Neuß.Ldstr.
6 21 87 Rüter, Er., Ing., *Mlh* Düsseld.Str. 12
4 87 08 Rütgers, Gerda, *Lth* Klarenbachstr. 202
5 28 14 Rütgers, Jos., Bürgerm., Moltkestr. 107
5 74 08 Rüth, Hugo, Gaststr., *Ehf* Marienstr. 1c
7 25 36 Rüth, J., Hdlslehr., *Np* Tauentz.Str. 4
4 54 41 Rüther, Ant., Ww., *Lth* Lindenb.Allee 7
22 93 91 Rüther, Bernh., D.-Hüte, BreiteStr. 25
22 93 45 Rüther, Dr. Fritz, Dezernent. Perlenpf. 18
5 05 96 H. Rüther KG, Autokühlerfbr., *Ehf* Thebäerstr. 42
9 72 39 Rüther, Maria, Ww., Volksgartenstr. 52
5 62 98 Rüther, Wilh., *Ehf* NußbaumerStr. 35
9 50 97 Rütsch, Ludw., Holz, MariaHilfStr. 1
1 38 77 Rütscher, Wilh., O.-Insp., Deutz, Markomannenstr. 10
5 06 65 Rütt, Jos., Vertr., Bismarckstr. 35
6 28 35 Rütten, Ant., Install., *Dbr* Hauptstr. 137
7 56 61 Rütten, Franz, *Np* Leuthenstr. 23
21 80 88 Rütten, Hubert, Friesenwall 81
21 88 50 Rütten, Hub., Kondit., Christophstr. 33
5 42 95 Rütten, Willy, Schneid., *Ehf* Vogels.Str. 60
4 43 06 Rüttermann, A., Dir., *Lth* Landgr.Str. 77
4 78 68 Rüttgers, Ad., Metzg., *Lth* KrielerStr. 78
5 57 66 Rüttgers, Ernst, Dir., *Ehf* Arminstr. 97
5 69 82 Rüttgers, F., Friseur, *Ehf* Cham.Str. 25
21 74 85 Rüttgers, Karl, Kfm., Händelstr. 12
5 53 79 Rützenhoff, Gertr., Wäscher., Brüss.Pl. 10
21 36 61 Rützenhoff, Hans, Sattler, Weyerstr. 70
21 79 20 Rützenhoff, R., Metzger, Weidenbach 30
6 13 37 Rützenhoff, R., Lackier., Deutz, MühlheimerStr. 256
21 87 22 Rützenhoff, W., Feinkost, Rothg.Bach 4
5 68 19 Ruff, Elsa, VenloerStr. 13
21 43 78 Ruffing, K., Bandagist, R.Wagner-Str. 16
7 55 44 Rufu-Verlag Tormin & Co, K.Frdr.Ufer 71
4 99 89 Ruge, K., Kfm., Sülz, Münstereif.Str. 28
22 26 66 Ruh, Herm., Vermietgn., Ursulaplatz 22
1 49 54 Ruhe, Ww. A., Lederwr., Kalk, Hptstr. 72
9 97 81 Ruhl, Joh., Wohnungseinr., HeisterStr. 1
4 97 23 Ruhl, Karl, Tabak, Sülz, Ruppr.Str. 14
21 71 10 Ruhland, Max, Gastw., Probsteig 9
9 24 60 Ruhnke, Möbel, Pantaleonswall 18
22 28 78 Ruhnke, Carl, Optiker, BreiteStr. 92
7 39 72 v.d.Ruhr, W., NeußerWall 46
4 14 92 v.d.Ruhr, W., Kfm., *Lth* Gleuel.Str. 116
22 76 28 Ruland, Elfriede, Speisewirt., Gr.Neug. 13
5 71 22 Ruland, Heinz, Vertr., *Bick* Rosenh. 7
22 49 25 Ruland, Heinz, Kunstmal., Hohe Pf. 20
21 63 26 Ruland, Jos., Getreide, Maurit.Wall 68
5 51 29 Rulf, Edm., *Ehf* Intzestr. 14
5 27 34 Rulf, Otto, Zugmasch., *Ehf* Venl.Str. 478
4 23 04 Rullof, Helene, *Lth* Klosterstr. 18
9 60 42 Rumbach, F. J., Schleierfbr., Trutzenb. 27
21 65 91 Rumberg, Rich., Gastw., Hohenst.R. 21
6 22 90 Rumbler, A., Ing., *Mlh* Fürstenb.Str. 28
7 68 34 Rummel, Erich, Pianist, NeußerStr. 28
7 63 32 Rumpelhardt, Fritz, Architekt, Riehl, StammheimerStr 127
5 54 52 Rumpf, Dr. Andr., Prof., Bismarckstr. 52
21 81 07 Rumpf, Ch., Baugesch., Klingelpütz 19
1 71 98 Rumpf, H., Vertr., Brück, Klausenb. 64
5 11 58 Rumpf, Herm., Baug., *Ehf* Barthelstr. 145
7 10 62 Rumpff, Dr., Arzt, Deutscher Ring 4
4 47 42 Rumschöttel, Lydia, Sülz, Remig.Str. 28
7 50 38 Runde u. Connemann, Möbel, Thürmchenswall 72
22 82 32 Rung, Gg., Kaffeeröst., BreiteStr. 54
4 78 02 Ders., Sülz, HermeskeilerStr. 5
5 19 40 Rung, Jos., Fuhrw., *Bick* U.Birnen 19
9 22 19 Runge, Franz, Vertr., Volksgartenstr. 18
4 89 11 Runge, Friedr., Sülz, KyllburgerStr. 9
4 43 58 Runge, Hans J., Öle, *Lth* Heimb.Str. 3
21 75 82 Runkel, Jak., Schneid., Friedr.Str. 61
5 20 53 Runkel, Kasp., *Np* LongericherStr. 107
22 79 95 Runkel, Nik., Schlosserei, Ursulastr. 11
9 50 26 Ders., *Bay* BrühlerStr. 295
4 69 05 Runkel, Wilh., Rest., *Lth* DürenerStr. 71
4 78 08 Runki, Heinr., Sülz, Siebengeb.All. 12
9 66 88 Ruperti, Boris, Kfm., *Bay* Goethestr. 13
5 54 91 Rupff, Henny, Frau, Kamekestr. 10
21 77 05 Rupke & Lammerich, Modewr., Zepp.Str. 7
22 83 40 Rupp, Jos., Versich., Domkloster 1
7 41 30 Rupp, Josef, Dir., Merlostr. 16
21 16 92 Rupp, Paul, Salierring 55
9 89 23 Ruppe, Fritz, Einfuhr, *Bay* BrohlerStr. 9
1 36 36 Ruppel, C. H., Zigarr., Deutz, Karlstr. 46
7 54 98 Ruppert, Victor, Apoth., *Np* F.Karl-Str. 32
9 53 14 Ruppert, W., Fbrkt., *Bay* E.LangenStr. 12
9 78 94 Ruppertzhoven, Karl, Bäck., Sever.Str. 12
9 80 51 Ruppmann, W., Dir., *Bay* E.LangenStr. 5
4 51 25 Rupprecht-Hauke, Dr. Erika, Ärztin, Sülz, Siebengeb.Allee 99
7 27 83 Rupsch, E., Molkereiprod., Ewaldistr. 28
7 46 05 Rupsch, Willi, Milch, *Np* NiehlerStr. 69
4 68 34 Rusche, Alfr., Kfm., *Brf* Wiethasestr. 22
9 94 32 Rusche, Herm., Ing., MainzerStr. 25
5 16 96 Rusche, Paul, Hansatheater, Hansaring 97
4 61 12 Rusche, Dr. W., Kfm., *Brf* Schmidtstr. 52
1 20 09 Ruschepaul, Ernst, Stahl, *Osth* Hardtgenb. Kirchweg 121

Sml.-Nr. 9 46 47 **Russ-Elektrofen Kommanditgesellschaft, Bonner Straße 530**

4 73 34 Russart, Käthe, Säng., *Lth* Stadtw.G. 46
5 29 93 Russe, Ernst, Gastwirt, Ritterstr. 57
7 80 22 Ders., Wohn., Hansaring 80
9 92 89 Rust, Dr., Staatsanw.a.D., Kaesenstr. 28
4 74 10 Rust, Carl, Kfm., *Lth* Univers.Str. 75
5 23 38 Rust, Fritz, Kfm., *Ehf* Subbelr.Str. 121
7 63 16 Rust, Heinr., Insp., Nibelungenstr. 3
7 89 88 Rust, Paul, Architekt, Suderm.Str. 8
1 15 64 Rust, Wilh., Weine, Rath, Heimd.Str. 20
4 58 74 Rustemeyer, Fritz, Kfm., Sülz, NeuenhöferAllee 12
7 20 68 Rustmann, Dr. Otto, Dtsch.Ring 48
9 74 26 Rute, Heino, Geschäftsf., *Rdk* Kaiserstr. 11
5 14 85 Ruth, Frdr., Kohlen, *Brf* Maarweg 112
7 61 82 Ruthotto, H., Kol.-W., Eigelstein 126
7 10 26 Rutkowski, Miercisl., Vertr., *Mrh/l* Rennbahnstr. 149
(4 44 79) Rutsatz, Emil, Ing., Sülz, Grafend.Str. 11
21 72 90 Rutsatz, Emil, Ww., Gereonshof 49
(9 39 60) RWA-Oel-GmbH, *Bay* Raderb.Str. 174
6 24 17 RWE Betriebsverwalt., *Mlh* Springborn
5 70 07 Rybak, Ant., Apoth., BrüsselerStr. 80
5 77 26 Rybak, Dr. Karl, Zahnarzt, Brüss.Str. 80
21 51 27 Rybak, Nico, Dentist, ZülpicherStr. 38a
5 19 46 Ryfisch, Joh., *Ehf* Leyendeckerstr. 6
7 20 82 Rymus, Jos., Metzgerei, Eigelstein 106
7 53 16 Rymus, L., Kaross.Bau, *Np* Merh.Str. 112
6 12 09 Saal, Grete, Modistin, *Mlh* Kirchg. 19
6 27 13 Saal, Hans, *Dü* Herb.Norkus-Heim
6 35 92 Martha u. Tini Saal, *Hw* Wasserwerkstr. 39
9 80 40 Saal, Peter, Gärtner, *Bay* Bernh.Str. 143
7 98 14 Saalfeld, Erich, Graphik, Joh.Str. 12
4 32 76 Saalfeld, Max, *Lth* KerpenerStr. 9
4 82 79 Saalwaechter, Rob., Kfm., Sülz, MünstereifelerStr. 30
5 24 43 Saarbach, H. C., Junkersdorf, *Brf* Frankenstr. 14
4 24 83 Saarbach, W. E., Konsul, Junkersdorf, Frankenstr. 14
7 94 36 Saas, H., Radio, *Mrh/l* Roßbachstr. 1
7 10 09 Saas, Heinz, Kfm., *Mrh/l* Liegnitzstr. 3
4 62 21 Saassen, Dr. K., Präs., *Lth* Kitschb.Str. 3
21 45 90 Sabac-el-Cher, Herb., Konzertmstr., Roonstraße 36
4 93 88 Sabata, Hub., Maler, Sülz, Berrenr.Str. 431
1 47 65 Sabatin, Walt., Kfm., Kalk, Eythstr. 13
4 53 54 Sabel, A., Werbeltr., Sülz, Klettenbgg. 50
5 43 63 Sabel, Jac., *Np* KaiserswertherStr. 1
21 61 23 Sabel, Jos., JülicherStr. 12
5 75 80 Sabielny, P., Bürobed., *Ehf* VenloerStr. 155
4 15 79 Sachs, Alfr., Kfm., *Lth* Mommsenstr. 34
21 71 08 Sachs, Ludw., Möbel, Beethovenstr. 8
9 98 51 Sachsenburg, Sachsenring 5
9 63 77 Sachsenröder & Schreiner, Malerei, *Bay* Mannsf.Str. 90
5 33 70 Sachsenwerk Licht- u. Kraft AG, Bism. Straße 15

Sammel-Nr. 7 06 51 **„Sachtleben" Aktiengesellschaft für Bergbau und chemische Industrie, Wörthstr. 34. T Schwefelzink P 25531**

1 35 35 Sackczewski, Karl, Fuhrw., Deutz, Freiheit 105
1 36 15 Sackmann, Frau Elise, Lebensm., *Mrh/r* OlpenerStr. 370
1 32 10 Sadtier, Christel, Deutz, Helenenwallstraße 16
4 36 41 Sägewerk Klettenberg GmbH, Sülz, RhöndorferStr. 14
7 10 36 Saenger, Bernh., Ankerwick., *Np* Nordstraße 53
7 27 16 Sänger, Fritz. Radio, *Np* Sechzigstr. 30
5 54 93 Sänger, M., Hebamme, *Ehf* Heidem.Str. 85
9 77 72 Säugl.- u. Mütterheim, Pauluskirche 3
4 55 80 Säuglingsheim, ev., Sülz, Kylib.Str. 3
(5 40 32) Säure-Therapie, Dr. v. Kapff, Lütt.Str. 60
5 56 67 Saffenreuter, W., Kfm., *Ehf* Arminstr. 63
7 35 72 Saftig, Chr., Friseur, *Np* Lenbachstr. 12
21 13 22 Saftig u. Kemper, Immob., Perlengr. 120
4 65 04 Sagebiel, Ernst, Kfm., *Lth* Marienw.Str. 9
1 43 77 Sagebiel, H., Baurat, Kalk, Kuthstr. 139
4 52 34 Sagét, Grete, Masseur., Sülz, Konradstr. 16
6 09 65 Sahler, Heinr., *Mlh* Keupstr. 30
6 19 38 Sahler, Hub., Zuckerwr., *Mlh* Berl.Str. 23
9 12 30 Sahler, Margarete, *Rdk* Hombergstr. 1
6 30 12 P. u. W. Sahler, Schreiner, *Dbr* Jüchen 36
5 61 01 Sahler, Wern., Kfm., *Ehf* Hüttenstr.
7 99 38 Saint-Mont, Karl, Bäckerei, Riehl, AmsterdamerStr. 119
5 39 33 v. Saint, P., Kfm., Junkersdorf, *Brf* SalzburgerWeg 2
7 80 27 Saintonges, Aug., Vertr., *Np* Nohlstr. 11
22 38 62 Salamander AG, Schuhe, HoheStr. 80
9 91 33 Salbach, P., Kfm., *Bay* Marienb.Str. 20
1 72 09 Salcher, H., Schausp., Brück, L.Bruch 18
9 91 74 Salchow, M., Apotheker, Paulstr. 18
6 23 22 Salemons, Wilh., Karosseriebau, *Mlh* Schleiermacherstr. 48
9 35 39 Salewski, Arth., Ww., Trajanstr. 31
4 18 32 Salisch, Kurt, Friseur, Sülz, Nonnenstrombergstr. 1
6 30 68 Sallmann, K., Ing., *Dbr* Thielenbr.A. 22
(5 45 75) Salm, Aenne, Steuerberat., *Ehf* Leostr. 72
21 55 35 Salm, Jean, Schreinerei, Schartgasse 5
7 98 86 Salm, Käthe, Pension, Kostg. 29
9 20 89 Salm, Leo, Wartehalle, *Bay* Südpark
22 96 10 Salm, N., Blumen, GroßeWitschg. 4/6
5 45 75 Salm, W., Fensterreinig., *Ehf* Leostr. 72
21 89 69 Salmen, Wilh., Buchbind., PfälzerStr. 21
(22 07 21) S. J. Salomon GmbH, Kurzwr., Brückenstraße 17
7 92 93 Saloschin, Fritz, Ing., Blumenthalstr. 22
21 84 10 Salscheider, Frdr., Leder, Apostelnstr. 38
21 34 00 Saltin, Karl, Maler, R.WagnerStr. 49
(5 28 79) Salus Krankenhauskosten Versich.AG, Bismarckstr. 16
22 84 62 Salve Regina, Damenheim, M.Ablaß-Pl. 6
9 88 03 Salz, Fritz, Archit., *Zst* Kenden.Str. 4
5 00 85 Salz, Gertrud, Eritstr. 13
9 53 89 Salzburger, Math., Kraftfahr., *Bay* Germanikusstr. 1
21 28 76 Salzgeber, N., D.-Schneider, Beeth.Str. 18
9 42 82 Salzmann, Joh., Ing., Trajanstr. 37
5 25 85 Hans Salzsieder GmbH, Gilbachstr. 7
22 62 00 Sam, Max, Pelzmoden, Salomonsg. 12
9 87 47 Sames, Rob., Zahnarzt, BonnerStr. 45
9 94 91 Ders., Wohn., *Bay* Bernhardtstr. 160
21 25 15 Samlowsky-Weisflog, K., Frau, Hohenstaufenring 49
9 48 78 Sampels, Joh., Geschäftsf., Ebur.Str. 16
22 30 35 Samt u. Seide GmbH, D.Putz, Zepp.Str. 2
9 19 62 Samwer, Dr. Friedr., Gen.Maj.a.D., *Bay* Goethestr. 41
7 34 79 Sand, Hch., Metzg., *Mrh/l* Seb.Str. 165
4 23 60 Sand, Karl Fr., Sülz, Weyertal 3
(9 55 14) Sand- u. Kiesbaggerei Groß-Rott GmbH, Hochkirchen
22 19 97 Sander, Alfr., Hdlsvertr., BreiteStr. 1
4 24 92 Sander, Aug., Photogr., *Lth* Dür.Str. 201
21 19 66 Sander, Balth., Juwel., Hohenz.R. 22
9 77 12 Sander, B., Kfm., *Bay* BrühlerStr. 114
9 77 21 Ders., *Bay* Hoffm.v.FallerslebenStr. 8
4 54 19 Sander, Gerh., Kfm., Sülz, Eltzstr. 3
4 65 38 G. u. P. van d. Sander, Kohlen, Sülz, Euskirch.Str. 4
4 87 84 Sander, G., Photogr., *Brf* Aach.Str. 409
4 22 68 Sander, H. Th., Baug., Sülz, Emmastr. 19
1 40 38 Sander, Hans, Ing., Deutz, Markom.Str. 8
9 61 92 Sander, Heinr. Rud., Zoolog. Präparate, Mechtildisstr. 12
7 27 81 Sander, Heinr., Tischler, Ewaldistr. 9
4 64 75 Sander, Lieselotte, Sekr., Sülz, Grafenwerthstr. 12
21 14 27 Sander, Otto, Gastw., Griechenpf. 3
4 63 74 Sander, Paul, Sülz, NeuenhöferAllee 17
22 67 25 Sander, Rudi, Lederwr., Schilderg. 9
5 39 34 Sander, W., Blockeis, GenterStr. 11
7 63 04 Sander, Wait., Apoth., Johannisstr. 48
5 67 91 Sander, Werner, Maler, *Np* Ebernb.W. 61
22 72 94 Sanders, Dr. A., Arzt, Gereonstr. 46
5 73 27 Sanders, Fritz, *Bick* Grüner Brunnenw. 39
1 13 63 Sanders, Joh., Kfm., Deutz, Mark.Str. 17
7 47 31 Sandersky, Hans, Setzmasch., Weideng. 48
21 52 62 Sandgänger, Rich., Obst, Rothgerberb. 10
4 67 06 Sandkaulen, Paul, Textil, Sülz, Gottesweg 157
21 48 71 Sandkaulen, Dr. Wilh., Zahnarzt, Kaiser-Wilh.Ring 20
4 63 29 Sandmann, K., Kraftf., *Brf* Raschd.Str. 30
9 63 26 Sandweg, Friedr., Schornsteinf., *Zst* Zollstocksweg 2
1 35 13 Sandweg, Max, Hüttenprod., Kalk, Olpen. Straße 53
9 80 57 Sangerhaus, Gg., Reklame, *Rdk* Rotdornstraße 19
22 95 18 Sangermann, Carl, Regenkleid., Marzellenstraße 13
5 44 32 Sangermann, F., Ww., *Ehf* Röntgenstr. 11
21 23 98 Sangermann, H., Photos, Hohenz.Ring 60
4 69 48 Sangermann, W., Kfm., Sülz, Klettb.G. 88
5 60 70 Sanio, Dr. Fritz, Arzt, *Brf* Serviesberg 8
9 46 41 Sanitätsmolkerei Dr. med. Wester & Co., Kurfürstenstr. 17
21 56 44 Paul Sanke & Co, Teppiche, Wolfsstraße 12–14
4 21 37 Sanke, Paul, Kfm., *Lth* Zülp.Str. 357
Worr471 St. Elisabeth-Krankenhaus, *Worr*
22 54 73 St. Georgshaus, Kloster, Georgstr. 5a
4 13 47 St. Hildeg.-Krankenh., *Lth* Bachem.Str. 29
5 03 03 St. Josephs-Haus, *Ehf* VoelsangerStr. 32
4 37 11 St. Lydia, religiöse Arbeitergemeinschaft, Gabelsbergerstr. 13

7 41 41 / 7 11 70 **St. Marien-Hospital, Krankenanstalt, Kunibertskloster 13**

1 22 83 St. Sebastian Schützenbruderschaft, Deutz Gremberger Allee
1 33 48 Sanner, H., Weinhdlg., Kalk, Vietorstr. 40

Sammel-Nr. 22 17 44 **W. Sanner & Co., Zelte, Decken Georgstraße 5b. P 50761**

7 75 31 Sarata-Kuermann, Therese, Hülchr.Str. 15
22 77 22 Sarbin, Leo, Rheinkiesel-Weinstuben, Auf dem Rheinberg 7
4 84 89 Sarbin, Max, Sülz, Luxemb.Str. 300
5 67 01 Sarburg, Dr. C., Arzt, *Ehf* Ottostr. 30
5 73 36 Sardemann, W., Dr. jur., *Ehf* Ennenstr. 7
7 98 29 Saria, B., Trainer, *Mrh/l* Zornd.Str. 2
4 62 40 Sarnetzki, D. H., Redakteur, *Lth* Bachemer Straße 266
22 60 19 Sarotti, Detailgeschäft, Hohestr. 127
21 20 72 Sarter, Franz, Kfm., Friesenpl. 9
4 56 62 Sarter, Hild., Klavierlehr., Sülz, ManderscheiderStr. 35
4 82 88 Sarter, Pet., Drog., Sülz, Berrenr.Str. 373
21 37 08 Sartory, Angelika, Pilsstube, Helenenstr. 9
21 50 89 Sartory, Carl, Restaurat., Apost.Str. 19
22 11 24 Sartory, Franz, Tabakwr., Mohrenstr. 36
22 47 33 Sartory, Franz, Weinhaus, Martinstr. 32
21 99 57 Sartory, Fritz, Kfm., Zeppelinstr. 4
4 50 74 Sartory, J., Vertr., Sülz, Mommsenstr. 22
7 50 37 Sass, Karl, Sudermanpl. 9
1 71 27 Saß, Max-W., Brück, LindlarerStr. 24
22 48 29 Sasse, Bernh., Felle, Krebsgasse 5
4 22 81 Sasse, Dr. Carl, Arzt, Sülz, Einhardstr. 13
1 18 74 Sasse, Clem., Eier, *Mrh/l* Iserl.Str. 30
5 17 44 Sasse, Joh., Eier, *Ehf* Försterstr. 32
9 97 65 Sasse, Jos., Schneidermstr., Eifelstr. 7
5 63 46 Sasse, Dr. K., Arzt, *Ehf* VenloerStr. 368
5 29 75 Sasse III, Dr. K., Arzt, *Ehf* Venl.Str. 218
6 12 11 Sasse, Paul, Ing., *Sth* Düsseld.Str. 392
7 18 00 Sasse, Rob., Kfm., Blumenthalstr. 75
5 56 84 Sasse, Werner, *Ehf* Tieckstr. 102
22 99 72 Sassen, Aug., Goldwaren, Peterstr. 10
7 72 34 Sassen, W., Beerd.-Inst., Weideng. 22
7 92 97 Sassenberg, Jost, Dir., Riehl, Boltensternstraße 6
1 32 27 Sassenfeld, Jos., Kohlen, Kalk, Olpener Straße 188
5 35 69 Sassenfeld, W., Kohl., *Ehf* Weinsb.Str. 124
9 30 03 Saßning, Alb., Fabr. autom. Appar., DarmstädterStr. 15
7 22 23 Satink, Gg., Archit., *Mrh/l* Ortw.Str. 5
7 58 35 Sattler, Aug., Obst, Ewaldistr. 24
7 71 74 Sattler, Frdr., Bankbeamt., Domstr. 52
4 52 09 Sattler, Geschw., Sülz, Aegidienb.Str. 1
9 93 85 Sattler, Heinr., Verleger, Salierring 5
7 37 26 Sattler, Ww. J., Bandag., *Np* Baudristr. 6
6 15 81 Sattler, P., Polsterw., *Mlh* Regent.Str. 7
21 49 79 Satzger, Georg, Fleischer, Zülp. Str. 6
1 37 73 Sauberg, Edm., Kalk, Hauptstr. 111
6 16 23 Sauberg, W., Gaststr., *Mlh* Buchh.Str. 64
21 64 80 Saubert, Alfr., Metalle, Fleichmeng. 43
5 31 28 Sauer, Frau, GenterStr. 23
5 20 20 Sauer, Dr., Justizrat, Spichernstr. 22
5 20 01 Derselbe, Büro, Spichernstr. 22
9 34 06 Sauer, Dr., Zahnarzt, Sachsenring 1
7 41 76 Sauer II, Dr., R.-A., *Mrh/l* Rennb.Str. 39
5 98 18 Sauer, Ad., Bahnhofswirt, *Lg* Grethenstr.
4 47 70 Sauer, Arth., Werbefach., Sülz, Mommsenstr. 17
4 74 37 Sauer, Aug., Kfm., Sülz, Ölb.Str. 77
21 23 13 Sauer, Aug., Frau, Hohenz.Ring 41
6 02 27 Sauer, Frau A., Fische, *Dbr* Idastr. 49
5 16 19 Sauer, Christ., Transp., BrabanterStr. 11
6 29 06 Sauer jr., F., *Mrh/r* Fußfallstr. 2
6 01 22 Sauer, Franz, Metzger, *Mlh* Wallstr. 69

Franz Sauer
Köln, Hohe Straße 162–164
Stollwerckhaus
Fernsprecher: 22 19 90 u. 22 30 60 | Telegrammadresse: **Sportsauer**
Postscheckkonto Köln 1555

22 96 95 Sauer sen., Fritz, Kunstmaler, Frankenwerft 11
7 88 26 Sauer, G., Pfarr., *Mrh/l* Sebast.Str. 115
21 57 35 Sauer, Gust., Dir., Hohenstaufenring 11
7 65 95 Sauer, Hans, Kfm., Hansaring 94
22 93 89 Sauer, Heinr., Bettw., Martinstr. 45
1 72 01 Ders., Wohn., Brück, Rinderweg 15
21 36 36 Sauer, Heinr., Dachd., Roonstr. 45
4 49 12 Sauer, J., Zigarren, Sülz, Berrenr.Str. 236
1 17 08 Sauer, Jos., Baugesch., Deutz, Adolfstr. 8
21 56 26 Sauer, Jos., Metzgerei, Friedr.Str. 72
4 21 39 Sauer, J., Stud.-Rat, Sülz, Petersb.Str. 109
22 36 65 Sauer, Mich., Lebensm., Streitz.G. 55
5 06 37 Sauer, Osk., Isoliermat., *Np* Bilderstöck.
5 04 47 Sauer, O. B., Autobed., *Bick* Takustr. 83
9 67 12 Sauer, Paul, Baugesch., *Rdk* Karlstr. 11
21 81 00 Sauer, Dr. Paul, Arzt, Hohenz.Ring 43
22 39 79 Sauer, Pet., Schreinerei, Mühlenb. 14
1 43 92 Sauer, Peter, Sped., Kalk, Thumbstr. 21
9 13 84 Sauer, Werner, chem. techn. Erzeugn., TeutoburgerStr. 25
6 24 16 Sauer, Wilh., Ww., *Mrh/l* Ostmerh.Str. 441
6 15 10 Sauer jr., Wilh., Wäscherei, *Hhs* Weidenbruch 198
21 35 12 Sauer & Co., BreiteStr. 118
4 62 66 Sauerborn, Sülz, Siebengebirgsallee 32
5 76 91 Sauerborn, Hugo, Schneiderei, *Ehf* SubbelratherStr. 244
5 35 33 Sauerborn, Johannes, Chauff., *Ehf* Weinsbergstr. 136
9 99 24 Sauerbrei, R., Angest., *Bay* Mehl.Str. 21
4 24 32 Sauerland, Fritz, Dir., *Lth* Rurstr. 50
5 72 73 Sauermann, Gust., Kartoff., *Ehf* Venloer Straße 308
5 39 66 H. u. K. Sauermann, Lud.Camphauser Straße 34
22 19 72 Sauermann, Otto, Zigarren, Goldschm. 7a
5 13 69 Sauermann & Kayser, Vertr., Brüsseler Straße 80
21 41 51 Sauermann & Siepmann, Handelsvertr., Mauritiussteinweg 77–79
9 43 80 Sauerstoffwerke Brühl, AlteburgerStr. 43
5 69 03 Sauerwald, H. G., Pianos, K.Wilh.-R. 4
6 31 88 Sauerwald jr., Jos., Archit., *Dbr* Thurner Straße 18
4 11 21 Sauerwein, Elise, Sülz, Mandershch.Str. 33
4 33 35 Sauerwein, H., Dekor., *Lth* Mariaw.Str. 3
4 88 17 Sauerwein, J., Vertr., Sülz, Mayen.Str. 9
5 04 67 Sauerwein, K. W., Arch., *Ehf* Herk.Str. 93
21 80 70 Sauerzapfe, Dr. E., Zahnärztin, Hohz.R. 60
4 67 82 Dies., Wohn., Sülz, MayenerStr. 9
7 44 04 Saul, Alb., Vertret., Maybachstr. 163
4 39 83 Saum, Gg., App.-Bau, *Lth* Dür.Str. 201
4 13 71 Ders., Wohn., Sülz, Euskirch.Str. 62
21 74 65 Saunders, Regin., Major, Hohenz.Ring 1
22 23 28 Gebr. Saupe, Schießscheibenfbr., Agrippinahaus
4 48 15 Saur, Karl, Ing., Sülz, Scherfg.Str. 63
9 22 22 K. & W. Saurbier, Innenausbau, Heisterstraße 22
4 53 10 Sauren, Jos., Rektor, *Brf* Pflaumestraße 12
6 06 79 Sausen, Aenne, Kalk, DortmunderStr. 57
4 57 40 Sauren, P., Drogen, Sülz, Berrenr.Str. 342
9 49 28 Saurenbach, C. E., Vertr., Lutherpl. 25
6 03 33 Saurenhaus, Fritz, Ww., *Mlh* Rhod.Str. 15
21 03 21 Saurer, Lastwagen, Vertr., Hohenz.R. 90
22 18 19 Sauset, Jean, Wäscherei, Agrippastr. 34
4 81 80 Sauter, I. G., Metallornamente, *Lth* Wittgensteinstr. 36
9 18 65 Sauter, Paul, Ubierring 31
6 17 97 Sauter & Frau Faber, Kragen, *Mlh* v.Sparr Straße 35
4 59 61 Sautermeister, Hans, Vertr., *Brf* Aachener Straße 559
9 38 14 Sauvageot, W., Wurstfbr., Lutherpl. 1
4 55 88 Savels, Dr. A., Dir., *Brf* Kitschb.Str. 226
9 21 38 Savelsbergh, Leo, Install., Annostr. 52

*

Sammel-Nr. 22 03 51 **Savoy-Hotel** siehe Hotel Großer Kurfürst, Savoy-Hotel

21 55 36 Sawatzki, Konr., Friseur, Lindenstr. 71
4 37 16 Sawatzki, P., Buchdr., *Lth* Herderstr. 25
5 49 16 Sawinsky, Alb., Spielwr., *Ehf* Roßstr. 13
6 16 05 Sax, Hub., Vertr., *Mlh* Pr.Heinr.-Str. 54
5 69 53 Sax, Maria, Junkersdorf, *Brf* Kirchw. 28
4 75 24 Sax, Dr. Walter, Asses., Sülz, Grafenw. Straße 10
7 95 40 Saxler, Jac., Hausger., *Np* Viers.Str. 5
4 68 91 Saxler, Joh., Sülz, Sülzburgstr. 129
9 24 81 Sbrzesny, Aug., *Bay* Cäsarstr. 78
22 99 40 Scala Theater, Herzogstr. 9
9 17 84 Schaab, Karl, Kfm., *Bay* Mathiask.Pl. 13
21 61 96 Schaack, Agn., Frau, Görrestr. 11
4 23 81 Schaack, H. C., Verlagsbücherei, *Lth* Lilienc.Str. 2
4 86 52 Schaack, M., Dr.-Ing., *Lth* Heimb.Str. 3
21 73 89 Schaack & Schaack, Eisenbahnbedarf, Händelstr. 19
9 97 58 Schaadt, Heinr., Obst, Hauptmarkthalle
4 61 17 Schaaf, Ad., *Lth* Meister-Ekkehart-Str. 1
5 72 10 Schaaf, Andr., Milch, *Ehf* Piusstr. 70
4 65 86 Schaaf, Aug., Zigarr., *Brf* Aach.Str. 503
1 40 03 Schaaf, Chr., Beamt., Kalk, Odenw.Str. 9
22 50 74 Schaaf, Christ., Obst, Severinstr. 206
4 66 75 Schaaf, Jos., Lebensm., *Lth* Kerp.Str. 65
7 62 60 Schaaf, Karl, Restaur., Eigelstein 4
4 62 34 Schaaf, Maria, *Lth* Cl.Kappeln.Str. 23
1 22 41 Schaaf, Olga, Deutz, Sandtpl. 2
7 95 82 Schaaf, O., Autorepar., *Np* Christinastr. 4
21 31 16 Schaaf, Paul, Maler, Kl.Telegr.Str. 1
7 96 26 Schaaf, Pet., Gastw., Aquinostr. 2
22 86 67 Schaaf, Pet., Büromasch., HoheStr. 38
4 17 01 Schaaf, Steph., Ausfuhr, *Lth* Fritschstr. 4
9 33 79 Schaaf, Walter, Obst, *Bay* BrühlerStr. 10
5 72 96 Dr. Schaaf & Engels, Essenzen, Genter Straße 28
5 07 86 Schaake, Wilh., Metzger, *Bick* Takustr. 68
1 21 39 Schaal, K., Zigarr., Deutz, Const.Str. 96
22 33 94 Schaare, Herm., Frau, Zeughausstr. 14
21 22 86 Schaarschmidt, Erich, Major, Mozartstraße 37
5 00 20 Schaarschmidt, Karl, Vertr., *Bick* Am Rosenhof 11
5 57 65 Schaarschmidt, R., Vertr., *Brf* Eup.Str. 3
6 39 66 Schabo, Ant., Ing., *Hw* Burgw.Str. 51
21 12 15 Schabrich, Christ., Pianist, Moltkestr. 42
22 64 36 Schacht-Verlag, Appellhofpl. 17
21 38 70 Schacht, Franz, Metzgerei, Lindenstr. 3
5 09 10 Schacht, Johs., Feinkost, GenterStr. 1
21 12 89 Gebr. Schachten, Herrenmoden, Richmodstraße 13
21 52 86 Schackow, Luise, Ww., Humboldstr. 43
21 45 28 Schadde, Hans, Dentist, Hohenst.R. 46
4 89 24 Schade, A., Gesch.-Führ., Sülz, Erp.Str. 45
4 30 13 Schade, Erich, Maler, Sülz, Petersbergstr.10
7 63 47 Schade, O., Motorfahrz., Machab.Str. 13
5 23 02 Schade, R., Fuhrw., *Ehf* Wahlenstr. 34
9 92 41 Schadt, Rud., Gaststt., Martinsfeld 20
4 98 25 Schaeben Haus GmbH, Köln.Wasserfbr., *Lth* KerpenerStr. 61
5 77 00 Schaeben, Dr. Leop., Ob.-Stud.-Dir., *Br* Ellend.Str. 22
4 39 33 Schaeben, W., Gesch.-F., *Lth* Correnstr. 28
22 67 62 Gebr. Schaeben, Matratzenfb., Kr.Büch. 1
4 59 11 Schaede, M., Frau, *Lth* Landgr.Str. 100
21 95 55 Schädel, Gust., Uhren, Händelstr. 37
21 30 30 Schaedel, Ludw., Polster, Brüss.Str. 39
7 89 44 Schaefer, Dr., Ger.-Rat, Aduchtstr. 7
6 27 81 Schaefer, Kaplan, *Mlh* Adamsstr. 11
1 13 08 Schäfer, Ww., Kondit., Kalk, Gremb. Straße 265
5 16 50 Schäfer, A., Ing., *Ehf* Mackensenstr. 93
4 81 17 Schaefer, Adele, *Lth* Univers.Str. 201
4 36 74 Alex Schaefer & Co., Kohlen, Gabelsb.Str. 7 47 Ders., Wohn., Balthasarstr. 72
22 20 03 Schäfer, Alfr., Schneiderei, Langg. 8
4 17 34 Schäfer, Alfred, Möbeltransporte und Spedition, Köln-Sülz, Marsiliusstr. 76
4 84 35 Schäfer, Anni, Lehr., *Lth* Kerp.Str. 66
22 94 97 Schaefer, Anton, Perlenpfuhl 2
1 11 44 Schäfer, Anton, Kfm., Deutz, Siegb.Str.
21 51 76 Schaefer, A., Prägeanst., Brab.Str. 24
4 31 36 Schäfer, B., Feinkost, *Lth* Zülp.Str. 381
22 31 97 Schäfer, Carl, Vertr., Gürzen.Str. 17
9 47 13 Schaefer, Ww. Carl, Obst, *Bay* MannsfelderStr. 29
5 06 94 Schaefer, Carl W., *Ehf* Roethausstr. 15
4 48 97 Schäfer, Christ., Dir., *Brf* Bucrenstr. 3
4 74 85 Schäfer, Christ., *Lth* Kermeterstr. 15
22 29 87 Schaefer, Cl., Dr. med, A.d.Rothenberg 13
21 11 00 Schaefer, Dr. E., Arzt, Hohenz.Ring 31
7 94 91 Schäfer, Emil, Vertr., *Np* Auerstr. 21
9 66 30 Schäfer, Ernst, Schrein., Landsb.Str. 25
4 48 22 Schäfer, E., Vertr., Sülz, Heisterb.Str. 6
4 85 28 Schaefer, E., Ing., Sülz, Remig.Str. 38
9 34 21 Schäfer, Ferd., Kondit., Martinsf. 31
9 98 35 Schäfer, Franz, Butter, Merov.Str. 39
7 41 23 Schaefer, F., Bücherrev., Weißenbr. Str. 51
9 86 84 Schaefer, Fritz, Prokur., Chlodwigpl. 3
9 77 61 Schäfer, F., Vertr., Volksgartenstr. 22
6 25 41 Schäfer, Frau Georg, Lebensm., *Dbr* DellbrückerMauspf. 305
7 25 87 Schaefer, Gg. F., Möbelstoffe, Dt.Ring 4
1 37 76 Schäfer, Gertrud, Deutz, Siegb.Str. 388
1 47 79 Schäfer, G., Käse, Kalk, Hauptstr. 239
1 20 47 Ders., Rath, RösratherStr. 583
5 06 16 Schaefer, Grete, Därme, *Ehf* Schönsteinstraße 12
7 29 29 Schäfer, Gust., Vertr., NiehlerStr. 1
4 96 26 Schäfer, Hans, Ing., Sülz, Gustavstr. 43
7 84 77 Schäfer, Hans, Install., *Np* Neuß.Str. 308
4 10 29 Schäfer, H. Gesch.-F., *Lth* Pücklerstr. 24
(21 18 72) Schäfer, Hans, Schreiner, Görresstr. 2
6 22 50 Schaefer, H., Blumen, *Mlh* Frankf.Str. 71
7 57 06 Schäfer, Hch., Bäckerei, Eigelstein 134
5 21 37 Schäfer, H., Autorepar., *Bick* Borsigstr. 12
5 23 05 Ders., Werkstatt, *Brf* EupenerStr. 137
21 87 43 Schaefer, Hch., Hausger., Weyerstr. 78
22 55 01 Schäfer, Heinr., Hefe, Ursulaplatz 29
5 34 94 Schäfer, Heinr., Viehhdlr., Schlachthof
5 04 53 Schaefer, Heinr., Kfm., *Brf* Cornel.Str. 1
5 49 27 Schäfer, Heinz, Kfm., *Brf* Gellenk.Str. 40
5 74 07 Schaefer, Heinz, Kfm., *Ehf* Tieckstr. 94
1 40 46 Schäfer, Heinz, Transp., Deutz, Reischpl. 5
1 72 55 Schäfer, Helene, Textilwr., *Brf* Olpener Straße 876
5 39 16 Schaefer, Henny, *Ehf* Fridolinstr. 12
5 47 07 Schäfer, Herb., Autoreifen, Brüss.Platz 28
4 52 30 Ders., Wohn., Sülz, Neuhöfer Allee 17
9 53 34 Schaefer, Herm., Ing., *Rdk* Kaiserstr. 2
22 21 34 Schaefer, Herm., Dr.jur., Deichmannshaus
22 28 65 Schaefer, Dr. H., Syndik., Goldschmied 3
21 44 29 Schäfer, Hub., Maler, Maurit. Steinw. 32
5 21 96 Schäfer, Hub., Sped., *Bick* Servacistr. 22
5 51 08 Schaefer, Hubertine, Schneid., *Ehf* Fridolinstr. 45
9 14 63 Schäfer, Hugo, Fris., *Zst* Vorgeb.Pl. 16
6 25 46 Schäfer, J., Butter, Kalk, Heidelb.Str.31
21 75 03 Schaefer, J., Lebensm., Brüsseler Str. 42
6 27 60 Schäfer, Jak., *Mlh* Deutz-Mülh.-Str. 288
7 20 38 Schäfer, J., Vertr., Riehl, Richler Str. 231
22 59 79 Schäfer, Jean, Blumen, Heumarkt 69
5 56 03 Schäfer, Jean, Moltkestr. 133
7 15 79 Schäfer, Jean, Rentner, *Np* Kemp.Str. 3
4 36 81 Schaefer, Joh., Briketts, *Lth* Bach.Str. 146
21 72 88 Schaefer, Joh., Juwelier, Lindenstr. 3
21 17 76 Schaefer, Joh., Landesprod., Roonstr. 38
7 68 03 Joh. & Th., Schäfer, Sägewerk, *Mrh/l* Sebastianstr. 36
7 56 87 Schäfer, Johs., Kol.-W., *Np* Sechzigstr. 25
9 57 03 Schäfer, Jos., Autosped., Elsaßstr. 6
4 19 21 Schäfer, Josef, Sülz, Einhardtstr. 13
5 60 54 Schäfer, Jos., Bierverl., *Bick* Takustr. 22
4 55 44 Schaefer, J., Schloss., *Brf* Schinkelstr.12
7 26 21 Schäfer, J., Lebensm., *Mrh/l* Mollw.Str.14
4 84 24 Schäfer, Jos., Gastw., *Lth* Dür.Str. 208
21 26 25 Schäfer, Jos., Dentist, Luxemb.Str. 42
4 98 66 Schaefer, Jos., Kohlen, *Lth* Krielerstr.103
5 14 12 Schäfer, J., Prok., *Brf* Herzogenr.Str. 17
9 59 12 Schäfer, Jos., Rohprod., *Bay* Brühler Straße 134
21 35 09 Schaefer, J., Ind.-Erz., Heinsb.Str. 9
5 24 62 Schäfer, Jos., Ww., Antwerpener Str. 7
5 39 94 Schäfer, Jos., Ing., *Ehf* Venloer Str. 179
9 26 87 Schäfer, Karl, Blumen, Ubierring 2
7 86 35 Schäfer, Karl, Häute, *Np* Hartwichstr. 96
9 79 32 Schäfer, Karl, Obst, *Zst* Vorgeb.Str. 101
22 79 13 Schäfer jr., K., Ww., Tanzlehr., Komödienstr. 60
22 72 77 Schäfer, Karl, Obst, Rheingau 12
22 81 79 Schäfer, Karl, Tanzlehrer, Hunnenr. 5
1 24 56 Schäfer, Kasp., Anstreicher, *Osth* Zehnthofstr. 71
5 25 68 Schaefer, Kasp., Kfm., *Ehf* Nußb.Atr. 39
5 98 65 Schäfer, K., Install., *Lg* Grethenstr. 25
21 94 05 Schäfer, K., Polsterei, Maur.Steinweg 39
22 49 20 Schäfer, L. Ph., Möbelstoffe, HoheStr. 144
21 73 55 Schäfer, Laur., Metzgerei, Rothgerberb. 8
1 17 55 Schäfer, L., Klempn., Deutz, Temp.Str.45
4 48 60 Schaefer, Leonie, Gymnast., Sülz, Sülzgürtel 44
9 25 38 Schäfer, Lor., Schlosserei, Elsaßstr. 6
22 23 03 Schäfer, Frau L., Papier, Himmelreich 17
9 76 75 Schäfer, Ludw., Ing., Karolingerring 25
4 60 20 Schäfer, Maria, Kol.-W., Sülz, Arnulfstr.19
21 97 21 Schaefer, Math., Bäckerei, Weyerstr. 67
21 74 36 Schäfer, Nik., Techniker, Fleischm.G. 28
7 99 26 Schäfer, Otto, Postrat, Riehl, Tal 4
9 75 17 Schäfer, P. J., Schlosser, Duffesbach 21
21 16 73 Schäfer, P. Jos., Leder, Limb.Str. 4
6 13 74 Schäfer, Paul, Lebensm., Kalk, HeidelbergerStr. 33
21 14 84 Schäfer, Peter, Prok., Klingelpütz 29
9 20 33 Schäfer, P., Buchdr., *Bay* Goltst.Str. 70
9 28 20 Schäfer, Pet., Gastw., *Rdk* Hauptstr. 78
1 47 16 Schäfer, P., Frau, Feink., Kalk, K.MühlheimerStr. 38
(7 71 31) Schaefer, Ww. P., Sandwerk, Wörthstr.32
4 18 96 Schaefer, R., Vertr., Sülz, Unkeler Str. 17
1 31 71 Schäfer, Dr. Rudolf, Chem., Deutz, Teutonenstr. 2
7 42 73 Schäfer, Rud., Restaur., Kunib.Kl. 27
21 85 04 Schaefer, Rud., Vertr., Schilderg. 91
4 83 60 Ders., Wohn., Sülz, Siebengeb.A. 25
7 23 95 Schaefer, Dr. Rud., R.-A., Riehl, XantenerStr. 133
6 30 74 Schäfer, Stefan, Landw. Bed., *Dbr* StrundenerStr. 56
5 76 16 Schaefer, Theod., Streckenwart, *Bick* Rosengarten 87
7 75 75 Schäfer, Theo, Asses., *Np* Kemp.Str. 9
21 73 58 Schaefer, Th., Konditorei, Jahnstr. 1
22 95 95 Schäfer, Toni, Bar, U.Goldschmied 15
6 20 29 Schaefer, Toni, Vertr., *Mlh* Genov.Str. 20
1 72 13 Schäfer, W., Bevollm., Brück, Am Klausenb. 73
7 78 03 Schaefer, Walt., Kfm., *Mrh/l* Norddeicher Straße 20
5 96 68 Schäfer, Wilh., *Bm* Nüssenb.Str. 49
4 82 73 Schäfer, Wilh., Gärtn., *Lth* Krielerstr. 101
4 56 33 Schäfer, W., Install., *Brf* Schinkelstr. 16
1 43 65 Schäfer, W., Metzger, Kalk Olp.Str. 276
4 88 60 Schäfer, Wilh., Sattler, Sülz, Marsiliusstraße 59
1 16 79 Schäfer, Wilh., Kohlen, Deutz, Ferdinandstr. 10
7 29 23 Schäfer, Wilh., Versich., *Np* Steinb.Str.31
9 34 88 Schaefer & Co., Obst, Großmarkthalle, Bonntor
22 44 66 Schäfer & Kramer, Modewr., Herzogstr. 32
4 62 95 Dies., Wohn., Sülz, Kirchb.Str. 35
4 28 82 Schaefers, A., Vertr., Sülz, Gerolst. Straße 123
7 76 17 Schäfers, Carl, *Np* Schenkendorfstr. 10
5 48 79 Schäfers, Gg., Kfm., *Bm* Westfriedhof
7 55 74 Schäfers, Theo., Riehl, Stammh.Str. 127
1 19 80 Schäffer, Fritz, Deutz, Taunusstr. 47
22 74 68 Schäffer, Joh., Bäckerei, U.Taschenm. 9
1 72 32 Schäffer, Karl, Kunstmal., Brück, Lindlarer Str. 4
9 74 09 Schäffer, Ww. P., Gaststt., *Zst* Hön.Pl. 19
4 37 64 Schaefflein, Wilh., Musiker, Sülz, Remigiusstr. 28
5 38 43 Schaeffler, Gg., Junkersdorf, *Brf* Frankenstr. 46
4 26 24 Schäfgen, W., Bauunt., *Lth* Lindenth.G.4
5 09 41 Schaefler, F., Kunstm., *Bick* Wachh.W. 4
21 70 48 Schäl, Margot, Frau, Kl.Brinkg. 7
7 33 39 Schaen, Pet., elektr. Anl., Neußer Str. 5
4 37 31 Schänzer, Wilh., Kunstschmiede, Sülz, Wichterichstr. 17
6 31 58 Schäpers, Ww. Bernh., Fahrräder, *Mlh* Mülh.Freiheit 128
5 59 68 / 5 59 54 Schaette, Ernst, Textilrohstoffe und -Abfälle, -Ehrenfeld, Weinsbergstr. 191
4 29 21 Schätzel, K., Lebensm., Sülz, Lux.Str.297
5 77 40 Schaetzer, Ferd., Kfm., Junkersdorf, *Brf* am Römerhof 1
7 72 29 Schaetzing, G., Landm., Riehl, Sieb.Str.22
9 86 83 Schätzel, Alois, Obst, *Bay* Goltsteinstr.76
1 29 15 Schaeuble, E., Ing., Deutz, Glacisweg 12
4 40 24 Schaeven, P. J., Vertr., Sülz, Hardtstr.37
22 73 22 Schaffhausen, J., Kaffee, Holzmarkt 59
22 33 01 Schaffnit Nf., C., Buchh., Richartzstr. 6
7 18 73 Schaffrath, G., D.-Schneid., Clever Str. 11
4 80 89 Schaffrath, Dr. Hans, Treuhänder, *Lth* Kringsweg 40
21 22 78 Schaffrath, Joh. J., Vertr., Pfeilstr. 31
21 20 89 Schaffrath, Johann, Luxemb.Str. 8
6 34 66 Schaffrath, J., Treuh., *Mlh* Adamstr. 1a
4 97 71 Schaffrath, Jos., Verlag, Sülz, Grafenwerthstr. 21
21 23 00 Schaffstein, Herm., Verlag, Badstr. 1
22 61 25 Schafgan, H., Trauerhütefbr., Fetth. 7
21 76 21 Schafgans, Fr., Kapellmstr., Hohenst.R.25
4 85 24 Schafstaedt, Rolf, Krim.-Komm., Sülz, NeuenhöferAllee 52
7 85 06 Schafstaedt, W., Arch., Riehl, R.Gürtel 72
21 93 56 Schagen, Artur, Schneider, Gr.Büdeng. 17
21 12 23 Schagen, Franz, Metzg., Mastrich.Str. 4
5 25 62 Schagen, J., Innereien, *Ehf* Nußb.Str. 78
5 20 62 Ders., Schlachthof
4 31 04 Schain, H., Sattler, Sülz, Sülzburgstr. 33
4 89 78 Schalber, Max, Steuerber., *Lth* Lindenth. Gürtel 59
4 45 21 Schalk, Dr. F., Prof., *Lth* Momms.Str.128
5 15 25 Schalk, Luise, Ww., *Brf* Maarweg 25
9 96 06 Schalk-Holstein, H., Kfm., Sachsenring 45
1 15 70 Schall, Aloys, Obst, Kalk, Lahnstr. 1
5 71 50 Schall, Clara, Lehr., *Bick* Ansgarstr. 5
9 13 24 Schall, Joh., Kfm., *Bay* Tacitusstr. 48
4 42 10 Schall, P., Transp., *Lth* Klosterstr. 116
(7 55 44) Schall- u. Film-Werbung, Tormin & Co., K.Friedr.Ufer 71
5 98 12 Schallenberg, Adam, Tiefbau, *Bm* Grevenbroicher Str. 45
1 71 91 Schallenberg, Bertram, Ing., Brück, Olpener Str. 737
9 30 95 Schallenberg, Chr., Beschläge, Martinsf.17
21 57 33 Schallenberg, Eng., Gasth., Rothg.B. 72
6 35 42 Schallenberg, F., Transporte, *Hw* Berg.-Gladb.-Str. 616
6 27 17 Schallenberg, Fritz, Transporte, *Dbr* v.-Quadt-Str. 176
9 75 44 Schallenberg, Dr. Heinr., R.-A., *Bay* OberländerUfer 112
4 28 24 Schallenberg, Karl, Frau, Sülz, Petersbergstr. 61
22 31 71 Schallenberg, Maria, Gymnast., Schwerth.
4 76 05 Schallenberg, Reiner, Schneid., Sülz, Zülpicher Str. 218
5 37 81 Schallenberg, W., Vertr., *Ehf* Siem.Str. 42
5 64 72 Schallenmüller, Heinrich, Fassonschmiede, Vogelsanger Str. 371
4 14 70 Schaller, Alf., Kreisltr., Sülz, Sülzg. 68
4 10 84 Schaller, C. P., Install., Stolzestr. 18
5 60 19 Schaller, Chr., Ww., *Brf* Gellenk.Str. 36
9 97 97 Schaller, F., Schuhsohlerei, Merov.Str. 41
7 71 81 Schaller, Herm., Abbruch, Riehl, Riehler-Straße 278.
4 44 62 Schaller, Otto, Ansager, Sülz, Gottesw. 100
4 79 16 Schaller, R., Gaultr., Sülz, Sülzg. 64
22 68 17 Schaller, W., Buchmach., Schwertnerg. 3
6 38 25 Schalmann, F., Lebensm., *Dbr* Hptstr.128
4 45 39 Schantz, Dr., Studiendir. i. R., *Lth* Bachemer Str. 28
21 58 98 Schanz, Käte, Schneid., Mozartstr. 64
7 53 19 Schanzara, H., Sänger, *Mlh* Oldenb. Straße 22
4 91 03 Schaper, W., Insp., Sülz, Neuenh.All. 54
4 65 76 v. Schapringer, Nikolaus, Ing., *Lth* BachemerStr. 276
9 50 91 Schaps, Peter, Friseur, Josefstr. 44
4 79 29 Scharf, Anita, Sülz, Neuenh.Allee 19
7 48 84 Scharf, A., Schneid., *Np* Schenkd.Str. 12
22 38 20 Scharf, H., Friseur, A. d. Berlich 33
22 82 40 Scharf, Paul, Uhrmacher, Schwalbeng. 6
9 44 22 Scharf, Pet., Pflastermstr., Bonner Str. 20
4 38 12 Scharff, H., Ing., Sülz, Nonnenwerthstr. 10
5 50 04 Scharff, Justus, *Brf* Paulistr. 39
21 97 09 Scharkowski, Aug., Photo, Schilderg. 81
4 89 87 Scharmentke, F., Fuhrw., Gabelsb.Str. 33
22 31 18 Scharmitzel, Max, Lithogr., Weberstr. 1a
7 36 85 Scharmitzel, Dr. Th., Verl., Kunib.Kl. 18
9 21 62 Scharn, Friedr., Darmhdl., Eburon.Str. 7
4 50 13 Scharnke, H., Kfm., *Lth* Zülpicher Str.396
4 54 74 Scharrenberg, Heinr., Schreinerei, Sülz, Remigiusstr. 30
9 67 87 Scharrenbroich, J., Frau, Heinrichstr. 22
1 41 75 Scharrenbroich, A., Asses., Deutz, Siegb. Straße 165
4 45 94 Scharrenbroich, E., Fahnen, *Lth* Kochstr.
1 18 46 Scharrenbroich, Franz, Metzgerei, Deutz, Siegburger Str. 37
4 59 73 Scharrenbroich, Heinr., Lektor, Sülz, Wichterichstr. 38
5 75 85 Scharrenbroich, J., Kfm., *Brf* Paulistr. 28
7 14 93 Scharrenbroich, Joh., *Mrh/l* Merh.Str. 312
6 05 14 Scharrenbroich, Karl, Lebensm., *Mlh* Keupstr. 88
1 31 85 Scharrenbroich, Pet., Autorepar., Kalk, Vietorstr. 22
1 72 43 Scharrenbroich, Stephan, Autorepar., Brück, Br.Mauspfad 507
5 60 61 Scharrenbroich, Toni, Restaur., *Ehf* Keplerstr. 51
7 71 77 Schasny, Max, Kol.-W., Riehl, Gürtel 66
5 38 16 Schattal, H., Hausverw., *Np* Escherstr.121
22 42 13 Schattal, M. O., Büromöbel, Stefanstr. 6
7 21 05 Schatto, Heinz, Kfm., Blumenthalstr. 15
4 76 84 Schatz, A., O.-Postr., Sülz, Simm.Str. 56
4 96 73 Schaub, Carl, Kfm., Sülz, Nieb.Str. 3
21 34 12 Schaub, Erasm., Frau, Maur.Steinweg 50
5 75 97 Schaub, Gusti, Frau, *Brf* Eup.Str. 27
1 24 40 Schaubert, J., Ing., Kalk, Buchf.Str. 124
22 78 53 Schauburg, Breite Str. 90
21 80 19 Schauerte, H., Schneid., Lindenstr. 95
5 97 16 Schauf, Chr., Fuhrw., *Lg* Hauptstr. 89
5 97 38 Schauf, Joh., *Lg* Longer.Hauptstr. 95
21 72 36 Schauf, Joh., Bäckerei, Luxemb.Str. 23
1 42 67 Schauff, Metzgerei, Kalk, Troilostr. 1
7 11 02 Schauff, Jos., *Np* Gocherstr. 7
7 16 28 Schauff, Peter, Greesbergstr. 8
22 65 38 Schauff, Peter, Metzger, Becherg. 3
5 28 78 Schauff, Tony, Tapeten, Brüsseler Str. 84
1 27 66 Schaumburg, V., Deutz, Cheruskerstr. 1
21 72 84 Schaurer, Herm., Buchb., Gereonshof 28
9 10 16 Schauseil, Alb., Schneiderei, *Rdk* Nibelungenweg 34
22 60 48 Schauspielhaus, Städt., Glockengasse 17
4 82 26 Schauß, Josefine, *Brf* Christ.Gau-Str. 48
9 25 03 Schavoir, Dr. H., Zahnarzt, Salierring 7
4 98 52 Schay, Ernst, Sülz, Manderscheider Pl. 8
5 18 86 Scheben, Carl, *Ehf* Fuchsstr. 4
1 39 97 Scheben, Fred, Korbwr., Kalk, Hptstr. 132
21 20 17 Scheben, Gust., Schneid., Werthstr. 39
21 54 64 Scheben, Jos., Sektkellerei, Roonstr. 31
22 25 95 Scheben, Lor., Brennerei, M.Ablaßpl. 11
7 54 24 Scheben, M., Metzg., *Np* Neußer Str. 371
1 71 24 Scheeben, H. Chr., Dr., Brück, Lindlarer Straße 18
4 19 26 Scheeben, H., Archit., *Lth* Kappelm.Str. 2
4 30 66 Scheel, Ernst, Dr., *Brf* F.-Pückler-Str. 63
6 14 23 Scheel, Dr. Karl, Steuerberater, *Mlh* Prinz-Heinrich-Str. 54
7 50 72 Scheel, Richard, Krefelder Str. 53
5 31 48 Scheele, H., Autofbr., *Bick* Helmh.Str.102
4 15 40 Scheer, Pat.-Ing., *Brf* Raschdorfstr. 13
5 79 16 Scheer, Alfred, *Ehf* Ennenstr. 20
7 35 32 Scheer, Heinrich, *Mrh/l* Theklastr. 26
21 75 00 Scheer, Heinr., Vertr., Probsteig. 32
21 47 67 Scheer, Josef, Gastw., Sterneng. 68
22 86 77 Scheer, Jos., Blumen, Komödienstr. 7
4 98 08 Scheer, Peter, Dir., *Lth* Scheffelstr. 35
5 55 54 Scheerer, Kath., Packmat., Beckerstr. 3
5 56 81 Scheerer, Nik., *Brf* Cornel.Münster Str. 1
1 45 05 Scheffel, Hans, Baugesch., Kalk, Frankf. Straße 338
4 57 57 Scheffels, Karl, Kfm., Sülz, Momms.Str.4
4 41 83 Scheffen, Dr. P., Arzt, *Lth* Fritschestr. 3
22 87 69 Scheffenborn, W., Kfm., GroßeNeug. 17
9 17 78 Scheffer, Leo, Obst, *Bay* Matthiask.Pl. 15
4 77 13 Scheffer, W., Staatsanw., *Lth* Kerm.Str.24
1 25 62 Scheffer-Sack, Herm., Dentist, Poll, SiegburgerStr. 311
9 45 66 Scheffler, A., Vertr., *Bay* Alteb.Str. 278
4 44 80 Scheib, Alb., Dir., *Lth* Franzstr. 42
22 42 64 Scheib, Hans, Ing., U.Goldschmied 1
21 73 82 Scheib, Otto, Archit., Maur.Steinweg 78
7 52 21 Ders., Wohnung, Wörthstr. 32
7 47 85 Scheibel, Emil, Reklame, Dtsch.Ring 2
22 86 94 Scheible, Dr. E., Apoth., Zeughausstr. 10
1 34 02 Scheible, H., Gaststt., Deutz, Rheinpark 9
7 10 83 Scheibler, Erna, HülchratherStr. 2
9 80 43 Scheibler, H. C., Geschäftsführ., *Bay* Germanikusstr. 3
5 47 35 / 5 47 37 Scheid, Albert, Internationale Transporte, Köln, Hermann-Becker-Straße 11
5 22 87 Scheid, H. J., Einrahm., Bism.Str. 18
7 74 31 Scheide, Victor, Sedanstr. 2
21 29 30 Scheidel, Gust., Pianos, Frankstr. 5
1 72 08 Scheidemandel, Herm., Vertr., Brück, am Hirschsprung 2
6 09 01 Scheidemann, F., Prok., *Mlh* Aug.Str. 4
1 39 91 Scheider, F., Rb.-Rat, Deutz, Just.Str. 9
7 82 14 Scheider, H., Archit., *Np* Mauenh.Str. 60
7 67 09 v. Scheidt, B., Nähmasch., *Np* Kemp.Str. 3
7 99 40 Scheidt, E., Archit., Riehl, Riehlerg. 43
22 83 48 vom Scheidt, Gust., Hansaring 68
21 53 24 vom Scheidt, H., Feinkost, Christ.Str. 12
21 84 27 H. Scheidt & Co., Großhandlung in Drogen, direkter Import von chin. Eiprodukten, Gummi arabicum u. Tragant
21 26 04 vom Scheidt, Hugo, Vertr., Peterstr. 23
4 84 76 vom Scheidt, Hugo, Lebensm., *Lth* Klosterstr. 42
6 32 16 Scheidt, Jak., Butter, *Mlh* Dünnw.Str. 10
21 93 00 vom Scheidt, O., Lebensm., Limb.Str. 8
6 18 77 Scheidtweiler, Jos., Zigarren, *Mlh* Berg.-Gladb.Str. 101
21 80 06 Scheidtweiler, Pet., Archit., Rubensstr. 20
7 99 77 Scheiermann, Wilh., Pfarr-Rektor, *Mrh/l* Niehler Kirchw. 149
9 10 83 Gebr. Scheifarth, Tabakfbr., Paulstr. 22
7 26 25 Scheiff, Ww., Sedanstr. 9
7 93 25 Scheiffarth, C., Ww., Gastw., Kref.Wall 2
7 62 92 Scheiffarth, Korn., Dent., Kref.W. 2
6 35 32 Scheil, H., Zimmergesch., *Mlh* Clev.R. 82
6 26 78 Scheil, P., Zimmergesch., *Mlh* Berg.R. 69
4 19 84 Scheil, Willibr., Kfm., *Lth* Zülp.Str. 352
1 12 08 Scheiner, Auguste, Kalk, Eythstr. 37
21 24 89 Scheiner, Jak., Uhren, Christophstr. 20
7 86 72 Scheinhardt, Johanna, *Np* G.Cords-Str. 27
21 72 71 Scheins, P., Tanzschule, Probsteig. 21
21 41 80 Scheiper, Heinr., Butter, Pfeilstr. 11
4 26 10 Schelbach, Curt, *Lth* Lortzingstr. 25
4 51 51 Scheler, Käthe, Handarb., *Lth* Dür.Str. 204
9 91 38 Scheler, Max, Frau, *Bay* Bayenthalg. 41
21 49 06 Schelinski, Margot, Hohenz.Ring 41
4 33 85 Schell, C., Lebensm., Sülz, Rhönd.Str. 52
9 42 29 Schell, Gg., techn. Öle, Friedenstr. 22
7 86 60 Schell, Grete, Feinkost, NeußerPl. 4
9 59 79 Schell, Gustav, A.d.Bottmühle 4
5 45 73 Schell, Heinz, Gastw., *Ehf* Ottostr. 72
6 36 78 Schell, Dr. Peter, R.-A., *Mlh* Wien.Pl. 3
6 27 95 Ders., Wohn., *Mlh* Regentenstr. 52
4 91 75 Schell, W., Musikdir., Sülz, Löwenb.Str. 35
22 19 93 Schellberg, Rob., Bekleid., Zeugh.Str. 10
6 01 91 Schellen, P., Prok., *Dbr* Eichenforst 9
22 95 84 Schellenberg's Haarmanuf., Breitestr. 13
22 81 62 Schellens & Abels, Radio, Dischhaus
(7 29 97) Schellens, H., Radio, Riehl, Botan.G. 49
4 17 08 Scheller, Ob.Ger.Vollz., Sülz, Morb.Str. 37
4 33 98 Scheller, Hans, Sülz, SiebengebAllee 68
4 73 68 Schellhase, H., Konrekt., Sülz, Hirzstr. 8
9 61 69 Schelling, Dr., Ger.Präs., *Bay* Höld.Str. 3
9 88 75 Schellscheidt, W., Friseur, Chlodw.Pl. 9
5 45 47 Scheloske, Emil, Postinsp., *Brf* Junkersdorf, Am Frankenhain 38
7 32 93 Schelter, M., Kartonnag., Winterb.Str. 30
5 08 34 Schemann, Bernh., R.-A., Hohenz.Ring 91
7 21 25 vom Schemm, Otto, Kfm., *Np* Auerstr. 7
6 29 47 Schempp, Friedr., Prok., *Dbr* Bensb. Marktweg 7
7 87 69 Schenden, Anton, Sekr., *Np* Waterloostr. 1
5 59 38 Schenk, Arn., Spedit., *Ehf* Lichtstr. 68
4 72 16 Schenk, H., Kfm., Sülz, Berrenr.Str. 377

Doppelherz – Energien für Blut und Nerven!

1 47 37 Schenk, Jos., Kalk, Buchforststr. 18
7 95 05 Schenk, Karl, Wickratherstr. 10
4 56 12 Schenk, P., Werkzeuge, *Lth* Zülp.Str. 377
1 10 96 Schenk, Pet., Gefl.-Zucht, *Mrh/r* Olp Straße 395
5 38 82 Schenk, Rich., Dent., Brüss.Str. 90
21 98 01 Schenk, Wilh., Schuhm., Engelb.Str. 90
5 44 91 Schenk, Willi, Suppenwürzefbr., *Ehf* Terrassenweg 60
7 99 96 Schenkel, Anton, Vertr., RiehlerStr. 16
7 95 91 Schenkel, Ant., *Mrh/l* Neuß.Str. 626
7 29 32 Schenkel, J., Garage, *Mrh/l* Niehl.Str. 348
5 61 31 Schenkel, L., Zuschneider, Brab.Str. 29
7 88 05 Schenkel, P., *Mrh/l* Scheibenstr. 8
7 30 75 Schenkel, Theo, Wäscherei, *Mrh/l* Neußer Straße 612
7 87 48 Schenkel, Ww. Wilh., Futtermittel, *Mrh/l* NeußerStr. 569
7 27 27 Schenkel u. Kluth, Transp., Riehl, StammheimerStr. 125
21 74 41 Schenkenbach, Leo, Pelzwr., Pfeilstr. 30
22 41 51 Schenker & Co. GmbH, Leystapel 49
4 75 92 Schepers, Joh., Ww., *Lth* L.Gürtel 81
4 14 05 Schepp, F., Masch., Sülz, Berrenr.Str. 420
21 27 74 Scher, Joh., Tabakwr., Alte Wallg. 11
9 77 88 Scherb, Heinr., Obst, *Zst* Brunnenstr. 5
21 11 03 Scherb, Sophie, Schneid., Klapperhof 21
5 64 55 Scherbaum, Artur, Transp., *Brf* Junkersdorf, Maarstr. 27
7 69 40 Scherber, K., Gartenbau, Kahlenhaus. 33
9 44 04 Scherer, A., Vertr., *Bay* Andern.Str. 3
5 79 33 Scherer, B., Ww., *Ehf* Everhardstr. 54
7 49 86 Scherer, Elisabeth, *Np* Gellertstr. 25
7 97 39 Scherer, Hans, Autovermiet., Riehlerg.
21 16 54 Scherer, Hans, Radio, Wolfsstr. 10
4 95 89 J. A. Scherer & Sohn, Masch.Fbr., *Lth* V.Schnitzler-Str. 58
7 40 98 Scherer, Otto, Konrektor, *Mrh/l* Ortweinstraße 7
9 40 86 Scherf, Gertrud, LothringerStr. 23
22 86 88 Scherf, W., Kohlen, Kasinostr. 3
21 32 68 Scherg, Jean, D.-Schneider, Jahnstr. 38
6 02 06 Scherg, M., Dekorat., Kalk, Mülh.Str. 336
4 77 65 Scherges, H., Vertr., Sülz, Lux.Str. 136
4 79 71 Scherhag, Dr. W., Arzt, Sülz, ErpelerStr.20
(22 88 87) Schering-Kahlbaum AG, Kardinalstr. 5
5 51 54 Scherm & Co., chem. Prod., *Brf* Junkersdorf, Frankenstr. 30
22 95 37 Schermer, Dr. H., Chiroprakt., HoheStr.40
5 04 85 Schertgens, Hans, Buchdr., Venl.Str. 49
1 12 71 Schesterfell, W., Vertr., Deutz, Eckartpl. 8
7 56 23 Scheu, Ernst, Ing., Richl, Stammh.Str. 88
22 51 16 Scheu-Passmann, Friseur, Wallrafpl. 7
5 09 74 Scheube, W., Sachverst., *Lth* Hollarstr. 3
4 18 18 Scheuch, K., Schrein., Sülz, Gustavstr. 37
5 48 65 Scheuer, Alb., Frau, *Brf* Paulistr. 33
1 12 10 Scheuer, Jos., Kol.-W., Deutz, Alsenstr. 20
1 19 78 Scheuer, K., Kol.W., Deutz, Tempelstr. 16
4 27 50 Scheuermann, F., Sülz, Heisterb.Str. 17
9 86 68 Scheuermann, Heinz, Ing., MainzerStr. 61
5 64 30 Scheuern, Jos., *Ehf* Stammstr. 11
5 36 30 Scheuern, Pet., Sped., *Ehf* Fröbelstr. 54
5 64 30 Scheuern, Wilh., Sped., *Ehf* Stammstr. 11
4 88 65 Scheufen, H., Metzger, *Lth* Bach.Str. 66
4 80 10 Scheufen, Leonard, *Lth* Bach.Str. 66
4 85 91 Ders., chem. Labor., *Lth* Bach.Str. 30
7 82 25 Scheuffele, Dr. H., Heilprakt., Blumenth. Straße 18
5 10 80 Scheuffgen, A. R., Dr. jur., Spich.Str. 55
4 86 97 Scheuren, Jean, Ww., *Lth* Klosterstr. 86
22 20 67 Scheuren, Jos., Möbelfbr., Kupferg. 6
22 69 12 Scheuren, Mich., Vertr., Röhrerg. 38
7 36 73 Scheurer, Hans, Zuckerw., *Np* Neußer Straße 271
6 07 01 Scheurer, Jul., Fuhrw., *Hhs* Berl.Str. 259
7 89 09 Scheurer, P., Farben, *Np* NeußerStr. 256
5 04 31 Scheurle, J., Lebensm., *Bick* Servazistr. 14
21 28 00 Scheurmann, H., Bürobed., Apostelnstr. 9
9 75 34 Scheuß, Hans, Techn., *Zst* HöningerW. 183
5 42 80 Scheuß, H., Kol.-W., *Bick* Feltenstr. 54
21 93 55 Scheuß, Jos., Maler, Benesisstr. 9
4 86 49 Scheussen, Aenne, Geschäftsf., *Lth* Lortzingstr. 11
5 41 23 Scheuten, Josta, Abt.-Leit., Brüss.Pl. 14
22 97 17 Scheuvens, H., Zuckerwr., Gr.Witschg. 4
21 37 05 Schevardo, Franz, Grundbesitzverw., SteinfelderG. 23
4 50 51 Scheveling, Jul., Dr., *Lth* Krementzstr. 4
1 29 43 v. Scheven, Pet., Dekorat., Deutz, Tempelstraße 27
5 38 74 Schibajewa-Waschtatko, Nina, Ballett, Bismarckstr. 62
1 29 73 Schibilsky, E., Dent., Deutz, Düppelstr. 13
9 54 26 Schichler, J., Vulkanis.Anst., Alteb.Str.13
21 96 40 Schick, A., Vertr., Engelbertstr. 45
5 37 86 Schick, Heinr., Vertr., *Ehf* Subbelr.Str.282
1 18 50 Schick, J., Deutz, Alarichstr. 33
5 54 22 Schick, Otto, Vertr., Spichernstr. 57
7 58 70 Schick, Phil., Kfm., *Mrh/l* Lobos.Str. 8
5 08 64 Schick, Rich., Viehagent, Schlachthof
5 79 15 Schick, W., Schreiner, *Bick* Tondernstr. 21
4 79 12 Schickendantz, Dr., Arzt, *Lth* Kochstr. 7
4 51 93 Schickendanz, Dipl.-Ing., Sülz, Grafenw.-Straße 21
4 51 58 Schickler, Dr. W., Ing., *Brf* Voigtelstr. 2
4 55 64 Schie, Eduard, Vertr., *Lth* Kermeterstr. 8
1 17 17 Schiebel, Gustav, Deutz, Gotenring 56
4 53 67 Schiebel, O., Vertr., Sülz, Remig.Str. 38
9 61 08 Schiedewitz, Kurt, Kfm., *Zst* Vorgebirgsstraße 360
4 65 22 Schiedmayer, P., Sülz, Mommsenstr. 27
7 34 22 Schiedrum, Dr. F. W., Syndikus, Riehl, Bodinusstr. 2
22 00 01 Schiedsgericht d. Produkt. & Warenbörse, Unt. Sachsenhausen 4
6 00 87 Schiefen, Frau, Putz, *Mlh* Dünnw.Str. 36
5 00 14 Schiefenbusch, Blumen, BrüsselerStr. 67
21 60 07 Schiefenbusch, Änne, Garderobenank., Thieb.G. 150
21 25 97 Schiefenbusch, Dr. Erna, Bühnenleiterin, Hohenst.R. 61
21 35 33 Schiefenbusch, Fritz, Bekleid., Thieboldsgasse 112
Worr 505 Schiefenbusch, P., Metzger, Tönnisstr. 18
4 23 97 Schiefenbusch, T., *Lth* Pücklerstr. 16
6 34 25 Schiefer, Kohlen, *Dbr* Ernastr. 46
5 69 17 Schiefer, Franz, Install., *Ehf* Glasstr. 77
4 57 18 Schiefer, Frau G., Waschmaterial-Fbr., *Brf* KitschburgerStr. 243
4 45 11 Schiefer, Gerda, *Lth* Laudahnstr. 9
21 34 18 Schiefer, Hans, Lehrer, Frankstr. 1
Worr 506 Schiefer, Hch., Werkmstr., Neußer Landstraße 249
6 06 95 Schiefer, J., Gaststt., *Dü* Odenth.Str. 24
6 29 27 Schiefer, Joh., Fuhrw., *Dbr* Hauptstr. 189
22 60 64 Schiefer, Josef, Install., Matthiasstr. 6
1 31 60 Schiefer, Karl, Kfm., Deutz, Düppelstr. 29
4 20 19 Schiefer, Karl, Dir., *Lth* Leichtensternstr. 1
1 39 73 Schiefer, Matth., Tiefbau, Deutz, Luisenstraße 2
5 01 49 Schiefer, Paul, Holzbearbeit., *Ehf* VogelsangerStr. 271
21 47 26 Schiefer, Ww. W., Bastlerbed., Blaub. 60
1 36 47 Schiefer, W., Eisenw., Kalk, Mühl.Str. 108
1 22 49 Schiefer, W., Bäckerei, Kalk, Olp.Str. 128
9 74 78 Schiefer, Willy, Gaststt., *Rdk* Hauptstr. 61
4 28 09 Schieffer & Walther, Techn. Gesch., *Lth* WüllnerStr. 109
21 54 48 Schieffer, G., Metzg., Kl.Griechenm. 2
5 20 46 Schieffer, J., *Brf* Junkersdorf, Frankenstr.
21 54 48 Jos. Schieffer & Co, Fleischwr., Ehrenstr.69
4 28 09 Schieffer, Ludw., Ing., *Lth* Wüllnerstr. 109
9 17 90 Schieffer, Toni, Vertr., *Rdk* Auenweg 10
5 01 21 Schieffers, Anton, Bismarckstr. 6
21 40 82 Schieffers, Pet., Immob., Moltkestr. 49
5 74 13 Schiel, Th., Vertr., AntwerpenerStr. 14
7 11 69 Schiele, Lotte, Musiklehr., Lentstr. 6
9 85 51 Schiele, Dr. Mathilde, Ärztin, *Bay* Goltsteinstr. 214
1 35 51 Dieselbe, Praxis, Kalk, Vereinsstr. 2
9 36 12 Schiele, R., Bez.-Ltr., *Bay* Mörikestr. 13
9 46 86 Schiemann, Dr. Günth., Chemik., *Rdk* Auenweg 25
21 72 77 Schiemann, Dr. Lina, Ärztin, Hohz.R. 86
1 15 61 Schier, Rud., Ing., Deutz, EitorferStr. 9
6 06 17 Schierbaum, P., Gaststt., *Mlh* Keupstr. 19
22 95 78 Schieren, H., Opt. Inst., Kupferg. 18
6 08 01 Schieren, H., Install., *Mlh* Stöckerstr. 22
7 26 19 Schieren, Martin, Versich., *Mrh/l* Bergstraße 40
21 68 86 Schierenberg, Dr. F., Arzt, Gereonsmühleng. 26
4 42 90 Schiestel, Chr., Sülz, Petersbergstr. 78
5 71 93 Schiestel, Pet., Maler, *Bick* Takustr. 72
22 33 24 Schietsch, Ferd., Möbel, Kämmerg. 32
1 27 62 Schievenbusch, Willy, Deutz, Totilastr. 1
4 76 50 Schiffbauer, Ernst, Finanzierungsbüro, -Lindenthal, Klarenbachstr. 237
1 29 00 Schiffbauer, J., Sped., Kalk, Lüttr.Str. 64
4 99 10 Schiffbauer, Otto, Stolzestr. 8
9 67 68 Schiffbauer, P. J., Spirituos., Paul tr. 4
4 21 61 Schiffbauer, Robert, Lebensm., Sülz, ZülpicherStr. 327
4 93 35 Schiffbauer & Co., Koblen, Stolzestr. 8
5 58 85 Schiffelers, Ad., Bäck., *Ehf* Roßstr. 3
21 17 84 Schiffelers, C., Masseur, TriererStr. 36
7 95 18 Schiffelmann, Wilh., Baugesch., *Np* Auguststraße 19
21 57 31 Schiffelmann, Frau Wilh., Blumen, Lindenstr. 38
5 96 34 Schiffer, Ant., Install., *Lg* Hauptstr. 81
9 53 06 Schiffer, Aug., Landmess., Salierring 9
5 97 36 Schiffer, B., Kohlen, *Bm* Mengen.Str. 53
4 40 70 Schiffer, C., Geschäftsf., *Lth* Kerp.Str. 7
7 45 34 Schiffer, Christel, *Np* UerdingerStr. 3
7 98 31 Schiffer, Chr., Prok., *Np* Niehl.Str. 84
5 48 28 Schiffer, Dr. Emil, Kfm., *Brf* Maarweg 17
4 55 37 Schiffer, Ernst, Assess., Sülz, Lux.Str. 261
21 58 08 Schiffer, Franz, Maler, M.Gerhard-Str. 18
1 29 50 Schiffer, F., Faßhdlg., Poll, Salmstr. 29
5 53 45 Schiffer, Hans, Automob., Mastrichter Straße 27
21 75 09 Schiffer, Hans, Zahnt., Christophstr. 31
5 19 80 Schiffer, H., Rohtabak, Hohenz.R. 97
7 64 74 Schiffer, H., Versich., *Np* Christinastr. 2
4 41 84 Schiffer, H., Vertr., Sülz, Zülp.Str. 193
5 54 27 Schiffer, Herm., Sped., *Ehf* Vogels.Str. 256
21 88 88 Schiffer, H., Autoschule, Schaafenstr. 61
1 49 64 Schiffer, Herta, Dr. med., Deutz, Cher.Str.1
6 35 02 Schiffer, H., Landw., *Hw* Wichh.Str. 276
4 36 64 J. R. Schiffer & Cie., Landmasch., LuxemburgerStr. 48
21 44 28 Schiffer, Ww. J., Schreibwr., Duffesb. 12
1 24 92 Schiffer, J., Schrein., Kalk, Weim.Str. 34
21 87 50 Schiffer, Joh. Rein., Schaafenstr. 71
5 19 88 Schiffer, Joh., Waschanst., Moltkestr. 89
5 48 60 Schiffer, Jos., Kondit.-Bed., Hansaring 89
7 87 03 Ders., Wohn., *Mrh/l* GraditzerStr. 1
5 04 19 Schiffer, FrauM., Lebensm., *Ehf* Nußh.Str.80
1 39 65 Schiffer, P., Straßenb., Deutz, Cimb.Str. 5
4 91 22 Schiffer, Frau Phil., Molkereierzeugn., Sülz, Siebengeb.Allee 40
22 47 77 Schiffer, Reiner, R.-A., HohePf. 20
1 49 13 Schiffer, W., Vertr., Deutz, Custodisstr. 1
5 37 44 Schiffer, Wilh., Schreibm.-Rep., *Ehf* Ehrenfeldg. 143
22 53 20 Schiffer & Co., zool. Hdlg., Langg. 12
22 25 62 Schiffers, Gertrud, Gastw., Bolzeng. 8
5 60 90 Schiffers-Davringhausen, *Brf* Maarweg 37
22 43 67 Schiffgen, Martin, Beleucht., Höhle 8
1 30 49 Schiffgen, Peter, Kartoffeln, Kalk, Vorsterstraße 76
5 31 51 Schiffgens, J., Papierwrfbr., *Ehf* Simr. Straße 69
7 53 29 Ders., Wohn., NeußerStr. 30
21 25 72 Schiffler, Maria, Frau, Limb.Str. 19
6 00 81 Schiffmann, F., Kfm., *Mlh* Frankf.Str. 85
1 24 48 Schiffmann, Fritz, Werbegeschenke, Deutz, Konstantinstr. 86
22 75 09 Schiffmann & Co., U.Sachsenhausen 37
22 88 80 Schiffsfrachtenkontor d. Hamb.-Amerika Linie GmbH, Neumarkt
5 75 23 Schikora, Elly, Pension, Spich.Str. 52
6 32 07 Schilbach, E., Kfm., *Mlh* Fürstenb.Str. 32
5 27 93 Schilbach, P., Vertr., Maybachstr. 30
21 30 73 Schilberg, A. M., Oelwr., V.Werth-Str. 1
7 85 76 Schilberz, Fr., Farben, *Np* Baudripl. 2
1 42 27 Schild, Ad., Baugesch., Poll, Weing.G. 21
4 78 45 Schild, Frau J., Kol.W., *Lth* Dür.Str. 219
4 69 34 Schild, Otto, Metzg., *Lth* Düren.Str. 192
7 74 05 Schilder, Chr., Install., *Np* Uerd.Str. 1
22 11 06 Schilderhof Wirtschaftsbetr., Schilderg. 37
9 31 23 Schildgen & Co., Röhren, *Zst* Gottesweg 83
22 19 68 Schildgen, Emil, Blaubach 18
21 32 21 Schildt, Barbara, Lungeng. 35
22 56 88 Schildt, Fritz, Kfm., HoheStr. 115
7 83 21 Schilinsky, Wilh., Glas., Dagobertstr. 2
4 37 69 Schilken, Hans, Vertr., *Lth* Schallstr. 5
4 41 44 Schilken, Lamb., *Lth* Schallstr. 5
4 96 58 Schilken-Diefenthal, Moden, Sülz, Zülp. Straße 337
5 15 44 v. Schiller, Hans, Dir., *Brf* Aach.Str. 663
9 81 95 Schiller, Ww. Joh., Kaffee, Alteb.Str. 62
22 24 24 Schiller, Rud., Vertr., Industriehof
9 89 55 Derselbe, Wohnung, *Bay* Mörikestr. 8
6 33 35 Schilling, A., Sped., *Dbr* D.Hauptstr. 73
7 30 62 Schilling, Egon, Kfm., Riehl, Stammh. Straße 77
9 33 87 Schilling, Emil, Kfm., *Bay* Bayenthalg. 15
5 71 95 Schilling, Ferd., Kfm., Herwarthstr. 31
5 64 96 Schilling, F., Sped., *Brf* Vitalisstr. 388
(9 11 62) H. Schilling & P. Siebenaller, Möbelfbr., *Landsbergstr.* 22
4 45 85 Schilling, H., Kondit., *Lth* DürenerStr. 252
5 77 06 Schilling, H., Lebensm., *Ehf* Melateng. 100
5 47 03 Schilling, Helene, Frau, VenloerStr. 26
(22 30 17) Schilling, H., Buchhdlr., BreiteStr. 1k
9 64 41 Schilling, Jakob, Kfm., Karolingerring 24
1 19 40 Schilling, Jos., Deutz, Tempelstr. 50
5 06 82 Schilling, Maria, Kol.W., *Np* Niev.Str. 22
9 79 16 Schilling, Paul, *Bay* Rond.Str. 36
1 35 16 Schilling, W., Altwr., Kalk, Classenstr. 36
5 32 25 Schilling, Wilh., Gasth., *Brf* Junkersdorf, Dorfstr. 51
22 49 91 Schilling-Babst, G., Kunstmaler, Komöd. Straße 97
5 62 90 Schillings, Jac., Garage, Mastr.Str. 38
22 21 61 Schillings, Math., Elektr., Matth.Str. 2
6 19 76 Schillings, Wilh., Gastw., *Mlh* Windm. Straße 76
22 71 57 Schillitz, Fritz, Friseur, Krebsg. 18
1 34 48 Gebr. Schilson, alkoholfr. Getränke, Kalk, Taunusstr. 14
21 45 18 Schimkat, Karl, Kfm., Hohenst.Ring 32
7 62 90 Schimmel, Clara, Frau, Fontanestr. 5
7 49 36 Schimmel, Ew., Vertr., Thürmchenwall 72
9 24 14 Schimmel, Gerh., Vertr., Paulstr. 17
22 22 07 Schimmelfeder, H., Prokur., Georgspl. 2a
4 68 13 Schimmelpfeng, F. W., Dr., *Lth* Weyert. 51
4 41 74 Schinck, Dr. H., Kfm., *Brf* Aach.Str. 493
22 13 31 Schindheim, Joh., Sped., Appellhofpl. 11
6 34 75 Schindler, Arno, *Hw* Rotkäppchenweg 19
1 41 92 Schindler, Fr., Metzg., Kalk, Osth.Str. 20
9 85 58 Schindler, Josef, Vertr., Salierring 20
7 41 02 Schingen, A. J., Farben, Alvensl.Str. 2
7 29 36 Schingen, Jean, Kol.-W., Eigelstein 137
5 64 11 Schink, Hub., Kfm., *Bick* A.l.Stein 5
7 88 61 Schink, Wilh., kfm. Leiter, Aduchtstr. 4
22 29 16 Schinzel, Carl, Friseur, Domhof 1
4 35 92 Schippan, A., Dir., *Lth* Lindenthalg. 81
4 63 92 Schippan, Ed., Kfm., Sülz, Momms.Str. 25
22 74 63 Schipper, Kurt, Gastw., Weichselerhof 30
7 89 25 Schipper, W., Zeitungsverl., Hansar. 117
5 31 90 Schipperges, J., Kfm., *Ehf* Nußb.Str. 38
(9 62 03) Schippers, Annemarie, Moden, *Bay* OberländerUfer 90
7 39 07 Schippers, F., Kfm., *Np* Baudristr. 5
4 95 59 Schirk, H., Versich., *Lth* Lortzingstr. 19
4 82 54 Schirk, H., Elektr. Anl., *Lth* Klosterstr. 13
4 30 92 Schirk, Karl, Versich., *Lth* Geibelstr. 33
5 35 63 Schirk, L., Elektrot., *Ehf* Vogels.Str. 124
22 73 05 Schirmer, Gust., Möbel, Blaubach 18
5 24 68 Schirmer, Herm., Antwerp.Str. 26
9 89 38 Schirow, Dr., Apoth., *Bay* Schillerstr. 82
21 69 41 Schirp, Carl, Gummiwrfbr., Neumarkt 31
5 79 57 Schirp sen., Carl, *Brf* Vinc.Statz-Str. 16
1 31 84 Schirrmeister, Helene, *Mrh/r* Olp.Str. 451
5 63 90 Schiwkosky, S., Eisen, *Ehf* Gutenb.Str. 87
4 43 82 Schkommodau, F., Ing., *Lth* Bach.Str. 209
7 68 95 Schlachtenrodt, Wilh., Kfm., *Mrh/l* Niehler Kirchw. 212
5 20 29 Schlack, Ant., Eis, *Brf* Maarweg 233
9 15 84 Schlack, Joh., Papierwr., *Bay* Raderberger Straße 125
9 76 16 Schlack, Peter, Dir., *Bay* E.Langen-Str. 1
22 99 54 Schläbitz, E., Leder, Bischofsg.Str. 28
5 00 61 Schläger, Eva, Kol.-W., *Brf* Eup.Str. 58
6 11 86 Schläger, Hub., Gastw., *Mlh* Frankf.Str.52
4 78 59 Schläger, J., Schreiner, *Lth* Klosterstr. 6
21 75 21 Schläger, Pet., Gaststätte, Maurit.W. 37
7 96 62 Schläger, Phil., Gardinen, KleverStr. 22
5 09 87 Schlafke, P., Flugkpt., *Brf* Geilenk.Str. 46
4 16 41 Schlag, Franz, Kfm., Sülz, Weißh.Str. 23
4 92 20 Schlag, Hch., Kol.-W., *Lth* Gleuel.Str. 210
4 32 30 Schlag, Käthe, Frau, *Lth* Rückertstr. 6
7 58 72 Schlag, Paul, Fbr.-Dir., Ad.HitlerPl. 19
7 50 25 Schlag, Dr. Paul, Arzt, Hansaring 98a
4 97 82 Schlag, Paul, Prok., Sülz, Neuenh.All. 19
7 40 27 Schlagehan, Kurt, *Mrh/l* Leuthenstr. 4
5 67 02 Schlags, Alfr., R.-A., Hansaring 43
1 31 05 Schlags, Carl, Dr., Deutz, Suevenstr. 5
5 49 40 Schlags, Wilh., Bismarckstr. 2
7 41 73 Schlagwein, Ferd., Weißenburgstr. 51
6 22 13 Schlagwein jr., H., Kfm., *Mlh* Clev.R. 4
5 78 87 Schlaich, Osw., Metzgerei, AachenerStr. 30
7 36 31 Schlang, Jean, Obst, NeußerStr. 8
7 83 58 Schlarp, W., Dir., *Mrh/l* N.Kirchw. 141
7 39 14 Schlauch, Chr., Schreiner, Kunibertskl. 17
22 18 76 Schlax, W., Tabakwr., Severinstr. 232
7 42 20 Schlebusch, Johannes, Autorepar., *Np* Sechzigstr. 127a
7 76 44 Schlecht, A., Spedit., Winterb.Str. 14
4 94 70 Schlecht, A., Dr.-Ing., Sülz, Maril.Str. 19
4 37 32 Schlechter, Dr. H., Kfm., Sülz, Sülzg. 57
5 16 20 Schlechter, Heinr., Kfm., Kamekestr. 37
7 92 80 Schlechtriem, H., Dir., *Mrh/l* Ziethenstr. 9
1 36 97 Schlechtriem, W., Ing., Deutz, Bastion 3
1 26 29 Schlechtriemen, Engelb., Bäckerei, Kalk, OlpenerStr. 179
7 17 31 Gebr. Schlechtweg, Zentralheizungen, *Np* Schwerinstr. 5
7 92 10 Schlederer, Ing., Riehl, Schleidenstr. 3
7 79 03 Schlederer, Kath., Ww., Weideng. 81
9 60 84 Schlederer, M., Kfm., *Bay* Goldst.Str. 211
5 48 89 Schlee, Ant., Maler, *Ehf* Grimmstr. 17
4 69 78 Schlee, Fr., Gesch.-F., *Lth* Klarenb.Str.190
9 35 37 Schleef, Wilh., Dr., *Bay* Kreuzn.Str. 3
5 47 36 Schlegel, Alfr., Ing., *Ehf* Tieckstr. 94
9 29 37 Schlegel, Erna, *Bay* NeuenahrerStr. 1
7 62 83 Schlegel, G., Metallw., *Np* Sechz.Str. 109
9 49 31 Schlegel, Georg, Ing., *Bay* Schönh.Str. 56
4 71 24 Schlegel, Hans, *Lth* Lortzingstr. 48
(9 80 91) Schlegelmilch, Toni, Volksg.Str. 58
4 71 01 Schleh, Hanne, *Lth* Immerm.Str. 46
5 32 30 Schleh, Kurt, Ind.-Bed., *Lth* Haselb.Str.17
21 99 80 Schlehecker, Ww. W., Kol.-W., Schaafenstraße 48
21 46 05 Schlehlein & Co, Sitzmöbel, Maur.Weg 68
1 30 28 Schleicher, Luise, Lehr., Deutz, Gotenr. 6
9 47 95 Schleicher, Max, Major a. D., Trajanstr. 9
22 10 26 Schleicher, Mimi, Hunnenrücken 18
(21 24 15) Schleicher, Rob., Frau, *Brf* Junkersdorf, Frankenstr. 10
5 19 72 Schleicher, Rudolf, Hansaring 79
5 06 68 Schleider, M., Transp., *Ehf* Hosterstr. 14
1 19 75 Schleif, Wilh., Kfm., Deutz, Alarichstr. 20
7 61 62 Schleifenbaum, C., Install., Hansaring 102
4 66 30 Schleifenbaum, Fritz, Vertr., Sülz, Marsiliusstr. 68
6 11 03 Schleifenbaum, Hanna, Sülz, Sonderb. Straße 1
4 80 70 Schleifer, Franziska, *Lth* AachenerStr. 313
21 31 63 Schleifer, H., Rahmentischl., Beeth.Str.17
21 71 13 Schleifer, Paul, Maler, Beeth.Str. 25
6 25 87 Schleimer, Jos., Waagenrepar., Kalk, HeidelbergerStr. 37
7 15 82 Schleimer, P., Kfm., Hülchr.Str. 27
21 40 18 Schleinitz, Karl, Kfm., Mastr.Str. 15
7 93 32 Schleisz, R., Foto, *Mrh/l* NeußerStr. 540
22 45 60 Schlembach, M., Fahrr., Mühlenbach 51
21 64 88 Schlemmer, B., Gummiw., Maur.Steinw. 24
1 21 92 Schlemmer, C., Bauunt., Kalk, Vietorstr.
5 33 53 Schlemmer, Fritz, Bäckerei, Mastr.Str. 55
7 39 67 Schlemmer, Dr. Fr., Dir., Ad.Hitler-Pl. 1
9 50 95 Schlemmer, Peter, Zylinderschleiferei, Annostr. 19
22 95 67 Schlemming, Martha, BreiteStr. 2d
5 10 05 Schlemminger, Math., Beerdigungsanst. *Ehf* Wahlenstr. 7
21 61 94 Schlenger, F. P., Beethovenstr. 12
4 22 11 Schlenger, F. G., Vertr., Sülz, Hermesk. Platz 2
4 54 08 Schlenger, J. P., Armat., Sülz, Nonnenw. Straße 1
4 81 83 Schlenger, Pet., Insp., Sülz, Nürb.Str. 6
7 74 00 Schlenkhoff, Carl A., Chem. Produkte, BrandenburgerStr. 22
1 14 81 Schlenkhoff, Heinr., Bauer, *Osth*
22 34 05 Schlenstedt, Gerta, D.-Hüte, Kolumbastr.
1 39 41 Schleppers, Joh., Gartenbau, Rath, RösratherStr. 334
7 54 22 Schleser, Jul., Baurat, Wörthstr. 13
4 84 25 Schlesinger, Jos., Kfm., *Lth* Weyerthal 50
4 94 21 Schlesinger, J., Lebensm., Sülz, Eusk.Str22
9 77 71 / 9 77 73 / 9 16 41 Schlesische Dampfer-Compagnie – Berliner Lloyd Aktien-Gesellschaft, Schiffahrtsbüro, Lagerung, Bayenstr. 77
5 24 36 Schles. Feuerversich., Hohenz.R. 79
9 78 20 Schleß, E., OberländerWall 26
Worr404 Schless, Dr. F., Arzt, *Worr* Tönisstr. 115
7 46 78 Schleth, Otto, Ing., Riehl, Riehl.G. 70
5 14 58 Schleuder-Beton GmbH, *Ehf* Gutenbergstraße 110
(4 75 56) Dr. C. Schleussner AG, Photogr. Plattenfbr., O.Fischer-Str. 29
4 47 22 Schleussner, Dr. W., Dir., Sülz, Löwenburgstr. 18
1 36 30 Schleuter, C. J., Eisenwr., Kalk, Kalker Hauptstr. 135
5 60 60 Schley jr., Vertr., *Ehf* A., Simrockstr. 77
5 42 15 Schley, Ant., Honigkuchen, *Ehf* Ludw. Knickmann-Str. 23
7 84 07 Schleypen, Ad., Kfm., *Mrh/l* Rennb.Str.43
4 46 75 Schleypen, Carl, *Lth* Wittgenst.Str. 40
5 69 58 Schleypen, Jak., Kfm., *Ehf* Fridolinstr. 29
5 47 50 Schleypen, Rolf, Kfm., *Ehf* Mel.Gürtel 4
6 10 39 Schlich, G., Bäckerei, *Mlh* Adamsstr. 37
5 63 25 Schlicher, Dr. J., Kaplan, Moltkestr. 119
7 37 34 Schlicher, W., Baumstr., Dtsch.Ring 10
7 58 02 Ders., Wohn., Hülchr.Str. 11
22 85 67 Schlichte-Westf.-Stube, Gr.Budengasse 2
21 95 90 Schlichter, Dr. Hans, Arzt, Wesselpl. 32
9 44 32 Schlichter, Herm., Vertr., *Rdk* Auenw. 29
5 00 13 Schlichting, Paul, Kfm., *Brf* Melateng. 13
7 43 39 Schlick, Ew., Bäckerei, *Np* Nohlstr. 14
21 69 75 Schlick, Paul, Verbandst., Gereonshof 27
7 45 82 Schlicker, Grete, Fris., *Np* Niehl.Str. 25
6 37 65 Schlicker, Dr.Max, Dipl.-Kfm., *Dbr* Waldhausstr. 8
21 60 30 Schliebach, Wilh., Kfm., Salierring 52
4 69 26 Schlieben, Thea, Putz, *Brf* Aach.Str. 507
7 25 21 Schlieder, Felix, Rekl.-Mal., Dtsch.R. 58
5 09 50 Schlief, Wilh., Ing., *Brf* Melateng. 6
5 59 74 Schlienkamp, Artur, Major, *Brf* Aachener Straße 456
4 36 22 Schlienz, Georg, Dr. med., Sülz, Hardtstr.2
7 55 31 Schlieper, Erich, Gastw., RiehlerStr. 86
4 93 90 Schlieper, Dr. Friedr., Handelslehrer, *Lth* Godenfelsstr. 1
5 70 37 Schlieper, H., Steine, *Brf* Widd.Str. 325
4 62 23 Schlieper u. Heyng, Farbenfbr., *Lth* Sülzb. Straße 241
5 75 61 Schlieper, Wilh., AntwerpenerStr. 17
7 99 63 Schliephake, R., Ww., Riehl, Müllerstr. 28
4 67 18 Schlierkamp, A., Kondit., *Lth* Franzstr.
6 32 95 Gebr. Schlimbach, Tankst., *Dbr* Gladb. Straße 977
6 27 44 Dies., Autorepar., *Hw* Suitbertstr. 29
5 55 79 Schlimbach, Gg., Drog., *Ehf* Danielstr. 2
6 07 18 Schlimbach, J., Install., *Mlh* Bachstr. 67
6 38 32 Schlimbach, Joh., Kohlen, *Mrh/r* Rüdigerstraße 92
1 24 66 Schlimbach, J., Lebensm., Kalk, Vereinstraße 1
Worr562 Schlimgen, Math., Kol.-W., *Worr* Lievergesberg 106
22 33 85 Schlimmgen, Jac., Kurzwr., Plankg. 28
5 59 15 Schlimpen, Jos., Möbel, *Np* Geld.Str. 115
9 38 90 Schlink, Hch., Schuhwr., BonnerStr. 9
6 36 00 Schlinkhoven, Karl, Gartenbau, *Dbr* Dell.Hauptstr. 62
4 19 37 Schlipköter, Fritz, Molkereiprod., Sülz, Greinstr. 17
4 29 87 Schlipköter, Martha, Milch, Sülz, NeuenhöferAllee 109
4 50 78 Schlipköter, Max, Molkereiprod., Sülz, Greinstr. 17
4 86 90 v. Schlippenbach, Frhr. Ulr., Dir. a. D., Sülz, Ölbergstr. 76
6 34 19 Schlipper, Helene, *Dbr* Gemarkenstr. 76
7 87 66 Schlißus, E., Ing., *Mrh/l* Rennb.Str. 125

9 39 71 Schlitt, Wilh., Kfm., *Bay* Parkstr. 19
9 20 38 Schlittgen, Jos., Bäcker., Perlengr. 79
22 43 05 Schlitzer, J., D.-Hutfbr., Gürzen.Str. 21
4 88 70 Schlochauer, H.-J., Dr. jur., *Brf* Raschdorffstr. 25
5 58 51 Schlockermann, Friedr., Prok., *Brf* Junkersdorf, Schulweg 6
(22 48 47) Schloemann, AG, techn. Büro, Domkl. 1
1 71 35 Schlömer, Fuhrgesch., Brück, Olp.Str. 887
1 39 68 Schloemer, Alb., Ing., Rath, Walh.Str. 3
5 48 41 Schlömer, Ant., Archit., *Brf* Junkersdorf, Am Weidenpesch 18
6 00 18 Schlömer, B., Schneid., *Mlh* Münst.Str. 9
1 46 68 Schlömer, Franz, Schrein., Poll, Hptstr. 40
21 78 50 Schlömer, H. K., Oele, Perlengraben 98
22 48 98 Schlömer, Jac., Brauerei, PollerStr. 86
4 47 27 Schloemer, J., Fuhrw., Sülz, Redw.Str. 83
1 13 23 Schlömer, Joh. M., Konsul, Rath, Einherierstr. 1
4 57 68 Schlömer, Joh., Milch, Sülz, Lux.Str. 210
9 82 57 Schlömer, Mich. Hub., Wachdienst, *Zst* BornheimerStr. 38
6 35 20 Schlömer, Dr. Mich., Chem., *Mlh* Hackenauerstr. 13
1 41 78 Schlömer, M., Metzg., Kalk, Taun.Str. 51
22 64 94 Schlömer, Nic., Flaschen, Kämmerg. 17
7 67 47 Schloemer, Paul, Kfm., *Np* Christ.Str. 62
4 81 21 Schlömer, P., Beton, *Lth* Dür.Str. 165
9 46 38 Schlömer, Ph., Kondit., *Zst* Voch.Str. 11
4 94 69 Schlömer, Rein., Fuhrgesch., Sülz, Petersbergstr. 18
6 10 15 Schlömer, St., Autorep., *Mlh* Clev.R. 136
9 88 23 Schloemer, Theod., Frau, Vorgeb.Str. 35
22 33 71 Schloemer, W., Hotel, Dominikanern 3
21 77 01 Schlödorn, Willi, Porzell., BreiteStr. 110
21 59 30 Schloer, Felix, Volkswirt, Ehrenstr. 18
4 87 53 Schlör-Werth, R., Gesch.-F., *Brf* Braunstraße 37
21 88 69 Schlösser, A., Schneid., Mittelstr. 19a
9 53 64 Schlösser, A., Fuhrw., *Bay* Bonn.Str. 229
4 20 88 Schlößer, Bernh., Sülz, Berrenr.Str. 221
9 99 44 Schlösser, Bernh., Schenkw.. Zwirnerstr.29
21 69 84 Const. Schlösser & Sohn, Schlosserei, Am Rinkenpf. 16
9 95 95 Schlösser, Dr. F., Arzt, *Bay* BrühlerStr. 5
5 97 37 Schlößer, Felix, Obstplantage, Rath
5 20 87 Schlösser, Gerda, Frau, Bismarckstr. 48
9 89 34 Schlösser, Heinz, Insp., Hardef.Str. 19
4 24 86 Schlösser, H., Kohlen, *Lth* Laudahnstr. 23
4 22 80 Schlösser, Dr. H., Reg.-Rat, Sülz, Klettengürtel 57
21 26 31 Schlösser, Joh., Bäcker, Arndtstr. 2
5 61 06 Schlösser, J., Blumen, *Bick* Roch.Str. 7
22 50 64 Schlösser, J., Kerzenfbr., Severinstr. 178
5 17 07 Schlösser, Jos., Vertr., *Ehf* Mack.Str. 67
4 93 10 Schlösser, Jupp, Dichter, Sülz, Stenzelbergstr. 26
5 45 77 Schloesser, K., Ww., *Brf* Geilenk.Str. 19
9 45 30 Schlösser, L., Frau, *Bay* Goltsteinstr. 122
9 73 79 Schlösser, Ludw., Großhandlung in Landeserzeugnissen, Köln-Bayenthal, Brühler Straße 295
9 29 61 Ders., Wohn., *Bay* MehlemerStr. 20
4 16 00 Schlösser, Rob., Dipl.-Kfm., Sülz, HermeskeilerStr. 5
9 94 63 Schlösser, Rud., Zigarr., *Zst* Hön.Weg 249
21 27 13 Schlösser, Wilh., Frau, Lindenstr. 23
22 44 82 Schlößer, Wilh., Metzger, AlterMarkt 49
21 80 56 W. Schlösser GmbH, Möbel, Lungeng. 9
9 31 74 Schlößer, Wilh., Molkereiprod., *Bay* AlteburgerStr. 285
5 16 22 Schlösser, Willy, Gastw., *Ehf* Glasstr. 93
21 47 28 Schlößl, Hans, Friseur, Hohenst.Ring 30
5 47 26 Ders., Wohn., *Bick* VenloerStr. 861
22 84 04 Schlosser, A., Schlosser, Gr.Griech.M. 15
4 36 87 Ders., Wohn., Sülz, Nonnenstromb.Str. 5
5 04 83 Schloßhahn, G., Obst, *Bick* Venl.Str. 695
4 37 30 Schlossmacher, Pfarrer, Sülz, Emmastr. 4
9 55 64 Schlossmacher, Adam, Kfm., *Bay* RaderbergerStr. 117
5 29 11 Schlossmacher, H., Kfm., *Brf* Junkersdorf, Kornblumenweg 7
4 96 69 Schlossmacher, W., Apotheker, Sülz, KyllburgerStr. 6/8
7 10 27 Schloter, P., Elektro, *Np* Neuß.Str. 335
6 24 98 Schlothane, Joh., Dr. med., Pr.Heinr.Str34
6 20 48 Schlothane, Dr. Jos., Arzt, *Mlh* Adamsstraße 26
7 48 03 Schlothane, O., Drogerie, Weißenb.Str. 32
4 79 61 Schlotmann, Franz, Betonbau, Sülz, RhöndorferStr. 1
4 75 98 Ders., Wohn., *Lth* Kringsweg 5
5 45 28 Schlotmann, H., Ww., Gastw., *Bick* VenloerStr. 708
21 94 40 Schlotter, Emil, Gastst., Habsb.Ring 9
5 10 14 Ders., Wohnung, Hohenz.Ring 97
6 22 85 Schlotzhauer & Sohn, Autowerkst., *Mlh* Berg.Gladb.Str. 1
7 42 21 Schlüpmann, Hch., Prok., Blument.Str. 58
6 19 73 Schluer, Hugo, Bauunt., *Mlh* Hochm.Str. 7
6 29 20 Schlürscheid, Pet., Kol.-W., *Dbr* Berg.-Gladb.Str. 1109
6 32 03 Schlürscheid, Wilh., Stuckgesch., *Dbr* Marthastr. 7
(21 77 24) Schlüssel, Herm., Möbelausstatt., AntwerpenerStr. 34
6 13 21 Schlüssel, J., Möbel, *Mlh* Dünnw.Str. 5
21 33 97 Schlüssel, Loni, Obst, ZülpicherPl. 17
22 96 85 Schlüter, Erich, Friseur, Gürz.Str. 21
7 23 19 Schlüter, Fritz, Tennislehrer, Riehl, Pionierstr. 30
4 68 70 Schlüter, Hakon, Kfm., *Brf* Wieth.Str. 62
4 55 40 Schlüter, H., Kfm., Sülz, Himm.Str. 2
9 38 25 Schlüter, Joh., Kaffeeröst., Volksg.Str. 32
4 56 19 Schlüter, Dr. Karl, Wirtschaftsprüfer, *Lth* KerpenerStr. 3
9 69 81 Schlüter, L., Metzger, Severinstr. 103
21 15 14 Schlüter, Otto, Vertr., Gereonsm.G. 3
1 30 89 Schlüter, W., Deutz, D.Mülh.Str. 186
4 17 40 Schlüter, W., Staatsanw., Sülz, Eusk.St.15
4 87 60 Schlütter, Dr. H., Treuh., Sülz, Sülzg. 32
7 68 19 Schlundermann, C., Hutgefl., Domstr. 93
6 35 24 Schlutius, E., Vertr., Kalk, Archim.Str. 39
5 98 54 Schmachtenberg, Friedr., Kfm., *Bm* Projektstr.
5 02 07 Gebr. Schmachtenberg GmbH, Werkzeugfabrik, *Bick* SubbelratherStr. 486
5 61 28 Schmack, Victor, Kfm., *Ehf* Ottostr. 8
1 40 01 Schmahl, J., Kaffee, Kalk, Hauptstr. 124
4 88 72 Schmahl, Dr. W., Arzt, Sülz, Lux.Str. 258
7 23 93 Schmalbach, Clem., Baubeschläge, *Np* Schillstr. 2
4 55 38 Schmalbach, F., Kond. *Lth* Zülp.Str. 380
1 39 88 Schmalbein, E., Holz, Kalk, Schulstr. 31
6 00 24 Schmalen, C., Install., *Mlh* Einemstr. 35
4 24 02 Schmalen, Franz, Install., *Lth* Bachemer Straße 242
9 75 15 Schmalenbach, Dr. E., Prof., *Bay* Wolfg.-Müller-Str. 16
5 30 09 Schmalenbach, Franz, Hüttenwerk, *Ehf* Schönsteinstr. 8
4 47 98 Ders., Wohn., Herm.PflaumeStr. 16
7 42 83 Schmalenbach, W., Dr., *Np* Bülowstr. 48
9 65 03 Schmalfuß, G., Pharm. Präp., Ubierring 3
9 36 80 Schmallenbach, Ewald, Bergingen., *Bay* Marienb.Str. 35
4 84 72 Schmalstieg, H., Zig., Sülz, Zülp.Str. 288
21 56 00 Schmalstieg, H., Vertr., Hildeboldpl. 19
5 73 12 Schmandt, Jos., Kfm., *Ehf* Barthelstr. 30
1 13 32 Schmatz, N., Molkerei, Kalk, Vorsterstr. 43
21 12 91 Schmaus, Jos., Schuhmach., Norbertstr. 8
7 77 12 Schmautz, W., Stahl, *Np* Franziskastr. 20
4 69 56 Schmedding, Agnes, *Brf* Kitschb.Str. 231
9 13 38 Schmehmann, Al., Ing., *Rdk* Auenw. 49
4 97 64 Schmeichel, Rolf, Kfm., Sülz, Wilh.Waldeyer-Str. 16
4 72 37 Schmeißer, Dr. Kurt, O.-Reg.-Rat, *Lth* Friedr.Schmidt-Str. 5
1 26 70 Schmeissner, Hans, *Mrh/r* Olp.Str. 592
6 11 62 Schmeitz, P., Kfm., *Mlh* Steinkopffstr. 58
22 35 65 Schmeling, Alex., Pfarrer, Anton.Str. 18
1 25 07 Schmelter, M., Kfm., Poll, Siegb.Str. 349
1 40 68 Schmelting, G., Fleischer, Deutz, Tempelstraße 46
4 10 86 Schmelzer, H., Install., *Lth* Bach.Str. 51
22 11 25 Schmelzer, P., D.-Hüte, Herzogstr. 25
5 35 62 Schmengler, Georg, Lebensm., *Bick* Rotkehlchenweg 58
22 44 86 Schmerberg, Pelzwr., Brückenstr. 10
7 89 19 Schmerenbeck, Agnes, Hansaring 147
7 99 61 Schmetz, A., Frau, Hotel, Altenb.Str. 11
9 34 39 Schmetz, Luise, Gastw., Bayenstr. 19
5 39 03 Schmick, H., Bäck., *Ehf* Subbelr.Str. 197
(21 71 32) Schmick, Heinz, R.-A., Gereonhof 18
5 30 50 Derselbe, *Brf* AachenerStr. 629
4 43 10 Schmick, Dr. M., Schulr., Sülz, Emmastr.25
5 70 82 Schmickler, Maria, Putz, *Ehf* Venl.Str. 228
9 87 91 Schmid, Ernst, Dir., *Bay* Mehl.Str. 24
5 59 51 Schmid, H., Sped., *Brf* Militärr. 38
21 46 15 Schmid, Hete, Strickkleid., Christ.Str. 16
7 50 77 Schmid, Jak., Friseur, Eigelstein 124
4 86 19 Schmid, Jos., Prok., *Lth* Kronenb.Str. 9
22 63 51 Schmid, Max O., Gastst., Deichmannshaus
22 98 13 Derselbe, Büro
Sammel-Nr. 7 05 51 **Schmidding, Wilhelm, Kupfer- und Aluminiumschmiede, Apparate- und Maschinenbau, Köln-Niehl. T Schmiddingwerke P 3182 (weitere Werke in Hannover-Linden, Sammel-Nr. 4 25 55 und Bodenbach/Elbe, Sammel-Nr. Telschen 1121)**
4 47 85 Schmider, Edgar, *Brf* F.Pückler-Str. 78
5 54 23 Schmidgen, Jos., Kol.-W., Bism.Str. 20
9 99 53 Schmidgen, P., Bäckerei, Severinstr. 78
22 63 10 Schmidhuber, H., Goldschm., Brüderstr.18
9 85 12 Schmidt, Fuhrwesen, Zugweg 20
7 80 59 Schmidt, A., Gesch.-F., *Mrh/l* Thek.Str.22
4 17 41 A. F. E. Schmidt & Co. OHG, Sülz, Gustavstr. 1
21 15 97 Schmidt, Adalb., Ing., Reinoldstr. 10
7 22 83 Schmidt, Ad., Baugesch., *Np* Thür.Str. 2
6 13 73 Schmidt, Ad., Kfm., *Mlh* Düsseld.Str. 14
5 71 21 Schmidt, Ad., Grundst.-Verw., Kaiser-Wilh.-Ring 11
22 39 37 Schmidt, Ad., Keramik, Deichmannshaus
5 66 04 Schmidt, Alb., Kfm., *Ehf* Subbelr.Str. 293
4 56 24 Schmidt, Alb., Ing., Sülz, Momms.Str.19
7 66 42 Schmidt, Alb., Riehl, M.Schleiden-Str. 2
4 50 61 Schmidt, Alfons, Kfm., *Lth* Uhl.Str. 90
4 91 39 Schmidt, Alfr., Sülz, Siebengeb.A. 145
9 95 89 Schmidt, A., Gesch.-F., Rolandstr. 14
4 79 70 Schmidt, Alfr., Frau, *Lth* Stadtwaldg. 16
9 19 20 Schmidt, Alph., Vertr., *Bay* BonnerStr.337
21 59 14 Schmidt, Anni, R.WagnerStr. 18
7 82 64 Schmidt, Arthur, Blumenthalstr. 31
21 74 07 Schmidt, Aug., Bildh., Pantalmühlg. 38
4 13 21 Schmidt, Aug., Glas, Sülz, Lux.Str. 291
1 26 77 Schmidt, Aug., Eisen, Kalk, Dieselstr. 11
7 82 64 Schmidt, Bernh., Vertr., Blumenth.Str. 31
9 45 77 Schmidt, B. L. KG, Drog., Kaesenstr. 17
4 88 91 Schmidt, C., Grubenholz, *Lth* Kinkelstr. 14
5 25 88 Schmidt, C. F., Kfm., *Ehf* Barthelstr. 46
4 65 26 Schmidt, C. R. Wilh., Vertret., Sülz, ZülpicherStr. 336
6 09 94 Schmidt, Carl, Frau, *Mlh* Regentenstr. 58
4 31 65 Schmidt, C., Bergrat, Sülz, Breibergstr. 13
7 15 75 Schmidt, Carl, Lebensm., Riehl, StammheimerStr. 128
6 19 85 Schmidt, Dr. C., Arzt, *Mlh* Reg.Str. 32
9 74 35 Schmidt, Dr. C. A., Arzt, *Rdk* Hptstr. 34
7 54 27 Schmidt Carl Ph., Sudermannpl. 5
21 48 66 Schmidt, Chr., Uhrenfbr., Kyffh.Str. 32
5 56 44 Schmidt, Christ., Kais.Wilh.Ring 29
6 23 67 Schmidt, C., Eisengieß., *Mlh* Schleierm.St37
5 02 11 Schmidt, Dan. Aug., Geschäftsf., *Brf* Maarweg 39
22 12 02 Schmidt, E. A., Kunsthdlg., Neumarkt
9 47 06 Schmidt, Eberh., Ventilatoranl., *Bay* Hölderlinstr. 11
4 55 91 Schmidt jr., Ed., *Lth* DürenerStr. 290
9 33 86 Schmidt, Dr. Edl., Kfm., Trajanstr. 7
4 26 38 Schmidt, Edm., Garagen, Zülp.Str. 5
4 14 17 Ders., Wohn., *Brf* AachenerStr. 403
4 88 91 Schmidt, Ed., *Lth* Kinkelstr. 14
6 38 02 Schmidt, Em., Arch., *Dbr* Bramb.Str. 92
4 64 81 Schmidt, E., Fbrkt., *Lth* Falkenb.Str. 20
4 52 82 Schmidt, Em., Ing., *Lth* Bach.Str. 101
1 46 52 Schmidt, Emil, Kapitän a. D., Deutz, Alemannenstr. 16
4 31 12 Schmidt, Dr. E., Ger.-Rat, *Brf* Braunstr.36
22 24 02 Schmidt, E., Ww., Stahlwr., Ablaßpl. 4
4 13 21 Schmidt, E. J., Sängerin, Sülz, Luxemb. Straße 291
7 21 22 Schmidt, Erich, Major, RiehlerStr. 43
6 07 66 Schmidt, Erna, Lebensm., Kalk, Mesmerstraße 15
1 28 31 Schmidt, E., Kantine, Kalk, Lilienth.Str15
5 26 22 Schmidt, Ernst, Kfm., *Ehf* Eichend.Str. 3
4 39 81 Schmidt, E., Kfm., *Lth* Gleueler Str. 274
5 18 35 Schmidt, Erwin, Archit., Hollarstr. 3
9 63 87 Schmidt II, Dr. E. A., Arzt, Bayenstr. 75
7 77 03 Schmidt, Eugen, Goldwr., Riehl, Botan. Garten 21
1 14 67 Schmidt, Eugen, Kfm., Deutz, Deutz. KalkerStr. 56
(7 21 36) Schmidt, F., Ing., Sudermanstr. 1
7 87 39 Schmidt, Dr. F., Arzt, Riehl, Botan.G. 70
5 36 22 Schmidt, F. K., Kfm., *Ehf* Siemensstr. 42
5 15 72 Schmidt, Franz, Steuerber., *Ehf* Subbelr. Straße 244
21 45 08 Schmidt, Franz, Dentist, Roonstr. 5
4 50 79 Schmidt, F., Schneid., Sülz, Berr.Str. 356
21 43 80 Schmidt, Franz, Spedit., Zülp.Pl. 2
1 16 86 Schmidt, Franz, Vertr., Deutz, Helenenwallstr. 9
7 29 81 Schmidt, F., Ger.-Rat, Blumenth.Str. 97
7 92 94 Schmidt, F. W., Kfm., Riehl, Grabbestr.16
6 03 29 Schmidt, Fr., Immob., *Mlh* Rhod.Str. 31
4 82 61 Schmidt, Fr., Dir., Sülz, Lux.Str. 332
6 08 24 Schmidt, Friedr., Vertr., *Hw* Siebenrabeng. 15
6 07 31 Schmidt, Fr., Dir., *Hw* Rapunzelg. 2
4 28 78 Schmidt, Fritz, Kfm., *Lth* Franzstr. 71
5 36 88 Gebr. Schmidt, Möbelfbr., *Ehf* Körnerstr.
21 19 31 Schmidt, Gg., Photos, Ehrenstr. 14
(21 77 16) Schmidt, Gg., Vertr., *Lth* Klosterstr. 128
7 47 00 Schmidt, Georg, Ww., Kunsthdlg., *Np* Vorbeckstr. 31
22 57 39 Schmidt, Gertr., Bel.Körp., Kolpingpl. 5/7
6 28 64 Schmidt, Gisb., Blindenwerkst., *Mlh* Frankf.Str. 123
22 25 77 Schmidt, Gottfried, Georgspl. 13
21 14 96 Schmidt, Gottfried, Magnusstr. 14
4 66 39 Schmidt, Günth., Ing., Sülz, Lieserstr. 5
1 25 14 Schmidt, G., Ww., Deutz, D.Eckart-Pl. 20
22 65 24 Schmidt, Gust., Kürschner, Krebsg. 24
1 21 15 H. u. G. Schmidt, Vertr., Kalk, Breuerstraße 33
4 12 70 Schmidt, H. O., Pianist, *Lth* Rück.Str. 8
4 97 93 Schmidt, H., Chem., Sülz, Unkel.Str. 22
21 42 60 Schmidt, H., Schuhm., Albertusstr. 53
4 52 90 Schmidt, Hch., Prok., Sülz, Morb.Str. 29
4 65 58 Schmidt, H., Kfm., *Lth* Rautenst.Str. 85
4 41 61 Schmidt, Heinr., Färberei, Sülz, Nikol.Str. 75
9 29 00 Schmidt, H. J. J., Dir., Trajanstr. 7
21 54 95 Schmidt, Heinr., Archit., Rubensstr. 10
5 62 67 Schmidt, Heinr., Landmasch., *Ehf* Grolmannstr. 1
1 32 23 Schmidt, Heinr., Fleischerei, Kalk, Kalk-MühlheimerStr. 61
7 73 46 Schmidt, H., Vertr., *Np* Neuß.Str. 321
1 24 26 Schmidt jr., Heinr., Maler, Deutz, LenneperStr. 17
7 36 67 Schmidt, Helm., Deutsch.Ring 21
7 72 18 Schmidt, Helm., Jockey, *Np* Finkenpl. 7
4 50 95 Schmidt, Herm., Sülz, ZülpicherStr. 353
4 35 62 Schmidt, H., Kapellm., Sülz, Sülzg. 20
7 44 28 Schmidt, Herm., Kfm., *Mrh/l* Finkenpl. 1
9 70 15 Schmidt, H., Papier, *Rdk* Ringstr. 15
5 59 40 Schmidt, H., Zelluloidwr., Gilbachstr. 28
7 78 65 Schmidt, Hub., Gastw., Riehl, Stammh. Straße 133
9 22 96 Schmidt, Hugo, Kraftfahr., *Zst* Hön.W. 288
21 36 25 Schmidt, H. W., Stud.-Rat, Mozartstr. 28
5 16 68 Schmidt, Jac., Prok., *Brf* Burtsch.Str. 18
9 98 47 Schmidt, Jak., Gasth., Eifelpl. 4
4 91 70 Schmidt, Jean, Fris., Sülz, Lux.Str. 283
7 88 34 Schmidt, Jean, Vorst., *Mrh/l* Benr.Str. 12
4 63 27 Schmidt, J., Fabrikbes., *Lth* Stadtw.G. 30
22 52 91 Schmidt, Johanna, Finanz., Gereonshaus
7 85 84 Schmidt, Johanna, Wollwr., Joh.Str. 59
21 80 45 Schmidt, Jos., Tuchgesch., Mittelstr. 28
21 38 15 Schmidt, Josefine, Rich.Wagner-Str. 5
7 88 46 Schmidt, Josefine, Zigarr., Weideng. 20
7 49 75 Schmidt, Jul., NeußerStr. 87c
9 23 09 Schmidt, Käthe, *Bay* Hölderl.Str. 11
21 13 76 Schmidt, Karl, Händelstr. 26
6 28 21 Schmidt, Dr. Karl, Chemik., *Mlh* Glücksburgstr. 10
9 26 90 Schmidt, Karl, Vertr., Teutob.Str. 27
22 92 01 Schmidt, Karl, Pension, Elisenstr. 16
4 31 67 Schmidt, Dr. K., Kfm., *Lth* KrielerStr. 13
7 86 00 Schmidt, Karl, Postinsp., *Np* Schenkendorfstr. 34
4 42 39 Schmidt, Dr. Karl, Zahnarzt, *Lth* Dürener Straße 247
9 13 64 Schmidt, Karl, Rohprod., Heinr.Str. 8
5 05 71 Schmidt, Karl, Waldgrün, Moltkestr. 66
4 39 64 Schmidt, Konr., Geschäftsf., Sülz, AegidienbergerStr. 12
6 26 17 Schmidt, Kurt, Ing., *Hw* Schneew.W. 2
1 19 03 Schmidt K., Kfm., Deutz, Const.Str. 84
1 11 91 Schmidt, L., Bäckerei, Kalk, Dieselstr. 17
6 31 93 Schmidt, Leo, Vertr., *Dbr* Bramb.Str. 19
5 19 82 Schmidt, Lily, *Lth* Hallarstr. 1
4 16 31 Schmidt, Lisb., Frau, *Lth* Kinkelstr. 5
4 88 26 Schmidt, Lucie, Papierwr., Sülz, Zülpicher Straße 283
5 34 91 Schmidt, Ludwig Herwarthstr. 7
7 58 96 Schmidt, Ludw., Treuh., Lupusstr. 4
Sml.-Nr. 5 31 54 **Schmidt, M. Hartmann, Wollgroßhandlung, Bismarckstr. 53. T Wolschmidt Köln**
9 86 90 Schmidt, M. W., *Bay* SchönhauserStr. 46
1 45 71 Schmidt, Mart., Dr., Kalk, Buchf.Str. 113
5 10 75 Schmidt, M., Bürgermstr., *Ehf* Ottostr. 66
4 78 21 Schmidt, M., Frau, Transp., Sülz, Marsiliusstraße 24
5 37 36 Schmidt, Max, Vertret., Gladb.Str. 21
22 48 30 Schmidt, Nik., Zigarren, Follerstr. 72
4 13 18 Schmidt, Dr. O., Redakt., *Lth* Mönchshof
4 98 24 Schmidt, Osk., Ww., *Lth* Lindenthalg. 82
5 43 94 Schmidt jr., Dr. O., R.-A., Friesenpl. 16
4 56 35 Ders., Wohn., *Lth* BachemerStr. 96
5 69 87 / 5 69 96 **Schmidt, Dr. Otto, Verlag, Hansahaus**
4 71 42 Ders., Wohn., *Lth* Kringsweg 11
7 96 28 Schmidt, Paul, Fris., *Mrh/l* Nibel.Pl. 2
5 77 93 Schmidt, Paul, Frau, *Bick* Sandweg 112
21 75 37 Schmidt, Paul, Kürschner, Lindenstr. 17
4 11 05 Schmidt, Paul, Ing., Sülz, Grafenwerthstraße 31
4 83 64 Schmidt, P., Lehr., *Lth* Momms.Str. 91
1 21 00 Schmidt, P., Buchdr., Kalk, Mülh.Str. 144
6 09 27 Schmidt, Pet., Lebensm., *Hhs* Wupperpl.11
21 92 31 Schmidt, Peter, Immob., Gereonshof 33
21 51 09 Schmidt, Peter, Schuhm., Lindenstr. 51
1 32 72 Schmidt, P., Schriftl., Deutz, Glacisw. 1
22 31 68 Schmidt, Ph., Dielhaus, Richartzstr. 8
1 31 76 Schmidt, R. A., Möbelf., Deutz, Tempelstr. 22
5 37 12 Schmidt, Reinh., Kuvertfbr., Lütt.Str. 38
21 22 05 Schmidt, Rob., Install., Apernstr. 26
4 47 30 Schmidt, Rud., Prokur., Sülz, W.Waldeyer Straße 14
21 43 72 Schmidt, Dr. Rud., Arzt, Breitestr. 155
4 78 13 Schmidt, R., Install., Sülz, Lux.Str. 264
4 92 69 Schmidt, Dr. R., Prof., *Lth* Lortz.Str. 2
9 71 41 Schmidt, Dr. R., Dir., *Bay* v.Grootestr. 36
5 77 43 Schmidt, Ww. Rud., Gewürzwerke, *Ehf* Liebigstr. 38
5 58 38 Schmidt, Rud., Schrein., *Ehf* Venl.Str. 193
22 35 69 Schmidt, Rud., Syndik., Blaubach 26
4 12 92 Schmidt, Theod., Kfm., *Lth* Kerp.Str. 4
4 35 63 Schmidt, Therese, Dr., *Lth* Klosterstr. 71
1 37 28 Schmidt, Frau Th. G., Möbel, Deutz, Bhf.
4 32 03 Schmidt, Thom., Dr.-Ing., *Lth* Lortz.Str.51
21 14 12 Schmidt, Tinny, D.Moden, Hohenz.R. 55
4 25 74 Schmidt, Walter, ev. Pastor, Sülz, Emmastraße 17
9 38 63 Schmidt, Dr. W., Stud.Rat, Volksg.Str. 18
5 15 77 Schmidt jr., Walt., Spichernstr. 20
21 76 26 Schmidt, Dr. W., Stud.Rat, Wagnerstr. 39
4 68 73 Schmidt, Wern., *Brf* Hülltzstr. 29
22 29 71 Schmidt, Werner, Vertr., HoheStr. 135
6 19 67 Schmidt, W., Maler, *Mlh* Rüdesh.Str. 17
9 97 13 Schmidt, Wilh., ev. Pfarrer, Lothr.Str. 4
6 27 09 Schmidt, Wilh., Konrekt., *Hw* Märchenstraße 48
5 13 77 Schmidt, Wilh., Schneid., K.Wilh.R. 1
7 58 13 Schmidt, W., Bürobed., *Np* Neuß.Str. 241
4 93 26 Schmidt, Wilh., Fuhrw., *Lth* Klarenb.Str.
4 40 45 Schmidt, Wilh., Kfm., *Brf* Gaustr. 54
4 47 78 Schmidt, Wilh., Revisor, Sülz, Sülzg. 40
4 47 61 Wilh. Schmidt, Masch.-Fbr. KG, *Lth* Stadtwaldgürtel 63
4 97 73 Schmidt, Wilh., Transp., Stolzestr. 24
4 98 06 Schmidt, W., Vertr., Sülz, Aegidb.Str. 19
4 13 60 Schmidt, Willi, Ing., Sülz, Mommsenstr. 15
5 84 56 Schmidt, Willi, Lebensm., Lütt.Str. 40
7 55 33 Schmidt, W., Postinsp., *Np* Schenk.Str. 6
9 99 51 Schmidt, Willi, Kfm., Rothgerberb. 19
9 19 91 Schmidt, Willy, Fbrkt., *Bay* Bonn.Str. 415
7 84 40 Schmidt, Dr. Wolfg., Landrat i. R., RheydterStr. 20
6 32 53 Schmidt-Achert, Erw., Ing., *Dbr* I.Thurner Feld 19
5 52 55 Schmidt-Sturmburg, Arth., GenterStr. 1
7 21 36 Schmidt & Co. K.-G., Ges. für Schweißtechnik, Sudermannstraße 1
9 26 41 Schmidt & Co. GmbH, Elektrotechn.Fbr., *Rdk* Hauptstr. 60
9 63 89 Schmidt & Heckner GmbH, kirchl. Kunst, Vondelstr. 64
Sml.-Nr. 22 69 48 **Schmidt & Meidau, Großhandel u. Fabrikation v. Beschlägen, Breite Str. 16. P 3353**
7 21 74 Schmidthuysen, P., Ing., *Mrh/l* Merken. Straße 222
4 13 04 Schmidting, F., Musikdir., *Lth* L.Gürt. 15
9 81 79 Schmidtke, Walter, Pantaleonswall 6
6 02 71 Schmidtmann, Otto, Vorst., Kalk, Archimedesstraße 24
4 73 20 Schmidts, C. Ernst, Dr., *Lth* Stadtw.G. 27
4 94 17 Schmidts, Dorle, *Lth* DürenerStr. 52
9 83 13 Schmidts, Marg., *Bay* Lindenallee 19
21 20 32 Schmiedel, Camilla, Vermittl., Klapperhof 52
4 63 02 Schmieding, A., Arch., *Lth* Nietzschestr. 10
22 17 21 Schmieding, Otto, Tuch, Schwalbeng. 46
7 83 87 Schmigalle, Viktor, Merlowstr. 12
4 60 68 Schminke, Karl, Graphiker, Sülz, Neuenh. Allee 106
4 95 57 Schminkhoff, P., Kondit., *Lth* Dür.Str. 184
21 36 62 Schmit, Maria, Frau, Mittelstr. 52
6 39 44 Schmithausen, L., Bildh., *Hw* Neuf.Str. 33
4 53 33 Schmits, W., Dr. jur., *Lth* Theres.Str. 76
1 43 94 Schmitt, Dr., Arzt, Kalk, Lahnstr. 5
5 37 51 Schmitt, Aeg., Verchrom., *Bick* Hol.W. 33
1 38 21 Schmitt, Alb., Steinmetz, Kalk, Wipperfürther Str. 41
7 63 81 Schmitt, Ant., *Mrh/l* Lobositzstr. 12
6 09 77 Schmitt, Aug., Eisenwr., *Mlh* Keupstr. 62
5 96 11 Schmitt, Bernh., Schornsteinf., *Lg* Lütz-Longer.Str. 66
21 81 33 Schmitt, Emilie, Fris., Engelb.Str. 42
9 24 88 Schmitt, Eng., Drcherei, *Zst* Hön.W. 132
5 38 63 Schmitt, Ernst, Ww., *Brf* Melateng. 6
4 60 31 Schmitt, F., Stuckgesch., Sülz, Simm. Straße 23
4 41 06 Schmitt, Fr. A., Kfm., *Lth* Virchowstr. 7
7 37 15 Schmitt, Franz, *Np* Gust.Cords-Str. 15
21 34 15 Schmitt, Friedr., Parkett, gr. Brinkg. 29
4 67 25 Schmitt, Fritz N., Gastw., Sülz, Pal.Str. 6
7 95 47 Schmitt, Dr. Georg, Arzt, Klev.Str. 31
6 13 91 Schmitt, Gust., techn. Art., *Mlh* Münsterer Straße 53
5 36 87 Schmitt, H., Dr., *Brf* Junkersdorf, Frankenstraße 69
21 14 25 Schmitt, Hans, Buchhdl., Steinf.G. 27
9 33 35 Schmitt, Hans, Filialltr., *Zst* Höninger Weg 289
9 41 31 Schmitt, Hans, Kfm., *Bay* Rond.Str. 3
21 76 67 Schmitt, Herm., Malerm., Roonstr. 78
7 25 72 Schmitt, J. H., Prok., Riehl, Florastr. 201
7 39 34 Schmitt, J., Frau, Lebensm., Joh.Str. 92
5 36 87 Schmitt, J., Junkersdorf, Frankenstr. 69
21 40 84 Schmitt, Jos., Friseur, Flandr.Str. 19
5 19 21 Schmitt, Jos., Kfm., Maybachstr. 32
9 27 71 Schmidt, J., Verk.-Ltr., Mecht.Str. 18
9 78 02 Schmitt, J., Parkettg. *Zst* Vorgeb.Pl. 2
9 93 53 Schmitt, Jos., Maler, *Bay* Mannsf.Str. 24
21 73 04 Schmitt, Josef, Butter, Mittelstr. 26
5 07 85 Schmitt, Karl, Kfm., Hansaring 37
22 52 29 Schmitt, Kath., Obst, Hauptmarkthalle
1 36 73 Schmitt, Konr., Maler, Kalk, FuldaerStr 75
5 77 04 Schmitt, Lucien, Dent., *Ehf* Venl.Str. 324
9 79 19 Schmitt, L. E., Gesch.-F., *Bay* Tib.Str. 16
6 14 87 Schmitt, M. L., Frau, *Mlh* Heinr.Str. 61
22 89 32 Schmitt, Meta, D.-Kleid., HoheStr. 148
4 64 10 Schmitt, O., Kfm., Sülz, Grafenw.Str. 84
5 29 16 Schmitt, P., Kaross.-Werkst., Brab.Str. 47
9 51 27 Schmitt, Paul, chem. Prod., Waisenhausg.4
5 64 14 Schmitt, Pet., *Ehf* Körnerstr. 78
5 40 35 Schmitt, Sophia, Kunstgew., Aach.Str. 64
5 67 53 Schmitt, Th., Kol.-W., *Ehf* Ehrenfeldg. 153

22 94 69 W. & J. Schmitt, Maler. Viktoriastr. 27
4 42 77 Schmitt, Dr. Wilh., Stud.-Ass., Sülz, Nonnenwerthstr. 24
9 27 73 Schmitt & Co, Kohlen, Gottesweg
22 44 27 / 22 65 31 Schmitt und Schmitt, Foto-Fach-Geschäft, Hohestraße 156, Hohenzollernring 42, Severinstraße 95c
4 23 75 Schmitte, E., Vertr., *Lth* Mariaw.Str. 1
5 20 04 Schmittem, Anne, *Bick* am Haselbusch 2
5 10 65 Schmitten, Dr. Hch., Arzt, Goebenstr. 14
22 85 09 Schmitter, Fußpfleg., Schilderg. 58
22 68 61 Schmitter, G., Papierwr., Heumarkt 41
21 95 35 Schmitter, G., Schreiner, Gereonsw. 112
4 12 08 Schmitter, Karl, Schmalzsied., Sülz, BerrenratherStr. 155
6 21 65 Schmitter, K., Druck., *Mlh* Gladb.Str. 19
1 33 76 Schmitter, Otto, Schreinerei, Kalk, Hollweghstr. 5
4 24 28 Schmitter, P., Kfm., Sülz, Unkel.Str. 22
21 65 66 Schmitter, P., Bürobed., Maur.Steinw. 72
6 12 70 Schmitter, Rud., *Mlh* D.Mühlh.Str. 207
9 18 00 Schmittmann, Dr. B., Prof., Sachsenr. 26
22 98 36 Schmittmann, Paul, Dekor., Marz.Str. 62
22 83 95 Schmitz, Buchführ.-Verlag, Mohrenstr. 4
4 68 19 Schmitz, Dr., Kfm., *Lth* Schmidtstr. 22
22 33 65 Schmitz'sche Buch- u. Kunsthdlg., Königin-Augusta-Halle 1
21 21 06 Schmitz, Seidenhaus, Zeppelinstr. 7
4 27 21 Schmitz, A. W., *Brf* Hültzstr. 23
7 22 84 Schmitz, A., Meiereiprod., Domstr. 20
5 46 93 A. Schmitz & Co., Bandeisen, *Ehf* Marienstraße 87
9 46 89 Schmitz, Adam, Bootshaus, *Rdk*
7 54 73 Schmitz, Ad., Install., *Mrh/l* Seb.Str. 127
9 49 30 Schmitz, Adolf, Dachdeck., Isab.Str. 6
21 20 25 Schmitz, Ad., Kartoffeln, Bayardsg. 30
1 28 79 Schmitz, Änni, Feink., Kalk, Taunusstr. 41
21 88 89 Schmitz jr., Alb., Fahrräder, Kl.Griechenmarkt 1
21 67 90 Schmitz, Alex, Drogerie, Christ.Str. 54
9 36 70 Schmitz, Alf., Kfm., Altеb.Str. 42
5 54 34 Schmitz, Alfr. F., Maler, *Ehf* Piusstr. 80
1 37 38 Schmitz, Alfr., Prok., *Mrh/r* Sieg.Str. 15
9 94 66 Schmitz, Alfr. L., Kunstlederwrfbr., Karthäuserwall 20
7 96 98 Schmitz, Andr., Pianos, *Np* Neuß.Str. 190
4 82 07 Schmitz, A., Vertr., Sülz, Univers.Str. 23
21 62 38 Schmitz, Andr., Tapez., Vogteistr. 29
22 40 74 Schmitz, Andr., Obst, St.Martin 26
5 10 38 Schmitz, Anna, Frau, Moltkestr. 95
1 48 49 Schmitz, A., Arch., Deutz, Markom.Str. 14
7 26 78 Schmitz, Aug., Revisor, Schillingstr. 20
7 86 57 Schmitz, Aug., Vertret., Balth.Str. 89
21 39 10 Schmitz, B., Schuhwr., Luxemb.Str. 8
1 28 18 Schmitz, B., Glaswr., Kalk, Kuthstr. 33
4 31 38 Schmitz, B., Autorep., Sülz, Redw.Str. 51
22 29 03 Schmitz, Betty, Fremdenh., Hoseng. 8
22 43 71 Schmitz, Carl, Große Neug. 2
5 96 14 Schmitz, Carl, Landw., Weyerhof *Bm*
4 73 48 Schmitz, Carl, Ing., *Lth* Liliencronstr. 4
4 22 76 Schmitz, Carl, Metzger, Sülz, Zülp.Str. 282
22 97 76 Schmitz, Carl, Metzger, Gr.Budeng. 12
7 86 86 Schmitz, Carl, Maler, NeußerPl. 8
4 81 74 Schmitz, C., Bankrat, *Lth* Stadtwaldg. 52
22 56 90 Schmitz, Carl, Syndik., Stollwerckhaus
22 87 30 Schmitz, Caspar, Restaur., *Follerstr.* 7
5 64 05 Schmitz, Christ., Lebensm., Gladb.Str. 16
9 47 34 Schmitz, Christa, Landsbergstr. 22
7 61 19 Schmitz, Christ., Sped., Kasp.Str. 19
4 29 74 Schmitz, Chr., Lehrer, Sülz, Nassestr. 20
22 24 30 Schmitz, Dr. Corn., Arzt, HoheStr. 138
4 40 65 Ders., Wohn., *Lth* Haydnstr. 17
5 56 32 Schmitz, C., Werkz.Fbr., *Ehf* Phil.Str. 25
7 80 57 Schmitz, E., Autorep., Riehl, Bolt.Str. 49
9 52 86 Schmitz, Edm., *Bay* Altеb.Str. 232
6 04 04 Schmitz, E., Bildh., *Mlh* Ackerstr. 144
21 96 47 Schmitz, Ed., Bildhauer, R.Wagn.Str. 27
6 10 32 Schmitz, Emil, Glas, *Mlh* Seidenstr. 1/3
4 46 53 Schmitz, Emmy, Sülz, Klettenb.G. 60
5 57 21 Schmitz, Ernst, Vertr., Bismarckstr. 27
22 23 18 Schmitz, F. D., Likörfbr., BreiteStr. 101
6 39 61 F. Schmitz & O. Wolf, Archit., *Dü* Berliner Straße 992
6 38 10 Schmitz, jr., Ferd., Ing., *Dbr* Thurn.F. 1
4 62 41 Schmitz, F., Immob., Sülz, Zülp.Str. 322
5 79 07 Schmitz, Ferd., Insp., *Ehf* Gräffstr. 13
5 05 36 Schmitz, Franz, Insp., Weid.Bahnstr. 55
5 43 51 Schmitz, Franz, Geschäftsführ., Junkersdorf, Kornbl.Weg 31
7 98 32 Schmitz, Fr., Vertr., *Np* Viers.Str. 14
1 15 88 Schmitz, F., Verw., Kalk, Taunusstr. 8
1 72 57 Schmitz, Fr., Zim.Mstr., Brück, Hoffnungsth.Str. 35
1 14 73 Schmitz, Franz, J., Prok., Deutz, Cher. Straße 9
21 27 71 F. u. G. Schmitz, Buchdr., Arndstr. 12
7 53 15 Schmitz, Fr. Jos., *Mrh/l* Rennb.Str. 51
5 64 66 Schmitz, Fr. H., Prok., *Ehf* Everh.Str. 49
21 52 81 Schmitz, Franz P. H., Ww., Wagnerstr. 39
4 79 68 Schmitz, Friedr., *Lth* MorbacherStr. 69
7 74 03 Schmitz, Friedr., Kfm., *Np* Sechzigstr. 11
21 67 29 Schmitz, Friedr., Vertr., Maurit. W. 68
7 73 36 Schmitz, Fr., Transp., *Np* Florastr. 57
1 30 41 Schmitz, Friedr., Vorsteher, *Mrh/r* IserlohnerStr. 24
21 95 08 Schmitz, Frdr., Install., Pant.Mühlg. 23
21 61 87 Schmitz, Fritz, Herrenkleid., Weyerstr. 29
5 13 84 Schmitz, Fritz, Tuche, VenloerStr. 24
7 92 31 Schmitz, Fritz, Garage, Hülchr.Str. 17
4 44 14 Schmitz, Fritz, Prok., Sülz, Zülp.Str. 294
22 22 10 Schmitz, Fritz, Radio, Holzmarkt 83
21 14 84 Schmitz, G., Möbel, ZülpicherPl. 6
5 10 27 Schmitz, G., Dachd., *Ehf* Rotheh.Str. 14
5 50 73 Gebr. Schmitz Großhandel GmbH, *Ehf* Hansem.Str. 20
5 53 31 Schmitz, Georg, Kohlen, *Ehf* Venl.Str. 437
6 26 86 Schmitz, Ww. Gerh., Bäcker, *Hw* SchnellweiderStr. 97
7 65 89 Schmitz, Frau Gertr., Besohlg., *Np* Neußer Straße 313
9 80 36 Schmitz, Gertrud, Seifen, Sev.Str. 10
1 41 23 Schmitz, Gottfr., Frisör, Deutz, Freih. 51
7 96 81 Schmitz, G., Vertr., *Np* Schwerinstr. 42
1 19 55 Schmitz, Gottfr., Restaur., *Osth* Frankfurt. Straße 708
21 64 72 Schmitz, Gottfr., Mauritiussteinweg 34
5 20 10 Schmitz, Gregor, Lebensm., *Bick* Venloer Straße 847
22 59 98 Schmitz, Gust., Goldwr., Höhle 2
21 50 27 Schmitz, G., Schreibwr., Lindenstr. 85
5 27 55 Schmitz, H., Frau *Ehf* Barthelstr. 2
4 24 11 Schmitz, Hans, Sülz, Grafenwerthstr. 7
9 54 18 H. & J. Schmitz, Vertr., Siebenb. 25
4 83 45 Schmitz, H. P., Archit., *Lth* Herderstr. 8
4 48 79 Schmitz, Hans, Dr., Sülz, UnkelerStr. 23
21 63 71 Schmitz III, Hans, R.-A., Albertusstr. 12
5 41 24 Schmitz, H., Fabrikbes., *Brf* Militärr.Str.
21 98 16 Schmitz, Hans, Treuhänder, Schilderg. 69
4 95 58 Schmitz, Hans, Fische, Sülz, Sülzb.Str. 40
7 44 82 Schmitz, Hans, Kohlen, *Np* Baudripl. 1
21 43 77 Schmitz, Hans, Zigarren, Kyffh.Str. 17
21 45 83 Schmitz, Hans, Bäckerei, Rinkenpf. 45
7 69 64 Schmitz, Hans, Kondit., *Np* Neuß.Str. 202
5 78 21 Schmitz, Hans, Leder, Zeughausstr. 24
21 61 08 Schmitz, Hans, Sped., Weißbütteng. 23
(9 34 44) Schmitz, Heinr. M., Weine, Lothr.Str. 32
9 81 37 Schmitz, Heinr., Kohlen, Eiche 3
5 00 40 Schmitz, Heinr., Sped., *Ehf* Venl.Str. 371
9 86 75 Schmitz, Heinr., Altеb.Str. 87
7 14 80 Schmitz, Heinr., *Np* Geldorpstr. 11
4 19 66 Schmitz, H., Heilkund., *Lth* KrielerStr. 40
9 86 57 Schmitz, H., Kraftf., BonnerStr. 62
4 19 34 Schmitz, H., Gießerei, Sülz, Marsil.Str. 22
5 47 60 Schmitz, H. H., Maler, *Bick* Akaz.W. 85
21 95 16 Schmitz, Heinr., Fleischer, Rinkenpf. 38
5 06 30 Schmitz, Hch., Gewürze, *Ehf* Venl.Str. 301
22 29 03 Schmitz, Heinr., Hoseng. 8
9 74 41 Schmitz, Hch., Wäscherei, Altеb.Str. 47
4 43 73 Schmitz, H., Amtm., Sülz, UnkelerStr. 26
6 18 79 Schmitz, H., Wäsche, *Mlh* Frankf.Str. 49
7 91 66 Schmitz, H., Schmied, *Mrh/l* Neuß.Str. 653
4 25 23 Schmitz, Heinr., Pflasterm., Sülz, LuxemburgerStr. 194
9 80 86 Schmitz, Heinr., Kfm., *Rdk* Weiß.Str. 86
4 45 64 Schmitz, H., Baugesch., Sülz, Lux.Str. 220
5 64 97 Schmitz, Hch., Farben, *Ehf* Wahlenstr. 1
5 48 84 Schmitz, H., Dent., *Bick* Heidem.Str. 98
6 33 76 Schmitz, Heinz, *Mrh/r* Hohensyb.Str. 110
21 88 06 Schmitz, Heinz, Treuhänder, Beeth.Str. 6
4 83 05 Schmitz, Heinz, Insp., Sülz, Rheinb.Str. 15
7 33 81 Schmitz, H., Zigarr., *Np* Neuß.Str. 349
1 31 69 Schmitz, Dr. H., Ger.Ref., Kalk, Hauptstraße 305
6 34 00 Schmitz, Herm., *Mlh* Regentenstr. 48
6 39 04 Ders., *Mlh* Steinkopfstr. 3
7 53 21 Schmitz, Herm., Prok., *Np* Yorkstr. 10
9 71 84 Schmitz, H., Kurzwr., *Zst* Walberb.Str. 2
1 20 82 Schmitz, H., Lederwr., Kalk, Hptstr. 80
5 20 81 Schmitz, Herm., Install., *Ehf* Körnerstr. 46
22 30 66 Schmitz, H. J., Stopfen, Malzmühle 2
4 62 37 Schmitz, Herm., Kohlen, Fischerstr. 19
9 41 16 Schmitz, H. J., Automatenfbr., Bottm. 5
9 99 72 Schmitz, Hub., Metzg., *Bay* Goltst.Str. 54
7 20 32 Schmitz, Hub., Weißenburgstr. 58
5 07 47 Schmitz, Hub., Milch, *Ehf* Vogels.Str. 160
5 26 19 Schmitz, Hub., Milch, *Bick* Vogels.M. 3
9 82 78 Schmitz, Hub., Drogerie, *Zst* Hön.W. 247
9 38 80 Schmitz, Hub., Zimmergesch., *Rdk* Leyboldstr. 32
4 62 78 Schmitz, H., Gesch.-F., *Lth* Kronenb. Straße 8
21 77 23 Schmitz, Hugo, Uniformen und Ausrüstungen, St. Apernstraße 20—22
9 15 85 Schmitz, J., H., Gesch.-F., *Bay* Gürt. 63
6 12 32 J. u. A. Schmitz, Lebensm., *Mlh* DünnwalderStr. 27
9 72 69 Schmitz, J. L., Kfm., MetzerStr. 26
6 14 75 Schmitz, Jac., Rechtsbüro, *Mlh* Deutz-Mülh.Str. 310
9 36 26 Schmitz, Jakob, *Zst* Vorgeb.Str. 356
4 91 35 Schmitz, J., Vertr., Sülz, Wolb.Str. 39
9 60 13 Schmitz, Jak., Severinkirchpl. 12
21 12 65 Schmitz, Jak., Bäckerei, Hoseng. 31
5 21 14 Schmitz, Jak., Bäckerei, *Bick* Sandweg 6
5 64 39 Schmitz, Jak., Bauleiter, *Ehf* Ottostr. 41
22 72 02 Schmitz, Jak., Buchdruck., Kasinostr. 6
4 21 89 Schmitz, Jak., Install., Sülz, Sülzb.Str. 197
7 78 56 Schmitz, Jak., Kfm., *Mrh/l* Finkenpl. 12
4 47 88 Schmitz, Jak., Sped., *Lth* Rückertstr. 12
6 24 65 Schmitz, Frau Jean, Lebensm., *Fli* Flittarder Hauptstr. 107
9 87 51 Schmitz, Jean, Schneider, Zugweg 3
21 78 21 Schmitz, Jean, Hdlr., Kyffh.Str. 36
21 74 26 Schmitz, Jean, Öle, Hahnenstr. 44
9 52 36 Schmitz, Jean, Metzgerei, Paulstr. 1a
21 73 33 Schmitz, Jean, Teppiche, Helenenstr. 6
21 80 04 Schmitz, Joh., Kfm., Klingelpütz 29
5 79 51 Schmitz, Joh., Kfm., *Brf* Aach.Str. 839
5 52 71 Schmitz, J., Lebensm., *Ehf* Lenaupl. 9
4 65 15 Schmitz jr., J., Obst, Sülz, Gottfr.Str. 2
6 03 24 Schmitz, Joh., Schrein., *Mlh* Mündelstr. 27
5 76 08 Schmitz, J. F., Tiefbau, Maybachstr. 15
5 76 71 Ders., Wohn., *Brf* HerbesthalerStr. 11
5 24 41 Schmitz, J. J., Bildh., *Lth* Aach.Str. 188
9 39 33 Derselbe, Wohn., am Bayenturm 5
22 78 49 Schmitz, J. J., Bäcker, Glockeng. 64
6 31 41 Schmitz, Joh., *Sth* Salvatorstr.
9 96 72 Schmitz, Joh., Bierverl., *Bay* Cäsarstr. 62
9 60 78 Schmitz, Joh., Kfm., *Bay* Brühl.Str. 183
4 78 46 Schmitz, J., Kfm., Sülz, Mommsenstr. 27
22 79 49 Schmitz, Joh. H., Schlosser, Seidm.G. 2
6 28 87 Schmitz, Joh., Vertr., Gisb.Str. 45
1 40 22 Schmitz, Joh., Ww., Gastw., Kalk, Peter StühlenStr. 124
9 62 71 Schmitz, Joh., Uniformen, Karth.W. 18
22 34 24 Schmitz, J. W., Weinh., U.Goldschm. 34
21 80 03 Joh. Schmitz & Karl Schüller, Tanzpalast, Ehrenstr. 18
21 24 19 Schmitz, Frau Jos., Garage, Ketteng. 3
21 87 25 Schmitz, Frau J., Kurzwr., Roonstr. 86
7 45 14 Schmitz, Jos., Ing., Riehl, Pionierstr. 32
5 96 35 Schmitz, Jos., Eis, *Lq* Grethenstr. 32
1 39 96 Schmitz, J., Lebensm., Kalk, Idst.Str. 1
6 09 85 Schmitz, Jos., Gastw., *Hw* Wichh.Str. 129
4 82 41 Schmitz, Jos., Ing., Sülz, Rankestr. 3
21 17 81 Schmitz, Jos., Angest., Friesenstr. 57
6 26 08 Schmidt, Jos., Vertr., *Mlh* Ackerstr. 16
4 47 05 Schmitz, Jos., Reg.-Rat, Sülz, Klettenbergürt. 81
4 16 78 Schmitz, J., Bauunt., Sülz, Einhardstr. 9
5 08 30 Schmitz, Jos., Vertr., *Ehf* Jessestr. 17
4 16 33 Schmitz, J., Vertr., Sülz, Grafenw. Str.23
21 15 84 Schmitz I, Dr. Jos., R.-A., Ad.Fischer-Straße 16
21 53 20 Schmitz, J. H., Drog., Schaafenstr. 67
7 65 54 Schmitz, Josef, *Np* Kön.LuisePl. 18
22 77 46 Schmitz V, Jos., R.-A., Ellsenstr. 9
5 97 66 Schmitz, Jos., Zimmerel, *Lg* Hohlg. 25
7 98 76 Schmitz, Jos., Schrein., *Np* Kemp.Str. 14
9 95 65 Schmitz, Jos., Blumen, Rolandstr. 5
4 79 25 Schmitz, Jos., Kfm., *Lth* Pückler.Str. 2
21 27 77 Schmitz, Jos., Kfm., Hohenz.Ring 60
4 21 04 Schmitz, Josef, Sülz, Oelbergstr. 35
22 73 71 Schmitz, Jos., Schenkw., Sionsthal 66
7 10 89 Schmitz, Jos., Lebensm., RiehlerStr. 19
7 84 22 Schmitz, Jos., Verwalt., *Joh.Str.* 92
7 58 95 Schmitz, J., Fleischer, *Np* Merh.Str. 153
22 96 69 Schmitz, Ww. Jos., Wild, Hauptmarkthalle
21 89 70 Schmitz, Jos., Hutlag., BrüsselerStr. 41
4 20 17 Schmitz, Jos., Install., Luxemb.Str. 83
7 26 92 Schmitz, J., Prok., Riehl, Xant.Str. 135
4 23 74 Schmitz, J., Wäsche, Sülz, Berr.Str. 342
6 32 66 Schmitz, J., Schrein., Kalk, Mesm.Str. 12
21 70 54 Schmitz, Josef, Roonstr. 24
21 19 92 Schmitz, Jos., Lehr., Moltkestr. 49
21 99 68 Schmitz, Jul., Lehrer, Habsb.Ring 12
21 51 26 Schmitz, Jupp, Pianist, R.Wagn.Str. 3
1 21 40 Schmitz, J., Eink., Deutz, KalkerStr. 28
7 51 92 Schmitz, Dr. Just., Arzt, Hansaring 78
22 10 95 Schmitz, Käthe, Reiseandenk., Domhof 6
22 77 69 Schmitz, Karl, Vertr., Elsenmarkt 2
9 55 28 Schmitz, Karl, Major, Sachsenring 5
4 31 69 Schmitz, K., Stud.-Rat, Sülz, Geisb.Str. 15
4 57 26 Schmitz, Karl, Ww., Sülz, Lux.Str. 312
5 29 39 Schmitz, Karl, Fleischer, *Ehf* Ottostr. 62
5 28 94 Schmitz, Karl, Ger.-Vollz., *Brf* Wendelinstr. 46
7 71 66 Schmitz, K. A., Schneidermstr., Blumenthalstr. 26
9 75 14 Schmitz, K. Heinz, Archit., Altеb.Str. 15
9 95 61 Schmitz, K., Lebensm., *Zst* Vorgeb.Str. 199
9 78 46 Schmitz, Klara, Ww., *Bay* Grootestr. 54
4 53 05 Schmitz, Konr., Landw., *Lth* Dür.Str. 359
1 45 18 Schmitz, L., Senffbr., Kalk, Vietorstr. 74
5 25 84 Schmitz, Leo, Wäsch., *Bick* Venl.Str. 686
9 91 12 Schmitz, L., Tankanl., *Bay* Bonn.Str. 139
6 21 80 Schmitz, Leonh., Leder, *Mlh* Wallstr. 97
9 39 39 Schmitz, L., Sped., U.v.HuttenStr. 10
5 54 16 Schmitz, L., Café, *Ehf* Hansemannstr. 56
4 89 66 Schmitz, Lor., Ing., *Lth* Franzstr. 68
4 40 85 Schmitz, Lor., Wagenbau, *Lth* Dür.Str. 369
22 39 84 Schmitz, Dr. L., Zahnarzt, HoheStr. 152
1 18 68 Schmitz Nf., Ludw., Metallgieß., Deutz, NeuhöfferStr. 4a
5 27 36 Schmitz, Frau M., Handarbeiten, *Ehf* VenloerStr. 321
5 30 49 Schmitz, Maria, Einkäuf., Bism.Str. 17
6 08 81 Schmitz, Maria, Bibliothekarin, *Mlh* Glücksburgstr. 10
1 19 00 Schmitz, Martin, *Mrh/r* Kieskaul.W. 160
7 42 31 Schmitz, M., Autorepar., *Np* Holb.Str. 34
21 41 85 Math. Schmitz oHG, Wurstwr., Marsilstein 5
4 20 90 Schmitz, Matth., Dent., Sülz, Lux.Str. 349
9 33 19 Schmitz, M., Elektr. Anl., Heinrichstr. 22
5 40 28 Schmitz, Max, Garage, *Bick* Venl.Str. 668
7 22 69 Schmitz, M., Glas., *Np* Hartwichstr. 16
1 47 54 Schmitz, Mich., Schmiede, Poll, Siegburger Straße 364
9 81 81 Schmitz, Mich., Kfm., *Rdk* Rotd.Str. 7
4 59 82 Schmitz, Mich., Hustenheilmittel, *Lth* DürenerStr. 400
5 31 70 Schmitz, Mich., Gastst., Aach.Str. 52
5 67 75 Schmitz jr., Mich., Bauuntern., *Brf* ScheidtweilerStr. 77
21 79 77 Schmitz, Monika, D.-Hüte, Marsilstein 6
7 59 05 Dieselbe, Pension, AltenbergerStr. 1
4 89 86 Schmitz, N., Schneid., *Lth* Lindenth.G. 79
21 76 00 Schmitz, Osk., Sportart., Friesenpl. 3
9 69 49 Schmitz, O., Archit., *Rdk* Kaiserstr. 6
21 28 77 Schmitz, Otto, Metzger, Weyerstr. 5
21 23 01 Schmitz, Paul, Friseur, Kyffhäuserstr. 49
9 72 70 Schmitz, P., Feinkost, Lothr.Str. 51
4 56 32 Schmitz, Paul, Sülz, Sülzb.Str. 160
4 25 93 Schmitz, P., Apoth., Sülz, Sülzburgstr. 78
22 97 60 Schmitz, Ww. P., Restaur., Holzm. 75
9 26 38 Schmitz, Pet., Ww., Heinrichstr. 44
22 62 70 Schmitz, Peter, Blaubach 39
4 44 52 Schmitz, Peter, *Brf* AachenerStr. 425
6 35 96 Schmitz, Pet., Verk.-Ltr., *Dbr* Berg. Gladb.Str. 1201
6 26 98 Schmitz, Pet., Öl, *Mlh* Montanusstr. 95
(22 06 21) Schmitz, Ww. P., Buchhdlg., Ursulastr. 11
7 66 09 Schmitz, Pet., Vertr., Riehl, Tiergartenstraße 2
21 32 70 Schmitz, Pet., Vulkanis., Schaafenstr. 16
21 67 94 Schmitz, P., Verk.-Dir., Mozartstr. 26
5 39 40 Schmitz II, Dr. Pet. Fl., R.-A., *Brf* Vinc.-Statz-Str. 20
21 62 12 Derselbe, Büro, Kais.Wilh.R. 2/4
9 84 76 Schmitz, P., Bäckerei, *Zst* Theoph.Str. 24
6 23 30 Schmitz, P., Beerd., *Mlh* Windm.Str. 158
7 83 23 Schmitz, Peter, Frisör, Blumenthalstr. 70
4 78 39 Schmitz, Peter, Wirt, O.Fischer-Str. 37
5 29 04 Schmitz, Pet., Wäscherei, Bism.Str. 35
6 11 35 Schmitz, Pet., Metzger, *Sth* Hauptstr. 30
21 10 76 Schmitz, Pet. Johann, Gertr.Str. 35a
6 23 97 Regina & Wilhelmine Schmitz, Blumen, *Mlh* DünnwalderStr. 46
21 92 20 Schmitz, Remig., Archit., Aach.Str. 29
4 92 67 Schmitz, R., Kol.-W., Sülz, Klettenbg. 5
7 35 28 Schmitz, Rob., Kfm., *Np* Krüthstr. 29
21 86 95 Schmitz, Rob., Bandag., A.Rinkenph. 10
6 25 14 Schmitz, R. W., Moden, *Mlh* Hansahaus
6 24 29 Schmitz, Rob., Gastst., *Mlh* Clev.R. 122
7 74 03 Schmitz, Rob., Manuf., *Np* Sechzigstr. 9
6 33 24 Schmitz, R., Vertr., *Hw* B.Gladb.Str. 527
5 61 84 Schmitz, R., Transp., *Ehf* Körnerstr. 29
22 19 62 Schmitz, Frau S., Käse, Hauptmarkthalle
9 78 19 Schmitz, Seb., Bier, *Bay* Altеb.Str. 194
4 29 61 Schmitz, Stefan, Metzgerei, Berrenrather Straße 160
22 93 30 Schmitz, Dr. St., R.-A., Hämerg. 22
5 50 81 Schmitz, Ww. Suitb., Moltkestr. 103
4 48 10 Schmitz, Theo, Frisör, *Brf* Aach.Str. 539
9 47 69 Schmitz, Th., Kol.-W., *Bay* Goltst.Str. 36
6 13 66 Schmitz, Th., Säcke, *Mlh* KielerPl. 20
22 12 77 Schmitz, Th., Studienassess,. Marspf.G. 16
7 38 60 Schmitz, Theod., Weißenburgstr. 28
6 17 30 Schmitz, Th., Butter, *Sth* Hauptstr. 9
7 63 54 Schmitz, Th., Install., Schillingstr. 27
21 62 09 Schmitz, Theod., Ing., Händelstr. 8
5 33 59 Schmitz, Th. M., Sped., *Bick* Subb.Str. 420
21 81 41 Schmitz, Ww. Th. M., Sped., Hildeb.Pl. 4
7 81 86 Schmitz, Toni, Kfm., Riehl, Kretz.Str. 6
4 30 09 Schmitz, Toni, Gastst., *Lth* Stadtwald 1
6 06 92 Schmitz, Trude, Beamt., *Mlh* KielerPl. 22
4 80 58 Schmitz, Vinz., Obst, *Lth* Düren.Str. 90
5 10 32 Schmitz, Versich., Spichernstr. 69
7 33 88 Schmitz, Dr. Wilhelm, Assess., Allerheiligenstr. 8
5 61 56 Schmitz, Wilh., Geschäftsf., Junkersdorf, AachenerStr. 63
21 52 76 Schmitz, Wilh., Sped., Luxemb.Str. 1
9 71 72 Schmitz, Wilh., Sped., Großmarkthalle, Bonntor
7 71 30 Ders., Wohn., *Np* Neuß.Str. 454
21 50 15 Schmitz, W., Elsenwr., Boisseréestr. 1
1 14 84 Schmitz, W., Ing., Kalk, Kasernenstr. 15
4 45 14 Schmitz, W., Kfm., Sülz, Löwenb.Str. 14
21 97 00 Schmitz, Wilh., Install., Mauritiusw. 102
21 22 96 Schmitz, W., Kunstmaler, Brüss.Str. 11
6 06 78 Schmitz, Wilh., Landw., Rodderhof
22 83 62 Schmitz, Wilh., Kondit., BreiteStr. 45
9 19 64 Schmitz, Wilh., Metzger, Martinsfeld 4
9 62 24 Schmitz, W., Schreibwr., *Zst* Hön.W. 241
21 64 66 Schmitz VI, Dr. W., RA, K.Wilh.Ring 30
4 71 33 Schmitz, Willi, Dent., Sülz, Berr.Str. 234
22 74 71 Schmitz, Willi, Ladeneinr., Kr.Büchel 6
5 03 60 Schmitz, Willi, Jägerhof, *Ehf* Leostr. 1
4 70 55 Schmitz, Willi, Kfm., Sülz, Mommsenstr.21
4 59 76 Schmitz, W., Vertr., Sülz, Löwenb.Str. 4
22 60 67 Schmitz, Willy, Trikot.-Fbr., Blaubach 33
5 30 51 Schmitz, Willy, Immob., *Ehf* Venl.Str. 434
5 32 65 Schmitz, W., Kfm., *Ehf* Ehrenf.G. 163
6 01 24 Schmitz & Co., Kol.-W., *Mlh* Dünnwald. Straße 54
5 08 47 Schmitz & Krieger, Kurbelwellen, *Brf* Maarweg 44
21 86 21 Schmitz & Zinken, Likörfbr., Rich.-Wagner-Str. 16
Sml.-Nr. 22 11 51 Schmitz & Zündt Komm.-Ges., Tapeten, Linoleum, Dekorationen, Gürzenichstr. 19
4 70 78 Schmitz-Candidus, Heinr., Otto-Fischer-Straße 31
7 75 18 Schmitz-Dahl, Wilh., Frau, Worr.Str. 26
9 17 07 Schmitz-Dräger, Dr. H. G., Arzt, *Bay* Goltsteinstr. 138
1 41 55 Schmitz-Dumont, Jos., Apoth., Deutz, Constantinstr. 84
4 55 61 Schmitz-Erbslöh, Maria, Vertr., Sülz, Löwenburgstr. 33
9 13 85 Schmitz-Gallont, Hedy, *Zst* Hön.Weg 374
22 66 07 Schmitz-Gohr, Else, Pianistin, Blaubach 65
22 35 34 Schmitz-Gohr, M., Ölraffinerie, Blaubach 65
9 62 39 Schmitz-Grön, Karl, Vortragskünstler, Burgunderstr. 8
7 49 89 Schmitz-Imhoff, M., Farbwr., Eigelst. 32
9 85 41 Schmitz-Kallenberg, M., Frau, *Bay* Rob. HeuserStr. 9
4 75 35 Schmitz-Kamp. F. Marie, *Lth* Dür.Str. 251
4 35 03 Schmitz-Kamp, Karl, Prok., Sülz, HermeskeilerStr. 1
7 77 58 Schmitz-Kolvenbach, Jean, Kfm., Riehl, AmsterdamerStr. 73
4 75 61 Schmitz-Lindemann, Anna, *Lth* Krieler Straße 32
1 21 29 E. Schmitz-Mertens & Cie, Kaufhaus, Kalk, Kalker Hauptstr. 127
1 21 46 Schmitz-Mertens, Ernst, Deutz, Marko-*f* mannenstr. 10
5 39 44 Schmitz-Morkramer, Dr. Carl, R.-A., *Br* Am Frankenhein 28
6 20 33 Schmitz-Nonnenmühlen, Grete, Pianistin, *Mlh* Wallstr. 97
9 87 94 Schmitz-Otto, Aloys, Malz, Trajanstr. 19
9 24 00 Schmitz-Pfeiffer, Dr. Karl, Arzt, *Bay* Goethestr. 8
7 85 85 Schmitz-Pohl, L., Eigelstein 26
5 41 51 Schmitz-Reisdorf & Co. GmbH, Stuck., *Ehf* Elsenstr. 5
22 88 76 Schmitz-Roeckerath, Dr. Hans, Arzt, Mozartstr. 35
4 26 61 Schmitz-Sinn, Dr. Paul, Vorstand, *Lth* Mommsenstr. 109
5 63 52 Schmitz-Sürth, Dr., R.-A., *Ehf* Venloer Straße 282
4 67 04 Ders., Wohn., *Lth* DürenerStr. 252
22 34 24 Schmitz-Valckenberg, Jos., Kfm., Unter Goldschmied 34
9 65 49 Schmitze-Lang, Gastst., Severinstr. 62
21 19 29 Schmöle, Ldw., Glasrein., Saarstr. 7
4 86 80 Schmöle, E. K. L., Geschäftsf., Sülz, Nonnenwerthstr. 55
22 24 88 Schmölz, H., Photogr., Unt. Sachsenh. 18
7 25 18 Schmolke, Heinr., Konstrukt., *Np* Simon MeisterStr. 23
1 45 51 Schmolz, B., Kondit., Kalk, Hauptstr. 102
9 23 28 Schmul, B., Bäck., *Bay* Mannsf.Str. 5
21 35 31 Schmutzler GmbH, Likörfbr., Frdr.Str. 5
21 62 35 Schnabel, Albr., Frau, Moltkestr. 32
7 97 12 Schnabel, Dr. H., Treuhänder, *Mrh/l* RheindorferStr. 13
5 20 07 Schnabel, Hub., Kfm., Bismarckstr. 74
9 14 61 Schnabel, Jenny, *Bay* Schillingsr.W. 7
7 69 34 Schnabel, K., Stud.-Dir., Blum.Str. 8
22 37 90 Schnabel, Otto, Sattlerbed., Rheing. 9
6 28 08 Schnabel, Rich., Gastw., *Mlh* Schleiermacherstr. 61
21 20 22 Schnabel, Sofie, Sängerin, Hansaring 36
21 04 81 Schnabel & Co., Röhren, Schaafenstr. 12
4 28 19 Schnackertz, Alb., Sülz, Neuenh.Allee 8a
22 57 36 Schnackertz, Dr. H., Zahnarzt, Rechtsch 12
4 16 37 Derselbe, Wohn., *Lth* Repgowstr. 4
7 73 53 Schnackertz, Ww. H., Rest., *Np* Bül.Str. 2
4 45 87 Schnakertz, Joh., Obst, Sülz, BerrenratherStr. 343
4 40 50 Schnackertz, Josef, Lebensm., Sülz, NeuenhöferAllee 42
1 20 35 Schnackerz, Tillmann, Maler, Kalk, Nassaustr. 20
5 04 16 Schnadt, Dr. H. R., Kfm., *Brf* Maarw. 33
5 05 39 Schnaebeli, Arth., Kfm., *Brf* HerzogenratherStraße 7
4 46 78 Schnagge, And., Schornsteinf., *Lth* Lortzingstr. 14
21 61 84 Schnarr, B., Steuerhelf., Rubensstr. 22
21 22 80 Schnarr, F. R., Steuerhelferin, Baumstr. 14
22 30 89 Schnarr jr., G., Gasthof, Bollwerk 17
6 15 83 Schnass, Bäckerei, *Dü* Mauspfad 341
21 34 73 Schnass jr., W., Bäck., Maur.Steinw. 66
6 09 09 Schnautz, H., Kfm., *Mlh* Gr.Adolf-Str. 18

9 57 33 Schneberger, H., Install., Paulstr. 22
7 94 57 Schneberger, Karl, Schreinerei, Weißenburgstr. 35
7 32 75 Schneble, Carl, Kfm., Dt.Ring 6
1 46 01 Schneckenburger, Gust., Sattlerei, Kalk, K.MühlheimerStr. 43
5 02 40 Schnedler, Fritz, Treuh., *Brf* Hügel 18
5 06 14 Schneefuß, Ad., Dir., *Brf* Paulipl. 3a
9 81 53 Schneege, Gust., Obst, Merovingerstr. 18
21 48 00 Schnegelberger, G., Fuhrw., Wesselpl. 7
9 57 37 Schneider, Dr. med., *Bay* Brohl.Str. 5
5 21 50 Schneider, Dr., Syndikus, Hansaring 61
5 08 34 Schneider III, Dr. Ad., R.-A., Hohz.R. 91
6 36 26 Schneider, Aeg., *Dbr* Mauspfad 304
5 61 79 Schneider, Agnes, Frau, *Ehf* Stammstr. 13
5 61 33 Schneider, Albert, Musiklehrer, Neue MastrichterStr. 1
7 95 12 Schneider, Alfred, Hansaring 137
4 16 97 Schneider II, Alfr., R.-A., Sülz, Sülzg. 67
9 54 88 Schneider Nf., Al., Eisenwr., Sev.Str. 49
4 17 05 Schneider, A., Ww., *Lth* Düren.Str. 209
4 96 12 Schneider, Andr., Kfm., Sülz, Grafenwerthstr. 60
5 53 75 Schneider, A., Obst, *Ehf* Venl.Str. 354
7 65 56 Schneider, A., Möbel, *Np* Blüch.Str. 10
5 67 04 Schneider, Anna, Schneid., *Ehf* Piusstr. 2
22 58 05 Schneider, A., Vulkan.-Anst., Faßb.G. 1
6 32 47 Schneider, Ant., Stockfischwässerei, *Mlh* Windmühlenstr. 107
9 56 06 Schneider, Art., Prof., *Bay* Müllerstr. 22
9 43 71 Schneider, Aug., Obst, Großmarkthalle, Bonntor
9 34 18 Schneider, Aug., Restaur., Ulrichg. 6
5 58 34 Schneider, Bernh., Motor., Gladb.Str. 46
6 15 39 Schneider, Carl, Feink., *Mlh* Keupstr. 49
22 36 62 Schneider, Carl, i. Fuchsbau, Röhrerg. 40
21 41 96 Schneider, Chr., Anstreicher, Kl.Griechenmarkt 46
1 45 65 Schneider, Christian, Schlacht., Kalk, Kuthstr. 135
1 16 43 Schneider, Chr., Archit., Kalk, Eythstr. 105
4 60 29 Schneider, Christine, *Lth* Zülp.Str. 379
22 66 33 Schneider, Christine, Obst, Severinstr. 212
21 12 98 Schneider, Conr., Vertr., MaurSteinw. 28
5 29 17 Schneider, Elisabeth, BrüsselerStr. 55
7 52 20 Schneider, Elisabeth, Domstr. 91
4 38 31 Schneider, Emil, Vertr., *Lth* Univ.Str. 75
7 67 48 Schneider, Erich, Kfm., Schillingstr. 30
4 34 81 Schneider, E., Maler, *Lth* Franzstr. 17
9 70 60 Schneider, Ernst, Drogerie, Duffesbach 11
7 14 62 Schneider, Ferdinand, Belfortstr. 6a
1 43 90 Schneider, Fränzel, Deutz, Just.Str. 5
4 48 88 Schneider, Franz, Sülz, ErpelerStr. 32
1 21 16 Schneider, Frz., Deutz, Teutonenstr. 4
7 95 12 Schneider, F., Verwalt., Hansaring 137
9 89 93 Schneider, Frz., Holz, *Bay* Bonn.Str. 133
9 73 48 Schneider, F. W., Kfm., Trajanstr. 39
22 35 03 Schneider, Fr., Vertr., Burgmauer 25
7 26 23 Schneider, Dr. F., Prof., Riehl, Sieb.Str. 10
22 59 87 Schneider, Fr. W., Hüte, Gereonshaus
7 94 01 Schneider, F., Präsid., Riehl, R.Gürtel 37
1 49 67 Schneider, F., Fuhrw., Kalk, Hauptstr. 78
4 60 62 Schneider, Fritz, Prof., *Lth* Virch.Str. 35
9 91 78 Schneider, Frau Fritz, Techn. Fette, Maternusstr. 26
5 81 27 G. Schneider & Söhne KG, Spichernstr. 6
22 36 38 Schneider, Georg, Deichmannhaus
5 14 64 Schneider, Gertrud, Hebamme, *Ehf* VenloerStr. 267
21 56 68 Geschw. Schneider, Wollwr., Christ.Str. 37
22 34 09 Geschw. Schneider, Obst, Heumarkt 56
1 40 77 Schneider, G., Feink., Kalk, Burgstr. 36
21 62 62 Schneider, Grete, Mittelstr. 19a
22 75 61 Schneider, Grete, Wäschefbr., Herzogstr. 33
21 66 87 Schneider, Gust., Baugesch., Alb.Str. 8
5 60 94 Schneider, G., Kol.-W., *Bick* Takustr. 70
4 24 08 Schneider, H., Prok., *Lth* Zülp.Str. 413
1 39 64 Schneider, H., Maler, Deutz, Alar.Str. 36
6 07 95 Schneider, Hans, Wirt, *Mlh* Stöckerstr. 20
7 62 96 Schneider, Hans, Heiz.-Anl., Riehl, Tal 40
21 40 03 Schneider, Hans, Tabakwr., Gr. Brinkg. 40
5 06 92 Hans u. Heinz Schneider, Buchdruckerei, *Ehf* Gutenbergstr. 61
7 32 27 Schneider, Hch., Radio, Johannisstr. 92
5 31 04 Schneider, H., Eisstube, *Ehf* Venl.Str. 273
5 74 73 Schneider, H., Alum.-Gieß., *Ehf* Gürt. 63
7 78 66 Schneider, H., Kleiderpfl., NeußerStr. 24
6 25 98 Schneider, Dr. Heinr., Arzt, *Hw* Bergisch-GladbacherStr. 564
9 69 69 Schneider, Hch., Maler, Bottmühle 12
4 72 05 Schneider, Heinz, Kfm., *Lth* Bach.Str. 46
7 69 81 Schneider, Herm., Milch, Eigelstein 112
4 51 34 Ders., Wohn., Sülz, Grafenw.Str. 43
1 32 98 Schneider, Herm., Kfm., Deutz, Gotenr. 58
22 49 51 Schneider, Hubert, Kfm., Heumarkt 75
5 58 47 Schneider, H., Gaststr., *Np* Liebigstr. 209
4 24 37 Schneider, Hub., *Lth* DürenerStr. 131
6 18 03 Schneider, Hub., Metzg., *Mlh* Berl.Str. 3
21 63 70 Schneider, Hugo, Blumen, Christophstr. 5
1 44 23 Schneider, H., Vertr., Kalk, Lahnstr. 29
4 55 27 Schneider, Jak., Feink., Sülz, Lux.Str. 295
1 30 87 Schneider, J., Küster, Deutz, Freiheit 64
7 77 55 Schneider, Jakob, *Np* NeußerStr. 338
4 34 23 Schneider, Ww. Jak., Gaststätte, *Lth* DürenerStr. 155
9 52 27 Schneider, Jak., Schreiner, Dreik.Str.
4 67 21 Schneider, Jean, Frau, Fahrräder, *Lth* DürenerStr. 173
7 64 26 Schneider, Jean, Gaststr., A.d.Linde 2
21 83 91 Schneider, Jean, Metzger, Ehrenstr. 56
4 47 32 Schneider, J., Stuck, Sülz, Hermesk.Str. 1
1 23 85 Schneider, Joh., Automobile, Deutz, Gießener Str. 1
21 43 84 Schneider, Joh., Schneid., Schaafenstr. 9
4 37 63 Schneider, J., Sped., Sülz, Weißh. 48
9 87 38 Schneider, Joh. J., Holz, Salierring 3
1 27 13 Schneider, Johann, Poll, Mittelfeld 9
7 74 45 Schneider, J., Färberei, *Np* Wilhelmstr. 3
5 48 97 Schneider, Joh., Vertr., Spichernstr. 24
7 57 67 Schneider, Jos., Dent., *Mrh/l* Ginsterpf. 4
6 15 35 Schneider, Jos., Maler, *Mlh* Berl.Str. 34
6 33 05 Schneider, Jos., Füllhalt., *Mlh* Regentenstraße 31
7 92 27 Schneider, Dr. Joseph, Zahnarzt, *Np* Gellertstraße 48
4 31 26 Schneider sen., Jos., *Lth* DürenerStr. 33
4 96 92 Schneider jr., Jos., Sped., *Lth* Dür.Str. 83
(22 85 44) Schneider, Jos., Bäcker, Kolumbastr. 3
7 18 18 Schneider, J. A., Lebensm., Kref.W. 40
22 66 33 Schneider, Ww. J., Obst, Severinstr. 212
22 23 00 Schneider, Jos., Bäckerm., Follerstr. 14
5 62 70 Schneider, J., Klempn., *Ehf* Wahlenstr. 37
5 65 56 Schneider, Jos., Install., Junkersdorf, AachenerStr. 23
1 48 75 Schneider, Josefine, Gaststr., *Osth* RösratherStr. 66
9 71 04 Schneider, Julian, Maßgesch., Rosenstr. 18
4 39 37 Schneider, Käthe, *Lth* Nietzschestr. 6
9 68 74 Schneider, Karl, Ing., *Rdk* Kaiserstr. 2
22 74 29 Schneider, Karl, Metzger, Malzmühle 11
6 35 36 Schneider, K. Aug., *Dbr* Gemarkenstr. 59
5 03 96 Schneider, Karl A., Kohlen, *Ehf* Nußbaumer Str. 298
4 67 14 Schneider, K., Wäscherei, *Lth* Dür.Str. 156
1 41 25 Schneider, Ludw., Kfm., Poll, Hptstr. 37
4 72 77 Schneider, L., Ing., Sülz, Remig.Str. 34
21 30 72 Schneider, L., Schlosser, Thieboldsg. 70
1 47 86 Luise u. Käthe Schneider, Gew.-Lehrerin, Deutz, A.d.Bastion 3
21 24 74 Schneider, Maria, Mieder, Mittelstr. 19
21 97 51 Schneider, Mart., Fahnen, Friesenw. 102
1 46 04 Schneider, M., Metzger, Kalk, Victorstr. 71
5 58 07 Schneider, Dr. M., Steuerber., Spich.Str. 46
4 53 38 Schneider, M., Prof., *Brf* Pflaumestr. 23
7 35 03 Schneider, Max, Archit., *Mrh/l* WeidenpecherStr. 32
7 83 28 Schneider, Oscar, Lichtpaus., Machabäerstraße 60
5 40 70 Schneider, Otto, Ing., Antwerp.Str. 18
22 23 32 Schneider, O., Friseur, Alt.Markt 45
5 26 80 Schneider, P. F., Archit., Hochhaus
1 23 03 Schneider, P., Kfm., Deutz, Alar.Str. 37
9 84 26 Schneider, Paul, Büromasch., Zugweg 4
4 85 77 Schneider, Dr. P., Arzt, *Lth* Gleu.Str. 65
4 42 34 Schneider, Dr. Paul, Dir., *Lth* Bach.Str. 32
21 62 30 Schneider, Pet., Malerg., Arndstr. 14
5 30 37 Schneider, Pet., Kol.-W., *Bick* Teichstr. 28
4 56 70 Schneider, Pet., Dr., *Lth* Kitschb.Str. 1
7 49 60 Schneider, Peter, NeußerStr. 16
6 28 48 Schneider, Phil., Vertr., *Dbr* Gemarkenstraße 26
6 15 87 Schneider, Phil., O.-Ing., *Mlh* Adolfstr. 57
9 85 78 Schneider, Rich., Autovermiet., *Zst* Weyerstraßer Weg 105
(21 72 47) Schneider, R., Zeichn., Hohenst.R. 50
21 50 66 Schneider, Rud., Maler, Christophstr. 5
1 31 22 Schneider, R., Vertr., Kalk, Fuld.Str. 57
4 88 03 Schneider, Rud., Prof., Sülz, Mand.Pl. 4
(21 92 64) Schneider, Sibilla, Hebamme, Marsilst. 21
5 61 24 Schneider, Theod., Kfm., *Brf* Paulistr. 9
7 19 76 Schneider, Th., Kohlen, Thürmch. W. 20
1 16 06 Schneider, Theo, Vertr., Kalk, RothenburgerStraße 11
5 44 25 Schneider, Theo, Transp., *Ehf* Hansemannstr. 6
5 46 75 Schneider, Th., Maler, *Ehf* Ehrenfeldg. 91
6 31 78 Schneider, Tinny, Moden, *Dbr* Marthastr. 1
21 84 37 Schneider, Toni, Klempnerei, Zülp.Str. 30
4 38 00 Schneider, Walter, Ing., *Lth* Deckst.Str. 2
9 95 62 Schneider, Wilh., Schreiner, Brunostr. 1b
1 72 05 Schneider, Wilh., Brück, Lindl.Str. 16
7 47 38 Schneider, Wilh., RiehlerStr. 55
Sml.-Nr. 7 46 41 **Schneider, Wilhelm, Straßen- u. Tiefbauunternehmung, -Nippes, Niehler Str. 335**
4 27 96 Schneider, Dr. Wilh., Ob.-Studienrat, Sülz, Oelbergstr. 30
7 79 35 Schneider, Wilh., Fuhrw., *Np* Neuß.Str. 292
1 34 29 Schneider, Wilh., Sped., Kalk, Rolshover Straße 69
9 83 57 Schneider, W., Strickwr., Severinstr. 77
7 39 75 Schneider, Willy, Butter, *Np* Neuß.Str. 276
7 48 37 Schneider, W., Sänger, *Mrh/l* Mollw.Str. 12
22 95 75 Schneider & Hoffbauer, Mohrenstr. 5
6 07 62 Schneider & Schütz, Install., *Mlh* DünnwalderStr. 56
9 75 56 Schneider-Arnoldi, F., Dr.-Ing., *Rdk* Bismarckstr. 11
5 15 43 Schneider-Claus, Dr. Wilh., Prof., Junkersdorf, Kirchweg 14
9 78 40 **Schneider-Clauss & Co., Metallwarenfabrik, Mariahilfstr. 17. Alufabrik P 683**
21 72 47 Schneider-Kuhl, Marion, Säng., Hohenstaufenring 50
21 81 27 Schneider-Roland, P., Vertr., Friesenstr. 50
7 36 10 Schneider-Segschneider, *Np* Steinb.Str. 5
5 55 27 Schneidereit, Paul, Maler, Ehf Gutenbergstraße 23
5 19 86 Schneiders, A., Immob., *Ehf* Körnerstr. 3
6 10 89 Schneiders, F. W., Zimmerei, *Hhs* Im Weidenbruch 184
4 76 07 Schneiders, Wilh., App.-Bau, *Lth* Scheffelstraße 37a
6 27 97 Schneidewind, Karl, Metzgerei, *Mlh* Berliner Straße 39
6 15 28 Schnell, Dr. Clara, Ärztin, *Mlh* Bergisch-GladbacherStr. 24
21 61 21 Schnell, Hilde, Frau, Friesenwall 29
6 38 21 Schnell, Jos., Milch, *Dbr* Hauptstr. 35
1 72 47 Schnell, Peter, Brück, Olpen.Str. 878
4 58 49 Schnell, Theodor, Angest., Sülz, Nonnenwerthstr. 5
5 21 52 Schnell, W., Zahnarzt, *Brf* Statzstr. 26
1 71 93 Schnell, W., Bäck., Brück, Olp.Str. 978
9 36 60 Schneller, L., Vorst., *Bay* Goltst.Str. 248
1 30 55 Schneppel, C., Kfm., Deutz, Konst.Str. 67
5 09 94 Schneppenheim, Heinr., Garage, *Bick* VenloerStr. 674
(7 97 34) Schneppenheim, Joh., Metzgerm., *Np* Sechzigstr. 40a
9 93 21 Schneppenhorst, Carl, Hdls.-Vertr., TeutoburgerStr. 4
21 83 36 Schneppensiefen, J., Schuhm., Peterstr. 55
21 99 76 Schneppensiefen, Käthe, ZülpicherPl. 3
7 19 30 Schnettger, Martha, Hotel, Maxim.Str. 38
7 92 96 Schnickmann, E., Refer., *Np* Niehl.Str. 56
6 22 62 Schnickmann, Hans, Gaststätte, *Mlh* HeidelbergerStr. 35
21 42 86 Schnickmann, J., Zahnpr., Hohenst.R. 47
21 57 68 Schnieders, B., Bäckerei, Apostelnstr. 24
21 18 37 Schnieders, Maria, Frau, Görresstr. 9
9 42 02 Schnier, A., Schrein., *Bay* Bernh.Str. 148
21 83 26 Schniewind, Emil, R.-A., Habsb.Ring 10
5 02 35 Schniewind, Emil, Ob.-Landesger.-Rat, *Ehf* Winkelmannstr. 7
6 27 18 Schnitker, Ferdinand, Weißwr., Kalk, HeidelbergerStr. 29
21 73 76 Schnittker, Pension, Lindenstr. 34
21 44 90 Schnitzer, Emilie, St.ApernStr. 37
9 15 67 Aloys & Elis. Schnitzler, Waschanst., Severinswall 17
9 98 48 Schnitzler, Aug., Ansager, *Bay* Annastr. 1
21 37 19 Schnitzler, C., Privatlehrer Salierr. 58
4 47 01 v. Schnitzler, Ed., *Lth* Deckstein.Str. 16
4 98 36 Schnitzler, Ed., Autorepar., Sülz, BerrenratherStr. 405
4 72 69 Schnitzler, Ernst, Kfm., Sülz, Sülzg. 2
5 55 90 Schnitzler, Herm., Kfm., Spichernstr. 50
22 54 68 Schnitzler, Hub., Juwelen, Königstr. 3
4 79 93 Schnitzler, J., Butter, Sülz, Nik.Str. 58
4 91 98 Schnitzler, Jos., Elektrobed., Sülz, Raumerstr. 2a
9 62 54 Schnitzler, J., Schrein., Worms.Str. 33
7 27 79 Schnitzler, Dr. Karl, Apoth., Riehl, Th.-Schwann-Str. 4
4 66 82 v. Schnitzler, Karl-Ed., Kfm., *Brf* AachenerStr. 505
5 71 85 Schnitzler, Leo, Rittm., *Brf* Maarweg 39
21 30 27 Schnitzler, Maria, Frau, Hohenz.-R. 68
22 27 28 Paul Schnitzler & Co. GmbH, Schirmfbr., Zeppelinstr. 2
4 55 85 Schnitzler, W., Kfm., *Lth* Franzstr. 29
5 06 98 Schnöwitz, Jos., Autos, VenloerStr. 81
21 21 84 **Schnog & Co., Inh. Josef Horatz, Braut- u. Kommunion-Kranzfabrik, Brautschleier, Mauritiussteinweg 77/79**
9 58 89 Schnor, Cuno, Lebensm., *Bay* Höld.Str. 1
9 58 89 Schnorr-Füller, Franziska, Dr. phil., *Bay* Hölderlinstr. 1a
5 31 38 Schnorbus, F., Kol.-W., *Bick* Roseng. 60
5 27 97 Schnorrenberg, Alois, Schlosserei, *Ehf* Sömmeringstr. 26
7 16 39 Schnorrenberg, A., Vertr., Dtsch.Ring 48
5 52 62 Schnorrenberg, Engelb., Kfm., *Bick* GravensteinerStr. 3
21 70 80 Schnorrenberg, H., Teppiche, Hohz.R. 39
4 60 53 Schnorrenberg, Herm., Vertr., Sülz, GerolsteinerStr. 121
21 13 88 Schnorrenberg, J. J., Vertr., Magnusstr. 10
9 16 76 Schnorrenberg, Math., *Zst* Brenigerstr. 12
7 62 38 Schnorrenberg, M., Ww., Ad.Hitler-Pl. 19
4 60 44 Schnorrenberg, P., Vertr., *Lth* Dür.Str. 118
21 55 18 Schnorrenberg, Dr. W., Immob., Beethovenstr. 2
5 38 92 Schnorrenberg, W., Kfm., *Brf* Melat.G. 8
7 77 98 Schnuch, Jos., Dir. i. R., CleverStr. 29
5 19 19 Schnüge, Ferd., Baumstr., Herw.Str. 14
4 34 76 Schnürer, Willib., Dr., Sülz, Unkel-Str. 7
9 70 63 Schnürle, Dr. Ad., Ing., Sachsenr. 91
5 16 47 Schnütgen, Ernst, Schuhmacherbed.-Art.-Fbr., *Ehf* SubbelratherStr. 277
5 72 68 Schnütgen, Franz, Metallwrfbr., *Ehf* Christianstr. 16
5 59 03 Ders., Wohn., *Ehf* Ehrenfeldgürtel 1
4 48 63 Schnütgen, Gerta, Hdlsvertr., *Lth* Vikt. SchnitzerStr. 52
22 29 70 Schnütgen, Dr. K., R.-A., Zeugh.Str. 10
5 29 27 Schnütgen, Paul, Ingen., Hansaring 83
6 25 56 Schnug, K., Lebensm., *Hhs* Thulew. 32
9 65 94 Schobben, Hans, Metzg., Severinstr. 18
4 91 68 Schober, Dr. Alfred, Assess., *Lth* GymnicherStr. 6
5 09 90 Schober, Hans, Färb., *Bick* W.Mauserstr.
4 32 69 Ders., Wohn., *Lth* Rob.BlumStr. 1
5 53 42 Schober, Oskar, Dr., *Brf* Junkersdorf, VogelsangerWeg 53
4 62 55 Schober, W., Prok., *Lth* Fritschstr. 15
9 81 66 Schoberth, Jul., Dachdeck., Jakobstr. 66
4 86 02 Schobeß, Paul, *Lth* BachemerStr. 165
4 95 43 Schocke, Joh., Säng., *Lth* Nietzschestr. 8
9 39 05 Schoebel, H., Ind.-Bed., Salierring 10
9 38 41 Schödder, Carl, Bezugsgemeinsch. f. Gartenbauerz., Markthalle *Bay* Raderberger Straße
21 39 30 Derselbe, Wohn., LimburgerStr. 31
9 81 91 Schödder, Hans, Glasrein., Worms.Str. 49
4 62 46 Schödder, P., Zigarr., Sülz, Weyerth. 51
9 38 74 Schöffler, Dr. H., Prof., *Rdk* Schillerstr. 3
21 19 18 **Schoele, Wilhelm, Alt- und Neumetalle, Rückstände, Gereonshof 9**
1 21 61 Schöler, Alb., Deutz, Alemannenstr. 10
4 52 69 Schöler, Ernst, *Lth* DürenerStr. 236
7 51 67 Schöler, Gust., Kfm., Riehl, Florastr. 187
9 62 29 Schöler, J., Schaufenstereinr., Perlengr. 81
7 96 96 Schoeller Söhne, C., Holzhdlg., *Mrh/l* NeußerStr. 776
4 38 80 E. & O. Schoeller, Papier, *Lth* Bruchstr. 10
1 41 83 Schoeller, Ferd., Apparatebau, Deutz, D.MülheimerStr. 148a
9 81 93 Derselbe, *Rdh* Ad.HitlerUfer 33
4 96 96 Schoeller, Gabriel, Sülz, Remigiusstr. 41
4 69 69 Schoeller, Hans, Kfm., *Lth* Stadtw.G. 27
7 72 60 Schöller, Jos., Gerbstoffe, Riehl, Stammheimerstr. 77
9 76 54 Schoeller, Otto, *Bay* Am Südpark 27
22 68 01 Schoeller, Ulrich, Ww., Elisenstr. 20
4 83 12 Schoeller, V., Dr.-Ing., *Brf* Hültzstr. 24
6 01 92 Schoelling, Alb., Industriebedarf, *Mlh* HerlerStr. 21
9 71 17 Schölzel, Er., Polsterwr., Martinsfeld 30
21 82 53 Schoemann, Dr. J., R.-A., Gereonsm.G. 2
21 17 71 Dr. M. Schoemann & J. Weyer, Bücherrev., Salierring 46
21 88 97 Schömer, Erika, HorstWesselPl. 5
7 43 22 Schoen, Riehl, Florastr. 197
7 55 51 **Schoen, Fedor, Wellpappenfabrik, Köln-Nippes, Niehler Str. 324. P 129 32**
22 53 51 / 22 53 52 **Schön'sche Metallfarben - Vertriebsgesellschaft m. b. H., Köln, Stollwerkhaus. T Harburgfarbe**
4 88 06 Schönau, Karl, Maler, Sülz, Gustavstr. 25
21 10 26 Schönau, Mart., Gaststr., Weyerstr. 106
22 86 46 Ders., Brennerei, Mühlenbach 28
22 86 46 Schönau & Co., Weinkell., Mühlenbach 28
21 50 77 Schönauer, A., Tabakwr., Ehrenstr. 41
21 32 15 Schönberg, Arno, Kfm., Steinf.G. 12
7 18 30 Schönberg, Franz, R.-A., Merlowstr. 16
4 32 83 Schönberg, Franz, Bauuntern., Sülz, Grafenwerthstr. 12
6 34 22 Schönberg, Frau Gerta, Modewr., *Hw* Berg.Gladb.Str. 525
4 75 94 Schönberg, Ina, Sülz, Nonnenw.Str. 12
4 59 24 Schönberg, Jakob, Sülz, Siebeng.A. 29
5 17 66 Schönberg, Xaver, Lebensm., *Ehf* Ennenstraße 1
22 81 09 Schönberger, Hch., Bäck., gr.Budeng. 25
9 72 15 Schönborn jr., C., Kfm., *Bay* Kreuznacher Straße 21
6 16 84 Schönburg, Dr. Alb., Zahnarzt, *Mlh* BuchheimerStr. 58
7 38 97 Schönebeck, Wilh., Kfm., Riehl, Theodor-SchwannStr. 18
4 65 93 Schöneberg, Fritz, Kfm., *Brf* Raschdorfstraße 26
22 56 41 Derselbe, Büro, Schwerthof
4 46 65 Schöneberg, H. A., Kfm., *Lth* Klarenbachstr. 186
6 33 57 Schöneborn, Hans, Bürobed., *Mlh* BuchheimerStr. 61
5 13 59 Schöneborn, Paul, Wirt, *Brf* Junkersdorf am Frankenhain 56
9 50 81 Schöneborn, Walt., Tabakwr., Ulrichg. 8
5 24 39 Schöneck, Fritz, Kfm., *Brf* Melateng. 1
4 88 98 Schoeneck, Ww. Fritz, Rentn., *Lth* Fritz-Hönig-Str. 2
21 11 67 F. Schöneck & Cie., Band.-Fbr., Komödienstr. 44
5 54 61 Schönefeld, Hans, Frau, Gladb.Str. 20
7 57 36 Schönefeld, Joh., Weißenb.Str. 1
9 72 55 Schoenemann, O., Vertret., MainzerStr. 26
7 45 85 Schönemann, W., Wurstwr., Weideng. 89
9 88 92 Schoenen, Hch., Gastw., Severinstr. 141
7 49 66 Schönen, J. H., Bäckerei, *Mrh/l* Neußer Straße 649
21 66 34 Schönen, Jos., Schreibwr., Brüss.Str. 15
21 65 15 Schönen, Dr. Jos., Arzt, Benesisstr. 42
21 47 22 Schönen, Jos., Vertret., Salierring 40
4 48 56 Schoenen, M., Mineralw., Zülp.Wall 30
5 98 82 Schoenen, Wilh., Bäck., *Lg* Hauptstr. 74
9 15 31 Schönenberg, Frz., Maler, St. Magdal. 6
7 75 85 Schoenenberg, Heinz, Versich., Hansar. 106
5 44 59 Derselbe, Wohn., *Brf* AachenerStr. 669
9 82 21 Schönenberg, J., Kondit., Sev.Str. 130
22 10 95 Schönenberg, Käthe, Geschenkartikel. Domhof 6
7 30 39 Schönenberg, M., Transportvermittlung. *Mrh/l* NeußerStr. 519
5 07 71 Schönenberg, Dr. Max Isr., jüdischer Krankenbehandler, Venloer Str. 23
6 32 14 Schönenborn, Ferd., Dekorat., *Dbr* Berg-Gladb. Str. 1100
9 84 21 Schönenborn, Jac., Kostüme, Ubierr. 17
22 62 17 Schönenborn, P., Kaplan, Lyskirch. 6a
5 01 57 Schönenkorb, Ferd., Goldleistenfbr., *Ehf* Thebäerstr. 6
22 49 00 Schönenkorb, G., Badeanst., Anton. Str. 8
9 80 12 Schönenkorb, Th., Autorep., Rosenstr. 25
22 82 93 Schoener, Max, Zahnarzt, Heumarkt 56
7 52 93 Schoeneseiffen, F., Riehl, Florastr. 197
7 97 80 Schöneshöfer, Mart., Telegr.-Insp., Melchiorstr. 14
5 43 37 Schönewald, August, Bremerstr. 20
5 21 34 **Schönewald, C., Holzgroßhandlung, Venloer Straße 47, Lager: Köln-Müngersdorf, Vitalisstraße 363**
4 32 04 Ders., Wohn., Junkersdorf, Vogels.W. 27
22 33 75 Schönewald, Gottfr., Lebensm., Plankg. 9
4 91 34 Schönewald, Phil., Förster i. R., Sülz, Himmerichstr. 9
4 10 11 Schönfeld, Dr. Otto, Stabsltr., Sülz, Nonnenwerthstr. 20
9 44 33 Schönfeld, W., Fahrlehrer, Ubierring 21
21 40 05 Schoengarth, Frieda, Frau Gereonshof 49
6 26 71 Schoengen, Jos., *Mlh* Closterm.Str. 3
1 12 54 Schoengen, Karl, elektr. Anl., Kalk, Hachenb.Str. 2
22 40 37 Schoenges, Werner, Blaubach 14
9 51 63 Schönhage, W., Kfm., *Bay* Lind.Allee 16
4 82 76 Schönherr, Hugo, Ing., *Lth* Dür.Str. 276
21 61 92 Schönherr, Kurt, Buchdr., Flandr.Str. 4
7 49 64 Schönhoff, Jos., Kfm., Hansaring 84
9 50 64 Schönig, Alois, *Bay* BrühlerStr. 186
21 56 04 Schöning, A. C., Juwelen, Neumarkt 18a
7 75 49 Schöning, Emilie, Schillingstr. 10
7 74 27 Schöning, Herm. Wilh., Ing., Riehl, NiederländerUfer 67
21 85 37 Schönjahn, Fr., Reg.Kassen, Huhnsg. 2
5 09 45 Schönknecht, Kurt, Ww., Venl.Str. 42
4 78 51 Schönlein, Ernst, Ing., *Lth* Blumstr. 1
9 64 13 Schöntges, Hch., Schuhwr., Chlodwigpl. 26
6 06 88 Schönwälder, F., Ing., *Mlh* Reg.Str. 56
4 26 66 Schoenwald, F., Insp., Sülz, Nikolauspl. 3
4 95 04 Schönwald, Herm., Kfm., Sülz, Wilh.-Waldeyer-Str. 16
7 24 77 Schönweiß, Ernst, *Np* Gocher Str. 17
6 35 33 Schöpgens, Anton, Blumen, Kalk, HeidelbergerStr. 17
21 62 01 Schöpke, Ant., Kunstmaler, Dasselstr. 37
9 43 35 Schöpp, Ad., Hutmacherm., Pant.Str. 4
5 39 85 L. Schöpwinkel & Co., Zuckerwr., Bismarckstr. 31
9 72 19 Schößler, Willi, Sachverständ., *Zst* Kierberger Str. 22
21 92 75 Schöster, Paul, Friesenstr. 4
22 35 01 Schött, G., Handschuhfbr., Kreuzg. 14
4 31 03 Schött, Helm., *Lth* Landgr.Str. 107
21 29 08 Schöttel, A., Vulkanis., Schaafenstr. 28
4 89 09 Schöttle & Schuster AG, Tiefbau, *Brf* Wiethasestr. 73
7 48 34 Scholand, Alph., Dr. jur., Hansaring 82
21 35 83 Scholderer, J., Deckenfbr., Reinoldstr. 10
5 53 56 Scholl, Ad., Fuhrw., *Bick* Alpen.Str. 5
7 70 47 Scholl, Alb., Hotel, Eigelstein 8
9 77 28 Scholl, Bernh., Hefe, Buschgasse 20
22 72 66 Scholl, Dr. C., Domkapitular, Burgm. 9
9 29 26 Carl Scholl KG, Sägewerk, *Bay* Ulm.A. 3
1 13 04 Scholl, Casp., Kol.-W., Deutz, Freiheit 68
4 61 65 Scholl, Cassius, Vertr., *Lth* Dür.Str. 64a
9 24 02 Scholl, Emil, Schlosser, *Bay* Brühl.Str. 149
9 87 58 Scholl, Erich, Dentist, Maternusstr. 6
7 57 82 Scholl, Frdr., Dentist, *Np* Neußer Str. 186
1 23 36 Scholl, Gerhard, Biere, Kalk, Troilostr. 24
6 23 79 Scholl, Hans, Steuerinsp., *Mlh* Prinz-Heinrich-Str. 52
6 36 38 Scholl, Heinr., *Dbr* Waldhausstr. 40
6 30 43 Scholl, Heinr. Baumstr., *Mlh* Keupstr. 63
21 89 67 Scholl, Hch., Maurit.Steinw. 112
21 31 86 Scholl, Hub., Bäcker, Peterstr. 15
5 46 26 Scholl, Joh., Fuhren, *Bick* Venloer Str. 889
7 92 18 Scholl, Jos., Samen, *Np* NeußerStr. 221
6 27 61 Scholl, Jos., Wirtshaus, *Mlh* Keupstr. 25
22 20 06 Scholl, Ww., Jos., Bäcker, Komöd.Str. 33
9 47 75 Scholl, Karl, Vondelstr. 58

Doppelherz – Eine Köstlichkeit – eine Wohltat!

6 21 24 Scholl, Karl, Gaststr., *Mlh* Berliner Str.80
1 12 49 Scholl, Maria, Obst, Deutz, Gotenring 1
7 11 96 Scholl, Math., Buchdr., Thürmch.W. 18
9 29 26 Scholl, Paul, *Bay* Ulmenallee 3
5 59 36 Scholl, Paul, Kfm., *Brf* Aachener Str. 450
22 77 44 Scholl, Peter, Dentist, Ursulakloster 2
7 17 13 Scholl, Peter, Drogen, Machab.Str. 61
22 76 48 Scholl, Theodor, Café, Frankenwerft 3
(22 92 89) Dr. Scholl's Fußpflege, Hohe Str. 96
5 47 04 Schollain, Paul, Glas, Mastrichter Str. 21
5 78 18 Schollé, Karl, *Ehf* Siemensstr. 58
7 86 70 Scholten, Carl, Ww., Niederichstr. 4
4 35 88 Scholten, C., Frau, *Lth* Lindenth.G. 73
4 61 10 Scholten, Herbert, *Lth* Stadtwaldgürtel 2
4 33 13 Scholten, H., Kfm., Sülz, Mommsenstr. 17
21 74 72 Scholten, Johanna, Modewr., Hohenz.R.26
4 68 41 Scholtes, Carl, Sülz, Zülpicher Str. 331
5 26 08 Scholtes, Joh., Sped., *Ehf* Schönst.Str. 10
21 79 15 Scholtes, Jos., Steuerberat., Marsilstein 14
21 75 26 Scholtholt, Hans, Frau, Palmstr. 47
1 31 24 Scholz, Ernst, Obering., *Mrh/r*, Olp. Straße 405
1 21 84 Scholz, Frieda, Gaststätte, Kalk, Kuthstraße 43
1 33 66 Scholz, Harold, Kfm., Rath, Forsb. Str. 25
22 12 86 Scholz, Karl, Autorepar., Ritterstr. 6
1 14 56 Scholz, Karl, Photogr., Deutz, Freiheit 102
22 96 23 Scholz, Paul, Lebensm., Sterneng. 1a
21 79 45 Scholz, Paul, Schneiderei, Neumarkt 27
9 24 82 Scholz, Paul, Sped., Mainzer Str. 24
4 93 33 Scholz, Thea, Frau, *Lth* Dürener Str. 292
4 50 60 Scholz, Wern., Feink., *Brf* Aach.Str. 569
5 59 60 Scholzen, Carl, Wirtsch., *Ehf* Venl.Str.236
5 51 93 Scholzen, Jos., Kfm., *Brf* Hügel 15
5 73 86 Scholzen, Karl, Metzg., *Bick* Venl.Str.656
9 43 14 Schombardt, Dr. G., Treuh., Sachs.R. 92
7 25 33 Schomberg, K., Kfm., Riehl, Florastr.201
7 81 92 Schomers, Hans, Feinkost, Lupusstr. 19
9 15 19 Schommer, F., O.L.Ger.-Rat, Ubierring 6
21 62 10 Schommer, Maria, Hohenzollernring 27
5 56 78 Schon, Andr., Öfen, *Ehf* Ehrenfeldg. 79
9 68 43 Schon, Joh., Baugesch., Karthäuserwall 22
21 93 14 Schonauer, W., Dent., Luxemb.Str. 34
5 78 76 Schondorf, W., Bürgermstr., Venl. Str. 47
4 26 14 Schonert, Th., Kfm., *Lth* Lilienc ronstr. 2
21 47 85 Schoneweg, H., Büroart., Habsb.Ring 4
5 45 17 Schoog, Dr. Hub., Arzt, *Ehf* Venl.Str.330
5 55 63 Schoog, Ww. Joh., Wirtsch., *Bick* Venloer Straße 658
4 15 61 Schoop, Dr., Zahnarzt, *Lth* Lindenb.A. 22
5 21 72 Schopen, F., Bankvorst., *Ehf* Eichd.Str.40
5 42 72 Schopen, Gertr., Lebensm., *Ehf* Herkulesstraße 103
7 79 32 Schopen, Hch., Kfm., *Mrh/l* Liegn.Str. 3
22 82 77 Schopen, Hch., Schneid.. Marieng.-G. 24
5 78 84 Schopen, Joh., Maler, Aachener Str. 88
21 71 60 Schophoff, Ernst, Metzg., Weyerstr. 74
9 77 03 Schophoff, Hubert, *Zst* Fischen.Str. 94
7 83 03 Schopmans, Rud., Maler, Weißenb.Str.56
4 55 74 Schopp, Chr., Bäcker, Sülz, Lux.Str. 283
7 40 14 Schopp, Dr. H., Arzt, Riehl, R.Gürtel 10
21 88 77 Schopp, Hub., sanit. Anl., Zülpicher Str. 8
7 72 98 Schopp, Willy, Machabäerstr. 31
(7 40 14) Schopp-Koch, Dr. Berta, Zahnärztin, Riehl, Riehler Gürtel 10
4 38 01 Schoppe, Dir., Sülz, Nürburgstr. 6
1 15 15 Schoppe, Ernst, Deutz, Düppelstr. 10
(7 73 01) Schoppen, Ilse, Moden, *Np* Wilh.Str. 68
4 99 63 Schoppen, W., Kfm., Sülz, Arnulfstr. 14
4 39 29 Schopphoven, Frau Gerh., Frisiersalon, *Lth* L.-Gürtel 84
7 59 61 Schoppmann, Ad., Domstr. 64
4 40 83 Schoppmann, Bernard, Schuhwr., *Lth* Dürener Str. 178
4 42 30 Schoppmeier, Jos., Waagen, Sülz, Berrenr. Straße 183
5 45 92 Schor, Peter, Elektrohdl., Bismarckstr.38
21 47 44 Schorch-Werke AG, Rheydt, Ing.-Büro, Gereonshof 8a
9 69 68 Schorling, L., Vers., *Bay* German.Str. 8
5 98 56 Adolf u. Anton Schorn, Restaur., Rheinkassel, Amandusstr. 8
21 87 41 Schorn, Ant. Rud., Ww., Dasselstr. 18
4 97 65 Schorn, Ap., Blumen, Sülz, Berr.Str. 224
22 52 00 Schorn, Carl H., Herstellung von chemischen Erzeugnissen, Gr.Witschgasse 22
21 10 62 Schorn, Christian, Kohlen, Tieboldsg. 54
21 20 83 Schorn, F., Schreibmasch., Hohenst.R.44
1 48 37 Schorn, Franz, Wirt, Kalk, Olp.Str.150
21 66 02 Schorn, Gerhard, Bayardsg. 1
1 32 66 Schorn, H., Dr., Ges. f. Stärke-Veredlung mbH. Deutz, Waltharistr. 1
9 39 36 Schorn, Hedwig, Studienr., Oberl.Wall 30
7 95 35 Schorn, Herm., Archit., *Mrh/l* Bergstr.101
1 32 55 Schorn, H., Dir., Kalk, K.Hauptstr. 50
5 03 75 J. Schorn & Co. GmbH, Sped., *Ehf* SchönsteinStr. 2
9 56 64 J. Schorn jr. GmbH, Drogen, Lothr.Str. 77
6 09 13 Schorn, Jos., Ww., *Mlh* Regentenstr. 13
21 71 18 Schorn, Jos., Fuhrgeschäft, Huhnsg. 39
4 75 26 Schorn, Dr. Jul., Ldger.-Rat, *Lth* Theresienstraße 40
21 10 89 Schorn, Theo, R.-A., Salierring 52
4 18 39 Schorn, Wilh., Dr.-Ing., *Lth* Franzstr. 2
4 39 72 Schorning, Dr. Alfred, Chem., Sülz, NeuenhöferAllee 11
5 50 44 Schornstein, Ernst, Dir., *Brf* Junkersdorf, Kornblumenweg 39
1 14 54 Schorodt, F., Rest., Kalk, K.Hauptstr. 241
6 25 19 Schorsch, Franz, Kraftfahrer, Kalk, Herschelstr. 6
21 47 95 Schorch, H., Schneider, Lützowstr. 23
7 15 68 Schorsch, Dr. W., Arzt, A.HitlerPl. 7
(21 47 95) Derselbe, Wohnung
21 32 04 Schorsch, Wilh., Stabeisen, Salierring 56
1 30 39 Schosnig, W., Ing., *Mrh/r* Olpener Str.403
4 59 77 Schott, Ad., Ww., Sülz, Luxemb.Str. 263
4 39 07 Schott, Gerta, Dent., Sülz, Hochw.Str. 20
7 24 34 Schott, G., Schriftl., Richl, Stammheimer Straße 2
21 43 01 Schott, Herbert, BreiteStr. 112
9 12 98 Schott, Irma, Schneiderin, *Zst* Breniger Straße 16
5 02 24 Schott, Karl, Schlosser, *Ehf* Kepler Str. 39
9 71 30 Schott, Maria, Vorgebirgstr. 35
7 93 66 Schott, Ww. P., Kol.-W., Blumenth.Str.72
4 40 62 Schotte, R., Kfm., *Lth* Lortzingstr. 20
5 76 24 Schotte-Schweitzer, Fritz, Kraftfahrer, Werderstr. 27
9 59 00 Schotten, Adam, Sped., Martinsfeld 19
22 83 88 Gebr. Schotten, Furage, Gr.Witschg. 14
5 97 95 Schotten, H., Bauunt., *Lg* Dionysstr. 19
7 10 28 Schotten, Joh., Schuhmacherei, *Mrh/l* Kriemhildplatz 1
9 75 23 Schotten, Jos., Tapeten, Karolinenring 31
5 65 61 Schotten, M., Kol.-W., *Brf* Vitalisstr.327
9 92 84 Schotten, Willi, Restaur., Achterstr. 32
21 77 44 Schotter, Wilh., Gaststr., AachenerStr. 47
9 71 33 Schottländer, Wilh., Hdlsvertr., *Rdk* Kaiserstr. 2
21 68 00 Schracke, Ed., Musiker, Dasselstr. 75
4 63 86 Schrader, Dr., Baumstr., Sülz, Unk.Str. 8
22 57 28 Schrader, A., Angelger., A.Hof 1
4 46 25 Ders., Wohn., *Lth* R.-Blum-Str. 6
5 45 55 Schrader, Carl, *Brf* Geilenk.Str. 5
7 14 69 Schrader, Heinr., Kfm., *Np* Kemp.Str. 76
4 48 81 Schrader, Herm., Studienrat, Sülz, Lohrbergstr. 11
22 41 78 Schrader, Jos., Antiquit., Bürgerstr. 19
5 61 41 Schrader, K., Ger.-Rat, *Brf* Aach.Str. 643
9 70 92 Schrader, Walter, O.L.G.-Rat, *Bay* Holderlinstr. 16a
21 13 86 Schräder, Antonius, Kinderwagen, Schildergasse 65
6 12 17 Schrage, H., Dir., *Mlh* Pr.-Heinr.-Str. 42
9 89 19 Schrage, H., Metzger, *Bay* Alteb.Str. 258
6 17 39 Schrage, Jos., Maler, *Mlh* Wiesb.Str. 19
1 71 88 Schrage jr., J., Maler, Brück, Neuh.All. 29
4 46 94 Schrage, P., Polsterer, Sülz, Mars.Str.50
7 71 22 Schragen, Franz, R.-A., Riehler Str. 35
1 17 49 Schragmann, Leo, Hausverwaltg., Kalk, OlpenerStr. 312
5 73 90 Schrahe, Carl, Vertr., *Ehf* Ehrenf.G. 93
4 82 95 Schrahe, Emil, Sülz, ErpelerStr. 14
7 28 09 Schrahe, Ww. Ernst, Zig., *Np* Remb.Str. 6
5 44 48 Schrahe, Rud., Vertreter, *Brf* Junkersdorf, Frankestr. 49
22 29 86 Schrameyer, Karl, Vertr., Vogtelstr. 25
6 32 80 Schramm, Ant., Gärtn., *Mrh/r* Kratzw.68
21 76 65 Schramm, Gg., Vertr., Zülpicher Str. 38a
7 33 73 Schramm, Dr. H., R.-A., Mevissenstr. 11
4 88 88 Schramm, Walt., Ing., *Lth* Correnstr. 19
6 24 68 Schramm, Walter, Oberstleutn. a. D., *Mlh* SonderburgerStr. 59
4 21 75 Schrammen, Dr., Med.-Rat, *Brf* Hültzstraße 6
21 67 24 Schrammen, Prof. Dr., Salierring 33
7 14 17 Schrammen, R.-A., Merlostr. 4
5 65 41 Schrammen, Adele, Frau, Bismarckstr. 11
7 92 75 Schrammi, W., Install., Jakordenstr. 18
6 39 27 Schrauff, F., Postrat, *Mlh* Pr.Hch.Str. 34
22 66 30 Schreck, Hub., Metzger, Follerstr. 11
21 97 01 Schreff, Frau M., Wäscherei, Mozartstr.58
21 80 86 Schregel, Jean, Archit., Alte Wallg. 31
(7 96 70) Schreibbüro Colonia, Eigelstein
9 45 18 Schreiber, Oberstltn., Agrippinaufer 4
7 11 60 Schreiber, Alb., Schornsteinfegermstr., Aquinostr. 14
7 26 30 Schreiber, Dr. Alb., Dir., Sedanstr. 39
21 13 17 Schreiber, Clem., Ww., Steinf.G. 9
9 40 06 Schreiber, Erna, Karolingerring 17
5 28 89 Schreiber, Ernst, Maler, *Ehf* Mecht.Str. 5
9 91 84 Schreiber II, F. C., R.-A., Eifelstr. 19
21 33 19 Derselbe, Büro, Hohenzollernring 64
21 36 85 Schreiber, Franz, Engelb.Str. 6
4 94 55 Schreiber, Franz, Ingenieurbüro für Verzinkungstechnik, -Sülz, Löwenburgstr. 37
5 50 54 Schreiber, Fred, Bankprok., *Brf* Junkersdorf, Frankenstr. 80
5 45 69 Schreiber, Friedr., *Ehf* Gotthelfstr. 6
4 21 64 Schreiber, H., Obst, Sülz, Breibergstr. 2
6 05 12 Schreiber, Hch., Rektor, *Mlh* Berl.Str. 60
22 74 77 Schreiber, Jos., Lebensm., Blaubach 63
22 85 88 Schreiber, Käthe, Schreibwr., Glockeng. 1
5 06 78 Schreiber, Max, *Brf* Cornelim.Str. 4
1 20 07 Schreiber, Otto, Kfm., Poll, Sandberg 91
21 73 41 Schreiber, P. H., Vertr., Maurit.W. 45
9 44 07 Schreiber, Regina, Zigarr., Rolandstr. 8
22 34 62 Schreiber, W., Devisenber., Marienpl. 4
5 74 56 Schreiber, Wilh., Pfarrer, a. St. Rochus
21 86 79 Schreibers, Ed., Rektor, Lochnerstr. 5
7 60 40 Schreibvogel, K., Butter, Suderm.Platz 12
21 16 30 Schreier, Dr., R.-A., Gereonshof 4
9 78 53 Schreier, Anna, Ww., *Bay* Bonner Str.172
9 60 33 Schreier, G., Baugesch., *Bay* Alteb.Str.191
9 88 36 Schreier, J., Schreinerei, Martinsf. 25
7 75 95 Schreinemachers, Frau Leo, Feinkost, *Np* Neußer Str. 185
7 64 38 Schreiner, Adam, Sped., Domstr. 32
7 21 86 Schreiner, Erich, A.Hitler-Pl. 5
4 94 98 Schreiner, Hans, Sülz, Sülzgürtel 57
7 44 37 Schreiner, Heinr., Lebensmittel, *Mrh/l* Eckewarthstr. 12
4 28 38 Schneider, Heinr., Insp., *Brf* Hermann-Pflaume-Str. 21
9 70 41 Schreiner, Jak., Tiefbau, Alteb.Str. 35
5 78 78 Schreiner, Jak., Säcke, Gilb.Str. 27
4 46 71 Schreiner, Karl, Prok., Sülz, Lux.Str.302
4 91 23 Schreiner, L., Gesch.-F., *Lth* Lindent. Gürtel 80
22 51 91 Schreiter, B., Pelzwr., Breite Str. 18
21 57 32 Schreiter, Herm., Dachd., Kyffh.Str. 25
5 18 34 Schreiterer, Gottfr., Archit., Göbenstr. 3
4 63 73 Schrempf, Joh., Gaststätte, *Lth* Cl.-Kappelmann-Str. 25
6 23 77 Schreurs, P., Schreiner, *Mlh* Reg.Str. 14
9 70 08 Schreurs, Peter, Landw., *Rdk* Weißer Straße 110
9 67 60 Schrey, Jul., Vertr., *Rdk* Frankstr. 21
5 48 13 Schreyger, Alex, *Ehf* Venloer Str. 319
9 79 37 Schrickel, Otto, Kohlen, *Bay* Kobl.Str.63
21 22 88 Schrimpff, Eva, Frau, Rubensstr. 6
4 61 54 Schröder, A. C., techn. Industriebedarf, *Lth* Immermannstr. 59
5 16 00 Schroeder, Alfr., Kfm., Bismarckstr. 8
21 23 22 Schröder, Alfr., Klischees, Frankstr. 14
5 65 09 Schröder, Aug., Vertr., Bremer Str. 18
5 55 19 Schröder, B., Restaur., *Bick* Venl.Str.885
21 70 32 Schroeder, Carl, Druckerei, A.Wallg. 8
9 32 91 Schröder, Cläre, Frau, Hardefuststr. 12
7 16 81 Schroeder, Else, Kol.-W., *Np* Merh.Str.249
1 38 59 Schröder, E., Friseur, Kalk, Thumbstr. 4
6 19 31 Schröder, E., Kraftf., *Mlh* Frankf.Str. 61
(4 24 88) Schröder, Ernst O., Bücherrev., Sülz, Mayener Str. 5
22 06 31 F. Schröder & Co, Bank, Gereonstr. 40
1 71 63 Schroeder, F., Maler, Brück, Olp.Str. 864
21 60 71 Schröder, Franziska, Obst, A.Rinkenpf. 29
5 54 80 Schröder, F., Metzg., *Ehf* Venl.Str. 529
7 50 06 Schröder, Georg, Schenkw., Riehl, Kretzerstraße 2
21 59 97 Schröder, Gerh., Schlosserei, Weißg.G. 16
7 51 87 Schröder, Gust., Hefe, *Np* Florastr. 70
9 84 85 Schroeder, H. G., Sägewerks-, Holzbearbeitungs- und Faßmaschinen, Köln, Karthäuser Wall 40. Privat: Köln-Lindental, Stadtwaldgürtel 14
1 20 20 Schroeder, H., Vertr., Deutz, Just.Str. 11
4 31 31 Schröder, Hch., Zigarr., *Brf* Aach.Str. 541
7 39 69 Schröder, Heinr., Maybachstr. 144
4 53 42 Schröder, H., Feink., Sülz, Berrenr.Str.202
5 69 57 Schröder, Heinr., Graphik, *Brf* Junkersdorf, Frankenstr. 76
4 15 26 Schröder, Hch., Kfm., Sülz, Schleidener Straße 12
4 76 82 Schröder, H., Gummiw., Sülz, Gust.Str. 56
4 30 35 Schröder, Jak., Schlosserei, Sülz, RhöndorferStr. 100
5 72 98 Schröder, Jos., Gaststr., *Ehf* Theb.Str. 8
21 78 10 Schröder, Jos., Radio, Beeth.Str. 12
1 11 66 Schröder, Josef, Fuhrgesch., Deutz, Rupertusstr. 6
21 95 03 Schröder, Karl, Altwr.-Rohst., Ketteng.20
4 61 64 Schroeder, Karl, Prok., Sülz, Neuenhöfer Allee 108
1 39 15 Schröder, K., Schuhm., Kalk, K.Hptstr.185
5 01 00 Schröder, K., Schulrat, *Ehf* Ehrenf.G. 175
7 14 25 Schröder, Karl, Kfm., Kunibertsg. 5
1 32 75 Schröder, Klara, Kalk, Kantstr. 12
4 82 15 Schröder, Kurt, Buchhdl., Sülz, Gustavstraße 45
4 46 84 v. Schröder, Kurt, Freiherr, Kfm., *Lth* Stadtw.Gt. 35
7 81 26 Schroeder, Frau M., Drogerie, Riehl, AmsterdamerStr. 119
6 39 40 Schröder, Marie, *Hw* Märchenstr. 25
7 16 19 Schröder, Martha, *Mrh/l* Drosselweg 41
7 86 40 Schröder, M., Gastw., *Np* Hartw.Str. 27
5 32 76 Schröder, Otto, Maler, *Ehf* Melateng. 90
4 32 06 Schröder, Otto, Kfm., Sülz, Zülp.Str. 83
4 80 85 Schröder, Prof. Paul, Maler, *Lth* Jos.StelzmannStr. 52
7 23 24 Schröder, Paul, Ww., Riehl, RiehlerG. 1
21 60 16 Schröder, Paul, Tabakwr., Jül.Str. 8
6 32 71 Schröder, P., Wäsch., *Mlh* Schleierm.Str. 19
1 49 05 Schröder, Pet., Kalk, Taunusstr. 13
5 38 58 Schroeder, P., elektr. Anl., *Ehf* Phil.Str. 6
5 51 31 Schröder, P., Gaststr., *Ehf* Vogels.Str. 121
5 51 81 Schröder, Rich., Vertr., *Brf* Maarweg 33
4 75 88 Schröder, Rose, Lehr., Sülz, Wittek.Str. 17
6 36 86 Schröder, R., Stuck, *Dbr* Gemark.Str. 33
7 22 18 Schröder, Dr. Th., Chemik., Suderm.Str. 4
4 39 02 Schröder, Th., Obering., *Lth* Correnstr. 15
4 76 91 Schröder, W. J., Maler, Sülz, Nik.Str. 132
9 92 01 Schröder, Wilh., Kfm., *Bay* Tiberiusstr. 10
6 31 94 Schroeder, Dr. Wilh., Kfm., *Dbr* Thielenbrucher Allee 32
21 65 61 Schröder-Lauterbach, Otto, Arch., Hohenzollernring 57
6 28 23 Schroedter, Frz., Dentist, *Dbr* Möhlstr. 4
1 28 29 Schroedter, Wilh., Dent., Kalk, Trimb. Straße 3
5 59 02 Schröfel, Alwine, Am Trutzenberg 4
4 86 65 Schrömbgens, Math., Versich., *Lth* Mommsenstraße 79
7 72 83 Schroer, A., Kohlen, Riehl, Amsterd.Str.
6 36 17 Schroers, Karl H., Musikschule, *Mlh* FrankfurterStr. 64
4 54 77 Schröteler, Berta, *Brf* Aach.Str. 399
9 21 36 Schröter, Arth., Dr., *Rdk* Kaiserstr. 4
4 96 20 Schröter, F. W., Dir., *Brf* Raschd.Str. 24
22 54 04 Schröter, Franz, Hämerg. 8
5 79 63 Schröter, Hanna, *Brf* AachenerStr. 340
22 41 71 Schröter, Martin, Porz., Deichmannshaus
9 39 04 Schröter-Hoppe, Lore, Sängerin, Salierring 22
4 68 05 Schroetter, Max, Postrat, *Lth* Zülp.Str. 421
7 98 82 Schrötter, Willy, Bk.Ltr., Neuß.Pl. 10
21 12 24 F. u. B. Schroll, Deckennäh., Hohenst.R.49
4 54 45 Schroth, Erich, Bäck., *Lth* Franzstr. 33
21 48 02 Schu, Dr. F., Zahnarzt, Salierring 24a
9 48 62 Schu, Fritz, Schulrat, *Bay* Grootestr. 39
5 20 17 Schubbert, L., Ww., *Brf* Cornelim.Str. 2
5 43 79 Schubert, Ad., Kürschnerei, *Ehf* Rothehausstr. 1
4 53 04 Schubert, Albert, O.Zahlmstr., Sülz, AegidienbergerStr. 15
21 37 33 Schubert, Gust., Christophstr. 9
22 72 30 Schubert, Dr. H. Th., Wirtschaftsprüfer, U.Sachsenhausen 14
4 37 29 Schubert, H., Bäck., Sülz, Breib.Str. 2
1 48 92 Schubert, Herm., Werbeberat., Kalk, A.d. Pulvermühle 23
9 62 86 Schubert, L., Dr., MainzerStr. 32
7 79 93 Schubert, Max, Synd., *Np* Schwerinstr. 25
1 12 15 Schubert, Rich., Kfm., Deutz, Sandtpl. 9
22 14 33 Schuberth, K., Metallarb., Rheinaustr. 28
6 07 75 Schubeus, Wilh., Ing., *Mlh* Genov.Str. 67
9 15 28 Schuch, Emil, Ing., *Rdk* Ad.Hitl.Uf. 14
21 10 19 Schuch, H., Zentralheiz., Lindenstr. 53
9 54 12 Schuch, Herm., Kfm., Paulstr. 39
6 26 23 Schuch, Joh., Dachd., *Hw* Kochw.Str. 38
21 20 15 Schuch, Karl, Molk.-Prod., Friesenstr. 72
9 29 97 Schuchard, P., D.Schneider, Pantal.Str. 24

Schuchard & Friese
Hosenträger- u. Gürtelfabrik
Großer Griechenmarkt 23–25. **P** Köln 6141
Fernsprecher Sammel-Nr. **21 28 51**

21 66 79 Schuchardt, Hch.Waagenbau, Burg.Str. 14
21 81 46 Schuchart, Frau Wilh., Lotterie, Christophstraße 13
4 32 79 Schuchert, Paul, Sattler, Sülz, Sülzburgstraße 108
4 85 25 Schuck, E., Stud.-Ass., *Lth* Land.Str. 7
22 43 20 Schuck, Joh., Lederwr., Elsterg. 20
7 94 56 Schuck, Jossy, Frau, *Np* Aug.Str. 5
1 20 81 Schüchler, Math., Vernickel., Deutz, Heribertusstr. 9
5 20 73 Schüchter, Joh., Glaserei, N.Mastr.Str. 6
4 34 62 Schüffelgen, Hans, Maler, Eifelwall 56
21 46 33 Schüle, Carl, Dachdecker, Moselstr. 26
21 82 39 Schüle, Wilh., Install., Klapperh. 15
4 96 41 Schüler, Anna, *Lth* Theresienstr. 94
4 93 64 Schüler, Carl, Kfm., *Lth* Kinkelstr. 4
9 17 38 Schüler, Erich, *Bay* Goltst.Str. 192
4 15 25 Schüler, K., Vertr., Sülz, Mommsenstr. 8
9 50 63 Schüler, Kurt, Hausverw., Karol.R. 1
7 11 35 Schüler, Margarete, *Mrh/l* Lobos.Str. 16
4 67 53 Schüler, Max, Kfm., *Lth* Lindenth.G. 84
22 24 38 Schüler, R., Büchsenmach., Ludwigstr. 3
4 21 24 Schülgen, Chr., Frau, *Lth* Bach.Str. 94
22 57 61 Schülgen, L., Geh. Justizr., Mühlenb. 18
22 22 04 Schülke & Mayr AG, U.Sachsenh. 33
7 66 65 Schüll, Wilh., Ing., Riehl, Schleidenstr. 15
4 96 56 Schüller, Dr., Prof., Sülz, Zülp.Str. 81
4 24 16 Schüller, Ad., Schreiner, Sülz, Münstereif. Straße 13
21 78 14 Schüller, Weinhaus, Albertusstr. 16
9 73 21 Schüller, Änne, Kunststopf., Eifelstr. 8
4 55 29 Schüller, A., Feinkost, Sülz, Ölbergstr. 52
5 71 57 Schüller, Ww. Carl, *Brf* EupenerStr. 56
5 40 03 Schüller, F., Pfarrer, *Ehf* Simarpl. 7
5 61 86 Schüller, F., Baugesch., *Ehf* Mecht.Str. 31
21 82 12 Schüller, Franz, Möbel, Kämmerg. 38
4 82 49 Ders., Wohn., *Lth* Landgrafenstr. 80
7 94 14 Schüller, Franz, Schulungsleiter, *Mrh/l* Drosselweg 43
(21 77 50) Schüller, Georg, Möbel, Sterneng. 37
9 81 69 Schüller, Hans, Goldschmiedemstr., Am Trutzenberg 16
4 63 64 Schüller, H., Dr. jur., *Lth* Ekkehartstr. 5
9 49 18 Schüller, Heinr., Fuhrwes., *Rdk* Maternusstraße 35
4 75 62 Schüller, Heinr., Sülz, Grafenwerthstr. 7
5 51 67 Schüller, H., Vertret., Brüss.Str. 52
9 35 23 Schüller, Jak., Dir., Friedenstr. 32
4 46 68 Schüller, Joh., Arch., Sülz, Lux.Str. 334
5 16 93 Schüller, Jos., Lebensm., *Ehf* Vogelsanger Straße 281
21 77 50 Schüller, Ww. Jos., Möbel, Sterneng. 37
5 76 75 Schüller, K., LütticherStr. 57
21 33 39 Schüller, Käthe, BreiteStr. 118
21 58 81 Schüller, Karl, Fahrlehr., Hildeboldpl. 16
6 09 61 Schüller, K., Kfm., *Mlh* Eckernf.Str. 16
22 53 39 Schüller, P., Schreinermstr., Lintg. 18
22 65 90 Schüller, Paul, Bäckermasch., Plankg. 14
9 21 73 Schüller, Pet., *Bay* BrühlerStr. 108
21 92 58 Schüller, Pet., Weine, Roonstr. 108
4 86 05 Schüller, Rich. F., Tische, *Brf* KitschburgerStr. 245
7 15 98 Schüller, Th., R.-A., RiehlerStr. 29
4 92 06 Schüller, Toni, *Brf* AachenerStr. 329
5 18 18 Schüller, W., Brenner., *Bick* Venl.Str. 468
4 55 35 Schüller, W., Lebensm., *Lth* Wüll.Str. 100
5 97 54 Schüller, W., Metzg., *Bm* Grevenbr.Str. 47
21 62 31 Schülter, Herm., Versich., Hansaring 4
4 46 01 Schülter, K., Kfm., *Lth* Nietzschestr.12
5 46 86 Schülzgen, Heinr., BrüsselerStr. 100
4 53 18 Schülzgen, Jos., Dekor., *Brf* Aach.Str. 567
21 45 66 Schümers, W. J., Archit., Schaafenstr. 27
5 65 70 Schümmer, Franz, *Ehf* G.DanielStr. 42
5 78 53 Schümmer, Hch., Bäcker, Antwerp:Str. 53
9 28 30 Schünemann, C., Feink., *Bay* Oberl.U. 174
21 42 08 Schünemann, Heinz, Sped., Thieb.G. 69
4 27 75 Schüngel, Fr., Kfm., *Lth* Stelzm.Str. 20
5 54 43 Schüngel, Rob., *Ehf* NußbaumerStr. 31
9 64 69 Schünhoff, C., Ing., *Bay* Marienb.Str. 17b
21 43 09 Schüpf, Eug., Goldwrfbr., A.d.Berlich 31
6 27 63 Schüpp, H., Metzg., *Mlh* Schleierm.Str. 8
5 61 68 Schüpp, Herm., Metzg., *Ehf* Körnerstr. 21
22 34 63 Schüren, Aeg., Optiker, Marzellenstr. 53
6 03 51 Schüren, E., Butter, *Mlh* Pr.Hch.Str. 56
5 31 69 Schüren, Heinz, Kfm., NeueMastr.Str. 4
6 10 88 Schürer, Dr. Eug., Dir., *Mlh* Genov.Str. 94
6 10 72 Schürer, W., Musiker, Kalk, Arch.Str. 70
9 86 56 Schürg, Otto, Friseur, Severinkirchpl. 8
4 48 70 Schürholz, Dr., Arzt, *Lth* Rurstr. 34
9 40 24 Schürholz, chem. Fbr. GmbH, *Zst* Gottesweg 58
9 23 82 Schürholz, Jos., Ww., *Bay* Hölderlinstr. 1
7 40 82 Schüring, Ferd., Apoth., *Np* Viers.Str. 13
4 57 12 Schürmann, A., Kol.-W., *Lth* Dür.Str. 224
4 96 25 Schürmann, A., Möbelbeiz., Sülz, Unkeler Straße 26
22 71 52 Schürmann, B., Lederstanz., St.Agatha 22
4 34 17 Schürmann, Elly, Frau *Lth* GleuelerStr.116
22 41 30 Schürmann, F., Reiseand., Komöd.Str. 5
21 36 17 Schürmann, H., elektr. Art., Ehrenstr. 15
1 19 88 Schürmann, Herm., Geschäftsf., *Osth* SaarbrückerStr. 5
7 79 77 Schürmann, Kurt, Frbkt., RiehlerStr. 23
21 53 91 Kurt Schürmann
Technische Kontrolleinrichtungen für die Rüstungsindustrie, behördliche Betriebe und das Verkehrswesen, Köln, Friesenwall 29. P Köln 46885
5 24 71 Schürmann, Otto, Ww., Bism.Str. 38
4 14 02 Schürmann, P., Kochanl., *Lth* Franzstr. 24
21 53 91 Schürmann & Wilden GmbH, Radio, Friesenwall 29
4 13 82 Schürr, Dr. F., Prof., Sülz, Siebeng.A. 60
22 71 89 Schüßler, Eugen, Vertret., Waidmarkt 14
5 73 11 Ww. Eug. Schüßler u. Eugen Schüßler jr., Vertr., Herm.-Becker-Str. 11
6 35 62 Schüßler, Wilh., Bauing., *Hw* Däuml.W. 2
4 77 83 Schütt, Hans, Kfm., *Brf* Raschd.Str. 26
4 73 85 Schütt & Co, LuxemburgerStr. 72
1 12 30 Schütte, Alb., Hotel Deutz, Neuh.Str. 32
Sammel-Nr. Schütte, Alfred H., Werkzeuge u. Werkzeugmaschinen, Köln-Deutz, Rheinallee (an der Südbrücke). T Progressiv Köln Fschr K 3850 P 5508
1 13 19 Derselbe, nach Geschäftsschluß, Fabrik-Pförtner
1 23 79 Derselbe, nach Geschäftsschluß, Pförtner, Verwaltungsgebäude
1 33 71 Derselbe, nach Geschäftsschluß, Betriebsleiter Löhner
9 97 01 Schütte, Arth., Dir., *Bay* Lindenallee 55
22 39 94 Schütte, Aug., Wurstwaren, BreiteStr. 7
9 68 54 Schütte, Franz, Obst, Großmarkthalle
21 15 04 Schütte, Heinr., Bäckerei, Lindenstr. 65
4 82 72 Schütte, Karl, *Lth* KrielerStr. 54
9 63 04 Schütte, Paul, Major, *Bay* Goethestr. 10
4 69 83 Schütte, Dr. Rud., Fbrkt., Sülz, Mommsenstraße 27
7 83 92 Schütte, Th., Färberei, Ad.HitlerPl. 2
1 23 24 Schüttensack, Dr. Walt., Assess., Deutz, Bataverstr. 10
22 55 62 Schütter, Herm., Büromasch., Schwerthof

21 93 74 Schütz, Ferd., Bierleitungreinigungsinst., Boisserést r. 14
4 56 09 Schütz, Fritz, Frau, Sülz, Luxemb.Str. 273
21 67 28 Schütz, Dr. Gg., Studienr., Gereonh. 16
7 64 84 Schütz, Hch., Bäckerei, *Np* Sechzigstr. 21
22 16 85 Schütz, Heinr., Autoverm., Mathiasstr. 2
4 86 10 Schütz, Ww. Jos., Sülz, Heisterb.Str. 27
7 25 80 Schütz, Jos., Landmesser, K.Fr.Ufer 35
9 41 70 Schütz, Jul., Dr., *Bay* Langenstr. 13
9 26 27 Schütz, Karl, Arch., OberländerWall 30
6 07 62 Schütz, L., Install., *Mlh* Dünnw.Str. 56
22 54 63 Schütz, Ludw., Färberei, Follerstr. 88
7 83 69 Schütz, Luise, Frau, Weißenburgstr. 57
9 26 39 Schütz, Dr. M., Arzt, *Zst* Vorgeb.Str. 230
4 84 63 Schütz, Osc., Frau, Sülz, Waldey.Str. 12
(22 16 85) Schütz, Paul, Kol.-W., BonnerStr. 24
4 51 28 Schütz, Pet., Kfm., *Lth* Univers.Str. 55
4 52 96 Schütz, R., Obering., Sülz, Remig.Str. 34
22 16 86 Schütz, Walter, Immob., BreiteStr. 22
21 32 97 Schütz, Wilh., Vertrct., Limb.Str. 29
7 15 02 Schütz, Willy, Dent., Eigelstein 14
22 84 57 Schützdeller, H., Kondit., HoheStr. 92
5 61 26 Schütze, Gerh., Prok., *Brf* Junkersdorf, Kornblumenweg 12
5 10 06 Schütze, Hans, Ing., *Ehf* VenloerStr. 332
6 00 35 Schütze, Paul, Lebensm., *Mlh* Berl.Str. 36
4 49 59 Schütze, Walt., Vertr., *Lth* Dür.Str. 75
4 24 83 Schütze, Willy, Kfm., Sülz, Siebeng.A. 103
21 59 67 Schützendorf, Jul., Vertr., Hansaring 4
9 27 68 Schützengilde Wieland, Sülz, Militärr.Str.
4 40 47 Schützenhaus-Lichtspiele Efferen, Sülz, KirchbergerStr. 42
22 20 51 Schufa, Schutzgemeinschaft f. Absatzfinanzierung, Stollwerckhaus
9 37 16 Schug, Pet., Metalle, *Zst* Vorgeb.Str. 239
7 62 89 Schug, Wilh., Kohlen, *Np* NichlerStr. 177
6 31 38 Schugt, Clara, Tabakwr., *Mlh* V.Sparr-Straße 83
5 23 65 Schugt, Quirin, *Brf* Aach.Str. 376
6 14 84 Schuh, Ww. Jak., Rest., Deutz, Mülh.Str.
4 10 81 Schuh, K., Apoth., Sülz, Siebengeb.A. 163
21 62 73 Derselbe, Geschäft, Moselstr. 52
4 71 75 Schuh, Ottilie, Obst, Sülz, Luxemb.Str.275
22 49 74 Schuh, Peter, Gastst., F.Wilh.-Str. 15
4 40 22 Schuh, P., Immob., Sülz, Siebengeb.A. 61
5 36 33 Schuh, Toni, Gastw., Gladb.Str. 30
7 54 15 Schuh, Walt., Gastw., *Np* Siebachstr. 10
21 37 25 Schuhhaus W. Maas KG, Weyerstr. 23
21 97 61 Schuhhaus Schulte, Rothgerberbach 46a
6 11 74 Schuhl, H., Autorep., *Mlh* Düsseld.Str. 18
7 71 64 Schuhmacher, Ad., Gastst., Weideng. 68
21 15 77 Schuhriemen, H., Maler, Friesenstr. 61
5 46 85 Schuld, Dr. F., R.-A., Kamekestr. 16
5 57 31 Schuld, Willy, Vertr., LütticherStr. 70
9 57 36 Derselbe, Wohn., *Rdk* Römerstr. 9
7 31 17 Schulde, Paula, Ww., KleverStr. 14
1 12 69 Schulder, H., Ww., Deutz, Neuh.Str. 17
7 60 41 v. d. Schulenburg, Graf Ad. Heinr., Kfm., RiehlerStr. 26
4 87 31 v. d. Schulenburg, Benno, Ww., *Lth* FürstPücklerStr. 24
5 80 44 v. d. Schulenburg, Freih. Rob., Kfm., *Ehf* O.Jäger-Str. 105
6 03 62 Schuler, C., Meierei, *Mlh* Formesstr. 33
9 19 05 Schuler, Carl E., Chemik., *Bay* Goltsteinstraße 223a
6 16 89 Schuler, F., *Mlh* Dssd.Str. 12
21 24 77 Schuler, J., Dentist, Hohenz.Ring 16
4 42 03 Schuler, Jos., Sülz, UnkelerStr. 23
1 11 97 Schuler, Marie, Kunstmal., Poll, H.d. Wiesen 18
6 19 82 Schulien, Dr. R., Arzt, *Mlh* Regent.Str. 21
5 30 32 Schulin, F., Tabakwr., *Ehf* Lindenb.Str. 26
9 92 15 Schulmeister, Baurat, *Bay* Schill.Str. 68
7 60 70 Schulmeister, Konrad, *Np* Bülowstr. 17
5 06 84 Schulmeister, Paul, *Brf* Aach.Str. 966
22 55 03 Schult, Gerh., Notar, Elisenstr. 28
7 36 91 Derselbe, Wohn., RiehlerStr. 65
5 74 30 Schulte, Ant., Schreiner, *Ehf* Hauffstr. 10
9 17 31 Schulte, Frau A., Sped., ZwirnerStr. 16
21 56 89 Schulte, Dr. Aug., Arzt, BurgunderStr. 35
22 15 71 Schulte, Carl, Assekuranz, Stollwerckhaus
22 78 38 Schulte, C. W., Reklame, Mohrenstr. 23
7 18 62 Schulte, Casp., Maler, *Np* Gunth.Str. 139
7 11 33 Schulte, Christ., HülchratherStr. 27
4 91 28 Schulte, Cläre, Sülz, Eusk.Str. 36
7 30 08 Schulte, Clem., Revisor, *Np* Krüthstr. 42
9 94 85 Schulte, Dr., Ww., *Zst* Raderth.Str. 163
5 24 77 Schulte, Felix C., Dir., *Brf* Junkersdorf, Drosselstr. 3
5 54 98 Schulte, Franz, Bäcker, *Ehf* Geißelstr. 68
21 28 08 Schulte, Franz, D.-Moden, Salierring 61
4 85 80 Schulte, Fr., Holz, Sülz, Breibergstr. 14
7 70 60 Schulte, Ww. Gertr., Lebensm., Riehl, StammheimerStr. 34
5 19 56 Schulte, Greg., Bäckerei, *Bick* Roseng. 79
22 59 72 Schulte, Hs., Vertr., Schwalbeng. 9
7 57 37 Schulte, Heinr., Verwalt., KleverStr. 5
5 87 91 / 5 67 61 / 5 67 62 **Heinr. Aug. Schulte Eisen-Aktiengesellschaft, Zweigniederlassung Köln, Oskar-Jäger-Str. 192**
6 25 32 Schulte, H., Schneider, *Dgr* D. Hptstr.141
1 36 49 Schulte, H., Prok., Deutz, Tempelstr. 17
5 17 56 Schulte, Herm., Schlächterei, *Brf* Junkersdorf, Kornblumenweg 24
5 63 32 Schulte, J. H., Degrasfbr., *Ehf* Piusstr. 76
6 21 60 Schulte, Joh., Obst, *Mlh* HerlerStr. 79
6 17 08 Schulte, Jos., Bäcker, *Mlh* Gladb.Str. 87
5 56 90 Schulte, Jos., Dentist, *Ehf* Gutenb.Str. 9
21 22 23 Schulte, Jos., R.-A., Norbertstr. 38
1 42 98 Schulte, Dr. J., Arzt, Kalk, Trimb.Str. 6
21 16 02 Schulte, Jos., Kondit., BreiteStr. 173
21 70 50 Schulte, Karl, Wettann., Hohst.R. 28
4 64 44 Schulte, Konr., Sülz, Klettenbergg. 9
9 96 29 Schulte, Lilly, Eburonenstr. 17
5 78 08 Schulte, Dr. Lorenz, Amtsger.-Rat, Weiden, Goethestr. 22
7 18 68 Schulte, Louis, Farben, Weißenb.Str. 72
22 70 32 Schulte, Dr. Max, Arzt, Schwalbeng. 9
9 86 67 Schulte, Dr. Max, Chem., Siegf.Str. 5
7 84 24 Schulte, Paul, Goldwr., A.Hitler-Platz 10
5 41 35 Schulte, W., Fil.-Dir., Bismarckstr. 14
4 65 34 Schulte, W., Betr.-Leiter, *Lth* Kerm.Str.19
1 14 59 Schulte, Wilh., Deutz, Justinianstr. 13
6 35 81 Schulte, Wilh., Sped., *Dbr* Quadtstr. 19
4 65 27 Schulte, Willy, Versich., *Lth* Dür.Str. 44
7 74 19 Schulte & Vosswinkel, Metallkurzwarenfabrik, *Np* Franziskastr. 6
7 26 86 Schulte-Hostedde, Dr., Zahnarzt, *Mrh/l* Friedr.-Karl-Str. 32
5 38 72 Schulte-Moenting, Ernst, Herwarthstr. 10
(5 38 72) Schulte-Moenting, H., R.-A., Herw.Str. 10
5 57 27 Schulte-Oestrich, Otto, Fußbödenfbr., *Ehf* Schirmerstr. 29
21 57 65 Schulte-Pelkum, Bäcker, H.WesselPl. 8
4 98 75 Schulte-Schmitz, Henny, Sängerin, *Brf* AachenerStr. 571
22 61 38 Schulte-Trenckhoff, Dr. Franz, Arzt, Viktoriastr. 7
9 26 29 Schulte-Uechting, E., *Rdk* Ad.Hitl.Uf. 51
7 66 88 Schulteis, Frau Leo, Butter, *Np* Sechzigstraße 73
5 69 34 Schulten, Anton, Kaplan, Bick, RothenkrugerStr. 6
7 48 77 Schulten, Arth., *Np* NeußerStr. 171
22 96 37 Schulten, C., Maler, Fried.Wilh.Str. 1
7 54 38 Schulten, Ernst, Ing., *Mrh/l* Grad.Str. 10
4 60 78 Schulten, Hs., Archit., Sülz, Nikol.Str. 57
4 96 36 Schulten, H., Kohlen, Sülz, Aegid.Str. 31
21 54 71 Schulten, Helene, Sekr., Gerconsdr. 19
22 13 57 Hub. Schulten KG, Kohlen, Sülz, Luxemburger Straße 99
7 28 31 Schulten, Jos., Dr., Riehl, Müllerstr. 33
5 13 80 Schulten, L., Anstreich., *Ehf* Danielstr. 52
6 33 38 Schultes, Adelheid, Tanzschule, *Dbr* Kemperbachstr. 11
5 38 44 Schultes, Mathias, Aach.Str. 64
6 24 97 Schultes, Rob., Kohlen, *Dbr* Hptstr. 144
6 29 42 Schultes, W., Versich., *Mlh* Guill.Str. 33
21 26 88 Schultes-Leister, Lisa, Dent., Aach.Str. 3
4 57 07 Schultheis, Bert, Sülz, Löwenb.Str. 33
5 17 03 Schultheis, E., Kfm., *Bick* Holunderweg 4
9 84 59 Schultheis, Hans, *Bay* Goldsteinstr. 227
4 57 04 Schultheis, Jos., Wandplatten, Sülz, ErpelerStr. 45
9 65 93 Schultheis, P., Kfm., *Bay* Goltst.Str. 183
1 30 35 Schultheis, Pet., Lebensm., *Osth* OstmerheimerStr. 28
4 46 24 Schultheiss, Carl, Vertr., Sülz, HermeskeilerStr. 1
4 46 60 Schultz, Dr. Friedrich, Dir., Bachem
4 37 23 Schultz, Hch., Kfm., Sülz, Löwenb.Str. 31
9 48 23 Schultz, Heinz, Ing., *Bay* Matthk.Pl. 23
4 88 41 Schultz, Nic. Antonie, Kfm., *Lth* Rurstr. 22
5 32 14 Schultz, Rich., Reis., Moltkestr. 129
5 51 06 Schultz, Dr. R., Ing., *Bick* Clemensstr. 37
7 76 04 Schultz, W., chem. Art., Weißenburgstr. 31
7 79 51 Schultz, Will., Postdir., Weißenb.Str. 13
4 12 17 Schultz-Balluff, Ida, Wwe., *Lth* Rautenstrauchstr. 84
21 39 60 Schultze, Anny, Hohenstaufenring 40
21 34 88 Schultze, Fr. W., Apotheke, Salierring 19
4 77 08 Ders., Wohn., *Brf* Aach.Str. 429
4 66 31 Schultze, Gust., Amtm., Mommsenstr. 158
22 15 96 Schultze, Wilh., Buchhdlg., HoheStr. 137
7 78 51 Schulz, Dr., Reg.-Rat, Weißenburgstr. 14
7 74 63 Schulz, Dr., Staatsanw., Blumenthalstr. 26
5 68 28 Schulz, Anna, Ww., *Ehf* Eichend.Str. 2
5 42 85 Schulz, A. Vertr., N.Mastr.Str. 14
22 64 20 Schulz, Bruno, H.-Hüte, BreiteStr. 2h
17 33 16 Ders., Wohn., *Np* NichlerStr. 1
21 67 77 Schulz, Carl, Lackfbr., Fleischm.G. 30
5 41 50 / 5 41 16 **Carl Schulz Großhandlung in Elektromaterial, elektr. Beleuchtungskörper, Köln, Kamekestr. 3**
21 22 76 Schulz, Edgar, Mechan., Aach.Str. 19
5 06 26 Schulz, Ferd., Buchb., *Ehf* Veni.Str. 500
7 82 08 Schulz, Dr. F., Chem., Allerh.Str. 10
4 31 33 Schulz, Franz, Kfm., Sülz, Neuenh.A. 163
5 29 01 Schulz, Fritz, Frau, *Brf* Maarweg 17
7 80 85 Fritz Schulz jr. AG, chem. Fabriken, Deutscher Ring 46
9 28 34 Schulz, Georg, Vertr., Pantal.Wall 12
21 52 88 Schulz, Germ., Konsul, Neumarkt 35
5 22 68 Schulz, H. O., Kfm., H.Beckerstr. 7
4 72 70 Schulz, H. W., Kfm., Sülzg. 62
4 76 37 Schulz, H., Rentn., *Lth* Landgr.Str. 69
22 76 88 Schulz, Heinr., Schuhwr., Mohrenstr. 12
4 70 04 Schulz, Dr. H., L.Ger.Rat, *Lth* Kochstr. 48
9 23 61 Schulz, Herm., Insp., *Bay* Ahrw.Str. 2
7 69 55 Schulz, Herm., Vertr., DeutscherRing 54
4 16 95 Schulz, Jos., Kfm., Sülz, Sülzgürtel 10
6 38 33 Schulz, J., Schneid., *Dbr* D.Hptstr. 32
9 24 83 Schulz, Luise, *Rdk* Frankstr. 47
4 78 61 Schulz, Osk., Oberstfeldmstr., Sülz, KyllburgerStr. 20
22 42 02 Schulz, Otto, Kfm., Holzmarkt 67
5 18 83 Schulz, Otto, Obering., *Brf* Elsenb.Str. 21
21 12 38 Schulz, P. Jos., Asbest, Burg.Str. 31
21 96 31 Schulz, Paul, Kol.-W., Friesenstr. 40
22 57 15 Paul Schulz & P. Sühr, Accumulatoren, Waidmarkt 17
21 96 31 Schulz, Paul, Kol.-W., Friesenstr. 40
9 31 08 Schulz, Reinh., Fuhruntern., Ankerstr. 20
4 58 22 Schulz, Rich., Vertr., Sülz, Lotharstr. 5
6 06 07 Schulz, Rich., Ing., *Mlh* Rüdesh.Str. 20
4 55 82 Schulz, Stan., Milch, *Lth* Bachem.Str. 187
9 86 54 Schulz, W., Dr., R.HeuserStr. 16
7 76 90 Schulz, Wilh., Krankenh.-Bed., *Np* MerheimerStr. 222
22 58 83 Schulz, Dr. Wilh., Zahnarzt, Schilderg. 58
22 27 84 Schulz & Konrads, Glas, Deichmannhaus
4 85 02 Schulze, A. Edm., Vertr., Sülz, HermeskeilerStr. 12
9 17 65 Schulze, Emil, Vertr., *Bay* Römerberg 8
5 71 35 Schulze, Gust., Kfm., *Ehf* Ludwig-Knickmann-Str. 25
5 77 33 Schulze, Dr. Helm., *Brf* Junkersdorf, KölnerWeg 12
4 65 53 Schulze, Herm., Ww., Sülz, Münst.Str. 53
5 25 26 Schulze, Jos., Kantine, *Bick* Flugh.Str.
1 43 59 Schulze, K., Vers., Poll, Pfingstr.W. 6
22 54 14 Schulze, Lebr., Bildhauer, Obenmarspf. 3
4 93 43 Schulze, Marga, Sülz, Sülzgürtel 16
22 73 89 Schulze, Dr. Max, Arzt, Richartzstr. 16
9 97 76 Schulze, Otto, Kfm., *Bay* Goldsteinstr.209
21 75 70 O. & K. Schulze, Buchdruck., Mauritiussteinweg 98
9 74 80 Schulze, Paul, Gastst., *Bay* Brühl.Str. 29
22 34 18 Schulze, R., Oberger.-Vollz., St.Martin 24
21 11 81 Schulze, Dr. W., R.-A., Mittelstr. 7
5 36 20 Schulze, Walth., Ingen., Brüss.Str. 83
9 31 36 Schulze, Wilh., Sped., *Bay* Bonn.Str. 545
4 23 89 Schulze, Wilh., Insp., Sülz, Eusk.Str. 64
1 14 79 Schulze, Willy, Metzger, Deutz, Freih. 66
5 97 09 Schulze-Berge, W., Bauer, Heribertshof
7 83 94 Schulze-Berl, Eisenwr., NeußerStr. 33
9 19 87 Schulze-Prisca, Walt., Violinkünstler, *Bay* Mathiask.Pl. 23d
4 50 98 Schulze-Schuchardt, Dr. W., R.-A., Sülz, Mommsenstr. 19
4 68 56 Schulze-Vellinghausen, Helene, Frau, *Lth* Landgrafenstr. 53
9 18 17 Schulzke, Wilh., *Bay* Goltsteinstr. 207
7 92 59 Schuma Kaffee, *Np* Baudristr. 2
5 96 28 Schumacher, Feinkost, *Lg* Hohlg. 6
5 30 01 Schumacher, Ad., Dir., *Ehf* Nußb.Str. 74
5 61 52 Schumacher, Ad., *Brf* Junkersdorf, Rosenweg 4
4 87 28 Schumacher, Alfons, Stud.-Rat, *Lth* V.Lauff-Str. 4
21 93 20 Schumacher, Andreas, Hahnenstr. 46
21 70 87 Schumacher, Ww. Angela, Hebamme, Friedrichstr. 47
21 21 32 Schumacher, Ant., Färberei, Brüss.Str. 32
9 28 68 Schumacher, Anton, Schlosserei, *Bay* BonnerStr. 497
6 11 10 Schumacher, C., Kol.W., *Mlh* Braun.Str. 5
1 35 27 Schumacher, C., Bäck., Kalk, Nass.Str. 68
21 21 90 Ders., Wohn., St.Apern-Str. 66/68
5 27 92 Schumacher, Chr., Schneid., Hohenz.R. 93
5 57 70 Schumacher, Cl., Vertr., *Brf* Maarw. 13
5 46 06 Schumacher, Cornel, Vertr., Bism.Str. 26
7 22 02 Schumacher, E., Papier, *Np* Kemp.Str. 55
7 34 60 Schumacher, Dr. I. E., Arzt, Domstr. 88
22 15 18 Schumacher, E., Seifen, *Lth* Steph.Str. 7
5 37 38 Schumacher, Erna, Frau, *Brf* Maarweg 37
7 35 22 Schumacher, E., Gasth., *Mrh/r* Sebastianstraße 147
7 84 44 Schumacher, Franz, Garage, Neuß.Str.
5 22 66 Schumacher, Frz., Fahrräd., Beckerstr. 9
9 72 75 Schumacher, F., Ing., *Bay* Marienb.Str. 34
22 92 97 Schumacher, Fritz, Optik., HoheStr. 129
22 68 83 Schumacher, Fritz, Zigarr., Weichs.H. 32
5 96 02 Schumacher, Gerh., Landwirt, Pesch
4 21 20 Schumacher, Gerh., Bäck., *Lth* Uhl.Str. 2
1 36 65 Schumacher, Gottfr., Restaur., Kalk, OlpenerStr. 62
7 37 31 Schumacher, Gottfr., Metzgerei, *Mrh/l* Sebastianstr. 111
21 30 09 Schumacher, Gudula, Moltkestr. 30a
9 80 04 Schumacher, H., Sahne, Rolandstr. 81
1 42 97 Schumacher, Hans, Kalk, Heßhofstr. 14
21 61 00 Schumacher, Hans, Archit., Lindenstr. 16
5 29 84 Schumacher, Hans, Ob.-Sekr., Lütt.Str. 44
9 78 29 Schumacher, H. S., Revis., MainzerStr. 38
5 66 61 Schumacher, H., Rest., *Brf* Aach.Str. 698
4 26 01 Schumacher, Heinr., Rentner, *Lth* Gleueler Straße 61
1 25 86 Schumacher, Heinr., Elektr. Anlagen, Deutz, Gotenring 29
7 30 10 Schumacher, Heinz, Allerheiligenstr. 8
4 53 97 Schumacher, Heinz, *Lth* DürenerStr. 148
4 31 37 Schumacher, Heinz, Sülz, Manderscheider Straße 37
9 96 71 Schumacher, H. J., Kfm., Overst. Str. 13
9 93 75 Schumacher, H., Obst, Hauptmarkth.
9 41 67 Schumacher, Herm., Martinsfeld 34
5 55 15 Schumacher, Hubert, Steinsetzmeister, Bick, Vitalisstr. 300
21 76 51 Schumacher, Jak., Fris., Lindenstr. 56
21 27 13 Schumacher, Joh., Vertr., Lindenstr. 23
5 71 46 Schumacher, Joh., GladbacherStr. 48
5 43 82 Schumacher, J., Amtm., *Ehf* Jessestr. 17
7 75 56 Schunacher, Jos., Restaur., A.d.Linde 19
9 40 20 Joh. Schumacher Wwe. & Co GmbH, Armaturenfbr., Bayenstr. 57
9 14 07 Schumacher, Dr. Johannes, Konservator, Siegfriedstr. 9
4 85 54 Schumacher, Frau Jos., Gastst., Sülz, Berrenr.Str. 340
5 00 11 Schumacher, Jos., Vertrct., *Ehf* Leostr. 21
21 46 21 Schumacher, Jos., Wurstwr., Agr.Str. 24
4 15 23 Schumacher, J. D., Essig, Sülz, Specstr. 10
22 54 05 Schumacher, K., Lederwr., Marz.Str. 42
4 91 41 Schumacher, Karl, techn. Öle, *Lth* Pfarriusstraße 10
7 34 74 Schumacher, Karoline, Fris., Weideng. 40
22 58 85 Schumacher, Liesel, Sekr., HoheStr. 152
(4 27 39) Schumacher, Lina, Prof., *Brf* Wieth.Str. 64
9 76 27 Schumacher, Maria, Rentn., Severinstr.154
5 25 60 Schumacher, Matth., *Ehf* Klarastr. 25
7 11 63 Schumacher, P., Rektor, RichlerStr. 65
21 93 59 Schumacher, P., Kap.-Mstr., Beeth.Str. 24
21 66 01 Schumacher, P., Friseur, Marsilstein 25
7 93 37 Schumacher, Pet., Autoverm., *Np* MauenheimerStr. 48
9 80 27 Schumacher, Pet., Maler, *Bay* BrühlerSt.77
21 45 91 Schumacher, P., Kfm., Limb.Str. 9
9 78 64 Schumacher, Phil., Vertr., Hardef.Str. 5
22 18 33 Schumacher, Rein., Metzg., Ritterstr. 17
1 27 46 Schumacher, Dr. Theo, Zahnarzt, Deutz, D.Freiheit 114
9 96 70 Schumacher Söhne, T., Holz, Landsb.Str16
6 34 07 Schumacher, Toni, Ing., *Dbr* Hunnenstr. 9
5 31 40 W. Schumacher & Larssen, elektr. Anl., LütticherStr. 30
9 37 24 Schumacher, W., Metzger, Buschg. 18
7 21 27 Schumacher, Wilh., Drogerie, *Mrh/l* Nibel.-Platz 8
7 94 94 Schumacher, Wilh., Transp., *Mrh/l* Bergstraße 37
1 46 58 Willi Schumacher u. Rieck, Kohlen, Deutz, Heribertusstr. 14
22 69 88 Schumacher & Co, Spedit., Rheinaustr. 15
1 28 50 Schumacher & Mandel, Masch., Poll, Krückelstr. 18
21 31 14 Schumacher, Maus & Co, Heizungsbau, Mozartstr. 41
5 66 03 Schumacher, Winand, Ww., Antw.Str. 42
7 47 07 Schumann, Else, RheydterStr. 20
7 98 85 Schumann, Emmy, Vertr., *Np* Bülowstr. 54
21 47 24 Schumann, Erich, Öle, Gereonskloster 6
1 23 20 Schumann, Ewald, Ing., A.d.Bastion 5
21 93 83 Schumann, Gust., Kfm., H.Wessel-Pl. 4
4 19 36 Schumann, Heinr., Hdlsvertr., *Lth* Jos.-Stelzmann-Str. 3
7 43 93 Schumann, Kurt, *Np* MerheimerPl. 12
5 03 88 Schumann, Max, Öle, *Ehf* Subbelr.Str. 426
22 46 29 Schumann, Paul, Festart., Mühlenb. 6
5 44 74 Schumann, Rich., Bildh., *Ehf* Merk.Str. 4
7 82 81 Schumann, V., Merlostr. 22
22 58 80 Schumi, Jos., Schneid., Kupferg. 11
21 13 98 Schumm, Carl, Dent., Christophstr. 39
6 00 71 / 6 00 72 **Schunck, C. P., Dachpappenfabrik, -Mülheim, Kalk-Mülheimer Str. 401 – 404.**
4 47 79 Schunck, Carl, Kfm., Sülz, Zülp.Str. 81
9 51 14 Schunck, Dr. Ferd., Wohnungsbau, *Bay* Höltystr. 1
6 03 13 Schunck, Gertrud, *Mlh* Frankf.Str. 26
6 32 33 Schunck, Jak., Zahlmstr., *Dbr* Berg. Gladbacher Str. 1203
9 47 66 Schunck, Jos., Kfm., *Bay* UlmenA. 130
4 50 57 Schunck, Leo, Studienrat i.R., *Lth* Virchowstr. 2
4 24 63 Schunck, R., Kfm., *Lth* Mommsenstr. 123
6 27 43 Schunck, Walter, *Dbr* Eichenforst 13
5 80 48 Schunck & Dreschmann GmbH, Kohlen, Friesenpl. 16
21 24 81 Schundelmaier, G., Vertr., Roonstr. 61
4 15 62 Derselbe, Wohn., Sülz, Asbergpl. 13
4 87 37 Schunk, Ant., Lebensm., Sülz, Sülzg. 33
22 57 09 Schunk, Heinr., Wäsche, A.d.Rothenb. 6
7 25 66 Schunk, K., Schmiede, *Mrh/l* Seb.Str. 100
4 52 28 Schunk, Walt., *Lth* Lindenthalgürtel 2
4 72 87 Schunk & Schlömer, Fliesen, Sülz, Luxemburger Str. 200
1 43 30 Schupp, Fritz, Maler, Kalk, Fuld.Str. 73
9 38 44 Schupp, Peter H., Obst, Zugweg 10
6 35 58 Schupp, Wilh., *Hw* Schwabstr. 30
9 51 76 Schupp, Willi, Gemüse, Hauptmarkthalle
9 20 71 Derselbe, Wohnung
7 28 85 Schuren, Annemarie, NeußerStr. 20
9 30 20 Schurz, Carl H., Dipl.-Ing., Volksgartenstraße 22
5 72 00 Schusser, F. A., Schriftl., Gilbachstr. 78
21 58 00 Schußmüller, F. S., Möbeltransporte, Gereonsdriesch 25
5 58 37 Schuster, Ww., Zigarren, *Ehf* Veni.Str.436a
5 28 52 Schuster, Agnes, Buchb., *Bick* Sandw. 1
5 13 87 Schuster, Anna-L., Tanzschule, *Ehf* SubbelratherStr. 146
9 88 22 A. Schuster u. Sohn, Goldwr., Ubierring 52
4 92 41 Schuster, Carl, Maler, *Lth* Düren.Str. 220
7 89 27 Schuster, Ernst, Rb.Rat, Merlostr. 2
9 28 51 F. M. N. Schuster & Co, Brunnenbau, *Bay* RaderthalerStr. 147
4 33 02 Schuster, Fr., Vertr., Sülz, Damerstr. 24
21 49 62 Schuster, Franz, Bodenplatt., Pfälz.Str. 45
9 34 17 Schuster, Gg., Schuhmacher, Josefstr. 29
5 45 65 Schuster, Hans, *Brf* Maarweg 31
1 34 67 Schuster, H. Ph., Kalk, A.d. Bastion 11
21 80 18 Schuster, H., elektr. App., Roonstr. 34
22 24 22 Schuster, Hch., Bäck., Severinstr. 192
5 55 97 Schuster, K. H., Fahrr., Antw.Str. 17
1 21 71 Schuster, Leo, Frau, Kalk, Eythstr. 73
4 29 94 Schuster, L., Kfm., *Lth* Theres.Str. 83
22 65 05 Schuster, Paul, Käse, Hauptmarkthalle
4 29 66 Schuster, Pet., Kohlen, *Lth* Scheffelstr. 5
Sammel-Nr. 1 02 31 **Ph. Schuster & Cie. m. b. H. Armaturen, Apparate und Einrichtungen zum absperren, regeln und leiten von Gasen und Flüssigkeiten aller Art, -Kalk, Kalker Hauptstr. 137. T Armaturschuster**
21 22 30 Schusters, Willy, Schokol., Lützowstr. 2
9 16 84 Ders., Wohnung, *Bay* Mannsf.Str. 36
21 78 54 Schutzsparkasse eGmbH, Mittelstr. 1
5 45 52 Schuwirth, Gertrud, Dr. med., *Brf* Junkersdorf, Kirchweg 64
4 73 53 Schuy, A., Amtm., *Lth* KerpenerStr. 95
1 21 31 Schuy, Hans, Baustoffe, Kalk, D.Kalker Straße 158
5 05 19 Schuy, Joh., Kohlen, Erftstr. 38–48
7 72 10 Schuy, Karl, Baugesch., Thürmchensw. 58
1 35 00 Schuy, L., Schrein., Kalk, D.Kalk.Str. 111
21 26 94 Schuylen, Änne, Betten, Apostelnstr. 54
5 18 73 Schwab, Ant., Schneiderei, Antw.Str. 32
7 31 34 Schwab, Herm., Kapellmstr., *Mrh/r* Mollwitzstr. 6
21 88 46 H. u. H. Schwab, Bandagen, Hoseng. 27
5 09 79 Schwab, Jos., *Bick* Dompf.W. 21
1 17 37 Schwab, Max, Vertr., Deutz, Reischpl. 9
9 23 25 Schwab-Lohmer, K., Frau, *Bay* Heus.Str.6
1 40 08 Schwabe, Alfr., Postinsp., Rath, Mauspf. 22
22 66 75 Schwabe, Maria, Weißbütteng. 22/24
1 12 48 Schwabe, W., Schloss., Deutz, Freih. 103
22 11 44 Gebr. Schwabenland, Großkücheneinrichtungen, Glockeng. 9
5 20 84 Schwade, Karl, Kfm., LütticherStr. 59
6 16 69 Schwaebe, Karl, *Mlh* Glücksburgstr. 22/24
7 20 93 Schwager, Er., Masch., Weißenb.Str. 72
7 62 13 Schwakenberg, H., *Np* Schenkend.Str. 14
6 14 61 Schwalb, C., Ing., *Mlh* Frankf.Str. 49
21 97 27 Schwalbach, Frau Franz, Wäscherei, Rich.-Wagner-Str. 39
6 25 10 Schwalbe, E., Ing., *Mlh* Schleswigstr. 1
4 38 39 Schwalbe, Margret, Sülz, Weißhausstr. 28
5 25 05 Schwalfenberg, Rob., Kfm., Hohenz.R. 91
5 77 51 Schwalge, J. F., Chemikalien, *Ehf* Eichendorfstr. 38
22 16 31 Leo Schwalge & Co, Herrenmaßgesch., Komödienstr. 101
4 16 81 Schwalge, Walther, Bankrat, *Brf* KitschburgerStr. 224
5 65 57 Schwamberger, K. M., Prof., *Brf* Junkersdorf, Kornblumenweg 13
4 72 73 Schwamborn, Dr., Dir., *Lth* Stadtwaldgürtel 74
1 41 18 Schwamborn, Anton, Kohlen, Kalk, RolshoverStr. 42
7 56 62 Schwamborn, Carl, Kfm., *Mrl/l* Rennbahnstraße 39
4 46 21 Schwamborn, Edm., Hptm., *Lth* Gottfr.-Keller-Str. 1
21 33 95 Schwamborn, F., Holz, Rothgerberbach 52
5 67 45 Schwamborn, Hans, Pianist, Spichernstr.55
4 60 87 Schwamborn, Hans, Zollamtmann, *Lth* Klosterstr. 92
6 07 72 Schwamborn, Heinr., Schreiner, *Mlh* Adamsstr. 16
5 49 98 Schwamborn, Jos., Fuhrgesch., Brüss.Pl. 5
6 23 63 Schwamborn, P., Zigarr., *Mlh* Wallstr. 45
1 32 76 Schwamborn, Stephan, Schreiner, Kalk, OlpenerStr. 163
21 52 83 Schwamborn, W., Kfm., Humboldtstr. 43
6 27 00 Schwan, E., Reiseb., *Mlh* Merkerh.Str. 13
22 53 72 Schwan, Hans, Restaurant, Bollwerk 15
6 16 26 Schwan, Helene, Konrektorin, *Mlh* Glücksburgstr. 23
7 63 61 Schwan, P., Kisten, *Np* G.Cordsstr. 25
22 84 03 Schwan, W., Wirt, AmFrankenturm 3

21 18 85 Schwandner, Dr. Max, Zahnarzt, Hohenzollernring 23
4 95 03 Schwandt, Paul, Archit., *Lth* Classen-Kappelmann-Str. 17
5 15 27 Schwanen, Gust., Prok., Gilbachstr. 18
21 44 04 Schwanen, Dr. Hans, Arzt, Kaiser-Wilh.-Ring 26
21 80 31 Schwanitz, G., Hebamme, Benesisstr. 51
1 18 61 Schwank, F., Uhrm., Deutz, Freiheit 114
4 96 27 Schwanke, A. R., Kfm., Univ.Str. 53
7 32 15 Schwann, Dr. Jos., Arzt, Ad.HitlerPl. 1
21 52 12 Schwann, K. Aug., Ww., Hohenz.Ring 15
4 56 53 Schwann, M., Frau, *Brf* AachenerStr. 495
21 60 89 Schwanstecher, W., Metzg., Weyerstr. 84
9 72 48 Schwanter, Dr.-Ing., *Rdk* WeißerStr. 92
4 51 30 Schwanter, Franziska, Sülz, Siebengebirgs-Allee 60
5 17 97 Schwarcz, G., Grabdenkm., *Bm* Venloer Straße 1152
21 33 30 Schwardtmann, Tapeten, Habsb.Ring 14
5 57 60 Ders., Wohn., *Ehf* Ludw.Knickm.Str. 28
5 27 58 Schwartauer Werke AG, *Ehf* Gutenbergstraße 21
6 22 09 Schwartner Nf., *Mlh* BerlinerStr. 57
6 16 53 Schwartner, Hans R., Geschäftsführer, Blumenthalstraße 18
6 14 40 Schwartner, P., Kfm., *Mlh* Frankf.Str. 56
9 30 92 Schwartner, Reinhard, *Bay* Hoffmann-von-Fallersleben-Str. 7
Sammel-Nr. 6 16 51 **Schwartner, Reinhard, Baumaterialien, Köln-Mülheim, Buchheimer Straße 61 Stadtläger: Bonner Str. 64, Ohmstr. 22, Braunauer Str. 1, Guilleaumestr. 2, Eisenstraße 3, Hafen Köln-Mülheim**
5 18 27 Schwartner, Reinhard, Leichtbauplattenwerk, Eisenstraße 3
1 30 34 Schwartz, Dr. E., Arzt, Kalk, Eythstr. 14
9 44 81 Schwartz, Em., Kfm., *Bay* MehlemerStr. 9
4 70 63 Schwartz, Georg, *Lth* KrielerStr. 82
4 49 06 Schwartz, Hans, Kunstmaler, *Lth* Hans-Sachs-Str. 21
5 33 68 Schwartz, H., Kfm., Spichernstr. 55
5 33 68 Schwartz, Heinr., Kfm., Spichernstr. 55
22 67 09 Schwartz jr., Jos., Brauhaus, Heumarkt 6
4 51 85 Schwartz, Jos., Kfm., Klosterstr. 128
9 22 84 Schwartz, Dr. Josef, R.-A., *Bay* Bayentalgürtel 40
21 55 86 Schwartz, Peter, Zigarren, Magnusstr. 29
5 25 08 Schwartz, Wilh., Frau, BrüsselerPl. 16
4 46 91 Schwarze, Ernst W., Sülz, Rankestr. 10
5 53 62 v. Schwartzenberg, Leonhard, Maler, *Eh* Arnimstr. 4
7 40 24 Schwarz, Adolf, Wirt, Eigelstein 58
9 66 07 Schwarz, Alb., Angest., MainzerStr. 72
7 51 89 Schwarz, Alfr., *Np* Nordstr. 96
21 39 68 Schwarz, Ewald, Kunstwerkst., Rothgerberbach 44a
1 26 69 Schwarz, Franz, Friseur, KalkerHptstr. 243
5 57 54 Schwarz, Fritz, *Brf* Wendelinstr. 76
7 69 37 Schwarz, G., Amtm., *Np* Wilhelmstr. 64
4 28 14 Schwarz, G., Buchhaltung, Sülz, Lotharstraße 9
(5 33 40) Schwarz, Gert, Bäck., Moltkestr. 105
9 75 27 Schwarz, H., Vertreter, *Rdk* Ad. Hitler-Ufer 18
4 84 15 Schwarz, Hans, Möbelvertr., Sülz, Breibergstr. 2
(6 12 64) Schwarz, Heinr., Install., *Mlh* Windmühlenstr. 159
5 06 36 Schwarz, Heinr., Kfm., *Ehf* Nußbaumer Straße 43
21 24 26 Schwarz, Dr. H., R.-A., Hohenz.Ring 60
4 12 18 Schwarz, Henny, Sülz, Löwenb.Str. 31
4 45 57 Schwarz, H., Ing., Sülz, MayenerStr. 14
1 38 44 Schwarz, H., Rest., Deutz, KalkerStr. 27
5 53 46 Schwarz, J., Gastw., *Ehf* Thebäerstr. 50
22 26 33 Dr. J. Schwarz & A. Witzheller, Wirtsch.-Treuhänder, Deichmannshaus
6 26 91 Schwarz, Dr. Joh., Dipl.-Kfm., *Mlh* Deutschordensstr. 8
6 35 82 Schwarz, Jos., Abteilungsleiter, *Dbr* Grafenmühlenweg 159
9 80 28 Schwarz, J., Bankbeamter, Vorgeb.Str. 37
21 82 38 Schwarz, Jos., Konditorei, Im Laach 9
4 99 54 Schwarz, K., zahntechn. Labor., *Lth* Laudahnstr. 21
7 19 27 Schwarz, Karl, Schornsteinfegermstr., Schillingstr. 26
4 78 17 Schwarz, Louis Fr., Kohlen, *Brf* Stolberger Straße 353
7 66 69 Schwarz, Mich., Steinmetzmstr., *Np* MauenheimerStr. 12
5 46 19 Schwarz, Michael, Metzg., *Ehf* Overbeckstraße 48
5 77 68 Schwarz, Oskar Isr., Kamekestr. 29
22 46 79 Schwarz, Otto, Schuhe, Streitzeugg. 34
21 21 74 Schwarz, Pet., Versich., Moltkestr. 41
4 47 57 Schwarz, Rich., Kfm., Sülz, Münst.Pl. 3
4 85 98 Schwarz, Sofie, Schneidermeisterin, Sülz, BerrenratherStr. 276a
4 51 92 Schwarz, Werner, Dipl.-Ing., Sülz, Nonnenwerthstr. 28
4 29 19 Schwarz, Dr. Wilh., Assessor, *Lth* Viktor-Schnitzler-Str. 28
4 18 62 Schwarz, Wilh., *Lth* Weyertal 63
4 94 01 Schwarz, Wilh., Frau, Sülz, Siebengebirgsalle 41
21 14 75 Schwarz & Dohmen, Buchdruckerei, Lindenstr. 32
7 62 79 Schwarz-Weiß, Hockeysportklub, Riehl, Kuhweg 20
1 36 87 Schwarze Söhne, H., Kalk, Olp.Str. 462
4 97 80 Schwarze, H., Dir., *Lth* Immerm.Str. 5
5 49 54 Schwarze, P., Briketts, *Ehf* Stammstr. 6
21 98 58 Schwarze-Haasters, Korsetts, Mauritius-Steinw. 108
4 91 29 Schwarzenberg, H., Baugesch., *Lth* Lindenthalgürtel 27
21 49 28 Schwarzendahl, Wilh., Rubensstr. 10
5 83 21 Schwarzer, Dr. Joh., Radio, Hochhaus
4 73 91 Derselbe, Wohn., *Brf* Wiethasestr. 20
9 25 96 Schwarzhaupt, Dr. W., homöop. Arzt, Sachsenring 94
9 83 30 Schwarzkopf-Niederlage, Karolingerr. 17
(21 81 53) Schwarzmann, Frieda, Vertr., Frankstr. 3
21 81 53 Schwarzmann, K., Schriftst., Frankstr. 3
2 48 16 Schwebig, H., Drechsl., Krebsg. 26a
7 47 94 Schweden, Agnes, Schneiderin, *Mrh/l* Ortweinstr. 2
22 27 98 Schweden, M., Zahntechn., Rechtschule 12
7 80 69 Schweden, Willy, Dentist, *Np* Siebachstraße 62
7 99 21 Schwedes, C., Kfm., *Np* Kl.Hartw.Str. 11
4 38 98 Schwedes, Pet. Karl, Dipl.-Ing., Sülz, AegidienbergerStr. 13
5 68 48 Schwedes, Willi, Wollwr., *Ehf* Venloer Straße 288
5 04 66 Schwedhelm, Lola, BrabanterStr. 53
9 63 63 Schwedisches Gymnast.Inst., *Bay* MehlemerStr. 22
Sammel-Nr. 21 02 41 **Schwedisches Konsulat, Laurenzplatz 3**
4 52 05 v. Schwedler, Edith, Sülz, MayenerStr. 4
5 64 87 Schwedler, Ferd., Bankdir., Herwarthstr. 5
7 44 95 Schwedt, Bernd, Balthasarstr. 30
22 17 86 Schwedter Hagel- u. Feuerversicherungsges. a. G., Rechtschule 20
7 57 25 Schweers, Richard, Personen-Dampfschifffahrt, Johannisstr. 90
21 53 17 Schwegler, Dr. Karl, Chemik., Brüsseler Straße 17
5 47 52 Ders., Wohn., *Brf* P.Finger-Str. 9
1 31 56 Schweickert, Toni, Tanzschule, Kalk, Victorstr. 34
4 33 39 Schweifer, Anton, Bürstenhölzerfbr., Sülz, Aegidiusstr. 43
7 36 87 Schweigert, August, Kfm., Riehl, StammheimerStr. 32
22 40 06 Schweigler, Paul, Pelzwr., Brückenstr
4 91 14 Ders., Wohn., *Lth* DürenerStr. 290
7 28 94 Schweikart, Elisabeth, Friseur., Eigelstein 89/91
1 11 27 Schweinehagen, Lebensm., Deutz, Mathildenstr. 68
22 44 47 Schweinem, Ww. Engelbert, Seilerwrfbr., Friedr.-Wilhelm-Str. 9/11
4 12 33 Schweinem, Theodor, Kartonfbr., Marsdorf, DürenerStr. 41
22 65 44 Schweins, Alex, Schreibmasch., Mohrenstraße 11
6 21 79 Schweinsberg, E., Zig., *Mlh* Mont.Str. 1
21 54 21 Schweinsmann, E. H., Gen.-Vertr., Salierring 19
(21 54 21) Schweinsmann, Ww. Emil, Zigarren, Salierring 19
21 82 52 Schweitzer, Agnes, Schaafenstr. 27/29
22 37 78 Schweitzer, Ellen, Elisenstr. 11
4 73 45 Schweitzer, Erich, Versicherungen, Sülz, LuxemburgerStr. 183
4 69 91 Schweitzer, Ewald, Autotransporte, Sülz, Sülzgürtel 50
22 31 03 Schweitzer, Idamarie, Kunststube, Viktoriastr. 10
22 92 77 Schweitzer, Karl, Hohe Pforte 21d
5 51 52 Schweitzer, L., Baumstr., BrüsselerPl. 7
4 98 53 Schweitzer jr., Paul, Bier, Sülz, LuxemburgerStr. 301
5 05 23 Schweitzer, Wilhelm, Fettwr., *Ehf* Siemensstr. 43
4 80 07 Schweitzer, Wilh., Metallgieß., *Lth* Klarenbachstr. 71
22 11 90 Schweitzersche Buchhdl., Komöd.Str. 29
4 34 31 Schweizer, A., Frisör, Sülz, Sülzgürtel 32
5 28 71 Schweizer, Ehrhard, Kfm., *Ehf* NußbaumerStr. 72
22 63 79 Schweizer Nf., M., Sargmagaz., Blindg. 6
4 79 37 Schweizer, M., Kfm., *Lth* R.Koch-Str. 55
21 80 30 Schweiz. Lebensvers.- u. Rentenanst., Hohenstaufenring 40
21 85 65 Schweiz. Unfallvers., Hohenst.Ring 31
9 99 76 Schweizerisches Generalkonsulat, Overstolzenstr. 8
7 45 62 Schwellenbach, Karl, Bankdir., Riehl, Am Botanischen Garten 65
9 57 86 Schwellmus, Dr. Max, Arzt, *Bay* AlteburgerStr. 336
4 52 80 Ders., Augustahospital, Zülp.Str. 47
5 79 06 Schwender, H., Papier, *Bick* Subbelrather Straße 450
4 86 54 Schwengers, Ww. F., *Lth* Goldenfelsstr. 6
9 20 65 Schwengers, J., Ger.-Rat, Teutob.Str. 31
21 35 18 Schwengers, Karl, R.-A., Mohrenstr. 33
21 47 03 Schweninger, C. E., Ing., Richmodstr. 5
1 15 83 Schwenk, G. Fr., Druckereidir., Deutz, Thusneldastr. 5
7 23 75 Schwerbel, Franz, Baugesch., *Mlh* Finkenplatz 8
5 47 06 Schwerbel, Hans, Vertr., *Ehf* Merkensstraße 27
9 12 93 Schwerber, Frz., Kohlen, Vondelstr. 33
4 37 70 Schwerdtfeger, Franz, Kfm., *Brf* KitschburgerStr. 225
7 66 48 Schwerdtfeger, Hans, Dr. med., Worr.Str. 6
6 05 96 Schweren, Tiefbau, *Mlh* Stürmerstr. 4
1 21 52 Schweren, B., Farben, Deutz, Freiheit 95
9 78 26 Schwerfel, G., Kfm., *Zst* Bornh.Str. 7
1 12 04 Schwerfel, Gerhard, Maler, Deutz, NeuhöfferStr. 2
5 22 86 Schwerfen, Heinrich, Restaur., *Ehf* NußbaumerStr. 80
4 93 12 Schwergert, Hubert, Bürobed., Sülz, Weyerthal 40
4 93 52 Schwering, Dr. Ernst, R.-A., *Brf* KitschburgerStr. 232
22 31 90 Schwering, Felix, Schuhm., A. Markt 14
6 35 75 Schwerling, Lambert, Studienr., *Mlh* Fürstenstr. 30
4 36 27 Schwering, Leo, Dr., *Brf* Wiethasestr. 45
5 12 55 Schwerm, Franz, Automaterial, Lütticher Straße 55
6 17 28 Schwerm, K., Ing., *Mlh* KielerStr. 35
6 13 89 / 6 13 90 **Schwerm & Lange o. H. G., Bauunternehmung, Köln-Mülheim, Hansahaus**
21 79 61 Schwermer, Doroth., BrüsselerStr. 19
6 04 72 Schwermer, Heinrich, Elektr . Anlagen, *Mlh* Augustastr. 15
4 17 65 Schwers, Walter, Vertreter, Sülz, Konradstraße 5
22 75 69 Schwerthof-Hausverwaltung
(1 72 23) Schwertschlager u. Huisgen, Brück, DieringhauserStr. 10
6 37 54 Schwerzel, A., Dir., *Dbr* Waldhs.Str. 14
21 43 32 Schwester Maria Goebels, BrüsselerStr. 33
21 99 92 Schwester K. Krieger, Pantaleonswall 42
21 20 05 Schwester Ang. Missalia, Drasselstr. 54
4 82 01 Schwester Lilly Müller, *Lth* Lindenthalg. 20
6 15 73 Schwester Änne Pullen, *Mlh* Wallstr. 135
9 72 96 Schwester Maria Sabiel, Hebamme, Vorgebirgstr. 37
4 88 89 Schwester Therese Wagener, *Lth* Schallstraße 12
4 85 10 Schwestern Geißler u. Haack, Krankenpfl., Sülz, Petersbergstr. 101
21 33 01 Schwestern, kath., Krkpfl., Moltkestr. 35
7 96 75 Schwesternheim Bethesda, Dt.Ring 38
21 74 02 Schwesternheim Felicitas, Salierring 60
9 54 22 Schwesternheim, Kölner, Bottmühle 7
9 74 44 Schwesternheim Martha Maria, Krankenpfl., LothringerStr. 37
21 52 72 Schweyer, Dr. Carl, R.-A., Mozartstr. 11
6 17 33 Schwickerath, Therese, *Mlh* Ackerstr. 20
6 09 88 Schwickerath, Dr. Theo, Zahnarzt, *Mlh* ClevischerRing 4
7 95 04 Ders., Wohn., *Np* Kuenstr. 82
21 82 68 Schwickert, Hans, Schneid., Zülp.Pl. 17
9 56 95 Schwidden, R. A., *Bay* Bernh.Str. 164
22 10 15 Ders., Büro, Domkloster 1
22 39 48 Schwidden, J., Frau, Am Hof 18
7 38 33 Schwiegelshohn, H., Metzg., Riehl, Naumannstr. 1
6 07 83 Schwiegelshohn, August, Inhaber: Paul Müller, Keramische Wand- und Bodenbeläge, -Mülheim, Clevischer Ring 119
6 08 78 Schwiegelshohn, Karl, Gastst., *Mlh* FrankfurterStr. 98
4 87 67 Schwieger, J., Dir., *Lth* Theresienstr. 68
4 24 74 Schwieger, Walt., Kfm., *Lth* Zülp.Str. 374
7 19 65 Schwier, Fritz, Dr.-Ing., Worr.Str. 20
7 52 96 Schwier, H., Frau, Riehl, Amsterd.Str. 76
4 10 03 Schwier, Joh., Schreinerei, Sülz, NeuenhöferAllee 31
22 16 38 Schwieren, Christel, Molkereiprod., Sterneng. 13
21 78 80 Schwieren, Heinz, Optik, Christophstr. 26
5 62 80 Schwieren, V. J., Vertret., *Ehf* Gräffstr. 2
5 11 04 Schwiertz, J., Zuckerwr., N.Mastr.Str. 21
7 69 88 Schwiete, Ernst, Ing., *Np* Bülowstr. 30
21 76 88 Schwind & Müller, Möbel, Richmodstr. 10
9 91 75 Schwindling, Jakob, Kol.-W., *Rdk* Hauptstraße 75
9 87 23 Schwindling, Vincenz, Dentist, *Bay* BrühlerStr. 20
9 35 94 Schwinge, J., Pfarrer, Siebenburgen 62
21 64 32 Schwingeler, Maria, Möbel, Luxemb.Str. 21
4 76 80 Schwingler, Emil, Bauunternehmung, Sülz, HellenthalerStr. 18
21 78 48 Schwingler, Ww. W., Baugesch., Taubeng. 9
4 53 22 Schwippert, E., Treuh., Sülz, Arnulfstr. 21
7 39 20 Schwirkmann, Margret, D.-Moden, Adolf-Hitler-Platz 21
5 49 49 Schwirten, Willy, Fleischwr., *Ehf* Venloer Straße 277
21 57 90 Schwirtz, M., Elektrot., Mauritiusw. 29
5 24 07 Schwister, Joseph, Lebensm., *Ehf* SubbelratherStr. 357
5 55 17 Schwitters, Gunther, *Ehf* G.Freytag-Str. 2
21 69 38 Schwung, Hans, Maler, Rubenstr. 35
5 25 82 Schykowsky, Paul, Archit., *Bick* Venloer Straße 626
7 28 38 Scollick, B., Tabakw., *Mrh/l* NeußerStr. 526
7 46 81 Scollick, Chr., Tabakwr., *Np* Florastr. 7
7 76 90 v. Scotti, Walther, Rittmstr., Riehl, Am Botan.Garten 42
1 24 38 Scubiac, F., Ing., Deutz, Waltharistr. 13
22 24 84 Scubiac, Wilh., Ing., Gereonshaus
1 24 34 Scupin, Erich, Radio, Kalk, Trimb.Str. 8
9 95 68 Sebastian, A., Amtmann, Lothr.Str. 113
4 54 38 Sebastiany, Dr., Arzt, *Lth* Bach.Str. 102
22 83 51 Seché, N., Buchdruck., Gr.Sandkaul 30
7 47 22 Seché, Willy, Riehl, M.Schleiden-Str. 5
9 13 06 Sechtem, Jos., Vertr., Teutob.Str. 10
5 12 98 Sechtem, Maria, Frau, *Bick* Rochusstr. 9
21 81 24 Sechtem, Peter, Delikat., Probsteig. 46
1 29 90 Seckler, O., Bäcker, Kalk, Trimb.Str. 36
5 55 77 Securitus, Versich.-AG, Friesenpl. 16
21 58 27 Seda-Krawatten C. Becker, Hohenz.Rg. 92
4 75 37 Sedelmaier, Rg.-Rat, *Lth* Stelzmannstr. 6
4 70 82 Sedlacek, Jos., Gartenbaubetr., *Brf* Herm.-Pflaume-Str. 29
7 27 03 Seeburg, Karl, Kfm., *Np* NiehlerStr. 1
4 48 95 Seeger, C., Kfm., Sülz, Luxemb.Str. 261
21 33 33 Seeger, Herm., Kfm., Roonstr. 8
5 44 11 Seeger, Karl, *Bm* Paulistr. 1
4 43 39 Seeger, Lottedore, Sülz, Klettenbergg. 56
4 77 09 Seeger, P., Ww., Sülz, Grafenw.Str. 66
6 34 04 Seeger, Wilh., *Dbr* Waldhausstr. 16
21 10 28 Seegers, Erna, K.WilhelmRing 42
7 96 03 W. Seehausen, Kfm., Riehl, Sieboldstr. 6
5 53 07 Seekopp, P., Kfm., *Ehf* Subbelr.Str. 255
4 76 13 Seel, Arn., Vertr., Sülz, Berrenr.Str. 431
5 41 15 Seel, Irmg., Frau, *Brf* Paulistr. 37
21 57 18 Seel, Jak., Kfm., Rich.Wagner-Str. 1
4 73 22 Seel, W., Dir., *Lth* Klarenbeckstr. 186
21 27 06 Seel, Dr. W., Arzt, Kalk, Hohenst.Ring 59
9 92 80 Seelbach, Berta, Zigarr., Merov.Str. 2
5 09 88 Seelbach, Dr. H., Psychol., Brab.Str. 13
5 64 50 Seelig, Max, Kfm., *Brf* P.Finger-Str. 22
1 20 40 Seemann, Karl, Dir., Deutz, Just.Str. 3
5 10 72 v. Seemen, E., Ingen., Bismarckstr. 22
5 69 27 Seeschiffahrtskontor R. Possin KG, Hansaring 97
4 29 89 Seewald, C. W., Vertret., Sülz, Erp.Str. 30
9 92 67 Seffen, Josef, Metzger, BonnerStr. 32
21 62 07 Seffen, Josef, Christophstr. 46
9 45 69 Seffen, Theo, Kfm., *Rdk* Mettfeld.Str. 10
22 22 15 Seffer, Herm., Autorep., A.d.Malzmühle 8
5 08 46 Segelhorst, Arth., Vertr., Moltkestr. 149
6 19 71 Seger, Dietr., Gastw., *Fli* Hauptstr. 80
22 14 82 Segerer, Else, Frau, Ursulastr 21.
5 23 13 Segeritz, M., Lackier., *Ehf* Geisselstr. 103
22 23 71 Segermann, K., Hotel, Frankenwerft 31
5 43 55 Segger, Ant., Zuckerwr., Gilbachstr. 33
21 78 59 Segger, Maria, Molkereiprod., Kleiner Griechenmarkt 9
5 32 48 Segmüller, August, Schneid., *Ehf* Ehrenfeldgürtel 149
5 01 11 Segmüller, Hans, Ob.-Tel.-Insp., *Bick* Frohnhofstr. 68
9 45 29 Segschneider, B., Vertr., Teutob.Str. 20
4 71 54 Segschneider, Max, *Lth* Bachemer Str. 30
7 11 74 Segschneider, Resi, Fußpflege, Aquinostraße 18
4 15 38 Seher, Carl, Stuck, Sülz, Hermesk.Str. 7
4 49 40 Seher, K. K., Bauunt., Sülz, Redw.Str. 72
21 32 90 Sehnem, C., Vertr., Mozartstr. 9
4 49 73 Ders., Wohn., M.EkkehartStr. 1
4 99 30 Sehnem, E., Reiseinsp., *Brf* Aach.Str. 429
5 35 82 Sehr, Wilh., Bäck., Brüss.Str. 90
4 52 86 Seibel, C., Vertr., *Brf* Raschdorffstr. 20
9 72 65 Seibert, Karl, sanit. Anl., Karol.R. 21
22 22 76 Seibert, Willy, Friseur, Bolzeng. 1
1 25 39 Seibertz, Georg, Blechbearbeit., Kalk, Wippermannstr. 6
22 77 56 Seibold, Ambros. Schneid., Elisenstr. 21
5 65 58 Seick, Paul, Vertr., *Brf* Wendelinstr. 33
9 93 64 Seide, Willy, MetzerStr. 27
4 24 88 Seidel, Anna, Ww., Sülz, MayenerStr. 5
5 30 85 Seidel, Arth., zool. Bed., WerderStr. 25
6 00 12 Seidel, Eginhard, *Mlh* Düsseld.Str. 14
22 13 61 Seidel, Elisabeth, Bahnhofstr. 1/3
5 31 78 Seidel, Friedr., *Bick* Borsigstr. 16
21 52 78 Seidel, Max, Arndtstr. 4
7 46 89 Seidel, Rich., Ing., Dtsch.Ring 50
4 75 78 Seidelt, Paul, Install., *Brf* Aach.Str. 421
5 66 10 Seidenberg, Dr. G., Arzt, *Ehf* Nußb.Str. 70
4 79 49 Seidenberg, Käthe, Sülz, Gottesweg 114
22 60 76 Seidendruck und Schalfabrikation G. m. b. H., Kreuzgasse 1—3
4 70 47 Seidenfaden, Al., Ww., *Lth* Pückler Str. 42
1 10 06 Seidenfaden, Alois, Fuhruntern., Kalk, Rodderg. 29
1 21 12 Seidenfaden Nf., P. J., Baugeschäft, Kalk, Kalker Hauptstr. 269
5 45 66 Seidenfaden sen., Peter, *Lth* Hollardstr. 3
6 36 48 Seidenfaden, Theodor, Schulrat, *Dbr* Bensberger Marktweg 37
21 21 06 Seidenhaus Schmitz, Zeppelinstr. 5
4 64 52 Seidler, K., Feinkost, *Brf* Aach.Str. 415
21 64 35 Seifen-Maas, Weyerstr. 122
7 30 12 Seifert, F., Versich., Melchiorstr. 10
5 45 90 Seifert, Franz, Schreinerei, *Ehf* Mechternstraße 49
5 39 07 Seifert, Gerh., Blechemballagen, *Ehf* Leyendeckerstr. 45
9 56 67 Seifert, Heinr., Kol.-W., MetzerStr. 39
9 37 68 Seifert, W., Orgelbau, *Bay* BrühlerStr. 32
7 35 88 Seiffert, Richard, Hüttendir., Riehl, Joh.-Müller-Str. 29
4 27 17 Seiffert, W., Kfm., Sülz, Löwenb.Str. 16
7 53 83 Seiffert, Willy, Kfm., Sudermannstr. 3
7 61 61 Seiffert u. Lemmes, Bekleidg., Domstr. 12
(22 93 67) Seiler, G., Möbel, Mühlenbach 34
5 03 15 Gebr. Seiler, Eisen, *Brf* Osk.Jäger-Str.
1 40 81 Seiler, H., Prok., Deutz, Siegb.Str. 159
22 14 05 Seiler, Jak., Kfm., Filzengraben 8
9 71 23 Seiler, Ullrich, Kfm., Rondorf, Kiefernhof
1 18 76 Seiler, W., Feinmech., Kalk, Trimbornstr. 8
5 35 80 Seiler, Willi, Lehrer, Bismarckstr. 20
22 79 77 Seiler & Co, Bandfbr., BreiteStr. 1e
6 05 22 Seilerei Tillmann, *Mlh* M.Freiheit 142
6 26 31 Seinsch, P., Kol.-W., *Mlh* Windm.Str. 84
6 35 98 Seinsche, Paul, *Mlh* Keupstr. 83
22 42 62 Seinsche, W., Wäsche, BreiteStr. 36
21 67 27 Seipel, E., Dipl.-Kfm., BrüsselerStr. 33
7 77 72 Seipel, Wilhelm, Tabakwr., Weideng. 76
(9 52 23) Seis, Ww. Josef, Restaur., *Zst* Höninger Weg 200
6 30 18 Seitter, Karl, VDI, *Dbr* Thielenbr.All. 36
21 82 50 Seitz, Dr. A., Arzt, Hohenstaufenring 61
6 37 22 Seitz, Joh., Fuhrw., *Mlh* Ackerstr. 94
4 70 05 Seitz-Mertznich, Leder, *Lth* Dür.Str. 175
4 23 93 Seiwerth, H., Bauunt., *Lth* Freilig.Str. 10
4 48 73 Seiwerth, Ww. Jak., Restaur., LuxemburgerStr. 83
21 25 75 Seiwerth, Wilh., Zigarr., Kämmerg. 53
9 80 72 Selas, Fritz, Wirt, *Bay* Koblenzerstr. 75
6 28 90 Gebr. Selbach GmbH, Zementwr., *Dbr* Wasserwerkstr. 6
5 23 94 Selbach, Dr. H., Treuhänd., Genterstr. 9
7 49 91 Selbach, H., Farben, KrefelderStr. 60
4 54 80 Selbach, Hugo, Heilpraktiker, Sülz, Erpeler Straße 27
21 44 18 Selbach, L., Heilprakt., K.Wilh.R. 42
6 37 13 Selbach, O., Kälteanl., *Mlh* Rhod.Str. 47
6 30 38 Selbach, P., Kfm., *Hw* Berg.Gladb.Str. 696
4 50 31 Selbach, Pet., Bauunt., Sülz, Zülp.Str. 69
4 11 74 Derselbe, Wohn., Sülz, Emmastr. 21
4 38 21 Selbach, Willy, Kfm., *Lth* Klosterstr. 126
5 32 28 Selbmann, H. H., Lederwr., Bism.Str. 32
21 55 22 Selbstfahrer-Union, GmbH, Trierer Str. 57
9 58 94 Selg, Martin, Metzg., Annostr. 49b
5 40 05 Selhamin-Farbwerk Dr. Franz Westhoff, Köln-Bickendorf, Grüner Brunnenweg 142
5 96 37 Selhorst, W., *Lg* Volkh.Weg 69
22 73 28 Seligmann, Kunsthandw., Obenmarspf. 10
7 56 77 Seligmann, Otto, Maler, Domstr. 39
9 67 00 Seligmann, Paul Dr., *Bay* Bayenthalg. 14
6 18 82 Selle, Fritz, Versich., *Mlh* Kielerstr. 50
5 43 46 Selle, Dr. H., Prok., Gilbachstr. 1
9 89 88 Sellenberg, Hugo, Lebensm., Wormserstraße 27
4 19 95 Sellner, Paul, Ing., Sülz, Emmastr. 7
6 33 10 Selt, Wilh., Lebensm., *Mlh* Montanusstr. 97
1 27 98 Seltz, J., Prok., Deutz, Gotenring 15
5 53 88 Sembach, Ernst, *Ehf* Heidemannstr. 102a
7 51 01 Semmelmann, H., Reklame-Neuheiten, *Mrh/l* Rennbahnstr. 33
9 17 24 Semmler, Emil, Dir., Bayenthalgürtel 9a
5 12 46 Semperit-Gummiwerke AG, Hansaring 53
4 75 74 Semrau, Charlotte, Sülz, Berrenr.Str. 161
9 87 01 Sendelbach, L., Bäck., *Zst* Höningerw. 284
7 86 87 Senden, A., Buchdr., *Np* Kempenerstr. 76
22 28 77 Senden, Frau Käte, Kolumbastr. 9
4 52 52 Senden, Marie, Ww., *Lth* Schnitzlerstr. 14
4 17 00 Senden, P., Schausp., Sülz, Raumerstr. 4
7 46 14 Senden, Wilh., Buchdr., Thürmchensw. 72
9 44 25 Senftinger, Joh., elektr. Anl., Eifelstr. 4
4 83 73 Senge, Dr., Arzt, *Lth* Theres.Str. 90
4 17 04 Senge, Karl, *Brf* AachenerStr. 609a
5 45 68 Senger, Joh., Kol.-W., *Brf* Vitalisstr. 365
22 67 48 Senker, Jos., Kohlen, am Hof 20/22
5 50 12 Sennlaub, Heinrich, Mineralw.Fbr., *Bick* Alpenerstraße 15
1 13 52 Sens, F., Mechan., Kalk, Odenwaldstr. 42
9 96 24 Sensberg, Franz, Bäck., Ankerstr. 1a
5 59 14 Sentrup, H., chem. Erzeugn., *Bick* Helmholtzstr. 59
9 98 67 Sentrup, J., Reiseinsp., Alteb.Wall 16
1 15 35 Senzel, K., Kfm., *Mrh/r* SiegenerStr. 25

5 29 22 Senzig&Mellis, Lichtpauseanst., Bismarckstraße 28
4 36 07 Seperant, Vinzent, Sämereien, *Lth* Dürener Straße 196
9 30 90 Septoforma, chem. Fbr., Eifelstr. 19
21 57 19 Serbée, Gerhard, Install., Palmstr. 38
22 19 69 Serbee, H., Polierwerkst., Blaubach 41
21 59 34 Serbée, Maria, Barbarossapl. 7
5 59 92 Seresse, Fritz, Metzger, AachenerStr. 60
5 66 91 Serff, Jean, Vertret., Bismarckstr. 51
4 53 30 Sertorius, Lilli, *Lth* Wildenburgstr. 11
4 27 70 Servaes, Carl, *Brf* Kitschburgerstr. 230
4 89 17 Servaes, R., Dr.-Ing., *Brf* Voigtestr. 31
4 71 45 Servais, Louis, Kfm., Grafenw.Str. 12
7 52 31 Servais, W., Sped., unter Krahnenb. 79
7 36 17 Servatius, Alfr. J., Hotel, Hoferg. 11/13
4 46 69 Servatius, Dr. Hubert, Reg.-Rat, Sülz, Mommsenstr. 2
22 27 16 Servatius, Dr. R., R.-A., Appellhofpl. 8
9 27 33 Serve, Joseph, *Zst* Höningerweg 359
6 27 71 Servos, Christian, Tabakwr., *Dbr* Grafmühlenweg 112
1 40 64 Servos, Heinr., Stuckgesch., Kalk, im Heidkamp 32
9 89 50 Sesel, Lorenz, Obst, MariaHilf.Str. 10
4 47 36 Sester, Adele, Ww., Sülz, Arnulfstr. 15
5 14 19 Sester, Ww. Herm., *Ehf* Vogels.Str. 17
5 73 30 Sester, Ww. Ludw., *Brf* Melatengürtel 6
5 48 36 Sesterhenn, A., Sicherh.-Schutz, *Bm* VenloerStr. 946
1 21 77 Sesterhenn, J., Dr.-Ingenieur
21 23 27 / 21 63 66 **Sesterhenn, J. C., Bauunternehmung, Hoch- und Tiefbau, Burgunder Str. 22. Zweigniederlassung in Lauterecken, Hindenburgstr. 22. Fspr. Lauterecken Str. 96**
4 89 14 Ders., Wohn., *Lth* Rurstr. 27
(5 41 60) Seth, Carola, Sängerin, *Ehf* Keplerstr. 45
5 41 60 Seth, Ludw., Kfm., *Ehf* Keplerstr. 45
4 17 94 Settemeyer, Heinrich, Vertreter, *Lth* BachemerStr. 212
4 18 85 Seufert, Frau, Sülz, Grafenwerthstr. 23
7 37 74 Seuffert, A., Drogerie, Dagobertstr. 36
5 02 78 Seuffert, Frz., Architekt, Werderstr. 1
22 78 13 Seuffert, Prof. R., Maler, Schilderg. 51
7 92 79 Seuffert, Th., Drogen, *Np* Escherstr. 64
4 58 92 Seuffert & Marder, Malergesch., *Lth* Scheffelstr. 30a
7 71 07 Seul, Hans, Ingen., *Mrh/l* Bergstr. 56
22 48 32 Seul, Heinr., R.-A., Deichmannhaus
4 95 97 Ders., Wohn., *Lth* Krieler Dom 10
9 46 80 Seul, Josef, Kartoffeln, Veladastr. 13
7 40 75 Seul, Josef, Dir., Schillingstr. 30
4 21 33 Seul, Phil., Bäcker, Sülz, Rheinb.Str. 24
6 32 84 Seul, Tony, Kfm., *Hw* Deutzgauweg 145
4 71 41 Seulen, Peter, Oberbaurat, Sülz, HermeskeilerStr. 3
4 73 54 Seurer, M., Masch.-Rep., Zülp.Wall 12
6 37 15 Seuser, Peter, *Mlh* Johanniterstr. 30
22 19 81 R. Seuthe KG, Metallwr., Deichmannhaus
5 30 52 Seuthe, Rud., *Brf* AachenerStr. 633
7 28 07 Seuwen, I., Metzger, *Mlh* NeußerStr. 557
5 24 40 Severain, Gust., Schlächterei, *Brf* Frankenstr. 10
4 56 28 Severin, Gerh., Kfm., *Lth* Lauffstr. 11
7 84 15 Severin, Dr. J., Syndikus, Aduchtstr. 11
Sml.-Nr. 21 44 47 **Severin & Co. K.-G., Krawatten, Shawls, seid. Tücher, Schaafenstr. 9—23**
5 34 90 Severin, Karl, Kfm., Moltkestr. 123
9 01 51 Severinkloster, Jakobstr. 31
9 79 65 Severinusheim, Severinskloster 2
4 17 21 Sewening, Frau, Sülz, Aigidenb.Str. 21
7 65 98 Sewig, Fritz, Chauffeur, Lupusstr. 2
21 55 13 Sewina, J., Schlosserei, Friesenstr. 75
7 50 76 Sexauer, Ernst, Geschäftsführer, *Mrh/l* Rennbahnstr. 151
21 21 82 Seyb, Carl, R.-A., Engelb.Str. 50
5 12 14 Seybold, Ad., Fbrkt., *Brf* Geilenk.Str. 17
9 52 78 Seyffert, Dr. R., Prof., *Bay* Kast.All. 15
1 15 42 Seyfferth, Dr. Eugen, Syndikus, Deutz, Gotenring 53
4 25 84 Seyfried, Otto, Zweigst.Ltr., Sülz, Wolkenburgs-Straße 8
6 33 52 Sicherheits- u. Hilfsdienst Abt. (mot.) 27
9 51 20 Sicherheitsdienst d. Reichsführ. SS, SD Abschnitt, Hardefuststr. 9
21 14 32 Sichert, H., Schneider, BrüsselerStr. 28
22 13 36 **Sichtkartei-Vertriebsgesellschaft m. b. H., Schildergasse 32/34**
21 38 12 Sick, E., Schneiderin, Brabanterstr. 32
22 71 50 Sicking, Ernst, Bankgeschäft, Schilderg. 107
5 85 51 Sidolwerke Siegel & Co, *Brf* EupenerStr. 57
1 49 20 Siebel, Theod., Kalk, Grembergerstr. 253
5 24 94 Sieben, A., sanit. Anl., *Ehf* Nußb.Str. 33
5 72 95 Sieben, Emil, Vertr., Antwerp.Str. 37
7 44 39 Sieben, Ernst, Versich., Domstr. 22
21 38 13 Sieben, Jos., Salierring 58
1 42 80 Sieben, Paul, Postamtm., Deutz, Schaurtestraße 6
9 66 20 Siebenaller, Franz, Dachdeck., Ulrich-v. Hutten-Str. 1
9 11 62 Siebenaller, P., Möbelfbr., Landsb.Str. 22
(9 74 38) Siebenburgen-Garage, V.d.Siebenburgen 53
21 51 01 Siebenmorgen, Wilh., Mass., Ehrenstr. 9
7 40 26 Siebensohn, Herm., Insp., *Np* Eichstr. 46
4 72 54 Sieber, G., Gärtn., *Lth* Aach.Str. 327
9 73 28 Sieber, Guly, Frau, *Bay* Goltsteinstr. 146
4 78 95 Sieber, Pet., Immob., Sülz, Arnulfstr. 10
4 98 79 Sieber, R., Kfm., Sülz, ZülpicherStr. 288
7 28 80 Sieberg, J., Schenkw., *Np* NeußerStr. 262
4 29 38 Sieberg, M., Rest., *Lth* Bachemerstr. 67
7 26 91 Siebers, Walt., *Np* Benratherstr. 30
4 33 14 Siebert, Erika, Organistin, *Brf* Wiethasestraße 66
9 68 58 Siebert, E., Treuhänd., *Bay* Hebbelstr. 92
9 30 87 Siebert, Fritz, *Bay* Schillerstr. 85
4 77 41 Siebert, F., Gastw., *Lth* AachenerStr. 327
21 98 52 Siebert, Gabriel, Kfm., Benesisstr. 39
9 51 85 Siebert, Karl, Kfm., MainzerStr. 77
21 27 08 Siebert, Matthias, Kfm., Burg.Str. 40
5 66 68 Siebert, Peter, *Ehf* Rothehausstr. 4
9 25 69 Siebert, Rob., Install., Darmst.Str. 14
9 92 52 Siebert, Wilh., Butter, Annostr. 41
7 27 60 Siebertz, Andr., Kfm., Richlerstr. 21
22 45 25 Siebertz & Co., Hutfbr., Mühlenbach 24
1 21 88 Dieselben, *Mrh/r* OlpenerStr. 387
1 10 48 Sieberz, W., Butter, Deutz, Freiheit 106
4 70 02 Siebler, Edw., Kfm., *Brf* Raschd.Str. 4a
21 54 10 Siebmann, E., Pelzmoden, im Laach 16
5 48 08 Siebmann, H., Schneid., Hansaring 29
9 95 80 Siebolds, R. W., Holz, *Rdk* Auenweg
9 31 86 Sieckmann, Karl, Sachsenring 92
9 53 80 Sieckmann, R., Kfm., *Rdk* Frankstr. 33
9 89 64 Siedersleben, Rud., *Bay* Maricnb.Str. 19
22 94 34 Siedloff, Hedw., Butter, Sterneng. 28
4 23 67 Siedlungsgenoss. Köln-Sülz eGmbH, Sülz, Sülzgürtel 35
21 29 65 Siedt, Gertr., LimburgerStr. 25
1 46 10 Siefen, Albert, Kol.-W., Kalk, Oranienstraße 148
6 23 23 Siefen, Hch., Kohlen, *Dbr* Talstr. 36
4 14 94 Siefer, Josefine, *Lth* Krielerstr. 17
(7 65 71) Siefer, Leo, Papier, Adolf-Hitler-Platz 2
4 89 89 Siefer, Seb., *Lth* Landgrafenstr. 30
7 79 47 Sieg, Karl, Maj. a. D., *Np* Kemp.Str. 304
21 16 14 Sieg & Co. mbH, Vertr., Lindenstr. 15
21 50 31 Siegberg, Franz, Metzger, Poststr. 39
21 68 27 Siegberg, Math., Korbw., Weyerstr. 20
4 98 50 Siegel, Bruno, Kfm., *Lth* Theresienstr. 16
5 17 70 Siegel, Fritz, Volkswirt, Gilbachstr. 18
5 79 26 Siegel, Dr. Herm., Archit., Junkersdorf, *Brf* Frohnhofstr. 1
4 22 70 Siegel, Herm., Versich., Sülz, Grafenwerthstr. 11
21 23 93 Siegen, R.-A., Büro, Hansaring 18
7 44 34 Ders., Wohn., Richl, Sieboldstr. 3
7 25 35 Siegen, Karl, Garagen, *Np* Wilh.Str. 5/7
4 73 00 Siegenbruck, Paul, Verk.Ltr., Sülz, Siebengebirgsallee 110
6 26 20 Sieger, Albert, Bürobed., *Mth* Bachstr. 51
21 24 55 Sieger, Carl, Justizrat, Hansaring 12
(21 24 56) Ders., Wohn., Kais.Wilh.Ring 18
4 43 49 Sieger, Hans, Öle, *Lth* Weyertal 106
22 20 19 Sieger, H., Buchhdlg., A.d.Dominik. 13
9 92 37 Sieger, H., Wellpappe, *Rdk* Sürtherstr. 101
9 15 73 Sieger, Herm., BonnerStr. 87
6 33 77 Sieger, Jos., Weinhdlg., *Mlh* Keupstr. 53
4 14 28 Sieger, Ww. Karl, Drogerie, *Lth* Gleuelerstraße 197
4 39 00 Sieger, L., Kleiderfbr., *Lth* Deckst.Str. 17
5 52 73 Sieger, Peter, Bäckereibed., *Ehf* Overbeckstr. 50
9 92 40 Sieger, Rob., Kfm., *Rdk* SürtherStr. 3
1 45 30 Sieger, Wilh., Getreide, Kalk, Oranienstraße 162
4 35 91 Siegert, Prof. Dr., Arzt, *Lth* Stadtwald-Gürtel 33
22 35 51 Siegert, Theo, Vertret., Deichmannhaus
4 62 36 Siegl, O., Musiklehrer, *Lth* Mariaw.Str. 16
7 76 39 Sieglar, Hub., Maler, Lübeckerstr. 23
22 63 23 Sieglar, Peter, Buchbind., *Kämmerg.* 18
1 31 40 Siegle, Käte, Dentistin, *Osth* Hardtgenbuscher Kirchweg 119
21 13 14 Siegmeier, Christl., Ehrenstr. 84
5 68 64 Siegmayer, W., Ing., *Brf* AachenerStr. 454
4 79 97 Siegmund, K., Kfm., Sülz, Klettenbgg. 49
6 27 62 Siegrist, A., Friseur, *Mlh* Frankf.Str. 38
22 83 39 Siehoff & Gewers, Schreinerei, Antoniterstraße 19
22 68 94 Siekierski, Max, Lichtreklame-Werkstatt, Matthiasstr. 10
21 49 88 Siekmann, Aenne, Frau, Lützowstr. 23
21 97 80 Siekmann, Karlh., Journal., Alb.Str. 1
(5 83 81) Siemens-Baunnion GmbH, Friesenpl. 14
5 86 91 Siemens & Halske AG, Friesenplatz 14
21 38 44 Siemens-Reiniger-Werke AG, Zepp.Str. 4
5 83 81 Siemens-Schuckertwerke AG, Friesenpl. 14
7 50 51 Dieselbe, Reparaturwerkstatt Riehl
5 44 43 Siemers, Heinr., *Brf* AachenerStr. 250
22 99 92 Siemes, A., Amtm., Quatermarkt 9
5 63 21 Siemoneit, W., Karosseriebau, *Np* Escher Straße 124
4 34 02 Siemons, A., Kfm., Sülz, Grafenw.Str. 59
5 40 04 Siemons, Dr. Erwin, *Ehf* Nußbaumerstraße 72
(5 35 94) Siemssen, W., Elektrot., N.Mastr.Str. 15
4 32 66 Siep, A., Fahrzeugbau, Sülz, LuxemburgerStr. 144
4 99 18 Derselbe, Wohn., *Brf* Wietharestr. 44
4 21 00 Siep, Franz, Kfm., Sülz, Simmererstr. 38
4 11 78 Siep, H., Tiefbau, *Lth* Fr.Schmidt-Str. 59
4 61 83 J. Siep & Co, Eisenwr., Sülz, Berrenrather Str. 197
4 31 28 Siep, Paul, Ing., *Lth* Kringsweg 3
5 75 74 Siepe, Josef, Blechwrfbr., *Ehf* Widdersdorfer Str. 209
9 33 12 Siepe, Walter, Kfm., TriererStr. 3
7 19 29 Siepen, Jos., Blumen, Winterb.Str. 31
4 34 32 Siepen, W., Furage, Sülz, Marsil.Str. 37
5 04 24 Siepenkothen, Ing., *Ehf* Overbeckstr. 48
4 49 03 Siepmann, B., Kfm., R.BlumStr. 14
22 43 27 Siepmann, Selma, Frau, Mohrenstr. 27
7 17 12 Sieren, Fr., Zimmerei, *Np* Merh.Str. 359
5 22 95 Sierhaus, Heinr., Viehagent, Schlachthof
6 04 81 Siering, A., Treuh., *Mlh* Dünnw.Str. 7
6 19 25 Siering, E., Schuhwr., *Mlh* Keupstr. 43
5 73 02 Sierp, Dr., Prof., *Brf* Eilendorfer Str. 20
21 87 34 Siescnop, H. F., Musiker, Ehrenstr. 19
21 63 97 Sieverding, Heinr., Bäcker, Pfeilstr. 10
21 24 84 Sievers, Karl, Install., Salierring 52
5 77 75 Sievers, Werner, Hdlsvertr., *Ehf* Bartelstraße 62
4 97 02 Sievert, Curt W., Dr. med., *Lth* Klosterstraße 18
6 07 88 Sievert, P., Metzg., *Mlh* Lohmühlenstr. 8
9 92 79 Sieweke, A., BonnerStr. 16
21 12 16 Siggel, Ella, Damenhüte, Ehrenstr. 31
6 09 18 Sigmund, Peter, Ing., *Mlh* Herlerstr. 34
21 40 86 Sigurdges., Fahrradfbr., Hohenzoll.Rg. 37
22 50 91 Sikora, A., Uhrgehäuse, Weichserhof 15
6 03 41 Silamit-Werke Dr. Strassmann & Co, *Mlh* Schanzenstr. 31
4 88 24 Silber Parfümeriewerk AG, am Lortzingpl.
4 27 69 Silbermann, W., Versich., Geibelstr. 11
Sammel-Nr. 6 03 41 **Silika- u. Schamotte-Fabriken Martin & Pagenstecher Aktiengesellschaft, Köln-Mülheim, Schanzenstr. 31. T Silag P 1724**
5 54 15 Siller, O., Bücherrev., *Ehf* Barthelstr. 48
9 40 00 **Dr. Ing. Siller & Rodenkirchen G. m. b. H., Apparate für die gesamte Kälteindustrie, Rodenkirchen. T Sirowerk Rodenkirchenrhein P Köln 10000**
4 52 14 Simmank, Herm., Prok., *Lth* F.Schmidt-Straße 15
4 53 13 Simmel, Max, Feink., Luxemb.Str. 76
6 11 72 Simmer, E., Vers., *Hw* Vischeringstr. 11
6 30 20 Simmert, L., Prok., *Dü* Mauspfad 384
7 24 25 Simon, Anna, Frau, Blumenth.Str. 24
7 32 29 Simon, A., Kfm., Riehl, Stammh.Str. 11
9 73 75 Simon, Artur, Baumstr., Rondorf, Sürther Weg
1 16 28 Simon, A., Baumstr., Kalk, Gieß.Str. 42
4 42 04 Simon jr., A., Ing., Lindenthalgürtel 75
1 05 61 A. u. R. Simon, Industriebedarf, Deuz, Poller Kirchweg 60/68
4 95 94 Simon, Carl, *Lth* BachemerStr. 30
9 67 61 Simon, Edm., Betr.Werber, *Rdk* Dammstr. 3
4 14 24 Simon, Dr. E., Ing., Sülz, Hermesk.Str. 3
5 14 23 Simon, E., Frau, *Brf* AachenerStr. 248
7 68 35 Simon, E., Metzger, *Np* Sechzigstr. 91
22 76 72 Simon, Dr. Felix, Zahnarzt, Römerturm 1
1 48 20 Simon, Franz, Dir., Deutz, Alarichstr. 59
21 71 36 Simon, Frdr., W., Ing. Klapperhof 52
7 21 76 Simon, Dr. Hans, R.-A., Riehl, Xantener Str. 131
4 12 72 Simon, H., Landesprod., Sülz, Noelpl. 5
22 45 96 Simon, Heinz, Optik, Schilderg. 78
9 92 42 Ders., Wohn., *Bay* Von GrooteStr. 37
9 68 90 Simon, Herm. Paul, Bildhauer, *Bay* Bonner Str. 504
22 83 27 Simon, Hugo, Install., Severinstr. 205
1 46 28 Simon, Jakob, Metzg., Kalk, Trimb.Str. 30
21 33 03 Simon, Jean, Kondit., Mittelstr. 25
22 67 87 Simon, Johanna, Raumkunst, Breite Str. 1
4 24 60 Simon, Magda, Frau, *Lth* Schmidstr. 18c
7 72 90 Simon, O., Frau, Riehl, Botan.Garten 74
6 35 57 Simon, Paul, Ing., *Dbr* Pfaffr.Str. 38
9 84 15 Simon, Peter, Install., Schnurg. 11
7 44 73 Simon, Rud., Rektor, *Np* Rennb.Str. 115
7 82 59 Simon, Valerie, Ww., Hülchr.Str. 8
4 21 86 Simon, W., Ing., Sülz, Grafenw.Str. 66a
5 54 36 Simon, Willi, LütticherStr. 55
4 95 44 Simonis, Clemens, Kfm., *Lth* Laudahnstr. 17
21 46 23 Simonis, G., Restaur., Luxemb.Str. 33
9 71 96 Simonis, Matth., Hospiz, Bayenstr. 61
4 29 24 Simonis, Phil., Buchführ., *Lth* Bach.Str. 82
21 45 61 Simons, Dek.-Met.-Repar., Bobstr. 24/26
5 36 50 Simons Asphaltfbr., *Bick* Bahndamm 24
1 01 41 Simons-Mühlen GmbH, Deutz, Siegb. Straße 104
5 35 03 Simons, August, Straßenbau, *Ehf* Barthelstraße 44
7 57 70 Bernhard Simons & Co, Balthasarstr. 11
5 45 49 Simons, Christ., *Brf* Frankenstr. 36
21 23 39 Simons, Dr. F. A., Arzt, Zülpicher Pl. 14
5 29 48 Simons, F., Butter, *Ehf* Ehrenfeldgürt. 158
7 97 75 Simons, F., Gaststr., Mayb.Str. 148
4 78 00 Simons, Gerh., Feink., *Lth* Lortz.Str. 58
5 65 21 Simons, Hch., Sped., *Bick* grüner Brunnenweg 33
5 19 98 Simons, Heinr., Zimmergesch., *Bick* Akazienweg 44
4 97 68 Simons, Heinr., Betr.-Leiter, Sülz, ZülpicherStr. 351
21 88 12 Simons, Heinr., Metzger, Lungeng. 7
22 76 87 Simons, Herm., Metzgerei, Röhrerg. 8
4 78 77 Simons, Peter, *Lth* Lindenth.Gürtel 29
5 34 54 Simons, Jos., Ing., *Brf* am Morsd. Hof 27
4 14 03 Simons, Jos., Öle, Sülz, Siebengeb.All. 81
21 58 19 Simons, Jos., Restaur., Klapperhof 41
21 82 51 Simons, Jos., Institut. f. Schädlingsbekämpf., Clemensstr. 27
4 21 09 Simons, Luise, Frau, Sülz, Berrenr.Str. 383
9 28 98 Simons, M., Lebensm., Agrippinufer 8
22 68 62 Simons, Matthieu, Wurstfbr., Becherg. 4
9 88 51 Simons, Paul Chr., Kabelumspinnmasch., Gereonshaus
5 63 22 Simons, Pet., Milch., *Bick* Nagelschmiedgasse 16
6 34 76 Simons, T., Archit., *Hw* Andersenstr. 63
5 63 22 Ww. Simons u. W. Simons, Milchsped., *Bick* Nagelschmiedg. 16
5 32 89 Simons, W., Karosseriebed., Blsm.Str. 60
4 75 57 Ders., Wohn., *Lth* Lortzingstr. 35
22 88 77 Simossek, Georg E., Hohe Str. 115b
4 24 65 Simrock, Georg, Vertr., Sülz, Neuenhöfer Allee 41
4 68 66 Simshäuser, Hans, *Lth* Klosterstr. 126
5 17 04 Simstedt, Paul, Autosattl., *Ehf* Lukasstr.
21 21 44 Sindern, Kurt, Wirkwr., Maurit.Weg 77
7 89 84 Singelmann, Gustav, Wirt, Riehl, Amsterdamer Str. 121
6 13 63 Singer, Ferd., Kfm., *Dbr* Eichenforst 7
5 05 68 Singer, Fritz, Keramik, *Ehf* Melateng. 61
4 51 20 Derselbe, Wohn., *Lth* Leiblplatz 1
22 43 90 Singer Nähmasch. AG, Perlenpfuhl 1
4 52 88 Dies., Lager, *Lth* Landgrafenstr. 89
7 59 39 Singler, Emil, Vertr., Neußer Str. 22
4 56 74 Sinkhöfer, Heinr., Schriftleiter, *Lth* Friedrich-Schmidt-Str. 35
22 26 62 Sinn, Andreas, Wollwr., Alter Markt 36
4 59 06 Sinn, Max, Kfm., *Brf* Kitschbg.Str. 229
1 46 77 Sinning, W., Maler, Kalk, Troilostr. 11
4 44 88 Sinnwell, Joh., Kfm., *Lth* Mommsenstr. 28
1 46 37 Sinsig, Ww. Peter, Restaur., Kalk, Olpener Str. 274
5 67 64 Sinthern, Agnes, *Brf* Aachener Str. 250
6 17 84 Sinzenich, Jean, Kol.-W., *Hw* Bergisch-Gladbacher-Str. 766
22 70 29 Sinzenich, Käthe, Bäckerei, Mühlenbach 11
22 35 26 Sinzig, Käthe, Gasth., Große Neug. 25
9 75 12 Sinzig, Math., Wohn., Mathiask.Platz 22
22 32 66 Derselbe, Versich., am Hof 2
4 23 72 Sinzig, Th., Frau, *Lth* Lindenthalg. 94
22 84 77 Sistenich Nf., H., Install., Heumarkt 54
4 85 88 Sistermann, Arch., Sülz, Breibergstr. 10
6 29 88 Sistig, Dr. Alfons, Wirtschaftsprüfer, *Dbr* Brambachstr. 86
1 46 06 Sistig, Jakob, Kalk, Kösener Weg 10
6 19 97 Sistig, Joh., Metzger, *Dü* Berliner Str. 947
9 67 94 Sistig, Käthe, Frau, *Zst* Hön.Weg 129
6 38 04 Sistig, Maria, Schreibwr., *Dbr* D.Hauptstraße 62
6 12 20 Sistig, W., Webwr., *Mlh* Frankf.Str. 73
1 46 67 Sistig & Herbertz, Vulk.-Anst., Deutz, Deutz-Kalker-Str. 115
4 72 36 Sisting, Werner, Kfm., Sülz, Asbargpl. 2
9 60 39 Sitt, Albert, Malermstr., Eifelstr. 24
9 18 27 Sitt, August, Vertr., Eifelstr. 35
9 17 33 Sitt, Carl, Obst, Bonntor
9 37 95 Sitt, Carl H., Sped., *Zst* Brunnenstr. 1
9 65 14 Sitt, F., Buchhalt.-Organ., Teutob.Str. 15
4 73 27 Sitt, Dr. F., Arzt, *Lth* Herderstr. 54
7 75 83 **Julius Sitt & Söhne, Treibstoffe, Worringer Straße 14**
9 43 26 Sitt, Wilh., Vertr., *Zst* Höning.Weg 282
5 32 11 Sitt, Wilh., Gastw., *Ehf* Liebigstr. 120a
5 42 03 Sitt jr., Willy, Kreisl., *Ehf* Nußb.Str. 70
1 15 17 Sittart, F., Ing., Deutz, Kasem.Str. 2
5 57 86 Sittner, Rob., Stuckat., *Ehf* VenloerStr. 366
7 98 17 Sitzius, F. W., Dekor., *Np* Holb.Str. 18
21 69 69 Skaccl, Heinr., Schneid., Lindenstr. 17
22 99 40 Skala-Theater, Herzogstr. 9
21 35 41 Ski-Mieder-Fbr., Zeppelinstr. 9
22 50 35 Skomal, Jos., Hotelier, Burgmauer 19
7 23 81 Skreta, Ernst, Bekleid., Weideng. 44
4 98 12 Skupski, Leonh., Maler, Sülz, Ägidienberger Str. 32
4 93 92 Slabig, Elli, Frau, *Lth* Lindenthalg. 101
7 58 16 Slesina, P., *Np* WeselerStr. 7
5 51 79 Slikkers, G., Neue MastrichterStr. 10
21 70 46 Slodowsky, Engelb., Vertret., Gereonshof 15
21 75 29 Smeets, Anton, Schreiner, Duffelsbach 18
1 19 33 Smeets, Franz, Baustoffgroßhdlg., Höhenberg, Olpener Str. 65
1 31 27 Smeets, Jos., Baugeschäft, Kalk, Olpener Straße 138
1 17 33 Smeets, Ww. Matthias, Immob., Kalk, Thumbstr. 3
1 22 15 Smeets, Serv., Baugesch., Kalk, Markt 38
4 31 29 Smets, Heinr., Eier, Sülz, Aegidienb.Str. 20
5 16 06 Smets, Jos., Molkerei, Werderstr. 29
6 39 94 Smidt I., Lehrerin, *Dbr* Dabr.Str. 2
7 53 78 Smit, Corn., Frau, Moden, Elgelstein 86
4 69 66 Snihotta, P., Kfm., *Lth* Theresienstr. 79
4 92 77 Sobanski, Johanna, Frau, Sülz, Grafenwerthstr. 35
7 42 92 v. Sobbe, Dr., Ld.Ger.-Präs., Dt.Ring 52
7 21 06 Sobbe, Erich, Dipl.-Ing., Wickr.Str. 5
21 39 14 Sobczak, Ferd., Zigarren, Bobstr. 29
22 84 79 Derselbe, Matthiasstr. 26
22 03 11 Société Générale Alsacienne de Banque, U.Sachsenhausen 17
7 49 16 Söchting, A., *Mlh* Niehler Kirchweg 220
4 30 50 Soeffing, Evald, Sülz, Aegidienb.Str. 16
9 67 04 Söhl, H., Orgelbauer, *Zst* Herthastr. 15
6 11 16 Söhling, Dr. W., R.-A., *Mlh* Reg.Str. 89
6 10 30 Ders., Büro, *Mlh* Frankfurter Str. 56
9 72 80 Söhn, Hch., Dir., *Bay* Goltsteinstr. 217
21 31 91 F. W. Söhnchen & Co, Tabakfabrikate, Hohenstaufenring 56
1 44 26 Söhngen, Gregor, Deutz, Markom.Str. 13/15
7 59 93 Söll, Erwin, Ing., *Np* N.Kemp.Str. 284
9 83 43 Söll, Oscar, Malermstr., Bonner Str. 27
5 54 14 Soennecken, Amanda, Spichernstr. 42
1 43 34 Sönntgen, E., Sped., Kalk, Odenw.Str. 30
5 06 76 Söntgen, J., Molk.-Erz., *Bick* Teichstr. 38
9 61 87 Söntgen, Joh. Adam, Alteburg.Wall 16
5 69 15 Soentgen, K. F., Drogen, BrüsselerStr. 102a
22 79 59 Söntgerath, H., Zigarr., Alt.Markt 67
5 45 95 Soentgerath, K., Kfm., LütticherStr. 41
5 46 20 Sörensen, Willi, Kfm., *Ehf* Arnimstr. 65
4 58 08 Soergel, Carl, Sülz, Hardtstr. 17
4 33 55 Soergel, Paul, Kohlen, Güterbahnh., GabelsbergerStraße
4 88 33 Soergel jr., Paul, Frau, Sülz, Remigiusstraße 32
21 33 72 Soergels, Paul, Hohenstaufenring 53
4 98 63 Sörries, Joh., Sülz, UnkelerStr. 17
9 60 50 Sörries, Joh., Mineralöl, Altebg.Str. 79
9 55 92 M. Sörries u. Co, ÖlhandelsGes., *Bay* RaderbergerStraße 174
4 78 37 Soestmeyer, Frau Paul, Sülz, Zülpicher Straße 193
21 39 98 Sohl, K., Schilderherst., V.WerthStr. 26
22 33 65 Sohn, Egon, Kfm., Kön.Augusta-Halle 1
22 11 37 Sohn sen., Ferd., Kfm., HoheStr. 3—5
5 31 13 Sohn, Otto, *Ehf* Grolmannstr. 40
7 58 81 Sohns, Fr., Bäckerei, KrefelderStr. 5
22 42 35 **F. G. Sohre AG., Lederfbr., Agrippastr. 10**
6 25 72 v. Soiron, F., Frhr., *Mlh* Düsseld.Str. 44
21 63 82 Soiron, P., Vertr., Gereonswall 69
7 60 38 Solbach, Hub., R.-A., Merlostr. 4
21 17 92 **Solbach & Möhr K.G., Seidene Taschentücher, Damen- und Herrenschals, Moltkestr. 8**
22 17 33 Solidaris Treuhd.GmbH, Deichmannhaus
22 76 89 Solidschuhwerk Gg. W. Martin, Hohe Pforte 9—11
5 43 67 Solleweyn, R., Flugltr., Kais.Wilh.-R. 29
22 10 87 Sollmann, Louis, Webwr., Brüderstr. 4
5 73 25 Ders., Wohnung, AachenerStr. 114
7 73 73 Sollors, Ernst, R.-A., Aduchtstr. 11
22 80 46 Sollors sen., Ernst, Dir., Filzengr. 29
21 16 07 Solmitz, Arthur, Ww., Hohenz.R 86
Sammel-Nr. 21 55 54 **Solmitz Autozubehör G. m. b. H., Autobestandteile und Kraftfahrzeugzubehör-Großhandlung, Hohenzollernring 86**
9 16 71 Solscheid, J., Fische, BonnerStr. 11
4 60 60 Soltans, Marie L., *Brf* Raschd.Str. 6
5 68 68 Sombetzki, Herm., *Brf* Junkersdorf, Kirchweg 57
7 46 64 Sommer, Aug., Bäckerei, Kref.Str. 85
6 00 97 Sommer, Carl, Kohlen, *Mlh* Dückerg. 15
4 97 18 Sommer, C., Dekor., Sülz, Schleid.Str 13
21 31 24 Sommer, D., Kaplan, Apostelnkloster 22
21 88 79 Sommer, Ernst, Vertret., Pfeilstr. 6
21 39 77 Sommer, Eug., Besohlanst., Marsilstein 1
22 60 79 Sommer, H., Reformhaus, Mohrenstr. 1
21 36 84 Sommer, Jean, Elektro, Engelbertstr. 65
9 46 19 Sommer, Joh., Hospitalhof, Rodenkirchen
1 37 37 Sommer, Julie, Deutz, Justiniansstr. 3
4 51 16 Sommer, Dr. L., Sülz, W.Waldeyer-Str. 12
4 34 69 Sommer, R., Fabrikant, *Lth* Virchowstr. 14
21 40 96 Sommer, Rud., Kfm., Rothgerberbach 54
9 23 85 Sommer, Wilh., Molkereierzeugn., Pantaleonswall 8
5 72 03 Sommer, Dr. jur. Wilh., Antwerp.Str. 26
7 52 19 Sommerfeldt, A. F., Kfm., KaiserFriedrich-Ufer 39
21 97 03 Sommerfeldt, Marie, D.-Moden, Hohenz.-Ring 42
9 91 49 Sommerhäuser, Heinr., Archit., *Rdk* MettfelderStr. 26
5 74 72 Sommerheuser, Käthe, MastrichterStr. 40
21 59 20 Sommerheuser, Karl, Strumpfwr., Ehrenstraße 14
9 12 83 Sommerhof, J., Maler, Eifelstr. 46
21 43 14 Sommershoff, W., Sportart., Lindenstr. 69
22 45 44 Sonder, K. H., Verlag, Gereonshaus
4 41 28 Sonderhoff, E., Vertr., *Lth* Bach.Str. 264
4 18 65 Sonderkamp, Oskar, Uhren, *Lth* Dürener Straße 183

Doppelherz – Energien für Blut und Nerven!

7 93 71 Sonderland, Heinrich, Maler, *Np* Neußer Straße 230
9 12 81 Sonderland, P., Kfm., Loth.Str. 57
5 35 06 Sondermann, Adolf, *Ehf* Kleiststr. 4
7 79 09 Sondermann, H. J., Prok., Blumenthalstraße 4
6 04 86 Sondermann, Jos., *Mlh* Formesstr. 12
22 25 75 Sondermann, Willy, Gaststt., Weberstr. 27
4 28 50 Sondermann-Nettelbrock, Helene, Frau, Sülz, Nikolauspl. 5
7 62 69 Sondersorg, Jos., Sped., *Np* Hartwichstraße 102
6 32 10 Sondheim, Heinz, Ing., *Dbr* Waldhausstr. 5
4 15 86 Sonje, Arth., *Lth* Stelzm.Str. 14
5 72 08 Sonn, Frau Gotth., Gartenbaubetr., *Ehf* NußbaumerStr. 288
5 60 28 Sonne, H., Polsterei, *Brf* Aach.Str. 226
9 92 87 Sonnefeld, Erich, Malerei, Darmst.Str. 11
4 25 93 Sonnen-Apotheke, Sülz, Sülzburgstr. 78
21 79 34 Sonnen Prismen Glasbau Hettmer u. Co, Gereonsmühleng. 3
5 50 59 Sonnenberg, F., Autosattl., *Ehf* VogelsangerStr. 135
5 56 09 Sonnenberg, Fritz, Angest., Werderstr. 21
9 56 97 Sonnenberg, P., Vertr., Im Dau 18
21 86 80 Sonnenberger, A., Fbrkt., V.Werth-Str. 11
4 99 66 Sonnenfeld, G., Kfm., *Lth* GleuelerStr. 122
5 70 88 / 5 63 27 Sonnenfeld & Co. Beleuchtungskörperfabrik, Köln-Ehrenfeld Mechternstr. 51a
7 95 52 Sonnenschein, Dr. Carl, Arzt, *Np* Auerstr. 1
22 55 64 Sonnenschein, Dr. Leo, Arzt, auf dem Berlich 39
9 26 26 Sonnenschein, Th., Dr., *Bay* Alteburger Straße 404
6 32 69 Sonntag, E., Heilpraxis, *Hw* Rodf.Str. 1
7 48 73 Sonntag, H., *Mrh/l* MerheimerStr. 367
1 24 79 Sonntag, H., Schrein., Poll, Hauptstr. 24
7 59 86 Sonntag, Hubert, Kunibertskloster 25
4 70 10 Sonntag, Kurt, OTL, Sülz, Morb.Str. 65
1 48 79 Sonntag, Peter, Gaststt., Kalk, Wiersbergstraße 31
5 79 91 Sonntag, P., Metzg., *Ehf* Sübbelr.Str. 117
7 39 65 Sonntag, W., Elektr. Anl., *Np* Merh.Str. 83
5 55 00 Sonntag & Boedecker, Inh.: H. Kreuder, Türschließer, Neuanlagen und Reparaturen, Bismarckstr. 26
22 70 73 Sonnthal, Herm., Kunsthdlg., Domhof 14
5 12 95 Sons, H., Autos, Garage, WerderStr. 58
9 69 78 Sontag, J., Materialwr., Eifelstr. 33
7 41 67 Soons, Hans, Radio, KrefelderStr. 29
7 41 19 Soons, J., Radio, *Np* NeußerStr. 315
4 68 04 Soppart, Karl, Dr., *Lth* Univ.Str. 77
22 96 93 Soquat, A., Transp., Matth.Str. 26
22 66 06 Sorek, L., Orthop.-Werkst., Langg. 14
7 78 36 G. Sorge u. Sohn, Fontanestr. 5
21 87 80 Sorger, Hans, Schneider, Hohenz.R. 2
21 69 72 Sosnowski, L., Kfm., Hohenz.Ring 35
1 32 67 Sost, H., Butter, Kalk, LustheiderStr. 8
4 30 22 Sost, J., Dr. phil., Sülz, Wolkenb.Str. 9
4 22 18 Sostmeyer, C., Kol.-W., Sülz, Weyertal 45
21 22 75 Sovitzki, Hedi, V.Werth-Str. 36
9 51 18 Spaeth, Erwin, *Bay* BondorferStr. 30
21 39 71 Spahlinger, Dr. P., R.-A., Blaubach 72
4 62 63 Spahn, Ad., Kfm., Sülz, Weißh.Str. 25
21 73 15 Spahn, Fritz, Baugesch., K.Wilh.-Ring 4
4 62 63 Spahn, Johannes, Öle, Weißhausstr. 25
9 20 24 Spahn, Dr. M., Prof., *Bay* W.Müller-Str 20
22 61 63 Spahr, W., Gastw., Holzmarkt 19
7 69 46 Spallek, Franz, Riehl, Stammh.Str. 47
1 44 62 Spaltmann, Wilh., Kalk, Homarstr. 28
7 72 76 Spandowski, Wilhelm, Kleiderpflege, LübeckerStr. 5
4 88 11 Spang, Gen.-Major, Sülz, Curtiusstr. 2
5 66 45 Spang, Gg., Vertreter, BrabanterStr. 1
6 37 71 Spang, Peter, Lehrer, *Mlh* E.BreuerStr. 40
4 92 40 Spangemacher, L., Mal., Sülz, Zülp.Str. 196
4 25 27 Spangenberg, Alfr., Motoren, Sülz, AegidienbergerStr. 14
7 40 00 Spangenberg, Gertrud, KleverStr. 12
4 19 14 Spangenberg, Dr. H., Geschäftsf., Sülz, Nonnewerthstr. 67
21 71 62 Spangenberg, Dr. Hans, Arzt, Hohenz.R.92
1 37 92 Spangenberg, Martha, Detuz, Gotenring 41
9 99 60 Spangenberg, Dr. W., *Bay* Ulmenallee 108
7 87 35 Spangenberger, A., Frau, Hansaring 104
4 12 38 Spanier, H., Vers., Sülz, Petersb.Str. 4
4 35 33 Spanier, Paul, Kfm., *Lth* Fritschstr. 4
5 21 09 Spaniol, Adolf J., Vertret., Lütt.Str. 57
5 29 53 v. Spankeren, *Brf* MeisterJohannStr. 2
22 47 20 Spannagel, K., Komödienstr. 60/62
4 49 91 Gebr. Spannhake, Landmasch., Sülz, Luxemb.Str. 269
4 13 85 Spannhake, H., Kfm., Sülz, Ölb. 29
6 05 18 Spans, Hedwig, Seifen, *Mlh* Buchh.Str. 25
9 64 30 Spans, Peter, Dir., Karth.Str. 38
(5 50 25) Spar- u. Darlehnskasse Bickendorf eGmbH *Bick* Rochusstr. 108
5 97 06 Spar- u. Darlehnskasse eGmuH, *Bm* Nüssenb.Str. 14
6 06 60 Spar- u. Darlehnsk. eGmuH, *Dü* OdenthalerStr. 125
1 72 49 Spar- u. Darlehnskasse eGmbH Brück, Brück, Am Klausenberg 59
5 98 44 Spar- u. Darlehnsk. eGmuH, *Lg* Hauptstraße 65
5 96 17 Spar- u. Darlehnskasse eGmuH, *Mkn* Ringstr. 50
1 36 03 Spar- u. Darlehnskasse Poll eGmuH, *Pl* Auf dem Sandberg 116
Worr 524 Spar- u. Darlehnskasse eGmuH, *Worr* Tönnisstr. 73

Sparkasse der Hansestadt Köln
und 33 Geschäftsstellen
Hauptstelle:
Gürzenichstr. 10/12, Gr. Sandkaul 6
Fernsprecher f. Ortsverkehr: Sml.-Nr. 22 09 91
Fernsprecher f. Fernverkehr: Sml.-Nr. 22 11 60

4 52 70 Sparre, G., Hauptm., Sülz, Nonnenst.Str. 5
6 19 37 Sparre, O., Pfarrer, *Mlh* B.Gladb.Str. 74
21 88 40 Specht, Fritz, Gereonshof 49
7 36 71 Specht, Hans, Vertr., Riehl, Sieboldstr. 14
9 67 35 Specht, K., Farben, Duffesbach 19
9 37 65 Specht, Frau M., Hochkirchen, Klaus-Clemens-Str. 2
21 67 60 Specht, O., Schlosserei, Fleischm.G.
22 54 25 Specht, Wilh., Imprägn. Deichmannhaus
6 24 88 Speck, A., Metzg., *Mlh* Dünnw.Str. 11
5 20 26 Speck, Alex., Ing., *Brf* Geilenk.Str. 7
6 09 06 Speck, Carl, Zig., *Mlh* Dtz.Mülh.Str. 203
21 69 02 Speck, Emil, Uhren, BreiteStr. 171
4 37 86 Speck, Lisbeth, *Brf* AachenerStr. 399
4 22 27 Paula & Maria Speck, Kurzwr., Sülz, Luxemb.Str. 343
4 22 28 Speck, Rud., Eisenwr., Sülz, Lux.Str. 343
7 77 82 Specker, Th., Waschanstalt, *Np* Neußer Straße 379a
6 32 31 Speckhan, Fritz, *Dbr* Waldhausstr. 32
6 04 29 Specks, Dr. W., Arzt, *Mlh* Berl.Str. 58
(9 26 51) Spedition Herm. Josephs, BonnerStr. 80
22 07 01 Sped.- u. Lagerhaus GmbH, Leystapel 49
9 17 04 v. Spee, A., Graf, *Rdk* Schlageterstr. 7
5 55 72 Speedoil, Vertrieb Hochhaus
21 23 77 Spectzen, Emilie, Ww., Moltkestr. 51
22 10 65 Spehl, Heinr., Schreibwr., F.Wilh.Str. 13
22 76 40 Speidel, Dr. Hans, R.-A., Mohrenstr. 19
21 53 61 Speidel, Otto, Schneider, Zülp.Str. 17
6 06 19 Speier-Holstein, V. Isr., jüd. Krankenbehandler, *Mlh* Regentenstr. 19
6 36 12 Spelberg, Dr. Heinrich, Kfm., *Mlh*, Elisabeth-Breuer-Str. 49
5 76 38 Spelten, Wilh., Transp., Maybachstr. 40
4 56 23 Spelter, Amanda, *Lth* Lindenthalg. 101
5 66 30 Spelter, F. Norbert, Autozubehör, -Ersatzteile, Achswellen, Haselbergstr. 17
21 21 60 Spelter, Dr. Peter, Arzt, Hohenst.Ring 11
7 20 23 Spenesberger, K., Gemüse, Domstr. 53
22 58 54 Spengler, Dr. Alex, R.-A., Gereonshaus
9 95 66 Derselbe, Wohnung, *Bay* Ulmenallee 1
5 78 20 Spengler, E., Kfm., Brück, Klausenb. 43
22 74 58 Spennhoff, Fritz, Versich., Gereonstr. 18
5 21 65 Spenrath, Agnes, *Ehf* Simrockstr. 74
5 33 50 Spenrath, Anton, kfm. Angest., *Ehf* Wahlenstr. 9
6 28 55 Spenthoff, J., Kfm., *Dbr* Gemarkenstr. 120
21 10 12 Spenthoff, Joh., Schuhwr., Friesenstr. 83
9 20 01 Sperl, Friedr., *Bay* Oberländer Ufer 208
1 28 28 Sperling, Gerh., Deutz, Eumeniusstr. 21
Sammel-Nr. 22 56 51 Sperrholz-Kops Kehleistenfabrik, Holz, Sperrholz und Furniere, Stuhlsitze, Leitern, Holzwaren, Werkzeuge, Eisenwaren, Möbelbeschläge, Blaubach 43—49
1 42 39 Sperth, Hans, Bierverl., Kalk, Neuerburgstraße 4
7 47 20 Spess, Rich., Bücherrev., Weißenb.Str. 5
1 16 23 Spettmann, H., Drog., Deutz, Düppelstr. 2
4 92 09 Spetzinger & Oelgarten, Frisiersalon, *Lth* DürenerStr. 240
9 46 95 Speyer-Ney, Marion, *Rdk* A.HitlerUfer 91
7 50 36 Spicher, H., Heilkund., *Np* K.Luise-Pl. 16
5 05 86 Spicher, Wilh., Lebensm., *Ehf* Chamissostraße 25
21 44 26 Spickenagel, Wilh., Vertret., Jahnstr. 36
21 12 29 Spickernagel, F., Blumen, Hohenz.R. 38
6 00 86 Spickernagel, Hans, Blumen, *Mlh* BuchheimerStr. 54
21 47 08 Spiecker, Ernst, Wirt, Barbarossapl. 6
5 20 25 Spiecker, O., Lebensm., Eichendorffstr. 20
6 13 84 Spiecker, W., Vertr., *Dbr* Waldhausstr. 37
9 68 32 Spieckermann, Dr. H., Zahnarzt, *Rdk* Hauptstr. 36
9 60 58 Spiegel, Bode H., Eifelstr. 2
5 12 20 Spiegel, Eugen, Frau, *Ehf* VenloerStr.308B
7 61 04 Spiegel, Fritz, Steuersachverst., Adolf-Hitler-Platz 15
5 41 37 Spiegel, Heinr., *Ehf* Ehrenfeldg. 169
22 98 29 Spiegel, J., Industriebed., U.Sachsenh. 24
9 14 24 Spiegel, J., Apotheker, *Zst* Gottesweg 21
9 40 09 Spiegel, Willy, Teppiche, Pantalconswall 9
1 42 35 Spiegelglaswerke Germania AG, Porz-Urb.
7 67 65 Spiegl, Franz, Blumenthalstr. 30
4 17 93 Spieker, Heinz, Ing., Sülz, Klettenb. Gürtel 56
5 57 06 H. u. G. Spielberg, Fahrzeugbau, *Brf* StolbergerStr. 376
7 88 15 Spielmann, J., Restaur., Eigelstein 118
4 50 77 Spielmann, Willy, Ing., Sülz, Klettenberggürtel 52
4 82 32 Spielmans, H., Kfm., Sülz, Curtiusstr. 2
4 58 32 Spielmans, Werner, *Lth* Schmitburgstr. 4
4 58 30 / 4 58 64 Spielmans & Cie., Anstaltsbettenfabrik, Köln-Lindenthal, Lindenburger Allee 6/8
4 21 04 Spielverein. 07, Sülz, Grafenwerthstr. 10
7 64 13 Spier, W., Feinkost, Riehl, Bodinusstr. 1
9 47 77 Spies, Dr., Zahnarzt, *Bay* Kobl.Str. 80
6 14 89 v. Spies, Edm., Frhr., *Mlh* Formesstr. 4
4 22 08 Spies, Dr. H. O., Kfm., *Lth* Lindenth.G. 5
9 41 86 Spies, Ww. Jos., Eis, *Bay* Schillerstr. 57
9 51 95 Spies, Jos., Käse, Schnurg. 29
6 30 21 Spies, Paul, Bücherrev., Kalk, Frauenh. Straße 13
5 14 75 Spies, Paul, Fuhrw., *Brf* Aach.Str. 360
4 34 18 Spies, Wilh., Obering., *Lth* Uhlandstr. 70
9 43 54 Spies, Hecker & Co., Lack- u. Lackfarbenfabrik, *Bay* Raderthaler Str. 91. P 1758
21 65 18 Spilker, Arth., Bäcker, Duffelsbach 20
4 21 95 Spilker, Fr., Feuerversich., *Lth* Klarenbachstr. 194
5 24 36 Derselbe, Büro, Hohenz.Ring 79
6 31 70 Spillner, J., Prok., *Mlh* Genovevastr. 48
7 51 04 Spillner, Kurt, Transp., *Np* NichlerStr. 68
7 51 95 Spillner, W., Kfm., *Mrh/l* NichlerStr. 339
5 72 57 Spindler-Frey, Pension, Kamekestr. 33
6 34 02 Spindler, M., Frau, *Hw* Bensbergstr. 2
7 56 93 Spindler, Rich., Deutscher Ring 12
4 87 22 Spinola, Ludovica, Christian GauStr. 47
9 62 18 Spitmann, Wilhelm, Bürstenfabrikation, Köln-Arnoldshöhe, Sinziger Str. 20
5 05 70 Spitz, Joh., Restaur., *Ehf* Lichtstr. 2
5 23 35 Spitz, Pet., Metzger, *Ehf* Subbelr.Str. 385
5 15 03 Spitz, Steph., Metzger, *Ehf* Vogels.Str.34
22 65 09 Spitz, Susanne, Severinstr. 230
5 50 95 Th. Spitz & Co, Feilenfabrik, *Ehf* Hansemannstr. 24
22 82 84 Spitzen-Klein, Agrippinahaus
22 32 51 Spitzen & Modewaren G. m. b. H., Spitzen u. Modewaren, Knöpfe, U.Sachsenhausen 37
21 20 63 Spitzer, Siegf., Vertret., Hohenst.R. 43
4 82 30 Spitzfaden, Emil, Industr. Vertr., Sülz, Siebengebirgsallee 41
22 42 70 Spiwe-Hosen Kloeters u. Co., Hohe Pforte 9
4 47 19 Splinter, Heinz, Kfm., *Lth* Wildenb.Str. 19
4 87 26 Splisgardt, F., Lastautos, *Lth* Dürener Straße 44
5 08 53 Splittstösser, Dr. Paul, Stud.-Rat, *Ehf* Hans-Schemm-Str. 14
6 30 33 Spoerer, K., Amtm., *Mlh* Johanniterstr.13
22 11 66 Spohn, Mich., Schreibwr., Königstr. 2a
4 13 51 Spohr, F., Kohlen, Sülz, Luxemb.Str. 99a
5 30 83 Spohr, Hans, *Ehf* Schemannstr. 24
5 53 85 Spohr, H., Gärtn., *Ehr* Weinsb.Str. 138
9 24 97 Spohr, Hch., Fahrschule, Schnurg. 31
1 23 29 Spohr, Joh., Molkerei, Kalk, Kurzestr. 16
22 95 30 Spohr, Joh., Lebensm., Thurnmarkt 1
22 16 35 Spohr, Pet., Gaststt., Gr.Budeng. 2
4 96 30 Spohr, Wilhelm, Autovermiet., *Lth* Klarenbachstr. 115
7 22 77 Sponholz, Axel, Kunstmal., *Np* Simon-Meister-Str. 38
1 14 23 Spork, G., Rentn., *Mrh/r* BrilonerStr. 11
9 81 30 Sporkenbach, Karl, Bergmstr., *Rdk* Kaiserstraße 14
6 32 52 Sporleder, W., Dir., *Dbr* Thielenb.A. 26
(21 76 00) Sportbergerwerk, Faltboote, Friesenpl. 3
22 20 44 Sport-Journal, Eintrachtstr. 24/26
22 71 22 Sprang, Gust., Schlosserei, Goldschm. 64
22 95 76 Spreng, Friedr., Speischaus, Bürgerstr. 21
21 62 00 Sprenger, Franz, Maler, Wollküche 18
7 38 88 Sprenger, Fritz, Maler, Johannisstr. 50
4 60 45 Sprenger, G., Arch., Sülz, Petersb.Str. 55
4 75 46 Sprenger, Hans, Ing., Sülz, Ölbergstr. 20
7 50 31 Sprengler, Fr., *Mrh/l* Rennbahnstr. 145
(1 02 11) Sprengstoffverkaufsges., Troisdorf
21 19 16 Spribillé Mode, Apostelnstr. 27
22 79 01 Spribillé, C., Motorfahrz., Marzell.Str. 44
21 40 64 Sprickmann-Kerkerinck Ww., Klingelpütz 29
21 31 70 Springer, F., Masch.-Bau, Gertrud.Str. 12
9 59 89 Springer, R., Papier, Pantaleonswall 25
4 96 21 Springer, W., Glas, Sülz, Weißhausstr. 23
22 29 12 Springob, Hubert, Versand, Gereonstr. 13
4 44 65 Springob, Th., Kfm., *Lth* Liliencronstr. 2
5 32 10 Springob, W., Zigarr., Bism.Str. 29
5 55 48 / 5 55 49 Springob & Co. Wollhandels-Gesellschaft, Maastrichter Straße 43. T Springwolle P 539 82
7 45 63 Springsfeld, Carl F., Prok., Merlostr. 10/12
4 32 39 Spröde, Hans, Insp., Sülz, Blankenh.Str.57
1 72 16 Spröde, Otto, Ing., Brück, 1. lg. Bruch 27
6 31 86 Sprong, Pet., Sportbed.-Fbr., *Dbr* Gemarkenstraße 86
22 49 87 Sprung, Lamb., Glockeng. 72
7 92 40 Spürck, W., Hdlsvertr., *Mlh* Gunthersstraße 188
4 83 72 Spürk, J., Frau, *Lth* BachemerStr. 173
22 80 94 Spürk u. Decker, Textilwr., Ursulapl. 14
4 47 45 Spurk, Dr. P., Arzt, Sülz, Heisterb.Str. 2
22 77 39 Spurzem, Frz., Agrippastr. 7
4 43 02 Josef Spurzem u. Kathrina Eckert, Sülz, KylburgerStr. 18
1 72 20 Ssymank, C., Ing., Am Klausenberg 73
21 72 63 Staar-Ernst, Chr. E., naturgem. Augenbehandl., Mozartstr. 32
6 31 62 Staas, Karl, Maler, *Mlh* B.Gladb.Str. 101
5 03 49 Staatl. Eichamt, Spichernstr. 73/75
6 02 19 Staatl. Gymnasium, *Mlh* Grf.Adolf-Str. 59
9 76 96 Staatl. Ingenieurschule, Ubierring 48
9 95 01 Staatl. Veterinär-Untersuch.-Amt, Sachsenring 62
22 01 31 Staatsanwaltschaft, Appelhofpl.
21 32 31 Staatsbauschule, Salierring 32
5 07 98 Stabbert, Grete, D.-Schneid., Bism.Str. 72
5 54 59 Stabel, Heinr., Photoatel., *Ehf* Iltisstr.48
4 50 30 Stabel, J., Kfm., Sülz, Sülzburgstr. 103
5 50 82 Stabilit KG Schliefer u. Co, *Ehf* VogelsangerStr. 197
7 96 05 Staby, Karl, Kfm., Domstr. 17
9 57 90 Staby, Wern., Dr., *Bay* Kastan.Allee 16
9 32 63 Stach, Heinz, Paulstr. 20
6 38 57 Stachels, Adam, Lebensm., *Hw* B.Gladb. Straße 445
22 21 34 Stachels, Dr. Jos., R.-A., Deichmannhaus
9 45 38 Stacke, Theodor, Geldschrankfabrik, Waisenhausgasse 29
4 27 68 v. Stackelberg, Baronin, *Lh* Uhlandstr. 15
4 50 03 Stadelmaier, Otto, Op.-Sänger, Sülz, HellenthalerStr. 22
4 84 08 Stadelmann, Heinz, Musikprof., Sülz, Ölbergstr. 76
5 05 38 Stader, Wilh., Kfm., *Ehf* Maarweg 33
21 80 93 Stadie, Franz, Uniform-Mützenfabrik, Fleischmengergasse 43
5 46 55 Stadionverwaltung
22 70 62 Stadt-Cafe, Friedel Strung, Café, Restaurant, Konditorei, Schildergasse 20—22
21 63 35 Stadtfeld, Frau, AachenerStr. 21
5 56 00 Stadtgarten Restaurant, Venl.Str. 40
9 19 41 Stadtgruppe Köln der Kleingärtner, Sachsenring 32

Stadt Köln, Verwaltung

21 02 11 (Sml.-Nr.) Rathausfernsprechvermittlung
22 08 76 nur für den Fernverkehr
Sonstige städtische Anschlüsse:
siehe Rückseite des Kartonzwischenblattes

4 62 23 Stadtmüller, Prof. Dr. Franz, Dir., *Lth* Stadtwaldgürtel 8
4 30 09 Stadtwald-Hpt.-Gaststt., *Lth* Stadtwald 1
4 63 60 Stadtwald-Sanatorium, Virchowstr. 13
5 87 74 Stadtwald-Wäscherei, *Ehf* Barthelstraße 131/133
7 31 23 Staebe, C., Kondit., *Np* NeußerStr. 275
21 68 33 Stäbel, Aug., Versich., Lochnerstr. 17
7 65 77 Stäcker, A., Kohlen, *Np* Mauenh.Str. 21
7 93 60 Stäcker, Georg, Kohlen, *Np* Knechtst. Straße 12
21 96 70 Staecker, Karl, Vertr., Hahnenstr. 1
5 86 51 Städtische Schlacht- und Viehhöfe, Direktion, Liebigstraße 120b
Sml.-Nr. 1 01 81 / 21 10 13 Städtisches Hospital Köln-Deutz, Neuhöffer Str. 12
Städtler, Karl, Sport- und Lederbekleidung, Hahnenstr. 13
1 33 36 Stähler, Jos., Tel.-Insp., Poll, Zündorfer Weg 7
1 37 77 Stähler, Margarete, Kalk, Deutz-Kalker-Straße 124
5 79 10 Staelenberg, Carl, Musiklehrer, *Ehf* Hackländerstr. 20
21 79 07 Staelenberg, Käthe, Schneid., Engelbertstraße 33
7 63 03 Ständer, Chr., Maler, *Np* Siebachstr. 67
7 78 71 Stafski, Ger.-Vollz., Riehl, Hittorfstr. 7
7 45 26 Stafski jr., Franz, Drog., Riehl, Hittorfstraße 7
5 18 44 Stagma, Verwert. musik. Urheberrechte, Hochhaus
4 28 94 Staguhn, B., Dipl.-Kfm., Sülz, Nassestr. 12
21 31 15 Stahl, Anton, R.-A., Blaubach 91
21 18 96 Stahl, H., Schreiner, Rich.Wagner-Str. 40
7 48 04 Stahl, H., Bücherrev., Weißenb.Str. 58
9 87 05 Stahl, J., Frau, *Bay* Marienb.Str. 17
22 61 01 Stahl, Licsel, Appelhofpl. 31
7 11 12 Stahl, Peter, Beamter, *Np* Gellertstr. 31
21 93 58 Stahl, P., Schäftestepp., Albertusstr. 37
7 65 41 Stahl, Phil., *Np* KempenerStr. 78
5 21 51 Stahl, Regina, Bick, Akazienstr. 75
1 33 80 Stahl, Rud., Kfm., Deutz, G.GeslerStr. 10
9 75 28 Stahl, Werner, Frau, *Bay* Parkstr. 27
5 35 01 Stahl, Wilh., Radio, *Ehf* Landmannstr. 9
9 17 10 Stahl- u. Werkz.Hdls.Ges., Ubierring 59
1 01 11 Stahlbau Albert Liesegang, Kalk, WipperfürtherStr. 29
6 39 72 Stahlhofen, L., Kfm., *Hw* Märchenstr. 2
5 43 35 Stahlhofen, O., Kfm., *Lth* Hollarstr. 5
22 10 54 Stahlhofen u. Co, Damenhut- u. Mützenfabrik KG, Schilderg. 76
22 22 75 Stahlschmidt, F. W., Kfm., Elisenstr. 24
5 49 58 Stahlschmidt, Jos., Vertret., *Bick* Sandweg 99
(22 16 72) Stahlschmidt, W., Vertr., Röhrerg. 23
22 22 75 Stahlschmidt, Wilh., Kunsthdl., Elisenstraße 24
4 63 23 Stahlwerk Mark, *Brf* Wiethasestr. 70
7 07 01 Stahlwerksverband AG, Wörthstr. 10
5 76 72 Staken, Peter, Maler, Hansaring 61
5 64 51 Stalder, J., Ritterstr. 59
4 34 94 Stallforth, A., *Lth* Klarenb.Str. 194
5 79 27 Stallmann, S. O., *Brf* Kämpchensweg 66
7 61 61 Stallmann, W., Kfm., Domstr. 12
5 78 54 Stallmann & Co, Sped. *Brf* Stolb.Str. 315
7 19 28 Stamm, Ernst, Major, RiehlerStr. 1
7 81 36 Stamm, G., Waschanst., Machab.Str. 14
22 87 15 Stamm, M., D.-Moden, Hohestr. 115b
4 31 07 Stamm, O., Frau, *Lth* BachemerStr. 107a
5 56 52 Stamm, Selma, *Brf* Junkersdorf, Frankenstraße 55
5 78 23 Stamm, H., Gastw., MastrichterStr. 20
9 37 13 Stammel, Jos., Obst, Hauptmarkthalle
6 35 08 Stammel, Paul, Hdlsvertr., Kalk, Besselstraße 5
21 20 86 Stammel, Th., Autobed., Moltkestr. 27
9 64 29 Stammel, W., Vertr., *Zst* Ferd.Schmitzstr. 4
21 96 89 Stammel, W., Baugesch., Perlengrb. 80
5 39 13 Stammen, Emil, Prok., Gilbachstr. 18
1 31 53 Stammen, P., Platten, Kalk, Wattstr. 40
9 30 08 Stammler, Frz., Hebezeuge, *Bay* Eugen-Langen-Str. 19
4 53 32 Stammler, Hans, Vertr., *Lth* Landgrafenstraße 97
7 66 29 Standart Bronzefarbenwerke Carl Eckert, Riehl, AmsterdamerStr. 197
5 87 07 Standard Gummiwerk GmbH, *Bick* Frohnhofstr. 103—107
6 17 94 Standard-Station, *Mlh* Düsseld.Str. 179
5 32 78 Stander, Paul, Dir., *Brf* Geilenkircher Straße 31
1 28 34 Standhardt, F., Küfer, Poll, Sandbg. 90
21 76 69 Standhardt, Otto, Sattler, Ehrenstr. 29
1 24 81 Standt, Wald., Kaffee, Poll, Auf der Gemeinde 175
5 63 98 Stanetzky, Paul, Gaststt., *Ehf* Stammstr. 21
22 60 72 Stang, Franz, Käse, Martinstr. 7
5 26 75 Stang, Käthe, *Brf* Frankenstr. 32
9 35 17 Stang, Paul, Maler, *Zst* Zollstocksweg 18
5 52 35 Stange, Aug., Drog., *Ehf* VenloerStr. 462
4 87 18 Stange, B., Graphik., *Lth* Schallstr. 21
22 52 97 Stange, E. W., Kfm., auf d. Berlich 37
6 05 02 Stange, Ferd., Kfm., *Mlh* Wallstr. 112
9 93 10 Stange, Harald, Kfm., *Bay* Rond.Str. 5
21 68 81 Stange, Helene, Frau, Limb.Str. 12
4 80 24 Stange, Kuno, *Brf* AachenerStr. 431
9 94 02 Stange, Dr. Otto, *Bay* Tiberiusstr. 12
6 27 86 Stangenberg, Karl, Kfm., *Mlh* Tempelherrenstr. 22
21 10 31 Stangl, Franziska, Kl.Brinkg. 8
7 19 19 Stapelfeldt, Dr., Zahnarzt, *Np* Eichstr. 48
22 57 57 Stapelhaus-Gaststätte
21 45 26 Stappen, Hubert, Sped., AachenerStr. 19
5 23 08 Stapper, Peter, Kfm., *Bick* Rothenk.Str. 9
21 73 92 Starck, Stephan, Archit., Lindenstr. 17
21 22 24 Stark, Aenne, Von-Werth-Str. 3
1 25 25 Stark, F., Bäck., Deutz, Mathild.Str. 35
7 38 76 Stark, Hubert, Dagobertstr. 80
7 18 01 Stark, Jos., Gaststätte, Kasparspr. 47
21 96 30 Stark, J., Massage, Händelstr. 14
9 85 30 Stark, Julius, Uhrmacher, Rosenstr. 10
5 30 19 Stark, Lorenz, Mehl, *Ehf* Philippstr. 23
6 28 57 Stark, Ludw., Drog., *Mlh* Keupstr. 123
22 56 05 Stark, Ludw., Schneid., Agrippastr. 33
7 36 39 Stark, Max, Gaststt., U.Kahlenhausen 47
9 59 80 Stark, W., Schornsteinf., Hindenb.Str. 15
9 69 53 Starke, Rud., Vertreter, BonnerWall 110
9 60 81 Starke, Willi, Maler, am Bayenturm 7
5 66 59 Starzonek u. Co., KG, Bettwäschefbr., Hansaring 97
1 33 63 Staß, Hubert, Verm.-Rat, Deutz, Mark. Straße 18
4 32 89 Staß, Jakob, *Brf* AachenerStr. 255
5 30 91 Staß, Marg., Ww., *Brf* Militärringstr. 17
1 72 24 Stassinet, Alfons, Vertr., Brück, Königsfortstr. 71
1 16 77 Stassinet, Julius, Werbeberatung, Rath, RösratherStr. 669
6 13 04 Statz, A., Pferdehdlg., *Mlh* Frankf.Str. 90
1 19 05 Statz, Georg, Kfm., Deutz, Siegb.Str. 51
5 34 85 Statz, J., Holz, BrabanterStr. 23
1 47 28 Statz, Toni, Rest., Kalk, Dillenb.Str. 52
(1 19 05) Statz, Toni, Kapellmstr., Deutz, SiegburgerStr. 51
6 03 72 Statz, Willi, Bäck., *Mlh* Frankf.Str. 116
21 50 68 Statz, Wilh., Transp., Ehrenstr. 5/7
9 63 85 Staub, Arwed, Kfm., Siegf.Str. 4
9 10 89 Stauber, Dr. Max, Chemik., *Bay* AlteburgerStr. 400

22 40 69 Stauber, Osk., Schilderg. 107
5 73 84 Staubesand, Ernst, Dachd., Brüss.Str. 47
21 64 29 Staubesand, E., Drogerie, Barbar.Pl. 5
1 18 72 Staubesand, Georg, Lebensm., *Mrh/r* OlpenerStr. 490
4 61 55 Staubex-Apparatebau, Sülz, Remig.Str. 38
21 33 51 / 21 33 52 Staubsaugervertrieb Helmut Seidel, Neumarkt 37
9 13 27 Stauch, Ant., Dreikönigenstr. 2
21 88 29 Staud, Geh. Baurat, K.Wilh.Ring 30
7 29 16 Staudigel, Dr. J., Arzt, NeußerStr. 5
22 36 15 Staudigel, P., Metzgerei, Gr.Budeng. 7
6 34 95 Staudt, Adam, Bauuntern., *Dü* von-Diergarth-Str. 47
4 51 82 Staudt, Heinrich, Baugesch., Mommsenstraße 30
4 87 59 Staudt, Joh., Geschäftsf., Sülz, Hirschbergstraße 11
9 70 01 Staudt, Reinh., Schankw., *Bay* Bonner Straße 289
9 43 62 Staudt, Reinh., *Bay* Altenb.Str. 252
4 77 24 Staudt, Willy, Dir., *Lth* Mommsenstr. 160
4 65 33 Stauf, E., Verlag, *Lth* V.Schnitzler-Str. 59
21 63 25 Stauf, O., Dentist, BrüsselerStr. 35
22 77 89 Staufen-Verlag E. Bercker, HoheStr. 136
1 48 45 Stauff, Dr. Mich., Deutz, Justinianstr. 7
4 35 04 Stauff, Dr. St., Arzt, *Lth* Bachem.Str. 44
1 46 24 Staus, N., Install., Kalk, Josefkirchstr. 23
4 52 84 Stausberg, A., Metzger, *Brf* Aach.Str. 567
21 89 91 Stauß, Sophie, Schreibstube, Zülp.Str. 42
9 73 45 van Staveren, Cläre, Damenmoden, TeutoburgerStr. 12
4 75 22 Stebler, Edith, *Lth* F.Pückler-Str. 50
9 73 03 Stecher, Hans, Lastanhänger, *Bay* SchönhauserStr. 33
5 40 98 Steckel, Fritz, Dir., *Brf* Paulistr. 58
6 31 66 Stecker, H., Maler, *Mlh* Steinkopfstr. 50
5 18 55 Steckhahn, Herm., Kfm., *Ehf* Tieckstr. 49
5 72 39 Steeg, Jos., Zigarr., *Ehf* VenloerStr. 284
22 85 03 Steeg, Theo, Zigarren, Kreuzg. 17b
6 06 03 Steeger, Joh., Install., *Mlh* Frankf.Str. 91
4 50 81 Steegmann, L., Frau, Sülz, Neuenh.A. 7
7 34 68 Steegmans, Aenne, Frau, NeußerStr. 20
4 97 54 Steegmans, H., Kfm., Sülz, Arnulfstr. 17
9 96 08 Steegmans, Dr. Wilh., O.L.G.-Rat, *Bay* Schillerstr. 92
7 91 31 Steen, Hildegard, *Np* Schillstr. 2
21 56 03 W. Steenebrügger & Co, Gereonsmühleng.15
9 43 17 Steer, Franz, Ing., *Bay* Mehl.Str. 23
21 32 78 Stefan, Otto, Zigarren, AachenerStr. 6
4 65 35 Stefes, Karl, Steuerberat., Sülz, Remig. Straße 51
5 60 47 Steffan, Peter, Kohlen, *Ehf* Hackl.Str. 34
22 27 26 J. u. A. Steffany, Zigarrenfabr., Trankg. 1
4 97 03 Steffen, Arthur, Kfm., Sülz, Klettenberggürtel 35
7 17 83 Steffen, Dr. Cl., R.-A., Blumenthal 13
4 42 13 Steffen Erich, *Lth* C.Kappelm.Str. 12
22 45 12 Steffen, Franz, Hotel, Gr.Neug. 1
4 21 93 Steffen, P., Ing., Sülz, MayenerStr. 1
4 12 31 Steffens, A., Uhren, Sülz, Breib.Str. 3
5 27 48 Steffens, Clemens, Buchdruckerei, *Bick* VenloerStr. 693
21 56 88 Steffens, Emil, Blumen, Habsbg.Ring 6
9 46 18 Steffens, Dr., Fliesen, Siegfriedstr. 7
1 48 41 Steffens, Dr. Hans Ernst, Staatsanw., Poll, Auf den Steinen 1
1 27 69 Steffens, Heinr., Kfm., Poll, R.Kirchw.187
22 54 15 Steffens, Jakob, Install., Böhrerg. 6
7 26 89 Steffens, Jakob, Metzg., Aquinostr. 25
9 31 80 Steffens, Johann, Hardefuststr. 17
21 29 03 Steffens, Jos., Masseur, Maur.Steinw. 30
7 44 71 Steffens, M., Uniformen, Machab.Str. 42
21 97 42 Steffens, Max, Fleischwr., Berlich 9
5 29 10 Steffens, M., Viehagt., *Ehf* Röntgenstr. 27
4 34 39 Steffens jr., Peter, *Lth* Klosterstr. 128
5 11 65 Steffens, Toni, VenloerStr. 22
21 70 88 Steffes, Math., Kartoffeln, Palmstr. 14
9 29 17 Steg, Christian, Kaesenstr. 15
9 80 73 Steg, K., Bez.-Kommissar, Eifelstr. 11
5 76 26 Steger, Dr., Lehrerin, Kämpchenshof 6
6 17 71 Steger, Mart., Glaser, *Hhs* Sigwinstr. 16
5 69 97 Steger, M., Friseur, *Ehf* Philippstr. 14
1 40 21 Steger, P., Stud.-Rat, Deutz, Just.Str. 3
9 10 82 Steger, Peter, Vertr., MainzerStr. 31
7 39 02 Steger, Werner, Techn., Richl, Stammh. Straße 73
4 89 62 Gebr. Stegmann, Autotransp., *Lth* Dür.Str.
4 69 80 Steguweit, Heinz, Schriftst., Sülz, Petersbergstr. 82
9 89 10 Stehl, Wilh., Ob.-Insp., Ulrichg. 2
7 96 37 Stehling, Heinr., Vertrb., *Mrh/l* Merh.Str.279
4 27 87 Stehling, Josef, *Lth* Pfarriusstr. 15
9 37 61 Steib, L., Ww. Trajanstr. 14
22 36 27 Steifers, L., Kunsthdlg., Komöd.Str. 46
7 25 38 Steiger, Friedrich, Metzger, *Np* Bülowstraße 12
5 20 76 Steiger, Wilh., Kesselbau, *Brf* Eupener Straße 86
5 46 59 Ders., Wohn., *Brf* Maarweg 27
22 11 12 Steigerwald, Viktor, Ww., St.Martin 7
22 81 87 Steigl. Robert, Uhren, Kolpingpl. 1b
22 60 90 Ders., Wohn., Glockeng. 11
22 29 84 Steil, Heinz, Hptm., Klingelpütz 24
7 63 63 Steil, Ww. J., Tabakwr., *Np* Kuenstr. 1d
21 38 24 Steilen, Peter, Fleischwr., Ehrenstr. 86
22 73 68 Steiler, Jos., Armaturen, Severinstr. 232
7 36 78 Steimel, Ernst, Kfm., WorringerStr. 21
21 51 30 Steimel, Hans, Elektr. Anl., Hochstadenstraße 29
4 22 83 Steimel, Heinr., *Lth* Decksteinerstr. 12
21 86 09 Steimel, Karl, Vertret., Reinoldstr. 15
22 99 55 Steimel, Käthe, Herzogstr. 10
21 33 36 Steimel, W., Druckerei, Weidenbach 18
4 69 86 Steimels, Hel., Autohof, A.Lindenthalgürt.
6 18 60 Steimels, Wilh., Elektrotechn., *Mlh* MünstererStr. 55
7 62 75 Steimers, Joh., Kohlen, Mayb.Str. 134
7 49 29 v. d. Stein, Dr., Arzt, Blumenthalstr. 21
6 28 25 Stein, A., Bauführer, *Mlh* Düsseld.Str. 12
4 19 18 Stein, A., Orthopäd., *Lth* Lortzingstr. 60
21 54 05 Stein, Alfred F., Ing., Lindenstr. 77
21 38 07 Stein, A., Herrenmod., Salierring 61
4 11 31 Stein, A., Dent., Sülz, Luxemb.Str. 265
5 97 62 Stein, Casp., Bauer, Gut Köschhof, Auweil.
9 30 67 v. Stein, Ellen, H.v.Fallersleben-Str. 4
1 29 42 Stein, F., san.Anl., Deutz, Gotenring 46
5 29 55 Stein, Friedrich, Amtsger.-Rat, *Brf* JunkersdorferKirchweg
22 89 89 Stein, Friedr., Sekr., Schilderg. 84
5 42 54 Stein, Fritz, Vertr., Kamekestr. 14
7 60 22 Stein, Fritz, Senatspräsid., Dt.Ring 14
(9 76 74) Stein, Gustav, R.-A., Vorgebirgstr. 35
4 74 67 Stein, H., Obering., *Lth* KerpenerStr. 23
7 34 00 v. Stein, Dr. Hch., Bankier, Dtsch.R. 19
5 18 02 Stein, H. H., Archit., *Ehf* Nußb.Str. 74
6 02 69 Stein, Hellm., Dir., *Mlh* Rhod.Str. 29
4 92 57 Stein, H., Obering., *Brf* Schinkelstr. 2
5 46 81 Stein, Hugo, Zahnarzt, Spichernstr. 10
9 47 81 Ders., Wohn., *Bay* Schillingr.Pl. 4
21 02 41 Stein, J. H., Bankhaus, Laurenzplatz 3
7 93 30 Stein, Dr. Jakob, Zahnarzt, Riehl, StammheimerStr. 88
9 26 82 vom Stein, Joh. Heinr., Bankier, *Bay* Auf dem Römerberg 29
9 86 52 Stein, Jos., Ing., *Rdk* Hauptstr. 70
21 89 25 Stein, Jos., Metzg., Rotgerbergbach 12
4 76 16 Stein, K., Kartoffeln, Sülz, Sülzb.Str. 119
9 80 50 Stein, Karl, Zigarren, Kurfürstenstr. 27
4 50 07 Stein, Klara, Frau, *Brf* Wiethasestr. 5
22 76 39 M. Stein u. Elly Babilon, Damenhüte, Richartzstr. 4
5 78 68 Stein, Martin, *Ehf* Lessingstr. 39
22 53 90 Stein, Nettchen, D.-Hütc, Mohrenstr. 23
6 33 75 Stein, Otto, Betr.-Ltr., *Hw* Däumlingsweg 7
9 25 35 Stein, Pet. W., Immob., Rosenstr. 24
6 33 27 Stein, Dr. René, Zahnarzt, *Hw* SchnellweiderStr. 71
21 52 61 Stein jr., Steph., Lederstanzw., Huhnsg.42
5 34 28 Stein, Tinny, Frau, *Ehf* Venl.Str. 220
6 31 71 ter Stein, Walter, Vertr., *Mlh* Prinz-Heinrich-Str. 40
6 39 63 Stein, Frau Wilh., Autovermiet., *Dbr* GieratherStr. 7
21 42 18 Stein, Dr. Wilh., Insp., Lochnerstr. 6
5 63 68 Stein, Wilh., Steuerberater, *Ehf* Venloer Straße 218
22 63 14 Stein, Wilh., Rektor, Klingelpütz 1
5 67 19 Stein & Co., Fbr. techn. Oele u. Fette, *Ehf* Ehrenfeldgürtel 136
1 22 30 Steinacker, Paul, Auto-Repar., *Mrh/r* OlpenerStr. 397
21 85 78 Steinbach, Adolf, Autosped., Blaubach 44
22 81 57 Steinbach, Fritz, Schwalbeng. 2
22 53 00 Steinbach, G., Pension, Mariengart.G. 6
22 12 32 Gebr. Steinbach, Parfümerie, BreiteStr.2a
5 49 64 Steinbach, Hanns, Kpl., *Ehf* Simrockstr. 7
4 14 23 Steinbach, Hans, Kfm., *Lth* DürenerStr.44
7 20 33 Steinbach, Jos., Zigarren, Kref.Str. 1
4 13 09 Steinbach, K., Lebensm., Sülz, Marsiliusstraße 46
4 82 35 Steinbach, Karl, Sülz, Aegid.Str. 13
4 52 35 Steinbach, Frau Peter, Butter, Sülz, Gottesweg 147
9 20 37 Steinbach, P., Gastwirt, Siebenburgen 73
6 17 09 Steinbach, W., Metzg., Bg.Gladb.Str. 711
21 97 50 Steinbauer, Wolfg., Vertr., Mittelstr. 7
5 48 12 Steinbeck, Alfr., Archit., *Brf* Melateng. 1
4 78 72 Steinbeck, O., Kfm., Sülz, Sülzgürtel 62
6 28 38 Steinberg, Gottfried, Gastw., *Mlh* Deutz-MülheimerStr. 226
4 27 01 Steinberg, Leo, Sülz, Petersbergstr. 61
1 23 17 Steinberg, P., Moden, Kalk, Hauptstr. 103
6 28 39 Steinberg, W., Moden, *Mlh* Frankf.Str. 18
22 94 39 Steinberger, Jos., Archit., Appellhofpl. 32
5 44 87 Steinborn, A., Vertr., *Ehf* Siemensstr. 52
6 14 77 Steinborn, Martin, Tapeten, *Mlh* Regent. Straße 5
(5 78 04) Steinborn, Walfried, Hefe, *Ehf* Merkensstraße 25
5 64 35 Steinbrenner, Emil, Maybachstr. 24
4 38 02 Steinbrenner, Hans, Musiker, *Lth* Laudahnstr. 11
6 28 83 Steinbrink, Heinrich, Gummiwr., *Dbr* Bergisch-GladbacherStr. 1192
5 53 20 Steinbruchs-Berufsgenoss. Sektion III, *Ehf* Barthelstr. 85
5 31 29 Steinbrück, Frz., Kfm., LütticherStr. 56
1 71 59 Geschwister Steinbüchel, Brück, Lindlarer Straße 10
22 32 19 Steinbüchel, Hans, Vertr., Schilderg. 24
4 80 36 Steinbüchel, Hugo, Gastst., Sülz, ZülpicherStr. 312
4 74 83 Steinbüchel, Karl, chem.-pharm. Präp., Sülz, AegidienbergerStr. 11
7 24 41 Karl Steinbüchel KG, Güterfernverkehr, *Np* Schwerinstr. 42
7 27 09 Steinbüchel, Theo, Restaur., Riehl, StammheimerStr. 100
5 10 88 Steinbüchel jr., Theo, Vertr., Neue MatrichterStr. 1
9 92 39 Steinbusch, Mart., Butter, Quirinstr. 1a
6 07 60 Steindor, Wilhelm Bäcker, *Mlh* WichheimerStr. 22
5 69 63 Steinebach, Hans, Metzgerei, *Ehf* Ehrenfeldgürtel 147
21 97 24 Steinecke, Willy, PfälzerStr. 42
5 63 76 Steinemann, Ant., Viehagt., Schlachthof
5 62 14 Steinemann, August, App.-Bau, *Ehf* VenloerStr. 500
22 93 90 Steinemann, Elisabeth, BreiteStr. 47/49
9 86 16 Steinemann, Hans, Versandltr., *Rdk* Maternusstr. 29
22 98 31 Steinenbach, Gerh., Briefmark., Krebsg. 4
22 64 04 Steiner's Paradiesbetten, Schilderg. 47
21 36 09 Steiner, Heinr., Kfm., Wolfstr. 10
9 98-29 Steiner, Hermann, Heißmangel, Hochkirchen, BonnerStr. 11
21 45 15 Steiner, Dr. Jos., R.-A., Gereonshof 7
5 27 46 Steiner, Otto, Install.-Art., VenloerStr. 24
4 46 86 Steiner, Roni, Studienrätin, *Lth* Kriegsweg 16
22 45 34 Steiner, Ruth, Drog., HoheStr. 6
22 36 20 Steiner & Keller G. m. b. H., Uniformen, Gereonstraße 18–32
4 27 79 Steiner u. Co, Install., Sülz, Neuenh.A. 45
21 26 12 Steinert, Therese, Wäscherei, Kyffh.Str. 1
9 93 72 Steinert, Dr. Walter, Dir., Teutob.Str. 29
5 13 50 / 5 13 51 Steinert Elektromagnetbau, Köln-Bickendorf, Postfach 42. T Elektromagnet P 100320
4 15 68 Steinfeld, Heinz, Ind.-Vertr., Sülz, Mommsenstr. 4
5 42 39 Steingaß, Ant., Pianos, BrabanterStr. 39
21 79 54 Steingaß, C., Buchdr., Friesenstr. 50
4 68 55 Ders., Wohn., ZülpicherStr. 366
4 78 25 Steingaß, Jean, Radio, Luxemb.Str. 45
22 23 30 Steingass, Math., Kfm., Hamb.Str. 15
7 26 13 Steingaß, Paul, Butter, *Np* Einheitstr. 7
21 21 10 Steingießer, Dr. Fr., R.-A., Hohenz.R. 46
4 28 00 Ders., Wohn., *Lth* Nietzschestr. 12
5 76 29 Steingrüber, Max, Klavierbauer, Lütt. Straße 59
21 74 61 Steingrüber & Co, Leitern, Norbertstr. 34
7 34 27 Steinhauer, Christ., Blumenth.Str. 99
1 14 07 Steinhauer, G., Radio, Deutz, Freiheit 58
7 95 58 Steinhauer, Jak., Install., Riehl, StammheimerStr. 24
22 84 97 Steinhauer, Jos., Güterverk., Matthiasstraße 26
4 19 86 Steinhauer, Wern., Sülz, Hermesk.Str. 3
21 59 69 Steinhaus, Heinr., Hefe, Maurit.Weg 46
7 26 17 Steinhaus, Regine, Frau, Blumenth.Str. 7
5 22 91 Steinhaus jr., Robert, Metalle, *Ehf* Herbrandstraße
21 51 04 Ders., Wohn., FlandrischeStr. 18
1 34 69 Steinhaus & Flüs, Inh. W. Blissenbach, Metallgießerei u. Armaturenfbr., Köln-Kalk, Kalk-Mülheimer Str. 239
1 12 73 Steinhausen, Carl, Kfm., Kalk, WipperfürtherStr. 88
4 71 66 Steinhausen, Ww. Chr., Lebensm., Sülz, DaunerStr. 1
22 42 60 Steinhausen, F., Blumen, Weißbütteng. 14
9 35 88 Steinhausen, Fritz, Vertr., Eifelstr. 33
7 45 33 Steinhausen, Jean, Abbruchuntern., *Np* NeußerStr. 476
21 55 19 Steinhausen, K., Elektroapp., Aach.Str. 7
21 13 12 L. Steinhilber & Co., Kinderbekleid., Wolfsstr. 1a
24 63 43 Steinhilber, Ldw., Kfm., *Lth* Lindenhof 9
21 49 84 Steinhoff, Garage, Mauritiuswall 20
21 72 95 Steinhoff, F., Galanteriewr., Weyerstr. 88
9 25 12 Steinhoff, Josefine, Schneid., Salierr. 24
4 96 97 Steinhoff, L., Vertr., *Lth* Stadtwaldg. 50a
1 19 35 Steinhoff, Maria, Dr., Deutz, Gotenring 3
5 57 27 Steinholzfbr. Fama GmbH, *Ehf* Ottostr.18
4 67 17 Steinhorst, R., Archit., *Lth* Dür.Str. 389
21 26 30 Steinkamp, Fritz, Friesenstr. 89
5 90 07 Steinkauler, R. T., Bankdir., Sedanstr. 13
4 72 82 Steinke, Karl, Sülz, HermeskeilerStr. 8
5 04 18 Steinkönig, Georg, Buchprüfer, *Ehf* SubbelratherStr. 312
6 07 65 Steinkopf, Dr. W., Oberlandesgerichtsrat, *Mlh* MünstererStr. 1
9 24 20 Steinkrüger, Anton, Uhren, Severinstr. 43
6 23 37 Steinkrüger, M., Rest., *Mlh* Regent.Str. 1
6 28 06 Steinkrüger, Peter, Bäcker, *Dbr* Berg.-GladbacherStr. 1114
21 89 59 Steinkrüger, Walter, Bauunt., Pantaleonsmühleng. 16
5 60 04 Steinkrüger, W., Ww., *Brf* Kämpchensw.90
6 22 51 Steinkrüger, Wilh., Metzger, *Dü* Berliner Straße 944
21 57 81 Steinkühler, Wilh., Ing., Ehrenstr. 100
4 36 03 Steinlechner, Dr. med. dent., *Brf* Aachener Straße 413
21 57 12 Steinmann, A., D.-Konf., JülicherStr. 18
21 82 28 Steinmann, Edeltrud, Damenmaßschneid. Beethovenstr. 14
4 85 13 Steinmann, Hans, Margarine-Vertr., *Lth* Wildenburgstr. 28
4 89 97 Steinmann, Otti, Ww., Lindenthalg. 80
22 83 87 Steinmann, Wilh., Goldschmied, Krummer Büchel 26
5 19 87 Steinmann, Willy, *Lth* Haselbergstr. 11
21 79 93 Steinmeister, Willi, Musikalien, Mauritiussteinweg 89
6 30 40 Steinmetz, C., Apoth., *Mlh* Fürstenstr. 21
7 21 07 Steinmetz, Gg., Kohlen, *Np* Zonserstr. 50
5 33 63 Steinmetz, Hans, Radio, Bism.Str. 40
4 55 62 Steinmetz, Peter, Bierverl., Sülz, Gottesweg 165
4 51 90 Steinmetz, Dr. W., Kfm., Sülz, Aemilianstraße 14
9 51 67 Steinmeyer, H., Frau, Sachsenring 39
21 18 62 W. Steinmüller u. Sohn, Vertr.: H. Braun, Hahnenstr. 1
4 32 23 J. Steinus & Söhne, Bildhauerei, *Lth* AachenerStr. 243
5 21 42 Steinraths, A., Öle, Antwerp.Str. 2
7 82 19 Steinraths, Otto, Kfm., Blumenth.Str. 25
5 50 71 Steinringer, Frau Clemens, Wäscherei, *Ehf* Overbeckstr. 40
5 63 40 Steinritz, Konr., Eier, *Ehf* Gutenb.Str. 26
4 59 58 Steinröder, F., Kfm., *Lth* Klosterstr. 18
22 77 04 Steinröder, Viktor, Bäcker, Langg. 20
9 10 66 Steinrücke, B., Bankdir., Hardefuststr. 6
22 61 73 Steins Fotohaus, HoheStr. 117
4 58 17 Ders., Wohn., *Lth* Wüllnerstr. 111
4 29 01 Steinwascher, Heinrich, Seifen, Sülz, Stenzelbergstr. 15
7 87 81 Steireif, Heinz, Wirt, *Np* Rembrandtstr. 2
4 93 45 / 4 58 38 Steinwerke Meys & Co. G.m.b.H Köln-Lindenthal, Geibelstr. 28
22 17 97 Steinweg, Ellen M., Frau, Glockeng. 2
5 74 15 / 5 72 78 Steirische Gußstahlwerke A.-G. (Styria-Stahl), Zweigniederlassung Köln, Widdersdorfer Straße 242
21 93 51 Stejskal, Karl, Posament.Mstr., Wolfstr. 12
4 55 15 Steland, M., Sänger, Sülz, Morbach.Str. 40
5 63 96 Th. & M. Steland, Apparatebau, *Ehf* VogelsangerStr. 271
(1 71 75) Gebr. Stelberg, Baugeschäft, Brücker Mauspfad 536
21 13 28 Fritz Stelkens & Co., Spezialartikel für die Fleischwarenindustrie, Lindenstr. 14
9 10 02 Stelkens, W., Chemik., *Bay* Höld.Str. 29
21 60 80 Ders., techn. Versuchsanst., Lux.Str. 34
7 49 95 Stelter, Otto, Versich., Riehl, Pionierstr. 35
5 48 20 Stellbaum, Dr. R., Gesch.-F., Bick, Hans-Schemm-Str. 68
21 70 63 Stellbrink, Christa, Frau, Hohenstauf.R. 14
7 97 44 Stelzer, H., Kurzwr., *Np* NeußerStr. 607
4 51 91 Stelzmann, Arn., Dr., *Lth* Lortzingstr. 25
5 25 90 Stelzmann, Paul, Schlachter, *Ehf* Winkelmannstr. 22
21 79 41 Stelzmann, Th., Dachdeck., Reinoldstr. 17
5 33 76 Stemmeler, Bleilöterei, *Ehf* Lenaustr. 12
7 55 72 Stemmer, Franz, san. Install., *Np* Christinastraße 54
7 78 87 Stemmer, Jos., Install., *Np* Auguststr. 46
7 65 84 Jos. u. Aug. Stemmermann, Fahrräder, KrefelderStr. 31
5 72 76 Stemmler, Emil, *Ehf* Sömmeringstr. 20
1 21 20 Stemmler, Hans, Lederwr., Kalk, Hauptstraße 139
5 28 85 Stemmler, H., Vulk., *Bick* VenloerStr. 537
9 31 04 Stemmler, Heinz, Kondit., Weidenb. 41
4 39 77 Stemmler, Rich., Droschk.-Betr., Sülz, NeuenhöferA. 92
5 55 60 Stemmler & Lang, Bier, Gilbachstr. 22
9 41 02 Stempel, Heinr., Eisenwr., BonnerStr. 25
6 35 04 Stempel, Wilhelm, Eisenw., Kalk, HeidelbergerStr. 8
9 97 93 Stemper, Victor, Kaesenstr. 28
9 57 63 Stender, Erich, Med.-Rat, *Bay* Eugen-Langen-Str. 19
4 99 47 Stendker, Th., Bäcker, Sülz, Weyertal 28
1 20 38 Stengel-Mühlberg, Dentist, Kalk, Kalker Hauptstr. 115
9 27 01 Stenger, Friedr., Kfm., *Zst* Gottesw. 23
6 21 72 Stenger, H., Schilder, *Mlh* Keupstr. 65
4 75 49 Stenkhoff, Oberltn., Sülz, Gymn.Str. 6
5 79 12 Stenner, Carl, Herren-Moden, *Ehf* Venloer Straße 329
4 87 21 Stentenbach, Peter, Schreinermstr., *Lth* DürenerStr. 165a
9 32 34 Stentrup, Hch., Amtsger.-R., Mainzer Straße 77
5 30 70 Stenz, Adolf, Präsid., *Brf* Eilend.Str. 12
21 80 59 Stenzel, H., Geschäftsf., Hohenst.R. 9
9 69 02 Stenzel, Martha, Volksgartenstr. 10
4 96 08 Stenzel, P., Metzg., Sülz, Zülp.Str. 339
5 28 39 Stepen, Jos., Vertr., *Bick* Heidem.Str. 5
6 24 13 Stephan, Karl, Kalk, K.Mülh.Str. 370
9 52 29 Stephan, Karl, Obst, Großmarkthalle, Bonntor
7 67 58 Ders., Wohn., Thürmchensw. 19
7 11 31 Stephan, M., Baurat, Weißenburgstr. 54
1 23 04 Stephani, Leichtbauplattenwerk, Kalk, Kuthstr. 95
5 87 74 Stephani & Lanser, Wäscherei, *Ehf* Barthelstr. 131
5 63 51 Steppeling & Co., Versich., *Ehf* Venloer Straße 216
21 55 20 Sterbeunterstützungskasse 1923, Hildeboldplatz 30
21 43 44 C. Sterck & Co., Frisör, Habsb.Ring 22
22 28 00 H. Sterck jr. & Co, Parfümerie, Hohe Straße 135
21 61 44 Joh. Jos. Sterck & Zoon, Kaffee, Mauritiussteinweg 90
9 93 86 Sterck jr., Karlh. Pet., Vorgebirgstr. 33
7 51 76 Sterck, Rob., Notar, Hermannstr. 18
22 12 87 Stern-Apotheke, Am Waidmarkt 26
4 60 21 Stern, Carl, Vertr., Sülz, Arnulfstr. 8
5 26 35 Stern, Franz, Baurat, *Brf* Eilend.Str. 14
1 38 07 Stern, W., Kohlen, Benedictusg. 4
4 54 46 Sternberg, Frau Ad., *Lth* Stadtwaldg. 18
21 60 76 Sternberg, Willy, Kfm., Friesenstr. 80
5 97 80 Sternemann, A., Landw., *Bm* Nüssenb.Hof
21 11 09 Sternemann, H., Bäckerei, Händelstr. 27
1 18 18 E. u. M. Sternenberg, Deutz, Alemannenstraße 10
1 12 75 Sternenberg, Ilse, Deutz, Dt.Freiheit 103
5 18 30 Sternring Einkaufs-GmbH, *Ehf* Ehrenfeldgürtel 126
9 67 66 Wilh. Sterrenberg GmbH, Landesprod., Hauptmarkthalle, Bonntor
4 97 78 Stetefeld, Max, Dr., Sülz, Hirschb.Str. 22
4 53 47 Stetenfeld, Änne, Heißmangel, Sülz, NeuenhöferA. 44
5 66 09 Stettner, Ewald, Drogerie, Friesenpl. 24
9 63 97 Steudter, J., Stadtinsp., Karthäuserw. 46
4 73 98 Steuer, C. Th., Vertr., *Lth* Schum.Str. 17
4 55 86 Steuer & Bernhard, Hüte, Sülz, Sülzg. 2
5 21 85 Steuernagel, Ewald, Leder, *Ehf* Venloer Straße 340
5 12 20 Steuernagel, Heinrich, Schuhwr., *Ehf* VenloerStr. 199
7 36 14 Steven, Dr. Cl., Rezitator, RichlerStr. 83
9 79 61 Steven, Fritz, Obering., *Rdk* Frankstr. 27
9 27 94 Steven, Gerh., Metzg., VorgebirgsPl. 2
21 54 70 Stevens, H., H.-Wäsche, Rinkenpfuhl 33
5 35 48 Stevens, Heinr., Dir., Bismarckstr. 36
4 62 33 Stevens, J., Stuck, Sülz, Lux.Str. 204
4 82 33 Stevens, W., Friseur, Sülz, Sülzb.Str. 31
1 33 20 Stewen, Ernst, Fleischfbr., Kalk, Kalker Hauptstr. 220
6 18 37 Stewen, F., Metzg., *Mlh* v.Sparrstr. 44
5 09 61 Stiasny, Franz, Buchbind., Moltkestr. 91
1 49 65 Stibbe, A., Kfm., Rath, R.Mauspfad 20
21 86 55 Stiaue, Elisabeth, Likörfabrik, Köln, Gertrudenstraße 30
21 72 24 Stibinger, M., Kfm., Roonstr. 48
5 52 67 Stich, Chr., Vertr., *Ehf* G.Daniels-Str. 2
9 38 21 Stich, Jak., Stempelfbr., Josephstr. 43
4 68 65 Stich, J., Gastst., Sülz, EuskirchenerStr. 9
21 78 79 Stich, Ww. Jos., Zigarr., Probsteig. 36
21 19 12 Sticht, A., Porträtmaler, Hansaring 32
4 40 64 Sticht, Alb., Prok., *Brf* Kitschb.Str. 245
4 12 91 Sticht, Werner, Ing., Sülz, Aegid.Str. 6
21 82 56 Stieber, Bruno, Ww., Rubensstr. 38
9 31 37 Stiebler, Heinr., Vertr., Bottmühle 3
6 22 80 Stieff, E., *Mlh* Prinz-Heinrich-Str. 40
7 41 69 Stieffenhofer, E., Bäck., *Np* Holb.Str. 65
5 77 58 Stiegelmann, René, Kfm., Junkersdorf, *Brf* Frankenstr. 78
5 70 03 Joh. Stiegelmeyer & Co. G. m. b. H., Eisenmöbelfabrik, Eupener Str. 157
9 59 64 Stieger, Leonh., Kfm., TeutoburgerStr. 33
21 28 04 Stiehl, Ad., Verdunkl., Richmodstr. 33
5 00 64 Stiehl, E., Kfm., Spichernstr. 10
7 11 00 Stiehl, H., Präs., Riehl, Garthestr. 19
4 30 23 Stiehl, Kurt H., Staatsanwaltschaftsrat, *Lth* KerpenerStr. 59
4 47 64 Stiel, Alex, *Lth* Weyerthal 135
(22 43 77) Stiel, Franz, säurefeste App., Maria-Abl.Pl. 10
4 74 88 Stiel, Hanns, Vertr., *Lth* DürenerStr. 64b
6 14 38 Stiel, J., Schrein., *Mlh* Münst.Str. 37
1 31 63 Käte Stiel, Käte Fuchs u. Anneliese Delvenne, Deutz, Adolfstr. 40
7 19 38 Stiel, Peter, Riehl, Joh.Müller-Str. 40
6 01 17 Stiel, Pet., Holzbearb., *Mlh* Düsseld.St.209
7 38 08 Stiel, Dr. W., Arzt, *Np* KempenerStr. 59
22 98 30 Stiel, Walter, Vertr., Mohrenstr. 23
6 15 79 Stiel jr., W., Schrein., *Mlh* Holzw.Str. 20

4 40 06 Stieldorf, H., Versich., *Lth* Uhlandstr. 47
21 80 82 Stieldorf, Theo, Metzger, Kümpchenshof 7
21 85 57 Stieldorf, Wern., Frau, a. d. Berlich 5
6 32 01 Stieler, Franz M., *Mlh* Genovevastr. 65
5 09 95 Stiell, Peter Josef, Feinkost, *Bick* SubbelratherStr. 527
22 38 71 Stiene, Jean, Tuche, Kupfergasse 5
22 36 89 Stienen, Karl, Musiker, Salzgasse 9
9 25 90 Stiepel, E., Kfm., *Bay* Marienb.Str. 64
21 84 01 Stier, Émilie, Hohenstaufenring 30
4 55 63 Stier, Gertrud, *Lth* Laudahnstr. 35
9 31 31 Stier-Somlo, Ww., *Bay* Marienb.Str. 31
21 95 79 Stierheim, Alb., Gaststr., Rothgerberb. 34
21 44 94 Stiewe, Helmut, Gesch.-F., Hohenz.R. 74
5 46 54 Stiewe, W., Bäck., *Bick*, VenloerStr. 666
21 15 92 Stigbauer, Jos., Kondit.Bed., Ehrenstr. 24
21 67 32 Stilbach, Gottfr., Install., St.Apernstr. 64
21 85 22 Still, Herm., Konditor, St.Apernstr. 62
9 53 96 Still, Sebast., D.-Hutfbr., Rosenstr. 53
4 56 13 Stiller, A., Schuhm., *Brf* Raschdf.Str. 30
4 21 79 Stiller, F., Install., Sülz, Sülzburgstr. 93
5 16 16 Stilz, Fr. A., Dipl.-Kfm., Hansaring 19
21 15 86 Stilz, Fr. A., Treuhänd., K.Wilh.Ring 36
4 96 66 Stimmel, Kaspar, Kaross.-Bau, Sülz, LuxemburgerStr. 299
9 64 90 Ders., Wohn. Hochkirchen, H.WesselStr. 1
22 49 76 Stinglhammer, Jos., Kfm., Hohe Pforte 8
7 54 21 Stippich, Hans Otto, KrefelderWall 39
9 81 06 Stirn, Hch., Bauwerkst., Josefstr. 40
7 93 27 Stirn, Ww. Nik., Schloss., Balthasarstr. 15
6 15 65 Stirnat, Paul, Kfm., *Mlh* Gr.AdolfStr. 64
6 01 66 Stock, Franz, O.-Ing., *Mlh* E.Brauer-Str. 3
1 12 97 Stock, Josef, Maler, Deutz, Arnoldstr. 5
5 64 33 Stock, Peter, Fleischtransp., *Ehf* Gutenbergstr. 126
5 35 79 Stock, Peter, Gastw., AachenerStr. 18
21 65 72 Stock, Walter, Juwelier, Neumarkt 27
21 93 38 Stock, Wien., Schneider, BreiteStr. 159
22 74 91 Stockberg, B., Kol.-W., Spulm.G. 66
5 40 89 Stockberg, W., Vertr., *Ehf* Liebigstr. 157
9 40 73 Stockder, Walter, Öle, Ubierring 10
4 41 25 Stocker, Rup., Prok., *Lth* Landgr.Str. 108
21 39 80 Stockhausen, Hanna, Immob., Hohenz. Ring 49
9 47 35 Stockhausen, J., Weine, Altebg.Str. 109
7 86 30 Stockmann, Herm., Install., Altenb.Str. 16
4 67 88 Stockmann, Paul, *Lth* BachemerStr. 188
4 37 50 Stockschläder, Moden, Sülz, Zülp.Str. 275
6 29 16 Gebr. Stocksiefen, Marmor, *Hw* Piccolominістr. 627
5 61 50 Stockum, A., Möbel, *Ehf* Philippstr. 70
22 88 22 Stockums, Dr., Weihbischof, Burgmauer 13
4 42 98 Stocky, Jul., Konsul, *Lth* Leichtensternstraße 12
(4 42 98) Stocky & Maus oH, Immob., *Lth* Leichtensternstr. 12
1 34 73 Stodden, P., Wandplatten, Deutz, Neuhöfferstr. 15
4 70 42 Stöbe, E., Prok., Sülz, Nonnenw.Str. 47
9 20 32 Stöbe, Emil, Beamter, *Bay* Leyboldstr. 10
6 10 00 Stöbe, Paul, Treuhänder, *Dbr* Grafenmühlenweg 167
4 30 38 Stoeck, Dr., Amtsgerichtsrat, *Lth* Schnitzlerstraße 14
4 69 33 Stöck, Aenne, Sülz, HermeskeilerStr. 7
4 47 40 Stöck, Dr. K., Arzt, Sülz, Zülp.Str. 334
21 80 60 Stöcker, Aug., Blumen, Hohenst.Ring 4
4 78 32 Ders., Wohn., Sülz, MünstereifelerStr. 55
9 93 48 Stäcker. Gustav, Rolandstr. 69
7 20 95 Stöcker, Hans, Thürmchenswall 47
6 04 69 Stöcker, H., Schokol., *Mlh* Bertoldistr. 21
9 73 23 Stöcker, H. H., Ing., Sachsenring 49
Sml.-Nr. 6 00 51 **Heinrich Stöcker A.-G., Bauunternehmung, *Mlh* Clevischer Ring 39. T Stöckerbau**
6 18 34 Stöcker, Ww. H., Café, *Mlh* Frankf.Str. 16
6 07 67 Stöcker, K., Vers., *Mlh* Regentenstr. 37
9 74 53 Stöcker, Ww. M., Metzger, BonnerStr. 13
21 51 91 Stöcker, P., Anzeigenexp., Maur.Steinw. 87
5 36 67 Stöcker, Peter, *Np* UlmerStr. 7
4 11 03 Stoecker, Stephan, Fahrschule, Sülz, Palanterstr. 35
7 38 12 Stücker, Willy, Metzg., *Np* NeußerStr. 280
6 13 51 **Stoecker & Kunz G. m. b. H., Feuerfeste Produkte, Silikasteine, Köln-Mülheim, Dellbrücker Str. 6**
9 48 90 Stöckermann, W., Schreibw., MainzerStr. 1
5 66 02 Stöcklein, A., Kfm., *Ehf* Siemensstr. 52
21 42 74 A. G. Stöckmann Sohn, Ledergroßhdlg., Rubensstr. 35
21 95 50 Stoedtgen, H. F., Kfm., JülicherStr. 24a
5 72 75 Stöhr, Karl, Buchhdlr., LütticherStr. 41
7 39 94 Stölke, F., Betriebsl., Weißenburgstr. 33
7 91 09 Stölting, J., Textilvertr., NeußerPl. 24
21 77 61 Stöppler, Jak., Juwelier, Zülp.Str. 11
21 67 84 Störzbach, K., Uhren, Hohenstaufenring 2
21 44 38 Stössel, Gg., Musikinstr., Rothgerberb. 40
5 14 11 v. Stösser, Anna, Frau, MastrichterStr. 31
6 00 23 Stößer, Leonh., Dir., *Mlh* Düsseld.Str. 12
5 34 52 v. Stösser, Carl, Kfm., Junkersdorf, Kornblumenweg 11
22 32 35 Stöter, August, Ww., Schilderg. 52
22 57 67 Stöter, Otto, Kfm., BreiteStr. 10
7 48 78 Stöttner, Egon, *Mrh/l* Fehrbellinstr. 4
5 63 87 Stoewesand, Dr. K., Zahnarzt, *Brf* Aach. Straße 392
22 27 71 Stoff-Müller, Kreuzg. 2a
21 89 20 Stoffel, Franz, Möbel, PfälzerStr. 39
4 96 80 Stoffel, H., Sülz, Siebengebirgsallee 67
4 80 93 Stoffel, M., Prok., Sülz, Hermesk.Str. 3
22 25 17 Stoffel, Pet., Buchbind., Viktoriastr. 18
22 81 83 Stoffel, Wilh., Möbel, Sternengasse 18
22 21 16 Stoffels, E., Hotel. Marzellenstr. 66
6 35 84 Stoffels, Joh., Techn. Leder, *Dbr* Hünenstraße 36
4 43 36 Stoffels, Leo, Bäckerei, O.Fischerstr. 5
7 27 33 Stoffer, Karl, Ww., Balthasarstr. 95
22 10 37 Stoffetage M. G. Moeller & Großkord, Schilderg. 1
7 61 67 Stoffrowsky, Paul, Besen, Dagob.Str. 61
9 65 07 Stohr, Ernst, Kfm., Sachsenring 70
21 40 28 Stohrer, Jul., Linieranst., Friedr.Str. 7
5 61 55 v. Stokar, Dr. W., Prof., Junkersdorf, *Brf* Frankenstr. 34
21 32 93 Stoke u. Heidrich, Schreibstube, Weißbütteng. 33
5 10 47 Stolberger, A., Kohlen, *Ehf* Dechenstr. 37
5 10 94 Stolberger, Alois, Gaststätte, Junkersdorf, *Brf* AachenerStr. 2
22 84 07 Stoll, Dolly, A.d.Rothenberg 12
4 71 50 Stollberg, E., *Brf* Frd.SchmidtStr. 52
6 38 51 Stollberg, M., Kfm., *Mlh* Pr.Heinr.Str. 40
9 59 61 Stolle, Dr., Arzt, Teutoburgerstr. 2
21 76 42 Stolle, Franz, Dachdeck., NorbertStr. 14
9 99 71 Stolle, Walt., Prok., Maternuskirchpl. 9
7 89 95 Stollenwerk, kathol. Pfarramt, *Np* Gneisenaustr. 15
Sammel-Nr. 5 26 45 **Heinrich Stollenwerk Großhandlung in Autobedarf Aachener Straße 64**
9 95 69 Derselbe, Wohn., Kaesenstr. 19
9 10 60 Stollenwerk, C., Kfm., *Bay* BonnerStr. 269
1 34 72 Geschw. Stollenwerk, Bäck., Kalk, Eythstraße 57
6 27 02 Stollenwerk, Joh., Buchdruckerei, *Mlh* DünnwalderStr. 9
6 23 25 Stollenwerk, Jos., Buchdruckerei, *Mlh* Frankf.Str. 46
4 49 07 Stollenwerk, Mathilde, *Lth* Weyertal 92
22 16 91 Stollenwerk, Quirin, Pfarrer, Kasinostr. 5
21 15 38 Stollenwerk, Therese, Lützowstr. 20
1 35 50 Stollenwerk, Vikt., Tabak, Kalk, Buchforststr. 103
4 74 74 Stollmann, Osk., *Lth* BachemerStr. 111
9 28 08 Stollwerk, Ad., Ing., *Bay* Parkstr. 19
9 67 41 Stollwerk, Fritz J., *Rdk* A.HitlerUfer 2
9 24 44 / 9 02 61 **Gebrüder Stollwerck Aktiengesellschaft, Schokoladenfabriken, Corneliusstr. 2**
22 18 08 Dies., Kleinverkf., HoheStr. 166
9 76 58 Stollwerck, Rich., Konsul, *Rdk* Adolf-Hitler-Ufer 34
6 28 18 Stolte, J., Schneid., *Mlh* v.Sparr-Str. 13
4 29 10 Stolte, R., Vertr., Sülz, Gottesweg 169
6 16 27 Stoltenberg, Dr., Chem., *Mlh* Gustl.Pl. 4
21 58 72 Stoltenberg-Lerche & Co. KG, Ingenieurbüro, Hohenzollernring 22
5 36 36 Dies., Wohn., *Brf* Corneliusmünsterstr. 25
4 10 32 Stoltenberg-Münzel, Archit., *Lth* Theresienstraße 27
4 73 97 Geschw. Stoltenhoff, Schweißerei, *Lth* Pücklerstr. 6
4 38 19 Stoltz, Willy, Mommsenstr. 14
7 42 02 Stolz, August, Tabak, LübeckerStr. 6
21 51 83 Stolz, Emmy, Frau, R.WagnerStr. 16
21 28 36 Stolz, Josef, Kfm., Engelbertstr. 14
7 94 29 Stolz, K., Feinkost, KrefelderStr. 75
4 77 04 Stolz, Otto, Ingen., *Brf* Wiethasestr. 42
6 26 37 Stolz, W., Zigarr., *Mlh* Schleierm.Str. 39
21 98 91 Stommel, Frau, Kaffee, Hansaring 34
21 40 66 Franz Stommel KG, Bekleid., Weyerstr. 17
4 16 39 Stommel, H., Ing., *Lth* Weyerthal 57
5 69 10 Stommel, Heinr., GladbacherStr. 16
5 79 34 Stommel, Hch., Ww., Eichendorffstr. 38
9 11 33 Stommel, Hubert, *Zst* HöningerW. 181
9 87 88 Stommel, Joh., Schreiner, *Bay* Schulze-Delitzsch-Str. 89
7 31 05 Stommel, Kurt, stud. chem., Richl, Schachtstr. 10
5 22 40 Stommel, M., Gastw., *Ehf* Venl.Str. 497
5 32 56 Stommel, Paul, Dr., Junkersdorf, *Brf* Statthalterhofallee 3
9 94 47 Stommel, Wilh., Gaststr., Im Ferkulum 30
9 15 08 Stommel, Willy, Kegelbahnbau, Wormser Straße 35
4 32 29 Stommelen, Herm. Josef, Autoverm., Sülz, Speestr. 5
4 71 70 Stommelen, Wilhelm, Autovermietung, Sülz, BerrenratherStr. 168
21 93 88 Stommelen, Ww. W., Gaststr., Pfeilstr. 15
7 28 32 Stommen, Anni, Frau, Thürmchenswall 92
22 57 68 Stommen, Leo, Gaststr., BreiteStr. 8
4 85 76 Stoos, A., Baurat, *Lth* Klarenbachstr. 190
22 30 66 **Stopfenschmitz, Herm. Jos. Schmitz o. H., Korkenfabrik, Kellereibedarf, An der Malzmühle 2**
5 44 04 Stoppelkamp, W., *Ehf* Ehrenf.Gürtel 169
4 72 71 Storbeck, W., Apoth., *Lth* Weyerthal 82
6 05 78 Storch, C., Dir., *Mlh* BuchheimerStr. 20
4 27 86 Storch, Frau Christel, Heißmangelstube, Sülz, Wittekindstr. 38
4 49 89 Storch, Friedr., Insp., Sülz, Morbach.Str. 63
4 74 54 Storch, Ludwig, Dir., *Lth* Lortzingstr. 46
7 11 37 Storck, Hermann, Ludendorffstr. 22
22 23 07 Stork, Arth., Blumen, Matthiasstr. 10
5 02 25 Stork, H., Innenausb., *Ehf* Siemensstr. 14
9 99 73 Stork, Thea, Garage, St.Magdal. 9
7 31 77 Storkenmeier, Nik., Vertr., *Np* Neußer Straße 361
7 60 66 Storms, Josef, *Np* Wilhelmstr. 50d
7 25 41 Storp Nf., Hch., Baustoffe, Melchiorstr. 14
5 16 02 Stoye, Karl, Musiklehr., Bismarckstr. 62
22 28 57 Strack Nf., Emil, Versich., Gereonshaus
9 74 63 Strack, Emil, Frau, *Bay* Bayentalg. 31
21 81 67 Strack, Hans, Schneid., Mauritiussteinw. 48
7 85 92 Strack, Jos., Transporte, *Np* Eichstr. 5
5 24 03 Strack, Nic., Ww., Herm.BeckerStr. 4
9 49 00 Strack, Dr. Otto, Bankherr, *Bay* Bayenthalgürtel 9
1 26 49 Strack, Walter, Ing., Deutz, v.Sandt-Pl. 2
9 84 94 Stracke, G., Schlosserei, Eifelstr. 34
21 89 79 Stradter, Wilh., Kfm., Beethovenstr. 25
1 31 48 Strähle, W., Klempn., Deutz, Freih. 69
7 48 36 Sträßner, Georg, Wein, *Np* Einheitstr. 56
4 48 39 Sträter, Paul, Kfm., Sülz, Fürstenb.Str. 1
4 21 65 Strahl, J. H., Stuck., *Lth* Franzstr. 24
5 96 31 Strahlen, Theodor, Gaststr., *Lg* HeimersdorferStr. 40
7 09 81 Strahleninst. d. Allg. Ortskrankenkasse, Machabäerstr. 19
5 32 84 Strahlgas GmbH, *Brf* Maarweg 233
7 67 02 Strake, Carl, Install., Thürmchensw. 63
21 85 54 Strang, Franz, Pfandvermittl., Trierer Straße 41
4 45 55 Strang, F., Metzg., *Lth* BachemerStr. 180
5 28 73 Strang, Dr. M., Arzt, *Ehf* Platenstr. 40
22 79 18 Strang, P., Butter, Marzellenstr. 51
7 56 15 Strang, Wilh., Eisenhalbfbrkte, Riehl, Joh.-Müller-Str. 23
5 20 63 Strang, W., Pfandlh., *Ehf* Lessingstr. 57
1 30 24 Strasburger, H., Deutz, Helenenwallstr. 1
22 79 39 Straßburger, Karl, Krawattenfbr., Schwalbengasse 40
5 15 42 Straßennachtwache Köln, Brüss.Str. 47
7 15 12 zur Strassen, A., Ww., Hansaring 131
9 48 15 Strasser, F., Leihbüch., BonnerStr. 51
5 29 09 Strasser, Paul, O.-Ing., *Ehf* Fridolinstr. 37
9 81 60 Straßmann, P. G., Dr., *Bay* Goethestr. 62
21 80 97 Stratemann, P., Garage, Maur.Wall 81
7 73 77 Stratemann, W., Kfm., *Np* Monh.Str. 15
7 64 10 Stratemeyer, Kleiderpflege, Steinb.Str. 2
21 34 62 Strater, H., Polsterwr., Rubensstr. 1
4 82 18 Strathausen, Hans, Zollkomm., Sülz, Eusk.Str. 13
7 85 44 Strathmann, Ww. Gust., Lebensm., *Np* Sechzigstr. 115
22 69 94 Strathmann, H., Maßg., Richartzstr. 14
9 95 26 Stratmann, Fritz, O.-Insp., Sachsenr. 51
22 59 14 Stratmann, J. W., Kassen, Glockeng. 6
21 12 76 Stratmann, Dr. R., Zahnarzt, Lindenstr. 38
4 30 69 Straub, H., Ing., Sülz, Remigiusstr. 41
4 54 91 Straub, Hermann, Archit., Sülz, Stenzelbergstr. 12
4 86 03 Straub, Dr. Max., Stud.-R., *Lth* Rückerstraße 1
21 95 33 Straub, Michael, Friseur, Antonsg. 4
5 51 35 Straub, Dr. O., Kfm., Heidemannstr. 124
7 64 97 Straub, O., Ing., *Np* Rennbahnstr. 51
5 16 92 **Gebr. Robert u. Paul Straub Straßen- und Tiefbau-Unternehmung Köln-Ehrenfeld, Greifmannstraße 15**
7 42 13 Straub, W., Bäcker, Riehl, Rittorfstr. 21
6 37 59 Straube, Dr. Erich, *Dbr* Grafenmühl.W. 109
6 38 92 Straube, Ernst, Assess., *Dbr* Fichtenhain 16
4 20 13 Straubel, Art., Gärtn., Sülzgürtel 55
5 54 35 Strauch, Emil, *Brf* Belvederestr.
6 19 98 Strauch, F., Hebammenschwester, *Mlh* DünnwalderStr. 45
4 63 20 Strauch, Hugo, Handelsvertr., Sülz Klettenbg.Gürtel 88
4 11 89 Strauch, Hugo, Amtm., Sülz, Emmastr. 27
7 59 81 Strauch, J., Wärmeschutz, Lupusstr. 35
9 87 43 Strauch, Lorenz, Spedit., Karol.R. 21
5 52 20 Strauch, Max, Druckerei, *Ehf* Hansemannstraße 23
7 27 74 Strauch, Paul, Autovermietung, Riehl, StammheimerStr. 124
1 48 55 Strauch, Paul, Geflügelzucht, Rath, RösratherStr. 489
5 65 11 Strauch, P., Holzhdlg., *Bick* Takustr. 4
6 35 28 Strauch, Wilh., Eisenwr., *Dbk* B.Gladb. Straße 1010
5 09 93 Strauf, Ww. Adolf, Feinkost, *Brf* Aachener Straße 508
7 81 54 Strauf, Joh., Autotransp., Kasparstr. 21
7 80 26 Strauff, Theodor, *Np* Lohsestr. 61
1 42 93 Strauscheid, Ww. Fr., Kalk, BreuerStr. 3
7 74 65 Strauscheid, L., Kfm, Weißenburgstr. 27
21 42 10 Strauss, F. W., Pfarrer, Neumarkt 47
7 63 13 Strauß, Carl, Textilwr., Weißenb.Str. 21
4 17 20 Strauß, Liese, Sülz, Klettenb.G. 57
6 28 61 Strauß, Dr. Ludwig, Arzt, *Dbr* Bergisch-Gladb.Str. 1006
7 14 65 Strauß, R., Blumen, *Np* NeußerStr. 209
22 32 51 Strauss jr., S., Modewr., Sachsenhs. 37
6 08 80 Strauß, Wilh., Gasth., *Mlh* Bleichstr. 6
4 35 84 Strauß, W., Ing., Sülz, ErpelerStr. 34
7 61 14 Straußfeld, Willi, Bäck., *Mrh/l* RheindorferStraße 2
5 16 84 Strebel, Herm., Farbwr., Friesenpl. 16
6 32 36 Strebel, Dr. Richard, Arzt, *Mlh* Schleiermacherstr. 25
5 70 62 Strebelwerk, Kesselfbr., *Brf* Stolb.Str. 391
5 62 06 Streegels, Friedr., Treuhänder, *Bick* Heidemannstr. 17
(9 12 77) Streetz, G., Archit., *Rdk* Frankstr. 30
9 91 72 Strehlow, Dr. Fr., *Rdk* Schlageterstr. 9
4 46 93 Streicher, A., *Lth* ClassenKappelm.Str. 11
9 49 60 Streiffeler, Prof. Josef, Pianist, *Bay* Goltsteinstr. 122
7 70 12 Streiffeler, Pet., Angest., *Mrh/l* Dessauer Straße 15
21 28 81 Streiffeler, Wilh., Insp., Friedrichstr. 3
5 63 12 Streip, W., Dent., *Ehf* VenloerStr. 252
7 43 19 Streit, Ant., *Mrh/l* MerheimerStr. 380
4 16 05 Streit, Camilla, Dr., *Lth* Kerp.Str. 4
4 75 66 Streit, E., Spritzlack., *Lth* Düren.Str. 75
6 10 21 Streit, J., Drog., *Dü* BerlinerStr. 957
21 18 17 Streithof, R., Feinkostlbr., Moltkestr. 27
5 12 18 Streithof, Wilh., Käse, VenloerWall 11
7 35 60 Strelow, Dr. K., Arzt, NeußerStr. 3
5 27 27 Stremmel, W., Fbrkt., *Ehf* Siemensstr. 56
9 66 98 Strempel jr., Pet,, Vertr., Trutzenb. 39
1 42 85 Streng, Maria, Kalk, FuldaerStr. 79
9 77 51 Strenger, Waldem., Kfm., Bayenthalg. 21
5 77 67 Strepp, August, *Ehf* Ottostr. 66
21 21 34 Strepp, Phil., Drog., AachenerStr. 13
7 83 70 Stresow, Dr. Helene, Stud.-Assess., *Mrh/l* Merheim. Str. 303
7 92 02 Streun, Gottfr., Koffer, Altenb.Str. 27
Worr 422 Strey, C., Apoth., *Worr* Hacksh.Weg 44
7 78 91 Strick, Adolf, Fbrkt., CleverStr. 15
9 80 45 Strick, Adolf R., Kfm., *Rdk* Auenweg 32
5 19 37 Strick, Aug., Waffelfbr., *Ehf* Geißelstr. 39
9 79 03 Strick, Josef, Landwirt, *Bay* Parkstr. 25
4 65 66 Strick, Jos., Vertr., Sülz, Nonnenwerthstraße 17
7 38 28 Strick, Karl, Dagobertstr. 4
22 46 92 Strick, Karl, Dekorat., BreiteStr. 45
9 64 22 Strick, Peter, Biberstr. 13
5 13 31 Strick, Willy, Kondit., *Ehf* Venl.Str. 252
4 92 48 Stricker, Dr., Ger.Rat, Sülz, NasseStr. 32
7 35 66 Stricker, Franz, Mechan., Johannisstr. 48
22 93 10 Stricker, H. M., Kfm., Waidmarkt 21
5 26 00 Striefler, M., Kfm., *Brf* AachenerStr. 659
4 16 94 Strijewski, Joh., Sülz, Universit.Str. 18
4 61 78 Strobach, H., Kfm., Sülz. Zülp.Str. 177
5 16 30 Strobel, Adolf, *Ehf* Ottostr. 22
4 88 76 Strobel, G., Ing., Sülz, Hochw.Str. 26
4 64 92 Strobl, Eugen Jul., Geschäftsf., *Brf* AachenerStr. 405
4 10 55 Strobl, Jul., Glas., Sülz, Sülzb.Str. 21
5 60 12 Ströbert, W., Autorep., Schmalbeinstr. 18
7 31 85 Ströder, Jul., techn. Leit., *Mrh/l* Liegnitzstraße 7
5 36 94 Franz Ströher AG., Antwerp. Str. 2a
4 96 91 Ströhmeier, Hch., Bäck., *Brf* Aach.Str. 517
4 75 29 Strömer, H., Wohn., *Lth* M.Bruchstr. 7
9 21 20 Derselbe, Bettwäschefbr., Waisenh.G. 9
22 94 29 Strömsdörfer, A., R.-A., Gereonstr. 7
4 63 54 Stroeterhoff, Georg, Elektrotechn., Sülz, LuxemburgerStr. 289
22 56 06 Stroh, Ant., Zwiebackbäck., Pützg. 2
9 93 69 Strohal, Lotte, Frau, Volksgartenstr. 18
22 22 03 Strohe, Gerh., Spedition, Hansaring 68
21 21 62 Strohe I, Dr. Heinr., Arzt, Rubensstr. 40
5 15 46 Strohe, Dr. Jak., Prokurist, Junkersdorf, Frankenstr. 49
21 97 46 Strohe, Dr. J., Tierarzt, Habsb.Ring 28
9 51 72 Strohe, KarlHeinz, *Zst* KendenicherStr. 10
5 27 16 Strohschnitter, C., Schmuck, Brüss.Str. 83
4 35 78 Strom, Paul, Ing., Sülz, Arnullstr. 18
21 59 29 Stromberg, H., Vulkanis., PfälzerStr. 12
21 94 64 Stromberg, Willy, Autoreifen, Richard-Wagner-Str. 8
1 13 45 Stromenger, Drog., Kalk, K.Hauptstr. 98
5 56 30 M. Stromeyer Lagerhausges., Hansaring 61
6 17 65 Stromm, W., Stud.-R., *Hhs* Sigwinstr. 172
9 28 12 Strophff, Karl, sanit. Anl., Vondelstr. 36
7 54 16 Strotmann, Josef, Kfm., *Np* Baudristr. 3
4 78 70 Strube, K., Bankdir., *Lth* Haydnstr. 17
21 68 91 Strube, Erika, Frau, Roonstr. 86
5 19 97 Strubelt, Walter, Dekorateur, Junkersdorf, AachenerStr. 2
22 23 02 Struchholz, Jos., Maßgesch., Hansaring 66
21 62 89 Struchtrup, Antonie, Tanzstätte. Blaub. 88
7 65 39 Struck, Käthe, Am Zuckerberg 2
22 54 10 Strübe, Dr., Arzt, U.Sachsenhausen 24
4 58 09 Strücker, Dr. Edm., Kfm., *Brf* Aach.St. 451
5 98 83 Strücker, Dr. H., Arzt, *Bm* Lerchenweg 28
9 39 02 Strüning, Werner, Anstreich., *Zst* Vorgebirgstr. 108
6 29 31 Strünker, Jakob, Baugesch., *Dbr* Berg.-Gladbacher-Str. 1078
6 29 81 Strünker, Peter, Baugesch., *Dbr* KemperbachStr. 32
21 55 06 Strunck, Heinr., Gärtnerei, AlteWallg. 28
4 40 43 Strunck, Herm., Sülz, Siebengeb.All. 71
21 99 01 Strunck, Mathias, Frau, Lindenstr. 94
21 21 00 Strunk, Ernst, Vertr., Hansaring 52
7 40 63 Ders., Wohn., Riehl, Amsterd.Str. 108
5 25 73 Strunk, Franz, *Ehf* Gutenbergstr. 75
7 01 21 Strunk, G. A., Motorfahrz., Dagob.Str. 13
5 40 26 Strunk, H., Möbeltransp., Lüttich.Str. 51
4 46 28 Strunk, Jos., Metzg., *Lth* Lindenthalg. 61
4 10 79 Strunk, P. Gesch.-F., *Lth* Dür.Str. 272
7 26 10 Strunk, W., Kies, Dagob.Str. 15
7 26 36 Ders., Wohn., *Mrh/l* NichlerStr. 404
6 22 09 Strunk, W., *Mlh* BerlinerStr. 57
7 44 38 Struth, E., Reklameber., Deutscher Ring 2
5 47 93 Struth, Elis., Hansaring 95
5 79 97 Struth, Hans, Verlag, Hansaring 37
4 20 09 Struth, H., Verleger, *Brf* Kitschb.Str. 229
6 12 98 Struth, Jacob, Versich., Kalk, Fabriciusstraße 16
4 40 00 Struve, Willi, Präs. d. Arbeitsamtes, *Lth* Rob.Koch-Str. 53
5 11 43 Struwe, Jos., *Ehf* Arnimstr. 30
4 37 81 Stryck, Dr. Jul., R.-A., Sülz, Luxemb. Straße 134
9 63 79 Stubenrauch, M., Inst., *Zst* Irmgardstr. 19
7 49 41 **Franz Stubert Kom.-Ges., techn. Gummiwaren, Hansaring 84. T Gummifranz P 4610**
5 57 83 Stucke, Fritz, Kfm., GenterStr. 13
21 63 16 Stucke, Wilh., Gaststätte, Weidenbach 4
9 82 65 Stuckenbreck, J. H., Feinmechan., Ubierring 31
4 91 55 Stuckert, Vikt. C., Kfm., Sülz, Mommsenstraße 23
21 33 78 Stuckmann, Ellen, Ww., R.Wagn.Str. 16
5 63 89 Stuckmann, Hans, Bismarckstr. 52
4 55 69 Studberg, Gust., Schneid., Sülz, Blankenh. Straße 41
21 24 86 Studentenwerk Köln, Lochnerstr. 1
9 65 24 Studer, Jos., AlteburgerStr. 14
5 25 30 Studer sen., J., Molk.Erz., Kamekestr. 8
4 45 00 Stübig, F., Kfm., Sülz, Kirchbg.Str. 44
22 99 97 Stübing, Dr. C. A., R.-A., Gereonstr. 21
5 59 56 Stübing, Karl, Baurat, *Brf* Morsd.Hof 8
5 77 96 Stückgen, E., Modellfbr., *Ehf* Geißelstr. 78
9 22 28 Stückradt, Walter, Prok., Ubierring 5
4 58 88 Stühlen, Maria, *Brf* Hültzstr. 21
1 04 71 **Stühlen, P., Spezialgießerei u. Apparatebau, Köln-Kalk, Peter-Stühlen-Str. 101/103**
9 82 48 Stühlen jr., W., Kfm., *Bay* Bayenthalg. 36
5 45 46 Stümges, Dr. Hans, Chem., Junkersdorf, *Brf* Kornblumenweg 9
5 14 84 Stümper, Hch., Kfm., LütticherStr. 39
4 83 24 Stümper, Wilhelm, Kohlen, Sülz, Löwenburgstr. 33
5 10 68 Stümpfig, Hans, Ind.Bed., *Ehf* Hansemannstraße 21
7 77 91 Stümpfl, Martin, Wohn. Belfortstr. 15
22 79 78 Ders., Kunsthdlg., Herzogstr. 2
21 89 18 Stüpp, H., Gaststr., Marsilstein 16
5 21 80 Stürmer, Ludw., Kfm., *Brf* Paulistr. 54
5 98 19 Stürmer, M., Hebamme, *Lg* Hauptstr. 71
5 67 00 Stuertz, Prof. Dr., Arzt, Hansaring 9
9 65 89 Stürzel, Ralf, Verk.-Leit., Hardefusstr. 17
9 56 93 Stüsser, H., Landw., *Bay* BonnerStr. 323
9 66 70 Stüsser, H., Zigarren, *Bay* Kobl.Str. 88a
9 78 30 Stüsser, Joh., Dr. med., *Rdk* Hauptstr. 110
7 56 60 Stüsser, Peter, Gaststr., NeußerStr. 47
7 28 12 Stüsser, Dr. Rich., Chem., Hansaring 149
4 93 07 Stüßer, Willy, Sülz, Luxemb.Str. 136
5 55 64 Stüssgen, A. C., Frau, *Brf* Geilenk.Str. 15
4 77 66 Stüßgen, Corn., *Lth* Friedr.Schmidt-Str. 53
5 85 81 Stüßgen, AG, Lebensm., *Brf* Stolb.Str. 92
7 24 77 Stüttem, Hans, Kfm., *Np* GocherStr. 17
7 97 95 Stüttgen, Henny, *Mrh/l* Nordd.Str. 3
7 85 70 Stüttgen, Frau J., Fußpfl., NeußerStr. 5
5 61 87 Stüttgen, J., Transp., *Ehf* Körnerstr. 92
9 52 94 Stüvel, Herm., Prok., *Bay* Raderb.Str. 195
1 21 30 Stüwe jr., A., Archit., Deutz, v.Sandtpl. 6
7 49 72 Stugg, W., Vortragsk., RheydterStr. 4
21 20 36 Stuhlfauth, W., Monteur, Gr.Telegr.Str. 8
4 92 03 Stuhlmann, Paul, Kfm., Sülz, Wichterichstraße 59
4 98 62 Stuhlmann, R., Kfm., Sülz, UnkelerStr. 9
4 92 81 Stuhlmann, R., Kfm., *Brf* Aach.Str. 549
22 68 51 Rich. Stuhlmann & Co., Werkzeugmasch., Zeughausstr. 24
5 61 45 Stuhlträger, K., Gesch.-Führ., Junkersdorf, *Brf* Kornbl.W. 35
7 88 22 Stumm, G., Oberpostinsp., NeußerStr. 89
5 01 14 Stumm, L., Vertr., *Ehf* Everhardstr. 49
21 17 77 Stummeyer, Heinr., Wäsche, Mittelstr. 50
6 14 31 Stump, Joh., Kfm., *Mlh* Sonderb.Str. 49
7 61 56 Stumpe, Carl, Kfm., MachabäerStr. 3
5 23 28 Stumpf, Andr., Möbel, Gilbachstr. 26
21 54 66 Stumpf, A., Steinmetz, Gr.Telegr.Str. 25
5 70 90 Stumpf, Ant., Wäscherei, Antwerp.Str. 17
4 23 80 Stumpf, F., Autos, *Lth* Schmitburgstr. 11

4 85 26 Stumpf, H., Archit., *Lth* Lindenthalg. 84
21 92 57 Stumpf, Hubert, Install., Maruitiusw. 106
21 11 16 Stumpf, Josef, Bandagen, Lungeng. 2
6 13 16 Stumpf, Justus, Bier, *Mlh* Andreasstr. 10
22 42 85 Stumpf, Karl, Vertr., Blaubach 49
22 83 66 Stumpf., L, Lebensm., Hauptmarkthalle
9 67 59 Stumpf, Peter, Lackier., Waisenhausg. 7
4 86 88 Stumpf, Therese, Schneid., *Lth* Lindenh. 2
5 49 79 Stumpfrock, E., Install., *Ehf* Liebigstr. 151
22 57 18 Stupp, Carl, Patentbüro, Wallrafpl. 7
7 70 06 Gebr. Stupp, Spedition, Maybachstr. 163
22 62 98 Stupp, Heinr., Maskengard., Filzengr. 2c
4 18 00 Stupp, Dr. H., O.-Reg.-R., *Lth* Klarenb. Straße 200
22 83 08 Stupp, Heinz, Kaffee, HohePforte 2a
1 34 10 Stupp, L., Fuhrgesch., Kalk, Zechenstr. 15
7 45 13 Stupp, M. R., Blumenthalstr. 17
9 98 38 Stupperich, H., Zigarren, ImFerkulum 39
21 98 83 Sturch, F. P., Mineralw., Engelbertstr. 29
5 97 19 Sturm, Hch., Dachd., *Lg* Heckweg 15
7 65 97 Sturm, Heinr., Maler, *Np* Steinbergstr. 1
9 17 88 Sturm, Hermann, Rosenstr. 16
Worr 481 Sturm, J., Dachd., *Worr* Mühlenberg 15
7 32 66 Sturm, Jul., Dachdeck., *Np* Florastr. 94
4 83 30 Sturm, Dr. K., *Lth* KerpenerStr. 57
7 65 66 Sturm, Karl, Bäckerei, *Np* Neuß.Str. 508
Worr 419 Sturm, K., Dachd., *Worr* Mühlenweiher 18
Worr 518 Sturm, Kaspar, Autoverm., Worringen
7 47 12 Sturm, Kläre, Feink., *Np* Schwerinstr. 20
7 42 26 Sturm, Paul, Zigarren, *Np* NeußerStr. 179
5 35 16 Sturm, Pet., Schloss., *Bick* Takusstr. 13
9 87 13 Sturm, Pet., Sped., Mechtildisstr. 6
4 48 14 Sturm, Willy, Sülz, Arnulfstr. 14
21 61 03 Stuß, Ernst, Damensalon, Friesenpl. 9
4 42 36 Stuß, Sylvester, Vertr., *Lth* DürenerStr. 50
1 41 89 Stute, Karl, Vertr., Kalk, Mülh.Str. 206
6 39 73 Stute, J., Dr. jur., *Mlh* Prz.Heinr.Str. 34
6 20 08 Stute, Paul, Kassenführ., *Mlh* Ackerstr. 30
22 78 39 Stutenbäcker, Fritz, Vertr., Ursulapl. 29
21 58 88 Stuttg. Rentenanst., HabsburgerRing 24
7 20 76 Stutz, Else, Frau, An der Münze 13
6 03 32 Stutz, Nik., Rekt.i.R., *Mlh* Vincenzstr. 9
5 27 54 Stutznäcker, E., Nähmaschinenfbr., *Brf* EupenerStr. 60
4 50 06 van Stuyvenberg, Wilh., Textilw., Sülz, Redwitzstr. 8
1 10 15 Subrock, H., Maler, Kalk, Thumbstr. 42
6 22 26 Sude, Rud., Vertr., *Mlh* WienerPl. 3
22 59 09 Sudendorf, Dr. R.-A., Hunnenrücken 21
9 62 96 Ders., Wohn., *Bay* MarienburgerStr. 4
9 47 37 Südsanatorium, Sachsenring 74
4 73 32 Südwestgarage, Sülz, Berrenrath.Str. 313
1 28 03 Sühl, Hch., Baugesch., Kalk, Lahnstr. 9
7 49 88 Sülz, Leo, Hausverw., RichlerStr. 30
1 28 32 Sülzen, Dr., Tierarzt, Deutz-Kalker-Str. 97
9 63 40 Sülzen, Franz, Uhren, Rothgerberbach 37
5 97 07 Sülzen, Dr. H., Studienr., *Lg* Pulh.Str. 13
9 24 17 Sülzen, Pet., Tapezier., Dreikönig.Str. 7
22 26 85 Sülzen, Pet., Uhren, Marzellenstr. 1
21 58 04 Sülzer Eisenwerk, Christophstr. 34
1 47 80 Sünner Brauerei-Aussch., Deutz, Freih. 3
1 44 15 Sünner Terrasse, Deutz, Tirpitzufer 1
9 91 03 Sünner, Dr. Alex., Kfm., Sachsenring 59
1 47 88 Sünner, C., Brauerei, Kalk, Hauptstr. 276
1 24 70 Sünner, E., Hdl.Ger.Rat, Kalk, Eythstr. 7
1 03 41 Gebr. Sünner, Brauerei, Kalk, Hauptstr.
5 19 29 Sünner, Walt., Junkersdorf, *Brf* Am Frankenhain 30
4 89 67 Sürth, Gustel, Frau, *Lth* Weyerthal 57
21 18 06 Sürth, H., Kfm., Hohenz.Ring 31
4 20 27 Sürth, H., Fris., Sülz, SchleidenerStr. 21
22 11 71 Sürth, Jacob, Große Witschg. 54
5 21 93 Sürth, Jean, Mal., *Brf* AachenerStr. 637
6 01 71 Sürth, Joh., Rest., *Dü* Walkmühle 9
7 35 35 Sürth, Joh., Sattl., *Np* NeußerStr. 281
7 52 06 Sürth, Matth., Kfm., *Mrh/l* Lobositzstr. 2
22 39 20 Sürth, Theodor, Kfm., Frankenwerft 7
9 39 30 Ders., Obst, Großmarkth., Bonntor
7 20 06 Sürth, Th., Kartoffeln, *Np* Auguststr. 35
7 14 28 Sürth, W., Kfm., Riehl, Botan.Garten 53
22 81 42 Ders., Büro, Auf d. Berlich 45
21 95 61 Sürth, Wilhelm, Wäscherei, JülicherStr. 23
9 98 97 Sürther Mühlenwerke Carl Auer KG, Sürth, Hauptstr. 190
22 22 36 Süske, O., Füllhalterrep., Herzogstr. 22
4 45 29 Süß, Hans, Staatsanw., *Lth* Zülp.Str. 381
4 89 92 Süßemilch, K., Kfm., Sülz, Unkel.Str. 24
22 68 27 Süßmeyer, Tinny, Café, Heumarkt 42
5 58 33 Süsterhenn, Dr. Ad., R.-A., Kümpchenhof 4
4 29 72 Sulanke, Leop., Prok., *Lth* Weyertal 137
5 64 75 Sultan, J., Eisvertr., *Ehf* Vogels.Str. 4
7 41 03 Sulz, Peter, Wirt, Nippes, Holbeinstr. 16
6 29 60 Sulzbach, H., Kfm., *Dbr* StrundenerStr. 94
1 46 16 Sulzer, Dr. L., Arzt, Kalk, HollweghStr. 18
1 15 37 Derselbe, Wohn., Deutz, Justinianstr. 15
4 83 98 Sund, W., Versich., Sülz, Ägidienbg.Str. 14
4 19 77 Supp, H., Kunstschmiede, Gabelsb.Str. 43
4 62 59 Suppe jr., W., Sülz, Luxemb.Str. 186
7 36 82 Sures, Peter Paul, Bankbeamter, *Mrl/l* Eckewartstr. 16
21 24 18 Surmann, Elis., Stud.-Dir., Hildeboldpl. 30
9 77 67 Surmund, W., Kfm., *Rdk* Sonnenh.Römerstraße
21 93 34 Sußmann, L., Frau, Mozartstr. 17
4 68 50 Sussmann, Richard, *Brf* Volgtelstr. 23
9 38 84 Suth, Willi, Beigeordnet., Sachsenring 73
7 49 87 Sutorius, Hch., Buchdr., *Np* Merh.Str. 243
5 47 78 Sutter, Christ., Masch., *Ehf* Hüttenstr.
9 79 59 Sutter, Hubertine, Lebensm., *Zst* Herthastraße 39
7 34 15 Sutter, Max H., Kfm., Mevissenstr. 5
22 33 44 Max H. Sutter & Fetzer, Papiervertret., Deichmannhaus IV. T Zeilstoff. P 16163
9 22 75 Sutterlin, O., Komolerzeugn., Ubierr. 9
4 99 46 Swager, C., Gemüse, Sülz, Curtiusstr. 10
9 29 12 Swoboda, R., Steinbrüche, Ubierring 43
6 17 86 v. Sybel, F., Frau, *Hw* Haus Isenburg
9 72 54 Syben, Peter, Gastw., Brunostr. 28
21 34 87 Sybertz, Chr., Bäck., Fleischm.G. 1
21 31 29 Syberz, Willy, Parfümerie, PfälzerStr. 30
6 05 64 Syri, P., Schmiede, *Mlh* Regentenstr. 5
9 91 52 Syrinek, Josefine, *Bay* Schillerstr. 70
6 34 65 Syring, P., Musik., *Mlh* Frankf.Str. 38
9 36 60 Syrisches Waisenh., *Bay* Ulmenallee 96
5 41 24 Syrupfabrik Köln-Müngersdorf, Hans Schmitz, -Braunsfeld, Militärringstr. 8a

5 33 86 Szaramowicz, Leo, Karosseriebau, *Ehf* Oskar-Jäger-Str. 147
4 27 32 Szelbert, A., Möbel, Sülz, Sülzburgstr. 122
5 31 32 Szivessy, Eug., Baumstr., *Brf* V.Statz-Straße 17
6 37 05 Szukala, Stefan, *Dbr* Dellbr.Hauptstr. 58
4 66 11 Tabel, Dr. Jürgen, Zahnarzt, Gerolst. Straße 121
4 11 08 Tabel, Otto, Kfm., Sülz, WaldeverStr. 16
5 30 97 Tabertshofer, Ernst, Bismarckstr. 70
21 11 70 Tabor, Käthe, Frau, SteinfelderG. 28
21 69 73 Tachmusch, Nik., Vertr., LochnerStr. 4
22 72 20 Tack, Kaplan, Waldmarkt 8
22 53 17 C. Tack & Cie., Schuhwr., Breitestr. 74
4 14 26 Tack, Gerh., Kfm., Luxemb.Str. 64
9 70 29 Tack-Kump, Edith, Moden, Salierring 3
21 89 06 Tacke, Friedr., Ww., Rich.WagnerStr. 2
4 34 40 Tacke, Herm., Prok., Sülz, Emmastr. 17
9 82 81 Tacke, Herm. Friedr., *Zst* Hermülh.Str. 19
4 73 79 Tacken, Aug., Firmenschilderherst., Sülz, Gustavstr. 25
21 62 41 Täpper, Dr. Aloys, R.-A., Hohenz.R. 21
4 30 05 Derselbe, Wohn. *Lth* KerpenerStr. 81
22 59 69 Taepper, H., Dechant, Komödienstr. 8
5 78 81 Täpper, Hch. W., *Bick* Weißdornweg 74
5 40 36 Tafelski, Karl, Autorep., *Brf* Maarweg 8
9 35 64 v. Tagen, Walt., Lebensm., Ubierring 41
9 87 08 Ders., Wohnung, Ubierring 61a
7 52 05 Talies, Melchiorstr. 30
1 44 66 Tamaschke, Paul, Deutz, Gotenring 27
4 17 96 Tambor, Dr. Kurt, Gesch.-F., Sülz, Neuenhöfer Allee 41
9 79 56 Tamm, Gertr., Frau, *Bay* Bernhardstr. 141
1 20 60 Tamm, K., Ob.-Postrat, Deutz, Gotenr. 31
4 47 07 Tamm, Ww. R., Faßhdlg., Sülz, Grafenwerthstr. 10
1 40 73 Tammer, J., Mehl, Deutz, Justinianstr. 5
6 33 55 Tamussino, Ernst, Ing., *Dbr* Grafenmühlenweg 22
5 15 88 Tang, Karl, Pfarrer, BrüsselerStr. 83
4 99 94 Tanke, Frau, Hotel, *Lth* Immerm.Str. 6
1 31 82 Tanneberger, F., Ing., Deutz, Suevenstr. 5
4 48 90 Tanneberger, Kurt, Oberreg.-Rat, *Lth* Lortzingstr. 56a
21 62 76 Tannenbaum, G., Wäsch., Burgunderstr. 40
21 27 18 Tannert, Arth., Propag., Gereonsm.G. 4
22 93 46 Tanzschule Janßen, Obenmarspforten 6
7 97 47 Tappe, C., Gärtn., Riehl, RiehlerStr. 180
7 87 70 Tappert, Arthur, Gastw., Lupusstr. 13
4 58 95 Tappert, H., Kfm., Sülz, Lohrbergstr. 17
9 58 95 Tappert, Hermann, Drogen, Rolandstr. 1
4 63 72 Tappert, Karl, Kfm., Sülz, Sülzgürtel 44
21 59 90 Tappeser, M., Lichtpaus., Vogteistr. 33
9 13 21 Tapphorn, Karl, Bäck., Biberstr. 10
4 69 76 Tappolet, S., Sänger, *Brf* Kitschb.Str. 229
21 31 23 Tasche, Hans, Vertr., Hohenstaufenr. 37
7 99 51 Taschenmacher, Jos., Parkettreinigung, *Mrh/l* Roßbachstr. 2
1 45 93 Tasma, J., Zigarr., Kalk, Antoniastr. 5
9 50 51 Tassani sen., Ant., Vertr., Trajanstr. 27
21 30 18 Taubel, Rud., Stadtinsp., PfälzerStr. 19
22 10 25 Taubstummenanstalt, Hosengasse 10
5 00 06 Taukert, Heinz, AachenerStr. 34
1 36 17 Taunus-Apotheke, Kalk, Taunusstr. 26
9 49 98 Tausch, Fr. W., Lebensm., Eifelstr. 68
4 35 29 Tausch, H., Vertr., Sülz, Berrenr.Str. 444
9 64 05 Tauscher, Benedikt, Chlodwigpl. 7
5 54 97 Tauscher, B., Feinmech., *Ehf* Ehrenf.G. 87
5 26 78 Tauscher, Elsbeth, Moltkestr. 125
7 57 39 v. Tayn, Theod. u. Leonh. Sauren, Möbelpoliermasse, Aquinostr. 1
5 57 59 Tebbenjohanns, Kurt, *Brf* Aach.Str. 647
21 36 74 Ders., Büro, Hohenzollernring 46
9 30 29 Technische Bücherei, Ubierring 48
9 10 47 Technische Nothilfe, *Bay* BonnerStr. 498
6 00 71 / 6 00 72 Tectoplast-Gesellschaft m. b. H., Dachpappenfabrik C. P. Schunck, -Mülheim, Kalk-MülheimerStr. 401/403
1 29 13 Tedsen, M., Ferntrsp., Kalk, GeraerPl. 1
6 08 88 Teegler, Helm., Kfm., *Mlh* Frankf.Str. 58
22 76 71 Teeke, Heinz, Laborat., Plankg. 44
5 39 18 Teeke, Dr. Werner, Zahnarzt, *Ehf* Venloer Straße 309
5 13 58 Ders., Wohnung, Erftstr. 15
21 21 14 Tefag Radio VertriebsGmbH, R.Wagner Straße 12
Sml.-Nr. 22 66 57 Tefi-Apparatebau Dr. Daniel K.-G., Komödienstr. 44
21 95 81 Tegethoff, H., Elektrotechn., PfälzerStr. 7
9 33 39 Tegethoff, Ludw., Zollstock, Roisdf.Str. 3
4 75 36 Tegtmeier, Maria, Wäscherei, Sülz, NeuenhöferA. 8a
7 51 90 Teha-Werke, Holzbearb., Unt.Krahnenbäumen 9
21 17 05 Tenraud u. Schröder, Bekleidg., Gereonsmühleng. 25
1 25 08 Teich, Ad., Ing., Kalk, Kuthstr. 143
4 46 98 Teichen, Th., Baumstr., *Lth* Krieler Dom 2
4 25 70 Teichert, A., Vertr., *Lth* Lindenthalg. 6
5 74 74 Teichert, Fr. Max, Metallwr., Bism.Str. 19
7 34 77 Teichert, Jos., Schreibwr., LübeckerStr. 15
21 52 94 Teichmann, A., Gastw., Kl.Griechenm. 59
6 36 62 Teichmann, A., Kfm., Kalk, Fabric.Str. 8
5 03 30 Teifel, J., Laborat., *Ehf* Terrass.Weg 12
5 01 06 Teigwrfbr. Joh. Op der Becke, *Ehf* Oskar-Jäger-Str. 127
7 99 22 Teisner, E., Innenarch., *Np* Blücherstr. 3
7 99 73 Teisner, Karl, Schreinerei, *Np* Schillstr. 5
4 30 97 Teitge, H., Waschanst., Sülz, Gottesw. 165
5 02 15 Teiwes, Heinr., Vertr., *Brf* St.VitherStr. 3
7 41 25 Teklenborg, E., *Mrh/l* Ginsterpfad 6
9 70 72 Teklenburg, Jos., Autosped., Siebenburgen 22
4 72 68 Tekolf, A., Inst., Sülz, Luxemb.Str. 234
5 83 01 Telefonbau u. Normalzeit Lehner & Co., Hansaring 97
5 43 21 Telefonzellen-Baugesellschaft, Köln-Ehrenfeld, LeyendeckerStr. 27
5 82 27 Telefunken-Ges. f. drahtl. Telegraphie mbH, Hochhaus
4 11 92 Tell, Cas., Prok., Sülz, Oelbergstr. 26
4 44 44 Tell, W., Vertr., Sülz, Hochwaldstr. 24
1 27 55 Tellenbach, Chr., Butter, Poll, Siegb. Straße 506
1 26 82 Tellenbach, G., Landw., Poll. Sandberg 66
21 66 55 Tellenbach, Georg, Wild, Ehrenstr. 40
1 49 62 Tellenbach, Hubert, Landw., Poll, Salmstraße 94

6 17 62 Teller, B., Radio, *Sth* Salvatorstr. 1
6 23 39 Tellmann, R., Lebensm., *Mlh* Bachstr. 23
1 40 15 Telöken, J., Tuche, Kalk, Hauptstr. 155
4 24 95 Telzerow, Wilh., Stall, *Lth* DürenerStr. 361
21 41 05 Temlohr, W., Dekorat., Humboldstr. 21
9 68 37 Temmen, Ww. H., Rentn., Volksgart.Str. 4
21 45 64 Tempel, Maria, Habsburgerring 4
5 05 75 Temperata Bauplattenfbr. GmbH, *Brf* StolbergerStr. 376
21 17 30 Tempowerk Vidal & Sohn, Christophstr. 1
21 29 79 Tenbieg, Dr. H., Notar, SteinfelderG. 13
4 27 65 Tendering, F., Major, *Lth* Theresienstr. 88
21 64 34 Tengelmanns Kaffeegesch., Ehrenstr. 94
9 71 64 Tenhaeff, Dr. Friedr., *Rdk* Bergstr. 12
6 25 43 Tennert, Albert, *Mlh* Wallstr. 75
4 75 70 Tennis-Klub Pheonix, Sülz, Neuenhöfer Allee 59
5 32 00 Tennisclub Grün-Gold, *Ehf* Blücherpark
22 64 47 Tensfeldt & Wolff GmbH, Kurzwr.-Großhdlg., Richmodstr. 20
7 34 87 Tente, Joseph, Archit., *Np* Kuenstr. 1c
6 16 95 Tenten, Jac., Ind.-Bed., *Mlh* Wallstr. 66
7 94 80 Tenten, Jak., Feinkost, Weißenb.Str. 30
5 46 13 Tenten, Leo, Schlosserei, VenloerStr. 28
1 36 01 Tenten, P., Lebensm., Kalk, Troilostr. 32
4 82 63 te Pass, W., Kol.-W., *Lth* Dür.Str. 210
7 39 70 Teppe, H., Kfm., *Np* NorddeicherStr. 19
4 69 71 Tepper, F., Büromasch., Sülz, Rankestr. 10
6 38 60 Terbeck, W., Lebensm., *Dbr* Gemark.Str. 77
5 46 50 Terbuyken, R., Kfm., *Ehf* Overbeckstr. 52
7 45 91 Terhaag, Ww. Jos., Gastst. Haus Terhaag, *Np* NeußerStr. 205
4 71 81 Terhaag, Jos., Gastw., Sülz, Weyertal 2
21 95 01 Terheggen, A., Schornsteinf., Hohenst.R. 4
9 87 68 Terheggen, H., Dr. med., *Rdk* Mettfld. Straße 20
1 25 80 Terheggen, M., Kfm., Deutz, Kas.Str. 4
5 14 80 Terjung, Gust., Leder, *Brf* Maarweg 39
5 66 29 Terjung, H., Kfm., *Brf* ErkelenzerStr. 8
5 26 96 Terjung, Heinr., Ww., Gilbachstr. 11
4 32 11 Heinrich Terjung & Co., Häute und Metzgereiartikel, Köln-Lindenthal, Stadtwaldgürtel 41
(4 52 58) Terjung, M., Kfm., *Lth* Rautenstr.Str. 91
4 44 21 / 4 52 58 Terjung & Co. Großhandlung in Häuten und Fellen, Köln-Lindenthal, Stadtwaldgürtel 41
7 21 31 Terlaak, W., Kfm., *Mrh/l* Roßbachstr. 6
5 50 21 Terra Sparversich. AG, K.Wilh.Ring 9
22 58 98 Terschüren, Herm., Gastw., Marieng.G. 21
4 52 51 Terstesse, Jos., Major, *Brf* F.Schmidt-Straße 30
5 48 72 Terveen, H., Milch, *Bick* AlpenerStr. 27
4 56 63 Terviel, B., Vertr., Sülz, Lohrbg.Str. 19
4 58 40 Terwelp, H., Fris., Sülz, Mommsenstr. 21
4 16 40 Tesch, E., Volkswirt, *Lth* Landgrf.Str. 107
22 83 03 Teschendorf, Dr. W., R.-A., Zeugh.Str. 10
(7 09 81) Teschendorf, Dr. W., Arzt, Machab.Str. 19
9 51 61 Ders., Wohn., *Bay* Wolfg.MüllerStr. 12
6 05 32 Teschke, Aug., Ing., *Mlh* Mülh.Freih. 54
5 04 21 Teske, Jak., Garagen Schmalbeinstr. 18
21 75 90 Tessaro, Luigi, Vertr., Aach.Str. 13
4 13 79 Tessmar, G., Kfm., Sülz, Nassestr. 14
1 27 39 Tetschet, Theod., Deutz, Alsenstr. 27
22 86 55 Tettinger, Math., Kol.-W., St.Martin 19
5 24 69 Tetz, Hans, Fris., *Ehf* Geisselstr. 15
4 87 57 Tetzlaff, Arth., Ger.R., Sülz, Münstereif. Platz 1
5 03 31 Tetzner, Reg.Rat, Schubertstr. 2
21 39 70 Teubel u.Jeran, Tonstudio, Mauritiusw. 106
21 45 36 Teucher, Friedr., Ww., Moltkestr. 8
5 28 90 Teusch, Ch., Lehrerin, *Ehf* Schirmerstr. 29
22 12 12 Teusch, Josef, Laurenzpl. 5
4 93 85 Teutenberg, Franz, Lehrer, Sülz, LechenicherStr. 34
5 50 88 Teutsch, Emma Sara, Gilbachstr. 17
5 42 88 Teves, Artur, AntwerpenerStr. 17
7 20 72 Teves, Felix, *Np* NeußerStr. 293
7 59 17 Teves, H., Hotel, Riehl, RiehlerStr. 225
9 66 48 Teves, Wilh., Feinkost, MainzerStr. 16
22 68 16 Tewes, Gertrud, Auf d. Hunnenrücken 2
5 14 47 Textar-Textile Asbest- u. Riemen-GmbH, Hansaring 97
5 03 76 Textilabfallverw. Jos. Glar, *Ehf* Venloer Straße 391
4 83 54 Textilverwert. Hans Segerer, *Lth* Dürener Straße 50
21 40 60 Textilwerke Karl Anton Henschel, Kassel, Zwirnerei, Weberei, Ausrüstung, Näherei, Verkaufsbüro, Köln, Hohenzollernring 4
1 49 12 Thalia-Theater, Kalk, Taunusstr. 2
9 60 70 Thaller, K., Darmhdlg., Karol.Ring 13
9 64 33 Thar, Karl, *Zst* Vorgebirgstr. 346
5 40 66 Thate, Hch., O.Sekr., *Ehf* Roßwtr. 46
5 03 01 Thauss, Alfred, Dr. chem., *Brf* Herzogenrather Str. 5
22 24 25 Theaterkartenverkauf Neumarkt
1 25 81 Theberath, P., Wirt, Kalk, Ostheim.Str. 2
7 78 24 Theegarten, F., Fahrschule, Clever Str. 4
5 01 79 Theegarten, F., Kfm., *Brf* Kämpch.Weg 95
4 17 22 Theegarten, J., Kfm., *Lth* Stadtwaldg.30
5 11 31 Theegarten, J., Agt., *Ehf* Widdersd.Str.185
9 66 72 Theewen, Otto, Insp., *Zst* Vorgebirgstraße 209
4 55 58 Theilacker, H., Vertr., Sülz, Berrenr. Straße 416
7 48 05 Theile, M., Schulrat, *Mrh/l* Nibel.Str. 1
7 47 04 Theilemann, W., Eier, Sim.-Meister-Str.38
5 63 33 Theilen, Nik., Metzg., *Ehf* Landm.Str. 10
9 61 27 Thein, J., Install., *Bay* Altenbergerstr.228
7 64 60 Theine, Phil., Kfm., Weißenburgstr. 80
7 64 48 Theis, Ww. A., Gastst., *Np* Nordstr. 68
5 46 24 Theis, Chr., Gastst., Venloerstr. 334
9 58 18 Theis, F., Ing., *Bay* v.-Groote-Str. 64
22 57 95 Theis, Jean, Bürstenfbr., Weberstr. 40
22 77 82 Theis, Karl, H.-Kleid., Breite Str. 69
6 24 77 Theis, Peter, *Mrh/r* Hohensyburgstr. 90
7 39 33 Theisel, Arno, Papierwr., Riehl, Stammh. Straße 109
21 40 51 Theisen II, R.-A., Hohenzollernring 12
(5 01 74) Ders., Wohn., Lütticher Str. 10
9 50 35 Theisen, Aug., *Bay* Bayenthalgürtel 26a
4 44 96 Theisen, Elsbeth, *Lth* Nietzschestr. 6
9 40 14 Theisen, F., Möbelfbr., Maternusstr. 14
9 85 42 Theisen, Hans, Dr. med., Heinrichstr. 48
(9 95 35) Theisen, Dr. Irene, Zahnärzt., Martinsf. 39
9 84 14 Theisen, Joh., Möbelfbr., Brunostr. 7
5 01 74 Theisen, Jos., Rektor, Lütticher Str. 10

22 50 61 Theisen, Dr. K. G., R.-A., Elisenstr. 14
9 51 64 Theisen, Dr. Martin, Zahnarzt, *Bay* Bernhardstr. 9
4 97 50 Theisen, P., Ing., Sülz, Mommsenstr. 19
9 95 35 Theisen, Dr. W., Zahnarzt, Martinsf. 39
4 34 34 Theisen, W., Kondit., Sülz, Weyerthal 51
7 66 79 Theisens Gaststätte, *Np* NeußerStr. 101
22 56 54 Theiss, Rob., Vorstand, *Lth* Ekkehartstr. 1
7 75 30 Theiss, Wilh., Kfm., OdenkirchenerStr. 19
7 17 82 Theiss, Wilh., Vertr., *Mrh/l* Giselherstr. 4
5 54 32 Theiss & Wolters, Papier, Gilbachstr. 17
4 17 29 Theißen, Carl, Dir., *Lth* Rob.-Blum-Str. 9
4 79 51 Theissen, Hch., *Lth* Kinkelstr. 9
6 39 03 Theißen, Dr. H., Arzt, *Dbr* Rommersch. Straße 6
6 39 05 Ders., Wohn., *Dbr* Im Thurnerfeld 21
6 03 79 Theissen, J., Rest., *Dbr* Gierather Str. 32
21 30 95 Theissen, Josef, Lebensm., Klapperhof 37
9 40 74 Theissen, Wilhelm, Josefstr. 48
4 60 30 Thele, A., Garagen, Sülz, Berrenr.Str. 134
1 32 30 Thelen, Radio, *Mrh/r* Ostmerh.Str. 289
7 98 83 Thelen, A. H., Dr. jur., Blumenthalstr. 91
6 00 63 Thelen, A., Anstreich., *Mlh* Seidenstr. 21
9 34 68 Thelen, Ant., Malerei, *Bay* Radert.Str. 137
5 11 55 Thelen, Aug., Ww., *Brf* AachenerStr. 641
5 66 36 Thelen, Corn., Schmalzsied., *Ehf* Geisselstraße 66
21 21 15 Thelen I, Dr. Ed., R.-A., Hohenz.Ring 46
(5 11 55) Ders., Wohnung, *Brf* AachenerStr. 641
9 66 31 Thelen, Eduard, Kfm., Severinstr. 106
22 23 81 Thelen, Ferd. Aug., Archit., Gereonstr. 15
6 23 31 Thelen, Franz, *Dü* Leuchterstr. 30
22 46 68 Thelen, Franz, Metzg., Hauptmarkth. 5
4 70 73 Thelen, Fritz, Kfm., Sülz, NasseStr. 12
21 30 65 Thelen, Prof., Dr. G., Arzt, Römerturm 27
21 59 17 Geschw. Thelen, Lützowstr. 4
7 17 03 Thelen, Gottfr., Alvenslebenstr. 12
5 37 10 Thelen, Gottfr., Kfm., BremerStr. 5
5 33 67 Thelen, Frau H., Obst, Venloer Str. 17
9 72 29 Thelen, H. J., Treuhänder, Alteb.Str. 75
21 37 65 Thelen, Hans, Kfm., Roonstr. 100
1 36 56 Thelen, H., Gastst., Kalk, Hauptstr. 247
21 15 63 Thelen, Jak., Metzg., Tieboldsg. 89
21 98 74 Thelen, Jean, Bierverlag, Alexianerstr. 38
9 94 80 Thelen, Jos., Früchte, Hauptmarkthalle
4 58 87 Thelen, J., Kohl., *Lth* Nietzschestr. 12
6 13 26 Thelen, Jos., Lebensm., *Mlh* Rixdorfer Straße 62
5 20 90 Thelen, J., Tabakwr., *Bick* Akaz.Weg 143
9 48 09 Thelen, J. H., Armat.-Fbr., Duffesbach 21
1 28 21 Thelen, K., Bäck., Kalk, Mülh.Str. 251
7 14 03 Thelen, Dr. M., Apoth., Deutsch.Ring 50
4 27 64 Thelen, M., Gastw., Sülz, Gustavstr. 21
5 71 40 Thelen, Otto H., GladbacherStr. 10
7 41 66 Thelen, Paul, Kfm., *Np* Schenkendf.Str.36
21 77 55 Thelen, Pet., Bürobed., v.-Werth-Str. 33
22 23 91 Thelen, Pet., Ww., Gereonstr. 15
7 21 94 Thelen, Pet., Isolierungen, *Np* Neußer Straße 291
21 66 93 Thelen, Peter I, Install., Benesisstr. 20
21 82 59 Thelen, Peter, Install., Palmstr. 8
22 38 69 Thelen, Peter, Café, Gr.Neug. 42
6 30 27 Thelen, Peter Josef, Weine, *Mlh* Prinz-Heinrich-Str. 65
7 83 39 Thelen, Ph., Goliathwerkst., Gereonsw.29a
1 23 43 Thelen, Willi, Landw., Rath, Haus Rath
4 30 96 Thelen & Co., Schwemmsteinfbr., *Lth* Classen-KappelmannStr. 4
7 99 14 Thelen & Rodenkirchen, Metallgieß., Nichl, Industriegelände
5 17 21 Thelen-Kreuder, Schokol., Genterstr. 3
7 71 89 Thelens, Ferd., Zigarr., *Np* Merh.Str. 89
7 35 24 Themann, Aug., Postkarten, Schillingstr.12
21 32 81 Themann, Ewald, Albertusstr. 6
22 35 15 Themann, Gertr., Käse, Marzell.Str. 51
1 34 46 Theme, A., Radioanl., Deutz, Tempelstr.1
4 95 86 Gebr. Themer GmbH, Zwiebackfbr., *Lth* Mommsenstr. 136
5 29 28 Themer, Max, Vertr., Mastr.Str. 53
5 26 63 Thenée, W., Autovertr., *Ehf* Piusstr. 82
4 47 52 v. Thenen, W., Dr., *Brf* Kitschb. Str.
7 17 29 Theobald, Dr., Stud.R., Riehl, Sieboldstraße 10
5 50 01 Therapogenwerk Max Doenhardt, Chemisch-pharmazeutische Fabrik, Köln-Braunsfeld, Eupener Straße 165
5 20 79 Therhaag, B., Gastst., *Bick* Akaz.Weg 54a
1 36 29 Therhaag, J., Gastst., Poll, Sandberg 91
21 86 57 W. & H. Therhaag, Waschm., Rinkenpf. 34
7 76 52 Therkatz, Alfr., Uhrenvertr., *Np* Gustav-Nachtigall-Str. 13
21 97 23 Thermoplast GmbH, Lindenstr. 32
1 31 87 Therstappen, Dr. J., Arzt, Kalk, Dieselstraße 9
21 59 51 Therstappen, J., Baubed., Gereonsm.G.22
9 78 45 Therstappen, Paul, Dr., Eifelstr. 19
7 80 76 Theuerkauf, Transp., *Np* Lohsestr. 45
7 38 84 Theuerkauf, Carl, Spedition, *Np* Merheimer Straße 110
9 64 28 Theuerkauf, Karl, Möbeltr., Trutzenbg.13
21 83 04 Theves, Hans, Garderobe, Thieboldsg. 139
5 36 82 Theviot, Joh., Fuhrgesch., *Ehf* Geisselstraße 62
5 41 04 Thewalt, Walt., *Ehf* NußbaumerStr. 68
4 50 56 Thewes, Karl, Kfm., *Lth* BachemerStr. 247
4 25 39 Thewissen, Dr. Franz, Studienrat, *Lth* Kermeterstr. 16
22 71 66 Thie, Oberpostdir., a. d. Dominikanern 4
6 23 10 Thiebach, Theod., Wirtsch., *Mlh* Mülh. Freiheit 37
(9 94 73) Thiebes, A., Waschanst., Bonner Wall 106
21 50 69 Thiede, Rich., Archit., Neumarkt 18a
1 12 03 Thiedemann, Johanna, Deutz, Gotenring44
4 58 71 Thiekötter, Dr., Arzt, Sülz, NasseStr. 22
22 44 81 Thiel, Ady, Rheinaustr. 3a
1 30 13 Thiel, Anny, Pelzwr., Kalk, Hauptstr.193
7 53 08 Thiel, Arth. E., Gesch.-Führ., Riehler Straße 13
9 23 03 Thiel, Edmund, Vertr., Bay, Ahrweiler Straße 12
7 87 64 Thiel, Erich, Metzg., Dagobertstr. 75
1 32 47 Thiel, Dr. F., Chem., Deutz, Walth.Str. 3
4 93 73 van Thiel, Dr. Hans, Sülz, Neuenhf.Allee 7
9 32 28 Thiel, H., Kfm., *Rdk* Siegfriedstr. 36
22 22 91 Thiel, Herm., Uhren, an den Dominik. 11
7 20 26 Thiel, Joh., Vertreter, *Np* Kemp.Str. 95
9 96 43 Thiel, Karl, Vertr., Heinrichstr. 39
4 71 78 Thiel, Matth., Kfm., *Lth* Zülp.Str. 384

Doppelherz – Eine Köstlichkeit – eine Wohltat!

6 28 69 Thiel, M., Postdir., *Dbr* Thielenbr.Allee 10
5 12 63 Thiel, Rob., Insp., *Brf* Herzogenr.Str. 2
5 24 23 Thiel, Rob., Reitschule, *Brf* Eup.Str. 86
6 13 75 Thiel, Vikt., Ing., *Mlh* Genovevastr. 71
6 38 38 Thiele, A. W., Ing., *Hw* Piccoloministr.611
21 13 72 Thiele, Franz, Färberei, Bayardsg. 7
4 59 57 Thiele, Fritz, Vertr., *Lth* Stadtwaldgürt.34
9 23 89 Thiele, Fritz, Fruchtgroßhandel, *Bay* Cäsarstr. 26
9 27 29 Thiele, Hans, Gen.-Dir., *Bay* Goethestr. 34
1 37 22 Thiele, H., Kalk, Feldbergstr. 23
4 48 84 Thiele, H., Synd., Sülz, Grafenw.Str. 12
5 38 48 Thiele, Ingeborg, *Brf* V.StatzStr. 11
1 13 72 Thiele, Jos., Bahnhofswirtschaft, Deutz
5 29 47 Thiele, Kurt, Prok., Venloer Wall 1
1 10 86 Thiele, Dr. Otto, Deutz, Lorenzstr. 23
1 44 55 Thiele, P., Mehlhandl., Deutz, v.SandtPl. 1
5 57 71 Thiele, R., chem. Prod., *Ehf* Ehrenf.G.132
21 88 07 Thiele, Rudolf, Lungeng. 42
22 13 71 Thiele, Tina, Seidenstoffe, Schilderg. 70
21 70 42 Thielen, Fritz, Weine, Ludenstr. 80
7 66 41 Thielen, Joh., Dentist, Neußer Str. 50
4 23 37 Thielen, Paul, *Lth* Zülpicher Str. 374
7 19 20 Thielen, W., Pension, Brandenb.Str. 1
4 51 02 Thieler, Chr., Autozub., *Lth* Amalienstr. 1
5 02 84 Thielke, W., Zahntechn., *Ehf* Subbelr. Straße 180
21 66 83 Thielmann, Th., Heilinst., Luxemb.Str. 3
21 80 08 Thiem, Dr. H., Arzt, Maur.Steinweg 116
22 29 85 Thiemann, A., Drogerie, Alter Markt 58
9 87 80 Thiemann, A., Buchdr., *Ray* Goltsteinstraße 28
9 86 73 Thiemann, A., Amtmann, *Zst* Hermülh. Straße 47
7 67 81 Thiemann, H., elektr. Anl., *Mrh/l* Ginsterpfad 10
(21 15 61) Thiemann, Hans, Archit., Kyffh.Str. 13
21 15 61 Thiemann, Joh., Baumstr., Kyffh.Str. 13
22 51 03 Thiemann, L., Stollwerckhaus
4 88 85 Thiemann, L., Ing., *Lth* Krieler Str. 30
7 67 67 Thiemann, Rud., Eigelstein 51
4 57 70 Thieme, Arth., Ing., Sülz, W.Waldeyer Straße 16
5 21 79 Thieme, Erich, O.Ing., *Ehf* Leostr. 13
5 08 15 Thieme, F., Garag., *Bick* Sandweg 43
21 95 31 Thieme, Georg, Vertr., Gereonsm.G. 20
4 95 30 Thiemens, Pfarrer, *Lth* Lindenthalgürtel 32
1 11 90 Thiemeyer, Theod., Deutz, Suevenstr. 5
7 59 02 Thiemeyer, W., *Mrh/l* Drosselweg 7
9 41 54 Thiemonds, P., Waschm., Friedenstr. 11
5 76 73 Thierbach, Br., Rauchwr., Gladb.Str. 14
6 17 11 Thiering, H., Maler, *Fli* Everger Str. 20
21 39 09 Thies, Dr., Dipl.Hand.Lehr., Gereonskloster 20
9 55 94 Thies jr., Jos., Weichkäse, Eburonenstr. 4
1 33 90 Thies, Rob., Poll, Poller Kirchweg 40
Smt.-Nr. 1 01 61 4 36 51 **Robert Thies & Co., Holzgroßhandlung, Industriehafen, Am Schnellert. P 57894 Dies., Hobelwerk, Luxemburger Str. 95**
5 77 10 Thiesen, Chr., Viehag., *Ehf* Liebigstr. 52
5 76 79 Thiesen sen., H., Sped., *Ehf* Liebigstr. 54
22 73 00 Thiesen, Willibrord, Uhren, Berlich 7
9 95 16 Thiess, Dr. K., Reg.-Rat, Volksgart.Str.18
5 40 22 Thieves, Arn., Ing., *Ehf* Venloer Str. 225
22 37 07 Thill, Emil, Fris., Salzgasse 1
22 57 30 Thill, Engelb., Installat., Sterneng. 2
22 92 70 Thill, Franz Th., Mützenfbr., Bollwerk 11
21 36 08 Thill, Leonh., Humorist, Humb.Str. 6
21 58 68 Thill, Ludwig, Dentist, Blaubach 75
7 32 71 Thimann, Th., Dr. phil., Kaiser-Friedr.-Ufer 21
22 65 33 Thinnes, Karl, Metzgerei, Winterb.Str. 79
9 32 77 Thiry, Dr. L., Oberlehr., Maternusstr. 8
5 01 71 Thissen'scher Eisenhandel, *Ehf* Philippstraße 35
21 74 51 Thissen, Ferd., Wäscherei, H.-Wess.-Pl.16
5 52 72 Thissen, F., Archit., *Ehf* Eichendorffstr.31
5 70 81 Thissen, F., Metalle, *Ehf* Venloer Str. 152
5 60 83 Thissen, J., Kfm., *Ehf* Vogelsanger Str.37
(5 35 60) Jos. Thissen, Eisen, *Ehf* Leostr. 27
22 92 71 Thissen, Dr. O., Schriftleit., Ursulag.Str.19
5 05 87 Thissen, Rudolf, *Ehf* VenloerStr. 109
7 10 82 Thoben, D., Schneid., *Mrh/l* Theklastr. 1
4 70 21 Thobrock, Willi, Kfm., *Lth* Leicht.Str. 8
6 30 91 Thockloth, Hch., Wein, *Hw* Bergisch-Gladbacher-Str. 608
5 35 38 Thönig, Bernhardine, Manufakturwr., *Ehf* Leyendecker Str. 105
21 63 80 S. Thoenig & Co., D.-Kleid., Mozartstr. 7
1 19 85 Thönissen, August, Straßenbau, Deutz, Alter Mühlenweg 21
4 64 58 Thönissen, H., Bauunt., Eifelwall 30
4 39 25 Thönißen, Wilh., Tiefbau, Sülz, Siebengeb. Allee 122
9 86 02 Thoennes, Wilh., Overstolzenstr. 11
9 36 21 Thoennessen, Al., Rendant, Trajanstr. 3
22 99 46 Thönnessen, Ww. Hub., Dekatier- u. Plisseebrenn., Stephanstr. 13
5 58 57 Thönneßen, Hub., *Ehf* Fröbelstr. 34
4 66 46 Thönneßen, J., Prok., *Lth* Fr.-Hönig-Str.5
4 29 64 Thönneßen, Käthe, *Lth* Klosterstr. 56
4 81 66 Thoennißen, Helene, *Lth* Mommsenstr. 77
5 98 13 Thönnissen, Jean, *Worr* Kriegerhof
4 92 11 Thönnissen, Joh. Wilh., Autorepar., Sülz, Aemilianstr. 11
5 96 12 Thönnissen, J., *Worr* Schmittenhof
4 24 04 Thoenissen, W., Sülz, Nonnenw.Str. 3
5 21 03 Thönissen, Wilh., Neue Mastr.Str. 6
4 55 13 Thösen, Josef, Metzg., Sülz, Berrenrather Straße 349
7 43 24 Thofehrn, elektr. Anl., Merlostr. 6
21 64 09 Leonard & Maria Tholen, Huhnsgasse 47
9 77 01 Tholen, Maria, Lebensm., Maternusstr. 22
5 41 82 Tholl, Ernst, Armat., Lütticher Str. 13
6 23 14 Thom, Rob., Steuerberat., *Mlh* Wiesbad. Straße 1
4 39 08 Thoma, Edith, D.-Moden, Sülzgürtel 30
22 32 94 Thoma, Gerh., Wirtsch.-Ber., Schwalbeng. 22
5 41 80 Thoma, J., Verb.-Dir., *Brf* Paulistr. 18
5 05 29 Thoma, Mathias, *Ehf* Nußbaumer Str. 42
4 51 26 Thoma, Math., Prok., *Lth* Dürener Str. 228
1 31 93 Thoma, Mieze, Musik, Deutz, Cimbernstr. 1
4 61 08 Thoma, O., Ing., Sülz, Blankenh.Str. 59
5 41 55 Thona, Dr. P., Zahnarzt, *Ehf* Venl. Str. 214
4 82 48 Thomann, Rich., *Lth* Universitätsstr. 53
1 27 43 Thomas, Adam, Ww., Kalk, Dieselstr. 5
4 29 90 Thomas, Alb., Fbrkt., *Brf* Braunstr. 37
4 29 31 Thomas, Alex, Schneid., *Lth* DürenerStr.54
7 25 31 **Thomas, Carl, Inhaber Albert Schmitz, Zelluloidwarenfabrik, Köln-Riehl, Xantener Str. 34**
21 39 01 Thomas, Ernst, Bierausschankeinricht., Mauritiussteinweg 38
7 20 61 Thomas, E., Ger.-Rat, *Mrh/l* Florians g. 17
7 21 77 Thomas, Dr. Ernst, Reg.-Rat, Wörthstr.18
6 05 81 Thomas, Ewald, App.-Verleih, *Mlh* Berg.-Gladbacher Str. 148
21 76 83 Thomas, Fritz, Limburger Str. 8
5 21 68 Thomas, G., Tapez., *Np* Ebernburgweg 45
4 65 75 Thomas, Gerhard, Schneid., Sülz, Luxemburger Str. 263
7 34 97 Thomas, Hanny, Frau, Deutscher Ring 54
21 97 68 Thomas, Hans, Gastst., Gereonswall 87
5 04 33 Thomas, Hans, Farben, *Bick* Feltenstr. 125
7 11 68 Thomas, Heinr., Obst, Krefelder Str. 2a
5 16 82 Thomas, Heinr., Parkettfbr., *Lth* Leyendeckerstr. 29
4 61 93 Derselbe, Wohn., Landgrafenstr. 74
21 43 23 Thomas, Herb., Vertr., Rinkenpfuhl 23
5 14 78 Thomas, J., Gaststr., *Bick* Rochusstr. 106
9 67 37 Thomas, Jos., *Bay* Kreuznacher Str. 45
9 74 08 Thomas, J., Baugesch., Teutob.Str. 32
9 93 95 Thomas, Josef, Vertr., Rolandstr. 18
4 91 24 Thomas, Karl, Kfm., *Lth* Landgr.Str. 99
4 19 89 Thomas, Leo, Textil.Vertr., Sülz, Breibergstraße 7
4 21 25 Thomas, Otto, Bauführ., Sülz, Oelbergstraße 79
5 10 09 Thomas, O. H., Prok., *Brf* Frankenstr. 1
4 95 60 Thomas, P., Ing., *Lth* Landgr.Str. 104
4 91 12 Thomas, Rud., Kfm., *Lth* am Schloß. 7
9 32 85 Thomas, Therese, Milch, am Duffesbach 9
4 97 19 **Thomas & Co., Fabrikation von konfekt. Gummiwaren, Luxemburger Str. 72**
22 81 45 Thomasmehlges. mbH, Breite Str. 2
21 57 69 Thomassen, Herb., Kfm., Sterneng. 95
21 50 03 Thomassen, M., Vertr., Maur.Steinweg 75
21 71 84 Thomé, Ed., Antikmöbel, Spieserg. 15
21 49 13 Thomer, Heinz, Kfm., Engelb.Str. 52
9 45 00 Thomer, Paul, Vertr., Vorgebirgstr. 33
21 26 27 Thometzek, Schokoladen, Lindenstr. 54
5 63 53 Thometzek, Th., Insp., Lütt.Str. 65
1 31 08 Thommeck, B., Dr., Kalk, Eythstr. 11
21 77 28 Thomser, Erich, Kfm., Engelb.Str. 52
5 78 16 Thonett, Heinz, Vertr., *Ehf* Gutenb.Str. 42
7 98 18 Thora, Hub., Schloss., *Np* Florastr. 96
7 66 01 Thora, Jos., Fahrz.Bau, *Np* Lohsestr. 33
4 43 04 Thorbecke, Dr. F., Prof., *Lth* Weyertal 96
4 34 98 Thümmel, P., Dir., *Lth* Wüllnerstr. 140
5 42 04 Thürlings, Leo, Buchprüfer, *Ehf* Rothehausstr. 46
9 50 69 Thürmer, Clärmargot, Kleingedenkstr 8
4 44 34 Thull, Joh., Obst, LuxemburgerStr. 82
4 82 34 Thull, Nik., Metzg., Sülz, Brinkenh.Str. 2
22 53 80 Thum, Ernst, Tintenfbr., Sionsthal 58
22 67 23 Thum, Fanny, Musik, Zeughausstr. 10
7 57 84 Thum jr., Leop., Uhren, *Mrh/l* Sebastianstraße 158
7 21 93 Thumann, Jean, Vertr., Ludenb.Str. 20
7 51 34 Thur, Jos., Metzgerei, *Np* Wilhelmstr. 59
5 19 80 Thur, W. A., Tabakwr., Hohenz.Ring 97
22 25 97 Thur, Wilh. Aug., Drechsler, Blindg. 20
7 17 27 **Thuringia Versicherungs-Akt.-Ges., Bezirksdirektion, Deutscher Ring 4**
9 58 37 Thurn, Pension, *Bay* Oberländ.Ufer 154
9 33 25 Thurn, A., Kol.-W., *Bay* BonnerStr. 497
9 99 69 B. & G. Thurn, Install., Eulengarten 5
6 39 57 Thurn, Gottfr., Schrein., Deutz, Quadtstraße 128
6 31 13 Thurn, H., Vertr., *Hw* Piccoloministr. 344
1 49 02 Thurn, Heinrich, Kalk, Breuerstr. 41
5 35 61 Thurn, Hub., Obering., Bismarckstr. 52
9 89 01 Thurn, Joh., Feinkost, MainzerStr. 9
21 94 87 Thurn, Josef, Schreiner, Kl.Griechenm. 56
21 17 19 Thurn, Lilo, Ehrenstr. 77
4 45 25 Thyen, Kasp., Ing., Sülz, Mommsenstr. 6
9 73 22 Thymian jr., Fr., Kfm., Oberländ.W. 30
9 12 92 Thyriot, R., Dir., Sachsenring 33
6 36 91 Thyssen, P., Gartendir., Rotkäppchenw. 5
9 33 26 Thyssen'sche Gas- u. Wasserw., *Rdk* Schillingsr.Str. 37
4 99 21 Thywissen, C., Malzfbr., Kalscheuren
5 66 57 Tibor, Friedr., Frau, *Ehf* Platenstr. 12
5 58 10 Tibor, Karl, Sped., *Ehf* Platenstr. 12
5 49 90 Tiede, Emil, Gemüse, *Ehf* Platenstr. 47
1 30 56 Tiedemann, Claus, Archit., Deutz, D.KalkerStr. 66
7 84 70 Tiedge, Hans, Ing., RichlerStr. 63
22 30 75 Tiedge, Jul., Kfm., Severinstr. 222
21 24 33 Tiedt, Claire, Kosmet., Hohenz.Ring 42
21 10 37 Tieffenthal, Peter, Helenenstr. 16
4 88 78 Tiegs, Postrat, *Lth* BachemerStr. 16
9 96 39 Tiemann, Reg.-Rat, *Bay* Novalisstr. 10
5 64 00 Tiemann, K., Studienrat, *Ehf* Ottostr. 46
7 95 55 Tierärztl. Verrechn.Stelle, RichlerStr. 23
9 83 18 Tierschutzverein, Vorgebirgstraße
21 38 74 Tiessen, J., D.-Moden, R. Wagnerstr. 39
4 93 28 Tietig, Fernande, Musik, *Lth* Heimb.Str. 12
7 10 46 Tietmann, Dr. C., O.-Reg.-R., Riehl, Joh. MüllerStr. 19
4 81 14 Tietmann, Cl., Dir., *Brf* Wiethasestr. 11
5 36 72 Tietz, Ed., Kfm., *Ehf* Everhardstr. 52
4 81 30 Tietz, H., Insp., Sülz, Siebengeb.Allee 41
7 47 23 Tietz, Hilde, Ww., Riehl, Xant.Str. 136
7 38 07 Tietz, St., Insp., Riehl, Pionierstr. 4
9 44 28 Tiggemann, H., Am Weidenbach 27
9 89 75 Tilemann, Dr. Diet., *Bay* Bernhardstr. 170
9 68 66 Tilgenkamp, C., Autozubeh., Bonn.Str. 56
7 24 79 Tilger, Ad., Bierverl., U.Kahlenhausen 37
7 15 39 Tilger, M., *Np* Auerstr. 18
5 71 67 Tilke-Makowsky, Hans, Bühnenbildner, Moltkestr. 129
6 05 22 Tillmann, Seilerei, *Mlh* M.Freiheit 142
5 53 29 Tillmann, A., Ing., *Ehf* Jessestr. 19
1 46 72 Tillmann, Ad., Kalk, OlpenerStr. 270
21 38 41 Tillmann, Bened., Parfüm., Gertrudenstr. 14
5 68 03 Tillmann, Erich, Vertr., *Ehf* Piusstr. 26
6 37 12 Tillmann, Franz Carl, Dir., *Dbr* Grafenmühlenweg 113
9 46 76 Tillmann, Ww. J., Drogerie, Ubierring 29
1 43 37 Tillmann, Jos., Sped., Kalk, Markt 13
9 51 44 Tillmann, Josef, Vertr., Ubierring 26
7 64 98 Tillmann, Karl, NeußerWall 12
5 00 38 Tillmann, Math., Sped., *Bick* Ballumer Straße 5
22 77 08 Tillmann, Max, Frau, Augustinerpl. 12
1 19 18 Tillmann, Dr. Pet., Chemiker, Deutz, Gremberger Allee 6
7 20 13 Tillmann, Frau Wilhelm, Kol.-W., Weißenburgstr. 46a
1 43 73 Tillmanns, H.-Kleid., Kalk, K.Hauptstraße 177
7 83 41 Tillmanns, B., Frau, Thürmchensw. 4
21 44 01 Tillmanns, E., Hypoth., PfälzerStr. 43
4 64 25 Tillmanns, Etha, *Lth* Lotzingstr. 21
5 41 30 Tillmanns, P., Vertr., *Bick* Frohnhofstr. 80
Smt.-Nr. 5 80 44 **Tillmanns & Comp., Drogen- u. Chemikaliengroßhdlg., *Ehf* Oscar-Jäger-Str. 105**
21 68 71 Tilly, Dr. Rob., R.-A., Ufariughaus
5 37 55 Ders., Wohnung, *Brf* Statth.Hofallee 8
4 21 73 Tilmann, Ww., *Lth* KrielerStr. 13
9 93 71 Tils, Anton, an der Bottmühle 14
1 29 96 Tils, Aug., Sped., Deutz, Düppelstr. 12
21 14 22 Tils, Heinr., Blumen, Blaubach 70
4 91 92 Tils, Paul, Kfm., *Lth* Am Krieler Dom 19
7 51 69 Tils, Wilh., Dr. jur., Marlostr. 14
22 17 80 W. & K. Tils, Hotel, Andreaskloster 31a
1 16 45 Tiltmann, H., Garagen, Deutz-Mülh.Str. 8
5 74 25 Tiltmann, Helm., R.-A., Hansaring 85
5 74 12 Timm, W., Prok., *Ehf* Arnimstr. 8
7 32 05 Timme, K., Postrat, Riehl, Garthestr. 10
5 56 33 Timmer, H., Vermess., *Ehf* Overbeckstr. 65
5 35 12 Timmerhoff, W., Radio, Hansaring 13
7 39 13 Timmermann, Hans, Elektrowerkst., *Np* Holbeinstr. 71
6 30 06 Timmerscheidt, Versich., *Dbr* Gemarkenstraße 64
1 34 28 Tipp, Joh., Eildienst, Deutz, Urbanstr. 7
9 85 79 Tirtey, Franz, Kaplan, St.Magdalenen 5
9 96 14 Tischbein, Dr. Jos., Arzt, BonnerStr. 9
9 71 26 Tischer & Jagenberg, Musikverlag, *Bay* Ulmenallee 132
4 46 18 Tisiotti, K., D.Moden, Sülz, Wichterichstraße 40
4 77 57 Tittgen, Heinrich, Sülz, Sülzgürtel 6
9 80 58 Titz, Felix, Obst, Ubierring 27
21 46 19 Titz, Helene, Metzg., Sterneng. 64
22 51 15 Titz, Jak., Tuche, Marienpl. 4
1 35 53 Titz, J., Steuerber., Deutz, EitorferStr. 1
5 23 75 Tives, Frau, Metzg.Bed., Schlachthof
7 72 17 Tives, Michael, Likörfbr., RiehlerStr. 17
7 81 60 Tiwi, A., Kaross.Bau, *Mrh/l* Ziethenstr. 5
22 55 91 Tix, Anton, Metzgerei, Severinstr. 209
4 34 16 Tix, Karl, Versich., *Lth* Landgr.Str. 49
21 66 23 Tober, Jos., Schrein., Aach.Str. 65
9 86 40 Tochtermann, R., Dir., *Bay* Goltst.Str. 183
21 68 69 Todt, Karl, Wirt, Friedrichstr. 2
4 60 73 Todtenhöfer, H., Oberstltn., Sülzgürtel 71
7 96 91 Töbelmann, Gust. A., Prokur., Riehl, Joh.Müller-Str. 12
5 16 40 Toell, Maria, Hansaring 49
9 52 41 Toell, Rob., Vertret., Ubierring 61a
21 29 94 Tölle, Franz, Treuhänder, Brüss.Str. 17
Worr 449 Töller, A., Furage, *Worr* Sinnersd.Str. 145
5 66 47 Töller, A., Fuhrw., *Brf* StollbergerStr. 353
7 92 16 Töller, Friedrich, Lebensm., *Mrh/l* Niehler Kirchweg 218
5 64 24 Toeller, P., Metzg., *Ehf* VenloerStr. 303
Worr 455 Töller, Stephan, Fuhrunternehmer, *Worr* Sinnersdf.Str. 101
7 53 93 Töller, Wilh., Schloss., Balthasarstr. 85
5 08 11 Töller, Willy, *Ehf* VenloerStr. 208
21 25 76 Töllich, Herm., Schneid., Rothg.Bach 12
9 83 68 Tönges, Erich, Archit., *Bay* BonnerStr. 288
6 05 29 Tönnes, A., Zigarr., *Mlh* DanzigerStr. 95
9 48 38 Tönnes, Hubert, Metzgerei, Duffesbach 17
21 75 63 Tönnes, Jos., Dr. med., Klingelpütz 29
21 80 44 Tönnes, Kaspar, Butter, Zülpich.Str. 23
7 15 26 Tönnessen, Helmut, Weißenbergstr. 47
7 93 04 Tönnessen, Maria, Bier, *Mrh/l* Neußer Straße 701
4 64 37 Tönnies, A., Schulr., Sülz, Breibergstr. 14
1 14 83 Tönnies, Bruno, Schriftleiter, Deutz, Gotenring 31
21 51 51 Toennissen, Ad., Notar, St.Apernstr. 25
(21 51 52) Toennissen, Heinz, R.-A., St.Apernstr. 25
21 97 53 Töpfer, Hubert, Tabakw., Moltkestr. 8
1 35 34 Töpfer, M., Dr. med., Kalk, Feldbergstr. 1
22 79 09 Töpper, Else, Bettwäsche, Krebsg. 5
4 81 20 Töpperwien, H.-W., Kfm., *Lth* Fr.Schmidt-Straße 13
4 22 17 Tötter, Heinr., Dr., *Lth* Klosterstr. 126
1 24 84 Tokarski, Rich., Schriftleit., Deutz, Gotenring 39
1 32 73 Tollknöpper, Wilh., Ing., Kalk, Gieß. Str. 42
4 99 28 Tomberg, Franz, Kfm., Sülz, Eusk.Str. 54
21 63 41 Tomberg & Co, Seidenstoffe, Zeppelinstr. 5
21 30 96 Tomholte, B., Bel.-Körper, Probsteig. 15
7 17 90 Tondorf, H., Kartoff., Thürmch.Wall 35
4 71 80 Tondorf, Frau, Eisen, Sülz, Luxemburger Straße 118
21 55 25 **Tonger, Albert, Immobilien-Hypotheken-Hausverwaltungen, Sallerring 33**
22 59 48 Tonger, Pet. J., Musikalien, Am Hof 30
9 16 65 Tonger jr., P. J., Kfm., *Rdk* Bergstr. 10
4 74 84 Tonger sen., P. J., *Brf* Aach.Str. 571
22 23 25 Tonnar, Felix, Fbrkt., Waidmarkt 13
21 74 67 Tonner, Wilh., Vertr., Albertusstr. 1
22 16 95 Topp, Fritz, Butter, Im Sionsthal 36
5 35 84 Topp, Paull, Moden, *Bick* Weißdornw. 120
4 66 98 Torbeck, H., Frau, *Lth* Kringsweg 9
7 97 13 Torbitzki, F., Heizanlag., *Np* Kuenstr. 14
4 16 70 Torfstreuverband GmbH, *Lth* Krieler Straße 54
9 42 61 Torini, Joh., Gastst., *Bay* Goltst.Str. 118
21 58 28 Torini, Luigi, Likörfbr., Hansaring 40
7 82 77 Torkler, Gerichtsvollz., HülchratherStr. 14
7 59 64 Torley, Walter, Kfm., KrefelderStr. 22
9 16 21 Tormin, H., Ing., *Bay* Bernhardstr. 168
4 64 17 Torner, H., Ing., Sülz, Blankenh.Str. 54
5 42 05 C. H. Torrey GmbH, Bleitraps, Glb.Str.29
6 28 63 Torringen, W., Wirt, *Mlh* Windm.Str. 165
9 76 61 Torsy, Weinhaus, Severinstr. 97
21 49 02 Tosetti, Dr. P., Arzt, R.Wagner-Str. 1
21 29 77 Toth, Jos., Taschnerei, Richmondstr. 33
4 70 16 Totte, M., Prok., *Lth* J.-Stelzmann-Str. 52
5 11 67 Tourbier, Fritz, Kfm., *Ehf* Ehrenf.G. 134
22 49 33 Touristen-Flierl, BreiteStr. 10
4 42 89 Toußieng, Alfr., Sülz, LuxemburgerStr.265
21 94 21 Trablé, Otto, Heilprakt., Mozartstr. 58
9 46 62 Träger, J. Fr., Rohrleitungsbau, *Bay* RondorferStr. 42
9 33 20 Traine, O., Gesch.-F., *Bay* Altebg.Str. 203
5 37 75 Trambowsky, G., *Ehf* Overbeckstr. 51
4 50 75 Trampe, Fr., Sped., Sülz, Sülzb.Str. 120
21 27 94 Transatl. Güterversich.-Ges., Hansaring 6
21 42 63 Transfeld, H., Humboldtstr. 40
9 70 86 Transitus Ges., Hch. Küpper & Co., MainzerStr. 5
4 56 22 Trapp, Jul., Kfm., Sülz, Wittek.Str. 29
22 93 76 Trapp, Paul, Weberstr. 2a
9 14 78 Trappe, Dr. K., Arzt, Josefstr. 29a
21 88 84 Trappmann, C., Autos, R.Wagner-Str. 18
4 78 73 Trappmann, Karl, Toilettebed., Sülz, LuxemburgerStr. 248
9 89 44 Traube, Gerh., Bäck., *Bay* BonnerStr.459a
1 37 09 Traubert, Christine, Gastwirtschaft, Kalk, Kalk-MülheimerStr. 317
7 38 75 Traude, J., Kfm., *Np* Lett-Vorbeck-Str. 33
7 53 32 Trauden, Rob., Dentist, *Np* NeußerStr.182
21 60 93 Trauernicht, Erna, Tänzerin, HabsburgerR. 20
6 27 48 Traulsen, Emma, Wild, *Mlh* Windm.Str164
4 23 88 Trauner, A., Plastik, *Lth* Jos.Stelzm.Str.74
5 77 85 Traut, Anton, Rektor, *Ehf* Kleiststr. 2
9 15 30 Traut, Georg, Vertr., *Bay* Leyboldstr. 12
5 12 24 Traut, H., Steuerhelfer, *Brf* Paulistr. 8
4 85 31 Traut, J., Archit., Sülz, Berrenr.Str. 419
4 66 36 Traut, Karl, Sülz, Sülzburgstr. 200
21 76 57 Traut, Matth., D.Schneid., Beeth.Str. 20
21 54 14 Traut, P., Pianist, Engelbertstr. 11
5 73 53 Trauten, J., Weinbr., *Ehf* Sömm.Str. 47a
4 70 19 Trauthig, A., Major, Sülz, Mommsenstr. 2
1 28 63 Trautmann, Frau, Deutz, Markomann.Str4
5 51 04 **Trautmann, Franz, Samte, Antw.Str. 16**
1 37 19 Trautmann, H., Prok., Rath, Ostarastr. 4
1 27 51 Trautmann, Susanne, Studienrätin, Deutz, Düppelstr. 8
7 64 24 Trautvetter, Bernh., Dentist, Maybachstraße 173
4 51 15 Trautwein, H., Drog., *Lth* GleuelerStr. 41
7 45 77 Trebes, Fritz, Kfm., Hansaring 86
4 61 52 Trebing, A., Vertr., *Lth* GleuelerStr. 57
7 40 64 Trebing, Eduard, Feldbahnen, *Np* AmsterdamerStr. 263
4 43 63 Trebitz, E., Nähmasch., *Lth* Dür.Str. 125
4 64 46 Trebst, Karl, Gärtnerei, Sülz, Berrenrather Straße 533
4 41 41 Trebst, Wilhelm, Gartenbau, Sülz, MünstereifferStr. 19
4 64 65 Trede, Georg, Assekuranz, Emmastr. 8
4 37 19 Trees, Heinz, Ing., Sülz, Remigiusstr. 37
21 75 14 **Wilhelm Trees & Cie. vorm. Westhag G. m. b. H., Lebensm.-Import, Breite Str. 159**
5 72 80 **Trefzger, Hermann, Zeitschriftenhandlung, Hansaring 97**
4 74 48 Derselbe, Wohnung, *Lth* DürenerStr.50—52
6 13 81 Treibel, Karl, *Sth* Düsseldorf.Str. 386
9 42 28 Treiber, Wilh., Friseur, *Rdk* Hauptstr. 96
9 17 97 Trein, Jos., Landesprod., *Rdk* Hauptstr. 91
22 10 63 Treitz, Otto, Uhren, Follerstr. 98
4 60 28 Tremblau, E., Frau, *Lth* KerpenerStr. 71
21 52 25 Tremblau, Dr. Ernst, R.-A., Neumarkt 8
21 67 71 Trembur, Aenny, Frau, Friesenpl. 1
9 85 81 Tremmel, Karl, Tabak, BonnerStr. 75
4 27 93 Trenckmann, Staatsanw., *Lth* Falkenburgstraße 14
5 49 81 Trenkler, Alb., Ing., *Brf* Herrigerg. 9
6 08 94 Treppens, Wilh., *Hw* NeufelderStr. 31
9 30 30 Treptau, Walter, *Bay* Schillingsr.Weg 9
4 64 80 Treptow, E., Zimmerm., Sülz, Gustavstr.34
(4 64 80) Treptow, Berta, Hebamme, Sülz, Gustavstraße 34
4 92 71 Treskow, E., Sänger, Sülz, Geisbergstr. 52
5 69 24 Tresselt, Eberh., Kfm., *Brf* LöwenicherW.21
9 20 66 Trester, Willy, künstl. Augen, Ubierrg. 24
6 26 55 Tretter, O., Lebensm., *Mlh* Freiheit 74
7 42 88 Trettin, Gaststr., *Mrh/l* MönheimerStr. 1
1 42 53 Treu, Gust., Kondit., Kalk, Lahnstr. 8
Sammel-Nr. 21 50 41 **Treuhand-K.-G. Hartkopf & Rentrop, Wirtschaftsprüfungsgesellschaft, Gereonkloster 22**
5 69 83 Treuhandges. f. Handel & Industrie, W. Fischer, GladbacherStr. 23
22 69 51 Treuhand-Ges. Krausmann & Cie, Appellhofplatz 7
22 76 97 Treuhand- & Revis.-Ges., Stollwerckhaus
22 45 55 Treuhand Rhein.-Westf. Revision, AG, Unter Sachsenhausen 11
21 68 41 Treuhand-Vereinigung Aktiengesellschaft, Zweigniederlassung Köln 5, Hohenzollernring 84 I, Postschließfach 33. **T** Treudicat **P** 106443
7 30 41 Treuhandges. d. Steinkohlenbergwerke Friedr. Heinrich u. Heinr. Robert mbH, Sedanstr. 4
22 82 86 Treuheit, Grete, Moden, HoheStr. 93
7 79 29 Treuting, Franz, Gaststätte, Riehl, RiehlerStraße 190
22 64 74 Treuverkehr Rheinland, Filiale der Treuverkehr Deutsche Treuhand A.-G., Stollwerckhaus, Am Hof 2a. **T** Treuverkehr **P** Köln 6 27 42
4 22 84 Trevisany, Franz, Versich., Sülz, Zülpicher Straße 196
21 50 07 Triantopoulos, Demetrius, Pelzabfälle, R.WagnerStr. 18
5 71 91 Triebe, M., Gartenbau, *Bm* Venloer Straße 1079
4 82 72 Triebel & Schütte, Torfstreu GmbH, *Lth* KrielerStr. 54
1 17 38 Triebeneck, K., Waschm., Deutz, Freih. 65
5 35 35 Triendl, A., Sped., *Ehf* Siemensstr. 15
9 42 03 Trienes, Walter, Ubierring 47
22 62 21 Trier, Hann, Maler, Klingelpütz 64
7 46 07 Triererkalkwerk Niederrhein GmbH, *Mrh/l* MerkenicherStraße
9 32 67 Trierweiler, Paul, Karthäuserwall 27
4 79 07 Trilling, Frau Geh.-Rat, *Lth* GleuelerStr. 49
6 34 33 Trilling, Anna, Rektorin, *Dbr* Thurner-Straße 14
5 04 93 Trilsbach, Walter, Friesenplatz 8
22 60 27 Trimborn, Obst, Deichmannshaus
4 58 41 Trimborn, Aug., Kfm., *Brf* Wiethasestraße 66
5 04 65 Trimborn, Dr. Cornelius, Rechtsanwalt, Hansaring 31. **P** Köln 39
21 71 27 Büro: Otto Wolff, Zeughausstr. 2
5 16 04 Wohn.: Junkersdorf, Am Römerhof 3
5 08 08 Trimborn, Else, Herwarthstr. 24

21 59 80 Gebr. Trimborn, Tischl., Duffesbach 18
9 37 66 Trimborn, Heinr., *Bay* Goltsteinstr. 200
22 23 90 Trimborn, J., Gastwirt, Gr.Neug. 22
21 51 13 Trimborn, Jean, Friseur, Hohenstf.R. 46
21 45 51 Trimborn, Jos., Kfm., Cäcilienstr. 24
4 77 06 Trimborn, Jos., Lehr., *Lth* Lindenthalg. 52
5 47 71 Trimborn, Magdalena, Assistent., Lütt. Straße 59
9 44 94 Trimborn, Peter, Vertr., Volksgartenstr. 23
6 29 68 Trimborn, Wilhelm, Gastw., *Mlh* Deutz-MülheimerStr. 187
9 44 89 Trimpop, W., Install., *Bay* BonnerStr. 249
4 86 16 Trinkaus, E., Dentist, *Lth* Lindenth.G. 59
9 41 75 Trippel, Pet., Metzg., *Bay* Alteb.Str. 200
4 97 15 Trippen, Jos., A., Vertr., Sülz, Sülzgürtel 36
9 38 72 Trips, Georg, Gastw., BonnerStr. 96
7 94 06 Trischmann, Dr. R., Verwalt.Leit., *Np* Lüderitzstr. 15
9 15 51 Triton-Belco A. G., Großhandel sanitärer Einrichtungen, Landsbergstr. 18
4 68 22 Troche, A., Butter, Sülz, Weyerthal 8
21 16 60 Trockel, Walt., Konditorei, Ehrenstr. 23
9 91 45 Tröner, P., Erfrisch., *Rdk* Mattf.Str.
Worr479 Pet, Trösser & Söhne, Schreinerei, Neußer Landstr. 298
22 85 06 Trösser, Wilh., Möbel, Glockeng. 4
21 35 84 Tröster, Aug., Zoolog. Handl., Im Laach 17
1 27 32 Tröster, Jos., Apothek., Kalk, Rösr.Str. 663
22 80 65 Trog, Herb., Archit., Herzogstr. 6
21 35 03 Trogemann, Hch., Dentist, Bachemstr. 5
21 75 88 Trogemann, W., Gastb., Duffesbach 12
5 16 62 Trogisch, H., Gaststr., *Ehf* Subbelr.Str. 203
6 27 28 Tromm, Marietta, *Mlh* Berg.Gladb.Str. 127
7 52 94 Tromm, Nic., Kfm., *Np* Togostr. 16
7 24 84 Tromm, Th. C., *Mrh/l* Feuerstr. 13
5 21 35 Trompeter, Hans, *Ehf* Everhardstr. 59
22 20 21 Trompeter, Josef, Bäckerei, Ritterstr. 8
9 50 41 Trompeter & Holtz, Kohlen, *Bay* Altebuger Straße 141
6 16 25 Trompetter, Jak., Fris., *Mlh* Steink.Str. 2
6 39 46 Trompetter, Leinenvertr., *Mlh* RüdesheimerStr. 36
21 68 14 Troost, Ed., Tuche, PfälzerStr. 41
7 25 96 Troost, Hch., Autoschilder, Ad.HitlerPl. 19
9 53 20 Troost, L., Werkmstr., *Bay* Bonnerstr.481
1 29 91 Trophy-Rasierklingen, H. Fiebelkorn, Kalk, Thumbstr. 28
4 59 56 Tropitz, Gust., Ing., *Lth* Aach.Str. 239
Sammel-Nr. 6 15 51 **Troponwerke, Pharmazeutische Fabrik, Köln-Mülheim, Berliner Straße 220 T Troponwerke P 1904**
4 94 93 Trost, Franz, Bäck., *Lth* GleuelerStr. 241
4 22 03 Trott, Carl, Sülz, BlankenheimerStr. 40
4 66 13 Trotzenberg, Karl, Vertr., Sülz, Weißhausstraße 26
5 05 90 Troyke, Paul, *Bick* Feltenstr. 37
5 12 34 Truckenbrodt, Otto, Geschäftsführer, *Ehf* Melatengürtel 82
21 62 98 Trude, H., Polsterei, Am Duffesbach 36
4 69 84 Trübe, Walter, Ing., *Brf* Aach.Str. 451
7 39 86 Harry Trüller AG, Keksfbr., *Mrh/l* Lobositz.Str. 16
7 97 64 Trümmer, Sibille, Parfüm, Balthasarstr. 61
5 48 77 Trüper, Ernst, Dr. phil., VenloerStr. 44
6 12 12 Trum, Hans, Holzhdlg., *Dbr* Berg.-GladbacherStr. 1003
7 89 39 Trum, Leop., O.-Postinsp., *Np* Auerstr. 19
22 97 53 Tschakert, Konrad, Kfm., Gereonstr. 34
4 29 33 Tschech, Willy, Prok., *Lth* Krieler Dom 8
5 13 75 Tschermack, W., Leihbüch., Gladb.Str. 19
4 88 69 Tschörner, O., Opernsängerin, *Lth* Stadtwaldgürtel 30
4 65 29 Tschorn, H., Schrein., Sülz, deNoel-Pl. 9
7 83 97 Tschuncky, Hugo, Dr., Am Zuckerberg 1
6 34 71 Tschunkur, Hermann, R.-A., Kalk, HeidelbergerStr. 37
22 30 55 Tuag Tuchhandels-AG, Hohe Str. 129
22 74 89 Tuch- u. Unif.-Vertrieb, Hohe Pforte 23
4 41 63 Tüffel, F., Tiefbau, *Lth* KrielerStr. 70
22 94 89 Tüllmann, M. L., Kunsthandwerk, Richartzstraße 4a
1 17 48 Ders., Innenarchit., Deutz, v.Sandtpl. 3
4 64 54 Tümmler, Herm., Ob.-Postrat, Sülz, BerrenratherStr. 432
5 55 70 Tüpprath, Anna, Obst, Kamekestr. 14
5 50 92 v. Türckheim, Frhr. A., BrüsselerPl. 22
5 05 69 A. u. G. Türk, Kies, *Brf* Belved.Str. 32
1 36 88 Türk, G., Landw., Poll, Käulchensweg 31
4 40 30 Tuerk, Hans, Dir., Sülz, UnkelerStr. 22
7 99 95 Türk, Herm., Wandtafeln, *Np* Neußer Straße 452
6 27 70 Türk, Dr. Hub., Arzt, *Sth* Schloßstr. 28
4 59 44 Türk, Dr. Oskar, St.-Kämmerer, *Lth* R.Koch-Str. 26
5 78 85 Türksch, B., Gaststr., NeueMastr.Str. 26
5 21 95 Türpitz, Fritz, Brabanter Str. 25
1 14 28 Tüsky, Gust., Kaffeeröst., Kalk, K.Hauptstraße 158
7 23 21 Tüttenberg, P., Wirt, *Np* Merheim.Str. 215
7 59 92 Tüttenberg, W., Vertr., NeußerStr. 12
4 38 17 Tullen, J., Sportexpr., Sülz, Konr.Str. 19
5 52 05 Tummes, Erich Waldemar, Elektrotechn., *Ehf* Gust.Freytag-Str. 8
5 30 02 Tunnelt, H., LütticherStr. 74
22 59 31 Tureczek, Alfr., Parfüms, Zeppelinstr. 4
6 23 35 Turley, K., Elektr., *Mlh* Vincenzstr. 24
1 00 41 Turmkaffee im Ausstellungsraum
1 13 17 Turnverein Kalk 1874, *Osth* Frankf.Str.
6 29 69 Turnverein Mülheim, *Hw* Militärringstr.176
9 33 09 Tusch, E., Flugkap., *Rdk* Hitler-Ufer 2
4 84 38 Tusch, H., Ww., Sülz, Nonnenw.Str. 55
4 86 37 Tutt, C., Dr. jur., Sülz, Arnulfstr. 13
5 38 85 Tutt, Friedr., *Ehf* VogelsangerStr. 170
5 73 46 Tutt, Theod., Gaststr., *Ehf* Fridolinstr. 72
7 59 70 Ubach, Hch., Sped., RiehlerStr. 210
5 07 94 Ubber, Dr., Reichsrichter, *Ehf* Barthelstr.34
5 96 57 Ubber, Bernh., Pflastermstr., *Bm* GrevenbroicherStr. 32
5 12 87 Ubber, Christian, Pflastermstr., *Bick* Schiehdornweg 1
7 96 25 Ubber, H., Vertr., *Mrh/l* Rennbahnstr. 41
9 36 33 Ubia-Garage, AlteburgerStr. 63
21 62 33 Ubia-Verwalt. GmbH, Mozartstr. 1
21 10 20 Uckelmann, F. A., Buchdr., Reinoldstr. 8
7 92 26 Uckermann, H., el. Anl., Lupusstr. 27
1 33 65 Udelhoven, Peter, Kesselfbr., Kalk, Deutz-KalkerStr. 174
6 36 02 Udelhoven, P., Vertr., *Mlh* Rodfeldstr. 33
22 46 75 Udelhoven, Wilh., Install., Glockeng. 1
4 81 93 Uebelin, J., Kfm., Sülz, UnkelerStr. 1
4 99 65 Uebelin, Steffy, Schreibwaren, *Lth* DürenerStr. 160
4 22 29 Uebemann, Fritz, Kfm., *Brf* Friedrich-Schmidt-Str. 48
9 88 95 Ueber, Max, *Bay* Auf dem Römerberg 8
4 48 98 Ueberberg, C., Prok., *Brf* Aach.Str. 403
1 71 13 Ueberberg, C., Verw., Brück, Mauserhof
7 00 91 Überw.-Stelle d. Reichspost, Wörthstr. 5
21 68 51 Überw.-Stelle f. d. rhein. Braunkohlenrevier, Apostelnstr. 9
7 52 61 Uecker, Dr. Arthur, chem. Fbr., *Np* Neußer Straße 411
21 57 57 Uedelhoven, Jos., Möbel, Friesenstr. 13
21 46 88 Ueding, Franz, Bürodir., Gereonshof 4b
22 54 78 Ueding, Franz, Schuhwr., HoheStr. 100
21 76 01 Ueding's Schuh, Richmondstr. 27
5 38 73 Ueding, Jos., Kfm., *Brf* Kämpchensw. 62
7 24 23 Uehlein, Franz, Ad.Hitler-Pl. 3
1 27 18 Uehmann, Ant., Bauplattenfbr., Kalk, Germaniastr. 92
9 94 77 Uehmann, Friedr., Eier, Severinstr. 157
9 42 71 Ueing, Wilh., Vertr., Lindenstr. 19
4 54 90 Uelner, Erwin, Kfm., *Lth* Repgowstr. 4
4 96 35 Uelpenich, A., Buchdr., *Lth* HerderStr. 50
21 51 62 Ülpenich, Ant., Motorräd.-Rep., Kämmergasse 29
5 55 43 Uelpenich, H., Masch., *Ehf* KeplerStr. 34
4 33 27 Uemminghaus, Otto, Autohdl., Sülz, Emmastr. 15
6 33 82 Uerlings, H., feuerf. Prod., *Mlh* Buchh. Straße 36
7 63 14 Uerlings, J., Polsterei, Weißenburgstr. 24
5 26 90 Uersfeld, Wilh., Ing., *Bick* Ansgarstr. 25
21 35 29 Uerz, Peter, Baugesch., Palmstr. 16
21 97 07 Uerz & Gebr. Marx, Ziegelei, Palmstr. 16
(21 20 58) Ufa-Capitol, Hohenzollernring 93
(21 20 59) Ufatheater Gloria, BreiteStr. 21
21 20 57 Ufa-Theaterbetrieb, Hohenzollernring 23
21 34 19 Ufer, Joh., Kfm., Mastrichterstr. 14
6 15 13 Ufer, W., Dentist, *Hhs* Weidenbruch 141
7 91 21 Ufermann, Elsbeth, Klavierlehr., Dagobertstr. 10
7 46 32 Uhde, Klara, Riehl, Garthestr. 16
7 92 09 Uhl, Jos., Geflügel, HülchratherStr. 4
22 78 34 Uhlenbroch, H. J., Wildbret, Heumarkt 63
9 16 26 Uhlenbroch, Jak., Wild, Severinstr. 120
9 16 69 Uhlenbruck, Max, Bergassess., *Bay* MehlemerStr. 21
4 88 19 Uhlenbruck, Prof. Dr. Paul, Arzt, *Lth* DecksteinerStr. 17
4 92 42 Uhlenbruck, Th., Major, *Brf* Voigtelstr. 5
9 17 32 Uhles, Lina, Ww., Sachsenring 64
21 86 18 Uhles, Dr., R.-A., K.Wilh.-Ring 26
7 41 22 Uhlig, Otto, Kfm., HülchratherStr. 1
7 38 85 Uhlig, W., Schuhfbr., *Np* NeußerStr. 173
4 86 35 Uhlrich, Walt. Rob., Versich., Sülz, Siebengebirgsallee 179
22 52 16 Uhmann, Eduard, Drucker, Elsterg. 3
4 59 28 Uhr, Alb., Kfm., Sülz, ErpelerStr. 30
21 12 62 Uhrbach, Hans, Rentner, Habsb.Ring 24
21 89 04 Uhrig, Nik., Möbelfbr., Spinnmühleng. 3
22 38 35 Uhrland, Walter, Herstellung von Uhrarmbändern, Brückenstr. 15
7 80 61 Uhrmacher, Hch., *Mrh/l* Leuthenstr. 21
9 98 43 Uhrmann, K., Schulrat, *Bay* Rond.Str. 10
6 39 02 Uhrmeister, Ludw., Landw., *Dbr* StrundenerStr. 106
6 30 29 Uhrmeister, Therese, *Dbr* StrundenerStr.108
5 06 11 Uhu-Werkstätte, E. Prenzel, Lütt.Str. 38
5 74 09 Ujma, Dr. A., Arzt, *Ehf* Fridolinstr. 11
22 31 38 Uka-Schuh GmbH, BreiteStr. 55
4 52 32 Ulbricht, Gg., Prok., Sülz, Klettenb.G. 54
7 69 47 Ulbricht, W., Kol.-W., Schillingstr. 1
5 71 88 Ulhaas, Hans, Insp., *Ehf* Röntgenstr. 17
7 74 16 Ulhaas, Peter, Dekorat., *Np* Volkerweg 7
21 56 33 Ullendahl, Nicola, Möbel, Beeth.Str. 4
7 17 85 Ullerich, Franz, Kino, Weideng. 34
4 64 38 Ullerich, J., Gastw., *Lth* Dür.Str. 400
4 40 96 Ullmann, Wilh., Eier, Sülz, Luxemburger Straße 232
4 47 24 Ullrich, Adam, Bäck., Sülz, Berrenr. Straße 341
6 02 83 Ullrich, Arth., Friseur, *Mlh* Kniprodestr. 2
4 34 64 Ullrich, Aug., Seifen, Sülz, Sülzg. 67
22 88 01 Ullrich, E., Vertr., Röhrerg. 23
9 89 68 Ullrich, Gg., Kfm., *Bay* Annastr. 77
6 14 25 Ullrich, Hch., Automaten, *Mlh* Buchh. Straße 66
7 73 61 Ullrich, Jos., Kondit., *Np* Thür.Str. 19
4 22 22 Ullrich, Jul., Bankier, *Lth* Stadtwaldg. 87
9 69 73 Ullrich, M., *Rdk* Kaiserstr. 14a
4 84 68 Ullrich, O., Stud.-Rat, *Lth* GleuelerStr. 198
22 64 05 Ullrich Nf., P., Stahlwr., Schilderg. 3
22 28 61 Ullrich, Paul, Stempelfbr., Plankg. 13
4 93 13 Ullrich, Dr. Paula, Studienrätin, *Lth* Mariawaldstr. 5
9 16 79 Ullrich, Pet. P., Drogen, Volksgart.Str. 10
5 29 91 Ullrich, Philipp, Vertr., GenterStr. 31
4 37 98 Ullrich, W., Dir., Sülz, Elzstr. 5
4 92 15 Ulmann, Paul, Apotheke, *Lth* Lindenthalgürtel 105
7 26 14 Ulrich, Art., Kfm., Fontanestr. 7
4 27 88 Ulrich, Ernst, O.-Arb.-Führ., *Lth* Bachemer Straße 26
1 49 01 Ulrich, Fr., Friseur, Kalk, Breuerstr. 41
4 69 42 Ulrich, Heinz, Pelzw., Sülz, Zülp.Str. 268
4 12 36 Ulrich, Hilde, Dent., Sülz, Emmastr. 25
6 33 14 Ulrich, Joh., *Dbr* Berg.Gladb.Str. 1220
5 71 64 Ulrich, Jos., Vertr., *Ehf* Chamissostr. 2
21 50 86 Ulrich, Dr. Karl, Arzt, Mozartstr. 7
5 73 52 Ulrich, Karl, Major, *Brf* Frankenstr. 15
9 70 47 Ulrich, Math., Fahrlehrer, *Bay* Alteb. Straße 356
5 34 19 Ulrich, Max, Musik., Brüss.Pl. 20
5 69 49 Ulrich, Peter, Eisenkonstrukt., Brüsseler Straße 58
7 20 70 Ulrich, Rich., Ww., Weißenburgstr. 57
9 83 94 Ulrich, Theo, Matratzenfbr., Josefstr. 22
21 58 97 Ulrich, W., Parfümerie, R.Wagner-Str. 31
6 34 01 Ulrich & Co. GmbH, Möbelfbr., Hohenzollernring 85
5 22 74 Ultra Thür. Märbelfbr., Hohenz.Ring 85
5 30 42 Umbach, Pet., Install., *Brf* Aach.Str. 378
9 82 16 Umbreit, Carl, Vertr., Volksgartenstr. 44
5 28 38 v. Umbscheiden, G., Autoinstandsetzung, *Ehf* Ehrenfeldgürtel 112
5 53 92 v. Umbscheiden, Jakob, Automobilzubehör, *Ehf* Ehrenfeldgürtel 112
5 46 91 v. Umbscheiden, Wilhelm, Wirt, *Ehf* Hansemannstr. 49
22 74 03 Umé, A., Feinkost, Steinweg 3
9 63 17 Umé. F. G., *Bay* Oberländer Ufer 112
4 57 55 Underberg, A., Kfm., Sülz, LinzerStr. 45
4 95 88 Undorf, J., Postinsp., *Lth* Sülzb.Str. 263
5 76 60 Ungar. Gen.-Konsulat, Hohenz.Ring 79
22 45 74 Ungeheuer & Hermes, Schreibmasch., Glockeng. 15
4 43 19 Ungeheuer, Alois, Ing., *Lth* Viktor-Schnitzler-Str. 27
21 76 71 Unger, ung. Weine, Moltkestr. 41
4 48 42 Unger, A., Kunstgew., Sülz, Sülzgürtel 38
21 49 76 Unger, Ernst, Ing., Norbertstr. 20
9 58 78 Unger, Dr. H., Prof., *Bay* Alteb.Str. 338
5 26 82 Unger, Jos., Gaststr., *Ehf* Gutenb.Str. 22
6 31 82 Unger, Rud., Kfm., *Mlh* Rhodiusstr. 1
1 11 00 Unger, W., Ing., Deutz, Kasemattenstr. 10
9 27 61 Unger, W., Gartenbau, *Bay* Tacitusstr.
7 30 84 Unger, W., Versich., Riehl, Bot. Gart. 51
9 70 58 Ungerathen, Peter, Kohlen, Brunostr. 2
4 52 55 Ungerer, Th., Fris., Sülz, Breibergstr. 2
21 66 92 Uniformhaus E. Hofmann, Hohenst.R. 74
22 56 54 Uniformhaus Carl Weyers AG, Steinweg 2
21 27 26 Union am Ring, J. Feldes, Hohenz.R. 20
5 03 72 Union-Garage, *Brf* AachenerStr. 226
6 02 00 Union-Großwäscherei, *Mlh* Düsseld.Str. 48
Sammel-Nr. 22 42 44 **Union Krafttransport-Betriebe Paul Posselt, Betriebsstelle Köln/Rh., Am Leystapel 7**
22 07 21 Union Modegroßhandel A.-G., Kurz-, Mode- u. Textilwaren aller Art, Bänder, Garne, Knöpfe u. Stoffe, Brückenstr. 17
22 78 71 Union-Special-Masch.-Fabr., Breitestr. 92
(5 29 36) Universal Werkzeugmaschinenfbr., GmbH, Osk.Jäger-Str. 111
4 09 11 Universität, Hptgebäude, Langemarckpl.
9 58 62 Dies., Botanisch. Inst., Vorgebirgstr. 51
21 07 31 Dies., Bürgerhospit., orth. u. Zahnklin.
4 12 44 Dies., Frauenklinik, *Lth* KerpenerStr. 32
(4 34 60) Dies., Geol.-mineralog. Inst., Zülp.Str. 47
4 06 31 Dies., Krankenanstalt Lindenburg Klinik
9 67 27 Dies., Inst. f. angew. Physik, Severinsw. 38
(4 09 11) Dies., Inst. f. Arbeitspolitik, Langem.-Pl.
4 52 40 Dies., Inst. f. Erbbiologie, *Lth* Theresienstraße 60
9 47 26 Dies., Inst. f. Leibesüb., *Rdk* Wassersportheim
9 98 18 Dies., Inst. f. phys. Chemie, Severinsw. 38
9 86 12 Dies., Inst. f. techn. Physik, Claudiusstr. 1
9 73 90 Dies., Inst. f. theor. Physik, Severinsw. 38
4 23 90 Dies., Inst. f. Verkehrswissenschaft, *Lth* Geibelstr. 17
21 24 86 Dies. Studentenwerk, Lochnerstr. 1
22 55 70 Dies., Zahnärztl. Inst., Antoniterstr. 19
9 10 88 Dies., Zool. Institut, Eifelplatz
22 39 21 Univers. Buchhdlg. Müller, Kl.Budeng. 11
21 20 57 Universum-Film-AG, Hohenzollernring 22
7 43 89 Unkel, Dr. B., Arzt, Riehl, RiehlerG. 41
9 42 12 Unkel, Heinr., Bäckerei, Severinstr. 153
(21 26 62) Unkel, Maria, Dam.Hüte, Römerturm 17
22 93 80 Unkel, Peter, Viktoriastr. 30
7 34 07 Unkel, W., Apoth., Riehl, Stammh.Str. 73
9 13 04 Unkelbach, A., Drogen, Meroving.Str. 10
5 52 23 Unkelbach, A., Kol.-W., *Bick* Venl.Str.703
9 35 33 Unkelbach, E., Milch, *Bay* Tacitusstr. 12
21 78 66 Unkelbach, Karl, Lebensm., Weyerstr. 112
21 72 81 Ders. Rest., Weyerstübch., Weyerstr. 112
22 47 01 Unkelbach, K., Kol.-W., Alter Markt 64
9 31 29 Unkelbach, M., Kol.-W., Alteburg.Str. 40
9 49 64 Unkelbach, Pet., Kol.-W., Kurf.Str. 2
4 78 36 Unterbäumer Walt., Sülz, Emmastr. 21
7 51 12 Unterberg, E., Vertr., Balthasarstr. 72
7 84 57 Unterberg, F., Dr., Riehl, Sieboldstr. 2
6 36 45 Unterberg, W., Kfm., *Dbr* Dabringh.Str.80
6 23 60 Unterbusch, Dr. Franz, Betriebsleiter, *Mlh* Regentenstr. 51
21 59 38 Unterbusch, Peter Wilh., Install.-Art., Am Kümpchenshof 13
6 09 66 Unterbusch, Wilh., Gastw., *Mlh* Frankf. Straße 1
6 34 22 Unterbusch, Willi, *Hw* Kochwiesenstr. 34
22 46 31 Unterbusch, W. H., Lebensm., Weberstr. 9
6 20 12 Unterbusch, Tillmann, Lehrer, *Mlh* Frankf. Straße 92
9 21 77 Unterstell, Peter, Butter, Perlengrab. 21
4 44 69 Ders., Lebensm., Sülz, BerenratherStr. 196
6 08 07 Unterwagner, Friedrich, Bandagist, *Mlh* FrankfurterStr. 32
9 28 80 Unverdorben, K., Feinkost, Altebg.Str. 22
22 86 02 Unverdorben, L., Lehrmitt., Kl.Budeng. 9
5 32 23 Unverdruß, Dr. Ernst, Landgerichtsrat, *Brf* EilendorferStr. 18
22 72 97 Unverricht, Edith, Gymnastik, Schwerthof
6 01 70 Unverzagt, F., Inst., *Hhs* Sigwinstr. 127
4 13 24 v. Unwerth, Werner, *Brf* Hültzstr. 25
5 74 51 Urbach, Bernh., *Brf* PaulFinger-Str. 4
21 47 66 Urbach, Erich, Glasschleif., Genterstr. 8
4 37 73 Urbach, Fr., Papier, *Lth* Landgr.Str. 121
4 66 53 Urbach, Frau G., Terrazzo, Sülz, Curtiusstraße 2
9 87 04 Urbach, G. K., Packpap., Teutob.Str. 14
9 21 08 Urbach, Gottfr., Obst, *Bay* Annastr. 77
6 03 08 Urbach, W., Inst., *Dü* v.Diergardtstr. 25
5 30 43 Urbach, W., Rentn., *Brf* Vinc.StatzStr 21
9 87 97 Urban, Anton, Install., MainzerStr. 49
4 81 55 Urban, Ernst, Kfm., *Lth* Kinkelstr. 1
5 32 44 Urban, Dr. F., Kfm., *Brf* Aach.Str. 681
5 20 52 Urban, Jos., Metallwr., *Ehf* Klarastr. 53
9 15 25 Urban, Karl, Stuckgesch., *Zst* Vorgebirgstraße 153
1 32 70 Urban, M., Dentist, Rath, Forsbach.Str. 11
9 26 77 Urban, Pet., Ww., Kaeserstr. 13
9 19 32 Urban, Siegfried, *Bay* SchillingsrotterW.7
9 51 69 Urban, Th., Fuhrbetr., *Bay* BonnerStr.234
4 60 31 Urban & Schmitt, Stuckgesch., Sülz, SimmererStr. 23
7 39 74 Urbani, Karl, Riehl, Garthestr. 6
1 12 22 Urfel, Ferd., Versich., Kalk, Troilostr. 58
1 34 89 Urfeld, Hubert, Kalk, Eisenbahnstr.
7 17 14 Urfeld, Jak., *Mrh/l* Merkenich.Str. 202
5 67 13 Urfey, Herm., Fleischwr., Erftstr. 62
4 56 79 Urhahn, A., Zigarr., Sülz, Berrenr.Str. 373
21 96 54 Urlaub, E. O., Schneid., K.Wilh.-Ring 48
4 85 20 Ders., Wohnung, Fürst-Pückler-Str. 65
4 83 81 Urlichs, Ad., Prok., Sülz, Ölbergstr. 30
1 15 21 Urmetzer, H., Ing., Deutz, KalkerStr. 66
(22 96 77) Ursula-Drogerie, Dohm Eintrachtstr. 6
21 72 57 Ursulastift eV, Horst-Wessel-Platz 30
22 75 31 Ursulinen, Marzellenstr. 32
7 21 85 Ursulinenschule, Lyzeum, Machab. Str. 47
5 65 72 Usinger, Heinr. Wäsche, Moltkestr. 74
5 17 20 Ußner, Hugo, Gastw., *Ehf* Venl.Str. 350
5 78 82 Ußner, K., Wirt, *Ehf* VenloerStr. 369
9 70 00 Utendörfer, W., *Bay* Goltsteinstr. 122
4 73 74 Utendörfer, Wolfg., Ger.-Vors., *Lth* Nietzschestr. 6
4 70 51 Uterhardt, Karl, Vertr., Sülz, Neuenh.A.42
1 33 86 Uthmann, Heinz, Vertr., Deutz, Langobardenstr. 64
4 19 19 Utila Gerätebau Werner Geyr, Spezialmöbel, Köln-Lindenthal, Aachener Str. 261
7 46 93 Utsch, Dr. Heinr., R.-A., Ad.Hitler-Pl. 21
4 78 49 Utsch, K., Buchdr., *Lth* Aach.Str. 221
6 35 78 Uttelbach, Walt., Kfm., *Hw* Drosselbartstraße 10
22 56 64 Utters, Bernh., Severinstr. 178
7 15 27 Uzielli, Lazzaro, Prof., RiehlerStr. 45
4 56 59 Vaaßen, H., Ger.-Rat, *Lth* Wüllnerstr. 135
7 81 61 Vaassen, H., Wirtsch., *Np* Florastr. 80
9 73 68 v. Vacano, O., Kfm., *Bay* Goltst.Str. 146
4 82 91 Vaegs, M., D.-Fris., Sülz, Sülzgürtel 23
7 18 15 Vagt, Dr. Aug., Chem., Riehl, Tiergartenstraße 5
6 12 76 Vagt, Line, *Mlh* FrankfurterStr. 44
1 15 59 Vahle, Major, *Mrh/r* Olp.Str. 421
21 33 87 Vahle, Marianne, D.-Salon, Gereonshof 1
5 13 36 Vahlhans, Hch., Dr., *Ehf* Fridolinstr. 54
1 27 47 Vahlkamp, Max, Dentist, Kalk, Heßhofstraße 14
4 16 38 Vahnenbruck, H., Sülz, NeuenhöferAllee 7
21 43 94 Vaillant Warmwass.-App., Gereonshof 35
21 40 97 Vake, Wilh., Photo, Fleischmengerg. 39
9 20 26 Valder, Adolf, Dekor., Waisenh.G. 37
4 79 03 Valder, Carl, Sülz, Kermeterstr. 5
9 98 32 Valder, H., Fris., *Zst* HöningerWeg 239
1 33 92 Valder, Herm., Kohlen, Kalk, Oranienstr.22
7 35 31 van den Valentyn, Eduard, Reichsbahnoberinsp., *Mrh/l* Neue KempenerStr. 270
21 71 01 van den Valentyn Nf., Fritz, Seilerwaren, Blaubach 86
1 18 82 Valerius, Pet., Kalk, Kuthstr. 27
4 26 92 Valkenburg, M. J., Kfm., *Lth* Stadtw.G.49
4 67 44 Valkieser, F., Fbrkt., Sülz, Nürburgstr. 3
21 63 86 Vallender, Sofia, Ob.-Stud.-Rat, Moltkestraße 4
21 98 37 Valvo Radioröhren G. m. b. H., Händelstr. 55
9 66 44 van der Hoeven & Bickenbach, Lebensm.-Großhdlg., Vorgebirgstr. 16
22 22 64 Vanderstein-Bellen, Gasth., Heumarkt 16
6 26 84 Varnhagen, M., Schrein., *Mlh* Frkf.Str. 89
21 04 91 Varta Accum.-Fbr., Hohenstf.Rg. 35
9 89 49 Vasen, Erna, Altpapier, *Bay* Kobl.Str. 15
22 78 21 Vaterl. Fahnenfbr., GmbH, Georgstr. 15
22 56 28 Vaterl. Volksvers., u. Sachsenhausen 39
9 49 70 Vaternahm. Dr. Erich, *Bay* Südpark 6
4 57 88 Vatteroth, J., Fris., *Brf* Kitschb.Str. 233
21 16 41 Vauelfa Leitungs-Drahtfbr., Moltkestr. 27
5 29 15 Vaupel, Fr., Küchengeräte, *Ehf* Venloer Straße 316
5 42 10 Vaupel, Joh., Install., *Eh* Ehrenfeldg. 85
7 95 79 Vaupel, Joh., Schrein., *Mrh/l* Neußer Straße 518
22 68 57 V.B.Z.Verein. Blei u. Zinnwerke, Stolkg. 1
5 76 00 VDO Tachometer AG, AachenerStr. 68
6 13 41 Vedag Dachpapp.-Fbr. AG, *Mlh* Springborn 1
21 38 98 Vegetar. Gaststt. Vita, Beethovenstr. 19
5 10 87 Vehlen, Elisabeth, *Ehf* Leostr. 39
9 83 48 Vehring, Ludw., Frau, Trajanstr. 23
1 45 12 Vehlow u. Kämmerling, Kaross.-Bau, Kalk Vietorstr. 78
21 20 09 Vehring & Dung, Gummiwr., Mastr.Str. 6
9 29 67 Veiders, Aloys, Sped., *Zst* Bauerbankstr. 13
1 46 31 Veit, Agnes, Modewr., Kalk, Osth.Str. 12
4 81 53 Veit, Dr. Otto, Prof., *Lth* BachemerStr. 26
4 14 64 Veith, A., Zigarren, Sülz, Luxemb.Str. 248
7 52 97 Veith, Elisab., Kristall, Eigelstein 68
(4 72 23) Veith, Else, Säng., Sülz, Wolkenbg.Str. 3
1 17 89 Veith, Erwin, Maschinen, Deutz, Karlstr.25
5 45 37 Veith, Friedr., Vertreter, *Ehf* Leostr. 3
22 50 62 Veith, Käte, Feinkost, Andreaskloster 12
5 50 86 Dieselbe, Wohn., MastrichterStr. 27
4 40 31 Veith, Karl, Kfm., Sülz, ZülpicherStr. 81
1 45 75 Veith, Karl, Metzg., *Osth* Rösrath.Str. 62
22 23 14 Veith, P., Vertr., Deichmannhaus
9 73 87 Veith, P., Kfm., *Zst* Gottesweg 20
21 18 03 Veith, Willy, Wurstfbr., Mastricht.Str. 7
21 22 02 F. Velden & Co, Kol.-W., Pfeilstr. 39
1 39 95 Velder, Notar, Justizr., Eythstr. 75
22 69 37 Velder, Hch., Glockengasse 9
(6 10 30) Velder, Heinr., R.-A., *Mlh* Frankf.Str. 56
4 93 97 Vellen, Frau, Obst, *Lth* DürenerStr. 154
7 29 30 v. Velsen, F., Riehl, Th.Schwann-Str. 3
4 33 37 v. Velsen, Walter, Kohlen, Sülz, Siebengeb.Allee 72
9 73 52 Velte, Dr., Bahnrat, *Bay* Schillerstr. 78
9 74 31 Velten, Gottfr., Brennerei, Am Weidenb. 7
1 31 66 Velten, G., Gärtn., Kalk, Wattstr. 44
6 26 22 Velten, H., Elektromstr., Odenth.Str. 17
21 18 76 Velten, Heinr., Buchmacher, Aach.Str. 9
9 44 78 Velten, Jean, Engelshof, Schillingsrott
4 70 35 Veltin, Blanka, *Lth* J.Stelzmann-Str. 7
5 97 90 Veltins, Dr. H., Arzt, Grethenstr. 52
22 70 89 Pet. u. Ant. Venedey, Glaser, Röhrg. 28
4 69 98 Venker, Karl, Sülz, MorbacherStr. 27
21 58 13 Venn, Dr. H., Zahnarzt, K.Wilh.R. 36
6 01 95 Vennemann, Wilh., Gaststr., *Mlh* M.Freiheit 80
4 27 39 Vennhoff, Josefa, *Brf* Wiethasestr. 64
6 36 15 Venrath, Peter, Textilw., *Dbr* Bergisch-GladbacherStr. 978
22 12 39 Vensky, Alwine, Damenhüte, Wallrafpl. 1
7 69 93 Vente, Rud., Ing., *Np* GocherStr. 27
9 42 93 Venten, Max, Vertr., *Rdk* Auenweg 31
22 88 74 Venth, G., Kaplan, Zollstr. 7
6 08 63 Ventsch, Ald., Bäck., *Mlh* Genovevastr.
7 77 22 Verb. buchführ. Bauern, Hermannstr. 16
22 64 64 Verband Kölner Kohlenhandlungen e. V., Deichmannhaus

9 16 51 Verb. d. Rhein. Verbrauchergen. eV, Ubierring 53
21 69 77 Verband der Studierenden a. d. Hochschule f. Musik, V. S. H., Wolfsstr. 3
7 15 51 Verband rheinischer landwirtschaftlicher Genossenschaften e. V., Hofergasse 4
21 41 44 Verbandstoffabrik Colonia, Schaafenstr.25a
9 39 29 Verbeek, Baudir., *Bay* MehlemerStr. 13
7 63 64 Verbeek, Dr. Albert, RiehlerStr. 13
4 35 32 Verbeet, A., Dir., *Brf* Fr.Schmidt-Str. 56b
9 57 02 Verbrüggen, Hch., Tankstelle, Eifelplatz
9 40 26 Verbrüggen, W. J., Autorep., Brunostr. 3
9 88 12 Verden-Peickert, Ullrich, Schausp., Kleingedankstr. 20
22 18 57 Verein Creditreform Köln, Gereonstr. 18
7 25 41 Verein der Baustoffhändler von Köln und Umgebung e.V., Melchiorstr. 14
6 12 51 Verein d. deutsch. Drahtseilhersteller, *Mlh* Schanzenstr. 28
Sammel-Nr. 7 09 41 { **Verein Deutscher Spiegelglasfabriken G. m. b. H., Köln, Machabäerstraße 36. T Spiegelglas P 2014**
21 37 38 Verein Hansea e. V., am Weidenbach 16
9 86 85 Verein f. Kanusport, *Rdk* Bootshaus
21 81 45 Verein Perseverantia, Gereonsdriesch 19
1 31 04 Verein f. Rasensport, Kampfbahn Kalk
21 67 92 Verein z. Vermittl. v. Heimarbeit, Gertraudenstr. 12
21 34 41 Vereinigte Armaturen-Ges., TriererStr. 49

5 84 31 Vereinigte Deutsche Metallwerke A.-G.
Zweigniederlassung Köln
Köln-Ehrenfeld, Venloerstr. 417
5 84 32 für den **Fern**verkehr
Zinkbleche - Scheiben - Bänder in Handelsgüte, Feinzink, Elementegüte DRP. u. Zinklegierungen Mi 38/39 L 21/22
Bleibleche, Bleirohre, Bleidraht, Bleiwolle, Zink- u. Aluminiumdruckplatten, Ätzplatten aus Zink, Kupfer, Messing u. Elektron
T Verdemet **P** 9797

5 47 55 Vereinigte Deutsche Metallwerke A.-G.
Zweigniederlassung Rheinische Sprengkapsel- und Zündhütchen-Fabrik
Köln-Ehrenfeld, Venloerstr. 417.
T Sprenghut **P** 4612

9 19 03 Vereinigte Farbenglaswerke AG, *Bay* Radeb.Str. 159
22 05 11 Vereinigte Hutfabriken Aktien-Gesellschaft, An St. Agatha 26/28
5 28 79 Vereinigte Krankenversicherungs-AG, AachenerStr. 64
21 11 17 / 21 11 71 { **— SKF — F & S — Vereinigte Kugellager Fabriken A.G. Hohenzollernring 82**
22 27 32 Vereinigte Lausitzer Glaswerke AG, Deichmannhaus
(5 85 97) Verein. Lebensvers.-Anstalten f. Handwerk & Gewerbe, Bismarckstr. 14
4 97 20 Vereinigte Papierwerke AG, Sülz, Mommsenstr. 6
9 86 45 Vereinigte Sauerstoffwerke GmbH Sürth, Hauptstr. 185
1 02 91 Ver. Stahlwerke AG, Deutz, Mülh.Str. 162
4 36 54 Dieselben, Sülz, Emmastr. 4
7 14 25 Ver. Terr.- u. Steinwerke, K.Friedr.-Ufer 37
5 22 73 Verein. Ultramarinfabriken AG
Sammel-Nr. 1 03 81 { **Vereinigte Westdeutsche Waggonfabriken A.-G., Köln-Deutz. Angegliedert: H.Fuchs Waggonfabrik A.-G. Heidelberg-Rohrbach. T Westwaggon Köln P Köln 210**
1 22 68 Dieselbe, nur für den Fernverkehr
22 79 61 Vereinigung v. Banken u. Bankiers in Rheinland u. Westfalen,
6 02 72 Vereinigung Deutscher Bleiweißwerke, *Mlh* Deutz-MülheimerStr. 173
9 87 30 Vereinigung z.Förderung d. bäuerl. Betr.-Wirtsch. i. Rheinld., Trajanstr. 27
5 79 13 Vereinigung Kölner Kartoffelgroßhändler, Hochhaus
(21 54 52) Vereinigung f. d. rhein. Handwerkswirtschaft, Hohenz.R. 33
(21 59 81) Vereinigung Westdeutscher Verwalt.-Akademiker, Gereonswall 54

Vereinigungsgesellschaft Rheinischer Braunkohlenbergwerke
mit beschränkter Haftung
Köln, Apostelnkloster 21/25
Fernsprecher: **21 20 67** ‖ Telegrammadresse: **Verges**
Postscheckkonto: Köln 5 62 15

4 78 56 Verguet-Schwab-Pfeifen GmbH, Sülz, PalanterStr. 12d
22 17 32 J. Verhagen & Cie., Uhrenhandlung, Hohe Straße 101
7 79 36 Verhoeff, J. J., Riehl, Niederländer Ufer 67
21 87 15 Verhülsdonk, H., Rolläden, Thieboldsg. 69
22 17 64 Verkaufsges. f. Kunststoff-Erzeugn. mbH, Zeppelinstr. 2
5 16 20 Verk.-Kontor f. Milcherzeugnisse H. Schlechter, Kamekestr. 37
22 34 44 Verkaufsst. d. Gußglasfbr., Gereonstr. 18
5 84 27 Verkaufsvereinigung Deutscher Gummifädenfabriken GmbH, Bismarckstr. 51
22 70 74 Verkaufsvermittl. v. Wertgegenständen, Frauenverein eV, Quatermarkt 1
7 32 39 Verkerk, Franz, Wäscherei, Riehl, Lupusstraße 22
7 97 24 Verkerk, Peter, Gartenbau, Riehl, XantenerStr. 106
21 66 07 Verkinnis, Gottfr., Gemüse, Gr.Griechenmarkt 61
4 63 84 Verkoyen, Marg., Ww., *Lth* Bachemerstr.32
21 96 81 Verlag d. DAF, Hohenzollernring 82
7 29 66 Verlag „Die Haus-Post", Edith Hundhausen, Jakordenstraße 3
22 12 30 Verlag Kölner Woche, Fettenhennen 19
22 99 60 Verlag d. St.-Jos.-Vereins, Rheinaustr. 38
22 22 01 Verlag Kösel-Pustet, Taschenmacher 15
5 79 97 Verlag Hans Struth, Zeitschrift „Der Feuerreiter", Hochhaus, Hansaring. BK Deutsche Bank

22 52 01 Verlagsanst. Benziger & Co, AG, Buchhdlg., Martinstr. 20
5 73 14 Wilhelm & Franz Vermaaten, Spedition, Köln-Ehrenfeld, Venloer Str. 168
6 13 35 Vermeulen, Dr. R., Arzt, *Mlh* Fürstenbergstr. 29
7 63 39 Vermittlgs.Stelle f. Melker u. Tierpfleger AltenbergerStr. 12
1 29 77 Verox Verein. Oxydwerke GmbH, Kalk, K.Hauptstr. 315
4 65 02 Verres, Hans, Kfm., *Brf* Wiethasestr. 27
21 77 41 Verron, H. E., chem. Fbr., Pfälzerstr. 9
22 87 49 Versandhandel Gartenbauerzeugnisse, vor St.Martin 9
7 37 29 v. Versen, Oberstlt., Riehl, Florastr. 209
5 85 97 Versich.-Kasse d. selbständ. Handwerker zu Köln, Bismarckstr. 14
7 92 44 Versich.Verein f. Post- u. Telegr.Beamte, Ludendorffstr. 26
9 09 41 Versorgungsamt Köln, Vorgebirgstr. 49
1 14 10 Versorgungsärztl. Untersuch.-Stelle Deutz, SiegburgerStr. 97
6 33 32 Verstappen, J., Bäck., *Mlh* Frankf.Str. 23
5 71 71 Vertrieb alkoholfreier Getränke Vogel & Co, BrüsselerPl. 22
7 26 28 Vertriebsgen. f. Getränke dt. Brunnen eGmbH, Jakordenstr. 5
22 77 45 Verwaltungs-Gesellschaft f. Haus- u. Grundbesitz Dr. Conrad K.-G., Breitestr. 92/98
21 59 81 Verwaltungsakademie, Gereonswall 54
21 55 15 Verw.-Stelle d. Sterbek., Hildeboldpl. 30
22 40 07 Verwertungsges. Blaubach 4–6 GmbH
5 59 06 Verweyen, Paul, Kfm., *Ehf* Grolmannstraße 42
7 48 16 Verzinkerei GmbH, *Np* Industriegelände
1 42 21 Vesper, H., Wirt, Kalk, Hauptstr. 149
9 94 51 Vester, Josef, Wäscherei, Trajanstr. 43
5 60 75 S. & H. Vestner, D.-Bekl., VenloerStr. 13
5 67 38 Vetter, Aug., Kfm., *Brf* Burtsch.Str. 3
7 61 13 Vetter, Carl, Kfm., *Np* Rennbahnstr. 39
7 89 87 Vetter, Fr., Postinsp., Kais.Friedr.-U. 83
1 39 02 Vetter, G., Malerm., Kalk, Vereinsstr. 20
1 29 66 Vetter, G., Schreiner, Kalk, Vorsterstr. 95
7 83 30 Vetter, Herm., Buchdr., *Np* Baudristr. 2
7 45 29 Vetter, L., Kfm., *Mrh/l* Niehler Kirchw.153
21 12 32 Vetter, R., Optiker, LuxemburgerStr. 38
4 88 20 Ders., Wohnung, Sülz, Luxemb.Str. 175
5 54 24 Vetter, Wilhelm, R.-A., Werderstr. 23
22 53 01 Vetter, Willy, Vertr., Am Hof 48
4 89 49 Vey, Bertram, Bäck., Sülz, Luxemb.Str.416
21 50 76 Vey, Dr. Ernst, Arzt, Mauritiussteinw. 22
22 12 75 Vey, Jos., Autobereif., Filzengraben 2–4
7 66 49 Vey, Theo, Klempn., *Np* Florastr. 56
21 51 68 Vey, Wilh., Lebensm., Humboldstr. 33
21 10 06 Vey, Willy, Pianist, Heinsbergstr. 34
5 05 06 Viander, W., Autoverm., Kümpchenshof 19
21 94 34 Vickus, Johann, Zuckerwr., Ehrenstr. 30
22 25 94 Vickus, Nic., Biere, gr.Witschgasse 40
21 75 23 Vickus, P., Klempnerei, Dasselstr. 20
5 55 37 Victor, E., Kfm., *Brf* Kämpchensweg 22
21 12 70 E. Victor & Co, Kurzwr., Neumarkt 35
9 88 40 Victor, Dr. Hans, Kfm., *Zst* Bornh.Str. 12
21 42 44 Victoria am Rhein, Allg. Vers.-AG, Habsburgerring 3
5 50 57 Victoriawerke AG, Mastrichterstr. 45
4 48 67 Viebahn, Otto, Bankdir., *Lth* Franzstr. 1a
7 89 21 Viebahn, Otto, elektr. Anl., Aquinostr. 8
9 58 30 Viebeg, Hans, Hausverw., Hochkirchen, Lindenweg 30
5 45 07 Viehl, Hans, Angest., Gladb.Str. 20
21 94 63 Viehmeier, Gerh., D.-Friseur, Balduinstr.17
22 31 14 Viehmeyer, Th., Stockfbr., Gereonshaus
4 39 35 Viehweger, Fritz, Polsterer, Sülz, Sülzburgstraße 195
1 14 96 Viellieber, Hugo, Metzg., *Mrh/r* Olpener Straße 492
5 56 57 Vierbaum, Hch., Gastw., *Ehf* Stammstr. 8
22 48 20 Vierbaum, Heinz, Friseur, Sionsthal 30
22 62 06 Vierbaum, Sibilla, Appellhofpl. 10
21 32 17 Vierbuchen, A., D.Konf., Schlagetorpl. 3
7 28 92 Viere, Adolf, Maßgesch., Hansaring 76
7 96 16 Viereggе, F., Dipl.-Ing., *Np* Bülowstr. 44
7 10 88 Viering, L., Schrein., *Np* Niehlerstr. 78
1 16 59 Vierkötter, Autofriedh., Kalk, Gieß.Str. 35
1 47 68 Ders., Wohnung, Kalk, UsingerStr. 1
4 57 34 Vierkötter, G., Lebensm., Sülz, Sülzg. 53
5 65 63 Vierkötter, Wilh., Bismarckstr. 48
9 49 20 Vierkorn, A., Blumen, Merovingerstr. 33
21 41 20 A. Vierkorn u. E. Schnitzler, Blumen, Flandr.Str. 24
7 93 84 Vierkotten, Dr. Josef, Zahnarzt, *Np* NeußerStr. 569
6 06 64 Vierkotten, J., Gastst., *Mlh* Berl.Str. 61
5 44 67 Vierling, A. Archit., *Ehf*.Nußb.Str. 68
9 25 36 Vierling, Carl, Dachdeck., Heisterstr. 47
6 33 83 Vierling, H., Dachd., *Dbr* Mauspfad 311
4 60 67 Vierlinger, F., Ww., *Lth* Lortzingstr. 11
9 71 07 Vierlinger, P., Gesch.-F., *Rdk* SürtherStr.
4 57 77 Vierow, A., Obering., *Lth* Lortzingstr. 9
6 17 87 Viersbach, Marg., Frau, *Dü* Berl.Str. 922
1 17 25 Vieten, Anton, Bäck., Deutz Freiheit 63
9 29 73 Vieten, Jakob, Beerd.-Anst., Rolandstr. 7
4 20 67 Vieten, M. H., Beerdigungsinst., Sülz, BerrenratherStr. 254
4 21 83 Vieten, P., Beerdig., Sülz, Zülp.Str. 275
4 71 17 Vieth, Hch., Sped., Sülz, Sülzb.Str. 111
7 58 15 Vieth, H., Obst, Balthasarstr. 69
5 17 93 Viethen, F., Holzhdl., *Ehf* Subbelr.Str. 7
7 70 13 Viethen, H., Schuhwr., *Mrh/l* Seydl.Str. 2
6 25 27 Viets, Walter, Glas, *Mlh* Dünnw.Str. 38
6 24 96 Vietzke, Germaine, Stud.-Assess., v.Sparr-Straße 30
22 89 62 Vigelius, Egon, Kfm., auf d. Berlich 34c
(22 30 75) Viktorlahaus-Verw. GmbH, Severinstr. 222
21 34 32 Vilich, Fritz, Postinsp., Moltkestr. 65
5 30 39 Villain, Paul, Vertr., *Ehf* Siemensstr. 52
6 12 16 Villaret, G., Ing., *Mlh* Guilleaumestr. 25
5 84 67 Villeroy & Boch, Steingutabteilung, *Ehf* Herbrandstr. 1
5 50 43 P. Villnow & Cie. Vertr., Bismarckstr. 25
9 62 78 Dies., Wohnung, *Rdk* A.Hitler-Ufer 39
9 10 62 Willnow, Wolfg., *Rdk* Siegfriedstr. 34
7 42 30 Vilz, Hans, Treuhänd., *Np* Wolfhartstr. 8
22 27 41 Vincenz-Haus, Krankenanstalt, Eintrachtstraße 45
4 17 80 Vincenzhaus, St., Sülz, Sülzburgstr. 140
7 10 51 Vincenzhospital, *Np* MerheimerStr. 217
21 46 63 Vincken, Herm., Obst, PfälzerStr. 54

1 28 61 Vinke, Wilh., Rath, Ostarastr. 5
5 13 64 Vinken, Bernhard, *Bick* Kuckucksweg 1
7 24 60 Vinnemeier, Joh., Wild, Eigelstein 65
7 41 20 Vinnemeyer, Joh., Blumenthalstr. 16
22 15 28 Vintz, Ww. R., Pension, Ursulastr. 17
22 85 25 Vinzentiner (Missionshaus), Köln, Stolkgasse 6
7 24 86 Virnich, Engelb., Motorfahrz., Lüb.Str. 15
7 16 37 Virnich, M., Ww., Hansaring 98a
9 44 77 Virnich, Jos., Metzg., *Ray* Kobl.Str. 89
4 88 87 Virnich, P., Jos., *Lth* Mommsenstr. 104
5 49 86 Visang, Franz, Rentner, Werderstr. 7
1 41 90 Visarius, W., Pflast., Kalk, Trimbornstr. 30
1 15 57 Visser, Herm., O.-Ing., Deutz, Gotenring 46
4 26 65 Vissers, P., Kfm., Sülz, Agidienb.Str. 10
21 61 21 Vitalonga Laboratorium, Friesenwall 29
22 29 04 Vittoria, B., Kaffee, Marzellenstr. 72
4 84 65 Vitus, Dr. W., Kfm., *Lth* Universit.Str. 53
7 68 61 de Vivie, Eugen, Kfm., Alvensl.Str. 15
21 88 67 Vlatten, M., Massage, R.-Wagner-Str. 27
7 97 25 Vleugels, Dr. G., R.-A., Blumenthalstr. 54
22 74 92 Vleugels, Herm., Arzt, Georgspl. 8
22 58 01 Vleugels, Luise, Ww., Komödienstr. 28
21 13 63 Vobach-Schnitt GmbH, auf d. Berlich 31
22 99 88 Vobba, Ernst, Ökonom, Marienpl. 26
1 16 17 Vocks, Dr. Werner, Zahnarzt, Deutz, Gotenring 22
9 18 89 Vöcklinghaus, Herm., Drog., BonnerStr. 19
5 66 96 Vögel, Sepp, Flieger, *Ehf* H.Schemm-Str. 6
5 31 63 Voegele, Hans, Kondit., *Ehf* Ottostr. 61
5 53 89 Voegele, R., Möbel, *Brf* Vitalisstr. 353
21 13 07 Franz u. Karl Voegels, Lederwrfbr., an der Wollküche 20–24
1 13 07 Voegels, Fr., Kfm., Deutz, Gotenring 55
1 39 67 Voegels, K., Fbrkt., Deutz, Aleman.Str. 10
9 69 94 Völk, K., Delikat., Am Bayenturm 13
21 85 28 Völker, Franz, Friseur, Kais.Wilh.Ring 4
1 40 78 Völker, Hch., O.-Insp., Deutz, Ferd.Str. 21
6 33 37 Völker, Heinz, Vertr., *Dü* Leuchterstr. 24
22 83 26 Völker, Jacob, R.-A., Waidmarkt 4
21 40 83 Völker, Jak., Sped., Pantaleonswall 48
7 86 92 Völker, K., Klempner, *Np* Lohsestr. 33
7 94 34 Völker, Ludw., Schinkensalzerei, *Np* Zonser Str. 65
4 70 77 Völker, Dr. P., Arzt, Sülz, Löwenburgstr.35
4 65 48 Völker, Th., Archit., *Lth* DürenerStr. 213
4 30 72 Völker, Willi, Schrein., *Lth* Classen-Kappelmann-Str. 18
4 66 28 Völl, Martin, Stuckgesch., *Lth* Lindenthalgasse 9
6 28 37 Völl, Stefan, Bauuntern., *Hhs* Johannesweg 8
5 76 93 Völler, Joh., Bier, *Ehf* Wissmannstr. 35
6 17 67 Völmeke, H., Gastst., *Mlh* Gymn.Str. 3
5 74 38 Völsen, J., Kraftfahr., *Ehf* Fröbelstr. 39
22 20 75 Vörckel, H., Uhrgehäuse, Severinstr. 208
7 38 06 Voetz, Leo, Bäck., *Mrh/l* N.Kemp.Str. 251
22 70 55 Vogel, Adolf, Dekorat., Streitzeugg. 39
21 79 25 Vogeln, Armin, Vertriebszentr., Engelb. Straße 52
22 14 18 Vogel, Bernh., Sänger, Komödienstr. 55
6 29 24 Vogel, Else, *Dbr* MielenforsterStr. 45
21 70 61 Vogel, Emil, Oberstltn., Blumenstr. 7
7 26 65 Vogel, E., Ww., *Mrh/l* Lobositzstr. 4
9 50 61 Vogel, Eugen, Reisefilmbühne, Burgunder Straße 6
22 73 92 Vogel, Ferd., Ww., Viktoriastr. 4
5 20 27 Vogel, F., Maschinen, *Ehf* Geißelstr. 84
21 23 79 Vogel, Franz, Dentist, Kais.-Wilh.-Ring 2
4 44 87 Vogel, Franz, Zuckerwr., *Lth* Weyertal 100
(21 42 86) Vogel, Dr. G., Arzt, Hohenstauf.Ring 47
9 81 97 Vogel, Hans, Ing., OberländerW. 14
7 21 23 Vogel, Hans, Friseur, *Np* NeußerStr. 265
7 11 24 Vogel, Hans, Samen, *Np* NeußerStr. 303
4 57 91 Vogel, Harald, Einkäuf., Sülz, Remigiusstraße 34
9 56 77 Vogel, Hch., Zigarren, Ubierring 2
9 40 01 Vogel, Hch., Molkereiprod., Eburonenstr.11
22 38 26 Vogel, Jos., Brennerei, Waldmarkt 25
6 36 08 Vogel, J., Kfm., Kalk, Kopernikusstr. 35
9 94 23 Vogel, J., Champignonzucht, Im Ferkul.39
1 20 22 Vogel, J., Feinkost, Kalk, WeimarerStr. 15
6 35 95 Vogel, J., Tankst., *Ehf* Berg.Gladb.Str.267
7 44 01 Vogel, Konr., Brennerei, Eigelstein 74
5 46 36 Vogel, Kurt, Nähmasch., *Brf* Burtscheider-Straße 2
5 33 30 L. Vogel & Co, *Lth* Haselbergstr. 15
9 87 12 Vogel, Peter, Frau, Titusstr. 2
6 32 44 Vogel, Peter, Bäck., *Hw* B.Gladb.Str. 693
7 75 10 Vogel, Dr. Wilh., Riehl, Bot.Garten 18
9 30 17 Vogel, Wilh., *Zst* Vorgebirgstr. 193
5 54 67 Vogel, Wilh., Druck., *Ehf* Geisselstr. 37
22 20 63 Vogel, Dr. Willi, R.A., Gereonstr. 21
4 62 72 Ders., Wohn., *Lth* GemünderStr. 6
22 39 67 Vogel, Willi, Dekor.Bed., HoheStr. 81
21 72 23 Vogel, Willy, Kammerjäg., Hansaring 18
5 71 71 Vogel & Co, alkholfr. Getr., Brüss.Pl. 22
21 22 91 Vogelbein, Elv., Lehrerin, Hohenz.Ring 94
9 82 85 Vogelbusch, G., Eisenwr., Im Dau 11
5 64 61 Vogeler, R., Maler, *Bick* Rochusstr. 102
9 66 44 Vogelhuber, P. L., Kfm., Vorgebirgstr. 16
6 13 34 Vogels, Dr. Chr., Arzt, *Mlh* Düsseld.Str. 14
4 76 95 Vogels, P., Betonfbr., Sülz, Berrenr.Str.531
21 10 08 Vogelsang, Alfr., Palmstr. 12
21 83 77 Vogelsang, E., Lichtrekl., Maurit.W. 104
1 37 36 Vogelsang, G., Metzg., Kalk, Victorstr. 42
9 20 16 Vogelsang, H., Reg.-Rat, Teutob.Str. 25
7 28 00 Vogelsang, J., Apotheke, Hansaring 76
5 40 80 Vogelsang, Jul., Sauerstoff, *Ehf* Oelstr. 2
4 19 35 Vogelsang, K., Ww., *Lth* GemünderStr. 4
9 83 42 Vogelsang, Wilh., Kol.-W., Landsb.Str. 41
7 38 98 Vogelsang, Wilh., Riehl, Amsterd.Str. 58
1 30 76 Vogelsberg, Hch., Vertr., Deutz, D.Eckart-Platz 17
21 32 72 Vogelsberger, Franz, Pelze, Hohenst.R. 45
22 89 82 Voges, H., Reisebüro, Schilderg. 41
4 52 48 Voges, H., Tuche, *Lth* Lindenthalg. 82
1 18 44 Voges, Walter, Deutz, Glacisweg 8
22 71 18 Vogt, Albert, Neue Langgasse 3
4 21 90 Vogt, Arth. Erich, *Lth* Lindenthalg. 105
4 92 39 Vogt, Bernh., Stuck, Sülz, Zülp.Str. 303
9 15 06 Vogt, Chr. Ernst, Bäcker, Achterstr. 9
1 18 73 Vogt, Cl., Schrein., Deutz, Karlstr. 30
5 69 37 Vogt, Erich, AntwerpenerStr. 14
21 42 36 Vogt, Ernst, Kürschner, Mittelstr. 42
4 11 02 Vogt, F., Fuhrw., Sülz, Neuenhöf.Allee 45
9 33 72 Vogt, Fr. Jos., Gärtn., *Rdk* WeißerStr. 10
4 16 69 Vogt, Heinz, Archit., *Lth* Weyerthal 143

4 73 64 Vogt, Helene, *Lth* Kringsweg 46
4 75 45 Vogt, Henny, *Lth* Weyerthal 104
6 00 39 Vogt, Jos., Gastst., *Mlh* K.Mülh.Str. 405
9 81 78 Vogt, Josef, Install., *Rdk* Schillingsrotter Straße 14
4 64 62 Vogt, K., Bauunt., *Sülz* Breibergstr. 16
4 32 32 Vogt, K., Schuhwr., Sülz, Sülzb.Str. 88
5 69 78 Vogt, Karl, chem. Präp., LütticherStr. 43
9 95 97 Vogt, Lorenz, Papiervertr., Rolandstr. 89
21 46 60 Vogt, Lorenz, Kfm., Hansaring 4
9 21 21 Vogt, Magdalena, Agiloffstr. 1
21 56 77 Vogt, Mart., Drog., Lindenstr. 65
4 93 83 Vogt, Severin, Zigarren, *Brf* Aach.Str. 417
5 44 49 Vogt, W., *Brf* Paulistr. 48
1 26 39 Vogt, Walt., Musik., Deutz, Gotenring 35
9 41 06 Vogt, Wilh., Malergeschäft, Ulrichg. 71
5 21 05 Dr. Vogt & Co., Chemische Fabrik, Köln-Braunsfeld, Eupener Str. 113
22 60 12 Vogt & Hausmann, Masch., Gereonshaus
4 89 59 Vogts, Ed., Geschäftsf., *Lth* Corrensstr. 31
9 20 34 Vohl, L., *Zst* BornheimerStr. 4
4 31 98 Vohs, Wilh., Konsul, *Brf* Voigtelstr. 31
6 12 27 Voigt, Alfr., Prok., *Mlh* Düsseld.Str. 46
4 62 61 Voigt, Arnold, Dr., *Lth* Kermeterstr. 17
22 16 06 Voigt, Louis, Kfm., Fr.Wilhelm-Str. 7
21 37 86 Voigt, Max, Pelze, Lungeng. 31
1 38 83 Voigt, Dr. Paul, Chem., Deutz, Gotenr. 18
5 77 76 Voigt, Reinh., Kfm., *Brf* Aach.Str. 248
4 49 72 Voigt, Theo, SA.-Führ., Sülz, Sülzb.Str. 99
5 12 53 Voigt & Haeffner AG, Bismarckstr. 16
1 38 79 Voigtmann, Paul, Kfm., Deutz, Justinianstraße 17
4 89 15 Voiß, R., Fuhrgesch., Sülz, Weißhausstr.15
9 23 06 Voissel, Aenne, Schneid., Martinsfeld 51
21 68 62 Vojtisek, Jos., Schneid., Klapperhof 50
22 92 31 Volberg, D., Gen.Vertr., Gereonstr. 18
5 31 84 Ders., Wohn., *Bick* Klaus-Klemens-Str. 23
4 14 01 Volberg, Fritz, Betr.-Leit., Sülz, GerolsteinerStr. 123
4 14 75 Volberg, J., Archit., *Lth* GleuelerStr. 205
1 17 19 Volberg, W., Leder, Kalk, Hauptstr. 231
1 16 76 Volk, Alfr., Kfm., Deutz, Suevenstr. 12
9 86 10 Volk, F. W., Destillerie, BonnerStr. 23
4 62 09 Volk, Hans, Drog., Sülz, Sülzgürtel 7
21 69 93 Volk, Walt., Restaur., ZülpicherStr. 18
6 27 67 Volkenborn, Jak., Ing.Büro, *Mlh* Klostermannstr. 3
(22 06 21) Volker-Verlag GmbH, Ursulastr. 11
1 16 09 Volkert, R., Glas., Deutz, Tempelstr. 20
21 32 24 Volkery, Guido, J. Vertr., Baumstr. 5
7 59 94 Volkhofen, F., Maler, Balthasarstr. 11
(7 59 94) Volkhofen, K., Heilprakt., Balthasarstr.11
9 31 17 Volkmann, Gg., Gesch.-Führ., *Bay* Rond. Straße 50
1 23 18 Volkmann, P., Schneid., Kalk, Taunusstr.1
5 00 30 Volkmer, Ad., *Bick* Rochusstr. 26
4 95 84 Volkmer, Helm., Kraftf., Sülz, Lechenich. Straße 32
7 40 28 / 7 27 67 { **Volksbund für das Deutschtum im Ausland, Gauverband, Sedanstr. 11**
21 92 39 Volksfürsorge, Versich.AG, Hohenst.R. 29
7 43 35 Volkshilfe, Versich.AG, RiehlerStr. 1
22 13 28 Volksverband d. Bücherfreunde GmbH, Gürzenichstr. 19
22 22 35 Volkswartbund, Kath., zur Bek.d.Unsittl., Georgstr. 20
5 34 44 Volkswohlbund, Versich., Hohenz.Ring 97
21 95 94 Volkswohl, Dtsche. Mittelstandskr.-Kasse, Hohenzollernring 51
1 26 40 Volkwein, Ludw., Versich., *Osth* Merziger Straße 5
4 93 67 Volland, Franz, Ww., Sülz, Rankestr. 7
5 36 96 Vollbach, Ant., Möbel, *Ehf* VenloerStr. 201
1 43 64 Vollbach, E., Kfm., Kalk-Mülheim.Str. 307
4 46 09 Vollbach, M., Ww., Sülz, Sülzburgstr. 187
5 10 66 Vollbach, Peter, *Ehf* VenloerStr. 201
5 24 16 Vollberg, Toni, Krankenvers., Aach.Str. 80
1 40 97 Vollbracht, Modehaus, Kalk, K.Hauptstraße 201
5 21 11 Vollbracht, Franz, Konzertmstr., *Ehf* Fridolinstr. 55
4 77 63 Vollert, Giesela, Sülz, Grafenwerthstr. 5
4 25 91 Vollert, Konrad, Dr., *Lth* Am Mönchsh. 7
5 51 83 Vollmann, Adele, Neue Mastr.Str. 2
9 61 76 Vollmann, Paul, Kfm., Volksgartenstr. 68
6 03 85 Vollmer, Hans, Architekt, *Mlh* Deutschordensstr. 16
9 17 80 Vollmar, Heinz, Prok., *Bay* Schillerstr. 86
6 34 28 Vollmar, Peter, Kfm., *Dbr* Brambachstr. 17
5 26 94 Vollmary, F., Hufbeschl., *Ehf* VenloerStr.
21 97 22 Vollmer, Ant., Schreinerei, Taubeng. 11
4 77 56 Vollmer, E., Kfm., Sülz, Siebengeb.All. 32
5 20 03 Vollmer, Dr. G., Arzt, *Ehf* Venl.Str. 220
6 35 51 Vollmering, Herm., Reg.-R., *Dbr* Tiefenbr. Allee 19
5 66 26 Vollmeyer, Ww., Kol.W., Moltkestr. 149
5 63 59 Vollmeyer, Ad., Sped., *Ehf* Mackensenstr.61
(5 63 59) Vollmeyer, M., Versich., *Ehf* Mackensenstraße 61
9 46 90 Vollrath, P., Masch.Fbr., Bayenstr. 55
4 45 06 Vollrath, Walt., Vertr., Sülz, Grafenwerthstraße 57
21 70 29 Vollstedt, K., Pianist, *Brf* Fleischm.G. 33
9 12 91 Volmari, Ferd., *Zst* Vorgebirgstr. 147
4 34 12 Volmer, Carl-Alex, Kfm., *Brf* Schinkelstr. 2
4 54 85 Volmer, Dr. Hans, Sülz, Einhardstr. 3
4 86 71 Volmert, Jos., Kfm., *Lth* Sülzb.Str. 263
1 72 00 Volpers, Dr. R., Stud.Rat, Lang.Bruch 10
9 49 77 Voltz, Joseph, Butterhdlg., MetzerStr. 22
22 44 88 Voltz & Co, Sanit.Anl., Deichmannhaus
9 40 60 Volz, Karl, chem. Reinig., Severinstr. 28
4 52 61 Vomfell, A., Bürgermstr., *Lth* Franzstr. 69
22 38 65 Vondenhagen, Jos., Käse, Am Bollwerk 7
22 14 27 Vondenhoff & Co., Weinstuben, Gürzenich, Martinstr. 29
6 39 77 Vondenhoff, Luci, Konfit., *Dbr* Dellbrücker Hauptstr. 62
7 14 98 Vondenhoff & Rix, elektrotechn. Install., Weißenburgstr. 38
(5 45 79) von der Lohe, Peter, Kaross.Werk, *Ehf* Ehrenfeldgürtel 110
1 37 66 Von der Lohe-Vehlow, Ww. Auguste, Schneiderin, Kalk, Vietorstr. 52a
21 28 30 Vonessen, Dr. F., Arzt, Hohenz.Ring 8
4 65 63 Ders., Wohn., *Brf* Braunstr. 39
5 75 77 Vonessen, P., Pfarr., *Bick* Weißdornw. 91
22 27 58 Jac. A. Vonk GmbH, Obst, Paradiesg. 6

*

4 48 46 Voorgang, Joh., Kfm., *Lth* Landgr.Str. 111
5 52 41 Ders., Auskunftei, Kais.Wilh.-Ring 7
9 98 92 Voosen, K., Dachdeck., Burgund.Str. 10
22 21 86 Voosen, Paul, Bäcker, Unt.Seidmacher 1
7 26 82 Vorbrodt, O., Gastw., *Np* Steinberg.Str. 14
22 65 13 Vordemberge, F., Kunstmal., Gereonstr. 60
7 94 46 Vordemfelde, Dr. H., *Mrh/l* Nibel.Str. 27
21 72 65 Vor der Brück, K., Frisör, Flandr.Str. 6a
22 17 35 Vorderwülbecke, Hch., Pension, Martinsabteigasse 7
22 67 14 Vorent, Jos., Install., Antoniterstr. 13
4 75 95 Vorent, Severin, Heizungen, Sülz, LuxemburgerStr. 173
21 86 75 Voriänder, Eugen, Prok., Klopperh. 49
4 16 50 Vorländer, Franz, Masch., Sülz, Speestr. 16
7 93 39 Vornhagen, Hans, *Np* Mauenheim.Str. 95
22 31 76 Vornhagen, Wilh., Schneid., Streitzeugg. 37
5 76 64 Vorpeil, Pet., Siphonvertr., *Ehf* Leostr. 34
9 85 49 Vorster, Alfred, Kfm., *Bay* Tsberiiustr. 5
9 87 15 Vorster, Fritz, Kfm., *Bay* Ulmenallee 148
9 44 31 Vorster, Hermine, *Bay* Germanikusstr. 4
9 81 64 Vorster, Dr. J., Fbrkt., *Bay* Goethestr. 30
4 48 30 Vorster, Maria, Ww., *Lth* Univers.Str. 77
21 86 97 Vortmann, Osk., Güterverkehr, Friedrichstraße 29
5 30 05 Vortmeyer, W., Margarine, Brüss.Str. 94
5 40 34 Vorwerk, Werner, Papier, BismarckstR. 48
4 41 96 Ders., Wohn., Sülz, ZülpicherStr. 216
22 49 90 Vorwerk & Co., Abt. Kobold,Schilderg. 107
21 25 34 Dieselbe, Bürstenfbr., Lütt.Str. 7
1 19 21 Vosdellen, J., Archit., Deutz, Siegb.Str. 137
22 31 10 Vosel, Ludw., Tapezier., Plankgasse 27
7 84 80 Vosel, Th., Tapezierer, Maybachstr. 176
21 26 24 Vosen, Franz, Ehrenstr. 1
9 48 89 Vosen, Fritz, Gaststr., Chlodwigpl. 1
7 24 38 Vosen, Math., Metzg., U. Kahlenhausen 26
5 69 26 Vosen, Pet., Blockeis, *Ehf* Leostr. 24
5 62 75 Vosen, Pet., Vertr., *Ehf* Ehrenfeldg. 132
4 56 15 Vosen, Pet., Fuhrw., Sülz, Berrenr.Str. 8
22 88 38 Vosen & Wolter, Unif.-Schneid., Richartzstraße 10
5 49 91 Vospohl, Wilh., Lehr., *Ehf* Barthelstr. 52
5 17 76 Vospoth, Mary, Prok., AachenerStr. 64
6 21 12 Voss, Bruno, *Mlh* Merkerhofstr. 2
1 38 69 Voß, Franz, Landw., Kalk, Gremberg. Hof
5 72 33 Voß, Fritz, Autorepar., Friesenpl. 19
5 29 82 Voß, Fritz, Ing., *Brf* Burtsch.Str. 21
5 60 43 Voß, Fritz, Dipl.-Kfm., Bismarckstr. 47
21 57 03 Voss, Fritz, Schreibbüro, Ehrenstr. 23
5 50 68 / 5 50 69 **Fritz Voss K.-G., Maschinenfabrik, Krane u. Aufzüge, Köln-Ehrenfeld, Ehrenfeldgürtel 88/94. P 3026**
7 87 06 Voß, Gerh., Kohlenvertr., Hansaring 125
7 23 72 Voß, Gust., Samen, Thürmchenswall 23
9 74 83 Voß, Hans, Gaststr., MainzerStr. 52
22 77 86 Voss, Hans, Graphiker, Wallrafplatz 7
7 80 41 Voß, Jos., Eisenwr., Domstr. 12
7 61 70 Ders., Wohn., *Np* Auerstr. 12
7 53 04 Voß, Jos., Gastwirt, Domstr. 48
21 31 37 Voß, Kurt, Dr., Humboldtstr. 43
21 13 77 L. u. E. Voß, Maßwerkst., Görresstr. 8
7 66 05 Voß, Leo, Marmor, *Mrh/l* Theklastr. 26
1 25 88 Voss, Ludw. M., Kalk, Lüttringh.Str. 2
4 19 92 Voss, Mathilde, Sülz, Siebengeb.Allee 147
4 43 79 Voss, Rich., Prok., *Lth* Schmitburgstr. 9
5 25 00 Voßbeck, H., Sprudel, *Ehf* Platenstr. 1
9 47 17 Vossel, B., Autotransp., *Zst* Gottesweg 5
5 33 79 Vossel, Lor., Kohlen, *Ehf* Körnerstr. 65
5 65 45 Voßen, Dr., Staatsanw., *Brf* Aach.Str. 61
7 91 53 Vossen, Eug., Wirt, Ewaldistr. 1
5 27 39 Vossen, F., med. Bedarf, Genterstr. 6
5 02 70 Vossen, H., Zuckerwr., *Bick* VenloerStr.545
5 73 98 Vossen, Heinz, *Ehf* Parkgürtel 6
7 96 57 Vossen-Zabelsberg, Gertr., *Mrh/l* Zorndorfstr. 4
9 83 79 Vosshage, Kurt, Kfm., Eburonenstr. 7
5 16 14 Vossmann, H., Ing., *Mlh* BelvedereStr. 87
6 04 31 Voßwinkel, Caspar, Kohlen, *Mlh* BrauerStr. 47
7 92 84 Voßwinkel, Wilh., Kfm., Weißenb.Str. 55
9 53 10 Vostell, Fritz, Meierei, Isabellenstr. 18d
9 59 81 Votsch, Georg, Ing., *Zst* Gottesweg 17
4 54 02 Vowinckel, E., *Lth* Fürst Pücklerstr. 34
21 03 01 Vowinckel, G., Kohlen, Lindenstr. 22
Sml.-Nr. 21 08 41 **Vowinckel & Co., Kohlengroßhandel, Lindenstraße 18. T Vowinckel P 98 762**
9 28 37 Vowinckel, G. F., *Bay* Oberländerufer 152
4 54 13 Vrancken, Gerald A., Sped., Sülz, Sülzg. 57
4 70 80 de Vries, E., Gesch.-F., Sülz, Sülzg. 36
9 45 89 Vüllers, Friedr., Oberstltn., Ubierring 43
5 18 63 Vulpes, A., Fris., *Brf* Militärringstr. 72
5 05 72 Vusten, F., Metzg., *Ehf* Liebigstr. 151
1 71 14 de Waal, Anny, Brück, LindlarerStr. 30
22 52 82 Waanders, Jos. G. H., Zigarrenfbr., Komödienstr. 50
22 31 74 Wabnig, Dr. Vikt., Chem., Elisenstr. 12
4 68 40 Wach- u. Sicherh.Unternehmen, E. Irmler, Sülz, Breibergstr. 6
9 80 46 Wachendorf, Hch., *Zst* BornheimerStr. 11
1 28 25 Wachendorf, H., Bäck., Kalk, Markt 34
5 78 10 Wachendorf, W., Matratzen, *Ehf* Piusstr. 44
5 18 25 Wachenfeld, Cl., WerderStr. 26
5 72 65 Wachenfeld, Wilh., Kfm., Lövenich-Weiden, Goethestr. 42
7 24 84 / 7 24 88 WACHS- U. CERESIN-FABRIK TH. C. TROMM KÖLN-MERHEIM LRH.
9 95 02 Wachsmann, A., Maj., *Bay* Alteb.Str. 336
5 68 04 Wachsmann, L., Neuheiten, Aach.Str. 48
21 38 19 Wachtel, Martin, Kfm., Beethovenstr. 7
5 04 78 Wachtel & Schepers, chem.-techn. Art., *Brf* EupenerStr. 137
1 22 83 Wachten, Lamb., Schützenheim, Deutz, GrembergerAllee
5 64 70 Wachten, P., Wirtsch., *Bick* VenloerStr.531
6 38 95 Wacker, Johann, Frau, Sped., *Mlh* Dellbr. Straße 17
1 23 97 Wacker, Johann Albr., Spedit., Deutz, Graf-Geßler-Str. 2
7 50 87 Wacker, Peter, Vertret., Weißenburgstr. 58
21 26 83 Wackerzapp, H., Maler, M.Gerhardstr. 6
22 81 36 Wacup, Walter, Pelzhaus, Schilderg. 93
4 99 76 Wadler, Hans, Feinkost, *Lth* Classen-Kappelmann-Str. 40
7 89 89 Wälken, Josef, Dr., Weißenburgstr. 47
5 72 23 Wälken, K., Install., *Ehf* Schirmerstr. 29
9 47 16 Wäsche, Dr. H., Chem., Ubierring 42
7 94 83 Wäsche, Jos., D.-Fris., Riehl, Stammh-Straße 51
4 94 86 Wäscherei Augusta, ZülpicherStr. 47
21 97 29 Wäscherei Engels, Händelstr. 10
6 02 00 Wäscherei Union, *Mlh* Düsseld.Str. 48
4 62 90 Wässer, Hans, Angest., Sülz, Emmastr. 23
4 28 97 Waetzmann, W., Silber, *Lth* DürenerStr. 88
9 70 54 Waflos, Masch.-Fbr., *Bay* Mannsf.Str. 17
5 25 39 Wagen, Bäckerei, *Ehf* Schulstr. 18
1 12 80 Wagen, E., Goldschm., Deutz, Alar.Str. 81
5 63 83 Wagen, Jac., Kfm., Spichernstr. 16
22 95 28 Wagen, Osk., Ofenhaus, Unt.Käster 12
1 47 20 Wagener, Alfr., Prok., Kalk. Buchf.Str. 118
5 35 18 Wagener, Carl, Bindfaden, Genterstr. 14
4 43 83 Wagener, Chr., Hufbeschlag, Sülz, Nikolausstr. 70
21 81 60 Wagener, F., Süßwr., Schaafenstr. 25a
21 11 97 Wagener, Hans, Kondit., Am Duffesb. 4
4 15 27 Wagener, Joh. C., Kfm., Sülz, Mommsenstraße 6
21 56 71 Wagener, Jos., Vertr., Friesenwall 87
21 79 35 Wagener, Pet., Kfm., Peterstr. 30
4 67 36 Wagener, Th., Ing., *Lth* Kinkelstr. 6
21 25 29 Wagener, Th., Telephonanl., Hahnenstr. 50
6 27 91 Wagner, W., Dir., *Mlh* Rhodiusstr. 18
7 79 45 Wagenholz, Joh., Install., Salzmagazin 48
5 80 66 Wagiro, Gas-AG, *Brf* Widdersd.Str. 325
5 00 31 Wagner, Schuhbesohl., *Ehf* Venlo.Str. 255
7 18 83 Wagner, Alb., Tankstelle, RichlerStr. 12
9 98 14 Wagner, Alma, *Zst* Vorgebirgstr. 231
5 53 27 Wagner, A., Gewürze *Ehf* Liebigstr. 171
6 04 67 Wagner, Arth., Fahrzeugbau, *Mlh* Düss. Straße 205
9 19 06 Wagner, Aug., Lehr., Volksgartenstr. 21
6 36 28 Wagner, Balth., Öle, *Dbr* Ld.Barken 4
22 47 97 Wagner, Carl, Juwel., Hohepforte 22
4 65 56 Wagner, Dora, *Lth* DürenerStr. 290
22 94 30 Wagner, Erich, Zigarren, Domhof 30
4 58 27 Wagner, F., Kfm., Sülz, Aegidienbg.Str. 17
6 20 19 Wagner, F., Schlosser, *Mlh* Wichh.Str. 6
9 83 50 Wagner, Dr. F., Arzt, *Bay* Hölderl.Str. 25
21 10 69 Derselbe, Praxis, Mauritiussteinweg 75
6 35 05 Wagner, F., Versich., *Mlh* Gustloffpl. 1
21 39 67 Wagner, F., Appar., Mauritiussteinw. 75
1 43 36 Wagner, Friedr., Metzg., Deutz, Adolfstraße 11
9 78 83 Wagner, Fritz, Briketts, Achterstr. 47
4 82 69 Wagner, F., Stud.-Rat, Sülz, Ölbergstr. 30
9 31 13 Wagner, Dr. H., Augenarzt, Ubierring 6
(5 14 07) Wagner, Gg., Vertr., *Bick* Sandweg 18
21 39 86 Wagner, Gertrud, Blumen, Pantaleonsmühleng. 44
4 63 16 Wagner, Dr. H. O., Syndikus, *Brf* KitschburgerStr. 231
21 17 91 Wagner, Hans, Tabakwr., Ehrenstr. 102
5 12 04 Wagner, H., Lampenschirme, Brüss.Pl. 21
4 36 06 Wagner, Heddi, *Brf* Schinkelstr. 1
7 31 70 Wagner, Hch., Polsterei, Riehl, Schachtstraße 8
4 81 52 Wagner, Dr. Heinz, Zahnarzt, Sülz, BerrenratherStr. 356
21 86 58 Wagner, Herm., O.-Insp., Mauritiussteinweg 48
22 35 30 Wagner, Hub., Steuerbüro, Gereonstr. 13
4 73 36 Ders., Wohn., Sülz, Rupprechtstr. 8
4 66 35 Wagner, Jak., Vertr., *Lth* Schnitzlerstr. 16
1 30 81 Wagner, J., Schrein., Kalk, WiersbergstrR. 29
4 12 02 Wagner, Joh., Milch, *Lth* MorsdorferStr. 12
4 54 31 Wagner, Jos., Fahrlehr., *Lth* Zülp.Str. 379
21 47 05 Wagner, Jos., Backofenbau, Dasselstr. 45
22 20 41 Wagner, Jos., Eisenwr., Alter Markt 33
4 44 33 Wagner, K. H., *Brf* Aachener Str. 401
21 94 22 Wagner, Karl, Steinmetz, Saarstr. 16
1 72 25 Wagner, Kurt, Kfm., Brück, Rinderweg 11
7 65 48 Wagner, Kurt, Kfm., WorringerStr. 3
9 14 06 Wagner, L. H., Kfm., *Rdk* Ad.HitlerUfer 22
5 14 07 Wagner, M., Maler, *Bick* Sandweg 18
9 59 74 Wagner, Max, Vertr., AlteburgerPl. 2
9 33 32 Wagner, Otto, Ww., WormserStr. 23
6 35 60 Wagner, P., Pfarrer, Kalk, Voltastr. 32
9 40 28 Wagner, Paul, Mal., Alteburg.Wall 27
7 61 06 Wagner, Ph., Vertr., Ad.HitlerPlatz 10
5 01 80 Wagner, R., Prok., *Bick* Hadersl.Str. 26
5 25 88 Wagner, W., zahnärztl. Instr., *Np* LongerichStr. 103
6 16 32 Wagner, W., Dachd., *Mlh* Mülh.Freih. 93
21 83 68 Wagner, W., Radiotechn., Brüssel.Str. 16
5 28 69 Wagner, Wilh., Kfm., BrüsselerStr. 96
9 79 80 Wagner, Willy, Ing., Titusstr. 26
22 56 89 Wagner & Co, Wirkw., BreiteStr. 89
22 33 37 Wagnitz, Fr., Kürschner, Klapperhof 48
22 39 51 Wagons-Lits/Cook, Reisebüro, Domhof 1
9 87 87 Wahl, Anton, Wirt, Jakobstr. 6
9 70 76 H. & J. Wahl, Elsenwr., Severinstr. 76
21 19 28 Wahl, H., Metzgerei, PfälzerStr. 70
21 98 15 Wahl, Herm., Schneid., *Lth* Burgund. Straße 27
9 70 91 Wahl, Hub., *Rdk* Mühlenweg 18
9 54 13 Wahl, Jac., Vertr., Vorgebirgstr. 39
9 79 92 Wahl, Jean, Gaststr., Silvanstr. 1
9 95 20 Wahl, Karl, Maler, Quirinstr. 24
6 39 70 Wahl, W., Prok., Dellbrück, ThurnerStr. 94
7 45 39 **Wahle K.G., Fabrik chemisch-technischer Produkte, Fabriknlederlage, Lübecker Straße 13**
9 47 04 Wahle, Leo, Kfm., *Bay* Höltystr. 8
7 53 26 Wahlen, Christ., D.-Fris., NeußerStr. 30
21 36 78 Wahlen, Heinz, Café, Hohenstaufenring 64
7 20 91 Wahlen, Herm., Rentner, Dtsch.Ring 18
21 59 71 Wahlen, Hub., Fris., PfälzerStr. 33
5 23 95 Wahlen, J., Lagerhaus, *Ehf* Lichtstr. 25
21 83 34 Wahlen, Joseph, Schneider, Roonstr. 9
7 17 77 Wahlen, Karl, Frau, Kaiser-Friedr.-Ufer 21
9 45 88 Wahlen, R., Kfm., *Bay* R.Heuserstr. 24
9 46 00 Wahlen, Rud., Dr., *Rdk* Bergstr. 10
6 01 20 Wahlen, W., Maler, *Mlh* Clev.Ring 99
22 67 30 Wahlen, W., Möbel, Blaubach 5
4 66 79 Wahler, Paul, Kohlen, Stolzestr. 21
9 40 75 Wahlers, Herm., Bäck., Martinsfeld 12
5 39 48 Wahn, Fritz, *Ehf* Emmastr. 10
21 51 19 Wahn, Peter, Hausverwalt., Cäcilienstr. 30
4 27 85 Wahr, Franz, Schrein., Sülz, Urftstr. 15
4 29 79 Wahrburg, Hans, Dir., Sülz, Sülzgürtel 36
9 50 22 Wahrmann, Chr., Konfit., Severinstr. 129
4 77 27 Wahrmann, W., Vertr., *Brf* Aach.Str. 331
9 14 79 Waibel, M., Edelobst, Severinstr. 144
7 70 49 Waimann, Aug., Kfm., *Mrh/l* Niehler Straße 372
4 37 24 Waimann, W., Vers., *Brf* H.PflaumeStr. 23
1 47 56 Waisenhaus Maria Hilf, Kalk, Troilostr. 16
9 23 78 Wakup, Karl, Buchdr., KarthäuserWall 31
6 39 81 v. der Wal, Fische, Kalk, Heidelb.Str. 13
9 23 71 Walb, Dr. E., Prof., *Bay* W.-Müllerstr. 17
21 43 91 Walb, Gertrud, Benesisstr. 64
4 61 40 Walbaum, Jeanette, Ww., *Lth* Nidegger Straße 8
1 24 25 Walbeck, Amalie, Gesch.-Führ., Deutz, Adolfstr. 15
9 49 93 Walbeck, Artur, Apotheker, Ubierring 41
21 38 04 Walbeck, Heinr., Buchdr., Maurit.Steinweg 56
4 99 51 Walbeck, Heinr., Hefe, *Lth* Weyerthal 46
5 48 55 Walbeck, Jacob, Weine, N.Mastr.Str. 14
4 98 67 Walbersdorf, H., Sülz, Sülzburgstr. 217
9 50 85 Walbert, Carl, Vertr., *Zst* Vorgeb.Str. 119
5 17 36 Walbrecker, G. A., Buchhalt., Lütt.Str. 57
4 93 63 Walbröhl, Wilhelm, Bez.-Schornsteinfegermstr., Sülz, Leybergstr. 10
22 69 25 Walbroel, Hans, R.-A., Elisenstr. 20
5 73 85 Walbröl, Theo, Zuckerwr., *Bick* Akazienweg 57
7 63 80 Walch, Dr. H., *Justitiar*, Hülchr.Str. 2
9 56 73 Walch, Dr. L., Synd., *Bay* Goltst.Str. 214
5 64 38 Walch, Rud., Dipl.-Ing., *Brf* Scheidtweilerstr. 77
5 00 44 Walczak, W., Gartenbau, *Bm* Venl.Str. 1077
4 53 44 Wald, A., Revisor, *Lth* KerpenerStr. 51
21 38 94 Wald, Josephine, ZülpicherPl. 6
4 86 68 **Erich vorm Walde, Handelsver., Geibelstr. 26**
4 39 95 Walde, Hugo, Sülz, Siebengeb.Allee 68
5 31 27 Waldeck, Joh., Kol.-W., *Ehf* Simarpl. 10
7 80 30 Waldeck, Jos., Radio, Machab.Str. 2
1 15 05 Waldeck, Phil., Gemischtwr., Deutz, Tempelstr. 49
4 58 68 Waldecker, Amelie, *Lth* Lortzingstr. 51
4 44 02 Waldecker, Dr. Ludw., Prof., Sülz, Siebengebirgsallee 33
6 04 25 Waldemann, C., Fischräucherei-Fil., *Mlh* Regentenstr. 50
7 54 19 Waldenrath, Jos., *Mrh/l* Rennbahnstr. 121
4 38 26 Walder, F. W., Kfm., Sülz, Leyb.Str. 8
4 27 26 Waldfetter, Heinr., Sülz, Gerolst.Str. 34
21 11 31 Waldfetter, Frau P., Frisier., Lindenstr. 62
5 20 67 Waldgenbach, Joh., Graveur, *Ehf* Marienstraße 15

Sammel-Nr. 7 29 41 **A. Waldhausen** Sattlerwaren- und Kofferfabrik, gegr. 1836 Johannisstr. 65/67

22 60 00 Waldhecker, K., Dentist, Steinweg 3
7 46 88 Waldoor, Hans, Insp., RichlerStr. 69
21 39 19 Waldorf, D. J., Metzger, Weyerstr. 85
21 82 30 Waldraff, Xav., Schneider, Christophstr. 40
5 45 56 Waldthausen, W. O., *Ehf* Tieckstr. 72
6 35 10 Walesch, Matth., *Dbr* Grafenm.W. 49
1 47 55 Walgenbach, Peter, Uniformen, *Mrh/r* OlpenerStr. 419
5 32 57 Walis, Eduard, Goldfüllhalt., Junkersdorf, AachenerStr. 25
1 14 71 von Walizewski, Vikt., Deutz, A.Mühlenweg 45
9 52 88 Walk, A., Grabsteine, *Zst* Am Südfriedhof
9 52 81 Derselbe, Wohnung, Eifelstr. 35
5 38 89 Walk, Josef, Zylinderschleiferei, *Ehf* Ehrenfeldgürtel 126
5 62 24 Walker, D., Schneid., *Ehf* Subbelr.Str. 192
21 96 93 Wall-Garage, M. Schultheiß. Alte Wallg. 37
4 68 49 Wallbaum, K., Ing.-Büro, Sülz, Breibergstraße 6
4 60 04 Wallbruch, Frau Charl., Erholungsheim Haus Brakkenstein, *Lth* Haydnstr. 5
1 44 08 Wallburger, Reinh., Schrein., Deutz, SiegburgerStr. (Fort Rauch)
9 24 75 Walldorf, Ww. Jac., Obst. Hauptmarkth.
22 23 75 Dies., Wohnung. Mühlenbach 51
1 36 22 Wallenborn, Christoph, Schuhmachermstr., Deutz, Helenenwallstr. 7
4 19 72 Dr. Emma & Therese Wallenborn, Sülz, Nassestr. 14
4 20 76 Wallenborn, P. J., Kfm., Sülz, Neuenhöfer Allee 5
7 23 91 Wallenstein, Jos., Verbandsstoffe, *Np* Scharnhorststr. 8
5 44 88 Waller, G., Vertret., *Brf* Belved.Str. 92
1 15 06 Wallerstein, Otto, Kfm., Deutz, Kasemattenstr. 4
22 74 60 Wallich, Dr. Herm., R.-A., A.d.Berlich 43
22 94 31 Wallichs, Dr. H. H., R.-A., Zeppelinstr. 2
22 21 02 Wallmann & Sorg, Gieß., Klingelpütz 16
4 70 72 Wallmeier, J., Metzg., Sülz, Sülzg. 96
5 78 98 Wallmeyer, J., Vertr., *Ehf* Weinsb.Str. 134
9 65 47 Wallnér, Prof. Wolfgang, Bildh., *Bay* Auf dem Römerberg 9
5 57 97 Wallpott, Alb., Berufskleid., *Ehf* Venloer Straße 377a
5 66 43 Wallrabenstein, Rob., Junkersdorf, *Brf* Kölner Weg 10
22 57 22 Wallraf, Franz, Apotheker, Alt.Markt 48
Worr 539 Wallraf, H., Hausgeräte, St.Tönnisstr. 23
4 82 17 Wallraf, Hub., Wirt, *Brf* AachenerStr. 515
9 12 34 Wallraf, J., Maurermstr., Heisterstr. 31
5 98 37 Wallraf, Jos., Landw., Colnenhof Langel
9 44 33 Wallraf, M., Minist., *Bay* Marienb.Str. 37
9 89 32 Wallraf, Rob., *Bay* Ulmenallee 29
4 21 85 Wallrafen, Fr., Apoth., *Lth* Lindenhof 3
21 59 70 Wallraff, Bernh., Kurzwr., Weyerstr. 37
9 20 83 Wallraff, Friedr., Butter, Merov.Str. 52
6 25 75 Wallraff, J., Vers., Kalk, Klaprothstr. 4
7 38 16 Wallraff, Theod., Riehl, RichlerStr. 233
21 95 52 Wallrath, Bäckerei, Poststr. 60/62
4 95 52 Wallrath, Bäck, Sülz, ZülpicherStr. 315
5 55 09 Wallrath, P., Synd., *Bick* Heidemannstraße 116
22 75 35 Walraven jr., A., Möb., Schilderg. 101a
5 54 65 Ders., Wohnung, *Ehf* Fuchsstr. 2
9 98 71 Wals, A., Schlosserei, Severinstr. 33
5 57 91 Wals, F. X., Tapez., *Ehf* Herkulesstr. 83
5 61 05 Walseck, J. E., Kfm., Junkersdorf, *Brf* am Frankenhain 50
5 16 94 Walter, Alex., Sped., *Bick* AlpenerStr. 9
9 59 75 Walter, Anneliese, *Bay* Mannsf.Str. 34
4 40 17 Walter, Dr. C., Arzt, Sülz, Lohrbergstr. 35
9 77 77 Walter, Carl, Obst, Hauptmarkthalle
4 64 86 Ders., Wohn., *Lth* Landgrafenstr. 82
21 58 75 Walter, Carl, Uhren, Ehrenstr. 46
9 38 91 Walter, Curt, Vertr., MetzerStr. 24
7 15 91 Walter, Erich, Dir., Riehl, Amst.Str. 110
9 67 01 Walter, Franz, Masseur, Darmst.Str. 1
21 30 86 Gebr. Walter & Co, Hutfbr., Schilderg. 91
21 83 18 Walter II, Dr. Hans, R.-A., Salierring 38
22 16 93 Walter, H., Schuhhaus, BreiteStr. 4
4 68 16 Walter, H., Vertr., *Lth* Kronenburg.Str. 9
1 10 57 Walter, H., Metzg., Kalk-Mülheim.Str. 97
5 06 12 Walter, Joh., Ww., N.MastrichterStr. 10
9 95 93 Walter, Karl H., Sped., *Zst* Vorgeb.Str. 103
21 81 08 Walter, Ludwig, AachenerStr. 1
7 99 30 Walter, L., Insp., Riehl, Sprengelstr. 1
9 35 78 Walter, O., Gartenbau, *Rdk* Sandk.Weg
5 03 53 Walter, O., Masch.-Bau, *Ehf* Wissm.Str. 1a
4 76 15 Walter, Otto, Kfm., *Lth* Univers.Str. 57
9 10 90 Walter I, Dr. Paul, R.-A., Sachsenring 66
9 67 54 R. Walter u. B. Steils, Elektrot., Zugweg 12
22 76 50 Walter & Koerver, Schneid., Schilderg. 107
5 74 48 Walterscheid, Dr. Carl, Landger.-Rat, *Brf* AachenerStr. 673
9 16 38 Walterscheidt, F., Garage, *Rdk* Hauptstraße 41
5 42 66 Walther, B., Chem., Junkersdorf, Vogelsangerw. 73
9 91 61 Walther, E., Vertr., *Zst* HöningerWeg 265
7 92 46 Walther, F., Gärtn., *Mrh/l* Schmiedegasse
21 84 96 Walther, Hans, Bez.-Dir., ZülpicherPl. 7
4 11 97 Walther, H., Kfm., Sülz, Asbergpl. 6
4 77 78 Walther, Jelena, Sülz, NeuenhöferA.
9 93 93 Walther, Otto, Archit., MaternusstR. 6
4 76 23 Walther, Wilhelm, Sülz, Olefstr. 13
1 33 34 Walther, W., Vizepräs., Rath, R.Mauspf. 27
9 25 62 Walther, W., Wurstfbr., Severinstr. 38

Walther & Cie. Aktiengesellschaft
Köln-Delbrück
Dampfkessel, Feuerungen, Wanderrostfeuerungen
Entstaubungsanlagen, Feuerlöscheinrichtungen
Fernsprecher: 6 06 51. 6 06 52 **Orts**verkehr 6 06 53. 6 06 54 **Fern**verkehr 6 06 54 nach Geschäftsschluß
Telegr.-Adresse: **Waltharius** Postscheckkonto: Köln 3852

1 40 71 Waltrich, H., Deutz, LenneperStr. 9
4 40 40 Walz, Anton, Lebensm., Sülz, Rheinbacher Straße 30
7 68 02 Walz, Carl, Metzger, NeußerStr. 10
9 51 13 v. d. Walz, E., Frisör, *Bay* Alteb.Str. 29
22 42 82 Walz. G., Leihbücherei, Hohe Pforte 4
21 22 65 Walzer, Franz, Mozartstr. 20
6 20 39 Walzwerke AG, Stahlw., *Mlh* Dünnw. Straße 53
7 50 88 Wambach, Ant., Fahrräd., *Np* Florastr. 65
21 54 72 Wambach, P., Beerd., Maurit.Steinweg 75
9 69 29 Wammacher, P., Kfm., Maria-Hilfstr. 8
22 93 79 Wamsler & Fischer, Optik, Mohrenstr. 31
1 24 98 Wand, Günter, Kapellmstr., Poll, a. d. Steinen 2
22 67 71 Wanders, R., Fensterleder, Gürzenichstr. 21
4 77 82 Ders., Wohnung, *Lth* Weyertal 117
4 81 02 Wanders, Willy, Lebensm., *Lth* Lind.G. 50
5 42 84 Wangerin, Franz, O.-Insp., *Ehf* Eichend. Straße 26
7 24 24 Wankum, Franz, Wörthstr. 28
4 13 33 Wankum, Wilh., Sped., *Brf* Chr.GauStr. 40
22 58 70 Wannot, Heinr., Blumen, Schilderg. 86
7 55 16 Wansart, M., Tiefbau, Ad.HitlerPl. 11
5 67 76 Wantzen, Frau Alois, Brauereibed., *Ehf* Barthelstr. 97
4 69 49 Wapens, J., Vertr., Sülz, UnkelerStr. 17
21 18 07 Wapens, Leo, Gummiwr., H.WesselPl. 32
21 55 78 Wappen, H., Vermiet., R.WagnerStr. 10
4 97 94 Warburg, C., Prok., Sülz, Gottesweg 112
4 70 66 Warburg, Dr. Fr., Arzt, *Lth* Bachemer Straße 248
7 33 41 Warenzentrale Rheinischer Bauern, AltenbergerStr. 1a
5 77 65 Warland, Alfons, Verw.-Dir., Moltkestr. 76
7 31 08 Warmuth, Phil., Kond., KrefelderStr. 25
4 70 70 Warnecke, Gustel, Sülz, Löwenburgstr. 3
4 50 76 Warnecke, Louis, Geschäftsf., Sülz, HermeskeilerStr. 1
4 56 76 Warns, K., Dir., Sülz, Klettenbergg. 31
4 41 81 Warsch, Dr. Wilh., Bürgermstr. i. R., *Lth* Mommsenstr. 102
4 78 96 Warth, Elise, Frau, Sülz. Sülzgürtel 56
4 30 18 Warth, H., Bankdir., *Brf* Voigtelstr. 30
21 12 33 Warwick, Elis., Frau, Hohenstaufenring 1
22 85 40 Warzecha, Alfons, Blumen, Mühlenbach 8
4 31 20 Waschanstalt Sülzburg GmbH, Sülz, Palanterstraße 41
9 46 22 Waschkau, Otto, Büromasch.-Werkst., MaternusstR. 14
21 33 31 Wasel, H., Rechtsbeist., Flandr.Str. 19
4 52 71 Wasel, Hans, Prok., Sülz, Sülzgürtel 61
6 32 86 Wasem & Bonus, Buchdr., *Mlh* Wallstr. 37
21 63 34 Waskowsky, Johanna, R.WagnerStr. 2
21 72 86 Wasmuth, Franz, Kfm., Dasselstr. 12
4 68 02 Wasmuth, Wilh., Prok., Sülz, Breibergstr. 1
4 57 93 Wassen, S., Kfm. Dir., *Lth* Theresienstr. 66
22 45 85 Wassenberg, Hch., Schneid., Gereonsw. 47
21 88 56 Wassenberg, Heinr., Dentist, Salierring 38
21 71 58 v. Wassenberg, H., Juwelier, Marsilstein 22
4 34 78 Wassenich, Heinz, Rohtabak, *Lth* Franzstraße 19
5 71 04 Wasser, Alb., Metzg., *Ehf* VenloerStr. 392
1 30 19 Wasser- u. Gasmeldestelle Kalk, Poll, Im Gartenhof 13
6 01 37 Dieselbe, *Mlh* Düsseld.Str. 8
4 96 61 Waßer sen., Carl, Sülz, Wolbersstr. 33
5 27 70 Wasser, H., Kfm., *Brf* Herzogenr.Str. 8
1 33 93 Wasser, K., Buchdr., *Kalk*, Heßhofstr. 12
5 26 02 Waßer, Karl, Süßwr., *Ehf* Subbelr.Str. 122
5 31 01 Waßer, R., Garage, *Ehf* Subbelr.Str. 122
1 27 85 Wasser, W., Dentist, Kalk, Steprathstr. 1d
21 38 17 Wasserberg, Leo, Schloss., Brüss.Str. 32
21 67 81 Wasserbürger, Th., Kfm., PfälzerStr. 36
1 10 45 Wasserfuhr, Ww. Fritz, Metzgerei, Kalk, Kuthstr. 5
7 69 21 Wasserhövel, H. J., Leinen, *Np* Kuenstr. 5
Sammel-Nr. 5 81 91 **Wassermann, Friedrich, Bauunternehmung für Hoch- u. Tiefbauten, Köln-Braunsfeld, Eupener Str. 66-84. T Wassma P 2699**
9 75 20 Ders., Baustelle Rodenkirchen
4 71 10 **Wassermann, Heinrich, Bauunternehmung, Köln-Lindenthal, Limburger Str. 3**

Doppelherz – Energien für Blut und Nerven!

5 76 27 Wassermann, Fr., Ww., AachenerStr. 90
1 47 22 Wassermann & Dr. Schütte, Chemische Fabrik, Kalk, Wippermannstr. 26
21 63 84 Wassermeyer, Elly, Herrenmoden, Hohenstaufenring 14
7 70 10 Wassermeyer, Dr. H., R.-A., Hülchr.Str. 5
9 70 05 Ders., Wohn., *Bay* Mörikestr. 6
5 61 64 Wassermeyer, Jos., Kfm., Moltkestr. 129
4 74 90 Wasserschaff, Chr., Möbeltischl., *Lth* Dür. Straße 177
21 88 74 Wasserscheid, K., Autotransp., Rinkenpf.41
9 10 33 Wasserschutzpolizei, Hafen, Hansawerft
(9 46 79) Wassersport Rodenkirchen, *Rdk* Bootshaus
9 98 08 Wassersport Wikinger e.V., Oberländ. Ufer
9 75 74 Wassersportfreunde 31 eV, *Rdk* A.Hitler-Ufer
7 20 51 Wasserstraßenamt, A. d. Münze 8
21 88 16 Waßmann, A., Amtsanw., R.Wagn.Str. 26
7 20 48 Wassmann, Jak., Elektrot., Hansaring 141
21 92 76 Wassmann, Kurt, Roonstr. 8
21 40 26 Wassmer, L., Hausverw., Christophstr. 43
6 29 87 Kurth Waßmuth & Co, AG, Autos, *Dbr* Grafenmühlenweg 19
9 96 10 Ant. & Hub. Wassong, Zimmergesch., *Bay* KoblenzerStr. 67
9 14 60 Wassong, Hans, Kfm., Trutzenberg 38
21 69 15 Wassong, P., Spedition, Händelstr. 28
21 34 25 Wassweiler, J., Farben, Maurit.Steinw. 8
21 53 68 Wassweiler, J., Obst, Weyerstr. 77
5 70 13 Waszilewitz, Hans, Bismarckstr. 72
9 94 60 Watrin, Erich, Fbrkt., *Rdk* Moltkestr. 4
5 47 08 Watrin, Karl, R.-A., Bismarckstr. 18
9 93 03 Watrin, Max, Frau, *Rdk* WalterFlexStr.
9 56 27 Watrin, Otto, Prof., Volksgartenstr. 70
5 55 73 Watrin, Wilh., Vertr., *Ehf* Ottostr. 65
4 42 97 Watteroff, A.. Dr., *Lth* Amalienstr. 3
4 99 64 Wattler, J. K., Immob., Sülz, Zülp.Str. 81
7 14 78 Wattlers Fischerhaus, Riehl, Gallwitzufer
4 30 41 Watzke, Johannes, Bergw.-Dir., Liblar
21 32 28 Waxweiler, Doris, Lichtpauserei, Hohenzollernring 5
(21 32 28) Waxweiler, Dr. Nic., Archit., Hohenz.R. 5
21 57 34 Weber, Dr., Mozartstr. 32
21 43 70 Weber & Cie, Ladenbau, Friedr.Str. 55
7 25 95 Weber, A., Werkvertr., *Np* Auerstr. 11
6 18 32 Weber, A., Polsterei. *Fli* Evergerstr. 27
1 11 83 Weber, A., Gesch.-F., Deutz, Eum.Str. 5
5 65 04 Weber, Alfred, Stahlmöbelvertr., *Ehf* Arnimstr. 106
4 73 08 Weber, Ant., Schrein., Sülz, Marsilliusstr.68
4 76 04 Weber, Anna, Sülz. Mommsenstr. 2
5 32 32 Weber, Anna, Lebensm., *Ehf* Vogels. Straße 279
1 12 89 Weber, Aug., Deutz, Gotenring 48
9 60 74 Weber, Aug., Ww., *Zst* Zollstockg. 20
5 46 77 Weber, B., Archit., *Brf* Kämpchensweg 5
22 85 47 Weber, Bernh., Bäck.. Krummer Büchel 11
7 51 23 Weber, C., Fahrschule, *Np* Holbeinstr. 2
9 17 79 C. Weber & Cie, Stempelfbr., Rothg.Bach
7 81 02 Weber jr., Carl, Kfm., *Mrh/l* Roßb.Str. 4
4 94 19 Weber, Chr., Tabak, *Lth* Kermeter 13
7 79 04 Weber, Dr. Corn., Apoth., NeußerStr. 69
21 75 34 Derselbe, Wohnung, Gereonskloster 10
9 78 06 Weber, D., Kfm., *Bay* Goltsteinstr. 124
6 38 28 Weber, Daniel, *Mlh* KielerStr. 44
7 24 19 Weber, Frau Elis., Drog., *Np* Neußer Straße 249
7 18 92 Weber, Emil, Apoth., Ad.HitlerPl. 7
4 17 76 Ders., Wohn., *Lth* Virchowstr. 30
7 69 20 Weber, Emilie, Schreibw., *Np* Siebachstr.46
4 42 08 Weber, Dr. E., Arzt, *Lth* Mommsenstr. 122
7 43 37 Weber, Ernst. Ww., *Mrh/l* NeußerStr. 500
4 87 68 Weber, E., Geschäftsf., Sülz, Eusk.Str. 14
7 88 43 Weber, Eugen, Lackvertr., Riehl, StammheimerStr. 58
5 51 82 Weber, Evamarie, Moden, *Ehf* Gutenbergstraße 88
7 21 75 Weber, F., Altmat., *Np* Niehl.Kirchweg 71
6 18 62 Weber, Franz, Vertr., *Mlh* Adamsstr. 1
21 65 05 Weber, Franz, Milch, Poststr. 19
9 94 83 Weber, Freda, *Bay* Marienb.Str. 10
4 64 21 Weber, Friedr., Kfm., *Brf* Raschd.Str. 8
9 65 31 Weber, Fritz, *Bay* BonnerStr. 475
4 39 27 Weber, Fritz, Kapellmstr., Sülz, Siebengebirgsallee 113
4 62 47 Weber, G., Marmor, Sülz, Marsilliusstr. 61
9 27 63 Weber, Gerh., Segeltuchw., Buschg. 7–9
7 36 28 Weber, Gerda, Teilh., KrefelderStr. 15
7 47 77 Weber, Gertr., Bergwerksprod., *Np* Neußer Straße 177
6 37 14 Weber, G., Heiz.-Anl., *Mlh* Rüdesh.Str. 39
7 76 49 Weber, Gust., Kfm., *Np* KempenerStr. 77
9 23 88 Weber, H. B., Obst, *Bay* BonnerStr. 457
1 45 62 Weber, H. E., Deutz, GrafGeßlerStr. 6
6 37 23 Weber, Dr. Hanns, Augenarzt, *Mlh* Clevischer Ring 3
7 40 19 Weber, Hanns, Hansaring 143
4 37 66 Weber, Hanns, Sülz, Klettenberggürtel 63
1 11 50 Weber, Hans, Bäck., Deutz. Ferd.Str. 17
4 18 24 Weber, H., Treuhänd., Sülz, Wolkenb. Straße 11
7 16 27 Weber, Frau Hch., Eisenwr., Riehl, StammheimerStr. 124
5 46 79 Weber, Heinr., Schlosserei, Junkersdorf, *Brf* Kirchweg 25
4 43 80 Weber, H., Kfm., *Lth* Leichtensternstr. 22
4 83 90 Weber, H., Versich., *Lth* Sülzburgstr. 267
21 56 60 Weber, Heinr., Wäsche, Neumarkt 26
9 14 95 Weber, Heinz, Gartenbau, *Zst* Höninger Weg 91
9 67 13 Weber, Herb., Feinkost, *Bay* Andern.Str. 2
22 60 94 Weber, Herm., Install., *Ehf* Steinweg 16
5 31 71 Weber, H., Bäck., *Ehf* Landmannstr. 21
21 83 82 Weber, Herm., Vertr., Lindenstr. 94
7 78 29 Weber, Hubert, Trinkhalle, NeußerStr.
5 69 43 Weber, J., Archit., *Ehf* Schadowstr. 51
21 44 19 Weber, Jacob, Möbelhaus, Sterneng. 23
1 12 41 Weber, Jean, Deutz, Markoman.Str. 18
22 23 29 Weber, Joh., Keramik, Gürzenichstr. 16
9 62 42 Weber jr., Joh., *Rdk* Frankstr. 35
7 61 54 Weber, Johann, Lupusstr. 30
6 13 36 Weber, Joh., Ofen, *Dü* OdenthalerStr. 40
5 46 64 Weber, J., alkoholfr. Getr., *Ehf* Litisstr.113
7 60 43 Weber, Joh., Schneid., Ewaldistr. 11
21 37 00 Weber, Joh., Desinfektor, Sterneng. 59
5 65 75 Weber, Johs., Immob., Lütt.Str. 49
4 45 07 Weber, Jos., Butter, Sülz, Marsilliusstr. 8
4 66 52 Weber, J., Dachd., Sülz, Gustavstr. 24
4 44 28 Weber, Jos., Kfm., *Lth* Frd.-SchmidtStr.22
9 52 39 Weber, Jos., Steinmetz, *Zst* Höningerpl.
5 79 60 Weber, Josef, Darmhdlg., Schlachthof
1 17 47 Weber, Jos., Kfm., Deutz, Waltharistr. 9
21 98 79 Weber, Josef, Install., Gereonshof 28
22 66 85 Weber, Josef, Friseur, Streitzeugg. 25
5 51 27 Weber, K., Baugesch., *Ehf* Ehrenf.G. 167
21 26 16 Weber, Karl, Obst, Blaubach 50
22 20 30 Weber, Karl M., R.-A., HoheStr. 136
6 24 85 Weber, K. Ph., Sped., *Mlh* D.Mülh.Str. 284
9 82 28 Weber, Karl W., Ing., *Rdk* Hauptstr. 27
9 13 91 Ders., Wohnung, *Bay* Oberländ.Ufer 94
5 47 70 Weber, K., Transp., *Ehf* Subbelr.Str. 135
4 80 17 Weber, Kasp., Ing., *Lth* BachemerStr. 55
22 21 27 Weber, Kathar., Reederei, Frankenwerft 3
22 03 61 Weber, L. Wilh., Spedit., Bahnhof Gereon
21 34 67 Weber, Louis, Juwelier, Weyerstr. 16
9 80 26 Weber, Math., Install., *Bay* BrühlerStr. 75
5 58 30 Weber, M., Motorfahrzeuge, GenterStr. 5
22 18 85 Weber, Math., Wachssied., Agrippastr. 33
1 28 06 Weber, Matz, Schriftleit., Deutz, Eumen. Straße 21
22 37 36 Weber, Nora, Gereonstr. 62
5 31 62 Weber III, Dr. P., R.-A., Hansaring 19
6 02 36 Weber, Pet., Ww., *Mlh* Rhodiusstr. 21
5 67 97 Weber, P., Musikdir., *Ehf* Vogels.Str. 61
4 63 46 Weber, P., Bäck., Sülz, Sülzburgstr. 213
5 70 80 Weber, P., Därme, *Ehf* Fridolinstr. 2
9 79 05 Weber, Pet., Büromöbel, Vorgebirgswall
6 04 96 Weber, Peter, Landw., *Fli* Flittard.Hauptstraße 79
9 74 54 Weber, Peter, Metzg., Bay BonnerStr. 469
21 18 63 Weber, Peter, Ww.. Hohenz.Ring 36
4 86 96 Weber, P., Steuerber., *Brf* Wiethasestr. 70
21 14 31 Weber, R. Ph., Spedit., Beethovenstr. 21
1 11 24 Weber, Reiner, Bäcker, Kalk, Eythstr. 22
5 63 35 Weber, Reinhold, Kfm., BrüsselerPl. 21
4 38 36 Weber, Rob., Sülz, ZülpicherStr. 280
9 35 97 Weber, R., Gartenarch., *Rdk* Hauptstr.53a
22 27 92 Weber, Rich., Z. groß. Glocke, Glockeng.32
(5 42 32) Weber, Rich., Vertr., Erftstr. 45
22 73 66 Weber, Robert, Burgmauer 23
1 17 98 Weber, Rud., Bücherrev., Vorgeb.Str. 33
4 49 41 Weber, Prof. Dr. Rudolf, Zahnarzt, *Lth* Uhlandstr. 14
5 16 89 Weber, Sig., Dentist, *Ehf* Rothehausstr. 1
7 71 70 Weber Nf., V., Kohlen, *Np* Kemp.Str.13
22 64 84 Weber, W. J., Friseurgesch., Obenmarspf.14
21 59 00 Weber, Wilh., Buchprüf., R.-Wagn.-Str.38
9 75 98 Weber, Wilh., Kfm., Ubierring 27
5 00 79 Weber, W., Lebensm., *Ehf* Christianstr.42
5 27 75 Weber, W., Bauunt., *Ehf* Vogels.Str. 67
1 17 73 Weber, W., Blechbearb., Kalk, Breuerstr37
5 42 32 Weber, Wilh., Vertr.. Erftstr. 45

9 53 51 / 9 53 52 **Wilhelm Weber & Co.**
Spedition, Möbeltransport
Bonner Straße 312. P 58823

4 43 46 Weber, W., Musiker, *Lth* Krieler Dom 31
5 73 82 Weber jr., Willi, Bäck., Antwerp.Str. 42
4 87 58 Weber, Willy, Sülz, Ägidienberger Str. 23
7 98 20 Weber, Willy, Weinhandl., Hansaring 135
21 59 12 Weber, Willyb., Stempelfbr.. Helenenstr. 6
6 31 84 Weber, Dr.W., R.-A., *Mlh* Fürstenb.Str.37
9 45 91 Weber & Engels, Farben, Merov.Str. 5
7 85 18 Weber & Fehling, Bekleidg., Thürmchenswall 72
9 23 32 Weber-Damm, W., Dir., *Bay* Leyboldstraße 23
22 29 54 Weber-Schiff, Th. Weber & Söhne, Schifffahrt, Am Leystapel 39
5 17 81 Weber-Ullrich, Rud., Lehrm., Friesenpl.24
22 66 04 WebpaWebstuhl-Patentverw., Domhof 16
21 68 72 Webster, F. G., Ein- u. Ausf., Pfälzer Straße 38
6 10 87 Wechselberg, O., *Mlh* Prinz-Heinr.-Str.34
5 97 17 Wechsler, Jos., Fort II, *Lg* Mil.Ringstr.
5 26 11 Weck, Hans, Vertr., *Brf* Aach.Str. 406
5 58 64 Weck, Dr. O., Arzt, *Ehf* Venloer Str. 298
4 68 08 Weck, Peter, Kfm., *Lth* Gelbelstr. 14
7 46 62 Weck, Prosper, Kfm., *Np* Viersener Str.13
7 79 05 Weck, Ww. P., Gastst., *Mrh/l* Sebastianstraße 227
21 13 26 Wecker, P., Pol.-Oberinsp., Saarstr. 14
21 30 85 Weckopp, Hans, Schneider, Hohenz.R.23
5 05 08 Wecks, K., Metzg., *Ehf* Eichend.Str.47
7 18 23 Weddel & Co GmbH, Gefrierei, *Mrh/l* BenratherStr. 16
21 53 36 Weddings, Pet., Spedit., Thieboldsg. 81
5 44 26 Wedekind, Wwe., Prof., MastrichterStr. 41
4 73 33 Wedekind, Karl, Massage, Sülz, LuxemburgerStr. 333
9 18 16 Wedekind, Dr. O., Fbrkt., *Bay* Eugen LangenStr. 20
7 60 54 Wedel, Rich., Uhren, Neußer Str. 30
4 70 52 Wedemeyer, Herm., Ing., Sülz, Neuenh. Allee 10
1 46 98 Wedthoff, Fritz, Emballagenvertrieb, Deutz, Graf-Geßler-Str. 8
22 94 79 Weege, Friedr., Tankstelle, Engg. 1a
4 78 44 Weeger, H., Lehrer, *Lth* Herderstr. 56
9 65 57 Weemaels, R., Prok., *Rdk* Schillerstr. 5
9 36 63 Weermann, Pet., Molk.-Prod., Sionsth. 15
4 68 80 Weesbach, Erwin, Bäckerei, Sülz, Berrenrather Str. 406
7 79 58 Weese, Annemarie, RiehlerStr. 45
4 62 80 Wefers, Dr. Edm., Kfm., *Lth* Joeststr. 4
5 39 53 Wefers, K., Zentralheiz., Venloer Str. 48
4 39 09 Wefers, Karl, Kfm., *Lth* Stadtwaldg. 85
5 00 89 Wefers, L. P., Kürschn., *Mrh* Herwarthstraße 1
4 64 43 Wefers, Wilh., Ww., *Lth* Joeststr. 4
22 48 31 Wefers, Wilhelm, Inh. Trude Püttmann, Paramente, Köln, Komödienstr. 6
22 00 22 Wega Gaststättenbetr., Salomonsg. 11
6 34 60 Wegbahn & Heuser, Glashdlg., *Dbr* Berg.-Gladb.-Str. 1088
5 53 38 Wege, Heinr., *Bick* Subbelrather Str. 555
9 77 69 Wegelin, Gottfr., Kfm., *Bay* Lindenallee 5
9 78 58 Wegelin, Joach. C., Ing., *Bay* Ulmenalle 150
7 28 84 Wegemann, E., Fuhrgesch., Suderm.Str.8
1 23 40 Wegener, Dr. A., Synd., Kalk, Troilostr. 6
7 72 79 Wegener, Dr. A., Schriftl., Machab.Str.62
9 38 86 Wegener, Ernst, Gipser, *Rdk* Hauptstr.75
9 34 61 Wegener, F.W., Tabakwr., Bonner Str.51
4 29 39 Wegener, Heinz, Drog., Sülz, Zülp.Str.355
5 06 74 Wegener, Hub., Gastwirt, Gladb.Str. 43
6 02 24 Wegener, Dr. Theodor, Augenarzt, *Mlh* Buchheimer Str. 37a
1 72 19 Wegener, Theod., Ing., Brück, Engelsk. Straße 3
9 69 01 Wegener, Walt., Vertr., Rolandstr. 12
5 40 27 Weger, Hans, Polstermöb., Moltkestr. 85
21 21 13 Wegescheidt, Adl, Roonstr. 61
7 50 03 Wegescheidt, W., Frau, Krefelder Wall 28
4 30 25 Weggen, Frau, *Lth* Deckssteiner Str. 2
9 26 66 Wegmann, Willy, Gesch.-F., Rolandstr. 3
7 83 88 Wehdeking, A., Reg.-Rat, am Bot.Gart.69
6 38 29 Wehinger, Arno, Dr., *Dbr* Waldhausstr.9
4 48 02 Wehl, Franz, Kfm., Sülz, Raumerstr. 8
4 52 60 Wehling, A., Install., Sülz, Ägidiusstr. 47
7 59 98 Wehmeyer, Pet., Butter, Riehl, Boltensternstr. 65
4 83 04 Wehmeyer, W., Schriftstell., *Lth* SülzburgerStr. 214
4 65 77 Wehmeyer, Wilh., Dir., *Brf* F.Pückler-Straße 80
21 97 14 Wehner, H., Buchdr., Fleischmengerg. 33
9 14 92 Wehnert, Aug., Install., Karolingerring 23
5 66 94 Wilhelm Wehnert Kommanditgesellschaft, Kohlengroßhandlung, *Ehf* Bartheistr. 93
9 93 26 Wehr, Heinr., Korbflecht., Weidenbach 21
21 53 88 Wehrland, Herm., Weißwr., AachenerStr.8
21 16 44 Wehrmacht, Heeresbauamt I, Gereonsdr.115
21 18 41 Dies., Heeresbauamt II, Lindenstr. 16
9 67 80 Dies., Heeresnebenzeugamt, Bayenstr. 45
5 86 15 Dies., Heimat-Kraftfahr-Park
7 26 31 Dies., Nachricht.-Kdtr., RiehlerStr. 4
9 01 61 Dies., Kdtr. d. Befestig., Sachsenring 75
21 42 41 Dies., Standortverw., Gereonsmühleng.16
9 05 21 Dies., Standort-Kommandantur, Hardefeststr. 16
7 05 21 Dies., Standort-Vermittl., Belfortstr. 9
9 16 54 Dies., Standortarzt, Hardefeststr. 13
9 14 51 Dies., Sanit.-Abteilung, Ubierring 51
7 09 01 Dies., Transport-Kommandantur, Kais.-Friedr.Ufer 1
9 38 06 Dies., Verpflegungsamt, Zwirner Str. 2a
22 06 61 Dies., Fürs.- u. Versorgungsamt, A. d. Rechtsschule 14
7 06 01 Dies., Wehrbez.-Kdo. I, Merlostr. 24
7 56 51 Dies., Wehrbezirksk. II, Kais.-Fr.-Ufer 23
9 03 51 Dies., Wehrbezirkskomm. III, Sallerring 1
21 00 51 Dies., Wehrersatzinspekt., Neumarkt 24
7 53 98 Wehrmann, Alexand.. Fbrkt.. RiehlerStr. 2
7 89 72 Wehrmann, Christ., Melchiorstr. 6
4 19 01 Wehrmann, Fredy. Schriftleit., *Lth* Schallstraße 11
6 23 76 Wehrmann, K., Betriebsf., *Dü* Mauspf.432
7 17 36 Wehrmann, P., Spedit. *Np* Neußer Str.385
6 12 64 Wehrmann, Theo, sanit. Install., *Mlh* Windmühlenstr. 159
5 49 70 Wehrmeister, Kurt, Autos, Mastr.Str. 18
4 55 18 Wehrt, Magda, Sülz, Curtiusstr. 1
5 70 22 Wehrum, Hans H., Vertr., Hochhaus
5 48 53 Weiand, Jakob, *Ehf* Hackländ.Str. 25
5 19 04 Weiand, Steph., Kfm., Weiden, Aach. Straße 110
7 45 15 Weibeler, Heinr., Sattl., *Np* NeußerStr.413
7 45 60 Ders., Wohnung, KrefelderStr. 12
7 91 51 Weibeler, Joh., Milch, Riehl, Stammh. Straße 59
7 26 27 Weichmuth, Schwester, *Mrh/l* Neußer Straße 748
21 27 76 Weichold, Ed., Fahrschule, Limbrg.Str.21
21 74 25 Weichold, K., Möbelfbr., Thieboldsg. 36
4 26 18 Ders.. Kinderwagen. FürstPücklerStr. 65
4 60 39 Weichold, P. P., Möbel, Sülz, Lux.Str.265
9 32 12 Weichselbaum, K. Fr., *Bay* Annastr. 57
4 64 14 Weicht, Dr., Arzt, *Lth* Lindenthalg. 105
9 56 89 Weicker, Carl, Sped., Elfelstr. 35
4 93 40 Weide, Else, *Lth* GleuelerStr. 41
(4 81 50) Weide, Heinz, Lithogr., *Lth* Rurstr. 8a
4 81 50 Weide, Regina, Massage, *Lth* Rurstr. 8a
5 77 36 Weidemann, C., Vertr., *Brf* Kirchenhof 2
7 61 24 Weidemann, H., Kfm., Machabäerstr. 49
7 71 58 Weidemann, H., Zimmerei, GraditzerStr.10
22 43 03 Weidemann, Hub., Bäcker, Heumarkt 48
9 91 80 Weidemann, Karl, Dr., *Bay* Marienb.Str.43
4 59 03 Weidemann, Konr., Prok., Sülz, Petersb. Straße 91
22 62 62 Weidemann, Dr. O., Arzt, Viktoriastr. 8
22 62 62 Weidemann-Rischke, Dr. Marg., Ärztin, Vikt.Str. 8
1 71 54 Weiden, Alfons, Brück, OlpenerStr. 898
1 71 05 Weiden, Hub. Wilh., Holzbearb., Brück, Olpener Str. 793
21 51 81 Weiden, Jakob, Tabakwr., Am Duffesb. 26
22 62 32 Weiden, Joh., Martinstr. 24
21 59 21 Weiden, Lilly, Von-Werth-Str. 9
9 53 94 Weiden, Peter, *Bay* Am Südpark 51
5 09 23 Weidenbach, Wilh., *Ehf* VenloerStr. 254
1 38 81 Weidenbrück, Christian, Gaststätten, Kalk, Engelsstr. 32
(1 11 88) Pet. u. Fritz Weidenbrück, Bedachungsgeschäft, Kalk, Johann-Classen-Str. 100
9 89 14 Weidenbusch, Stud.-R., *Bay* Ronsdf.Str.14
7 15 36 Weidenhaupt, F., Dent., *Np* Niehler Str.65
5 00 33 Weidenkeller, H., Autorep., *Ehf* Eisenstr.5
9 15 07 Weider, F., Archit., Sachsenring 45
7 21 10 Weidgen, F., Kapitän, Riehl, Bodinusstr.10
7 46 68 Weidig, Karl, Bäckerei, Schillingstr. 41
6 10 83 Weidlich, F. W., Textilaltrohstoffe, *Mlh* Düsseldorfer Str. 217
22 92 35 Weidling, K., Stadtinsp., Blaubach 30
7 61 30 Weidmann, Emil, Kfm., Hansaring 96
5 21 58 Weidtman, V., Refer., *Brf* Morsd.Hof 37
4 69 54 Weier, A., Stuck, Sülz, Neuenh.A. 28
7 43 13 Weiergans, Ww. Jos., Schenkwirtsch., *Np* Hartwichstr. 1
4 65 07 Weiershaus jr., R., Sülz, Neuenhf.Allee 12
9 78 35 Weiershaus sen., R., Spitzen, Martinsf. 41
4 43 07 Weierstall, Max, Bäck., Sülz, Oelbergstr.54
4 88 14 Weigand, A., Flugkap., *Lth* Brahmsstr. 6
21 27 38 Weigand, Theo, Kfm., Engelbertstr. 57
7 21 92 Weigel, Karl, Dr. jur., Deutscher Ring 60
7 35 78 Weigel, Karl, Werkzeuge, *Np* Blücherstr.16
9 26 70 Weigel, Dr. Paul, Arzt, *Bay* Mörikestr. 4
4 52 37 Weigelt, F., Vertr., Sülz, Luxemb.Str.351
21 41 13 Weiglein Walter, Rauchwr., Rothgerberb.2
7 74 10 Weihe. Gust. Hauptmann, Weißenb.Str. 31
4 52 56 Weihmüller, F., Prok., Sülz, Kyllb.Str. 14
4 21 62 Weihmüller, Herm., Treuhänd., Sülz Hamesk.Str. 10
4 53 90 Weil, P., Bauunt., Sülz, Berrenr.Str. 361
9 30 76 Weiland, Otto, Autos, Ulrichg. 18b
5 56 24 Weilberg, Johann, Schubertstr. 2
22 95 93 Weiler, Ww. Aug., Fische, Agrippastr. 19
7 97 66 Weiler, C. H., Ausfuhr, Hansaring 133
5 22 38 Weiler jr., Chr., Eisenwr., *Ehf* Subbelringstraße 276
4 76 29 Weiler, Erich, Vertr., *Lth* Nietzschestr. 8
21 95 30 Weiler, Gertrud, Milch, Friesenstr. 10
9 27 38 Weiler, Gottfr., Dir., *Bay* GodorferStr. 1
5 64 21 Weiler, J., Archit., *Ehf* NußbaumerStr.76
7 81 52 Weiler, J. P., Studienrat, Dtsch.Ring 54
5 03 02 Weiler, K. F., Bäck., *Ehf* Venloer Str. 441
9 74 24 Weiler, Liane, LothringerStr. 74
9 25 08 Weiler, P., Autorep., KarthäuserW. 20
7 67 79 Weiler, Peter, Dr., *Mrh/l* Niehler Kirchweg 220
6 24 03 Weiler, R., Marm.-Fbr., Paffrath, Borng.
1 25 27 Weiler, Wilhelm, Deutz, Gotenring 44
9 39 07 Weiler, Wilh.. Schrein., Buschg. 8
22 82 18 Weiler & Dickmann, Schirmf., BreiteStr.43
7 35 97 Weilerswist, Peter, Frau, Obst, Eigelstein 35
21 69 83 Wellinghaus, Dr. J., R.-A., Salierring 63
21 77 13 Weiller, Pet., Pelze, Schlageterpl. 2
4 79 85 Weimann, P., R.-A., *Lth* Krementzstr. 7
22 21 41 Derselbe, Büro, Gr.Budeng. 8
21 71 55 Weimar, Dr., Zahnarzt, Salierring 57
7 96 89 Weimar, Hch., Malerei, *Np* Schwerinstr. 29
7 11 20 Weimar, Rob., J.-Insp. *Np* Bülowstr. 44
5 59 80 Weimar, W., Malerei, *Ehf* Leostr. 49
7 60 51 Weimar, Dr. Wilh., R.-A., Büro, Hansar.96
7 69 82 Ders., Wohn., Riehl, Th.-Sachwann-Str. 6a
21 47 84 Wein- u. Whiskyimp., Horst-Wessel-Pl. 31
9 35 03 Weinacker, W., Kfm., *Zst* Bauerbankstr.14
22 80 69 Weinand, Anton. Ww., Mohrenstr. 2
22 85 29 Weinand, C., Heilkund., Marspforteng. 18
21 43 61 Weinand, Eduard, Frau, Norbertstr. 32
21 70 79 Weinand, Gust., Frau, Fische. Kämmerg44
21 71 25 Weinand, Maria, Richard-Wagner-Str. 10
21 43 00 Weinand, W., R.-A., Habsburgerring 12
4 22 50 Weinbach, A., Dr. med., Sülz. Mommsenstraße 2
7 83 67 Weinbach, J., Zigarr., *Np* Neußer Str.237
7 65 02 Weinbach, W., Photogr., *Np* Neußer Straße 215
22 24 70 Weinberg, Frisiersalon, Gereonstr. 63a
4 52 13 Weinberg, Andr., Malerei, Sülz, Gustavstraße 1
5 29 57 Ders.. Wohnung, *Ehf* VogelsangerStr. 171
5 43 68 Weinberg, Dr. Herm., Dipl.-Kfm., *Brf* Lövenicher Weg 21
21 28 82 Weinberg, Dr. Mor. Isr., Konsulent, Hardefeststr. 8
4 65 51 Weinberg, Walter Eugen, Wirtsch.-Prüf., Sülz, Sülzburgstr. 78a
9 56 02 Weindorf, F., Fußpfl.. Karol.Ring 38
6 09 02 Weineck, Ad., Postass., *Hhs* Hopperh.W.15
21 94 18 Weineck, Gg., Drechslerei, Poststr. 24
7 27 80 Weinem, W., Bevollm., Richl, Bodnusstr.8
4 80 15 Weiner, Elfriede, *Brf* AachenerStr. 503
7 61 52 Weinert, N., Textilvertr., Domstr. 79
5 79 30 Weinforth, Kath., Lebensm., *Brf* Militärringstr. 45
4 94 97 Weingärtner, Dr. Georg, Studienrat, *Brf* Lortzingstr. 51
22 58 61 Weingart, K., Marmor, Gr.Griechenmarkt 14
9 34 79 Weingarten, Elis., Ww., Ubierring 27
4 35 17 Weingarten, Elvira, *Lth* Rob.BlumStr. 16
9 95 33 Weingarten, Ferd., Metzgerei, Vondelstr.25
4 69 51 Weingarten, Dr. J., Arzt, Sülz, Sülzb. Straße 80
6 09 78 Weingarten, J., Molk., *Mlh* Frankf.Str. 152
21 26 02 Weingarten, Katharina, Kais.Wilh.R. 38
9 82 67 Weingarten, Mart., Bäckerei, Schnurg. 19
5 29 06 Weingarten, Math., Vertr., Hansaring 35
9 27 66 Weingarten, P. J., Schneid., Severinstr.148
4 54 59 Weingarten, Pet., Feinkost, Sülz, GerolsteinerStr. 17
4 41 27 Weingarten, P., Vertr., Sülz, Raumerstr. 4
9 27 65 Weingarten, Pet., Kfm., *Bay* Grootestr. 61
5 54 88 Weingarten & Co., Herren- und Knabenkleidung, Friesenplatz 19/21
4 31 16 Weingarten, Werner, Kfm., Sülz, AegidienbergerStr. 19
6 15 33 Weingartz, Ww. Franz, Hotel, *Mlh* Wallstraße 85
9 42 70 Weingarz, Liesbeth, Damenputz, *Bay* BrühlerStr. 17
5 76 14 Weinhag, W., Drog., *Bick* Lor.Servazi-Straße 16
9 15 78 Weinhardt, Bernh., Dr., *Bay* A.Südpark 51
22 42 76 Weinhaus Duhr, Filzengraben 43
21 36 93 Weinhausen, Victor, Ehrenstr. 33
6 29 40 Weinhold, H., Wirt, *Dbr* Gemarkenstr. 44
4 39 89 Weinöhl, R., Maj., Sülz, Sieb.Geb.All. 78
21 94 47 Weirauch, W., Friseur, ZülpicherStr. 33
(4 82 13) Weinreich, E., Vertr., Sülz, DaunerStr. 1
4 82 13 Weinreich, Frau Eugen, Dentistin, Sülz, DaunerStr. 1
5 68 77 Weinreich & Co. KG, Rohstoffe, *Brf* StolbergerStr. 127
5 37 95 Weinreiß, Rud., Kfm., Gladb.Str. 19
5 18 17 Weins, K., Stud.-Rat, *Ehf* Tieckstr. 29
5 68 76 Weinschenk, A., Ing., *Brf* Scheidtw.Str. 3
1 12 26 Weinsheimer, Wilhelm, Baugesch., Kalk, IdsteinerStr. 1
6 02 16 Weis, Adolf, Holwede, Märchenstr. 9
21 95 32 Weis, Andr., Heißmangel, Friedr.Str. 64
4 94 83 Weis, Annemarie, Sülz, Münstereif.Pl. 2
9 97 57 Weis, Jos., Schuhwr., *Bay* BrühlerStr. 8
9 35 70 Weis, Jos., Schuhe, *Bay* BonnerStr. 274
9 49 68 Weis, Karl, Ww., Rothgerberbach 1b
21 50 36 Weis, Dr. R., Wirtsch.-Prüf., Hohenz.R. 60
9 32 22 Weischenberg, Emil, Hardefeststr. 11
5 50 75 Weischer, Leni, Dr., BrüsselerPlatz 15
9 74 07 Weischer, Dr. Th., Arzt, *Bay* Oberländer Ufer 186
4 13 40 Weise, Edm., Dir., *Lth* Liliencronstr. 4
5 34 42 Weise, E., Kfm., Junkersdorf, Kornbl.-Weg 18
(6 18 91) Weise, F., Waagen, *Mlh* B.Gladb.Str. 123
4 14 11 Weise, Oscar, Ing., *Lth* Lindenth.G. 75
22 82 57 Weise, Dr. Otto, Syndikus, Schilderg. 34
5 66 48 Derselbe, Wohn., Vincenz-Statz-Str. 15
4 17 10 Weise, Reinh., Vertr., Sülz, Eusk.Str. 52
7 48 72 Weise, Willy, Musiker, Balthasarstr. 2
1 47 90 Weisel, Hans, Apoth., Deutz, Geßlerstr. 8

6 02 88 Weisel, Ww. M., Metzg., *Mlh* Buchh.Str. 16
7 55 85 Weisel, Otto, Obering., *Np* Auerstr. 17
22 40 64 Weisel, Wilh., Pension, GroßeNeugasse 40
5 14 97 Weisenburger, A., Metzg., *Bick* Takustr. 75
4 41 82 Weiser, Ad., Install., *Lth* GleuelerStr. 190
22 42 92 Weiser, Else, Vermietg., Wehrg. 4
4 85 55 Weiser, F., Drog., Sülz, Luxembg.Str. 329
5 34 30 Weiser, Georg, Kfm., LütticherStr. 67
5 97 58 Weiser, G., Spedit., *Lg* StommelerStr. 26
4 39 18 Weiser, Hermann, Bohnerwachs, Sülz, Hardtstr. 28
9 41 27 Weiser, Jac., Metzg., *Bay* BrühlerStr. 119
22 18 07 Weiser, Jean, Papier, Große Sandkaul 19
22 85 73 Weiser, Josefine, Taschenlampen, Ursulastraße 2
5 63 75 Weiser, M., Molk.-Pr., Riehl, Stammstr. 42
7 98 87 Weiser, Math., Bäckerei, An der Linde 14
9 21 69 Weiser, Wilh., Obst, Martinsfeld 38
5 70 75 Weishaupt, Steph., Treibriemenfbr., *Bick* Marienstr. 159
22 70 59 Weisheim, C., opt. Anst., Herzogstr. 30
21 68 17 Weiskamp jr., H., Schreiner, Arndtstr. 12
21 62 36 Weisker, A., Wäschefbr., Schilderg. 77
4 52 04 Ders., Wohn., *Lth* Clarenbachstr. 192
9 76 33 Weiskopf, A., Sped., *Bay* Schönh.Str. 40
(7 17 79) C. Weismann & Dr. Scheible, Dtsch.Ring 8
22 81 88 Weismantel, J., Hefegroßh., Malzbüchel 5
6 08 69 Weismantel, Dr. Jakob, Arzt, Kalk, HeidelbergerStr. 37
9 47 91 Weismantel, Dr. Ph., Stud.-R., *Bay* Südpark
5 49 43 Weismüller, O., Ww., *Brf* Kämpchensw. 8
4 75 85 Weiss, *Lth* Lindenthalgürtel 84
22 35 78 Weiß, A., Pelzwaren, Schildergasse 14/16
4 45 74 Weiß, Alois, Lebensm., *Lth* Rückertstr. 41
(1 00 21) Weiss, Bertram, Zwiebackfbr., Kalk, Schulstr. 7
7 52 67 Weiß, Carl, Vertr., *Np* Kuenstr. 40
4 67 32 Weiss, Carola, Gymn., *Brf* Wiethasestr. 58
7 38 38 Weiß, Emil, NeußerWall 48
(9 99 76) v. Weiß, F. R., Konsul, Overstolzenstr. 8
6 31 95 Weiß, Franz, Schneid., *Hw* Andersenstr. 6
21 33 28 Weiß, Franz, Verwalt., Zeppelinstr. 4
9 85 14 Derselbe, Wohn., *Rdk* Ad.Hitler-Ufer 30
1 35 78 Weiß, Friedr., Deutz, Cheruskerstr. 3
21 58 74 Weiß, Gertr., Kaffee, Sterneng. 19
1 19 24 Weiß, H., Schneid., Kalk, Neuerburgstr. 7
7 58 06 Weiß, H. J., Versich., RiehlerStr. 19
4 36 11 Weiß, Heinz, Jungbf., Sülz, Fustenburgstraße 2
21 12 26 Weiß, Herib., Brennerei, Hahnenstr. 46
9 96 66 Weiß, Hermann, Overstolzenstr. 13
21 94 56 Weiß, Hubert, Sperrholzhdl., Bobstr. 22
1 23 35 Weiß, J., Deutz, Justinianstr. 19
7 56 38 Weiss, Joh., Bierverl., *Np* NeußerStr. 665
21 93 02 Weiss, Jos., Leder, Christophstr. 13
9 35 77 Weiß, Jul., kfm. Dir., *Bay* MehlemerStr. 33
22 70 86 Weiß, Käte, Damenhüte, Perlenpfuhl 20
5 46 76 Weiß, Ludw., Pelzwr., Moltkestr. 82
9 58 38 Weiß, Matth., elektr. Anl., Sev.Str. 137
7 34 88 Weiss, Mich., Schneiderei, Balthas.Str. 24
21 68 74 Weiß, Minchen, Plisseestick., Pfeilstr. 46
22 37 31 Weiß, Otto, H.-Konfektion, BreiteStr. 58
4 93 25 Ders., Wohn., Sülz, Mommsenstr. 27
1 49 97 Weiß, P., Zahlmstr., Deutz, Mühlenweg 47
6 04 08 Weiß, Peter, Färberei, *Mlh* Wallstr. 40
21 73 59 Derselbe, Benesisstr. 26
7 24 62 Weiß, Ph., Kondit., Riehl, Stammh.Str. 107
21 32 63 Weiß, W., Linoleumleger, Barbar.Pl. 3
21 32 18 Weiß, W., chem. Rein., Hohenst.Ring 42
4 68 26 Weißbach, B., Kfm., Sülz, Curtiusstr. 2
4 91 81 Weisse, Ella, D.-Moden, Sülz, Lux.Str. 267
1 20 29 Weißenbach, P., Archit., Poll, Schulpfad 34
1 13 26 Weißenbach, W., Poll, auf den Steinen 7
6 21 67 Weißenberg, Bernh., Spedit., *Mlh* Peter-Müller-Str. 5
5 04 27 Weissenberg, H., Steuerber., VenloerWall 1
6 10 33 Weißenberg, Jakob, *Mlh* Wallstr. 39
21 48 23 Weissenburger, Rud., Ing., Beeth.Str. 10
9 60 44 Weissenfeld, E., Dr. jur., *Bay* Hoffmann-von-Fallersleben-Str. 6
4 74 75 Weissenfeld, G., Traiteur, Sülz, Wolkenburgstr. 6
4 56 07 Weißenfels, H., Säcke, Sülz, Wittekindstraße 34
5 42 26 Derselbe, *Ehf* VenloerStr. 181
6 30 72 Weißenfels, Wilhelm, Lacke, *Mlh* Prinz-Heinrich-Str. 40
4 66 44 Weißer, Dr. J., Stud.-Rat, Sülz, Sülzgürtel 66
4 40 60 Weissflog, O., Kfm., Sülz, Siebengebirgsallee 60
7 81 81 Weißgerber, Aug., Spedit., *Np* Neußer Straße 353
1 35 56 Weißgerber, Robert, Bäckerei, Kalk, OlpenerStr. 179
4 19 33 Weißhäupl, H., Ing., *Lth* Meister-Ekk.Str. 7
5 44 34 Weisshaupt, Wilh., *Ehf* Mechternstr. 7
5 13 95 Weißhuhn, W., Angest. *Bick* Haselb. 4
9 18 18 Weißkichel, Ferd., Lehrer, Vondelstr. 55
5 25 63 Weißkichel, Karl, Stud.-Ass., *Ehf* Iltisstr. 7
22 57 25 Weisskopf, M., Strümpfe, BreiteStr. 12
6 13 08 Weißmüller, J., Gartenbau, *Mlh* Dünnw.-Straße 30
7 98 74 Weißweiler, Hch., Kfm., Weißenburgstr. 44
5 34 10 Weistropp, Jos., Maler, *Ehf* Platenstr. 11
21 67 34 Weisweiler, A., Install., Humb.Str. 19
21 28 62 Weisweiler, Adolf, Ww., Mozartstr. 28
21 23 85 Weisweiler, Carl, Baumstr., Dasselstr. 16
4 64 66 Weisweiler, Hans, Architekt, Sülz, GerolsteinerStr. 119
5 53 55 Heinrich Weisweiler GmbH, Verbandstoffe, *Ehf* Schadowstr. 51
4 25 60 Weisweiler, Jakob, Sülz, LechenicherStr. 25
4 84 47 Weisweiler, P., Kfm., Sülz, Olbergstr. 63
1 12 55 Weisweiler jr., Wilh., Bandagen, Deutz, v.Sandt-Pl. 11
1 39 63 Weith, A., Bürodir., Deutz, Suevenstr. 10
1 18 62 Weith, H., Deutz, v.Sandt-Pl. 6
7 48 07 Weitkamp, F., Gaststt., *Np* NeußerStr. 346
1 48 88 Weitmann, C., Kiesgruben, Kalk.Hauptstraße 122
4 31 02 Weitz, Gerd, Möbel, Sülz, Mommsenstr. 14
4 56 02 Weitz. Josef, Vertr., *Lth* Nietzschestr. 2
22 16 10 Weitz, Mathias, Garage, Hansaring 72
22 73 83 Weitz, Theodor, Ritterstr. 37
22 54 27 Weitze, Hugo, Speiserestaur., Marzellenstraße 58
7 43 02 Weitzel, Otto, Versich., *Np* Querstr. 4
21 97 83 Welbers, H., Musiker, Dasselstr. 68
1 14 90 Welbers, Karl, Metzgerei, Kalk, Kalk-MülheimerStr. 9
9 32 86 Emma u. Erich Welcke, Siegfriedstr. 2
7 14 87 Welcke, Frieda, *Mrh/l* Fehrbellinstr. 2
9 55 75 Welcker, Dr. C., Assess., *Bay* Bayentalg. 5
21 96 76 Welcker, R., Gravieranst., AlteWallg. 26
9 93 63 Welcker, C. W., Direktor, Bayenthalg. 34
5 04 40 Welke, Maria, Frau, Moltkestr. 129
5 51 37 Welker, A., Kurzwr., *Ehf* Schirmerstr. 29
7 26 24 Wellen, Alb., Molk., *Np* Kön.-Luise-Pl. 14
22 13 88 Wellenberg, Pfarrer, Langg. 5
21 41 03 Wellendorf, Fanny, Frau, Hohenz.Rg. 84
21 57 06 Weller, H., Tuche, Hohenzollernring 8
9 31 35 Weller, Jupp, Zigarren, Severinstr. 63
9 25 10 Weller, Dr. Max, Prof., Sachsenring 5
6 12 38 Wellers, Josef, Schrein., *Mlh* Freiheit 104
9 14 22 Welling, Dr., Patentanw., *Bay* Germanikusstraße 2a
5 98 49 Welling, Jak., Install., *Lg* Heckweg 1a
7 99 03 Welling, Dr. Paul, Zahnarzt, *Np* Sechzigstraße 34
6 18 72 Wellmann, C., Frau, *Mlh* Regentenstr. 21
21 46 76 Wellmann, Dr. C., Zahnarzt, Hohenz.R. 22
6 15 32 Wellmann, G., Metzger, B.Gladb.Str. 582
6 12 79 Wellmann, Johannes, Möbelstoffe, *Mlh* Frankf.Str. 29
6 30 16 Wellmann, Klara, Stud.-Ass., *Mlh* FrankfurterStr. 29
22 78 44 Wellner Söhne, A., Metallwrfbr., Marspl. 6
6 08 84 Wellstein, W., Saatgutwirtsch., Fronhof, Merheim rrh.
5 58 22 Welly jr., G., Dentalvertr., *Ehf* Mackensenstraße 85
21 39 76 Welsch, A.. Einkäufer, Rich.Wagner-Str. 5
21 89 10 Welsch, Ww., Georg, Bettw., Brüss.Str. 20
1 33 28 Welsch, H. C., Vertr., Deutz, Gotenring 37
5 43 36 Welsch, Josef, Möbel, *Ehf* Stammstr. 25
21 42 23 Welsch, Maria, Modesalon, Hohenzollernring 29
5 63 63 Welsch, Otto, Architekt, VenloerStr. 35
5 75 12 Welsch, P., Schlächt., *Ehf* Nußbaumerstraße 35
1 22 97 Welscheidt, H., Holz, Deutz, Gotenring 44
7 24 26 Welschenbach, Paul, Kol.-W., *Np* Holbeinstr. 24
21 30 69 Welt-Adressenverl. Emil Reiss, Apostelnkloster 17
21 85 97 Welt am Sonnabend, Christophstr. 10
6 15 31 Welte, H., Betriebsl., *Mlh* Schlesw.Str. 8
(7 71 71) Welter, Dr., Justizrat, RichlerStr. 13
9 25 64 Welter, Frau Aug., Rentn., Sachsenr. 101
4 30 00 Welter, B. J., Gaststt., Sülz, Rhönd.Str. 18
7 56 84 Welter, C., Versich., Blumenthalstr. 19
21 85 65 Derselbe, Büro, Hohenstaufenring 31
4 42 45 Welter, Dr. E., Arzt, Sülz, Zülp.Str. 300
9 58 26 Welter, Gerh., Metzgerei, Waisenhausg. 32
21 18 10 Welter, Hans, Dekorat., Gereonsm.G. 13
5 51 54 Welter, Heinr., pharm. Fbr., Junkersdorf, *Brf* Frankenstr. 30
21 82 78 Welter, Heinr., Farben, Friesenwall 80a
22 23 87 Welter, Hub., Metzger, Hauptmarkthalle
21 67 02 Welter, Jos., Blumen, TriererStr. 38
1 12 62 Welter, Jos., Lebensm., Deutz, Düppelstr. 4
5 68 35 Welter, Jos., Metzgerbed., Moltkestr. 129
9 22 64 Welter, Ww. Jos., Rentn., Karol.Ring 36
6 09 74 Welter, Jos., Roxy-Theater, *Mlh* Glücksburgstr. 27
4 77 30 Welter, Jul., Kfm., *Lth* Uhlandstr. 70
(7 43 24) L. Welter & Cie Nf., Merlostr. 6
21 65 10 Welter, Louis, Immob., Steinfelderg. 32
1 13 40 Welter, Paul, Dentist, Deutz, Freih. 112
5 34 46 Welter, Paul, Ww., Bismarckstr. 16
21 49 77 Welter, Peter, Sanit. Anl., Saarstr. 18
9 64 52 Welter, Robert, Kfm., Ubierring 6
9 34 34 Welter, W. St., Kfm., *Bay* Tiberiusstr. 4
7 89 03 Welter, Willy, Schneider, Domstr. 44
4 89 30 Welter, Dr. W., Zahnarzt, *Lth* Dür.Str. 254
4 30 37 Welters, Dr. A., Syndikus, Sülz, Nonnenstrombergstr. 17
21 46 81 Welvers, Jean, Versich., Hohenst.Ring 51
5 57 17 Welz, H., Kfm., *Brf* CornelimStr. 19
1 43 23 Welzel, Max, Buchdr., Kalk, Thumbstr. 30
22 66 38 Welzel, P., Buchdr., Kg.-Augusta-Halle 26
1 28 02 Ders., Wohn., Deutz, Adolfstr. 27
4 55 47 Welzel, Wolfg., Sülz, Hirschbergstr. 24
22 21 08 Wemmer, Cl., Lederkunst, Ursulapl. 24
21 59 68 Wemmer, Hans Kondit., Hohenz.Ring 72
9 44 21 Wemmer, Willy, Frau, Annostr. 74
6 09 05 Wemmer, Willy, Zigarr., *Mlh* Wallstr. 17
4 26 90 Wende, Alfred, Geschäftsf., Sülz, Siebengebirgsallee 177
21 74 37 Gebr. Wende, Formulare, Helenenstr. 10
4 86 77 Wende, Reinh., Kfm., Zülp.Str. 83
9 99 03 Wendehorst, Pepi, Frau, Siegfriedstr. 9
21 29 12 Wendel, Peter, Metzgerei, Probsteig. 48
9 24 31 Wendels, Rud., Transp., Pantaleonstr. 23
21 19 17 Wendland, Ella, Lederwr., Hohenz.R. 22
21 96 50 Wendland, L., Buchdruck., AachenerStr. 7
4 65 67 Wendler, Martha, Sülz, W.Waldeyer-Straße 16
5 09 48 Wendler, O., Apparate, BrabanterStr. 43
9 73 54 Wendling, G., Spedit., *Zst* Zollstocksg. 4
21 23 71 Wendling, Herb., Möbel, St.Apern-Str. 37
5 41 72 Wendling, Karl, *Brf* Cornelimünsterstr. 18
4 82 42 Wendling, Th., Metzg., Sülz, Sülzb.Str. 189
21 40 41 Wendorf, E., Bühnenverm., Habsb.R. 1
4 91 78 Wendrich, Ad., Dir., Sülz, Oelbergstr. 15
6 28 31 Wendt, E., Dir., *Dbr* Thielenbr.Allee 8
5 25 24 Wendt, Fr., Autosachverst., Brab.Str. 11
9 59 98 Wendt, Georg, OberländerWall 26
1 24 16 Wendt, Heinr., Poll, SieglarerStr. 2
21 48 96 Wendt, Heinr., Papierwr., AachenerStr. 49
4 13 25 Wendt, O., Lehr., *Lth* Immerm.Str. 33
5 11 46 Wendt, W., Amtm., Junkersdorf
5 51 96 Wendt, Dr. W., *Brf* ElsenbornerStr. 15
4 63 51 Wengeler, J., Kfm., Sülz, Petersbergstr. 51
4 63 57 Wengeler, P., Kfm., *Lth* Wildenburgstr. 16
21 41 16 Wengeroth, Erich, Habsburgerring 6
21 36 06 Ders., Verlagsauslief., Christophstr. 2
1 12 19 Wenger, E., Kondit., Deutz, Siegb.Str. 47
6 35 35 Wenger, Dr. Karl, Arzt, Berg.Gladb.Str 608
1 28 52 v.Wengersky, Graf H., Deutz, Justin.Str. 12
5 97 67 Wenig, A., Gartenbau, *Bm* Widdersdorf 29a
7 29 76 Wenigenrath, Gustav, Dagobertstr. 44
4 55 51 Weniger, E., Install., Sülz, Neuenh.Allee 17
4 96 15 Weniger, Helga, *Lth* Heinr.Lersch-Str. 2
5 74 67 Weniger, Marg., Frau, Friesenpl. 21
4 46 66 Wening, Jos., Kfm., Sülz, Berr.Str. 425
1 35 82 Wenkel, E., Lotterie, Kalker Hauptstr. 85
7 29 06 Wenner, Hedw., Weißenburgstr. 72
22 80 66 Wente, Willy, Hütevertr., Schilderg. 44
4 22 00 Wentzel, Bruno, *Lth* v.Lauffstr. 2
5 02 00 Geschw. Wentzel, Kol.-W., *Ehf* Schulstr. 16
1 39 94 Wentzel, Heinr., Kfm., Kalk, Taunusstr. 26
1 18 51 Wentzel, Otto, Insp., Rath, Wodanstr. 79
6 03 95 Wenz, Anton, Stuck., Kalk, Hertzstr. 4
4 75 28 Wenz, B., Rohprod., Sülz, Berr.Str. 411
21 30 67 Wenzel, Alb., D.-Salon, Schlageterpl. 5
21 32 39 Wenzel, Dr. Carl, Arzt, AachenerStr. 1
4 68 74 Wenzel, E., Kfm., Sülz, MayenerStr. 10
7 68 94 Wenzel, Ernst, Trainer, *Np* Fr.KarlStr. 4
5 06 17 Wenzel, F., Baugesch., *Ehf* Geisselstr. 34
9 63 29 Wenzel, F., Wäsch.-Masch., Altebg.Str. 36
9 78 72 Wenzel, Friedel, Lebensm., *Rdk* Wilhelmstraße 49
4 84 16 Wenzel, F., Photo-Vertr., Klosterstr. 92
7 82 30 Wenzel, Hans, Eisenwr., KrefelderStr. 73
22 74 40 Wenzel, Johannes, Paramente, Stolkg. 39
22 74 44 Wenzel, Josef, Schenkwirt, Stephanstr. 4
21 36 13 Wenzel, K., Gaststt., Hohenst.Ring 24
4 28 01 Wenzel, Dr. Paul, Chem., Sülz, Siebengebirgsallee 29
21 71 40 Weppelmann, M., Schneid., Cäcilenkl. 13
7 55 44 Werag-Reisedienst, Kais.Friedr.Ufer 71
21 02 11 Werbeamt der Hansestadt Köln, gegenüber dem Dom, Unter Fettenhennen 19. T Werbeamt P 18882
22 36 57 Werbehaus G. m. b. H., Hohe Pforte 9
21 53 72 Werber, Hildegard, Heinsbergstr. 36
9 46 44 Werbezentrale Eisfeller, *Bay* Bonn.Str. 281
21 33 90 Werdel, Karola, Kfm., Kais.Wilh.Ring 26
6 13 92 Werdün, J., Metzg., *Mlh* BraunauerStr. 12
21 42 62 Werft, Herm., Stadtinsp., Beeth.Str. 10
1 45 23 Werhahn, Dr. F., Deutz, Karlstr. 24
21 66 78 Werheid, Jacob, Metzgerei, TrirerStr. 22
22 99 52 Werheid, Jean, Bäckerei, Bolzeng. 11
1 33 25 Werheid, Joh., Rath, Lützerathstr. 29a
7 46 03 Werheid, Joh., Kohlen, Krahnenbäum. 52
5 24 42 Werheid jr., Joh., Kohlen, *Ehf* Gravenreuthstr. 8
21 65 65 Werheid, Pet., Schreibbüro, Lindenstr. 1
22 89 31 Werheid, Steph., Metzger, Alter Markt 37
6 28 43 Werheit, B., Eisenwr., *Dbr* Möhlstr. 23
6 29 73 Werheit, H., Schmiede, B.Gladb.Str. 523
6 34 72 Werheit, H., Feinkost, *Dbr* Gierath.Str. 24
1 71 60 Werheit, J., Schrein., Brück, Olp.Str. 986
6 28 44 W. & M. Werheit, Herde, *Dbr* Hauptstr. 167
1 72 10 Werheit, W., Eisenwr., Brück, Olp.Str. 900
4 27 97 Werken, Otto, Ing., Sülz, Raumerstr. 12
4 16 29 Werker, K., Archit., Sülz, Berrenr.Str. 471
21 21 66 Werker & Aretz, D.-Moden, Friesenstr. 84
9 50 07 Werkes, Jean, Vertr., AlteburgerStr. 31
7 54 61 Werker & Schmidt, Bauunt., *Np* Leipz.Pl. 7
21 30 41 Werkluftsch.-Bereichsvertrauensstelle Rheinland, Mozartstr. 11
21 57 26 Werkmeister, H., Lehrer, Friesenstr. 80
9 30 22 Werkmeister, K. G., Karolingerring 31
7 63 92 Werkshage, E., Riehl, Theod.Schwann-Straße 19
21 46 05 Werkst. f. Sitzmöbel Schlehlein & Co, Mauritiuswall 68
9 37 28 Werkvereinig. f. maschinelle Holzbearb., Waisenhausg. 9
9 79 43 Werle, Caspar, Malerei, MainzerStr. 47
22 19 70 Wermann, Jos., Spedit., Rheinaustr. 38
5 66 55 Wermelskirchen, Bosch, Camph.Str. 36
6 37 42 Wermelskirchen, Ant., Gaststätte, *Hw* Berg.Gladb.Str. 580
21 86 54 Wermelskirchen, E., Milch, Pfälzerstr. 66
21 27 33 Wermelskirchen, E., Milch, Boisseréestr. 9
5 11 28 Wermelskirchen, Hans, Gewürzgroßhdlg., Moltkestr. 88
1 35 29 Wermelskirchen, Peter, Dr., Rath, Baldurstraße 7
21 53 16 Wermes, Erni, Frau, v.Werth-Str. 9
7 84 87 Wermes, H., Bankinsp., *Np* Lobositzstr. 8
5 23 42 Wermes, Jos., Bäck., *Bick* AlpenerPl. 1
4 51 05 Wermuthäuser, Hans, Kfm., Sülz, BerrenratherStr. 418
1 29 04 Wernecke, Dr. H., Ulvir-Sonnen-Vertrieb, Deutz, WermelskirchenerStr. 12
9 16 60 Wernecke, H., Baubeschl., Waisenhausg. 41
21 83 07 Wernecke, Rich., Ww., Pfeilstr. 19
4 78 87 Werner, A., Hdlsvertr., Sülz, Grafenwerthstraße 18
6 26 33 Werner, A., Kfm., *Mlh* MünstererStr. 17
7 74 52 Werner, Alex., Ingen., *Np* Blücherstr. 18
4 78 50 Werner, Alois, *Lth* AachenerStr. 247
7 47 37 Werner, Arth., Ing., *Mrh/l* Drosselw. 22
9 31 07 Werner, Carl, Schreiner, U.v.HuttenStr. 18
5 38 09 Werner, E., O.-Insp., *Ehf* Fridolinstr. 35
22 42 28 Werner, Ernst, Hotel, Streitzeugg. 65
7 23 90 Werner, Ernst, Prok., Riehl, Sieboldstr. 8
1 22 04 Werner, Fr., Seifen, Kalk, Kalk-Mülheimer Straße 39
5 04 74 Werner, Fr., Obst, *Ehf* Sömmer.Str. 67
1 30 31 Werner, Fr., Lebensm., Deutz, Düppelstraße 17a
1 32 83 Werner, Fr., Bier, Kalk, BochumerStr. 10
1 11 85 Werner, Fr., Gastw., Deutz, Mülh.Str. 33
22 32 28 Geschw. Werner, Wollwr., M.Ablaßpl. 23
5 09 05 Werner, G., Kistenfbr., *Brf* Eup.Str. 84
1 40 34 Heinr., Math. & Josefine Werner, Landw. Produkte, Poll, Weingarteng. 55
4 81 12 Werner, Heinz, Sülz, NeuenhöferAllee 8
7 22 28 Werner, Helene, Wäscherei, *Np* Christinastraße 23
1 45 36 Werner, H., Zigarr., Kalk, Hauptstr. 79
4 63 40 Werner, J., Sped., Sülz, PalanterStr. 5d
7 17 21 Werner, Joh., Spedit., *Mrh/l* Merkenicher Straße 273
22 36 14 Werner, Joh., Wirt, auf Rheinberg 9
21 59 89 Werner, Jos., Möbel, Fleischmengerg. 35
21 31 66 Werner, Josef, Frau, Sterneng. 89
22 35 66 Werner, Karl, Pfarrer, Antoniterstr. 20
4 29 77 Werner, M., Fris., Sülz, Luxemb.Str. 257
4 65 65 Werner, Othm., Dr., *Brf* Wiethasestr. 52
4 49 10 Werner, Paul, Amtm., *Lth* Leichtensternstraße 11
6 36 97 Werner, Rud., Kfm., *Dbr* Berg.Gladb. Straße 1228
7 83 09 Werner, Wilh., Schloss., *Np* Florastr. 3
1 20 01 Werner, Wilh., Kfm., Rath, Donarstr. 12
5 42 89 Werner, Willy, Vertr., Bismarckstr. 52
4 24 41 Werner & Ludewig, Getreide, *Lth* Mariawaldstr. 11
4 58 14 Werner & Mertz AG, Erdalfbr., *Lth* Freiligrathstr.
22 99 13 Werner & Pfleiderer Stuttgart-Feuerbach, Theodorstr. 10 Büro Köln, Gereonshaus
Sammel-Nr. 21 63 44 Werner & Roosen, Kohlenpapiere, Farbbänder, Gereonsmühle, Werrochaus. T Werroo P 13618
9 98 13 Werners, Bernh., Overstolzenstr. 13
6 12 00 Werners, Leonh., Dipl.-Kfm., *Mlh* Guilleaumestr. 19
21 78 82 Werners, Fr., Drogerie, v.Werthstr. 20
9 45 09 Wernerus, Josephine, Kunststopferei, AlteburgerStr. 40
21 41 26 Dr. Wernicke u. Beyer, Roonstr. 32
22 21 94 Werny, Dr. Anton, Notar, Cardinalstr. 4
4 48 18 Derselbe, Wohn., *Lth* Stadtwaldgürtel 16
7 71 32 Werres, Jos., Dachd., *Mrh/l* Amboßstr. 4
5 35 98 Werres, Peter, Kfm., *Ehf* Hauptstr. 7
5 57 04 Werres, Theodor, Transp., *Ehf* Stammstr. 5
6 04 61 Wersdorff, Max, Frau, *Mlh* Rhodiusstr. 9
7 72 68 Werth, A., Zigarren, Schillingstr. 2
7 42 65 Werth, Fritz, Garage, Machabäerstr. 28
9 67 17 Wertz, J., Fischhaus am Duffesbach 13
4 46 58 Werz, Anny, *Lth* DürenerStr. 64a
5 65 43 / 5 00 73 Wesdra- u. Caruso-Werk G. m. b. H., „Caruso"-Drops und -Pfefferminz, Köln-Ehrenfeld, Liebigstr. 106/112
21 16 09 Wesel, Hella, Kfm., Kais.Wilh.Ring 48
21 73 69 Weselmann, Dr. Elly, Zahnärztin, Schaafenstr.
4 32 97 Wesemann, W., Oberreg.-Rat, Sülz, Lotharstr. 32
1 13 54 Weser, Toni, Kalk, OlpenerStr. 59
5 09 03 Weskamp, Paul, Apoth., Brabanterstr. 21
22 36 75 Wesolowski, Th., Friseur, 1. d. Höhle 4
4 66 66 Wessel, Benno, Kfm., *Lth* Krementzstr. 4
1 31 94 Wessel, Frau Christian, Pfandannahme, Kalk, Josephskirchstr. 2a
22 18 41 Wessel, Egon, Kfm., in der Höhle 20
5 51 66 Wessel, H., mech. Werkst., Kamekestr. 2
7 53 13 Wessel, Käthe, Tabakwr., Eigelstein 101
9 65 20 Wessel, Kurt, Ing., *Rdk* Ad.Hitler-Ufer 53
1 36 32 Wessel, Peter, Möbel, Kalk, Vorsterstr. 73
4 80 69 Wessel, R., *Lth* Lindenthalgürtel 22
7 44 32 Wessel, Frau S., Tabake, *Np* Hartw.Str. 52
5 57 76 / 5 57 87 Wessel, Willy, WEKO Büromöbelfabrik, Köln-Ehrenfeld, Vogelsanger Straße 187
1 35 89 Wessel, W., Wirt, Rath, RösratherStr. 337
21 58 82 Wesselbaum, J., Hebamme, Sterneng. 58
1 30 29 Wesseling, Werkmstr., Kalk, Trimb.Str. 11
4 70 37 Wesseling, Al., Autorep., *Lth* Düren.Str. 68
6 28 33 Wesseling, Fritz, *Mlh* Adamsstr. 71
5 05 76 Wessling, H., Frau, Bismarckstr. 29
6 12 88 Wesseling, H., Blumen, *Mlh* Wallstr. 58
6 39 76 Wesseling, Johanna, Schwester, *Hw* BuchheimerRing 49
6 21 97 Wesseling, Josef, Gartenbaubetrieb, *Mlh* von-Einem-Str. 68
6 16 12 Wesseling, J., Glaswr., *Mlh* Wallstr. 129
1 17 80 Wesseling, Jos., Blumen, Kalk, Hauptstraße 58
6 36 73 Wesseling, Jos., Blumen, *Mlh* Berl.Str. 65
6 16 34 Wesseling-Engels, Blumen, *Mlh* FrankfurterStr. 11
7 54 97 Wesselmann, Else, Tee, *Np* NeußerStr. 184
22 77 40 Wesselmann-Bohrer-Co. AG, Deichmannh.
4 22 62 Wessels, Dr. Th., Dozent, *Lth* Univ.Str. 75
4 68 50 Wessing, G., Prok., Sülz, Oelbergstr. 54
22 30 47 Westag, Anzeigen-GmbH, Hohestr. 52
21 19 19 Westar, Immob.-Verwert. Swégat & Co KG, Richmodstr. 5
1 32 88 / 1 32 89 Westdeutsche Asphalt-Werke A.-G., Köln-Deutz, Industriehafen. T Wawag P 12901
Sammel-Nr. 5 83 51 Westdeutsche Bodenkreditanstalt (Gemeinschaftsgruppe Deutscher Hypothekenbanken) Kaiser-Wilhelm-Ring 17/21. T Westboden BK Reichsbankgiro P 1074
5 68 79 / 5 68 90 Westdeutsche Bohrgesellschaft A. Siep & Co., Bohrunternehmung, Köln-Braunsfeld, Eupener Straße 66—84
5 86 01 Westdeutsche Glas-Einkaufs-Gesellschaft m. b. H., Ehrenfeldgürtel 13
22 49 54 Westd. Handelsvereinigung f. landw. Erzeugnisse
22 13 44 Westdeutsche Handelsgesellschaft A.-G., Laurenzplatz 2
22 73 53 Westd. Hotelges. J. Oebel, Burgmauer 4
7 37 51 Westd. Kalk- u. Portlandzement-Werke AG, Deutscher Ring 7
21 01 51 Westdeutsche Kaufhof Akt.-Ges., Hohestr.
22 25 54 Westd. Konzertdirektion, Stollwerckhaus
7 55 44 Westd. Roman-Zeitschr., Kais.Fr.Ufer 71
5 79 87 Westd. Sand- & Kiesbaggerei Kremers & Kasmann, *Bick* VenloerStr 895
22 30 20 Westd. Schiffahrts-AG, Lichthof 22
5 68 73 Westd. Schlachtviehvers. GmbH, *Ehf* Liebigstr. 145
4 34 44 / 4 34 45 Westdeutsche Toledo-Gesellschaft Autom. Waagen, -Sülz, Berrenrather Straße 184—190
(1 02 91) Westd. Wohnh.AG, Deutz, Mülh.Str. 162
Sammel-Nr. 1 00 31 / 1 03 51 Westdeutscher Beobachter Köln-Deutz, Deutz-Kalker-Str. 30 **Derselbe,** nur für den **Fern**verkehr
22 98 49 Westd. Gummi- & Asbesthandel Peter B. Birzle, Ursulapl. 11
21 47 27 Westd. Lesezirkel GmbH, Habsb.Ring 1
9 61 07 Weste, Gust., Kfm., *Bay* Langenstr. 16a
22 16 21 Westelektro-Einkauf GmbH, Deichmannh.
7 89 25 Westen-Zeitungsverlag, Wolfram Schipper, Köln, Hansaring 117
5 28 03 Westend-Hotel, Brüsseler Pl. 2
7 20 02 Westendorf, Willi, Glasreinigung, Eigelstein 76
4 75 56 Westendorp & Wehner AG, Fbr. photogr. Papiere, Otto-Fischer-Str. 29
1 16 66 Wester, Carl, Gaststt., Kalk, Kuthstr. 2
5 14 18 Wester, Engelbert, *Ehf* Ottostr. 73
6 27 38 Wester, Hans, Kol.-Wr., *Mlh* Berl.Str. 201
9 64 34 Wester, Hubert, *Bay* Hölderlinstr. 20
9 50 10 Wester, Jacob, Am Weidenbach 9
6 06 69 Wester, Jos., Bäcker, *Mlh* Buchh.Str. 19

1 24 72 **Wester**, Karl, Metzg., Kalk, Rolsh.Str. 15
22 76 23 Wester, Klara, Mörserg. 10
6 03 69 Wester, Peter, Schreibwr., *Mlh* Mülheimer Freiheit 129
22 64 65 Wester, Th., Schlosser, Streitzeugg. 23
9 46 41 Dr. med. Wester & Co, Sanitätsmolkerei, Kurfürstenstr. 17
(22 65 54) Westerburger, Basaltwerke Domkloster 3
5 40 33 Westerdorf, Wilhelmine, *Ehf* Vogelsanger Straße 20
4 34 73 Westerdorff, Hans, Kohlengroßhdl., *Lth* Mommsenstr. 111
5 12 32 Westerhausen, Fr., Uhren u. Goldwr., *Ehf* VenloerStr. 293
22 56 18 Westerhausen, J., Photogr., Herzogstr. 2
5 08 39 Westerhausen, Willi, Bäckerei, *Eh* SubbelratherStr. 268
5 53 90 Westerheide, K., Dir., *Brf* EupenerStr. 5
9 99 32 Westerhoff, H., *Bay* Tiberiusstr. 14
4 96 67 Westerich, J., Champignonzüchterei, *Lth* DürenerStr. 475
7 34 23 Westerich, J., Meßwerkzeuge, Kref.Str. 36
5 48 07 Westermann, A., Därme, *Ehf* Liebigstr. 169
21 16 70 Westermann, D., Fuhrw., Jahnstr. 8
9 66 65 Westermann, Heinr., Rothgerberbach 22/29
4 15 75 Westermann, Kurt, Kfm., Sülz, Gerolstein. Straße 125
9 14 90 **Westermann**, Dr. Kurt, Zahnarzt, *Rdk* Hauptstr. 120
9 97 02 v. Westernhagen, Oberst, Ubierring 53
9 66 53 Westfälische Transport-AG, Bayenstr. 77
7 56 04 Westhelle, H., Sargfbr., *Np* Florastr. 55
6 13 78 Westhof jr., Jul., Maler, *Mlh* Neustr. 6
9 80 98 Westhoff, August, Dentist, Lothr.Str. 109
7 60 60 Westhoff, Carl, Kfm., Dt.Ring 12
22 40 00 Westhoff, Carl, Kohlen
6 21 11 Westhoff, Jul., Anstrcichergesch., *Mlh* BuchheimerStr. 52
4 65 13 Westhoff, Dr. Paul, Sülz, Petersbergstr.95a
7 42 74 Westhoff, R., Autoverm., RiehlerStr. 182
7 75 93 Westhoff, Rud., Spedit., Alvensl.Str. 9
4 83 52 Westhoff, Wilhelm, Werkvertr., Sülz, Neuenhöfer Allee 6
9 74 13 Westhoven, Heinz, Kurzwr., *Zst* Höninger Weg 245
5 47 68 Westphal, Otto, Stahl, BrüsselerStr. 61
9 74 60 Westphal, Rich., Kunstmaler, *Zst* HermülheimerStr. 7
5 37 21 Westphal, Th., Werkz.-Fabr., H.Beckerstr.7
4 61 33 Westphalen, Clemens Aug., Archit., *Lth* GemündenStr. 2
22 25 28 Westzement Verk.-Gemeinschaft, GmbH, Deichmannhaus
4 85 71 Wetekam, Paul, Kfm., Sülz, Sülzg. 58
4 76 22 Weth, Ernst, Kfm., *Lth* Theresienstr. 90
5 13 24 Weth, H. Walter, *Lth* Geleniusstr. 4
4 26 50 Wetjen, Heinr., Sped., Sülz, Mars.Str. 95
9 34 26 Wette, Franz, Bankdir., *Bay* H.LönsStr.14
21 93 79 Wette, Max, Fotograf, Ehrenstr. 80
4 30 03 Wetter, J., Schutzkleid., *Lth* Kerpen.Str. 4
22 70 12 Wetterholm, René, Gartengestalter, Kolumbastr. 3
9 69 72 v. d. Wettern, Ernst, Kfm., *Bay* Mörikestraße 7
1 48 04 / 1 48 05 **Gebrüder von der Wettern G. m. b. H., Asphalt-, Teer- u. Zementbau, Beton, Holzpflaster, Straßenbau, Köln-Deutz, Industriehafen**
9 96 57 v. d. Wettern, Walter, *Bay* Bernh.Str. 162 Wettervorhersagen
4 29 98 Wettlaufer, Egon, Lehrer, Sülz, Lehmicher Straße 25
9 71 80 Wetzel, Carl, Kfm., Kaesenstr. 28
9 48 72 Wetzel, M., Fahrzeugbau, Quentelstr. 11a
6 32 35 Wetzel, Walter, Archit., *Dbr* Dabringh. Straße 124
9 19 10 Wetzlar, Fel., Kfm., *Bay* Lindenallee 23
(21 16 51) Felix Wetzlar & Co, GmbH, Poststr. 26
7 89 58 Weustenfeld, Fr., Gastw., Türmch.Wall 62
7 71 29 Weustenfeld, Peter, Thürmchenswall 64
1 22 00 Weuta, Ludw., Kalk, LüttringhauserStr.43
(21 77 98) Wever, jr., Fritz, Tabakwr., Zülpich.Pl. 17
6 25 06 Wevers, Ww. Adolf, Lebensm., *Mlh* Wallstr. 149
7 15 16 Weweler, Albr., Kfm., Jakordenstr. 6
5 70 91 Wewer, Heinr., Schreinerei, Brüss.Str. 72
7 67 56 Wexel, Hanns, Gauhauptstellenltr., *Np* Kuenstr. 15
5 19 78 Weyand, A., Prok., *Brf* BurtscheiderStr. 7
9 72 76 Weyand, J., Wein, Kurfürstenstr. 10
5 12 91 Weyand, O., Bierverlag, *Ehf* Keplerstr. 11
7 82 58 Weyand, René, Autorepar., *Np* Kl.Hartwichstr. 25
22 73 95 / 22 40 08 **Carl Weydemeyer & Co. m. b. H., Elektrotechn. Artikel u. Industriebedarf, Viktoriastraße 28**
4 71 49 Weyel, P., Gastw., Sülz, PalanterStr. 59
9 92 34 Weyer, Major, MainzerStr. 32
9 46 88 Weyer, Aug., Vertr., *Rdk* Schlageterstr.
7 56 39 Weyer, B., Amtsger.-Rat, *Np* Kuenstr. 1c
22 49 94 Weyer, Franz, Holzmarkt 87
9 56 84 Weyer, Franz, Spediteur, Ubierring 42
9 75 36 Weyer, Franz, Vertr., *Rdk* Frankstr. 10
7 63 97 Weyer, Georg, Kohlen, Thürmchenswall 49
7 24 36 Weyer, Georg Ww., Fuhruntern., unter Krahnenbäumen 77
6 37 32 Weyer, Gg., Ing., *Hw* Andersenstr. 4
1 32 65 Weyer, H., Dr., Deutz, Constant.Str. 77
22 18 67 Weyer, Hans, Web.-Vertr., Schilderg. 107
9 17 73 Ders., *Rdk* Goethestr. 12
4 61 94 Weyer, Jacob, Hdls.-Vertr., Sülz, MünstereifelerStr. 49
9 92 55 Weyer, J., Formstech., *Rdk* Hauptstr. 82
9 18 36 Weyer, Josef, Bücherrev., *Rdk* Auenweg
21 17 71 Ders., Büro: Sallerring 46
5 19 25 Weyer, Josef, Kfm., Brüsseler Pl. 8
7 46 15 Weyer, Lorenz, *Np* Florastr. 24
7 34 80 Weyer, Reinh., Dipl.-Ing., *Mlh* Rennbahnstraße 151
5 10 67 Weyer, W., Ob.-Postinsp., *Ehf* Arnimstr.33
4 26 54 Weyer & Zander, GmbH, Fbr. selbst. Schaltgeräte, Sülz, Lotharstr. 14
5 56 60 Weyergräber, Hch., Faßfbr., *Ehf* VogelsangerStr. 18a
4 16 86 Weyers Aloys, Kfm., *Lth* Corrensstr. 10
5 56 69 Weyers, C., Essigfbr., *Brf* Nagelschm.G. 11
22 56 54 Weyers, C., Uniformen, Steinweg 2
21 73 52 Weyers, E., Radiorep., Albertusstr. 1
4 54 66 Weyers, Fritz, Kfm., *Lth* BachemerStr. 272
6 33 95 Weyers, H., R.-A., *Mlh* Buchh.Str. 61
21 21 35 Weyers, H., Schneid., Hohenst.
22 66 64 Weyers, Heinr., Bürobed., Stollw.Haus
21 57 88 Weyers, H., Kapellmstr., Hohenstauf.R. 27
6 21 84 Weyers, Joh., Kohlen, *Sth* Giesbertstr. 37
4 63 77 Weyers, Lulu, Frau, *Lth* DürenerStr. 43
4 48 35 Weyers, Max, Frau, *Lth* Bachemerstr. 272
7 85 13 Weyersberg, A., Dr.-Ing., Riehl, Amsterd. Straße 76
5 39 22 Weyerstraß, B., Kühlanl., Brüss.Platz 11
1 31 34 Weyerstraß, Franz, Hutmachermstr., Kalk, KalkerHauptstr. 189
9 58 21 Weyerstraß, Gertrud, Ubierring 46
6 28 81 Weyerstraß, Maria, Kauffräulein, *Mlh* FrankfurterStr. 92
4 86 67 Weyerthal-Garage, R. Becker, Sülz, ZülpicherStr. 218
4 77 53 Weyhe, Bodo, Sülz, UnkelerStr. 13
9 92 78 Weyhenmeyer, Frau Dr., Agrippinaufer 8
4 91 89 Weyland, Hans, Kfm., *Lth* Franzstr. 45
9 10 81 Weyland, J., MainzerStr. 9
6 05 88 Gebr. Weyler, Kohlen, *Mlh* BerlinerStr. 91
21 35 91 Weyler, Maria, Wollwaren, Roonstr. 78
9 79 77 Weymar, Jan, Ing., *Bay* Bayenthalg. 8
22 98 59 Weyrauch, Ww., A., Bäck., Heumarkt 26
1 39 36 Weyres, Joh. Ww., Deutz, A.d.Bastion 9
6 28 26 Wegrich, Ludw., Bäckerei, *Hhs* ImWeidenbruch 171
21 29 24 Weyrich, Paul, Friseur, Kyffh.Str. 17
1 34 39 Weyrich, P., Ing., *Mrh/r* OlpenerStr. 582
22 92 76 Wheeler, Maria, Frau, Herzogstr. 2
9 69 43 Wiatrak, Emil, Ing., MainzerStr. 3
5 13 02 Wibbeling, Jos., R.-A., Kais.Wilh.R. 29
9 35 90 Wibel, Fr., Archit., *Bay* H.Löns-Str. 10
9 35 68 Wichelhaus, Steuerber., Maternusstr. 12
4 42 20 Wichmann, J., Kfm., *Lth* Mommsenstr. 100
22 35 14 Wichmann, K., Kürschn., Hohe Pforte 24
7 91 82 Wichterich, Jac., Bäck., Krefeld.Wall 20
4 35 74 Wichterich, Jean, Bäck., Sülz, Lotharstr.36
21 54 62 Wichterich, Karl, Fleischmengerg. 34
4 50 68 Wichterich, M., Kfm., Sülz, LinzerStr. 47
22 80 71 Wichterich, P., Angest., HamburgerStr. 17
4 84 96 Wichterich, St., Bäck., Sülz, Gottesweg 139
9 58 98 Wichterich, Th., Kohlen, *Bay* Alteburger Straße 246
4 97 90 Wichterich, W., Dir., *Lth* Bachem.Str. 268
21 86 77 Wichterich, W., Kfm., R.Wagner-Str. 40
4 68 24 Wicke, J., Baugesch., Sülz, Marsil.Str. 14
5 22 89 Wicke, Ww. Theodor, *Ehf* Venl.Str. 239
4 53 07 Wicke, Wilh., Sülz, Löwenburgstr. 32
5 10 70 Wickern, Dr. J., Syndikus, *Brf* Paulistr.64
4 14 86 Wickert, Dr. L., Sülz, Wilh.WaldeyerStr.12
5 29 68 Wickmann-Werke AG, *Ehf* Fridolinstr. 25
21 23 83 Wicküler a. d. Ehrenstraße, Franz Vosen, Ehrenstr. 1–3
9 30 35 Wicküler-Küpperbrauerei AG, *Bay* AlteburgerStr. 145
5 58 62 Widdig, AntwerpenerStr. 37
5 01 62 Widdig, Joh., Schrein., *Ehf* Venl.Str. 176
21 34 85 Widmann, Frau J., Schuhe, Weyerstr. 66
5 34 31 Widowsky, J., Textilwr., Sandweg 2
4 59 63 Wiebel, Karl, Lacke, *Lth* Sülzburgstr. 241
7 96 30 Wiebrock, Heinr., Maler, Dagobertstr. 18
4 60 12 Wiebusch, E., Frau, Sülz, Grafenw.Str. 59
6 22 74 Wiechers, Th., Bäck., *Mlh* Keupstr. 104
21 97 10 Wiedebusch, Alb., Kaiser-Wilh.Ring 10
21 25 93 A. & H. Wiedebusch, Pelzwr., BreiteStr.110
4 35 07 Wiedebusch, Hch., Sülz, Klettenbergg. 76
21 11 30 Wiedebusch, Joh., Kürschner, Ehrenstr. 28
5 69 55 Wiedel, Otto, Gerichtsrat, Herwarthstr. 1
4 52 50 Wiedemann, Ww. A., *Lth* Lindenthalg. 11a
5 24 24 Wiedemann, Emmi, Ww., Hansaring 33
21 12 08 Wiedemann, Ernst, R.-A., Steinfelderg. 27
21 66 22 Wiedemar, Frau Franz, Schreibmasch.-Werkst., Friesenstr. 12
4 66 61 Wiedenau, J., Install., Sülz, Zülp.Str. 234
4 66 92 Ders., Sülz, NeuenhöferAllee 42
1 11 86 Wiedenhöfer, P., Obst, Kalk, Mühlh.Str. 96
21 06 61 Wiedenhoff, Dr., Ob.Postrat, Cacil.Str. 4
7 53 77 Wiederhold, Dr. Konr., Rechtsberater der DAF, Riehl, Bodinusstr. 2
7 78 67 Wiedmann, Finny, Balthasarstr. 83
21 14 74 Wiedmann, Dr. Therese, Zahnärztin, Habsburgerring 20
6 22 65 Wiefel, Otto, Schlebusch, Saarbr.Str. 34
9 74 29 Wiegand, Daniel, Bauf., *Rdk* Siegfriedstraße 32
4 37 37 Wiegand, Elsbeth, Sülz, Breibergstr. 12
21 57 24 Wiegand, Ernst, Drogerie, AachenerStr. 8
9 96 12 Wiegand, Ernst. Vertr., Chlodwigpl. 6
21 61 05 Wiegand, F., Tresorbau, Gr.Telegr.Str. 33
9 96 12 Wiegand, Fritz, Drogerie, Chlodwigpl. 6
5 09 02 Wiegand, P., Gastw., *Ehf* VenloerStr. 314
1 38 23 Wiegand, W., Schreinermstr., Deutz, Benjaminstr. 25
1 42 87 Wiegelmann, A., Bäck., *Osth* Zehnthofstr.53
4 34 30 Wiegenstein, Josef, Sülz, Grafenw.Str. 8
21 65 33 Wiegers, Th., Schneid., Hohenst.Ring 50
1 33 15 Wiegert, Eugen, Architekt, Deutz, Cheruskerstr. 7
5 49 14 Wiehagen, Wilh., Elektro-Kühlanl., *Bick* VenloerStr. 732
4 72 96 Wiehager, P., Makler, *Lth* Mommsenstr.156
4 71 90 Wiehenbrauk, Ada, Damenkleidg., Lindenthalgürtel 22
7 45 18 Wiehl, H. Friedr., *Np* NeußerStr. 347
7 55 28 Wiehlpütz, Jak., Maler, Weißenb.Str. 15
22 29 80 Wiekenberg, A., Antiquit., U.Goldschm. 50
21 99 75 Wieland, Deli, Hohenstaufenring 19
21 21 22 Hans Wieland & Co, Autozubehör, Hohenstaufenring 19
5 09 31 Wieland, Joh., Feinkost, *Brf* Eup.Str. 170
6 36 95 Jos. Wieland & H. Ditz, Baugesch., *Mrh/r* OstmerheimerStr. 507
1 49 34 Wieland, Wilh., Autozubehör, *Osth* Frankfurter Str. 733
9 71 79 Wieland, W., Reparat., *Rdk* Kirchstr. 11
21 63 24 Wieland, Willy, Reifen, Roonstr. 4
4 94 06 Wieler, Ferd., Vertr., *Lth* Kerm.Str. 17
21 66 05 Wieloch, Prof. Dr. J., Arzt, Hohenz.R. 42
7 34 69 Wielsch, W., Pianist, Odenkirch.Str. 19
5 27 64 Wiemann, C., elektr. Fbr., Antwerp.Str. 16
6 26 07 Wiemann, P., Mal., *Mlh* B.Gladb.Str. 20
1 44 73 Wiemann, S. D., Buchdr.-Vertr., Deutz, Alarichstr. 71
6 35 93 Wiemann, Wilh., *Mlh* HerlerStr. 70
7 23 13 Wiemer, Ad., Vertr., *Np* WeselerStr. 1
21 27 19 Wiemer, G., Elektromat., JülicherStr. 24
5 29 49 Wiemer, Gustav, Kfm., Bismarckstr. 2
7 78 16 Wiemer, Lothar, Kfm., Fontanestr. 5
7 87 71 Wiemer, Wilhelm, Kohlen, CleverStr. 18
21 18 60 Wiemers, Dr. Albert, Arzt, Deutz, Eduardushaus, Custodisstr.
4 83 41 Wiemers, Gerdt, Sülz, Olbergstr. 20
5 25 18 Wiemeyer, Wilh., Architekt, Werderstr.21
4 44 71 Wiemhoff, C. H., Dipl.-Kfm., *Lth* Kerpener Straße 45
4 85 32 Wienand, Adam, Kfm., *Brf* Raschdorfstr. 7
4 15 04 Wienand, H., Sülz, Klettenbergrestaur.
5 47 00 Wienands, Ludwig, Kohlen, Friesenpl. 16
5 47 25 Ders., Junkersdorf, *Brf* KölnerWeg 1
22 50 41 C. Wieneke & Co, Hauptbahnhofsgastst.
7 31 01 Wienen, Fritz, Tabakwr., Krefeld.Str. 66
1 19 08 Wienen, Karl, Maler, Deutz, Freiheit 77
4 91 47 Wiener, A., Kondit., *Lth* Lindenthalg. 20
22 92 03 Wieners, B., Dentist, Andreaskloster 10
6 19 16 Wieners, Dr. F., Chem., *Sth* Düsseld.Str. 390
5 01 30 Wieners, Karl, Ww., K.Wilh.Ring 1
9 78 43 Wiening, W. E., Karolingerring 20
1 22 84 Wienfort, H., Gärtnerei, Poll, Allerseelenstraße 42
5 45 96 Wiens, Ludger, *Ehf* Thebäerstr. 32
4 67 88 Wienstroth & Co, Härtemittel, *Lth* Bach. Straße 188
21 32 38 Wientepper, Aug., Wäsche, Hohenz.R. 29
1 39 79 Wieprecht, V., Reinig., Kalk, Hauptstr.127
4 13 80 Wierig, Fritz, Papier, Sülz, Klettenb. 61
21 53 90 Wiersbitzky, Ada, Frau, R.WagnerStr. 22
9 72 74 Wiertz, Joh., Prok., *Zst* Vorgeb.Str. 241
9 25 54 Wiertz & Delhey, Sped., Karth.Wall 36
4 73 90 Wieruszowski, Frieda, *Brf* Voigtelstr. 26
1 37 17 Wierzchowski, Jos., Rath, Baldurstr. 6
5 27 25 Wiesbaum, J., Versich., *Ehf* Tieckstr. 43
9 79 81 Wiesberg, Julius, Pflastermstr., *Zst* Hermülheimer Str. 48
4 30 64 Wiese, Sülz, Sülzgürtel 18
7 55 38 Wiese, Erw., Kfm., *Mrh/l* N.Kirchweg 155
4 14 31 Wiese, F., Drogen, Sülz, Berrenr.Str. 167
22 31 57 Wiese, Dr. Fritz, R.-A., Auf dem Berlich 35
4 98 94 Derselbe, Wohn., Sülz, Sülzgürtel 86
21 27 60 Wiese, Gustav, Immob., Marsilstein 9
5 39 10 v. Wiese, Dr. L., Prof., *Brf* Melateng. 1
22 68 41 Wiesel, Martin, Feinkost, Gr.Budeng. 4
7 50 41 Ders., Die Bastei, Kaiser-Friedrich-Ufer
5 97 72 Ders., Obstgut, *Bick* VenloerStr. 1410
9 98 06 Wiesemes, G., *Zst* BornheimerStr. 6
4 18 88 Wiesemes, Michael, Handelsschuldir., Sülz, Simmerer Str. 44
4 15 15 Wiesemes, Peter, Dipl.-Kfm., Sülz, Ölbergstraße 12
6 32 08 Wiesener, H., Zigarr., *Mlh* Frankf.Str. 64
4 98 90 Wieser, F., Vers., Sülz, Wichterichstr. 40
6 25 82 Wieser, Ph., Install., B.Gladb.Str. 983
9 42 00 Wieser, Willy, *Bay* van Grootestr. 47
5 44 35 Wiesinger, H., *Ehf* Leostr. 41
7 73 34 Wiesner, Aug., Frau, Melchiorstr. 9
22 78 61 Wiesner, Hermann, Matthiasstr. 10
9 95 73 Wiest, Heinr., Autovermiet., Alteb.Str. 26
1 41 81 Wietasch, O., Kol.-W., Kalk, Victorstr. 112
7 44 06 Wietfeld, J., Insp., Riehl, Barbarastr. 6
4 94 05 Wiethoff, A., Ölvertr., Sülz, Siebg.A. 40
5 57 39 Wiethoff, J., Schrein., *Ehf* Senef.Str. 11
1 26 91 Wiethoff, Frau, Deutz, Bataverstr. 9
7 81 29 Wieting, G., Kfm., *Mrh/l* Drosselweg 4
4 61 46 Wieting, Otto, Kfm., *Lth* Rurstr. 40
9 55 74 Wigand, Karl, Büromasch., MainzerStr. 19
21 70 68 Wiggers, W., D.-Fris., Hohenstauf.R. 20
4 60 90 Wihl, Gg., Kfm., *Lth* Mstr. EkkehartStr. 5
9 81 71 Wilberg, Grete, *Zst* BornheimerStr. 2
5 97 01 Wilbers, H., Gastw., *Lg* Neuß.Landstr. 4
22 53 95 Willert, Heinrich, Blaubach 61
5 17 23 Wilbert, J., Prok., *Bick* Weißdornweg 78
22 78 24 Wilbert, Margret, Angest., Martinstr. 28
9 12 35 Wilbert, Dr. Paul, Wirtschaftsprüfer, *Bay* von Grootestr. 41
22 43 18 Wilbert, P., Motorräd., Mühlenbach 26
4 83 09 Wilbertz, Wilh., Insp., Sülz, Arnulfstr. 3
5 64 88 Wilberz, A., Pfeifen, *Ehf* VenloerStr. 264
1 45 07 Wilbrand, Bernh., Deutz, Gotenring 48
22 50 68 Wilcken, Herm., Vertreter, Ritterstr. 2
7 31 03 v. Wilczeck, Frhr., Oberst, Riehl, Bodinusstraße 2
7 74 14 v. Wilczeck, Freiin A., Oberlehr., Riehl, Sieboldstr. 1
21 19 07 Wilczowski, R., Chem., Moltkestr. 29
5 51 48 Ders., Junkersdorf, Br.Klosterstr. 19
21 82 37 Wilczynski, Heinz, Vertr., Friesenwall 72
21 74 34 Wild, Aug., Friseur, Thieboldsg. 13
9 51 87 Wild, Emil, *Bay* Goltsteinstr. 79
22 85 66 Wild, Ferd., Wäsche, Obenmarspforten 1
1 43 25 Wild, F., Elektrot., Kalk, Neuerb.Str. 19
9 97 86 H. Wild & Co, Nf., *Bay* Goltsteinstr. 79
1 32 69 Wild, Jak., Install., Kalk, Kuthstr. 47
5 66 05 Wild, Jos., Verlagsvertr., Junkersdorf, *Brf* Drosselstr. 5
6 06 32 Wild, Josef, Dipl.-Hdls.-Lehrer, *Mlh* Rhodiusstr. 15
21 32 83 Wild, Rich., Zigaretten, Blumenstr. 5
7 63 77 Wild, Wilh., Ger.-Vollz., *Np* NeußerStr.177
5 06 71 Wild, W., Baumstr., *Brf* Büsdorf. Str. 26
7 19 63 Wildangel, Clemens, Steinholzfbr., Riehl, AmsterdamerStr. 116
22 31 80 Wilde, Freia, Frau, Sterneng. 1a
5 75 53 Wilde, Friedr., Brabanter Str. 15
9 80 60 Wilde, G., *Rdk* Ernst-Reimbold-Str. 1
4 73 83 Wilde, H., Gerichtsvollz., Sülz, Curtiusstr.8
4 89 16 Wilde, Hans, *Lth* Rurstr. 35
4 40 59 Wilde, Käthe, Frau, *Lth* Rurstr. 35
5 38 98 de Wilde, P., Vertr., *Lth* Aach. Str. 178
4 20 02 Wilde, Rob., Schlosser, Sülz, Sülzb.Str. 9
5 05 93 Wildemann, W., Ing., *Brf* Aach.Str. 456
7 57 75 Wilden, Frau, Pension, AltenbergerStr. 3
6 29 91 Wilden, Alb., Ing., *Mlh* Gr.Adolf-Str. 93
5 62 19 Wilden, Alb., Radio, *Ehf* VenloerStr. 364
7 46 83 Wilden, August, Obst, KrefelderStr. 83
6 29 91 Wilden, E., Techn. Neuheiten, *Mlh* Graf-Adolf-Str. 93
21 79 76 Wilden, Fr., Strickwr., Maurit.Steinw. 77
21 79 64 Wilden, Hans, Vertr., Roonstr. 63
7 96 55 Wilden, Herm., Ing., *Np* Neußer Str. 173
9 58 66 Wilden, Kathi, An der Bottmühle 14
7 11 83 Wilden, P., Ing.-Büro, *Np* Eisenach.Str. 8
5 75 50 Wilden, W., Eishdl., *Ehf* Ottostr. 46
4 80 46 Wildenburg, Franz, Sülz, Sülzburgstr. 11
4 74 70 Wildenburg, Herm., Fuhrunternehmer, *Lth* Klosterstr. 60
4 77 35 Wildenburg, Herm., Landeserzeugn., Sülz, Sülzburgstr. 3
21 15 07 Wildenburg, Wilh., Schneid., Peterstr. 45d
1 21 72 Wildensee, Dr. Fritz, Chemiker, Deutz, Siegburger Str. 163
5 15 98 Wilderink, Frau, Hohenzollernring 77
9 97 96 Wilderink, Dr. H., Kfm., Vorgeb.Str. 1b
4 95 72 Wildermann, Th., Ing., *Lth* Rückertstr. 3
22 26 26 Ders., Bauunternehm., Heumarkt 56
7 55 60 Wildgruber, Jul., Kfm., Blumenthalstr. 31
21 97 02 Wildhagen, Christian, Vertr., Görresstr. 11
9 64 07 Wildt, A., Zigarrenhaus, Ubierring 54
5 41 70 Wildt, J., Install., *Bick* An den Birken 33
9 86 37 Wildt, Jos., Stadting., Titusstr. 12
21 88 93 Wildt, Matth., Goldschmied, Benesisstr. 28
21 52 84 Wildt, Peter, Maler, Roonstr. 57
4 44 01 Wilgert, R., Vertr., Sülz, Arnulfstr. 4
6 29 15 Wilhelm, Chemiker, *Dbr* Thielenbr.A. 2
21 70 57 Wilhelm, E., Karosseriefbr., Aach.Str. 69
4 80 09 Derselbe, Wohnung, Sülz, Nassestr. 34
7 40 83 Wilhelm, Karl, Büromasch., Hansaring 125
5 42 35 Wilhelm, K., Vertr., *Brf* Elsenborn.Str. 4
4 83 74 Wilhelm, Leny, Ww., *Lth* M.Ekkeh.Str. 3
7 38 81 Wilhelm, O., Straßenmstr., *Np* Blücherstraße 16
7 78 01 Wilhelm, Paul, Prok., Riehl, Stammh.Str.29
9 74 37 Wilhelm, P., Zentr.-Heiz., Waisenhausg. 65
4 47 59 Wilhelm, W., Seifen, Sülz, Hermesk.Pl. 2
22 88 50 Wilhelmi, Franz, Kfm., Rheinaustr. 5
21 97 58 Gebr. Wilhelmi, Anstreich., Dasselstr. 79
5 58 31 Wilhelmi, H., Elektr. Anl., Klarastr. 46
4 23 21 Wilhelmi, Joh., Sülz, Marsiliusstr. 93
6 03 23 Wilhelmy, Dr. P., R.-A., *Mlh* Montanusstr.1
5 14 45 Wilkapatent GmbH, Fbr. f. Autozubehör, *Bick* Takustr. 23
6 19 95 Wilke, Erich, Ing., *Mlh* Gr.Adolf-Str. 81
4 73 38 Wilke, Er., Vertr., Sülz, UnkelerStr. 12
21 68 07 Wilke, Friedr., Schuhm.-Mstr., Pfeilstr. 17
4 70 41 Wilke, Irma, Sülz, HermeskeilerStr. 3
22 35 36 Wilke, Jakob, Hausmstr., Domkloster 1
5 43 94 Wilke, Otto, R.-A., Friesenpl. 16
21 72 69 Wilke, Walter, Schrein., Lützowstr. 3
5 26 76 Wilken, Holzbauten, Weiden, Bahnstr. 165
5 23 22 Wilken, Fritz, Ing., Heidemannstr. 113
1 48 44 Wilkening, F., Feink., Kalk, Alberm.Str. 50
4 91 57 Wilkesmann, E., Dir., *Lth* Geibelstr. 10
7 14 60 Wilko, Steinholz-Fußböden, Clemens Wildengel, *Mrh/l* Sebastianstr. 81
4 34 74 Will, Alfred, Maler u. Graphik., Sülz, Nonnenstrombergstr. 1
22 33 66 Will, Eduard, Getreide, Komödienstr. 75
5 68 87 Will jr., H., *Brf* AachenerStr. 402
9 57 41 Will, Heinz, Papier, Dreikönigenstr. 26
7 30 38 Derselbe, Blumenthalstr. 6
9 49 65 Will, Jos., NS.-Lehrerbd., Mainzer Str. 24
1 20 15 Will, Jos., Beerd., Deutz, Tempelstr. 24
9 24 13 Will, Klara, Heißmangel, Trutzenb. 35
6 24 31 Will, Otto, Kurzwr., *Dbr* Hauptstr. 132
4 53 47 Will & Co, Häute, *Brf* Vlnc.Statz-Str. 5
7 93 69 Willach, Hans, Wohn., *Np* Meisterstr. 23
5 72 24 Willaredt, P., Ing., *Bick* Schemmstr. 67
1 47 12 Willckens, W., Metzg., Kalk, Hauptstr. 134
22 23 05 Wille, Erna, Lehrerin, Wallrafpl. 3
21 29 22 Dies., Wohn., K.Wilh.Ring 34
7 32 06 Willecke sen., Emil, Hansaring 74
7 80 21 Willecke, Max, Hansaring 74
21 70 16 Willeken, Ww. A., Gastst., Friesenstr. 58
22 30 33 Willeken, Kaspar, Dachdeck., Martinstr.10
5 22 29 Willemars, Gerard, Bankdir., *Brf* CornelimünsterStr. 29
4 95 65 Willems, Alice, Sülz, Münstereif.Pl. 3
1 11 96 Willems, Conr., Möbel, Kalk-Mülh.Str. 55
7 82 34 Willems, Dr. E., Arzt, *Np* Merk.Str. 112
1 11 89 Willems, Dr. Gg., Arzt, Deutz, Gotenr. 3
9 67 95 Willems, Gisela, Oberländer Wall 26
9 41 62 Willems, Dr. Hans, Arzt, Ubierring 61a
1 14 93 Willems, J., Ing., Kalk, Hollweghstr. 20
1 43 14 Willems, Matth., Ofenbau, Kalk, Taunusplatz 5
21 17 14 Willems, Peter, Archit., Humboldtstr. 31
22 28 84 Willems, W., Ledertuche, Severinstr. 220
7 58 30 Willems, Dr. Wilh., Arzt, Hansaring 84
7 47 83 Willems, Wilh., Vers., *Np* Hartwich.Str. 48
5 52 65 Willemsen, Franziska, Kurzwr., *Bick* Nagelschmiedg. 24b
4 32 04 Willer, Emmi, *Lth* GleuelerStr. 231
7 83 25 Willerscheidt, B., Gastw., *Np* Neußer Straße 661
4 41 29 Willert, A., Dir., *Lth* BachemerStr. 241
21 69 16 Willert, Gustav, Dir., Hohenz.Ring 94
7 53 69 Wilhelm u. Gertrud Willgerodt, Hülchr. Straße 10
22 61 61 Willichs, Wilh., Blumen, Gereonstr. 61
21 17 01 Willick, Carl, Apoth., Sallerring 64
9 18 55 Franz Willick, Kol.-W., Jakobstr. 26
1 17 21 Willig, J., Ww., Deutz, Justinianstr. 9
5 59 93 v. Willisen, Frhr. Dr., *Ehf* Tieckstr. 27
9 61 88 Willkens, Th., Archit., *Bay* Mehlem.Str. 16
1 17 65 Willmer, H., Kfm., Deutz, Alemannenstr.6
5 42 45 Willms, Pol.-Hauptwachtm., Junkersdorf
21 10 09 Willms, Johann, Frau, Rohprod., Alte Mauer am Bach 60
7 60 71 Willms, Wilh., Bäck., *Np* Niehlerstr. 43
4 47 18 Willmund, Hedwig, Sülz, Hermesk.Str. 6
4 75 38 Willner, H., Bauuntern., Sülz, LinzerStr.55
9 37 07 Willpütz, Matth., Turnlehrer, Titusstr. 26
22 73 75 Willscheid, Dr. F., Zahnarzt, Gereonstr. 6
21 65 98 Willscheid, Fr., Masch.Bau, Heinsb.Str. 10
5 50 16 Wilmss, Karl, Install., Schmalb.Str. 14
5 98 87 Wilmss, Matth., Gartenbau, *Bm* MengenicherStr. 7
4 86 27 Wilmes, Otto, Apoth., *Brf* Voigtelstr. 31
4 80 59 Wilms jr., A., Kfm., *Lth* Kronenb.Str. 1
4 20 37 Wilms sen., A., Rentn., *Lth* Weyerthal 100
5 57 67 Wilms, Ch., Install., LütticherStr. 47
5 96 18 Wilms, Ch., Baugesch., *Bm* Schaffrathsg.17
7 56 31 Wilms, Heinz, *Np* MerheimerStr. 272
5 39 92 Wilms, H., Tierpark, *Ehf* VenloerStr. 185
5 52 50 Wilms, Otto, Damensalon, Brab.Str. 41
21 26 90 Wilms, Wally, Frau, Hohenstauf.Ring 23
1 36 28 Wilsing, Friedr., Prok., Poll, Steinen 18
7 29 12 Wilsing, N., Amtmann, *Np* Bülowstr. 26
9 20 64 Wilsing, W., Ww., Titusstr. 16
5 51 56 H. Wilson & Scholz, Farbw., Hansahaus
7 74 41 Wilting, Dr. F., Versich., Blumenthalstr. 9

9 84 74 Wiltschut, A., Sped., *Bay* BrühlerStr. 19
5 34 77 Wilz, Jacob, Kohlen, *Ehf* Subbelr.Str. 14
7 25 85 Wilz, Willi, Friseur, Johannisstr. 84
22 87 39 Wimber, F., Autotransp., Eintr.Str. 55
21 43 90 Wimber, Phil., Niederl., Hansaring 24
4 20 06 Wimheuer, F., Vertr., Sülz, Curtiusstr. 8
4 47 89 Wimmer, Jos., Kfm., *Lth* Schallstr. 13
6 15 02 Wimmer, Dr. R. W., *Mlh* Fürstenb.Str. 32
4 14 87 Wimmers, W., Prok., *Lth* Klarenb.Str. 186
22 75 32 Wimmersberg Nf., J., Glas, Gr.Witschg. 3
22 76 79 Georg Winand & Eug. Heinemann, sanit. Install., Glockeng. 2
5 57 10 Winand, Heinrich, *Brf* KönigsdorferStr. 4
21 76 16 Winand, Heinr., Kol.-W., Flandr.Str. 7
9 93 77 Winand, Jean, Autosped., Salierring 9
5 03 62 Winand, Josef, Bäck., *Ehf* Geiselstr. 18
9 28 39 Winand, Pet., Sattler, Im Ferkulum 44
9 59 77 Winand, Peter, Sattler, Severinstr. 91
21 19 68 Winandy, Willy, Gastst.,-Einricht., Hochstadenstr. 31
4 51 00 Winarsky, Ferd., Einheitspr., *Brf* KitschburgerStr. 246
7 34 34 Winarsky, F., O.Postinsp., Dagobertstr. 35
1 18 90 Winckelshoff, Ww. Wilh., Hüte u. Schirme, Deutz, Deutzer Freiheit 98
5 00 71 Winckler, Friedrich, *Brf* Geilenk.Str. 21
9 45 78 Wind, Heinr., Gärtn., *Bay* BonnerStr. 461
7 32 28 Windau, H., Vertr., Richl, Pionierstr. 28
4 81 19 Windbiel, K., Friseur, *Brf* Aach.Str. 431
9 24 01 Windeck, Ant., Sattler, *Bay* Kobl.Str. 88
5 28 17 Windeisen jr., Matthias, Konditorei, *Ehf* Geisselstr. 6
5 25 22 Windel, Carl, Vertr., *Ehf* Ehr.Gürtel 151
9 71 20 Windel, Friedel, Frau, Hardefuststr. 15
9 71 20 Windel, Otto, Wolldeck., Hardefuststr. 15
22 59 27 Windelschmidt, Dr. Arzt, Georgspl. 8
4 95 22 Windelschmidt, Heinrich, Kunstmaler Sülz, Urftstr. 16
7 38 25 Windelschmidt, Jacob, Baugesch., *Np* NeußerStr. 404
9 26 83 Winden, Heinrich, Kfm., Teutob.Str. 33
5 77 71 Winderstein, Alex. Dir., *Brf* Maarweg 23
5 51 19 Windhausen, C., Butt., *Ehf* Schönst.Str. 3
4 87 90 Windhausen, Paul, Gen.-Staatsanw., Sülz, Siebengebirgsallee 187
1 17 68 Windheuser, Peter, Heilgehilfe, Deutz, Tempelstr. 15
21 24 20 Windhoff, Sigism., Maler, PfälzerStr. 21
4 66 18 Windmüller, Julius, Fahrradteile, Sülz, EuskirchenerStr. 20
21 46 95 Windmuller, Nik., Gastst., Thieboldsg. 73
4 40 94 Windorf, My, *Lth* Gottfr.Keller-Str. 1
9 89 95 Windolph, Else, Lehr., *Bay* Bernh.Str. 155
5 47 01 Windrath, Landesobersekr., Kamekestr. 2
5 18 04 Windscheif, H., Einfuhr, *Ehf* Wöhlerstr. 24
1 47 07 Windweh, H., Färb., Kalk, Hauptstr. 252
5 57 35 Wingen, Gaststätte, *Ehf* VenloerStr. 214
5 75 36 Wingen, Adolf, Autotransp., *Brf* Maarw.12
22 93 81 Wingen, Adolf, Sped., HoheStr. 9
6 25 08 Wingen, A., Gesch.F., *Mlh* Frankf.Str. 38
21 13 67 Wingen, Berny, Frau, Lindenstr. 57
7 53 07 Wingen, Fr. J., R.A., RiehlerStr. 37
9 98 93 Wingen, Fritz, Maler, Trutzenberg 43
21 61 20 Wingen, Jean, PfälzerStr. 32
21 95 05 Wingen, Johann, Install., Benesisstr. 57
21 72 41 Wingen, Josef, Klempn., Rubensstr. 15a
7 43 31 Wingen, Ww. J., Metzg., *Np* Florastr. 84
22 44 25 Wingen, Jos., Restaur., Ursulakloster 15
21 98 42 Wingen, Peter, Install., Maur.Steinw. 94
21 20 54 Wingenfeld, G., Lebensm., Ehrenstr. 100
9 52 77 Wingenfeld, G., Zigarren, BonnerStr. 44
5 71 32 Wingenfeld, Rud., *Ehf* VenloerStr. 287
5 41 22 Wingenroth, E., Krafttahrz., *Brf* Eupener Straße 137
5 63 85 Wingenroth, Eugen, Kraftfahrz., *Ehf* Ehrenfeldg. 1
5 36 27 Wingens, Heinz, Schaufenstergestalter, *Ehf* Fridolinstr. 68
7 37 70 Wingens, Hub., Wild, Weißenb.Str. 41
21 39 22 Wingens, Jakob, Geflügel, Weyerstr. 60
21 39 34 Wingens, Ludwig, Lungeng. 8
21 31 17 Wingerath, Ww. G., Rentn., Moltkestr. 57
9 73 17 Wingerath, Willy, Bierverlag, Alteb.Str.52
21 76 72 Wingsheim,FrauL.,Lebensm.,Dasselstr.47
9 40 15 Winkel, Heinr., Zeichner, Heisterstr. 28
4 67 12 Winkel, P., Dipl.-Kfm., *Lth* Fritschstr. 13
9 97 35 Winkel, W., Baugesch., *Bay* BonnerStr.247
22 98 62 Winkel, W., Gravieranst., Appellhofpl. 32
1 33 43 Winkel, W., Kohlen, Kalk, Bahngelände
1 33 42 Derselbe, Wohn., Kalk, Burgstr. 58
7 76 59 Winkelhaus, Karl, Hdls.-Vertr., Richl. StammheimerStr. 93
(21 12 25) Winkelhausen, Anni, Damenmoden, Rubensstr. 17
21 12 25 Winkelhausen, Franz, Schriftst., Rubensstraße 17
21 23 65 Winkelhüsener, B., Tabakwr., Mozartstr.13
4 32 65 Winkelmann, Friedrich, *Lth* GleulerStr. 18
21 49 61 Winkelmann, W., Blumen, Hohenst.R. 18
9 59 71 Winkelmann, W., Bierverl., *Bay* Cäsarstr.5
7 64 07 Winkelmann, W., Ortsobmann, Lüb.Str.20
4 33 07 Winkelnkemper, Dr. Peter, Konsul, *Brf* Raschdorffstr. 1
4 19 33 Winkelnkemper, Dr. Toni, Intendant des Reichssenders Köln, *Lth* M.Ekkeh.Str. 7
4 60 77 Winkels, P.A., Metzg., Sülz, Sülzburgstr. 25
5 53 16 Winkens, Anton, Ww., *Brf* Militär.Str. 44
9 85 39 Winkhaus, Drogerie, oHG, Severinstr. 88
9 48 87 Winkhaus, Otto, Kol.Wr., Rolandstr. 67
5 27 63 Winkin, Friedr., Dr., *Brf* Aach.Str. 456
21 62 03 Winkle, Karl, Schlosser, Kyffh.Str. 39
22 93 37 Winkler, Alfr., Optiker, BreiteStr. 73
9 65 71 Winkler, Carl, *Bay* AlteburgerStr. 387
9 78 47 Winkler, Christian, Severinstr. 16
21 70 84 Winkler, Ernst, Ww., Moltkestr. 31
4 44 85 Winkler, G., Vertr., Sülz, Remigiusstr. 32
9 37 26 Winkler, Gg., Spedit., Kurfürstenstr. 20
4 71 85 Winkler, Hans, Sülz, RhöndorferStr. 14
6 15 03 Winkler, J., Schneid., *Mlh* Regent.Str. 7
5 57 72 Winkler, Karl, Reklame, *Ehf* Leyendeckerstraße 47
5 10 84 Ders., Wohn., *Brf* Maarweg 44
7 22 38 Winkler, Max, Kleiderpfl., *Np* Florastr. 58
22 92 80 Winkler, P., Nähmasch., Hohe Pforte 10a
7 55 63 Winkler, Paul, Kfm., RiehlerStr. 24
21 30 20 Winkler, Paul E., Friesenwall 37
5 02 75 Winkmann, Josef, Vertr., Gilbachstr. 29a
21 39 18 Winn, Josef, Dr., Hohenstaufenring 44
21 79 09 Winnen, Joh., Betriebsltr., PfälzerStr. 70
9 46 82 Winnen, Jos., Buchdruck., Martinsfeld 30
6 10 03 Winnen, W., Elektroinst., *Mlh* Mülheimer Freiheit 127
4 97 37 Winninger, J., Bäck., Sülz, Zülp.Str. 369
9 97 04 Winselmann, Hans, *Bay* Mannsf.Str. 24
5 35 59 Winter, Dr. E., *Brf* Meister-Joh.-Str. 10
5 16 38 Winter, Ferd., Kalkspritzverfahren, *Ehf* VogelsangerStr. 224
22 89 79 Winter, Frau Franz, Innendekorat., Hunnenrücken 32
4 44 50 Winter, Dr. Fritz, *Lth* Lortzingstr. 29
4 92 00 Winter, F., Vertr., Sülz, Aegidienb.Str. 15
Worr472 Gebr. Winter, Taucher, *Worr* Llevergesb.91
4 08 57 Winter, Gert, *Lth* Lortzingstr. 33
9 88 07 Winter, H. J., Maler, Eifelstr. 2
6 34 69 Winter, Hans, Install., Dellbr.Hauptstr. 62
9 41 83 Winter, J., Kunstdärme, KarthäuserG. 2
Worr508 Winter, J., Install., *Worr* Elkemannstr. 23
4 11 00 Winter, Joh., Sülz, MünstereifelerStr. 28
6 24 49 Winter, Jos., Gastw., *Mlh* Wallstr. 31
1 23 22 Winter Nf., Jos., Deutz, Deutz.Freiheit 82
21 47 94 Winter, Jos., Maler, Hochstadenstr. 22
4 15 14 Winter, Paul Josef, Brauerei, *Lth* Classen-Kappelmann-Str. 30
5 56 43 Winter, W., Ing., *Brf* Kornblumenweg 37
1 14 92 Winter, W., Optiker, KalkerHauptstr. 152
5 68 02 Winter, Willy, Friseur, *Bick* Kirschen 7
5 75 87 Winterberg, W., Naturin, *Ehf* Arnimstr. 2
21 87 97 Winterberg, W., Wäscherei, Pantalw. 50
5 30 78 Winterhoff, F., Autos, *Ehf* Mecht.Str. 61
5 03 68 Winterhoff, W., Holz, *Ehf* Mecht.Str. 51
21 72 12 Winterscheid, B., Kol.W., Friesenstr. 8
5 11 63 Winterscheid, C., Vertr., *Ehf* Nußb.Str. 24
7 10 38 Winterscheid, Gottfr., Metzg., Weideng. 42
4 87 91 Winterscheid, Jos., Metzg., Luxemb.Str. 64
22 15 12 Winterscheid, Pet., Obst, Herzogstr. 27
4 58 75 Winterscheidt, Hanns, Archit., Sülz, Weyerthal 13
22 93 64 Winterscheidt, Dr. H., R.-A., Mühlenb. 35
4 39 93 Winterscheidt, J., Bäck., Gabelsb.Str. 21
5 11 75 Winterschladen, Otto, Wäscherei, *Brf* StolbergerStr. 391
9 20 05 Wintgen, Dr., Prof., *Bay* Bernhardstr. 159
4 86 86 Wintgens, Paul, Sekr., Sülz, Mars.Str. 72
4 45 13 Winther, Frdr., Metzg., *Brf* Aach.Str. 497
6 25 80 Wintrich, Nikol., Maler, *Mlh* Adamsstr. 66
5 24 93 Wintz, H., Emaillier, *Ehf* VenloerStr. 193a
5 31 96 Wintz, Josef, Buchbind., Erftstr. 15
4 76 27 Wintzen, W., Ww., *Lth* BachemerStr. 109
21 64 65 Wintzer, Dr. Herb., R.A., Hansaring 32
7 48 08 Wintzer, Wilh., Agenturgesch., Riehl, AmsterdamerStr. 71
6 00 30 Winz, J., Kalk, Kirchhoffstr. 7
4 12 83 Winzen, Ew., chem. Fbr., *Lth* Gyrhofstr. 26
1 40 44 Winzen, J., Sargmag., Kalk, Hauptstr. 225
22 43 02 Winzer, Frau, Pension, Am Hof 30
(4 81 32) Winzer, Helmer, Schausp., *Brf* Aachener Straße 331
7 24 00 Winzheimer, R., Postrat, RiehlerGürt. 35
7 65 25 Wipperfürth,E.,Gastst., *Np* NeußerStr.187
7 82 05 Wipperfürth, H., Wirt, Unt.Krahnenb. 46
21 31 01 Wipperfürth, Ww. J., Gastw., Friesenstr.33
1 10 12 Wipperfürth, Jos., Kalk, Germaniastr. 52
21 29 36 Wipperfürth, M., Bäckerei, Ehrenstr. 51
5 11 30 Wipperfürth, Wilhelm, Zigarren, *Ehf* Leyendeckerstr. 14
5 09 54 Wippermann, Anton, MastrichterStr. 41
4 80 54 Wirfs, Karl, Armat. u. Pumpen, *Lth* LindenburgerAllee 20
21 92 27 Wirges, Pension, Friesenwall 24a
9 83 64 C. Wirges & Co, Sprit, KarolingerRing 25
4 48 07 Wirges, Christ., Drogerie, Luxemb.Str. 49
7 77 68 Wirges, Franz, Lebensm., Balthasarstr. 35
5 34 16 Wirges, Heinr., Hausmstr., *Ehf* Mackensenstraße 85
21 94 32 Wirges, J., Gaststätte, Jahnstr. 33
1 26 79 Wirges, Joh., Kalk, Vietorstr. 110
9 33 84 Wirges, Dr. Jos., Arzt, *Zst* BadorferStr. 1
7 35 62 Wirges, K., AlvenslebenStr. 8
9 40 22 Wirges, Otto, Gastst., Annostr. 92
4 29 27 **Wirminghaus, Helmuth, Dipl.-Ing., Architekt, Köln-Hohenlind, Am Mönchshof 9**
5 13 19 Wirsig, Wilhelm, Autowerkst., *Ehf* Leyendeckerstr. 91
5 33 94 Wirtgen, Jul., Fbrkt., Kais.Wilh.Ring 29
6 12 23 Wirtgen, Paul, Schuhm., *Mlh* Biegerstr. 2a
5 58 55 Wirth, Albert, *Ehf* Ehrenfeldgürtel 164
9 82 42 Wirth, E., Ww., Sachsenring 46
5 11 33 Wirth, Dr. E., Chemiker, *Brf* Aach.Str.392
Sml.-Nr. 5 81 75 **Dr. E. Wirth & Co., Inh. Eduard Wirth, Versich., Friesenplatz 16. T Assewirth**
9 82 42 Wirth, E., Ww., Sachsenring 46
9 14 03 v. Wirth, H., Zwirnerstr. 31
5 32 20 J. Wirth AG, Marmorsägewerk, *Brf* WiddersdorferStr. 345
1 44 17 v. Wirth, J., Dr., Deutz, Gotenring 14
4 45 09 J. Wirth & Cie GmbH, Kohlen, Gabelsb. Straße
5 54 41 Wirth, Jakob, Frau, *Ehf* Iltisstr. 11
1 30 57 Wirth, R., Vertr., Kalk, Hauptstr. 178
5 75 26 Wirth, Toni, Vertr., *Np* Longerich.Str. 1
4 10 25 Wirth, W., Hauptm., Sülz, Weißh.Str. 17
21 57 10 Wirth, Wilh., Papier, Lochnerstr. 8
7 54 89 Wirths, Chr., Milch, *Np* Einheitsstr. 15
6 18 92 Wirths, Emil, Metzg., *Mlh* Berl.Str. 120
6 05 71 Ders., *Hhs* Honschaitstr. 363
5 23 66 Wirtwein, Herm., R.-A., Hansaring 57
6 17 18 Wirts, Dr. H., Zahnarzt, *Mlh* WienerPl. 3
Sml.-Nr. 5 83 61 **Wirtschaftliche Vereinigung deutscher Gaswerke, Gaskokssyndikat A.-G., Köln. Werderstr. 13**
22 68 08 Wirtsch.-Bund d. dt. konz. Buchmacher-Gewerbes, Eintrachtstr. 24
4 34 06 Wirtsch.-Bund gemeinnütz. Wohlfahrtseinrichtungen, *Lth* Freiligrathstr. 10
5 35 81 Wirtschaftsgr. Ambulantes Gewerbe, Werderstr. 21
21 36 51 Wirtschaftsgr. Bauind., Hohenz.Ring 22
(5 21 50) Wirtschaftsgr. Brauerei, Hansaring 61
22 58 26 Wirtschaftsgr. Druck, Kolpingpl. 9
22 77 65 **Wirtschaftsgr. Einzelhandel, Fachgr. Kohlen, Bezirksfachgr. Phld., Deichmannhaus**
22 85 08 Wirtschaftsgr. Einzelhandel, Fachgr. Nahrungs- u. Genußmittel, U.Sachsenh. 9
21 85 18 **Wirtschaftsgruppe Steine und Erden, Zweiggeschäftsstelle Köln und Düsseldorf, Köln, Palmstraße 19**
21 92 15 Wirtschaftsgr.Gaststättengew.,Spleserg.20
22 17 81 Wirtsch.Hülfe f. Kriegsbeschädigte GmbH, Perlenpfuhl 16
22 00 01 Wirtschaftskammer, U.Sachsenhausen 4
6 18 75 Wirtshaus a.d.Ecke, *Mlh* Montanusstr. 1
9 83 47 A. Wirtz & Co, Seifenfbr., Vorgebirgstr. 13
7 66 25 Wirtz, A., Stud.Rat, *Np* N.Kemp.Str. 283
4 49 20 Wirtz, Alb., Drog., Sülz, Berrenr.Str. 242
21 11 24 Wirtz, Anna, Weinhaus, LimburgerStr. 19
4 64 16 Wirtz, Anneliese, *Lth* Klosterstr. 106
6 10 27 Wirtz, Ant., Kohlen, *Mlh* HolwelderStr. 33
22 88 62 Wirtz, Dr. Aug., Arzt, Gereonstr. 62
4 52 77 Wirtz, B., Fuhrunt., Sülz, Redwitzstr. 16
9 76 37 Wirtz, B., Tiefbau, *Bay* BonnerStr. 190
9 21 60 Wirtz, C., Landger.Dir., *Bay* Höld.Str. 18
7 14 51 Wirtz, Chr., Eisen, Elgelstein 103
21 45 84 Wirtz, Christ., Feinkost, Wolfsstr. 19
7 88 38 Wirtz, Christ., Fuhrw., Unt.Kahlenh. 39
7 70 33 Wirtz, Cl., Pfarrer, Blumenthalstr. 20
1 44 49 Wirtz, E. H., Korbfbr., Kalk, Hptstr. 261
5 66 85 Elisabeth u. Julia Wirtz, Herwarthstr. 4
21 89 56 Wirtz, Ernst, Versich., K.Wilh.Ring 8
7 50 30 Ders., Wohn., Blumenthalstr. 89
22 26 70 Wirtz, Ferd., Ww., Viktoriastr. 4
7 78 14 F. & K. Wirtz, Brauerei, Johannisstr. 42
5 69 59 Wirtz, F., Gewürze, *Bick* Frohnhofstr. 37
4 72 46 Wirtz, F., Apoth., Sülz, Luxemb.Str. 336
5 42 17 Wirtz, Franz, Autorep., *Ehf* Ehrenf.G. 76
4 54 84 Wirtz, Fr. M., *Lth* Rautenstrauchstr. 83
22 89 29 Wirtz, Gottfr., Obst, Sterneng 22
9 91 92 Wirtz, H. H., Dr. med., *Bay* Südpark 41
21 93 08 Ders., Röntgeninst., Habsb.Ring 1
6 04 83 Wirtz, Dr. H., Prof., *Mlh* Dünnw.Str. 35
7 56 80 Wirtz, H., Kaffeeröst., *Mrh/l* Niehl.Str.402
21 68 76 Wirtz, Dr. H., Wirtsch.Pr., Hohenz.R. 56
5 18 78 Wirtz, H., Fotoart., *Ehf* Subbelr.Str. 159
5 45 54 Wirtz, H., H.Maßgesch., Gladb. Str. 25
21 57 39 Wirtz, Heinr., Gastst., Schaafenstr. 42
21 70 97 Wirtz, Dr. H., Oberarzt, Albertusstr. 23
4 61 36 Wirtz, Dr. H., Assessor, Sülz, Curtiusstr. 1
7 60 72 Wirtz, Dr. H., Landger.Dir., Merlostr. 16
21 89 02 Wirtz, Herm., Musikdir., BreiteStr. 116
5 35 32 Wirtz, Herm., Wohn., *Ehf* Ottostr. 47
5 45 98 Wirtz, Herm., Farben, Försterstr. 47
22 36 68 Wirtz, Hub., Uniformen, BreiteStr. 52
Sammel-Nr. 9 46 55 **J. Wirtz & Co., Speditionsgesellschaft, Rheinauhafen 4—5. T Wircospedition P 65427**
6 24 28 **Dieselben, Mülheim-Hafen, Zollhalle Nord**
4 41 91 Wirtz, J., Gartenbau, *Lth* Aachen.Str. 251
7 51 65 Wirtz, Johannes, R.A., Hansaring 121
9 96 18 Wirtz, Josef, Gastst., Schnurg. 78
9 28 25 Wirtz, Jos., Kfm., *Bya* A.d.Römerberg 5a
7 87 02 Wirtz, Jos., Ing., *Mrh/l* Pallenb.Str. 19
4 69 00 Wirtz, Jos., Kfm., *Lth* BachemerStr. 208
9 96 81 J. & P. Wirtz, Vernickl., Rothgerberb. 25
5 52 34 K. u. Maria Wirtz, Lebensm., Erftstr. 16
5 56 76 Wirtz, Ludw., Photo, *Ehf* Nußbaumstr. 31
7 79 69 Wirtz, Matthias, Bildhauer, Aduchtstr. 2
7 15 88 Wirtz, M., Reg.Rat, Riehl, Niederl.Ufer 65
22 42 30 Wirtz, Mich., Schreinerei, Plankgasse 26
9 98 33 Wirtz, Michael, Gastst., Isabellenstr. 1
7 84 67 Wirtz, Nik., Schreinerei, Riehler Tal 33
21 44 25 Wirtz, Pet., Metzg., Lindenstr. 55
7 66 72 Wirtz, Pet., Obst, Lupusstr. 22
21 53 26 Wirtz, Dr. Peter, Zahnarzt, Neumarkt 33
9 86 09 Wirtz, Peter, Maschinenfbr., Raderberger Straße 174
9 61 35 Wirtz, Regina, *Rdk* WeißerStr. 30
5 13 52 Wirtz, R., Verk.-Leit., *Brf* Aach. Str. 685
21 71 85 Wirtz, Theo, ZülpicherPl. 11
6 20 86 Wirtz, Wilh., Butter, *Mlh* Windm.Str. 141
1 16 92 Wirtz, W., Fuhren, Deutz, Mühlenw. 25
1 19 06 Wirtz, W., Apoth., Deutz, a. d. Bastion 13
5 13 55 Wirtz, Wilh., Weinhdlg., Camph.Str. 34
1 14 95 Wirz, D., Anstreich., Kalk, Usingerstr. 95
21 62 41 Wirz, Georg, R.-A., Hohenz.Ring 21
5 75 98 Wirz, Georg, R.-A., Spicherstr. 4
6 22 10 Wirz, Hans, Notar, *Mlh* Ratsstr. 2
7 39 87 Wirz, Jean, Bierhdlg., Niehlerstr. 147
21 14 94 Wirz,Jean,Gastst., *Np* Fleischmeng. G. 24
5 07 11 Wirz, K., Hutumpresse, *Ehf* Venl.Str. 259
4 39 03 K. u. G. Wirz, Vertr., *Lth* Immerm.Str. 35
7 11 38 Wirz, Max, Deutscher Ring 58
6 16 08 Wirz, Dr. Walt., Arzt, *Mlh* Seidenstr. 25
5 77 97 Wirz, Wilh., Kfm., *Brf* LinnicherStr. 63
1 41 30 Wischerath, Dr.H.,Arzt,Kalk,Eythstr. 103
7 64 34 Wischerath, Frau Th., Kol.-W., Lüb.Str.22
4 60 38 Wischerath, Theodor, Schuhm., Sülz, LuxemburgerStr. 284
7 71 14 Wischerhoff, Maria, Geschäftsf., *Mrh/l* Bergstr. 33
7 31 90 Wischeropp, Karl, WorringerStr. 6
4 17 35 Wischet, Corn., *Lth* Rautenstrauchstr. 78
4 83 66 Wischet, Niko, Apoth., *Lth* Classen-Kappelmann-Str. 6
6 05 61 Wischrath, Jean, Prok., *Hhs* Berl.Str. 371
21 92 23 Wisdorf, Josef, Metzgerei, Weyerstr. 44
22 30 25 Wisdorf, Dr. W., Arzt, Schilderg. 84 a
9 59 16 Wiskemann, Otto, Dr., *Rdk* Römerstr.
6 01 89 Wismann, Käte, Zigarr., *Mlh* Dünnw.-Straße 1
9 24 86 Wisniewski, A. M., Ing., MainzerStr. 38
7 38 04 Wiß, Leonh., Baumstr., *Np* Auerstr. 21
21 59 16 Wißdorf, Pet., Metzgerei, Weyerstr. 42
9 74 60 Wißdorf, Winand, Landw., Riehl
5 06 77 Wissdorf, F., Straßenbau, Spichernstr. 26
5 06 75 Ders., Fabrik, *Brf* Maarweg 241
9 73 86 Wissenbach, H., Milch, AlteburgerStr. 107
4 99 17 Wissig, Dr. Ad., Kfm., *Lth* Bachem.Str. 268
21 69 64 Wißkirchen, Conr., Bäckerei, Friedr.Str. 42
21 38 92 Wißkirchen, J., Vertr., Salierring 24a
4 89 28 Wißkirchen, J. Ww., Sülz, Wittekindstraße 38
21 84 94 Wißkirchen, Jean, Bettw., Fleischm.G. 18
21 93 63 Wisskirchen, J., Rendant, Pfeilstr. 35
22 99 91 Wißkirchen, K., Kfm., Kupferg. 4
22 87 12 H. Wisskirchen & R. Gentzsch, Drogerie, Komödienstr. 7
5 49 94 **Wissler, A., Korsettfedern, Brüss. Str. 75**
22 19 17 Wißmanns, Dr. F., Volksw., Hunnenr. 31
21 44 34 Wistri-Ges. d. deutsche Wirkwr., Ritter & Co, Zeppelinstr. 4
21 93 01 Wistuba, Eduard, Ing., Luxemb.Str. 42
9 75 76 Witsch, Peter, Ww., Rheintank, *Bay* Oberl.Ufer 84
4 63 07 Witscher, Alfr., Vertr., *Lth* Lindenhof 7
4 78 48 Witscher, W., Kfm., *Lth* Geibelstr. 33
5 36 43 de Witt, Frau, Spichernstr. 32
21 84 07 Witt, Arthur, Autoreifen, Triererstr. 47
9 14 01 Witt, Carl, Dipl.-Ing., *Bay* Bay.G. 45
4 61 45 Witt, Christian, Sülz, Nonnenwerthstr. 57
5 37 53 J. Witt & Co, Bergw.-Bed., Junkersdorf, *Brf* VogelsangerStr. 29
5 47 17 Witt, Paul, Massagen, Bismarckstr. 10
7 37 82 Witt, Wilh., Beamter, *Np* Blücherstr. 16
21 74 89 Witte, Emmy, Korsetts, Hohenst.R. 74
21 76 34 Witte, Erh., Vertr., Lindenstr. 38
5 69 61 H. Witte & Co, Bekleid., Maximinenstr. 30
1 33 26 Witte, Herm., Vertr., Poll, P.Damm 50
7 36 34 Witte, Karl, Vertr., *Np* Cranachstr. 12
5 74 21 Witte, Maria, Frau, Bismarckstr. 29
7 82 95 Witte, Dr. Martin, Reg.-Dir., NeußerStr.52
7 93 35 Witte, P., Stahlwr., *Np* Sechzigstr. 131
4 46 80 Witte, Wilh., Säng., Sülz, Zülp.Str. 288
4 12 82 Witte, W., Gartenbau, *Lth* Aachen.Str.203a
6 34 40 Wittebruck, A., Kapl., *Mlh* Adamstr 15
4 36 01 Witteler, Franz, Landmess., *Lth* Meister-Ekkeh.Str. 1
5 24 64 Witteler, J., Milch, *Ehf* Schirmerstr. 44
4 47 21 Wittenbecher-Neumann, Frau, Melita, Sängerin, *Lth* Repgowstr. 2
21 29 38 Wittenberg, A., Zigarr , Weyerstr. 122
5 72 83 Wittenberg,Otto, Lebensm., Gladb.Str. 15
5 70 08 Wittersheim, Gustel, Modesalon, *Ehf* Subbelratherstr. 287
4 62 77 Dieselbe, Sülz, Sülzburger Str. 146
7 49 25 Wittfeld, Casper, Install., Winterbergstr. 8
21 67 75 Wittgens, H., Treuh., Hochstadenstr. 31
22 69 41 v. Wittgenstein, H. J., Tapeten, Breite Straße 1c
22 93 93 v. Wittgenstein, H., Major, Gereonstr. 14
7 84 34 v. Wittgenstein, Riehl, Boltensternstr. 10
1 38 60 Witthaut sen. Nachf., Fritz, Pinselfbr., Kalk, Eythstr. 71
5 28 33 Witthaut Friedr., Borstenzurichterei, *Bick* Heidemannstr. 157
5 32 73 Witthoff, Frau, Gilbachstr. 1
1 12 13 Witthoff, Dr., Notar, Deutz, Düppelstr. 10
7 20 30 Ders., Wohn., DeutscherRing 24
5 18 81 Wittich, Adolf, Vertr., Gladb.Str. 4
22 92 61 Wittig, G., Schreibwr., BreiteStr. 2b
22 79 79 Wittig, W., Schneiderbed., Ludwigstr. 1
5 15 64 Wittig, Wolfg., Transp., *Ehf* Nußb.Str. 48
5 46 72 Wittjen, J., Zylinderschl., *Ehf* Beyendecker Str. 45
5 77 88 Wittkamp, jr. Anton, *Brf*
5 04 43 Wittkamp, Ant., Sped., *Ehf* Gutenb.Str. 43
5 19 65 Wittkamp, B., Elektr., *Ehf* VenloerStr. 345
5 53 73 Wittkamp, C., Sped., *Bick* Joh.Brink-Straße 25
5 56 41 Wittkamp, Conrad, Gartenbau, *Brf* Aach.-Straße 837
5 48 22 Wittkamp, Jakob, *Bick* Weißdornweg 92
5 15 66 Wittkamp, J., Fuhrg., *Bick* Iltisstr. 122
21 32 94 Wittkamp Willi, Sped., *Ehf* Roonstr. 33
5 96 07 Wittkampf, B., Gutspächt., *Mkn* Kaplanshof
21 80 66 Wittkampf, Hortense, Bücherrevisorin, am Weidenbach 18
5 11 54 Wittkampf, Mathias, Schankw., *Ehf* VenloerStr. 337
21 80 66 Wittkampf, Rud., Kunstmaler, am Weidenbach 18
22 71 26 Wittkowsky, H., Café, Ursulastr. 2
22 94 45 Wittmann, Gust., Polzwr., Hohestr. 8
22 79 55 Wittmann, L., Sanit. Anl., Plankg. 31
1 20 89 Wittmann, M., Deutz, Deutzer Freiheit 93
9 42 25 Wittmer, A., Ing. *Bay* Bayenthalg. 11a
21 20 24 Wittschier,Engelb., Rechenmasch.-Repar., am Weidenbach 18
6 38 81 Wittschier, Michael, Lebensm., *Dbr* Berg.-Gladbacher Str. 1116
4 86 85 Wittstock, Johannes, *Lth* Etzel-Kaserne
7 88 87 Witzel, Rud., Insp., Riehl, RiehlerG. 84
9 56 83 Witzell, Wilh., Ing., *Bay* Schillerstr. 84
21 35 10 v. Witzenhausen, G., Dachd., Marsilstein 10
4 46 95 Witzer, Hans Heinrich, Kfm., *Lth* Gleueler Straße 294
7 26 37 Witzheller, Gust. Ad., Wirtschaftstreuhänder, Hansaring 98a
1 30 25 Witzig, Kurt, Roßschlacht., Kalk, RolshoverStr. 18
9 33 93 Witzmann, Cornelie, am Duffesbach 27
4 74 87 Wiwerink, V., Maler, *Lth* Nideggerstr. 1
5 39 38 Wlucka, Th., Bewach., *Ehf* Venloerstr. 460
5 31 56 Wobeg, Westd. Öl- u. Benzin-Handels-GmbH, BrüsselerStr. 96
21 49 91 Wodack, Jos., Schneider, Flandr.Str. 9
7 44 61 Wöbel, Frau Jos., Zementvertr., Riehl, Stammheimerstr. 26
6 31 72 Wöber, Karl, Bauunt., *Mlh* Holst.Str. 22
9 15 80 Wöchnerinnen-Heim, AlteburgerStr. 8
1 25 58 Wöhler, R., Reklame, Poll, a. d. Steinen 20
5 00 09 Wöhler, Chr., Kfm., *Bick* Heidem.Str. 112
5 29 86 Wölbert, P., Metzg., *Ehf* Sömmeringstr. 56
21 11 69 Wölfel-Sonnet, Else, Dentistin, Gereonsh.9
9 99 18 Wölfert, Wilh., Install., TriererStr. 4
9 41 08 Woelk, Lamb., Textilwr., Duffesbach 5
7 82 10 Wöllgens, J., Studienrat, Thürmch.W. 81
21 31 20 Wönkhaus, Zahninstitut, R.Wagner-Str. 4
5 15 77 Wördehoff & Schnabel, Gummiarabicum, Spichernstr. 20
9 75 25 Wörhoff, Hans, Bratküche, Volksg.Str. 58
22 84 43 Wörishofener Kräuterhaus, Blaubach 7
9 62 30 Wörn, Anton, Leder, Siegfriedstr. 11
4 60 32 Wörner, Johanna, Stud.-Rätin, *Lth* Virchowstr. 16
6 34 87 Wörner, Wilh., Betonwerke, *Dbr* Bergisch-Gladbacher-Straße 939
5 48 31 Wörner, W., Treuhänder, BrüsselerPl. 28
22 13 73 Wörsdörfer, Fr. W., Maler, Gereonstr. 14
5 26 29 Woessner, C., Elektro-Großhdlg., Hansaring 85
5 32 49 Woeste, M.C.A., Büromasch., Herw.Str. 22
6 00 75 Wöstmann, B., Bekleid., *Mlh* Buchh.Str.37
1 46 32 Wohlfahrt, Carl, Kalk, Hauptstr. 289
5 02 73 Wohlfahrt, Fr., Vertr., *Brf* Aach.Str. 600
7 86 33 Wohlfahrt, F., Metzgermstr., Weideng. 85
21 54 01 Wohlfahrt,Fr., Gastw., Fleischmengerg. 52
22 29 51 Wohlfahrt & Hartmann, Getreidegroßhdl., Agrippinahaus
4 60 70 Wohlfarter, Tilly, Ww., Sülz, Klettenbergg. 11
4 86 62 Wohlgezogen, Oskar, Zimmergesch., Sülz, Ölbergstr. 53

4 35 67 Wohlmann, R., Kfm., Sülz, Aegdbg.Str. 17
9 71 61 Wohlzufrieden, J., Inst.Bed., Rosenstr. 27
4 94 07 Wohlzufrieden, L., Ww., Sülz, Erpel.Str. 18
4 70 18 Wohnbau AG, Sülz, Nassestr. 18
9 78 22 Dies., Zollstock, Vorgebirgspl. 4
9 41 32 Wohn.-Bauges. Bauring, *Ehf* Oberl.Wall. 14
4 66 16 Wohn.-Baug. Grüngürtel, *Lth* Zülp.Str. 355
21 46 31 Wohnungsbaugesellsch. f. d. Rhein. Braunkohlenrevier GmbH, Benesisstr. 44
1 46 97 Wohnungs-Genossensch. Köln 1896 eGmbH, Deutz, Markomannenstr. 5
5 25 01 Woithe, Heinr., Maler, VenloerStr. 7
5 30 28 Wojciechowski, Halka, Wildhdlg., *Bick* Rochusstr. 93
9 75 84 Wolber, Frau H., Damenfrisiergeschäft, Severinstr. 67
(9 75 84) Wolber, Heinr., Versich., Severinstr. 67
5 67 09 Wolber, J., Baugesch., *Ehf* Rothehausstraße 2
4 46 08 Wolber, K., Vertr., Sülz, Weißhausstr. 26
5 28 88 Wolf, Gaststr., *Ehf* Leyendeckerstr. 31
7 85 56 Wolf, A. Jos., Ww. Balthasarstr. 46
4 98 01 Wolf, Frau A., Wäsch., *Lth* Mommsenstraße 44
5 26 87 Wolf, Adolf, *Brf* ElsenbornerStr. 13
22 31 34 Wolf, Alfred, Eisenwr., Mühlenbach 16
9 10 86 Wolf, Dr. Alfred, Oberlds.-Ger.-Rat, *Bay* Marienburger Str. 26
21 51 31 Wolf, Anny, Schneiderin, Lindenstr. 21
4 52 49 Wolf, Anton, Schuhmach., *Brf* Braunstr. 21
7 43 15 Wolf, Arth., Elektr., *Np* Waterloostr. 11
7 98 41 Wolf, A. H. Dr. jur., Deutscher Ring 28
7 52 65 Wolf, Carl, Tabakwr., Niederichstr. 2
4 21 88 Wolf Nf., Chr., Luxemburger Str. 55
5 29 12 Wolf, Curt, Ingenieur, *Ehf* Ottostr. 40
9 70 65 Wolf, Degenhard, Stadtinsp., Volksg.Str. 2
6 38 36 Wolf, G., Masseur, *Dbr* Thurner Heide 2
5 96 33 Wolf, G., Landw., *Lg* Bergheimerweg 27
7 52 03 Wolf, Hans, Café, Hansaring 111
1 10 44 Wolf, Hch., Schrein., Kalk, Burgstr. 34
4 95 36 Wolf, Heinrich, Sülz, Luxemb.Str. 201
9 48 25 Wolf, Herm., Ing., Ubierring 31
21 20 79 Wolf, Jac., Elektr. Anl., Fleischmengerg. 28
22 98 64 Wolf, Jean, Schokol., Follerstr. 92
7 48 31 Wolf, Joh. Milch, unt. Kahlenhausen 12
4 62 01 Wolf, Joh. Jos., Ziegeleien, Frechen
1 24 19 Joh. Wilh. Wolf & Co, landw. Geräte, Kalk, Johann-Classen-Str. 115
5 54 45 Wolf, Jos., Schlachtprod., *Ehf* Merkensstr. 6
6 10 74 Wolf, Jos., Anstreich., *Mlh* Wallstr. 21
5 62 71 Wolf, Josef, Friseur, *Ehf* Nußb.Str. 80
5 12 71 Wolf, Jos., Webwr., VenloerStr. 26
4 98 46 Wolf, Jos., Lebensm., *Lth* DürenerStr. 197
22 72 48 Wolf, Karl, Install., große Witschg. 43
9 32 07 Wolf, Karl, Metzgerei, Alteburger Str. 36
6 31 89 Wolf, L., Bäck., *Hw* SchnellweiderStr. 15
21 55 05 Wolf, Martha, Angest., Habsb.Ring 5
4 52 68 Wolf, L., Milchprod., *Lth* Bachem.Str. 206
1 12 81 Wolf, M., Dachd., Kalk, P.Stühlen-Str. 84
5 43 49 Wolf, Paul, Elektrotechn., *Ehf* Hauffstr. 8
21 13 25 Wolf, Paul, Seidenbeleucht., Jülich.Str. 18
22 51 23 Wolf, R., Mech.Werkst., Katharin.Gr. 49
6 34 52 Wolf, R., Elektr. Anl., *Mlh* Augustastr. 5
4 75 54 Wolf, R., Dir., *Lth* Jos. Stelzmannstr. 62
5 60 77 Wolf, Sim., Bäck., *Ehf* VenloerStr. 257
4 50 10 Wolf, Th., Vertr., Sülz, Petersbergstr. 30
22 26 41 Wolf, W., Zeltefabr., Holzmarkt 73
5 07 48 Wolf, Wilh., Bäck., *Ehf* Venl.Str. 225
22 25 69 Wolf, Wilh., Install., Becherg. 12
1 40 29 Wolf, Wilh., Sped., *Osth* Frankf.Str. 790
21 19 80 Wolf, Wilhelm, Dr. med., Mittelstr. 3
21 77 26 Wolf & Warburton, Schuhriemenfabrik, Pfälzerstr. 17
21 39 93 Wolfer, Jean, Vertreter, Ad.Fischer-Str. 5
5 35 02 Wolfanger, Frdr., Pfarrer, Werderstr. 16
7 16 92 Wolfermann, Major, Merlostr. 16
5 22 82 Wolfers, Dr. Franz, Göbenstr. 5
9 76 71 Wolfersdorf, B., Prok., *Bay* Bayenthalg. 9
4 95 18 Wolfes, Dr. Otto Israel, Chirurg d. israel. Asyls, *Brf* Hültzstr. 20
9 71 12 Wolff, A. W., Dir., *Bay* Ulmenallee 142
21 81 18 Wolff, Aenne, Blumen, Mittelstr. 30
1 29 47 Wolff, Albert, Kurzwr., Wattstr. 30
4 63 93 Wolff, Alfr., Kfm., *Lth* Bachemerstr. 147
21 67 08 Wolff, A., Graphiker, Mauritiuswall 67
9 68 12 Wolff, Frau Carl, Obst, *Bay* Markuspl. 39
4 36 72 Wolff, E., Metzg., Sülz, Berrenr.Str. 204
21 45 96 Wolff, Elisabeth, Gerconsdriesch 4
5 26 51 Wolff, Else, Lehrerin, *Lth* Nietzschestr. 8
4 68 52 Wolff, Ernst, Kfm., Sülz, Sülzg. 67
9 22 83 Wolff, Eugen, Ronsdorf, Bonner Str.
7 40 70 Wolff, Franz, Aquinostr. 10
9 54 74 Wolff, Dr. F., Ger.-Rat, *Bay* Lindenall. 60
7 97 69 Wolff, Fritz, Fahrschule, *Mrh/l* Nesselrodestr. 20
5 27 29 Wolff, G., Rauchwr., Werderstr. 37
4 88 53 Wolff, G. A., Hausverw., *Lth* Herderstr. 67
5 63 55 Wolff, Dr. G., R.-A., *Brf* Frankenstr. 48
9 62 09 Wolff, Gust., Vertret., Maternusstr. 25
21 12 12 Wolff, Dr. Hans, Arzt, Hohenstaufenr. 16
5 51 17 Wolff, Heinr., *Ehf* Ehrenfeldgürtel 149
4 42 76 Wolff, Heinr., Kraftf., Eifelwall 36
21 11 04 Wolff, Heinz, Fachlehrer, Hohenz.Ring 47
7 69 06 Wolff, H., Vertr., *Np* Schwerinstr. 23
9 29 74 Wolff, H., Hptm., *Bay* Bernhardstr. 153
4 27 10 Wolff, Hubert, Kohlen, *Lth* Krieler Str. 56
22 42 32 Wolff, Hugo, Feinkost, BreiteStr. 1
4 54 94 Wolff, Jean, Konfit., *Lth* DürenerStr. 212
4 58 16 Wolff, Ww. J., Sülz, Nonnenstromb. Str. 17
22 66 76 Wolff, Jos., Pelzwr., Marzellenstr. 47
21 18 25 Wolff, Jos., Uhren, Hochstadenstr. 30
21 81 39 Wolff, Jos., Baugcsch., Lindenstr. 5
5 98 31 Wolff, Jos., Landw., *Bm* Klütschg. 2
21 44 60 Wolff, Käte, Sängerin, Hochstadenstr. 22
4 41 65 Wolff, Karl, Foto, Sülz, Redw.Str. 100
6 05 89 Wolff, Max, Prok., *Mlh* Adamsstr. 52

Otto Wolff
Eisengroßhandlung
Köln, Zeughausstraße 2
Fernsprecher: **Sammel-Nr. 21 01 31**
Telegrammadresse: **Eisenhandel**

7 54 95 Wolff, Otto, Kfm., Wörthstr. 21
21 64 06 Wolff, Philipp, Apostelnkloster 19
9 50 60 Wolff, Dr. W. A., Bankdir., *Bay* Mehlemer Straße 17
4 84 55 Wolff, Walter, Syndikatsdir., *Brf* Kitschburger Str. 229
4 78 01 Wolff, Dr. Willi, Reg.-Baurat, Fürst-Pückler-Str. 48
9 82 82 Wolff-Limper, F. B., *Bay* am Südpark 47
4 35 64 Wolff-Maffei, Else, Sülz, Breibergstr. 10
9 86 81 Wolfferts, H., Frau, *Bay* Marienb.Str. 72
Sammel-Nr. 21 44 41 **Wolfferts, J., Sanitäre Anlagen u. Heizungen, Richmodstr. 7. P 59365**
21 72 68 Wolffsohn, L., Ww., von-Werth-Str. 41
7 28 04 Wolfgarten, H., Dir., *Np* Gneisenaustr. 10
5 57 81 Wolfgarten, H., *Bick* Hainbuchenweg 2
6 38 82 Wolfgarten, Joh., Maler, *Dbr* Delbr.Hauptstraße 105
22 68 18 Wolfkott, Heinr., Drechslerei, Peterstr. 13
21 22 10 Wolfkott, Paul, Dreschsler, Alex.Str. 35
9 44 06 Wolfram, A., Schuhm., *Zst* Roisdorf.Str. 4
22 77 74 Wolfrum, Joh., Dachd., Streitzeugg. 26
5 47 27 Wolfshohl, K., Garage, *Ehf* Ehrenfeldg. 95
5 61 03 Derselbe, Sped., *Ehf* Marienstr. 18
4 65 08 Wolfsholz, H., Graphik., Sülz, Emmastr. 9
7 37 13 Wolfslast, W., Schrein., Balthasarstr. 53
4 97 11 Wolfsperger, Ruth, Schausp., *Lth* Dürener Straße 52
4 95 39 v. d. Wolk, Dir., *Lth* Uhlandstr. 72
21 62 51 Wolkenaer, Bruno, Lacke, Ehrenstr. 6
1 19 39 Woll, Edm., Poll, Auf der Bitzen 21
5 37 37 Wollenschläger, Alfred, Gärtner, *Ehf* Sömmeringstr. 81
7 47 93 Wollersheim, Frau Heinrich, Hebamme, *Np* Neußer Str. 520
6 12 93 Wollersheim, Heinr., Isoliergesch., *Dü* Odenthaler Str. 37
4 60 75 Wollgarten, A., Sängerin, *Lth* Kerp.Str. 2
21 63 81 Wollny, Schneiderei, Schaafenstr. 67
21 68 60 Wollsiefer, H., Hundebörse, Schaaf.Str. 33
4 30 98 Wolschke, Lotte, Sülz, Kyllburger Str. 13
22 48 79 E. Wolsdorff, AG, Zigarren, Hohe Str. 160
5 25 43 Wolsdorff, Richard, Spichernstr. 18
4 14 08 Wolter, Dr., *Lth* Stadtwaldgürtel 18
21 65 41 **Albert Wolter Immob.-K. G., Immobilien, Hypotheken, Im Klapperhof 2. T Awolt**
4 12 35 Wolter, Anton, Kfm., *Lth* Stadtwaldg. 6
9 52 09 Wolter, Christa, *Bay* RaderbergerStr. 123
1 35 88 Wolter, Emil, Hypoth., Deutz, Dietr.-Eckart-Pl. 16
4 48 23 Wolter, Dr. F., Ing.-Büro, Sülz, Sülzg. 60
5 17 86 Wolter, Fr. P., Kartonnag., *Ehf* Ottostr. 5
9 20 22 Wolter, Hans, Bez.-Dir., Vorgebirgstr. 35
22 76 59 Wolter, H., Bierleit.-Reinig., Witschg. 1
22 76 49 Derselbe, Gaststr., Filzengraben 32
9 72 95 Wolter, Frau H., Kunststopferei, Bünnagel, Severinstr. 157
5 23 74 Wolter, Ivo, Metzgerei, *Ehf* Fridolinstr. 73
7 53 33 Wolter, Dr. Jos., Arzt, *Np* Neußer Str. 58
9 99 38 Wolter, Jos., Obst, *Bay* Alteburg.Str. 297
5 24 29 Wolter, Josefine, BrüsselerStr. 83
5 75 41 Wolter, Jos., Gaststr., *Bick* Rochusstr. 271
1 20 37 Wolter, Karl, Deutz, Düppelstr. 4
21 70 73 Wolter, Karl, kunstgew. Metallarbeiten, Balduinstr. 14
21 84 50 Wolter, L., Kartonagen, Schaafenstr. 25
9 71 46 Wolter, Otto, Glas, Ankerstr. 9
4 97 95 Wolter, Paul, Kfm., Sülz, Luxemb.Str. 345
1 46 56 Wolter, Paul, Kfm., Poll, H.d.Wiesen 3
21 53 18 Wolter, Peter, Mauritiuswall 106a
9 49 02 Wolterhoff, Wilhelm, Marmorschleiferei, Heisterstr. 21
21 31 74 Woltering, H., Schneider, Jahnstr. 17
9 40 31 Wolters, G., Lektor, Martinsfeld 41
21 26 96 Wolters, Herm., Archit., Marsilstein 16
5 52 01 Wolters, M., Vertr., am Kümpchenshof 8
4 30 63 Wolters, Michael, Sped., *Lth* Düren.Str. 109
21 26 14 Wolters jr., R., Versich., Norbertstr. 6
6 17 38 Wolters, Theodor, *Mlh* Elis.-Breuer-Str. 12
7 91 79 Wolters, Wilh., Schlossermstr., *Mrh/l* Ginsterpfad 19
4 91 53 Woltjen, Otto, Prokurist, Sülz, Manderscheider Platz 4
6 25 81 Woltmann, Joh., Schneidermstr., *Mlh* Berg.Gladb.Str. 9
9 13 73 Woltze, Emma, *Bay* Schillerstr. 97
9 97 94 Wolzenburg, E., Vertr., *Bay* Bayenthalg. 63
5 00 48 Wolzenburg, Gust., Ing., Kümpchenshof 8
21 92 08 Wolzenburg, W., Bauunt., Norbertstr. 27
21 85 30 Wonschik, Dr., Paul, Hohenzollernring 24
6 39 54 Ders., Wohn., *Hw* Däumlingsweg 11
22 88 88 F.W.Woolworth Co, GmbH, Hohe Str. 73
9 22 91 Woringen, Bernh., Obst, Teutob.Str. 21
7 35 25 Worm, Rudolf, Ing., Odenkirch.Str. 19
1 28 48 Wormanns, Th., Schneiderei, Kalk, Kalker Hauptstr. 283
21 79 42 Worms, Marie, Korsetts, Weyerstr. 33
9 37 75 Worring, Josef, Tabakwr., *Bay* Bonner, Straße 457
5 33 66 Worring, Leo, Vertr., BrüsselerPl. 10
9 82 80 Worringen, Arn., Zahnbürst., Ubierring 27
1 23 14 Worringen, Elisabeth, Hilfsschullehrerin, Kalk, Trimbornstr. 21
9 77 00 Worringen, Fritz, Dr., Ubierring 61a
22 83 06 Worringen, Hans, Juwelen, Industriehof
7 99 85 Worringen, Hch., Baugesch., Riehl, Riehler Straße 262
22 63 86 Worringen, H., Karten, Alter Markt 47
21 44 73 Worringen, Joh., Frau, Friesenwall 18
7 76 73 Worringen, K., Uhrm., *Np* Neußer Str. 230
4 86 98 Worringen & Co, Zahnbürsten-Manufakt., Sülz, Emmastr. 5
4 28 39 Wortmann, A., Waschanstalt, Sülz, Weißhausstr. 13
4 67 57 Wortmann, A., Kfm., Sülz, Neuenhofer Allee 19
5 16 76 Wortmann, Alois, Goldschmied, *Ehf* NußbaumerStr. 48
4 31 74 Wortmann, B., Kfm., Sülz, Mommsenstraße 26
(9 10 22) B. Wortmann & W. Esser, Sandgruben, RondorferStr. 93
9 27 85 Wortmann, Eberh., Frau, *Bay* Parkstr. 27
7 62 95 Wortmann, Dr. F., Zahnarzt, Riehl.Str. 5
22 81 41 Wortmann, Wilh., Maler, Mühlenbach 19
5 74 14 Woschnitza, Jos., Dir., *Brf* Serv.Berg. 14
5 61 94 Woschnitzka, K., Musiker, *Ehf* Tieckstr. 22
5 35 95 Wossmann, K., Ing., *Lth* Mackensenstr. 7
7 24 93 Wostmann, Fritz, Blumenthalstr. 31
7 78 75 Woters, Ferd., Kaplan, *Mrh/l* Jesuiteng. 11
9 80 81 Wottge, Fr., Werkmstr., *Zst* Stotzh.Str. 18
9 48 19 Wottke, Rich., Vertr., Alteburg.Str. 53
6 07 34 Woywod, Aug., Schneider, *Mlh* Prinz-Heinrich-Str. 60
9 31 32 Wrede, Dr. Adam, Prof., Sachsenring 84
5 06 22 Wrede, Eberh., Gastw., Friesenplatz 2
7 48 14 Wrede jr., F., Schloss., *Np* Brunhildpl. 20
22 99 24 Wrede, J. J., Apoth.-Bes., Wallrafplatz 1
5 51 43 Wrede, K., Kfm., *Brf* Mohnweg 3
9 36 71 Wrede, Konrad, LothringerStr. 57
6 30 54 Wrede, Martin, Sippenforscher, *Dbr* BergischGladb.Str. 1129
1 23 69 Wriede, H., Hptm., Deutz, Kasernenstraße 8
21 20 82 Wright, L. Fr., Lehrer, Hohenst.Ring 40
21 75 08 Wrobel, Dr. Rob., R.-A., Hohenz.Ring 88
9 38 02 Kasimir v. Wronski KG, Bauunt., Ubierring 61
9 72 07 Derselbe, Wohnung, *Bay* Schillerstr. 77
5 27 52 Wucherpfennig, W., Arch., Gartenstadt, Stadion, *Brf* Paul-Finger-Str. 21
4 38 79 Wübken, B., Schuhm., *Lth* Bachem.Str. 51
(4 66 05) Wübken, G., Chem.-techn. Fbr., *Lth* BachemerStr. 51
4 66 05 Wübken, Rob., Leder, *Lth* Bach.Str. 51
5 21 59 Wührer, Math., Rohprod., *Ehf* Heliosstr.
5 21 21 Wülferling, W., Landmesser, Werderstr. 21
4 61 77 Wülfing, Karl, Fbr. alkoholfreier Getränke, Sülz, Nikolausstr. 106
5 56 96 Wülfing, Otto, Autozub., Antwerp.Str. 13
21 12 18 Wülfing, Paul, Vertr., Hohenz.Ring 94
6 05 17 Wülfrath, Jos., Dachd., *Mlh* Bleichstr. 10a
4 56 75 Wülfrath, Karl, Dr. phil., *Lth* Rurstr. 1
4 74 42 Otto Wülfrath KG, *Lth* Stadtwaldgürtel 70
4 57 46 Wüllenweber, Prof. Dr. Gerhard, Dir., *Lth* Stadtwaldgürtel 8
7 33 03 Wüller, A., Textilwr., Hülchrath.Str. 10
7 87 68 Wünnenberg, Marlene, AmZuckerberg 4
9 70 56 Würges, Willy, Musiklehrer, Bottmükle 6
22 54 44 Württ. Feuerversich. AG, Zeughausstr. 10
5 37 33 Württ. Gärtnergenossensch. eGmbH, *Brf* EupenerStr. 161
22 66 19 Württ. Metallwrfbr. Geislingen, Hohestr.
21 22 32 Dieselbe, Neumarkt 8–10
5 31 47 Dieselbe, Ausliefg., *Ehf* Lichtstr. 25
6 30 05 Dieselbe, *Mlh* FrankfurterStr. 8
7 67 76 Würz, Otto, Versich., Deutscher Ring 38
5 64 83 Würzburger, J. A., Bürobedarf, *Bick* Heidemannstr. 112
4 62 83 Würzburger, W., Buchdruckerei, Sülz, Palanterstr. 24
22 34 47 / 22 34 48 Würzburger-Hofbräu Vertriebsges. m. b. H., Köln, Gereonstr. 18–32
4 61 19 Wüst, Chr., Sped., Sülz, Weißhausstr. 9
6 23 72 Wüst, Fr., Autos, *Mlh* Berg.-Gladb.-Str. 5
9 26 04 Wüst, H., Fotohdlg., *Zst* GottesWeg 20
21 14 06 Wüst, J., Prismenglasbau, Roonstr. 67
5 24 26 Wüst, Karl, *Ehf* Barthelstr. 121
22 61 07 Wüst, Stephan, Gastw., Plankgasse 33
7 57 00 Wüstefeld, G., *Np* Schenkendorfstr. 29
22 95 35 Wüsten, Aug., Goldschm., Komödienstr.
22 94 44 Wüsten, Franz, Goldschm., Hunnenr. 28
7 55 54 Wüsten, H., Wirtschaftspr., Deutscher Ring 46
Sml.-Nr. 7 55 54 / 7 61 34 H. Wüsten – Dr. F. Lauter Wirtschaftsprüfer, Deutscher Ring 46
7 61 34 Wüsten jr., H., Treuhänder, Zuckerberg 4
4 35 34 Wüstenhöfer, H., Kfm., Sülz, Nassestr. 32
9 92 12 Wüsthof, Br., Fbrkt., *Bay* Römerberg 40
9 35 30 Wüsthof, Käte, Volksgartenstr. 12
4 14 66 Wuesthoff & Co, Holzmakler, Klettenberg, Hardtstr. 2
9 89 59 Wüstner, René, Spirit., *Rdk* Kirchstr. 5
4 55 68 Derselbe, *Lth* Laudahnstr. 1
4 71 60 Wulf, Heinz, Kfm., Sülz, Nonnenw.Str. 39
5 04 68 Wulf, F., Geschäftsf., *Ehf* Stuppstr. 2
5 25 14 Wulf, Hans, Werderstr. 6
1 36 98 Wulf, Jos., Gummiwr., Kalk, Siegener Straße 34
9 72 88 Wulfers, H., Buchhdlg., U.-v.-Hutten-Str. 6
5 53 76 Wulff, Alfred, Kfm., Weiden, Aach.Str. 80
9 86 35 Wulff, Hellmut, Prod.-Ltr., *Zst* Hön.W. 183
4 16 01 Wulff, H., Kfm., *Lth* Sülzburgstr. 257
5 79 68 Wunderer, H., Friseur, *Ehf* Körnerstr. 10
4 46 79 Wunderer, Stefan, Friseur, Sülz, Mersiliusstraße 95
22 83 12 Wunderlich, Andr., Install., Vogteistr. 13
5 52 12 Wunderlich, A. H., *Ehf* Gottfr.Danielstraße 3
7 23 23 Wunderlich, Jos., Kfm., Niederichstr. 18
5 65 59 Wunderlich, Reinh., Konzertmeister, *Brf* Kornblumenweg 14
5 69 73 Wunderlich-Höpel, Paula, Probenehmerin f. Rohzucker, *Brf* Erkelenzerstr. 1
9 47 92 Wunsch, Hch., Radio, MerowingerStr. 59
22 10 89 Wupperfeld, F., Kol.-W., Maria-Abl.Pl. 9
6 03 83 Wuppermann, Hugo, Eisen und Stahl, *Mlh* Augustastr. 19
6 07 86 Wuppermann, Th., Walzwerk, Leverkusen-Schlebusch, Bahnhofstr. 25
9 71 59 Wurgel, Maria, Papierwr., *Zst* Höninger Weg 165
7 94 10 Wurm, Möbeltransport, Hasparstr. 12
7 60 21 **Wurm, Albert, Fachgeschäft für Möbeltransport, Lübecker Str. 13**
7 50 22 Wurm, Erna, Ww., Blumenthalstr. 11
1 23 65 Wurm, Gust., Kfm., Deutz, Neuh.Str. 11
9 71 95 Wurm, Hans, Vertret., MainzerStr. 19
4 62 73 Wurmbach, Arthur, *Brf* Wiethasestr. 36
4 52 46 Wurmbach, E., Sülz, Siebengeb.Allee 20
5 65 20 Wurmehl, Alb., Pfarrer, Herwarthstr. 20
5 41 48 Wurmnest, Hans, *Brf* AachenerStr. 639
9 94 97 Wurms, Peter, Fuhrw., *Bay* Bonifazstr. 6
5 66 16 Wurster, Emil, BrüsselerStr. 78
21 92 29 Wurthmann, Cara, Rich.WagnerStr. 24
22 65 65 J. H. Wurtmann & Cie, Schirmfabrik, Dischhaus
7 38 20 Wust, H., Metzgerei, *Np* Sechzigstr. 31
4 23 18 Wutschel, Rud., Arb.-Führer, *Brf* Wiethasestr. 42
5 73 41 Wutschke, Otto B., Vervielf., Bism.Str. 23
9 85 73 Wuttke, Wilhelm, *Bay* Bernhardstr. 135
22 84 63 Wutzler, Kurt, Kürschnerei, Marienpl. 3
7 74 66 v. Wyhl, Franz, *Np* Bülowstr. 39
9 54 75 v. Wyk, Hedw., *Bay* Eugen-Langen-Str. 24

5 12 29 **Wyland, Carl, Feineisenbau und Kunstschmiede, *Bick* Gumprechtstr. 12**
21 30 28 Wyland, H., elektr. Anl., R. WagnerStr. 36

Gebr. van Wylick
7 64 14 / **7 64 15** Obst & Gemüse Import G. m. b. H. Kaiser-Friedrich-Ufer 37, Filiale: Auf dem Himmelreich 3, Fernspr. 22 46 14. **T** Bigos **P** 18246

9 35 00 P. van Wylick GmbH, Fruchtimport
9 99 52 Wynen, Carl, *Bay* Oberländer Ufer 156
21 74 68 Wynen, Zigarettenfbr., Agrippastr. 22
9 54 16 Wynen, Jos. Tony, *Bay* Bernhardstr. 140
21 16 86 Wynen, Josef, Weinstuben, Händelstr. 2
7 91 91 Wynen, Paul, Eigelstein 19
21 85 30 Wys Muller & Co, Auskft., Hohenz.R. 22
(21 81 45) Xaveriushaus, Gereonsdriesch 19
22 39 15 Xylander, G., Versich., Hohestr. 61
5 67 72 Ders., Wohn., *Brf* AachenerStr. 250
5 68 63 Yerna, Fr., Install., *Ehf* Ehrenf.Gürt. 126
(7 24 78) York-Groß-Garage Adolf Lohmar, *Np* NeußerStr. 328
9 74 92 Yström, Helmut, Hptm. d. Schutzpolizei, *Bay* von-Groote-Str. 37
7 84 68 Zaar, Herm., Sportbed., *Np* Siebachstr. 28
4 76 18 Gebr. Zabel, Stuckg., *Lth* Landgr.Str. 49
4 59 83 Zabel, Herm., Ww., *Lth* Klosterstr. 69
4 36 75 J. Zabel & P. Kraft, Autoinstandsetzg., *Lth* DürenerStr. 132
6 01 81 Zabelberg, J., Kfm., Kalk, Besselstr. 39
7 91 56 Zabelberg, P. J., Versich., *Np* Rennb.Str. 45
5 43 22 Zachariae, Dr., Versich., Herwarthstr. 21
5 03 52 Zacharias, Alb., Kfm., *Brf* EupenerStr. 33
4 32 34 Zacharias, Jos., Schreinerei & Rolläden-werkst., *Lth* BachemerStr. 191
5 55 94 Zacharias, Karl, *Ehf* Litzmannstr. 48
(5 08 71) Zacharias, Karl, Schneiderm., Bism.Str. 19
22 74 59 Zacharias, Walt., Wäsche, Fettenhennen 4
22 80 25 Zacher, Jean, Eier, Hauptmarkthalle
9 82 72 Derselbe, Wohn., *Bay* Novalisstr. 4
7 62 14 Zacher, Toni, NS-Führer, Weißenb.Str. 15
5 59 98 Zachert, Gustav, *Ehf* Mackensenstr. 85
5 84 71 Zade, Dr. Hugo Israel, Arzt im Israel-Asyl
4 73 30 Ders., Wohn., *Brf* Raschdorffstr. 19
9 23 63 Zadka, W., Elektr. Anl., *Zst* Herthastr. 66
9 38 78 Zäh, Gustav, *Bay* Droste-Hülshoff-Str. 21
4 59 78 Zähringer, Johanna, Sülz, Blankenh.Str. 56
21 31 72 Zahn, Ernst, Kondit., Hohenst.Ring 58
7 60 13 Zahn, Georg, *Mrh/l* Rennbahnstr. 147
7 79 20 Zahn, Gerh., Kfm., Riehl, Florastr. 191
7 28 74 Zahn, Dr. W., Dir., Riehl, RichlerStr. 173
7 26 96 Zahnke, Dr. H., Arzt, *Np* GocherStr. 36
22 64 17 Zain, Dr., Arzt, Marienplatz 11
6 16 29 A. & M. Zalfen, Obst, *Mlh* Frankf.Str. 18
7 61 73 Zander, Wäscherei, *Np* Kuenstr. 9
21 75 31 Zander, Aug., Maler, Kyffhäuserstr. 33
9 18 64 **Zander, B., Faß- und Kannengroßhandel, Kühlanlagen, Schlachthofeinrichtungen, Hängebahnen, Transportanlagen, -Bayenthal, Postschließfach 1**
21 12 73 Zander, Chr., Kfm., Schildergasse 83
4 37 97 Zander, F., Bürgerm., Sülz, Sülzg. 72
4 32 51 Zander, Hans, Kleineisenwrfbr., Sülz, Heisterbachstr. 31
5 15 63 Zander, Heinr., Viehagent, Schlachthof
9 67 40 Ders., Wohn., *Bay* RondorferStr. 24
543 01 Zander, Heinr., *Bick* Heidemannstr. 88
5 35 19 Zander, Heinz, Kfm., *Ehf* Mechternstr. 29
21 76 82 Zander, J., Garage, Weißgerbereckg. 10a
22 27 70 Zander, Jos., Restaurant, Thurnmarkt 10
1 15 47 Zander, Josef, Fleischerei, Deutz, Deutzer Freiheit 81
9 56 87 Zander, Leonh., Glasrein., Isabellenstr. 15
4 53 80 Zander, M., Ing., Sülz, Nik.Pl. 3
5 96 71 Zander, P., Landw., *Lg* WilmutherWeg 8
21 92 62 Zander, Peter, Zigarr., Marsilstein 22
5 17 77 Zander, Th., Kfm., *Ehf* Overbeckstr. 50
5 51 11 Th. u. Gg. Zander, Viehagent., Schlachthof
21 72 56 Zander, W., Fensterreinig., Baumstr. 8
5 69 06 Zander, W., Maler, *Bick* Vogels.Str. 461
1 21 67 Zander, W., Sped., Deutz, Siegb.Str. 141
6 10 51 Zanders, J. W., Papierfbr., Berg.Gladbach
9 36 91 Zanders, Marg., Vorgebirgstr. 1b
6 10 51 Zanders, Olga, B.Gladbach, Ad.Hitl.Str.
5 46 32 Zanger, A., Schmiede, *Ehf* Helmh.Str. 37
21 15 95 Zanger, Aug., Kfm., Rich.Wagner-Str. 18
9 22 26 Zapater, B., *Rdk* Rotdornstr. 1
6 32 82 Zapf, Georg, *Dbr* Waldhausstr. 31
9 99 48 Zapfe, Christel, Lebensmittel, *Zst* Höninger Weg 286
4 76 71 Zaretzky, Dr. O., Prof., *Lth* Geibelstr. 4a
21 37 22 Zartmann, Franz, Dekorat, Pfälzerstr. 21
7 55 88 Zaß, Edm., Sägemehl, *Np* NeußerStr. 374
1 22 17 Zaß, Dr. E., Zahnarzt, Kalk, Olpen.Str. 66
1 12 27 Zaumseil, Georg, Musiklehrer, Deutz, SiegburgerStr. 155
5 97 24 Zaun, F., Bauer, *Lg* Lindweilerweg 92
9 38 64 Zaun, G., Frau, Maternusstr. 6
5 74 50 Gebr. Zaun, Buchdr., *Ehf* Ehrenf.Gürt. 81
4 62 04 Zaun, Ludwig, *Lth* Kinkelstr. 13
22 85 68 Zaun, M., Obst, Marienpl. 1
5 96 70 Zaun, P., Versich., *Lg* Neußer Landstr. 136
6 18 13 Zaun-Axler, K., Metzg., *Lth* Frankf.Str. 68
6 32 63 Zaun-Axler, K. W., Butter, *Mlh* EckernförderStr. 15
1 39 27 Zaun-Axler, Paul, Fleischermstr., Kalk, RemscheiderStr. 65
4 13 38 Zauns, Gg., Lebensm., Sülz, Marsiliusstr. 42
21 56 37 Zauns, Josef, Teppichkehrmasch.-Fbr., Meister-Gerhard-Str. 16
21 29 29 Zavelberg, Barbara, Masseuse, Salierring 54
22 87 50 Zavelberg, Elis., Kurzwr., Obenmarspf. 29
9 29 15 Zavelberg, Ph., Mechan., *Bay* Goltst.Str. 28
9 73 34 Zeck, H. F., Dr., *Bay* Goltsteinstr. 209
4 85 83 Zeck, Karl, Dr., *Lth* Franzstr. 40
22 53 18 Zeckler, W., Graphal., Appelhofpl. 14a
21 24 04 Zeddies, A., Apotheke, Aach.Str. 6
5 69 81 Zeh, Max, *Ehf* Ehrenfeldgürtel 171
21 93 53 Zehgruber, F., Metallkunst, R. Wagner-Straße 18
1 41 91 Zehmer, Karl, Install., Kalk, Hauptstr. 134
4 19 50 Zehner, Dr. Siegfr., R.-A., *Lth* Universitätsstr. 75
22 34 57 Zehnerbau W. Schröder, Deichmannhaus
4 72 64 Zehnpfennig, A., Zigarr., *Brf* Aach.Str. 571
5 23 56 Zehnpfennig, Fritz, Blechemballagenfbr., *Ehf* Terrassenweg 60

7 61 22 Zehnpfennig, Peter, Amtmann, *Np* Simon-Meister-Str. 38
7 92 83 Zehnpfennig, Dr. W., R.-A., Krefeld.Str. 12
4 16 09 Zehnpfennig, Oberstltn., Sülz, Zülp.Str. 81
5 76 19 Zehnpfennig, Hans Th., Kfm., *Brf* Meister-Johann-Str. 5
9 56 92 Zehnpfennig, J., Apoth., BonnerStr. 22
5 00 05 Zehnpfennig, W., Gaststr., *Ehf* Venl.Str. 453
9 40 91 Zeidler, H., Eisen, *Bay* KoblenzerStr. 15
5 20 08 Zeidler, Siegfr., Kfm., *Ehf* Leostr. 25
1 22 51 / 5 20 08 Zeidler & Co., Feld- und Industriebahnen, -Höhenberg, Olpener Str. 218
4 31 88 Zeigan, Dr. F., Arzt, Sülz, Hardtstr. 38
21 71 90 Zeiler, Emil, Buchdruck., Zülpich.Str. 17
(6 36 87) Zeiler, Hans, Shell-Großtankstelle, *Mlh* ClevischerRing 1
4 54 64 Zeiler, Hermann, *Lth* GleuelerStr. 135

Sammel-Nr. 22 45 41

Carl Zeiss, Zweigniederlassung von Carl Zeiss, OptischeWerke, Jena, Köln, Neumarkt 1c. **T** Zeisswerk **P** 53080

22 71 84 Zeitpreiskleidung, Sommer, BreiteStr. 2g
7 44 81 Zeitschriftenvertrieb West, Hansaring 135
9 77 02 Zeitung f. Gesunde, Eifelstr. 74
(4 09 11) Zeitungswissenschaftl. Institut a. d. Universität Köln, Langemarckpl.
9 89 56 Zeitz, Rob.. *Bay* Ulmenallee 128
5 51 05 Zeitzer Eisengieß. AG, *Ehf* Vogels.Str. 165
9 73 65 Zell, Gerh., Konditorei, Karolingerr. 38
9 21 04 Zell, Karl, *Bay* Hebbelstr. 91
6 12 18 Zelle, Richard, Kalk, Kirchhoffstr. 3
1 44 85 Zeller, Herm., Betriebsltr., Weing.Str. 91
4 33 38 Zeller, W., Markscheider, *Lth* Theres.Str. 51
5 51 16 Zellner, Hans, *Ehf* VenloerStr. 193
5 54 70 Zellweger G. m. b. H., Elektrische Maschinen, Herwarthstr. 5
7 99 75 Zelter, J., Bäck., Blumenthalstr. 64
4 79 75 Zengerling, Dr. H., Arzt, Sülz, Grafenwarthstr. 5
7 10 22 Zengerling, J., Steuerber., *Np* Krüthstr. 32
21 40 73 Zenk, Polstermöbel, Arndtstr. 16
21 27 91 Zenk, Friedr., Install., Maurit.Steinw. 19
9 14 68 Zenner, M., Dr., *Rdk* E.Reimbold-Str. 3
21 82 62 Zens, A., Bäck., Pantaleonswall 49
7 98 35 Zens, Karl, R.-A., RiehlerStr. 39
21 40 01 Zens, Peter, Vertreter, Palmstr. 11
22 26 72 Zensen, Joh., Brauerei, Eintrachtstr. 2
9 97 34 Zensen, Jos., Install., Zwirnerstr. 10
4 63 69 Zentner, Fr., Butter, *Lth* BachemerStr. 60
4 76 12 Zentner, Max, Dir., *Brf* Aachen.Str. 407
22 19 19 Zentralstelle f. kirchl. Statistik Deutschlands, Marzellenstr. 32
7 95 48 Zentralverband kath. Kinderhorte Deutschlands, BrandenburgerStr. 15
21 33 88 Zenz, Dr. Car., Zahnärztin, Mozartstr. 19
4 77 45 Zenz, Dr. Heinz, *Brf* Wiethasestr. 62
4 14 07 Zenz, Peter, Drog., Sülz, Sülzburgstr. 82
7 16 08 Zenz, Wilh., Baugesch., Eigelstein 100
4 69 17 Zenzen, Anton, Dir., Sülz, SimmererStr. 42
4 64 00 Zenzen, Jos., Dir., *Lth* KerpenerStr. 60
21 79 17 Zenzes, Dr., Arzt, Helenenstr. 14
7 38 90 Zepke, Heinz, Ing., *Np* NeußerStr. 230
22 81 81 Zepter, Hans, Kunstmaler, unt. Käster 15
6 19 21 Zepter, W., Bücherrev., *Mlh* Seidenstr. 27
7 98 08 Zerbach, Th., Feinmech., *Np* Auguststr. 15
22 79 27 Zerfas, J., Bügelanst., Ursulastr. 9
4 66 49 Zerlett, F., Hebamme, *Lth* Bachem.Str. 172
22 26 38 Zerres, Alf., Bäckerei, auf dem Berlich 20
4 44 51 Zerres, A., Metallbau, Sülz, Berr.Str. 313
9 69 25 Zerres, B., alkoholfr. Getr.Fbr., Follerstr. 4
21 25 23 Zerres, Ernst A., Maler, Dasselstr. 43
4 28 96 Zerres, Toni, Metzg., *Lth* Gleuelerstr. 104
5 39 82 Zerth, Wanda, Frau, *Ehf* VenloerStr. 213
7 77 97 Zervas Söhne, D., Steinbr., Botan.Gart. 30
6 16 93 Zervas, Dr. Paul, Chemiker, *Mlh* Prinz-Heinrich-Str. 61
9 76 66 Zervos, F., Baugesch., *Bay* Bernhardstr.143
7 68 69 Zervos, Wilhelm, Eigelstein 125
9 69 70 Zervoulakos de la Forge, P., Dr., Ubierring 53
21 45 65 Zetsche, W., Kfm., Hohenstaufenring 47
5 21 73 Zeuzem, Otto, Treuhänder, Junkersdorf, *Brf* AachenerStr. 93
4 72 30 Zeventer, Jan, Ausfugengesch., Sülz, Klettenberggürtel 5
4 99 38 Zey, Alois, Baugesch., *Lth* Lindenthalg. 2
22 12 15 Zeyen, Restaurant, Im Weichserhof 35
21 99 66 Zeyen, Karl, Inhalationsapp., Friesenw. 87
7 87 43 Zich, Chr., Malergesch., Balthasarstr. 54
1 36 67 Zidelski, P.-H., Kfm., Kalk, Hauptstr. 74
9 55 14 Ziegelei Groß-Rott GmbH, Hochkirchen
22 77 92 Ziegelindustrie, Fachgruppe, Zeppelinstr. 2
4 74 96 Ziegenbein, A., Sülz, Siebengeb.Allee 84
5 11 86 Zieger, Gerd, Bauing., *Brf* Aachen.Str. 404
5 61 63 Zieger, H., Propag., *Ehf* Terrass.Weg 24
4 64 94 Zieger, K. A., Mal., *Brf* AachenerStr. 495
21 35 51 Ziegler-Beckmann GmbH, Kunstdruck., Hulmsgasse 45
5 07 66 Ziegler, Dr. Arth., *Ehf* Barthelstr. 52
9 53 71 Ziegler, Carl Eugen, Kfm., Volksg.Str. 12
7 86 17 Ziegler, Emil, Kaffee, NeußerStr. 12
4 18 25 Ziegler, Fanny, *Lth* Mstr.Ekkehart-Str. 9
21 28 83 Ziegler, Friedr., Buchdr., Beeth.Str. 10
22 76 97 Ziegler, Friedr., Dipl.-Kfm., Stollwerkhaus
1 14 42 Ziegler, Fritz, Ing., Deutz, Lorenzstr. 24
4 71 82 Ziegler, H. St., Feuerungsarmaturen, Sülz, LuxemburgerStr. 272
9 66 64 Ziegler, Hub., App.-Bau, Rosenstr. 48
5 82 11 Ziegler, Jac., Eisen, *Ehf* Vogels.Str. 202
9 15 16 Ziegler, Jos., Dipl.-Kfm., Siegfriedstr. 5
9 95 46 Ziegler, Käte, Körperpfl., Karoling.R. 34
7 45 23 Ziegler, Otto, Krim.-Kommissar, *Np* ThüringerStr. 22
7 51 27 Ziegler, Peter, Elektr., *Np* Wilhelmstr. 48
21 32 87 Ziegler, Reinh., Gastw., Weyerstr. 41
6 17 36 Ziegler, Rudolf, Kreiszuchtwart, *Hw* Piccoloministr. 397
21 83 29 Ziegler, Therese, Möbel, Peterstr. 39
4 63 56 Ziegner, Curt, Sülz, BlankenheimerStr. 59
9 53 44 Ziehl, Gustav, Beschlägefbr., *Rdk* SchillingsrotterStr. 41
9 35 19 Ders., Wohn., *Rdk* Kaiserstr. 9
9 94 61 Ziehl, Walter, Kfm., *Rdk* im Park 1
9 32 80 Ziehn & Seeland, Fuhrw., Volksg.Str. 20
5 48 26 Ziekursch, Univ.-Prof., *Brf* Paulipl. 10
4 89 85 Ziemann, P., Insp., *Lth* Lindenthalg. 26
9 14 34 Ziemen, Paul, Vertr., *Zst* Höning.Weg 185
4 19 05 Ziemer, Reinh., Sülz, W.Waldeyer-Str. 14
9 73 06 Ziems, Wolfgang, *Bay* Marienburg.Str. 16
4 10 80 Zierau, Emil, Kfm., *Lth* Theres.Str. 22
22 33 09 Zierden & Lumpe, Papier, BreiteStr. 12
1 19 20 Ziesener, H., Gesch.-F., Deutz, Gotenr. 59
6 35 06 Ziethe, A., Ing., Kalk, Kopernikusstr. 53
7 57 74 Zilcken, Konrad, Dir., Hansaring 86
6 37 86 Zilken, A., Hausmstr., *Mlh* Adamsstr. 1a
9 56 90 Zilken, H., Schlosserei, Severinstr. 55
22 89 66 Zilken, Heinr., Tiefbau, St.Martin 8
7 56 34 Zilken, J., Dachd., *Np* König.Luise-Pl. 7
7 61 72 Zilken, M., Kfm., Riehl, Joh.Müller-Str. 4
5 28 22 Zilken, Martha, Obst, *Ehf* Wahlenstr. 32
21 21 63 Zilken, W., Dachdeck.
21 64 65 Zilkens, Dr. Hugo, R.-A., Hansaring 32
4 85 53 Ders., Wohnung, *Lth* Klarenbachstr. 194
4 19 07 Zilkens, Dr. J., R.-A., *Lth* NideggerStr. 10
21 79 06 Zilkens, Dr. Johs., R.-A., Klapperhof 49
22 29 33 Zilkens, Dr. Karl, Zahnarzt, Mohrenstr. 6
4 91 07 Zilkens-Dorsemagen, Frau Dr. Fr., *Lth* Geibelstr. 6
7 28 13 Zill, Otto, Schuhwr., *Np* NeußerStr. 624
5 47 86 Zillbach, Hans, Gerichtsassessor, Herm.-Becker-Str. 6
1 22 59 Zillckens, Hans, Gaststr., Kalk, Kalker Hauptstr. 83
6 06 11 Zilleken, D., Rektor, *Mlh* Sonderb.Str. 49
6 18 67 Zillckens, Gerh., Gaststr., *Mlh* Berg.Ring 51
1 24 75 Zillckens, Dr. P., Dipl.-Kfm., *Osth* VölklingerStr. 11
21 70 77 Zilles, Maria, Zigarren, v. Werth-Str. 1
1 26 63 Zilligens, H., Sped., Kalk, Josephsk.Str. 2
1 26 05 Zilligens, Hub., Autoverm., Kalk, Josefskirchstr. 26
Worr 448 Zillikens, Arnold, Bauer, Pilgramshof
21 10 65 Zillikum, Jos., Goldschmied, Horst-Wessel-Pl. 2
6 56 97 Zillinger, Paul, Lackierermstr., *Sth* DüsseldorferStr. 380
22 42 00 Zils, Aenne, Schreibbüro, Gürzenichstr. 20
21 45 05 Zils, Fr., Parf.-Fbr., R.Wagner-Str. 21
21 79 32 Zils, Franz, Bobstr. 25
22 32 04 Zils, Hans, Schornsteinf., Mühlenbach 8
5 13 86 Zilz, Heinr., Linoleumleg., VenloerStr. 24
9 39 15 Zimball, Mich., Möbel, Perlengraben 59a
4 34 19 Zimmer, C., Makler, Sülz, Sülzgürtel 56
9 94 24 Zimmer, Adolf, Bäckerei, BonnerStr. 4
4 16 82 Zimmer, Frau Al., Glas., *Brf* Aach.Str. 382
21 32 89 Zimmer, Annel., Modekunst, Lindenstr. 23
4 60 69 Zimmer jr., Anton, Maler, Sülz, HellenthalerStr. 12
9 26 18 Zimmer, Carl, Ing., *Bau* Goltsteinstr. 144
21 31 75 Zimmer, Carl, Ww., Christophstr. 12
7 92 14 Zimmer, Franz, Güterverkehr, *Np* Krüthstraße 27
22 52 63 Zimmer Ww., Friedr., Eiltransp., Martinstraße 34
22 33 12 Zimmer, Heinr., Schreiner, Klingelpütz 27
6 10 80 Zimmer, Joh., Bäck., *Fli* Hauptstr. 10
9 11 90 Zimmer, J., Drechsler, Pantaleonswall 15
22 49 07 Zimmer, Käte, Pelzwr., Andreaskloster 10
6 05 08 Zimmer, Luise, Kurzwr., *Fli* Hauptstr. 69
5 29 05 Zimmer, M., Fleischermstr., *Ehf* Simarpl.13
6 10 28 Zimmer, M., Gasth., *Fli* Evergerstr. 25
6 09 68 Zimmer, P., Kfm., *Mlh* Glücksburgstr. 10
7 30 05 Zimmer, Peter, KrefelderWall 37
5 53 82 Zimmer, Peter, Lebensm., *Ehf* Gutenbergstraße 66
21 61 51 / 21 61 61 Zimmer, Peter Josef, Spedition, Möbeltransport, Probsteigasse 12/18, gegr. 1863
21 66 81 Zimmer, R., Treuhänder, Salierring 24a
22 88 47 Zimmer, Wilh., Kfm., BreiteStr. 92
5 56 16 Ders., Wohn., *Lth* Haselbergstr. 15
5 14 27 Zimmer, Wilh., Tabakwr., Mastricht.Str. 1
7 19 80 Zimmerath, Rich., Elektrom., Kref.Str. 20
5 51 38 Zimmermann, Altglas, *Ehf* Ehrenfeldg. 80
5 34 90 A. Zimmermann & Co, Elektrogroßhdlg., Moltkestr. 123
21 99 20 A. u. H. Zimmermann, Hüte, Weyerstr. 10
1 44 10 Zimmermann, Alb., Metzg., Kalk, Johann-Mayer-Str. 16
6 27 05 Zimmermann, Albert, Bierverl., *Hhs* Im Weidenbruch 2a
6 03 28 Zimmermann, Anton, Gastst., *Mlh* MülheimerFreiheit 10
21 59 73 Zimmermann, A., Kondit., Luxemb.Str. 11
9 43 92 Zimmermann, Anton, Schreibwr., TeutoburgerStr. 42
9 43 19 Zimmermann, Ant., Kfm., Jakobstr. 56
6 16 19 Zimmermann, Bernhard, Fbrkt., *Mlh* Clostermannstr. 1
22 83 91 Zimmermann, C., Tapeten, Gürzen.Str. 24
7 15 95 Zimmermann, C., Friseur, Ad.Hitler-Pl. 15
7 42 38 Zimmermann, Carl, Schneid., Dagob.Str. 7
21 10 27 Zimmermann, C., Molk.-Erz., Zülp.Str. 5
1 40 89 Zimmermann, C., Gerichtsassess., Deutz, Justinianstr. 3
5 67 90 Zimmermann, Chrysanth, Gew.-Ob.-Lehr., *Ehf* Ottostr. 12
1 16 54 Zimmermann, Constantin, Ing. Büro, Kalk, Kantstr. 36
9 86 59 Zimmermann, Daniel, Holz-Vertr., *Zst* Bauerbankstr. 14
9 89 90 Zimmermann, Ed., Gartengestalter, *Bay* Faßbenderkaub 12
21 81 43 Zimmermann, E., Zigarren, Blaubach 91
6 33 72 Zimmermann, E., Kfm., *Mlh* Deutz-MülheimerStr. 207
4 87 54 Zimmermann, Dr. Erwin, Treuhänder, *Lth* SielsdorferStr. 8
1 29 70 Zimmermann, F., Zigarr., Kalk, Hptstr. 78
9 69 67 Zimmermann, F., Eisenwr., Severinstr. 52
5 43 42 Zimmermann, Fritz, Architekt, *Brf* AachenerStr. 59
122 80 Zimmermann, Fritz, Kfm., Deutz, Mathildenstr. 45
9 19 22 Zimmermann, Dr. G., Arzt, Ubierring 47
4 76 69 Zimmermann, G., Buchdr., Zülp.Wall 2
4 14 12 Zimmermann, Georg, Kfm., *Lth* LindenburgerAllee 36
9 14 75 Zimmermann, Gerh., Gastst., Eifelstr. 76
7 95 25 Zimmermann, G., Wohn., *Mrh/l* Lachsg. 3
9 89 06 Zimmermann, Gerh., Obst, Großmarkthalle
22 86 96 Geschw. Zimmermann, Blumen, Brückenstraße 13
5 01 09 Zimmermann, G., Glas, *Ehf* Ehrenf.G. 80
(4 14 12) Zimmermann, H., Drog., *Lth* Düren.Str218
5 46 96 Zimmermann, Hans, Rheinland Leichtbauplatten, *Bick* Subbelrather Str. 454
22 44 63 Zimmermann, H., Buchdr., Hunnenr. 46
9 50 79 Zimmermann, H., Kondit., Bayenturm 3
1 26 62 Zimmermann, Heinr., Vertr., Deutz, Alemannenstr. 12
5 09 01 Zimmermann, H., *Bick* Subbelr.Str. 543
9 59 60 Zimmermann, Heinrich, Teutoburg.Str. 38
6 09 82 Zimmermann, H., Fuhrw., *Mlh* Langemaß
5 34 88 Zimmermann, H., Bildhauer, Werderstr. 1
21 72 52 Zimmermann, Herm., Ww., Molkereierzeugn., Palmstr. 30a
9 28 82 Zimmermann, Hugo, *Bay* Marienb.Str. 19
21 42 54 J. Zimmermann & Co GmbH, Zentralheizungsbedarf, Beethovenstr. 10
7 26 73 Zimmermann jr., J., Reinig.-Inst., Unter Krahnenbäumen 6
1 34 19 Zimmermann, J., Obst, *Osth* Rösr.Str. 14
6 23 69 Zimmermann, Joh., Steinholzfußböden, *Dbr* PaffratherStr. 9
7 16 84 Zimmermann, J. J., Schuhwr., Domstr. 84
4 43 13 Zimmermann, J., Fische, *Brf* Aach.Str.555
7 65 18 Zimmermann, Frau Johann, Molkereierzeugn., *Np* NeußerStr. 214
21 96 35 Zimmermann, Jos., Brotfbr., Ehrenstr. 75
5 72 35 Ders., Wohn., *Brf* Belvederestr. 67
6 29 77 Zimmermann, J., Metzg., *Dbr* Hptstr. 123
4 16 25 Zimmermann, Josef, Kleider-Pflege, Sülz, Nonnenwerthstr. 8
1 48 64 Zimmermann, Jos., Metzg., Kalk, RolshoverStr. 127
6 34 92 Zimmermann, J., Samen, *Dbr* Hauptstr146
5 60 63 Zimmermann, J., Organist, Bism.Str. 49
22 75 76 Zimmermann, J., Zigarren, Waidmarkt 12
21 12 10 Zimmermann, J. B., Ing., Mozartstr. 15
21 81 77 Zimmermann, J., Eiltrsp., Kämmerg. 21
22 44 47 Zimmermann, K., Fischereigeräte, Frdr.-Wilhelm-Str. 9
7 14 15 Zimmermann, K., Türschließerklinik, Sudermannstr. 10
6 38 06 Zimmermann, Karl, Baugeschäft, *Fli* LeverkusenerStr. 114
4 97 69 Zimmermann, Dr. Karl, Prok., Sülz, Wolkenburgstr. 5
21 89 97 Zimmermann, Lambert, Fuhrparkleiter, Blumenstr. 14
7 37 23 Zimmermann, L., Vertr., Weißenb.Str. 66
5 46 83 Zimmermann, Maria, Frau, *Ehf* Liebigstr21
5 78 06 Zimmermann, Mathias, *Bick* Takustr. 42
6 13 31 Zimmermann, Nik., Malermstr., *Mlh* Genovevastr. 10
(9 63 03) Zimmermann, Dr. Otto, Arzt, *Bay* AlteburgerStr. 402
1 17 61 Zimmermann, Otto, Schmiedemstr., Kalk, Kalk-MülheimerStr. 176b
21 18 90 Zimmermann, Paul, Roonstr. 3
7 32 67 Zimmermann, P., Vertr., Blumenthalstr.16
5 02 22 Paul u. Wilh. Zimmermann, Buchprüfer, *Brf* AachenerStr. 362
21 79 33 Zimmermann, P., Herde, Christophstr. 21
6 08 65 Zimmermann, Peter, Schloss., *Hhs* Im Weidenbruch 9a
22 22 23 Zimmermann, Pine,Frau,Friedr.Wilh.Str.3
9 43 68 Zimmermann, Pet., Käse, Eifelstr. 26
1 21 08 Zimmermann, R., Kfm., *Mrh/r* Iserl.Str. 23
21 27 67 Zimmermann, Reinh., Kfm., Neumarkt 47
21 21 65 Zimmermann, Rich., Glaser, Pfälzerstr. 18
6 39 49 Zimmermann, Rud., Archit., *Dbr* Bergisch-GladbacherStr. 962
7 79 70 Zimmermann, St., Drogen, Weldeng. 74
21 81 28 Zimmermann, St., Install., Maur.Steinw.32
7 22 93 Zimmermann, Theo, Autotransp., Blumenthalstr. 18
4 55 57 Zimmermann, Thomas, Schreiner, Sülz, Palanterstr. 9d
5 02 10 Zimmermann, Wilh., Bäckerei, *Bick* SubbelratherStr. 475
22 82 96 Zimmermann, W., Kondit., Herzogstr. 11
9 57 01 Ders., Wohnung, *Bay* Goethestr. 27
7 28 34 Zimmermann, Wilh., App.-Bau, *Mrh/l* Nesselrodestr. 20
5 43 57 Zimmermann, W., Buchprüfer, *Brf* Aachener Straße 362
5 07 56 Zimmermann, Wilh., Papiergroßhdl., *Ehf* Hansemannstr. 50
6 20 50 / 6 20 51 Zimmermann & Cie., Dachpappen- u. Asphaltfabrik, *Mlh* Düsseldorfer Str. 64
9 14 76 Zimmermanns, Hubert, Prof., Maternuskirchplatz 2
7 74 04 Zimnik, H., Hausverw., *Np* Christinastr. 40
6 16 92 Zims, A., Kranzbind., *Dbr* Gierath.Str. 91
1 27 94 Zims, J., Kfm., Kalk, Pulvermühle 17
22 94 43 Zims, Johann, Gastwirt, Heumarkt 77
4 32 21 Zingeler, F., Metzg., *Lth* DürenerStr. 120
4 57 09 Zingeler, H., Archit., *Lth* Hch.LerschStr. 4
4 84 74 Zingelmann, A., Prok., Sülzgürtel 84
5 34 74 Zingler, E., Gesch.-F., *Ehf* VenloerStr. 201
7 77 85 Zingsheim, Carl, Insp., *Np* NiehlerStr. 194
9 65 36 Zingsheim, H., Essenzen, *Bay* SchönhauserStr. 11
5 08 60 Zingsheim, Frau H., Privatsekr., *Ehf* Grolmanstr. 13
5 65 10 Zingsheim, Joh., Kaplan, *Ehf* Mechternstraße 4
5 57 93 Zingsheim, J., Kraftdroschkenuntern., *Ehf* Simrockstr. 26
9 46 32 Zingsheim, Karl, Maler, *Zst* HöningerW.332
22 92 00 Zink, H., Photogr., HoheStr. 85
4 35 87 Zinkann, H., Kfm., Sülz, Hermesk.Str. 9
4 67 55 Zinn, H., Ing., Sülz, Grafenwerthstr. 6
6 37 50 Zinnecker, Rich., Metzgerei, *Mlh* Windmühlenweg 96
9 52 87 Zinneke, Dr. F., Chem., *Rdk* Auenweg 10
5 67 67 Zins, J., Gaststr., *Brf* Stadionweiher
9 52 14 Ders., Wohn., DarmstädterStr. 19
9 29 03 Jul. Zintgraff & Cie, san. Anl., *Rdk* Adolf-Hitler-Ufer 18a
22 78 58 Zintgraff & Heesen, Säckefbr., Mühlenb. 24
7 37 37 Zintzen, Dr. H., Wirtsch.-Prüfer, HülchratherStr. 7
5 15 23 Zipfel, Paul, Buchdruck., Spichernstr. 34a
4 55 45 Zippel, Ed., Spark.-Dir., Sülz, HellenthalerStr. 14
7 19 35 Zippel, Dr. Walter, Deutscher Ring 28
4 92 68 Zipper, Franz, Vertr., *Lth* Freiligr.Str. 17
1 72 06 Zippler, W., Versich., Brück, Lang.Bruch
5 47 90 Zirfas, Hellmuth, Ing., *Bick* Birken 35
1 12 76 Zirkus, W., Maler, Kalk, Remsch.Str. 111
9 78 74 Ziskoven, Ernst, Versich., Oberl.Ufer 70
1 13 12 Ziskoven, Heinr., Schenkw., Deutz, Deutz-MülheimerStr. 142
5 68 92 Heinrich Ziskoven Gesellschaft mit beschränkter Haftung, *Brf* Eupener Str. 126
22 40 88 Ziskoven, Jean, Kfm., Herzogstr. 29
5 04 71 Ziskoven, Jos., Versich., *Brf* Eup.Str. 26
6 20 36 Ziskoven, W., Kfm., *Mlh* Düsseld.Str. 156
21 13 79 Zißner, Eduard, Feinkost, Jahnstr. 2a
7 36 69 Zitzen, Peter, Brennerei, NeußerStr. 23
4 69 09 Zitzmann, Herm., Musiklehrer, *Lth* ZülpicherStr. 355
21 48 05 Znameáček, K., Schneider, Habsb.Rg. 3
9 92 61 Ders., Wohnung, Matthiaskirchpl. 18
5 41 54 Zöckel, W., Butter, *Bick* Hellewatt.Str. 12
5 09 67 Zöckel, Wilh., Kfm., *Ehf* Gotthelfstr. 13
9 93 89 Zöller, Heinr., Zigarren, Perlengraben 33
6 24 94 Josef Zöller & A. Remshardt, Reinigungsgesch., *Mlh* Andreaestr. 5
22 27 65 Zöller, K., Friseur, A.d.Dominikanern 7
9 34 98 Zöller, L., Kupferschm., *Bay* Marienhof 6
6 25 88 Zöller, Maria, Fische, *Mlh* Frkf.Str. 31
7 29 02 Zöller, Rob., Schuhwr., Balthasarstr. 93
7 78 80 Zöllner, A., Schuhhaus, *Np* NeußerStr. 266
9 36 72 Zoellner, Ernst, Dipl.-Ing., *Bay* Robert-Heuser-Str. 17
7 65 62 Zöllner, Friedr., Kfm., Sedanstr. 33
5 78 48 Zöllner, Friedr., Bergw.-Erz., Hansaring 97
5 69 31 Zöllner, Josef, Insp., *Ehf* Stuppstr. 2
9 58 10 Zöllner, Karl, Kfm., *Bay* Lindenallee 53
5 61 78 Zöllner, Wilh., Kfm., *Brf* Paulistr. 17
7 35 02 Zörner, Heinrich, Gaststr., Eigelstein 41
5 46 05 Zoerner, Karl, O.-Postrat, *Brf* Burtscheider Straße 9
5 62 40 Zörnig, Dr. W., Chem., *Ehf* Barthelstr. 34
5 51 73 Zoernsch, Carl, Moltkestr. 88
5 59 84 Zofal, W., Malergesch., *Brf* Maarweg 20
7 71 75 Zollmarsch, Willy, *Np* Schwerinstr. 23
1 43 96 Zons, Fritz, Glaslager, Kalk, Markt 36
9 68 75 Zons, Heinr., Lebensm., *Zst* Gottesweg 79
21 10 77 Zons, Josef, Gaststr., SteinfelderG. 1
(22 00 22) Zoo-Terrassen u. -Festsäle Riehl, Riehler Straße 173
7 85 95 Zoolog. Garten AG, Riehl, RiehlerStr. 173
22 95 88 Zopes, Jakob, Samen, Malzbüchel 13
4 84 97 Zopes, Severin, Rohprod., Sülz, Nikolausstraße 109
4 80 06 Zorn, Dr. A., R.-A., *Lth* Joeststr. 2
(21 35 18) Ders., Büro: Mohrenstr. 33
5 01 45 Adolf Zorn sen., Steinmetzgeschäft und Steinbruchbetrieb, Köln-Ehrenfeld, Herkulesstraße 40
21 39 84 Zorn, A., Vertr., Sülz, Luxemb.Str. 173
22 13 05 Zorn, Christian, Schmalz, Steinweg 14
21 54 61 Zorn, Clara, Frau, Beethovenstr. 13
9 25 91 Zorn, Dr. D., MainzerStr. 28
22 67 98 Zorn, Dominikus, Obst, AmLeystapel 15
4 74 72 Zorn, H. E., Dekor., *Lth* DürenerStr. 103
5 53 54 Zorn, Jos., Kfm., *Brf* Frankenstr. 28
4 91 63 Zorn, Michael, Vertr., Sülz, Nonnew.Str.10
21 72 58 Zorn, Wilh., Dekorat., Beethovenstr. 17
4 57 81 Zosel, Dr. G., Arzt, *Lth* V.Schnitzler-Str. 8
4 45 93 Zotzmann, Alfred, Sülz, SchleidererStr. 22
(7 47 26) Zscheyge, H., Lichtpaus., *Np* Nordstr. 11
4 99 59 Zschirnt, Dr.Walther, Oberstaatsanw., *Lth* Fürst-Pückler-Str. 26
7 97 10 Zschocke, E., Dr., Riehl, AmBotan.G. 57
21 20 27 Zschocke, Dr. Oskar, Arzt, Hohenst.R. 23
5 18 66 Zschocke, Rich., Frau, Friesenpl. 17
6 15 29 Zschucke, Dr. J., Arzt, *Mlh* Düsseld.Str.59
9 27 83 Zuckerfabrik Brühl AG, Brühl (Bez.Köln)
9 43 39 Ed. Züblin & Cie AG, Rheinbr. Rodenk.
22 34 69 Züchner, Fritz, Blechwrfbr., Leystapel 49
5 29 31 Züchner, Paul, *Ehf* Barthelstr. 103
4 68 69 Zülch, Dr. Walther Karl, Beigeordnet., Sülz, Mommsenstr. 6
1 35 91 Züll, M., Gärtn., Kalk, OlpenerStr. 308
4 81 06 Zülpicher Hof, Sülz, ZülpicherStr. 355
5 39 56 Zündorf, Hans, Ing., Junkersdorf, Am Frankenhain 33
5 75 60 Zündorf, Hans, Install., BrüsselerStr. 63
9 61 15 Zündorf, Hans, san. Install., Paulstr. 6
9 76 94 Zündorf, Helmut, Dipl.-Ing., *Rdk* Auenweg 62
21 68 34 Zündorf, Ignaz, Hutfbr., Gr.Brückg. 20
7 72 39 Zündorf, Jak., Schriftl., Melchiorstr. 10
9 56 01 Zündorf, K., Reinig.-Inst., Rolandstr. 63
7 30 36 Zündorf, L., Frau, Merlostr. 10
5 60 97 Zündorf, P., Dentist, Millit.Ringstr. 44
7 56 08 Zündorf, Peter, Konditorei, Eigelstein 70
9 57 87 Zündorf, Peter, Obst, Hauptmarkthalle
22 87 28 Derselbe, Wohnung, Weberstr. 50
7 95 70 Zündorf, K., Bierverl., *Np* Beuelsweg 15
6 23 58 Zündorff, J., Gardinen, *Mlh* Vincenzstr. 11
21 58 24 Zündorff, W., Galerie, Hohenz.Ring 46
4 81 18 Zündorff, Willi, Kfm., *Lth* Weyerthal 98
9 15 61 Zünkler, Hans, *Rdk* Dammstr. 11
21 52 29 Zürich Allg. Unfall- u. Haftpflicht-Vers. AG, Kaiser-Wilhelm-Ring 48
6 30 86 Zürner, K., Vertr., *Dbr* Urnenstr. 32
9 47 18 Zugbaum, Otto, Gaststr., Perlengraben 9
21 46 66 van Zuilen, Rainer, Install., Frankstr. 1
4 88 21 Zumach, H., Kfm., Sülz, Hermesk.Str. 9
22 63 32 Zumach & Co, Manuf.-W., Schilderg. 72
4 84 13 Zumbe, J., Feinkost, Sülz, UnkelerStr. 30
5 47 79 Zumbruck, K., Kartonn., Maastr.Str. 19
4 20 74 Zumkeller, A., Metzg., Sülz, Zülp.Str. 311
4 93 48 Zumkley, P., Bäck., Sülz, Weißhausstr. 19
5 74 87 Zumpe, Holm, Keram., Bismarckstr. 17
5 44 63 Zundel, A., Ing., *Brf* AmServiesberg 16
9 49 67 Zundler, Alfred, Vertreter, Ubierring 51
22 92 69 Zupanc, L., Schneid., U.Goldschmied 13
22 53 72 Zur Klooch, Gaststr., AmBollwerk 15
9 17 30 Zutt, A., Eisenwr., *Zst* Höning.Weg 241
6 31 05 Zweers, Maria, Modistin, *Hhs* Honschaftstraße 347
5 41 14 Zweifel, Maria, Immob., LütticherStr. 29
5 70 42 Zweiffel, Peter, *Ehf* Subbelr.Str. 291
5 83 06 Zweihorn-Werk GmbH, Holzbeizenfbr., *Ehf* Osk.Jäger-Str. 154
21 95 94 Zweiniger, Albert, Vertr., Mozartstr. 11
9 21 84 Ders., Wohnung, Hardefuststr. 14
4 80 65 Zwenger, Alexander, Steuerberater, *Lth* Universitätsstr. 55

6 13 05 Zwick, Dr. A., Dir., *Mlh* Fürstenb.Str. 28
5 21 98 Zwierz, J., Kol.-W., *Ehf* Landm.Str. 41
21 17 16 Zwinge, H., Schwämme, Wagnerstr. 15
9 56 37 Zwinge, Ludw., Kond.-Bed., Trajanstr. 5
6 19 30 Zwingmann, Dr., Zahnarzt, *Mlh* Vincenzstraße 29
1 37 97 Zwingmann, H., Leder, Kalk, Hauptstr138
4 28 80 Zwisler, Ant., *Lth* DecksteinerStr. 9a
Sammel-Nr. 1 03 81 { **van der Zypen & Charlier, G. m. b. H., Köln-Deutz, siehe Vereinigte Westdeutsche Waggonfabriken A.-G.**
4 43 93 van der Zypen, B., *Lth* Rob.Blum-Str. 16
9 50 03 Zyrus, Margarethe, Feinkost, Severinstr.72

Kölschhausen (Hess.-Nass.)

113 Bürgermeisteramt Bechlingen
119 Bürgermeisteramt Breitenbach
117 Bürgermeisteramt Kölschhausen
118 Bürgermeisteramt Niederlemp
122 Bürgermeisteramt Oberlemp
110 **Eckhardt, Hch., Metzger**
115 Evang. Pfarramt, Pfarrer Lic. Winter
114 **Forstdienststelle Revierförster Bacher**
121 **Gerth, Heinr., Maschinenhdlg., Bechlingen**
125 **Hahn, Heinr.,** Drescherei
109 Gebr. Henrich, Bürstenfbr., Bechlingen
108 Herbel, Ernst, Drescherei, Bechlingen
112 Heinr. Herbel & Co, Dreschges., Bechlingen
123 **Kreuter jun., Fr., Ortsgr.-Leiter**
116 **Neuhof, Friedr.,** Tiefbauuntern.
123 NS.-Gemeindeschwesternstation

Költschen (Neumark) [Mark Brandenburg]

☛ Die in **eckiger Klammer** [ ] stehenden Rufnummern treten erst bei Inbetriebnahme des Selbstanschlußamtes in Kraft.

25 [02] **Bressel, Otto,** Auto-Vermietung
26 [01] **Bürgermeister,** Költschen
24 [05] **Doring, Herm.,** Bauer
3 [23] **Gendarmerieposten** Költschen
12 [09] **Gerbig, Herrm., Kfm., Scheiblersburg**
15 [15] **Gerisch, Kurt,** Pfarrer
5 [25] **Güterabfertigung**
8 [28] **Kurth, Ernst, Futtermittel,** Dorfstr. 57
1 [11] **Lischke Nf., Rob., Lebensmittel**
16 [16] **Meilicke, August,** Bauer
4 [14] **Piachnow, Herm., Gasthof Deutsches Haus**
6 [26] **Pillmann, Dr., Arzt**
18 [18] **Reichsarbeitsdienst,** Abt. 1/86
20 [10] Ders., weibl. Jugend 6/44
21 [21] Reichsbahn: Güterabf. Sophienwalde Waldowstrenk
29 [29] Dies., Güterabf. Hammer
13 [13] **Schneising, Richard, Germaniadrogerie**
7 [27] **Stiftsforst, Neudorf-Rauden**
19 [19] **Teßmer, Rich., Rittergut Neuwalde**
17 [17] **Unglaube, Heinr., Viehhdlg. Költschen**
22 [22] Unglaube, Heinrich, Landw., Neuwalde
23 [24] **Werner, Adolf, Bürgermstr., Neuwalde**
2 [12] **Worm, F., Sägewerk**

Kölzig (Kr. Arnswalde) [Mark Brandenburg]

29 **Albrecht Nf., Wilh., L. Hartung, Sägewerk**
42 **Ev. Pfarramt**
37 **Försterei, Ober-, Kölzigerberg**
25 **Försterei, Unter-, Pehlitz**
40 **Gedamke, Fritz,** Landmasch.
36 **Hickstein, Gustav,** Bauer
34 **Klettner, Gellenfelde**
46 Knopsmeier, Gust., Bauer, Albertshof
15 Köhler, Walter, Fischer
10 **Kölziger Spar- u. Darlehnskassen-Verein**
38 Koschel, Ernst, Müllermstr., Wugartenmühle
24 Krause, Martin, Autoverm., Wugarten
32 Kretzschmar, Wugarten
21 **Lubitz, Ad.,** Getreide, Wugarten
33 **Müller, Wilhelm,** Landw., Göhren
45 **Nickel, Johannes,** Landwirt
26 **Pfarramt, Ev.,** Wugarten
14 Prütz, Kfm., Wugarten
35 **Sauermann, Arnold,** Bürgermeister
13 Sicike, Adolf, Amtsvorsteher, Wugarten
21 Standesamt Wugarten
28 **Tank, O.,** Gastwirt
11 **Völker,** Landwirt, Göhren
12 **Wilke Max,** Mühlenbes. Göhren.
43 William, Walther, Oberst, Wugarten
23 Witte, Georg, Bürgermstr., Wugarten
39 Wugartener Spar- u. Darlehnskasse eGmbH, Wugarten
10 **Zementwrfbr. Kölzig, GmbH**
41 Zimmermann, Hans, Bauer

König (Odenwald) [Hessen]

55 **Allgem.** Ortskr.-Kasse, Verw.-Stelle Kirchbrombach
32 Dieselbe, Verw.-Stelle König
1 Andreas, Arthur, Kunstharzwaren
18 Apotheke, Karl Haas, Bahnhofstr. 15
85 **Bär II, Ad., Landw., Langen-Brombach**
97 Barth, Jak., Metzgerei, Kirchbrombach
67 **Böhm, Gg. Ad., Metzgerei, Kirchbrombach.**
37 Böhm & Haist, Steinbruch, Kirchbrombach
21 Bonin, Baupraktikant, Jahnstr. 20
59 Bühler, Anna, Pflastergesch., Kirchbrombach
51 **Bürgermeister Keller**
72 **Bürgermeisterei, Schloßplatz 4**
49 **Bürgermeisterei Birkert**
62 **Bürgermeisterei Böllstein**
53 **Bürgermeisterei Etzen-Gesäß**
44 **Bürgermeisterei Fürstengrund**
46 **Bürgermeisterei Kimbach**
3 **Bürgermeisterei Kirchbrombach**
42 **Bürgermeisterei Langenbrombach**
33 **Bürgermeisterei Momart**
48 **Bürgermeisterei Niederkinzig**
4 **Bürgermeisterei Zell**
75 **Deitrich, M., Spenglerei, Elisabethenstr.**
39 **Eidenmüller, Ludwig,** Kirchbrombach
40 Erholungsheim Langen-Brombach
11 **Fafnirbrunnen GmbH, Frankfurter Str. 1**
20 Forstamt, Ad.Hitlerstr. 61
201 **Friedrich, Georg, Install., Kirchbrombach.**
225 **Gendarmeriestation,** Jahnstr.
73 **Geidel, Georg,** Obstgroßhandlung
17 **Hallstein & Fischer,** Mühlenerzeugnisse
83 Hammerstein, Dr. med., Kirchbrombach
74 Heilmann, K., Schlosserei, Bahnhofstr. 28
43 Hess. Eisenbahn A.-G., Betriebsstelle.
34 Hoffart, Ph., Ölmühle, Kimb.-Str. 218.
58 Hofferbert, A., Gastwirt, Elisab.Str. 14
205 Hotel Büchner
54 Hotel-Pension Bodmann
215 Hotz, Karl, Bauer, Kimbach
214 Hübner, L., Kol.-W., Kirchbrombach.
68 **Hübner I, Peter, Landesprod., Birkert.**
94 **Ihrig, Fr., Pappenfbr., Zell**
47 **Ihrig, Jakob, Landesprod., Zell Nr. 11.**
63 **Joseph, J. Fr., Viehverw.-Ges. eGmbH, Zell**
223 **Kaffee-Konditorei F. C. Walther**
52 Keil, Konr., Spenglerei, Zell
15 Keller, Karl (Haus Elisabeth)
10 **Klein, Gg., Gastw., Zell, Hauptstr. 50.**
60 Klinger, Georg, Obst, Langen-Brombach
77 Knöll, Gärtnerei, Berggartenstr. 2
79 Koch III, Karl, Gasthaus, Alexanderstr. 3
61 Koch III, Wilh., Gasthaus, Bahnhofstr. 49
78 Königer Volksbank, Elisabethenstr. 12
28 Kur- u. Erholungsheim Müller, Frankf.Str. 11
210 **Landw. Bezugs- u. Absatzgenossenschaft**
27 Laub II, Heinrich (Haus Waldeck)
29 Laub II, Johannes, Kaffee
36 Leitermann, Ludwig, Etzengesäß
90 Lortz II, Leonh., Landw., Langen-Brombach
95 Lothammers Kurhotel
202 **Maul, Jakob, Metallwarenfabrik, Zell, Kr. Erbach (Odenwald)**
207 Meisinger, K., Bauer, Kirchbrombach
19 Molkerei Zell
28 Müller, Andr., Kurheim, Frankf.Str. 11
91 Müller, Valentin, Elfenbeinschnitz., Zell
65 **NSDAP,** Kreiswaltung
93 **Olt. Dr.,** Tierarzt, Villa Lien.
217 **Omnibusreiseverkehr**
13 Orth II, Phil., Kaffee Zell
8 **Pfarramt, Evangl., Elisabethenstr.**
71 **Pfarramt, Evangl., Kirchbrombach.**
219 Pfeiffer, Dr. K., Arzt, Waldstr. 1
24 Platt, Adam, Steinbruch, Kirchbrombach
81 Ramb, Friedr., Zimmerei, Kirch-Brombach
41 Reichsarbeitsd., weibl., 9/111, Kirchbrombach
12 Reichsbahn, Bahnhof König
22 Dieselbe, Zell-Kirchbrombach, Bahnhof.
52 Rodenhauser, G. L., Kol.W., Bahnhofstr. 47
80 Ruppert, Georg, Lederhdlg., Zell
11 **Sanatorium** Dr. Zimper, Waldstr.
218 Schanz, Kaufhaus, Zell
217 Schäfer VI, Ad., Landeserzeugn., Elis.-Str. 17
220 **Schäfer, Christian, Schlosserei, Bahnhofstr. 10**
69 Geschw. Schäfer, Pensionat
2 **Schäfer II, Phil., Metzgerei, Bahnhofstr. 8**
64 Schlößmann, Phil., Metzgerei, Frankf.-Str. 2
224 Schneider, Adam, Gutsbes., Balsbach.
238 Schnur, Seb., Fremdenheim, Kreuzäckerweg 5
30 Scholl, Heinr., Landw., Langen-Brombach
6 Schüler, Karl, Geschäftsf., Frankf.Str. 11
204 Schweitzer, J., Tuchgeschäft, Bahnhofstr. 4
230 **Schwinn, Ad., Baugeschäft, Weyprechtstr. 6**
45 Scior, Jakob, Limonabenfbr., Langen-Bromb.
14 Anna u. J. Spies, Zahnpraxis, Elisabethenstr. 11
31 Steipp, Heinrich, Café, Pens., Rest.
50 **Treser,** Karl, Gasthaus, Zell, Hauptstr. 58
205 Treser, Wilh., Hotel Büchner, Frankf.Str. 6
70 Tröster, Franz, Lebensm., Pl.d.SA. 12
76 **Unkel & Windisch,** Mühle, Langen-Bronbach
233 Ulrich, Karl Michael, Viehhdlg. u. Fremdenh.
56 **Vereinsbank, Bahnhofstr. 44.**
67 Verkehrs- u. Auskunftsbüro der Kurverwalt.
84 Villhard, Frau H., Dent., Kirchbrombach
23 Villhard & Co., Hakenfbr., Kirchbrombach
35 Volk, Ph., Schmuckwr., Bruchmühle
211 **Wehrheim, Willy, Waldstraße.**
221 Wilh. u. O. Weichel, Landeserzeugn., Jahnstr.1
19 **Wollwarenfabrik Zell, Ernst Horn & Co.**
11 **Zimper,** Dr., Arzt, Frankfurter Str. 1
66 **Zimper, Raimund,** prakt. Arzt

Königl. Neudorf (Westpr.)

1 **Brüschke,** Drückenhof
5 **Dampfmühle,** Kgl.-Neudorf, Fritz Kohlberg
3 **Heimann**
2 **Mamitz,** Herm., Gemeindevorst., Myewostr. 88
8 **Rotzoll,** R., Ortsbauernführer
4 **Templin,** H., Kol.-W.

Königl. Neukirch (Westpr.)

2 **Gut** Adl. Neukirch, Alfr. Szyszka
4 Gut Kruschke
1 **Ostlandbetrieb** Gut Jesiorken
3 **v. Pokzscharnitzki,** Georg
5 **Sartowski,** Ortsgruppenleiter

Königlich Wierzchucin (Westpr.)

3 **Amtskommissar,** Ortsgr. Wiskitno d. NSDAP.
16 **Belau,** Ulrich, Bauer, Kl.Lonsk
18 Brehmer, Bürgermstr., Fünfeichen
14 Bromberger Kreisbahn, Station
11 **Bünger, Hans,** Treuhänder
19 **Gendarmerie**
5 Gut Rohrbeck, Th. Karl Lau
26 Gutsverwalt. Kl.Lonsk, Bürgermeisteramt
25 **Hammler,** B., Betr. Landw. Belinski
8 Hammler, Frz., Landwirt, Abbau
23 Harbodt, Alb., Lehrer, Wiskitno
22 **Kath. Pfarramt** Bischewo
28 Klettke, Wilh., Bürgermstr., Salno
29 Krämer, Alex, Gasthaus, Wiskitno
15 **Lemke,** Bürgermstr., Rohrbeck
7 **Mahlke,** Paul, Landwirt
6 Malzahn, Kuniberth, Landwirt
12 Marx, Wilh., Bürgermeister
20 Molkerei Wiskitno
7 **NSV.,** Ortsgruppe, Wiskitno
21 Nehring, Gerhard, Bürgermstr., Rabenhorst
4 **Rehbein, Hans,** Treuhänder, Kl.Lonsk
1 Schmekel, Carl, Gut Wiskitno
24 Schreida, J., Gastwirtschaft
17 Siering, Wilhelm, Stellmach., Wierkutschin
9 **Wiegemann,** Werner, Betriebslandwirt
27 **Zekert,** Waldemar, Betriebsleit., Kl.Lonsk

Königsbach (Baden)

☛ *Nöt* = Nöttingen (üb. Karlsruhe)
Si = Singen (Pfinz)
Wd = Wilferdingen (Baden)
Wös = Wössingen (Baden)

225 **Ade, Emil,** Gasthaus, *Si* Hauptstr. 38
244 Amberger, Dr. Walter, Arzt, *Wös* Hitlerstr. 14
159 Apotheke u. Drogerie, Osk. Böhringer
183 **Auchter, Ruland, Herstellung feinmechanischer Artikel in Edel- und Unedelmetallen**
215 **Bad. landw. Zentralgen., eGmbH,** Wilferdingen
200 Bauer, Emil, Gastw., Eisingen, Pforzh.Str. 10
128 Becker, Fritz, *Si* Hauptstr. 2
110 Gebrüder Berger, Holzbearb., Nöttingen
195 **Böckle, Heinr.,** Steinbruch, Wössingen
190 **Bollinger, Friedrich, Stein.**
221 **Bräuning, Otto, Sanit. Anl., *Si* Hauptstr. 53**
187 Britsch, Adolf, Gasth. z. Lamm, Stein
182 Bürk, Emil, Elektrogesch., DurlacherStr. 22
178 **Bürkle, Wilh., Sägewerk, GmbH,** Wilferdingen
219 **Dennig, Chr., Baumat.,** Singen
194 Dennig, Karl, z. Löwen, *Si* Hauptstr. 18
177 Dennig, Wilh., Baugesch., *Wd* Ad.Hitler-Str. 14
158 Dittler, Gust., Gasth., Wilferdingen
246 **Ehrismann, Adolf, Hengsthaltung, Leopoldstr12**
201 Engel, Wilh., Autorepar., *Wd* Hauptstr. 80
170 Ev. Pfarramt, Königsbach
136 Ev. Pfarramt, *Si* Hauptstr. 29
137 Ev. Pfarramt, Stein
240 Ev. Pfarramt, *Wd* Pforzh.Str. 24
179 Ev. Pfarramt, *Wös* Ad.Hitler-Str. 185
229 **Fauhaber,** Wilh., Bäckerei, Stein, KönigsbacherStr. 28
220 Föller, Emil, Autorepar., DurlacherStr. 1
156 Försterdienstbezirk Stein
122 Fränkle, Emil, Gasthaus
125 Fränkle, Karl, Stoffe, Marktstr. 11
127 Friedrich, Osc., Autoverm., *Wös* Hitlerstr. 71
168 Frommel, Ernst, Monteur, *Wd* Kirchstr. 19
149 Fuchs, L. A., Manuf.-W., Stein.
147 Gasthof zur Linde, Eisingen, Pforzh.Str. 2
150 **Gemeindeverwaltung** Bilfingen
186 Gemeindeverwaltung Eisingen
121 Gemeindeverwaltung Königsbach
188 Gemeindeverwaltung Nöttingen
157 Gemeindeverwaltung Singen
129 Gemeindeverwaltung Stein
144 Gemeindeverwaltung Wilferdingen
176 Gemeindeverwaltung Wössingen
163 Gendarmerie Königsbach
174 Giek, Christ., Bauuntern., *Si* R.Wagner-Str. 17
126 F. u. A. Göhler, Ferntransp., *Si* Mühlstr. 15
203 Gutsverwaltung Johannistalerhof
231 **Haag, Ad.,** Ferntransp., *Si* Wagnerstr. 2
196 Hecker, Philipp, Basler Mission, *Wd* Hildast.18
217 Hoch, Rich., Gasthof z. Bahnhof, Durl.Str. 15
248 Hermuth, Gust., Kohlen, *Wd* Pforzh.Str. 12
232 **Hug, Fr. W.,** Tiefbau, *Nöt* Hauptstr. 46
153 Jäger, Emil, Ing., *Wös* Ad.Hitler-Str. 41
132 **Kälber, Gust.,** Eisenwr., *Wd* Hauptstr. 70
135 Kaiser, Emil, Gasth. z. Ochsen, Marktstr. 11
165 Kalk- u. Schotterwerk Specht u. Hell, *Wös*
124 Kammerer, Aug., Wiesenmühle, Stein
146 Kath. Pfarramt Bilfingen, Bhfstr. 1
193 Kaucher, Emil, Füllhalterfbr., Stein, Talstr. 11
206 Kaucher, Mich., Gasth. z. Krone, Stein
247 Kautz, August, Gemischtwr., Stein, Marktpl. 3
181 Kautz, Karl, Gasth. z. Ochsen, Wössingen
141 Gebr. Kirchenbauer, Spedit., *Si* Hauptstr. 4
210 Koch, Ernst, Kfm., Eisingen
130 Köber, Adolf, Mühlenfabrikate, Singen
169 Köber, Karl, Mühle, *Si* Mühlstr.
234 Kröner, Herm., Gasth., *Nöt* Hptstr. 69
161 Kröner, Ludw., Viehtransp., *Wd* Hauptstr. 15
138 Kröner, Wilh., Bäckerei, *Si* Hauptstr. 24
119 Künzler, Franz, Versich., *Si* Mühlstr. 17
227 Lamprecht, Karl, Gasth. z. Kanne, Steinerstr. 1
189 Landw. Bezugs- u. Absatzver., *Wös* Kirchstr144
223 Linder, Dr. Fr., Zahnarzt, *Wös* Bruchs.Str. 5
211 **Mappus,** Fr., Fuhrw., Stein, Königsb.Str. 10
173 Mohr, Oskar, Gaststt., Bilfingen, Hptstr. 26
160 Morlock, Leop., Zimmermstr., Stein
162 Müller, Art., Schlosser, Leopoldstr. 1
236 Müller, Emil, Fahrräder, *Nött* Hptstr. 70
143 Müller, Eugen, Fahrräder, Wilferdingen
226 Munk, Otto, Ferntransp., *Wös* Bruchs.Str. 17
212 **Ölfabrik** Königsbach, H. Diefenbacher, DurlacherStr. 19
235 **Redinger,** Adolf, Kol.-W., Stein, Unt.Gaisberg8
216 Reeb, Wilh., Schlosserei, Wilferdingen
241 Reichsbahn, Bahnhof Bilfingen
202 Dieselbe, Bahnhof Königsbach
152 Dieselbe, Bahnhof, Wilferdingen
242 Dieselbe, Bahnhof Wössingen
120 Reichspost, Postamt
101 Rexter, Jos., Lebensm., *Wd* Pforzh.Str. 6
145 Riehm, Dr., Arzt, Wilferdingen
221 Riepier, Ernst, Transporte, *Si* Hitlerstr. 13
171 Roßwag, Rob., Baugesch., *Si* Veilchenstr. 1a
123 Ruf, Karl, Sägewerk, Nöttingen
175 Ruf, Rud., Metzgerei, *Wd* Kirchstr. 1
205 v. **Saint-André,** Frfr., Schloß
131 Schäfer, Fr., Dentist, *Wd* Ad.Hitler-Str. 21
213 Schäfer, Karl, Autoverm., *Wös* Hallenstr. 221
154 Schäfer, Wilh., Schreinermstr., Wilferdingen
139 Scharf, Otto, Gasth. z. Hirsch, *Wd* Hptstr. 60
102 Scherle, Hans, Dentist, Marktpl. 20
151 Scherle, Phil., Gasth. z. Bad. Hof, Durchl.Str. 9
185 Schmidt, Gg. Adam, Gemischtwr., Singen
148 Schneider, Adolf, Fahrzeughdlg.
140 Rud. u. Ph. Schneider, Gutsp., Wössingen
230 Schuhmacher, K., Vertreter, *Si* Wagnerstr. 28
142 Schwender, Ernst, Ölmühle, Durlacherstr. 20
233 Spar- u. Darlehnskasse eGmuH, Stein, Bauschlotterstr. 26
204 Spar- u. Darlehnskasse eGmuH, Wilferdingen
207 Sparkasse, Öffentl. Verbands., Königsbach
243 Spielmann, Emil, Elektromstr., *Wd* Robert-Wagner-Str. 2
167 Teuscher, H., Gasth. z. Lamm, SteinerStr. 9
239 Unger, Robert, Ferntransp., *Si* Hptstr. 26
164 Volksbank, eGmbH, Wilferdingen
237 **Wagner, Dr. Paul,** Arzt, Stein, Alte Brettener Straße 29
197 Waidelich, Chr., Brunnenbau, *Si* Blumenstr. 5
166 Waisenheim Sperlingshof b. Wilferdingen
191 Walch, Gust., Mineralwfbr., Wilferdingen
198 Walch, Karl, Holzwr.-Fbr., *Wd* Am Bahnhof
214 Walch, Rob., Metzger, *Wd* Ad.Hitler-Str. 3
184 Waltz, Dr., Arzt, Durlacherstr.
192 Wasserwerk Singen
155 Weingärtner, Dr. E., Tierarzt
238 Wilser, Franz, Ferntransp., *Si* Hptstr. 61
218 Wolf, Eugen, Sägewerk, *Stein* Sägmühlweg 17
222 Zachmann, Wilh., Archit. *Wd* Ad.Hitler-Str. 55,
133 Zachmann, Wilh., Schreinerei, Wilferdingen
228 Zeh, Ludw., Landmasch., *Nöt* Hauptstr. 48
172 Zendt, Friedr., Transporte, *Wös* Mühlstr. 141

Königsberg (Egertal) [Sudetenl.]

2 **Bayer, Josef,** Möbel, Bahnhofstr. 623
47 Bez.-Krankenvers.-Anst., K.Henlein-Str. 77
37 Bischof, G., Freiw. Feuerwehr, Altstadt 236
13 Böhm & Neubauer, Wäsche
52 Bötzl, G., Leder, Befreiungsstr. 211
54 Bötzl, Wenzel, Meister, R.v.Schönerer-Str. 63
20 **Bürgermeisteramt Königsberg a/E. Adolf-Hitler-Platz 1**
30 Burkl, Johann, Elektrobedarf, Schillerstr. 562
21 **Dick, Max,** Kleiderhaus, Altstadt 602
63 Diener, Josef, Autoverm., Ad.Hitler-Pl. 6
5 Doberauer, Dr. A. K., R.-A., Graben 509
31 Donatin, Karl, Dentist
43 Brüder **Ernd,** Autountern., Spitalg. 498
7 **Erster Möbeltischlerverein in Königsberg a. d. Eger r. G. m. u. H., Bahnhofstraße 499**
37 **Feuerwehr,** Freiwillige
25 Fritsch, Jos. Wilh., Baumeister
9 **Gareis, Gg.,** Hobelwerk, Am Schöpplpl. 447
55 Gaststätte Teufelsmühle
51 Gebhardt, Max, Bäcker, Graben 65
8 Gemeindeamt Pochlowitz
15 Gendarmerieposten
26 Gerstner, Rudolf, Baumaterialien, Nr. 553
4 J. u. E. Glück, Jalousienfbr., Graben 459
11 Götzl, Anton J., Dampffärberei, Mühlangerg.372
61 Gräf, Karl, Zementwr., Befreiungsstr. 698
... **Haas-Hasenfels'sche Brauerei (Fernruf: Amt Liebauthal, Sudetengau, Nr. 3)**
49 v. Haas-Hasenfels'sches Forstamt, Steinhof 1
53 Hochmuth, Karl, Tuche, Schillerstr. 229
22 Hochmuth, Wilh., Bäckerei, Leibitsch
59 **Jirouschek,** Dr. Jos., Arzt, Schubertstr. 611
28 **Kasper, Hedwig, Harthölzer, Friedhofstr.**
3 **Landwirtschaftliche Bezirksvorschußkasse,** Ad. Hitler-Pl. 22
4 Kurt u. Gertraud Lefmann, Graben 73
12 Leonhardt, Mathias, Kunsttischler, Bahnhofweg 550
50 **Malz,** Ernst, Textilwr., Nr. 16
62 Meyer, Christof, Kaufmann, Steinhof 4
34 **Ott,** Anton, Dr. med.
24 **Plail, Hans Rudolf,** Holzsesselfbr., Nr. 379
32 Plail, Otto, Autoschlosserei, P.Donnh.G. 104
36 **Reichsbahn,** Bahnhof, Königsberg-Eger
40 Reichspost, Postamt
27 Reif, Josef
39 Reiter, August, Textilwr., Egerstr. 140
58 Renz, Gastwirtschaft, Golddorf 34
23 L. **Sabathiel** Söhne, Möbelfbr., Bahnhofsweg514
29 Sacher, Ottomar, Fruchthof, Ad.Hitler-Pl. 21
14 **Martin Sommer's Nachf. Wilhelm Sommer, Fabrikation von Malzkaffee u. Zichorie, Kolonialwarengroßhandlung**
1 Sparkasse Königsberg a. d. Eger
19 Staatl. Fachschule f. Holzbearb. Egelsee
33 Straßenmeisterdienststelle, Friedhofstr. 683
17 Tischler, Hans, Wäschefbr., Altstadt 249
46 Tischler, Hans, Wäschefbr., Friedhofstr. 697
35 Tischler, Michl, Getreidelagerei, Bahnhofstr.747
48 Tonlichtspiele
41 Volksdeutsches Lager d. NSDAP., Hartessenreuth
18 **Wachet,** Johann, Buchdruckerei, Konr.Henlein-Straße 715
10 Wild, Spinnerei
60 **Zeidler,** Otto, Maschinen, Krainhof Nr. 13

Königsberg (b. Haßfurt) [Bay.]

5 **Amon,** Dr. Franz, Arzt
36 Apotheke, Heinr., Bräuhäuser
28 Bayer. Warenvermittl. ldw. Gen. AG, Lagerh.
24 Berthel, Johann, landwirtsch. Maschinen
9 Buchert, Reinhold, Brandmstr.
25 **Eyle,** Richard, Farbenfbr., Salzmarkt 16
16 Forstamt
2 **Fränkische Isolierrohr- & Metallwaren-Werke Gebr. Kirchner, Königsberg b. Haßfurt. T Isolierrohrwerk P Nürnberg 3744**
8 **Gasth.** Goldner Stern, Adam Fick
10 Gasthaus z. Schwarzen Bären
11 Gasthaus Victoria
12 Gendarmeriestation Königsberg
22 **Günther & Pfister, Inh. Georg Günther, Spez. Gurte u. gestr. Puppenbekleidung, Königsberg**
15 **Kleiß,** Adolf, Mühlenbaumeister
18 **Lorz,** Ernst, Landeserzeugnisse
19 **Reichsbahn,** Bahnhof
4 **Schmoll,** Georg, Bürgermeister
3 Sparkasse Haßfurt-Hofheim-Königsberg i. B.
1 Stadtverwaltung
33 Städt. Krankenhaus
17 **Volksdeutsche Mittelst.,** Umsiedlung, Lg. Vb
23 Voll, Georg, Landw., Hofgut Windberg
14 **Winterstein,** Rich., Schlosserei
26 Ziegelwerk Altershausen
30 Zollamt-Bezirkszollkommissariat

Königsberg (Neumark) [Mark Brandenburg]

334 **Albrecht,** Fritz, Eisenwaren
335 Amtsgericht, Vierradenstr.
269 Andree, P., Färberei, Vierradenstr. 13.
394 Apotheke, Löwen-, priv., Frau E. Marmetschke
402 Arbeitsamt Küstrin, Kaiserstr. 8
434 Auto-Mietwagen-Betrieb, Klosterstr. 29
397 **Beccard, Gg.,** Gärtnerei, Bahnhofstr. 10
234 W. & H. Behnke, Maurermstr.

*

331 Berbig, A., Konditorei.
336 Berndt, Friedr., Kol.-W., Wilhelmstr. 22.
349 Berthold, Paul, Vierradenmühle
302 Berufsschule, v.Keudell-Str. 17
374 Bliedner, Pastor Klosterplatz 3
319 Bodenbach, Otto, Mühlenbes., Butenmühle
228 Boldt, Adolf, O.-Gerichtsvollz., Bahnhofstr. 5
321 Bölke, Fritz, Maler- und Glasermeister.
254 Bohm Nf., Adolf, Kolonialwr., Königstr. 11
452 Bohnenstengel, H., Milchhdlg., Wilh.Str. 23
201 Brauer, W., Fleischermstr., BernikowerStr. 2
484 Bröker, P., Heilprakt., Königsstr. 25
341 Bredereck, Landwirt, Wahlberg
348 Gebr. Breidenbach Nf.. Drogen.
265 Brückmann, Friedr., Steuerber.
256 **Brückmann, Theod., Landwirt, Hedwigsberg.**
371 Busse, Otto, Steinsetzmstr., Bärwalder Ch.
200 Cray, Hans, Dentist, Schwedterstr. 14
273 Dachsel, Franz, Kohlen, Bahnhofstr. 16
288 Demohn, Herm., Bäckerei, Schwedtermühle
255 Deutsche Lichtspiele (Deli)
216 Dude, R.-A. u. Notar, Vierradenstr. 1
367 Dumrath, A., Uhrm., Königstr. 38
430 Eicke, Herrmann, Gastwirtschaft
232 Edeka-Großhandel EGmbH.
364 Elektr. u. Wasserwerk
407 Engelhardt-Brauerei GmbH
369 Engelke, Joh. Fr., Baustoffe
455 Ev. Pfarramt Röschen
414 Ev. Vereinshaus, Hospiz, Bahnhofstr. 1
395 Falsett, Dr. Paul, Tierarzt, Königstr.
300 Feldhahn, Max, Gemeindevorst., Bernikow 43.
314 **Feuersozietät der Prov. Brandenburg.**
403 Finck, Ziegelei, Lindenhof
295 Fischer, Major, Kaiserstr. 27
328 Frankfurth, Herm., Stud.-Rat, Bahnhofstr. 24
474 Frech, Eckart, Gartenbau, Vierraden-Tor 2
386 Fröhlich, Hebamme, Königstr. 26
477 Gädicke, Paul, Straßenmeisterei 150
462 Gansebow, Hans, Immobilien
392 Gebauer, Albert, Ing.-Kfm., Königstr. 28
206 Gendarmerie-Abtlg., Moltkestr. 3
381 Gendarmerie-Kreis, Kaiserstr. 8a
266 Gendarmerieposten Bernickow
303 Gend.-Obw. d. R. Horn, Stahlweg 39
317 Giesen, J., Eisenwaren, Markt 7
301 Gloxin, J. F., Kolonialwr.
450 Glüning, Olga, Hebamme, Königstr. 8
213 Göldner, Max, Baugeschäft
293 Gohde, Robert, Viehhdlg., v.Keudellstr. 10
332 Golling, Superintendent, H.Göringstr. 15
489 Grambow, Franz, Fleischermstr., Königstr. 22
473 Grambow, Franz, Viehverteiler, Billerbeckst.18
422 v. Grumne-Douglas, Rehdorf
259 Günther, R.-A. u. Notar.
384 Gypser, Georg, Ingen.-Büro, Bernik.Tor 2
229 Hagen, Herm., Stellmacher, Manteler Ldstr. 13
318 Hallier, Fritz, Graupenmühle.
209 Hauf, Herm., Bauausführungen, Bln. SW 11
459 Hecht, Felix, Bäckermstr., H.GöringStr. 7
372 Hess, Eugen, Hoch- u. Tiefbau, Flughafen
241 Hinz, Robert, Schmiedemstr.
297 Hochbauamt, Preuß., Bahnhofstr.
483 Hörr, J., Dentist, Schwedter Tor 4
202 Hoffmann, Karl, Zigarren, H.Göringstr. 24
361 Hollmichel, Friedr., Töpferm., Kirchgasse 3
285 Horn, Karl, Autofuhrgesch., Vierradenstr. 18
292 Hornig, Lisa, Zigarren, Königstr. 3
391 Horstmeyer, Fritz, Tankst., Bahnhofstr. 19
416 Hotel Deutsches Haus, Inh. P. Knaack
408 Hotel Kronprinz, E. Schulze, Königstr. 12
231 Houben. Jädickendorf.
410 Jacob, Dr. A., Zahnärztin, Vierradenstr. 22
315 Jahn, Helmut, Elektromstr., Wilhelmstr. 4
243 Jan, Gustav, Installation, Königstr. 28
320 Johanniter-Krankenhaus.
482 Johanniter-Krankenhaus, Nikolaistr. 22
284 Kaseler, Max, Zementwrfbr.
281 **Kastner, Georg, Fleischermstr., Markt 4.**
215 Katasteramt Königsberg (Neum.), Bahnhofstr.
214 Katholisches Pfarramt, Kaiserstr. 22
342 Keibel, Rud., Landwirt, Schönberg
309 Kellermann, Bruno, Maschinenb., Klosterstr. 4
382 Kellermann, Walter, Eisenwaren.
370 Klemz, Albert, Kol.-W., Schwedter Str. 20
276 Klenke, Gust., Baugeschäft.
245 Kneip, Max, Bäckerei, Bahnh.Str. 36
316 Köhne, A., Landwirt, Bahrfelde
305 Königsberger Frühgemüsebau
325 Königsb.-Lebuser landwirtschaftl. Gen.
324 Kördel, Bauer, Wedell
262 Krause, Hans, Dipl.-Kfm., Bismarckstr. 7
224 Kreisverwaltung
211 Krüger, Hub., Brunnenbaumstr.
377 Krumnau's Hotel, August Falkenhagen
249 Kühtz, Fritz, Ziegelei, Wilhelmsberg
423 Kühtz, Fritz, Gut Wilhelmsberg
401 Joh. Landow & Sohn, Tischler, Bernik.Str. 11
257 Land- u. Allgem. Ortskrankenkasse, Bhfstr. 3
255 Lange, Friedr., Ingen., Markt 6.
261 Lange, Fritz, Elektro, Markt 6
373 Lau, Arthur, Drogerie, Königstr. 18
380 Lehmann, H., Autofuhrwesen, Königstr. 11
470 Leistikow, Eisenb. u. Tiefbau KG, Kadettenweg 41
418 Lonicer, Dr., Arzt, Bahnhofstr. 32.
238 Losse, Hermann, Maurermstr.
212 Lucht, Friedhofsverw., Manteler Chaussee
439 Lüben, Herm., Lastfuhrg., H.Göring-Str. 10
360 Lübke, Kurt, Feinkost, Bernikowerstr. 19
485 Lüdemann, Franz, Lehrer, Röhrchen, Dorfstr.
421 Madrasch, H., Buchdruckerei.
306 Märkisches Elektrizitätswerk.
263 Mahrenholz, O., Blumen, H.Göringstr. 19
460 Marienfeld, Kr.-Schulrat, Hindenburgstr. 9
223 Marmetschke, Apothekenbes., Moltkestr.
385 Melchert, Otto, Dachdecker, v.Keudellstr. 6
237 Max u. Rud. Mittmann, Baugesch., Manteler-Ch.
383 M. Mittmann & Söhne, Fahrschule, Holzstr. 25
426 Modrow, Rittergut Rörchen
289 Molkerei-Genossensch. GmbH, Wilhelmstr. 23
203 Molsner, Otto, Dir., Bahnhofstr. 5.
435 Müller, Karl, Bäckerei, Königstr. 3
343 Müller, Max, Bauer, Grenzhof
429 Naß, Gustav, Schlossermstr., Königstr. 13
339 Neufeldt, Otto, Baugesch., SchwedterLdstr. 13
213 Neufeldt, Otto, Hoch- u. Tiefbau, Flughafen
265 Neumärkische Buchstelle, Fr. Brückmann
251 v. Neumann. Hanseberg.
433 NSDAP., Hitlerjug.-Bann 140, SA. 8
296 Dieselbe, NSV-Volkswohlfahrt Wilh.Pl. 8
282 Dies., SA.-Standarte 140, Pl.d.SA.
388 Oberneyer, Bruno, Fleischerei, Königstr. 24
378 Ostdeutsche Buch- u. Treuhandstelle
217 Patzer, Willi, Vertreter, Wilhelmstr. 15
352 Photo-Kinne, Königstr. 4
310 Polenz, E., Inh. Kurt Nagel
362 Polizeiverwaltung Königsberg
488 Puhlmann, Gottfried, Tiefbau
345 Hugo Raabe u. Sohn, Maler, Bahnhofstr. 20
390 Fritz Radefeldt OHG, Kaufhaus
351 Recker, Artur, Dentist, Bernik.Tor 2
275 Reichert, Georg, Maler, Klosterstr. 34.
313 Reichsbahn, Güterabfertigung
278 Reichsluftschutzbund, Wilhelmpl. 8
290 Reichsnährstand, Kreisbauernsch., Markt 3
322 Derselbe, Landfrauenschule
350 Derselbe, Landwirtschaftsschule
338 Ders., Viehwirtschaftsverband
218 Reichspost, Postamt
420 Dies., Telegraphenbautrupp
471 Reichsstelle f. Getreide, Am Bahnhof
216 Reinicke, Ernst, Roßschlächt., Bernikow.
358 Reischel, Gust., Buchdruck., H.Göringstr. 34
337 Ruden, Dr. Friedr., Zahnarzt, Hdbg.Str. 10
487 Rückert, Otto, Kantine
280 Scharnweber, O., Kohlen, Nikolaistr. 32.
240 Schimmelpfennig, A., Dentist, H.Göringstr. 31
431 Schlecker, Kurt, Versicherungen
356 Schmage, A., Gastwirt, Rörchen.
252 Schmidt, Aug., Kohlenhdlg. u. Fuhrgeschäft.
253 Schmidt, C. A., Kol.-W. u. Destillat.
340 Schmidt, Ernst, Rittergut Rehdorf
368 Derselbe, Vorwerk Mantelbruch
411 Schmidt, Franz, Schlosserei, SchwedterStr.
389 Schmidt, Fritz, Autoreparatur
476 Schmidt, P., Baugesch., Rosengarten
311 Schnur, Otto, Getreide, H.Göringstr. 35
417 Schölske, Kohlenhdlg., Bernikowerstr. 12
294 Schütz, Emil, Kfm., Vierradenstr. 23.
355 Schützenhaus, Bahnhofstr.
286 Schuhhaus K. Schulenburg, H.Göringstr. 40
283 Schulz, Ernst, Töpfermstr., Klosterstr.
308 Schulz, Rob., Gastw., Bernikow.
353 Schulz, Wilh., Autovermiet., Vierradenstr. 20
357 Schulze, Dr., Arzt, H.Göringstr. 34
222 Schwark, Hans, Molkereiverk.St., Göringstr. 10
244 Schwenzer, Max, Maschinenbau, Bahnhofstr.
427 Schwirzke, Dr., Veter.-Rat, Bärw.Chaussee 14
375 Seler, Paul, Maschinenfabr., Bahnhofstr. 13
480 Simon, Bruno, Buchst., BernikowerStr. 1
204 Spar- u. Darlehnskasse
393 Staatliche Kreiskasse
438 Staatliches Gesundheitsamt
362 Stadtverwaltung
376 Stargardt, Herm., Viehhdlr., Nikolaistr. 12
428 Stebener, Rich., Manuf.-W., Bernik. Tor. 4
260 Steinbach, Willy, Kfm., v.Keudellstr. 18
287 Sterndrogerie, F. Hildebrandt, Königstr. 10
210 Striese, J. G., Papierhdlg., H.Göringstr. 31
270 Süske, Alfred, Ing., Vierradenstr. 18
451 Teerbeton-Straßenbau GmbH, Wiesenstr. 3
437 Thams u. Garfs, Kaffeeniederl., Erich Berndt
359 Thieme Nf., B., Gastwirt, Bahnhofstr. 16
330 Tierkörperverwertungsanstalt, H. Häußler
271 Trippner, A., Beerdig.-Institut
415 Viktoria-Hotel, Inh. Herm. Lucke
239 Vogt, Paul, Fleischermstr., Vierradenstr. 4
277 Voigt, Alb., Erlenhof
475 Wähmann, Gertrud, Amtsträg., Lazarettstr. 14
258 Wahle, Gerhard, Kaiserstr.
329 Walle, Gasthof zum Hirsch.
457 Walther, Ernst, Steuerber., Bärw.Ch. 12
333 Waßmundt, Wilhelm.
366 Wegener, Landesprodukte
347 Weinberg, Carl Herbert, Gut Finkenstein
264 Werner, Walter, Autoreparatur
378 Werwach, Dipl.-Landw., Bahnhofstr. 18
244 Wesner, Adolf, Autoreparatur
354 Wichmann, G., Rohprod., v.Keudell-Str. 3
379 Wiese, Klempnerei, Königstr. 5.
441 Wilke, Karl, Motorräder, Schwedterstr.
419 Windscheid, Hans Kurt, Dipl.-Landw., Gut Hohenbruch
454 Windschild & Langeloff, KG, Baustelle
463 Hermann Wirtz & Sohn, Ing.
466 Wischoff, Dr. W., Arzt, Vierradenstr. 7
442 Wolfframm, Erich, Studienrat, Memelerstr.
207 Zastrow, Frida, Gastw., Hanseberg
307 Zenke, Dr., Arzt, Vierradenstr. 1.
272 Ziegler, Georg, Gastwirt
323 Ziehm, Dr. Karl, Arzt, Markt 3
236 Zollamt, Vierradenstr. 20
404 Zucker, Hans, Kol.-Waren

Königsberg (Ostsudeten.)

20 Amtsgericht
13 Appl, Hubert, Likörfbr., Zöllnerstr. 246
36 Belecky, Franziska, Modewr., Ad.Hitler-Pl. 65
31 Betriebsleitung d. Kleinbahn, Schönbrunn
24 David, Ad., Beerdigungsinst., Ad.Hitler-Pl.
33 Deutsche Ansiedlungsges., Restgut
8 Dostal, Dr. M. V., Tierarzt
26 Dubina, Paul, Baumstr., H.Göring-Str. 182
7 Gemeinde-Gaststätte, Stiebnig
1 Gendarmerieabteilung Nr. 302
10 Gendarmerieposten Stiebnig, Haus 382
25 Gandarmerieposten, Zöllnerstr. 245
44 Hartmann, Alois, Großhdlg., Ad.Hitler-Pl.
12 Hecker, Rud., Baumstr., Ad.Hitler-Pl. 48
35 Herrmann, Vinz., Spedit., Ad.Hitler-Pl. 64
14 Klein, Emil, Straßenmstr.
43 Koberg, Dr. Aug., Notar, Ad.Hitler-Str 67
9 Kreissparkasse Wagstadt, Ad.Hitler-Pl. 31
38 Kribek, Franz, Klempner
17 Kutscher, Viktor
34 Landjahrjungenlager
15 Landwirtschaftl. Genossenschaftsbrennerei
45 Landwirtschaftl. Speichergen. Wagstadt, Verkaufsstelle
5 Landwirtsch. Schule
19 Losert, Dr. Karl, R.-A., Schloß
42 Murla, Heinr., Schlosser, Rud.Jung-Str. 43
39 Nalborcik, Jos., Fleischer, Hitlerpl. 71
23 Planka, Vinzenz, Bier
30 Reichspost, Postamt
22 Richter, Dr. Heinrich, Arzt
28 Rotter, Jos., Bürgermstr., Schützenstr. 471
27 Schindler, Dr. Jos., Arzt, Zöllnerstr. 353
41 Spar- u. Vorschußverein
3 Stadtgemeinde, Schloß, Nr. 1

Königsberg (Pr.)

360 67 Aachen-Leipz. Vresich.-AG, Steind. 10a
366 86 Aachener Bausparkasse AG, Sackheim 85
368 50 Aach. u. Münch. Feuerversich. AG, Theaterstraße 10
371 80 Aach. u. Münch. Lebensversich. AG, Steindamm 67/69
239 21 Abbes, Oberst a. D., Tiergartenstr. 19
445 28 Abbes, Christ., Lebensm., Spandienen 1
325 69 Abdeckerei, Bülowstr. 32
377 78 Abel, Elfr., Fris., Herz.Albr.Allee 16
239 33 Abel, Wilh., Vertr., Johanniterstr. 19
324 54 Abernetty, Dr. Carl, Arzt, Giesebrechtstr.7
215 58 Abernetty, Carl, Lehrer, Boyenstr. 22
235 33 Abert, Johs., Fabrikdir., Kastan.Allee 2
228 01 Abert, Walter, Kfm., Hammerweg 59
230 10 Abesser, H., Landmesser, Lüderitzstr. 21
399 94 Ders., Büro, Weißgerberstr. 2
201 82 Abramowski, Ehrh., akad. Maler, Str. 1058
356 27 Abramowski, Franz, Fleischer, Sackh. 100
234 82 Abramowski, H., Fleischwr., Litzm.Str. 157
411 50 Abromeit, Herm., Eisenwr., Viehmarkt 25
372 71 Absatzfinanzierung AG, Kneiph.Langg. 5
376 15 Abt, Fritz, Händler, Sternwartstr. 32
454 17 Abt, Fr., Schneider, Altst.Holzw.Str. 1
454 52 Accumulatorenfbr. AFG, Kaiserstr. 31a
454 74 Accumulatorenfbr.Berlin-Hagen,Weidend.30
358 23 Acetylenwerk Rothenstein
247 77 Achtelik, Carl, Gaststätte, Juditten, Juditter Kirchenstr. 15
254 70 Acker, Postinsp., Steinstr. 12
231 60 Ackermann, Dr., Landwirt, Beydritten
205 44 Ackermann, Carl, Baugesch., Schind.Str. 15
384 06 Ackermann, E., Oberstltn., Auersw. Str. 28
399 19 Ackermann, Marie, HerzogAlbr.Allee 3
414 42 Acla, Rhein. Riemenfbr. AG, Sattlerg. 1
312 96 Adam, Alb., Porzellanmaler, Mittelanger 10
404 34 Adam, Joh., Vertr., Seligenfeld
440 23 Adam, Paul, Hdlsvertr., Kaiserstr. 26
239 38 Adam, Rud., Stabsleiter, Gneisenaustr. 33
360 16 Adameit, Fritz, Klempner, Roßg.Pass. 5
254 80 Adamy, Rud., Vertreter, Hagenstr. 5a
403 68 Adebahr, Otto, Kfm., Schreberstr. 2
382 09 Adebahr, Paul, Autozubehör, Steindamm 34
404 13 Adebahr, Reinhold, Autofuhrw., Schnürlingstraße 16
414 81 Adelberger, Gertrud, Masseurin, N.Dammg. 9
449 31 Ademeit, E., Schnürlingstr. 28
219 06 Adeneuer, Hans, Kfm., Krausallee 31
354 71 Adler, Kurt, Blumenhaus, Steind. 46
214 13 Adlerwerke vorm. Heinrich Kleyer AG, Fil., Gen.Litzmannstr. 9–13
252 45 Adloff, Dr. P., Prof., Markgrafenstr. 5
239 76 Adolf-Hitler-Schule, RantauerStr. 9
356 61 Adolph, Wern., Dipl. rer. pol., Ross.Weg 9
365 66 Adomeit, Aug., Fleischermstr., Oberlaak 20
449 25 Adomeit, Ch., Frau, Vorst.Langg. 25
422 30 Adomeit, F., Klempnerm., Hoffm.Str. 12
245 30 Adomeit, Helm., Rundfunk, Holst.Damm 130
377 59 Adomeit, K., Bekleid., Sackheim 92
432 85 Adomeit, W., Kraftfahrschule, Venedig 6
355 77 Adrema, Adressiermaschinen, Münzstr. 19
222 34 Adrian, Hans, Major, Stadtgarten 16
322 92 Advent-Gemeinschaft, Steimdamm 32a
343 81 Ärztehaus, Gesecusstr. 15
380 30 Dasselbe, Ärztekammer
314 05 Ärztliche Verrechnungsstelle, Gesecusstr. 15
388 01 Affeld, Eduard, Kol.-W., Yorkstr. 50
317 81 AG f. Beton- u.Monierbau, Lizentbahnhof
463 51 AG Brauerei Ponarth, Hauptkontor, Ponarth
378 09 Dies., Stadtniederlage Tuchmacherstr. 20
410 83 Agfa Photo G. m. b. H., Königsberg i. Pr., Brückenstr. 3/4. T Agfaphoto
319 74 Agrippina-Gruppe, Versich., Magisterstr. 69
315 73 Ahl, Fritz, Betr.-Leit., Schmiedestr. 8
448 64 Ed. Ahlborn AG, Molk.Masch., Schürl.Str. 4
202 40 Ahlers, Dr. H., Kfm., Ziethenstr. 11
338 17 Ahlert, Rich., Tapezier., Französ.Str. 12
317 20 Ahlmann, Hauptm., H.Göring-Str. 119
231 90 Ahrens, P., Geschäftsf., Schubertstr. 33
229 52 Aigner, Franz, Vertr., Hindenburgstr. 51
414 58 Akt.-Brauerei Schönbusch, Schnürlingstr. 1
315 07 Ala Anzeigen AG, Steindamm 119
326 84 Albat, Adelheid, Frau, Henschestr. 24
237 10 Albath, Helene, Frau, Richardstr. 7
448 94 Abers, Hch., Ing., Spandienen III, Str. 1776, Nr. 17
310 01 Albert, Hugo, Bücherrev., Str.d.SA 88
329 32 Albien, Herb., Fleischer, Karl-Baer-Str. 3
336 48 Albingia, Versicherung, Steind. 134
227 96 Albrecht, Anni, Putz, Markgrafenstr. 7
232 81 Albrecht, A., Versich., Hindenburgstr. 61
336 39 Albrecht, Berta, Bücherrev., Dohnastr. 11a
202 31 Albrecht, Edith, Buchh., LawskerAllee 49
351 78 Albrecht, Emil, Vertr., Ziegelhof 5
429 94 Albrecht, E., Oberinsp., Alt. Holzw. Str. 5
319 09 Albrecht, F., chem.pharmaz. Präparate, Lobeckstr. 14b
223 21 Albrecht, F. C., Walterstr. 1
365 17 Albrecht, Franz, Bäck., Friedmannstr. 36
229 80 Albrecht, F., Reg.-Rat, Goltzallee 16
439 80 Albrecht, Fritz, Fleischer, Jerus. Str. 17
321 93 Albrecht, Gustav, Schlosserei, Rosenstr. 6
310 02 Albrecht, H., Meierei, Albertstr. 1
221 85 Albrecht, H., Kfm., Orseinstr. 8
373 79 Albrecht, H.-W., Ind. Bed., SchieferB. 15
390 29 Ders., Wohn., Henschestr. 7
427 09 Albrecht, Herm., Meierei, Kurf.Damm 22
362 39 Albrecht, J., Schornsteinf., Tragheimer Pulverstr. 40
385 55 Albrecht, Frau Joh., Gummistrumpf, Prinzhauseneck 4
238 32 Joh. u. Fritz Albrecht, Reiherweg 9
390 46 Albrecht, Joh., Hebamme, Tuchm.Str. 3
425 67 Albrecht, K., Polsterwerkst., Weidendamm 42
227 05 Albrecht, K., Fleischerei, Stägem.Str. 58
428 29 Albrecht, K., Klempn., Georgstr. 23
203 45 Albrecht, K., Leiter, Landgraben 4
252 23 Albrecht, Martha, Feinkost, Beethov.Str. 10
306 94 Albrecht, Max, Malerei, AmFließ 42a
212 09 Albrecht & Lewandowski GmbH, Holz, Brahmsstr. 46
233 03 Abroscheit, Hartm., Kfm., PreylerWeg 10
321 83 Grete u. W. Albutat, Friseure, Mühlberg 8
360 25 Aldor, Elisab., Opernsäng., Weißg.Str. 2
324 96 Aleckstein, Hans Werner, Lönsstr. 17
336 51 Alemannia, Verein.Tonw., Vorderroßg. 20
326 73 Alex, Dr., Zahnarzt, Kath.Kirchenstr. 3
303 30 Alex, Herbert, Lichtpausanstalt, Königsberg (Pr.), Steindamm 9a
423 78 Alex, Herbert, Leiter, Schleusenstr. 3
320 73 Alexnat, H., Bücherrev., Französ.Str. 5
416 82 Alexy, Carl, Bäckermstr., N.Garten 84
325 64 Alfermann, Walt., Kürschner, Sackh. 33
339 05 Alhambra-Konzert-Café, Steindamm 119
309 91 Alhambra-Lichtspiele, Steindamm 119
219 47 Alken, Arsen, Dr., Adm.Scheer-Str. 16
314 09 Alkoholfr. Speisehäuser, Vorderr.G. 41
343 56 Alkoholwohlfahrtsstelle, Wallring 30
414 28 Allenberg, Rich., Kantor, Lindenstr. 4
412 49 Allenstein, Franz, Kfm., Oberhaberb. 35
320 78 Allert, Dr. Max, Arzt, Tragh.Kirchenstr. 23
300 93 Allgem. Bauges. Lenz & Co, Kneiph.Lang-Gasse 15
234 22 Allgemeine Baugesellschaft Lorenz & Co., Niederl. Königsberg (Pr.), Schillerstr. 9
411 80 Dies., Lagerpl., Hafenbecken IV, BremerStr.
8ml.-Nr. 333 85 Allgemeine Elektricitäts-Gesellschaft Büro Königsberg, Paradeplatz 9. T Elektron P 1830
408 03 Dies., Schiffbauabtlg. Contienen, Cont.W. 60
352 00 Allgem. Feuerassekuranz AG, Henschestr. 9
306 25 Allg. Krankenversich. AG, Junkerstr. 11
343 41 Allg. Ortskrankenkasse, Münzstr. 24
321 29 Allgem. Rentenanstalt, Paradepl. 12
319 26 Allg. Vers.-Ges. f. See- u. Landtransp., Steindamm 37
343 21 Allg. Zeitung, Königsberger, Theaterstr. 11
343 51 Allianz-Lebensversich., Steindamm 72
343 51 Allianz Versich.AG., Steindamm 72
302 75 Allianz Lebensversich. AG, Münzstr. 10
317 53 Allisat, Herm., Lichtpausanst., Steind. 10a
314 56 v. Allmen, Ad., Milch, H.Göring-Str. 155
417 89 Allweiler, G., Pumpenfbr., Unterhab. 36
401 28 Allzeit, E., Sägewerk, Nasser Garten 48
218 55 Alscher, Rob., R.-A., Kunckelstr. 20
426 40 Alsleben, Luise, Lebensm., Brandenb.Str. 37
203 14 Alte Hammerschmiede, Café, Hammerw. 27
362 76 Alte Leipz. Lebensvers. AG, Steind. 140
337 20 Altenburg, H., Werbeber., Alhambrahaus
229 72 Ders., Wohnung, Hardenbergstr. 13
352 95 Alters- u. Pflegeheim, Städt., Cranzerallee
337 05 Altertumsges. Prussia, Schloß, Eing. 6a
214 97 Altgayer, M., Schriftleiter, Claaßstr. 11a
225 01 Althaus, Baurat, Beethovenstr. 36
308 75 Althoff, H., Nähmasch., Gr.Schloßt.Str. 8
353 79 K. u. W. Altmann, Tischler, Hint.Roßg. 44
363 37 Altnorthoff, Major a. D., Herz.Albr.Allee 5
422 19 Altrock, Alfr., Seligenfeld, Gartenstadt
333 29 Altrock, Emil, Likörfbr., Wasserg. 29
365 38 Altrock, Ernst, Dohnastr. 5
441 44 Altrock, Eug., Zigarren, A.Holzw.Str. 1
338 18 Altrock, Fritz, Bäcker, K.Baer-Str. 6
219 35 v. Alt-Stutterheim, H.Sagan-Str. 101
382 13 Altst. Witwen- u. Waisenstift, Wagnerstr. 5
(371 87) Aluminium-Spezial-Haus, Steind. 144
230 62 Amalien-Haus, Adalbertstr. 25
219 13 v. Amann, Else, Hagenstr. 82
406 53 Ambratis, Ernst, Milch, Kalg., Möwenweg
310 72 Ambrosius, Hauptm., Hinterroßg. 43
208 95 Ambrosius, Anna, Blumen, Hufenallee 57
227 77 Ambrosius, Günth., Operns., Kast.All. 30
236 49 Ambrosius, Kunib., Agent., Hind.Str. 16
248 22 Amende, Rud., Konditorei, Hufenallee 15
248 12 Amerikanisches Konsulat, Vogelweide 5
359 88 Amling, Hans, Papiergroßhandlung u. Kartonagenfabrik, Maurerstraße 11
331 79 Amling, Paul, Uhren, Kneiph.Langg. 19
239 30 Amling, Willy, Hauptm., Hammerweg 6
254 65 Amlong, Dr. E., Landw.-Rat, Hagenstr. 32
362 08 Ammon, G., Hoverbeckstr. 12
316 89 Ammon, Kurt, Lederhdlg., Kniprodestr. 3
204 37 Ammon, Dr. Rob., Prof., Hufenallee 80
240 46 Amt f. Beamte d. NSDAP, Goltzallee 13
303 28 An- u. Verk. Genossensch. eGmbH, Oberlaak
302 39 Anatomisches Institut, Steind.W. 47
221 48 Anbuhl, Hugo, Konrektor, Regentenstr. 10
217 32 Anbuhl, Dr. Ernst, Landw.-R., Dieffenb. Straße 17
233 57 Anbuhl, Kurt, Kfm., Schillerstr. 23
442 73 Ander, Paul, Schnürlingstr. 29
217 52 Andernach, Otto, Bankdir., Goethestr. 9
237 45 Andernach, Rud., Kfm., Luisenallee 15a
420 09 Anders, Alb., Schneiderm., Kurfürstend. 5
313 89 Anders, A., Ofenbaugesch., Steind.W. 6
246 56 Anders, G., Baugesch., G.Litzm.Str. 49
210 04 Derselbe, Wohn., Regentenstr. 29
232 12 Anders, Günther, Prok., Gerhardstr. 8
339 07 Anders, Max, Fuhrgesch., Gebauhrstr. 37
332 60 Anders, Max, Kfm., H.-Albrechtallee 10
402 81 Rich. Anders GmbG, Holzhdlg., Kai
246 74 Ders., Sägewerk, Kl.Friedrichsberg
442 22 Andersch & Krueger, Getreide, Sattlerg. 4
367 71 Anderson, Ed., Direkt., St.Kirchenpl. 1
330 13 Anderson, G., Reg.-Insp., Str.d.SA 9
304 36 Andreae, C., Möbelfbr., Hinterroßg. 20
302 92 Andreae, W., Fleischermstr., Pred.Str. 1
221 92 Andrée, Dr. Karl, Prof., Brahmsstr. 19
337 43 Andrees F., Räucherwr., Vorderroßg. 26
302 29 Andres, Emil, Schuhm., Vorderroßg. 55
316 42 Andres, F., Lebensm., Mittel-Tragh. 35
425 17 Andres, Rich., Fuhrh., Jerus.Str. 21
336 43 Anger, F., Bildh., Vorderroßgarten 18
409 00 Anger, Herb., Vertr., Schürlingstr. 28
320 64 Angermann, Vizepräsid., Cäcil.All. 11
329 22 Angerthal, Dr. M. Isr., Schönstr. 19
432 10 Anhut, Erich, Meierei, Börsenstr. 12
443 37 Anhuth, Erich, Kol.-W., Speichersd.Str. 157
316 66 Anhuth, Otto, Eisenwr., Steindamm 84
410 51 Anker, Alb., Monteur, Hoffm.Str. 7
357 46 Anker, Alfr., Lebensm., Predigerstr. 39a
430 01 Anker, Gertrud, Musiklehr., Hippelstr. 8
203 43 Anker, Gust., Lebensm., Juditter Allee 34
226 94 Anker, Max, Vertr., Körteallee 39
402 21 Anker, Robert, Fleischer, Friedl.Torpl. 2
403 08 Anker-Kontrollkassen, Langgasse 42
323 39 Ankermann, Elisab., Lehr., Steindamm 11

208 01 Ankermann, Ernst, Kfm., Hindenb.Str. 1
417 89 Ankermann, F., Maschinen, U.Haberb. 36
238 33 Ankermann, Hellm., Prok., Tierg.Str. 27a
430 09 Annenbräu, Zum, Georgstr. 5
379 13 Annoncen-Annahme, Anzeig. WAK., Steindamm 165
352 60 Anspach, Erich, Vertreter, Steind. 34
452 46 Anst. f. Rückvers., dtsch. Tiervers.Vereine AG, Vorstädt.Langgasse 111
397 45 Anton, Otto, D.-Fris., Weißg.Str. 17
354 57 Anwaltszimmer d. Oberlandesger., Schloß
404 22 Apelt, Dr. Erika, Ärztin, Unterhaberberg 15
355 07 Apfel, Antonie, Schloss., Tragh.Mühlstr. 24
355 49 Apfelbaum, Alfred, Maler., Neuer Graben 24
206 77 Apitz, Rich., Arbeitsleiter, Haydnstr. 9
213 92 Apolant, Curt, Kfm., Mozartstr. 27a
354 87 Apollo-Drog., Rich.Wagner-Str. 51
411 24 Apotheke, Adler-, Brandenb.Str. 28
300 16 Apotheke zur Altstadt, Altst.Langg. 74
454 00 Apotheke, Anker-, Lindenstr. 31
306 57 Apotheke, Bären-, Brodbänkenstr. 2/3
210 12 Apotheke, Beethoven-, Beethovenstr. 14
335 45 Apotheke, Berg-, Inhaber: Apotheker Erich Kossack, Schiefer Berg 1/2
310 96 Apotheke, Bernstein-, Bernsteinstr. 9
413 24 Apotheke, Burow-, BerlinerStr. 24
367 84 Apotheke, Central-, Unterlaak 28
399 72 Apotheke, Dorotheen-, Ad.Hitler-Str. 6
337 53 Apotheke, Elch-, Straße der SA 59a
313 53 Apotheke, Germania-, Hint.Roßgarten 44
367 60 Dies., Wohn., M. Frank, NiddenerWeg 14
305 88 Apotheke z. goldenen Adler, Steind. 30
205 65 Apotheke, Hanseaten-, Hammerweg 10
304 64 Apotheke, Hofapotheke, Junkerstr. 6
305 43 Apotheke, Hohenzollern-, Mitteltragh. 17
430 69 Apotheke, Kaiser-, Kaiserstr. 12
303 13 Apotheke, Kant-, Kantstr. 3–4
311 20 Apotheke, Kreuz-, Straße der SA 73
303 96 Apotheke, Kronen-, Vorderroßg. 33
306 28 Apotheke i.d.KrummenGrube, Kr.Grube 10
303 52 Apotheke, Laak-, Oberlaak 21
434 29 Apotheke, Löwen-, Vorst.Langg. 17
213 01 Apotheke, Luisen-, Hufenallee 43
305 71 Apotheke Georg May, Steind. 114
368 97 Apotheke Ostmark-, Steindamm 50
316 00 Apotheke Palaestra, am Fließ 48
234 79 Apotheke, Rosen-, Hagenstr. 78
408 77 Apotheke, Rosenau-, Aweider Allee 77
306 22 Apotheke, Sackheimer, K.-Kirchenstr. 4
239 00 Apotheke, Schwanen-, Hagenstr. 23
406 60 Apotheke z. schwarzen Adler, Vichmarkt 20
207 27 Apotheke, Sonnen-, Hindenburgstr. 59
411 02 Apotheke, Stern-, Unterhaberberg 14
206 50 Apotheke z. Storch, LawskerAllee 59
303 37 Apotheke, Tragheim-, Gesecusstr. 20
312 06 Apotheke, Viktoria-, Sackheim 21
409 18 Apotheke z. weißen Adler, V.Langg. 87
405 51 Apoth. Abrechn.Stelle, Friedl.Torpl. 5
320 73 Apotheken-Buchstelle, Französ.Str. 5
204 04 Appelbaum, Direktor, Hindenburgstr. 27b
227 20 Appler, Gustav, Kfm., Mozartstr. 14
329 00 Apponius, W., Oefen, Schmiedestr. 1
226 09 Ders., Wohn., Hindenburgstr. 29a
245 34 Arbaczewski, Helm., Stägemannstr. 87
227 29 Arbaczewski, Hilde, Blumen, Hagenstr. 80
368 54 Arbeit, M., Hinterroßg. 36
387 19 Arbeiter-Ersatzkasse, Weißgerberstr. 23
345 81 Arbeitsamt, Fr.Seidtestr. 1
438 89 Dass., Verm. f. Binnenschiffer, Friedrichsb. Straße 9
312 32 Arbeitsgem. Tagmann-Bremer, Devau
232 05 Arcos Ges. f. Schweißtechn., Schleierm.Str.
320 41 Arendt, Br., Goldwr., Schiefer Berg 3
252 42 Arendt, Charlotte, Löwestr. 4
388 70 Arendt, Emil, Straße der SA 70a
373 15 Herb. Arendt & Co, Uhren, Franz.Str. 19
353 40 Arendt, Stephan, Elektrowr., Str.d.SA 36
388 00 Arendt, Poseidon, Holländerb.Str. 6
306 92 Arendt, Mildner & Evers, Heizungen, Theaterstr. 5
228 81 Arlart, R., Kfm., Tiergartenstr. 31
377 62 Arlart, Robert, Tannenwalde, Restgut
219 29 Arlt, M., Konsul, Julchental 1
234 53 Armborst, F., Insp., Waldeckstr. 18
360 65 Armen-Unterstützungs-Ver., AmFließ 41
412 33 Armgart, Kurt, Saaten, Kaiserstr. 48b
435 88 Ders., Wohn., SeligenfelderStr. 10
389 88 Arndt, Dr. Bruno, Studienrat, Str.d.SA 82
236 44 Arndt, E., Kfm., Beethovenstr. 40
328 04 Arndt, Erich, Ing., CranzerAllee 131b
418 19 Arndt, Franz, Bäckerei, Schönfließ
303 62 Arndt, Friedr., Hypoth., Kantstr. 15
451 42 Arndt, Fritz, Autorepar., Turnerstr. 6
415 86 Arndt, Fritz, Emballagen, V.Langg. 127
446 00 Arndt, Gust., Schlächterm., Schnürlingstr. 25
427 34 G. & W. Arndt, Dachdecker, Hoffmannstr. 8
435 26 Arndt, Hch., Fuhrhalter, DannauerStr. 5c
333 41 Arndt, Heinz, Dr. med., Vorderroßg. 65
319 70 Arndt, Herb., Garagen, Quednau, Hauptstraße 12
407 63 Arndt, Kurt, Zigarren, Alt.Gart. 12
317 37 Arndt's, Mara, Buchhdlg., Fleischb.Str. 20
329 75 Arndt Nf., Max, Kol.-W., Str.d.SA 33
457 94 Arndt, Otto, Kfm., Börsenstr. 4
(427 34) Arndt, Willi, Dachdeckerm., Bahnhofsw. 5
215 50 Arnemann, Artur, Goltzallee 22
322 20 Arnemann, Georg, Ingen., Theaterstr. 10
423 83 Arnheim, Elisab., Ww., Vorst.Langg. 1
435 62 Arnold, Arno, Ingen., Hoffm.Str. 22a
398 89 Arnold, Jakob, Obst, Steind. 11–12
376 05 Arnoldt, Aug., Därme, Oberlaak 19c
438 46 Arnswald, Rud., Spirituosen, Pon.Str. 58
207 50 Arntzen, Major a. D., Dieffenbachstr. 43
457 84 Arntzen, Lotterieeinnahme, Vord.Langg. 59
409 71 Arpke, Oskar, Vertr., Viktoriastr. 6
402 75 Artus Brottabrik, Inhaber: Paul Werner, Domnauer Straße 12/14
462 91 ARTUS-HANSA
Transportgesellschaft m. b. H., Klapperwiese 8
422 66 Dies., Abt. Stauerei, Haus der Stauer
306 37 Aschmann, Alice, Ww., Jordanstr. 1
331 18 Aschmann, E., Töpfermstr., V.Roßg. 43
386 34 Aschmies, Kurt, Schneider, Schönstr. 5
361 10 Aschpurwis, Herb., Oele, Kantstr. 14
251 59 Asco Vereinigung, Luisenallee 16
Asid Serum-Institut Ostpreußen G. m. b. H.,
381 75 Heumanmedizin, Veterinärmedizin, Pflan-
381 76 zenschutz, Schädlingsbekämpfung, Kantstraße 10c. Postschließfach 262
352 06 Irene u. Curt Askanazy, Rosenkr.Allee 10
217 17 Aßmann, Aurelie, Schindekopstr. 23
231 35 Aßmann, Franz, Tischler, G.Litzm.Str. 68
211 81 Aßmann, H., Dir., Hardenbergstr. 15
407 98 Assmann, H., Dipl.-Ing., Schönfließ 51
203 26 Aßmann, Karl, Zigarren, Hindenb.Str. 50a
214 33 Aßmann, K., Major, Tierg.Str. 16
416 41 Aßmann, Mar., Hebamme, Brism.Str. 1
401 60 Astecker, G., Vertr., Kaiserstr. 20
456 19 Astoria-Lichtspiele, Vorst.Langg. 61
355 77 Astra, Vertr. BOG, Münzstr. 19
337 27 Ate-Kühlanlagen, Krugstr. 1a
418 72 Atlas-Lebensvers. AG, Knochenstr. 39
455 33 Atts, Paul, Holzhdlg., Vorst.Langg. 83
246 34 Atzler, Kurt, Direkt., Stadtwald 17
218 75 Aufenacker, P., Kfm., Rudauerweg 16
216 25 Auftragsstelle, Handw.Lief.Gen., Hitlerstr.22
238 27 Augar, Oberst, Markgrafenstr. 5
325 22 Augath, Dr. F. W., Zahnarzt, Freystr. 15
318 30 Augath, Emma, Wöchn.Heim, Tuchm.Str. 1
430 15 Augath, Horst, Vertr., Schönf.All. 30
399 26 Auge, Rich., Malerei, Steilestr. 2
316 61 Augstein, Herb., Frisiersalon, Sackheim 83
325 07 Augstein, Rob., Möbel, Löbn.Langg. 41
313 10 Augstein, Susanne, Schneiderstr. 9
213 21 Augstein, Yvonne, Gen.Litzm Str. 32a
204 41 Augurski, Artur, Archit., Samlandw. 47
234 92 August, Joh., Lotse, Schrötterstr. 37
207 68 Auguste, Ludw., Vertr., Goltzallee 10
359 56 Augustin, Obst, Köttelstr. 8
223 71 Augustin, Dr. K., Stud.-Rat, Schrötterstr. 81
254 05 Augustin, Margarete, Regentenstr. 27
317 27 Auktions- u. Möbelhaus Meitzen, Löben. Langg. 36
417 77 Auskunftei Bürgel, N.Dammg. 34
331 75 Ausk. W. Schimmelpfeng, Deutsche Auskunftei vorm. R. G. Dun & Co, GmbH, Kneiph.Langg. 6
447 31 Auskunftei Wys Müller, Jahrmarktspl. 1
336 75 Auskunftei Detektei Pflug, Steind. 52
351 00 Auskunftei, Detektei Zeising, Mitteltragh. 35
312 38 Ausländer, B., R.-A. [N], Mitteltragh. 33
207 79 Auslaender, Edm., Kfm., Baczkostr. 2a
362 89 Ausländer, E., Immob., Kohlmarkt 5
385 92 Geschw. Ausländer, Stickerei, Steind. 112
323 93 Auslandsfleischbeschaustelle, Staatl., Tragh., Pulverstr. 36
462 51 Außenhandelsst. f. Ostpreußen, Börse
402 88 Außenst. d. Hpt.Vereinig. d. Dtsch. Fischwirtschaft, Vorst.Langgasse 64
367 24 Außenstelle Ost d. Biolog. Reichsanst., Französ.Str. 1
389 07 Aust, Dr. Georg, Arzt, Tragh., Kirchenstr. 25
208 37 Aust, Herm., Fuhrbetr., Charlbg., Mittelstr. 8
398 02 Auswanderer-Beratungsstelle, Prinzenstr. 5
344 44 Autodroschken-Bes.Verein, Schiefer Berg 18
358 23 Autogen Gasaccum. AG, Rothenst. Str. 28
249 49 Autohof Koritttki u. Co, Litzmannstr. 53
431 89 Autohoffmann, Hch. Hoffmann, Weidend. 30
383 68 Auto-Lastwagenbetrieb, Auf der Palwe 19
366 15 Automaten-Restaurant, Am Schloß 2
398 08 Automatenbetrieb Steindamm, Steind. 51
237 55 Automobil-Versicherungen, Dieffenbachstr.19
354 61 Automobile-Opel, Schindekopbrücke
454 60 Dies., Reparaturw. II, Schönfl.Allee 14
358 10 Automöbeltransport, Str.d.SA. 51
460 61 Autoreparaturanstalt, Weidendamm 9
317 63 Auto-Reparat. G. Dittloff, Gebauhrstr. 16
453 61 Autoverm. P. Aktorys, Vorst.Langg. 98
319 58 Autovermiet. G. Dambrowski, Krönchenstr.7
253 34 Autovermiet. P. Eisermann, SchaakenerStr.2
389 30 Autovermiet. Jos. Glaß, Mauerstr. 1
332 54 Autovermiet. O. Görke, Hinterroßg. 30
314 95 Autovermiet. Heddram, Lastadie 48
437 86 Autovermiet. Heiduschat, Brandenb.Str 27
425 48 Autoverm. G. Klein, Viehmarkt 23
365 90 Awischus, Elise, Fernschreiberin, R.Wagner-Straße 23
422 18 Awiszus, Joh., Lebensm., Gr.Sandg. 25
212 78 Awiszus, Rich., Ind.Vertr., Luisenallee 71
204 36 Axnick, Rob., Kfm., Hindenburgstr. 45
369 73 **Baar**, Fritz, Zigarren, AmFließ 15b
225 97 Baaske, Karl, Rektor, Friedrichsw.Allee 49
236 34 Baatz, Frz., Delikat., Mozartstr. 26
209 13 Baatz, Fritz, Staatsanwalt, Hammerw. 4
225 13 Baatz, Gert, Restaur., Hans-Sagan-Str. 82
307 64 Babbel, Fritz, Schulrat, Hoverbeckstr. 45
353 68 Babbleit, Max, Kol.-W., Bülowstr. 7
318 29 Babinski, Kurt, Installat., Maurerstr. 1
253 49 Babrowski, Günther, Dr., Hammerw. 24
211 62 Bach, Anni, Ww., Luisenallee 8
445 77 Bach, Artur, Kol.W., Alter Garten 33
368 22 Bach, Herb., Kfm., Herz.Albr.All. 63
386 51 Bach, Herb., Münz-Leihbüch., Münzpl. 1
225 52 Bach, Lola, Frau, Schubertstr. 3
389 25 Bach, Theodor, Sporthaus, Französ.Str. 1
448 50 Bachert, Alb., Kaffee, Vorst.Langg. 80
425 59 Bachler, Emil, Holz, Weidendamm 17
218 35 Bachmann, C., Dir., Regentenstr. 33
224 93 Bachmann, W., Rbk.-Rat, Hammerw. 22
317 45 Bachus, Dr. G., Arzt, Vorderroßgarten 55
325 24 Backe, A., Buchhdlg., Burgstr. 2
236 90 Backendorf, Ad., Kfm., Markgr.Str. 5
331 24 Backhaus, H., Wein, Altst.Bergstr. 47
225 45 Ders., Wohnung, Luisenallee 31
389 59 Backhaus, Kurt, Kfm., Str.d.SA. 69
365 32 Backhaus, Paul, Rbk.-Rat, Schloßpl. 2
301 97 Backmeister, A., Fris., Altroßg., Predigerstr.27
226 37 Backschies, W., Bücherrev., Hagenstr. 61
459 91 Badeanstalt, Vorst.Langgasse 6
423 71 Badeanstalt, Friedl.Tor-Pl.
379 61 Badeanstalt, Kupferteich
332 33 Badeanstalt Preußenbad, Steind. 43/44
375 87 Badeanstalt Prussia eGmbH, Cäcilienallee 3
369 10 Bader, Fl.-Oberstabsing., Bismarckpl. 5
343 51 Bad. Pferdeversich.-Anst. AG, Steind. 72
320 74 Badowski, W., Töpfermstr., Wagnerstr. 22
377 38 Badzies, J. G., Scherzart., Koppenstr. 44
328 67 Badzong, Martha, Radziwillstr. 6
231 02 Baecker, Emil, Vertreter, Tiergartenstr. 6
232 58 Baege, Gertraud, Frau, Luisenhöh 5a
245 61 Bähren, Dr., HaarbrückerStr. 28
252 53 Bähring, Oberpostinsp., Steinstr. 10
404 67 Bähring, Carl, Bäcker, Unterhaberb. 8
214 40 Baer, Gust., Versich., Schillerstr. 21
451 86 Baer, Jos. Ad., Buchdruck., V.Langg. 101
448 89 Bären-Drogerie, Brandenb.Str. 65
365 09 Bärenklau Nf., C., Gärtner, Göringstr. 129
253 53 Bärtich, W., Kammermusiker, Bachstr. 1
233 70 Baerwald, Alb., Zigarren, Hindenb.Str. 39
335 34 Baerwald, Erich, Pflanz.Dek., V.Roßg. 51
306 23 Baerwald, M., Obst, Vorderroßg. 10
312 29 Baesch, P., techn. Neuh., Kohlmarkt 1
218 08 Baesler, Ernst, Kfm., Claaßstr. 2
220 57 Baetcke, J., O.Arbeitsf., LawskerAllee 14
426 78 Bäuerl. Viehverkaufsst., Vorst.Langg. 111
431 27 Bäuml, Franz, Dr., Hoffmannstr. 5c
333 75 Bäz, Karl, Schönstr. 26
419 09 Bagatsch, Ewald, Restaur., Alter Garten 2
435 63 Bagdons, Aug., Pferdehdl., Böhmstr. 1
374 10 Baginski, Fritz, Bäckerei, Wilhelmstr. 12
332 75 Bahl, Erich, Vertr., Gesecusstr. 22
335 66 Bahl, Ferd., Agentur, Paradepl. 18
337 48 Bahlo, Richard, Geschäftsf., Schönstr. 31
386 72 H. Bahlsens Keksfbr. AG, Steind. 9b
381 48 Bahnhofswirtschaft, Rothenstein
317 51 Bahr, Alb., Schlosser, Vorderroßgarten 57
404 17 Bahr, Berta, Lebensm., Hochmeisterstr. 13
202 79 Bahr, Eugen, Kfm., Kiebitzweg 36
397 24 Bahr, Ewald, Kohlen, Neudamm
438 48 Gebr. Bahr, Obst, Salzwiese
318 78 Bahr, Hans, Bankbeamter, K.Kirch.Str. 4
227 51 Bahr, Heinz, Archit., Ratslinden, Str. 1052
337 84 Bahr, H., Ofenbaugesch., Friedmannstr. 18
449 04 Bahr, Herb., Bäckermstr., Tamnaustr. 14
399 43 Bahr, Ruth, Hebamme, Quednau, Bhf.Str. 7
234 21 Bahrmann, L., Landw.-Rat, Mozartstr. 4
387 67 Baltis, Johann, Schlosser, Tiepoltstr. 12
229 94 Bajohr, Erich, Vertr., Beethovenstr. 27
379 72 Bajohr, Hanns-Heinz, Sackheim 113
367 41 Bajohr, Karl, Kohlen, Predigerstr. 41
415 08 Bajorat, Herta, Lindenstr. 31
440 71 Bakowski, Gust., Baugesch., Seligenfeld, Verl.Wetzh.Weg
228 06 Balau, Anna, Scharnhorststr. 13
311 72 Balau, Horst, Bankdir., Wallenrodstr. 29
401 80 Balde, O.Insp., Schnürlingstr. 25
304 51 Baldszuhn, Franz, Drogen, Rhesastr. 6b
228 03 Balinski, Otto, Kfm., Hindenburgstr. 26
383 56 Balk, Eugen, Blumen, Kötteistr. 8
329 97 Ball, Dr. Käte, Zahnärzt., Tr.Kirch.Str. 37
371 10 Ball, Dr. Karl, R.-A., Steind. 40/42
354 08 Ballasus, Erich, Tischlerei, Friedr.Str. 10
374 71 Ballert, Br., O.Insp., Tragh.Kirchenstr. 22
362 52 Ballewski, Hildeg., Kosmet., Münzstr. 17
377 58 Ballhausen, Makler, Altst.Langgasse 84
308 27 Ballies, Werner, Gesecusstr. 5
225 93 Ballnet, Helmuth, Radio, Hagenstr. 47
356 86 Ballnuweit, Marta, Milch, Am Fließ 38
383 70 Ballo, Carl, Funkmasch., Immelmannstr. 9
302 98 Ballot, Rud., Rechtsbeistand, Wagnerstr. 9
419 78 Balschun, Franz, Dekorateur, Viehmarkt 22
311 16 Balschunat, E., Elektromstr., Sackh.Kirchenstr. 6
219 41 Ders., Wohnung, Regentenstr. 8a
379 12 Balschunat, R., Elektromstr., Wallenr.Str. 49
310 52 Balschunat, R., Dr.-Ing., Tragh.Kirchenstraße 78
358 89 Ders., Wohn., Nachtigallensteig 25
358 16 Baltrusch, E., Feinkost, KalthöfscheStr. 3
315 65 Baltrusch, Fritz, Baugesch., Steind. 21
203 64 Baltrusch, Dr. F., R.A. [N], Luisenallee 55
373 03 Derselbe, Büro, Steindamm 32a
309 23 Baltrusch, Joh., Heilkund., A.Schmidtstr. 1
332 43 Baltrusch, Jul., Kfm., Alter Graben 11
206 52 Baltruschat, Artur, Hornstr. 7
393 54 Baltschun, Ed., Tischler, Predigerstr. 1a
232 51 Derselbe, Wohnung, Lerchenweg 11
227 38 Baltus, B., Restaur., Gen.Litzm.Str. 155
361 73 Ders., Wohn., Schiefer Berg 7
252 21 Baltzer, Ulrich, Dr., Gr.Spee-Str. 9
201 75 Balzer, Marie, Frau, Orselnstr. 10
304 11 Balzer, Hubert, Gesecusstr. 17
327 68 Balzer, Lisa, Schneid., Tragh.Mühlenstr. 30
454 07 Balzer, Luise, Zigarren, Lindenstr. 31
323 45 Balzer, Reinh., Bildhauer, Friedrichstr. 12
307 87 Balzereit, Dr. Ernst, R.A, Steind. 135
360 38 Balzereit, Ernst, Tee, Henschestr. 9
459 39 Balzereit, Friedr., Zuckerwr., A.Gart. 33
353 11 Balzereit, Joh., Tischler, Wrangelstr. 47
250 73 Ders., Wohn., Jahnstr. 9
323 27 Balzereit, Otto, Maler, Bismarckpl. 5
226 59 Balzereit, Willi, Vertr., Samlandw. 33
436 27 Balzuweit, F., Schlosserei, Vd.Lomse 37a
371 86 Balzuweit, Hildeg., Kosmet., Hohenz.Str. 13
231 33 Bamag-Dessau, Techn.Büro, Scharnh.Str. 6
216 89 Bamag-Meguin A.G., Technisches Büro Königsberg, Scharnhorststr. 6
405 31 Banach & Falke, Maschinen, Viktoriastr. 3
233 04 Banaski, Hptm. i. R., Finkenweg 13
235 82 Bandilla, Aug., Oberlehrer, Landgraben 15
358 78 Bandilla, Erich, Kol.-W., Aug.Vikt.A. 12
373 17 Bandisch, Dr. Rud., San.-Rat., Schützenstr.4
387 15 Bandusch, Emil, Sattler, Kl.Holzstr. 3
450 39 Bank, Albert, Likörfbr., Selkestr. 16
8ml.-Nr. 340 65 Bank der Deutschen Arbeit A.-G., Niederlassung Königsberg (Pr.), Französische Straße 12/13. P 5830
385 06 Bank der Ostpr. Landschaft, Landh.Str. 16
433 06. 456 38 Dieselbe, Nebenst., Kaiserstr. 38
202 66 Bannasch, Alfred, Bücherrev., Joh.Str. 58
390 13 Ders., Büro, Kneiph.Langg. 16
435 79 Bannaski, Gg., Fleischerei, Unterhaberb. 59
436 33 Bannaski, H., Fleischer, Domnauerstr. 6a
437 94 Bannaski, Wilh., Fleischer, Jerus.Str. 16
385 07 Bannat, Franz, Landesprod., Wagnerstr. 47
225 26 Bannat, Ida, Lebensm., Hagenstr. 45
210 93 Bannat, Paul, Vertr., Maraunenhof, Str. 1474
377 70 Bannert, K., Kfm., Steind.Wall 48
459 96 Bannies, Joh. Adolf, Getreide, Sämereien,
459 97 Futtermittel-Großhandlung, Ölkuchenmühle, Klapperwiese 5–6
252 48 Derselbe, Wohnung, Körteallee 3
205 15 Banse, Dr. Karl, Prof., Hammerweg 3
400 32 Banuscher, H., Schornstfgmstr., Sandstich 2
219 28 Bantau, F. R., Tiergartenstr. 27a
204 55 Banz, Willy, Apoth., Mozartstr. 41
411 76 Baptistengemeinde, Klapperwiese 12
433 68 Baptistengem. Haberberg, Unterhaberb. 12
383 89 Baptistengemeinde, Sackh. 105
389 12 Baptistengemeinde, Neuer Graben 8b/c
250 58 Baptistengemeinde, Salzastr. 7
251 77 Baptistengemeinde, Thaerstr. 1
353 57 Baptistengemeinde I, Hint.Tragh. 12
410 63 Baptistengem. Ponarth, Brandenb.Str. 22
400 05 Barakling, O., Tischler, Georgstr. 25
210 73 Baranowski, F., Prokur., Rantauerstr. 21
383 60 Baranowski, Willi, Fleisch., KalthöfscheStr.7
397 20 Baranski, E., Schneidermstr., Steindamm 34
200 33 Baransky, Paul, Maler, Kronpr.Str. 14
(236 45) Barczyk, F., Hebamme, Hagenstr. 11
364 17 Bardtke, H., Buchdruck., Sam.Allee 85
321 34 Barkmann, E., Polstermöbel, A.Langg. 77
239 78 Barkowski, Carl, Gartenbau, Luisenallee 37
303 47 Barkowski, M., Küster, Schönstr. 42
337 95 Barkowski, Otto, Hintertragheim 11
379 74 Barkschat, Emil, Polstermöbel, Mittelang. 24
380 41 Barmer Ersatzkasse, Münzstr. 15
326 95 Barnowski, G., Schneider, Mittelanger 26
208 64 Barschties, Helmut, Desinfektor, Herranthstraße 8
380 18 Barstadt, Herb., Tischlerei, Albertstr. 8
385 35 Barsties, Bruno, Kfm., Gebauhrstr. 4
366 92 Bartel, Schneider, Gr.Schloßteichstr. 11
412 89 Bartel, A., Getreide, Börsenstr. 4
437 97 Bartel, Erna, Viehmarkt 14
228 02 Bartel, K. O., Tiefbau, Gen.Litzmann-Str. 24
227 76 Bartel, Kurt, Vertr., Preyler Weg 5
434 43 Bartel, Maria, Hebamme, U.Haberberg 8d
312 71 Bartel, W., Lebensm., Roscnkranzallee 2
332 51 Bartels, F., Fabrikbes., Hintertragh. 48a
453 67 Bartel's Musikalienhandl., V.Langg. 12
226 88 Bartels, Friedr., Inspektor, Goethestr. 25
234 75 Bartels, H., Dipl.-Ing., Hindenburgstr. 32
353 96 Bartenst. Molkereivertr.-Ges., Roßg.Markt 7
393 33 Bartenst. Mühlenwerke, Tragh.Kirchenstr.63
447 66 Bartenwerfer, E., Spediteur, Georgstr. 26
226 93 Barth, Felix, Direktor, Kastanienallee 22
362 32 Barth, Marie, Frau, HerzogAlbr.Allee 27
315 04 Barth, Werner, Kfm., Herz.Albr.Allee 27
402 27 Barthel, Ferd., Vertr., V.Langgasse 113
302 87 Barthel, P., Drogerie, Str.d.SA 22
231 03 Bartholomé, Emil, Architekt, Krausall. 32
248 60 Bartholomeizik, H., Autos, FritzenerWeg 13
208 79 Bartke, Kurt, Fleischer, Leutweinstr. 7
426 09 Bartke, Otto, Viehhdlg., Aweider Allee 85
369 14 Barthik, Artur, Kfm., Dinterstr. 10
245 11 Bartlick, Fr., Fabrikbes., Kanzlerstr. 2
402 14 Bartnick, C., Bäckermstr., Brandenb.Str. 41
434 76 Bartnick, Fr., Schneider, Börchertstr. 9
379 00 Bartsch, Albert, Kfm., Kniprodestr. 16
388 54 Bartsch, Alb., Fuhrhalter, Yorckstr. 50
330 18 Bartsch, Alfr., Tischlerm., Vorderr.G. 1
423 77 Bartsch, Elsbeth, Frau, Vorst.Langg. 22
435 14 Bartsch, Fritz, Milchgesch., Schreberstr. 2
215 93 Bartsch, F., Sanit.-Anl., Beethovenstr. 50
318 28 Bartsch, Gust., Hausbes., Vord.Roßg. 58
364 54 Bartsch, Gust., Drogerie, Tr.Kirchenstr. 72
425 89 Bartsch, Paul, Fleischer, V.Langg. 122
326 93 Bartsch, Paul, Textilien, Nachtigallenstg. 19
365 39 Bartsch, Theod., Wurstfbr., Am Fließ 30
389 85 **Bartsch jun., Walter, Tischler, Vord.Roßg. 1**
362 94 Bartschat, Ferdinand, Am Fließ 27
314 43 Bartschat, Margarete, Kol.-W., Bülowstr. 40
363 38 Bartschat, R., Töpfermstr., Sprindg. 5
251 39 Bartschat, Walt., Vertr., Tiergartenstr. 29
224 55 Bartschat, W., Kfm., Gluckstr. 4
254 96 Bartuschat, Franz, Insp., Schindekopstr. 9
331 88 Bartuschat, M., Feinkost, Waldburgstr. 23
397 06 Bary, Marie, Quednau, Steinbeckstr. 10
310 17 Basalla, Alb., Baugesch., Tragh.Kirchstr. 27
360 82 Basalt, AG, Auerswaldstr. 8–10
352 58 Baschka, Wilh., Ing., Hoverbeckstr. 22a
389 79 Basler Versich.-Gesellsch., Altst.Langg. 4
231 39 Basner, B., Vertr., Samlandweg 10
251 07 Bassler, Justin, Dipl.-Ing., Ottokarstr. 21
317 90 Bast, Carl, Bierstube, Löbn.Langg. 4
362 31 Bast, Gustav, Friseur, Französ.Str. 25
334 60 Bast, Otto, Drogen, Brodbänkenstr. 6
311 84 Bastekies, Friedr., Leitungsreinig., Löben, Kirchenstr. 4
313 66 Bastin, E., Papiergroßhdlg., Reifschl.Str. 27
208 78 Bathge, H. O., Metallbuchst., Saml.Weg 8
305 19 v. Batocki, Oberpräs., Hoverbeckstr. 20
308 82 Batschulat, Walt., Insp., Tragh.Pulv.Str. 52
328 34 Batt, Dr. Gertr. Ärztin, Sackh. 95
369 58 Bauaufsicht d. Reichsluftfahrtminist.
253 17 Dies., Präg & Held, Litzmannstr. 82
400 60 Dies., F. Schichau, Contienen
203 63 Bau-Stahlgewebe GmbH, FritzenerWeg 8a
222 23 Baublies, Carl, Makler, Mozartstr. 30
306 93 Bauch, Erich, Steinmetz, H.Göringstr. 38
358 26 Bauck, Dr., Studienrat, MemelerWeg 19
253 19 Baudach, W., Flugfunker, Landgraben 10
315 64 Bauer, Frau, Wehnerstr. 22
245 72 Bauer, Emil, Korv.-Kap., Hindenb.Str. 22
419 35 Bauer, Helmut, Vertr., Kaiserstr. 46a
222 64 Bauer, R., Prokurist, Steinstr. 13
409 78 Baugesellsch. Malchow, Vorst.Langg. 103
355 64 Baugewerbebund Ostpr., Str.d.SA 79
355 64 Baugewerke-Innung, Str.d.SA. 79
210 57 **Baugewerks-Berufsgenossenschaft Sekt. IV** Samlandweg 2
233 44 Baumann, Adalb., Dr.-Ing., Körteallee 37
371 67 Baumann, Anna, Obst, Kniprodestr. 9
238 51 Baumann, Frida, Frau, Gottschedstr. 25
412 05 Baumann, H., Prok., Klapperwiese 16
350 10 Baumann, Joh., Hebamme, Friedm. Str. 47
396 62 Baumann, Rich., Denkmäler, Göringstr. 15
373 38 v. Baumbach, H., Forstmstr., Waldburgstraße 23
304 14 Baumbach, Werner, Reg.-R., CranzerA. 32
236 78 Baumdicker, G., Steinsetzm., Haynstr. 37
357 56 Baumeister, R., Glaserm., Jägerhof 4
319 86 Baumeister, W., Bankdir., Ross.Weg 10
368 82 Baumert, Alb., Isolierungen, Schönstr. 18
328 78 Baumgärtel, Max, Klempner, Mitteltragh. 10
239 79 Baumgardt, O., Gartenm., Lawsk.All. 100
224 94 Baumgart, Alfred, Vertr., Hufenallee 68a
413 65 Baumgart. Arth., Vertr., Artill.Str. 7
315 93 Baumgart, E., Bäcker, Dorotheenstr. 22
202 94 Baumgart, Fr., Baugesch., Jud.Allee 23
380 94 Baumgart, Helene, Friedmannstr. 31
235 26 Baumgart, K., Fuhrh., Hindenb.Str. 4a
369 02 Baumgart, Rich., Kfm., Münzstr. 29
300 73 Baumgart, Rich., Lederwr., Kantstr. 12
253 24 Baumgarten, Dr. phil., Körteallee 40
212 26 Baumgarten, Jos., Ingen., Markgr.Str. 5
437 77 Baumgarten, Wilh., Briesener Str. 20
308 94 Baumm, Dr., Paradepl. 3

232 34 Baus, Carl, Kfm., Mozartstr. 2
337 11 Bauschat, Emma Henschestr. 25
310 25 Bauschmann, E., Polsterer, Eythstr. 16
353 49 Baußat, Gertrud, Fotowerkst., K.Langg. 41
376 14 Bauszus, G., Schneiderei Walschegasse 3
386 46 Bavaria-Filmkunst-Verleih GmbH, Steindamm 152
358 09 Bavaria-Vers. AG, Karl-Baer-Str. 13
316 14 Bay, Walter, Maßkleid., Koggenstr. 37
341 11 / 365 88 **»Bayer« siehe I. G. Farbenindustrie Aktiengesellschaft**
363 09 „Bayer I. G. Farbenind. AG", Pflanzenschutz, Paradeplatz 7
213 58 Bayer, R., Reg.-Baurat, Ziethenstr. 11
314 38 BDO., Bund Deutscher Osten, Theaterpl. 2
254 01 Beamtenheim, Baugesellsch., H.Sagan-Str 29
315 96 Beamten-Krankenvers., Münzstr. 12
302 06 Beamten-Spar- u. Darlehnskassenverein f. Ostpr., Münzstr. 14
249 53 Becher, Fritz, Fil.Leit., Krausestr. 14
360 63 Bechert, Alice, Gr.Schloßteichstr. 11
410 23 Bechler, Kurt, Büromasch., Artilleriestr. 9
333 72 Beck, E., Kfm., Hintertragheim 48a
360 96 Beck, J., Magisterkeller, Magisterstr. 1
388 12 v. d. Beck, Otto, Kfm., Hinterroßg. 42
355 39 **Becker**, Dr. Adolf, Arzt, M.Tragh.19
361 81 **Becker**, Alfr., Kantine, Cranzer Allee 188
325 50 **Becker**, Erich, Stadtinsp., Passage Roßg. 2
377 95 **Becker**, Ernst, Kol.-W., SamitterAllee 96
374 59 **Becker**, Dr. Ernst, Zahnarzt, Steind. 58
249 37 **Becker**, Ernst, Reg.-Rat, Litzmannstr. 32
374 27 **Becker**, Franz, Dir., RoßgärterMarkt 4
221 06 **Becker**, Fritz, Techniker, Schindekopstr. 9a
441 46 **Becker**, H., Dipl.-Ing., Hoffmannstr. 5c
370 98 **Becker**, H., zahntechn. Labor., Kantstr. 11d
339 57 **Becker**, Helmut, Baumstr., Burowstr. 4a
390 96 **Becker**, Leo, Malerm., Kath.Kirchenpl. 6
400 45 **Becker**, M., Vertr., Neue Dammg. 28
333 05 Rich. **Becker**, Lesser & Jobst, A.Bergstr. 14
360 95 **Becker**, Rud., Bauunt., Tiepoltstr. 8
309 33 **Becker**, W., Vertr., Prinzenstr. 2
444 16 **Beckmann**, Pfarrer, Brandenb.Str. 46
379 76 **Beckmann**, Amanda, Lebensm., Bülowstr. 15
453 54 **Beckmann**, E., Bücherrev., Georgstr. 22
311 61 **Beckmann**, Erika, Fuhrhalt., Grolmanstr. 10
238 79 **Beckmann**, Hans, Archit., Charlottenb.Str 28
212 85 **Beckmann**, P., Kunstmaler, Hardenbergstr.5
433 15 **Beckmann** & Jörgensen GmbH, Vertr., Schanzeng. 5
318 05 Becks, Lehrerin, Tragh.Pulverstr. 46
237 95 Bedaun, Dr. K., Med.-Rat, Hammerweg 44
220 11 Bednarski, E., Betriebsl., Schwalbeng. 7a
225 61 Bednarz, G., Schneidermstr., Hufenallee 6
211 25 Bednaschewsky, Postinsp., Steinstr. 19a
226 28 Beeck, Hans, Friedrichswalder Allee 55
305 94 Beeck, Mart., Lebensm., H.Göringstr. 140
207 37 Beekgarage, Inh. Grantz, Beeckstr. 34
211 41 Beemelmans, Hub., Dipl.-Kfm., Vogelw. 4
387 47 Beer, Gg., Rentner, Am Rhesianum 6
206 68 Beer, R., Stadtinsp., Hindenb.Str. 21
391 69 Beerd.-Hilfe d. Probsteigem., S.Kirchenstr. 4
368 54 Beerdigungs-Institut Schulz, Hinterroßgarten 36
452 16 Behlau, Friedr., Schlosser, Weidend. 42
395 04 Behnert, Alfr., Kfm., Baderstr. 18
420 49 Behnsen, Richard, Dampftalgschmelze und Speisefettfabrik, Oleo-Feintalge, technische Talge und Fette für Margarine und Seife, Aweider Allee 97. P 861
369 95 Behnsen, Rich., Prok., Herz.Albr.A. 75
327 10 A. u. E. Behrend, Pension, Schönb.Str. 18
508 44 Behrend, D. E., Schriftstellerin, V.Roßg. 55
335 03 Behrend, Emil, Kol.-W., Boelckestr. 18
218 90 Behrend, Erich, Vertr., Jud.Kirchenstr. 11
211 10 Behrend, Jul., Studienrat, Mozartstr. 8
215 05 Behrends, O., Amtsger.-R., Hindenb.Str. 28a
313 14 Behrendt, Anna, Konfit., Poststr. 1–2
209 62 Dies., Wohn., Lawsker Allee 60
328 00 A. Behrendt & Co, Lichtpausanst., Gesecusstraße 26
321 44 Behrendt, Elis., Zahnärztin, Str.d.SA 46
429 97 Behrendt, Erich, Tabakwr., Alt.Garten 46b
350 80 Behrendt, Ernst, Landw., Steindamm 18
233 32 Behrendt, F., Kfm., Beethovenstr. 46
433 10 Behrendt, Fritz, Elektrowr., V.Langg. 125
250 59 Behrendt, Fritz, Gneisenaustr. 25
232 93 Behrendt, Hans, Clausewitztstr. 4
339 78 Behrendt, Hans, Flugkap., Wallenr.Str. 20
203 61 Behrendt jr., Heinr., Agent, Clausew.Str. 17
200 78 Behrendt, Henry, Zigarren, Hufenallee 30
229 45 Behrendt, K., Amtm., Pobetherweg 11
363 55 Behrendt, K., Fuhrgesch., Zimmerstr. 4
331 43 Behrendt, Otto, Sattlerm., Wrangelstr. 18
453 46 Behrendt, P., Fleischerm., Brand.Str. 61
224 33 Behrendt, Rich., Vertr., Hagenstr. 72
416 46 Behrendt, Vikt., Vertr., V.Langg. 12
229 71 Behrendt, Walt., Betr.-Obm., Ziethenpl. 4
354 96 Behrendt, W., Buchdruck., Krönchenstr. 12
210 63 Behrendt, W., Klempner, Ringstr. 211
221 14 Behrendt, Willy, Gaust.-Ltr., Domh.Str. 13
314 13 Behrenz, Herb., Major, Hoverb.Str. 18
361 07 Behring, Frz., Fleischer, Sackheim 11
327 70 Behring, Walter, Vertr., Lastadie 13
389 80 Behrns, K., Vortr.-Künstler, T.Pulverstr. 14
435 95 P. & C. Beiersdorf AG, Insel Venedig 1
239 05 Beil, Hans, Steinsetzm., Lüderitzstr. 11
310 94 Beil, Kurt-Gerh., Kfm., MemelerW. 28
408 32 Beinert, Alexand., Kol.-W., Jerusal.Str. 49
315 32 Beister, E., Schneider, Schiefer Berg 7a
354 36 Beister, Paula, Vervielfält., Münzstr. 24
307 71 Bejo-Strumpfhaus, FranzösischeStr. 23
225 07 Bekowski, P., Gerichtsrat, Straußstr. 16
383 25 Belau, Joh., Schornsteinf.Mstr., Nikolaistr.24
382 98 Belgard, Frieda, Löben.Langg. 15
344 33 Belgisches Konsulat, Königl., Lizentstr. 13
410 15 Bellmann, Benno, Vorst.Langg. 12
202 82 Bellmann, B, Abt.-Leiter, Stadtwald 15
427 45 Bellmann, Carl, Getreide, Lindenstr. 26
326 10 Below, Frau, Hintertragheim 21
236 54 Below, Gertrud, Ww., Luisenallee 13
253 83 Belz, Martin, Inspektor, Schubertstr. 30
206 07 Bendig, Erich, Kommissar, Hagenstr. 68
395 63 Bendig, Franz, Autoverm., Gebauhrstr. 21
321 77 Bendig, Joh., Speiseeisfbr., Rhesastr. 14
304 02 Bendig, Joh., Vertr., Alter Graben 30
220 71 Bendig, Karl, Vertr., Beethovenstr. 44

452 71 Bendig, Max, Apotheker, Fabrikation pharmazeutischer Präparate, Spezialität: „Künstliches Citronenmark", Lindenstr. 24/25
253 61 Berselbe, Wohnung, Schrötterstr. 42
374 94 Bendig, Max, Lebensm., Str.d.SA 18
317 75 Bendix, H., Holzind., Unterlaak 41a
350 72 Bendomir, Martha, Pensionat, Henschestr.12
411 73 Bendrich, Erna, H.-Bevollm., Godr.Str. 25
383 26 Bendrich, Paul, Pfarrer a.D., Poststr. 6
324 16 Bendrien, Karl, Klempnerei, Sackheim 41
219 90 Bendzko, Major, Tiergartenstr. 49b
448 07 Bendzuk, Anna, Kaffee, Schürl.Str. 2
209 12 Benecken, K., Vertr. Charlottenburg, Ringstraße 37
236 65 Benefeldt, Ulr., Major, Julchental 1
316 28 Bengen & Co, Tierärztebed., Kn.Langg. 38
233 19 Bengtsson, H., Schriftl., Schubertstr. 31
384 17 Benkmann, Gertr., Hohenzollernstr. 6
420 58 Benndorff, Erich, Töpfer, Unterhaberb. 91
425 77 Benndorff, O., Gemüse, Unterhaberb. 91
246 29 Bennics, Herb., Töpferm., Stägem.Str. 63
421 58 M. E. Benrowitz & Co, Segeltuchwr., Kaiser-Straße 1
421 57 Dies., Wohn., M. Benrowitz, Kaiserstr. 1
379 46 Benson, Friedr., Uniformen, Französ.Str. 11
238 07 Ders., Wohn., Hermannallee 15
231 41 Bente, Ernst, Kfm., Kastanienallee 23
335 90 Benthin, Prof., Dr. W., Arzt, Hinterroßg. 52
223 31 Ders., Wohnung, Straußstr. 1
422 73 Bentin, Alb., Abt.-Leitr., Schnürl.Str. 28
461 17 Benzol-Vereinig. d. Ostens GmbH, Weidendamm 22
338 32 Beratungsstelle für Erb- u. Rassenpflege, Oberlaak 8/9
383 91 Berbinger, Gertr., Kol.-W., Friedmannstr. 55
368 65 v. Bercken, Eva, Hebamme, Mitteltragh. 15
233 81 Berding, Erich, Kfm., Gluckstr. 1
216 66 Berding, Paul, Kfm., Luisenallee 10
350 65 Berding & Kühn, Wäsche, Kantstr. 14
300 33 Berendes, Klaus, Flugleiter, Immelm.Str. 9
387 64 Berensdorf, Franz, Bäcker, Sternwartstr. 22
252 95 Berent, Maria, Dieffenbachstr. 42
425 10 **Berent, Martin, Vertr., Schnürlingstr. 14**
226 65 Berenthien, Ulrike, Frau, Hindenb.Str. 73
220 62 Berg, Kriegsger.-Rat, Trefflerstr. 18
216 16 Berg, Heinrich, Bäcker, Schrötterstr. 87
236 10 Berg. Otto, Maler, Zeppelinstr. 5
44 886 BERG-UNION Handelsgesellschaft m. b. H., Fröndenberg/Ruhr, Geschäftsstelle Königsberg, Philosophendamm 4
402 42 Bergatt, F., Lebensmittel, Borsigstr. 1
326 19 Bergau, Frz., Schuhgesch., Nikolaistr. 21
(356 38) Bergau, Gustav, Malermstr., Kolwstr. 9
356 38 Bergau, Martha, Altwr., Steinh.Str. 13
215 52 Bergau, Paul, Walterstr. 12
213 44 Bergau, Rud., Fleischwr., Hindenb.Str. 46
361 55 Bergedorfer Eisenwerk AG, Brodb.Str. 26
333 64 Bergemann, P. Laubsägeart., Steind. 13
227 53 van Bergen, Dipl.-Ing., Luisenallee 104
441 80 Berger, Else, Hippelstr. 4
201 74 Berger, Ernst, Kfm., Luisenallee 67
356 47 Berger, Fritz, Archit., Kreisleistr. 2
351 95 Berger, Gert, Töpfermstr., Monkeng. 5
213 20 Berger, G., Fleischerzentrale, Mozartstr. 16
393 81 Berger, Hugo, Fleischer, Stelle Str. 18
309 75 / 309 74 / 405 86 Julius Berger Tiefbau-A.-G., Zweigniederl., Königsberg, Kneiph. Langgasse 11/13 / Derselbe, Lagerplatz, Hafenbecken 5
312 54 Berger, Max, Ofenbau, Tr.Kirchenstr. 66
227 44 Berger, W., Kfm., Gen.Litzm.-Str. 20
361 23 Berger & Co, Schuhwr., Münzstr. 16
331 39 Bergmann-Elektr. AG, Tragh.Pulverstr. 25
230 04 Bergmann, C., Baugesch., Hindenb.Str. 25
445 96 Bergmann, H., Klempner, V.Langg. 116
312 04 Bergmann, Dr. H., Reg.-Dir., Probstheidastraße 8
208 24 Bergmann, Walter, Gen.Litzmann-Str. 24
222 25 Bergmann, Walt., Techn. Art., Hammerw. 18
378 76 Bergmann, Walter, Kfm., Burowstr. 2
400 18 Ders., Faßgroßdlg., Vorst.Langgasse 75
380 29 Bergmann, W., Webwr., Magisterstr. 58
356 34 Bergner, Erna, Drog., Gesecusstr. 9
401 23 Bergolin, Lack & Farbenfbr. AG, Altst. Holzwiesenstr. 9
334 62 Bering, Fritz, Tabakwr., Köttelstr. 11
212 27 v. Beringe, Jenny, Frau, Goltzallee 20
385 77 Berkus, Ludwig, Lederwrfbr., Büttelpl. 4
436 25 Berl. Haus, Gaststätte, Berlinerstr. 108
305 06 Berl. Häuteverwtg., Altstädt. Tränkg. 10
323 07 Berl. Verein. Krankenversich., Steind. 154
321 29 Berl. Feuer-Vers.-Anst., Paradepl. 12
317 74 Berlinische Lebensversicherungs-Gesellschaft A.-G., Bezirksdirektion, Tragheimer Kirchenstraße 22
238 55 Bernau, Frdr., Obering., Hagenstr. 31
373 60 Berndt, Oberstltn. a. D., E.Wichert-Str. 9
235 91 Berndt, Hans-Günther, Architekt, Königsberg, Körnerplatz 3
211 55 Berndt, Willy, Kfm., Brahmsstr. 17
389 90 Bernecker, Art., Kfm., F.Tschierse-Pl. 7
377 02 Bernecker, H., Schriftl., Tragh.Pulverstr.51a
203 30 K. & G. Bernecker, Kunstm., Krausallee 17
382 26 Berneick E. P., Apoth., Tragh.Pulverstr. 8
446 91 Berner, E., Gaststätte, Schnürlingstr. 3
350 33 Berner, G., Baurat, Cranzer-Allee 96
339 47 Berner, H., Fuhrh., IglauerWeg 9
204 56 Berner, Wilh., Kol.-W., Kapornerstr. 49
371 28 Berner, Willy, Kfm., Poststr. 13
375 72 Bernhard, Hans, Oberst a. D., Burowstr. 5
218 18 Berninghaus, Walt., Dir., Luisenhöh 6
411 68 Bernotat, Otto, Fleischer, Unterhaberb. 70
306 83 Bernsteinsamml. d. Albertus-Universität Lange Reihe 4
313 39 v. Bernstorff, E. H., Major, CranzerA. 36
221 64 Berowski, Arno, Prok., Steinstr. 23
365 06 Berszinski, Franz, Kfm., Cranzerallee 22
417 12 Berthold, A., Töpfermstr., Neue Dammg. 38
413 27 Berthold, C., landw. Art., Neue Dammg. 31
225 03 Derselbe, Wohn., Brahmsstr. 15
325 26 Berthold, Max, Sachverst., Kneiph. Langg.45
426 98 Bertram, Adolf, Viehagentur, Rosenau
435 85 Bertram, Arthur, Fleischer, Unterhaberb. 13
426 98 Bertram, Erich, Schlächterei, Rosenau
230 08 Bertuch, Hans, O.Reg.Rat, Steinstr. 6
333 97 Bertulak, Kurt, Vertr., Tragh.Pulverstr. 8
306 91 Berufskrankenk. d. Behörden u. Büroangest. Tragheimer Kirchenstr. 72
362 26 Berufskrankenk. d. Kaufmannsgeh., Gieselbrechtstr. 6
384 23 Berufskrankenkasse d. Techn., Schmidtstr.1
331 65 Berufskrankenk. d. Werkmstr., Hamannstr. 6
(340 05) Berufsschulen, Korinthendamm 18
308 68 Berve, Kraske & Co, Fritz-Tschierse-Platz 1
459 38 Berwald, Herta, NeueDammg. 27
356 42 Besch, Joh., Stud.-Dir., Göringstr. 125
234 68 Besch, Otto, Schriftleiter, Haarb.Str. 26
357 16 Beschel, W., Uhrm., Steind.Wall 1
459 17 Beselin, H., Tischler, Unterhaberb. 92
452 24 Besemer, Franz, Klempn., Domn.Str. 59
237 00 Besmöhn, P., Ger.-Rat, Albrechtstr. 13
211 57 Bessau, G., Malermstr., Hindenb.Str. 34
386 14 Bessel-Schule, O.Schule f. Jungen, Glaserstraße 1
211 66 Bessel, Ernst, Rentier, Mozartstr. 37
390 91 v. Besser, Dora, Mitteltragheim 21
338 28 Bestattungsverein d. Ev.Kirchengemeinden, Poststr. 6/7
327 74 Bestattungsverein f. d. Landkreis Königsb., Str.d.SA 56
317 72 Bethelschwestern, Krankenpfl., Kunz.W. 12
316 86 Bethge, Huldrich, Oberst, Nacht.Steig 24
385 05 Bethke, Benno, Vertr., Prinzenstr. 11
200 01 Bethke, Eugen, Fleischermstr., Ringstr. 22
226 82 Bethke, Friedrich, Weberstr. 6
373 49 Bethke, Karl, Graveur, Hohenz.Str. 2
302 79 Bethke, Kurt, Install., Str.d.SA. 21
235 77 / 246 57 Beton- und Industriebau K.-G., Anders, Kristandt & Co., Entwürfe und Ausführungen von Bauten jeder Art in Hoch-, Tief-, Beton- und Eisenbetonbau, General-Litzmann-Straße 49
317 81 Beton- u. Monierbau AG, Lizentbhf., Lagerplatz 3

Beton- u. Tiefbau K.-G.
Collin & Co.
Königsberg (Pr.), Straße der SA. 36
Fernsprecher: **350 63. 350 64**

338 01 Betriebskrankenk. d. Reichs, Str.d.SA 39
342 61 Betriebskrankenk. d. Stadtgemeinde, Wrangelstr. 34
232 07 Bettin, F., Baumstr., Steinm.Str. 26
233 16 Bettkober, Inspektor, Beethovenstr. 33
326 21 Bettner, Dr. J., Zahnarzt, Junkerstr. 12
223 89 Beuche, Alfr., Ing., Hagenstr. 23
223 89 Beuche, Dr. G., Zahnärztin, Hagenstr. 23
207 32 Beusch, Dr. C., Zahnarzt, G.Litzm.Str. 32
330 92 Beusch, Franz, Malermstr., Mant.Str. 1
336 24 Beutel, G., Töpfermstr., Krönchenstr 9
354 13 Beuth, Otto, Friseur, B.Alliancestr. 1
253 96 Beutler, Max, Autos, Gewerbestr. 12
367 29 Beutler, Paula, Mittelgrabenstr. 5
384 00 Beutler, W., Glumsefbr., Hochgericht 13
247 39 Beutler, Dr. Walt., Landw.-Rat, Boyenstr. 83
375 12 Bevernick, Elis., Meierei, SchieferBerg 10
247 74 Bevollmächtigter f. d. Nahverk., Gluckstr. 12
213 43 Bewer, Otto, Lehrer, Marienberg 3
388 18 Bewernick, Kurt, Friseur, Kantstr. 11d
366 73 Bewernick, Otto, Friseur, Friedm.Str. 42
353 69 Bey, Margarete, Manteuffelstr. 11
223 09 Beyer, Albin, Maler, Steffeckstr. 10
332 93 Beyer, Elfriede, NeuerMarkt 12
323 50 Beyer's Ferd., Buchhandl., Französ.Str. 25
362 73 Beyer, Fritz, Gemüsebau, TaplauerStr. 52
200 96 Beyer, Gerh., Betr.Leiter, Ritterstr. 15
361 29 Beyer, Hans, Vertr., Heumarkt 9
215 11 Beyer, Dr. Otto, Syndikus, Gluckstr. 2
322 17 Beyer, Th., Fleischwr., CranzerAllee 74
373 04 Beyer, W. E., Zlg.Fbr., Poststr. 16
233 82 Beyermann, Elisabeth, Claaßstr. 3
337 88 Beyermann, M., Drogen, Kniprodestr. 7
232 24 Beyrau, Kurt, Vertreter, Krausallee 26
309 72 Bezirkseierverwert. Gen.mbH, Kantstr. 14
220 88 Bezirksgr. Ostpr. d. Fachgr. Zentralheizg., Luisenallee 44
403 02 Bezirksgr. Ostpreußen d. Wirtschaftsgr. Brauerei, Knochenstr. 25
240 61 Bezirksgr. Ostpreußen d. Wirtschaftsgr. Elektrizitätsversorgung
372 52 Bezirksgr. Ostpreuß. d. Wirtsch.-Gr. Holzverarb. Industrie, Magisterstr. 9
375 70 Bezirksst. Ostpr. d. Reichsinn.V. d. Tischler, Paradeplatz 16
457 01 Bezirksst. Ostmark im Reichsinnungsverb. d. Schlosserhandwerks, L'Estocqstr. 31
438 94 Bez.Stelle Königsberg d. Reichsvereinig. d. Juden, Lindenstr. 7
372 52 Bezirksuntergr. Ostpr. der Wirtschaftsgr. Sägeindustrie, Magisterstr. 9
371 31 Bez.Verein Königsberg d. Deutschen Ges. zur Rettung Schiffbrüch., Lizentstr. 1
369 34 Bezzenberger, Dr., Landesrat, H.Tragh. 10
363 79 Biallas, Dr., Oberveter., E.Wichert-Str. 6
200 32 Biallas, Emil, Revisor, Kronpr.Str. 11
339 91 Biallas, Gustav, Fischräucherei, Lauth
430 79 Bialluch, Max, Lehrer, Hofmeisterstr. 6
323 96 Bibelschule, Ostpr., Theaterplatz 12
253 05 Bieber, A., Zigarren, Hagenstr. 33
410 82 Bieber, Christ., Tischler, Oberhaberb. 54
430 95 Bieber, Erich, Bäcker, Unterhab. 60
415 43 Bieber, H., Drogen, Barbarastr. 41
213 70 v. Bieberstein, Scharnhorststr. 13
351 26 Biebrach, Paula, Herz.Albrechtpl. 8
352 84 Biegler, Otto, Vertr., Koggenstr. 13
308 16 Biehler, A., Appar.-Bau, Nikolaistr. 36
226 94 Biehn, H. & Co, KG, Grundwasserabdicht., Körteallee 39
313 60 Bienko, Dr. G., Landw., H.Albr.Allee 65
452 83 Bierbrauer, Kurt, Kfm., Brandenb.Str. 76a
306 69 Bierenbrodt, P., Manuf.W., Lutherstr. 3
351 14 Bierfreund, Fr., Töpfer, Rothenst.Str. 23a
227 68 Bierich, W., Fleischereibed., Beethovenstr. 4
384 48 Bierkandt, Max, Desinfekt., Bülowstr. 31
448 40 Bierkau, Paul, Vertreter, Viktoriastr. 5
416 95 Biermann, Ernst, Kol.-W., Karlstr. 3
318 58 Biernath Nf., M., Fleischer, Steind. 108
235 62 Biernath, M., Vertr., Samlandweg 23
334 24 Biesen, Otto, Wurstfbr., Steindamm 126
206 80 Biesen, O., Fleischermstr., Dieffenb.Str. 30
402 82 E. Bieske KG, Pumpenfbr., V.Langg. 16
204 18 Bieske, Erich, Dr.-Ing., Tierg.Str. 62
238 50 Bieske, Hellmuth, Konsul, Dieffenb.Str. 53
443 57 Bigalke, Greg., Textil, Brandenb.Str. 15
204 54 Bildat, H., Fuhrgesch., Charlottenburg Ringstr. 36
324 64 Bildt, Vally, Hebamme, Arnoldtstr. 7
309 45 Bilke, Rob., Tapeten, Kneiph.Langg. 48
210 85 Derselbe, R. Bilke sen., Wohn., Goltzall. 11
223 38 Ders., R. Bilke jr., Wohn., Hammerw. 21
436 74 Billard- u. Spielautom.-Vertr., Hochm.Str. 9
416 85 Bilstein, Georg, Revis., Turnerstr. 5
402 32 Binder, Otto, Holzhdlg., Schönfl.Allee 10
368 30 Bindt, H., Kfm., Hoverbeckstr. 24
335 76 Ders., Büro, Trgh.Kirchenstr. 35
336 35 Bink, Dr., Leiter, Wallenrodtstr. 25
213 63 Binnebesel, A., Syndikus, Schrötterstr. 3
385 78 Biochemischer Verein, Mitteltragh. 51
221 84 Birch-Hirschfeld, Prof. Dr., Arzt, Lisztstr. 4
235 66 Birch-Hirschfeld, Dr. A., Arzt, C.Peters-Straße 56
456 07 Birkhahn, O., Kraftw.-Führer, Gartenstadt Schönfließ 36a
437 24 Birkholz, Aug., Tabakwr., Kaiserstr. 46
339 95 Birkholz, Reinhold, Vertr., Unterlaak 41a
338 35 Birkmann, Artur, Maler, Wallenrodtstr. 32
385 96 Birkner, Dr. Kurt, Arzt, Steindamm 24
224 26 Birnbaum, Prof. Dr. G., Dir., Hufenall. 14
249 44 Ders., Wohn., Alte Pill. Landstr. 5
331 85 Birr, Grete, Frau, Mitteltragheim 49
307 52 Birreck, E., Tischlerei, Sackheim 119
253 90 Birschel, Robert, Gut Ballieth
386 71 Birth, Erich, Maler, Rhesastr. 19
424 41 Birth, Gerh., Spedition, Kaiserstr. 11
400 65 Birth, Paula, JerusalemerStr. 6
420 49 Birth, Wilhelm, Feintalgschmelze u. Speisefettfbr. s. jetzt Behnsen, Rich.
457 21 Bischoff, Curt, Landmasch., Kaiserstr. 32
359 61 Bischoff, Frieda, Ww., Münzstr. 2
204 63 Bischoff, Paul, Vertr., Hermannallee 6
217 82 Bischoff, Walter, Landmasch., Kunkelstr. 11
317 80 Biskupski, P., Ingen., Dahnstr. 7
418 81 Bismarck-Drogerie, Unterhaberberg 8b
202 46 Bismarckhöh, Gaststt., Gen.Litzmannstr. 99
365 64 Bistrick, W., Goldwaren, Vorderroßg. 35/36
336 87 Derselbe, Wohn., Herz.Albrecht-Allee 19
406 39 Bittkowki, Frz., Kol.-W., Oberhaberb. 81
312 98 Bittrich, Curt, Kfm., Münzstr. 10
424 24 Bittrich, Dr. Herb., Arzt, RosenauerStr. 6
228 07 Bitzer, Else, Frau, Hufenallee 27
226 70 Bitzer, Horst, Anwaltsassessor, Hufenallee 27
319 83 Bläsner, P., Baugesch., Friedmannstr. 54
312 87 Bläsner, Rud., Bauführer, Tragh.Kirchenstraße 81
441 05 Bläsner, W., Tischler, Schnürlingstr. 26
431 73 Blank, Alfons, Baugesch., Karschau
351 42 Blank, Alfr., Drogerie, Liep, TroppauerW. 11
432 48 Blank, Alfred, Drogen, Oberhaberberg 36
236 51 Blank, Carl, Verbandpflaster, Hufenall. 78
313 51 Blank, Eugen, Vertr., Sternwartstr. 14
335 57 Blank, Herm., Restaur., Löbn. Langg. 3
450 79 Blank, Hub., Fahrschule, Unterhab. 36
219 89 Blank, Karl, Garagen, Luisenallee 11
408 73 Blank, Theo, Viehgesch., Wesselstr. 91
356 45 Blank & Co, Buchdruck., Steind. 34
383 84 Ders., Wohn., Münzstr. 28
420 17 Blank & Co, Möbel, Börsenstr. 1b
339 03 Blank & Muhlke, Wäsche, Kantstr. 11d
383 84 Blank-Rutz, Elisab., Dentistin, Münzstr. 28
376 19 Blankenburg, Erich, Lackfarben-Großhandlung, Postfach
447 84 Blankenstein, Ad., Masch.-Rep., Gubisch, GodrienerStr. 13
426 48 Blankenstein, R., Därme, Speichersd.Str. 149
362 64 Blaschkowski, Otto, Meierei, Ziegelstr 9
416 92 Blasek, Alois, Vertr., Kaiserstr. 36
445 25 Blask, Alb., Autos, Georgstr. 25
362 14 Blask, Gustav, Kol.W., Lieper Weg 59
235 22 Blask, Dr. Hans-Ulr., Arzt, Zeppelinstr. 13
220 56 Blask, Paul, Archit., Gartenst. Charlottenburg, Haynstr. 8
(431 23) Blaß, E., Bäckereiart., Venedig 1
426 14 Blaß, Franz, Installat., V.Feuerg. 37
415 39 Blass, Otto, Textilwr., Brandenb. Str. 35
320 54 Blaudszun, A., Schneider, Heumarkt 13
249 14 Blaudzun, Gg., Bauing., Kastanienallee 2c
331 42 Blauhuth, Max, Löbn. Schlachthof. 1
391 43 Blaurock, Chr., Fleischer, Sackheim 5
301 05 Blecks, Wilh., Orthopädie, Oberlaak 23
322 67 Bledau, Friedr., Architekt, Str. d. SA 47
211 96 Bleichert Transport Anlagen GmbH., Lawsk. All. 41

337 45 **A. J. Blells Nachfolger**
Kolonialwaren-Großhandlung
Königsberg (Pr.), Schiefer Berg 8/9 I

252 39 Blissenbach, Heinz, Hagenstr. 75
414 44 Blitzner, Grundst.Verw., Hoffm.Str. 9
319 98 Blob, Rich., Betriebsleiter, Butterberg 9
322 77 Bloch, Gertrud, Kartonn., Sackh. 67
222 12 Bloch, Karl, Kol.-W., Markgr. Str. 7
434 05 Bloch, Otto, Holzagent, Viktoriastr. 9
208 17 Blochmann, Rudolf, Kfm., Straußstr. 21
324 34 Block, Hugo, Elektr. Anl., Hint. Roßg. 19
251 72 Block, K., Friseriesalon, Beethovenstr. 48
250 03 Block, Margarete, Gauleit., Hagenstr. 24a
230 37 Block, Martha, Ritterstr. 32
330 96 Bloeck, Herm., Restaur., Schönb. Str. 18
387 85 Blödhorn, Ernst, Holzbearb., Altergr. 19
452 78 Blöhm, Alb., Fleischerei, Seligenfeld
314 85 Bloek, Gust., Schneidermstr., Steind. 106
316 15 Blömke, Pension, F.Tschierse-Pl. 7
353 90 Blohm, Karl, Schönstr. 19
303 41 Blohmke, Dr. A., Arzt, Coppernikusstr. 7
382 02 Blonske, Otto, Dir., Rippenstr. 10
200 29 Blonsky, Helene, Erfrisch., Sperlingsweg 6
428 13 Blottner & Mühle, Drogen, N.Dammg. 13
390 18 v. Blottnitz, Anna, Hausverw., Rhesastr. 14
361 95 v. Blottnitz, C., Amtsanw., Mitteltragh. 35
249 52 Bludau, F., Ofenbau, Johanniterstr. 10
237 75 Bludau, F., Dir., Kronprinzenstr. 5
451 39 Bludau, Ida, Zigarren, Vorst. Langg. 59
435 17 Bludau, O., Fahrräder, Unterh.B. 57
378 77 Blümner, Marie, D.-Wäsche, Paradepl. 12
339 46 Bluhm, Aug., Möbel, Löbn.Langg. 9
328 68 Bluhm, Ernst, Verlag, Mem.Weg 14
250 83 Bluhm Dr. E., Stud.Rat, Schrötterstr. 18
324 98 Bluhm, Max, Geigenbau, Tr.Mühlenstr. 1
400 00 Bluhm, Paul, Lebensm., Selkestr. 8
335 20 Bluhm, Reinh., Kfm., CranzerAllee 35

200 10 Bluhm, Rud., Ortsgruppenl., Boyenstr. 29
315 21 Bluhm, W., Bücherrev., Steind. 40
448 63 Bluhm, Walter, Dentist, Kaiserstr. 45
245 71 Blum, Bruno, Architekt, Straußstr. 5a
373 47 Blum, Dr. K., Arzt, Paradepl. 21
375 53 Blum, Paul, Oberstltn. a. D., H.Albr.Allee 2
338 49 Blume, Blumengesch., Straße d. SA 88
362 33 Blume, Felix, Modewerkst., Junkerstr. 8
385 53 Blumenhaus Kählert, Steind. 140
418 13 Blumensalon Gerlach Nf., Unterhaberb. 73
384 02 Blumenthal, Eva, Hoverb.Str. 15
301 55 Blumenthal, W., Autoverm., Waldb.Str. 4
418 17 Blumenthal, W., Bäcker, Godrienerstr. 21
305 75 Blutgericht, Weingroßhdlg., Schloßhof
420 07 Bobeth, Fritz, Schokol., Salzwiese 1
307 50 Boblen, Kohlen, Baumat., NeuerMarkt 7
249 82 Bobrowski, Alb., Amtm., Schrötterstr. 88
339 25 Bochert, Gerh., Major, Hintertragh. 45
227 81 Bochmann, Gerh., O.Ing., Beeth.Str. 36
402 19 Bocian, J., Destillation, Borchertstr. 15
320 28 Bock, Oberpostrat, Lizentgr.Str. 14
329 21 Bock, Martha, Tragh.Pulverstr. 4
410 88 Bock, Max, Fliesen, Weidend. 29
212 40 Derselbe, Wohnung, Am Stadtwald 18
246 09 Bock, Otto, Bierstuben, Sam.All. 120
379 84 Bockelmann, Dr. Paul, Prof., Lüderitzstr. 43
427 23 Bockhorn, A., Architekt, Knochenstr. 19
211 05 Boczek, M., Postinsp., Schrötterstr. 29a
202 50 Bode, Herm., Direktor, Haydnstr. 10
351 77 Bode, Wilh., Kfm., Tragh. Kirch. Str. 34
(382 24) Bodenges. Hufen-Hardershof, Hardershof
442 66 Bodlien, Fritz, Schlosser, Weidend. 14
214 25 Boeck, Claus, Kfm., Claaßstr. 21
369 39 Boeckel, Paul, Gaststr., Koggenstr. 35
382 42 Boeckh-Behrens, H., Oberstltn., CranzerA.36
251 30 Böcklein, Hans, Geschäftsf., Hammerw. 40
311 08 Boegel, Erich, Photo, Kneiph.Langg. 25
216 58 Boegel, H., Bäckerei, Hindenburgstr. 25
329 56 Boegel, Paul, Bäck., Friedm.Str. 10
222 11 Bögelsack, K., Stabsmusikmstr., Kastan.A.4
233 34 Böger, Otto, Senatspräs., Vogelweide 6
358 38 Böhm, Alfr., Pelzatelier, Roßg. 3
353 38 Böhm, Anna, D.-Friseur, Steind. 158
411 40 Böhm, Ernst, Zigarren, V.Langg. 80
374 61 Boehm, Franz, Bauingen., Neikenweg 10
203 42 Böhm, Fritz, Bäckermstr., Hindenb. Str. 48
319 94 Böhm, Fritz, Rennparkallee 100
227 28 Böhm, Fritz, Ofenbau, Beeth. Str. 51
381 22 Gebr. Böhm, Konditorei, Straße d. SA 41
208 28 Böhm, Georg, Major a. D., Hammerweg 3
375 87 Böhm, Horst, Kondit., Cäcilienallee 4
303 65 Böhm, Karl, Glaserei, Am Fließ 10
401 25 Böhm, Lina, Schneiderei, Kaiserstr. 10
224 88 Böhm, Otto, Dipl.-Ing., Lehwaldtstr. 15
390 19 Böhm, Rudi, Vertr., Wehnerstr. 16
319 20 Böhm & Geschke, Möbel, Französ.Str. 5
237 77 Böhme, Rosa, Hufenallee 14
327 25 Böhme, Walter, Landw., Gut Palmburg
(399 72) Boehmer, E., Apotheker, Orselnstr. 4
384 43 Boehmer, H., Apotheker, Tr.Kirchenstr. 17
353 55 Böhmfeld, Max, Kfm., Sackh. 90
369 94 Böhnert, Aug., Fuhrgesch., R. Kochstr. 8
324 32 Böhnert, Aug., Fuhrgesch., Yorkstr. 17
400 24 Böhnert, Rudolf, SchönfliesserAllee
455 63 Böhning, E., Gesch.Führ., Schönfl.A. 28c
379 10 Böhnke, Anna, Modistin, Knipr.Str. 8
373 37 Boehnke, Ernst, Eisenwr., Münzstr. 9
367 80 H. Böhnke & Penner, Manuf.-W., Wasserg. 4
202 63 Böhnke, Osk., Lehrer, Samlandweg 12
353 88 Böhnke Otto, Meierei, Wagnerstr. 34
415 65 Böhnke, Paul, Kfm., Börsenstr. 4
407 52 Böhnke, W., Fische, Unterhaberberg 94
208 61 Böller, E., Landwirt, Hammerweg 42
307 53 Boenicke, O., Zigarren, Kneiph.Langg. 5
318 25 Boenig, Dr., Tierarzt, PerwelkerWeg 6
363 87 Boenig, Prof., Straße der SA 60
234 94 Boenig, E., Oberleutn., Luisenallee 94
209 54 Boenigk, Hausverw., Schrötterstr. 175
427 10 Bönkost, G., Kol.-Wr., Alter Garten 23
319 82 Börner, Landger.R., Wallenrodstr. 32c
251 74 Börsch, Pfarrer, Luisenallee 24
316 65 Börschel, E., Kapellm., AmHochgericht 12
352 12 Börschmann, Dr. Charl., Zahnärztin, Kalth., Göring-Str. 125
430 10 Börsenkeller, Börsenstr. 1
330 73 Boese, Fr. W., Dipl.-Kfm., PerwelkerWeg 1
335 29 Böttcher, Fleischer, Farenheidstr. 34
209 74 Böttcher, Mag.Rat, Hornstr. 9
201 56 Böttcher, Alfr., Hand.-Bevollm., Gustloffstraße 11
395 29 Böttcher, Emil, Schornsteinf., Kupl.Str. 2
358 39 Böttcher, Franz, Beamt., Tragh. Pulverstr. 53
315 27 Boettcher, Helene, Hebamme, Vorderroßg. 6
386 88 Böttcher, Karl, Getreide, Coppern.Str. 12
208 77 Böttcher, Otto, Prok., Mozartstr. 27
327 02 Böttcher, Rud., Vertreter, Augustastr. 12
245 33 Boettcher, Walter, Landwirt, Samitten
413 74 Böttcher & Co, Schuhwr., Insel Venedig 1
217 26 v. Boetticher, Gerd, SA.-Stand.Führ., Adalbertstr. 1
342 41 Böttner, Dr. Artur, Prof., Hinterroßg. 52
369 97 Ders., Wohn., Wehnerstr. 5
446 07 Bötzkes, A., Selkestr. 26
312 85 Bogdahn, Max, Buchhalter, Boelckestr. 6
407 51 Bogdan, G., Masseur, Unterhaberb. 12a
249 26 Bogutzki, Albrecht, Kfm. Hornstr. 3
211 28 Bohl, Paul, Bäckermstr., Beeckstr. 23
231 91 Bohlius, E., Eisenwr., Hagenstr. 33
212 37 Bohlmann, W., Major, Haydnstr. 3
457 78 Bohm, Marta, Obst, Alt.Garten 30
381 52 Bohm. Max, Uhren, Sackheim 44. 45
318 40 Derselbe, Wohnung, Straße der SA 91
321 28 Bohn, Hans, Vertr., Albertstr. 6
217 71 Bohne, Werner, Kfm., Ritterstr. 15
370 80 Boit, Fritz, Major, CranzerAllee 27
311 10 Boit, Margarete, Schützenstr. 10
308 36 Boieck, Kurt, Fleischer, Oberlaak 7b
247 45 Bojahr, Adolf, Ing., Dröbn.Weg 17
407 28 Bokühn, K., Butter, Weidend. 5
386 45 Boland, Dr. J., Arzt, Gr.Schloßteichstr. 3
310 18 Ders., Priv.-Klinik, Tragh.Pulverstr. 7
309 96 Bolck, Gertrud, Frau, Wallenrodtstr. 28
320 17 Boldt, Fr., Gartenbau, Lauth. Gärtnersiedl.
337 63 Boldt, Lina, Vertr., Neuer Graben 12
371 45 Boldt, Martin, Stud.R., Wilhelmstr. 7a
254 54 Boldt, Rich., Diploming., H.Saganstr. 24
308 33 Bolius, Fritz, Vertr., Koggenstr. 37
372 58 Bolius, Margarete, Pauperhauspl. 4

315 35 Bolle, Else, Schuldir., Nachtig.Steig 22
302 52 Bollgehn, Hans, Hypotheken, Unterrollb. 18
336 22 Bollgehn, K., Photogr., Hintertragh. 52
217 79 Bollgehn, O., Vertr., LaptauerStr. 23
406 19 Bollgihn, R., Bauuntern., Blücherstr. 3
208 73 v. Bolschwing, Ella, Frau, Julchental 4
381 27 Bolte, Arno, Käse, Nikolaistr. 33
312 49 Boltz, Arth., Lebensm., Rothenst.Str. 77
388 42 Boltz, Erich, Bauing., LangeReihe 18
339 09 Bolz, Hugo, Dipl.-Ing., Steind.Kirchenpl. 5
214 06 Derselbe, Wohnung, Schrötterstr. 76
417 87 Bolz, Willy, Friseur, Kaiserstr. 37
312 14 Bombien, Fr., Fuhrgesch., Holl.Baumstr. 14
459 32 Bombien, W., Vertr., Alter Hauptbhf.
368 21 Bombor, Fritz, Kaffee, Steind. 177
(229 19) Bombor, Martha, Kaffee, G.Litzmannstr. 32
366 47 Bommel, Erna, Frau, Friedm.Str. 13
305 04 Bon's Buchhdlg. u. Antiqu., Münzstr. 20
391 34 Bon's Lesezirkel, Paradepl. 22
231 22 Bonacker, Walt., Kondit., Lawsk.Allee 69
386 50 Bonath, Fritz, Schindekopstr. 2
395 78 Bonell, G., Reederei, Holländerbaum 10a
404 30 Bonn, Luise, Unterhaberberg 44
303 18 Bonsa, Willy, Vertr., Altst. Langg. 15
359 62 Boos, Joh., Schuhwr., Kantstr. 10a
208 56 Ders., Wohn., Orselnstr. 10
322 77 Boosch, Franz, Betr.Führ., Sackh. 67
454 95 Boosch, Max, Glasermstr., Vorst.Feuerg. 21
459 42 Boose, Charl., Tabakwr., Brandenb.Str. 86
437 05 Bootshausgen. Prussia, Kurf.D. 10
250 39 Borbe, F. A., Maurermstr., Hammerweg 6
247 56 Borbe, Herm., Dir., Brünneckallee 11
404 14 Borbe, W., Schreibwr., Brandenb.Str. 41
371 14 / 307 78 **Borbs, Karl, Rundfunk- und Phono-Großhandlung, Lager: Fritz-Tschierse-Pl. 5a Büro: Kantstr. 9 II (Kaiser-Wilhelm-Pl.)**
317 05 Borchert, F., Ing., Herz.Albr.Allee 79
324 58 Borchert, Friedr., Fuhrgesch., Abb. Lauth
212 98 Borchert, G., Krim.-Sekr., Hindenb.Str. 1
202 32 Borchert, Gg., Ortsgr.-Ltr., Juditten, Marienberg 8
431 08 Borchert, Helm., Bäckerm., Vorst.Langg. 23
254 97 Borchert, H., Polsterwerkst., Hagenstr. 28
367 43 Borchert, Hugo, Klempner, Pillauerstr. 2
201 66 Borchert, Karl, Baugesch., Hammerweg 15a
221 97 Borchert, Max, Dir., Luisenhöh 7
300 23 Borchert, Paul, Fleischwr., Tr.Kirchenstr. 28
338 59 Borchert, Rob., Bäckerm., Steind.Wall 9
451 33 Borchert, Ulrich, Drogerie, Oberhaberb. 17
434 60 Borchert, W., Steinwerkst., Tamnaustr. 33
376 66 Borchert, Willi, R.-A., Steind. 150
254 59 Ders., Wohn., Gen.Litzmann-Str. 32a
236 98 Borchmann, E., Frau, Haydnstr. 6
252 06 Bordasch, Dr. med., Claaßstr. 23a
423 86 Bordasch, A., Schokoladen, Schnürl.Str. 32
456 23 Bordasch, Walt., Restaur., A.Garten 52
214 60 Bordihn, Marga, Einkäuf., Hufenallee 31
424 53 Boretius, Paul, Kfm., Marienstr. 15
226 43 Borgmann, Reg.-Rat, Kast.Allee 2
232 74 Bories, Erich, Dir., Luisenallee 36
308 14 Bork, Dr. Walter, R.-A. [N], Junkerstr. 8
208 36 Derselbe, Wohnung, Beeckstr. 3
381 44 Borkenhagen, K., Bettfed., Tr.Kirchenstr. 35
219 49 Borkowski, G., Drogen, Hufenallee 35
403 51 Borkowski, K., Kantine, BerlinerStr. 43
311 35 Borkowski, Max, Hauswirt, Friedr.Str. 15
384 79 Borkowski, O., Schuhwr., Arnoldstr. 8
373 64 Borkowski Nf., W., Möbel, Gesec.Str. 12
213 88 Borkowski & Buchhorn, Kast.Allee 17
361 48 Borm, Friedr., Tischlerei, Straße d. SA 86
351 74 Borm, Fritz, Fuhrhalter, Rhesianum 2
405 32 Bormann, Hans, Zigarren, Sattlerg. 28
364 36 Born, Annita, Vorderroßgarten 18
251 10 Born, Erich, Major, Dürerstr. 28
318 98 Born, Hellmuth, Garagen, Vord.Roßg. 17
251 98 Born, Dr. O., Dipl.-Landw., Schubertstr. 29
208 84 Bornemann, Kapitän, Steinmetzstr. 37
401 89 Bornowski, E., Versich., Artill.Str. 59
433 98 Bornschein, Berthold, Holzbearbeitungsmasch., Hoffmannstr. 22a
218 60 Borowicz, Leo, Kfm., Walterstr. 3
(439 76) Borowski, Gertrud, Hebamme, N.Dammg. 1
(449 86) Borowski, Hch., Kesselschm., Eylauerstr. 1
335 05 Borowski, P., Geschäftsf., Münzstr. 24
202 28 Borowsky, Alfred, Vogelweide 10
316 87 Borowy, Gust., Steindamm 88
455 98 Borowy, Jul., Bäckermstr., Blücherstr. 8
229 76 Borrmann, Paul, Brauing., Blücherstr. 8
207 04 Borst, Dr. Alfr., Stud.R., Gneisenaustr. 33
458 71 Bortz, Aug., Kol.-W., Bergstr. 13
420 26 Bortz, Ferd., Kfm., Vorst.Langg. 123
431 52 Bortz, Gust., Maler, Große Sandg. 10
438 27 Bortz, Willy, Geschäftsf., Schürl.Str. 24
307 75 Boruttau, H. Lederwf., Gr.Schloßteichstr. 4
(204 93) Boruvka, Otto, Konzertm., Residenzstr. 5
405 87 Borz, Erw., Bierstube, II. Rundteil 1
305 50 Borz, Heinz, Oberteichterr., Maraunenhof
247 20 Bosch, Alb., Autosattl., Zeppel.Str. 95
309 69 Bose, Wilh., Musiker, N.Reiferbahn 1
237 43 Bosien, Bernhard, LaptauerStr. 12
219 73 Bosmann, Dr. H., Tierarzt, Saganstr. 62
252 73 du Bosque, Dr. H., Arzt, Samitterall. 103
356 55 Bossweiler, W. M., Dipl.Ing., Hintertragheim 32
309 32 Botanischer Garten, Besselstr. 6
309 95 Botan. Institut, Besselstr. 6
301 63 Botan. Inst., Pflanzenkrankh., Besselstr. 6
363 31 **Both, Gustav, Sargfabrik, Steindamm 156 und Vorstädtische Langgasse 20**
231 16 Both, Harry, Kfm., Goltzallee 28a
382 93 Both, Rudi, Automobile, Münzstr. 28
204 02 Derselbe, Privat
216 10 Bottke, Fritz, Bücherrev., Vogelweide 7
302 23 Derselbe, Büro, Schönstr. 41
320 01 Bottke, G., Bäcker, Albertstr. 5
443 24 Bouillon, Emil, Tabakwr., Schnürl.Str. 32
228 84 Bouillon, Paul, Papier, Gen.Litzm.Str. 72
225 75 Bouillon, Paul, Vertr., Gartenstr.
304 24 Boukies, Dietr., R.A. [N], Domstr. 11
234 15 Derselbe, Wohn., Mozartstr. 14
249 88 Bouvain, Franz, Dir., BeydritterW. 20
200 52 Bouvain, Fritz, Fahrschule, G.Litzm.Str. 34
413 38 Bouweng, E., Kfm., Vorst.Hospitalstr. 13
308 59 Boy, Franz, Sen.-Präs., Hoverbeckstr. 19
235 21 Boy, Max, Alte Pillauer Landstr. 49
304 82 Boy, Otto, Tischlermstr., Löbn.Langg. 34
408 53 Boy, Otto, Tischlermstr., Friedl.Torpl. 3
230 45 Boyen-Drogerie, Domhardtstr. 25

315 50 Boyny & Poewe, Spedition, Tragh.Kirchenstraße 19
308 70 Braatz, Prof. Dr., San.Rat, Burgstr. 6
250 97 Brachert, Herm., Prof., Georgenswalde
250 97 Brachert, Mia, Photos, Hufenallee 57
329 19 v. Brackel, Lotterie-Einn., Münzstr. 14
234 80 v. Brackel, Harald, Luisenhöh 6
253 58 Brackmann, Wilh., Archit., Hindenb.Str. 51
207 54 Brändlein, Anna, Ww., LawskerAllee 18
213 91 Braesicke, Eugen, Prok., Hermannallee 10
408 63 Bräuer, Heinr., Dir., Schnürlingstr. 20
396 60 Bräustübl, A. Bönigk, Weißgerberstr. 1
419 90 Brag, Fritz, Füllhalter, Tamnaustr. 26
449 70 Brahma, Friseur, Hoffmannstr. 5
205 19 Brahmshäuschen, Zigarren, Brahmsstr.
323 64 Branchen-Fernsprechb., Kneiph.Langg. 41
254 29 Brand, NSFK.-Obersturmb.F., Rud.Weg 16
401 77 Brand, H., Prediger, Klapperwiese 14
234 98 Brand, M., Ingen., Hammerweg 12
220 88 Brandes, Fritz, Vertreter, Luisenallee 44
426 96 Brandes, G., Bücherrev., Kaiserstr. 11
305 30 Brands, Carl, Ingenieur, MemelerWeg 17
361 98 Brandstädter, F., Kapellmstr., Hansaring 60
237 93 Brandtstaedter, Fritz, Kfm., Ritterstr. 35
250 42 Brandstädter, Horst, Kfm., Orselnstr. 6
303 03 **Brandstätter, M., Kristall-, Porzellan- und Steinguthandlung, Kneiph. Langgasse 39**
237 74 Brandstädter, Max, Kfm., Regentenstr. 25
388 65 Brandstaeter, E., Gebauhrstr. 26
227 67 Brandstäter, F., Autoverm., Zepp.Str. 79
224 92 Brandstaeter, Rud., Ingen., Juditten, Brünneckallee 19
249 08 Brandstäter & Neuber, Install., Jud.Kirch. Straße 6
355 70 Brandstaetter, E., Kfm., H.Albr.Allee 39
459 58 Brandt, Erich, Kfm., Boismannstr. 4a
449 79 Brandt, Gust., Glaserei, Rundteil 2
338 36 Brandt, H., Maschinen, Wagnerstr. 69
235 72 Brandt, Hugo, Direktor, Hornstr. 5
419 49 Brandt, Joh., Kol.-W., Brandenb.Str. 18
403 23 Brandt, Kurt, Zigarren, Unterhaberb. 73
376 50 Brandt, Rich., Kohlen, Gebauhrstr. 29
234 89 Brandt, W., Schausp., Stobäusstr. 1
322 16 Brandt & Herrmann, Tischl., Blumenstr. 1
330 24 Brandtner, Emilie, Papierw., Oberl. 34
215 48 Brandtner, K., Bankprok., Bachstr. 1a
239 95 Brannies, Otto, Drogen, Gluckstr. 6
322 96 Brasch, Dr., Arzt, Schiefer Berg 13
329 46 Brasch, Dr. med., Arzt, Brahmsstr. 37a
(461 91) Bransch, Erich, NSV., RudauerW. 3
407 12 Brassel, Ida, Gesch.-Inh., Brandenb.Str. 18
374 54 Bratke, Fr., Insp., Münzstr. 28
333 12 Bratzler, H., Bananen, Lastadie 15
213 14 Ders., Wohn., Lüderitzstr. 4
376 61 Brauer, C., Drechslermstr., Monkeng. 24
458 15 Brauer, Erich, Drogerie, Jägerstr. 28
352 01 Brauer, Ernst, Reg.R., Schönstr. 25
231 49 Brauer, Frdr., Dachdeck., Hindenb.Str. 52
218 80 Brauer, Fritz, Steinstr. 9
371 55 Brauerei Ostmark eGmbH, Herm.Göring-Straße 217
463 51 Brauerei Ponarth AG, Ponarth
378 09 Dieselbe, Niederl., Tuchmacherstr. 20
414 58 Brauerei Schönbusch, Schönb.Str. 1
249 30 Braun, Quednau, Kriegerstr. 2
226 25 Braun, Kies, Juditter Allee 141
364 45 Braun, Carl, Kol.-W., Domstr. 1
361 19 Braun, Ernst, Steuerberat., Mitteltragh. 20
439 24 Braun, Ernst, Gartenbau, Prappeln
309 26 Braun, Eugen, Stempelfbr., Köttelstr. 26
(380 54) Braun, F., Kürschner, Alt.Langg. 9
418 58 Braun Nf., Fr., Install., Knochenstr. 11
300 49 Braun, Fr., Vertr., Tragh.Pulverstr. 32
416 44 Braun, Fritz, Kfm., Alt.Garten 21
222 88 Braun, Gregor, Pfarrer, Kast.All. 11
229 81 Braun, Hch., O.Stud.R., Scherresstr. 9
332 53 Braun, Hellmut, Ingen., Lönsstr. 16
335 31 Ders., Mineralöle, Neuroßg.Kirchenb. 1
313 83 Brauer, Maria, Henschestr. 22
232 66 Braun, Martin, Pfarrer, Brahmsstr. 44
414 29 Braun, Max, Kol.-W., Viehmarkt 21
217 90 Braun, Otto, Kfm., Beethovenstr. 45
328 17 Braun, Paul, Kfm., Mühlenberg 1
208 10 Brauneck, Ad. F., Vertr., Luisenallee 16
444 15 Braunert, Alb., Pferdehdlg., Jerusal. Str. 6
366 38 Braunisch, Max, Kfm., Koggenstr. 43
378 30 W. Brauns KG., Vertr., Schützenstr. 8
239 13 Braunschweig, Fritz, Kfm., Brahmsstr. 15
229 37 Braunschweig, K., Vertr., LawskerAllee 45
334 85 Braunschweig & Schroeder, Möbel, Bergstr.
248 56 Brausch, Frau, Quednau, Gartenstr. 21
403 19 Brause & Co, Vertr., Schnürlingsstr. 21
328 39 Brausewetter, A., Tapez., N.Reiferbahn 5
203 96 Brausewetter, G., Baugesch., Tannenb.Str. 23
449 14 Brausewetter, Maria, Zigarren, AwelderA. 87
421 08 Braxein, Bernh., Gasth., Schönfließ
237 98 Brechler, Henry, Ing., Am Landgraben 24
211 19 Brecht, KG, Dipl.-Ing., Arbeitsführer, Schindekopstr. 17
216 68 Breda, Dr. H., Arb.Arzt, Zeppelinstr. 47
227 93 Brede, Paul, Vertr., Steinmetzstr. 45
352 08 Bredlau, Alb., Polstermöbel, Lutherstr. 5
216 43 v. Bredow, Hasso, Freiherr, Ritterstr. 17
405 51 Bredtschneider, Otto, Apoth., Torpl. 5
309 55 Bredull, Mitteltragheim 18
368 63 **Brehm, Dr., Superintendent, Quednau**
319 27 Brehm, H., Pfarrer, Stallup.Str.
233 73 Brehm, W., Ingen., Ziethenstr. 4
397 84 Brehme, Rud., Weißgerberstr. 6
208 23 Breitenfeld, Stadtk.Dir., Luisenallee 14
246 33 Bremer, C., Bauing., Lagerplatz, Saganstr. 39
219 64 Derselbe, Wohn., Adm.-Scheer-Str. 14
235 85 Bremer, Carl, Kfm., Scharnhorststr. 15
455 92 Bremer Nf., Walter, Garagen, Berl.Str. 9
454 36 Bremer, Walter, Kfm., Alter Garten 26
418 54 Bremmert, Anna, Frau, Hoffmannstr. 14
373 19 Bremse, Paul, Elektrot., Wagnerstr. 71
315 79 Brenk, K., Tischlerei, Friedmannstr. 47
237 55 Brenke, Georg, Kfm., Dieffenbachstr. 19
218 95 Brenneisen, Anna, Stud.-Dir., Lawsk.All. 63
227 46 Brenneisen, Gust., Vertret., Luisenall. 35
428 12 Brenneisen, Martin, Landw., Schönfließ, Hauptstr.
366 86 Brennekam, A., Agent, Sackh. 85/86
305 17 **Brenner, Otto, Spedition, Lagerung, Umschlag, Vogelgasse 20**
234 38 Brennot, Buntweberei, Bachstr. 9
304 61 Brennmat.-Verkaufsgesellsch., Junkerstr. 15

371 42 Brennstoff-Vertrieb Newger & Co, Steind. Kirchenplatz 5
234 04 Bresgen, Reg.-Apotheker, Ziethenstr. 13
321 35 Breske, Wilh., O.Ing., Dohnastr. 12
372 63 Bressau, E., Meierei-Prod., Kalth.Str. 51
372 63 Bressau, Otto, Malerei, Kalth.Str. 51
253 58 Bressau, Walter, H.Sagan-Str. 24
313 63 Bressem, B., Fleischer, Cranzer Allee 79
335 16 Bressem, M., Modes, Alex. Schmidtstr. 1
220 76 Brettschneider, Lebensmittel, Quednau, Ringstr. 12
238 35 Brettschneider, H., Kfm., Gustloffstr. 29
200 66 Brettschneider, J. H., Kol.-W., Dieff.Str. 10
307 11 Ders., Weinhdlg., Kneiph.Langg. 58
317 14 Brettschneider, Paul, R.-A., A.Langg. 35
385 67 Ders., Wohnung, Rossit.Weg 8
323 52 Brettschneider, Walt., Tabakwr., Lutherstr. 6
353 60 Breyer, Kurt, Zigarren, Roßg.M. 4a
447 29 Breyer, W., Fuhrhalter, Kreuzb.Str. 39
210 33 Briege, E., Vertreter, Gerhardtstr. 15
320 47 Briem, A., Pelzfbr., Altst. Bergstr. 48
397 02 Briem, Erich, Optik, R.-Wagner-Str. 26
232 44 Brieske, Dr., Reg.-Med.-Rat, Orselnstr. 4
212 32 Brieskorn, H., Bücherrev., Scharnh.Str. 16
311 39 Brieskorn, H., Bäcker, Kreuzstr. 7
315 84 Brikettvertr. Osten GmbH, Magisterstr. 70
409 24 Brilatus, Anna, Blumen, Weidend. 16
421 37 Brilatus, Ernst, Lederwr., Brandenb.Str. 39
(360 14) Brilla, A., Elektrot. Büro, Alt.Markt 20
389 16 Brillant-Wachsschmelze, Steind. 160
424 77 Brilling, Ernst, Meierei, Aweider Allee
458 44 Brinkmann, Gust., Butter, Hinterlomse 18
412 84 Brinkmann, H., Kfm., Schönfl.Allee 28c
450 44 Martin Brinkmann GmbH, Tabakfbr., Kaiserstr. 46
419 50 Brinkmann, Paul, Kol.-W., Nass.Garten 98
459 05 Brinkmann & Co, Kaffee, Börsenstr. 1
319 63 Brion, Marcy, Schausp., Wallenr.Str. 49
224 09 Britt, Fritz, Prok., Hufenallee 76
220 93 Britt, Walter, Kfm., Gluckstr. 3
399 89 Brix, Anni, Ww., Hohenz.Str. 4
435 80 Brix, Gottlieb, Kol.-W., Barbarastr. 24
207 39 Brix, John, Korv.Kapit., Schindelk.Str. 28
223 56 Brix, Martha, Frau, Scharnhorststr. 20
203 08 Brix, Paul, Lebensmittel, Schubertstr. 4
404 96 Ders., Lager, Schnürlingstr. 19
412 63 Brock, Fritz, Haberb.Grund 4
237 20 Brock, Harald, Pfarrer, Luisenallee 18
203 86 Brockdorff-Ahlefeldt, Gräfin, Körteall. 39
358 10 Brockhagen & Co, Sped., Straße d. SA 51
308 28 Brockhaus, A., Hoverbechstr. 16
222 85 Brodd, Emil, Postinspekt., Lawsk.All. 58
360 45 Brode, Frau, Schönstr. 19
448 20 Brodka, Ed., Alter Garten 7
429 46 Broede, Aug., Fleischermstr., Plantage 24
401 06 Broede, Ernst, Fleischerei, Seligenfeld
249 73 Broede, Gert, Stud.R., Hardenb.Str. 24
228 69 Broede, Hans, Install., Luisenallee 26
354 72 Broede, Martha, Blumen, Hint. Roßg. 20
395 77 Broede, P., Vertr., Tragh. Kirchenstr. 3
300 27 Bröddel, C., Architekt, Tragh.Kirchenstr. 71
438 31 Broemert, G., Fleischer, Aweider Allee 87
384 91 Broeske, Alfred, Vertr., Burgstr. 8
384 91 Broeske, Elfr., Maßatelier, Burgstr. 8
201 31 Brombach, Franz, Kfm., H.Sagan-Str. 89
319 69 Bromberger, E., Schneiderei, Hohenz.Str. 7
453 66 Bronst, Franz, Vertr., Vorst.Langg. 42
435 54 Bronst, W., Schornsteinf., Brandenb.Str. 31
376 25 Broocks, Architekt, Hintertragh. 36
211 96 Broosche, Emil, Kfm., Lawsker Allee 41
202 17 Brosch, F., Obering., Rudauer Weg 3
410 87 Brosch, Wilh., Vertr., Kaiserstr. 37
410 87 Brosch-Wolter, Charl., Dentist., Kaiserstr. 37
417 15 Broschc, Ernst, Bäckerm., Spandienen
449 24 Broschell, A., Kurzw., Birken 31
396 22 Broschinski, F., Fleisch., Baerstr. 10
435 58 Broschinsky, A., Papier, Unterhaberbg. 44
329 24 Broschko, Max, Kol.-W., Tr.Pulverstr.
248 51 Brosell, Gustav, Bäcker, Lerchenweg 18
311 40 Brosell, Osk., Kol.-W., Hinterroßg. 51
387 60 Brosius, Franz, Meierei, Str. d. SA 88a
405 74 Brosius, Otto, Baustoffe, Kaiserstr. 33
329 58 Brosius, W., Syndikus, Landhofm.Str. 19
225 43 Brosowski, R., Lebensm., Schindekopstr. 15
234 41 Brostowski, Gertrud, Direkt., LawskerA. 5
312 63 Brosowski, Minna, Gastw., Unterlaak 35a
205 61 Brost, Franz, O.Zahlmstr., Jud.Ringstr.
234 41 Brostowski, A., geb. Doennig, Schubertstr. 4
233 83 Brostowski, Marie, Frau, Körteallee 28
239 31 Brostowski, P., Baugesch., Dieffenb.Str. 39
407 13 Ders., Zimmerplatz, Bittrichstr. 4
374 18 Broszat, Walt., Vertr., Rothenst.Str. 50
304 84 Broszeit & Co, Hypotheken, Steind. 157
402 68 Broszeit, Hans, Fuhrhalter, Vorderlanse 3
427 61 Broszio, Paul, Hypoth.-Makl., Kaiserstr. 31
420 54 Brotfbr. Mühle Kalgen GmbH, Kalgen
327 04 Browarzyck, Rich., Restaur., Steind. 160
356 54 Broweleit, A., Bauuntern., Sternwartstr. 70
458 61 Brown, Boveri & Cie. AG, Unterhaberb. 46/47
396 06 Brozio, Fritz, Kol.-W., Tiepoltstr. 17
328 54 Brozio, Gust., Bäckermstr., Unterlaak 26
368 33 Bruchmann, F., Baugesch., Goeringstr. 213
437 82 Bruchmann, K., Autofuhrw., Schönf.All. 22
303 58 Brucker, Alfred, Maschin., S.Kirchenstr. 23
424 30 Brucker, Wern., Dentist, Vorst.Langg. 99
339 42 Bruderr. d. Ostpr. Bek. Syn., Schützenstr. 2
441 07 Brück, Emil, Vertr., Kaiserstr. 1
353 00 **Brückhändler, Fritz, Tütenfabrik, Königsberg, Am Ausfalltor 33—35**
353 00 **Derselbe, Wohnung, Dorotheenstraße 1**
205 42 Brückmann, Else, HaarbrückerStr. 8
250 49 Brückner, Hardenbergstr. 2
377 20 v. Bruemmer, Bodo, Tragh., Pulverstr. 18
227 27 Brünnle, Fr. Rud., Kfm., Hammerw. 49
411 23 Brüser, Bernh., Maler, Kl.Sandg. 15
321 23 Bruhn, Asmus, Tiefbauing., Herzog Albr. Platz 14
204 61 Bruhn, F., Major a. D., Gluckstr. 2
453 90 Bruhn, Gustav, Weinhdlh., V.Langg. 13
223 48 Bruhn, W., Kulturing., Kastanienallee 32
200 65 Bruhns, Hans, Kapitän, Hornstr. 7
246 81 Brumby, Camilla, Hammerweg 36
220 39 Brunau, Margarete, Tiergartenstr. 39
222 80 Brunck, Walt., Ing., Hardenb.Str. 27
404 12 Brunecker, G., Zool.Hdlg., V.Langg. 63
412 86 Brunk, Alfr., Bäck., Gr.Sandg. 24
442 59 Brunnemann, Paula, Ww., Viehmarkt 29
336 12 Brunnenberger, Karl, Musikhaus, Langg. 37

333 28 Bruno, Fritz, Lederwr., Kaiser-Wilhelm-Pl.
203 27 Bruno, Heinz, Kfm., Richardstr. 7
229 42 Bruns, Dr. Osk., Prof., A.Pill.Landstr. 3
232 91 Brunsch, Walter, Vertr., Schrötterstr. 36
305 26 Brust, C. O., Kol.-W., Wrangelstr. 25
364 18 Brust, Elisabeth, Manteuffelstr. 1
211 12 Brust, Karl, Amtmann, Dürerstr. 22
325 59 Brust, T. K., Innendekor., Magisterstr. 10
352 15 *Bruweleit*, Ed., Schneiderei, Steind. 9a
429 77 Brzezinski, J., Konrektor, Hoch Karschau
218 92 Bublies, Maria, Meierei, Albrechtstr. 7
200 08 Bublitz, Franz, Bauing., Steinstr. 38
454 35 Buchdrucker-Innung, Kaiserstr. 3
336 63 Buchführungsst. H. Buechler, Köttelstr. 23
357 83 Buchhdlg. d. Pilgermission, Kreislerstr. 6
(343 21) Buchhdlg. Käthe Stengel, Hufenallee 44
342 41 Buchheim, Dr., Oberarzt, Hinterroßg. 52
249 17 Buchheim, Arno, Kfm., Friedrichsw.Allee 17
245 43 Buchheim'sche Grundst.Verw., Arndtstr. 17
315 18 Buchholtz, J., Vertr., Rhesastr. 7
227 84 Buchholz, Edwin, Adalbertstr. 17
326 28 Buchholz, Edw., Fleischer, Kniprodestr. 13
364 67 Buchholz, Erich, Porzellan, Junkerstr. 12
456 59 Buchholz, Erich, Vertr., Neue Dammg. 32
308 37 Buchholz, E., Walzengieß., Tr.Pulverstr. 39
236 17 Buchholz, Franz, Kanzlist, Zeppelinstr. 41
413 67 Buchholz, Franz, Ofenbau, U.Haberberg 8
334 92 Buchholz, Fritz, Tischlerei, Sternw.Str. 53
234 31 Buchholz, Dr. K., Stud.Rat, Walterstr. 1
375 57 Buchholz, Dr. Leo, Arzt, Str.d.SA. 60b
333 21 Buchholz, Marg., Lebensm., Löben, Obergstr. 12
384 53 **Buchholz**, P., Lehrer, Friedr.Str. 1
307 00 Buchholz, Willy, Schneiderm., Rosenstr. 2
224 56 Buchhorn, F., Kol.-W., Körteallee 17
337 72 Buchhorn, Marg., Frau, Altroßg. Kirchenstr.1
407 29 Buchhorn, Paul, Schulvorst., Kurf.Damm 20
318 08 Buchmann, Gertrud, Hüte, SchieferBerg 18
381 56 Buchmüller, P., Vertr., A.Predigerstr. 28
214 93 *Buchs, Stadtbaurat, Goltzallee 2*
451 04 Buchwald, Herb., Vertr., Park Friedr. 6
223 43 Budde, Dr., Oberpostrat, Kronpr.Str. 14
338 79 Buddrick's Sauerkohlfbr., Heidemannstr. 1
215 39 Dies., Fabriklager, Gewerbestr. 2
250 86 Buderus'sche Handelsges. mbH Lawsk.A. 39
386 79 Budeweit, Straßenmstr., Wilhelmstr. 7
381 78 *Budil & Zergiebel, Etuifbr., O.Reinkestr. 8*
300 27 Budinski & Brödel, Ausführungen in Hoch-, Tief- und Eisenbetonbau, Königsberg, Tragheimer Kirchenstraße 71
203 36 Budnick, Gemeinsch.Leit., Schrötterstr. 40
368 78 Budnick, Georg, Kfm., Sackheim 46
373 90 Budnick, Horst, Bez.-Dir., Steindamm 11
382 88 Budnowski, E., Major, H.Albr.Allee 34
411 91 Budnowski, E., Warengesch., Selkestr. 12
407 37 Budschus, Erich, Spediteur, Kaiserstr. 47
420 60 Budßus, Herb., Eisenwr., Brandenb.Str. 42
361 82 Budszuhn, F., Tischlerei, Lizentg.Str. 24
411 61 Budszus, Luise, Bierstuben, Brandenb.Str.42
314 33 Budzinski, R., Maler, Rotenst.Str. 70
353 17 Büchergilde Gutenberg, Vorderroßg. 61
329 92 Büchert, O., Pferdehdl., Hinterroßg. 30
309 06 Buechler, Ernst, Major, Hinterroßg. 43
250 71 Büchler, H. E., Zahnarzt, G.Litzm.Str. 22
246 90 Büchler, O., Makler, Samitter Allee 131
216 94 Büchler, Rich., Landwirt, Amalienhof
412 37 Büchner, Erich, Bäcker, Jägerstr. 32
208 29 Dr. Büchtemann & Co Vertr., Gen. Litzm.-Straße 110
225 68 Bücking, Friedr., Kapitän, Luisenallee 81
386 48 Bücking, Hans, Ing., Schönstr. 22
316 91 Bügelanstalt Elegant, Mitteltragh. 43
441 83 Bügelanstalt Elite, Neue Dammg. 33
206 39 Bügelanstalt Hufen, Hufenallee 45
357 01 Bügelanstalt Kavalier, Walschegasse 3a
326 13 Bügelanstalt Korinth, Roßg.Markt 3
366 39 Bügelanstalt Monopol, Vord.Roßg. 18
394 01 Bügelanstalt, Neumann's, Steind. 54
319 29 Bügelanstalt Rekord, Oberrollb. 11
339 49 Bügelkunst Lord, Steindamm 45
414 17 Bühler, Otto, Kfm., Schönfließ Ost
397 70 Bühling, Oberstltn., CranzerAllee 7
327 00 Bülle, Dr. G., Dipl.Volksw., Wrangelstr. 49
371 76 von Bülow, Freifrau, Paulstr. 1
231 06 v. Bülow, Curt, Major a. D., Dieff.Str. 13
383 66 v. Bülow, Dr. W., Arzt, Steind. 59
229 60 Ders., Wohn., Adalbertstr. 16
235 31 Bülowius, Else, -Günther, Hindenburgstr.51a
200 80 Bülowius, Emma, Ww., Adalbertstr. 5
217 55 Bülowius, Fritz, Vertr., Schrötterstr. 9
385 16 Bürger-Ressource, Burgstr. 1
250 66 Bürger, M., Kohlen, Hammerweg 15
328 89 Bürgers, Dr. Th. J., Profess., H.Albr.All. 31
355 77 Büro Organisationsges., Münzstr. 19
406 51 Büsscher & Hoffmann AG, Dachpappen- u. Asphaltwerke, Sattlerg. 9
206 23 Büssemaker, Dr. Jak., Ass., Brahmsstr. 40
456 51 BÜSSING-NAG Vereinigte Nutzkraftwagen A.-G., Reparaturwerk Königsberg (Pr.) Schönfliesser Allee 19—21
232 85 Büttner, Curt, Schulrat, Hard.Str. 13
369 40 Buettner, E., Rektor, Nachtig.Steig 23
353 84 Büttner, Georg, Referent, Schönstr. 16
338 29 Büttner, Walter, Bücherrev., Steind. 9a
311 30 Büttner, William, Vertr., Königseck 15
307 40 Büttnersche Erben, W., Steind. 130
237 30 v. Buhl, Baronin, Claaßstr. 2
318 11 Buhren, Aug., Elektromstr., Sackheim 125
210 61 Buhrke, Gustav, Baugesch., Hind.Str. 47
411 15 Buhrke, W., Autofuhr., NasserGarten 48
382 05 Buiten, J., Kol.W., Altroßg., Predigerstr. 26
300 96 Buiten, Wilh., Glas., Drummstr. 11
251 44 Bujok, Dr. Margar., Zahnärztin, Hufenallee 57
403 85 Bukowski, A., Holzhdlh., Aweiderall. 15
403 85 Bukowski, A., Lebensm., Aweiderallee 15
444 92 Bukowski, *Emil, Kfm.*, Plantage 31
338 54 Bukowski, H., Install., Steind. 45
402 82 Bulgar. Konsulat, Vorstädt.Langgasse 16
395 61 Bulka Nf. O., Gemälde, Französ.Str. 1
301 78 Bullrich, Friedr., Baustellen, Domstr. 7
338 86 Bundt Nf., F. Butter, Hint.Roßg. 15
425 54 Bung, Frau, Hebamme, Barbarastr. 7
368 20 Bunk, Charlotte, Tabakwr., Vord.Roßg. 6
399 10 Bunks, Henry, Verwalt., Mittelang. 4
312 51 Bunkus, Ernst, Vertr., KunzenerWeg 22
234 59 Bunschus, E., Bauing., Luisenallee 71a
234 59 Bunschus, Ernst, Bauing., Luisenallee 71a
386 68 Buntrock, Max, Destill., Cranzer Allee 136
403 41 Burandt, K., Kfm., Weidend. 35
210 83 Burau, Amanda, Hagenstr. 23
200 13 v. d. Burchard, H. G., Sendeleiter, Roed.Str.
203 66 Burchardt, Ernst, Dipl.-Ing., Kurstr. 5
408 58 Burchert, Br., Kriegsblinder, V.Langg. 20
389 48 Burck, Margar., Vertr., Str.d.SA 8
321 74 Burgschat, A., Bauuntern., Steindamm 32a
219 62 Burgschat, Dr. E., Schularzt, Hind.Str. 59
387 68 Burgschat, Richard, Dentist, Heumarkt 8
247 16 Burgschat, Walt., Friseurm., Markgr.Str. 7
235 65 Burgschule, Ob.Schule f. Jungen, Lehndorffstraße
406 27 Burian, Gertr., Vervielfält., Kaiserstr. 25
315 62 Burian, J., optisches Institut, Paradeplatz 3
319 03 Burkhardt, Ludwig, Krugstr. 1a
233 69 Burle, Oberinspektor, Schubertstr. 14
224 63 Burnoth, Joh., Vertr., Scharnhorststr. 22
429 00 Burnoth & Skronn, Bekleidung, Brandenb. Straße 13
235 01 Hel. Burnoth & Führer, Wollwr., Schrötterstraße 5
413 24 Burow-Apotheke, Berliner Str. 24
310 54 Burow, Arthur, Mineralöl, Gebauhrstr. 28
423 51 Burow, Ludw., Vertr., Vorst.Langg. 72
362 35 Derselbe, Wohn., Jordanstr. 1
376 24 Burow, Willy, Vertr., Lutherstr. 7
385 25 v. Burstin, Ing.-Büro, Hintertragh. 32
211 92 Bury, Dr. K., Direkt.AEG, Markgrf.Str. 5
433 34 Busch, Hch., Vermess.Ing., Prappeln
333 53 Busch, Joh., Konfitüren, Junkerstr. 8
203 50 Buschbeck u. Hebenstreit, Armaturen, Soph. Straße 9
226 90 Buschewitz, H., Tischler, Pow.Str. 26
325 11 Buschmann, Elisab., Gymnastik, A.Schloß 2
214 02 Buschmann-Fischbach, K., Opernsänger, Körteallee 49
420 81 Busold, Herm., Gasthaus, Viehmarkt 14
350 68 Butsch, Dr., R.-A. [N], Schiefer Berg 5
350 69 Ders., Wohn., Lapsau, Lauther Mühlenteich
235 09 Butschkowski, Maurerm., H.Saganstr. 71
305 48 Butter u. Käse Spez. Haus, Kutz, Wassergasse 14
310 06 Buttgereit, F., Gaststr., Oberlaak 25
372 21 Buttgereit, Kurt, Malerm., Sackh., Mittelstraße 28
400 38 Buttgereit, Otto, Kfm., Hoffmannstr. 22
215 63 Buttler, Max, Verwalt., Krausallee 68
444 45 Buttler, Wilh., Textilien, Alt.Garten 34
326 38 Butzke-Werke AG, Altst. Träukg. 8
230 67 Bywater, John A., Konsul, Lawsk.A. 16
326 29 Bzdurek, Dentist, Steindamm 109
326 29 Ders., Laboratorium, Steindamm 134
333 24 Bzdurek, Gustav, Dentist, St. Kirchenpl. 8
361 02 Bzdurrek, Carl, Eisenkonstr., O.Reinkestr. 9
391 81 Café Alt-Wien, Steind. 158
304 32 Café Bauer, Paradeplatz 7
350 14 Café Eden, Kniprodestr. 17
459 02 Café Efti, Vorst.Langg. 6
446 25 Cafe Hansa, Besitzer: Rose Conrad, Lindenstraße 30
203 77 Café Julchenthal, Park Luisenwahl
248 88 Café Kl. Friedrichsberg, Holst. Damm 159
352 34 Café National, Koggenstr. 4
230 32 Café-Restaur. Fürstenteich
354 14 Café Speisehaus Astoria, Walsche Gasse 6
363 93 Café Sprung, Kondit., Kaffee, Str. d.SA 84
205 69 Caillé, Victor Fabrikbes., Brahmsstr. 22
462 66 Callié & Lebelt, Färberei, Unterhaberb. 86
442 27 Calender, E., Ofenbau, Kl.Sandg. 12
352 16 Calor-Emag, AG, Mitteltraph. 34
312 57 Campenhausen, B., Zigarren, Weißg.Str. 1
317 19 Canuel, Bruno, Postinspekt., Wallenr.Str. 19
362 20 Capeller, Finanzpräsident, Paradepl. 13
200 77 Capeller, Oberstaatsanw., Straußtr. 8
411 70 Capitol-Lichtspiele, Vorst.Langg. 35
315 80 de Carbonnel, Dr. P., Sen.Präs., V.Roßg. 67
413 76 Carlshütte Rendsburg, Werkslager, Venedig2
401 38 Carstens, Konfitüren, Steinfurtstr. 1

443 60 / 404 68 / 404 69 Casati & Lederhausen
Mineralöl-Import und Betriebsstoffe, Königsberg (Pr.), Sattlergasse 7
411 56 Tankstelle, Friedrichsburgstr. 7

222 15 Casati, Otto, Kfm., LawskerAllee 5
441 52 Casemir, Erw., Werbeber., Domn.Str. 61
414 37 Casimir, Wilh., Tischlerei, Alt. Garten 5
302 46 Casino Roßgarten, Restaur., Roßg.Markt 4
248 91 Casper, Alfred, Archit., C.Peters-Str. 14
321 09 Casprowitz, Willy, Install., Stritzelstr. 5
443 15 Castelli, Erna, Neue Dammg. 34
462 13 Castell'sches Waisenhaus, Kaplanstr. 22
(252 21) Cauer, St., Prof., Bildh., Graf Speestr. 9
304 00 Celnik, Charl., Kol.-W., Mittelanger 13
308 66 Cement-Vertriebs-Ges., Kantstr. 14
367 84 Central-Apotheke, Unterlaak 28
330 31 Central-Garagen, Coppernicusstr. 8
223 21 Central-Krankenversich.AG, Walterstr. 1
306 76 Ceres-Drogerie, Steindamm 146
325 48 Ceres, Hagelversich.AG, Paulstr. 1
219 78 Chambeau, Ch., Körteallee 39
245 70 Charisius, A., Dampfziegelei, Brünneckall. 5
247 84 Charisius, Bernh., Gut Friedrichswalde
201 48 de la Chauz, Armin, Reg.Rat, Huf.All 78
423 30 Chemische Fabrik Kossack A.-G., Düsseldorf, Auslieferungslager Königsberg, Börsenstraße 11
431 59 *Chemische Fabrik Mühlenhof*
450 78 Chemische Fabrik Promonta G. m. b. H., Auslieferungslager, Korinthendamm 10
322 63 Chem. Institut d. Univers., Drummstr. 21
254 92 Chmielewski, Hedw., Zahntechn., Rud.W. 52
449 47 Chomowski, Alfr., Anzeigenl., Weidend. 13
231 82 Chop, Otto, Oberstltn., Busoltstr. 6
239 85 *Chory, P., Betriebsl., Krausallee 116*
325 09 Christ, Joh., Herm. Göring-Str. 40
228 82 Christahl, Heinz, Dr. med., Kunckelstr. 12
387 17 Christeleit, E., Tischler, Hoverbeckstr. 15
406 97 Christeleit, Franz, Zigarren, Weidend. 9
303 68 Christeleit, Fritz, Kfm., Schützenstr. 6
443 31 Christeleit, Dr. Kurt Landmasch., SchönfließerAlle 10
430 42 Christeleit, Paul, Obst, Borchertstr. 8
253 09 Christensen, Th., Bachstr. 1a
356 50 Christliche Gemeinschaft, Lavendelstr. 6
356 91 Christl. Gemeinsch. Tabor, A.Kirchenstr. 13
378 23 Christl. Verein jung. Männer, Steind. 152
379 55 Christl. Zeitschriften-Verein, Ziegelstr. 7
323 86 Christliches Hospiz, Rhesastr. 18
356 98 Ciechowski, St. M., Dachd.Mstr., Lavendelstraße 10
385 18 Ciezierski, Bernh., Fotogr., Roßg.Pass. 1
331 91 Cierski, O. F., Liköre, Kneiph.Langg. 25
370 07 Ders., Strampelstübchen, Kai 4
379 93 Claassen, Herm., Vertr., Yorckstr. 47
375 92 Claaßen, Benno, O.-Lotse, Holländerb. Straße 10b
394 52 Clasen, H., Dentist, Kneiph.Langg. 41
322 40 Clasen, Martin, Dentist, Steind. 76
250 77 Clausen, Claus, Vertreter, Beeth.Str. 30
214 45 Clemens, A., Gemüse, Charlottenstr. 17
422 93 Clemens, H., Maler, Brandenb.Str. 19
301 38 Clemens, Marie, Blumen, Göringstr. 15
374 84 Clos, Paul, Maler, Pillauer Str. 8
389 61 Cludius, Clara, Gesecusstr. 24
383 39 Coca-Cola GmbH, Mineralw.-Fbr., Cranzer Allee 138a
362 36 Cohn, Eugen Israel, Konsulent, Kai 2
229 37 Colas KaltasphaltGmbH, Lawskerallee 45
224 98 Coldewey, Armin, Direktor, Hammerweg 12
328 82 Collasius, Walt., Dir., G.Hauptm.Str. 4
303 66 Collin, F., Dentist, Münzstr. 23
249 68 Collin. Reinh., Ing., JudtterA. 35
447 45 Colmsee, Hans, Bierstube, Weidend. 4a
360 24 Colonia, Köln. Ver.-AG, Krugstr. 1a
453 45 Combrink, Heinr., Geschäftsf., Kaiserstr. 46

Smf.-Nr. 343 66 Commerzbank Filiale Königsberg (Pr.) Kneiphöfsche Langgasse 16

205 81 Concordia, Elektr. AG, Julchenthal 1
369 50 Concordia, Versich., Kneiph.Langg. 1
222 14 Concordia, Leb.-Vers.-Bank, Goltz-Allee 14
209 93 Conrad, Artur, Prok., Dieffenbachstr. 41
432 87 Conrad, Ernst, Bäckerm., V.Langg. 31
376 48 Conrad, Ernst, Fahrräder, Tap.Str. 4b
209 52 Conrad, Hans, Zivil.-Ingen., Vogelweide 3
381 42 Conrad, Hedw., Musiklehr., Gebauhrstr. 47
355 59 Conrad, Herb., Bäck., Am Fließ 24
245 18 Conrad, Hermann, Papier, Johannit. Str. 54
235 93 Conrad, Hermann, Steffeckstr. 8a
215 82 Conrad, K., Dipl.-Ing., SamitterA. 126
381 05 Conrad, Otto, Molkerei, Kalth. Str. 34
387 12 Conrad, Walter, Bäcker, Wagnerstr. 29
315 74 Conrad, Wilh., Schlosserei, Monkeng. 5
209 10 Conrades, Dr. B., Konservator, General-Litzmann-Str. 19a
225 57 Conrads, Wern., Landmasch., Hagenstr. 57
248 82 Conrady, Oberstltn., Markgrafenstr. 5
356 01 Contag, Herm., Rentier, H.Albrechtall. 28
461 56 Cont. Caoutchouc-Comp., Schnürlingstr. 14
461 12 Continental-Hotel, Vorst.Langg. 68
419 79 Controll-Co. m. b. H., Zweigniederlassung Königsberg, Sattlergasse 7. T Controlico
377 72 Conzert-Café Dreblow, Steind. 37
317 94 Coranda-Laechelin, Käte, Sängerin, Koggenstraße 42
441 47 Corinth, Kaiserstr. 33
304 86 Cornelius, A., Besitzer Ernst Newiger, Pappen- und Papier-Großhandlung und Linlieranstalt, Unterlaak 40
313 15 Cornelius, Max, Zuckerwr., Wagnerstr. 32
318 17 v. Corvin, Otto, Lott.-Einnahme. Poststr. 6
380 61 Costede, Helene, Lehrerin, Perwelker-W. 1
360 75 Crämer, Gust., Dr. med., H. Albr.-A. 11
454 96 Cramer, Kurt, Kfm., Kurfürstend. 15
375 26 Cranzerbahn, Nordbahnhof
226 78 Dieselbe, Güterabfertigung
375 25 Dieselbe, Betriebsleitung
381 78 Cremer, Th., Otto Reinke Str. 8a
252 60 Creutz, Curt, Direktor, Gluckstr. 1
237 04 v. Creytz, Maria, Feink., Scharnh.Str. 1
237 14 v. Creytz, W., Kunstmal., Gluckstr. 5
303 62 Criée, G., Kantstr. 15
400 35 Criée, Jul., Töpfer, Brandenb.Str. 74
206 31 Criée, Otto, Dekorateur, Kunkelstr. 20
331 62 Cröniger, Leo, Vertr., H.Albr.All. 14
239 97 Crüger, Dr., Direktor, Brahmsstr. 38
227 88 Crüger, Paula, Sophienstr. 8a
381 94 Cruse, Prokurist, Copernikusstr. 9a
359 77 Cunze, Gerh., Rittmstr., Cranz.Allee 63
224 40 Czeczor, Paul, Lackieranst., Litzm.Str. 53
435 55 Czekay, Dr. B., Zahnarzt, Kaiserstr. 17
441 89 Czekay, F., Schuhwr., Speichersd.Str. 148
402 16 Czemper, H., Tischlermstr., Jerus.Str. 10
405 22 Czepluch, H., Bäcker, Jerusal.Str. 24
408 06 Czerlinksi, Paul, Roonstr. 3
211 88 Czerniewicz, A., Kol.-W., Schröterstr. 107
433 61 Czerninski, Rahel Sara, V.Langg. 105
354 82 Czerwon, Ernst, Kfm, Schmiedestr. 6/7
310 74 Czerwonka, Aug., Vertr., Oberrollberg 17
301 36 Czesla, Paul, Kunsthandl., Frqnzös. Str. 2
443 26 Czeslick, Walt., Kfm., Unterhaberb. 3
351 84 Czibor, F., Bäckermstr., Neuer Graben 12
315 31 Czibor, Frz., Schmiede, Gebauhrstr. 36
207 52 Cziborra, Friedr., Kol.-W., Schrötterstr. 38
232 15 Cziborra, W., Spirituosen, Hagenstr. 43
206 63 Ders., Wohn., Hindenburgstr. 55a
441 92 Czibulinski, Lott.-Einn., Kaiserstr. 45
248 77 Czibulinski, Walter, Volksw., Juditten, Lewaldstr. 19
441 78 Czimmek, Alfr., Stadtsckr., P.Friedr. 16
413 35 Czinczel, Ernst, Bäckerei, Hinterlomse 15
306 08 Cziossek, E., Schneiderei, Theaterpl. 6
222 13 Czoska, Bernh., Kfm., L.Corinth.Str. 10
426 38 Czurgelies, W., Kraftw.Führer, Weidend. 14
396 17 Czwalina, Dr. Loth., Zahnarzt, Schief.Berg 7
438 02 Czybulka, Erich, Getreide, N.Dammg. 33
221 47 Czychowski, Fr., Dir., Scharnhorststr. 12
317 89 Czygan, Claus, Milch, Steind. 174
389 97 Czygan, Ernst, Pfarrer, Straße der SA 10
326 60 Czygan, Dr. Horst, Arzt, Am Schloß 1
253 89 Czygan, Wilh., Meierei, Hufenallee 72
350 95 Czymai, A., Tischlerei, Sternwartstr. 56
335 24 Czymai, G., Tischlermstr., A.Graben 25
374 51 Czymmek, H., Abt.-Leit., Auersw.Str. 21a
311 29 Czymmeck, J., Handschuhe, Tschiersepl. 1
307 93 Dabert, Hedwig, Restaur., Koggenstr. 15
333 48 Dabisch, Erna, Versich., Tr.Kirchenstr. 30
254 07 Daczko, Herta, Luisenallee 53
403 54 Dähn, H., Filiall., Schifferdeckerstr. 4
233 79 Däring, Ernst, Autolackier., Litzm.Str. 97
356 10 Ders., Wohn., Otto Reinke Str. 7
363 45 Däring, Willi, NiddenerW. 5
322 56 Däring & Kirsch, Zahnt., Labor., Steind. 152
239 36 Dahlander, Gust., Direkt., Schrötterstr. 10
381 85 Dahlke, F., Kohlen, Krugstr. 2
301 47 Dahlke, L., Fleischer, Blumenstr. 12
337 01 Dahlmann, E., Gen.-Maj., Hoverbeckstr. 13
383 34 Dahmann, Alfr., Lotse, Ausfalltorstr. 41
302 01 Daimler-Benz AG, Verkaufsst., Steind. 52
240 31 Dies., Repar.-Werkst., Samlandweg 43
241 81 Dies., Fabrik
433 37 Daimon-Auslief.-Lager, Vorst.Langg. 20
332 14 Dakert, Otto, Fleischer, Schönb.Str. 16
324 83 Dalisda, Fritz, Delikatessen, Sam.Allee 12
371 95 v. Dalwigk, Freiherr, Major, Hoverb.Str. 20
319 58 Dambrowski, G., Autoverm., Krönch.Str. 7
210 10 Dambrowski, Walter, G.Litzm.-Str. 83
317 18 Damenschneider-Innung, Tr.Kirchenstr. 70
328 05 Damerau, Emil, Malermstr., Hansaring 61
353 92 Damerau, Ew., Möbel, Sackheim 65
307 63 Damm, Fritz, Seidenbau, Rennp.A. 68
214 18 Damm, Fritz, Kfm., Körteallee 9
301 07 Dampfsäge- u. Hobelw. Gerdauen, Kneiph. Langg. 11—12
312 42 Dampfwäscherei Schwan, Cranzerall. 131
240 91 Dampfwaschanstalt Prinzen
461 12 Dampf-Wasch- u. Plätt-Anst. Continental-Hotel, Vorst.Langg. 68
445 03 Dampfziegelei Aweiden
318 04 Dampfziegelwerk Kalthof GmbH, Devauer Straße 49
460 91 Dampfz. Reimannsfelde GmbH, Schleus Straße 7
451 71 Damrau, Rich., Malerei, O.Haberberg 17
390 05 Danat, Gertrud, Lutherstr. 8
(202 56) Dangschat, Dr. Erich, Arzt, Steind. 88
224 77 Derselbe, Privatklinik, Vogelweide 4
202 56 Ders., Wohn., Gluckstr. 5
210 70 Dangschat, Käthe, Tiergartenstr. 29
238 54 Daniel, Johannes, Steinmetzstr. 19
311 80 Daniel, W., Kantine, Kanonenweg
312 59 Danielowski, E., Schneider, Augustastr. 10
230 79 Daniels, Volkswirt, Wiebestr. 107
419 91 Dank, Albert, Seifen, Oberhaberb. 95
300 85 Dank, Friedrich, Fuhrw., Yorkstr. 2
250 63 Dank, Rich., Fuhrw., Stägemannstr. 63
320 59 Dannappel, Ernst, Ladest., Sternwartstr. 16
365 46 / 316 18 Dannat & Freytag, Papiergroßhandlung, Königsberg, Gebauhrstraße 26
357 22 Dannebauer, H., Friseur, Löbn.Langg. 3
441 15 Danneberg, A., Restaur., Hoffmannstr. 3
319 64 Danneberg, Anita, Sackheim 39
207 77 Dannenberg, E., Landwirt, Schillerstr. 20
239 25 Dannenberg, Helmut, Bäcker, Boyenstr. 8
376 67 Dannenberg, Kurt, Uhrmacher, U.Rollb. 9
214 59 Dannenberg, Werner, Schrötterstr. 21
306 50 Danowski, Dr., R.A. [N], G.Hauptm.Str. 8
351 81 Ders., Büro, Paradepl. 8
222 31 Danowski, Ernst, Kfm., Goethestr. 21
308 89 Ders., Büro, Paradeplatz 4
386 42 Danti, Lona, Steindamm 145
218 71 Danzer, G., Fuhrgesch., Moditten
232 98 Danzer, W., Oberinsp., Stägem.Str. 17
410 79 Darda, Alfred, Tischlerm., Knochenstr. 13
406 41 Dargel, F., Schneidermstr., A.Garten 26
336 50 Dargel, Friedr., Gastw., Augustastr. 19
234 14 Dargel, Leo, Prokurist, Goltzallee 15
433 48 Darkow, Erich, Kfm., Tamnaustr. 33
233 24 Darley, Max, Kfm., Goltzallee 22
404 65 E. Darms & Co, Betonwrfbrk., Domn.Str. 16
377 98 Ders., Privat, Wildenbruchstr. 13
432 37 Darmverwertung Königsberg, Schlachthof
215 09 D.A.S., Dtsch. Aut. Schutz AG, Schrötterstraße 14
375 91 *Datta, Hans, Kfm.*, Wohn., Paradepl. 3
301 92 Ders., Obst, Kneiph.Gasse 11
215 49 Datterer, L., Fabr.-Dir., Vogelweide 11
220 59 Dau, Frida, Lehrerin, Krausallee 14
428 82 Daudert, Gust., Leiter, Lämmerw. 27
437 34 Daumann, Fr., O.-Zollsekr., Hoffm.Str. 20
390 56 Daumann, K., Lebensm., Köttelstr. 16
380 70 Daumlehner, Curt, Hintertragheim 8
378 56 Dauter, Bernhard, Rauchwr., Schmiedestr. 5
334 02 Dauter, Emilie, Ww., Domstr. 2
368 76 Gebr. Dauter, Pelzw., Altst.Langg. 54
311 19 Dauter, Max, Theaterplatz 5b
430 59 Dauter, W., Fleischerei, Scheffnerstr. 1
390 01 David, Alfr., Altstädt.Langgasse 6a
459 19 David, Friedr., Kfm., Tamnaustr. 6
380 31 David, Herm., Schneider, Knlprodestr. 7
368 46 Davideit, Hans, Chauff., Wehnerstr. 6
358 59 Dawert, Erh., Stabsleiter, Str.d.SA 73
329 81 Dawideit, F., Autofuhrw., Rippenstr. 2
321 55 Dawiteit, Ing., LawskerAllee 99
246 86 Debelius, H., Bauing., RudauerWeg 42
(214 20) Deblitz, Steueramtmann, Claaßstr. 8
225 48 Deblitz, A., Vertreter, Boyenstr. 14
426 37 Deblitz & Mauritz, Fleischer, Jer.Str. 19
306 17 Deckars, Friedr., Ing., Tr.Kirchenstr. 6
245 59 Decker, A., Kantine, Gen.Litzm.Str.
416 84 Decker, Dorothea, Hebamme, Str. 1776
329 04 Decker, E., Bäcker, Sackh., Mittelstr. 50
427 01 Decker, G., Bäckerei, V.Langg. 50
334 07 Decker, Hellm., Kfm., NiddenerWeg 5
310 34 Deckert, Chr., Glasbläserei, Kreuzstr. 29/31
413 81 Deckner, Wilhelm, Viktoriastr. 2
216 38 Dedat, E., O.-Steuerinsp., Luisen-Allee 80
253 30 Dedat, Theod., Ing., Schrötterstr. 26
305 12 H. Dederichs & Cie, Papier, Tr.Pulverstr. 21
239 90 Deetz, K., Baugesch., Ziethenstr. 13
307 12 Defaka, Dtsch. Fam.-Kaufhaus, Steindl. 147
320 11 Definitiv Kontr.Buchhalt., Kneiph.Langg. 18
428 73 Dege, Otto, Gaststr., Plantage 24
449 29 Degenhardt, Fritz, Vertr., Viktoriastr. 6
420 77 Degenhardt, Kurt, Feuerwehrg., Sattlerg. 7
218 88 Ders., Wohn., Rudauer Weg 3a
422 36 Degling, Wilh., Vertr., V.Langg. 20
250 98 Degive, Hauptm., Liebertstr. 29
374 95 Dehmel, Nf., K., Tabakwr., Löbn.Langg. 2
249 19 Dehmlow, Erna, Hundepflege, Mozartstr. 37
237 89 Dehn, Fritz, Ing., Hagenstr. 34
413 61 Dehn, Hildegard, Kol.-W., Kaiserstr. 34
377 55 Dehn, Joach., Bauführer, Sackh.Kirchenstraße 11
338 37 Dehn & Radau, Herrenkleid., Franz.Str. 12
396 96 Dehning, Henry, Baugesch., Fließ 28
356 28 Ders., Lagerpl. Palmburg
326 80 Dehoff, Ernst, Dipl.-Ing., Dorotheenstr. 17
201 02 Deichgraeber, Carl, Kfm., Harbrückerstr. 1
217 98 G. Deim & Lange, Rohprod., Lawsk.Allee 19
359 93 Dellin, Ernst, Tischlerei, Ziegelstr. 14
352 46 Dellit, Alb. Archit., Cranzer Allee 133

216 15 Demag AG, Flaschenzüge, Schillerstr. 23
453 78 Dembski, Johann, Fleischer, H.-Lomse 17
245 62 Ders., Wohn., Luisenallee 13b
204 60 Demke, Joh., Holz, RudauerW. 27
208 25 Derselbe, Wohn., Goltzallee 1
324 43 Demmler, E., Geschäftsf., Neuer Markt 4
389 32 Demmler, M., Schornsteinf., H.Albr.Allee 48
212 03 Dempewolf, Fr., Ingen., Adalb.Str. 6
227 62 Demuß, Wilh., Bäcker, Charlottenburg
352 03 Denecke & Senftleben, Bäckereibedarf, Laakspeicherquerstr. 20
456 41 Denk, Joh., Fleischerei, Oberhaberb. 73
319 16 Denkmann, F., Schneider, Fließ 17a
440 40 Densow, Werner, Vertr., Kaiserstr. 6a
365 28 Denzin, Dr. Arthur, RA [N], Kn.Langg.27
213 33 **DEOB** Ostpreuß. Schnellbautrocknung Inh.: Dipl.-Ing. **Hans Groß Königsberg,** General-Litzmann-Str. 82/84
325 41 Der Deutsche Automobil Club, Steind. 67
358 82 Deppe, Herb., Major, MemelerW. 3
400 77 / 400 79 **„Der Güternahverkehr" Arbeitsgemeinschaft des Deutschen Fuhr- u. Kraftfahrgewerbes e. G. m. b. H., Bezirk I, Sitz Königsberg (Pr.), Klapperwiese 3**
200 75 Derdla, E., Frau, Lüderitzstr. 5
351 98 Dergewitz, Franz, Zuckerwr., Ziegelstr. 16
202 59 Derlath, Fr., Rohprod., DammhoferWeg 15
412 66 Derop AG, Verk.-Büro, Weidend. 22
460 51 Desinfektionsanstalt, städt., Tamnaustr. 22
374 67 Dessauer, Arth., Vertr., Hohenz.Str. 15
388 13 Detag Sack- u. Planfbr., Lastadie 10
369 70 Detenhoff, Erich, Vertr., Oderbergstr. 14
210 30 Dethlefsen, Dr. R., Baurat, Luisenall. 11
421 39 Dettki, Clara, Büch.-Rev., Kaiserstr. 32
220 84 Dettmann, W., Kommissar, Stadtwald 22
227 72 Dettmering, Dr. O., Landw.-Rat, Litzmannstraße 30
248 32 / 248 33 **Deutsch-Amerikanische Petroleum-Gesellschaft (Standard, Esso), Königsberg, Hindenburgstr. 9**
202 10 Deutschbein, Dr. E., Reg.-Dir., Orfelnstr. 14
327 31 Deutsche Allg. Treuhand AG, Paradepl. 19
461 21 Deutsche Bank, V.Langg. 83
368 89 Dieselbe, Dep.-Kasse, Paradeplatz 9
316 54 Dieselbe, Dep.-Kasse, Schloßstraße
358 44 / 360 15 **Deutsche Bau-Aktiengesellschaft Eisenbetonbau, Löben. Langgasse 19**
237 27 Deutsche Bau- u. Bodenbank AG, Hufen-Allee 41
315 96 Dt.Beamten-Krankenversich., Münzstr. 12
302 06 Deutsche Beamten-Vers., Münzstr. 14
409 31 Dtsch. Betriebsges. f. drahtl. Telegr., Vorst. Langg. 85
210 57 Dtsche. Buchdr.-Berufsgenoss., Saml.W. 2
369 74 Deutsche Christen, Landgem., Ausfallt. 43
369 37 Dtsche Dunlop-Gummi-Co. AG. Steind. 17
454 74 Deutsche Edison Akkum.-Comp., Weidendamm 30
416 22 Deutsche Fiat-Autom.-Verk.-AG, Knochenstraße 53
Sml.-Nr. 334 42 **Deutsche Gasolin-Aktiengesellschaft, Bezirksbüro Königsberg (Pr.), (Leuna-Benzin), Mitteltragheim 36**
409 01 Dtsch. Großeink.Ges., Tamnaustr. 45
307 94 Dtsch. Handels-AG, Steindamm 117
303 72 Deutsche Hausbücherei, Kneiph.Langg. 20
388 77 Dtsche. Hollerith Masch. GmbH, Steind. 123
414 97 / 414 98 **Deutsche Industriebank Vertretung Königsberg Pr.17, Vorstädt. Langgasse 49. T Industriebank P Berlin 20870**
399 55 Dtsche. Kranken-Versich. AG, Steind. 134
252 59 Dtsche. Lebens-Rett.Ges., Graf-Spee-Str. 5
344 22 Deutsche Ostmesse Königsberg, Hitlerstr. 6
372 51 Deutsche Reichs-Postreklame, Weißg.Str. 23
408 88 Deutsche Reichsbahnsterbekasse, Kaiserstr.8
368 60 Deutsche Ressource, Jägerhof 8
355 90 Deutsche Seefischgroßhandels-Ges., Büttelplatz 9
308 57 Deutsche Süßstoffges., SamitterAllee 24
344 22 **Deutsche Städte-Reklame G. m. b. H., Geschäftsstelle, Adolf-Hitler-Str. 6/8**
308 57 Deutsche Süßstoff-Ges.mbH, Sam.A. 24
356 96 Deutsche Telephonw. u. Kabelind., AG, Paradepl. 8
388 13 Deutsche Textilvereinigung Akt.-Ges., Sack u. Planenfabrik. Lastadie 10/11
356 00 **Deutsche Vacuum Oel Aktiengesellschaft, Gargoyle-Oele, Königsberg (Pr.), Kneiph. Langgasse 11/13. T Vacuum P 481**
338 24 Dtsch. Verkehrs-Kreditbank AG, Kantstr. 10
332 75 Deutsche Viscobel- Öl-AG, Gesecusstr. 22
380 57 Deutsche Volksbildungsst., Kasernenstr. 4
250 77 Deutsche Werke Kiel AG, Beethovenstr. 30
301 20 Dtsche. Werkstätten-AG, Ausstellung, Münzstraße 25
315 44 Dtsche. Zündwr.-Monopolges., Kn.Langg. 11
216 28 Deutscher Bauerndienst, Gen.Litzm.Str. 27
406 87 Dtsch. Bauerndienst Tiervers. G. AG, Rosenau, Schlachthof
454 35 Dt. Buchdrucker-Verein Kr. XII, Kais.Str.
428 07 Deutscher Bund z. Bekämpf. d. Alkoholgefahren, Lindenstr. 28
319 72 Deutscher Gemeindetag, Nordbahnhof
378 27 Deutscher Gemeindeverlag, Paulstr. 1
313 61 Deutscher Herold, Versich., Tr.Kirchenstr.38
357 49 Deutscher Lloyd, Versich., Tr.Pulverstr. 20
408 63 Dtsch. Lloyd, Vers.-A.G., Schnürlingstr. 20
372 66 Deutscher Ring, Versich.Ges., Kn.Langg. 17
389 01 Dtsch. Schützenverband, Reinkestr. 3
319 92 Deutscher Siedlerbund, Melanchtonstr. 6
200 21 Deutscher Sprachverein, Hufenallee 44
328 68 Deutscher Verlag, MemelerWeg 14
323 24 Deutscher Verlag, Tragh.Pulverstr. 43
336 07 Deutsches Frauenwerk, Abt. Mütterschulung
377 71 Deutsches Frauenwerk, Berat.St., Schiefer Berg 3
341 26 Deutsches Nachrichtenbüro, Tr.Pulv.Str. 20
249 10 Deutsches Rotes Kreuz, Landesst., Tragh. Pulverstr. 12
366 01 Deutzer Öl-Ges. mbH, Theaterpl. 5
390 61 Dexling, Hugo, Gastw., PillauerStr. 12
423 15 Dexneit, E., Kurzwr., Turnerstr. 5
423 52 Dey, Herbert, Vertr., Schnürlingstr. 3
317 72 Diakonissenheim Bethel, Kunzenerweg 12
389 65 **Dick, Erich, Handelsvertretungen in chemisch-pharmazeutischen Präparaten, Hintertragheim 10**
417 89 Dickow, Karl, Pumpen, Unterhaberb. 36
209 42 Dickschas, Gust., Oberass., RudauerWeg 6
213 54 Didier-Werke AG, Hindenburgstr. 29a
446 40 Didlaukis, Speisehaus, Sattlerg. 8
337 04 Didszuhn, Hertha, Schneid., Batockistr. 3
323 71 Die Burg, Wäschehaus, Burgstr. 1
359 17 / 374 51 **Die Deutsche Apothekerschaft Apothekerkammer Ostpreußen Königsberg (Pr.),** Steindamm 17
341 75 Die Deutsche Arbeitsfront, Tschiersepl. 2
344 55 Die Ostpr. Gaststätte, Krumme Grube 2
211 04 Dieball, Berth., Kfm., Hufenallee 44
227 18 Dieck, Herb., Bäckermstr., Hind.-Str. 62
314 59 Dieck, Jul., Kfm., Kneiph.Langg. 48
314 65 Dieck. O., Fleischereibed., Koggenstr. 27
320 09 Dieckert & Jautschus, Leder, Löbn.Langg. 5
376 47 Dieckert, Ewald, Kfm., Schönstr. 30
314 68 Dieckmann, H., Radio, Münzstr. 12
252 50 Diederich, K., Ing., Hufenallee 41a
354 03 Diederichs, Albr., Kfm., H.Albr.Allee 2a
201 78 Diehl, Dr. F., Synd., Woermannstr. 30
400 40 Diekert, Agnes, Heißmangel, V.Langg. 112
434 87 Diekert, Wilh., Gärtner, Brandenb.Str. 79
301 87 Dickmann, M., Hptm., H.-Göring-Str. 160
227 25 Diekmann, R., Agent, Ottokarstr. 14
326 74 Diemke, Franz, Tragh.Kirchenstr. 86
416 91 Diener, A., Restaur., Nasser Garten 19
397 66 Dienst, Adolf, Obering., Münzstr. 14
310 88 Dienstmänner, Autobetrieb
254 60 Dienstmann, Dipl.-Ing., Steinstr. 18
377 10 Dienstmann Werner Potreck, L.Reihe 13
321 43 Christ. Dierig A.G., Weberei. K.Langg. 38
314 21 Diering, J. H., Spritfbr., Sackheim 22
224 57 Dierkes, Karl, Ingen., Scharnhorststr. 1
221 78 Diesch, Dr. Karl, Dir., Kronpr.Str. 6
408 96 Diesel, Ernst, Angest., Kaiserstr. 32
252 63 Diesing, Marg., Dentistin, Kunckelstr. 22
230 42 Dieterle, Jos., Vertr., Steinmetzstr. 52
321 62 Diethelm, Hptm., Ernst-Wichert-Str. 5
373 95 Dietrich, Albert, Dachd., Kniprodestr. 18
226 32 Dietrich, Bruno, Ing., L.Corinth.Str. 12
211 58 Dietrich, Elisabeth, Ww., Schindek.Str. 19
201 55 Dietrich, Herb., Feinkost, Hagenstr. 61
364 09 Dietrich, K. Fr., Schlosser, Weidend. 29
327 59 Dietrich, Kurt, Vertr., LangeReihe 13
306 20 Dietrich, L. H., Likörfbr., Kohlmarkt 1
338 38 Dietz, Erich, Seidenhaus, Junkerstr. 5
211 33 Dietz, Marie, Hammerweg 32
426 90 Dietz & Co, KG, Schirmfbr., Lindenstr. 18
350 47 Diez, Emmy, Modellhaus, Weißg.Str. 22a
360 27 Diez, Dr. Erh., Kfm., CranzerAllee 174
412 52 Dikti, Joh., Tapeten, V.Langgasse 93
411 33 Dilbath, A., Landmasch., Klapperwiese 4
398 68 Dill, Ernst, Vertr., Landhofm.Str. 3
373 86 Dißner, W., Schornsteinf., Wehnerstr. 7b
319 45 Dimbath, Gerh., Vertr., Gebauhrstr. 48
227 63 Dimigen, Friedr., Landw.-R., Pass.Str. 7
366 09 Dirichs, Dr. E., Arzt, Kantstr. 6/7
226 91 Derselbe, Wohnung, Brahmsstr. 38
369 68 Dirschauer, R., Verw., CranzerAllee 123a
443 43 Dischereit, Art., Autofuhrw., Scheffnerstr.10
390 06 Dischereit, P., Kfm., Henschestr. 12
232 40 Dischmann, Frz., Amtmann, Luisenallee 88
236 29 Disselbach, Konrad, Vertr., Landgr. 24
335 68 Ditt, Arthur, Amtmann, Augustastr. 16
253 60 Ditt, C., Schornsteinf., Steinstr. 40
319 84 Ditt, Fritz, Malerei, Tr.Kirchenstr. 1a
231 51 Dittke, Erich, Prok., Ratslinden 83
369 28 Dittler, W., Oberst, Hoverbeckstr. 13
317 63 Dittloff, G., Autorepar., Gebauhrstr. 16
439 97 Dittmann, Emil, Kfm., Hochmeisterstr. 10
363 81 Dittmann, Erna, Leihbüch., Waldburgstr. 3
222 32 Dittmar, Herbert, Kfm., Hammerweg 115
237 68 Dittrich, G., Dir., Johanniterstr. 17
237 11 Dittrich, Hans, Kfm., Beeckstr. 8
428 08 Dittrich, Kurt, Kfm., Unterhaberb. 17
201 23 Dittrich, Otto, Vertr., Stägemannstr. 46
359 76 Dittrich, Werner, Vertr., Str.d.SA. 68
463 21 Dittwaldt, Max, Rb.-Amtm., Bachstr. 25
239 61 DKW-Elektrodienst, Gen.Litzman-Str. 82
317 87 DKW-Kühlanl., Tragh.Kirchenstr. 16
438 07 Dlugaszewski, H., Bücherrev., Kaiserstr. 40
303 32 Dmoch, Arnold, Kfm., Prinzenstr. 19
417 71 Dobbelmund, Konr., Kfm. Aweider Allee 95
248 08 Dober, Dr. Ob.-Stabsarzt, Luisenallee 88
323 20 Dobinsky, Dr., O.-Kriegsger.-R., Friedr. Straße 13
337 61 Dobschinski, Franz, Kol.-W., Yorkstr. 32
223 77 Döbbelin, Edith, Brahmsstr. 15
359 73 Dobler, Kicsvertr., Steind.Wall 32
400 73 Dobrodis, Kurt, Fleisch., N.Dammg. 4
433 27 Döbler, Karl, Bäckerei, Aweider Allee 114
229 08 Doebler, Otto, Schulrat a. D., Dornstr. 2
310 35 Doehring, Dr., R.-A., Steind. 132
234 25 Derselbe, Wohnung, Lawsker Allee 58
362 85 Döhring, Fr., Pharm. Glasart., Oberlaak 28
357 10 Döhring, Gertrud, H.Albrechtallee 56
229 85 Döhring, Käthe, Drog., Albrechtstr. 19
388 83 Döhring, Werner, D.-Friseur, Theaterstr. 5
207 57 Doelfs, Annemarie, Handarb., Hufenallee 35
318 75 Döll, Joh., Tierarzt, Schützenstr. 3
353 21 Dömpke, Benno, Postamtm., Tr.Pulverstr. 22
324 81 Doennig, Emma, Pension, Steindamm 27
387 03 Doennig, M., Major, Cranzer Allee 27
363 83 Doepner, Baurat, KummerauerStr. 56
358 34 Doepner, F., Kfm., Klosterstr. 17
387 59 Doepner, Fritz, Verwalter, Prinzenstr. 4
249 56 Doepner, Georg, v.BrandtAllee 9
202 74 Doepner, Leopold, Dipl.-Ing., Dieffenb.Str15
219 15 Dörflein, H., Hauptm. a. D., Brünneckall. 27
219 77 Doerges, G., Kfm., Luisenhöh 7
(356 24) Doerges & Co, Schirme, Junkerstr. 5
332 10 Doering, A. L., Tr.Kirchenstr. 38
210 05 Döring, Camillo, Ingen., Lawskerall. 16
450 86 Döring, Erich, Verk.Leit., Kaiserstr. 33
403 91 Doering, Gustav, Getreide, Brückenstr. 1
238 15 Döring, Leo, Hauptm.a.D., Albrechtstr. 23
452 42 Doering, O., Teigwr.Fbr., Schönfl.Allee 8
252 32 Doerk, G., Agent, Stägemannstr. 73
235 86 Ed.DörrenbergSöhne,Stahlw.,Dammh.Weg 3
443 64 Dogge, A., Kol.-W., Speichersd.Str. 145
208 85 Dogge, Joh., Bauuntern., Gerhardstr. 6
402 13 Ders., Büro, Schönfl.Allee 39
396 98 Dohna-Drogerie, Hinterroßg. 5
374 75 Dohnert, Fritz, Schreibwr., Mittelanger 3
382 54 Dohnert, P., Buchbind., Koggenstr. 11
203 66 Dohrmann, Walt., Dipl.-Ing., Kurstr. 5
352 76 R. Dolberg AG, Tragheimer Pulverstr. 38
330 29 Dolief, Dr. H., Zahnarzt, Paradepl. 7
219 45 Ders., Wohn., Zepellinstr. 8
230 03 Dolle, Elsbeth, Frau, Haarbrückerstr. 6
308 13 Dolligkeit, Emma, Kantine, Knipr.Str. 23
342 55 Dolmetscher-Institut d. Univers., Mitteltragheim 31
313 29 **Domänenbetriebsgesellschaft m. b. H., Filiale**
355 54 **Hintertragheim 11**
377 53 Domalski, J., Vertr., Altst.Langg. 4
317 85 Domann, Anna, Milch, Sabinusstr. 1
232 23 v. Domarus, Max, Bauing., Hindenb.Str. 61a
438 51 Domas, Reinhard, Philosophendamm 5
365 30 Domaß, Fritz, Kfm., Sackh., Gartenstr. 5
377 40 Dombois, Reinh., Forstmstr., Wartenb. Straße 10
385 64 Dombrowski, A., Drog., SteileStr. 20
458 33 Dombrowski, B., Obst, Hoffmannstr. 21
207 29 Dombrowski, E., Schneider, Stägem.Str. 36
233 63 Dombrowski, Hans, Baugesch., Steinmetzstraße 37
372 61 Dombrowski, O., O.Ger.Vollz., V.Roßg. 46
430 67 Dombrowski, W., Elektr. Anl., Hippelstr. 10
251 42 Dombrowski, Paul, Hagenstr. 55
238 31 Domin, Herb., Kfm., Beethovenstr. 36
219 39 Domin, Dr. Werner, Rechtsanwalt b. Oberlandesgericht u. Notar, Hufenallee 14/16. P Königsberg (Pr.) 6209
350 75 Dommasch, Hugo, Spedit., Lizentgr.Str. 22
442 61 Dommell, W., Tischl., Oberhaberb. 40
228 32 Dommnick, Paul, Dieffenbachstr. 54
227 19 Domnick, A., Kfm., Ziethenpl. 5
434 56 Domnick, L., Weinh., Schnürlingstr. 29
376 60 Domnick, Marg., Milch, H.Göringstr. 130
235 71 Domnick, Olga, Frau, RudauerWeg 16
238 84 Domnick, P., Prok., Gerhardstr. 23
324 79 Domnick, Willy, Kfm., Hökerstr. 19
405 08 Domnik, E. O., Eisenwr., V.Langg. 99
405 53 Domning, E., Optisch. Inst., V.Langg. 105
300 90 Domning, Max, Schlosser, Altst. Tränkg. 3
338 16 Domning, Otto, Fleischer, Mittelanger 27
384 21 Domscheit, Emil, Lebensmittel, Büttelpl. 5
416 94 Domscheit, Ernst, Güteragt., Kaiserstr. 4
352 26 Dongowski, E., Bürobed., H.Tragh. 19
221 34 Donn, Paul, Dir., Kurstr. 4
219 31 Donner, Emil, Autoverw., Tierg.Str. 54
359 00 Donner, Dr. P., R.-A., [N], Kneiph.Langg. 16
237 70 Derselbe, Wohnung, Woermannstr. 81
374 17 Donniges, Fritz, Tischlermstr., Herbartstr. 1
330 49 Donovang, Osk., Kfm., Steind. 125
249 84 Dorloff, Emil, Lastauto, Schrötterstr. 157
319 35 Dorloff, Paul, Kantstr. 14
352 92 Dormeyer, E., Tabakwr., Nacht.Steig 15
223 83 Dorn, A., Fleischermstr., Beeckstr. 27
206 79 Dorn, Anna, Frau, Steinstr. 23
231 26 Dorn, Benno, Agent, Hagenstr. 11
373 11 Dorn, Eva, Graphik., Nachtig.Str. 19
305 60 Dorn, F., Vertr., Gesecusstr. 1
384 19 Dorn, Karl, Konfit., Hintertragh. 59a
221 66 Dornath, Fritz, Kohlen, Mozartstr. 24
448 57 **Carl Dorno** Kolonialwaren-Großhandlung Speisefettfabrik, Kaffee- und Getreide-Großrösterei, Seifenfabrik, Lindenstr. 22
252 70 Dorno, Felix, Kfm., Jud.Kirchenstr. 16
220 74 Dorotheenheim, Langenbeckstr. 4
377 86 Dorr, Aloysius, Feinkost, Hintertragh. 11
204 86 Dorsch, John, Kfm., Körteallee 35
205 47 Dossow, Fritz, Kol.-W., Schrötterstr. 21
366 12 Dost, Franz, Schneiderm., Altst.Langg. 38
300 24 Dost, L., Ingen.-Büro, Dinterstr. 2
353 19 Dotzek, Karl, Major, Augustastr. 22
412 40 Dous, William, Bierstube, Oberhaberb. 3
380 21 Dowedeit, Fritz, Zigarr., M.Tragh.21
218 58 Drachenfels, Restaur., Hufenallee 29
207 97 Draeger, Dr., Ger.Präs., Haarbr.Str. 20
342 45 Ders., Oberlandesgericht, Schloß
248 68 Draeger, Dr. Rich., Dir., Stadtwald 22
310 41 Drahthellwig, Drahtwrfbr., Domstr. 14
232 88 Drahtseilverband GmbH, Essen
331 14 Dralle, Georg, Vertr., Kai 12
404 50 Dramekehr, C., Baugeschäft, Karlstr. 4
216 65 Drangemeister, Emil, Prok., Hufenallee 74
390 89 Drath, Paul, Malerei, Wilhelmstr. 12
388 19 Drawe, Wilh., Lederwrfbr., Wrangelstr. 33
218 97 Drazba, Carl, Bäcker, Hindenb.Str. 27b
332 85 Dreblow, Rob., Ökonom, Hintertragh. 26
237 31 Dreher, Hans, KapornerStr. 26
417 57 Dreibrodt, Br., Geschäftsf., TharauerStr. 13
356 73 Drei-Lilien-Parfümerie, Kantstr. 15
305 69 Drescher, Dr., Büro, Kn.Langg. 46
237 72 Derselbe, Wohn., Hammerweg 16
459 65 Drescher, Paul, Kfm., Hoffmannstr. 19
307 60 Drescher, Siegfr., Schriftl., Steindamm 12
400 21 Drescher, Wilh., Getreide, Klapperw. 3
344 81 Dresdner Bank, Kneiph.Langgasse 11/13
312 61 Dieselbe, Depositenkasse, Steindamm 64
332 71 Dieselbe, Depositenkasse, Straße d.SA. 51
201 25 Dieselbe, Depositenkasse, Hufenallee 55
334 94 Dresdner Feuerversich., Steind. 164
219 18 Dreßler, Adolf, Dr., Busoltstr. 1
251 73 v. Dreßler, W., Geschäftsf., Tierg.Str. 45
380 92 Dretzkat, Emil, Kol.-W., Tr.Mühlenstr. 1
437 66 Drews, Alfons, Kfm., Oberhaberberg 51
358 13 Drews, Otto, Prok., Kalthöfischestr. 24
376 69 Dreyer, Frau, Prinzenstr. 3
236 62 Dreyer Erich, Arndtstr. 10
313 95 Dreyer, Helm., Prok., Hoverbeckstr. 18
336 84 Dreyer, Herm., Tapezier, Mühlengrund 8
206 48 Dreykluft, Gertrud, Kanzlerstr. 6
218 14 Dreykluft, Werner, Ing., LawskerA. 5
203 09 Drichel, Kammermus., Schrötterstr. 149
310 35 Drittler, Georg, Rechtsanwalt, Büro Steindamm 132/133
358 15 Derselbe, Wohn., Wehnerstr. 9
367 17 Drobner, L., Fahrräder, Yorkstr. 31
423 92 Droese, Max, Getreidehdlg., Brand.Str. 67
418 65 Dröse, Oskar, Musikwr., Vorst.Langg. 115
427 04 Droese, Willy, Kfm., Schifferdeckerstr. 6
366 49 Dröws, Erika, Obst, Französ.Str. 14
441 54 Dröws, Max, Obst, Salzwiese
303 77 Drogerie Boeske, Fritz, Sackheim 8
216 02 Drogerie Hancke, Hufenallee 20
369 80 Drogerie Hinz, Cranzerallee 136
433 54 Drogerie Loehnert, Vorst.Langg. 65
445 23 Drogerie Supplies, Vorst.Hospitalstr. 15
207 12 Drogerie am Zoo, Hufenallee 25
300 37 Drognitz, Carl, Kfm., Batockistr. 11
248 98 Drogosch, Major, L.Corinth-Str. 16
203 62 Drohn, Rolf, Assess., Orselnstr. 10
332 89 Dromien, Friedr., Bäckerm., Rippenstr. 29
204 24 Dromtra, Herbert, Ing., Hans SaganStr. 62
462 46 **A. Druckenmüller Königsberg G. m. b. H., Eisengroßhandel, Verkaufsstelle der Fried. Krupp A. G., Tharauer Str. 3/11. T Adru**
330 89 R.Drwenski & Krebs, Eisenw., Hökerstr. 22
231 80 Duckrow, Walt., Stellenltr., Litzmannstr. 28
357 31 Dudek, K., Büromasch., Fleischb.Str. 37
367 46 Dudel, Leo, Kfm., Langg. 25
382 65 Ders., Wohn., Weißgerberstr. 6
217 86 Dudenhausen, Dr. H., Schulrat, Luis.All. 67
252 26 Dübel, F., Direktor, Julchenthal 6
315 83 Düformantel, P., Vertr., Köttelstr. 18
221 86 Düllmann, Hch., Ingen., LawskerAllee 28
375 35 Düring, Tierarzt, Wallenrodtstr. 10a
438 87 Düring, Egon, Kaffee, V.Langg. 128
401 36 Düring, Walt., Kartoff., Borchertstr. 11
458 29 Düring, W., Drogerie, Plantage 19
421 29 Düsselbach, Hans, Restaur., Hippelstr. 2
250 01 Düster, Walli, Ww., L.Corinth-Str. 22
253 11 Duis, Dr. B. T., Arzt, Zeppelinstr. 9
217 92 Dulias, Bruno, Ingen., Hagenstr. 73
206 87 Dullien, Gen.-Dir., Am Stadtwald 14
368 55 Dullo, Hans, Schriftleiter, LangeReihe 7
423 74 Dultz, Herm., Fuhrhalt., Jerusalem.Str. 31
336 71 Dultz, O., Spirit.Fbr., Str.d.SA. 25
360 71 Dulz, Arthur, Vertr., Tragh.Kirchenstr. 75
239 46 Dulz, Otto, Elektromstr., RantauerStr. 21a
222 57 Dumcke, Franz, Kfm., Goethestr. 6
382 64 Dumcke, O., Vers., Vorderroßg. 51
210 56 Dumcke, Werner, Vertreter, Hufenallee 66
377 74 Dumke, Rud., Dentist, Steindamm 20
206 32 Dummasch, Hugo, Amtmann, Beeckstr. 8
358 04 Dummert, C. W., Schilder, Paradepl. 21
385 58 M. Dummert & Co, Masch., Vord.Roßg. 58
331 38 / 355 46 **Bruno Dumont du Voitel, Kohlenhandels-Ges. m. b. H., Lizentgrabenstraße 13**
383 95 Dumont du Voitel, Else, Reickestr. 2
216 57 Dumont du Voitel, Eva, Dürerstr. 52
425 12 Dumpis, Wilh., Bildhauer, Aweid.Allee 154
413 96 Dunajski, Hans, Postinsp., Gartenstadt Seligenfeld
454 69 Dunkel, Bruno, Kfm., Nettelb.Str. 6
306 03 Dunkel, Erich, Malerei, Tragh.Mühlenstr.12
444 07 Dunkel, Ernst, Ökonom, Ponarth
332 21 Dunkel, Gust., Tabakwr., Unterlaak 41
224 17 Dunß, Luise, Heilpr., Beethovenstr. 27
216 62 Durchholz, Dr. Art., Ing., Kronpr.Str. 13
412 74 Durchholz, A., Baugesch., Kaiserstr. 6
375 77 Durchholz, Ernst, Gartenmstr., Löben. Langg. 48
224 19 Durchholz, Rob., Ing., Charlottenb.Str. 13
332 69 Durdis, F., Baustoffe, CranzerAllee 131b
443 67 Dusy, Friedr., Kantine, NeuendorferStr.
201 96 Duttenhöfer, Wilh., Kfm., Luisenallee 7
204 26 Dutz, Otto, Kfm., Gerhardstr. 14
(343 01) Dutzmann, Dr., Gen.Intend., Cranz.All. 38
353 75 Duwner, Ella, Vervielf., Steind.Wall 29
400 80 Dwelk., Oskar, Garagen, Vorderlomse 1
202 64 Dyck, Herbert, Kfm., A.Pill.Ldstr. 52
369 66 Dyck, Herb., Seifen, Kneiph.Langg. 35
338 42 Dyk, Jacob, Radioapp., Brodb.Str. 33
316 21 **Dyckerhoff & Widmann K. G. Bauunternehmung für Beton-, Eisenbeton Hoch- und Tiefbau. Königsberg (Pr.), Mitteltragheim 25**
201 16 Dies., Lagerplatz, Hans-Saganstr. 47—49
418 82 Dygutsch, Hellm., Bauing., Schifferd.Str. 6
354 20 Dykbandt, R.-A. [N], Kai 13
254 14 Ders., Wohn., Luisenhöh 1a
229 36 Dzaebel, Herb., Vertreter, Stägem.Str. 25
440 83 Dzaeck, Jos., Schuhe, Alter Garten 41
439 48 Dzeick, E., Feinkost, Hoffmannstr. 19
208 81 Dzeick, Walter, Tabakwr., Hindenb.Str. 12
315 91 Dziadek, Otto, Archit., Pulverstr. 37
457 69 Dziembowski, Arn., Stand.Führ., Brand. Straße 8
358 09 Dzienczuk, Rich., Versich., K.Baerstr. 13
228 80 von Dziengel, Erich, Kfm., Charlottenburg
316 17 v. Dziengel, Hans, Abt.Leit., Nacht.St. 23
409 70 Dziobeck, Lotte, Buchhalt., Kurfürstend. 4
327 31 Dzubba, Dr. B., Wirtsch.Pr., Paradepl. 21
338 96 Dzubba, Dr. E., Arzt, Kantstr. 3
220 33 Dzuk, Th., Schornsteinf., Samlandweg 10
236 07 Eagle, Alfred, Hammerweg 49
232 88 Ebano Asphaltwerke AG
331 03 Ebel, Frida, RoßgärterMarkt 5
324 42 Ebel, H., Maurer, H.Göringstr. 177c
252 37 Ebel, Maria, Blumen, Ad.HitlerStr. 24
410 40 Ebel, Rich., Baugesch., Sattlerg. 1
208 48 Eberhardt, Karl, Amtmann, Kast.All. 55
203 47 Eberle, Helm., Dir., Dornstr. 1
218 74 Eberle, Wilh., O.-Ing., Straußstr. 4
403 25 Ebernickel, F., Kfm., Vorst.Langg. 37
314 69 Eberspächer, I., Glasdachf., Dohnastr. 14
301 03 Ebert, Elisabeth, Gr.Dompl. 2
205 96 Ebert, F. O., Prokur., Hammerweg 6
409 74 / 409 77 **Friedrich Ebert** Getreideexport Spezial. Hülsenfrüchte, Sattlergasse 9
249 04 Ebert, Fritz, Postsekr., Schillerstr. 14
237 19 Ebert, Ida, Kanzlerstr. 2
306 44 A. Ebhardt & Co, Getreide, Koggenstr. 25
201 90 Ebhardt, Marie, Hufenallee 80
351 40 Ebinghaus, Walter, Vertr., Koggenstr. 25
(306 68) Ebner, Alb., Konsul, Vorderr.G. 45
306 66 **Albert Ebner K.-G., Holländische Kaffee-Lagerei, Vorderer Roßgarten 45. T Ebnera**
325 89 Ebner, Erna, Ww., Schönstr. 40
222 48 Ebner, Max, Kfm., Straußstr. 9
428 01 Echternach, E., Verw., Barbarastr. 100
251 12 I. C. Eckardt AG., Postfach 187
228 22 Eckart, A., Grabdenkmäler, Hufenallee 47
228 22 Eckart, Kurt, Fabrikbes., Hufenallee 47
384 47 Ecke, Fritz, Oberst, CranzerAllee 50
233 74 Eckelberg, Frau, Hufenallee 37
368 15 Ecker, Dr. Alfred, Zahnarzt, Hohenz.Str. 5
384 30 Ecker Nachf., Elise, Oele, Sternw.Str. 11
312 48 Eckerlein, Agnes, Frau, Koggenstr. 22
310 79 Eckermann, Insp., Sackh.Kirchenstr. 18
208 15 Eckert, Dr., Oberfeldarzt, Markgr.Str. 3

384 94 Eckert, Eduard, Fleischermstr., Steind. 152
302 54 Eckert, Fritz, Hausbes., Langereihe 13
411 47 Eckhardt, Ernst, Kfm., Kaiserstr. 11
223 65 Eckhardt, Rud., Kfm., Derfflingerstr. 1
308 24 Edekabank eGmbH, Tschiersepl. 6
308 25 Edekazentrale eGmbH, Tschiersepl. 6
429 64 / 430 45 Edeka-Großhandel, Bezirksgenossenschaft Ostpreußen e. G. m. b. H., Knochenstr. 7/9
315 66 Edelbüttel, Walter, Henschestr. 10
223 41 Edelmann, E., Ind.-Bed., Gen.Litzm.Str. 35
326 98 Eder, Frida, Frau, Maurerstr. 1
(371 08) Eder, F., Schausp., Hintertragheim 19
451 26 Edlich, Ernst, Kfm., Schnürlingstr. 24
309 19 Edom, Herm., Elektromstr., Gesecusstr. 6
214 95 Egersdoerfer, Major, Schrötterstr. 4
206 98 Egger, Adolf, Vertr., Hindenb.Str. 71
232 41 Egger, Fritz, Prok., Lüderitzstr. 15
406 64 Egger, Rud., Kfm., Vorst.Langg. 95
448 75 Eggers & Hoyer, Vulk.Anst., A.Garten 12
410 49 Eggers, Kläre, DirschauerStr. 24
424 04 Eggers, Kurt, Ing., Wasserwerk Jerusalem
307 20 Eggert, A., Baugesch., Gebauhrstr. 23
321 03 Eggert, H., Dentist, Mitteltragheim 19
223 08 Eggert, H., Sänger, Luisenallee 53a
354 38 Eggert, Heinz, Dipl.-Ing., Wildenbr.Str. 9
204 69 Eggert, Johanna, Frau, Goethestr. 11
254 72 Eggert, Otto, Autosattler, Beeckstr. 36
227 69 Eggert, Rich., Versich., Hammerweg 26
350 42 v. Egidy, Chr. E., Hptm., Vorderroßg. 55
227 64 Egler, Walter, Bürovorst., LaptauerStr. 1
300 56 Ehlers, C. B., Weinhdlg., Altst.Bergstr. 15
312 94 Ehlers. Georg. Gen.-Konsul, Hint.Tragh. 2
330 50 Ehlert, A., Hypoth., Paradepl. 7
374 07 Ehlert, Fritz, Fleischerm., Lö.Langg. 13
311 36 Ehlert, K., Eisenmöbelfabrik, Boelckestr. 12
403 55 Ehlert, Luise, Kol.-W., Unterhaberb. 8d
405 41 Ehlert, M., Kfm., Georgstr. 8
385 27 Ehmer, Fritz, Stellmacher, Oberlaak 27
(233 04) Ehnimb, Zahnarzt, Finkenweg 13
384 57 Ehrenberg, R., Schneider, Schmiedestr. 1
230 17 Ehrenforth, Max, Götzstr. 3—5
373 25 Ehrengericht der DAF., Tragh.Pulverstr. 30
360 06 Ehrhardt, Prof. Dr., Arzt, Oberteichufer 12
428 95 Ehrich, Ernst, Tapezierer, Vichmarkt 22
207 80 Ehrich, Dr. H., Arzt, LawskerAllee 39
331 82 Ehrich, Walter, Architekt, Hoverb.Str. 47
331 34 Ehrlich, Otto, Batockistr. 59
237 02 Ehwalt, Paul, Kfm., Luisenallee 36
428 66 Eich, Otto, Bauuntern., Aweider Allee 7
208 49 Eichamt, Hindenburgstr. 14
201 69 Eichberger, E., Bauinsp., Dieffenb.Str. 41
357 41 Eichberger, P., Kantor, Sackh.Kirchenstr. 17
232 55 Eichelberger, Dr.A., Wirtsch.Pr., Luis.A. 53
217 83 Eichholz, E., Bücherrev., Mozartstr. 10
331 74 Eichholz, Frdr., Töpfermstr., Str.d.SA. 11
250 35 Eichhorn, Arthur, Kfm., Hagenstr. 13
221 73 Eichhorn, Käthe, Stud.Rätin, PreylerW. 1
209 39 Eichler, Geh. Postrat, Luisenhöh 5a
216 54 Eichler, Carl, Kfm., Walterstr. 2
358 97 Eichler, F., Konditorei, Str.d.SA. 68a
217 73 Eichler, Dr. Helene, Stud.-Rätin, Dieff.Str11
253 82 Eichler, Martha, Lebensm., RudauerWeg 40
339 89 Eichmann, Otto, O.Arbeitsführ., Beeth. Straße 30
380 16 Eichstaedt, A., Öle, Str.d.SA. 82b
409 87 Eichstaedt, F., Herrenkldg.-Fbr., Vorst. Langg. 104
351 27 Eichstaedt, F. W., Landw., Wallenr.Str. 12
247 25 Eichstädt, Gert, Dipl. agr., Malth.Str. 16
210 97 Eichstädt, Hans, Gesch.Führ., Steinstr. 21
236 52 Eichstaedt, Jutta, Scharnhorststr. 14
387 82 Eichwald, Friedr., Archit., Roßg.Markt 4a
413 16 Eichwaldt, Arth., Viehvert., Turnerstr. 6
320 68 v. Eicke u. Polwitz, Frau, Henschestr. 12
335 09 Eicke, Max, Schlossermstr., Steilestr. 24
353 86 Eicke, Rud., Schlosser, Ziegelstr. 14
369 19 Eidechse, Lederwr., Junkerstr. 15
253 42 Eidner, Ch., Kfm., Schrötterstr. 6
239 83 Eierwirtsch.Verb. Ostpr., Hindenburgstr. 2
395 08 Eigenfeld, P., Feinkost, Holl.Str. 7
350 05 Eigenkraft, Eink.Gen., Alter Graben 18a
370 41 Eigler, Dr. G., Ohrenarzt, Junkerstr. 12
204 10 Eigner, Fritz, Landw., Schubertstr. 13
366 66 Eilboten-Inst. Rote Radler, Brodb.Str. 23
439 43 Eildienst f. amtl. u. priv. Handelsnachr. GmbH, Schnürlingstr. 19
228 31 Eimler, Hans, Meierei, Fischh.Str. 16
214 35 Eimler, Herm., Bäcker., Fischh.Str. 16
450 19 Eimler, Herm., Likörfbr., Vorst.Langg. 81
208 13 Einbrodt, E., Schriftl., Hard.Str. 18
310 78 Einheit, Leinengarne, Magisterstr. 58
436 52 Einkaufsgen. d. Bäcker-Innung, Viehm. 25
364 03 Einkaufsgen. d. Schuhmacher, Köttelstr. 20
307 86 Eirisch. G. u. Joh., Textilwr., Steind. 55
438 24 Eisenbahn-Begräbnisverein, Schleusenstr. 8
367 16 Eisenbeck, Gen.Arbeitsf., Bismarckpl 5
250 41 Eisenberg, Grete, D.-Hüte, Hufenallee 66
217 23 Eisenberg, H., Tischler, Hindenburgstr. 3
425 23 Eisenberg's Bierstuben, Aweideralle 118
353 59 Eisenblätter, Bruno, Maler, Lobeckstr. 2
329 86 Eisenblätter, Bruno, Kfm., A.Langg. 11
416 49 Eisenblätter, F., Archit., Hasselstr. 1
202 60 Eisenblätter, G., Maler, Albrechtstr. 7
386 20 Eisenblätter, Hedwig, Rippenstr. 9
232 97 Eisenblätter, O., Archit., Friedrichsw.A. 26
425 55 Eisenblätter, W., Schuhm., V.Langg. 144
313 96 Eisendick, Armin, Malermstr., Hinterroßgarten 29
459 32 Eisenhüttenwerk E. Babrowski, A.Südbhf.
325 68 Eisenlohr, Univ.Prof., Cäcilienallee 19
364 88 Eisenwerk Wülfel, Magisterstr. 65
311 88 Eisermann, Arno, Amb.Gew., LangeReihe 15
253 34 Eisermann, P., Autoverm., Schaak.Str. 2
354 29 Elbert, Gerhard, CranzerAllee 67a
371 98 Elefanten-Drogerie, Altst.Langg. 4
431 17 Elektra, O. Rippke, Steind. 158
325 61 Elektr. Bauges. O. Thiergart, Sternw.Str. 39
350 92 Elektr.-Werkst. Podhaisky, Tr.Kirchenstr.35
340 41 Elektrizitätswerk
455 89 Elektrogen-Industrie GmbH, Hoffmannstraße 22
240 61 Elektro-Kreditgenoss., G.Litzm.Str. 15
316 02 Elektrolux-Vertriebs GmbH, Münzstr. 17
240 61 Elektro-Vertrieb Ostpr., G.Litzm.Str. 15
363 40 Elfers, C., Baumstr., CranzerAllee 5a
359 46 Elfert, Bruno, Schönstr. 18
305 61 Elisabeth-Krankenhaus, Ziegelstr. 4
214 36 Elisat, Herm., Kfm., Tierg.Str. 41
327 75 Elisat, Herm., Organis., Cranzerstr. 92
323 59 Elisat, Jul., Bücherrev., Nacht.Steig 21
356 41 Elißat, Paul, Papierwr., Hint.Roßg. 41
441 83 Elite Bügelanstalt, Neue Dammg. 33
448 10 Elite Diamantwerke AG, Neuend.Str. 24
423 75 Elkuß & Co, Likörfbr., Vorst.Langg. 13
313 01 Ellendt, Berta, Schneid., Gesecusstr. 15
300 81 Ellendt, Ernst, Tapezierer, Nikolaistr. 37
202 71 Ellendt, Fr., Juditterallee 59/61
436 87 Ellendt, P., Ortsgr.-Leit., LübeckerStr. 2
210 86 Ellendt, Rud., Schuhm., Hufenallee 48
410 25 Eller, Fritz, Bäck., Bismarckstr. 1
438 14 Ellereit, Otto, Tischlermstr., Jerus.Str. 6
308 10 Ellrich, K., Prok., Butterberg 9
353 16 Elmenthaler, Erna, Hoverbeckstr. 23
202 12 Elmer, K., Tapezierer, Hermannallee 14
226 01 Elmer, Sephi, Reklame, Richterstr. 14
211 26 Elmering, Freg.-Kpt., Walterstr. 14
426 19 Elske, G., Vertreter, Weidend. 33
375 47 Elsner, Ludwig, Zuckerwr., Lizentstr. 4
351 37 Elsner, Martha, Wäsche, Münzstr. 5
414 26 Elster & Co, AG, Gasmess., Marienstr. 13
363 90 Eluka, GmbH, Tragh.Kirchenstr. 45
208 33 Elwein, Emil, Vertreter, Hindenburgstr. 83
209 68 Embacher, Amtm., Hermannallee 28
381 63 Embacher, Hch., Bez.-St.-L., Str.d.SA. 34
218 05 Embacher, Otto, Direktor, Orselnstr. 6
235 40 v. d. Emden, Waldem., Geschäftsf., Brahmsstraße 7
366 00 Emicke, R.-A. u. Notar, Kn.Langg. 18
324 03 Emmerling, H., Autotelle, Steind. 127
300 80 Ders., Wohn., Cranzer-A. 5a
437 59 Empacher & Karlisch, Bootsw., A.Holzwiese
442 71 Dies., Wohn., Empacher, Kaiserstr. 21
371 59 Dies., Wohn., Karlisch, Sackh., N.Gasse 4
360 13 Endler, A., Kürschner, Paradepl. 2
(326 44) Endom, Alice, Meierei, Wilhelmstr. 12
416 79 Endom, Emil, Viehagentur, Nettelb.Str. 6
332 47 Engel, Tabakwr. ,Triangel 1
358 83 Engel, Adolf, Versich., Hultsch.W. 47
303 90 Engel, E. H., Kohlen, Sackheimer Tränkg. 2
311 33 Engel, Hugo, Gastw., Drummstr. 30
447 20 Engel, Karl, Baugesch., Seligenfeld
455 56 Engel, Max, Installat., Philosophend. 2
369 01 Engelbrecht, E., Prof., Hint.Tragh. 10
249 67 Engelbrecht, Felix, Superint., Stadtw. 5
231 04 Engelbrecht, Liesb., Lehrerin, Dieffenb.-Straße 45
412 69 Engel-Drogerie, Kaiserstr. 6a
374 74 Engelhard, Otto, Meierei, Gesecusstr. 17
451 37 Engelhardt, Hebamme, Brandenb.Str. 32
406 75 Engelhardt, Hans, Fris., Kaiserstr. 28a
232 10 Engelhardt & Förster, Wäschereimasch., Ziethenstr. 3
309 37 Engelien, G., Fuhrgesch., Sackheim 102
351 57 Engelke, P., Malermstr., Schönstr. 6
316 20 Engels, E., Vertr., Hintertragheim 51
438 76 Engels, Heinr., Vertr., Kaiserstr. 12
403 95 Engels, H., Obst, Schnürlingstr. 24
367 96 Engels, O., Frau, Fremdenheim, Münzstr. 23
245 89 Engels, W., Abt.-Leit., Brahmsstr. 40
424 85 Engler, Arth., Arzt, Kaiserstr. 12
423 64 Engler, Clara, Klapperwiese 4
330 66 P. Englick & Quatz, Papier, Schloßt.Str. 10
430 66 Dies.. Abt. Buchdruckerei, Viktoriastr. 7
359 32 Englick, Paul, Stud.Rat, Str.d.SA. 59
230 66 Englick, Th., Regentenstr. 34
315 81 Ennulat, Alfred, Bürobed., Holländerbaumstraße 15a
236 14 Ennulat, Fritz, Ing., Lüderitzstr. 25
361 45 Ennulat, Kurt, Obering., Hufenallee 43
336 97 Ennulat, Wanda, Probstheidastr. 10
386 27 Enselcit, W., Buchhdlg., Mühlengrund 8
375 69 Enskat, Hebamme, Heidemannstr. 29
329 49 Enskat, Fritz, Tischlerm., Altst.Bergstr. 50
305 13 Eos u. Excelsior Versich.AG, Steind. 11
380 05 Eos u. Excelsior, Lebensvers., Steind. 158
391 05 Epstein, H., Josua Israel, Lobeckstr. 4a
206 84 Erasmus, Möbeltischlerei, Hardenb.Str. 5
323 77 Erbacher, Friedr., Abtl.Ltr., Hoverb.Str. 14
316 92 Erbe, Rud., Bankvorst., Paradepl. 18
359 36 Erdai u. Urbin, Holländerb.Str. 15a
355 83 v. Erdberg, Sigm., Kfm., A.Pred.Str. 16
317 88 W. & S. v. Erdberg, Autobed., Heum. 9
251 64 Erdmann, Major, Schrötterstr. 106
412 53 Erdmann, Anna, Hoffmannstr. 2
239 68 Erdmann, Gg., Oberstltn., Brahmsstr. 11
356 20 Erdmann, Heinz, Rippenstr. 23
364 80 Erdmann, Hugo, Vertr., Weißg.Str. 2
301 34 Erdmann, Willy, Drogerie, Wichertstr. 2
441 20 Erdt, Paul, Vertreter, Sattlerg. 11
206 13 Erdtmann, Gertr., Drog., Schleierm.Str. 52
395 33 Erdtmann, Heinz, Kfm., Str.d.SA. 71
354 43 Erdtmann, H., Textilvertr., Str.d.SA. 71
356 36 H. Erdtmann & Co, Fahrr., S.Dachstr. 30
214 70 Erdtmann, O., ldw. Erzeugn., Flottw.Str. 15
250 34 Erdtmann, Ulr., Major a. D., Wißm.Str. 9
314 48 Erdtmann & Troscheit, Wäsche, Kantstr11d
311 15 Erfurt, Carl, Kfm., Köttelstr. 27
389 77 Erfurth, Charl., Kathol.Kirchenstr. 9
219 96 Erich-Koch-Platz
214 14 Erlat, Erich, Vertreter, Regentenstr. 40
300 91 Erlat, Erich, Vertreter, Magisterstr. 64
310 57 Erlatis, E., Stempelfbr., Kn. Langg. 22
231 08 Erlenbach, Dr. Ing., Beeckstr. 10
454 09 Ermisch, Ad., Rohprod., Kn.Holzw.Str. 6
223 23 Ernährungshilfswerk, JuditterA. 59
319 37 Dass., Mästerei Kummerau, Tils.Str. 1
445 32 Ernst, Heinrich, Kfm., Alter Garten 5
396 90 Ernst, Rud., Speischaus, WalscheG. 3a
362 58 Erpf, Karl Rudolf, Tuche, Nikolaistr. 2
332 90 Erste Allgemeine Unfall- und Schadens-Versicherungsgesellschaft, Schönstr. 3
360 07 Esche, Carl, Bez.-Dir., H.Albrechtallee 73
235 88 Eschenbach, Marg., Lehrerin, Dieff.Str. 59
444 51 Escher, Paul, Buchdruck., V.Langg. 61
326 11 Eschle, Kurt, Großhandel in Kolonialwaren u. Lebensmitteln, Kreisierstr. 1
304 09 Eschment & Migeod, Delik., Wagnerstr. 33
396 36 Eske, E., Kfm., Vorderroßgarten 8
305 18 Eske, Dr. Kurt, R.-A. [N], Steind. 172
300 29 Esperstedt & Co, Ingen., Tr.Kirchenstr. 35
447 52 Essighaus, Knochenstr. 48
460 41 Estnisches Konsulat, Friedrichsb.Str. 5
378 63 Etam Strumpfhaus, Münzstr. 9
400 04 Etzler, C., Vertr., SchönfließerAllee 6
305 93 Evang. Brüdergemeinde, Drummstr. 36a
320 90 Evang. Buchhandlung, Münchenhofpl. 10
353 58 Evang. Buchhdlg., Steindamm 76
357 83 Evang. Buchhdlg. Pilgermiss., Kreislerstr. 6
318 71 Evang. Gemeinschaft I, Oberlaak 11
373 61 Evang. Gemeinschaft II, Str.d.SA. 20
403 17 Evang. Heimatdienst, Insel Venedig 3b
308 55 Evang. Johannisstift, Gebauhrstr. 70

Evangelische Kirchenbehörden u. -Gemeinden:

245 20 Evang. Konsistorium, Händelstr. 5
333 16 Kreiskirchl. Rentamt, Königsberg-Land, Kniprodestr. 12
374 93 Gesamtverb. d. evgl. Kirchengemeinden, Gesecusstr. 22
414 62 Kirchenbuchstelle, Neue Dammgasse 12
314 32 Altroßgärter Kirchengemeinde, Altroßgärt. Kirchenstr. 29
334 88 Dies., Pfarrer Lackner, Lobeckstr. 22
321 05 Dies., Pfarrer Leidreiter, Altgroßgärt.Kirchenstraße 26
323 47 Dies., Friedhofsverwaltung, Dinterstr. 2
313 50 Altstädtische Kirchengemeinde, Poststr. 3-5
383 26 Dies., Pfarrer Bendrich, Poststr. 6—7
378 39 Dies., Kirchenkasse, Poststr. 6—7
234 78 Dies., Friedhofsverwaltung, Alte Pill.Landstraße 7
385 68 Evgl.-deutsch-reformierte Burgkirchengem., Burgkirchenplatz 8
334 98 Dies., Konsistorialrat Weder, Burgkirchenplatz 8
359 31 Dom- u. Kathedralkirchengemeinde, Domstraße 17
388 76 Dies., Dompfarrer Quittschau, Domstr. 20
326 37 Dies., Küsterei u. Rendantur, Domstr. 17
307 41 Franz.-reform. Kirchengemeinde, Str.d.SA44
389 97 Friedenskirchengemeinde, Str.d.SA. 10
443 52 Harberger St. Trinitatis Kirchengem., Oberhaberberg 102
405 48 Dies., Pfarrer Müller, Hasselstr. 4
416 53 Dies., Pfarrer Grunwald, Unterhaberberg 45
405 43 Dies., Pfarramtsbüro, Rendantur, Küsterei
424 13 Dies., Friedhofsverwaltung, BerlinerStr. 29
245 66 Juditter Kirchengemeinde, Jud.Kirchenstraße 39
239 68 Dies., Kirchenkasse, JudtterAllee 25
350 83 Kalthöfer Kirchengemeinde, Kalth.Kirchenstraße 3
426 22 Kreuzkirchengemeinde, Lindenstr. 31
372 42 Löbenicht-Kirchengemeinde, Löben. Kirchenpl. 3
319 27 Dies., Pfarramt Löbenicht, EbenroderStr.
379 27 Dies., Küsterei, Friedhofsverw., Löben. Kirchenpl. 11
233 85 Königin-Luise-Gedächtniskirchengem., LawskerAllee 1
251 74 Dies., Pfarrer Börsch, Luisenallee 24
247 83 Dies., Pfarrer Schroeter, Beethovenstr. 22
237 83 Dies., Pfarrer Wiese, Hammerweg 4A
253 71 Dies., Friedhofsverwaltung d. Luisenfriedhöfe
439 03 Luther-Kirchengemeinde, Viehmarkt 9
442 58 Dies., Pfarrer Lappoehn, Brismannstr. 3
424 48 Dies., Friedhofsverwaltung, Selkestr. 12
387 95 Maraunenhöfer Kirchengem., Herz.Albr.Pl.
233 30 Dies., Kirchenkasse, Am Stadtgarten 51
313 70 Dies., Küsterei, Herzog-Albrecht-Pl.
378 40 Dies., Friedhofsverwaltg., Am Stadtgarten 65
385 30 Neuroßgärter Kirchengem., Coppern.Str. 14
386 38 Dies., Pfarrer Hanne, Steind.Wall 48
337 85 Dies., Pfarrer Schultz, Neuroßg.Schulstr. 1
363 28 Dies., Rendantur, Drummstr. 41
250 37 Dies., Friedhofsverwaltung, Claaßstr. 15
409 51 Ponarther Kirchengemeinde, Schifferd.Str.1a
232 14 Ratshöfer Kirchengemeinde, v. BrandtAll.12
440 93 Rosenauer Kirchengemeinde, Jerusal.Str. 14
375 44 Sackheimer Kirchengemeinde, Voigdtstr. 1A
357 28 Dies., Pfarrer Nominikat, Sandhofm.Str. 10
310 60 Dies., Pfarrer Kowalewski, Voigdtstr. 1
387 25 Steindammer Kirchengemeinde, Steind.Kirchenpl. 7
354 19 Dies., Rendantur, Freystr. 18
314 49 Dies., Küsterei, Friedhofsverwltg., Nikolaistraße 13
361 40 Tragheimer Kirchengemeinde, Tragh.Kirchenstr. 21
360 00 Dies., Pfarrer Werner, Schönstr. 1
303 47 Dies., Küsterei u. Rendantur, Jakobstr. 6
218 29 Dies., Friedhofsverwaltung, Claaßstr. 19
329 08 Dies., Tragheimer Gemeindehaus, Tr.Kirchenstr. 1

---

358 49 Evang. Kirchl. Hilfsverein, Rhesastr. 18
386 75 Evang. Männerwerk, Nachtigallensteig 19
375 28 Evang. Pflegamt, Tragh.Pulverstr. 32
386 75 Evang. Preßverband, Nachtigallensteig 19
322 66 Ev.weibl.Jugendwerk, Löben.Kirchenpl. 10
456 78 Ewald, G., Kfm., Kaiserstr. 31b
428 68 Ewald, Kurt, Kfm., Werksiedlg. Krages & Kriete
202 20 Ewe, Otto, Versich., Wißmannstr. 5
300 13 Ders., Büro, Steindamm 88
302 17 Ewerlien, Louis, Papier, Steindamm 16
212 39 Ewert, Agnes, Frau, Schrötterstr. 5
371 24 Ewert, Arthur, KunzenerWeg 24
247 27 Ewert, Bernh., sanit. Anl., Waldstr. 15a
442 79 Ewert, Emil, Zigarr., Lindenstr. 4
233 13 Ewert, Ernst, Amtm., Hammerweg 70
370 43 Ewert, Franz, Moden, Mittel-Tragh. 28
236 11 Ewert, Kurt, Prok., Stägemannstr. 76
209 46 Ewert, Martha, Hardenbergstr. 24
442 84 Ewert, Paul, Getreide, Vorst.Langg. 61
330 47 Ewert, Paul, Kontor, Hinteranger 1
358 93 Ewert, W., Sturmb.-Führ., Claaßstr. 1
454 85 Exner. Ernst, Kantine, Neuend.Str.
400 30 Faaber, Paul, Kfm., Weidend. 17
382 82 Faber, Oberstltn., Lönsstr. 9
458 28 Faber, A. W., Bleistiftfbr., Börsenstr. 11
337 66 Faber Nf., Emil, Schlosser, Sackh.N.Gasse 5
226 98 Fabian, Eduard, Goltzallee 18
304 81 Fabian, Dr. E., Präsident, Probsth.Str. 6
200 43 Fabian, Herm., Kaufm., Körteallee 9
404 29 Fabig, Max, Vertr., Börsenstr. 10
422 07 Fabricius, Kurt, Bäckerm., Viehmarkt 10
120 03 Fabricius, Otto, Bäckerei, Nasser Garten 29
203 11 Fabricius, Theodor, Jud., Tannenb.Str. 19
339 69 Fabritz, Carl, Kfm., Rennparkallee 68
438 13 Fabritz, Wilh., Holzhdlg., Aweiderallee 74
402 75 Fachgruppe Brotindustrie, Domn.Str. 14
319 44 Fachgruppe Handelsvertr., Mitteltragh. 17II
218 19 Fachgr. Holzhandel, Beethovenstr. 3a
425 00 Fachgr. f. Nahr.- u. Genußm., Börsenstr. 19
305 69 Fachgr. Trinkbranntweinherst., Kneiph. Langgasse 46
352 73 Fachgr. Versich.-Vertr., Nachtig.Str. 25
450 82 Fachgr. Versteigerer, Lindenstr. 32
220 88 Fachgr. Zentralheiz.Bau, Luisenallee 44
327 31 Fachgr. Ziegelindustrie, Paradepl. 19
314 08 Fachschulen: Haush.-Schule St. Katharina, Obert. U
325 55 Fack, J., Dr. jur., Wehnerstr. 11
224 64 Fähr, Karl-Heinz, Gottschedstr. 35
366 97 Fahl, Alfred, Schlosserei, Sackheim 8
360 40 Fahl, Dr. Paul, Arzt, Steindamm 130
216 15 Fahrenholtz, W., Vertr., Schillerstr. 23
330 85 Fakulta e. V., Kneiph.Langg. 36
208 66 v. Falck, Dr. Hans, Sachverst., Wiebestr. 109
205 10 v. Falck, Walt., Dipl.Ing., Saganstr. 89
369 65 Falcke, Paul, Bücherrev., Ziegelstr. 1
324 30 Falckenthal, Wald., Schriftl., Wart.Str. 17
422 01 Falenski, Marie, Obst, Oberhaberb. 72
370 53 Falk, Albert, Bäckermstr., Kupl.Str. 5
336 95 Falk, Bruno, Uhren, Steind. 92
399 01 Falk, Dr. Ernst, Arzt, Junkerstr. 5
326 18 Falk, Georg, Zeitschriften, Mittelanger 26
318 07 Ders., Wohnung, Burowstr. 14
324 86 Falk, Martha, Papierwr., Poststr. 3
229 34 Dieselbe, Wohnung, Körteallee 27
317 44 Falk, Dr. Viktor, Arzt, Steind. 153
405 31 Falke, W., Obering., Viktoriastr. 3
212 06 Falken-Drogerie, Hagenstr. 61
305 77 Falkenheim, Dr. med., Prof., Henschestr. 12
428 83 Falkson, Carl, Vertr., Philosophend. 4
355 23 Falliner, Maria, DessauerStr. 14
441 39 F. Faltin KG, Kanal.-Art., N.Dammg. 29
327 84 Faltin, Joh., Destillat., Tuchmacherstr. 9
237 63 Faltin, Kurt, Brahmsstr. 21
219 95 Faltin, Ludw., Ger.-Dir., Markgrafenstr. 7
362 74 Fanelsa, Mag.Rat, Herz.Albrecht-Allee 36
393 03 Fanelsa, Gust., Bürgermstr., KurischerW. 5
320 65 Farinski, Fritz, Kfm., Suderm.Str. 8
331 63 Farrensteiner, J. S., Dentist, Ziegelstr. 25
384 60 Farsteiner, Paul, Fleisch., Gebauhrstr. 57
321 78 Faßbender Schokol.Vertr., Junkerstr. 13
351 47 Fast, Bruno, Schneidermstr., Koggenstr. 39
253 70 Faulhaber, Ruth, Treßlerstr. 18
446 73 Fauser, H., Geflügelhof, Georgstr. 15
426 61 Faust, Gastwirtsch., Börsenstr. 13
422 10 Faust, Amanda, Drogerie, Oberhaberb. 67
381 03 Faust, Erich, Angest., Mittelanger 28
423 41 Faust, Ernst, Vertr., Schnürlingstr. 25
338 10 Faust, Ferd., Fleischermstr., Kalth.Str. 35
455 14 Faust, Franz, Kol.-W., Lämmerw. 18
373 70 Faust, Kurt, Frisiersalon, Mühlenstr. 13
330 40 Fea-Werke GmbH, Holzbauten, N.Graben 6
321 56 Fechner, Bernh., Reg.-Rat, Burowstr. 3
327 77 Fechner, H., Bücherrev., Wallenrodtstr. 4
219 22 Fechner, Otto, Fleischermstr., Beeckstr. 15
320 66 Fechner & Weikert, Klinker, M.Tragh. 51
379 96 Dieselben, Lagerpl., Herm.Göringstr. 215
234 56 Fechter, Erich, Dipl.-Ing., Arndtstr. 4
226 00 Fechter, Ernst, Sachverst. G.Litzm.Str. 26
319 81 Gustav u. E. Fechter, Reederei, Lizentstr. 4
316 75 Federlein, Otto, Schmiedem., Hint.Roßg. 16
365 93 Federmann, A., Generalpächter, Liep
455 86 Federmann, Auguste, Schänke, Schönfließer Allee 33
304 20 Federmann, Gust., Vertr., Drummstr. 10a
410 97 Federmann, H., Pferdehdlg., Selkestr. 13
202 45 Federmann, M., Dir., Hornstr. 9
322 08 Fedtke, Traug., Organist, Coppern.Str. 9
218 98 Feeder, Dr., Geh.-Rat, Schillerstr. 21
222 95 Feege, P., Maurermstr., Ratslinden 83
305 72 Fehlau, Gend.-Insp., Fleischb.Str. 29
211 38 Fehler, M., Lebensm., Ad.Hitler-Str. 24
399 06 Fehrmann, B., Schneider, Cranzer-Allee 70
421 25 Fehrmann, Fritz, Tapez., Unterhaberb. 56
302 51 Fehrs Nf., J. H., Drogen, Steindamm 81
336 94 Fehser, Selma, Fremdenheim zur Post
211 16 Feier, A., Dipl.Volkswirt, Lawsken 1057
400 27 Feige, Alfr., Obst, Alter Garten 52a
361 57 Feige, Eldor, Dentist, Weißg.Str. 6
211 37 Feige, Dr. H., Arzt, Kastanien-A. 2c
(459 12) Feinleder, Lederwr., Steind. 43
339 02 Feinstrumpf, H. Albrecht, Münzstr. 23
369 47 Feist, O., Prof., Gebauhrstr. 20
203 72 Felber, Dr. Gg., Dipl.Landw., Beeckstr. 3
300 21 Felchner, Ernst, Bäck., CranzerA. 79
302 03 / 302 04 Feldfrucht G. m. b. H. & Co. K.-G., Hülsenfrüchte, Saaten, Postfach 198
219 63 Feldkeller, Franz, Prok., Götzstr. 6
241 51 Feldmühle, Papier- u. ZellstoffwerkeAkt.Ges Werke Cosse, Holstein.Damm 131
350 25 Dieselbe, Werk Sackheim, LieperWeg
430 00 Feldnick, P., Malermstr., Alt. Garten 58a
352 59 Feldvoß, Klubmöbel. Roßg. Passage 2
327 64 Felgentreu, Siegfr., Dipl.Ing., Suderm.Str. 19
311 98 Fellechner, Hans, Klempn., Holländerb.Str. 11
439 90 Fellenberg KG, Zementwrfbr., Fr.Torpl. 5
246 92 Feller, Gustav, Kfm., Samlandweg 1
312 79 Fellert, Max, Schneider, Str.d.SA. 87
248 06 Felsch, Dr., Landesrat, Friedrichsw.All. 47
239 71 Felsch, Ewald, Vers., Hardenbergstr. 13
457 51 Felsch, Max, Lastfuhrbetr., Plantage 31
376 62 Felske, Baldur, Kfm., Roßgärter Markt
251 13 Felske, Erwin, Staatsanw., Litzm.Str. 110
233 72 Felten, Chr., Studienrat, Hammerweg 59
379 49 Femina Cabarett, Roßg.Passage 1
428 53 Fenner, Hans J., Angest., Fichtepl. 25
457 88 Fenthur, Herm., Fahrräder, Vorst.Langg.101
416 76 Fenthur, Otto, Fahrräder, Vorst.Langg. 86
356 52 Fentroß, Gustav, Kfm., Hökerstr. 12
220 86 Ferling, Hch., Dipl.-Ing., Goethestr. 21
374 50 Ferner, Gust., H.-Garderobe, Lizentstr. 1
407 49 Ferner, Herm., Schneider, Vord.Lomse 36
250 31 Fernitz, Kurt, Kfm., Mozartstr. 6
431 56 Fernitz & Kreutzer, Papier, N.Dammg. 21
408 23 Fester, Herb., Gaststätte, Aweiden
363 38 Festerling, Joh., Kol.-W., Sprindg. 5
448 15 Fett, Erich, Bierstuben, Kaiserstr. 48
350 88 Fett, Dr. Erno, Arzt, H.Göringstr. 125
227 43 Fetting, E., Buchvertr., Hufenallee 10
395 21 Gebr. Oskar und Ernst Fetting, Buch- u. Zeitschriften-Großvertrieb, Str.d.SA 68
214 79 Fetting, Oskar, Kfm., Dürerstr. 27
402 75 Fettwerk Königsberg, Inhaber: Paul Werner, Domnauer Straße 14
206 93 Feuersänger, E., Besohlanst., Lawskerall. 10
226 10 Ders., Wohnung, Hardenbergstr. 20

456 06 Feuersänger, Friedr., Vertr., Moltkestr. 14
254 79 Feuersaenger, Fritz, Dipl.Ing., Scharnhorststr. 16
318 49 Feuersänger, Kurt, Vertr., Zimmerstr. 6
233 49 Feuersenger, Fr., Schuhwr., Ritterstr. 33
394 66 Feuersenger, P., Vertr., Hoverbeckstr. 18
340 21 Feuersoziet. f. d. Prov. Ostpr., Str.d.SA 94
351 25 Dieselbe, Geschäftsst., Paradepl. 11
304 61 Feuerungsgenossensch., Junkerstr. 15
376 57 Feustell, Elis., Ww., Herz.Albr.A. 67
356 66 Feyerabend, A., Putzgesch., Tr.Kirchenstr.
203 87 Feyerabend, E., Frau, Körteallee 34
452 31 Feyerabend, Horst, Brennstoffe, Aw.All. 110
396 74 Feyerabend, Paul, Vertr., Gr.Schloßt.Str. 11
336 62 Feyerherd, Dr. E., Reg.-R., Wallenr.Str. 42
364 59 Fidrich, Hede, Erzieherin, NeuerMarkt 11
204 76 Fieber, Hub., Holzschuhfbr., Hindb.Str. 14
307 82 Fieberg, Dr. Carl, R.-A. [N], Steind. 31
214 46 Fiebig, Gerh., Dipl.Ing., Kastanienallee 30
428 41 Fiedler, Adolf, Steinsetzmstr., N.Dammg.38
322 03 Fiedler, Fritz, Baumasch., V.Roßg. 3
320 93 Fiedler, O., Hausbes., Wilhelmstr. 3
329 77 Fiedrich, Dr. M. E., Zahnarzt, Schönstr. 7
220 02 Fiedrich, R., Schuhw., Hindenb.Str. 54a
306 31 Fiege, Karl, Kfm., Probstheidastr. 2
389 98 Fiek, Wilhelm, Herzog-Albrecht-Allee 63
221 10 Fierke, Walter, Friseur, Herm.All. 30
440 66 Fietkau, Lina, Meierei, Schnürl.Str. 30
419 59 Fietz, Karl, Klempnerm., Unterh. 61
380 56 Figaro, Frisiersalon, Vorderroßgarten 31
412 48 Figge, Aug., Kol.-W., Briesenerstr. 2
224 78 Filohn, Fritz, Baugesch., Ratslinden
362 24 Filohn, Leopold, Baugesch., Altergr. 41
356 94 Finck, Fritz, Teppiche, Wasserg. 33
312 00 Finck, Hertha, Konfit., Tr.Mühlenstr. 1
352 33 Findeklee, Rud., Fuhrh., Friedm.Str. 47
380 86 Findekling, E., Fuhrhalt., Vorderrostg. 22
220 03 Fink v. Finkenstein, L., Graf, A.Pill.Ldstr. 45
238 66 Fink, Adolf, Haarbrückerstr. 8
201 07 Fink, Franz. Kfm., Hasenweg 31
401 51 Fink, Fr., Buchführ., Hochm.Str. 6
233 95 Fink, Dr. Karl, Arzt, Hufenallee 76
212 22 Fink, Rud., Direkt., Julchenthal 1
367 78 Fink & Petzold, Tuchhdlg., Steind. 21
357 59 Finke, Karl, Ing., Tr.Kirchenstr. 12
225 32 Finke, Max, Geschäftsf., Gustloffstr. 7
386 81 Finkel, F., Install., Altst.Bergstr. 3
339 74 Finkel, K., Schornsteinf., Quednau, Ringstr. 68
249 85 Finkel, Max, Vertr., Johanniterstr. 29
461 31 Finnisches Konsulat, Gr.Kranstr. 1
313 76 Finselberger, K., Kfm., Schloßberg 2
310 05 Fintelmann. Herb., Vertret., Steind. 174
424 90 Fioritto, Clemente, Terrazzo, Hint.Lomse 5
327 29 Firchow, P., Prof., Wallenrodtstr. 47
317 47 Firgau, Dr. Lotte, Arztin, Steind. 10a
229 87 Dies., Wohn., Körteallee 25
358 25 Dies., Klinik, Mitteltragheim 47
225 10 Firus, Joh., Kol.-W., Schrötterstr. 86
212 50 Fischer, Abt.-Präs., Mozartstr. 8
378 29 Fischer, Dr., Zahnarzt, Münzstr. 11
410 58 Fischer, A. Otto, Fleischerart., V.Langg. 41
207 08 Ders., Wohn., Walterstr. 2
238 42 Fischer, Anna, Sprachlehr., Orselnstr. 10
200 87 Fischer, Arthur, Geschäftsf., Tierg.Str. 50
302 01 Fischer, Bernh., Dir., Verkaufst.Königsberg
323 21 Fischer, Dr. C. C., Halsarzt, Steind. 88
218 01 Derselbe, Wohnung, Brünneckallee 10
320 86 Fischer, E., Zoolog.Hdlg., Schönb.Str. 16
385 73 Fischer, Ellis., Masseurin, Heumarkt 4
327 71 Fischer, Else, Ww., Wagnerstr. 69
334 75 Fischer, Ernst, Architekt, Hoverbeckstr. 22
328 48 Fischer, Ewald, Dipl.-Kom., Hintertragh. 12
239 29 Fischer, Dr. E., Landrat, Ratslinden 25
437 64 Fischer, Franz, Versich., Weidend. 9d
369 72 Fischer, Fr. K., Briefmarken, Theaterpl. 2
306 25 Fischer, Fritz, Vers., Junkerstr. 11
402 52 Fischer, Fritz, Lehrer, Schönfließ
417 26 Fischer, G., Papieragent, Börsenstr. 11
231 15 Fischer, Gerh., Dipl.-Ing., Woerm.Str. 90
245 01 Fischer, Gerh., Archit., H.SaganStr. 89
339 08 Fischer, Gust., el.Werkst., Auersw.Str. 22
253 87 Fischer, Hardo, Dipl.Ing., Claaßstr. 1a
354 84 Fischer, Helmut, Kfm., RossittenerWeg 6
371 72 Fischer, Herm., Install., Löb.Kirchhofstr. 6
321 19 Fischer, Herta, Putzgesch., Wrangelstr. 23
302 10 Fischer, Joh., Frau, SchwarzorterWeg 1
380 32 Fischer, Johanna, Putzsalon, Münzstr. 27
416 54 Fischer, K., Eisenwr., Unterhaberberg 17
424 13 Fischer, K., Friedh.-Insp., Berl.Str. 29
412 54 Fischer, Karl, Wagenbau, Unterhaberb. 21
204 30 Fischer, Dr. K., Ger.-Rat, Claaßstr. 25
318 73 Fischer, Dr. Lucy, Arztin, Steind. 16
217 80 Fischer, Maria, Klav.-Lehr., Kast.Allee 30
452 02 Fischer, Max, Prediger, Schleusenstr. 2
200 73 Fischer, Otto, Malerm., L.Corinthstr. 2
318 50 Fischer, Otto, Restaur., Fleischb.Str. 5
372 73 Fischer, Otto, Straßenm., Rothenstein, Ringstraße 12
222 84 Fischer, P., Textilwr., Gen.LitzmannStr. 76
232 28 Fischer, Rudolf, Kfm., Kunckelstr. 22
253 46 Fischer, Susanne, Frau, Luisenhöh 1b
301 66 Fischer, Walter, Kfm., Prinzenstr. 18
228 95 Fischer, Werner, Vertr., Dieffenbachstr. 44
216 71 Fischer, Wilh., Vertr., Krausallee 31
368 31 Fischer, Willy, Musiklehr., Lobeckstr. 14b
423 56 Fischer, Willy, Baumstr., Hochm.Str. 13
423 02 Fischer's Bierstuben, Oberhaberb. 4
360 18 Fischerei-Institut d. Univers., Tr.Kirchenstraße 74
305 41 Fischlin, Dr. Curt, Zahnarzt, Münzstr. 12
251 40 Fischöder, Dr., Arzt, Lehwaldtstr. 11
402 88 Fischwirtschaft, Vorst.Langg. 64
222 58 Fitting, Oberpostrat, Weberstr. 1
224 22 Fittkau, A., Klavierrepar., Jahnstr. 19
426 51 Fittkau, Margarethe, Massage, Kaiserstr. 18
380 19 Fittke, Emil, Bierverlag, Oberrollberg 16
(343 01) Fitzau, Ernst, Oberstltn., Großkomturstraße 16/18
374 97 Fitze, A., Wallenrodtstr. 48
220 87 Fitze, Georg, Oberstltn., Straußstr. 23
316 52 Fixson, Dr. Aug., Dir., Wartenb.Str. 14
358 49 Flach, Kurt, Pfarrer, Rhesastr. 18
415 42 Flach, Rob., Drogen, Vorst.Langg. 28
220 48 Flader, F., Sekretärin, Bachstr. 1
206 33 Flakowski, Dr., Studienrat, Hagenstr. 26
380 27 Flamma, Bestatt.-Versich., Junkerstr. 11
419 00 Flanz, Franz, Friseur, Georgstr. 10

Smi.-Nr. 361 64 Flaschen-, Korke-, Korbflaschen-Großhandlung, Inh.: Carl Wolff, Lastadie 33/34

320 51 Flath, Dr., Arzt, Hinterroßgarten 31
322 10 Derselbe, Wohn., Lönsstr. 22
228 21 Flebbe, Rudolf, R.-A., Brahmsstr. 13
322 41 Flechsig, W., Maler, Lizentgr.Str. 21
356 90 Flechsig, Willy, Möbellack., N.Kirchenb. 1
353 12 Fleckenstein, H., Sattler, N.Graben 34
238 36 Fleege-Althoff, Dr. Fr., Prof., Claaßstr. 1
332 32 Fleischer, Else, Wohnung, Cranzerallee 7
237 80 Fleischer, Gerh., Bauing., Lüderitzstr. 19
382 27 Fleischer, Hans, Abt.Leit., Hochgericht 6
447 69 Fleischer, Hans, Bauklempnerei, Be- und Entwässerungsanlagen, Artilleriestraße 2
201 94 Derselbe, Wohnung, Goethestraße 6
217 09 Fleischer, J., General, Schubertstr. 33
203 29 Fleischer, Osk., O.-Postinsp., Steinstr. 12
377 06 Fleischer-Innung, Altst.Bergstr. 51
307 16 Fleischerzentrale GmbH, Holzstr. 15
224 07 Fleischhauer, C., Ingen., Hammerw. 29
238 23 Fleischmann, A., Bäckerei, Flottwellstr. 4
200 18 Flick, Karl, Just.-Insp., Sophienstr. 10
394 56 Fliege & Co, Oefen, Steindamm 88/90
339 68 Fligge, H., Landw., Lauth b. Königsberg 12
455 35 Flinsch, Ferd., Papier, Schnürlingstr. 30
300 69 Floeck, Lona, Henschestr. 18
225 08 Floegel, Konr., Hauptm., Orselnstr. 12
253 75 Floeß, Franz, Kfm., Brahmsstr. 17
416 64 Floeß, Franz, Konditoreibed., Schnürl.Str. 38
459 35 Flöter, Alfr., Kfm., Seligenf.Str. 6a
301 98 Flora-Drogerie, Steindamm 38
209 33 Florian, Landesrat, Brahmsstr. 19
406 20 Florian, Maschinist, Hafenbecken 4
209 57 Flotow, H., Architekt, Luisenallee 18
399 70 Flottrong, Dr., R.-A., Tragh. Kirchenstr. 55
212 14 Ders., Wohn., Hardenbergstr. 11
340 11 Flughafengesellschaft m. b. H., Königsberg i. Pr., Geschäftsstelle, Flughafen Devau
315 26 Dies., Dir. M. Reichert, Str.d.SA 100
216 92 Fölsch, Dr., Oberfeldarzt, Maraunenhof
229 03 Fölsche, Rolf, Krausallee 4
369 51 Foerster, Alfr., Kfm., Wilhelmstr. 4c
240 06 F. W. & H. Förster, Baugesch., Brahmsstr. 5
368 25 Förster, Hedwig, Probstheidastr. 8
254 40 Karl Foerster Gartenausführung Komm.-Ges., Hammerweg 73
324 97 Foerster, K. O., Werkz., Lizentgr.Str. 24
251 15 Foerster, Rud., Versich., Beethovenstr. 44
308 86 Foga, Magisterstr. 2
353 74 Fohlmeister, August, Kalthof, Nelkenweg 17
230 09 Foitzik, Dr. A., Dir., Brahmsstr. 44
206 83 Foitzik, Theod., Dir., Dieffenb.Str. 30
459 49 Gebr. Folchert, Obst, Osthafen Salzwiese
366 65 Folgmann, K., Zahnarzt, Quednau, Ringstr. 68
371 75 Forche, Dr. Walter, Arzt, Krumme Grube 10
338 92 Ders., Wohn., Wallenrodtstr. 3
410 43 Forchel, H., Kol.-Wr., Kaiserstr. 20
302 43 „Forelle", L. Friedrich, Weißgerberstr. 1
246 10 Forsthoff, Dr. E., Prof., Walterstr. 13
310 37 Forstmann, William, Kfm., Knipr.Str. 16
339 85 Forstreuter, Dr., Hauptm., CranzerAllee 117
312 43 Foto Albert Hoyer, Yorkstr. 34
410 53 Fox, Dr. Gert, Chemiker, Kaiserstr. 20
209 15 Fox, Dr. Julius, Direktor, Lawsk.Allee 34
357 43 Frachterst.Stelle d. Ostpr.Hilfe, H.Tragh.19
212 96 Framm, Martha, Frau, Steinstr. 3
373 88 Franceschina, G., Terrazzo, Cranzallee 177
392 14 Franceschina, Sante, Augustastr. 3
326 03 Franck, Dr., Arzt, Schönstr. 41
367 60 Franck, Max Apotheker, Nidd.Weg 14
213 54 Francke-Werke AG, Lindenb.Str. 29a
215 59 Franckenstein, Dr. Günth., Ing., A.Pill.-Landstr. 49
446 47 Frank, Fr., Gastw., Schönfl.Allee 62
251 22 Frank, Hans, Vertr., Goltzallee 6
315 22 Frank, Herm., Schreibmasch., Steind. 11
237 09 Ders., Wohn., Roederstr. 11
248 70 Frank, Kurt, Textilwr., Sam.Allee 123
321 06 Frank, Rud., Laborat., Steind. 155
252 86 Franke, Dr. Hans, Ass.Arzt, Sam.All. 131
371 96 Franke, H., Dir., Wallenrodtstr. 33a
403 18 Franken, M., Archit., Unterhaberberg 36
416 55 v. Frankenberg, E., Hauptm., Weidend. 23
415 68 Frankenberg, P., Kartoffeln, Vorderlomse 29
253 13 v. Frankenberg u. Proschlitz, H., Oberstud.-Direktorin, Brahmsstraße 37a
303 80 Frantz, Paul, Wallenrodtstr. 21a
333 17 Franz, Arthur, Professor, Cäcilienallee 7
332 30 Franz, Emil, Schneider, A.Langg. 71
370 97 Franz, Erich, Fachsch.Leiter, Volgdtstr. 3
431 72 Franz, G., Korbmacherm., Unterhaberb. 11
337 12 Franz, H., Schlosserei, Yorkstr. 77
443 10 Franz, Heh., Autoverm., Pon.Bergstr. 11
250 48 Franz, Walter, Gaustellenleiter, Krausallee 7
235 24 Franz, Dr. Walth., Stud.-Rat, Kunkelstr. 22
318 42 Franzius, Dr. Georg, Arzt, Junkerstr. 12
363 47 Franzki, Major a. D., Rosenkranzallee 2
207 55 Fregin, Ad., Bäckerm., Rothenstein, Reiherweg
430 62 Fregin, Gust., Kol.Wr., v.Rußdorf-Str. 1
447 36 Fregin sen., Gust., Brot, Seligenfeld
220 00 Freiberg, Walt, Prok., Hufenallee 57
329 89 Freiberg, Willi, Kantinenp., CranzerAllee 52
356 19 Freimuth-Reimann, Hebamme, Drummstraße 43–44
232 84 Freinatis, Paul, Vertr., Hufenallee 25
225 77 Freitag, Alfred, Abt.-Ltr., Hagenstr. 66
226 11 Freitag, Carl, Postbaurat, Schrötterstr. 29
323 90 Freitag, Paul, Dekorateur, Weißg.Str. 23
249 61 Freitag, Wilh., Vertr., Tierg.Str. 19
378 06 Fremdenheim, Münzstr. 8
320 25 Fremdenheim, Str.d.SA 60
337 18 Fremdenheim, Mitteltragheim 23
321 07 Fremdenheim G. Albrecht, Burgstr. 6
328 07 Fremdenheim am Dom, Magisterstr. 30
329 38 Fremdenheim Anna Bajohr, Steindamm 56
368 16 Fremdenheim Baltus, Steindamm 100
307 83 Fremdenheim M. v. Besser, Gr.Schloßt.Str.
320 62 Fremdenheim A. Brandt, Burgstr. 6
325 52 Fremdenheim A. Brodka, Münzstr. 29
318 54 Fremdenheim Engelhardt, Weißg.Str. 2
381 68 Fremdenheim Heidenreich, V.Roßg. 31
448 04 Fremdenheim Heinrich, Kaiserstr. 48
325 08 Fremdenheim Jablonski, Wagnerstr. 34
316 40 Fremdenh. Marg. Jaeschke, V.Roßgart. 47
448 13 Fremdenheim Kaiser, Kaiserstr. 48
361 72 Fremdenheim Frau Elly Kinder, Vorderr.G.26
371 25 Fremdenheim Koech, Giesebrechtstr. 1
320 52 Fremdenheim v. Komar, Thaerstr. 9
387 94 Fremdenheim A. Kreutzer, Schönstr. 8
322 09 Fremdenheim M. Laack, Gr.Schloßteichstr.2
392 83 Fremdenheim Manneck, Kn.Langg. 25
447 95 Fremdenheim Hed. Matzat, Philos.D. 11
336 06 Fremdenheim Milthaler, Mitteltragh. 33
319 96 Fremdenheim Netke, Steind. 123
338 78 Fremdenheimv. Neuhoff-Ley, Tragheimer Kirchenstr. 46
423 60 Fremdenheim Neumann, Klapperwiese 7
323 49 Fremdenheim Niehrenheim, Schloßt.Str. 4
387 05 Fremdenheim Niehrenheim, Theaterstr. 5
305 01 Fremdenheim Pergams, Burgstr. 1
336 94 Fremdenheim z. Post, Poststr. 16
451 85 Fremdenheim Preuß, Kaiserstr. 46
318 69 Fremdenheim Preußenhof, Steind.Kirchenplatz 2
403 88 Fremdenheim Reichsadler, Kaiserstr. 3b
314 01 Fremdenheim Schirrmacher, Münzstr. 8
367 96 Fremdenheim Schloßpensionat, Münzstr. 23
338 13 Fremdenheim Schreiner, Weißgerberstr. 3
321 72 Fremdenheim Sommerien, Mitteltragh. 35
442 40 Fremdenheim Stanislawski, Kaiserstr. 3
305 52 Fremdenheim Steffen, Münzstr. 30
354 89 Fremdenheim Stein, Französ.Str. 14
356 83 Fremdenheim Stübke, Schloßstr. 6
337 40 Fremdenheim Teichert, Paradeplatz 16
378 06 Fremdenheim Tietz, Münzstr. 8
357 85 Fremdenheim Wittke, Schloßstr. 3
303 35 Fremdenpension M. Doepner, Paradepl. 4
365 63 Fremdenpens. Anna Kreutzer, Münzstr. 8
372 31 Fremdenpens. Jeszulat, Kantstr. 11d
333 45 Fremden-Pensionat Hedw. Lebach, Weißgerberstr. 6
336 55 Frenkler, Otto, Schneiderei, Str.d.SA 83
328 02 Frentzel-Beyme, Postrat, CranzerAllee 31
213 18 Frenzel, Telegr.Insp., Domhardtstr. 6
317 35 Frenzel, Christ. O., Schriftl., Hochger. 6
206 51 Frenzel, H., Fleischermstr., Luisenallee 50
446 74 Frenzel, Minna, Masseurin, Viehmarkt 17
404 35 Frenzel, Otto, Bücherrev., Vorst.Langg. 25
423 94 Frenzel, Otto, Stellmacher, A.Holzw.Str. 20
232 06 Freuzl, Artur, Vertr., Lovis-Corinthstr. 6
210 31 v. Fresin, M., Majoratsbes., Hufenall 54
251 66 Fresser, Fritz, Kfm., Schrötterstr. 26
208 59 Freudenhammer, F., Eink., Haarb.Str. 23
209 35 Freudenhammer, M., Spirituos., Luis.All. 8
368 26 Freudenreich, G., Blumen, Kreiserstr. 6
308 03 Freudhofen, Alb., Bäck., Friedm.Str. 23
228 05 Freudigmann, A., Baumstr., Kast.All. 19
222 72 Freund, Herm., Autofuhrw., Hind.Str. 1
209 20 Freund, H., Versich., Laptauer Str. 8
367 06 Freundinnenheim, Schiefer Berg 3
304 10 Freutel, Emil, Postinsp., Wrangelstr. 30
358 80 Frey, Dr. Prof., Arzt, Theaterstr. 5
224 06 Derselbe, Wohn., Körteallee 43
306 78 Derselbe, Klinik, Schönstr. 33
426 05 Frey, Rud., Fleischwrfbr., NassерGarten 40
320 85 Freyberger, Dr., Ob.-Stabsvet., Steinmetzstraße 37
223 24 Freyer, M., Hindenburgstr. 31
448 47 Freyer, Margar., Frau, Knochenstr. 13
219 72 Freymuth, Jul., Maler, Stägem.Str. 44
247 86 v. Freyhold, Amtsg.Rat, Jud.Kirchenstr. 37
435 47 Freytag, Bruno, Vertr., V.Langg. 21
211 27 Gebr. Freytag, Klempnerei, RudauerWeg 3
389 19 Freytag, Karl, Major, CranzerAllee 45
311 46 v. Freytag-Loringhoven, Baron, Batockistr.34
(387 70) Freywald, Hel,. Waschanst., Ausfalltor 42
211 76 Frick, Hauptmann, Aschmannallee 8
319 05 Frick, Dr. Botho, Zahnarzt, Weißg.Str. 23
225 09 Frick, Eckh., Archit., Ritterstr. 16
367 00 Frick, Gottl., Opernsänger, Wildenbr.Str. 7
301 57 Frick, Karl, Bäckermstr., Steindamm 165
218 33 Frick, Kurt, Architekt, Ritterstr. 21
442 03 Frick, Dr. Walt., Arzt, Börsenstr. 1a
354 30 Fricke, G., Geschäftsf., Rosenkranzallee 20
433 85 Fricke, H. A., Schiffsmakl., Schnürlingstr. 1
333 30 Fricke, Dr. O., Arzt, Paradepl. 2
370 93 Derselbe, Klinik, Tragh.Pulverstr. 12a
313 50 Friczewski, M., Superint., Poststr. 3
434 14 Friederici, A., Geflügel, Unterhaberb. 16
249 32 Friedrich, Dr., Landger.Rat, Goltzallee 22
332 52 Friedrich, Ed., Kol.Wr., Rothenst.Str. 35
212 48 Friedrich, Erich, Versich., Haydnstr. 4
330 06 Friedrich, Ernst, Bäckerm., Unterlaak 8
380 22 Friedrich, Frz., Fleischer, Mittelanger 24
335 36 Gebr. Friedrich, Kol.-W., Sackh.Kirchenstraße 25
414 64 Friedrich, Hans, SchönbuscherWeg 4
446 35 Friedrich, Hans, Blumen, A.Garten 27
380 46 Friedrich, K., Wirtsch.Pr., Auersw.Str. 21
219 80 Friedrich, M.-B., Konzertsängerin, Tiergartenstraße 59
356 89 Friedrich, W., Wurstwr., Holländerb. 8a
363 56 Friedrich, Dr. W., Stud.-Rat, Schönstr. 25
331 81 „Friedrich Wilhelm", Versich., Kn.Langg. 36
374 98 Friedrichskollegium, Jägerhof 6
374 96 Frieling, Dr., Ass.Arzt, CranzerAllee 45
328 10 Friese, Dr., R.-A., Münzstr. 14
379 92 Derselbe, Wohn., Schützenstr. 4
233 75 Friese, Ernst, Ofenbau, Hind.Str. 63
458 52 Friese, Kurt, Moden, Kurfürstend. 3
238 12 Friese, Walt., Kfm., Mozartstr. 5
351 79 Frigidaire, Kühlanl., Münzstr. 28
221 81 Frisch, Scharnhorststr. 6
367 54 Frisch, Br., Techn.Büro, Schönb.Str. 16
217 81 Frisch, Elisab., Konfit., Hufenallee 37
448 56 Frisch, Paul, Gärtnerei, Godrienerstr. 7
366 59 Frischbier-Schule, Altroßg.Predigerstr. 11
309 72 Frischei-Centrale Ostpr., GmbH, Kantstr. 14
300 24 Frischkorn, Gust., Obering., Dinterstr. 2
410 03 Friseur-Innung, Unterhaberberg 52
350 17 Fritsch, Hugo, Tabakwr., Herderstr. 1
203 46 v. Fritschen, K., Dr. phil., Scharnh.Str. 1
206 60 Fritschken, C. W., Kfm., Brahmsstr. 21
225 47 Fritz, Gerh., Lehrer, Schrötterstr. 14
207 35 Fritze, Dr., Hammerweg 44
428 79 Fritze, Ernst, Kol.-W., Weidend. 16
404 81 Fritze, Gg., Kol.W., JerusalemerStr. 1
201 21 Fritzke, Helmut, Schindekopstr. 23
222 93 Friz, Theod., Dipl.-Ing., Beymestr. 10
338 44 Froeck, Gust., Photogr., Steindamm 40
375 29 Fröhlich, Fritz, Brennmat., Lobeckstr. 14
403 74 Fröhlich, Martha, Modistin, Hoffm.Str. 13
350 53 Fröhlich, O., Tischlerm., Tr.Kirchenstr. 76
212 88 Frölian, Fritz, Friseur, Hufenallee 53
440 77 Frölich, Alfr., Ing.Büro, Viktoriastr. 7
337 19 Froese, Ernst, Ing., Gerh.HauptmannStr. 2
246 14 Froese, Fritz, Vogelweide 18
225 22 Froese, Dr. F., Studienrat, Friedr.Allee 36
364 23 Froese, Fritz, Eisenwaren, Steindamm 163
252 44 Froese, Günter, Arzt, Hufenallee 80
231 52 Froese, Herm., Rechtsbeist., Rud.Weg 14
209 76 Froese, K., Drogen, Hammerweg 6
333 49 Froese, R., Makler, Tragh.PulverStr. 44
358 08 Frohner, G., Dr. jur., Hoverbeckstr. 53
417 55 Frohnert, Willy, Unterhaberberg 70
375 65 Frohsien, Georg, Kfm., Lobeckstr. 7
239 09 Fromm, Heinr., Dipl.Ing., Stadtwald 42
354 55 Frommert, E., Zigarren, Schiefer Berg 17
331 14 Fromms Gummiwerke GmbH, Kai 12
230 58 Frormann, Dora, Frau, Luisenhöh 1a
375 39 Geschw. Frost, Handarb., Tr.Kirchenstr. 37
368 74 Frost, Margarete, Hintertragheim 28
339 41 Frost, Max, Bücherrev., Ziegelstr. 17
246 79 Frowein. Dr. Ludw., Dir., Hermannallee 26
328 81 Frühbrodt Frau, Kosmetik, T.Kirchenstr.65
218 51 Frühstück, Joh., Kfm., Beeckstr. 5
249 33 Fuchs, Dr., Rechtsber., Lerchenweg 9
372 79 Fuchs, A., Musiker, Voigdtstr. 9
354 22 Fuchs, B. J., Bekleid., Kneiph.Langg. 42
206 89 Ders., Wohnung, RudauerWeg 16
350 16 Brüder Fuchs, Fabrik Berlin-Hannover, Zweigg. Königsberg, Dental-Depot, Dental- u. Ärzte-Möbel, Kantstr. 11D
233 21 Fuchs, E., Gauamtsleiter, RantauerStr. 17
218 02 Fuchs, D. K. H., Zahnarzt, Litzm.Str. 30
322 12 Fuchs, M., Hebamme, Tr.Kirchenstr. 18
399 80 Fuchs, Otto, Bücherrev., Str.d.SA 82a
333 58 Fuchs, Paul, Hypotheken, Henschestr. 13
236 33 Fuchs, Wilh., Amtmann, Schubertstr. 33
317 49 Fuehrer, Carl, Parfüms, Pauperhauspl. 5
388 06 Fuehrer, Dr. H., R.-A. [N], Steindamm 171
207 95 Derselbe, Wohnung, Schindekopstr. 19
253 27 Führer, Heinz, Friseur, Hufenallee 27
334 93 Führer, Herm., Maler, Heidemannstr. 18
312 41 Führer, Max, Fleischer, Samitterallee 89
(371 57) Füllhalter-Spezial-Gesch., Junkerstr. 11
363 61 Fünfstück, Otto, R.-A., Junkerstr. 18
236 55 Derselbe, Wohn., Körteallee 5
205 40 Fürle, Kurt, Kfm., Luisenallee 55
(340 05) Fürsorgest. f. Lungenkranke u. Tuberkulöse, Wallring 30
395 60 Dies., Kasernenstr. 4–5
317 01 Dies., Zweigst., Med. Univ.Klinik
394 09 Fürst, M., Major, Wrangelstr. 4
401 87 Fürstenau, Frieda, Ww., BerlinerStr. 8d
214 17 Fugger-Liköre, Schrötterstr. 14
304 17 Fuhge, R.-A., Kneiph.Langg. 41
236 63 Derselbe, Wohn., Ottokarstr. 38
450 56 Fuhlbrügge, Fr., Vertr., U.Haberb. 21
238 53 Fuhr, Hch., Obering., Lawsken, Lüderitzstr. 7
356 68 Fuhr, Walt., Fuhrw., Holzstr. 8
364 53 Fulst, Herm., Kfm., Gesecusstr. 28
207 15 Funck, Eva, Gymnastik, Straußstr. 5
385 91 Funck, Paul, Schneiderm., Nikolaistr. 39
308 39 Funk, Dr., Zahnarzt, Vorderr.Garten 33
213 42 Funk, Dr. A., Ger.-Dir., Liszstr. 4
423 55 Funk, Bruno, Holzhdlg., Kaibhf.
318 46 Funk, Ch., Klavierlehr., Kl.Schloßt.Str. 2
422 28 Funk, Charl., Frau, Schifferd.Str. 6
386 02 Funk, Friedr., Tischlerei, Kumm.Str. 45
325 74 Funk, Fritz, Monteur, Steindamm 141
404 56 Funk, Gustav, Möbelfbr., Brandenb.Str. 18
412 78 Funk, Herm., Bäckerm., Vorst.Langg. 57
376 09 Funk, Herm., Holzwrfbr., Yorkstr. 63
388 66 Funk, Meta, Pensionat, Kantstr. 11
361 34 Funke, Alfred, Herm.Göring-Str. 73
305 05 Funke, Dr. W., O.-Stabsarzt, Cranzer A. 50
306 13 Funkhilfe, FritzTschierseplatz 8
364 98 Furiath, Leo, Kfm., Gesecusstr. 11
354 09 Furiath, W., Pantoffelfbr., Mittelang. 6
429 78 Gabelmann, W. E., Kfm., Friedl.Torpl. 1a
380 24 Gabriel, Max, Photogr., Steind. 161
352 72 Gabriel, W., Holzmakler, Gebauhrstr. 27
350 75 Gadowski, Erich, Transp., Lizentgr.Str. 22
425 22 Gaebler, K., Molkereiprod., V.Langg. 107
413 48 Gaebler, Paul, Kol.-W., Kaiserstr. 8
227 06 Gäde, Ernst, Pion.-Offizier, L.Corinth-St. r6
358 27 Gaede, Jul., Kfm., Oberteichufer 23
320 91 Gädeke, Frida, Quednau, Bahnhofstr. 3
219 02 Gaerte & Rüther, Betonwerk, Zeppelinstr. 62
354 86 Gärtner-Krankenkasse, Neuer Graben 6
313 19 Gäth, Herm., Kantinenp., CranzerAllee 52
376 79 Ders., Wohn., Oberteichufer 24
382 30 Gaevert, Helmut, Ob.-Ltn., Rennpark-A. 100
334 38 Gagel, Henni, Gesangunterr., Schönstr. 21
394 34 Gagfah, Gemeinnützige AG f. Angestellten Heimstätten, Dorotheenstraße 24
204 33 Dieselbe, Verw.-Stelle Hagenstr. 63
431 49 Gaidis, Emil, Fahrräder, V.Langg. 104
235 58 Ders., Wohnung, Dürerstr. 42
379 94 Gaidies, Fritz, Kol.-W., Gebauhrstr. 42
205 43 Gaidies, K., Kfm., Hardenb.Str. 20
317 22 Gajewski, E., Buchbind., Kl.-Schloßt.Str. 9
415 49 Galandi, Otto, Bäck., Schönfließ
315 70 Galka, H., Schneider, Prinzenstr. 3
374 28 Gallandi, Bernh., Holz, Gebauhrstr. 25
418 26 Gallandi, Joh., Drog., Oberhaberberg 45
307 56 Gallathe, J. G., Papierhdlg., Steind. 36
223 74 Galle, Oberst, Brahmsstr. 5
325 80 Galley, Curt, Möbel, Kneip.Langg. 42/43
209 83 Ders., Wohn., Bachstr. 20
211 72 Gallinat, E., Kfm., Adm.Scheerstr. 2
330 74 Gallinat, W., Prokur., CranzerAllee 33
369 36 Gallwitz, Arthur, Uhren, Steindamm 159
306 72 Gamm Nf., A., Seifenfabr., Löbn.Langg. 15
311 41 L. Gamm & Sohn, Seifenfbr., Steindamm 115
245 05 Gand, M. Gg., Kfm., Hagenstr. 31
250 96 Gand, Robert, Vertreter, Gluckstr. 7
325 88 Gangé, Horst, Archit., Weißgerberstr. 3
371 97 Gangien, Gotth., Techn. Büro, Am Fließ 33
218 17 Ganguin, Siegfr., Kfm., Dieffenb.Str. 33a
252 65 Gantke, Walt., Studienrat, Schubertstr. 35
222 03 Gantz, K., Leiter, Hagenstr. 5
212 08 Ganz, H., Stand.Führ., Schwertb.Str. 6
247 50 Gapski, Dr. Gg., Zahnarzt, JudtterA. 30
432 52 Garagen H. Behrenz, Weidend. 25
330 31 Garagen, Central
455 92 Garagen, Habaga
369 62 Garagen-Hof Steindamm, Steind. 11
208 04 Garagen u. Tankstelle, AmLandgraben 23
208 88 Garde, Heinr., Direktor, Hardenb.Str. 8

*

318 23 Gardinenmethner, Junkerstr. 6
325 10 Gardle, Rich., Sekr., Neumannstr. 1
385 75 Gareis, Herm., Musikmstr., Schützenstr. 10
452 93 Garfein, Marie Sara, Holmannstr. 17
338 19 Garke, Reg.-Baurat, MemelerW. 7
(425 71) Garstelle, Karl, Malerm., Vorst.Langg. 130
245 50 Garten u. Weinbauwirtsch.-Verb., Huf.A. 35
206 36 Gartengestaltung Bruno Drell, Schleierm. Straße 6a
439 86 Gartmann, Fritz, Autoklempn., A.Garten 12
251 67 Gartmann, Th., Abt.-Leiter, A.P.Ldstr. 36
423 85 Gasenzer, Frieda, Putz, Kaiserstr. 6a
360 94 Gasinski, Konr., Edelmetalle, Paradepl. 17
336 29 Gassner, E., Reg.-Rat, Wehnerstr. 1
335 91 Gassner, E., Schneider, Vorderroßg. 43
407 62 Gast- u. Logierh. z. Eisern. Kreuz, Kaiserstraße 53
370 89 Gasthaus Goldener Adler, Str.d.SA 89/90
411 34 Gaststr. z. Reichsbahn, Roonstr. 11
229 14 Gaststätte Ballieth, Samitterallee 293
221 57 Gaststätte Charlottenburg, Gen.-Lietzm.-Straße 214
313 93 Gaststätte z. Heringsbörse, Lastadie 6
311 14 Gaststätte Kettenbrunnen, Altst. Langg. 48
331 07 Gaststätte Rehse, Herm., Kr. Grube 13
234 28 Gaststätte Rosenauer Hof, Schind.Str. 19
354 56 Gaststätte z. halben Liter, Hinterroßg. 35
325 01 Gaststätte z. Katze, Burgstr. 7
380 08 Gaststätte z. Schloßmühle, A.Bergstr. 51
410 04 Gaststr. z. Schwanenteich, KarschauerStr. 22
360 84 Gaststr. F. Link Nachf., Steind.Wall 5
362 45 Gaststätte Vater Rhein, Kalth.Str. 56
355 18 Gaststätte Weißer Adler, Sackh. 32
376 01 Gattow, Georg, Restaur., St.Kirchenpl. 1
419 08 Gau, Carl, Fuhrgesch., Kreuzb.Str. 3
316 95 Gau, E. W., Zigarren, Steind. 180
302 36 Gau, Ida, Pensionat, Schönstr. 11
357 61 Gau, Otto, Geschäftsf., M.Tragh. 34
224 37 Gauda, E., Hebamme, Motherbystr. 2
370 27 Gaudeck, Fritz, Kürschnerm., Ausfalltor 39
322 00 Gauer, Dr., Arzt, Steindamm 158
(371 75) Gauer, Helene, Dr. med., Krumme Grube 10
308 31 Gauer, Johs., Lotterieeinnehm., Steind. 65
205 38 Derselbe, Wohnung, Dieffenbachstr. 55
336 69 Gauer, Walt., Drogerie, Tragh.Mühlenstr. 1
371 75 Gauer, Dr. Willy, Arzt, Krumme Grube 10
417 53 Gause, Erwin, Unterhaberberg 27
357 33 Gause, Dr. F., Dir., Göringstr. 158
323 92 Gaustelle gegen d. Alkohol- u. Tabakmißbrauch, Gesecusstr. 15
384 58 Gawenus, Oswald, Dentist, Steind. 130
377 24 Gawlick, Alexander, O.Reinke-Str. 3
323 84 Gawlick, Emma, Frau, Wrangelstr. 30
324 63 Gawlick, H., Färberei, Münzstr. 14
360 29 Derselbe, Fabrik, CranzerAllee 136a
406 13 Gayer & Plaschke, Getreide, Weidend. 23
359 80 Gebauer, Edith, Schneiderm., Kalth.Str. 37
323 12 / 358 88 **C. J. Gebauhr & Co., Säge- und Hobelwerk, Nutzholzhandlung, Gebauhrstr. 4/6**
233 12 Gebauhr, Johs., Möbel, Beeth.Str. 4
363 91 Gebhardt, Hans, Autobetr., Tr.Kirchenstr.18
381 07 Gebranzig, R., Tischlerei, Friedm.Str. 29
365 71 Ders., Wohn., KummerauerStr. 37
384 64 Gedien, Emil, Malermstr., Mant.Str. 3
205 75 Gedig, O., Kriegsger.-R., Markgr.Str. 5
324 36 Geede, Ruth, Schriftst., Dinterstr. 1
333 09 Franz Gedig K. G., Textil, Wasserg. 6
370 64 Ders., Wohn., Gesecusstr. 23
446 10 Geelhaar, H., Maurer, A.Holzw.Str. 3
335 37 Gefaeller, Liselotte, Steindamm 179
235 39 Geffke, F., Steuerberat., Brahmsstr. 13
313 02 Geflügelte Hand, Schreibst., Münzstr. 29
253 03 Geguns, Ed., Lehrer, Beethovenstr. 52
332 59 Gegußies, Herta, Schneiderm., Kneiph. Hofg. 9
240 11 Geheime Staatspolizei, Staatspolizeist.
246 81 Gehlen, Dr. Arnold, Prof., Kronprinzenstr.14
439 76 Gehlhaar, Auguste, Hebamm., N.Dammg. 1
325 85 Gehlhaar, Erna, Hohenzollernstr. 4
230 47 Gehlhaar, Gust., Gartenbau, Jud.Allee 18
225 00 Gehlhaar, Karl, Baumschulen, Jud.Allee 18
333 31 Gehlhaar, K., Kondit., Kantstr. 11a
247 57 Derselbe, Wohn., Friedrichswalder-Allee 48
233 43 Gehlhaar, Marg., Wäscherei, Claaßstr. 7
200 57 Gehlhaar, Oskar, Heizungsanl., Jud.All. 11
358 85 Gehlhaar, Rich., R.-A., Kn.Langg. 40
236 00 Derselbe, Wohn., Orselnstr. 8
218 41 Gehlig, Fritz, Kfm., Haarbr.Str. 13
319 32 Gehret, Cranzer Allee 34
424 76 Gehrke, Waldem., Klavierb., Viehmarkt 7
250 52 Gehrke, William, Inspekt., Domh.Str. 4
377 88 Gehrmann, Masch.-Repar., Wagnerstr. 10
434 55 Gehrmann, E., Landw., Nasser Garten 90
431 04 Gehrmann, G., Viehhdlg., Jerusal.Str. 43
362 98 Gehrmann, Hch., Fleisch., Farenheidstr. 16
221 61 Gehrmann, Herbert, Steffeckstr. 53
232 90 Herta & A. Gehrmann, Bürobed., Corinthstr.
379 02 Gehrmann, Horst, Lampen, Lauth
207 22 Gehrmann, Hugo, Fleisch., Quednau, Gartenstr. 26
410 22 Gehrmann, Hugo, Tiefbau, Kaiserstr. 22
202 01 Gehrmann, Kurt, R.-A., Hufen-A. 10
238 16 Ders., Wohn., Gluckstr. 1
210 16 Gehrmann, L., Masseurin, Kapornerstr. 14
335 98 Gehrmann, Otto, Juwelier, Am Schloß 3
238 16 Gehrmann, Dr. Ursula, Ärztin, Gluckstr. 1
334 71 Gehrmann, W., Fleisch., Vorderroßg. 7
337 10 Geibies, Paul, Bäckerei, Henschestr. 21
308 51 Geil, Rud., Glaserm., Steinhauptstr. 5
351 73 Geisler, Frank, Versich., WalscheG. 3a
337 44 Geisler, Käthe, CranzerAllee 55
245 28 Geisler, Kurt, Maurerm., Rud.Weg 27
(422 20) Geisler, P., Zentralheiz., Scherresstr. 13
204 32 Geisler, Walter, Kfm., Schubertstr. 31
438 60 A. Geissler, KG, Holzbau, Nass.Garten 50
220 60 Geissler, Dr. E., Syndikus, Tierg.Str. 53
358 17 Geissler, Felix, Dir., Kl.Holzstr. 3
254 22 Geissler, Paul, Kfm., Straußtr. 13
428 23 A. Gekinski & Sohn, Viehhdlg., Dönh.Str. 5
431 59 Gelatinekapsel- u. chem. Fabrik „Mühlenhof“, 5
200 34 Gelbke, Herm., Maler, Kastanienallee 20
418 77 Geldmacher, H., Vertr., DomnauerStr. 19
213 59 Gelhaar-Jane, Erika, HansSaganStr. 66
350 09 Gelmroth, A., Betr.-Ing., Batockistr. 13
368 96 Gembalewski, Rudolf, Eisenwr., Sackh. 87
329 67 Gemballa, A., Agent, Straße d. SA 48
356 74 Gemeindeamt Palmburg
361 69 Gemeindefriedhof, Cranzer Allee
224 87 Gemeindeschwestern, Brehmstr. 3
384 71 Gemeindeunfallvers. Verb. d. Prov. Ostpr.
240 57 Gemeinnütz. Bau- u. Siedl. Genossenschaft eGmbH
237 52 Gemeinnütz. Siedl. d. NSKOV, Misch.W.27
322 92 Gemeinsch. d. 7-Tagsadvent., Steind. 32a
211 67 Gemeinschaftslager d. DAF., Schleierm.Str.
370 51 Gempf, F., Blumen, Mitteltragh. 23
350 87 Gempf, Joh., Fahrräder, A.Langg. 84
229 53 Gempf, Max, Eigent., Tierg.Str. 39
235 52 Gendarmerie-Kommand., Vogelweide 11
452 12 Gendarmerie-Abt. Königsb. Süd, Aweider Allee 135
455 41 Gendarmerie-Gruppenposten Altenberg
375 60 Gendarmerie-Posten Laptau, Lauth
382 66 Gendarmerie-Gruppenposten Ziegelau
231 50 Gendarmerie Kraftwagenf., Ziethenplatz 1
387 27 Gengel, Hans, Monkengasse 26
402 25 Gennies, Rich., Mechan., V.Hospitalstr. 8
302 76 Genossensch. d. Tischlerhandw., Altst. Bergstraße 41
241 71 Genossensch. Treuh.Ges., Litzm.Str. 27
395 79 Gensch, Erich, Fleischer, Friedrichstr. 9
359 14 G. Genschow & Co, AG. Waffen, A.Tränkg. 2
335 76 Genschow & Bindt, Vertr., Tr. Kirchenstr. 35
(308 35) Genske, Erich, Versich., Straußstr. 5a
223 22 Gentzen, Dr., Landesrat, Gluckstr. 4
306 83 Geologisch-palacont. Institt., LangeR. 4
357 20 Geophysik, Warte der Albertus Universität, Paradepl. 2
236 16 George, F. H., Obering., Straußstr. 11
424 21 Georgenhospital. St., Büro, Turnerstr. 4
210 69 Georges, Fritz, Bankvorst., Hardenb.Str. 9
390 55 Georgesohn, Bernh., Oberltn., Göringstr. 121
339 82 Georgesohn, Dorothea, Hinterroßgarten 40
361 15 Georgesohn, Käthe, Vorderroßg. 3/4
303 85 Georgine, Wochenblatt d. Landesbauernschaft Ostpr., Französ.Str. 12
240 51 Dass., Schriftleit., Beethovenstr. 24
360 11 Geppert, Hermann, Altstädt. Langg. 49
215 54 Gerber, Arthur, Kfm., Goethestr. 7
360 65 Gerber, Erich, Rechtsbearb., Fließ 41
376 49 Gerber, Franz, Töpfer, Kaplanstr. 18
418 55 Gerber, Fritz, Kaiserstr. 28a
362 46 Gerber, Fritz, Fleischwr., Sackheim 15
386 85 Gerber, Joh., Hinterroßgarten 43
253 36 Gerber, Otto, Malermstr., Lawskerall. 69
446 32 Gerber, Paul, Buchdr., Vorst.Langg. 134
397 22 Gerber, Wilh., Wollwr., Hint.Roßg. 4
223 15 Gerber, Willy, Bäcker, LaptauerStr. 21
214 08 Gerboth, G., Bücherstube, Hufenallee 66
435 40 Gerdes, Gustav, Unterhaberberg 26a
419 67 Gerdes, Joh., Zuchtvieh, Schönfließ
422 00 Paul Gerdes & Co. Kommandit-Ges., Viehhandlung, Unterhaberberg 26a
351 85 Paul Gerdes & Co KG, Neuhof
379 30 Gergaut, Charlotte, Fris., AmFließ 15
401 15 Gerhard, F., Stellmach., Nasser Garten 128
382 03 Gerhardt, Hans, Betr.Leit., Nachtigal.Str. 24
224 12 Gerhardt, Hans, Prok., Albrechtstr. 4
205 90 Gerhardt, Hermann, Hagenstr. 25
333 61 Gerhardt, O., Autovertr., CranzerAllee 5a
331 76 Gerhardt, Dr. P., Abteilungsl., Butterberg 10
440 02 Gerhardt, P., Elektromstr., Brand.Str. 6
300 75 Gerichtsvollz.-Pfandkammer, Magisterstr. 59
230 57 Gerigk, Dr. B., Zahnarzt, Albrechtstr. 4
237 36 Gerigk, Fritz, Kohlen, Mozartstr. 2
408 71 Gerigk, Hildegard, Dr. med., Kaiserstr. 10
374 41 Gerigk, Hugo, Vertr., Jordanstr. 7
318 33 Gerike, Bahr & Co, GmbH, Agentur, Münzstraße 10
388 37 Gerlach, Ad., Wäscherei, Mitteltragh. 28
418 15 Gerlach, Alb., Landw., Aweiden
302 80 Gerlach, Alfr., Archit., Kunzenerweg 20
416 02 Gerlach, Botho, Maler, Philosophend. 1 f
303 57 Gerlach, E., Drogen, Steindamm 31
358 91 Gerlach, E., Landesprod., Magisterstr. 67
437 46 Gerlach, Ernst, Kol.-W., PonartherBergstr. 5
381 41 Gerlach, G., Korbwrfbr., Altst.Langg. 51
213 68 Gust. u. Frida Gerlach, Hufenallee 70
239 52 Gerlach, Hans, O.Baurat, Steinstr. 6
351 62 Gerlach, Helene, Hebamme, Yorkstr. 67
316 82 Gerlach, Herb., Bauer, A.Kummerau
364 02 Herm. Gerlach & Sohn, Gartenbau, Hoverbeckstr. 21
327 90 Gerlach, Johanna, Papier, Mitteltragh. 20
383 71 Gerlach, Kurt, Bäck., Oberlaak 22a
254 27 Gerlach, Kurt, Kfm., Mozartstr. 14
234 89 Gerlach, Margarete, BledauerStr. 6
214 31 Gerlach, Max, Kfm., Hagenstr. 13
304 29 Gerlach, Osk., Kunsthändl., Kalth.Str. 16
234 40 Gerlach, Wally, Prokur., Straußstr. 11
252 79 Gerlach, Walt., SS-Führer, Claaßstr. 3a
250 26 Gerlach-Jacobi, Gertr., Schausp., Mozartstraße 9
220 52 Gerlich, H., Oberstltn., LawskerAllee 76a
325 96 Gerling, K., Roßschlächt., Altr.Pred.Str. 1
310 55 Robert Gerling & Cie GmbH, V.Roßg. 31
310 55 Gerling-Konzern, Versich., V.Roßg. 31
403 39 Gerlitz, E., Kol.-Wr., PrappelnerStr. 15
356 09 Germania-Drog., Gr. Schloßteichstr. 2
(339 62) Germann, Karl, Revisor, Steind. 16
205 31 Gernhuber, Frdr., Kfm., Ratslinden 39
364 91 Gernhuber, Fritz, Schuhm.Mstr., Dohnastr. 2
205 26 Gernhuber, Heinz, R.-A., BledauerStr. 6
230 98 Gernhuber, Heinz, Gauwart, Claaßstr. 21
238 26 Gernhuber, Walter, Rektor, Galtg.Str. 5
245 19 Gerrietz, Ad., Geschäftsf., Johann.Str. 42
225 64 Gers, Erwin, Ballieth, GermauerWeg 18
351 05 Gers, Max, Bäcker, Jägerhof 10
459 94 Gersch, Max, Bücherrev., N.Dammg. 28
237 96 A. Gerschmann & Co, Baugesch., Litzm.-Straße 69
313 90 Gerschmann, Else, Frau, Str.d.SA. 60a
374 45 Gerss, Otto, Pfarrer, Schönstr. 15
236 19 Gerth, Hans, Schrötterstr. 34
353 30 Gertner, Dr. H., Assessor, Hochgericht 6
319 51 Gerüstbau Königsberg, Hintertragheim 5
387 23 Gerwatowski, Otto, Landmasch., Rosenk.A.
363 98 Gerwien, Ww., Fische, Unt.Fischmarkt
334 23 Gerwinat, O., Schneider, Str.d.SA. 70a
460 11 Gesamthafenbetrieb Königsberg
435 05 Ders., Vermittlungsst., Haus der Stauer
374 93 Gesamtverb. d. ev. Kirchengem., Gesecusstraße 22
321 11 Geschenkhaus Killus, Kneiph.Langg. 40
334 27 Helmut Geschewitz Handelsvertreter *Großhandel in Fleischereibedarfsartikel* Kneiph. Langgasse 57
316 09 Geschke, Dr. E., Stud.-Rat, Schützenstr. 3
(354 06) Geschonneck, Fr., Gartenmstr., Köttelstr. 20
206 66 Geschwandtner, A., Baugesch., Steinstr. 5
447 08 Geschwandtner, Osk., Fleisch., Jerus.Str. 14
311 18 Geschw. Link, Sargfabrik, Steind. 27
203 12 Gesell, H., Grabsteine, A.PillLdstr. 10
221 42 Ders., Grabmalausstell., Steffeckstr. 4
240 61 Ges. f. Kleinwohnungsbau, Litzm.Str. 15
352 17 Ges. f. Landhandel, Kn.Langg. 54
455 52 Gesellschaftshaus Südpark, Ponarth
215 95 Gesellschaftsh. Tiergarten, Hufenallee 30
368 68 Gesien, Anna, Privatklinik, Lavendelstr. 18
422 75 Gesien, Bruno, Eisenwr., Viehmarkt 16
453 08 Derselbe, Wohnung, Schönfließer Allee 28
383 54 Geske, Fritz, Kfm., Sudermannstr. 2
382 16 Gesper, Hans, Goldschmied, Mittelanger 28
212 21 Gessing, Karlheinz, Dr. med., Lawsk.A. 27
372 15 Gessing, Rud., chem. Präpar., N.Graben 6
200 85 Derselbe, Wohn., Brahmsstr. 17
386 83 Gessulat, Willy, Destill., Samitterallee 9
366 83 Gessulat, W., Verwalt., Sam.Allee 9
343 56 Gesundheitsamt, städt., Wallring 30
441 73 Getreidehandel Südostpreußen GmbH, Sattlergasse 2
242 61 Getreidewirtschaftsverband, Hufenallee 60
306 51 Gewerbeaufsichtsamt, Kollegienpl. 2
388 68 Gewerbeförderungsanst., Belle-Alliance-Str.
385 85 Gewerbe- u. Hausbes.-Bank eGmbH, Steindamm 8
326 59 Geyer, Radio, KrummeGrube 4
225 91 Geyer, Dr., Stadtrechtsrat, Brahmsstr. 7
228 18 Geyer, Max, Kfm., Tiergartenstr. 51
372 50 Geyer, Oskar, Polsterwrfbr., Kalth.Str. 34
404 26 Geyer, W., Verwalter, H.Wesselstr. 37
211 20 Geyssel, W., techn. Büro, Albr.Str. 23
226 18 Gickeleiter, Willy, Dipl.-Ing., Kunckelstr. 11
383 81 Giega, Albert, Bernsteinwr., Sackheim 92
384 31 Gieger, Ernst, Kfm., Wallsche Gasse 2
322 52 Gielich, A., Möbelfbr., Vordere Roßgart. 10
247 24 Gielich, A. E., Kol.-W., Scharnh.Str. 9a
216 90 Gielisch, Wilh., Amtmann, Dieffenb.Str. 29
451 44 Gielow, Aug., Versich., Schnürlingstr. 30
356 80 Giemsa, Joh., Vertr., Theaterstr. 2
200 44 Giesbrecht, Rud., Schneiderm., Bachstr. 1a
217 04 Giesbrecht, Ruth, O.Lehr., Hammerw. 46
229 00 Giese, H., Fuhrgesch., GrünhofferWeg 2
308 53 Giese, Hermann, Photogr., H.Göringstr. 53
324 89 Giesecke, Cläre, Frau, Kl.Holzg. 3
389 56 Gieseler, Anna, Augustastr. 12
214 29 Gieseler, G., Ww., Luisenallee 29
231 96 Gillgasch, Paul, Treßlerstr. 9
235 27 Ginap, Paul, Kfm., RantauerStr. 17c
201 70 Gindler, Erich, akad. Maler, Juditten, Marienberg 22
215 79 Gingerich, Ing.-Büro, Luisenallee 24a
311 57 Girnus, Emil, Milch, Sackh. 123
202 26 Giro, Arno, Fleischer, Hagenstr. 31
371 50 Giro, Otto, Weinhdlg., NeuerMarkt 1
323 01 Girod, E., Schneider, Theaterstr. 7
430 72 Girod, G., Kol.-W., DomnauerStr. 53
351 88 Girod, Gustav, Lebensm., Heidemannstr. 11
234 18 Girod, O., Gartengestalter, Schrötterstr. 192
341 46 Girozentrale f. Ostpreußen, Brodb.Str. 21
236 74 Girrulat, Rich., Gärtnerei, Bachstr. 11
385 33 Gischas, Paul, Kleidung, Altst. Langg. 83
372 76 v. Gizycki, Arno, Ob.Inspekt., Lobeckstr. 4
404 21 Glaap, Auguste, Lebensm., Godr.Str. 19
406 06 Gladb. Feuerversich. AG, N.Dammg. 20
391 46 Gläsche, Osw., Dir., Hoverbeckstr. 23
247 70 Glaesmann, Joh., Reg.-Rat, Scharnh.Str. 20
318 15 Gläubigerschutzverb. Ostpr., Herderstr. 2
222 50 Glagau, Ernst, Kohlen, Ziethenstr. 6
302 44 Glagau, Otto, Obst, Gebauhrstr. 18
399 95 Glagau Nachf., W., Schuhm., Landhofm. Straße 20
254 52 Glagau, Willy, Kol.-W., Schrötterstr. 173
224 43 Glage, Architekt, Wiebestr. 108
220 54 Glage, Paul, Pfarrer, Schrötterstr. 83
329 88 Gland, Kurt, R.-A., Steind. 19
424 70 Glander & Priebe, Fettfbr., V.Langg. 27
429 71 Glandien & Böhm, Kohlen, Oberhaberb. 70
422 45 Glang, Dr. Arzt, BrandenburgerStr. 23
315 23 Glas, Martha, Burowstr. 11
409 97 Glaschewski, B., Destill., Georgstr. 20
(306 81) F. C. Glaser & R. Pflaum, Feldbahnen, Steind. 9b
207 49 v. Glasow, Marie, Frau, Hufenallee 76
353 70 Glaß Nf., Alb., Wirtsch., Hökerstr. 9
452 69 Glaß, Emil, Autoverm., Selkestr. 8
431 98 Glaß, Ernst, Zigarren, Brandenb.Str. 1
422 95 Glaß, Ewald, Vertr., Kaiserstr. 27
217 41 Glaß, Hugo, Prediger, Hammerweg 46
389 30 Glaß, Joseph, Autoverm., Maurerstr. 1
368 90 Glaß, Dr. P., Konrektor, Rositt.W. 7
430 71 Glaswerke Ruhr AG, Hafenbecken 3
304 52 Glattkowski, W., Rektor, Wrangelstr. 7
367 79 Glatzel, P. Bruno, Kapellm., Tr.Kirchenstraße 11
367 79 Glatzel, Lisa, Konfit., SteileStr. 27
355 86 Glaubitz, Carl, Radio, Wrangelstr. 4
227 98 Glaubitz, Edgar, Architekt, Körteallee 49
219 32 Glaubitz, Joh., Kfm., Hufenallee 39
409 29 Glaus, Anna, Milch, Hochmeisterstr. 2
412 25 Glaus, F., Kol.-Wr., Alter Garten 16
330 40 Gleitbau Klotz & Co., Eisenbetonbau, Hoch- u. Tiefbau, Neuer Graben 6
210 91 Gleixner, Charl., Sängerin, Charl.Str. 2
233 65 Glembotzki, K., Bäckermstr., Mozartstr. 8
374 40 Glenz, Erwin, Drog., Nikolaistr. 32
301 14 Glindemann, O., Buchdr., O.Reinke-Str. 7
233 48 Glocke, Otto, Kfm., Gluckstr. 14a
355 10 Glockmann, K., Kpt., Steindamm 18
368 12 Glodsche, E., Ing., Wartenburgstr. 11
338 64 Glodschei, Carl, Schneiderm., Gesecusstr. 24
429 75 Glodzey, Bruno, Obst, A. Garten 22
414 73 Ders., Wohn., Graf-Spee-Str.
211 15 Glogau, Gerh., Dipl.-Ing., Dieffenb.Str. 17
395 09 Glogau, de Roos, Henny, Sängerin, Wagnerstraße 39
389 60 Glomp, Elise, Sternwartstr. 52
357 15 Glomp, G., Delikat., Waldburgstr. 2
419 20 Gloria-Lichtspiele, Brandenb.Str. 36
451 87 Glück Nf., E., Drogen, Tamnaustr. 25
454 62 Glück Nf., E., Farben, Vorst.Langg. 73
214 11 Gnabs, Spedit., Amalienau, Stiegelstr. 9
425 80 Gnaß, Erna, Lebensm., Bahnhofswall 1
317 46 Gnaß, Ernst, Tapez., Tragh.Pulverstr. 52
350 77 Gnaß, Gustav, H.-Artikel, Münzstr. 11
254 82 Gnaß, Rob., Versich., Schwalbenweg 9
214 91 Gnoss, Hans, Juditten, Waldstr. 2
413 42 Godau, Artur, Autobus, Unterh. 89
448 33 Godau, Ernst, Fris., Hoffm.Str. 12
318 89 Godau, Max, Kfm., H.Göringstr. 217
382 10 Godau, Max, Likörfbr., Yorckstr. 4
427 47 Godau, Max, Schloss., Oberhaberb.2
250 16 Godau, R., Verw., Nicoloviusstr. 15
404 97 Goebel, A., Dachdecker, Knochenstr. 19
332 91 Goebel, Dr., Orgelbaumstr., H.Roßg. 48
442 17 Goebel, Charl., Konfitür., N.Dammg. 41
317 97 Goebel, Henriette, Frau, Mitteltragh. 48
203 19 Goede, Oskar, Bürobed., Hagenstr. 19
368 98 Goede, Walter, Kfm., Siedlung Lauth
374 03 Goedecke, Rich., Kfm., Hint.Roßg. 40
334 81 Goehlke, Franz, Kfm., Holzstr. 11
229 75 Goehlke, Max, Kol.-W., Metgetherstr. 14
312 83 Goehring, Ernst, Bäck., Kn.Langg. 37
365 97 Göhse, Aug., Möbel, Krumme Grube 8
387 65 Göldner, Hedw., Kol.-Wr., Kalth.Str. 36
230 12 Gölitz, Dr., Reg.Rat, Beeckstr. 16
238 30 Goerdeler, Stadtkämmerer, Luisenallee 32
221 37 Görgens, Fritz, H.Sagan-Str. 55
432 71 Goerges, Carl, Mehlhdlg., Georgstr. 10
314 93 Goerges, Rich., Papierwr., Neuer Graben 8
219 11 Göricke-Werke, Drummstr. 1
432 82 Görke's Familien-Gaststätte, Rosenau, Aweider Allee 91
432 06 Goerke, A., Kol.-W., Speichersd.Str. 161
328 77 Goerke, Alfred, Kfm., Straße d. SA 83
328 46 Goerke, Ernst, Bäckerm., Ostend.Str. 7
324 66 Goerke, Hanns, Lederwr., Tschiersepl. 6
405 90 Goerke, Karl, Landw., Schönfließ
314 34 Goerke, Kurt, Gärtn., Lauth
307 47 Goerke, Margarete, Magisterstr. 59
321 63 Goerke, Max, Kfm., Hint.-Roßg. 40
302 35 Goerke, Oskar, Lederwr., Kn.Langg. 26
332 54 Görke, Otto, Autoverm., Hint.Roßg. 30
383 53 Görke, Otto, Uhrm., Wrangelstr. 21
385 81 Görke, Walter, Schneiderm., Lutherstr. 9
414 16 Goerke, Wilh., Lebensm., Cont.W. 3
445 37 Ders., Wohn., Klapperwiese 10
358 61 Goerke, Willy, Verk.Leit., Ausfalltor 45
214 41 Görke, Walt., Abtl.Leit., Hardenb.Str. 27
455 60 Görmar, Paul, Spedition, Viktoriastr. 10
218 87 Görres, Guido, Architekt, Luisenhöh 5
451 49 Goertz, Bernh., Ing., Speichersd.Str. 165
355 67 Goertz, Hans, Münzstr. 19
355 43 Goettel, Harry, Vertreter, CranzerAll. 47
229 38 Göttgen, Erich, Archit., Luisenallee 40
389 10 Göttlich, E., Schneiderei, Hinterroßg. 51
462 26 Göttner & Prestien-Weber K.-G., Baustoffgroßhandlung, Schleusenstr. 7/1. T Göprewe
359 85 Götz, O.Ing., Dieffenbachstr. 2
338 22 Goetz, Artur, Großhandel m. Käse, Fleischwr., Konserven, Pumpernickel, Vollkornbrot
219 55 Götz, Aug., Töpfer, Hindenburgstr. 25
337 90 Goetz, Günther, Archit., Unterlaak 18
324 06 Götz, Herm., Reederei, Magisterstr. 57
417 05 Götz, Karl, Agent., Weidendamm 9d
223 20 Götze, Karl, Geschäftsf., Samlandweg 2
434 61 Götze, Gerh., Möbel, Vorst. Langg. 53
368 28 Goetze-Janson, O., Photogr., Weißg.Str. 22
372 36 Goetze-Steindamm, Photogr., Steind. 31
252 81 Goetzke, A., Kapitän, Luisenallee 74
309 25 Gogga, Alex., Leinen, Wasserg. 16
239 93 Gogga, Max, Kfm., Körteallee 8
320 67 Gogolin, E., Lebensm., Sudetenlandweg 4
322 14 Gohr, Hans, Dentist, Schönstr. 28
210 13 Gohrt, A., Töpfermstr., Stägem.Str. 61
401 52 Gohrt, E., Ofenbau, Kl.Sandg. 5
336 61 Gohrt, Hans, Töpferm., Henschestr. 15
325 19 Gohrt, Rich., Ofenbau, Augustastr. 9
213 65 Gohs, Paul, Kfm., Orselnstr. 8
371 28 / 371 29 Gohs & Berner Modenhaus, Poststraße 13
432 04 Goiny, B. W., Vertr., Kaiserstr. 6
410 08 Goldau, Gaststätte, Neuend.Str. 156
209 96 Goldau, Ernst, Autotaxi, Baczkostr. 19
443 49 Goldbach, Otto, Baugesch., Oberhab. 23
363 77 Goldberg, John, Drogen, Mitteltragheim 27
331 06 Goldenbaum, Herb., Spedit., Lizentstr. 6
437 53 Ders., Wohn., NeueDammg. 34
398 21 Goldhagen, Heinr., Kfm., Str. d. SA 45
362 21 Golding, A., Meierei, Theaterpl. 6
203 88 Golloch, Erich, Lebensm., Quednau, Fräuleinh.Weg 18
422 40 Gollücke, Irmgard, Blumen, Jerusal.Str. 1
312 64 v. d. Goltz, Erna, Freifrau, Schindekopfstr. 2
332 48 Goltz, Walter, D.-Putz, Altst.Langg. 34
208 58 Gombert, Fritz, Techniker, Claaßstr. 9
314 51 Gombert, Helmut, Tiefbauunternehmen, Tiefbau, Kulturbau, Kanalisation, Inh. staatl. gepr. Kulturbaumeister, Lilienweg 5/7
374 86 Gonell, Dr. H.-W., Dozent, CranzerAllee 7
238 61 Gonscherowski, W., Bäck., Hard.Str. 18
384 09 Gonserowski, M., Milch, Farenh.Str. 17
303 66 Goodmann, Th., Dr., Pauperh.Pl. 6
338 41 Gorell, Viktor, Hotelbed., Magisterstr. 44
Sammel-Nr. 439 51 Goretzky, Eberhard, Großhandlung für Pumpen, Maschinen, Heizkessel, Regenanlagen, Armaturen, Röhren, Fittings- und Kläranlagen, Weidendamm 39
386 07 Gornich, Jos., Geschäftsf., Münzstr. 23
220 32 Gorontzy, W., Kfm., Tiergartenstr. 6
372 46 Gorsewski, Ernst, Bäckerm., Fließ 28
399 17 Gosch, Fritz, Schneider, H.Tragh. 49
437 01 Gosch, Johann, Prappeln, Dorfstr.
358 87 Gotgut, Fritz, D.Schneider, Tr.Kirchenstr.33
355 40 Goth. Allgem. Versich., Münzpl. 1
303 44 Goth. Feuer-Versich.-Bank, Steind. 4
315 92 Goth. Waggonfabrik AG, Münzstr. 12
334 19 v. Gottberg, Landrat, Wehnerstr. 7
203 78 v. Gottberg, Elisab., Frau, Jensenstr. 7
366 33 v. Gottberg, Else, Hoverbeckstr. 13
355 24 v. Gottberg, Dr., R.-A. [N], Steindamm 59
317 86 Ders., Wohnung, Oberteichufer 10
409 33 Gottfried, Dr. L., Arzt, Ponarther Bergstr. 4
366 36 Gottheil & Sohn, Photogr., Münzstr. 6
441 09 Gottheit, Wilhelm, Hippelstr. 13
248 13 Gottschalk, E., Bandagist, Malteserstr. 14
458 53 Gottschalk, E., Verk.Leit., Lindenstr. 1
359 30 E. Gottschalk & Sohn, Orthopädische Werkst., Steindamm 83

440 82 Gottschalk, Franz, Drechsler, Unterhaberb. 56
204 96 Gottschalk, Johs., Kfm., Litzm.Str. 32
426 35 Gottschalk, Lotte Sara, Hoffmannstr. 16
317 68 Gottschalk, W., Tischl., Krugstr. 13
253 33 Gottschalk, W., Drogen, Stägemannstr. 30
302 27 Gottwaldt, F., Drogenhdlg., Paradeplatz 12
209 02 Gottwill & Böhm, Fuhrbetr., Lerchenweg 24
399 48 Graap, Gerhard, Kfm., Mitteltragh. 10
339 10 Graap, Gertrud, Bücherrev., Rippenstr. 16
226 41 Grab, Ludwig, Ofenbau, Hechtweg 9
222 97 Grabowski, Botho, Oberstltn., Luisenhöh 1b
456 97 Grabowski, Frida, Hebamme, Domt.W. 14
214 01 Grabowski, Fritz, Bäckerm., Samitter All. 123
306 86 Grabowski, G., Fleischwrfbr., Str. d. SA 35
207 24 Grabowski, Herta, Frau, Gluckstr. 14
404 72 K. Grabowski & Co, Werkz., V.Langg. 70
428 25 Grabowski, Max, Kfm., Oberhaberb. 87
450 50 Grabowski, O.L.K., Spedit., Klapperwiese 4a
440 42 Grabowski, Otto, Möbeltr., Friedrichsb. Str. 5
428 02 Grabowsky, E., Kol.-Wr. Viehmarkt 9
245 39 Grabowski, Leo, Rendant, Lüderitzstr. 8
230 55 Grabs, Postrat, Schrötterstr. 29
352 28 Gradlowsky, F., Tabakwr., Steind. 106
443 66 Gräbner, Ludw., Eismasch., Tamnaustr. 44
201 38 Graef, Alb., Kfm., Gen.Litzm.Str. 41
356 72 Gräfe & Esser, Schneider, Junkerstr. 12
342 31 Gräfe & Unzer, Buchhandlung, Paradepl. 6
254 06 Graemer, Superintend., Kastan.Allee 2
387 13 Graemer, Clara, Klavierlehrer., Herb.Str. 7
335 12 Grässel, Carl, Major, CranzerAllee 29a
354 12 Grätsch, G., Kammerjäger, Mühlenstr. 15
203 76 Graetsch, H., Vertr., Hammerweg 38
216 03 v. Graeve, Edler, Landw., Samitt.A. 237
217 28 Graf, Direktor, Ottokarstr. 26
365 79 Graf, Charlotte, HerzogAlbrechtpl. 8
385 08 Graf, Herm., Schuhe, Hökerstr. 14
202 38 Graf, Leo, Bz.Schornsteinf.Mstr., Gen.-Litzmann-Str. 20
200 92 Graffius, Dr. A., Zahnarzt, Hufenallee 31
377 47 F. Gragen & Co., Baugesch., Mag.Str. 70
337 71 Gragen, W., Möbeltransp., Jägerhof 20
374 70 Grahl, Tragh.Kirchenstr. 22
421 69 Grajetzky, H., Hebamme, Nasser Garten 19
421 69 Grajetzky, W., Baugesch., Nasser Garten 19
388 27 Gralki, Berta, Blumen, Str.d.SA. 68a
402 94 Gralki, K., Rosenauer Hof, Aweiderallee 89
438 62 Gramatke, E., Frisiersal., Friedl.Torpl. 2
223 13 Gramatzki, Berta, Ottokarstr. 5
444 03 Gramatzky, Paul, Polster., Schönfließ 21
238 88 Gramberg, Anneliese, Dr. rer. pol., Steinstr. 3
317 12 Gramberg, Paul, SchieferBerg 6
424 07 Gramberger, Käthe, Blumen, Hoffmannstr. 1
325 33 Gramsch, Rich., Juweller, Kn.Langg. 53
352 00 Gramstadt, P., Versich., Henschestr. 9
224 75 Granget, Hellm., Fahrräd., Hufenallee 27
245 07 Granicky, Alfr., Landger.R., Hagenstr. 43
360 79 Grannaß, Gerhard, Prinzenstr. 12
207 37 Grantz, Autorepar., Beeckstr. 34
370 61 Graphische Kunstanstalt, Tr.Pulverstr. 20
334 87 Grase, Oberst, Rosenkranzallee 18a
351 01 Graßmann, Fritz, D.-Friseur, Münzstr. 5
328 28 Graßmann, Wilh., D.-Friseur, V.Roßg. 41
314 94 Gratias, Ernst, Sportgesch., Steind. 9a
359 47 Gratzki, Alfred, Feinkost, Steind. 65
366 93 Grau, Ernst, Gen.Agent, Dinterstr. 4
378 19 Grau, Gust., Schlosser, T.Kirchenstr. 63
305 61 Graue Schwestern, Ziegelstr. 4
337 42 Graw-Langecker, Lisel., Zahnärzt., Cranzer Allee 25
357 39 Graz, Dr. Friedr., Konsul, Nachtig.Str. 24
379 90 Greeger, Kurt, Zigarren, Kalth.Str. 39
329 75 Greger, Alfr., Kfm., Str. d. SA 33
454 40 Gregor, Friedr., Kfm. Schule, V.Langg. 90
388 72 Greifenstein, Dr. A., Prof., Lavendelstr. 2
237 82 Ders.. Wohn., Adalbertstr. 10
325 45 Greif-Werke AG, Junkerstr. 8
438 55 Greiffenberger, Anita, Korinthend. 11
437 30 Greiser, H., Getreide, Schnürlingstr. 39
331 35 Greiser, Otto, Kfm.Leit., Hufen A. 66
323 00 Greitzas, Horst, Steindamm 131
383 08 Gremm, Paul, Klaviere, Hamannstr. 7
326 89 Grenz Nf., C. A., Konfekt., A.Langg. 19
230 26 Griebsch, Max, Vertr., Charlottenstr. 9a
300 71 Griech. General-Konsulat, Kn.Langg. 27
207 61 Grieger, Kurt, Malerm., Schrötterstr. 177
401 78 Griesbach, A., Ofenbau, Börsenstr. 16
403 71 Grieschat, Ernst, Fleischer, Jerus.Str. 17
432 09 Grieser, Toni, Schneiderei, Borchertstr. 24
363 97 Grieser, Willy, Goldwrfbr., Junkerstr. 11
302 09 Grigat, Herb., Amtm., MemelerWeg 30
369 48 Grigat, Lisb., Ww., Wallscheg. 7
215 60 Grigat, Otto, Postamtm., Schillerstr. 18
322 81 Griggel, Fritz, Bierstube, Waisenh.Pl. 9
327 79 Grigo, E., Architekt, Rosenkranzallee 19
(454 21) Grigo, Fritz, Tapezier, Unterhaberb. 32
336 04 Grigo, H., Lebensm., Friedmannstr. 11
365 95 Grigo, Walter, Schneider, Henschestr. 2
352 68 Grigoleit, Fr., Viehhdlr., Sackh.Gartenstr. 7
323 88 Grigoleit, Hch., Bäck., SteileG. 18
317 48 Grigoleit, Ottilie, Speisehaus, Jägerhof 11
377 48 Grigoleit, O., Kfm., Hintertragheim 31
305 83 Grigull, A., Kfm., Hint.Roßgasse 12
382 68 Grigull, Otto, Zigarr., Altr.Pred.Str. 2
447 16 Grigull, Rich., Reederei, Kurf.Damm 4
389 71 Grigutsch, Fritz, Kfm., Lönsstr. 17
332 24 Grimoni, Dr., Bez.Ärztin, Wilh.Str. 9a
351 91 Gringel & Oxenknecht, Fris., Kn.Langg. 38
336 36 Grisard, E. R., Kunstmaler, Reinkestr. 16
369 69 Grischkat, Hch., O.Insp., Hohenz.Str. 5
364 10 Grodde, Herm., Hohenzollernstr. 5
446 22 Grodde, Paul, Rektor, Schifferd.Str. 3
379 41 Grodzicki, Dr., Zahnarzt, Altst.Langg. 35
229 56 Derselbe, Wohnung, Claaßstr. 5
232 01 v. d. Groeben, Graf, Major, Hammerweg 14
(206 50) Groeger, Bruno, Apothek., Dornstr. 1
424 73 Groeger, H., Rechtsbeist., U.Haberb. 42
438 78 Groeger, H., Uhrm.-Mstr., U.Haberb. 15
313 04 v. Groeling, Major, H.Göring-Str. 121
437 06 Groell, H., Tischlerei, Knochenstr. 22
207 62 Gröll, Joh., Bürstenfbr., Litzm.-Str. 104
325 97 Groenert, Naturheilpraxis, Steind. 174
(317 61) Grönheit, G., Kol.-W., E.Wichertstr. 1
317 61 Grönheit, Otto, Vertr., NiddenerWeg 12
387 79 Gröschel, Otto, Geschäftsf., Hint.Tragh. 24
428 09 Grohnert, Emil, Zigarren, Georgstr. 12
329 09 Grohnert, Fritz, Schneider, Münzstr. 28
360 04 Grohnert, G., Gastst., Kummer.Str. 42
408 02 Grohnert, Otto, Brennstoffe, Jägerstr. 23
440 33 Grohnert, W., Viehvert., Nasser Garten 44
216 35 Grohnwaldt, Conr., Versich., Soph.Str. 10
214 23 Groll, Felix, Amtsger.-Rat, Steinm.Str. 43
226 31 Grollmus, M., Büroorg., Hufenallee 20
351 83 Gromball, Fel., Tabakwr., Lange Reihe 13
330 93 Gromball, P., Technik, H.Göringstr. 125
304 91 Gromelski, Dr. B., Arzt, Am Schloß 3
412 19 Ders., Katharinen-Krankenhaus
307 52 Gronau Nf., Sargfbr., Sackheim 119
451 41 Gronau, Curt, Zahnarzt, V.Langg. 138
219 70 Ders., Wohn., LovisCorinthStr. 1
459 14 Gronau, Ernst, Töpfermstr., Barbarastr. 10
425 57 Gronau, F., Schneiderm., Bismarckstr. 10d
370 65 Gronau, Hans, Ankerwickelei, MemelerW. 5
370 60 Ders., Wohn., Quednau, Steinbeckstr. 4
451 41 Gronau, Herta, Zahnärztin, V.Langg. 138
219 70 Dies., Wohn., Lovis CorinthStr. 1
357 89 Gronau, P., Juwelier, Tragh.Kirchenstr. 30
305 86 Gronau, Dr. W., Arzt, Schief.Berg 16
316 77 Groneberg, Ch., Kol.-W., Sternwartstr. 64
236 02 Groneberg, Herm., Fleischer, Nicol.Str. 2
220 31 Groneberg, Kurt, Wiebestr. 87
328 21 Groneberg, Luise, Wildenbr.Str. 18
209 04 Gronefeld, Egon, Dieffenbachstr. 20
215 73 Gronenberg, Elise, Milch, Hagenstr. 47a
211 03 Gronert, K., Fuhrw., Schleiermacherstr. 47
239 59 Gronowski, Benno, Vertr., Residenzstr. 4
211 64 Gronwald, Oberinsp., Hardenbergstr. 3
354 81 Gronwald, Alfred, Kfm., Unterrollb. 16
(354 81) Gronwald, Anna, Korsetts, Kantstr. 6/7
308 34 Gronwald, Carl, Schuhwrfbr., Steind. 155
388 07 Gronwald, Fritz, Autofuhrw., Vogelstr. 6
332 39 Gronwald, Fritz, Vertr., Baderstr. 3
224 18 Gronwald, Gustav, Lebensm., Hagenstr. 15
360 09 Gronwald, K., Bücherrev., Unterlaak 8
406 27 Gronwald, M., Bücherrevisorin, Kaiserstr. 25
400 26 Gronwald, Otto, Kfm., Korinthend. 10
329 76 de Groote, Theod., Farenheidstr. 21
217 93 Gropp, I., Inspekt., Adalbertstr. 3
230 16 Groscurth, Marg., Frau, Kronpr.Str. 2
381 82 Groß, Telegr.-Insp., Str.d.SA 36
202 68 Groß, A. J., Oele, Walterstr. 5
404 49 Groß, B., Sachverst., Hippelstr. 7
208 65 Groß, E., Lehrerin, Regentenstr. 8
321 92 Groß, E., Fleischermstr., Hint.Roßg. 5
250 37 Groß, Hch., Friedhofsinspektor, Claaßstr. 15
204 43 Groß, H., Spirituos., Hufenallee 76
448 10 Groß, H., Vertr., Neuend.Str. 24
325 44 Groß, Hubert, Briefordner, Junkerstr. 8
226 71 Groß, Hubert, Kfm., Hagenstr. 49
444 89 Groß, Ida, Kol.-W., Hippelstr. 20
384 67 Groß, Max, Obst, Steindamm 21
337 54 Groß, Paul, Brennmat., Tr.Kirchenstr. 75
238 93 Groß, Rob., Studienrat, Brahmsstr. 7
334 05 Groß, Walter, Direktor, Wallenr.Str. 31
336 30 Groß, W., Schneider, Alter Graben 3
380 66 Groß, Wilh., Graveur, Kollegienstr. 2
430 86 Groß, Willy, Malerm., Vorst.Langg. 101
321 36 Groß-Melzer, W., Sekr., Tragh.Kirchenstr. 59
205 83 Großberger, Harald, Ing., Lehwaldstr. 9
330 44 Großd. Feuerbestatt., Str.d.SA 82b
382 60 Grosse, O., Gerichtsvollz., Dohnastr. 6
231 14 Grosse, Dr. W., Oberstltn., Vogelweide 4
247 87 Grosse, Werner, Stellenltr., Stägem.Str. 19
301 80 Großgarage Heumarkt, Heumarkt 1
444 70 Großgarage Viehmarkt, Friedl.Torpl. 4a
228 54 Großhand. u. Lag. Berufsgen., Hufenallee 20
397 33 Großherr, F., stellv. Gaul., Hauptm.Str. 1
332 12 Großkopf, Dr., Arzt, Heumarkt 3
251 34 Großmann, Adjutant, Mozartstr. 43
254 02 Großmann, Bruno, Archit., Brahmsstr. 35
378 51 Großmann, Gust., Chauffeur, Steind. 35
217 36 Großmann, G., Lebensm., Schrötterstr. 11
232 27 Großmann, Helm., Bez.-Ltr., Bled.Str. 8
335 08 Großmann, M., Sachverständ., Dohnastr. 8
405 15 Großmann, Maria, Kol.-W., Hab.Neue G. 11
353 43 Großmann, P., Pianist, Tr.Kirchenstr. 78
353 71 Großmann, Peter, Blumen, Kantstr. 11D
232 61 Großmann, Siegfr., Kfm., Schrötterstr. 30
360 49 Großmann, Walt., Dipl.-Kfm., Augustastraße 17
228 48 Großmann, Willy, Dir., Claaßstr. 11
254 15 Grossner, Erich, Ing., Scharnhorststr. 11
352 96 Grothmann, H., Vertr., Tr.Pulverstr. 25
237 88 Grotzeck, R., Vertr., Hagenstr. 28
312 89 D. Grove AG, Zentralheiz., Str.d.SA 53
422 48 Grow, F., Eisenwr., Jerusal.Str. 1
230 23 Grow, Walt., Sekretär, Luisenallee 86a
410 65 Grube, Adolf, Schneider, Unterhaberb. 53
335 35 Grube, Dr. Erich, Arzt, Tragh.Kirch.Str. 23
320 02 Derselbe, Klinik, Tragh.Kirchenstr. 24
336 32 Grube, Franz, Ingen., Hohenzollernstr. 5
207 10 Grube, Ilse, Frau, Markgr.Str. 3
245 64 Gruber, Edith, Ww., Markgrafenstr. 1
300 59 Gruber, Ernst, Ing., SchwarzorterW. 6
202 34 Gruber, Lothar, Kfm., Dieffenbachstr. 3
420 83 Gruber, Paul, Vertr., Plantage 14
317 96 Grudnick, Emil, Restaur., Heumarkt 1
322 36 Gruehn, Rob., Ing., Hinterroßg. 38
304 08 Gruel, Rud., Buchdruck., Altst.Markt 21
217 20 Grün, A., Fahrräder, Hindenb.Str. 7
367 38 Grün, Ernst, Profess., Samitterallee 4
217 44 **Grün & Bilfinger A.-G., Bauunternehmung, Königsberg, General-Litzmann-Str. 24**
247 31 Grün & Bilfinger AG — Jul.Berger Tiefbau, Arb.Gem., Holst.D. 105
228 90 v. Grünberg, H. B., Dr., Luisenallee 28
365 29 Grünberg, Helmut, Ang., Münzpl. 1
365 29 Grünberg, Helene, Büch.Rev., Münzstr. 15
213 10 Gründer, Aug., Baugesch., Charl.Weizen-Str.
391 34 Grüne Mappe, Lesezirkel, Steindamm 27
206 08 Grüneberg, M., Hammerweg 3
200 06 Gruenhagen, A., Amtm., Schrötterstr. 12
308 08 Grünhagen, Carl, Autobetr., Weißg.Str. 8
334 30 Grünheid, Paul, Konfekt., Fließ 27
377 62 Grünzweig & Hartmann G. m. b. H., Isoliermittelfabrik, Koggenstr. 21
354 27 Gruhnwald, Wilh., Spedit., Oberlaak 24
301 74 Grunau, Th., Drogerie, Tr.Kirchenstr. 37
239 60 Grundig, Klara, Leiterin, RantauerStr. 17
209 03 Grundmann, Gg., Prok., Steinstr. 32
377 66 Grundmann, Dr. H., Ärztin, Roßg.Markt 3
310 81 Grundmann, Dr. Herb., Prof., Probsth.Str. 8
416 71 Grundtner, Otto, Kol.-W., Blücherstr. 7
203 74 Grunert, Otto, Schlosser, Lawskerall. 88
307 02 Grunicke, W., Kol.-W., Sim.Dach-Str. 31
377 73 Gruno, Else, Mitteltragheim 18
363 86 Gruno, Frdr. Carl, Drogen, Mitteltragh. 18
416 53 Grunwald, Pfarrer, Unterhaberb. 45
326 07 Grunwald, A., Versich., Schloßstr. 2
211 52 Ders., Wohnung, Beethovenstr. 30
377 94 Grunwald, A., Tabakwr., Steind.Wall 7a
365 48 Grunwald, Auguste, Obst, Sackh. 24
425 84 Grunwald, Elsa, Kol.-W., Friedrichsruh 3
441 59 Grunwald, Erich, Fleisch., Tamnaustr. 33
381 83 Grunwald, F., Baugesch., Vorderroßg. 50
430 09 Grunwald, Friedr., Gastw., Georgstr. 5
326 45 Grunwald, F., Sippenforscher, Theat.Str. 9
383 24 Grunwald, K., Insp., Schindekopstr. 2
236 30 Grunwald, Vera, Frau, Orselnstr. 12
326 01 Gruppengericht I
361 76 Gruschkus, Otto, Schneider, Steind. 46
441 13 Grusdat, Joh., Zigarren, Kaiserstr. 40
446 09 Grusdath, O., Fahrschule, Unterhaberb. 32
427 77 Grzeskowiak, F., Autofuhren, Börsenstr. 13
360 66 Gscheidel & Co, Optik, Poststr. 3
402 49 Gubert, Walt., Fleischwr., Barbarastr. 18
417 86 Gubert, Werner, Sped., Oberh.Berg 83
402 72 Gudd, Artur, Baugesch., Kreuzb.Str. 66
446 53 Gudde, Otto, Makler, Unterhaberb. 30
401 97 Gudde, Walt., Räuch., Oberhaberberg 56
406 86 Gudell, Carl, Viehhdlg., Schönfließ
308 95 Gudell, Rob., Blumenh., Kneiph.Langg. 55
379 56 Guderian, Fr., Kfm., Kollegienstr. 1a
220 85 Guderjahn, W., Vertr., Hagenstr. 68
449 71 Gudowski, H., Gemüse, N.Dammg. 11
233 08 Gümbel, H., Direktor, Dieffenbachstr. 54
384 83 Alfr. Günther & Co, Nähmasch., Kn.Langg. 44
210 02 Ders., Wohn., Steinstr. 24
204 81 Günther, Alfr., Spirituos, Litzm.Str. 28
354 52 Günther, Eugen, Bäcker, Probsth.Str. 2
334 79 Günther, Gust., Optiker, Lutherstr. 5
330 25 Günther, Gust., Öle, R.Wagner-Str. 40
305 90 Günther, H., Meierei, Str.d.SA 72
234 08 Günther, Helene, Frisiersal., Lawskerall 58
303 53 Günther, Helene, Schankw., N.Markt 21
300 04 Günther, Dr. H., Arzt, Hardenb.Str. 20a
220 10 Günther, Hugo, Zigarr., Tiergartenstr. 29
452 37 Günther, Hugo, Masch., Artilleriestr. 17
324 92 Günther, Dr. Karl, Arzt, Str.d.SA 72
371 01 Günther, K. H., Dentist, Tr.Pulverstr. 30
369 82 Günther, Dr. M., Arzt, Gr.Schloßteichstr. 4
310 18 Ders., Klinik, Tragh.Pulverstr. 7
322 51 Günther, M., Obst, Str.d.SA 49
253 59 Guenther, Otto, Vertr., Hermannallee 2
334 69 Guenther, Waldem. Kfm., Gebauhrstr. 30
322 30 Günther & Scharfenort, Papier, Sim.Dach-Straße 30
210 02 Günther-Scheffler, Lotte, Lehr., Steinstr. 24
391 53 Günzler, Max, Quednauer Kirchenweg 74
229 16 Guerlin, Jean, Landmess., Adm.Scheerstr. 2
245 09 Gürtler, Staatsanw., Hagenstr. 51
405 95 Gürtler, Reinh., Darmh., Georgstr. 9
317 28 Gütermann & Co, Nähseide, Mitteltragh. 34
365 54 Güthge, Gustav, Vertr., Hint.Tragh. 11
332 77 Güttler & Co, Masch.-Fbr., Münzstr. 28
436 68 Guhl, Arthur, Agent, Lindenstr. 24/25
337 65 Guhl, Marg., Kurzwr., Altr., Predigerstr. 10
439 42 Gumball, Gust., Tischlerei, Oberhaberb. 45
212 23 Gumbel, Dr. H., Prof., Luisenallee 39
254 62 Gumbold, Emil, Bücherrev., Rathkestr. 1
301 20 Gumbold, Joh., Möbelfbr., Münzstr. 25
233 51 Gumbold, Rich., Fbrkt., Kastanienallee 35
221 16 Guminski, Martha, Hagenstr. 56
384 95 Gummiwrfbr. Hutchinson, Fleischb.Str. 15
319 22 Gundel, Agnes, Ww., Coppernikusstr. 7a
442 05 Gundel, Franz, Verw., Prappelnerstr. 15
219 16 Gundlach, Postrat, Reichardtstr. 3
306 39 Gundlack, Otto, Landw., Anbau Liep
415 74 Gunia, Adam, kosm. Art., Klapperwiese 11
364 21 Gunia, Otto, Pulverstr. 27
381 97 Guseck, Charl., Frau, Rhesastr. 7
388 86 Guseck, Frida, Buchhdlg., Wagnerstr. 36
(301 73) Guseck, Frau Grete, Dentistin, H.Tragh. 7
301 73 Guseck, Rob., Kfm., Hintertragh. 7
360 35 Guske, Otto, Lastwagenverm., Nikolaistr. 5
(245 52) Gusko, Emil, Bäckerei, Brandwiesenw. 3
226 87 v. Gusovius, Oberst, Markgrafenstr. 3
220 65 Gusovius, H. W., Kol.-W., Luisenallee 76
234 05 Gusovius, K., Bankdir., Goltzallee 12
217 78 v. Gusovius, Margar., Ww., Kastan.All. 41
371 18 Gusovius, Oskar, Möbel, Vord.Roßg. 1
213 98 Gusovius, Oskar, Architekt, Gerhardtstr. 8
383 85 Guß, Betriebs-Ing., Lobeckstr. 14c
375 90 Guß, Fritz, Fuhrw., PillauerStr. 5
438 04 Guß, Max, Fleischwr., Unterhaberb. 94
305 72 Gussberg, Inspekt.-Komm. Quednau, Schulstraße 9
365 72 Guth, Otto, Detektei, Kniprodestr. 10
318 44 Gutknecht, Alfred, Oberst, Kunz.Weg 14
216 70 Gutmann, Carl, Sachverst., Brahmsstr. 48
319 91 Gutsch, Friedrich, Install., Sim.Dach-Str. 13
209 72 Gutschendies, Fritz, Lawsker-Allee 101
318 68 Gutschmidt, Dr. H., O.Stabsarzt, Cranzer Allee 34
215 00 Gutsverwaltung Groß-Friedrichsberg
250 53 Gutsverwaltung Waldgarten
431 12 Gutsverwaltung Wundlacken-Warthen
314 39 Guttack, Erwin, Fische, Unt Fischmarkt
324 15 Guttmann, Herm., Malerei, Herbartstr. 11
435 09 Guttowsky, Erich, Vers., Schleusenstr. 3a
334 55 Guttowsky, Max, Seide, Schloßstr. 4
201 53 Gutzat, Dr. F., Tierz.-Insp., Brahmsstr. 21
323 19 Gutzeit, Ingen., Cranzer-Allee 174
229 22 Gutzeit, Lebensm., Tierg.Str. 54
419 98 Gutzeit, Adolf, Meierei, Oberhaberb. 61
331 37 Gutzeit, Anton, Bäckermstr., Sackheim 2
435 25 Gutzeit, Artur, Leder, Brandenb.Str. 34
405 30 Gutzeit, Erich, Ingen., V.Langg. 76
202 77 Gutzeit, E., Lastautobetrieb, Jud.All. 118
355 89 Gutzeit, Friedr., Schneiderm., Stiftsstr. 4
411 45 Gutzeit, G., Schmiedemstr.. N.Dammg. 39
311 77 Gutzeit, Hans, Gemüse, Hökerstr. 36
419 94 Gutzeit, Leo, Bäckerm., Blücherstr. 14
451 81 Gutzeit, Margar., Frau, Weidend. 39
425 90 Gutzeit, Max, Bäckerei, Viehmarkt 5
421 05 Gutzeit, Otto, Landw., Adl.Spandienen
428 76 Gutzeit, Paul, Schloss., Oberhaberb. 60
406 63 Gutzeit, Rud., Sellerei, Vorst.Langg. 95
363 57 Gutzeit, Walter, Masseur, Knipr.Str. 14
300 46 Dr. Gutzeit & Braun, Verbandstoffabrik, Steindamm 178
248 89 Haack, Erich, Hagenstr. 60a
339 79 Haack, Ernst, Bandagen, Steindamm 157
315 68 Haack, Gustav, Holz, Holländerb.Str. 8
224 91 Haack, Lotte, Bucheinband., A.Scheerstr. 6
350 32 Haack, Walt., Rundfunk, Mitteltragh. 1
436 08 van Haag, Dr., Arzt, Unterhaberberg 36
451 12 Haag, Joh., Zentralheiz., Georgstr. 20
404 40 Haagen, Nf. R., Spiritusfbr., V.Langg. 62
441 60 Haak, Fr., Schmiedemstr., Georgstr. 24
388 44 Haamel, Karl, Ing., H.Albr.Allee 71
326 00 Haase, Arthur, Landwirt, Lauth
373 05 E. Haase & Co, Leder, Hamannstr. 5
399 83 Haase, Hans Jul., Bücherrev., Schönstr. 18
352 48 Haase, Herbert, Str.d.SA. 68
382 00 Haase, K. P., Leihhaus, Heumarkt 5
353 20 Haase, Paul, Goldwr., Hohenz.Str. 15
405 68 Haaszio, Gustav, Zigarren, N.Dammg. 34
455 92 Habaga Hauptbhf.-Garagen, Berl.Str.
209 51 Habeco-Lager, Kronprinzenstr. 12
426 28 Harberger Markthalle
312 58 Habedank, Walter, Kfm., H.Göringstr. 212
358 68 Haberer, Franz, Pianobau, Schief.Berg 6
301 13 Haberland, A., Malermstr., K.Baerstr. 9
388 64 Haberland, Arthur, Leder, Vord.Roßg. 15
383 01 Haberland, B., Gemüse, Kn.Langg. 8
215 90 Derselbe, Privatwohnung, Beeckstr. 3
221 74 Haberland, Ernst, Kfm., Körteallee 42
207 28 Haberland, Horst, Hindenburgstr. 24
307 48 Habermann, Gust., Kfm., Str.d.SA 70
332 67 Habicht, Erich, Ing., Lizentgrabenstr. 17
336 81 Hacifa, Zigarren, Kantstr. 2
301 24 Haebler, F. R., Kol.-W., Kneiph.Langg. 21
203 40 Haebler, Kurt, Immob., Luisenallee 37
227 15 Häcker, Fritz, Obering., Bachstr. 1a
352 58 K. Haefele & Co, Stahlbau, Hoverb.Str. 22
307 66 Haeger, H., Drummstr. 41
304 89 Hähner, Karl, Kreisbaudir., Königseck 12
210 81 Hämmerle, Oberforstmeister, Hitlerstr. 20
250 05 Hänel, Mart. A., Prokur., Goltzall. 26
339 98 Haensch, Walter, Goldwr., Münzstr. 17
223 47 Häring, C., Kol.-W., Beeth.Str. 35
454 23 Haertel, Otto, Vertr., Tamnaustr. 14
364 85 Haertle, Fr. J., Vertr., Tr.Kirchenstr. 69
254 94 Haese, Karl, Abt.-Leiter, Hammerweg 18
225 27 Haese, Walter, Kfm., Am Stadtwald 66
236 82 Haeseler, Dr., Gen.-Stabsarzt, Schillerstr. 21
237 07 Haeseler, B., Stud.-Rätin, Mozartstr. 9
326 47 Häser, A., Kol.-W., Gebauhrstr. 62b
357 07 Haesler, E., Feinkost, Kn.Langg. 53
331 61 Häuser, Stefan, Vord.Roßg. 43/44
442 62 Häußler, Paul, Kfm., Kaiserstr. 3
427 16 Häute- u. Felle-Verw.-Gen., Schlachthof
459 53 Hafenrestaurant, M. Vogel, Hafenstr. 20
365 01 Haff, Glasreklame, Französ. Str. 5
313 17 Haffke, Franz, Bäckerei, Yorkstr. 53
417 63 Haffke, M., Kol.-Wr., Tamnaustr. 40
223 91 Haffke, Rudolf, Hufenallee 31
367 33 Haffke, R., Antiquariat, Gr.Schloßt.Str. 11
212 00 Hafke, Arthur, Dr., Gen.Litzmannstr. 53
404 20 Hafke, J. A., Restaurant, BerlinerStr. 11
414 20 Hafke, Paul, Polstermöb., V.Feuerg. 21
204 11 Haftenberger, Vorst., Mozartstr. 28
384 71 Haftpfl. Versicherungs-Anst. der ostpr. landw. Berufsgenossenschaft, Prinzenstr. 7
214 77 Hagedorn, Elise, Rektorin, Hardenb.Str. 12
235 57 Hagedorn, Paul, Kfm., Hardenbergstr. 14
237 12 Hagemeister, P., Dir., Krausestr. 14
252 97 Hagen, Anneliese, Kronprinzenstr. 6
400 56 / 400 57 **Franz Hagen Getreideagenturgeschäft, Sattlergasse 8**
402 67 Hagen, Herm., O.Insp., Kaiserstr. 34
305 07 Hagen, K., Frau, Tragh.Pulverstr. 19
205 89 Hagen, Paul, Powunderstr. 14
215 02 Hagenberg, Bernh., Intend.R., Gluckstr. 5
463 61 Hager, Gg., Landmasch., Philos. D. 7
327 70 Otto Hager KG, Metallwr., Lastadic 13
415 52 Hager, Siegf., Syndikus, Börsenstr. 19
231 57 Derselbe, Wohnung, Lawsker-Allee 47
218 40 Hagge, Ernst, Kfm., Gluckstr. 14
314 88 Hagge, Ernst, Schuhwarenhaus, Junkerstraße 13/14
446 34 Hagner, Herm., Zigarren, Börsenstr. 10
201 84 Hahnel, Gg., Dir., Luisenhöh 1a
403 40 Hahn, Alfr., Bäckerm., Blücherstr. 13
322 21 Hahn, Aug., Oberst a. D., NiddenerW. 3
226 27 Hahn, E., Vertr., Gen.Litzmannstr. 52
358 76 Hahn, Fritz, Fris., Hökerstr. 10
209 56 Hahn, Herm., Obering., Hufenallee 76
230 89 Hahn, Kurt, Ingenieur, Stadtwald 48
362 82 Hahn, Lothar, Radiohdlg., Magisterstr. 29
402 12 Ders., Wohnung, Seligenfeld
251 62 Hahn, Otto, Versich., Haydnstr. 10
249 53 Hahn & Co., Räucherfische, Gewerbestr. 12
392 85 Hahn & Liedtke, Agent, Kn.Hofg. 1
214 27 Hahne, Ferdinand, Architekt, PreylerWeg 1
229 06 Hahnfeld, Kurt, Dr., JudtterAllee 14
308 41 Hahnke, E., Bierstuben, Gebauhrstr. 58
326 02 Hahnke, Helm., Frisiersal., Sam.Allee 9
331 98 Hahnke, Leni, Ber.-Leitr., Schützenstr. 2
215 08 Hahnke, Luise, Hausbes., Luisenallee 53
383 90 Haink, Alma, Cranzer-Allee 23
371 04 Hakelberg, Bruno, Obst, Hint.Roßg. 22
352 36 Half, Fritz, Bäckerm., Friedm.Str. 22
223 81 v. Halle, Herb., Prok., Goltzallee 26
330 23 Hallesche Krankenk., Bez.Verw., Kantstr. 10
428 84 Hallmann, Erich, Textil-Vertr., Selkestr. 6
450 68 Hallmann & Kögel, Webwr., Viktoriastr. 4
328 32 Halm, Rob., Techn. Bed.Art., Koggenstr. 30
437 18 Hamann, Erich, Fleischer, Oberhaberb. 65
391 36 Hamann, Fritz, D.-Schneider, Burgstr. 11
392 17 Hamann, Gust., D.-Schneid., Landh.Str. 23
221 02 Hamann, Henry, Kfm., Vogelw. 5
454 82 Hamann, Kurt, Autowerkst., A.Garten 33
353 61 Hamann, Maria, Frau, Sternwartstr. 43
219 56 Hamann, Max, Reiseinsp., Gustloffstr. 59
389 55 Hamann, Richard, Butter, Sackheim 74
399 28 Hamann, Walter Fische, Kl.Holzstr. 3
235 46 Hamann, Walter, Insp., Tierg.Str. 49b
221 02 Hamann, W., Gastst.Einr., Vogelweide 5
385 03 Hamann, Willy, Fleischermstr., Yorckstr. 17
401 91 Hambruch, Max, Fleisch., Brandenb.Str. 73
362 27 Hamb.-Amerika-Linie, Reisebüro, Steind. 127
326 07 Hamb.-Bremer Feuer-Vers.-Ges., Schloßstraße 2
367 13 Hamb.-Mannh. Versich.-AG, Junkerstr. 15
360 98 Dies., Sonderabt., Koggenstr. 25
421 91 **Hamburger Kaffee-Import-Geschäft, Emil Tengelmann, Versandstelle Königsberg (Pr.), Vorstädtische Feuergasse 16/18**
310 76 Hammer, Gertrud, CranzerAllee 50a
201 83 Hammer-Drogerie, Hammerweg 18

208 43 Hammerklause, Hammerweg 22
215 70 Dies., f. Bestellung u. Privat
209 09 Hammerkrug, O. Gutzeit, Hammerweg 41
414 21 von Hammerstein, Frhr., Oberstltn. a. D. Viktoriastraße 6
334 80 Hamp, Landesinsp., Abb.Lauth.
366 06 Hampe, Postrat, Radziwillstr. 10
339 30 Hampel, Waldemar, Kaplanstr. 7
432 73 **Hanck, Hermann, Friseur, Georgstr. 27**
216 02 Hancke, Drogerie, Hufenallee 20
321 82 Handarbeits-Werkstätten, Steind. 59
309 97 Handelsbank eGmbH. Köttelstr. 1
405 20 Dies., Zahlst. Schlachthof, Aweid.Allee
323 64 Handels-Gewerbe- u. Berufs-Verzeichn., Kneiph.Langg. 41
355 28 **Handelshochschule, Tragheimsdorf 1**
366 72 **Dies., Technologisch-warenkundl. Institut**
381 55 Handelsschule, Steind. 52
315 21 Handwerksbuchstelle, Steind. 40
Handwerkskammer:
216 25 Geschäftsstelle, Adolf-Hitler-Str. 22
308 18 Gewerbeförderungsanstalt Belle-Alliance-Str.
436 52 Einkaufsgen. d. Bäckerinnung, Viehmarkt 25
300 10 Wirtschaftsgen. d. Fleischer, Holzstr. 15
302 76 Genossenschaft d. Tischlerhandw., A.Bergstraße 41
216 25 Landeslief. Gen. d. Schlosserhandw., Ad.-Hitler-Str. 22
401 15 Landeslief. Gen. d. Schmiedehandw., N. Garten 128
388 68 Gemeinschaftswerkst. d. Schuhm., Belle-Alliance-Str.
431 77 Landeslief. Gen. d. Tapezierhandw., Weidendamm 29
381 70 Landeslief. Gen. d. Schneiderhandw., Schönstraße 28
246 05 „Ostpreußenbau" eGmbH, Hitlerstr. 22
311 71 Rohstoffverein d. Maler, AmFließ 35
246 07 Treubau AG, Außendienst, Hitlerstr. 22
Bezirksstellen:
216 25 Ostpr. Bäckerhandw., Ad.Hitler-Str. 22
393 23 Ostpr. Bandagistenhandw., L.Reihe 2
355 64 Ostpr. Baugewerke, Str.d.SA. 79
213 23 Ostpr. Buchbinderhandw., Ad.Hitler-Str. 22
355 96 Ostpr. Büchsenmacherhandw., Koggenstr. 35
358 87 Ostpr. Damenschneiderhandw., Tr.Kirchenstraße 33
378 73 Ostpr. Elektrohandwerk, Steindamm 154
302 20 Ostpr. Färbereihandwerk, Gebauhrstr. 21
355 55 Ostpr. Fleischerhandwerk, Steindamm 154
336 79 Ostpr. Friseurhandwerk, Weißgerberstr. 21
322 39 Ostpr. Glasreinigerhandwerk, Tr.Pulverstr. 5a
336 10 Ostpr. Herrenschneiderhandw., Freystr. 9
330 86 Ostpr. Klempnerhandwerk, Gesecusstr. 17
355 55 Ostpr. Konditorenhandwerk, Steind. 154
376 87 Ostpr. Kraftfahrzeughandw., Steind. 154
353 87 Ostpr. Kürschnerhandwerk, Schmiedestr. 2
355 55 Ostpr. Malerhandwerk, Steind. 154
315 22 Ostpr. Mechanikerhandw., Steind. 11
332 91 Ostpr. Musikinstr.Macher-Handw., Hinterroßg. 48
355 55 Ostpr. Müllerhandwerk, Steind. 154
309 63 Ostpr. Optikerhandwerk, Steindamm 158
321 24 Ostpr. Putzmacherhandw., Lobeckstr. 22
431 77 Ostpr. Sattlerhandwerk, Weidend. 29
457 01 Ostpr. Schlosserhandwerk, L'Estocqstr. 31
246 99 Ostpr. Schornsteinfegerhandw., Maraunenhof Str. 1497 Nr. 4
301 05 Ostpr. Schuhmacherhandw., Oberlaak 23a
441 51 Ostpr. Steinmetzhandw., Börsenstr. 5
355 64 Ostpr. Steinsetzerhandw., Str.d.SA. 79
401 15 Ostpr. Stellmacherhandw., N.Garten 128
375 70 Ostpr. Tischlerhandw., Paradepl. 16
363 00 Ostpr. Töpferhandw., Kn.Langg. 59
355 55 Ostpr. Wäscher- u. Plätterhandw., Steindamm 154
370 98 Ostpr. Zahntechn. Handw., Kantstr. 11d
304 73 Ostpr. Zimmerhandw., Tr.Kirchenstr. 42
213 23 Kreishandwerkerschaft Königsberg, Adolf-Hitler-Str. 22
213 23 Innung d. Augenoptikerhandw., Hitlerstr. 22
426 73 Bäckerinnung, Viehmarkt 25
355 64 Baugewerksinnung, Str.d.SA. 79
437 59 Boots- u. Schiffsbau-Innung, A.Holzwiesenstraße
213 23 Buchbinderinnung, Ad.Hitler-Str. 22
213 23 Büchsenmach. u. Messerschm.-Innung, Ad.-Hitler-Str. 22
425 45 Dachdecker-Innung, Bittrichstr. 4
358 87 Damenschneider-Innung, Tr.Kirchenstr. 33
378 73 Elektro-Innung, Steindamm 154
213 23 Färber-Innung, Ad.Hitler-Str. 22
377 06 Fleischer-Innung, A.Bergstr. 51
376 79 Friseur-Innung, Unterhaberb. 52
213 23 Gerber-Innung, Ad.Hitler-Str. 22
213 23 Glaser-Innung, Ad.Hitler-Str. 22
322 39 Glasreiniger-Innung, Tr.Pulverstr. 5a
302 70 Klempner-Innung, Hinterroßg. 7
213 23 Konditoren-Innung, Ad.Hitler-Str. 22
378 73 Kraftfahrz.Handw.-Innung, Steind. 154
213 23 Kürschner-Innung, Ad.Hitler-Str. 22
213 23 Lichtbildner-Innung, Ad.Hitler-Str. 22
338 35 Maler-Innung, RudauerW. 28
315 22 Mechaniker-Innung, Steind. 11
213 23 Müller-Innung, Ad.Hitler-Str. 22
213 23 Musikinstr.Macher-Innung, Hitlerstr. 22
213 23 Putzmacher-Innung, Ad.Hitler-Str. 22
331 43 Sattler- u. Tapez.-Innung, Wrangelstr. 18
457 01 Schlosser-Innung, L'Estocq-Str. 31
208 35 Schmiede-Innung, Gen.Litzmann-Str. 80
317 18 Schneider-Innung, Tr.Kirchenstr. 79
339 74 Schornsteinf.-Innung, Quednau, Ringstr. 68
301 05 Schuhmacher-Innung, Oberlaak 23a
441 51 Steinmetz-Innung, Börsenstr. 6
399 34 Steinsetzer-Innung, Wichertstr. 1
200 05 Stellmacher-Innung, Hindenb.Str. 59
375 70 Tischler-Innung, Paradepl. 16
213 23 Töpfer-Innung, Ad.Hitler-Str. 22
213 23 Uhrmacher-Innung, Ad.Hitler-Str. 22
213 23 Wäscher- u. Plätter-Innung, Hitlerstr. 22
370 98 Zahntechniker-Innung, Kantstr. 11d
301 88 Zimmerer-Innung, Str.d.SA. 34
345 51 „Das Deutsche Handwerk", Gauwaltung d. DAF., Vorderroßg. 61
247 15 Dass., Kreisdienststelle, Ad.Hitler-Str. 22
345 51 Sozialgewerk Königsb. Handwerker, Vorderroßg. 61

316 08 Hanf, Artur, Vulk.-Anst., O.Reinkestr. 8
358 66 Hanf, Max, Versich., Gesecusstr. 12
339 90 Hanisch, Kurt, Graveur, Str.d.SA. 39
339 67 Hanke, Fritz, Sanit.-Gesch., Weißg.Str. 4
386 38 Hanne, Karl, Pfarrer, Steind.Wall 48
224 15 Hanneforth, O., NSKK-O.Führ., Lawsk.A. 4
427 70 Hannemann, Friedr., Monteur, A.Garten 59
303 63 Hannemann, G. R., Spielw., K.Langg. 17
302 45 Hannemann & Norkeweit, Graveure, Altst. Langgasse 50
233 80 Hannig, Hans, Dipl.-Kfm., Lawsk.All. 41
394 07 Hann. Leb.-Versich. a. G., Waldburgstr. 21
332 67 Hanomag, Masch.Bau-AG, Lizentg. Str. 17
335 65 **Hans, Bruno, Drogerie, Sackheim 61**
317 59 Hans, Josef, Kol.-W., Göringstr. 189
219 09 Hans-Sagan-Drogerie, H.Sagan-Str. 46
314 86 Hansa-Restaurant, Ad.Hitler-Str. 6
362 84 **Hansa-Schnellwäscherei, Hinterroßg. 7**
387 07 Hansa, Tonfilm-Theater, Theaterstr. 2
319 31 Hanseatische Krankenversicherung v. 1875 a. G., Burgstr. 11
376 82 Hanse-Krankenschutz, Kantstr. 9
332 68 Hansea-Verein d. a. H., Altst.Bergstr. 15
351 44 Hansen, Fritz, Dir., Probstheidastr. 6
407 69 Hanssen, Cl., Schriftstellerin, Lindenstr. 1
301 82 Hantel, Dr. Erich, R.-A. [N], Poststr. 16
200 25 Hantel, E., Kfm., Adm.Scheerstr. 4
351 36 Hantel, Gerh., Eisdicle, Altroßg.Predigerstraße 41
433 65 **Hantel, Hugo, Bäcker, Oberhaberb. 74**
339 81 Harder, Frau, Tanzschule, Münzstr. 4
321 13 Harder, Ad., Bäck., Mittelanger 12
322 53 Harder, Adolf, Bücherrev., Henschestr. 15
304 01 **Harder, Adolf, Kol.-W., Nikolaistr. 7**
245 52 **Harder, Carl, Restaur., Brandwiesenw. 3**
217 33 Harder, Elise, Obst, Gen.Litzm.Str. 26
459 93 Harder, Erich, Obst, Salzwiese
445 45 Gebr. Harder & Co, Obst, Salzwiese
407 15 Harder, Helene, Obst, Vorst.Langg. 93
350 85 **Harder, Johs., Optik., Tr.Kirchenstr. 35**
201 72 **Harder, Kurt, Handelsvertr., Krausall. 30**
402 56 Harder, Otto, Kfm., Kaiserstr. 32
222 33 Harder, Reinhard, Obst, Lawsk.A. 58
311 64 Hardt, Desinfektor, Kohlhof, Str. 1060, Nr. 35
424 15 Hardt, Albert, Vertr. für Handel und Industrie, Schanzengasse 5
413 54 Ders., Wohn., Schönfl.Allee 6
208 57 Hardt, Artur, Hoch- und Tiefbauausführungen, Schrötterstraße 39
365 51 Hardt, B., Zahnpraxis, Schiefer Berg 8
210 52 Ders., Wohn., HaarbrückerStr. 6
390 84 Hardt, P., Revisor, Theaterpl. 5c
216 84 Hargutt, Oscar, Vertr., Ziethenstr. 10a
418 87 Harloff, Erdm., Ingen., Hochm.Str. 20
381 74 Harm, Friedel-H., Tr.Kirchenstr. 64
442 46 Harmgarth, Fritz, Fleischer, Viehmarkt 3
419 30 Harms, Gauobmann, Jerus.Str. 11
402 46 Harnack, E., Braum., Brauerei Schönb.Str. 4
233 02 Harnisch, Luise, Frau, Hagenstr. 24b
418 42 Harpain, Oskar, Schlosserei, Oberhaberb. 16
339 63 Harpf, Marie, Buchhdlg., Französ.Str. 12
324 23 Hartmann, A., Textil-Vertr., Tr.Kirchenstraße 78
398 96 **Hartmann, F. A. P., Vertr., Freystr. 23**
215 28 Hartmann, Fritz, Dipl. Ing., Dürerstr. 28
226 12 Hartmann, Gg., Kol.-W., Hindenb.Str. 64
366 76 **Hartmann, Hs., Schneiderei, M.Anger 16**
384 44 **Hartmann, Kurt, Textilvertr., Junkerstr. 8**
334 16 Derselbe, Wohn., Burowstr. 2
239 35 Hartmann, Otto, Dörnbergweg 3
229 17 Hartmann, Paul, Kfm., Ziethenstr. 17
245 45 P. Hartmann AG, Verbandstoffe
339 44 Hartmann, Paula, Büch.Revis., Vorderroßgasse 57
419 89 Hartmann, Walter, Kfm., V.Langg. 55
367 93 **Hartmann, Wilh., Prok., H.Albr.Pl. 8**
392 38 Hartrampf, K., Dir., Wallring 26
225 71 Hartung, Albert, Ziethenpl. 6
203 81 Hartung, A. G., techn. Kfm., Dieff.Str. 73
333 62 **Hartung, Gust., Schneiderm., Kuplitzerstr. 3**
211 22 Hartung, Hugo, Kfm., Am Landgraben 39
201 57 Hartung, Hugo, Musikdir., Goethestr. 17
431 07 Hartung, Karl, Hefe, Alter Garten 33
339 15 Hartung, M., Dir., Cranzer-Allee 184
418 96 Hartung, Th., Bäcker, Nasser Garten 65
364 64 Hartwich, A., Korbwrf., Tr.Kirchenstr. 52
377 51 Hartwig, Erna, Henschestr. 6a
221 63 Hartwig, Willy, Graf-Speestr. 4
446 77 Harwardt, Ant., Schneider, Hochm.Str. 13
412 71 Harwardt, P., Schneider, Vorst.Langg. 93
229 10 Haselbach, Friederike, Scharnh.Str. 12
205 25 Hasenbein, Hans, Dipl.Kfm., Hagenstr. 17
216 01 Hasenpusch, Gg., Vertr. Beeth.Str. 35
378 70 Hasenpusch, Nachf., Obst, Knipr.Str. 20
324 48 Hasford, Anna, Frau, Schönstr. 17
308 11 Hasler, Else, Autofuhrb., Göringstr. 181
358 96 Hasler, M., Gärtn., Göringstr. 208
352 65 Hasler, O., Gärtnerei, H.Göring-Str. 173
458 25 Hasler, Paul, Nähmasch., Kaiserstr. 37
207 88 Erich u. Marg. Haslinger, Ottokarstr. 33
327 91 Haslinger, Dr. H., Frau, Wallenr.Str. 16
335 27 Hass, Walt., Treuhänder, Steind. 59
205 58 Ders., Wohn., Straußstr. 21
238 63 Hasse, Fritz, Kfm., Ottokarstr. 12
328 58 Hasse, Walt., Reg.-Rat, Ziegelstr. 10
253 67 Hasse, Wolf, Dr. iur., Zeppelinstr. 11
248 16 Hasselberg, Alfred, Schwertbrüderstr. 10
226 21 Hasselberg, Erna, Boyenstr. 31
319 97 von Hassell, Frau, Hinterroßgarten 23
456 84 Hasselstift, Hasselstr. 2
226 42 Hassenstein, Dr. H., Zahnarzt, Hufenall. 37
313 86 **von Hatten, Oberstltn., Henschestr. 16**
357 12 v. Hatten, Alice, Paulstr. 1
249 50 Haubold, R., Kfm., Juditten, Gottsch.Str. 12
306 81 **R. Haubold & Co, Feldbahnen, Steind. 9**
428 71 **Hauffe, Fritz, Handelsvertr., Viehm. 27**
419 56 Haugwitz, Alb., Bäcker, Lämmerweg 27
392 45 Haugwitz, Käte, Lehr., Münzstr. 20
328 95 Haugwitz, Marg., Kosmetik, Rhesastr. 7
390 85 Haugwitz, Walther, Prok., Hardenb.Str. 25

Sammel-Nr. 241 71 **Haupthandelsgesellschaft ostpreußischer landw. Genossenschaften m. b. H.**, Gen.-Litzmann-Str. 27/33, Getreide, Dünge- u. Futtermittel, Saaten, Hülsenfrüchte, Rauhfutter. T Raiffeisen

378 32 Haupt, Anna, Schönstr. 37
408 75 Haupt, Helmut, Kantine, Neuend.Str.
330 60 Haupt, Hugo, Autofuhrw., Steind.Wall 6
350 82 Haupt, Martin, Ing., Auersw.Str. 24
425 30 Hauptmann, Alfr., Tapez., Philos.D. 3
213 78 Hauptmann, Conr., Revis., Wiebestr. 108
377 30 Hauptmann, E., Meiereiprod., M.Tragh. 11
380 13 Hauptmann, Georg, O.Insp., Dahlienweg 6
Sml.-Nr. 414 94 **R. Hauptmann (Rich. Knopp) Tapeten — Linoleum Königsberg, Vorst.Langgasse 82**
369 77 Hauptmüller, Max, Kfm., Rosenkr.Allee 20
344 41 Hauptvermessungs-Abt. I, Drummstr. 8
241 61 Hauptversorgungsamt, Brahmsstr. 9
210 71 Dass., Dir. Pflug, Orselnstr. 8
351 08 Haus, Auguste, Vertr., Lizentgr. Str. 18
418 71 Haus Bergmann, Zigar.-Lager, Klapperw. 17
242 31 Haus d. Deutsch. Arbeitsfront, Hitlerstr. 29
253 57 Haus Johanna Ambrosius, Händelstr. 8
435 05 Haus der Stauer, Friedrichsb.Str. 19
424 51 Dass., Wirtschaftsbetrieb
372 62 Hausen, Gustav, Holzbearbeitungsfabrik, Herstellung von Bürsten und Pinsel aller Art, Hermann-Göring-Straße 164—170
440 67 Hausen, Hans, Bürsten, Unterhaberb. 92
405 26 Hausen, Rud., Steinfurtstr. 1
371 98 Hausendorf, Gerh., Drogerie, A.Langg. 4
359 37 Hausendorf, Hermann, Wilhelmstr. 13a
366 66 **Haushaltungshilfe, Brodbänkenstr. 23**
423 88 Hausmann, E., Vertreter, Hoffm.Str. 2
408 48 **Hausmann, Friedrich, Kfm., Kaiserstr. 8**
205 56 Hausmann, Hans, Kfm., Nicol.Str. 17
386 30 Hausmann, Johanna, Wäsche, Paradepl. 17
374 24 Hausmann, Wilh., Ing., Wildenbr.Str. 24
383 86 Hausreinigungs-Institut, Lange Reihe 8
238 33 Hausreinig.-Inst., Tiergartenstr. 27a
370 96 Hausreinig.-Inst. Ost., Brodb.Str. 7
226 63 Hausschultz, Max, Kfm., Luisenallee 98
232 68 Hayn, Max, Gut Charlottenburg, Nr. 9
321 40 Hecht, Carl, Schneiderm., Landhofm.Str. 3
327 27 Hecht, Eugen, Kfm., Französ.Str. 26
411 37 Hecht, Kurt, Büch.Rev., BrismStr. 4
223 02 Hecht, M. E., Prok., Regentenstr. 6a
339 88 Heck, Postassessor, Schindekopstr. 5
367 05 Heck, Alfr., Friseurm., Vorderroßg. 55
230 40 Hecker, Dr. O., Hptm., Schrötterstr. 67
320 66 Heckert, Alfred, Vertr., MittelTragh. 51
354 11 Heckler, P., Schornsteinf.M., Krumme Grube 8
381 95 **Heckmann, Ernst, Zigarren, Vord.Roßg. 5**
314 95 Heddram, E. F., Sped., Lastadienstr. 48
219 54 Heeder, Arthur, Scharnhorststr. 12
227 24 Heeder, Hedw., Milch, H.Sagan-Str. 82
369 96 Heer, Amanda, Hoverbeckstr. 25
367 01 Heeres-Verpflegungsamt, Vorsteher
213 16 Heerwagen, Dr. W., Stabsarzt, Hammerw. 12
353 51 Hegenbarth, A., Gaststätte, Str.d.SA 54
352 93 Hegenbarth, Alfr., Weinstuben, Str.d.SA 48
409 34 Hehemann, Otto, Möbelf., V.Langg. 51
224 47 Derselbe, Wohn., Hardenbergstr. 24
251 20 Hehlert, Alfred, Kfm., Goethestr. 6a
366 13 Hehlert, Emil, O.Sekr., Kalth.Str. 17
232 82 Hehse, Paul, Studienrat, Schindekopstr. 17
237 84 Heidenhain, Klaus, Kastanienallee 21
374 60 Heidenreich, A., Buchhdlg., Lilienweg 7
336 42 Heidenreich, Emil, Holz, Roßg.M. 4
421 02 Heidenreich, F., Baumstr., V.Langg. 61
252 56 Heidenreich, O., Klempner, Hardenb.Str. 30
232 25 Heidrich, Arth., Dipl.-Kfm., Gerhardstr. 23
437 86 Heidtschat, K., Tabakwr., Brand.Str. 27
204 16 Heilbrun, Helene, Ww., Claußstr. 13a
389 41 Heilmeyer, Siegried, Dorotheenstr. 6
365 41 **Heilsarmee-Männerheim, Samitterall. 26**
206 65 Heim, Ad., Schuhm.Mstr., Markgr.Str. 7
336 46 Heimberg, Gertr., Strümpfe, Steind. 27
323 56 Heimendahl, E., Konditor, M.Anger 27a
440 10 Heimwerk Ostpreußen, V.Langg. 134
370 79 Hein, Erwin, Magisterstr. 28
326 75 Hein, Fritz, Ing., Quednau, Ringstr. 54
309 09 Hein, Herm., O.-Insp., Hoverb.Str. 33a
249 20 Hein, Max, Milch, Albrechtstr. 16
413 00 Hein, Meta, Milchhdlg., Barbarastr. 51
372 19 Hein, Paul, Bäckerei, Hinterroßg. 56
254 61 Hein, W., Steinwerke, Vogelweide 5
413 26 Heinacker, W., Verwalter, Dirsch.Str. 20
306 62 Heincke, P., Stud.-Rat, Hint.Tragh. 60
214 44 Heine, K. H., Werbeber., Brahmsstr. 16
382 70 Heine, Kurt, Juwelier, Steind. 46
250 12 Heine, Walter, Brahmsstr. 42
314 53 Heine, Dr. Werner, Zahnarzt, Steindamm 27
362 29 Heine & Co. AG, Fleischkonserv., Friedmannstr. 39
330 57 Heinemann, Baurat, Wallenrodtstr. 6
373 13 Heinemann, R., O.Amtsrichter, Schubertstraße 33
200 30 Heinen, Karl, Autoverm., Litzm.Str. 157
205 16 Heinicke, Hptm. d. Schutzp., Krausestr. 14
228 88 Heinke, Karl, Radio, Schleierm.Str. 10
245 17 Heinrich, Major, A.Pill.Ldstr. 25
224 14 Heinrich, A., Autobetr., Westend, Süvernstraße 68
366 29 Heinrich, Anna, Mitteltragh. 25
216 87 Heinrich, Carl, Kfm., Schillerstr. 21
239 01 Heinrich, E., Landw., Juditter-Allee 100
432 89 Heinrich, E., Prok., Bahnhofswall 6
425 98 Heinrich, F., Frachtkontr., Unterhab. 83
377 90 Heinrich, Fr., Autofuhrbetr., Ziegelstr. 12
246 40 Heinrich, Fritz, Amtm., Schrötterstr. 72
217 62 Heinrich, Günther, Gen.-Dir., Kast.Allee 6
364 00 Heinrich, Gust., Bez.-Leit., Tr.Pulverstr. 23
416 62 Heinrich, Hans, Autofuhrb., Jerusal.Str. 13
338 12 Heinrich, Joh., Kol.-W., Bernsteinstr. 5
326 38 Heinrich, Jos., Armaturen, A.Tränkg. 8
330 95 Heinrich, Leo Vertreter, Schönstr. 11
329 73 Heinrich, Otto, Reg.-R., Bezzenb.Str. 1
454 20 Heinrich, Paul, Kfm., Vorst.Langg. 39
238 75 Heinrich, Walt., Rat, Schrötterstr. 3
414 40 Heinrich & Co, Linoleum, Schanzenquerstr. 5
302 42 Heinrichs, Rich., Eisenwaren, Sackheim 51
213 93 Heinrichs, Wilh., Getreide, Dieffenb.Str. 35
399 75 Heinrici, Bertha, Masseurin, Tuchm.Str. 3
252 32 Heinrici, C., Sachverst., Stägem.Str. 73
385 20 Heinrici, Otto H., Lehrer, Schule Lauth
310 00 Heinze, A., Vertr., Gustloffstr. 85
390 05 Heinzelmännchen, Lichtpausanst., Lutherstraße 8
366 52 Heinzelmann, H., Vertreter, Ziegelstr. 17
355 41 **Heise, Max, Dentist, Steindamm 155**

215 30 Heise, Wilh., Prof., Ratslinden 42
248 86 Heisel, Ernst, Inhaber G. Preuschhoff, Großhandel in technischen Ölen u. Fetten, Borkmühlenweg 1
226 56 Derselbe, Wohnung, Samlandweg 23
(229 61) Heiser, Dr., Scharnhorststr. 7
246 51 Heiser, Hellmut, Drogist, Sam.Allee 135
381 34 Heiss, Dr. Robert, Prof., Wartenburgstr. 2
212 63 Heißmangel, Inh. Schenk, Dürerstr. 2
367 31 Heißmangel, Stellmacher, Tr.Kirchenstr. 35
239 70 Heißmangelbetr. Boyenstr., Boyenstr. 11
214 53 Heißmangel-Betr. Kastanien-Allee 15
249 60 Heißmangel-Betr. Juditten, Gottschedstr. 26
218 65 Heißmangel-Betr. Julchenthal Huf. All. 53
384 03 Heißmangel-Betr., Krone, Hintertragh. 51
222 08 Heißmangelbetr. Lange, Zeppelinstr. 11
229 88 Heitkamp, Herm., Kfm., Steinmetzstr. 54
245 74 Heitmann, Anny, Frau, Luisenallee 6
388 26 Heitz, Margarete, Frau, Hoverb.Str. 29
443 06 Heizungsbau W. Schwikal, Unterhaberb. 26
237 66 Helbing, G., Postinsp., Gneisenaustr. 41
378 80 Helbing, Martha, Tragh.Kirchenstr. 69
364 52 Helbing, Werner, Dipl.Landw., Vord.Roßg. 51
200 86 Heldt, Anna, Gewerbelehr., Regent.Str. 17
429 04 Heldt, Emil, Kfm., Kaiserstr. 31
373 55 Heldt, Fritz, Fahrschule, Tr.Kirchenstr. 57
402 09 Heldt, G., Bäcker, Alter Garten 46
207 46 Heldt, G., Lastfuhrgesch., Schindek.Str. 11
407 83 G. Heldt & John, Glasschleif., Vorst.Feuergasse 43
318 57 Heldt & Wien, Chir.Instr., Steindamm 55.
248 26 Hell, Günther, Kfm., Bachstr. 1a
207 19 Hell, Paul, Prok., PreylerW. 10
417 59 Hellbart, Kurt, Autos, NeuendorferStr. 9
412 43 Hellbrück, Jos., O.-Mstr., Schönfließ 22
301 15 Heller, C., Kol.-W., Altst.Markt 13
306 63 I. E. W. Hellgardt, Segeltuch, Lizentstr. 5
201 24 Hellgardt, Ludovika, Frau, Körteallee 30
204 42 Hellgardt, Paul, Fabrkt., Ottokarstr. 27
439 14 Hellmann, Walt., Kfm., Vorst.Langg. 16
434 68 Hellmer, Alwine, Kurzwr., Plantage 26
414 72 Hellmich, P., Segelmach., Friedrichsb. 1
227 71 Hellmuth, Dr., Abt.Präsident, Hitlerstr. 24
350 21 Hellwich, Erna, Heißmang., Sternw.Str. 42
433 78 Hellwich, F., Gaststätte, Knochenstr. 24
458 88 Hellwig, Alfr., Vertr., Unterhaberb. 12
310 41 Hellwig, C., Drahtwrfbr., Domstr. 14
403 19 Hellwig, G., Vertr., Schnürlingstr. 21
227 58 Hellwig, W., Geschäftsf., Charlottenburg, Welzenstr. 2
233 56 Helmig, Max, Vertr., Litzmannstr. 32c
392 13 Helmig, Otto, Kfm., Dohnastr. 9
201 93 Helmrich v. Elgott, Hauptm., Straußstr. 16a
323 89 Hempel, F., Tischler, Yorkstr. 18
392 02 Hempel, Frida, Schönstr. 23
218 77 Hempel, Dr. I., Assist., Ottokarstr. 13
253 65 Hempel, Dr. K., Geschäftsf., Goltzallee 18
221 18 Hempel, Max, Apotheker, Brahmsstr. 14
353 89 Henck, Carl, Radio, Unterrollberg 12
(444 33) Henckel, H., Redakt., Hammerweg 40
445 01 Hendel, Rudi, Vertr., Hospitalstr. 1
230 33 Hendewerk, Georg, Baugesch., Beeckstr. 34
319 39 Hendrian, Curt, Dipl. Kfm., Paradepl. 11
412 19 Henke, Dr. F., Prof., Oberhaberb. 19
214 58 Ders., Wohn., Haarbrückerstr. 14
231 07 Henke, R., Holzkfm., Ziethenstr. 3
236 50 Henkel, Charl., Frau, Schrötterstr. 8
221 89 Henkel, Kurt, Zuckerwr., Luisenallee 78
399 92 Henkel, Otto, Kfm., Steindamm 166
321 17 Henkel, Paul, Oberinsp., Nachtig.Steig 5
(222 55) Hennemann, Gg., Wäscherei, Beeckstr. 19
225 30 Hennes, Paul, Dipl.-Ing., Albrechtstr. 4
207 63 Hennig, Erich, Prok., Luisenallee 53
252 04 Hennig, Erich, Landw.Rat, Stobäusstr. 9
356 18 Hennig, Ernst, Bäck., Tr.Kirchenstr. 64
388 81 Hennig, Friedr., Rosenstr. 9—10
326 24 Hennig, Georg, Kfm., Lindenstr. 28
429 14 Hennig, Hch., Installat., Oberhaberb. 98
302 15 Hennig, Dr. Herb., Arzt, Sudetenlandw. 14
339 48 Hennig, Dr. K., Arzt, Hint.Tragheim 51
333 39 Ders., Wohnung, Lönsstr. 13
373 08 Hennig, Kurt, Kap.Leiter, Steind.W. 7
320 13 Henniges, Kurt, Agent, Steind. 10a
396 64 Henning, Gertr., Blumen, Tiepoltstr. 12
211 36 Henning, Mart., Dipl. Kfm., Straußstr. 7
301 41 Hennings, Malte, Hauptm., Weißg.Str. 22
309 02 Henrich, F., Baugesch., Kalthöfschestr. 1/2
389 34 Henschel & Sohn G. m. b. H., Kassel, Abtlg. Kraftwagen, Verkaufsbüro Königsberg (Pr.), Schiefer Berg 13/14
352 76 Dies., Abt. Lokomotiv. u. Straßenbaumasch.
358 86 Hensel, E. J., R.-A., Straße d. SA 68a
388 24 Hensel, Dr. Herm., Arzt, Kneiph.Langg. 9
251 32 Hensel, Lisbeth, Prokuristin, Claußstr. 21
354 80 Hensel, Dr. Marie, Ärztin, Steindamm 165
386 11 Henseleit, E., Hauptlehrer, Paradepl. 17
216 83 Hensing, Karl, Beamter, Beethovenstr. 20
310 62 Henski, Wanda, Schreibbüro, Kirchenstr. 66
248 85 Hentschel, Hans, Ober-Kriegsger.-Rat, Aschmannallee 5
238 73 Hentschel, K., Bürgermstr., Krausallee 1
318 06 Hentze, Rudi, O.-Feldw., Tr.Kirchenstr. 11
417 72 Henze, Paul, Ing., Kaiserstr. 32
463 01 Henze, Mahlow & Co., Amtl. Spediteure der Reichsbahn, Hafenumschlag, Möbeltransporte, Wohnungsnachweis, Königsberg
221 02 Hepp, Gebr., Hotelsilberfbr., (Hamann)
452 72 Heppner, Ant., Kfm., Korinthend. 19a
388 69 Heppner, Joh., Vertr., Gerdauen, Zimmerstraße 3
332 41 Heppner, J., Polstermöbel, Alt.Langg. 10
232 05 Heppner, Theod., Ing., Schleierm.Str. 59
307 41 Hérancourt, Pfarrer, Straße der SA 44
417 13 Herberge z. Heimat, N.Dammg. 10
381 80 Herbig, Rich., Photo, NeuerMarkt 12
366 10 Herbst, Martha, Parfüm., Burgstr. 8/9
335 50 Herbst, Otto, Schneidermstr., Vord. Roßg. 1
236 87 Herbst, Werner, Dr. med., Landgraben 4
228 16 Herbst, Wilh., Kol.-W., Schubertstr. 1
Sml.-Nr. 247 66 **Herdbuch-Gesellschaft e. V., Ostpreußen, Königsberg i. Pr., Händelstraße 2**
354 68 Dieselbe, Auktionshalle, Cranzerallee 135
354 69 Dies., Restaur. Aukt.-Halle, Cranz.All. 153
219 75 Herdel, Rob., Tischlerei, Hindenb.Str. 57
358 03 Herford, Dr. E., Arzt, Tr.Pulverstr. 5.
237 24 Herford, P., Dir., Goethestr. 11
230 52 Herholz, Artur, Kfm., Luisenhöh 7

205 37 Herholz, Bernh., Autokfm., Bachstr. 1a
207 41 Herholz, Heinz, Kfm., Claaßstr. 23a
215 33 Hering, Aufs.-Beamter, Walterstr. 1
452 07 Hering, G., Warenhdlg., Georgstr. 19
370 00 Hering, Karl, Referent, SchwarzorterW. 6
338 52 Hering, W., Musikzugf., Nacht.Steig 10
313 17 Heringshandel GmbH, Simon-Dachstr. 17
325 32 / 355 35 **Herings-Import und Export G. m. b. H., Kneiphöfsche Langgasse 11—13**
398 92 Herlemann, Dr. H.-J., Sachverst., Probsth. Straße 4
368 35 Hermann, Gustav, Kfm., Glaserstr. 4
245 27 Hermann, Jul., Ing., Hindenb.Str. 50a
220 13 Hermann, Konrad, Prok., Markgr.Str. 7
317 52 Hermenau, Dr., Arzt, Tragh.Kirchenstr. 25
387 18 Hermenau Nf., A., Handarb., Sch.Berg 16
444 38 Hermenau, Alb., Malerm., Unterhaberb. 93
329 68 Hermenau, Franz, Goldschmied, Kupl. Straße 5
335 61 Hermenau-Trunz, Erna, Schönstr. 5
442 39 Herms, R., Zahntechn.-Lab., Kaiserstr. 43
451 21 Derselbe, Wohnung, Prappeln
329 33 Hermsdorf, M., Ing., Busoltstr. 8
233 71 Hermsdorff, Gust., Bürgermstr., Walterstr. 3
368 79 Herold, Bruno, D.-Friseur, Koggenstr. 8
250 57 Herold, Gustav, Zigarr., Hammerw. 22
364 44 Herold, Rud., Schneider, Krugstr. 12
221 36 Herpell, Osw., Ortsgr.-L., Stägemannstr. 45
230 72 Herrfurth, Hans, Prokurist, Bachstr. 7a
381 51 Herrlitz, B., Prok., Wildenbruchstr. 20
381 59 Herrmann, A., Musikdir., V.Roßg. 46
247 19 Herrmann, Aug., Fuhrw., Truten.Weg 23
382 25 Hermann, Auguste, Kalthöfschestr. 11
365 08 Herrmann, Benno, Gastw., H.Roßg. 56
214 73 Herrmann, Br., Bankbeamt., Schuberstr. 31
218 06 Herrmann, Curt, Süßwr., Claaßstr. 15
374 56 Herrmann, Egon, Reg.-Assess., Lobeckstr. 13
401 00 Herrmann, Elsa, Jägerstr. 7
368 95 Herrmann, Emil, Drechsler, Gesecusstr. 4
236 46 Herrmann, Emil, Versich. Schrötterstr. 30
216 82 Herrmann, Erich, Feinkost, Vogelweide 1
425 27 Herrmann, Erich, Ingen., Weidend. 37
307 59 Herrmann, Ernst, Kaffeeimp., Oberlaak 19a
433 69 Herrmann, Fl., Ingen., Hab.Neue Gasse 20
228 71 Herrmann, G., Pol.-Insp., Frankenauerw. 12
336 20 Herrmann, G., Stellm., Holländerb.Str. 13
306 58 Herrmann, Karl, Kürschn., Lobeckstr. 24
251 61 Herrmann, Konrad, Oberstltn., Walterstr. 8
421 04 Herrmann, M., Blumen, Kaiserstr. 45
325 77 Herrmann, Otto, Kol.-W., Grolmanstr. 11
377 43 Herrmann, Paul, Kfm., Liep, KärntnerW. 8
354 79 Herrmann, Paul, Kfm., Melanchthonstr. 6
372 01 Herrmann, R., Fuhrw., Heidemannstr. 2/3
222 04 Herrmann, R., Kfm., Bachstr. 1a
421 43 Herrmann, R., Install., Französ.Str. 2
230 85 Herrmann, Walt., Vertr., Rathkestr. 3
251 65 Herrmann, Dr. Wolfg., Dir., Hardenb.Str. 8
206 74 Herrmann-Troß, Achim, Dr., Rant.Str. 3
225 56 Herrnkind, F., Gartengest., Hammerw. 70
375 09 Hertel, Irene, Str.d.SA. 5a
367 62 Herzberg, Carl, Säuren, Quednau
226 30 Ders., Wohn., Hagenstr. 20
234 55 Herzberg, Rud., Kastanienallee 31
362 29 Herzke & Hauschultz KG, Konserven, Friedmannstr. 39
(390 60) Herzog, Johanne, Frau, Gr.Schloßt.Str. 1
410 74 Herzog, Paul, Töpfer, Kaiserstr. 18
425 42 Hespers, P., Revisor, Hoffmannstr. 19
216 14 Hess, Ernst, Major, Mozartstr. 13
443 70 Heß, Friedr., Schönfließ-Ost
386 52 Hess, Käte, Schönstr. 27
390 22 Heß, Wilh., Buchdruck., Brodb.Str. 4
431 13 Hesse, Franz, Buchdruck., V.Langg. 94
308 83 Hesse, Heinr., Getreide, Sackheim 126
228 09 Hesse, Herm., Amtsleit., Schillerstr. 18
211 29 Hesse, O., Kfm., Lerchenweg 20
418 16 Hesse, Rich., Textilwr., Weidend. 4
227 13 Hesselbarth, Dr. G., Major, Vogelw. 17
216 32 Hessenland, Dr. M., Prof., Goltzallee 6
376 59 Heßke, H.-H., Architekt, Cranzerallee 14
435 39 Hessler, M., Masch.-Bau, Alter Südbhf.
373 40 Hettermann, O., Dentist, Weißg.Str. 22
309 94 Hettlage, Fertigkleidung, Kantstr. 11b
316 12 Hettlage, B., Dipl.-Kfm., Hoverbeckstr. 19
382 97 Hetzar, Dr. W., Arzt, Straße der SA 68
324 68 Hetzmann, F., Agent, Sackh. Kirchenstr. 2
382 46 Heublein, Max, Spielwr., Weißg.Str. 1
233 64 Heuchler, P., Ing., Krausallee 128
200 59 Heumann, Friedr. A., Amalienau, Ottokarstraße 36
238 40 Heumann, Max, Ottokarstr. 36
371 17 L. Heumann & Co, chem.- pharm. Fbr., Tr.Kirchenstr. 50
304 92 Heuser, Hans, Makler, RothensteinerStr. 7
316 78 Hewers, Aug., Konzertmstr., H. Tragh. 1
362 90 Heydasch, R., Lebensm., Cranzerallee 176
443 17 Heydeck, E., Schiffseigner, Nettelbeckstr.
384 26 Heydeck, Dr. K., Zahnarzt, Junk.Str. 5
206 26 Heydecker, W., Gartenanl., Luisenallee 81
369 52 Heyder, Leop., Kfm., Albrechtstr. 20
216 55 v. d. Heydt, Dr. A., Arzt, LawskerAllee 28
370 33 Heyduschka, Rob., Bäcker, M.Tragh. 28
320 50 Heyer, E., Reklame, Tragh.Pulverstr. 40
360 42 Heyer, Arthur, Gardinen, Koggenstr. 3a
433 57 Heyer, Wilh. Alfr., Buchdr., Börsenstr. 14
315 60 Heym, Alfred, Friseur, Mittel-Tragh. 26
334 50 Heymann, F. A. C., Metall, Am Schloß 3
305 21 Heymer, Fritz, Baugesch., Dahlienw. 22
321 97 Heynatz, Major, Hintertragheim 11
215 77 Heynatz, Carl, Viehhdlg., Samitterallee 140
226 20 Heyne, Arn. Georg, Arzt, Flottwellstr. 2a
463 95 Bernhard Heyne & Co., Futter- u. Düngemittel, Getreide, Saaten, Vorst. Langg. 58 II
321 61 Heyne, Bernh., Kfm., Henschestr. 16
211 56 Heyse, Bruno, Bankprok., Claaßstr. 8
350 98 Hielscher, Kurt, Futterst., Wagnerstr. 43
239 39 Hieronymi, Dr. E., Prof., Hagenstr. 9
369 03 Hilbert, Margar., Frau, Henschestr. 15
358 06 Hilbrecht, Karl, Bäckermstr., Arnoldtstr. 9
339 58 Hilburg, Rud., Kfm., Tr.Pulverstr. 36
210 00 Hildebrand, Schokoladenfbr., Gustloffstr. 85
200 47 Hildebrandt, geb. Lassen, Dornstr. 1
222 92 Hildebrandt, Grundst.-Verw., Rathkestr. 11
312 77 Hildebrandt, O.-Ger.-Vollz., Jägerhof 9
383 18 Hildebrandt, E., Drogen, Schmiedestr. 6
376 03 Hildebrandt, Ernst, Rent., Wallenr.Str. 48
439 62 Hildebrandt, Friedr., Baumstr., Schönb.W.
401 70 Hildebrandt, G., Gaststätte, Ponarth, Brandenburger Str. 4
443 23 Hildebrandt, H., Pfarrer, Pestal.Str. 3
414 80 Hildebrandt, Dr. J., Rat, Schönfließ.
316 46 Hildebrandt, M., Klempner, Waldburgstr. 4
432 54 Hildebrandt, Rud., Kfm., Roonstr. 16
238 69 Hilfsverein f. d. Blinden, Luisenallee 83
210 17 Hilgendorff, Rud., Vertr., Gottschedstr. 39
234 77 Hilgenfeldt, Theod., Dipl.-Landw., Tiergartenstr. 49a
319 50 Hilger, A., Steinmetz, H.Göringstr. 152
316 81 Hilger, Herm., Glaserei, Mittelanger 19
205 01 Hilger, Joh., Reg.-Baumstr., Krausallee 9
233 67 Hill, Major, Walterstr. 2
322 54 Hill, Eduard, Gastwirt, Kniprodestr. 8
424 72 Hill, Gertr., Lebensm., Pon.Hofstr. 2
339 59 Hill, Otto, Gastw., Wagnerstr. 47
386 16 Hillenberg, Charl., Leit., Sam.Allee 2
252 96 Hiller, Hausverwalter, Powundenerstr. 6
234 72 Hiller, Dr. E., Reg.-Rat, Brahmsstr. 14
405 82 Hillgruber, Friedr., Möbel, V.Langg. 60
222 09 Hilmers, Hufenallee 27
307 39 Hilper, Gustav, Kol.-W., Tr.Kirchenstr. 73
454 84 Hilper & Goetz, Putzgesch., V.Langg. 66
321 10 Hilpert, Kurt, Fris.-Mstr., Gesecusstr. 2
233 01 Hilpert, Walther, Dr., Am Stadtwald 46
428 29 Hilse, Werner, Prok., Jerusal.Str. 20
219 25 Hindel, E., L.S.-Oberführ., Hagenstr. 5a
229 01 Hindenburg-Drogerie, Hindenb.Str. 29
307 08 Hindenburg-Oberschule f. Knab., Wallring
253 26 Hindermann, H., Oberstltn., Hammerw. 57
300 77 Hindorf, Eberh., Major, Nidd.Weg 7
225 25 Hindorf, Gertrud, Hagenstr. 26
324 85 Hinrichs, Walt., Ing., Mühlenberg 9
214 65 Hindrigkeit, Meierei, Stägemannstr. 30
249 86 Hinsche, Eugen, Zuckerwr., Reiherw. 5
417 41 Hinterwäller, Herb., Fahrzeuge, Georgstr. 10
205 17 Hitmann, R., Dr., Vogelweide 1
302 22 Hintz, Gust., Beerdig.-Inst., Steind. 162
302 21 Ders., Abt., Möbeltransp., Heum. 9
433 24 Hintz, Walter, Kol.-W., Nasser Garten 154
353 67 Hintze, E., Vertr., Kn.Langg. 57
428 37 Hintze, Otto, Holzhdlg., Schnürlingstr. 39
231 88 Hintze, R., Braumstr., Gen.Litzm.Str. 43
202 07 Hintze, Willy, Brauereibes., Wissm.Str. 9
217 12 Hintzer, Hanna, Landgraben 26a
329 05 Hintzer, Jul., Kol.-W., Sackh., Mittelstr. 56
395 58 Hinz, Dr., R.-A. [N], Schloßstr. 2
220 66 Ders., Wohn., Kastanienallee 9
254 21 Hinz, Adolf, Meiereiprod., Schrötterstr. 1
427 87 Hinz, Alfr., Kol.-W., Schönfließ Ost
250 07 Hinz, Arthur, Zahnarzt, Hagenstr. 47
210 32 Hinz, Carl, Glaserei, Flottwellstr. 14a
248 76 Hinz, Emil, Friseur, Beeckstr. 25
355 29 Hinz, Emil, Tischler, Gebauhrstr. 3a
220 14 Hinz, Erich, Malermstr., Boyenstr. 34
448 43 Hinz, Fritz, Vertr., Klapperwiese 4
418 47 Hinz, G.. Schnürlingstr. 24
377 15 Hinz, Gustav, Gartenbau, Lauth
405 75 Hinz, Hermann, Bauunternehmen, Bartensteiner Straße 4
404 88 Hinz, Käthe, Kurfürstendamm 21
403 89 Hinz, Karl, Fleisch., Hippelstr. 2
407 79 Hinz, Kurt, Briesmannstr. 6
336 56 Hinz, L., Frau, Hintertragh. 41
234 50 Hinz, Maria, Ww., Orselnstr. 14
453 89 Hinz, Max, Oele, Salzwiese 1
432 40 Hinz, Rich., Fuhrw., Brandenb.Str. 20a
369 80 Hinz, Werner, Drog., Cranzer Allee 176
360 05 Hinz, Willi, Vertr., Arno-Holz-Str. 1
364 95 Hinz, W. P., Tischlerei, Sternwartstr. 56
386 17 Hinzelmann, Dr., Zahnarzt, M.Tragh. 21
204 82 Hippke, Marg., Stud.-Rätin, Herm.Allee 2
402 28 Hippler, Frl. Anna, Moden, Georgstr. 28
203 33 Hippler, Ernst, Drogerie, Hufenallee 4
380 85 Hippler, Franz, Sattler, V.Roßg. 28
405 14 Hippler, Gerh., Kol.-W., Seligenfeld
426 11 Hippuff, Rud., Vertr., Schönfl.A. 16a
443 97 Hirsch, Dr. Paul Israel, Arzt, Viktoriastr. 4
207 69 Hirschberg, Paul, Betriebsleiter, Gluckstr. 6
417 04 Hirschfeld, A. Israel, Hoffmannstr. 16
330 70 Hirschfelder, Käte, H.-Art., Mitteltragh. 32
214 72 Hirschmann, Rud., Kfm., Beeth.Str. 6
407 55 Hirsinger, Otto, Kfm., Korinthendamm 21
250 51 Hittcher, Oberstltn., Ziethenstr. 23
240 21 Hoch- u. Tiefbau-Ges., Gluckstr. 12
418 49 Hoch, Alfred, Kfm., Schnürlingstr. 27
315 95 Hochbaum, Friedr., Vertr., Tragh.Pulv. Straße 33
213 27 Hochfeld, C., Schneider, Hindenburgstr. 19
381 21 Hochfeld, Fritz, Schausp., Nachtig.Str. 17
237 08 Hochfeldt, Ulrich, Gesch.Führ., Charl.Str. 16
434 79 Hochhaus, Alfr., Kälteschutz, Schönfließ
448 14 Hochhaus, Karl, Schmied, Gr.Sandg. 15
316 00 Hochmann, A., Apothek., Am Fließ 48
249 03 Hochmeister-Likör, Passargestr. 13/15
310 93 Hochschulinst. f. Leibesüb., Am Fließ 3—5
379 59 Dass., Bootshaus, Hansaring
316 01 Hochschulinstitut f. Musik, Oberlaak 10
351 52 / 393 34 Hochtief A.-G. für Hoch- und Tiefbauten vorm. Gebr. Helfmann, Niederlassung Königsberg (Pr.), Steindamm 149
303 38 Hochwald, Alfr., Kfm., Hindenb.Str. 6a
248 29 Hochwald, W., Vertr., Jahnstr. 5
326 51 Höcke, Kurt, Gartenbau, Lauth
329 83 Höcker, Hanns, H.-Kleid., Junkerstr. 12
376 73 Höfer, Alb., Vertr., Straße der SA 68a
357 21 Hoefert, Paul-Gerh., Hintertragheim 65
300 32 Dr. Hoeftmans Klinik, Hint.Tragheim 8a
218 83 Höhne, Max, Eisenwr., Scharnhorststr. 18
350 34 Höhne, Walter, Vertr., Koggenstr. 24
382 83 Höhne, Walter, Kfm., Hoverbeckstr. 2
384 22 B. Höldtke & Co, Bürobedarf, Köttelstr. 11
246 13 Hoelge, Bruno, Kfm., Brahmsstr. 17
323 54 Hölge, Gertr., Käse, Tr.Kirchenstr. 72
430 85 Hoelge & Migge, Kol.-W., Borch.Str. 22
428 15 Hölger, Straßenbau, Kurfürstendamm 2
222 05 Höllger, Siegf., Kol.-W., Krausallee 5
209 40 Hölty, Dipl.-Volksw., Steinmetzstr. 50
311 21 Hölzer, Otto, Kfm., Altst.Markt 1
214 67 Hölzer, Paul, Kfm., Körteallee 17
355 61 Hölzler, H., landw. Erz., Steind. 3
237 73 Hömpler, F., Gauabt.-Leiter, Aschm.Allee 36
305 33 Hoenig, Dr. E., R.-A. [N], Kn.Langg. 44
201 76 Derselbe, Wohnung, Wallerstr. 14
228 89 Hoenig, Maria, Albrechtstr. 4
201 09 Hoepfner, Dore, Beethovenstr. 4
365 23 Hoepfner, H., Kfm., Vorderroßg. 58
393 19 Hoepfner, Dr. Helmut, R.-A., Sch.Berg 15
204 95 Ders., Wohn., Hermannallee 19
389 00 Höpfner, Willi, Lackiererm., Magisterstr. 18
(450 62) Hoepner, O., Vertr., N.Dammg. 28
409 84 Hoepner & Zenthoefer, Stahlw., Klapp.W.
365 40 Höppner, Hch., Ing., Passarge Tiefbau
365 40 Höppner, Rosy, Strickwr., Roßg.M. 7
229 10 Hoericke, Fritz, Steffeckstr. 21a
319 34 Hörmann, J., Schilder, Walsche Gasse 7
305 68 Hörning, K., Pianist, Walsche Gasse 4
304 64 Hofapotheke, Junkerstr. 6
425 47 Hofer, Ernst, Käse, Prappeln, Godr.Str.
382 73 Hofer, Franz, Tischlermstr., Sackh. 46
380 33 Hofer, Paul, Laubhölzer, Magisterstr. 28
361 75 Hofer, Paula, Prinzenstr. 27
352 94 Hoff, E., Werkzeuge, Lizentgr.Str. 7
234 70 Hoff, L., Bürodir., Mozartstr. 3
342 41 Hoffheinz, Dr. S., Arzt, Hint.Roßg. 52
318 88 Derselbe, Wohnung, Lönsstr. 11
212 92 Hoffmann, Dr. Reg.-Präs., Haarbr.Str. 17
450 84 Hoffmann, A., Seilerwrfbr., Borchertstr. 17
336 19 Hoffmann, Anna, Fremdenh., M.Tragh. 23
417 20 Hoffmann, A., Rentier, Sandstich 2
238 29 Hoffmann, B. A., Zahnarzt, Hufenallee 66
215 88 Hoffmann, Dr. Br., Stud.-Rat, Reich.Str. 2
387 53 Hoffmann, Br., Schneider, Tr.Kirchenstr. 62
246 20 Hoffmann, E., Hagenstr. 7
220 92 Hoffmann, E., Abt.-Leiter, Bled.Str. 9
221 79 Hoffmann, E., Prok., Claaßstr. 3
313 05 Hoffmann, Ed., Kol.-W., Rosenstr. 8
314 04 Hoffmann, Erna, Ww., Probsth.Str. 2
332 09 Hoffmann, F., Autos, Palmburg
303 55 Hoffmann, Frida, Handarb., Weißg.Str. 23
332 84 Hoffmann, Friedrich, Kurator, Theaterpl. 4
225 46 Hoffmann, Fritz, Major, Steinm.Str. 24
234 42 Hoffmann, F., Vertr., Hufenallee 39
325 02 Hoffmann, G., Kondit., Lizentgrabenstr. 15
435 57 Hoffmann, Gustav, Fabr.-Bes., Weidend. 23
459 33 Hoffmann, H., Autos, Schönfl.Allee 38
406 37 Hoffmann, H., Vertr., Knochenstr. 17
379 50 Hoffmann, Hch., Bohnerinst., Drummstr. 34
361 37 Hoffmann, Heinr., Klempner, Monkeng. 7
362 22 Hoffmann, Dr. H., Zahnarzt, Junkerstr. 7
249 62 Hoffmann, Herm., Fleischerm., Litzmannstraße 76
218 45 Inge u. Marlise Hoffmann, A.Pill.Ldstr. 44
429 08 Hoffmann, Joh., Autobetr., Schönfl.A. 36
459 01 Hoffmann, Jos., Tischlerei, Rastenb.Str.
363 06 Hoffmann, Karl, Lebensm., Sackheim 25
433 12 Hoffmann, Kurt, Kfm., Borchertstr. 17
225 24 Hoffmann, K. W. R., Dentist, Hagenstr. 33
237 18 Hoffmann, Max, Insp., Julchental 4
381 96 Hoffmann, M. E. Horst, Elektrovertrieb, Schützenstr. 19
249 94 Hoffmann, M., Oberstltn., Hufenallee 25
219 66 Hoffmann, Max, Postamtm., Schrötterstr. 27
233 41 Hoffmann, Dr. M., R.-A. [N], Straußstr. 2
304 17 Ders., Büro, Kn.Langg. 41
206 22 Hoffmann, Olga, Zigarren, Hufenallee 31
387 16 Hoffmann, Otto, Install.-Bed., Steind. 46
319 57 Ders., Wohn., Herz.-Albr.-Allee 57
386 47 Hoffmann, Otto, Zigarren, Kniprodestr. 28
207 78 Hoffmann, P. B., Kapornerstr. 11
326 68 Hoffmann, R. W., Vertr., Krugstr. 1
219 30 Hoffmann, Dr. R., Prof., Steinmetzstr. 24
357 66 Hoffmann, V., Flugkapitän, Wallenr.Str. 32
326 71 Hoffmann, Walter, Zahnarzt, Kantstr. 8
222 62 Hoffmann, Wilhelmine, Frau, Dieffenb.Str. 35
313 03 Hoffmann, Prof. Dr. W., Arzt, Steind. 165
221 19 Ders., Wohnung, Schillerstr. 21
317 40 Hoffmann, Willi, Kfm., Quednau, Ringstr. 72
214 17 Hofmann, Schrötterstr. 14
447 49 Hofmeister, A., Fleischerei, Speich.Str. 157
322 06 Hofmockel, Elma, Ortsleit., V.Roßg. 6
408 00 Hohendorf, Rud., Textilwr., Kaiserstr. 9
305 43 Hohenzollern-Apotheke, Mitteltragh. 17
329 91 Hohlwein, Herm., Zigarren, Mühlenberg 11
420 95 Hohmann, Dr. Eug., R.-A. [N], V.Langg. 83
223 70 Derselbe, Wohnung, Vogelweide 10
379 09 Geschw. Hohmann, Schneid., Münzstr. 28
408 50 Hohmann, Olga, Domnauer Str. 25
433 29 Hohn, Walter, Farben, Neue Gasse 26
320 35 Hohn, W., Malermstr., Kalthöfschestr. 16
385 90 Hohnfeldt, Hauptm., CranzerAllee 65a
251 47 Hojer, E., Betriebsf., Lawsker Allee 41
303 97 Holk W., Zahntechn., Paradepl. 18
416 59 Holländische Kaffeelagerei, Contienen
236 68 Holland, F., Ing.-Büro, Hindenb.Str. 5
355 58 Hollando, Margarine, Koggenstr. 21
442 98 Hollandt, Dr., Tierarzt, Schönfl.Allee 6
300 39 Hollatz, Anna, Frau, Steindamm 180
303 56 Hollatz, Arthur, Kfm., Paradepl. 15
301 19 Gebr. Hollatz, Destill., Steindamm 168
393 70 Holldack & Thran, Getreide, Bohlwerksg. 11
209 16 v. Hollen, Freifrau, Hufenallee 80
388 77 Hollerith Masch. Ges.mbH., Steind. 123
413 76 Holler'sche Carlshütte, Insel Venedig 2
357 63 Hollstein, Käthe, Gymnastik, Hintertragh. 63
207 20 Holm. Gust., O.-Ing., Claaßstr. 13
251 87 Holschuh, K.-J., Bildhauer, Waldeckstr. 24
248 42 Holstein, Adolf, Kfm., Dieffenbachstr. 5
400 72 Holstein, Frz., Wäscherei, V.Langg. 146
253 48 Holstein, Fritz, Friseur, Samitt.A. 125
415 78 Holstein, Gertr., Kurzwr., Alt.Garten 31
320 37 Holstein, Leo, Schriftleiter, Junkerstr. 5
246 77 Holstein, W., Kommiss., Krausallee 29
229 79 Holsten, Eisb.-Betr.-Leiter, Preylerweg 12
432 62 Holtgrewe, Carl, Kfm., Hoffmannstr. 12
401 54 Holtz, Bernh., Billard, Vorst.Langg. 91
350 84 Holtz, Curt, Landw.-Bed., Kohlmarkt 8
328 65 Holtz, E., Reg.-Baurat, Auerswaldstr. 36
317 62 Holweck, Karl, Brodb.Str. 32
302 94 Holz, Albert, Vertr., Magisterstr. 34
313 12 Holz, Alfred, Schuhbed., Sackh.Mittelstr. 45
378 52 Holz, Bernh., Brennstoffe, Steindamm 158
318 92 Holz, Ernst. Fuhrw., Altrg.Kirchenstr. 2
434 50 Holz, Fr., Autofuhrbetr., Knochenstr. 12
314 64 Holzhauer, Ad., Töpfermstr., Yorkstr. 83
379 25 Holzhauer, Marie, Ww., Sackheim 92
326 65 Holzhauer, Heinr., Töpferm., Sackh. 92
424 46 Holzhütter, M., Fleisch, Brandenb.Str. 41
439 54 Holzhütter, Rich., Fleischerm., Brandenb. Straße 27
224 58 Holzki, Kurt, Prok., Claaßstr. 19
358 28 Holzky, A., Vertr., Hinterroßg. 29
245 04 Holzky, Jos., Gastw., Holst.Damm 51
311 28 Holzmann, L., Kfm, Holländerb.Str. 15
202 33 Holzmann, Paul, Maler, Hermannallee 10
232 36 bis 232 38 Philipp Holzmann Aktiengesellschaft, Bauunternehmung, Lawsker Allee 30. T Holzphilag
246 78 Holzwarenfbr. Kgsbg. GmbH, Verl.Kast.All.
307 06 Holzweiß, Erich, Kol.-W., Schützenstr. 13
329 62 Holzweiß, Walter, Glaserei, Mittelgraben 4
337 53 Homöopath. Abtlg. d. Elchapotheke, Straße der SA 59a
227 11 Homp, Curt, Landw., Adl. Sudau
320 97 Honcit, Kurt, Goldschmied, Sch.Berg 1
203 01 Honeit, Paul, Kfm., Luisenallee 88
460 91 A. Honig & F. Haurwitz KG, Baustoffe, Schleusenstr. 7
309 71 Honigabsatzstelle Ostpreußen Kantstr. 14
212 24 Hopf, Anna, Lehrerin, Goltzallee 14
422 80 Hopp, Albert, Fleischer, Aweider Allee 137
225 19 Hopp, Fritz, Baugesch., Goltzallee 21
221 09 H. Hopp u. G. Lucas, Archit., Gluckstr. 3
203 58 Hoppe, Dr., Oberstabsarzt, Busoltstr. 8
322 75 Hoppe, Alb., Fuhrbetr., Sackheim 109
406 83 Hoppe, Alfred, Saaten, Unterhaberb. 20
372 38 Hoppe, Ella, Ortsgr.-Leit., Löbn.Langg. 14
323 29 Hoppe, Fritz, Fleischermstr., Str. d. SA 58
312 53 Hoppe, Fritz, H.-Schneid., Steind. 178
391 12 Hoppe, Hans, Kfm., Schiefer Berg 16
216 53 Hoppe, Herm., Fuhrhalt., Ballieth, Sam.-Allee 301
235 36 Hoppe, Johs., Kfm., Siedlung Quednau
436 50 Hoppe, Paul, Pfarrer
220 53 Hoppe, Dr. Th., Dolm., Beeckstr. 3
376 16 Horch, H., Weine, Am Fließ 24
206 30 Horch, Herb., Einkäufer, Hardenbergstr. 11
434 00 Horn, Anna, Prok., Oberhaberb. 98
212 82 Horn, Aug., Baugesch., Rudauer Weg 3
382 58 Horn, Bruno, Unterlaak 28
389 14 Horn, Dr. Edg., Reg.-R., KunzenerW. 4
373 31 Horn, Ewald, Holzkfm., Gen.Litzm.Str.
401 72 Horn, Fr., Hausbes., Jägerstr. 98
367 61 Horn, G., Hausbes., Tr.Kirchenstr. 71
218 38 Horn, Georg, Apoth., Brahmsstr. 40
423 25 Horn, Gerh., Rohprod., Vorderlomse 16
227 17 Horn, H. B., Baugesch., Dieffenb.Str. 75
215 57 Horn, Käthe, Konrektorin, Hammerweg 28
324 35 Horn, Margarete, Domstr. 1
213 45 Horn, O., Landw.Rat, Lisztstr. 6
222 46 Horn, O., Baugesch., Dammh.Weg 13
205 64 Horn, Wilh., O.-Insp., Stägemannstr. 42
308 73 Horneck, Dr. Karl, Str.d.SA 82
315 77 Horst-Wessel-Schule, Tiroler Str.
457 45 Hortien, Walter, Ing., Kaiserstr. 48b
226 60 Horwitz, Willy, Charlottenstr. 9a
416 50 Hosnedl, W., Bauing., Aweid.Allee 209
330 87 Hospiz, Schiefer Berg 18
323 86 Hospiz der Evangelischen Frauenhilfe, Zimmer mit und ohne Pension, Zentralheizung, Rhesastraße 18
419 27 Hospiz des Evangelischen Heimatdienstes, behagliche Zimmer, bekannt gute Gaststätte, Autoauffahrt, Knochenstraße 43
417 13 Hospiz „Evangelisches Vereinshaus", freundliche Zimmer, angenehmer Aufenthalt, Schnürlingstraße 35
344 61 Hospiz Nordbahnhof, Ad.Hitlerpl.
Sml.-Nr. 343 31 Hotel Berliner Hof, Steindamm 70/71
461 12 Hotel Continental, Vorst.Langg. 68
304 56 Hotel Germania, Tragh.Kirchenstr. 47
311 81 Hotel Kreutz, Bes. Robert Raudies, Traghеimer Kirchenstr. 44/44a
Sml.-Nr. 344 61 Hotel Nordbahnhof (Hospiz), Adolf-Hitler-Platz
402 84 Hotel zur Ostbahn, Vorst.Hospitalstr. 4
366 16 Hotel Rheinischer Hof, Tr.Kirchenstr. 45
452 50 Hotel zur Südbahn, Knochenstr. 39
412 85 Hotel Viktoria, Viktoriastr. 10
227 86 Holopp, Kurt, Margar., Körnerplatz 5
455 35 Hotopp, Ottilie, Schnürlingstr. 30
202 15 van Houten & Zoon GmbH, Luisenallee 2
200 89 Hovorka, Josef, Kfm., Ratslinden 1
405 03 Howe, Willy, Schiedsmann, Kurfürstend. 22
239 82 Hoyer, Dora, Handelslehr., Hagenstr. 56
218 16 Hoyer, Jul., Vertr., Steinstr. 36
442 90 Hubert. Bernh., Besohlanst., Kaiserstr. 38
380 53 Hubert. Fritz, Schuhgesch, Sackheim 80
208 26 Hubertus, Roman., Kapellmstr., Körteallee 36
215 36 Hubrich, Amanda, Ww., Hindenb. Str 27b
226 38 Huck, Dr., Gen.-Dir., Kronpr.Str. 2
309 83 Huck, Anny, Moden, Passage, Tragh. 4
253 66 Hudetz, Otto, Dr. Ing., Amalienau, Kanzlerstraße 13
253 66 Hudetz, Raimund, Obering., Amalienau, Kanzlerstr. 13
223 66 Hübener, Direktor, Beeckstr. 1
388 73 Hübert, Albin, Obst, Hamannstr. 5
399 05 Hübert, Helene, Hebamme, Farenheidstr. 26
349 14 Hübner & Hellmann, Vertr., V.Langg. 16
433 30 Hübner, Hausverw., Schreberstr. 12
253 85 Hübner, C., Buchhdlg., Hagenstr. 108
400 97 Hübner, Fritz, Gastw., Speichersd.Str. 152
312 96 Hübner, Fritz, Kfm., Mittelanger 10
208 74 Hübner, Hanns, Baumstr., Litzm.Str. 93
388 60 Hübner, Dr. K., R.-A., Tragh.Kirchenstr. 46
220 09 Derselbe, Wohnung, Ziethenstr. 3
(208 74) Hübner, Walter, Luisenallee 104
307 04 Hübsch, Dipl. Accordeonlehrer, Steind. 176
381 09 Hüge, Anna, Lizentgrabenstr. 8
317 93 Hüge, Herm., Kfm., Eythstr. 39
338 81 Hüge, Otto, Zigarren, Altst. Langg. 77
252 15 v. Hügel, Frhr. W., Vertr., Herm.All. 14
380 72 Hülsmann, Dr. B., R.-A., Kn.Langg. 42
246 25 Ders., Wohn., Lisztstr. 6
212 33 Hülsmann, Wilh., Bildhauer, Hufenallee 76
224 67 Hülsmann Nf., W., Maler, Luisenallee 2
311 03 Hünerbein, W., Bz.-Schornsteinf.-Mstr., Hindenb. Str. 1d
306 06 Hüning, Ferd., Kassenrepar., N.Graben 22
374 11 Hüter, Paul Fabrikbes., Lönsstr. 7
215 07 Hütt, Gustav, Schneider, Luisenallee 17
246 01 Hufen-Brauerei, Gen.Litzmannstr. 58
305 66 Hufenbach, Otto, Fleischbesch., Tiepoltstr. 22
230 34 Hufengarage, Hendewerk, Hufenallee 68
201 63 Hufenlauben, Restaur., Hufenallee 60
(205 57) Hufen-Lichtspiele, Gen.Litzmann-Str. 19
232 26 Hufenschule, Hindenburgstr. 2
214 92 Hufenschule, Hufenallee 38/42

230 25 Huguenin, Br., R.-A. [N], Steind. 9b
368 89 Ders., Wohn., Ad.Hitler-Str. 20
232 87 Huhn, Missionar, H.Schemm-Str. 32
453 51 Huhn, Hans, Polsterei, Plantage 17
239 81 Huhn, Walter, Kfm., Markgr.Str. 1
459 06 Hulliger, Fritz. Autobetr., Knochenstr. 55
411 53 Hulliger, W., Vieh-Exp., Schleusenstr. 3
355 60 Hummel, Chr., Archit., Kunzener W. 6
324 29 Hummel, Dr. Otto, Prof., Probsth.Str. 6
369 18 Hummler, W., Kfm., Holländerbaumstr. 10
208 03 Humpert, H., Papier, Gen.Litzmann-Str. 74
321 21 Hundesport, E. Schleussner, Göringstr. 205
403 21 / 403 22 **Hundrieser, A., Eisenwaren, Haus- und Küchengerätegroßhdlg., Vorst. Langg. 38**
219 12 Hundsdörfer, Max, Archit., Brahmsstr. 7
323 65 Hundsdörfer, O., Schneiderm., Büttelpl. 11
214 86 Hundsdörfer, Walter, Agent, Beeckstr. 33
364 13 Hundsdörffer, A., Pfarrer, Jägerhof 12
249 43 Hundt, Hubert., Gärtnerei, Jud.Allee 12
311 85 A. Huse & Co. Immobilien, Münzstr. 28
234 44 Husung, G., Dentist, Steinmetzstr. 54
435 12 Hut-Vertrieb Frieda Schmock, Vorst.Langgasse 75
227 66 Huth, Bruno, Vertr., Julchental 6
455 72 Huth, Ernst, Dentist, Kaiserstr. 25
325 71 Hutzel, Aug., Galv. Anst., M.Tragh. 34
210 77 Huuk, Emil, Friseur, Litzmannstr. 32
305 03 Hunk II, Gust., Kartoffeln, Kl.Dompl. 11
309 54 Hunk, Joh., Hebamme, Sam.All. 96
310 89 Huuk, Otto, Sattlermstr., Knipr.Str. 5
301 61 Hygien. Universität.Instit., Steind. 9b
232 88 Ibag, Int. Baum.Fabrik AG
234 39 Ide, Erich, Vertr., Straußstr. 7
314 45 Iduna-Germania, Versich., V.Roßg. 46
382 87 Iffland, Hch., Fotograf, Steind. 27
355 92 Iffland, Marie, Hintertragh. 15

»Bayer«

341 11 **I. G. Farbenindustrie Aktiengesellschaft,** Pharma-Büro Königsberg i.Pr. 1, Junkerstraße 10 (Bayerhaus). **T** Igepha

»Bayer«

365 88 **I. G. Farbenindustrie Aktiengesellschaft,** Verkaufsbüro für Pflanzenschutz, Königsberg i. Pr., Paradeplatz 7. **T** Pflanzenschutz

379 14 I. G. Farbenindustrie Aktiengesellschaft, Landw. Beratungsstelle, Henschestr. 8/I
203 41 Ihle, Paul, Vertr., Körteallee 14
254 73 Ilgenstein, M., Schornsteinf., Möwenweg 33
383 82 Illas, Helene, Modist., Fr.Tschierse-Pl. 4
233 27 Illas, Karl, Kfm., Schrötterstr. 39
204 14 Illig, H., Autovermiet., Amalienau, Dürrstr.6
223 44 Imhof, Karl, Hindenb.Str. 73
372 14 Immanuel, E., R.-A. [N], Steind. 153
229 66 Derselbe, Wohn.. Scherresstr. 11
372 52 / 321 52 **Industrie-Abteilung der Wirtschaftskammer Ostpreußen, Magisterstr. 9**
462 51 **Industrie- u. Handelskammer für Ost- u. Westpreußen, Börse**
310 98 Industriebüro Kliewer & Co, M.Tragh. 15
315 13 Inertolfbr., P. Lechler, Steindamm 9
253 41 Inkassobüro G. Lemke, Thaerstr. 1
383 28 Innere Mission, Ostpr., Tr.Pulv.Str. 32
371 46 Innungskr.Kasse d. Bauinnung, Str.d.SA 79
234 69 Insel, Max, Vertr., Lawsker Allee 31
240 11 Inspekteur d. Sicherheitspolizei
300 51 Instit. f. gerichtl. Medizin, Oberlaak 8
Sml.-Nr. 342 55 **Institut für Ostdeutsche Wirtschaft Königsberg (Pr.), Mittel Tragheim 31**
334 84 Inst. f. Wirtsch. u. Arbeitsrecht, Theaterpl.3
248 32 INTAVA, Luftf.-Kraftstoffe, Hindenb.Str. 9
249 79 Intelmann, Dr., Landw.-Rat, Vogelweide 8
413 21 Internat. Harvester Comp., Klapperw. 5
321 84 Intrup, Ruth, Mitteltragh. 2
378 83 Ipach, Fritz, Ziegelstr. 8
389 24 Iris-Parfümerie, Ch. Fuchs, Poststr. 6
214 78 v. Irmer, Eugen, Ingen., Schrötterstr. 42
231 80 Isar Lebensvers. AG, Gen.LitzmannStr. 28
353 63 Isert, Hans, Vertr., Krugstr. 1
234 76 Isert, Kurt, Kfm., Goethestr. 14
315 15 Ders., Autos, Steindamm 32
230 90 Issermann, Kurt, Archit., FritzenerW. 6
460 45 / 460 41 **Ivers & Arlt, Reederei, Befrachtung und Spedition, Kohlenhandel, Friedrichsburgstraße 5. Haus Seefahrt. T Iversa P 123**
(337 66)Iwan, Albert, Schlosser, Sackh. NeueG. 5
303 12 Iwan, Paul, Musikdirekt., Rhesastr. 17
359 54 Iwanski, Franz, Steind. 111
355 74 Iwenhoff, Rob., Klempn., Klosterstr. 4
447 56 Iwers, Bernh., Baugesch., Ins.Venedig 8
366 45 Jablonowski, A., Architekt, Mitteltragh. 35
356 07 Jablonowski, E., Landw., Schützenstr. 13
386 53 Jablonowski, O., Lebensm., Hintertragh. 48a
331 45 Jablonowski, O., Vertr., Dohnastr. 7
323 48 Jablonski, Fritz, Bäckermstr., Sackh. 73
207 58 Jacksch, Karl, Archit., Sophienstr. 10
317 41 Ders., Dozent, Schönstr. 2
385 32 Jackstien, Karl, Fleischerm., Friedm.Str. 14
384 96 Jacob, Dr. Charl., Ärztin, Junkerstr. 12
254 90 Jacob, E., Schornsteinf., Am Stadtgarten 27
315 49 Jacob, Georg, Bäcker, Siedlung Lauth
416 89 Jacob, Paul, Metallwrfbr., Weidend. 30
367 49 Jacobi, Elfriede, Schneider., Steind. 9b
410 05 Jacobi, Erwin, Oberhaberberg 6a
252 25 Jacobsen, Dr., Dipl. Landw., Hammerw. 38
406 35 Jacobsen, Hch., Angest., Sattlerg. 9
401 93 Jacoby, Arnold, Leder, V.Langg. 123
320 63 Jadischke, Ew., Kol.-W., Kalth.Str. 55
374 38 Jaeckel, Edwin, Goldschmied, Hintertragheim 36
228 33 Jaeckel, Kurt, Vertr., Hornstr. 7
398 26 Jaeckel, Max, Kurzwr., SteileStr. 19
335 88 Jaeckel, Rob., Schmied, Arno-Holz-Str. 6
229 46 Jaeger, Eug., Dr. Ing., Körteallee 49
367 63 Jäger, Franz, Herbartstr. 12
380 82 Jäger, Friedr., Fleischerm., Kumm.Str. 50
338 66 Jaeger, Otto, Vertr., Steind. 76
424 64 Jaeger & Co, Anstr.-Mittel, Kaiserstr. 40
384 45 Jaeger & Nissery, Versich., Kantstr. 14
361 78 Jaegerkrug, Gastw., Knlprodestr. 24
418 94 Jaegershöh, Gaststt., Ponarth, Jägerstr. 24
375 00 Jähnel, Oskar, Tuchhdlg., Steind. 59
405 57 Jähnke, Paul, Meierei, Georgstr. 23
375 30 Jäkel, Lotto, O.-Lehr., Hinterroßg. 41
326 46 Jänchen, Wilh., Dir., SarkauerStr. 19
237 17 Jaenecke, Alexander, Kreisleiter, Kohlhofstraße 1050 Nr. 33
403 80 Jänz, Erich, Schleusenstr. 3
307 65 Jätzschmann, Ida, Freystr. 21
343 51 Jagdhaftpfl.Versich. f. Jäger, Steind. 72
389 35 Jaguleit, C., Tapezierer, Maurerstr. 3
225 96 Jagusch, A., Detektivinst., Weberstr. 3
396 66 Jaguttis, Dr. P., Arzt, Gr.Schloßt.Str. 1
320 02 Ders., Klinik, Tragh.Kirchenstr. 24
414 14 Jahn, Rich., Elektr. Anl., Viehmarkt 25
314 81 Ders., Wohn., Oberteichufer 25
358 37 Jahn, Walt., Drog., Hintertragheim 8c
442 92 Jahnke, Erna, Blumen, Oberhaberb. 45
372 74 **Fritz Jahnke** K. G. Modenhaus Junkerstr. 3/4
213 73 Jahnke, Hugo, Kaffee, Clausewitzstr. 29
327 40 Jahnke, Walter, Dentist, Kn.Langg. 21
(229 15)Jahns, F., Dipl.Ing., RosittenerWeg 10
422 14 Jakob, Alfr., Vertr., Korinthend. 6
419 55 Jakobeit, Emil, Fuhrw., Karlstr. 10
415 05 Jakobeit, Herb., Angest., Nasser G. 170
452 49 Jakobeit, Otto, Brennstoffe, Artill.Str. 69
211 73 Jakubassa, Gertrud, Friseur, Rud.Weg 3a
202 84 Jakubassa, Hans, Fris., Hufenallee 20
354 74 Jakubassa, Paul, Friseur, Paradepl. 8
319 18 Jancke, Dr. Fritz, Apoth., Wichertstr. 2
321 98 Jander, Wilh., Tiefbau, Hoverbeckstr. 8
221 03 Ders., Betonwrfbr., Ratslinden 31
438 98 Jandt, Willy, Musiker, AlterGarten 15
239 91 Janek, A., Kfm., Beethovenstr. 27
227 80 Janert, F., Kriegsger.Rat, Litzmann-Str. 30
222 26 Janert, Dr. Heinz, Prof., Beethovenstr. 25
419 75 Janetzki, E., Fleischer, Palwestr. 13
432 21 Janke, Anna, Dentistin, Zellerstr. 12
427 35 Janke, Rob., Zahnarzt, Unterhaberb. 47
203 73 Jankowski, Dr., Med.Rat, Beeth.Str. 43
395 64 Jankowsky, Erica, Unterlaak 42
313 64 Jankowsky, Dr. E., Zahnarzt, Steind. 144
365 56 Jankowsky, Herb., H.Göring-Str. 157
301 79 Janowski, Otto, Kfm., Sackheim 79
386 29 Jansen, F. H., Tr.Kirchenstr. 37
461 31 Jansen, Nikolai F., Makler, Gr.Kranstr. 1
396 33 Jantke, Dr. C., Dozent, Hochgericht 8a
238 52 Jantzon, Walt., Fleischerm., Schulstr.
414 77 Janutsch, H., D.Garderobe, N.Dammg.
365 87 Janutsch & Salewski, Uniformen, Vorderroßg. 20
420 70 Janz, Rud., Vertr., Knochenstr. 55
327 07 Janzen, Max, Bäckerei, Steind. 26
362 44 Janzon, G. A., Kfm., Kreislerstr. 1
440 89 Janzon, Gust., Direktor, Hoffm.Str. 9
206 44 Japanisches Gen.-Konsulat, Ritterstr. 14
234 60 Japha Wolfgang, Körteallee 10
381 87 Jaquet, A., Schneider, Gr.Schloßteichstr. 1
223 37 Jaquet, Max, Prokurist, Montherbystr. 29
386 31 Jarasch, A., Schreibmasch., Tr.Kirchenstr.12
357 09 Jarneschewski, E., Malerm., Kolleg.Str. 2
431 23 Jarzembowski, C., Zuckerfbr., Knochenstr. 38
332 01 **Jasching, H., Bekleidungshaus, Kantstr. 1**
375 93 Jaschinski, Adalb., Graphik, Drummstr. 45
206 14 Jaschinsky, Rich., Vertr., Hindenb.Str. 27
335 58 Jasper, W., Verkaufsl., Cranzerallee 178
426 45 Jastrau, Karl, Prok., Weidend. 10
211 17 Jatzkowski, O., Brotfbr., Flottwellstr. 19
405 54 Jecksties, O., Ingen., Vorst.Langg. 116
431 42 Jedwabnick, Regina Sara, Dr. med., N. Dammg. 33
249 46 Jedzink, Dr., Med.-R., Hindenburgstr. 31
338 65 Jegelka, Ed., Bankdir., CranzerAllee 35
321 00 Jegust, Ernst, Kfm., Französ.Str. 17
438 73 Jelinski, Anna, Eisdiele, Oberhaberb. 42
215 34 Jelinski, Gertrud, Versich., Mozartsr. 2
247 29 Jenczewski, K., Versich., Brünneckallee 16
365 55 Jendritzki, Marga. Mittel-Tragh. 30
300 74 Jendritzky, L., Theaterplatz 5b
329 36 Jendryschick, Frida, Arnoldstr. 1
362 61 Jenisch, Oskar, Leder, Altst.Langg. 8
365 94 Jennrich, Hauptm., CranzerAllee 36
227 48 Jentsch, G., Oberstaatsanw., Ad.Hitlerstr.20
364 61 Jenzewski, P., Fahrlehrer, Tr.Passage 1
315 20 Jeromin, Kraftw.-Führ., Wrangelstr. 18
391 04 Jerosch, Gertr., Blumen, Altst.Langg. 4
209 89 Jerosch, Ober-Mag.-Rat, Kast.Allee 55
351 50 Jeruschowski, Charlotte, Dinterstr. 15
314 58 Jeschke, Gust., kfm. Direkt., Herz.Albr.Pl.
214 83 Jeschonnek, A., Kfm., Hermannall. 7
404 62 **Johannes Jeserich Akt.-Ges., Asphaltwerke Zweigniederl. Königsberg, Kaiserstr. 19**
350 90 **Dieselbe, Lagerplatz, CranzerAllee 208**
(363 39)Jesgars, Joh., Baubeschläge, Str.d.SA 41
300 88 Jeske, Martin, Immelmannstr. 11
417 43 Jessat, Bernh., Tischlerm., Vorst.Langg. 61
312 92 Jessat, Erich, Bäckerm., Str.d.SA 48
432 92 Jessat, Richard, Vertr., Viehmarkt 16
372 31 Jessulat, J., Pensionat, Kantstr. 11d
354 41 Jester, Emil, Hutfbr., Junkerstr. 7
378 75 Jester, Ernst, Lebensmittel, Lizentstr. 6
228 50 Jester, Gg., Maler, Schwertbrüderstr. 12
354 06 Jester, Ruth, Schreibbüro, Köttelstr. 20
322 68 Jeworowski, Max. Fris., Steind. 21
307 37 Joachim, Dr. B., R.-A., Steindamm 177
252 10 Ders., Wohnung, Rathkestr. 7
309 00 Joachim, Prof. Dr. G., Arzt, Hint.Roßg. 31
246 89 Joas, Max, Major d. Sch., Hagenstr. 59
211 54 Jobs, Gerda, Hebamme, Lochst.Str. 22
232 42 Jochem, Ernst, Direkt., Kanzlerstr. 22
202 03 Jockel, J., Kfm., Bachstr. 23
409 35 Jodehl, Vera, Selkestr. 7
358 79 Jodies, Hel., Näherei, Hintertragheim 66
315 62 Gebr. Jördenz, opt.Institut, Paradepl. 3
389 95 Jörgensen, Elektromstr., Nachtig.Str. 4
357 86 Johannes, E., Fleischerei, A.-Graben 27a
Sml.-Nr. 344 33 **Fredrik Johannesen & Co., Kommanditgesellschaft Schiffsmakler, Lizentstraße 13**
245 65 Johansson, L., Schubertstr. 12
409 08 John, Felix, Drogen, Vorst.Langg. 96
350 07 John, Fritz, Wäscherei, Roßg.M. 4a
386 90 John, Gertrud, Hamannstr. 4
407 83 John, Gustav, Glasschleif., V.Feuerg. 43
227 85 John, Hans, Bankvorst., Tierg.Str. 40
425 62 John, Heinrich, Viehhdlg., Jahrm.Pl. 1
246 65 John, Ww. Karl, Gneisenaustr. 48
324 65 John, Rudolf, Vertr., Altst.Langg. 38
377 29 Johst, Gertrud, Herz.Albr.A. 5
202 81 Johst, Paul, Hammerweg 13
202 44 Jolitz, Lisbeth, Frau, Hufenallee 20
221 43 Jonas, H., Pelzwr., Tiergartenstr. 16
254 49 Jonas, Hans, Dir., Markgrafenstr. 3
239 86 Jonske, Dr. W., Tierarzt, Weberstr. 4
316 59 Joost, Frdr., Fuhrw., Holzwiesenstr. 84
210 29 Jopp, Emil, Vertr., Luisenallee 56
205 79 Joppien, Fr., Kol.-W., Hind.Str. 55
223 29 Jopski, H., Oberlehr., Scharnhorststr. 8
337 27 Jordan, H. Alfr., Vertr., Krugstr. 1a
352 83 Jordan, Hch., Musiker, Mühlenberg 8
459 78 Jordan, Otto, Kol.-W., Hinterlomse 15b
254 53 Jordan, Paul, Rektor, Steinmetzstr. 48
334 97 Jordan, P., Theaterdir., Steindamm 36
396 19 Jortzig, H., Sattlermstr., Steind. 155
310 87 Jortzig, Willy, Malerm., Unterlaak 26
353 22 Jortzik, Gustav, Kfm., Farenheidstr. 34
250 92 Josch, Max, Hausverw., Sam.Allee 137a
437 02 Josephsheim, Ponarth, Brandenb.Str. 14
305 88 Josetti, Winrich, Apotheke, Steindamm 30
390 08 Josopait, Elis., Heim, Paulstr. 4
382 19 Jost, Fritz, Dentist, Tragh.Kirchenstr. 43
314 25 Josupeit, Lisbeth, Burowstr. 13
352 66 Josupeit, Max, Baumstr., Cranz.All. 184
329 94 Josupeit, Dr. P., Geschäftsf., Hov.Str. 17
405 17 Josupeit, Richard, Lebensm., Friedl.Torpl. 2
307 67 Josupeit & Schmidt, Bauausf., Steind. 132
307 69 Dies., Lagerplatz, Cranzerallee 138
238 72 Joswig, Anna, Lebensm., Tannenb.Str. 22
246 75 Joswig, Marta, Milch, Wilckensstr. 7
301 37 Jubiläumshalle, Restaur., Koggenstr. 42
353 98 Jucht, Karl, Brunnenbau, Boeickestr. 1
245 53 Juditter Sparkassenverein, Jud.Kirchenstr.6
362 75 Jülich, Alfred, Vertret., Wasserg. 29
318 95 Jülich, F., Bäcker, Altr.Predigerstr. 6
436 41 Jülke, Charlotte, Buchhalt., Burgenlandstr.8a
313 22 Jüncke, F. A., Weine, Kneiph.Langgasse 10
300 38 Jüncke's Weinstuben, Kn.Langg. 10
454 76 Jürgensen, W., Holzhdlg., Brandenb.Str. 57
361 62 K.Jüterbock&Co, Musikalien, Schloßt.Str.5
435 33 Jugendherberge, Horst-Wessel-Str. 2
398 76 Jugendherbergen, Tr.Pulverstr. 31
358 47 **E. Juknat, Tischlermeister Türen, Fenster, Innenausbau, Holzbearbeitung Königsberg, Lieper Weg 42—52**
412 23 Julius, Erich, Dienststellenleiter, Hoffmannstraße 5
322 18 Julius, Otto, Amtm., FranzösischeStr. 19
365 49 Julius, Walter, Immobilien, Vord.Roßg. 47
228 62 Juncker, D., Univ.-Prof., Vogelw. 5
206 49 Jung, Günter, Lovis-Corinth-Str. 10
230 48 Jung, H., Dipl.Ing., Körteallee 44
219 71 Jung, Hans, Kfm., Götzstr. 3
386 70 Jung, Lina, Dr. phil., Landhofm.Str. 19
440 12 Jung, Otto, Uhren, Vorst.Langg. 46
200 02 Jung, Dr. Walt., Syndikus, Hindenb.Str. 6
227 40 Jungbrunn, Kuranstalt, Kastanienall. 1
327 38 Junge, H., Blumen, Friedmannstr. 1
235 64 Jungfer, Ad., Vertreter, Ziethenpl. 2a
431 00 Junker & Ruh AG, Kochanl., Schnürl.Str. 19
357 05 Junkers, Dieselkraftmasch., Vord.Roßg. 15
368 61 Jurat, Lina, Tabak, Tr.Kirchenstr. 12
443 30 Jurczyk, Otto, Fahrschule, Pon.Str. 56
371 08 Jurgeit, Charl., Photogr., Paradepl. 4
360 93 Jurgeit, Wilh., H.-Artikel, Sackh. 105
325 90 Jurgeleit, W., Verbandst., Am Fließ 18
387 77 Jurid, Vertriebsges., Steind. 4
354 85 Jurkat, Ewald, Landmasch., Waisenh.Pl. 8
395 78 Jurkat, Gerh., Kfm., Bolländerbaumstr. 10a
247 79 Jurreit, Herm., Baugesch., Pill.Ldstr. 38
(362 62)Juschka, G., Baugesch., Mitteltragh. 1
335 55 Juschka, H.-H., Schriftl., Gesecusstr. 23
362 62 Juschka, W., Archit., Mitteltragh. 1
400 91 Juschkus, Karl, Schönfließ
366 56 Jussas, Paul, Reklame, Henschestr. 11
321 46 Just, Albert, Fuhrw., Tr.Kirchenstr. 4
425 08 Just, Emil, Viehhdlg., Jerus.Str. 10
350 45 Just, Fritz, Fleisch., Vorderroßg. 31
330 53 Just, Max, An- u. Verkauf, Lutherstr. 7
389 37 Justus Nf., F., Fleischerm., Str.d.SA. 75
388 93 Juszus, M., Drogerie, Wrangelstr. 16
336 73 Juttner & Co, Weingesellsch., Kantstr. 11d
224 85 Kaatz, Wilh., Fleischer, Hans Saganstr. 29
210 15 Kabacher, O., Abt.-Leiter, Maltheserstr. 11
313 82 Kabbe, M., Ulvir-Sonnenvertr., Wrangelstr.
318 39 Kabelitz, Rud., Felle, Kl.Holzstr. 2
323 16 Kablau, Maria, Blumen, V.Roßg. 41
362 07 Kabuschat, Eugen, Kreisleiter, Wallring 6
330 12 Kaczmarek, Arthur, Kol.-W., Steind. 33
414 02 Kadach, C., Baumstr., Brism.Str. 4
437 38 Kadeit, Aug., Kfm., Kaiserstr. 33
226 58 Kadereit, Horst, Volkswirt, Rud.W. 54
337 07 Kadereit, R., Klempnermstr., Wagnerstr. 47
230 39 Kadgiehn, Auguste, Frau, Goltzallee 14
325 00 Kadgien, Franz. Landwirt, Quednau
251 76 Kähler, Elise, Frau, Vogelweide 17
385 53 Kaehlert, Ewald, Blumen, Steind. 140
356 14 Kählerts Bier- u. Weinstuben, Nachtig.Str 14
238 59 Kaemmler, Max, Steuerberat., Mozartstr. 5
309 87 Kaempf, Käthe, Bahnhofswirtsch., Nordbhf.
217 14 Kaesberg, P., Reg.-Baumstr., Walterstr. 4
434 67 Käsevertrieb, Ostpr., Viehmarkt 17
443 83 Käßner, Franz, Vertr., Georgstr. 12
221 80 Kaetelholdt, Hans, Prok., Hagenstr. 38
426 84 Kaewel, Friedr., Schneiderm., Weidend. 4a
338 85 Kafemann, Prof., Arzt, Kantstr. 8
359 37 Kaffeegroßröst. Kneiphof, Wilh.Str. 13a
217 31 Kaffke, Dr. Alfr.,Veter.-Rat., Stägem.Str. 70
373 65 Kaffke E., Major, CranzerA. 63
389 11 Kahaun, Burkh., Vertr., Wrangelstr. 28
350 73 Kahl, Tierarzt, Ob.-Veterinär a.D.
416 32 Kahl, Hch., Erbhofbauer, Seligenfeld
359 84 Kahl, Hermann, Vertreter, Roßg.Markt 7
435 78 Kahl, Wilh., Amtsvorst., Seligenfeld
302 00 Kahlau, A., Kapellenl., Löben.Langg. 15
216 49 v. Kahlden, Erich, Leiter, Orselnstr. 8
254 83 Kahle, Anna, Steinstr. 21
307 81 v. Kahlen, Eberh., Hintertragheim 2
300 16 Kahles, H., Apotheke, Altst.Langg. 74
434 25 Kahlke, Jos., Fuhrw., Selkestr. 1
450 55 Kahlki, Hugo, Wollwr., Viehm. 21
428 20 Kahnau, Eugen, Landw., Schnürl.Str. 31
407 10 Kahnau, Fritz, Weberei, V.Langg. 111
407 44 Kahnert. Emil, Spedit., Unterhaberb. 19
248 40 Kahnert, Erich, Kfm., Vogelweide 1
236 37 Kahnert, F., Kfm., Luisenallee 74
421 13 Kahnert Nf., G., Schankw., Unterhaberb. 63
225 23 Kahnerit, Joh., Abt.Ltr., Saganstr. 74
361 67 Kahns, Hans, Gen.-Major, Hoverbeckstr. 20
450 18 Kaireit, Gust., Lebensm., Oberhaberb. 16
332 20 Kairies. Ew., Omnib.-Fuhrw., Kummerstr.45
303 36 Ders., Werkst., Sackh., Mittelstr. 38
401 07 Kairies, Kurt, Wild, Kaiserstr. 31
427 29 Kairies, O., Kol.-W., Schonfließ
430 69 Kaiser-Apotheke, Kaiserstr. 12
206 38 Kaiser, E., Bauing., Kastanienallee 30
224 97 Kaiser, Franz, Ofenbau, L.Corinthstr. 12
437 42 Kaiser, Fritz, Autobetr., Schnürlingstr. 40
458 49 Kaiser, Fritz, Maler, Hint.Lomse 17
202 22 Kaiser, Gust., Baugesch., Litzmannstr. 208
328 59 Kaiser, Heinr., Vertreter, Oberlaak 19a
211 98 Kaiser, Otto, Klempner. Hindenb.Str. 5
370 26 Kaiser, Victor, Baumstr., Sark.Str. 4
303 95 Kaiser, Walter, Tiefbau, Weißg.Str. 2
425 65 Kaiser's Kaffeegeschäft, Vorst.Langg. 37
396 91 Kalb, Aug., Kfm., Hinterroßg. 19
335 47 Kalcher, Eduard, Vertr., Yorkstr. 82
221 08 Kalcher, Otto, Bankdir., Litzmannstr. 41
355 97 Kalden, Max, Getreide, Kniprodestr. 28
394 33 Kalin, Willy, Uhrm., Mitteltragh. 21
371 60 Kalinowski, Rich., Bäckerm., Lauth
316 94 Kalisch, H., Buchhdlg., Schloßteichstr. 2
217 61 Kalisyndikat, Auskunftsst., Litzm.Str. 18
350 48 Kalitzki, Franz, Weinhdlg., Löbn.Langg. 2
341 21 Kalk- u. Mörtelwerke AG, Gebauhrstr. 74
246 37 Kalkdienstaußenstelle, Steinmetzstr. 34
315 00 Kalksandst. Heyde-Maulen, Steind. 119
203 46 Kalkstickstoffberat., Scharnhorststr. 1
356 46 Kalkuhl, A., Landw., Lieperw eg 51
380 37 Kallenbach, Walt., techn.Bedarfsart., Lutherstr. 9
301 71 Kallmann, Major, E.Wichert-Str. 6
252 54 Kallmann, Alfr., O.-Reg.-Rat, Luisen-A. 25
352 20 Kallmeyer, H., Kunstmal., Schützenstr. 2
207 70 Kallweit, A. P., Postinsp., Schrötterstr. 33
456 33 Kallweit, M., Hausbes., Schnürlingstr. 38
201 39 M. Kallweit & Co, techn. Öle, Orselnstr. 6
311 38 Kallweit, P., techn. Öle, Oberlaak 23c
201 39 Kallweit, R., Oele, Orselnstr. 6
331 12 Kallweit, Willy, Radio, Predigerstr. 2b
324 77 Kalney, Paul, Festleiter, Rob.Kochstr. 8
312 88 Kalski, Karl, Blumen, Tschiersepl. 7
336 10 Kaltinski, G., Schneidermstr., Freystr. 9
418 29 Kalweit, Gertrud, Konfit., Unterhaberb. 34
378 36 Kalwelis, Toni, D.-Moden, Reinkestr. 16
(321 01)Kamera Lichtspiele, Sackh. 22
203 00 Kameradsch. Bd. dt. Pol.-Beamt., Saganstr.
313 62 Kameradschaftsh. Nachr.-Abt., Kalth. Kirchenstr.
414 41 Kameradsch.Lager d. Baul., Gutenfeld
429 88 Kameradschaftslager Kraussen
217 13 Kaminski, Max, Kfm., Krausallee 108
233 77 Kaminski, O., Amtmann, Litzm.Str. 32a
305 22 Kaminsky Nf., E., Wurstfbr., Burgstr. 10
324 37 Kaminsky, J. G., Vergold., Frz.Schulstr. 2
358 57 Kaminsky, Dr. Steph., Stud.Rat, Wallenr. Straße 4
447 33 Kaminsky, Walter, Saaten, Schanzenqu.St.5
209 60 Ders., Wohn., Gen.Litzm.Str. 32b
433 21 Kaminsky & Buldmann, Schiffsmakler u. Spedition, Schleusenstr. 1
220 43 Kamm, Gerh., Raumgest., Schrötterstr. 16
214 00 Kammer, Oberinsp., Straußtr. 13
369 24 Kammer, Emil, Obst, Steind. 147
233 09 Kammer, Paul, Vertr., Tierg.Str. 53
456 50 Kammer, Rud., Postinsp., Roonstr. 16
246 08 Kamolz, Erich, Ingen., Hagenstr. 61
408 24 Kampfert, E., Sattlerm., Altergarten 51
387 31 Kampfring Dtsch. Glaube, Steind. 9b
357 64 Ders., Landesring Ostpreußen
320 76 Kamrau, Erich, Obst, Predigerstr. 26
300 20 Kamutzki, Alb., Klempnerm., Steilestr. 14
432 78 Kanert, Gerh., Börsenmakl., N.Dammg. 27
216 63 Derselbe, Wohnung, Hagenstr. 28
203 37 Kanert, Hertha, Buchhalt., Hermannallee 5
235 35 Kanitz, Zollrat, Schubertstr. 4
300 66 Kanitz, Willi, Apothek., Oberlaak 21
302 37 Kannapinn, M., Leder, Tr.Mühlenstr. 27
359 49 Kannappel, Eugen, Gemüsebau, Lauth 30
210 53 Kannowski, Otto, Filiall., Beethovenstr. 25
405 71 Kant-Drogerie, Kaiserstr. 48
310 27 Kantel, Walter, Kfm., Krönchenstr. 14
373 81 Kantelberg, Margarete, Sekr., Reickestr. 8
218 24 Kantermann, L., Waren-Hdlg., Mozartstr.32
301 01 Kanter-Verlag, Tragh.Pulverstr. 20
249 81 Kantine Standortlazarett, Maraunenhof
318 31 Kantine Standortlazarett, Yorckstr. 65
422 49 Kanu-Verein, Altst.Holzwiesenstr.
372 56 Kapp, Dr. R., Bezirksl., Schwarz.Weg 2
251 36 Kapuschenski, Bruno, Gärtn., Hammerw. 33
337 70 Kapuszinski, Maranne, Rhesastr. 16
362 09 Karahl, Artur, Kfm., V.Roßg. 25
230 77 Karallus, Christ., Kriegsblind., Gerh.Str. 11
418 18 Karalus, Emil, Konfit., Unterhaberb. 12
207 00 v. Karczewski, Erich, Hufenallee 57
215 12 Kareß, C., Geschäftsf., Hagenstr. 10a
302 20 Karkutsch Nf., H., Färb., Gebauhrstr. 24
309 16 Karkutsch & Migge, Heringe, Lizentstr. 4
371 59 Karlisch, Wilh., Bootswerft, N.Gasse 4
370 37 Karlsruh.Lebens-Vers.Bank AG, Poststr. 16
350 14 Karlusch, Adolf, Kfm., Kmiprodestr. 17
372 35 v. Karmainsky, Hanns, Major, CranzerA.50a
238 34 Karolak u. Schlenther, Lebensm., Meisenweg 26
236 25 Karos, Paul, Inspekt., Hufenallee 39
204 72 Karow, Erich, Mühlenbes., Kastan.Allee 49
245 47 Karow, Gustav, Walzmühle, Holst.D. 105
328 10 Karp, Dr., R.-A., Münzstr. 14
226 44 Derselbe, Wohnung, Goethestr. 8
364 60 Karpa, Paul, Dr. med., Steind. 10b
432 66 Karpowsky, Gg., Vertreter, Schnürlingstr.36
412 00 Karpowsky & Klein, Heiz.Anl., Unterhaberberg 32
369 83 Karrasch, Arth., Kfm., Am Ausfalltor 45
234 65 Karrer, Erich, Beamter, Körteallee 41
455 94 Karrer, Hans, Kohlen, Bittrichstr.
370 92 Karrer, Rud., Vertr., Paulstr. 1
367 50 **Rudolph Karstadt A.-G. Königsberg (Pr.), Schmiedestraße 14—18**
237 42 **Kartoffelwirtschaftsverband Ostpreußen Königsberg (Pr.), Hufenallee 49**
313 98 Karwiese, G., Maler, Münzstr. 24
337 13 Karzinowsky, O., Reederei, N. Holländerb. Straße 6
304 69 Karzinowski, Reinh., Kfm., Fließ 26

324 21 **Kaschade, Dr. H., R.-A., Franz.Str. 20**
233 10 Ders., Wohnung, Goltzallee 2
385 52 Kascheike, W., Eisenwr., V.Roßg. 25
328 94 **Kaschewski, Franz, Bäcker, Roßg.Markt 4**
371 23 Kaschkat, Eugen, CranzerA. 123a
372 05 Kaschluhn, Emil, Herz.Albr.-Allee 24
329 72 Kaschmeik, Heinz, Sperrholz, Tränkg. 13
416 00 Ders., Wohn., Altst.Holzw.Str. 5
355 78 Kaselowski, A., Blumen, Str.d.SA. 60
416 98 Kaslack, Kath., Lehrerin, Moltkestr. 22
226 35 Kaslack, Rich., Postinsp., Tierg.Str. 49
303 60 Kaspar, H., Fleischer, Löb.Langg. 13
408 07 Kasper, G., Bäcker, Schnürlingstr. 26a
250 65 **Kasper, P., Dachdecker, Tierg.Str. 53**
203 31 Kaspereit, A., Verlagsl., Hammerweg 7
210 82 Kaspereit, Charlotte, Ww., Brahmsstr. 15
212 18 Kasprik, A., Bäcker, Hagenstr. 43
376 45 **Kassen-zahnärztl. Verein. Schönstr. 27**
352 78 **Kassner, Georg, Makler, Ziegelstr. 12a**
356 22 **Kast, Oscar, Bücherrev., Henschestr. 1**
408 13 Kastell, Friseur, Unterhaberb. 1
389 70 Kasten, Herm., Orch.-Obm., Schönstr. 15
220 08 **Kastroll, K., Dipl.Ingen., Scherresstr. 3**
203 36 Kaszemek, Rektor, Beethovenstr. 45
245 44 **Kaszemeck, W., Ing., Gen.Litzmannstr. 99**
(241 31) Katasteramt Adolf-Hitler-Str. 14
412 21 Katharinaheim, Bahnhofswall 9
412 19 **Katharinenstift, Kinderheim, Oberhaberb.20**
314 08 **Dass., Haushaltschule, Oberteichufer 18**
376 43 Kather, Alfons, Vertr., Rennpark-A. 68
302 11 Kather, Dr. Linus, R.A. [N], Kantstr. 12
225 82 Derselbe, Wohnung, Kastan.Allee 2b
307 14 **Kath. Fürsorgeverein, Sackh.Kirch.Str. 13.**
368 93 Kathol. Kapelle, Theaterstr. 8
335 15 Kath. Mädchenh. St. Theresienheim, Rennp.-All. 70
436 50 *Kath. Pfarramt Haberberg*, Pfarr. Hoppe
222 88 **Kath. Pfarramt St. Adalbert, Kast.All. 11**
320 36 Kath. Probstei, Kath. Kirchenpl. 1a
331 48 **Kath. Propsteigemeinde, Kath.Kirchenpl. 2**
368 93 Kathol. Studentenseelsorge, Theaterstr. 8
444 40 **Katt, Arthur, D.-Mäntel, V.Langg. 64**
216 31 Katt, J., Gartenanl., Gartenstr. 9
378 17 **Kattentidt, Dr. B., Arzt, Giesebr.Str. 2**
361 77 **Kattern, Robert, Kfm., Altst.Langg. 1**
311 52 Katzschke, O., Postinsp., Drummstr. 6
430 97 Kauffmann, Georg, Vertr., Börsenstr. 1a
209 65 **Kauffmann, Marg., Frau, Hardenb.Str. 7**
381 31 Kaufhof f.Schuh- u. Strumpfwr., Steind. 40
459 62 Kaufhold, Prokurist, Kaiserstr. 52
317 29 **Kaufhold, W., Optiker, Tr.Kirchenstr. 46**
417 13 Kaufmann, Hospizleiterin, Schnürb.Str. 35
416 73 Kaufmann K. G., Häute, v.Langg. 63
231 65 Kaufmann, K., Dipl.-Ing., Lüderitzstr. 19
416 12 **M.Kaufmann & Co, Textilwr., Turnerstr. 5**
210 34 Kaufmann, Margarete, Scherrestr. 13
362 34 Kaufmann, P., Pfarrer, Tr.Pulverstr. 32
231 55 Ders., Wohnung, Vogelweide 8
359 96 Kaufmanns- u. Mälzenbräuer-Sterbekasse, Kl.Domplatz 1
353 32 **Kaufm. Krankenkasse, Koggenstr. 9—10**
424 80 **Kaul, A., Kfm., Schönfließ**
385 28 **Kaul, Christine, Landwirtin, Lauth**
211 69 **Kaul, Fritz, Dir., Scherresstr. 14**
448 73 **Kaul, Georg, Vertr., Plantage 26**
404 57 Erich Kaulbars, Geflügel, Friedl.Torpl. 5
322 74 Kaulitzki, E., Bäcker, Kötteistr. 24
334 78 **Kaun, Bruno, Dekorateur, Franz.Str. 23**
302 89 Kaun, H., Zimmermstr., Lobeckstr. 10
317 26 **Kaunus, Hans, Am Ausfalltor 44**
412 55 Kausch, Bruno, Frühstücksbörse, Börsenstraße 9
390 47 Kausch, P., Gastwirt, Poststr. 16
304 55 Ders., Wohnung, Poststr. 16
253 16 Kausek, Fritz, Futterm., Motherbystr. 9
400 86 **Kautz, Aug., Masch.-Rep., Unterhaberb. 64**
357 01 Kavalier, reinigt Garderoben, Walsche G. 3a
206 12 Kawelitzke, Walter, Vertr., Hagenstr. 33
387 58 **Kawka, Konrad, Nikolaistr. 6**
366 41 Kayk, Paul, Kol.-W., Sackheim 76
225 50 **Kayma, Direktor, Regentenstr. 31**
234 71 Kayser, Dr., O.-Feldarzt, Lazarett Maraunenhof
208 19 Kayser, Paul, Drog., Hindenburgstr. 81
389 46 Kecker, Major, Hintertragh. 8
328 55 Keckeisen, Dr. K., Oberst.Vetr., Cranz.All. 36
217 00 **Kecker, Dr., Arzt, Beethovenstr. 15**
305 40 Kecker, Franz, Malerm., Hansaring 59
254 36 **Keddy, E., Spielleiter, G. Litzmannstr. 110**
441 69 Kegenbein, Kurt, Büroleit., V.Langg. 56
310 13 Keglerheim Königsberg, Arno-HolzStr. 23
301 56 **Kehl, Dr., Arzt, Krausestr. 14**
207 87 Kehl, Hans, Dir., Hermannallee 21
207 14 **Kehler, E., Zahnärztin, Hagenstr. 58**
356 58 **Kehler, Ed., Tischlerei, Gebauhrstr. 20**
218 13 Kehler, Paul, Revisor, Hufenallee 68a
305 15 Kehlmann, Dr. Bruno, Arzt, Str.d.SA. 73
237 39 Keibel, Adalb., Graphik, Lawsken 1058
332 38 **Keibel, Frz., Bäckermstr., Altst. Langg. 41**
379 22 **Keichel, Bürgermstr., Wehnerstr. 3**
458 21 **Keichel, Alb., Kol.-W., Weidend. 20**
200 94 Keichel, Willy, Kol.-W., Lawsker Allee 5
306 73 **L. Keil & Sohn, Vertr., Lutherstr. 7**
331 69 Keil jr., Walt., Kfm., Junkerstr. 7
231 17 **Keilus, W., Oberinsp., Friedr.Allee 50**
440 39 Keiner, Ernst, Str. 1776 Nr. 15
(302 76) Keirath, W., Tapez., Altst.Bergstr. 41
389 38 Keich, Erich, Kurzwr., Kniprodestr. 13
219 74 Keller, Dipl.-Ing., Fricciustr. 2
323 05 **Keller, Dr. Paul, Zahnarzt, Steind. 65**
355 31 **Kellert, Auguste, Begleiterin, Wrangelstr. 30**
304 63 Kelletat, Herb., Dr., Hoverbeckstr. 23
358 48 **Kelling, E., Heizungsanl., Magisterstr. 67**
437 05 Kellmann, Arthur, Kurfürstendamm 10
335 89 **Kemmereit, Otto, Malerm., Friedr.Str. 11**
456 09 **Kemna-Lenz, Straßenbau, Schönfl.Allee57**
323 04 Kempa, Dr. Med.Rat, Kurischer Weg 9
315 25 Ders., Gesundheitsamt, Kollegien-Pl. 2
368 64 **Kempf, Hans, Lederwr., Hohenz.Str. 12**
234 23 Kempf, Herm., Kapitän, Ottok.Str. 13
430 08 **Adolf Kempka G.m.b.H., Bier- und Weingroßhandlung, Vorst. Langg. 24/25**
308 90 Dieselbe, Probierstube, Kneiph.Langg. 8
356 05 Kempowski, Paul, Obst, Altst. Langg. 48
351 60 W. Kempowski & Co., Obst, Gr.Domplatz 2
316 31 **Kemsies, G., Buchdruckerei, Kl.Domplatz4**
369 43 **Kemsies, Dr. Herb., R.-A., Steind. 76**
355 22 Kemsies, L., Hausbes., Wagnerstr. 45
336 05 **Kemsies, Otto, Haarformer, Junkerstr. 15**
231 62 Kendelbacher, Walt., Baumstr., Gustloffstraße 51
357 00 **Kenkel, Ed., Chefredakteur, Schützenstr. 1**
218 29 **Kenneweg, G., Inspekt., Claaßstr. 19**
395 93 Kepa, AG, Steindamm 149
204 13 Kerinnis, K., Kfm., Dornstr. 2
201 06 Kerkau, Walt., Kfm., Luisenallee 88
210 90 **Kerkhoff, Fritz, Kfm., Hammerw. 24**
337 15 **Kerkien, Max, Malermstr., Wagnerstr. 11**
336 23 Kern, Horst, Friseur, Hinterroßg. 22
357 50 Kerner, Willy, Immobilien, Str.d SA. 60a
370 09 Kerrut, Ernst, Süßwr., Steindamm 11
385 47 **Kerschbaumer, Ed., Rentier, Theaterstr. 1**
202 87 Kerschensteiner, Dr. A., Präs.,Scheerstr. 4
222 67 Kerschowsky., Ökonomierat, Beethov.Str.14
217 39 Kersten, Rud., Konditoreibes., Hufenall. 57
253 31 Kersten, Werner, Zahnlabor., Tierg.Str. 47
335 38 **Kerwien, Georg, Archit., Friedm.Str. 29**
439 40 Kerwien, Hg., Fleisch., Unterhaberb. 91b
376 32 Kerwien, K., Schneiderei, Weißg.Str. 21a
312 50 Kerwin, Gerta, Münzstr. 17
237 38 Kessels, P., Dir., Tiergartenstr. 49b
385 50 Keßlau, Karl, Weinstuben, Lizentgr. 5
384 61 Keßler, Korvettenkpt., CranzerAllee 50
237 34 Keßler, Gertrud, Boyenstr. 32
229 12 Keßler, Hans-Joach., Schindekopstr. 21
232 13 **Keßler, Helene, Frau, Julchenthal 1**
373 48 **Keßler, Paul, Drogerie, Holländerb.Str. 11**
237 57 Keßler, Walter, Landw., KleinRatshof
352 10 **Keuch, Rich., Kol.-W., Rippenstr. 25**
396 13 **Keuchel, Addi, Frau, Münzstr. 4**
227 89 Keunecke, W., Marine-Ing., Steinm.Str. 39
218 39 Keup, Georg, Kfm., Claaßstr. 17
398 12 v. Keussler, Hauptm., CranzerA. 29
231 89 Keutzer, Gg., Kfm., Straußstr. 5
373 27 Kewitsch, Art., Kol.-W., Albertstr. 8
368 18 Kewitsch, P.A., Klavierst., Hohenz.Str. 6
300 36 Kiby, Max, Photographie, Str.d.SA. 68
210 24 Kickbusch, Ing., Friedrichsw.All. 33a
323 02 **Kiebert, Gust., Schneiderm., Hinterr.G. 18**
208 96 Kiefer, Dr., Geschäftsf., Kronprinzenstr. 5
359 08 Kiehl, Fritz, Lebensm., Waisenhauspl. 8a
214 94 **Kiehne, Otto, Kfm., Ritterstr. 24**
224 29 **Kiekheben-Schmidt, E., Schriftl., Vogelw.15**
309 31 **Kielhorn, E., Schneidermstr., Freystr. 21**
245 49 Kienapfel, Dr. Br., Stabsarzt, Nicol.Str. 35
318 41 **Kienast, Paula, Kl.Schloßteichstr. 8**
454 52 Kienzle Taxam. u. Appar. AG, Kaiserstr. 31
394 60 Kiep, Major, CranzerAllee 50
434 35 Kierstein, Gust., Kfm., A.Garten 46a
253 32 Kieselbach, Charl. Lehrerin, RudauerW. 40
445 27 Kieselbach, E., Fahrräder, v.Langg. 127
216 72 Kieselbach, K., Vertr., Bledauerstr. 8
417 16 Kieselbach, Rich., Maler, Unterhaberb. 41
448 71 Kieseleit, Otto, Holzkfm., Hoffm.Str. 22a
358 43 Kieserling, Robert, Betonstraßenbau, Unterlaak 281I
224 02 Kiesewetter, Margarete, Leiterin, Steinm. Straße 34
210 66 Kießwetter, Robert, Ingen., Vogelweide 1
386 58 Kietzmann, Martha, Konfit., Schönstr. 31
362 03 Kiewitt, Heinr., Major, Schönstr. 31
375 76 Kiewitt, Walter, Dir., Kurischer Weg 8
237 86 Kilburger, Rudi, Prok., Stobäusstr. 1
209 41 **Kilian, Dr. E., Stud.Rat, Weberstr. 7**
388 67 **Kilian, Gustav, Feinbäck., Schönb.Str. 12**
221 70 Kilkowski, Fritz, Dr. jur., Stadtwald 50
219 61 Killat, Rullos-Drogerie, Tierg.Str. 41
389 67 **Killis, Frz., Kfm., Kalthöfschestr. 36**
385 11 **Killus, E., Kfm., Tragh.Pulverstr. 31**
457 32 **Kimm, Fritz, Tabak, Hint.Lomse 7**
328 79 **Kimritz, Paul, Bildhauer, Kai 7**
424 75 Ders., Atelier, Nasser Garten 50
203 90 Kind, Reg.-Rat, Aschmannallee 5
206 45 Kind, Herbert, Ing., Steffeckstr. 21
361 72 Kinder, Elly, Fremdenheim, Vorderroßg. 26
421 86 Kinder, Franz, Baugesch., Rippen
407 06 **Kinder, Herm.. Fuhrh., Aweider Allee 87**
254 09 **Kinder, O., Schneiderei, Ziethenstr. 18**
231 23 Kinder, Walt., Gartenbau, Jodutheweg 2
387 97 Kindermann, Herbert, Am Ausfalltor 40
360 59 Kindermann, W., Cranzer Allee 26
215 31 Kindor, Luisenallee 14a
409 15 **Kindt, Landw., Jerusalem**
461 51 **A. Kinkel AG, Spedit., Vorst.Langg. 73**
379 13 Kino-Reklame, Steindamm 165
224 95 **Kirch, Klaus, Lawsker Allee 31**
326 62 Kirchl.-soziale Frauengr., Steind. 172a
223 40 Kirchner, Postrat, RudauerWeg 6
234 51 **Kirchner, Edith, Rektorin, Brahmsstr. 7**
306 24 **Kirchner, Gg., Dentist, Lutherstr. 10**
321 21 **Kirchner, Georg, Herm.Göringstr. 199**
222 82 Kirchner, Herm., Vertr., Kastanienallee 2
381 02 **Kirchner, Oskar, H.Albrecht-Allee 52**
215 98 **Kirklies, Paul, Bücherrev., Schindek.Str. 15**
318 10 **Kirner, Jos., Autorepar., A.Graben 1**
301 54 Kirsch, Br., Getreide, Weißg.Str. 12
448 80 Kirsch, Kurt, Restaur., Borchertstr. 11
211 84 **Kirsch, Dr. W., Univ.-Prof., Motherbystr. 6**
218 89 Kirschner, Ernst, Kfm., Claaßstr. 3
357 08 Kirschner, Karl, Vertr., Quednau, Wiesenstr.
323 41 Kirschnick, Bruno, Friseur, Neuer G. 21
357 46 Kirschnick, Erwin, Referendar, Augustastr.8
230 68 Kirschnick, Franz, Zigarren, Schindek.Str. 26
316 58 Kirschnick, Gerh., Bäcker, K.Baer-Str. 2
423 08 Kirschnick, Maria, Brandenb.Str. 30
204 03 Kirschning, F., Käse, Gr.Schloßreichstr. 9
348 01 **Kirschning, Herb., Kfm., Albrechtstr. 21**
322 43 Kirschning, Ida, Kol.-W., Kummer.Str. 43
219 97 **Kirst, Emil, Backofenbau, Hind.Str. 32**
219 97 **Kirst, Felix, Dipl.Kfm., Hind.Str. 32**
357 40 Kirstein, Curt, Kfm., SchieferBerg 17
459 24 Kirstein, E., Gärtner, Ponarth, Gartenw. 8
426 97 **Kirstein, H., Bäcker, Schnürlingstr. 27**
385 87 Kirstein, Hans, Ing., A.Predigerstr. 26
234 37 Kirstein, Willy, Glaser, Hindenburgstr. 54
442 25 Kirsten, Paul, Fahrräder, V.Langg. 20
225 55 Derselbe, Wohnung, Tiergartenstr. 51
249 97 **Kischkat, Otto, Kol.-W., Stadtwald 10**
210 96 Kischke, Arth., Hauptm., Hind.Str. 29
205 45 Kischnick, Alb., Fleischerm., Rud.Weg 3a
359 91 Kiselowsky, Paul, E., Archit., Schönstr. 11
375 05 **Kisielnicki, Dr., Arzt, Kath.Kirchenstr. 1**
(368 65) Kisser, E., Hebamme, M.Tragheim 15
370 73 **Kißling, J., Dek.-Maler, Hintertragh. 24**
(370 73) Kissling, Wern., Malerm., Hintertragh. 24
448 74 **Kissuth, Böttchermstr., Nasser Garten 11**
323 28 Kittel, Dr., Arzt, Gesecusstr. 20
373 36 Kittel, Bruno, Feuerwehrf., Str.d.SA. 19
200 56 **Kittel, Bruno, Kfm., Ritterstr. 25**
409 47 *Kittler, Eduard*, Häute, Aweider Allee 17
331 17 / 363 50 **Gebr. Kittler** Ledergroßhandlung Altstädtische Bergstraße 11. T Kittlerleder
387 71 Dies., Felle u. Häute, Aweid.Allee 17
311 69 Kittlitz, A., Juwelier, F.Tschiersepl. 1
332 28 Kitzelmann, Walter, Dentist, Steind. 13
332 75 Klaaß & Sachtleben, Gesecustr. 22
234 02 **Klaaßen, H., Geschäftsf., Haarbr.Str. 2**
230 74 **Klafkowski, Ida, Restaur., Hind.-Str. 46**
453 82 Klakow, Charlotte, Kurzwr., Jerusal.Str. 45

Sammel-Nr. 343 35
HermannKlammt
Ausführung von allen Tiefbauten
Beton- und Eisenbetonbauten
Neuzeitlichem Straßenbau
Königsberg (Pr.), Münzstraße 14

322 29 Klammt, Dr. H. C., Ingen., Bismarckpl. 7
222 01 Klamt, Erich, Friedrichsw.Allee 27
401 64 **Klank, Karl, Elektroinst., Knochenstr. 61**
375 56 Klann, Herta, Lebensm., Nachtig.Str. 1a
236 73 Klante, Rud., Bachstr. 20
375 36 Klante, Willi, Bürobed., Heumarkt 4
429 17 Klapproth, Johs., Baumstr., Unterhaberb. 49

204 91 **J. Klapproth & Groß**
Inh. Dipl.-Ing. Hans Groß
Baugeschäft
Königsberg, Gen.-Litzmann-Str. 82/84

202 51 Klapput, Waldem., Kfm., Charl.Str. 11
323 72 Klare, W., Kfm., Herzog-Albrechtallee 38
206 41 Klastat, Hugo, Insp., Schubertstr. 3
367 30 Klatt, Egon, Kfm., Quednau, Hauptstr. 22
424 02 **Klatt, Erich, Klempnerm., Moltkestr. 2**
449 74 Klatt, Karl, Gartenbau, Aweiden
200 36 Klau, Kurt, Ziethenstr. 23
371 27 Klaubert, Bankdir. a. D., Schönstr. 19
205 03 Klaucke, Dr. Rich., Oberreg.Rat, Walterstr. 2
416 18 Klaukien, A., Milch, Borchertstr. 9
219 01 Klaus, Rektor, Schubertstr. 29
208 34 Klaus, Willy, Vertr., Woermannstr.
227 79 **Klauschies, Carl, Restaur., Juditterall. 56**
357 25 **Kleb, Joh., Papier, Tr.Kirchenstr. 43**
415 21 **Klebowski, Paul, Bücherrev., Kor.D. 15**
317 15 **Kleefeldt, Br., Friseur, Altst.Langg. 46**
377 64 **Kleemann, Rud., Journalist, Gr.Dompl. 2**
366 31 Kleiber, Arthur, Flaschen, Reifschläg.Str. 5
253 98 Kleiber, Ida, Frau, Bachstr. 23
367 44 **Kleiderfbr. Ostland, Julius Düsselmann & Co, Kantstr. 10, Koggenstr. 8—9**
394 40 Kleidt, H., Pauperhauspl. 4
374 12 Klein, Dr., Schönstr. 9
316 84 **A. Klein & Sohn, Fleischerei, A.Langg. 7**
332 70 Klein, Adolf, Vertr., H.Albr.Allee 50
408 34 **Klein, Alb., Destill., Oberhaberb. 30**
435 10 Klein, Albert, Lebensm., Rosenau, Jerus. Straße 39
431 82 **Klein, Alb., Tischler, Vorderlomse 11**
334 71 **Klein, Alfr., Vertr., Nachtig.Str. 19**
398 17 **Klein, Anna, Melerei, Grolm.Str. 7**
(207 27) Klein, Arthur, Apothek., Litzmannstr. 71
360 53 Klein, Arthur, Autoverm., Yorkstr. 2
353 78 Klein, Artur, Bäckerei, Sackh. 25
220 97 **Klein, Bernhard, Vertr., Mozartstr. 12**
239 98 Klein, Bruno, Fris., Litzmannstr. 94a
201 13 **Klein, Bernh., Vertr., Hagenstr. 12a**
327 55 Klein, Curt, Kfm., Herz.Albr.Pl. 12
412 02 **Klein, E., Schmiede, Unterhaberb. 32**
238 70 Klein, Ella, Ortsgr.-L., Gneisenaustr. 21
318 87 Klein, Emil, Vertr., Farben,, Schönstr. 8
442 94 Klein, Erich., Restaur., Plantage 34
250 68 **Klein, Ernst, Fuhrh., H.Saganstr. 51**
383 09 **Klein, Dr. Ernst, Zahnarzt, Hohenzollernst. 4**
222 60 **Klein, F., Baumeister, Beeckstr. 3**
419 73 **Klein, F., Gärtner, Aweider Allee 152**
231 72 Klein jr., Fr., Güterfernverk., Mozartstr. 4
222 69 Klein, Friedr., Grabsteine, Pill.Ldstr. 14
368 34 Klein, Fritz, Bücherrev., Kirchenstr. 9
425 48 **Klein, G., Fuhrhalterei, Viehmarkt 23**
405 92 **Gebr. Klein, Bäckerei, Kaiserstr. 35**
372 57 Klein, Georg, Baumstr., Tulpenweg 10
418 37 **Klein, Gustav, Eisenwr., Alter Garten 54**
305 85 **Klein, Gustav, Malermstr., Wrangelstr. 39**
220 96 **Klein, Hanna, Drogerie, Hind.Str. 32**
369 27 Klein, Hans, Install., Walsche Gasse 7
328 11 Klein, Hans, Oberseckr., Nidd.W. 3a
414 84 **Klein, Hans, Kol.-W., Aweiden**
250 38 Klein, Helene, Milch, Zeppelinstr. 8
361 39 Klein, Helene, Schuhwr., Sackheim 76
205 00 Klein, H., Fleischermstr., Stägem.Str. 71
324 33 Klein, H., Magnetiseur, Unterrollberg 16
363 85 Klein, Herm., Schädlingsbek., Palmburg
232 10 Klein, H., sanit.Anl., Ziethenstr. 3
304 83 Klein, Joh., Malerei, Schönstr. 22
382 01 **Klein, K., MemelerWeg 16**
445 17 Klein, Karl, Kol.-W., KarschauerStr. 32
404 71 **Klein, Laura, Lebensm., Borchertstr. 20**
236 45 **Klein, M., Hebamme, Hagenstr. 11**
370 47 **Klein, Dr. M., Stud.Rat, Wallenr.Str. 23**
246 36 **Klein, Max, Ing.Büro, Mozartstr. 12**
300 75 Klein, Otto, Fuhrw.-Bes., Magisterstr. 60
333 50 **Klein, Otto, Klempner, Drummstr. 17**
251 58 **Klein, Paul, Architekt, Ziethenstr. 21**
328 64 **Klein, Richard. Uhren, Unterlaak 2**
445 38 Klein, Robert. Schulleit., Aweiden
302 91 Klein, Rud., Lastauto, Sackh. 119
305 81 **Klein, Thea, Heimarbeit, Krumme Grube 8**
385 93 Klein, Walter, Autoverm., Yorkstr. 2
422 33 **Klein, Walter, Vertr., Selkestr. 6**
221 51 Klein, Werner, Stellenl., Luisenallee 88
248 95 Klein, Willy, Weinc, Johanniterstr. 9
247 22 Klein, Willy, Milch, Johanniterstr. 23
232 18 Klein & Kurz, Kommiss., Hindenb.Str. 31
230 59 Kleinau, Th., Rittmstr., Walterstr. 1
212 04 Kleiner, Arthur, Kfm., Vogelweide 2
447 55 Kleiner, E., Prok., Klapperwiese 4a
321 85 Kleinfeld, G., Schlosser, N.Graben 14
406 80 **Kleinfeldt, H., Baugesch., A.d.Birken 15**
408 09 Kleinfeldt, Wilhelm, Unterhaberberg 62
434 12 **Kleinhaus, Berta, Photogr., Unterhaberb. 36**
360 37 Kleinitz, Herb., Bordfunker, Göringstr. 192
427 50 **Kleinke, Ch., Makler, Vorst.Langg. 47**
311 97 Kleinowski, Anna, Str.d.SA. 18
333 69 Kleinschanzlin Pumpen AG, Krugstr. 10
324 95 Kleiß, Friedr., Steuerberat., Tr.Pulverstr. 18
424 42 Ders., Wohnung, AweiderAllee 85
321 89 **Kleist-Drogerie, Herm.Göringstr. 146**
381 17 Kleist, R., Kfm., Neuer Markt 12
376 23 **Klement, Paul, Färberei, Lizentstr. 4**
355 81 **Klement, Rob., Photohdlg., Wrangelstr. 30**
330 01 Klementz, Otto, Pelzwrfbr., Altst.Langg. 22
201 37 Ders., Wohnung, Brünneckallee 13
407 91 **Klemm, Ernst, Häute, Jerusal.Str. 5**
251 93 Klemp, L., Drogerie, Gen.Litzmannstr. 218
302 70 Klempn.-Innung, Hinterroßg. 7
254 45 **Klempnow, R., Buchsachverst., Luisenall. 75**
403 76 Klemusch, Walt., Gartenbau, Karsch.Str. 20
307 19 Kleppe, Wilh., Architekt, Steind. 31
253 77 Kletke, W., Fris.-Salon, Krausallee 12
206 78 Klett, Bernh., Ingen., Tierg.Str. 49
300 87 Klettke, Anna, Vertr., Weißg.Str. 22a
319 71 Klettke, Art., Polstermöbel, Burgstr. 6
329 55 Klewer, Rentier, Schützenstr. 11
379 31 Rob. Kleyenstüber & Co, Sped., Lizentstr.13
228 08 Kleyenstüber, Walter, Hufenallee 44
401 56 Kliegel, Leo, Vertr., Weidendamm 20
331 66 Kliesch, Anna, Ww., Hoverbeckstr. 29
399 34 **Kliesch, G., Steinsetzmstr., E.Wichertstr. 1**
310 98 Kliewer & Co, Industriebüro, Mitteltr. 15
315 97 Kliewer & Lemke, Brennmat., Steind. 67
319 85 **Kliewer, Herb., Malermstr., Lobeckstr. 15**
328 27 Klimat, G., Dentistin, Theaterpl. 10
232 72 Klimmek, Stadtrat, Hardenbergstr. 32
418 03 Klimmek, Ida, Zigarren, Hint.Lomse 16
205 12 Klimmey, Kurt, Dipl.-Kfm., Litzm.Str. 20
308 45 Klimmey, Max, Kfm., Herzog-Albrechtpl. 5
355 96 Klimpel, Rob., Büchsenm., Koggenstr. 35
339 73 Klimusch, Alb., Fleischer, Göringstr. 130
338 75 **Kling, Ch., Molkerei, Arno-Holzstr. 2**
324 02 Kling, Franz, Milch, Knipr.Str. 9
210 60 *Kling, Hans, Gut Kohlhof*
351 96 Klingberg, H., Möbel, Koggenstr. 32
381 86 Klingenberg, F., Schuhm., Str.d.SA. 25
227 07 **Klingenberg, H., Studienrat, Beeth.Str. 32**
219 43 Klinger, Hans, Gen.-Vertr., Vogelweide 5
305 53 Klinger, Heinz, Kap., Holländerbaumstr. 10
239 92 Klingspohn, J., Chauffeur, Krausallee 36
321 06 **Klinisches Laborat. R. Frank, Steind. 155**
383 17 **Klink, W., Feinkost, Vorderroßg. 25**
253 10 Klisch, Jos., Kantine, Gen.Litzm.Str. 188
249 54 Klix, C. A., Ing.-Büro, Johanniterstr. 11
378 58 Klocke, Kurt, Insp., Richthofenstr. 21
373 68 Klockiewicz & Hildebrandt, Baugesch., Göringstr. 194
366 01 Klöckner-Humboldt-Deutz AG, Theaterplatz 5c
366 01 Klöckner-Humboldt-Deutz AG, Gen. Litzmannstr. 87
217 48 Klöckner-Humboldt-Deutz, A.-G., Repar.-Werkst., Gen.-Litzmann-Str. 87
321 24 Klöhn, Reinhold, Damenputz u. Umpresserei, Roßgärtn. Passage 4
335 46 Kloeß, B., Dentist, Kneiph.Langg. 26
309 04 **Klösser, Frz., Wurstfbr., A.Langg. 78**
435 92 Kloetzel, Kurt, Kfm., Kurfürstend. 8
203 82 Kloevekorn, H., cand. theol., Luisenallee 75
438 93 **Klopper & Sohn, Baugesch., Barbarastr. 17**
335 39 Klopper, Herm., Archit., Hochgericht 12
404 90 Klopsch, Wilh., Schreibwr., Hoffmannstr. 1
303 54 Kloschinski, Alexand., Feinkost, Rhesastr. 6
430 68 **Kloschinsky, Walt., Gastwirt, L'Estocqstr. 2**
309 52 Klose, Anna, Ww., Am Ziegelhof 13
372 60 Kloß, Paul, Fahrräder, Münchenhof 12
214 89 Klossek, *Phil.*, Schornsteinf., Metg.Str. 10
327 03 **Kloster. Franz, Klempnerei, Hintertragh. 52**
322 42 Klosz, Dr. W., Zahnarzt, Memeler Weg 26
357 32 Kloth, Franz, Maschinist, Rothenst.Str. 27
371 32 Kloth, Otto, Bürobedarf, Kalth.Str. 34
320 90 Klucke, Paul, Buchhdlg., Münchenhof 10
209 38 **Kludszuweit, R., Zigarren, Schrötterstr. 1**
(366 79) Klügling, Gust., Schlosser, Glaserstr. 5
362 79 Kluge, Dr. Arno, Reg.-R., H.Albr.A. 9
207 09 Kluge, Bernh., Bauleit., Hammerw. 38
(410 76) Kluge, Frieda, HirusVertr., Georgstr. 8
412 46 Kluge, Hans, Vertr., Hospitalstr. 1
398 58 Kluge, Karl, Lotse, Am Ausfalltor 44
396 39 Kluge, Otto, Lotse, Dtsch. Ordenring 55
410 76 Kluge, Otto F., Kfm., Vorst.Langg. 93
324 24 Kluge, Wilh., Abt.Leiter, Dorotheenstr. 1
251 59 Klugkist, Gerh., Kfm., Luisenallee 16
306 27 Klugmann, A., Rektor, Mitteltragheim 53
237 53 **Klugmann, A., Oberinsp., Hindenb.Str. 67**
234 06 **Klugmann, Gust., Rektor, Albrechtstr. 7**
247 89 Klugmann, Heinz, Ing., Albrechtstr. 1
365 68 Kluke, Paul, Versich., NiddenerWeg 1a
208 93 Klumberg, Dr. Wilh., Prof., Brahmsstr. 13
353 57 Klumbies, Mart., Prediger, H.Tragh. 12B
374 79 Klung, Friedr., Baumstr., Dahlienw. 17
387 08 **Kluschke, Erich, Fuhrhalt., Waisenh.Pl. 8d**
354 54 Klusowski, Hub., Kol.-W., JudtterA. 48
411 41 Kluwe, Otto, Autobetrieb, Nass.Garten 64
375 41 **Knäbe, Ferdin., Besitzer, Moosbude**
235 18 **Knäbe, Kurt, Kürschnerei, Hufenallee 74**
441 90 Knapp, Fritz, Lebensm., Knochenstr. 17
435 74 Knapp, Gustav, Wurstfbr., Ponarth.Str. 60
361 40 **Knapp, Paul, Pfarrer, Tr.Kirchenstr. 21**
351 45 **Knappke, Baumeister, Drummstr. 30**
429 67 **Knauer, M., Leibbinden, V.Langg. 52**
330 80 **Knauf, Clem., Photo, Roßg.Markt 4**
375 06 Ders., Wohnung, Auerswaldstr. 12
354 98 **Knebel, A., Klav.Stimmer, Kreislerstr. 4**
379 87 **Knebel, M. Bürobedarf, Unterlaak 2**
358 00 **Knecht & Weidner, Parkett, Mühlengrund 8**
222 10 Knechtel, Loth., Vertr., Beeth.Str. 45
331 91 **Kneiphöfsche Bierstuben, Kn.Langg. 25**
391 82 **Kneiphöfsche Ratskellerei, Brodbänkenstr.11**
446 89 **Knief, Franz, Vertr., Tamnaustr. 5**
233 22 **Knies, Walter, Dipl.Ing., Beeth.Str. 33**
208 63 **Kniest, Emil, Stud.-Rat, Hammerw. 12**
400 09 Knievel, Fritz, Rundfunk, Schürlingstr. 26a
205 63 Knisch, Hans, Kfm., Ziethenstr. 3
222 20 Knischewski, Emma, Frau, Schrötterstr. 15
305 91 **Knipsel-Neufedt, Leonore, Am Rhesian. 5**
314 28 Knittel, Max, Reg.-Baumstr., Kastan.All. 10
233 84 Knittel & Welker, Bauuntern., Goltzallee 5
235 59 Knitter, Dr. K., Studienrat, Mozartstr. 34
253 55 Knoblauch, Erwin, Kfm., Hindenb.Str. 2
327 88 **Knoblauch, F., Glasreinig., Oberrollb. 8**
222 06 **Knoblauch, Rich.. Kfm., Luisenallee 27**
209 08 **v. Knobloch, Landrat i. R., Steinstr. 6**
246 68 Knobloch, Walter, Agent, BledauerStr. 8
358 75 **Knoch, Bruno, Zigarren, Nikolaistr. 32**

(300 32) Knoch, Dr. Hans, Arzt, Hintertragh. 8a
310 77 Knochenhauer, Otto, Makler, Str.d.SA. 82
319 67 Knöfel, Dr. Georg, Zahnarzt, Doroth.Str. 5a
232 21 Knoll, Erich, Baurat, Kronpr.Str. 12
358 74 Knoop, Dr., Dipl.-Ing., Wehnerstr. 7
302 78 Knoop, J. F., Weine, MittelTragh. 25
314 79 Knopf, J., Hotelangest., Tr.Kirchenstr. 11
250 80 Knopp, Obering., Hindenburgstr. 16
381 66 Knopp, Manfr., Papier, SchieferBerg 16
216 78 Knopp, Richard, Kfm., Luisenallee 38
377 21 Knorr, W., Friseur, Knipprodestr. 2
382 94 Knorr's Bierstuben, V.Roßg. 65
448 21 Knorr, Gertrud, Borchertstr. 16
401 88 Knorr, Hildeg., Geflügel, Nass.Gart. 72
326 20 Knüppel, Kurt, Klempn., Neuer Graben 2-3
253 04 Knuth, E. G., Versich., Jud.Kirchenstr. 24
331 15 Knuth, Ew., Goldschmiede, Junkerstr. 8
232 69 Knuth, Gerh., Kfm., Albrechtstr. 4a
373 14 Knuth, Hans, Restaur., Kalthöfschestr. 14
356 35 Knuth, Paul, Vertr., Hintertragh. 48a
418 68 Knuth & Illas, Werkzeuge, Unterhaberberg 66
327 63 Kob, Dr. M., Arzt, Hint.Tragh. 32
250 00 Kob, Dr. M., Arzt, Beeckstr. 7
330 77 Koch, Aug., Kol.-W., Grolmanstr. 9
355 45 Koch, Bernh., Buchhandl., Theaterstr. 11
202 04 Koch, Berthold, Vertr., Gen.Litzm.Str. 28
252 55 Koch, Erich, Gauleiter, Gr.Friedrichsberg
449 73 Koch, Ernst, Vertr., Aweid.All. 89
247 07 Koch, Franz, Dipl.-Kfm., Bachstr. 15
204 65 Koch, Freimut, Kfm., Gottsch.Str. 18a
367 35 Koch, Hildegard, Hintertragheim 30
411 07 Koch, Malwine, Vorst.Langgasse 14
415 85 Koch, Marta, Lebensm., Unterhaberb. 93b
407 56 Koch, Rob., Ko.-W., Vorst.Hospitalstr. 9
455 66 Koch & Sterzel AG, Elektr. App., Börs.Str. 16
327 10 Kochschule Behrend, Schönb.Str. 18
372 44 Kodlin, Ida, Feinkost, Yorkstr. 86
420 77 Koebe, H., Feuerwehrgeräte, Sattlerg. 7
371 25 Koch, Elsa, Fremdenheim, Giesebr.Str. 1a
318 91 Köck, Gust., Gastwirt Kreuzstr. 12
421 17 Koeck, Paul, Delikat., Georgstr. 12
359 29 Köckert, G., Direktor, Am Ziegelhof 9
205 67 Ködel & Böhm, Beethovenstr. 32
367 04 Koehler, Oberstltn., Oberteichufer 1
337 87 Koehler, Alex., Reg.Rat, Cäcilienallee 17
405 78 Köhler, Carl, Terrazzo, Tamnaustr. 47
410 42 Köhler, E., Parkettboden, Schnürl.Str. 1
210 50 Koehler, Heinz, Malerm., Hagenstr. 19
318 18 Koehler, Oskar, Malermstr., Ziegelstr. 15
380 04 Köhler, Otto, Profess., Cäcilienallee 17
217 27 Köhler, Rud., Vertr., Hagenstr. 50
415 82 Köhn, Franz, Fuhrh., Jerusal.Str. 25
202 25 Köhn, Paul, Archit., Schaakenerstr. 1
334 31 Kölbl's Nf., Schildermal., Ziegelstr. 9
208 75 Kölling, Friedheim, Vors., Lawsk.A. 4
384 42 Kömling, Karl, Dekorat., Str.d.SA. 77b
208 97 Kömmling, Paul, Töpferm., Bachstr. 23
200 61 Koenemann, G. A., Leiter, Dieffenb.Str. 41
374 19 v. König, Oberst, Junkerstr. 5
220 45 Koenig, Alfred, Feinkost, Claaßstr. 18
230 76 Derselbe, Wohnung, Claaßstr. 15a
200 54 König, Emil, Kfm., Kastanienallee 8
359 67 König, Fr., Dipl.-Ing., Memeler Weg 19
226 92 König, Friedrich, Kfm., Beeckstr. 10
221 71 König, H., Laubholz, Alte Pill.Landstr. 37
303 16 König, Karl Heinr., Webwr., Schmidtstr. 1
313 68 König, M., Stud.-Dir., Schönstr. 30
(418 85) König, Max, Glas, AlterGarten 28
238 77 König, Rich., Bäckerei, Treßlerstr. 3
343 21 Königsberger Allgemeine Zeitung, Theaterstraße 11/12. T Allgemeine P 2896
365 43 Königsb. Anglerclub. Am Oberteich
331 42 Königsb. Bettfedernfbr., Schlachth.Str. 1
Sml.-Nr. 402 91 Königsberger Drahtzaungesellschaft Spankowski & Co., Fabrikation von Drahtgeflechten u. Drahtzäunen, Weidendamm 4
304 05 Königsb. Essigspritfbr. Riechert, H.Roßg. 23
336 97 Königsb. Frauen-Ruderverein, Probsth. Str.
314 74 Königsb. Frauenverein f. alkoholfreie Volksspeisehäuser e. V., Am Fließ 18
317 84 Königsb. Gehörlosen Turn- u. Sportverein, Kath.Kirchenpl. 6
Sml.-Nr. 380 47 Königsberger Glashandels-G. m. b. H., Großhandel in Fenster-, Guß- und Spiegelglas, Bülowstraße 4/5
313 16 Königsb. Grundbes.Verein, Steind. 176a
460 11 Königsb. Hafenges.mbH, Hauptverwaltung, LübeckerStr. 4
345 25 Königsb. Hotelbetrieb GmbH, Hintertragheim 33
332 63 Königsberger Inhalatorium, Weißgerb.Str. 1
322 77 Königsb. Karton-Fbr. Gebr. Schack, Sackheim 67
310 13 Königsb. Keglerheim, A.Holz-Str. 23
355 04 Königsb. Kleinbahnen, Bhf. Volksgarten
318 84 Königsb. Kohlenhof, PillauerStr. 5
330 83 Königsb. Kohlen- u. Kokshandelsges. mbH, Lizentstraße 12
247 33 Königsberger Kühlhaus und Kristalleis-Fabrik A.-G., Holsteiner Damm 1–5

Königsberger Lagerhaus
Aktien-Gesellschaft
Holsteiner Damm 115–128. T Silo
Fernsprecher: 247 61

309 91 Königsberger Lichtspiele Weidle & Co., 309 92 Lichtspieltheater Alhambra-Haus, 321 01 Steindamm 119–121
384 27 Königsb. Männerturnverein, CranzerAllee 30
421 02 Königsb. Metallgießerei u. Dreherei GmbH, Vorst.Langg. 61
387 72 Königsb. Mineralwasserfbr., Rennparkall. 66
323 31 Königsb. Molkereigen EGmbH, Tr.Kirchenstraße 8
Sml.-Nr. 408 54 Königsberger Mühlenwerke Hildebrandt & Co. Getreide, Mühlenprodukte Königsberg, Sattlergasse 8
245 16 Dieselben. Betriebskontor, Ratshof
371 18 Königsb. Preßspund Cie, Vorderroßgart. 1
420 41 Königsb. Ruderklub, Friedländertorpl. 8
446 56 Königsb. Schiffsvertäuung u. Transp., Stett. Straße 1
384 57 Königsb. Schneidergen., Schmiedestr. 1
375 51 Königsb. Schuhfabrik GmbH, Steindamm 13
387 30 Königsb. Schwimmclub, Kunz.Weg 15
310 64 Königsb. Spar- u. Kreditbank eGmbH, Hohenzollernstr. 10
344 55 Königsb. Tageblatt, Krumme Grube 2
331 77 Königsb. Tattersall, Am Wallring
206 43 Königsberger Tiergarten, Hufenallee 30/36 (Direktionsbüro)
316 74 Königsb. Turnclub, eV, Steind. 173
Sml.-Nr. 344 55 Königsberger Verlagsanstalt G. m. b. H., Verlag Königsberger Tageblatt, Krumme Grube 2
411 29 Königsb. Wach- u. Schließges., Klapperw. 5
375 38 Kgsbg. Wachschutz u. Schließd., Wilh.Str. 15
402 06 Königsb. Wiegeamt, Börse, Börsenstr. 1
247 88 Dasselbe, Lagerhaus, Holsteinerdamm
416 09 Dasselbe, Hafenbecken IV
340 41 Königsberger Werke und Straßenbahn G.m. b.H. Mühlenberg 2/4. T Betriebswerke P 2428 Elektrizitätswerk Straßenbahn u. Kraftomnibusse Gaswerk Wasserwerk Kanalisationswerk
355 72 Königsb. Wohnungsbaugen., Schloß 1
457 35 Dieselbe, Verw. Wollmann, Birken 13
447 79 Dieselbe, Verw. Felsch, Elchdamm 12
227 16 Königsb. Zementwr., Dieffenbachstr. 75
356 21 Dieselbe, Lager, Palmburg
334 56 v. Koenigsegg, Adda, Schneiderstr. 3
330 97 Königshalle, Geschäftsz., Mitteltragh. 25
310 20 Königshöh, Restaurant, Göringstr. 80
384 88 Königsmann, Obst, Hamannstr. 6
379 28 Königstein, C., Orth. Werkst., Str. d. SA. 68
337 80 Derselbe, Wohnung, Königseck 8
364 81 Königstein, R., Heilgymnast., Steind. 148
363 76 Koeppe, Anton, Holzkfm., Paulstr. 1
200 15 Koeppe, Ed., Dipl.-Ing., Bachstr. 27a
251 57 Köppe, Herb., Kreisbaurat, Straußtr. 15
304 15 Koeppen, A. F., Weine, Kai 5
200 20 Koeppke, Rich., Elektrotechn., Tierg.Str. 1
318 86 Köpsell, Postrat, Paradeplatz 18
366 37 Körber, Willy, Kfm., Str. d. SA. 59a
318 16 Körbl, Karl, Abteil.Ltr., Batockistr. 37
229 44 Koerner, Oberst, Dieffenbachstr. 18
247 06 Körner, Heinz, Major a. D., Schubertstr. 33
221 75 Körner, Rob., Kfm., Markgr.Str. 3
253 63 Körnke, Hildeg., Lehrerin, Beeckstr. 1a
(461 41) Koers, Franz, Ing., Schifferd.Str. 4
352 16 Körting & Mathiesen AG, Mitteltragh. 34
382 11 Körting-Radio, Fleischbänkenstr. 20
238 37 Koesling, Alfred, Beethovenstr. 42
368 67 Koesling, Ernst, Major, H.Albr.Allee 25
320 42 Kösling, Gustav, Rosenkranzallee 14
320 98 Kösling, Herm., Lebensm., Wrangelstr. 11a
208 89 Kösling, Herm., Malerm., Luisenallee 65
230 75 Koesling, Herm., Kfm., Zeppelinstr. 6
450 38 Köster, Heinz, Ing., Spandienen III
415 66 Koher, Dr., Veterinärrat, Schnürl.Str. 36
423 03 Kohl, Alfr., Versich., Selkestr. 26
361 09 Kohl, Franz, Vertr., Kn.Langg. 35
338 74 Kohl, Valentin, Ing., Wallenrodtstr. 32a
200 84 Kohl, Willibald, Kfm., Schrötterstr. 37a
305 25 Derselbe, Tabakwr., Kantstr. 10b
252 77 Kohlenbach, Ant., Dipl.-Ing., Scharnhorststraße 17
446 21 Kohlenhandl. Alb. Radtke, Nass.Gart. 71
334 15 Kohlenhandlg. Kurt Ruhnau & Co KG, Steind. 170
342 21 Kohlen-Import und Poseidon Schiffahrt Akt.-Ges., Lizentstr. 13. T Kohlenimport P 189
451 15 Dieselbe, Lagerplatz, Hafenbecken 4
344 33 Dieselbe, Reederei u. Schiffsbefrachtung
333 35 Kohlen-Vertrieb Alfr. Ruhnau, Lizentgr. 24
224 44 Kohlenkontor Mrongovius & Co. Gen.-Litzm.Str. 16
322 71 Kohlenumschlag Königsberg, Steindamm 158
223 69 Kohler, Paul, Kol.-W., Boyenstr. 16
249 35 Kohlhoff, Hans, Autos, H. Saganstr. 91
247 81 Kohlhoff, Susanne, Frau, Hufenallee 37
458 67 Kohls, Adolf, Vertreter, Selkestr. 5
237 39 Kohlschein, K., Kunstmaler, Lawsken 1058
452 01 Kohn, Alfr., Abt.-Leit., Seligenf.Str. 6b
456 10 Kohn, Anna, Möbelhdlg., Vorst.Langg. 72
408 62 Kohn, Ernst, Bäcker, Knochenstr. 17
402 18 Kohn, Otto, Friseur, Speichersd.Str. 164
317 13 Kohn, Otto, Tabakwr., Paradeplatz 12
209 34 Kohnau, Otto, Tischler, Zeppelinstr. 96
457 19 Kohnert, Haberb.NeueG. 40
459 87 Kohnert, Berth., Vertr., Unterhaberb. 36
458 75 Kohnert, Emma, Ww., Oberhaberb. 4
308 15 Kohnert, Ernst, Kfm., Altst. Bergstr. 50
324 04 Kohnert, Herm., Ing., Str. d. SA. 82
389 20 Derselbe, Wohnung, Hoverbeckstr. 6
450 82 Kohnert, Julius, Taxator, Lindenstr. 32
450 83 Ders. Wohn., Schnürlingstr. 32
216 67 Kohnke, E., Betr.-Leiter, Hufenallee 27
331 30 Kohnke Nf., H., Getreide. Sternwartstr. 61
375 85 Kohse, Walt., Autoverm., TapiauerStr. 64
202 30 Kohtz, Dr., Sanitätsrat, Schubertstr. 11
236 08 Koiki, Alfr., Vertr., Luisenallee 65
313 93 Kokoska, Wilh., Gastw., Lastadie 6
430 17 Kolaschnik, A., Obst, Kaiserstr. 52
210 75 Kolb, Jakob, Oberlandmesser, Tierg.Str. 41
455 20 Kolbe, Erich, Spedition, Altergarten 52
423 65 Kolbe, Karl, Glasermstr., Georgstr. 10
430 89 Kolberg, Heinr., Stauerei, Friedrichsb.Str.
238 60 Kolberg, Ida, Ww., Kanzlerstr. 4a
224 36 Kolberg, Johanna, Kol.-W., Rud.Weg 7
328 50 Kolberg, Kurt, Dentist, Str. d. SA. 75
331 23 Kolberg, W., Tischlerm., S.Mittelstr. 25
410 92 Kolde, Alexand., Kunstmal., Weidend. 36
391 33 Koletzki, C. Frz., Metallwr., AmFließ 34
413 63 Kollatz, Fritz, Backwr., Schreberstr. 2
253 97 Kollberg, Alfr., Ing., Drugehner Weg 26
304 21 Kolleck, Gertr., Kurzwr., Farenheidstr. 14
367 95 Kolleck, Gust., Bäckermstr., Oberlaak 29
330 04 Kolleck, Ilse, Prinzenstr. 17
384 08 Kolleck, Marta, Vers.-Insp., Mittelgr.Str. 5
249 09 Kolleck, Paul, Kfm., JuditterAllee 29
452 75 Kolleck, Walt., Schuhmasch., Unterhab. 46
358 22 Kolleck, Erna, Alt.Graben 36
328 56 Koller, Hauptmann, Lönsstr. 1
369 67 Koller, Kurt, Versich., Litzentgr.Str. 23
378 54 Kollmann, E., Geschäftsf., CranzerAllee 51
300 34 Kollwitz, Johann, Freystr. 13
435 81 Kolodzeizik, Otto, Kfm., Klapperw. 10
435 81 Kolodzeizik, Paul, Getreide, Klapperw. 10
337 76 Kolossa, A., Feinkost, Cranzer Allee 157
393 06 Kolowsky, Kurt, Bäckermstr., Sedanstr. 2
253 81 Kolpak, Hausverw., Kuckstr. 11
253 54 Kolwitz, Herm., Kol.-W., Sam.Allee 137
358 92 Kolwitz, Otto, Kfm., Hoverbeckstr. 19
361 41 Komm, Albert, Restaur., Magisterstr. 54
304 38 Komm, Fritz, Kol.-W., Yorkstr. 73
322 86 Komm, Herm., Gastw., AlterGraben 26a
315 69 Komm, Minna, Masseurin, Tr.Kirchenstr. 37
362 87 Kommorowski, Elisabeth, Sudermannstr. 17
320 72 Kommoß, Emil, Zahlmstr., Göringstr. 160
251 59 F. Komnick & Söhne, Vertr., Luisenallee 16
364 07 Komorowski, Helene, Massage, Steind. 13
212 77 Komp, Franz, Restaur., Hindenb.Str. 34
371 06 Ders., Frühstückstuben, Knipr.Str. 21
401 30 Komp, Fritz, Restaur., Friedl.Torpl. 2
398 77 Konarski, Luise, Giesebrechtstr. 2
428 00 Konditorei Kaiser-Café, Kaiserstr. 40
306 30 Konditorei Rohde, Steindamm 141
411 10 Konditorei Karl Gang, Unterhaberberg 64
318 53 Konditorei Schwermer, Münzstr. 12
247 02 Konditorei O. Packhäuser, Hammerw. 133
374 00 Konditorei u. Kaffee S. Plouda, Kn.Langg. 6
420 47 Konditt, Hch., Steuerberater, Tanenaustr. 3
209 43 Kondritz, B., Lehrer, G.Litzmannstr. 81
252 30 Kondritz, Wilh., Stud.-Rat, Hufenallee 55
401 38 Konfitüren-Spez.Gesch., Hauptbahnhof
373 67 Kongehl, Marg., Feinkost, Kath. Kirchstr. 9
308 17 Kongehl, Wilh., Rhesastr. 6b
211 65 Konietzka, Kurt, Fleischer, Hufenallee 78
318 21 Konietzko, P., Fris.-Salon, Tr.Kirchenstr. 46
302 77 Konopatzki, Ernst, Drogerie, Nachtig.Stg. 15
353 14 Konopatzki, Heinz, Drogerie, Vorderroßg. 16
237 25 Konopatzki, Walter, Luisenhöh 3
415 25 Konopka, Kurt, Tabakwr., Schleusenstr. 3
339 64 Konopka, O., Reg.-Rat, Kl. Schloßt.Str. 2
407 66 Konrad, Max, Maßschneider, Lindenstr. 34
337 31 Kontermann, Emil, Stadtrat, Steind. 160
335 19 Kontermann, F., Wild, Vorst.Baderstr. 5
229 91 Koop, Anna, Hausbes., Luisenallee 82
229 78 Kopatz, H., Vertr., Lawsken, Lüderitzstr. 9
312 12 Kopkow, Dr., R.-A., Steind. 21/23
316 71 Kopkow, H., Dr. med., Vorderroßgasse 3
321 81 Kopp, Alfr., Dipl.-Ing., Kreislerstr. 5
373 83 Kopp, Kurt, Töpfermstr., Bernsteinstr. 3
309 61 Kopp, Rud., Malermstr., Tr.Pulverstr. 47
382 08 Ders., Wohn., Wildenbruchstr. 5
225 35 Koppenhagen, W., Stud.-Rat, Lawsk.A. 4
215 18 Kopper, Aug., Bücherrev., Beeth.Str. 12
357 75 Korallus, Ed., Pfarrer, Probsth.Str. 8
371 71 Korallus, Dr. Helimut, Arzt, Tr.Pulverstr. 7
336 53 Korallus, Joh., Obst, Löben.Kirchh.Str. 2
353 33 Korallus, Dr. W., Reg.Rat, Hoverb.Str. 26
458 26 Korbjuhn, Fritz, Baukfm., Hippelstr. 5
212 47 Korczykowski, Gerta, Tierg.Str. 53a
320 13 Kordes, F., Kfm., Steindamm 10a
364 97 Korell, Elsbeth, Frau, Hansaring 10
310 49 Korell, Emil, Am Hochgericht 6a
458 91 Korell, Herm., Landw., Schönfließ
390 48 Korell & Co, Pelze, Französ.Str. 14
327 93 Kores AG, Herb. Kohler, Löbn.Langg. 50
404 02 Korff, M., Zigarren, Hoffmannstr. 4
330 44 Korff, Otto, Vertreter, Str. d. SA 82b/c
249 25 Korinski, Eduard, Kfm., Hufenallee 66
454 05 Korinth, Alfr., Gasthaus, Kalgen
424 48 Korinth, Fritz, Insp., Selkestr. 12
225 53 Korinth, Helmut, Dr. med., Mozartstr. 36
201 91 Korinth, Paul, Gastw., Juditten, Luisenthal 12
446 80 Korinth, Theodor, Güter, Häuser, Parzellierungen, Börsenstraße 5
229 25 Korinthenbaum, Weinhdlg., Lawsk.All. 33
224 32 Koritke, Anna, Frau, Albrechtstr. 11
383 93 Koritke, Erich, Kfm., Wallenrodtstr. 2
231 47 Koritke, Walter, Kfm., Pill.Landstr. 47a
320 88 Koritkowski, Erw., Uhrmach., Tr.Kirchenstraße 59
202 01 Korittki, Dr. Karl, R.-A. [N], Hufenallee 10
391 97 Derselbe, Wohnung, H.Albr.Allee 1
398 01 Kork, Erich, Dentist, Schiefer Berg 6
314 73 E. Korn, Fuhrgesch., Str.d.SA. 9
408 81 Korn, Heinr., Restaur., Hamb.Str. 25
303 61 Korn, Margarete, Klav.-Lehr., Steind. 52
431 95 Korn's Bier- u. Likörstuben, U.Haberb. 93
415 90 Kornhuber, Dr. Gust., Arzt, Kaiserstr. 19
209 14 Korreck, Br., Dipl.Ing., Beethovenstr. 35
328 16 Korsch, Anna, Hebamme, Tr. Kirchenstr. 9
323 83 Korsch, Ernst, Makler, Nachtig.St. 25
(308 71) Korsch, G., Elektromstr., Kaplanstr. 16
386 64 Korsch, N., Fleischermstr., Str. d. SA 87
424 29 Korsch, Otto, Fuhrh., Nasser Garten 130
337 94 Paul Korsch & Sell, Kol.-W., Steindamm 177
226 85 Korsch, Paul, Schneiderm., Hagenstr. 78
239 53 Kortas, Georg, Butter, Flottwellstr. 12
211 18 Korth, Elisabeth, Am Stadtgarten 47
315 14 Korth Nf., Eugen, Install., Koggenstr. 41
373 89 Korth, Georg, Kfm., Tr. Kirchenstr. 43
316 62 Korth, Johanna, Hebamme, V.Roßg. 17
378 20 Korth, Dr. Paul, Zahnarzt, Vord. Roßg. 41
421 50 Korth, W., Vertr., Schönfließer Allee 6
249 38 Korthals, Alb., Kol.-W., Johanniterstr. 3
316 90 Korweck, Carl, Kfm., Waisenhauspl. 9
336 15 Korzen, Karl, Fleischermstr., Sackh. 77
388 43 Koschelky, Gertr., Lebensm., Farenheidstr. 11
459 89 Koschinski, Alb., Fellhändl., AweiderA. 87
429 42 Koschinski, G., Autoverm., Weidend. 8
416 52 Koschinski, Otto, Kantor, Haffstrom
418 94 Koschinsky, August, Gastw., Jägerstr. 24
318 00 Koschinsky, Carl, Lederhdlg., N. Markt 15
363 29 Koschmieder, Ernst, Obst, Nordbahnhof
379 69 Koschorke, Manfred, Pastor, Junkerstr. 3b
440 56 Koschorreck, Gust., Schlosser, Friedl.Tpl. 4
306 09 Koscky, Major, NiddenerW. 16
384 38 Kosemund, Aug., Reifschlägerstr. 36
432 90 Kosemund, H., Kraftw.-Fuhrgesch., Kalgen
372 13 Gust. u. Martha Koser, Giesebrechtstr. 2
398 00 Kosigk, Paul, Tapeten, Französ.Str. 28
227 73 Koske, Bruno, Meierei, Hagenstr. 31
367 39 Koske, Walt., Vertr., Hinterroßg. 11
373 18 Koslowski, A. Buchbinderm., Steind. Wall 3
207 72 Koslowski, Dr. H., Volksw., Hindenb.Str. 61
395 05 Koslowski, Kurt Erwin, Schriftl., Predigerstraße 25
312 90 Koslowski, Walt., Dentist, Am Fließ 14
437 44 Kosney, Carl, Fleischer, Jerus.Str. 22
407 22 Kossack, A., Kol.-W., Bartenst.Str. 4
251 75 Kossack, W., Oberst, Orselnstr. 6
360 52 Kossack, Dr. W., Stud.-Rat, Tr.Pulverstr. 8
423 30 Kossack A.-G. siehe Chemische Fabrik
423 58 Kossak, G., Weinvertr., Schnürlingstr. 19
214 62 Kossak, Meta, Lehrerin, Goltzallee 1
449 17 Kossak, Otto, Restaur., Oberhaberb. 27
416 67 Koßmann, Alfr., Kfm. Viktoriastr. 3
216 59 Koßmann, Johanna, Hausbes., Mozartstr. 10
325 35 Koßmann, Willy, Vertr., Schützenstr. 9
356 63 Koßmann, Willy, Kraftfahrz.-Bed., Holländerbaumstr. 11a
381 77 Kossmund, H., Zahnarzt, Paradepl. 2
351 34 Kossuch, W., Lebensm., Ausfalltorstr. 26a
223 04 Kostka, R., O.Stud.Rat, Steinm.Str. 19
216 91 Kostrzewa, R., Ing., Appelbaumstr. 39
252 85 Kotzulla, Reg.Baurat, Vogelweide 10
231 86 Kowaleck, F., Oberstleutn. a. D., Luisenhöh 5
206 86 Kowalewski, Ad., Kreisgruppenführer, Schleierm.Str. 23
238 20 Kowalewski, Dr. Arnold, Prof., Lüderitzstraße 12
236 71 Kowalewski, Dr. Gg., Zahnarzt, Lawskerallee
310 60 Kowalewski, Walter, Pfarrer, Voigdtstr. 1
392 66 Kowalewsky, Ella, Hoverb.Str. 8
207 85 Kowalkowski, Arth., Maurerm., Hindenburgstraße 1
419 95 Kowalkowsky, Hildeg., Schriftleit., Neue Dammg. 32
387 86 Kowall, Anna, Schneiderei, H.Tragh. 44
375 50 Kowalski, Erich, Zigarr., Jägerhof 13
382 12 Kowalski, Erich, Zigarren, Str. d. SA 41
310 68 Kowitz, L., Kol.-Wr., Neuer Graben 27
455 46 Kownetka, Albert, Drogen, V.Langg. 108
249 22 Koy, Erwin, Feinkost, Regentenstr. 39
253 50 Koy, Toni, Goldschmiedem., Hornstr. 9
447 00 Koyka, Paul, Schuhwr.. Vorst. Langg. 20
(320 55) Kraaß, Hugo, Schneidermstr., Wagnerstr. 71
320 58 Kracek, Frau, Hel., Hebamme, H.Tragh. 29
253 43 Krack, Dr., Tierarzt, Luisenallee 14
329 60 Krack, Clara, Frau, Rosenkranzallee 2
316 29 Krack, J., O.-Gerichtsvollz., Eydtstr. 13
307 84 Krämer, E., Tischlermstr., Oberlaak 28
350 74 Krämer, E., Wollwr., Altst. Langg. 56
320 05 Kraemer, F., Pfandhaus, Steile Str. 12
336 09 Krämer, Willi, Install., Hoverbeckstr. 29
411 46 Krämer, Wilh., Schneid., Vorst. Langg. 8
208 08 Kraemer & Dornath, Kohlen, G.Litzm.Str. 18
210 79 Kraetke, Arn., Kapitän, Beeth.Str. 50
253 29 Krafft, Otto, Amtm., Clausew.Str. 13
214 52 Kraft, Elma, Apothekenbes., Lawsk.All. 59
324 51 Kraft, Major, Augustastr. 22
322 19 Kraft, Gustav, Immob., Vord.Roßg. 65
252 47 Kraft, Rich., Kol.W., Am Stadtgarten 8
406 68 Kraft, Walter, Klempnermstr., A.Garten 9
344 44 Kraftdroschken-Anruf, Schiefer Berg 18
418 87 Kraftfahrz.-Überwach.-Ges., Hochmeisterstraße 20
431 71 Kraftstoff-Handelsges.mbH, Vorst.Langg. 37
343 51 Kraftversich. AG, Steindamm 72
434 32 Kraftwagenbetriebsges. Bartschat & Co., Schönfließer Allee 53
364 23 Krafzick, Br., Geschäftsinh., Steind. 163
312 05 Krafzik, K., Schneiderm., Kolleg.Str. 3
202 73 Krage, Dr., Direktor, Weberstr. 4
247 36 Krages, H. D., Holzhdlg., Holstein.Damm 6
460 47 KRAGES & KRIETE Sperrholz und Furnierwerk, Holzfaserplattenfabrik, Heilsberger Straße 40/42, Postschließfach 1085. T Dreikaplatten
373 91 Krahmer, Grundst.Verw., Grazer Weg 18
363 18 Krajewski, Alf., Restaur., CranzerAll. 26
330 14 Krajewski, Lothar, Amtm., CranzerA. 35
350 41 Krakuhn, Auguste, Obst, Monkeng. 8
300 75 Kramer, C., Fuhrhalterei, Magisterstr. 59
457 23 Kramer, Carl, Dachdeckerm., Aw.Allee 157
330 46 Kramer, Ch., Tabak, Farenheidstr. 11
369 85 Kramer, Dr. Rich., Chem., SackauerStr. 3a
452 54 Kramer, Walter, Schuhwr., Vorst.Langg. 59
210 98 Derselbe, Wohnung, Goltzallee 17
350 08 Krampe, Rud., O.-Reg.-Rat, Schützenstr. 50
(227 31) Krangemann, W., Maurermstr., Wiebestr. 108
217 64 Kranich, Dr. Alfred, Kfm., Ritterstr. 23
431 22 Kranich, G. A., Buchdruck., Kaiserstr. 46a
Sml.-Nr. 342 41 Krankenanstalt, Städtische Königsberg i. Pr. Hinterroßgarten 52/53
335 01 Dieselbe. Frauenabteil., Samitterallee 41
385 89 Dies., Frauenmilchsammelstelle
320 51 Krankenh. d. Barmherzigkeit, Hinterroßg. 31
320 02 Krankenhaus Ostmark Tr.Kirchenstr. 24
305 61 Krankenh. St. Elisabeth, Ziegelstr. 4
412 19 Krankenhaus St. Katharina, Oberhaberb.
(371 46) Krankenkasse d. Install.-Innung, Str.d.SA 79
376 78 Krankenk. f. Beamte d. Dt. Reichsp., Deutschordenring 9
301 86 Krantz, Albert, Musikdir., Steind. 16
234 47 Krantz, Herm., Gartenbaubetrieb, Hufenallee 52
246 91 Krantz, Dr. Siegfr., Syndikus, Steinm.Str. 43
227 75 Krantz, W., Prok., Hammerweg 40
233 93 Krantz, Dr. W., Steuerber., Goltzallee 8
320 31 Krapkat, Arthur, Blumen, Sackheim 63
431 51 Krapkat, Rich., Holzvertr., Hinterlomse 7
421 47 Kraschinski's Bierstuben, Kl.Sandg. 4
233 87 Krasky, Georg, Vertr., Hagenstr. 18
447 01 Krasky, Hans, Weinvertr., Weidendamm 16
305 45 Kratz, Dr. Oberstabsarzt, Friedr.Str. 13
375 40 Kratzert, Günther, Dr. med., Arnoldtstr. 8
441 86 Krauczun, Franz, Bauklempn., Selkestr. 10
410 55 A. Krauledat & Sohn, Tischlerm., Unterhaberberg 16
336 68 Krauledat, Erika, Schneider., Nicolaistr. 5
222 86 Kraus, Kurt, Kfm., Schillerstr. 18
247 44 Kraus, M., Fabrikdir., Hofsteiner D. 146
250 67 Krause, A., Malermstr., Hindenburgstr. 47
459 60 Krause, Bernh., Fleischer, Jerusal.Str. 7
250 81 Krause, Berta, Frau, Hufenallee 57
388 80 Krause, C. G., Uhren, Str. d. SA 59a
443 73 Krause, Carl, SeligenfelderStr. 6b
359 55 Krause, Charlotte, Gebauhrstr. 27
210 59 Krause, Charlotte, Feinkost, Powundenerstraße 12
354 16 Krause, Eduard, Fleischerm., Wagnerstr. 45
412 26 Krause, Elis., Lebensm., Hoffmannstr. 19
421 90 Krause, Elise, Ortsleit., Unterhaberb. 70
364 66 Krause, Emil, Steuerhelfer, Heumarkt 16
207 59 Krause, Ernst, Kol.-W., Schrötterstr. 28
366 94 Krause, Ernst, Lederwr., Rippenstr. 19
359 60 Krause, Ernst, Konfit., Kneiph. Langg. 58
355 91 Krause, Erwin, Kfm., Sackh. Kirchenstr. 17
437 07 Krause, E., Schornsteinf., Brückenstr. 1
381 10 Krause, Ewald, Büroorgan., Heumarkt 9

418 95 **Krause, F., landw. Maschin., V.Langg. 37**
325 05 Krause, Frieda, Kr.Schwest., Herbartstr. 11
378 10 Krause, Fritz, Radio, Lutherstr. 4
373 58 Krause, Fritz, Töpfermstr., Sackh., Mittelstraße 50
351 86 Krause, F. Georg, Vertr., Mühlenberg 1
363 19 Krause, Gustav, Möbel, Löben.Langg. 38
359 74 Krause, Hedw., NS-Frauensch., Sternw.Str.12
321 58 Krause, Heinrich, Getreide, Saaten, Futtermittel, Torfmull, Koggenstr. 21
325 18 Krause, Heinrich, Maler, Augustastr. 5
254 51 **Krause, Herbert, Kol.-W., RudauerWeg 48**
213 66 Krause, Herb., Vertr., Litzmannstr. 19a
251 70 Krause, Hilde Pianistin, Goltzallee 4
250 47 Krause, Hugo. Bücherrev., Hindenb.Str. 1
374 91 Krause, Dr. Irmgard, Zahnärztin, Haynstraße 39
321 88 Krause, Kurt, Kfm., Kreisleistr. 6
327 46 Krause, Lothar, Arbeitsführ., Henschestr. 9
306 41 L. Krause & Lemhoefer, Buchdr., Fleischbänkenstr. 12
312 20 Krause, Ludw., Archit., Steind. 171b
330 49 Krause Nachf., M., Kurzwr., Steind. 125
303 11 Krause, Martin, R.-A., Steind. 174
377 28 Ders., Wohn., Herzog-Albrecht-Allee 8
399 30 Krause, Max, Papierhdlg., Landhofm.Str. 7
363 90 Krause, Max, Dir., Tr.Kirchenstr. 45
451 92 Krause, Max, Fleischer, Jerusal.Str. 25
300 26 Krause, Meta, Kfm., Nachtigallensteig 19
Sml.-Nr. 321 58 **Oskar Krause Getreide, Saaten, Futter- u. Düngemittel, Torfmull, Sattlergasse 32**
230 53 Derselbe, Wohnung, Am Stadtwald 6
365 91 Krause, Paulrobert, Dipl.-Volksw., Nikolaistraße 3
325 31 Krause, Dr. Rich., Arzt, Münzstr. 12
323 17 Derselbe, Klinik, Tragh. Pulverstr. 30
207 73 Derselbe, Wohn., Regentenstr. 3
307 45 Krause, Robert, Kol.-W., Am Fließ 29
212 10 Krause, Rudolf, Vertr., Steinstr. 9
231 83 Krause, W., Sportlehrer, Brahmsstr. 11
305 27 Krause, W., Schiffsführer, Unterrollb. 4
223 34 Krause, Dr. Wilh., Arzt, Hagenstr. 61
306 78 Ders., Privatklinik, Schönstr. 38
383 98 Krause, Willy, Lebensm., Yorkstr. 76
410 45 Krause, Willy, Rundfunk, Unterhaberberg 92
351 86 Krause-Kroeber, Christel, Dentistin, Mühlenberg 1
323 03 Krauskopf, Emil Siegmund, Kfm., Köttelstraße 26a
321 18 Krauskopf, Fritz, Photogr., Steindamm 64
370 32 Krauskopf, G., Kunstgew., Junkerstr. 15
364 31 Krauspe, Prof. Dr., Dir., Cäcilienallee 15
225 28 Krawinkel, Herm., Dr., Lortzingstr. 4
232 75 Krebs, Dr. E., San.-Rat, Hagenstr. 31
333 42 Krebs, Heinr., Bäckerei, Wagnerstr. 54
225 21 Krebs, Otto, Bäckermstr., Gerlachstr. 101
383 96 Krebs, Richard, Gärtnerei, Tannenallee 14
375 63 Krebs, Willy, Bäcker, A.Predigerstr. 2d
325 56 Krebs, Willy, Elektr. Anl., N.Graben 25
383 52 Kreditgen. d. ostpr. Gartenb., Köttelstr. 9
387 93 W. Krefft, AG, Gen.-Vertr., Steindamm 88
216 50 Kreis, Hans, Kfm., MetgetherStr. 1
Sammel-Nr. 213 23 **Kreishandwerkerschaft, Königsberg i. Pr., Adolf-Hitler-Straße 22. Die Zentrale verbindet mit allen Abteilungen und sämtlichen angeschlossenen Innungen**
(241 31) Kreisjägermeister, Händelstr. 3
314 55 Kreiskrankenk. f. d. Landkr., Str. d. SA 56
309 79 Kreispfarramt, Kirchenpl. 10
308 85 Kreissparkasse, Str. d. SA 55
359 10 Dieselbe, Nebenstelle, Steindamm 19
342 71 Kreiswaltung d. DAF, Tr.Kirchenstr. 73
361 69 Krematorium, CranzerAllee 78
382 43 Kremp, Alb., Lederhdlg., Altst. Bergstr. 35
389 84 Kremp, Fritz, Vertr., Krugstr. 1
361 87 Krenz, Wilhelmine, Henschestr. 27
370 55 Kress, Alfred, Vertr., Hint.Tragh. 37
232 50 Kress, Karl, Vertr., Gustloffstr. 61
202 09 Kressner, Dr. Alfr., Arzt, Schindekopstr. 19
213 49 Kretschmann, F., Vertr., Hammerweg 117
206 11 Kretschmer, Kurt, Revisor, Hagenstr. 38
200 91 Kretschmer, Martin, Ing., Claaßstr. 1
306 19 Kreutz, P., Kol.W., Yorkstr. 92
203 68 Kreutzahler, Curt, Masch., Hardenbergstr. 22
370 68 Kreutzberger, H., Stellmacher, Yorkstr. 31
375 79 Kreutzenstein, H., Install., Lange Reihe 10
311 20 Kreuz-Apotheke, Straße d. SA 73
236 42 Kreuz-Drogerie, Powundenerstr. 12
312 17 Kreuz, Arth., Schmiedemstr., Holländerb. Straße 15a
334 90 Kreuzberger, Walt., Major, CranzerA. 29
368 02 Kreuziger, Bruno, Musikhaus, Sackh. 33a
331 55 Kreuzmann, Aug., Elektromstr., Jägerhof 7
433 63 Krewing, Ernst, Töpfer, Weidendamm 26
445 12 Krewing, Franz, Töpferei, Hoffmannstr. 7
398 38 Krickhahn, A., Obst, Farenheidstr. 35
426 28 Krickhahn, Paul, Obst, U.Haberb. 76
423 66 Krieg, Kurt, Archit., Kurfürstend. 15
317 38 Krieger, Dr., Arzt, Straße d. SA 42
385 56 Krieger, Frau, Rippenstr. 32
362 56 Krieger, R.-A., Französischestr. 2
448 82 Krieger, Artur, Töpfermstr., Roonstr. 6
324 45 Krieger, Elisabeth, Frau, Lönsstr. 8
246 45 Krieger, E., Maurermstr., FritzenerWeg 8
374 47 Krieger, Dr. F., Arzt, Cranzer Allee 31
318 03 Krieger, Friedr., Drogerie, Am Fließ. 30
383 38 Krieger, Georg, Cranzer Allee 35
335 41 Kriegsgräberfürsorge, Schiefer Berg 6
335 25 Krippe, Auguste-Körte-Verein, Elisab.Str. 1
385 09 Krippe Laak, Unterlaak 15
403 81 Krischer, Margarete, Lebensm., Georgstr. 30
322 94 Kristahn, Ernst, Gastwirt, Lauth
396 68 Kristandt, Arth., Fische, Altst. Graben 18
223 87 Kristandt, Carl, Hausbes., Stägemannstr. 72
251 33 Kristandt, Walt., Maurermstr., Litzm.Str.49
359 58 Kristekat, Ziegelstr. 18/19
427 81 Kristeleit, Fritz, Bücherrev., Tamnaustr. 13
213 80 Kristeleit, Gerhard, Hauptstellenleit., Körnerplatz 1
309 29 Kristinat, Anna, Seifen, Sackheim 92
235 32 Kritzler, Obering., Kastanienallee 30
458 37 W. Kroeber Nf. GmbH, Drogen, Knochenstraße 34
362 72 Kroeck, Klara, Wallenrodtstr. 19
309 64 Kroehnert, Dr., Stud.Rat, Devau, Goringstraße 209
397 19 Krohnert, Dr. Gert, Arzt, RosenkranzA. 20
308 91 Kröhnert, H., Dentist, Steind. 79
306 04 Kröhnert, Paul, Viehhdlg., Unterlaak 8
448 97 Kröhnert, Frau, Th., Meierei, A.Holzw.St. 3
204 57 Kroehnert, W., Hausbes., Beethovenstr. 22
205 35 Kroeker, Walter, Bachstr. 25a
374 77 Kröling, G., Archit., Hochgericht 6
203 63 Kroeske, Werner, FritzenerWeg 8a
356 08 Krötz, Louis, Konfektion, Nikolaistr. 6
209 78 Kroh, Jos., Sattler, Litzm.Str. 53
355 85 Krohm, Dr. C., Arzt, Münzstr. 11
230 38 Krohm, Gerhard, Tiergartenstr. 49a
226 53 Krohm, W., Buchhalter, KapornerStr. 7
431 64 Krohn, Frdr., Kol.-W., Elchdamm 2
200 67 Krohne, Georg, Kfm., Kastan.Allee 5
307 89 Krohne, Theod., Kurzwr., Altst.Langg. 33
406 74 Kroll, Alb., Stauermstr., Turnerstr. 6
304 95 Kroll, Bruno, Vertr., Altst.Bergstr. 44
459 76 Kroll, Carl, Elektr. Anl., Kaiserstr. 12
411 28 Kroll, Ed., Hafenrundfahrt, Weidend. 16
368 13 Kroll, Frz., Lebensm., Sternwartstr. 68
449 45 Kroll, Friedr., Erbhofbauer, Seligenfeld
221 41 Kroll, Günther, Prok., Roederstr. 6
304 48 Kroll, Hans, Butter, Junkerstr. 8
367 08 Kroll, Dr. Hans, Zahnarzt, Krugstr. 1
376 63 Kromm, Hans, Kfm., Wagnerstr. 20
336 33 Kromrei, H., Tapezierermstr., Fließ 35
218 76 Kronenberger, Gg., Archit., Kast.Allee 14
417 01 Kronieß, Elly, Hebamme, Barbarastr. 126
314 63 Krooß, Fritz, Lebensm., Rhesastr. 6b
230 96 Krooß, Willy, Prok., Boyenstr. 11
208 47 Kroseberg, H., Baumstr., Stägem.Str. 9
311 09 Kruck, Fritz, Vertr., Oberlaak 23a
448 22 Kruck, Norb., Vertr., Knochenstr. 19
419 39 Kruck, Otto, Fischräuch., N.Dammg. 11
312 18 Krücken, Erich, Zigarren, Steilestr. 27
312 40 Kruedener, Rolf, Baron, Henschestr. 7
443 12 Krügel, Artur, Waagenfbr., Aweiderall. 114
325 36 Krüger, Alfr., Kfm., Auerswaldstr. 11
249 29 Krueger, Alfr., Major, Lawsk.A. 16
358 73 Krüger, Anna, Blumen, Lizentgr.Str. 18
307 88 Krüger, C., Bäckereibed., Junkerstr. 8
235 02 Ders., Wohn., Zeppelinstr. 8
252 84 Krüger, E., Vertr., Hagenstr. 12
360 88 Krüger, Eduard, Vertr., Magisterstr. 24
211 82 Krüger, Elisabeth, Beethovenstr. 43
327 86 Krüger, Ernst, Marmorwerke, Göringstr. 97
359 83 Krüger, F. W., Damenmoden, Französ.Str. 4
253 84 Krüger, Fr., Inspekt., v. Brandt-Allee 9a
303 17 Krüger, Franz, Kol.-W., Bülowstr. 31
402 96 Krüger, Fritz, Fleischerei, Alter Garten 59
339 31 Krüger, H., Pelzhaus, Französ.Str. 24
210 55 Derselbe, privat, Lawsker Allee 67
201 17 Krüger, Hans, Claaßstr. 15
229 18 Krüger, Hans, Dipl.-Landw., Körteallee 39
300 61 Krüger, Heinz, Vertr., Mitteltr. 46
317 21 Krüger, H., Reisender, Dorotheenstr. 32
437 91 Krüger, Margarete, Lebensm., Roonstr. 4
439 87 Krüger, Max, Bauuntern., Kurfürstend. 16
302 73 Krüger, Max, Photo, Kn.Langg. 58
239 28 Krüger, Otto, Vertreter, Krausallee 34
354 44 Krüger, P., Sattler, Lehrsstr. 4
331 36 Krüger, Paul, Weine, Domstr. 11
229 26 Krüger, Siegfr., Fische, Hufenallee 36
387 28 Krüger, Walter, Frisiersalon, Nordbahnhof
331 80 Krüger & Oberbeck, Tabakwr., Steind. 59
460 51 Krüppelfürsorge, Städt., Artill.Str. 73
402 43 Krug, Georg, Dentist, Vorst.Langg. 9
223 52 Krugmeier, Artur, Brillen, Hagenstr. 47a
351 92 Krull, Heinr., Oberlotse, Neuer Graben 2
376 07 Krumdeutsch, W., Vertreter, Domstr. 15
208 31 Ders., Wohn., Kastanienallee 17
430 65 Krumeich, Bernh., Angest., Hoffmannstr. 19
379 70 Krumm, Justizinspektor, Paradeplatz 8
379 70 Krumm, Fr., Möbeltransp., Paradeplatz 8
413 03 Krupkat, E., Möbel, Vorst. Langg. 91
380 63 380 64 Krupp, Arthur M., Kolonialwarengroßhandelsvertreter, Magisterstr. 29. T Akrup
376 40 Kruppelt, Bruno, Oekonom, Tragheimsd. 1
307 73 Kruppelt, Siegfr., Tuche, Glaserstr. 6
235 16 Ing. Ernst Krups Tiefbaugeschäft, Kieswerke Königsberg, Friedrichswalder Allee 36
235 80 Kruse, A., Baurat, Luisenhöh 7
372 90 Kruse, Friedr., Maschinenm., Schneewittchenweg 6
327 69 Kruse, Harry, Dr., CranzerAllee 57
309 48 Kruska, Paula, Lebensm., Grolm.Str. 12
355 24 Krutein, R.A., Steindamm 59
384 78 Ders., Wohn., Herz.Albr.Allee 24
330 45 Gebr. Krutein, Möbelfbr., Altst. Bergstr. 4a
326 88 Krutein, Walt., Tischlermstr., Schief.B. 10
330 37 Krutein, Wilh. Nachf., Türen, Mühlenberg 1
248 88 Krzywinski, Alfr., Gastw., Holst.D. 159
337 09 Krzywinski, H., Lederwr., Steind. 48
326 43 Kubatz, Erich, Fachlehrer, Ziegelstr. 24a
359 52 Kubeck, W., Vertr., Schützenstr. 1
408 26 Kubernus, Carl, Eier, Roonstr. 2
315 67 Kubiak, Josef, Autoverm., Rippenstr. 24
208 67 Ders., Wohn., Hindenburgstr. 4a
380 09 Kubicka, Gust., Ing.-Büro, Schönstr. 10
206 09 Kubicki, Anna, Gesch.Inh., Hagenstr. 30
317 57 Kubicki, Max, Richard-Wagner-Str. 22
215 61 Kublitz, Dr. Gg., O.-Studienr., Reg.Str. 7
216 33 Kublun, Emil, Kfm., LawskerAllee 59a
383 30 Kublun, Emil, Tuche, Steindamm 150
209 00 Kublun, Rob., Tuche, Litzm.Str. 83
231 34 Kucharski, K., Amtm., Beeckstr. 27
308 76 Kuchler, Erna, Dentistin, Göringstr. 146
384 86 Kuck, Kurt, Vertr., Nachtigallensteig 6a
438 21 Kuckling, Ernst, Kol.-W., AweiderAllee 80
443 59 Kuckling, Rud., Fleischwr., Weidend. 8
330 91 Kuckuck, Otto W., Archit., Steindamm 9b
209 92 Kuckuck, Eva, Sekretärin, Hard.Str. 25
313 47 Kuckuk, W., Friseur, Vorderroßgarten 4
404 06 Kuczewski, Otto, Schiffswerft, Nettelbeckstr.
326 83 Derselbe, Wohn., Oberteichufer 11
301 33 Kuczewski, Paul, Amtm., KunzenerW. 16
231 78 v. Kuczkowski, H.-B., Stellenleiter, SchaakenerStr. 6
400 37 Kuczynski, H., Obering., V. Langgasse 35
456 05 Kuczynski, Willi, vereid. Wäger, Insel Venedig 6
353 13 Kude, Walter, Kfm., Koggenstr. 36
249 64 Kudfuß, Else, Hans-Sagan-Str. 89
231 98 Kudicke, E., Ob.Staatsanw., Schubertstr. 33
302 93 Kudicke, Käte, Ww., Kunckelstr. 14
379 68 Kübart, Herb., O.-Insp., Neudamm
332 50 Kuebart, Wilh., Hauptm., Qiutzowweg 1
305 76 Kückens, Pschorrhaus, Steindamm 67/69
(445 73) Kühl, Oberpostrat, Reichsplatz 27
235 17 Kühl, Elsbeth, Frau, Luisenhöh 3
333 57 Kühl, Erna, Krugstr. 1a
400 70 Kühlewindt, Alfr., Photogr., V.Langg. 39
302 74 Kühlewindt, Eugen, Vertr., Theat.Pl. 7
236 85 Kühlmann, Ewald, Tiergartenstr. 49c
397 21 Kühn's Bierstuben, Mitteltragheim 8
223 18 Kühn, Alfr., Kol.-W., Hans-Saganstr. 62
371 90 Kühn, Fritz, Immob., Drummstr. 1a
437 20 Kühn, Georg, Kol.-W., Seligenfeld
332 35 Kühn, Gustav, Lott.Einn., Französ.Str. 14
310 71 Kühn, Gust., Auslief.-Lag., Sackh. 93
213 13 Kühn, K. H., Schriftst., Ziethenstr. 19
387 62 Kuehn, Magd., Tanzinst., Burgstr. 3
228 17 Kühn, Max, Kfm., Steinstr. 25
317 25 Kühn, M., Instruktor, Nachtig. Steig 22
316 26 Kühn, R., Baugesch., Hint.Roßg. 14
228 58 Kühn, Walter, Gluckstr. 2
213 75 Kühn, W., Baurat, Tiergartenstr. 53
248 46 Kühnau, Roland, Dipl.Ing., FritzenerW. 8
447 52 Kühne-Erdmann KG, Essig, Knochenstr. 48
235 45 Kühne, Conr., Dir., Hermannallee 21
334 39 Kühnert, Hedw., Verk.Leit., Theaterpl. 5a
203 77 Kühnert, Karl, Kaffee, Julchenthal
338 72 Kümin, Joh., Gastw., K.Baerstr. 13
377 18 Ders., Bürgerstube, Krönchenstr. 9
438 82 Kümmel, Dr. Ernst, Arzt, BerlinerStr. 17
302 90 Kümmel, Otto, Buchdruck., Vorderroßg. 19
203 80 v. Kuenheim, Gertr., Ww., Samitt.A. 131
432 27 Künstler, Alfred, Kaffee, V.Langg. 128
305 87 Künstler, Margarete, Magisterstr. 29
318 74 Künzel, Franz, Fuhrw., Kummer.Str. 3
218 34 Küsel, H., Admiral, Brahmestr. 11
358 11 Küssner, Bruno, Herm.Göring-Str. 125
236 58 Küssner, Fritz, Beeckstr. 2
361 71 Kuessner, Otto, Pelzwr., Schmiedestr. 2
366 35 Küßner, Georg, Helmholtzstr. 5
217 84 Kürter, Hans, Prok., Goltzallee 22
332 86 Küsters Schuhwerkstatt, Französ.Str. 6
418 68 418 69 FAG Kugelfischer Georg Schäfer & Co. Schweinfurt Vertretung Königsberg, Knuth & Illas, Unterhaberberg 66
214 55 Kugland, E., Vertr., Samlandweg 35
366 20 Kugland, Dr. G., Arzt, Steindamm 50
221 37 Kugler, Kraftwagenf., H.Sagan-Str. 53
350 57 Kuhl, Dr., Stadtarzt, Wrangelstr. 4
330 07 Kuhl, W., Dipl.-Ing., Ziegelhof 7
319 19 v. Kuhlberg, Ing., Krugstr. 13
378 53 Kuhlmeier, Friedr., Fische, Hökerstr. 26
211 85 Kuhn, Dr., Veterinärrat, Schillerstr. 21
234 87 Kuhn, Landw.-Rat, Litzmannstr. 26
337 83 Kuhn, Albert, Fleischwr., Schützenstr. 13
403 09 Kuhn, Br., Friseur, Oberhaberberg 97
327 05 Kuhn, Claire, Hintertragheim 52b
216 96 Kuhn, Ed., Prok., Beeckstr. 23
222 53 Kuhn, Ewald, Bauing., Lüderitzstr. 29
335 67 Kuhn, Fritz, Tapezier, Altst.Bergstr. 50
252 91 Kuhn, Georg, Major, Steinstr. 23
389 89 Kuhn, Gust., Fuhrhalter, Prinzenstr. 10
459 20 Kuhn, Herm., Kfm., Heilsberger Str. 28
354 97 Kuhn, Jul., Rechtsbüro, Altr.Pred.Str. 40
386 25 Kuhn, Paul, Bäcker, Bufatenstr. 2
214 61 Kuhn, Richard, Lebensm., Jud.Allee 122
426 42 Kuhnigk, Rob., Meierei, Alter Garten 19
385 43 Kuhnke, Major, E.Wiechert-Str. 11
400 89 Kuhnke, Anna, Obst, Kaiserstr. 12
315 55 Kuhnke, Gust., Tischlerm., Heidem.Str. 7
355 03 Kuhnke, Helene, Konfit., Junkerstr. 8
429 48 Joh. Kuhnke u. Alfr. Poerschler, Fuhrw., Altst.Holzwiesenstr. 20
201 65 Kuhnke, Otto, Install., Hindenb.Str. 27
386 43 Kuhnke, Paul, Gesch.-Führ., N.Graben 27
382 72 Kuhnke, Paul, Malermstr., Wilh.Str. 7
323 09 Kuhr, Alb., CranzerAllee 59
449 48 Kuhr, Ernst, Fahrschule, Plantage 31
382 57 Kuhr, Ernst, Kfm., Sackheim 122
250 80 Kuhr Dr. Ewald, Bibl.-Rat, Luisenallee 25
456 26 Kuhr, Herm., Fleischer, Jägerstr. 16
354 32 Kuhr, Ida, Photogr., Paradeplatz 16
419 58 Kuhr, Karlheinz, Gasth., Park Schönfließ
382 57 Kuhr, Ulrich, Gewürze, Sackh. 122
371 00 Kuhrmann, Otto, Bürobedarf, Lizentstr. 3
210 45 Kujawski, Bruno, Tischl., PreylerW. 15
457 63 Kuklinski, C., Fette, Neue Dammg. 12
371 61 Kukorus, W., Wäsche, Junkerstr. 1
229 34 Ders., Wohn., Körteallee 27
357 80 Kukowski, Erich, Fleischer, Schönb.Str. 34
363 82 Kulessa, Dr. Ad., Studienr., Wichertstr. 1
361 05 Kulick, G., Reklame, Schiefer Berg 7a
420 93 Kulinna, Otto, Lehrer, Schifferd.Str. 9
235 89 Kulke, Max, Kfm., Luisenallee 86b
319 06 Kullak, Friedr., Rittm., Nachtig.W. 25
375 73 Kulm, Ernst, Schneider, Kalth.Str. 16
338 98 Kulschewski, Helene, Blumen, Göringstr. 28
367 64 Dies., Wohn., Hintertragh. 32
303 81 Kulturamt, z. Zt. Gr.Dompl. 1
326 57 Dass., Verwalt.-Büro, Tragh.Pulverstr. 5
359 92 Kumme, H., Eisenkonstr., Sternwartstr. 45
207 30 Kummetat, Hans, Oberrev., Tierg.Str. 49a
381 93 Kummetat, P., Pflanzenschutzm., Walschegasse 4
335 06 Kumpert, Osk., Ing., Prinzenstr. 19
315 39 Kunckel, Dr. Doris, Ärztin, Schief.Berg 1
223 13 Dieselbe, Wohnung, Ottokarstr. 5
320 02 Dies., Frauenklinik, Tr.Kirchenstr. 24
(245 38) Kunde, Obering., Ziethenplatz 8
232 56 Kunde, Friedr., Werbeleit., Mozartstr. 2
353 05 Kunden-KreditGmbH, F.Tschierse-Pl. 7
386 94 Kundrus, Fr., Schneider, Steind.Wall 4
408 60 Kundt, Wilhelm, Schnürlingstr. 29
434 09 Franz Kunkat Kohlen- u. Kartoffel-Großhandlung, Königsberg, Kaiserstr. 3a
370 32 Kunst und Handwerk, Junkerstr. 15
328 66 Kunstsammlungen d. Stadt Königsb., Schloß
421 56 Kunststopferei, H. Krieger, Lindenstr. 31
339 38 Kunststopferei A. Stenkat, Vorderroßg. 8
216 07 Kunter, Alfred, Kol.-W., Beydritterweg 22
355 33 Kunter, Else, Autofuhrw., Drummstr. 31a
357 48 Kunter, Hch., Vertriebsdir., Waldenb.Str. 23
323 82 Kunter, Karl, Vertr., Neuer Graben 30
414 24 Kuntze, Rich., Schneider, Burgenldstr. 4
306 07 Kunz, A., Frisiersalon, Vorderroßg. 18
251 35 Kunz, Gust., Schlosserei, Gluckstr. 6
370 66 Kunz, Helene, Kurzwr., Göringstr. 148
438 63 Kunz, Maria, Lebensm., Barbarastr. 7
406 82 Kunz, Otto, Zementwrfbr., Jerusal.Str. 17
333 70 Kunz, Walt., Kfm., Monkeng. 32
248 90 Kunze, Erich, Obering., Goltzallee 8
219 94 Kunze, Ernst, Kfm., Vogelweide 13
306 57 Kunze, Fr., Apothek., Brodb.Str. 2
203 70 Kunze, Gerh., Apothekenbes., Albrechtstr. 10
(332 60) Kunze, Dr. H., Med.-Rat, H.Albr.Allee 10
425 66 Kunze & Wildies, Getreide, Sattlerg. 48
382 31 Kuprath, Fritz, Maler, Krumme Grube 13
228 92 Kuprath, W. O., Baugesch., Dieff.Str. 21
215 23 Kupsch, Franz, Ingen., Hermannallee 6
339 11 Kupschus, Joh., Butterhdlg., Junkerstr. 8
223 60 Kurandt, R., Dir., Dieffenb.Str. 47
383 33 Kurbjeweit, Bernh., Baumstr., Ziegelstr. 24
379 06 Kurbjuhn, F. E., Maschinen, Nikolaistr. 11
310 29 Kurbjuweit, John, Maler, Mitteltragh. 10
215 85 Kurkowski, P., Insp., Schrötterstr. 35a
409 91 Kurpjuhn, Herb., Vertr., V.Langg. 113
388 33 Kurschat, Aug., Agent, Löben, Kirchenpl. 5
318 93 Kurschat, Fritz, Architekt, Burgstr. 11
238 03 Kurschat, Kuno, Direkt., Goltzallee 2
444 22 Kurth, Walter, Papierwr., Kaiserstr. 16
374 42 Kurtz, Rud. Gg., Sägen, Magisterstr. 64
309 89 Kurtzahn, Dr. Hans, Prof., Sch.Berg 12
335 22 Ders., Klinik, Giesebrechtstr. 4
420 45 Kurzmann, E., Schneiderm., Lindenstr. 32
418 79 Kusch, Paul, Fuhrhalter, Lindenstr. 21
239 37 Kuscha, Dr. F., Landwirt, Richterstr. 33
321 57 Kuschel, Dr. H., Arzt, H.Albr.Allee 45
403 56 Kuschel, P., Bäckerei, Brandenb.Str. 76
311 95 Kussat, Gust., Fleischerei, Rhesastr. 12
215 04 Kusserow, Gertrud, Luisenallee 53a
428 13 Kuttenkeuler, E., Frau, N.Dammg. 13
457 52 Kuttenkeuler, Hans, Prok., Lindenstr. 31
236 75 Kuttenkeuler, P., Prokur., Albrechtstr. 14
391 35 Kuwalsky, Ernst, Milch, Kaplanstr. 3
250 87 Kuykendall, C. Porter, Amerik. Konsul, Hardenbergstr. 2
211 59 Kuzak, Helm., Kol.-W., Stägem.Str. 46
230 93 Kwalo, Harry, Gruppenführ., Orselnstr. 10
332 96 Kylau, Erich, Klempnerei, Vord.Roßg 15
338 30 Kypke-Stift d. Univers., Tr.Pulverstr. 50
371 09 Laack, Ernst, Bierhdlg., Gesecusstr. 11
334 58 Laaker Lederhandlg., E. Haase, Unterlaak 38
449 89 Laaser, Franz, Prok., N.Dammg. 1
236 24 Laaser-Rogge, Dr. Ch., Ärztin, Hufenallee 25
207 26 Laaß, Rud., Gew.-Lehrer, Hagenstr. 78
229 63 Laasner, Eduard, Hammerweg 115
331 27 Labatz, Paul, Ingen., Am Ziegelhof 15
246 85 La Baume, Dr., Prof., Steinstr. 3
365 03 Laborat. f. Hormon-Therapie, Jägerhof 9
435 43 Labusch, Ella, Dr. med., AlterGarten 64
323 67 Lachmann, W., Schornsteinf., Str.d.SA 24
226 64 Lachmanski, Elisabeth, Frau, Goltzallee 8
318 76 v. Lack, Ernst, Gärtnerei, Rennparkallee 91
334 88 Lackner, Pfarrer, Lobeckstr. 22
329 16 Lackner, Felix, Immob., Neumarkt 9
317 00 Lackner, Frida, Konfit., Vorderroßg. 22
358 41 Lackner, Dr. Herb., Zahnarzt, Steind. 56
231 81 Lackner, Dr. O., Pfarrer, Luisenallee 63
226 77 Lacks, Moritz, Kfm., Litzmannstr. 19
247 49 Lada, Frieda, Samitter Allee 109
379 26 Ladehoff, J., Dir., Vorderroßg. 48
236 81 Ladewig, Hauptbrandmstr., Dammteichg. 4
253 68 Ladewig, Vers.-Rat, Kastanienallee 32
343 11 LADOL, Öffentlich-rechtliche Lebensversicherungsanstalt Ostpreußen
439 00 Ladwig, Ernst, Kfm., Schnürlingstr. 37
385 69 Ladwig, G., Konfit., Kn.Langg. 23
361 96 Laemmer, Bärenstr. 8
356 23 Läufer, Eduard, Dipl.-Ing., Schönstr. 33
387 11 Lagerpusch, Gustav, Krugstr. 9e
367 03 Lagerpusch, H., Frisiersal., Schönstr. 11
320 96 Lagillier, Edm., Foto, Vorderroßg. 19
201 29 Lahrs, Friedrich, Prof., Hardenbergstr. 8
328 47 Lahrs, Friedr., Rbk.-Hauptkass., Tauroggenstraße 7
385 44 Lakeit, Otto, Vertr., Klosterstr. 17
413 78 Lamm, Elisa, Papierwr., Hoffmannstr. 9
364 68 Lamm, Hans, Leihbüch., Schönstr. 41
443 41 La Motte, Ida, Ortsleit., Jerusal.Str. 27
254 66 Lamottke, Kurt, Expedient, Ziethenstr. 16
239 19 Lamottke, Max, Metzger, Hindenb.Str. 61
252 16 v. Lampe, Dr. K., Arzt, Beethovenstr. 34
420 73 Lampe, Berta, Ww., Viktoriastr. 6
401 17 Lampke, H., Heilpraktt., Unterhaberb. 83
207 01 Lamprecht, Herm., Musikm., Zepp.Str. 25
432 22 Lamß, Alfred, Kaffeeröst., Hoffm.Str. 10
234 27 Lamß, Otto, General-Litzmann-Str. 20
304 33 Land, Kurt, Eisdiele, Weißg. Str. 2
332 16 Ders., Wohn., Giesebrechtstr. 1a
303 21 Landesamt f. Vorgeschichte, Hintertragh. 31
241 91 Landesarbeitsamt, Beethovenstr. 17
340 55 310 45 Landesbank der Provinz Ostpreußen, Kneiph. Langgasse 1/4. T Ostpreußenbank P 9170
391 10 Dieselbe, Geschäftsstelle, Str. der SA. 28/31
362 37 Dieselbe, Geschäftsst., Steindamm 132/133
354 01 Landesbauamt, Kneiph.Langg. 15
382 40 Landesbildstelle Ostpreußen, Paulstr. 2
307 05 Landesb. Ostpr. d. Kleingärtner, Magisterstraße 67
211 86 Landesfachgr. Landw. Geflügelz., Luisenallee 10
211 86 Landesfachgr. Ziegenzüchter, Luisenallee 10
343 71 Landesfremdenverkehrsverband Ostpreussen E. V., Prinzenstr. 8 (Landeshaus)
328 71 Derselbe, nach 18 Uhr
450 57 Landesgewerbeamt, Vorst. Langgasse 83
211 86 Landesgr. Ostpr. d. Reichsverb. deutsch. Kleintierzüchter, Luisenallee 10
384 71 Landeshauptmann, Königstr. 28
329 79 Landeshaus-Drogerie, Straße der SA 71
388 05 Landesjugendpfarramt, Steind.Kirchenpl. 5
216 74 Landeskontrollverband, Händelstr. 2
375 61 Landeskulturwalter, Der, Französ.Str. 19
431 77 Landeslief. Genossenschaft f. d. Tapez.- u. Sattlerhandwerk, Weidendamm 29
376 41 Landesplanungsgem. Ostpr., Bez.-Stelle, Regierung
342 55 Dies., Hauptgesch.-Stelle, Mitteltragheim 31
321 48 Landesstelle Ostpreußen für Nachkriegsgeschichte, Mitteltragheim 31
332 74 Landesverb. Ostpr. Schafzüchter, Kreisl. Straße 1

*

361 26 Landesverein f. freie Volksbild., Paulstr. 2
341 05 Landesversicherungsanstalt Ostpreußen, Königsberg (Pr.), Straße d. SA. 28/31
365 20 Dieselbe, nur für Ferngespräche
350 86 Landgraf, Wilh., Kfm., Cranzer Allee 45
375 13 Landhofmeister-Kasino, Kath.Kirchenpl. 4
240 61 Landkreis-Elektriz.-Versorg., Litzm.Str. 15
356 75 Landmaschinen-Institut d. Albertus-Univ., Tragh.Kirchenstr. 74
Sml.-Nr 301 43 Landratsamt und Kreiskommunalverband, Königsberg (Pr.), Straße der SA. 56. Die Zentrale verbindet mit sämtlichen Dienststellen
319 15 Landsberger, K., Fuhrh., Mittelanger 25
343 16 Landschaft, Landhofmeisterstr. 8
341 31 Landstelle Königsberg. Schönstr. 18
223 95 Dies., Landw. Entschuldung, Mozartstr. 23
439 57 Landwarengroßhandel AG, Sattlerg. 5
304 47 Landw. Auskunftstelle der Thomasphosphatfabriken, Oberteichufer 22
217 61 Landw. Ausk.-St. d. Kalisynd., Litzm.Str.
379 14 Landw. Beratungsstelle d. I.G.-Farbenindustrie, Henschestr. 8
357 51 Landwirtsch. Beratungs- und Vermittlungsstelle e. G. m. b. H., Königsberg (Pr.), 357 52 Tragheimer Kirchenstraße 27
357 51 Landw. Buchführ.-Gen., Tr.Kirchstr. 27
307 26 Dies., Kreisbuchstelle, Tr.Kirchenstr. 26
386 95 Landw. Institute d. Univers., Kirchenstr. 83
310 23 Dies., Agrikultur, Tr.Kirchenstr. 83
359 03 Dies., Institut f. Wissenschaftslehre, Tr.-Kirchenstr. 83
309 58 Dies., Tierzucht-Institut., Tr.Kirchenstr. 83
304 34 Dies., Pflanzenbau, Tr.Kirchenstr. 74
355 95 Dies., Milchwirtsch. Inst., Tr.Kirchenstr. 83
351 89 Dies., Tierärztl. Instit., Tr.Kirchenstr. 83
360 18 Dies., Fischerei-Instit., Tr.Kirchenstr. 74
360 17 Dies., Kulturtechn. Instit., Tr.Kirchenstr. 74
356 75 Dies., Landmasch.-Instit., Tr. Kirchenstr. 74
387 81 Landw. Treuhandverbd., Lange Reihe 12
225 67 Landw. Vers.-Ges. a. G., Adalbertstr. 5
251 63 Lang, Dr. Emil, Univ.-Prof., Mozartstr. 12
452 81 Langanke, Loth., Vertr., BriesenerStr. 19
378 79 Lange, Justizrat, Augustastr. 5
221 35 Lange, Albert, Install., Busoltstr. 2
235 70 Lange, Alois, Vertr., Luisenallee 77
416 68 Lange, Arth., Masch.-Fbr., Hoffmannstr. 18
413 71 Lange, Aug., Uhren, Unterhaberb. 1
224 24 Lange, B., techn. Bed.-Art., Kronpr.Str. 4
205 82 Lange, Bruno, Apoth., Steinstr. 42
333 78 Lange, Bruno, Install., Hintertragheim 59
357 29 Lange, Conr., Vertr., MemelerW. 28
328 98 Lange, Elisab., Schneid., Reinkestr. 17
300 58 Lange, Elisab., Kol.-W., SamitterA. 24
336 27 Lange, Emil, Bauer, Palmburg
214 22 Lange, Dr. Erika, Ärztin, Hufenallee 39
357 53 E. Lange & Heyer, Öfen, Bohlwerkgasse 12
362 86 Lange, Ernst, Tischlerei, Samitt.A. 85
395 88 Lange, Ernst, Kfm., Vorderroßg. 8
376 68 Lange, Ewald, Fleisch., Sternwartstr. 48
220 64 Lange, F., Autofuhrw., Schrötterstr. 193
389 15 Lange, Franz, Buchhalter, Theaterpl. 7
317 78 Lange, Franz, Zahnarzt, Steindamm 59
405 13 Lange, Gustav, Bäcker, Grolmanstr. 9
317 36 Lange, Gust., Bäck., KalthöfscheStr. 53
336 96 Lange, Gustav, Restaur., Unterrollb. 18
413 70 Lange, G., Tischler, Alter Garten 23
441 03 H. Lange & Co, Glas., AlterGarten 10
437 62 Lange, Hans, Vertr., Kurfürstendamm 3
400 96 Lange, Heinr., Pelzwr., Kaiserstr. 46
326 14 Lange, Helene, Frau, Str.d.SA. 21
371 07 Lange, Herm., Zigarren, Schmiedestr. 1
(371 22) Lange, Hugo, Kohlen, Albertstr. 10
209 59 Lange, Ida, Wolle, Appelbaumstr. 30
234 81 Lange, Jos., Kol.-W., Schleierm.Str. 35
206 47 Lange, Kurt, Dir., Brahmsstr. 48
358 46 Lange, Lisbeth, Feinkost, Steindamm 141
376 74 O. Lange & Riemann, Tischler, Bülowstr. 41
217 98 Lange, Otto, Kfm., LawskerAllee 19
209 59 Lange, Otto, Wäger, Appelbaumstr. 30
328 62 Lange, Paul, Baumstr., Auersw.Str. 29
305 02 Lange, Paul. Delikat., Göringstr. 130
223 54 Lange, Dr. R., Ob.-Reg.-Rat, Luisenall. 41
205 27 Lange, Rich., Gärtnerei, Juditter-Allee 8
238 68 Lange, Rud., Prok., Hagenstr. 58a
322 50 Lange, Toni, Schwester, Arnoldstr. 10
222 49 Lange, Walter, Bauleiter, Stägem.Str. 74
384 85 Lange, W., Bez.-Schornsteinf.-Mstr., Drummstraße 1a
436 12 Lange, Wilhelm, Fuhrwesen, Sargfabrik, Beerdigungsinstitut, Unterhaberberg 20
427 55 Lange von Stockmeier, E. F., Vertr., Schönfließ.Allee 43
203 60 Ders., Wohn., Pill.Ldstr. 39
337 82 Langecker, Wilh., O.-Sekr., SackauerStr. 3
201 64 Langemarck-Studium, Rhesastift, Schillerstraße 3
223 30 Langer, Herb., Ing., Walterstr. 5
237 58 Langer, W., Versich., Hindenburgstr. 59
438 57 Langhoff, Dr. H., Havariekomm., V. Langg. 13
229 28 Derselbe, Wohn., Regentenstr. 27
302 28 Langkau, Paul, Kfm., Hinterroßg. 49
309 59 A. Langner & Co, Kohlen, Lerchenstr.
451 50 Langner, A., Schlosser, SchönfließerAllee 17
445 86 Langsch. Dr. P., Zahnarzt, V.Langg. 42
229 54 Ders., Wohn., Lawsk.Allee 5
203 13 Lankau, E. Ad., Fachschaftsw., Tresslerstr. 8
312 31 Lankau, E., Malermstr., Sackh.Mittelstr. 47
366 53 Lankeit, R., Buchdr., Neur.Kirch.Berg 1
411 35 H. Lanz AG, Maschinenfbr., Südbhf.
388 62 Lapehn, Albert, Töpferei, Wagnerstr. 69
328 24 Lapehn, Paul, Töpfermstr., Yorkstr. 56
209 06 Lapp, Friedr., Bankdir., Hufenallee 6
448 60 Lappat, F., Kol.-W., DomnauerStr. 16
218 44 Lappat, Gust., Kol.-W., KappornerStr. 14a
451 77 Lappat, W., Kol.-W., Brandenb.Str. 6
334 57 Lappe, Erich, Versich., Nachtig.Steig 15
316 73 Lappe, Lisbeth, Konfit., Altst.Langg. 1
442 58 Lappoehn, Pfarrer, Brismannstr. 3
324 01 Lappöhn, Gust., Mil.-Effekt., Freystr. 7
368 80 Lapschies, Gust., Gastw., V.Roßg. 39
353 77 Lapschies, Luise, Luisenstübchen, R.Markt 3
425 45 Lapsien & Lojowsky, Dachd., Weidend. 44
318 96 Lapsien, K.-H., Dachdeck.-Mstr., Lönsstr. 1
378 49 Lapuhs, Heinr., Fleischer, Sackheim 88
231 56 Derselbe, Wohnung, Goethestr. 5
(454 13) Lardong, Egon, Gärtnerei, Schönfließ
338 02 Larsen, L., Meierei, Sternwartstr. 63
400 67 R. Lascheit & Co, Baugesch., Viehm. 7a
228 26 Laschewski, A., Likörfbr., Kunckelstr. 24
228 40 Laschinski, M., Landmesser, Luisenallee 20
330 17 Laser, Eduard, Am Ziegelhof 2
254 39 Laser, Emil, Lichtrekl., Nikolov.Str. 17
382 15 Laser, Ferd., Baugesch., Quednau, Wiesenstr.
434 33 Laserstein, H., Trikotagen, Kaiserstr. 42
323 91 Laskowski, Artur, Kantine, Herzogsacker
218 00 Laskowski, E., Architekt, Malteserstr. 14
449 83 Laskowski, Erwin, Kantine, Oberhaberb. 5
233 05 Lasser, Franz, Baurat, Schrötterstr. 33
410 02 Lassoga, E., Vertr., Brandenb.Str. 59
356 53 Lastauto-Fuhrbetr., Gebauhrstr. 8
424 81 Lastauto-Vermiet., Sattlergasse 3
420 40 Latell, Aug., Agentur, Klapperw. 12
385 57 Latt, Hans, Drogen, Bullatenstr. 2
232 49 Lau, Albert, Kfm., Vogelweide 1
210 54 Lau, Dr. A., Intendant, Claaßstr. 15
251 21 Lau, Arthur, Stud.-Dir., Hufenallee 39
456 43 Lau, Erich, Anw.-Assess., Kaiserstr. 16
250 28 Lau, Ernst, Dir., Orselnstr. 12
224 08 Lau, Franz, Mag.-Rat, Bledauerstr. 9
329 90 Lau, Gust., Lederhdlg., Steile Str. 14a
440 31 Lau, Helmut, Baugesch., Vorst.Langg. 85
252 69 Lau, Paul, Gartenmstr., KapornerStr. 12
362 19 Laube, Herb., Fachlehr., Dohnastr. 9
350 18 Lauber, Hugo, Direktor, LieperW. 82
331 40 Laubinger, Fritz, Kfm., Waldburgstr. 1
354 69 Ders., Restaur. d. Auktionsh. Rothenstein
209 19 Laubinger, Werner, Dr. med., Hindb.Str. 13
307 62 Laubrinus, Martha, Blumen, Kantstr.
384 49 Lauchstädt, Major, Probstheidastr. 4
335 75 Laudien, R.-A. [N], Steindamm 55
386 35 Laudien, Hans, Drogist, Kuplitzerstr. 6c
220 83 Joh. Reinhard Laudien, Dipl.-Landw., Stobäusstr. 5
202 46 Laudien, Wilh., Bismarckshöh, G.Litzm.Str.
358 24 Laue, H., Kunstgewerbler, Tr.Pulverstr. 51
399 02 Lauffer, Dr. Alfons, Zahnarzt, Münzstr. 10
328 76 Lauffer, Else, Ww., Wehnerstr. 9
367 72 Lauffer, Gg., Baugesch., S.Mittelstr. 23
311 62 Ders., Wohn., Münzstr. 10
228 36 Lauffer, Joh., Baumstr., H.Sagan-Str. 41
330 16 Lauke, Major, H.Göring-Str. 122
393 26 Laukenings, Lebensm., Ausfalltorstr. 6
372 65 Laupichler, M., D.-Hüte, Gr.Schloßt.Str. 2
225 15 Laurent, Dr. J., Oberreg.-R., Hagenstr. 45
225 15 Laurent-Bornemann, Dr. Ruth, Ärztin, Hagenstr. 45
302 84 Laurinat, Br., Major, Hoverb.Str. 8
400 58 Laurinat, Wilh., Käse, V.Langg. 26
362 91 Laurischkat, Hans, Dir., Altrossg. Predigerstr. 16a
206 81 Lauruschkat, K., Vertr., Hammerweg 46
382 34 Lauschke, Albert, Vertr., Henschestr. 15
456 44 Laußus, Rich., Schiffseigner, Vorderlomse 8
402 02 Lautsch, Pfarrer, Seligenfeld
246 28 Lauzat, Otto, Kol.-W., Sprosserweg 92
245 66 Lawin, Pfarrer, Juditter Kirchenstr. 39
253 02 Lawin, Dr. Rud., Dir., Tiergartenstr. 53b
223 27 Lazarz, Kurt, Bäcker, Hammerweg 18
228 19 Lazarz, Willi, Bäcker, Hans-SaganStr. 92
(445 15) Lebahn, Dr. W., Zahnarzt, Brand.Str. 12
367 13 Lebea Lebensvers. f. Beamte, Junkerstr. 15
319 87 Lebedies, Chr., Zigarren, Hint.Roßg. 21
411 62 Lebedinzew, Willi, Kol.-W., Aweiden
395 02 Lebon, Wilh., Ortsgr. L., Hultsch.W. 53
423 97 Lebowski, Rich., Meierei, Alter Garten 3
230 32 Lebrecht, Otto, Fürstenteich
338 82 Lechel, Aug., Baugesch., Oberrollberg 4
238 38 Lechleiter, A., FriedrichswalderA. 53
211 51 Lechleiter, Erich, Meierei, Kohlenhof, Str. 1050
315 13 Lechler, Paul, Inertolfabrik, Zweigniederlassung Ostpreußen, Steindamm 9b, II
322 90 Lechner, H., Vertr., Gebauhrstr. 30
340 11 Ritter v. Lechner, Herm., Major, Devau
379 98 Lechner, Wern., Tintenfbr., Sackh. 61
322 90 Ders., Wohnung, Gebauhrstr. 30
249 59 Leckszas, Walt., Major, Ritterstr. 15
221 32 Lederhausen, W., Kfm., Kronpr.Str. 16
339 19 Lederich, Anna, Hebamme, Prinzenstr. 22
429 10 Ledermann, Paul, Schmied., Unterhaberb. 43
387 57 Ledigenheim, Am Fließ 18
393 71 Leeder, Fritz, Café, Holl.Baumstr. 6
365 33 Leest, Gust., Baumstr., Cranzerallee 31
383 57 Legall, Kurt, Lederhdlg., Sackheim 82
227 94 Legarth, Kreisoberinsp., Dieffenb.Str. 73
382 96 Legien, Adolf, Kol.-W., Gebauhrstr. 48
311 90 Leginski, Wilh., Bäcker, Holzstr. 13
223 05 Legner, Kurt, Geschäftsf., Stägem.Str. 49
437 79 Lehder-Heine, Marg., Musiklehr., Kaiserstr. 8
308 98 Lehmann, Landw., Abbau Lauth
313 59 Lehmann, Ad., Bernsteinw., Steindamm 84
223 59 Lehmann, A., Steinsetzm., Alt.Pill.Ldstr. 39
202 37 Lehmann, Alice, Juditter Allee 14
213 97 Lehmann, Br., Amtsger.R., Hardenb.Str. 15
416 60 Lehmann, Bruno, Leder, Unterhaberb. 17
374 68 Lehmann, Br. Joh., Probierstube, Rippenstr.
312 84 Lehmann, Elly, Frau, Schönstr. 16
216 40 Lehmann, Erich, Kapitän, Schubertstr. 8
364 38 Lehmann, Ernst, Dipl.-Ing., Kn.Langg. 58
331 68 Lehmann, Dr. Fritz, Arzt, Tr.Kirchenstr. 25
304 41 Lehmann, Hans, Landhdl., Rauht.-Presserei, Kartoffeln, Kneiph. Langgasse 45
227 61 Lehmann, Hansalbr., Obers., Hitlerstr. 24
239 66 Lehmann, Harry, Hüte, LawskerA. 61a
203 21 Lehmann, Dr. Herb., Arzt, Litzm.Str. 22
378 27 Lehmann, Hugo, Bürgermstr., Paulstr. 1
226 72 Lehmann, Hugo, Vertr., Kurstr. 4a
401 35 Lehmann, Max, Baugesch., Schönfl.A. 26
430 25 Lehmann, O., Bügelanst., V.Hospitalstr. 13
435 00 Otto Lehmann Inh. H. Lehmann, Hülsenfrüchte, Saaten, Schleusenstraße 2
444 18 Lehmann, R., Handelsvertr., V.Langg. 28
412 92 Lehmann, R., Viehkommiss., Viktoriastr. 5
316 64 Lehmann, Th., Stud.-Dir., Sudermannstr. 6
228 37 Lehmann, W., Reg.-Rat, Walterstr. 7
388 96 Lehmann, Willy, Kfm., KalthöfscheStr. 32
383 42 Lehmann & Schitkowski, D.-Moden, Münzstr.
216 60 Lehnardt, P., Prok., Beethovenstr. 59
450 78 Lehnert, Erich, Vertr., Korinthendamm 10
303 02 Ders., Wohn., Krumme Grube 10
352 04 Lehnhoff, Hans. Dir., Hoverb.Str. 17
456 94 Lehrinst. d. Reichsverb. Dt. Dent., Kor.D. 18
412 61 Lehrke, Ernst, Gemüse, Aweiden
375 42 Lehrmann, Rud., Tischlerm., Rhesastr. 20
445 29 Lehrschauhof, Ostschaugelände
370 49 Lehrwerkst. d. Ostpr. Baugewerbes, Schindekopstr. 7
(368 50) Lehwald, Erich, Versich., Dieffenb.Str. 63
253 79 Geschw. Lehwald, Konfit., Hufenallee 76
441 68 Lehwald, H., Lastautofuhrb., Brandenb.Str. 43
252 02 Lehward, Heinz, Kfm., Gerhardtstr. 7
425 04 Leibinnes, Karl, Saaten, Sattlerg. 5
208 22 Ders., Wohn., LawskerAllee 70
321 96 Leibrandt, E., Baugesch., Ziegelhof 4
(402 86) Leichtziegelwerk Parleese, Viehmarkt 28
253 48 Leidig, Hedw., Heißmangel, SamitterAll. 125
246 39 Leiding, Bruno, Archit., M.WaldeckStr.
360 61 Leiding, Paul, Kfm., Am Fließ 10
321 05 Leidreiter, E., Pfarrer, Altr.Kirchstr. 26
(342 61) Leihamt, Städt., Oberrollberg 20
212 34 Leihbücherei Ratshof, KapornerStr. 14C
318 41 Leihgeschirr, Stühle, Kl.Schloßt.Str. 8
378 11 Leihaus-Pillmann, Steindamm 164
339 83 Leimann, Paul, Klempner, Kaplanstr. 6
351 09 Leiner, W., Holzmakler, Samitter Allee 24
300 82 Leipz. Feuer-Vers.-Anst., Tr.Kirchenstr. 37
319 28 Leipziger Verein Barmenia, Junkerstr. 6
413 01 Leisewitz, P., Kfm., Viktoriastr. 6
251 89 Leitert, Curt, Kfm., Steinmetzstr. 45
428 91 Leitert & Backendorf, Drogen, Weidend. 9
339 60 Leitner, Max, Photograph, Str.d.SA 4c
224 28 Le Juge, Bruno, Kfm., Kapornerstr. 16b
398 33 Lemcke, Dr. Alfr., Dir., Köttelstr. 11
306 41 H. Lemhoefer & Krause, Fleischb.Str. 12
360 89 Lemhoefer, Paul, Uhrmach., Neikenw. 14
214 30 Lemke, A., Kfm., Goethestr. 3
401 59 Lemke, Aug., Fleischer, Schönfl.Allee 60
369 33 Lemke, B., Prok., Hintertragh. 28
249 75 Lemke, Ch., Stud.-Rätin, Tierg.Str. 49
353 45 Lemke, Elsa, Friseur, Steind.Kirchenpl. 3
441 01 Lemke, Emil, Restaur., Borchertstr. 10
375 71 Lemke, Emil, Restaur., Gesecusstr. 3
374 55 Lemke, Emil, Wäscherei, H.Roßg. 14
207 91 Lemke, Erich, Kfm., Albrechtstr. 11
339 84 Lemke, Franz, Fische, Altst.Langg. 4
323 08 Lemke, Franz, Ingen., Tr.Pulverstr. 9
326 76 Lemke, Fritz, Klempner, Rippenstr. 12
253 41 Lemke, Georg, Versich., Thaerstr. 1
314 67 Lemke, Gertr., Tanzinst., Henschestr. 11
376 20 Lemke, Hans, Friseur, Brodbänkenstr. 16
231 13 Lemke, Heinz, Malermstr., Mozartstr. 27
324 93 Lemke, Hermann, Beerdigungsinstitut u. Sargtischlerei, Heumarkt 6/7
(454 21) Lemke, Herm., Tischler, Unterhaberb. 32
389 57 Lemke, Horst, Kfm., Wallenr.Str. 21
217 35 Lemke, Hugo, Konkursverwalter, Schrötterstraße 7
421 52 Lemke, Kurt, Großhandelsvertretungen u. 421 53 Kommissionsgeschäft, Sattlergasse 36
238 49 Derselbe, Wohnung, Walterstr. 4
229 84 Lemke, Dr. K., Landw., H.Schemm-Str. 36
207 67 Lemke, Kurt, Kfm., Regentenstr. 15
372 91 Lemke, Max, Landwirt, Samitterallee 9
389 75 Lemke, Rich., Zigarr., Hint.Roßg. 28
339 49 Lemke, Rud., Schneidermstr., Steind. 45
352 55 Lemke, W., Kommissar, Wallenr.Str. 60
335 78 Lemke, Wilh., Landwirt, Palmburg
407 76 Lemke, Willy, Bäckerm., A.Garten 24
206 21 Lemmel, Dr. G., Oberarzt, Hardenbergstr. 15
370 39 Lemmel, Dr. H. Oberarzt, Münzstr. 10
213 52 Derselbe, Wohnung, Mozartstr. 25
239 03 Lemmel, Lotte, Frau, Hardenb.Str. 11
254 32 Lempp, Dr., Arzt, Orselnstr. 10
320 02 Ders., Klinik, Tragh.Kirchenstr. 24
358 42 Lengnick, Sachverständ., Krugstr. 1
389 44 Lengnick, C., Prok., Prinzenstr. 22
234 03 Lengnick, G., Fische, Gerlachstr. 101
409 43 Lengwenat, K., Vertr., Selkestr. 12
389 93 Lengwenings, E., Fahrr., Göringstr. 54
366 77 Lenkeit, Kurt, Herbartstr. 7
236 59 Lenkeit, Martha, Geschäftsinh., Dieff.Str. 2
378 69 Lenkeit, Otto, Versich., Coppernicusstr. 9a
235 44 Lenski, Paul, Vertr., Gustloffstr. 65
206 91 Lentschat, Hans, Amtmann, Orselnstr. 12
420 86 Lentz, M., Baumstr., Unterhaberb. 47
423 24 Lentz, Walt., Garagenm., Wilh.W. 25
(421 94) v. Lentzke, Asta, Moden, V.Langg. 110
247 47 Lentzke, Herb., Bäcker, Jud.Allee 38
315 36 Lenz, A. B., Baumstr., H.Göringstr. 192
235 06 Lenz, Alfr., Kohlen, Gen.Litzm.Str. 62
319 24 Lenz, Amalie, Frau, Kfm., Weißgerberstr. 1
205 97 Lenz, Renate, Schriftleit., Vogelw. 15
300 93 Lenz & Co, Baugesellsch., Kn.Langg. 15
219 69 Lenz-von Lieben, Eva, Frau, Brahmsstr. 5
444 25 Lenzing, Willi, Buchdruck., Neuend.Str.
396 97 Leo, Alfred, Spedition, Steind. 21
330 20 Leo, Dr. H.-G., O.-Vet., Richthofenstr. 15
218 85 Leo, Marta, Frau, Walterstr. 12
428 74 Leonhard. W., Getreide, Schnürl.Str. 24
306 12 Lepnies, E., Wäsche, Str.d.SA. 53
Sml.-Nr. 334 44 Hermann Leppek & Co, Großhandel in Parfümerien und Seifen, Königsberg (Pr.), Wassergasse 1/3
333 88 Leppeck & Nolde, Parfüm., Steinh.Str. 2
331 78 Leppin, Paul, Kfm., Steindamm 11
207 76 Lerique, O.-Tel.-Insp., Tiergartenstr. 49c
365 35 Lesch, Karl, Tischlermstr., Kalth.Str. 18
233 58 Leske, Herm., Landw., Großk.Str. 51
208 42 Leske, Hugo, Feink., Lawsker Allee 10
366 90 Leske, Liselotte, Tr.Pulverstr. 31
371 22 Leskien, A., Brennstoff, Albertstr. 16
328 38 Ders., Wohn., Mitteltragheim 45
438 54 Leskien, Artur, Vertr., Georgstr. 9
303 68 Leskien Nf., C. H., Delikat., Schützenstr. 6
375 97 Leskien, Ernst, Ob.-Luftschutzführer, Schiefer.B. 12
206 27 Leskien, O., Amtsanw., Brahmsstr. 44
384 90 Leß, Dr., Isr. Konsulent, Kneiph.Langg. 19
451 25 Lessel, Herm., Schlosserei, Borchertstr. 11
325 76 Lessel, Rich., Kol.-W., Altst.Langg. 84
438 69 Lessmann, Joh., Leder, Unterhaberberg 5
307 92 Leszinski, Rich., Kfm., Kai 2
453 01 Lettau, früher Arendt, Klapperwiese 15
218 78 Lettau, F., Bäcker, Krausallee 82
219 59 Lettau, Horst, Bäckermstr., Albrechtstr. 19
312 35 Lettau, Konrad, Organisat., Göringstr. 152a
417 56 Lettau, Max, Käse, Alt.Gart. 2
423 82 Leuna-Großzapfstelle, BerlinerStr. 111
445 35 Leuna-Propan, Beratung, Vorst.Langg. 140
337 86 Leuner, L., Elektr. Mat., Gesecusstr. 24
325 37 Leupold, Bruno, Druck.-Bes., Holl.G. 5
(316 79) Leupold, Milian, Kohlen, Sam.Allee 85
325 37 Leupold, R., Buchdruck., Baderstr. 8
305 12 Leuschner, W., Auslief.Lager, Tr.Pulverstr. 21
239 18 Leutheuser, Curt, Vertr., Gottschedstr. 33
431 44 Ders., Auslief.-Lager, Vorst.Langg. 20
238 08 Leuze, Dr. Oscar, Prof., Steinmetzstr. 34
312 82 Levinthal, Ed., Isr., Tr.Pulverstr. 37
217 08 Lew, Ernestine, Körteallee 4
368 66 Lewald, Ernst, Viehhdlr., Lauth
209 31 Lewald, Gertr., Obst, Hufenallee 32
441 68 Lewald, H., Lastautofuhrb., Brandenb.Str. 43
217 56 Lewald, Wilh., Techn. Büro, Luisenallee 69
354 64 Lewandowski, Rosa, Hintertragheim 24
325 43 Lewien, H., Schuhm., Henschestr. 22
385 15 Lewrick, R., Mützenm., Rippenstr. 8
418 74 Lewy, Charles Isr., Vorst.Langg. 65
416 90 Ley, A., Dir., Neue Dammg. 28a
369 57 Ley, J.O., Likörfabrik, Fleischb.Str. 7
313 84 Ders., Sackh., Mittelstr. 24
339 86 Ley, Max, Bierstuben, Köttelstr. 6
339 65 Ley, Walter, Kfm., Auerswaldstr. 15
248 04 v. d. Ley, H., Dentistin, Hind.Str. 27
(356 96) v. d. Ley, Jos., Obering., Schönstr. 10
254 04 v. d. Ley, Käthe, Wäscherei, Luisenallee 23
377 25 Leymann, E., Unif.Effekt., Weißg.Str. 3
336 66 Lezim, G., Autoverm., Yorkstr. 96
(336 66) Lezim, Minna, Hausbes., Yorkstr. 96
315 76 Lezius, R., Gartenarchitekt, Dahlenweg 4
444 20 Lichtbildbühne, Brandenb.Str. 1
387 19 Lichterf. Ersatzkasse, Weißgerberstr. 23
353 26 Liebel, Karl, Ortsgr.-Leit., Sackh., Wilhelmstr. 9a
383 83 v. Lieben, H., Vertr., Tr.Kirchenstr. 69
364 96 v. Lieben, Herta, Prinzenstr. 27
206 18 von Liebermann, Eberh., Major, Kastan.A. 2
388 28 Liebert, Arthur, Wehnerstr. 12
410 27 Liebert, W., Tabakwr., Unterhaberb. 28
231 37 Liebetanz, Kap. z. See, Hufenallee 18
247 03 Liebetruth, Max, Dir., Friedrichsw.Allee 54
317 87 Liebherr & Ludwig, Kühlanl., Tr.Kirchenstraße 16
422 85 Liebig, K. O., Vertr., Oberhaberb. 8
203 75 Liebold, Max, Ing., Lawsk.A. 47
206 02 Liebsch, Carl, Ingen., Hufenallee 78
239 96 Liebsch, Erich, Versich., Schindekopstr. 23
438 97 Lieck, Ernst, Kfm., Vorder-Lomse 8
204 12 Lieck, Gerh., Bevollm., Beethovenstr. 43
322 62 Lieck, Hans, Kol.-W., Neuer Graben 23
419 06 Lieck, Rich., Fleischer, Oberhaberb. 82
225 44 Liedecke, R., Rechenmasch., Hufenallee 57
431 79 Liedert, Else, D.-Moden, Unterhaberb. 18
401 14 Liedert, G., Dachdecker, Artilleriestr. 28
311 32 Liedtke, Ad., Buchhdlg., Str.d.SA 93a
417 27 Liedtke, Bernh., Goldschmiede, Kais.Str. 48
445 33 Liedtke, C., Korinthendamm 20
302 23 Liedtke, Else, Schönstr. 41
303 25 Erich Liedtke & Co, Baustoffe, Coppernicusstr. 9
223 72 Liedtke, Ernst, Vertr., Weberstr. 13
305 40 Liedtke, Eugen, Malerm., Hansaring 59
360 01 Liedtke, E., Kondit., Kaiser Wilh.Pl.
305 82 Liedtke, Franz, Kol.-W., Yorkstr. 29
359 27 Liedtke, Franz, Gaswerk, Quednau, Wiesenstr. 20
315 03 Liedtke, Franz, Sturmf., Kath.Kirchenstr. 5
336 01 Liedtke, Hans, Plissee, Kr.Grube 4
381 73 Liedtke, Hans F., Makler, Prinzhauseck 1
452 76 Liedtke, Herb., Friseur, Viehmarkt 17
420 23 Liedtke, Herm., Bäcker, Nasser Garten 140
414 19 Liedtke, Herm., Fleischwr., Alter Garten 9
423 03 Liedtke, Herm., Klempner, Selkestr. 26
217 53 Liedtke, Karl, Gustloffstr. 33
200 23 Liedtke, Karlh., Vertr., Hufenallee 39
314 82 Liedtke, Kurt, Graphik, Steindamm 162
351 38 Liedtke, Magda, D.-Putz, Steind. 158
381 25 Liedtke, Marie, Hebamme, Sackh. 122
212 72 Liedtke, Natalie, Frau, Claaßstr. 1a
444 46 Liedtke, Otto, Fleischerm., Domnauer Straße 97
421 81 Liedtke, R., Baugesch., Schnürl.Str. 31
224 34 Liedtke, Rich., Stuck, Kiebitzweg 25
205 98 Liedtke, Rudolf, Kfm., Vogelweide 11
378 25 Liedtke, Th., Vertr., Trag.Pulverstr. 22
324 19 Liedtke & Koll, Malerei, Sternwartstr. 42
252 87 Liedtke-Rettinghaus K., Ing., Hufenallee 37
381 70 Lieferungsgenossensch. d. Schneiderhandwerks, Schönstr. 28
238 67 Liegener, Oberarbeitsf., Tierg.Str. 40
309 24 Liehr, Curt, Flugkapitän, Hünefeldstr. 1
387 51 Liehr, Margarethe, Modesalon, Mitteltragh. 21
236 51 Liclow, E., Vertr., Hufenallee 78
356 16 Lienau, Franz, Likörstube, Yorkstr. 15
235 41 Liermann, Dr. Günt., Arzt, Samitt.A. 141
201 26 Liesenberghs, Jak., Dipl.-Ing., Gneisenaustraße 33
369 59 Liess, Ottilie, Kol.-W., Wilhelmstr. 9
(220 36) Ließmann, G., Gasmesser, H.Roßg. 29
338 84 Lietz, Otto, Klav.-Stimmer, N.Markt 1/2
213 86 Lietze, W., Ingenieur, Claaßstr. 5
229 74 Liewers, Dr., Oberreg.Rat, Schillerstr. 18
356 09 Ligeika, Münzstr. 1
203 49 Lilienthal, Anna, Rentiere, Brünneckallee 1
382 69 Lilienthal, E., Tabakwr., Lizentstr. 4
225 41 Lilienthal, Ernst, Kfm., Goltzallee 10
208 57 Lilienthal, Fr., Rektor, Mozartstr. 8
417 18 Lilienthal, Gustav, Ing., Viktoriastr. 9
387 22 Lilienthal, H. P., Tapez.-Mstr., Vorderroßg. 18
460 85 Heinr. Lilienthal GmbH, Kohlen, A. Holzwiesenstr.
335 60 Linck, Studienrätin, Hohenz.Str. 11
372 32 Linck, Bruno, Bücherrev., Hintertragh. 36
372 42 Linck, Hugo, Pfarrer, L.Kirchenpl. 3
432 91 Linck, Karl, Bürgermeister, Seligenfeld
321 46 Linck, Walter, Fuhrw., Tr.Kirchenstr. 4
305 30 Linde, Ges. f. Eismasch. AG. MemelerW. 17
360 36 Linde, Fritz, Kfm., Rothenst. 25
373 57 Linde, Dr. Gerh., Arzt, Münzstr. 23
339 48 Ders., Klinik, Hintertragheim 51
(401 23) Linde, Wern., Vertr., Altst.Holzw. Str. 1
316 38 Lindemann, Drechslerei. Magisterstr. 46
454 46 Lindemann, Anna, Hausbes., Kurfürstend. 8
(212 84) Lindemann, Antonie, Bücherrev., Hans-Sagan-Str. 30
212 84 Lindemann, Erich, Hans-Saganstr. 30
430 48 Lindemann, H., Tischlerei, Kurfürstend. 8
375 31 Lindenau, Alfred, Nutzholz, Steind. 79
412 39 Lindenau, A., Zigarren, Brückenstr. 1
406 71 Lindenau, A., Schneider, Scheffnerstr. 6
222 39 Lindenau, Br., Zigarr., Albrechtstr. 20
320 71 Lindenau, E., Zigarr., Tr.Kirchenstr. 70

212 25 Lindenau, Marta, Lebensm., Hind.Str. 52
233 15 Lindenau, Max, Oberger.-Vollz., Hagenstr.39
215 92 Lindenau, Dr. M., Stud.-Rat, Julchenthal 2
418 58 Lindenau, O., Install., Knochenstr. 11
246 12 Lindenau, S., Oberstud.-R., Hammerw. 24
205 67 Lindenau, Willy, Kfm., Beethovenstr. 32
337 25 Lindenberg, Harald, Hauptm., CranzerA. 29
208 62 Lindenmeyer, Georg, Ingen., Schrötterstr. 36
309 63 Lindenmeyer, Georg, Optikerm., Steind. 158
415 54 Lindh, Kurt, SA.-O.-Truppführ., Weidend.9c
459 21 Gottfried Lindner Akt.-Ges., Lastwagen-Anhänger, Verkaufsbüro Ostpreußen, Königsberg (Pr.), Domnauer Straße 8
417 19 Dies., Anhängerrep.Werkst., Domn.Str. 8
234 64 Lindner, Max, Schlosserei, Albrechtstr. 7
302 12 Lindner, Willy, Bäcker, Fleischb.Str. 8
251 66 Lindner & Co, Brennmat., Samlandw. 48
321 66 Lindstädt, Dr. R., Ärztin, Kantstr. 2
213 09 Lindt, H., Maler, Woermannstr. 59
395 39 Lindt, Marion, Am Fließ 11a
433 71 Lingel, Bertha, Heißmangel, Aw.Allee 67
310 83 Lingel, Ed., Schuhwr., Junkerstr. 7
381 00 Lingen & Co., Heizungen, Wasserleitungen, 381 01 Französische Straße 1
235 51 Lingk, Eugen, Kronprinzenstr. 8
304 07 Lingnau, Bernh., Dr. med., Gerhardstr. 2
252 05 Lingnau, Br., Ing., Schindelmeisserstr. 2
379 35 Lingnau, P., Kol.-W., Holländerb.Str. 10a
339 26 Link, Edwin, Vertr., Schützenstr. 2
334 53 Link, Erich, Ing., Wallenr.Str. 5
311 18 **Geschw. Link, Sargfabr., Steindamm 27**
231 85 Link, Heinz, Prok., Ziethenstr. 17
220 07 Link, Heinz, Tabakwr., Aschm.Allee 34
419 10 Link, K., Brennmater., Aweiden, Graf-Spee-Straße
421 15 Link, Walter, Kfm., Jägerstr. 50b
224 91 Link, Dr. W., Stud.-Rat, Brünneckallee 23
234 20 Linke, Erwin, Rudauer Weg 18
361 70 Linnemann, Maria, Kosmetik, Dinterstr. 5
354 92 Linoleum-Neumann, W., Kohlmarkt 1
314 47 Lintaler, Max, Kunsthdlg., KalthöfscheStr.31
220 19 Lionin-Vertrieb Dr. Saltzmann, Johanniter-straße 48
219 37 Lipp, Dr. Th., Sendeleit., Jud., Gottsched-straße 42
316 34 Lippert, Martha, Strickkleid., Münzstr. 5
359 45 Lippert, W., Dipl.-Ing., Wallenr.Str. 4
432 31 Lippitz, K. E., Vertr., N.Dammg. 6
322 34 Lippitz, Dr. Erna, Ärztin, Münzplatz 1
356 49 Lippke, E., Kartoffeln, Kumm.Str. 44
443 03 Lippke, Hans, Großverteiler für Obst u. Südfrüchte, Königsberg (Pr.), Kaiserstr. 10
452 19 Lippke, Max, Kfm., Hippelstr. 9
418 27 Lippke, Paul, Chem. Prod., V. Feuerg. 26
249 71 Lippold, Dr. H., Arbeitsführ., Schubertstr. 8
352 62 Lipski, H., Kfm., Wäsche, Sackheim 84
367 18 v. Lipski, Rudolph, R.-A. [N], Münzpl. 2
227 45 Liptau, Hildeg., Handelslehr., Luisenall. 52
206 29 Lisch, Schulrat, Scharnhorststr. 14
458 53 Lischak, A., Vertr., Lindenstr. 1
204 07 Lischewski, K., Kol.-W., Krausallee 20
209 73 Lischewsky, Hebamme, Hammerw. 2
436 61 Liskien, Artur, Kühlanl., Kaiserstr. 4
329 18 Liß, Walter, Schneiderei, Neuer Markt 4
302 49 Lissewski, Curt, Zuckerwr., Sackheim 75
300 64 Lisson, J., Baumstr., HerzogAlbr.Allee 40
437 69 Litfas, G., Tierarzt, Kaiserstr. 17
331 86 Littkeitz, Otto, Kol.-W., Münchenhof 11
427 72 Litzkendorf, Agnes, Ortsleit., Friedl. Torplatz 3a
314 41 Lloyd's Agent, Alhambrahaus
201 60 Lobback, Curt, Kfm., Alte Pill.Landstr. 41
440 15 Lobien, Gust., Schmied, Schönfl.Allee 40
215 32 Lobien, H., Frau, Goltzallee 4
372 54 Lockau, Fritz, Dekorateur, Reinkestr. 8a
350 93 Lockau, Bertha, Frau, Mitteltragh. 2
362 16 Lockau, Paul, R.-A., Steindamm 178
250 91 Ders., Wohn., Brahmsstr. 37a
232 73 Locke, Hugo, Archit., Schrötterstr. 42
245 80 Loebel, Els., Hindenburgstr. 6a
426 66 Loebel, Max, Sattlerg. 7
350 23 Loebell, Botho, Vertr., Am Fließ 27a
317 90 Löbn. Bierstuben, Löben.Langg. 4
330 71 Löbenicht-Hospital, Gebauhrstr. 64
449 07 Loeck, Rud., Versich., Kaiserstr. 37
351 41 Loeffler, Dr. L., Prof., Cäcilienallee 7
216 52 Löhner, Christ., Kfm., Litzmannstr. 73
217 34 Loehnert, Gertrud, Drogerie, Dornstr. 8
436 15 Löhr, Erich, Bauing., Knochenstr. 19
326 08 Löhr, Dr. P., Arzt, Hint.Tragh. 14
251 37 Loehrke, Dr., Bürgerm. a. D., Beeckstr. 14
378 12 Löhrke, Elisab., Meierei, K.Baer-Str. 10
386 91 Dies., Wohn., Freystr. 9
426 07 Loell, Alfr., Bäcker, Jerusal.Str. 8
304 22 Löll, Herm., Baugesch., Rothenst.Str. 20
238 04 Loeper, Hedwig, Fische, Krausallee 16
237 37 Loeper, Martha, Gew.-Oberlehr., Beeckstr. 2
322 39 Loeper, P., Reinig.-Inst., Tr.Pulverstr. 5a
251 25 Loeper, Paul, Kfm. Hagenstr. 31
310 91 Löpp, Dr. W., Arzt, Wallenrodtstr. 18
207 07 Lörke, Heinz, Kfm., Kast.Allee 14
235 69 Loerzer, W., Feuersozietät, Hagenstr. 17
363 30 Loerzer, Photohaus, Steindamm 102
300 28 Loesch, K., Lebensm., Rennparkallee 62
364 50 Loess, Paul, Innenarchit., Kr.Grube 8
331 44 Loesser, Carl, Schuhwr., Altst.Langg. 52
417 95 Loest, Erna, Hoffmannstr. 20
326 38 Loewe, E., Pumpenfabr., Altst.Tränkg. 8
211 68 Löwe, Kurt, Versich., Ottokarstr. 28
368 38 Loewner, F., Lederwr., Kn.Langg. 30
325 49 Lofski, Ernst, Masseur, N.Reiferbahn 7
325 49 Lofski, Marie, Hebamme, N.Reiferb. 7
378 37 Logofon, Tonstudio, Steindamm 152
420 63 Lohmann, H. W., Kfm., Hippelstr. 5
379 89 Lohmar, Dr. H., Dir., Probstheidastr. 8
221 98 Lohnert, Max, Fleischer, Hindenb.Str. 52
239 60 Lohnsüßmosterei, RantauerStr. 17
235 28 Lohrentz, Rud., Kfm., Vogelweide 15
251 46 Lohrenz, Ad., Fleischer, Sam.Allee 142
223 62 Lohrenz, Gertr., Feinkost, Tierg.Str. 51
225 17 Lohrenz, Joh., Kol.-W., Hufenallee 35
411 79 Lohrer, Bernh., Reg.-Insp., Kaiserstr. 33
371 74 Lojewski, E., Bücherrev., U.Rollberg 16
425 96 Lojowsky, H., Verwalt., Unterhaberb. 34
237 92 Lojowsky, J., Dachd., Johanniterstr. 44
457 77 Lokau, Gust., Korbmach., Kaiserstr. 18
395 06 Lokau, Hans, Kfm., CranzerA. 74
207 92 Loleit, Gust., Telegr.-Insp., Steinm.Str. 32
319 55 Loll, Max, Apotheker, Schützenstr. 1
200 60 Lomoth, Stud.Rat, Schrötterstr. 1
317 43 Lonicer, Dr. Eckart, Arzt, Jordanstr. 1
431 37 Loos, Franz, Install., Hoffm.Str. 20
405 93 Losse, Frz., Hülsenfr., V. Langg. 105
224 83 Loose, Helmut, Kfm., Beethovenstr. 50
356 02 Lopp, Walter, Vertr., Kaplanstr. 9
235 50 Lorch, Ewald R., Kfm., Steinstr. 26
423 43 O. Lorch GmbH, Getreide, Börsenstr. 1a
215 76 Lorch, Otto, Kfm., Weberstr. 13
206 67 Lorch, Rud., Kohlen, Landgraben 19
369 75 Lorek, Aug., Kartoffeln, Altr.Pred.Str. 39
389 39 Lorentzen, Theod., Oberstltn., CranzerA.50a
249 83 Lorenz, Oberst, Hammerweg 6
350 32 Lorenz-Radio, Mitteltraghelm 1
389 21 Lorenz, Aug., Räucherei, Hundrieserstr. 2
389 21 Lorenz, Aug., Fuhrhalterei, Hundr.Str 2.
377 01 Lorenz, Erich, Kfm., N.Graben 31
323 23 Lorenz, Friedrich, Pelze, Altst.Langg. 66
390 86 Lorenz, Hans, Webwr., Magisterstr. 63
321 91 Lorenz, Hans, Dahnstr. 6
435 97 Lorenz, Otto, Fleischer, Oberhaberberg 91
225 02 Lorenz, Otto, Obering., Vogelw. 15
416 30 Lorenz, W., Funkger., Viehmarkt 22
208 30 Lorke, Fritz, Revisor, Steinmetzstr. 31
446 11 Losch, Bertha, Lebensm., Thomasstr. 4
381 33 Losch, Elly, Frau, Kantstr. 11d
306 56 Losch, Otto, Schneidermstr., Str.d.SA 51
239 47 Losch, Willy, Kfm., Hagenstr. 73
208 12 Lossau, Herm., Insp., JuditterRingstr.
323 85 v. Lossau, Krafft, Vertr., Nachtig.Steig 13
301 76 Lotsendienststelle, Deutschordenring 51
(354 67) Gebr. Lowitz Automobile, Kaiserstr. 14
215 45 Lowski, Luise, Frau, Hufenallee 70
228 11 Loyal, E., Friseur, Hammerw. 18
313 31 Lubbe, Alb., Stahlwr., Roßgärter Markt 5
380 89 Lubbe, Bruno, Süßwr., Hint.Tragh. 20
409 89 Lubbe, H., Vertr., Oberhaberberg 6a
353 08 Lubbe, K., Gebr.-Werb., Steind.Wall 21
309 41 Lubbe, M., Oberinsp., Tannenallee 10
374 76 Lubert, Hans, Elektromstr., Hint.Roßg. 7
369 91 Ad. Lubinski & Söhne KG, chem. Prod., Vorderroßg. 18
334 91 Lubitz, Arn., Molkerei, Yorkstr. 83
351 94 Lubitz & Co, Buchhdlg., Münzstr. 19
324 44 Lublin, Elise, Frau, Tr.Pulverstr. 23
433 60 Lubomerski, Hans, Bäck., Hoffmannstr. 5
306 29 Lubmirski, E., techn. Büro, Tr.Kirchenstr. 15
422 32 Lubowski, Gg., Ing., Vorst.Langg. 109
367 14 Lubowski, Leo, Kfm., Ziegelstr. 16
234 66 Lucan, Eberh., Ing., Lawsker Allee 39
306 32 Lucas, Dr., R.-A. [N], Steindamm 3
218 74 Lucas, Kapitänltn., Straußstr. 15
326 70 Lucas, G., Bücherrev., Sternwartstr. 37
361 86 Lucas, Georg, Archit., Lönsstr. 10
434 37 Lucas, G., Maschinenfbr., Domn.Str. 4
326 70 Lucas, Reinh., Dipl.-Kfm., Sternw.Str. 37
253 72 Luchhau, Ernst, Hagenstr. 77
231 31 Lucht, Hardenbergstr. 11
311 70 Lucht, Arth., Getreide, Quednau, Hauptstr. 3
361 08 Lucht, L., Vertr., Sackh. Mittelstr. 28a
225 81 Lucht, Siegfr., Abt.-Leit., Claaßstr. 23
200 93 Lucke, Ernst, Major, Hufenallee 43
313 65 Luckert, Dr., Arzt, Vord.Roßg. 55
203 44 Luckmann, H., Gen.Litzmann-Str. 28
223 25 Luding, H., Schriftst., Fricciusstr. 2
226 40 v. Ludwig, Dornstr. 8
201 88 Ludwig, Gust., Kfm., Kastanienallee 38
337 51 Ludwig, Helmuth, Str.d.SA. 18a
311 53 Ludwig, Rud., Kfm., Nachtig.Str. 23
224 53 Ludwig, W., Reg.Baumstr., Krausallee 14
454 65 Ludwig & Co, Kol.-W., Schnürl.Str. 46
373 69 v. Lübtow, L., Friseur, Steindamm 39
229 34 Lück, Anna, Frau, Körteallee 27
382 79 Lück, Eva, Ortsgr.-Leit., Hintertragh. 21
234 93 Lück, Franz, Restaur., Marauunenhof
370 83 Lück & Lenkeit Fachgeschäft f. Herrenartikel, Junkerstr. 15
360 72 v. Lüdinghausen-Wolff, G., Freifr., Steind. 5
306 61 Luedtke, Hans, Warengroßhdl., Fließ 44
(306 61) Luedtke, P., Vertr., Am Fließ 44
377 65 Lüning, Dr. Jobst, Arzt, Tragh. Kirchenstraße 25
320 02 Derselbe, Klinik, Tragh.Kirchenstr. 24
200 35 Lütjohann, Georg, Rentier, Regentenstr. 1
351 35 Luftfahrt, Luftamt Königsberg, Steind. Kirchpl. 1
340 11 Luftfahrt, Flughafenleitung, Devau
321 49 Dies., Flughafenzollstelle
319 61 Dies., Reichsluftaufsichtdienst
323 61 Dies., Deutsche Lufthansa AG
322 93 Dies., Flughafenges. mbH
208 29 Lugato, Otrinol, Trepini, Bautenschutzmittel
Sml.-Nr. Luise-Kohle G. m. b. H. 418 62 Verkaufsges. d. Oberschl. Staatsgruben, Königsberg (Pr.), Klapperwiese 5/6
201 91 Luisental, Restaurant, Juditten
386 74 Lukoswki's Bierstuben, Reinkestr. 2
316 70 Lullies, Marg., Frau, Herzog Albrechtpl. 8
218 57 Lumma, Erwin, Luisenallee 47
426 68 Lumaschi, Ant., Gartenst. Seligenfeld
418 44 Lunapark, Inh. E. Resske, Aw.Allee 60
311 60 Lunau, Werner, Augustastr. 3a
224 51 Lundie, C., Kfm., Tiergartenstr. 52
212 64 Lunk, Lisbeth, Rudauerweg 5
310 39 Luschnat, Ernst, Kfm., Jordanstr. 1
309 57 Luschnath, A., Tragh.Pulverstr. 25
323 79 Lutat, Gust., Holzhdlg., Löb.Oberb.Str. 7
246 64 Luther, Carlos, Prok., Götzstr. 3
207 53 Luttkus, Bruno, Kol-W., Beeckst. 30
318 97 Lutz, Albert, Masseur, Henschestr. 12
231 94 Lutz, F. X., Mech.-Werkst., Litzm.Str. 97
228 66 Lutz, Herm., Geschäftsf., G.LitzmannStr.70
361 12 Lutze, W., Bücherrev., Holländerg. 5
230 00 Lux, Anna, Frau, Schrötterstr. 36
451 00 Lux, Friedr., Ofensetzerei, Knochenstr. 61
224 79 Lux, Jul., Kfm., Schrötterstr. 36
307 42 Lux, Otto, Dir., Herz.Albr.All. 3
315 09 Lyhs, K., Bäckermstr., Gesecusstr. 1
372 94 Lyon-Schnittm. u. Modeztg., Münzstr. 4
252 98 Maak, Alb., Fleischer, Brandw.Weg 8
400 92 Maak's Bierstuben, U.Haberberg 18
202 18 Maak, Otto, Hausbes., Hardenb.Str. 16
432 18 Maak, P., Autorepar., Brandenb.Str. 81
225 74 Maak, Wanda, Schubertstr. 12
233 91 Maas, Kurt, Bankbevollm., Hermannallee 6
356 13 Maas, Osk., Lotterieeinnehm., Kantstr. 2
383 07 Maash, W., Kfm., Bismarckplatz 6
334 83 Maaß, J. A., Uniformen, Kn.Langg. 35
200 21 Maaß, Prof., Dr. O., Dozent, Hufenallee 41
366 38 Mabra, Kaffeerösteroi, Koggenstr. 43
430 03 Machal, Otto, Autorepar., Weidend. 25
213 47 Machholz, H., Luisenhöh 3
206 62 Machinek, Dr. P., Ingen., Markgr.Str. 7
443 52 Machmüller, Pfarrer, Oberhaberb. 102
387 06 Machowius, Karl, Fuhrw., Rothenst.Str. 2
357 19 Mackuth, Curt, Versich., Arno-Holzstr. 1
307 22 Mackuth, E., Café, Samitter Allee 96
324 61 Dr. Madaus & Co, Pharm.Fbr., Str.d.SA. 51
204 74 Madaus, Alfr., Zigarren, Krausallee 20
384 56 Madeika, Curt, Stud.-Rat, E.Wichertstr. 1
214 87 Mädchen-Erziehungsheim, Litzm.Str. 100
364 19 Maeding, Café, Rennpark-Allee 2
254 68 Mählau, Helmut, Bürovorst., Stadtwald 72
216 79 Maehlich, Charlotte, Hagenstr. 41
436 36 Maehlich, G., Landw. Ger., Klapperw. 12
444 72 Maehlich, Curt, Prok., Alt.Garten 2
367 97 Maerker, Dr. M., Zahnarzt, Weißg.Str. 2
388 34 Ders., Wohnung, Wartenburgstr. 2a
(323 55) Maertins, Walt., Referent, Stägem.Str. 21
221 31 Maerz, Aug., Maler, Willmannstr. 24
313 88 Maerz, Oskar, Korkehdlg., Steind .51
216 18 Maerz, Paul, Beamt., C.Peters-Str. 56
368 56 Märzhäuser, Ernst, Amtm., Eythstr. 22
254 88 Märzhaus, Karl, Oberinsp., Luisenallee 95
423 54 Magass, B. Schriftl., Schifferdeckerstr. 4
204 38 Magath, W., Erfrischungsh., Schrött.Str.171
353 46 Magdalinski, K., Kol.-W., Gebauhrstr. 31
361 83 Magdeb. Allgem. Lebens. u. Rentenversich.-AG, Bezirksverw., Französ.Str. 14
361 83 Magdeb. Feuervers. Ges., Französ.Str. 14
361 83 Magdeb. Hagelversich.Ges., Französ.Str. 14
412 34 Magdeb. Lebens-Vers.-Ges., V.Langg. 37
204 27 Magirus Feuerwehrgeräte, Litzmannstr. 87
338 03 Magnus, Paula, Hebamme, Henschestr. 13
250 22 Magunia, Erich, Vertr., Gerhardtstr. 8
386 55 Magunia, Waldemar, Bäcker, Steind. 87
335 71 Mahl, G. K., Farben, Glaserstr. 6
421 36 Mahl, Gustav, Malermstr., Plantage 14
388 49 Mahler, Alb., Schneider, Wagnerstr. 41
312 91 Mahler, Wilhelm, Metzgerei, Oberlaak 32
302 24 Mahlke, Adele, Frau, V.Roßg. 55
314 80 Mahlke, Otto, Drogen, Sackheim 50
203 17 Mahnke, Walt., Kassenverw., Hagenstr. 68
210 49 Mahraun, E., Dr. med., Beethovenstr. 36
249 02 Mainz, Jos., Vertr., Woermannstr. 59
213 28 Maiwald, Walt., Kfm., Jud.Allee 98
350 76 Majunke, Oskar, Dentist, Tr.Kirchenstr. 54
228 38 Derselbe, Wohnung, Kurstr. 1
212 95 Makowka, Gust., Bürgerm., Lawsk.Allee 65
407 08 Makowka, Heinr., Lebensm., Borchertstr. 11
229 25 Makowski, Anton, Gaststr., LawskerAllee 33
326 82 Makowski, Fritz, Tapezier., Holländ.Str. 10
228 68 Makowski, Heinr., Rum-Einfuhr, Körteallee
315 75 Makuth, Erich, Vertr., Burowstr. 12
356 71 Maleike, F., Eier, Koggenstr. 37
447 89 Maleike, Gust., Manuf.-W., U.Haberb. 22
338 35 Malerinnung zu Königsberg, RudauerW. 28
311 71 Maler-Rohstoffverein, Am Fließ 35
318 15 Maletzki, Karl, Dir., Herderstr. 2
393 64 Maletzki, Marg., Journal., T.Pulverstr. 52
217 16 Malewski & Pietzner, Malerei, Hindb.-Str. 27
422 24 Malewski, Walt., Vertr., Schnürlingstr. 32
252 83 Malinowski, Herm., Prok., Rud.Weg 2
215 95 Maliwitz, Benno, Ökonom, Hufenallee 30
364 14 Malotka, Willy, Papier, Vord.Roßg. 39
389 96 Malskeit, F., Landw., Charlottenwiese
352 67 Malz, Dr. jur., Landger.-Rat, Dev.Str. 17
329 64 Mamat, Bruno, Kol.-W., Auerswaldstr. 9
427 18 MAN Masch.-Fbr.Augsb.-Nürnb.,N.Damm G.
425 76 Dieselbe, Ersatzteillager, Schönfl.Allee 38
239 44 Mandel, Albert, Charlottenstr. 9a
396 49 Mandel, Franz, Chauffeur, GrazerW. 34
228 25 Manglowski, H., Staatsanw., H.Saganstr. 24
438 30 Walter Mangold GmbH, Sattlerg. 34
230 65 Mangrapp, Otto, Gärtnerei, Steffeckstr. 26
309 22 Mangrapp, Willi, Install., Kolwstr. 8
214 76 Mann, Erich, Prokurist, Steinstr. 13a
307 12 Mann, Kurt, Geschäftsf., Lönsstr. 12a
392 83 Manneck, Frida, Hotel, Kneiph.Langg. 25
305 42 Manneck, Johanna, Hebamme, Sackh. 109
385 76 Manneck, M., Baugesch., L.Unterbergstr. 6
309 08 Mannheimer Versich.-Ges., Steind. 59
322 04 Mannke, Heinr. C., Agent, T.Pulverstr. 42
300 30 Manske, Fr., Autofuhrbetr., Tap.Str. 4
370 06 Manske u. Milewski, Tischler, Kalth.Str. 37
411 95 Manski, Rich., Lebensm., GodrienerStr. 25
204 79 Manteuffel, H., Archit., Ottokarstr. 23
238 47 Manzek, Otto, Kfm., Tierg.Str. 52
228 00 Manzey, Max, Postamtm., Domh.Str. 10
455 48 Marchewski, Fr., Obst, V.Langg. 20
385 02 Marcinkiewicz, Oberst, Königseck 7
450 96 Marculescu, Gg., Kühlerbau, Plantage 14
450 95 Derselbe, Wohnung, Gartenst. Schönfließ
375 34 Marczinczik, Frz., Tapez., Hint.Roßg. 14
403 58 Marderwald, Minna, Haberb.N.Gasse 5
414 68 Margarine- und Fettwerk Ostpreußen G. m. 414 69 b. H., Wehlau, Zweigstelle Königsberg i. Pr., KulmerStraße 8
444 36 Margenburg, G. Bäckerm., Kurf.D. 20
432 24 Margenfeld, Alfr., Kol.-W., Plantage 20
443 36 Margies, Anna, Lebensm., Neuend.Str. 168
370 84 Marienfeld, A., Elektr. Anl., V.Roßg. 21
328 90 Marienfeld, Ernst, Kontroll., Str.d.SA. 39
358 35 Marienfeld, Fritz, Korbwr., Altst. Markt 12
334 94 Marienfeld, Paul, Büro, Steind. 164
208 53 Marienfeld, Paul, Versich., Hind.Str. 33
311 68 Marienstift, Tragh.Kirchenpl. 2
225 76 Markgraf, Elise, Frau, Schrötterstr. 42
309 07 Markgraf, F. H., Drogen, Str.d.SA 51/52
(320 19) Markowski, Heinr., Tischlerei, Sackh. 99
369 07 Markowski, H., Versich., Str.d.SA 80
412 47 Markowski, W., Drogerie, Jerus.Str. 8
238 13 Markowsky, F., Tiefbau, Hardenb.Str. 13
389 47 Marks, E., Tischlermstr., Schönstr. 4
200 12 Marks, Willi, Vertr., Hardenbergstr. 33
405 45 Marktgem. f. Schlachtviehverw., Aw.All. 94
352 14 Markthalle, Marktinspektion
320 26 Markthallen-Drogerie, Unterlaak 29
231 54 Marmulla, M., Kfm., Goltzallee 20
337 17 Marohn, Verw.-Dir., Wallenr.Str. 47
228 20 Marold, E., Kantine, Großkomt.Str. 16
333 55 Marold, Gerhard, Dr., Koggenstr. 22
202 29 Marquardt, Anna, Frau, Regentenstr. 41
327 89 Marquardt, Carl, Augustastr. 13
395 40 Marquardt, Elsa, Holländerb.Str. 14
(300 17) Marquardt, Franz, Malerm., Wartenb.Str. 1
245 46 Marquardt, G., Karl-Peters-Str. 56
438 66 Marquardt, Marie, Hebamme, Moltkestr. 16
390 12 Marquardt, O., Hundeschule, Friedm.Str. 22
328 36 Marquardt, O., Töpfer, Sackheim 101
350 91 Marquardt, W., Abt.-Leit., Prinzenstr. 13
320 14 Marquardt, W., Ofenbaugesch., Sternwartstraße 35
435 27 Marquardt, W., Steuerber., Schnürl.Str. 22
205 95 Ders., Wohn., Woermannstr. 52
386 04 Marquart, Benno, Landw., H.Tragh 19
204 06 Marske, B., Hammerweg 22
227 35 Marten, Frz., Prof., Körteallee 39
227 26 Martens, Maria, Moden, Hufenallee 80
336 57 Marter, Carl, Zigarren, Tragh.Mühlenstr. 1
314 12 Martin, E., Vertr., Nachtigallensteig 14
450 88 Martin, Paul, Vertr., Viktoriastr. 4
353 44 Martini, Fritz, Fleischer, Magisterstr. 54
456 17 Martini, Th., Vertreter, Weidend. 14
217 24 Martins, K., Elektroing., Albrechtstr. 21
312 95 Martiny, Wolfg., Geometer, Dohnastr. 14
328 33 Martischus, M., Steingesch., Wilhelmstr. 14
440 05 Maruhn, Friedr., Fleischerm., BriesenerStr. 2
351 07 Marvé, Harald, Major, Wallenr.Str. 2
211 02 Marwinski, Ewald, Amtm., Walterstr. 16
369 16 Marwinski, Ottilie, D.-Schneid.-Mstr., Landhofmeister Str. 13
214 43 Marx, Erich, Küchengeräte, Hufenallee 25
214 43 Marx, Erich, Glaswr., Hufenallee 25
229 92 Marx, Friedr., Kol.-W., Litzmannstr. 53
375 94 Marx, Helene, Wollwr., Burgstr. 1
392 77 Marx, Paul, Friseur, Str.d.SA 68a
388 92 Marx, Paul, Kfm., Batockistr. 38
318 90 Marzian, Fritz, Fleischwr., Drummstr. 4
(215 47) Marzian, K., Elektr. Anl., Brahmsstr. 48
451 51 Marzinas, Hans, Bündelholz, Weidend. 45
339 01 Masannek, G., Linol.-Leg., Str.d.SA 77b
313 71 Maschinenbau und Bahnbedarf Aktiengesellschaft Königsberg (Pr.), Münzstraße 12
352 85 Maschinenfbr. E. May, Wrangelstr. 30
340 51 Maschinen-Gesellschaft mbH, Oberlaak 1
356 40 Maschke, H., Polstermöbelfbr., Bernst.Str. 3
355 94 Maschke, Johannes Kurzwr. Steind. 155
361 00 Maschke, Otto, Anhänger, Steindamm 9
302 19 Masling, Carl, Drogen, Str.d.SA 34
389 62 Masloff, Peter, Zuckerwr., H.Alb.-Pl. 3
345 01 Masovia-Fahrradfabrik d. Todtenhöfer AG.
351 43 Masuch, Ad., Techn.-Büro, T.Kirch.Str. 41
351 53 Derselbe, Wohn., Wallenrodtstr. 36
405 28 Masuch, Max, Fleischer, Gr. Sandg. 11
350 79 Masuhr, Emil, Baugesch., Steind. 160
360 68 Masuhr, E., Buchdruck., Altst. Bergstr. 45
230 21 Derselbe, Wohnung, RantauerStr. 3
301 22 G. Masuhr GmbH, Konditorei, Steind. 117
212 57 Masuhr, Karl, Brahmsstr. 37a
371 92 Masuhr, Otto, Kfm., Friedrichstr. 9a
229 20 Masukowitz, E., Stellm., Zeppelinstr. 86
330 32 Matenna, B., Bücherrev., Augustastr. 10
324 70 Matern, Minna, Feinkost, Hinterroßg. 27
209 30 Matern, Otto, Hausbes., Schrötterstr. 12
413 10 Matern, Rich., Gend.-Mstr., Schönfließ
387 56 Matheit, Carl, Feilenhauer, Hinteranger 2
427 20 Matheoszat, H., Makler, Kaiserstr. 31a
328 53 Mathes, Anna, Ww., Tragh.Kirchenstr. 68
310 97 Mathes, Carl, Bierhdlg., Tr.Kirchenstr. 68
451 68 Mathes, Konr., Vertr., Unterhaberb. 17
221 68 Mathiscik, H., Lehrer, Wißmannstr. 11
332 22 Mathiszik, Otto Kol-W., Rhesianum 4
235 20 Matschke, Georg, Oberst, Ritterstr. 31
301 30 Matschulat, Emil, Tankboot, Kr.Grube 8
209 28 Mattelat, A., Baugesch., Charlottenburg, Gen.Litzmann-Straße
251 09 Mattern, Aug., Obering., Claaßstr. 3
314 27 Mattern, Friedr., Amtm., Herz. Albr.-Pl. 12
358 67 Mattern, Gustav, Min.-Öle, Quednau, Büttelpl. 11
206 59 Mattern, Hans, Prok., Kronprinzenstr. 5
411 57 Mattern, Herm., Leder, Vorst.Langg. 124
353 31 Mattern, Rich., Dipl.-Ing., CranzerA. 174
217 06 Mattern, Walter, Prokur., Claasstr. 23
416 33 Matthaei, Ed., Zigarr., V. Langg. 111
350 49 Matthaei, Wilh., Zigarren, Steind. 155
388 46 Matthaei, Wilh., Zigarren, Steind. 158
380 00 Matthee, Dr. Hans, R.-A., Schmiedestr. 8
212 90 Matthée, Herb., Vertr., Scharnhorststr. 13
227 57 Matthes, Karl, Vertr., H.Saganstr. 66
252 68 Matthes, Wilh., Autos, Hufenallee 39
213 03 Matthia, Erw., Stieglitzweg
315 01 Matthias, A., Gartenarchit., Hoverbeckstr. 37
213 67 Matthias, Dr. Ernst, Ass.-Arzt, Claaßstr. 1
201 28 Matthias, Erika, Frau, Vogelweide 6
354 91 Matthias, Friedrich, Hintertragheim 1
300 32 Matthias, Dr. F., Arzt, Hint. Tragh. 8a
449 44 Matthies, Paul, Kaiserstr. 37
302 25 Mattke, Franz, Kfm., Drummstr. 36
222 18 Mattke, Fritz, Malergesch., Litzm.Str. 78
212 55 Mattner, H. J., Dipl.-Landw., Ritterstr. 17
335 02 Mattukat, Max, Obst, Altst. Bergstr. 44
202 53 Mattussat, Bruno, Autorep., Litzm.Str. 106a
358 84 Matulat, Herb., Kfm.. Altr.Predigerstr. 3b
352 75 Matull, T., Vertr., Paulstr. 1
451 18 Matyszent, Lydia, Lebensm., Alt.Garten 23
209 37 Matyszent, Otto, Bäckerm., Krausallee 23
228 60 Matz, Dr. Alfred, Syndikus, Dieff. 28
387 25 Matz, Pfarrer, Steind.Kirchenpl. 7
401 21 Matz, Ewald, Glasermstr., Jerusalem
311 79 Matz, F., O.-Baurat, DevauerStr. 6
219 76 Matz, Leo, Versich., Johannit.Str. 11
398 77 Matz, Lina, Dentistin, Giesebrechtstr. 2
228 36 Matz & Lauffer, Baugesch., Saganstr. 414
358 20 A. Matzat & Sohn, Buchbind., Vord.Roßg.51
445 82 Matzat, Herm., Brennmat., Plantage 13
322 85 Matzke, Walter, Vertr., Str.d.SA 82
419 69 Matzkeit, Arnold, Kfm., Unterhaberb. 65
419 65 Matzko, Erich, Friseur, Borchertstr. 6
358 95 Mauerhoff, Eug., Vertr., Giesebrechtstr. 2
366 89 Maune, Samitter Allee 24
330 59 Maurach, H., Malermstr., Kniprodestr. 14
246 76 Maurach, Dr. Reinh., Dozent, Luisen-A. 31a
200 41 Maureschat, Otto, Ing., Düresrtr. 49
372 28 Mauritz, A., Konfitür., Str.d.SA 68
217 01 Mauritz, Art., Malerm., Jud.A. 26
350 97 Mauritz, B., Schlosserm., Gebauhrstr. 69
321 14 Mauritz, Kurt, Schlosserm., Gebauhrstr. 50
368 16 Mauscherning, Anna, Fremdenh., Steind. 100
205 67 Mauser-Werke, Beethovenstr. 32

441 22 Maxwitat, G., Drogerie, Alter Garten 31
305 71 May'sche Apotheke, Steindamm 114
364 43 May, Alb., Bäckermstr., Bezzenbergstr. 2
308 88 May, Franz, Kfm., Str.d.SA. 15
426 00 Gebrüder May, Viktoriastr. 7
204 75 May, Marg., Frau, Regentenstr. 41
210 38 May, Marg., Hebamme, Litzm.Str. 71
(336 35) May, Marg., Schwester, Wallenrodtstr. 25
250 20 May, Walter, Holz, Litzmannstr. 36
227 78 May, Walt., Landw., Hagenstr. 47
227 08 Mayer, Alfons, Operns., Schindek.Str. 9a
236 05 Mayer, Hans, Weberstr. 10
227 08 Mayr, Alfons, Operns., Schindekopstr. 9a
313 71 MBA s. Maschinenbau u. Bahnbedarf A.G
217 72 Mebea, Mech. Besohlanst., Hufenallee 76
378 07 Meck, Martha, Blumen, Str. der SA. 77b
441 19 Meckelburg, E., Lastfuhrbetr., N.Dammg. 6a
355 93 Meckelnburg, F., Lotse, Ausfalltor 42
367 74 Meckert, Alfred, Junkerstr. 13
217 46 Ders., Wohn., Vogelweide 2
236 86 Mecklenburg, K., Baugesch., Beethovenstr 25
236 28 Mecklenburg, Paul, Bankdir., Raislinden 1
210 47 Meckl. Hagel- & Feuer-Versich., Hufenall. 14
322 82 Meckl. Meierei R. David, Bülowstr. 51
378 91 Meding, Fritz, Vertr., Altst.Langg. 84
364 16 Meding, Willy, Angest., A.Stiegel-Str. 11
301 61 Medizinal-Unters.-Amt, Steindamm 9b
355 88 Medra, Ladeneinricht., Koggenstr. 31
402 74 Mehl, Max, Uhren, Vorst.Langg. 112
391 95 Mehlau, Marie, Obst, Weißg.Str. 15
419 34 Mehler, Käte, Blumen, Brandenb.Str. 40
360 30 Mehlfeld-Moehrke, Dr. H., Ärztin, Str. d. SA. 59a
334 35 Mehlhaus, Fritz, Lauth
306 96 Mehlhaus, Fritz, Mühlenbes., Lauth
225 14 Mehlvertrieb Hans Raffel, Albrechtstr. 23
308 74 v. Meibom, Erica, Pfleg., Wallenrodtstr. 45
383 29 Meier, Friedr., Angest., Friedr.Str. 15
364 73 Meier, Max, Baumstr., Hagenstr. 100
414 37 Meier, Paul, Reg.Insp., Alt.Garten 30
305 74 Meiffert, Dr. Karl, Assist.-Arzt, Prinzenstr. 15
385 46 Meiler, Bruno, Vertr., H.AlbrechtAllee 4
332 29 Meiler, Ludw., Tabakwr., H.Tragh. 11
211 09 Derselbe, Wohnung, Dieffenbachstr. 77
359 06 Meinert, Willy, O.Lotse, Ausfalltor 30
313 18 Meinhoff, Ernst, Bäck., AmRhesianum 1
222 35 Meininghaus, Herb., Kfm., Dieffenb.Str. 19
254 25 Meininghaus, Wern., Versich., LawskerA. 31
423 48 Meinokat, Karl, Masch.-Bau, Artill.Str. 69
357 23 Meinz, Otto, Archit., Reinkestr. 16
382 06 Meisner, Curt, Schausp., Theaterpl. 10
406 47 Meißner, Elisab., Frau, Unterhaberb. 44a
309 20 Meißner, Ew., Fleischer, Sternwartstr. 3
315 52 Meißner, Ilse, Zahnärztin, Steind. 24
315 52 Meissner, Dr. W., Zahnarzt, Steind. 24
363 78 Meisterschule d. dtsch. Handwerks, Straße derSA 57
204 21 Meitz, O.Feldwebel, SamitterAllee 156
234 38 Meitz, Karl, Vertr., Bachstr. 9
313 30 Meitz, Wilh., Kohlen, Mitteltragh. 33
220 81 Ders., Lager, Hindenburgstr. 68
317 27 E. & O. Meitzen, Versteigerer, Löbn.Langgasse 36
380 28 Meitzen, Grete, Konfit., Burgstr. 3
375 45 Meixner, Georg, Pianist, Mitteltragh. 28
319 93 Mekelburg, Helene, Butter, Vorderroßg. 24
448 86 Melas Metallwerk A. Schwarz AG, Philos.-Damm 4
361 60 Melcher, Paul, Autoverm., Kniprodestr. 4
326 87 Melchien, Auguste, Obst, Nachtig.Steig 7
452 62 Meller, O., Bäckerei, Brandenb.Str. 30
310 40 Melletat, Fr., Schmied, Göringstr. 122
233 61 Melletat, Otto, Schmiede, Krausestr. 7
223 63 Melletat & Rautenberg, Autorep., Krausestr. 7
217 85 Mellien, Franz, Baugesch., Scharnh.Str. 1
383 31 Melloh, Heinr., Makler, Steind. 26
218 52 Meltzner, Benno Kfm., Luisenallee 25c
443 76 Meluhn, Willy, Barbarastr. 112
208 50 Melzer, A., Frau, Hindenburgstr. 6b
228 55 Melzer, F., Bürovorst., Litzmannstr. 28b
352 61 Melzer, Gertrud, Schneiderei, Unterl. 41a
383 45 Melzer, Otto, Bücherrev., Steindamm 158
405 31 Menck & Hambrock G. m. b. H., Maschinenfabrik Hamburg-Altona, Vertreter für Ostpreußen, Danzig und Memelgebiet: Ingenieurbüro Banach & Falke G. m. b. H., Königsberg (Pr.), Viktoriastr 3
202 65 Mende, Dr., Baurat, Regentenstr. 27
248 73 Mende, Felix, Astrawerk AG, Johanniterstr. 1
237 40 Mende, Wilh., Schulrätin, Straußstr. 5a
385 64 Mendel, Karl, Vertr., Jägerhof 21
383 05 Mendtahl, A., GmbH, Likörfbr., H.Roßg. 57
386 93 Mendthal, Gertr., Frau, H.Albrechtallee 12
426 72 C. Mennicke Nf., GmbH, Selkestr. 10
452 95 Mensch, Arthur, Vertr., Domnauerstr. 19
250 46 Mensch, Walter, Anstaltsleit., Jensenstr. 10
218 27 Menssen, Hans, Luisenallee 45
338 27 Menz, K., Leiter, Kalthöfschestr. 17
209 85 Menz, Paul, Kfm., Wohn., Dieffenb.Str. 56
400 12 Menz jr., P., Optiker, Alt.Holzw.Str. 3
407 26 Menzel, Konr., Vertr., Vorst.Langg. 61
207 90 Menzel, Rudolf, LaptauerStr 1
339 14 Mercedes-Schuhfabr. AG, Junkerstr. 12
418 88 Merck, E., Vertr., Brückenstr. 3
314 69 Merckens, Helmut, Ingen., Dohnastr. 14
324 72 Mergel, E., Schlosserei, Yorkstr. 63
230 22 Merkel, Hans, Dir., Ottokarstr. 7
351 69 Merker, Gertr., D.-Putz, Kath.Kirchenstr. 1
251 08 Merkisch, Otto, Dir., Schrötterstr. 43a
205 04 Merkur Auto-Handelsges., Litzm.Str. 37
216 04 Merten, Dr., Ass.Arzt, Litzmannstr. 28a
355 40 Merten, H., Dipl.-Landw., Münzpl. 1
400 31 Mertinat, F., Fuhrhalter, Schönfließ
237 16 Mertineit, Alb., Fleischer, Lapt.Str. 17
230 35 Geschw. Mertineit, Diätgasthg., Hitlerstr. 24
222 96 Mertinkat & Mulack, Baugesch., Scharuh.St 10
305 98 Dieselben, Lagerverwalt., Gebauhrstr. 7a
398 67 Mertins, Kurt, Kfm., Nachtig.Steig 11a
350 35 Mertins & Schallock, Agent., Tr.Pulverstr. 25
215 29 Mertsch, Erich, Kulturingen., Hammerw. 72
368 37 Mertsch, Heinr., Hüte, Steind. 154
208 72 Ders., Wohnung, Steinstr. 4
429 69 Mertschat, Lina, Kol.-W., Jägerstr. 50
337 57 Mertschat, Walt., Friseur, Cranz.Allee 92
303 39 Mertscheit, Franz, Tischl., Str.d.SA. 89
360 56 Mertzhaus. Paul, Kfm., Hint.Tragh. 55
230 05 Merz, Dr. Kurt Walter, Prof., Steinstr. 62

Sml.-Nr. 344 22 — Meßamt Königsberg (Pr.) Adolf-Hitler-Str. 6–8 (Ostmessehaus) **T** Messamt **P** 11860

312 30 Messe-Haupt-Restaurant, Wallring 36
304 53 Messer, H., Blumenhdlg., Weißgerberstr. 6
375 66 Messerschmidt, Dr. Franz, Prof., Lönsstr. 22
375 58 Messetat, Dentist, Steind. 158
251 60 Meßtorff, Eva, Frau, Orselnstr. 14
232 80 Mestrum, D., Frauenschaftsl., Henr.Str. 16
44 886 Metallwerk Alfred Schwarz Aktiengesellschaft, Hauptverwaltung Fröndenberg/Ruhr, Geschäftsstelle Königsberg, Philosophendamm 4
318 23 Methner, Georg, Gardinen, Junkerstr. 16
416 69 Methodistengemeinde, Unterhaberberg 72
426 27 Methodistengemeinde, Marienstr. 16
313 94 Metke, Herb., Fischrestaur., V.Roßg. 40
215 37 Metropol-Theater, Ragutzky, Hufenallee 9
369 86 Metscher, Oberst, Ernst-Wichert-Str. 6
384 35 Metschies, F., Schneider, Str.d.SA 13
378 45 Mettke, Lina, Frau, Mitteltragheim 13
327 11 Mettner, Herta, techn. Assist., Kalth.Str. 38
212 94 Metz, Dr. Clara, Stud.-Dir., Vogelweide 6
335 07 Metzdorf, K., Roßschlächter, Monkeng. 14
304 79 Metzdorff, H., Delikat., Tr. Kirchenstr. 40.
238 62 Metze, Kurt, Lektor, Powundenerstr. 12
229 73 Metzel, Richard, Kfm., Luisenallee 98
213 08 Metzger, Phil., Oberlng., Luisenallee 29
337 41 Mews, E., Vertr., Altstädt.Markt 18
408 92 Mex, Otto, Baumstr., Insel Venedig 4
388 82 Mey, Anna, Frau, Pensionat, Sch.Berg 7
454 26 Mey, Bruno, Fleischer, Oberhaberberg 76
367 70 Mey, Ernst, Bürgermstr., Oberteichstr. 23
352 85 Mey, Ernst, Masch.-Fbr., Wrangelstr. 30
231 74 Mey, Gustav, Verb.-Präs., L.Corinth-Str. 16
247 41 Mey, Hertha, Frau, Walterstr. 32
354 17 Mey, Karl, Kfm., Tannenallee 10
303 84 Mey, Martha, Verwalt., H.Roßg. 40
413 02 Mey, Osw., Stellmacherm., Unterh. 32
355 44 Meydam, G., Reg.-Dir., Wallenrodtstr. 8
368 05 Meyer, Dr., O.Feldarzt, CranzerA. 29a
323 66 Meyer, Dr., R.-A., Französischestr. 20
233 60 Ders., Wohnung, Schillerstr. 19b
310 53 Meyer, Adolf, Lebensm., Hinterroßg. 23
246 67 Meyer, Alfr., Kfm., Wissmannstr. 19
363 32 Meyer, Anita, Frau, Dohnastr. 13
401 96 Meyer, Anna, Ww., Unterhaberberg 48
310 30 Meyer, Aug., Schneid.Mstrin, Pass.Roßg. 5
316 95 Meyer, B.G.W., Kfm., Steindamm 180
216 36 Meyer, Emil, Architekt, Ziethenpl. 3
209 98 Meyer, Erich, Fahrräder, Schubertstr. 9
351 54 Meyer, Erich, Fleischerm., Rippenstr. 1
223 14 Meyer, Erich, Restaur., A.Pill.Ldstr. 12
233 00 Meyer, Erich, Kfm., Luisenhöh 3
302 26 Meyer, Ernst, Kfm., Schönstr. 16
385 51 Meyer, Ernst, Landmesser, Rhesianum 5
365 70 Meyer, Dr. E., Landrat, Wallenr.Str. 6
403 33 Meyer, Friedr., Buchh., Korinthend. 1
215 68 Meyer, Fritz, Vertr., Gottschedpl. 4
356 44 Meyer, Fritz, Tischlerei, Rippenstr. 24
400 48 Meyer, Fritz, Vertr., Langgasse 114
226 51 Meyer, Gg.Landw.R., Johanniterstr. 38
231 53 Meyer, Gustav, Amtm., Beeckstr. 2
382 95 Meyer, Gust., Architekt, Bernsteinstr. 9
358 65 Meyer, G., Geschäftsf., Cranzer Allee 20
378 42 Meyer, Gust., Schneiderei, Unterlaak 37
210 94 Meyer, Hans, Fische, Hagenstr. 57
422 21 Meyer, H., D.-Kleidung, Börsenstr. 16
325 29 Ders., Privat, Quednau, Wiesenstr. 21
236 83 Meyer, Herb., Major, Vogelweide 1
384 24 Meyer, Ida, Blumen, Sackh. 37
226 66 Meyer, J. F., Frau, Körteallee 23
302 38 Meyer, Joh., Lotse, Deutschordenring 51
325 51 Meyer, Dr. K. H., Prof., E.Wichertstr. 2
386 19 Meyer, Kurt, AmHochgericht 6a
309 44 Meyer, Lisbeth, Ww., Tr.Kirchenstr. 21
332 65 Meyer, Max, elektr. Anl., Sackheim 91
366 55 Meyer, Olga, Frau, Wehnerstr. 15
323 60 Meyer, Paul, Herrenmoden, Franz.Str. 1
252 67 Ders., Wohn., Hardenbergstr. 23
418 90 Meyer, Paul, Verwaltg., Schnürlingstr. 25
203 10 Meyer, Dr. Rich., Stud.R., Steinmetzstr. 24
200 11 Meyer, Rud., Dipl.-Ing., Stägem.Str. 93
439 61 Meyer, Rudolf, Kfm., Schichauwerft
416 45 Meyer, Walter, Prok., Kurf.Damm 8
252 64 Meyer, Walter, Tischler, Preyler Weg 3
209 49 Meyer, Dr. Wilh., Prof., A.Pill.Ldstr. 5
356 87 Ders., Wohn., KunzenerWeg 14
323 37 Meyer, Willy, Bäckermstr., Mittelstr. 46
330 90 Meyer, Willy, Bäckerm., Holländerb.Str. 14
208 21 Meyer, Willy, Lotse, Stägemannstr. 65
200 50 Meyer-Bremen, Ad., Opernsänger, Stägemannstr. 44b
378 60 Meyer-Brenkhof, Anneliese, Oberteichstr. 1
362 12 Meyer & Behnert, Damenhüte, Schmiedestraße 8
323 73 Meyerowitz, Arthur, R.-A., Tr.Pulverstr. 23
309 90 Meyhöfer, Carl, Fuhrw., Münchenhof 10
211 44 Meyhöfer, M., Kol.-W., Hindenburgstr. 57
Sml.-Nr. 461 31 — Meyhoefer, Robert, Spedition, See- u. Binnenschiffahrt, Hafenumschlag, Kraftwagenverkehre, Gr. Kranstr. 1. T Hastingers
390 76 Meylaender, Ant., Bücherrev., Nacht.St. 23
374 02 Michaelis, Alfr.-Friedr., Funker, Rennp. Allee 68
203 15 Michaelis, Auguste, Walterstr. 10
452 75 W. Michalk & Sohn, Masch.-Fbr., Unterhaberberg 46
363 88 Michalowski A., Fleischer, Altr. Pred.Str. 1d
233 68 Michalowski, Kurt, Vertr., Hagenstr. 66
384 84 Michel, Emil, Zigarr., Junkerstr. 11
355 21 Michel, Herb., Kantor, R.Wagner-Str. 29
414 27 Michel, Horst, Haberberger Grund 4
309 17 Michel, Kurt, Herderstr. 1
218 31 Michelau, Helene, Photogr., Kurstr. 3
401 23 Michels & Schulz, Farben, A.Holzw.Str. 9
380 91 Mickeleit, Maria, Weißgerberstr. 22
377 37 Mickinn, Hermann, Lange Reihe 17
236 94 Mickinn, Mathilde, Drogerie, LawskerAll. 60
219 50 Miegel, Agnes, Schriftstell., Hornstr. 7
437 10 Mielewerke AG, Vorst.Langg. 58
234 35 Mielich, Ernst, Regentenstr. 6a
399 93 Mielinski, Martha, Büch.Rev., Ausfalltor 49
411 77 Mielinski u. Lau, Büch.Rev., Georgstr. 29
421 27 Mielke, Arth., Möbel, Vorst.Langg. 69
246 63 Mielke, Bertha, Milch, Schrötterstr. 174
383 88 Mielke, Erich, Kfm., Hintertragh. 9
246 63 Mielke, Hans, Kfm., Schrötterstr. 174
248 63 Mielke, Otto, Dir. i. R., Mozartstr. 3
231 68 Mielke, R., Tiefbau, Hardenbergstr. 5
206 16 Mierwald, W., Bäcker, Laptauerstr. 17
422 22 Mieter-Verein Königsberg, N.Dammg. 16
437 21 Mieth, W., Vertr., Ka'serstr. 38
440 85 Mietke, F., Kartoffeln, Plantage 24
326 06 Mietzko, Maria, Kr.Grube 10/11
218 94 Mietzner, Herb., Dipl.-Ing., Gluckstr. 4
428 96 Migeod, Artur, Autorepar., Weidendamm 33
217 19 Migeod, Grete, Frau, Claaßstr. 5
326 66 Migge Fritz, Baugesch., Devauerstr. 33
409 37 Migge, Johanna, Gesch.Inh., AlterGarten 30
213 61 Dies., Wohn., Mozartstr. 30
214 05 Migge, Dr. Max, Arzt, Hammerweg 7
301 60 Milbradt, Joh., Dentistin, Steindamm 35
214 90 Milch. Arthur, Bauuntern., H.Saganstr. 70
355 95 Milchwirtschaftliches Institut der Albertus-Universität, Tragh. Kirchenstr. 83
240 81 Milchwirtschaftsverband, Hufenallee 49
439 82 Mildt, E., Bäcker, Hinterlomse 16
451 47 Mildt, J., Tabakwr., Unterhaberberg 10a
217 40 Milewski, B., Versich., Hardenbergstr. 16
361 25 Milewski, Helmut, Schuhm.Mstr., Hinterroßg. 4
238 02 Milewsky, Fritz, Versich., Beethovenstr. 16
360 24 Ders., Büro, Krugstr. 1a
410 38 Milewzik, Hans, Baubedarf, Viehm. 13
322 46 Milkuhn Gustav, Uhrmacher, Burgstr. 5
218 82 Miller, Leo, Kfm., Dieffenbachstr. 8
309 27 Milpacher, Harry, R.-A. [N], Steind. 10b
304 30 Milte-Verlag, Zeitschr., Drummstr. 45
252 22 Milthaler, Dr., Stadtärztin, Hufenallee 27
336 06 Milthaler, Fremdenheim, Mitteltragh. 33
220 98 Milthaler, Gertrud, Tiergartenstr. 27a
249 51 Milutzki, Kurt, Lebensm., Waldstr. 9
446 82 Milz, Fritz, Bäckermstr., Hippelstr. 20
339 06 Minde, Eugen, Schäftefabr., Klosterstr. 15
430 23 Minde, Frieda, Hinterlomse 13
386 89 Mineral.petrogr. Inst. Steind. 6
301 74 Minerva-Drogerie, Tr.Kirchenstr. 37
204 47 Mintel, Fritz, Dir., Hammerweg 61
336 70 C. Minuth & Co, Kohlen, Friedm.Str. 29
366 40 Minuth, Emil, Kohlen, Waisenhauspl. 8b
204 64 Minuth, Erich, Kol.-W., Albrechtstr. 14
438 49 Minuth, F., Prokurist, Jerus.Str. 20
210 64 Minzloff sen., A., Hufenallee 6
314 30 Minzloff, E., Lebensmittelgroßhandlung, Neuer Graben 32/33. T Eminz
203 93 Minzloff, Georg, Kfm., Hufenallee 6
321 02 Minzloff, Herb., Vertr., Hohenz.Str. 2
321 02 Minzloff, Jul., Vertr., Hohenz.Str. 2
321 20 Minzloff, Willy, Kfm., Copernicusstr. 8
312 24 Miramarlichtspiele, Gr.Schloßteichstr. 1
310 67 Dies., Büro, Weißgerberstr. 4
435 37 Mirbach, Alb., Kol.-W., Viehmarkt 4
250 24 v. Mirbach, H., Kfm., Scharnh.Str. 16
411 96 Mischel, Ad., Bäck., Alt.Garten 38
310 86 Mischereit, P., Schneider, Tuchm.Str. 3
335 23 Mischke, A., Kfm., SteileStr. 22
212 38 Mischke, Emil, Gartenbau, Krausallee 93
233 50 Mischke, H., Dipl.-Ing., Waldeckstr. 1
310 75 Mischke, Kurt, Kol.-W., H.Roßg. 8/9
226 48 Mischke, Max, O.-Insp., Schrötterstr. 9
388 25 Mischke's Bierstuben, Löb.Langg. 25
353 54 Missun, Bernh., Elektrobed., Münzstr. 4
414 75 Mitropa, Schlafwagen AG, Hauptbahnhof
253 15 Mitschulsky. Beethovenstr. 46
228 24 Mittelstädt, Joh., Schriftl., Luisenallee 67
228 96 Mittelstädt, M., Tischler., Schrötterstr. 47
214 56 Derselbe, Wohn., Brehmstr. 4
415 56 Mittelsteiner, Berta, Plätterei, A. Garten 31
368 75 Mitternachtsmission, Str.d.SA 64
410 18 Mitzkat, Erwin, Vulkanis.Werke. Unterhaberberg 32
229 21 Mitziaff, Art., Drogerie, Krausallee 14
322 28 Mix & Genest, AG, Tragh.Kirchenstr. 35
331 72 Mix & Lück, Fischkons.Fbr., Kohlgasse 3
398 50 Mixius, Dr. med., Steindamm 146
252 28 Mocigemba, Hans, Kfm., Hagenstr. 43
303 45 Moczarski, Otto, Rauchwr., Theaterstr. 7
357 03 Moddelsee, Erwin, Str.d.SA. 16
200 82 Model, Meta Frau, Goltzallee 28b
372 74 Modenhaus Fritz Jahnke KG, Junkerstr. 3
329 03 Modespacher, K., Sortimentsl., Vorderr. 50
210 25 Modrakowski, P., Bürobed., Litzm.Str. 47
221 77 Modregger, F., Vertr., Schrötterstr. 30
358 10 Möbeltransport, Str.d.SA 51
395 43 Möbius, Willi, Kfm., H.Albr.-Allee 16
233 42 Möbus, Walter, Dipl.-Ing., Brahmsstr. 21
233 45 Möhring, Heinz, Lehrer, Sophienstr. 9
200 71 Möhrke, Fritz, Kol.-W., Schrötterstr. 43
396 94 Moehrke, Käthe, Ww., Königseck 11
400 07 Möhrke, R., Verwalter, Aw.Allee 38
251 81 Moeller, Hauptmann d. R., Luisenallee 9
386 82 Moeller, Conr., Architekt, Dorotheenstr. 5
393 87 Möller, Ernst, Elektr. Anl., H.Tragh. 35
415 23 Möller, Fritz, Vertr., Selkestr. 12
220 05 Moeller, H., Prok., Gerhardstr. 19
239 65 Moeller, Herb., Dipl.-Ing., Saganstr. 32a
251 81 Moeller, Herm., Versich., Luisenallee 9
433 97 Moeller, Mathilde, Obst, Unterhaberb. 17
215 62 Moeller, Dr. S., Ger.Rat, Kastan.Allee 15
254 74 Moeschke, Carl, Vertr., Beeth.Str. 18
408 61 Moeschke, Hedw., Kol.-W., Jägerstr. 20
254 91 Moeschke, Wilh., Lebensm., Drosselw. 2
407 87 Möth-Schumann, Grita, Opernsäng., Steinfurtstr. 1
208 00 Möwing, C. Fr., Bücherrev., Brahmsstr. 19
317 69 Moewius, Hugo, Möbel, Holzstr. 8
458 65 Mohns, Maria, Lebensm., Tamnaustr. 10
324 09 Mohr, Franz, Papier, Hint.Roßg. 30
216 51 Mohr, Hans Jürgen, Dr.-Ing., RantauerStr. 3
211 24 Mohr, Dr. H., Ass.Arzt, Lawskerallee 66
456 77 Mohr, Rud., Baugesch., Brandenb.Str. 43
253 38 Mohrbutter, Karl, Direktor, Lapt.Str. 14
318 85 Mohren-Drogerie, Knlprodestr. 9
221 01 Moldehnke, Ger.-Rat i. R., RudauerWeg 6
417 47 Moldenhauer, Max, Vertr., Hoffmannstr. 22a
412 77 Molgedei, Max, Werkmstr., Hochm.Str. 6
384 41 Molgedey R., Geigenb., Weißgerberstr. 21a
317 73 Molkenthin, Bandagenfbr., Rhesastr. 6
434 49 Molkerei Wittenberg, Neue Dammg. 6
363 05 Moll, Fritz, Modeu, Steind. 32
308 64 Mollenhauer, Walter, Batockistr. 61
310 04 Mollenhauer, W., Chem. Prod., Gebauhrstr. 7
248 84 Mollenhauer, Werner, Staatsanw., Lawsk. Allee 51
327 22 Molles, Willy, Fleischerm., Str.d.SA 60
458 47 Mollien, Franz, Bäckerei, Börsenstr. 1a
357 44 Molter, Willy, Fische, Kalth.Str. 18
366 17 Momber, Georg, Kfm., H.Tragh20a
401 79 Momber & Podlech, Agent, Hoffmannstr. 4
385 84 Mompion, O., Gartenbau, Kumm.Str. 22
366 91 Mondamin GmbH, Hinterroßg. 12
445 35 Monetha, Fritz, Kfm., Vorst.Langg. 140
212 16 Monien, Edw., Autofuhrw., Helfferichstr.
373 26 Monien, Edwin, Liep, IglauerStr.
380 60 Monien, Frieda, Kol.-W., Oberlaak 34
321 79 Monien, Getrud, Milch, Am Schloß 3
353 64 Monien, Kurt, Bäcker, Manteuffelstr. 6
389 22 Monien, Otto, Bäcker, Hintertragh. 52d
312 60 Montzka, Adalb., Versich., Quednau, Ringstraße 66
389 64 Montzka, Berta, Bernsteinstr. 2
219 11 Moos, Arthur, Vertr., Drumannstr. 1
202 27 Mordas, Bruno, Kohlen, Lawskerallee 88
239 24 Mordas, Ed., Sattler. Hindenb.Str. 57
250 14 Mordas, Harry, Sattler, Dieffenbachstr. 7
415 31 Mordas, Walter, Sattler., Unterhaberberg 38
403 35 Mordas, Wilh., Sattler, Unterhaberb. 72
253 51 Morenga, Ernst, Bäck., PreylerW. 1
334 28 Morgenroth, E., Dir., Herz.Albr.Allee 39
(305 43) Morgenroth, Ernst, Apotheker, Mitteltr. 17
207 81 Morgenroth, G., Kfm., Arndtstr. 8
226 34 Morgenroth, Dr. Konr., Lektor, Goltzallee 22
237 78 Morgenroth, Kurt, Lehrer, Beydritten
302 57 Morgenstern, Emil, Ofenbau, Langereihe 15
209 44 Morgenstern, G., Archit., Steffeckstr.
363 13 Moritz, Franz, Kantine, Radziwillstr. 9
360 81 Moritz, Fritz. Kfm., Nelkenweg 6a
449 35 Moritz, Dr. H. J., Arzt, Kaiserstr. 38
367 87 Morr, Hch., Fuhrw., Dohnastr. 11a
202 42 Morr, Kurt, Lastautobetr., Haydnstr. 7
228 46 Morscheck, Wilh., Restaur., Jud.All. 1
434 08 Morsing, Otto, Glasermstr., Brand.Str. 35
419 77 v. Morstein, M., Vertr., NeueDammg. 34
360 26 Moschall, Dr. Gerda, Ärztin, Sch.Berg 1
427 85 Moschall, P., Baumstr., Unterh.Berg 36
336 40 Moser, Dr. K., Arzt, Vorderroßg. 48
234 26 Moser, Walter, Kreisleiter, Woermannstr.
366 51 Mosich, Hermann, Kol.-W., Oberlaak 29/30
329 31 Mosig, M., Vertr., Steind. 34/35
379 15 Ders., Wohn., Herzog-Albrecht-Allee 57
225 34 Moslener, Dr. H., Zahnarzt, Hagenstr. 59
415 76 Moslener, Lehrer, Korinthend. 21
234 36 Mossler, Annemarie, Moden, Stägem. Str. 68
305 00 Motax, Autorepar., H.Göringstr. 122
309 39 Ders., Wohn., Kneiph.Langg. 14
385 22 Mothes, Dr. K., Prof., Besselstr. 6
444 68 Mot. Gendarmerie-Bereitsch., Vorst. Langgasse 74
336 88 Motorsturm 32/M 4, Unterrollb. 11
338 58 Motschull, K., Ofenbau, Löbn.Langg. 47
407 41 Motzkau, Carl, Schneider, N.Dammg. 13
324 47 Motzkau, F., Papier, Lastadie 1
328 70 Motzkau, Willy, Tischlerei, Sackheim 104
370 76 Motzki, Eugen, Gebauhrstr. 20
370 76 Motzki, H. W., Bangesch., Gebauhrstr. 20
428 32 / 428 33 Motzki, Hugo, Konditorei und Kaffee, Vorstädt. Langgasse 109, Ecke Kaiserstr.
453 66 I. G. Mouson & Co, Parfüm., V.Langg. 42
224 81 Mozart-Drogerie, Mozartstr. 7
433 62 Mrosowski, Hugo, Bäck., Unterhaberb. 41
417 33 Mrosowski, J., Bäcker, Oberhaberberg 15
237 25 Mueck, Walter, Agent, Luisenhöh 3
214 75 Mücke, Herb., Reg.R., Wiebestr. 104
420 54 Mühle Kalgen
306 96 Mühle Lauth, Mehlhaus
317 16 Mühle Quednau, R. Pawlowki
312 52 Muehlhaupt, Fr., Kfm., CranzerAlee 45
312 39 Mühlich, Franz, Moden, Vord.Roßg. 30
319 36 Mühling, Dr. Paul, Arzt, Schönstr. 30
310 18 Ders., Privatklinik, Tr.Pulverstr. 7
249 18 Mühlmann, Fritz, Dipl.-Ing., Kanzlerstr. 24
416 42 Mühlpfordt, Dr. H., Arzt, Vorst.Langg. 108
416 42 Mühlpfordt, Dr. Lisbeth, Ärztin, Kaiserstr.
247 11 Mühlens, Ferd. 4711-Niederl., Schönstr. 27
221 87 Müller, Mag.-Baurat, Dieffenbachstr. 27
462 12 Müller, Adolph. Speditlon, Kaiserstr. 3b
225 70 Müller, Alfr., Staatsanw., Mozartstr. 23
370 81 Müller, Alfr., Herrengard., A.Langg. 49
238 41 Derselbe, Wohnung, Haydnstr. 3
251 86 Müller, Alfr., Obst, Hufenallee 4
314 52 Müller, Anna, Kol.W., N.Reiferbahn 5
411 42 Müller, Anna, Kurzwr., N.Gasse 32
204 70 Müller, Anna, Plätterei, Litzm.Str. 35
313 92 Müller, Artur, Ing.Büro, Steind. 46
424 92 Müller, Artur Erich, Vertr., Kaiserstr. 46
333 90 Mueller, Benno, Dipl.-Ing., Holl.Baumstr. 6
333 95 Mueller, Benno, Dipl.-Ing., Kl.Dompl. 8
213 31 Müller, Berta, Frau, Goltzallee 15a
420 44 Müller, C., Malermstr., Alter Garten 36
206 01 Müller, C.H.F., Röntgenwerk, Lawsk.All. 76
303 40 Müller, C. Heinr., Vertr., Vorderroßg. 15
425 81 Mueller, E., Kol.-W., Kaiserstr. 37
448 78 Müller, E., Lebensm., Plantage 25
317 23 Müller, Dr. E. A., Buchrev., Roßg.Markt 4
238 10 Müller, Edden, Kfm., Kunckelstr. 20
420 27 Müller, Edm., Meierei, Artilleriestr. 37b
206 24 Müller, Erich, Oberst, Gluckstr. 3
316 25 Müller, Erich, Tabakwr., Brodb.Str. 31
372 24 Müller, Erich, Vertr., Giesebrechtstr. 5
412 15 Müller, Ernst, Fleischerm., Barbarastr. 95
383 41 Müller, Ernst, Kfm., Batockistr. 85
405 48 Müller, Ernst, Pfarrer, Hasselstr. 4
324 75 Müller, Erwin, Dipl.Ing., Altroßg. Predig. Straße 15
384 77 Müller, Erwin, Kantine I, Devau, Pionierstraße 12
253 22 Müller, Eugen, Bücherrev., Reg.Str. 39
355 76 Müller, F. H., Vertret., Köttelstr. 11
362 65 Müller, Franz, Zuckerwr., Vord.Roßg. 35
325 39 Müller, Dr. Fritz, Arzt, Str.d.SA 63
330 36 Derselbe, Klinik, Straße d. SA 62
217 63 Müller, Fritz, Prokur., Hindenb.Str. 8a
245 56 Müller, F., Dir., Gottschedstr. 15
333 83 Müller Fritz, Kondit., Weißgerberstr. 5a
381 14 Derselbe, Garten-Konditorei
425 39 Derselbe, Landhaus Prappeln
308 54 Müller, Fritz, Major, CranzerAllee 36
413 34 Müller, F., Tiefbau, Kaiserstr. 33
211 07 Mueller, Gerh., Dipl.Volksw., Lawsk.All. 45
247 21 Müller, Gerh., Innenraumgest., Sam.All. 141
437 08 Müller, Gertr., Musikl., Schnürlingstr. 22
226 45 Müller, Gertr., Dent., Hindenburgstr. 59
379 85 Müller, Dr. Gust., Arzt, Steind. 24
317 95 Müller, H., Polsterer, A.Kirchenstr. 26

206 25 **Müller**, Hedwig, Wißmannstr. 10
213 83 Müller, Heinr., Vertr., Baczkostr. 2a
319 79 Müller, Heinr., Agent, Ziegelstr. 12a
207 38 Müller, Henry, Dienststellenl., Holst.D. 26
247 55 Müller, Herb., Dentist, Ringstr. 44
449 33 Müller, Hugo, Kaufm., Hinterlomse 16
378 61 Müller, Herm., Bankinspekt., Voigdtstr. 2
377 52 Müller, Horst, Kfm., Jägerhof 7
213 79 Müller, Horst Konr., Lehrer, Beeth.Str. 25
302 33 Müller, Jean, Blumenhandlung, Blumen- und Kranzbinderei, Inhaber: Max Rehberg, Königsberg, Paradeplatz 11
208 09 Ders., Gärtnerei, Albrechtstr. 12
425 95 Müller, Jul., Fleischermstr., Georgstr. 9
246 59 Müller, Karl, Dipl.-Landw., Corinthstr. 16
306 14 Müller, Luise, Schneider., Münzstr. 17
318 77 Müller, Marg., Tragh.Pulverstr. 54
326 77 Müller, Margot, Vertr., Schönstr. 15
232 29 Müller, Mathilde, Gesch.Führ., Steinm. Straße 52
324 76 Müller, Max, Gastw., Oberbergstr. 18
229 58 Müller, Max, Dentist, Schwalbenw. 31
212 86 Müller, Otto, Malermstr., Tiergartenstr. 37
383 51 Müller, Otto, Malermstr., Vord.Roßg. 65
235 54 Müller, Otto, Baugesch., Ottokarstr. 8
407 81 Müller, Otto, Zigarren, Oberhaberb. 10
207 45 Müller, Otto H. C., Kfm., Johannit.Str. 24
451 79 Müller, Paul, Baugesch., Siedl. Kalgen
309 50 Müller, Paul, Lehrer, Schindekopstr. 5b
223 75 Müller, Paul, Vertr., Gerhardtstr. 7
444 11 Müller, Peter, Lebensmittel- und Kolonialwaren, Vorstädt. Langgasse 27
330 40 Mueller, Reinhold, Mühlenbau, N.Graben 6
207 42 Mueller, Rich., Ratshof, Metgetherstr. 3
219 88 Müller, Rich., Baustoffe, Gluckstr. 2
204 28 Müller, Rud., Tischler, Gen.Litzm.Str. 97
319 38 Müller, Theodor, Photogr., Weißgerberstr. 1
362 49 Müller, Ulrich, Vorderroßg. 63
333 90 Mueller, W., Wasserversorg., Holl.Str. 6
333 92 Derselbe, sanit. Anlagen, Neuer Graben 15
322 05 Müller, Walter, Dentist, Heumarkt 4
384 37 Müller, Walter, Install., Knipr.Str. 10
360 10 Müller, Walter, Dr. med., Dahnstr. 6
360 82 Müller, W., Gen.-Vertr., Auersw.Str. 8
324 08 Müller, W., Kol.-W., Heidemannstr. 1
212 91 Müller, Prof. Walter, Arzt, Luisenhöh 3
246 55 Ders., Klinik, Gen.Wever-Str. 10
368 19 Müller, Dr. W., Zahnarzt, Schönstr. 41
319 51 Müller, Willi, Maler, Hintertragh. 5
421 23 Müller, Willy, Polstermöbel, Plantage 34
381 88 Müller, Willy, H., Eisen, Koggenstr. 8
325 34 Müller & Bolle, Auslief.Lager, Fließ 31
374 92 Müller & Guthzeit, Heringe, Neuergr. 12
321 15 Müller & Witt. Kol.-W., Am Fließ 41
284 76 Müller-Heinemann, O.Kriegsger.R., Hardenbergstr. 16
254 26 Müller-Rückforth, R., Dir., Lawsk.Allee 13
363 73 Müller-Thalwitzer, Atemgymn., M.Tragh. 47
245 78 Müllschitzky, H., Oberlng., Litzm.Str. 22
230 61 Mülter, Otto, Vertr., Steinmetzstr. 28
408 36 Ders., Lager, Güterbahnhof Ost
328 37 Münchenhof-Drogerie, Münchenhof 11
338 48 Münster, Carl, Vertr., Mitteltragh. 21
216 37 Münster, Jul., Oberst, Steinmetzstr. 37
209 25 Münz, Reg.-Baumstr., Schubertstr. 5
377 92 Münz-Palast, A. Sauerbaum, Münzstr. 7
(331 93) Münz-Theater, Münzstr. 23
439 08 Münzer, L., Brückenbau, Aweiderall. 119
217 57 Ders., Wohnung, Beeckstr. 15
238 76 Mütterheim Kinderhilfe, Hufenallee 82
359 89 Mütterschule, Altroßg.Predigerstr. 8
205 84 Muhlack, Alb., Gärtnerei, Bachstr. 24
215 21 Muhlack, Amalie, Frau, Saganstr. 23a
419 04 Muhlack, Herm., Vertr., Vorst.Langg. 27
215 42 Muhlack, Max W., Vorsteher, Hammerw. 12
367 20 Muhlke, B., Goldschmied, Koggenstr. 42
321 64 Muhlke, Oskar, Uhren, Kantstr. 15
379 18 Muhlke Willy, Kfm., H.Albr.A. 64
425 63 Mulack, Ernst, Fische, Kaiserstr. 43
379 17 Mulack, Rud., Polizeidir., Probsth.Str. 6
444 14 Mularksi. Otto, Knochenstr. 48
380 65 Mulks, Martha, Lebensm., Yorkstr. 95
384 65 Munck, Rud., Dekorateur, Am Fließ 44b
231 61 Mundorf, Obering., Dieffenbachstr. 31
313 27 Mundt, L., Milchvertr., Henschestr. 7
200 58 Munier, Betr.-Ing., Gerhardstr. 17
443 44 Munk, Curt, Autos, Hoffmannstr. 16
383 94 Muntau. Georg, Dentist, Sackheim 85
357 38 Munzel, Hedwig, Schönstr. 8
410 61 Murach, Emil, Fleischer, Hoffmannstr. 3
449 62 Murach, Günther, Fleisch., Spandienen III, Str. 1774
212 13 Murach, Helm., Assess., Steffeckstr. 10
357 87 Murach, Max, Fleischer, Stritzelstr. 7
447 27 Murach, W., Fleischerm., Oberhaberb. 62
224 31 Murach, Erwin, Major, Litzmannstr. 24
361 18 Murawski, Friedr., O.Steuersekr., H.Albr. Allee 59
220 69 Musäus, H., Schauspieler, A.Stiegel-Str. 9
225 62 Musanke, Ernst, Klempn., Litzm.Str. 41
311 63 Muscat, Max, Mitteltragheim 34
351 51 Muschinsky, Gertr., Drog., Paradepl. 22
372 55 Muß, Wilh., Stadtrat, Coppernikusstr. 9
246 19 Mußhoff, Gen.Major, Ritterstr. 19
219 57 Muthesius, Dr. L., Reg.Rat, Woermannstr.54
319 66 Muus, G., Obering., Am Ziegelhof 6
221 69 Mykowsky, Hans, Kfm., Hindenburgstr. 6
209 91 Nabein, Hans, Kfm., Hagenstr. 31
414 22 Nachtigall, P., Lichtspiele, Kaiserstr. 34
327 21 Nachtigall, Rud., Fuhrhalt., Quednau, Ringstraße 64
314 90 Nack, F., pharm. Lager, Schützenstr. 19
393 76 Nacken, Lorenz, Archit., Sudermannstr. 20
314 92 Nadelkunst, Handarb., Weißgerberstr. 3
319 11 Nadler & Co, Mayonnaisenfbr., Rossitt.W. 4
452 87 Nadolleck, Fr., Bauunt., Hint.Lomse 13
250 79 Nadolny, Gen.-Dir., Hammerweg 16
208 86 Nadolny, Oberstltn. a. D., Scherresstr. 10
305 46 Nadolny, Aug., Radio, Steind. 4
(306 36) Nadolny, E., Vertr., Altst.Langg. 6a
219 60 Nadolny, Marie, Steinstr. 4
373 52 Nadolski. Alfr., Kfm., Schiefer Berg 3
444 83 Nadzeika, Johs., Böttchermstr., Plantage 18
337 35 Nadzeika, Karl, Bäckerm., Liep, Siedl.
314 60 Naesert, Benno, Malermstr., Brodb.Str. 23
352 27 Naesert, Willi, Zuschneider, Holländerb. Straße 10
305 96 **Nagel, Erich, Vertr., Lobeckstr. 4a**
204 22 Nagel, Herm., Dipl.-Ing., Goltzallee 21
328 97 Nagel, W., Baumstr., Mitteltragh. 2
443 33 Nagrotzki, Emil, Vertr., V.Langg. 27
434 46 Naguschewski, P., Restaur., Weidend. 16
320 81 Nahrungsmittel-Untersuchungsamt, L.Reihe
205 46 Nahser, Herbert, Kfm., Scharnhorststr. 18
430 07 Julius Nahser K.-G., Bier- und Weingroßhandlung, Vorstädt. Langgasse 24/25
208 44 Naps, Paul, Restaur., Hufenallee 62
391 77 Naruhn, Otto, Obst, Tragh.Kirchenstr. 71
229 35 Nasgowitz, Fr., Baumstr., Dörnbergweg 4
379 64 Naßner, Fritz, Malerei, Büttelpl. 9
367 69 Natalis, Ob.Reg.Baurat, Suderm.Str. 8
442 22 National Allg. V.A.G., Sattlerg. 4
395 31 Nation. Krupp-Reg.Kass.Ges., Kantstr. 11
222 54 Nationale Radiator Ges.m.b.H., Hammerweg 40
363 66 Dies., Lager u. Spedition, Lizentgrabenstr.11
432 13 Nationalsozialistische Kriegsopferversorgung
435 72 e.V., Kaiserstr. 47
227 40 Natur-Heilanstalt M. J. Raabe, Kast.All. 1
236 79 Naturschutz f. Ostpr., Regentenstr. 10
380 34 Naubereit, Fritz, Bücherrev., Kantstr. 14
455 89 Naudszus, Schweißanl., Hoffmannstr. 22
208 90 Naudszus, H., Hausbes., Hindenb.Str. 28
361 06 Naujack, Rob., Vers., Tragh.Kirchenstr. 41
409 26 Naujock, Rich., Fleischer, V.Langg. 45
202 78 Naujocks, Paul, Kfm., G.Litzmannstr. 81
202 76 Naujok, B., Drogerie, Hagenstr. 45
401 83 Naujokat, K., Fleischerm., Speich.Str. 153
319 48 Naujoks, Fr., Fahrschule, Junkerstr. 8
418 72 Naujoks, Fritz, Kfm., Knochenstr. 39
311 51 Naujoks, Fritz, Vertr., Hofgasse 13
369 17 Naujoks, G., Eheanbahnung, Pulverstr. 44
208 27 Gebr. Naujoks, Gastw., Gen.Litzm.Str. 54
372 39 Naujoks. Georg, Maurer, Dahlienw. 19
366 63 Naujoks, Otto, Büroorganisation, Büromöbel,
366 64 Büromaschinen, Schreib-, Buchungs-, Rechen- u. Additionsmaschinen, Karteien, Registraturen, Büroeinrichtungen u. Bürobedarf, Steindamm 144/145
209 18 Derselbe, Wohnung, Graf-Spee-Straße 7
368 32 Naujoks, Otto, Töpfer. Manteuffelstr. 12
373 53 Naujoks, Paul, Moden, N.Reiferbahn 1
205 30 Najuoks, Rich. F., Vertr., Luisenallee 59
398 39 Naumann, Major, Augustastr. 22
409 61 Naumann, Otto, Agent., Schnürl.Str. 40
448 25 Naumann, Pet., Ing., Kaiserstr. 34a
333 91 Naused, A., Hebamme, Brodbänkenstr. 10a
385 72 Nausedat, Rich., Delikat., Dohnastr. 11a
365 88 Nausner, Ernst, Str.d.SA. 82b
418 66 „Nauticus", Stauerei-GmbH, Friedrichsb.St.
218 34 Nautischer Verein, Brahmsstr. 11
458 10 Nautsch, Fritz, Ing., Kaiserstr. 34
307 36 Nebelung, B., Vertr., Tuchmacherstr. 20
322 87 Nebendahl, A., Vertr., H.Albr.Allee 4
381 36 Née, Franz, Lehrer, Prinzenstr. 14
427 83 Nee, Friedr., Tischler, Bismarckstr. 6
225 80 Neeth, Martha, Kohlen, Juditter Allee 59
301 19 Neff, Emil, Kfm., Steind. 168
358 90 Neff, Friedr. J. J. K., Werbedienst, Rhesianum 3
356 93 Neff, Karl, Hinterroßgarten 48
372 48 Nehrenheim, Ernst, Uhrm., Mitteltragh. 12
309 15 Nehring, Kol.-Wr., Wartenburgstr. 5
370 40 Nehring, F., Molk.Prod., Wart.Str. 17
249 36 Dr. A. Neidhardt & Co, Ing.-Büro, Lüderitzstraße 8
323 50 Neitzel, Gg., Buchhdlr., Französ.Str. 25
424 40 Neldner, H. G., Hoffmannstr. 14
309 15 Nehring, Kol.-W, Wartenburgstr. 5
318 01 Nelson, Fritz, Kfm., R.Wagner-Str. 43
311 18 Nelson, Hans Wilh., Kfm., Steind. 27
374 72 Nelson, Paul, Kfm., Steindamm 27
378 88 Nelson & Braeunlich, Vertr., Steind. 27
328 85 Nemela, Hugo, Landesrat, Wallenrodtstr. 27
218 09 Nentwig, A., Büch.Rev., Walterstr. 7
239 12 Nerlich, Frau, Steinmetzstr. 19
334 04 Nerzeletzki, Agnes, Massage, Gebauhrstr. 31
371 30 Nestmann, H., Kürschner, Steind. 34
319 96 Netka, Elsa, Frau, Fremdenheim, Steind.123
(309 93) Netke, Lotte, Buchbind., Vorderroßg. 29
309 93 Netke, Reinh., Seifenfbr., Vorderroßg. 29
403 50 Nettke, Frz., Gärtner, Berliner Str. 31
407 85 Netzschkauer Maschinenfbr., Aweid.All. 59
418 47 Neuapostol. Gemeinde, Schnürlingstr. 24
356 79 Neubacher, Ella, Papier, Kantstr. 12
389 78 Neubacher, F., Fleischer, Liep, Tropp.W. 5
365 77 Neubacher, Fritz, Seilerwr., Koggenstr. 42
203 18 Ders., Wohn., Hagenstr. 70
304 66 Neubacher, Horst, Tragh.Pulverstr. 6
223 61 Neubauer, Ing., Stägemannstr. 17
380 80 Neubauer, A., Dentist, Tr.Kirchenstr. 69
425 35 Neubauer, E., Heringe, Oberhaberb. 68
325 73 Neubauer, Else, Hoverbeckstr 12
353 52 Neubauer, Dr. Felix, Arzt, Giesebr.Str. 1 a
370 93 Ders., Privatklinik, Tr.Pulverstr. 13
356 70 Neubauer, Franz, Ing., Prinzhauseneck 10
380 39 Neubauer, Gerh., Glaser, Markgr.Str. 7
427 19 Neubauer. Gregor, Kartoffeln, Oberhaberb61
407 60 Neubauer, H.-J., Kaufm., Weidend. 49
335 22 Neubauer, Meta, Klinik, Giesebrechtstr. 4
395 35 Neubauleit. Infektionshaus, Steind.W. 43
209 69 Neubaul. d. Pol.Unterk., Lietzm.Str. 94
320 77 Neubaur, Louis, Rentier, Tr.Kirchenstr. 43
221 53 Neuber, Gottfr., Fuhrhalter, Schleierm. Straße 22
209 24 Neubert, G., Fleischermstr., Gustloffstr. 1
314 40 Neubert, Gust., Fleischer, Tiepoltstr. 12
360 64 Neubert, K., Uhren, Kniprodestr. 26
448 92 Neubert, Otto, Schneid.Mstr., Tamnaustr. 14
200 72 Neubert, P., Schuhrep., Regentenstr. 41
369 30 Neubert, Rich., Major, H.Roßg. 43
440 62 Neue Baugesellschaft Wayss & Freytag A.-G., Kgsb. 17, Schleusenstraße 1.
450 22 Dies., Lagerplatz, DomnauerStr. 18
(364 84) Neue Elektriz.Ges., Fr.Tschierse-Pl. 5
Sammel-Nr. 242 36 „Neue Heimat", Gemeinnützige Wohnungs- und Siedlungsgesellschaft der Deutschen Arbeitsfront im Gau Ostpreußen, Aktiengesellschaft, Beeckstr. 23
223 14 Neue Welt, Vergnüg.Etabl., A.Pill.Ldstr. 12
221 33 Neuendorf, E., Bankdir., Hufenallee 10
440 21 Neuendorf, Erich, Drogerie, Kurf.D. 12
375 89 Neuendorf, Fr. K., Vertr., K.Baer-Str. 20
335 21 Neuendorf, Gust., Tischlerm., Lutherstr. 5
384 51 Neufeldt, Dr., Arzt, Kantstr. 3
433 45 Neufeldt, Georg, Getreide, Sattlerg. 4
444 67 Derselbe, Wohn., Steinfurtstr. 1
350 96 Neufeldt, Herm., Schneiderm., Kalth.Str. 20
440 18 Neufeldt, M., Vertr., Sattlerg. 4
437 23 Neuffer, Dr. K., Dipl.Landw., N.Dammg. 28a
365 58 Neujokath, Elly, Frau, Wilhelmstr. 14
236 21 Neujokath, M., Pol.-Hptm., Ratslinden 43
455 70 Neumärker, Dr. Joh., Chemiker, Vertrieb chem.-pharm. Präparate, Schnürlingstr. 30
212 80 Neumann, A., Postinsp., Schrötterstr. 29
362 92 A. Neumann & Co, Sägewerk, Lieperweg 28
312 36 Neumann, Ad., Bel.Körper, Schloßstr. 5
317 32 Neumann, Albert, Vertr., Junkerstr. 6
320 40 Neumann, Alb., Kfm., Burowstr. 14
356 26 Neumann, Alfr., Bäcker, Am Fließ 7
211 77 Neumann, Alfred, Kol.-W., Arndtstr. 19a
324 49 Neumann, Alfred, Gr.Schloßteichstr. 8
247 16 Neumann, Anna, Frisiers., Markgr.Str. 7
356 85 Neumann, Anna, Lebensm., Hohenz.Str. 14
392 05 Neumann, Dr. Arno, Prok., N.Graben 22
454 14 Neumann, Arnold, Vertr., Hoffmannstr. 18
338 04 Neumann, Dr. Arth., Arzt, Tr.Pulverstr. 44
445 52 Neumann, Arth., Bäckerm., Unterhaberb. 8
220 30 Neumann, Aug., Baugesch., Wißm.Str. 1
234 19 Ders., Wohn., Hagenstr. 9
230 51 Neumann, Aug., Musiker, Richardstr. 3a
305 80 Neumann, A., Obering., Löb.Langg. 1
407 73 Neumann, Auguste, Kol.W., Jerns.Str. 27
427 91 Neumann, Bertha, Kol.-W., Kreuzb.Str. 14
405 01 Neumann, Bertha, Kol.-W., Seligenf.Str. 5
394 01 Neumann, Bügelanstalt, Steindamm 54
307 32 Bruno u. K. Neumann, Tischlerei, Mühl. Straße 25
374 75 Neumann Nf., E. E., Papier, Mittelanger 3
223 10 Neumann, Elisab., Ww., Schillerstr. 20
316 45 Neumann, Elise, Pfandhaus, SteileStr. 12
373 06 Neumann, Dr. E., Zahnärztin, Str.d.SA 59
363 34 Neumann, Else, Frau, Ziegelstr. 8
454 53 Neumann, Emil, Gaststr., Prappeler Höhe
411 00 Neumann, Emil, Kol.-W., Viehmarkt 12
250 32 Neumann, Emil, Vertreter, Hind.Str. 32
300 82 Neumann, E., Versich., Tr.Kirchenstr. 37
327 44 Neumann, Erich, Vertreter, Büttelpl. 5
302 59 Neumann, Ernst, Bürovorst., Stiftstr. 4
370 90 Neumann, Dr. E., Gen.Landsch.Dir., Landhofmeisterstr. 17
215 09 Neumann, Ernst, Ing.Büro, Schrötterstr. 14
212 59 Neumann, F. W., Fabrikbes., Litzm.Str. 74
382 63 Neumann, Fr. Jul., Baugesch., Krönchenstr.1
380 36 Neumann, Franz, Mechan., Kneiph.Langg.49
213 06 Neumann, Franz, Vertr., Vogelweide 2
314 10 Neumann, Fr., Glaserei, Straße d. SA 19
200 95 Neumann, Friedr., Vertr., Rud.Weg 27
414 87 Neumann, Fritz, Baugesch., Seligenfeld
411 94 Neumann, Fritz, Fuhrw., Lindenstr. 28
355 16 Neumann, Fritz, Lebensm., Wagnerstr. 13
316 41 Neumann, Fr., Maler, Vogelgasse 5
419 93 Neumann, Fritz, Tischler, Klapperwiese 11
216 12 Neumann, Gg., Oberförster, Luisenhöh 5a
384 33 Neumann, G., Sachverst., Tr.Pulverstr. 4
204 53 Neumann, Dr. G., Arzt, Hammerweg 16
329 13 Ders., Sprechst., Rhesastr. 5
422 71 Neumann, Gustav, Tischler, Alt.Garten 16
232 31 Neumann, Dr. Hans. Dir., Lawskerallee 34
313 48 Neumann, H., Tr.Mühlenstr. 20
432 19 Neumann, Hans, Vertreter, V.Feuerg. 21
246 44 Neumann, Hans, Ing., Körteallee 6
368 48 Neumann, Hans, Kfm., KuplitzerStr. 6
249 96 Neumann, Hans, Standartenf., Goltzallee 2
360 54 H. Neumann & Co, Install., Göringstr. 121
245 37 Neumann, Hans Heinr., Automob., Walterstraße 10a
360 08 Neumann, Helene, Beerdig.-Inst., Str.d.SA41
457 13 Neumann, Helene, Frau, V.Langg. 39
218 36 Neumann, Hugo, R.-A., Zeppelinstr. 2
419 46 Neumann, Julius, Farben, U.Haberberg 73
227 52 Neumann, Käthe, Wohn., Dieffenb.Str. 48
305 36 Dies., Bürobedarf, Am Schloß 1
382 36 Neumann, Karl, Friseur, Paradepl. 11
432 45 Neumann, Karl, Friseur, V.Langg. 115
254 18 Neumann, Klara, Fuhrgesch., Beeth.Str. 51
434 16 Neumann, Kurt, Vertr., Börsenstr. 2
326 26 Neumann, Kurt, Kfm., Holländ.Baumstr. 8
449 93 Neumann, Kurt, Maler, Hochm.Str. 7
381 15 Neumann, Kurt, Uhren, Neuer Markt 16
421 19 Neumann, Lisbeth, Frauensch.Ltr., Brand. Straße 10
309 80 Neumann, Luise, Bügelanst., Krönchenstr. 4
423 60 Neumann, M., Fremdenheim, Klapperwiese 7
426 17 Neumann, Marg., Wäscherei, Unterhaberb.8c
398 71 Neumann, Marie, Blumen, Wagnerstr. 49
421 46 Neumann, Marie, Ww., Kaiserstr. 46
223 17 Neumann, Martin, Flottwellstr. 22b
453 20 **Neumann, Max**, Eisanl., Godr.Str. 76
433 79 Neumann, Max, Milch, Vorst.Langg. 10
220 04 **Neumann, Max**, Versich., v.Brandt-All. 7a
320 05 Neumann, Max, Pfandh., SteileStr 12
359 75 Neumann, Max, Angest., Mitteltragh. 42
322 88 Neumann, Max, Zuckerwrfbr., Steind. 100
399 85 Neumann, Otto, Schützenstr. 4
223 78 Neumann, Otto, Bäcker, Hagenstr. 61
314 78 Neumann, Otto, Bangesch., V.Roßg. 57
402 24 Neumann, Otto, Kond., Oberhaberb. 61b
Sml.-Nr. 323 34 Paul Neumann & Co., Baustoffe, Kohlen, Paradeplatz 11. T Neumannus
360 20 Neumann, Paul, Oberteichufer 4—6
395 38 Neumann, Paul, Feinkost, Wilhelmstr. 4
318 08 Neumann, Paul, Maler, N.Reiferbahn 1
225 40 Neumann, Paul, O.Insp., Schrötterstr. 35
223 86 Neumann, Pauline, Fleischwr., Litzm. Str.109
386 21 Neumann, R., Kfm., Straße der SA 68a
316 30 Neumann, R., Bäcker, N.Graben 26
375 84 Neumann, Rich., Milch, Kreuzstr. 13
229 48 Ders., Wohnung, Gottschedstr. 23
387 41 Neumann, Rich., Zigarr., Oberlaak 27
205 48 Neumann, Rud., Viehhdlg., Fritzenerweg 4
237 65 Neumann, Toni, Frau, Landgr. 28a
415 97 Neumann, W., Dentist, Hochmeisterstr. 11b
354 92 Neumann, W., Linoleum, Kohlmarkt 1
200 05 Neumann & Hofmeister, Karosseriеb., Gen.-Lietzmann-Str. 97
423 18 Neumann's Schilderfabrik, Schleusenstr. 2
332 27 Neumerkel, Major, Hintertragheim 10
428 52 E.Neunziger u. Co, Ofenbau, Oberhaberb. 80
217 67 Neunziger, Helene, Zigarren, Gen.Litzmann-Straße 100
405 65 Neusesser, W., Hanffabrikate, N.Dammg. 12
332 00 Neusetzer, Auguste, Kol.W., Tr.Kirchenstr. 7
227 54 Neuss, Willi, Bücherrev., Kastanienallee 45
222 38 Neuwald, Alfred, Regentenstr. 8
230 88 Neuwald, Willy, Vertr., Beeth.Str. 59
323 11 Neuwirth, Gustav, Buch- und Kunstantiquariat, Steindamm 31
209 66 Newger, Elis., Frau, Hufenallee 23
331 32 Newiger, Emil, Kol.-W., Sackh. 59
202 91 Newiger, Emil, Versich., Friedrichsw.A. 60
220 82 Newiger, Ernst, Kfm., Mozartstr. 35
301 91 Newiger, Joh., Kfm., Scharnhorststr. 15
324 90 Newiger, Rud., Baugesch., Str.d.SA 6
200 79 Newiger, Willy, Kfm., Hardenb.Str. 7
325 54 Ney, Albert, Blumen, Am Fließ 22
247 80 Ney, Ferdinand, RantauerStr. 1
370 82 Ney, Hugo, Tapezier, Am Fließ 8
368 58 Nickel, Dr. B., Zahnarzt, Tr.Kirchenstr. 22
378 04 Nickel, J. Photograph, Landhofm.Str. 11
320 20 Nickel, O., Gaukasse, Dohnastr. 3
391 65 Nicolai, Elisabeth, Ww., Kneiph.Langg. 52
359 22 Nicolai, H.-J., Oberstltn., Hoverb.Str. 13
392 64 Nicolai, Herm., Juwelier, Kneiph.Langg. 52
451 53 Nicolai, Dr. L., Univ.Dozent, Viehmarkt 20
248 30 Nicolaus, Kurt, Staatsanw., Schrötterstr. 81
227 01 Nicolay, Paula, Frau, Luisenallee 2
(213 17) Nicolovius, Arth., Ing., Tenkitterstr. 11
235 34 Nicolovius, Th., Stud.-Rat, Kast.Allee 31
313 33 Nie, Otto, Schreibwr., Weißg.Str. 4
397 30 Niebergall, Käthe, Stenotyp., Mittelgr.Str. 5
405 49 Niedbalia, Max, Kol.-W., Kaiserstr. 31
212 20 Nieden, Gerh., Reg.Assess., Haarbr.Str. 3
309 08 Nieden, Kurt, Steindamm 59
206 76 Niederländ. Konsulat, Hufenallee 14
327 09 Niederlaus. Brikettkontor, Heumarkt 3
353 36 Niedzkowski, Joh., Schuhmmstr., Burgstr. 5
323 49 Niehrenheim, Hedw., Fremdenh., Schloßt. Straße 4
387 05 Niehrenheim, Helene, Fremdenh., Junkerstraße 13
335 85 Niekrentz, Conrad, Juwelier, Münzstr. 11
232 02 Nielebock, Otto, Vertr., Kronpr.Str. 14
438 53 Niemand, Artur, Vertr., Selkestr. 17
444 95 Niemann, Fritz, Bäcker, Buddestr. 3
389 87 Niemann, Gertr., Hebamme, Str.d.SA 88a
338 69 Niemann, Julius, Kfm., Nachtig.Steig 17
222 83 Niemeyer, E. A., Dir., Amalienau, Adalb. Straße 10
336 48 Ders., Büro, Steindamm 134
325 03 Niemierski, W., R.-A., Steind. 173
457 16 Nieswand, Fritz, Töpfer, Oberhaberb. 71
455 82 Nieswand, Hugo, Install., Nasser Gart. 174
216 17 Nieswand, Kurt, Fleischwr., Litzm.Str. 35
230 13 Nieswandt, O.Postinsp., Derffl.Str. 2
398 55 Nieswandt, Lydia, Blumen, Kantstr. 2
443 95 Nieswandt, Willy, Bäck., Kaiserstr. 34
357 26 Nietzki, Landesrat, Altr.Prediger Str. 16
325 38 Niklas, Charlotte, Quednau, Bahnh.Str. 4
388 29 Nikolaiski, Ob.Schulrat, Hoverbeckstr. 23
330 15 Nikolajewski, Bruno, Insp., Wrangelstr. 43
416 13 Nilius, Erich, Bäcker, Viehmarkt 15
336 14 Nimz, Adalbert, Vertr., Hint.Tragh. 20a
374 16 Ninke, Karl, Musikdir., Steindamm 153
394 06 Nischick, Alfr., Prinzenstr. 1a
397 93 Nischik, Erich, Lehrer, MemelerW. 3
319 41 Nischik, F., Friseur, Hint.Tragh. 1
365 13 Nissen, H. D., Schiffshdl., Lastadie 7
402 50 Nitag, Treibstoffe-AG, Friedl.Torpl. 4a
319 25 **Nitsch, Carl, Tierarzt, Löben.Langg. 1**
444 39 Nitsch, E., Lebensm., Pon.Hofstr. 6
223 01 Nitsch, Elfriede, Papierwr., Hindenb.Str. 12
448 83 Nitsch, Erich, Vertreter, Artilleriestr. 9
391 92 Nitsch, Erich, Kfm., Steindamm 173
372 98 Nitsch, Ernst, Vertr., Rothenst.Str. 36
214 15 Nitsch, Ernst, Elektromstr., Stägem.Str. 72
434 71 Nitsch Ernst Erich, Roonstr. 7
406 77 Nitsch, Gust., Kol.-W., Plantage 32
218 70 Nitsch, Herm., Angest., Saganstr. 76
329 98 Nitsch, Hub., Goldschmied, Paradepl. 11
248 38 **Nitsch, Julius, Schneiderm., Fritzenerw. 3**
217 10 Nitsch, Karl, Bauf., Lawsken Str. 1050
221 38 Nitsch, Karl, Kol.-W., Flottwellstr. 7
414 15 Nitsch, Otto, Hauptstellenltr., Schönfließ 47
321 22 Nitsch, Reinh., Malermstr., Göringstr. 89
254 98 Nitsch, Walter, Milch, Misch.Weg 21
304 78 Nitsche, B., Tabakwr., Schönb.Str. 18
420 76 Nitschmann, Aug., Sattlerm., V.Langg. 132
387 61 Nitschmann, Herb., Friseur, Steind. 179
250 75 Nitschmann, Paul, Maler, Gottschedstr. 40
378 72 Nitschmann, P., Stempel, Tr.Kirchenstr. 32
357 37 Nitschmann, W., Schneider, Walschegasse 2
455 25 Nitt, Franz, Meierei, Jägerstr. 30
390 80 Nitz, Paul, Därme, Kaplanstr. 8
435 96 Nitzke, Otto, Vertr., Alt.Garten 2
322 07 Noack, Alfr., Schiausrüst., Paradepl. 7
206 20 Noack, Otto, Steinsetzm., Beethovenstr. 48
303 69 Noack, R., Oberstleutn., Cranzerallee 34
305 23 Nobelmann, Kurt, Reg.R., Wartenb.Str. 1
(454 35) Noellner, Wilh., Syndikus, Kaiserstr. 3
227 92 Nötzel, Ernst, Baumeister, Steffeckstr. 31
203 67 Noetzel, Martin, Archit., M.Waldeck-Str. 36
409 76 Nötzelmann, Fr., Schneider, Schnürlingstr.19
254 08 Nohr, Aug., Kfm., LawskerAllee 27
206 00 Nolde, Bruno, Fabrikbes., Litzm.Str. 72
206 00 E. Nolde & Co, Chem.Fbr., Litzm.Str. 72
449 98 Nolde, Gust., Install., Bismarckstr. 14
322 33 Nolte, Oberst, Cranzer Allee 31
450 66 Nolte, Aug., Südfrüchte, Kaiserstr. 47
339 36 Nolte, Fr. A., Gesch.-Walter, Augustastr. 9
364 04 Nolte, Dr. Herm., Prof., H.Albrecht-Allee 13
357 28 Nominikat. O., Pfarrer, Landhofm.Str. 10
433 37 Nora-Radio-Auslief.-Lager, Vorst.Langg. 20
315 58 Nord-Süd-Bau-AG, Betonb, Vorderroßg. 50
201 18 Nordalm, Erich, Kfm., Scharnh.Str. 1
459 69 Norddeutsche Bernstein-Industrie, Naujoks, Mann & Gedenk, Weidendamm 28
350 59 Norddeutsche Buchdruckerei und Verlagsanstalt G. m. b. H.
Geschäftsstelle Königsberg (Pr.), Schloßstr. 6
208 68 Norddeutsche Holz-Berufsgen., Hufenall. 14
230 02 Nordd. Schokol. u. Speisefett AG, „Normag"
323 68 Nord-Deutsche Versich.Ges., Steind. 172a
362 27 Nordd. Lloyd, Reisebüro, Steind. 127
397 44 Nordische Gesellschaft Steind. 173
210 57 Nordöstl. Baugew.-Berufsgen., Samlandw. 2
320 03 Nordstern-Versich. AG, Gr.Schloßt.Str. 11
350 19 Dies., Dir., Schadenbüro, Gr.Schloßt.Str. 11
312 47 Nordsee AG, Seefischereibetrieb, Steindamm

211 40 Nordstern-Lebensversich. AG, Hufenallee 19
315 58 / 350 56 **Nord-Süd-Bau K.-G. f. Eisenbeton-, Hochu. Tiefbau Erich Gericke, Vorderroßg. 50**
203 61 Nordt, Erich, Kfm., Clausewitzstr. 17
235 42 Nordwig, R., Baugesch., Schleierm.Str. 7
352 51 Noreisch, Fr. Max, Baugesch., Sackheim 130
318 47 Noreisch, Herm., Bauuntern., Sackheim 109
245 22 Norkeweit, A., Fleischer, Juditterallee 45
333 59 Norkeweit, Anna, Exped., Herbartstr. 6a
304 77 v. Normann, Dr., R.A. [N], Steindamm 119
314 41 Norwegisches Konsulat, Steind. 119
410 12 Noske, Martha, Ww., Schleusenstr. 3
307 74 **Noske, W., Dipl.-Ing., Beratender Ingenieur VBI, Prüfingenieur für Statik, Stb, Bauingenieur-Büro, Wildenbruchstraße 11**
365 42 Notarkammer, Steindamm 67
233 76 Noth, M., Professor, Mozartstr. 13
203 14 Nothmann, Erich, Konditor., Hammerweg 27
333 79 Notzke, Georg, Kfm., Palmburg
418 14 Nowacki, O., Kantine, Neuend.Str.
352 13 A. u. E. Nowagrotzki, Masseusen, U.Laak 20
340 85 **NSDAP., Gauleitung Ostpreußen, Königsberg (Pr.), Gr. Schloßteichstr. 7**
343 91 **Dieselbe, Amt Gauschatzmeister, Königsberg (Pr.), Giesebrechtstr. 8**

234 95 / 237 32 **NSDAP**
Gaupropagandaleitung Ostpr.
Hauptstelle Film
Königsberg (Pr.)-Juditten,
Friedrichswalder Allee 9

319 92 Dies., Gauheimstättenamt Melancht.Str. 6
340 85 Dies., Gaupresseamt, Gr.Schloßteichstr. 7
240 46 Dies., Amt f. Beamte, Goltzallee 13
409 28 Dies., Amt f. Erzieher, N.Dammg.10a
389 54 Dies., Amt f. Volksgesundh., Gesecusstr. 15
432 13 Dies., Amt f. Kriegsopfervers., Kaiserstr. 47
414 88 Dies., Amt Seefahrt, Sattlergasse 8
351 03 Dies., Auslandsorganis., Weißg.Str. 21a
378 94 Dies., Kreisl. Königsberg-Stadt, Jägerhof 6
352 54 Dies., Amt f. Erzieher, Jägerhof 6
435 72 Dies., Amt f. Kriegsopfervers., Kaiserstr. 47
380 30 Dies., Amt f. Volksgesundh., Gesecusstr. 15
309 35 Dies., Amt f. Handw. u. Handel, Tr.Kirch.St.
336 11 Dies., Kreisl. Samland, Straße d. SA 56

Ortsgruppen der NSDAP.

214 20 Ortsgr. Amalienau, Hufenallee 41
220 91 Ortsgr. Ballieth, Hans-Sagan-Str. 65
459 03 Ortsgr. Bismarck, Unterhaberberg 12
316 80 Ortsgr. Farenheidstraße, Arnoldstr. 4
414 56 Ortsgr. Friedrichsruh, SpeichersdorferStr.164
384 07 Ortsgr. Fritz Tschierse, Sedanstr. 2
424 32 Ortsgr. Haberberg, Unterhaberberg 47
208 80 Ortsgr. Hagen, Hardenbergstr. 28
231 95 Ortsgr. Hans Sagan, RudauerWeg 28
231 27 Ortsgr. Hardershof, Charlottenstr. 11a
418 91 Ortsgr. Hauptbahnhof, Vorst.Langg. 21
319 07 Ortsgr. Herzogsacker, Str.d.SA. 81
396 61 Ortsgr. Heumarkt, Freystr. 21
375 74 Ortsgr. Hinterroßgarten, Hinterroßgarten 44
421 84 Ortsgr. Hochmeister, Altst. Holzwiesenstr. 8
414 75 Ortsgr. Hohe Brücke, Gr.Sandg. 16
335 30 Ortsgr. Holländerbaum, Lizentgrabenstr. 8
411 43 Ortsgr. Horst Wessel, Oberhaberberg 23
217 47 Ortsgr. Juditten, JudittерAllee 27
202 32 Ortsgr. Leiter Pg. Borchert, Marienbergstr. 8
334 00 Ortsgr. Kalthof, Herm.Göring-Str. 104
311 04 Ortsgr. Kneiphof, Köttelstr. 18
221 36 Ortsgr. Leiter Pg. Herpell, Stägemannstr. 45
376 13 Ortsgr. Kupferteich, Sackh.Mittelstr. 56
367 19 Ortsgr. Laak, Lizentgrabenstr. 8
385 20 Ortsgr. Lauth, Lauth, Siedlung 16
360 60 Ortsgr. Liep, EbenroderStr. 1
362 40 Ortsgr. Löbenicht-Altstadt, Holländerg. 5/6
354 25 Ortsgr. Maraunenhof, Herz.Albr.Allee 23
320 12 Ortsgr. Leiter Frank, Wartenburgstr. 5
214 80 Ortsgr. Mittelhafen, Luisenallee 105
454 79 Ortsgr. Mühlenhof, AweiderAllee 94
435 45 Ortsgr. Nasser Garten, Nasser Garten 27
354 25 Ortsgr. Oberteich, Herzog-Albrecht-Allee 23
384 20 Ortsgr. Otto Reinke, O.Reinke-Str. 17
405 10 Ortsgr. Ponath, Buddestr. 17
406 00 Ortsgr. Pregel, Kaiserstr. 25
216 86 Ortsgr. Quednau, Ringstr. 38
201 87 Ortsgr. Ratshof, LawskerAllee 73
435 01 Ortsgr. Rosenau, AweiderAllee 94
336 21 Ortsgr. Roßgarten, Vorderroßg. 18
207 11 Ortsgr. Rothenstein, Drosselweg 2a
229 05 Ortsgr. Saarlandring, Kunckelstr. 12
332 26 Ortsgr. Sackheim, Yorkstr. 29
314 42 Ortsgr. Schloßteich, WeißgerberStr. 1
424 79 Ortsgr. Schönbusch, Brandenb.Str. 45
424 79 Ortsgr. Spandienen, Brandenb.Str. 45
254 10 Ortsgr. Stadtgarten, Fritzenweg 10
358 62 Ortsgr. Steindamm, Steindamm 144
355 26 Ortsgr. Leiter Pg. Berger, Schiefer Berg 7
367 67 Ortsgr. Steindammer Wall, Sternwartstr. 41
388 85 Ortsgr. Sternwarte, Drummstr. 10
216 85 Ortsgr. Tiergarten, Tiergartenstr. 40
374 43 Ortsgr. Tragheim, Henschestr. 25
409 82 Ortsgr. Viehmarkt, Viehmarkt 9
409 80 Ortsgr. Vorstadt, Schleusenstr. 3a
224 10 Ortsgr. Westend, Lehndorffstr. 8
307 79 Ortsgr. Wrangel, Tragh.Pulverstr. 32
337 26 Ortsgr. York, Friedmannstr. 44
397 01 Ortsgr. Ziegelstr., Ziegelstr. 7
250 74 Ortsgr. Ziethen, Regentenstr. 42

327 51 NSDAP., SA-Gr. Ostland, O.Reinkestr. 4
321 12 Dies., SA Brigade 4, Otto Reinkestr. 4
324 57 Dies., Sturmbann I, II, III, Bastion Sternw.
379 86 Dies., Sturmb. IV, Bastion Sternwarte
376 38 Dies., Standarte 3, Magisterstr. 1
405 06 Dies., Standarte 43, Schnürlingstr. 16
416 15 Dies., Abtlg. Verw., Schnürlingstr. 16
324 10 Dies., Nachrichtensturmbann, Wrangelturm
303 23 Dies., Marinestandarte 90, O.Reinkestr. 4
441 96 Dies., Marinesturmbann II/90, Holzw.Str.
384 40 Dies., Reiterstandarte 4, O.Reinkestr. 4
384 38 Dies., Musikzug d. Standarte I, Reifschl. Straße 36a
388 95 Dies., Musikzug d. Standarte 43, Jägerhof 5
241 26 Dies., 卐-Oberabschnitt, Nordost, Hindenburgstraße 11
442 64 Dies., 卐-Abschn. VII, Holzwiesenstr. 149
318 19 Dies., 18. 卐-Standarte, Steindamm 7
339 13 Dies., 卐 Sturmbann I/18, Steind. 7
339 13 NSDAP., 卐-Sturmbann II/18, Steind. 7
395 69 Dies., Sippenpflegest. d. 18. Standarte, Steind. 7
216 30 Dies., Ergänzung d. Waffen-卐, Kastan.A. 26
442 64 Dies., 卐 Pionier-Sturmb. 7, Holzw.Str. 149
327 12 Dies., NSKK-Motorgr. Ostland, Obert.Ufer
319 89 Dies., NSKK-Motorstand. 4, Gebauhrstr. 16
242 05 Dies., Hitlerjugend-Gebiet 1, Jud., Luisenthal 11
443 05 Dies., Abt. Gesundh. d. HJ, U.Haberbg. 21
411 49 Dies., Heimbeschaffung, Vorst.Langg. 37
382 81 Dies., Kulturabt. d. HJ, Weißg.Str. 23
426 82 Dies., HJ, Bann 1, Altst.Holzwienstr. 5
368 07 Dies., Hitlerjug., Bann 43, Hintertr. 26
360 73 Dies., BdM, Obergau 1, Wrangelstr. 1
368 07 Dies., BdM., Untergau 43, Hintertr. 26a
398 76 Dies., Gau Ostpr. im Reichsverband für deutsche Jugendherbergen, Tr. Pulverstr. 31
300 54 Dies., NS.-Frauenschaft, Gauleit., Paulstr. 2
336 07 Dies., Kreisfrauenschaft, Magisterstr. 64
388 36 Dies., Rechtswahrer-Bund, Steind. 117
Sml.-Nr. 461 91 **Dieselbe, Amt für Volkswohlfahrt, Gau Ostpreußen, Kaiserstraße 50. Die Zentrale verbindet mit allen Dienststellen**
376 04 **Dieselbe, NSD.-Studentenbund, Gaustudentenführung Ostpreußen, Tragheimer Pulverstraße 45**
360 03 Dies., Studentenführ., Universität, Theaterplatz 3
362 15 Dies., Studentenführ. Handelshochschule, Tragheimsdorf 1
203 48 Dies., Studentenf. d. Staatl. Meisterat., Ratslinden 40
336 54 Dies., Fachgr. f. Volksgesundh., Theaterpl. 3
317 41 Dies., Studentenf. d. Techn. Staatslehranst., Schönstr. 2
456 00 Dies., Fachsch. Reichsb.-Beamte, Borchertstraße 14
241 11 Dies., Fachsch. Reichsp.-Beamte, Hitlerstr.
Sml.-Nr. 345 51 **Dieselbe, Die Deutsche Arbeitsfront Gauwaltung Ostpreußen, Vord. Roßgarten 61/62**
342 71 Dies., Kreisw. der DAF., Tr.Kirchenstr. 73
242 31 Dies., DAF.-Verwalt.Stelle, A.Hitler-Str. 29
Sammel-Nr. 341 75 **Dieselbe, NS.-Gemeinschaft „Kraft durch Freude", Gaudienststelle Ostpreußen, Königsberg I. Pr., „KdF.-Haus", Fritz-Tschierse-Platz 2/3**
414 88 Dies., Auslandsorganis., Seeschifff., Sattlergasse 8
359 39 Dies., Berufserziehungswerk, Münzstr. 20
300 62 Dies., Abtlg. f. Volksgesundh., Weißgerb. Straße 1
342 01 Dies., Abtlg. Wehrmacht
396 20 Dies., Luftgaudienstst., Steind. 158
319 92 Dies., Gauheimstättenamt, Melancht.Str. 6
242 31 Dies., Gauberatungsst., Ad.Hitler-Str. 29
445 80 Dies., Stromgebietsw., Friedrichsb.Str. 19
373 25 Dies., Ehren- u. Disziplinarg., Tr.Pulv.Str.30
316 68 Dies., Kreiswalt. Samland, Steindamm 3
409 28 / 410 29 **Dieselbe, NS.-Lehrerbund e. V., Gauwaltung Ostpreußen, Neue Dammgasse 10a**
218 34 Dies., NS. Deutscher Marinebund, Brahmsstraße 11
344 22 Dies., NS.-Reichsfachsch. Deutscher Werbefachleute, Ad.Hitler-Str. 6/8
373 97 Dies., NS.-Reichskriegerb., Henschestr. 8
360 69 Dies., desgl. Reichskriegerf., Henschestr. 8
363 03 Dies., desgl. Sterbehilfe, Henschestr. 8
390 93 Dies., NS.-Schwesternschaft, Münzstr. 10
339 90 Nuber, Frido, Hauptm., H.Albr.Pl. 20
408 44 Nürnb. Lebensversich.-AG, Börsenstr. 14
311 66 Nueske, Wilh., R.A. [N], Büro, Steind. 67
201 01 Derselbe, Wohn., Hardenbergstr. 2
337 08 Nußbaum, Rudolf, Dr. med., Herz.Albr.A. 24
400 53 Nußbaumer, E., Gemälde, Weidend. 16
404 89 Nuszkowski, Ed., Vertr., Lindenstr. 31
252 34 Nuthmann, Gust., Brahmsstr. 48
205 34 Nymphius, J., Meierei, G.Litzmannstr. 20
334 51 Obal, Karl, Tischlerei, Französ.Str. 22
223 84 Obdachlosenpolizei, Hindenb.Str. 53
387 81 „Obege" Landw. Betr.-Ges., LangeReihe 12
227 36 Oberburgfreiheit Sterbekasse, Brahmsstr. 5
248 62 Oberdorfer, Heinr., Hauptm., Kast.A. 2E
360 18 Oberfischermstr. f. Ostpr., Tr.Kirchenstr. 74
427 40 Oberhauser, Erich, Dentist, Brand.Str. 33
433 56 Oberhauser, K., Lebensm., Brand.Str. 59
253 40 Oberlein, A., Obering., Hagenstr. 41
340 71 / 340 81 **Oberpräsident d. Provinz Ostpreußen, Zentrale verbindet mit allen Nebenanschlüssen**
208 49 Ders., Eichungsdirektion, Hindenburgstr. 14
241 26 Ders., Höherer SS.- u. Polizeiführer Nordost
440 57 Ders., Landesgewerbeamt, Vorst.Langg. 83
342 55 Ders., Landesplanungsgemeinschaft, Mitteltragheim 31
303 81 Ders., Landeskulturabtlg., Gr.Dompl. 1
247 74 Ders., Bevollmächt. f. d. Nahverkehr, Gluckstraße 12
240 51 Ders., Provinzialernährungsamt, Beeth.St.24
384 71 Ders., Verwalt. d. Provinzialverbandes, Str. d.SA. 28

340 26 / 340 27 **Oberschlesisches Steinkohlen-Syndikat GmbH. Geschäftsstelle Ostpreußen / Danzig-Westpreußen Königsberg,** Str. d. SA. 94/96. **T** Ostsyndikat

335 92 Obersky, Arnold, Korsetts, Junkerstr. 8
305 50 Oberteichterrasse
356 77 Oberüber, John, Zigarren, Steind. 135
334 26 Oberversicherungsamt, Tr.Pulverstr. 5
331 97 Obschernikat, Helene, Korsetts, Französ.-Straße 17
334 22 Obstgesch. Kneiphof, Kneiph.Langg. 23
203 69 Ochs, E., Versich., Hermannallee 7
417 28 Ochs, Heinz, Speisehaus, N.Dammg. 34
381 38 Odebrett, Paul, Getreide, Kn.Langg. 41
209 70 Odebrett, Rich., Versich., Litzm.Str. 27
215 24 Derselbe, Wohn., Mozartstr. 13
423 31 Odinwerk, Masch.-Fbr., AweiderAllee 59
423 63 Odwald, A., Fahrräder, Speich.Str. 163
435 49 Oegler, Emma, Lebensm., Brand.Str. 70
229 96 Oehler, Walter, Kapitän, Gluckstr. 3
218 62 Oehlmann, Ernst, Arb.Führ., Jud. Kirchenstraße 33
212 61 Oehlmann, H., Bücherrev., Beeth.Str. 14
236 64 Oehlmann, W., Kaltleim, Hermannallee 10
414 71 Oehmke, Rich., Schornsteinf.M., Knochenstraße 46
453 89 Oel- u. Fettfbr., Königsb., Salzwiese 1
401 19 Ölberg, Alb., Hausverw., Dirsch.Str. 20
459 85 Oelgasanstalt, Karlstr.
212 89 Oelmann, August, Ing., Beeckstr. 25
440 37 Oelmann, Kurt, Töpfer, Schönfließ
309 30 Oelsner, Charlotte, Plättanst., Wehnerstr. 11
385 01 Oelsner, Otto, Kreuzstr. 2
210 14 Oertel, Willy, Dir., Steinmetzstr. 43
335 00 Oertwig, Johs., Schuhwr., Wallenr.Str. 53
236 80 Oesten, Helm., Dipl.-Ing., Hufenallee 74
246 26 Oesterreich, Heinz, Kfm., Bachstr. 18
214 03 Oesterwitz, Margarete, Hagenstr. 32
203 22 Oestreich, Walter, Vertr., Motherbystr. 25
249 78 Oetcke, A. H., Heilprakt., Litzmannstr. 200
363 00 Ofenausstell. d. Töpferhandw., K.Langg. 59
378 21 Offen sen., W., Vertr., Altr.Kirchenstr. 13
338 88 Offermann, Clara, Leiterin, Suderm.Str. 4
410 16 Offizierheim, Neuendorfer Str.
306 74 Offizierheim II, Cranzerallee 52
303 88 Offizierheim Ostpreußen, Paradeplatz 5
214 47 Offizierwohlfahrtsgem., Hagenstr. 26
232 64 Ohlendorf, Bruno, Archit., Bachstr. 20a
247 14 Ohlert, Martin, Vertr., Samitt.A. 141a
328 35 Ohlert, Werner, Kfm., H.Albr.A. 71
(319 68) Ohlhorst, Sturmbannführer, Schönstr. 26
408 14 Ohliger, M., Baugesch., Thar.Str. 4
336 18 Ohm, Dr., Veterinärrat, Wrangelstr. 4a
210 36 Ohm, Gerd, Dr. med., Gluckstr. 2
368 59 Ohnesorge, Frau A., Massage, Fließ 10a
252 46 Okraffka, Rich., Hausbes., Gluckstr. 3
318 38 Okrassa, Dr. E., Arzt, Paradepl. 12
318 37 Ders., Wohn., Sudermannstr. 7
320 02 Ders., Klinik, Krankenh. Ostmark
385 71 Oldenburg, G., Agentur, Augustastr. 17
355 52 Oldenburger Versich.-Ges., Französ.Str. 1
426 43 Olex Deutsche Benzin u. Petroleum-GmbH, Brückenstr. 3
404 55 Dies., Tankanl., Hafenstr.
384 05 v. Olfers, Clemens, Major, H.Albr.A. 17
407 47 Olff, Köpke & Co., Früchte, Knochenstr. 27
220 90 Olga Friedemann-Haus, Aschm.Allee 32
326 49 Ollesch, Max, Schlosserei, Baderstr. 7
363 84 Olschewski, A., Ingen., Perwelkerweg 1
364 35 Olschewski, Elsbeth, Cranzer Allee 31
334 18 Olschewski, Franz, Gesch.Leit., Wrangelstraße 4a
317 13 Olschewski, G., Tabakwr., Paradepl. 12
384 97 Olschewsky, Hans, Abt.Leit., Tr.Pulverstr. 9
251 43 Olschinka, Dr., Syndikus, Albrechtstr. 9
210 41 Oltersdorf, Alice, Clausew.Str. 3
204 48 Oltersdorff, H., Friseur, Hufenallee 30
357 24 **Olympia Büromaschinenwerke A. G., Verkaufs- und Kundendienststelle, Steindamm 40/42**
324 28 Olzien, Emma, Tanzschule, Paradepl. 8
444 47 Olzien-Reiter, Hildeg., Frau, Kaiserstr. 20
228 28 Onasch, Hans, Reg.-Baurat, Stägem.Str. 18
436 66 Onischke, E., Autofuhrw., Speicherstr. 85
308 49 Opalla, Ernst, Rentier, H.Albr.Allee 17
384 29 Opdahl, H. J., Kfm., Dahlienw. 4
409 72 Ophoff, Herm., Kfm., Nettelbeckstr. 6
225 11 Opitz, Oberpostrat, Schrötterstr. 1
458 78 Opitz, Konr., Stud.Rat, Schnürl.Str. 21
355 13 Oppenheimer, Elise, Rosenkranzallee 15
395 33 Oppenheimer, Otto, Tabakwr., Str.d.SA 71
355 13 Oppenheimer, O., Tabak, Rosenkranzallee 5
204 00 Oppermann, Major, Schrötterstr. 4
(215 96) Oppermann, E., Baumstr., RudauerW. 23
215 96 Oppermann, Frz., Baugesch., Samlandweg 38
228 53 Oppermann, Franz, Mozartstr. 5
317 83 v. Oppermann-Graf, Jutta, Mitteltragh. 21
317 77 Oppermann, O., Sanitätsmag., Münzstr. 11
320 18 Orbeck, Max, Gaststt., Str.d.SA. 77a
313 71 **Orenstein & Koppel A.G. siehe Maschinenbau und Bahnbedarf A.G.**
(332 91) Orgelbauanst. B. Goebel Söhne, Wallr. 19
213 12 Orisch, Carl, Assessor, Goltzallee 24a
372 08 Orlick, Gg., Fuhrbetr., Kalth.Str. 36
374 92 Orlopp, Siegfried, Neuer Graben 12
227 55 Derselbe, Wohn., Dieffenbachstr. 52
(227 55) Orlopp-Pleick, Dr. Erna, Ärztin, M.Tragh. 47
358 25 Dieselbe, Klinik, Mitteltragh. 47
227 55 Dieselbe, Wohn., Dieffenbachstr. 52
200 17 Orlovius, Baurat, Aschmannallee 12
450 97 Orlowski, Alb., Fuhrbetr., Haberb.N.G. 17
352 40 Orlowski, Anni, Tanzlehr., Steind. 154
420 51 Orlowski, Bruno, Möbelstoff, Börsenstr. 16
222 90 Derselbe, Wohnung, Haarbrückerstr. 1a
318 12 **Orlowski, Emil, Tabakwaren-Großhandel, Sackheim 40**
452 20 Orlowski, H., Kfm., Selkestr. 14
429 34 Orlowski, Jos., Spedit., Vorst.Langg. 48
354 46 Orlowski, O., Zigarren, Löb.Langg. 1
320 06 Orlowski, Wilh., Vertr., Sackheim 31
231 43 Ortel, Erich, Kaporner Str. 26
246 54 Orthopädische Klinik, Gen.-Werner-Str. 10
(328 88) Orthopädische Versorgungsst., Str.d.SA 26
379 28 Orthopädische Werkstätten, Str.d.SA 68
337 80 Dies., Wohn., Königstein, Königseck 8
312 93 Ortskr.K.f.d.Gastw.Gew., Französ.Str. 1
310 43 Oscher, Eugen, Alteis., Laaksp.Str. 4
398 80 Oschinski, Th., Oberlehrer, T.Pulverstr. 9
221 58 Oschlies, E., Obst, Hufenallee 74
224 81 Oschlies, Ed., Drogen, Mozartstr. 7
220 95 Oschlies, H., Drogerie, Schindekopstr. 28
415 50 **„Oslag" Ostdeutsche Speditions- u. Lagerhaus-Gesellschaft m. b. H., Stückgut- und Massentransporte, Befrachtung, Last- und Möbeltransporte, Läger mit Gleis- und Wasseranschluß, Vorstädt. Langgasse 94**
380 43 Osram GmbH, Komm.Ges., Steind. 5
335 73 Oßwald, Dr. F., Stabsarzt, Cranz.Allee 50
410 38 Ostd. Baubedarfs-Hdlg., Viehmarkt 13
304 64 Ostd. Brunnenvertriebs-Ges., Junkerstr. 6
324 04 / 319 17 **Ostdeutsches Centralheizungswerk, Herstellung von Zentralheizungen u. sanitären Anlagen, Straße der SA. 52b/c**
345 46 Ostd. Eisenb.-Ges., Eisenbahnbau, Hitlerplatz 3
375 28 Dies., Verwalt., Fundbüro
226 78 Dies., Güterabfertigung
375 26 Dies., Cranzer Bahn & Samlandbahn, Nordbahnhof
355 04 Dies., Kleinbhf. Königstor
331 94 Dies., Kleinbahnhof, Volksgarten
225 56 Ostdeutsche Gärtner-Börse, Hannenw. 70
350 59 Ostdeutsche Hausfrau, Schloßstr. 6
(353 09) Ostd. Hefewerke, Steind. 34
460 61 Ostdeutsche Kühlerfabrik, Weidendamm 9
228 66 Ostd. Kunststeinwerke, Litzmannstr. 70
334 25 Ostd. Landw. Vertriebsges., Koggenstr. 29
440 87 Ostdeutsche Margarinewerke, H.Lomse 10
360 62 Ostd. Marmorwerke, Janssen, Tr.Mühlenstr.3
454 04 Ostd. Rev. u. Treuhand-AG, Speich.Str. 165
Sml.-Nr. 451 93 **Ostdeutsche Spedition e. G. m. b. H., Spedition, Lager, Umschlag, Kraftwagenverkehr, Holzspedition, Sattlergasse 2**
450 52 Ostdeutsche Stahlbau-Ges.mbH, i. L., GodrienerStr.
457 26 Ostd. Verlagsanstalt u. Druck., Selkestr. 3
399 94 Ostd. Vermess.-Büro H. Abesser, Weißgerber Straße 2
306 11 Ostd. Wachsschm. G. Westphal & Co, Alter Graben 25
374 69 Ostd. Waschanstalt, Kohlgasse 3
225 66 Ostendorff, Ger.Präs., Hardenb.Str. 4
229 41 Ostendorff, Frida, Frau, Steinstr. 4
426 45 / 426 46 **Oster & Co., Kohlensäure-, Sauerstoff- u. Bierdruckapparatefabrik, Weidensdamm 10**
364 63 Ostermeyer, Dr. W., Kfm., Albrechtpl. 1
327 28 Osterode, Franz, Dir., Krönchenstr. 4
201 27 Osterode, Gust., Getreide, Litzm.Str. 81
344 22 Ost-Europa-Markt, Zeitschr., Hitlerstr. 6
344 22 Ost-Europa-Verlag GmbH, Hitlerstr. 6
343 21 Ostfunk, Funkzeitschrift, Theaterstr. 11
201 68 Ostglas R. Florin, Am Landgraben 24
395 75 Ostheider, Walter, Prok., Waldburgstr. 23
327 19 Ost-Kohle GmbH, Schiefer Berg 7
387 88 Ostkraft Ferntransp., Holländerb.Str. 6
410 34 Ostland-Werke GmbH, Apparatebau, TharauerStr. 26
386 36 Ostmarken-Rundfunk, Steind. 18
333 13 Ost-Musik, Musikwr., Steind. 115
246 05 Ostpreußenbau, Handw.Baugen., Hitl.Str.
404 63 Ostpreußen-Halle GmbH, H.Wessel-Park
211 08 Ostpreußenhilfe, CranzerAllee 26
240 61 Ostpreußenwerk AG, Gen.Litzmann-Str. 15
440 48 Ostpr. Bau- u. Siedl.Ges.mbH, Spandienen
339 42 Ostpr. Bekenntn.-Syn., Schützenstr. 2
380 26 Ostpr.Ber.St.f.Wärmewirtsch., Paradepl. 9
219 93 Ostpr. Blindenverein, Hindenb.Str. 51
364 40 Ostpr. Dampfkesselreinigungs-Institut, Neuer Graben 18
304 61 Ostpr. Feuer-Mat.-Eink.-Gen., Junkerstr. 15
304 61 Ostpr. Feuerungsmat. Verk.Ges., Junkerstraße 15
241 71 Ostpr. Flachsverwertungsgen., Litzm.Str. 27
241 56 Ostpr. Fleischwarenwerke AG, Liebigstr. 1
358 49 Ostpr. Frauenhilfe, E. V., Rhesastr. 18
450 36 / 450 37 **Ostpreußischer Genossenschaftsverband (Schulze-Delitzsch) e. V., Königsberg (Pr.), Vorstädtische Langgasse 77**
306 83 Ostpr. Geolog. Heimatsammlung, L.Reihe 4
Sml.-Nr. 462 01 **Ostpr. Getreide-, Wirtschafts- und Handelsvereinigung e. G. m. b. H., Sitz Königsberg (Pr.), Sattlergasse 5**
353 01 Ostpr. Glashandels-AG, Cranzerallee 135
320 57 Ostpr. Güter- u. Hypotheken-Vermittl.-Gesellschaft, Steindamm 179
249 41 Ostpreußische Heimstätte, Bernek.Str. 9
434 88 **Ostpreußische Imprägnierwerke G. m. b. H., Fabrikverwaltung, Königsberg I. Pr., Kaibahnhof**
448 67 Ostpr. Kistenfbr. M. Bressem, Bart. Str. 18
384 71 Ostpr.Kleinbahnen-AG, Str.d.SA 68
402 65 / 402 66 **Ostpreußische Kriegsbeschädigten- u. Erwerbsbeschränkten-Werkstätten G. m. b. H., Weidendamm 34**
459 69 **Ostpreußisches Kunstharz-Preßwerk, Gedenk, Blank & Naujoks Erben, Königsberg, Weidendamm 28**
332 03 / 342 16 **Ostpreußische Landgesellschaft m. b. Haftung, Theaterstr. 4**
Sml.-Nr. 384 71 **Ostpreußische landwirtschaftliche Berufsgenossenschaft, Prinzenstraße 6/7**
209 32 Ostpr. Mädchengewerbeschule, Loewestr. 3
365 75 **Ostpreußische Pächterkreditbank E. G. m. b. H., Hintertragheim 11**
Sml.-Nr. 242 11 **Ostpreußische Raiffeisenbank e. G. m. b. H. Königsberg (Pr.), Gen.-Litzmann-Str. 27/33**
Sml.-Nr. 241 71 **Dieselbe nur für den Fernverkehr**
383 28 Ostpr. Ver. f. inn. Miss., Tr.Pulverstr. 32
416 66 / 445 26 **Ostpreußische Regenmänteifabrik Bury & Co. Schnürlingstraße 4. T Orta**
415 12 Ostpr. Revisionsverein, Weidend. 3
224 20 Ostpr. Saatzucht-Ges., Lisztstr. 4
359 64 Dies., Speicher, Vogelstr. 21
247 51 Ostpr. Schweinezuchtges., Vogelweide 11
343 21 Ostpr. Sonntagspost, Theaterstr. 11
341 46 Ostpr. Sparkassenverb., Brodb.Str. 21
310 45 Ostpr. Staatschaft, Kneiph.Langg. 1
211 42 / 211 43 **Ostpreußisches Stutbuch für schwere Arbeitspferde E. V., Schubertstr. 15**
251 91 Ostpr. Stutbuchges. f. Warmblut eV, Gluckstr. 10
313 02 Ostpr. Verein f. Feuerbestatt., Münzstr. 29
227 70 Ostpr. Verw.-Akademie, Goltzallee 13
453 70 / 404 94 **Ostpreußische Zentralgenossenschaft für Viehverwertung e. G. m. b. H. Königsberg i.Pr., Vorstädtische Langgasse 111**
304 30 Ostpr. Werbe-Dienst, Drummstr. 45
252 15 Ostpr. Straßenbau u. Walzenb. P. Meyer, Hermannallee 14
447 75 v. Ostrowski, Otto, Uhren, Vorst.Langg. 96
456 47 Ostwald, Bruno, Elektrohdlg., V.Langg. 20
237 51 Derselbe, Wohnung, Hermannallee 2
220 63 Ostwald, Hch., Forstmstr., Gluckstr. 2
379 73 Ostwald, H., Schlosserm., Kalth.Str. 37
399 57 Ostwald, Paul, Möbel, Steindamm 171b
251 31 Ott, F., Schlosserei, H.Sagan-Str. 91
217 51 Ott, Helm., Fahrräder, Hagenstr. 45
304 49 Otte, W., Ing., Cranzerallee 76
228 52 Ottenberg, W., Flugzeugkap., Richterstr. 3
314 09 Ottilie, Hoffmann-Saal, Vorderroßg. 41
215 65 Ottmann, E., Vertr., Goltzallee 28
238 46 Otto, Erich, SA.-Stand.-Führ., Hornstr. 3
431 00 Otto, Günther, Vertr., Schnürl.Str. 19
332 16 Otto, Kurt, Vertr.. Altr.Predigerstr. 7
361 79 Otto, Robert, Lebensm., Lizentgr.Str. 25
325 62 Otto, Walter, Univ.Prof., Königstr. 10
203 38 Otto, Willmar, Dr., H.Sagan-Str. 54

446 97 / 446 98 **Otto & Co. G. m. b. H., Großhandel in Tuchen, Seiden und Baumwollwaren, Königsberg (Pr.), Kulmer Straße 8**

326 86 Otto & Woitzuck, Buchdr., Schiefer-B. 12
213 41 **Pabst**, Anton, Vertr., Ziethenstr. 16
405 63 Pabst, Hans, Zahnwr., Viktoriastr. 3
252 75 Pachnio, Frau, Amalienau, Residenzstr. 8
356 97 Pachot, Fritz, Kfm., Königseck 6
422 64 Pacht, E., Fleischer, Alter Garten 52
352 47 Gebr. Packeiser, Tischlerei, Hint.Roßg. 25
329 40 Packhäuser, H., Bäcker, Sternwartstr. 53
247 02 Packhäuser, O., Bäcker, Juditten, Hammerweg 133
456 13 Packheiser, Ed., Anschläg., WeyhauserW. 22
239 87 Packheiser, Wilh., Verwalt., Kohlhof, Str. 1064, Nr. 22
366 43 Packheiser, Wilh., Kfm., Kreuzstr. 33
300 65 Packhofs-Arbeiterinstitut, Holländerb. St. 19
225 59 Packmohr, Erich, Autofuhrbetr., Arndtstr. 17a
306 55 Packroff, F. A., Kol.-W., Mitteltragheim 23
360 74 Parkroff, F., Vertr., Neur. Schulstr. 2a
445 48 Paczynski, S.-W., Handelslehr., Kaiserstr. 31
368 27 Paduck, Paul, Pelzwr., Junkerstr. 13
386 32 Paech, Dr., R.-A., Tragh. Pulverstr. 3
388 39 Pädagog. Verlagsgem. Ostpr., Tr. Kirchenstraße 22
384 52 Paetsch, A., Kürschnerm., Burowstr. 3
334 70 Paetsch, A., Zuckerwrfbr., Paulstr. 3
312 46 Paetsch, Bruno, Install., Sackh. Neue G. 1a
303 92 Paetsch, Edwin, Vertr., Koggenstr. 38
217 68 Ders., Wohn., Stägemannstr. 93
429 20 Paetsch, Fritz, Fleischer, JersalemerStr. 35
232 54 Paetsch, Gertrud, Frau, Dürerstr. 50
416 25 Paetsch, Gust., Galvanik, Weidendamm 33
415 40 Paetsch, Kurt, Getreide, Börsenstr. 12
384 52 Derselbe, Wohn., Burowstr. 3
303 91 Paetsch, Robert, Vertr., Koggenstr. 38
254 69 Paetzel, Elisabeth, Hagenstr. 33
230 19 Paetzel, Otto, Kfm., Kanzlerstr. 5
365 78 Paetzel, Paul, Zahnarzt, Steind. 119
305 31 Paetzel, Wolf, Ing., Auerswaldstr. 8
327 96 Pagel, Anna, Koggenstr. 15
441 27 Pagel, Max, Fischhdlg., Vorderlomse 37b
372 33 Pahlke, Bäckermstr., Friedmannstr. 19
220 50 Pahlke, Adolf, Obst, Hufenallee 53
209 21 Pahlke, Carl, Garag., Gen. Litzmann-Str. 35
306 40 Pahlke, Fritz, Autofuhrbetr., N. Graben 21
328 87 Pahlke, Fritz, Obst, Burgstr. 1
379 05 Pahlke, Gustav, Lastauto, Lobeckstr. 16
456 31 Pahlke, H., Schneider, Schnürlingstr. 27
323 13 Pahlke, Hugo, Kalthöfschestr. 20
205 94 Pahlke, Kurt, Fleischerm., Kranichweg 43
209 71 Pahlke, Kurt, Beamter, Hagenstr. 72
354 20 Pahncke, R.-A. [N], Kai 13
250 27 Derselbe, Wohnung, Juchenthal 1
320 22 Pajonzek, R., Kupferschmiede, Fließ 10a
230 97 Pakusch, Carl, Revisor, Scharnhorststr. 3
369 00 Palästinaamt, Zweigstelle, Kai 12
303 73 Palaestra, Restaur. u. Café, Sam. Allee 9
332 87 Palast-Café am Roßg. Markt, Str.d.SA 49
337 62 Palenczat, G., Schneider, Melanch. Str. 6
213 96 Palfner-Bergau, Elisabeth, Ärztin, Dieffenbachstr. 7
213 96 Palfner, Dr. E., Arzt, Dieffenbachstr. 7
337 33 Palkowsky, G., Immob., Theaterpl. 10
374 13 Palm Nf., H., Chir. Instr., Holzstr. 4
319 10 Paneritius, Anna, Lehr., Ziegelstr. 20
450 13 Pancratz, Ernst, Fris., JerusalemerStr. 31
401 84 Pangritz, A., Meierei, Palwestr. 31
331 08 Panitzki, Ulr., Oberltn., Wallenrodtstr. 33a
325 14 Panka, Kurt, Radio, Rippenstr. 27
419 12 Panka, Paul, Install., Lindenstr. 34
327 40 Pankow, Helene, Zahnpr., Kn. Langg. 21
237 59 Pankuweit, H., Oberinsp., Bachstr. 23
207 60 Pansegrau, Frau, Hornstr. 9
356 39 Panzenhagen, Erich, Kies, Steind. 100
313 82 Panzer, Conrad, Vertr., Wrangelstr. 32
446 94 Pape, Gertrud, Papierwr., Vorst.Langg. 74
216 75 Pape, Dr. Walt., Oberstveterinär, Friedr. A. 29
218 93 Papendick, Gertrud, Schriftstellerin, Krausallee 8
215 40 Papendieck, Baurat, Körteallee 20
323 75 Papendieck, Max, Kfm., Schützenstr. 3
415 17 Papierwarenind. A. Kaspereit, Tamnaustr. 41
214 82 Papke, Erich, Kfm., Am Stadtwald 3
228 87 Paprotny, Hch., Gesch. Führer, H. Sagan-Straße 66
384 18 Paprotta, Fr., Bücherrev., Kalthöf. Str. 16
432 83 Gebr. Paprottka, Masch., Sattlerg. 7
363 12 Para Großhandlung, Büttelplatz 4
440 40 Paragon AG, Kaiserstr. 6a
364 39 Parakenings, Willi, Malerm., Bärenstr. 6
302 95 Parbs Nf., R., Papier, Kneiph. Langgasse 54
406 46 Pareigat u. Dunse, Wäsche, Sattlerg. 12
367 12 Parfümerie Favorit, Paradepl. 11
362 23 Parfümerie Goldblüte, Altst. Langg. 18
316 23 Ders., Wohn., Französ. Str. 23
435 41 Paries, Heinz, Kfm., Hinterlomse 17

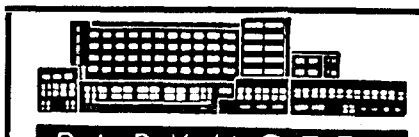

PARK-HOTEL

Königsberger Hotelbetrieb G.m.b.H.
Direktoren: Fritz Cramer u. Herbert H. Kumss
Königsberg (Pr.), Hintertragheim 33
Fernsprecher: **345 25**

324 60 Dasselbe, Weinkeller, Hintertragheim 33a
387 38 Dasselbe, Tanzbar, Hintertragheim 33
437 29 Park Schönbusch, Restaur., Schönb. Str. 5
440 46 Dass., Wohn. Ernst Zilkenrath
409 95 Parplies, H., Fuhrw., Vorst.Langg. 115
250 17 Parschau, Erich, Autorepar., Mozartstr. 2
251 96 Partikel, Alfred, Prof., Dürerstr. 41
357 82 Paschek, Theo, Kfm., Str.d.SA. 51
330 00 Pascherat, W., Hoverbeckstr. 39a
424 96 Paschke, Gerh., Konrekt., Haberb. Grund 2
217 97 Paschke, Hugo, Major, Schrötterstr. 9
208 29 Paschke, M., Vertr., Litzmannstr. 110
424 33 W. Pasenau & Wark, Kaffee, Schnürl. Str. 1
392 09 Pasenau, Franz, Fris., Sackheim 70
332 56 **Passage-Lichtspiele, GmbH, Roßg. Pass. 6**
379 48 Passarge, Elisab., Ww., H. Tragh. 19
445 42 Passarge, Käthe, Rektorin, Burgenl. Str. 8
411 48 Passarge, Max, Prok., Alter Garten 6
252 89 Passarge, O., Baugesch., Luisenallee 32
219 07 Ders., Lagerplatz Hardershof
236 72 Passarge, Wanda, Dent., Hufenallee 78
213 77 Passenheim, Fuhrhalt., Hans Saganstr. 15a
375 80 Passenheim, Erich, Kol.W., Insterb. Str. 4
418 28 **Passenheim, Fritz, Tischler, V. Langg. 99**
314 91 Passenheim, H., Elektromstr., S. Mittelstr. 15
355 17 Passenheim, Willi, Sänger, Kupl. Str. 5a
369 06 Pasternack, G., Bäcker, Schönb. Str. 11
235 68 Pasternak, Dr. Wilh., Tierarzt, Schönberger Straße 11
229 23 Patabe, Feldbahnen, Orselnstr. 6
200 62 Patermann, Artur, Ing., Juditterallee 72
360 48 Pathologisches Institut, Coppernicusstr. 3
332 97 Patschke, Oberstltn., Auerswaldstr. 26
248 37 Patschke, Fritz, Mozartstr. 13
423 33 Patz, Walter, Vertr., Friedrichsburgstr. 15
253 47 Patzig, Goltzallee 20
426 01 Patzig, W., Vertr., Aweid. Allee 161
328 52 R. Patzke Nachf. Inhaber: Fritz Christ, Werkzeug- und Uhrfurnituren, Königsberg, Koggenstraße 42
316 98 Paugstadt, E., Friseur, Theaterstr. 7
317 10 Paul, Albert, Restaur., Yorkstr. 50
301 85 / 301 65 Gebrüder Paul, Inh. B. Peters, Techn. und sanitäre Bedarfsartikel, Koggenstr. 6
413 42 Paul, H., Autoverm., Unterhaberb. 89
339 80 Paul, Dr. Johs., Arzt, Paradepl. 22
370 93 Ders., Nervenabtlg., Tragh. Pulverstr. 12a
250 09 Paul, Rudolf, Stadtrat, Kunckelstr. 18
350 54 Paul, W., Heringe, Oberlaak 24
212 36 Paul, Wilh., Malermstr., Hindenburgstr. 79
313 49 Paul, Willi, Prok., Ziegelhof 11
236 23 Paulat, Walter, Prok., Gen. Litzmannstr. 30
387 89 Paulekuhn, Dr. Eugen, R.-A., Kantstr. 11
450 39 Pauli, Carl, Kfm., Selkestr. 16
320 24 Pauli, R., Holzfachverst., Lizentgr. Str. 23
394 18 Pauli, W., Tabakwr., Giesebrechtstr. 1
422 52 Pauling, Erich, Fleisch., Jägerstr. 50
210 80 Paulini, B., Holz, Goltzallee 12
383 27 Paulini, Else, Malerin, Steind. 84
383 27 Paulini, Dr. J., Zahnarzt, Steind. 84
358 45 Pauls, Erich, Kneiph. Langgasse 9
374 78 Pauluhn, Alfr., Bäck., Sackheim 115
415 45 Pauluhn, Otto, Malerm., Turnerstr. 5
418 70 Paulun, Bruno, Hoffmannstr. 3
354 53 Paulus, Alfr., Major, CranzerAllee 29
435 03 Paulusch, Ernst, Fleischerm., Kaiserstr. 35
337 59 Pauly, Arth., Vertr., Schiefer Berg 17
219 91 Pauly, C., Architekt, Hufenallee 23
(310 08) Pauly, Seestern-, Wettannahme, Münzstr. 18
414 66 Paurat, Paul, Dachdecker, H. Wesselstr. 33
407 61 Pausch, Herm., chem. Prod., Alt. Garten 52
321 20 Pawalkat, Franz, Bautechn., Ausfalltor 26
380 75 Pawelzik, Emil, Lebensm., Bauernhof 1
369 25 Pawendenat, Schneider, Lizentgr. Str. 20
250 08 Pawils, Luise, Lebensm., Hindenb. Str. 85
224 73 Pawlitzki, A., Vertr., Gerhardtstr. 14
211 90 Pawlitzki, Hellm., Vers., Mozartstr. 28
317 16 Pawlowski, R., Mühle, Quednau, Ringstr. 72
397 54 Pawlowski, Udo, Maler, Schützenstr. 1
429 58 Pawlowsky, Kurt, Abt. Ltr., Hoffm. Str. 13
361 04 Pechbrenner, W., Schmiede, Wagnerstr. 19
218 10 Peck, Elma, Hebamme, Schaakenerstr. 8
220 01 Peck, Marta, Hebamme, Ringstr. 32
317 04 Pedack, Erich, Bäckerm., Weißg. Str. 8
212 62 Pegelow-Gerlach, Dr., Ärztin, Luisenallee 10
370 59 Pehle, Kurt, Kfm., Sackheim 98
329 34 Pehling, Dr., R.A. [N], Steindamm 123
405 14 Pehlke, Emil, Kohlen, Brandenb. Str. 38
436 21 Pehlke, Max, Holzhdlg., Barbarastr. 4
453 49 Peick, Paul, Kfm., Weidend. 13
335 14 Peiler, Alfr., Kfm., Henschestr. 17
222 54 v. Pein, Kurt, Vertr., Hammerw. 40
359 59 Pein, Maria, Frau, Junkerstr. 11
355 11 Peiser, E., Massagen, Münzstr. 22
440 93 Peisker, Pfarrer, JerusalemerStr. 14
327 08 Pelikan-Drogerie, A. Even, Burgstr. 3
362 68 Pelikan-Klause, Bierstube, Gr. Schloßt. Str. 11
237 90 Pelikan, Alfr., Dir., Scherresstr. 1
360 92 Pelikan, Erich, Fuhrbetr., Voigdtstr. 9
310 43 Peltz, Otto, Rohprod., Laakspeicherquerstr. 4
208 52 Ders., Wohn., Götzstr. 3
405 96 / 441 51 Pelz, A., Marmor- und Granitwerke, Börsenstraße 5
308 71 Alfr. Pelz & Co, Install., Hohenz. Str. 4
459 95 Pelz, Georg, Vertr., Hoffmannstr. 20
453 56 Pelz, Max, Schlosser, Borchertstr. 23
326 39 Pelz, Rich., Versich., Auerswaldstr. 21a
365 15 Pelz, W., Vertreter, Kreislerstr. 5
361 71 Pelzwaren-Großh. u. Fabrik., Schmiedestr. 2
356 25 Pempelfort, Dr. K., Dramaturg, Vorderroßgarten 55
374 58 Penell, Otto, Bäckermstr., Farenheidstr. 15
407 19 Penkwitt, Herm., Töpfer, Georgstr. 15
321 53 Penn, H., Bankleiter, Memeler Weg 3
234 09 Penner, Frau, L. Corinth-Str. 16
239 20 Penner, Gerh., Baumstr., Gerhardstr. 1
314 32 Pensky, Pfarrer, Altroßg., Kirchenstr. 29
375 95 Peppel, Charlotte, Zigarr., Oberlaak 23a
231 00 Peppel, H., Vertr., Hardenbergstr. 23
459 21 Perack-Lindner-GmbH, DomnauerStr. 8
233 28 Perbandt, Erich, Kol.W., Hindenburgstr. 6
336 26 v. Perbandt, Willy, Hint. Tragh. 48
361 11 Perdelwitz, Maria, Ww., Schiefer Berg 6
305 01 Pergans, E., Frau, Fremdenheim, Burgstr. 1
210 89 Perk, Artur, Kartoffeln, Hagenstr. 11
401 90 Perkowski, O., Börsenmakler, Kaiserstr. 11
227 49 Perkuhn, Alice, Walterstr. 12
239 63 Perkuhn, E., Lehrerin, Ratslinden 37
308 79 Perkuhn, Gust., Install., S. Mittelstr. 40
395 15 Perkuhn, Dr. H. W., Stabsvet., Nidd.W. 16
226 06 Perkuhn, Johanna, Kol.-W., Hind.Str. 73a
424 36 Perkuhn, Walter, Fris., ThornerStr. 7
202 24 Perkun, Herb., Oberstaffelf., Malteserstr. 7
318 45 Perl, Dr. Erich, Stud.Rat, Str.d.SA. 10
357 81 Perlbach, Grete, Blumen, Mittelstr. 27
334 20 Perlenk, M., Wurstwrfbr., Steile Str. 6
436 30 Perling, Bruno, Photos, Schnürlingstr. 28
453 17 Perner, Dr. Emmy, Ärztin, Hippelstr. 5
314 66 Perner, Meta, Lebensm., Niddener Weg 1
374 49 Perrey, Dr. Werner, Synd., Wallenr. Str. 3
377 75 Pertrix Ostpr. El. u. Batt. Fbr., Göringstr. 151
334 61 Peschel, Paul, Versich., S. Kirchenstr. 6
205 09 Peschel, Martin, Reg.-R., Brahmsstr. 38
357 18 Peschties, Dr., Arzt, Steind. 30
339 48 Ders., Privatklinik, Hintertragh. 51
201 19 Peschties, Dr. Er., Stud.-Rat, Tierg. Str. 25
226 29 Pest, Erich, Prok., Juditten, Stadtw. 14
329 07 Pestalozzihaus, Waisenhausplatz 2
383 68 Peter, Aug., Autoverm., Auf d. Palve 19
312 21 Peter, Carl, Tabakwr., Kneiph. Langg. 36
359 48 Peter, Curt, Dentist, Kn. Langg. 9
203 83 Peter, Georg, Architekt, Hufenallee 20
386 40 Peter, Johanna, Dentist., Hohenz. Str. 11
223 32 Peter, Leo, Stud.-Rat, Gneis. Str. 33
412 80 Peter, Otto, Lastkraftw., Unterhaberb. 8
307 49 Peter, Otto, Tischlerei, Steind. 16
432 33 Peter, Rich., Bierstuben, Kurfürstend. 13
386 40 Peter, Richard, Dentist, Hohenz. Str. 11
365 75 Peter, Siegfr., Kfm., Herz. Albr. Pl. 5
419 86 Carl Petereit AG, Likörfbr., Brückenstr. 2
408 84 Dies., Gaststätte
407 02 Petereit, Fritz, Restaur., Vorst.Langg. 7
202 55 Petereit, Theresia, Ottokarstr. 14
235 48 Peters, Alfred, Kfm., Ritterstr. 16
330 26 Peters, Aug., Kaffee, Monkengasse 29
223 28 Peters, Bruno, Kfm., Ritterstr. 21
357 17 Peters, Egon, O. Beleuchter, Magisterstr. 16
428 87 Peters, Emil, Vertr., Knochenstr. 57
370 24 Peters, E. F. O., Vertr., Köttelstr. 11
206 73 Peters, Ewald, Lovis-Corinth-Str. 14
433 03 Peters, Gust., Lastauto, BerlinerStr. 8d
236 01 Peters, Heinz-W., Friedrichsw. Allee 34
220 78 Peters, Hch., Kies, Dieffenbachstr. 5
390 88 Peters, Dr. K., Stabsarzt, u. Peters, Dr. Elisabeth, Ärztin, PerwelkerW. 4
378 68 Peters, W., Lacke, Maurerstr. 11
397 77 Peters, Willy E., Dr. phil., Tr. Pulverstr. 32
332 06 Petersdorf, Edith, Fr., Schönstr. 15
208 05 Petersen, H., Dr. med., Schwalbenweg 3
300 84 Petersjohann, Heinz, Kapitän, Ausfalltor 49
375 14 Petrat, Ferd., Schneider, Gesecusstr. 26
333 46 Petrat, Fritz, D.-Schneider, Heumarkt 12
311 20 Petrenz, Kreuzapotheke, Str.d.SA 73
407 48 Petrick & Co, Zuckerwr., V. Feuerg. 26
415 30 Petrick, Hch., Fuhrbetr., Schönfl. Allee 28
208 51 Petroschka, Franz, Kfm., Busoltstr. 6
230 43 Petroschka, O., Därme, H. Saganstr. 29
207 74 Petruck, Anna, Blumen, Juditterallee 10
228 45 Petruck, Wilh., Leiter, Gustloffstr. 37
359 19 Petrusch, M., Konfit., Mitteltragh. 26
351 66 Petrusch, W., Holzhdlg., N. Markt 10
351 64 Petrusch, Wilh., Bäcker, Sackheim 78
239 41 Petsch, Bernh., Kfm., Hammerweg 7
360 01 Petschkes Nachf., Konditorei, Kais. Wilh. Pl.
321 38 Petza, Frieda, D.-Schneid., Str.d.SA. 64
227 74 Petza, Heinr., Blumen, Arndtstr. 15
331 26 Petzoll, Alfr. Israel, Dr., Steindamm 146
456 22 Petzel, Erich, Kfm., Ahornweg 2
362 05 Petzel, Reinhard, Fleischer, Krugstr. 2
214 85 Petzina, Alice, Schausp., Dürerstr. 22
(337 14) v. Petzinger, Dr. Joh., Arzt, Kantstr. 12
366 05 v. Petzinger, Dr. Karl, Arzt, Str.d.SA 49
250 84 Petzinna, K., Büromasch., Beethovenstr. 6
309 40 Petzold, A., Schneiderbed., Paradepl. 19
229 57 Petzold, Erich, Baumstr., Ziethenstr. 13
314 18 Peuchert, E., Prokur., Cranzerallee 47
334 29 Peuchert, W., Geschäftsf., Hintertragh. 20
409 04 Pezinna's Bierstuben, Brandenb. Str. 25
308 42 Pfahl, Ernst, Lebensm., K. Baerstr. 18
329 20 Pfeffer, Fritz, Friseur, Schiefer Berg 16
424 68 Pfeifer, Alb., Musiker, U. Haberb. 16
314 15 **Pfeifer, Elise, Frau, Probstheidastr. 2**
325 53 Pfeifer, Helene, Wrangelstr. 4a
357 57 Pfeifer, J. A., Pianofbr., Vord.Roßg. 46
366 26 Pfeifer, Joh., Oberleutn., H. Göring-Str. 167
200 74 Pfeifer, Otto, Stadtamtm., Brünneckallee 29
417 10 Pfeiffenberger, K. H., Vorderlomse 1a
352 37 Pfeiffenberger, L., Kol.W., Oberrollb. 17
218 66 Pfeiffer, Ernst, Org. Leit., H. Schemm-Str. 28
359 13 **Pfeiffer, Franz, Bürobed., Karl-Baerstr. 11**

356 60 **Pfeiffer & Schmidt**
Textil, Garn- u. Kurzwaren-Großhandlung, Königsberg (Pr.), Vorder Roßgarten 41/42

418 33 **Pfeiffers' Bierstuben, Gr. Sandg. 9**
202 96 **Pfeil, Heinrich, Vertr., Claaßstr. 11a**
211 91 Pfennig, Stadtamtm., PreylerWeg 1
332 62 Pfitzmann-Glang, Marie-Elis., Sippenf., Hochgericht 6a
252 03 Pfitzner, Paul, Bürovorst., Körteallee 38
315 53 Pflanz, Ilse, Lönsstr. 1
358 86 Pflanz, Dr. J. A., R.-A., Str.d.SA 68a
203 54 Pflaum, A., Architekt, Brahmsstr. 5
316 05 Pflaum, Dr. Friedr., Zahnarzt, Junkerstr. 1
402 30 Pflaumbaum, Walter, Verw., Barbarastr. 108
375 28 Pflegeamt, Ev., Tragh. Pulverstr. 32
210 71 Pflug, Benno, Dir., Orselnstr. 8
310 59 Pflug, Hermann, Destillat., Holzstr. 9
309 21 Ders., Gaststätte, Tschiersepl. 4
336 75 Pflug, Otto, Detektiv, Steind. 52
300 79 Pflug, Werner, Leihhaus, Köttelstr. 22
383 55 Pharmakol. Institut, Coppernicusstr. 3
419 24 Phieler, K. Aug., Autobed., Vorst.Langg. 61
253 37 Philipp, Oberinspekt., Schrötterstr. 90
370 11 Philipp, Erich, Brunnenbau, Unterlaak 26
309 62 Philipp, Dr. Franz, Reg.-Rat, Freystr. 4
433 52 Philipp, Gustav, Bauer, Schönfließ
413 93 Philipp, Martha, Schnürlingstr. 23
377 93 Philipp, M., Friseur, Göringstr. 146
398 69 Philipp, Otto, Gartenbau, Rennparkallee 37
231 32 Philipp, Wolfg., Dr. med., Albrechtstr. 5
325 47 Philippeit, Emil, Restaur., Str.d.SA. 92
368 39 Philippeit, H., Gastst., Kohlmarkt 2
323 78 Philipzig, Dr. Walter, Arzt, Heumarkt 5
339 04 Phönix AG f. Zahnbedarf, Theaterstr. 10
426 11 Phoenix, Harb. Gummiwr. Fbr., Tamnaustr. 1

Sammel-Nr. 329 41 „Phönix“ Lampen und Radio Max Kulke K. G.
Elektr. Installationsbüro, Schloßstr. 1–2

333 19 Physiolog. Institut, Coppernicusstr. 1
226 46 Pichler, E., Gaststr., Am Landgraben
311 50 Pichon, Mich., Maskenverleih, Münzstr. 28
383 72 Piechottka, Fritz, Klempner, Kniprodestr. 3
411 93 Pieclintzki, Georg, Buchhalter, Schönfließ, Gartenstadt 49
318 24 Piek, Franz, Eisenwr., Vorderroßg. 8
426 92 Piekarowitz, R., Kol.-W., Karsch. Str. 46
385 62 Piekert, Berta, Tabakwr., Sackh. 72
305 92 Piekert, F., Vertr., Altr. Predigerstr. 7
301 84 Pienak, Vorderroßgarten 47
213 85 Pientka, Wilh., Eisenwr., Jud. A. 36
301 89 Pieper, A., O. Landmesser, H. Albr. Allee 47
233 26 Pieper, Bruno, Vertr., Scharnh. Str. 9
360 83 Pieper, Elisabeth, Schneid., Kreislerstr. 4
310 31 Pieper, Fr., Chamotteöfen, Vorderroßg. 33
304 39 Pieper, K., Zahntechn., Bullatenstr. 2

Sml.-Nr. 426 31 Eduard Piepereit Papiergroßhandlung Königsberg, Tamnaustraße 1

444 66 Piepereit, Emil, Kol.W., Oberhaberb. 72
394 63 Pietrowski, Aug., Kfm., Henschestr. 23
301 23 Pietruck, W., Versich., Hintertragheim 1
314 35 Pietrzyk, Johannes, Baumstr., Lutherstr. 10
370 75 L. Pietrzyk & Co, Spirituosen, Kr. Grube 12
319 59 Pietsch, Anni, D.-Moden, Kn. Langg. 44
321 82 Pietsch, Elfriede, Geschäftsinh., Steind. 59
388 61 Pietsch, Franz, Schneiderei, Paradepl. 4
359 78 Pietsch, Hugo, Tragh. Pulverstr. 44
325 57 Pietsch, Otto, Moden, Schönstr. 15
335 97 Pietsch, Willy, Uhren, Steind. 174
217 16 Pietzner, E., Malerm., Hindenb. Str. 27a
325 28 Pikart, Dr. Alfred, Zahnarzt, Steind. 36
222 45 Ders., Wohn., Adalbertstr. 8
205 73 Pikart, Willy, Lüderitzstr. 20
437 14 Pikorr, Karl, Kfm., Hippelstr. 5
204 97 Pilchowski, Dr. Rolf, Arzt, Hammerw. 11
228 39 Pillkahn, Bruno, Prokurist, Luisenhöh 5
422 82 Pillkahn, W., Schlossermstr., Oberhab. 51
319 53 Ders., Wohn., Hinterroßg. 11
333 44 Pillokat, Fritz, Weine, Friedmannstr. 23
300 25 Pilson, Jul., Weine, Köttelstr. 26a
327 01 Piltz, Gustav, Uhren, Vord.Roßg. 8
434 63 Pilz, E. C., techn. Vertr., Zellerstr. 4
205 06 Pilzecker, Emil, Brot, Boyenstr. 11
426 62 Pilzecker, H., Vertr., Schönfl. Allee 28
338 26 Pingel, Ed., Fleisch., Tr. Mühlenstr. 1
352 77 Pinkall, Ad., Straßenbau, Kath. Str. 7
308 81 Pinkinelli, W., Klempner, Mittelanger 21
230 73 Pinnau, Franz-Otto, Messewirt, Stadtgr. 61
207 86 Pinz, Fritz, Kfm., Passargestr. 5
429 50 Piontek, Dr. Curt, Arzt, V. Langg. 39
433 38 Piontkowski, F., Klempner, Haberb. 44
448 05 Piorreck, Herbert, Hippelstr. 1
406 08 Piotrowski, Osk., Autoverm., Borcherstr. 8
323 30 Piper, Carl, Lehrer, Schindelkopstr. 5b
246 80 Piper, Wilhelm, Claaßstr. 1a
379 63 Pipin, Paul, Kol.-W., Burgstr. 1
363 04 Ders., Wohn., Maurerstr. 3
245 45 Pirckmayer, Ed., Vertr., Albrechtstr. 19
351 32 Pirker, Hans, Major, LawskerAllee 36
421 94 Pirsch, M., Kfm., Vorst.Langg. 110
315 72 Pischel, Otto, Friseur, Tr. Kirchenstr. 51
203 20 Piske, Herb., Kreisobm., Grünh. W. 2
235 83 Pisowotzki, A., Fleisch., Schleierm. Str. 53
444 05 Pitzner, Rudolf, Börsenstr. 4
302 50 Piwkowski, Ed., Ing., Dohnastr. 13
306 87 Pladek, Josef, Oberlaak 36
458 60 Plaep, Fr., Autofuhrbetr., Schönfließ
434 44 Plage, Gustav, Bäckermstr., N. Dammg. 40
373 01 Plage, Otto, Kol.-W., Quednau, Hauptstr. 3
334 72 Ders., Restaurant, Quednau, Hauptstr. 3
458 83 Plage, Rud., Bäck. Mstr., Hinterlomse 5
375 24 Plage, W., Bäcker, Otto-Reinke-Str. 12
300 97 Plagentz, A., Installat., Friedm. Str. 36
369 79 Plamann, Major, CranzerAllee 63
236 91 Plamböck, Oberst, Schubertstr. 35
328 96 Plamsch, G. F., Aug. Viktoria-Allee 11
306 75 Plamsch, Ursula, Gr. Schloßteichstr. 1
220 51 Plaschke, Beeckstr. 7
336 67 Plaschke, H.-G., Architekt, Kai 15
337 53 Plaschke, Kurt, Apothek., Str.d.SA. 59a
372 68 Plaschke, Paul, Vertr., Herbartstr. 9
351 93 v. Platen, Margarete, Hintertragheim 8
212 49 Platz, Albert, Kol.-W., Mozartstr. 46
403 92 Platz, Otto, Weine, Oberhaberberg 81
339 71 Plauk, Helmut, Freystr. 11
305 35 Plauk, Herb., Sachverst., Quednau, Parkstr. 7
248 50 Plaumann, Dr.-Ing., Gen.-Litzmannstr. 96
232 17 Plaumann, Else, Pension, Albrechtstr. 21
374 08 Plaumann, Marta, Modesalon, Ges. Str. 23
457 31 Plaumann, O., Tischlermstr., Hippelstr. 11
302 31 Plehn, Kurt, Vertr., Kohlmarkt 1
236 13 Plehwe, Dr. H., O. Stabsarzt, Brahmsstr. 21
200 42 Plenio, Ludw., Regier. Insp., Ottokarstr. 9
410 90 Plensat, Edith, Putz, Vorst.Langg. 40
202 88 Plep, Thea, Plätterei, Krausallee 18
412 30 Pless, Hans, Vertr., Kreuzb. Str. 23
337 68 Plettau, Ella, Frau, H. Tragh. 53
391 55 Plew, Emma, Eier, Altst. Langgasse 4
238 05 Plew, Margarete, Claaßstr. 15
234 01 **Plewinski, Fr., Install., Luisenallee 1**
201 05 Pleyer, Dr. Kleo, Prof., Luisenhöh 1
209 63 Plickert, Walter, Kfm., Lüderitzstr. 18
221 76 Pligg, Ernst, Kfm., Kanzlerstr. 10
386 97 Pliquett, Friedrich, Delikat., Burgstr. 5
365 73 Plocki, E., Vertr., Kalthöfschestr. 39
326 36 Plöger, Heinr., Hutfbr., Kneiph. Langg. 28
252 19 Derselbe, Wohn., Steffeckstr. 8
238 92 Plötner, Albin, Vertr., Sophienstr. 8
305 44 Plogschties, Konr., Schriftst., Gebauhrstr. 24
231 73 Plohmann, Lilly, Frau, Stägem. Str. 68
205 52 Ploke, E., Landesbaurat, Tiergartenstr. 62
301 46 Plondzew, Heinr., Dr. med., Paulstr. 3
358 18 Plonus, Helene, Milch, Neuer Graben 1
245 87 Plorin, G., Glaserei, Tiergartenstr. 36
303 08 Plouda, S., Konditorei, Kneiph. Langg. 6
250 72 Plouda, Steph., Rentier, Litzm. Str. 32b
320 39 Plügge, Adolf, Fahrschule, Str.d.SA 89
428 46 Plümicke, Friedr., O.-Ger.-R., Schleusenstr. 5
215 91 Plumhoff, Anna, JudtterKirchenstr. 12
446 68 Pluschke, Walt., Angest., Alt. Garten 9
361 80 Pluschkell, Hans, Kol.-W., Lutherstr. 7
215 56 Poczka, Bruno, Prokur., Scharnh. Str. 1
309 13 Podack, Gärtnerei, Rob. Kochstr. 15
362 96 Poddey, Erich, Sekret., Prinzenstr. 15
216 42 Poddey, Kurt, Feinkost, Krausallee 21
350 52 Poddig, Otto, Vertr., Lobeckstr. 14e
(350 92) Podhaisky, O., Elektr. Anl., Tr. Kirchenstr. 35
450 42 Podlasly, P., Drogerie, Brand. Str. 30
250 54 Podlasly, Paul, Drogerie, Litzmannstr. 83
333 77 Podlasnie, Rud., Sattlerwr., A. Langg. 75
401 79 Podlech, Ernst, Kfm., Hoffmannstr. 4
380 50 Podlech, E., Reg. Oberinsp., Dessauerstr. 8
313 07 Podlech, Ilse, Lehrerin, Lobeckstr. 14d
249 93 Podraza, Oberinspekt., Lüderitzstr. 13
366 04 Podschadly, R., Autorepar., Dinterstr. 2
452 96 Podszus, E., Baugesch., Hoffmannstr. 9
388 79 Podszus, L., Dentist, Französ. Str. 19

306 85 Podubrin, Erwin, Vertr., Wagnerstr. 31
234 52 Podzun, Oberstltn., Haydnstr. 19
205 22 Podzun, E., Zigarren, Hindenburgstr. 52
204 67 Poehlmann, Elisabeth, Ottokarstr. 14
252 88 Poelchau, Klaus, Hardenb.Str. 22
214 34 Gebr. Poensgen AG, Hagenstr. 61
338 06 Poeppel, Oskar, Stahlwr., Kneiph.Langg. 41
206 28 Poerschke, Generalvertr., Goltzallee 26
384 39 Poerschke, Amalie, Zig., T.Kirchenstr. 42
306 71 Poerschke, Ernst, Baumstr., Am Fließ 8
218 28 Poerschke, Ferd., Prok., Sophienstr. 8a
237 41 Poerschke, Fr., Schneid., Flottwellstr. 3
238 95 Pörschke, Fritz, Baugesch., Lawsk.Allee 43
417 45 Pörschke, Fritz, Barackenbau, Stett.Str.
254 31 Pörschke, Kurt, Krausallee 118
202 08 Pörschke, Max, Baugesch., Dieffenb.Str. 31
419 26 Poerschler, Alfr., Fuhrhalt., Kurf. Damm13
408 85 Poerschler, Erich, Prok., Georgstr. 29
246 18 Pohl, Dr., Veterinärrat, Busoltstr. 5
323 47 Pohl, Alb., Friedhofsinsp., Dinterstr. 2
431 03 Pohl, Anna, Hebamme, Viehmarkt 8
326 63 Pohl, Betty, Oberschwester, Weißg.Str. 1
400 90 Pohl, Hanna, Georgstr. 25
208 55 Pohl, Harald, Vertr., Krausallee 30
238 14 Pohl, H., Landesoberinsp., Reichardstr. 8
231 38 Pohl, Willi, Luisenallee 30
382 11 Pohl & Co, Radio, Fleischbänkenstr. 20
335 04 Pohle, Otto, Fotograf, Gr.Schloßt.Str. 11
323 44 Pohlent, A., Tischlereibed., S.Dach-Str. 15
418 80 Pohlent, Bernhard, Sperrplatten, Furniere, Holzfaser-Hart- u. Isolierplatten, Königsberg (Pr.), Philosophendamm 8/10
223 73 Derselbe, Wohnung, Dieffenbachstraße 6
403 04 Pohlent, Kurt, Möbel, V.Langg. 103
246 62 Derselbe, Wohn., Brünneckallee 31
216 48 Pohlent, Margarete, Jud.Kirchenstr. 33a
314 69 Pohlmann, A. C., Thermosbau, Dohnastr. 14
318 80 Pohlmann, Emil, Papier, Altst.Langg. 12
322 38 Pohlmann, Dr. G., Zahnarzt, Weißgerberstraße 1
305 84 Pohlmann, Helene, Lehr., Heumarkt 14
387 49 Pohlmann, Paul, Dir., Herz.Albr.Allee 7
224 23 Pohlmann, Walter, Versich., Markgr.Str. 5
237 76 Pohlmeyer, Oberst d. Sch., Orselnstr. 10
313 35 Pokahr, Dr. Willy, Arzt, Str.d.SA 83
404 19 Pokar, Br., Roßschlächter, Roonstr. 15
228 27 Pokar, Dr. E., Stud.-Rat, Luisenallee 12
384 50 Pokarr, Max, Lastauto, Tr.Kirchenstr. 67
325 98 Polensky & Zöllner, Bauunt., Fließ 42a
371 49 Polixa, Lothar, Kfm., Str.d.SA 14
240 11 Polizei-Präsidium, Gen.Litzmann-Str. 3
462 21 Dasselbe, Vermittl. Abschnitt Süd
240 76 Dass., Vermittl.Abschnitt Nord
382 78 Dass., Vermittl.Abschnitt Theaterplatz
338 53 Dass., Polizeirevier 1
371 26 Dass., Polizeirevier 2
416 74 Dass., Polizeirevier 6
249 06 Dass., Polizeirevier 9
372 26 Dass., Polizeirevier 10
423 84 Dass., Polizeirevier 11
201 85 Dass., Polizeirevier 12
249 47 Dass., Kraftfahrstaffel
416 74 Dass., Polizeiposten Kalgan
309 49 Dass., Polizeiposten Lauth
329 45 Dasselbe, Wasserschutzpolizei
314 72 Polkehn, Erich, Kfm., Heumarkt 14
442 54 Polleit, Fritz, Flößerei, am Kalbhf.
314 37 Polleit, Hermann, Rippenstr. 17
202 80 Pollex, Hans, Sachverst., Schrötterstr. 16
329 15 Pollitt, Herm., Hutfbr., Steindamm 104
213 24 Derselbe, Wohn., Gen.Litzmann-Str. 216
231 40 Polschinski, Berta, Autoverm., Saganstr. 68
333 65 Poluda, August, Tragh.Pulverstr. 6
363 15 Polytechnischer Gewerbeverein
320 68 Polzien, Gg., Mech., Löben.Langg. 33
359 51 Pomerenke, W., Kfm., Lizentgr.Str. 4
202 21 Pomm, Carl, Oberapoth., Tierg.Str. 40
361 21 Pommer & Thomsen, Heringseinf., Lastadie 44
230 24 Pompetzki, Anton, Kol.-W., Gesecusstr. 56
463 51 Ponarth, AG Brauerei, Ponarth
378 09 Dies., Stadtniederlage, Tuchmacherstr. 20
353 66 Ponndorf, E., Gruppenf., Wallring 43
421 72 E. Ponndorf & Co., Eisen, Stahl, Werkzeuge, Maschinen, Vorstädt. Langgasse 59
386 59 Popihn, Rob., Milch, Altr.Kirchenstr. 10
453 39 Poplowski, Max, Vertr., Vorst.Langg. 74
367 90 Popp, Herrm., Bäcker, Kalth.Str. 13a
334 34 Popp, Hugo, Fleischer, Sackheim 26
338 23 Popp, Reinh., Eisenwr., Unterlaak 26
330 05 Popp, Rich., Bäckerei, Altst.Langg. 69
406 55 Popp, Walter, Vertr., Bismarckstr. 8
323 98 Poppe, Bernh., Sänger, Tr.Kirchenstr. 11
219 92 Porath, Gruppenf., Aschm. Allee 40
423 49 Porath, Aug., Rektor, Korinthend. 31
215 15 Porr, Konsul d. Niederlande, Walterstr. 1
400 56 Porr, Otto, Kfm., Sattlerg. 8
413 55 Porr, Otto, Install., Aweider Allee 105
387 90 Portofée, Ferdinand, Auerswaldstr. 25
306 49 / 306 10 Portofee, Fritz, Baugeschäft, Bauunternehmung für Hoch-, Tief- u. Eisenbetonbau, Rothensteiner Straße 9
338 70 Portoff, Georg, Vertr., Wellerstr. 6
230 86 Porschmann, G., Apoth., Beethovenstr. 14
359 18 Poschmann, Bertha, Schneid., AmFließ 34
202 05 Poschmann, Kurt, Bäckerei, Litzm.Str. 20
339 34 Poschmann, Otto, Schneider, A. Langg. 66
332 92 Pose, Rudolf, Versich., Steindamm 165
413 07 Pose, Rudolf, Kursmakler, Getreide, Königsberg (Pr.), Sattlergasse 9/10. P 7233
237 87 Derselbe, Wohnung, Regentenstr. 30
446 37 Pose, Werner, Makler, Sattlergasse 9
220 44 Derselbe, Wohn., Friedrichsw.Allee 51
413 07 Pose & Kauert, Getreidekontr., Sattlerg. 9
376 02 Posegga, Emil, Milch, Kniprodestr. 16
344 33 Poseidon, Schiffahrts AG, Lizentstr. 13
451 15 Dies., Lagerplatz Hafenbecken IV
337 14 Poseiner, Zahnarzt, Kantstr. 12
229 55 Ders., Wohn. Juditten, Am Stadtwald 7
203 85 Posnien, W., Install., Gneisenaustr. 50
248 24 Posorski, Hans, Vertr., Samitter Allee 139a
352 76 Possehl, Bruno, Obering., Tr.Pulverstr. 38
372 00 Possekel, Gerh., Vertr., Gebauhrstr. 26
233 52 Possekel, Karl, Kfm., Adalbertstr. 10
Smi.-Nr. 237 28 Possekel & Schader, Kom.-Ges., Bauausführungen in Hoch-, Tief-, Beton- und Eisenbetonbau, Ringchaussee
223 19 Post, Ernst, Vertr., Stadtgarten 53
333 08 Post, Hermann, Kfm., Wrangelstr. 28
376 34 Postbetriebskranken-Kasse, Poststr. 14
319 43 Postelmann, W., Sattlerwr., Kn.Langg. 42
354 70 Potrafke, H., Baugesch., Tr.Kirchenstr. 80
447 17 Potschien, Alfred, Bäcker, V.Langg. 15
326 27 Potschien, E., Konfitüren, Str.d.SA 59
418 84 Potschien, Fritz, Restaur., U.Haberb. 61
455 84 Potschien, Mathilde, Alt.Garten 46a
365 44 Potschka, M., Destill., Altroßg.Pred.Str. 25
372 07 Potschka, W., Hotelbes., Wartenburgstr. 1
404 24 Pottel, Erich, Dipl.-Kfm., Klapperwiese 16
205 41 Derselbe, Wohn., Lisztstr. 6
447 48 Pottel, Max, Vertr., Alter Garten 8
389 81 Pottenat, Franziska, Klingershof 4
382 75 Pottien, Hans, Gaststr., Farenheidstr. 22
360 86 Poweleit, W., Friseur, Weißgerberstr. 17
359 79 Powels, A., Kreiskommiss., Dinterstr. 14
201 14 Powels, F., Kfm., Scharnhorststr. 24
211 14 Powels, Helene, Frau, Tiergartenstr. 54
239 61 Präg & Held, Bosch-Dienst, Litzm.-Str. 82
390 95 Prätorius, Hugo, Major, CranzerAllee 29a
249 23 Praetorius, Karl, Fleischermstr., Jud.All. 33
434 47 Prang, Albert, Fleischer, Kaiserstr. 31b
216 08 Prang, Elisab., Ww., Straußstr. 16a
203 51 Prang, Erwin, Verw.Rat, Hagenstr. 32
214 04 Prang, G., Claaßstr. 25
370 96 Prang, Paul, Reinig.-Inst., Brodb.Str. 7
438 39 Prang, Therese, Schneiderin, Böhmstr. 1
410 84 Prangmühlen AG, Sattlergasse 33
218 73 Pranschke, Dr., Zahnarzt, Frdrichsw.Allee 26
360 58 Pranschke, Paul, Vertr., Hint.Roßg. 35
225 98 Prater, Wilh., Dipl.-Ing., Brahmsstr. 14
311 73 Pratzwich, Karl, Obst, Str.d.SA 46
399 18 Prawitt, Herm., Bierstuben, Yorkstr. 73
370 88 Prawitz, F. C., Kfm., Str.d.SA 40
379 44 Prejawa, Karl, Vertr., Str.d.SA. 85
239 54 Prellwitz, Hieronymus, Angest., Schrötterstraße 44
316 35 Prellwitz, W., Geh.Rat, Tr.Kirchenstr. 23
246 27 Prepens, Max, Malerei, Adlerweg 14
224 68 Preß, Georg, Kohlen, Goltzallee 2
373 41 Preß, Wilh., Agent, Holländerb.Str. 8
251 23 Pressberichterstatter
219 19 Prestien, Conrad, Kfm., Körteallee 33a
396 87 Preukschas, C., Fuhrhalter, Kumm.Str. 40
211 53 Preuschhof, Dr. H., Krausallee 126
226 56 Preuschoff, Georg, Samlandweg 23
251 51 Preuschoff, Paul, Lehrer, Hindenb.Str. 10
251 19 Preuß, Dr., Oberstabsarzt, Goltzallee 4
337 55 Preuß, Frau, Ernst-Wichert-Str. 11
441 71 Preuß, Albert, Glaserei, Hochm.Str. 10
371 38 Preuß, Aloys, Schneiderei, Vorderroßg. 8
250 29 Preuß, Benno, Kfm., Beethov.Str. 27
375 52 Preuß, Br., Fußpflege, Tr.Kirchenstr. 49
332 33 Preuß, Carl, Wohn., Steind. 43
253 62 Preuß, Ed., Rentier, Schrötterstr. 80
357 71 Preuß, Emil, Goldschmied, N.Markt 1
325 75 Preuß, Emil, Kfm., Herderstr. 1
433 15 Preuß, Gerhard, Vertr., Schanzeng. 5
201 43 Ders., Wohn., Lüderitzstr. 12
224 54 Preuß, Gerh., Feinkost, Luisenallee 44
326 16 Geschw. Preuß, Kurzwr., Karl-Baer-Str. 13
380 69 Preuß, Hans, Säcke, Abbau Lauth
215 55 Preuß, Herm., Stellmacher, Litzm.Str. 52
418 23 Preuß, Hugo, Fuhrbetr., II. Rundteil 3
232 00 Preuß, Ida, Schönheitspfl., Luisenallee 25c
453 84 J. O. Preuss Aktien-Gesellschaft, Spiritusenfabrik, Vorstädt. Langgasse 43/44
218 68 Preuß, Johannes, Hans-Sagan-Str. 27a
238 28 Preuß, Kurt, Kfm., Gluckstr. 1
223 55 Preuß, Marianne, Markgrafenstr. 1
372 97 Preuß, Marie, Wwe., Altroßg. Pred.Str. 15
357 65 Preuß, Otto, Spedition, H.Tragh. 1
361 31 Preuss, Dr. Paul, Arzt, Steind. 43
329 37 Preuß, Paul, Sekr. i. R., Herbartstr. 7
206 15 Preuß, Paul, Rektor, Beeckstr. 8
380 54 Preuß, Rudolf, Vertr., Krönchenstr. 1
435 24 Preuß, Theod., Steinsetzmstr., Birken 22
205 53 Preuß, Werner, Dipl.-Ing., Hufenallee 6
406 06 Preuß, Willy C., Agt., Neue Dammgasse 20
332 33 Preußen-Bad, Badeanst., Steindamm 43/44
462 61 Preuß. Bergwerks- u. Hütten-Akt.-Ges. Zweigniederlassung Königsberg (Pr.), Sattlergasse 6. T Realamber P 6450
315 84 Preuß. Kohlenhandelsges. mbH, Münzstr. 10
460 31 Preußische Zeitung, Sturm-Verlag G. m. b. H., Selkestraße 3/4
235 30 Pribbenow, Magdal., Hebamme, Charlottenburg, Haynstr. 64
419 81 Priedigkeit, Arth., H.Amtswalter, Kurfürstend. 10
200 48 Pries, Rudolf, H., Archit., Hornstr. 3
362 54 Priesemuth, Fritz, Dr., Ottokarstr. 33
442 48 Prill, Amanda, Hebamme, Schönfl.All. 26a
364 83 Prill, E., Bäckermstr., Waldburgstr. 8
308 07 Prill, Franz, Delikatessen, Sackh. 10
337 38 Prill, Gustav, Großhandlung für Seifen, Waschmittel und Parfümerien, Königsberg (Pr.), Vorderroßgarten 67/68
365 76 Prill, Horst, Destillat., Friedm.Str. 8
403 59 Prill, Konrad, Bäckerei, A.Garten 57
245 40 Prillwitz, H. J., Vertr., Charl., Haynstr. 4
435 08 Prillwitz, W., Fahrräder, Aweider Allee 78
445 50 Prinz, Ad. Isr., Buchh., Unterhaberb. 10a
396 65 Prinz, E., Tabakwr., Tr.Pulverstr. 8
456 01 Prinz, Reinh., Assess., Schönfl.Allee
357 62 Prinz-Schilling, Margar., Schneider., Altst. Langgasse 80
332 78 Prinzen, Emil, Strümpfe, Junkerstr. 11
240 91 Prinzen, Ernst, Waschanst., Baczkostr. 4
(309 92) Prisma-Lichtspiele, Steindamm 137
399 48 Pritzkoleit, Wilhelmine, Milch, Mitteltr. 10
217 21 Pritzlaff, Otto, Prok., Claaßstr. 1a
339 48 Privatfrauenklinik u. Entbindungsanstalt, Dr. Hennig, Hintertragheim 51a
358 25 Privatfrauenklinik Dr. Erna Orlopp-Pleick, Mitteltragheim 47
333 27 Privatklinik, Vorderroßgarten 55
360 12 Privatklinik, Zirkel, Butterberg 8
310 18 Privatklinik, Schwenzig, Tragh.Pulverstr. 7
386 77 Privatklinik, Frau M. Luckert, V.Roßg. 55
300 32 Privatklinik Dr. Matthias, Hintertragh. 8
312 19 Privatklinik, A. Schilling, Steindamm 146
312 48 Privatfrauenklinik Dr. Marg. Schwabe, Koggenstr. 22
323 27 Privatklinik Meta Stiller, Weidend. 9
224 77 Privatklinik, Vogelweide 4
231 45 Pröck, Erna, Milch, Beeckstr. 25
218 86 v. Proeck, L., Oberstltn., Kastanienallee 51
218 30 Pröhl, Dr. H., Vorsteher, Orselnstr. 14
221 12 Pröll, C., Grundst.-Sachw., Kronprinzstr. 6
394 24 Pröve, Fritz, Konditor, Farenheidstr. 7
229 98 Prohl, Leopold, Gluckstr. 4
332 31 Prokredita, Gläubigerschutz, Kn.Hofg. 4
353 95 Geschw. Promp, Kurzwr., Str.d.SA 36
445 35 Propan-Gas, Vorstädt.Langg. 140
368 10 Propan-Vertrieb Ostpr., Quednau, Backh. Straße 1
404 51 Prothmann, Paul, Ausschank, Tamnaustr.30
345 11 Protos, GmbH, Mitteltragheim 39
232 88 Protz, Otto, Vertr., Luisenallee 15a
302 28 Providentia Schützenverein, Hinterroßg. 49
206 19 Provinz. Blindenschule, Luisenallee 95
206 37 Dies., Werkstätte, Luisenallee 81
353 15 Dies., Verkaufsst., Tr.Kirchenstr. 37
311 92 Provinzialdenkmalamt, Schloßhof, Eing. 8
205 60 Provinzial-Gehörlosenschule, Schleierm. Straße 60
308 84 Prüss, Otto, Direktor, Str.d.SA 55
359 86 Prußas, Harry, Polsterer, Sackheim 8
422 63 Prussia Hand.Ges. Sentz & Co, Kaiserstr. 5
337 05 Prussia-Museum, Altertumsges., Schloß
389 63 Przikling, Elisab., Ww., Steind. 11
366 85 Przyborowski, A., Bäcker, S.Gartenstr. 13
329 54 Przyborowski, B., Vertr., K.Kirchenstr. 5
400 20 Przyborowski, F., Klempn., Hint. Lomse 20
377 16 Przykopanski, R., Schneider, Franz.Str. 3
305 76 Pschorrhaus Kücken, Steindamm 67
454 86 Puck, Paul, Kfm., Hoffmannstr. 20
200 97 Pucknat, Dr., Hindenburgstr. 28a
204 58 Pudlas, H., Ing., Hammerweg 117
315 54 Pudor, Erich, Dir., Wallersrodtstr. 22
210 39 Pudor, Hans Joach., Vertr., Gottschedstr. 38
217 75 Puell, Dipl.-Ing., Maraunenhof Str. 1474 Nr. 21
236 77 Puff, A., Referent, Tresslerstr. 10
232 53 Pukies, Kantinenverw., Holst.D. 130a
377 69 Pulina, E., Herzog-Albrecht-Allee 55
352 73 Puls, Ernst A., Versich., Nachtigallenst. 25
331 46 Puls, G., Altstädt.Langgasse 23
309 02 Pultke, G., Archit., KalthöfscheStr. 1
231 63 Pundschus, E., Bankvorst., Schillerstr. 19c
440 35 Puppel, L., Hebamme, Pon. Bergstr. 4
433 50 Pusch, Ernst, Transporte, N.Dammg. 41
389 76 Pusch, Franz, Glaserei, Vorderroßgasse 55
382 39 Pusch, F. W., Dipl.-Kfm., Gr.Schloßt.Str. 5
210 46 Pusch, Hedwig, Schreibwr., Boyenstr. 11
214 10 Pusch, Joh., Goldwr., Hufenallee 70
326 61 Puschke, Fritz, Vertr., Bülowstr. 41
211 00 Puschnerus, Paul, Manuf.-W., Arndtstr. 3
415 83 Pustlauk Nf., Bäckermstr., Kaiserstr. 6
372 10 Puttien, Herm., Kfm., Immelmannstr. 1
449 67 Pyko, Gotthold, Ing., Schönfließ Ort
221 82 Pyttel, Karl, Ing., Samlandweg 3
402 60 Quadfasel, Alb., Baugesch., Brückenstr. 1
220 18 Quadt, Dipl.Landwirt, Hammerweg 21
383 92 Quäck, Walter, Drechslerm., Steind. 3
(301 76) Quak, K., Reg.Baurat, Hardenb.Str. 28
228 72 Quandt, Marie, Frau, Hermannallee 7
254 24 Quast, Ludwig, Schornsteinf., Beeckstr. 3
253 55 Quatz, Eduard, Buchdr., Hindenburgstr. 2
(330 67) Quatz, Otto, Papier, Gr.Schloßteichstr. 10
215 20 Queda, Paul, Gauwalter, Schindekopstr. 16
216 76 Quedenfeld, Dr., San.-Rat, Hufenallee 37
225 86 Quedenfeld, Gust., Dir., Julchenthal 4
216 97 Quedenfeld, Max, Alte Pillauer Landstr. 44
208 35 Quednau, A., Dreschmasch., Litzm.Str. 80
324 20 Quednau, Elisab., Pension, Tr.Kirchenstr. 73
322 13 Quednau, Ernst, Uhrm., Kneiph.Langg. 36
337 37 Quednau, G., Vertr., Rhesastr. 2
221 72 Quednau, Gertrud, Regentenstr. 27
308 65 Quednau, Dr. Hans, Assess., Kath.Kirchenstraße 10
432 36 Quednau, W., Fuhrw., Prappeln
252 40 Quint, G., Kfm., Wissmannstr. 18
359 26 Quiring, Br., Major, Schönstr. 10
350 43 Quitsch, Justizinsp., Bernsteinstr. 3
388 76 Quittschau, Dr. E., Pfarrer, Domstr. 20
234 83 Quitzrau, H., Dir., Grünwaldstr.
459 46 Quitzrau, Waldemar, Schnürlingstr. 32a
452 13 Quoos, Hausverwalter, Schreberstr. 11
315 33 Quoos, Karl, Fleischermstr., Str.d.SA 81
440 09 Quost, Paul, Bäckermstr., Barbarastr. 16
227 40 Raabe, Dir., Kastanienallee 1
237 62 Raabe, Dr. B., Stud.-Rat, Julchenthal 6
209 23 Raabe, Franz, Tiergartenstr. 57
388 22 Raabe, Dr. H., Arzt, Landhofm.Str. 2
393 07 Raabe, Hans, Tabakwr., Schmiedestr. 4
324 88 Raabe, Johann, Buchdruck., Drummstr. 15
211 30 Raabe, Otto, Drogerie, Kapornerstr. 25
410 06 Raabe, Paul, Vertr., Lindengrabenstr. 1
226 89 Raabe, Walter, Prokur., RudauerWeg 48
459 37 Raabe, Walter, Drogerie, Jerusal.Str. 20
434 19 Raake, Erich, Kaiserstr. 33
222 44 Raatz, Otto, Reg.Dir., Woermannstr. 73
367 09 Rabe, A., R.-A., Kalthöfsche Str. 30
433 13 Rabe, W., Hebamme, Jerusalemer Str. 22
230 50 Rabien, O.Reg.Baurat, RantauerStr. 27
379 77 Rachstein, Marie, Kummerauer Str.
214 64 Rackemann, E., Kfm., Schindekopstr. 28
304 16 Radau, F., Kreuzstr. 3
352 21 Radau, Franz, Schlossermstr.,Magisterstr.11
322 79 Radau & Kahnert, Fahrräder, Steindamm 11
232 76 Radau, Helmut, Kol.-W., Ziethenstr. 18
421 24 Radau, Herm., Bäcker, Speichersd. Str. 155
333 20 Radau, Herm., Möbel, Löbn.Langg. 49
246 49 Derselbe, Wohn., Admiral-Scheer-Str. 9
435 67 Radau, Hertha, NasserGarten 15
231 70 Radau, Hugo, Buchdrucker, Appelb.Str.
308 30 Radau, Willy, Schmiede, S. Dachstr. 10
360 70 Raddatz, Otto, Schmiedem., Gebauhrstr. 53
205 93 Rade, Ch., Feinkost, Hindenb.Str. 27b
212 52 Radek, Alfr., Baugesch., Busoltstr. 2
309 42 Radke, Gust., R.A., Kneiph.Langg. 40
225 87 Derselbe, Wohn., Orselnstr. 14
356 67 Radmann, Magnus, Zigarren, Steind. 11
228 97 Radmann, Magnus, Lawsker Allee 27
363 36 Radoch, Carl, Restaur., Hint.Roßg. 3
445 44 Radowski, Dr. R., Zahnarzt, Brand.Str. 31a
309 12 Radschat, Gustav, Gemüsebau, Lauth
217 65 Radschinski. H., Kol.-W., Langenbeckstr. 2
438 71 Radschun, Paul, Photogr.M., Friedl.Torpl. 9
310 28 Radtke Nf., Alfred, Wurstwr., Steind. 49
300 03 Radtke, Albert, Install., Quitzowweg 1
332 61 Radtke, Arthur, Kürschner, Junkerstr. 18
363 48 Radtke, Emma, Frau, Dorotheenstr. 1
227 22 Radtke, E., Schlosser, Gen.LitzmannStr. 246
305 97 Radtke, Franz, Bäckermstr., K.Baerstr. 13
437 28 Radtke, Franz, Maler, Unterhaberb. 8a
235 84 Radtke, Frida, Hebamme, Hagenstr. 45
308 52 Radtke, Frdr., Polsterer, Dinterstr. 14
351 39 Derselbe, Wohnung, Hundriesterstr. 4
336 59 Radtke, Fritz, Bäckerm., Tuchm.Str. 1
434 53 Radtke, Fritz, Vertr., Selkestr. 19
307 19 Fr. Radtke & Co, Möbelfbr., Steind. 31
394 37 Radtke, Gust., Bäckermstr., Sackh. 82
381 49 Radtke, Gust., Malermstr., Freystr. 26
246 38 Radtke, H., Ortsgr.Ltr., Hardersdorf, Hind. Straße 61a
237 67 Radtke, H., Mech.Werkst., Hindenb.Str. 42
327 62 Radtke, Joh., Sped., Str.d.SA 40
377 49 Radtke, Karl, Klempnerei, Nikol.Str. 5
358 14 Radtke, Karl, Lebensm., A.Pred.Str. 1
322 35 Radtke, K., Bücherrev., Tr.Kirchenstr. 50
201 51 Derselbe, Wohnung, Dürerstr. 21
364 20 Radtke, Martha, Lebensm., Liep, Iglauer Weg 62
426 59 Radtke, O., Bücherrev., V. Langgasse 85
204 40 Radtke, Walter, Feinkost, Samlandweg 17
390 64 Radzanowski,Wilh., Lebensm., Sackheim109
217 60 Radzio, Gertr., Dentistin, Beeth.Str. 37
408 40 Radziwill, Max, Viehhdlg., Aweid.Allee 95
339 16 Radziwill, W., Klempn., Steind.Wall 18
322 69 Radzuweit, H., Konfitür., Mitteltragheim 21
368 86 Radzwill, Gertr., Ww., Str.d.SA. 88
306 21 Raeder, G., Holländerbaumstr. 10
389 43 Raeder, Gg., Steinsetzmstr., Str.d.SA 68
330 58 Raeder, Georg, Tiefbau, Auerswaldstr. 8
422 60 Raeder, Gust., Ferntransp., EylauerStr. 1
228 98 Raeder, Max, Kfm., Körteallee 39
355 98 Räder, P., Kfm., MemelerWeg 3
202 36 Raeder, Paul, Richterstr. 14
316 97 Rädszewsky, A., Maler, Heumarkt 11
452 64 Rähm, Walter, Vertr., Weidendamm 39
229 67 Raehs, Fritz, Walterstr. 10
301 29 Raehs, Jul., Vertreter, Schönstr. 3
458 28 Derselbe, Büro, Börsenstr. 11
201 08 Raehs, Dr. Paul, Syndikus, Körteallee 15
409 12 Räther, Gertr., Blumen, Georgstr. 11
313 25 Raether, H., Ing., Kunzener Weg 13
308 80 Rättig, Dr. G., Zahnarzt, Schloßt.Str. 10
327 78 Rafalski, Eduard, Kfm., Sackh. 124
438 37 Raffel, Klapperwiese 12
225 14 Raffel, Hans, Vertr., Albrechtstr. 23
442 16 Rafflenbeul & Loewe, Glas, V.Feuerg. 35
204 77 Räfoth, Fritz, Elektr. Anl., Hagenstr. 45
424 25 Rage, Hans, Zigarren, Kaiserstr. 48a
212 74 Ragnit, Rich., Konrektor, Krausallee 92
239 40 Rahm, H.-J., Anwaltsassessor, Tierg.Str. 44
361 28 Rahn, Artur, Tischl., Altr. Predigerstr. 1a
222 00 Rahnenführer, E., Lackier., Litzm.Str. 9
229 77 Rahnenführer, H., Zentralheiz., Ringstr. 43
387 69 Rahr, Otto, Lebensm., Herm.Göring-Str. 71
380 83 Raiffeisenkasse u. Kirchenkasse Quednau, Fräuleinhöfer Weg 2
241 71 Raiffeisen-Organisat., Litzm.Str. 27
249 60 Raikowski, Gertrud, Gottschedstr. 26
222 63 Raikowski, Paul, Vertr., Hufenallee 76
317 07 Raikowski & Wagenführ Kom.-G., Baustoffe u. Kohlengroßhdl., Magisterstr. 1
413 87 Rajewski, Heinz, Bäck., A.Garten 5
449 16 Rakow, Hans, Lotse, Bahnhofswall 6
434 84 Rakowski, E., Handarbeiten, V.Langg. 133
364 40 Rakowski, Otto, Dampfkesselrein., Vogelstraße 3
327 83 Rakowsky, Max, Bankdir., Rhesastr. 7
222 47 Rakuttis, Betriebsing., Luisenallee 73a
453 45 Ramesohl & Schmidt AG, Kaiserstr. 46
356 82 Ramm, Albert, Lilienweg 5—7
412 98 Ramm, Auguste, Kol.W., Artilleriestr. 33
339 88 Ramm, Ed., Produktenhandel, Hitlerstr. 2
252 20 Rammelmeyer, Dr., Univ.Lektor, Rud.W. 3
362 42 Randewig, Ing., CranzerAllee 186
428 17 Rangnick, Max, Fleischw., A.Garten 46b
352 44 Rapetzki, A. F., Heizungen, S.Kirchenstr.23
209 77 Derselbe, Wohnung, Hammerweg 120
227 23 Rapetzki, Fel., Malerm., Stägem.Str. 86
357 78 R. & E. Raphael, Möbel, Reifschl.Str. 23
224 61 Rasch, Gerhard, Prokurist, Dieffenb.Str. 54
430 81 Geschw. Rasch, Putzgesch., Unterhaberb. 47
252 63 Rasch, H., Dentist, Kunkelstr. 22
355 62 Rasch, Dr. O., Ju-O.Führer, Lönsstr. 3
385 63 Rasch, Dr. W., Stud.R., Mitteltragh. 8
220 42 Raschdorff, Walter, Studienrat, Hornstr. 3
223 76 Raschke, Fritz, Lebensm., Friesenstr. 1
329 95 Raschke, W., Gaststr., Göringstr. 148
413 73 Raschkewitz, Herm., Schriftf., Kurfürstendamm 10
206 90 Raschpichler, Hermann, Ringstr. 32
362 10 Rasper, Jenny, Paradepl. 4
338 31 Rassenbiolog. Institut, Oberlaak 8
218 54 Rastaedt, Kurt, Vertr., Markgr. Str. 3
388 14 Raszat, Friedr., Kfm., Schönstr. 31
412 10 Rathgen, Ernst, Dachd., Hoifm.Str. 9
458 02 G. Rathke K.G., Spedit., V.Langg. 67
(429 33) Rathke, Henry, Klempner, Brand.Str. 25
452 40 Rathke, Martha, Kol.-W., Ziegenweg 9
225 16 Rathmann, Dr.E., Schuldir., Hindenb.Str.23
319 21 Ratskeller, Weinhdlg., A.Langg. 24
331 24 Ders., Kontor u. Lager, Altst.Bergstr. 47
219 53 Rattay, Dr. phil., Dieffenbachstr. 51
220 27 Rattay, Oberinspektor, FritzenerW. 13
220 92 Ratzkowski, Bertha, Ww., Hufenallee 23
200 09 Rau, Elfriede, Assistentin, Ziethenstr. 21
377 13 Rau, Georg, Generalluftschutzführ., Hintertragheim 10
342 41 Rau, Dr. Herb., Dozent, Hinterroßgarten
228 35 Derselbe, Wohnung, Vogelweide 6
224 77 Rauch, Dr. Hans, Arzt, Vogelweide 4
217 77 Derselbe, Wohnung, Gluckstr. 14
331 31 Raudies, R., Hotelbes., Paradeplatz 14
415 89 Raudszus, Franz, Eier, Hinterlomse 15a
423 90 Raudszus, Kurt, Dipl.-Kfm., Tamnaustr. 41
250 19 Raudszus, Rich., Autobetr., Hagenstr. 96
220 55 Raukuttis, Max, Baugesch., Litzm.Str. 69
211 46 v. Raumer, Dr. K., Prof., Brahmsstr. 13
230 46 Raup, Fritz, Wurstfbr., Hagenstr. 45
368 69 Raupach, Osk., Kol.-W., Taplauerstr. 64
233 97 Geschwister Rausch, Adm.Scheerstr. 5
233 97 Rausch, Günter, R.A., Adm.Scheerstr. 5
327 45 Rauschert, Kurt, Ingen., Str.d.SA. 71
220 12 Rauschning, E., Dir., Schindekopstr. 22
215 13 Rauschning, W., Drog., Hindenb.Str. 54

304 04 Rausnitz, B., Heringe, Lastadie 5
313 52 Rauss, Karl, Malermstr., O.Reinkestr. 10
201 97 Rautenberg, Baurat, Goltzallee 6
223 63 Rautenberg, A., Autorepar., Krausestr. 7
446 12 Rautenberg, A., Bäuerin, Seligenfeld
307 33 Rautenberg, Emil, Buchdr., SchieferBerg 5
446 01 Rautenberg, Ernst, Bauer, Seligenfeld
437 93 Rautenberg, Eugen, Wäsche, Jerusal.Str. 21
363 12 Rautenberg, Fritz, Vertr., Büttelpl. 4
307 31 Rautenberg, Gerh., Buchdruck., Wallenr. Straße 21
219 85 Rautenberg, Hugo, Kfm., Gerhardstr. 6
367 98 Rautenberg, Kurt, Sackheim 104
200 26 Rautenberg, M., Fleischer, Kunkelstr. 26
309 01 Rautenberg & Co, Uhren, Poststr. 1
372 18 Rauter, Eugen, Agent, Hint.Tragh. 48
398 48 Rauter, Wilh., Rechtsbeist., V.Roßg. 13
451 43 Rauther, Max, Ing., ContienerW. 48
206 94 von Raven, Walterstr. 10
220 67 Ravet, Ernst, Dipl.Ing., Markgr.Str. 7
205 54 Rebsdat, A., Oberwachtm., Schrötterstr. 30
212 07 W. & M. Rechenberg, Steinstr. 26
338 00 Rechtsanwaltskammer Königsberg Pr., Präsident: Rechtsanwalt und Notar, Justizrat Dr. Rudat, Paradeplatz 4
242 31 Rechtsberatungsstelle der DAF, Adolf-Hitler-Str. 29
321 50 Reck, Wilh., Kfm., Sudermannstr. 15
232 71 Reckling, Otto, Dir. i. R., Hagenstr. 41
399 44 Reddig, Emil, Oberger.-Vollz., CranzerAll. 76
438 70 Reddig, Paul, Schmied, Borchertstr. 9
221 13 Redetzki, R., Reisebüro, Misch.Weg 1
206 97 Redetzki, H., Kol.-W., Luisenallee 82
328 15 Redetzki, Kurt, Kfm., Probstheidastr. 6
421 82 Redezi, Eink.Genossensch., Viktoriastr. 5
323 40 Redweik, Kurt, Konserven, Löben.Langg. 31
308 46 Redzma, Otto, Tabak, Sackheim 98
403 12 H. F. & Ph. F. Reemtsma, Friedrichsb.Str. 1
352 23 Reese, Kurt, Tischlerei, Sedanstr. 5
(373 89) Reformhaus Hufen, Hufenallee 53
405 12 Reformhaus Jungborn, V. Langgasse 34
373 89 Reformhaus Ostlicht, Tr.Kirchenstr. 43
357 90 Reformhaus O. Raue, Paradepl. 11
354 15 Regenbrecht, Maria, Pension, Steind. I58
330 75 Reger, Rud., Waffen, Walsche Gasse 4
340 81 Regierung, Mittel-Tragheim 40
344 41 Dies., Hauptvermessungsabt. I, Drummst. 8
376 41 Dies., Bezirksplaner, Mitteltragh. 40
368 36 Regierungsveterinärrat Dr. Weskamp, Hintertragheim 20a
371 85 Reh, Martha, Ww., Jägerhof 7
363 15 Reh, Willy, Drogerie, Löben. Langgasse 1
212 02 Rehaag, Dr., Assistenzarzt, Brahmsstr. 35a
363 41 Rehahn, O., Maler, Tr.Kirchenstr. 76
338 50 Rehan, August, Kfm., Münzstr. 9
419 60 Rehberg, Frdr., Bäcker, Viehmarkt 20
402 37 Rehberg, H., Töpfermstr., A.Garten 27
309 77 Rehberg, Inge, Pianistin, Oberlaak 20a
385 04 Rehberg, L. O., Inhaber: Paul Wiedenhagen, Feinkosthandlung, Wild und Geflügel, Königsberg (Pr.), Steindamm 144/145
218 79 Rehberg, Max, Kfm., Lawsker Allee 49
374 65 Rehberg, O. K., Drog., Altst. Langgasse 48
387 74 Rehberg, Walter, Fleischwr., Sackheim 84
309 39 Rehberg, Werner, Kfm., Kn.Langgasse 14
305 00 Ders., Werkstatt, H.Göring-Str. 122
327 49 Reheis, Jos., O.Ing., Gr.Schloßteichstr. 10
337 30 Rehfeld, Elsbeth, Lehrerin, Mitteltragh. 1
251 53 Rehfeld-Siedentopf, Gneisenaustr. 27
315 08 Rehfeldt, Tierarzt, AmHochgericht 8a
212 42 Rehm, Ernst, Kfm., Hindenb.Str. 55
436 70 Rehs, Karl, Schriftleiter, Godrienerstr.
312 13 Rehs, Reinhold, R.-A., Steind. 9b
304 70 Rehse, A., Fahrräder, Sackheim 113
316 16 Rehse, A., Gaststt., Hintertragheim 65
331 07 Rehse, Herm., Likörfabrik, Kr.Grube 13
330 19 Ders., Wohn. u. Kontor, Kr. Grube 13
300 78 Rehse, Max, Bäckermstr., Wagnerstr. 52
310 80 Rehse, Richard, Kneiph.Langgasse 19
308 92 Rehse, Rich., Bäckermstr., N.Graben 30
304 54 Rehse, Rob., Heringsräuch., Oberlaak 24
332 46 Reiber, O., Kfm., Junkerstr. 15
235 47 v. Reibnitz, Elisabeth, Hufenallee 31
209 61 Reich, Direktor, Hagenstr. 9
440 07 Reich, Anna, Hausbes., Georgstr. 7
421 97 Reich, Erich, Malermstr., Tamnaustr. 6
372 81 Reich, Ernst, Gaststt., Vorderroßg. 16
330 30 Reich, H., Glaser, Sackh. 33a
238 58 Reich, Hans, Studienrat, Beethovenstr. 30
248 65 Reich, Heinr., Baumstr., Litzmannstr. 62
235 29 Reich, Herb., Kfm., Gerlachstr. 98a
453 65 Reich, R., Kol.-Wr., Alter Garten 42
367 26 Reich, W., Restaur., Rosenkranzallee 2
311 74 Reiche, Eugen, Vertr., Wallenrodtstr. 34a
252 76 Reichelt, W., Lebensm., Schleierm.Str. 35
344 69 F. Reichert AG, Chemikal., Tr.Kirchenstr. 67
248 02 Reichert, A , Baumstr., Friedrichsw.Allee 40
236 40 Reichert, Ernst, Dr., Gen.Litzmannstr. 24
338 63 Reichert, Franz, Friseur, A.Langg. 72
383 23 Reichert, Friedr., Tischlerm., Neuergr. 18
207 33 Reichert, Fritz, Wäsche, Hindenb.Str. 61
422 55 Reichert, Fritz, Wäsche, Vorst.Langg. 104
245 06 Reichert, G., Baumstr., Dürerstr. 31
221 46 Gebr. Reichert. Baugesch., Hind.Str. 59
315 26 Reichert, Max, Dir., Straße d. SA 100
225 29 Reichert, Philipp, Ing., Hardenbergstr. 4
353 76 Reichert, W., Versich., Französ. Str. 23
314 57 Reichert, Wolfgang, Landw., H.Tragh. 60
368 51 Reichsadler-Drogerie, Steind. 27/29
342 36 Reichsarbeitsdienst, Gauführer, Schief. B. 4
224 42 Ders., Gaustabsunterkunft, SamitterAllee
402 03 Ders., Sachbearb. f. Strafrecht, Vorst.Langgasse 88
385 10 Ders., Gesundheitsdienst, AmFließ 32
435 82 Ders., Bekleidungskammer, Alt.Garten 3
383 76 Ders., Hauptmeldeamt, Steindamm 40
451 02 Ders., Meldeamt 2, Klapperwiese 1
302 30 Ders., Frauenarbeitsdienst, Alt. Bergstr. 11
351 17 Ders., f. weibl. Jugend, Brodh.Str. 24
216 68 Ders., Oberarbeitsarzt, Zeppelinstr. 47
204 68 Ders., Kameradschaftsheim, Regentenstr. 4
352 49 Reichsarb.Gem., Schadenverh., Tr.Pulverstr.
463 45 Reichsautobahnen, Oberste Bauleitung
424 78 Reichsautobahn Kraftstoff GmbH, Tankst.
310 90 Reichsbahn-Gaststätte, Holländerbaum
457 47 Reichsbahnkantine, Vorst.Langg. 117
382 67 Reichsb.-Turn- u. Sportver., Cranz.Allee 30
340 31 Reichsbank, Schloßplatz 2/3
463 21 Reichsbahn, Direktion, V.Langg. 117
453 43 Dies., Auskunft f. Pers.Verk., Hauptbhf.
416 16 Dies., Expreßgutabfert. Hauptbahnhof
463 21 Dies., Güterabfertigung Juditten u. Fundbüro
364 47 Dies., Güterabfertigung Lizent
359 40 Dies., Güter- u. Eilgutabfertigung Nord
425 56 Dies., Güterabfertigung Kai
453 29 Dies., Güterabfert. Rosenau
367 83 Dies., Güterabfertig. Rothenstein
417 37 Dies., Neubauamt, Amtsvorstand
415 10 Reichsbd. Deutsche Familie, Vorst. Langgasse 108
446 23 Reichsbd. d. Körperbehinderten, Kaiserstraße 11
307 05 Reichsbd. d. Kleingärtn. u. -Siedler, Mag.Str.
461 05 Reichsbund d. Textileinzelhdls., Börsenstr.
353 37 Reichsbund Deutsche Familie, Tragh.Kirchenstr. 48
210 66 Reichsfachsch. f. d. Sachverst. W., Vogelw. 1
305 69 Reichsfilmkammer, Kneiph.Langg. 46
245 41 Reichsfinanzverwaltung, Oberfinanzpräs., Alte Pillauer Landstr. 1
245 41 Dies., Landesfinanzamt
338 33 Dies., Devisenstelle, Französ. Str. 12
341 15 Reichsfinanzverwaltung, Finanzämter Nord u. Süd, Theaterstraße 13
351 75 Dies., Finanzamt Land, Str. d. SA 26
315 86 Dies., Hauptzollamt, Holländerbaumstr. 16
301 70 Dies., Hauptzollamt, Paradeplatz 13
330 51 Dies., Zollfahndungsstelle, Paradeplatz 13
372 22 Reichshof, Klubheim, Theaterplatz 10
216 25 Reichsinnungsverb. d. Bäcker, Adolf-Hitler-Straße 22
355 64 Reichsinnungsverb. d. Baugew., Str.d.SA 79
355 55 Reichsinnungsverb., Bez.St., Steind. 154
378 73 Reichsinnungsverb. d. Elektrot., Steind. 154
330 86 Desgl., d. Install. u. Klempner, Gesecusstr. 17
376 87 Desgl., d. Kraftfahrz. Handw., Steind. 154
355 64 Desgl., d. Pflastererhandw., Str.d.SA. 79
375 70 Desgl., d. Tischlerhandwerks, Paradepl. 16
363 00 Desgl., d. Töpfer- u. Ofensetzer, Langg. 59
304 73 Desgl., d. Zimmerhandw., Tr.Kirchenstr. 42
313 38 Reichskolonialb., Gauband, Tr.Pulverstr. 20
360 90 Reichskolonialbund, Kreisverb., V.Roßg. 43
334 14 Reichskraftsprit GmbH, CranzerAllee 209
445 55 Reichskraftw. Betr.-Verb., Sattlergasse 9
323 42 Reichslotterie d. NSDAP., Str.d.SA. 69
383 43 Reichsluftschutzbd., Landesgr., Schloßt.Str.
254 16 Ders., Landesgruppenluftschutzschule, Lawsker Allee 84
383 43 Ders., Bezirksgruppe Stadt, Gr.Schloßteichstraße 11
335 28 Ders., Bez.-Gruppe Nord-Süd, Schiefer Berg 12
379 88 Ders., Ortsgr. Samland, Theaterstr. 5
456 76 Ders., Rev.Gr. XVI, Karlstr. 3
412 27 Reichsmonopolverwaltung für Branntwein, Wickbolder Str. 18
242 51 Reichsnährstand, Landesbauernschaft Ostpreußen, Beethovenstraße 24/26
221 25 Ders., Landesbauernrat
242 66 Ders., Landeshauptabtlg. III, Hufenallee 60
201 50 Ders., Bauberatungsstelle, Straußtr. 23
308 21 Ders., Fischereiabteilung, Steindamm 128
438 23 Ders., Gartenbauabteilung, Schnurlingstr. 19
211 86 Ders., Kleintierzuchtabtlg., Luisenallee 10
370 45 Ders., Milchwirtschaftl. Lehranst., Tr.Kirchenstr. 8
359 63 Ders., Forstabteilung, Lange Reihe 3
216 74 Ders., Landeskontrollstelle, Händelstr. 2
302 82 Ders., Tiergesundheitsamt, CranzerAllee 170
247 66 Ders., Tierzuchtamt, Händelstr. 2
320 81 Ders., Untersuchungsamt, Lange Reihe 3
233 92 Ders., Versuchswirtschaft Waldgarten
305 64 Ders., Kreisbauernschaft Fischhausen, Steindamm 8
305 63 Ders., Kreisbauernsch. Königsb., Steind. 8
303 85 Reichsnährstand Verlags-GmbH, FranzösischeStr. 12
241 11 Reichspost, Reichspostdirektion, Hitlerstr.
344 01 Dies., Postamt 1, Poststr. 14
376 91 Dies., Postamt 2, Ad.-Hitler-Pl. 1
377 42 Dies., Postamt 4, Str. d. SA 63
462 31 Dies., Postamt 5, Thornerstr. 1
438 74 Dies., Postamt 6, Selkestr. 11
377 07 Dies., Postamt 8, Schönstr. 3
242 41 Dies., Postamt 9, Hufen, Hindenburgstr. 22
437 71 Dies., Postamt Ponarth, Schifferdeckerstr. 12
477 74 Dies., Postamt Rosenau, Arweider Allee 73
376 85 Dies., Postamt 12, H.-Göring-Str. 122
376 84 Dies., Postamt 16, Herz.-Albr.-Allee 77
462 31 Dies., Postamt 17, Klapperwiese 18
456 16 Dies., Postamt 21, Neuend.Str.
422 53 Dies., Postamt 23, Contienen
437 70 Dies., Poststelle I, Königsberg 7, Nasser Garten 27
248 39 Dies., Poststt. I, Königsb. 13, Beydr.W. 14
210 84 Dies., Poststt. I, Königsb. 14, Alk Str. 5
233 15 Dies., Poststt. I, Königsb. 15, Amalienau
239 48 Dies., Poststt. I, Königsb. 18, Haynstr. 21
210 37 Dies., Poststt. I, Königsb. 19, Rothenstein
457 92 Dies., Poststt. I, Königsb. 20, Schönfließ
451 90 Dies., Poststt. I, Königsb.-Aweiden
246 88 Dies., Poststt. I, Königsb.-Juditten
283 32 Dies., Poststt. I, Königsb.-Lauth
376 83 Dies., Poststt. I, Königsb.-Quednau
454 05 Dies., Poststt. II, Königsb.-Kalgen
430 04 Dies., Poststt. II, Königsb.-Prappeln
344 91 Dies., Postscheckamt, Dt. Ordenring 9
344 01 Dies., Fernsprechamt, Tschiersepl. 8
463 81 Dies., Telegraphenbauamt, Salzwiese 2
323 51 Reichspropagandaamt, Mitteltragheim 40
242 21 REICHS-RUNDFUNK G m b H. Reichssender Königsberg Königsberg, Pr. 2, Adolf-Hitler-Straße 21/27
432 56 Reichsstelle f. Getreide, Vorst.Langgasse 74
241 56 Reichsstelle für Tiere u. tier. Erzeugnisse, Liebigstr. 1
334 32 Reichstreuhänder der Arbeit für das Wirt-
334 33 schaftsgeb. Ostpreußen, Hintertragheim 4
461 05 Reichsverb. dt. Funkhändler, Börsenstr. 19
303 49 Reichsverb. dt. Sportfischer, Lizentgr. Str. 22
461 05 Reichsverb. d. Großhändler der sanitären Wasserleitungsbranche, Börsenstr. 18
220 70 Reichsverb. d. Betr.-Kr.-K., Regentenstr. 41
344 22 Reichsverb. d. Dt. Zeitschr.-Verleger, Ad.-Hitler-Str. 6
375 11 Reichsverb. der Dtsch. Zeitungsverl., Vorderroßg. 65
242 11 Reichsverb. d. Wasser- u. Bodenverbände, Landesgr. Ostpreußen, Gen.-Litzm.-Str. 27
325 78 Reichsverb. dt. Dentisten, Schloßstr. 5
361 22 Reichsverband der Ortskrankenkassen Körperschaft des öff. Rechts, Landesgeschäftsst. Ostpreußen, Tragheimer Kirchenstr. 52
356 12 Reichsverband der Pflanzenzucht, Tr. Kirchenstr. 30
398 76 Reichsverband f. Deutsche Jugendherbergen, Tr.Pulverstr. 31
234 65 Reichsverband d. Standesbeamten Deutschlands
328 80 Reichsverkehrsgr. Binnenschiff., Altst.Langgasse 18
445 55 Desgl., Kraftfahrgewerbe, Sattlergasse 9—10
305 69 Desgl., Spedition u. Lagerei, Kneiph.Langgasse 46
321 17 Reichsversicherungsanst. f. Angestellte
408 66 Reichswollverwertung G. m. b. H.
408 69 Abteilung Ost, Königsberg (Pr.), Kaiserstr. 32
424 23 Dieselbe, Lager und Zentralsammelstelle Königsberg (Pr.), Kaiserstr. 2
211 31 Reichwaldt, O.Ger.Vollz., Claaßstr. 23
426 76 Reif, Dr. Isidor, Devis.Berater, Vorst. Langg. 66
388 38 Reigert, Eitel, Lehrer, Wrangelstr. 6
391 50 Reikowski, J., Dohnastr. 6
380 10 Reilein, Alfred, Möbel, Kl.Holzstr. 4
434 85 Reimann, Hausverw., Seligenf.Str. 25
419 61 Reimann, A., Geschäftsf., Tharauer Str. 13
360 84 Reimann, E., Hauptkommissar, Str.d.SA 93
359 35 Reimann, Ed., Vertr., Lobeckstr. 3
245 77 Reimann, Elsa, Frau, Samlandweg 49
253 88 Reimann, Fränze, Konfit., Hufenallee 31
443 79 Reimann, Fritz, Autoverm., Bism.Str. 16
390 20 Reimann, Fritz, Lebensm., Kaplanstr. 6a
224 70 Reimann, Gust., Feinkost, H.Saganstr. 24
386 98 Reimann, Gust., Porzellan, Sch.Berg 17
333 22 Reimann, H., Orthop.Werkst., Steind. 55
305 49 Ders., Wohn., Kalthöfsche Str. 14
323 70 Reimann, Ida, Bücherrevis., Prinzenstr. 15
228 12 Reimann, Paul, Dir., Adm.Scheerstr. 2
337 58 Reimann. Wilh., Schneider, Walscheg. 2a
217 30 Reimer, Gust., Terrazzoarbeit, Hammerweg
386 78 Reimer. Hch., Sanit.-Anl., Gebauhrstr. 2a
223 16 Reimers, Hans, Prokur., Lawsker Allee 5
378 59 Reincke, Gg., Landhofm.Str. 20
320 08 Reinecke, E., Schwester, Nacht.-Steig 1
203 79 Reiner, Franz, Dir., Ritterstr. 29
205 71 Reiner, Dr. Fritz, Staatsanw., Goltzallee 16
399 81 Reiner, Gisela, Wrangelstr. 42
307 85 Reiner, Horst, Vertr., Holländerbaumstr. 10
207 93 Reinhard, A., Pfarrer, Stadtwald 30
236 61 Reinhardt, Direktor, Orselnstr. 12
211 45 Reinhardt, Fritz, Archit., Wiebestr. 105
380 93 Reinhardt, P., Fleischer, Sackh. Mittelstr. 8
324 74 Reinhold, Alfr., Klaviere, Am Fließ 18
251 78 Reinhold, Art., Versich., Wissmannstr. 2
246 83 Reinhold, Erich, Kfm., Hagenstr. 5a
458 64 Reinhold, Georg, Kol.-W., Insel Venedig 1
212 87 Ders., Wohnung, Dieffenbachstr. 18
383 36 Reinhold, Hildeg., Prok., Str.d.SA. 82
401 18 Reinhold, Rob., Gerberei, Viehmarkt 24
436 16 Reinholdt, Helmut, Hauptst.Ltr., Venedig 1
443 75 Reinholdt, Helmut, Restaur., AweiderA. 49
339 62 Reinke, Albert, Schuhbesohlanst., Steind. 16
254 33 Ders., Wohn., Brünneckallee 6
211 49 Reinke, Artur, Vertr., Goltzallee 18
251 82 Reinke, F., Archit., Powunden.Str. 24
207 64 Reinke, Rudolf, Kfm., Charlottenstr. 11
363 63 Reinold & Co. KG, Textilh., Altst.Markt 1
311 23 Reinold & Horten, Textilwr., Altst.M. 4—6
215 10 Reinold, Wilh., Kfm., Goltzallee 23
323 22 Reins, Wilhelm, Dohnastr. 9
444 84 Reinshagen, Herm., Bahnhofsbuchhdlg., Hauptbahnhof
236 56 Reisch, Dr., R.-A., Schrötterstr. 3
208 76 Reisch, Elise, Frau, Luisenallee 75
362 27 Reisebüro Rob. Meyhoefer, Steind. 127
221 13 Reisebüro Bernh. Redetzki, MischenerW. 1
435 87 Reiß, Alfr., Prok., Knochenstr. 35
436 77 Reiß, Gertr., Kaffeegesch., Alter Garten 30
314 07 Reiss, Paul, Bankdir., Dohnastr. 1
381 60 Reiß, Rich., Baugesch., Rippenstr. 11
422 77 Reißmann Nf., A., Spirit., Unterhaberb. 82
320 20 Reiter, Dr., Heilprakt., Tr.Kirchenstr. 42
353 23 Reiter, Max, Rentier, Kreislerstr. 4
214 07 Reitmeyer, Edith, Blumen, Hindenb.Str. 42
320 50 Reklamebüro Heyer, Tragh.Pulverstr. 40
379 13 Reklamebüro WAK, Steindamm 165
441 03 Reklame-Lange, AlterGarten 10
319 29 Rekord, Bügelanst., Oberrollberg 11
300 18 Rekord, Bügelanstalt, Nikolaistr. 27
334 36 Rekord, Schreibbüro, Blohm. Kn.Langg. 59
325 66 Rekowski, Hans, Dr., Memeler Weg 17
330 33 Remberg, Herm., Tiefbau, CranzerAllee 22
324 38 Remmer, Franz, Ing., AmRhesianum 5
381 65 Remp, Telegr.-Oberbauf., Tr.Pulverstr. 52b
328 69 Renier, Dr. Hch., Reg.Rat, Auersw.Str. 28
385 59 Renk, Ferd., Fleischerei, Lizentstr. 4
403 07 Rennung, A., Stellm.Mstr., Bism.Str. 6
360 39 Rennwald, W. C., Obst, Kl.Domplatz 15a
324 50 Renowski, Martha, Ww., Theaterplatz 5a
354 28 Rentel, G. O., Bäckereibed., Holländerbaumstr. 15a
386 69 Rentel, Lisbeth, Konfit., Tr.Kirchenstr. 45
200 81 Rentel, Otto, Kfm., Hans-Saganstr. 17
350 13 Rentel, Paul, Landw., Pardepl. 3
428 28 Repukat, Gust., Bierstube, Kaiserstr. 27
320 92 Reschke, Paul, Buchhdlg., Weißg.Str. 3
410 31 Reske, Helmut, Vertr., A.Garten 44
386 44 Ressat, Käte, Klavierlehr., Hoverb. Str. 18
226 46 Restaur. u. Café z. Copernikus, am Landger.
339 43 Restaur. Alter Hirsch, Altst.Langg. 76
336 50 Restaur. Augusta-Halle, Augustastr. 19
332 25 Restaur. z. Bergesrand, Französ. Str. 1
458 07 Restaur. Bier- u. Imbiß-Stübchen, Vorst. Langgasse 113
430 10 Restaur. Börsenkeller, Börsenstr. 1
369 90 Rest. Domstübchen, Kl.Dompl. 14
352 02 Rest. z. Dorfonkel, Vorderroßgasse 22
350 14 Restaur. Eden, Kniprodestr. 17
385 70 Rest. z. Eisernen Kreuz, Wilhelmstr. 13
311 59 Restaur. Gabelsflach, Lizentstr. 7
360 14 Restaur. Glashalle, Altst. Markt 20
208 43 Restaur. Hammerklause, Hammerweg 22
309 87 Restaurant „Nordbahnhof", Inh.: Käthe Kaempf, Bierausschank, preiswerte Speisen, warm und kalt, Bahnwirtschaft, Nordbahnhof
307 48 Restaur. Paulanerbräu, Str. d. SA 70
334 08 Restaur. z. großen Schoppen, Weißg.Str. 6
351 68 Restaur. z. Fließhütte, Gesecusstr. 19
375 37 Rest. z. goldenen Sonne, Unterlaak 27
310 33 Restaur. z. Hofjäger, Kalthöfschestr. 22
322 86 Restaur. z. Holl. Kastanienbaum, Alt. Graben 26a
338 83 Restaur. z. Honigbrücke, Pauperhauspl. 6
310 19 Restaurant zur Hütte, Steindamm 123
208 44 Restaur. Hufenschlößchen, Hufenallee 63
318 50 Rest. z. Fürsten Bismarck, Fleischb.Str. 5
337 67 Restaur. z. Hundegatt, Lastadie 26/27
321 39 Restaur. z. Klosterglocke, Hospitalstr. 4
229 25 Restaurant u. Café „Korinthenbaum", Inh.: Anton Makowski, Lawsker Allee 33
303 15 Restaur. z. Sternwarte, Sternwartstr. 15
331 22 Restaur. z. Kurfürsten, Steindamm 153
209 55 Restaur. z. Landgraben, Hindenb.Str. 40
360 96 Restaur. z. Magisterkeller, Magisterstr. 1
381 19 Restaur. z. Münchenhof, Lutherstr. 1
237 60 Restaur. z. Nordpol, Gen.Litzmannstr. 18
409 40 Restaur. z. Pilsener, Steinfurtstr. 1
448 76 Restaur. z. Reichsapfel, Hospitalstr. 17
419 32 Restaur. z. weißen Rößl, Viehmarkt 1
319 00 Restaur. zur gemütl. Hütte, Steind.Wall 5a
367 10 Restaur. Römer, Rich.-Wagner-Str. 39
380 08 Restaur. zur Schloßmühle, Altst.Bergstr. 51
436 44 Restaurant Siechen, Vorst.Langgasse 94
387 14 Restaur. Spaten-Bräu, Kn.Langg. 19
359 54 Restaur. Steindammer Börse, Steind. 111
325 81 Restaur. Alb. Szonn, Maurerstr. 3—5
300 63 Restaur. zum Steinadler, Wagnerstr. 41
351 77 Rest. Tragh. Bürgerhallen, Tr.Kirchenstr. 34
373 32 Rest. z. Trommelstübchen, Kniprodestr. 30
376 01 Restaur. Tucher, Steind.Kirchenpl. 1
332 85 Rest. z. Volksgarten, Hintertragheim 26
300 39 Restaur. Winkel am Tore, Steindamm 180
331 21 Restaur. zum Walfisch, Wagnerstr. 35
318 70 Rettig, Alb., Fleischermstr., Kniprodestr. 4
318 02 Rettig, Aug., Malermstr., Dinterstr. 7
428 30 Retz, Bürgermeister, Godriener Str. 55
357 88 Retzko, Aug., Fleischerm., Oberbergstr. 1
204 29 Retzlaff, G., Büroleiter, Boyenstr. 85
215 17 Reufahrt, A., Baugesch., Haarbrücker Str. 12
333 80 Reusch, Karl, Buchbind., Magisterstr. 64
388 16 Reuser, Franz, O.Reg.Rat, Rhesastr. 12
202 85 Reuss, Wilh. Franz, Julchenthal 8
389 36 Reuter & Leimkühler, Agentur, Koggenstr. 25
220 17 Reuter, Dr. med., Gen.-Litzmann-Str. 22
350 06 Reuter, C., Lebensm., NeuerGraben 22b
370 29 Reuter, Eva, Lehr., H.Albr.Str. 75
211 94 Reuter, Fritz. Friseur, Hufenallee 44
308 61 Reuter, G., Möbelfabr., Steindamm 139
202 86 Derselbe, Fabrik, Gen.Litzmannstr. 44
402 15 Reuter, Hans, Gartenbau, Schönfließ
389 06 Reuter, M., Schneiderei, Münzstr. 20
318 41 Reuter Nf., O. Geschirr, Kl.Schloßt.Str. 8
219 36 Reuter, Willy, Bankleiter, Vogelweide 10
388 17 Rheinhold & Co., Vereinigte Kieselguhr- und Korkstein-Gesellschaft m. b. H., Neuroßgärter Kirchenberg 1a
454 96 Rhein. Linoleumw. Bedburg, R. Holtkott
417 96 Rhein.-Westf. Lebensvers., Vorst. Langg. 82
314 03 Rheinland AG. Feuerversich., Steindamm 5
315 22 Rheinmetall-Borsig AG, Steindamm 11
248 34 Rhenania-Ossag, Mineralöl, Hindenb.Str. 9
207 82 Rhenisch, Hptm. d. Sch., Steinmetzstr. 28
374 62 Richard, E., Prokur., Ausfalltor 41
246 50 Richardt, Anny, Frau, Albrechtstr. 14
399 33 Richardt, Johs., Türen, Bohlwerksgasse 13
212 59 Richau, Emil Nf., Gen.-Litzmann-Str. 74
441 70 Richau, Hellmuth, Kfm., Selkestr. 6
329 43 Richlick, Johann, Cranzer Allee 209
351 13 Richlitzki, Max, Bäcker, V.Roßg. 38
254 17 Richter, Oberstltn. a. D., Vogelweide 11
431 01 Richter, Bruno, Vertr., Unterhaberberg 34
370 05 Richter, Dr. Carl, Arzt. Steindamm 123
449 85 Richter, Elfriede, Milch, Roonstr. 2
319 52 Richter, F., Kfm., Kath. Kirchenstr. 6
301 93 Richter, Franz, Kneiph.Langg. 51
228 83 Richter, Dr. Gg., Arzt, Ziethenstr. 17
354 88 Richter, Hellmuth, Hauptm., Cranz.A. 184
413 85 Richter, Johs., Lebensm., Ponarth, Jägerstraße 18
223 80 Richter, Kurt, Dipl.-Ing., Lawsker Allee 41
355 01 Richter, Martin, Kneiph.Langg. 43
304 37 Richter, Max, Baugesch., Vorderroßg. 63
214 84 Richter, Otto, Baugesch., Ottokarstr. 5
386 49 Richter, Paul, Holzkfm., Kolleg.Str. 1a
239 57 Richter, R., Schornsteinf., G.Litzm.Str. 67
203 50 Richter, Richard, Vertr., Sophienstr. 9a
366 75 Richter, Werner, Autoverm., Str.d.SA 61
231 77 Richthofen, Schubertstr. 6
209 50 v. Richthofen, Ernst, Oberstltn., Gen.-Litzmann-Str. 32d
304 09 Riebensahm, Carl, Kol.-W., Wagnerstr. 33
232 92 Riebensahm, H., Versich., Graf-Spee-Str. 1a
230 15 Riebensahm, Konr., Kfm., Ottokarstr. 13
216 61 Riebensahm, Siegfr., Prokur., Luisenhöh 1
386 76 Riebensahm, W., Küchenbed., Steind. 27
213 15 Derselbe, Wohnung, Woermannstr. 83
303 98 Riebensahm & Bieler, Agt., Koggenstr. 25
363 71 Riebes, Dr. Ernst, Arzt, Münzstr. 23
363 71 Riebes, Dr. Ch., Ärztin, Münzstr. 23
212 43 Riechert, Dr., Kriegsger.Rat, Schubertstr. 29
235 49 Riechert, A., Hauptm., Luisenallee 53
431 09 Riechert, Elfriede, Drog., Unterhaberb. 58
409 14 Riechert, Gertrud, Karlstr. 7/8
368 51 Riechert, Karl, Drog., Steind. 27
379 07 Rieck, A., Schneider, Reinkestr. 8
306 77 Rieck, F., Möbel, Hohenzollernstr. 3
215 06 Ders., Kontor, Beeckstr. 23
219 82 Rieck, H., Kfm., Ratslinden 37
220 24 Rieck, Herm., Kfm., Ratslinden 37
214 63 Rieck, J., Baumstr., Juditten, Stadtwald 62
204 73 Riedel, A., Tischler, Gen.Litzm.Str. 100
378 67 Riedel, E., Spedit., Kreuzstr. 33
202 67 Riedel, Erich, Hauptm., Hufenallee 53
322 60 Riederer, Dr. F., Revisor, T.Kirchenstr. 23
372 29 Riediger, Dr. C., Arzt, Steindamm 158
377 17 Riediger, Dr. Fr., Arzt, Schönstr. 40
306 78 Ders., Privatklinik, Schönstr. 38

*

377 17 Riediger-Danowski, Dr. G., Ärztin, Schönstraße 40
306 78 Dies., Priv.Klinik, Schönstr. 38
364 69 Rieze, Dr. H., Zahnarzt, Krumme Grube 6
233 33 Ders., Wohn., Hermannallee 12
400 03 Riehl, O., Kies, Kalgen, Mühlenweg
247 65 Riek, Otto, Kaufm., Brehmstr. 1
374 48 Riek, Richard, Baugesch., Quednau, Schulstraße 2
212 54 Riel, Postrat, Schrötterstr. 29a
214 98 Rieleit, Erich, Bäckerm., Saganstr. 61
221 00 Riemann's Gaststätte, Gen.Litzm.Str. 99
373 92 Riemann, Aug., Bäckerm., Schützenstr. 11
213 32 Riemann, E., Dipl.-Ing., Luisenallee 25c
424 00 Riemann, Hugo, Holz, Orselnstr. 6
327 60 Riemann, Otto, Install., Kalth.Str. 33
384 63 Riemann, Otto, Möbel, V.Roßg. 31
217 96 Riemann, Dr. Rich., Ger.-Rat, Adalb.Str. 1
314 76 Riemann, W., Sattlerei, Weißgerberstr. 16
376 74 Riemann & Lange, Tischl., Bülowstr. 41
251 29 Riemer, Agathe, Schule, Luisenallee 18
221 04 Riepe, J., Dir., Landgraben 45
250 78 Ries, Hch., Dir., Hindenburgstr. 2a
369 81 Riese, Herm., Holz, Tr.Kirchenstr. 58
333 03 Riesemann & Lintaler, Buch- und Kunstwarenhandlung, Schiefer Berg 15
421 06 van Riesen, A., Bauing.. Hoffm.Str. 4
248 03 van Riesen, E., NS-Frauenschaft, Hardershof, Gerhardstr. 13
204 87 van Riesen, Dr. E., Zahnarzt, Hufenallee 10
364 75 Rieske, Gust., Kol.W., Altr.Kirchenstr. 12
216 11 Rieß, F., Oberger.-Vollz., Schrötterstr. 86
305 37 Riethausen, H., Baumstr., Cranzer Allee 79
422 20 Rietschel & Henneberg, Lüftungsanlagen, NeueDammgasse 21
364 49 Rikowski, Konr., Kfm., Lobeckstr. 1a
226 52 Rikowski, Osw., Prok., Appelbaumstr. 7
326 79 Rilat, Dr., Arzt, Domstr. 15
358 64 Rimat, Otto, Kfm., Rothensteiner Str. 27
350 24 Rimkus, Ernst, Kfm., Sackheim 75
250 10 Rimmasch, Gust., Vertr., Krausallee 74
313 06 Ring, Curt, Oberforstmstr., Wartenb.Str. 8
397 09 Ringeltaube, H., Schlosser, Altst.Bergstr. 48
331 59 Ringermuth, Kurt, Install., Steind. 31
315 17 Ringermuth, R., Install., Heumarkt 13
357 73 Rinkwitz, Hch., Tapez.Mstr., WalscheG. 4
227 87 Rinsche, Oberregierungsrat, Hammerweg 16
221 95 v. Ripperda, Udo, Frhr., Orselnstr. 6
423 27 Rippholz, Albert, Kfm., Hirschgasse 12
355 47 Rippke, Max, Baugesch., Wrangelstr. 24
414 92 Rippke, Max, Tischlermstr., Borchertstr. 19
219 67 Rippke, O., Kfm., Luisenallee 73a
228 14 Rischmüller, A., Kfm., Hagenstr. 28
223 03 Ristau, E., Fuhrgesch., Kunckelstr. 12
238 97 Ristau, Willi, Metzger, Rothenstein, Amselweg 9
435 70 Ritter, C., Mehlagent., Börsenstr. 1b
204 71 Ritter, F. E., Kfm., Samlandweg 1
316 56 Ritter, Hermann, Dorotheenstr. 9
330 82 Ritterbach, A., Vertr., Hoverbeeckstr. 18
228 65 Ritzki, Rud., Dir. a. D., Hagenstr. 3
357 77 Robe, O., Restaurant, Cranzer Allee 5
235 37 Robiller, Dr., Syndikus, Dieffenb.Str. 20
322 55 Rochelmeyer, O., Kfm., Ziegelhof 17
388 23 Rochna, P., Bäckermstr., Sackh.Mittelstr. 5
204 15 Rock, Paul, Samitter Allee 139a
226 86 Rocke, Kanzlerstr. 15
227 56 Rockel, E., Tischlermstr., Hindenb.Str. 59
450 33 Rockel, Fritz, BartensteinerStr. 4
389 91 Rodat, Arthur, Restaur., Wrangelstr. 18
400 81 Rodde, Emma, Bäckerei, Kaiserstr. 53
251 27 Rode, Emil, Stud.-Rat, Hindenb.Str. 21
222 73 Rode, Wilh., Kfm., Stadtwald 4
224 30 v. Rode-Diczelsky, Georgia, Friedrichsw. Allee 74
318 94 Rodeck, E., Kol.-W., Sackheim 1
357 97 Rodeck, Horst, Milch, Str. d. SA. 42
304 13 Rodeit, E., Bücherrev., Koggenstr. 42
210 18 Rodin, W., Ing., Kronprinzenstr. 9
381 08 Rodloff, Felix, Kfm., Holländerb.Str. 10c
354 50 Rödder, W., Malermstr., Sternw.Str. 48
419 01 Roeder, Erich, Bäck., Viehmarkt 25a
339 76 Röder, Hellm., Dipl.-Ing., Ziegelhof 10
314 54 Röder, Herm., Dir. a. D., Wallenrodtstr. 8
217 88 Roeder, Kurt, Vertriebsl., Kohlhof, Str. 1058
423 32 Rögler, Horst, Fabrikbes., Viehmarkt 27
331 95 Röhl, Albert, Dentist, Arno Holzstr. 1
332 58 Roehl, E., Grundst.-Verm., Nikolaistr. 17
389 27 Röhl, Fritz, Vertreter, Altr.Pred.Str. 15
446 66 Röhl, Paul, Kfm., Kurfürstend. 11
220 80 Röhr, Dr., Wirtschaftsrat, Schrötterstr. 38
206 17 Röhr, Dr. Helmut, Hammerw. 59
452 80 Röhr, Karl, Vertreter, N.Dammg. 9
399 04 Röhring, Ernst, Autobetr., Altst.Tränkg. 2
338 91 Röhrs, Fritz, Archit., Hoverbeckstr. 45a
324 46 Röllig, Paul, Bind.Bed.Art., Unterlaak 21
222 81 Römpke, Alb., Feinkost, Hufenallee 55
214 51 Römpke, Fritz, Kfm., Gen.Litzm.Str.
250 43 v. Rönne, Reg.Rat a. D., Luisenhöh 6
213 54 Roenspiess, Ernst, Obering., Hindenb.Str 29a
433 73 Röschert, E., Büromasch., Sattlerg. 28
364 12 Roese, Baurat, Wallenrodtstr. 42
203 84 Roesenberger, Alb., Maler, Scharenw.Str. 21
221 44 Roesenberger, Frz., Maler, Beethovenstr.51
319 88 Roeske, Dr. Georg, Arzt, Münzstr. 9
214 34 Roesler, Hans, Vertr., Hagenstr. 61
363 92 Roesler, Richard, Kfm., Schönstr. 20
329 69 Roesler & Boretius, Leder, Kantstr. 10b
200 24 Roesnick, F., Tiefbau, Rud.Weg 54
399 82 Rössel, Hans-Wolfg., Sarkauer Str. 4
203 95 Röttger, Friedr., Bankdir., Gluckstr. 3
319 30 Rogall, Gust., Kaffee, Magisterstr. 58
423 70 Rogall, Karl, Landw., Seligenfeld
225 39 Rogall, Otto, Tiergartenstr. 27
330 65 Rogall, Otto, elektr.Anl., Giesebr.Str. 2
389 06 Rogall, Nf., Otto, Münzstr. 20
361 58 Rogall, Otto, Schuhm., Sackheim 94
433 39 Rogall, Paul, Schuhm., Unterhaberberg 93a
250 52 Rogalli, O., Postinsp., Steinmetzstr. 26
353 03 Rogalski, Dr., R.-A. [N], Junkerstr. 13
231 92 Rogalski, Gg., Dir., Kastan.Allee 7
400 08 Rogalski, Gerh., Hdlsvertr., Weidend. 16
221 17 Rogatzki, Hans, FritzenerWeg 6a
305 79 Rogga, Erich, Süßw., Cranzer Allee 133
217 45 Rogge, Dr. E., Ger.Assess., Lawsk.Allee 29
323 18 Rogge, Fritz, Gärtner, DevauerStr. 41
232 70 Rogge, Grete, Kastanienallee 57
363 42 Rogge, Otto, Gartenanl., Wilhelmstr. 3
226 74 Rogge, Otto-Bernh., Obering., Orselnstr. 14
423 14 Rogge, R.. Viehhdlr.. Barbarastr. 9
306 79 Rogge, Siegfr., Automaten, Jordanstr. 5
324 67 Rogge, Walter, KunzenerWeg 20
225 63 Roggensack, Dir., Brahmsstr. 46
250 90 Rogowski, A., Vertr., Drugehner Weg 5
405 84 Rogowski, O., Gaststr., Kaiserstr. 46a
449 46 Ders., Wohn., Kaiserstr. 46a
401 76 Rogowski, O., Warenhdlg., Kaiserstr. 23
451 90 Rohde, Gemeinde Altenberg, Aweiden
385 30 Rohde, Pfarrer, Coppernikusstr. 14
232 22 Rohde, Ella, Tiergartenstr. 45
306 30 Rohde, Hans, Bäckermstr., Steind. 141
332 42 Rohde, K., Buch.Masch., Tr.Kirchenstr. 39
455 71 Rohfleisch, Helene, Gesch.-Inh., Kais.Str.48a
307 45 Rohfleisch, Willib., Kfm., Schönstr. 5
446 87 Rohla, Fr., Töpferm., Plantage 17
386 37 Rohloff, Wilh., Install., Knipr.Str. 9
237 42 Rohmer, Dr. Berndt, Geschäftführer im Kartoffelwirtschaftsverband Ostpreußen, Königsberg (Pr.), Rohlfstr. 36
364 06 Rohn, Alb., Reichsangest., Herbartstr. 10a
353 28 v. Rohr, Lydia, Dent., Löben, Hosp.Str. 5
362 83 Rohrbeck, Paul, Fotowerkst., Königseck 3
405 02 Rohrmoser, A., Büromasch.-Rep., Klapperwiese 15
385 97 Rohrmoser, H., Landw., Oberteichufer 14
211 11 Rohrmoser, Dr. M., Hptm., Schwalbenw. 10
455 88 Rohrmoser, P., Kfm., Bartenst.Str. 6
334 68 Rohrschneider, Dr. W., Prof., Lönsstr. 21
213 53 Rohse, Hans, Reg.-Baurat, Hagenstr. 9
355 32 Rohse, Ilse, Wilhelmstr. 12a
311 71 Rohstoffverein der Maler u. Lackierer, Am Fließ 35
248 28 Rohwedder, F., Kapitän, A.Pill.Landstr. 44
374 20 Roitz, Otto, Juwelier, Knipr.Str. 10
234 73 Rolle, Kurt, SA-Stand.F., Hagenstr. 10
432 95 Roloff, Willy, Drogerie, Börsenstr. 2
201 46 Romahn, Bruno, Wohn., Steinmetzstr. 54
370 48 Romahn, Hermann, Install., Heumarkt 6
254 93 Romahn, R., Kfm., Dürerstr. 2
202 75 Romeike, Max, Kfm., Stägemannstr. 61
412 97 Romeike, Selma, Schönfließ
445 84 Romey, Bruno, Landmasch., Altst. Holzw. Straße 3
221 90 Romey, Emil, Fleischer, Albrechtstr. 18
444 71 Romeyke, Ella, Handarb., Brandenb.Str. 18
224 45 Romeyke, Ernst, Drogerie, Juditter A. 36
209 55 Romoth, Karl, Gaststr., Hindenburgstr. 40
307 37 Ronge, Dr. Paul, R.-A., Steindamm 177
238 90 Ders., Wohn., Ratslinden-Str. 1052
247 08 Roos, Oskar, Chemiker, LawskerAllee 39
440 00 Roquette, Dr. H., R.-A. [N], V.Langg. 91
224 16 Derselbe, Wohnung, Hufenallee 53
374 26 Rosbiegal, Carl, Blumen, Münzstr. 1
214 26 Rosbiegal, Erich, Blumen, Litzmannstr. 30
431 97 Roschinski, Lotte, Sekr., Oberhaberb. 17
411 30 Rose, Albert, Fuhrh., Aweiderallee 59
398 63 Rose, Gust., Restaur., Str. d. SA 25
208 41 Rose, Gustav, Direktor, Derfflingerstr. 1
304 46 Rose, H., Fleischerm., A.Predigerstr. 28
251 60 Rose, Helene, Ww., Orselnstr. 14
310 10 Rose, Dr. K., Arzt, Tragh. Kirchenstr. 46
217 66 Derselbe, Wohn., LawskerAllee 23a
368 87 Rose, Otto, Baugesch., Neudamm
415 67 Rose, W., Arzt, Brandenb.Str. 10
228 94 Rosen, Auguste, Ww., Belowstr. 2
223 00 Rosenau, Fr. W., Major, Brahmsstr. 15
335 96 Rosenau, Helmut, Synd., MemelerWeg 16
407 65 RosenauerHof, Dest., AweiderA. 89
330 94 Rosenbach, A., Roßschlächt. Klingerhof 4
303 93 Rosenbaum, B., Sped., Str.d.SA. 12
425 16 Rosenbaum, Franz, Tischler. Hab.Neueg. 2
414 53 Rosenbaum, Friedr., Schuhm., Berl.Str. 11
395 67 Rosenbaum, Gerh., Altwr., Hökerstr. 20
309 36 Rosenbaum, H., Kol.-W., Sackheim 16
324 84 Rosenbaum, Herm., Klempner, Steind. 13
422 41 Rosenberg, Anna, Ortsgr.-Leit., Hoffm.Str.7
398 59 Rosenberg, Erwin, Vertr., Ziegelstr. 17a
312 76 Rosenberger, F., Fleischer, Tr.Kirchstr. 32
228 85 Rosenbusch, Oberst, Kronprinzenstr. 10
425 13 Rosencrantz, A., Vertr., Kaiserstr. 20
210 48 Rosencrantz, Elisab., Adm.Scheer-Str. 3a
210 48 Rosencrantz, G., Dr., Adm.Scheerstr. 3
363 61 Rosencrantz, Dr. N., R.A.[N], Junkerstr. 18
216 56 Derselbe, Wohn., Adm.Scheerstr. 3
419 52 Rosencrantz, Rich., Briesener.Str. 30
412 62 Rosenkranz, F., Kraftw.F., Georgstr. 23
238 94 Rosenmeyer, M., Amtm., Gerh.Str. 8
387 29 Rosenmeyer, Otto, Tischler, Steinh.Str. 1
368 49 Rosenmeyer, Rich., Autobetr., Schlachthofgasse 3
307 01 Rosenow, E., Dentist, Steindamm 134
305 55 Rosenstock, Dr. H., Sanitätsr., Str.d.SA 80
433 37 Rosenthal, H., Radio, Vorst.Langg. 20
251 18 Ders., Wohn., Hufenallee 66
437 35 Rosentreter, S., Fleischerm., U.Haberb. 42
351 10 Rosentreter, Waldemar, Vertr., Lobeckstr. 2
202 70 Rosin, Hans, Ing., Brünneckallee 18
433 93 Roß, Carl, Viehhdlr., Alter Garten 6
235 53 Roß, Christel, Brahmsstr. 46
351 21 Roß, E., Mech.Werkst., Str. d. SA 25
365 96 Roß, Prof. Dr. E., Sänger, Wallenr.Str. 30
206 69 Roß, Fr., Volksw., Steinmetzstr. 44
311 55 Roß, Hildeg., D.-Moden, Str. d. SA 45
461 61 Roß, Leo, Baumasch., Weidendamm 4
396 09 Roß, Paul, Vertr., Str. d. SA 20
351 82 Gebr. Rosello, Südfr., Paradepl. 11
210 21 Rossberg, Reg.-Rat, Hardenbergstr. 15
395 94 Roßkothen, Kurt, Dipl.-Ing., Hoverb.Str. 15
453 15 Roßmann, Rud., Bäcker, V.Langg. 10
388 21 Rossocha, F., Restaur., Simon-Dachstr. 27
354 47 Rossow., O., Dr. Ing., Chem., Ausfalltor 41
247 00 Rost, Wilh., Direktor, Holst.-Damm
239 50 Rosteck, Arthur, Tabakwr., Brahmsstr. 21
218 89 Rosteck, Jul., Kol.-W., Steind. 34
359 70 Rostek, Dr. Hans, Apoth., Hoverbeckstr. 45a
359 33 Rostek, Hans, Immob., Neuer Markt 15
366 63 Rotaprint, AG, Steind. 144
366 66 Rote Radler, Eilboten, Brodb.Str. 23
381 11 Roth, Alois, Schriftl., Paradepl. 16
237 33 Roth, Friedr., Kfm., A.Pill.Ldstr. 41a
306 15 Roth, Hans, Kfm., Nelkenweg 7
430 64 Roth, Georg, Heilprakt., Kaiserstr. 32
386 13 Roth, Dr. Helm., Vers., Rosenkranzallee 20
232 62 Roth, Hubert, Dipl.-Landw., Stadtgarten 87
407 43 Rothe, Hans, Archit., Kaiserstr. 48a
375 81 Rothe, Dr. J., Prof., Ernst-Wichertstr. 4
369 76 Rothenburger Versich. AG, Steind. 135
254 38 Rothgänger, O., Autofuhrw., Jud.All. 97a
383 48 Rothkamm, W., Friseur, Unterlaak 42
302 05 Rotter, Max, Str.d.SA. 21
380 25 Rotter, Dr. Otto, Arzt, Göringstr. I56
247 30 Rottmann, Anna, Frau, Samitter Allee 140
395 71 Rowinski, Gertr., Lehr., Ziegelstr. 10
220 79 Royke, Heinr., Lehrer, Waldgarten
229 32 Nozumek, Ernst, Hauptm., Hufenallee 25
359 16 Rubach, Friedr., Verwalt., Hultsch.W. 21
201 15 Rubach, Hans, Hauptst.-Leit., Hagenstr. 52
414 61 Rubach, Ida, Kol.-W., Artilleriestr. 57a
248 66 Rubbel, Herm., Kfm., Lawsker Allee 29
312 37 Ruberoidwerke AG, Hinterroßg. 24
235 00 Rubiewski, Oberpostdir., Regentenstr. 37
217 76 Ruck, Gust., Fleischermstr., Bachstr. 13
361 32 Ruckpaul, Ernst, Bäck., Mitteltragh. 14
354 51 Rucolitwerk Klaubert & Co, Boeckestr. 14
382 38 Rudakowski, Hch., Bäcker, Farenheidstr. 36
422 46 Rudat, Arthur, Klempner, Jerusal.Str. 30a
367 65 Rudat, Bruno, Speisewirtsch., WalscheG. 3
219 44 Rudat, Emil, Rohrnetzmstr., Jud.Allee 91
314 83 Rudat, F., Bettenfbr., Altst.Langg. 59
316 06 Rudat, Dr. Fritz, Präs. d. Rechstanw.-Kammer, Rosenkranz-A. 16
401 95 Rudat, Fritz, Kfm., Vorst.Langg. 112
216 44 Rudat, Fritz, Prokurist, Luisenhöh 7
316 06 Rudat, Dr. Fritz, R.-A. [N], Rosenkr.All. 16
308 89 Rudat, Dr. Fritz, Justizrat, Rechtsanwalt u. Notar, Paradeplatz 4
220 28 Rudat, Max, Automobile, Jud.Allee 19
216 19 Rudat, Paul, Grundbes., Bachstr. 1
202 13 Rudat, Wilh., Malerei, Hindenburgstr. 30a
442 69 Ruder-Club Germania, Weidendamm 21
425 34 Ruder-Club Prussia, Bootsh., Weidend. 20
318 43 Rudersdorf, Otto, Kfm., H.Albr.Pl. 4
422 91 Rudloff, Fritz, Kontrolleiter, Brandb.Str. 6
239 88 Rudolph, Ernst Hans, Vertr., Brahmsstr. 35
224 69 Rudolph, Walter, Dr., Tenkitter Str. 13
327 87 Rudowski, Paul, Hdlsvertr., Cranz.A. 127
219 03 Rudt, Körteallee 4
352 71 Rückert, W., Gastw., Heil.Geiststr. 6
370 75 Rückforth, Nachf. Ferd., Vertr., Krumme Grube 12
235 07 Rühle v. Lilienstern, Gen.Ltn., Hammerweg 10
364 94 Rühlmann, Wolf, Reg.-Rat, Ausfalltor 37
304 94 Rüter, Herb., Kfm., BilderweiterW. 10
219 02 Rüther, F., Baubedarf, Zeppelinstr. 62
219 02 Rüther, Jos., Bedachung, Zeppelinstr. 62
323 45 Ruffini, Peter, Baumstr., Friedrichstr. 12
213 46 Ruffmann Rudolf, Goltzallee 6
(401 45) Ruffmann, Walter, Dr. jur., Haarbr.Str. 23
333 35 Ruhnau, Alfr., Kohlen, Lizentgr.Str. 24
231 28 Ruhnau, Dore, Gymn.Lehr., Kronpr.Str. 10
327 37 Ruhnau, Erich, Uhren, Str.d.SA 49
420 24 Erich Ruhnau & Co, Holz, Steinfurtstr. 1
210 22 Ruhnau, Ewald, Kfm., Stägemannstr. 68
203 02 Ruhnau, Dr. Gerda, Ärztin, Lawsk.A. 31
316 43 Ruhnau, Hellm., Prok. Coppernikusstr. 6
202 16 Ruhnau, Kurt, Kfm., Hindenb.Str. 60
334 15 Kurt Ruhnau & Co., Kohlen, Steind. 170
202 16 Ders., Wohn., Hindenburgstr. 60
327 92 Ruhnau, Paul, Theaterstr. 8
354 00 Ruhnke, Heinz, Kfm., Wallenr.Str. 52
388 87 Ruhrmann, Dr. H., Arzt, Altst.Langg. 1
405 29 Rukschcio, Günth., Dr., Schönfl.A. 26a
306 63 Rumän. General-Konsulat, Lizentstr. 5
237 50 Rummel, L., Kfm., Rudauer Weg 20
312 01 Rummeny, Jos., Tuchfbr., Wasserg. 1
217 59 Rump, Ernst, Bez.-Ltr., Hammerw. 32
383 97 Runde, Oberstltn., PerwelkerW. 10
327 06 Rumpe, August, Maler, Sackheim 33a
(456 19) Runde, Hugo, Lichtspiele, Sackh.Kirchenstraße 20
411 08 Runde, Dr. P., Zahnarzt, Aweider Allee 85
378 41 Rundfunkhaus A. Hartung, Steind. 21
306 13 Rundfunk-Störungsdienst b. Telegrafen-Amt, Fritz-Tschierse-Pl. 8
228 88 Rundfunkvertr. K. Heinke, Schleierm.Str.10
362 48 Runge, A., Holzhdlg., Henschestr. 20
322 64 Runge, J., Vorst., Auerswaldstr. 6
209 47 Rupp, Jul., Baumstr., Hagenstr. 17
245 67 Ruppel, Elma, Goethestr. 13
Smi.-Nr. 427 41 Ruppel, Heinrich, Inhaber: Dreykluft, Radio- und Elektro-Großhandlung und Vertretungen, Knochenstraße 25/26
439 20 Ruppel, Martha, Hebamme, Jahrmarktpl. 1
398 06 Ruppel, Dr. Walt., Arzt, Steind. 27
398 31 Ders., Wohn., Rosenkranzallee 12
226 26 Ruppersburg, Frdr., Kfm., Scharnh.St 1
221 55 Rusch, Paul, Zahntechn., Stadtg. 39
374 25 Rusch, Dr. W., Zahnarzt, Kn.Langg. 23
413 13 Ruske, Zeitschriften, Wiesenstr. 6
320 34 Ruß, Karl, Textilwr., Sackheim 96
428 62 Russak, Ernst, Kohlen, Brand.Str. 52
229 65 Rußmann, W., Kantine, Ballieth
238 01 Rust, Dr. A., Arzt, Luisenallee 11
338 68 Rutau, Dr., Studienrat, Hoverbeckstr. 17
390 16 Rutecki, Hans, Bauing., Wrangelstr. 4a
407 71 Ruth, Karl, Kohlensparapp., Vorst.Langgasse 123
245 08 Ruthel, Fritz, Bäckermstr., Beydr.Weg 4
358 63 Ruthemann, W., Agt., Kalthöf.Str. 16
332 90 Rutkat, Wilh., Versich., Schönstr. 3
213 55 Ders., Wohn., Krausallee 7
430 37 Rutkowski, Aug., Hebamme, Hippelstr. 16
457 79 Rutkowski, Felix, Bücherrev., V.Langg. 70
2212 75 Ders., Wohn., Vogelweide 6
461 05 RVHM., Reichsverband f. Metallfbr., Börsenstr. 19
326 72 Rybka, Dr., Arzt, Lizentgrabenstr. 22
224 11 Rymer, Herbert, Fuhrgesch., Charlottenburg, Haynstr. 58
436 59 Saabel, F., Landmasch., Georgstr. 29
248 20 Saager, Berta, Frau, Brünneckallee 22
433 88 Saager, F., Friseur, Unterhaberberg 30
351 06 Saager, Gottl., Ing.-Büro, Schönstr. 6
444 94 Saager, Hans, Viehgesch., Nasser Garten 82
203 55 Saager, Herm., Kfm., Hufenallee 66
388 04 Saalmann, C., Baumstr., Tr.Pulverstr. 51
248 58 Sablon, Karl, Baugesch., DrugehnerWeg 38
338 62 Sach, Bruno, Möbel, Kl.Holzstr. 3
239 17 Derselbe, Wohnung, Waldstr. 22d
322 57 Sachs, Vera, Str.d.SA. 4
359 21 Sachsenwerk AG, Gesecusstr. 14
301 51 Sack, Landesrat, Hintertragheim 9
233 90 Sack, Dr., Oberlandsch.-Rat, Goltzallee 8
441 75 Sackreuter, Bruno, Baugesch., Lindenstr. 23
208 16 Sackreuter, R., Bankbeamt., Schwalbenw.11
405 36 Sacksen, Bernhard, Landwirt, Kalgen
224 46 Sacksen, Gertrud, Frau, Luisenallee 52
432 30 Sacksen, Rich., Landwirt, Gr.Karschau
253 44 Saddey, Bruno, Studienrat, Kurstr. 5
252 33 Sadowski, A., Farben, RudauerWeg 44
383 21 Sadowski, Dr., Erich, Zahnarzt, Steind. 17
354 90 Sadowski, Dr. Gg., Arzt, Pionierstr. 10
228 41 Sadowski, Hugo, Konrektor, Gottschedpl. 6
393 71 Sadowski, Kurt, Bäck., Holländerbaumstr. 6
250 64 Saemann, Fritz, Lebensm., Hagenstr. 71
248 64 Saemann, Günther, Dir., Krausallee 11
386 39 Saemann, Otto, Milch, Bülowstr. 43
429 95 Säuglingsheim, Briesenerstr. 20
335 47 Saffin-Lager, Yorkstr. 82
362 67 Saffran, Frz., Malerm., Klingershof 4a
320 48 Sager & Woerner, Hoch-, Tief- und Straßenbau, Zweigniederlassung, Cranzer Allee 209
320 49 305 27 Dies., Lagerplatz, Cranzer Allee 209
245 02 Sagert, Julius, Öle, H.Sagan-Str. 84
331 19 Sagowski, E., Eigent., Oberrollberg 11
223 93 Sagrauske, P., Bauing., Lawsken, Str. 1052
443 51 Sahm, Aug., Gärtnerei, Jägerstr. 84
333 71 Sahm, F., Felle, Reifschlägerstr. 8
210 08 Sahm, Fritz, Fleischer, Kapornerstr. 13
253 64 Sahm, Dr. Leo, Arzt, Hufenallee 18
442 00 Sahm, Walter, Obst, Vorst.Langg. 130
364 71 Sahm & Wedel, Getreide, Magisterstr. 2
201 79 Sahmland, Artur, Lehrer, Hagenstr. 27
252 07 Sahovski, G., Prok., Mozartstr. 12
405 42 Sakolofski, Otto, Agent, Knochenstr. 20
253 39 Sakowski, K., Kol.-W., Mozartstr. 29
414 31 Sakowski, Paul, Baumat., H.Wessel-Str. 89
375 62 Sakowski, Willy, Kol.-W., Sackh.Mittelstr.9
373 26 Sakuth, Hugo, Vertr., Tuchmacherstr. 3
331 10 Salamander AG, Kantstr. 10b
388 02 Dies., Junkerstr. 16
431 59 Salamon, Gerh., Fbrkbes., L'Estocqstr. 31
227 21 Salau, Pressereferent, Hammerweg 88
416 28 Salbach, H., Drogerie, Unterhaberb. 41
372 23 Salchow, Gerh., Zahnarzt, Vord.-Roßg. 31
381 54 Salewski, Ernst, Gen.-Dir., Lönsstr. 2
450 72 Salewski, Fritz, Polsterei, Unterhaberb. 14
365 87 Salewski, Gust., Kfm., Vorderroßg. 20
393 29 Salkowski, Edith, Lehrerin, Dohnastr. 5
454 13 Sallet, Hans, Kassenführer, Schönfließ
384 12 Sallmann, W., Drogen, Sackh.Mittelstr. 17
447 07 Salöfsky, Mehl, Hoffmannstr. 23
419 29 Salomon, A., Schneider, Börsenstr. 4
225 72 Salomon, Ernst, Geschäftsf., Haydnstr. 3
354 74 Salon Jakubassa, Haarpflege, Paradepl. 8
382 71 Salon Jofrine, Schönheitspfl., Kn.Langg. 28
334 69 Salopiata, M., Gebauhrstr. 30
404 10 Saltz, Max, Kol.-W., Viehmarkt 23
226 62 Derselbe, Wohnung, Goltzallee 6
250 04 Dr. Saltzmann's Höh. Privatschule, Hammerw. 2
247 10 Salz, A., Kohlen, Kibitzweg 26
336 78 Salzmann, Minna, Geschäftsinh., Schönb. Straße 23
325 79 Salzvertrieb Ostpreußen Gudath u. Koch, Lastadie 44
226 55 Samel, Otto, Hagenstr. 12
210 44 Samel, Walter, Feinkost, PreylerWeg 1
431 39 Samel, Wilh., Reisend., Hoffmannstr. 18
370 74 Samländer Hof, K. Strupat, Sackh. 103
350 20 Samländischer Küstenschutz, Königseck 3
365 18 Samland, Ernst, Bäckermstr., Oberlaak 7a
425 87 Samland, Ernst, Fuhrw., Brand.Str. 4
459 66 Samland, Gustav, Palwestr. 27
453 71 Samland, H., Bäckermstr., Karsch.Str. 48
406 94 Samland, Paul, Meierei, Dirsch.Str. 16
357 13 Sämland, Walter, Bäckermstr., Tuchm. St.10
375 26 Samland-Bahn, Nordbahnhof
225 18 Dieselbe, Güterabfertigung
330 39 Dieselbe, Verwalt., Fundbüro
247 23 Dieselbe, Bahnhof Kohlhof
216 47 Samland-Drogerie, Litzmannstr. 24
368 52 Sammler, H., Feinkost, Str.d.SA 25
320 15 Samulowski, Martha, Sudermannstr. 19
405 52 Sand, E., Kol.-W., Schönfl.Allee 15
307 29 Sand, Lothar, R.-A., Altst.Langg. 56
367 85 Sandeck, A., Bäckerei, SteileStr. 11a
235 98 Sandeck, Artur, Bäck., Scharnhorststr. 19
380 58 Sandeck, Ernst, Bäckerei, Steindamm 109
371 78 Sandeck, Fritz, Agent, Magisterstr. 64
353 03 Sanden, Dr. Georg, R.-A. [N], Junkerstr. 13
213 36 Derselbe, Wohnung, Hufenallee 10
411 19 Sander, Kurt, Sachverst., Georgstr. 16
320 60 Sander, Max, Vertr., Schönstr. 31
422 87 422 88 Sandmann, R., Unternehmen für Hoch-, Tief- und Betonbau, Rammarbeiten, Königsberg, Weidendamm 34
438 67 Sandscholle, Restaur., BerlinerStr. 24
231 69 Sandvoss, Karl, Funkoffz., Steinstr. 19
459 47 Sanitas AG, Schnürlingstr. 26
431 32 Sanko, Albert, Kfm., Kurf.Damm 14
321 43 Sarawinsky, Max, Vertr., Kn.Langg. 38
252 90 Sareyko, Dr. M., Schriftl., Sam.Allee 113
205 30 Sarotti AG, Luisenallee 59
252 35 Sarter, Dr. Eberh., Schriftl., Ritterstr. 17
226 68 Sass, Uwe, Zeitungschef, Steinstr. 20
206 03 Saß, Wilhelm, Prokurist, Ziethenstr. 19
225 84 Saßnick, Paul, Bankdir., Gluckstr. 1
228 76 Saßnick, Siegfr., Archit., Hammerweg 17a
216 93 Sattler, Oberst, Luisenhöh 3
356 88 Sattler, Prof. Dr., Arzt, Münzstr. 10
208 39 Derselbe, Wohnung, Lawsk.Allee 14
245 57 Sattler, Gerh., Dipl.-Ing., J. Kirchstr. 33
375 68 Sattler, Dr. Hch., Staatsrat, CranzerA. 117
209 87 Satur, Richard, Auskunftei, Hagenstr. 51
246 83 v. Saucken, Gerda, Albrechtstr. 7
233 18 v. Saucken, U., Major, Hagenstr. 26
457 75 Sauer, H., Klempnerei, V.Langg. 107
377 92 Sauerbaum, A., Münzpalast, Münzstr. 7
388 89 Sauerbaum, Paul, Ing., Fuhrbetr., Köttelst.11
369 98 Sauerbaum, Rich., Kol.-W., Sackh. 124
301 49 Sauerbaum, Willy, Kfm., Sackheim 15
362 18 Sauerbaum, Willy, Kol.-W., Str.d.SA 89
387 07 Sauermann, A., Tonfilmtheater, Theaterstr.2
311 94 Saul, Walther, Papier, Tr.Mühlenstr. 3
357 42 Saunus, R., Bäckermstr., Str.d.SA 74
321 51 Saure, Heinz, Vertr., Kreislerstr. 4
369 26 Sauter, Dr. F., Prof., Steinmetzstr. 30a
378 30 Sauter, Leopold, Vertr., Schützenstr. 8
375 01 Sauvan, Frz., Tierarzt, Friedrichstr. 12
339 39 Sauvant, Dr. E., Arzt, Lizentgrabenstr. 14

366 84 Sauvant, Dr. Eugen, Major, CranzerA. 65
379 60 Sawatzky, W., Bäckermstr., Vord.Roßg. 12
236 92 Sawitzki, A., Ger.Rat, Juditter Allee 36
201 81 Sawitzki, Gerh., Amtsger.-Rat, Landgr. 29
239 43 Sawitzki, Heinz, Dornstraße 3
304 26 Sawitzky, Anna, Hintertragheim 41
381 23 Sawitzky, Hugo, Bäck.Bed., Gebauhrstr. 26
321 42 Sawitzky, Dr. Otto, Zahnarzt, Paradepl. 10
217 74 Saworra, Rob., O.Ger.Vollz., Hagenstr. 39
389 17 Sbresny, Eva, Handarbeiten, Steind. 9a
250 23 Sbresny, H., Kfm., Lawsken, M.Waldeck-Straße 3
206 82 Scala-Theater, Hufenallee 58
322 77 Gebr. Schaack, Kartonnagenf., Sackh. 67
397 40 Schaak, Emil, Maler, Batocklstr. 53
337 69 Schaak, Rich., Install., Freystr. 23
306 53 Schaar, Dr. Br., Psychol., Cranzer Allee 27
302 81 G. u. W. Schaar, Malermstr., Ziegelstr. 22
247 56 Schaar, Gust., v.Brandt-Allee 13
367 58 Schaar, Herb., Kfm., Quitzowweg 4
252 66 Schaarschmidt, Ilse, Dr. phil., Goltzallee 4
252 66 Schaarschmidt, Volkmar, Dr. Ing., Goltza. 4
368 03 Schablowski, F., Schneiderm., Rhesastr. 1
204 45 Schabram, Franz, Prok., Lawsk.Allee 12
388 31 Schacht, Dr., Arzt, Steindamm 165
370 93 Ders., Klinik, Tr.Pulverstr.
204 90 Schacht, Heinz, Hammerweg 87
331 02 Schack & Pearson, Gummiwr., Hohenz.Str. 2
421 51 Schade, Gust., Georgstr. 12
217 91 Schadinsky, C., Verlag, Liebertstr. 28
458 27 Schadinsky, Hellm., Zuckerwr., Schnürlst.22
382 84 Schadwinkel, Karl, Glaser, Drummstr. 3
329 50 Schadwinkel, O., Gastw., Holländerb.Str. 13
242 71 Schäbbicke, Major, Am Stadtgarten 16
253 35 Schaecher, Friedr., Rentier, Friedr.All. 37
203 52 Schädler, W. O., Archit., Körteallee 29
417 35 Schädlich, Hellm.. Befracht., Hoffmannstr. 5
215 74 Schädlich, Max, Insp., Beeth.Str. 27
327 20 Schäfer, Dr., Postrat, Wehnerstr. 8
336 80 Schäfer, A., Dir., Probstheidastr. 8
421 62 Schaefer, Bruno, Vorderlomse 1a
227 97 Schäfer, B., Schornsteinf., Richterstr. 19
300 86 Schäfer, Emil, Tischlermstr., Sackheim 76
382 76 Schaefer, Ernst, O.-Ing., Lönsstr. 16
449 34 Schaefer, Ernst, Lebensm., Haberb. N.G. 16
307 90 Schaefer, Friedr., Manuf.-W., Sackheim 35
402 04 Schaefer, G., Lehrer, Kurfürstend. 22
300 31 Schaefer, Gust., Meierei, Lizentstr. 3
247 04 Schäfer, Karl, Dir., Luisenhöh 3
350 55 Schäfer, K.-H., Ing., Wallenr.Str. 8
369 63 Schäfer, Konr., Oberinsp., Cranz.All. 18
371 15 Schäfer, K., Zigarren, Roßg.Markt 3
424 21 Schäfer, Otto, Turnerstr. 4
383 40 Schaefer, Richard, Vertr., Heumarkt 3
326 35 Schäfer, Werner, Kfm., MemelerW. 15
353 27 Schäfer, Werner, Zeitschr., Kn.Langg. 23
204 31 Schäfer, Wilh., Tischl., KapornerStr. 42
232 65 Schaeff, Fritz, Baurat, Clausewitzstr. 39
400 60 Schaeffer, Obering., Contienen, Altes Guthaus
303 31 Schaeffer, Johs., Musikprof., H.Tragh. 19
420 12 / 420 13 **Schäffer & Walcker Zentralheizungen G. m. b. H., Vorst. Langgasse 27**
313 20 v. Schaewen, Annemarie, Rendantin, Batockistraße 97
218 43 Schaffranneck, H., Fuhrw., Laptauerstr. 9
374 21 Schaffrinna, F., Lebensm., S.Kirchenstr. 21
206 55 Schafstädt, Fritz, Autofuhrb., Hind.Str. 81a
383 12 Schaitza, Obering., Krugstr. 9e
338 61 Schakeit, A., Sattlermstr., Weißgerberstr. 18
238 18 Schakel, Willy, Kfm., Hufenallee 80
217 58 Schaknies, O., Gauobmann, Schubertstr. 29
383 69 Schalge, Max, Weine, Oberlaak 37
406 16 Schallhorn, Karl, Kol.-W., Jägerstr. 28
234 32 Schallnau, A., Betr.Ing., v. Brandtallee 9a
384 81 Schallock, Gerh., Kfm., Tragh.Kirchstr. 70
382 28 Schank, Hugo, Glas, Steindamm 105
335 17 Schanklies, A., Schlosserei, Wagnerstr. 18
429 89 Schareyka, Carl, Kantine, Palwestr. 12
317 30 Scharfenort, K., Schriftl., Auerswaldstr. 35
398 30 Scharfenorth, Hans, Hauptm., Göringstr.167
227 59 Scharfenorth, Marta, Milch, Hagenstr. 10
201 95 Scharffenorth, Alfr., Ing., Schwertbr.Str. 22
355 38 Scharffetter, Arthur, Gebauhrstr. 27
301 98 Scharffetter, Gerh., Drog., Steindamm 38
324 62 Scharfschwerdt, P., Fleischer, Heidem.Str. 9
335 10 Scharke, Flugzeugführ., H.Göring-Str. 91
207 02 Scharna, O., Mützenfbr., Steinstr. 38
320 57 Scharnowsky, Paul, Steindamm 179
300 16 Schartner, Dr. Helm., Apoth., Altst.Langg. 74
308 58 Schattauer, H., Vertr., Rothenst.Str. 7
218 22 Schattauer, H. J., Kfm., MischenerWeg 4
312 10 Schattke, Photos, Steindamm 128
421 60 Schattke, Photohaus, Vorst.Langg. 74
365 22 Derselbe, Gr. Schloßteichstr. 3
430 44 / 228 78 **Schattke, Kino-Projektion, Königsberg (Pr.), Vorstädt. Langgasse 74**
210 76 Derselbe, Wohn., Dieffenbachstr. 33
209 01 Schatz, Dr., Stabsarzt, Körteallee 15
333 06 Schatz, Ernst, Tischlerei, Alter Graben 19
210 28 Schatz, Max, Vertr., Richardstr. 5
200 53 Schauburg-Lichtspiele, Hagenstr. 23a
221 50 Schauen, Dr., Major, Brahmsstr. 38
212 79 Schauenberg, H., Kapitän, Vogelweide 2
248 72 Schaul, Hans, Schiffahrt, Holst.Damm
382 86 Schaulies, Aug., Fische, Sackh. 96
309 43 Schaum, Elsa, Klavierlehr., Sackh. 27
230 63 Schaumann, E., Kunstmaler, Motherbystr. 11
204 20 Schaumann, G., Bäckermstr., Hufenall. 74
373 24 Schaumann, H., Bäckerei, Kniprodestr. 18
358 70 Schaumann, O., Friseur, Steind. 11
449 08 Schaumann, O., Holzschuhfbr., Schönfl.A.75
238 74 Schawaller, Dr. Br., Dir., Luisenallee 2
323 76 Schawaller, Erich, Dentist, Vorderroßg. 30
321 87 Schawaller, Fritz, Vertr., H.Göring-Str. 73a
425 60 Scheckenreuter, Otto, Schneid., Kaiserstr.32
(383 07) Scheeffer Nf., G.W., Vertr., Hinterroßg. 57
417 50 Scheele, Kaiserstr. 21
300 68 Scheele, Hans, Archit., Waldb.Str. 21
452 30 Scheelje, E., Kfm., Schleusenstr. 2
386 24 Scheer, B., Tischler, Sackheim 89
239 15 Scheer, E., Autos, Hindenb.Str. 8a
331 90 Scheffel, Fr., Buchhdlr., Tr.Kirchenstr. 30
211 35 Scheffel, Reinh., Kfm., Kurstr. 7
229 01 Scheffler, Alfr., Drog., Woermannstr. 68
239 69 Scheffler, Elisabeth, RantauerStr. 1
227 02 Scheffler, Fritz, SA.-Führer, LaptauerStr. 3
447 12 Scheffler, Georg, Kfm., Knochenstr. 35
435 22 Scheffler, K., Dentist, O.Haberb. 22
329 57 Scheffler, Karl, Küchengeräte, Sackh. 101
450 62 Scheffler, Max, Kol.-W., NeueDammg. 28
316 44 Scheffler, Otto, Gärtnerei, Rhesastr. 21
215 35 P. Scheffler & Co, Makler, Goltzallee 6
328 29 Scheffler's Bürgerstuben, Sackh. 20
224 62 Schefler, Otto, Gesch.-Führ., Lawsk.A. 69
402 05 Schefski, Kurt, Vertr., Schönfl.A. 28
246 16 Scheibe, Helmut, Vertr., Beethovenstr. 25
319 80 Scheibel, Ernst, Oberbeamter, Sam.All. 9
220 16 Scheibert, Landesrat, Residenzstr. 7
247 44 Scheidemantel-Motard-AG, Holst.Damm 146
229 83 Scheidereit, Walt., Gaswerk, Stadtg. 49
206 04 Scheidereiter, Curt, Prok., Hammerweg 19
429 24 Scheller, G., Malermstr., Roonstr. 2
438 45 Scheller, Hedwig, Frau, Hoffmannstr. 4
308 60 Scheller, Jos., Baugesch., Volgdtstr. 13
229 59 Scheller, Rudolf, Oberst, Lawskerallee 12
313 41 Schelletter, H., Obst, Cranzer Allee 79
301 64 Schellhammer, Jos., Kapitän, Richth.Str. 21
303 67 Schellong, Dr. O., San.R., Tr.Pulverstr. 37
212 30 Schellong, Werner, Kfm., Hammerweg 16
(240 76) Schemel, Dr. K., O.-Feldarzt, Luisenhöh 1b
443 19 Schemies, Fritz, Lebensm., Gr.Sandg. 28
325 65 Schemionek, Frdr., Kol.-W., Sackh. 36
358 72 Schemmann, P., landw. Sachverständiger, Lönsstr. 4a
449 87 Schemmerling, F., Baugesch., Friedrichsruh 4
210 68 Schenck, Dr. C., Landw. Rat, Stobäusstr. 7
222 78 Schenck, Udo, Kfm., Bledauerstr. 8
405 71 Schenk, Paul, Drogen, Kaiserstr. 48
253 80 Schenk, P. W., Dr., Sam.Allee 103
384 34 Schenke, Winfr., Vertr., Gr.Schloßst.Str. 3
461 31 Schenker & Co, Spedit., Gr.Kranstr. 1
217 50 Schenklen, Franz, Dipl.-Kfm., Beeckstr. 33
236 41 Schepke, Ernst, Kfm., Orseinstr. 12
248 55 Schepke, Horst, Reg.-R., Johannstr. 46
254 00 v. Scherer, Major, Ottokarstr. 27
205 35 Schering AG, Bachstr. 25a
200 14 Schernowski, A., Tischler, Hornstr. 2
459 47 Schersach, H., Schnürlingstr. 26
378 38 Scherwath, Magdal., Blumen, Kirchenstr. 65
238 11 Scherwitz, Br. Gust., Hptm., Walterstr. 5
461 66 Scherwitz, Gustav, Saatgeschäft, Sattlerg. 5.
367 68 Schettlinger, Curt, Ing., Franz.Str. 23
205 51 Scheu, Dr. Erwin, Prof., Luisenallee 14
202 92 Scheuer, Fritz, Dir., Lawskerallee 64
204 51 Scheuermann, Oberst a. D., Richterstr. 5
389 69 Schewitz, Paul, Vertr., Henschesctr. 19
424 56 Schewohl, Otto, Gastw., Georgstr. 23
408 67 Schewski, Erich, Lebensm., Neuend.Str. 204
424 55 Schibrowsky, Osc., Wohn., O. Haberb. 101
320 03 Ders., Büro, Vers., Gr.Schloßteichstr. 11
441 02 Schiburr, Leo, Vertr., Schönfl.Allee 28A

F. Schichau
G. M. B. H.
Elbing
Abt. Königsberg (Pr)
(frühere Schiff- u. Brückenbauanstalt der Union)
Königsberg-Contienen
Fernsprecher Sml.-Nrn. **46075. 46141** | Telegr.-Adresse **Schichau** Königsberg
Postscheckkonto Königsberg (Pr) 9897
Schiffswerft, Docks, Tragfähigkeit 3500 to
Brückenbauanstalt, Behälterbau, Schiffsreparat.

237 91 Schidlowski, Dr. jur., Major, Schillerstr.18a
368 57 Schiedat, Otto, O.-Steuerinsp., Radz.Str. 10
364 27 Schieder, Horst, Bankbeamt., Kunz.W. 9
361 43 Schiedermair, Dr. G., Prof., A.Hitler-Str. 24
361 89 Schiefenbusch, Hanns, Ing., Steind. 135
224 05 Schiefferdecker, Malteserstr. 12
335 72 Schiefferdecker, O., Zuckerw., Krönch.Str. 2
435 42 Schiefke, Rich., Schneider, V.Langg. 49
315 48 Schiek, Fritz, Vertr., Kantstr. 14
397 46 Schiel, Anna, SamitterAllee 66
430 77 Schiel, Emil, Angest., Artilleriestr. 9
387 04 Schiemann, Stadtamtm., Henschestr. 8
418 00 Schiemann, Adalb., Lebensm., Palwestr. 13
356 56 Schiemann, Arnold, Gesch.-Führ., Kantstr. 2
444 09 Schiemann, C. A., Install., Oberhaberb. 59
236 84 Schiemann, Dr. C., Ger.-Dir., Brahmsstr. 14
353 94 Schiemann, E., Masseur, Theaterpl. 9
329 82 Schiemann, Franz, Gärtner, Rennparkall. 71
217 95 Schiemann, Dr. Fritz, Landger.-Dir., Gluckstraße 1
316 27 Schiemann, F., Kol.-W., CranzerAllee 57
231 97 Schiemann, Fritz, Weine, Hufenallee 39
311 24 Schiemann, Gertrud, Schneid., Pass. Roßg. 1
326 25 Schiemann, G., Einrahm., Vord.Roßg. 43
212 05 Schiemann, Dr. Hanna, Ärzt., Brahmsstr. 14
312 78 Schiemann, Hedw., Fil.-Leit., Roßg.M. 6
410 28 Schiemann, Otto, Zigarr., Vorst.Langg. 30
454 52 Schiemann, W., Lastanhäng., Kaiserstr. 31a
231 97 Schiemann & Manzek, Zig., Hufenallee 39
446 27 Schiemanowski, K., Fleischer, A.Gart. 33
334 48 Schienagel, G., Ing., Magisterstr. 69
309 03 Schienagel, R., Dentist, Kn.Langg. 16
362 04 Schienke, Gustav, Papier, Str.d.SA 11
365 02 Schienke, Hch., Bäck., Oberlaak 28
203 03 Gebr. Schierling, Baumat., Hermann-A. 23
248 49 Schierstein, Walter, Kfm., Markgr.Str. 7
413 49 Schierwagen, Frz., Leder, Schnürlingstr. 32a
362 06 Schiesches, A., Versich., Ziegelstr. 11
212 60 Schievelbein, A., Ing., Walterstr. 4
212 60 Schievelbein, Arth., Ing., Walterstr. 4
212 60 Schievelbein & Paulat, Tiefbau, Walterstraße 4
246 32 Schiffer, Bruno, Vertr., Charlottenstr. 9a
384 89 Ottilie u. Helene Schiffer, Str.d.SA 53a
379 34 Schiffer-Betr. Verband, Kl.Dompl. 15b
326 12 **Schiffer-Transport-Genossenschaft e.G.m.b.H., Kleiner Domplatz 15c**
205 88 Schifferdecker, Gertrud, Steinmetzstr. 36
337 36 Schiffmann, Kurt, Geflügel, Predigerstr. 8
419 76 Schikowski, Bernh., Schneid., Knochenstr. 44
385 94 Schikowski, Carl, Metalle, Melanchthonstr. 5
228 78 Schild, Artur, Kino, Stägem.Str. 74
234 30 Schildhauer, K., Amtsrat, Schrötterstr. 26
398 93 Schilinski, Aug., Organis., Dahlienw. 18
438 79 Schillinsky, Fr., Steinarbeiten, Selkestr. 2
398 70 Schill, Harry, Kleidung, Altst.Langg. 84
388 84 Schill, Karl, Tischlermstr., Kumm.Str. 23
416 35 Schillack, Heinz, Vertr., Alter Garten 9
390 60 Schiller, Kurt, Ing., Gr.Schloßteichstr. 1
312 19 Schilling, Anna, Klinik, Steind. 146
315 90 Schilling, Fr., Kassenleit., Mitteltragh. 6
305 29 Schilling, O., Kaffeeröst., Fleischb.Str. 15
220 77 Schilling, Werner, Direktor, Kanzlerstr 7.
319 40 Schilling & Co. Nf., Photogr., Steind. 34
440 24 Schillumeit, Ferd., Kol.-W., Jerus.Str. 45
249 69 Schimanski, Gerhard, Boyenstr. 85
252 13 Schimansky, Amanda, Frau, Julckental 2
(367 80) Schimansky, C., Futterstoffe, Wasserg. 4
229 69 Schimkat, Anneliese, Schreibb., Gustl.Str. 9
253 17 Schimkat, Ch., Brennstoffe, Hind.Str. 16
328 12 Schimmelpfennig, Verwalt., Hansaring 61
307 27 Schimmelpfennig, A., Vertr., Dohnastr. 16
(450 36) Schimmelpfennig, Erich, Landw., Hammerweg 19
229 33 Schimmelpfennig, Dr. H., Rat, Ritterstr. 17
339 92 Schimmelpfennig, Maria, Lehrerin, Paradeplatz 15
441 28 Schimmelpfennig, Paul, Buchhdlg., JerusalemerStr. 1
387 10 Schimmeyer, W., Wäsche, A.Langg. 33
213 22 Schimpf, Helmut, Prok., Gluckstr. 5
318 61 Schindekop-Drogerie, Samitter Allee 7
380 01 Schindelmeisser, D., Weine, Schloßhof
380 02 Ders., Privatkontor, Karl Matzdorf
219 05 Schindelmeisser, F. W., Schrötterstr. 21
414 23 Schindelmeißer, W., Makler, Schnürl.Str. 36
306 59 Schindowski, Dr., Arzt, Theaterstr. 9
429 13 Schingowski, Helene, Speiselokal, Turnerstraße 6
419 88 Schink, Adele, Lebensm., Karsch.Str. 76c
419 88 Schink, Ernst, Bürovorst., Karsch.Str. 76a
446 95 Schink, W., Schornsteinf., Schönfließ 68
320 80 Schinsky, H., Tischlereibed., Jägerhof 19
235 11 Schinsky, Rob., Elektro, Ziethenstr. 6
331 77 Schinz, Reitinst., Am Wallring 27
407 27 Schinz, Bruno, Baustoffe, Vorst.Langg. 61
331 87 Schinz, Rich., Eink., Löben, Kirchenpl. 5
369 71 Schinz, Rud., Kfm., Hohenz.Str. 13
238 98 Schinz, W., Vertr., Powund.Str. 4
412 82 Schipper, C., Glasreinig., Weidend. 41
376 35 Schipper, E., Lehrer, H.Göringstr. 146
430 12 Schipper, O., Verwalter, Fichteplatz 15
311 13 Schipporeit, Frz., Kfm., Magisterstr. 11
386 63 Schipull, Otto, Bäckermstr., Sackh. 98
218 63 Schirmacher, Erich, Kfm., Dieffenb.Str. 48
440 28 Schirmacher, Karl, Metzg., Barb.Str. 14
214 57 Schirmacher, R., Ofenbau, H.Saganstr. 104
316 96 Schirmann, Dr. K., Staatsanw., Herderstr. 2
324 14 Schirmer, Kurt, Ing., H.Albr.A. 23
211 89 Schirmer, Max, Gärtn., Juditten, Ringstr.
225 73 Schirrmacher, A., Lebensm., Stefferkstr. 69
253 25 Schirrmacher, A., Schornsteinf., Gneis.Str.41
225 54 Schirrmacher, Aug., Milch, Vogelw. 2
370 35 Schirrmacher, Elsb., Fremdenhein, Fr.Str. 23
393 63 Schirrmacher, Gust., Fotogr., Quednau, Ringstr. 78
314 01 Schirrmacher, Johanna, Fremdenh., Münzstraße 8
427 24 Schirrmacher, Max, Friseur, Kaiserstr. 43
363 35 Schirrmacher, W., Uhrmach., Sackh. 80
459 40 Schittig, Erich, Oberinsp., Prappeln 48
222 43 Schiweck, Berta, Hebamme, Jud.Allee 5
313 13 Schiweck, Kurt, Klaviertechn., Str.d.SA 93
375 88 Schiweck, Willy, Major, Schindekop-Str. 5b
351 24 Schiwen, Dr. K., Postrat, Steinstr. 16
221 07 Schlabowsky, Th., Inspekt., Steffeckstr. 12
427 12 / 427 90 **Schlacht- und Viehhof Königsberg, Pr., (Städt.), Aweider Allee 94—104**
446 72 Schlage, Marta, Meierei, Kurf.D. 15
388 80 Schlageterhaus, Wallring 31
415 98 Schlapeit, Bernhard, Altst.Holzw.Str. 3
425 37 Schlapeit, Karl, Fische, A.Holzwiesenstr. 3
338 93 Schleckat, G., Vertr., Schiefer Berg 16
377 80 Schlegel, Fritz, Direktor, Wallenr.Str. 8
376 46 Schlehufer, Kurt, Vertr., Str.d.SA 18
355 57 Schleiff, M., Tabakwr., Steindamm 24
332 88 Schleininger, Otto, Holz, Dorf Lauth
377 27 Schleiner, Maschinenbauing., Am Fließ 16b
251 79 Schlemm, Reg.-Baumstr., Ritterstr. 39
371 35 Schlemonat, D., Lebensm., Sackh. 101
320 00 Schlenger, Helm., R.-A., Steindamm 37
325 60 Derselbe, Wohn., Hoverbeckstr. 53
250 45 Schlenger, Dr. K., Tonmstr., Stadtwald 14
313 40 Schlenther, Adolf, Install., Büttelpl. 4a
318 56 Schlenther, Alice, Stabsführ., V.Roßg. 16
424 60 Schlesienkohle GmbH, Altst.Holzw.Str. 7
220 40 Schlesier, Dr., Arzt, Arndtstr. 6
382 62 Schlesiger, H., Reichsluftschutz, Quednau, Ringstr. 90
417 07 Schlesinger, Berta, Speiseeis, V.Langg. 111
461 31 Schlesische Dampfer-Compagnie-Berliner Lloyd Aktien-Gesellschaft, Königsberg i. Pr., Große Kranstr. 1
350 40 Schles. Feuerversich.-Ges., Theaterstr. 5
411 84 Schletter, Ad., Goldwr., Selkestr. 17
207 96 Schleu, Alfr., Ing., Dieffenb.Str. 45
390 28 Schleußner, Dr. C., Foto, Steind. 40
216 77 Schleweit, Emil, Malerm., Burdachstr. 21
371 16 Schley, Willy, Glasermstr., V.Roßg. 58
381 90 Schlicht, Frz., Kol.-W., Steilestr. 5
422 98 Schlicht, H., Architekt, Viktoriastr. 8
328 98 Schlichtenberg & Lange, O.Reinkestr. 17
230 92 Schlichting, E., Fuhrgesch., Charlottenburg
247 17 Schlichting, Hans, Dr., Goltzallee 14
215 84 Schlichting, Heinz, Major, Steinmetzstr. 35
215 84 Schlichting, Dr. Traute, Dolmetsch., Steinmetzstr. 35
336 76 Schlichting, W., Friseur, Weißg.Str. 21
429 87 Schlick, Herm., Dentist, Kaiserstr. 9
218 81 Schlie, Anna, Willmannstr. 47
440 31 Schlie, V., Baugeschäft, Vorst.Langg. 85
235 08 v. Schlieben, Gräfin, Claaßstr. 2
431 70 Schlieter, Willi, Angest., Borchertstr. 16
232 14 Schliewe, W., Pfarrer, v.Brandt Allee 10
444 21 Schliewen & Timnik, Landmasch., Vikt.Str.9
307 81 Schlimm, Hintertragheim
373 33 Schlittke, Lola, Fremdenheim, Münzstr. 24a
213 39 E. Schlockermann u. F. A. Zeitler, Archit., H.Sagan-Str. 20
427 18 Schloemann AG, Neue Dammg. 13
310 69 Schlömp, Frdr., Malermstr., Rhesianum 4
362 38 Schlomp, Georg, Vord. Roßg. 3
366 71 Schloemp, Walter, Vertr., A.Fließ 10
408 89 Schloesser, Hans, Hoffmannstr. 5
302 55 Schlösser, J. C., opt. Institut, Junkerstr. 5
369 45 Schlösser, J. C. vorm., el. Anl., Langg. 20
212 65 Schlonski, Rob., Glaserm., Dürrstr. 12
301 28 Schloß-Drogerie, Th. Härtel, Kantstr. 11a
329 29 Schloß-Halle, Restaur., Steinh.Str. 29
301 28 Schloß-Parfümerie, Poststr. 3
301 25 Schloß-Restaurant, Münzplatz 1
361 90 Schloß-Tonfilmtheater, Koggenstr. 7
457 01 Schlosser-Innung, L'Estocqstr. 31
306 88 Schlossmacher, Karl, Prof., Cäcil.All. 9
398 78 Schloßteich-Drogerie, Münzstr. 22
367 37 Schloßverwaltung Schloß
222 21 Schlott, Hanna, Kol.-W., Juditterallee 30
213 00 Schlünz, W., Ing., Schwalbenweg 1
215 19 Schlüter, Dr. Roland, Reg.-Rat, Walterstraße 15
371 68 Schlump, Dr. E., O.-Lehr., Boelckestr. 6
444 64 Schlump, R., Viehhdlg., Aweiderallee 67
383 52 Schlums, Erwin, Gartenbed., Köttelstr. 9
358 56 Schlums, Friedr., Am Ausfalltor 42
246 31 Schlunck, A., Apothek., Kastanienallee 15
320 32 Schmacka, Werner, RA, Magisterstr. 64
226 08 Derselbe, Wohnung, Brahmsstr. 21
326 15 Schmakeit, Franz, Holz, Melancht.Str. 4
220 15 Schmakeit, Otto, Kfm., Mozartstr. 35
420 04 Schmalus & Co, Pianos, V.Langg. 85
331 25 Schmaucks, Hugo, Kfm., Kalth.Str. 52
384 10 Schmauks, Emil, Vertr., Mühlengrund 2
376 29 Schmeer, Zollkommissar, Schindekopstr. 5
402 62 Schmeer, Oberkontroll., Barbarastr. 15
215 53 Schmeer, J., Prok., Tiergartenstr. 37
419 14 Schmeer, Kurt, Landmasch., U.Haberb. 17
423 38 Schmeier, Erich, Elektrom., Scheffnerstr. 5
326 04 Schmeißer, Alfr., lithogr. Anst., Kai 13
217 70 Schmeling, Karl, Insp., Scharnh.Str. 20
231 01 Schmelz, Paul, Kfm., Johann.Str. 15
362 80 Schmerberg, Walt., Fleischerm., Cranzer Allee 39
385 61 Schmerwitz, Erhard, Gesch.-Führ., Hochgericht 6a
227 12 Schmidt, Dr. Ob.Baurat, Schubertstr. 8
389 82 Schmidt, Ad., Postinsp., Nollend.Str. 5
219 20 Alb. u. E. Schmidt, Tanzschule, Goltzal. 20
224 48 Schmidt, Anna, Ww., Schubertstr. 35
253 07 Schmidt, Anneliese, Ww., Schindekopstr. 28
206 61 Schmidt, A., Obering., Luisenallee 57
429 92 Schmidt, Br., Vertr., Hoffmannstr. 15
200 49 Schmidt, Carl, Fabrikbes., Adalbertstr. 23
399 45 Schmidt, Dr. Carlpeter, Arzt, Reickestr. 8
364 22 Schmidt, Clara, Ww., KummerauerStr. 54
252 38 Schmidt, E. R., Ingen., Samlandweg 23
253 08 Schmidt, Ed., Baugesch., Altenst.Str. 1
431 47 Schmidt, Ed., Mineralwrfbr., Langg. 53
222 51 Schmidt, Er., Frisiersalon, Hagenstr. 43
200 90 Schmidt, Ewald, Ing., Gneisenaustr. 25
330 54 Schmidt, Felix, Drogerie, Mittelanger 8
304 60 Schmidt, Franz, Archit., Poststr. 16
201 33 Schmidt, Franz, Kfm., Hasenweg 43
364 92 Schmidt, Frz., Gemüse, Magisterstr. 37
432 41 Schmidt, G., Lebensm., Rosenau, SeligenfelderStr. 13
301 00 Schmidt, G., Dipl.-Ing., Cranz.Allee 186
384 82 Schmidt, G., Kies, Theaterpl. 9
446 52 Schmidt, Gust., Sattler, Jägerstr. 19
413 51 Schmidt, Dr. H., Zahnarzt, V.Langg. 108
334 46 Ders., Wohn., Leutweinstr. 12
385 14 Schmidt, Hans, Nutzholz, Kniprodestr. 12
217 78 Schmidt, H.-H., Dr.-Ing., Kastan.A. 41
248 71 Schmidt, Hildegard, Lehr., Schrötterstr. 8
379 37 Schmidt, Hugo, Baumstr., Möwenw. 5
366 58 Schmidt, Joh., Baugesch., Heumarkt 11
391 34 Schmidt, Joh., Kfm., Paradepl. 22
227 47 Schmidt, Kurt, Vertr., Schrötterstr. 22
361 14 Schmidt, L., Rentiere, Steindamm 37
334 95 Schmidt, Leo, Garderobe, Altst.Langg. 48
429 12 Schmidt, L., Tabakwr., Unterhaberb. 64
310 03 Schmidt, M., Mehl, Sackheim 27
375 83 Schmidt, Max, Vertr., Samitt.A. 96
234 10 Schmidt, O., Vertr., Hagenstr. 34
252 09 Schmidt, Otto, Bücherrev., Gluckstr. 3
361 74 Schmidt, Otto, Glasbläserei, Wagnerstr. 29
216 45 Schmidt, Paul, Kfm., Claaßstr. 1
355 56 Schmidt, Rich., Dir., St.Kirchenpl. 6
355 36 Schmidt, Rud., Lutherstr. 8
204 84 Schmidt, Vikt., Schausp., Stägem.Str. 21
380 72 Schmidt, Dr. W., R.-A., Kn.Langg. 42
312 70 Schmidt, Walther, PerwelkerWeg 10
207 36 Schmidt, Werner, Optik, Hufenallee 23
385 68 Schmidt, Wilh., Pfarrer, Burgkirchenpl. 8
214 19 Schmidt, Dr. Wolfg., R.-A., Götzstr. 6
442 80 / 442 81 **Schmidt & Co., Kolonialwaren- u. Bäckereiartikel-Großhandlung, Seilerstr. 10/13**
367 86 Schmidt & Gebauer, Schrott, Gebauhrstr. 2
207 15 Schmidt-Funck, Eva, Lehrerin, Straußstr. 5
357 05 Schmidtke, Ad., Ingen., Vorderroßg. 15
205 92 Schmidtke, A., Trinkhalle, Schrötterstr. 72
437 32 Schmidtke, Aug., Maler, Unterhaberb. 8b
351 46 Schmidtke, Elfr., Heilpr., Tr.Kirchenstr. 69
315 02 Schmidtke, Gust., Feinkost, Doroth.Str. 24
308 40 Schmidtke, Dr. H., Arzt, Schiefer Berg 1
370 93 Ders., Klinik, Tragh.Pulverstr. 12
208 40 Ders., Wohnung, Lawskerallee 42
356 29 Schmidtke, Karl, Schneider, Hohenz.Str. 5
430 30 Schmidtke, Lisb., Blumen, Kaiserstr. 37
408 17 Schmidtke, Luise, Ww., Barbarastr. 25b
441 38 Schmidtke, Otto, Agent, Georgstr. 34
433 30 Schmidtke, Otto, Verw., Barbarastr. 25b
202 14 Schmidtke, Paula, Lehrerin, Powund. St.14a
374 64 Schmidtke, Rud., Restaur., Heidemannstr.16
218 64 Schmidtmann, Fritz, Baugesch., Reg.Str. 24
(415 01) Schmidtmann, R., Schneider, Schnürl.Str. 26
389 45 Schmied, Elise, Str.d.SA 49
207 51 Schmielewski, R., Feinkost, Jud.Allee 47
417 31 Schmilgeit Söhne, Schiffsw., A.Holzw.Str.75
205 91 Schmitt, Direktor, Brahmsstr. 15
252 27 Schmitt, F., Filiall., Krausallee 10
232 89 Schmitt, Dr. Karl, Stud.-Rat, Krausestr. 14
448 37 Schmitt, Paul, Baumstr., Schönfließ 52
211 20 Schmitt & Sohn, Aufzugswerke, Albr.Str. 23
214 74 Schmitz, Elsbeth, Stobäusstr. 9
314 02 W. & A. Schmitz, Kleiderfbr., Str.d.SA. 61
401 66 **Schmitz-Scholl, Wilh., Nährmittelfabrik, Königsberg i. Pr., Vorstädt. Feuergasse 16—18**
302 96 Schmodsien, O., Glaser, Stiftstr. 1
209 22 Schmohr, Carl, Dentist, Albr.Str. 14
338 55 Schmoley, Wilhelm, Töpfer, Bezz.Str. 3
357 79 Schmoley jr., Willi, Ofenbau, O.Reinke Straße 15

221 49 Schmoll, Wilh., Schriftl., Charlottenstr. 2
251 28 Schmuck, F., Klempner, Zeppelinstr. 17
363 49 **Schmuck, Gust., Bierhdlg., Nacht.Steig 20**
351 04 Schmuck, Walter, Rhesastr. 7
229 09 Schmucker, Hanns, Maler., Hindenb.Str. 81
312 72 Schmuhl, Eva, Hebamme, Sternw.Str. 25
359 05 Schmult, Karl, Uniformen, Schief.Berg 16
230 49 Schmundt, Wilh., Dipl.-Ing., Luisen-A. 30
308 77 Schnee, Alex., Vertr., Rippenstr. 17
235 60 Schneege, Hildeg., Lebensm., Stadtg. 69
236 67 Schneemann, Andr., Bandkir., Straußstr. 16
447 62 Schneider-Opel, Rundfunk, Alt.Garten 42
227 33 Schneider, A., O.-Lehrer, Hermannallee 28
336 72 Schneider, E., Bäckerei, Steind. 15
433 25 Schneider, Fr., Fuhrhalter, Bismarckstr. 15
353 15 Schneider, Franz, Geschäftsf., Gesecusstr. 20
452 56 Schneider, Frz., Papier, Weidend. 25
308 51 Schneider Nf., G., Glaser, Steinhauptstr. 5
386 86 **Schneider, Hugo, Kfm., Tiepoltstr. 6**
309 78 Schneider, Kurt, Kneiph.Langg. 59
219 38 Schneider, M., Versich., Lisztstr. 6
360 62 Schneider, P., Ingen., Tragh.Mühlenstr. 3
213 26 Schneider, P., Oberstleutn., Goltzallee 10
357 93 Schneider, R., Dekorat., T.Kirchenstr. 50
239 26 **Schneider, Rich., Kfm., Wiebestr. 80a**
444 12 Schneider, Rud., Garage, Gr.Sandg. 28
327 23 **Schneider, Dr. Walter, Arzt, Kn.Langg. 36**
254 85 Derselbe, Wohnung, Residenzstr. 3
327 61 Schneider, Walt., Kraftw.-Führ., Voigtdstr. 12
378 87 Schneider, Willy, Bäck., Sackh. Mittelg. 46
300 92 **Schneidereit, E., Buchbind., Koggenstr. 39**
253 20 **Schneidereit, Herb., Vertr., Quednau, Gartenstraße 1**
350 39 Schneidereit, M., Vertr., V.Roßg. 16
409 72 Schnell, H., Baugesch., Nettelbeckstr. 6
245 96 Schnell, Max, Gärtner, Ringstr.
388 90 Schnepel, Frz., Radio, Paradepl. 8
333 00 Schnetka, Dr. H., Arzt, SchwarzorterW. 1a
350 20 Schnetka, K., Dir., Königseck 3
329 25 Schniggenbergs Tanzschule, Wallsche G. 7
434 34 Schnock, E., Masch.-Bau, Haberb.NeueG. 26
246 48 Schnoeberg, Juditten, Am Stadtwald 31
224 67 Schnoor, Joh., Malerm., Luisenallee 2a
229 27 Schnorr v. Carolsfeld, Dr. L., Prof, Admiral-Scheer-Str. 7
382 32 Schnorrenberg, Dr. J., Arzt, Steindamm 50
393 13 **Schober, Emil, Fleischer, Wagnerstr. 69**
211 78 Schober, Rich. A., Vertr., Luisenallee 5
306 60 Schoeber, Luise, Buchhalt., Neuroßg., Schulstr. 1
385 26 Schögl, A., Goldschmied, Weißg.Str. 4
411 14 Schoel, Herm., Fuhrw., Schönfließ 10
212 66 Schoeler, Emil, Vertr., Steinstr. 27
377 36 Schoeler, Ernst, Vertr., Alter Graben 26a
419 58 Schön, Gasthaus, Schönfließ
386 57 Schoen-Drogerie, F. Fiedler, Str.d.SA 42
430 92 Schön, Frieda, Frau, Kaiserstr. 12a
427 67 Schön, Leop., Restaur., V.Hospitalstr. 21
305 89 v. Schönaich, Frhr., Rittm., Jordanstr. 3
237 40 Schoendoerffer, Dorothea, Straußstr. 5a
384 69 Schöne, Karl, Tiefbau, Maraunenhof, Gerh.-Hauptmann-Str. 8a
222 22 Schoeneich, Otto, Install., Weberstr. 10
236 20 **Schönen, Lichtpausanst., Hammerweg 7**
452 90 Schoenes, Dr. F. P., Arzt, V.Langg. 109
312 19 Ders., Klinik, Steindamm 146
223 98 Schönfeld, E., Geschäftsf., Gustloffstr. 39
216 39 Schönfeld, K., Fuhrhalter, Zeppelinstr. 81
332 17 **Schönfeld, Otto, Schlosser, Sackh. 14**
327 34 Schoenfeld, R., Fleischer, Hint.Tragh. 67
214 68 Schönfeld, W., Insp., Stägemannstr. 19
364 58 Schönfeldt, Edith, Schneid., Kantstr. 6
454 21 Schönfeldt, H., Wagenbau, Unterhaberb. 32
370 42 Schönfeldt, Maria, Fleischwr., Roßg. M. 7
224 39 **Schönfeldt, Max, Kfm., Arndtstr. 13**
431 20 Schöning, A., Dipl.-Ing., Vorst.Langg. 20
301 35 Ders., Wohn., Hintertragh. 10
334 76 Schönsee, P., Kfm., Kalth.Str. 37b
419 07 Schönteich, Karl, Fuhrw., Seligenfeld, NeuendorferStr. 142
210 11 Schönwald, Else, Frau, Hammerw. 26
309 86 Schönwald, H., Autoverm., S.-Mittelstr. 12
233 23 Schönwald, M., Archit. Litzmannstr. 19
212 68 Schönwald, Paul, Baugesch., Hammerw. 73
358 77 Schönweiler, Gg., Dipl.-Ing., H.Albr.-A. 5
301 77 **Gebr. Schönwiese Nf., H.-Mode, Tr.Kirch.St.**
369 15 Schöpfer, Dr. O., Stabsarzt, CranzerA. 117
250 95 Schoerke, Hedw., Frau, Samm.All. 103
239 04 Schött, Wilh., Oberpostinsp., Schrötterstr. 31
440 78 Schöttke, A., Lebensm., Jerus.Str. 25
212 12 Schoettke, Charlotte, Kol.W., Zepp.Str. 11
357 04 Schoettke, Herb., Brennmat., Gebauhrstr. 8
327 81 Schollau, Fritz, Revisor, Radziwillstr. 8
207 34 **Scholtz, W., Dr. Prof., Körteallee 37**
335 22 Derselbe, Privatklinik, Giesebrechtstr. 4
414 65 Scholz, H., Buchdruckerei, Tamnaustr. 2
352 38 Scholz, Dr. Harry, Prof., Oberteichufer 16
342 41 Ders., Städt. Krankenanst., Hinteroßg. 52
303 59 Scholz, Oskar, Konditorei, Str.d.SA 47
335 95 Scholz, Paul, Ladeneinr., Alter Graben 6
456 35 Scholz, P., Radio, Vorst.Langg. 106
429 22 Scholz, Walt., Säcke, Alter Garten 10
449 42 Schomber, Paul, Malerei, V.Langg. 71
416 80 Schomburg, Karl, Kfm., Schleusenstr. 6
320 53 Schoop, Hanna, Maraunenhof, Lönsstr. 23
203 53 Schor, Alb., Dir., Gen.Litzmann-Str. 20
364 26 **Schories, H., Heringe, Holländerb.Str. 15**
211 01 Schories, Paul, Maler, Kastanienallee 2
315 28 Schories, Reinh., Spirit., A.Pred.Str. 41
404 62 Schorlemmer, R., Obering., Kaiserstr. 19
304 40 Schostag, Fritz, Rundfunkappar., Steind. 76
445 09 Schott & Co, Motorfahrzeuge, Schnürlingstraße 17
301 88 Schotte, Georg, Baumstr., Str.d.SA 34
405 24 **Schrade, A., Buchdruck., V.Langg. 61**
306 00 Schrade, A., Schneider, Tr.Kirchenstr. 49
407 30 Schrade, B., Bäckermstr., Roonstr. 1
320 89 Schrade, Fritz, Vertr., Büttelplatz 4
215 22 **Schrade, Maria, Textilwr., Hagenstr. 31**
362 93 Schrader, Hugo, Eier, Oberlaak 20
422 16 **Schrader, Joh., Schlosser, A.Garten 48**
319 23 Schrader, Käthe, Schreibmasch., Altst. Langg. 80
331 60 Schramke, Martha, Möbel, A.Langg. 47
223 33 Schramm, Friedrich, Luisenallee 75
311 26 Schrang, Franz, Fahrschule, Ziegelstr. 14
319 26 Schrape, Wilh., Versich., Steind. 37
411 85 **Schreckling, Fritz, Friseur, Hauptbahnhof**
224 80 Schreeb, E., Ing., Reichardtstr. 8
441 66 Schreib- u. Büromasch.-Rep., Hoffm.Str. 4
231 25 Schreibbüro J. Sonnenstuhl, Hind.Str. 27
354 36 Schreibbüro, Münzstr. 24
251 95 Schreiber, Baurat, Straußstr. 17
368 91 **Schreiber, Ferd., Kartoffeln, Yorkstr. 81**
312 73 Schreiber, Fritz, SA.-Standart.-Führ., Pulverstr. 48
365 10 **Schreiber, Hans, Treuhänd., Wallring 14**
222 02 Schreiber, Dr. H., Chem., Steinstr. 23
313 00 Schreiber, Otto, SA.-Führ., Tr.Pulverstr. 48
350 79 Schreiber, Th., Immob., Steind. 160
303 75 **Schreiber, Wally, Frau, Paradepl. 21**
232 78 Schreiber, Walter, Friseur, Luisenallee 33
310 57 **Schreibmasch.-Continental, Kneiph.Langgasse 22**
338 13 Schreiner, Fremdenheim, Weißg.Str. 3
437 26 Schreiter, Rich., Ing., Vorst.Langg. 37
234 17 Schrewe, Erich, Rittmstr., Hammerweg 3
315 59 Schrey, Fritz, Milch, Alter Graben 26a
313 97 **Schreyer, Theod., Vertr., Magisterstr. 64**
247 91 Schriever, Rich., Korv.Kap., Goltzallee 12
236 06 Schroeder, Dr., Med.-Rat, Hufenallee 80
224 38 Schroeder, Adolfine, Frau, Luisenhöh 1
316 13 Schröder, Alfred, Kfm., Steinm.Str. 45
377 09 Schröder, Arth., Fris., Str.d.SA. 53a
379 13 **Schröder, B., Reklame, Steind. 165/67**
225 90 Schröder, Carl H., Sänger, Mozartstr. 29
217 22 Schröder, E. F., Kronprinzenstr. 14
397 78 **Schröder, Erich, Sackheim 119**
317 42 Schroeder, Erich, Sackh.Kirchenstr. 10
313 45 Schröder, E., Kfm., Schönbergerstr. 35
312 81 Schröder, E., Oberstltn., Auersw.Str. 32
239 94 Schroeder, Dr. Erika, Ärztin, Saganstr. 28
246 61 Schröder, Ernst, O.Insp., Ottokarstr. 17
321 47 Schroeder, E., Zahnarzt, Wallenrodtstr. 32
313 67 **Ders., Praxis, Str.d.SA 42**
235 55 Schröder, Felix, Kfm., Hammerweg 3
439 22 Schröder, Fritz, Rektor, Fichtepl. 7
377 89 Schröder, Fritz, Ofenbau, Lavendelstr. 4
201 30 Schroeder, Gertrud, Möbel, Hindenb.Str. 13
368 94 Schroeder, Hans, Goldwr., Vorderroßg. 30
301 75 Schröder, Hch., Rentier, NiddenerWeg 16
247 40 Schroeder, Hildegard, FischhauserStr. 6
386 92 Schroeder, J., Wohn., Wildenbr.Str. 3
371 53 **Ders., Vulkan.-Anst., Maurerstr. 1**
360 47 Schröder, Karl, Kfm., Sarkauer Str. 4
225 20 Schröder, Klaus, Öle, Hindenb.Str. 29
370 24 Schroeder, Kurt, Abt.Leit., Köttelstr. 11
400 52 **Schroeder, Kurt, Drogerie, Kaiserstr. 33**
445 21 Schröder, Kurt, Kol.-W., Artilleriestr. 29
211 32 Schroeder, Magda, Lehrerin, Luisenallee 16
354 60 Schröder, Max, Kraftdroschke, Kreuzstr. 32
406 85 Schröder, Otto, Baugesch., Bruhavenw. 39
235 90 Schröder, Otto, Wirt, Luisenallee 15
246 82 Schroeder, Dr. P., Arzt, Frdrw.Allee 16
425 05 Schröder, Walter, Vertr., Hoffmannstr. 15
227 04 Schröder, Walter, Versich., Samitt.A. 125
320 21 Schroeder, Walter, Vertr., Brodb.Str. 35
204 80 **Schröder, Werner, Drogist, Beeckstr. 25**
205 57 Schröder, Wilh., Kinobetriebe, Straußstr. 2
443 04 Schröder, Willi, Befrachter, N.Domg. 29
304 04 **Schröder & Tresselt, Heringe, Lastadie 5**
320 46 Schroedter, Dr. Ernst, Major, Burowstr. 6
308 01 Schrödter, Frz., Stahlbau, Hundr.Str. 3
334 96 **Schröer, Erna, Blumen, Str.d.SA 41**
245 73 Dies., Wohn., Lawsk.Allee 51
429 90 Schroetel, Walter, Oberhaberb. 37
252 41 Schröter, Franz, Kfm., Vogelweide 8
398 05 Schröter, Fritz, Gend.Obermstr., Str.d.SA.6
353 42 Schröter, H., Schmied, NeuerGraben 24
328 09 Schröter, Herm., Viehtransp., Palve 24
247 83 Schröter, Johs., Pfarrer, Beeth.Str. 22
205 55 Schröter, Margar., Frau, Regentenstr. 33a
248 21 Schröter, Paul, Möbel, Adm.-Scheer-Str. 9
329 06 Schröter, P., Fleischerm., Lizentgr.Str. 25
249 70 **Schroetter, Frida, Frau, Friedrichsw.A. 29**
323 24 Schrolle, G., Schriftl., Tr.Pulverstr. 43
363 43 Schrott- u. Metallhandel, Gebauhrstr. 29
378 86 Schruba, Ernst, Bankamtm., Vogdtstr. 2
412 32 Schubert, Edm., Kantor, Kaiserstr. 31a
333 02 **Schubert, Ed., Uhrenfbr., Steindamm 88**
210 88 Schubert, Hans, Dr. med., Stobäusstr. 4
245 31 Schubert, Horst, Kfm., Regentenstr. 30
365 57 Schubert, Kurt, Fleischermstr., Magisterstraße 28
444 55 **Schubert, Kurt, Kfm., Korinthend. 21**
324 27 Schubert, Marg., Frau, Hint.Tragh. 20
225 88 **Schubert, Walter, Töpfer, Kibitzweg 15**
205 20 Schuch, Paul, Schausp., BiedauerStr. 6
229 29 Schuchhardt, Dr. E., Reg-Rat, Luisenallee 39
322 98 Schuchmann, Marg., Pianist., Schützenstr. 3
229 40 Schüler, Dr. G., Univ.-Prof., Markgr.Str. 5
247 48 Schümann, Karl, Vertr., Scherresstr. 7
382 55 Schüppstuhl, L., sanit. Anlagen, Tr.Pulverstraße 4b
419 16 **Schüßler, Otto, Radio, Vorst.Langg. 46**
380 90 **Schütt, Karl, Lebensm., Batockistr. 5**
247 76 Schütt, Rob., Gneisenaustr. 40
333 23 Schütz, Ernst, Prok., Schönstr. 33
339 00 Schütz, Gertrud, Milch, Sackh.Mittelstr. 40
374 09 **Schütz, Helm., Malerei, Quednau, Hauptstraße 14**
393 61 Schütz, Karl, Archit., Schönstr. 12
436 34 Schütz, Rich., Kol.-W., Jägerstr. 9
320 79 Schütz, W., Friseur, Mittel-Tragh. 34
327 43 **Schütz, Dr. W., Univ.-Prof., Cäcilena 11**
321 41 Schütze, Margar., Frau, Mitteltragheim 47
302 77 **Schützendrogerie, Nachtig.Steig 15**
216 06 Schützengarten, Neuer, Litzm.Str. 36
254 88 Schützengilde Kgsbg., Luisenallee 95
446 05 Schützengilde Ponarth, Prappeln 23
311 65 Schützenhaus, Altes, Schützenstr. 8
432 15 **Schugat, A., Baugesch., Hippelstr. 8**
373 02 **Schugat, Ernst, Install., Holländ.Str. 15**
307 77 Schugs & Co, Tapeten, Steind. 59
382 45 Schugs, Walt., Kfm., Hintertragh. 9
375 64 Schuh-Block & Co, Altst. Langg. 53
311 91 Schuhhaus Stiefelkönig, Hökerstr. 24
425 15 Schukat, Bruno, Kol.-W., Artilleriestr. 48
300 53 Schukys, Adolf, Koggenstr. 41
252 08 Schuler, Karl, Reg.-Baumstr., Stobäusstr. 3
368 04 **Schulte, E., Konditor, Tr.Kirchenstr. 56**
364 78 Schultes, Dr., Stabsarzt, Wrangelstr. 49
319 33 Schultz, Anna, Glasreinlg., Str.d.SA 73
321 76 Schultz, Arved, Prof., Wartenburgstr. 2
332 82 Schultz, Ella, Unterrollberg 17
434 31 Schultz, Ernst, elektr. Anl., Vorst.Langg. 71

364 15 Arthur Schultz
Juwelier, Gold- u. Silberwaren, Juwelen und Uhren, Werkstatt für Neuanfertigung und Reparaturen, Steindamm 20

367 46 Schultz, F., Likörfbr., Knph.Langg. 25
439 94 Ders., Ausschankbetrieb, Vorst.Langg. 138
447 03 Ders., Destillationsaussch., Vorst.Langg. 138
315 94 Schultz, Franz Arno, Honigkuchen, K.Langgasse 41
355 14 Schultz, Fr., Kfm., Fließquerstr. 3
372 85 Schultz, Georg, Versich., Zimmerstr. 7
309 25 **Schultz, Gustav, Webeartikel, Wasserg. 16**
369 41 Schultz, Helene, Frau, Hintertragheim 48
417 68 Schultz, H., Kol.-W., Gr.Sandg. 21
235 95 Schultz, Kurt, Turnl., Krausallee 29
218 25 Schultz, Dr. Marj., Dir., Samlandweg 9a
409 52 Schultz, Dr. Martha, Ärztin, Schleusenstr. 3a
310 51 Schultz, Martha, Hoverbeckstr. 26a
412 24 **Schultz, P., Bücherrev., Kaiserstr. 18**
221 83 **Schultz, Rich., Bäckerm., Luisenallee 82a**
388 63 Schultz, Rob., Honigk.-Fbr., Schiefer B. 18
337 85 Schultz, W., Pfarrer, Neur. Schulstr. 1
247 18 **Schultz, Walt., Vertr., Hagenstr. 30**
410 33 Schultz, W., Dr. med., Vorst.Langg. 87
312 48 Ders., Klinik, Koggenstr. 23
221 80 **Schultze, Dr. Otto, Prof., Lortzingstr. 6**
368 88 Schulz, Dr., Arzt, MemelerW. 29
339 97 Schulz, Ad., Schuhwr., Sackheim 29
338 67 Schulz, Alb., Steinsetzmstr., Rennp.Allee 92
421 88 Schulz, Alfr., Vertr., Viktoriastr. 10
354 23 Schulz, A., Fleischermstr., Göringstr. 142
207 13 Schulz, Arthur, Kantor, Gottschedstr. 47
359 98 Schulz, Aug., Schlosser, Krönchenstr. 4
218 15 Schulz, Dr. Br., Stud.-Rat, Friedr.Allee 80
227 95 Schulz, Curt, Bankdir., Orselnstr. 4
406 12 Schulz, Curt, Malerei, Unterhaberb. 62
326 09 Schulz, Edith, Buchhalt., Quitzowweg 3
333 51 **Schulz, Ed., Kol.-W., Holländerbaumstr. 11**
224 71 Schulz, Emil, Kfm., Adm.-Scheer-Str. 2
226 23 Schulz, Erich, Vertr., Claaßstr. 7a
218 48 **Schulz, Erna, Schreibwr., Herm.All. 12**
207 94 Schulz, E., Kfm., Luisenallee 37
449 80 Schulz, E., sanit. Anl., Roonstr. 6
332 34 **Schulz, Ewald, Restaur., Hint.Roßg. 1**
438 59 Schulz, Ferd., Dachdeck., A.Holzw.Str. 75
213 37 **Schulz, Frz., Feinkost, H.Saganstr. 46**
209 90 Schulz, Franz, Vertreter, Goltzallee 2a
204 09 Schulz, Frdr., Kol.-W., Boyenstr. 31
387 36 Schulz, Friedr., Schuhm., Rhesastr. 19
455 13 Schulz, Fr., Vertreter, Böhmstr. 3
427 00 **Schulz, Fritz, Schlächterei, Nassergarten 13**
327 67 Schultz, Fritz, Gesch.Führ., Roßg.Markt 7
237 06 Schulz, Fritz, Dentist, Schrötterstr. 1
327 95 Schulz, Fritz, Kfm., Am Fließ 10a
206 40 Fritz Schulz jr. AG, Bachstr. 5
301 48 Schulz, F., Stellm., Springdgasse 6
249 15 **Schulz, Fritz, Vertr., Gluckstr. 6**
389 02 **Schulz, Gg., Lebensm., Wagnerstr. 9**
218 67 **Schulz, Georg, Vertr., Hindenb.Str. 73**
321 80 Schulz, Gertr., Frau, Hintertragh. 67
369 31 Schulz, Gertrud, Schneid., Sackh.Mittelstr 62
223 92 Schulz, Gustav, Fuhrw., Jud.Allee 114
212 46 Schulz, Gust., Schlosser, Jud.Allee 85
367 25 Schulz, Gustav, Schlosser, Friedm.Str. 37
338 40 Schulz, Hanna, Frisiersalon, Weißg.Str. 5
365 92 Schulz, Hans, Abt.Leit., H.Albr.Allee 70
227 09 Schulz, Hans, Versich., Schillerstr. 23
352 74 Schulz, Hans, Tapezierm., Steindamm 55
202 00 **Schulz, Hans M., Handelsvertretungen u. Kommissionsgeschäft, Reichardtstr. 8**
234 86 Schulz, H. R., Artist, Gneisenaustr. 37
425 92 **Schulz, Heinr., Fleischer, U.Haberb. 52**
239 07 Schulz, Herm., Holzkfm., Goethestr. 7a
400 17 **Schulz, Herm., Klempner, V.Langg. 10**
233 98 Schulz, Hugo, Landwirt, Dieffenb.Str. 35
377 79 Schulz, Horst u. Käte, Massage, Ziegelstr. 23
431 15 Schulz, J., Fuhrw., Brismannstr. 1
458 97 Schulz, Jos., Fahrschule, Karsch.Str. 6
427 27 Schulz, Jos., Schuhwr., Vorst.Langg. 52
323 95 Schulz, Jos., Bäckerm., Drummstr. 39
429 59 **Schulz, Justine, Fuhrhalt., Jerusal.Str. 12**
310 82 Schulz, Kurt, Fleischer, Göringstr. 148
201 61 Schulz, Kurt, Versich., Bachstr. 7a
375 17 **Schulz, Leo, Kfm., Holländerbaumstr. 10**
385 00 Louis Schulz & Co, Getreide, Kn.Langg. 35
379 08 Schulz, Martha, Frau, Unterlaak 25
314 71 Schulz, Mart., Malermstr., Am Fließ 33
321 04 Schulz, Max, Fleischer, Altst.Tränkg. 1
339 75 **Schulz, Ottilie, Konfitüren, Steind. 157**
310 15 Schulz, O., Buchdr., Tragh.Passage 8
210 20 Schulz, Otto, Ingen., Stägemannstr. 44
219 26 Schulz, Otto, Malermstr., Beeth.Str. 53
219 21 Ders., Wohn., Charlottenb.Str. 26
254 86 **Schulz, Otto, Forstmstr., Straußstr. 5**
325 79 Schulz, Paul, Baustoffe, Lastadie 44
245 63 **Schulz, Reinh., Kfm., Friedrichsw.All. 15**
226 57 Schulz, Rich., JuditterAllee 6
365 61 Schulz, R., Isolier., Rothenst.Str. 33
460 61 Schulz, Rich., Masch.-Fbr., Weidendamm 9
310 48 Schulz, Rud., Bildhauer, Drummstr. 1a
211 73 Schulz, Theod., Werbeleit., Rud.W. 3a
310 16 Schulz, Th., Hebamme, Göringstr. 124
368 88 Schulz, W., Ass.-Arzt, MemelerWeg 29
316 36 Schulz, W., Mechanikerm., Fließ 16
413 91 Schulz, Walter, Kfm., Weidendamm 17
427 32 Schulz, Walt., Drog., Alt.Garten 59d
329 78 Schulz, Walter, Zigarren, Walsche G. 11
239 72 Schulz, Walter, Ing., Stadtwald 54
327 24 Schulz, Wilh., Malermstr., Kalthöfschestr. 32
223 39 Schulz, Willy, Postinspektor, Hind.Str. 6
222 66 Schulz & Boesoldt, Sackfbr., Gewerbestr.
228 70 Schulz-Dobrick, Tiefbau, Hagenstr. 55
210 35 Schulz-Dobrick, Alfr., Tiefbau, Schrötterstraße 39
303 78 Schulz-Jander, Werner, Assess., Wallenr. Straße 5
301 83 Schulz-Röwer, Emil, Str.d.SA 100
335 49 Schulzahnpflege, Wallring 19
356 92 Schulze, Erich, Gen.-Vertr., Kalth.Str. 15
370 13 Schulze, Gg., Marzipanfbr., Coppernstr. 8
208 88 Ders., Wohn., Luisenallee 73a
350 00 Schulze, Hugo, Vogelhdlg., Roßg.Passage 4
308 38 Schulze, Karlfr., Pressefoto, Kunz.Weg 18
207 17 Schulze, Karlh., Fluglehrer, Malteserstr. 19
250 25 Schulze, Otto, Kfm., Hardenb.Str. 11
249 74 Schumacher, Dr. Br., Prof., Walterstr. 14
350 30 Schumacher, Prof. Dr. C., Steind. 158
228 79 Schumacher, Carl, Fleischer, Samlandw. 3
218 50 Schumacher, E., Lehrer, Hagenstr. 27
254 19 Schumacher, Dr. G., Stud.R., Wißmannstr. 2
365 85 Gebr. Schumacher, Beerd.-Inst., Hölterstr. 36
452 29 Schumacher, Kurt, Ing., Klapperw. 15
233 06 Schumacher, O., Kol.-W., Mozartstr. 33
317 65 Schumacher, W., Fleischer, Schönb.Str. 13
230 36 Schumacher, W., Fleischer, Lawsken, Liebertstraße 22
309 67 Schumacher, W., Fleischwr., Kaplanstr. 13
213 64 Schumacher, W., Prok., Lawskerallee 6
211 21 Schumacher, W., Techn.Büro, Schrötterstr. 37
352 05 **Schumann, A., Feinkost, Tr.Kirchenstr. 58**
314 16 **Schumann, Emma, Lebensm., Kaplanstr. 23**
379 20 Schumann, Dr. H., Regier.-Dir., Wart.Str. 4
381 30 v. Schumann, Heinz, Organist, Tragh.Pulverstraße 23
201 52 Schumann, Herb., Baugesch., Litzm.Str. 110
200 70 Schumann, Dr. H., Beamt., Hammerw. 17
311 75 Schumann, Maria, Ww., Kantstr. 9
225 05 Schumann, O., Vertr., Loewestr. 2
230 78 Schumann, Rob., Stud.-Rat, Litzmannstr. 24
331 58 Schunck, Arn., Möbelvertr., Lobeckstr. 14a
410 30 Schundau, Siegfr., Ing., Unterhaberb. 70
368 14 Schupp, P., Hafenlotse, Lizentgr.Str. 8
224 35 Schur, Dr. O., Arzt, Lawsker-Allee 63
412 06 Schuran, Fritz, Gastw., Klapperw. 9
408 22 Schurat, Martha, Plätterei, Kaiserstr. 22
446 17 Schuricke, L., Milch, Kurfürstend. 15
442 45 Schurkus, Toni, Alt.Garten 41
452 79 Schurlies, Martin, Kaiserstr. 36
201 11 Schusdziarra, Wern., Turnl., Stägem.Str. 97
326 48 Schuster, G., Masch.-Repar., Friedm.Str. 37
358 68 Schusterius Nf., C.A., Pianofbr., Sch.Berg 6
200 00 Schutzmeister, O., Herdbau, Quednau, Ringstr.
373 96 Schuur, Ottilie, Frau, Schönstr. 17
325 30 Schwab, Maria, Obst, Kneiph.Langg. 30
381 50 Schwabe, Anna, Blumen, Schmiedestr. 6
350 71 Schwabe, Dr. Marg., Ärztin, Junkerstr. 7
385 95 Schwabovski, Möbeltransp., Ossendorffstr. 3
457 10 Schwabovski, Herm., Tankst., Friedrichsburgstraße
222 74 Schwalgun, Tapezier, Hardenb.Str. 32
398 18 Schwalm, Emil, Schuhm.Mstr., Freystr. 16
459 13 Schwan, Helmut, Kfm., NeueDammg. 11
213 72 Schwan, Th., Eisenwr., Gen.Litzmannstr. 100
312 42 **Schwan-Wäscherei, Cranzer Allee 131**
254 71 **Schwandt, Alb., Organis.-Ltr., Lawsken, Straße 1050**
203 56 Schwandt, Otto, Vertreter, Weberstr. 13
353 39 Schwandt, W., Dir., Kunzener Weg 7
238 87 Schwantes, Gerichtsdir., Luisenallee 39
230 71 Schwarck, Dr. A., Landw., Luisenallee 55
231 44 Schwarck, Gertrud, Ww., Goltzallee 24
302 32 Schwark, Aug., Zig., Münchenhof 10
381 79 Schwark, P., Landw.Erzeugn., Gesec.Str. 16
424 71 Schwark, Rob., Fleisch., Lindengr.Str. 1
221 60 Schwartinski, G., Verw.-Dir., Reichardtstr. 5
386 23 Schwartz, Baurat, Aug.Vikt.Allee 22
246 35 Schwartze, Ernst, Vertr., Bachstr. 19
226 50 Schwartze, Max, Kfm., Hammerweg 19c
206 72 Schwartzkopff, H., Versich., Hagenstr. 67
372 04 Schwartzkopff, K., Archit., Oberteichu. 12
449 95 Schwartzkopff, Lotte, Massage, Vorst.Langgasse 71
314 06 Schwarz, Kontrolleur, Jägerhof 4
407 05 Schwarz Nf., A., Holz, Kneiph.Holzw.Str. 9
206 35 Schwarz, Anna, Frau, Dieffenbachstr. 11
373 84 Schwarz, Albert, Kfm., Junkerstr. 15
336 02 Schwarz, Alb., Fleischer, Tr.Kirchenstr. 78
363 27 Schwarz, Alfr., Kfm., Altroßg.Kirchenstr. 8
208 60 Schwarz, A., Friseurbed., Litzm.Str. 32a
357 55 Schwarz, Augustinus, Münzstr. 4
222 19 Schwarz, Bernh., Woermannstr. 83
208 02 Schwarz, Dr. B., Stabsleiter, Hind.Str. 33
353 66 Schwarz, Elisabeth, Frau, Landhofm.Str. 3
435 19 Schwarz, Erich, Dentist, V.Langg. 140
446 41 Schwarz, Eugen, Schausteller, Neuend.Str.
319 90 Schwarz, F., Schneider, Neuer Graben 4a
375 23 Schwarz, Fritz, Ing., Schönstr. 8
309 85 Schwarz, Fritz, Kol.-W., Schönstr. 16
457 34 Schwarz, Fritz, Landw., Speichersdorf, Jägerstr. 95
336 13 Schwarz, Fritz, Prok., Dorotheenstr. 8
418 89 Schwarz, G., Fuhrw., Nasser Garten 124
205 68 Schwarz, Dr. Gg., Stud.-Rat, Hornstr. 7
236 27 Schwarz, Georg, Kfm., Körnerpl. 2
251 94 Schwarz, G., Versich., Clausewitzstr. 35
326 04 Schwarz, H., Buchdruckerei, Kai 13
251 52 Schwarz, H., Zahnarzt, Hagenstr. 26
367 22 Schwarz, H. E., Schützenstr. 3
253 69 Schwarz, Dr. H., Zahnarzt, Steinstr. 20
375 08 Schwarz, Herm. G., Kfm., A.Pred.Str. 42
365 00 Schwarz, Hugo, Zigarren, Mitteltragh. 45
322 89 Schwarz, Karl, Steinmetz, Cranz.Allee 161
231 18 Schwarz, K. E., Leihbüch., Hagenstr. 51
401 86 Schwarz, Otto, Schlifswerft, A.Holzw.Str. 106
204 88 Schwarz, Dr. R., Univ.-Prof., Körteallee 11
453 00 Schwarz, Rich., Unterhaberb. 36a
364 89 Schwarz, R., Anhänger, Junkerstr. 11
382 37 Schwarz, Toni, Dentistin, Theaterpl. 5b
363 44 Schwarz, W., Architekt, Sam.Allee 18
333 52 Schwarz, Walter, Fuhrbetr., Lauth
354 77 Schwarz & Grunwald, Tischl., Sternw.Str. 52
301 72 Schwarzenberg, Erich, Ing., Kalthöfsche Straße 42
399 42 Schwarzlos, Friedr., Hinterroßgarten 56
306 22 Schwarzlos, Fritz, Apothek., Kirchenstr. 4
313 81 Schwarzlos, Gustav, Kol.-W., Hint.Roßg. 18
211 87 Schwarzmüller, P. F., Ingen., Saganstr. 89
367 76 Schwarznecker, Anni, Rippenstr. 26
438 64 Schwarzwald, Maria, Tabak, Alt.Garten 8
355 79 Schwatlo, F., Bäcker, Göringstr. 140
429 80 **„Schwedas", Herstellung von Marzipan und Konfitüren, Marke „Schwedas", Königsberg (Pr.), Friedrichsburgstraße 1**
417 83 Schwedisches Konsulat, Schnürlingstr. 9
394 35 Schwedt, Dr. Jos., Arzt, Steind. 37
382 18 Schwedter Hagel- u. Feuer-Versicherung, Rhesastr. 12
458 04 Schwefer & Buchloh, Hoch- u. Tiefbau, Vorst.Langg. 55
444 82 Schweichler, H., Bäcker, Palwestr. 13
384 55 Schweichler, Karl, Bäckermstr., Lutherstr. 9
205 87 Schweiger, Albert, Bankdir., Goethestr. 4
306 82 Schweiger, Alb., Schuhm.Mstr., Altst.Langgasse 48

221 54 **Schweiger, Alexander, Luisenallee 55**
239 75 Schweiger, Emil, Mozartstr. 11
366 95 Schweiger, Frida, Milch, Magisterstr. 59
422 61 Schweißer, Fritz, Schnürlingstr. 1
312 28 Schweizerische Unfallvers., Kantstr. 6
323 94 Schwellnus, Alfr., Kaffee, Französ.Str. 22
213 60 Ders., Wohn., Schindekopstr. 23
363 72 Schwellnus, Marie, Konfit., Roßg.Markt 3
252 61 Schwellnus, Rob., Kfm., Dieffenbachstr. 24
360 82 Schwelmer Eisenwerk Müller & Co, Auersw.Str. 8
212 45 Schwencke, Kurt, Geschäftsf., Ottokarstr. 3
337 00 Schwenk, Hans, Bäck., Alt.Graben 31
437 55 Schwenke, Walter, Kolonialwaren-Großhandlung, Knochenstr. 39
431 78 Schwenkner, Ernst, Büch.Rev., Vorst.Langgasse 55
303 96 Schwennicke, Apotheke, Vorderroßg. 33
247 73 Schwerdt, Bruno, Hornstr. 9a
218 61 Schwerdtfeger, Hch., Abt.Leit., Hammerw. 32
390 82 Schwerduth, Harry, Landw., Hintertragh. 61
240 36 Schwerendt, F., Wäscherei, Litzm.Str. 112
242 01 Schwerendt, H., Kohlen, Beeth.Str. 55
378 18 Schwerin, Berta, Tragh.Pulverstr. 22
251 00 Schwerin, G., Dir., Luisenallee 67
380 45 Schwerin, Dr. Hansheinrich, Arzt, Kurischer Weg 1
385 23 Schwerinski, E., Kantine, Kanonenweg
318 53 Schwermer, Konditorei, Münzstr. 13
427 80 Schwermer, Hans, Vertr., Selkestr. 12
210 78 Schwertfeger, Herm., Vertr., Boyenstr. 11
218 49 Schwesig, Adolf, Kfm., Ratslinden 3
219 40 Schwesternh. Maria-Marta, Hammerw. 44
249 72 Schwesternheimathaus, J.Kirchenstr. 30
251 01 Schwetje, Hans, Werbel., Luisenallee 21
350 44 Schwetling, Maria, Ww., Königseck 14
441 32 Schwidder, Ferd., Gärtnerei, Prappeln, Godriener Str.
328 19 **Schwikal, Br., Schlossermstr., Drummstr. 41**
216 73 Schwikal, Walt., Heizungsbau, Luisenallee 38
300 17 Schwill, Gust., Malermstr., Str. d. SA 74
226 33 Schwill, Ernst, Vertr., Albrechtstr. 16
395 01 Schwill, Otto, Bäcker, Friedm.Str. 12
367 07 Schwimmklub Hansa, CranzerAllee 1
375 87 Schwimm-Verein Prussia, Cäcilienallee 3
442 82 Schwing, H., Neu-Aweiden
300 95 Schwittau, Gustav, Tischlerei, Yorkstr. 84
444 13 **Schwöbli, Leo, Fuhrw., Unterhaberberg 9**
209 94 Schypulla, J., Vertr., Am Landgraben 47
373 46 Scott, Henschestr. 11
354 94 Scriba, Frau, Moden, Münzstr. 9
441 65 Sczepansky, Siegfr., Schreibmasch., Hoffm. Straße 4
335 86 Sdorra, Holzgroßhdlg., Kneiph.Langg. 5
334 40 Sebber, S. B., Organisator, Suderm.Str. 19
238 45 Sebens, Eva, Frau, Straußstr. 21
331 14 Sebens, Nittert-Ubben, Vertr., Kai 12
352 73 Securitas Vers. AG, Nachtig.St. 25
371 05 Seddig, Max, Drummstr. 30
357 14 Seddig, Oscar, Vertr., Yorkstr. 40
322 97 Seddig, Otto, Meierei, Sternwartstr. 61
345 21 Seddig, Wilhelm, Holz, Gebauhrstr. 10a
208 68 Seeberufsgen. Sekt. VI, Hufenallee 14
370 34 Seeck, Fritz, Glaserei, Köttelstr. 5
392 44 Seeck, Günth., Vergröß.Anst., Kn.Langg. 25
303 51 Seeck, Gustav, Bäcker., Vord.Roßg. 37
223 94 Seeck, Joh., Lehrer, M.Waldeck-Str. 20
384 32 Seeck, Werner, Kfm., Theaterstr. 7
339 35 Seeck, Wilh., Töpfermstr., Köttelstr. 4
228 86 Seeger, Alfr., Major, Hagenstr. 13
231 05 Seeger, Art., Versich., Hufenallee 64
302 75 Ders., Büro, Münzstr. 10
372 16 Seeger, Dr. Fritz, Med.-Rat, Rossitt.W. 5
430 31 Seelenmeyer, A., Dentist, Viehmarkt 21
328 63 Seem. Heuerstelle, Holländerbaum 3
379 04 Seemanns- u. Ledigenh., Deutschordenr. 51
208 45 Seewald, Karl, Vertr., Liebertstr. 40
380 68 Seewarte, Dtsche, Agentur, Lizentstr. 6
332 45 Dieselbe, Vorsteher, DomnauerStr. 53
232 45 Segadlo, Charlotte, Ww., Paradepl. 4
254 34 Segadlo, Gertrud, Stud.R., Claaßstr. 7
254 48 Segatz, Kurt, Moden, Hagenstr. 19
419 82 Segelklub Baltic, Contiener Beek
(451 50) Segelklub Ost, Schönfl.Allee 17
409 60 Ders., Bootshafen Contienen
315 12 **Segelklub „Rhe", Kreislerstr. 3**
457 64 Derselbe, Bootshafen Contienen
221 45 Segers, Edmund, Apotheker, Körteallee 14
221 52 Segers, Karl, Luisenallee 11
(339 31) Segler-Verein. Altpreußen, Franz.Str. 24
233 85 Segschneider, W., Pfarrer, Lawsk.Allee 1
388 57 Seher, Karl, elektr. Anl., Cranzer Allee 176
248 27 Seher, M., Straßenbau, Lehwaldstr. 3
303 89 Seibt, G., Vertr., Steindamm 160
209 79 Seichter, Kurt, Luisenallee 104
303 05 Seidel, Franz, Kol.-W., Str. d. SA 40
393 23 **Seidel, H. W., Mechaniker, Langereihe 2**
335 79 Seidenberg, Fritz, Quednau, Hauptstr. 14
338 38 Seidenhaus Erich Dietz, Junkerstr. 5
380 23 Seidler, Alfr., Roßschlächt., Baderstr. 15
320 33 **Aug. Seidler & Co, Weinhdlg., Sackh. 95**
213 82 Seidler, Erich, Kfm., Kapornerstr. 29
238 17 Seidler, Fritz, Baugesch., v. Brandtallee 7a
218 91 Seidler, Fr., Prokur., Albrechtstr. 16
415 36 Seidler, Kurt, Vertr., Brandenb.Str. 65
354 37 Seidler, Otto, Schlosserei, Sackheim 90
413 82 Ders., Werkstätte, Scheffnerstr. 5
379 16 Seidler, Sophie, Raumgestalt., Lönsstr. 12
319 56 Seidler, W., Büch.-Rev., Str.d.SA. 82d
248 67 Seidler, W., Elektromstr., Jud.Allee 42
252 43 Seidler, W., Geschäftsf., Krausallee 15
236 66 Seifert, A., Ing., Woermannstr. 38
232 43 Seifert, Arnold, Baugesch., H.Sagan-Str. 61
386 28 Seifert, Franz, Fuhrw., Gebauhrstr. 11a
429 86 Seiffert, Max, Lebensm., Rosenau, Veilchenweg 99
454 25 Seikowsky, Otto, Holzhdlg., A.Holzwiese 3
327 14 Seipold & Söhne, Schneider, Steindamm 66
251 71 Seipold, H., Schneider, Rathkestr. 7
227 00 Seipold, H., Kfm., Schrötterstr. 9
213 81 Seitz, Dr. L., Arzt, Hammerweg 20
317 67 Seitz, Willy, Bäckermstr., Str. d. SA 24
304 45 Selbstaedt, Frau, Tragh.Pulverstr. 5a
361 52 Selbstfahr.-Autoverm., Burgstr. 1
234 90 Selbstfahrer-Union GmbH, Gen.Litzm.St.43a
439 74 Selenz, H., Viehagent, Fasanenstr. 18
213 04 Selge, Dr. Edg., Staatsanw., Ziethenpl. 3
357 45 **Seliger, Staatsanw.-Rat, Hint.Tragh. 5**
245 68 Seligmann, Bertha, Ww., Gerhardtstr. 10
440 88 Selignow, Alfr., Vertr., N.Dammg. 28
222 70 Selke, Paul, Prok., Hagenstr. 11
390 74 Selke, Walt., Bautechn., Henschestr. 9
205 24 Sell, Albert, Direktor, Vogelweide 5
438 81 Sell, Leo, Gärtnerei, Schönfließ
325 20 Sellbach, Margar., Speisehaus, Unterroßb. 9
248 96 v. Selle, Götz, Prof., Bachstr. 20
432 35 Selleneit, Charlotte, Fris., Lindenstr. 4
210 87 Sellnick, Elisab., Ww., Brahmsstr. 46
211 83 Selzer, Alma, Meiereiprod., Steinm.Str. 28
327 26 Sembries, Er., Kol.-W., Cranzer Allee 74d
418 92 Semerau, A., Wr.-Großhdl., Klapperwiese 17
221 96 Semkat, C. G., Malermstr., Litzm.Str. 94a
201 80 Semmelroggen, Ger.-Rat, Lüderitzstr. 3
304 50 Sempf, Dr. Eva, Ärztin, Str.d.SA. 77b
205 28 Sempf, O., Versich., Hagenstr. 65
252 36 Semprich, Major, Schrötterstr. 67
232 95 Semrau, Joachim, Boyenstr. 79
389 03 Sender, Edwin, Hauptm., Wrangelstr. 49
319 00 Sender, Emil, Restaur., Steind.Wall 5a
394 92 **Sendner, Bernh., Hausger., Kn.Langg. 57**
219 65 Senf, Frida, Massage, Gen.Litzm.Str. 30
321 08 Senff, C., Tabakmanufakt., Lönsstr. 9
364 46 Senff, Emil, Zigarren, O.Reinkestr. 12
221 88 Senftleben, Gerh., Kfm., Hammerw. 42
336 60 Senger, Georg, Prediger, Gebauhrstr. 64
339 29 Senger, Günther, DAF-Walter, Vorderroßgarten 55
384 15 Sengerski, P., Milch, Altr.Pred.Str. 2
237 54 Senius, Erna, Schausp., Albrechtstr. 3
356 78 Senkowski, Hans, Schneid., Freystr. 16
314 70 Senst, Max, Fabrkt., Landhofm.Str. 2
203 24 Senst, Osk., Kfm., Nicoloviusstr. 7
331 47 **Senst, Paul, Möbelfbr., Altst.Bergstr. 38**
354 73 Seraphim, Hildegard, Frau, Steind. 9
201 73 Seraphim, Victor, Oberst, Luisenhöh 7
218 59 Sergeois, Eberhard, Hammerweg 20
248 05 Serowy, Hans, O.-Insp., H.Sagan-Str. 62
309 05 Serwill, Albert, Dorotheenstr. 8
203 98 Serwill, Luise, Feinkost, Richardstr. 5
229 89 Sett, Dr. Erwin, Arzt, Vogelweide 11
224 77 Derselbe, Klinik, Vogelweide 4
330 35 Settegast, E., Forstmstr., Schindekopstr. 2
409 88 Seydack, Meta, Haberb.NeueG. 26
254 44 Seydler, R., Landw., Kronpr.Str. 17
415 27 v. Seydlitz-Kurzbach, K., Oberstltn., Gutenfeld
365 45 Seyfarth, Lydia, Lebensm., Ausfalltor 1
241 57 Seyffart, Friedr., Kfm., Liebigstr. 1
451 57 Seyfried, Johannes, HaberbergerGrund 4
314 90 Wm. Shadforth & Co GmbH, Lager, Schützenstraße 19
318 82 Shell, Großtankst., Roßg.Markt
448 23 Sidol-Werke, Aweider Allee 66
236 96 Siebel, Dr., Veter.-Rat, Hufenallee 39
327 72 Siebels, Jul., Vertr., Cranzer Allee 20
223 90 Siebenhaar, Otto, Baumstr., Goethestr. 23
413 32 Siebert & Wessel G. m. b. H., Großhandel in Textilwaren, Bekleidung für Damen, Herren u. Kinder, Klapperwiese 10
413 30 Dieselbe, Plan- und Sackfabrik
406 65 Siebert, Erich, Inh. d. Fa. Robert Siebert, Glasereibetrieb und Glashandlung, Glasschleiferei, Spezial-Autoscheiben und Glasfirmenschilder, seit 1863, Königsberg (Pr.), Vorstädtische Langgasse 59
Sml.-Nr. 343 46 Gebrüder Siebert Mode- und Manufakturwaren Altstädtische Langgasse 30—32
218 26 Siebert, Gertrud, Goltzallee 28b
318 85 Siebert, Heinz, Drogerie, Knipr.Str. 9
305 95 Siebert, Helene, D.-Moden, Tr.Pulverstr. 5a
323 17 Siebert, Käte, Klinik, Tr.Pulverstr. 30
310 26 Siebert, Kurt, Blumen, Str.d.SA. 4a
411 65 Siebert, Louis, Fleischwrfbr., V.Langg. 102
307 51 Siebert, L., Grundbes., Tr.Pulverstr. 21
311 01 Siebert, O. Walter, Glas, Weißg.Str. 2
413 19 Siebert, Paul, Vertr., Selkestr. 10
359 66 Siebert, Richard, Str.d.SA. 36
209 97 Siebert, Dr. Th., Arzt, Hermannallee 17
332 23 Siebrandt, Paul, Restaur., Mitteltragh. 26
338 08 Siebrandt, Walter, Töpfer, Rippenstr. 11
436 44 Siechen, Restaurant, Vorst.Langg. 94
311 27 Siechenhaus, Waisenhausplatz 7a
336 93 Siede, Bruno, Albertstr. 14
345 71 Siede, Carl GmbH, Röhren, Reifschl.Str. 41
(444 21) W. Siedersleben & Co, Masch.Fbr., Vikt.Str.
228 91 Siedler, Erich, Lawsker Allee 99
404 60 Siedler, Ernst, Maschinenb., Hafenstraße
422 44 Siefert, Curt, Radio, Vorst.Langg. 122
201 03 Siegel, Karl, Obering., Julchenthal 8
225 04 Siegert, Else, Lehrerin, Scherresstr. 16
226 80 Siegfried-Drogerie, Luisenallee 45
248 87 Siegfried, F., Stud.-Rätin, Lawskerallee 21
303 76 Siegfried, Georg, Hohenzollernstr. 3
205 86 Siegfried, Martha, Lehrerin, Brahmsstr. 16
350 38 **Siegfried, P., Arzt, Kantstr. 8**
333 14 Siegfried, W., Landmasch., Prinzenstr. 1
367 66 Siegl, Nicolai, Lektor, Mittelanger 16
320 69 Siegle, Alfr., Sportart., Weißgerberstr. 23
444 75 Br. u. Gust. Siegmund, elektr. Anl., SchönbergerStr. 16
447 76 Siegmund, Carl, Zigarren, V.Langg. 7
389 09 Siegmund, H., Dekorat., Steind.Wall 2
316 07 Siegmund, Kurt, Kraftw.F., Hoverb.Str. 20
202 61 Siegmund, Olga, Frau, Luisenstr. 40
308 97 Siegmund, Otto, Kfm., Str.d.SA. 92
388 94 Siegmund, Walter, Glashdlg., M.Tragh. 21
313 43 Sieh, Maria, Frau, Schönstr. 33
210 43 Sieh, Walter, Reisender, Bachstr. 1
388 52 Sichr, Dr. E., R.-A. [N], Kn.Langg. 21
388 52 Siehr, Just.R. Dr. E., R.A. [N], Kn.Langg. 21
381 98 Ders., Wohnung, Wallring 8
326 90 Siehr, Käthe, Frau, Henschestr. 18
227 34 Sielmann, Adolf, Kfm., Goethestr. 5a
337 89 Sielmann, Franz, Vertr., Tragh.Pulverstr. 21
364 88 Sielmann, Otto A., Feldb., Magisterstr. 65
227 34 Ders., Wohnung, Hammerweg 2b
330 20 Sielmann, Dr. Paul, Elektrowr., Butterb. 14
361 91 Sieloff, Erich, Vertreter, Yorckstr. 50
320 07 Sieloff, Herb., Klav.Techn., Lutherstr. 10
320 07 Sieloff, Horst, Klav.Techn., Lutherstr. 10
253 12 Siemens, Prokurist, Richterstr. 25
345 11 Siemens Apparate- und Maschinen-GmbH., Mitteltragheim 39
365 65 311 31 Siemens-Bauunion GmbH Zweigniederl. Königsberg Pr., Herz. Albrecht-Allee 16
345 11 Siemens & Halske AG, Technisches Büro, Mitteltragheim 39
378 78 Siemens-Reiniger-Werke, Theaterstr. 3
345 11 Siemens-Schuckertwerke AG, Zweigniederlassung, Mitteltragheim 39
430 51 Dies., Stadtauslieferungsl., Knochenstr. 22
328 51 Siemering, Helene, Privatschule, Woywod
231 76 Siemering, Lisa, Lehrerin, Luisenallee 8
416 43 Simoneit, Arth., Maler, Unterhaberb. 83
253 28 Siemoneit, H., Kol.-W., Bachstr. 3
236 31 Siemund, Paul, Kol.-W., Hagenstr. 80
382 89 Sieroks, Otto, Kürschner, Mitteltragh. 48
322 22 Sievers, W., Garagen, Lizentgr.Str. 3
315 45 Silesia, Kommanditges., Kohlen, Steind. 170
435 31 Silkenath, Ida, Milch, Karsch.Str. 46
209 64 Siltmann, Dr. Br., Kfm., Brahmsstr. 44
383 63 Simanowski, Heribert, Vertr., Kalth.Str. 17
324 69 Simath, Fritz, Kfm., Altr.Pred.Str. 26
404 24 Simon-Grabe, Konk.Verw., Klapperw. 16
317 70 Simon, Edith, Nachtigallensteig 25
389 23 Simon, Emil, Polsterwerkst., Sackh. 116
363 53 Simon, Frdr., Hoteleinricht., A.Langg. 38
300 05 Simon, G., Versich., Herzog Albrechtpl. 8
303 01 Simon, Gust., Autovermiet., Prinzenstr. 20
202 58 Simon, Martha, Kaffee, Beethovenstr. 52
214 21 Simon, Vally, Dent., Litzm.Str. 119
250 40 Simon, Walter, Kapitän, Hindenb.Str. 30
227 10 Simon, Dr. Walter, Arzt, Residenzstr. 9
316 04 Simon, Walter, Autoverm., A.Kirchenstr. 8
413 20 Simoneit, Fritz, Milch, Oberheberb. 25
352 90 Simoneit, Hans, Oberpostsekr., Lobeckstr. 1
201 20 Simonson, A., Steueramtm., Stobäusstr. 7
372 84 Singer, Nähmasch. AG, Kantstr. 10
364 51 Dies., Industrie-Abtlg., Altst.Langg. 35
322 25 322 26 Oskar Sinnecker Getreide-, Saaten- und Futtermittelgroßhandlung, Kneiph. Langgasse 46/47
235 76 Derselbe, Wohnung, Markgrafenstr. 3
326 40 Sinnhuber, Else, Hintertragh. 11
214 69 Sipli, Ernst, Landwirt, Brahmsstr. 40
386 66 Sippel, Dr. W., Zahnarzt, Französ.Str. 2
326 45 Sippenforschung, Grünwald, Französ.Str. 19
383 75 Sipplie, F., Vertr., Ausfalltor 42
388 08 v. Sittmann, Sachverst., Henschestr. 12
203 94 Sivertsen, D. B., Vizekonsul, Julchenthal 8
416 34 Skaletz, P., Meiereiprod., Kaiserstr. 46a
337 29 Skauradzun, Otto, Bäck., Drummstr. 10
205 59 Skibba-Anbuhl, Dr., Ärztin, Litzm.Str. 24
342 31 Ski-Club Königsberg, Paradepl. 6
320 69 Ski- u. Faltboot-Siegle, Weißg.Str. 23
227 91 Skibbe, Rudolf, Appelbaumstr.
249 48 Skibbe, Werner, Insp., Aschmannallee 8
362 17 Skibowski, Färberei, Vorderroßg. 25
202 93 Skierlo, Ant., Vers., Appelbaumstr. 39
459 16 Skoepeneit, R., Vertr., Kaiserstr. 46a
223 88 Skopnik, Kurt, Versich., Beethovenstr. 14
374 87 Skopp, A., Herrenart., Hökerstr. 19
353 87 Skopp, Georg, Kürschner, Schmiedestr. 2
374 39 Skopp, Helm., Kol.W., Bülowstr. 33
369 55 Skopp, W., Kantine, Kalthof, Pionierstr. 12
389 05 Skorpel, F., Bäckermstr., Sackheim 130
454 91 Skorzenski, Frieda, Schnürlingstr. 23
(324 07) Skott, Alex, Lackierer, Viehmarkt 16
419 23 Skott, Anna, Lebensm., Hochm.Str. 25
225 83 Skott, Fritz, Milch, Am Landgraben 2
432 67 Skottke, Erich, Polizeiinsp., Kaiserstr. 26
352 09 Skotty, Marg., Papierwr., Wrangelstr. 24
317 24 Skowronnek, H., Schneider, Str. d. SA 81
352 19 Skrey, H. H., Rundfunkspr., Mitteltr. 34
323 14 Skrey, Paul, Ingen., Steind. 179
235 04 Skroblin, A., Frau, Walterstr. 10a
234 16 Skroblin sen., Straßenbau, Hagenstr. 57
234 29 Skroblin, Ernst, Straßenbau, M.Waldeck-Straße 18
315 19 Skrodzki, C., Tischlerei, Steindamm 13
239 56 Skrodzki, Herb., Kfm., RudauerW. 5
206 53 Skrodzki, Marg., Stud.-Dir., Lawsk.All. 39
437 95 **Skrodzki & Herold, Weine, U.Haberb. 32**
303 70 Skronn, Emil, Lehrer, Hoverb.Str. 23
453 76 Skronn, Erich, Kfm., Schifferd.Str. 4
395 52 Skronn, Hans, Kfm., NiddenerWeg 12
430 63 Skronn, O. R. E., Weine, Unterhaberberg 17
306 34 Skronn, Rob., Versandgesch., Französ.Str. 19
202 97 Skrotzky, Gust., Tischler, Flottwellstr. 10
430 16 Skubsch, Irmgard, Fris., Weidend. 6
364 28 Skubsch, Paul, Kfm., R.Wagner-Str. 30
338 07 Skuin, Rud., Schriftleit., Steffeckstr. 8a
247 72 Skwarra, Dr. Elis., Stud.R., Mozartstr. 10
305 71 Skwarra, Frieda, Apoth., Steind. 114
220 46 Slama, Bohumil, Bildhauer, Goltzallee 27
301 26 Slawig, Hauptm., Richthofenstr. 23
232 09 Slawski, Erich, Kfm., Hagenstr. 10a
433 67 Slawski, F., Oberhaberberg 49
311 06 Slomke, Ed., Kantine, Cranzer Allee 188
355 58 Smacka, Alfr., Kfm., Koggenstr. 21
226 73 Ders., Wohn., Hufenallee 20
222 07 Smacka, Liebeth, Frau, Beeth.Str. 25a
372 92 Smacka, Willy, Bäcker, Unterlaak 5
236 69 Smaka, Otto, Kfm., Landgr. 2
407 74 **Smaka, O., Kol.-W., Brandenb.Str. 32**
329 12 **Smelkus, F., Herzog Albrechtallee 13**
409 02 Smollich, Walter, Bäcker, Brandenb.Str. 17
248 80 Smollig, Kfm., Kantine II, Ballieth
312 69 Smorowinski, E., Friseur, Fließ 13
337 73 Sobottka, Ad., Kfm., Löben.Langg. 48
238 48 Sodan, Alfred, Major a. D., Walterstr. 2
301 90 Soder, Willi, Obmann, Koggenstr. 11
231 20 Söckneck, E., Vers., Stadtgarten 79
217 54 Soeckniek, Kastanienallee 24
360 23 Sörensen, Wildenbruchstr. 4
314 84 Sohn, Franz, Fleischermstr., Schützenstr. 10
203 32 Sohn, Isa, Malteserstr. 5
335 18 Sokolies, Aug., Bäcker, Tr.Mühlenstr. 30
387 87 Sokolowski, E., Makler, Weißg.Str. 21
211 23 Soldat, E., Versich., Hindenburgstr. 51
322 95 Soldat, Marg., Schreibmasch., Steind. 93
325 87 Solidus-Schuh, Gr.Schloßteichstr. 3
423 89 Sollenski, R., Möbel, Vorst.Langg. 64
452 89 Solty, Dietr., Lastautos, Viehmarkt 20
316 60 Solty, Herta, Fröbel-Bazar, Münzstr. 30
444 01 Sommer, Ing., Horst-Wessel-Str. 55
254 23 Sommer, Pfarrer i. R., Schrötterstr. 22
225 31 Sommer, Clara, Ww., Straußstr. 5
233 88 Sommer, Gertrud, Straußstr. 2
224 72 Sommer, H., Ing., Körteallee 49
210 72 Sommer, Helene, Haarbrück.Str. 9
336 03 Sommer, Wanda, Hebamme, Sternw Str. 13
338 45 Sommer, Wilh., Install., Mittelanger 25
252 14 Sommerfeld, Bruno, Kol.W., Schindek. Straße 28
445 47 Sommerfeldts Restaurant, Oberhaberb. 6
321 72 Sommerien, Mitteltragh. 35
449 96 Sommerien, Emil, Vertr., Viehmarkt 12
213 90 Sommerschuh, W., Ingen., Lawskerallee 61
234 67 Sondershausen, Curt, Angest., Saganstr. 19a
234 33 Sonnabend, Fr., Install., Woermannstr. 63
214 96 Sonnabend, W., Kfm., Liebertstr. 33
410 37 Sonnenberg, Ew., Friseur, Vorst.Langg. 130
304 59 Sonnenberg, Oskar, Schneider, Stiftsstr. 5
254 55 Sonnenberg, O., Leutn. a. D., Claaßstr. 1
329 85 Sonnenberg. R., Baugesch., Neuer Gr. 24
252 12 Sonnenborn, Gg., Kfm., Schrötterstr. 6
351 80 Sonnenburg, K. W., Kfm., Wallenr.Str. 51
223 85 Sonnentheil, H., Vertr., Liebertstr. 23
417 03 Sonntag, Agathe, N.Dammg. 28
413 80 Sonntag, W., Weinstube, Knochenstr. 19
218 32 Sorge, Edm., Baumstr., Scharnh.Str. 5
204 23 Sosath, Fritz, Dipl.-Ing., Hammerw. 89
425 73 Sozial-Gewerk, Horst-Wessel-Park
302 56 Spandöck, P. W., Kol.-W., Burgkirchenpl. 11
226 17 Ders., Wohn., Hermannallee 26
383 59 Spandöck, E., Feinkost, Str. d. SA. 18a
431 53 Spandöck, Karl, Kol.-W., Oberhaberb. 37
351 82 Spanischer Garten, Paradeplatz 11
461 21 Spanisches Konsulat, Vorst.Langg. 83/84
(402 91) Spankowski, Joh., Drahtz., Hoffmannstr. 2
310 45 Spark. d. Landesb. d. Prov. Ostpr., Kn. Langg.
391 10 Dies., Nebenstelle, Straße der SA 28
387 14 Spaten-Bräu, Kneiph. Langgasse 19
206 71 Specht, Hilm., Tiefbau, Lawsk.Allee 80
449 03 Speer. F., Waschanstalt, Sattlerg. 10
313 94 Speisehaus Neptun, Vord.Roßg. 40
305 47 Speisehaus z. guten Küche, Steindamm 3
451 32 Speiser, Dr. P., Med.-Rat, Kaiserstr. 12
307 07 Spelter, Heinr., Ortsgr.Ltr., Weißg.Str. 2
351 79 Spengler & Brünerle, Kühlanl., Münzstr. 28
354 61 Spengler, M., Opel-Vertr., Schindekopbr.
454 60 Ders., Rep.Werk II, Schönfließer Allee 14
231 84 Derselbe, Wohn., Kastanienallee 53
(313 51) Sperber, Benno, Vertr., Steind. 21
414 52 Sperber, Kurt, Vertr., Vorst.Langg. 112
354 39 Sperber, Otto, Vertr., A.Schmidt-Str. 1
231 48 Sperling, Dr. Ludw., Ortsgr.F., Gustloffstr. 43
226 05 Sperling, Walter, Vertr., Kunckelstr. 18
221 40 Sperling, Walt., Baurat, Kronpr.Str. 10
360 77 Sperner, Dr. E., Prof., Wallenr.Str. 3b
336 82 Sperrholz-Hempel, Lizentgrabenstr. 24
410 66 Speyer & Grund GmbH, Klapperwiese 7
359 84 Spezialgesch. f. Kinderw., M.Kahl, R.Markt 7
423 22 Spicker, Lisbeth Else, Schnürlingstr. 32a
350 46 Spieck, Herbert, Heidemannstr. 15
442 33 Spielmann, Gertrud, Bürobed., Weidend. 37
252 33 Spies, Hecker & Co, Lager, RudauerWeg 44
406 42 Spieshöfer, Fritz, Autorepar., Jerusalem
387 73 Spieß, Carl, Bücherrev., Prinzenstr. 17
328 26 Spieß, Lotte, Hebamme, Sackh. 95
362 81 Spieß, Werner, Dentist, Schmiedestr. 1
384 30 Spießhöfer, Else, Öle, Sternw.Str. 11
358 69 Spilcker, Intendant, H.Albr.Allee 24
378 85 Spill, Hedwig, Meierei, Jägerhof 4
(216 47) W. Spindler AG, Reinig., Litzm.Str. 24
365 89 Spirgatis Nf., M., Preiskontr., Steind. 58
208 82 Spittelkrug, Friedr. Strauß, Jud.Allee 98
325 46 Spitzar, Max, Kfm., Ziegelhof 5
219 84 Spitzki, Heinz, Assessor, Luisenallee 11
226 22 Spitzmaul, Gertrud, Lebensm., Brahmsstr. 15
425 25 Spodeck, R., Uhren, Vorst.Langg. 134
350 78 Spohd, Erich, Bäckermstr., Göringstr. 132
416 78 Spohd, Rich., Bäckermstr., Unterhaberb. 51
246 70 Spolwig, Emil, Milch, Hammerweg 127
427 64 Spolwig, Fritz, Margarine, Viehmarkt 4
223 12 Sportplatz Maraunenhof
430 55 Sportplatz Friedländer Tor
235 15 Sportvereinig. Prussia-Samld., Steff.Str. 29
343 21 **Sportwart, Zeitung, Theaterstr. 11**
369 29 Sprengel, Amalie, Blumen, Steindamm 37
249 91 Sprengel, Br., Abt.Leit., Lapt.Str. 10
351 56 **Sprengel, Ernst, Kfm., Steind.Wall 21**
335 26 Sprengel, F., Auktionator, Schützenstr. 11
360 31 Sprengel, F., Autovermiet., Gebauhrstr. 23
310 95 Sprengel, G., Fleischwr., Neuer Graben 1
228 74 Sprengel, Ottokar, Claaßstr. 2
374 85 Sprengel, Walt., Vertr., Sackh.Kirchstr. 24a
206 10 Sprenger, Johanna, Frau, Rathkestr. 9
370 56 Sprenglewski, Joh., Kol.-W., Drummstr. 37
362 47 Sprie, Herm., Lederwrfbr., Steindamm 88
339 96 Springborn, Dr. J., R.-A., Magisterstr. 59
234 96 Derselbe, Wohn., Hammerweg 38
233 17 Springer, Ing., Schwalbenweg 7
214 48 Springer, O.-Postinspektor, Stägemannstr. 86
336 74 Springer, Dr., Präsident, Tauroggenstr. 7
251 06 Springer, Käte, Turnlehr., Brahmsstr. 13
447 41 Springer, K., Viehhdlg., Nasser Garten 54
459 80 Springer, Otto, Kol.-W., Kl.Sandg. 7
219 08 Springwald, H., Kommiss., Gottschedpl. 2
331 01 Sprockhoff, Dr. O., Ob.-Arzt, H.Albr.A. 12
363 94 Sprung, Meta, Restaur., Hökerstr. 37
363 93 Sprung, Paul, Café, Straße d. SA 84
422 34 Sprung, W., Kraftfahrdienst, Kurf.D. 44
310 14 Sprunk, Adolf, Klempner, Löbn.Langg. 30
306 52 Spruth, G., Viehagt., Sark.Str. 21
250 61 Spruth, Marinke, Lebensm., Litzm.Str. 28
443 29 G. Spurfeld & Co, Baugesch. Schönfließ 78
234 46 Squar, B., Direktor, Goltzallee 8
387 55 Squar, Edith, Schreibwr., Roßg.Markt
319 28 Staamann, Adolf, Vers., Junkerstr. 6
308 96 Ders., Wohn., SarkauerStr. 17
462 61 Staatl. Bernstein-Manufaktur Sattlergasse 6. T Realamber P 6450
354 26 Staatl. Kreiskasse, Str.d.SA. 65
231 11 Staatl. Mediz. Untersuchungsamt, Adm. Scheer-Str. 1
203 48 Staatl. Meisterateliers, Ratslinden 40
(315 25) Staatl. Preuß. Impfanst., Koll.Pl. 2
315 25 Staatl. Gesundheitsamt, Kollegienpl. 2
246 17 Staatl. Vet.-Untersuchungsamt, Busoltstr. 5
(302 68) Staatl. Volksbücherei, Gr.Dompl. 5a
236 03 Staats, Herm., Ing., Marienbergstr. 1
209 17 Staatsarchiv, Adolf Hitlerstr. 31
328 25 Staats- u. Universitätsbiblioth., Mitteltragh.
363 59 Staatsbauschule, Schönstr. 12
309 82 Staatshochbauamt I (Schloßbaua.) Schloßh.
231 79 Staatshochbauamt II, Händelstr. 3
206 75 Staatshochbauamt III, Händelstr. 3
304 97 Dass., Erweiterungsbau, Mitteltragheim 40

(240 11) Staatspolizeistelle

Sml.-Nr. 342 55 **Staatswissenschaftliches Institut Königsberg (Pr.), Mittel Tragheim 31**

252 59 Stabenow, O., Polizei-Major, Gr.Speestr. 5
375 18 Stabenow, Dr. U., Arzt, Tragh.Kirchenstr. 70
312 19 Ders., Klinik, Steindamm 146
237 35 Stach, Elise, Frau, Hammerw. 3
320 51 Stachowitz, Friedr., Pfarrer, Hinterroßg. 31
215 25 Stachowitz, Walter, Kfm., Orselnstr. 8
207 40 Stadelbacher, B., Prüfer, Jensenstr. 7
332 44 Stadge, Anna, Kurzw., Tr.Kirchenstr. 77
338 89 Stadie, Adolf, Fleischwr., H.Roßg. 26
312 27 Stadie, Adolf, Prok., H.Albr.Allee 15
455 58 Stadie, Aug., Wurstgesch., A.Garten. 19
399 85 Stadie, Ernst, Gaust.Ltr., Schützenstr. 4
246 60 Stadie, Dr. Fridel, Stud.Rätin, Hind.Str. 27
252 49 Stadie, Friedrich, Kronprinzenstr. 2
200 46 Stadie, Fritz, Schuhm., Krausallee 18
406 28 Gebr. Stadie, Vorst.Langg. 106
418 76 Stadie, Hanna, Schneiderei, Schnürlingstraße 32a
416 57 Stadie, Hans, Agent, Turnerstr. 4c
389 86 Stadie, Heinz, Dr. med., Johanniterstr. 3
402 70 Stadie, H., Fahrräder, V.Langg. 106
356 06 Stadie, Herm., Klempnerei, Fließ 32
373 87 Stadie, Kurt, Kfm., H. Albr. Allee 53
218 04 Stadie, Otto, Versich., Gen.Litzm.Str. 22
377 61 Stadie, Walt., Vertr., Jägerhof 11
313 36 Stadler, Dr. Erich, Arzt, Sackh. 92
307 80 Stadler, Gust., D.-Hüte, Schmiedestr. 8/9
405 50 Stadler, Wilh., Zahnarzt, Viehmarkt 25
332 15 Ders., Wohn., Hufenallee 47
340 35 Stadtsparkasse, Kneiph.Langg. 60
205 50 Dies., Nebenstelle Juditten, Jud.All. 32
358 60 Stadtverb. Ev. *Frauenhilfe*, Steind. 172a
340 05 Stadtgeschichtl. Museum, Kneiph. Rathaus
210 75 Stadtgruppe der Kleingärtner, Tierg.Str. 41
357 72 Stadthalle, Festsäle, Vord.Roßgarten 49
364 57 Dies., Oekonomie u. Restaur.
379 04 Stadtmission, Deutschordenring 51
379 55 Dies., Stadtmissionar, Ziegelstr. 7
381 45 Stadthaus, E., Bäcker, Tragh.Kirchenstr. 6
246 66 Stadtpark Juditten, Kirchenstr. 52

Sml.-Nr. 342 61 **Stadtverwaltung Königsberg (Pr.), Stadthaus, Adolf-Hitler-Str. 3/7. Die Zentrale verbindet mit sämtlichen Dienststellen**

251 69 Dieselbe, Verwaltungsstelle III, Quednau
307 98 Dies., Verwaltungsstelle IV, Lauth
410 95 Dieselbe, Vermaltungsstelle V, Schönfließ
411 26 Dieselbe, Verwaltungsstelle VI, Haffstoom
345 74 Diesselbe, Wirtschaftsamt, Ad.Hitler-Str. 1
333 33 Dieselbe, Kdo. d. Feuerschutz-Polizei, Reitschl.Str. 17
343 56 Dies., Gesundh.Amt, Wallring 30
342 61 Dies., Schulamt, Deutschordenring 4

Schulen

239 76 Ad.Hitler-Schule, RantauerStr. 9
365 16 Agnes-Miegel-Schule, Jägerhof 18
364 01 Altst. Knaben-Mittelschule, Bergstr. 11
386 14 Bessel-Schule, O.-Schule f. Jungen, Glaserstraße 1
386 15 Bismarck-Schule, Wrangelstr. 47
364 62 Goethe-Schule, Friedrichstr. 13a
432 97 Haberberger Mittelschule, Alt.Garten 48
307 08 Hindenburg-Schule, Wallring 43
(340 05) Kneiph. Mädchen-Mittelschule, Domstr. 23
385 60 Königin-Luise-Schule, Landhofenstr. 23
386 12 Körte-Schule, Altst.Langg. 43
319 13 Löbener O.-Schule f. Jungen, Münchenhof 8
407 50 Nassengärter Mittelschule, BerlinerStr. 10
459 52 Ponarther Mittelschule, Schifferd.Str. 8
357 34 Roßgärter Mittelschule, Klingershof 2
384 66 Sackh. Mittelschule, Yorkstr. 60
381 53 Steindammer Mittelschule, Fließ 1
423 12 Vorstädt. *Oberschule f.* Jungen, Böhmstr. 2

340 05 Stadtverw., Stadtbibliothek, Gr.Dompl. 5a
328 66 Dies., Kunstsammlungen, Schloß
460 51 Dies., Wohlfahrtsamt, Artilleriestr. 73
340 05 Dieselbe, Standesamt, Kneiph. Rathaus
223 45 Dieselbe, Gartenamt, Am Stadtgarten 12
361 69 Dies., Gemeindefriedhof
342 41 Dieselbe, Städt.Krankenanstalt, H.Roßg. 52
427 12 Dies., Schlacht- u. Viehhof, Aw.Allee 94
460 51 Dies., Jugendamt, Artilleriestr. 73
343 56 Dies., Gesundheitsamt, Altst.Langg. 24
(342 61) Dies., Amt f. Jugendertücht., Deutschord.R. 4
307 76 Städt. Bühnen, Opernhaus, Theaterpl. 1
246 03 Desgl., Schauspielhaus, Hufenallee 2
460 11 Wasser- u. Brückenbauamt, StettinerStr. 1

344 22 / 342 61 **Städtisches Verkehrsamt, Königsberg (Pr.), Adolf-Hitler-Straße 6/8**

360 44 Städtler, H., Gastw.Bed., Str. d. SA 51
424 92 Staedler, J. S., Bleistifte, Kaiserstr. 46
358 07 Staerke, Dr. P., Sekretär, Kesselstr. 9
356 48 Stagma, Vorderroßg. 18
245 03 Stahl, Landger.Dir., Straußstr. 11
362 66 Stahl, Friedr., Gen.Major, Henschestr. 16
401 02 Stahl, Willy, Vertr., Weidendamm 35
328 75 Stallbaum, W., Frackverl., Fleischb.Str. 29
335 64 Stallmann, Mart., Baurat, Ziegelstr. 11
329 14 Stallony, H., Schneider, Junkerstr. 8
330 08 Stalszus, Obermstr., Hansaring 53a
229 49 Stambrau, Justizrat, Haydnstr. 3
304 24 Stambrau, E., Just.R., R.A. [N], Domstr. 11
304 24 Stambrau, R., R.-A. [N], Domstr. 11
251 54 Stambrau, Reinh., R.A. [N], Körteallee 31
219 98 Stambrau, Th., Ger.-Rat, Hindenb.Str. 33
234 74 Stamm, Hilde, Schwester, Mischener Weg 18
389 66 Stammer, K., Maßschneid., Steind. 36
364 08 Standard Großtankstelle, Belle-Alliancestr.
413 05 Standard Großtankstelle, Schönfl.Allee
236 26 Stang, Johs., Reg.-Baumstr., Boyenstr. 69
442 40 Stanislawski, O., Kfm., Kaiserstr. 3a
230 07 Stankewitz, K., R.-A., Kastanienallee 2b
437 13 Stanko, Telegr.Bauf., Unterhaberberg 89
234 00 Starck, W., Forstmstr., Dürerstr. 53
237 64 Stark, Lisbeth, Frau, Ottokarstr. 11
209 67 Stark, Kurt, Dipl.Landw., Hagenstr. 58a
219 24 Stark, Walter, Vertr., Luisenallee 50
236 35 Starke, Wolfg., Einkäufer, Hindenb.Str. 8a
381 32 Starlinger, Dr. W., Arzt, Obert.Ufer 10a
305 61 Ders., im Krankenhaus, Ziegelstr. 4
378 74 Stascheit, Emil, Wurstfbr., V.Roßg. 56
252 94 Stascheit, Hans, Versich., Hagenstr. 49
411 32 Staschull, Werner, Bankier, Aweiden
237 94 Stassar, W. Tom, Schausp., Lawsken Str. 1050
380 40 Stassfurter Rundfunk, Vorderroßgarten 18
217 87 v. Staszewski, Major a. D., Körteallee 14
408 10 Stattaus, Conr., Holzmakler, v. Rußd.Str. 2
418 66 Stauerei Nauticus, Friedrichsb.Str. 19
248 09 Stawitz, Ingenieur, Busoltstr. 1
204 08 Steckel, Doris, Frau, Hammerw. 16
444 27 Steckel, E., Blumen, Hauptbahnhof
336 37 Steckel, K., Staatsanw., Hintertragh. 12a
331 41 Steckel, P., O.Insp., Aug.Vikt.A. 16
204 19 Steeg, Lucie, Frau, Gerhardtstr. 10
409 50 Steege, F., Möbel, Vorst.Langg. 67
394 96 Stefan, Rud., Obst, Gr.-Schloßteichstr. 9
215 46 Steffanski, Franz, Töpfer, Tierg.Str. 46
201 47 Steffanski, Käthe, Beethovenstr. 31
364 21 Steffen, Hugo, Weinstube, Tr.Pulverstr. 27
379 57 Steffen, Dr. W., Arzt, Steindamm 56
428 39 Steffens, Cuno, Viehhdlg., Schnürl.Str. 21

300 71 **Steffens & Wolter G. m. b. H., Weingroßhandlung, Kneiphöfsche Langgasse 27**

306 18 Stegemann, E., Versich., Cranzer Allee 76
437 50 Stegmann, A., Getreide, Viehmarkt 26
415 52 Stegmann, Heinz, Dipl.Kfm., Börsenstr. 18
215 48 Ders., Wohnung, Bachstraße 1a
409 46 Stegmann, Herm., Mehl, O.Haberb. 45a
239 16 Stegmann, Horst, Bäck., Mozartstr. 48
208 87 Steiling, Herb., Vertr., Hindenb.Str. 37
365 52 Stein, Bruno, Wäsche, Münzstr. 18
224 04 Stein, Erich, Prok., Hammerweg 22
311 89 Stein, Ida, Kol.-W., Schützenstr. 20
354 89 Stein, Käte, Frau, Französ.Str. 14
236 88 Stein, Kaethe, Fräulein, Dieffenb.Str. 24
366 30 Stein, Rich., Install., Krugstr. 10
329 71 Stein, Rob., Pelzwr., Französische Str. 21
216 64 Stein, Willi, Sprecher, Hagenstr. 34
209 27 Steinau, Erich, Rektor, RantauerStr. 11
406 18 Steinau, Hugo, Viehhandl., Seligenfeld
202 23 Steinau, Paul, Kfm., Hufenallee 76
458 23 Steinbach, Herb., Pfarrer, Haffstrom
317 28 Steinbach, Otto, Agent, Mitteltragh. 34
301 32 Steinbacher, Druckerei, Steindamm 170
373 35 Steinbacher sen., Ed., Buchdr., Sackh. 58
373 12 Steinborn, Anna, Hamannstr. 7
395 45 Steinbrück, Art., Sachverst., Triangel 4
422 27 Steinchen, Käthe, Vorst.Langg. 55
246 72 Steincke, Kapitän, Friedrichsw.A. 66
366 54 Steindamm-Bücherei, Steindamm 9b
377 57 Steindammer Eisdiele, Steindamm 176b
311 78 Steindammer Lichtspiele, Heumarkt 4
225 85 Steiner, Arth., Bildhauer, Krausallee 62
351 18 Steiner, Aug., Hausbes., Hinterroßg. 8
202 43 Steiner, B., Amtm., Lüderitzstr. 10
330 52 Steiner, Erich, Bäcker, Steind. 147
371 56 Steiner, Heinz, Install., Straße d. SA 6
325 27 Steiner, Otto, Bäcker, Heidemannstr. 27
362 43 Steiner, Walter, Spediteur, Schönstr. 27
390 79 Steinert, A., Schiffsausrüst., Lizentstr. 3
206 05 Steinert, M., Maler, Stadtwald 49
449 36 Steinführer, Joh., Ing., Schnürlingstr. 33
444 79 Steinhardt, Luise, Kol.-W., Brand.Str. 90a
401 92 Steiniger, Adolf, Getreide, Kaiserstr. 10
331 84 Steiniger Nachf., J., Getreide, Sackh. 126
451 70 Steinke, G., Getreide, Vorst.Langg. 54
226 47 Ders., Wohn., Landgraben 41
355 82 Steinke, H., Kraftw.Führer, Prinzenstr. 8
403 03 Steinke, Herm., Möbel, Vorst.Langg. 32
218 12 Steinke, Frau J., Lebensm., Arndtstr. 22
302 47 Steinky, Willy, O.-Lotse, D.Ordensring 51
312 80 Steinmann, Marga, Tragh.Kirchenpl. 2

318 35 **Steinmetz & Co.** Kaufhaus, Königsberg (Pr.,) Französische Straße 8/9

206 61 L. & C. Steinmüller, Kesselfbr., Luisenallee 57
366 74 Steinort, E., Install., Vord.Roßgarten 51
249 12 Steinort, Wilh., Assess., Hufenallee 27
325 93 Steinorth, Georg, Drogerie, Rosenkranzallee 2
231 12 Steinorth, Meta, Hindenburgstr. 37
251 12 Steirische Gußstahlwerke AG, Postfach 187
356 81 Stelke, Ad., Tuchhdlg., Str. d. SA 69
367 59 Stelke, Betty, Gasthaus, Sackh. 126
380 55 Stellmacher, G., Frisör, Rich.Wagnerstr. 24
245 79 Stellmacher, W., Dir., Luisenallee 5
378 31 Stelter, H., Schmiede, Mühlengrund 8
216 88 Stelzner, Herb., Gen.-Vertr., Krausallee 9
350 01 Stemke, O., Kfm., Lastadie 5
228 57 Stempel, Hans, W., Beeckstr. 29
458 28 Stempel- u. Gravuren GmbH, Börsenstr. 11
321 68 Stendtke, Karl, Malerei, KalthöferscheStr. 23
306 35 Stengel, Bruno, Bankdir. a.D., Str.d.SA 82
322 27 Stengel, Paul, Treuhänder, Kneiph.Langg. 16
211 70 Ders., Wohn., Vogelweide 2
359 01 Stenkat, Fritz, Dentist, Französ.Str. 5
209 58 Stenzel, Fr., Bez.Dir., Steinmetzstr. 43
254 56 Stepath, Wern., Holzmakler, Mozartstr. 5
201 34 Stephan, Dr., R.-A. [N], Hufenallee 37
363 96 Stephan, Friedr., Schneid., Mittelanger 6
231 66 Stephan, Paul, Architekt, Beeth.Str. 10
234 58 Stephani, Landger.Rat, Walterstr. 8
441 23 Stephani, Ed., O.Insp., Kaiserstr. 46
413 69 Stepputat, Eug., Vertr., V.Hosp.Str. 13
423 18 Stepputat M. H., Apoth., Schleusenstr. 2
230 91 Steputat, Fritz, Baumstr., Drumannstr. 7
426 29 Steputat, Fritz, Lehrer, Prappeln
219 34 Steputat, Gust., O.-Insp., Charlottenstr. 9
331 70 Steputsch, E., Blumen, Schönstr. 10
354 35 Steputsch, H., Gartenbau, Rothenst.Str. 10
212 29 Steputsch, Willy, Fahrräder, Beeth.Str. 10
238 25 Stern, Alfred, Motherbystr. 3
245 76 Sternberger, G., Restaur., Tierg.Str. 24
314 77 Stettiner, Dr. Paul, Prof., Mitteltragh. 32

309 28 **Steyl, Carl, Juwelier, Paradeplatz 4. P Königsberg (Pr.) 2586**

321 69 Stick, Karl, Cafetier, Münzstr. 23
325 94 Stieda, Prof. Dr., Arzt, Str.d.SA 69
370 93 Ders., chirurg. Abt. Krankenh., Tr.Pulverstraße 12
201 92 Stiehr, Alex., Kfm., Gneisenaustr. 34
370 25 Stiel, Paul, Münzstr. 12
212 17 Stielow, Hans, Gärtn., Kastanienallee 45
371 73 Stiemer, Emma, Meierei, Farenheidstr. 4
448 26 Stiemert, Willy, Gemüsebau, Seligenfeld
375 03 Stienhöfer, Ant., Schneider, Kn.Langg. 51
226 03 Stieren, Hans, Kfm., Jud.Kirchenstr. 2
342 61 Stiftung f. gemeinn. Wohnungsbau, Belle-Alliance-Str. 4
452 05 Stigge, Erich, Leder, Unterhaberberg 34

Sml.-Nr. 373 75 **Bruno Stillert Kohlengroßhandlung, Paradeplatz 10. T Stillertkohle**

201 41 Stinsky, Margar., Wwe., Litzm.Str. 32
388 40 Stirn, R., Revisor, Str.d.SA 12
455 38 Stöbbe, Adolf, Baugesch., Speich.Str. 120
412 16 Stobbe, A., Install., Aweider Allee 87
223 07 Stobbe, F. R., landw. Masch., Händelstr. 11
231 58 Stobbe, H., Kol.-W., Beethovenstr. 25
436 45 Stobbe, Karl, Fleischerm., Lindenstr. 31
417 14 K. Stobbe u. Spruth, Viehagent., Aw.All. 98
237 71 Stobbe, Kurt, Bez.Kommissar, Hammerw. 26
218 23 Stock, Paul, Vertr., Claaßstr. 17
231 46 Stock, Robert, Dipl.-Ing., Krausallee 27
375 33 Stoeckel, R., Straßenbau, Kalth.Str. 1
404 42 Stoeckenius, Gg., Kfm., V.Langg. 69
339 93 Stöhr, Jul., Kfm., Tragh.Passage 9
334 59 Stöhr, Rob., Tapez.Mstr., Tr.Kirchenstr. 30
369 54 Stoepel, Martha, Frau, Wrangelstr. 4
234 24 Stoepel, Dr. P., Dipl.-Landw., Brahmsstr. 19
370 30 Störmer, Albert, Kfm., Nachtig.St. 4
400 42 Stoermer, C. E., Glas, Alter Garten 58
319 60 Störmer, Edith, Papierwr., CranzerAllee 79
456 39 Störmer, Fritz, Bäcker, Brism.-Str. 4
235 23 Stoermer, Gg. G., Kfm., Baczkostr. 27
364 65 Störmer, Hans, Assess., Unterlaak 28
370 30 Störmer, Herb., Dr. jur., Nachtig.St. 4
355 68 Störmer, Kurt, Bauing., Burowstr. 4
458 74 Störmer, W., Gastw., Lindenstr. 23
409 57 Stoermer, W., Glas, Vorderlomse 1a
302 13 Ders., Wohn., Herm.Göring-Str. 73
219 52 Stoll, Alb., Molk.-Einr., Albrechtstr. 14
403 47 Stoll, Aloys, Vorstädt.Langgasse 27
209 84 Stoll, Marie, Frau, Dieffenbachstr. 61
337 49 Stoll, Paul, Zigarren, Str.d.SA 81
318 20 Stolla, P., Geschäftsf., Bezzenb.Str. 2
389 04 Stoller, Frz., Vertr., H.-Göring-Str. 190
383 58 Stoller, Joh., Kfm., Sackh.Gartenstr. 7
350 94 Stolz, Friedr., Schneid.Mstr., Kaplanstr. 5
239 77 Stolze, Dr. Wilh., Prof., Dieffenb.Str. 54
212 67 Stolzenbach, A., Ww., Hermannallee 6
376 76 Stolzenbach, Carl, Metallwr., Wallring 20
324 94 Stolzenberg, M., Frau, Henschestr. 15
376 33 Stolzenwald, B., Vertr., Bernsteinstr. 7
248 25 Stolzenwald, Erwin, Syndikus, Hufenall. 31
429 37 Stolzenwald, H., Steinsetz, Brandenb.Str. 78
413 57 Stolzke, Horst, Frisör, Vorst.Langg. 12
450 43 Stomber, Werner, Wild, Börsenstr. 19
(336 77) Stopka, A., D.-Hüte, Junkerstr. 2
(336 77) Stopka, G., D.-Hüte, Paradepl. 11
396 03 Stopke, Emil, Heilprakt., Steind. 46
210 42 Storch, Karl, Prof., Maler, Luisenall. 14
224 89 Stork, Otto, Musiker, Samitt.A. 125
251 14 Stosberg, R., Buchdlr., Hagenstr. 9
327 58 Stoschus, Erich, Schneid., Mitteltragh. 20
444 77 Stoßun, Karl, Kurfürstend. 6
431 66 Stotzka, Erich, Vertr., V.Langg. 123
335 59 Strabitvertrieb Ost, Lastadie 26
397 95 Straeck, Gertrud, Holländerbaumstr. 8a
383 80 Strahl, Charlotte, D.Schneid., Tr.Kirchenstraße 77
451 63 Strahl, Erna, Blumen, V.Langg. 133
(383 07) Strandvillen-Kolonie Westende-Rosehnen GmbH, Hinterroßg. 57
377 57 Stranz, Marg., Eisdiele, Steind. 176b
362 51 Strasde, Wilh., Kraftw.Führ., Junkerstr. 8
310 61 Straßenbau AG, Steindamm 40
384 71 Straßenbauverwalt. d. Provinzialverbandes, Prinzenstr. 8
407 42 Straßewski, O., Kommiss., Hippelstr. 3
326 24 Strauch, A., Masch.Repar., Lizentgr.Str. 24
203 25 Strauch, Rud., Gen.Litzmann-Str. 28
323 66 Strauß, R.-A. [N], Französ.Str. 20
379 21 Ders., Wohn., Gr.Schloßteichstr. 6
205 08 Strauß, H., Versich., H.Schemm-Str. 38
350 50 Strauß, Max, Rechtsberater, Sackh.Kirchenstraße 8
366 03 Strauß, Meta, Decken, Münzstr. 5
359 31 Strazim, W., Pfarrer, Domstr. 17
436 22 Strebelwerk GmbH, Alter Ostbahnhof
366 50 Strehl, Fritz, Antiquit., Münzstr. 2
250 58 Strehlow, Hugo, Prediger, Salzastr. 7
330 58 Streibel, H., Baumstr., Auersw.Str. 8
398 07 Streich, Emil, Vertr., Lizentstr. 3
326 42 Streich, Erich, Glasermstr., Bülowstr. 11
201 44 Streichert, E., Kol.-W., KapornerStr. 12
337 47 Streit, Prof. Dr. H., Arzt, Steind. 79
320 02 Derselbe, Klinik, Tr.Kirchenstr. 24
254 50 Ders., Wohn., Amalienau, Scherresstr. 10
329 28 Strempel, K., Bürovorst., Domstr. 22
307 46 Strepkowsky, Eva, Goldschm., Tr.Pulv.Str. 23
376 28 Dies., Wohnung, Hoverbeckstr. 49
371 36 Streubel, Kurt, Versich., Tr.Kirchenstr. 77
227 41 Striewski, Heinrich, Dir., Straußstr. 4
327 66 String, Georg, Sattlermstr., Yorkstr. 69
220 26 Stringe, Ernst, Kfm., Julchenthal 6
205 29 Stripp, Max, Elektro, Gen.Litzm.Str. 18
369 61 Strödter, Dr. P., Stud.Rat, Wildenbr.Str. 16
322 47 Ströhl, Paula, Blumen, Löbn.Langg. 38
356 33 Stroetzel, Otto, Augustastr. 8
382 61 Strogalski, W., Uhrmacher, Str.d.SA 45
208 32 Strogies, Otto, Bäckermstr., Stägem.Str. 30
246 87 Strommeisterei Wehrdamm
254 28 Strothmann, Emil, Dir., Hindb.Str. 2a
322 71 Strube & Heimke, Bauwr., Steind. 158
212 28 Strube, Dr. Erich, Dir., Goltzallee 20
361 01 Strupat, A., Herrenbekl., Französ.Str. 5
370 74 Strupat, Kurt, Saml. Hof, Sackheim 103
359 95 Strupat, M., Restaur., Samitter Allee 80
382 85 Strupat, Margarete, Seifen, Kai 13
224 25 Struve, Erich, Holzmakler, Walterstr. 14
444 63 Struwe, Fr., Gastw., Brandenb.Str. 88
388 56 Struwe, Karl, D.-Moden, Altst.Kirchenstr. 1
423 45 Struwe Nf., Otto, Bäcker, Kaiserstr. 31b
203 91 Struwe, Paul, Kfm., Haarbrückerstr. 4
335 74 Struwe, Rich., Gemälde, Friedmannstr. 30
204 93 Struwe, Walther, Kfm., Residenzstr. 5
300 47 Struwe, Walther, Hobelwerk, Gebaurstr. 14
338 94 Stuck, A., Kfm., Rhesastr. 21
324 17 Stuczko, Elly, Vertr., Am Fließ 42
360 03 Studentenführung a. d. Universität, Theaterplatz 3
317 41 Studentenführ. d. H.T.S., Schönstr. 12
362 15 Stud.Führ. d. Hand.Hochsch., A.Vikt.Allee
376 30 Studentenhaus, Am Fließ 3/5

329 61 / 329 63 **Studentenwerk Königsberg i. Pr. e. V., Königsberg (Pr.), Tragheimer Pulverstr. 45**

382 90 Studienseminar, Staatl., Tr.Pulverstr. 15
205 78 Stübke, Revisor, Ziethenpl. 2a
356 83 Stübke, M., Fremdenheim, Schloßstr. 6
374 15 Stuhrmann, Franz, Restaur., Hauptstr. 19
417 62 Stuhrmann, Georg, Zigarren, Weidend. 16
425 68 Stumkat, Emil, Lebensm., Unterhaberb. 28a
305 39 Stumm, Hptm. d. Gend., Auersw.Str. 6
249 31 Stumpf, Max, Oberstltn., Schillerstr. 19
305 98 Stumpp, Emil, Maler, Gr.Schloßt.Str. 11
460 31 Sturm Verlag GmbH, Selkestr. 3
407 16 Sturm, Kurt, Obst, Lindenstr. 30
238 89 Ders., Wohn., LawskerAllee 49
379 67 Sturm, Max, Dentist, Münzstr. 29
387 40 Sturm, Rich., Schulvorst., Quednau, Wiesenstr. 1
238 78 Sturmhöfel, Hans, Aschmannallee 20
309 63 Stutz, F. W., Optiker, Steindamm 158
352 39 Stuwe, Alb., Insp., MemelerW. 26
370 54 Styburski, Stanisl., Landwirt, Ziegelstr. 1
366 81 Sucker, Br., Kfm., Schönstr. 42
435 01 Ders., Ortsgr.Ltr., Ortsgr. Rosenau
254 75 Sudau, Anna, Frau, Schrötterstr. 39
234 85 Sudau, Waldem., Kol.-W., Hagenstr. 47
363 33 Sudau, Wilhelmine, Tragh.Kirchenstr. 3
389 50 Sudau & Rhode, D.-Hüte, Tr.Kirchenstr. 42
455 53 Sudeck, Herm., Fleischer, Unterhaberb. 36b
405 80 Sudermann, O., Schriftl., H.Wesselstr. 49
213 50 Sudikatis, Rud., Vertr., Samlandweg 8
333 74 Sücker, K., Photos, Steindamm 123
444 07 Südpark, Gesellschaftshaus, Ponarth
253 23 Sueß, Herm., Polizeimstr., Steffeckstr. 83
350 81 Suffa-Paulus, L., Kfm., Herz.Albr.Allee 20
232 04 Suhr, Paul Andreas, Haarbr.Str. 8
337 92 Suhr, Wilhelmine, Autovermiet., Nicolaistraße 25
233 54 Suhrke, Postrat, Reichardtstr. 3
370 95 Sulga, Gustav, Vertr., Koggenstr. 35
378 44 Sult, Walter, Bez.Dir., Vorderroßg. 67
380 35 Sumowski, Emil, Drogerie, K.Baer Str. 9
381 58 Sunkemat, Heinz, CranzerAllee 143
333 01 Sunkemat, Wilh., Bäck., Grolmanstr. 9
339 55 Sunnus, Gustav, Fische, Waldburgstr. 2
302 14 Suplie, Kurt, Bäck., Tragh.Mühlenstr. 9
445 53 Suplie, Rud., Bäck., Borchertstr. 5
212 53 Supply, Ernst, Dentist, Hufenallee 14
364 24 Surkus, Ernst, Gastw., Str.d.SA 78
207 25 Suter, Alfr., Vertr., Hindenb.Str. 35
444 10 Suter, Erich, Papier, Viehmarkt 27
225 65 Suttkus, H., Bücherrevis., Scharnh.Str. 15
359 69 Suttkus, Helene, Elsa, Lotte, Sark.Str. 4
329 80 Suttkus, Paul, Architekt, Hoverbeckstr. 29
300 22 Svendsen, H., Kfm., Tr.Pulverstr. 5a
323 10 Swegat, Erna, Pens., *Paradepl.* 18
302 41 Switalski, V., Kfm., Hint.Tragh. 10
409 51 Symanowski, Gerh., Pfarrer, Schifferd.Str. 1a
337 22 Symanzik, Franz, Vertr., Walscheg. 2
427 08 Symenzik, Anna, Obst, Vorst.Langg. 111
385 37 Symenzik, Gustav, Obst, Köttelstr. 5
440 95 Synagogengemeinde, Lindenstr. 16
221 07 Dies., Friedhof, Steffeckstr.
376 39 Dies., Friedhof Königstor
412 12 Synowzik, Otto, Gaststr., Palwestr. 13
361 42 Szafranek, Aug., Insp., Göringstr. 69
312 44 Szallies, Theodor, Restaur., Str.d.SA 4
428 61 Szameit, Arth., Bäckerm., AlterGarten 17
431 77 Szameit, Karl, Sattlermstr., Weidend. 29
331 96 Szameitat, Walth., Obst, Weißg.Str. 2
326 44 Szamitcit, Eug., Baugesch., Wilhelmstr. 12
217 42 Szamitcit, Gust., Schlosser, Hindenb.Str. 4
414 96 Szardenings, R., Schneid., Kaiserstr. 48b
381 29 Szczepinski, Benno, Kfm., Ziegelhof 9
430 21 Szebrat, M., Zigarren, Vorst.Hospitalstr. 6
367 32 Szclinski, Marg., Cranzer Allee 31
432 00 Szepan, Autofahrschule, V.Langg. 61
211 95 Szerreiks, Techn. Assist., Hagenstr. 74
229 90 Szerreiks, M., Hausbes., Körteallee 43
421 28 Szibbat, Werner, Insp., N.Dammg. 21
359 94 Gebr. Sziburies, Möbel, Altst.Bergstr. 2
309 68 Sziburies, K., Kant.-Pächt., Kanonenweg 5
387 91 Sziburies, W., Tischlerei, S.Mittelstr. 3
447 44 Szidat, Arthur, Agent, Kurfürstend. 23
338 83 Sziersba, Rich., Gaststr., Pamperhauspl. 6
232 86 Szikorra, Walt., Autobetr., Charlottenburg, Hasenweg 1
372 94 Szillat, Herm., Lyon-Verk.St., Münzstr. 4
365 14 Szillies, F., Schneidermstr., M.Tragh. 32
215 67 Szitnick, Erich, Kfm., Hammerweg 14
303 43 Szitnick, O. E., Baugesch., K.Kirchenstr. 10
251 41 Szmula, Günter, Hardenbergstr. 18
450 74 Szomm, Dr. B., Arzt, Schnürlingstr. 24
325 81 Szonn, Alb., Gastwirt, Maurerstr. 3
203 71 Szuminski, Berta, Frau, Hufenallee 68b
320 19 Szuminski, Gust., Pinselfbr., Sackheim 99
432 69 Szuszies, H., Obst, Börsenstr. 4
336 89 Tablack, Magdal., Blumen, Sackh. 8
332 64 Conr. Tack & Ci, Schuhwr., Schmiedestr. 13
250 30 Taday, W., Holzgesch., Jud.Kirchenstr. 14
425 14 Taege, Bruno, Kfm., Viktoriastr. 2
390 38 Tänzer, G., Milch, Arnoldtstr. 8
210 26 Täuber, Guido, Betr.Leit., Lehndorffstr. 3
386 33 Tafel, Fr., Schuhm., Herz.Albr.Allee 16
227 32 R. Tagmann, Straßenbau GmbH, Samlandweg 2
223 20 Dies., nur Büro
328 57 Tammoscheit, Georg, Dentist, Schief.Berg 13
434 42 Tanck, Max, Drogerie, Unterhaberberg 64a
300 06 Tann, Gust., Oberstltn., H.Albr.Allee 6
303 34 Tannenberg, A., Insp., Hoverbeckstr. 14
392 46 Tantzki, Martha, Blumen, Sackh. 47
456 17 Tapetenfbr. zu Porz vor Köln, Weidend. 14
333 37 Tappmeyer, Wilh., Furniere, Gebaurstr. 50
225 89 Tarnowski, Alf., Friseur, Hufenallee 53
426 56 Tarnowski, Otto, Kol.W., Artilleriestr. 4a
365 86 Tarrach, Felix, Leder, Kohlmarkt 3
225 78 Tarrey, Horst, Zahnarzt, Hindenburgstr. 28
423 57 Taterka, Edgar, Vertr., Schnürl.Str. 2
331 77 Tattersall, Am Wallring
302 86 Tatusch, Fritz, Chem.Erzeugn., Lobeckstr. 14
377 03 Taube, Benno, O.Insp. Lobeckstr. 9
201 00 Taubert, Dr., Magistratsrat, Dornstr. 2
252 01 Taubert, Ernst, Kfm., Vogelweide 17
201 36 Taubstummenheim, Ostpr., Krausallee 69
381 12 Tauchel, Oscar, Kol.-W., Pionierstr. 3
223 57 Taureg, Arthur, Kfm., Mozartstr. 14
426 12 Tausendfreund, Max, Käse, Georgstr. 23
205 36 Tausendfreund, P., Stud.Rat, Schrötterstr. 19
202 69 Tautkus, R., Bücherrev., Hammerweg 101
409 54 Tautorat, Johs., Heilprakt., Hochm.Str. 24
344 44 Taxi-Anruf, SchieferBerg 18

457 96 Technische Nothilfe, Friedl.Wall 1
Sml.-Nr. 455 31 **Technolog G. m. b. H. Elektrotechnischer Bedarf Königsberg, Vorstädtische Langgasse 20**
366 72 Techn. warenk. Inst. d. Handelshochschule zu Königsberg, Waldburgstr. 16
456 27 Teerwerk Preußen, Schönfl.Allee 64
361 49 Teichert, A., Lederwr., Paradeplatz 2
308 93 Teichert, B., Buchhdlg., Gr.Schloßt.Str. 8
204 44 Teichert, Dr. Curt, Arzt, Hagenstr. 23
219 81 Teichert, Franz, Versich., Goltzallee 19a
236 76 Teichert, Richard, Kfm., Kurstr. 2
231 09 Teichert, Dr. W., Ger.-Rat, Hammerweg 3
355 50 Teichert-Hoenig, Dr. Lucie, Ärztin, Paradeplatz 2
237 01 Teismann, W., Gesch.Leiter, Thaerstr. 11
208 06 Tela Versich. AG, Luisenallee 33
406 22 Telefonbau u. Normalzeit, Roonstr. 9
421 21 Telefunken, Vorst.Langgasse 83/84
329 13 Telemann, Dr. W., Privatdoz., Rhesastr. 5
428 31 **Wilhelm Telemann**
Bürobedarf, Buchdruckerei, Börsenstraße 16
225 92 Telitzky, Herb., Fuhruntern., Juditt.All. 2
203 05 Telitzky, Joh., Ww., JudittерAllee 2
308 16 Telle, Paul, Kupferschmiede, Nikolaistr. 36
212 71 Telle, Wilhelm, Schubertstr. 29
247 26 Tempel, Max, Kfm., Holst.Damm 2a
328 23 Templin, Johanna, Milch, Sackh.Mittelstr.26
378 66 Temps, Fritz, Schriftl., M.Tragheim 44
419 37 Tendis, Paul, Vertr., DomnauerStr. 17
421 91 Tengelmann, Emil, Vorst.Feuerg. 16
384 59 Tengelmann, Kaffeegesch., Str.d.SA 53a
367 73 Tengelmanns Kaffeegesch., Steind. 27
417 82 Tengler, Ernst, Tischler, Brandenb.Str. 58
339 72 Tengler, Marta, Hebamme, Lauth
232 83 Tenner, Kurt, Vertr., Kast.Allee 21
213 14 Tennert, Studienrat, Claaßstr. 9
374 05 A. u. W. Tennig, Foto-Labor, Unterl. 34a
314 29 Tennigkeit, J., Bäcker, Pionierstr. 1
216 05 Tennisclub Blau-Weiß, Gen.Weverstr.
228 13 Tennis-Club Ostland, Landgraben
210 95 Tennisclub Palaestra, Clubhaus, Landgr.
233 66 Tennisverein Grün-Weiß, Hermannallee
235 96 Teppner, Erich, Ing., Krausallee 10
220 35 Teppner, K., Prok., Hammerw. 111
441 81 Tertel, Emil, Schneiderei, Selkestr. 14
230 44 Teschmer, Rob., Versich., Tiergartenstr. 54
313 34 Teschmit, Franz, Dienstm., SteileStr. 9
250 93 Teschner, Andr., Tiefbau, Tierg.Str. 35
318 55 Teschner, Käte, Vertr., Alter Graben 6
366 07 Teschner, Oskar, Bäcker, H.Roßg. 29
335 94 Teschner, Paul, Wurstfbr., Mant.Str. 10
202 06 Teseler, H., Zahnarzt, LawskerAllee 4
311 76 Teseler, Otto, Dentist, Steind. 150
220 34 Tessenow, Friedr., Postinsp., Domhardtstr. 2
220 58 Tessin, Hch., Malermstr., RatslindenStr.1052
359 90 Teßmer, Fritz, Bäckermstr., Str.d.SA 64
230 27 v. Tettau, Paula, Freifrau, Krausallee 5
218 69 Tetzlaff, Albert, Hufenallee 57
249 63 Tetzlaff, Emil, O.-Ger.-Vollz., Tierg.Str. 23
233 89 Tetzlaff, Fritz, Vertr., Götzstr. 3
324 87 Tetzlaff, Dr. W., Zahnarzt, Str.d.SA 49
300 07 Tetzlaff & Wenzel, Kol.-W., Laaksp.Str. 6
230 94 Teubner, Rolf, Referent, Luisenallee 45
384 92 Teucke, Fritz, Viehhdlr., Burgstr. 10
407 24 **Teucke & Koenig, Likörfabrik, Alter Garten 47**
370 14 Teucke's Bierstuben, Sackheim 49
453 34 Teuke, Kurt, Bäck., Unterhaberb. 78
380 40 Teupke, Karl, Vertr., Vorderroßgarten 18
418 53 Teweß, W., Lebensm., Karschauer Str. 26
227 14 Thaden, A., Vertr., Goethestr. 6
307 18 Thadewald, Dr. Paul, Arzt, Krugstr. 1a
320 02 Ders., Klinik, Tragh.Kirchenstr. 24
333 26 Thale & Walter OHG, Zigarren, Schloßstr. 6
338 87 Thal, Alb., Lebensm., Holzstr. 5
383 47 Thal, Alb., Obst, Unterlaak 42
430 19 Thalau, Walt., Bäck., Unterhaberb. 68
221 37 Thalau, Kraftw.Führer, H.Sagan-Str. 53
231 87 Thalwitzer, Gerhard, Hammerweg 40
404 53 Thamm, B., Hallenbau, Artill.Str. 9
300 76 Thamm, Ernst, Drogerie, Französ.Str. 19
384 68 Thamm, Leo, Restaur., Kaplanstr. 6
396 34 Thams & Garfs, Kol.-W., Reifschl.Str. 37
355 42 Tharann, E., Büch.Rev., Steindamm 26
232 94 Tharann, Eva, Kastanienallee 15
323 80 Tharann, Marg., Ww., Hintertragh. 20
315 00 / 325 40 **Tharau-Hasseldammer Ziegelwerke G. m. b. H., Steindamm 119/121**
201 89 Thater, Helene, Ww., Bachstr. 10
361 84 Theden, E., Klaviere, Münzstr. 24a
318 63 Theede, Walt., Revisor, KunzenerWeg 5
394 34 Theelke, Mart., Vertr., Dorotheenstr. 24
378 89 Theiler, W., Prof., Kunzener Weg 2
218 20 Theilmann, Max, Vers., Friedrichsw.A. 35
436 03 Theuerkauf, R., Gaststätte, V.Langg. 100
201 58 Theuerkauff, Joh., Assess., Jud.Kirchenstraße 33b
233 94 Theurer, W., Versich., Hammerweg 7
372 53 Thiedemann, W., Kaffeeröst., Langg. 14
442 20 Thiedmann, W., Schulrat, Oberhaberb. 91
356 95 Thiel, Bernh., Vertr., Str.d.SA 48
224 66 Thiel, Carl, Kfm., Hagenstr. 18
443 48 Thiel, Carl, Kohlen Weidend. 42
224 66 Ders., Wohn., Hagenstr. 18
373 44 Thiel Nf., E., Möbel, Str.d.SA 83a
216 09 Thiel, E. A. Ulrich, Dr., Adalbertstr. 9
380 11 Thiel, E., Autorepar., Altr.Predigerstr. 1
377 44 Thiel, Emil, Schneiderei, Krugstr. 12
237 05 Thiel, Ernst, Geschäftsf., Gottschedstr. 27
370 94 Thiel, Fritz, Bäckermstr., Str.d.SA 88a
441 49 Thiel, Fritz, Delikat., BerlinerStr. 8a
382 83 Thiel, Fritz, Vertr., SamitterAllee 18
306 84 Thiel, Fritz, Schlosser, Unterrollb. 16
316 37 Thiel, Fritz, Weinstuben, Wrangelstr. 9
435 76 Thiel, Georg, Vertr., Schleusenstr. 3
207 75 Thiel, Gust., Bäckermstr., Luisenallee 46
366 57 Thiel, Hugo, Bäcker, Tr.Pulverstr. 39
437 52 Thiel, Julius, Ofenbau, Gr.Sandgasse 1
330 84 Thiel, Kurt, Apotheker, Unterrollberg 16
213 02 Thiel, Leo, Bäcker, Markgr.Str. 7
435 90 Thiel, Leo, Meierei, An den Birken 19
381 18 Thiel, Otto, Herrenart., Lutherstr. 7
254 58 Thiel, Paul, Friseur, MischenerWeg 6
405 16 Thiel, Paul, Autotransp., BriesenerStr. 42
425 36 Thiel, Rich., Lehrer, Alter Garten 48
224 49 Thiel, Robert, Versich., Albr.Str. 23
319 49 Thiel, Walt., Tankst., CranzerAllee 120
250 85 Thiele, Oberinsp., H.Sagan-Str. 113
319 42 A. Thiele & Clauß, Bindf., Münzstr. 3
402 01 Thiele, Kurt, Kurfürstendamm 13
385 24 Thiele, Margarete, Textilwr., Waldb.Str. 1
219 86 Thiele, W., R.-A., Claaßstr. 7
328 83 Thielen, A., Rentiere, Junkerstr. 15
369 88 Thiem, Willy, Königseck 4
386 96 Thiemann, Paul, Install., Lange Reihe 20
247 46 Thieme, Fr., O.Ger.Vollz., H.Saganstr. 18
219 14 Thieme, Karl, Werkvertret., Baczkostr. 2
311 75 Thiemicke, Karl, Vertr., Kantstr. 9
305 57 Thier, Roman, Oberinspekt., Nachtig.Str. 24
389 94 Thierbach, H., Lebensm., AmFließ 43
213 19 Thiergardt, Alb., Kfm., Stobäusstr. 5
325 61 Thiergart, Osk., Ing., Sternwartstr. 39
453 35 Thiergart, Otto, Lackierer, U.Haberb. 21
379 19 Thiering, Ernst K., Maler, Sarkauerstr. 9
352 70 Thies, Max, Kohlen, Mittelanger 1
375 04 Thiessen W., Baurat, CranzerAllee 49
234 61 Thilo, Karl, Abt.Leit., Dornstr. 2
220 51 Thimm, Elise, Beeckstr. 7
417 65 Thimm, Wilh., Zuckerwrfbr., Weidend. 43
450 40 Thoenes, Gertrud, Hoffmannstr. 15
314 19 Thörner, M. Th., Frl., Str.d.SA 68
253 94 Thom, Karl, Gau-Obmann, HermannA. 28
207 43 Thomanek, E., Krim.Sekr., Tenkitterstr. 7
223 68 Thomae, Hans, Baumstr., Schindek.Str. 21
329 65 Thomas, Ingeborg, Ärztin, Münzstr. 9
315 71 Thomas, Lebrecht, Stud.-Rat, Burowstr. 8
233 14 Thomas, Max, Vertr., Boyenstr. 27
307 72 Thomas, O.-K., Heilprakt., Paradepl. 19
318 58 Thomas, Otto, Fleischermstr., Steind. 108
371 52 Thomas, Paul, Fleischwr., Schönstr. 32
226 34 Thomas, Rud., Rentier, Lawsker Allee 17
325 25 Thomaschewski, P., Werber, Tuchm.Str. 5
211 93 Thomasius, Hardenbergstr. 16
410 26 Thon, Kurt, Kfm., Viehmarkt 24
407 86 Thon, Wilh., Siedl.Wart, Seligenfeld
326 69 Thormeyer, Hans, Agent, Gr.Dompl. 2
215 14 Thorun, Dr. Erich, Ldw.-Rat, Luisenhöh 6
204 46 Thorun, Günther, Dr. med., Albrechtstr. 9
210 92 Thorun, Karl, Bäcker, Beethovenstr. 38
442 86 Thrams, Gust., Gießerei, Weidend. 44
305 20 Thran, Emmy, Obst, Sackheim 41
396 73 Thran, Frieda, Obst, Str.d.SA 60a
359 09 Thran, Marga, Am Fließ 24
316 50 Thran, Ulrich, Gastwirt, Mühle Lauth.
219 23 Threyne, F. A., Bildh., Motherbystr. 2
252 17 Thulcke, W., Versich., Gottschedstr. 21
424 88 Thulke, Fritz, Kfm., NeundorferStr. 2
415 58 Thulke, Gustav, Vorst.Langgasse 7
371 54 Thurann, Polsterer, Neuer Markt 11
328 61 Thurann, A., Polsterer, Roßg.Markt 4a
313 80 Thurau, Adolf, Tischlermstr., Dohnaturm
412 76 Thurau, Adolf, Tischler, V.Langg. 98
320 29 Thurau, Helene, Fris., Farenheidstr. 10
227 90 Thurau, H., Kraftw.Führer, Körtcallee 13
325 12 Thurau Nf., J., Blumenfbr., Sch.-Berg 13
338 76 Thurau, Max, Schönstr. 22
226 49 Thurau, Max, Straußstr. 15
440 63 Thurau, Paul, Prok., Knochenstr. 22
225 49 Thurau, R., Schriftsteller, Hagenstr. 42
247 42 Thurau, Wald., Forstmstr., Johanniterstr. 21
316 13 Thuringia Vers. AG, Münzstr. 5
241 01 Thyssen Eisen- u. Stahl-AG, Holst.Damm
375 78 Tidick, M. J., Schriftl., Hinterroßg. 28
204 03 Tiedemann, Hch., Terrazzo, Charlottenburg, Alexstr. 27
378 15 Tiedemann, Kurt, Uhrmach., O.Reinke-Straße 11
417 22 Tiedemann, P. C., Vertr., Oberhaberb. 94
375 02 Tiedtke, E., Schlosser, Rippenstr. 14
374 36 Tiedtke, G., Versich.Rat, Jägerhof 7
246 73 Tiedtke, Paul, Lederagent, Goltzallee 28a
227 39 Tiedtke, W., Betriebsl., Gustloffstr. 47
312 15 Tiefensee, Erna, Nicoloviusstr. 18
319 04 Tiefensee, Dr. Käthe, Ärzt., Kr.Grube 8
316 67 Tiefensee, Dr. Kurt, Arztin, Steind. 55
370 93 Derselbe, Klinik, Tragh.Pulverstr. 13
215 78 Tielsch, Dr. H., Meteorologe, Goltzallee 16
368 29 Tiemann, Anny, Moden, Heumarkt 14
237 79 Tiemann, Karl, Archit., Lawsken 1061a
286 95 **Tiepoltsches Waisenhaus, Busoltstr. 4**
375 35 Tierärztekammer, Wallenrodtstr. 10a
351 89 Tierärztl. Institut d. Universität, Tr. Kirchenstr. 83
206 43 Tiergarten, Direktion, Hufenallee 30
212 01 Tiergarten-Konditorei, Alfr. Feierabend
302 82 Tiergesundheitsamt, CranzerAllee 170
222 30 Tierschutzverein, Hufenallee 30
207 47 Tiesler, Anna, Alb.Stiegel-Str. 15
303 00 Tiessat, Fritz, Stud.-Rat, Steind. 67
225 12 Tietz, Dr., Landgerichtsdir., Mozartstr. 6
209 26 Tietz, Br., Bäcker, Lawsker Allee 60
434 17 Tietz, Carl, Baugesch., Hoffm.Str. 20
439 12 Tietz, Franz, Ofenbau, Aweiderallee 69
218 46 Tietz, Gertrud, Frau, Gluckstr. 4
300 89 Tietz, Herm. u. Frau, Massagen, Yorkstr. 54
378 06 Tietz, Karl, Reichsbahnsekr. a.D., Münzstr.8
378 06 Tietz, Luise, Fremdenheim, Münzstr. 8
451 82 Tietz & Kranz, Glas, Knochenstr. 36
210 27 Tietze, Paul, Malermstr., Karpfenweg 1
301 67 Ders., Werkstatt, Alt.Graben 25
352 88 Tillmann, H. E., Gesch.Führ., Brahmsstr.37a
363 54 Tillmetz, F. F., Gesch.Führ., Vorderroßg. 50
227 50 Tilsner, Paul, Kfm., Samlandweg 10
418 22 Tiltmann, Herm., Waren, Hoffm.Str. 14
421 95 Tiltmann, Kurt, Fuhrhalt.,Brandenb.Str. 60
383 74 Timm, Ad., Friseur, Sackheim 113
249 98 Timm, H.-J., Pol.-Hptm., v.Brandt-Allee 8
201 12 Timm, Max, Fleischwr., Hindenb.Str. 23
449 77 Timmler, Fritz, Bäckermstr., Plantage 18
413 44 Timmler, Gg., Malermstr., A.Garten 64
401 55 Timmler, Kurt, D.-Fris., V.Langg. 105
356 51 Timmler, Max, Vertr., Sackh. 113
211 50 Timmler, P. Walt., Kfm., Schubertstr. 6
232 79 Timnik, Erwin, Rentier, Luisenallee 2
(396 98) Timnik, Helmut, Drogen, Hinterroßg. 5
339 17 Ting, Frieda, Pension, Mitteltragh. 3
401 48 Tinneberg, J., Gärtner, Jägerstr. 13
414 10 Tinsner, Max, Tabakwr., Unterhaberberg 22
210 01 Tintemann, Otto, Abteilungsl., Luisenall. 80
428 55 Tischer, E., Kfm., Haberb.NeueG. 2
375 96 Tischler-Innung, Paradepl. 16
215 83 Tobehn, Aug., Schornsteinf., Litzm.Str. 99
371 88 **Tobias, Arthur, Konditorei und Kaffee, Königsberg (Pr.), Kneiphöfsche Langgasse 14**
457 01 Tobias, Erich, Maschinen, L'Estocq-Str. 31
369 92 Tobias Nf., L., Konfitüren, Kantstr. 15
332 94 Tobias, Max, Teppiche, Französ.Str. 26
417 61 Tobien, E., Vertr., Vorst.Langg. 138
251 38 Tobien, R., Tischler, Charlottenburg, Schulstraße 16
335 87 Tobien, Rud., Kranzbinderei, Yorkstr. 58
324 00 Tobies, Alfr., Tischlerei, Str.d.SA 25
363 16 Tobies, Herm., Viehhdlg., Rennparkallee 88
420 36 Tobis-Filmverleih GmbH, Vorst.Langg. 62
304 44 Todtenhaupt, Gust., Bauer, Dorf Lauth.
345 01 Todtenhöfer AG, Autos, Steindamm 142
213 95 Todtenhöfer-Wohnung, Götzstr. 14
408 86 Töllner, K. F., Nährm., Borchertstr. 22
320 27 Toepfer, Major, LawskerAllee 43
419 31 Törmer, Alfr., Vertr., Kreuzb.Str. 27
307 96 Toffel, Osw., Fuhrw., Am Ausfalltor 40
398 16 Tolckmitt, Fritz, Vertr., Hohenz.Str. 2
200 51 Tolckmitt, Hugo, Kfm., Hammerw. 18
442 53 Tolk, Friedr., Holzbracker, Hochm.Str. 17
320 52 Tolkmitt, Charl., Fremdenheim, Theaterstr.9
206 76 Tolkmitt, Konrad, Konsul, Hufenallee 14
408 70 Tolkmitt, Walt., Milch, H.Wessel-Str. 33
325 21 Tollkühn, Artur, Eisen, Krönchenstr. 6
237 85 Tomzig, Herta, Frau, Hammerweg 2b
386 84 Tonat, Emil, Ofenbau, Altst.Langg. 70
441 08 Topel, Fritz, Fleischermeister, Domnauer Straße 27
383 52 Torfstreuverband, GmbH, Köttelstr. 9/10
217 43 Torkler, Walt., Papier, Luisenallee 50
230 31 Torner, Otto, Kol.-W., Zeppelinstr. 42
401 04 Torner, Rob., Mühlenbauer, Barbarastr. 7
218 72 Torreck, Hch., Stadtamtm., Stägem.Str. 42
303 94 Toussaint, H., Rechn.-Rat, Königseck 4
334 86 Toussaint, Erika, Nollendorfstr. 2
228 63 Toussaint, Dr. Gertr., O.Stud.R., Hardenbergstr. 5
323 15 Toussaint, Kurt, Dipl.-Ing., Wichertstr. 12
237 03 Toussaint, Werner, Apoth., Haydnstr. 10
237 13 Tränckner, Werner, Dr., Brahmsstr. 11
303 37 Tragheim-Apotheke, Gesecusstr. 20
363 77 Tragheim-Drogerie, Mitteltragh. 27
329 08 Tragheimer Gemeindehaus, Tr.Kirchenstr. 1
303 47 Tragheimer Küsterei, Schönstr. 42
238 71 Trampler, Willy, Ing., Mozartstr. 33
358 10 Transportverein GmbH, Str.d.SA. 51
232 03 Trapp, W., Amtmann, Schrötterstr. 25a
357 96 Traub, Hauptm., H.Albr.Allee 25
415 15 Traub, Theresia, Neue Dammg. 5
384 16 Treber, Fritz, Abt.Leiter, Landhofm.Str. 11
219 58 Treber, Wilh., Reg.R., Adm.Scheer-Str. 8
357 27 Treff, C. L., Dir., Kniprodestr. 28
388 15 Treppke, Alb., Blumen, Unterlaak 41a
330 72 Treppke, Otto, Tapezierer, Kurisch.W. 1
224 27 Treppke, Waldemar, Haynstr. 20
331 28 Trepte, Walt., O.Pfarrer, Hinterroßg. 43b
401 32 Treskatis, R., Meierei, Jägerstr. 50
353 91 von Treskow, Irma, PerwelkerWeg 8
232 30 Trettin, Otto, Bauing., Lawsken, Liebertstraße 23
246 07 Treubau Akt.-Ges., Ad.Hitlerstr. 22
341 31 Treuhandst. f. Umschuldungskredit, Schönstraße 29
253 14 Tribukait, Hilde, Lehrerin, Brahmsstr. 44
375 32 Tribukait, Dr. W., Arzt, Vord.Roßg. 26
339 18 Triebe, Walter, Hüte, Junkerstr. 8
208 70 Tritscher, Gust., Kol.-W., Hindenb.Str. 23
363 66 Trittmacher, F., Spedit., Lizentgr.Str. 11
223 50 Trittmacher, W., Maler, Lochst.Str. 22
305 51 O. Trogisch & Söhne, Vergold., Mühlengr. 7
249 13 Troje, G., Dir., Juditten, Gottschedstr. 22
370 58 Trolldenier, Franz, Bäcker, Sackh. 112
368 47 Trompf, Loni, Buchhalt., Hinterroßg. 41
447 47 Trosien, Hch., Tischlerei, Heilsb.Str. 6
317 66 Troske & Co, Lichtpaus., Tr.Kirchenstr. 46
246 71 Trost, Carl, Vertr., Luisenallee 8
302 34 von Trotha, Dohnastr. 13
455 75 Trotz, Ernst, Kohlen, Weidendamm 44
380 17 Truckenbrodt, Dr. A. Otto, Dipl.-Landw., CranzerAllee 143a
253 18 Trümmler, Ad., Abt.Leit., Gen.Litzmann-Straße 32c
246 23 Trunz, W., Heiz.-Anl., Gen.Litzmann-Str. 71
453 12 Truppen-Fleischausgabe, St. Schlachthof
252 71 Trusch, Franz, Lotse, Hagenstr. 45
401 75 Trusch, Paula, Ww., Kaiserstr. 40
303 10 Trute, Dr. Fr., Pfarrer, H.Albr.Allee 54
300 12 Trylat, Herb., Autorepar., A.Kirchenstr. 5
226 83 Trynoga, Hans, Restaur., Arndtstr. 11
313 09 Trzeciak, Fritz, Kol.-W., Altst.Langg. 50
215 41 Tscheuschner, Ernst, Vertr., Gneisn.Str. 33
367 82 Tschierse, M., Frau, Fließquerstr. 3
432 03 „Tuag" Tuchhdls.-AG, Kaiserstr. 46
442 12 Tuchler, Sally, Pensionat, Seilerstr. 14
219 48 Tuckschewitz, P., Bauanschl., Burdachstr.33
220 90 Tümmler, A. W., Delikat., Aschmannall. 46
446 54 Tullney, Walt., Landw., Seligenfeld 6b
206 85 Tumat, Anna, Mass., Hindenburgstr. 83
386 09 Tungsram GmbH, Steindamm 32
323 06 Tunkel, Kurt, Kfm., Vorderroßg. 50
248 17 Tunnat, Leop., Bäcker, Samitterallee 114
329 48 Turetschek, Dr., Gen.Dir., Rosenkr.Allee 20
363 74 Turowski, Restaur., Nikolaistr. 22
328 86 Turowski, A., Photogr., Tr.Kirchenstr. 28
335 05 K. Tuschy & Co, Kohlen, Münzstr. 24
371 20 Tuttas, K., Holzhdlg., Kneisch.Langgasse 59
444 29 Tuttlies, Ed., Verwalter, Burgenldstr. 4
338 20 Twiehaus, Dr. H., Revis., Rosenkr.Allee 9
316 83 v. Tycowicz, Hauptmann, CranzerAllee 55
312 86 Tyran, Hans, Vertr., Tr.Kirchenstr. 39
400 63 Tzschabran, B., Böttcher, N.Dammg. 37
454 55 Udau, Fr., Schnellwaagen, Börsenstr. 19
250 88 Derselbe, Wohnung, Hammerweg 39
391 01 Ude, K. Gg., Oberlotse, Deutschordenr. 55
219 27 v. Uechtritz u. Steinkirch, Major, Steinm. Straße 27
394 08 Uetzmann & Cons., Fleischb.Str. 29
331 93 „Ufa" Universum Film AG, Steind. 119
249 77 Uffhausen, Horst, Landger.Rat, Hufenall.31
365 25 Uffhausen, W., Synd., Cranzer Allee 184
437 57 Uhlemann, R., graph. Bed., Tamnaustr. 28
442 35 Uhlitzsch, Johs. P., Wäschefbr., Klapperwiese 16
455 09 Ders., Abt. Herrenkleiderf., Klapperw. 16
223 53 Ders., Wohnung, Hufenallee 23
324 12 Uhse, Dr. G., Arzt, Schiefer Berg 6
228 10 Ulbrich, K., Architekt, Samlandweg 2
377 54 Ulkan, Gottl., O.Kommiss., Brahmsstr. 35
229 64 Ulkan, Harry, Dentist, Arndtstr. 1
377 54 Ders., Wohn., Brahmsstr. 35
228 44 Ullmann, Theod., Dipl.-Ing., Lawsk.A. 82
370 91 Ullrich, C. A., Versich., Steindamm 10a
437 90 Ullrich, Käte, Leiterin, Selkestr. 26
403 34 Ullrich, Paul, Vertr., Unterhaberb. 8
410 01 Ulonska, Max, Eisenwr., Unterhaberb. 8
227 65 Ulrich, Apotheker, Bachstr. 20
370 86 Ulrich, Dr., Schulrat, Wallring 4
314 11 Ulrich, Fritz, Major, Cranzer Allee 29
226 97 Ulrich, Gg., Sachverst., Ziethenstr. 19
385 45 Ulrich, Paul, Hypoth., Unterlaak 22
214 16 **Umfeld, Bruno, Tischler, Hindenb.Str. 24**
364 87 Umlauf, Willy, Parkett, Quednau, Ringstraße 74
344 81 Ungar. Generalkons., Königl., K.Langg. 11
(251 02) Unger, E., Bankbeamt., Appelbaumstr. 37
245 60 Unger, Hugo, Versich., Johanniterstr. 35
205 33 v. Ungern-Sternberg, Frhr., Vogelweide 15
402 85 Union, Fbr. chem. Produkte, V.Langg. 58
343 51 Union, Hagel-Versich.-Ges., Steind. 72
443 86 **UNION-Gesellschaft für Metallindustrie Sils, van de Loo & Co., Fröndenberg/Ruhr, Geschäftsstelle Königsberg, Philosophendamm 4**

Universität:

318 64 Univ. Kuratorium, Theaterplatz 3
366 21 **Universität: Hauptgebäude, Paradeplatz 1**
357 02 Betriebskrankenkasse, Theaterpl. 3
378 93 Kliniken, Direktion, Giesebrechtstr. 5
313 77 Augenärztl. Klinik, Wagnerstr. 8
300 01 Chirurgische Klinik u. Poliklinik, L.Reihe 2
343 61 Frauenklinik, Drummstr. 22/24
249 44 Klinik f. Hautkrankh., A.Pill.Landstr. 5
364 33 Klinik f. Kinderkrankh., Steind.Wall 43
317 01 Medizinische Klinik, Drummstr. 25
229 42 Medizinische Poliklinik, A.Pill.Ldstr. 3
388 71 Ohren- u. Halsklinik, Lavendelstr. 2
245 84 Psychiatr. u. Nervenklinik, A.Pill.Ldstr. 23
209 49 Zahnärztl. Institut, A.Pill.Landstr. 5

Institute u. Seminare:

342 55 Instit. f. Ostforschung, Mitteltragh. 31
342 55 Institut f. öffentl. Recht, Mittelstr. 31
334 84 Instit. f. Wirtsch. u. Arbeitsrecht, Theaterplatz 3
302 39 Anatomisches Institut, Steind.Wall 47
300 51 Instit. f. gerichtl. Medizin, Oberlaak 8
301 61 Hygienisches Institut, Steind. 9b
360 48 Patholog.-Anatom. Instit., Coppern.Str. 3
383 55 Pharmakol. Institut, Coppernikusstr. 3
333 19 Physiologisches Instit., Coppernikusstr. 1—2
338 31 Rassenbiol. Institut, Oberlaak 8
307 43 Archäologisches Institut, Str.d.SA 65
309 95 Botanisches Institut, Besselstr. 6
322 63 Chemisches Laborator., Drummstr. 21
316 01 Inst. f. Kirchen- u. Schulmusik, Oberl. 10
310 93 / 386 60 **Universitäts-Institut, Hochschulinstitut f. Leibesübungen, Palaestra Albertina**
306 83 Geolog.-Paläontol. Institut, Langereihe 4
357 20 Geophysikal. Warte, Paradepl. 2
378 97 Inst. f. Experim. Physik, Steind. 6
378 98 Inst. f. theoret. Physik, Steind. 6

Landwirtschaft. Institute:

386 95 Direktion u. Verwalt., Tr.Kirchenstr. 83
310 23 Agricultur-chem. Inst., Tr.Kirchenstr. 83
359 03 Institut f. Wirtsch. Lehre d. Landbaus, Tragh. Kirchenstr. 83
360 18 Fischerei-Institut, Tragh.Kirchenstr. 74
360 17 Kulturtechn. Institut, Tragh.Kirchenstr. 74
356 75 Landmasch.-Institut, Tragh.Kirchenstr. 74
355 95 Milchwirtsch. Institut, Tragh.Kirchenstr. 83
304 34 **Universitäts-Institut Pflanzenbau-Institut Königsberg (Pr.) Tragheimer Kirchenstr. 74**
351 89 Tierärztl. Institut, Tragh. Kirchenstr. 83
309 58 Institut f. Tierzucht, Tragh.Kirchenstr. 83
245 86 Versuchsgut Fräuleinhof b. Quednau
220 73 **Universitäts-Institut Versuchsgut Lawsken Verlängerter Hammerweg 82**
354 95 Versuchsmolkerei, Tr.Kirchenstr. 83
386 89 Mineralog. Petrogr. Institut, Steind. 6
366 18 Pharmaz.-chem. Institut, Besselstr. 5
386 26 Sternwarte, Besselplatz 4
374 04 Zoologisches Institut, Sternwartstr. 1
328 25 Staats- u. Univ.-Bibliothek, M.Tragh. 22
309 82 Universitätsbauamt, Schloßplatz
329 63 Studentenwerk, Tr.Pulverstr. 45
Sml.-Nr. 338 31 **Universitäts-Institut, Rassenbiologisches Institut der Universität u. Beratungsstelle für Erb- und Rassenpflege, Oberlaak 8—9**
364 37 Unrau, A., Lebensm., Yorkstr. 14
367 53 Unruh, Bernh., Vertr., Weißg.Str. 12
353 41 Unruh, E., Bäckermstr., Rippenstr. 25
205 85 Unruh, Ernst, Drogen, Arndtstr. 5
436 73 Unruh, Fritz, Tischlerm., Unterhaberb. 46
230 29 Unruh, H., Prokur., Dürerstr. 55
433 36 Unruh, Karl, Kol.-W., Heilsb.Str. 6
366 42 Unruh, Liesbeth, Restaur., H.Göring-Str. 126
306 80 Unterberger, Frz., Prof., Arzt, H.Roßg. 47
333 93 Derselbe, Wohn., Oberteichufer 3
304 58 Unterberger, Frieda, Frau, H.Tragh. 20a
254 35 Untermann, G., R.-A. [N], Loewestr. 4
400 74 Unverferdt, F., Vertreter, Vorst.Langg. 58
336 00 Urania-Parfümerie, Weißgr.Str. 21a
310 67 Urania-Theater, Weißgerberstr. 4
222 14 Urban, Ad., Versich., Goltzallee 14
215 69 Urban, Anna, Stud.-Rätin, Brahmsstr. 16
335 56 Urban, Herb. A., Gebr.Graphiker, Boeckestraße 3
324 56 Urban, K., Tischler, Fließ 34
414 08 Urban, Rob., Autoverm., Schönfließ 14
250 50 Urban, Siegfr., Vertreter, Tierg.Str. 23
228 73 Urbschat, Dr. F., Prof., Albrechtstr. 19
409 81 Urbschat, G., Hausbes., Kaiserstr. 36
213 71 Urgien, J., Schneidermstr., Litzm.Str. 24
222 68 Urgien, Kurt, Moden, Beeckstr. 30
395 07 Urmoneit, Franz, 44-Sturmb.Führ., Baderstr. 2
331 16 Urner & Gross, Schneiderbed., Wasserg. 38
254 42 Usdowski, Hans, Vertr., Steinmetzstr. 36
212 76 Usinger, Anna, Wwe., Vogelweide 6
372 43 Utesch, Georg, Kfm., Mitteltragh. 34
381 55 Anna u. Marie Utschakowsky, Bücher-Revisionsbüro, Steindamm 52—53
236 60 Uwiss, Mathilde, Weißwr., Hagenstr. 80
210 06 Vageler, Hans, Dr. phil., Herm.Allee 9
217 05 Vahlpahl, Albert, Holz, Walterstr. 1

328 08 Valentin, Dr. J., Apotheker, Hohenz.Str. 5
373 93 Vanhoeffen, W., Vertr., Mitteltragh. 12
454 74 Varta-Akkumulatoren, Weidendamm 30
316 10 Vasoldt, Franz, Möbel, Steindamm 50
353 97 Vater, Werner, Wirtschaftspr., Rossitt.W. 1
391 18 Vauelfa, Leitungsdrahtges., Pass.Roßg. 5
314 38 VDA. (Volksbund für das Deutschtum im Ausland), Gauverband Ostpreußen, Königsberg, Gesecusstr. 16
461 05 VDE, Verb. dtsch. Eisenhändler, Börsenst.19
412 08 VDO Tachometer AG, Alter Garten 46
456 27 „Vedag" Vereinigte Dachpappen-Fabriken Aktiengesellschaft, Geschäftsstelle Teerwerk Preußen, Dachpappenfabrik und Teerdestillation, chemische Fabrik, Schönfließer Allee 64—74
423 07 Veit, Rich., Fahrradrep., Brandenb.Str. 68
456 54 Veltag, Ofenfbr., Kneiph.Holzw.Str. 14
388 78 Venohr, Erich, Install.-Büro, Steind. 148a
310 12 Venohr, Paul, Archit., Rippenstr. 18
372 37 Ventzki, Annemarie, Angest., Hintertragh.20a
393 88 **Verb. d. Begräbniskassen, V.Roßg. 46**
(325 79) Verb. Dtsch. Dipl.-Kaufl., Bachstr. 15
447 31 Verb. Dtr. Wys Muller Ausk., Jahrm.Pl. 1
309 10 Verb. d. kathol. Kirchengem., Junk.Str. 11
388 47 Verb. Ost- u. Westpr. Kohlenhdl., Theaterpl. 11
(403 02) Verb. ostpr. Brauereien e.V., Knochenstr. 25
422 79 Verband ostpr. Kohlenhändler Börsenstr.
327 31 Verb. d. Ostpr. Ziegeleien, Paradepl. 19
408 48 **Verein Creditreform, Kaiserstr. 8**
441 29 Verein Deutscher Tafelglashütten, Vorst. Langg. 17
379 51 Verein Germanenhaus e.V., Münzstr. 10
429 43 Verein Kinder- u. Jugendhilfe, O.Haberb. 28
382 14 Verein Königsb. Kohlenhdl.. Theaterpl. 10
413 49 Verein f. Körperübungen, Schnürlingstr. 32
311 54 Verein f. Pferderennen, CranzerAllee 4
323 69 Ver. Asphalt- u. Teerprod.Fbr., Güterbhf.N.
384 80 Vereinigte Braunkohlen- u. Briketthandelsges. mbH, Steind. 178
451 67 Verein. Büromasch.Mechan., Lind.Str. 4
220 21 Verein. Dampfwäsch., Hindenb.Str. 49
318 57 Verein. Innungskrankenkasse, Steind. 84
380 05 Verein. Krankenversich. AG, Steind. 158
391 34 Vereinigte Lesezirkel, Paradepl. 22
409 22 Vereinigte Seifenfabr. GmbH, Schleusenstr.3
320 02 Vereinig. Ev. Berufsschwest., Tr.Kchstr. 24
445 94 Vereinsbank eGmbH, V.Langg. 77
338 09 Vereinsdruckerei, Fleischbänkenstr. 3
353 76 Verkaufskredit AG, Französ.Str. 23
311 47 Verkaufsst. d. landw. Hausfr.-Ver., Münzstr.
418 56 / 418 57 / 431 31 Verkaufsverband Norddeutscher Molkereien e. G. m. b. H. Oberhaberberg 6
344 22. 342 61 Verkehrsamt, Städt., Hitlerstr. 6
448 17 Verkehrsverein Königsberg Pr., Hauptbhf.
353 07 Verlag d. Dtsch. Arbeitsfront GmbH, Haus der Arbeit, Vorderroßg. 61
323 64 Verl. f. Wirtsch. O. K. Kraußkopf, Kn.Langgasse 41
384 14 Vermittl. f. Melker u. Tierpfleger, Steind. 128
361 16 Verseck, Otto, Kfm., Neuer Graben 26a
237 55 Versicherungen aller Art, Dieffenb.Str. 19
340 05 Versich.-Amt d. Stadt Königsberg i. Pr. Kneiph.Rathaus
328 88 Versorgungsärztl. Untersuch.St., Str.d.SA 26
328 31 Versorg. Kasse d. Ärzte Opr., H.Tragh. 20a
368 09 Verwaltungsbeamtenschule, Friedmannst.56
356 57 Vetter, Carl, Kräutertees, Rhesastr. 6b
371 57 Emil Vetter Nachf., Papier- und Lederwaren, Junkerstraße 15
352 16 Vetter, Herm., Vertr., Mitteltragh. 34
310 22 Vetter, Joh., Bücherrev., Koggenstr. 31
300 13 Victoria Versich.AG, Steind. 88
308 04 Victoria-Eisengießerei, CranzerAllee 165
(205 57) Victoria-Theater, Vorst.Langg. 110
235 13 Viehöfer, Antonie, Frau, Mozartstr. 6
228 93 Viehöfer, Herm., Zigarr., Litzm.Str. 32
337 39 Viehöfer, Lilly, Altst.Bergstr. 48
375 82 Viehöfer, Paul, Möbel, Altst.Bergstr. 4
215 72 Viehstädt, E., Glaserei, Hermannallee 15
216 28 Viehversich. Dtr. Bauerndienst, Litzm.Str.27
412 09 Viehverwertungs-Gen. GmbH, V.Langg. 111
404 94 Viehverw.-Zentralgenoss., V.Langg. 111
225 51 Viehwirtsch.Verb. Ostpr., Julchenthal 1
412 17 Vietzer Ofen- u. Tonwarenfabrik Hermann Strunk, Kneiph.Holzwiesenstr. 13
395 32 Vits-Mühlen, W., Schausp., Memel.Weg 23
375 07 Völcker, Alfons, Kfm., Wallenrodtstr. 48
370 70 Völcker, Dr. Egon, Arzt, Gr.Schloßteichstr. 3
371 71 Derselbe, Klinik, Tr.Pulverstr. 7
224 13 Völcker, H., Lfm., Regentenstr. 5
418 72 H. Völcker & Co, Agentur, Knochenstr. 39
354 93 Völcker, Wilh., Kfm., Wallenr.Str. 53
389 74 Völckner, K., Dent., Tr.Kirchenstr. 33
369 84 Völkner, Rud., Schneid., Weißg.Str. 4
218 96 Völsch, Dr. W., R.-A. [N], Schubertstr. 6
303 07 Derselbe, Büro, Kneiph.Langg. 23
252 74 Vörckel, Alfr., Archit., Hagenstr. 19
461 05 VOG, Ver. Ostpr. Gußrohrhdl., Börsenstr. 19
316 39 Vogdt, Wolfg., Flugz.-Führ., Waldb. Str. 23
221 91 Vogel, Anna, Frau, Gen.Litzm.Str. 26
245 10 Vogel, Botho, Syndikus, Walterstr. 10
310 21 Vogel, Bruno, Bierstube, Albertstr. 3
235 78 Vogel, Carl, Rentier, Gluckstr. 10
330 48 Vogel, Ernst, Fahrräder, Oberlaak 20
211 42 Vogel, Fritz, Tierzuchtdir., Schubertstr. 15
218 84 Vogel, Gertr., Zigarren, Schwalbenweg 54
200 40 H. Vogel & Co, Schuhbed.-Art., Albr.Str. 10
332 40 Vogel, Herta, Plisseebrennerei, Kantstr. 11
229 02 Dies., Wohnung, Walterstr. 6
365 04 Vogel, Kurt, Bäck., Sackheim 13
403 20 Vogel, Walter, Gesch.-Führ., Schleusenstr. 3
398 10 Vogel, Werner, Rechtsbeist., Steind. 32
434 80 Vogel & Potschien, Baugesch., Weidend. 4
358 45 Vogeley, Ad., Puddingpulv., K.Langg. 9
336 98 Voglowski, Walt., Kfm., Prinzenstr. 1a
374 52 Vogt, Anna, Modesalon, Schönstr. 11
454 42 Vogt, Georg, Vertreter, Hoffm.Str. 8
356 15 Vogt, Kurt, Vertr., Gesecusstr. 23
361 53 Vogt, Walter, Gesch.-Führ., Drummstr. 31a
319 31 Vogt, Walter, Gesch.-Führ., Burgstr. 11
352 41 VOHK Versicherungsanst., Steind. 76
207 71 Voigt, Dr. Frdr., Zahnarzt, Luisenallee 39
385 29 Voigt, H., O.-Baurat, Albrechtallee 36
216 13 Voigt, Joh., Insp., Marienberg 16
362 41 Voland, Wilh., Aufzügefbr., Reiterbahn 3
214 66 Volk, Alfred, Dr., JuditterAllee 70
229 07 Volkmann, Charlottenburg, Schulstr. 10
310 73 Volkmann, Masseur, Wilhelmstr. 8
209 53 Volkmann, Tierarzt, Brünneckallee 25
338 21 Volkmann, Fritz, Kapellenleit., Tr.Kirchenstraße 11
382 47 Volkmann, Max, Bäcker, Steile Str. 15a
321 90 Volksfürsorge, Versich.-AG, Paradepl. 10
361 51 Volkswohl, Krankenkasse, Altst. Langg. 14
387 75 Volkswohl-Bund, Versich., Französ.Str. 1
364 90 Vollbrecht, Heinz, Autoverm., Vorderroßg.25
388 55 Vollmer, Bruno, Stahlwr., Steindamm 46
224 41 Vollmer, Dr. G., Staatsanw., Goltzallee 10
323 53 Vonberg, R.-A. [N], Tr.Kirchenstr. 55
254 12 Vonberg, E., Direkt., Lawsker Allee 51
350 83 Vontheim, Walt., Pfarrer, Kalth.Kirchenstr. 3
371 84 Vorfalt, Georg, Vertr., Kn.Langg. 35
397 55 Vorsorge Lebensvers.AG, Schönstr. 27
377 22 Vorwerk & Co, Steindamm 79
449 56 Voß, Alfr., Faßhandl., Plantage 21
367 94 Voss, Dr. Claus, Arzt, Schiefer Berg 18
323 17 Ders., Klinik, Tragh.Pulverstr. 30
334 41 Voß, Fr., Vertr., Quednau, Wiesenstr.
311 67 Voß, Fritz Ernst Arthur, Französ.Str. 12
251 85 Voß, Heinrich, Immob., Claaßstr. 2
448 39 Voss, Joh., Pflanzenschutz, Altst.Holzw.Str.
315 82 Voß, Dr. O., Arzt, Steindamm 153
306 78 Ders., Klinik, Schönstr. 38
215 81 Ders., Wohnung, Körteallee 41
235 81 Voßköhler, I., Kfm., Hardenb.Str. 20
381 96 Voßwerke AG, Schützenstr. 19
399 25 Vothel, Willy, Bäckermstr., Sackh. 7
205 66 Voullième, Herbert, Wallerstr. 2
304 41 **Wabbel, Dr., R.-A., Kneiph.Langg. 45**
213 84 Derselbe, Wohnung, Albrechtstr. 20
374 66 Wach, E., Blumen, Vord. Roßg. 8
411 44 Wach- u. Schließ-Ges., Klapperw. 5
411 29 Dies., Stadtbetrieb, Klapperw. 5
402 73 Wachowski, Ernst, Am Bahnhofswall 3
226 81 Wachs, Dr. H., Stud.Rat, Straußstr. 21
374 06 Wachsen, Therese, Lehr., Sackh., Kirchenstraße 10
435 20 Wachsner, Rud. Jsr., N.Dammg. 33
333 56 Wachsner, Rud., Dentist, V.Roßg. 55
409 58 Wachtelborn, O., Ing., Aweid.A. 135
218 42 Wackermann, Hans Ulrich, Tierg.Str. 44
379 24 Wadewitz, Alfr., Tierausstopf., Knipr.Str.1
320 87 Wäscherei Edelweiß, Köttelstr. 11
429 38 Wäscherei Fortschritt, Kurfürstend. 7
443 56 Wäscherei Manstein, Oberhaberberg 50
240 91 Wäscherei Prinzen
313 56 Wäscherei, Reform-Wäscherei, Rippenstr. 24
350 07 Wäscherei F. John, Roßg.Markt 4
312 42 Wäscherei Schwan, CranzerAllee 131
449 03 Wäscherei Speer, Sattlerg. 10
232 96 Wäscherei Berta Wittke, Mozartstr. 29
322 01 Wäscherei u. Plätt., M. Janzen, Mittelang.28
355 53 Wagener, Erich, Ing., Schönstr. 21
337 91 Wagenführ, Erich, Kfm., Tr.Kirchenstr. 17
202 48 Wagenführ, Siegfr., Prok., Schrötterstr. 37
240 01 Waggonfabrik L. Steinfurt Aktiengesellschaft, Königsberg (Pr.) — Ratshof
302 69 Wagner-Drogerie, R.Wagner-Str. 41
200 69 Wagner, Landger.Präs., Hammerweg 26
358 21 Wagner, Bill, Briefm., Weißgerberstr. 14
352 45 Wagner, Bruno, Kol.-W., Mittelanger 27a
322 49 Wagner, Felix, Gesch.-Führ., Rennp. A. 98
400 66 Wagner, Fritz, Kfm., Insel Venedig 1
391 88 Wagner, G., Hinteranger 1
208 98 Wagner, G., Futterstoffe, Vogelweide 4
304 18 Wagner, Günther, Lager, Kantstr. 2
209 29 Wagner, Hanns, Kfm., Landgraben 4
371 33 Wagner, Dr. Hans, Dir., Auersw.Str. 23
317 91 Wagner, Horst, Kfm., Ziegelstr. 1
338 97 Wagner, Karl, Obst, Schützenstr. 9
420 01 Kurt u. Gerda Wagner, Oberhaberb. 71
222 42 Wagner, Siegfr.-O., Schausp., Charl.Str. 4
306 05 Wahl, Gust., Schornsteinf., Sam.Allee 18
308 32 Wahlen, H., Dir., Probstheidastr. 6
327 97 Waisenhaus, Waisenhauspl 2
379 13 WAK, Anzeigen- & Reklameges., Steind. 165
333 04 Wald, Alb., Vertr., Kath.Kirchenstr. 1
216 69 Wald, Erich, Tapezier, Hammerweg 10
388 58 Waldburg-Lichtspiele, Schlageterhaus
352 98 Walden, Jul., SamitterAllee 4
387 35 Waldheuer, Wilh., Transporte, Roth.Str. 10
380 12 Waldheyer, Maschinenbau, CranzerA. 22
234 93 Waldschlößchen Maraunenhof
375 49 Waldschütz, Gust., Fleisch., Quednau, Hauptstr. 20
307 55 Waldschütz, Maria, Quednau, Cranzer Ch.
213 48 Walendy, Gerda, Bezirksf., Adalb.Str. 18
318 22 Walendy, Horst, Büttelplatz 9
213 94 Walendy, Paul, Obering., Tierg.Str. 49
372 69 v. Walentynowicz, A., Optik., Steind. 54
202 83 v. Walentynowicz, Erich, Kfm., Luis.All.55
373 07 Waleschkowski, Johannes, Kfm., Vorderroßg. 20
237 15 Waleszkowski, P., Baugesch., Scharenw.Str.
351 11 Wallat, Dr., Major, Hinterroßg. 43
352 50 Wallat, Ed., Meierei, Fleischb.Str. 21
246 58 Wallat, Oskar, CharlottenburgerStr. 8
363 46 Wallbruch, Emil, O.-Insp., Lit.Wallstr. 14
320 38 Wallentowitz, Kurt, Milch, Cranzer Allee 131
389 31 Wallner, Anna, Frau, Hint.Tragh. 11
249 03 Wallner, Erich, Kfm., Passargestr. 13
355 20 Wallner, Ludw., Kapitän, Wildenbr.Str. 5
209 48 Wallrath, E., Frisör, Hans-Sagan Str. 25
312 07 Walluks, Martin, Waagen, Sternw.Str. 42
365 74 Walsdorf, Albert, Photogr., V.Roßg. 58
439 03 Walsdorff. Pfarrer, Viehmarkt 9
330 09 Walter, Benno, Baumstr., Schützenstr. 18
332 46 Walter, Elise, Plissieranst., Junkerstr. 15
326 05 Walter, E., Schneider, Roßg.Pass. 3
390 21 Ders., Wohn., Neuer Graben 21
230 02 Walter, Fritz, Vertr., Goltzallee 12
426 39 Walter, Fritz, Ofensetzer, A.Garten 51
317 71 Walter, F., Schneider, Kreisler.Str. 6
368 85 Walter, Paul, Vers., Königseck 9
448 53 Walter, S., Selkestr. 23
223 96 Waltmann, Gg., Makler, Luisenallee 37
371 82 Walzer, Gerda, Frau, Cäcilienallee 9
432 79 Wambach, Martha, Hebamme, Brand.Str.13
357 67 Wander, Hellm., Am Fließ 14
452 28 Wander, Dr. Herm., Arzt, Rosen.Str. 8
352 29 Wandersleben, A. Bez.-Ltr., Wrangelstr. 49
220 37 Wandersleben, L., Schornsteinf., Albr.Str. 5
419 38 Wandowsky, G., Klempnerei, Turnerstr. 5
400 82 Wandt, Eberh., Zigarr., Alt.Garten 30
414 46 Wangerowsky, H., Zucker, Borchertstr. 22
418 40 Wangnick, Vertr., Schleusenstr. 1
400 78 Wannags, Adam, Kantine, Kaibahnhof
416 65 Wanning, Gertrud, Drog., Weidend. 38
249 90 Wanning, Maria, Frau, RantauerStr. 1
212 35 Wanstrat, Lily Renate, Frau, Jensenstr. 7
366 87 Wareneink. d. ver. Gastw., Predigerstr. 7
321 31 Waren-Einkaufsverein, S.Dachstr. 40
368 44 Wargenau, Erich, Feinkost, SteileStr. 24
225 58 Wark, Willy, Kaffee, Weberstr. 2
399 09 Warks Bierstuben, Sackheim 120
329 02 Warmuth, Reinh., Oberstltn., Augustastr. 7
235 74 Warneke, W., Prok., Vogelweide 10
397 73 Warnitz, Karl, Assess., Nelkenweg 17
324 26 Warschun, Hans, Install., Gesecusstr. 19
315 61 Wartenberg, A., Vertr., Nachtig.Steig 20
229 50 Warth, Ch., Obst, Hufenallee 27
388 10 Warth, Emmy, Moden, Junkerstr. 13
218 47 Dieselbe, Wohn., Claaßstr. 11
375 54 Waschanstalt Blenda, Wagnerstr. 71
357 95 Waschanst. Bosal, Herta, Rippenstr. 10
412 88 Waschanst. Aug. Fittkau, Insel Venedig 5
215 86 Waschanstalt Neumann, Hufenallee 37
390 68 Waschanst. Schweinefleisch, Gebauhrstr. 62
202 95 Wasch- u. Plättanst. Emma Uepach, Vogelweide 5
374 90 Waschanst. Wiese, Hintertragheim 1
232 96 Waschanst. Chr. Wittke, Mozartstr. 29
220 21 Waschanst. Ver. Dampfwäscherei, Hind.-Straße 49
442 96 Waschkau, W., Autoverm., Alt.Garten 58
450 76 Waschke, L. G., Frau, N.Dammg. 14
354 78 Waschkowski, P., Lebensm., Kupl.Str. 3
230 69 Waschul, A., Heilinstitut, Beeth.Str. 23
210 03 Waschul, H., Heilprakt., Hindenb.Str. 39
357 92 Wasgien, Karl, Anschläger, Prinzenstr. 16
207 44 v. Wasielewski, K., Arbeitsf., Tierg.Str. 44
446 31 Wasilewski, W., Getreide, Börsenstr. 4
230 28 Wasmuth, Kurt, Kfm., Leutweinstr. 18
316 88 Wasserwirtschaftsamt I u. II, Kollegienpl. 2
324 06 Wasser-Transp.Verm., Mag.Str. 57
444 53 Wassilowski, Kurt, Vertr., Bries.Str. 7
385 34 Waßmann, Erich, Autovermiet., Zimmerstr9
247 82 Waßmann, O., akad. Maler, Luisenallee 14
389 72 Watzak, Dr. F., Arzt, Immelm.Str. 3
334 10 Wawrzyn, Dr., R.-A. [N], Steind. 27
330 63 Wawrzyn, W., Vertr., Str.d.SA 18a
378 47 Wawzin, Paul, Tapezierer, Kohlmarkt 4
212 73 Weber, Dr., Bürgermstr., Markgr.Str. 1
224 52 Weber, Anna, Hardenbergstr. 16
444 93 Weber, Bernh., Bäcker, Oberhaberb. 79
334 37 Weber, Dr. Chr., Dir., Cäcilienallee 13
334 89 Weber, E., Krönchenstr. 43
231 10 Weber, Ernst, Hagenstr. 46
381 39 Weber, Fritz, Bürovorst., Rippenstr. 8
219 83 Weber, Fritz, Vertr., Adm.Scheer-Str. 13
315 06 Weber, Gertrud, Lehr., Tr.Pulverstr. 8
415 02 Weber, H., Maler, Oberhaberberg 35
336 85 Weber, Dr. Hans H., Prof., Cäcilienallee 13a
391 82 Weber, Heinr., Weine, Brodbänkenstr. 11
233 25 Weber, Heinz, Prof., Beeckstr. 1
301 94 Weber, Jos., Kunststeine, Rothenst.Str. 16
380 81 Weber, Dr. K., Zahnarzt, Tr.Kirchenstr. 41
326 56 Weber, Kurt, Bäcker, Kniprodestr. 20
312 65 Weber, Kurt, Major, CranzerAllee 27
250 62 Weber, Max, Landesleit., Walterstr. 12
236 04 Weber, Max, Verw.-Führer, Markgr.Str. 7
(371 34) Weber, R., Kohlen, Ostendorffstr. 7
229 24 Weber, W., SA.-O.-Führ., Malt.Str. 13
423 95 Weber & Co, Manuf.-Wr., Vorst.Langg.132
353 18 Weberling, Alfr., Kfm., Doroth.Str. 30
389 73 Weckert & Müller, Spedit., Poststr. 16
323 26 Wedding, Dr. G., Reg.-R., Rennparkallee 58
213 76 Wedekindt, Herb., Obering., Woermannst.51
221 15 Wedel, Erna, Ad.Hitler-Str. 24
223 64 v. Wedelstädt, Landeshauptm., Kast.Allee12
213 11 v. Wedelstaedt, Loth., Dir., Adalbertstr. 12
208 94 Wedemeyer, Herm., Kfm., Kronpr.Str. 3
334 98 **Weder, Karl, Pfarrer, Burgkirchenpl. 8**
404 37 Wedke, Rud., Bäckermstr., Brand.Str. 80
219 17 Wege, Helena, Rentiere, Luisenhöh 1
246 00 Wegebau u. El.Gen. Ballieth, Drug.W. 23
309 18 Wegena, Corsetfbr., Münzstr. 15
388 91 Wegener, Mart., Schriftl., Tr.Kirchenstr. 56
235 61 Wegener, Walt., Vertr., Johann.Str. 5
411 88 Wegner, Clara, Lebensm., Kaiserstr. 32
354 31 Wegner, E., Dekorateur, Kaplanstr. 8
455 64 Wegner, Ernst, Baugesch., Heilsb.Str. 36
239 64 Wegner, Dr. L., Zahnarzt, Lawsker Allee 60
428 77 Wegner, M., HeilsbergerStr. 38
447 86 Wegner, Otto, Lebensm., Hoffmannstr. 18
212 69 Weh, Paul, Hammerweg 15
250 36 Wehl, Willy, Kol.-W., Mozartstr. 9
238 24 Wehmeyer, Alb., Vertr., Hufenallee 35

Wehrmacht:

342 07 Heer, Vermittl. Wehrkreiskommando
343 07 Heer, Vermittl., Kommandantur
462 70 Heer, Vermittl. Ponarth, Palwestr. 1
366 27 Heer, Vermittl. Trommelplatz
461 75 Heer, Vermittl. Transport.-Kommand.
404 85 Heer, Heeresbauamt I, Bauleit. Karschau
336 44 Heer, Heeresbauamt II, Baultg. Borkenhof
336 45 Heer, Dass., Bauleit. Lazarett
381 92 Heer, Heeresbauamt III, Baultg. Devau
407 80 Heer, Dass., Bauleit. Schönfließ, N.Dammgasse 21
307 70 Heer, Heeresbau-Verwalt.-Amt, Quednau
361 33 Heer, Heeresfachschule, Trommelpl.
367 01 Heer, Heeresverpfl.Amt, Holländerb.Str. 9
345 91 Luftgaukommando I
306 65 Flieger-Untersuchungsst., Kastan.All. 44
436 14 Luftwaffen-Standortvermittlg.
400 39 Marine-Verpflegungs-Nebenamt, Stett.St.15

---

235 63 Welberg, Aug., Kfm., Zeppelinstr. 66
218 56 Welberg, Paul, Kfm., Charlottenburg
209 45 Weich, Rich., Kfm., Tiergartenstr. 6a
435 07 Weichhaus, W., Bäckerm., Barbarastr. 21
359 68 Weida, Aug., Ingen., Lönsstr. 6a
360 80 Weide, Hermann, Weinhdlg., Kn.Langg. 59
408 59 Weidemann, Helm., Kfm., Hochm.Str. 14
385 83 Weidenhöfer, K., Major, Schiefer-B. 3
232 33 Weidle, Herbert, Dir., Haarbr.Str. 13
306 16 Weidlich, Jos., Porzellan, Hökerstr. 26
428 85 Weidner, Herm., Linoleum, Lindenstr. 16
446 81 Weidner, Dr. Osk., Arzt, Vorst. Langg. 103
400 25 Weigelt, E., Tischler, Kaiserstr. 31b
443 21 Weinacht, H., Bekleid., Vorst.Langg. 101
363 24 Weindorf, Fritzkarl, Bücherrev., N.Grab. 6
421 44 Weinert, Anna, Blumen, Viehmarkt 23
229 95 Weinert, Dr. H., Dipl.-Landw., Willmannstraße 75
364 29 Weinholz, E., Kfm., H.Albr.Str. 72
311 56 Weinstuben C. B. Ehlers, F.Tschierse-Pl. 2
419 45 Weinszieher, Claire, Dentistin, V.Langg. 114
225 79 Weippert, Dr. Georg, Prof. Stobäusstr. 4
301 69 Weise, Albert, Vertr., Tr.Pulverstr. 51a
237 46 Weise, Alfred, Prok., Tiergartenstr. 47
369 13 Weise, Kurt, Straße der SA 47
339 09 Weise & Monski/Weise Soehne Ingenieurbüro, Steind. Kirchenplatz 5
308 48 Weisenberg, Dr. Wilh., Arzt, Steind. 144
451 01 Weisner, P., Verbansdleit., Hofim.Str. 2
311 05 v. Weiß, Versich., Quednau, Hauptstr. 11
209 05 Weiß, Agathe, Hammerweg 26
367 88 Weiß, Dr. Alfred, Arzt, Vorderroßg. 48
339 70 Weiß, Dr. Alfr., Arzt, Steindamm 17
431 45 Weiß, Artur, Ofenbau, Artilleriestr. 14
223 67 Weiß, Bruno, Referent, Hardenb.Str. 8
310 11 Weiß, C., Schuhm., H.Göringstr. 160
308 00 Weiß, Carl, Sporthaus, Junkerstr. 5
308 00 Carl Weiß & Co, Kurz-, Galanterie-, Spiel- u. Sportartikel, Junkerstraße 5
254 03 Weiß, Dr. Er., R.-A., Goltzallee 9
237 81 Weiß, Erich, Major, Hammerw. 6
402 10 Weiß, Franz, Palmestr. 13
372 41 Weiß, Helm., Möbel, Altst.Markt 17
210 09 Weiß, Herb., Vertr., Jud.Kirchenstr. 71
373 64 Weiß, Julius, Kfm., Gesecusstr. 12
250 76 Weiß, Dr. K., Stabsveterinär, Wißm.Str. 6
350 15 Weiß, Liselotte, Rosenkranzallee 18a
451 19 Weiß, Oscar, Vertr., U. Haberb. 72
373 09 Weiß, O., Zimmermstr., Mühlengrund 6
310 85 Weiß, Paul, Vertr., Am Fließ 27a
220 89 Weiß, Rob., Tbst.-Oberlehr., Hind.Str. 15
222 65 Weiß, Rud., Baumstr., Schillerstr. 9
220 49 Weiß, Theodor, Kfm., Julchental 6
371 21 Weiß, Walter, Handelsm., Baderstr. 14
339 12 Weiß, Walter, O.-Insp., Wartenburgstr. 13
361 38 Weißbrenner, E., Polsterer, Sternwartstr. 33
373 29 Weißenberg, H., Kfm., Wallenr.Str. 34
415 01 Weisschnur, E., Malermstr., Schnürl.Str. 26
322 44 Weißel, Franz, Töpfermstr., Samitterall. 22
385 17 Weissel, Leop., Heilprakt., Fließ 6a
403 08 Weißmantel, O., Vertr., V.Langg. 42
422 85 Weißschnur, A., Fischräuch., Kalg.Haffweg
439 28 Weißschnur, Fr., Weine, Alter Garten 56
201 54 Weitschat, Joh., Prok., Gottschedstr. 36
229 39 Weitzenbauer, E., Dir., Scharnhorststr. 9a
373 21 Weitzenbaur, Friedr., Major, Göringstr. 89
322 80 Wela-Fabrikate, Neuer Graben 18
303 04 Welke, Moritz, Gen.-Vertr., Mitteltragh. 3
239 32 Welker, Helm., Reg.-Baumstr., Dieff.Str. 3
454 14 Wella, F. Stroher AG, Hoffmannstr. 18
359 43 Weller, Ernst, Schneiderei, Tr.Kirchenstr. 38
210 19 Weller, Martin, Kol.-W., Gerhardstr. 1
202 47 Weller, Wilh., Kol.-W., Hindenb.Str. 34
239 14 Wellhausen, Max, Major, Walterstr. 3
202 39 Wellmann, Charlotte, Apoth., Schrötterstr. 38
373 62 Wellsand, P., Bedachungsgesch., Kalthof, Boelckestr. 11
239 22 Wels, G., Juweller, Markgrafenstr. 7
456 49 Wenck, Max, Wurstwr., Seligstr. 9
457 71 Wende, C., Bauuntern., Nasser Garten 60
353 48 Wendel, Willi, Nahrungsm., Schönstr. 3
253 21 Wendell, H., Standartenf., Hufena. 78
253 56 Wender, Käthe, Gesch.-Inh., Drug.Weg 2
337 93 Wendland, E., Zigarren, Lizentgr.Str. 6
402 97 Wendler, Herm., Farben, Vorst.Langg. 129
312 66 Wendler Nf., Wilh., Möbel, Schloßberg 1
232 67 Wendt, Erich, Ingen., Rudauer Weg 18
222 79 Wendt, Georg, Tierarzt, Bachstr. 15
391 66 Wendt, Heinz, Am Ausfalltor 45
363 17 Wendt, Kurt, Hyp.-Makler, Lutherstr. 5
379 38 Wendt, Viktor, Hilfsprediger, Altr.Prd.St.15
327 80 Wengel, C., Autoverm., Sackh. 92
311 37 Wengel, G., Autofuhrw., Ausfalltor 39
328 92 Wenger, Hanna, Fr., Lange Reihe 10
391 96 Wenger, Herb., Bäck., Drummstr. 35
452 52 Wenger, Paul, Archit., Prappeln, Siedl.
230 64 Wenghoffer, M., v.Brandtallee 7
307 38 Wengler, W., Schokol.Fbr., Am Fließ 35
357 06 Wenig, Frdr., Fische, Oberer Fischmarkt 74
201 67 Wenig, P., Fischhdlg., Hindenburgstr. 59
435 68 Weniger, Walt., Drogerie, Schönfl.A. 54
430 13 Wenk, Ernst, Bäckerm., Oberhaberb. 13
427 89 Wenk, Fritz, Kol.-W., Schnürl.Str. 26
324 25 Wenk, Herm., Makler, Pauperhauspl. 4
254 67 Wenk, Kurt, Radio, Gen.-Litzm.-Str. 228
226 16 Wenk, Margarete, Walterstr. 10a
366 48 Wenk, Max, Kfm., Hökerstr. 36
324 31 Wenk, Otto, Malermstr., Tr.Kirchenstr. 3
339 32 **Wenk, Paul, Montagen, Tragh.Passage 8**
350 28 Wenk, Paul, Obst, Vorderroßgasse 26
300 11 Wenk, R., Buchhalter, Voigdtstr. 9
226 17 Wenk, Walter, Kfm., Hermannallee 26
200 37 Wenke, Dr. K., Ger.-Rat, Haarbr.Str. 24
327 85 Wenker, Leo, Sternwartstr. 45
399 66 Wennrich, Anna, Leihbüch., Sackh. 81
364 42 v.d.Wense, Herz.Albr.Str. 28
404 91 v. Wensierski, Produkten, Altst.Holzw.-Straße 75
321 86 Wenskat, Willy, Kfm., Str.d.SA 83
321 71 Wenzel, Anna, Möbel, Löb. Langg. 40
324 13 Wenzel, Bruno, Assess., CranzerA. 174
328 03 Wenzel, Erika, Holländerb.Str. 12
251 68 Wenzel, Gertrud, Frau, Brehmstr. 5
238 22 Wenzel, Helmut, Kfm., Zeppelinstr. 64
356 84 Wenzel, Karl, Fuhrgesch., Waldburgstr. 4
447 77 Wenzel, Marie, Pension, Kaiserstr. 47
304 30 Werbedienst, Ostpr., Drummstr. 45
251 55 Werber, Julius, LaptauerStr. 17
235 97 Werbke, Dr. E., Reg.-Rat, Goltzallee 2a
222 24 Werbke, G., Direktor, Straußstr. 13
305 33 Werbke, Dr. V., R.-A. [N], Kn.Langg. 44
217 94 Ders., Wohnung, Luisenhöh 7
249 24 Werdermann, Ger.-Vollz., Schindelm.Str. 2
313 26 Werdetzki, Paul, Klischees, Büttelpl. 3
321 52 Werkluftschutz-Bereichsvertr., Mag.Str. 9
377 84 Werkstoffprüfstelle, Wallring 30
209 75 Wermke, Alb., Malermstr., Litzm.Str. 134
321 73 Wermke, C., Feinkost, Schiefer Berg 17
445 49 Wermke, E., Futtermittel, Brdbg.Str. 19
387 09 Wermke, Friedr., Insp., Str.d.SA 36
301 21 Wermke, Hans, Maler, Lizentgr.Str. 17

378 71 **Wermke, Walter, Kfm., Stritzelstr. 1**
354 18 Wermter, Ew., Lebensm., Tr.Mühlenstr. 5
368 23 Wermter, Hellm., Schriftl., V.Roßg. 26
204 92 Wermuth, Walt., Fleisch., Kohlhof-Str. 1058
361 61 Werner, Schlossermstr., Steind. 20
204 01 Werner, Schlossermstr., Tiergartenstr. 48
407 62 Werner, Albert, Gasth., Am Hauptbahnhof
387 20 Werner, Alfred, Arnoldtstr. 9
211 79 Werner, Alfr., Vertr., Vogelweide 13
307 57 Werner, C. H., Bankbeamter, Steind. 156
316 93 Werner, Ella, Predigerstr. 3b
415 69 Werner, E., Dentist, Kurfürstendamm 23
360 00 Werner, Fritz, Pfarrer, Schönstr. 1
429 66 Werner, Fritz, Fuhrh., A.Holzw.Str. 76
315 57 Werner, Gust., Sattler, Tr.Passage 5
326 41 Werner, Hans, Frisör, Heumarkt 8
363 23 Werner, Herm., Orthopäd., H.Tragh. 8a
389 49 Werner, Horst, Schlosserei, Kniprodestr. 12
450 20 Werner, Karl W., Vertr., N.Dammg. 28a
355 87 Werner, Lina, D.-Schneid., Boelckestr. 5
222 29 Werner, Oskar, Brehmstr. 1
319 65 **Werner, Oskar, Juwelier, Französische Str.4**
365 27 Werner, Otto, Gärtnerei, Lapsau
441 63 Werner, Otto, Lehr., Jahrm.Pl. 1
371 93 Werner, Paul, Bankier, Münzstr. 11
396 48 Werner, P., Fabrikbes., Wallenr. Str. 2
329 29 Werner, Paul, Restaur., Steinhauptstr. 29
417 97 Werner, Walter, Bäck., Schönfl.A. 34
359 36 Werner & Mertz AG., Holländerb. Str. 15
246 36 Werner & Pfleiderer, Bäck.-Masch., Mozart-Straße 12
204 25 Werning, Siegfr., Kfm., Friedrichsw.Allee 53
313 42 Werther, Victor, Hoverbeckstr. 51a
416 40 Werthmann, K., Kfm., Vorst. Langg. 128
448 29 Werthmann, R., Kfm., Neue Dammg. 28
440 19 Werthwein, M., Bracker, Vorst. Langg. 58
422 90 Werwitzki, Arth., Kfm., Schönfl.Allee 28
231 71 Wescholletz, Erich, Stägemannstr. 23
329 59 Wessel, Helene, Frau, Schloßstr. 3
434 30 Wessel, Herta, Leit., Plantage 34
215 38 Wessels, Elimar, Geschäftsf., Ottokarstr. 13
357 74 Weßler, Martha, Wallenrodtstr. 15
447 22 Wesslowski, Paul, Kfm., Barbarastr. 20
370 10 Wessolowski, J., Tischler, Mittelanger 7
407 57 Wessolowski, W., Friseur, V.Langgasse 80
437 00 West, F., Schmiedemstr., Vord.Lomse 33
437 22 West, Gerhard, Dentist, Weidendamm 37
(239 31) Westerhausen, K., Baumstr., Dieffenb.Str. 39
453 75 Westerhausen, M., Friseur, Kaiserstr. 3
239 31 Westerhausen, Wilh., Archit., Dieffenb.Str.39
326 58 Westerwick, K., Vertr., Wallenrodtstr. 33
336 31 Westphal, Franz, Kfm., Mitteltragh. 51a
306 11 Westphal, Günth., Farben, AlterGraben 25
323 57 Westphal, Gust., Autoverm., Yorkstr. 54
305 59 Westphal, Helm., Samitter-A. 74
319 14 Westphal, Karl, Lebensm., Sackh. 30
398 81 Westphal, Otto, Kurzwr., Französ. Str. 5
387 78 Westphal, P., Oberlotse, Ausfalltor 47
309 66 Westphal, Rich., Tischler, Boelckestr. 21
207 05 Weth, C. R., Vertreter, Lisztstr. 6
319 35 Wettannahme Paul Dorloff, Kantstr. 14
340 11 Wetterdienst, Flughafen
317 11 Derselbe, Flugwetterdienst
387 92 Derselbe, Wirtschaftswetterdienst
407 04 Wetzell, Rolf, Vertr., Viehmarkt 24
213 86 Wetzig, A., Eisengieß., Claaßstr. 5
222 87 Wetzker, Ernst, Dentist, Tierg. Str. 40
351 29 Gebr. Wetzki, Druckerei, Steinhauptstr. 12
226 19 Wex, Oberstltn., Markgr. Str. 3
353 58 Wichern-Buchhandlung GmbH, Steind. 76
334 06 Wichert, Benno, Holzkfm., Schönstr. 24
217 69 Wichert, Dr. E., Dir., Orselnstr. 12
383 49 Wichert, E., Fleischer, Löb. Hospitalstr. 5
454 87 Wichert, Ewald, Musikl., Gr.Sandg. 10
224 82 Wichhusen, Ernst, Drogen, Hufenallee 74
373 51 Wichmann, Hauptm., Auersw.Str. 32
337 46 Wichmann, Alb., Fleischer, S. Kirchenstr. 22
306 01 Wichmann, Frz., Bäcker, A.Pred.Str. 41b
409 90 Gebr. Wichmann, Zeichenbed., V.Langg. 93
318 01 Wichmann, Jul., Glaser, Wagnerstr. 43
337 02 Wichmann, O., Feinbäck., Landhofm.Str. 20
210 74 Wichmann, R., Zuckerwr., Goltzallee 22
420 06 Wichmann, Robert, Vertr., Georgstr. 8
359 54 Wichmann, W., Gesch.-Führer, Steind. 111
362 50 Wichmann, Willi, Tr.Kirchenstr. 55
323 97 Widder, Hans, Dorotheenstr. 22
233 55 Widensky, Erich, Ing., Brahmsstr. 37a
245 69 Widrinka, Paul, Vertr., Waldstr. 6
412 03 Wiebe, Herbert, Ingen., Selkestr. 5
362 69 Wiebe, Kurt, Blumen, SchieferBerg 1
217 18 Wieberneit, E., Stud.-Rat, Kastan.Allee 24
248 57 Wieberneit, Max, Vertr., Beydr.Weg 18
450 24 Wiech, H., O.-Musikmstr., Kaiserstr. 3
313 44 Wiechert, Alfr., Str.d.SA. 88a
300 98 Wiechert, Alwine, Futterm., Göringstr. 144
334 52 Wiechert, Herm., Tischlerm., Yorkstr. 77
456 71 **Wiechert, Karl, Fleischer, Kurf.Damm 5**
402 80 Wiechert, K., Vertr., Schnürl.Str. 19
211 34 Wiechert, M., Brennmat., Tiergart.Str. 55
232 16 Wiechert, Otto, Just.-Insp., Mozartstr. 43
232 77 Wiechert, Paul, Zigaretten, Claaßstr. 25
355 22 Wiechert, Rich., Kapitän, Wagnerstr. 45
206 64 Wiechert, Rich., Rentier, Schillerstr. 7a
448 45 Wiechert, Rich., Zigarren, Vorst. Langg. 90
384 13 Wiechert, W., Dipl.-Ing., Quednau, Ringstraße 84
418 05 Wiechmann, Dorothea, Bücherrev., Georgstraße 7
216 00 Wiechmann, K., Verkaufsl., Hammerweg 42
339 87 Wieck, Rob., Vertr., Kath.Kirchenstr. 10
433 75 Wieczorek, Alb., Lehr., Viehmarkt 9
245 90 Wieczorrek, Br., Makler, Orselustr. 10
(360 32) Wiede, Erna, RossittenerWeg 1
391 13 Wiede, Fritz, Bäcker, Kath.Kirchenstr. 1
360 33 Wiede, K. H., Baugesch., Mitteltragh. 51b
246 45 Derselbe, Wohn., FritzenerWeg 8
423 74 Wiede, W., Brennmat., Jerusalemer Str. 31
424 26 Ders., Wohn., DomnauerStr. 19
217 11 Wiedemeyer, Konr., Ing., Gluckstr. 3
385 04 Wiedenhagen, Paul, Kfm., Steind. 144
213 62 Wiedenhoeft, Dr. O., Dir., Mozartstr. 30
376 06 Wiederhold, Heinz, Major, Hinterroßg. 48
305 08 Wiedmann, Walt., Optik., Kneiph.Langg.56
254 84 Wiedmann, W., Kohlen, Hammerweg 19
401 34 Wiegand, Fritz, Motorräder, Hoffm.Str. 5
361 85 Wiegandt, Alb., Destillation, Lizentgr.Str. 8
382 77 Wiegboldt, Karlheinz, Schriftleit., Löbn. Langg. 1
443 72 G. Wiegemann & Co, Matratzen, Friedrichsb.Str. 1
327 98 Wiegmann, Berth., Ing., Samitt.A. 98
351 20 Wiegratz, Aug., Kfm., Tr.Pulverstr. 16
221 94 Wiegratz, Luise, Obst, Hufenallee 45
308 50 Wiehe, Gerhard, Tragheimer Kirchenstr. 65
336 41 Wiehle, Karl, Dipl.-Landw., Tr. Pulverstr. 14
417 83 Wiehler, Bernh., Kol.-W., Schnürlingstr. 9
412 96 Wiehler, Georg, Kol.-W., Friedrichsb.Str. 3
235 12 Wiehler, Herb., Kfm., Steinstr. 20
252 93 Wiehler, Robert, Kfm., Schubertstr. 8
367 26 Wiehr's Restaur., Rosenkranzallee 2
367 89 Wielgoß, W., Zahlmstr., Hinterroßg. 43
318 60 Wiemer, Dr., Stadtarzt, Eythstr. 26
365 31 Wiemer, Herm., Kol.-W., Farenh.Str. 27
313 69 Wiemer, Otto, Fleischermstr., Unterlaak 4
426 22 Wien, Konsistorialrat, Lindenstr. 31
200 63 Wien, Ernst, Gesch.-Führ., Gottschedstr. 42
365 19 Wienert, Dr., Arzt, Steindamm 17
381 35 Wiens, Heinr., Bäckerei, Sackheim 122
331 89 Wienß, Gertrud, Rippenstr. 16
314 89 Wiersbitzki, R., Schneider, Mitteltragh. 14
239 73 Wiersbitzky, A., Kapitän, Scharnh.Str. 12
228 43 Wiersbitzky, E., Kfm., Lawsker Allee 4
429 84 Wiersbitzky, G., Saaten, N. Dammg. 27
254 77 Wiershofen, A., Dipl. rec., Stadtwald 1
455 18 Wiertulla, Jul., Vertr., Knochenstr. 57
237 83 Wiese, Curt, Pfarrer, Hammerweg 4a
207 84 Wiese, Fritz, Dir., Admiral-Scheerstr. 4
360 57 Wiese, J. A., Dachdecker, Kniprodestr. 5
309 81 Wiesehöfer, Ant., Mäntel, Tr.Kirchenstr. 55
356 69 Wiesemann, Käthe, Gesecusstr. 19
458 62 Wiesenberg & Gehrmann, Manuf.-W., Vorst. Langgasse 88
307 13 Wiesenberg, Dora, Hebamme, Oberlaak 23
235 87 Wiesenthal, Paul, Vertreter, Haydnstr. 3
358 94 Wieser, Albert, Chir.-Art., Tr.Kirchenstr.36
449 00 Wieske, Fritz, Vertreter, Sandstich 2
339 94 Wiest, Alwin, Schornsteinf., Tr.Pulverstr. 52
312 08 Wiesterhagen, Marg., Tanz, H.Tragh. 61
214 88 Wieszies, F., Kfm., Amselweg 14
443 53 Wietfeld, Dr. Edgar, Schriftl., Philosophendamm 1e
385 65 Wigand, Albert, Büromasch., Junkerstr. 10
235 05 Derselbe, Wohn., Lawskerallee 11
324 05 Wilck, Waldem., Kfm., Wrangelstr. 7
219 51 Wilde, A., Grundst.-Verw., Schleierm.Str. 32
423 06 Wilde, Max, Kapitän, Domnauerstr. 53
247 85 Wilde, Dr. W., Bahnarzt, Orselnstr. 14
373 10 Wildies, Franz, Heringe, Unterlaak 34b
325 83 Wildies, Fritz, Juwelier, Unterlaak 34b
403 43 Wilgenbus, H., Vorst., Gr.v.Spee-Str. 28
334 31 Wilhelm, Br., Malermstr., Ziegelstr. 9
224 03 Wilhelm, Fr., Archit., Gen.-Litzm.-Str. 76
325 67 Wilhelm, Fritz, Major, CranzerA. 117
200 83 Wilhelm, H., Lehrer, Jud.Kirchenstr. 1
223 06 Wilhelm, Karl, Juditter Allee 81
331 33 Wilhelmi, Herb., Domorganist, Domstr. 22
388 32 Wilhelms-Schule, Hintertragh. 13
314 46 Wilimzig, Bruno, Agent, Kohlmarkt 3
351 19 Wilke, A., Photokopieranst., Lizentgr. Str. 8
309 70 Wilke, Jos., Schneiderei, Französ.Str. 6
364 74 Wilke, Rud., Hptm., H.GöringStr. 121
352 81 Wilke, Wilh., Tuche, Kneiph.Langg. 42
225 42 Will, Dr., Oberbürgermstr., Körteallee 13
216 41 Will, Alfons, Vertr., MischenerWeg 40
231 21 Will, Ernst, Fleischwr., Geriachstr. 101
403 67 Will, Gustav, Kol.-W., Scheffnerstr. 8
211 74 Will, Herm., Delik., Gen.-Litzm.Str. 81
352 64 Will, Hildeg., K.Baer-Str. 2
370 52 Will, K., Frisör, Neuer Markt 12
338 71 Will, P., Betriebsl., Wildenbruchstr. 5
410 67 Will, Rob., Bäckerm., Scheffnerstr. 6
459 34 Will & Eggert, Makler, N.Dammg. 31
(448 63) Willamowski, A., Dent., Kaiserstr. 45
201 62 Willas, J. E., San.-Anlagen, Goltz-A. 24a
227 60 Wille, Dr. Hans, Syndikus, Hagenstr. 28
201 86 Wille, Max, Kfm., Hardenbergstr. 13
449 66 Willemsen, Jean, Seifen, Berliner Str. 8d
401 45 Willert, C. L., Getreide, Schanzeng. 5
361 50 Willert, Gg., O.-Führ., Kalth.Str. 8
421 71 Willert, Gust., Baugesch., Kurfürstend. 12
362 97 Willfang, Müller & Co., Textilwaren, Altstädtische Langgasse 25/29
375 44 Willigmann, Wilh., Pfarrer, Volgdtstr. 1
201 35 Willmer, Fritz, Kfm., Hagenstr. 61
408 28 Willner, Ewald, Spedit., Knochenstr. 58
439 26 Willuda, Emil, Textilwr., Alter Garten 27
307 37 Willutzki, Herb., R.-A., Steindamm 177
387 32 Ders., Wohnung, Quitzowweg 1a
408 36 Willutzki, Erich, Emaillewr., Friedr.Str.
366 78 Ders., Wohnung, Lizentstr. 4
310 09 Willutzki, Meta, Lehrerin, Burgstr. 8
207 18 Willutzki, Paul, Versich., H.-Saganstr. 18
317 17 Wilm, Georg, Kunsthdlg., Koggenstr. 42
314 75 Wilm, Heinr., Vorderroßgarten 64
446 65 Wilms, Anna-Marg., Sattlerg. 1
365 50 Wilms, Georg, Vertr.. Paradepl. 15
205 21 Wilms, Wilh., Autospedit., Weberstr. 10
412 70 Wilutzky, Adolph, Druck., Schnürl.Str. 3
361 36 Wimmer, Gen. d. Flieger, Oberteichufer 17
206 95 Windelband, Gertrud, Werkst., Amalienau, Kurstr. 3a
215 97 v. Windheim, Clara, Admiral Scheerstr. 8
458 35 Windhoefer, Alb., Ofenbau, Jerus.Str. 14
301 95 Windhorst, Ernst, Kfm., CranzerA. 143a
442 85 Windrath, H.-W., Kfm., BriesenerStr. 28
340 01 Windschild & Langelott K.-G., Beton-, Eisenbeton- und Tiefbau, Königsberg (Pr.), Kneiphöfsche Langgasse 30/32. T Betonlangelott
404 77 Windt, Alfr., Buchhalt., Alt. Garten 2
200 27 Windt, Frz., Feinkost, Gen.-Litzm.Str. 99
410 14 Wings, Gust., Sattlermstr., Scheffnerstr. 11
359 57 Winkel, Ernst, Maler, Heidemannstr. 30
363 02 Winkelmann, Ilse, Frauenschaftsl., Oberteich
212 58 Winkler-Stuben, Hufenallee 57
338 51 Winkler, Aug. Alb., Likörfbr., Mitteltragh. 36
352 63 Dies., Winkler-Stuben, Burgstr. 11
301 17 Dies., Winkler-Stuben, Steindamm 24
207 23 Winkler, Bernh., Oberingen., Richterstr. 27
306 38 Winkler, F. W., Kaffee, Mühlengrund 7
231 64 Winkler, F., Dir., Luisenallee 25
425 71 Winkler, P., Schilderfbr., Vorst.Feuerg. 26
335 52 Winkler, Rud., Pianist, Krugstr. 1a
378 92 Winkowski, Lotti, Hebamme, Kolwstr. 7
305 09 Winnat, Otto, Dir., MemelerWeg 23
389 83 Winnefeld, Heinz, Bücherrev., Hohenz.Str.15
202 54 Ders., Wohn., Am Stadtwald 28
228 34 Winter, E., W., Hochbau, Hammerweg 61
418 34 Winter Nf., Gg., Fleischer, V.Langg. 19
434 13 Winter, Herm., Bürobed., U.Haberb. 12
455 26 Winter, Joh., Vertr., Schnürl.Str. 38
380 24 Winter, Käte, Fris., Schönstr. 9
300 67 Winter, Dr. M., Augenarzt, Str.d.AS 48
224 77 Ders., Privatklinik, Vogelweide 4
378 16 Ders., Wohnung, CranzerA. 45
413 66 Winterhilfsw. d. dt. Volkes, Kaiserstr. 50
327 94 Winternheim, Rud., Zahnarzt, Sch.Berg 15
312 28 Winterthur-Versicherungen, Kantstr. 6
371 43 Wintzer, Oberst., Herzog-Albrecht-Allee 31
335 13 Wipla-Laboratorium, Tr.Kirchenstr. 34
328 18 Wipprecht, Carl, Optiker, Sch.Berg 13
370 36 Wipprecht, Rich., O.-Insp., Reickestr. 4
204 35 Wirsum, Hugo, Molkereifachm., Goethestr. 8
(236 10) Wirth, E., Architekt, Dieffenbachstr. 33a
220 47 Wirth, Fritz, Insp. a. D., Dieffenbachstr. 33
359 34 Wirth, Hans, Bankgesch., Kreislerstr. 1
251 26 Wirth, Max, Baumstr., Domhardtstr. 3
233 35 Wirtsch. Forschungsges., Friedrichsb. Str.
455 44 Wirtschaftsbund gemeinn. Wohlfahrtseinr. Deutschlands, Plantage 22
415 95 Wirtschaftsgr. Ambul. Gewerbe, Börsenstr. 17
337 74 Wirtschaftsgr. Bauindustrie, Str.d.SA 79
454 35 Wirtschaftsgr. Druck u. Papierverarbeitung, Kaiserstr. 3
332 07 Wirtsch. Gaststr.- u. Beherb.-Gew., Kantstr.
461 05 Wirtschaftsgr. Einzelhandel, Börsenstr. 19
388 47 Dies., Kohlen-Einzelhandel, Theaterpl. 10
425 00 Wirtschaftsgruppe Groß-Ein- und Ausfuhrhandel, Börsenstr. 19
45 446 Dies., Fachgr. Abfallstoffe, Börsenstr. 17
218 19 Dies., Fachgr. Holzhandel, Beeth.Str. 3a
327 31 Dies., Fachgr. Baustoff, Paradepl. 19
415 17 Wirtsch.-Gr. Papierverarb., Tamnaustr. 41
319 44 Wirtschaftsgr. Vermittl.-Gew., Mitteltragheim 17
319 44 Dies., Fachgr. 1, Handelsvertr., Mittelstr. 17
366 56 Dies., Fachgr. I, Anzeigenvertr., Henschestr.11
365 49 Dies., Fachgr. 2, Grundstücksmakl., Vorderroßg. 47
355 40 Dies., Fachgruppe 3, Versicherungsvertr., Münzpl. 1
344 22 Wirtschaftsinst. f. d. Oststaaten, Hitlerstr. 6
462 51 Wirtschaftskammer f. Ostpr., Börse
372 52 Dies., Industrie-Abtlg., Magisterstr. 9
425 00 Dies., Unterabtlg. Ausfuhrhdl., Börsenstr. 19
461 05 Dies., Unterabtlg. Einzelhandel, Börsenstr 19
332 07 Dies., Unterabtlg. Gaststätten, Kantstr. 10b
319 44 Dies., Unterabtlg. Vermittlerg., Mittelstr. 17
415 95 Dies., Unterabtlg. Ambul. Gewerbe, Börsenstraße 17
462 51 Dies., Bezirksausgleichst. f. öffentl. Aufträge, Börse
203 07 Wirtz, Dr. Aug., Dir., Lawsker Allee 71
374 22 Wischke & Reimer, Reederei, Lizentstr. 4
430 75 Wischnewski, Fritz, Kol.-W., Birken 31
383 65 Wischnewski, Gg., Inspekt., Prinzhauseck 5
395 24 Wischnewski, K., Vers.-Rat, Immelm.Str. 3
375 67 Wiskandt, R., Tischler, A.Kirchenstr. 12
321 95 Wisnewski, Otto, Pianos, Mitteltragh. 37
332 05 Wisotzki, Fritz, Hptm., Wallenr.Str. 33a
379 75 Wisper, Alb., Autoverm., Ausfalltor 26a
387 24 Wisper, Kurt, Fuhrhalter, Oberlaak 25
207 89 Wispereit, E., Bauuntern., Derffl. Str. 4
230 56 Wissel, Prof. Hans, Bildh., Ratslinden 44
251 56 Wißmann, Dr., Rittmstr., Stobäusstr. 7
373 16 Witt, A., Ortsgr.-Leit., Samitt.A. 49
309 53 Witt, Anna, Kurischer Weg 11
413 88 Witt, Anton, Baugesch., Schönfließ 9
331 13 Witt, Erna, Lampenschirme, Sackh. 30
337 32 Witt, E., Dampfkesselreinig., Lavendelstr.19
448 88 Witt, Fritz, Elektrokfm., Kaiserstr. 20
313 79 Witt, Hedwig, Schneiderei, Vorderroßg. 55
317 33 Witt, Frau Hedwig, Hebamme, Drummstr.10
410 00 Witt, Johannes, N.Dammg. 21
315 63 Witt, Maria, Münzstr. 4
215 26 Witt, Max, Goltzallee 2a
416 47 Witt, Max, Vertreter, Tamnaustr. 18
429 19 Witt, Paul, Fleischermstr., Oberhaberb. 69
337 34 Witt, Reinh., Schlosser, Sackh. 128
378 28 Witt, Willy, Fleischermstr., Sackh. 30
357 63 Witt-Hallstein, Käthe, Gymn.-Lehr., Hintertragheim 63
461 01 Witt & Svendsen, Landmasch., Weidend. 29
371 03 Witte, Dr. A. L., Zahnärztin, Steind. 154
374 01 Witte, Rich., Malerei, Yorkstr. 30
371 03 Witte, Dr. W., Zahnarzt, Steindamm 154
411 74 Wittenberg, K., Autobetr., Schönfl.A. 26a
385 36 Wittenberg, Karl, Musikinstr., Weißg.Str.13
406 40 Wittenberg, R. A., Töpfer, Oberhaberb. 17
226 76 Wittenhagen, P., Kapitän, Steinstr. 23
354 49 Wittgen, Rud., Schausp., Rosenkranzallee 8
357 85 Wittke, Anna, Pension, Schloßstr. 3
320 30 Wittke, Dr. Arth., Arzt, Paradepl. 8
431 96 Wittke, Bruno, Schriftl., Klapperw. 17
441 95 Wittke, Franz, Kol.-W., Kurfürstend. 21
337 97 Wittke, Fritz, Kfm., Burowstr. 14
413 15 Wittke, Fr., Vertr., Hoffmannstr. 5
381 71 Wittke, Fr., Lebensm., Quedn.Ringstr.
383 78 Wittke, Gertr., Hebamme, Tr.Mühlenstr. 14
327 65 Wittke, Gust., Bandag., Kantstr. 15
437 61 Wittke, Dr. H., Arzt, Kaiserstr. 9
337 18 Wittke, Ida, Frau, Mitteltragheim 23
233 07 Wittke, Max, Install., Schleierm.Str. 57
306 26 Wittke, Peter, Makler, Drummstr. 1
335 93 Wittke, Vikt., Kfm., Rhesastr. 16
339 33 Wittke, Walt., Blumen, Gesecusstr. 16
337 90 Wittke, Walter, Holzhdlg., Gebauhrstr. 20
307 10 Wittkowski, A., Kol.-Packkamm., Hökerstr.7
372 20 Wittkowski, Henry, Getreide, Sackh. 128
234 07 Wittkowski, H., Autos, Gerhardtstr. 2
308 04 Wittmoser, Fritz, Ing., Cranz.Allee 165
400 69 Wittmoser, M., Weinstuben, Moltkestr. 20
354 75 Wittrin, Dr. Erich, Arzt, Steind. 134
370 93 Ders., Klinik, Tragh. Pulverstr.
239 06 Wittrin, Erich, Bankbeamter, Stägem.Str. 71
361 94 Wittrin, Otto, Milch, Am Fließ 17
362 25 Wittrock, Dr., R.-A., Steind. 52
220 68 Ders., Wohnung, Orselnstr. 4
217 25 Wittrock, H., Dir., Orselstr. 4
369 87 Wittschirk, Günth., Herm.Göring-Str. 192
336 34 Wittus, Ludwig, Kfm., Schützenstr. 4
355 15 Wittwer, Alfr., Lebensm., Abbau Lauth
445 14 Wittwer, Christ., Weidendamm 21
336 28 Wittwer, Marg., Masseuse, Paradepl. 22
388 20 v. Witzleben, Job. Wilh., Intend.-R., CranzerA. 50a
404 03 Witzner, Willy, Bäck., Hospitalstr. 1
209 51 Wloemer, P., Kronprinzenstr. 12
227 30 v. Wnorowski, Hans, Maler, Ziethenstr. 4
Sml.-Nr. 303 85 Wochenblatt der Landesbauernschaft Ostpreußen, (früher „Georgina"), Verlag, Französische Straße 12—13a
240 51 Dass., Schriftleitung, Beethovenstr. 24
239 89 Wodrig, Generalltn., Adalbertstr. 10
424 94 Wölk, A., Kolonialwr., Aweiden
254 20 Woelk, Arthur, Zigarren, Hammerweg 32
378 46 Wölk, Curt, Bürstenwr., Vord. Roßg. 58
209 86 Wölk, Ed., Baugesch., Hindenburgstr. 81a
401 98 Woelk, Emil, Gastw., Nasser Garten 37
338 90 Wölk, Gust., Fleischer, Tr.Pulverstr. 43
405 61 Wölk, Kurt, Gartenbau, Brandenb.Str. 77
324 11 Woelk, P., Vertr., Schiefer Berg 3
314 97 Ders., Wohn., KummerauerStr. 39
373 43 Wölk, R., Musiker, Nachtigall.Steig 13
364 05 Woelk, W., Kol.-W., Farenheidstr. 23
239 51 Wölk, W., Major, Straußstr. 5
436 81 Wölke, Franz, Malerei, Unterhaberb. 29
447 93 Wölky, Helene, Fris., Elchdamm 12
369 42 Wölky, Möbelhaus, Koggenstr. 40
437 19 Wöller, Kurt, Fuhrw., Knochenstr. 12
218 11 Wöllert, Kurt, Abteil.-Leit., Hardenb.Str. 5
308 23 Wöllmann, Fritz, Gauwalter, Herbartstr. 9
352 80 Wörner, Dr. H., Reg.-R., Wildenbruchstr. 3
379 43 Wogenstein, Ernst, Malerei, Farenh.Str. 2
426 64 Wogram, Oskar, Jerusalemer Str. 15
246 53 Wohlert, Hedwig, Johanniterstr. 40
230 54 Wohlfahrt, Bruno, Eisen, Pilzenweg 6
387 66 Wohlfahrt, Otto, Geschäftsf., Hochgericht 6
333 67 Wohlfromm, Erich, Vertr., Bernsteinstr. 8
311 93 Wohlgefahrt, Aug., Bäcker, Am Fließ 34
330 02 Wohlgemuth, Dr., Arzt, Tr.Kirchenstr. 71
305 56 Wohlgemuth, Pfarrer, Wallring 28
405 73 Wohlgemuth, Ad., Vertr., Kaiserstr. 28
408 30 Wohlgemuth, Emil, Schneidermstr., Vorst. Langgasse 125
352 97 Wohlgemuth, Erich, Kol.-Wr., Pill. Str. 10
303 74 Wohlgemuth, E., Kfm., Lobeckstr. 1
336 08 Wohlgemuth, Erich, Kfm., A. Graben 14
309 98 Wohlgemuth, Gg., Bäck., Altr.Predigerstr. 2
433 70 Wohlgemuth, Herm., Fuhrh., Weidend. 35
387 83 Wohlgemuth, Jul., Vertr., Ausfalltor 26a
301 16 Wohlgemuth, Naëmi, Schneid., M.Tragh. 14
300 15 Wohlgemuth, O., Baumsch., Kummer.Str. 66
396 72 Wohnsdorf, Erich, Photos, Steindamm 154
240 57 Wohnstätten-Ges., Arndtstr. 5
358 10 Wohnungs-Nachweis, Str.d.SA 51
362 95 Wolczikowski, G., Tischler, Bülowstr. 40
208 35 Woinowsky, Rich., Wagenbau, Litzm.Str.80
375 98 Woischke, Gg., Versich., Rippenstr. 19
371 19 Woitkowitz, Carl, Kfm., Hint. Roßg. 3
418 31 Woiwod, Johann, Lindengrabenstr. 1
315 47 Woiwod, Joh., Pol.-H.-Wachtm., Abbau Lauth
448 52 Wojahn, Ernst, Meierei, U. Haberb. 82
216 98 Wokulat, Elisabeth, Kastanienallee 30
208 83 Woldeit, Alb., Autorepar., Landgrab. 19
208 04 Woldeit, Rich., Autorepar., Landgr. 19
210 05 Wolf & Döring, Baugesch., Lawsker Allee 16
204 50 Wolf, Kurt, Kfm., Ratslinden 39
339 61 Wolf, Oskar, Möbelfbr., Str.d.SA 93
335 77 Wolfer & Göbel AG, Straßenbau, Steind. 179
206 58 W. u. I. Wolfermann, Kunstmaler, Meyer-Waldeck-Str. 32
233 31 Wolff, Dr., Major, A.Pill.Landstr. 25
224 50 Wolff, Leiter, Hammerweg 32
250 34 Wolff, Dr. Alfr., Stud.-R., Maraunenhof
Sml.-Nr. 361 63 Carl Wolff Großhandlung für Flaschen, Korke und Korbflaschen, Lastadie 33/34
(205 87) Wolff, Dr. Egon, Arzt, Goethestr. 4
205 39 Wolff, Ernst, Lehrer, Scharnhorststr. 3
234 84 Wolff, Ernst, Kanalis., Kastan.All. 25
420 37 Wolff, Fritz, Alteisen, Viehmarkt 14
204 94 Wolff, Horst, Dipl.-Landw., Thaerstr. 1
386 73 Hugo Wolff & Co., Vertr., Theaterstr. 2
398 66 Wolff, Max, Maurermstr., Freystr. 25
320 32 Wolff, Dr. O., R.-A. [N], Magisterstr. 64
214 12 Ders., Wohn., Dieffenb.Str. 57
323 03 Wolff, Paul, Immob., Köttelstr. 26a
219 68 Wolff, Paul, Stadtrat, Gen.-Litzm.Str. 20
460 25 Paul Wolff Getreide, Sattlergasse 2. T Getreidewolff P 645
410 84 Wolff, Paul, Vertr., Sattlergasse 33
404 80 Ders., Wohnung, Wallenrodtstr. 26
330 81 Wolff, W., Versich., Hintertragh. 17
307 40 Wolff-Büttner, Luise, Steind. 130
310 07 Wolfram, Gottl., Fuhrhalt., H.GöringStr. 111
420 29 Wolfs, Heinr., Büch.-Rev., Unterhaberb. 30
201 32 Wolk, Osk., Gaststr., Juditter Bhf.
250 60 Wolle, Werner, Versich.-Kommissar, Scharnhorststr. 17
332 13 Wollenberg, Gg., R.A. [N], Kn.Langg. 54
200 76 Ders., Wohnung, Regentenstr. 37
389 18 Wollenberg, Dr. Heinr., Arzt, Steind. 24
235 73 Wollmann, Arthur, Gluckstr. 14
239 27 Wollmann, Frz., Drogen, Waldstr. 17a
366 61 Wollmann, Walt., Hptm., Herz.Albr.Allee 12
201 22 Wollukat, Rich., Kol.-W., Steinstr. 7
359 72 Woltag, Major, Vorderroßg. 55
459 23 Wolter, Fritz, Gartenbau, Pon.Bergstr. 7
237 61 Wolter, Georg, Kfm., Hufenallee 70
367 75 Wolter, Horst, Zuchtgeräte, N.Markt 20
303 33 Wolter, Otto, Drogerie, Farenheidstr. 26
359 20 Wolter, Paul, D.-Moden, Steindamm 18
361 27 Wolter, Walt., Apotheke., Str.d.SA. 36
203 34 Wolters, Fritz, Major, Hufenallee 53
373 00 Wondzinski, Walt., Wasserg. 15
305 83 Wonneberg Nf, H., Schloss., Hint.Roßg. 12
356 76 Woop, Hans, Vertreter, Altst.Langg. 71
360 21 Woop, Otto, Install., Am Fließ 27a
403 36 Wopp, Artur, Schreberstr. 12
212 56 Wopp, Bruno, Hindenburgstr. 6
302 97 Worczewski, Kurt, Herz.Albr.All. 41
330 98 Worgall, Eugen, Tischlerei, Gebauhrstr. 69
300 60 Worgall, O., Fleischer, Arnoldstr. 3
457 08 Worm, Erich, Lokomotivf., Bahnhofswall 8
433 82 Worm, Paul, Butter, Blücherstr. 11
445 51 Worm, Wilh., Kol.-W., V.Langg. 76
308 19 Wormit, A., Pfarrer i. R., Auersw. Str. 31
211 97 Wormit, Max, Reg.-Rat, Schubertstr. 29

*

228 47 Wormit, Max, Ing., A.Pill.Landstr. 51
336 92 Wormuth, Franz, Hint. Tragh. 9
356 03 Wornowski, Br., Kunststein, CranzerA. 133
366 46 Worringer, Dr. W., Prof., Probstheidastr. 6
439 37 Woschnewski, E., Wurstfbr., Aweiderall. 153
336 16 Wosegien, Dr. H., Arzt, Tr.Kirchenstr. 48
250 69 Wosegien, Werner, Landw., Beethovenstr. 35
421 67 Woska, Georg, Vulkaniseur, Borchertstr. 8
236 89 Wotschak, B., Prok., Gen.-Litzm.-Str. 32d
306 36 Wotschke, Oscar, Delikat., A. Langg. 6a
376 64 Wottke, E., Kraftw.-Führer, Voigdtstr. 6
368 17 Wottke, Gust., Chauffeur, Voigdtstr. 2
353 02 Woverat, Auguste, Ortsleit., Altr.Kirch.St. 14
414 48 Woweries, Jul., Linoleum, Jerusalem
448 34 Wowries, Max, Gärtnerei, Jerusalem
353 65 Woydack, Walter, Milch, Sackh. 111
328 51 Woywod, E., Bücherrev., Tr.Kirchenstr. 72
333 96 O.R.Woywod & Co., Papierwr., Baderstr. 18
385 74 Wrangelstübchen, Wrangelstr. 23
404 83 Wrangel, R., Maler, Unterhaberberg 60
337 77 Wrase, Hugo, Vertreter, Junkerstr. 8
393 80 Wronn, Bruno, Archit., Steindamm 20
373 80 Wruck, Gust., Bäck., Kaplanstr. 5
367 47 Wühle, Hauptm., Oberteichufer 21
(388 26) Wünsch, Dr. Carl, Ing., Hoverbeckstr. 29
212 41 Würminghausen, Beethovenstr. 55
(338 06) Württemb. Metallwrfbr., Theaterstr. 1
317 06 Württemb. Metallwrfbr., Junkerstr. 7
328 13 Wüsthoff, E., CranzerAllee 176
205 62 Wüstrich, Herb., Kfm., Kastanienallee 15
357 94 Wulf, Bruno, Gastst., Sackheim 107
372 64 Wulf, Ewald, Zigarr., Str.d.SA 88
321 59 Wulff, Art., Fris., Sackheim 25
253 01 Wunderlich, H., Fleischer, Litzmannstr. 98
236 18 Wunderlich, Kurt, Prok., Beeth.Str. 4
317 09 Wunderlich, Willy, Uhren, Mühlenb. 13
453 73 Wundram, Hans, Kfm., Unterhaberb. 3
211 61 Wuntke, Gerh., Bankleiter, Stadtwald 56
208 68 Wurl, Bernh., Direktor, Hufenallee 14
318 59 Wustmann, Dr. O., Arzt, Steind. 11/12
204 78 Wuttke, Carl, Prokurist, Götzstr. 6
370 04 Wygratz, Walt., Kammerjäger, Tr.Kirchenstraße 1a
221 39 Wyneken, Hans, Ad.Hitler-Str. 24
447 31 Wys Müller, Auskunftei, Jarm.Pl. 1
379 47 Wythe, Wilhelm, Destillat., Sackh. 85
235 19 Wyzgol, Alfr., Uhrm., Hindenburgstr. 39
211 71 Wyzgol, E., Schuhm., Hammerweg 22
352 84 XOX-Biskuitfabrik, Koggenstr. 13
325 13 Zabel, Herm., K.-Musiker, Heumarkt 3
319 54 Zabiensky, Horst, Vertr., Quednau, Ringstr 74
238 09 v. Zabiensky, Bruno, Kfm., Luisenallee 15
247 75 v. Zabiensky, Ernst, Kfm., Orselnstr. 14
459 50 v. Zabiensky, Otto, Bücherrev., Klapperw. 10
350 37 Zacharias, E., Tischl., H.-Göringstr. 43
428 45 Zacharias, Herm., Schneid., V.Langg. 122
446 24 Zachau, Erika, Vorst.Langg. 37
405 38 Zachau, Fritz, Bäcker, Knochenstr. 4
428 86 Zachotzki, Fritz, Polier, Schönfließ
362 55 Zachowski, K., Fleischwr., Schönstr. 13
205 01 Zachrau, Postinsp., Zeppelinstr. 55
398 20 J. u. P. Zachrau, Fuhrw., V.Roßg. 11
223 26 Zaepernik, Maria, Ww., Brahmsstr. 42
440 49 Zahlmann, B., Milch, H.WesselStr. 111
229 47 Zahn, Dr. F. P., Landw.-Rat, Weberstr. 7
204 98 Zahn, Dr. K., Chemiker, Gen.-Litzm.Str. 28
322 56 Zahntechnisches Laboratorium, Steind. 152
229 97 Zajewski, F., Fleischerei, Beeth.Str. 46
355 30 Zander, Hauptm. a.D., Wartenb.Str. 12
247 01 Zander, O., Schulrat, H.Sagan-Str. 24
449 25 Zander, Br., Dent., Vorst. Langgasse 25
409 75 Zander, Karl, Kfm., Borchertstr. 18
424 92 Zander & Co., Papierverarb., Kaiserstr. 46
372 27 Zanetti, A., Terrazzo, Hintertragheim 63
209 11 Zantop, Hans, Vertreter Weberstr. 2
423 16 Zappka, Anna, Schwester, Burgenl.Str. 6a
214 81 Zaremba, Paul, Fil.-Leit., Aschm.A. 26
383 37 Zarm, H., Speisclokal, Alt.Langg. 50
245 82 Zarth, Friedrich, Hardenbergstr. 7
246 52 Zastrau, Gust., Bauuntern., Germ.Weg 11
417 73 Zech, Max, Farben, Weidendamm 35
250 82 Zech, Walter, Musikerzieher, Lapt.Str. 1
301 06 Zechlin, Dr. P., Mineralw.-Fbr., Steind. 10
361 88 Zechlin, P. ,Amtmann, Auersw.Str. 22
246 69 Zeep, Erich, Schornsteinf., Maraunenhof
205 18 Zeep, Ernst, Schornsteinf., Hard.Str. 4
310 84 Zeep, Dr. Kurt, Ass.-Arzt, Paulstr. 1
374 89 Zehe, Dr., Frau, Auerswaldstr. 8
202 62 Zeich, Emil, Dachdeck., Rudauer Weg 50
219 33 Zeich, Georg, Bäcker, Kaporner Str. 23
210 51 Zeich, Karl, Hartsteinfbr., Lawskerallee 10
216 34 Zeiger Dr. K., Prof., Schubertstr. 4
441 50 Zeigmeister, Arth., Agent, V.Langgasse 55
351 00 Zeising, Oskar, Detektiv, Mitteltragh. 35
202 11 Zeitler, F. A., Archit., Gen.LitzmannStr. 43
392 03 Zeitungs Groß-Vertrieb, Fleischb.Str. 14
222 41 Zeitzmann, Ida, Frau, Brahmsstr. 5
245 83 Zelinsky, W., Dipl.Ing., Bachstr. 20
391 68 Zeller, Hildeg., Stud.-Assess., Kn.Langg. 37
407 34 Zelta, Kurt, Bäckerm., Oberhaberberg 28
463 11 Zentralbüro f. Mineralöl, N.Dammg. 34
404 94 Zentral-Gen.f.Viehverwert., V.Langg. 111
387 50 Zentr. f. Gasverwert., Vorderroßg. 48
450 36 / 450 37 Zentralkasse ostpr. Volksbanken e. G. m. b. H., Vorstädtische Langgasse 77
391 17 Zerahn, Wilh., Sachverst., Schindekopstr. 5
217 38 Zerbst, Erich, Studienrat, Hornstr. 3
315 05 Zernik, Curt, Dr. jur., Wartenburgstr. 16
418 61 Zerowski, Lotte, Kol.-W., NasserGarten 70
234 62 Zerries, Erich, Kfm., Stägemannnstr. 76a
248 14 Zerwer, Kurt, Vertr., Schleierm.Str. 17
304 77 Ziebill, Dr., R.-A., Steindamm 119
226 94 Ziegeleifabrikate, Körteallee 39
402 86 / 402 87 **Ziegelei-Genossenschaft zu Königsberg E. G. m. b. H., Viehmarkt 28**
315 00 / 325 40 **Ziegel-Handelsgesellschaft m. b. H. & Co. Kom.-Ges., Steindamm 119/121**
367 34 Ziegenbein, Willi, Friseur, Am Schloß 1
372 06 Ziegert, Dr. Kurt, R.-A., Str.d.SA 49
230 14 Ziegert, Walter, Dir., Dieffenbachstr. 52a
231 75 Ziegler, R.-A., Notar, Hermann-A. 19
385 98 Ziegler, Franz A., Vertr., Vord.Roßg. 18
222 56 Ziegler, Helene, Weberstr. 7
224 01 Ziegler, Karl, Professor, Dürerstr. 48
315 78 Ziegler, O., Bürobed., Weißgerberstr. 5
245 35 Ziegrahn, B., Kraftdroschk., Thaerstr. 3
217 29 Ziehe, Albert, Gaststätte, Krausallee 19
408 29 Ziehe, F., Chauffeur, Schönfließ-Ost
363 95 Ziehe, Helm., Verwalter, Löben.Langg. 14
337 03 Ziehl jr., Wilh., Strumpfwr., A.Langg. 1
323 43 W. Ziehl & Sohn, Uhren, Weißgerberstr. 22
215 44 Ziehlke, Joh., Kfm., Gen.Litzmannstr. 32b
206 88 Ziehm, Ludw., Dir., Julchenthal 1
350 89 Ziehms, W., Friseur, Tr.Kirchenstr. 34
220 38 Ziehr, P., Landw.-Rat, Luisenallee 53
215 27 Zielinski, Hans, Kfm., Stägemannstr. 55
437 36 Zielinski, Joh., Tiefbau, Viehmarkt 7
423 30 Zielinski, Karl, Vertr., Börsenstr. 11
204 17 Zielke, Wern., Kfm., Weberstr. 2
426 60 Ziemba, Rud., Kol.-W., Vorst.Langg. 142
379 39 E. A. Ziemer & Co., Likörfbr., Zimmerstr. 9
421 68 Ziemer, Erna, Burgenlandstr. 6a
306 95 Ziemer, Wilh., Arbeitsf., Hohenz.Str. 5
314 41 W. Ziemer GmbH, Likörfbr., Steindamm 119
356 17 Zienkewitz, Th., Lebensm., Schönstr. 10
235 75 Ziesemer, Dr. W., Univ.-Prof., Walterstr. 9
431 19 Zieske, Otto, Obst, Unterhaberb. 36
383 22 Ziffer, Joh., Bäck., Ziegelstr. 12
446 18 Ziffer, Max, Kohlen, Bahnhofswall
371 91 Zigahn, Albert, Gärtner, Dohnastr. 15
448 44 Zigarettenfbr. Greiling, Klapperw. 16
203 92 Zilian, H., Elektromstr., Hufenallee 66
351 55 Zilian, Hedwig, Ww., Schönstr. 19
319 46 Zilian, Maria, D.-Schneid., Hinterroßg. 22
212 19 Zilian, Meta, Ziethenstr. 16
437 29 Zilkenaht, Karl, Park, SchönbuscherStr. 5
230 06 Zimm, Rudolf, Vertr., Steinm.Str. 31
374 73 Zimmeck, Karl, Dipl.Hdl., Augustastr. 16
370 12 Zimmel, Franz, Kartoffeln, Hökerstr. 10
370 78 Zimmer, K., Fahrräder, Wrangelstr. 22
228 56 Zimmer, Kurt, Schrötterstr. 13
411 27 Zimmer, M., Molkereimasch., U.Haberb. 44
226 41 Ders., Wohn., Am Stadtwald 13
409 06 Zimmer Nf., Otto, Metallgießerei, SteinbeckerStr. 2
227 83 Zimmer Nf., R., Baumstr., Goltzallee 12
371 12 Zimmerlinkat, H., Zigarr., Str.d.SA 85
215 01 Zimmermann, Dr., Tierarzt, Rud. Weg 21
410 91 Zimmermann, A., Fleischer, Nasser G. 116
432 58 Zimmermann, Alfr., Malerei, Vorst.Langg. 11
204 66 Zimmermann, Br., Milch, Flottwellstr. 19
362 28 Zimmermann, F., Fische, U.Fischmarkt
384 36 Zimmermann, Georg, Vertr., Batockistr. 77
360 46 Zimmermann, Gust., Töpfer, Neudamm
225 36 Zimmermann, Hs., Vertr., Stägem.Str. 44a
365 62 Zimmermann, Herb., Bäck., Sackh. 39
373 77 Zimmermann, Herta, D.-Schneid., Steind.35
361 20 Zimmermann, Kurt, Drog., Weißg.Str. 6
354 65 Zimmermann, K., Vertr., H.GöringStr. 119
413 50 Zimmermann, Paul, Unterhaberberg 15
329 87 Zimmermann, R., Feink., Kummer.Str. 33
304 87 Zimmermann, Rud., Waffen, Paradepl. 8
310 70 Zimmermann, Dr. W., Kfm., Wallring 24
250 70 Zimmermann, Willy, Kapitän, Wißmannstr. 7
330 69 Zimpel, Otto, Ing., Str.d.SA. 21
307 91 Zink, Bernh., Frisör, Theaterplatz 2
408 04 Zins, Herb., Fleischerm., Hochmeisterstr. 18
329 96 Zipf, Prof. Dr. K., Dir., Wallenrodtstr. 12
355 56 Zippel, O.-L.-Ger.-Rat, Wartenburgstr. 16
424 64 Zipplies, Helm., Vertr., Kaiserstr. 40
437 41 Zipprich, Maria, Weidendamm 26
303 64 Zipprich, W., Bücherrev., Rhesastr. 21
(306 78) Zirkel, Elise, Klinikinh., Schönstr. 40
354 52 Zirpins, Anna, Gemüse, Drummstr. 5
237 97 Zocher, W., Mechaniker, Zielkeim.Weg 41
325 82 Zoellner, Fritz, Opernsäng., Str.d.SA. 73
217 07 Zöphel, Alfr., Bankdir., Hufenallee 53
329 26 Zollenkopf, Hans, Dr. med., CranzerA. 25
200 03 Zollenkopf, Hansgeorg, Assess., Baczkostr. 2
200 64 Zollenkopf, M., Gewerberat, Mozartstr. 13
430 49 Zörner, Gustav, Kantine, Buddestr. 21
428 34 Zollitsch, Alb., Kfm., Venedig 4
254 57 Zollitsch, Ernst, Kfm., Lawsk. Allee 80c
239 74 Zollitsch, Paul, Direktor, Passargestr. 1
320 41 Zomm, Rich., Uhren, Schiefer Berg 3
428 81 Zoppkes Bierstuben, Viehmarkt 26
445 39 Zorn, Heinr., Vorst., Langgasse 113
223 97 Zschaler, Dr. E., Präsident, A.Pill.Ldstr. 3
235 38 Zscharnack, Prof. D., Hindenburgstr. 29a
453 13 Zuchttierversich.-Verein, Vorst.Langg. 111
329 10 Zühlke, Bruno, Major, Rosenkr.Allee 13
363 10 Zühlke, Erich, Prokur., Kr.Grube 2
325 95 Zühlke, Siegfr., O.Forstm., Wartenb.Str. 6
439 94 Zum Bärenfang, Vorst.Langg. 138
309 60 Zum bunten Bock, Altst. Langgasse 15
410 93 Zum Flügelrad, Alter Garten 61
420 81 Zum goldenen Stern, Viehmarkt 14
324 80 Zum neuen Hirschkrug, TapiauerStr. 4/6
390 96 Zum Magisterkeller, Magisterstr. 1
381 19 Zum Münchenhof, Lutherstr. 1
370 07 Zum Strampelstübchen, Kai 4
435 59 Zum Würzburger, Vorst.Langg. 135
359 95 Zur Lindenwirtin, Samitter Allee 80
416 39 Zweck, Eugen, Bäckerei, Aweiden
329 66 Zwerg, Dr. Hansgeorg, Prof., CranzerA. 34
318 83 Zwiersch, A., Elektr. Art., Oberrollberg 20
318 48 Zwiklenski Nf., G., Eisenwr., Koggenstr. 5
421 35 Zwingelberg, Fritz, Viehhdlg., Knochenstr. 5
329 17 Zwingelberg, H., Rentier, Rosenkr.Allee 8
411 98 Zwingelberg, Max, Fuhrw., Nass.Gart. 166
314 90 Zwintscher, Alfred, Schützenstr. 19

Königsberg-Metgethen (Ostpr.)

370 Amtsvorsteher, Wargen
212 Apotheke, Ad.Hitler-Weg 10
230 Arbeitsgem. Spar- u. Siedlungsw. eV, Königsw.
231 Arndt, Artur, Töpfermstr., Postweg
218 Bandusch, Johanna, Autofuhrbetr., Moditten
344 Bannasch, Wilh., Tischlermstr., MemelerW. 10
236 Barkowski, Gust., Bäckerei, Wargen
289 Bayerl, Eugen, Elektr. Anl., Forstweg 32
391 Behrendt, Ernst, Zahnarzt, Forstweg 8
398 Benkmann, Kurt, Autofuhrw., Moditten
251 Bludau, Walt., Kfm., MemelerWeg 1
375 Boehlke, Gerh., Gastwirt, Moditten
417 Boom, M., Birkensteig 8
220 Brandt, Willi, Kfm., Eichenweg
394 Brehm, Carl, Fleischbesch., Trankwitz
229 Brilling, Landwirt, Landkeim
294 Bringmann, Walter, Staatsanwalt, Birkenw. 28
324 Broschat, Franz, Bahnwirt
336 Bruhn, Gustav, AdolfHitlerWeg 17
382 Buechler, Hans, O.-P.-I. a. D., Röderweg 4
200 Bürgermeister, Trankwitz
247 Burski, Fleischermstr.
407 Celnik, Charlotte, Kol.-W., Birkenweg 9
356 Dau, Hugo, O.-Reg.-Rat, Ad.HitlerWeg 25
250 Dorsch, Fritz, Horst-Wesselweg 126
355 Douglas, Major a. D., Forstweg 5
239 Drechsler, Dipl.-Ing., Eichenweg 10
388 Eggert, Emil, Autoverm., MemelerWeg 10
367 Ehlert, Reg.-Oberinsp., MemelerWeg 22
237 Emminger, Ludw., Milch, Trankwitz
296 Ders., Milchverkauf, Metgethen, Postweg 2
267 Endler, Siegfried, Amselweg 13
308 Engelfried, Karl, Generalvertr., Forstweg 12
332 Erdmann, Bauer, Trankwitz
283 Erkwoh, Landwirt, Katzenblick
327 Ev. Pfarramt Metgethen
258 Feller, Paul, Schornsteinf., Ad.Hitlerweg 2
333 Feuerwehrschule (Prov.)
395 Fischer, Walter, Elektrotechn., Hindenb.Weg
261 Flamming, Arno, Brandm., Forstweg 20
232 Fleckenstein, Erich, Fuhrw., MemelerWeg 7
312 Forsthaus Metgethen, Inh. Alb. Glagau
379 Franz, Carl, Installation, Forstweg 40
370 Freitag, Fritz, Bürgermstr., Wargen
269 Gallasch, Oberstleutn., Hohenzollernweg 1
276 Gausportschule, Metgethen, Seldtestr.
301 Gend.-Einzelposten Trankwitz
284 Gend.-Einzelposten Wargen
200 Genske, Walter, Landwirt, Trankwitz
274 Gerwien, Herm., Baugesch., Meisenweg
302 Glaap, Paul, Kfm., Moditten
272 Görke, Gust., Autofuhren, Schreberg.Str. 17
300 Gottschalk, Gerh., Baugeschäft
315 Gräfl. Gutsverwaltung Lehndorff
262 Grohnert, Fritz, Kreisobmann, Moditten 7
384 v. Groß, Franz, DanzigerWeg 14
339 Gutsverwaltung Mednicken
201 Gutsverwaltung Metgethen
354 Haase, Paul, Kfm., Schlageterweg 11
264 Harder, Gustav, Glaserei, Moditten, Seldtew. 90
277 Heddram, E. F., Kfm., Eichenweg 12
265 Heidecke, Anna, Besitzerin, Vierbrüderkrug
358 Heinrich, Maria, Geflügelzucht, Margen
351 Heiser, Hellmut, Königsweg 2
224 Heygster, Rose, Frau, Ad.HitlerWeg 20
387 Hinzer, Fritz, Horst-Wessel-Weg 47
403 Hofer, Arthur, Waldweg 11
243 Hoffmann, Kurt, Zahnpraxis, Bahnweg 3
404 Isop, Paul, Zimmermstr., Graud.Weg 19
331 Jüttke, E., Geschäftsf., Franz-Seldte-Weg 7
310 Kather, Leo, Hausbes., Trankwitz
401 Kecker, Ernst, Schmiedemstr., Trankw.Weg
377 Keibel, Franz, Bäckermstr., Hubertusweg 1
266 Kemper, Vera, Birkenweg
373 Kienow, Telegr.-Insp., H.Göring-Pl. 8
393 Königsberger Werke u. Straßenbahn GmbH, Kanalisationswerke, Moditten
206 Kollecker, Franz, Forsthaus Moditten
286 Kornhuber, Dr. Arnold, Arzt, Ad.Hitlerweg
226 Kornhuber, Dr. Helm., Ldger.Dir., Königsw. 10
291 Koschel, Werner, Landeswart, Hindenb.Str. 23
203 Koske, Landwirt, Adl. Rablacken
347 Krafft, Kurt, Elektromstr., Forstweg 54
288 Krause, Bauer, Wargen
305 Kreissparkasse Samland, Hauptzweigst., Ad. Hitler-Weg 2
233 Kreutzberger, Gustav, Autofuhren, Moditten
326 Kroll, Joh., Kaufmann, Trankwitz
207 Kronprinzess. Cecilien-Schule, Frauenschule
238 Kroschewski, Bruno, Kfm., Ad.HitlerWeg 21
412 Küller, Wilh., Ing., DanzigerWeg 1
270 Kyffhäusererholungsheim, Kronprinzenweg 16
392 Lange, Karl, Prokurist, Tannenweg
293 Lastauto-Fuhrbetrieb, Schrebergartenstr.
255 Laubmeyer, Frdr., Vertreter, Hindenb.W. 1
241 Leffler, Rob., Kol.-W., MemelerWeg 1
(217) Lehmann, Bruno, NSRL.-Fachlehrer
345 Lehmann, Karl, Fuhrhalter, Gr.Holstein
202 Lehndorff, Manfred, Graf, Preyl
362 Lembert, A., Fuhrw., Moditten
386 Leonhard, Erich, Prokurist, Eichenweg 13
281 Liedtke, Fritz, Bäckereibesitzer, Moditten
217 Littek, Paul, Hindenburgweg 8–9
374 Logierhaus Jägersruh, E. Zukowski
343 Malskeit, Jul., Töpfermstr., Forstweg 34
260 Matschull, Autobetrieb
420 Metz, Otto, Reg.-Assess., PosenerWeg 13
402 Meurer, H. Willy, Kfm., Finkenweg
364 Meyer, Ernst, Versich., Ad.Hitlerweg 20
424 Müller, Erich, Fleischwr., Bahnweg 3
205 Munier, Dr. Kurt, Landw.-Rat, Gr.Holstein
259 Murach, Max, Rentier, Waldweg
227 Naujoks, Georg, Landw., Trankwitz
273 Nitsch, Gustav, Druckereibes., Kronpr. Weg 14
240 Nitschmann, Arnd. Oberingenieur.
366 NSDAP.: Ortsgruppe Metgethen, Moditten
313 Dies., Amt f. Volkswohlf., Hohenz.Weg
280 Dies., Reichsbund d. deutschen Beamten eV
319 Örtliche Verwaltungsstelle Metgethen
359 Ogilvie, Landwirt, Metgethen, Heidehof
291 Ostdeutsches Ev. Jungmännerwerk
282 Osterode, Alfred, Elektromstr., Forstweg 19
295 Ostland-Werke GmbH
304 Ostpreußenwerk AG, Betr.-Monteur
419 Passarge, Paul, Rentier, Forstweg 3
357 Paulusch, Franz, Lebensmittel
285 Pfarramt Wargen
378 Pfeiffer, Marg., Papierw., Hindenburgw. 71
396 Philipp, Arthur, Install., Königsweg 1/3
337 Piorek, Rud., Kohlen, Moditten
383 Pogrzeba, Waldem., Büroleit., PosenerWeg
248 Pohl, Maria, Hebamme, Forstweg 28
409 Politt, Friedr., Fleischwr., Wargen
371 Polizeiposten Metgethen
349 Porath. Dr. Erika, Zahnärztin, Hindenb.W. 32
321 Potschien, Erwin, Architekt, Ad.Hitler-Weg. 19
307 Preßwerk G. m. b. H.
317 Raiffeisenkasse Wargen eGmuH
279 Rehm, Werner, Flugzeugf., Eichenweg 16
209 Reichsbahn, Bahnhof u. Güterabfertigung
352 Reichsnährstand: Brutzentrale, Wettlegehof
211 Reichspost, Zweigpostamt
290 Restaur. Gr. Holstein, J. Groneberg
256 Rieck, Kurt, Polizei-Major, Hohenzollernweg
329 Rohrmoser, Gertrud, F.Seldte-Str. 14
323 Romanowski, Bruno, Brutzentrale, Weller
353 Sadowski, Theod., Drogerie, F.Seldte-Weg
245 Sägewerk Weller
263 Salomon, E., Bäckermstr., Hindenb.Weg 2
376 Salz, Aug., Lastwagenfuhrw., Schlag.W. 98
346 Sattler, Ferd., Angest., H.Göring-Pl. 7
405 Sawitzki, Joh., Feuerwehrm., A.d.Landk.Weg 5
219 Scharfenorth, Martha, Lebensm., Seldtew. 4
216 Schaumann, Frz., Fahrräder
287 Schiborr, Frau Rentiere, Jägerweg 23
306 Schimming, Reinhold, z. Eichhörnchen
242 Schipporeit, Paul, Baugesch., Wiesenweg
429 Schmidt, Dr. Bruno, Dir., Wiesenweg 4
221 Schmidt. Hedwig, Hohenzollernweg 8
298 Schneider, Paul, Tabakerzeugn., Postweg
320 Schöttke, Gottfried, Kol.-W., Nautzwinkel
330 Schrödter, Rich., Herm.Göringpl. 3
340 Schultze, Erich, Brüterei, H.Wessel-Weg 24
385 Schulz-Dobrick, Theodor, Baugesch., Margen
235 Schulz, Fritz, Kol.-W., Schlageterweg
244 von Seidel, Adolf-Hitler-Weg 18
234 Signalstation Gr. Holstein
331 Spar- u. Darlehnskassenverein, SeldteWeg 7
278 Städtische Oberschule f. Jungen
314 Stehr, Restaurant, Forstweg 34
249 Stehr, Willy, Konditorei, Moditten.
225 Stoermer, Hans, Kfm., Eichenweg 19
214 Stoll, Max, Moditter Waldhütte
344 Stoßum, Fritz, Tischlerei, Saarlandweg 8
297 Tausendfreund, Fritz, Darmhdlg., PosenerW. 15
213 Thimm, Otto, Landwirt, A.Landgraben
254 Todtenhaupt, Rob., Kfm., Hindenb.Weg 65
316 Tolkiehn, F., Gasthaus, Wargen.
257 Tolksdorf, Otto, Gärtnerei, Königsweg
228 Torunski, Bruno, Kol.-W., Hindenburgweg 6
397 Triebe, Walter, Kfm., Königsw.Tannenweg
390 Trunz, Herm., Tischlerm., Memelerweg
325 Unruh, Marie, Konditorei. Birkenweg 3
372 Valley, O., Malerei, Landkeimerweg 5
208 Vierbrüderkrug, P. Jessolet
268 Vierbrüderkrug, Ohlendorfs Gaststätte
210 Volksschule Metgethen
303 Wagishauser, Erich, Kolonialwr.
318 Wasseramt, Städt.. Königsb., Wargen.
421 Weber, Bernh., Tannenweg 6
361 Weidler, Käte, Frau, Birkenweg
389 Weiss, Herbert, Prokurist, DanzigerWeg 3
275 Weller, Arnold, Hohenzollernweg 16
341 Weller, Erny, Frau, Königsweg 8
245 Weller, Herbert, Kaufmann
411 Wennrich, Hans, Fluglehrer, Siedl.a.Eichenwald
223 Wiebories, Kurt, Kol.-W., Ad.Hitler-Weg 2
408 Wienert, Bruno, Fuhrw., DanzigerWeg 12
252 Wienert, Paul, Moditten
215 Willich, Johannes, Konrektor, Röderweg
444 Wilms, Georg, Forstweg 15
342 Wissmann, E., Hebamme, KönigsWeg 12
350 Wittke, Albert, Papier u. Weißwr.
406 Wittki, Trankwitz
334 Wölk, Gustav, Install., Schlageterweg
214 Wurzelkrug, Moditter Waldhütte
230 Zakowski, Horst, Geschäftsf., Königsweg 10
338 Zander, Reg.-Rat, Franz-Seldte-Weg 21
309 Zeich, Karl, Kiesgrube, Moditten
253 Ders., Kalksandsteinfbr., Moditten
245 Ziegelei Weller
246 Zippel, Helmuth, Fahrräder, Bahnweg 2

Königsberg-Polanka (Ostsudetenland)

3 Gemeindeamt Polanka
1 Gendarmerieposten Polanka
4 Rückwandererlager
2 Ziegelei Polanka

Königsbronn (Wrttb.)

86 Aigle, Wilh., Schlosserei, Itzelberg
97 Barth, Georg, Hirschwirt, Zang
87 Benz, Georg, Privatier, Itzelberg
89 Benz, Georg, Brauerei, Itzelberg
65 Brauerei zum Rößle, Haible & Welschedel
82 Brauereiwirtschaft
81 Braunmüller, Max, Install., Hauptstr. 475
35 Forner, Alois, Modellbau, Hauptstr. 389
68 Forstamt Königsbronn.
30 Försterstelle (Revier-) Zang
72 Gem.Verb. Härdtsf.-Aalb. Wasserv., Itzelb.
79 Gemeindeverwaltung Itzelberg
62 Gemeindeverwaltung Königsbronn
71 Gemeindeverwaltung Ochsenberg
75 Gemeindeverwaltung Zang
67 Gendarmerieposten
96 Grupp, Eugen, Möbel, Hauptstr. 503
83 Grupp, Friedrich (Maschinen-Grupp)
83 Grupp, Fr., Holzbearb.-Masch., Hauptstr. 524
98 Grupp, Friedr., Schreinerei, Herwartstr. 86
95 Härlen, G., Maurermstr., Ad.Hitler-Str. 224
14 Haible, Eugen, ZangerStr. 207
76 Heusel, Wilhelm, Direktor
61 Hüttenwerk Königsbronn
64 König, Herm., Schmiedewerkstätte, Itzelberg
37 Kraft, Hans, Gipsergeschäft, Brenzstr. 64
74 Laun, Friedrich, Fischerei, Itzelberg.
38 Loewe, Willy, Durchschreibebücherfabrik
69 Lubenau, Dr., Arzt.
66 Ludwig, Ernst, Fabrik feuerfester Produkte.
34 Maurer, Georg, Viehhandlung
84 Müller, Karl, Kohlen, Herwartstr. 79
13 Niederberger, Fritz, Sattlerei, Staatsstr. 364
78 Niederberger, J. G., Metzgerei, Zang
90 Ortwein, Aug., Obersekr., Zangerstr. 315
33 Reichsarbeitsdienst, Abtlg. 7/265
63 Reichsbahn, Bahnhof
73 Schäfer, Fritz, Gartenbau, Hauptstr. 374
61 Schwäbische Hüttenwerke G. m. b. H. Werk Königsbronn, Hartgußwalzen und sonstiger Hartguß. T Hüttenwerk
77 Überlandwerk Jagstkreis AG, Ellwangen
36 Verbrauchergenossenschaft Heidenheim
60 Geschw. Vogel, Gasth. z. Ochsen
12 Vogel, Willi, Gasth. z. Krone, Hitlerstr.
80 Vollmer, Georg, Baugesch.
88 Vollmer, Gottlob, Masch.-Bau, Schlackenpl.
85 Vollmer, Karl, Baugesch., Hauptstr. 363
70 Weber, Robert, Holzhdlg., Zang.

Königsbrück (Bez. Dresden) [Sachsen]

162 Allg. Ortskrankenk. Kamenz, Zahlst.
42 Amtsgericht, Adolf-Hitlerplatz
38 Apotheke, Löwen, Ad.Hitler-Platz 15
200 Arbeitsamt, Dresdnerstr.

205 **Autovermiet., Erich Rentsch**
129 **Autovermiet., Rich. Sonntag, Stenz**
282 **Bachmann, Karl, Tischlermstr., Gartenstr. 24**
195 Bergmann, M., Bürgermstr., Höckendorf
51 **Berndt, Alfred, Kantine, Südlager**
296 Berufsschule, WeißbacherStr. 30
313 Bienert, Max, Elektromstr., Badweg 13
218 **Bitterlich, Ww. Alma, Gaststt., Heinrichsbad, Badw. 52**
47 Böhmig, Fritz, Fleischerm., Kamenzer Str. 27
63 **Boxel, Willy, Kantine, Alt.Lager**
16 **Brauerei z. Felsenkeller, Niederlage, Bhfstr.**
12 Brückner, Alb., Bäcker, Adolf-Hitler-Platz 15
58 **Brückner & Günzel, Granitwerk, Laußnitz 80**
264 Brutschky, Dr., Oberstabsarzt
256 Bürgermeister d. Stadt, Rathaus
156 Bürgermeister zu Laußnitz, H.Göring-Str. 88i
2 **Deibel, K.H., Dentist, DresdnerStr. 2**
263 Dietrich, Ernst, Kol.-W., Laußnitz 77
271 Dorfner, Jos., Granitwerk Laußnitz
212 Drechsler, Jos., Ofensetzmstr., Stenz
266 v. Egidy, Horst, Oberstltn., DresdnerStr. 16
297 Ehrlich, Joh., Lebensm., Großenh.Str. 29
76 Eidam, Rolf, Hauptm., Auenweg 16
1 Eisenwerk G. Meurer AG, Königsbrück
262 **Eisold, Alfred, Steinbrüche, Gräfenhain**
82 **Elektrizitätsverband Gröba, Geschäftsst.**
250 Eulitz, Otto, Schneewittchenweg
121 **Faust, Ww. Anna, Gasthaus, Laußnitz**
308 Feuermeldestelle, KamenzerStr. 36
318 Förster, Emil, Bauer, Wiesenweg 3
300 Förster, Oswin, Fuhrgesch., Glauschn.Str. 23
140 **Forstamt, Staatl., Laußnitz**
85 Forstamt Reichenau
306 Försterei (Revier-) Königsbrück
80 Försterei Weißbach
211 **Franke, Ernst, Schmiede, Kamenzer Str. 11**
265 **Freudenberg, M., Gesellschaftsfahrten, Reichenbach Nr. 26**
81 Freund, A. E., Fuhrgesch., Steinb.Str. 28
34 **Gasth. z. Erbgericht, M. Mirring, Laußnitz**
198 Gasth. z. gold. Hirsch, Ad.Hitler-Pl. 12
148 Gasth. zu Höckendorf, Paul Mägel
77 Gasth. „Jägerhof", S. Hartmann, Weißb.Str.86
155 **Gasth. Koitzsch, Max Richter**
183 **Gasth. zu Neukirch, Gust. Ziller**
17 **Gasth. zu Stenz, Arno Schneider**
122 **Gasth. Zänker, Schmorkau**
41 Gaststt. z. Echten, KamenzerStr. 48
165 Gebler, Paul, Bäcker, am Neuen Lager
132 **Geier, Konrad, Gärtnereibesitzer, Stenz**
152 **Gemeindeamt Gräfenhain**
237 **Gemeindeamt Koitzsch Nr. 6**
156 **Gemeindeverwaltung Laußnitz**
190 **Gemeindeverwaltung in Neukirch**
188 Gemeindeverw. in Reichenbach
46 **Gemeindeverwaltung Schmorkau**
179 **Gemeindeverwaltung in Weißbach**
91 Gendarmerieposten
225 Gendarmerieposten Neukirch
65 **Gersdorf, Otto, Autoverm., Reichenau Nr. 17**
7 Gey, Otto, Tischlerei, Schloßstr. 20
4 Gliemann, Curt, Rittergut, Reichenbach 78
27 Gneuß, Kurt, Bäckerei, Weißbach 27
8 Golbß, Alfr., Schloßmühle
49 **Golbß, Rob., Sägewerk, Laußnitz**
30 Gräfe, Artur, Eisenwr., Schloßstr. 8
37 Grahl, Oscar, Kalk-Kohlen-Zementgeschäft.
191 **Gretschel, Alwin, Sped., Reichenau Nr. 26**
73 **Gruhl, Ernst, Hönzschmühle, Reichenau**
169 **Haase, Helmuth, Drogerie, Schloßstr. 18.**
28 **Hackeschmidt, Dr. H., Tierarzt, Hoyersw.Str.**
184 Hämpel, Kurt, Friseur, H.Wesselstr. 8
108 Hantsche, Max, Laußnitz, Anbau 90
29 **Haufe, Oskar, Eisenhdl., Louisenstr. 5**
197 Haufe, Willy, Spirituosen, Topfmarkt
281 Hehme, Erhard, Bücherrev., Bergstr. 4
62 Hentschel, Aug., Fuhrwes., Kamenzerstr. 40
55 **Herklotz, Albin, Fleischer, Weißbacherstr.90**
18 Hermann, Otto, Baumstr.
213 **Herold, Camillo, Laußnitz 7**
210 Herzog, Paul, Dachdeckerm., Stadtrandsiedl.
142 **Hetmank, Rich., Fuhrwes., Badweg 11**
118 Hörig, Herbert, Autorepar., Hoyersw.Str.
175 **Hohendahl & Müller, Granitwerk, Dresdn.Str.**
54 **Hommel, Elfr., Autorepar., Laußnitz, Anbau 90**
174 Hommel, Ernst, Klempner, Schloßstr. 9
102 Hotel am Bahnhof, E. Bresk

9 **Hotel „zum schwarzen Adler"**
Bes.: Reinhold Haberland, Königsbrück

180 **Hürrig, Paul, Materialwr., Reichenbach Nr. 48**
270 **Hürrig, Walter, Optiker, Schloßstr. 2**
149 **Hummel, Otto, Elektr. Anl., Ad.Hitler-Pl. 13**
19 **Hummel, Sophie, Autorep., Hoyersw. Str. 2**
280 Jahn, Otto, Major, Hoyersw.Str. 1
84 **Gebr. Jenichen, Granitwerk, Gräfenhain**
3 Jutespinnerei-AG, Königsbrück, Reichenbach51
168 **Kaffee Käppler, am Neuen Lager**
305 Kahle, Bernh., Versich., Reichenau 54
176 Kaiser & Ruhland, Granitwerk, Gräfenhain
131 **Kaisers Ww., H., Zuckerwr., Luisenstr. 7**
35 **Keramische Werke. Ufer & Co.**
228 Kiel, Max, Ziegeleipächter Stenz
215 **Kind, Arth., Kantine, Prinz-Georgkaserne**
269 **Kirchner, Walter, Tischlerei, Topfmarkt 4**
40 Kirsten, Rud., Bäckerei, Am Sandberg 1
79 Klemm, Thekla, Molkereiprod., Schloßstr. 11.
115 Kliesch, Anna, Mühlenbau, SteinbornerStr. 3
203 Klimczak, Jos., Kohlen, Weißbacherstr. 82
238 **Klimke, Max, Prod.-Händler, Gartenstr. 8**
227 Köckritz, Herm., Kohlenhdl., Schulstr. 2
36 Königsbrücker Granitwerke GmbH
26 Kofahl, Willi, Photograph
182 **Kohl, Willy, Offiziersheim, Neues Lager**
217 **Krause, Arno, Fleischermstr., Steinb.Str.**
229 **Krause, Paul, Granitwerke, Laußnitz 57**
186 **Kreditbank Königsbrück eGmbH.**
311 Kreisfürsorgerin, WeißbacherStr. 57
111 Krug, Johanna, Kol.-W., Hindenburgstr. 12
56 **Kubicke, Paul, Bücherrev., Furtweg 220 C**
120 **Kunath, Otto, Bauer, Weißbach 7**
268 **Lauterbach, Kurt, Gärtnerei, KamenzerStr. 24**
78 Lehmann, J.M., Granitwerke, Laußnitz
145 **Leichsenring, Frida, D.-Putz, Göringstr. 12**
292 Lessmann, W., Bürgermstr.a. D., Kam.Str. 42
260 Liebezeit, M., Steinbruchpächt., Laußnitz 57
261 **Liebezeit & Co, Hartsteinind., Laußnitz, Flu450**
239 Liebscher, Fritz, Angest., KamenzerStr. 20
233 Lissner, Paul, Kürschn.-M., Hindenb.Str. 11
113 **Lohnitz, Gerh., Landw., Rittergut Koitzsch**
105 **Lohnitz, Gerh., Landw., Rittergut Reichenau**
147 Lotze, Kurt, Fleischerm., H.Göring-Str. 10
99 **Lotzmann, Gg., Baugesch., Laußnitz 25**
100 **Lücke, Joh., Glasuren, Gartenstr. 4.**
75 Lüthe, Martha, Manuf.-W., Hindenburgstr. 1
304 **Maderholz, Carl, Generalmajor**
110 Mahlo, Kurt, Kol.-W., Weißb.Str. 9
60 Martin, Eugen, Webwaren, Mittelstr. 2
287 Maschek, Rud., Install., Hindenb.Str. 2
289 Meinhardt, Otto, Schleif., WeißbacherStr. 18
214 Merz, Willy, Buchhandl., Hindenb.Str. 8
52 **Mihan, P., landw. Maschinen, Hoyersw.Str. 19**
109 **Mochwitz, Wilh., Fleischerei, Hindenb.Str. 10**
92 **Moritz, Ad., Schneidermstr., Renthaus**
302 Müller, Marie, Heimbürgin, Feuerweg 1
59 Müller, Osw., Tischlerei, Hoyersw.Str. 57f
124 **Mütze, Max, Fleischer, Weißbach.**
117 **Naumann, Otto, Fleischermstr., Höckendorf 13**
25 **Naumann zu Königsbrück, Standesherr**
199 Neuendorf, Hermann, Gartengestalter
172 **Neumann, Otto, Klempner, Mittelstr. 3**
101 **Niederl. d. Brauer. Feldschlößchen A.-G.**
185 Nimschowski, Walter, Kondit., Hindb.Str. 101
201 Nitzsche, O., Steinbruchbes., Gräfenhain 41
44 Noack, Gertrud, Kol.-W., Weißb.Str. 33
130 Noske, E., Wäsche, Ad.Hitler-Pl.
88 NSDAP., Ortsgruppe
123 Dieselbe, NS-Volkswohlfahrt e. V.
272 Dieselbe, NSKK.-Motorsturm 24/M 133, Badweg 14
11 **Papst, A., Zeit.-Verlag, Ad.Hitler-Pl. 19**
33 **Partzsch, Karl, Fleischer, Dresdenerstr. 198b.**
216 Peschke, Dr. Rud., Zahnarzt, Louisenstr. 9
284 Petersen, Luise, Friseurmstr., Querstr. 2
208 **Pfarramt, ev.-luth., Schloßstr. 2**
98 **Pfarramt, ev.-luth., Höckendorf**
209 Pfarramt, ev.-luth., Neukirch
187 Pfarramt, ev.-luth., Reichenbach
31 **Pfarramt, kath., Höckend.Str. 20**
150 **Pinker, Dr. Otto, Arzt, Großenhainerstr. 1e.**
10 Polizeiwache
296 Postler, Fritz, Friseur, Hoyersw.Str. 2
192 Preller, Otto, Fuhrgeschäft, Badweg 13
139 Bruno Pufe u. Co., Granitwerk, Königsbrück (Bez. Dresden.)
94 Wilhelm Pufe & Co., Granitwerke, Königsbrück (Sachs.), Auenweg 3
196 Wilh. Pufe & Co, Granitwerke-Bruch, Enders
21 **Ratskeller, K. Näcke, Pächter, Ad.Hitler-Pl. 20**
64 Rebsch, Max, Granitwerk Laußnitz
86 Rebsch, Max, Granitwerk
24 **Reichsbahn, Güterabfert. Bhf. Königsbrück.**
32 Dieselbe, Güterabfert. Bhf. Königsbrück-Ost
23 Dieselbe, Güterabfert. Bhf. Laußnitz
322 Reichspost, Postamt
240 Dies., Telegr.-Bautrupp
134 Reinhard, Oswin, Kohlen, Königsbrück-Ost
279 Reinhardt, Max, Fuhrgesch., Laußnitz, GräfenhainerStr. 79b
205 Reisedienst Königsbrück, Erich Rentsch
50 Rewig, W., Maurermstr., Hoyersw.-Str.
276 **Richter, Gottfr., Granitsteinbr. Gräfenhein**
222 Richter, Kurt, Fahrräder, Laußnitz 77g
236 **Richter, Reinh., Fuhruntern., Laußnitz**
230 Riege, Willy, Hauptm., Bahnhofstr.
224 Ritter, Chr., vorm. Waldapfel, Schloßstr. 5
15 Rittergut Glauschnitz, I. E. Crome
283 Rittergut Neukirch
20 Rittergut Röhrsdorf
104 Rittergut Weißbach bei Königsbrück.
307 Roßmann, Max, Oberstltn., N.Lager 3
207 **Säuberlich, Kurt, Malerm., Laußnitz 22**
13 Sander, Paul, Viehhdlg., Kamenzerstr. 26
189 **Schellig, Emil, Bauer, Weißbach**
193 Schettler, Kurt, Vorsteher, Großenh.Str. 3
303 Schiefler, Werner, Major, N.Lager
143 Schlemm, Dr. Alfr., Arzt, Gartenstr. 3
290 Schlechte, Walter, Lebensm., H.Wessel-Str. 11
278 Schmidt, Walter, Kantine, Grünmetzmühle
294 Schmidt, Dr. Walter, Stabsarzt, Auenw. 16
70 Schmuck, Rud., Kantine, Truppenplatz
310 Schönian, Otto, Prok., Bleichberg 8
95 Schreyer, Fritz, Autoreparaturen
178 Schuhhaus Morenz, Morenz, Weißb.Str. 2
119 Schützenhaus, Joh. Dommel
144 Schule, Gräfenhain
173 **Schulte, Dr. Franz, Zahnarzt, KamenzerStr. 38**
135 Schuster, Franz, Fleischer, Laußnitz.
181 v. Schweinichen, Udo, Landw., Gräfenhain
39 Seidel, Kurt, Baumstr., Bergstr.
127 **Seifert, Max, Fleischerei, Reichenau 9B**
97 **Seifert, Oskar, Gasthof, Gräfenhain.**
232 Seifert, Otto, Viehhdlg., Reichenau 4d
219 Sönel, Max, Gasthof, Schmorkau 2
157 **Spar-, Kredit- u. Bezugsverein Höckendorf.**
103 Spar-, Kredit- u. Bezugsverein, Taucha, eGmuH, Laußnitz
170 Spöhnmann, Max, Malermstr., Ad.Hitlerpl. 1
186 Stadtbank, Girokasse, Sparkasse
167 Stadtkaffee, Marie Sattler, Weißb.Str. 87
48 Stadtmühle Königsbrück, Inhaber: Alfred Kretzschmar, Mühle, Mehlhandel und Fuhrunternehmung
19 Stadtverwaltung Königsbrück
25 Standesherrschaft Königsbrück, Rentamt.
138 Straßenbaubezirk Königsbrück, Gartenstr. 239
126 Tamme, Joh., Schlosserei, Hindenburgstr. 7
202 Thauer, Dr. Jul., Arzt, Kamenzerstr. 42
204 Thronicke jr., O., Pferdehdlg., Am Schützenh.
274 Tischlerinnung Kamenz, Hoyersw.Str. 9
141 Trautmann, H., Molkereibes., Göringstr. 6
6 Trommer, Emma, Kantine, Schmorkau Lager
136 **Uhlig, Hugo, Kol.-W., Kamenzerstr. 30.**
146 Uhlig, Max, Steuerberater, Ad.Hitler-Pl.21
221 Viehweger, Otto, Kantinenpächter, N. Lager
90 Volksbank Königsbrück e. G. m. b. H., Mittelstraße 3
128 Volksschule Stenz 15c
154 **Wagner, E., General a.D., Auberg 11**
67 **Waldschlößchen-Brauerei, Niederl. Badweg**
177 **Waldschule Glauschnitz.**
22 Warnatz, M., Dreschmasch.-Bes., Stenz 10
166 Weber, Albin, Dachdeckermstr., Müllerstr. 239
69 Wehner, Rud., Baugesch., Weißbacherstr.
14 Wehrmacht, Kommandantur, Tr. Ü. Pl.
293 Dies., Reservelazarett, BohracrStr. 49
116 Dieselbe, Offiziersheim Neues Lager
68 Weise, Arno, Wirtschaftsberater
66 **Werner jr., Ernst, Fleischermstr., Mittelstr. 4**
5 Werner, Friedr., Ofenfabrik
74 Wesolek, St., Schneider, H.Göring Str. 1
153 Wirth, Franz, Bauer, Reichenbach
96 v. Wolf, Christine, Laußnitz Nr. 7
160 Wolf, Edgar, Major, Bahnhofstr. 10
87 Wünsche, L., Sägewerk, Schmorkau.
295 **Zahlauer, Karl, Hauptm., Höckend.Str. 19**
84 Zenker, Arthur, GräfenhainerStr. 9
36 Zenker, Arthur, GräfenhainerStr. 9
291 Zeugfang, Walter, Wollwr., Hindenbg.Str. 2
171 Zickler, Ernst, Wirtschaftsbes., Raichenau 43
267 **Ziegenbalg, Hellm., Tankstelle, N. Lager**
83 Ziegler, Alfr., Fleischerei, Schloßstr. 6
231 **Ziller, Willy, Vertr., Gräfenhain**
235 **Zollamt, Weißbacher Str. 1**

Königsbrunn a. Wagram (Niederdonau)

1 **Doppelreiter, Ernst, Kaufmann, Nr. 16**
4 **Köhrer, Frz., Gastwirt**
2 **Neubauer, F., Eisenbahnkonstruktionswerkst.**
3 **Österreicher, Franz, Baumeister**

Königsee (Thür.)

294 **Adler-Apotheke, R. Junghanns, Am Markt.**
475 Ahlendorf, Karl, Eisenwr., Markt 25
337 **Alte Apotheke, K. Meurer, Markt 2**
329 **Amtsgericht.**
222 **Anderl, Dr. W., Arzt, Hügel 1.**
288 **Anzeiger f. Mittelthür., O. Zucker, Buchdr.**
434 **Arbeitsamt Arnstadt, Nebenstelle, Königsee**
273 Rudolf Axt Glacélederfabrik Graupenmühle
332 **Barucker, Otto, Uhrm.-Mstr., Schwarzb.Str. 40**
374 **Bauer, Carl, Mühlenprodukte, Markt 70.**
476 Bauer, Paul, Mineralwasserfbr., Gehrenerstr.
326 Beck, Adelb., Porzellanfbr., Bismarckstr.
349 **Beck, Dr. Wilh., Fbr.-Bes., Bismarckstr. 12**
382 Bergmann, Rud., Weinhdlg., Markt 13
351 Bernhardt, Karl, Fleischer, Schwarzb.-Str. 21
411 Blankenburg, Christ., Schmidtenstr. 1
442 **Bock, Alexander, Fuhrgesch., Dröbischau**
409 **Bock, Hugo, Handelsmann, Herschdorf.**
430 Bock, Louis, Inh. Alfr. Bock, Buchbind.
366 Bock, Otto, Orthopäd. Industrie
383 Derselbe, Wohnung
480 **Ad. Böttger & Sohn, Dentisten, Markt 15**
362 Böttger jun., B., Modewr., Schwarzb.-Str. 5
431 **Böttger, Karl, Kol.-W., Schmidtenstr. 17**
393 Bretornitz, Arno, Baugeschäft, Dörnfeld
367 **Bürgermeister Herschdorf**
407 Bürgermeister Oberhain, Ortsstr. 49
405 Bürgermeister, Pennewitz
498 **Bürgermeister Unterhain, Ortsgr. NSDAP.**
328 Buchdruckerei Otto Brückner, Gustav Bergemann, Hindenburgstr. 7
279 **Dlätheim d. Thür. Landesvers.-Anst.**
438 Dittrich, Wilhelm, Hüte, Am Hügel 6
208 **Ebert, Emil, Elektro-Inst., Weberstr. 4**
221 **Ebert, Fritz, Fleischerei u. Gastwirtschaft.**
386 Erhardt, Ernst, Fabrikant
386 **Ehrhardt, Günth., Oblatenfabrik.**
(386) **Ehrhardt, Paul, Lebensmittelgeschäft.**
335 Endlweber, Josef, Schlackenmühle
(422) Elsäßer, G., Arzneiwrfbr., Schwarzb.Str.
387 Enders, Albrecht, Dachdeckergeschäft
369 Escher, Hugo, Rentner, Hindenburgstr. 11
205 **Export-Bierbrauerei Aug. Peter Akt.-Ges.**
224 **Fambach, R.A. [N], Zweigbüro Königsee**
354 **Ferngasw. u. Elek.Versorg. Saaletal eGmbH.**
295 Fickert, Oskar Damenkonfektion.
370 Förstemann, Willy, Fischwaren
283 **Forstamt, Thüringisches, Paulinzella.**
402 **Friedebach, Johanna, Naturheilpraxis, Blankenburger Str. 6**
380 **Fröderking, Rob., Felle u. Kohlen.**
278 Fröderking, Theodor, Kol.-W., Hind.Str. 19
470 **Frühauf, E., Seifenfbr., Kirchstr. 2**
450 **Gaebelein, Dr. Raim., Arzt, Blumarckstr. 2**
202 **Gasthaus Kaiser Günther, Oberköditz**
340 Gasthaus Sorge
443 **Gastwirtsch. z. grünen Grund, Ella Kempter**
461 **Gendarmerieamt, Waldseestr. 3**
429 Gendarmerieposten Dröbischau
279 Gesundheitsamt
485 Georgi, Max, Schuhw.-Lager, Richtershügel 1
220 Gramann, Otto, Tischlerei, Bismarckstr. 7
392 Johannes Otto Gündel chem. pharm. Präparate, Lichta-Unterschöbling
436 **Günther, Rosa, Gasth., Dörnfeld**
465 **Hanf, Oskar, Lohnfuhren, Brunnenstr. 4**
223 Hamb. Lebensmittel, A. Semmler, Hügel 6
225 **Hartung, Paul, Vertr., Schwarzb.-Str. 19**
427 Häußer, Dr. Hans, Zahnarzt, Gehr.Str. 11
439 Havannahaus, Ernst Frey, Hindenburgstr.
421 Heidrich, J. W., Masch.-Fbr., techn. Artikel
492 Hercher, Willy, Radio, Weberstr. 38
327 Hercher & Paris, Farben, Lacke
379 **Hertwig, Rich., Gemüse, Färbergäßchen 4**
396 **Hertwig, Walter, Drogerie, Markt 21**
341 Hertwig & Endert, Keram.-Fbr., Dörnfeld
484 Heydrich, Paul, Gerichtsvollz., Gräbchen 1
344 Höhn, Hilmar, Lederfbr., Ad.Hitlerstr.
282 Hoffmann, Ernst, Spedition, Ad.Hitlerstr. 7a
287 Holub, Willy, Bäckerei, Schwarzb.Str. 33
469 **Holzhauer, Karl, Gasth. Felsenkeller.**
466 **Hornschuh, Hilmar, Baugesch., Lichta.**
286 Hotel zum Bock u. Fleischerei, O. Nordhaus
330 Hotel Engel, Wilh. Tyra, Rübenmarkt 8
343 Hotel zum Löwen, Bes. G. Nikolai
352 Hunger, Jul., Buchhdlg., Lotterie-Einnahme.
346 Huth, Ludwig, Nf. Hilmar Wolfram
215 Hutschenreuther, Th., Modewaren, Markt 18
467 **Jacob, Otto, Lebensmittel, Herschdorf**
474 Jahn, Fritz, Mühlenwerke, Brauhausstr. 6
365 Junghans, Edm., Konditorei, Markt 5
422 **Kalkwerk Bernhardt & Elsässer, Blankenb.Str.**
446 Klaproth, Helm., Dentist, Mangel 30

375 **EDUARD KOCH**
Mech. Kleiderfabrik

224 Köllner, Otto, Dir., Ad.Hitler-Str. 5
296 **König, Max, Buchdruckerei.**
355 **Königseer Zigarettenspitzenfabrik, Gehr.Str. 25**
471 **Dieselbe, Zweigfabrik Herschdorf.**
413 Krause, C., Puppenfbr.
357 **Kreissparkasse Rudolstadt, Zweigst. Königsee.**
284 Küfner, Otto, Baugesch., Unt.Mangelstr.
342 Küfner, Albert, Sägewerk, Spedition
203 Kühn, Alb., Glacélederfbr., Dinklerallee 9
472 Kühn, Max, Bildhauerei, Str.d.SA 21
404 Kühn, Walter, Gasthaus, Weberstr. 6
298 Lämmerzahl, B., Kol.-W., Oberköditz
276 Langbein, Willy, Autoverm.
420 **Langguth, Otto, Fuhrgeschäft, Garsitz**
389 Lanzendorf, Emil, Kohlen
437 Lattermann, Alb., Tischlerei, Hindenburgstr. 13
418 Lattermann, Max, Vertreter
394 Leutloff, Burkh., Schwarzburger Str. 15
444 Leypold, Max, Autovermiet., Bahnhofstr.
210 Lippe, Erwin, Amtsger.-Rat, GehrenerStr. 9
289 Lier, Kurt, Malermstr., Mangel 6
297 Lösche, Otto, Lebensmittel
483 Ludwig, Hugo, Hypotheken, Hindenb.Str. 7
398 Ludwig, Willy, Schweinehdlg., Herschdorf
372 **Lützkendorf, Osw., Musikdir., Rübenmarkt**
412 **Machold, Hilmar, Viehhdlg., Dröbischau**
385 Meißner, Alfred, Weberstr. 32
331 **Gebr. Menger, Gasthaus, Paulinzella.**
414 Möller, Herm., Kol.-W., Dröbischau
464 Möller, Reinhold, Stadtförster, Forsthaus
300 **B. Mohr & Hofmann Kunstfärberei.**
216 Morgenstern, Paul, Verkehrsltr., Hainstr. 6
350 **Neubeck, Arno, Schweinehdlg., Oberhain 36**
368 Neubeck, Oskar, Holzhdlg., Ad.Hitler Str. 17
415 Nordhaus, Arthur, Likörfbr., Pennewitz
286 Nordhaus, Oskar, Fleischermstr.
493 NSDAP., BdM.-Führerinnensch., Paulinzella, Hitler-Jugend, Paulinzella
356 Dies., Deutsche Arbeitsfront, Hindenb.Str. 2
366 **Orthopäd. Ind. Otto Bock, Bahnhofstr.**
338 Ortskrankenkasse, Allg., Zahlst., Gehr.Str. 2
388 Oschatz, Carl, Schänke, Schwarzb.Str. 39
460 Ossmann, Elise, Lebensm., Bahnhofstr. 15
460 Ossmann, Hil., Autofuhrgesch.
482 Otto jun., Karl, Schleiferei, Hindenburgstr.15
292 **Pabst & Hartmann, Zigarrspitzfbr., Herschdorf**
213 **Gebr. Paris, Porzellanfabr., Oberköditz.**
377 Pein & Pein, Baumschulen, Mühlberg 1
276 Pension Schöler-Langbein

205 **PETER-BRÄU**
Königsee (Thür.)

373 Pfarramt, Evang., Herschdorf
445 Pfarramt, Ev., Königsee, Hindenburgstr. 16
378 Pflug, Martin, Lederfabrik, Sichelhütte
390 Pilz, Herm., Kfm., Schmidtenstr. 2
280 Plakatfabrik Königsee, Papiergroßhdl.
300 Polter, Arth., Färbereibes.
218 **Porzellanfabrik Dr. W. Roehler, Garsitz**
462 **Quander, Franz, Drogengroßhdlg.**
441 **Rasch, Franz, Fbr. chem.-pharm. Präparate, Schwarzb.Str. 18**
481 Ratskeller, Arno Werner
206 **Reichsbahn, Güterabfertigung.**
265 Reichspost, Postamt
200 Reinecke, Walter, Lehrer, Ad.Hitlerstr. 11
204 Reinhardt, G., Drogen, Schmidtenstr. 3.
293 **Aug. Reise & Sohn, Schuhfabr., Schwarzb.-Str.**
376 Richter, Adolf, Nähmasch., Ad.Hitlerstr. 3
381 **Richter, Alfred, Tischler, Schwarzb.-Str. 35.**
494 Richter, Fritz, Konditorei
290 Richter, Karl, Am Mühlberg 16
219 **Riedeler, A., Porzellanfbr., Schmidtenstr.**
359 **Rittergut Unteröditz.**
285 Rommeiß, D., Ing., LichtaerStr. 6
358 Rittergut Aschau, W. Weylmann
274 Roth, Schuhfabrik, Blankenb.Str. 10
334 Rühm & Müller, Patent-Zigarrenspitzenfabrik, Schwarzb.Str. 12
406 **Sänger, Kurt, Fleischerei, Schwarzb.Str. 6**
291 Schade, Herb., Baugesch., Hitlerstr. 87
423 Scharfe, Otto, Klempnermstr., Weberstr.
364 Schmidt, Paul, Friseur, Schwarzb.Str. 1
425 Schmiedeknecht, Carl, Fbr.-Bes., Egelsdorf
217 Schmiedeknecht, H., Brauerei, Herschdorf.
275 Schmiedeknecht, Max, Fbr.-Bes., Egelsdorf
419 Schöps jr., Otto, Likörfbr., Weberstr. 27
413 Schöps, Robert, Goldwaren.
214 Schützenhaus Königsee
463 **Seel, Adam, Gastwirtsch., Oberhain**
435 Seele, Heinr., Kol.-W., Hindenburgstr. 9
440 Seidler, Wilh., Glaserei, Markt 12
479 **Siegmund, A. O., Chem.-Fbr., Oberhain.**
353 Sommer, Kurt, Gaststätte, Hindenburgstr. 5
363 **Sommer, Max, Fleischer, Schwarzb.-Str. 26.**
348 Sorge, Dr. Max, Arzt, Ad.Hitlerstr.
488 Speitel, H., R.A. [N], Amtsgerichtsgeb.
352 Staatsbank, Thür. (Fa. Julius Hunger)
209 Stadtsparkasse

201 **Stadtverwaltung zu Königsee**
Zentrale verbindet mit allen Dienststellen

281 Stauch, Karl, Autoverk., Hindenb.Str. 15
473 Stauch, Louis
339 Stauche, G. Ernst, Chemisch-pharmazeutisches Laboratorium „Ergüsta" und Likörfabrik, Oberhain
428 Steger, L., Schlosserei, Bahnhofstr. 18
454 Steiner, Wilh., Fbr. chem.-pharm. Präparate
490 R. Stock & Co, AG, Spiralbohrer, Werkzeuge
371 Stössel, Hugo, Putz- u. Modewaren.
361 Stritzel, Joseph, Kol.-W., Schwarzb.Str. 22
375 Thomä, Johannes, Hainstr. 16
468 Thür. Kreisamt, Bauverwaltung
416 Thyen, Hermann, Oberköditz
408 Thym, Karl, Gasth., Oberhain
417 Tümmler, Paul, Kol.-W., Eisenwr.
478 **Unbehaun, Oskar, Landesprod., Oberschöbling.**
224 **Volksbank-Königsee eGmbH**
345 **Weineck, Dr. Kurt, Tierarzt, Bismarckstr. 19**
447 Wessely, E., Goldwr., Schmidtenstr. 9
395 Werlich, Erwin, Reinig.Anst., Weberstr. 18
432 Wernicke, Friedr., Gärtnerei, Blankenb. Str. 4
477 Will, Rich., Autorepar., Blankenb.Str. 3
394 Wirth, Alfred, Bankbeamter

486 Wohlfahrt, Carl, Hausgeräte, Marktpl. 19
347 Wohlfarth, Theodor, Sellerwr.
207 Zeise & Co., Zahnstocher- und Zigarrenspitzenfabrik, Königsee-Engelsdorf
426 Dieselbe, Fil. Oberhain

Königsfeld (Eifel) [Rheinpr.]

7 Arens, Christ., Oelwerk, Sinzig
12 Eller, Jos., Schäferei, Sinsiger Str.
17 Fleischer, Adolf, Gastwirt, Hauptstr. 70
14 Försterei (Revier-), Sinzig
1 Försterei (Revier-), Königsfeld
5 Gasper II, Hch., Bürgermstr., Schalkenbach
8 Gutsverwaltung Beuler Hof, Sinzig
6 Hardt, Adolf, Viehhdlg., Dedenbach, Hauptstraße 43
10 Kurth, Peter, Bürgermstr., Ortsstr. 28
2 von der Leyen, Max, Major a. D., Schirmau.
4 Gebr. Müller, Autobetr., Schalkenbach
9 Müller, Joh. Jos., Kol.-W., Schalkenbach
18 Palz, Pfarrer
16 Schick, Jos. Anton, Kol.-W., Hauptstr. 4.
3 Schmitt, Peter, Tierheilkundiger, Dedenbach.
11 Schmitz, Heinrich, Viehhdlg., Dedenbach

Königsfeld (Oberfranken) [Bay.]

110 Amann, Friedrich, Lehrer
129 Bürgermeister Königsfeld
102 Gendarmeriestation
109 Keller, Viktor, Steinwerke, Steinfeld
108 Kirchenbehörden: Pfarramt, Kath.
107 Pfeufer, Johann, Viehhändler, Huppendorf
103 Reichsarbeitsdienst „Meister Ekkehard"
129 Reichspost, Poststelle
105 Stretz, Josef, Kolonialwaren
106 Thein, Gasthof

Königsfeld (Schwarzwald) [Baden]

233 Apotheke, Schwarzwald-, W. Hölzle
252 Bechert, Alois, Schotterwerk, Villingen
260 Besch, Gottl., Vertr., Erdmannsweiler
311 Besch sen., Gottlieb
253 Beyer, Joh., Gärtnerei, Waldstr. 5
303 Braun, Chr., Förster, Peterzell, Reichsstr. 11
204 Brüdergemeinde Königsfeld, Gasthof
202 Brüdergemeinde Königsfeld, Pfarramt
225 Brüdergemeinde Königsfeld, Vorsteheramt
330 Burgbacher, Christ., Bauer, Buchenberg
220 Bürgermeisteramt, Gemeindeverwaltung, Kurverwaltung, Rathaus, Königsfeld (Schwarzw.)
249 Christoph, Hermann, Buchhdlg.
320 Claßhaus, Töchterheim, Waldstr. 103
323 Czalkowski, Lud., Bauunternehmung
316 Dedié, Kinderheim, Adolf-Hitler Str. 27
263 Donlswald, Christl. Erholungsheim.
298 Eichenberger, Paul, Malermstr., Bergstr. 76
267 Fischer, Math., Autoverm., Martinsweiler
255 Flaig, Richard, Autovermietung, Fischbach
206 Gasth. Bahnhof, Peterzell
204 Gasth. der Brüdergemeinde
218 Gasth. Kreuz, Benj. Müller, Sinkingen
283 Gasth. Linde, J. Bähr, Burgberg
295 Gasth. Linde, A. Haas, Buchenberg
231 Gasth, Mönchhof, Buchenberg
237 Gasth. Mohren, Fischbach
217 Gasth. Rößle, Stockburg-Peterzell
300 Gemeindeverwaltung Buchenberg.
281 Gemeindeverwaltung Burgberg
256 Gemeindeverwaltung Fischbach
220 Gemeindeverwaltung Königsfeld
254 Gemeindeverwaltung Neuhausen
324 Gemeindeverwaltung Stockburg
273 Gendarmerie, Friedrichstr. 14
306 Griesel, H., Ad.Hitler-Str. 26
293 Haas, Andr., Autoverkehr, Erdmannsweiler
232 Haas, Wilh., Bürstenmacher, Rotwaldstr. 50
203 Häg, Rosa, Obsthandlung
271 Haller, Andr., Sägewerk, Buchenberg.
264 Haus Frieden, Elise Arndt, Rotwaldstr. 140
269 Helmrich, K., Buchhandlung
221 Heinzmann, Ernst, Fahrzeuge, Martinsweiler
265 Heinzmann, Frida, Feinkost, Friedr.Str. 53
212 Heisler, Dr. August, Arzt.
213 Heisler, Dr., Sanat. Luisenruhe (Erwachsene)
247 Hettich, Andreas, Erdmannsweiler
240 Hotel-Pension Wagner, Café, Restaur.
236 Joos, Hans, Zigarren, Friedrichstr. 55
312 Joos jr., W., Omnibusverkehr, Friedrichstr.
308 Jugendhaus Königsfeld, Bergstr. 74
238 C. W. Just & Cie., Kolonialwaren
258 Kachler, Theodor, Sattlermstr., Luisenstr. 80
307 Kehl, Frau Lilli, Pension
259 Kinderheim Groebe, Hörnlishofstr. 128
292 Kindersanatorium Kinderweide, Dr. Heisler, Gut Grenier
222 Kindersanatorium Schwester Frieda Klimsch-Stiftung, Königsfeld. P Karsiruhe 6082
327 Klein, Marie Luise, Frau, Erdmannsweiler
226 Knabenanstalt.
248 Knöbel, Karl, Blechnerei, Hörnlishofstr. 90
276 Knöbel, Theodor, Install., Luisenstr. 78
244 Gebr. Kopp, Küchenmöbelfbr., Peterzell
257 Krautter, Friedr., Maler, Lackierer.
262 Krieg, Herm., Haus Seiler
223 Kronbach, Th., Schuhgeschäft.
326 Lehmann, M., Rev.-Förster, Martinweiler
216 Lehmann, Otto, Metzgermstr.
291 Leiber, Otto, Maler, Martinsweiler
246 Lerch, Stefan, Fahrzeugbau, Rotwaldstr. 40
224 Mädchenanstalt, Direktor H. Bönhof.
268 Margaretenheim, T. Schulte, Friedrichstr. 51
282 Niebel, Emil, Mühlenbau, Burgberg
302 Nolte, Fritz, Baugeschäft
304 Nonnenmühle, Forellenzucht
262 NSDAP.-Ortsgruppe
296 Petrolli, Jos., Autovermiet., Fischbach
202 Pfarramt der Brüdergemeinde
309 Pfarramt, evang., Buchenberg
329 Pfarramt, evang., Weiler
328 Pfarramt, kath., Fischbach
319 Pfarramt, Kath., Neuhausen
229 Raithel, Fanny, Pension, Friedrichstr. 24
297 Rapp, Karl, Bäckerei, Buchenberg
201 Reichsbahn, Bhf. Peterzell-Königsfeld
250 Reichspost
322 Rieger, Frieda, Hebamme, Hörnlishofstr. 94
305 Rieger, J. G., Zimmerei, Hörnlishofstr. 97
301 Rinderknecht, H., Blechnerei, Erdmannsweiler
239 Roller, Christian, Metzgermeister
228 Gebr. Sapel, Konditorei
200 Schmidt, Dr. Fritz Otto, Privatmann
317 Schorpp, Dominikus, Landmasch., Neuhausen
219 Schwarzwald-Hotel, A. Schnabel
242 Schwesternhaus, Frauen-Haushaltungsschule
207 Seemann & Söhne, Sägerei, Fischbach
262 Seiler-Haus, Drogerie
230 Simonis, Herrm., Dentist
214 Sonnenhaus, Müttererholungsheim
269 Spar- u. Darlehnskasse Königsfeld u. Umgeg.
205 Speditions- u. Brennstoff-GmbH.
215 Stamm, Heinr., Kfm., Friedrichstr. 16.
227 Tannenhaus, Schulsanatorium
270 Voland, Wilh., Bäckerei, Friedrichstr. 37.
235 Wacker, Chr., Landwirt u. Fuhrunternehmer
245 Waldblick, Filiale des Schwesternhauses
274 Waldeck, Hotel, Luisenstr. 87
275 Waldesruh, Pension. P. Kleinig
279 Waldfrieden, Haus
209 Walther, Fr., Möbelschreinerei
266 Weiler, Herm., Eisenhdlg., Friedrichstr. 56
272 Weis, Jean
330 Weisser, Andr., Ortsbauernf., Buchenberg
280 Wentz, Dr. Günther, Kinderfacharzt
208 Wentz, Rudolf, Adolf-Hitler-Str. 109
243 Westend, Sanatorium Dr. Schall, Königsfeld, Schwarzwald
234 Will, Autovermietung
241 Wilser, Marta, Handarbeiten, Friedr.Str. 55
261 Wohlgemuth, Aug., Friseur.

Königshain (Oberlausitz) [Niederschles.]

28 Ehringhausen, Kurt, Kfm., Waldhaus
10 Forstverwaltung Königshain, v. Heynitz
12 Gasthof z. Hochstein, Nr. 159.
29 Gemeindeamt Königshain
37 Grundmann, Paul, Fleischerei, Dorfstr. 153
25 Hamann, Oswald, Bauer, Nr. 95
27 Hennig, G., Eisenhdlg., Nr. 160.
06 v. Heynitz, Dietrich, Rittergut, Königshain
08 Karbstein, Josef, Arzt
48 Keller, Paul, Warenhandlung
39 Kempe, Fritz, Baugesch., Nr. 113
31 Kiefer, Alfred, Mahlmühle, Nr. 14
46 Kießling, Helm., Landw., Königshain
09 Kießling, Max, Bauer, Nr. 68
16 Königshainer Granitwerke Jenichen & Co
13 Königshainer Granitw., C. C. v. Thaden u. Co.
19 Lätsch, Karl, Bauer, Nr. 133
21 Mischke, Paul, Gastw. z. Fürstenstein.
41 Mühle, Alfr., Landwirt. Thiemend.Weg 85
15 Mühle, Arth., Bauer, Dorfstr. 4
32 Mühle, H., Bergwirtschaft, Hochstein 118
05 Müller, Rich., Bauer, Nr. 135
34 Paul, Wilhelm, Landwirt, Nr. 77
42 Pelz, Erich, Fleischermstr., Nr. 129
35 Poppe, Max, Installation, Nr. 157
33 Schmidt, Rich., Bauer, Nr. 137
26 Schubert, Alfred, Kolonialwaren, Nr. 128.
23 Schulze, Rich., Gärtnerei
24 Seifert, Erwin, Bauer, Nr. 84
30 Seifert, Wilh., Bauer, Dorfstr. 100
18 Spar- u. Darlehnskassenverein, Kreisstr. 206
45 Spenke, Willy, Landwirt, Nr. 11
14 Wehner, Hansjoachim, Rittergut

Königshan (Riesengeb.) [Sudetenl.]

4 Hermann, Anna, Gasthaus
6 Hoffmann, Franz, Gasthof 123
7 Indra, Wilhelm, Handelsvertretungen für Weine und Spirituosen
2 Landw. Lagerhausgenossenschaft Trautenau
1 Meier, Alfred, Gasthaus
5 Reichsbahnamt
3 Tichatschke, Weidehof

Königshof (Kr. Schroda) [Wartheland]

2 Gutsverwaltung Meisenburg
1 Justizgutsverwaltung Königshof

Königshofen (Grabfeld) [Bay.]

34 Albert, Franz, Sambachshof
100 Albert, Karl, Kohlen
7 Amtsgericht Königshofen
57 Apotheke, Mohren-, J. Weigand
88 Bassing, Karl, mechan. Drahtflechterei
14 Bayer. Hypotheken- u. Wechselbank.
60 Bayer. Warenvermittlung landw. Gen. AG
26 Bierbrauerei u. Malzfabrik Jakob Büttner, Königshofen i. Gr. (Mainfr.)
35 Bote v. Grabfeld, Königshofener Zeitg.
71 Coduro, Hans, Schulleitung, HJ.
15 Derleth, Karl, Sägewerk
5 Die Deutsche Arbeitsfront, Kreiswaltung Königshofen (Grabfeld), Adolf-Hitler-Str.
95 Endres, Otto, Autovermietung
67 Eschenbach, Kaspar, Viehhändler
23 Fellmann, Emil, Dörfleshof
38 Fellmann & Beutlhauser, Eisen
93 Fink, Ludwig, R.-A.
81 Finzel, Osk., Kreisführer, Großeibstadt
102 Fischer, Georg
84 Gasth. Bayerischer Hof
46 Gasthof Fränkischer Hof.
9 Gasth. Linde, Josef Krieger
51 Gasth. Rosenau
72 Gaswerk A.-G.
1 Gemeindeverwaltung Althausen
4 Gemeindeverwaltung Aub
79 Gemeindeverwaltung Aubstadt
61 Gemeindeverwaltung Gabolshausen
31 Gemeindeverwaltung Herbstadt
91 Gemeindeverwaltung Ipthausen
62 Gemeindeverwaltung Sülzfeld
24 Gendarmeriestation Königshofen
69 Gernert, Anton, Ziegeleibesitzer.
42 Geuß, Fritz, Johanneshof
63 Greubel, Betty, Versich.
66 Haag, Dr., Andreas, Tierarzt.
70 **Haag, Franz, Kreuz-Drogerie**
48 Haas, Dr. Max, Arzt
30 Heintz, Adam, Konditor.
87 Hippeli, Josef, Metzgerei
56 Hohn, Karl, Schuhhaus
3 Hotel Adler, Post, Jos. Balling
12 Hübner, Eduard, Kol.-W.
68 Hübner, Otto, Weinkellerei.
39 Juliusspital-Stiftung, Pfründnerheim
49 Kneuer, Heinrich, Bierbrauerei und Mälzerei Königshofen im Grabfeld (Bayern)
94 Köhler, Wilhelm, Gartenbaubetrieb
8 Gebr. Krämer, Zentralmolkerei.
41 Krampf, Ludwig, Fahrräder.
45 Kreiskasse, Verwaltung
6 Kreiskrankenhaus
77 Kreissparkasse Königshofen im Grabfeld
22 Landrat
33 Landwirtschaftsstelle u. Landw.-Schule
2 Lochner, Karl, Manufakturwr.
89 Mack, Georg, Spenglerei
47 Mack, Oskar, Elektro-Install.
97 Mauer, Edmund, Mühle
29 Mayr, Willibald, Elektr. Anlagen
99 Mineralheilbad Königshofen, Bitterquelle
85 Mock, Robert, Gastwirt
58 Müller, Franz, Schuhwaren
65 Muselmann Nachf., Inh. Ludwig Zehner, Landeserzeugnisse. P Nürnberg 30008
80 Nachstaedt, Dr. Heinr., Arzt
78 Niederreuther, Max, Rechtsanwalt
36 Notariat, Armin Kroder, Notar
52 NSDAP., Kreisleitung
19 Dieselbe, Kreisfrauenschaftsltr.
90 Dieselbe, NSV., Kreisamtsleitung
5 Dieselbe, Deutsche Arbeitsfront, Kreisw.
102 Dieselbe, NS.-Kriegsopferversorgung
96 Ödamer, Leonhard, Autovermietung
37 Pfeuffer, Jos., Kolonialwaren, Kohlen.
82 Reichsarbeitsdienst, Abt. 7/288
10 Reichsbahn, Bahnhof
160 Reichspost, Postamt
64 Reinhard, J. H., Manuf.-W.
17 Rink, Karl, Baugesch.
28 Rößner, Lorenz, Riedmühle
73 Rohe, Heinrich, Manuf.-W.
74 Gebr. Schaefer, Kunstmühle, Großeibstadt
75 Schmidt, Bernh., Fahrräder
86 Schnaus, Erwin, Holzriemenscheibenfbr.
25 Sebald, Adolf, Landmasch.
53 Sebald, Alfred, Wein-Wirtschaft
111 Sicherungsdienst d. Reichsf.-SS.
101 Staatl. Gesundheitsamt
40 Stadtverwaltung Königshofen (Grabfeld)
55 Steinruck, Ludwig, Baugeschäft
98 Steinruck, Philipp, Schuhwaren
16 Tripp, Andreas, Maurermeister
18 Trott, Val., Zementwarenfabrik
54 Turnerheim Königshofen
44 Überlandwerk Mainfranken AG
104 Werner, Karl, Obmann d. Viehverwertung
83 Winkelmann, Dr. Hch., R.-A.
32 Wissmüller, Jos., Spediteur.
43 Wohn, Georg, Tierarzt
50 Wolter, Dr. Waldemar, Arzt
11 Zollamt

Königshütte (Oberschlesien)

☛ *Bism* = Königshütte-Bismarckhütte
Ho = Hohenlinde (Oberschles.)
Schlgr = Schlesiengrube (üb. Beuthen [O/S.])
Schw = Schwientochlowitz (Oberschles.)

411 58 Adamek, Anton, Fleischermstr., *Schw* Pfarrstraße 11
401 19 Adamek, Josefine, Butter, Grabenstr. 16
405 06 Adler-Apotheke, Theodor Jendel, Hindenburgstraße 1
410 58 Adler, Karl, Okularium, Ad.Hitler-Str. 16
413 24 Ados, Sodafbr., *Ho* Hubertushütte 8
404 78 Ahnert, Eduard, Malerm., Ad.Hitler-Str. 38
417 51 Allgem. Ortskrankenk. f. d. Stadt Königshütte, Freiheitsstr. 1
402 22 Allgem. Ortskrankenk. f. d. Landkreis Kattowitz, Nebenstr., *Schw* Ad.Hitler-Str. 62
423 24 Alinoch, Richard, Baugeschäft, Blücherstraße 11 a
410 84 Alte Apotheke, *Bism* Herm.Göring-Str. 87
408 56 Alte Apotheke, *Schw* Ad.Hitler-Str. 11
406 70 Altersheim, Augusta-Viktoria-Stift, Charlottenstr. 66
402 35 Ammon, Christian, Dr., Goethestr. 11
419 03 Amtsgericht, Ad.Hitler-Pl. 18
420 12 Apollo-Colosseum, Lichtspiele, *Schw* Bergwerkstr. 13
412 28 Apollo & Roxy, Lichtspiele, Ad.Hitler-Str.19
411 81 Apotheke z. Mutter Gottes, Masurenstr. 16
408 36 Appel, Alfred, Bahnhofswirtschaft
419 64 Arbeitsamt, Horst-Wessel-Str. 6
415 72 Arendt, Eugen, Vertreter, Bismarckh.Str. 65
404 55 Arzberger, Schöpp & Co, GmbH, Uhlandstraße 5
422 16 Asimus, Geo, Dipl.-Ing., *Bism* Stahlstr. 16
404 30 Auffangges. f. Kriegsteiln.Betr. d. Handels, Ad.Hitler-Str. 13
411 52 Dieselbe, Geschäft 67, Ad.Hitler-Str. 17
412 76 Bader, Bruno, Eisenwerk, *Schw* Pfarrstr. 13
411 44 Bäckereinkaufszentrale, Bergfreiheitstr. 4
400 67 Bahnhofshotel, Bahnhofstr. 4
402 62 Bahnhofswirtschaft, *Bism*, H.Göring-Str. 46
401 26 Bahnhofswirtschaft, Chorzow
401 36 Bainczyk, P., Gasthaus, Charlottenstr. 38
404 96 Baranski, Johann, mechanische Reparaturanstalt, Schlosserei, Ent- und Bewässerungsanlagen, Installationen, Lieferungsbüro, General-Höfer-Straße 52
407 72 Gebr. Bannert, Baustoffe, Ad.Hitler-Pl. 16
413 07 Barbara-Apotheke, *Ho* Hauptstr. 44
408 15 Barbara-Apotheke, Bismarckpl. 15
414 53 Barbara-Drogerie, *Schw* Ad.Hitler-Str. 55
404 82 Barczyk, Karl, Fleischerm., Masurenstr. 9
415 26 Barmer Ersatzkasse, Zahlst., Teichstr. 10
402 00 Bartel, August, Milch, Ad.Hitler-Pl. 6
411 94 Barton, R., Kaufhaus, *Schw* Bergw.Str. 12
401 01 Bartsch, Rudolf, Kfm., Schimmelpf.Str. 7
416 94 Barutzki, Erich, Dir., Bismarckh.Str. 70
404 07 Baston, Anton, Labor., *Bism* Göringstr. 57
406 93 Bata AG, Ad.Hitler-Str. 30
414 34 Becker, Dr., Bismarckring 9
415 02 Bednarski, Alfred, Kantine, Roettigstr.
422 71 Bednarski, Gertrud, Käse, BeuthenerStr.
406 52 Bekleidungshaus Josef Jarczyk, Kommissarischer Verwalter der Fa. J. Parol, Adolf-Hitler-Str. 31
404 38 Belda, Alfons, Steinstr. 4
418 51 Benke, Jos., Wurstwr., Annabergpl. 29
400 15 Benke, Karl, Likörfabrikation, Groß-Destillation, Branntwein, Spirituosen, Annabergplatz 30, Komm. Verw. Walter Matuschek
405 64 Berger, Gustav, Fleischerm., Hitlerstr. 15
403 52 Berger, Luzie, Kolonialwr., Wasserstr. 6
411 69 Berger, Richard, Tapezierm., *Ho* Hptstr. 23
409 01 Bergwerksverwaltung Oberschlesien GmbH d. Reichswerke Herm. Göring, Hitlerpl. 9
405 71 Dieselbe, Gutsverwaltung Königshütte
233 71 Dieselben, Maxgrube Michalkowitz
416 05 Bernard, Maria, Gaststt., Bismarckstr. 61
413 19 Bernhardt, Friedr., Dir., Kattow.Str. 4
415 90 Betriebskrankenkasse d. Eintrachthütte
402 94 Bettfedernfabrik, BeuthenerStr. 34
407 49 Bialas, G., Gasthaus, *Schw* Schwarzw.Str. 25
406 98 Bialas, Peter, Landw., Annab.Str. 6
422 57 Biener, Stadtrat, B.Hildeb.Str. 11
407 71 Bienia, Franz, Weine, Ad.Hitler-Str. 24
412 13 Biewald, Paul, Gaststt., H.Wessel-Str. 17
422 36 Bimczok, Michael, *Ho* Johannesstr. 2
405 31 Biniok, Georg, Glaser, Ad.Hitler-Str. 23
415 42 Binkowski, E., Dreh., *Bism* Landsb.Str. 10

„Bismarckhütte"
Eisen- und Stahlwerk
Bismarckhütte O/S.
Telegrammadresse: Bismarckhütte
Fernsprecher: 417 41

404 17 Bismarckhütter Bau- u. Nutzholzlager, *Bism* Herm.Göring-Str. 5
403 57 Bismarckhütter Eisenhandel, *Bism* Herm.-Göring-Str. 59
414 56 Bittner, Erich, Teichstr. 3
409 60 Bittner, Julius, Ratsherr, Wesselstr. 10
407 12 Blaik, Otto, Sodafbr., Kalidestr. 61
422 10 Blaszczyk, Rudolf, Maschinen und Werkzeuge, Königshütte, Zietenstr. 9
422 09 Derselbe, Wohnung, Blücherpl. 1
410 98 Blindenwerkst. f. Bürsten, Bism.Str. 22
407 61 Bloch, Paul, Tischlerm., *Schw* Apothekenstraße 21
421 72 Block, Josef, Obst, Bergfreiheitstr. 28
423 32 Derselbe, Wohnung, Ad.Hitler-Str. 16
403 87 Block, Martha, Kol.-W., *Ho* Schulstr. 6
403 86 R. Block & Co., Sauerkrautfabrik, Gurkeneinlegerei, Hohenlinde, Schulstraße 6
404 85 Blonder, Korsette, Ad.Hitler-Str. 15
414 07 Blümer, Georg, *Schw* EintrachthütterStr. 1
410 13 F. Bobrzyk & Co, GmbH, Likörfbr., MechtalerStr. 12
405 38 Bolik, Alfred, Bäckerm., *Bism* Luisenstr. 3
406 95 Borowka, Georg, Kfm., Bülowstr. 9
412 36 Aug. Botzek & Söhne, Ledertreibriemenfabrik u. techn. Lederartikel, Brückenstr. 4
411 72 Botzek, Kurt, Primelweg 15
414 33 Brachmanski, Josef, Gaststt., Beuth.Str. 38
406 13 Bramorski, B., Schuhwr., *Schw* Hitlerstr. 4
400 95 Brandt, August, Labor. Berggeiststr. 15
404 58 Brandt, Hermann W., Rüdigerstr. 7
416 69 Brandys, Franz, Gaststt., Ad.Hitler-Str. 43
419 60 Bräunig, W., Verwalter, *Schw* Radosch.W. 2
406 28 Brauner Laden, F. Maibach, Hitlerstr. 10
406 15 Bregulla, P. Fr., Ing., *Bism* Hubertuskol. 3
404 14 Bregulla, R., Tischlerm., Laurah.Str. 39
414 77 Brock, Max, Beamter, *Bism* BismarckhütterStr. 112
406 80 Bronny, Alfred, Drogen. *Ho* Hauptstr. 23
401 40 Brosch, Wilhelm, Kol.-W., Hindenb.Str. 187
407 29 Brysch, Max, Schneiderm., Schützenstr. 2
406 81 Brzezinski, Herm., Dentist, Ad.Hitler-Str. 14
402 65 Brzezinski, Hildegard, Dentistin, Horst-Wessel-Str. 12
406 23 R. u. H. Buchwald Nf., Dachdeckermstr., Hummereistr. 13
402 80 Buczek, Dr. Jos., Zahnarzt, Ad.Hitler-Str. 50
412 00 Budniok, Arnold, Felle, Bergfr.Str. 48
413 27 Bürgermeister Hohenlinde, Amtsgebäude
416 33 K. Büttners & Co, Tuchfbr., Lobestr. 1
420 53 Buffi, Hugo, Dentist, Jahnstr. 22
422 45 Bugiel, Josef, Papierwr., Ad.Hitler-Str. 42
403 48 Bugla, Jakob, Lebensmittelgroßhandlung, Antonienhütte, Filiale Königshütte, Beuthener Straße 34
403 49 Derselbe, Wohnung, Hindenburgstr. 3
404 48 Bulta, Gerhard, Autosped., Wilhelmstr. 17
403 54 Bund Deutscher Osten, Bahnhofstr. 2
404 26 Burzik, Georg, Gießerei, Bismarckh.Str. 67
423 21 Burzik, Georg, Möbel, Heinitzstr. 1
400 47 Burzik, Martin, Baugesch., Redenstr. 12
422 70 Burzyk, Dr. G., Arzt, *Schw* Ad.Hitler-Str. 36
403 96 Busowietz, K., Fleischfbr., Kattow.Str. 8
408 60 Carmen, Schokoladenfbr., *Schw* Adolf-Hitler-Str. 51

405 23 **Cebulla & Co.**
Maschinen- u. Motorenfabrik
Kraftfahrzeug-Reparaturwerkstatt und Vertragswerkstatt für Auto-Union
Königshütte (O/S.), Kattowitzer Str. 16-18

405 17 Cepok, M., Steinindustrie, Wesselstr. 71
408 26 Chlond, Viktor, Stellenbes., *Bism* Lange Straße 69
414 04 Christoph, Emil, Brandmstr., Hdbgstr. 17
400 71 Chruszcz, P., Fische, *Bism* Kollmannstr. 11
406 20 Chwistek, Hugo, Fleischermstr., Schützenstraße 39
405 59 Cichon, Theodor, Feinkost, Ad.Hitler-Pl. 3
418 62 Cichutek, Viktor, Beerdigungsinstitut, *Schw* Ad.Hitler-Str. 13
400 98 Cichy, F., Kartoffeln, *Schw* Pfarrstr. 12
400 64 Cieslas, Josef, Glas, KattowitzerStr. 3
410 93 Cieslinski, Karl, Glaswr., Ad.Hitler-Str.
409 31 Clauberg, Prof. Dr. C., Arzt
416 56 Derselbe, Wohnung, Lazarettstr. 5
422 81 Cleve, Hartwig, Goethestr. 6
408 54 Colosseum, Lichtspielhaus, Ad.Hitler-Str. 48
414 69 Copik, Erich, Kartoffeln, Ad.Hitler-Str. 39

408 05 Cymbrowski, Edm., Arzt, Ad.Hitler-Str. 26
416 67 H. Czaja u. E. Noseczyk, Glasreinig., Adolf-Hitler-Str. 18
423 05 Czambor, Karl, Gastst., *Schw* LangeStr. 11
412 58 Czech, E., Maurermstr., H.Schemm-Str. 3
412 26 Czech, Gertrud, Fische, Hindenburgstr. 17
414 90 Joh. Czerny Nf. W. Krause, Färberei, Adolf Hitler. 18
420 61 Cziba, Paul, Bäckerm., Bismarckstr. 86
415 62 Gebr. Cziudaj, mechanische Werkstätten, Am Bahnhof
400 44 **D**ampfziegelei Bärenhof v. Wirek AG, Friedrichsdorf
406 44 Dampfziegelei Hugogrube, Friedrichsdorf
404 62 Dawe, Dr. K., Oberschles. Zentrale für Laboratoriumsbedarf, Kattowitzer Str. 28/30
401 04 Deja, Elisabeth, Gastst., Schlag.Str. 15
412 68 Del-Ka, Treuh. F. Libor, Ad.Hitler-Str. 18
413 93 Delta, Kaffeehaus u. Bierkeller, Wesselstr. 1
400 38 Delta-Lichtspiele, Horst-Wessel-Str. 1
415 53 Dembski, Adele, Gastst., Bismarckh.Str. 32
405 18 Dembski, Viktor, Gastw., Gen.Höfer-Str. 61
421 25 Dena, Franz, Heinitzstr. 8
419 45 Der Oberschl. Kurier, Ad.Hitler-Pl. 17
411 85 Deus, Wilh., Spedition, Wilhelmstr. 13
414 82 Deutsche Bierstuben, Ad.Hitler-Str. 41
404 87 Deutsche Bier- u. Likörstuben, *Schw* Eisenbahnstr. 24
411 89 Deutsche Volksbank e. G. m. b. H., Schwientochlowitz, Bergwerkstraße 13
410 85 Deutsches Rotes Kreuz, BeuthenerStr. 11
417 35 Deutschlandgrube, Schwientochlowitz
400 30 Dombrowski, Wenzel, Moltkestr. 2
409 71 Donnersmarck'sche Bergwerksdirektion, *Schw* Ad.Hitler-Str. 30
412 49 Dormann, Anna, Uhren, *Bism* Richth.Str. 8
402 69 Drefahl, Dr. Erwin, Dir., Goethestr. 13
401 31 Dreja, Serafin, Blumen, Rathausstr. 5
415 65 Dreja, Serafin, Gartenbau, Stollestr. 14
402 18 Drenda, Viktor, Kohlen, *Schw* Kasernenstr. 6
408 01 Drescher, F., Fische, Bismarckh.Str. 10
413 94 Dresdner Bank, Ad.Hitler-Str. 29
402 06 Drinda, Jos., Tischlerm., Wilhelmstr. 19
418 22 Drobek, Paul, Tabakwr., Ad.Hitler-Str. 9
415 93 Drogen-, Farben-Hdlg., Br. Gordon, BismarckhütterStr. 5
401 21 Drogerie, Th. Griegel, Gen.Höfer-Str. 30
422 04 Drosdek, F., Schornsteinfeg., Teichstr. 4
412 78 Gebr. Drost, Kaufhaus, *Schw* Hitlerstr. 2
402 86 Druckerei für Buch und Offset, Kartonagenfabrik, Papierwaren, J. Zymelka, Hindenburgstraße 26
403 71 Drysch, Margarete, Tabakwr., Kreuzstr. 27
408 00 Dubiel, G., Elektrotechn., Gneisenaustr. 10
413 01 Duczek, A., Mineralw.Fbr., *Ho* Schulstr. 8
418 64 Duda, Edith, Lebensm., Hindenburgstr. 41
422 20 Dudek, Joh., Tabakwr., Ad.Hitler-Str. 58
406 16 Dudzik, Wilh., Drogerie, Ad.Hitler-Str. 18
420 21 Dworaczek, Max, Hefe, Lobestr. 16
403 45 Dworatzek, Alois, Buchhdlg., Poststr. 2
411 91 Dwucet, Karl, Tischlerei, *Bism* Loslauer Weg 14
402 81 Dwuzet, Peter, Kfm., Bahnhofstr. 3
402 52 Dziadek, Karl, Verwalter, Ad.Hitler-Str. 4
415 22 Dziechczarczyk, Georg, Fleischermstr., *Schw* Kasernenstr. 4
422 49 Dziendziel, Alois, LaurahütterStr. 57
408 44 **E**deka, Bergfreiheitstr. 4
413 25 Edelmann, Marta, Gastst., *Schw* Bahnhofskolonie 3
402 58 Eggers, Aug., Bücherrev., H.Wessel-Str. 12
417 01 Eintrachthütte-Maschinenbauanstalt
416 50 Eintrachtziegelei, Schwientochlowitz
414 32 Elektrochrom, A. Hornig, Kreuzstr. 15
408 34 Elektrotechn. Geschäft E. Spika, Adolf-Hitler-Str. 15
414 91 Elke, Ernst, Arzt, Kreuzstr. 20
404 47 Elsner, Edmund, Horst-Wessel-Str. 7
423 39 El-Te-Ha, Elektro Art., Rathausstr. 6
411 95 Eminenzgrube, Bedersdorfschacht II
414 25 Englisch, Dr., Notar, Ad.Hitler-Str. 44
418 55 Erfrischungshalle, BeuthenerStr. 5
400 24 Es-Ha-Ge Oberschles. Handelsges. Stark & Fabian, Schlachthofstr. 12
403 60 Evang. Pfarramt, BeuthenerStr. 14
408 96 Evang. Pfarramt, *Schw* Ad.Hitler-Str. 31
407 57 Evang. Waisenhaus Lutherstift, KattowitzerStr. 21
409 00 van Eyken, *Schw* Ad.Hitler-Str. 3
416 54 Fabian, Joh., Baumstr., Hildebr.Str. 21
416 65 Fabian, Joh., Dipl.-Ing., Hildebr.Str. 11
417 74 Fabian, Karl, Kfm., H.Wessel-Str. 69
413 42 Geschw. Fabisch, Kaffeerösterei, *Schlgr* Kirchstr. 20
423 30 Fahrschule, R. Schatke, Poststr. 2
414 03 Faikis, Paul, Lebensm., *Schw* Vogtstr. 2
405 47 Famak GmbH, V.Pietrusky, Maschinenbau, KattowitzerStr. 20
417 11 Falvahütte
401 32 Feige, Paul, Bäckerei, Laurah.Str. 29
412 57 Felis, Josef, Blücherstr. 12
420 02 Flalla, Alfred, Ing., Ad.Hitler-Str. 36
400 41 Fiebig, Hildegard, Lebensm., Bismarckstr. 15
402 47 Fiebich, Max, Fleischerm., *Bism* Herm.-Göring-Str. 141
420 38 Filitz. Hansjürgen, Volksw., Goethestr. 20
412 29 Fllusch, Adelheid, Gaststätte, *Schw* Adolf-Hitler-Str. 23
403 19 Fischkonservenfbr. M. Wrzeciono, *Schw* Bergwerkstr. 28
400 12 Fitzek, Erich, Bäckerm., Bismarckpl. 3
405 77 Fleischerinnung, Schlachthofstr. 3
405 19 Fleischerei-Rohprodukten-Gen. Königshütte u. Umgegend eGmbH, Schlachthofstr. 3
417 66 Florentinegrube
421 12 Dies., Rettungsstat., Carrnallsfreudeschacht
412 74 Florian-Apotheke, Hindenburgstr. 32
407 40 Florida, Zuckerwarenfbr., Poststr. 2
416 11 Folwaczny, Leo, Großvertrieb von Kartoffeln, Charlottenstr. 17
416 73 Foto-Studio. E. Nieslony, Ad.Hitler-Str. 6
401 97 Fox, Aug., Elektro-Mstr., Ad.Hitler-Str. 23
404 22 Franck, A., Zuckerwarenfbr., *Schw* Kasernenstr. 9
415 49 Franck, Franz, Schmiedemstr., *Schw* Bergwerkstr. 27
417 96 Franck, Michael, Bergfreiheitstr. 19
422 38 Franiel, Gertrud, Kol.-W., Hdbgstr. 54
404 91 Franziskaner, Kath. Pfarramt St. Franziskus, Kapellenweg 1
407 62 Frenzel, Richard, Ing., Jahnstr. 10
406 76 Freudel, Georg, Ing., *Bism* Freilandstr. 5
414 40 Friedel, Jos., Ing., KattowitzerStr. 17
405 98 Friedrich, Dr., Arzt, Ad.Hitler-Str. 23
402 88 Friemel, Josef, Malermstr., Höferstr. 37
418 97 Frischtatzki, Bruno, Farben, *Schw* Adolf-Hitler-Str. 10
423 02 Froehlich Nf., Anton, Lebensmittel, BeuthenerStr. 34
408 48 Fröhlich, H., Möbel, Ad.Hitler-Str. 49
411 15 Fromlowitz, Wilhelm, Betriebsführer, Lipine, Piasnikistr.
408 71 Frühholz, Georg, Kfm., Hindenburgstr. 2
408 76 Fuchs, Friedr., Spielwr., Ad.Hitler-Str. 28
412 39 Fuchs, J., Wollwr., Ad.Hitler-Str. 39
422 48 Fudalla, Siegfr., Arzt, Schillerstr. 3
412 15 Furch, Kurt, Malerei, H.Wessel-Str. 24
411 61 Gabrisch, Angela, Beerdigungsinst., Kreuzstraße 16
410 27 Gaertner, Paul, Buchhdlg., Ad.Hitler-Str. 7
406 86 Gaida, A., Molkerei, *Schw* Apothekenstr. 9
405 75 Gaida, Konrad, Gneisenaustr. 12
414 76 Galocz. A., Dr., *Bism* Werkstr. 24
416 36 Gas, Herbert, Kol.-W., *Schlgr* Beuthener Straße 52
403 85 Gasrußfbr., *Ho* Hubertushütte
414 51 Gastst. Deutsche Flotte, Hindenburgstr. 2
405 55 Gastst. Hotel Reichshof, Ad.Hitler-Str. 27
403 38 Gastst. Jonietz, Bülowstr. 2
407 42 Gastst. Franz, Piffczyk, BeuthenerStr. 38
415 73 Gastst. Marta Reichenbach, Ad.Hitler-Pl. 8
415 75 Gastst. Vereinshaus, *Bism* Richthofenstr. 6
400 20 Gastst. Emil Zelder, Steigerstr. 10
412 64 Gastst. zum Faß, Ad.Hitler-Pl. 7
408 16 Gastst. zum Schlesierhof, *Schw* Bergwerkstraße 26
404 29 Gastst. z. Schloßpark, Piasniki 29
411 04 Gastst. z. Schwarzen Adler, Ad.Hitler-Str. 11
412 71 Gastst. z. weißen Rößl, Hindenburgstr. 28
421 71 Gastst. z. Ecke, KattowitzerStr. 46
423 37 Gastst. z. Erholung, *Schw* Ad.Hitler-Str. 67
410 43 Gastst. z. Erholung, Hindenburgstr. 75
401 33 Gatys, Joh., Likörfbr., Johannesstr. 1
414 29 Gatzmanga, R., Lebensm., Luisenstr. 6
420 36 Gawron. Joh., Schuhe, Ad.Hitler-Str. 37
404 70 Geier, Walter, Klempner, Wilhelmstr. 16
413 27 Gemeindeamt, *Ho* Hauptstr. 44
413 21 Gemeinde Schlesiengrube, BeuthenerStr. 34

Sml.-Nr. 409 14 / 409 34 / 409 35

Gemeindeverwaltung Schwientochlowitz

Adolf-Hitler-Str. 54

423 41 Dieselbe, Bürgermeister, Wohnung
417 21 Generaldirektion d. Königs-Laura-Hütten, Freiheitsstr. 11
407 87 Gerhardt, Eva, Kol.-W., Ladewigstr. 11
422 76 Gerlach, Oberbaurat, Ad.Hitler-Str. 36
420 63 Gerstel, G., Eisenwr., *Schw* Ad.Hitler-Str. 5
408 28 Ges. f. Glasindustrie, H.Wessel-Str. 73
401 70 Gherardini, Wilhelm, Ing., Goethestr. 9a
406 92 Gidziella, Paul, Elektromstr., Teichstr. 5
400 85 Gierich, Jos., Glaserm., *Schw* Hitlerstr. 1
402 74 Giesel, Edm., Feilenfbr., Steinstr. 24
400 78 Giller, E., Schlosserm., RatiborerStr. 2
415 89 Giza, Fleischerm., Hindenburgstr. 75
411 18 Glatzel, Bruno, Buchhdlg., Ad.Hitler-Str. 43
423 19 Glodek, J., Malerm., *Schw* Eisenbahnstr. 9
407 74 Glogasa, B. J., Baugesch., Bahnhofstr. 1
400 48 Glogowski. Ed., Arzt, *Schw* Apothekenstr. 4
407 93 Gluch, Ludw., Fleischerm., Annab.Pl. 27
401 66 Gluch, Peter, Kol.-W., *Ho* Beuth.Str. 44
422 77 Gnida, Ernst, Dipl.-Ing., Wesselstr. 14
418 72 Goebel, G., Metalle, Grabenstr. 10
411 13 Gömmer, Emil, Dir., *Schw* Radoschauerw. 3
413 45 Göring, Aug., Gastst., Hitlerstr. 146
407 15 O. Görner, KG, Obst, H.Wessel-Str. 4
412 51 Götz, M., Asbestwr., B.Hildeb.Str. 21
413 18 Gogolin, Edw., Särge, Hindenburgstr. 56
402 59 Goj, Jos., Kfm., Lipine, Piasniki 29
423 23 Golczyk, Joh., Schneiderm., Hitlerpl. 13
403 50 Goldberger, H., Glas, Hitlerstr. 10
405 94 Goldmann, Wilh., Verwalter, Redenstr. 9
410 32 Golisch, O., Schilderfbr., Friedr.Str. 19
408 75 Gomoluch, B., Kfm., Hitlerstr. 27
416 29 Gomoluch, Hugo, Ofenbaugesch., MechtalerStr. 13
420 11 Gondzik, Rosa, Lebensm., *Bism* Herm. Göring-Str. 77
400 36 Goretzki, Leo, Drogen, Hindenb.Str. 44
400 35 Goretzki, Marie, Gastst., *Bism* Herm. Göring-Str. 117
413 29 Gornik, Rudolf, komm. Verw. der Firma Whole Worth, Adolf-Hitler-Str. 32
402 49 Gorki, Georg, Fleischer, *Bism* Göringstr. 95
401 41 Gotthardt Nf., Textilwr., Hitlerstr. 5
414 12 Gowarzewski, Hildegard, Prok., Goethestr32
406 14 Erich Grabka Wein- u. Spirituosen-großhandlung, Bismarckhütte (O./S.), Herm.Göring-Str. 55
408 90 Grabowski, Gerh., Möbel, Hindenb.Str. 7
412 53 Grabowski, Paul, Obst, Lazarettstr. 24
405 45 Gräbsch, Optik, Ad.Hitler-Str. 5
410 95 Derselbe, Wohnung, Asternweg 17
406 69 Gräfin-Laura-Grube, Bahnschacht III
410 65 Graf Reden, Gastst., KattowitzerStr. 7
412 98 Gebr. Gregorczyk, Feinkost, *Schw* Adolf-Hirler-Str. 5
405 00 Gregorczyk, Dr. Karl, Arzt, Jahnstr. 1
402 07 Greiner, Max, Tannenbergstr. 7
423 08 Griegel, Viktoria, Drogerie, Hindb.Str. 54
414 75 Grocholl, Dr. Robert, Zahnarzt, *Schw* Ad.-Hitler-Str. 1
403 51 Grochut, H., Buchh., Tannenbergstr. 28
418 82 Groeger, J., Bäckerei, Rathausstr. 6
423 06 Groll, Rich., Gastst., *Bism* F.Karl-Str. 7
416 44 Gruba, Dr. Jos., Arzt, Lobestr. 1
408 18 Grüner, Hedwig, Gastst., Annabergpl. 28
418 57 Grund, R., Fuhrw., *Schw* Bergwerkstr. 21
411 22 Grund, W., Gastst., *Schw* Bergwerkstr. 3
400 40 Grundmann, Karl, Mech.-Mstr., Adolf-Hitler-Str. 41
414 62 Grundstücksges. f. d. Prov. Oberschles. mbH., Am Adolf-Hitler-Pl. 3
411 79 Gruschka, F., Gartenbau, *Ho* K.Landstr. 25
402 98 Gruschka, Joh., Kol.-W., Höferstr. 28
400 94 Grzechatz, Gertrud, Bismarckh.Str. 36
411 04 Grzesica, Karl, Gastst., Hitlerstr. 11
416 08 Grzesik, Hans, Ing., Scharnhorststr. 4
416 55 Grzomba, V., Kartoffeln, *Schlgr* Kirchstr. 18
411 27 Günzel, Hubert, Tischler, A.Hitler-Str. 90
411 60 Gustos, Theodosia, Bäckerei, Maczeikowitz, Dorfstr. 23
422 39 Gutkowski, Maria, Ad.Hitler-Str. 40
412 56 Gutsbetrieb Antonienhof, Inspektor Lobe
409 50 Gutsbetrieb Hohenlinde
400 49 Gutsbetrieb Matthiashof
406 39 Guttmann, F., Textilwr., Hitlerstr. 23
422 14 Gwozdz, Max, Betriebsl., *Bism* Fliegerstr. 3
405 83 **H**aase, Karl, Gastst., E.Stolle-Str. 38
408 14 Hadamik, Georg, Dr. med., Hitlerstr. 47
408 80 Hadamik, Paul, Ad.Hitler-Str. 55
406 06 Häusler, Gerhard, Standartenf., KattowitzerStr. 80
404 43 Hajek, H., Techn. Büro, Wesselstr. 21
408 51 Hammer, Max, Bekleidung, Hitlerstr. 24
420 22 Hanke, Dr., Chefarzt, Goethestr. 10
422 63 Hanke, Dr. Hans, Arzt, Goethestr. 10
401 12 Hanl, A., Ing., *Bism* Herm.Göring-Str. 43
402 48 Hanslik, J., Arzt, Bismarckpl. 15
420 39 Harazim, Rosalie, Molkerei, *Bism* Herm. Göring-Str. 74
407 96 Hartosch, Alfred, *Bism* Richth.Str. 24
403 50 Haus d. Geschenke, H. Goldberger, Adolf Hitler-Str. 10
410 66 Hegenscheidt, Klaus, Molkerei, Ornontowitz, Blücherstr. 14
411 20 Heiber, E., Install.-Gesch., *Bism* Herm. Göring-Str. 67
408 65 Heidekrüger, Dr. H., Arzt, Hitlerpl. 16
415 19 Heider, Kurt, Obst, Friedrichstr. 9
415 70 Heiduk, Hubert, Dipl.-Volksw., Goethestr12
405 78 Heimann's Gastst., Hitlerstr. 40
406 08 Hejosch, A., Papierwr., Hindenburgstr. 17
410 11 Hellwig, Kurt, Justitiar, Kattow.Str. 78
405 57 Henkel, Herbert, Fruchthaus, Hitlerstr. 28
412 43 Hermstein, A., Molkereiprod., Wasserstr. 9
407 10 Hetmamski, Alfons, Kol.-W., *Bism* Richthofenstr. 24
405 02 Heymann, Artur, Oberschlesische Fischkonservenfabrik, Feinkost, Heringsgroßhandlung, Kalidestraße 53
412 38 Hildebrand, Foto, Ad.Hitler-Str. 24
407 69 Hilla, Berta, Jahnstr. 5
407 00 Himmel, F., Abt.-Lt., Wesselstr. 9
412 16 Hirsch, Julius, Baugesch., Bergfreiheitstr. 12
413 94 Hoffmann, Georg, Dir., Hitlerstr. 29
410 74 Hoffmann, Herm., Gastst., Teichstr. 4
400 70 Holschuh, A., Dir., B.Hildeb.Str. 10
400 84 Hoppe, Alois, Ltn., Lipine, Piasniki 37
421 35 Hotel Graf Reden GmbH, KattowitzerStr. 7
405 55 Hotel Reichshof, Ad.Hitler-Str. 27
417 61 Hubertushütte, Hohenlinde
405 28 Hüttenkrankenhaus d. Schles. AG f. Bergbau u. Zinkhüttenbetrieb, Piasniki
405 24 Hüttig, Lina, Sternapotheke, *Schw* Adolf-Hitler-Str. 25
414 72 Huschban, Rudolf, Kfm., Teichstr. 10
400 21 Huta AG, Baustelle, Siemensstr. 3
404 43 „HYDROPHOR", Technisches Büro, Beratungen, Entwürfe, Zeichnungen, Horst-Wessel-Straße 21
401 73 Hyza, Georg, Gastst., *Bism* Roonstr. 7
420 31 Hyza, Karl, Maler, *Schw* Eisenbahnstr. 12

Interessengemeinschaft für Bergbau und Hüttenbetrieb Kattowitz

Gruppe „Königslaura-Hütten"

Königshütte O/S., Freiheitsstr. 11
Fernsprecher **417 21** bis **417 30**

403 29 Imiola, Franz, Kfm., Am Rosengarten 4
404 80 Immobilien-Verwaltung, d. JG., Brückenstraße 1
404 25 Dieselbe, *Ho* Verbindungsstr. 4
404 75 Dieselbe, *Bism* Richthofenstr. 29
421 52 Dieselbe, *Schw* Eisenbahnstr. 6
419 20 Jadwisczok, Georg, Kfm., Gneisenaustr. 32
416 57 Jakabb jr., Lichtreklamehersteller, Teichstr7
410 16 Janetzko, Hans, Malerm., Wasserstr. 5
401 75 K. Jankowski & Sohn, Tuchfbr., Verkaufsstelle, Ad.Hitler-Str. 20
404 39 Janitza, R., Kol.-W., *Schw* Bergwerkstr. 18
418 92 Jarczyk, Josef, Molkerei, Bismarckhütte
401 17 Jarek, E., Margar.-Vert., Rathausstr. 4
414 38 Jaskulka, P., Vertr., B.Hildebr.-Str. 21
407 09 Jedziny, Johann, Großvertrieb von Obst und Gemüse, Südfrüchte, Königshütte, Hindenburgstraße 24

Sml.-Nr. 419 01 — **„J EGA", Oberschlesische Lackfabrik G. m. b. H. / Lacke und Lackfarben Bismarckhütter Straße 55—57**

416 76 Jendrosch, Alfred, Lebensm., Mechtal.Str.13
404 97 Jenoch, Jos., Rohprod., Annenstr. 5
420 17 Jesionek, Felix, Baugesch., *Schw* Bergw.Str. 4
422 60 Jezewski, Dr. G., Zahnarzt, *Hitlerstr.* 28
413 08 Jockel, Emanuel, Obst, Friedrichstr. 4
412 89 Johannes-Apotheke, Kattow.Str. 14
411 90 Johannes-Drogerie, Bismarckstr. 51
411 76 Jonas, Artur, Ofensetzmstr, Wilhelmstr. 9
418 28 Jonderko, Wilhelmine, Milch, Kreuzstr. 8
403 63 Jonik, B., Fleischerm., Wesselstr. 16
405 80 Josch, Ed., Ing., H.Wessel-Str. 9
404 15 Jüdische Gemeinde, Ad.Hitler-Pl. 16
403 93 Jung, Otto, Kol.-W., *Bism* Hohenz.Str. 14
407 63 Juraschik Hubert, Kol.-W., Schlag.Str. 13
406 96 Jurczok, V., Bandagen, Hindenburgstr. 10
406 63 Jurczyga, Ludwig, Bäckerm., Höferstr. 42
422 24 Kabus, G., Fleischerm., *Schw* Teichstr. 4
401 76 Kachelofen-Fabrik, Johann Lissy, Kreuzstraße 12
413 93 Kaffee Delta, Horst-Wessel-Str. 1
404 21 Kahlert, Monika, Hebamme, *Bism* Herm. Göring-Str. 67
407 62 Kahnert, Paul, Dr.-Ing., Jahnstr. 10
420 20 Kaiser, Friedr., Kfm., Lazarettstr. 20
404 45 Kaiser, Wilh., Kol.-W., Jahnstr. 14
411 73 Kaiser's Kaffeegesch. GmbH, Hitlerstr. 7
416 07 Kaletta, Dr., BeuthenerStr. 83
400 51 M. Kalinowsky u. R. Boschin, Tiefbau, Friedrichstr. 21
420 18 Kalkwerke Brynica GmbH, Bahnhofpl. 1
402 72 Kaluza's Gaststätte, Wasserstr. 25
410 21 Kammler, Julius, Möbel, *Schw* Hitlerstr. 9
412 32 Kampczyk, Ernst, Bäckerm., Puddlerstr. 17
405 68 Kandzia, Ewald, Papier, Hindenb.Str. 11
416 09 Kaniowitz, Paul, Friedrichstr. 13
400 23 Kannengießer, S., Bekleidung, Hindb.Str. 13
404 64 Kapitza & Maciossek, Tabakwr., *Bism* Herm.Göring-Str. 71
401 80 Karbownyk, Joach., Dipl.-Ing., Wesselstr.10
403 12 Kardinal, Malzkaffeefbr., .Bismarckstr. 59
404 52 Karwiner Bierstuben, Ad.Hitler-Pl. 8
417 10 Karwiner Bierverlag, Joh. Grabietz, Kalidestraße 25
413 90 Kascha, Max, Kol.-W., *Bism* Göringstr. 87
408 66 Kasparek, O., Eisen, *Schw* Bergwerkstr. 6a
413 38 Kath. Pfarramt, *Ho* Kirchstr. 13
413 14 Kath. Pfarramt, *Schlgr* Friedhofstr. 1
412 61 Kath. Pfarramt St. Barbara, Hindb.Str. 18
410 96 Kath. Pfarramt St. Hedwig, Ad.Hitler-Str51
411 21 Kath. Pfarramt St. Joseph
412 86 Kath. Pfarramt St. Maria, *Bism* Legion-Condor-Str. 3
405 08 Kath. Pfarramt, Röm.-, St. Maria Magdalena, Gen.Höfer-Str. 31
403 40 Kath. Pfarramt St. Peter-Paul, *Schw* Pfarrstr. 9
410 07 Kath. Waisenhaus, St. Josefstift, Moltkestraße 26
422 83 Katryniok, Marie, Obst, Hitlerstr. 39
404 83 Kattowitzer Zeitung, Horst-Wessel-Str.
413 48 Keins, Isidor, Trh. Elis. Nowak, Gardinen u. Teppiche, Adolf-Hitler-Straße 28
402 11 Kettenfbr., Oberschl., Hindenburgstr. 81
412 17 Kiel, K., Kol.-W., *Bism* Göringstr. 101
413 12 Kiel, K., Kaufhaus, *Schgr* BeuthenerStr. 22
406 85 Kielbassa, Georg, Fleischermstr., Eintrachthütte, Hilgerstr. 7
408 58 Kielbassa, Hedwig, Gaststätte, *Bism* Hubertusstr. 8
408 67 Killing, Dr., Bürgermstr., Gneisenaustr. 5
402 05 Kischka, Anton, Install.-Büro, Wilh.Str. 14
413 26 Klaputek, A., Lebensm., *Schlgr* Beuth.Str.19
414 68 Klein, Karl, Revisor, *Ho* B.Landstr. 23
414 02 Klement, Franz, Matratzen, Wesselstr. 8
416 78 *Klimke, Rich.*, Ofenbau, Hitlerstr. 38
400 27 Klingbeil, L., Verwalter, Hitlerstr. 49
410 47 Klonek, Em., Lebensm., Bismarckh.Str. 9
407 33 Klosa, Alois, Schneidermstr., *Schw* Beuth. Straße 45
410 34 Klosa, Rich., Schneiderm., Beuth.Str. 23
403 77 Klose, Georg, Orth.Institut, Gneisenaustr.10
402 38 Klossek, Jos., Ausschank, Hitlerpl. 3
418 50 Kluger, Hubert, Gaststätte, *Bism* Richthofenstr. 25
401 22 Klupsch, Artur, Konditorei und Kaffee, Adolf-Hitler-Platz 3
406 42 Klytta, Erich, Bäckerei, Hitlerstr. 56
409 91 Knappsch.-Berufsgen., Sekt. VI, Königshütte O./S., Dienstst., Gneisenaustr. 9
409 31 Knappschaftskrankenhaus
423 35 Kober, R., Stud.-Rat, Bismarckh.Str. 80
407 02 Kobylka, Joh., Tabakwr., Blücherpl. 1
422 32 Koczenda, R., Gastst., *Schw* Hitlerstr. 36
403 59 Köhler & Urban, Baugesch., *Schw* L.Str. 17
410 25 Köhler, G., Baugesch., *Schw* LangeStr. 17
415 78 Köhler, Dr. W., Dir., Goethestr. 13
408 02 König, H., Dipl.-Kfm., Goethestr. 13
417 78 Königsgrube, Nordfeld, Hohenlinde
419 94 Dies., Ostfeld
419 92 Dies., Westfeld
415 44 Königshütte, Hüttenverwaltung, Stellwerk
417 21 Dies., Hüttenverwaltung, Freiheitsstr. 1
402 21 Dies., Luftschutz
416 38 Dies., Chem. Laboratorium, Kalidestr. 3
402 44 Dies., Techn. Büro
401 81 Dies., Dolomitbruch Antonienhof
414 27 Dies., Gaszentrale, Freiheitsstr. 11
409 77 Dies., Werksgaststätte, Hildebrandtstr. 8
414 80 Dies., Ziegelei

Sml.-Nr. 419 51 — **Königshütter Eisenhandel G.m.b.H. Königshütte, Adolf-Hitler-Straße 42**

402 74 Königshütter Feilenfbr., Steinstr. 24
412 01 Königshütter Fürsorge GmbH, Kattow.Str.5
419 25 Königshütter Gaswerk AG, Steinstr. 23
410 78 Königsh. Wohn.-Bauges. mbH, Brückenstr. 5

Interessengemeinschaft für Bergbau und Hüttenbetrieb Kattowitz

Gruppe „Königslaura-Hütten"

Königshütte O/S., Freiheitsstr. 11
Fernsprecher **417 21** bis **417 30**

404 06 Koeppe, Wilh., *Schw* Ad.Hitler-Str. 3
419 32 Koeppe, Wilh., GmbH, Eisenwr., *Schw* Adolf-Hitler-Straße 3
403 95 Kohlensäurefbr., d. Fa. Schl. Gase GmbH., *Bism* LangeStr. 53

Sml.-Nr. 409 23 — **Kokerei-Vereinigung G. m. b. H., Kattowitz Chemische Fabrik Bismarckhütte, Stahlstr. 17**

413 39 Kokott, Jos., Gastst., *Ho* Hauptstr. 10
404 48 J. Kolner & Co., Lagerhaus, Wilh.Str. 17
406 05 Kolodziy J., Gastst., Hubertushütte 20
400 01 Kolodziejczyk, Julie, Kol.-W., *Ho* Schulstr.4
420 49 Kolonko, R., Stud.-Ref., Am Roseng. 4
418 26 Komendzinski, August, Bestattung, Hitlerstraße 62
415 79 Konietzko, Paul, Annenstr. 9
404 54 Konietzny, Günter, Lederwr., Jahnstr. 4
415 00 Konopek, A., Beamt., Klimsawiese, Ack.Str.3
401 62 Konsum-Verein Schoppinitz GmbH, Lag., *Bism* Herm.Göring-Str. 60
406 30 Konsumverein Schwientochlowitz, G.m.b.H., Adolf-Hitler-Straße 24
412 14 Kopczyk, Leopold, Eisen, G.Hoefer-Str. 35
422 75 Kopetz, Sturmbannf., Narzissenweg 7
405 88 Kopf, Landrat, Hildebrandtstr. 15
415 31 Kardylla, Marie, Kol.-W., *Bism* LangeStr. 37
415 52 Korek, E., Radio, Ad.Hitler-Str. 45
422 64 Kosch, G., Werkschutz, Bismarckh.Str. 58
400 68 Koslar, Major, KattowitzerStr. 25
402 02 Kosmützky, Josef, Tischlerm., Hummereistraße 24
418 46 Kostetzka, G., Fuhrw., Bismarckstr. 48
401 64 Kotalla, Alfred, Dentist, *Bism* Richth.Str.25

408 27 Kotalla, Otto, Ingenieur, Steinsetzmeister, Tiefbau, Straßenbau, Schlackenstraße 42
411 96 Kowalski, L., Dentist, Hitlerstr. 29
521 23 Kowalski, Max, Tabakwr., H.Göring-Str. 43
405 13 Kowolik, Peter, *Schgr* Hitlerpl. 5
416 26 Kowollik, Gertrud, Gaststätte, Freiheitsstr.3
420 09 Kozielek, Georg, Ing., Kattow.Str. 78
420 23 Kozlik, Erwin, Ad.Hitler-Str. 41
406 83 Krakowczyk, Edith, *Bism* Göringstr. 63
415 34 Krakowka, W., Dr. med., *Ho* Kirchstr. 33
405 27 Krankenhaus Bismarckhütte, Werkstr. 25
411 57 Krankenhaus St. Hedwig
404 69 Krankenhaus Schwientochlowitz, Lazarettstraße 2
406 71 Krankenhaus, Städt., Eichend.Str. 10
400 86 Krause, Dr., Zahnarzt, KattowitzerStr. 1
407 53 Krause, K., Drogerie, Hitlerpl. 6
411 56 Krause, W., Färberei, Kreuzstr. 15
401 06 Krawczyk, G., Lebensm., Kreuzstr. 3
400 83 Krawutschke, Julius, Baustoffe, Wesselstr35
423 18 Kreishandwerksch. d. Stadtkreises Königshütte, Horst-Wessel-Str. 26
409 43 Kreis-Sparkasse, Kattowitz, Hauptzweigst., *Schw* Bergwerkstr. 8
414 70 Kreiswasserpumpstation d. Krs.-Wasserwerksverwaltung Kattowitz, Bismarckhütte
411 08 Krettek, D., Kartoffeln, *Schw* Dosstr. 13
410 46 Kreuz-Drogerie G. Pictsch, Rathausstr. 1a
414 88 Kroemcke, Bruno, Dentist, Ad.Hitler-Str.34
406 75 Kröner, Max, Bürgerm., Piasniki 1
400 62 Krotki, A., Kol.-W., *Schw* Hilgerstr. 29
404 16 Krupka, A., Abbr.-Untern., Teichstr. 5
407 25 Krzeminski, Richard, Autorep., KattowitzerStr. 40
403 28 Ksionzek, J., Bäckerm., Masurenstr. 14
414 36 Kubeczka, Dr. Adolf, Arzt, *Bism* Gör.Str. 57
406 56 Kubina, Kaffee und Konditorei, Adolf-Hitler-Straße 38
406 68 Ders., Wohnung, Horst-Wessel-Str. 21
404 53 Kubitza, Viktor, Kol.-W., *Schw* Bergw.St. 7
412 20 Kuchlewski, St., Bekleidung, Hitlerstr. 23
410 22 Kudera, Paul, R.-A., Jahnstr. 1
415 55 Kudlek, Emanuel, Horst-Wessel-Str. 10
402 01 Kuhn, Günter, Wollwr., Kollmannstr. 23
407 04 Kulawik, Joh., Kfm., *Schw* LangeStr. 6
411 41 Kulisch, Th., Kol.-W., Steinstr. 9
400 74 Kulla, Hauptm., BismarckhütterStr. 64
400 58 Kulpanek, A., Schmiedem., Wesselstr. 65
415 27 Kulpanek, St., Min.-W.-Fbr., Dr.Wagn.Str.3
400 25 Kuntze, Johann, Möbel, Karlstr. 16
411 67 Kurier, GmbH, BismarckhütterStr. 15
416 34 Kurpan, Paul, Install., Flexstr. 2
415 85 Kurzeja, Georg, Fleischerm., *Schw* Eintrachthütter Str. 17
414 10 Kusch, A., Drogerie, *Bism* BraunauerStr. 2
408 23 Kutsch, J., Gaststt., *Bism* H.Göring-Str. 61
422 61 Kutschera & Co, Kunstschloss., Hitl.Str. 81
400 45 Th.Kutschera, GmbH, Baugesch., Gneisenaustraße 14
422 82 Kutschera, Carl, Obering., Goethestr. 12
413 80 Kutschera, Wilhelm, Schilderfbr., Horst-Wessel-Str. 41
412 91 Kutschok, Jos., Tiefbau, Yorkstr. 10
412 97 Kutta, Stefan, Gaststätte, *Bism* Kollm.Str.9
416 13 Kuznik, Josef, Auenstr. 2
414 08 Laborat. Chem. Techn. Prod., *Schw* Tunnelstr. 2
400 60 Landes-Straßenbauamt *Schw* Hitlerstr. 73
409 91 Landesvers.-Anst. Schles., Gneis.-Str. 9
401 25 Landsmann, Gerhard, Bäckermstr., BismarckhütterStr. 8
408 79 Langer, H., Elektrom., *Ho* Beuth.Str. 28
403 64 Langkau, Karl, Wurstwr., Hitlerstr. 33
403 08 Langner, Franz, Fuhrw., Schlieffenstr. 3
400 96 Langos, G., Sanitätszentr., Hitlerpl. 4
402 16 Lakomik, Adolf, Fleischwr., Bergfreih.Str.36
409 49 Lasnia, Jos., Glaserm., Hitlerstr. 52
400 10 Latacz, Walter, Schneider, Beuth.Str. 49
400 88 Latarnik, J., Hüttenbedarf, Asternweg 15
408 09 Latta, Th., Install., Schlackenstr. 42
400 04 Lazar Nf., J., Bier, Bismarckstr. 34
404 95 Lazar, K., Schlosserei, Heinitzstr. 10
420 27 Lazarek, Max, Drogerie, Hitlerstr. 50
411 65 Lazik, Jos., Zigarren, Hindenburgstr. 19
405 30 Lebida, St., Kol.-W., Bismarckh.Str. 3
419 19 Leiczyk, Gustav, Netztaschenfbr., KattowitzerStr. 80
411 10 Leksan, Edith, Graph.Anst., *Schw* Bergwerkstr. 23
416 17 Leksan, V., Papierwr., *Schw* Hitlerstr. 6
408 85 Leilek, August, Kfm., Charlottenstr. 44
404 37 Leppich, Gerhard, Schilderfbr., *Bism* LandsbergerStr. 2
406 07 Lewerenz, W., Molk., *Schw* Bergwerkstr. 20
402 23 Lex, Anton, Dr., Gen.Höfer-Str. 2
422 66 Lex, Wilh., Gaststt., *Bism* Kollm.Str. 19
406 21 Licht-Centrale u. Schlesische Metallwarenfabrik, Kattowitz, Zweigstelle Königshütte, Adolf-Hitler-Straße 33
403 72 Ligendza, Lebensm., E.Stolle-Str. 50
402 08 Ligendza, Franz, Fuhrw., Talweg 11
416 06 Ligensa, Maria, Molkerei, *Schlgr* Beuth.Str 37
415 94 Franz Lindel, Ofenbauges., Gneisenaustr. 14
420 19 Lipinski, Josef, Blücherpl. 3
422 72 Lipp, St., Lebensm., *Schw* LangeStr. 18
404 84 Lippok, Herm., Gaststt., *Bism* Heßstr. 1
412 44 Lissy, Joh., Kfm., Hindenb.Str. 30
401 76 Lissy, Johann, Herstellung von Kachelöfen, Öfen und Herde, Kreuzstraße 12
410 41 Litschka, T., Fleischwr., Ad.Hitler-Str. 50
410 17 Litwinski, H., Lebensm., Kattow.Str. 8
408 22 Löwenapotheke, komm. Leiter Dr. Norbert Kühnl, Adolf-Hitler-Straße 22
405 21 Löwendrogerie, Ad.Hitler-Str. 54
405 84 Gebr. Lompa, Feinkost, Ad.Hitler-Str. 33
400 65 Lorenz, Karl, Zementwaren, Ziethenstr. 16
416 58 Lorych, Dr. Alfons, Arzt, Ad.Hitler-Str. 32
(416 58) Lorych, Hildegard, Ärztin, Ad.Hitler-Str. 32
413 96 Lowak, Klara, Ofenbau, H.Wessel-Str. 8
411 14 Lublinski & Co, Lebensm., *Schw* Hitlerstr. 1
405 67 Lubsczyk, Fedor, Schlosserm., Bismarckh. Straße 17
408 72 Lüdke, O., Feilenfbr., Hindenburgstr. 30
407 57 Lutherstift, Altersheim, Kattow.Str. 21
410 44 Lux, Emma, Kol.-W., Bergfreih.Str. 37
418 69 Machon, Leonh., Drogen, *Bism* Göringstr. 66
423 04 Machura, F., Eier, *Schw* Tunnelstr. 2
404 64 Maciossek, Paul, Mitinhaber der Firma Kapitza & Maciossek, Tabakwarengroßhandlung, Bismarckhütte, Herm.-Göring-Str. 71
410 54 Magiera, K., Fleischer, *Bism* Kruppstr. 4
422 93 Magnor, Georg, Dentist, H.Wessel-Str. 5
406 28 Maibach, Lotterie-Einnehm., Hitlerstr. 10
411 84 Mainka, M., Mineralw.-Fbr., *Bism* Friedrichstraße 7
408 81 Mainka, Wilh., Masch.-Fbr., Hindenb.Str. 94
410 15 Malejka, Emanuel, Molkereiprod., Bergfreiheitstr. 4
416 45 Malejka, W., Molkerei, Ad.Hitler-Str. 86
412 34 Maletz, Paul, Zahntechn. Labor., B.Hildebrandt-Str. 21
406 02 Manna Bäckerei. *Bism* Florianstr. 1
423 42 Marcinek, Dr. Bruno, Arzt, Kattow.Str 14.
401 54 Marek, Marie, Kol.-W., *Bism* Kollm.Str. 41
411 31 Marien-Apotheke, Ad.Hitler-Str. 78
404 32 Marien-Apotheke, *Bism* Richthofenstr. 13
406 11 Georg Martin, G. m. b. H., Herstellung von Zahnrädern, Schwientochlowitz
412 93 Martinowski, G., Gaststt., *Schw* Hitlerstr. 57
413 92 Marusczyk, Joh., Küster, H.Wessel-Str. 42
402 06 Marzol, Viktor, Tischlerm., Wilh.Str. 19
404 27 Matyschik, V., Bücherrev., Ad.Hitler-Str. 37
405 14 Mayer, E., Komm.-Verw., Hindenb.Str. 9
400 54 Mayer, Karl, Tischlerm., Bismarckstr. 36
406 87 Mazur, Alfred, Dentist, A.Hitler-Str. 29a
410 56 Mazurek, Martha, H.-Ausst., Hitlerstr. 15
400 09 Meinhold, Alfons, Fleischer, Bismarckhütter Straße 38
406 67 J. Meinl AG, Lebensm., Ad.Hitler-Str. 22
406 45 Robert Meisner G. m. b. H. Herstellung von Likören, Spirituosen Hindenburgstraße 15
401 85 Derselbe, Wohn., KattowitzerStr. 30
414 93 Meister, R., Treuh., Eichendorffstr. 2
400 91 Meusel, Carl, Rentner, *Bism* Bism.Str. 84
400 90 Meusel, Franz, Dipl.-Ing., *Bism* Richth.Str.33
403 24 Michalek, Viktor, Baumstr., Bülowstr. 12
401 91 Michallik's Erben, Gastwirtsch., Gräfin-Laura-Str. 19
420 72 Michalski, Max, Fleischwr., Hindenb.Str. 11
413 34 Michatsch, Paul, Hüttenm., Jahnstr. 10
418 87 Mika, Paul, Schlosserm., Beuth.Str. 34
407 92 Mikisch, E., Heiz.-Anl., H.Wessel-Str. 49
403 06 Mikler, Franz, Kol.-W., Annabergpl. 13
412 72 Miosga, Hubert, Charlottenstr. 15
408 95 Mietzko, W., Drogerie, Hindenburgstr. 31
410 88 Möbelhaus P. Przybylla, Hindenb.Str. 52
415 92 Mokrysch, Alois, Ad.Hitler-Str. 58
412 11 Molek, Peter, Gaststt., Kattowitzer Str. 54
414 11 Moltke-Schule (Mädchen)
403 17 Monogra, Stempel, Hindenburgstr. 24
405 26 Morawietz, Marie, Ww., Hindenb.Str. 23
409 22 Morawietz, Max. Getrände-Ind., Hind.Str.23
422 31 Morawski, Dr. Margarete, Zahnärztin, Ad. Hitler-Str. 5
402 46 Mrochem, Franz, Schlosserm., *Bism* Legion-Condor-Str. 11
418 44 Mucha, J., Polsterm., Freiheitstr. 4
404 49 Mücke, Ernst, Ing., Redenstr. 11
411 24 Mückstein, Eduard, Leder, Jahnstr. 19
410 70 Müller, A., Mineralw.-Fbr., Bismarckh.Str. 6
414 78 Müller, F., Büromasch., Ad.Hitler-Str. 26
402 14 Müller, Dr. Georg, Hütt.Dir., Lipine, Piasnikistraße 2
407 59 Müller, Jos., Kol.-W., Johannesstr. 7
404 34 Müller, K. W., Tiefbau, Ad.Hitler-Pl. 6
407 35 Müller, Leopold, Blumen, Ad.Hitler-Str. 1
418 63 Ders., Gärtnerei, Kol. Wenzlowitz, Agnetenstraße 19
408 24 Murlowski, Josef, Bergfreiheitstr. 37
407 14 Muschalik, A., Mühle, *Schw* Kaserrenstr. 13
416 19 Muschol, Max, Stud.-Dir., Redenstr. 9

August Mutz & Co., Kommandit-Gesellschaft / Gaststätten-Betriebe
Bier- u. Weingroßhandlg. Mineralwasserfabrik,
Königshütte (Oberschles.), Adolf-Hitler-Straße 7
Fernsprecher Sammel-Nr. 409 27

400 67 Naumann, W., Hotel, Bahnhofstr. 4
402 26 Nagel, Gaststätte, Ad.Hitler-Str. 61
404 17 Najmann, K., Holz, *Bism* H.Göring-Str. 5
410 88 Nestmann, Luzie, Möbel, Hindenburgstr. 52
422 12 Neue Dampfmühle, Hermann Haase, Loben, Hauptbüro: Königshütte O./S., Schützenstraße 83
422 80 Neuhoff, Ernst, Oefen, Schlackenstr. 42
411 87 Neukirch, W., Fleischerm., Gutenb.Str. 11
414 37 Neumann, E., Gärtnerei, *Bism* LangeStr. 55
404 23 Neumann, Gertrud, Kesselschmiede, *Bism* Bornstr. 16
422 07 Neuwirth, Adolf, Betriebsltr., *Bism* TempelhoferStr. 3
416 37 Niemietz, Paul, Schneiderm., Kattow.Str. 9
400 75 Niemietz, Val., Kol.-W., Kattow.Str. 19
402 51 Nierobisch, H., Obst, *Bism* Göringstr. 135
411 71 Niesmak, Georg, Mehl, Teichstr. 7
412 31 Ders., Wohn., Bismarckstr. 34
417 40 Nietsch, Alfred, Kfm., Bergfreiheitstr. 10
419 51 Nietsch, Anton, Eisen, Ad.Hitler-Str. 42
404 55 Nogly, Alfons, Vertr., Uhlandstr. 5
416 67 Nosczyk, E., Glasrein., Ad.Hitler-Str. 18
414 96 Nova Krankenvers. AG, Ad.Hitler-Str. 48
400 52 Nowak, Alfred, Werkzeuge, Hildb.Str. 11
408 08 Nowak, Franz, Kachelfbr., *Schw* Adolf-Hitler-Str. 63
410 03 Nowak, Josef, Hindenburgstr. 92
407 23 Nowak, Konrad, Kol.-W., *Ho* Hauptstr. 20
402 91 Nowak, Maria, Papierwr., Gneisenaustr. 10
403 53 Nowak, Wilhelm, Ofensetzmstr., *Bism* Herm.Göring-Str. 37
404 05 Nowara, Dr. med., Augenarzt, Hitlerstr. 11
421 10 NSDAP., Kreisleitung, Lobestr. 5
404 40 Dies., Ortsgruppe 1, Wilhelmstr. 4
411 68 Dies., Ortsgruppe 2, Ad.Hitler-Str. 45
407 32 Dies., Ortsgruppe 4, H.Wessel-Str. 19
404 38 Dies., Ortsgruppe 7, Steinstr. 4
417 41 Dies., Ortsgruppe Richthofen, Stahlstr.
423 15 Dies., SA.-Standarte 3, Goethestr. 17
412 25 Dies., Dienststelle Mitte, Bergfr.Str. 4
400 05 Dies., Hitler-Jugend, Gneisenaustr. 17
414 60 Dies., NS.-Volkswohlfahrt, Kreiswaltung, Lobestr. 5
420 16 NSDAP., NS.-Gemeindepflegest., *Ho* Hauptstraße 52
414 01 Dies., NS.-Gemeindepflegest., *Schlgr* Schulstraße
409 13 Dies., NSV., *Schw* Ad.Hitler-Str. 88
407 20 Dies., NS.-Gemeindepflegest., *Schw* Vogtstraße 19
422 41 Dies., Müttersch. d. Frauenw., Poststr. 3
418 90 Dies., NS.-Kreisfrauenschaftsleitg., Lobestr 5
401 79 Dies., NS.-Kriegsopfer-Versorgung, Gneisenaustr. 38
416 28 Dies., NS.-Lehrerbund, Blücherpl. 3
413 36 Dies., DAF., Kreiswaltung, Hitlerstr. 1
409 36 Dies., NSG. Kraft d. Freude, Hitlerstr. 1
418 60 Oberschl. Fbr. f. gel. Bleche, Neud.Str. 3
419 15 / 419 16 Oberschles. Gaswerke A. G., Schwientochlowitz, Adolf-Hitler-Straße 66
409 21 Oberschl. Getränke-Ind., M. Morawietz, Hindenburgstr. 23
402 11 Oberschl. Kettenfbr., Hindenb.Str. 81
412 27 Oberschl. Schlack- u. Dolomit-Verw.GmbH
417 91 / 417 92 Oberschlesische Stickstoffwerke Aktiengesellschaft. T Stickstoff
403 46 Ochmann, Albert, Treuh., Knappeng. 23
415 63 Ochmann, M., Drogen, Hindenburgstr. 13
403 43 Ochmann, M., Hebamme, Bismarckstr. 13
404 79 v. Oelffen, Ernst, Kfm., Asternweg 13
411 52 Offner, S., Adolf-Hitler-Str. 17
408 86 Opalla, Gertrud, „Brauner Laden", Weiß- und Wollwaren, Bismarckhütte, Hermann-Göring-Straße 73
413 98 Orlinski, A., Bäckerm., Masurenstr. 17
409 61 Ostoberschl. Eisenhandel GmbH, Berthold-Hildebrandt-Str. 4
416 66 Otto, Felix, Verb.Ltr., Eichendorffstr. 1
422 17 Palenga, Franz, Gaststt., Schlageterstr. 16
412 81 Pander, Julius, Tiefbau, Dornf.Str. 6
411 92 P. A. Panhirsch Buchdruckerei und Papierhandlung Bismarckhütte, Richthofenstraße 4
410 97 Paprotny, Wilhelm, Kfm., Kreuzstr. 2
421 19 Parlinski, A., Dr. med., Tannenb.Pl. 17
423 14 Paschek, Arth., Bauklempn., *Schw* Lange Straße 48
415 04 Paschek, Terese, Fruchtsaftfbr., Schützenstraße 17
404 02 Paschek, Th., Baugesch., Schillstr. 2
418 56 Pasternak, Paul, Kalidestr. 53
423 41 Pastille, Herbert, Bürgermstr., *Schw* Adolf-Hitler-Str. 54
410 75 Pastuschka, Johann, Hindenburgstr. 81
415 82 Paus, H., Dip.-Ing., KattowitzerStr. 12
414 00 Pawellek, Johann, Ad.Hitler-Str. 54
414 25 Pawelke, Dr. Max, Rechtsanwalt, Adolf-Hitler-Str. 44. **P** Breslau 59034
401 92 Pawlik, E., Kol.-W., *Schgr* Beuth.Str. 18
416 79 Pawlik, Karl, Elektrohdlg., Hdbg.Str. 41
403 15 Pawlowski, Dr. H., Arzt, Ad.Hitler-Str. 3
407 41 Pelka, Gertrud, Lebensm., *Schw* Wesselstr.21
410 39 Pelka, R., Saftpresserei, Kalidestr. 25
413 11 Pella, Ind.-Bedarf, Ad.Hitler-Str. 41
407 30 Petrak, Richard, Zuckerwr.Fbr., Kalidestr 25
423 38 Philyppczyk, P., Kfm., Schimmelpf.Str. 3
401 77 Piecha, August, Maler, Laurah.Str. 45
404 94 Piechoczek, Sylvester, Kol.-W., Charlottenhof, Hindenburgstr. 181
404 57 Piel, Karl, Möbeltransp., Teichstr. 7
418 45 Pietrek, Paul, Schlossermstr., *Schw* Schwarzwaldstr. 2
401 68 Pietrowski, Hildegard, Druckerei, LaurahütterStr. 57
415 50 Pietzker, A., Fische, *Bism* Rosenth.Str. 16
402 87 Pillich, A., Weine, *Bism* Hohenz.Str. 3
405 76 Piontek, Otto, Kfm., Siegf.Str. 11
407 48 Pisulla, Georg, Kol.-W., Siemensstr. 20
403 69 Planetosch, Paul, Bäckerei *Bism* Richthofenstraße 18
410 31 Plaßmann, Wilh., Assessor, Primelw. 6
413 41 Plitzko, M., Kol.-W., *Ho* Hauptstr. 54
404 72 Plokarz, H., Treuh., Hindenb.Str. 47
411 97 Ploppa, Wilh., Fleischerm., Wesselstr. 16
411 11 Plucinski, Dr. med. R., Facharzt für Frauenkrankheiten und Geburtshilfe, Adolf-Hitler-Straße 44
404 00 Pludrzinski, E., Prod., Bergfr.Str. 61
410 38 Pluta, Robert, Bäckerei. Heinitzstr. 6
406 32 Podstawka, Jos., Kol.-W., Gen.Höfer-Str. 1
412 75 Pogoda, Aug., Gastw., *Bism* Florianstr. 12
405 05 Ernst u. Friedrich Pogoda, Möbel, *Schw* Bergwerkstr. 15
415 74 Pogoda, Georg, Inhaber der Ältesten Tichauer Bierstuben, Bismarckhütte, Hermann-Göring-Straße 93
402 20 Pogrzeba, P., Schlosserm., Hummerstr. 29
407 91 Pohl, Gustav, BismarckhütterStr. 66
406 43 Polatzek, J., Kol.-W., *Bism* Kruppstr. 1
419 81 Polizeiamt, Rosenh.Str. 3
420 44 Polizei, Schutz-, Abschn.-Kommando III, Ad.Hitler-Pl.
410 69 Pol.-Rev. 21, Jahnstr. 3
423 03 Pol.-Rev. 22, BeuthenerStr. 8
407 81 Pol.-Rev. 23, Annabergpl. 14
407 55 Pol.-Rev. 24, Bisnarckstr. 26
419 81 Pol.-Rev. 25, RosenheimerStr. 3
523 69 Pol.-Rev. 26, Lipine, Ad.Hitler-Str. 9
405 51 Pol.-Rev. 27, *Schlgr* Beuth.Str. 34
413 40 Pol.-Rev. 28, *Ho* Verbindungsw. 4
233 20 Pol.-Rev. 29, Michalkowitz, v.Stein-Str. 1
401 58 Polizei, Schutz-, Abschn. Kommando IV, *Schw* Vogtstr. 20
408 20 Pol.-Rev. 31, *Schw* Vogtstr. 20
511 26 Pol.-Rev. 32, Kochlowitz, Bahnhofstr. 1
511 15 Pol.-Rev. 33, Bielschowitz, Antonienh.Str. 3
520 01 Pol.-Rev. 34, Ruda, Ad.Hitler-Str. 4
523 64 Pol.-Rev., Zweigst. Orzegow, Schemmstr. 2
521 11 Pol.-Rev. 35, Friedenshütte, Hitlerpl. 6
523 70 Pol.-Rev., Zweigst. Godullahütte, Stefanstraße 12
511 02 Pol.-Rev. 36, Antonienhütte, Hitlerstr. 108
419 47 Polk, Rudolf, Ing., Kreuzstr. 30
419 50 M. Pollak & Co., Holzhandlung, Bismarckhütte, Walderseestraße 32
414 64 Poplutz, W., Techn., *Schw* LangeStr. 56
403 75 Poppe, Karl, Gaststätte, Kattow.Str. 2
410 26 Porzellanfabrik Franzhütte G. m. b. H., Friedrichsdorf, Kr. Kattowitz
415 15 Postawka, Max, Dir., Eichendorffstr. 1
403 74 Potyka, E., Dentist, Gen.Höfer-Str. 34
410 90 Powalla, Peter, Butter, *Bism* Göringstr. 67
411 98 Poy, Alfred, Baumstr., Hildeb.Str. 11
410 28 Prandzioch, Elfriede, Molkerei, Hitlerstr. 101
415 11 Preiß, Alois, Insp., Gneisenaustr. 13
402 24 Preiss, Franz, Schornsteinfegermstr., Ad.-Hitler-Str. 3
412 10 Pretzewofski, J., Bäckermstr., Kreuzstr. 13
412 70 Preuß, W., Dentist, *Ho* Beuth.Str. 28
400 81 Preuss. Bergrevieramt, Ad.Hitler-Pl. 9
410 24 Priebe, St., Warenhaus, Ad.Hitler-Str. 1
416 52 Ders., Adolf-Hitler-Str. 11
403 80 Primissima, Fbr. f. Eisenkonstruktion, KattowitzerStr. 49
414 20 Pronobis, Maria, Redenstr. 6
411 51 Protzer, Leo, Baugesch., Beuth.Str. 43
409 77 Prukop, Max, Tischl., *Bism* Rosenh.Str. 9
412 95 Prezewdzink, Emil, Schokoladenfbr., KattowitzerStr. 47
415 08 Przibilla, W., Klempnerm., Kreuzstr. 39
408 91 Przondziono, Nikolaus, Dampfbäckerei, Konditorei und Herstellung von Pfefferkuchen, Adolf-Hitler-Straße 107
415 46 / 415 47 Przybilla, Franz, Mech. Strickerei und Garnwicklerei, Kurzwaren-Großhandlung, Berthold-Hildebrandt-Straße 9
402 27 Przybylla, Rosa, Fische, Rathausstr. 5
403 27 Przybyllok, J., Kartoffeln, Grabenstr. 3
408 62 Pyrtek, St., Backbedarf, Ad.Hitler-Pl. 4
408 63 Pysz, Dr. St., Arzt, Rathausstr. 6
408 61 Pyszka, Joh., Drogerie, *Schw* Hitlerstr. 7
411 16 Pyttel, Max, Gaststätte, Ad.Hitler-Str. 40
403 67 Rack, Elfr., Hebamme, *Bism* Göringstr. 105
420 51 Rack, Joh., Gaststt., Hohenlinde
416 10 Raeber, Kurt, Frisör, Moltkestr. 8
416 91 Rak, Agnes, Gaststt., *Ho* B.Landstr. 6
415 30 Rak, Vinzent, Landwirt, *Ho* Hauptstr. 6
404 41 Rathmann, W. G., Ob.-Ing., *Bism* Primelw. 2
423 07 Rattey, B., Schneidermstr., Wesselstr. 26
402 67 Rawa-Verband, Mehlgasse 9
415 83 Rawitscher Molkerei, Ad.Hitler-Str. 72
415 03 Reden-Quell, Mineralw.-Fbr., Bülowstr. 6
401 78 Redenberg-Gaststt., Tannenbergstr. 32
401 10 Reichardt, Wilh., Bergrat, MemelerStr. 2
407 65 RAD., Meldeamt 226, Bergfreiheitstr. 4
404 56 Reichsbahn, Bahnhof Chorzow
404 60 Dies., Güterabfertigung Chorzow
422 23 Dies., Bahnhof Königshütte
400 14 Dies., Güterabfertigung Königshütte
414 84 Dies., Schmalspurbahnhof Maciejkowitz
411 49 Dies., Bahnhof Bismarckhütte
400 31 Dies., Güterabfertigung Bismarckhütte
409 41 Reichsbanknebenstelle, Blücherstr. 10
419 21 Reichsbund d. Deutschen Beamten eV Gau Oberschl., Dietrich-Eckart-Str. 2
409 51 Reichsfin.-Verw., Fin.-Amt, Eckartstr. 2
400 16 Dies., Finanzamt *Bism* BraunauerStr. 4
405 69 Reichskolonialbund, Ad.Hitler-Str. 19
406 64 Reichslotterie d. NSDAP., H.Wessel-Str. 23
415 48 Reichsluftschutzbund, Lobestr. 1
415 71 Ders., Ortsgruppe, *Schw* Schwarzw.Str. 2
413 57 Reichspost, Postamt 1, Ad.Hitler-Str. 2
413 68 Dies., Zweigpostamt 3
413 77 Dies., Zweigpostamt 4, Ad.Hitler-Str. 87
413 63 Dies., Zweigpostamt 5, Bismarckpl.
413 76 Dies., Zweigpostamt Bismarckhütte
413 82 Dies., Postamt Hohenlinde
413 67 Dies., Zweigpostamt Schlesiengrube
413 72 Dies., Postamt 1, Schwientochlowitz
413 78 Dies., Poststelle 1, Schwientochlowitz
412 42 Dies., Telegraphenbauamt, Baubezirk VIII
411 03 Reisner, Alb., Bierhaus, H.Wessel-Str. 18
400 81 Revierbeamte d. Bergreviers, Kattow.Str.11
422 79 Rheinmetall Borsig, Kraftwerk, Siem.Str. 3
408 33 Riedel, Dr. Paul, San.-Rat, Hindenb.Str. 12
403 02 Rodewald, Paul, Stud.-Rat, Primelweg 27
410 80 Rohr, Georg, Bäckerei, Ad.Hitler-Str. 72
423 36 Rohrbach, A., Schulleiter, Blücherstr. 14
403 89 Roleder, Ad., Bäckermstr., Beuth.Str. 61
401 38 Rosenbaum, Heinr., Ing., Beuth.Str. 50
403 41 B. Rossa & Co., Lebensm., Schimmelpfennigstraße 3
406 19 Rotter, Jos., Färberei, Ad.Hitler-Pl. 1
401 37 Rudolph, A., Insp., Nibelungenstr. 21
410 82 Rudzki, Ed., Fleischer, Kattow.Str. 17
420 40 Rudzki, Emil, Dentist, Jahnstr. 2
422 65 Rudzki, I., Kartoffeln, Gutenb.Str. 25
402 37 Rudzki, Olga, Charlottenstr. 20
405 01 B. Ruthowski & Co, Möbel, Ad.Hitler-Str.38
401 07 Ruzanski, Georg, Industriebed., Teichstr. 10
422 27 Ruzyczka, Max, Dentist, Hindenburgstr. 11
413 66 Rydzy, Wilhelm, Charlottenhof, Hdbgstr.124
416 24 Sachweh, E., Juwelier, Rathausstr. 1
400 80 Sage, W., Kfm., Lipine, Ad.Hitler-Str. 50
408 97 Sägew. Bismarckhütte, *Bism* Eisenb.Str. 18
400 13 Sakainski, Franz, Kfm., Hindenburgstr. 11
405 81 Salbert, Ewald, Papierwr., Göringstr. 65
405 81 Salbert, K., Glaserei, H.Göring-Str. 65
400 85 Salbert & Gierich, Glaszentrale, Kunst- u. Bauglaserei, Schwientochlowitz, Adolf-Hitler-Straße 1
400 96 Sanitäts-Zentr., G. Langos, Ad.Hitler-Pl. 4
414 58 Sarbinowski, L., Süßwr., Bismarckstr. 23
401 95 Schaefer, Georg, Rechtsanwalt, Ad.Hitler-Str. 5. **BK** Mittelstandsbank, Beuthen O.-S.
416 14 Schaefer, Kasimir, Bücher, Ad.Hitler-Str. 22
408 88 Schaffranietz, Paul, AnnabergerPl. 32
404 36 Schan, Mathilde, Zeitschriften, Beuth.Str. 13
407 85 Schatton, Hptm., Primelweg 2
400 89 Schauburg-Lichtspiele, Inh. Alois Winkler, Bismarckhütte, Hermann-Göring-Str. 55
405 40 Schauwecker, Carl, Dentist, *Bism* Herm.-Göring-Str. 65
423 63 Derselbe, Wohnung, Fliegerpl. 1
420 52 Scheffczyk, Ewald, Bäcker, Mecht.Str. 25
405 04 Schelischinski, Felix, Roßschlächterei, Schützenstr. 33
404 61 Schembor, Paul, Taxen, Hindenburgstr. 156
403 23 Schendziclorz, Dominik, Schneiderm., *Schw* Ad.Hitler-Str. 20
404 01 Scheurich, August, Fleischerm., Bismarckstraße 29
416 76 Schewior, Georg, Fleisch., Schützenstr. 21
407 79 Schiffczyk, P., Jutewr., *Bism* Göringstr. 73
415 97 Schikora, Paul, Baugesch., Rismarckstr. 7
411 53 Schindler, Rich., Maler, Schillstr. 4
414 05 Schink, Josef, Glaserm., *Bism* SohrauerStr. 6

404 86 Schittko, Thomas, Mineralwasserfbr., *Bism* Kollmannstr. 17
410 18 Schiwietz, Maria, Gesenkschmiede, Dornfeldstr. 8
401 94 Schlachthof, Städt., Schlachthofstr. 3
415 81 Schleifer, Dr. Karl, Dir., *Schw* Malystr. 5
407 46 Schleimer, V., Bäcker, *Bism* Bütgerstr. 7
417 06 Schlesiengrube
410 76 Schlesiona, W., Vieh-Agentur, Schlachthof
Sml.-Nr. 409 54 **Schlesische Elektrizitätswerke A.-G. (Sewag) in Kattowitz, Kraftwerk Königshütte-Ost**
400 11 Dies., Verkehrs-Inspekt., Ad.Hitler-Str. 3
419 12 Schlesische Fbr. f. gelochte Bleche u. Eisenkonstruktionen, Schwientochlowitz
403 95 Schlesische Gase-G.m.b.H. Kohlensäurefabrik, Verkauf von Wasser- und Sauerstoff, Bismarckhütte, Lange Straße 53
406 65 Schlesische Kleinbahn AG, *Bism* Freilandstraße 5
413 91 Dies., Betr.-Bhf., *Ho* BeuthenerStr. 17
405 37 418 02 **Schlesische Likörfabrik und Biergroßhandlung, G. m. b. H., Bismarckhütte, Rudolf-Heß-Straße 1**
400 57 Schloßarczyk, P., Obst, Hindenb.Str. 42
411 63 Schmatloch, August, Install.-Mstr., Horst-Wessel-Str. 22
422 15 Schmatloch, E., Spediteur, Freiheitsstr. 1
414 87 Schmatloch, Paul, Vertr., Ad.Hitler-Str. 49
423 20 Schmatloch, Rudolf, Elektromstr., Adolf-Hitler-Str. 6
402 53 Schmattloch, Valentin, Install., Hitlerstr. 57
415 77 Schneider, Adolf, Schillstr. 6
407 36 Schneider, Georg, Fleischermstr., *Bism* Richthofenstr. 27
404 63 Schneider-Gen., GmbH, H.Wessel-Str. 15
415 28 Schnober, Pauline, Geschäftsf., *Bism* BielitzerStr. 2
410 87 Schnür, Karl, Färberei, Heinitzstr. 4
418 65 Schöbitz, Oberst, Hardenbergstr. 12
408 42 Scholka, Hans, Kol.-W., *Bism* Richthofenstraße 32
408 94 Scholtyssek, Emilie, Gastst., *Schw* Lange Straße 17
400 39 Scholtyssek, Pet., Vers., Blücherstr. 11a
406 23 Scholtyssek, K., Dachd., Humm.Str. 13
400 63 Scholtyssek, Konrad, Transporte, BismarckhütterStr. 25
407 03 Schostok, Vinzent, Schilderfabrik, Inh. Vinzent Schostok, Horst-Wessel-Str. 4
405 39 Schrebergärten-Gaststätte, Bismarckhütter Straße 62
423 25 Schremmer, M., Tabakwr., Ad.Hitler-Str. 26
420 07 Schroeder, Oberbürgermstr., Goethestr. 8
406 41 Schubert, Paul, Ing., KattowitzerStr. 11
406 09 Schützenhaus, KattowitzerStr. 67
422 92 Schuhhaus, Ad.Hitler-Str. 6
405 46 Schulamt Kattowitz IV, Ad.Hitler-Str. 40
413 44 Schule 4 (Hubertushütte)
408 41 Schule 1 *Schw* Schillerstr. 3
403 97 Schule 4 *Schw* Schulstr. 6
401 60 Schuster, Ad., Tischlerm., Kreuzstr. 26
401 58 Schutzpolizei, Absch.Kom. IV, *Schw* Vogtstraße 20
418 58 Schwan, Reinh., Delik., Jahnstr. 4
407 39 Schweda, E., Kol.-W., Charlottenstr. 33
411 74 Schweda, K., Parfümerie, Ad.Hitler-Str. 20
416 12 Schweinitz, Hans, Herrenartikel, Hitlerstr.21
410 52 Schymanski, Telesfor, Mineralwasserfabrik, Biergroßhandlung, Schlackenstraße 38
411 42 Ders., Gaststätte, Freiheitsstr. 2
409 40 Sciga, Karl, BismarckhütterStr. 62
404 24 Sczasny, Paul, Konditorei, Ad.Hitler-Str. 17
405 54 Ders., Gneisenaustr. 21
418 14 Sczepur, H., Kol.-W., *Schw* Apoth.Str. 6
404 59 H. Sedlaczek, GmbH, Weine, Hitlerstr. 35
415 24 Seibert, Josef, Drogen, Ad.Hitler-Pl. 2
402 11 Seidel, A., Fabrikbes., Hindenburgstr. 81
406 90 Sentek, Dr. A., Arzt, *Bism* Richth.Str. 11
408 39 Sentek, K., Ing., Ad.Hitler-Str. 77
410 81 Settnik, Franz, Bäckerei, Annabergpl. 13
423 09 Sgoll, W., Ofensetzm., *Schw* LangeStr. 11
404 55 G. Siegle & Co, GmbH, Farbenfbr., Uhlandstraße 5
416 82 Siekiera, J., Schlackensteine, Jahnstr. 4
410 57 Siemens-Schuckert AG, *Bism* Bochumer Straße 3
418 68 Sigmund, G., Eisen, Ad.Hitler-Str. 36
407 60 Sikora, Leo, Molkereiprod., Puddlerstr. 10
410 04 Silesia-Neon GmbH, GrünerWeg 1
400 76 Silmet-Metallschmelze, Kronprinzenstr. 34
403 05 Sinhuber, Stadtbaurat, Rosmarinweg 6
412 08 Skamel, Reinhold, Wassermesserrepar., BeuthenerStr. 34
411 54 Skladny, Franz, Tischler., Wilhelmstr. 15
400 66 Skolud, Eberhard, Fruchtsaftfbr., *Schw* Bergwerkstr. 9
408 25 Gebrüder E. u. W. Skolud, Herstellung von Fruchtsäften, Schwientochlowitz, Eisenbahnstraße 24
401 69 Skowronek, M., Papierwr., Ad.Hitler-Str. 16
400 34 Skrowronski, M. E., Leiter, *Bism* Pasewalkstraße 5
408 17 Skrobel, Paul, Maurermstr., *Schw* Schwarzwaldstr. 3
402 60 Slotosch, Berta, Möbel, Hindenburgstr. 23
411 06 Slotosch, Karl, Möbel, H.Wessel-Str. 8
423 01 Slowik, Roman, Essenzen- u. Likörfabrik, Fruchtsaftpresserei, Weingroßhandlung, Hindenburgstr. 21
411 88 Smaga, Friedr., Bäcker, Ad.Hitler-Str. 83
418 00 Smolen, Bruno, KattowitzerStr. 82
401 39 Smuda, Josef, Rudolf-Heß-Str. 43
406 55 Sobczyk, K., Bierverlag, *Bism* Bornstr. 63
402 09 Sobiech, Emanuel, Autorep., Bergfreiheitstraße 30
422 37 Sobotta, Jos., Gastw., Teichstr. 5
402 34 Gebr. Socha & Co, Seifenfbr., Hummereistraße 23
412 94 Socha, J., Lebensm., Bismarckh.Str. 110
402 40 Socha, Josef, Fleischermstr., *Schlgr* Beuthen. Straße 10
418 53 Socha, Max, Lebensm., Ad.Hitler-Str. 59
406 53 Sokolowski, St., Drogen, Bismarckpl. 14
403 03 Sollik, Em., Ankerwick., BraunauerStr. 2
400 37 Sonnerborn, Georg, Filmtheaterleiter, Horst-Wessel-Str. 7
401 55 Sonsalla, Paul, Eisenkonstruktionen, Metallarmaturen, mechanische Werkstätten, Metallgießerei, Schützenstraße 16
409 91 Sozialversicherungsanstalt, Gneisenaustr. 9
417 39 Spallek, A., Bauschloss., Friedr.Str. 7
407 51 Spallek, Walter, Bäcker, Ad.Hitler-Str. 96
418 89 Spandel, W., Kol.-W., BeuthenerStr. 49
416 30 Gebr. Spandlowski, Maler, Siegfriedstr. 12
407 86 Spandorf, Max, Verwalter, Ad.Hitler-Str. 19
407 34 Sperber, Max, Masch.Bauwerkst., *Schw* Pfarrstr. 5
401 05 Spika, B., Radio, Jahnstr. 1
405 91 Sportkampfbahn Stadion, Kattow.Str. 85
412 65 Spruß, Josef, Landwirt, *Schw* Schwarzwaldstraße 11
405 56 Spyra, Dr. Loth., Arzt, Hindenb.Str. 4
408 38 Srocke, Kreisobmann, Tannenb.Str. 30
420 62 Sroka, G., Gastst., Bismarckh.Str. 17
420 47 Sroka, Heinrich, Transp., Bismarckh.Str. 27
420 01 Staatl. Gesundheitsamt, Gneisenaustr. 7
406 35 Staatl. Wasserversorgung in Ost-Oberschl., Abt. Rohrnetz, *Schlgr* Kirchstr. 15
406 46 Dies., Zwischenpumpenwerk, MechtalerStr.
401 56 Stabil Schuhhaus, Ad.Hitler-Str. 16
405 62 Stadtbücherei, Ad.Hitler-Pl. 17
404 71 Stadtgärtnerei, Tannenbergstr. 34
409 65 Stadtspark. Königshütte, Ad.Hitler-Str. 41a
416 86 Dies., Hauptzweigst., *Bism* Göringstr. 93
409 81 Stadtverwaltung, Rathaus, Ad.Hitler-Pl.
419 35 Stadtwerke, BeuthenerStr. 9
422 22 Städt. Feuerwehr, BeuthenerStr. 19
403 73 Standesamt, Gneisenaustr. 5
405 72 Stannek, Franz, Schlachthofstr. 3
411 77 Starziczny, E., Radio, *Ho* Hauptstr. 23
407 68 Starziczny, L., Büromasch., Ad.Hitler-Pl. 6
408 68 Starzinski, Maria, Gaststätte, Hitlerstr. 64
421 22 Stawiarski, Konrad, Feldstr. 10
400 50 Stawinski, Dr. M., Arzt, Rathausstr. 4
408 64 Steinhagen, Dr., R.-A. [N], Ad.Hitler-Str. 24
402 03 Stellmach, Max, Zigarren, Ad.Hitler-Str. 30
414 26 Stellmach, Paul, Herrenart., Hitlerstr. 22
406 18 Stenzel, Georg, Feinkost, Heinitzstr. 3
408 46 Stern-Apotheke, *Schw* Ad.Hitler-Str. 36
419 41 Sternberg, W., Sägewerk, Schlackenstr. 37
411 83 Sterndrogerie, *Bism* Kollmannstr. 13
401 74 Sternitzke, F., Tiefbau, Blücherstr. 11
420 11 Stöwe, Dr. Walter, Assess., Primelweg 23
417 19 Stoklossa, Georg, Papierwr., *Schlgr* Sedanplatz 3
410 20 Stronczek, Hedwig, Obst, Ad.Hitler-Str. 22
401 88 Strozyk, Jos., Dir., Redenstr. 9
407 22 Struzyna, E., Handels-Haus, Wesselstr. 21
408 12 Struzyna, Viktor, Baumeister, Schillstr. 8
411 46 Struzyna, Viktor, Elektromstr., *Schw* Adolf-Hitler-Str. 1a
417 60 Strzelczyk, W., *Bism* Göringstr. 57
415 45 Strzyzewski, Dr. S., Arzt, Ad.Hitler-Str. 28
411 40 Stubbe, Berta, Glasfbr., H.Wessel-Str. 66
422 28 Suchanek, J., Wäscherei, BeuthenerStr. 44
406 57 Suck, Alex., Käsefbr., Ad.Hitler-Str. 37
402 12 Suski, Käse-Schmelzfbr., LaurahütterStr. 11
403 78 Szczesny, Ignatz, Fleischermstr., *Schw* Ad.Hitler-Str. 27
410 67 Szczesny, Paul, Spedition, Teichstr. 7
414 67 Szczepanek, K., Fleischer, Höferstr. 34
412 85 Szell, Adolf, Ad.Hitler-Str. 29
402 96 Szymanski & Co, Rohprodukten, Schlackenstraße 32
410 55 Szymanski, Dr. N., Arzt, Ad.Hitler-Str. 34
405 22 Technische Nothilfe, KattowitzerStr. 20
414 17 Teichmann, Heinrich, Technisches Büro, Tiefbau, Straßenbau, Adolf-Hitler-Str. 101
415 09 Termak Falvahütte, Schwientochlowitz
406 26 Theatergemeinde i. d. NS.-Gem. Kraft durch Freude, Lobestr. 5
412 88 Theda, Ludw., Maler, Masurenstr. 14
411 62 Thieme, Dr. Artur, Dir., Kattow.Str. 12
412 35 Thoma, Rich., Elektromstr., *Bism* Herm.-Göring-Str. 99
412 33 Thomas, Max, Herstellung techn. Öle und Fette, Bismarckhütte, Micn.-Münzer-Str. 7
401 63 Ders., Wohnung, *Bism* Leopoldstr. 4
420 54 Thomaschek, Jos., Klempn.Mstr., Rathausstraße 4
402 25 „T.I.C." G. m. b. H., Warenhaus, Adolf-Hitler-Straße 14
412 55 Tichauer Bierquelle, Ad.Hitler-Str. 8
422 58 Tinzmann, Helmut, Schornsteinfeg.Mstr., Ad.Hitler-Str. 152
416 72 Tlattlik, Jos., Optiker, Ad.Hitler-Str. 18
407 07 Tomiczek, Josef, Abbruchunternehm., Ad.-Hitler-Str. 92
401 34 Tondock, G., Mehl, Brückenstr. 3
413 06 413 10 **„Torope" K. G., Robert Czekalla & Co, Lebensmittelgroßhandlung, Ad.Hitler-Str. 99**
402 39 Tracz, P., Autodienst, Jodstr. 10
403 90 Tracz, Peter, Ing., Kattow.Str. 65
408 32 Triebel, Arthur, Dentist, Ad.Hitler-Str. 11
416 21 Trojca, Alfons, Bilder, Jahnstr. 2
401 16 Trzyszczak, St., Schneidermstr., Ad.Hitler-Straße 43
410 50 Tulag, Spedition, Kattow.Str. 32
403 91 Tuschinsky, Stanisl., *Bism* Bornstr. 87
404 35 Ukatz, E., Rohprod., Hindenburgstr. 111
404 04 Ulbrich, Amtmann, Goethestr. 16
414 94 Umspannwerk, 60 KV. Nr. 3
408 87 Urbainczyk, Roman, Gastst., Beuth.Str. 3
404 88 Urban, Konrad, Bauges., *Schw* Bergwerkstraße 13
422 56 Urbanek, Paul, Leiter, *Ho* Beuth.Str. 1
400 43 Vereinshaus, K. Niemietz, Ad.Hitler-Str. 47
400 11 Verkehrs-Inspektion, Ad.Hitler-Str. 3
422 68 Vertrauensärztliche Dienststelle d. Landesversich.Anstalt Schl., Freiheitstr. 1
415 37 Viola, Josef, Kol.-W., Schützenstr. 45
403 04 Völkel, Johann, Säcke, Moltkestr. 11
403 04 Völkel, Günter, Bäckerm., Moltkestr. 11
400 55 Volksbank Bismarckhütte GmbH, *Bism* Rosenh.Str. 2
409 46 Volksbank Königshütte O/S eGmbH, Adolf-Hitler-Str. 27a
415 10 Völkel, Kurt, Kol.-W., Marienstr. 14
420 70 Volksdeutsche Mittelstelle, *Schw* Pfarrstr.
422 06 Dies., Lager 209, Bismarckstr. 37
408 81 Waagen- u. Maschinenfbr., Hindenb.Str. 94
415 96 Wagner, Eduard, Fuhrw., Bismarckstr. 80
406 58 Wagner, Alfred, Autosped., Ad.Hitler-Str. 89
410 07 Waisenhaus St. Josefsstift, Moltkestr. 26
421 15 Walla, E., Tischlermstr., Laurah.Str. 39
401 90 Waller, Paul, Mineralw.Fbr., Wesselstr. 20
410 94 Wannek, M., Eisenwr., Hindenb.Str. 4
403 68 Waschek, Herbert, Bahnsped., *Schw* Bahnhofskolonie Nr. 27
415 98 Wassertheil, A., Manuf.-W., Rath.Str. 3
404 50 Wasserversorgungs-Zweckverband, *Schw* Postschließfach 60
419 10 Wehrmacht, Wehrbezirkskommando
413 86 Weigel, Max, Fleischer, Kattow.Str. 17
420 56 Weiner, H., Baumstr., *Ho* Kirchstr. 33
410 05 Weinraub & Friedmann, Tuchwr., Adolf-Hitler-Str. 17
422 62 Weiser, M., Schuhe, Ad.Hitler-Str. 19
405 90 Werker, Herm., Kurzwr., Ad.Hitler-Str. 29
417 21 Werkstättenverwaltung, Laurah.Str.
418 33 Werner, E., Tischl.Bed., Hindenb.Str. 6
411 17 Werner, K., Gastst., Ad.Hitler-Str. 98
402 54 Werner, K., Fleischerm., Bismarckstr. 73
403 56 Werner, Wilh., Fleischerm., Ad.Hitler-Pl. 4
413 29 Whole-Worth, Ad.Hitler-Str. 32
412 21 Widera, Alois, Gefolgschaftshaus, *Schgr* Hubertusstr. 1
404 92 Wiecha, Karl, Fleischerm., Moltkestr. 14
407 50 Wieczorek, Franz, Dentist, *Bism* Herm.-Göring-Str. 67
415 07 Wieczorek, Josef, Ad.Hitler-Str. 25
407 82 Wieczorek, Walter, Drogen, Hitlerstr. 93
406 97 Wiener Café, G. Segrotzki, Ad.Hitler-Str. 34
401 65 Wienzek, Robert, Bierstuben, Hitlerpl. 16
403 13 Wieronski, Joh., Kürschner, Ad.Hitler-Pl. 1
410 29 Wilhelm, Helmut, Insp., H.Wessel-Str. 11
402 89 Wilk, Franz, Malerm., Hummeistr. 22
422 43 Winkler, G., Dentist, Moltkestr. 10
408 82 Winkler, Jos., Farben, Ad.Hitler-Str. 17
422 78 Wiesiollek, B., Dr. med., Goethestr. 26
414 42 Wiesner, Leo, Roßschlächter, Beuth.Str. 42
401 35 Wischnewitzki, Erich, Kol.-W., *Schw* Adolf-Hitler-Str. 64
410 48 Witt, Emilie, Beerdigungsinst., Schillstr. 6
411 02 Wohnungsbauverein, Gneisenaustr. 36
412 30 Woitas, E., Gartenbau, Bismarckh.Str. 50
415 66 Woitinek, Emil, Verw., Ad.Hitler-Pl. 1
401 71 L. u. H. Wojciech, Wagenbau, Hummereistraße 11
403 84 Wojtacha, Sofie, Industrieunternehmen, Jahnstr. 24
414 35 Wollanky, Dir., *Ho* BeuthenerLandstr. 5
415 61 Wollny, Richard, Tannenbergpl. 8
405 33 Wons, A., Baugesch., Bergfreiheitstr. 20
402 41 Wons, Peter, Werkmstr., Glückaufstr. 27
404 20 Wotzka, Jakob, Straßen- und Wegebau-Materialien, Beuthener Straße 49
402 31 Wrobel, Georg, Gastst., Kalidestr. 23
400 19 Wrobel, L., Maler, Bergfreiheitstr. 51
418 61 Würbel, Paul, Schulleiter, Blücherstr. 11
401 14 Wuttke, D., Drogen, *Bism* H.Göring-Str. 85
413 87 Wyderek, Roman, *Schw* Bergwerkstr. 11
408 77 Wypich, M., Holz, Bahnschachtstr. 2
400 07 Ders., Wohnung, Ad.Hitler-Str. 29
405 58 Wypisczyk, Josef, Büromaschinen, Adolf-Hitler-Str. 58
406 91 Wyppich, J., Molk., *Bism* Kollm.Str. 31
403 47 Wysluch, L., Baugesch., H.Wessel-Str. 17
418 77 Zacher, Wilh., *Bism* LangeStr. 91
405 50 Zajons, Richard, Fuhrgesch., Bism.Str. 27
403 44 Zajonz, Marie, Blumen, *Bism* Rud.Heß-Str.2
405 44 Zboron, Konrad, Kfm., Hindenb.Str. 61
412 60 Zentral-Drogerie, Ad.Hitler-Str. 31
418 16 Zentral-Molkerei eGmbH, Eichend.Str. 4
411 45 Zgoll, E., Bäckerei, *Bism* Immelm.Str. 12
416 50 Ziegelei Eintracht, Schwientochlowitz
410 33 Zielonka, Wilhelm, Rechtsbeistand, Berth.-Hildebrandt-Str. 9
401 88 Zimmermann, Emil, B.Hildebrandt-Str. 21
420 35 Zimmermann, Burzig & Co, Bier, *Schw* Ad.Hitler-Str. 58
400 26 Zindler, Karl, Dir., H.Wessel-Str. 11
403 70 Ziolko, Hugo, Baugesch., Grabenstr. 16
415 21 Zuber, Emma, Karlstr. 47
410 36 Züchner, Paul, Kantstr. 1
402 86 Zymelka, Johann, Papierwr.Fbr., Hindenburgstr. 26
415 12 Zysik, Josef, Rohprod., Kalidestr. 37

Königshuld (Oberschles.)

74 Amtsvorstand
45 Amtsvorstand Turawa
38 Bock, Eduard, Kolonialwr., Marscholken
78 Bringewald, Wilhelm, Dentist
18 Brzoza, Emil, Gastw., OppelnerStr. 24
30 Bürgermeister
44 Dlugosch, Stefan, Holzhdl., Kl.Kochen
62 Eichner, Viktor, Schornsteinf., Liebtal
71 Försterei (Revier-), Hinterwasser
24 Försterei (Revier-), Königshuld
43 Försterei (Revier-), Massow
12 Fronia, Johann, Kfm., Wengern.
81 v. Garnier-Turawa, Graf, Schloß Turawa
52 Garnier'sche, Gräfl. Verwaltung, Turawa
60 Gasthaus am Schloß, Turawa, Dorfstr.
17 Gemeindeverwaltung Lugendorf, Hitlerstr. 49
33 Gend.-Gruppenposten Turawa
16 Gralla, Kfm., Lugendorf
40 Herfurth, Dr., Arzt.
21 Herrmann, Erich, Holz, Turawa
79 Hyß, Norbert, Kohlen
64 Kaniuth, Anton, Fleischerm., Lugendorf
66 Kaniuth, J., Ziegelei, Lugendorf, Mass.Str.
68 Kloster, Kath., St. Paulusheim, Lugendorf
47 Kobsik, Albert, Kolonialwr., Massow
61 Korzenietz, Franz, Gastw., Wengern
39 Kreis-Sparkasse, Nebenstelle Turawa
46 Libera, Andreas, Gastwirt, Kl.Kochen
75 Lypp II, Eduard, Kohlenhdlg.
76 Milbrand, Karl, Baugesch., Gr.Kochen
13 Mozigemba, Vinzenz, Gasth., Kniedorf
59 NSDAP, Ortsgruppe Turawa
86 Oberhof, Josef, Ing., Tiefbau
26 Pfarramt, Kath., Gr.Kochen
72 Pfarramt, Kath., Liebtal
27 Pfarramt, Kath., Lugendorf
19 Pfarramt, Kath., Wengern.
65 Pielawa, Paul, Schneiderm., OppelnerStr. 11
29 Polednia, Thom., Elektr. Anl., Liebtal
55 Ptassok, Aug., Restaurant, Kl.Kochen
57 Reichsbahn, Güterabf., Königshuld.
58 Reichsbahn, Güterabf., Kl.Kochen
20 Reichspost, Zweigpostamt
49 Reichswasserkraftwerk
15 Rothkegel, L., Baustoffhdlg., Lugendorf
56 Schnotalla, Maria, Hebamme, Kl.Kochen
11 Slotta, Franz, Bäckermstr.
54 Spar- u. Darlch skasse, eGmuH., Kl.Kochen
41 Spar- u. Darle askasse, eGmuH., Kniedorf
67 Spar- u. Darle askasse, Lugendorf
49 Staubeckenba ist., Preuß., Turawa
37 Suchanek, Gust., Gaststätte
48 Thau, Richard, Gasth., Lugendorf
14 Tyka, Ernst, Gastwirtschaft, Lugendorf
73 Überlandw. Oberschles., AG., Kl.Kochen
51 Vereinigte Oberschlesische Hüttenwerke A. G., Werk Königshuld
63 Wiench, Johann, Kfm., Lugendorf

Königskirch (Ostpr.)

16 Anbuhl, Dr. H., Landwirt, Brettschneidern
50 Artschwager, Joh., Landwirt, Argenhof
38 Berg, Wilh., Bauer, Lichtenhöhe
51 Bindert, Franz, Landwirt, Fichtenfließ
73 Bogdahn, O., Landmasch., Martinsrode
49 Büchler, Curt, Landw., Girren
43 Büchler, Kurt, Birkenwalde-Raunenhof
67 Eckert, Kurt, Landwirt, Berginswalde
35 Eckert, Otto, Landwirt, Groschenweide
31 Erzberger, F., Bauer, Freihof Königskirch
66 Gendarmerie-Amt
61 Gendarmerie-Amt Fichenfließ
65 Gendarmerie-Amt Argenhof I u. II
37 Griewenka, Fritz, Landwirt
28 Groß, Otto, Kfm., Manufaktu rwr.
70 Juckel, Max, Bauer, Brettschneidern
27 Keßler, Alb., Landw., Girren
34 Koose, Alb., Molkerei, Garnen
26 Kopp, Hugo, Bauer, Allingen
69 Krieger, Aug., Kfm., Klipschen
58 Krüger, Albert, Gärtnerei
71 Leppert, Walter, Dentist
48 Leupacher, Ernst, Fahrradhdlg.
15 Manzau, Art., Landwirt, Birkenwalde
59 Maurer, Alb., Gutsbes., Groschenweide
76 Metschulat, M., Landwirt
57 Mühlbacher, M., Landwirt, Lieparten
44 Neufang, Arno, Bauer, Fichtenfließ
78 NSDAP, NSV-Ortsgruppenamtsleitung
18 Pfarramt
22 Radziwill, Alfred, Kaufmann
22 Raiffeisenkasse Königskirch
29 Redetzki, Alb., Landwirt, Berginswalde
47 Redetzki, Franz, Landwirt, Turken
17 Redetzki, Fritz, Landwirt, Argenhof
54 Redetzki, Max, Landwirt, Groschenweide
32 Redetzki, Otto, Landwirt, Martinsrode
19 Reichsbahn, Güterabfertigung, Argenhof
46 Rimer, Max, Landwirt, Girren
41 Richter, Fritz, Kaufmann
56 Riechert, Robert, Landw., Garnen
30 Schakat, Anna, Frau, Argenhof
12 Schmidt, Carl, Birkenwalde-Raunenhof
64 Schokoll, Marie, Landw., Groschenweide
72 Schulz, Lotte, Ortsfrauenschaftsleiterin
60 Siemonelt, O., Gastwirtsch., Fichtenfließ
13 Skambracks, R., Landw., Fichtenwalde
36 Stahnke, August, Mahlmühle
24 Streit, Rich., Molkerei, Fichtenfließ
25 Szonn, Karl, Landwirt, Königskirch
14 Urbschat, Albert, Bauer, Lichtenhöhe
23 Vorhoff, R., Landwirt, Kaiserau
62 Walpuski, Eitel, Landwirt, Turken
53 Werthmann, Paul, Kfm.
63 Werthmann, Paul, Kfm., Argenhof
10 Westphal, R., Fleischerei
21 Wiechmann, Paul, Gastwirtschaft
39 Woelk, Eugen, Landwirt, Grünhöhe

Königslutter (Brschw.)

265 Amtsgericht, Amtsgasse.
208 Apotheke, S. Kwasniewski, Markt 4
248 Asmus, Karl, Drogen, Saarstr. 23
230 Baumbach, August, Rottorf 47.
353 Beckmann, Ernst, Landw in Lauingen 39
391 Behme, Otto, Molkereibes., Lelm
331 Behn, Otto, Kfm., Beienrode
375 Behrens, Carl, Gastw., Fallersleberstr.
327 Beneke, Otto, Landw., Am Markt 6
356 Bese, Else, Hebamme, Lauingen
304 Bese, Fritz, Bauer, Rotenkamp
408 Binnewies, Dr. Hedwig, Ärztin, Renne 29
315 Blohm, Georg, Malermstr., Bahnhofstr. 32
229 Bockmann, Heinr., Gastw., Lauingen.
287 Bode, Gustav, Gastw., Gr.Steinum
204 Bösche, Friedr., Schuhhaus, Saarstr. 8
252 Böwig, Adolf, Oberamtm., Hagenhof
390 Bokemüller, H., Eisen, Saarstr. 20
298 Brandes, Rud., Viehhandlung
347 Braunschweiger Kalkwerke GmbH
352 Braunschw. Kalkwerke, Kuhspringtal.
234 Braunschweiger Kons.-Fbr., Arndtstr. 1
358 Braunschweig. Papier- & Pappenfbr. GmbH
207 Braunschweigische Staatsbank, Zweigk.
406 Buchheister, Otto, Landw., Bornum
216 Bürgermeister, Königslutter
240 Bürgermeister, Lauingen
380 Conrad, Karl, Papierhdlg., Markt 17.
403 Deutsches Haus, Restaur., Braunschw. Str. 24
247 Diestelmann, Rich., Probst, Vor d.Kaiserdom
378 Dietrich-Klagges-Heim Langeleben
215 Dormann, Dr. Gerh., Arzt, Pastorenkamp 1
318 Ebeling, Hugo, Kapellmstr., Lutterstr. 4
405 Eckhardt, Alb., Fleischermstr., Kattreppeln 9
241 Eierverwertung Kreis Helmstedt e. G. m. b. H., Sitz Königslutter, Parkstraße 7
430 Dies., Geschäftsf. Schönberg, Rottorf
236 Eilers, A. J., Weißwaren, Saarstr. 10
295 Eilers, Alfred, Leder, Saarstr. 5
374 Einkaufs-Gen. d. Bäckermeister eGmbH, Saarstraße 17
362 Eltze, Karl, Sattlerei, Am Markt 9
413 Erdmann, Martin, Pastor, Lelm
371 Feuerwehr, Branddir. Döhrmann, Am Markt 1
395 Försterei, Revier-, Königslutter-Süd
266 Forstamt Königslutter

365 Friedrichs, Carl, Bäckermstr., Lauingen.
384 Fulst, Herm., Schlächter, Saarstr. 32
420 Fulst sen., Herm., Braunschw.Str. 10a
320 Gasthof z. Amtsgericht, Marktstr. 16.
410 Gasth. z. Schützenhof, Kattreppeln 22.
344 Gastwirtschaft „Glückauf", Beierrode
216 Gaswerk, Städtisches, Königslutter
393 Geffers, Heinrich, Bauer, Lelm
392 Gehreke, Adolf, Dachdeck., Braunschw.Str.
391 Gemeinde Lelm
224 Gemeinde Rieseberg
225 Gemeinde Rotenkamp
400 Gemeinde Rottorf
264 Gemeinde Sunstedt
250 Gemeindebehörde Gr.Steinum
212 Gendarmerieamt, Lindenstr. 22
206 Gendarmerieposten Lindenstr. 22
232 Gericke, Herb., Gutsverwaltung, Beienrode
274 Gewerksch. Beienrode, Kaliwerk, Beienrode
220 Göbel, Franz, Schornsteinf., Mühlenstr. 3
271 Gottschlich, Aug., Käserei, Helmstedter Str. 3
412 Hartenhorn, Alb., Tabakwrr., Poststr.
270 Hartmann, Fritz, Gartenbau, Saarstr. 26
311 Hauptgenossenschaft eGmbH, Hannover, Lager
218 Heeresbauamt Bernburg, Bauleitg. Beienrode
205 **Heil- u. Pflegeanstalt.**
297 Helmig, Heinr., Hausgeräte, Am Markt 15
221 Herrmann, Franz, R.A. [N], Bahnhofstr. 4
308 Herzig Nf., Emil, Am Markt 16
249 Heuer, Hermann, Bauer, Lauingen
275 Heunecke, Walt., Mittelschuldir., Driebe 17
277 Hofbrauhaus Wolters & Balhorn AG, Niederl.
337 Hopert, Heinr., Schlächter, Lutterstr. 10
387 Hotel Altes Brauhaus, Saarstr. 24
386 Hotopp, Heinr., Landw., Lelm
296 Hüchelheim, Jak., Obst, a. Pastorenkamp 14
328 Jaeger Kurt, Kürschner, Neuestr. 53
329 Jahns, Herm., Möbel, Helmstedterstr. 20
244 Jürgens, Emil, Dentist, Braunschw.Str. 1
367 Jürgens, Karl, Fleischermstr., Neue Str. 22
370 Kahl, Gust., Eisenwr., Saarstr. 13
273 Kammerlichtspiele, Braunschw.-Str. 24.
407 Kausche, Fritz, Gastw., Bornum 52
301 Kersting, Dr. Hans, Tierarzt, Driebe 1
258 Keye, Anna, Gastw., Langeleben
346 Kirchhoff, Gust., Bahnhofswirt.
326 Klages, Otto, Wäschehaus, Saarstr. 9
381 Knigge, Herm., Schlächterei, Lauingen
357 Knobbe jr., Wilh., Brennerei, Marktstr. 1
404 Koch, Heinr., Bauer, Leim
402 Könecke, Emil, Fleischermstr., Lelm
(327) Könnecke, Gustav, Landw., Markt 6
398 Kolle, Heinrich, Bürgermeister, Schickelsheim
338 Konserventabrik Königslutter E. G. m. b. H., Parkstraße 9
341 Kothe, Friedrich, R.-A. u. Notar, Lindenstr. 9
211 Kramer, Oscar, Postmstr., Bornum
233 Krause sen., Alb., Transporte, Neuestr. 32
366 Krenge, Rich., Malerm., Kattreppeln 17
239 Kreusel, Otto, Autos, Helmstedterstr. 16a
227 Kühne, Hans, Gastwirt, Leim
243 Künnecke, Karl, Gasth., Bornum
280 **Kuthe & Wöge, Branntweinbrenn., Wallstr. 15.**
235 Langbecker, Otto, Stellmacher, Driebe 5
291 Derselbe, Sägewerk auf d. Driebenberg
323 Laue, Walter, Textilien, Marktstr. 8
359 v. Launingen, Udo, Rittergut Launingen
246 Lehneke, Johannes, Pastor, Am Kirchhof 6
360 Lelmer Spar- u. Darlehnsk., eGmuH, Lelm
209 Liebmann, Hans, Bauer, Lelm
396 Gebr. Lismann, Steinindustrie, Königslutter, Bahnhofstr. 18a
372 Lohmann, G., Bäckermstr., Kattreppeln 8
294 Lorenz, Wilhelm, Goldwr., Marktstr. 9
389 Lübbecke, Herm., Fleischermstr., Saarstr. 24
300 Lüders, Walter, Buchdruck., Saarstr. 3
302 Lütge, Ernst, Landw., Rottorf
319 Martin, Gustav, Install., Markt 12.
245 Medefind jr., Ad., Kohlen, Schöppenst.Str.14
284 Meier, Heinrich, Landwirt, Leim
332 Meiners, Otto, Kohlen, Rohprod., Neuestr. 12
385 Mette, Adolf, Bauer, Lelm
272 Mette, Gerhard, Bauer, Leim
242 Mitteldeutsche Stuhlfabrik E. Seichow & Co.
massiv gebogene Wirtschaftsstühle, Tische
285 Müller, Heinrich, Baugesch., Braunschw.Str. 2
368 Müller, Herm., Reg.-Inspektor, Elmstr. 16
283 Munnecke, Lotte, Fischhdlg., Markt 8
288 National-Jürgensbrauerei AG, Saarstr. 21
321 Niemann, Rud., Fahrräder, Marktstr. 4
226 Niemeyer, Karl, Radiorepar., Saarstr. 29
240 Nienstedt, Heinr., Gastw., Lauingen
342 Nieper, Walter, Tischlerei, Helmst.Str. 27
275 NSDAP, Kreisschulungsamt
293 Dieselbe, Ortsgruppe, Lindenstr. 11
391 Dieselbe, Ortsgruppe Leim
305 Oeding, Alfred, Gasth., Schöppenrt.Str. 25
349 Ortskrankenkasse, Allg., Schöppenst.Str. 29
377 Osterwald, Carl, Kol.-W., Eisenwr.
388 Pape, Wilh., Gärtnerei, Driebe 9
317 Peters, Fritz, Schlächterei, Neuestr. 41
312 Pistorius, Friedr., Eisenwr., Marktstr. 13
330 Pistorius, Heinrich, Masch.-Fbr., Helmst.Str.24
347 Portl.-Cementfbr., Drachenberg AG
383 Putzmann, H., Tiefbau, Fallersl.Str. 16a
376 Putzmann u. Albrecht, Baugesch., Saarstr. 33
267 Rappmund, Wilh., Landw., Neue Str. 37
214 Reichsarbeitsdienst, Abt. 1/184 Rotenkamp
313 Reichsbahn, Güterabfertigung.
213 Dieselbe, Bahnhofsvorsteher
200 Reichspost, Postamt
364 Reinhardt, Otto, Bekleidung, Saarstr. 36
418 Reiss, Erich, Landeserzeugnisse, Arndtstr. 17
322 Rohrbeck, Otto, Dachd.-Mstr., Bahnhofstr. 8
219 Rosenstiel, Dr. Willi, Arzt, Saarstr. 18
Sml.-Nr. 421 Roto-Werke A. G., Fabriken für Büromaschinen, Roto-Vervielfältiger, Rotograph-Adressiermaschinen, Rollo-Bürofaltmaschinen, Centograph-Vervielfältiger. T Roto
292 Rüscher, Walt., Dentist, Bahnhofstr. 13.
276 Rummert, Herm., Rottorferstr. 4.
351 Sammann, Otto, Gärtnerei, Marktstr. 21
269 Schmalbruch, Alb., Baumstr., Klosterstr. 1
316 Schmalbruch, Heinr., Tischl., Klosterstr. 2
411 Schmidt, Curt, Autorep., Braunschw.Str. 8
314 Schmidt, Willy, Molkerei
382 Schnabel, Carl, Landmasch., Rieseberg
281 Schneider, Adolf, Drogerie, Markt 15
428 Schönemann, Franz, Rottorf
325 Schönemann, Günther, Rittergut Rottorf
210 Schrader, Heinr., Fuhrbetrieb, Spedition
355 Schreibke, Herm., Schlächterm., Beienrode.
293 Schulungslager d. NSLB, Pappelhof
286 Schulz, Ernst, Drogen, Markstr. 12
369 Schulze, Ernst, Schuhmacher, Marktstr. 11
415 Schumann, Carl, Gasthaus z. Traube.
324 Schwartz, Heinr., Beienrode.
414 Sokoll, Erw., Autovermiet., Saarstr. 31
371 Stadtkeller-Hotel, Bes. Döhrmann, Markt 1
361 Stein, Hugo, Poststr. 2
279 Steinfeld Nf., O., Eisenwaren, Markt 7
237 Thams & Garfs, Kaffeelager, Lutterstr. 1
416 Thönebe, Fritz, Mühlenwerke, Am Plan 2
268 Vellguth, Otto, Baugesch., Am Kleiberg 1
303 Verbrauchergen. eGmbH, Saarstr. 34
282 Verein. Untertag- u. Schachtbau GmbH, Beienrode
343 Völke, Ernst, Gemischtwr., Lauingen
289 Voigt, Walter, Zigarrenhdlg., Saarstr. 6
309 Volksbank Königshütte eGmbH, Markt 10
333 Wasmus, Erich, Lebensm., Saarstr. 25
306 Wasmus jr., Heinr., Restaur., Lutterspring
373 Wedemeyer, Erich, Fischhdlg., Saarstr. 15
290 Wicke, Heinr., Molkerei, Bornum
339 Wiedenroth, Kurt, Schlosserei, Bahnhofstr. 22
336 Gebr. Wilhelm, Dampfsägew., Fallersl.Str. 12
397 Wille, Alfred, Gastw., Bornum 26.
394 Wille, Auguste, Spargelabnahme
228 Willeke, Clara, Saarstr. 22
409 Willeke, I. H., Getreide, Fallersleberstr. 9
379 Willeke, Otto, Dipl.-Landw., Sunstedt
350 Winkler, Elsa, Modenhaus, Am Markt 16
363 Winkler, Karl, Schlachtermstr., Rottorf
348 Wöhler, Dr. Fridolin, Zahnarzt, Markt 7
310 Zuckerfabrik Königslutter A.-G. Königslutter, Rottorfer Str. 1—4

Königsmark (Kr. Osterburg) [Prov. Sachsen]

23 Bahlke, Fritz, Bauer, Wolterslage
28 Bahlke, Otto, Bauer, Blankensee
18 Bethke, Herm., Bauer, Uchtenhagen
38 Braschoß, Bürgermeister, Gut Wolterslage
21 Carben, Franz, Schmiedemstr.
25 Eichhorst, Otto, Bauer, Wasmerslage
26 Engel, Oskar, Kaufmann
16 Franke, Carl, Bauer, Wolterslage
31 Gendarmerie-Einzelposten Königsmark
17 Hänsel, Otto, Fabrikbes., Rittergut
41 Hänselsche Gutsverwaltung
19 Hartmann, Wilh., Bauer, Uchtenhagen
14 Helmholz, Bauer
39 Hobohm, Arno, Bauer, Rethausen
22 Hüttmann, Heinrich, Bauer, Wasmerslage
40 Köhn, Wilhelm, Bauer, Rethausen
37 Kreipe, Fritz, Bauer, Wasmerslage
15 Ländl. Spar- u. Darlehnskasse Meseberg u. Umg.
12 Lüdecke jr., Hellm., Landw., Rethausen
42 Menzendorf, Carl, Landwirt
10 Müller, Max, Bauer, Rethausen
32 Neuwald, Leo, Landwirt, Rengerslage
44 Niederhoff, Bauer, Blankenssee
13 Oelkers, Hans, Bauer, Wasmerslage
30 Ogurek, Otto, Gastwirt, Rohrbeck
36 Paucke, Friedrich, Gasthof
24 Putzka, Gustav, Bürgermeister, Rengerslage
20 Reichspost
46 Rittergutsverwaltung Rengerslage
33 Rückmann, Karl, Bauer, Hof Eikbohm
27 Sanftleben, Lina, Kfm., Rengerslage
34 Schirmann, Frieda, Dorfstr. 13b
09 Schönemann, Christian, Dr.
35 Schulze, W., Landw., Rittergut Wolterslage
29 Schwenk, Oskar, Bauer, Rengerslage
43 Wiegel, Udo, Landwirt, Wasmerslage
08 Winkler, Otto, Fuhrunternehmer
45 Wulfmeyer, Aug., Bauer, Rengerslage

Königsrode (Kr. Schubin) [Wartheland]

4 Dinkelmann, Heinr., Pfarrer, Zinsdorf
5 Gutsverwaltung Bohle, Maifeld
2 Gutsverwaltung Malte
6 Landjahrlager Pfahldorf
3 Molkereigenossenschaft
1 Ostdtsch. Landbewirtschaftungs GmbH., Gutsverwaltung Brincken
7 Spar- u. Darlehnskasse

Königstal (üb. Johannisburg) [Ostpreußen]

4 Busse, Alb., Bauer, Turau
46 Christofzik, Ludwig, Brodau
21 Czybulka, Willy, Kaufmann
13 Felden, G., Gastwirt
12 Försterei Bärenbruch
60 Försterei Eichental
32 Friedrich, Fischborn
42 Friedriszik, Gastwirtschaft, Brödau
43 Gendarmerieposten Dreifelde
7 Gendarmerieposten Fischborn I
17 Gendarmerieposten Gehsen
54 Gendarmerieposten Königstal
6 Gendarmerieposten Wondollen
16 Grabowski, Friedr., Bauunternehmer
11 Grzybeck, F. W., Dampfsägewerk, Lipnicken
20 Gutsverwaltung Fischborn
49 Jaedtke, Kurt, Sägewerk
18 Pfarramt, evangel., Gehsen
19 Pomorin, Aug., Bauer, Lipnicken
23 Reichsarbeitsdienst, Abt. K 1/13 u. K. 2/13, Gehsen
10 Derselbe, Abt. Reiherhorst
5 Reichsbahn, Bahnhof Gehsen
50 Dieselbe, Bahnhof
22 Sanden, Gustav, Fischmstr., Gehsen
36 Sozesny, Reinhold, Gasthaus, Dreifelde
28 Zollaufsichtsstelle Gehsen
30 Zollaufsichtsstelle Lipnicken
24 Zollaufsichtsstelle Koziol
27 Zollaufsichtsstelle Reihershorst
29 Zollaufsichtsstelle Turau
26 Zollaufsichtsstelle Vogelbruch
31 Zollaufsichtsstelle Wondollen

Königstein (Kr. Pirna) [Sachsen]

362 Actien-Bierbrauerei Reisewitz, Niederlage
229 Akt.Ges. Sächsische Werke
330 Allgem. Ortskrankenkasse, Zahlst.
341 Amtsgericht
458 Angermann, Tert., Eisenwaren, Gr.Amtsg. 60
221 Apotheke, Stadt., Hindenburgstr. 56
325 Arbeitsamt Pirna, Nebenstelle
275 Back, Kurt, Baugesch., Papstdorf
304 Bärenstein, Fels, Thurmsdorf
387 Bäuml, Rudi, Prok., Pladerberg 150n
247 Bauch, Straßenbauinsp., Heidelberg 162
335 Becker, Oswin, Gutsbes., Gohrisch
210 Benath, Paul, Schmiedemstr., Hütten 23 b.
333 Berg, Otto, Zigarren.
258 Bergel, Max, Metall-Gießerei
323 Berger, Herm., Prediger, Gohrisch
322 Berndt, Hellm., Kurort Rathen, Laase
453 Berthold, Bruno, Fleischerei, Gohrisch, Hauptstraße 8
288 Bibrach, Max, Fuhrwesen, Gohrisch Nr. 8
434 ERICH BIENER Sägewerk und Holzhandlung
296 Bockhorn, Herm., Kfm., Schandauerstr. 153
375 Böhmisch Brauhaus GmbH, Gr.Amtsgasse 47
403 Brauerei z. Felsenkeller AG, Abt. Königstein
441 Breiter, Paul, Textilwaren
360 Breivogel, Kurt, Bauklempnerei
479 Bretfeld, E., Dir., Gohrisch, Schand.Str. 144
345 Brosig, Erich, Fabrikbesitzer
329 Büttner, P., Elektr. Anl., Ad.Hitler-Str. 68
474 Central-Bad, Pl.d.SA. 121c
365 Deutsche Jugendherberge
473 Deutsches Rotes Kreuz (m.), Pirna
431 Dass., (w.), Pirna
280 Diakonissenheim Felsengrund, Rathen
393 Donner, Gustav, Böttchermstr., Pfaffenberg 99
319 Dresdner Lebensm. GmbH, Amtsgasse 44
368 Ehrlich, Edmund, Klempner, Hindenb.Str. 55
398 Eichler, Dr. Walther, R.-A. [N], Hindenb.Str. 64
234 Engel, Joh., Dr. jur., Gorisch, Hauptstr. 108
476 Engelmann, Gerhardt, Bürgermeister i. R.
449 Erholungsh. Friedensburg, Rathen
359 Erholungsh. Reichsb. Vers.-Anst., Gohrisch 5
312 Erholungsheim d. RDB., Pfaffendorf
475 Ettrich, Willy, Bahnhofshotel, Rathen
455 Exner, Gustav, Vertretungen
345 Fabrik f. Malzpräpar., E. Brosig, Hütten 16
435 Falkenbrauerei, Niederlage, Pfaffenberg 95
320 Fanghänel, Herm., Ofenlager, Ad.Hitler-Str. 86
254 Festungsrestaurant, Ww. Else Jacob
429 Fischer, Emil, Baugesch., Festungsstr. 32
255 Fischer, Felix, Bauer, Papstdorf
241 Forstamt Cunnersdorf.
242 Forstamt Nikolsdorf
244 Forstwartei Bielatal
246 Forstwartei Sellnitz
277 Franke, Bruno, Klempner, Hindenb.Str. 57
310 Fremdenheim Marg. Glass, Pfaffendorf 6
395 Fremdenheim Immenheim, Papstdorf
289 Fremdenheim Haidehäusl Gohrisch, M. Hussel
391 Fremdenheim Jacob, Pfaffendorf 18b
326 Fremdenh. Waldidylle, M. Hahnefeld, Gohrisch
266 Fritzsche, Karl, Autovermietung
265 Fröchtling, Charlotte, Thürmsdorf 39 F
448 Fuchs, Rudolf, Schandauer Str. 150f
436 Gäbel jr., Erich, Autoverm.
336 Gasthof Amtshof, Hindenburgstr. 35
376 Gasthof Bielatal, W. Boden, Bielatalstr. 1
215 Gasth. z. Bahnhof, Willi Kadner Rathen
363 Gasth. Elbrestaur., Elbhauserweg 33
218 Gasth. z. Erblehngericht, Gohrisch
337 Gasth. Erholung, Hans Hähner
315 Gasth. zur Erholung, Gohrisch
260 Gasth. u. Logish. Königstein-Ebenheit
268 Gasth. Leupoldishain, Leupoldishain.
317 Gasth. Papststein, Rudolf Thoma
285 Gasthof Deutsches Haus, Cunnersdorf 5
331 Gasthof Erbgericht, K. Täubrich, Nikolsdorf
394 Gasthof Erbgericht, Cunnersdorf
439 Gasthof zum Hirsch, Alfr. Börner, Hütten
294 Gasthof Pfaffendorf, Geschw. Richter
460 Gasthof Stadt Dresden, Ad.Hitler-Str. 88
375 Gasthof zur Sonne
301 Gasthof Thürmsdorf, Max Stohn
273 Gasthof Weißig, Hugo Mitzscherling
228 Gasversorgung Ostsachsen AG
250 Gebert, Max, Autowerkst., Ad.Hitler-Str. 134
390 Gebirgsvereinsheim
238 Gemeindeverwaltung Cunnersdorf
237 Gemeindeverwaltung, Gohrisch
408 Gemeindeverwaltung Leupoldishain
342 Gemeindeverwaltung Papstdorf
239 Gemeindeverwaltung Pfaffendorf
420 Gemeindeverwaltung Thürmsdorf
240 Gemeindeverwaltung Weißig
235 Gendarmerieposten, Gend.-Mstr. Schimang
236 Gendarmerie-Hauptw. Geißler
322 Gend.-Bez.-Oberw. Rochlitzer
316 Gierth, Osw., Kol.-W., Ad.Hitlerstr. 132
470 Goll, Max, Fuhrgesch., Weißig Nr. 7
452 Göbel, Erich, Wildhdlg., Hindenb.Str. 43
270 Grenzlandheim a. Fuße d. Lilienstein
357 Gröger, Kurt, Erbgericht Weißig
350 Grohmann, Rudolf, Zementwrfbr., Schand.Str.
451 Hamisch, F. S., Mühle, Hütten 1b.
284 Hanitzsch, Curt, Düngemittel, Papstdorf 23
407 Haubold, Arno, Friseur, Adolf-Hitler-Str. 92
401 Hauschild, C., Holzhdlg., H.Hering-Str. 169
366 Heide, Alb., Dachdecker, H.Hering-Str. 143
467 Heldner, Ewald, Möbel, Thürmsdorf
400 Hempel, Wanda, Gohrisch, Pladerb.Str. 33
450 Hering, Alfred, Lichtbilderverl., Ad.Hitlerstr.
298 Hering, H., Kohlen, Hermann-Hering-Str. 174
384 Hering, Willy, Lebensm., Rathen A Nr. 11
318 Herrmann Nf., Louis, Saaten, Hind.Str. 67
405 Gebr. Hille Holzindustrie-AG, Schandauer Straße 154
446 Hille, Rich., Dir., Schandauer Str. 154
462 Höfer, P., Birkenh., Gohrisch, Pfaffend.Str. 100
427 Höntzke jr., Wilhelm, Fleischerei
Sml.-Nr. 444 Hugo Hoesch Papierfabrik Hauptkontor Stadtteil Hütten Nr. 1b
414 Hofmann, Herm., Grünwr., Ad.-Hitler-Str. 126
440 Hohlfeld, Arth., Fleischer, H.-Hering-Str. 135
291 Hotel Annas Hof, Gohrisch, Hauptstr. 118
267 Hotel blauer Stern, Rob.Mager, Hindenb.Str.54
402 Hotel Deutsches Haus, Hindenb.Str. 61
332 Hotel Sachsenhof, Adolf-Hitler-Str. 124
430 Hotel Stadt London, Adolf-Hitler-Str. 131
248 Irmer, Dr. E., Tierarzt, A.Hitler-Str. 74
391 Jacob, Arthur, Schlossermstr., Pfaffendorf, Hauptstr. 18
378 Jacob, Max, Malermstr., F.E.Richterstr.
415 Jugendherberge, Sachsen
478 Jungrichter, Alfr., Just.-Assess., A Heidelb.164
409 Kaffee Bartko, Reißiger Pl. 65 B
240 Kaiser, Erich, Bäckerei, Weißig
280 Kinderwohlfahrtsh. Sachsenland, Rathen A
413 Klahre, Felix, Kol.-W., Ad.Hitler-Str. 92
279 Kleppisch, Otto, Schokoladenhdlg., Gohrisch 36
454 Klüppel, Fr., Kol.-W., Gohrisch
324 Klügel, Paul, Spedition, Schand.Str. 153d
386 Königsteiner Anzeiger, Gr. Amtsgasse 57C.
352 Königsteiner Lichtspiele, Fritz-Edm.Richter-Straße 13
434 PAUL KÖRNER Sägewerk und Holzhandlung
459 Köthnig, Herm., Bäckermstr., Cunnersdorf 23
377 Kommandantur Festung Königstein
477 Kopprasch, Kurt, Schlosserei
297 Kopprasch, Max, Tischler, Cunnersdorf-Königstein
309 Kratzer, Max, Bäckerei, Papstdorf 50
(221) Kratzert, Dr. Magd., Ärztin, Amtsgasse
339 Kreller, Horst, Dentist, Gohrisch
302 Kühn, Herm., Molkereiprod., H.-Heringstr
397 Kühne, Osmar, Bäckermstr., Ad.Hitler-Str. 74
380 Kunzes Werkzeugschlosserei, Schand.Str. 153
305 Kurhaus Sennerhütte, Erh. Lohse, Gohrisch
443 Kurze, Gerh., Metallwr., Festungsb. 1
383 Lange, Arno, Blumenfarben
226 Lehrgut d. Heeresfachsch. f. Landwirtsch.
259 Lengsfeld, Aug., Sattlerei, Ad.Hitlerstr. 73
293 Liebner, Karl, Buchdruckerei.
303 Lilienstein, Gasthaus, C. Bergmann
421 Lindemann, Max, Baugeschäft, Thürmsdorf 38
271 Look, Friedr., Fabrikdir., Gohrisch, Pfaffendorfer Str. 96
372 Loose, Emil, Bäcker, F.-Edm.-Richterstr. 22.
276 Markfeldt, Erich, Kfm., Rathen A.
374 Mende, Fritz, Feinkost, Gohrisch
419 Meutzner, G., Schornsteinf., Festungstr. 1
269 Micksch, R., Metallwrfbr., Elbhäuserweg 33
338 Nobiensky, Fritz, Fleischerm., Hitlerstr. 124
355 Nowack, Hedwig, Textilwr., H.-Hering-Str. 171
220 NSDAP, Ortsgruppe, Königstein
222 Dieselbe, SA-Sturm 4/177, Heringstr. 149
373 Dieselbe, NSV, Kinderheim, Gohrisch
468 Dies., Hitler-Jugend, Koppelsdorf
426 Dieselbe, Deutsche Arbeitsfront
223 Otto, Dr. Alfr., Arzt, Schandauer Str. 152
389 Pantuschky, Alfred, Ofensetzmstr.
283 Pension Margaretenhof, Pfaffend.Str. 89
469 Peters, Curt, Prok., Schandauer Str. 154C
418 Pfaffenstein, Bes.: Rich. Keiler
416 Pfarramt, ev.-luth., Königstein
396 Pfarramt, ev.-luth., Papstdorf
471 Philipp, Heinr., Kol.-W., H.Hering-Str. 177
262 Prescher, Alfred, Spedit., Hütten, Bielatalstr. 13
442 Presswerk Königstein, R. Saring, A.Hitl.Str. 1
347 Privatentb.-Heim Hebamme Hallek, Gohrischer Straße 152
392 Prym, Dr. Rolf, Fabrik, Rathen
447 Rahm-Mühle. Alfred Rahm, Thürmsdorf
433 Rehn, Otto, techn. Öle u. Fette
287 Rehn, P., Molkereipr., H.-Hering-Str. 63
348 Reichsbahn, Bahnhof
349 Dieselbe, Güterabfertigung
230 Dieselbe, Bahnmeisterei
472 Dies., Bhf. Kurort Rathen
200 Reichspost, Postamt
410 Restaurant Charlottenburg, Cunnersd. Str. 80
251 Restaurant u. Speisehaus Leschke
243 Revierförsterei Gohrisch
314 Richter, Erich, Elektr. Anl., Hind. Str. 66
367 Riemer, Rich., Bäckermstr., Papstdorf 11c
438 Ritter, J. C., Schiffswerft, Schandauer Str. 155
300 Rittergut Thürmsdorf. v. Arnim
425 Sächs.-Böhmische Dampfschiffahrts-Gesellsch.
432 Sächs.-Böhm. Dampfschiffahrtsges., Rathen.
457 Sammet, Dr. Pirmin, Zahnarzt, Hindenb.Str.55
308 Schade, Heinr., Baugesch., Schand.Str. 151C
278 Scherz, Sattler, Adolf-Hitler-Str. 91
307 Schiele, Franz, Malermstr., Cunnersd. Str. 82
286 Schilde, Heinz, Dr. Ing., Hütten 21
264 Schindler, Max, Wollwr., Hindenburgstr. 62
306 Schinke-Mühle, Sägewerk, Cunnersdorf
334 Schmidt Max, Mühle, Cunnersdorf.
424 Schneider, Alfr., Schmied, Cunnersdorf
313 Scholz, Paul Ad., Villa Haidehaus, Gohrisch
263 Schräger, Herm., Schiffahrt, Halbestadt 181
233 Schräger, Joh., Friseurmstr., A.Hitler-Str. 68
364 Schrägers Gasthaus, Fleischerei, A. Rehn
370 Schützenhaus, Königstein (Elbe).
356 Schullandheim d. HMB. Gohrisch, Pfaffend.Str.
354 Schulze, Fritz, Gut Lindenhof, Pfaffendorf
423 Schwenke, Margarete, Hütten 7
382 Schwimmbad Pfaffendorf
404 Seewald, Jos., Stellmachermstr.
295 Seller, Max, Fleischermstr., Hindenb. Str. 52
371 Simmchen, Artur, Elektromstr.
282 Spilger, Oskar, Stahlwr.
417 Stadtbank-Stadtgirok.-Spark., A. Hitl. Str. 71
344 Stadtrat, Rathaus, Königstein
249 Städt. Krankenhaus, F.-Edm.-Richter-Str. 3
358 Steinbrüche d. Stadt Königstein
361 Stenzel, Gust., Malermstr., Hindenb. Str. 66
422 Stephan, Carl Ernst, Laasenhof
225 Strehle, Dr. Emil, Arzt, Hindenburgstr. 64
257 Thiele, Alfr., Fische, Herm.Heringstr. 172
215 Thierbach, Fritz, Kol.-W., Maikowskistr.232H.
412 Uhlemann & Söhne, Handelsges, Hindenb.Str.
461 Uhlig, Alfr., Vertr., Rathen 20
231 Ulrich, Walter, Baumstr., Rathen 35
411 Vollmann, Martha, Kohlen, Schandauer Str. 151
406 Weber, Ottomar, Ing., Rathen
346 Wehrmacht, Festung Königstein
272 Weidner, Karl, Gartenbau, Gohrisch, Papstd. Straße 129
252 Weyhmann, Georg, Drogen, Ad.-Hitlerstr. 68
353 Wiesenthal, Rudolf, Dentist

309 Wilsdorf, Dr. Georg, Papstdorf 54
466 Wunderwald, Georg, Fabrikbesitzer
281 Zeibig, Alfred, Fleischer, Ad.Hitler-Str. 127
428 Zeibig, Arthur, Gartenbau, Pfaffenberg 24
224 Zentner, Herbert, Dr. med.
321 Zieger, Richard, Kol.-W., Hindenb.Str. 65
369 Zocher, Alfred, Sommerheim, Nicolsdorf 4
464 Zumpe, Joh., Lebensm., H.-Hering-Str. 136
456 Zweckverb. Wasserversorg. Papstdorf u. Kleinhennersdorf

Königstein (Oberpfalz) [Bay.]

21 **Bär**, Leonhard, Viehverteiler, Edelsfeld
5 Bauleit. Deutsches Stadion, Oberklausen
27 **Darlehenskassenverein, Edelsfeld.**
36 Darlehnskassenverein, Gaissach
35 Darlehnskassenverein
20 **Försterei** (Heeresrevier-), Hannesreuth
33 Forstwart Funkenreuth
6 **Gendarmeriestation**
25 Grötsch, Michael, Gastwirt u. Viehhändler
18 **Heidrich, Joh. Leonh., Brauerei, Edelsfeld.**
37 Marktgemeindeverwaltung
38 Meidenbauer, G., Transporte, Ad.Hitler-Str. 38
15 **Neidel, Jean, Schlosserei.**
10 **Orth, Johann, Kol.-W.**
23 **Pesold, Jean, Schlosserei.**
24 **Pesold, Michael, Gasthof z. Post.**
13 **Pirner, Gg., Gastwirt, Fichtenhof.**
4 **Pirner, Jean, Metzgerei und Brauerei.**
3 **Pirner, Karl, Gasthof z. wilden Mann**
35 Renner, Wolfg., Landw., Kürmreuth
31 Sehrer, Johann, Gasthaus u. Holzhandlung
16 Sehrer, Joh. Gg., Holzgroßhandlung
24 **Stadt- u. Kreissparkasse Sulzbach-Rosenberg, Zweigstelle Königstein (Bay. Ostmark)**
22 **Taubmann, Leonh., Baumaterialien**
12 **Vogel**, Andreas, Elektromstr., Eschenfelden
29 **Weck**, Dr. Martin, Arzt.
11 Wiesend, Joh. Friedr., Lederhdlg.
7 **Zimmerm.-Arb.-Gem.** Nürnberg, Oberklausen

Königstein (Taunus) [Hess.-Nass.]

☛ *Fkst* = Falkenstein (Taunus)
208 **Achenbach**, A., Fbrkbes., Auf d. Schmittrödern
347 Adam, Dr., Tierarzt, Klosterstr. 5.
311 Adam, Dr. Walter, Zahnarzt, Ölmühlweg 16
295 Alberti, Adam, Gartenanl., *Fkst* Nüringstr. 2
497 Alter, Jean, Elektrotechn., Kirchstr. 7.
324 Alter, Josef, Obst, Bahnstr. 2
542 Amelung, Dr., Sanatorium, Altkönigstr. 10
516 **Amtsgericht, Gerichtstr. 2**
286 Andreae, Alexander, Kfm., Mühlweg
440 Andreae, Carl, Rombergw.
264 Apotheke Königstein, Limburgerstr. 1a
340 **Arbeitsamt Frankfurt a. M., Schulstr. 3**
272 Arndt, Martin, Dr., *Fkst* Reichenb.Weg 12
288 Auer von Herrenkirchen, Heuhohlweg
346 Auth, Marg., Gasth., Ad.Hitler-Str. 12
270 Baecker, Julie, Ww., Altkönigstr. 26
257 Baguette, Dr. C., Zahnarzt, G.-Pingler-Str. 5
319 Bahnhof Königstein
387 **Bender, Mich., Metzger, Hauptstr. 18.**
205 Bender & Schwind, Park-Hotel
319 **Betriebsdir. d. Kleinb. Höchst-Königst.**
237 Betzel, Ad., Baumstr., *Fkst* Reichenb.Weg 11
258 Beyer, Dr. Bruno, R.-A. [N], Adelheidstr. 3
306 Billand, Carl, Kommerzienrat
428 Bommersheim, Alb., Ing., Klosterstr. 8
222 **Bommersheim, Mart., Lackierer, Ht. Schloßg. 8**
217 Boucsein, Ludwig, Kol.-W., Thewaltstr.
348 von Brandt, Hofrat, Frau, Limb.Str. 40
343 Brauer, Karl, A.L.Schlag.Str. 14
276 Braun-Roos, Otto, Ölmühlweg 15
393 Brendel, Chr., Autoverm., *Fkst* Reichenb.Weg 6
285 Brenschede, W., Dr., Rombergweg 8
544 Breuer, Rob., Stud.-Rat, H.Wessel-Str. 7
201 Breul-Winkel, Emil, Rentn., Ölmühlweg 20
438 Brühl, Georg, Schreiner, Adelheidstr. 5
503 **Bürgermeisteramt Falkenstein, Bergweg 1**
507 **Bürgermeisteramt Glashütten, Limburgerstr. 20**
504 **Bürgermeisteramt Ruppertshain, Kirchstr.**
505 **Bürgesmeisteramt Schloßborn, Göringstr. 11**
509 Bürgermeisteramt Schneidhain
300 **B.V. Großtankstelle, Hans Hippe, Parkpl.**
269 Canné, Ad., Stud.-Rat, Hardtbergweg
331 Colloseus, Jos., Install., Karlstr. 9
492 Degering, Luise, LimburgerStr. 17
432 Dickerhoff, Hans, Dr., *Fkst* Mühlweg 1
215 Dietrich, Heinr., Tapez., Haus Stephanie
545 Dilthey, Helene, Limb.Str. 22
392 **Dinges, Jak., Install., Seilerbahnweg 1.**
317 **Dorn, Georg, Bäckerei, Limburgerstr. 14.**
379 Dorn, Joh., Gasth., Limb.Str. 24
462 Dornauf, Franz, Gärtnerei, Hauptstr. 1.
517 Ehrlich, Anneliese, *Fkst* H.Göring-Str. 3
261 Emmerling, Friedrich, Altkönigstr.
212 Erholungsheim d. Fa. Stahl-Schanz, Ölmühlweg 3
352 Ernst, Josef, Autovermiet., Altkönigstr. 5
335 Esselborn, K., Kfm., *Fkst* Kronb.Weg 7
334 **Evang. Pfarrhaus.**
338 **Ewald, Anton, Schreinerei, Mühlgartenweg 1.**
228 **Faudi, F., Ing., *Fkst* Feldbergstr. 7**
301 Faudi, F., Ing., *Fkst* Reichenb.Weg 11
203 Fischer, A. M., Weißbinderm., Limb.Str. 17
337 Fischer, Gg., Metzgerei, Hint. Schloßstr. 3.
260 Fischer, Josef, Schreinermstr., Hauptstr. 32
511 Forstamt Königstein, Preuß., Ölmühlw. 17
398 Försterei, Preuß. Revier-, Königstein
244 Försterei, Preuß. Revier-, Falkenstein
419 Försterei, Preuß. Revier-, Glashütten
232 Försterei, Preuß. Revier-, Eppenhain
378 Forstkasse, Preuß., Königstein
(365) Frankenbach, F., Gasthaus,, Schloßborn
235 **Fricke, Karl, Pension, Limburgerstr. 19.**
281 Fuchstanz, Gastwirtsch., Falkenstein
380 **Gasselink, Franz, Gartenbau Falkenst.Str. 1**
296 Gassen, Joh. Pet., Frankf.Str. 20
368 Gasthaus z. Post, Frankf.Str. 5
353 Geis, Anton, Spedit., G.Pinglerstr. 11
485 **Geißler, Dr. E., Arzt, Theresenstr. 11.**
508 Gendarmerieposten Falkenstein
384 Georg, Ww., K. Elisab., Pension, Ölmühlweg 4
576 Gerhardt, Wilh., Zahntechnik., Sod.Str. 42
342 Glässer, Jean, Glaserei, Hauptstr. 35
377 Glaesser Söhne, Seb., Schrein., Limb.Str. 22
459 Göbel, Anton, Fuhrwesen, Ölmühlweg 7
312 v. Görtz-Wrisberg, Friedr.-Wilh., Graf, Haus Marienhöhe
233 **Gottlob, Georges, Generaldir., Falkenstein.**
454 Gottschalk, Ad., Pension, Gartenstr. 5
284 **Gebr. Gottschalk, Restaur., Rote Mühle**
316 Gottschalk, Joh., Obst, Frankf.Str. 4
446 Gräbner, Oskar, Falkenstein (Ts)
225 Grantz-Soeder, Charl., Kurheim, Altkönigstr. 28
514 Greß, Heinr., Spengl., Wiesb.Str. 20a
332 Griese, Carl, *Fkst* KönigsteinerWeg 11
372 Groos, Rich., Oberlandm., Limb.Str. 19
319 Güterabfertigung Bahnhof Königstein
495 **Hachtel, Christian, Dir., Wiesb.Str. 17**
303 Hadenfeldt, H., Kfm., Altkönigstr.
441 **Häberle, Wilh. Bäckerei, Wiesbad.-Str. 24.**
458 Härtter, Adolf, Lebensm., Hauptstr. 40
262 Halm, Peter, Gasth., Glashütten, Limb.Str. 11
216 Hartmann, Kurt, Major a. D., Schneidhain
410 Harz, Hugo, Frau, Altkönigstr. 10
417 Hasselbach, Adam, Obst, *Fkst* Hainberg 2
220 Hasselbach, A., Restaur., *Fkst* Hauptstr. 27
383 Hasselbach, Philipp, Café, Gemeindeweg
213 Haub, Ferd., Dachdecker, Woogtalstr. 1
481 Haus Königstein, Erhol.-Heim, Leo-Schlageter-Str. 3
567 Haus-Woogtal, Ölmühlenweg 19
407 Heber, Anton, Install., Hauptstr. 3
434 Heck, Heinrich, Kfm., Limb.Str. 34
472 Gebr. Hedwig, Tabak, Hauptstr. 30
498 **Hees, Emil, Bäckerei, Kirchstr. 2.**
384 Hees, Friedrich, Radlohdlg., Ölmühlenweg 4
531 Heilkräuteranbau H. Bornträger, Talmühle
322 Heilstätte Ruppertshain, Dr. Goralewski
275 Heineck, W., R.-A., Ad.Hitler-Str. 10
245 Ders., Wohnung, Rombergweg 8
255 Heinrich, H., Schornsteinfeger, Klosterstr. 10
574 Heller, Paul, Ing., Wiesb.Str. 22
431 Herrmann, Dr. Kurt, Arzt, LimburgerStr. 5a
478 Hildmann, Phil., Install., Karlstr. 2
223 **Hofmann & Herr, Restaur., Fuchstanz.**
205 Hotel Bender, Restaurant, Hotel
358 Hotel Altkönig, *Fkst* Hindenburgstr. 52
373 Hotel Germania, Ölmühlweg 35
404 Hotel-Restaur. Frankf. Hof, Falkenstein
265 Hotel-Restaur. Sachs, *Fkst* Feldb.Str. 5
328 Huth, Dr., Zahnarzt, Klosterstr. 11
413 Isringhausen, Wilh., Dir., *Fkst* Reichenb.Weg
519 **Jäger**, Frdr., Malermstr., Wiesb.Str. 48
561 Jerschke, Dr. jur., Vizepräs., Ölmühlw.
415 Jost. Ludw., Bäckerei, Falkenstein
236 **Jugendherberge Schloßborn.**
247 Jung, Georg, Fuhrgesch., Sackgasse 4
548 Kaltenbach, Dr., Sanatorium, Ölmühlw. 12
480 Kath. Pfarramt Königstein, Pfarrg. 2
250 Kehrer, Karl, Fotogr., LimburgerStr. 5
447 Keutner, Wwe. Adam, Butter, Hauptstr. 37.
476 Keutner, Martin, Lederwr., Ad.Hitler-Str. 13
(365) Kilb, Heinr., Autoverm., Schloßborn
309 Kirchner, Marga, Villa Hardtberg
371 Kissel, Dr. R., Ing., E.Moritz-Arndt-Str.
254 Klein, Anton, Glasermstr., Bergg. 2
344 **Kleinböhl, Ph., Taunuszeitung, Hauptstr.**
249 Kleinschmidt, Gg., Bauuntern., Heuhohlw. 10
449 **Kneipp-Kuranstalt, Dr. med. Maria Knippen, Ölmühlweg 31**
361 Kneisel, Josef, Bäckerei, Hauptstr. 9.
362 **Königsteiner Volksbank e. G. m. b. H., Königstein (Taunus), Herzog-Adolf-Str. 7**
397 Köppen, H., Install., *Fkst* Ad.Hitler-Str. 6
426 Köster, Hans, Buchhändler, Grüner Weg 3
406 Kohler, Johanna, Masseurin, Thewaltstr. 1
388 **Kolb, Kaufhaus, Wiesbadenerstr. 6**
214 Kowald, Anton, Autoverm., Limb.Str. 9
320 Kowald, W., Schlossermstr., Klosterstr. 6.
210 Kowalt. Franz, Dachdeckermstr., H. Adolfstr.5.
206 Kowalt, Frdr., Dachdeckermstr., Limb.Str. 30
243 Koy, Erich, Ing., Adelheidstr. 14
518 **Krankenhaus.**
370 Krämer, Frdr. J., *Fkst* Johannisbrunnenweg 9
421 Kreiner, Adam, Konditorei, Hauptstr. 10
463 Kreiner, Jos., Zimmerm., SodenerStr.
400 Krieger, Karl, Schnelltransp., Siedlung 3
423 Krieger-Lesser, E., Immob., Altkönigstr. 5
455 **Krönke, Paul, Drogen, Hauptstr. 20**
360 Kroth, Adam, Spediteur, Kirchgasse 1
302 Kroth, Anton, Maler, Gartenstr. 4
408 Kroth, Anton, Metzger, Hauptstr. 42
395 Kroth, Anton, Weißbindermstr., Theresenstr.13
429 Kümmerle, F., Fuhruntern., Wiesb.Str.
314 **Kurhaus-Restaurant, Bes.: F. Schnitker, Adolf-Hitler-Straße 21**
375 Kurpension Haus Dorn, E.Moritz-Arndt-Str.
546 Landh. z. Forelle, Stahlquelle i. Woogtal
333 **Langewiesche, K. Rob., Verlag. Grüner Weg**
403 Leimeister, Erh., Holzhdlg., Billtalhöhe
351 **Leimeister, Gottfried, Metzger, Kirchstr. 3.**
451 Liebmann, Prof., Harry, Bildh., Adelh.Str.
568 Lind, Elis., Hebamme, Königstein.Str. 3
493 Lind, Jos., Kol.-W., *Fkst* Hauptstr. 41
313 **Mainkraftwerke AG, Kirchstr. 10**
474 Dies., Schneidhain, Am Bahnhof
470 Carl & Anton Mallebré, Dentisten, Limb.Str. 2
363 Mang, Paul, *Fkst* Kronb.Str. 3
229 Marnet, Franz, Schlosser, Gerichtsstr. 10
290 **Marnet, Heinr., Bauuntern., Limburg.-Str. 15.**
443 Marnet, Heinr., Samen, Gerichtstr. 1
283 Marnet, Jos., Spengler, Hahntürchenstr. 10
273 Marnet, Lor., Maler, Wiesb.Str. 2
359 **Martin, G., Lebensmittel, Limburgerstr. 4.**
496 Mayer, Heinr., Mineralwasser, H.Adolf-Str. 15
271 Meistermann, René, Fuchsfarm, Bangertw.
325 Messer, Adolf, Senator, SodenerStr.
494 **Messer, Jak., Gasthaus, Hauptstr. 44.**
394 Mettenheimer, Hannah, Frau, Frankf.Str. 18
293 Milchsammelstelle, Schulstr. 3
242 Mohr, Wilh., Dr., *Fkst* Ad.Hitler-Str. 13
491 Morel, Alphonse, Gemüse, Limburgerstr. 6
341 Mühl, Casp., Transp., *Fkst* Hindenb.Str. 9
513 Müllenbach, Hub., Bürgermstr., Limb.Str. 2
266 **Müller, Christoph, Fuhrgesch., Kuhgasse 6.**
281 Müller, Ferdinand, Gastwirt, Fuchstanz
256 Müller, Wilh., Elektr. Anl., Ad.Hitler-Str. 38
252 Müller, Wilhelm, Wirt, Hauptstr. 39
569 Musiklehrinstitut, Klosterstr. 4
448 Nassauische Landesbank, G.Pinglerstr. 3
427 Neubecker, Carl, Fbr., Ad.Hitlerstr. 7
224 Neuhaus, Jak., Metzger, Ruppertshain, Wiesenstraße 35
487 Niggl., W., Zentralheiz., Kirchstr. 16
218 Norf, Dr., R.-A. [N], FrankfurterStr. 7
376 NSDAP., Amt f. Volkswohlfahrt, Hauptstr. 21
207 NSV.-Mütterheim, *Fkst* Reichenb.Weg 14
477 **Ohlenschläger**, August, Friseur, Hauptstr. 22
433 Ohlenschläger, Gg., Autovermiet., Kirchstr. 6
487 Ohlenschläger, Wilh., Install., Kirchstr. 16.
349 Ohlenschlager, Frau Ilse, *Fkst* Reichenb.W. 9
390 v. Opel, Gg., Haus Opel
396 Derselbe, Jagdhaus Altkönig
329 Ose, R., Buchhdlg., Hauptstr. 3
532 Ottersbach, W., Landmesser, Ölmühlw. 23
425 Pagenstecher, Prof., Altkönigstr. 20
471 Pauli, Jean, Metzgermstr., *Fkst* Hauptstr. 4
445 **Pension Alleehaus, R. Thomas, Ölmühlweg 1, am Park mit Blick auf Ruine Königstein**
318 **Pension Augusta, Inh.: W. u. J. Müllert, Königstein, (Taunus), Altkönigstr. 8**
416 Pension F. Oettl, Limburgerstr. 36
405 Pension Oranien, Altkönigstr. 4
384 **Pension Quisisana, Ölmühlw. 4**
265 Pension Sachs, *Fkst* Feldb.Str. 5
401 Pension Villa Krug, Adelheidstr. 4
460 Pension Waldrestaurant, Glashütten
305 Pension Zacharias, Elisabethenstr.
564 Peyinghaus Walter, Mammolsh.Str.
308 Pfaff III, Ant. Friedr., Obst, Falkenstein
263 Pfaff, Jak., Bauuntern., *Fkst* Königst.Str. 5
323 Pfaff-Bodelschwingh, Dietlind, Frau, *Fkst* Adolf-Hitler-Str. 11
560 Pfeiffer, Karl, *Fkst* Feldb.Str. 3
291 Geschw. Priebe, Krankenpf., Hainerbergw. 26
490 Privatkinderheim, Altkönigstr. 7
336 Pützer, Herm., Hindenburgstr. 2
547 Puller, Dr. Hans, Bankvorst., Villa Hardtberg
289 **Reichsarbeitsdienst**, Führerschule 9
464 Reichspost, Postamt
482 K. u. E. Reinhardt, *Fkst* Ad.Hitler-Str. 1
246 Remmert, Dr. W., R.-A. [N], Adelh.Str. 9
535 Reservelazarett Taunusheim
(354) Rettershof, Gutsverw. des Erbhofes
541 Rettershof-Kaffee z. fröhl. Landmann
354 v. Richter-Rettershof, Major, Rettershof
385 Rolly, Jakob, Kol.-W., Hauptstr. 25
292 Roth, B., R.-A., A.Leo-Schlageterstr. 4
259 Rothenbächer, Paul, Wirtsch., Schneidhain, Hauptstr. 34
227 v. Rottkay, Paul, Gärtner, Limb.Str. 48
268 Rudolph, Adam Stuhlfbr., Woogtalstr. 4
253 **Sachse, K., Steuerber., *Fkst* Hindenb.Str. 4**
230 Sander, Martha, Graphol., Frankf.Str. 16
488 Sauer, Fritz, Bankier, *Fkst* Mühlweg 5
386 **Schade & Füllgrabe, Kol.-W., Hauptstr. 37.**
381 Schaefer, Carl, Dir., Frankf.Str. 18
310 Schauer, Christian, Metzger, Neugasse 3
327 Schepeler, Marie, Ww., *Fkst* Johannisbr.W. 8
226 Scherf, Karl, Obering., Adelheidstr. o.Nr.
435 Schiffmacher, Dr. Jak., Arzt, Theresenstr. 5
345 **Schilling, Franz, Photograph, H.-Adolfstr 1.**
369 Schiler, Ludwig, Schreibwr., Kirchstr. 7
563 Schmerbach, Gg., Verlagsleit., Ölmühlw. 25
411 **Schmidt, Adolf, Bäckermstr., Hauptstr. 34.**
294 Schmitt u. Eigner, Schreinerei, Falkenstein
355 **Schmitt, Christian, Baugesch., Frankf.-Str. 6**
238 Schröder, Heinrich, Kfm., Bangert.
573 Schütz, Heinz, Fbr., *Fkst* Ad.Hitler-Str.
412 Schütz, Phil., Kol.-W., *Fkst* Hauptstr. 34
484 Schwager, J., Schlosser, Wiesb.-Str. 30.
330 **Schwager, Karl, Metzger, Hauptstr. 36.**
402 Schwager, Konrad, Schlosserei, Kirchstr. 5
356 Schwenk, Hans, Kondit., Hauptstr. 14
469 **Scriba, Ludwig, Dr. h. c., Elisabethenstr.**
297 Seeger, W. L. M., Fbr., *Fkst* Reichenb.W.
231 Sittig, Adolfine, Zimmervermiet., H.AdolfStr. 2
307 Söhngen, Carl, Baugesch., Limburgerstr. 8
391 **Söhngen, Heinr., Kino, Frankfurterstr. 11.**
424 Spuck, Franz, Gasth., Glashütten
219 Staatl. Aufbaulehrgang, Gerichtsstr. 19
501 **Stadtverwaltung und Kurverwaltung Königstein**
502 **(Taunus)**
241 Dies., Kurverwaltung
240 Dies., Schwimmbad, städt.
577 Dies., Wasserwerk, städt., Limb.Str. 26
389 Stamm Söhne, Zimmerei, Limburgerstr. 46
486 Steib, Dr. Ludwig, Arzt, Wiesbadenerstr. 10
442 Steinborn, Joh., Frau, *Fkst* Ad.Hitler-Str. 8
430 Stellmann, Dr., Limburgerstr. 40.
437 Stemmer, Jos., Baustoffe, *Fkst* Feldb.Str. 3
512 Straßenmeisterbezirk
211 Strzoda, Karl, Gärtnerei, Seilerbahnweg 12
239 Sturm, Jakob, Bäckerei, *Fkst* Bergw. 3
489 **Taunus-Observatorium. Kl. Feldberg.**
536 Taunus-Realschule, Falkenst.Hain
350 Taunusheim d. Reichsbahnbeamten-Krankenversorgung, SodenerStr.
461 Thewalt, Marg., Kurheim, H.Adolf-Str. 4
473 Ungerer, Emil, Ölmühlweg 34a
357 **Ursulinenkloster St. Anna, Königstein (Taunus) Ölmühlweg 33**
366 Verbrauchergen. Frankf. (M.), Abgabestr. 23
241 Verkehrsbüro, städt. Kurverw., Hauptstr. 21
452 Villmer, C., Autovermiet., Wiesb.Str. 2
(452) Villmer, E., Friseur, Wiesb.Str. 2
204 Villmer, Karl, Café-Rest., Ölmühlweg 39
287 Vöhl, Georg, Apotheker, LimburgerStr. 1a
251 Völker, Georg, Buchhdlg., Hauptstr. 22
362 Volksbank eGmbH, Herzog-Adolf-Str. 7
515 **Wagner**, Dr., *Fkst* Mühlweg 8
282 Wanner, Alfred, Dentist, G.Pinglerstr. 7
202 Webb, Frau Marg., Masseuse, G.Pingler-Str. 6
533 Weber, Herm., Immob., Altkönigstr. 2
315 Wehrmacht-Genesungsheim, Falkenstein
221 **Wenz, Adolf, Gastw., Limburgerstr. 18.**
200 Winand, Hans, Dir., *Fkst* Königst.Weg 9
439 Wirth & Messerschmidt, Brennmater., LimburgerStr. 12
367 Karl Wirt & Söhne, Autoverm., Limb.Str.
444 Wirtshaus Reichenbachtal, Falkenstein
414 Wisbach, Josef, Kol.-W., Hauptstr. 47
248 Wodzinski, Hermann, Dent., Limb.Str. 6a
422 Wohlers, Toni, Frau, Elisabethenstr. 2
409 Wollmann, Franz, Kfm., *Fkst* Mühlweg
209 **Zeiser**, Zollkommissar, A.L.Schlag.Str. 14
374 Zindel, Willy, Wilhelmsruhe, Schneidhain

Königstetten (Niederdonau)

4 **Bürgermeisteramt**
9 **Gendarmerieposten**, Färbergasse 5
1 Genesungsh. d. Landesversich.Anstalt
12 **Knoblich**, Karl, Bäckerei, Kircheng. 8
10 Kopfinger, Ww. Wilh., Bäckerei, WienerStr. 3
6 **Nußdorfer Bierbrauerei AG**, WienerStr. 6
8 Radlherr, Karl, WienerStr. 17
13 Reis, Heinr., Gemischtwr., WienerStr. 42
3 **Revierförsterei Königstetten des Forstamtes Neuwaldegg (R.F.V.)**
11 **Schwefeleisenbad**, Dr. M. Philippi
5 **Vogelsinger**, Leop., Autotaxi, WienerStr. 15
2 Voh, Dr. R., Gemeindearzt, TulbingerStr. 29
7 **Weinmayer**, Jos., Fleischer, Hauptpl. 2

Königswald (üb. Bodenbach) [Sudetenland]

33 **Aluminium** Company Mayer & Co, Metallwr., Kleinkahn
18 Aluminiumwarenfbr. Vana & Sohn, Kleinkahn
5 **Bail**, Ant., Likörfbr.
29 **Baum, Wilhelm, Herstellung künstlicher Blumen, präp. Pflanzen, Binderei-Bedarf**
20 Beer & Schiewick, Ria-Senffbr.
6 Botschen, F. W., mech. Seidensamt- u. Samtbandweberei GmbH
13 **Dlask**, Jos., Baumaterialien, Kleinkahn
46 Dröschel, Ernst, Maschinenschlosserei
16 **Erste Königswalder Maschinenfbr., Fr. Carl Pehr**
2 W. Finze & Kraut, Reißverschlußfabrik
1 **Gemeindeverwaltung Königswald**
35 Dieselbe, Wohnung d. Bürgermeisters
36 Gemeindeverwaltung Leukersdorf
30 Gemeindeverwaltung München
4 Gemeindesparkasse
51 Gendarmerieposten Böhm.Kahn
10 Gendarmerieposten, Gend.-Mstr. Kühl
34 **Hamprecht**, Erwin, Sägewerk
45 Hiebsch, Edgar, Schneider
23 John, Josef, Kol.-W.
3 **Brüder Klepsch Harzeinfuhr**
43 **Kaucky**, Kamillo, Werkvertretung
3 Brüder Klepsch, Öleinfuhr
44 **Lichtspiele**
15 Lippmann, Franz, Bauunternehmen
11 **„Mir"**, Erste Lackfabrik
19 **Nordböhm. Elektrizitätswerke AG**
9 Paul, Josef, Metallwr.
14 **Püschner, Jos. Ed., Likörfabrik, Weingroßkellerei, Königswald**
52 Reichsbahn, Bahnhof Kleinkahn
27 Dieselbe, Güterabfertigung
22 Reichspost, Postamt
8 Ritschel, Ferd., Metalle
41 Rotsch, Gerhard, Drogerie
21 **Schotterwerke Saara**
32 Schwarz, Ernst, Autotransporte
26 **Adolf Seitz & Co., Herstellung von Folien-, Flitter- u. Perl-Posamenten**
25 Thiele, Gustav, Vertr.
42 **Umlauft**, Wenzel, Lehngut, Hauptstr. 233
47 **Walter**, Richard, Viehhändler
7 Weigel, E., Baumat., Kleinkahn 31
28 Wismar, Josef, Käserei
17 Josef **Zechel** Söhne, Lederwrfbr.
12 Rudolf Zeisler Comp., Fabr. künstl. Blumen

Königswalde (Kr. Glatz) [Niederschlesien]

22 **Amtsvorsteher** Kinzel, Karl, 79
11 **Brauner**, P., Kohlen, Wurzeldorf, Dorfstr.
33 Bürgermeister, Königswalde
41 Bürgermeister, Krainsdorf, Nr. 54
27 **Försterei Königswalde, Graf v. Magnis'sche**
43 **Gemeindeverwaltung** Vierhöfe 6
29 Gendarmerieeinzelposten Königswalde
13 **Herden**, Franz, Gasthaus, Beutengrund
12 **Herrmann**, Adolf, Alte Brauerei
21 **Herzig, Max**, Bäckerei, Beutengrund.
15 **Hoffmann, Anton**, Gasth., Beutengrund 74
38 **Hoffmann, Franz**, Viehhdlg., Beutengrund 59
30 **Kinzel, Adolf, Getreide, Ndr. Königswalde.**
37 **Kitzig, Heinr., Fleischerei, Beutengrund 43**
19 Krehl, Isidor, Kolonialwr., Wurzeldorf
34 **Meichsner**, Oswald, Baugesch., Königswalde
26 Meier, Oswald, landw. Produktenhdlg.
45 **Pilz**, Alfred, Königswalde 130
14 **Reichsbahn, Güterabfertigung**
25 **Schatterny, Josef, Baugeschäft.**
39 Schles. Steinbruch-Betriebs-GmbH
16 Scholz, Alfr., Fleischermstr., Königswalde 4
10 Spitzbergbaude
16 Scholz, Alfr., Fleischer, Königswalde 4
17 **Tölg, Josef, landw. Maschinen, Ndr.Königsw.**
42 **Wagner**, Alfred, Bäckerei, Vierhöfe
28 Weigelt, H., Tiefbau
24 Welzel, Erich, Autoverleih, Beutengrund 53

Königswalde (Neumark) [Mark Brandenburg]

51 **Apotheke**, Inh. Dr. V. Findeklee
56 **Arbeitsdienst d. weibl. Jugend**
67 **Banik**, Paul, Gastwirt, Gleißen 39
06 **Behr, Max, Handelsmann, Oscht**
17 **Bettin, Hedw., Rest. Seeschloß, Bahnhofstr. 193**
23 Blankenhagen, Kurt, Gastw., Gleißen
58 Boche, Paul, Bauer, Oscht
76 Bürgermeister B. Behr, Oscht, Dorfstr. 13
38 **Evang.-Pfarramt**
33 **Fink**, H., Maschinenrepar.
59 **Frenzel, J. G.**, Weberei Hohentannen
30 **Furchheim, Gasth. „Z. gold. Löwen", Gleißen**
37 **Gendarmerieposten Königswalde**
69 Gleißener Spar- u. Darlehnskasse
40 **Greiling, E., Klempnermeister u. Sparkasse**
14 Griepentrog, Rauschenmühle
60 **Güldner**, H., Kolonialwaren
62 **Günther**, Erich, Bahnhofstr. 197
12 **Harlos, G., Landw., Gut Eichberg**
63 v. Heine, Birkenhof
26 **Hepke, Rich., Getreidehdlg., Gleißen**
65 Hohentannen, Gutshof
66 **Kahnes**, Paul, Kaufm.
36 Kirscht, Paul, Gastwirt, Oscht

*

75 Klein, Franz, Bäckerei, Gleißen, Dorfstr. 41
53 Kreis- u. Stadtsparkasse Zielenzig
22 Krüger, S., Rittergut Oscht
54 Labsch, Kaufmann.
45 Lange, Jos., Gastwirt, Oscht
24 Lutz, Willy, Kiesvertrieb, Gleißen
46 Maier, Fritz, Oberförster a. D.
49 Marx, Baugeschäft, Oscht
34 Milbredt, Amts-Vorst. u. Bürgermstr., Gleißen
48 Milbredt, Otto, Händler, Gleißen
31 Moll, Dr., Haus Hohentannen
29 Müncheberg, P., Hotel z. Grünen Baum.
57 Neese, Hans, Dentist, Zahnpraxis.
(08) NSDAP, Ortsgruppe
64 Rauhe, Hauptlehrer, Gleißen
13 Rausendorff, Pfarrer, Gleißen
09 Reichsbahn, Güterabfertigung
21 Reichsbahn, Güterabfertigung Gleißen
20 Reichspost: Postamt
62 Richter, Max, Sägewerk, Bahnhofstr. 197
16 Schrape, Paul, Kfm., Gleißen
18 Schultscheck, Kolonialwr.
27 Schwabe, Klara, Gasthofbes., Landsb.Str. 148
25 Seifert, Landwirt, Gut Rosenthal b. Gleißen
39 Stadtverwaltung
07 Telle, H., Arzt
73 Voigt, Georg, Gleißen
(41) von Waldow-Reitzenstein, Kammerherr
44 Derselbe, Vorwerk Osterwalde.
43 Derselbe, Vorwerk Tschenze
77 Derselbe, Forsthaus Königswalde II
78 Derselbe, Forsthaus Papiermühle
42 von Waldow'sches Rentamt
32 Wandrei, Paul, Landwirt.
50 v. Wartenberg, Hans, Rittergut, Gleißen
35 Winterhak, Gastwirtsch. u. Fleischerei.
68 Zerfaß, Käthe, Hebamme, Gartenstr.
08 Zerndt, G., Sägewerk.

Königswalde b. Schluckenau) (Sudeteni.)

2 Gemeindeverwaltung
4 Gendarmerieposten
3 Hesse, Hans Alfons, „Berghof"
1 Hesse, Rud., Beerdigungsanstalt
10 Reichspost, Postamt

Königswart siehe Bad Königswart

Königswiesen (Oberdonau

7 Baumgartner, Josef, Autobetrieb
5 Bobeck, Josef, Kaufmann
2 Elektrizitätswerk
2 Floymayr, Oskar, Fabrikant
12 Forsthaus, Herzogliches, Haid
6 Forsthaus, Herzogliches, Stiftung
2 Freyenschlag & Co, Werkzeugfabrik

9 Gemeindeamt Königswiesen

3 Gendarmerieposten
13 Hackl, Alois, Transportunternehmen Königswiesen 93
15 Hölzl, Michael, Kaufmann
8 Molkereigenossenschaft Königswiesen
4 Schabasser, Josef, Kaufmann
10 Weithner, Dr. Friedrich, Arzt

Königswinter (Rheinpr.)

☛ *Hst* = Heisterbacherrott (üb. Königswinter)
Itt = Ittenbach (üb. Königswinter)
Ndd = Niederdollendorf b. Königswinter
Odd = Oberdollendorf b. Königswinter
Ok = Oberkassel (Siegkreis)

456 Achenhof, Pension, Ittenbach
203 Adrian, Ernst, Krautfbr., *Ok* Hauptstr. 114
320 Adrian, Herm., *Ok* Hauptstr. 228
622 Adrian, J. G., Basaltwerke, Oberkassel
256 Ders., Basaltwerk Limberg b. Heisterbacherrott
468 Adrian, J. G., Kfm., *Ok* Kinkelstr. 14
349 Allgem. Ortskrankenkasse, Wilhelmstr. 35
428 Dieselbe, Zahlstelle, *Ndd* Hauptstr.
353 Althoff Rud., Schrauben, *Odd* Heisterb.Str.
558 Amtsgericht Königswinter.
707 Amtsverwaltung (Gemeindeverw.) Oberkassel
724 Apotheke Königswinter, Fr. Wittke
625 Apotheke Oberkassel, Bes. Schurff
678 Arbeitsamt Siegburg, Nebenst., Göringstr. 4
720 Arenz, Fritz, Autofuhrw., *Odd* Lindenstr. 23
451 Arenz, Pet., Gastw., *Ok* Hauptstr. 237
452 Aretz, Friedr., Lederfbr., Niederdollendorf
566 Bachem, Franz, Kfm., Dollend.Str. 20
245 Geschw. Bachem, Hotel Margarethenkreuz
300 Peter Bachem Wwe. & Comp., Steinbruch, Hauptstr. 100
458 Bachem, Wilh., Dipl.-Ing., Drachenfelsstr. 4
458 Bachem & Co, Steinbrüche, Drachenf.Str. 4
377 Backhausen, Elektroart., *Odd* Kirchbitzg. 43
393 Bahl's Bürgerhaus, Hauptstr.
770 Bahnhofswirtschaft, *Ok* Reichsbahnhof
341 Ballas, Dr., R.-A. [N], *Itt* Hardtweg
343 Gertr. Balzar u. J. Köppchen, Gemüse, Drachenfelsstr. 24
577 Basalt AG, Linz, Steinbruch Weißberg
298 Bauer, Emil, Kfm., *Itt* Auf d. Hardt
329 Bauer, Mart., Gastst., *Ok* Hindenburgufer
225 Baum, Johs., Baugesch., Oberdollendorf.
794 Baum, Wilh., Feinkost, *Ok* MeerhauserStr. 35
452 Baumann, Carl, Fbrkt., *Ndd* Heisterb.Str. 24
572 Becker, Frau Pastor, Friedrichsallee 10
506 Becker, Eman., Gasthaus, Hauptstr. 12
425 Bellinghausen, Franz, Weinhaus Königswinter
238 Berg, Franz, Kapitän, *Ndd* Ad.-Hitler-Ufer 106
292 Bergbahnen im Siebengebirge AG
288 Gebr. Bergmann, Kiesgruben, *Ok* Hauptstr. 83
804 Berkenkopf, Willy, Lichtspiele, Hauptstr. 23
754 Bernotat, Rich., Ing., DollendorferStr.
431 Biedermann & Co., Abzeichen- und Metallwarenfabrik, Oberkassel (Siegkreis)
500 Bleibtreu, Heidi, Frau, *Ok* Hauptstr. 230
473 Blesgen, Joh., Bäckerei, Ittenbach
774 Block, Ernst, Feuerungsbau, *Ok* Alsstr. 6
426 Blöser & Sülzen, Buchdr., *Ok* Hauptstr. 105
420 Blumenthal, Jos., Droschkenbes., Klotzstr. 8
281 Boden, Joh., Rentner, Rheinallee 23
716 Boecker, Paul, Horst-Wessel-Str. 7
226 Boehm, T., Baumschulen, Oberkassel, Siegkr.
434 Bonner Portl.-Zementwerk AG, Oberkassel
419 Bonsch, Theodor, Metzger, *Hst* Hauptstr. 35
263 Bonsmann, Theod., TonebergerStr. 21
805 Borger, Hans, Obering., *Itt* Kanterring 47
612 Brandts, Siegfr., Kaplan, Grabenstr. 27.
521 Braschoß jun., Th., Öle, Hauptstr. 261
530 Breidt, Heinz, Straßenbau, Oberkassel
214 Brenneis, Gartenbau
342 Brodthuhn, Wilh., Konditorei, Oberkassel
414 Broel, Jos., Gasth., *Odd* Heisterb.Str. 88
764 Brüggemann, Wilh., Versich., *Ok* Hitlerstr. 123
443 Buchheister, Paul, Hotel, *Ndd* Ad.Hitler-U. 102
751 Bungarz, Christ., Lebensm., *Odd* Heisterb.Str.
717 Bungarz, Kaspar, Autoverm., Rheinallee 13
704 Bungenstock, H., Feinkost, Hauptstr. 164
317 Buttlar, Dr. Ludwig, Schriftstell., Frdr.-All. 15
394 Café Scheuren, Fremdenpension
604 Chasseur, Jos., Gasofenreparaturen
666 Collin, F. J., Perlenhardt.
222 Colmant, Rob., Chem. Fabr., Oberkassel
380 Cremer, Theod., Sprengtechn., *Ok* Magd.Str.
407 Dahlem, Frau, Rechtsanw., *Ok* Hosterb.Str. 89
444 Dahmen, Paul, Ing., Siebengebirge
524 Damian, Jos., Prok., DollendorferStr. 56
574 Demand, Wilh., Waschanst., Oberdoll.Weg 6
806 Deutsche Bau-Aktiengesellschaft
502 Deutsche Straßenbauges.mbH, Hubertusstr. 1
257 Dickmanns, Jos., Vertreter, Grabenstr. 43.

781 782 DIDIER-WERKE AG
Werk Niederdollendorf

787 Diesel & Lentzen, feuerf. Erzeugn., Hauptstr. 21
639 Dißmann, Frdr., Obst, Römlinghoven 42.
526 Dix, Johannes, Metzgerei, Hauptstr. 109.
652 Dobbelstein, Fremdenheim, Haus Rüdenet
501 Dollend. Spar- u. Darlehnsk. GmbH, *Odd* Heisterb.Str. 55
820 Dollner, K., Dr. med., Hindenburgstr. 8
268 Dominik, Grete, Fürsorgerin, *Ok* Kirchstr. 33
556 Drachenfels u. Petersbergbahn
646 Dreesbach, Franz, Schmiede, Vinxel
457 Dreesbach, Karl, Reiseandenken-Großhdlg.
370 Dreesbach, Peter, Bierverl., *Ok* Hitlerstr. 80
557 Dreidoppel, Maria, Frau, Lahr, Hardtfeldw.
282 Düppen, Johs., Buchdruck., *Ok* Hauptstr. 128
319 Dynamit-AG, Niederdollendorf
728 Eickemeyer, G., Handelsvertreter.
491 Eisenbahn-Erholungsh., *Ndd* Hauptstr. 73
470 Embs, Dr., Amtsgerichtsrat, Meerkatzstr. 10
438 Engelbert & Co, Metallwerk, *Ok* Hauptstr. 212
680 Engelhardt, Gertrud, Frau, Perlenau
711 Erholungsheim d. Deutsch. Arbeitsfront, Rosenau
624 Esser, Heinr., Klempnerei, Hauptstr. 102
715 Esser, Peter, Dachdecker, Kaiserstr. 6
327 Gebr. Eudenberg, Sägewerk, Ittenbach
527 Eudenberg, Jos., Kaffee, Pension und Fremdenheim Haus Lohrberg
351 Eue, Emilie, Photohdlg., *Ok* Hauptstr. 195
555 Eulenberg, Pet., Fremdenheim, Ittenbach
611 Europäischer Hof, Besitzer Streb-Rieffel, vis-a-vis der Landungsbrücke
618 Euteneuer, Dr. Albert, Arzt, O.-Dollendorf.
725 Evang. Pfarramt Königswinter, Grabenstr. 8
739 Evangel. Pfarramt, Oberkassel
686 von Eynern, G., Kfm., Niederdollendorf.
538 Faßbender, F., Metzger, *Ok* Hauptstr. 172
389 Faßbender jr., Jos., Kartoffeln
296 Fenzl, F. C., Drogerie, Oberkassel
626 Flerus, Wilh., Möbel, *Odd* HeisterbacherStr. 44
432 Flor, Heinr., Bäckerei, Hauptstr. 136
445 Flügel, Franz, Reg.-Rat, *Ok* Hauptstr. 129
498 Forsthaus Lohrberg, V.V.S.
234 Foto-Kieserg, Hauptstr. 56
269 Frech, Emil, Ing., *Ndd* Ad.Hitler-U. 106a
231 Frembgen, Ad., Gartenbau, *Ndd* Königsw.Str.
244 Frembgen, Wilh., Tiefbau, Oberdollendorf
769 Fremdenheim Burgwinkel, Hauptstr. 76
763 Friedrichs, Jak., Schlosser, *Ok* Hauptstr.
477 Friedrich, Kommandant d. Schulungsburg
323 Friesenkothen, Heinz, Friseur, Göringstr. 27
280 Füllenbach, Theo, Fleischwaren.
661 Füssenich, Paul, Drachenfelsgarage
404 Funck & Thomas, Chemische Produkte, Oberkassel, Hauptstr. 122
796 Gantzel, Emil, Göringstr. 58
286 Gasthaus Im kühlen Grunde, *Odd* Mühlental
450 Gasthaus Oberkasseler Hof, *Ok* Hauptstr. 113
220 Gatzweiler, Ww., Landw., *Hst* Frohnhof
479 Geflügelhof Dilthey.
512 Gehre, Dr. H., Zahnarzt, *Ok* Kinkelstr. 7
394 Geis, Rob., Install., *Ndd* HeisterbacherStr. 7
649 Gendarmeriecamt Dollendorf, *Ndd* Longenb.Str.
571 Gerhard, Dr. Paul, Chemiker, *Ok* Hauptstr.
356 Gertrudenhof, F. Büllesfeld, Ittenbach
324 Giershausen, Wilh., Restaur. z. Hirschberg
734 Göbbels, Wilh., Café, Heisterbacherrott
384 Görg, A., Eisenwr., Oberkassel
706 Gontermann, A., Manuf.-W., Hauptstr. 71
578 Goßlich, Willi, Fabrikant, *Itt* Quellenweg
529 Gottschalk, Max, Därme, *Ok* Hauptstr. 66
235 Gratzfeld, Karl, Gasthof, Oberdollendorf
381 Gebr. Großmann, Fabr. alkoholfr. Getränke
515 Grotgans, H., Schweißerei, *Odd* Bachstr. 104
273 Grün, Ernst, Härtem.-Fbr., *Ok* Hosterb.Str.
694 Haags, Carl, Metzgerei, *Itt* Hauptstr. 9
752 Haags, Fritz, Install., *Itt* Lindestr.
768 Haags, Karl, Metzgerei, Hauptstr. 194
488 Härle, Carl, Dr. jur., *Ok* Büchelstr. 50
266 Hagen, H., Metzgerei, Hauptstr. 95
255 Haletzki, Jacob, Elektrotechnik, Hauptstr. 162.
446 Haletzki, Steph., Händler, *Ok* Kirchstr. 26
484 Halm, Friedr., Lebensmittel, Ittenbach
369 Halm, Joh., Fuhrwesen, *Itt* Haus Adeline
210 Hank, Dr. Gustav, R.-A., Dollend.Str. 11
239 Harffen, Ww. u. I. Diefenthal, Metzger, *Ok* Hauptstr. 100
552 Haus Hagen, Fremdenheim, *Itt* Ölbergring
218 Haus Waldau, Fremdenheim, Ittenbach
785 Hecker, Heinr., Bäckerei, Oberdollend. Weg
262 Heel, Dr. Franz, Dir., Oberkassel-Siegkr.
472 Heese, E., *Ndd* HeisterbacherStr. 26
302 Hefer, G. A., Lehrer i. R., *Odd* Heisterb.Str.
791 Hei, Peter, Motorbootbetr., *Ok* Hauptstr. 76
597 Heinen, Aug., Install., *Ok* Hauptstr. 165
654 Heisterbacher Talbahn, Niederdollendorf.
396 Hendrichs-Schwalbach, Dentistin, Wallgäßch. 5
628 Henseler, Gärtnerei, Remigiusstr. 24
462 Hermes, Liesbeth, Gasthaus, Ittenbach
388 Hilgert, Aug., Ingen., *Ndd* Godesberger Str.16
277 Gebr. Hillebrand, Weinhdl., Oberdollendorf
307 Hillesheim, Ww. Clem., Bäckerei, Hauptstr.117.
376 Hillesheim, Carl, Bäckerei, Hauptstr. 144.
367 Hintzen, Franz, Schneidermstr., Winzerstr. 20.
663 Hirschburg Königswinter
265 Hobert, Fritz, *Itt* Haus Zuflucht
671 Höhner, Ww. Emil, Fremdenh., *Odd* Röml.Str.
429 Hörsch, Wilh., Steuerber., *Odd* Heisterb.Str.
259 Hoffmann, Wilh., Waschanstalt, Wilh.-Str.
275 Hoitz, Ferd., Holzhdlg., Oberdollendorf.
476 Hoitz, Jos., Motorbootbetr., *Ndd* Rheinstr.
760 Hoitz, Jos., Kondit., *Ndd* Hauptstr. 33
200 Hotel Adler, Hauptstr. 150
465 Hotel Alt Heidelberg, H. Stenz, Hauptstr. 82
675 Hotel Am Schönsitz, *Ndd* Schönsitzstr. 1
251 Hotel Bergischer Hof, P. Erb, Drachenf.Str.
721 Hotel Berliner Hof, Rheinallee 8
598 Hotel Düsseldorfer Hof, Bes. W. Ermekeil
245 Hotel „Gut Margarethenkreuz" Pension im Siebengebirge Besitzer Geschwister Bachem
611 Hotel Europäischer Hof, Rheinallee
471 Hotel-Gastst. z. Dorfkrug, Römlinghoven
270 Hotel Kühler Grund, Siebengebirgstr. 10
481 Hotel Leven, Winzerstr. 2
209 Hotel Kölner Hof, F. W. Clarenbach
585 Hotel Kurhotel, Petersberg
644 Hotel Lorelcy, Kurt Horn, Rheinallee 12
653 Hotel Margarethenhof
374 Hotel Marienhof i. Siebengeb., O. Land
585 Hotel Petersberg Kurhotel
346 Hotel Rheineck, *Ndd* Ad.-Hitler-Ufer
609 Hotel Rheinischer Hof, *Ok* Kirchstr. 3
623 Hotel-Rest. z. Alten Brauhaus, Hauptstr. 17
564 Hotel Schöne Aussicht, Drachenfelsw. 76
433 Hotel Stadt Bonn, *Ok* Kalkuhlstr. 26
732 Hotel Sophienhof im Siebengebirge
312 Hotel Tannenhof, Adolf Leven
248 Hotel Thomashof, Ignaz Thomas, Ittenbach
642 Hotel Union u. Drachenkeller, Rheinall. 10
403 Hotel zur Post, *Ok* Hauptstr. 193
266 Hotel-Gastst. Bockhalle, Hauptstr. 95
496 Hotel-Gastst. Dtsch. Haus, Wilhelmstr. 39
397 Hotel-Gastst. Burghof am Drachenfels
674 Hotel-Gastst. auf dem Drachenfels
593 Hotel-Gastst. Eichendorff-Mühle
332 Hotel-Gastst. Einkehrhaus Waidmannsruh
690 Hotel-Gastst. Haus Hindenburg, Hauptstr. 192
655 Hotel-Gastst. Kloster Heisterbach
408 Hotel-Gastst. Hof v. Holland, Hauptstr. 114
636 Hotel-Gastst. Hubertushaus, Oberkassel
629 Hotel-Gastst. im Treppchen, Drachenfelsstr.
522 Hotel-Gastst. Jos. Füllenbach, Göringstr. 25
489 Hotel-Gastst. Königswinterer Hof, Hauptstr.
271 Hotel-Gastst. Wenzel, Lommerzheim, Hauptstraße 92
443 Hotel-Gastst., Rheinkaffee, *Ndd* Hitlerufer
442 Hotel-Gastst. Rheingold, Drachenf.Str. 36
348 Hotel-Gastst. Tante Traut, Römlinghoven 47
272 Hotel-Gastst. Traube, Hauptstr. 184
555 Hotel-Gastst. Villa Käthe, Ittenbach
580 Hotel-Gastst. Westfalenhof, Drachenf.Str.
591 Hotel-Gastst. Winzerhof, Drachenf.Str. 45
584 Hotel-Gastst. z. Drachenfels, Lingen-Steeg, Drachenfelsstr. 46
812 Hotel Ziser, Drachenfelsstr. 69
303 Hoyer, Kurt Otto, Kfm., Rheinallee 18b
490 Hürter, Fritz, Elektrot., *Ok* Hauptstr. 137
620 Hüser & Co. Betonwarenfabriken G. m. b. H., Oberkassel (Siegkreis), Neustr. 9
447 Gebr. Ittenbach Nf., Weine, Dollend.Str. 20
730 Jacik, Adolf, Friedhofskunst, *Odd* Heisterbacher Straße 27
519 Jacobi, Franz, Dachdecker, Grabenstr. 15
677 Jacobi, Wilh., Install., Hauptstr. 138
361 Jaeger, Alex, Ittenbach, Kantering 43
723 Jaeger, Joh., Kohlen, *Odd* Lindenstr. 14
756 Jaeger, Math., *Odd* Falltorstr. 36
668 Jahr, W., Direktor, Lahr/Siebengeb.
595 Jansen, Fritz, Autobetr., *Ok* Hauptstr. 73
641 Jasper, Dr. Ed., Chirurg, *Ok* Ad.-Hitler-Str. 141
669 Jassters, Franz, Lebensm., *Ok* Hauptstr. 177
733 Johannes-Kolleg, *Ok* Claus-Clemens-Str. 13
466 v. Johnston, Mortimer, Burghaus Sadwitz
664 Käufer, J. H., Gastw., *Ndd* Hauptstr. 34
262 Kalkuhlsche Ober-Realsch., *Ok* Hauptstr.
482 Kann, Friedr., Straßenbau, *Ndd* Kronprinzstr.
605 Karbach, Jos., Metzger, Hauptstr. 140.
475 Katasteramt Königswinter
750 Kath. Pfarramt Heisterbacherrott
647 Kath. Pfarramt Königswinter
789 Kath. Pfarramt, *Ndd* Hauptstr. 82
640 Kath. Pfarramt Oberdollendorf.
798 Kauerl, Laur., Zimmermstr., *Odd* Röml.Str. 14
762 Kauert, Gottfr., Zimmerei, *Odd* Bachstr. 61
339 v. Kesselstatt, Graf Hans, Longenburg
417 Keßler, Sebastian, Schreinerei, *Hst* Stenzelbergstr. 42b
306 Klein, Carl, Molkerei, *Ndd* Kronprinzstr. 36
315 Klein, Hugo, Molkerei, Hauptstr. 174.
684 Klein, J., Maschinenfbr., *Ok* Hauptstr. 41
365 Klotz, Metzgerei, *Odd* Lindenstr.
236 Knipp, Joh., Bäckerei, *Ok* Hauptstr. 189
532 Knoch, Kaufhaus, *Odd* Heisterb.Str. 103
290 Knüfker, A., Gärtner, Göringstr. 43
382 Köhne, Jos., Schreinerei, Tombergerstr. 9
622 Köhr, Sev., Prokurist, *Ok* Wilhelmstr. 177
513 Köln-Düsseld. Rheindampfschiff., Rheinallee
581 Königswinterer Bank eGmbH, Drachenfelsstraße 18. P Köln 99728
360 Köster, F., Ing.-Büro, *Ok* Hauptstr. 283
326 Korf jr., Jos., Eismasch.-Bau, Grabenstr. 23
250 Krämer, Heinr., Kol.-W., Hauptstr. 166
582 Krämer, Peter, Kol.-W., Hauptstr. 131
420 Kraftomnibusverkehrs-Genossenschaft Königswinter a. Rh. e. G. m. b. H., Nordstr. 8
615 Krankenhaus St. Josef, Bismarckstr. 2
632 Krankenh. St. Johannes-Hospiz, *Ok* Hitlerstr.
316 A. Krebs u. Sohn, Baugesch., Bismarckstr. 6
492 Krechen, P., Gartenbaubetr., *Ok* Hauptstr. 110
439 Kreissparkasse, Drachenfelsstr. 12
673 Dieselbe, Zweigst., *Ok* Hauptstr. 175
337 Dieselbe, Zweigst., Oberdollendorf
759 Kreitz, Therese, Frau, Dollendorf.Str. 50
321 Kremer, Jos., Baugesch., Lahr, Löwenb.Str.
753 Kreuder, Peter, Modellbau, *Ok* Kirchstr. 36
297 Kreuer, Jos., Lebensm., Hauptstr. 31
683 Kriegsgefangenenlager, Hauptstr. 8
Sml.-Nr. 371 Frz. Jos. Krings Architekt, Königswinter, Grabenstraße 64
293 Krische, Gerh., Glaserei, Hauptstr. 154
340 Kubis, Rob., Metzgerei, *Ok* Hauptstr. 132
672 Kuckenberg, Wilh., Treuh., Dollend.Str. 19
412 Kühne, Felix, Dir., *Odd* Heisterb.Str. 79
279 Künster, Pet., Metzger, *Ok* Kirchstr. 4
368 Kuntz, Walter, Drogerie, Hauptstr. 89
Sml.-Nr. 585 Kurhotel Petersberg a. d. Petersberg, eines der schönsten u. modernsten Berghotels. Vornehm-behagliche Zimmer, Erstklassige Küche, gepflegte Keller, Festsäle, Garagen
221 Kux, Franz, Amtsger.-Rat, Rheinallee 56
486 Lahusen, Anna, Frau, *Ok* H.-Wessel-Str. 20
252 Laufenberg, Josef, Mühle, *Odd* Lindenstr. 7
627 Leggewie, Th., Weinhdlg., *Ok* Hauptstr. 92
344 Lehmacher, Chr., Gastw., Heisterbacherrott.
223 Lehmacher, Wilh., Kondit., Hauptstr. 85.
228 Lemmerz, A. W., Weinbau, Drachenf.Str 1
449 Gebr. Lemmerz, GmbH, Autom.-Fbr., Oberd. Weg
(395) Lemmerz, Joh., Fabrikant, Friedrichsallee 14
755 Lemmerz, Jos., Radio, Hauptstr. 146
569 Lemmerz, Paul, Fbrkt., Rheinallee 18
295 Lemmerz, Wilh., Kondit., Hauptstr. 63.
246 Lemmerz-Werk GmbH, Autoräder, Heisterb.W.
772 Lenz, Max, Zentralheiz., *Ndd* Friedensstr.
386 Lenze, Phil., Frau, Friedr.Allee 14
793 Lenzgen, Frz.-Jos., Zimmerm., Grabenstr. 58
208 Leptien, Wilh., Zigarren, Göringstr. 9
568 Leven, Anton, Steinbruchbetr., Ittenbach 37
325 Leven, F. C., Baumschule, Haus Perlenhardt.
755 Lichtspiele, Königswinter
507 Liedgens, Dr. Pet., Stadtsynd., Kronpr.Str. 14
808 Limbach, Gerh., Transp., *Ndd* Rheinstr. 13
681 Lippe, Prinz zur, Oberkassel
520 Löhr, Herm., Schreiner, Hauptstr. 130
363 Loock, Wilh., Betriebsltr., Niederdollendorf
358 Lucas, Bernh., Obsthdlg., Göringstr. 2a
746 Maletz, Ed., Lahr, Siebengeb., a. d. Hardt
331 Malteserhof, Gutsverw., Römlinghoven
379 Mangels, Jul., Kfm., Göringstr. 27
567 Mehren, Joh., Bäckerei, *Ok* Hauptstr. 135
441 Mentrop, Notar, Rheinallee 17
207 Mettelsiefen, Mich., Kohlen, Kl.Grabenstr. 14
619 Metternich, Ww. Heinr., Bierhdlg., Göringstr.24
454 Metternich, Heinr., Feinkost, Hauptstr. 129
709 Meurer, Karl, Baugesch., Olbergstr. 97c
304 Meyer, Dr. Heinz, Tierarzt, v. Claerstr. 17
744 Meyer, Joh., Gasth., *Ndd* Hauptstr. 27
698 Mies, Wilh., Konditorei, Hauptstr. 67
560 Moll, Pet., Baumschulen, Heisterbacherrott
777 Mommertz-Toft, Dr. A. M., Kinderh., *Ok* Friedrichstr. 10
729 Monschau, Franz, Installation, Hauptstr. 110
786 von Moock, Carl, Hüttendir., *Odd* Heisterb.Str.
212 Heinrich Morian Graphittiegelfabrik
292 Mühlens, Ferd., Verwaltg., Wintermühlenhof.
517 Müller, Ant., Autoverm., *Ndd* Hauptstr. 10
241 Müller, Chr., Brederhof, *Ndd* Hauptstr. 15
243 Müller, Erich, Garagen, Grabenstr. 60
508 Müller, Fritz, Fuhrhalterei, Klotzstr. 4
355 Müller, Peter, Kondit., Hauptstr 123.
422 Müller, Rud., Dekorateur, Oberkassel
710 Nachtsheim, Dr. Ernst, Arzt, Grabenstr. 9.
217 Nagel, Wilh., Spedit., *Ndd* Hauptstr. 46
782 Naumann, Justius, Dir., *Ndd* GodesbergerStr. 15
276 Neuhaus, Maria, Frau, v.-Claer-Str. 15
513 Niederl. Dampfschiff-Reederei, Agt. Hermanns
423 Nienhuis, Luise, Tapeten, Oberkassel
603 Nitzgen, Friedr. Vertreter, Hindenb.Str. 2
689 Nolden, Adolf, Metzger, Hauptstr. 77
405 Nolden, Wilh., Baugesch., *Odd* Königsw.Str. 15
413 Novaktin-Gesellschaft m. b. H., Fabrikation hochaktiver chemischer Erzeugnisse, Oberkassel (Siegkreis).
477 NSDAP., Ortsgruppe Königswinter
313 Dieselbe, Ortsgr., *Ok* Hauptstr. 216
440 Dieselbe, NS-Volkswohlfahrt, Kellerstr. 7
631 Dieselbe, Amt f. Beamte
701 Dieselbe, DAF, Ortswaltung
740 Oberkasseler Brauerei AG, Oberkassel
436 v. Oepen, Ernst, Fremdenh., Dollend.Str. 2
575 v. Oepen, Ernst, Konditorei, Hauptstr. 116
783 Olbrück, Hch., Viehhdlg., *Ok* Alsstr. 19
335 Otto, Johann, Bäckerei
318 Pacht, Ww. Fritz, Tiefbau, *Ok* Bergstr. 16
714 Paxmann, Walther, Minist.Rat, W.Müller-Str. 2
378 Peters, Dr. J. F. H., R.-A., Gut Buschhof
516 Petry, M., Frau, *Ok* Hauptstr. 291
469 Pilz, Adolf, Fotogr., *Ndd* LangenburgerStr. 33
264 Platz, A., Fremdenheim, Hauptstr. 24
665 Prevot, Karl, R.-A., Hindenburgstr. 6
505 Probsthof, Kinderhort, *Odd* Hauptstr. 11
616 Proff, Ferd., Manuf.-W., Oberdollendorf
487 Profitlich, Anneliese, *Ok* Hauptstr. 331
778 Provinzial-Haus, Heisterberg
766 Pütz, Reiner, Baubeschläge, *Ok* Wesselstr. 17
657 Putsch & Co KG, Tiefbau, Hubertusstr. 1a
518 Rau, Gust., Autoverm., *Ok* Hauptstr. 21
773 Rau, Hugo, Vertr., *Ok* Friedrichstr. 15
291 Rechmann, Ad., Bäckerei, Göringstr. 32
204 Rechmann, Heinr., Metzger, *Ndd* Hauptstr. 25
383 Reichsbahn, Bahnhof Königswinter
528 Dieselbe, Bahnhof Niederdollendorf
637 Dieselbe, Bahnhof Oberkassel, Siegkreis
536 Reichsfinanzverwalt., Zollamt, Kronpr.Str.13
638 Reichspost, Postamt, Dollend.Str. 21
514 Dieselbe, Postamt Oberkassel, Hauptstr. 134
311 Dieselbe, Postamt, *Odd* Heisterb.Str. 17
695 Reinarz, Franz, Hotel, Hauptstr. 122
411 Reinarz, Josef, Benzinlager, Rheinallee 6
731 Reinermann, Dr. Aug., Arzt, *Ok* Hauptstr. 161
480 Reith, Jos., Gasthof, Hauptstr. 98
780 Reitz, Ludw., Bäckerei, Heisterbacherrott
559 Repges, Manuf.-W., *Ok* Hauptstr. 138
237 Rettemeier, Wilh., Bäcker, *Ndd* Hauptstr. 32
411 Rheinfähre Königswinter GmbH, Rheinallee 6
375 Rhein. Provinz.-Basaltwerke, GmbH, *Ok*
702 Rhein. Vulkan, Cham.-Werke mbH, Oberdollendorf
483 Rhein. Quarzitkontor, Oberkassel
206 Richarz, Ww. Adam, Weinhaus, *Odd* Heist.Str.

357 Richarz jr., Carl, Friedrichsallee 6
474 Richarz, Joh., Gasth., Römlinghoven.
601 Richarz, Wilh. Jos., Weinbrennerei, Hauptstraße 107. P Köln 7281
418 Richarz, Wilh., Autotransp., Römlinghoven
606 Richrath, Frau M., Ww., Traumhaus
692 Ried, Peter, Autorep., Grabenstr. 47.
227 Ringen, Joh. Wilh., Obst, *Odd* Heisterb.Str.
202 Rings, Otto, Hauptstr. 2
328 Riscop, Ww. Franz, Buchdruck., Hauptstr. 91a
427 Ritzdorf, Carl, Archit., Rheinallee 19
719 Roehl, Dr. K., Pastor, Dollendorferstr. 39
285 Röhrig, Ww. Jak., Kohlen, Grabenstr. 99
523 Röhrig, Peter, Hauderei, Oberdollend.Weg
634 Roemerscheidt, Hub., Lebensm., Göringstr. 5
229 Rönz, Joh., Modehaus, Hauptstr. 75
511 Rösen, Peter, Gasth., *Odd* Heisterb.Str. 101
314 Rösing, Fritz, Major a. D., *Ndd* Hauptstr. 1
460 Rosbach, Frz., Baugesch.. v. Claerstr. 2
711 Rosenau, Erholungsheim der DAF.
602 Rotes Kreuz, Deutsches, Kaiserstr. 16
253 Roth, Jos., Gartenbau, Heisterbacherweg
294 Rox, Peter, Kfm., Haus Felseck
792 Rudolf, Ed., Staatsanw., Lahr, Löwenb.Str.
697 Rüppel, Fritz, Install., Göringstr. 38
274 Sack, Herm., Ing.-Büro, Oberdollendorf
503 Sains jr., Pet., Baumasch.. *Hsl* Bachstr. 53
278 Salz, Ant., Fuhrwesen, *Ndd* Hauptstr. 29
562 Sand, Ww. W., Lebensm., *Odd* Heisterb.Str.
765 Schaefer, Paul, Drachenfelsstr. 12
364 Schaefer, Pet., Kol.-W., *Ndd* Hauptstr. 17
749 Scharpenseel, Ad.. Kfm., Niederdollendorf.
745 Scheibler, M., Kfm., *Ok* Bergstr. 21
254 Schild, J., Bäckerei, *Ok* Schlageterstr. 16
551 Schilling, Ferd., Gartenhaus a. Ölberg
362 Schlüter, Fritz, Kfm., I.d.Geis
305 Schmidt, Dr. Otto, Verleger, Hardt
576 Schmitz, Ww. A. L., Schloss., *Ok* Hauptstr.
688 Schmitz, Ad., Autofuhrw., Karolinenstr. 10
590 Schmitz, Frz.W., Accumulat., Dollend.Str. 38
330 Franz Schmitz & Söhne Hammerwerk, *Odd* Heisterb.Str. 48
596 Schmitz, Wwe. J., Restaur., *Odd* Lindenstr.
345 Schmitz, Jos., Bäckerei, *Ndd* Hauptstr. 30
531 Schmitz I. Dr. Jos., R.-A., Römlinghoven
410 Schmitz, Ww. M. J., Gasth., Drachenfelsstr.97
659 Schmitz, Pet., Lebensm., *Odd* Lindenstr. 29
398 Schmitz-Proff, Eisenwr., *Odd* Lindenstr. 18
336 Schneider's Bandagenhaus, *Ok* Kalkuhlstr. 24
267 Schneider, Theod., *Ndd* Königswinterer Str.
613 Chr. Schonauer & Sohn, Autorepar., *Ok* Hauptstraße 27
667 Schonauer, Joh., Spedition, Oberkassel
309 Schonauer, Peter, Kohlen, Heisterbacherrott.
333 Schoop, Versich., Kronprinzenstr. 8
553 Schreibmüller, Elfriede, Ww., Kronprinzenstraße 14
211 Schroeder, Kurt, Verlag, Haus Rheinau.
747 Schüller, Fritz, Install., *Ok* Alsstr. 15
261 Schüller, M., Bauklempner, *Ok* Alsstr. 15
477 Schulungsburg der DAF., Hauptstr. 56–60
630 Dieselbe, Haus Mattern, Hauptstr. 1–3
563 Schumacher Maria, Frau, Hauptstr. 10
390 Schumacher, Jos., Gastwirt, Hauptstr. 81.
338 Schunk, A., Fräulein, Friedrichsallee 6
216 Schwartz, Gerh., Ger.-Rat, Dollend.Str. 37
810 Schwarz, Fred., Transp., Hubertusstr. 2
448 Schwippert, Leonh., Schiffahrt. Göringstr. 14
621 Selbach, Fritz, Metzger, *Ok* Hauptstr. 190
712 Sempell, Adele, Dollendorfer Str. 41
232 Sieger, Jak., Bürobedarf, Göringstr. 11
651 Siepen, Wwe., Rentnerin, Dollend.Str. 26
594 Spar- u. Darlehnskasse, Heisterbacherrott
312 Spar- u. Darlehnskasse, Ittenbach
493 Stadtverwaltung Königswinter, Königswinter
385 Staffel, Paul, Obsthdlg., Nd.-Dollendorf.
260 Stamm, Dr., Arzt, Göringstr. 3
249 Stauf, Jean, Bootswerft, Grabenstr. 73/77
784 Steber, Dr., Haus Hartfeld
781 Steeg, Friedr., Bürovorst., *Odd* Röml.Str. 60
552 Geschw. Steeg, Fremdenheim, *Itt* Ölbergring
459 Steeg, Paul, Kaffee, Tee, Winzerstr. 82
682 Steeg, Wilh., Berggasthaus, A.d.Ölberg
230 Steinemann, Ernst, Oberkassel
352 Stockhausen, Michael, Obst, Wilhelmstr. 27.
310 Stüwe, Willi, Metzger, *Odd* Heisterb.Str. 106
219 v. Stuyvenberg, Rob., Photogr., Drachenf.-Str.
790 Sülzen, Wilh., *Odd* Heisterb.Str. 100
424 Tegethoff, Dr. W., Zahnarzt. Kronpr.-Str. 18.
708 Tersteegen, Bürgermstr., *Ok* H.-Wessel-Str. 18
726 Thelen, Dr. Wilh., R.-A., Rheinallee 16
334 Thiebes, Ferd., Restaur., *Odd* Heisterb.Str.116
687 Thiebes, Gottfried, Mühle, Oberdollendorf
287 Thomas, Ad., Metzger, *Ndd* Hauptstr. 28
617 Thomas, Theo, Malermstr., *Ok*,Ad.-Hitler-Str.11
404 Thomas, Wilhelm, Klaus-Clemens-Straße 5
742 Tillewein, A., Buchdruckereibes., Hauptstr. 69.
497 Trommeschläger, M., Autotransp., *Odd* Heisterb. Straße 118
391 Türoff, P., Porträtmaler, *Ok* Kinkelstr. 28
550 Ch. Uhrmacher & Söhne, Basaltw., *Ok* Hptstr.
416 Uhrmacher, Jean, Basaltwerke, Oberkassel
570 Uhrmacher, Pet., Steinbruch, *Ok* Friedr.Str.
767 Unkelbach, Chr., Vertr., Niederdollendorf
224 v. Uslar-Gleichen, Th., Freifrau, Doll.Str.
493 Verkehrsamt, Marktplatz
633 Verkehrsamt Oberkassel-Dollendorf, *Odd* Heisterb. Str. 7
748 Verner, Walter, Kolonialwr., Hauptstr. 104
795 Vertrauensärztl. Dienststt. d. Landesvers.
455 Geschw. Virnich-Haan, Heisterb.Weg 7
705 Vogel, Wilhelm, Schlosserei, Göringstr. 13
350 Volksbank Oberkassel, Zweigst., *Ok* Hptstr.118
406 Vreden, Ant., Baugesch., *Ok* Hauptstr. 102
737 Vreden, Jakob, Bauausführungen, Hoch- und Tiefbau, Eisenbetonbau, Göringstr. 36
283 Vreden, Matth., Textilwr., *Ndd* Hauptstr. 15
401 Wagner, Hans Motorfahrzeuge, Hauptstr.198
761 Walgenbach, Heinr., Autorepar., Kaiserstr. 2
510 Walgenbach, Jos., Tabakwr., Drachenfelsstr. 26
392 Wallraff, Jac.. Schreinermstr., Kellerstr. 8.
676 Weber, Pet., Gasthaus, Oberdollendorf
409 Weber, Peter, Metzgerei, Hauptstr. 101.
592 Wegener, Franz, Obering., Bolzgasse 30
425 Weinhaus Bellinghausen
284 Weinstock & Co., Holz, Niederdollendorf.
463 Welten, Gärtnerei, Grabenstr.
685 Werner, Peter, Kfm., Oberkassel
525 Werner jun. Pet., Sprengst., *Ok* Rauchlochweg
662 Wetzels, Jakob, Dipl. Kfm., Ittenbach Str. 1
656 Weyers, Wilhelm, RhöndorferStr. 8
811 Wichelhoven, Franz, Lebensm., Hauptstr. 182
807 Willnecker, Herm., Lehrer, *Hst* Ölbergstr. 44
453 Wimmeroth, H., Möbel, *Odd* Heisterb.Str.
252 Winzerverein Siebengebirge, Lindenstr. 7
201 Witt, Wilh., Metzger, *Ok* Ad.-Hitler-Str. 102
537 Worst, Wilh., Autoverm., *Ok* Cl.-Clem.-Str. 7
242 Zamponi, Wilh., Dir., Friedrichsallee 6
727 ZERA, Spezialfabrik elektrischer Prüfgeräte, Hauptstr. 79. P Köln 32240
354 Zimmermann, Maria, *Ok* Hauptstr. 297
478 Zürbig & Co, Rheinallee 18b

KönigsWusterhausen (Mark Brandenb.)

☛ *Dw* = Deutsch-Wusterhausen (über KönigsWusterhausen)
Ndl = Niederlehme üb. KönigsWusterhausen)
Szg = Senzig (üb. KönigsWusterhausen)
Wi = Wildau (Kr. Teltow)
Zee = Zeesen (Post KönigsWusterhausen)
Zsd = Zernsdorf (üb. KönigsWusterhausen)

2471 AEG-Fabrik, *Wi* Str.d.SA.
2771 Dies.. Betriebskrankenkasse, Str.d.SA.
2181 Albrecht, E., Gastwirt
2764 Albrecht, R.. Transp., N. Mühle, Zernsd. Str.60
2031 Allgem. Ortskrankenk. f. d. Krs. Teltow Ad.-Hitler-Pl. 1
2335 Altnöder, Jos., Oberzollinsp., Senzig, An der Chaussee 109
2050 Amtsgericht Schloßplatz 4.
2268 Amtsgerichtsgefängnis, Schloßplatz 4.
2464 Amts- u. Gemeindeverwaltung Wildau (Kr. Teltow)
2310 Amtsverw., d. Amtsbez. Senzig, Schloßplatz
2679 Aplos, Rob., Baugesch.. *Ndl* Ad.Hitler-Str. 88
2227 Apotheke, Adler-, Bahnhofstr. 10.
2296 Apotheke, *Wi* Schwartzkopfstr.115
(2669) Arbeiter-Ersatzkasse, Karlstr. 1
2342 Arbeitsamt, Nebenst. Niederlehme
2150 Arbeitsamt Teltow, Nebenst., Scheederstr.
2533 Aust, Erich Dachdecker, Wilhelmstr 14d
2766 Babian, Erich, Fischer, *Wi* Rehfährte 18
2093 Bach, Adolf, Gastw., *Ndl* Ad.Hitler-Str. 126
2427 Baetz, Bernh., Holzhdlg., Am Nottekanal
2016 Bahnhofshotel, Bahnhofstr. 16
2040 Bahnverw. Kgs.-Wusterh.-Mittenwalde-Töpchin, Kleinbahn, Karlstr. 28
2232 Baike, Wilh., Brunnenbau, Kottbusserstr. 6
2675 Balzer, Otto, *Zsd* Seestr. 24
2690 Barkowski, B., Autorepar., Luckenw.Str. 42
2053 Barschow, Kurt, Zeitungen, Schloßstr. 4
2778 Barthel, Elinor, *Wi* Wildbahn 71
2737 Barthelmes, F., *Szg* Siedl., Seestr. 26
2770 Barthmann, Walt., Schenkendorf, Dorfstr. 27
2338 Baumann, Guido, Druck.-Leit., Neue Mühle
2520 Becker, Ed., Dipl.-Ing., *Wi* Eichstr. 4
2701 Behlendorf, Gg., Kfm., Neue Mühle, Birkenweg 10
2328 Behling, Alfred, Bäckerei, KöpenickerStr. 2
2140 Behling, Herm., *Wi* Haselofstr. 3
2748 Behrendt, Lina, Lebensm., *Szg* Werftstr. 92
2748 Behrendt, Lina, Lebensm., Senzig, Werftstr. 92
2323 Beinhoff, Gustav, Fleischermstr., *Szg* Chausseestraße 110
2157 Belger, Hans, Tapezierer, Ad.Hitler-Platz 5
2482 Berlin-Königsw. Ruderverein Merowinger, Neue Mühle, Fasanenstr. 34
2044 Berliner Kalksandsteinwerke Robert Guthmann GmbH, Niederlehme
2404 Dieselben, Werk Senzig
2061 Berl. Maschinenbau-AG, Werk Wildau
2054 Dies., Kasino
2554 Berl. Waren-Versorgung GmbH, Neue Mühle, Küchenm.A. 105
2727 Bernhardt, Paul, Tischlerei, BerlinerStr. 12
2759 Berthold, Käte, Göringstr. 44
2448 Berwig, Erich, Zahnpraxis, Bahnhofstr. 15
2280 Betz, Louis, Dir., *Szg* U.d.Kiefern 8
2461 Bleknase, Fritz, Kfm., *Zsd* BreiteStr. 43
2545 Biermann, G., Farben, Ludend.Str. 1
2122 Bischoff, Dr. O., Arzt, *Wi* Schwarzk.Str. 16
2236 Bleek, Hans, Kfm., Schenkendorf, Dorfstr. 38
2548 Blume, Rich., Schriftleit., *Ndl* Rehstr.
2688 Bock, Rich., Gastw., *Szg* Körbiskr.Str. 82
2359 Boehlke, W., Baumstr., *Zsd* H.Wessel-Str.
2563 Boelke, Franz, Klempnermstr., Alte Plant. 3
2489 Böttcher, Otto, Tischler, AltePlantage 6/7
2716 Bogott, Paul, Wilhelmstr. 13d
2322 Bommel, E., Restaur., *Szg* Waldstr. 13
2553 Bootshaus Fortuna, Neue Mühle, Fasan.Str. 20
2412 Bootshaus Neptun, *Szg* Ringstr. 14
2454 Booz, E., Major, Neue Mühle, Birkenw. 8
2724 Bosse, Elsbeth, Modewr., Bhfstr. 25
2705 Brandt, Maria, *Ndl* Neue Mühler Str. 30
2443 Braun, Emil, Schuhw., Berl.Str. 27
2259 Brauns, Drogerie, Schloßplatz 8
2045 Breitenbach, Max, Feinkost, Ad.Hitler-Pl. 3
2566 Bremer, B., Schlosser, *Szg* Fliederw. 18
2212 Briesemeister, Gust., Schlächt., Ad.Hitler-Pl.8
2565 Bröcker, W., Möbelfbr., Neue Mühle, Fasanenstraße 16
2407 Broemel, Dr., R.-A. [N], Schloßpl. 3
2483 G. Brunner u. Sohn, Töpfer, Potsd.Str. 9
2247 Bruntsch, Richard, Idw. Masch., Bhfstr. 17
2125 Brust, Erich, Ger.-Vollz., Friedrichstr. 15
2377 Buchholz, Aug., Gartenbau, *Wi* Haselofstr.
2715 Bücken Max, Ing., *Wi* Str.d.SA. 102
2294 Buggisch, M., Schlächterm., *Szg* Lind.Str. 27
2418 Buhle, Wilh., Baumstr., Neue Mühle, Welhersteg 6
2451 Burchardt, Otto, Rittergut Schenkendorf
2058 Ders., Forsthaus Schenkendorf
2114 Burisch, W., Wagenbau, Kottbusserstr. 48
2745 Bursian, K., Kelterei, N. Mühle, Gertrudenstraße 8
2429 Buschack, O., Schlächterei, *Zsd* Triftstr. 2
2686 Bux, Wilh., Gastw., Krummensee, Dorfstr. 2
2419 Calbus, M., Brennstoffe, an d. Bahnunterf.
2015 Capitol-Lichtspiele, Bahnhofstr. 16
2339 Christoph, Alfred, Wäsche, Bahnh.Str. 9
2086 Chylewski, Franz, Kol.-W., Schloßstr. 6/7.
2728 Chylewski, Fr., Lebensm., *Szg* Körbiskr.Str.
2072 Cracoanu, O., Ing., *Szg* Siedlung
2514 Csajka, Jos, Gastw., BerlinerStr. 18
2139 Curt, Friedr., Landwirt, *Szg* Lindenstr. 20
2711 Dachstoff-Gesellschaft m. b. H., Zernsdorf, Kreis Teltow, Fernsprecher Berlin 992126
2043 Dampfsägewerk *Szg* Chausseestr. 180
2237 Deneke, Marie, *Ndl* Dorfstr. 1
2036 Deutsche Gold- u. Silber-Scheideanst. vorm. Roessler, Hiagwerk Wildau
2569 Deutscher Verlag, Bahnhofstr. 17
(2061) Deutsches Rotes Kreuz, Kol. Wildau
2433 Dass., Krankentransp.-Wagen
2730 Dass., Ber. w. Teltow 6, *Zsd* Hitlerstr. 23
2624 Deutschlandsender
2423 Dienemann, Dr. P., Arzt, *Szg* Chausseestr. 149
2591 Dietzmann, W., Bootswerft, Senzig
2492 Dietzmann, W., Autorep., Zeesen
2559 Dildey, Fritz, Schneiderm., Neue Mühle, Küchenm.Allee 55
2518 Dinsel, Willy, Wäschefbr., *Wi* Rehf. 15
2246 Ditschler, F., Ing., *Wi* Schwartzk.Str. 118
2010 Döring, H., Gasth., Schloßstr. 2
2175 Dörre, Dr. E., Zahnarzt, Bahnhofstr. 23
2253 Dorn, Rich., Schlächter, Berlinerstr. 4
2347 Drebelhof, F., Landwirt, *Szg* Lindenstr. 4
2676 Driesdow, Oskar, Buchhdlg., Marktplatz
2224 Dubian, Paul, Gastwirt, *Wi* Blankstr. 68
2477 Dübener Nf., G., Tiefbau, Luckenw.Str. 8
2198 Dumdey, Gust., *Zee* Steinberg 11
2059 Dumuschat, Herm., Holzhdlg., *Zee* Dorfstr.
2674 Ebers-Mahnke, Hella, Kablow, Zernsd.Str.
2564 Ebert, Max, Radio, *Wi* Blankstr. 68
2080 Eckard, M., Geflügelfarm, *Zsd* BreiteStr. 54
2204 Eckhardt, F., Obering., *Ndl* N. Mühl.Str. 12
2154 Edeka-Großhandel eGmbH, Alte Plantage 8
2519 Edelpeliztierzucht, Betriebsges. mbH, Am Nottekanal
2316 Eichelbaum, Paul, Konditorei, Bahnhofstr. 3
2129 Eilers, Curt, *Szg* Waldstr. 71
2309 Eilers, Fritz, *Zsd* Seestr. 7
2205 v. Einsiedel, Gut Zernsdorf.
2096 Eisele, B., Baumschulen, *Dw* Chausseestr. 12
2106 Eiswerk-Kristall J. u. H. Plock, Potsd.Str. 53
2022 Eitze, Schuhhaus, Jahnstr. 7
2430 Engelhard, Karl, Install., Potsd.-Str. 73.
2193 Engelmann, Dr. A., Neue Mühle, Seestr. 3
2068 Erhardt, Maria, Lebensm., *Zsd* Hitlerstr. 107
2217 Erholungsheim d. DAF, Zernsdorf
2252 Ernst, Kurt, Oberger.-Vollz., Waldstr. 22.
2417 Exquisit-Werft, *Wi* An der Fähre
2019 Falkowski, Martin, Fuhrgesch., *Zee* Steinberg, Spreewaldstr.
2324 Felber, Joh., Rest., Zernsdorf
2226 Fenner, Frdr., Dr. thcol., Neue Mühle, Küchenm.Allee 30
2717 Fenrich, G., Schlächt., *Wi* Ad.Hitler-Str. 60
2588 Feuersozietät Brandenburg, Friedrichstr. 3
2228 Feuerwehr, Brandm., Bräuer, Friedrichstr. 70b
2100 Feuerwehr, Freiw., *Ndl* A.Hitler-Str. 24
2556 Feuerwehr, Freiw., *Zee* Kirchsteig
2429 Feuerwehr, Freiw., Zernsdorf
2406 Fiedler, W., Kol.-W., *Zsd* BreiteStr. 83
2470 Fließwerft de Flize, H., *Ndl* Ad.Hitler-Str. 153
2306 Flöter, Karl, SA.-Sturmbannf., Wiesenstr. 5
2495 Förster, Friedr., Tischlerei, Potsdamerstr. 84
2326 Forch, Dr., H., Zahnarzt, Bahnhofstr. 11
2201 Forstamt, Schloßplatz 7
2696 Fränkler, H., Uniformen, Ad.Hitler-Pl. 14
2585 Frank, Ferd., Fahrräder, Ad.Hitlerpl. 12
2772 Franke, Hanni, Lebensm., Neue Mühle, Küchenm.Allee 75
2424 Franz, P., Fleischer, Neue Mühle, Zernsd. Straße 79
2135 Franz, Robert, Yacht- u. Bootswerft, Holz- u. Stahlbau, Gegr. 1913, Niederlehme
2582 Fratzke, Gottfr., Neue Mühle, Küchenm.A. 12
2110 Fregin, W., Bäcker, *Dw* Chausseestr. 48
2487 Frickert, Tilly, *Szg* Lindenstr. 14
2196 Friedack, P., Dachdeckerei, Luckenw.Str. 5
2528 Frieden, Bestattungsverein, Ludend.Str. 1
2536 Friedewald, Joh., Graph.Werkst., *Szg* Chausseestraße
2481 Friedhofsverwaltung, *Wi* Am Friedhof
2089 Friske, H., Wachtmstr., *Wi* Blankstr. 31
2765 Frönsel, Paul, Tiefbau, Neue Mühle, Küchenm. Allee 18
2273 Gannott, K., Schiffswerft, *Ndl* Ad.Hitler-Straße 159
2291 Gartke, Ludw., Maler, Bismarckstr. 1
2426 Gaser, Franz, Badeanst., Schloßstr. 7
2463 Geisler, Erich, Restaurant, Bahnhofstr. 15
2286 Geißler, Max, Bauschlosser, *Zee* Steinberg
2159 Gelbrecht, Otto, Restaurant, Ludend.Str. 2
2445 Gemeindeverwaltung Dtsch.Wusterhausen
2218 Gemeindeverwaltung Kablow
2184 Gemeindeverwaltung Krummensee
2172 Gemeindeverwaltung Niederlehme
2236 Gemeindeverwaltung Schenkendorf
2219 Gemeindeverwaltung Senzig
2540 Gemeindeverwaltung Zeesen
2505 Gemeindeverwaltung Zernsdorf
2082 Gendarmericabteilung
2084 Gendarmerieamt KönigsWusterhausen
2211 Gendarmerieamt, Wildau
2425 Gennat, Fritz, Fleischer, Neue Mühle, Küchenm.Allee 106
2568 Genz, Wilh., Gartenbau, Ludend.Str. 4
2049 Geyer, Dr. E., Arzt, *Zsd* Seestr. 13
2775 Gladenick, Paul, Fabrikant, *Szg* Fließ 14
2732 Gleich, Rud., Kfm., *Szg* Waldstr. 37
2413 Göbel, Grabsteine, Hindenburgstr.
2713 Gödicke, Ernst, Steuerhelfer, *Szg* Amselstr. 2
2607 Goepel, H., Dentistin, *Ndl* Ad.Hitler-Str. 67
2645 Görlich, Wilhelm, Fuhrgesch., Neue Mühle, Gartenstr. 5
2368 Goldmann, G., Gastw., *Wi* Ad.Hitler-Str. 45
2673 P. u. W. Golenz, Fuhrgesch., *Szg* Gussower Straße 10
2190 Grasse, Karl, Fleischer, *Ndl* Ad.Hitler-Str. 119
2319 Grasse, Paul, Schlächter, Kottb.Str. 1
2523 Greichgauer & Steinacker, Mech. Werkstatt, LuckenwalderStr. 8
2560 Greyer, Arth., Ofenbau, Luckenw.Str. 4
2453 Grohmann, B., Gastw., *Szg* Chauss.Str. 24
2104 Gronow, W., Bäckerei, *Zee* Dorfaue
2197 Grosse, Emil, Gastw., Potsdamerstr. 8
2774 Großmann, Rich., Verwalt., Luckenw.Str. 8
2366 Grothe's Seeschlößchen, Neue Mühle, Küchenmeisterallee 37
2147 Grüneberg, Otto, Baugesch., *Szg* Chausseestraße 155
2378 Grund, Emil, Baugesch., *Ndl* Stork.Str. 2
2148 Güterverw. des Bergw.-Zentrum, Schenkendorf, Gartenstr. 6
2742 Carl Gumm & Co GmbH, Baugesch., *Zee* Ad. Hitler-Str.
2047 Gut Hoherlehme, Wildau
2238 Gut Neue Ziegelei, Wildau
2272 Haase, R., Vertr., Neue Mühle, Küchenm.A. 61
2409 Hänicke, Franz, Malermstr., Wilhelmstr. 4
2773 Hafengemeinschaft, Königswusterhausen, Nottekanal
2567 Hamb. Kaffeel. Thams & Garfs, Schloßstr. 2
2749 Hanusch, H., Ing., Neue Mühle, Küchenm.-Allee 93
2380 v. Harder, J. A., R.-A. [N], Schloßstr. 4
2169 Haueisen, A., Klemp., Neue Mühle, Lindenw. 8
2621 Haupt-Funkstelle Königs-Wusterhausen
2694 Hausmann, K., Ing., *Zsd* Parkallee 33
2718 Heckel. Hch., Neue Mühle, Küchenm.Allee 24
2313 Heine, Georg, Tischlermstr., *Zsd* BreiteStr. 21
2474 Heinig, Willi, Friseurmstr., Niederlehme
2395 Heintze, Friseur, *Wi* Schwartzkopfstr. 115
2266 Heinze, R., Fleischermstr.. *Szg* Uferstr. 9
2385 Heise, W., Baugesch.. *Szg* Chausseestr. 25
2527 Hellwig I, Fritz. Bootsbs.. *Szg* GrünerW. 55
2131 Henatsch, R., Landm., *Szg* Chauss.Str. 189
2504 Henneske, Paul, Autoverm., Kottbusserstr.8
2439 Hennings Pensionat, Neue Mühle, Küchenm.-Allee 44
2531 Henning, Rich., Gastw., Berl Str. 25
2685 Henning, Wilh., *Wi* Schwartzkopfstr. 116
2025 Henow, Otto, Baugesch., *Ndl* Mühl.Str. 8
2178 Henschel, Jul., Reisebüro, *Zsd* Lindenw. 7
2042 Hentis, Paul, Bäcker, *Zsd* BreiteStr. 93
(2597) Hentschel, W., Steuerberat., Hindenb.Str. 14
2333 Hentschel, W., Friseur, Friedrichstr. 2
2683 Herion, Konr., Heilpraktiker. Bahnhofstr. 19
2435 Hertel, Irene, Bildh.. *Wi* Schwartzk.Str. 118
2343 Hesse, Hermann, *Ndl* Lindenstr. 3
2733 Heuser, Rob., Fuhrgesch., KöpenickerStr. 5
2097 Heymann, Paul, Kfm.. *Szg* Wachholderw. 7
2208 Hille's Wochenend-Paradies, *Zsd* Werftstr.
2293 Hiller, Erich, Drogen, *Wi* Hasel.Str. 3
2088 Hinderhofer, L., Kfm., Neuemühle, A. Teich
2570 Höfer, Erich, Neue Mühle, Fasanenstr. 4
2411 Hömke, K., Ing., *Szg* GrünerW. 72
2449 Hoencke, Alb., Gasthof, Ad.Hitler-Pl. 4
2146 Hoffmann, Fritz, Gärtnerei, BerlinerStr. 1
2213 Hoppe, Gasthaus, Neue Mühle, Tiergartenstr. 8
2662 Horsche, W., Ing., *Wi* Eichstr. 3a
2189 Hostetmann, Marie, Roßschl., Potsd.Str. 80
2776 Hubertus-Lichtsp., *Wi* Birkenallee 12
2763 Hurttig, Fritz, Kfm., Luckenw.Str. 8
2460 Jacnicke, Willy, Bootsw., *Szg* Chausseestr. 114
2698 Jahns, H., Fuhrgesch., *Szg* Lind.Str. 1
2428 Janke, Willy, Gaststätte, *Zee* Fasanenstr.
2486 Jezierski, Bruno, Fahrräder, Kottbusser Str.4
2051 John, Herb., Neue Mühle, Küchenm.Allee 68
2468 Jugendheim, *Wi* Am Marktpl.
2666 Juhrt, Herm., Zigarren, Ludend.Str. 3
2693 Kaatsch, Alfred, Neue Mühle, Heideweg 7
2761 Ka Be Zet-Werke K. Berthold, Zernsdorf G. m. b. H., Teppichfabrik und technische Gewebe, Fernsprecher Berlin 659624
2195 Käfert, Emmy, Bäckerei, *Ndl* Hitlerstr. 26
2186 Käfert, Otto, Fuhrgesch., BerlinerStr. 15c
2480 Kämpfe, Rich., Dipl.-Ing., Karlstr. 5
2639 Kaerting, W., Modellfbr., Neue Mühle, Küchenmeisterallee 62
2033 Kalz Sohn, Wilh., Wagenbau, Kottb.Str. 3
2279 Kannewischer & Harzbecker, Pumpen, *Zsd* BreiteStr. 19
2054 Kasino d. Berl. Maschinenbau AG, Wildau
2285 Kaszynski, *Szg* Körbiskr.Str. 118
2095 Katasteramt, Funkerberg 3
2544 Kathol. Pfarramt, Friedrichstr. 6
2574 Gebr. Keller, Tischlerei, Neue Mühle, Zernsd. Straße 93
2024 Kerber, Artur, Gastw., KöpenickerStr. 26
2191 Kerber, F., Postinsp., Neue Mühle, Tierg.Str. 7
2744 Kerntopf, Hertha, Molkereiprod., *Szg* Werftstr. 5
3363 Kerntopf, Th., Kohlen, Luckenw.Str. 43
2546 Kessner, Walter, Schlächtermstr., Berl.-Str. 21
2225 Kettlitz, A., Tischlermstr., *Ndl* Ad.Hitler-Straße 92
2245 von Kiedrowski, J., Beleucht., Bahnhofstr. 20
2168 Kiekebusch, Gastwirt, Wildau.
2452 Killat, Irene, Zigarren, Blankstr. 68
2345 Kindler, Wilh., Weine, Bahnhofstr. 1
2098 Kleemann, W., Fleischerei, Luckenw.Str. 2
2311 Klein, Joh., Kfm., *Zsd* Forststr. 75
2586 Klement, Balth., Steuerhelf., *Szg* Talstr. 17
2008 Kliche, Elise, Kolonialwr., *Zee* Ad.Hitler-Str.
2458 Kling, Willy, Ing., *Zsd* Parkallee 36
2723 Klonz, Kurt, Maler, *Wi* Pirschg. 23
2222 Klüsener, F., Kraftfahrz., *Ndl* Ad.Hitler-Straße 161
2185 Knappe, Elisab., Bootshaus, *Zsd* Hitlerstr. 140
2561 Knetsch, Dr., Kablow
2030 Knipprath, Mathias, *Zsd* Akazienallee 19
2081 Knorr, Paul, Landwirt, Schenkendorf, Krummens.Str. 2
2235 Knorr's Restaurant, Zernsdorf.
2108 Koch, Willy, Archit., *Zsd* Strandw. 16
2739 König, Alfred, Dr., *Ndl* Lindenstr.
2021 König, Baugesch., KottbusserStr. 11/12
2056 König, Dr. Peter, Arzt, Wildau.
2013 Königs-Wusterh. Zeitung, Berl.Str. 27
2726 Koker, Grete, Hebamme, Boelkestr. 3
2462 Kolditz, Büroinsp., *Wi* Ad.Hitler-Str. 5
2278 Kolpak, Ernst, Kondit.. *Zee* Sprecw.Str.
2517 Konservator., Werner-Pfingsthorn, Karlstr. 10
2510 Konzack, Karl, Restaur., *Ndl* Am Bahnhof
2370 Koock, Georg, Obering., *Wi* Eichstr. 2
2476 Korge, Arthur, *Zsd* Mittelstr. 66
2396 Korth, Emil, Lebensm., *Wi* Fichtestr. 27
2128 Koschel, Anna, Gastw., *Dw* Chausseestr. 41
2537 Koster, Clara, Restaur., *Ndl* Ad.Hitler-Str. 91
2073 Krafack, K., Kfm., Neue Mühle, Küchenmeisterallee 54
2442 Krause, Friedr. W., Kohlen, Nottekanal.
2511 Krause, Günther, Luckenw.Str. 46
2249 Krause, Otto, Tischlermstr., Luckenw.Str. 4
2753 Krebs, Hans, Archit., Kablow, Mühlenw. am See 62
2288 Kreisgenossenschaft Teltow, Karlstr. 25

2391 **Kreiskrankenhaus.**
2478 Kreisspark, Beeskow, Zweigst. Niederlehme
2497 Krohn, Herm., Kfm., *Ndl* Winkelm.Str. 10
2555 Krohs, Herm., Direktor, *Ndl* N. MühlStr. 27
2509 Krüger, Alb., Zimmerei, *Zsd* Niederl.Str. 4
2756 Krüger, Willi, *Szg* Heidestr. 34
2538 Kube, Paul, *Ndl* ZernsdorferStr. 1
2124 **Kühne, Albert, Grabsteine, Potsd.Str. 73**
2271 Kühnel, *Ndl* Lindenstr. 6
2403 Kühr, Rich., Bäcker, Schloßstr. 1
2389 Kugel, Max, Fischhdlg., Ad.Hitler-Pl. 4
2584 Kuhn, E., Möbelfabrik, *Wi* Heideweg
2216 Kuhn, Gust., TischlermstrStr., KottbusserStr. 1
2231 Kunath, Max, Gasth., *Dw* Denkm.Pl. 12
2738 Kunz, Frdr., Autorep., *Szg* Chausseestr. 145
2661 Kurth, Friedr., Wirtsch.-Art., *Ndl* Ad.Hitler-Straße 56
2360 Kurz, Hugo, Friseur, Luckenw.Str. 49
2102 Kusserow R., Biergroßhdlg., Schloßstr. 3
2027 **Landesblindenheim.**
2109 Lange, Franz, Archit., Ludend.Str. 3
2241 Langeloh, Alma, Hebamme, Luckenw.Str. 42
2348 Langer, E., Ofenfbr., *Zee* Fasanenstr. 71
2635 Langhammer, Aug., Schornsteinfegermstr., *Zee* Saarstr.
2242 Laurenz, R., Baugeschäft, Neue Mühle, ZernsdorferLandstr. 20
2459 Lautenbach, Walt., Dipl.-Kfm., *Wi* W.Pirsch-Gasse 53
2281 Lazarus, Walt., Steuersekr., *Wi* Bachstelzengasse 9
2314 Lehmann, Arthur, Baumat., *Zsd* Aue 14
2365 Lehmann, B., Malermstr., *Zee* Dorfaue
2704 Lehmann, E., Bücherrev., *Zsd* Seestr. 25
2264 Lehmann, F., Fuhrgesch., *Ndl* Ad.Hitler-Str 32
2640 Lehmann, F., Archit., *Wi* MiersdorferStr. 16
2297 Lehmann, H., Bäck., *Wi* Schwartzk.Str. 120
2649 Lehmann, H., Vertr., *Wi* Blanckstr. 13
2434 Lehmann, M., Restaur., *Zee* Dorfstr.
2223 Lehngut Senzig, Dr. Stoffels, Lindenstr. 24
2398 Lehrgänge d. landw. Buchst. Schenkendorf
2292 **Leiß, Max, Pelzwaren, Bahnhofstr. 21.**
2597 Leonhardt & Co, Hufeisen, Karlstr. 1
2710 Licht, Berthold, Versich., Wilhelmstr. 7
(2669) Lichterfelder Ersatzkasse, Karlstr. 1
2180 Lick, Willy, Verkaufsverm., Neue Mühle, Zernsd.Str. 14
2240 Liedtke, Erich, Tischlermstr., *Ndl* Ad.Hitler-Straße 78
2214 Löffler, Ludw. W., Tiefbau, A. Amtsgarten 7
2336 Loewe, Gertrud, Kleider, *Zsd* Plat.A. 4
2028 **Löwenbrauerei-Niederlage. a. Plantage 6**
2260 Lohrer, H., Autofuhrw., Neue Mühle, Gart.-Straße 3
2250 Lorenz AG, Telephonwerke, Zeesen
2605 Lotze, Erich, Lebensm., Schenkendorf, Dorfstraße 34
2344 Lucke, F., Bandagist, *Zsd* Seestr. 20
2151 Lüdecke, Wilh., Glasermstr., KottbusserStr. 9
2444 **Maass** Nf., Heinr., F. Tomuschat, Nottestrang
2609 Mackiol, Olga, *Zee* Ulmenstr. 24
2579 Mader, Erich, Fleischerei, *Dw* Chausseestr. 5
2446 Märkische Maschinenzentrale, Ad.Hitler-Pl. 14
2105 Märk. Elektrizitätswerk AG, Wildau
2758 Malwitz, Emil, Ob.-Ing., *Ndl* Ahornstr. 8
2400 Malzahn, Paul, Drogen, KottbusserStr. 1
2307 Marschner, Wern., Radio, Luckenw.Str. 41
2440 Martini, Georg, R.-A. [N], Bahnhofstr. 8
2233 **Masche, Franz, Kohlen, an d. Schleuse**
2265 Masche, Paul, Restaur., *Zsd* Seebadring
2023 Mayer, F. W., Kunstmaler, Neue Mühle, Fasanenstr. 29
2234 Mehle, Max, Gastwirt, *Ndl* Ad.Hitler-Str. 37
2263 Menzel, Willy, Friseur, Bahnhofstr. 17
2492 Mercedes-Benz, Vertreter, Zeesen
2751 Mertner, G., Bürgermstr., *Zee* Saarstr.
2573 Messerschmidt, F., Bäcker, *Szg* Chausseestr 106
2410 Mews, Emil, Vermessungsrat, Klinkestr.
2358 Michael, Ad., Kohlen, *Zsd* Forststr. 56
2706 Mielke, Carl, Viehhdlg., Wilhelmstr. 2
2018 Mielke, F., Kolonialwr., *Zsd* Mittelstr. 50
2741 Milchvertrieb Niederlehme, Bismarckstr. 1
2215 Millbradt, Dr. Ludw., Dir., *Ndl* Lind.Str. 6
2325 Möhring, F., Bäckerei, *Szg* Chausseestr. 31
2491 Möricke, Rud., Neue Mühle, Fürstenw.Weg 1
2251 Mohr, Emil, Bankbeamter, Neue Mühle, Küchenmeisterallee 92
2506 Morch, Marie, Reformhaus, KottbusserStr. 54
2116 Moritz, Ww. E., Möbel, KöpenickerStr. 32
2133 Morlock, Julius, Bäckermstr., Neue Mühle, Küchenmeisterallee 106
2143 Mosel, Emma, PotsdamerStr. 75
2595 Mucha, Heinr., Privatier, *Zsd* Seestr. 11
2243 Müller, Gerhard, Dentist, Neue Mühle, Küchenmeisterallee 27
2695 Müller, Herbert, *Zee* Eisenbahnstr. 714
2501 Müller-Neuhaus, Werner, Schriftl., Cablow
2136 **Munsky, M., Kfm., Wilhelmstr. 10c**
2207 Mutzenbach, Frau, *Zsd* Seestr. 1
2101 Nagel, Martha, *Szg* Seestr. 1a
(2505) Naß, H., Bürgermeister, *Zsd* Lankensteg 5
2551 Neuendorf, E., Viehvert., Chauss.Str. 43
2020 Neumann, Alfr., Kohlen, *Wi* Blanckstr. 74
2632 Gebr. Neumann, Baugesch., *Zee* Kirchsteig 26
2767 Neumann, Gertr., Eigentr., Neue Mühle, Zernsd.Str. 75
2256 **H.Neumann & Sohn, Baugesch., Göbbelsstr. 1**
2334 Neumann, Rich., Kohlen, *Zsd* Nieder.Str.1
2318 Neumann, Rud., Maurerm., a.d.Eisenbahn 26
2381 Niesel, Dr. W., Zahnarzt, *Wi* Schwartzk.St.114
2543 Nikisch, J., Geschäftsf. d. Ortsmusikerschaft
2367 Nößler, F., Schlächter, *Szg* Seestr. 3
2421 Noffz, Carl, Zentralheiz., Waldstr. 5
2192 Nopper, Kol.-W., *Ndl* Winkelm.Str. 19
2170 Norkowski, Paul, Kohlenhdlg., Karlstr. 23
2558 Nossack, Paul, Modewr., Kottb.Str. 54
2743 NSDAP: Ortsgr. *Szg* Krüpelsee, Wachtelw. 4
2248 Dies., Ortsgr. *Wi* Schwartzkopffstr. 117
2163 Dies., Ortsgr. *Zee* Rotdornstr.
2390 Dies., NS.-Volkswohlfahrt, *Ndl* Stork.Str. 5
2664 Dies., Schwesternstation, *Wi* Blankstr. 71
2577 Dies., SA-Standarte 206, Schloßplatz 1
2206 Nusche, Gustav, Schlächter, *Ndl* Ad.Hitler-Straße 117
2188 Nusche, Karl, Schlächter, *Ndl* Ad.Hitler-Str. 19
2386 **Oberländer, Wilhelm, Musikzugführer d. AEG-Fabrik, Wildau**
2274 Ochmann, Alois, Lebensm., Neue Mühle, Zernsd.Str. 6
2283 v. Oheimb, El., *Zee* Seeblick
2090 Oldenburg, Friedr., Gastw., *Wi* Blankstr. 74
2145 **Opitz, Arzt, Wilhelmstr. 23.**
2117 Osswald, Karl, Dipl.-Ing., *Wi* Eichstr. 3
2305 **Ott, Max, Schmiedemstr., Berl. Str. 22**
2255 **Otto, Franz, Tiefbau, Verläng.Karlstr. 8**
2708 Pachäl, Heinr., Feinkost, *Zee* Rotdornstr.
2103 Pätsch, Gastwirt, Schenkendorf, Dorfstr. 33
2137 **Pätsch, Robert, Restaur., Schenkendorf**
2722 Pätzel, H., Gerichtsvollz., A. Plant. 4
2714 Paetzold, Paul, Autoverm., Neue Mühle, ZernsdorferStr. 32
2682 **Pahl, Dr. E., Apotheker, Ad.Hitler-Pl. 10**
2552 **Pahl, Gust., Obergerichtsvollz., Karlstr. 12**
2074 **Pahl, Joachim, Apoth.,Karlstr. 5**
2304 Pahl, Margarete, Ad.Hitler-Pl. 9
2512 **Palmgren, Dr., Arzt, *Ndl* N. Mühl. Str. 9**
2496 Paulick, F., Motorfähre, *Szg* Werftstr. 59
2648 Peres, Otto, Neue Mühle, Küchenm.Allee 24
2628 Perschke, Bruno, Friseur, *Zee* H.Wessel-Str.
2752 Persike, Kurt, Kfm., *Szg* Waldstr. 65
2541 **Peschke, Hedwig, Hebamme, Bahnhofstr. 5**
2571 Peters, Schornsteinfegmstr., Hindenb.Str. 16
2257 **Petersen, Dr. G., Arzt, Hindenburgstr. 5**
2530 Pfarramt, evang., Wildau
2517 Pfingsthorn, Karlstr. 10
2079 Photo-Drogerie Schulze, Bahnhofstr. 8
2012 **Picht. R., Schlächtermstr., Bahnhofstr. 4.**
2017 Piniek, Joh., Gasth. Schimke, Senzig
2106 Plack, Eiswerk, PotsdamerStr. 53
2220 Pöhle, Erna, Schneidermstr., Luckenw.Str. 36
2371 **Polizei-Verwaltung**
2075 Polligkeit, Hans, Kfm., Neue Mühle, Krimnickallee 3
2450 Popp, Willy, Ing., *Ndl* Winkelm.Str. 9
2287 **Priepke, Dr., Tierarzt, Karlstr. 11**
2000 **Provinzialbauamt**
2167 Prüfer, H., *Szg* Siedl.
2269 **Pudelka, Emanuel, Kol.-W., Bahnhofstr. 21.**
2583 Pulfer, M., Zimmerei, *Szg* Chauss.Str. 58
2235 **Radke. Otto, Restaur., Zernsdorf**
2270 Radtke, E., Kol.-W., *Dw* Chausseestr. 49
2529 Ramme, Musikhaus, KottbusserStr. 1
2550 Raspiller, Eduard, Autofuhrw., *Szg* Chausseestraße 63
2479 Rehse, Felix, Studiendir., Alte Plantage 10
2302 Reichl, Helene, Kol.-W., *Zsd* Mittelstr. 34
2194 Reichsautobahnen, Streckenschl.
2034 **Reichsbahn, Bhf. Königs-Wusterhausen**
2308 Dieselbe, Bahnhof Zernsdorf
2134 Dieselbe, Schwellentränkanst.
2254 **Reichsfinanzverwaltung, Bez. Zollkommissar**
2118 Reichsluftschutzbund, *Ndl* Dorfstr. 30
2621 Reichspost, Liegenschaften Zeesen
2601 Dieselbe, Postamt, K.Wusterhausen
2619 Dieselbe, Postamt Wildau
2106 Dieselbe, Telegr.Bauamt 1 Bauabt. Lichtenbg., Friedr.Str. 27
2608 Dieselbe, Telegr.Bauamt Potsdam, Bz.Bauf.
2613 Reichspostschutzschule Zeesen
2650 Reichspost,Schulungslager d.DRP., Lagerkom.
2351 Reinke, O., Möbelfabrik, *Zee* Spreew.Str.
2041 Remus, Ernst, Getreide, KottbusserStr. 10
2535 Reuscher, Wilh., Lohnmosterei, Neue Mühle, Küchenmeisterallee 14
2230 Richter, Hermann, *Szg* Lindenstr. 3
2689 Richter, Waldemar, *Szg* Wacholderweg 3
2057 Riedel, Marg., Restaurant, Neue Mühle
2112 Riefenstahl, Alfr., Kfm., *Zsd* BreiteStr.
2014 Rieselgut Ragow-Deutsch-Wusterhausen
2388 Rischert, Paul, Baumsch., *Dw* Chausseestr. 14a
2387 Rödiger, Edmund, Wilhelmstr. 18
2475 Röhle, Fritz, Sportwart., KottbusserAllee
2761 Röhm, Heinz, *Dw* Berl.Str. 5
2581 Rogge, Rich., Drog., *Ndl* Sdl.Morg. 106
2277 Rolewski, P., Restaur., *Ndl* Ad.Hitler-Str. 15
2707 Rosenthal, Paul, Kfm., Neue Mühle, ZernsdorferStr. 42
2596 Rost, Willi, Zahnpraxis, Bahnhofstr. 8
2032 Rothe, Werner, Eisenwr., Bahnhofstr. 2
2329 Sander, Dr. Rud., Zahnarzt, *Wi* Schwartzk. Straße 118
2330 Sarnoch, Bertha, Hebamme, Neue Mühle, Küchenmeisterallee 12
2094 Saß, Bahnhofstr. 1
2422 Sawallisch, Carl, Bahnhofswirtsch.
2480 Schäfer, Karl, Karlstr. 5
2480 Schaefer, Thea, Frau, Karlstr. 5
2397 Schaffert, Karl, Obst, Potsd.Str. 84
2171 Schaffrath, Carl, Motor-Rep., Ludend.Str. 1
2032 Schampe Nf., Otto, Glasw., Bahnhofstr. 2
2119 Schatte, Rich., Schlächtermstr., Potsd.Str. 82
2369 Scheiterlein, K., Kohlen, *Wi* Blankstr. 19
2091 Schiecke, Oswald, Kohlen, Neue Mühle, Zernsd.Str. 77
2037 **Schkommodau, W., Café, Bahnhofstr. 13**
2633 Schlegelmilch, Otto, Betr.-L., *Zsd* Hochstr.
2078 **Schleusenmeister, Neue Mühle.**
2258 Schlickeisen, Aug., Baumat., Karlstr.
2085 Schloßcafé, Inh. Max Siegmund
2513 **Schloßverwaltung**
2436 Schlüter, Erh., Musikdir., *Wi* Schwartzkopffstraße 48
2349 Schmid, Ad., Fleisch., *Zee* Rotd.Str. 1
2177 Schmidt, Rest. z. Dorfaue, *Ndl* Dorfstr. 24
2341 Schmidt, Gertr., Tabakwr., Neue Mühle, Küchenm.Allee 8
2515 **Schmidt, Gust., Kfm., Alte Plantage 4**
2457 **Schmidt, K., Malermstr., Jahnstr. 2**
2069 Schmidt, Otto, Schuhleisten, Zernsdorf
2438 Schmidt, Wolfg., *Wi* Haseloffstr. 1
2587 Schmohl, E., Kol.-W., *Szg* Chausseestr. 55
2261 Schneider, Fritz, Felle, Ad.Hitler-Pl. 7
2244 Schneider, I., Korsetts, *Dw* Chausseestr. 18
2356 Schneider, Karl, Postinsp., *Szg* Heidestr. 51
2327 Schoene, Max, Insp., *Wi* Schwartzk.Str. 117
2542 Schoeps, Karl, Bierverlag, *Zsd* Waldh.Str. 4
2332 Scholz, Artur, Bäckerei, *Wi* Ad.Hitler-Str. 31
2038 **Scholz, Willy, Weingroßhdlg., Wilhelmstr. 5.**
2153 Schramm, Ernst, Prok., *Szg* GrünerWeg
2354 Schreiber, Heinr., Eisenwr., *Zsd* Hitlerstr. 25
2353 Schubert, Erw., Dentist, *Zsd* BreiteStr. 95
2275 Schüler, Elise, Lebensm., *Zee* Steinberg
2092 Schult, Hildegard, Autofuhrw., Karlstr. 1
2660 Schüler, Otto, Postinsp., *Zee* Fasanerie
2668 Schütze, Ad., Buchb., *Zsd* H.Göring-Str. 9
2384 Schult, Herm., Tabakwr., Bahnhofstr. 15
2087 Schultheiß-Patzenhofer AG, Karlstr. 26
2284 Schultze, Walt., Dipl.-Ing., *Wi* Schwartzk. Straße 115
2295 Schultze, Gertrud, Fische, BerlinerStr. 26
2592 Schulz, Fritz, Baumstr., *Zsd* BreiteStr. 50
2138 Schulz, Henry F., Kfm., *Wi* Hirschspr. 17
2606 Schulz, Oskar, Lebensm., *Szg* U.d.Kiefern 17
2132 **Schulz, Rudolf, Baugeschäft, Karlstr. 2.**
2015 Schulz, Therese, Kapitol
2298 Schulze, Schmiede, *Ndl* Ad.Hitler-Str. 156
2665 Schulze, A., Fleisch., *Wi* Blankstr. 64
2594 Schulze, Bernh., Bauausf., *Szg* A.d.Ch. 97
2262 Schulze, Emil, Schlosserei, *Zsd* Triftstr. 13
2187 Schulze, Gg., Restaur., *Zsd* Aue 11
2415 Schulze, G., Eisenwr., *Szg* Chausseestr. 31
2455 Schulze, Paul, Bäckermstr., *Zsd* BreiteStr. 5
2508 Schulze, Erw., Bootsh., *Zsd* BreiteStr. 3
2315 Schulze, Paul, Fuhrgesch., *Zsd* BreiteStr. 89
2218 Schulze, Waldemar, Lastautobetr., Cablow
2637 Schuhmacher, Wilhelm, Dipl.-Ing., *Szg* Sonnenweg 12
2176 **Schumann, Ernst, Brennstoff, Neue Mühle, Seestr. 5**
2289 Schwarz, Bernh., Inspektor, *Ndl* Ad.Hitler-Straße 168
2617 Schwarz, Fritz, Zeesen-Steinberg
2456 **Segler-Verein am Krüpelsee, Zernsdorf.**
2071 **Seiler, Fritz, Architekt, Neue Mühle.**
2684 Selke, Otto, *Zsd* Wustrowweg 18
2161 Selle, Günther, Gaststätte, Bahnhofstr. 25
2303 Setny, K., Fuhrw., *Wi* Ad.Hitler-Str. 32
2142 Siebert. Rich., Fahrräder, *Ndl* Zernsd.Str. 8
2572 **Siedow, Willy, Buchhdlg., Bahnhofstr. 10**
2539 Sielisch, Ottomar, *Wi* Kirchstr. 5
2600 Skradde, Otto, Fleischer, *Zsd* Aue 9
2590 Smyra, P., Lebensm., *Ndl* N. Mühl.Str. 13
2769 Soffke, Erw., Vertr., Ad.Hitler-Str. 7
2405 **Sparkasse des Kreises Teltow, Schloßpl. 8**
2155 Speckenbach, W., Schenkendorf, Dorfstr. 27a
2107 **Spiegel, Waldemar, Restaurant, Zernsdorf.**
2193 **Sporthalle Krüpelsee, Zernsdorf**
2441 Stadthagen & Co, Vertretung, Postfach 20
2441 Stadthagen, W., Makler, N. Mühle, Erl.W. 8
2371 **Stadtverwaltung: Königs-Wusterhausen**
2374 **Stadtwerke Königs-Wusterhausen**
2221 **Städt. Altersheim, DeutschWusterhausen**
2610 Stahl, C. D., Ing., Fahrschule, Krummensee
2447 Stamm, Osk., Prok., *Wi* Eichstr. 1
2532 **Stark, Emil, Bäckerei, Friedrichstr.**
2562 Stark, Fritz, Mech.Werkst., *Zee* Ad.Hitler-Str.
2578 Stawecki, Dr. Joach., Arzt, Bahnhofstr. 6
2659 Stein, Dora, Wirtsch.Leit., Hindenburgstr. 16
2346 **Steppke, A., Ingenieur, An der Schleuse**
2630 Sternberg, Gg., Steuerhelf., Karlstr. 29
2576 Strandbad Neue Mühle, Küchenmeisterallee
2589 Strandrestaurant Senzig, Inh. W. Pache
2636 Streichan, O., Garagen, *Zsd* Aue 5
2276 Strenge, Otto, Baugesch., *Zsd* Kietz 4
2402 Strenge, Reinh., Landw., *Szg* Werftstr. 61
2352 Strommeister, Neue Mühle, Tiergartenstr. 10
2702 Struckmeier, Ottmar, Optik, Bahnhofstr. 9
2680 Ders., Neue Mühle, Krimnickallee 9
2200 Sturm, W., Justizinsp., Neue Mühle, Fas.-Straße 28
2697 Svenson, W., Amtswehrführer, *Ndl* Hindenburgstr. 4
2593 Swiatkowski, J., Klempn., Luckenw.Str. 36
2130 **Tabakw. Großhdlg, Gust. Koch, *Ndl* Adolf-Hitler-Str. 160**
2755 Tarrach, Curt, Werftstr. 14
(2053) Tausch, R., Photo-Atelier, Ad.Hitler-Pl. 1
2076 Teichert, Ernst, Café, *Szg* Chausseestr. 53
2158 Teltower Kreiswerke GmbH, Betriebsführg.
2634 Thias, Lena, *Wi* Brückmannstr. 4
2408 Thiemann, Herb., *Wi* Hahnenbalg 31
2467 v. Thile, Alfr. Hill., Landw., *Zee* Dorfstr. 16
2144 **Thomas, Adolf, Uhren, Bahnhofstr. 24**
2202 **Thomas, Erich, Autohaus, Bahnhofstr. 18**
2152 Thormann, Gasth., Neue Mühle, Zernsd.Str. 94
2120 Thorndike, Dr. A., Senzig
2183 Tielebier, E., Baugesch., Wildau
2779 Tietze, Erich K., *Wi* Hahnenbalg 26
2598 **Tillack, Franz, Gasth., Hindenb.Str. 1**
2083 Tillack, Pfarrer, Schloßplatz 5
2484 **Timmermann, Alfred, Lebensmittel-Großhandlung, Ludendorffstraße 1**
2580 Timpe-Hain, Dr. P., Schriftst., *Zsd* Ad.Hitler-Straße 44
2115 Tödtmann, Gustav, Gastw., *Ndl* Rehstr.
2703 Tottewitz, A., Schokol.-Großhdlg., *Ndl* Ad.-Hitler-Str. 164
2298 Transport-Gen. Berlin GmbH
2498 **Trieloff, Johs., Vertreter, Jahnstr. 1**
2401 Treue, Hugo, Gastw., LuckenwalderStr. 5
2534 Tschaege, A., Bettfedern, Wildau, Blankstr. 71
2502 Tzschirntsch, A., *Szg* Siedl., Ahornallee 25
2165 **Uebel, David, *Zsd* Bergstr. 3**
2638 Ulrich, Erich, Kfm., *Szg* Seestr. 7
2290 Untrau, Erwin, Drogen, *Szg* Chausseestr.
2522 Utz, Fritz, Restaur., Luckenwalderstr. 49
2055 **Verein. Berl. Mörtelwerke, Niederlehme.**
2320 Versteegen, H., Filialdir., *Ndl* P.Malzahn-Str. 2
2162 Vertrauensärztl. Dienstst. d. Landesvers.-Anst., Brandenburg, Schloßstr. 6
2052 **Vogt, Otto, Café, Kottbuserstr. 7.**
2121 Voigt, Gertrud, Lebensm., Potsd.Str. 51
2691 Voigt, Willi, *Wi* Wildbahn 104
2060 Volksbank eGmbH, Bahnhofstr. 14
2616 Vonderheydt, Ludw., Ing., *Wi* Haselofstr. 1b
2239 Voß, Pol.-Insp., *Wi* Schwartzkopffstr. 117
2747 Wache, Th., Baugesch., Zeuthen-Miersdorf, Baustelle
2719 Wagner, Carlo, Neue Mühle, Zernsd.Str. 34
2721 Wagner, H. R., Elektro, *Ndl* N.MühlerStr. 30
2070 Wagner, Herm., Schlächt., *Szg* Chausseestr. 61
2547 Wagner, Dr. Otto, Arzt, *Zsd* Seestr.
2646 Walther, M., Drog., *Zsd* BreiteStr. 106
2209 Warrzyniak, Karl, Ing., *Ndl* N.Mühlen-Str. 1
2179 Wasner, Max, Fleischermstr., Schenkendorf, Dorfstr. 31
2643 Wasner, R., Viehhdlg., Schenkendorf, See 6
2524 Weber, Alfr., Kfm., *Ndl* Neue MühlerStr. 2
2127 Weber, Georg, Fleischermstr., Wilhelmstr. 2.
2731 Weber, Richard, Inh. d.Fa. Cosmos
2174 **Wedhorn, Georg, Gastwirt. A. d. Eisenbahn 25**
2321 Wegmann, Willi, Gaststätte, *Szg* Chaussee 39
2725 Weichert, J., Betten, Schloßstr. 2
2414 Weigmann, Karl, Bäckerei, *Ndl* Winkelm.-Straße 1
2485 Weihmann, Herm., Bildh., N. Mühle, Krimnickallee 27
2647 Weiß, Franz, Holz, *Dw* Chausseestr.
2549 Weiß, Fritz, Kfm., *Wi* Ad.Hitler-Str. 51
2267 Weiß, Gerh., Milch, Waldstr. 2
2026 **Weitzel, Carl, Spedition, Wilhelmstr. 3**
2382 Wenzel, Elise, Neue Mühle, Fasanenstr. 3
2077 Wenzel, H., Kohlen, *Ndl* Ad.Hitler-Str. 83
2029 **Werdermann, Wilh., Kol.-W., Bahnhofstr. 11**
2149 Werner, Max, Pastor, Schloßpl. 5
2469 Werner, Paul, Apothekenbes., Neue Mühle, Küchenmeisterallee 58
2762 Wernicke, Otto, Kfm., Fasanenstr. 9
2631 Wetzel, Bruno, Kfm., *Szg* Chausseestr. 67
2420 Wiemann, Fritz, Gastwirt, *Dw* Denkm.Pl. 5
2431 Wieteck, Rich., Bandag., Bahnhofstr. 23
2123 Wilcke, Fritz, Tabakwr., Wilhelmstr. 10a
2160 **Wilke, Alb., Tischlermstr., Potsdamerstr. 78**
2337 **Wiludda, Erich, Fließen, Kottb.Str. 5**
2126 Wischmann, C., Schmiedemstr., Hindenburgstraße 1
2754 Witecki, Felix, Seifenfabr., *Ndl* Dahmestr. 4
2317 Wörgel, Wilh., Klempnermstr., *Szg* Chausseestraße 133
2437 Wolten, Adolf, Malerei, *Ndl* Winkelm.Str. 3
2644 Worms, Georg, Malerei, BerlinerStr. 12
2013 **Wünsch, Carl, Buchdr., Berl. Str. 27**
2383 Wolf, Herm., Archit., Neue Mühle, Küchenmeisterallee 104
2521 **Zachow, O., Autoverm., Neue Mühle, Weiherstraße 11**
2173 Zademack, Fritz, Pfarrer, *Ndl* Ad.Hitler-Straße 74
2692 Zdunek, Max, *Zee* Fasanenstr.
2357 Zehlius, Ernst, Brunnenbaumstr., *Zsd* Hochstraße 1
2322 Zeiss, Heinrich, (Unionzeiss) KG, *Szg* Waldstraße 13
2777 Zenke, Rich., Schuhwr., Berliner Str. 6
2312 Ziegert, Heinr., Bäckerei, Hindenb.Str. 2
2282 Zimmer, Rud., Staakmühle, Kottb.Str. 13
2672 Zimmermann, Hugo, Dek.-Maler, *Wi* Kantstr 9
2166 Zimmermann, Willi, Gastw., *Wi* Kantstr. 9
2614 Zipprich, Postassist., Wildau
2141 Zirm, Elisab., Wäscherei, Neue Mühle, Gartenstraße 3

Königszelt (Niederschlesien)

178 **Alex**, Arthur, Bauer, Wickendorf
131 **Amts- u. Gemeindeverw., Hauptstr. 9**
219 **Amtsvorsteher** Lindner, Puschkau
193 Anders, Conrad, Bauer, Bunzelwitz
136 Apotheke, Adler-, Straße der SA. 5
203 Arlitt, Adolf, Kolonialwr., Schulstr. 1
143 **Bischoff**, Hans, Dentist
166 Bittner, Josef, Sattler, **Schulstr. 2.**
212 Bliemel, Paul, Fleischerei, **Puschkau**
156 Blümel, Oskar, Bauer, **Altjauernick**
167 Boer, Arthur, Fleischermstr., Schulstr. 3
221 Buschmühle, Joh. Glaubitz, Gasthof
189 **Deutscher**, J., Gartenmstr., Wilhelmstr. 14
115 Dierig, Willi, Bauer, Neudorf
147 **Dominium Altjauernick.**
227 **Dominium Friedrichsrode**
114 Dominium Arnsdorf
204 **Dominium Puschkau.**
118 **Elektrizitätswerk Schlesien AG**
171 Elsler, Paul, Fuhrgesch., Alt-Jauernick
116 **Evangel. Pfarramt Königszelt**
138 **Evangelisches Pfarramt, Puschkau.**
160 Evangel. Pfarramt Wickendorf, Hauptstr. 29
182 **Fiebig**, Schlossermstr., Wilhelmstr. 10.
123 **Gasth. Preuß.** Krone, Straße d. SA. 13
122 Gehre, Max, Feinkost, Gen.Litzmann-Str. 5
163 Geister, W., Drogerie, Bahnhofstr. 4
192 **Gemeindeverwaltung Alt-Jauernick**
110 **Gemeindeverwaltung Neu-Jauernick**, Dorfstr. 8
135 **Gendarmerieamt Königszelt**
209 Gramss, Ernst, Direktor, Hauptstr. 20
214 Grieger, Kurt, Elektr. Anl., Bahnhofstr. 4a
173 **Haase**, Paul, Fleischermstr., Puschkau
134 Hanke'sche Erben, Wickendorf 51
152 Hanke, Fritz, Gastw., Puschkau
170 **Heilmann, Arthur, Warenhdlg., Puschkau.**
137 **Heinrich, Kurt, Grundstücke, Friedrichstr. 3.**
180 Herrmann, B., Maschinen, Schweidn.Str. 9
224 **Herrmann, Hugo, Gasthaus, Neudorf.**
155 **Herrmann, Hugo, Fleischerm., Königszelt.**
211 Hettwer, Georg, Friseur, Str. d. SA 17
216 O. u. Dr. Elis. Hey, Zahnärzte, Friedr.Str. 2
181 Hoffmann, Georg, Ofenbau
174 Hoffmann, Gustav, Amtsvorst., Arnsdorf
119 Hotel, Bahnhofs-, Bahnhofstr. 6
220 **Hotel Deutscher Kaiser, Hauptstr. 2**
165 **Joachim**, Kurt, Kolonialwaren
176 **Jung, Heinrich, Viehhdlg., Bunzelwitz.**
217 **Kalms**, Bruno, Bauer, **Altjauernick**
229 **Kathol. Pfarramt, Arnsdorf**
157 Kille, Richard, Fleischwrfbr., Bahnhofstr. 6
151 **Klawuhn, L., Baumstr., Baugeschäft, Kistenfabrikation, Baumaterialien, Holzhandlung, Sägewerk, Sand und Kieswerke, Königszelt**
233 Knörich, Alfr., Tischlerei, Bahnhofstr. 4
164 Konditorei Schindler, Str. d. SA 11
187 Krauss, Erhard, Dir. d. Porzellanfabrik
184 Kretschmer, Georg, Dr. med.
179 Lehmann, Curt, Gemischtwr., Feldstr. 2
205 **Leuchtenberger, Ernst, Betonwaren, Sand- u. Kieswerke, Bahn- u. Autoverladung**
175 **Molkerei** Königszelt
168 Müller, Gust., Gemischtwr., Str. d. SA 29
140 Musil, Otto, Buchdruckerei.
112 **Neue Königszelter Kiesgruben GmbH, Schweidnitzer**Str. 13
183 v. Neumann-Cosel, Oberstleutn., Arnsdorf
132 NSDAP., Amt f. Volkswohlf., Schulstr. 9
172 **Päsler**, Edmund, Kohlen
148 Pätzold, Paul, Heilprakt., Friedrichstr. 3
208 **Porzellanfabrik Königszelt AG**
125 **Raschke**, Alfred, Gasthof, Puschkau
191 Reichsbahn, Bahnhof Königszelt
202 Reichsbahn, Güterabfertigung.
249 Reichspost
206 **Rukop, Dr., Arzt, Friedrichstr. 2.**
226 Rupprecht, Oskar, Kol.-W., Hauptstr. 13/15

141 Schlägel, Paul, Textilwr., Schulstr. 1
159 Scholz, Adolf, Bauer, Zedlitz
158 Scholz, Bruno, Bürgermeister, Arnsdorf
153 Schulze, Richard, Landmasch., Wickendorf
185 Seewald, Paul, Gastwirt, Arnsdorf
144 Sewald, Gastwirt, Zedlitz
124 Simon, Emil, Lehngut, Bunzelwitz
161 Spar- u. Darlehnskasse GmuH, Puschkau
201 Spiritusfabrik Königszelt, Fuchs & Co KG
113 Steinmann, Joachim, Bauer, Zedlitz
133 Sterner, Alfred, Mühlenbes.
121 Thomas, Erwin, Tischlerei, Wilhelmstr. 6
225 Tutewohl, A., Gemischtwr., Hauptstr. 21
154 Twrdy, Alfred, Gastwirt
130 Unger, Wilh., Textilwr., Bahnhofstr. 3
111 Volksbank Freiburg eGmbH, Zweigst.
146 Wahlert, Gustav, Bauer, Friedrichsrode, Dorfstraße 9
169 Wende, Gustav, Tischlerei, Schweidn.Str. 6
222 Wiedemann, Erwin, Bauer, Puschkau
117 Wolf, Paul, Fahrräder
162 Zietenschule
128 Zuckerfabrik Puschkau

Könitz (Thür.)

☛ Die in eckiger Klammer [ ] stehenden Rufnummern treten erst bei Inbetriebnahme des Selbstanschlußamtes in Kraft.

3 [203] Allg. Ortskrankenkasse, Zweigst.
16 [116] Apotheke, privil. Hans Esselbach
8 [108] Bergner, Albert, Landwirt
81 [181] Birkigter Spar- u. Darl.-Kassen-Verein GmbH
32 [132] Breternitz, H., Schmiederei, Birkigt
1 [201] Brückner, A., Baugesch.
17 [117] Brückner, Anton, Sägewerk
15 [115] Brückner, B., Rittergutsp., Birkigt
78 [178] Bürgermeister Bucha, Ortsstr. 35
41 [141] Bürgermeister Goßwitz
33 [133] Bürgermstr. Kleinkamsdorf, A.Hitler-Platz
37 [137] Bürgermeister Könitz
66 [166] Bürgermeister Oberwellenborn
68 [168] Dietzel, Ernst, Gutsbes., Oelsen
74 [174] Dietzel, Paul, Mühle, Großkamsdorf
67 [167] Eismann, B., Sägewerk, Rockendorf
72 [172] Erler, Felix, Rittergut Wöhlsdorf
76 [176] Gasth. Güldene Gabel, Bucha
11 [111] Gasth. Thüringer Hof
59 [159] Gastwirtschaft Eichschenke
58 [158] Gemeindesparkasse Könitz
35 [135] Gendarmeriestation, Bahnhofstr. 11
5 [205] Götze jr., E., Elektromstr., Bahnhofstr. 16
80 [180] Grimm, Fr., Vertr., Schloßberg 5
60 [160] Grosch, Willy, Bauer, Saalthal
77 [177] Henniger, Franz, Kol.-W., Bucha
12 [112] Hickethier, Ed., Fuhren, Großkamsdorf
79 [179] Hirt, Helmut, Gasth., Lausnitz
46 [146] Hopfe, Erich, Fleisch., Ad.Hitler-Str.
39 [139] Hugo, A., Bierverl., Unterwellenborn 46
23 [123] Jung, Betriebsf. d. Gewerksch., Lützow
45 [145] Keßler, Ed., Schmied, Großkamsdorf
20 [200] Köhler, E., Mühlenw., Wilhelmsdorf
75 [175] Köhler, Karl, Fuhrgesch., Dobian
19 [119] Könitzer Porzellanfbr. Gebr. Metzel
70 [170] Kühn, W., Fleischer, Großkamsdorf 50
22 [122] Ländl. Spar- u. Darlehnskasse, Gräfendorf eGmbH, Seisla
9 [109] Lautenschläger, G., Sägewerk
50 [150] Linding, Fr., Ad.Hitler-Str. 27
53 [153] Linke, Paul, Autovermiet., Bucha
61 [161] Matthäs, Kurt, Gasth., Birkigt
49 [149] Mächtig, E., Zimmerm., Oberwellenborn
43 [143] Michel, Eugen, Gasth. z. Traube
73 [173] Möbius, T., Berginsp., Großkamsdorf
42 [142] Müller, Franz, Zollhaus
36 [136] Gebr. Müller, Lastwagenbetr.
47 [147] Neubert, R., Bäckerm., Kleinkamsdorf
38 [138] Oberländer, Oskar, Baugesch., Goßwitz
51 [151] Oswald, E., Lebensm., Großkamsdorf
31 [131] Pahlhorn, Max, Bauer, Seisla
2 [202] Patzer, Friedrich, Dr. med.
6 [206] Pechtold, O., Kol.-W., Großkamsdorf
7 [107] Pfarramt, evang., Könitz
4 [204] Pfeifer, Kurt, Maurermstr., Birkigt 48
57 [157] Potte, Max, Bauer, Großkamsdorf
10 [110] Rabold, Robert, Autoverm., Dobian
18 [118] Reichenbächer, Erwin, Landwirt
69 [169] Reichmann, Hugo, Landwirt, Dobian
64 [164] RAD. (weibl.). Lager 13/60. Gräfendorf
13 [113] Reichsbahn, Güterabfertigung
85 [120] Reichspost, Postamt
62 [162] Rosenbräu Gaststs., Hohenwarte
63 [163] Roth, W., Fahrzeugb., Gräfendorf
48 [148] Rothe, Fritz, Bauer, Oberwellenborn
25 [125] Saale-Elektrizitätswerk, Bahnhofstr.
27 [127] Sack, Herm., Maler, Großkamsdorf
44 [144] Schau, H., Fleischer, Ad.Hitler-Str. 22
26 [126] Staenke & Co, Kalkwerke
30 [130] Steinert, Braucrei, Gr.-Kamsdorf
21 [121] Steinschlagw. Gosswitz, KönitzerStr. 25
24 [124] Streitberger, A., Rittergut Rockendorf
22 [122] Strümpfel, Alb., Bauer, Seisla
29 [129] A. Thalmann u. Söhne, Installation
14 [114] Trautsch, Rudolf, Gasthaus
52 [152] Verbrauchergenossensch. eGmbH, Goßwitz
56 [156] Wagemann, W., Wäschefbrkt., Zechenhaus
40 [140] Wegel, Max, Fleischwrfbr., Gosswitz, Ortsstraße 48
34 [134] Weidermann, Dr., Arzt, Unterwellenborn
54 [154] Weidner, Rud., Gartenbau

Könnern (Saale) [Prov. Sachsen]

344 Adler-Apotheke, Alfred Sachse
206 Aktien-Malzfabrik Könnern, KöthenerStr. 2
229 Amelung, Walt., Schornsteinfeger, Rothenburg
243 Amt Trebnitz, Vorst. Schmiede, Mödewitz
210 Amtsgericht Könnern
426 Amtsvorst. d. Amtsbez. Friedeburg
488 Amtsvorst. d. Amtsbez. Nelben, Gnölbzig
292 Anhaltwerk, Elektr. Maschinen GmbH
410 Arbeitsamt Halle, Nebenstelle
282 Baschleben, Otto, Landw., Dornitz
485 Bauges. C. Kallenbach GmbH Nelben
217 Baum, Fritz, Kohlen, Rothenburg
486 Beau, Prok. d. Malzfbr., Könnern
435 Bebitzer Tonwerke GmbH
218 Becher, Herm., Bauer, Zellewitz
429 Ad. Beck & Söhne, Maschinenfabrik
283 Behrendt, Albert, Bauer, Golbitz
287 Beister, Hans, Mühlenbes., Hohenedlau
213 Anna & Joachim Bertram Kalkwerke Könnern
275 Bethge, Paul, R.-A. [N]
248 Böhme u. Dietrich, landw. Maschinen
285 Bönig, August, Bauer, Kirchedlau
425 Börner, Conrad, Bauer, Trebitz
426 v. d. Borch, Rittergut Friedeburg, Gut Rumpin
455 Bornhake, Max, Fleischermstr., Lebendorf
242 Bothfeld, Gertrud, Lichtbäder
464 Bothfeld, Otto, Bauer
335 Britting, Robert, Bauer, Zickeritz
228 Brochholz & Waldvogel, elektr. Anlagen
412 Bürgermeister Nelben
303 Busse, Otto, Viehhandlung
204 Claes, Engelbert, Landw., Gnölbzig
384 Conrad, Albert, Gartenbau
494 Damm, Otto, Landw., Zickeritz
219 Dampfmolkerei Könnern
492 Deutsches Rotes Kreuz, Trebnitz
209 Dippe, Fritz, Saatzuchtw., Mitteledlau
323 Dippe, Otto, Gastwirtschaft
398 Eising, Otto, Schlächterei
326 Erdmann, Kurt, Kohlen, Lebendorf
258 Föllner, H., Kirchedlau
223 Föllner, Rudolf, Bauer, Hohenedlau
309 Franke, Erich u. Kurt, Gewächshausbau
277 Freyberg-Brauerei GmbH, Kellerei Könnern
449 Gasth. Deutsches Haus, Lebendorf
474 Gasth. z. Post, Rothenburg
291 Gasth. z. Schützen, H. Weber, Rothenburg
385 Gebhardt, Franz, Bauer, Dornitz.
489 Gemeinde Bebitz
484 Gemeinde Garsena
488 Gemeinde Gnölbzig
280 Gemeinde Hohenedlau
295 Gemeinde Lebendorf
465 Gemeinde Rothenburg
234 Gemeinde Trebitz
226 Gemeinde Trebnitz
343 Gendarmerieabteilungsbereich Könnern
230 Gendarmerieamtsbereich Trebitz
236 Georgsburg b. Könnern, R. Neumann
473 Gesellschaft für Zuckerrübenerwerb, mbH
271 Gläßer, Fritz, Getreide
215 Göllcke, Otto, Kupferschmiede, Rothenburg
377 Götze, Alfred, Bauer, Zickeritz
307 Gramm, Otto, Landw., Garsena
381 Gröling, Otto, Kolonialwr., Rothenburg
371 Großkopf, W., Mineralwasserfbr.
430 Grundmann, Karl, Maurermstr.
479 Günther, Franz, Kolonialwr., Rothenburg
231 Haase, Karl, Gastwirt, Nelben
438 Hagemann, Otto, Bauer, Nelben
241 Hallescher Bankverein, Filiale Könnern.
454 Hampe, Dr. W., Zahnarzt
376 Hartmann, Berthold, Landw.
314 Haubold, Arthur, Sattlermstr.
416 Haupt, Hermann, Schweinehdlg.
341 Heinrich, Käthe, Frau
325 Heller, Karl, Restaur., Bebitz.
444 Hellmuth, Otto, Kfm., Bebitz
292 Hellwig, Karl, Elektromstr.
354 Hennig, Georg, Sägewerk, Friedeburg
273 Herrmann, Willy, Fleischerei, Gnölbzig
447 Herz, Otto, Bauer, Gnölbzig
220 Heyden, Paul, Autovermietung
322 Hoffmann, Hugo, Bauer, Zickeritz
459 Hoffmann, Kurt, Tivoli-Lichtspiele
318 Hoffmann, Otto, Maurermeister, Kies und Sand, Baustoffhandlung
452 Hoffmann, Willy, Zigarren.
286 Holzmann, Philipp, AG, Rothenburg
317 Horn, Martin, Café National
366 Hoske, Albert, Handelsvertreter
345 Hotel zum Bock, Inh. Walter Kräge
446 Hotel Emilius, Willy Schulze
339 Hotel zum goldenen Ring, Inh. Bruno Reuter
364 Hotel Preußische Krone, O. Stingl
278 Hünsche, Max, Landwirt, Trebitz
420 Hüther, Bernh., Feinkost
245 Ilgenstein, Adolf, Malermstr.
298 Jablonski, Ernst, Schlächterei, Trebnitz
305 Jungmann, A., Tischlermstr.
374 Jurk, August, Bz.-Komm.
453 Kämmerer, Wilhelm, Elektr. Anlagen
370 Kath. Pfarramt
392 Kersten, Hermann, Bauer, Brucke
393 Keutel, Fritz, Altbauer, Kirchedlau
443 Kiesewetter, Otto, Landw., Nelben
202 Kirsten, Otto, Landwirt, Amt Rothenburg
302 Derselbe, Obstplantagen, Rothenburg
330 Kleinbahn AG Könnern—Rothenburg
286 Klemme, Franz, Sammelst. f. Obst
306 Kepzig, Herm., Lederhdlg.
362 Klimmeck, Paul, Tierarzt.
361 Bruno Knauff & Sohn, Buchdr.
324 Knortz, A., Fleischermeister
460 Kohl, Bürgermeister
244 Konditorei u. Café Hoffmann, H. Thierbach
389 Kraege & Co, Essenzen-, Likör- u. Essigfabrik
304 Krause, Alwin, Bauer, Dornitz
348 Kreisberufsschule
413 Krieg, Adolf, Samenbau
386 Krüger, Herm., Bahnhofswirt
469 E. Külz & Co. Eisengießerei, Könnern a. S.
372 Kupfer, F., Oberstabsveterinär u. Tierarzt.
434 Ländl. Spar- u. Darlehnskasse Könnern u. Umg. eGmbH
483 Ländl. Spar- u. Darlehnskasse Unterpeißen u. Umg. eGmbH, Bebitz
214 Lainau, Albert, Bauer, Pfitzdorf
205 Landelektrizität GmbH, Geschäftsstelle
225 Dieselbe, Friedeburger Hütte
423 Langenstraß, E., Gutsverwaltung
337 Lausch, Alfred, Kfm.
360 Lederbogen, Otto, Kol.-W.
493 Lehmann, Karl, landw. Masch., Lebendorf
342 Licht- u. Wasserwerke Könnern
293 Lichtenstein, Ernst, Bauer, Dornitz
373 Lutze, Dr. Paul, Superintendent
256 Mädchen, Sattlermstr., Hohenedlau.
417 Mansfeld Aktiengesellschaft für Bergbau und
227 Hüttenbetrieb Abt.: Kupfer- u. Messingwerke, Hettstedt. Leichtmetallwerk und Metallwarenfabrik Rothenburg
439 Malzfabr. Trebitz-Könnern, Trebitz
319 Manig, Hans, Bierverlag
441 Martin, A., Autofuhrbetr., Rothenburg
200 Maul, Robert, Autoreparatur
391 Meisert, Richard, Gärtnerei
390 Mette, Otto, Gärtnerei
365 Mette jr., Otto, Samen-Kulturen
351 Michael, Robert, Inh. Dr. H.-G. Schurig, Bernburger Mosaiksteinbrüche
437 Mitteld. Engelhardtbrauerei AG, Niederl.
458 Mögling, Ilse, Putz- u. Modewr.
238 Müller, Rich., Gartenbau
490 NSDAP, Volkswohlfahrt
269 Pabst, Fritz, Samenzüchter
387 Pauling, Alfred, Bauer, Kirchedlau
347 Petzsche, Hilmar, Bauer, Kirchedlau
316 Pfeiffer, Hugo, Bauer, Kirchedlau
332 Pforte, Emil, Kolonialwaren
334 Pforte, Karl, Landwirt
279 Gebrüder Eilz, Kupferschmiederei
466 Poetzsch, R., Bauer
237 Pohlenz, Wilhelm, Steinbruch, Mödewitz
310 Pommer, Karl, Autovermietung
408 Rabald, Helene, Rothenburg
290 Rahn, Heinrich, Kriegsblinder
445 Rast, Dr. Karl, Arzt
397 Reich, Dr. C., Arzt
431 Reichsbahn, Bahnhof Könnern
440 Reichsbahn-Güterabfertigung Bebitz.
428 Reichsbahn-Güterabfertigung Könnern
401 Reichspost, Postamt
409 Reiher, Karl, Fleischermstr.
276 Reinhardt, Carl, Gasth. Bürgergarten
249 Richter, Franz, Landw., Bebitz
352 Röhling, Friedr., Bauer, Trebitz
239 Rost, Otto, Gatsstätte, Rothenburg
359 Rothe, Georg, Abdeckerei
213 U. Roths Ziegelei u. Zementfabr.
328 Rudloff, Paul, Spedition
468 Rühlemann, Walter, Malermstr.
333 Rust, Kurt, Kolonialwaren
422 Saale-Mälzerei AG
471 Säcker, Paul, Herrenart.
472 Saffler, W., Buchstellenleiter
281 Sander, Karl, Landwirt, Dornitz.
336 Scherf, Karl, Fleischermstr.
216 Schlenstedt, Bruno, Tierarzt
212 Schleusenmeisterei Rothenburg.
201 Schneidewind, Bauer, Zellewitz
424 Schneidewind, Anna, Gasth., Dornitz
427 Schneidewind, Heinrich, Bauer, Garsena
395 Schopp, Karl, Landmaschinen u. Rep.
294 Schreiber, Karl, Uhrmacher.
320 Schroeter, Carl, Schnittblumenkulturen
270 Schützenhaus, Inh. Fritz Martin
308 Schulze, Hermann, Tabakwaren
394 Schulze, Max, Engeldrogerie.
432 Schurig, Hans-Günter, Dr., Trebnitz
462 Derselbe, Vorwerk Neu-Mödewitz
312 Senff, Erich, Bauer, Ilbersdorf
356 Siese, Wilh., Landw., Ilbersdorf
467 Sparkasse d. Saalkreises, Zweigstelle
222 Stadtverwaltung
396 Städte-Feuer-Sozietät
235 Starke, Friedr., Gasth. u. Café
297 Staub, Gustav, Gartenbau, Trebitz
456 Steinbach, Friedr., Dachdeckermstr.
221 Steinbrück, K., Musikdirektor
388 Steinemann, Wilhelm, Bäckerei
233 Steinkopff, Dr. Walther, Arzt
346 Stoebe, Kurt, Bauer, Nelben
315 Stollberg, Gustav, Kolonialwaren
274 Strafgefangenenlager, Rothenburg
349 Straßenmeisterbezirk Könnern
378 Stratmann, Ernst-Kuno, Landw., Golbitz
329 Straube, Willy, Landwirt
203 Strommeisterei Könnern, A. d. Georgsburg.
367 Sturm, Bernhard, Bauer, Kirchedlau
369 Ders., Könnern.
300 Sturm, Emil, Obst, Konserven
383 Sturm, Erich, Bauer, Hohenedlau
331 Thiele, Samenbau
313 Thiele, Gustav, Schlossermstr.
358 Thomas, Gerhard, Bauer, Kirchedlau
448 Thordsen, J., Fabrikbes.
421 Thorwest, Dr. Anna, Ärztin
480 Thümler, Wilh., Handelsmühle
477 Tode, Otto, Fleischermstr., Rothenburg.
368 Toepel, Otto, Bildhauerei
284 Töpel, Paul, Klempnermstr.
327 Töpel, Wilh. Dachdeckermeister
301 Umlauf, A., Ratsmühle
340 Unger, Hans, Dentist
382 Vasel, Albert, Materialwaren.
363 Voigt, Ernst, Bauer, Dornitz
419 Volksschule mit Aufbauzug.
341 Wäscherei Könnern
415 Wäschke, Fr., Zimmermstr., Ob.Brschw.Str. 13
232 Wasserstraßen-Neubauamt Halle, Schleuse Nelben
411 Wehle, Wilh., Stellmachermstr.
289 Weise, Curt, Bauer, Zickeritz
433 Weise, Friedr., Bauer, Zellewitz
475 Widdecke, Reinhold, Landw., Nelben
296 Wiegel, Otto, Landmaschinen
375 Wiemann, Fr., Steinsetzmstr.
380 Wilke, E., Gasthof, Nelben.
418 Winkler, Ad., Pfarrer, Lebendorf
470 Witzel, Fritz, Fleischermstr.
224 Wolter, Ernst, Baggerarb., Nelben
414 Zahn, Otto, Fr.O.Hütte, Rothenburg
357 Zeuschner, Richard, Getreide
450 Ziegel- u. Schamottewerke AG, Könnern a. S.
355 Ziegler, Heinr., Flora-Drogerie
240 Ziegler, Werner, Gastw., Rothenburg
442 Zimmermann, Margarete
481 Zörbiger Bankverein, Getreide
451 Zorn & Egert, Teigwaren- u. Mostrichfabrik
436 Zorn, Franz, Landwirt, Golbitz
247 Zuckerfabrik Droebel GmbH, Mitteledlau

Köntopf (Üb. Dramburg) [Pommern]

1 v. Brockhausen, H., Landwirt, Mittelfelde
4 Fröhlich, Friedrich, Fischereipächterei
6 Gendarmerieposten
2 Pfarramt Köntopf

Köpitz (Pomm.)

105 Brendemühl, Erich, Bauer, Zartenthin
107 Evang. Pfarramt, Hauptstr. 16
109 Goerke, Ewald, Gastw.
103 Gutsverw. d. Tierseuchenforsch., Zartenthin
131 Dieselbe, Vorwerk Fuchsbrink
108 Hartwig, Theodor, Kolonialwaren
130 Hoffmann, E., Haffhusen 1
132 Kleist, Siegfried, Gastwirt
124 Krüger, Carl, Fischhändler, Dorfstr. 18b
104 Ländl. Spar- u. Darlehnskasse, eGmbH
121 Last, Wilhelm, Gastwirt
125 Löhn, Gerhard, Bäckerei, Dorfstr. 42
126 Thon, Bürgermstr., Dorfstr. 60
123 Treptow, Emil, Kaufhaus, Dorfstr. 34
133 Zühlke, Otto, Bauer

Köppern (Taunus) [Hess.-Nass.]

36 Arnold, Jakob, Revierjäger, Jagdhaus Wehrheim.
43 Bastian, Ant., Rohprod., Ad.Hitler-Allee 2
49 Becker, Ludw., Zimmerm., Brauhausw. 6
35 Büchele, Alfred, Dentist, Austr. 9
45 Bürgermeisteramt Köppern, Hauptstr. 20.
63 Claus, Alex, Lederwr., Wingertstr. 22
26 Dienstbach, Willi, Fuhrunt., Erlenstr. 2
25 Dölb, Schuhe, Hindenb.Str. 42
30 Elektrizitäts-AG, Köppern, SA-Straße
44 Dieselbe, Mont. Becker, Taunusstr. 12
15 Evang. Pfarramt
77 Föller, F. L., Schreinerei, Hindenburgstr. 22
77 Föller, Heinrich, Architekt
31 Föller, Hch. G., Schreinerei
42 Föller, K. H., Haush.-Art.
53 Gebr. Foucar, Spinnerei
10 Frankfurter Pflegeanstalten
11 Dieselben, Altenheim, Teichmühle
59 Friedrich, Otto, KöppernerLandstr.
12 Frodermann, Heinr., Diekmühle, Holzhausen
52 Gebr. Gauterin, Spinnerei
46 Gendarmerieposten Köppern
74 Greß, Karl, Lederwrfbr., Hindenburgstr. 19
13 Gruner, Heinr., Mühlenbes., Tannenmühle.
33 Gruner, Jak., Mühlstr. 7
23 Günther, Karl. Kol.-W., Kiehlstr. 5
54 Homburger Hof
62 Hotel Waldfriede
79 Hutfabrik Resolut GmbH.
27 Lantelme, Walt., Kondit., Hindenb.Str. 10
61 Lauer, Emil, Schlosserei
37 Leun, Johannes, Maurermstr.
81 Lochmühle, Restaurant, Saalburg
14 Ludwig, Emil, Kol.-W., Kiehlstr. 28
71 Maurer, Jos., Dachdecker, Austr. 12
67 Meinhard, Hans, Schlosserei
24 Meyer, Frdr. H., Lederwrfbr.
65 Michaelis Nf., F., Lederwrfbr.
75 Müller, Paul, Ad.Hitler-Allee 18
70 Pfeuffer, Engelbert, Rodheim v. d. Höhe
32 Praum, Hch., Tabak, Gartenstr. 21
88 Quarzit-Werke, Versand, Werk Saalburg (Ts.)
34 Reichsbahn, Güterabfert., Bahnhof.
66 Dieselbe, Bahnhof Saalburg
454 Reichspost, Nebenstelle
21 Richter, Paul, Gastwirt
64 Roos, Adolf, Steinmetz, Ad.Hitlerallee 11
60 Schmidt, Dr., Arzt, Austr. 11
22 Schmitz, Jos., Landw., Domäne Kloster Thron
72 Schneider, Hch., Hutfbr., Taunusstr. 26
17 Schöffner, Karl, Gemischtwr.
41 See, Heinrich, Kohlen
58 See, Karl Emil, Zimmerei
47 See, Willi, Metzger, Mühlstr. 5
56 Sengeisen, Heinr., techn. Öle, Kiehlstr. 23
55 Spies, Hch., Sturmbannführ., Wiegertstr. 19
16 Taunus-Möbel-Indust., Ad.Hitler-Allee 31
88 Taunus-Quarzit-Werke Köppern, Saalburg
48 Weidinger, Albert, Obst
39 Weidinger, Jakob, Gasthaus, Ad.Hitler-Allee 39
18 Winter, Alb., Metzgerei, Ad.Hitlerstr. 53
51 Winter, August, Bürgermstr.
76 Winter, Karl, Konditorei
38 Zeiss, Ww. Frieda, Friseurgesch.

Köppernig (Üb. Neiße) [Oberschles.]

22 Amtsvorstand Bielau
27 Amtsvorsteher Köppernig
2 Arlt, Paul, Landwirt, Grünau
19 Heckel, Alfons, Gastwirt, Bielau
5 Hubrich, Dr. Paul, Tierarzt, Bielau
6 Klapper, Max, Gasth., Kleinbriesen 18
20 Laserich, Max, Viehhdlg., Grunau
4 Menzel, Em., Fleischermstr., Grunau, Dorfstr.
8 Menzel, H., Viehhdlg., Kleinbriesen, Dorfstr. 5
17 Modlich, Jos., Marmorwerk, Mohrau
7 Molkerei, Grunau
14 Niepelt, Helmut, Landwirt, Kaindorf
9 Ders., Naasdorf
23 Olbrich, Paul, Gasthausbes., Mohrau
13 Pfarramt, Kathol., Köppernig
24 Poppe, Heinrich, Weinkellerei, Bielau
1 Sanner, Jos., Steinbruchbetr., Naasdorf.
3 v. Schroeter, Hch., Landw., Dom. Blumenthal
11 Thaßler, Dr. Kurt, Arzt, Haus Nr. 27

Körbecke (Kr. Soest) [Westf.]

289 Alteköster, Albert, Sägewerk, Günne
203 Amt Körbecke.
222 André, Dr. O., Arzt
229 Apotheke G. H. Behlmer
200 Balkenhol, Aug., Kol.-W.
378 v. Bardeleben, Frau, Randweg
325 Barnhausen, Georg, Gutsbes., Büecke
381 Bause, Jos., Stellmacherei, Günne
204 Becker, Frau, Gasthof, Bäckerei
297 Beckschwarte, Joh., Kohlen, Echtrop.
306 Beerwerth, Eb., Schmiede.
250 Behlmer, Gerd H., Südrandweg
223 Berheide, Dr., Zahnarzt
310 Berken, Ehrenamtmann, Gut Berkenhof.
276 Bertram, Jos., Bahnhof Wamel
284 Böhmer, Adolf, Gasthof
225 Bömer, K., gt. Schulte, Gutsbes., Berlingsen

211 Brandes, Dr., Prof.
288 Brügge, Jos., Elektroinstallation
259 Brüggenwirth, Stefan, Gut Wierlauke
267 Dransfeld, Heinr., Wassermstr.
303 Drees, Franz, Klempnerei.
308 Drees & Schwarzenberg, Malergeschäft
353 Düsterloh, Gust., Fabrikbes.
214 Ebel, Kaspar, Schreinerei
326 Echelmeyer, Fr., Haus Summermann, Delecke
228 Edüso, Landhaus
226 Eick, Wilh., Kfm., Körbecke
212 Eickhoff, Eberh., Bauunternehmer
281 Eickhoff, Ferd., Schmiede, Stockum.
324 Eickhoff, Rob., Baugeschäft
217 Engelmann, Dr. Fritz, leit. Arzt
283 Erholungsheim d. NS-Lehrerbundes, Delecke
256 Erich Fickler-Heim d. Harp. Bergbau AG, Schnapshof
382 Ewers, Ferd., Bauer, Theiningsen
315 Feldmann, Carl, Manufakturwr.
227 Fickler, Frau
255 Fischereibetrieb Möhnetalsperre.
282 Frielinghausen, K., Gutsbes., Wippringsen
208 Gasth. u. Pens. Wiegardt, Delecke-Möhnesee.
366 Gendarmeriegruppenposten Körbecke
252 Gendarmeriegruppenposten Körbecke
240 Gendarmerieposten Günne
389 Gerke, Franz, Schmiede, Stockum
384 Gerlach, Restaur. Möhnetalsperre
286 Goch, Fritz, Gasth. Möhnetalsperre
235 Göllinghoff, Paul, Landw., Wamel Bhf.
261 Griese, Kaspar, Gastwirt.
238 Gröblinghoff, Gutsbes., Wulfshof
263 Grothe, Gutsbes., Westrich.
314 Grüne, Anton, Gutsp., Haus Delecke
323 Grüne, Ferd., Landwirt, Drüggelte
359 Grüne, Karl, Konditorei, Delecke
205 Güterabf. d. Westf. Landeseisenb. Wamel.
244 Haus Daheim, Gaststätte, Südrand
326 Haus Summermann, Möhnetalsperre
221 Heckenkamp, Bernard, Gastwirt, Echtrop.
292 Heitger, Eberh., Gasthof, Günne
251 Heitkemper, Paul, Lehrer, Stockum
236 Hilgenstock, Dr. ing., Karl, Bergrat, Delecke
390 Holzgreve, Beigeordneter
201 Hotel Haus Delecke, Möhnetalsperre
317 Hotel Seehof, Möhnetalsperre.
392 Hunold, Vikar
388 Jäger, Eb., Bz.Schornsteinf.Mstr.
372 Jänkel, Walter, Soesterstr. 155
345 Jürgens, Wilh., Gastwirt, Günne
216 Jugendherberge Möhnetalsperre, am h. Stoß
243 Kätelhön, Herm., Kunstmaler, Wamel Bhf.
301 Kaiser, Dr. Jos., Arzt.
272 Kathol. Pfarramt Günne.
237 Kath. Pfarramt Körbecke
386 Keller, Ed., Tiefbau, Schießpl. Büecke
391 Kerstin, Ernst
312 Kirchhoff, Aug., Gasthof
241 Kleis, Wilh., Gasthof, Delecke
374 Kneer, Ferd., Malermstr.
311 Krankenhaus in Körbecke.
362 Kühndahl, Friedr., Stockum, Randweg
269 Kurte, Dr., Arzt, Hovestadt
287 Lange-Stalinski, Hans, Stockumer Damm
274 Leifert, Ferd., Gutsbes., Löbbeckenhof.
265 Leifert, Franz, Gutsbes., Stockum.
304 Leifert, Heinr., Bauer, Büecke
302 Leifert, Jos., Gastw., Berlingsen.
258 Lingenhöfer, Förster, Delecke.
262 Linnhoff, gen. Drees, Ferd., Gutsbes., Berlingsen
270 Löer, Anton, Landwirtschaft.
291 Löer, Franz, Gutsbes., Stockum.
210 Loo, van de, Kfm., Stockum
233 Molkerei.
257 Mühlenschulte, Klemens, Gutsbes., Stockum.
279 Müller, Jos., Leder, Theiningsen
307 Murmann, Walt., Bergassessor, Stockum
368 Neuhaus, Franz, Schreinermstr.
294 Neuhaus, Jos., Buchdruckerei
268 Nölle, Gutsbes., Michelnhof.
348 NSDAP, Amt f. Volkswohlfahrt
242 Nübel, Clemens, Fuhrgesch., Stockum 35
369 Oder, Jos., Gartenbaubetrieb
361 v. Opel, Wilh., Forstverw., Wilhelmsruh
341 Derselbe, Oberförsterei Wilhelmsruh
342 Derselbe, Forsthaus Torhaus
343 Derselbe, Lehnscheidt, Förster Wiesmann
344 Derselbe, Rissmecke, Hegemstr. Pohlkamp
295 Peck, Ferd. Baugeschäft.
271 Pleßer, Gutsbesitzer.
340 Pleßer, Klemens, Mühle Echtrop
373 Plesser, Wilh., Fleischbeschauer, Echtrop
220 Plückthun, Delecke
285 Rappenberg, Adolf, Landwirt, Stockum.
377 Rath, Erna, Frau
322 Recklinghoh, Bahnhofswirtschaft, Wamel
300 Reichspost, Postagentur
346 Reuter, Herm., Postmstr. a. D., Stockum
355 Revierförsterei (Preußische), Möhnesee
356 Revierförsterei (Preußische), Neuhaus
207 Röper, Carl, Gutsbesitzer, Westrich.
293 Röttger, Leop., Baugeschäft, Provinzialstr.
254 Rohe, Arnold, Gutsbesitzer, Buecke
329 Romberg, E., Mühlerei, Wippringsen.
213 v. Rüden, Jos., Gastwirtsch. u. Pension
364 Schade, Georg, Mühle, Günne
231 Schäferhoff, Bernard, Auktionator.
319 Schäferhoff, Bernh., Gutsbes., Wamel.
232 Schäferhoff, Franz, Gutsbes., Wippringsen.
347 Schladör, Fritz, Holzbearbeitung. Delecke.
296 Schladör, Fritz, Schreinerei, Drüggelte.
280 Schlösser, Schlosserei, Wamel.
215 Schmitz, Karl, Motorbootbetrieb, Delecke
266 Schnellenberg, Gutsbes., Wippringsen.
363 Schrage, Sägewerk, Wamel-Bahnhof
224 Schröder, Gasthof a. d. Möhnetalsperre.
206 Schürle, Wilh. Wamel
321 Schüttler, A., Gastw., Wamel-Möhnesee
349 Schulte, Adolf, Gastw., Theiningsen
395 Schulte, Heinr., Bauer, Theiningsen
260 Schulte, Wilh., Baugesch., Stockum.
327 Schulte-Drüggelte, B., Gutsbes., Drüggelte.
234 Schulte-Günne, Aug., Gutsbes., Günne.
383 Schumacher, Jos., Bierverlag
316 Sparkass Körbecke
380 Spar- u. Darlehnskassenverein
394 Staatl. Aufbaulehrgang
290 Sternberg, Paul, Fabrikbesitzer.
320 Stirnberg, Bernh., Fuhrgeschäft
365 Stratenschulte, Franz, Schuhwaren
246 Strücker, Heinr., Lehrer, Delecke
247 Tepel, Gust., Randweg
218 Thiele, Wilh., Holzmstr. d. Fa. Oldemeier
219 Trompetter, Hch., Gemüse
278 Tunecke, Landwirt, Echtrop.
239 Verein. Elektriz.-Werke AG, Möhnekraftw.
309 Verein. Ruhrverb.-Forstverw., Möhnetalsp.
309 Verwaltung d. Möhnetalsperre, Haus Eckey.
298 Viegener, Fritz, Bildhauer, Delecke
380 Viehverwertungsgenossenschaft
(358) Vollmer, Adolf, Drescherei, Theiningsen
328 Vorwerk, Sägewerk, Günne
277 Wapelhorst, Eberh., Baugeschäft.
367 Wiegelmann, Fritz, Landwirt, Berkenhof
230 Wiegelmann, Jos., Bäckerei
318 Wierleuker, B., Förster, Günne
202 Wulf, Eberh., Landwirt, Echtrop
253 Wulf, Jos., Bauer, Wamel, Bahnhof
264 Wunsch, F., Gutsbes., Wamel

Körlin (Persante) [Pommern]

170 Adler Apotheke, Otto Christen, Markt 7
107 Amtsgericht.
205 Bärwald, Gerhard, Eisenwr., Markt 3
146 Bahnhof Körlin (Persante)
104 Bartel, Gustav, Töpfermstr., Belgarderstr. 12
112 Baseler, Ernst, Bäckerei, Belg.Str. 10
129 Baudolin, Benno, Landwirt
155 Baum, Albert, Viehhdlr., Redlin
205 Becker, Willy, Gastw., Mallnow
177 Below, Meta, Hebamme, Wiesenstr. 2
117 Boldt, Charlotte, Hebammenschw., Dassow
160 Borowski Max, Drogen, Markt 15
207 Bürgermeister Gehrke, Lübchow
187 Bürgermeister Iandt, Dassow
140 Conradt, Ernst, Eisenwr., Markt 6
191 Evang. Kirche, Pfarramt II-Parsow, Kösl.Str. 37
127 Dies., Kirchengemeinde Kerstin
174 Dies., Pfarramt Körlin I, Kirchplatz 2
204 Falk, Karl, Kolonialwr., Markt 9
163 Fehler, W., Geh. J.R., RA [N], Kösl.Str. 94
206 Gaststätte z. Klausner, Schloßstr. 7
195 v. Gaudecker, H., Gutsverwaltung Kerstin
125 v. Gaudecker, Hermann, Kerstin
124 v. Gaudecker, Leo, Krukenbeck
153 Gehrke, Hugo, Kfm., Markt 11.
181 Gendarmerieamt Dassow
159 Graunke, Alwin, Kfm., Speicherstr. 1.
103 Gützkow, Walter, Kaufmann
119 Gutsverwaltung Koseeger.
210 Gutsverwaltung Lübchow
190 Gutzmann, Max, Wiesenstr. 13
173 Gutzmann, Max, Erbhofbauer
138 Guy, Ferd., Schützenhaus, Schützenstr. 3
123 v. Hagen & Groll, Getreide u. Düngemittel
193 Hecht, Hugo, Viehverteilung, Kirchpl. 6
118 Hoffmann, Ernst, Baugeschäft
(118) Hoffmann, Martin, Architekt, Köslinerstr. 85a
168 Hoppe, Paul, Autorepar., Schloßstr. 14
202 Hotel Schwarzer Adler, Schloßstr. 14.
192 Kaltasphalt- u. Teerlager, Kösl.Str. 99
167 Kath. Paul, Kfm., Köslinerstr. 31.
151 Knop, Erich, Amtsvorst., Kowanz
154 Knop, Ewald, Sattlerwrfbr., Schloßstr. 10
149 Knop, Leo, Bauer, Kowanz Abbau
141 Knop, Paul, Dachdeckermstr., Köslinerstr. 70
108 Kolb.-Körl. landw. Ein- u. Verkaufsv. eGmbH
216 Kraftwerk
186 Kropp. W., Baumstr., Köslinerstr. 79
110 Krüger, Richard, Elektro-Artikel
142 Kruggel, Franz, Ziegelfabrik, Ritterberg
105 Laasch, Friedr., Bierhdlg., Mineralw.Fbr.
135 Ländl. Spar- u. Darlehnskasse Dassow
148 Ländl. Spar- u. Darlehnskasse Körlin, eGmbH, Karlstr. 8
106 Lehmann, Paul, Kol.-W., Markt 14
134 Lemke, Ew., Fleischermstr., Köslinerstr. 29.
158 Liebmann, Otto, Kfm., Köslinerstr. 11
211 Mallwitz, Herb., Vertr., Schloßstr. 9
180 Mallwitz, Paul, Schlosserei, Köslinerstr. 39
137 Manthey, Wilhelm, Gastw., Redlin
116 Martins, Paul, Gesellschaftshaus
212 **Maschinenwerk Körlin e. G. m. b. H., Körlin. P Stettin 4213**
143 Maske, Reinhard, Viehgesch.
126 Meinke Sohn, H., Drogen, Köslinerstr. 24
178 Mickley, Dr. Kurt, Arzt, Köslinerstr. 77
183 Molzahn, Eduard, Bürgermstr., Kowanz
161 Neitzel, Aug., Fleischermstr., Köslinerstr. 13
130 NSKK-Motorsturm 4/M 7, Karlstr. 4
115 Oellrich, Paul, Rentier, Köslinerstr. 84
176 Ott, Franz, Konditorei, Köslinerstr. 2
131 Pantel, Karl, Baumat.
165 Peters, Karl, Molkereibes., Köslinerstr. 20
186 Radue-Regul.-Genoss., Köslinerstr. 79
201 Reichsbahn-Güterabfertigung.
200 Reichspost, Postamt
133 Riedrich, Friedr., Fuhrunt., am Bahnhof
175 Riedrich jr., Hellmut, Möbelfabr., Kösl.Str. 18
202 Saalmann, Dr., Tierarzt
109 Schleiß, Dr. Karl, Arzt, Gartenstr.
152 Schonsch, Peter, Kaufhaus, Kösl.Str. 26
210 Schumann, Klara, Lübchow
145 Schwarz, Max, Erbhofbauer, Neu-Kowanz
113 Sparkasse d. Kreises Kolberg-Körlin
147 Spudy, Karl, Kol.-W., Köslinerstr. 74
184 Städtische Sparkasse, im Rathaus
132 Stadtverwaltung u. Ortspolizeibehörde
130 Stern, Paul, Konzerthaus, Karlstr. 4
157 Strenzke, Robert, Bäckerei, Köslinerstr. 41
122 Sturm, August, landw. Masch.-Schlosserei
150 Tews, Helmut, Rechtsanwalt, Schloßstr. 11
171 Vahl, Paul, Bauuntern., Birkenstr. 9
136 Venzke, Alwin, Gastwirt, Markt 4
156 Venzke, Ernst, Bedachung, Köslinerstr. 95
172 Verbrauchergen. für Köslin u. Umgegend, GmbH, Schloßstr. 3
209 Viehverwertungsgenossenschaft Kolberg
114 Völz, Hermann, Kraftfahrzeuge
182 v. Waldow, Karl, Reg.-Dir. a. D., Koseeger
220 v. Waldow'sche Güterverw. Koseeger-Mallnow
144 Weinert, Gustav, Modenh., Schloßstr. 6
215 Weske, Fritz, Landwirt, Gr.Pobloth
121 Ziegelei, Körlin Amt.
169 Ziemann, Fritz, Kol.-W., Markt 1
166 Zimmer, Erich, Töpfermstr., Karlstr. 3

Körner (Thür.)

17 Apotheke, Phil. Ackermann
08 Bahnhof Körner
07 Becke, Willy, Gasthof Volkenroda
25 v. Berlepsch, Frhr., Volkenroda.
29 Bürgermeister Körner
13 Bürgermeister Kurt Möhrstedt, Hohenbergen
38 Bürgermeisteramt Großgrabe
40 Bürgermeisteramt Kleingrabe
19 Burbach-Kaliwerke AG, Menteroda
22 Dieselbe, Wasserwerk Lochmühle
30 Burghardt, Hugo, Kol.-W., Herrenstr. 169
36 Dreischert, P., Maurerm., K.Grübel-Str. 30
43 Ehricht, Hans, Futmühle, Kleingarbe
51 Eisenhardt, E., Zimmergesch., Bahnhofstr. 283
32 Festge, Wilh., Getreidemühle, Ölmuhle.
15 Försterwohnung Volkenroda
34 Gastwirtsch. z. Ratskeller, Paul Holtze
18 Gemeindeschenke Großgrabe
45 Gendarmeriestation, Körner, Bahnhofstr. 3
23 Güsewell, Erich, Domäne Volkenroda
57 Helbing, Karl, Bäckerei, Poststr. 281.
56 Henning, Kurt, Gastwirt
59 Itzrodt, Kurt, Bäcker, K.Grübel-Str. 117
33 Kaiser, Otto, Elektr. Install., Korngasse 32
44 Keller sen., Hugo, Kohlen, Griebelstr. 106
53 Klingstein, P., Tünchergesch., Freudenstr. 55
26 Klipstein, Frdr., Gasth. Deutscher Kaiser
35 Meyer, Alb., Gemeindeschenke, Kleingrabe
28 Meyer, August.
41 Möhrstedt, Karl, Maurermstr.
54 Otto & Zimmermann, Sitzmöbelwerk
49 Pfarramt, Evang., Herrenstr. 211
31 Rechenbach, Erich, Landwirt, Hohenbergen.
20 Reichspost, Postamt Körner
47 Riemann, Paul, Bauer, Kleingrabe
14 Saacke, Gut Pöthen b. Schlotheim
37 Schnelle, Heinz, Zahnpraxis
24 A. u. W. Schönfeld, Gut Peissel
52 Schüttensack, Max, Kol.-W., Herrenstr. 120
50 Schütz, S., Landwirt, Obermehler, Hinterg. 114
12 Schumann, Osk., Landwirt, Österkörner
55 Seyfarth, Gustav, Bauer, Hohenbergen
61 Spar- u. Darlehnskasse, Ländl., Hohenbergen
16 Speck, Jos., Maschinenbau, Dammstr. 108
42 Stein, Otto, Masch.-Hdlg., Grabe
62 Sutor, Rud., Bauer, Bergmühle
27 Ziegelwerk Körner, Louis Semmann
39 Zienert, Armin, Landwirt

Körperich (Kr. Bitburg) [Rheinpr.]

139 Arnoldi, Joh., Ammeldingen
123 Bezirkszollkommissar, Obersgegen
165 Bormann, M., Bauer, Gentingen
131 Bretz, Leonard, Landeserzeugn., Lahr
119 Bretz, Nikol., Mühlenbes., Hüttingen
153 Bürgermeisteramt Körperich
114 Bürgermeister Gentingen
196 Bürgermeister Lahr
108 Bürgermeister Obersgegen
115 Bürgermeister Roth
113 Bürgermeister Selmerich
202 Bürgermeister Geichlingen
174 DAF., Lager Selmerich
147 Dondelinger, P., Landwirt, Ammeldingen-Our
102 Eigen, Bauges., Büro Körperich
158 Erbhofgut Kapellenhof, Obersgegen
145 Flamm, Schloß Kewenig
127 Försterei, (Staatl. Revier-), Obersgegen
187 Försterei (Gemeinde-Revier-) Nußbaumer Hardt, Livermann
159 Försterei (Gemeinde-Revier-), Wallendorf
176 Gaststätte „Ann der Klunsch", Niedersgegen
117 Gendarmerieposten
173 Gendarmerieposten Roth
168 Gendarmerieposten I, Wallendorf
132 Groben, Phil., Autovermiet., Geichlingen
129 Hauer, Matth., Landwirt, Obersgegen
154 Himpler, Landwirt, Lahr
206 Hoffmann, Joh., Autoverm., Kruchten, Dorfstraße 37
213 Kellner, Obersgegen
133 Kieler Arbeitsgemeinschaft, Bauleit. Biesdorf
125 Kolbach, Nik., Gemischtwaren, Körperich
140 Kreissparkasse Bitburg, Zweigstelle
130 Kreiswasserwerk Lahr
157 Lahrer Spar- u. Darlehnsk., Lahr
126 Mayer, Joh., Schmiedemstr., Körperich
163 Mayers, Math., Fuhrgeschäft, Lahr
151 Geschw. Meyer, Hüttingen
161 Missionshaus St. Josef, Biesdorf
128 Molitor, Selmerich
144 Munkler, Joh., Landw., Geichlingen
186 Neubauleitung Niedersgegen
180 Ourtalschenke, Inh. Kohl
142 Pfarramt
162 Pfarramt Lahr
177 Plittersdorf, Wilh., Steinbruch
120 Postamtzweigstelle
197 Rehs, Christ., Kruchten
118 Reuter, Jak., Bauer, Gaymühle
219 Reuter, Matth., Gaymühle
160 Sauerwein, Bierniederlage, Obersgegen
124 Schmitt, Nik., Bäckerei, Körperich
134 Gbr. Sachsen, Fuhrbetrieb, Geichlingen
175 Gebr. Schmitz, Tiefbau, Kruchten
166 Spar- u. Darlehnskasse, Wallendorf
164 St. Vinzenzhaus
138 Theis, Schmiedemstr., Geichlingen
143 Thielen, Peter, Baugesch., Obersgegen
121 Thielen II, Matth., Autoverm., Hüttingen
167 Volksbank, für das Gaytal eGmuH
122 Gebr. Weiler, Sägewerk, Kruchten
135 Werkst. f. Postkraftwagen, Niedersgegen
205 Wistmann, Peter, Bürgermstr., Biesdorf
149 Zollamt Roth
116 Zollamt Wallendorf
170 Zollaufsichtsstelle Gentingen
148 Zollaufsichtsstelle Obersgegen
169 Zollaufsichtsstelle Roth
198 Zollaufsichtsstelle Wallendorf

Kösching (Oberbay.)

☞ Die in **eckiger Klammer** [ ] stehenden Rufnummern treten erst bei Inbetriebnahme des Selbstanschlußamtes in Kraft.

7 [201] Amann, J., Bauunternehmung
25 [245] Amberger, Max, Brauerei
31 [211] Arbeitsgem. Reichsautobahn, Lenting
1 [241] Bay. Warenvermittl. ldw. Gen., Lenting
4 [204] Dampfsäge-Hobelwerk, Alois Hierdegen
20 [236] Degginger u. Hess A.-G., Holz, Lenting
3 [223] Forstamt Kösching
11 [231] Gendarmeriestation Kösching
208 Gulder, Emmeran, Bäckerei
32 [222] Heidl, Max, Gastwirt
217 Heiß, Max, Gemischtwaren
10 [226] Heißler, Cölestin, Gut Gradhof
218 Hilber, Joh., Schreinermeister
18 [221] Horsch, Mich., Bauer, Hellmannsberg
23 [233] Hunner, Josef, Bauunternehmer
16 [216] Kastl, Anton, Schreinermeister
235 Kastl, Magnus, Mech. Werkstätte
15 [225] Krämer, August, Apotheker
214 Kreiskrankenhaus Kösching
211 Leiß, Karl, Kfm., Lenting
237 Lukas, Stefan, Gastwirt
5 [205] Marktverwaltung Kösching
35 [207] Maier, Anton, Gastwirt, Lenting
27 [206] Meier, Alois, Fuhrunternehmer
6 [246] Müller, Anton, Getreide
229 Nold, Otto, Dipl.-Landw., Gut Erlach
24 [224] Pfarramt, Kath., Leuting
8 [247] Pöhlmann, Dr. Wilhelm, Tierarzt
19 [243] Reck, Hans, Sägewerk
30 [242] Reichsbahn, Bahnhof Kösching
248 Reichsbahn, Bahnhof Lenting
12 [212] Reischl, Andreas, Bäckerei, Lenting
2 [232] Saller, Albert, Parkettgesch., Eichstätt
227 Saller, Ludwig, Gemischtwaren
29 [213] Schaller, Michael, Sensengroßvertrieb
219 Scheringer, Richard, Dürenhof
26 [244] Schoening, Dr, Friedrich, prakt. Arzt
9 [215] **Stadt- und Kreissparkasse Ingolstadt, Zweigstelle Kösching**
22 [234] Wachter, Dr. Joseph, Arzt
228 Weininger, Max, Kaminkehrermeister

Köselitz (üb. Coswig) [Anhalt]

12 Försterei, Revier-, Cobbelsdorf-Ost
2 Försterei, Revier-, Cobbelsdorf-Göritz
3 Gendarmerieposten
7 Günther, Rob., Molkerei, Grochewitz.
10 Heese, Franz, Wahlsdorf
5 Hildebrandt, Karl, Landwirt
1 Kleemann, Domänenpächter, Cobbelsdorf
18 Klepp, Jagdhaus Göritz
4 Niemitz, Willy, Landwirt
20 Reichspost
23 Richter, Herm., Landwirt, Dorfstr. 2

Köselitz (Kr. Pyritz) [Pomm.]

10 Berlin, K., Viehhdlg., Gr. Möllen.
15 Bethke, Wilh., Bauerhofbes., Gr. Möllen
23 Bethke, Willy, Landwirt
21 Dittloff, Dr. Fr., Kfm., Siebenschlößchen
08 Gaedke, Ernst, Baugeschäft
38 Grothe, Ernst, Bauer
37 Hein, Hermann, Bäckermstr.
33 Hoppe, Otto, Bauer, Riebenfelde
27 Klütz, Albert, Bürgermeister, Loist
18 Knaack, Georg, Lebensmittel
49 Kolozik, Aug., Gasthof, Eichelshagen
13 Kramm, Ernst, Landwirt, Eichberg
12 Lüder, H., Gastw.
36 v. Massow, Fritz, Landwirt, Loist
28 v. Massow'sche Gutsverwaltung, Groß Möllen
17 Miller, Paul, Bauer, Loist
09 Peltzer, P., Landwirt
35 Pollmann, R., Bürgermeister, Eichelshagen
39 Reichsbahn-Güterabfertigung Eichelshagen
32 Dieselbe Köselitz
19 Riebow, Karl, Gastw., Loist
29 Schmidt, Richard, Schmiede
07 Splinter, Gust., Bäckermstr.
14 Splinter, Otto, Gastwirt, Gr. Möllen
34 Stadtforstverwaltung Brederlow
31 Stöhr, H., Bauer, Waldberg
41 Thöns, Herb., Schmiedemstr.
42 Thöns, Gustav, Amtsvorst., Dorfstr.
06 Wall, Wilh., Landw., Gr.Zarnow
16 Wendorff'sche Gutsverwaltung, Brederlow
22 Wendt, Erich, Landw., Heinrichshorst

Kösen siehe Bad Kösen

Köslin (Pommern)

2001 Aktien-Bierbrauerei, Brauergasse 11
2319 Albert, Johanna, Kol.-W., DirschauerStr. 5
2372 Albrecht, Max, Kol.-W., Junkerstr. 18.
2436 Allg. Ortskrankenkasse, RogzowerAllee 1
3104 Allianz-Vers.-AG, Elisenstr. 21
2277 Andrae, S.-R. Dr., Arzt, Holzmarkt 7
2134 Andrich & Ramelow, Kleider, Hohetorstr. 5
3041 Angestelltenversicherung
2890 Apotheke Hubertus, Danzigerstr. 1
2554 Arbeitsamt Köslin, Saltzmannstr. 4
2087 Arndt, Erich, Pommernsäle, Grünstr. 1
2541 Arnold, Kurt, Gärtnerstr. 23
2142 Gebr. Auschrat, Kondit., AdolfHitlerstr. 20
2163 Avé-Lallemant, H., Eisenwr., Markt 29
2861 Badeanstalt
3031 Backe, Hildegard, Ernst-Sachse-Str. 4
2606 Bäckereieinkaufsgenossenschft Köslin
2333 Baetge, Landwirt, Gehrbanderweg 81
2903 Bahnhofs-Gaststätte, Inh. Herbert Hupperts
3107 Bahnhofsgaststt. d. Köslin-Belgarder Bahnen
2410 Bahnverwaltung u. Personen-Kraftverkehr, Kleinbahnstr. 2
2801 Ballhorn, Staatsanw.-R., Danziger Str. 28
3249 Bandow, G., Verm.-Techn., Mühlentorstr. 65
2235 Barmer Ersatzkasse, Mühlentorstr. 19
2407 Bartel, Rud., Kol.-W., Grünstr. 2
2782 Barz, Wilh., Bildhauerei, Neuetorstr. 67
2624 Bauer, Martin, Baumateriallen, Saarstr. 5

3059 Baumann, Willi, Fuhrgesch., Annenstr. 14
2869 Becker, Paul, Mühle, Artilleriestr. 14
2828 Beckhaus, Dr., Landrat, Neuetorstr. 75
2912 Behrendt, A., Auto-Anruf, RogzowerAllee 9
2267 Benter, Dr., R.-A. [N], Mühlentorstr. 2
2369 Benz, Alfred, Viehhdlg., Bubl.Str. 1
3091 Berg, Louis, Töpfermstr., Marienstr. 20
2080 Berndt, Erich, Autorep., Schützenstr. 16
2442 Berndt, Ewald, Bäckerei, Rogzower Allee 43
2867 Berndt, Heinr., Sanitätswr., Hohe Torstr. 41
2530 D. Berthold & Co., Kaufhaus, Markt 6
3128 Berthold, Erich, Curt-Kreth-Str. 47
2104 Bertinetti, Carl, Destill., Ad.-Hitler-Str. 1
2023 Bertinetti, V., Spirituosen, Ad.Hitler-Str. 55
2304 Bertram, Heinr., Möbeltransp., N.Bhfstr. 7
2102 Berufskrankenkasse der Kaufmannsgeh. u. weibl. Angestellten, Adolf-Hitler-Str. 29
3207 Beschke, Major, Lorenzstr.
2261 Beske, Gerhard, Buchst., Bahnhofstr. 15
2934 Bethge, Reg.-Rat, DanzigerStr. 51
2053 Bewersdorff, Carl, Café, Neuetorstr. 8.
2385 Bietsch, Wilh., Kol.-W., Danzigerstr. 31.
3129 Bigalke, Kol.-W., Mühlentorstr. 25
3005 Binder, Oberbürgermeister
3114 Block, Carl, Färberei, Neuetorstr. 14
2297 Block, Walter, Dipl.-Kfm. Artilleriestr. 44
2888 Blödorn, Paul, Schneider, Rogzower All. 8a
2275 Boege, Dr. Wern., Wiss. Assist., Hitlerstr. 55
2944 Boehm's, Kinderwagen, Gärtnerstr. 3
3081 Boelk, R.-A. [N], Adolf-HitlerStr. 14
3081 Notar Boelk u. Maaser, Rechtsanwälte, Adolf-Hitler-Straße 14
3040 Boesel, Klara, Hebamme, Wiesenstr 15
2433 Böttcher, Emil, Maurermstr., Rogzow
2839 Bohlmann, Gertrud, Photo, Ad.Hitlerstr. 17
2183 Bohm, Ernst, Apoth., Neuetorstr. 43
2482 Boldt, Rich., Eier, Kavelungenweg 34
2577 Boldt, Wilhelm, DanzigerStr. 49
2557 Bollmann, Helmuth, Eisen, Neuetorstr. 55
2566 Bonow, Paul, Eisenwaren, Markt 11.
2816 Borghardt, Kurt, Fahrräder, Hohetorstr. 20
2377 Born, Helmut, Feinkost, Adolf-Hitler-Str. 18
3274 Borries, v., Major
2918 Brandt, Fritz, Malermstr., Bubl.Str. 50
3076 Bratz, Paul, Installateur, Hohetorstr. 30.
2289 Braun, O., Fuhrgemeinsch., Karelungenweg 98
3086 Brede, Heinz, Buchhalter, Buchwaldstr. 41
2203 Gebr. Breidenbach, Shellager, Ad.Hitler-Str.12
2876 Brettschneider, E., Drogerie, Neuetorstr. 23
2471 Breul, Herm., Radiogesch., N.Bahnhofstr. 17
2414 Brodowske, Aug., Tiefbau, Körliner Str. 22
2971 Brümmer, Willi, Fleischermstr., Kleine Baustr. 5
2417 Brummund, Dr. Paul, R.-A. [N], Mühlentorstr.
2238 Bruse, Wilh., Geschäftsf., Wilhelmstr. 49a
2900 Buchholz, Luise, NeueBahnhofstr. 2
2015 Buczilowski-Koschoike, Hebamme, Mühlstr. 6
2114 Bürgerbräu, Albert Melchert
3271 Bürgermeister, Schwerinsthal
2518 Bütow, Karl, Arzt, Rogzower Allee 10
2487 Buhre, Albert, Gastw., Ad.-Hitler-Str. 36
3251 Bunde, Erich, Möbelfbr., N. Bahnhofstr. 4
2604 Buth, Anna, Kol.-W., BublitzerStr. 85
2295 Carsted, Otto, Kfm., Danzigerstr. 4.
2631 Carstens, Aug., Molkereimasch., Friedr.-Str. 6.
3209 Carus, Max, Böttcher, Lazarettstr. 17
2956 Carus, Otto, Kfm., Bublitzerstr. 3.
2904 Christofzik, Rud., Bauer, Krettmin
2349 Clausius, Oberstltn., DanzigerStr. 35
2189 Conradt, Willi, Elektro, Ad.HitlerStr. 7
2211 Conradt, Willi, Heiz.-Anl., N.Bahnhofstr. 12
2162 Consentius, Oberpostrat, Artilleriestr. 21
2484 Daberkow, Fritz, Bäckerei, Neuetorstr. 39
2374 Dahnz, Kurt, Fleischermstr., Hohetorstr. 15.
2500 Damenschneider-Innung, PosenerStr. 3
2534 Dampfwaschanst. Böttcher, Buchwaldstr. 31a
2489 Dannehl, Franz, Autofuhrw., Mühlentorstr. 51
2622 Dannehl, Paul, Elektr.-Anl., Grünstr. 5
2290 Dassow Nf., Feinkost, Adolf-Hitler-Str. 23
3067 Dauwald, Albert, Fuhrgesch., Dorotheenstr. 13
2794 Deutsch-Amer. Petrol.-Ges., Am Güterbhf.
2390 Deutsche Eiche (Gaststätte), Rogzow
2096 Deutsches Rotes Kreuz
2051 Dass., Bereitschaftsdienstleiterin
3227 Dass., Bereitschaft (männl.)
2758 Dass., Bereitschaft (weibl.)
2581 Diakon.-Anstalt Salem, Eisenh.-Rothestr.
2513 Dieselbe, Verwaltungsgebäude
2446 Diestelkamp, W., Rohprodukte, Buchw.Str. 51
2785 Dietrich, Hugo, Heißmangel, Rogz.Allee 40
2781 Dittberner, Ernst, Schlosserm., Str.d.SA. 9
3057 Dittbrenner, Schornsteinfeg., Elisenstr. 21
2089 Dix, Georg, Kaufmann, Rogzow.
2634 Dobberstein, W., Kfm., Friedr.-Wilhelmpl. 1
2178 Dörfer, Dr., R.-A. [N], A.Hitlerstr. 36
2946 Dörfer, Marg., Hebamme, Rogz.Allee 38
2457 Döring, Aug., Bäckerei, Fabrikstr. 8
2841 Dörschlag, Dr., Arzt, Markt 7
2520 Doil & Jankowski, Buchdr., Markt 10
3078 Dreyer, Max, Uhren, Hohetorstr. 17
3141 Dümichen, Oberstltn., NeueBahnhofstr. 1
3008 Düwiger, M., Schulrat, DanzigerStr. 30
2432 Dumke, Arnold, Fleischer, Wilhelmsstr. 29
2022 Dumke, Otto, Tischlermstr., Karlstr. 22
2037 Dumke, Paul, Betriebsf., JamunderStr. 5
2026 Dummer, Friedr., Kondit., Mühlentorstr. 4
2570 Durst, Dr. A., Augenarzt, Ad.-Hitler-Str. 45
2083 Eberlein, Arzt, Neuntorstr. 31
2494 Edeka, Großhandel, Buchwaldstr. 16.
2895 Ehlert, Hermann, Kantine, Rogz.Allee 96
2470 Ehrenberg, Hugo, Elektrohdlg., Schulstr. 5
2529 Eichamt, staatl., Rosenstr. 23.
2057 Eier- u. Geflügelverw.-Gen., Buchwaldstr. 35
2238 Dies., Wilh. Bruse, privat, Wilhelmstr. 49a
2861 Elektrizitätswerk
2373 Elisabethstift-Erziehungsanst., Bubl.-Str. 71
2296 Elisabeth-Krankenhaus, Bublitzerstr. 56
2437 Evang. Kirche, Superintend., Elisenstr. 3
2441 Dies., St. Marienkirche, Böttcherstr. 15
2380 Dies., Friedhofsverwaltung, Wilhelmshof 1
3095 Dies., Gemeindehaus, Husarenstr. 1
3037 Dies., Schwesternstation
2438 Dies., 2. Pfarrstelle, Böttcherstr. 27
2428 Dies., 3. Pfarrstelle, Papenstr. 14
2149 Dies., 4. Pfarrstelle, Lutherhaus
2508 Dies., 5. Pfarrstelle, Elisenstr. 3
3158 Dies., Kirchengemeinde Schloß
3279 Dies., Kirchengemeinde Altbelz
3248 Dies., Kirchengemeinde Konikow

2209 Ellwart, Leo, Kantinenpächter, Rogz.A.96
2034 Engel & Birkholz, Papierhdlg., Ad.Hitler-Str.
3222 Essig, Christa, Apothekerin, Elisenstr. 8
2172 Essig, Max, Kfm., Danzigerstr. 3.
2217 Falck, Dr. Hans, Zahnarzt, Neuetorstr. 10.
3011 Falkenhorst, v., Gen.-Oberst, Str.d.SA. 12
3022 Felske, Artur, Wagenbau, N.Bahnhofstr. 1
2772 Feuerwehr, Kreisführer (Land), Neuklenz
3001 Dies., Kreisführer (Stadt), Mühlentorstr. 19
2161 Fiebrantz Emil, Eisenwaren, Markt 8.
2147 Film-Palast, Inh. Kino-Betr. Steinkrug & Co
2241 Finger, Otto, Friseur, Ad.Hitlerstr. 14
2317 Fischer, Georg, Admin., Wilhelmsstr. 15a
3132 Fischer, Gerhard, Möbelhaus, Hohetorstr. 37
2293 Fischer, Gust., Fleischerm., Bublitzerstr. 18
2382 Fischer, Max, Fleischermstr., Rogzow.
3148 Fischer, Walter, Fleischer, Gärtnerstr. 15
3229 Fischer, Werner, Gollenbäckerei
2206 Fiß, Erich, Techn.-Büro, Grünstr. 9.
2556 Flaskämper, Dr., Arzt, Rogzow
2264 Ders., Dienstst. Rogz.-Allee 1
(2029) Fleischhauer, Dr., Veterinärrat
2305 Flister, Friedr., Moden, Kl.Baustr. 1
2316 Förster, Arthur, Malermstr., Ringstr. 9
2430 Frank, Karl, Kol.-W., Mühlentorstr. 2
2851 Franke, Paul, Schmiedemstr., Neuetorstr. 63
2071 Freter, Ernst, Bierhdlg., Adolf-Hitler-Str. 21
2787 Fretwurst, Willy, Vertr., Buchwaldstr. 10
2323 Frewert, Herm., Autofuhren, Markt 28
2412 Freyer, Emil, Malermstr., Wilhelmsstr. 15.
2812 Friederich, Willy, Inspektor, Danzigerstr. 62.
2844 Fritsche, Wilh., Dachdeckermstr., Rogzow
2909 Frömmig, Ernst, Maurerm., Jahnstr. 23
2269 Fromm, Emil, elektr. Bedarf, Neuetorstr. 20
2792 v. Frorcich, Oberstleutnant, Danzigerstr. 11.
2879 Frye, Herm., Landmesser, Buchwaldstr. 8
2783 Fuchs, Emma, Kol.-Wr., Rogzower Allee 26
2496 Führer d. mot. Gend.-Bereitschaft, Buchwaldstr. 78
3224 Führer, Helmut, Spediteur, KöslinerStr. 27
3101 Führer, Johanna, Spedition, Neuetorstr. 77a
3058 Funck, Erwin, Steuerb., Neuetorstr. 24
2835 v. Gadow, Mogens, Pastor, Danziger Str. 80
3065 Gaebel, Werner, Vertr., BublitzerStr. 34a
2898 Gänger, Emil, Landw., Radel.Str. 12
2020 Gänger, Max, Autofuhrw., Zimmerstr. 21.
2480 Gänger Walter, Autofuhren, N.Bahnhofstr. 17
2312 Gallenstein, Restaur., Gollendorf
2114 Gaststätte Bürgerbräu, Mühlentorstr. 10
2359 Gaststt. z. Klausner, Markt 15
2820 Gaststt. z. Linde, G. Freese, Ad.-Hitler-Str. 38
2186 Gaststt. z. Traube, Mühlentorstr. 19
2452 Gaujägermeister, SchwederStr. 15
2202 Gefängnis, Mühlentorstr. 69
2521 Geheime Staatspolizei, Moritzstr. 7
2477 Gehrt, Ernst, Malermstr., Rogz. Allee 54
2397 Geisendorff, Paul, Bäckerm., Neuetorstr. 46
2344 Gellert, Dr. Felix, Arzt, Ad.Hitlerstr. 54
3246 Gend.-Hauptmannschaft Rogz.-Allee 103b
2396 Genossensch.-Molkerei eGmbH, Körliner Str.
2887 Germania-Drogerie, Ad.Hitlerstr. 19
2404 Gerndt, Gust., Drogerie, Hohetorstr. 17.
2313 Gerstenberger, Anna, Buchführ., Böttcherstr.
2533 Ges. f. autom. Telephonie, Rogz.-Allee 22
2579 Gewerbe-Aufsichtsamt, Neuetorstr. 31
2400 Geyer, Heinr., Kfm., Bublitzerstr. 41.
2416 Giere, A., Ing.-Büro, Neuklenzerstr. 8.
2491 Giesecke, Heinz, Schriftl., Markt 21
2935 Glahn, Werner, Major, DanzigerStr. 16
2490 Goerke, Zahnarzt, Danzigerstr. 6
2591 Goerke, Max, Handelsvertr., Buchwaldstr. 47
2402 Götzke, Wilh., Autorepar., Zimmerstr. 20
2815 Gohdes, Dr. M., Zahnärztin, Ad.Hitler-Str. 13
2474 Gohrband, Gust., Kol.-W., Neuetorstr. 47.
2240 Gollenrestaurant (Röpke)
2363 Gollenturmrestaurant (Otto Raatz)
3017 Graeper, Friedr., Tiefbau, Buchwaldstr. 26
2883 Grahlmann, Büromöbel, NeueBahnhofstr. 1
3023 Grahlmann, Willi, Drogerie, Rogz.Allee 9
2885 Grams, Karl, Ofenbau, Schulstr. 12
2834 Graß, Obergerichtsvollz., Rosenstr. 17
2702 Graunke, Postinspektor, Tessmarstr. 7
3206 Grell, Albert, Elektromstr., Grünstr. 19
2532 Grellmann, Kurt, Fleischerei, Doroth.Str.
2017 Griebenow, Hugo, Kartoffelhdlg., Rd.Teich 20
2880 Grigat, Otto, Straßenmstr., Körliner Str. 23
2475 Grimm, Dr., Arzt, Hohetorstr. 19.
2429 Grimm, Paul, Zigarreneinfuhr, Markt 30
2350 Gromke, W., Schuhwaren, Ad.Hitlerstr. 3
2130 Groß, Kurt, Drogerie, Ad.Hitler-Str. 2
2388 Groth, Walter, Vulk.-Anst., Rd. Teich 48
2495 Groth, Willy, Autofuhr., Buchw.-Str. 24
2303 Grüneberg, Heinz, Vertreter, Grünstr. 3
3281 Grünwald, Otto, Fleischer, Wilhelmstr. 17
3097 Gruhlke, Bäckerei, Rogzow
2065 Gruhlke, Fahrzeugzubehör, Buchwaldstr. 8
2911 Gruhle, Ewald, Tischlermstr., Badgasse 3
2353 Grzybowski, Rud., Sped., Neuetorstr. 54.
2790 Gützkow, vereid. Landmesser, Neuetorstr. 21
2330 Gumz, Ed., Grundst.Makler, Ritterstr. 4
2126 Gustke, Otto, Fahrzeuge, Hohetorstr. 39
2136 Habermehl, Otto, Bücherrev., RunderTeich 21
2507 Häberle, Karl, Töpfermstr., Bublitzerstr. 5.
2597 Haertel, Major a.D., Maskow
2287 Härtel, Willy, SA.-Oberführer, Salemstr.
2375 Hamb. Kaffeelager, Ad.Hitlerstr. 11
2135 Hammel, Otto, Goldwr., Markt 30
2860 Hammer, E., Ing., Str.d.SA. 35
2452 v. Hammerstein, Freiherr, Schwederstr. 15
2193 Handt, Carl, Autofuhren, Buchwaldstr. 51
3087 Hanfverwertung GmbH, Buchwaldstr. 51/61
2027 Hardtke, Karl, Papier, Böttcherstr 11
2586 Harpener Bergbau AG, DanzigerStr. 12
2632 Harte, Franz, Fleischer, Wilhelmstr. 33
2175 Harte, Hans, Fleischermstr. Kreth.Str. 23
3046 Harte, Kurt, Fleischermstr., Bubl.Str. 37
2920 Harte, Max, Wurstwr., Rogz. Allee 11
2118 Hartert, Martin, Kaufh. f. Textilwr.
2155 Haß, Franz, Schornsteinfegermstr., Elis.Str.21
3113 Hass, Günter, Dentist, Hohetorstr. 3
2309 Hausfrauenverein, Ad.Hitlerstr. 21
2857 Haus- u. Grundbes.-Verein, Hohetorstr. 34
2050 Heide, Dr., Tierarzt, Hildebrandstr. 6
3239 Heidelberg, Dr., Amtsarzt, DanzigerStr. 1
2551 Heilstätte Gollenwald, Rogzow
2492 Heimchen, Seifen-Versand, Neuetorstr. 3
2606 Heine, Adolf, Bäckermstr., Grünstr. 21.
2270 Heißmangelbetrieb Klatt, Schulstr. 12

2237 Heldt, Friedbert, Biergroßhdlg., Grünstr. 3
2144 Hell, Hugo, Bauglaser, Ad.Hitlerstr. 38
2318 Heller, Karl, Klempnerei, Wallstr. 1
3263 Heller, Oswald, Kohlen, Füsilierstr. 14
2469 C. G. Hendeß G. m. b. H., Buch- und Steindruckerei, Papier- und Schreibwaren, Straße der SA. 20
2371 Henke, August, Pferdehdlg., Bahnhofstr. 3.
2843 Henkel, Kurt, Gartenbau, Lorenzstr. 6
2354 Herrlinger Nf., Rich., Eisenwaren, Markt 25
3273 Herrmann, Schulrat, DanzigerStr. 16
3255 Hertell, Major, Wehrersatzinspektion
3151 Heyer, E., Gardinen, Neuetorstr. 37
2594 Heyka, Radue-Überlandzentrale Nedlin
2242 Hildebrand, Oberst, DanzigerStr. 49
3029 Hilpert, Fritz, Friseur, Bahnhofstr. 1
2598 Hintze, Fritz, Fuhrgesch., Bublitzerstr. 72.
2128 Hintze, Rich., Zimmermstr., Bubl.Str. 70a
2877 Hinz, Otto, Futtermitt., Neuklenzerstr. 2
2923 Hobus, Rich., Elektromstr., Rogzow
2121 Hochbauamt, Preuß., Junkerstr. 24
3238 Hönnow, R., Tischlermstr., Quebbestr. 16
2255 Hörnke, Wilh., Fleischerm., Danziger Str. 9
2025 Hofapotheke
2148 Hoffmann, Rechtsanwalt, Markt 18
2341 Hoffmann, Alfred, Buchhdlg., Markt 18
2208 Hoffmann, Elis., Ww., Neuetorstr. 43
2088 Hoffmann, Frieda, Dental-Depot, Markt 10
2133 Hoffmann, Ww. M., Gärtnerei, Füsil.Str. 16
2273 Hoffmeister, Hans, Dentist, Ad.-Hitlerstr. 47
2336 Hoge, Otto, Neuetorstr. 52
2502 Hoge & Wunsch, Kol.-W. Neuetorstr. 52
2483 Holder, G., Samenhdlg., Neuetorstr. 45
2358 Ders., privat
2602 Holz, Ernst, Kaufmann, Friedrichstr. 1
2542 Holz, Erich, Dentist, Hohetorstr. 34
2796 Holz, Fritz, Kol.-W., Mühlentorstr. 3
2560 Holz, Herb., Kol.-W., Fabrikstr. 10
2914 Holz, Max, Malermstr., Danz. Str. 27
2073 Hoppe, Herm., Baumschulen, Körlinerstr. 24.
2108 Hotel Fiß Böttcherstr. 12.
2014 Hotel Kronprinz, Bes. M. Hethey
2070 Hotel Pommerscher Hof, Bes. Fritz Kabbe, Neuetorstr. 65
2531 Hotel Schumacher, Neuetorstr. 53.
2200 Hotel Wutzow, Hohetorstr. 28.
3119 Hundeiker, Major, Danziger Str. 18
2249 Hut-Kapke, Hohetorstr. 14
3268 Ignatz, Walter, Kfm., Rogz.Allee 112
3236 Imker, A., Dr., Dipl.-Chem., E.Sachse-Str. 5
2058 Industrie- & Handelsk., Neuetorstr. 11
2401 Itzigehl, Ernst, Elektromstr., Buchw.Str. 2
2166 Jaeger, H., Revisor, Str. d. SA 33
3240 Jaenisch, Dr., Arzt, DanzigerStr. 45
3126 Jaffke, Ernst, Rohprod., Rd.Teich-Str. 14
2342 Jahnke, Otto, Gartenbau, Elisenstr. 13
2964 Jakobi, Kurt, Töpfermstr., Bubl.Str. 5
2364 Jamunder Mühle, Willy Pfetzoer
2832 Jandt, Wilh., Töpfermstr., NeuklenzerStr. 3
2325 Janke, Malergesch., Neuetorstr. 30
2424 Jasmer, R., Kol.-W., Mühlentorstr. 24.
2093 Jütz, Alfred, Dentist, Neuetorstr. 20
2951 Jütz, Willi, Sargfbr., Am Holzmarkt 2.
2292 Junker, A., Schlossermstr., Mühlentorstr. 50
2169 Kaffee Bandt, Hohetorstr. 2
3016 Kaffee Friedr. Pohlenz, Ad.Hitlerstr. 29
3039 Kaiser, Dr., Med.-Rat, Grünstr. 2
2301 Kaiser, Alfr., Landg.Rat a.D., Danzig.Str. 52
2581 Kaiser-Wilhelm-Krankenh., E.Rothestr.
2337 v. Kameke, Streckenthin
2519 v. Kameke, Maggie u. Anni, N.Bahnhofstr. 4
2966 v. Kameke, Otto Felix, Major, Danz.Str. 30
2185 Kammerlichtspiele, Marie Modde, Rd.Teich 8
3210 Kammholz, Otto, Fuhrgesch., Markt 15
2498 Kanieß, Bruno, Kol.-W., Gr.Baustr. 15
2793 Kanike, Dr., Rgts.-Veterinär, Rogzow.All. 8a
2537 Kannenberg, Theodor, Photograph, Fr.Wilh.P.
2907 Kapischke, Dr. Arzt. Neuetorstr. 43.
2123 Kapischke, H. G., Färberei, Ad.Hitlerstr. 25
2123 Kapischke, H. G., Stoffe, Ad.Hitler-Str. 25
3243 Kapischke, Paul, Kfm., Ad.Hitler-Str. 23
3068 Kaps, Dr. J., Arzt, Elisenstr. 1
2462 Karkutschstift
2926 Karpenkiel, A., Elektr. Anlagen
2855 Karsten, Möbelmagazin, Gr.Baustr. 11
2278 Karus, Herb., Malermstr., Annenstr. 21
2426 Kaspar, Wern., Fahrzeuge, Buchwaldstr. 93
2207 Kaß, Rudolf, Fleischermstr., Rogzow
3152 Kassenärztliche Vereinigung Deutschlands, Buchwaldstr. 35
2503 Katasteramt, Pr., Behördenhaus
2454 Kath, Ernst, Buchbinderei, Str.d.SA 5
2204 Kath. Pfarramt, Papenstr. 1.
2571 Kattner, Max, Herrenart., Adolf-Hitler-Str. 9
2578 Kaufm. Krankenk. Halle, Gesch.-St. Füs.-Str.8
2280 Kaun, B., Fuhrgesch., Kavelungenweg 9
3090 Kausch, Oberforstmstr., Fr.Wilhelmspl. 3
2584 Kautz, Fritz, Dentist, Rogz.Allee 30
2975 Kelch, Otto, Photograph, Markt 3.
2549 Kelm, Bruno, Seifenhaus, Markt 4
2411 Kienitz, Otto, Buchdruck., Ad.Hitlerstr. 34
2784 Kienitz, Dr. Werner, Ziegelgraben 41
3101 Kiesler, Herm. Bahnspedit., Neuetorstr. 77a
2958 Killmann, Baugesch., Neuklenzerstr. 1
2260 Klatt, Paul, Fuhrgesch., Bublitzer Str. 55
2552 Kleesattel, Dr., Chefarzt, Rogzow
2254 Klein, Albert, Gartenbau, Bublitzer Str. 59
2455 Klein, Otto, Bierverlag, Heinrichstr. 7
2084 Klein, Paul, Fahrräder. Neuetorstr. 45.
2307 Kleinodt, J., Farben. Hohetorstr. 6.
3024 Klemer, Major, Lorenzstr. 22
2348 Klitzke, Robert, Ziegelei, Körlinerstr. 53.
3063 v. Klossowski, G., Ziegelei, Wilhelmstr. 56
3096 Knack, Adelheid, Jahnstr. 10
2106 Knappe, Schlossermstr., Buchwaldstr. 2
2559 Knappert, Wilh., Baugesch., Rogzow
2059 v. Knobelsdorff, Ida, Elisenstr. 6
3035 Knop, Paul, Milchgesch., Roonstr. 8
(2156) Knorr, Dr. Aug., Arzt, Danziger Str. 8
2384 Knuth, Willy, Kfm., DanzigerStr. 12
2830 Koch, Dr. R., Zahnarzt, Ad.Hitlerstr. 42
3149 Köebcke, Justizangest., BublitzerStr. 60
2511 Köhler Dr., R.-A. [N], Markt 28
2516 Derselbe, Wohnung, Danziger Str. 43
2247 Koehn, Anton, Landwirt, Krettmin.
2569 Köhn, Willy, Schlossermstr., Krethstr. 2b
3127 Köhne, Ulrich, Kadettenstr. 8
2476 Könckow Nf., Karl, Eisenwr., Neuetorstr. 19

2580 König, Erdmann, Fahrräder, Wilhelmstr. 2
2359 Koeppe, Georg, Markt 15
2927 Koeppen, Otto, Butter, Mühlentorstr. 27
3084 Köslin.-Bubl. landw. Ein- u. Verkaufsverein
2110 Kösliner Cylinder-Bohrwerk, Neuetorstr. 49
3086 Kösliner Dampfmühle
2082 Kösliner Seifenfbr., Inh. Zwez, Bubl.Str. 31
3026 Kösliner Viehverw.-Gen., Kleinbahnstr. 1
2467 Kösliner Zeitung, Poststr. 8
2974 Koglin, Willy, Malermstr., Mühlhaus. Str. 23
3028 Kohz, Dr., R.-A. [N], Ad.Hitlerstr. 23
3108 Kollmann, M., Pelze, Adolf-Hitler-Str. 32
2266 Konsalik, E., Tischlerei, Kamp 1
2859 Kontrollamt d. Landesversich., Danzigerstr.
2058 Korpor. d. Kaufmannsch. eV., Neuetorstr. 11
2527 Kortha, Paul, Kfm., Ad.Hitler-Str. 15
2367 Koscholke, R.-A., Ernst-Sachse-Str. 4
3092 Krakau, Dr., Oberstaatsanwalt, Elisenstr. 14
3265 Krampe, Bankdir., Markt 26
2111 Adolf Krause & Co., Masch.-Fbr., Körl Str.
3260 Krause, C., Landwirtschaftsrat, Lindenstr. 14
2464 Krause, R.-A. [N], Markt 15
3042 Kreckeler, Oberforstmstr., Tessmarstr. 4
2461 Kreishandwerkerschaft, Köslin, Holzmarkt 2
2538 Kreiskriegerverband Köslin
2618 Kreissparkasse
2821 Kreisverwaltung u. Landratsamt
2972 Krementz, J., Goldschmied, Ad.Hitlerstr. 24
2486 Kretschmann, Konrad, Maler, Gr.Baustr. 23
2916 Kringel, Karl, Straßenbau, Ackerstr. 29
2157 Kröning, Max, Bäckerei, Rosenstr. 19
2119 Krohn, Richard, Kaffee, Ad.-Hitler-Str. 4
2933 Kroll, Erich, Lehrer, Schwederstr. 10
2061 Kroll, Walter, Tischlermstr., Kav.Weg 11
2244 Krome, Alwin, Vertreter, Am Kamp 16
2875 v. Kronenfeldt, Major, Rogz.Allee 8
2210 Krotz, Willy, Bäckermstr., Fabrikstr. 41
3038 C. Krüger & Sohn, Baugesch., Markt 30
2253 Krüger, Edm., Glaserei, Rosmarinstr. 2
2553 Krüger, Ernst, Kantinenpächter, Art.Kaserne
2418 Krüger, Franz, Wagenbau, Runder Teich 25
2628 Krüger, Hugo, Dentist, Markt 11
2146 Krüger, Dr. Theodor, Arzt, Ad.Hitlerstr. 47
2493 Krüger & Oberbeck, Zigaren, Hitlerstr. 7
2789 Kühl, Max, Feinkost, Markt 24
3242 Kühn, Matthias, Alt-Heidelberg
2811 Kühne, Paul, Installateur, Hufenkamp 26

2196 FAG **Kugelfischer Georg Schäfer & Co.** Schweinfurt
Vertretung Köslin, Fritz Scheck, Neue Bahnhofstraße 7

3142 Kuhse, Günter, Vertr., Fr.Wilh.Vorst. 7
2948 Kukoreit, Paul, Damenputz, Neuetorstr. 20
2961 Kulturamt, Pr., Junkerstr. 24
3221 Kurzweg, Paul, RegzowerAllee 105a
2459 Kusserow, Arnold, Amtsvorst., Konikow
2103 Laabs, Eduard, Destillation, Neuetorstr. 15
3049 Labs, Eugen, Installateur, Neuetorstr. 13
2567 Lademacher, Kurt, Gartenbau, Bublitzerstr.
2950 Landberatung Pommern, GmbH, Danz.Str. 62
2081 Landesbauamt, Badgasse 9
2197 Landkrankenkasse, Neuetorstr. 77
2808 Land- u. Amtsgericht, Lindenstr.
2458 Lange, Erich, Kohlen, Mühlentorstr. 58
2218 Lange, Nf., Gustav, Kol.-Wr., Markt 28
3079 Lange, Hans, Dentist, Markt 28
2285 Lange, Max, Herrenbekleidung, Markt 26
2979 Langkau, Gollendrogerie, Mühlentorstr. 1
2159 Langowski, Walter, Kolonialwaren
2239 Latzke, Paul, Obst, A.Hitlerstr. 30
3032 Lemanczik, Paul, Handelsag., Rosenstr. 7
2817 Lemke, Franz, Bürgermstr., Krettmin
2592 Lemke, Willibald, Kaufhaus, Adolf-Hitler-Straße 6—10
2917 Lenz, Karl, Bürgermeister, Rogzow
2443 Lenz, Karl, Dachdeckermstr., Baster Weg 4
3137 Link, Friedr., Lederhdlg., Mühlentorstr. 18
2263 Loth, Julius, Sanitätsgesch., Ad.Hitlerstr. 28
2614 Lucas, Bernh., Malermstr., Ad.Hitler-Str. 31
3034 Lucas, Erwin, Dentist, Ad.Hitler-Str. 11
3130 Luckow, Wilh., Kreisinsp., Saarstr. 4
2897 Ludwig, R., Buchhdlg., Ad.Hitlerstr. 36
2250 Lüdtke, Dr., Zahnarzt, Elisenstr. 5
2044 Lüdtke, Franz, Ofenbau, Junkerstr. 18
2250 Lüdtke, G., Spirituosen, Elisenstr. 5
2352 Lüdtkes Konzerthaus, Ad.Hitlerstr. 39
2031 Lüdtke, Willy, Ziegeleibes., Baster Weg 44
3269 Lüttschwager, Alb., Kfm., Mühlentorstr. 24
3081 Maaser, R.-A., Adolf-Hitler-Str. 14
2153 Maaß, Kurt, Bierstube, Mühlentorstr. 53
2052 Maaßen, C., Dentist, Neuetorstr. 31
2052 Maaßen, Rolf, Dr., Zahnarzt, Neuetorstr. 31
2613 Madlung, H., Zweigst.-Leit., Ad.Hitler-Str. 44
2405 Märk. Elektrizitätswerke AG, Schalthaus
2435 Maertins, M., Sägewerk, Baster Weg 2
3266 Magath, Else, DanzigerStr. 60
2188 Magdsick, Aug., Gartenbau, Lorenzstr. 17
2527 Maiwaldt Nf., Spielwaren, Ad.Hitlerstr. 15
2124 Mannecke, Gustav, Baustoffe, Betonwaren, Baueisen, Buchwaldstraße 34/36
2819 Marotzke, Alb., Buchhdlg., Hohetorstr. 2
2524 Marx, Arthur, Dentist, Neuetorstr. 13.
2095 Maske, Paul, Tiefbau, Kösl. Chaussee
2469 Masuhr, E., Verlagsdir.
2635 Mehnert, Martha, Kondit., Danziger Str. 7
3112 Dies., privat, DanzigerStr. 7
2267 Meibauer, R.-A. [N], Mühlentorstr. 2
2444 Meister, Albert, Möbelgesch., Ad.Hitlerstr. 33
2636 Meiszner, Joh., Buchstelle, Schulstr. 8
(2098) Mellenthin, Fr., Gartenbau, Buchwaldstr. 36b
2905 Melz, Bettenhaus, Neuetorstr. 25
2011 Melz, Max, Baugesch., Neuklenzerstr. 9
2590 Menck, Dr., Veterinärrat, Buchwaldstr. 26
3268 Menne, Elisabeth, Rogz.Allee 112
2485 Menzel, H., Tiefbaugeschäft, Am Kamp
2992 Merkel, Dr., Arzt, Markt 19
2425 Mews, Alb., Gastwirt, Buchwaldstr. 39a
2045 Mews, Fritz, Kfm., Neuetorstr. 1.
2214 Mews, Willibald, Baugesch., Saltzmannstr. 1
3247 Meyer, Vermessungsing., Buchwaldstr. 26
2960 Mielke, Erich, Schlosserm., Neuetorstr. 30
2512 Mill, Liesbeth, Bäckerei, Hohetorstr. 25
3275 Minx, Bürgermstr., Altbelz
2362 Minx, E., Maßgeschäft, Ad.Hitler-Str. 22
2345 Mischke, Georg, Ziegelwerk, Luisenhof
2379 Mischnick, M., Dampfsägewerk, Grünstr. 17

2028 Miske, Paul, Buchwaldstr. 85
2187 Miske, Waldemar, Bäck., Wilhelmsstr. 32
2268 Modigell, A. R., Tapeten, Neuetorstr. 2.
3070 Möhle, Dr. R., Arzt, Rogzower Allee 5
3244 Mews, Hugo, Pferdehdlg., Lazarettstr. 18
2941 Molkerei Jamund, Alex Fricke
2396 Molkereigenossenschaft Köslin, e. G. m. b. H.
2419 Molkereigenossenschaft Konikow, e. G. m. b. H.
2842 Molzahn, Friedr., Landw., Konikow-Abbau.
3056 Mot. Gend.-Bereitschaft, Buchwaldstr. 65
2018 Motzkat, Fritz, Kol.-W., Rogz.Allee 47
3138 Moyschuk, Paul, Verlagsleiter, Gollenweg 34
3100 Moyses, Generalmajor, Hospitalstr. 6
2265 Müller, Gust., Töpfermstr., Quebbestr. 25
2178 Nagatz, Dr., R.-A., Ad.Hitlerstr. 36
2406 Naß, Emma, Hebamme, Adolf-Hitlerstr. 18
2139 Nationalpolitische Erzieh.-Anstalt
2594 Nedl. Industrie- u. Mühlenw., Nedlin
2602 Dies., Futtermittelvertr.
2942 Neitzel, Otto, Baugesch., Kavelungenweg 60
3282 Nemitz, Willi, Hohetorstr. 4
2120 Neubauer, Karl, Buchstelle, Buchwaldstr. 7
2896 Derselbe, Wohnung, Füsilierstr. 11
(2086) Neubauleitung, Straße der SA 34
2609 Neuenfeldt, Albert, Vereinshaus, Grünstr. 12
3018 Neuenfeldt, Herbert, Gaststätte, Schloßstr.6
2589 Neuenfeldt, Karl, Rohprod., Fr.-Wilh.-Pl. 5
2259 Neuetor-Apotheke, Neuetorstr. 43
3075 Neumann, Gerh., Autofuhren, R. Teich 27
2251 Neumann, Rektor, Rogzow
2072 Ney, Walter, Architekt, Neuetorstr. 24
3044 Niebuhr, Herm., Klempnerei, Rogz.Allee 32
2272 Niechoy, Hans, Vertr., Rogz.Allee 59
3208 Nohse, Fritz, Dr. Ing., Herm.Göring-Str.
(2151) Nold, Wilhelm, Baugeschäft
2257 Nowak, Lina, Gastw., Junkerstr. 22.
2355 NSDAP., Kreisleitung, Adolf-Hitlerstr. 41
2536 Dieselbe, Beauftragter des Gauleiters
2398 Dies., Ortsgr. Köslin-Nord, Junkerstr. 22
2460 Dies., Ortsgr. Köslin-Süd, Ad.Hitler-Str. 41
2864 Dies., Ortsgr. Köslin-West, Quebbestr. 26a
2910 Dies., Ortsgr. Köslin-Ost, Ad.Hitler-Str. 49
2122 Dies., Ortsgr. Köslin-Buchwald, Buchw.Str.35
2459 Dies., Ortsgr. Krettmin
2594 Dies., Ortsgr. Nedlin
2917 Dies., Ortsgr. Ragzow
2515 Dies., Ortsgr. Jamund
3235 Dies., Amt f. Volksgesundheit, A.Hitl.Str. 41
2906 Dies., SA.-Brigade, Füsilierstr. 4
2177 Dies., SA.-Standarte Curt-Kreth, Füs.Str. 4
2328 Dies., NSKK.-Motorstand, 7, Friedrichstr. 20
2836 Dies., NSKK.-Oberführer, Ad.Hitler-Str. 11
2127 Dies., Hitlerjugend, Bann 295, Ad.Hitler-Str51
2872 Dies., Kreisfilmstelle, KonitzerStr. 23
2060 Dies., Amt f. Beamte, Str.d.SA. 34
2024 Dies., NS.-Frauenschaft, Ad.Hitler-Str. 41
2256 Dies., NS.-Volkswohlfahrt, Böttcherstr. 23
2039 Dies., NS.-Kriegsopferversorg., Friedr.Str. 1
2007 Dies., Deutsche Arbeitsfront, Buchwaldstr. 35
2279 Dies., NS.-Gem. „K.d.F.", Ad.Hitler-Str. 19
2924 Oberst eller, August, Photogr., Neuetorstr. 24
2481 Obst Nf., Franz, Bausstoffe, Holzmarkt 1
2953 Oeffner, Franz, Kfm., Wilhelmsstr. 26.
2539 Oerter, Rudolf, Kulturbau, N.Bahnhofstr. 12
2952 Oesterreich, Emil, Getreide, Wilh.Str. 20
2451 Oesterreich, Joh., Ziegelw., Buchwaldstr. 33
3048 Offiziersheim, Artilleriestr.
3156 Olff, Köpke & Co., Verkaufslager, Junkerstr.18
2308 Onnasch, Traug., Fahrzeuge, N.Bahnhofstr. 7
2970 Ortel & Co., Markt 19
3005 Ortspolizeibehörde u. Polizeiwache, Neue Torstr. 35
2838 Ottow, Minna, Hebamme, Mühlentorstr. 33.
2535 Geschw. Pahl, Galanteriewr., Neuetorstr. 13.
2394 Pankatz, K., Klempnermstr., Mühlentorstr. 7
2902 Pankatz, Traugott, Install., Feldstr. 9
3145 Pankratz, apl. Pl., Kavelungenweg 56
2221 Papierfabrik Köslin A.G., Fabrikstr. 77
3139 Pasche, Adalbert, Straßenmstr., Quebbestr.11
2640 Paulmann, Baurat, Teichstr. 3.
3030 Paulwitz, Fuhrgesch., Buchwaldstr. 9
2976 Peckruhn, M., Wurstfbr., Lazarettstr. 1.
2129 Perfölz, Erich, Möbel, Böttcherstr. 17
2387 Pergande, Kol.-Wr., Mühlentorstr. 36
2827 Perl, Direktor, LothringerStr. 19
3155 v. Peter, Ernst, Dir., NeueBahnhofstr. 10
3278 Petersohn, Reg.-Dir., PosenerStr. 9
2076 Petschack, Hugo, Holzhdlg., Kleinbahnstr. 7
2840 Pick, Paul, Autorep., Quebbestr. 15
3010 Plaster. W., zahntechn. Labor., Schulstr. 2
3237 v. Platen, Major, Lorenzstr. 18
2621 Plauk, Bruno, Manuf.-W., Ad.Hitlerstr. 13
2450 Pockrandt, Herb., Vertr., BrombergerStr. 8
2939 Pöppel, Günter, Kfm., Artilleriestr. 45
2092 Pohl, Paul, Zementwfbr., Rogzow
3105 Pohland, Otto, Fleischerei, Mühlentor 30
2651 Pol, Präsident d. RPD, Str.d.SA 22
2069 Polizei-Funkstelle, Regierungsgebäude
2011 Pommernholz, Inh. Max Melz, Hobelwerk, NeuklenzerStr. 51
2004 Pommersche Bank Aktiengesellschaft, Filiale Köslin, Neuetorstr. 31/33. T Pommernbank
2605 Pomm. Feuersozietät, Neuetorstr. 77
2561 Pomm. Heimstätte-GmbH, Danziger Str. 55
2505 Dies., Landarb. Wohnbau, Hospitalstr. 2
2138 Pomm. Landesgen.-Kasse, N.Bahnhofstr. 15
2297 Ders., Block, privat
3012 Post, Georg, Bücherrev., Mühlentorstr. 22
2854 Post, Kurt, Destill., Hohetorstr. 30
2858 Post, Willi, Büromasch., Hohetorstr. 32
2392 Postleb, Optiker, Neuetorstr. 11
3234 Prager, Friedr., Dir., PosenerStr. 15
2574 Prasser, A. K., Heilprakt., Neue Bahnhofstr.
3230 Priebe, Kreisamtsleiter, Wilhelmstr. 32
2638 Priese, Carl, Schlosser, Badstüberstr. 11
3276 Pusch, Gustav, Vertr., Karkutschstr. 36
2055 Radatz, Ernst, Eisenhdlg., Hohetorstr. 11
2391 Raddatz, Eduard, Tiefbaugesch., Rogzow
2603 Radio Radatz, Radio, Neuetorstr. 24
2538 Radtke, Schulrat a. D., Lorenzstr. 5
2515 Rahtz, Kurt, Jamund
3084 Rasmus, Hans, Dir., Kleinbahnstr. 1
2003 Rats-Apotheke, E. Otto, Köslin, Markt 12, Pächter H. Schnülle
3277 Ratzlaff, Arthur, Tankstelle, Rogzow
2273 Ratzlaff Erich, Warenhdlg., Bubl.Str. 25
2068 Rechtsanwaltszimmer des Landgerichts
2160 P. u. H. Redmann, Kies, Hospitalstr. 9
2936 Reformhaus, Inh. B. Ziemer, Hohetorstr. 12
3115 Regeler, G. & Co, Emaillewr., Buchwaldstr. 69
3211 Regierungspräsident, Straße der SA 34
2870 Reich, Paul R., Bierhandlung, Rund. Teich 18
2195 Reiche, Helmut, Fabrikanl., Buchwaldstr. 51
3152 Reichsärztekammer, Buchwaldstr. 35
2550 Reichsarbeitsdienst, Rogz.-Allee 3
2865 Reichsbahn
2868 Dieselbe, Güterabfertigung
2995 Reichsbankstelle, Adolf-Hitlerstr. 48
2115 Reichsfinanzverw., Husarenstr. 2
2969 Dies., Zollamt, Junkerstr. 20
2010 Reichskolonialbund, Artilleriestr. 38
3098 Reichslotterie, Karkutschstr. 6
2565 Reichsluftschutzbund, Bez.-Gruppe, N.Tor-Straße 20a
2940 Ders., Kreisgruppe, N.Torstr. 20a
3261 Reichsnährstand, Ad.Hitler-Str. 44
2043 Ders., Landw. Untersuchungsamt, Ad.Hitler-Straße 44
2048 Ders., Landwirtschaftsschule, Füsilierstr. 3
2078 Ders., Versuchswirtschaft, Wilhelmshof 1
2751 Reichspost, Reichspostdirektion
2650 Dies., Präsident
2651 Dies., Wohn. d. Präsidenten
2718 Dies., Postamt 1
2721 Dies., Postamt 2
2702 Dies., Telegraphembauamt
2700 Dies., Telegraphenzeugamt
3147 Reichsstelle für Getreide, Futtermittel und sonstige landwirtsch. Erzeugnisse
2046 Reinfeld, Paul, Tischlermstr., Gr.Baustr. 47
2962 Reinfeld, Wilh., Bauer, Konikow
2925 Reinicke, Artur, Agentur, Runder Teich 27
2517 Reisebüro, Rathaus
2320 Reith, Dr., Gewerberat, Ziegelgraben 45
2413 Rhau, Hauptmann im Inf.-Regt. 94
2294 Richnow, Anna Konditorei Markt 22
2101 Richter, Ewald, Maler, Bublitzerstr. 25
2262 Rieder, Arthur, Kfm., Neuetorstr. 1
2091 Riemer, Johanna, Hebamme, Buchw.Str. 2
2118 Rieske, Kleinbahnstr. 11
2563 Riewe, Carl, Klempnermstr., Kl. Baustr. 13
2180 Risle, Paul, Likörfabr., Hohetorstr. 10
3109 Ristow, Erich, Hauptm., Saarstr. 33
2300 Rittel, R., Fleischermstr., Rogzower Allee 59
2346 Ritter, Luise, Buchwaldstr. 89
2585 Röbcke, Ernst Autorepar., N.Bahnhofstr.15
2607 Rogge, A. Karl, Major, Braunstr. 7
2957 Rogge, Cäsar Gasth., Neuetorstr. 28.
3157 Rogge, Ewald, Luisenhof, KörlinerStr.
2562 Rogge, Rich., Kunststeinfbr., Rund. Teich 40
2610 Rohleder, Dr., Chefarzt, Posener Str. 4
2150 Rosenbaum, Erich, Friseur, Markt 30.
2889 Rüthing, Rich., Revisor, Elisenstr. 11
3041 Rüthnick, Fritz, Verw.-Insp., Rogz. Allee
3231 Ruhnke, Max, Pferdehdlg., Lindenstr.
2389 Ruttkowski, A., Elektrohdlg., Ad.Hitler-Str.14
2871 Rutzen, Franz, Grabdenkmäler, Bubl.Str. 40
2213 Rutzen, Friedrich, Bauer, Konikow
2395 Rutzen Karl, Materialwr., Schulstr. 17
2478 Rux, Herm., Zimmermstr., Am Kamp 23
2386 Saal, Major, DanzigerStr. 14
2434 Sabrowski, Alb., Ing.-Büro, Neue Bahnhofstr
2227 Sader, Otto, Bauunternehmer, Köslin, Baster Weg 8
2872 Sämrow, Emil, Lehrer, Konitz.Str. 24
2612 Saß, Otto, Tischlerei, Gärtnerstr. 18.
2448 Schäfer, Carl, Maschinenfbr., Neuetorstr. 79
2306 Schaldach, Karl, Wurstwr., Neuetorstr. 29
2035 Schawert, Wilh., Straßenbau, Marienstr. 8
2196 Scheck, Fritz, Gen.-Vertr., Sachsestr. 3
2152 Scheibe, Agent, Gärtnerstr. 25
3036 Schellin, Max, Landw., Str.d.SA 20
2587 Schicke, Major, Buchwaldstr. 7a
2504 Schildhauer, Kurt, Manuf.-W., Rosenstr. 27
2929 Schiller, Walt., Fleisch., Mühlentorstr. 47a
2884 Schimanski, A., Kaffeegesch., Neuetorstr. 18
3154 Schinkel, Franz, Kol.-W., Rogz.Allee 36
2245 Schlachthof-Fleischerinnung-Viehverteilungsstelle, Buchwaldstr. 40
2029 Schlachthof, Städt., Buchwaldstr. 38
2922 Schlesier, Carl, Schuhwr., Ad.Hitler-Str. 32
2165 Schlichting, Elise, Rogz. Allee 4
2040 Schmah, Major d. Res. a.D., Ragz.Allee 83
2324 Schmalz, Obergerichtsvollz., Wilh.Str. 5
3106 Schmechel, Agnes, Saarstr. 3
2205 Schmidt, Carl, Fleischerei, Neuetorstr. 34
2878 Schmidt, Ww. G., Klempnerei, Hohetorstr. 31
2409 Schmidt, O., Fleischerm., Str. der SA 11
2311 Schmidt, Willy, Masch.-Rep., Fabrikstr. 3
2548 Schneider, Ewald, Fleischerm., Grünstr. 14
2954 Schneider, Herm., Tischlerm., Quebbestr. 15
2540 Schneider, Hugo, Gastwirt, Altbelz.
2852 Schneider, Reinh., Bauernf., Kavelungenweg
2547 Schnülle, Herb., Apoth., Am Ziegelgraben 39
2085 Schrader, Gg., Bankgesch., Hohetorstr. 19
2170 Schrader, Dr., Wolf, R.-A., Hohetorstr. 19
2488 Derselbe bei G. Schrader, Danz.Str. 50
2546 Schramm, Wilh., Steinsetzer, Körlinerstr. 11
2013 Schröder, Carl, Kraftwagen, Körlinerstr. 3
2258 Schröder, Hans, Kol.-W., Gerberstr. 34
2167 Julius Schröder & Co., Oele, Körlinerstr. 15
2322 Schröder, Paul, Getreide, Mühlentorstr. 17.
3025 Schröter, Max, Manuf.-W., Markt 17.
2473 Schubarth, Dr. Rich., Frauenarzt, Markt 7
3272 Schürdt, Kreisbaumstr., NeuklenzerStr. 3
2973 Schützenhaus, Inh. Kurt Raschke
2366 Schultze, Rob., Autolack., Gärtnerstr. 16
2100 Schulz, Ernst, Kol.-W., Bubl. Str. 22
2625 Schulz, Ernst, Viehhdlr., GohrbanderW. 26
2809 Schulz, Herm., Pferde, Mühlentorstr. 80
2058 Schulze, Fr., Buchsachverst., Neuetorstr. 11
2288 Schumann, Bäckerei, Wilhelmsstr. 35
2314 Schuster, Bierhdlg., Ritterstr. 22.
2943 Schwanke, G., Fleischerm., Rogzow.Allee 25
2329 Schwanke, Werner, Fleischerm., Neuetorstr.40
2145 Schwarz, Adolf, Vertr., Mühlentorstr. 11
2331 Schwarz, Ernst, Kfm., Neuetorstr. 49
3073 Schwarz, Max, Malermstr., Rogzow
2331 Schwarz, Otto, Möbelgesch., Hohetorstr. 26
2331 Schwarz, Reinhold, Vertret., Neuetorstr. 49
2047 Schwedler, Horst, Am Gollengrund 3
2184 Schweinitz, Dr., Arzt, Markt 16
2595 Schwenkler, Erich, Räucherei, Böttcherstr. 9
3267 Schwerdtfeger, Oskar, Landwirt, Lüptow
3204 S.D.-Außenstelle, Köslin, Str.d.SA. 34
2931 Seifenfabrik Elerta, GmbH, Virchowstr. 2
2109 Senkpiel, Albert, Modewr., Hohetorstr. 35.
2357 Septinus, Elektromstr., DanzigerStr. 75
2006 Seuffert, Fr. Al., Oberst, Str.d.SA 35
2779 Siebert, Herm., Klempnerei, Badstüberstr. 1
2201 Siefert, Olga, Danziger Str. 32
3150 Siegert, Oberstltn., N.Bahnhofstr. 4
2528 Sielaff, Th., Baugeschäft, Kamp 25.
2042 Sielaff, Hptm. d. Gend., Bismarckstr. 1
2947 Siewert, Forstmstr. Teßmarstr. 14
2445 Simon, Ernst, Lederhdlg., Markt 16.
2845 Singer Nähmaschinen AG, Ad.Hitler-Str. 1
2038 Sommerfeldt, Hedwig, Kondit., Böttcherstr.8
2618 Sparkasse d. Landkreises Köslin
2298 Spiegel, Dr. Paul, Tierarzt, Str.d.SA 33
2271 Spiehl, Joh., Holzhdlg., Wilhelmsstr. 34
2158 Staatl. Gesundheitsamt, A.Hitlerstr. 45
2085 Staatl. Lotterie-Einnahme, Hohetorstr. 19
2408 Staatl. Oberschule f. Jungen, Str.d.SA 30
2801 Staatsanwaltschaft
2627 Stadtmühle, Mühlentorstr. 39.
3088 Stadtsparkasse
3051 Stadtverwaltung, Markt 1
3009 Dieselbe, Asyl
2861 Stadtwerke, Wilhelmstr. 55
2780 Stahnke, Walter, Konfektion, Neuetorstr. 10
2955 Standard, Tankstelle, DanzigerStr. 2
2427 Aug. Stebner & Co, Manuf.W., Markt 13
2066 Steckmetz, K., Schornsteinf., Schw.Berg 6
2219 Steffen, Wolf, Dr., Tierarzt, KörlinerStr. 1
2025 Steffenhagen, Ernst, Hofapotheke, Markt 27
2403 Steffenhagen, Franz, Tischlerei, Roonstr. 3
2097 Steinhauer, F., Install., Schulstr. 8
2141 Steuck, Emil, Kol.-W., Neuklenzerstr. 5
2032 Stieler Nf., Aug., Weinhdlg., Hohetorstr. 9
2991 Stieler-Stuben, Weinstuben, Hohetorstr. 9
2198 Stielow, Otto, Vermittler, Rogz.Allee 31
2833 Stiller, Fritz, Schornsteinfeger, Rogz.Allee 23
2079 Stock, Dr. Arzt, Markt 7.
2378 Stock, Otto, Roßschlächt., Ritterstr. 16
2393 Strahl, Sophie, Rentnerin, Danzigerstr. 11
2620 Strege, William, Herrenmod., Markt 20.
2847 Strempel, Dr., Arzt, Fr.Wilhlemspl. 1
3077 Strey, Paul, Bäckermstr., Danz.Str. 32
2479 Struck, Kurt. Kol.-W., Danz.Str. 30
2181 Strycker, Erich, Sachverst., Mühl.Str. 22
3254 Stutzer, Otto, Kfm., Buchwaldstr. 85
2575 Syring, Paul, Vertr., Str.d.SA 24
3064 Conrad Tack & Cie, Schuhwr., Markt 2
3144 Technische Nothilfe Köslin, Gärtnerstr. 19
2368 Teich. Ernst, Kol.-W., Bismarckstr. 15.
2533 Telephonbau u. Normalzeit AG, N.Bhfstr. 2
3066 Tennisklub „Blau-Weiß" eV, Sportfeld
2019 Tesch, Ewald, Grabdenkmäler, Wilhelmsstr.24
3270 Teske, Richard, Baugesch., Hufenkamp 32
2818 Teßmann, Aug., Schlossermstr., Böttcherstr.21
3085 Tessmann, Max, Disponent, Buchwaldstr. 6
2646 Tetzlaff, Postinspektor, Lindenstr. 8
3060 Tetzlaff, Herm.. Kol.-W., Grünstr. 19.
2049 Thiede, Charlotte, Lehrerin, Rogz.Allee 7
3043 Thiede, Paul, Malerm., am Runden Teich 5
2472 Thober, Ernst, Fliesengeschäft, Loeckstr. 2
2370 Thom, Hans, Konfitüren, Hohetorstr. 1
2891 v. Tiedemann, Ober-Regierungsrat, Rogzow
3232 Tietz, Wäscherei, RogzowerAllee 33
2593 Timm, Frieda, Obst, Ad.Hitler-Str. 9
3142 Timner, Carl, Essigfbr., Friedr.Wilh.Vorst.-Ausbau 7
2054 Tischlereigenossensch., Straßb.Str. 10
2882 Toboldt, Franz, Schneider, Füsilierstr. 6
2077 Topel, M., Photograph, Markt 20
2215 Trapp, Karl, Fleischermstr., Mühlentorstr. 32
(3071) Trapp, Richard, Obst, Neuetorstr. 12
2526 Trapp, W., Buchbind.. Annenstr. 2.
2813 Treder, Paul, Wagenbauer, Gärtnerstr. 8.
2192 Treichel, August, Seilerei. Neuetorstr. 14.
2284 Treichel, Walter, Bauer, Konikow
2182 Treptow, Fritz, Baumstr., Buchwaldstr. 31
2276 Tribbensee, Dr. Fritz, R.-A. [N], Markt 2
2286 Troike, Kurt, Autos, Buchwaldstr. 25
2137 Ulrich, Georg-Edm., Dentist, Ad.Hitler-Str. 7
2361 Ulrich, Hauptmann, Ad.Hitler-Str. 47
2365 Ulrikenstift, Gohrbander Weg 3
2572 Vahl, Artur, Autorepar, Bublitzerstr. 45
2075 Vanselow, Elsienstr. 25
2938 Vanselow, Erich, Straßenmstr.
2938 Vanselow, Klara, Fuhrgeschäft
2963 Varchmin, Gerh., Baugesch., Altbelz
2633 Varchmin, Ober-Postinsp., Rosenstr. 25
2179 Vater, Dr., Zahnarzt, Ad.Hitler-Str. 12
3223 Venske, Otto, Bauer, Jamund
2921 Venzke, Otto, Bauer, Konikow
2138 Verb. Pomm. landw. Gen., N.Bahnhofstr. 15
2453 Verbrauchergenossenschaft, Mühlentorstr. 16
2517 Verkehrsverein (Reisebüro), Rathaus
2264 Vertrauensärztliche Dienststelle, Lazarettstr.8
2021 Viereck, Hans H., Vertr., Gollenweg 51
2094 Vierkant, H. Dachdeckerm., Buchwaldstr. 29
2510 Vierke, Otto, Tiefbau, Rogzow, Birkenallee 12
2326 Vietzke, W., Büchsenmach., Ad.Hitler-Str. 17
2801 Völcker, Gerichtspräsid., Danziger Str. 42
(2105) Voelkner, Fritz, Gartenbau, Rogz. Allee 65
2216 Völz, Heinr., Fleischermstr., Mühlentorstr.14
2850 Vogel, Hans, Dr., KörlinerStr. 22
2892 Volkelt, Walt., Fuhrgesch., Kl. Baustr. 11
2617 Volksbank Köslin, eGmbH, Hohetorstr. 34
(2107) Volksfürsorge AG, Vers., Neue Bahnhofstr. 7
Smf.-Nr. 2334 Waldemann, C., Lachs-, Aal- u. Gänsebrust-Räuchereien, Fischkonservenfabrik, T Waldemann P Stettin 438
2291 Walhalla, H. Onnasch, Weine, Neuetorstr. 37
2131 Walter, Dr., Zahnarzt, Markt 3
2373 Waschanst. d. Elisabethstifts, Bubl. Str. 71
2863 Wasserwerk
2236 Wasserwirtschaftsamt, Junkerstr. 24
2056 Weber, Wilhelm, Bauer, Körlinerstr. 44
2383 v. Wedel, Kapitänltn., N.Bahnhofstr. 6
2466 Wegener, Oberstleutnant, Str.d.SA 33
2965 Wegner, H., Landberater, Grünstr. 7
2908 Wegner, Max, Likörfbr., Mühlentorstr. 8.
2062 Wehrmacht, Standortkdo., Str.d.SA.
3255 Dies., Infanterie-Vermittl., Gen.Litzmann-Str.
2117 Dies., Heeresnebenzeugamt, Neukl.Str.
3255 Dies., Wehr-Ersatz-Inspekt., Gen.Litzm.Str.
2930 Dies., Heeresverpflegungsamt
3241 Wehrmeister, Joh., Obsthdl., Mühlentorstr. 6
2194 Wendler, Carl G., Agent, Bromb.Str. 12
2376 Wendt, Dr., Alice, Zahnärztin, Rogz.Allee 18
2281 Wernecke, Dr., Arzt, Ad.Hitler-Str. 4
3093 Wienand, Jacob, DanzigerStr. 19
2588 Wiener, Karl Heinz, Kol.-W., Kavel.Weg 29
3047 Wilcke, Rud., Papierhdlg., Am Markt 30
2074 Winkler, Direktor, DanzigerStr. 46
3013 Wirtschaftskammer, Pomm.. Junkerstr. 2
2171 Witt, Bruno, Bankvorst., Virchowstr. 7
3545 Ders., Büro, Hohetorstr. 34
(2605) Wittenberg, Heinr., Vers., Graud. Str. 2
2506 Wobser, Paul, Viehhdl., Kavelungenweg 17
2913 Wölke, Otto, Möbelwerkst., Ad.Hitlerstr. 42
2915 Wölke, Rich., Fuhrmann, Ackerstr. 7
2274 Wolff, Karl, Kol.-W., Rogzower Allee 5.
3226 Wolffgramm, Lehrer a. D., Tessmarstr. 15
2894 Wolk, Ernst, Kohlen, Mühlentorstr. 45
2168 Wollenhagen, W., SA-Stand.-Führ., Pos.Str. 8
2476 Wollert, Konrad, Eisenhdlg., Neuetorstr. 17
2568 Wolsdorf, K., Vermess.-Rat, Danz.Str. 33
3019 Wolter, Hermann, Fuhrgesch., Schulstr. 7
2978 Wolter, Paul, Baumstr., Karkutschstr. 2
2381 Wudtke, Ferd., Glaserei, Markt 3.
2315 Wunder, Willy, Ziegeleien, Körlinerstr. 38
2449 Wurzer, Hauptmann, Danz.Str. 32
2033 Wuttke, Steph., Autofuhren, Gr.Baustr. 39
2212 Zander, Heinz, Kol.-W., Rogz.Allee 88
2596 Zels, Paul, Gaststätte, Straße der SA 3
3117 Zemke, Franz, Kies, Günther-Roß-Str. 37
3103 Zenke, O., Schneider, Ad.Hitler-Str. 49
2618 Zeus, Paul, Spark.-Dir., Markt 21
3205 Zewitschke, Leo, Bäckerei, Am Gollengrund
2252 Zibell, Dr., Arzt, Markt 21
2220 Ziebell, Emil, Maurerm., Neuetorstr. 54
2977 Ziebell, Herm., Lohgerberei, Fabrikstr. 5
2900 Ziegelei Buchholz, Körlinerstr. 23
2545 Ziegelwerke Tuchtenhagen, Buchwaldstr. 194
2791 Zingel, Otto, Kfm., Bürgermstr.-Braunstr. 5
2788 Zinke, Paul, Zuckerwr., Fabrikstr. 38
3280 Zubke, Wilh., Manuf.-Wr., Hohetorstr. 13

Kössen (Tirol)

15 Auer, Leni, Gasthaus Bruckwirt
14 Bacher, Leonhard, Spedition

23 Bauunternehmung Wörgötter

17 Brunner, Leonhard, Gasthof
1 Bürgermeisteramt u. Elektrizitätswerk
3 Danzl, Josef, Fleischer, Nr. 350
2 Ebersberger, Hans, Sägewerk
20 Fabiani, Dr. Alfons, Arzt
4 Gasthof Post, Bes. Jos. u. G. Hausberger
11 Gasthof Weißbacher, H. Ebersberger
5 Gendarmerieposten
7 Geschwister Höllwarth, Manuf.-Waren
18 Landegger, Johann, Bäckermstr.
19 Mittermaier, Dr. Josef, Arzt
24 Mutschlechner, Dr. Max, Arzt
16 Parkgasthof Zur Kapelle
13 Raubinger, Christian, Sägewerk
10 Schmid, Hans, Gasthof zum Hüttwirt
8 Schreder, Hans, Malermstr.
21 Schroll, Albin, Baugeschäft
6 Franz u. Maria Sötz, Gemischtwaren
22 Stelzer, Fritz, Mechaniker
12 Stöckl, Christian, Neuwirt
26 Straßenmeisterei

Kösslarn (Bayern)

21 Bimesmeier, Karl, Viehhdlg.
24 Braun, Joseph, Gemischtwaren
26 Dobler, Kaspar, Baugeschäft
10 Erbertseder, Otto, Gastwirtschaft
(17) Erbertseder, Pauline, Landesprodukte
4 Forstverwalter.
2 Gendarmerieposten
3 Hager, Ludwig, Gasthof
9 Hierler, Herm., Brunnenbau, Thantram
18 Kaisersberger, Xaver, Mühle, Ragern
6 Koller, Franz, Metzger
20 Marktgemeindeverwaltung Kösslarn
22 Mühlberger, Ludwig, Schmiedegeschäft
14 Polster, Simon, Gemischtwaren.
50 Reichspost
19 Schech, Dr. Eustach, Arzt
12 Schlehaider, Georg, Wollspinnerei
11 Schlehaider, Max, Kaufmann
16 Schödermeier, Franz, Weißbierbrauerei.
25 Schule Kößlarn, Schulleitung
17 Spar- u. Darlehenskassenverein eGmuH.
8 Vötter, Franz, Gerberei.
7 Wagner, Michael, Baumstr.
5 Wiesbauer, Ludwig, Limonadenfbr., Ragern
23 Würzinger, Xaver, Tuchwaren
15 Zue, Franz, Gastwirt

Kösternitz (Kr. Schlawe) [Pommern]

1 v. Eller-Eberstein, Freiherr, Rittmstr. a. D.
9 Försterei (Revier-), Cronau
13 Försterei (Revier-), Kuhstolp
3 Försterei (Revier-), Viverow
14 Gendarmerieposten
10 Jandt, Paul, Fleischermstr.
16 Knop, Fritz, Landw., Hammermühle
4 NSDAP., Ortsgruppe Steglin
8 Rattunde, Willy, Fleischermstr.
6 Schulz, Cuno, Gasth., Steglin.
5 Wummel, J., Mühlenbes., Nestbachmühle.

Köstritz siehe Bad Köstritz

Köthen (Anhalt)

307 Abdeckerei, Brauns, Großpaschleben 96
499 Abel, Ernst, Zimmermstr., Altestr. 15
23 Actienbrauerei Köthen, Stiftsstr. 7
586 Adlerapotheke, Ad.Hitler-Str. 5
673 Adliges Augusten-Stift, Wallstr. 31
907 Ahrend, Hans, Vertreter, Hindenburgstr. 24
805 Ahrens, Fritz, Drogerie, Ad.Hitler-Str. 14
180 Aleythe, Karl, Baumaterialien u. Kohlenhandlung, Hindenburgstr. 38
68 980 Allgemeine Deutsche Kredit-Anstalt, Heinrichstr. 1
513 Alte Apotheke, F. Gottschalk, Marktstr. 4
961 Amt Kleinpaschleben, Wohlsdorf
278 Amtage, Richard, Fahrradgesch., Mühlenstr. 41

378 Anh. Cacao- u. Chocoladenfbr., Seldtestr. 10
837 Anh. Elektr.-Werkst. GmbH, Stiftsstr. 6a
609 Appel, W., Schornsteinf., Schillerstr. 5
880 Arbeitsamt, Buttermarkt 1
724 Arensdorfer Fabrikgut, Arensdorf 11
251 Auto-Grabe GmbH, Dessauerstr. 22a
1043 **Baack**, W., Geschäftsl., Seb.Bach-Str. 31
185 Baars, Rudolf, Landwirt, Gut Kleinbadegast
392 Bader, Dr.-Ing., Professor, Kastanienstr. 1c
491 Badermann, Rich., Gärtnerei, Maxd.Str. 79
399 Bäckerinnung Köthen, Großpaschleben
940 Bähre, Otto, Malermstr., Augustenstr. 19
1136 Bänsch, Johannes, Kfm., Jürgenweg 25
401 Bahn, Ed., Möbel, MagdeburgerStr. 37
1069 Bahn, Rob., Bezirksleiter, Goethestr. 19
1066 Bandelmann, Ernst, Lebensm., Mittelstr. 6
1099 Bandelmann, Olga, Augustenstr. 63
216 Banneick, Hermann, Fl.-Ing., Bernb.Str. 48
879 Barmer Ersatzkasse, Heinrichstr. 5
985 Barthel, Karl, Geflügel, Schloßstr. 6
911 Bartholomäus, Karl, Kohlen, H.Loeper-Str. 57
102 Bartlitz, Otto, Holzhdlg., Fabrikstr. 17
657 Baschleben, Frz., Tischlerei, Wallstr. 48
1073 Baumbach, Erich, LinzerStr. 7
768 Baumbach, Karl, Zementhdlg., Baasdorf 41
734 Anton Baumhör Eisenbahn-, Steinsetz- u. Tiefbaugeschäft GmbH, Hptm.Loeper-Str. 1
67 Bauverein Köthen, eGmbH, Augustenstr. 104
790 Beck, Adolf, Armaturenfbr., Querstr. 11
403 Beck & Lührs, Lackfabrik, Ratswall 11
316 Becker, A., Gasth., Osternienburg, Kaiserstr. 4
1052 Becker, Alfred, Ing., Querallee 3
551 Becker, Karl, Friseur, Heinrichstr. 16
1128 Behne, Dr. Günter, Arzt, Windmühlenstr. 3
141 Behnke, Else, Bekleidung, Ad.Hitler-Str. 16
53 Behr, Hubert, Major, Rittergut Trebbichau
46 Behr, Wilh., Spirituosen, Heinrichsplatz 6
558 Behrendt, Helene, Hptm.Loeper-Str. 67
322 Behrendt, Theodor, Bauer, Löbnitz 27
145 Behrens, Konr., Oberltn., Domäne Merzien
1084 Beinhoff, Gust., Bäckerei, Antoinettenstr. 14
719 Benecke, Aug., Dachdecker, HallescheStr. 26
720 Benecke, Friedr., Dachdeck., Antoin.Str. 5
934 Benecke, Max, Dachdecker, Neustädterstr. 10
55 Berenbruch, Wilh., Verm.-Rat, Antoin.Str. 19
466 Berendt, Albrecht, R.-A., Buttermarkt 15
538 Berendt, Max, Klempner, Magdeb.Str. 19
1149 Berg, Charl., Heißmangel, Hindb.Str. 120
105 Berger, Alex, Baumstr., Heinrichstr. 13
889 Berger, Alfr., Bauer, Pißdorf 2
591 Berger, G. F., Sportart., Schalaun.Str. 30
986 Berger, Hans, Baugesch., Merzienerstr. 2
417 Berger, Dr. Walter, Arzt, Mühlenstr. 19
618 Bernecke, Alb., Bäckermeister, Frenz 8
344 Bernstein, Karl, Bäckermstr., Ludwigstr. 6
187 Berufskrankenk. d. Kaufmannsgch., Markt 13
238 Beschmidt-Buchheim, Edith, Tanzschule, Kastanienstr. 1a
329 Besser, Dr. Kurt, Stud.-Rat, Promenade 27a
1040 Bestehorn, Wilh., Bäckerei, Magdeb. Str. 21
839 Bethge, Kreisschulrat, Seldtestr. 12
1014 Bethmann, Alb., Landw., Löbnitz Nr. 1
894 Bethmann, Max, Bürgermstr., Löbnitz 26
946 Bethmann, Otto, Landw., Löbnitz 28
396 Bethmann, Wilh., Pferdehdlg., Leipz.Str. 14
814 Beutnagel-Dönsdorf, Walter, Bauer, Thurau
1054 Biehl, Alfred, Akazienstr. 10
1133 Bieler, Albert, Papier, Bärplatz 5
993 Bieler, Paul, Schankw., Bärplatz 5
1013 Binder, Rich., Tischlerei, Maxd.Str. 8
758 Bodewei, Emil, Vulkan., HallescheStr. 58
312 Bodmann, Dr. Carl, Weine, Feldstr. 1
1051 Böhler, Franz, Bäcker, Eichendorffstr. 14
379 Böhme, Eduard, Wäsche, Ad.Hitler-Str. 24
221 Börkewitz, Erika, Photo, Promenade 6a
365 Böttcher, Paul, Bäckerei, Großwülknitz, Lindenstr. 29
542 Bohnenstein, Alb., Bauer, Ölmühlenstr. 14
1086 Boida, Margot, Handarbeiten, Mühlenstr. 7
713 Bollmann, Fr., Fahrräder, Hallesche Str. 63
644 Borsdorf, Alfr., Schlächterei, Ritterstr. 24
471 Borst, Kurt, Fleischermstr., HallescheStr. 11
597 Both, Franz, Buchdruckerei, Querstr. 21
121 Brämer, Hermann, Mühle, Bismarckstr. 1
847 Brandt, Hub., Drogen, Magdeb.Str. 26
681 Brauerei Schade, Dessau, GmbH, Merz.Str. 1
470 Braun Nf., Herm. Hugo, Zigarren
58 C. Braune, GmbH, Gut Wenndorf, Löbnitz
490 Braune, Carl, Domäne, Crüchern
309 Bredno, Fritz, Bäckermstr., Elisabethstr. 8
500 Bressous, Hellmut, Juwelier, Ad.Hitlerstr. 22
215 Brettmacher, K., Nachtschutz, Loeperstr. 52
626 Brode, Franz, Malermstr., Hindenburgstr. 124
1064 Brose, Heinz, Leopoldstr. 31a
353 Bruchmüller, Max, Kfm., Aribertstr. 10
300 v. Brunn, Landrat a. D., Wallstr. 34
336 Buchert, Gust., Gastw., Brunnenstr. 20
850 Buchheim, Ernst, Buchhdlg., Schalaun.Str. 3
968 Buchstelle f. Handel u. Gew., Schalaun.Str. 18
31 Büchner & Windt, Getreide, Hind.Str. 22
748 Bühl, Otto, Gärtnerei, Maxdorfer Str. 39
310 Bunge, Otto, Kfm., Merzien 45
965 Bunge, Otto, Malermstr., Magdeb.Str. 45
510 Bunz, Gerh., Tapeten, Magd.Str. 7
120 Burgau, Friedr., Versich., Elisabethstr. 5
1153 Busch, Ernst, Bauer, LeipzigerStr. 59
872 Buttmi, Ingenieur, Theaterstr. 5
449 Cebulla, Anton, Ingenieur, Wallstr. 58
111 Chemiker-Zeitung, O. v. Halem, KurzeStr. 6
345 Chem. Fabrik Köthen GmbH, Dessauerstr. 9/10
355 Christiansen, Hans, Bürgermstr., Porst 23
1078 Claepius, Hubert, Gutsverw., Poststr. 12
1025 Clemens, Herb., Zahnt. Labor., Schal.Str. 3
235 Commerzbank, Filiale, Heinrichstr. 45
610 Conrad, Erich, Wettann., Schalaun.Str. 19
358 Carl Cramer
Eisengroßhandlung, Georgstraße 8
653 Czochanski, Herm., Mühle, Osternienburg
373 Dalchau, W., Fettwaren, Merzienerstr. 37
1019 Dalchow, Franz, Fleischerm., Bernb.Str. 29
314 Dampfmolkerei Prosigk
971 Danneberg, Karl, Prokurist, Seb.Bachstr. 25
818 Dannenberg, M., Handelslehranst., Heinr.Str. 54
(818) Dannenberg, R., Bücherrev., Heinr.Str. 54
671 Dehneke, Ewald, Kolonialwr., Ludwigstr. 20
536 Deicke, Dr. Hans J., Arzt, Heinrichstr. 58
582 August Deißner & Sohn, Karosserie- und Fahrzeugfabrik, Dr.Krause-Straße 22/25
520 Deneke, Carl, Seilerei, Leipzigerstr. 79
328 Denner, Ernst, Möbelfbr., Marktstr. 6
156 Dess. Wach- u. Schließges. mbH, Teichg. 3
45 Deutsche Bank, Zweigst., Marktpl. 10
62, 144, 162 Deutsche Solvay-Werke Aktiengesellschaft, Zweigniederlassung Chemische Fabriken Osternienburg, Osternienburg Post Trebbichau (Anhalt)
108 Deutsch. Bauerndienst AG, Versich., Georgstraße 12
1135 Deutsches Forschungs-Institut für Steine und Erden, Siebenbrünnen-Promenade 31
1016 Dt. Frauenw., Hausw.Ber., Pars.Str. 47
1045 Deutsches Frauenwerk, Mütterschule, Prom.29
760 Diedrich, Ernst, Eier, Geuzer Str. 8
650 Dietze, Wilhelm, Maurermstr., Neust.Pl. 2
6 Dinglinger, Rudolf, Maschinenfabrik u. Eisengießerei, An der Eisenbahn 13. T Dinglinger Köthenanhalt BK Allgem. Deutsche Credit-Anstalt P Berlin 17924
851 Doberstau, Alwin, Gastwirt, Arensdorf 26
1012 Dockhorn, Ewald, Ger.Vollz., Leopoldstr. 71
974 Dörr, Maximilian, Lackieranst., Ludwigstr. 8
168 Domäne Großbadegast
(43) Domäne Prosigk
128 Domäne Reinsdorf
130 Domäne Reupzig
8, 41 Draile & Krieg, Getreide-, Futter- u. Düngemittelgroßhdlg., Spez.: Braugerste, Erbsen, Moderner Silospeicher, Autom. Schüttung, Elektr. Reinigungsanlage, Georgstr. 3. T Deka
594 Drange Gustav, Bierverlag, Wallstr. 17
537 Dreyer, Fritz, Feinkost, Hindenburgstr. 64
270 Dünnhaupt, Gerh., Buchdr.-Bes., Leop.Str. 33
840 Dünnhaupt, Dr. L., Buchdr., Schalaun.Str. 42
14 Dünnhaupt, Paul, Buchdr., H.Loeper-Str. 10
958 Eck, Erich, Kfm., Hindenburgstr. 135
186 Eck & Harbig, SchalaunischeStr. 37
736 Eck-Drogerie, Arno Glauch, Leipz.Str. 57
410 Ecke, Rud., Wäsche, Schalaunische Str. 16
950 Eckert, Franz, Kol.-W., Göringstr. 9
136 Eckstein, Hans, Bauer, Arensdorf
860 Eckstein, Otto, Bauer, Arensdorf 28
624 Edeka-Großhandel eGmbH, Leipz.Str. 13
131 Edeling, Ferd., Amtsrat, Domäne Scheuder
957 Edeling, R., Domäne Elsnigk
834 Ehrenberg, Ad., Bauer, Pißdorf
388 Ehrenberg, Alfred, Bauer, Osternienburg
948 Ehrhardt, Walter, Bücherrev., Heinr.Platz 6
15 Einecke, Dr. Fritz, Arzt, Holzmarkt 1
518 Einecke, Rich., Gastw., Pißdorf 4
623 Einkaufsgen. d. Bäckerinnung, Leipz.Str. 15
557 Eisenberg, Georg, Glaser, SchalaunischeSt. 4
110 Elektrizitätswerk Köthen AG, Ratswall 12
690 Elfferding, Dr., Arzt, Stiftsstr. 6
915 Elstermann, Franz, Rohprod., Trautmannstr.4
815 Elstermann, Otto, Apparatebau, Dreiangel 1
739 Elze, Carl, Bauer, Porst 34
679 Elze, Carl, Sattlerei, Hallesche Str. 36
306 Elze, Herm., Gasth., Großbadegast
343 Elze, Karl, Elektr. Anl., Arensdorf 47
982 Elze, Otto, Tischlermstr., Aribertstr. 11
781 Elze, Richard, Bauer, Porst 4
914 Emmel, Alb., Molk.-Prod., Ad.Hitler-Str. 11
788 Emmer, Otto Klempnermstr., Leipz.Str. 21
208 Enders, Walter, Gastw., Augustenstr. 21
565 Engelmann, Otto, Friseur, HallescheStr. 78
39 Engler, Fritz, Lehrer, Aribertstr. 7
559 Erling, Heinrich, Schlosserei, Schulstr. 16
877 Ernst, Fritz, Bürobed., Halleschestr. 3
273 Evangelisches Gemeindehaus, Wallstr. 29
1032 Evangelisches Pfarramt Großbadegast
88 Evers, Dr. Will., Zahnarzt, Dr.Krause-Str. 69
844 Exner, Fritz, Kol.-W., Bärplatz 2
140 Fahlberg-List AG, Chem. Fabr., Werk
694 Feistel, Ernst, Malermstr., Augustenstr. 20
842 Felsenkeller, R. Bedau, Hindenb.Str. 28
691 Feuerstein, Straßenmstr., Kastanienstr. 11
283 Feyerabend, Therese, Dr. med., Oelm.Str. 29
978 Filczeck, Albin, Zimmerei, Edderitzerstr. 36
380 Finze, Otto, Zimmermeister, Zimmerei, Holzverkauf, Franzstr. 36
354 Fischer, Carl, Bücherrev., Göringstr. 47
99 Gebr. Fitzau, Seifenfbr., Heinrichstr. 13
617 Fitzau, Dr. Paul, Arzt, Mühlenstr. 21
1137 Fleethe, Otto, Ingenieur, Alexanderstr. 7
637 Fleischer-Innung, Halleschestr. 75
991 Fliegerecke, Gasth., Augustenstr. 89
462 Föge, J. C., Fahrzeuge, Schalaun.Str. 44
592 Folter, P., Milchhdl., Osternienburg, Leop.-Straße 3
254 Frank, Minna, Konfit., Schalaun.Str. 10
596 Franke, Alfr., Installation, Leipzigerstr. 34
149 Franke, Herm., Fleischer, Ludwigstr. 1
330 Franzisky, Alb., Viehhdlg., Edderitzerstr. 46
1101 Franzisky, Franz, Kohlen, Leopoldstr. 85
802 Freesemann, Wilh., Dir., Schillerstr. 11
923 Frehse, Dr., Chefarzt, Göringstr. 47
352 Freisleben, Martha, Dessauerstr. 22
112 Freytag, Dr. W., Zahnarzt, Ad.Hitler-Str. 28
422 Fricke, Carl, Rundfunkgeräte, Leopoldstr. 76
451 Fried, Willy, Rohprodukten- u. Altpapier-Großhandlung, Lumpen-Spezialsortierung
225 Friedrich, Erna, Textilwr., Ad.Hitler-Str. 16
663 Friedrich jr., Otto, Fleischer, Schulstr. 5
983 Friedrich, Wilh., Töpfermstr., Friedhofstr. 10
909 Fröhlich, Wald., Autorepar., Schützenstr. 4
759 Paul u. W. Fuchs, Lastfuhren, Baasdorf 18a
291 Fuhrmeister, Karl, Kurbad, Mühlenstr. 29
977 Gärtner, Karl, Friseur, Heinrichstr. 52
289 Gaertner, Rud., Landwirt, Geuzerstr. 10
868 Garlepp, Otto, Versicherung, Magdeb.Str. 42
56 Gasanstalt, Verwaltg., An der Eisenbahn 7
364 Gast, Wilh., Färberei, Wallstr. 68
921 Gasthof Feldschlößchen, Edderitzerstr. 38
304 Gasthof Grüne Tanne, Halleschestr. 18
319 Gasthof Thüringer Hof, Magdeburgerstr. 41
755 Gasthof Weißes Roß, Holzmarkt 4
361 Gasthof z. Deutschen Hause, HallescheStr. 74
678 Gasthof z. Deutschen Kaiser, Holzmarkt 6
1022 Gasthof z. Friedenseiche, Osternienburg
425 Gast- u. Logierhaus Grüner Baum, Georgstr. 10
747 Gastrich, Jos., Getränkefbr., Schützenstr. 1
791 Gastwirtschaft z. Linde, Lindenstr. 5
1151 Gehag, Gemeinn. Heimstätten AG, Baubüro
201 Alb. Geisler & Co, landw. Masch., Biendorf H.Loeper-Str. 29
606 Geisler, Louis, Waschanstalt, Kastanienstr. 8
245 Geisler jr., Wilh., Dreschbetr., Biendorf 92a
190 Gemeinde Biendorf, H.Loeper-Str. 3
826 Gemeinde Elsdorf, Elsdorf, Dorfstr. 16
87 Gemeinde Elsnigk, Elsnigk, Dorfstr. 20
599 Gemeinde Großbadegast, Nr. 53
767 Gemeinde, Osternienburg, Leopoldstr. 6
918 Gendarmerieamt Biendorf
1137 Gendarmeriekreis Dessau, Eduardstr. 19
1003 Gensel, Carl, Masch.-Fbr., Elsd.Weg 1
1071 Gensel, Prof. Carl, Ing., Langem.All. 7
595 Georgesohn, W., Baumschulen, Osternienburg
1155 Germann, Emil G., Prok., Windmühlenstr. 60
505 Geschwandtner, Otto, Holzhdlg., Güterbhf.
1072 Derselbe, Wohn., Tannenbergstr. 5
480 Gesellschaftshaus z. Bürgergarten, Geuz
481 Gessing, Herm., Ing., Leopoldstr. 58
999 Gieseler, Paul, Ing., Hindenb.Str. 35
772 Gneist, Friedr., Auto-Verkehr, Leopoldstr. 72
1103 Goedeking, Gustav, Landw.-Rat, Thurau
27 Gönnert, Ernst, Lagerpl., Hindenburgstr. 1
873 Görling, Wilh., Bauer, Zabitz 19
340 Goetze, Carl, Baumstr., Dr.Krause-Str. 38
1065 Götze, Walter, Professor, GeuzerStr. 52
878 Goldener Ring, Ges.Haus, Hindenburgstr. 37
1029 Gottschalk, Hans, Kompressoren, Hebezeuge, Kugellager, Werkzeuge, Dessauer Str. 13
407 Grabaus Wwe., Tabakwr., Augustenstr. 12
67 Graef, Max, Bankdir., Augustenstr. 104
672 Greifelt Nf., A., Tee, Ad.Hitler-Str. 23
1082 Greifelt, Alb., Kfm., Ad.Hitler-Str. 23
317 Greiner, Arno, Papier, Augustenstr. 63
904 Greiner, Hans, Buchdruck., H. Loeper-Str. 46
757 Großdtsch. Feuerbestattung VVaG, Marktstr.8
823 Große, Alb., Bäckerei, Eduardstr. 29
746 Großhaus, Otto, Gemüse, GeuzerStr. 35
81 Grube Leopold AG, Edderitz
(144) Grube Wilhelm, Osternienburg
924 Gruse, Erna, Dentistin, Augustenstr. 5
119 Günther, Otto, Prok., Ludwigstr. 11
752 Günther, Rob., Schlosser, Magdeb.Str. 43
882 Güterhalle, Lagerh.-GmbH, An d.Eisenbahn10
496 Gut Klepzig, Klepziger Pl. 7
631 Hackerbräu-Gaststätte, Neust.Pl. 12

92, 177 Eduard Hadert
Inhaber Ernst Naumann
Köthen (Anh.), Hindenburgstr. 74
Rollfuhrunternehmer, Möbeltransport, Lastfuhrwesen, Kiesgrubenbetrieb, Kohlen

530 Hädecke, Richard, Pferde, Kleinbadegast 15
1026 Hädicke, C., Bürstenfbr., Dr. Krausestr. 65
224 Härtwig, Kurt, Landwirt, Maasdorf
96 Hahn, Georg, Buttergroßhdl., Kastan.Str. 7
114 Hallescher Bankverein, Filiale, Heinrichstr. 17
1126 Hanewald, O., Werksleit., H.Loeper-Str. 38
504 Hannecke, Emil, Lederhdlg., Heinrichstr. 3
146 Hannemann, Paul, Gastw., Leopoldstr. 52
476 Hartmann, G., Eisenhdlg., Schalaun.Str. 3
570 Haschke, Georg, Kapellmstr., Leopoldstr. 25
757 Haselhorst, Heinz, Zigarren, Marktstr. 8
642 Hasse, Paul, Dekorat., Ölmühlenstr. 27
293 Hasselberg, Erwin, Bäckerei, Heinrichstr. 51
619 Heckert, P., Kartonagenfbr., Leop.Str. 59
36 Heckmann, John, Drogen, Holzmarkt 1
554 Heffen, Willi, Biergroßhdlg., Aug.Str. 70
347 Heidenreich, A., Optiker, Schalaun.Str. 29
829 Heidenreich, Ed., Install., Ad.Hitler-Str. 19
716 Heidenreichs Gastwirtsch., Magdeb.Str. 4
486 Heilmann, Karl, Manuf.-W., Marktstr. 7
833 Heimbrecht, Artur, Steinmetz, Dessauerstr. 7
303 Heinrich's Erben, Gr.Paschleben
548 Heinrichs, Gust., Mützenfbr., Schalaun.Str. 5
531 Heinrichshaus, Erzieh.-Anst., Gr.-Paschleben
856 Heise, Paul, Obst, Bergstr. 14
916 Heisinger, Wilh., Auskunftei, Mühlenstr. 8
925 Helbing, Otto, Kfm., Göringstr. 6
670 Held, Franz, Modellfabrik, Zimmerstr. 31
161 Hellwig, Dr., Arzt, Lindenstr. 11
448 Helm, Otto, Installation, Elsnigk 23
640 Helmstädt, Ziegelei, Merzienerstr. 5
494 Henning, R., Bürgerm., Großpaschleben 46
622 Henning, Wilh., Bauer, Großwülknitz 3
824 Henschel, Otto, elektr. Anl., Elsnigk 56a
964 Henschel, Wilh., Installation, Querstr. 23
553 Hentschel, Karl, Lehrer, Merz.Str. 59
276 Herber, Arth., Eisenwr., Mühlenstr. 42
369 Herberth, Theodor, Viehhdlg., Friedhofstr. 20
707 Herbst, Joh., Maler, Dessauerstr. 23
742 Friedrich Herrmann Tiefbau- und Eisenbahnbaugeschäft, Dr.Tscheye-Str. 3
1164 Ders., Wohnung, Goethestr. 16
362 Herrmann, P., Elektr. Anl., Frieder.Str. 36
635 Herrmann, Rob., Wagenbau, Neustädterpl.9
1009 Heß, Ewald, Studienrat, Akazienstr. 6
711 Hessler, Gust., Wagenbau, Neustädterpl. 15
1058 Heuer, Paul, Textilwr., Buttermarkt 13
1132 Heydenreich, Curt, Major, Baasdorf 10
576 Heyder, Alfred, Feinkost, Augustenstr. 3
806 Hibben, Dr., Arzt, Lachsfang 9
1146 Hilbig, Caroline, GroßerNeumarkt 19
28 Hildebrandt, Hasso, Arensdorf Nr. 8
1131 Hildebrandt, Karl, Mühle, Elsnigk
222 Hildebrandt, L. C., Baugesch., Halleschestr. 37
147 Hillebrecht, Alb., Drogerie, Schalaun.Str. 19a
756 Hinze, E. J. H., Ingen., Akazienstr. 10
535 Hinze, Ernst, Fleischermstr., Mühlenstr. 2
846 Hinze, Kurt, Angestellter, Bismarckstr. 17
479 Hirschmann, Alfred, Landwirt, Porst 33
274 Hobusch, Karl, Elektrotechniker, Goethestr. 1
519 Hochbaum, Ernst, Gartenbau, Augustenstr. 6
932 Höhne, Louis, Wäsche, Hallesche Str. 2
275 Höhne jr., Otto, Gartenbau, Gr.Neumarkt 6
575 Gebr. Hölscher, Haushaltwaren
381 Hoffmann, Ernst, Gasthof, Leipz.Str. 36a
789 Hoffmann, Max, Malermstr., Luisenstr. 6
616 Otto Hoffmann, Möbelfabrik Köthen (Anh.), Mühlenstr. 17
579 Hoffmann, Rich., Möbelfbr., Göringstr. 42
912 Hoffmeier, Otto, Lebensm., Blumenstr. 21
910 Hohle jr., Herm., Sackfbr., Hindenb.Str. 6
995 Hohmann, Jul., Büchsenm., Krausestr. 61
636 Holzmarkt-Drogerie, Hädicke, Holzmarkt 11
188 Holzwig, Schenk & Co. KG, Dampfziegelei, DessauerStr. 104
1087 Hoppe, Wilh., Handelsmann, Leipz.Str. 40
776 Horn, Carl, Opel-Vertrieb, Heinrichstr. 5
57 Horney & Krause, Brennerei, Wilkend. Weg
337 Hotel Anhalter Hof, Heinrichstr. 18
138 Hotel Erbprinz, Heinrichstr. 14
419 Hotel Kaiserhof, Heinrichstr. 22
18 Hotel Rumpf, Inh. Elisabeth Rühmland, Adolf-Hitler-Straße 15
704 Hotel Schwarzer Bär, SchalaunischeStr. 19
614 Hoyer, Fritz, Ing., Geuzer Str. 3
405 St. Hubertus, Gesellschaftshaus, GeuzerStr. 1
1112 Desgl., Wohnung, Inh. Selma Bester
366 Hünecke, Fritz, Oberinsp., Bernb.Str. 49
1147 Hüschens, Oberleutnant, BernburgerStr. 48
625 Hüter, Max, Kfm., Augustenstr. 7
1141 Hugo, Erich, Dr.-Ing., Georgstr. 1
385 Huhn, Hermann, Bücherrev., Schillerstr. 8
367 Huhnholz, Herm., Töpfer, Leipzigerstr. 58
893 Hulbe, Rich., Fleischermstr., Ludwigstr. 21
976 Hummel, Paul, Friseur, Magdeburgerstr. 22
876 Hummel, W., Bauer, Bismarckstr. 14
163 Hundt, G., Maschinenbauanst., Bernb.Str. 1
194 Irmer, Hans, Konservenfbr., Göringstr. 35
612 Itzen, Sibrand, Dr. med., BernburgerStr. 35
1049 Jacobi, Erwin, Vertr., Hindenburgstr. 27
913 Jacobs, Willy, Mechaniker, Augustenstr. 98
1102 Jacobsen, Holger, Prokurist, Theaterstr. 9
421 Jäger, Alb., Fleischermstr., Merzien Nr. 48
933 Jaeger, Dr. Horst, Arzt, Heinrichstr. 4
970 Ders., Wohn., Langemarckallee 6
375 Jäger, Otto, Kaufmann, Seldtestr. 38
431 Jähnig, Herm., Möbelfabr., Leopoldstr. 90
210 Jänicke, Werner, Möbel, Ad.Hitler-Str. 12
424 Jahn, Alfr., Dipl.-Ing., Bernb.Str. 51
151 Jahn, Alfred, Baasdorf
209 Jahn, Helene, Materialwr., H.Loeper-Str. 14
605 Jakob, Ernst, Heiz.-Anl., Hindenb.Str. 41
108 Jasper, Hans, Bez.-Leiter, Georgstr. 12
1119 Jeuthe, Walter, Betr.-Kfm., Göringstr. 7
654 Joachimi, Karl, Straßen- u. Tiefbauunternehmen, Hindenburgstraße 42
315 Jochmann, Obergerichtsvollz., Wallstr. 24
1005 Judenhahn, Karl, Schlosser, Krausestr. 29
629 Jürgens, Wilhelm, Schalaunischestr. 9
230 Jungbluth. Dr., Arzt, Ad.Hitlerstr. 12
Sammel-Nr. 37 Junkers Flugzeug- und Motorenwerke AG. Motorenbau Zweigwerk Köthen am Holländerweg T Jumo Köthen Fschr. O 1845
264 Junkers Motorenbau GmbH, Bauaufsicht
569 Kader, Karl, Fleischermstr., Speicherg. 1
714 Kableyß, Anna, Dessauerstr. 12
809 Kahnke, Wilh., Mühlenbes., Mühle Gütersee
598 O. Kahrstedt & Sohn, Schrott, Antoin.Str. 7
534 Kahrstedt, Werner, Autoverkehr, Seldtestr. 1
498 Kaiserhalle, Lindenstr. 1
782 Kammer-Lichtspiele, Promenade 1
118 Karius, Konditorei, Ad.Hitler-Str. 18
321 Kastendieck, Dr. W., Zahnarzt, Heinrichstr. 4
349 Kathol. Kirchengut Großwülknitz
197 Kath. Pfarramt Osternienberg, Ad. Hitler-Str.
751 Kathol. Pfarramt, Springstr. 34
947 Kaufm. Krankenkasse Halle, Magd.Str. 6
525 Kaufmann, Willi, Kohlenhdlg., Zabitz Nr. 33
588 Keidel, Dr. Eugen, Kommerz.-Rat, Glauzig
1083 Keller, Alfr., Dachdecker, Friedhofstr. 20
732 Keller, Heinz, Schieferdeck., Friedhofstr. 9
412 Keltsch, Rich., Erbhofbes., Neustädterpl. 11
753 Kerstein, Erich, Dipl.-Ing., Schillerstr. 9
1063 Kersten-Thiele, W., Pfarrer, Sieb.Prom. 8
611 Ketsch, Georg, Kleidung, Dr.Krause-Str. 67
523 Kettner, Erh., Konditorei, Magd.Str. 48
1166 Keulmann, Karl, Kfm., Augustenstr. 92
202 Kindermann, Kurt, Möbel, Schulstr. 18
265 Kirchensteueramt, MagdeburgerStr. 55
255 R. & O. Kirsch, Wollwr., Schalaun.Str. 14
969 Kleemann, Otto, Maler, Zimmerstr. 31
710 Kleff, Walter, Vertr., Windmühlenstr. 4
744 Klehe, Alex., Obering., Hindenb.Str. 29a
1020 Kleinau, Paul, Ingen., Mühlenstr. 20
191 Kleinbahnhof, ProsigkerKreisstr. 2
810 Kleinlein, Paul, Viehhdlr., Leopoldstr. 55
237 Klepp, Jürgen, Landw., Wohlsdorf
75 Klepp, Theo, Landwirt, Kleinpaschleben
731 Klose, Bruno, Radio, Markt 7
400 Klipstein, H., Fleisch.Masch., Heinr.Str. 15
1098 Klosse, Ernst, Dr.-Ing., Antoinettenstr. 20
1104 Knauf, Ida, Heißmangel, Eichendorffstr. 22
457 Kniestedt, Karl, Dachdeckerm., Friedhofstr.27
849 Knof, Aug., Steinmetz, Maxd.Str. 21
684 Knopf, Otto, Lebensm., Leopoldstr. 61
98 Knorr, Gg., R.-A. [N], Heinrichstr. 50
563 Koch, Hauptmann, Wolfgangstr. 28
820 Koch, Alfred, Bauer, Brunnenstr. 14
892 Koch, Ernst, Hdlsvertr., MaxdorferStr. 13
819 Koch, Franz, Drogerie, Markt 6
697 Köhler, Ida, Blumen, Doktor-Krause-Str. 1
952 Köhler, Rich., Direktor, Friedhofstr. 4
437 König, Otto, Seilerei, Magdeburgerstr. 17
695 König, Rob., Amtsvorst., Merzien
532 Könnecke, Dr., Landw., Siebenbr.Prom. 8
633 Köppe, Alfred, Fleischermstr., Trinum
937 Köster, Lehrer, Elsnigk
397 Köth. Fischhalle Barckhan, Ad.Hitler-Str. 4
838 Köthener Papierwaren-Fabrik Krüger & Unger, Heinrichstr. 20
990 Köthener Tagespost, Dr.Krause-Str. 58
182 Köthener Tiefbohrwerke GmbH, Baasd.Str. 3
980 Köthener Ziegelwerke G. m. b. H., Köthen, Heinrichstr. 1
20 Köthensche Zeitung, Anhalt. Landeszeitung seit 1769, Amtsblatt f. Kreis Dessau-Köthen u. das Amtsgericht Köthen
1154 Köthmann, Paul, Verb.Leit., Göringstr. 13
165 Kohlenveredlung u. Schwelwerke AG, Gölzau
203 Kohlrusch, Herm., Masch., Hindenb.Str. 73a
1006 Koppe, F., Schornsteinf., Sieb.Prom. 27
922 Korbmacher, Otto, Bekleid., Holzmarkt 9
568 Kottenhahn, Ernst, Zeitungsvertrieb, Bärpl.
391 Krämer, Willi, Schlossermstr., Wallstr. 3
638 Kraehe, Else, Bandagen, Augustenstr. 98
30 Krankenkassenverband, Ad.Hitler-Str. 28
72 Krause, F. H., Lebensm., Ad.Hitler-Str. 14
944 Krause, Franz, Bergschloß, Bergstr. 20
968 Kreishandwerkerschaft, Schalaun.Str. 16
239 Kreisjägeramt, Blumenstr. 19
12 Kreiskrankenhaus, HallescheStr.
544 Kreßmann, Franz, Kol.-W., Friedhofstr. 16
284 Kretzschmar, Dr. Erich, Zahnarzt, Bärpl. 6

*

898 Krietsch, Paul, Zimmermstr., Feldstr. 13
687 Kröger, Emil, Buchhdlr., Holzmarkt 14
290 Kroitzsch, Joh., Revisor, Schal.Str. 33
497 Krüger & Oberbeck, Zigarren, Bärplatz 3
1037 Kühlhorn, Marianne, DessauerStr. 5
807 Kühlhorn, Wilhelm, Bauer, Bismarckstr. 12
467 Kühn, Alfr., Stoffe, Marktstr. 11
674 Kühnemann, W., Bäcker, Ad.Hitler-Str. 3
1120 Kühnhold, Dr., Promenade 26
1123 Kuhne, Karl, Obst, H.Loeper-Str. 58
936 Gebr. Kuhtz, Schuhwr., Doktor-Krause-Str.66
533 Kunert, Karl-H., Pfarrer, Leipz.Str. 36c
408 Kurstedt, Otto, Farbenhdlg., Dr. Krausestr.20
259 Kurstedt jr., Otto, Drogen, Hall.Str. 71
4 Kurth, Franz, Dampfkesselfabrik u. Apparatebauanstalt, Fabrikstr. 21
1007 Kurth, Max, Malermstr., Hall.Str. 57
1095 Kurth, Rich., Bäckermstr., Ludwigstr. 23
701 Lämmler, Dr. jur., Rechtsanwalt u. Notar, Dessauer Str. 6
204 Lagodni, Else, Dreiangel 6
370 Landfrauenschule, Staatl., Biendorf
52 Landrat des Kreises Dessau, Schloßpl. 4
325 Landw. Buchstelle Köthen, Ad.Hitler-Str. 15
80 Lange, Gerhard, LN.-Stelle, H. Göring-Str. 36
372 Lange, Willy, Fleischer, Goethestr. 28
409 Lehmann, Carl, Spedlt., Brunnenstr. 1
766 Lehmann, Gustav, Prok., Aribertstr. 18b
706 Lehmann, Herm., Fuhrw., Heinrichstr. 23
780 Lehmann, Karl, Fuhrgesch., H.Loeperstr. 68
1030 Lehmann, Otto, Landw., Klepz.Pl. 5
438 Lehmann, Paul, Fuhrw., Neustädterpl. 17
649 Gotth. Leppert & Sohn, Install., Butterm. 12
785 Lesser, Dr., Tierarzt, Leopoldstr. 89
90 Leuna Großtankstelle, Leopoldstr. 76a
777 Leuner, Wäscherei, Mühlenstr. 6
17 Lezius Agnes, Wallstr. 21
907 Liebau, Emil, Lebensm., Hindenburgstr. 24
740 Liebau, Kurt, Kohlenhdlg., Augustenstr. 65
651 Liebrecht, Franz, Landw.Masch., Karlstr. 50
564 Liebs, Wilhelm, Ing., Promenade 31
458 Liedloff, Dr. Gerh., Arzt, Mühlenstr. 29
48 Derselbe, Privatklinik, Aribertstr. 34
852 Ließ, Ed., Konditorei, Markt 5
331 Lindecke, Dr. Konr., Tierarzt, Loeperstr. 65
1011 Lindenhof, Gaststätte, Geuzer Str. 55
1008 Lindstedt & Wiesner, Autolicht, Franzstr. 28
730 Lippig, Franz, Tapeziermstr., Göringstr. 42a
26 Lochmann, Louis, Blumen, Buttermarkt 11
572 Löwen-Apotheke, Robert Fitze, Markt 11
830 Löwenbräu-Stübel, Schalaun.Str. 7
1070 Lohse, Major, Aribertstr. 34
539 Lohse, Karl, Gastw., Elsdorf 39
324 Lorber, Oswald, Papier, Halleschestr. 79
1163 Lorenz, Alfred, Bürgermeister, Zabitz
1124 Lorenz, Philipp, Möbel, Augustenstr. 13
416 Lowke, Aug., Getreidemühle, Großbadegast 6
393 Ludwig, Gustav, Friscurmstr., Buttermarkt 5
1093 Ludwigshalle, Ludwigstr. 40
1115 Lüdicke, Otto, Kol.-W., Leipz.Str. 39b
1023 Lührs, Martha, Fabrikbes., Akaz.Str. 15
560 Lutzmann, Fritz, Klempnerei, Mittelstr. 21
5 / 250 Mälzerei Wrede Aktiengesellschaft, Dr.-Krause-Str. 34 T Mälzerei Wrede P Leipzig 18904
395 Maether, Ernst, Zigarren, Ad.Hitler-Str. 15
917 / 798 Martin Mai Steinsetzmeister u. Tiefbauunternehmer, LeipzigerStr. 38
487 Mansfeld, Gustav, Landw., Gr. Neumarkt 14
426 Maringer, Kurt, Dr. med., Springstr. 28
7 / 159 Maschinenfabrik Paschen Aktiengesellschaft, Fabrikstr. 22/23. T Messerpaschen P Magdeburg 4208
665 Maschke, Otto, Mühle, Hallesche Str. 42
386 Matthies, H., Straßenmstr., Gr.Paschleben 58e
234 Mecklenburg, E., Landwirt, Akazienstr. 11
613 Mehlmack, Dr. Friedrich, Arzt, Wallstr. 43
659 Meiling, Fritz, Autoverw., Heinrichspl. 5
223 Meiser, F., Schweinehdlg., Windmühlenstr. 57
503 Meissner, Ed., Bauer, Bismarckstr. 9
428 Meissner, Ernst, Elsdorf
943 Meißner, Hans, Buchhdlg., Heinrichstr. 2
1125 Meißner, Werner, Elsdorf
689 Menges, Carl, Gartenbau, Hindenburgstr. 31
341 Metze, Rud., Bauer, Pfriemsdorf
680 Meyer, Ed., Lebensmittel, Markt 2
528 Meyer, Fritz, Friseur, Franzstr. 44
1004 Michaelis, Jul., Lebensm., Markt 8
287 Michaelis, Willy, Klempnermstr., Elsnigk 81
603 Michel, Paul, Bäckerei, Heinrichstr. 19
956 Mieterverein Köthen, Hindenb.Str. 69
398 Minge, Karl, Geflügel, Mühlenstr. 4
357 Mitscherling & Söhne KG, Zieherei, Aug.Str. 59
771 Mitteldt. Wohnungsbau GmbH, Richth.Str. 63
269 Möbius, Wilh., Fuhrw., Dorfstätte 12
1138 Möhle, Rud., Kreiswart, Seb.Bach-Str. 19
123 Otto Mogk G. m. b. H., Leim- u. Knochenmehlfabrik, Dorfstätte. P Magdeburg 3035
277 Mohren-Apotheke, Dr.Krause-Str. 69
571 Molkerei Köthen, Leopoldstr. 64/65
722 Moritz, Max, Müllabfuhr, Friedrichspl. 5
987 Mottl, Jar., Schneidermstr., Mühlenstr. 30
286 Mühlhoff, Karl, Dentist, Göringstr. 1
220 Müller, Alfred, Vertr., Siebenbr.Prom. 28
463 Müller, Franz, Schmiedemstr., Arensdorf 15
507 Müller, Dr. H. K., Wetterd.Leit., Bernb.Str.48
51 Mueller, Heinz, Bankvorst., Akazienstr. 3
231 Müller, Herm., Klempnerm., Zimmerstr. 9
799 Müller, Hugo, Hausverw., Leopoldstr. 43
1027 Müller, Max, Bäckermstr., Ritterstr. 17
621 Müller, Max, Kfm., Springstr. 4
333 Müntze, J. F., Ingen., Ludwigstr. 53
573 Näser, Otto, Kaufhaus, Schalaunische Str. 28
573 Dasselbe, Gerhard Schroer
778 Nagel, Paul, Dentist, Augustenstr. 97
3 Naumann, Ed., Düngerfbr., Heinrichstr. 44
630 Naumann, Ed., R.-A., BernburgerStr. 37
432 Naumann, E., Schneid., Schalaun.Str. 20
492 Naumann, G., elektr. Anl., Schalaun.Str. 18
959 Naumann, Klara, Tabakwr., Leipzigerstr. 26
979 Naumann, Max, Bauer, Löbnitz, Nr. 7
620 Naumann, Max, Fabrikbes., H.Loeper-Str. 33
132 Wilh. Naumann jun., Holzbearbeitung, Kastanienstr. 18. P Magdeburg 17414
647 Naverma-Haus GmbH, Feinkost, Bärpl. 6
440 Nebrich, Ph., Masch.-Fbr., Göringstr. 30
962 Nestroi, Wilh., Tapezier, Leipzigerstr. 17
547 Nette, Alex., Major d. R., Leopoldstr. 68
106 Nette, Walter, Rittmstr., Rittergut Baasdorf
86 Derselbe, Rittergut Wörbzig
645 Neumerkel, Albert, Badeanst., H.Loeper-Str. 6
1075 Neuschäfer, Karl, Stahlw., Ad.Hitler-Str. 35
295 Neustädter Hof, Gastwirtsch., Neust.Pl. 3
184 Neuwohner, Simon, Dampfziegelei, Merziener Straße 20. P Berlin 35951
521 Nichelmann, Carl, Schneider, Ad.Hitler-Str. 1
69 Niedersächs. Telefon GmbH, Bandh.Str. 9
797 Nispel, Fredy, Restaurant, Porst 17a
857 Nitzsche, Ida, Vermieterin, Dreiangel 5
107 Nordd. Hagelversich.-Ges., Ad.Hitlerstr. 25
660 NSDAP., Kreisleitung, Schillerstr. 18
355 Dieselbe, Ortsgruppe Porst
682 Dieselbe, Frauenschaft, Schloßpl. 5
474 Dieselbe, Volkswohlf., Siebenbr.Prom. 35
236 Dieselbe, Kriegsopfervers., Trautmannstr. 65
411 Dieselbe, Die Deutsche Arbeitsfront Kreiswaltung Köthen und Verwaltungsstelle Köthen
22 Oberbürgermeister, Marktstr. 1
875 Oberländer, Osk., Roßschlächt., Neust.Pl. 14
13 Oberschule f. Jungen, Hindenburgstr. 23
298 Oberschule f. Mädchen, Stiftsstr. 12
413 Oehmichen, Otto, Kartoffeln, Geuzerstr. 43
1145 Oelgarten, Aloys, Bäckerei, Jürgenweg 34
627 Oestmann, Udo, Fuhrgesch., MerzienerStr. 4
800 Ohnesorge, Alfred, Dr.-Ing., Heinr.Str. 45
473 Gebr. Onken Nf., Wäsche, Schalaun.Str. 44
73 W. Oppermann & Co., Kohlen, Eisenbahn 16
792 Osborg, Erich, Stadtrat a. D., Springstr. 29
158 Osborg, Walter, Bahnhofsw., Bahnhof
580 Osterköthen, Konzertgarten, Heinr.Str. 29
247 Osterland, Luise, H.-Moden, Buttermarkt 15
382 Osterland, Paul, Landwirt, Thurau 17
464 Ostwald, Alb., Kfm., Schalaunischestr. 42
1121 Ostwald, Rich., Kol.-W., Leopoldstr. 51
280 Otto, Ernst, Buchdruckerei, NeustädterStr. 9
641 Otto, Paul, Malermstr., Ludwigstr. 9
696 Paasch, Louis, Bauer, Storkau
418 Pannicke, Woldemar, Gastw., Osternienburg
658 Paschlau, Vollrat, Bauer, Zabitz
590 Patzke, C. G., Kürschner, Schalaunischestr. 27
246 Paul, Max, Prok., Mühlenstr. 23
1036 Pauling Nf., Alfr., Kol.-W., Mühlenstr. 23
935 Pennewitz, Arthur, Kol.-W., Bernb.Str. 38
125 Petri, Dr., Facharzt, Ad.Hitlerstr. 18
938 Petzold, Willi, Fleischermstr., Aribertstr. 18a
33 Pfannenschmidt, F., Amtm., Kleinpaschleben
406 Pfannenschmidt, Fritz, Oberamtm., Mölz
951 Pfeiffer, Dr. A., Zahnarzt, Schalaun.Str. 20
664 Pfeiffer, Ernst, Drogen, H.Loeper-Str. 66
143 Pfeiffer, Franz, Malermstr., Hindenb.Str. 108
368 Gebr. Pfeiffer, Farbenfbr., Heinrichstr. 56
600 Pfeil, Richard, Sebastian-Bach-Str. 24
953 Philipp, Otto, Bäckermstr., Franzstr. 22
117 Picht, Gust., Domäne Libehna
169 Pick, Arthur, Kfm., Magdeb.Str. 15
1046 Pieper, W., Dachd., Osternienburg, Heinr.Str. 7
1031 Piepho, Prof. Dr., Bernburgerstr. 37
468 Pitschke, Julius, Landwirt, Löbnitz
891 Plail, Michael, Sattlerei, Hallesche Str. 69
1142 Plate, W., Kontrolleiter, Heinrichstr. 27
843 Plenus, Franz, Grudeherde, LeipzigerStr. 28
160 Plenz, Ferd., Eisenkonstrukt., NeustädterPl. 6
91 Pötsch, Adolf, Landwirt, Sibbesdorf
232 Pötsch, Curt, Rittergut Maxdorf
808 Poetsch, Karl, Bauer, Libehna 22
323 Pötsch, Martha, Gut Osternienburg, Kaiserstr.
103 Poetsch & Co. oH, Zuckerfbr., Köthen
175 Dieselben, Gut Baasdorf
129 Dieselben, Rittergut Hohsdorf
546 Pohle, Walt., Motorfahrz., Augustenstr. 98
567 Polz, Fritz, Bäckermstr., Springstr. 45
676 Poschütz, Karl, Kol.-W., Leipziger Str. 64
522 Possanner v. Ehrenthal, Prof. Dr. Bruno, Chemiker, Siebenbr.Prom. 10
(170) A. Preuß. KG, Buchbind., Museumsgasse 2
677 Preuß. Hof, Gastwirtsch., Springstr. 27
493 Prinz v. Preußen, HallescheStr. 58
927 Proft, Carl, Tischlerei, Franzstr. 12
604 Promenadenrestaurant, Schalaun.Str. 33
360 Propf, Rob., Fleischermstr., Loeperstr. 62
712 Püschel, Fr., Dachdecker, DessauerStr. 19a
1033 Pulmer, Ernst, Kol.-W., Wolfgangstr. 20
1150 Pusch, Major
861 Queitsch, K., Tischlermstr., Merzienerstr. 84
377 Rasehorn, Wilh., Gärtner, Ad.Hitler-Str. 7
960 Ratskeller, Marktstr. 1
218 Reformhaus Anhaltina, Mühlenstr. 11
97 / 94 Rehbaum, Carl, Inh. K. Bunzel, Großhandlung in Kartoffeln, Zwiebeln, Möhren etc., Mühlenstr. 17a/18. T Rehbaum Köthenanhalt P Magdeburg 5684
623 Rehfeld, Hans, Bäckermstr., Leipz.Str. 39c
1079 Reichel, Dr. M., Amtsger.-Rat, Arib.Str. 38
786 Reichert, Otto, Motorfahrzeuge, Aug.Str. 94
166 Reichsbahn, Bahnhof Köthen
1 Dieselbe, Güterabfertigung Bhf. Köthen
95 Dieselbe, Güterabfertigung Biendorf
206 Dieselbe, Güterabfertigung Elsnigk
229 Dieselbe, Güterabfertigung Trebbichau
127 Reichsbanknebenstelle, H.Loeper-Str. 2
1117 Reichsbund der Haus- u. Grundbesitzer „Stadt Köthen", Hermann-Göring-Straße
49 Reichsfinanzverwaltung, H.Loeper-Str. 45
562 Dieselbe, Zollkommissar Geipel, Bernb.Str. 37
509 Dieselbe, Zollamt, Buttermarkt 15
841 Reichsluftschutzbund, H.Loeper-Str. 1
154 Reichsnährstand, Blumenstr. 19
244 Reichspost, Postamt 1
233 Dieselbe, Postamt 2, Bahnhof
784 Dieselbe, Postamt 3
241 Dieselbe, Telegraphenbaudienst
888 Reimann, Erich, Kupferschmiede, Wallstr. 19
972 Reinbothe, Otto, Arzt, Ad.Hitler-Str. 26
(281) Reinbothe, Willy, Färberei, Querstr. 15
1018 Reinhard, Fritz, Autoverkehr, Franzstr. 14
556 Reinhardt, Dr. Karl, Arzt, Dessauerstr. 26
74 Reinhardt, Werner, Fleischermstr., Bärpl. 2
335 Reißner, Erich, Schlächterei, Göringstr. 9
429 Reizig, Heinz, Pfarrer, Kleinwülknitz
133 Remy, Walter, Oberstltn., Querallee 1
675 Restaur. z. gold. Pfeil, Magd.Str. 27
445 Reupsch, Max, Autotransport, Gr.Plan 1
183 Richter, Gust., Färberei, Ad.Hitler-Str. 9
928 Richter, Gustav, Holzhdlg., Augustenstr. 100
602 Richter, Herm., Obst, Eichendorffstr. 17
656 Richter, Karl, Gastw., Leopoldstr. 54
881 Richter, Klara, Kolonialwr., AlteStr. 29
723 Richter, Otto, Schlossermstr., Leipz.Str. 60
1041 Rieche, Gotth., Kfm., Porst 5
963 Riedel, Max, Fleischermstr., Leipziger Str. 75
195 Riedel, Max, Ofengesch., Thurauerstr. 2
1096 Risch, Herm., Fuhrgesch., Hindenb.Str. 9
1090 Ristau, Alb., Fleischermstr., Schloßstr. 8
101 Ristedt & Co., Getreide, Georgstr. 1a
134 Rittergut Biendorf
(91) Rittergut Osternienburg
763 Ritzau, Otto, Landwirt, Würflau 4
346 Rödel, Elsa, Schalaun.Str. 26
577 Röder, Gust., Fleischerm., Ad.Hitler-Str. 10
890 Rödiger, Fritz, Bäckerm., Bergstr. 13a
297 Rödiger, Oswald, Vertret., Theaterstr. 5b
1042 Röhl, Carl, Lebensmittel, Saarstr. 11
749 Rösch, Dr., Arzt, Schloßstr. 13
444 Rohde, F., Bauer, Thurau
883 Rokohl, Ant., Restaur., Heinrichstr. 53
332 Rolsch, Marianne, Kaffeeröst., Buttermarkt 3
485 Rose, Carl, Lebensm., Heinrichstr. 20
478 Rose, Ernst, Bauer, Großbadegast 18
931 Rose, Ernst, Landwirt, Elsdorf
632 Rotes Kreuz, Deutsches, BernburgerStr. 22
905 Rothe, Arth., Kol.-W., H.Loeper-Str. 55
779 Rothe, Er., Schornsteinf., Bernb.Str. 36
511 Rothkegel, Carl, Webwrhdlg., Ad. Hitler-Str. 4
301 Rotter, Emil, Mühlenbes., HallescheStr. 48
453 Rudat, Joh., Buchvertrieb, Marktstr. 9
79 Rühl, Walter, Archit., Langem.Allee 5
282 Rüssel, Joh., Klempnerei, Ritterstr. 11
446 Rumpff & Behr, Landeserzeugn., Aribertstr.10
1091 Rust, Karl, Bernburger Str. 37
803 Sabin, Holger, Buchstelle, Ad.Hitler-Str. 21
268 Sachs & Kühn, Treibriemenfbr., Promenade 35
415 Sack, Hugo, Kolonialwr., Bernburgerstr. 30
1055 Sack, Wilhelm, Prokurist, Naumannstr. 17
89 Saeuberlich, Curt, Amtmann, Dom. Gerlebogk
85 Säuberlich, Elis., Rittergut Kelinwülknitz
992 Fritz Säuberlich u. Fritz Reichelt, Kiesgruben, Wolfgangstr. 21
733 Chr. Sander & Co., Dachdeck., Schützenstr. 8
404 Schaaf, Franz, Autorepar., Luisenstr. 3
835 Schaaf, Reinh., Möbel, Springstr. 41
718 Schaaf, Rich., Malermstr., Schloßstr. 8
681 Schade Brauer. Dessau, GmbH, Merzien.Str. 1
817 Schade sen., Otto, Bäckerei, Seldtestr. 52
1015 Scharf, E., Steuerhelferin, Zimmerstr. 41
988 Schellmann, Wilh., Tapezierer, Querstr. 9
188 Schenk, F. W., Kfm., DessauerStr. 104
1152 Schettler, Anna, Antoinettenstr. 21
170 / 219 Paul Schettler's Erben A.-G., Großbuchdruckerei, -Binderei u. Offsetdruck. T Schettlerdruck
9 Schiele, Kurt, Lichtspiele, Ad.Hitlerstr. 27
743 Schilling, Eduard, Bauer, Halleschestr. 17
887 Schilling, Erich, Bauer, Löbnitz Nr. 34
549 Schimpf, Hans, Fleischer, Leipziger Str. 36b
65 Schlachthof, Städtischer, Direktion
402 Schlecht, Leihbuchhandlung, Marktstr. 8
153 Schliebitz, Richard, Kfm., Leopoldstr. 96
252 Schmähmann, Adolf, Photogr., Heinr.Str. 54
435 Schmelzer, Wilh., Gastw., Großpaschleben
443 Schmidt, Dr. A., Kreistierarzt, H.LoeperStr. 33
908 Schmidt, Arib., Radioart., Dr.Krause-Str. 67
688 Schmidt, Friedr., Lackieranst., Leipz.Str. 13
813 Schmidt, Otto, Landw., Pfriemsdorf 12
866 Schmidt, Rich., Transport, Halleschestr. 62
775 Schmidt, Robert, Buchbind., Schalaun.Str. 7
465 Schmidt, Willi, Dachdeck., Ludwigstr. 50
454 Schmitz, Oskar, Feinkost, Heinrichstr. 48
34 Schmutter, Dr., Arzt, Wallstr. 22
858 Schneider, Fritz, Lebensm., Franzstr. 17
939 Schneider, Herm., Bürgermstr., Merzien 72a
1017 Schneider, W., H.-Kleidung, Schalaun.Str. 24
769 Schniegler, Rud., Bandag., Ad.Hitler-Str. 20
628 Schönemann, Karl, Schlächterei, Franzstr. 25
267 Schönemann, Kurt, Uhrmach., A.Hitlerstr. 33
342 Schönhoff, Alex, Spezialhaus f. Bekleidung
726 Schönian, Karl, Bäckerei, NeustädterStr. 12
483 Scholz, Karl, Kohlen, Bahnhofstr. 9
21 Schrader, G., Getreide, Dr.Krause-Str. 20
389 Schrader, Rich., Bankbeamt., Bernb.Str. 19
378 Schreiber, F. A., Kräuterfabrik, Seldtestr. 10
350 Schreiber, Friedrich, Schlächter, Bärplatz 1
172 Schreiber, Otto, Bauer, Edderitzerstr. 7
227 Schrödter, Paul, Rechtsbeist., Ludwigstr. 2
919 Schröter, Rich., Klempnerm., Loeperstr. 63
774 Schuchardt, Berta, Restaur., Stiftsstr. 8
1021 Schütze, Alb., Bücherrev., Schalaun.Str. 35
281 Schütze, Ida, Futterm., Querstr. 15
217 Schütze, Oscar, Buchhdlg., Buttermarkt 7
655 Schützenhalle, Schützenplatz
794 Schützenhaus, Gaststätte, Promenade 33
764 Schulenburg, Walter, Gastw., Schloßstr. 16
529 Schultheiß-Brauerei AG, H.Göring-Str. 26a
181 Schultze, Paul, Installation, Poststr. 12
865 Schulz, Alb., Baugesch., Trautmannstr. 38
703 Schulz, Heinr., Destillation, Leipziger Str. 82
44 Schulze, Bernh., Vertr., Leipz.Str. 11
583 Schulze, Ernst, Fleischer, NeustädterStr. 3
973 Schulze, Franz, Schmiede, Dessauerstr. 4
545 Schulze, Gottl. Herm., Fette, Leopoldstr. 88
433 Schulze, Heinr., Privatier, Antoinettenstr. 25
1118 Schulze, Meta, Aribertstr. 18a
686 Schulze, Otto, Viehhdlr., AlteStr. 34
11 Wilh. Schulze GmbH, Eisenhdlg., Neust.Str.14
488 Schulze & Naumann, Masch.Fbr., Aug.Str.105
384 Schumann, Robert, Buchdruck., Burgstr. 18
93 Schunke, Otto, Bürgermstr., Wohlsdorf
38 Schwabe, Otto, Stabsing., Querallee 2
326 Schwarz, Herm., Schlosser, Augustenstr. 77
981 Schwarzer, Fritz, Malermstr., Wallstr. 37
299 Schwarzkopf, Otto, Gastw., Elsdorf 10
859 Scupin, Dr., Arzt, Heinrichstr. 6
249 Semmelroth, Studienrat, Antoinettenstr. 19a
69 Siemens & Halske AG, Rev.-St., Bandh.Str. 9
450 Silbermann, Alfr., Baugesch., Friedhofstr. 6
285 Sirben Nf., H., Modewr., Schal.Str. 22
816 Slota, Gustav, Kol.-W., Osternienburg, Bismarckstr. 3
176 Söder, Wilhelm, Schuhe, Buttermarkt 9
526 Soldmann, Friedr., Stellmacher, Elsdorf 45
482 Sommer, Heinz, Lebensmittel, Markt 14
1062 Sommer, Josef, Werksleiter, Akazienstr. 13
709 Spangenberg, Walt., Buchhalt., KurzeStr. 2
825 Sparing, Max, Kol.-W., Stiftsstr. 1
2 Sparkasse des Kreises Dessau-Köthen
311 Dies., Zweigst. Osternienburg, Bism.Str. 1
920 Sparmann, Karl, Delik., Schalaun.Str. 2
937 Spar- u. Darlehnsk. eGmbH, ländl., Elsnigk
47 Spar- u. Darlehnskasse Köthen, Erste ländl., eGmbH, Springstr. 5
212 Staatl. Hochschule f. Techn., Bernb.Str. 42
63 Staatl. Lott.-Einn., Faber, Leipz.Str. 2
845 Staatliches Gesundheitsamt, Schillerstr. 18
390 Stadlinger, Dr. Herm., Redakt., Seldtestr. 44
256 Stadthalle Paul Köller, HallescheStr. 80
854 Stadt Leipzig, Kaffee, Augustenstr. 2
25 / 305 Stadtsparkasse Köthen Köthen (Anh.), Schalaunische Straße 40
495 Steffen, Bernh., Färberei, Magdeb.Str. 6
1139 Stegert, Max, Schneider, MerzienerStr. 5
1158 Stehr, Werner, Obstvert., GeuzerStr. 36
(623) Steinborn, Otto, Bäckerm., Leipz.Str. 15
334 Stephan u. Brodowski, Manufakturwaren
1001 Stierwald, Karl, Autofuhrw., Frieder.Str. 2
164 Stinshoff, Paul, Ing., Langemarckallee 4
692 Stock, Dr. jur., R.-A. [N], Heinrichstr. 57
107 Stoeber, Heinr., Versich., Ad.Hitler-Str. 25
427 Stössel, Mart., Zahnarzt, Schal.Str. 16
770 Stolle, Walter, Friseurmeister
271 Stolze, Kurt, Vertr., Dr.Krausestr. 58
308 Stoye, Hermann, Baugesch., Elsnigk 87
524 Stoye, Karl, Viehhandel, Kleinbadegast 9
607 Stoye, Otto, Bauunternehmung für Hoch- und Tiefbau, Leopoldstr. 67
70 Strandes, Ad., Amtm., Rittergut Zehringen
77 Strandes jr., Ad., Trinum
581 Streuber jr., Herm., Fleischermstr., Burgstr.13
148 Streuber, Wilh., Spedition, Neust.Platz 8
832 Strödicke, Dr. Curt, Zahnarzt, Aribertstr. 44
475 Strube, Paul, Mechaniker, Hallesche Str. 62
1161 Struensee, Rud., Elektromstr., Hind.Str. 40
214 Studentenführung, BernburgerStr.
506 Suhl, Dr. Alfr., Arzt, Windmühlenstr. 3
1002 Conr. Tack & Cie, GmbH, Ölmühlenstr. 29
383 August Take Fernreiseverkehr und Krafttransporte Köthen (Anh.), Kastanienstraße 6
902 Tamaschke, Hugo, Kfm., H.Göring-Str. 41
793 Taubert, Maria, Dreiangel 4
863 Taubert, Walter, Zigarren, Ad.Hitlerstr. 24
1162 Technische Nothilfe, Heinrichstr. 27
584 Teichfischer, Otto, Bäckermeister, Osternienburg, Ad.Hitler-Str. 3
541 Thams & Garfs, Lebensm., Schalaun.Str. 33
822 Thauer, Ernst, Kol.-W., Brauhausplatz 4
292 Theuerjahr, Mart., Studienrat, Seldtestr. 23
687 Thiele, L., Buchhdlg., Holzmarkt 14
869 Thiele, Paul, Malermstr., Hallesche Str. 17
1050 Thiemer, Rudolf, Aribertstr. 8
998 Elis. u. H. Thomas, Wäsch., Leop.Str. 16
447 Thormann, Max, Bauer, Zabitz 12
994 Thormann, Rich., Fleischermstr., Bism.Str. 2
348 Thormeyer, Joachim, Seifen, Theaterstr. 5a
42 Thormeyer, W., Futterm., Ad.Hitler-Str. 24
574 Thormeyer, Werner, Versich., Bernb.Str. 9
253 Thote, Alb., Bäckerei, Ritterstr. 3
226 Thron, Walt., App.-Bau, An der Eisenbahn 10
610 Tiedemann, W., Zigarren, Schalaun.Str. 19
662 Timplan, Otto, Töpfer, Dr.Krause-Str. 39
1114 Titsch, Karl, Gemischtwr., Osternienburg, Hermann-Göring-Str. 22a
469 Tolle, Friedr., Kfm., Stiftsstr. 5
1056 Trappiel, Max, Bauer, Pißdorf 32
652 E. u. R. Trautmann, Zahnärzte, Göringstr. 47
552 Trippler, Herm., Bürobed., Ad.Hitler-Str. 23
420 Trisetau, Gustav, Bauer, Großwülknitz 2
442 Trisetau, Gust., Landwirt, Elsdorf 24
787 Troche, Dr. Alfr., Prof., Akazienstr. 12a
661 Troitzsch, Edwin, Konditorei, Holzmarkt 8
593 Tschentscher, Er., Fotogesch., Magd.Str. 43
60 Türcke, Hubert, Amtm., Rittergut Frenz
804 Uebe, F. R., Pelzwr., Doktor-Krausestr. 69
708 Überlandzentrale Anhalt, Klepzig
721 Dieselbe, Schalthaus Fraßdorf
167 Uebler, Herm., Vertr., Merziener Str. 79
796 Uhlendorf, Otto, Kohlen, Leipzigerstr. 18
1024 Ullmann, Wilh., Landwirt, Aribertstr. 31
848 Ulrich, Walter, Zigaretten, Speichergasse 1
126 Verbr.-Gen. Köthen eGmbH, Friedhofstr. 26
895 Ver. Färb. & Wäsch. KG, Ad.Hitler-Str. 17
930 Ver. Innungskrankenkasse, Dr.Krause-Str. 30
66 / 327 Vereinigte Köthener Eisenhandlungen Schurig & Müller G. m. b. H., Lachsfang 9
980 Verein. Köth. Ziegelwerke GmbH, Heinrichstraße 1
990 Verkehrsbüro, städt., Dr.Krausestr. 58
35 Vertrauensärztl. Dienststelle d. Landesversich.-Anstalt Sachsen-Anh., Ad.Hitler-Str. 12
967 Vogel, P. E., Malermstr., DessauerStr. 101
173 Vogel & Co, Lebensmittel, Georgstr. 11
942 Volk, Wilhelm, Gärtnerei, Ratswall 4
374 Volk, Willy, Gartenbau, am neuen Friedhof
954 Volksbank Köthen eGmbH, Magdeburg.Str. 2
897 Volkswohlbund, Versich., GeuzerStr. 56
589 Vollrath, Walter, Materialwr., Jürgenweg 29
945 Vorbrodt, Werner, Dir., Siebenbr.Prom. 6
502 Vorwerck, Prof. Wilh., Ing., Elisabethstr. 6
434 Voss, Gerhard, Dr., Akazienstr. 14
205 Vulkanhammer Maschinenfbr., Abt. Eisenq.
831 Wäse, Ernst, Klempner, Hallesche Str. 41
116 Wagner, Minna, Fbrbes., Promenade 25
339 Wagner jr., Otto, Großbadegast, Nr. 15
472 Wagner, Richard, Lebensm., Hindenb.Str. 118
729 Wagner, Rob., Parkrestaur., Bernb.Str. 40
514 Wahn, Dr. Oscar, Arzt, Wallstr. 28
926 Wahn, Dr. Rich., Arzt, Mühlenstr. 33
1085 Waldschänke, A. Schwarz, Trautmannstr. 67
288 Walter, Kurt, Glaserei, Schloßstr. 2
646 Weber, Jean, Schokoladen, Heinrichstr. 43
864 Weber & Markmann, Schrott, Dr.Krause-Str.
693 Wegener, Otto, Drogerie, Schalaun.Str. 32
100 Wehrmacht, Wehrmeldeamt, Schillerstr. 20
1122 Dieselbe, Fliegertechnische Vorschule
1088 Dies., Luftnachr. Schul- u. Versuchs-Reg.
40 Weiland, Kurt, Tabak, Magdeb.Str. 40
929 Weiner, Ernst, Kol.-W., Halleschestr. 14
454 Weinst. z. Rüdesheimer, Heinrichstr. 48
648 Weisheit, Wilh., Versich., Edderitzerstr. 37
812 Weißenborn, Arthur, Uhrm., Marktstr. 12
699 Weithase, R. H., Wolle, Leopoldstr. 80
885 Weizenspeicher GmbH., Lager, An d.Eisenb.10

113 Weniger, Paul, Juwelier, Ad.Hitlerstr. 9
516 Werbke, Hermann, Heinrichstr. 17
196 Werndl, Viktor, Optiker, Schalaunischestr. 12
320 Werner, Oskar, Kaufhaus, Schalaun.Str. 8
456 Weste, Max, Domäne Klietzen, Micheln
1053 Gebr. v. der Wettern GmbH, Bauuntern.
1034 Wicke, Otto, Mechan., Lindenstr. 7
296 Widow, Dr., Zahnarzt, Heinrichstr. 11
64 Wiegand, Hermann, Amtmann, Meilendorf
515 Wienholt, Fritz, Kaufmann, Aribertstr. 38
302 Wiere, E., Dr. med., Osternienburg, Leop. Straße 2
884 Wigge, Dr. Heinrich, Prof., Trautmannstr. 1
643 Wilhelmshöhe, E. Baumbach, Osternienburg
765 Wilkemann, Ernst, Naturheilk., Poststr. 2
459 Will, Käte, Feinkost, Marktstr. 4
853 Winger, Alfr., Gastw., Baasdorf 32
(148) Winther, Paul, Spedit., Neust.Pl. 8
512 Wittig, Elise, Frauenverein, Promenade 1a
19 Wittig, Lies, geb. Weste, Promenade 35
477 Wittig, Th., Tabakwr., Kastanienstr. 5
741 Wittig, Walter, Landwirt, Friedhofstr. 17
903 Wolf, Paul, Dachdecker, Maxdorferstr. 19
989 Wolff, Ernst, Gartenbau, Promenade 14
318 Wolff, Günther, Holzhdlg., Dr.Krause-Str. 33
318 Derselbe, Privat, Hindenburgstr. 29a
436 Wolter, Fr., Warengroßhdl., Heinrichstr. 10
455 Wolter, Otto, Autofuhrw., Schützenstr. 10
1035 v. Wuthenau, Gisela, Gut Großpaschleben
78 v. Wuthenausche Güterverw., Großpaschleben
313 Zacke, Fritz, Bäckerei, Wallstr. 82
543 Zähle, Franz, Konditorei, Hindenb.Str. 10
984 Zander, Kurt, Roßschlächter, Lindenstr. 10
874 Zauck, A., Gummiwr., Springstr. 49
561 Zauck, Dr. Heinz, Arzt, Wohlsdorf 15a
996 Zellhorn, Gustav, Gartenbau, Bergstr. 17
906 Ziegelei Osternienburg, Dassel & Co
1044 Ziegenhardt, Paul, Kantine
240 Gebr. Zieroth, Tuche, Heinrichstr. 5
683 Zietsch, Emil, Fleischermstr., Leipz.Str. 67
836 Zschoch, Erich, Ing., Neustädter Platz 5
84 Zuckerfabrik Edderitz, Edderitz
71 Zuckerfabrik Elsnigk, Elsnigk
83 Zuckerfabrik Glauzig, Glauzig
155 Dieselbe, Werk Klepzig, Köthen-Klepzig
43 Zuckerfabrik Prosigk, A.G., Prosigk
61 Zuckerfabrik Zörbig mbH, Dess.Kreisstr.

Kötschach (Kärnten)

16 Amtsgericht
17 Apotheke Zum heiligen Josef
35 Arnika-Drogerie, H. Pichler
18 Café Rizzi, Binder
31 Josefine Egger
Dampfsägewerk und Kistenfabrik
2 Engl, Eduard, Fleischerei
37 Forstaufsichtsstation, Kötschach
3 Forstverw. Herrsch. Pittersberg-Wetzmann
29 Gasthof, Kaplenig
1 Gendarmerieposten
28 Gerngroß, Dr. Herb., Arzt, Kötschach 20
14 Heilstätte Laas
21 Hotel-Pension zur Post
11 Hotel Rizzi Zum schwarzen Adler
7 Klaus, Alois, Gemischtwaren
12 Klocker, Dr. Leo, Tierarzt, Kötschach 152
36 Lagerhaus
Kötschach-Mauthen
25 Leichenbestattung
13 Marktgemeindeamt
5 Obergailtaler Bank
33 Josef Obernosterer Sägewerksbesitzer
Bau- u. Nutzholzhandlung, Rizzisäge
26 Reichspost, Postamt
4 Rizzi, Paul, Kaufmann
6 Säge Wetzmann, Herrsch. Pittersberg-Wetzmann
8 Schneider, Fritz, Gasthaus
22 Schwarzenbacher jun., Josef, Autotransporte
10 Semmelrock, Anton, Gastwirt
24 Sperner, Josef, Radio, Kötschach 5
23 Straßendistrikt
32 Technische Nothilfe, Ortsgruppe
9 Volks- u. Hauptschule, Kötschach-Mauthen
15 Weinländer, Dr. Georg, Med.-Rat, Arzt

Köttlach (Niederdonau)

2 Haslinger, Gottl., Kaufmann, 30
1 Lichtner, Julius, Buchdruckerei, Nr. 50

Kötzschenbroda siehe Dresden

Kötzting (Bay.)

73 Aigner, Ignaz, Viehhändler, Riedersfurt
16 „Allemann" Zündwrfbr. AG., Grafenwiesen
36 Allg. Ortskrankenkasse
9 Amberger, Josef, Gastwirt
85 Amberger, Mich., Peitschen, Grafenwiesen
22 Amtsgericht
100 Angerer, Dr. Albert, Arzt
114 Apotheke, Inh. Wilh. Masel
47 Arbeitsamt Cham, Nebenstelle
33 Aschenbrenner, Josef, Pechfabrik
154 Bachmann, Ludwig, Vertreter, Blaibach
122 Bahnhof Grafenwiesen
86 Bahnhof Zellerthal
110 Bahnhofsrestaurat. (Pongratz Grillergang)
50 Bauer, Michael, Kunstmühle, Stockmühle
160 Baumeister, Gottl., Drogerie, Ad.Hitler-Str.
64 Bayerische Vereinsbank Zweigstelle Kötzting.
13 Bayer. Warenverm., landw. Genossensch. AG
78 Bezirkskrankenhaus
7 Brauerei-Hotel Zur Post
118 Brauhaus Kötzting GmbH.
15 Costa, Xaver, Lagerverwalter
27 Decker, Jos., Gasthofbesitzer
37 Dinkelmeyer, W. G., Metallwarenfabrik
97 Dreger, Karl, Gastwirt
152 Ehemann, Konrad, Direktor
40 Ellmann, Gottfried, Masch.-Repar.
149 Fahrbereitschaftsleiter, Ad.Hitler-Str. 99
42 Fischer, Franz, Rechtsanwalt
99 Fischer, Karl, Gasthof
25 Forstamt
111 Dass., Forstverwaltung
24 Dass., Forstverwalter Watzlsteg
79 Frank, Dr. Ad., Tierarzt
123 Gartner, Michael, Kaufhaus
150 Gemeindekanzlei, Grafenwiesen
10 Gendarmerie-Hauptstation
44 Gendarmeriestation Wettzell
142 Gendarmerie-Kreis-Führer
103 Gesundheitsamt, Staatliches
20 Gewerbe-Bank Straubing, eGmbH, Zweigst.
89 Graßl, Ww. Fanny, Limonadefabrik
84 Graßl, Franz, Spediteur
59 Graßl, Wilhelm, Brauerei, Grafenwiesen
53 Greß, Georg, Kunstmühle, Hammermühle
81 Gruber, Ludwig, Landesprodukten
19 Gschaider, Carl, Dampfsägewerkbesitzer
46 Güterabfertigung Bahnhof Blaibach
101 Haas, Anton, Eisenhdlg. u. Schlosserei
119 Haase, Friedrich, Dentist
77 Häfner, Rudolf, Kaufhaus
141 Hastreiter, Zenta, Friseuse, Müllerstr. 53
75 Haushofer, Wolfg., Gasth., Adolf Hitlerstr.
31 Herre jr., Michael, Baumaterialien
(31) Herre sen., Michael, Architekt
102 Höcherl Anna, Mühle, Sägewerk, Pulling
146 Höcherl, Franz, Sägew., Vieht.Str. 87
76 Hölzl, Jos., Mühle, Sägewerk, Kreuzbach
159 Hofmann, Franz, Bäcker, Ob.Markt
55 Hofmann, Xaver, Gärtnerei
115 Hofner, August, Radio-Vertrieb
156 Hollmaier, August, Installation
65 Holzhandelsgesellsch. Kötzting, Auer, Hölters & Peters, Zellerthal
49 Januel, Leopold, Gastwirt u. Metzgerei
127 Kaiser, Alois, Bez.-Schornsteinfegermeister
5 Karl, Karl, Kol.-W., Kreuzbach
130 Köppl, Max, Händler, Bärndorf
45 Kötztinger Holzwr.-Fbr. GmbH, Harras
117 Kötzt. Ztg. u. Straub. Tagebl., Geschäftsst.
48 Kollmaier, Karl. Gasthof.
52 Kons.-Fbr. Kötzting Soeffzing & Ehemann
62 Krämer jr., Konrad, Dentist
88 Krämer, Philipp, Metzgerei
106 Kraftwerk am Höllenstein A.-G.
69 Kreishandwerkersch., Gesch.-St., Bahnhofstr.
74 Kreiskasse Kötzting
28 Kreissparkasse Kötzting
95 Kroher, Hans, Lebens- u. Düngemittel
21 Landrat
30 Landwirtschaftsstelle.
121 Liebl, Ferdinand, Kolonialwaren
109 Liebl, Jakob, Zigarren
61 Liebl, Josef, Schlosserei.
(113) Limmer, Therese, Hebamme
57 Lindner, Karl, Schneidsägewerk.
34 Ludwig, Wolfg., Waldfrüchte, Kol.-W.
56 Ludwig jr., Wolfgang, Landesprodukte
23 Marktgemeinde (Unfallmeldestelle)
29 Messungsamt.
83 Miethaner jr., Michael, Gastwirt.
67 Mühlbauer, Karl, Bürgermstr., Zeltendorf
58 Mühlbauer, Klara, Gasthof
151 Mühlbauer, Otto, Sägewerk, Kaitersbach
51 Mühlbauer, Wolfgang, Sägewerk, Englmühle
96 Müller, Georg, Lebensmittel
112 Notariat
72 NSDAP, Ortsgruppe Kötzting
143 Dies., Ortsamtsleitung
124 Oberberger, Jos., Metzgerei, Müllerstr. 66
157 Obermaier, Karl, Gemeindebüro, A.Hitlerstr.
4 Obermayer, Maria, Waldfrieden, Regenstein
108 Oexler, Max, Kaufmann
12 Oexler, Vit., Buchdruckerei.
54 Oexler, Wilh., Kaufhaus, Kötzting
133 Pfarramt, Kath., Blaibach
43 Pfarramt, Kath., Kötzting.
1 Pfeffer, Peter, Gastwirt.
6 Pongratz, Clemens, Bäckerei.
90 Raab, Jos., Granitwerke, Rattenberg
116 Rackl, Josef, Viehhdlg., Kol.-W.
2 Reichsbahn, Bahnhof
18 Reichsfinanzverwaltung, Finanzamt
38 Dieselbe, Zollamt
139 Reichspost: Postamt
68 Richter, Rich., Holz- u. Kohlenhdlg.
120 Ritzenberger, Xaver, Metzgerei
98 Röhrl, Josef, Mietauto, Werkstätte
91 Schaffer, Michl, Viehhändler.
132 Schmidt, Franz, Sägew., Zittenhof
35 Schmidt, Karl, Bankgeschäft.
7 Schmidt, Karl, Brauerei-Hotel
71 Schmidt, Dr. W., Arzt
60 Schödlbauer, Hans, Schuh- u. Lederhdlg.
63 Schötz, Josef, Schlosserei.
66 Schrödel, Max, Kolonialwr.
158 Schroll, Franz, R.-A., Bahnhofstr. 119
87 Schwarz, A., Ofenbau
41 Seiderer, Martin, Metzger, Blaibach.
11 Stadler, Karl, Metzgerei, Gasthaus.
82 Staudinger, Mich., Sägewerk, Wiesmühle.
90 Steinindustrie Mösch u Raab OHG, Rattenberg
93 Stoiber, Ed., Bäckermstr., Blaibach
104 Straßen- u. Flußbauamt, Straßenmeisterstelle
107 Stücker, Josef, Bürgermstr., Bärndorf
144 Traurig, Michl, Sattlerei
70 Veit, Dr. Otto, Zahnarzt
3 Wagerer, Heinrich, Gastwirt, Grafenwiesen.
129 Wehrbez.-Offiz. Zimmermann, Major
39 Wehrmeldeamt Kötzting, Hindenburgstr. 18
14 Weiderer, Leonh., Sägewerk, Sperlhammer
80 Weingut, Ludw., Geflügel, Grub
8 Weininger, Isidor, Baugeschäft.
94 Wieser, Franz, Gastwirtschaft u. Metzgerei
113 Wieser, Georg, Gastwirt
17 Windisch, Josef, Bezirks-Oberingenieur
32 Michael Winter & Co, Waldfrüchte
26 Zimmerer, Alexius, Rechtsanwalt.

Kohfidisch (Steiermark)

1 Erdödy, Graf, Schloßverw.
2 Derselbe, Gutssekretariat
4 Gendarmeriestation
3 Kreisgemeindeamt u. Standesamt

Kohlbach (üb. Jägerndorf) [Ostsudetenl.]

1 Blümel, Bruno, Hdlsvertr., Schönwiese
3 Fiedor, Oskar, Gutsverwaltung, Schönwiese
5 Irblich, Franz, Sägewerk
4 Wenzelides, Rudolf, Geppersdorf

Kohlberg (Oberpfalz) [Bay.]

2 Forstverwalterstelle

Kohlfurt (Niederschlesien)

☛ *Rw* = Rothwasser (Oberlausitz)

214 Adler-Apotheke, Dr. Clemens, Rothwasser
238 Dieselbe, Filiale Kohlfurt, Schulstr. 22
217 AG. Sturm, Dachziegelwerke, Rothwasser
240 Altmann, M., Viehh., *Rw* Kirchstr. 395
330 Altmann, R., Gastw., *Rw* Str.d.SA. 57
229 Amts- und Gemeindeverwaltung Kohlfurt
231 Amts- u. Gemeindeverw. *Rw* Friedrichstr. 513
249 Amtsvorsteher in Rothwasser
245 Autozentrale Rothwasser
236 Bahnhof Rothwasser
326 Baier, Paul, Bahnspedition
224 Begasse, C., Sägew., *Rw* Str.d.SA. 80
206 Berger, Otto, Malermstr., Hohenzollernstr. 22
304 Bornitz, Karl, Fleischermeister
325 Bragulla, Alfr., Ofensetzm., Görlitzerstr. 26
204 Braunkohlenbergwerk Stadt (Görlitz, Grube
216 Braunkohlenbergwerk Stadt Görlitz
354 Diebe, A., Korbwr., *Rw* Schönf.Str. 470
302 Dittrich, Ew., Tabakwr., *Rw* Kolonie
350 Dutzschke, Willy, Gasthof
307 Ev. Pfarramt Kohlfurt
358 Feuerwehr, Ad.Hitler-Pl. 1
252 Försterei (Stadtrevier-), Rothwasser
248 Försterei (Stadtober-), Könnteberg
253 Försterei (Stadtrevier-), Kohlfurt
251 Försterei (Stadtrevier-), Rabenhorst
324 Försterei (Stadtrevier-), Buchwald
254 Försterei (Stadtrevier-), Wohlen
228 Forstverwaltung Stadt Görlitz, Kohlfurt
365 Garbe, Rich., Fleischerei, *Rw* HoheStr. 1b
364 Gasthof z. Deutschen Eiche, P. Hoffmann
349 Gasth. z. Eisenbahn, Zippel, Alt-Kohlfurt
203 Gasthaus Gerichtskretscham, Rob. Schulze
363 Gasth. z. Hoffnung, *Rw* Laub.Str. 304
233 Gasthof Stadt Görlitz, Alt-Kohlfurt
227 Geisberg, Dr. jur., Hammergut, Heidekrug-Schönberg
205 Gemeindeamt Alt-Kohlfurt, Nr. 31
213 Gendarmeriecamt Rothwasser
301 Gerlach, Alfred, Landw., *Rw* Brückenstr. 97
329 Giersch' Gasthaus, Rothwasser Kolonie 439.
266 Giersch, K., Gemischtwr., *Rw* Laub.Str. 480
230 Görl. Wareneinkaufsverein, Hohenz.Str. 4
209 Goesch, Dr., Arzt, Rothwasser, Görl.Str. 420
311 Grötzschel, Oskar, Holzhdl., Marklissa 27
347 Grundmann, Rob., Prod., *Rw* Töpferstr. 216
267 Günther, Alfred, Schuhe
243 Hammerhein. Tongrub., *Rw* Augustastr. 462
237 Hauck, G., Tongruben, *Rw* Str.d.SA. 256
360 Haupts Gasthaus, *Rw* Kohlf.Str. 94
356 Hildmann, Adolf, Bäckerei, Görlitzerstr. 44
314 Hirche, Ew., Tischlermstr., *Rw* Hitlerstr. 446
316 Hockner, Artur, Mühle, *Rw* Str.d.SA. 81
207 Horter, Arwin, Baumat., Rothwasser
257 Horter, Arwin, Kohlen
211 Hotel Deutsches Haus, Görlitzer Str. 16
340 Hotel Hohenzollern, O. Navratiel, Bahnhof
210 Hotel Waldhaus, Bes. L. Hoffmann, Kohlfurt (Schles.), Bahnhof
322 Huckauf, Gg., Fleischerm., *Rw* Friedr.Str. 119
222 Huckauf, Julius, Inhaber: A. Huckauf & P. Matthäus, Sägewerk, Holzhandlung und Baugeschäft, Alt-Kohlfurt
265 Kreditgenossenschaft eGmbH, *Rw* Schulstr.447
310 Kreissparkasse Görlitz, Zwgst. Alt-Kohlfurt
235 Kurok, Otto, Bekleid., Ad.Hitler-Str. 14
326 Landskron-Bier, Verlag Kohlfurt
323 Lange, Ad., Klempner, *Rw.* Ad. Hitler-Str. 365
333 W. Liers & Co, Leistenfbr., GörlitzerStr. 12
339 Maibaum, Wilh., Ing., Holteistraße 4
218 Mehlhorn Sohn, E., Holzhdl., Hindenb.Str. 1
242 Mildner, Erich, Dentist, Görlitzerstr. 33
353 Mitschke, Herm., Baugesch., Tiefenf.Str. 74a
313 Mogalle, Berth., Bahnhofswirtschaft
261 Mosemann, Gerh., Drogerie, *Rw* Poststr. 528
309 Mürbe, Paul, Fleischermstr., Görlitzer Str.17
351 Navratiel, Geschäftsst. d. NSV., Görl.Str. 23
357 Neumann, Felix, Viehhdl., Hitlerstr. 55
355 Nicke, Martin, Fleischer, Ad.Hitler-Str.
345 Ölgasanstalt, Bahnbetriebswerk.
202 Paulinenhütte, Glasfabrik.
232 Petzold, Bruno, Dentist, Kohlfurt, Hitlerstr. 26
244 Prenosil, Alb., Güterspedition
219 Rauh, Erich, Elektromstr., Tiefenf.Str. 73
212 Reichsbahn, Bahnhof Kohlfurt.
346 Dies., Güterabfertigung
226 Reichsnährstand-Landesbauernschaft, *Rw* OL.
300 Reichspost, Postamt
223 Reister, Rob., Dir. a. D., Cäcilienhof
344 Richter, Paul, Bäckerei, *Rw* Friedrichstr.
359 Scheibe, Rich., Bauer. *Rw* Str.d.SA. 79
241 Schindler, Alfr., Lebensm., Görlitzer Str. 32
260 Schmidt, Alfred, Gastwirt, *Rw* Schulstr. 56
308 Schmidt, Oskar, Fleischer, GörlitzerStr. 24
258 Schmidt, Paul, Fleischerm., Hohenz.Str. 10
263 Scholz, Max, Lebensm., Str.d.SA 2
328 Schubert, Alfr., Holz, *Rw* Bismarckstr. 33
343 Siegert, Oskar, Schlosserei
265 Sommer, Arthur, Schmiedemstr., Rothwasser
303 Spar- & Darlehnskasse, Rothwasser
(340) Spar- u. Darlehnskasse Kohlfurt
312 Stadtwerke Görlitz
256 Strangfeld, M., Direktor, Wohnung.
262 Strutzke, Rich., Gartenbau, Alt-Kohlfurt 31
215 Thiel, prakt. Arzt. Hohenzollernstr. 13
234 Tierkörper-Verwertungs-Anstalt Hammerhain
225 Verbrauchergenossenschaft eGmbH, Dorfstr. 58
221 Verbrauchergenossensch. *Rw* Friedr.Str. 109
259 Wirsig, Harry, Tischlermstr.
245 Wirsig, Herb., Autos, *Rw* Laub.Str. 493
362 Woite, A., Molkereiprodukte, Hohenz.Str. 8
317 Zimmer, Dr. W., Tierarzt, *Rw* Laub.Str. 468

Kohlgrub (Oberbay.)

Bad Kohlgrub, Oberbayern, 900 m. Höchstgelegenes Stahl- u. Moorbad Deutschlands, Luftkurort u. Wintersportplatz. Freischwimmbad, Wintersport, Auskunft d. Verkehrsamt. **Fernsprecher 241**

256 Albrecht, Ant., Installat., Hauptstr. 21
262 Bauer, Math., Holzhdlg., Saulgrub, Haus 26
273 Bayer. Stammgestüt Schwaiganger. Achele.
274 Bierling, Ludwig, Gemischtwr., Hauptstr. 68
236 Frz. Bierling's Wwe., Gemischtwr., Bayersoien.
221 Brunner, Alois, Schmiedemstr., Villa Brunner
271 Burkart, Jos., Bäckerei.
288 Bürgermeisteramt Bayersoien, Hs. 24
220 Dampfsägewerk Rupert Haser, Altenau
270 Dampfsägewerk Friedrich Jaeger
269 Deibler, Anna, Privatvilla, Haus 50
272 Deibler, Otto, Gasthof Post
234 Demmel, Balth., Mech.Werkst., Hs.-Nr. 53
257 Dubuse, Werner, Bergrat, Bayersoien
285 Dumont du Voitel, Bruno, Landh. Helgabune, Haus 81½
238 Erholungsheim Gagershöh, Käthi Kreuzer
284 Faltermeier, Joh., Masseur, Hs. Nr. 66
230 Forsthaus Unternogg.
231 Franz, Emilie, Dentistin, Villa Kraus
272 Gasthof Post, Otto Deibler Ww., eigene Metzgerei, Kohlgrub
286 Geisenberger, F., Mech. Werkst., Saulgrub
241 Gemeinde Kohlgrub
264 Gendarmeriestation.
282 Golsner, Karl, Molkerei
261 Gropper, Martin, Konditorei, Dorfstr. 48
254 Gruber Andr., Bäckermstr., Saulgrub, Hs. 36
255 Gut, Anton, Bauer, Grub 129
281 Gutsverwaltung Jägerhaus
242 Haser, Georg, Käserei, Bayersoien, Haus 79
239 Haser, Viehhdlg., Bayersoien, Haus 78
259 Heiland, Josef, Gastwirt, Wurmannsau
235 Heißerer, Franz, Sägewerk, Kirmesau, Hs. 91
278 Hennies, Elise, Ww., Haus 76
229 Hörndlhütte am Hörndl.
267 Hotel-Pension „Lindenschlößchen" 900 m üb. d. Meere
246 Isarwerke, GmbH, Betriebsstelle Bayersoien
258 Isarwerke, GmbH, Betriebsstelle Kohlgrub
270 Jäger, Friedr., Inh. W. Diehl, Dampfsägewerk, Hobelwerk, Kistenfabrik
280 Jörg, Michael, Metzgerei, Bayersoien
266 Kaiser, Dr. Egon, Arzt
250 Kiendl, Anton, Schuldir., Bayersoien 54
233 Kindererholungsheim „Urlhof", Besitzerin Elisabeth Holdefleiß, Kohlgrub, 900 m ü. d. M.
232 Knoll, Johann, Gasthof, Saulgrub
223 Kratz, Georg, Mietauto.
238 Kreuzer, Käthie, Kurpension Gagershöh, Bad Kohlgrub (Oberbay.)
260 Kur- und Badeverwaltung Bad Kohlgrub
Alleinige Inhaberin E. Windheuser
277 Meumann, Dr. Walter, Arzt, Bahnhofstr. 40
295 Neumaier, Dr. Otto, Kurarzt, Haus Fuhrmann
279 Nicolai, Carl, Lüßweg 67½
243 Pension Bergschlößchen, Haus 72½
251 Pension Ludwigsschlucht, Haus Nr. 55a
225 Pfarramt, kath., Haus 61
247 Pinggéra, Dr. Wilh. E., Arzt, Haus 76
275 Pohl, Heinz, Obermauerhof
249 Prestel, Abraham, Schmiedemstr., Saulgrub
228 Reichsbahn, Bahnhof u. Güterabfertigung
287 Dieselbe, Bahnhof u. Güterabfert. Saulgrub
265 Reichspost, Postamt
268 Schilling, Dr. Eug., Diploming., Guggenberg
298 Schladenhaufen Barbara
222 Schoen, Josef, Kol.-W., Hauptstr. 47
245 Schwarz, Felix, Maurermstr., SaulgruberStr. 13
253 Socher, Josef, Radio, Altenau
237 Stadler, Franz, Autorepar., Bayersoien
294 Staimer, Anna, Badeweg 1
224 Volksbank Kohlgrub GmuH, Haus 33b
283 Gebr. Witzgall, Holzgroßhdlg., Altenau, Hs. 42

Kohlow (üb. Frankfurt [Oder]) [Mark Brandenburg]

20 Baganz, Reinh., Landw., Groß-Rade.
5 Berfelde, Edmund, Fleischerei
7 Bertram, F., Groß-Rade
27 Bollfras, Heinrich, Bauer, Storkow, Dorfstr. 23
12 Brandt, Landwirt, Zohlow
19 Bürgermeister, Zerbow
46 Bürgermeisteramt, Klein-Rade
18 Bürgermeisteramt, Kohlow
17 Daubitz, Paul, Bauer, Zerbow
3 Douglas, Major, Zerbow
9 Dückert, Frdr., Bauer, Groß-Rade
14 Gemeinde Storkow
13 Gemeindeverw., Gr.Lübbichow
16 Gendarmerieeinzelposten
2 Gesche, A., Kartoffeln u. Getreide
44 Henschke, Wilh., Kohlen
29 Jordan, Herm., Kl.Rade
31 v. Kaphengst, Rittergut
46 Kollath, Karl, Landw., Kleinrade
22 Landwirtschaftliche Genossensch. W.-Sternberg, Bahnhof
11 Lehngut Groß-Rade.
34 Liersch, Herm., Schmiedemstr.
32 Löhde, Wilh., Fleischermstr.
28 Merke, Karl, Bäckermstr., Dorfstr. 1
38 Müller, Otto, Bauer, Gr.Rade
6 Reichsbahn, Güterabfertigung.
21 Riese, Wilh., Landw., Storkow
42 Seiffert, Rich., Stellm. u. Amtsvorst., Zohlow
26 Thiele, Heinr., Bauer, Storkow
39 Thiele, Richard, Bauer, Zohlow
30 Thieme, Herb., Landw., Lehnsgut Storkow
1 Timme, Sigmar, Rittergut Zohlow
25 Uckrow, Karl, Landwirt, Storkow.
36 Weitzel, Franz, Landw., Gr.Lübbichow, Dorfstr.
10 Weitzel, Herb., Gastwirt
33 Wolff, Ernst, Kaufmann.
23 Wrede, Herm., Bauer, Groß-Rade
4 Wrede, Hermann, Bauer, Groß-Rade

Kohlstädt (üb. Paderborn) [Lippe]

26 **Altersheim** Oesterholz.
31 **Arminius-Bierbrauerei, A. Hanning.**
24 **Bobenhausen, Hans, Kalkwerke**
35 Bödeker, Gustav, Schlachterei
33 **Försterei** (Revier-), Kohlstädt
27 Försterei (Revier-), Nassesand
30 **Forsthaus** Kreuzkrug
28 **Geise, Wilhelm** Nr. 124
25 Gemeindeverwaltung Kohlstädt
37 Gutsverwaltung Dr. Lahrkamp, Osterholz
38 **Jäger, Wilh.,** Tiefbau, Baust. Sennerandstr.
23 **Kaselowsky, Ida,** Erholungsh., Osterholz 6
32 Kimmel, Karl, Vertr., Oesterholz 40
29 Kuhlmeier, Fr., Gastwirt, Kreuzkrug
34 **Märtens, Fritz,** Maurermstr., Nr. 20
36 **Nagelschneider, Heinrich,** Baugeschäft, Nr. 123
22 **Paap,** Erich, Gasthof, Bärental
20 **Reichspost**
21 **Schiffmann,** Fr., Gastwirt
09 **Tornede, Fritz,** Radiohaus, Nr. 125

Kohren-Sahlis (Sachsen)

44 **Ackermann,** Albert, Landw., Linda 2
2 Adler-Apotheke, Inh. E. Wiegand, Markt 96
38 Arnold, Max, Kunsttöpferei, Burggasse 9
43 **Berger, Magnus,** Bauer, Linda 3
69 Bezirks-Heim Borna
70 v. Breitenbuch, Major a. D., Rüdigsdorf
54 **Brendel, Arthur,** Bauer, Dolsenhain 27
55 Burgschenke, C. Kretzschmar, Rochlitzerstr.101.
16 Burgverwaltung Gnandstein
11 **Crusius, Siegfr., Dr. phil., Rittergut Sahlis.**
3 **Ebinger,** Dr., Arzt, Markt 69
21 **Ehrler, Willy, Kfm., Terpitz, Eckertsberg**
41 v. Einsiedel, Burg Gnandstein
24 **Energie Aktienges., Meldest., Markt 71**
42 **Franke,** Ernst, Sattler, Ad.Hitlerstr. 73
16 v. Friesen, F. K., Frhr., Burg Gnandstein
48 **Gasth. zur Lochmühle, A. Enderlein**
14 **Gasthof Heinich, Markt 65**
57 **Gastwirtschaft Anna Götze, Sahlis 20.**
19 **Gastwirtschaft Mittelmühle, Bahnhofswirtsch.**
27 **Gemeindeverwaltung Altmörbitz**
8 **Gemeindeverwaltung Dolsenhain**
33 **Gemeindeverwaltung Gnandstein**
52 **Gemeindeverwaltung Jahnshain.**
32 **Gemeindeverwaltung Linda**
51 **Gemeindeverwaltung Meusdorf.**
40 **Gemeindeverwaltung Rüdigsdorf**
18 **Gendarmerieposten Kohren**
49 **Gentzsch, Woldemar,** Bauer, Wüstenhain 5
28 **Glöckner, Paul,** Fabrikant
71 **Göller, Willy,** Maschinen, Dolsenhain 7d
47 **Hahn,** Ernst, Fuhrw., Steingasse 83
63 **Hahn, Moritz,** Fuhrgesch., Dellingpl. 85.
26 **Hainmühle, Willy Theile.**
39 **Helbig, Max,** Fleischer, Hindenb.Str. 136
6 **Herold, Albin, Restauration, Gnandstein.**
64 **Herziger, Paul, Baugesch., Burgstr. 44**
59 **Herziger, Wilhelm, Baugesch., Altmörbitz 4**
29 **Hofmann, Rob.** Schneidemühle, Altmörbitz 55
50 **Junghans, Paul, Gutsbes.,** Dolsenhain
25 **Karthe, Karl, Korbflechterei, Altmörbitz 31**
7 Kilbel, Rich., Nahrungsmittel, Hindenb.Str.
45 **Kühnert, Rob., Gärtner,** Sahlis 35
53 Kurth, Dr. Konrad, Tierarzt, Dolsenhain 2
5 **Lindenvorwerk, Gastwirtschaft, M. Zöllner**
61 Lösebrink u. Reinhardt, Textilwr.,Töpferstr.15b
66 **Müllers Gasthof,** Gnandstein
60 Müller, Thilo, Schmiedemstr.
13 **Naumann, Alfred,** Dampfmolkerei
17 Naumann, P., Wagenbau, Linda.
68 NSDAP., Ortsgruppe
36 **Pfarramt Kohren**
20 **Pfefferkorn, Ernst, Kfm., Markt 68.**
31 Pfefferkorn, Paul, Bauer, Linda 31
4 **Ratskeller, Hotel, F. Frenzel, Markt 66.**
12 Reichsbahn, Güterabfertigung.
98 Reichspost, Postamt
67 Richter, Ernst, Rittergut Gnandstein
1 **Rittergutsverwaltung Sahlis.**
15 **Rößner, Louis, Klempnerei, Markt 95**
22 **Rothe, Herm., Gutsbes., Altmörbitz.**
37 **Schmidt, Ernst, Klempnerei. Markt 70.**
10 Schwabe, Osk., Lederfbr., Pegau b. Leipzig
30 **Spar-, Credit- u. Bezugsverein, Jahnshain.**
35 Stadtsparkasse u. Stadtgirokasse
9 Stadtverwaltung Kohren-Sahlis
56 Stock, Karl, Fleischerei, Ad.Hitler-Str. 87
34 Striegler, F. W. Baugesch. Ad.Hitler-Str. 73 N
65 **Thibault,** Otto, Töpferei, Markt 94
58 **Verbrauchergenoss. Frohburg, Verteil.St.**
23 **Weinreich, Emil. Grasspinnerei. Altmörbitz.**
68 Welker, Rud., Geschäftsf., Markt 63
62 **Zöllner, Moritz,** Versicherung, Dolsenhain.

Kokotzko (üb. Kulm [Weichsel]) [Westpr.]

13 **Amtsbezirk** Kokotzko, Scharnese
3 **Baumgart,** Leo
17 **Dorau,** Wilhelm
4 **Gendarmerieposten,** Nr. 29
14 Gazer, Willy, Deichrepräsentant
2 **Hoffmann,** Karl, Deichgeschworener
6 **Jabs,** Adolf
5 Janz Jerben
16 **Kessling,** Otto, Landwirt, Cuttlin
7 **Mattke,** Pfarrer
9 Molkereigenossenschaft
10 Schmidt, H. Bienkowski, Deichgeschworener
12 **Teschke,** Heinrich
11 Teschke, R., Deichgeschworener, Rosenau
8 Trienke, Max

Kolberg (Ostseebad) [Pommern]

2690 **Abel,** Aug., Futterm., Baustr. 3
2928 Abshagen, Dr. Ulr., Studienr., Haberl.Pl. 46
2332 Adams, Hugo, Uhren, MünderStr. 18
2065 **Adamski, Max,** Kantine, Stett.Str. 82
2565 Ahrendt, Emil, Bäckermstr., MünderStr. 29
2647 **Albert, Hans-Friedr.,** Pastor, Wallstr. 21
3080 Albrecht, Ferd., Kol.-W., Baustr. 15
2963 Albrecht, Friedr., Molk.-Erz., Klostertsr. 29
2581 Albrecht, Willy, Kol.-W., Preußenpl.
2092 Allg. Ortskrankenk. f. d. Kr., Luisenstr. 14
2472 Allg. Ortskrankenk. f. d. Stadt, Wernerstr. 11
2109 Allianz Lebensversich. AG. Preußenpl. 3
2170 **Althaber,** Hauptm., Wilhelmstr. 5a
2444 **Ammann & Co, Kaufhaus, Markt**
2794 **Amtsgericht, Hans-Schemmstr. 20**
2383 **Amtsvorsteher Altwerder**
2818 **Arbeitsamt, Hans-Schemmstr. 11**
2415 Arnholz, Ernst, Zahnarzt, Schemmstr. 16
2995 **Augusta-Viktoriaheim, Hasenbietschenweg**
2555 Dasselbe, Verwaltung, Wallstr. 17
3119 **Aust, Karl,** Fischräucherei, Salzberg 15
2000 Autoanruf, Bahnhof
2192 **Baatz, Hugo,** Bäckerei, MündnerStr. 12
2534 Bäcker-Ein- u. Verk.-Gen.mbH, Moltkestr. 16
2871 **Bäckerkrankenkasse, Blücherstr. 10**
2421 **Baehr, Paul,** Tierarzt, Luisenstr. 13
2368 **Baganz, F., Dachdeckermstr., Schlieffenstr. 27**
2294 **Baggerd, Dr. F., Arzt,** Brunnenstr. 1
2470 Baggerd, F., Fleischermstr., II.Pfannschm. 26
2823 **Baggerd, Dr. Walter,** Arzt, Schemmstr. 15
2244 Bahnhofshotel Kolberg, Wilhelmstr. 1a
2194 **Bahnhofswirtschaft, Walter Lange, Bhf.**
3086 Bahnverwaltung d. Kolberger Bahnen
2227 **Bahr, Hulda,** Ad.Hitler-Pl. 17
2456 **Baller, Paul,** Bäckerei, Ziegenschanze 10
2578 **Baltenhof, Kurhotel, Dietrich-Promenade 28**
2429 Bank f. Haus- u. Grundbes., Proviantstr. 2
3031 Barfknecht, Fr., Gärtner, Malchowgraben 3
2994 Barmer Ersatzkasse, Kummertstr. 5
2673 **Bartz, Otto, Kohlenhdlg., Wilhelmstr. 7**
2597 **Barz, Albert, Möbelgesch., Kummertstr. 17.**
2579 **Bauch, Edwin,** Zollamtmann, Roonstr. 10
2005 **Bauer, Hans,** Dir., Hindenburgstr. 12
2635 **Beamten-Wohnungsverein**
2217 **Becker, Erich, Autolohnfahrten, Körlinerstr. 6**
2345 Becker, Louis, Friseurmstr., Ad.Hitler-Pl. 9
2045 Behördenhaus, Staatl. Gesundheitsamt
2391 Dass., Staatl. Kreiskasse, Wendenstr. 13
2088 **Behrend, Dr. Walter,** Arzt, Augustastr. 9
2189 **Behrendt, Wilh.,** Lebensm., Fischerstr. 5
2873 **Behrens, Hans,** Kfm., Luisenstr. 21
2316 **Behrenz, Major,** Roonstr. 12
2409 **Bellin, Gerhard,** Ziegelei, Karlsberg
2689 Benzol-Vereinigung d. Ostens, Dünenstr. 22
2664 **Berg, Erich,** Studienrat, Malmedystr. 11
2864 **Berg, Hans-Georg,** Pastor, H.Wessel-Str. 35
2141 Bergedorfer Eisenwerk AG, Waldenfelsstr. 10
2363 **Bergemann, O.,** Papierhdlg., MündnerStr. 3
2957 **Berndt, W.,** Maler, Altd.Weg 12
3013 Berufskrankenkasse d. Kaufmannsgeh., Wilhelmstr. 16
2048 **Besser, Rolf-Eberh.,** Lebensm., Stett.Str. 33
2696 **Bethke, Rich.,** Kol.-W., Baustr. 31
2042 **Beulke, E.,** Fischhdlg., Gradierstr. 6b
2446 **Beyer, Bruno,** Viehverteiler, Trept.Str. 61
2914 **Beyer, Ernst, Kürschnermstr., Baustr. 9.**
2801 **Beyer, Willy, Kol.-W., Körlinerstr. 29.**
2561 **Bietsch Nf., Willy, Kol.-W., H.Schemmstr. 7**
2361 **Bing, Hubert,** Laborator., MünderStr. 18
2298 **Blandow, Joh.,** Feinkost, Parkstr. 12a
2698 v. Blankenburg, Anna, Pfannschmieden 25
2360 **Blankenburg, Ernst,** DanzigerStr. 21
2569 **Blankenburg, E.,** Nachf., MünderStr. 30
2216 **Block, Hugo,** Elektrogeschäft, MünderStr. 16
2043 **Bodequin, Marg.,** Wäscherei, Haberlingpl. 46
2102 **Böhm, Heinr., Eisenwr., Viktoriastr. 16**
2962 **Böhme, Else,** Moden, Dietrich-Promenade 16
2826 **Böhmer, Anni,** Mackensenstr. 1
2851 **Bönecke, Karl, Wilhelmstr. 13**
2386 **Böttger, Werner,** Vertr., H.Benzmannstr. 10
2373 **Bohl, G., Hotel Deutscher Hof,** Bahnstr. 4
2104 **Bohne, Martha,** Hafenstr. 8
3036 **Bohne, Leop.,** Buchvertr., Schillstr. 4
2324 **Bohrisch Brauerei AG,** Domstr. 5
2066 **Dies., TreptowerChaussee 63**
2742 **Boldt, Hans** Kol.W., Heydnstr. 5
2233 **Boldt, Hans,** Schneidermstr., Kummertstr. 7
2196 **Bolduan, Hans,** Fleischerm., Lindenstr. 4
2209 **Boness, Arthur,** Fischerei, Vogelsang 18.
2935 **Bonow, Ewald,** Bäckerei, Baustr. 35
2605 **Borowski, C., DKW- u. Fordw., Kösl.Str. 28**
2763 **Borth, Heinrich,** Versich., Parkstr. 15
2352 v. Bathmer, Freiherr, Oberltn., Pfannschm. 36
2485 **Braasch, Gustav,** Lesezirkel, Brunnenstr. 4
2424 **Brämer, Otto,** Gärtnerei, Schaarschmidtstr.
2824 **Bräuer, Horst,** Möbelhdlg., H.Schemmstr. 1
2305 **Brand, Dr. Werner,** Arzt, Wilhelmstr. 5
2454 **Brandenburgische Kinderheilstätte, Malkuhle 3**
2640 **Brandschadenverein AG,** Friedrichstr. 5
3012 **Brandt, Carl,** Baustelle, am Hafen
2436 **Brandt, Hans,** Baugesch., KöslinerStr. 4
2591 **Braun, Fritz,** Malermstr., Waldenfelsstr. 10
2825 **Braun, Otto,** Baugesch., Steintorstr. 8
2816 **Braune, Hans,** Kapitän, Schemmstr. 14
2265 **Bredenbeck, Ernst, Hans-Benzmann-Str. 2**
2056 **Brehmer, Dr, F.,** Bücherrev., Markt 30
2916 **Breitenstein, Carl, Hüte, Sattlerstr. 4.**
2642 **Breuhahn, Alb.,** Bücherrev., Schemmstr. 9
2050 **Breul, Dr. Fritz,** Veterinärrat, Schemmstr.
2431 **Brimmer, Walter,** Friseur, Schlieffenstr. 50
2168 **Brödner, Heinz,** Kohlen, Domstr. 1b
2644 **Brötzmann, Franz,** Bäcker., Kummertstr. 7
2068 **Bruckner,** Weinstuben, Bahnstr. 11
2394 **Brückner, A.,** Organis.-Leiter, Preußenpl. 2
2327 **Brüser, Paul, Kfm., Neustadt 4.**

2159 August Brüske
Dampfziegelwerke Alt Tramm
Kolberg, Mühlenpost 4

2576 **Derselbe,** Ziegelwerk Alt-Tramm
2292 **Büge, Heinr.,** Stellmachermstr., Oberwallstr. 5
2058 **Bütow, Frieda,** Wwe., Moltkestr. 17

2417 Hermann Bütow Obst- und Südfruchtgroßhandlung, Wernerstraße 12—13

2184 **Buhrau, Paul,** Malermstr., Dünenstr. 29
2151 **Bullrich, Herb., Kol.-W., Heydestr. 6**
2628 **Bunde, Erich,** Möbel, Börsenstr. 1
2291 **Buntrock, Herm.,** Buchhdlg., Markt 28
2915 **Burkhardt, Georg,** Fischräuch., Fischerstr. 18
2060 **Burmann, Viktor,** Buchdruck., Ad.Hitler-Pl. 1
2027 **Burzlaff, Elsb.,** Wäscherei, Schlieffenstr. 42
2350 **Busch, Fritz,** Kfm., Köslinerstr. 7.
2198 **Buth, Walter,** Bäckerei, Haberlingplatz 46
2059 **Butschkowski, Georg,** Agent, Waldsenfelsstr. 5
2484 **Buttermann, Wilh., Fischhdlg.,** Markt 23
2392 **Callies, Artur, Baugeschäft, I. Pfannschm. 19**
2009 Graf zu Castell, Oberltn., Ziegelschanze 3
2089 v. d. Chevallerie, Hans, Gen.-Maj., Hakenstr.
2523 **Christoph, Bruno,** Bäcker, Köslinerstr. 10.
2481 v. Claer, Bernhard, Oberst, Schemmstr. 3
2979 **Collatz, W., Obermagistratsrat,** Ziegelsch. 5
2930 **Cordes, Wilhelm,** Hauptm., Wilhelmstr. 5a
2713 **Cziesla, Herm., Jägerkantine I, Inf.-Str. 1**
2595 **Dahlke, Otto,** Restaur., Lindenallee 46
2678 **Damm, Rudolf,** Landw., Altstadt
3115 **Dau, Walter,** Vertr., Domstr. 1b
2162 **Daugs, Rich., Malermstr., Adebarstr. 1**
3070 **Dawe, Dr. Georg,** Arzt, Schemmstr. 13
2832 **Deli-Bierstuben (Neumann), Wernerstr. 3**
2588 **Deli-Kaffee, Konditorei, Hauptbhf.**
2548 **Dettmann, Albert,** Butter, Viktoriastr. 7
2567 **Dettmann, Paul, Fleischer, Stubbenhagen 15.**
2057 **Deutsch-Amerik. Petrol.-Ges. (Standard)**
2090 **Deutsches Lichtspieltheater, Hauptbahnhof**
3026 **Diebel, Hans,** Vertr., DanzigerStr. 20
2261 **Diepold, Friedr.,** Kondit., Lindenallee 52
2019 **Dinter, Heinz,** Ingenieur, Hubertusweg 16
2490 **Dinter, Konrad,** EupenerStr. 7
2284 **Doering, Rob., Major a. D., Hakenstr. 8**
2124 v. Domarus, Margarete, Friseuse, Parkstr. 4
2653 **Domschule, Langenbeckstr. 3**
2990 **Dose, Willi,** Oberltn., Dietrich-Promenade 18
2214 **Dottke, Alb.,** Tapeten, Münderstr. 25
2680 **Dreher, Rich., Oberltn.,** Richthofenweg 4
2670 **Drews, Hugo, Hotelbetrieb, Domstr. 9**
2458 **Dreyer jr. Jul., Fleischer, Lindenallee 50.**
2105 **Düllberg, Carl,** Kummertstr. 27
2339 **Dumke, Arnold,** Viehhdlg., Preußenpl. 2
3128 **Dyckerhoff & Widmann,** Baustelle Gribow
2282 **Ebert, Heinrich,** Fischerstr. 3
2319 **Ecker, Hans, Adler-Drogerie, Markt 13**
2761 **Edeka, Großhandel, GmbH,** Schlieffenstr. 38
2611 **Eichholz, H.,** Lebensm., TreptowerStr. 32
2898 **Eichler, Karl,** Kol.-W., KöslinerStr. 22
2381 Eier- u. Geflügelverwertungsgenossenschaft e.G.m.b.H., Malchowgraben 12
2976 **Eiswerk d. Fleischerinnung, Bastion Cleve**
2682 **Ellert, Adolf, Fleischermstr., Markt 14.**
2843 **Ellert, Franz,** Fleischermstr., Mühlenpost 7
2297 **Elysium Brauerei AG, Niederl., Wilh.Str. 10**
2728 **Engel, Karl, Pferdehdlg., Steintorstr. 3.**
2418 **Engel, Werner, Pferdehdlg., Körlinerstr. 11**
2760 **Engelhardt,** Erw., Vertr., Langenbeckstr. 7
2598 **Engelhardt, Kurt, Farben, K.Neub.Str. 2**
3014 **Erdmann, W., Dipl.-Ing., Malmedystr. 13**
2072 **Exterikultur AG, Wilh.Anhaltstr. 3**
2354 **Fahr, Willy, Klempnerei, H.Schemmstr. 10**
2006 **Familienbad,** am Strande
2191 **Fechtner, Dr., R.-A. [N], Markt 3**
2419 **Feist, Paul, Kohlen, Ramlerstr. 2**
3000 **Feuerwehr,** Luisenstr. 2
2809 **Finger, Max, Kohlen,** Stubbenhagen 16
2321 **Firzlaff, Bruno,** Ziegelei, Ziegelschanze
2071 **Firzlaff, Georg, Fleischermstr.,** Schlieffenstr. 4
2425 **Firzlaff, Günther, Tuchhdlg., Markt 10**
2521 **Firzlaff, Gust., Kfm., MünderStr. 5**
2621 **Firzlaff, Herm., Fleischermstr., MünderStr. 13**
3046 **Fischer, Herb., Kreis-Versich.-Kommissar**
2246 Fischer, Karl, Tischlerei, Lindenstr. 16.
2040 **Fischer, P., Weinhdlg.,** Langemarckstr. 3
2142 **Fischereiamt,** Hafenstr. 12

2641 Fischverwertungsgenossenschaft e. G. m. b. H., Am neuen Fischereihafen

2496 **Försterei (Städt. Ober-), Wickenberg**
2744 **Fouquet, Otto, Bildhauer, Stettinerstr. 48**
2018 **Fräuleinstift, staatl., Klosterstr. 24**
3005 **Frank, Ph., Makler,** Brunnenstr. 6
2034 **Franz, Horst, Dr., Arzt, Wernerstr. 7**
2615 **Freiberg, Erich, Tischlerei, Nettelbeckstr. 16.**
2144 **Freiberg, Paul, Malermstr.,** Kösliner Str. 1
3008 Fremdenheim u. Mittagstisch Lemke, Adolf-Hitler-Str. 2
2183 **Fremdenheim Schulz,** Parkstr. 3
2559 **Frenk & Co,** Vogelsang 2
2692 **Ders., Dietrich-Promenade 7**
2854 **Friedhof,** Maikuhle
2870 **Fritz, Karl,** Agent, Parkstr. 25
2840 **Fröhlich, Alb., Tabakwr.,** Baustr. 32
2543 **Fuchs, Wilh., Viehhändler, Steintorstr. 2.**
2769 **Fürstenhof, Adolf-Hitler-Pl. 10**
2033 **Gaedke Wilh., Därme, Lindenstr. 2**
2466 **Gamradt, Wilh., Fleischerm.,** Trept.Str. 64
2331 **Gandre, Ernst,** Vertr., Ad.Hitler-Pl. 24
3035 **Gattermann, H.,** Schneiderin, Börsenstr. 25
2155 **Gehrke, Fritz,** Bücherrev., Langemarckstr. 4
2344 **Gehrke, Hermann,** Gartenbau, Neugeldern 10
2367 **Gehrmann, Milchgesch.,** Strandstr. 6b
2426 **Gehrmann, Karl, Installation, Strandstr. 2**
2091 **Gehrt, Herbert,** Buchhdlg., Baustr. 12
2069 **Gehrt, Karl, Kol.-W., Lindenallee 34**
2414 **Gehrt & Steinke, Ing.-Büro, Schmiedestr. 44.**
2428 Geiss, C. E., Spedition, Getreideumschlag u. Lagerung, Hafenstr. 13. T Geiss
2500 **Ders., Stückgutabfertig., Speicher,** Am Hafen
2166 **Gemeinschaftslager Gribow**
2905 **Gendarmerieposten Kolberg**
2518 **v. Germar, R., Überscheer's Möbel,** Luisenstr. 1
2494 **Gernß. Gust., Photograph, Seestr. 1.**
2971 **Geschke, Kurt, Bücherrev.,** Trept.Ch. 68
2153 **Gescke, Kurt, Installat.,** Domstr. 14
2650 **Geske, Ernst, Restaurant,** Mühlenpost 1
2205 **Geßler, Carl, Buchdruckerei,** Bahnstr. 1.
2469 **Getreidewirtschaftsstelle, Friedrichstr. 5**
2302 **Giese, Dr. Arth., R.-A. [N],** Luisenstr. 19
2163 **Giese, Joh., Fleischereibedarf,** Börsenstr. 10
2131 **Giese, I. F., Kol.-W., Dietrich-Promenade 2**
2847 **Gliewe, Alfred, Töpfermstr., Wendenstr. 7**
2149 **v. Glischinski, Georg, Autof., Hubertusweg 13**
2658 **v. Glischinski, H., Fahrräder,** Trept.Str. 46
2808 **Gnadt, Paul, Malmedystr. 7**
2434 **Gobrecht, Fritz, Elektr. Anl., Vogelsang 25b**
2970 **Gockowiak, Ant., Steinsetzm.,** Trept.Str. 13
2478 **Goebel, Martha, Adolf-Hitler-Platz 7**
2661 **Görcke, Hans-Alex., Dir., Steintorstr. 1**
2837 **Goerlich, Georg, Schneider, Schlieffenstr. 52**
2488 **Goldam, Herbert, Dentist, Münderstr. 19**
2923 **Goll, Arthur, Gastw., Preußenpl. 4**
2262 **Goossen, Hans, Lebensmittel, Riemannstr. 9**
2993 **Gorcyka Aug., Fuhrgesch., Mühlenpost 12.**
2243 **Gosch, Ferd., Kupferschm., Haberlingpl. 3**
2362 **Grade, Erich, Fleischer, Strandstr. 3.**
2646 **Grade, Ernst, Fleischermstr., Viktoriastr. 13**
2122 **Graf Gneisenau, Restaurant,** Baustr. 4
2101 **Grammerstorf, Otto, Feinkost, Viktoriastr. 3**
2287 **Grams, Heinr., Tischlerei, Körl.Str. 3**
2177 **Grau, Arthur, Wäscherei, Persantenstr. 9a**
2432 **Grentz, Karl, Goldwr., MünderStr. 15**
2739 **Griep, Karl-Fritz, Kfm., Dünenstr. 22**
2689 **Ders., BV.-Lager, Hafenstr. 12a**
2937 **Griese, Ernst, Eisenwr., Schlieffenstr. 3.**
2954 **v. Griesheim, Hedwig,** Bismarckstr. 5
2933 **Grimm, Paul,** Zigarren, Ad.Hitler-Pl. 10
3022 **Grisard, Wilh., Pianohdlg., II. Pfannschm. 12**
2410 **Grosche, Hans-Joach., Dr., Arzt,** Schemmstr.3
3037 **Groß, Klara,** Luisenstr. 19
2697 **Groß, Emil, Fleischermstr., Börsenstr. 7.**
3060 **Großes Moor, Städt.**
2770 **Großmann, Bruno, Kol.-W., Dietrich-Prom.26**
3041 **Groth, Franz, Gärtnerei Stettinerstr. 13.**
2973 **Grothe, Franz, Gen.-Vertr., Blücherstr. 7**
2029 **Grove, Will., Bürobed., H.Schemmstr 3**
2492 **Grunenwald, Konrad, Kant., Scharnhorstkas.**
2910 **Grunwald, Ernst, Waagemstr., Heydestr. 1**
2891 **Günther, Otto, Glaser, Langemarckstr. 2**
2856 **Guse, Walter, Tuchhdlg., Ad.Hitler-Pl. 10**
2268 **Guth, Paul, Lebensmittel, MünderStr. 2**
2022 **Haberland, Gerh., Vertr., W.Anhalt-Str. 37**
2351 **Hackbart, Dr. Georg,** Zahnarzt, Domstr. 1
2003 **Haeger, Albert, Bürgermstr., Bogenthin**
2589 **Haeger, Friedr., Autofuhren, Luisenstr. 5**
2996 **Haenisch, Dr. G., Arzt, Langem.Str. 2**
2952 **Hagemann, Dr. Alb., Sachverst., Hind.Str.**
2950 **Hahlweg, Dr. Ernst,** Arzt, Augustastr. 8
2516 **Hahn, Max,** Schneiderei, Schlieffenstr. 6
2011 **Hahn, Otto,** Vertretung, Wernerstr. 1
2600 **Hamburg-Amerika-Linie (Hapag), A.Hitl.-Pl.4**
3071 **Handw.-Spar- u. Darlehnsk.eGmbH, Münder-Straße 15**
2249 **Handtmann, Gottfried, Sup., Schemmstr. 14**
2544 **Hardt, Karl, Elektromstr., Bahnstr. 12**
2255 **Hardt, Paul, Lebensm., Köslinerstr. 38**
2030 **Harke's Tanzschule, Augustastr. 5**
2061 **Hartstock, Willi,** Bäckerei, Stett.Str. 73
3027 **Haß, Emil, Kfm., Markt 20.**
2601 **Haß, Emil, Appar.-Repar., Körlinerstr. 10**
2504 **Hauenstein, Otto,** Gastw., Neustadt 13
2752 **Heeresbauamt Köslin, Baul. Gribow**
2997 **Heeresverpflegungshauptamt, Stett.Str. 11**
2558 **Hedtke, Erich, Viehhdl., Kundenreichstr. 3**
2683 **Hedtke, Kurt, Fleischermstr., Kummertstr. 26**
2911 **Heidemann, Paul,** Bäckerm., Lindenstr. 31
2095 **Heidtke, Otto, Kartoffeln, Hakenstr. 4**
2082 **Heimann, Emilie,** Kol.-W., Riemannstr. 4
2459 **Heinrich, Rolf,** Dipl.-Ing., Parkstr. 25
2193 **Helferhaus des Kapellenvereins,** Parkstr. 13
2307 **Hempel, Fritz, Fleischermstr., Körlinerstr. 9**
2560 **Henke, Erich,** Gaststätte, Lindenstr. 11
2160 **Henke, Richard,** Straßenm., Steintorstr. 11
2927 **Hensel, Paul,** Superintend., Hubertusweg 17
2235 **Herrlinger, Louis, Eisenwr., Markt 5.**
2712 **v. Hertzberg, Siegward, H.Schemmstr. 13**
3101 **Heyn,** Kapitän, Kummertstr. 27
2312 **Heyn, Leonh.,** Lehrer, Bullenwinkel
2023 **Hille, Dr. August,** Arzt, H.Schemmstr. 13
2877 **Hille jr., Dr. Karl,** Arzt, Wernerstr. 6

2111 J. E. Hindenberg K. G.
Likörfabrik, Neustadt 18. P Stettin 593

2852 **Hinterpomm. Reiterverein,** Luisenstr. 24
2491 **Hinz, Paul,** Pastor, Ad.Hitler-Pl. 22
3042 **Hoberg, Gust., Buchhdlg.,** MünderStr. 7
2141 **Höflich, R., Bergd.Eisenw., Waldenf.Str. 10**
2275 **Höhl Nf., Adolf, Kfm., Haberlingpl. 45**
2266 **Hofapotheke, Ernst Student,** Markt 11
2064 **Hoffmann, Ernst,** Gartenbau, Stadtfeld 6a
2283 **Hoffmann, Fritz, Feinkost,** Markt 12
2562 **Hofmeister, Karl, Gastw., Körl.Str. 1a**
2188 **Hofmann, Eugen,** Dentist, Pfannschmieden 32
2439 **Hofmanns Gaststätte,** Lindenallee 31
2765 **Holstein, Eberhard,** Architekt, Markt 6
3024 **Holstein, Elisabeth,** Pension, Moltkestr. 9
3112 **Holtz, Oberstabszahlmst., Stett.Str. 11**
2749 **Holz, Albert, Kol.-W., Bismarckstr. 9.**
2620 **Holz, Emil,** Bäckerei, Schlieffenstr. 14
2866 **Holz, Erich, Kol.-W., Gradierstr. 2**
2289 **Holz, Fritz, Fuhrgeschäft, Gradierstr. 23.**
2503 **Holz, Gaststätte, H.Schemm-Str. 2**
2125 **Hopfmann, Ernst, Optik, Ad.Hitler-Pl. 13**
2375 **Hopp, Hermann, Dachdeckerei, H.Wesselstr.**
3102 **Hopp, Kurt, Spielwaren, MünderStr. 18**
2537 **Hoppe, Fritz,** Hauptm., Moltkestr. 15
(2909) **Hossenfelder, Johannes,** Landrat
2838 **Hotel Hindenburg, Schillstr. 4**
2583 **Hotel Hohenzollern, P. Kühn, Wilhelmstr. 1**
2333 **Hotel Kaiserhof, W. Maack, Ad.Hitler-Pl. 5**
2073 **Hotel Schmidt, F. Scheunemann, Vikt.Str. 2**
2147 **Hotel vier Jahreszeiten, Augustastr. 4.**
3025 **Hotel z. Prälaten P. Schülke, I. Pfannschm.**
2313 **Hotel zur Münde, B. Klein, Dietr.Prom. 25**
2532 **Hubertus-Apotheke, E. Naß, Haberl.Pl. 2**
2400 **Hübener, Albert,** Pastor, Wallstr. 46
2462 **Ilgen, Oberstleutn., Ziegelschanze 5**
3088 **Itzigehl, Emil, Fleischermstr., Neustadt 20.**
2875 **Jacobs, C., Handlungsbevollm.,** Kummertst. 1
2606 **Jahn, Gertrud,** Kol.W., Neustadt 6
2219 **Jahnke, Bruno, Kohlen, Lindenstr. 7**
3105 **Jahnke, Dorothea,** Ad.Hitler-Platz 10
2580 **Jancke, Anna,** Ad.Hitler-Pl. 25
2046 **Jancke, Dr. Carl,** Vizekonsulat, Hakenstr. 3
2737 **Jancke, Hans-Viktor,** K.Neubauerstr. 3
2370 **Jancke, Käthe,** Hakenstr. 8
2531 **Jandt, Otto, Zigarrenhdlg., Markt 23**
2304 **Janke, Dr., Zahnarzt,** Brunnenstr. 3
3075 **Janz, Reinhard,** Bürgermstr., Bullenwinkel
2074 **Jaschop, M. u. J.,** Gartenbau, Stadtfeld 3
2807 **Jendreikow, O.,** Gastwirt, Kamm.Str. 12a
2817 **Jeschke, Joh.,** Schneider, Schmiedestr. 22
2128 **Johannesbad, II. Pfannschmieden 1a**
2694 **Jonas, Richard, Kol.-W., Schlieffenstr. 24.**
2140 **Jüdische Kulturvereinigung,** Schlieffenstr. 40
2044 **Jugendherberge,** GradinerStr. 30
2086 **Juhre, H., Ww., Hans-Benzm.-Str. 12**
2468 **Kaap, Emil, Fleischer, I. Pfannschmieden 24**
2450 **Kaden, Otto,** Stud.Rat, Haberl.Pl. 11
2572 **Kachms, Herm.,** Dentist, MünderStr. 16
2164 **Kaffee Höppner, Viktoriastr. 14**
2137 **Kaisers Kaffee-Geschäft,** Ad.Hitler-Pl. 1
2014 **Kalb, Dr. Otto, Arzt, Ziegelschanze 2.**
2123 **Kaliebe, Dr. Hans, Arzt, Friedrichstr. 7**
2475 **Kallenbach, Arth., Herrenmod.,** MünderStr. 14
2204 **Kannenberg, Otto, Hausgeräte, Sattlerstr. 2**
2865 **Kanrath, Gustav, Wäscheausst., H.Schemmstr.**

2645 Kapellusch, Wilh., Dentist, Wallstr. 27
3109 Kapke, Otto, Schuhgesch., Ad.Hitler-Pl. 8
2938 Karge, Herm., Bäckerei, Wilhelmstr. 14
2714 v. Karstedt, Nadine, Wilhelmstr. 11
2661 Kartoffelverw.-Ges. mbH, Steintorstr. 1
2552 Kasper, M., Prokurist, Hindenburgstr. 28
2366 Kasten, Heinr., Gen.-Vertr., Luisenstr. 24
2406 Kath. Pfarramt. Viktoriastr. 12 a.
2094 **Kauffmann's Kuranst., Dünenstr. 15.**
2624 Kaul, F., Schornsteinfegermstr., Luisenstr.
2512 Kayser, Else, Ziegelschanze 7
3019 Keglerheim, Langenbeckstr. 11
2121 Kellmann, Paul, Kfm., Lindenstr. 25
2146 Kellmann, Rudolf, Gastwirt, MünderStr. 6
2135 Kellner, Willi, Archit., G.-Litzmannstr. 11
3021 Kemp, Franz, Baustoffe, Neustadt 11
3074 Kerschnitzki, W., Fris.-Salon, Wilhelmstr.
2285 Kirchenkasse, St. Mariendom, Wilh.Str.
2878 Dies., St. Nikolai, Parkstr. 12a
2762 Dies., St. Georg, KörlinerStr. 1
2574 Klabunde, Nikolaikirchplatz 5
2564 **Klaranlage, Gribower Chaussee 48**
2593 Klamp, Erich, Kreisinspektor, Roonstr. 11
3044 Klassen, Franz., Schlosserei, Schmiedestr. 5
3090 Klasseh, Siegfr., Tischlerei, Neumarkstr. 5
2314 Klaucke, Heinrich, Ing., Wilhelmstr. 14
2463 Klemm, Oberstltn., Ziegeleischanze 12
3038 Klingberg, Paul, Tierarzt, Kummerstr. 64
2568 Klinkert, Willi, R.-A. [N], Sattlerstr. 9
2143 Kloth, Berthold, Maler, Kösl.Chaussee 48
2298 Klütz, Leutn., Langenbeckstr. 8
2239 Klug, Fritz, Gaststätte, Stubbenhagen 16
2959 Kluger, Franz, Gärtner, Viktoriastr. 19
2672 Knappert, Reinh., Wurstwr., Lüb.Weg 41
2768 Knop. Carl, Ad.Hitler-Pl. 2
2773 Koch, Wilh., Naturheilpraxis, Anhaltstr. 38
2802 König, Herm., Gartenbau, StettinerStr. 63
2133 Koepke, F. W., Spedition, Hafenstr. 13
3023 Koepke, Heinrich, Kol.-W., Marienstr. 29.
2662 Kolb.-Körl. Ein- u. Verk.-Verein eGmbH
2483 Kolb. gemeinn. Wohnungsges., Münder Str. 30
2429 Kolb. Haus- u. Grundbes.-Verein, Prov.Str.
2007 Kolberger Zeitung, Post'sche Druck., GmbH
2654 Kontrollamt d. Landesvers., Haberlingpl.
2202 Kopka, Paul, Autorepar., Jahnstr. 3
2032 Koppe, Albert, Malerm., Hindenburgstr. 6
2759 Korb, Dr. Carl-Max, R.-A., Schemmstr. 19
2921 Kornmesser, Dr. S., Arzt, Ad.Hitler-Pl. 25
2592 Krakow, Fritz, Lehrer, Luisenstr. 13
3077 Krankenhaus, Städtisches
2756 Kraus, Walter, Hptm., Ad.Hitler-Pl. 9
2546 Krause, Ad., Autovermiet., Schaarschm. Str.
2515 Krause, C. H., Baustoffe, Neustadt 12
2738 Krause, Max, Steinsetzmstr., Kummerstr. 24
2411 Krause, Paul, Müllermstr., Bogenthin
2919 Krauß, Rob., Oberstleutn., Mackensenstr. 8
2907 Kreiskommunalverw. u. Landratsamt
2736 Kreishandwerkerschaft, Börsenstr. 35
2115 Kreisparkasse Kolberg (Ostseebad), Adolf-Hitler-Platz 14
2017 Kröning, Fritz, Oberltn., Schülerbrink
2357 Kronschnabl, J., Buchst., Riemannstr. 7
2476 Kropp, O., Landbundrestaur., Börsenstr. 35
2051 Kruckow, Otto, Bierstuben, Baustr, 7
2626 Krüger, Erich, Stadtrat, Ziegelschanze 9
2412 Krüger, Ernst, Kunstschlosser, Markt 26.
2841 Krüger, Ernst, Fleischermstr., Treptowerstr.
2634 Krüger, Georg, Fleischerm., H.Schemmstr. 17
2378 Krüger, Gust., Lohnfahrten, Roßmarkt 10
2455 Krüger, Otto, Oberst a.D., Ziegelschanze 9
2842 Krüger, Willi, Molkereierz., Bahnstr., Halle 26
2869 Krüger, Willi, Mont.-Revis., Wernerstr. 3
2480 Krumbach, Adolf, Kfm., Börsenstr. 5
2651 Krupp, Joh., Bankgesch., Viktoriastr. 1.
2169 Kruse, Ernst, Vertret., Augustastr. 5
2629 Kuballa, Georg, Baugesch., Litzmannstr. 23
2850 Kürbitz, Martin, Apotheker, Greifenb.Weg 1
2530 Kuhse, Hans, Konditorei, Lindenallee 54.
2062 Kuna, Max, Prokurist, Wernerstr. 7
2602 Kunze, Marg., Astraanalogin, Steintorstr. 11
3123 Kuranstalt Luisenbad, Brunnsnstr. 2
3001 Kurhaus u. Hotel Strandschloß, Schillstr. 5
2511 Kurheim Kolberg, Lindenallee 55
2290 Kurhospital und Kinderheilstätte „Kolberg", Hafenstraße 1—7
2733 Kurth, Gustav, Gartenbau, Treptowerstr. 28
2398 Kurth, Karl, Gärtner, Roßmarkt 9.
2860 Kurz, K., Bäckermstr., H.-Schemm-Str. 18
2915 Kutzner, Gust., Fischräuch., Fischerstr. 18
2208 Kyffhäuserbund, Kreisverband, Kummertstr.1
3002 Laboschewski, Schornsteinfeg., H.Benzm.-Str.5
2176 Lachmann Paul, Dentist, Ad.Hitler-Pl. 8
2218 Lambrecht, Hugo, Molk.-Prod., Langenb.Str.
2427 Landberatung Pommern, Ziegelschanze 11
2092 Landkrankenkasse f. d. Kreis, Luisenstr. 14
2211 Landw.Ammoniak-Ber.St., Wernerstr. 7
2796 Landw. Versich.-Ges. AG, Wallstr. 44
2582 Lange, Friedr., Vulkan.Anst., Steintorstr. 9
2270 Lange, Dr. M., Schulheim, Hubertusweg 5
3111 Lange, Willy, Fleischermstr., Lindenstr. 35
2016 Langenfeldt, Fritz, Ofenbau, Steintorstr. 8
2437 Last, Major, Parkstr. 22
2665 Julius Lau Fuhrgeschäft, Spedition und Möbeltransport, Wilhelmstr. 6a
3103 Lavrenz, Auguste, Radio, Wendenstr. 12a
2157 Leclercq, Heinr., Vertr., Ad.Hitler-Pl. 23
2638 Leddin, Erna, Pensionat, Moltkestr. 12
3043 Leipzig.Verein Barmenia, Malmedystr. 3
2939 Lemke, Alfred, Gastwirt, am Hafen 9
2586 Lemke, Franz, (Küssner Nachf.), Am Hafen 5
2637 Lessnau, Lebr., Käsehdlg., Börsenstr. 33
2013 Lettow, Gustav, Sandgesch., Kösl.Str. 9
2152 Lewerenz, Herm., Glashdlg., Oberwallstr. 70
2083 Lewerenz, Paul, Kraftfahrzeuge, Steintorpl. 4
2934 Lewin, Dr. Walt., Zahnarzt, Wilhelmstr. 16
2278 Licht, Ottilie, Lehrerin, Pfannschmieden 18
3067 Liebelt, Walter, Gastw., Sellnow
3009 Lieber, Karl, Juwelen, Viktoriastr. 19
2804 Lietz, Karl, Schlosserei, Mühlenpost 6
2181 Littmann, Willi, Kaufh., Schlieffenstr. 47
2772 Löffelbein, Arthur, Ger.-Vollz., Aug.Str. 5
2528 Löhrke, Ernst, Innungsmstr., Marienstr. 38
2797 Lorch, Herbert, Oberleutn., Mackensenstr. 7
2577 Loth, Julius, Sanitätsartikel, Viktoriastr. 4
2078 Lovis, J., R.-A. [N], MünderStr. 14
2085 Ludwig, Wilh., Kfm., Haberlingpl. 17
3083 Lübke, Erich, Bauer, Erdmannshof
3016 Lüdtke, Bruno, Glaserei, Marienstr. 43
2267 Lüdtke, Paul, Major, Börsenstr. 24
2613 Lüdtke, Siegfr., Kol.W., II. Pfannschmieden 1
2035 Lüsch, Wilhelm. Holzhdlg., Stettinerstr. 77
2408 Maack, Wilh., Katinenp., Fliegerhorst
3092 Maaß, Alfred, Rektor i.R., Haberlingpl. 45
2486 Maaß, Ernst, Maurermstr., Riemannstr. 6.
2423 Derselbe, Ziegelei Sellnow
2295 Maaß, Fritz, Mineralwasserfbr., Baustr. 19
2457 Maaß, Hermine, Blumenhaus, Baustr. 21
2451 Maaß, Karl, Gärtner, Stettinerstr. 60
2519 Maaß, Wilh., Bürgermstr., Sellnow
2234 Maaß, Willi, Install., Schaarschmidtstr. 4
2617 Maaß, Willy, Gärtnereibes., Stettinerstr. 81
2286 Maikuhle, Gastwirtsch., G. Eichstädt.
2587 Mallwitz, Paul, Fleischermstr., Preußenpl. 5
2600 Mampe, P., Bahnspedit., Ad.Hitler-Pl. 4
2080 Mantey, Max, Blumengesch., Viktoriastr. 13
2741 Manthey, Willy, Tüten, Kösl.Chaussee 57
2028 Manzke, Kurt, Drogerie, Haberlingpl. 46
2677 Marendorf, Fritz, Kol.-W., Schlieffenstr. 23
2158 Marine-Verpflegungsamt, Maikuhle 3
2269 Maronde, Oskar, Ziegelei Alttramm
2167 Marquardt, Franz, Zigaretten, Kummertstr.
2126 Marquardt, Kurt, Färberei, Haberlingpl. 38.
3125 Marten, Frieda, Pfannschmieden 19
2379 Marten, Paul, Gasthaus, Kautzenberg
2221 Marten, T., Holzbearb. Fbr., I.Pfannschm. 25
2855 Martens, Wilh., Kreisoberinsp., Schemmstr. 8
2871 Marth, Reinh., Bäckerm., Blücherstr. 10
2724 Marx, Otto, Fahrräder, Börsenstr. 10
2097 Marzin, Franz, Zigarrenhdlg., Ad.-Hitler-Pl. 18
2526 Masermann, Dr. O., Zahnarzt, Ad.-Hitler-Pl. 10
2974 Meeresrauschen, Gaststt., A. Ostseestrande 24
2079 Mentzel, Oberpostrat, Bismarckstr. 8
3118 Merkur-Drogerie, Kummertstr. 27
2191 Mertens, Dr., R.-A. [N], Markt 3
2623 Derselbe, Wohn., Steintorstr. 5
2767 Meschke, Walt., Autofuhren, Körl.Str. 3
2845 Metzke, Paul, Agenturen, H.Schemmstr. 4
2116 Mews, Max, Dir., Ad.Hitler-Platz 14
2746 Mielke, Marta, Gaststätte, Neustadt 10
2036 Miescke, Karl, Lindenallee 28
2633 Mindner, Jul., Vertreter, Haberlingpl. 15
2522 Mix & Genest, AGTB., Augustastr. 5a
3028 Moek, Hans, Reitschule, Nikolaikirchpl. 2
3093 Möhring, Friedr., Glasermstr., Domstr. 12
2026 Willy Moews
Großhandlg. in Kolonialwaren, Schlieffenstr. 46
2771 Derselbe, Warengroßhdlg., TreptowerStr. 23
3065 Molkereigenossenschaft Kolberg e.G.m.b.H., I. Pfannschmieden 17
2521 Molkerei-Verkaufsstelle, MünderStr. 16
3062 Moritz, Frieda, Domstr. 56
2113 Motoren- u. Masch.-Fbr. Herm. Borowski G. m. b. H., I.Pfannschmiedenstr. 23
2547 Müggenburg, Gust., Schmiede, Steintorstr. 10
2501 Müller, Carl, Bauausf., Gradierstr. 27
2958 Müller, Carl, Installation, Börsenstr. 32.
2173 Müller, Erich, Schriftleiter, Bullenwinkel
2751 Müller, Ernst, Korbwaren, MünderStr. 10
2908 Müller, Franz, Bürodirektor
2622 Müller, Gust. Joh., Kol.-W., Baustr. 33.
2867 Müller, Gerh., Fleischer, Langenbeckstr. 6
2201 Müller, Hans Ludwig, Vertret., Heydestr. 5
2616 Müller, Otto, Kfm., Dünenstr. 25.
2604 Müller & Firzlaff, Tischl., Domstr. 56
2758 v. Münchow, Leop., Rittm., Waldenf.Str. 7
2063 Münder-Apotheke, Kennemann, D.Prom. 11
2700 Museum, Heimatmuseum, Baustr, 34
2700 Dass., Nettelbeckmuseum, Schlieffenstr. 11
2828 Neff Nf., Gustav, Opelvertr., Schmiedestr. 1
2349 Neitzel, Alb., Kohlenhdlg., Güterbahnhof.
2077 Neitzel, Franz. Fuhrw., Luisenstr. 4.
2755 Neitzel, Fritz, Fuhrgesch., Post- Janckestr. 7
2800 Nell, Carl, Versicherung, Börsenstr. 24
2874 Neubauer, Erich, Bürstenmach., Trept.Str.
2258 Neumann, Charl., Hebamme, Luisenstr. 20
2206 Neumann, Ernst, Kolb. Dampfwäscherei
3137 Neumann, Otto, Postamtm., Börsenstr. 20
2813 Nimtz, Ludwig, Schuhe, StettinerStr. 78
2397 Nissen, Dr., Stabsarzt, Luisenstr. 18
2098 Nitschke, Willi, Dachdeck., Börsenstr. 28
2779 Nitz, Günther, R.-A. [N], Börsenstr. 11
2573 Nitzke, Gustav, Waffen, Sattlerstr. 7
2968 Nobiling, Erich, Pastor, Bürgerheim 1
2127 Nohse, Dr. Fritz, Archit., Kummertstr. 27
2477 Nommel, Dr. Hans-Ulr., Arzt, Hind.Str. 24
2343 Nootbaar, Anton, Bäck., Augustastr. 6
2731 NSDAP: Kreisleitung, H.Schemmstr. 11
2132 Dies., Ortsgr. Gneisenau, Lindenallee 53
3039 Dies., Ortsgr. Nettelbeck, Markt 29
3032 Dies., Ortsgr. Schill, Langenbeckstr. 11
2086 Dies., Ortsgr. Waldenfels, Kummertstr. 16
2592 Dies., Kreisfilmstelle, Luisenstr. 13
2906 Dies., Hausw.-Berat.-Stelle, Preußenpl. 1
2835 Dies., Mütterschule, Schmiedestr. 27
2540 Dies., SA-Marinestandarte, D.Prom. 26a
2520 Dies., HJ-Bann 54, Gradierstr. 30
2520 Dies., BDM Untergau 54, Gradierstr. 30
2619 Dies., NS-Frauenschaft, Riemannstr. 1
2842 Dies., NS-Lehrerbund, Danzigerstr. 5
2403 Dies., Reichsbund d. Beamt., Luisenstr. 14
2215 Dies., Dt. Arbeitsfront, Schemmstr.
2931 Dies., DAF., Rechtsst. H.Schemm-Str. 11
2731 Dies., Amt f. Volksgesundh., Wilhelmstr. 4
2614 Dies., NS-Gem. KdF., Ad.Hitler-Pl. 13
2012 Dies., NSV-Winterhilfe, Domstr. 50
2300 Dies., NSV., Ortsgr. Nettelbeck, A.Hitl.Pl. 4
2465 Dies., NSV., Ortsgr. Schill, Mühlenpost 8
2657 Dies., NSV., Ortsgr. Altbork, Gribenow
2764 Dies., Kriegsopfervers., Haberlingpl. 46
2932 NSV.-Jugenderholungsheim, Bismarckstr. 1
2328 Oberlinheim, GreifenbergerWeg 6
3110 Obitz, Siegfr., Mineralöle, Roonstr. 11
2372 Obst, Hans, Bürsten, Lindenstr. 1
2156 v. Oertzen, Detwig, Gen.-Major, Göringstr.
2992 Oestreich, Karl, Kantine, Kösliner Chaussee
2821 Oetker, Dr. Aug., Nährmittel
2114 Offiziersheim J.R. 4, I.Pfannschm. 36
2668 Offiziersheim „Waldenfels", Pz.-Abw.-Abt. 32
2627 Ohm, Bruno, Handelsvertr., Jahnstr. 2
2452 Ohm, P., Weinstube, Schillstr. 4
2039 Ohnesorge, Kurt, Tischl., Baustr. 38
2359 Olff, Köpke & Co. Obst- und Südfruchtgroßhandlung, Steintorplatz 3
2052 Ollhoff, Franz, Malermstr., TreptowerStr. 13
2232 Olson, Karl, Brunnenbau, Köslinerstr. 27
2136 Ossowski, Frieda, Kummertstr. 15
3006 Osterwald, Christ., Pastor, II. Pfannschm. 18
2612 Otte, Dr. Hildegard, Zahnärztin, Markt 6
2281 Otte, Dr. Paul, Arzt, Kummertstr. 4.
2238 Otto, Alb., Bäckermstr., Wallstr. 38
2054 Otto, Emil, Geflügel, Schlieffenstr. 31
3076 Pabst, Luise, Haberlingpl. 34
2535 Pagel, Reinhard, Makler, Börsenstr. 8
2608 Pagel, W., Maßschneid., I. Pfannschm. 8
2031 Pagel, Willi, Elektrot. Art., H.Schemmstr. 5
2293 Pawlowski, Jul., Feinkost, Wilhelmstr. 4
2545 Pech, E., Dentist, Domstr. 12
2571 Peglow, Robert, Bäckerei, Wendenstr. 11
2127 Pelz, Karl, Revisor i. R., Friedr.Str. 4
2178 Pension Gehrt, Lindenallee 10
3015 Pension Guse & Schimon, Roonstr. 5
3033 Pension Haus Berndt, Hakenstr. 5.
3024 Pension Holstein, Elisab., Moltkestr. 9
2315 Pension Klug, Am Hafen 1
2024 Petersen, J., Viehhdlg., Ad.Hitler-Pl. 13
2340 Pfarrhaus Siederland, Greifsw.Weg 1
3121 Pfennigsschmidt, W., Archit., Augustastr. 8
2710 Pfohl, Hauptmann, Adolf-Hitler-Pl. 6
2106 Pickel's Festsäle, Strandstr. 15.
3048 Piepenburg, Aug., Gärtn., Hint.Glacis 4
3139 Piper, Ernst, Pastor a.D., Börsenstr. 24
2186 Pittelkow, Horst, O.-Ltn., Hindenburgstr. 8
2407 Pitzke, Wilhelm, Landw., Wickenberg
3047 Plache, Günther, Schneider, A.Hitler-Pl. 9
2722 Plasa, Kurt, Hauptm., Viktoriastr. 10
2803 Plath, Robert, Kfm., Baustr. 5.
2726 C. Plenz u. Zindler, E., Tiefbau, Haberl.Pl.39
2385 Pohl, Otto, Kol.-W., Stettinerstr. 29
3034 Pollex, Gustav, Räucherei, Vogelsang 2
2154 Pollex, Paul, Fischhdlg., Klosterstr. 28
2566 Polzin, D., Radiogesch., Haberlingpl. 2
2917 Polziner Brauerei, Ad.Hitler-Pl. 11
2639 Pommeranz, Fr., Weinstuben, Wilhelmstr. 12
2117 Pommersche Bank Aktiengesellschaft, Filiale
2118 Kolberg, Münder Str. 17. T Pommernbank
3046 Pomm. Feuer-Sozietät, Stadtsparkasse
2763 Pomm. Feuer-Sozietät, Verwalt. Kreishaus
2625 Pomm. landw. Hauptgen. eGmbH
2777 Pomplun, Alb., Mineralw.-Fbr., Wallstr. 39
2655 Poppe, Hans Joachim, R.-A. [N], Markt 12
2691 Poppe, Kurt, Kurt-Neubauerstr. 7
3018 Prange, A., Weinstuben, Schlieffenstr. 48
2734 Prange'sche Buchhandlung, Augustastr. 5
2310 Preißlers Restaurant, Viktoriastr. 8
2725 Pretzell, Martha, Ziegelschanze 12
2320 Preuß, Wald., Drogerie, Ziegelsch. 5
2610 Priebe, Dr. Kurt, Veterinär, Ad. Hitler-Pl. 9
2497 Priv.-Kinderpens. Charl. Bürgel, Bism.Str. 10
2978 Projahn, Max, Kfm., Langenbeckstr. 4
2276 Pulverreiter, Emil, Pferdehdlg., Vogelsang 11
2467 Pumplun, Franz, Mackensenstr. 6
3063 v. Puttkammer, Wendt, Major, Roonstr. 11
2174 Quilitzsch, Rich., Süßwr., MünderStr. 17
2541 Raasch, Werner, Vertr., Wernerstr. 7
2965 Raasch, Kurt, Sargbau, Wilhelmstr. 15
2648 Rackow, Franz, Bürgermstr., Alttramm
2926 Rackow, Willy, Schneider, Langemarckstr. 5
2203 Raddag, Georg, Fleischermstr., Baustr. 40.
3136 Raddatz, Martha, Hebamme, Marienstr. 33
3040 Rades, E., Büromasch., Schemmstr. 3
2584 Radüchel, Karl, Kondit., Kummerstr. 16
2953 Radünz, Willi, Viehhdlr., Preußenpl. 3
2912 Radusch, P., Schulrektor, Vogelsang 25a
2393 Raemisch, Herb., Maler, Schlieffenstr. 36
2047 Gebr. Rambow, Küchengeräte, Baustr. 26.
2395 Ramm, Erich, Vertret., Dünenstr. 5
2100 Rats-Apotheke, Herb. Kurth, Markt 2
2067 Ratskeller, Ernst Daugs, Rathaus
3100 Rauer, Fritz, Bettfedern, Sattlerstr. 9
2211 Rauert, Jakob, Fachber., Wernerstr. 7
2831 Redlich, Oskar, Schlosserei, Wendenstr. 12
2687 Reformh. Gesundborn, MünderStr. 17
2727 Regler, Franz, Bäck., Marienstr. 16
2185 Reichsarbeitsdienst, Meldeamt, Domstr. 56
2814 Reichsbahn, Amtsvorstand
2859 Dies., Bahnhof Alt-Tramm
2374 Dieselbe, Güterabfertigung
2822 Reichsbahn-Siedlerland, Gradierstr. 1
2070 Reichsbanknebenstelle, Luisenstr. 15.
3068 Reichsfinanzverwalt.: Finanzamt, Parkstr.35
2001 Dies., Hauptzollamt, Persantenstr. 1
2643 Dies., Bezirkskommissar, Viktoriastr. 12
2539 Reichshallen-Bierstuben, MünderStr. 9
2471 Reichsluftschutzbund, Ad.Hitler-Pl. 9
2469 Reichsnährstand: Bauernsch., Friedrichstr.
2693 Ders., Landw. Schule, Friedrichstr. 5
2943 Reichspost, Postamt
3054 Dies., Zweigpostamt 2, Bahnstr.
3058 Dies., Zweigpostamt 3, Gradierstr.
2718 Dies., Zweigpostamt 4, Fliegerhorst
2922 Reimer, Franz, Glasermstr., Baustr. 49
2538 Reimer & Scatturin, Bildhauer., Wesselstr.
2966 Reinke, Klara, Ww., Viktoriastr. 11
2720 Reinke, Willy, Viehhdlg., Preußenpl. 3
2402 Resevelazarett III, Pfannschmieden 9
2347 Reservelazarett IV, Schülerbrink
2364 Retzlaff, Willy, Töpfermstr. Marienstr. 46
2479 Rhenania-Ossag, Ölwerke, Maikuhlenweg
2107 Rhinow, Paul, Kaffee, Ad.Hitler-Pl. 12
2279 Richter, Marie, Adolf-Hitler-Pl. 22
2259 Rieck-Perschonke, Otto, Gärtnerei, Sellnow
3117 Riedel, Dr., Oberstabsveterinär, Hakenstr. 3
2675 Riedel, Paul, Lebensmittel, Vogelsang 12
2732 Ristow, Willy, Bäckermstr., Börsenstr. 3
2311 Ritter, J., Mineralwasserfbr., Steintorstr. 5
2010 Robatzek, Egbert, Maggivertr., Augustastr. 2
2969 Römer, Dr. Viktor, Arzt, Viktoriastr. 12
2172 v. Roell, Ernst-Günt. Hauptm., Hakenstr. 3
2382 Röpke, Gust., Autofuhrgesch., I. Pfannschm.
2918 Roeser, Dr. H., Oberstabsarzt, Haberlingpl.
3007 Rogasch, Hans, Sattlermstr., Baustr. 1
2745 Roock, Franz, Bierstuben, Bahnstr. 5
2195 Rotes Kreuz, Deutsches, Persantenstr. 10
2433 Dasselbe, Säuglingsheim, Friedr.Ufer 18
2719 Dasselbe, Kreisstelle, Friedrichsufer 18
3108 Rudolph, Anna, Ww., Haberlingpl. 14
2775 Rück, Georg, Kfm., Hindenburgstr. 31
2377 Ruhk, Ernst, Bäckermstr., Schemmstr. 12
2955 Runge, Ernst, Schreibmasch., Sellnow
2975 Runge, Fritz, Photograph, MünderStr. 9
2632 Rusch, Agnes, Getreide, I. Pfannschm. 20
2844 Rusch, Ehr., Bücherrev., MünderStr. 16
2213 Heinrich Rusch & Sohn, Holzhdlg. Güterbhf.
2863 Salewsky, Gustav, Tapezier, Preußenpl. 3
2495 Samland, Bruno, Bekleid.Haus, Sattlerstr. 1
2326 Sanitätshaus Mallon, MünderStr. 27
2517 Sanow, Gust., Fleischermstr., Baustr. 25.
2387 Sauer, Adolf, Konditorei, Viktoriastr. 15
2171 Schaal, Dr. Joh., Privatklinik, Parkstr. 27
2130 Schänker, Ruth, Steuerhilfe, Viktoriastr. 5
2510 Schaller, Karl, Dipl.-Ing., Nettelbeckstr. 25
2740 Scheel, Alfred, Drogerie. Friedrichstr. 1.
2776 Scheidt, Max, Malermstr., Baustr. 48.
2711 Scherbarth, Bruno, Kol.-W., Parkstr. 24
3082 Scheuermann, Hans, Dipl.-Ing., Kösl.Ch. 58
2594 Scheunemann, Alb., Baugesch. Steintorstr.
2688 Scheunemann, Fritz, Radio, Wallstr. 20
2810 Scheunemann, Magdalena, Rentn., Mackensen-Straße 8
2388 Scheunemann, Paul, Fleischer, Oberwallstr.
3127 Scheunemann, Paul, Uhrm., Viktoriastr. 19.
2041 Schirmacher, Arno, Dentist, Wernerstr. 7
2119 Schlage, Hans, Gartenbau, Greifsw.Weg 8
2827 Schlawin, Walt., Kol.-W., Mühlenpost 6
2834 Schlegel, Ernst, Bäckerei, Moltkestr. 1
3020 Schleichert, G., Tierarzt, Kummertstr. 17
2075 Schley, Franz, Maßschneid., Kummertstr. 13
2527 Schlicht, Max, Bäckerei, Lindenallee 44
2607 Schlieben, F.-H., Fotowerkst., Vikt.Str. 14
3017 Schlieben, Hans, Bildhauerei, MünderStr. 31
2618 Schlücker, Otto, Malermstr., Baustr. 7
2836 Schmeichel, Karl, Malergesch., Stett.Str. 2
3113 Schmeling, Elisab., Hebamme, Langenb.Str13
2652 Schmidt, Heinrich, Pastor, Altwerder
2473 Schmidt, Dr. Hugo, Arzt, Wilhelmstr. 7
2839 Schmidt, Lothar, Drogerie, Viktoriastr. 18
2365 Schmidt, Paul, Pol.Insp., Zeppelinstr. 12
2687 Schmidt-Albers, Ludwig, MünderStr. 17
2464 Schmidt-Bong, Gartenbau, Ad.Hitler-Pl. 9
2977 Schneider, Heinz, Radio, Kummertstr. 7
2274 Schneider, Joh., Tiefbau, Ad.Hitler-Pl. 6
2240 Schnelle, Major, Hans-Schemm-Str. 18
2306 Schönfeld, Paul, Zigarren, Viktoriastr. 15
2715 Emil Schönrock & Co., Markt 7.
2020 Scholz, Eduard, Weine, Börsenstr. 34
3049 Schreiber, Arth., Fotogr., D.Promenade 19
3087 Schröder, Alfred, Drogerie, Ad.Hitler-Pl. 12
2224 Schröder, Carl, Ingenieur, Helenenhöhe
2717 Schuck, Herm., Manuf.-W., Sattlerstr. 8
2829 Schüler, Dr. Wilh., Arzt, Ad.Hitler-Pl. 9
3097 Schülerbrink (Stadtwald), Pächter, Trebeß
2681 Schülke, Herb., Fleischermstr., Schlieffenstr.44
2301 Schütz, Kurt, Ziegeleibes., Heinrichshof
2264 Schütze, Emil, Glasermstr., Ad.Hitler-Pl. 6
2303 Schützenhaus, Restaurant
2636 Schultz, Emil, Kohlen, KörlinerStr. 32
3045 Schultz, Siegfr., Fischräuch., AltdammerW. 22
2348 Ders., TreptowerChaussee 67a
2416 Schultz, Theodor, Mehlhdlg., Baustr. 37
3072 Schulz, Dr. Armin, Zahnarzt, Hab.Pl. 46
2081 Schulz, Hans, Bäckerei, Schlieffenstr. 39.
2630 Schulz, Joh., Kol.W., Ad.Hitler-Pl. 20
2241 Schulz, Dr. Paul, Arzt, Wilhelmstr. 3
2493 Schulze, Wilh., Musikmstr., Steintorstr. 5
2483 Schuhmacher, Gust., Bücherrev., MünderStr.30
2404 Schumacher, Kurt, Gärtnerei, Kösl.Str. 15.
2529 Schumacher, Otto, Tischlerm., Trept.Str. 5
2272 Schuster, Hans, Heizanl., W.Anhalt-Str. 37
2057 Schwanendrogerie (P. Schunke), Markt 4
2748 Schwartz, Otto, Tischlerm., Trept.Str. 62
2288 Schwarzen Walfisch, zum, Bierstuben
2956 Schwarzmeier, Willy, Vers., Roonstr. 12
2509 Schweder, Arthur, Gartenbau, HintermGlacis2
2308 Schwendt, Hermann, Uhren. Markt 22.
2980 Seenotmeldestelle, Lindenallee 26
2021 Segnitz, Otto, Sol. Stahlwr., Börsenstr. 4
2659 Seiffert, Walt., Fahrradhaus, Mühlenpost 3
2506 Seitz, Fritz, Vizekonsul, Ziegelschanze 1
2347 „Seitz-Reinke-Waldheilstätte" Ostseebad Kolberg-Schülerbrink
2076 Semmel, August, Kol.-W., Börsenstr. 31.
3107 Semmerow, Arthur, Gastw., Lindenstr. 18
2570 Sikorski, M., Wäscherei, Steintorpl. 1
2314 Simon Nf., E., Zentralh., Wilh.Str. 14
2226 Singer, Horst, Dentist, Viktoriastr. 3
2389 Söffgen, Elli, Stenotyp., Friedrichstr. 6
2716 Soenderop, Dr. Sus., Ärztin, Schemmstr. 18
2743 Spannuth, Alb., Gärtnerei, Nettelbeckstr.
2660 Sparberg, Fritz, Eisenwr., Schlieffenstr. 10
2115 Spark. d. Kreis. Kolb.-Kösl., Ad.Hitler-Pl. 14
2277 Splett, Erwin, Getreide, Am Winterhafen
2138 Sputh, Paul, Vulkanisieranst., Körl.Str. 1
2753 Spychalski, Wilh., Gastw., Gradierstr. 25
2964 Srocka, Werner, Pastor, Schemmstr. 14
2103 Staatspolizeistelle, Grenzdienststelle
2004 Stadt-Sparkasse zu Kolberg, Markt 6
2701 Stadtverwaltung, Ortspolizeibehörde
2686 Stahnke, Erich, Autofuhren, Kösliner Str. 6
3066 Stein, Arnold, Optiker, MünderStr. 18
2323 Steindamm, Ernst, Kol.-W., Baustr. 22.
2263 Steingräber, Walter, Baumstr., Wernerstr. 3
2667 Steinweg, Hauptm., Dünenstr. 17
2684 Stern, H., Kunstschlosser, Stubbenhagen 27
2225 Stern, Heinr., Fleischer, I. Pfannenschm. 35
2256 Stern, Paul, Schlächterei, Lindenstr. 11
2237 Stern, Walter, Fleischerm., Baustr. 13
2679 Ders., GribowerChaussee 38
2096 Sternberg, Erich, Klempnerei, Wendenstr. 4
2405 Stett. Bergschloßbrauerei AG, Malchowgr. 10
3116 Stieselt, Eiskonditorei, Schillstr., Halle 2
2317 Stilke, Dagob., Sachbearb., Dietr.-Prom. 28
2502 Stinnes, Hugo Tankanlage, Gradierstr. 28
2563 Stockfisch, Ernst, Buchstelle, Ad.Hitler-Pl.26
2376 Strehlow, Erich, Restaurant, Viktoriastr. 6
2596 Strehlow, Franz, Fischhdlg., Vogelsang 16
2150 Strehlow, Otto, Buchhdlg., MünderStr. 16
2498 Strehlow, Otto, Hausbes., Luisenstr. 23
2489 Strehlow, Reinh., Wagenbau, Mühlenpost 10.
2273 Strelow, Otto, Bürgermstr., Wobrow
2413 Strutz, Paul, Futtermittel, Börsenstr. 9
3085 Sturm, Erich, Fahrräder, Börsenstr. 11
2960 Stuwe, Paul, Dachdeckermstr., Magazinstr. 3
2358 v. Sydow, Sigrid, Mackensenstr. 7
2148 Tatzig, Willi, Tischler, Kösl.Chaussee 29
3106 Taubert, Ernst, Kfm., Dietrich-Promenade 26
2200 Techn. Handelsges. Dudas & Ehlen, Wilh.Str.
2369 Technische Nothilfe, Orstgr. II/10, Seestr. 3
2371 Techn Überwachungs-Verein, Schemmstr. 13
2453 Tennishaus i. d. Parkanlagen
2482 Tessmann, Gerhard, Dentist, MünderStr. 28

2353 Tetzlaff, Albert, Kohlen, Kösl.Str. 1
2353 Tetzlaff, Gerh., Fuhrgesch., Köslinerstr. 1
2112 Teunert, M.-J., Damenputz, Markt 26
2924 Theater, Stadt-
2542 Thiel, Alfred, Stadtbauinsp., Nettelb.Str. 51
2309 Thielke, Helmuth, Tankst., Trept.Str. 29
3124 Thies, Heinr., Stabszahlmstr., Stett.Str. 11
2329 Thies, Otto, Dachdeckermstr., Lindenallee 12
2252 Timm, Wilh., Schuhwr., Hans-Schemmstr. 8
2260 Tivoli, Konzerthaus, Nettelbeckstr. 18
2422 Toermer, Dr. Paul, Zahnarzt, Schemmstr. 2
2182 Trapp, Johannes, Kfm., Lindenstr. 28.
2093 Treptow, Dr. Kurt, Zahnarzt, Augustastr. 5
2524 Treptow, M., Hebamme, Schlieffenstr. 5
2774 Triebel, Willy, Kfm., Luisenstr. 24
2390 Turne, Harry, Roonstr. 12
2049 Twirdy, Bruno, Vertr., Viktoriastr. 9
2514 Uebe, Friedr., Major a. D., Göringstr. 1
2518 Überscheer's Möbelhaus, Carl, Luisenstr. 1
2438 Ücker, Major, Herm.Göring-Str. 2
2190 Ueckert, Alb., Gerichtsvollz., Riemannstr. 9
2533 Vaßholz, Erich, Kfm., Augustastr. 6
3029 Vaßholz, Robert, Landw., Kummertstr. 29
2230 Vatareck, Jul., Schlossermstr., I.Pfannschm. 5
2754 Vauk, K., Lotteriecinnehmer, Schemmstr. 14
2139 Venzke, Arthur, Malermstr., Greifenb.Weg 3
2296 Verbrauchergen. eGmbH, Börsenstr. 5
2050 Veterinärrat Kolberg-Körlin
2338 Viehverwertg.-Genossensch., Stubbenh. 18
2396 Viehwirtschaftsverb. Pommern, Friedrichstr. 5
2747 Vineta, Landh. d. nat.-polit. Erzieh.-Anst.
2318 Völz, Albert, Fahrräder, Wendenstr. 5.
2961 Völz, Rich., Radioapp., Viktoriastr. 18
3091 Voigt, Dr. H. W., Zahnarzt, Schemmstr. 19
2649 Voigt, Herbert, Techn. Öle, Steintorstr. 6
2609 Gebrüder Volk, Autorep., TreptowerStr. 9
3089 Volk, Otto, Tischlerei, Treptowerstr. 9
2223 Volkmann, Dr. Joh., Arzt, K.Neubauerstr. 6
2695 Volkmann, Hedwig, Moden, Markt 20
2550 Volkmann, Herm., Bedach., Artilleriestr. 27
2055 Volksbank Kolberg eGmbH, Baustr. 36
2700 Volksbücherei, Städt., Friedrichsufer 13
2179 Volksdeutsche Mittelstelle, Sportplatz
2849 Voll, Hauptm., Mackensenstr. 7
3138 Volz, W., Landw., StettinerStr. 61
2573 Voß & Co., Stahlwaren, Sattlerstr. 7
2525 Wachholz, Herm., Lebensm., Lindenallee 48
2108 Wach- u. Schließinstitut, Wilhelmstr. 12
3064 Wachsmuth, Hans, Dr., Rat, Tannenb.Str. 4
2254 Waldenfelsschanze, Pächter, Ewald Pagel
2236 Waldow, Paul, Fahrradhdlg., Trept.-Str. 57
2460 Waldstein, Major, Wallstr. 60
2231 Walle, Paul, Rohprodukten, TreptowerStr. 18
2487 Warnke, Franz, Kaufmann, Domstr. 38.
2549 Warnke, Reinh., Bäckerei, Gneis.Str. 1
3096 Wakow, Otto, Malermstr., Ziegelschanze 6
2811 Wasserstraßenamt m. Lotsenstat., Hafen 2
2210 Wasserwerk (Rossenthin)
2334 v. Wedel, Major, Jahnstr. 8
2474 Wegner, Hub., Bäcker, I. Pfannschmieden 21
3129 Wehnert, Kassenwalter, K.Neubauer-Str. 1
2858 Wehrmacht: Wehrbez.-Kommando
2981 Dies., Wehrmeldeamt
2981 Dies., Standortvermittlung
2987 Dies., Heeresbauamt
2861 Dies., Vermittl. Pz.-Jg.-Abt.
2513 Dies., Vermittl. Kriegsmarine
2806 Weichenthal, E., Baubeschlag, II.Pfannsch. 12
2380 Weicker, Dietrich, Dr. med., H.Göring-Str. 1
2253 Weidegenossenschaft, Domstr. 3
2757 Weißenfeld, J., Schreibm., MünderStr. 26
2161 Weißgerber, Willi, Kfm., Wernerstr. 3
2253 Wendland, Otto, Dir. i. R., Domstr. 3
2830 Wendorff, Max, Baugesch., Wernerstr. 1
3003 Wendt, A., Frau, Malmedystr. 17
2435 Wendt, Dr. Gerhard, Arzt, Ad.Hitler-Pl. 17
2384 Wendt, Dr. Walter, Augenarzt, Augustastr. 3
2207 Werner, Max, Friseurmstr., Ad.Hitler-Pl. 8
2631 Werner-Ehrenfeucht, Oberstleutn., Hindenburgstr. 23
2248 Werthwein, Hans, Tapezier, Lindenstr. 34
2857 Werthwein, Paul, Sattlerwr., Baustr. 30
2656 Wettstein, Otto, Kfm., Steintorstr. 5
2929 Wetzel, Walter, Kol.-W., Oberwallstr. 65
2037 Wichert, Herm., Autorepar., Lindenallee 13
2853 v. Wickede, Thom., Major, H.Benzmann-St.16
2925 Wilfert, Arno, Zuckerwr., Ramlerstr. 3
2890 Willich, Curt, Studienrat, Wallstr. 55
2187 Winkler, Max, Schuhhaus, MünderStr. 27
2729 Winkler, Raimund, Vizeadmiral, Hindenb.Str.
2175 Winter, Hans, Plätterei, Schmiedestr. 21
2425 Wirtschaftsgruppe Einzelhandel, Markt 10
2913 Witczak, Früchtehaus, Schlieffenstr. 51
2280 Witt, M., Farben, Markt 24.
2053 Witt, Paul, Abdeckereibes., Stadtfeld 2.
2271 Wöhler, Karl, Lebensm., Plüddem.Str. 2
2486 Wohnungsbau GmbH, Riemannstr. 6
2251 Wolff, Elsbeth, Rentiere, Roonstr. 1
2228 Wolff, G. W., Mühlenbes., Neustadt 3
2920 Wollmann, E., Stadtinsp., Ad.Hitler-Pl. 21
2671 Wollmann, Max, Kol.-W., Huke 11
2346 Wolter, Erich, Tankst., Körlinerstr. 4
2355 Wolter, Herm., Fahrzeugwerkst., Kösl.Str. 1
2936 Wührer, Franz, Kondit., Langenbeckstr. 5
2087 Württ. Metallwrfbr., Ad.Hitler-Pl. 9
2991 Wüstmann, Dr. Georg, Arzt, Wernerstr. 5
2084 Wunder, Gerh., Kol.-W., H.Schemm-Str. 8
2590 Wunderlich, Alb., Tapeten, Schemmstr. 19
2723 Wussow, Karl, Tabakwr., Börsenstr. 9
2134 Zarnott, K., Gewürze, Kösl. Chaussee57
2505 **Gustav Zeeck** Mode- u. Ausstattungshaus
2551 Markt 15/19. P Stettin 2890
3081 Zellmer, Wilh., Lehrer, Börsenstr. 20
2420 Zende, Otto, Kfm., Viktoriastr. 3.
2715 Ziegelei Hohenberg
2409 Ziegelei Karlsberg
2603 Ziegelei Necknin, Inh. Otto Marten
2247 Ziegenhagen, M., Papierhdlg., Bahnstr.,Halle1
2676 Zielke, Gerh., Revisor, EupenerStr. 10
2972 Ziemer, Paul, Fuhrgesch., Gradierstr. 18
2165 Zimmer, Dr., R.-A. (N), Markt 4
2674 Zimmermann, Georg, Drogerie, MünderStr. 23
3114 v. Zitzewitz, Georg, Major, Hindenb.Str. 11
2575 Zoske, Charlotte, Hebamme, Baustr. 16
2242 Zubke & Co, Lederhdlg., Neustadt 21
2250 Zühlsdorff, Hans, Versich., Parkstr.
2536 Zwiesau, Ernst, Vertr., Hindenburgstr. 10

Kolbermoor siehe Rosenheim

Kolbnitz (Kärnten)

Johann Edlinger
Holzhandlung und Sägewerk

4 Gendarmerieposten
1 Gradnitzer, Josef, Stanerbräu
5 NSDAP., Ortsgruppe
3 Walter, Paul, Sägebesitzer

Kolitzheim (Bay.)

11 Dotzel I, Alfons, Gemüse, Lindach
14 Dotzel II, Richard, Brennerei, Lindach
10 Dotzel III, Hermann, Landw., Lindach
8 Dusel, Adolf, Obstversand, Lindach
7 Eisenmann, Josef, Händler
6 Gasth. Grüner Baum, Fritz Schwarz
5 Gendarmerieposten
3 Göb, Michael, Kolonialwaren
4 Hegler, Oskar, Gastw., Lindach
19 Herbert, Franz, Ökonomierat, Bauer
17 Hertlein, Michael, Viehhandlung
12 Mainfränk. Überlandzentr. Lülsfeld eGmbH
15 Dieseibe, Schalthaus
16 Seger, Ludwig, Obst, Lindach
18 A. Seufert & F. Wiederer, Omnib.V., Lindach
2 Spar- u. Darlehnskassenverein eGmbH

Kollaten (Kr. Memel) [Ostpr.]

6 Aschmann, Michel, Bauer, Pippirn
17 Berwing, August, Bauer, Hohenflur
4 Budberg, Eduard, Baron, Ekitten
12 Bertuleit, Hans, Rund-Görge
13 Brusdeyliens, Martin, Jagutten
18 Fahrenhorst, Wilh., Schule, Hohenflur
1 Gendarmerieposten Kollaten
23 Geschwendt, Otto, Lehrer, Kollaten
5 Gutsverwaltung Kollaten, Landges.mbH
9 Kislaitis, Viktor, Paul-Narmund
24 Klein, Bruno, Dautzin-Nicklau
21 Laaser & Neumann, K. Scharffetter, Purmallen
15 Labanauskas, Juozas, Bauer, Clauspußen
10 Lenhardt, Martin, Bürgermstr., Wessat
7 Mantwill, Alois, Kollaten
8 Masuck, K., Stellmachermstr., Paul-Narmund
4 Matusevicius, Antanas, Gutsbes., Gut Ekitten
16 Podßus, Joh., Landwirt, Pelleiken-Claus
3 Purwins, Kollaten
14 Reichsbahn, Bahnhof
20 Schmeil, Horst, Gutsbesitzer, Hohenflur
22 Seigies, Adam, Purmallen
36 Strelies, Hans, Bürgermeister
19 Valluks, Erika, Bäuerin, Paul-Narmund

Kollbach (Niederbay.)

4 Eibl, Martin, Metzgerei.
5 Geigenberger, Anton, Bäckerei.
3 Gendarmerie-Posten
7 Mittermeier, Bürgermeister
11 Reichspost, Poststelle
8 Wimmer, Jakob, Baugeschäft.
2 Zentralbuchhaltung d. Darlehenskassenverein

Kollerschlag (Oberdonau)

2 Baumüller, Franz, Kfm.
3 Baumüller, Heinrich, Kfm.
4 Brunnbauer, Eleonore, Gasthaus
5 Gemeindeamt
6 Gendarmerie
7 Ringenberger, Ludwig, Autounternehmen
8 Emmerich u. Anna Wöß, Kaufhaus

Kolleschowitz (Sudetenl.)

16 Bürgermeisteramt Kolleschowitz
6 Deutsche landw. Lagerhaus- u. Betriebsgenossensch. reg.GmbH, Bahnhof 72
7 Gemeindeamt Dereisen, Gemeinde-Gasthaus
9 Gendarmerie-Postenführer, Schmihofstr. 276
14 Gendarmerieposten
3 Grenzposten, Ostmarkstr.
12 Kreditanstalt d. Deutschen GmbH, Ad.Hitler-Platz 212
10 Ratzka, Franz, Bauer, Dereisen 3
8 Reichsbahn, Bahnhof Kolleschowitz
17 Spitzer, Josef, Lübeckerhof, Befreiungsstr. 7
15 Spitzer & Samuel, Sägewerk u. Holzhdlg.
1 Tittl, Ernst, Lichtspiele, Saarlandstr. 204
13 Wallis'sche Domäne, Ad.Hitler-Pl. 1

Kollin (Pomm.)

37 Becker, Herbert, Bauer, Strebelow
51 Elektrizitäts- u. Maschinengenossenschaft
45 Evers, Landwirt, Krüssow B
50 Feeger, Hermann, Wagenbau
26 Fritz, Gustav
16 Fritz, Willy, Landwirt
13 Gendarmerie
53 Goldfisch, Kurt, Bauer
17 Greuel, F., Maurermstr., Repplin
22 Hellmer, Otto, Gastwirt, Cremzow
42 Hildebrandt, Rob., Mühlenbes., Sallentin
14 Hoppe, Kurt, Mühlengut
47 Jesse, Emil, Gastwirt
10 Kiele, Rich., Gastwirt, Sallentin
12 Kossinna, Ernst, Wagenbau, Krüssow
40 Krause, Adolf, Gastw., Cremzow, Dorfstr.
49 Kühnesche Gutsverwaltung, Krüssow
19 Kürbitz, Hermann, Bäckermstr., Sallentin
09 Langenstraß, Ernst, Landwirt, Schneidersfelde
46 Lau, Erich, Bauer
23 Lau, Wilhelm
56 Maahs, Karl, Neubauer
52 Mampe, Herb., Resthof, Kollin
43 Matthias, Joh., Fleischermstr., Cremzow
36 Michels, Else, Frau, Krüssow D
15 Michels, Georg, Landwirt, Krüssow D
32 Nagel, Bauer, Heinrichsthal
18 Nagel, Hermann, Bauer, Strebelow
08 Petermann, Albert, Gastwirtschaft
54 Petersen, Harro, Ob.Insp., Krenzow
41 Radloff, Lehrer, Gemeindevorst., Krüssow
48 v. Randow, Landwirt
02 Reichsarbeitsdienst, Lager Nr. 7/21
33 Reichsbahn, Güterabfertigung, Kollin
24 Dieselbe, Güterabfertigung, Strebelow
19 Richter, Martin, Pastor, Sallentin
30 Ruhnke, Wermut, Strebelow
06 v. Schöningsche Gutsverw., Schöningsthal
05 v. Schöning, Karl, Landw., Klemmen
07 v. Schöning, Otto, Sallentin
35 Schröder, Willi, Bauer
31 v. Wedel, H., Cremzow
44 Wendt, Ulrich, Gastwirt, Krüssow
25 Westphal, Hellmut, Gastw., Strebelow
01 Zimmermann, Rudolf, Bauer, RepplinerStr.
38 Zühlsdorff, Karl, Bauer, Krüssow C

Kollmar (Holstein)

312 Albrechtsen, Klaus, Bürgermstr., Kehrweg
291 Bahlmann, Paul, Bauer, Moorhufen
272 Becker, Jakob, Landwirt, Langenhals
294 Bornholdt, Peter, Bauer, Strohdeich
244 Both, Paul Jürgen, Bauer, Deichreihe
239 Brademann, Aug., Bäckerei, Neuendorf
270 Detjens, Otto, Pagensand.Elbinsel
221 Diedrichs, Joh., Gastwirt, Gehlensiel
201 Dittmer, Ferd., Lebensmittel, Schuhwaren
310 Dölling, Victor, Amtsvorst., Neuendorf
248 Dössel, Heinr., Malermstr., Am Deich
216 v. Drahten, Cl. H., Bauer, Kl.Kirchreihe
215 v. Drathen, Wilh., Bauer, Kollmar-Hörn
212 Ehlers, Hans, Bauer, Kuhle
209 Fährhaus Kollmar, Restaur., F. Saggau
267 Früchtenicht, Herm., Bauer, Dünnreihe-N.
263 Gasthof zur Post, Bes. Hans Münster
236 Gehrt, Jakob, Tischlerei
205 Gendarmerieposten
327 Glashoff, Herm., Obst, Lühnhüserdeich
204 Greve, Albert, Mühlenbesitzer
307 Greve, Hinr., Bauer, Dorfreihe
233 Greve, Thies, Bauer, Kirchreihe
214 Greve, Viktor, Bauer, Bielenberg
206 Haars, Herm., Mühle, Langenbrook
217 Heesch, Wilhelm, Bauer
218 Ad. u. Helene Hoffmann, Landw., Kuhle
315 Jansen, Wilh., Bäckerei, Neuendorf
259 Kleinworth, Ernst, Bauer, Moorhusen
203 Kleist, Heinrich, Landw., Neuendorf
221 Krempermarsch-Verb.-Sparkasse Gehlensiel
228 Krempermarsch-Verb.-Sparkasse Kollmar
273 Kriedemann, Walter, Manuf.-W., Tabak
325 Kühl, Hugo, Händler, Lühnhüserdeich
275 Lamée Ernst, Händler, Steindeich
255 Lemcke, Hans, Gemüsehdlg., Neuendorf
295 Leuchtfeuer Bielenberg
285 Leuchtfeuer Pagensand
219 Leuchtturm Steindeich-Elsfleth
286 Lüders, Hugo, Bauer, Strohdeich
220 Lüders, Johs., Bauer, Fielhöhe
249 Lüders, Lucie, Bäuerin, Ort
257 Lüders, Peter, Bauer, Deichreihe
240 Magens, Alfred, Bauer, Langenhals
283 Magens, Claus Ed., Bauer, Moorhusen
234 Magens, Ed., Bauer, Dorfreihe
293 Magens, Ernst, Zuchtvieh, Poppelhof
225 Magens, Walter, Bauer, Kl.Kirchreihe
318 Majekaitis, Albert, Schankwirt, Kuhle
264 Meinert, H. H., Bauer, Kl.Kirchreihe
323 Meinert, Thies, Bauer, Kl.Kirchreihe
277 Münster, Hinr., Kapitän, Kollmar-Teich
314 Nebel, Heinr., Gastw., Gr.Kirchreihe
213 NSDAP., Geschäftsf., Kollmar-Langenhals
312 Dies.: SA.-Sturm 22/212
289 Olde, Claus, Krämer, Hörn
246 Pastorat, Pastor Alwin Rath
207 Pingel, Heinr., Makler, Dorfreihe
282 Rave, Robert, Bauer, Moorhusen
311 Reichsfinanzverw. Zollaufsichtsstelle
250 Restorff, Paul, Elektromstr., Neuendorf
262 Rostock, Talette, Am Deich
235 Scharmer, Herm., Bauer, Gehlensiel
271 Scharp, Johs., elektr. Anl., Neuer Weg
296 Schlüter, Herm., Schankwirt, Strohdeich
245 Schmidt, Viktor, Bauer, Langenbrook
226 Schmidt, Herm., Bauer, Bielenberg
227 Schuldt, Karl, Landwirt, Moorhusen
223 Schwormstede, Claus, Bauer, Kehrweg
232 Schwormstede, Herm., Bauer, Gr.Kirchreihe
278 Stahl, Johs., Schiffer, Kollmar-Deich
313 Stajohann, Cl., Bauer, Dorfreihe
202 Stange jr., Jacob, Vichgesch., Gehlensiel
222 Stockfleth, Otto, Bauer, Kirchreihe
266 Stoffers, Otto, Schmiedemstr., Langenhals
309 Thamling, Wilh., Bauer, Moorhusen
298 Theiss, Herm., Viehvers., Kollmar-Schleuse
321 Theiss, Otto, Schlachterei, Neuendorf
308 Thormählen, Ferd., Bauer, Langenhals
288 Thormählen, Heinr., Bauer, Moorhusen
274 Thormählen, Herm., Bauer, Bielenberg
237 Thormählen, Rheder, Bauer, Langenhals
317 Thormählen, Walter, Bauer, Strohdeich
229 Witt, Otto, Konditorei
281 Wohlert, Heinr., Bauer, Gehlensiel
208 Wulf, Andr., Schiffahrt, Neuerweg
247 Wulff, John, Obstbau, B.d.Kirche

Kollmitzgraben (Niederdonau)

1 Gauw. Niederdonau AG, Schweinburg, 32

Kolm-Saigurn (üb. Rauris) [Salzburg]

2 Skiläuferheim, Bergfreundehaus

Kolmar (Wartheland)

101 Abraham, Gert, Landwirt, Bergstr. 41
37 Adler-Apotheke, Ad.Hitler-Pl. 11
88 Alff, M., Installat., Herm.Göring-Str. 25
83 Amtsgericht, Horst-Wessel-Str. 22
179 Dass., Gerichtsgefängnis, H.Wessel-Str. 23
125 Arbeitsamt, Hans-Schemm-Str. 17
162 Arndt, Paul, Fleischerei, Makkusstr. 15
115 Aßmann, R., Baugeschäft, WarowerStr. 37
168 Aßmann, W., Tischlerei, H.Wessel-Str. 12
41 Bahnhofshotel, Hermann-Göring-Str. 16
170 Bauernsiedlung Posen eGmbH. Bismarckstr. 5
106 Belke, Bruno, Feinkost, Bismarckstr. 1
105 Bergziegelei Kolmar, Ziegeleiweg 5
14 Bigalke, Hugo, Likörfbr., H.Schemm-Str. 23
123 Blank, Max, Bahnhofswirtschaft
135 Brandt, Dr. Max, Tierarzt. Lindenallee 5
97 Bügeler, Hugo, Druckerei, Bismarckstr. 6

63 Central-Hotel
Inh. Karl Strenge, Adolf-Hitler-Platz 5

184 Chef der Sicherheitspolizei u. d. SD., Der, Außenstelle. Horst-Wessel-Str. 8
148 Deutsches Rotes Kreuz, Str.d.SS 12
86 Dombrowski, Max, Schlosserm., Schemmstr. 33
80 Dombrowski, Paul, Tabakwr., RigaerStr. 6
79 Dröse, Otto, Sägewerk
5 Ein- u. Verkaufsgen. eGmbH, Göringstr. 16
44 Elektra, Adolf-Hitler-Str. 6
144 Elektrizitätsw. Warthel. AG, Schloßstr. 6
98 Evang. Pfarramt, Herm.Göring-Str. 19
49 Faust, Dr. Marcel, Arzt, Richthofenstr. 14
87 Finanzamt, Blücherstr.
166 Fischer, Hans, Malermstr., Horst-Wessel-Str. 8
146 Forstamt Podanin
19 Geiger, Helene, Horst-Wessel-Str. 3
140 Gendarmerie-Hauptmannsch., Lindenallee 14
8 Dies., Kreis, Kolmar
108 Dies., Kreisführer, Herm.Löns-Str. 8
103 Dies., Abt., Richthofenstr. 15
179 Gerichtsgefängnis, Horst-Wessel-Str. 23
34 Glier, Fritz, Bücherrev., Litzmannpl. 4
199 Gross, W., O.-Gerichtsvollz., Schloßstr. 6
67 Grundstücksgesellschaft für den Reichsgau Wartheland m. b. H., Zweigstelle Samter, Nebenstelle Kolmar, Blücherstraße 18
21 Güterabfertigung Kolmar
10 Gutsverwaltung Petershagen
11 Gutsverwaltung Rattei
25 Gutzmann, Karl, Hausgeräte, Hitlerpl. 10
51 Haber, Oskar, Adolf-Hitler-Pl.
167 Haber, Rich., Korbwr., Saarlandstr. 7
180 Hapke, Ida, Hebamme, Hans-Schemm-Str. 25
18 Haufe, H., Gärtnerei, Kloßmühle
116 Heinemann, Otto, Bergstr. 40
100 Henke, Konrad, Kol.-W., A.Hitler-Pl. 18
161 Heyse Nf., H., Herm.Göring-Str. 33
96 Hochschultz, H., vorm. G. Gumprich, Bahnamtliches Speditionshaus, Möbeltransporte, Baustoffhandlung, Kohlen, Zementwarenfabrikation, Hermann-Göring-Straße 20
76 Hollmann, Wilh., Direktor, Netzestr. 2
47 Jouanne, Anne Marie, Gutsverw. Nicklau
133 Kasparow, Heinr., Dentist, H.Göring-Str. 14
74 Katasteramt Kolmar, Blücherstr. 1
147 Kitzing, Wilh., Gaststt., H.Göring-Str. 23
43 Klau, Alfred, Dr. med., Richthofenstr. 4
193 Klein, Frieda, Hebamme, Horst-Wessel-Str. 7
108 Klemmer, Al., Ltn. d. Gend., Lönsstr. 1
110 Kostial, Wilhelm, Dir., Fabrikstr. 2
72 Krankenhaus, Hans-Schemm-Str. 16
68 Krause, Kurt, Bäckerei, Litzmannpl. 5
97 Kreisdruckerei Kolmar, Bismarckstr. 6
3 Kreishandwerkerschaft Kolmar, Hitlerpl. 21
129 Kreislandwirt in Kolmar, Richthofenstr. 4
32 Kreissparkasse, Horst-Wessel-Str. 16
39 Krenz, Fritz, Textilwr., A.Hitler-Pl. 14
71 Krüger, Frieda, Abdeckerei, Blücherstr. 9
8 Landratsamt, Lindenallee 2
93 Landwirtschaftsschule u. Wirtschaftsberatungsstelle
117 Lichtspiele Kolmar, Schlageterstr. 8
112 Loll, Berta, Buchhdlg., Hitlerpl. 12
70 Lüttke, Lothar, Dr., Richthofenstr. 5
70 Lüttke-Bohres, Hilde, Dr., Richthofenstr. 5
30 v. Lüttwitz, Rochus, Frhr., Vorwerk Netzland
24 von Lüttwitz, Oberlesnitz
73 v. Lüttwitz, Baron Gerd, Gutsverw., Warow
143 Manthei, Herbert, Schornsteinfegermstr., Budsiner Str. 12
164 Marquard, Ernst, Tischlerei, Schemmstr. 12
85 Mell, Landrat, Lindenallee 3
191 Meseck, Kulturing., v.Richthofen-Str. 4
53 Meyer, Max, Steinsetzmstr., Seestr. 10
91 Mielke, Karl, Maschinenfbr., Richthofenstr. 21
22 Milbrandt, Gertrud
200 Möbeltischlerei Wilhelm Lück, Seestr. 10
159 Möbeltischlerei u. Stuhlfbr. K. Kielhorn, Rich.-Wagner-Str. 5
137 Molkereigenossenschaft e. Gen. m. b. H., Blücherstraße 20
36 Müller, Heinr., Elektromstr., Rigaer Str. 1
33 Müller, Dr. J., Reg.-Veter.-Rat, Blücherstr. 19
59 NSDAP., Kreisleitung, H.Göring-Str. 18
54 Dies., Dtsch. Arbeitsfront, H.Göring-Str. 18
60 Dies., NSV., Kreisamtsltg., Schlageterstr. 3
26 Dies., Hitl.-Jugend, H.Wessel-Str. 26
42 Dies., Dtsch. Frauenwerk, Richthofenstr. 17
61 Dies., SA.-Standarte, Unterlesnitz 3/4
12 Dies., SS-Standarte, Lindenallee 8/9
185 Dies., NSKK.-Motorstaffel V/M 114, BrombergerStr. 3
95 Ostdeutsche Baustoffwerke GmbH, Ziegelei, Mühlenstr. 5
66 Ostdeutsche Landbewirtschaftungsges. mbH, Ostlandbetrieb Strelitz
57 Ostdeutscher Beobachter, PosenerStr. 10
118 v. Pander, Joachim, Horst-Wessel-Str. 5
27 Pieper, Robert, Lebensm., Ad.Hitler-Pl.
6 Porzellan- und Steingutfabriken Kolmar (Wartheland)
2 Dieselben, Werk Steingut
76 Dies., Wohnung Direktor Hollmann,
131 Posensche Feuersozietät u. Lebensversicherungsanstalt, Herm.Göring-Str. 15
7 Priebe, P., Ziegelei, Richthofenstr. 1
4 Pütz & Jansen, Baugeschäft, Stadtmühle
119 Raasch, Alfred, Schuhgesch., Bismarckstr. 3
113 Reichsbahn, Bahnhof
58 Reichsbauamt Kolmar, Herm.Löns-Str. 17
182 Reichsluftschutzbund, Kreisgruppe, Bism.Str.5
75 Reichsnährstand, Kreisbauernschaft
157 Reichspost, Postamt
77 Reichswasserwirtschaftsamt, Hohensalza, Aussenstelle, Seestr. 12a
178 Revierförsterei Königslug
104 Revierförsterei Podanin
82 Revierförsterei Wilsbach

20 Röseler, Oskar, Eisenwr., Posener Str. 2
89 Rotenhagen, Alfred, Dekorateur, Makkusstr. 9
109 Rundmann, Willi, Bäckerm., Bismarckstr. 14
23 Sanatorium Kolmar d. Reichsbahnversich.
120 Schacht, Hildegard, Bismarckstr. 57
163 Schade, P., Betonwrfbr., Lindenallee 11
192 Schäfer, Hellm., Kreisgeschäftsführ. d. NSDAP. Richthofenstr. 13
8 Schmidt, Ernst, Reg.-Ob.-Insp., Blücherstr. 19
52 Schmidt, Justus, Kraftfahrzeuge, Fahrräder und Maschinen, Reparaturwerkstatt, Benzin und Maschinenöle, Posener Str. 3
102 Schröder, Heinz, Fleischerm., Bismarckstr. 54
122 Schulrat, Der, Blücherstr. 4
35 Seiler, Kurt, Klempnerei, Litzmannpl. 2
127 Sozialversicherungsanst., Richthofenstr. 4
17 Spar- und Darlehnskasse „Eintracht" e. G. m. b. H., Bismarckstraße
99 Sperber, Hedw., Kol.-W., H.Schemm-Str. 6
46 Sprotte, Elisabeth, Podanin
92 SS-Arbeitsstab Obornik-Kolmar, Wesselstr. 17
64 Staatl. Gesundheitsamt, Bahnhofstr. 5
13 Stadtverwaltung, Herm.Göring-Str. 6
165 Steinhardt, Gust., Feuerwehrf., Bromb.Str. 12
40 Steinke, Wilh., Kol.-W., H.Wessel-Str. 25
98 Superintendantur Kolmar, H.Göring-Str. 19
65 Sydow, Fr., Masch.-Baumstr., Schemmstr. 18
69 Teute, Paul, Friseur, Bismarckstr. 9
15 Überlandzentrale, komm. Verw., Lindenallee 6
62 Ullmann, Wenzel, DAF.-Obm.. Richth.Str. 13
45 v. Velsen, Heinr., Architekt, Siemensstr.
33 Veterinäramt, Blücherstr. 19
139 Viehverwert. Gen. eGmbH, Wesselstr. 15
50 Waegele, Dr. Alex., Arzt, Richthofenstr. 8
134 Wehrmacht, Standortkommandantur, Adolf-Hitler-Str. 19
151 Dies., Wehrmeldeamt, Saarlandstr. 4
38 Wendig, Gust., Lebensm., H.Schemm-Str. 24
121 Wendlandt, Otto, Kondit., Bismarckstr. 4
31 Wolff, Karl, Betr.-Leit., Saarlandstr. 1
114 Wotschke, Arth.. Schuhhaus. Hitlerpl. 13
136 Zachriat, Paul, Konditorm., H.Schemm-Str. 1
48 Zantow, Günter, Textilwr., Ad.Hitler-Pl. 5
94 Zdebel, G., Schnittwr., Ad.Hitler-Pl. 1
107 Ziemke, Julius, Bier, Braucreistr. 2
126 Zieske, Gerhard, Posener Str. 7
84 Zieske, Oskar, Fleischermstr., Posener Str. 8
169 Zollaufsichtsstelle, Hans-Schemm-Str. 5
198 Zühlke, Käthe, Hausgeräte, Bismarckstr. 8

Kolzig (Kr. Grünberg) (Niederschlesien)

15 Berndt, Dr. Siegfried, Arzt
22 Dohnke, Otto, Fleischerei, Kolzig 240
16 Doil, Paul, Fleischermeister.
29 Evangelisches Pfarramt
10 Fabiunke, Alfr., Gasth., Grünwald.
36 Fengler, Bürgermeister, Grünwald
18 Gansel, J.. Drogerie
32 Gendarmerie-Einzelposten
21 Gendarmerieposten Neutepperbuden
27 Gregor, Bruno, Baugeschaft.
23 Haase, Otto, Gastwirt
33 Janke, Hans, Motormühle
19 Katholisches Pfarramt
24 v. Klitzing, Rittergut, Rentamt
12 v. Klitzing'sches Vorwerk Seeblick
13 v. Klitzing'sche Försterei, Karsch
17 v. Klitzing'sche Försterei, Lipke
26 Kosch, Hellmuth, Amtsvorsteher
14 Krug, Otto, Gasthofbesitzer.
39 Kunze, Otto, Händler, Kolzig 10
07 Geschwister Lange, Dampfziegelei
30 Liegmann, Arzt, Dorfstr. 30
06 Märk. Elektrizitätswerk AG
40 Müller, Artur, Tischlerm., Kolzig-Lipke 3
31 Quabeck, Heinr., Elektromstr.
38 Reichsbahn, Güterabfertigung
35 Riedel, Emil, Friseur
34 Schmeiß, Paul, Bäckerei, Grünwald
09 Wiesner, Fritz, Gasthofbesitzer.

Kolzow auf Wollin (Pomm.)

22 Behl, Emma, Gastwirtschaft
23 Behl, Karl, Fleischerei.
52 Behl, Paul, Bauer, Ausbau
36 Bick, Hermann, Kolonialwr., Neuendorf.
42 Busch, Virgina, Frau, Neuendorf, Jagen 205
39 Diekmann, Paul, Bürgermstr., Baustoffhdlg.
60 Drews, Max, Brauer
30 Drews, Rudolf, Mühlenbes.
64 Ehmke, Fritz, Lastfuhrw., Neuendorf
35 Evang. Kirche, Gemeinde Kolzow
16 Försterei (Revier-), Neuendorf
15 Försterei Swantuß
27 Gendarmerie Neuendorf
17 Götsch, Heinrich, Bauer, Artushof
10 Goetsch, Karl, Pächter, Wollmirstädt
32 Gutsverwaltung Leussin.
19 Hafenbauamt, Sturmwarnungsstelle, Neuendorf
24 Heuer, Fritz, Erfrischungshalle, Swantuß
34 Hoeft, Theodor, Briketthdlg., Zirzlaff
37 Höhnke, Ernst, Bauer, Zirzlaff
09 Janke, Erich, Gut Neuendorf
49 Kinderheim Irmfried, Neuendorf
43 Krüger, Reinhold, Bürgermstr., Reckow
26 Kuhn, Rob., Gastw., Neuendorf,
08 Kurhaus Neuendorf a. W.
55 Labahn, Wilh., Bürgermstr., Zirzlaff
54 Ländl. Spar- u. Darlehnskasse Kolzow, eGmbH
12 Maerz, Oswald, Fischereigut, Swantuß
57 Manthey, Bürgermstr., Neuendorf
31 Noebel, Hans-Georg, Landwirt, Chinnow
63 Paetrow, E., Frau, Hebamme
61 Pietschmann, Karl, Haus Bergwart, Neuendorf
33 Preuß, Adolf, Gärtnerei, Neuendorf
53 Riemer, Otto, Bauer, Ausbau
14 Salzsieder, Emil, Bauer, Wartow
18 Schacht, Bauer, Lüskow
62 Schlesener, A., Autoverm., Neuendorf, Lindenstraße
29 Schmidt, Fritz, Bauer, Zirzlaff
38 Schmidt, Paul, Schlossermstr.
40 Schulz, Walter, Pension, Neuendorf
59 Steffen, Richard, Sägewerk
41 Stoldt, Martin, Gastwirt, Schützenhaus
50 Struck, Wilhelm, Bauer, Chinnow
25 Stuth, Gust., Kolzow Abbau.
28 Wendtland, H., Pension, Neuendorf
51 Wienandt, Wilh., Fischhdlg., Zirzlaff
66 Wilke, Erich, Landwirt
07 Ziemer, Landwirt, Lüskow
56 Zolldienststelle Neuendorf

Komorau (Ostsudetenl.)

4 Gemeindeamt
1 Gendarmeriegruppenposten
5 Hauser, Ladislav, Ing., Mühle
2 Pfarramt
7 Reichsbahn, Bahnhof
6 Spar- u. Darlehnskasse
3 Stellwag, Gerhard, Dr.

Komotau (Sudetenl.)

Komotau, die alte Deutschherrenstadt, bietet dem Fremden viel Interessantes. Sehenswert sind die reichhaltigen Sammlungen des Stadtmuseums im ehem. Deutschherrenschloß, die früh- und spätgotischen Kirchenbauten, der Stadtpark mit Blumenuhr, Aquarium und Terrarium. Modernes Strandbad am Alaunsee. Beachtenswert sind ferner das Stadttheater, das Waldtheater im Hüttenbusch und die Stadtbücherei mit Lesesaal. Ausgangspunkt vieler Wanderungen in das Erzgebirge.
Auskunft durch das Stadtkulturamt

291 Adler-Lichtspiele
246 Adrema Maschinenbauges.mbH, Goethepl. 12
108 Alaunhütte, Franz Gruhs
531 Alaunseestrandbad, Bräuhaus
312 Albingia VersicherungsAG
362 Albrecht, Dr Ernst, R.-A., Herreng. 25
28 Allgemeine Deutsche Credit-Anstalt, Filiale Komotau, Graben 16
218 Allgem. VersicherungsAG Wien
411 Altmann, Hans, Kantine, Fichtestr.
41 Amtsgericht
(8) Amtstierarzt, Staatl.
(55) Anacker, H., Insp., Goldhanstr.
668 Anzböck, Josef, Ing., H.Wessel-Str. 13
307 Apotheke, Karl Ritschel, Gerstnergasse
391 Apotheke, Obere Stadtapotheke, Göringstr.
87 Apotheke u. Drogerie zu Mariahilf, Leipz.Str.
48 Apotheke Zum Adler, Adolf-Hitler-Pl. 8
698 Apotheke zur Krone, Ad.Hitler-Pl. 3
588 Arbeitsamt, Lessingstr. 23
93 ARKO-BÜRO-WAREN Hans Arnolds, Büromaschinen, Büro-Einrichtungen, Herreng. 12
106 Arlt, Dr. Josef, R.-A., Albr.Dürer-Str. 3
93 Arnolds, Hans, Schreibmasch., Herreng. 12
526 Autohof Garagen, Br. Wieden, Heinrichstr. 980
259 Auto-Müller, Graben 162
350 Autotaxi, Ad.Hitler-Pl.
235 Bahnhofsbuchhandlung, H. Zebisch, Hptbhf.
61 Bahnhofswirtschaft Komotau, Josef Göttl
458 Bail, Rudolf, Prok., Ohornstr. 8
301 Bartl, Fritz, Papierwr., Ad.Hitler-Pl.
124 Bauamt, Städt.
551 Bauer, Carl, Spielwr., Bahnhofstr. 58
11 Baugeschäft, C. John, Ingenieur
654 Beck, Karl, Gasthof, Schieferstr. 1
201 Becker, Dr. Erich, Dir., Reuterstr. 1939
502 Heinz Beil & Co, Maschinenfbr., Kantstr. 2
663 Belohlawek, Karl, Stud.-Rat, Langem. Str. 61
22 Bergamt, Weing. 381
459 Bernt, Aloisia, Kohlen, Leipziger Str.
534 Bernt, Anton, Billrothstr. 3176
218 Beschta, Josef, Archit., H.Wessel-Str. 725
158 Bezirkskrankenversich.-Anst., Kohlstadtg. 2
361 Bier-Sanatorium u. Casino-Bar, Josef Riener
640 Bittmann, Rudolf, Pelze, Uniform-Effekten, Parteiamtliche Artikel, Herrenmoden, Kürschnerei, Hans-Knirsch-Platz 2
5 Rudolf Blahut & Co., Bettfedernfabrik, Komotau, Kantstraße 5
203 Blumen-Import, J. Kunerle, Leipz.Str. 48
96 Böhmische Kontakt-Werke A.-G., Fabrik elektrischer Apparate, Kaadnerstraße
35 Böhmische Sparkasse, Zahlstelle Komotau, Adolf-Hitler-Platz 27
597 Boleshawsky, Ferd., Archit., Steing. 81
842 Böhm, Josef, Vertr., Glockeng. 463
96 Böhmische Kontakt-Werke AG
35 Böhmische Sparkasse, Ad.Hitler-Pl.
388 Brant, Anton, Moden, Bahnhofstr. 21
228 Braun & Wollrab, Kol.-W., Steing. 84
473 Braun, Josef, Vorsitz., Fichtestr. 1450
344 Braun, Dr. Walter, R.-A., Frohng. 2
65 Brunner Verzinkerei Brüder Babitz, Wien XVIII, Betrieb Komotau, Mühlstr. 1. T Zingagefer
283 Bretfeld, Franz, Radio, Kapelleng. 2380
21 Brünnler, Otto, Buchdruck., Herreng. 11
204 Brüxer Bierniederlage, Langemarckstr. 21
220 Brüxer Straßenbahn- u. Elektrizitäts-Ges. AG, Graben 396
352 Dies., Regulierungsstation, PlattnerStr.
71 Brunner, Alois, Schneiderei, Graben 8
328 Bubenisek, Viktor, Dr.-Ing., Brüxer Str. 11
133 Bücherstube, Adele Gründig, Alb.Dürer-Str.
361 Bürgerbräu-Gaststätte u. Weinstube, Bahnhofstraße 33. Josef Riener, Betriebsführer
3 Bürgerliches Bräuhaus, Weing. 1088
529 Buresch, W., Auto-Werkst., Arndtstr. 2409
13 Brüder Butter, Buch- u. Steindruckerei, Verlag: „Deutsches Volksblatt", Schloßgasse 5
38 Chemische Fabrik Dr. F. Münchmeyer
98 / 104 „CONFRUCTA" Stockfleth, Christl & Co. Komotau (Sudetengau)
532 Continental-Büromasch.-Vertrieb, Göringstr. 53
482 Cornelius, Major, Schillerstr. 3190
304 Davidek, G., H.-Schneider, KaadnerStr. 2349
90 Dekanalamt, Adolf-Hitler-Pl. 2
469 Deutsche Allgem. Versich. AG, Schießhausgasse 109/II
285 Deutsche Bank, Fil. Komotau, Ad.Hitler-Pl.
181 Deutsche landwirtschaftliche Lagerhaus- und Betriebsgenossenschaft r. G. m. b. H., Leipziger Straße 290
85 Deutsche Volksbuchhandlg. GmbH, Ad.Hitler-Platz 7
533 Deutscher Schützenverein, H.Göring-Str.
13 „Deutsches Volksblatt" Komotauer Tageszeitung Verlag Komotau, Schloßgasse 5
208 Dienelts Ww., Aug., Schornsteinfeger, Weinberggasse 56
116 Dietl, Oskar, Chemik., O.Bahnhofstr. 61
143 Dimmer, Dr. Franz, R.-A., Schießhausg. 13
464 Dittrich, W. C., Lebensm., KaadnerStr. 2233
606 Dörfel, A., Feinkost, H.Göring-Str. 42
349 Donau Allg. Vers. AG, Herreng. 9
92 Dotzauer, H., Archit., R.Wagner-Str. 1020
191 Dresdner Bank, Zweigstelle Komotau
635 Dresel, Leo, Feinkost, Lessingstr. 5
51 Dressler, Hans, Transporte, Weingasse
648 Dreßler, Paul, Radio, Gerstnerg. 40
369 Drexler, Aug., Autotransp., Oberd.Str. 2047
385 Dürschmidt, C., Farbenfbr., Ob.Bahnhofstr. 39
421 Durobeton GmbH, Leichtbaustoffe, Fleischbankgasse 17
516 Dvořak, Dr. L., Arzt, Th.Körner-Str. 4
845 „Dyn", Fbr. elektr. Spez.-Apparate Sück, Bubenisek & Co.
634 Ebermann, Rud., Vertr., Broschstr. 10
405 Egerland, Schreibwr., Langemarckstr. 19
278 Egreder, Leop., Installat., Langem.Str. 240
188 Egreder, Marie, Milch, Herreng. 25
616 Ehnert, Sig., Install., KaadnerStr. 2508
329 Eichler, Dr. Ernst, Tierarzt, H.Göring-Str. 24
(17) Eisenberger, Ferd., Richter, Herrenmühlg.
404 Eisenberger, Dr. Ferd., Arzt, Parkweg 1
312 Elbe, Lebensvers.-Anstalt AG, Frohng. 2
63 Elektrizitätswerk Komotau, Stadtwerke
141 Elster & Schrötter, Wirkwr., Deutschherr.Pl. 2
44 Erste Königswalder Maschinenfbr. Fr. Carl Pehr, EidlitzerStr. 21
103 Erste Sporitzer Chamottewarenfbr., Sporitz
316 Feuerwehr Komotau I
111 Feuerwehr, Komotau II
250 Fischer, Albin, Feinkost, Weing. 14
689 Fischer, Edwin, Steuerhelfer, Bahnhofstr. 29
483 Flamm, Oskar, Obst, Langemarckstr. 248
113 Fleischerinnung, EidlitzerStr. 931
474 Fleischhauervereinigung, Schlachthof
847 Fock, Ernst, Dr. jur., Naafstr. 1500
643 Födisch, Willi, Gemüse, Bahnhofstr. 40
401 „FOKUS" Ofenbauges. m. b. H., Eisen-, Stahl- u. Blechwarenerzeug., Hermann-Göring-Str.
259 Ford, alleinige Verkaufsst., Graben 162
491 Fränzl, Wilh., Lebensmittel, Gluckg. 131
660 Heinr. Franck Söhne GmbH, Kaffeemittelfbr., Mühlstr. 5
713 Frank, Franz, Wasserleitungsartikel, Lutherstraße 14
289 Frank & Co, Papierhdlg., Steing. 17
517 Franke, Josef, Dachdeckerei, Ruhlandshalle, Plattnerstr. 571
436 Franz, Alois, Likörfabrik, Gerstnergasse 170
132 Freund, Otto, Oberpostmeister
104 Friedrich, Aug., Südfrüchte, Leipz.Str. 2023
157 Frind, Rud., Glaswr., Schloßg. 120
206 Fritsch, K. L., Gerh.Hauptmann-Str. 46
326 Fritsch, K. L., Tabak, Ad.Hitler-Pl. 4
348 Fröhlich, Wenzel, Bäckerei, Gartenzeile 4/2118
468 Fuchs, Alois, Lichtpausanstalt, Frohng. 5
460 Fürsorgeamt, Städt.
693 Funeck, Dr. Ernst, Zahnarzt, Wettmühlstr. 6
428 Garkisch, Ernst, Dr. med., Fichtestr. 3086
683 Otto Garth Großvertrieb von Obst, Gemüse und Südfrüchten, Komotau-Krima
335 Gastgew. Wirtschafts-Vereinigung 14 Nothelfer, Langemarckstr. 7
494 Gasthof Egerländer, Bahnhofstr. 811/60
432 Gasthof „Goldenes Kreuz", Bes. Karl Jugl
324 Gasthof Stadt Karlsbad, Graben 394/1
614 Gasthof Zur Quelle, Gerstnerg.
662 Gaststätte Deutsches Haus, H.Göring-Str. 800
269 Gastwirtschaft Alt-Heidelberg, Bes. Hugo Dolleschel, Komotau, Hermann-Göring-Straße
26 Gaswerk Komotau, Stadtwerke
496 Gaube, Oskar, Zentralheizung, Kantstr. 1081/23
169 Gebauer, Hugo, Ing., Roseggersteig 5
126 Gedeka-Großhandel reg. Gen. m. b. H., Komotau, Langemarckstraße 10
17 Gelinek, M., Papierfbr., Schieferstr.
(383) Gemeindeverwaltung Bielenz
383 Gemeindeverwaltung Neosablitz
53 Gemeindeverwaltung Pößwitz
83 Gemeindeverwaltung Schößl
216 Gemeindeverwaltung Sporitz
317 Gemeindeverwaltung Trauschkowitz
229 Gemeindeverwaltung Tschernowitz
241 Gemeinnützige Bau- u. Spargenossenschaft rGenmbH, Horst-Wessel-Str. 1716
658 Gendarmeriekreis Komotau, H.Wessel-Str. 42
430 Gendarmerie-Posten
641 Gendarmerie-Posten, Sporitz
202 Gentleman, Heinr. Kühnel, Herrenmoden
226 Gerner, Rudolf, Lebensm., Johnstr. 6
719 Gesundheitsamt, Staatl., Deutschherrnpl. 2
543 Glasers Speischaus, Frohng. 155/8
422 Glassl, Egid, Herstellung von Musikinstrumenten, Weingasse 383/13
321 Gmel, Dr. E., Zahnarzt, Fichtestr. 2a
61 Göttl, Jos., Gastwirt, Hauptbahnhof
675 Göttlicher, Otto, Polizeioberinsp., Frohng. 5
334 Gerda, Peter, Fleischerei, Schloßg.
159 Gräf & Stift, Gen.-Vertr., Beethovenstr. 52
(55) Grimm, A., Insp., Horst-Wessel-Str.
167 Grohmann, H., Karosseriebau, Hammerg. 18
490 Großgastwirtschaft „Jahnturnhalle", Betriebsführer Josef Schindler
392 Grossmann, Wenzel, Vertretg., Partschg. 1084
165 Grundmann Chem. Reinigung, Färberei und Wäscherei
495 Grundmühle III, Hotel, Rob. Dörr
300 Guba, Theodor, Baustoffe, LeipzigerStr. 1433
336 Guha, Frz., Kartoffelhdlg., Mühlstr. 3
451 Habl, Frz., Vertr., Plattnerstr. 2720
14 Hahn, Franz, Spedition, Umzüge — Einlagerungen und Kohlenhandel
257 Halbgebauer, Karl, Stahl-Möbel, Bhfstr. 38
550 Hammer, Rob., Tabak, Pfaueng. 141
281 Hanka, Josef, Kohlen, Hassensteinstr. 1892
439 Hanke, Alfr., Roßschlächterei, Graben 10
253 Hanke, Heinr., Roßschlächter, EngeGasse 27
91 Hanl, Elsa, Konfektion, Gluckg. 1207
394 Hanl, Rud., Großviehhdlg., Langemarckstr. 27
325 Hantschel, Franz, Baumstr., LeipzigerStr. 1849
244 Haubl, Eduard, Glas, Bahnhofstr. 31
627 Hauschild, Otto, Gastwirt, H.Göring-Str. 336
408 Haus- u. Grundbesitzerverein, R.Wagner-Str. 26
23 Heeg, Franz, Drahtstiftenfabrik, Oberd.Str.
288 Heger, Rich., Kol.-W., Lutherstr. 3328
97 Heide, Frz., Bandagen, Herm.Göring-Str. 736
161 Heidler, Dr. Heinr., Arzt, Kohlstadtg. 24
850 Heimstätte Sudetenland, Treuhandstr. 1
557 Heinz, Ernst, Vertr., Plattnerstr. 145
541 Hentsch, Julius, Fuhrwesen, H.Wessel-Str. 661
636 Hergl, Emil, Autorepar., Weing. 1002
70 Herold, Karl, Kfm., Gluckg. 6/131
68 Herold, Richard, Metallwarenfbr., Wesselstr. 702
64 Ders., Wohn., Jahnstr. 1053
442 Hertl, Emil, Kol.-W., Deutschherrenpl. 125
694 Hickisch, Vinzenz, Oefen, H.Göring-Str. 882
270 Himmel, Josef, Schlosserei, Langemarckstr. 9
465 zu Hohenlohe-Langenburg, Constantin, Prinz, Schloß Eidlitz
475 zu Hohenlohe-Langenburg, Rudolf, Prinz, Gut Udwitz
525 Hohnl, Anton, Bücherrevisor, Stifterzeile 32
480 Hollei, Ferd., Dampfsäge, Malkau
445 Hollitzer, Adolf, Spedition, Leithenweg 580
398 Hollitzer, Alois, Kunststeinwerk, Ganghoferstraße 2606
530 Hotel Adler, Adolf-Hitler-Pl. 15
353 Hotel Mertin, Garage, LeipzigerStr. 708
149 Hotel Olbert, Bes. A. Schmiedl, Garagen
20 Hotel Reiter, Wilh. Plachter, Ad.Hitler-Pl. 17
633 Hotel Seidel, Besitzer Berthold Seidel, gutbürgerliches Hotel, gepflegte Weine und Biere, Hermann-Göring-Straße 31
9 Hotel und Kaffee Max Scherber, Komotau, Frohngasse, modern eingerichtet
500 Hudl, Karl, Kraftdroschken, Silbererbleiche 232
73 Hübner, Anna, Modewr., Schießhausgasse
695 Hübner, Dr., Tierarzt, H.Göring-Str. 28
212 Hüttl, Rudolf, Papierwr., Herm.Göring-Str.
185 Hutberg, Waldkaffee, Inh. Karl Langer
223 Ihl, Franz, Vertr., PlattnerStr. 2193
74 Ihl, M., Kol.-W., Herreng. 2
851 Illg, Josef, Wäsche, Steing. 12
57 Innungskrankenkasse d. Kreishandwerkerschaft, Fleischbankg. 15
490 Jahnturnhalle, Albr.Dürer-Str. 1999
309 Janka, Erna, Horst-Wessel-Str. 988/9
308 Jascht, Rud., Fleischer, Fleischbankg. 12
211 Jenisch, Oskar, Ing., Roseggersteig 13
333 Carl John, Ing., EidlitzerStr. 1111
706 John, Karl, Dachdecker, Gärtnerg. 71
219 Johne, Dr. Jos., Arzt, Kantstr. 21
335 Jugl, Franz, Limonaden und Sodawasser-Erzeugung, Langemarckstr. 7
432 Jugl, Karl, Gasthof goldenes Kreuz
644 Käsz, Bernard, Modewr., Schieshausg. 71
293 Kaffee Korso, Schießhausgasse
122 Kaffee Kugler, Weingasse, Bes. Heinrich Kugler
94 Kerzendörfer, Marie, Autobedarf, Langem.St. 51
39 Kienzle Uhrenfabrik AG, Mühlstr. 1144
701 Kirsch, G., Ob.-Ltn., Rich.Wagner-Str. 35
380 Klabach, H., Monteur, Plattnerstr.
471 Klein, Otto, Dipl.-Ing., MeißnerStr. 2
145 Klesper, Otto, Dir., Roseggersteig 4/1257
642 Klier, A., Stickerei, Gluckg. 2
718 Klimt, Friedr., Juwelier, Ad.Hitler-Pl. 4
163 Klitzner, Anton, Kohlen- u. Baumaterialien

Johanna Klotz
Fisch- u. Feinkost-Großhandel
Komotau, Bahnhofstraße 305
Fernsprecher 553

255 Klubša, Willi, Fotohaus, Weing. 21
423 Knaut, Jos., Fleischerei, Bahnhofstr. 326/4
456 Köllner, Hugo, Gasthof Zum Schwan
682 Kördel, Hans, Major, Lemmestr. 3091
613 Kohlert, Jul., Prok., Pestalozzipl. 1702
282 Komotauer Glashüttenwerke AG, Monawitzer Straße 1335
76 Komot. Hutfabrik Apitzsch, Unger & Co
102 Komotauer Schamottewrfbr., Kantstr. 22
4 Komotauer Sparkasse Adolf-Hitler-Platz 1
452 Krankenpflegeschule der barmherzigen Schwestern v. heilig. Kreuze
532 Kraus, Anton, Mechaniker, H.Göring-Str. 53
62 / 576 Kreditanstalt der Deutschen, Zweiganstalt Komotau, Adolf-Hitler-Platz 101
497 Kreisaltersheim, Lessingstr. 403
604 Kreisfeuerwehrführer, Fichtestr. 1315
183 Kreisfeuerwehrführer, Adjudant, Oberd. Straße 2029
(8) Kreisfürsorgeverband
230 Kreishandwerkerschaft, Schloßg. 123/7
82 Kreiskrankenhaus, Bezirks-, Komotau
238 Dasselbe, Verwaltung

... Kreiskrankenhaus Komotau

Telephonische Auskünfte über das Befinden der Kranken werden **nicht** erteilt
714 Kreisschulamt, Adolf-Hitler-Pl. 93
601 Kreißl, Franz, Amtswalt., Langemarckstr. 10
679 Krochs jun., Paul, Baugesch., Weinberg
568 Krumbiegel, E., Zollamtmann, Stifterzeile 24
50 Kühn, Dr. Otto, R.-A., Graben 5
410 Kühn, Dr. Otto, R.-A., Gutenbergstr. 3125
154 Kuhn, Franz, Feinkost, Steing. 18
684 Kulturamt, Albrecht-Dürer-Str. 375
356 Kunerle, Jos., Blumen, Beethovenstr. 956
664 Kunert, Jos., Galanteriewr., Deutschherrenpl.
441 Kunz, Josef, Drogerie, Bahnhofstr. 10
181 Lagerhaus- u. Betriebs-Gen., Dtsch. landw., LeipzigerStr. 290
705 Dass., Maschinen-Abtlg.
619 Landesbauernschaft Sudetenland
342 Landkrankenkasse Schieferhof
552 Landratsamt
273 Landwirtschaft, Gut Annahof
128 Landwirtschaftliche Bezirksvorschußkasse, Graben 395/5
197 Lang, Karl, Uniformen, Schießhausg. 134

595 Langer, Paul, Vertr., Lutherstr. 2827/74
841 Langer, Paula, Großverteilerin
168 Legit, Anton, Tuchgroßhdlg., Steing. 83
620 Legit, Anton, Chamottenziegelwerke
276 Legit, Robert, Kaufhaus, Steing. 3
379 Legit's Ww., Ad., Elektr. Anl., Gluckg. 14
631 Lehmann, Franz, Dr., Roseggersteig 3191
260 Lehrerbildungsanstalt, Beethovenstr. 21
298 Leibl, Gg., Kunststeinfbr., Arndtstr. 2443
49 Leidl, Ernst, Großgarage, Benzin- und Öltankstelle, Autobedarfsartikel
468 Licht- u. Photospannerei, Frohng. 5
435 Liebscher, Albin, Baumstr., Schillerstr. 3191
651 Lindmeier, Joh., Fleischerei, Töpferg. 2565
370 Löb, Edmund, Baumstr., Fichtestr. 1570/43
207 Löbe, Ernst, Radiotechnik, Parkw. 181
194 Ferd. Löbe & Sohn, Fleischerei, Bahnhofstr. 22
855 Lötsch, Emil, Därme, Gerstnerg. 46
412 Lohr, Heinr., Schlosserei, Gerstnerg. 35
296 Adolf Lorenz & Söhne, Sauerkrautfabrik, Komotau (Sudetenland)
652 Lorenz, Ludwig, EidlitzerStr. 40
528 Luftschutzbefehlstelle, Ad.Hitler-Pl. 1
239 Lukarsch, Karl, Fleischer, Gerstnerg. 39
676 Lukarsch, Wilh., Lederwr., Schloßg. 6
284 Lutz, Willibald, Klaviere, Kantstr. 14
12 Mahla, Ernst, Blechwr.-Werke, Bahnhofstr. 48
843 Mai, Rudolf, Obst, Badeg. 554
522 Maier, Dr. Rudolf, Arzt, Parkw. 1796
360 Mann, Ernst, Fleischerei, EidlitzerStr. 654/14
2 112 Mannesmannröhren- und Eisenhandel Gesellschaft mit beschränkter Haftung, Komotau
33 Markel, M., Geflügel, Steing. 10
271 Markuzzi, Hans, Buchungsmasch., Brüxer Straße 1174
210 Martin, Wilhelm, Baumstr., Kolbenschlag 1830
338 Matis, Else, Kolbenschlag 3
479 Mattusch, Albin, Alteisen, Sporitz 255
446 Julius Meinl AG, Kaffee, Steing. 14
318 Meldeamt, Städt.
649 Mendlik, Hugo, Tabakwr., Oberd.Str. 2124
162 Merbs, Dr. Walter, Arzt, Bahnhofstr. 10
12 Metall- und Kunstharzwerk G.m.b.H., Komotau (Sudetenland)
630 Michel, Hugo, Zuckerwr., Schießhausg. 18
371 Mikschowsky, Karl, Schriftenmaler, Gerstnergasse 23
119 Mittelbach, Karl, Herstellung feiner Fleisch- und Wurstwaren und Konservenfabrik, Bahnhofstraße 12
444 Mittelbach, Otto, Weingroßhdlg., Bahnhofstr. 12
140 Mocker, Dr. Karl, R.-A., Herreng. 1023/24
567 Möbelhaus Müksch, H.Göring-Str. 3330/3
602 Morgenstern, Adolf, Install., Herreng. 42
310 Mucker, Dr. K., Arzt, Herm.Göring-Str. 65
399 Müller, Anton, Schlosserei, Schwedeng. 1487
227 Müller, Anton, Kol.-W., Steing. 74
427 Müller, Emil, Steinindustrie, Leipz.Str. 2121
646 Müller, Ernst, Tapezier, Kantstr. 16
397 Müller, Franz, Schmiede, LeipzigerStr. 74
101 Müller, Fr. W., Ziegelwrfbr., Tschernowitz
199 Müller, Rudolf, Großhandel u. Einzelhandel in Seifen und Parfümerien, Friseurbedarf, Adolf-Hitler-Platz, Unter den Lauben
152 Münzer, Ww., Rosa, H.Göring-Str. 1720
343 Nagel, Otto, Ing., Horst-Wessel-Str. 32
634 National-Krupp, Registrierkassen, Broschstr. 10
121 Nestler, A. Oskar, Malermstr., Bhfstr. 814
75 Neuberth, Frz., Schneiderei, Bahnhofstr. 39
147 Nobis, Robert, Bürsten, EngeGasse 26/6
376 Noske, Rudolf, Revisionen, G.Hauptm.Str. 22
415 NSDAP., Kreisleitung
327 Dieselbe, Kraft durch Freude, Kantstr. 10
25 Dies., Ortsgr. I, Frohng. 2
264 Dies., Ortsgr. II, Kohlstadtg. 4
47 Dies., Ortsgr. IV, Kantstr. 16
524 Dies., Ortsgr. V, LeipzigerStr. 2097
686 Dies., Ortsgr. VI, Ganghoferstr. 2772
565 Dies., NS.-Frauenschaft, Fleischbankg. 71/II
540 Dies., DAF., Kreiswaltung, Kantstr. 10
596 Dies., NS.-Kriegsopferversorgung, Pfaueng. 141
701 Dies., NS.-Reichskriegerbund, R.Wagnerstr. 35
610 Dies., SA.-Reiterstandarte 101, Frohng. 1
556 Dies., SA-Standarte 92, Albr.Dürer-Str. 1
717 Dies., HJ.-Bann u. Untergau 623, Gluckg. 7
266 Dies., NSV.-Kreisamtsleitung, Gluckstr. 13
84 Dies., Kreislager, Bahnhofstr. 963
708 Dies., NSV.-Haus, Mutter u. Kind, Gärtnergasse 710
263 Oberschule für Jungen, BrüxerStr. 3000
513 Oberst, Eduard, techn. Bedarf, Langemarckstraße 29
374 Oberst, Karl, Kol.-W., Tschernowitz 80
395 Öffentlich rechtliche Sachversich.-Anstalt
507 Olbert, J., Fleischerei, H.Göring-Str. 805
280 Olbert, Walt., Dachdecker, Partschg. 1139
357 Olex Deutsche Benzin- u. Petroleum GmbH, LeipzigerStr.
177 Opelt, Kurt, Major, Broschstr. 3
351 Opl, J., Radio, Herm.Göring-Str. 51
629 Oswald, Adolf, Gärtnerei, Langemarckstr. 268
17 Papierfabrik, M. Gelinek
118 Park-Café, Schindler, H.Göring-Str. 552
406 Patzelt, Karl, Drogerie, Schloßg. 123
81 Pech, Alois, Grammophone, Bahnhofstr. 8
44 Pehr, Fr. Carl, Maschinenfabrik, Komotau, Eidlitzer Str. 21
313 Peil, Alois, Dentist, Silbererbleiche 1
314 Pensionat d. Schwestern v. hl. Kreuze, Langemarckstr. 5
503 Perner, Josef, Eisenwr., Weitmühlstr. 12
182 Peter, Wenzel, Gastwirtschaft
372 Philipp, Anton, Holzhdlg., EidlitzerStr. 966
330 Philipp, Anton, Möbelfbr., MeißnerStr. 1264/4
7 Pilsner Akt.-Brauereien, LeipzigerStr. 2023
358 Pitsch, Josef, Fleischereieinrichtungen, MeißnerStr. 8
215 Brüder Plamper, Fotohaus, Kantstr. 2
487 Plamper, Josef, Fotos, Steing. 15
156 Platz, Wilh., Garage, Beethovenstr. 52
707 Pleiner, Hugo, Vertr., Ganghoferstr. 39
425 Plescher & Hasak, Buch- u. Musikalienhdlg.
166 Pokorny, Dr. A., Hautarzt, Graben 33
318 Polizei, Einwohnermeldeamt, Rich.Wagner-Straße 1054
99 Dies., Kriminalpolizei, Rich.Wagn.Str. 1054
505 Polizei, Schutzpolizeidienstabteilung, Rich. Wagner-Str. 1054

137 54 457 **POLDIHÜTTE**
Zweigniederlassung Komotau
Stahlziehereien / Schweißelektroden, Kaltwalzwerk / Stahlgießerei, Überlandzentrale / Bergbaubetriebe
Komotau
Telegramm-Adresse: **Poldi**

30 Polizei, Verwalt.-Polizei, R.Wagn.Str. 1054
275 Popp, Anton, Schlosserei, Ganghoferstr. 2839
510 Pöschl, Josef, Tischlerei, Steingasse 20
403 Preißler, Dr. Karl, Arzt, Silberbleiche 3
461 Prochazka, Heinr., Holzhdl., SporitzerStr.
622 Prosche, Anna, Weißwr., Steingasse 11
114 Ptatschnik, Jos., Kaffeerösterei, Stadtmühle
678 Puckler, Dr. Eduard, Direktor der Poldihütte, Gerhart-Hauptmann-Str. 12
79 Püschel, Emil, Baumstr., Horst-Wessel-Str. 16
434 Raab, Karl, Dekorateur, Herreng. 22
416 Rädler & Co., Baumeister, Komotau, Silbererbleiche 23
632 Rädler, Richard, Baumeister, Rauchgasse 1
417 Rädler, Robert, Am Kolbenschlag 5
123 Rafaeligrube d. Poldihütte, Detailwaage 281
615 Rathmann, Hans, Kfm., Flak 23
193 Rechnungsprüfungsamt
320 Regie-Molkerei, Hammerweg 1209
198 Reichs-Bahnhof Komotau, Auskunft
67 Reichs-Bahnhof Tschernowitz
455 Reichsfinanzverwaltung, Finanzamt
31 Reichsfinanzverwaltung, Hauptzollamt, Graben 29/663
346 Dies., Zollamt, Güterbahnhof
667 Reichsluftschutzbund, Herm.Göring-Str. 8
129 Reichsnährstand: Kreisbauernschaft Joh. Strauß-Str. 2
132 Reichspost, Postamt 1
135 Dies., Postamt 2
286 Dies., Postamt 3
527 Dies., Postamt 4
36 Dies., Postamt Platten
180 Dies., Postamt Priesen
184 Dies., Postamt Eidlitz
213 Dies., Postamt Kralupp
303 Dies., Postamt Sporitz
555 Reichsstelle für Getreide, Futtermittel
364 Reimer, Richard, Lebensmittel
440 Reinhardt, Max, Dipl.-Ing., Herreng. 13
151 Reipert, Hans, Spedition, Glockengasse 1
234 Reitzner, Hans, Vertretg., Metznerstr. 3146
115 Rentamt
712 Richter, Ed., Disponent, Schwedengasse 23
347 Richter, Viktor K. J., Glückg. 10
263 Riedel, Eduard, Damenmoden, A.Hitler-Pl. 12
261 Ritter, Gottfried, Dr., Hüttenweg 1927
386 Riunione Adriatica di Sicurtà, Fleischbankgasse 14
171 Riunione Adriatica d. S. Insp. Mocker, Herrengasse 24
400 Roch, Josef, Autodroschken, H.Knirsch-Pl. 2
515 Rödl, Karl, Fleischerei
673 Rodt, Ww., Leopoldine, Fichtestr. 15
848 Rosenkranz, Rich., Dentist, Steingasse 18
315 Rotes Kreuz, Deutsches, Ad.Hitler-Pl.
294 Rott, Dr. Hugo, Tierarzt, Herreng. 13
443 Roust, G., Kaffeegeschäft, Steing. 6
396 Runtsch, Josef, Schlosserei, Gärtnerg. 7
375 Sachs, Franziska, Kohlen, Glockengasse 15
384 Salomon, Dr. K., Arzt, Langemarckstr. 61

Sanjath & Beier
Sauerkraut-, Obst- und Gemüsekonservenfabrik Komotau, Leipziger Straße 40
Fernsprecher 159
159 Betrieb, Leipziger Straße 40
164 Sanjath, Wohnung
881 Beier, Wohnung

387 Santfort, H., Automobile, Gluckg. 16
195 Schiefer, Helene, Seifen, Gerstnergasse 5
594 Schlachthofverwaltung
78 Schlegel Söhne AG, Schuhfbr.
511 Schleger, Frz., Feinkost, Fleischbankgasse
258 Schmatz, Willy, Ing., Meißnerstr. 2
237 Schmidt, Ludw., Fußpflege, Weitmühlstr. 13
337 Schmiedl, Zahnatelier, Schießhausgasse 19
624 Schmith, Hugo, Kapellmstr.
363 Schneider, Gustav, Zentralheizung, Leipz. Straße 144
217 Schobert, Dr. Willibald, R.-A., Schießhausgasse 108
429 Scholz, Albert, Feinkost, Schießhausg. 1000
192 Scholz, W., Herstellung von Bürobedarf, Oberdorfer Straße 16
117 Josef Schramm & Sohn, Fleischerei, Herrengasse 21
86 Schrauben- und Nagelindustrie ZUTH-WINKLER & Co., Maxschacht
95 Schrauzer, Otto, Feinkosthaus, Wild-, Geflügel- und Weingroßhandlung, Herstellung von Likören, Schloßgasse 119
256 Schreiter, Franz, Ing., Grünwaldstr. 3/1728
27 Schricker, Emil, Buchdruckerei, Steing. 81
674 Schröder, Herm., Zollrat, Schillerstr. 4
666 Schroth Hilde, Stud.-Rätin, Denglerg. 565
107 Schülke, Herb., Baurat, BrüxerStr. 3000
88 Schürer, Dr. H., R.-A., Fleischbankg. 14
331 Schuldes, Karl, Betriebsleit., Beethovenstr. 50
381 Schule: Bürgerschule, KaadnerStr.
438 Schule: Kreisberufsschule, Gymnasiumgasse
175 Schule: Knabenbürgerschule, H.Knirsch-Platz
413 Schule: 2. u. 3. Knabenvolksschule, Hilfsschule, Gabelsbergerstr.
222 Schule: Mädchenbürgerschule, Am Graben
518 Schule: 2. Mädchenvolksschule, Horst-Wessel-Straße 673/19
681 Schule: Städt. Wirtschaftsschule, Langemarckstr. 3
251 Schuster, Max, Fotohaus, Albr.Dürer-Str. 40
345 Schwestern vom heil. Kreuze, Rich.Wagn.Str. 58
467 Sedlacek, Karl, Beamter, Dahnstr. 3296
170 Sedlak, Eduard, Radiofachgesch., Kantstr. 2
566 Sedlak, Franz, Radio, Herreng. 17
481 Sedlak, Rob., Optiker, Schießhausg. 5
506 Seidl, August, Notar, Hans-Knirsch-Pl. 2
637 Seifert, Franz, Spedition, Kircheng. 2117
249 Seifert, Karl, Landwirt, Oberd.Str. 2030
221 Selinka, Josef, Führer d. SA.-Reiterstand. 101
463 Sellner, Alois, Prokurist, Lemmersstr. 1312
179 Seltmann, R. J., Buchdruckerei, Kreuzg. 28
626 Senft, Konrad, Geometer, Beethovenstr. 1288
272 Siebert, Ludwig, Inspektor, Schillerstr. 3201
508 Siegl, Dr. Anton, Facharzt für Röntgenologie (a. d. ev. Kirche)
700 Siegl, Josef, Dachdecker, Hammerweg 1839
501 Sladky, Adolf, Mietsauto, Schillerstr. 18
262 Smitka, Dr. Kurt, Arzt, Kantstr.
542 Sokolowski, Dr. B., Zahnarzt, Kantstr. 2
52 Spania, Otto, Buchdruckerei, Lessingstr. 37
(684) Stadtbücherei
254 Staatl. Lotterie-Einnahme, Schweigert, Bahnhofstr. 16
134 Staatsgewerbeschule, Rich.Wagner-Str. 1060
575 Stadtsteueramt
1 Stadtverwaltung, Bürgermeisteramt
142 Stadtverwaltung: Forstamt
355 Stadtverwaltung: Friedhofsverwaltung u. Bestattungsamt
56 Stadtverwaltung: Friedhofshalle, Komotau II
303 Stadtverwaltung: Personalamt Rathaus, Zimmer 14
292 Stadtverwaltung: Standesamt
(681) Städt. Frauenfachschule, Beethovenstr. 2
512 Städt. Garteninspektion
699 Städt. Gesundheitsamt, Heinrichstr. 1591
63 Städtische Werke Komotau
26 Städtische Werke: Gaswerk
100 Städtische Werke: Wasserwerke
153 Städtische Werke: Wirtschaftsamt, Heinr. Straße 15
669 Städt. Verpflegungsamt, Am Graben C 400
687 Dass., Bekleid., H.Göring-Str. 371
470 Steger, Marie, Schillerstr. 822
173 Stein, Villa, H.Wessel-Str. 42
279 Steiner, Anton, Großhandel
447 Steinert, Josef, Baugesch., Hammergasse 746
319 Stengel, Andreas, Kol.-W., Bahnhofstr. 45
155 Stephan, Martha, Moden, Ad.Hitler-Pl. 95
424 Stöckl, Alfred, Schlächterei, Langemarckstr. 63
846 Strache, Ernst, Fichtestr. 13
645 Straßenmeisterei 2, Schmiedlgarten 3387
544 Straßenmeisterei 3, Silbererbleiche 12
704 Sudetendeutsche Angestellten-Krankenkasse, Theodor-Körner-Str. 14
55 Sudetendeutsche Repräsentanz d. Sekuritas Vers.-AG, Kantstr. 1
245 Sudetendeutsche Union-Vers.-AG, Reichenberg
715 Sudetendeutsche Volksfürsorge, Lebensversicherung AG, Herrengasse 31
577 Surm, M., Werkzeugmaschinen, Stifterzeile 4
623 Swaboda, E., Elektrik, Langemarckstr. 49
659 Taud, Ernst, Metallwr., Ad.Hitler-Pl. 21
16 150 W. Taud o. H. G., Grgr. 1848, Großhandlung mit Kolonialwaren und Lebensmitteln, Langemarckstraße 17
190 Tautermann, Wenzel, Autozubehör, Bhfstr.
409 Teuchner, Karl, Bäckerei, Badg. 24
105 Theaterkasse, Städt., Parksäle, Göringstr.
612 Theml, Ernst, Feinkost, Weitmühlstr. 25
(136) Theml, Franz, Insp., Steingasse 9
339 Gebrüder Theml, Autoreparatur
29 Theml & Herbrich, Kolonialwaren-Großhandlung, Hans-Kirsch-Platz 38
186 Thiele, Xaver, Waffen, Heinrichstr. 229
252 Thinner, W. Otto, Tapezier, Gerstnerg. 25
709 Thoß, Max, Autofuhrwesen
492 Tierschutzamt
456 Tonlichtspiele
373 Totzauer, Ferd., Materialwr., Bhfstr.
486 Rud. Totzauer & K. Reiniger, Autoreparatur
504 Tschipper, Dr. Walter, Arzt, Weitmühlstr. 6
520 Turnhalle u. Gastwirtsch. Oberdorf, Gangh. Straße 2999
323 Uhlig, Hermann, Bäckerei
574 Ulbricht, Bruno, Schuhe, Ad.Hitler-Pl. 6
245 Union Sudetendtsch. Vers. AG, Steingasse
248 Unverdorm, Hugo, Schneiderei, Gerstnerg. 9
295 Unverdorm, R., Kleider, Schießhausg. 12
523 Urban, Alfred, Dir., Graben 7
69 Veidls Ww., Alois, Papierwr., H.Knirsch-Pl. 2
489 Verkehrsamt, Adolf-Hitler-Platz
340 Vers.-AG, Generali, L. Schimm, Langemarckstr. 246
55 „Versicherungs-Ges., Erste Allg. Unfall- u. Schadens-", Kantstr. 1

365 Victoria-Versicherung (in der Sachschadenversicherung Rechtsnachfolgerin der Ersten Böhmischen Wechselseitigen), Niederlassung für die sudetendeutschen Gebiete in Reichenberg. Generalagentur Komotau, Steingasse 18

860 Volks-Bank Komotau e.Gen.m.b.H., Komotau, Gerstnergasse 6
448 Wach- u. Schließanstalt, Wielandstr. 1686
539 Wachtel, Emil, Sandwirt, Sandg. 28
702 Wäber, Heinr., Kol.-W., Plattnerstr. 2541
368 Wagner, Rob. J., Tischlerei, Glöckeng. 460/9
100 Wasserwerke Komotau, Stadtwerke
488 Watzelt, Franz, Teppichhaus, Lauben 9
34 Wegscheider, Prof. Hans, Ing., Partschg. 16
570 Wehrmacht, Heer-Standort
537 Dies., Bauleit. d. Luftwaffe, Lager a. Weinberg
535 Weinert, Franz, Elektro-Radio, Gangh.Str. 30
43 Weinert, Viktor, Spedition und Reisebüro
329 Weiskopf, W., Mühlenbes., H.Göring-Str. 33
849 Weiß, Josef, Hans-Knirsch-Pl. 4
59 Wenzel, Karl, Vertreter, Fichtestr. 23
243 Werlik, Franz, Maschinenbau, Hammerg. 8
354 Werlik, Hans, Metalle, Güntherg.
665 Werner, Alois, Elektrobedarf, Hitlerpl. 7
236 Werner, Dr. Fr., Arzt, Weitmühlstr. 16
58 Wieden & Übner, Möbelstoffe, Steingasse
526 Wieden, Bruno, Gerstnerg. 12
125 Wieden, Dr. Friedr., R.-A., Steing. 18
322 Wieden, Theodor, Mühle, Herrenmühlg. 300
60 Wieden, Dr. Walther, Advokat, Grabem 902
462 Wildner, Fritz, Prokurist, Lemmestr. 1312
214 Windisch-Graetz, Alfred zu, Prinz, Schillerstraße 14
341 Winkler, Hans, Motorräder, H.Göring-Str.
426 Winkler, Wenzel, Tischlermstr., Gluckg. 132
607 Winkler, Willibald, Hüttenweg 1942
290 Winter, Dr. Jos., R.-A., Steing. 73
189 Wirtschaftsgruppe Einzelhandel, Deutschherrenpl. 2
528 Wohnungsamt
466 Woldrich, Dr. A., Arzt, Graben 3
453 Woletz, Dr. Fr., Arzt, Ad.Hitler-Pl. 8
698 Wolf jr., Hugo, Dr., Ad.Hitler-Pl. 112
200 Wolf, Julius, Drogerie, Ad.Hitler-Pl. 3
265 Wolf, Dr. Wilhelm, Schillerstr. 12
472 Wolf, Wilhelm, Schillerstr. 14
365 Woller, Hans, Versich., R.Wagner-Str. 11
591 Wottowa, Emil, Elektrot. Büro, H.Wessel-Straße 4
691 Zechner, Oskar, Vertreter
485 Zemann, Alex., Lichtbildkunst, H.Knirsch-Platz 6
232 Zentral-Theater, E. Leidl, Schloßgasse 115
37 Ziener, Wenzel, Fleischermstr., Herreng. 44
672 Zipser, Eduard, G.Hauptmann-Str. 30
621 Zischka, W., Bauwesen, Kreuzg. 6
469 Zürich, Allg. Unfall- u. Haftpflicht-Vers. AG, Schießhausgasse 109/2
671 Zuleger, Heinr., Kfm., Kolbenschlag
77 224 Zuth, Eduard, Eisen- u. Eisenwaren-Großhandlung u. Einzelhandlung, Bahnhofstraße
306 Zuth, Eduard, Schillerstr.
86 Zuth-Winkler & Co, Schrauben, Am Maxschacht

Komptendorf (üb. Cottbus) [Mark Brandenburg]
13 **Amtsvorsteher**, Sergen
39 **Bürgermeisteramt**, Herm. Metag
09 Bürgermeisteramt W. Krocker, Laubsdorf
22 v. **Dewitz**, Rittergut
27 **Franz**, Carl, Baugesch., Laubsdorf
18 **Gendarmerie**-Einzelposten Gablenz
12 Gendarmerie-Einzelposten Kagsen
14 Gendarmerie-Einzelposten Neuhausen
15 Glätzer, Herbert, Bäckermstr., Neuhausen
47 Gradetzke, Max, Malermstr., Kahsel
33 Gutsverwaltung Kahsel
23 **Höhna**, Walter, Gasth. Laubsdorf
19 **Illmer**, Hans, Mühle, Neuhausen
37 **Kühne**, Hans, Domäne Sergen
21 Kühne, J., Oberamtmann, Sergen
38 Kühnel, Kurt, Gasthaus, Neuhausen
34 **Labsch**, Ferd., Schornsteinf., Dorfstr. 53
30 **Lehnigk**, Karl, Gastw., Sergen
26 v. **List**, Dr., Rittergut, Kahsel
42 **Noack**, R., Bäckermstr., Sergen
29 **Paproth**, A., Kol.-W., Sergen, Dorfstr. 18
16 Paulisch, Oskar, Gastw., Neuhausen
49 Pfarramt, Ev., Pfarrer Hudewenz
36 Pope, Reinhold, Tankstelle, Gablenz
24 **Reichsbahn**, Güterabfertigung, Neuhausen
28 **Sauer**, Dr. Rich., Arzt, Sergen
25 v. Schaewen, M., Gutsverw. Laubsdorf
17 Straßenmeisterei Nr. 69, Neuhausen, Bhfstr.
35 **Wetzko**, Johann, Omnibusunternehmen

Koneck (Kr. Nessau) [Wartheland]
3 Der **Amtskommissar** d. Amtsbez. Koneck
2 **Gendarmerieposten**
4 Gutsverwaltung Chromowola
5 Gutsverwaltung Koneck

Konin (Wartheland)
63 **Adler**-Apotheke, Ad.Hitler-Pl. 14
152 Ahrens, Aug., Brunnenbau, Graf-Spee-Str. 16
26 Amtsgericht, Graf-Spee-Str. 4
105 Antmann, Heinr., Kol.-W., H.Göring-Str. 78
10 Arbeitsamt Warthbrücken, H.Göring-Str. 48
48 Arndt, Bruno, Herm.Göring-Str. 31
114 Außenst. d. Bodenamtes, Ad.Hitler-Pl. 13
121 **Bauamt** Konin, Ad.Hitler-Pl. 5
141 Bauernsiedlung Hohensalza GmbH, Hindenburgstr. 10
130 Becker-Fiebig, Bauunion AG
46 Beckmann, Axel, komm. Verw., Rob.Kakoschke-Str. 29
135 Berndt, Klaus, Autorepar., H.Göring-Str. 29
33 Bezirkszollkommissar, Herm.Göring-Str. 53
53 Bierverlag d. Brauerei Hirsch Ostrowo, Hermann-Göring-Str. 47
79 Blumberg, Alfons, Zahnarzt, H.Göring-Str. 23
55 v. Borcke, Major, BrombergerStr. 7
28 Branntwein-Reinigungsanstalt, Göringstr. 53
36 Bunzel, Ad., Viehhdlg., R.Kakoschke-Str. 15
201 Busse, Theod., Tiefbau, Schillerstr. 9
161 Claußnitzer, Max, Insp., Richthofenstr. 3
144 Cleemann, Rolf, Graf-Spee-Str. 22
15 Der komm. Verw. d. Getreidegroßhdl., Marian Maciejewski, Hermann-Göring-Str. 33
81 Deutsches Haus, Gaststt., Poststr. 13
133 Dockmann, Herb., Eisenwr., H.Göring-Str. 51
85 **Eggert**, Joh., komm. Verw., Memelstr. 2
4 Elektrizitätswerk, Goethestr. 15
157 Elektrizitätswerke Wartheland AG
163 Evang. Pfarramt, Graf-Zeppelin-Str. 1
154 Freiw. Feuerwehr Konin, H.Göring-Str. 60
159 **Gamper**, Ernst, Bäckermstr., Kasernenstr. 5
37 Geheime Staatspolizei, Frhr.v.Stein-Str. 2
113 Gemeindeamt Altstädt
127 Gemeindeamt Briesen
(121) Gendarmerie-Kreis. Adolf-Hitler-Platz 7
20 Gerichtsgefängnis, Str.d.3.Sept. 7
59 Gesundheitsamt, DanzigerStr. 7
34 Glaeser, Dr. A., Arzt, Hindenburgstr. 23
101 Grundstücksges. f. d. Reichsgau Wartheland mbH, Hermann-Göring-Str. 24
22 Gutsverwaltung Beerenhof
30 Gutsverwaltung Briesen, Dorfstr.
61 Gutsverwaltung Glinka
109 Gutsverwaltung Laskowiec
40 Gutsverwaltung Posada
51 Gutsverwaltung Rumin
13 Gutsverwaltung Zychlin
54 **Heilmann**, Dr. A., Arzt, DanzigerStr. 8
2 Hinkel, Ph., Bürgermstr., Goethestr. 23
115 Holstein, Dr., Reg.-Vet.-Rat, Danz.Str. 11

117 Gebr. K. & W. Ihle, Schlächt., Hitlerplatz 16

Otto Jannau
Komm. Verw. der Fa. Z. Wlodarczyk
Landwirtschaftliche Maschinen
Eisen und Eisenwaren
Konin (Wartheland), 9. November-Str. 6
Fernsprecher 56

170 Jeschke, Max, Automobile, Bahnhofstr. 3
42 Jordan, Ernst, Pol.-Führ., Richth.Str. 7
81 Kaffee Wartheland, Herm.Göring-Str. 1
74 Kappauf, A., Holz, H.Göring-Str. 51
67 Katasteramt Konin, Kantstr. 2
151 Kebernick, Emil, Adolf-Hitler-Platz 12
86 Kebernick, Friedr., Tabakwr., A.Hitler-Pl. 10
87 Ders., Wohnung, Graf-Spee-Str. 35
139 Keiper, Ph., Kol.-W., R.Kakoschke-Str. 16
161 Klausnitzer, Reg.-Ob.-Insp., Richth.Str. 51
131 Konow, Joh., Fleischerm., Graf-Zeppelin-Str. 8
47 Kornet, Kurt, Dampfsägewerk u. Holzhandlung, Bahnhofstraße 9
3 Kowalski, Gr., Brauerei, Zeppelinstr. 35
49 Kreisbauamt, Adolf-Hitler-Platz 5
160 Kreisberufsschule, Graf-Spee-Str. 1
83 Kreishandwerkerschaft, Herm.Göring-Str. 53
6 Kreiskrankenhaus, Rob.Koch-Str. 25
23 Kreissparkasse, Herm.Göring-Str. 21
58 Kreisvertrauensmann d. Treuhandstelle Posen, Adolf-Hitler-Platz 9
(66) Krenzer, Franz, Steuerber., Richth.Str. 13
80 Kullmann, Fritz, Spiritus, Zeppelinstr. 7
121 / 125 Landratsamt Konin, Adolf-Hitler-Platz 1
15 Landwarenhandelsgeschäft Ernst Lüdtke, Hermann Göring-Str. 33
29 Landw. Ein- u. Verkaufsgenoss., R.Kak.-Str. 5
66 Landw. Gaubuchst. Wartheland, Zweigstelle, Adolf-Hitler-Platz 7
110 K.Lantrewitz&J.Lindblom,Radio,H.Gör.Str.23
41 Laube, Ludw., Öle, Rob.Kakoschke-Str. 2
62 Lohr, Joh., Herm.Göring-Str. 23
155 Lotzin, Dora, Hebamme, Hindenburgstr. 7
153 Lüdtke, Ernst, komm. Verw., Göringstr. 15
32 Margull, Arthur, Bereichsleiter der NSDAP., PosenerStr. 39
140 Markiewicz, T., Seifenverteil., Wesselpl. 2
56 Maschinenfbr, Z.Wlodarczyk, 9.Nov.Str. 6
84 Maschinenfbr. W. Zaremba Erben, Graf-Zeppelin-Str. 3
167 Metzdorf, Ida, Bäckerei, E.v.Rath-Str. 3
136 Meyer, Konr., Oberltnt., Kopernikusstr. 4
112 Michel, E. P., Buchdruckerei, Buchhandel Bürobedarf, Ernst-v.-Rath-Straße 2
158 Milbrad, Robert, Landwirt, Cierpisch
73 Möbeltischlerei M. Wojkowski u. Br. Lewandowski, Kasernenstr. 15
72 Molkereigenoss., Rob.Kakoschke-Str. 16
43 Mühlen-Kowalsky-Lischinsky, Zeppelinstr. 6
102 Mußotter, Schornsteinfegermstr., Goethestr. 18
150 Niedergesaess, H., Farben, Kakoschkestr. 1
156 Norddeutsche Bauunion L. Senge & Co, Baubüro Morzyslaw
168 Notacker, L., Kol.-W., A.Hitler-Pl. 8
104 Nowak, H., NSV.-Kreisamtsleiter, Bism.Str. 1
44 NSDAP., Kreisleit., R.Kakoschke-Str. 3
18 Dies., 44-Sturmbann II/114, Kakoschkestr. 29
111 Dies., Kreisfrauenschaftsl., Kakoschkestr. 3
88 Dieselbe, Deutsche Arbeitsfront, Kreiswaltung, Rob.Kakoschke-Straße 3
164 Dies., H.J.Bann u. BdM. Untergau 904, Richthofenstr. 33
8 Dies., Amt f. Volkswohlf., Kakoschkestr. 3
52 Ölmühle Konin, Graf-Zeppelin-Str. 4
70 Orlowski, B., Zementwarenfabrik, Robert-Kakoschke-Str. 31
173 Ortsvorsteher Altstädt
171 Ortsvorsteher Königssiedel
172 Ortsvorsteher Rumin
77 Ostdtsch. Baustoffw. GmbH., Kasernenstr. 17
12 Ostdtsch. Landbewirtsch. GmbH, A.Hitl.-Pl.13
22 Dies., Betrieb Beerenhof
57 Ostland-Apotheke, Herm.Göring-Str. 5
132 Peschel, M., Pol.-Mstr., Warthe-Ufer 1
149 Pohlmann, Oberzahlmstr., Richthofenstr. 9
64 Erna Polei
Kaffee u. Konditorei, vorzügl. Torten u. Kuchen, Graf-Zeppelin-Straße 16
19 Polizei, Schutz-, Herm.Göring-Str. 15
120 Posensche Feuersozietät, Goethestr. 4
165 Reich, Aug., Textilwr., Herm.Göring-Str. 14
129 Reichsbahn, Bahnhof
27 Dieselbe, Güterabfertigung
25 Reichsfinanzverw., Finanzamt, Kakoschkestr.2
145 Reichsluftschutzbund, Gustloffstr. 2
60 Reichsnährst. Kreisbauernsch., Göringstr. 8
180 Reichspost
100 Dies., Telegraphenbauamt
118 Reichswasserwirtschaftsamt Litzmannstadt, Außenstelle, Parkstr. 6
174 Schleuse Morryslaw
116 Schmidt, Jak., Spirituosen, Kakoschkestr. 10
143 Schülerheim d. Staatl. Oberschule Konin, Ludendorffstr. 2
(155) Schultz, Maria, Hebamme, Hindenburgstr. 7
46 Skarbek, Tadäus, Landwarenfbr., Kakoschkestraße 29
142 Sozialversicherungsanst., Nebenst., Hindenburgstr. 23
106 Spirituosen-Großhdlg., Alfred Leischner & Gustav König, Rob.Kakoschke-Str. 6
75 44-Arbeitsstab Konin, Hindenburgstr. 21
138 Staatl. Oberschule f. Jungen, Hindenburgstr.14
1 Stadtverwaltung Konin Ernst-v.-Rath-Straße 6
21 Störger, Heinr., NSDAP., Richthofenstr. 15
76 Straßenmeisterei, A.Breyer-Str. 17
108 Strauss, A., Stellenlt., Bromb.Str. 11
103 Gebr. Torentz, Baugesch., H.Göring-Str. 41
148 Ulbrich, Marie, Ww., Poleistr. 2
107 Ullmann, Georg, Kreisobmann, Goethestr. 31
50 Viehverwert. Konin GmbH, Parkstr. 2
68 Vielhaack, Gunnar, Sped., H.Göring-Str. 36
11 Wasserstraßenamt Posen, Baultg., Parkstr. 7
16 Wehrmacht, Heeresvermittlung
137 Weidemann, Wilh., Eisenwr., Göringstr. 18
82 Wild, Dr., Landrat, Parkstr. 9
146 Wittmeier, Arth., Hausger., Göring-Str. 26
147 Zollabfertigungsstelle b. d. Branntweinreinig.-Anst., Göring-Str. 55
35 Zuckerfbr. u. Raffinerie, Goslawitz AG

Konitz (Westpr.)

39 Albrecht, Ludw., Schornsteinfeger, Bütower Chaussee 11
71 Apotheke, Elise v. Broen, Markt 13
266 Arbeitsamt, SchlochauerStr. 55
50 Bahnhofshotel, Bahnhofstr. 30
270 Bank d. Danzig-Westpr. Landschaft, Filiale, Markt 6
176 Baczkowski, St., Modehaus, DanzigerStr. 21
189 Bartz, Rud., Gutsbesitzer, Karlshof
134 Bennewitz, Max, Buchdruckerei, Danziger Straße 36
197 Bennewitz, Rob., Pächter d. Städt. Ziegelei, DanzigerChaussee 22
263 Berufs- u. Berufsfachschulen d. Kreises Konitz, SchlochauerStr. 23
186 Beuchelt & Co, Tiefbau, Neu-Amerika 16
35 Bez.-Abgabestelle f. Gartenbauerzeugnisse Ostland GmbH, Mackensenstr. 6
100 Bez.-Zollkommissar (St), Mackensenstr. 17
25 Birkner, Joh., Vichkfm., Bahnhofstr. 7
84 Birkner, Vinzent, Fleischer, Mackensenstr. 9
151 Bolle, Friedr., Tischlerei, Neustadt 15
199 Bonin, Marie, Fahrräder, DanzigerStr. 36
150 Bonin, Th. L., Autorepar., DanzigerStr. 16
283 Borchardt, Karl, Fische, Mühlenstr. 6
6 Borkenhagen, Bernh., Spedition, Mackensenstraße 7
261 Born, Frieda, Obermstr., DanzigerStr. 32
83 Born, Wilhelm, Herstellung von Leisten u. Rahmen, Gotzkowskistraße 33
96 Brauerei z. Feldschlößchen, Hennigsd.Str. 26
55 Bürgermeisteramt, Markt 1
11 Butter- u. Eierzentrale Danzig-Westpr., Zweigstelle, SchlochauerStr. 7
277 Chikowski, Paul, Pferdehdlg., Mackensenstr. 44
172 Dachpappen u. Kunststeinwerk Konitz, DanzigerChaussee 37
231 Danziger Vorposten, Schriftleit., Schlochauer Straße 13
236 Deringer, Erik, Kreisfeuerwehrführ., SchlochauerStr. 73
90 Deutsche Reichsbank, Rähme 15
264 Deutscher Bauerndienst, Tierversich.Ges., Bez.-Geschäftsstelle
209 Dietrich, Franz, Baumstr., DanzigerChaussee
41 Dobbeck, Joh., Spediteur, A.Schulenstr. 25
191 Dogs, Rob., Landwirt, Dogsfelde
56 Dulleck, Alfons, Arzt, Schloch.Str. 20
218 Eichamt Konitz, Mackensenstr. 44
54 Elektrizitäts-, Gas- und Wasserwerk, Konitz, Königsplatz 27
132 Engel-Drogerie, DanzigerStr. 2
107 Evang. Superintendentur, Bahnhofstr. 14
168 Fellmer, Bruno, Bäckerei, Bahnhofstr. 11
79 Feuerwehr d. Kreises Konitz, Preetz
73 Finanzamt Konitz, Mackensenstr. 13
34 v. Fischer, Zandersdorf
110 Forstamt Klausenau
97 Försterei Buschmühl b. Muskendorf
187 Försterei Finkenmühl, Bachhorst & Drewitz
226 Frankowski, Alex, Danz.Landstr. 1
226 Frankowski, Max, Leistenfbr., Danz.Landstr. 1
286 Franzens, Peter, Saatkartoffeln, Mackensenstraße 22
104 Fregin, Ernst, Bäckerei, Mackensenstr. 27
262 Friedrich, Dr. Heinz, Amtsleiter, Bhfstr. 26
105 A. Froese Sohn, Tiefbau, Bismarckstr. 1
44 Funke, Johann, Buchhdlg., Schloch.Str. 13
76 Gaststätte „Bürgerbräu", Mühlenstraße 23
196 Gaststätte Zur Stiege, L. Iwitzki, Mackensenstraße 25
268 Gast- u. Speisewirtschaft B. Cissewski, SchlochauerStr. 28
13 Gauarbeits- u. Pflegeanstalt, GigelerWeg 4
24 Geheime Staatspolizei, Gotzkowskistr. 37
131 Gehrke, I. F., Am Sportplatz
108 Gehrke, R., Autorepar., Schloch.Str. 9
87 Gendarmerie-Kreisführer, Schloch.Str. 40
49 Gendarmerie-Kreisposten, Denkmalspl. 7
222 Genin, Gerhard, DanzigerStr. 5
58 Gerschewski, Herm., Fleischer, Schlochauer Straße 11
19 Gierszewski, V., R.-A. [N], Denkmalspl. 7
18 Görsdorfer Mühlenwerke GmbH, Wilhelmspl. 8
28 Großgemeinde Konitz-Land
65 Grundst.Ges. d. Haupttreuhandstelle Ost mbH, Denkmalsplatz 1
181 Gut Grunowshöhe
119 Gutsverwaltung Sawüst
48 Haberstein, Zahnarzt, DanzigerStr. 29
225 Heiduck, Johs., Dachdecker, Schloch.Str. 16
225 Heiduck, Magdal., Kol.-W., Schloch.Str. 16
201 Heise, Hans, BütowerChaussee
206 Heise, Karl, Bauer, Schützenstr. 9
228 Heyn, Walter, Malermstr., Denkmalspl. 6
48 Hinz, Justitiar, Mühlenstr. 8
271 Hotel Deutsches Haus Inh. Curt Fischer, fl. warmes u. kaltes Wasser, Autogarage. Erstes Konzertkaffee am Platze, Eigene Konditorei, Markt 23
3 Hotel „Engel", Renommiertes u. bekannt gutes Haus am Platze. Zentralheizung u. fließend warm u. kalt Wasser
139 Geschw. Howe, Gärtnerei, Schloch.Str. 53
8 Hornung, W., Tiefbau, Bism.Str. 3
169 Gebr. Hubert, Drogen, DanzigerStr. 18
118 Hübner, Dr. R., Arzt, Wilhelmpl. 8
111 Jager, Else, Dentistin, Mackensenstr. 39
232 Kanthak, Frz., Fuhrw., Bütow.Chaussee 1
78 Katasteramt, Bismarckstr. 11
9 Kazmierski, A., Herstellung von Spirituosen und Likören, Lebensmittelgroßhandlung
276 Klenski, Andr., Sattler, Mackensenstr. 11
26 Julius Klotz G. m. b. H., Mühle mit Dampfbetrieb, Mackensenstraße 28
59 Koch, Herm., Baumstr., Bahnhofstr. 22
61 Konitzer Bankverein e. G. m. b. H., gegründet 1859, Konitz
172 Konitzer Dachpapp.- u. Kunststeinwerk, DanzigerChaussee
200 Konitzer Essigfabrik, Danz.Landstr. 13
112 Kreishandwerkerschaft, Mackensenstr. 112
36 Kreiskrankenhaus, Klosterstr. 2
234 Kreiskrankenhaus, Assist.Arzt, Danz.Str. 23
10 Kreisschulamt Konitz, Schloch.Str. 54
16 Kreissparkasse Konitz, Danziger Str. 23
179 Krenski, M., Holz, Bismarckstr. 11
166 Krüger, Oberamtsrichter, Schönfeld.Str. 9
223 Lahn jr., Jos., Bootswerft, Bütow.Str. 12
89 Landgericht, Staatsanwaltschaft, Amtsgericht
174 Landgerichtsgefängnis, Petersilienstr. 4
5 Landkrankenkasse, Markt 11
77 Landmesser, A., Denkmalsplatz 8
279 Landratsamt, Kreiswirtschaftsamt Konitz, Markt 23
278 Dass., Kreisbildstelle, Gymnasialstr. 2
1 Landwirtsch. Großhandelsgen. mbH, Gesch.-Stelle, Mackensenstr. 4
103 Lentz, Walt., Baugesch., Bahnhofstr. 28
162 Loos, E., Dipl.-Ing., DanzigerStr. 23
185 Ludwig, Alb., Kfm., DanzigerStr. 38
220 Lukowitz, Ant., Radio, DanzigerStr. 3
157 Lukullus Zucker- u. Schokol.Fbr., Danz.Str. 1
170 / 171 LUPINUS G. m. b. H. Konitz, Wilhelmsplatz 4/5
33 Machowinski, Dr., Arzt, DanzigerStr. 27
46 Mahlmühle & Dampfsägewerk I. Dulleck GmbH, Güterbahnhofstr. 14
217 Malinski, Johs., Schlosser, Konviktstr. 13
152 Masch.Fabrik Alfred Schmidt, Königsplatz 29
289 Michel, E., Tiefbau, Danz.Landstr. 34
85 Molkerei-Genossensch. eGmbH, Wallstr. 3
288 Moser, Otto, Dipl.-Landw., Mackensenstr. 43
138 Nath, Erich, Eisenwr., Hauptmarkt 11
135 Nath, Gustav C., Kol.-W., SchlochauerStr. 24
98 Nehring, Otto, Fleischwr., SchlochauerStr. 17
128 NSDAP., Kreisleitung, SchlochauerStr. 42
10 Dies., Ortsgruppe Nord, SchlochauerStr. 54
203 Dies., Ortsgruppe Nord, SchlochauerStr. 8
94 Dies., Ortsgruppe Süd, Mackensenstr. 11
109 Dies., Ortsgruppe Kl.Konitz
52 Dies., NSV., Kreisamtsleitung, Kirchpl. 5
51 Dies., NSV., Bahnhofsdienst, Bahnhofsgebäude
27 Dies., SA.-Standarte, Denkmalspl. 8
136 Dies., 44-Sturmbann I/117, Rähmestr. 6
108 Dies., NSKK., SchlochauerStr.
137 Dies., HJ., Bann, Untergau 1, Schloch.Str. 2
214 Dies., NS.-Frauenwerk, SchlochauerStr. 42
74 Dies., Mütterschule, Mönchanger 10
128 Dies., BDM.-Untergau, SchlochauerStr. 42
62 Dies., DAF., Denkmalsplatz 1
12 Nürnberg, Erh., Kol.-W., Georgspl. 4
123 Oberste Straßenbaubehörde Reichsstr. 1., Bahnhofstr. 20
69 Ostd. Landwirtsch.Ges.mbH, Mackens.Str. 15
37 Ostlandbetrieb, Gut Ackerhof
184 Ostlandbetrieb, Gut Lipnitz
38 Ostlandbetrieb, Gut Schönfeld
182 Ostlandbetrieb, Gut Zbenin
32 Ostlandbetrieb, Krojanten
113 Otto, Richard, Gymnasialstr. 3
235 Palubitzki, Frz., Fuhrw., Ziegelstr. 44
90 v. Pappritz, Reichsbankrat, Rähme 15

86 Kurt Pencke
Konditorei, Kaffee, Gaststätte, Markt 15

210 Pettke, Eduard, Mühlenstr. 19
272 Pinnow, Gerh., Baubüro, Müskendorf
75 Piper, Rich., Fleischer, DanzigerStr. 8
63 Radke, Bernhard, Inh. Paul Radke, Konditorei und Kaffee, Schlochauer Str. 22/22a
159 Raths, Alfred, Markt 10
95 Raths, Richard, Gelbgießerei, Installationsgeschäft und Schlosserei, Bahnhofstraße 13
293 Reichsarbeitsdienst, Gruppe 21, Stabsgeb.
91 Reichsbahn, Bahnhof
114 Dieselbe, Güterverkehr
29 Dieselbe, Güterabfertigung
15 Dieselbe, Personenverkehr
92 Dieselbe, Gepäckabfertigung
237 Dieselbe, Bahnhof Powalken
20 Reichsbauamt, Bismarckstr. 13
208 Reichskolonialbund, Mühlenstr. 26
14 Reichsnährstand, SchlochauerStr. 44
247 Reichspost
253 Dieselbe, Postamt 2, Bahnhof
31 Reichs-Wasserwirtschaftsamt, Ziegelstr. 20
175 Reisig, Max, Bahnhofswirt, Personenbahnhof
213 Remus, Bruno, Schuhhaus, SchlochauerStr. 1
17 Riedel Nchf., Bruno, Maschinenfbr., Königsplatz 12
40 Riedel, Selma, Brauereibesitzerin
40 Riedel, Ernst, Hennigsdorf
177 Riemer, Rudy, Geschäftsführ., Danz.Str. 27
233 v. Riesen, Hans, Autodienst, SchlochauerStr.46
115 Rohde, Gust., Getreide, Bahnhofstr. 13/17
93 Rohde, Josef, Gaststätte, Mackensenstraße 42
216 Rosentreter, A., Tabakwr., Markt 18
81 Rott, Otto, Elektr. Anl., DanzigerStr. 32
160 Ruhnke, Bernh., SchlochauerStr. 12
170 Saatgut-Erzeugungs-Gesellschaft
208 Schachtschneider, A., Rohprodukten, Mühlenstraße 26
127 Schamutulski, Paul, Kfm., Bismarckstr. 27
224 Schau, Herb., Kaufhaus, Markt 17
275 Schülerheim, Oberschule, Neustadt 6
125 Schulenburg, Walt., Dipl.-Ing., Bahnhofstr. 7
4 Schultz, Dr., Reg.Veterinärrat, Schloch.Str. 74
198 Schulz, Alfr., R.-A., Denkmalspl. 2
22 Schulz, C., Masch.Fbr., Wilh.Pl. 3
156 Schutzpolizei, Dienstabt., Markt 7
194 Schweickhard & Kärcher, Straßenbau, Denkmalspl. 4
120 Schweitzer, Berth., Tabakwr., Schloch.Str. 15
221 v. Sengbusch, A., Netzfbr., Henn.Str. 38
70 Six, Manfred, Landw.Bedarf, Mackens.Str. 25
47 Sorgatz, Treuhänder, Gr.Paglau
282 44-Beobachtungslager, Arbeits- u. Pflegeanst., Gigelersteg 4
45 Staatl. Gesundheitsamt, Kirchplatz
212 Staatl. Oberschule, Neustadt 4
180 Stachnik, Johannes, Stendershof
97 Städt. Försterei Konitz, Buschmühle
53 / 55 / 57 Stadtverwaltung Zentrale verbindet mit allen Dienststellen
54 Dieselbe, Stadtwerke
154 Dieselbe, Schlachthof
64 Stamm Nchf., Tr. Roman, Eisenw., Hauptmarkt 9
46 Stampehl, Carl, Mahlmühle, Güterbhfstr. 15
129 Steinhilber, E., Sägewerk, Bütowstr. 13
188 Stenzel, Heinr., Landw., Hennigsd.Str. 42
23 Stockebrand, Erhard, Mühlenbes., Bhfstr. 26
116 Straßenmeisterei Konitz, Schützenstr. 39
193 Stryszyk, Alfons, Kohlen, SchlochauerStr. 36
42 Szyszko, Johs., Gaststätte, DanzigerStr. 34
7 Studthoff, Georg, Major, SchlochauerStr. 62
72 Techn. Nothilfe, SchlochauerStr. 55
172 Tielsch, Lothar, DanzigerChaussee 37
219 Viehverwert.-Genoss. eGmbH, Denkmalspl. 9
227 Viehwirtschafts-Verb. Danzig-Westpr., Schloch. Straße 44
269 Volksd. Mittelstelle, BerenterChaussee
116 Walinski, Straßenmeister, Schützenstr. 39
1 Warengenossensch. Raiffeisen. eGmbH
195 Wassersport Konitz, Lula, Gastw., Müskendorf amSee
124 Wehrmacht
66 Dieselbe, Heeresverpflegungsamt
205 Westpreußische Gerberei Fritz Henning, Konitz, Warenstraße 1
238 Wettklo, Eug., Rb.Ob.Insp., Bismarckstr. 21
80 Wiwjorra, R., Möbelwerkstätten, Markt 12
192 Wollenberg, Rich., Friseur, Obermstr.
153 Wollschläger, Bruno, DanzigerStr. 20
125 Zemke, Otto, Baugesch., Bahnhofstr. 7
230 Ziemann, Paul, Friseur, SchlochauerStr. 4
265 v. Zmuda-Trzebiatowski, Eduard, Kol.-W., Mühlenstr. 4
100 Zollamt, Mackensenstr. 17
167 Zuckerwarenfabrik „Merkur"

Konken (Üb. Kusel) [Bayern]

HePe = Herschweiler-Pettersheim (Pfalz)
116 Becker, Otto, Gastw., Bockhof
125 Benner, Ernst, Transp., *HePe*
111 Bernhard, Dr. G., Arzt, *HePe*
155 Blind, 1. Beigeordneter, Ehweiler
121 Blind, Hermann, Bäckerei, *HePe*
119 Blind, L., Gasth., *HePe*
158 Bödicker, G. Chr., Baustelle RAB.
128 Bürgermeisteramt *HePe*
131 Bürgermeisteramt Konken
150 Clos, Karl, Metzgerei, Wahnwegen
160 Daub, Jakob, Metzgerei
118 Dauber, Wilh., Diamantschleif., *HePe*
159 Decker, Max, Lebensm., Herschweiler
151 Dick III, Ludwig, Steinbruch
139 Feick, Ernst, Metzgermstr., Hüffler
161 Fischer, Rich., Metzgermstr., *HePe*
129 Gendarmeriestation *HePe*
117 Gerlach, Christ., Kfm., *HePe*
102 Großklos. Karl, Gastw., *HePe*
112 Hauter, Wilh., Bauer, *HePe*
140 Hilles, Ludwig, Steinbruch, Albessen
115 Jaeckel, Emil, Gastw., *HePe*
141 Milchlief.Genossensch. Langenbach
110 Müller, Theob., Kol.-W., *HePe*
156 Neu, Albert, 1. Beigeordneter, Langenbach
114 Pfalzwerke-AG, Bezirksst., *HePe*
147 RAB.-Lager
148 Schleppi, Otto, Landwirt, Albessen.
126 Schloßer, Franz, Steinbruch, *HePe*
134 Schmidt, Edmund, Kol.-W.
132 Seyler, Adam, Landwirt
144 Seyler, Helmut, Gutsbes., Albessen
143 Seyler II, Karl, Landw., *HePe*
136 Seyler, Otto, Bauer, Albessen
138 Spar- u. Darlehnskassenverein Konken
152 Spar- u. Darlehnskassenverein Wahnwegen
154 Stein, Wilh., Pflastersteine, Hüffler
109 Steuer- u. Gem.-Einn. *HePe*
142 Theiß, Ernst, Landwirt. Wahnwegen.
101 Zimmer, Heinrich, Bäckerei, *HePe*
135 Zimmer, Rud., Landw., Albessen

Konojad (Westpr.)

10 Evang. Pfarramt
4 Gendarmerieposten
7 Goertz, Max, Bauer, Sternmühle Lemberg
3 Gut Mileschewo
8 Kretschmann, Max
6 Lange, Herm., Gastwirt
12 Molkerei Gr. Kruschin
2 Reichsbahn, Güterabfertigung
11 Warengenossenschaft Raiffeisen, Gr.Kruschin
1 Weisermel, Gertrud

Konopiska (Üb. Loben) [Oberschlesien]

2 Gendarmerieposten
3 Verwaltung d. Erzgruben d. M.-H.-AG
1 Zollamt Dzbow

Konradsau (Kr. Posen) [Wartheland]

9 Arndt, Albert, Bauer, Jentkental
6 Boge, Albert, Gastwirtschaft, Hs. 17
11 Bürgermeister Oswald Scholz, Dorfstr. 8
3 v. Detmering, Landwirt, Eichenhof
10 Gerber, Dr. Johannes, Pastor, Jentkental
8 Gutsverwaltung Konradsau
1 Gutsverwaltung Randhof
5 Kreuz, Leopold, Landw., Schanze
2 Mühle Jentkental
4 Reichsbahn, Bahnhof Biskupitz

Konradsreuth (Bay.)

11 Baumann u. Arzberger, mechanische Weberei
31 Bayer. Elektr.-Lief.-Ges., A.-G.
2 Gebr. Bochmann, Weberei, Ahornberg
34 Detzer, Christoph, Holzhandlung, Hs.-Nr. 100
7 Deutsche Großeink. Ges. m. b. H. siehe jetzt: GW-Industriebetriebe G. m. b. H.
25 Dörnhoeffer, Friedr., Oberregierungsrat i. R.

*

40 Dressel, Dr. Friedrich, Arzt
1 Erste Oberfränkische Scheuertuchfabrik, Wenzel Winterstein, Konradsreuth
27 Forsth. Jägerhaus Hospitalstiftung Hof
12 Frank, K., Metzger, Ahornberg.
17 Frohn, Georg, Mechanische Weberei
24 Funk, Karl, Fuhrunt., Leupoldsgrün
32 Gemeindeverw. und Darlehenskassenverein
41 Gemeindeverwaltung Föhrenreuth
10 Gendarmerieposten
28 Giegold, Christ., Bäckerei, Leupoldsgrün
14 Greßmann, Peter, Install., Leupoldsgrün
7 GW-Industriebetriebe GmbH, Weberei, Leupoldsgrün
42 Grießhammer, Georg, Gemischtwaren
5 Heckel & Hick, Mechanische Weberei
22 Heller, Georg, Bäckerei, Leupoldsgrün
23 Herpich, Georg, Viehhdl., Lipperts 16
8 Hoyer, Nikol., Webwarenfbr., Ahornberg.
16 Kanzler, Adolf, Fuhrgeschäft, Nr. 173
35 Kirche, ev.-luth.: Pfarramt Ahornberg
6 Dieselbe, Pfarramt Konradsreuth
26 Maisel, Willy, Mechanische Weberei
50 Meisel, Else, Kolonialwaren
36 Mergner, Hans, Bauer, Einzel Brand
9 Oswald, Hans, mechanische Weberei
30 Popp, Friedrich, Bäckerei, Lipperts.
29 Schadt, W., mech. Weberei
19 Schaller, Adolf, Lohnfuhren, Leupoldsgrün
3 Schlegel, Gg., mech. Weberei
49 Schörner, Georg, Gastwirt
18 Städt. Ferienheim Walburgisreuth
4 v. Staff gen. v. Reitzenstein, Jul., Schloß.
37 Strößner-Bräu, Bierbrauerei, Ahornberg
38 Ziehr, Hans, Gastwirt, Lipperts
39 Ziehr, Heinr., Metzgerei, Lipperts

Konradswaldau (Kr. Brieg) [Niederschlesien]

31 Altersheim, Deutsches Rotes Kreuz
17 Amtsvorst. u. Bürgerm. Zindel, Dorfstr. 65
14 Arndt, Ida, Gasth., Pampitz, Dorfstr. 40
23 Försterei (Revier-), Hochwald
32 Gebhardt, Herbert, Gasthaus, Zindel
29 Gendarmerieposten Konradswaldau
39 Giersberg, Otto, Bauer
27 Herfort, Willi, Kaufmann.
13 Kache, Georg, Pampitz.
26 Klippe, Ludwig, Bauer, Zindel
15 Körnig, Osw., Bauer, Pampitz, Dorfstr. 21
41 Marticke, Herbert, Bauer, Zindel
22 Miserre, Fritz, Bauer, Pampitz, Dorfstr. 12
38 Moser, Friedrich, Landwirt, Pampitz.
30 v. Müller, Rittergutsbes., Dom. Schönfeld
28 Neugebauer, Ernst, Baugeschäft
18 Neugebauer, Max, Molkerei
42 Nickisch, Rob., Autoverleih, Pampitz
44 Nitsche, Tillmann, Bauer, Schönfeld
10 Pantke, Otto, Pampitz
35 Reichsautobahn, Anschlußstelle Brieg
12 Sauer, Josef, Bauer, Pampitz
11 Sauermann, Hellmuth, Bauer, Pampitz
43 Schmidtlein, Max, Bauer
21 Sowoidnich, M., Fleischermstr., Schönfeld
33 Stock, Klara, Bäurin, Pampitz
16 Thomanek, Jos., Bauer, Pampitz, Dorfstr. 37
19 Ueberschär, Max, Bauer, Zindel
37 Wagner, Kantor, Spar- u. Darlehnskasse
24 Weiß, Walt., Fahrräder, Autoverleih
25 Wiesenberg, Wilh., Fleischerm., Dorfstr. 17

Konradswaldau-Nahrten (Niederschles.)

24 Andreas, Paul, Gasthofbes., Schüttlau
68 Bender, Max, Gärtnerei, Schüttlau
44 Cichy, Ernst, Gastwirt, Seitsch
07 Dampfmühle Lanken
13 Dominium Nechlau
42 Försterei Kabel
33 Försterei (Revier-), Gilka-Bötzow, Braunau
51 Franke, K., Straßenbau, Reichen-Birkendorf
67 Fritsch, Molkerei, Seitsch
25 Gendarmerieamt Konradswaldau
21 Gendarmerieposten Schüttlau
59 Gendarmerieposten Seitsch
22 George, Rich., Autorepar.-Werkstatt
31 Gilka-Bötzowsches Rentamt Seitsch
56 Gutsverwaltung Reichen
38 Hantke, E., DKW-Kraftfahrzeuge, Schüttlau
61 Heinze, Emil, Bürgermstr., Tarpen
40 Heinze, Georg, Fleischerei, Lanken
62 Heinze, H., Bürgermstr., Reichen-Birkendorf
08 v. Hengstenberg-Borstell, Landwirt, Mechau
39 Hoffmann, Benno, Gastw., Tarpen
50 Kaiser, Arthur, Landeserzeugn., Nahrten
46 Kerzel, Franz, Bäckermeister, Seitsch
48 Kirste, Georg, Viehhdlr., Nahrten
64 Kirste, Oskar, Bürgermstr., Nahrten
41 Kochlmann-Werke AG, Nechlau
19 Koitzsch, Oswald, elektr. Anl., Konradswaldau
12 Leuschner, Rob., Gasthaus, Konradswaldau
43 Linke, Oswald, Müller, Seitsch
55 Mausom, Birkendorf
49 v. Meyer zu Knonow, Landw., Nahrten
27 v. Meyer zu Knonow, Reichen
54 Müller, Marta, Hebamme, Reichen-Birkendorf
16 Neidner, Friedrich, Schüttlau
28 Nitschke, Gut Schüttlau
18 Nitschke, Otto, Landmaschinen, Nahrten
17 Peise, Willi, Getreide
29 Reichsbahn, Güterabfertigung Nahrten
06 Dieselbe, Güterabfertigung Nechlau
35 Röhrich, Georg, Kfm., Seitsch
26 Salomon, B., Gasthofsbes., Konradswaldau
32 v. Schlabrendorf und Seppau, Graf, Lanken
37 Schmidt, Alfr., Landesprod., Konradswaldau
36 Schmidt, Hellmuth, Kohlen
47 Schubert, August, Braunau
66 Schubert, Karl, Autorepar., Seitsch
34 Stiftsgut Nieder-Schüttlau
09 Stoczek, Versicherungen, Nahrten
14 Supianek, Emma, Hebamme, Konradswaldau
53 v. Unruh, Dr. jur., Landwirt
10 Weiss, Bruno, Viehkastrierer, Seitsch
63 Zerbe, Rudolf, Kfm., Nahrten

Konstadt (Oberschles.)

133 Adler-Apotheke, E. Hoffmann, Ring 6
130 Amtsgericht.
173 Amtsvorstand Simmenau
265 Andersch, Herm., Helfer in Steuersachen
121 Balzer, Oskar, Gasthaus, Ring 9
166 Barth, Ernst, Tischlerei, Str.d.SA. 15
160 Becker, Friedr., Buchdruck., Ring 2
164 Brennerei u. Trocknercigen., Simmenau
149 v. Buddenbrock Freiherr, Gr.-Deutschen.
172 Büttner, E., Bäckermstr., Kreuzb.Str. 56
126 Büttner, Hugo, Kol.-W. Kreuzb.-Str. 11.
125 Dampfmühle Simmenau, R. Hartmann
140 Deliga, Gerhard, Möbel, NamslauerStr. 26
191 Deliga, H., Fleischhdlg., Ring 21
270 Drobek, Friedrich, Landwirt, Kl.Margsdorf
133 Drogerie, Adler-, E. Hoffmann, Ring 6
177 Flachs- u. Hanfröste Konstadt Schneider & Comp.
141 Försterei (Revier-), Berthelschütz
142 Försterei (Unter-), Bürgsdorf
123 Fromm, Alfred, Kraftfahrzeuge
260 Fromm, C. A., Maschinenfabrik
190 Fuhrmann, Konditorei
158 Gawantka, Karl, Gasthaus, Oberweiden
127 Gemeindeverwaltung Bürgsdorf
159 Gendarmeriemeister Jäckel
124 Gendarmerie-Bz.-Ow. Schulz
161 Gendarmeriemeister Lange, Oberweiden
204 Gendarmerieeinzelposten, Bürgsdorf
135 Gerstenberger, Emil, Schuhw., Kreuzb.Str. 14
207 Gnoth, Ernst, Kohlen, Niederweiden
272 Gnoth, Dr. Kurth, Zahnarzt, Ring 1
201 Gritzka, Aug., Manuf.-W., Kreutzb.Str. 4
202 Halanke, Walter, Gaststt., Ring 17
180 Hamburger-Kaffee-Lager, Ring 20
182 Hartbrich, B., Ob.Insp., Oberweiden
183 Hermann, Alois, Kolonialwr., Ring 19
188 Herud, Emil, Landwirt, Konstadt
162 Hotel Germania, KreutzburgerStr. 18
145 Hotel Reichsadler, Marie Grünberg, Ring 17
195 Hotel „Vater Jahn", Kreutzburgerstr. 47
139 Jentschura, W., Maschinenfbr., Namsl.Str. 8
185 Junga, Walter, Getreide
189 Kaper, A., Haushaltsbedarf. Ring 13.
128 Karwath, Friedr., Mühle, Märkerei.
129 Kaufmann, Karl, Klempnerei, Namsl.Str. 11
136 Keich, H., Schornsteinfeger, Hindenburgstr. 6
137 Kionka, Wilh., Sägewerk, Oppelnerstr. 3
267 Kist, Gerh., Betriebsl., Hindenburgstr. 2
138 Klisch, Rob., Kolonialwr., Namsl.Str. 45
154 Kobek, Josef, Bahnhofswirt
143 Kochlowski, Herm., Kol.-W., Ring 7
146 Konstädter Molkerei Gebrüder Solmsdorff Spez. Speisequarg — Bahnhofstr. 5b
174 Konstädter Preßhefefabrik Abtlg. der „Nord-
175 deutsche Hefe-Industrie A.-G."
151 Korb, Ernst, Gasthof z. Burg
152 Kotilge, Josef, Weißwaren, Ring 20.
153 Krause, H., Dentist, Bahnhofstr. 2
156 Kreissparkasse Kreuzburg, Bahnhofstr. 13
155 Kroll, Amtsvorst., Oberweiden, Dorfstr. 24
196 Krone, Th., Schmiedemstr., Niederweiden
157 Kujat, Hugo, Maschinenrepar., Namsl.Str.
147 Lammert, Dr. Ludwig, Arzt, Bahnhofstr. 9a
211 Landwirtsch. Warenzentr. (Raiffeisen) GmbH
167 Leithof, Bauer, Bürgsdorf, Dorfstr. 72
148 Lesch, Rich., Gasthaus, NamslauerStr. 46
163 Lietsch, Rich., Gaststt. z. Eiskeller
197 Linde, Em., Kol.-W., Kreuzb.Str. 25
165 W. Matussek u. F. Biewald, Elektrotechnik, NamslauerStr. 5
224 Mikulla, Anton, Landwirt, Bürgsdorf
169 Mikulla, Josef, Dom. Bürgsdorf
193 Miosga, Johann, Gaststätte
203 Mokros, Karl Kol.-W., Namslauerstr. 38.
205 Müller, Dr. Hans, Tierarzt, Bahnhofstr. 5a
208 Nitschke, Werner, Modewr., Namsl.Str. 37
214 Ostydlo, G., Fleischerei, Namslauerstr. 4.
215 Ota, Schles. Schuhwerke, Ring 15
223 Palmer, Edmund, Gasthof, Ring 4
216 Passek, Karl, Kolonialwr., Ring 17
217 Pfarramt I, evang., Konstadt
274 Pfarramt II, evang., Kirchpl.
218 Pfarramt, evang., Oberweiden
219 Pfitzner, Dr., Arzt, Ring 19.
220 Pietrusky, E., Erbscholtiselbes., Bürgsdorf.
221 Plochowietz, J., Kolonialwaren
222 Plohoff, Robert, Eisen, KreuzburgerStr. 12
271 Regber, Herm., Leder, KreuzburgerStr. 12
225 RAD. (weibl. Jugend), Lager 14/54, Oberweiden
122 Reichsbahn, Bahnhof
227 Dieselbe, Güterabfertigung
228 Dieselbe, Güterabf. Oberweiden
186 Reichspost, Postamt
229 Reinking, Staatsdomäne, Kiefernhain
230 Reiswitz, Baronin, Oberweiden
231 Rentamt Oberweiden
232 Rossa, Carl, Nähmaschinen, Str.d.SA 4
233 Alfred Runkel Maurer- und Zimmermeister, Baugeschäft für Hoch-, Tief- u. Eisenbetonbau, Sägewerk
234 Saens, R., Viehhdlg., Niederweiden
181 Scheller, Peter, Leder, Felle, Namsl.Str. 5
235 Schlesinger, Erich, Baugeschäft u. Architekturbüro, Bahnhofstr. 4
210 Schlesische Provinz.-Feuersozietät, Ring 14
236 Scholtissek, Berta, Gasthaus, Oberweiden
237 Schubert, Fritz, Gasthof, Kreuzburgerstr. 48.
238 Schumann, Paul, Fleischer, Namslauerstr 42
239 Schwinge, Traugott, Bahnspediteur, Möbeltransp., beschl. Güterfernverkehr, Ring 1
113 Seifert & Hasse, Baugeschäft, Bahnhofstr. 3.
262 Singler, Heinz, Fuhrw., Simmenau
241 Skrzipek, Paul, Pferdehdlg., Namslauerstr. 3
242 Skrzypek, Oskar, Gastwirtsch., Ellguth.
243 Skudelny, Dr., Arzt, Bahnhofstr. 2c
164 Spar- u. Darlehnskasse Simmenau
170 Stadtverwaltung
244 Stark, Rudolf, Zahnarzt, Bahnhofstr. 9
245 St. Josefs-Krankenhaus (Kloster)
246 Stock, Thomas, Malermstr., Bahnhofstr. 12
247 Storek, Chr., Wagenfbr., Kreuzburgerstr. 38.
248 v. Studnitz, Landwirt, Jeroltschütz
249 Thomas, Emilie, Landwirtin, Gr.Blumenau
250 Überlandwerk Oberschlesien AG
266 Verbandsberufsschule, Schloßpl. 1
251 Vogt, Karl, Fleischerei, Kreuzb.Str. 50
252 Walossek, Carl, Kohlen, Oppelnerstr.
253 Wanielik, Wilh., Eisenhdlg., Ring 8.
254 v. Watzdorf, Landwirt, Schönfeld
255 Weisbach, Dr., R.A.[N], Ring 10
213 Wilke, Wilh., Gaststätte, Gr.Blumenau
261 Wunschik, Seilerei, Fische
256 Wyrwa, Paul, Autoverleih, Bahnhofstr. 14
257 Ziegelei Oberweiden
258 Zimmermann, Herb., Modewr., Ring 5
259 Zirpel, Werner, Dentist, Kirchstr. 1

Konstantinsbad (Sudetenl.)

29 Amtsgericht Weseritz
32 Arbeitsamt Weseritz
68 Augsten, Isidor, Vertreter, Patzin
12 Basaltwerk, Radischerberg
10 Bürgermeisteramt Konstantinsbad
23 Bürgermeisteramt Weseritz
72 Bürgerschule, Weseritz
51 Dtsch. Ansiedlungsges., Weseritz
2 Deutsche landwirtschaftliche Lagerhaus- u. Betriebsgenoss., Weseritz
3 Dorschner, Wilh., Baustoffe, Getreide, Bahnhof
58 Elektro-Wanka, Weseritz
9 Erholungsheim der DAF.
48 Fischer, Karl, Maschinen, Weseritz
1 Forstamt, Fürstl., Scheiben-Radisch
53 Frank, Ant. Sohn, Kaufmann, Weseritz
46 Frank, Dr. Josef, R.-A., Weseritz
45 Fritsch, K. B., Architekt, Weseritz
5 Fürstl. Loewenstein'sche Ökonomie-Inspektion u. Brauerei, Schwanberg
24 Gemeindeamt Böhm. Domaschlag
4 Gemeindeamt Kokaschitz
16 Gemeindeamt Krips
36 Gemeindeamt Langenradisch
38 Gemeindeamt Lohm
37 Gemeindeamt Pokeslav
41 Gemeindeamt Pollschitz mit Harlosee
44 Gemeindeamt Pollutschen
13 Gemeindeamt Scheiben-Radisch
39 Gemeindeamt Tschelief
40 Gemeindeamt Wostrowa
59 Gendarmerieabteilung Weseritz
11 Gendarmeriestation Konstantinsbad
27 Gendarmeriestation Weseritz
7 Heilbad Konstantinsbad, Kuranstalt
47 Hörl, Alois, Likörfbr., Drogerie, Weseritz
15 Hotel Elisenhof, F. Urban
18 Hotel Morgenstern, Inh. Hans Linke
14 Hotel Schnabl, Feinbürgerliches Haus, Bestbekanntes Reisehotel, Anerkannt gute Küche und Keller, Zeitgemäße Preise
56 Kaes, Richard, Kol.-W.
55 Kaiser, Anton, Dachdecker, Weseritz 128
20 Kettner, Hans, elektrotechn. Büro
71 Köferstein, Alex., Pächter, Pollschitz
69 Koptisch, Jos., Autountern., Weseritz
49 Lagerhausgenossenschaft Weseritz, Filiale Kokaschitz
22 Landw. Bezirksvorschußkasse, Weseritz
19 Lang, Dr. Bruno, Arzt, Villa Lohengrin
25 Lederer, Wenzel, Schuhe, Weseritz
70 Mages, Theresia, Milchprodukte
61 Müller, Franz, Landwirt, Scheibenradisch
65 Ott, Georg, Gastwirt, Scheibenradisch
43 Pittrof, Eduard, Baumstr., Weseritz
64 Pittrof, Franz, Feinkost
21 Planer Sparkasse, Weseritz
52 Pschibul, Hans, Holz, Villa Diana
46 Puchtinger, Dr. Frz., R.-A., Weseritz
34 RAD. (weibl. Jugend), Lager 2/230
30 Reichsbahn, Bahnhof Weseritz
62 Dieselbe, Bahnhof Kokaschitz
63 Reichsluftschutzbund, G. H., Weseritz
33 Reichsnährstand, Bezirksförsterei Weseritz
80 Reichspost, Postamt Konstantinsbad
87 Dieselbe, Zweigpostamt Weseritz
54 Röhlich, Alb. Jos., Spengler, Weseritz
28 Röhlich, A. W., Spengler, Weseritz, Marktpl. 41
8 Schaefer'sche Gutsverwaltung, Guttenstein
50 Stöhr, Josef A., Fleischerei
66 Stöhr, Josef, Fleischer, Weseritz
35 Trohorsch, Wilh., Autotransp., Hlawatschenmühle
67 Volksdeutsches Lager
60 Wittur, Franz, Kaufmann, Neudorf
31 Ziegler, Dr. Hans, Arzt, Weseritz

Konstantynow (Kr. Litzmannstadt) [Wartheland]

8 Amtskommissar
26 Deutsch, Dr. Rudolf, Arzt, Ludend.Str. 19
9 Gebr. Eierkuchen, Ludendorffstr. 22
28 Frinker, Lothar, mechanische Weberei, Ludendorffstraße 48
30 Gellert, L., Gastw., Litzmannst.Str. 1
21 Gendarmerieposten, Großer Ring 22
20 Genossenschaftsbank für Gewerbe u. Landwirtschaft e.G.m.u.H., Hermann-Göring-Straße 34
29 Grundstücksges. für den Reichsgau Wartheland mbH, Bez.-St., Adolf-Hitler-Pl. 11
23 Gutsverwaltung Bechcice
22 Gutsverwaltung Ignacew
5 Heidrecht, Edmund, Herm.Göring-Str. 24
10 Linden-Apotheke, Ad.Hitler-Str. 10
24 Mittmann, Oskar, Weberei, Gr.Ring 38
27 Noll, Teofil, Weberei, Ar.Gellert-Str. 4
19 NSDAP., SS-Sturmbann, Litzmannstadt 2, Sturm 5, Ad.Hitler-Pl. 10
3 Otto, Edmund, GroßerRing 35
14 Pfarramt, evang., Herm.Göring-Str. 31
4 Polizei
7 Rahn, Oskar, Uhlandstr. 3
13 Reichspost, Postamt
25 Stamm, Gust., Wollweb., Tuchm.Str. 18
12 Stamm, Johann, Mechanische Weberei, Hermann-Göring-Str. 33
16 Gebr. Th. u. Hugo Stehr, Weberei, Ludendorffstraße 32
6 Steinert, Carl, Porszewice
15 Tobiazelli, Adam
18 Umwandererlager Litzmannstadt, Litzm.Str.23

Konstanz (Baden)

537 Abelmann, Fischhdlg., Emmishoferstr. 3
1018 Abt, Alois, Metzgerei, Friedrichstr. 22
1145 Abt, Jos., Gärtn., Schneckenburgstr. 39
46 Ackermann, E., Buchhdlg., Kanzleistr. 16
1863 Adam, Dr. Rolf, Reg.-Rat, Gebhardpl. 30
1324 Adlerwerke AG, Fischmarkt 5
570 Alber, Anton, Zimmermstr., Zasiusstr. 21
1478 Albiez, Anna, Lebensm., GottlieberStr. 34a
1372 Allenspach, Molkereiprod., Römerstr. 8
94 Allgeier, Maria, Kurzwr., Kreuzlingerstr. 4
1045 Allgem. Elektrizitäts-Ges., Lörystr. 19
573 Allgem. Deutscher Automobil-Klub, O.Markt
1695 Allianz-Versich. AG, Marktstr. 22
512 Altfeld-Branner, Hausgeräte, Wessenb.Str. 16
159 Alt-Kath. Stadtpfarramt, Dacherstr. 16
1763 Aluminium-Industrie-Gemeinschaft Konstanz K.G., Konstanz auf der Insel
1836 Amann, Edwin, Vertr., Str.d.SA. 6
674 Amann, Jos., Tapez.-Mstr., Mainaustr. 55
1387 Amberger, Franz, Vertreter, Werderstr. 29
1336 Amtsgericht, Rob.Wagnerstr. 12
1680 Andres, Adolf, Elektromstr., Paradiesstr. 8
391 Anker-Registrierkassen, Belfortstr. 9
316 Apotheke Tiergarten, Dr. Max Breindl
1490 Arbeitsamt, Rob.Wagnerstr. 40
1809 Arnold, Felix, Architekt, Rosenaustr. 2
380 Arnold, Franz, Vertreter, Zasiusstr. 23
1600 Arnold, Fritz, Ingenieur, Rob.Wagnerstr. 11
1359 Arnold, Hans, Wäsche, Rosgartenstr. 10
211 Attinger, Karl, Metzgerei, Saarlandstr. 34
1375 Auberle, Alfr., Prok., F.Seldte-Str. 20
450 Auer, Fritz, Renkenweg 2
1131 Auer, Stephan, Weinhdlg., Inselgasse 13
679 Auerbach, Alb., Malermstr., Katzgasse 6
1464 Auerbach, Anton, Sargmagazin, Schulstr. 4a
500 Auto-Selbstfahrer-Betr., Schlageterstr. 23
690 Axmacher, A., Versich., Talgartenstr. 1
562 Bachmann, Art., Bäckerei, Friedr.Str. 28
691 Bachschmid, Friedr., Optik, Marktstätte 24
1628 Badeanstalt Hanser, Kreuzlingerstr. 50
242 Bad. Obervers.-Amt, Rheingasse 20
1029 Bad. Staatseichamt Konstanz
1026 Baduin, H., Versich., Str.d SA 6
955 Bäcker-Innung, Hohenhausg. 14
518 Baenkler, Hans, Sattlermstr., Gartenstr. 22.
1560 Baggerges. Immenstaad, Reichenaustr. 39
1441 Baier, Karl Hch., Webwr., Rheingasse 19
1805 Balig, Erich, Kfm., Sedanstr. 1
317 Barmer Ersatzkasse, Obermarkt 2
351 Barmherzige Brüder, Torgasse 1
1673 Baron, M., Vertreter, Gebhardspl. 1
1425 Barth, Wilh., Maurermstr., Stadelhofg. 11
350 Barth & Rebholz, Pianos, Römerstr. 20
1617 Basler Lebensvers.-Ges., Marktstätte 3
684 Bauer, E., Reiseuntern., Rosenlächerw. 6
856 Bauer, Gust., Schreibwr., Rosgartenstr. 22
346 Bauer, Johann, Wohnung, Belfortstr. 3.
310 Derselbe, Sägewerk, Wollmatingen.
1150 Baugewerkehaus, Reichenaustr. 15
1314 Baumann, Prof. H., Dir., Deutschordensh. 15
959 Baumert & Co, Hüetlinstr. 21
1054 Baumgartner, A., Buchvertr., Emmish.Str. 16
1315 Baumgartner, Lina, Priv., An der Steig 17
418 Baumgartner, Dr. W., Arzt, Bahnhofpl. 4
1618 Derselbe, Wohnung, Litzelstetten
1779 Baumwollspinnerei St. Ingbert, Bodanpl. 3
476 Baur, Dr. Hugo, R.-A., Rheinsteig 9
1137 Bauz, Aug., Malermstr., Hindenburgstr. 12
215 Bechinger, Bürgermstr., Werderstr. 7
947 Bechinger, Fritz, Schlosserei, Marienhausg. 5.
270 Bechinger, Jos., Install., Paradiesstr. 6.
1588 Geschw. Bechinger, Café, Lorettosteig 25
1573 Beck, Albert, Dentist, Döbelestr. 16
1040 Becker, Felix, Dir., Neuhauserstr. 31
1313 Begero, Karl, Installat., Glärnischstr. 13
1515 Beigel, Heinz, Hauptmann, Zumsteinstr. 8
1736 Benckiser, Marie, Ww., An der Steig 10
704 Bendele, Franziska, Schilfweg 14
1558 Benz, Gottfr., Bäckerei, Staad, Schiffstr. 46
1064 Berg, Edm., Wäsche, Kreuzlingerstr. 47
775 Berger, E., Versich., R.Wagner-Str. 32
1485 Berger, Gottfr., Baugesch., Friedr.Str. 6
1175 Berger, Walter, Vertr., Deutschordensh. 8
152 Beringer, Lorenz, Install., Zasiusstr. 17
769 Bernet, G. W., Vertreter, Wallgutstr. 9
223 Bertram, Josy, Hüte, Kanzleistr. 28
483 Bertrud, Albert, Schreinerei, Friedr.-Str. 43
762 Berufskrankenkasse d. Kaufmannsgehilfen u. weibl. Angest., Marktstätte 17
726 Betz, Eugen, Kohlen, Hafenstr. 19
1619 Beuter, Vitus, Schreinermstr., Kreuzl.Str. 25
906 Beyer-Baer, Frieda, Konradigasse 5
166 Bezirksbauamt, Schillerstr. 9.
850 Bezirksstelle Seekreis KVD
1066 Bickel, Max, Kol.-W., Zähringerstr. 24
1156 Bienert, Karl, Direktor, Rob.-Wagnerstr. 45
653 Bilgerbräu, Bierniederlage, St. Gebhardstr. 25
966 Biller, Metzgerei, Str.d.SA 26
824 Binder, Dr. Max, Archivar, Zähringerstr.
765 Bittler, Dr., R.-A., Robert-Wagnerstr. 42
654 Blanke, Frd., Schneidermstr., Römerstr. 22
886 Blatnik, K., Schreibwr., Kreuzl.Str. 41
99 Blattner, Heinrich, Architekt u. Baumeister, Robert-Wagner-Str. 48
1693 Blattner, Herm., Gartenbau, A.d.Steig 16
788 Blattner, Rudi, Baumstr., Mozartstr. 15
925 Bledow, Arnim, Schriftlt., Wollmat.Str. 4
817 Biersch Nf., F., Feuerlöschger., Wagnerstr. 45
1659 Blum, Alfons, Gipserm., Forellengang 2
948 Blum, Wilh., Molkereiprod., Zollernstr. 18
507 Blum & Kramer, Schlosserei, Rebbergstr. 30
893 Blumenhaus Flora, Wessenbergstr. 7.
1123 Boadella, Francisco, Südfrüchte, Hofhalde 15
(921) Bodan-Metzgerei, Rosgartenstr. 9
313 Bodenseefischereigenossenschaft, Bad, e. G. m. b. H., Konstanz-Staad. T Fischgenossen
1015 Dieselbe, Zweiggesch., Salmannsw.Gasse
24 Bodensee-Rundschau, Marktstätte 4
133 Bodolin K.-G. Dr. M. Zipfel, Chemische Fabrik, Gartenstr. 3
1611 Boeckh, E., Install., A.L.Schlageterstr. 39
842 A. Böhler & Sohn, Weinhdlg., Hohenhausg. 12
1438 Böhler, Emil, Schlossermstr., Hüetlinstr. 15
520 Böhme, Walter, Mode- und Wäsche-Spezialhaus, Marktstätte 17

256 Boehringer-Knaeble, Seifenfabrik, Konstanz, Rosgartenstr. 7
923 Böß, Emil, Lederwr., Kanzleistr. 20
201 Bohm, Friedr., Kol.-W., Römerstr. 7
1694 Bohne, H. Musikverlag, Saarlandstr. 34
1643 Bohner, Emil. Gärtnerei, Wollmat.Str. 50
785 Bolz, Jos., Flaschnermstr., Saarl.Str. 31
140 Boser, G., Bildhauermstr., Immelm.Str. 78
844 Boser, Seb., Transporte, Marktstätte 22
709 Brachat, Alfons, Aussteuer, Tägermoosstr. 9
1706 Bräunig, Georg, Verlagl., Beyerlestr. 7
489 Braig, Jos., Restaur., Döbelestr. 11
835 Branner, Gustav, Stahlwr., Wessenbergstr. 16.
722 Braunbarth, L., Bildh., Wollmat.Str. 50
1085 Breda, Artur, Kaufmann, NeuhauserStr. 16
1059 Breh, Ingenieur, Tägermoosstr. 24
220 Breig, Osk., Zigarren, Tirolergasse 2
766 Brodmann, Roderich, Kfm., Neuhauserstr. 29.
705 Brombacher, Emil, Friseur, Obermarkt 8
517 Brütsch, Franz, Ingen., Trägerm.Str. 22
897 J. Brugger & Sohn, Wagenbau, Schottenstr. 45
544 Brunner, Adolf, Bettfedern, Wessenb.Str. 30
1399 Brunner, Alfred, Gartenbau, Ruppanerstr. 8
987 Brunner, Ant. Kohlen, Mainaustr. 152
(1115) Brunner, Rosalie, Hotelbes., Kapitelhaus
1000 Büchele, J., Taxi

8 / 1608 **Dr. Büdingens Sanatorium**
Konstanzer Hof
für Herz-, Nerven- und innere Leiden; Zuckerkrankheit, Mainaustr. 20. **T** Konstanzerhof

369 Bühler, Carl, Fabrikation pharmazeut. Präparate, Fr.-Seldte-Str. 3/5
650 Bühler, Karl, Ing., Höhenweg 7
319 Bührer, Jak., Techn.-Büro, Schottenstr. 23
1143 Bürgermeisteramt Litzelstetten
1451 Bürger- u. Engelbräu AG, Passage 7
1431 Buhl, Dr., Kfm., Friedrichstr. 8
39 Derselbe, Kanzlei, Marktstätte 22
60 Bundschuh, Dr. Erwin, Arzt, F.Seldtestr. 20
1772 Burger, Chlodwig, Aeschenweg 10
1473 Burger, Helene, Ww., Zeppelinstr. 7
1634 Burth, Alfons, Lebensm., Rosgartenstr. 6
616 Butzke Werke AG, Armaturen, Hafenstr. 15
868 Butzmann. Fritz, Eisenkonstr., Petersh.Str.20a
478 Butzmann, G., Revisor, F.Seldte-Str. 30
564 Café Bosch, Wessenbergstr. 21
257 Café Central, Kanzleistr. 1a.
994 Café zur Zasiusstube, Zasiusstr. 15
(322) Café-Konditorei Adler, Marktstätte 8
502 Café-Konditorei Bohe, Wessenb.Str. 37
729 Café-Konditorei Brotlaube, Münzgasse 1
123 Café-Konditorei G. Dauner, Römerstr. 3
784 Café-Konditorei O. Hengel, Paradiesstr. 5
89 Café-Konditorei Jakobs, Kanzleistr. 9
1439 Café-Restaur. Saarland, Rob.Wagner-Str. 49
1580 Café-Restaur. Stadelhofer, Str.d.SA 20
457 Capitol-Lichtspiele, St.-Stephanspl. 39
1079 Caritas, Hilfs- u. Beratungsst., Gartenstr. 6
661 von Chrismar, Klotilde, Mainaustr. 49
1341 Christengemeinschaft, Mangoldstr. 9
120 Christiani, Dr. P., techn. Lehrinst., Zollernstraße 10
1386 Ders., Wohn., Zur Friedrichshöhe 14
54 Christliche Verlagsanstalt G. m. b. H., Zasiusstraße 8. T Allianz
1623 Chrzanowski, B., Hebamme, Saarl.Str. 18
1745 Conzelmann, Karl, Tischl., Wiesenstr. 25
865 Corso-Künstlerspiele, Emmishoferstr. 2.
292 Creditreform, Sigismundstr. 16
365 Däschle, Franz, Rolladenfbr., Gottl.Str. 5
689 Dahm, Eugen, Privat, Hebelstr. 10
1855 Daumas, C. V., Eichhornstr. 10
1812 Dauner, Fritz, Baurat, Zur Torkal 14
573 Deeg, Dr., Arzt, Obermarkt 1.
967 Deggelmann, Eugen, Kunststein, Gebhardspl.3
1132 Dehne, Anna Maria, Ad.Hitlerstr. 31
1675 Delisle, Heinr., Kfm., Ad.Hitlerstr. 3
95 Denzel, Chr., Bücherrev., Fr.Pecht-Weg 16
772 Desbarats, Ludwig, Zahnpraxis, Obermarkt 22
1151 Deutsche Bank, Filiale, Bahnhofstr. 1
42 Deutsche Bodensee-Zeitung, Münsterpl. 7.
1657 Deutscher Radfahrer-Verb., Brudert.-G. 3
1326 Deutsches Rotes Kreuz, Kreisstelle
253 Deyer, Julius, Schreinermstr., Inselg. 30
235 Deyle, Dr Erich, Chem. Fabr., Turnierstr. 21
1122 Diebolt, Tanzschule, Franz-Seldtestr. 1
1801 Diemer, Edmund, Gütlestr. 2
567 Diener, Martha, Wäscherei, Tägermoosstr. 3
793 Diesch, Paul, Bildhauer, Str.d.SA 25
879 Dieter, Rudolf, Friseur, Neugasse 31
1716 Dietrich, Emil, Kfm., F.Seldte-Str. 17
1844 Dietrich, Ernst, Friseur, Kurbad
255 Fr. & H. Dietrich, Möbel, Römerstr. 20
790 Dietrich, M., Holzhdlg., St. Stephansplatz 12
1646 Dietrich-Bosch, Sängerin. Emmish. Str. 12
410 Dietz, W., Kolonialwaren
1320 Disch & Weisenburger, Lebensmittel-Großhandel, Hansegartenstr. 15
840 Dismer, Aug., Klavierstimm., Wessenb.Str. 1
337 Dittmar, August, Hauptm. a. D., Höhenweg 49
1671 Dittmar, B., Photograph, Markstätte 17
490 Dittus, Dr. E., Landger.-Rat, Werderstr. 13
394 Dittus, W., Bauunternehmung, Konstanz a. Bodensee, Belfortstr. 21a
318 Domänenamt, Torgasse 6
403 Dorn, Andreas, Zigarren, Markstätte 30
1806 Douglas, Sophie, Gräfin, Eichhornstr. 66
11 Douglasische Hausverw., Eichhornstr. 64
261 Dreher, Adolf, Architekt, Mainaustr. 108.
1612 Dreher, Bruno, Kfm., Mainaustr. 9
1629 Dümmeler, F., Techniker, Eichhornstr. 32
911 Eberhard, Ludw., Direkt., Bettengasse 18
160 Eberle, Ludwig, Steuerber., Werderstr. 23
1365 Ebert, Otto, Vertr., Luisenstr. 20
778 Ebert, Richard, Vertreter
200 Eble, Kunstgärtnerei, Kreuzlingerstr. 29.
230 Eck, Josefina, Ww., St.Gebhard-Str. 12
296 Eckert, Gg., Heilpraxis, A.L.SchlageterStr. 25
108 Edeka-Großhandel eGmbH, Dammg. 5
156 Eggstein, A., Schreinerei, Niederburggasse 9
1583 Egler, Max, Kantine, Neue Kaserne
750 Ehlers, Carl, Buchhdl., Rosgartenstr. 18
1707 Ehlers, Carl, KreuzlingerStr. 68
1170 Ehrhardt, Franz, Malermstr., Schulstr. 8.
368 Ehrhardt, Friederike, Ww., Forellengang 10
482 Eichhorn, Dr. H., Zahnarzt, Werderstr. 5
91 Edm. Einhart & Co, Fische, Rosg.Str. 11
195 Gebrüder Einhart G. m. b. H., Fische, Wild u. Geflügel, Hofhalde 4. T Gebrüder
53 Einhart, Jos., Gemüse, Fischenzstr. 24
327 Einhart, Otto, Schreinerm., Bölckestr. 15
1610 Einkaufsgen. d. Friseure, Neugasse 33
491 Eißele, Friedr., Installateur, Schiffstr. 3
1322 Eißler, Heinr., Geschäftsf., Weiherhofstr. 15
1744 Elbs, Heißmangel, Rosgartenstr. 31
150 Ellegast-Grundler, Kohlen, R.Wagnerstr. 11
1098 Ellegast, Karl, Kfm., Mainaustr. 62
585 Ellsäßer, Theod., Haarpflege, Paradiesstr. 15
477 Emele, Karl, Malermstr., Schwedenschanze 13.
997 Engelhardt, G., Lehrer, R.WagnerStr. 73
239 Gebr. Engelmann, Bedach.-Gesch., Schlageter-Straße 54
522 Engert, Wilh., Eisenhdlg., Römerstr. 27
863 Enssle, Georg, Ingen., Z.Frdr.Höhe 16
15 Erath, Carl, Brauerei-Art., Bahnhofstr. 6
649 Erhardt, H., Metzgerei, Brückengasse 13.
1075 Erndwein, Aug., H.-Konf., Römerstr. 17
1014 Erndwein, L., Pelzwaren, Rosgartenstr. 12
1149 Erzbischöfl. Bauamt, Schillerstr. 7.
114 Erzb. Gymnasialkonvikt, St. Konradihaus
1380 Esser, W., Oberstltn., Eichhornstr. 33
424 Etspüler Johann, Kfm., Wollmatingen.
946 Euka-Gesellschaft Müller & Co., Chem.-techn. Fabrik, Mayenfischstr. 21
277 Ev. Diakonissenstat., Schulstr. 13
(277) Ev. Diakonissenstat. Petershausen, Str.d.SA18
(277) Ev. Kinder- u. Schülerheim Schulstr. 17
(277) Ev. Pfarramt d. Lutherkirche, F.SeldteStr. 2
(277) Ev. Pfarramt d. Pauluskirche, Zumsteinstr. 11
975 Ev. Pfarramt, Wollmatingen, Fürstenb.Str. 7
(1101) Fachschule, Ingen.-Schule, Schlageterstr. 55
402 Fahr-Bucher, E., Zeppelinstr. 10
38 Falzziegelwerk Konstanz, Schneckenburgstr. 3.
286 Fausel, Otto, Prokurist. Reichenaustr. 3
14 Federspiel, Josef, Delikatessen, Münzgasse 30.
940 Fees & Co, Fahrräder, Zollernstr. 26
1651 Fehr, Kleintransporte, Ad.Hitler-Ufer 15
1782 Feldmann, Paul, Ing., Ruländersteig 4
1741 Fernkorn, Hans, Kfm., Tägermoosstr. 32
268 Fetscher, Aug., Zimmermstr., Gebhardstr. 13
1654 Fetscher, Dom., Kol.-W., Petershauserstr. 21
1865 Fiedelmeier, W., OTI., Allmannsdorf, Renkenweg
1306 Filleböck, Max, Elektrotechnik., Gartenstr. 10
1581 Filsinger, F., Dipl.Ing., Gebhardspl. 20
561 Fink A., Schreinermstr., Hüetlinstr. 7
82 Firnhaber, Dr. Lore, Ärztin, Rosgartenstr. 14
1076 Fischbach, Albert, Turnierstr. 7
1025 Anton Fischer, Intern. Transp. G. m. b. H., Spedition, Saarlandstraße 4a
(774) Fischer, Franz, Archit., Gartenstr. 42
1621 Fischer, J. L., Tapeten, Kreuzlingerstr. 5
666 Fischer, Josef, Photohaus, Römerstr. 18
774 Fischer, Konr., Zimmermstr., Gartenstr. 42
1011 Fischer, W., Immob., Schwedenstr. 9
1430 Fleisch, Bäckerei, Birkenweg 2
1017 Fleischerinnung, Schlachthausstr. 10
1378 Flughafen Konstanz
1841 Flugtechnische Arbeitsgem., Webersteig 3
1055 Föhrenbach, Fr., Min.Dir., Mainaustr. 50
1607 Forkert-Buxdorf, Gret, Forellengang 12
1482 Forstamt Konstanz, Torgasse 6
1518 Foss, Heinz, Hauptm., Zähringerstr. 2
551 Frank, Berta, Ww., Belfortstr. 2
545 Frank & Co., Blarerstr. 34
1335 Frei, Emil, Bürsten, Hohenhausg. 2.
1692 Freistetter, E., Bücherrev., Schulstr. 14
1507 Fremdenheim Gruber, Saarlandstr. 18
1640 Frey, Alfr., Ger.-Dir., F.Seldtestr. 8b
717 Frey, M., Schreibmasch.-Repar., Saarl.Str. 17
298 Freyer, Dr. E., Arzt, A.L.Schlageterstr. 6
935 Friedrich, G., Schneider, Str.d.SA 5
571 Fritz, H., Weinhdlg., Salmannsweilergasse 11
611 Fromherz, Karl, Kfm., Rheing. 19.
626 Fuchs, Emil, Glasermstr., Mainaustr. 150.
1624 Fuchs, H., Install., Wollmatingen, Engelstr.
1648 Fugazza, Emil, Bildh., Wollmat.Str. 42
1488 Fusbahn, Paul, Ing., Zur Torkel 10
307 Fuß, Wilh., Bäckerei, Markgrafenstr. 14.
1622 Gälle, St., Hebamme, Wollmatingen
1785 Gärtner, Lothar, Atelier, Schubertstr. 8
340 Gaissmaier, K., Lebensm., Römerstr. 29
801 Gamon, A., Oberpostrat, Wollmatingen.
535 Ganter u. Blomeier, Archit., Bahnhofstr. 3
451 Gastl, Isabella, Osteopathin, Gottlieb.Str. 33
348 Gasthaus Adler, Allmansdorf
1746 Gasthaus Adler, Wollmatingen, Fürstenb.Str.
1344 Gasthaus Anker, L. Gaßner, Sigismundstr. 8
1031 Gasthaus Bodan. Rosgartenstr. 9
442 Gasthaus Bodan, Wollmatingen, Fürstenb. Straße 2
1164 Gasthaus Elefanten, Salmannsweilerg. 34
735 Gasthaus Germania, Konradigasse 2
228 Gasthaus Gold. Sternen, Bodanpl. 1
745 Gasthaus Halmsepp, Dammgasse 1
238 Gasthaus Hirschen, Bodanpl. 9
413 Gasthaus Hohenzoller, Schillerstr. 1
746 Gasthaus Königsbau, Friedrichstr. 32
1579 Gasthaus Krone, Litzelstetten
796 Gasthaus Linde, Wollmatingen
217 Gasthaus Metropol, Hüetlinstr. 39
72 Gasthaus Pension z. Schiff, Staad.
467 Gasthaus Petershof, St.Gebhardstr. 14
1554 Gasthaus Rößle, Wollmatingen, Radolfz.Str.
1377 Gasthaus Scheffelhof, Zogelmannstr. 2
404 Gasthaus Schlüssel, Sigismundstr. 14
538 Gasthaus Schützen, Wollmatingerstr. 2
68 Gasthaus Staader Fährhaus, Fischerstr. 30
1357 Gasthaus Steinbock, Inselgasse 11
1385 Gasthaus Wiesentäler Hof, Zogelmannstr. 5
451 Gastl. Isabella, Chirogr., Gottl.Str. 33
1417 Gatzemann & Sohn, Malerm., Spanierstr. 12
548 Gaugel, A., Samenhaus, Wessenb.Str. 32
1032 Gauss, Jak., Versich., Neugasse 44
554 Gebauer, Fritz, Süßwr., Feldstr. 15
920 Geiger, Fritz, Kies, Wollmatingen
914 Geiger, Karl, Ingen., Haydnstr. 4
1572 Geisenberger, A., Gipser, Beyerlestr. 24
1143 Gemeindeverwaltung Litzelstetten
53 Gemüsesammelstelle Konstanz-Paradies
(1326) Gendarmerie, Torgasse 8
1571 Genswein, E., Kol.-W., Wollmatingen, Rad.Str.
871 Genterer, Friedrich, Pächter, Gneisenaustr. 8
221 Gentner, Hugo, Kol.-W., Schulstr. 12
1303 Genter, O., Steuerberater, Egelseeweg
(1336) Gerichtsvollzieherei, R.Wagnerstr. 12
331 Gess, Eberh., Buchhdlg., Egelseeweg 11
320 Karl Gess, Buchhandlung Konstanz, Kanzleistr. 5
656 Gesundheitsamt, Staatliches, Marktstätte 22
558 Dasselbe, Abt. Tuberkulose-Fürsorge
61 Gewerbe- u. Handelsbank, R.Wagnerstr. 46
661 v. Girardi, Anna, Privat, Mainaustr. 49
266 v. Girardi, Frhr. Th., Eichh.Str. 21
161 Girkens, Jos., Hypoth., Rosg.Str. 8
508 Glaser Söhne, H., Baugesch., Gottl.Str. 18
375 Gleichauf, Martin, Prof., Schwedenschanze 2
1712 Glöcklen, Paul, Hauptm., NeuhauserStr. 12
1839 Glöckler, G. A., Staad-Meersberg
457 Gloria-Lichtspiele, Römerstr. 31
1798 Glossmann, Gustav, Fabrikant, Kanzleistr. 5
624 Gnädinger, Karl, Dentist, Kanzleistr. 24.
249 Gnädinger, Wilh., Metzgermstr., Römerstr. 16
740 v. Goedecke, Major a. D., Zeppelinstr. 5.
1486 Gönner, Rich., Zimmermstr., Reichenaustr. 31
619 Gösch, Hans, Kfm., Gebhardsplatz 26
668 Götz, Ernst, Tabakwr., Kiosk. am Hafen
1476 Götz, Helmut, Friseur, Stephanspl. 33
1432 Götz, Joh., Lebensm., Inselgasse 18
605 Götz, Jos., Bildhauer, Schneckenburgstr. 60
1786 Götz, Lotte, Ww., Luziengang 5
157 Golf-Club-Haus, an der Mainau
910 Gollrad, Luise, D.-Kleidung, Schulstr. 15
324 Goor, Karl, Baugesch., Tägermoosstr. 32
374 Goth. Lebensvers.-Bank, A.L.SchlageterStr.22
130 Gotterbarm, Paul, Zigarren, Obermarkt 6
646 Gottmann, Frdr., Kol.-W., Gottmannpl. 6
362 Gottmann, Joh., Bäckerei, Gottmannpl. 2
436 Gottmann's Nf., W., Zementwf., v.Emmich-Straße 71
563 Grabo, Hilde, Uhlandstr. 11
4 Gradmann, A., Drogist, Römerstr. 10
716 Gradmann, Emilie, R.WagnerStr. 57
1576 Gradwohl, Friedr., Schreinerei, Schwedenstr.11
75 Graf, Anna, Privat, Staad, Benkenweg 8
439 Graf, Hugo, Malermstr., Mainaustr. 25
1577 Graf, Fidel, Architekt, Marktstätte 8
891 Graf & Möhrle, Putzgesch., Rosgartenstr. 15
35 Gramm, K., Kaminfegermstr., Siebenb.W. 7
154 Granacher & Sohn, Baugesch., Str.d.SA 27
1789 Grandjot, Herm., Ing., NeuhauserStr. 14
20 Graner & Co. KG, Eisen, Bahnhofstr. 3
557 Grau, J. S., Goldschmied, Rosgartenstr. 28.
971 Greber, Marie L., Ww., Fischerstr. 9
1825 Greeven, Rudolf, Kfm., Eichhornstr. 1
877 Greeven & Grünenwald, Möbel, Römerstr. 19
1460 Greiler-Hublow, G., Hebamme, Str.d.SA 28
1023 Greiner, Adolf, Dentist, Schottenstr. 18.
1135 Greiner, Ernst, Archit., Werderstr. 19
645 Greiner, Otto, Baumstr., Winterersteig.
782 Derselbe, Privatwohn., Beethovenstr. 24.
488 Greis, Josef, Ofengeschäft, Hüetlinstr. 18
1089 Grenzland-Theater am Bodensee
1669 Grether, Alb., Bäckermstr., Neugasse 13
1094 Grether, Dr., F. W., Arzt, Eichhornstr. 22
412 Griesser, Gottfried, Obst-, Gemüse-, Kartoffeln- u. Südfrüchtegroßhdlg., Hofhalde 11
586 Grießer, Rich., Vertr., Mainaustr. 152
890 Grögor, E., Bäckerei, Wollmatinger Str. 80
323 Groß, Frau, Hebamme, Schiffstr. 4
1678 Groß, Ernst, Obst, Mainaustr. 164
1829 Gründel, Alfred, Kfm.
684 Derselbe, Wohnung, Rosenlächerweg 6
1768 Grüninger, Dr., Landgerichtspräs., Zähr.Str. 2
1783 Grumann, Schuhhaus, Zeppelinstr. 9
1046 Grund- u. Hausbes.-Verein, Hofhalde 12
(1336) **Grundbuchamt Konstanz, Schillerstr. 9**
40 Gruner Nf., C., Spedit., Immelm.Str. 72
41 Gruner, Fritz, Sporthaus, Rosgartenstr. 25
40 Gruner, W., Fuhrgesch., Immelmannstr. 72
1308 Gschwindemann, A., Korsetts, Marktst. 22
465 Gubler, Karl, Dentist, Emmishoferstr. 5
458 Gueffroy, Dorka, Ww., Mainaustr. 47
887 Günter, Christ., Prok., Deutschordensh. 22
595 Günther, Otto, Bäckerei, Schlageterstr. 14
18 Güterbestätterei, Amtl., Hafenstr. 6
193 Gutknecht, M., Baugesch., Hansagartenstr. 8
715 Gutmann, Liesel, Friseuse, Stephans Pl. 15
963 Gymnasium, Neuhauserstr. 1.
36 **Haaf** & Stöckle, Textilwr., Saarl.Str. 22
1465 **Haaf**, M., Kfm., Schottenstr. 7
727 Haag, Jul., Ww., Klosterkaserne
1711 Haas, Eugen, Bäckerei, ZähringerStr. 22
642 Habbe, Walter, Bez.Mechaniker, Austr. 18
1198 Hachtel, Georg, Major, Str.d.SA 36
492 Häberlein, Friedrich, Glasermstr., Neugasse 26.
1642 Häfele, Dr. Frz., Direktor, Zähringerstr. 26
830 Haefele, Dr., H. A., Zahnarzt, Bahnhofpl. 4
1166 Händle, Walter, Ing., Zur Friedrichshöhe 14
1557 Häßler, J., elektr. Install., Markgr. Str. 12
622 Häussler, P., Dentist, Wollmat.Str. 46
990 Häussler, Paul, Fabrikant, Wollmat.-Str. 38
751 Hafner, Adolf, Kol.-W., Römerstr. 24
954 Hagemann, B., Kfm., Allmannsd.Str. 10
472 Hagen, J., Holz- u. Kohlenhdlg., Neugasse 12.
275 Hahn, Friedr., Vertretg., Gottlieberstr. 5
864 Hahn, Joh., Metzgerei, Richentalstr. 21.
941 Haid, Ernst, Gartenbau, Bettengasse 4
1450 Haisch, Lotterieeinnahme, Marktstätte
269 Haisch, Chr., Zigarrengeschäft, Kanzleistr. 1.
366 Haist, Alfr., Kfm., Deutschordenshalde 5
659 Hald, Friedr., Glasermstr., Münzgasse 19.
825 Hall, Meinrad, Kol.-W., Rheing. 8
775 Hamburg-Mannh. Versich. AG, R.Wagner-Straße 32
1177 Handwerk, Handel u. Gew., Krankenversich., Webersteig 3
964 Happel, Aug., Autorepar., Reichen.Str. 35
787 Harder, Otto, Immob., Bahnhofstr. 5
1099 Harter & Hägele, Opeldienst, Leinerstr. 16
1777 Hartig, M., Dipl.-Volkswirt, Mainaustr. 207
65 **Hartmann**, Dr. K., Arzt, R.Wagnerstr. 42
930 Hartmann. Herm., Bäckerei. Gottlieberstr. 42.
1834 Haselbacher, Ernst, Ing., Zeppelinstr. 7
1346 Hassenkamp, Ernst, Dr. med., Beethovenstr. 15
560 Hauber, Joh., Papierwr., Kanzleistr. 12
777 Haug, Aug., Kfm., Talgartenstr. 3
584 Haug., Aug., Schuhhaus, Römerstr. 1
790 Haug, Otto, Prok., St.Stephans-Pl. 12
953 Haulick, Ed., Bürgermstr., Wilhelmstr. 6
12 **Hauptzollamt** nebst Bezirkszollkommissariat
183 Hauser, L., Kunsthdlg., Stephanspl. 41
1197 Hauser, Rud. Versich., Tägermoosstr. 5.
34 Hauser-Keller, Lydia, Hebamme, Münzgasse26
590 Haushaltungsschule Hiller, Eichhornstr. 23
1835 Heberle, Klemens, Gutshof, Litzelstetten
647 Heberlein & Co., Ausrüstanst., Fischenzstr. 39
405 Hechler, G., Bodan-Apoth., Wilhelmstr. 4
132 Heck, Staatl. Lotterie-Einnehmer, Neug. 29
859 Hegauer Muschelkalksteinwerk, Zumst.Str. 6
501 Heidlauff, Amtsger.Rat, Ad.Hitlerstr. 3
572 Heilig's Lebensmittel, Str.d.SA 10
572 Heilig, C. W., Autovermiet., Str.d.SA 10
104 Heil- und Pflegeanst. b. Konstanz
1345 Heim, Karl, Lebensm., Schlageterstr. 31
355 Heimlich, August, Wollmatingen.
438 Hein, Albert, Metzgerei, Spanierstr. 30
528 Heinemann, Adolf, Baugesch., Richentalstr. 9
481 Heinzelmann, Willy, Vertr., Seldtestr. 1
245 Heinzmann, Fr., Architekt, Leinerstr. 2
1324 Heiß, Berndt, Autos, Fischmarkt 5
196 Heizmann, J., Finanzrat a. D., Gebhardspl. 18
197 Held, Dr., Major, Mainaustr. 13
1672 Hempel-Moosmüller, Th., Rosgartenstr. 32
733 Hendel, Franz, Schlosser, Gerichtsgasse 7a
1718 Henkler, Paul, Dir., Beyerlestr. 28
96 Henschel, Ernst, Kfm., Ad.Hitler-Ufer 9
209 Hensler, Jos., Kol.-W., Wessenbergstr. 2
1048 Henss, Karl, Kies, Beyerlestr. 15
552 Gebr. Hepp, Optiker, Marktstätte 9.
1784 Herder-Dorneich, Elisabeth, Allmannsdorf, Friedrichstr. 10
961 Herold, Eug., Werkzeuge, Beethovenstr. 16
1146 Gabriel Herosé A.G., Bleicherei, Färberei
1147 Druckerei u. Ausrüstungsanst., Reich.Str. 7
1440 Herr, Xaver, Garagen, Gottlieberstr. 34
306 Herrlen, Fritz, Drogerie, St.Gebhard-Pl.
662 Herrmann, Hans, Kfm., Döbelestr. 11
344 Herth, Hans, Dir., KreuzlingerStr. 47
255 Hesse, Margarethe, Heilprakt., Römerstr. 20
141 Hettich, Carl, Café, Tirolergasse 6
1668 Hetzenecker, Fritz, Süßwr., Rosg.Str. 20
159 Heuschen, Paul, Pfarrer, Dacherstr. 16
1350 Hiagwerk d. Deutsch. Gold- u. Silber-Scheideanstalt, Reichenaustr. 13
144 Hieber, Dr. Alfr., Arzt, Bahnhofsplatz 10
1568 Hildenbrand, E. F., Optiker, Str.d.SA 7
590 Hiller, G., Töchterheim, Eichhornstr. 23
278 Hilngrainer, Hedwig, Betten, Münzg. 30
915 Hilwo-Möbel, Robert-Wagnerstr. 32
1461 Himmelhan, K., Schreinerm., An d. Steig 5
473 Höger, Max, Bäckerei, KreuzlingerStr. 9
635 Högerich, Fred, Kfm., ZähringerStr. 2
594 Hölzle, R., Schneiderei, R.Wagnerstr. 79
1081 Hölzle, Dr. R., Apotheke, Wessenb.Str. 28
1471 Hörth, P., Elektrobed., Wessenbergstr. 1
1447 Hofele, Aussteuerhaus, Zollernstr. 27
1773 Hoffmann, Hubert, Geschäftsf., Ruländerst. 2
210 Hofmann, Ed., Taxi, Rauneckgasse
680 Hogg, Martin, Kartoffelhdlg., St. Johanng. 8
1575 Hollerbach, Dr., Prof., Neuhauserstr. 4
129 Brüder Holzherr, H.Kleidung, Rosg.Str. 32
382 Holzherr, Jos., Kfm., Wessenbergstr. 22
912 Holzmüller, Feodora, Priv., Schänzle 42
1312 Holzwarth, Erwin, Bäckerei, Römerstr. 64
1388 Horcher, F., Postinsp., Höhenweg 53
606 Horn, Robert, Oberstlt., Mainaustr. 37
1860 Hotel Bahnhof, Bahnhofstr. 4
121 Hotel Barbarossa, Obermarkt 8
262 Hotel Bayer. Hof, Rosgartenstr. 30.
80 Hotel Deutsches Haus, Marktstätte 15.
1355 Hotel Falken, KreuzlingerStr. 13
1022 Hotel Halm, Augenstein, Bahnhofpl. 6
16 Dasselbe, Privat
231 Hotel Hecht, Zollernstr. 1.
1115 Hotel Insel, R. Brunner
93 Hotel Krone Marktstätte 6.
206 Hotel Maximilian, Bahnhofstr. 8
417 Hotel Schwanen, Bruderturmgasse 2.
50 Hotel u. Kurhaus Waldhaus Jakob, Konstanz
250 Hotel St. Johann AG, Brückengasse 1
1060 Hotel Wiener Hof, Georg Länge, Konstanz
1636 Hotz, Franz, Matratzenfbr., KreuzlingerStr. 14
1453 Hotz, Rud., Papierwr., Marktstätte 10
1341 Hublow, Karl, Pfarrer, Mangoldstr. 9
205 Hübner, Franz, Photogr. Atel., Saarl.Str. 15
1082 Hübner, Osk., Dir., Werderstr. 22
725 Hug, Max, Justizsekr., Egelseeweg 1
610 Huggle, Dr. J., Reg.-Rat, Wilh.Str. 6
314 Hummel, Herm., Installation, Hüetlinstr. 5
1311 Hund, Fridolin, Bäckerei, Rheing. 9.
506 Hund, Ph., Turnlehrer, Emmishofer Str. 18
615 Ihringer, Berth., Uhrm., St. Stephansplatz 3.
1199 Immobilien-Treuh.-Büro, Dr. jur. Johs u. Neidhardt
39 Immobil. Treuh.-Ges. KG, Saarlandstr. 26
98 Industrie- u. Handelskammer, F.Seldtestr. 8

Insel-Hotel im See
M. Brunner, Eigentümer
Tel.-Adresse: **Inselhotel** | Fernsprecher: **Sammel-Nr. 1115**

117 Itta, Eduard, Möbel, Paradiesstr. 13
301 Jack, Friedr., Kol.-W., Zollernstr. 27
471 Jack Nf., Friedr., Kol.-W., Stefanspl. 47
1854 Jack, Gustav, Pressephoto, Zeppelinstr. 14
168 Jacob, Max, Buchdruckerei, Zasiusstr. 8
1480 Jäger, J. N., Weine, Neugasse 34
1727 Jakob, Otto, Ing., St.Gebhard-Pl. 20
1757 Jauch, Alfred, Insp., Aeschenweg 16
452 Jauch, Herm., Bäckerei, Hüetlinstr. 3.
135 Jaudt, Herm., Dipl.-Ing., Rankenweg 11
7 Jegglin & Kaltenbacher, Porzell., Marktst. 26
883 Jellinek, A., Drogerie, Wessenb.Str. 30
1187 Jetter, Oberstltn., Ad.Hitler-Ufer 3
1800 Joos, Karl, Prok., Mangoldstr. 16
1552 Jordan, Oberbaurat, Mozartstr. 15
(1400) Jugendherberge, Allmanshöhe
73 Jung, Dr. Albert, Arzt
73 Jung-Heimlich, Dr., Ärztin, Glärnischstr. 5
836 Justin, Otto, Rohprodukte, Löhrystr. 21
602 Kälberer, Dr. H., Zahnarzt, H.GöringStr. 35
1405 v. Kahlden, Erna, Beethovenstr. 18
516 Kaiser, Alfr., Holzkohlen, Gottl.Str. 15
1363 Kaiser, Anna, D.-Schneiderei, Scheffelstr. 4
1053 Kaiser, Berth., Brennholz, Hindenb.Str. 59
1412 Kaiser, Franz, Direktor, Leinerstr. 3
227 Kaiser, Hans, Buchdruckerei, Römerstr. 62

495 Kammerer, Karl, Weinhdlg., Schillerstr. 13
992 Kanisiuswerk, Druckerei, Blarerstr. 18
397 Kanzler-Mayer, Friseur, Marktstätte 11.
1142 Kappeler, Anita, Ww., Werderstr. 27
993 Kappeler, Friedrich, Dir., Glärnischstr. 5
1691 Karcher, F., Kaminf.-Mstr., Mainaustr. 17
[497 Karrer, Jos., Malermstr., Tägermoosstr. 10
1 Kartonnagen-Ges., vorm. F.Mayer, Schulstr. 2
1833 Kassel, Friedrike Luise, Lörystr. 29
850 Kassenärztl. Vereinig. Deutschl., Rosg.Str. 1
333 Kath. Kirchenst.-Kasse, St.Stephans-Pl. 23
163 Kath. Mädchenheim, Römerstr. 53
776 Kath. Münsterpfarramt. Münsterpl. 9.
632 Kath. Pfarramt Allmannsdorf, Mainaustr. 157
1495 Kath. Pfarramt Wollmatingen, Radolfz.Str.
952 Kath. Pfarramt Dreifaltigkeit, Saarl.Str.
591 Kath. Stadtpfarramt Petershausen, St.Gebh.-Platz
1690 Kath. Stadtpfarramt St. Stephan, Stephanspl.
138 Kath. Susokuratie, Wollmat.Str. 74
432 Kauth, Ernst, Mechan. Repar.-Werkst.
620 Kauth, Jos., Autorepar., Tägermoosstr. 25
618 Kautz, Adolf, Fabrikant, Mozartstr. 14
1012 Kayser, Major, Werderstr. 13
247 Keck, Paul, Metzgerei, Inselgasse 9.
616 Keller, C., Install.-Bedarf, Hafenstr. 15
792 Keller, Bäckerei, Wessenbergstr. 33
933 Keller, Dr. Fritz, Frauenarzt, Schottenstr. 3
663 Keller, Johann, Bäckermstr., Rheing. 1
614 Keller, Maria, D.-Konf., Rosgartenstr. 16
1787 Kennel, Ernst, Ing., WollmatingerStr. 40
336 Kern, Friedr., Chem. Prod., Schottenstr. 15
336 Kern, Lisel, Putzmach., Schottenstr. 15
241 Kern & Knecht, Elektr. Anl., Schlag.Str. 49
3 Ketterer & Co, Papyrolin-Werk KG, Grenzbachstr. 2
1426 Kiefer, Ernst, Friseur, Str.d.SA 5
1080 Kienzler-Günter, Schneiderin, Döbelestr. 4
732 v. Kilian, Jul., Papierwr., Str.d.SA 36
178 Kille, Herm., Dir., Sigismundstr. 16
720 Kimmig, Dr. Wolfram, R.-A., Schottenstr. 11
1771 Kirchgässner, A., Präsid., Emmish.Str. 16
1830 Kirner, G., Muntpratstr. 2
504 Kirner, K., Elektrohdlg., Kreuzlingerstr. 47
453 Kleinbeck, Fr., Dr. med., Fürstenbergstr. 15
460 Kleindienst sen., Rich., Vertr., Jahnstr. 1
285 Kleiner, C., Dir., Fischenzstr. 32
281 Kleiner, C., Dir., St.Stephans-Pl. 23
1487 Kleis, Wilhelm, An der Steig 8
248 Klek, Carl, Versich., Franz-Seldte-Str. 21
1774 Klemm, Ernst, O.-Staffelf., Rheinsteig 11
991 Klemm-Mänig, Blumen, Römerstr. 15
685 Kloster Zoffingen, Lehrinstitut, Brückeng. 15.
1376 Knäble, Franz, Ing., A.L.Schlageterstr. 36
800 Knaudt, Aenne, Ww., Beeth.Str. 3
1414 Knisel, Hans, Lehrer, Kreisverb. 114
1470 Knittel, Herm., Prokurist, Fischenzstr. 32
1597 Knittel, Joh., Buchbind., Katzg. 10
436 Knöpfle, Ww. E., Baumat., Petershausen
1379 Knötsch, W., Tapezier, Ten-Brink-Str. 1
1292 Köhl, Inspektor, Allmannsd.Str. 65
1362 König, E., Schuhhaus, Rosgartenstr. 36
882 König, Gust., Fbrkt., Frz.Seldtestr. 21
358 König, H., Zahnarzt, Rosgartenstr. 14
892 Koenigs, Heinr., Werderstr. 25
876 Koster, Ernestine, Priv., Wintersteig 15
795 Kohler, Maria, Ww., Belfortstr. 10
1394 Kohler, Wilh., Homöopath, Schottenstr. 63
216 Konrad, Adelbert, Metzgerei, Blarerstr. 31.
114 Konradihaus, Theatergasse 4.
145 Konstanzer Brennstoff-Vertrieb, Münzgasse 26.
8 Konstanzer Hof, Sanatorium K.-G.
411 Konst. Vulkan. Anst. J. Rist, Zollernstr. 4
84 Kornbeck, R., Drogen, Kanzleistr. 11
1664 Kothen, F., Filialleiter, Tägermoosstr. 33
703 Kramer, W., Teppiche, Saarlandstr. 18
870 Krause, Ella, Wwe., Schubertstr. 10
352 Krauss, Adolf, Vertr., Gartenstr. 17
1354 Krauth, A., Apotheker, Wilmeimstr. 4
29 Kreishandwerkersch. Konstanz, Webersteig 3
873 Kreisschulamt, Schillerstr. 9
395 Kreß, Jakob, Sägewerk, Wintererstеig
764 Kretz, Anna, Staad, Fischerstr. 24
1604 Krickeldorff, Ad.Hitlerstr. 5
1169 Krickeldorff, W., Oberltn., A.Hitler-Ufer 7
855 Krimmer, Eduard, R.-A., Rosgartenstr. 32
(1326) Kriminalpolizei, Lutherplatz 10
2 Kristalleiswerke Konstanz, Rheingutstr. 7
1828 Kromer, Major, A.L.Schlageter-Str. 38
387 Kronast, Therese, Malerei, Moosbr.Str. 4
325 Kuban, J., Photogr. Atelier, Römerstr. 28
701 Kühl, Gg., Reg.-Insp., Mainaustr. 73
393 Küll & Co, Schuhwr., Saarlandstr. 22
496 Küster, Herm., Kfm., St.Gebh.Pl. 28
455 Kuppel, F., Bimsbaustoffe, Wollmating.Str. 53
1689 Kurz, W., Direktor, Hoheneggstr. 86
1606 Kuster, Frz., Bildhauer, Wollmat.Str. 59
194 Kutt. Karoline, Kolonialwr., Friedr.-Str. 26
609 Kuttruff, A., Photograph, R.WagnerStr. 18
494 Kuttruff, J., Buchdruckerei, R.WagnerStr. 16
474 Labhardt, Dr. Hans, Priv., Hardergasse 3
1342 Lämmel, R., Graph.Werkst., Schulth.Str. 13
354 Längle, Karl, Maßgesch., Saarlandstr. 36
1096 Läuppi, Adolf, Beethovenstr. 18
1370 Lambrecht, Fr. A., Flaschnerei, Salm.G. 4
845 v. Lamezan, Maria, Tägermoosstr. 16
1083 Lamp, Julius, Prok., Schlageterstr. 44
242 Landeskommissär, Rheingasse 20.
698 Landeskulturwalter, Gau Baden
810 Landesplanungsgemeinschaft, Rheingasse 20
(1336) Landgericht, Gerichtsgasse 15
295 Landkreisselbstverwaltung
1790 Landrat, Rob.Wagner-Str. 36
114 Lang, Mathäus, Rektor, Theaterg. 4
713 Langenberger, Gertrud, Heilprakt., Steph.Pl.16
1413 Langendorff, Dr., Arzt, Zähringerstr. 2
859 Langhorst & Co, Zumsteinstr. 6
1407 Lanz, Gebh., Fuhrhalter, Schlageterstr. 38
1506 Lauer, Gust., Bücherrev., Zumsteinstr. 2
371 Laule, Hermann, Metzger, Kanzleistr. 22.
550 Gebr. Lay, Dachbedeck., Frz.Seldtestr. 40
1062 Lederer, N., Vertreter, Tägermoosstr. 38
449 Lederle, Gustav, Fuhrhalt., Zur Laube 21
1609 Lehleiter, Ernst, Kfm., Wessenb.Str. 23
1550 Lehmann, Dr. Elly, Zahnärztin, Str.d.SA 3
1553 Leibetseder, Alois, Kol.-W., Mainaustr. 160
289 Leiner, Dr. Bruno, Apotheke, Paradiesstr. 1
889 Derselbe, Landhaus, an der Steig 2
(289) Leiner, Erich, Ingen., Paradiesstr. 1
224 Leirer, Ernst, Gartenbau, Riesenb.-W. 9
70 Lemper, M., Musikhaus, Römerstr. 32
252 Leonhard, Dr. W., R.-A., Wessenb.Str. 32
1322 Leonhardt, J., Baugesch., Weiherhofstr. 15
1323 Ders., Wohnung, Bahnhof Reichenau
667 Leonhardt, Rob., Korbwaren, Bahnhofstr.
191 Leopold, Thomas, Egelseeweg 1
71 Leube, Dr. W., Arzt, Glärnischstr. 1
1653 Leuther, Adolf, R.-A., Hofhalde 12
1599 Leuze, Dr. Adolf, Direktor, Rosenaustr.
(145) Ley, Fridolin, Kohlen, Zasiusstr. 31
741 Lieb, Jos., Kol.-W., Friedrichstr. 37.
1667 Lieb jr., Josef, Kol.-W., Str.d.SA 18
1613 Liebermann, Karl, Waschanstalt, A.L.Schlageter-Str. 41
723 Lichner, Fr. Xaver, Kol.-W., Zollernstr. 14
875 Lippert, E., Kreisfachwart, Döbelestr. 25
1038 Listl, Hans, Bäckerei, Egelseeweg 6
1044 Litz, Ww. A., Wäscherei, Obermarkt 14.
240 v. Lobenstein, Dr. M., Arzt, Ad.HitlerStr. 13
1565 Löhle, Konr. Bäckerei, Reichenaustr. 14 b
783 Löhle, Maria, Ww., Schwedenschanze 3b
1050 Lohr, Herm., Bücherrev., Tägermoosstr. 1
798 Derselbe, Wohnung, Werderstr. 19
(1050) Lohr, Konrad, Bierverlag, Hafenstr. 21
382 Lohrer, A., Modenhaus, Wessenbergstr. 22
1677 Lohrer, Adolf, Privatier, Eichhornstr. 14
131 Lueger, Carl, Immob., Kanzleistr. 1
349 Lütz, Paul, Glasmalerei, R.Wagner-Str. 50
1378 Luftverkehr-Flughafen-Ges. m. b. H.
1570 Derselbe, Luftaufsicht, Flughafen
58 Lutz, Dr., Arzt, Wollmatingen, Fürstenb.Str.15
901 Lutz, Franz Xaver, Bäcker, Mainaustr. 16.
995 Mägerle, Herm., Schreiner, Konradigasse 29.
1063 Magin, Karl, Kol.-W., Zähringerstr. 30
1582 Maier jr., Baugesch., Ellenriederstr. 4
246 Maier, C., Schriftst., Neuhauserstr. 2
1454 Maier, Eduard, Getreide, Friedrichstr. 58
804 Maier, Hans, Kol.-W., Rheingutstr. 15
1173 Maier, Wilh., Darmhdlg., F.Seldte-Str. 16
1698 Maier, Wilh., Eier, Salmannsw.G. 15
64 Mainau, Schloß, Prinz Lennart v. Schweden
63 Mainau, Schloßverwaltung, Insel Mainau.
536 Mair, Hans, Zuckerwr., Römerstr. 10
736 Mangold, Karl, elektr. Werkst., Kreuzl.-Str.48.
1092 Mann, Hildegard, Privat, Eichhornstr. 12
17 Mannhart, J. C., Eisenhdlg.
396 Marienhaus, St., Wallgutstr. 11.
311 Marquart, Friedr., Hypoth., Bahnhofpl. 4
973 Marrendt, F., Zimmergesch., Emmish.-Str. 3a
(1304) Marschall, Franz, Wäsche, Marktstätte 19
1475 Martignoni, Bt., Weißwaren, Rosg.Str. 1
1144 Martin Cie, Pelzgesch., Marktstätte 22
1002 Martin Nf., Gust., Landesprod., Konradig. 24
1737 Martin, Gustav, Zähringerstr. 30
1705 Martschinke, W., Dir., Schlageterstr. 23
218 Marx, Josef, Zimmermstr., Wallgutstr. 17.
1118 Mattes, K., Arztbedarf, Schulstr. 1
874 Maurer, Walter, Dentist, Emmish.Str. 18
524 Mauthe, Rosa, Alpenstr. 6
834 Mayer, Alb., Bäckermstr., Rosgartenstr. 9
1429 Mayer, Carl, Lebensm., Wiesenstr. 3
1129 Mayer, Emil, Bäckerei, Zollernstr. 11
376 Mayer, E., Holz, Wollmatingen, Kind.Str.
1061 Mayer, Hans, Radio, Rosgartenstr. 4
1113 Ders., Wohn., Im Weinberg 4
805 Mayer, Willy, techn. Erz., Zumsteinstr. 11
386 Mayer-Krumbholz, Dentist, Wollmatingen, Fürstenbergstr. 46
601 Medico chem. pharm. Fbr., A.d.Steig 19
1452 Meier, O., Elektromech., Hüetlinstr. 17
523 Meisel, Ella, Ww., Eichhornstr. 16
1728 Melcher, Dr., Staatsanwalt, Zeppelinstr. 6
1058 Mellert, J., sanit. Artikel, Wollmat.Str. 53
761 Menner, Franz, Mineralwass., Zogelm.Str. 1
1603 Geschw. Merk, Putzgesch., Römerstr. 20
1633 Dieselben, Privatwohnung
942 Merkle, E., Waschanst., Wollmatingen, Tannenberg Str. 3
634 Merkle, Franz. Friseur, Bahnhofstr. 16
596 Merz, Anton, Malermstr., Römerstr. 17
903 Meschenmoser, Jos., R.-A., Römerstr. 29
260 Messinger jr., E., Glasermstr., Wollmat.Str. 4
915 Messkircher Möbelfbr., GmbH, Wagnerstr. 32
1589 Meyer, C. G., Zeitschriften, Bahnhofpl. 10
1631 Meyer, Ludw., Feinkost, Obermarkt 2—4
1832 Michel, Willy, Ingenieur
341 Mikschl. H., Kohlen, Schwedenschanze 14
191 Milchgenossensch. eGmbH, Egelseeweg 1
179 Milchzentr. Konstanz eGmbH, Feldstr. 3
593 Missmahl, Dr. Paul, Zahnarzt, Schottenstr. 1
809 Mistler, Ludwig, Glaserei, Hindenburgstr. 68
1714 Miekus, St., Heilprakt., NeuhauserStr. 19
378 Möbelhaus Otto Deyer, Katzgasse 2
498 Möbius, Arthur, Glas, Gottlieberstr. 34
288 Mohren-Apotheke, Wessenbergstr. 11.
1074 Mollweide, Dr. Kurt, Arzt, Mainaustr. 19
280 Mors, Konrad, Polstermat., Kreuzl.Str. 5
1635 Moser, Fanny, Fremdenheim, Bahnhofstr. 10
379 Mühlenweg, Elise, Schubertstr. 4
1423 Mühlherr, Metzgerei, Markgrafenstr. 48
485 Müller, Adam, Autorepar., Bodanpl. 3
203 Müller, Arthur, Friseur, Str.d.SA 16
186 Müller, Berta, AllmannsdorferStr. 97
1494 Müller, Ernst, Dentist, R.Wagnerstr. 75
803 Müller, Fritz, Metzger, Hüetlinstr. 14
1435 Geschw. Müller, Manuf.-W., Stephanspl. 2
426 Müller, Herm. R., Holzwrfbr., Blarerstr. 6
334 Müller, J. N., Juwelier Kanzleistr. 6.
543 L. Müller's Schuhwarenhaus, Römerstr. 58
284 Müller, Leop., Bäckerei, Str.d.SA 14
996 Müller, Ludwig, Archit., Rheinsteig 11a
464 Müller, Max, Baumstr., Gottlieberstr. 28.
1477 Müller, Max, Blechnerei, Brückengasse 2
686 Müller, Max, Friseur, Römerstr. 29
356 Oskar Müller & Co, Verlag, Gebhardpl. 16
1188 Müller, Otto, Metzgerei, Rosgartenstr. 20.
128 Müller, Dr. Paul. Steuerberater, Hebelstr. 5
932 Müller, Robert, Sackgarten (Theater)
724 Müller, Stephan, Baugesch., Allmannsdorf, Schiffstr. 3
983 Müller, Th., Spezereien, Niederburggasse 6
763 Münch & Sohn, Papierverarb., Turnierstr. 1
823 Mündel, Erna, Ww., Ad.Hitler-Ufer 27
1027 Münster-Buchhandlung, Münsterpl. 7
1077 Mürb, Adolf, Kfm., Zeppelinstr. 9
1141 Mürrle, Karl, Flaschner, Scheffelstr. 8.
553 Müser, Rich., Dentist, Zähringerstr. 3
1474 Muffler, Anton, Fuhrw., Allmannsd.Str. 87
827 Muffler, Fritz, Fuhrw., R.Wagnerstr. 5
415 Mundhaas u. Meßmer, Schloss., Fischerstr. 23
127 Munding, Ernst, Kohlen, Zollernstr. 25.
55 Mutzl, Herm., Dentist, Römerstr. 32
1660 Nabholz, F., Uhren, Inselg. 20
416 Nägele, Karl, Elektromstr., Wiesenstr. 8
1030 Nast, Dr. Eberhard, Arzt, Bahnhofpl. 10
1776 Neff, Zollinsp., Deutschordenshalde 16
1298 Neininger, Postrat, A.L.Schlageterstr. 43
898 Nenninger, Elise, Dekorat., Str.d.SA 8
676 Nesensohn, M., Sped., Sonnenbühlstr. 77
1072 Neugebauer, Erich, Oberst, Haydnstr. 12
820 Nieden, W., Dentist, Kanzleistr. 5
730 Niedermann, Leichenträger, Weiherh.Str. 74
18 Noerpel, C., E., Spedition
1444 Nold, Gust., Anzeigenleit., Deutschord. 14
1708 v. Nordheim, Schuhbedarf, Hüetlinstr. 10
1155 NSDAP., Kreisleitung, Ad.Hitler-Ufer 25
1101 Dies., Ortsgr. Konstanz-Stadt
1827 Dies., Ortsgr. Petershausen, Wollm.Str. 2
1676 Dies., Ortsgr. Wollmatingen, Radolfzeller Straße 38
226 Dieselbe, SA-Standarte 114
1462 Dies., SS-Abschnitt XXIX, Mainaustr. 38
922 Dieselbe, SA-Marine-Sturm 13/18
903 Dieselbe, NS-Bund Deutsche Juristen
(1400) Dieselbe, NS-Lehrerbund
651 Dies., NSKK.-Motor-Standarte 156, Adolf-Hitler-Ufer 9
441 Dies., NS.-Frauenschaft, Wessenbergstr. 32
951 Dieselbe, NS-Volkswohlfahrt
1383 Dies., NS.-Gemeindepflege, Stat., Allmannsdorf, Amalienstr. 1
1598 Dieselbe, NS-Amt für Beamte
192 Dies., Hitler-Jugend, NeuhauserStr. 22a
144 Dieselbe, NS-Ärztebund
1458 Dieselbe, NS-Amt f. Volkswohlfahrt, Wollmat. Straße 70
1158 Dieselbe, NS-Deutsche Arbeitsfront, Kreisw.
1351 Dieselbe, NS-Gemeinschaft Kraft durch Freude
866 Nürnberger Lebensvers. AG, Steph.Pl. 18
287 Nufer, H., Färberei, Gottlieberstr. 40a
1019 Oberbad. Metzgergen., Schlachthausstr.
43 Oberbad. Verlagsanst. Merk & Co,, KG, Münsterpl. 7
1133 Obere Sonne, Bierausschank, Römerstr. 6
1481 Oberhofer, Hermine, Kiosk, Saarlandstr. 32
160 Oberrh. Treuhand-Kdt.-Ges., Werderstr. 23
1001 Odeon, Varieté-Kabarett, Bodanplatz 6
1052 Odersky, Karl, Prokurist, Schottenstr. 9
1120 Oetting, Walt., Bücherrev., F.Seldtestr. 23
936 Oettinger, Adolf, Buchdr., Bahnhofpl. 1
604 Oettli, Dr. Ernst, Zahnarzt, Saarl.Str. 20
1316 Ort, Erwin, Autoreisen
335 Ort & Co., Patentbüro, Werderstr. 3.
748 Orthopädie-Bedarf, Max Eibert, Reichenaustraße 14a
513 Ortskrankenkasse, Schlageterstr. 34
1859 Oster, Dr. Ludwig, Prof., Beethovenstr. 5
1816 Ostermeyer, G., Abt.-Leit., Sierenmoosstr. 4
665 Osterwalder, Dr. M., Zahnarzt, Emmish.Str. 6
233 Derselbe, Praxis, Marktstätte 17
1843 Ott, Major, ZähringerStr. 26
1574 Ott, Karl, Lebensm., Kreuzlingerstr. 33
30 Ott, Max, Reg.-Rat, Reukenweg 9
360 Panzer, Max., Glaserei, A.L.Schlageterstr. 37
806 Parapack-Bad, Döbelestr. 6
1193 Patschke, Ewald, Dir., Beethovenstr. 39
1630 Paulssen, Dr., Dir., Gebhardsbrunn, Hebelstr.
1651 Pension Maria Fehr, A.Hitler-Ufer 15
1717 Pension Hebelhof, Hebelstr. 6
1125 Pension Stürmer, Sigismundstr. 16
608 Pfabe, Ernst, Prokurist, Beeth.Str. 26
779 Pfaff-Nähmaschinen-Vertrieb, Bodanpl. 4
188 Pfeffer, Franz, Buchdruck., Grenzb.Str. 2
401 Pfeifer, Dr.E., Ober-Staatsanw., R.Wagnerstr. 73
1125 Pfeiffer, Gebhard, Vertr., Sigismundstr. 16
1738 Pfeiffer, Karl, Dir., Rheing. 23
1456 Pfister, Ernst, Kfm., Eichhornstr. 24
598 Pfister, Ernst, Buchhdlg., R.Wagner-Str. 65
45 Pfleghar, Fr. X., Essigfbr., Tägerm.Str. 25
1645 Pfleghar jr., Franz X., An der Steig 22
1851 Pfotenhauer, Herbert, Kfm., Mainaustr. 21
1497 Pfrengle, Elsa, Steuerh., Schulstr. 2
1813 Philipp, Klara, Ww., Str.d.SA. 36
1829 Photo-Porth, Robert-Wagner-Str. 43
839 Piroth, Phil., Eisenhdlg., Römerstr. 15
702 Planitz, E., Bäckerei, Römerstr. 5
1036 Plocher, Dr., Augenarzt, Tägermoosstr. 1
1326 Polizei, Lutherpl. 12
851 Dies., Wasserschutzpol.-Stat., Industrie-Haf.
1510 Dies., Grenzpolizeikommissariat
655 Popp, Dr. H., Augenarzt, Kanzleistr. 7
470 Pries, M., Steuerinsp. a. D., Höhenweg 55
1483 Printz, Färberei, Kanzleistr. 24
815 Prinz, Josef, Schlossermstr., Gartenstr. 16.
454 Radium-Laborat., Dr. Diehl, -Staad
264 Raduner & Co GmbH, Färberei, Döbelestr. 7
1641 Raible, Joh., Glaserm., Salmannsw.Gasse 8
681 Raidt, Gust., Archit., A.L.Schlageter-Str. 23
1797 Raither, Emmi, Ww., Mainaustr. 47
1824 Rall, Anny, Kosmetik, Brückeng. 11
1440 Ramsperger, K., Autorepar., Gottl.Str. 34
533 Ramsperger, Reinh., Malerei, Reichenaustr. 10
155 Rapp, Franz, Kol.-W., Zollernstr. 21.
1028 Rastatter, Karl, Ing., Eichhornstr. 18
1176 Rau, Ferdinand, Direktor, Schottenstr. 17
297 Rau, Franz, Kol.-W., Rosgartenstr. 21.
1796 Rauber, Robert, Dir., St.Gebhard-Pl. 24
979 Rauscher & Gerhardt Nf., Schneiderartikel, Stephanspl. 23
744 Reddelien, Karl, Allmansdorf, A.d.Steig 8
1333 Reformhaus Jungbrunnen, Kanzleistr. 8
146 Reformhaus Kramer, Kanzleistr. 19
1389 Rehm, Eduard, Dentist, Zollernstr. 26
111 Rehm, Karl, Dentist, Theatergasse 8.
695 Reiber, F., Gartenbau, WollmatingerStr. 50
850 Reichsärztekammer, Rosgartenstr. 1
1658 Reichsarbeitsdienst, Meldeamt, Saarl.Str. 25
1730 Reichsbahn, Bahnhof
948 Reichsbank-Nebenstelle.
1501 Reichsbauamt, Salmannsweilerg. 1
1390 Reichsfinanzverw., Finanzamt, Bahnhofpl.
12 Dieselbe, Hauptzollamt
1367 Dies., Zollamt, Güterbahnhof
1715 Dieselbe, Zollaufsicht Strohmeyersdorf
(1101) Reichsluftschutzbund, Schottenstr. 47
1274 Reichspost, Amtsvorsteher
1286 Dieselbe, Bahnpostamt 28
1261 Dies., Bezirkswerkst. f. Kraftfahrzeuge
1262 Dies., Zweigpostamt 2, Str.d.SA.
1259 Dies., Zweigpostamt Wollmatingen
1201 Dies., Telegraphenbauamt, Bahnhofpl. 2
85 Reindl, Ludw., Dr., Im Weinberg 5
342 Reiner, Andr., Möbel, Römerstr. 34
753 Reiner, Fritz, Dentist, Saarlandstr. 40
484 Reinert & Co, Saarlandstr. 22
1361 Reiß, Malermstr., Kreuzlingerstr. 15
321 Reithinger, Luise, Kol.-W., St.Steph.Pl. 1
1358 Remensperger, F., Därme, Schwedensch. 7
1626 Renner, E., Milch, Allmannsdorf, Mainaustr.
692 Restaur. Alemanne, Römerstr. 31
90 Restauration Allweiler, Wessenbergstr. 29
819 Restaur. Alpenblick, Wollmatingen, Fürstenbergstr. 109
888 Restaur. Bahnhofwirtschaft, Bahnhofpl. 9
636 Restaur. Bauhof, Schottenstr. 73
1637 Restaur. Bayr. Bierhallen, Passage 1
1674 Restaur. Döbele, B. Stengele, Döbelestr.
142 Restaur. Dorfkrug, Stromeyersdorf
811 Restaur. Ekkehard, Kreuzlingerstr. 19
126 Restaur. Engstlers Biergarten, Fischm.
603 Restaur. Flughafen-, Fritz Sauter
1191 Restaur. Fürstenberg, Fürstenbergstr. 127
1395 Restaur. Gebhardshalle, Arth. Specht
780 Restaur. Graf Zeppelin, Stephanspl. 15
236 Restaur. Grünenberg, St. Stephansplatz 5
(76) Restaur. Hintere Sonne, J. B. Köchle
202 Restaur. Klein-Venedig, Hafenstr. 21
1366 Restaur. Konstanzer Weinstube, Inselg. 5
112 Restaur. Konzilumsbau
1056 Restaur. Kyffhäuser, Reichenaustr. 2
575 Restaur. Lieber Hannes, Grießeckstr. 21
758 Restaur. Löhlinbad, R.Wagner-Str. 9
408 Restaur. Lohengrin, Saarlandstr. 40
974 Restaur. Münsterhof, Münsterplatz 3
1489 Restaur. Neue Welt, Spanierstr. 16
1133 Restaur. Obere Sonne, Römerstr. 6
1434 Restaur. Paradies, GottlieberStr. 28
431 Restaur. Pension Tannenhof, Mainaustr. 78.
421 Restaur. Post, Marktstätte 7
1449 Restaur. Ranzenwirt, Wiesenstr. 4
109 Restaur. Roter Knopf, Paradiesstr. 7
932 Restaur. Sackgarten, Rob. Müller
1098 Restaur. Salzberg, R. Hurter, Mainaustr. 62.
1684 Restaur. St. Katharina
999 Restaur. Schauinsland, Wollmatingerstr. 51
254 Restaur. Schottenburg, Schlageterstr. 46
950 Restaur. Schwarzwaldstube, Neugasse 10
1124 Restaur. Schweizergrenze, Gottlieberstr. 64
1720 Restaur. Schweizerhof, GottlieberStr. 44
719 Restaur. Stadt Konstanz, R.Wagner-Str. 33
566 Restaur. Stefanskeller, St.Stephanspl. 41
1639 Restaur. Täuble, Saarlandstr. 41
1404 Restaur. Tonhalle, Schwedenstr. 1
549 Restaur. Viktoria, Bahnhofplatz 4
707 Restaur. Wallgut, Schottenstr. 33
271 Restaur. Ziegelhof, Gottmannpl. 1
1472 Restaur. Zur lieben Hand, Hütlinstr. 8
1301 Rettich, Max, Buchdruckerei, Wiesenstr. 8.
1521 Reustlen, K., Oberpfarrer, Beeth.Str. 7
1644 Rheinschiffahrtsverb. eV, Seldtestr. 23
1381 Riedle, Alfred, Kol.-W., Bahnhofstr. 5
771 Riedmüller, L., Installation, Konradigasse 18
929 Rieger, Max, Bäckerei, F.Seldtestr. 14
1601 Rieger, G., Fahrschule, Saarlandstr. 8
48 Rieter-Werk, Gießerei, Schneckenb.Str. 11
847 Ritter, August, Install., Neugasse 24
399 Ritter, R., Dir., Hansegartenstr. 13
949 Robur, Nährm.-Ges., Franz-Seldte-Str. 1
87 Rock, Eugen, Damenhüte, Bahnhofstr. 12
377 Rock, Ww. G., Stickerei, Blarerstr. 22
1091 Rodenfeld & Eisenhut, H.-Konf., Marktst. 12
743 Rössler, O., Bäckerm., Salmannsweilerg. 32
568 Rogg & Co., Zentralheizung Schottenstr. 16.
383 Romer, F., Buchdruckerei, Wessenbergstr. 41
1448 J. Römer & Sohn, Zimmermstr., Kindl.Str. 17
86 Rothenhäusler, F., Mineralwfb., Schottenst. 10
797 Roths, W., Farben, Hüetlinstr. 25
1332 Rothweiler, Edwin, Schlosserm., Münzg. 18
312 Rothweiler, Friedr., Papier, Stefanspl. 18.
1126 Rotzinger, G., Parkett, Schlageterstr. 19
1817 Rüger, E., Propag.-Leiter, Sierenm.Str. 33
700 Ruf, Aug., Auto-Vertr., EmmishoferStr. 1
184 Ruf Buchhaltung, Reichenaustr. 14a
960 Ruf, Elisabeth, Tägermoosstr. 14
843 Rupflin, Gg., Finanzierungen, Belf.Str. 11
76 Ruppaner-Brauerei, Stadtbüro, Römerstr.
244 Rusch, Otto, Gärtnerei, Reichenaustr. 33
1068 Rutishauser, E., Schuhbed., Brotlaube 1
1472 Sängerverein 1860, eV, Hüetlinstr. 8a
1034 Säntis, Dampfwaschanst., Wollmat.Str. 42
116 Sättele, Eugen, Baugesch., Wollmatingen, Fürstenb.Str. 31
1057 Saiger, J., Weinhdlg., Hüetlinstr. 31
541 Sailer, Oskar, Mechaniker, Saarl.Str. 10
407 Sand, M., Waschanstalt, Neugasse 21
880 Sandmann Nep., Egg, Zum Schlößli 1.
862 Sartorius, Konst., Hansegartenstr. 21
1112 Sauer, Antonie, Ww., Münzg. 29
1758 Sauter, Dr. Ad., Syndikus, Mainaustr. 25
400 Sauter, E., Eisenwr., Hultlinstr. 10
428 Ders., Wohn., Schottenstr. 17
1006 Sauter, Eugen, Kfm., Rosgartenstr. 36
603 Sauter, F., Mineralw.-Vertrieb, Flughafen
759 Sauter, G., Mineralwasserfbr., Stephanspl. 35
339 Sauter, Dr. Herm., Arzt, Schottenstr. 53
466 Sauter, Joh., Baumat., v.Emmichstr. 1
88 J. Sauter & Co, Tapeten, Wessenb.Str. 8
1499 Sauter, K., Rolladenfbr., Marktstätte 28
208 Sauter, Konrad, Bäckerei, Paradiesstr. 14.
931 Sauter, Leopold, Install., Tirolergasse 5
103 Sauter, Siegfr., Weine, Kindlebildstr. 8
136 Sautter, Fritz, Metzgerei, Kreuzl.Str. 16
861 Sax, H., Trikotwrfbr., Schlageterstr. 60
(457) Scala-Filmtheater, Marktstätte 22
190 Schaack, Dr. E., kath. Pfarrer, Bahnhofpl.
969 Schaal, Dr. Hans, Arzt, Rosgartenstr. 1
970 Ders., Privatwohnung Jakobstr. 81
928 Schädler K., Landesprod., Wessenb.Str. 43
115 Schäfer, Emil, Baumstr., Glärnischstr. 8.
361 Schäfer, Georg, Schirmfbr., Kanzleistr. 26
158 Schäfer, Karl, Versich., Kanzleistr. 28
559 Schäfer, Rud., Metzgerei, Str.d.SA 15

1468 Geschw. Schäffauer, Kurzwr., Str.d.SA. 31
255 Schaffhauser, H., Steuerh., Römerstr. 20
528 Schafhäutle, W., Archit., Richenthalstr. 9
671 Schafheitle, Alb., Vertr., Döbelestr. 5.
643 Schaltegger, Otto, Dentist, Ad.Hitler-Ufer 11
869 Schambach, E., Amtsger.-Rat, Höhenweg 43
985 Schanuel, H., Motorrepar., Römerstr. 15
1442 Schanz, Willy, Versich., Haydnstr. 7
583 Schatz, Alb., Keramik, Immelmannstr. 70
204 Schaubert, Dr. Hugo, Bannf., Beyerlestr. 3
1424 Schaufler, F., Friseur, Saarl.Str. 30
988 Schautt, Gottl., Marmorwr., Rundbergstr. 5
589 Scheideck, A., Milch, Allmannsdorf, Kirchg. 7
945 Schellinger, A., Kfm., Ldw.Finckh.Weg 9
944 L. Schellinger & Co, Sägewerk, Exerz.Pl.
1189 Schenkendorf, W., Schriftleit., Betteng. 16
303 Scheppe, Karl, Bäckerei, Stephansplatz 9
437 Scherrer, A., Schlosserei, Bodanplatz 14
1467 Scheuble, Jul., Vertr., Gottlieberstr. 23
1838 Scheuble, Karl, Obst, Ellenriederstr. 9
1516 Scheyer, Major, Eichhornstr. 31
1162 J. Schiesser, AG, Trikotfbr., GottlieberStr. 25
1652 Schildknecht, Eugen, Kol.-W., Gebhardstr. 4
1421 Schildknecht, W., Kol.-W., Mainaustr. 66
187 Schindler, Erwin, Färberei, Gottlieberstr. 34
917 Schindler, Karl, Kol.-W., Kreuzlingerstr. 7.
1017 Schlachthausgenossensch., Schlachthausstr.
1410 Schlecht, Oberforstrat, Döbelestr. 16
644 Schleich, Paul, R.-A., Gartenstr. 1
1172 Schleicher, Bankdir. i. R., Schlageterstr. 34
1304 Schletterer, Ww. M., Modewr., Marktst. 28
1743 Schleyer, E., Ldger.-Rat, A.Hitler-Ufer 7
1739 Schloemann, Prof. W., Dipl.-Ing., Glärnischstraße 5
1418 Schmalz, Alice, Ww., Mainaustr. 69
1433 Schmaltz, K., Ingen., Marktstr. 26
1196 Schmid, Christian, Gipsermstr., Friedr.Str. 11
926 Schmid, Gustav, an d. Linde 1.
714 Schmid, Joh., Messerschmied, Wessenbergstr. 5
1016 Schmid, Maria, Kol.-W., Gottl.Str. 17
1584 Schmid, Otto, Gipsermstr., Rebbergstr. 26
683 Schmid & Menner, Mützenfbr., Seldtestr. 36
587 Schmidlapp, K., Schlosserei, Salmannsw.G. 3
499 Schmidt, Karl, Tapezier, Römerstr. 22
446 Schmidt, Dr. Th., Arzt, Marktstätte 18
140 Schmidt & Boser, Bildh., Immelm. Str. 78
468 Schmidt-Pecht, H., Kim., Katzgasse 3.
943 Schneble, Emil, Dentist, Rosgartenstr. 28
1784 Schneider, Alex., Insp., Friedhofstr. 10
435 Schneider, Alex, Kfm., Neuhäuserstr. 18
1307 Schneider, Anton, Pelzwr., Marktst. 3
219 Schneider, Fritz, Wwe., Jakobstr. 79
907 Schneider, Max, elektr. Anl., Str.d.SA 20
1192 Schnekenbühl, Baugesch., Allmannsdorf, A.d.Steig 8
1594 Schnell, G., Friseur, Hüetlinstr. 17
1093 Schnell, Rich., techn. Art., Rosgartenstr. 7
1411 Schnetz, K., Install., Rosgartenstr. 20
493 Schnitzler, J., Bierdepot, Katzgasse 5/7
1826 Schoeller, Edith, Grüngang. 9
895 Schön, Dr. med., Arzt, Bahnhofplatz 8
937 Schönenberger, J., chem. Fbr., Immelm. Str.68
1455 Schoene & Cie. Kom.-Ges., Hofhalde 11
1419 Schönig, H., Berufsbekleid., Münsterpl. 1
429 von Scholz, Seeheim bei Konstanz.
884 Schreck, Alois, Schreiner, Wollmat.Str. 38a
773 Schreiber, Karl, Därme, Döbelestr. 5
456 Schreibmaschinen-Müller, Wessenb.Str. 19
1334 Schrempf, Erich, Ww., Zur Torkel 14
276 Schröder jr., A., Chem.-Fbr., Immelm.Str. 74
1065 Schröder, C., Tiefbautechn., Schottenstr. 61
445 Schroff, Emil, Metzgerei, Hindenburgplatz 1
749 Schroff, Ernst, Install., Salmannsw.G. 26
678 Schroff, Ernst, Hardergasse 34
849 Schroff, F. S., Landesprod., Allmannsdorf, Friedhofstr. 4
1043 Schroff, Jos., Ingen.-Büro, Allmannsdorf, Kirchg. 5
367 Schroff, K., Innenarchit., Inselgasse 17
299 Schroff, Karl, Metzgermstr., Münzgasse 12.
1864 Schropp, M., Hdlsvertr., Fürstenbergstr. 99
672 Schuboth, Paul, Oberltn., Schwedenstr. 13
770 Schucker, Otto, Stempelfabrik u. Graveranstalt, Römerstr. 45
867 Schuckmann, G., Schreinerei, Ellenr.Str. 6
816 Schülerheim, Münsterplatz 11
628 Schüsselin, Hans, Postinsp., Höhenweg 15.
153 Schüssler, Ger.-Präs., Schwedensch. 14
372 Schütz, H., Dachdeck., Tägermoosstr. 18
854 Schützenges. Konstanz, Schützenhaus
443 Schuhhaus Grumann, Rosgartenstr. 14
1765 Schuhmacher, Gust., Metzger, Bodanpl. 10
389 Schuhmacher, K., Bäckerm., Schlageterstr. 47
612 Schuler, Gustav, Möbel, Wilhelmstr. 8
151 K. Schulz & Co, KG, Kaufh., Rosgartenstr. 27
1561 Schumann-Ritsche, D.Schneid., Wessenb.Str.3
881 Schurhammer, H., Schreinerei, Wollmatingen, Riedstr. 13
392 Schwarz, C.A., Buchdr., Rosgartenstr. 18
1148 Schwarz, Jul., Ingen., Mainaustr. 100
822 Schwarz, Reinh. W., Kfm., Eichh.Str. 20
461 R. Schwarzenbach & Co, Seidenweberei, Wollmatingen
861 Schwarzwald-Flugzeugbau, Zweigstelle
519 Schweizer. Bundesbahnen
66 Dies., Güterexpedition
1073 Schweiz. Hauptzollamt Konstanz, Hafenstr.14.
107 Schweizer Lohnstickerei Werner Rock K.G., Blarerstraße 22
1374 Schwestern St. Lioba, Gartenstr. 6
1097 Schwickart, B., Schreibmasch., Schlag.Str. 60
1615 Seeger. Bauschlosserei, Schottenstr. 43
829 Seibertz, Joh., Kürschnerei, Tirolerg. 8
1699 Seiferling, Aug., Kfm., Zähringerstr. 2
752 Seifert, Dr. M., Arzt, Rob.Wagnerstr. 75
1171 Seiterle, Julius, Priv., Eichhornstr. 7
149 Seitz, Xaver, Fahrzeugwerke, Löhrystr.
858 Seiz, Ww., Rheingasse 23
122 Seiz, Dr. Karl, Arzt, Reichenaustr. 5
939 Senger, Joh., Install., Reichenaustr. 14
263 Senn, Dr. E., Arzt, Römerstr. 2
1163 Derselbe, Jakobstr. 85
353 Serpelloni, Alb., Baugesch., Löhrystr. 9
1195 Serpelloni, Eug., Baugesch., Str.d.SA 23
1445 Seyfried, Bruno, Fußpflege, Römerstr. 14
1438 Sickinger Nf., Schlosserei, Hüetlinstr. 15
1340 Siebenrock & Sohn, Neugasse 16
434 Siegel, Alb., Dentist, Kanzleistr. 6
180 Siegle, Alb., Bosch-Dienst, Schillerstr. 13
1090 Siegler, Georg, Sattlerei, R.Wagner-Str. 61
706 Sieglind Hut-Salon, Rosgartenstr. 13
332 Siemens-Fernsp. Kundendienst, Mainaustr. 63
547 Siemens-Reiniger-Werke AG, Zasiusstr. 11
1508 Sigrist, Ernst, Stud.-Rat, Turnierstr. 37
505 Dr. E. u. P. Simon, Zahnärzte, Sigism.Str. 17
364 Simon, Eugen, Dr., Mozartstr. 15
527 Singer Nähmaschinen A.-G., Marktstätte 11
78 Sinner, A.-G., Hefeversand, Konradigasse 16.
1009 Sisson, Albert, Autogarage Bodan
74 Solinski, H., Dipl.-Landw., Reichenaustr. 150
1123 Spanische Weinhalle
1110 Sparkasse, Städt., Saarlandstr. 20
718 Spar- u. Bauverein eGmbH, an der Linde 5
872 Speichinger, H., Friseur, Marktstätte 19
1035 Spiegelhalder, O., Dekor., Str.d.SA 33
900 Spieß, A., Homöopath, Schwedenschanze 14
1427 Spießhofer, Irma, Priv., Schilfweg 10
1740 Spranger, Kurt, Längerbohlstr. 24
425 Spreither, Frz., Schriftl., Gebhardpl. 30
531 Spring, Helmut, H.-Kleid., Bodanpl. 2
908 Derselbe, Wohnung, NeuhauserStr. 21
1336 Staatsanwaltschaft, Rob.Wagnerstr. 12
1555 Staatsbrauerei Rothaus, Rob.Wagnerstr. 9
1578 Stadel, Karl, Malermstr., Kreuzl.Str. 36
212 Stadelhofer, Ad., Holzhdlg., Wollmatingen, Kindlebildstr. 13
712 Stadelhofer, Karl, Farben, Wollmatingen, Fürstenb.Str. 30
1071 Stadler, Friedr., Inhaber: Ernst Stadler, Buchdruckerei und Buchbinderei, Konstanz, Zollernstraße 10
1709 Stadler, Maria, Elblingweg 12
1070 Stadler, Werner, Papierhdlg., Zollernstr. 10
1823 Städele, Ria, Kosmet., Bahnhofstr. 9
302 Stadtmüller, Albert, Gärtnerei.
469 Derselbe, Blumen, St.Stephans-Pl. 18
1101 Stadtverwaltung, Rathaus, Kanzleistr. 13
1101 Stadtwerke
Wasser-, Gas- u. Elektrizitätswerke
1400 Städtisches Krankenhaus
Dr. Hermann, Konstanz (Baden)
282 Städt. Säuglingsheim u. Kleinkinderkrankenhaus, Mainaustr. 45
629 Städt. Waschmeisterei, Allmannsdorf
164 Stamm, K., Chem.-Prod., Wollmat.Str. 123
74 Standard Zahnfabr. A.-G., Reichenaustr. 150
1656 Stange-König, Margot, NeuhauserStr. 8
1866 Stegmaier, Gg., Uhren, Rosgartenstr. 14
409 Stehle, Theod., Küterei, Inselgasse 24.
747 Steib, Joseph, Bäckerei, Wollmatingen.
308 Steigler-Kenigler, E., Kfm., Römerstr. 29
222 Stein jr., H., Malermstr., Glärnischstr. 9
899 Stein, Joh., Malermstr., Paradiesstr. 11
1701 Steingässer, Gertrud, Pianistin, SalmannsweilerG. 2
927 Steinhart, K., Öfen, Wolmatingen, Fürstenbergstr. 96
998 Steinhart, V., Fuhrhalt., Wollmatingen, Fürstenbergstr. 91
1742 Steinhoff, Udo, Lorettosteig 7
558 Steininger, Dr., Arzt, Marktstätte 22
1406 Stelzner, Hans, Dentist, Wessenb.Str. 43
789 Stengele, Musikdirektor, Döbelestr. 4
1403 Sterk, Josef, Wäsche, Paradiesstr. 3
980 Sterk, Kurt, Drogerie, Zähringerstr. 3
578 Stetzelberg, Emil, Waffenmstr., Marktstr. 32
577 Derselbe, Wohnung, Spanierstr. 20
1041 Steuer sr., Philipp, Bandagist, Kanzleistr. 14
515 Steuer Sohn, Ph., Spielwr., Wessenb.Str. 15
673 Stieble, E., Transporte, Wollmatingen
272 Stiegeler, Luise, Alpsteinweg 10
1469 Stiepel, Richard, Mainaustr. 69
579 Stöhrer, Karl, Zimmergesch., Zasiusstr. 33
968 Stohrer, Eugen, Friseur, Rosgartenstr. 9
546 Strachl, Alfred, Fbrkt., Eichhornstr. 9.
52 Strachl, Friedrich, Weberei, Markgrafenstr. 66
430 Strachl, Fritz, Fbrkt., Neuhauserstr. 10
102 Straub, Ernst, Eisenwaren, Werkzeuge, Pumpen, Marktstätte 13
283 Strauß, Egon, Uhren, Hansegartenstr. 17
189 Strauß, Josef, Neuhauserstr. 33
1310 Striebel, Alb., Friseur, Wessenb.Str. 29
657 Strobel, Karl, Kreisführ., Beyerlestr. 17
347 Ströhle, Karl, Malerei, Saarlandstr. 4a
143 Stromeyer, Emil, Dr. jur., Kamorstr. 2.
1504 Stromeyer, Hans, Dipl.-Ing., Haydnstr. 8
22 L. Stromeyer & Co., Bekleidung, Mäntel, Stromeyersdorf. T Stromeyco
142
22
23
142 L. Stromeyer & Co., Webereien, Konstanz-
143 Stromeyersdorf. T Stromeyco P Karls-
1422 ruhe 1020
1504
23 Stromeyer, Ludw., Kfm., Eichhornstr. 15
1422 Stromeyer, Manfred, Kfm., A.Hitler-Ufer 17
171 Stromeyer, M., Lagerhausges., Schillerstr. 5
1837 Studentenführung d. Staatl. Ing.-Schule, A.L.Schlageter-Str. 55
534 Stuhler, Hugo, Schürzen, Zollernstr. 3
1650 Stump, B., Dentist, Mayenfischstr. 8
802 Südd. Spinnweberverband, Wollmat.Str. 42
1353 Sütterle, Dr. E., Schriftl., Schwedenstr. 7
1496 Sulger, F., Flaschnerei, Str.d.SA 9
44 Gebr. Sulger, Metzgerei, Wessenbergstr. 39
357 Sulger, Jos., Teppiche, Rosgartenstr. 8.
529 Swars, Joh., Kaufhaus, Bahnhofstr. 16.
(173) Tankstätte Stromeyer, Schillerstr. 3
1000 Taxameter-Zentrale, Bahnhof
734 Techn.-Überwachungsverein, Nebenst.
1004 Telefonbau- u. Normalzeit Lehner u. Co, Inselg. 15
51 Tennisklub, Tennisplatz Mainaustr.
326 Teuschert, Ernst, Friseur, Kreuzl.Str. 64
1321 Textilind. Konstanz Hufnagel & Co, Imm.Str.
742 Textilwerk Konstanz, Degenkolb & Co, Fischenz.Str. 1
1140 Thalysia-Reformhaus, Neugasse 44
177 Thoma, Karl, Bäckerei, R.Wagnerstr. 35
1013 Thoma, Karl, Glasermstr., F.Seldtestr. 40
1499 Thoma, Rud., Elektr.-Anl., Münzgasse 17
1408 Thoman, Fritz, Bürstenfbr., Stephanspl. 16
1095 Thomas, Karl, Install., Konradigasse 13
844 Transit, Transportgesellschaft m. b. H., In- u. Auslandsverkehr, Marktstätte 22
125 Gebr. Trefzger, Möbelind., Saarl.Str. 19
486 Trenkle, Gustav, Spedit., Saarlandstr. 14
1704 Tress, Anton, Maler, Friedrichstr. 15
1199 Treuhand- u. Liegenschaftsbüro, Schlageterstraße 36
1049 Treuz, Karl, Fahrräder, Friedrichstr. 18
940 Treuz, K., Fahrräder, Zollernstr. 26
1396 Trippel, Alb., Bäckerei, Allmannsdorf, Mainaustraße 165
243 Tübinger, Karl, Autorepar., Hindenb.Pl. 2
5 Turnverein 1862, A.L.Schlageterstr. 15
760 Uicker, Dr. Frz., Arzt, Salmannsweilerg. 2
77 Ulrich & Co., Kurzwr., Wessenbergstr. 6
480 Utz, Otto, Malermstr., Mangoldstr. 11
1853 Vaterrodt, Oberst., A.Hitler-Ufer 9
1037 Veit-Semmelmaier, Friseur, Marktstätte 14
1559 Verbrauchergen. GEG, Rob.Wagnerstr. 22
292 Verein Creditreform, Sigismundstr. 16
1062 Verein für Feuerbest., Tägermoosstr. 38
1591 Verkehrsamt, Bahnhofplatz 6
1811 Vestner, Josef, Bücherrev., Stickereistr. 5
410 Vetter, Alb., Kol.-W., Tägerm.Str. 11
1590 Vetter, Wilh., Kol.-W., WollmatingerStr. 129
641 Vielliеber, Hugo, Metzger, Stephansplatz 4.
731 Vincentius-Verein, St., Gartenstr. 4.
731 Vincentius-Krankenh., Gartenstr. 4
621 Vögele, Erich, Bäckerei, Hüetlinstr. 32
1614 Vögele, Otto, Textilwr., Wiesenstr. 2
1393 Vögtle, Stefan, Kaminfeger, Brülestr. 19
1831 Vogel, Franz, Prof., Schubertstr. 6
1814 Vogt, J., Straßenbaumstr., Marktstätte 30
812 Volksb. Dtsch. Kriegsgräberfürsorge e.V., Marktst. 17
1703 Volkswohl-Krankenkasse, Saarlandstr. 10
27 Vollmar, Ernst, R.-A., Fr.Seldtestr. 23
1194 Volz, Leop., Angest., GottlieberStr. 5
539 Vonhausen & Nater, Konf., Rosgartenstr. 29
1861 Waag, Wilhelm, Pfarrer i. R., Glärnischstr. 1
813 Wachtel, A., Direktor, Mainaustr. 48
1139 Wachtel, Gerh., Ingen., Beethovenstr. 45
913 Wagner & Stein, Gießereiwerkzeugfabrik, Gartenstr. 3
846 Waibel, Fritz, Archit., Fürstenb.Str. 98
637 Waizenegger, F., Dr. ing., Reichenaustr. 9
463 Walk. Ther., Mineralwib., Schwedenschanze
1087 Walser, Frau Ant., Eier, Römerstr. 46
1602 Walser, Theodor, Schreiner, Tägermoosstr. 13
273 Walter, G., Blechnermstr., Schottenstr. 35
1119 Walterspiel u. Sohn, Baugesch., Amalienstr. 5
(1062) Walz-Lederer, Fußpflege, Wagnerstr. 71
1514 v. Wangenheim, Frhr., Horst, Hauptm., Zeppelinstr. 6
670 Warrlich, F., Chem.-Fbr., Spanierstr. 18
1384 Wasmer, K., Rechtskons., Rosgartenstr. 20
638 Wasser- u. Straßenbauamt, Schillerstr. 9
69 Wasserwirtschaftsamt, Schlageterstr. 34
1803 Weber-Eglau, NeuhauserStr. 6
1616 Weber, Alb., Taxameter, Beyerlestr. 17
1088 Weber, Emil, Landger.-Dir., Neuhauserstr. 4
198 Weber, Hans, Tierarzt, Zollernstr. 4
309 Weber, Jos., Kol.-W., WollmatingerStr. 91
986 Weber, Wilh., Elektr. Anl., Längerbohlstr. 3
273 Webstube d. Landesbauernschaft
1003 Wehl, Martin, jg., Hafnermstr., Mainaustr. 68
976 Wehrlein, Jos., Bürsten, Wollmat.Str. 137
1183 Wehrmacht, Standortvermittlung
1181 Dieselbe, Offiziersheim
1360 Weibezahl, W., Bäckerei, Wollmatingen, Fürstenb.Str.
345 Weimann, K., Kohlen, WollmatingerStr. 82
1479 Weinberger, Ed., Schneider, Brudert.G. 8
921 Weisser, Wilh., Metzgerei, Römerstr. 40
625 Weißhaupt, Lorenz, Schmied, Saarl.Str. 39
487 Weissmann, A., Gartenbau, Wollmat.Str. 61
288 B. u. Dr. A. Welsch, St.Stephans-Pl. 1
599 Welsch, Dr. Kurt, Arzt, Rosgartenstr. 4
6 Welte, Carl, Fußkorr., Rosgartenstr. 4
669 Weltin, Carl, Kaffee-Import, Bodanpl. 2
385 Weltin, Emil, Metzgerei, Allmannsdorf.
956 Weltin-Schlosser, L., Delikatessen, Wessenb.-Straße 14
338 Welzel, G., Gen.-Vertr., Schlageterstr. 24
814 Wengert, Alois, Droschkenbes., Moosbr.Str. 26
1136 Wenzel, Emmy, Eichhornstr. 30
1587 Werkluftschutzbezirks-Vertrauensstelle, Fr.-Seldte-Str. 8
370 Werner, Dr. Fritz, Arzt, R.Wagnerstr. 46
279 Werthmann, Fritz, Obst, Paradiesstr. 11
597 Westendorf, Paul, Installat., Richentalstr. 20
630 Wetterer, Heilpraxis, Römerstr. 30
213 Wetzel, Ernst, Kohlen, Paradiesstr. 8
1587 Wetzel, Dr. Otto, Assess., St.Gebhard-Pl. 24
1556 Widenborn, A., Friseur, Neugasse 9
1556 Widenborn, Anna, Hebamme, Neugasse 9
781 Widmer, Anton, Gipsermstr., Döbelestr. 11.
381 Wiedmer, Emilie, Handarb., Kanzleistr. 17
1179 Wieber, Pia, Frau, Renkenweg 1
510 Wieber, Dr. Rud., Zahnarzt, Marktstätte 26
1647 Derselbe, Egelseeweg 5
1021 Wieland, Maria, Blumen, Paradiesstr. 4
521 Wilcke, O., Dir., Staad, Fohrenb.Weg
81 Wild, Dr. Carl, Arzt, Fr.Seldtestr. 8b
1764 Wier, Marie, Rheinsteig 11a
1183 Wildschütz, Leutn., Spanierstr. 1
1117 Wilhelm, Max, Sanitätsgesch., Hüetlinstr. 26
1007 Winkler, Dr., Zahnarzt, Kreuzlingerstr. 66
132 Winkler, Heinr., Kolonialwr., Neugasse 29
1212 Winter, Insp., Mainaustr. 23
617 Winter, Schreinermstr., Döbelestr. 24
447 Winter, Ed., Fensterfbr., Feldstr. 15
972 Winter, Jakob, Buchbinder, Römerstr. 21
229 Winterer, Heinr., Gärtnerei, Reichenaustr. 184
1638 Winzer, Dr. R., Chem., Mainaustr. 146
293 Wirth, Egon, Elektr. Untern., Römerstr. 31
1625 Wirthle, Emil, Dir., Eggertstr. 6
934 Wirtschaftsgr. Einzelhandel, Kanzleistr. 4
1802 Wirtschaftsgr. Gaststätten- u. Beherbergungsgewerbe, Kanzleistr. 4
1587 Wirtschaftskammer, Fr.Seldte-Str. 8
1627 Witt, Jos., Dentaldepot, Rosgartenstr. 31
1842 Wittmann, Bertl, Pianistin, Raitenaug. 1
118 Wittmann, Xaver, Porzellan, Kanzleistr. 4
1596 Wobag, Wohn.Bau-AG, Oberbaden
384 Wölber-Schrader, Julianita, Schriftst., Haydnstraße 6
720 Wolf, Dr. Heinz, R.-A., Schottenstr. 11
1808 Wolf, Max, Verw.-Insp., Beyerlestr. 26
1446 Wolf, Ww. Max, Blumen, Münsterpl. 5
1662 Wolff, Anna, Musiklehr., Forelleng. 14
1807 Woll, Wilhelm, Prok., Luisenstr. 18
623 Worch, E., Gärtn., Wollmatingen, Steinh.Str.3
1121 Worret, Wilh., Kfm., Muntpratstr. 2
1047 Würtenberger, S., Schmied, Wollmatingen, LitzelstetterStr. 1
1134 Württemb. Feuervers. AG, Luisenstr. 2
503 Würz, Karl, E., Hauptm., Eichhornstr. 33
1369 Wunderlich, Kurt, Gardinen, Gottl.Str. 38
440 Zahler, Rud., Bierhdlg., Hafenstr. 13
1045 Zahneisen, K., Ingen., Allmannsd.Str. 24
1459 Zahntechn. Laborat. Buzengeiger & Kraus, Franz-Seldte-Str. 1
737 Zanker, A., Metzgerm., A.L.Schlageter-Str. 21
1305 Zeitz, A., Baumstr., Dtsch.Ordenshalde 17
1116 Zeller, Bruno, Dir., Luisenstr. 10
234 Zeller, Karl, Schreibwr., Bruderturmg. 4
1858 Zender, Dr. Paul, Arzt, Leinerstr. 2
677 Zicbarth, K., Vertr., Schwedenstr. 5
38 Ziegelei W. v. Goedecke, Schneckenb.-Str. 3
433 Ziegler & Gross, Wein, Schwedenschanze 5
576 Zimmermann, Ad., Seifenfbr., Marmorstr. 2
185 Zimmermann, A., Dir., Rosgartenstr. 36
1563 Zimmermann, Hans, Maler, Gerichtsg. 4
1679 Zimmermann, O., Tapezier, F.Seldte-Str. 13
1086 Zinsmaier, Rupert, Tabakwr., Wollmatingen, RadolfzellerStr. 48
1665 Zipf-Repphun, Kunsthdlg., Kreuzl.Str. 50
1033 Zirkler & Genossen, Zimmerei, Wollmatingen, Tannenbergstr. 1
1555 Zöphel, H., Bier-Niederl., R.Wagner-Str. 9
832 Zoll, August, Möbel, Neugasse 14
1397 Zollinger, Bruno, Obst, Neugasse 6
1498 Zollinger, Rosa, Obst, Römerstr. 25
(1498) Zollinger, Rud., Autotransp., Römerstr. 25
1778 Zündorff, Margarete, Schriftleit., Altmannstr.2
697 Zürcher, Dr., R.-A., Wallgutstr. 3
1856 Zürcher, Hans, Geschäftsf., Mainaustr. 27
1167 Zulla, Arth., Seide, Rosgartenstr. 17
1670 Zuschneidelehranstalt Lenassi, Sigism.Str. 16
444 Zwicker, Theod., Hutmanufakt., Marktstätte

Kontopp (Kr. Grünberg) [Niederschlesien]

29 Amtsgericht Kontopp
09 Apotheke, G. Weber, Ring
18 Bergschloßbrauerei Grünberg, Schlawaerstr. 50
33 Breithaupt, Fritz, Dentist
50 Bürgermeister
64 Bulst, Landesstraßenmeister
39 Demuth, Kurt, Friseur
55 Dom. Mesche, Bes. Gustav Mier.
27 Dupke, Heinr., Getreide.
24 Dziallach, H., Arzt.
45 Dziallach, H., Arzt, Krankenhaus
48 Ev. Gemeinde-Kirchenrat
22 Fiebig, Tierarzt. Markt 20.
17 Foerster, Marie
44 Förster, Kurt, Gutsverw., Schloß
43 Forsthaus Dieckstrauch
14 Gasth. zur Hoffnung, Mühlstr.
31 Gasth. zur Reichshalle, P. Hellwig, Ring
58 Gendarmerie-Abteilung
19 Golisch, Heinrich, Bauer, Kontopp 49
57 Granzow, Amtsvorsteher, Rittergut
60 Grimm, Herm., Fleischermstr., Ring 156
26 Häring, H., Bäckermeister, Marktplatz 2.
12 Hannig, A., Schornsteinfeger, Kolz.Str. 164
21 Heyn, Wilh., R-A., Gartenstr. 120
32 Hoffmann, Wilh., Manufakturwr., Markt 13
37 Horlitz & Sohn, Baugeschäft
08 Hotel u. Gasthof Schwarzer Adler, Markt
61 Jessel, Otto, Dekorationsmaler
56 Kabus, Waldemar, Kaffee
47 Kaptur, Anton, Fleischermstr.
07 Kartoffelflockenfbr., Kontopp
45 Krankenhaus.
15 Kreissparkasse Grünberg.
23 Kunze, Landwirt, Gut Schwendten am See
38 Ludwig, Karl, Pferdehdlg., Dom 24
35 Lüdke, Karl, Bierverlag, Markt 11
51 Maier, Willy, Tabakwr., Poststr. 44
34 Mazanke, Bruno, Gasthof, Markt 18
28 Mazanke, Paul, Landwirt, Bahnhofstr. 38
16 O. Nickisch Erben, Baugeschäft
53 Reichsbahn: Güterabfertigung.
20 Reichspost, Zw.-Postamt
63 Rose, Bürgermeister, Mesche
49 Runge, Willi, Autovermietung
52 Schulz, Hugo, Autofuhrgesch., Bahnhofstr. 38
40 Schwutke, Heinr., Salzgeschäft
42 Senftleben, Otto, Fleischerei
13 Viereck, P., Kartoffeln
10 Walter, Paul, Install., Gartenstr. 138
30 Wende, Kurt, Bäckerei
25 Wilde, Otto, Maschinenbau.

Konz (Bez. Trier) [Rheinpr.]

277 Adams, M., Fahrschule, Weinbergstr. 47
213 Adams, Nikol., Gastw., Oberemmel
263 Apotheke, Alb. Walter
561 Arbeiterlager Igel
359 Bamberg, Nik., Schreinerei, Karthäuserstr. 83
470 Bast, Johann, Kohlen, Johannisstr. 8
489 Baubüro Saar-Bauind. AG, Igel, Hptstr. 1
279 Beck-Lutz, Metzgerei, Oberbillig
261 Becker, N., Gastwirt, Wasserliesch
439 Becker-Thiel, Gasthaus, Brunostr.
270 Berens, Hotel zur Post
432 Bier, Peter, Tabakwaren, Damnestr. 2
356 Birringer, Nik., Weinkommiss., Oberbillig
215 Blasius, Joh., Baugeschäft
286 Gebr. Bohr Wandplatten, Konstantinstr. 54
236 Bohrer, Hans, Bäckerei
511 Boswau & Knauer AG, Baubüro
204 Brandel, Dr., Arzt, Granastr. 24
424 Büntgens, Paul, Friseur, Karthäuserstr. 112
201 Bürgermeisteramt Konz
251 Bürgermeisteramt Tawern
565 Bürgermeister d. Gem. Fellerich, Hs. 11
384 Bürgermeister d. Gem. Igel
240 Bürgermeister, Burg, Oberemmel
245 Bürgermeister in Kommlingen, Nr. 1
443 Bürgermeister d. Gem. Koenen, Pferdemarkt 96
225 Bürgermeister des Amtes Konz
460 Bürgermeister d. Gem. Mesenich, Dorfstr. 51
327 Bürgermeister d. Gem. Niedermennig

345 Bürgermeister in Oberbillig, Nr. 88
566 Bürgermeister d. Gem. Wawern
234 Bürgermeister Wiltingen
303 Bürgermeister Zewen, Luxemb. Str. 15
305 Burgermeister, Anton
284 Carl, Hans, Drogerie, Schillerstr.
320 Colling, M., Bezirksvorst., Niedermen.Str. 3
570 Conen, Joh., Weinbau, Könen
252 Crames, Joseph, Gastwirt, Bäckerei
281 Dehen, Peter, Tischlermstr., Triererstr. 20
321 Deutsch, Peter, Lebensm., Triererstr.
357 Deutschen, Peter, Gastwirt, Koenen
274 Deutschen-Mertes, Michel, Niedermennig
285 Döhring, A., Bauunternehmen
231 Domäne Roscheiderhof
255 Domgut Scharzhof, Verw. Hans Peifer
409 Ehlers, Aug., Ing.-Büro
534 Elenz, Leo, Kfm., Weinbergstr. 51
558 Endres, Frau, Ww., Kanzem
256 Ettelbrück, Ad., Spedition
467 Faber, Matth., Brennerei, Krettnach
349 Faber, Mich., Gastwirt, Wasserliesch
300 Fanselow, Wallfeldwebel, Igel
268 Fischer, Joh., Mühlenbesitzer
316 Försterei (Gemeinde-Revier-), Tawern
278 Försterei (Gemeinde-Revier-), Zewen
396 Franzen, Jakob, Landesprod., Brunostr. 106
525 Franzen, Jos., Papier, Karthäuserstr. 91
433 Frick, Jakob, Gaststätte, Trierer Str. 1
298 Fusenig, P., Install., Zewen, Luxemb.Str. 24
464 Fuenig jr., Th., Bäck., Zewen, Kirchenstr.177
434 Gallo, Joh., Kol.-W., Oberbillig
410 Gas-, Wasserwerk, Elchamt der Gemeinde
412 Gasthof zur Igeler Säule, Igel
374 Gelhaus, Heinr., Bierverlag, Karth.Str. 101
301 Gendarmerieamt Langsur
387 Gendarmerieamt Wiltingen
376 Gendarmerieamtsbezirk Igel
257 Gendarmerieamtsbezirk Konz
469 Gendarmerieamt Tawern
377 Gendarmerie-Postenbereich Wawern
337 Gentgen, Jos., Malermeister, Wiltinger Str. 12
342 George, Peter, Baugesch., Wiltingen
293 Giwer, Alfons, Autotransp., Wasserliesch
244 Görres, Aloys, Weingutsbesitzer, Albanstr. 1
388 Gebr. Gorges, Pflastergeschäft, Tawern
392 Gotthard, Georg, Igel
223 Greif, Karl, Gastw., Granastr. 90
282 Greif, Peter, Oberkirch
296 Greif-Kirsch, Peter, Autoverm., Wiltingen
414 Grett, Richard, Dentist, Karthäuserstr. 35
506 Grote, Wilh., Bauuntern., Sportplatz
295 Grubert, Joh., Elektromeister, Wasserliesch
407 Hack, Franz, Kohlen, Altestr. 7
219 Handwerk Textilhaus oHG, Granastr. 17
347 C. Heln & Co., Matratzenfbr., Weinbergstr. 68
318 Herresthal, H., Viehagent, Löwenermühle
205 Hildebrand, Dr., Arzt
294 Hölzmer, W., Baugesch., Zewen, Kettenstr. 24
217 von Hövel, Weingut, Oberemmel, Saar
459 Hoffmann, M., Transp., Wasserliesch, Hauptst.6
265 Hoffmann-Linden, M., Kohlen, Karthäuserstraße 138
501 Hofmann II, Karl, Baugeschäft, Zewen, Oberkircher Str. 2
408 Horn, Jos., Anstreichermstr., Triererstr. 3
288 Horsch, Math., Metzger, Zewen, Meierstr. 8
313 Hospitienweingut, Werkm. Welter, Kanzem
271 Huesgen, Weingut, Wiltingen
230 Irsch, Johann, Schreinerei, Bahnhofstr. 30
239 Irsch, Pet., Schreiner, Wasserliesch, Hptstr.
262 Irsch, Ph., Gasthaus, Hammerfähre
355 Jäger, Peter, Landesprodukte, Wiltingen
428 Jager, Peter, Steinbrüche, Oberbillig
484 Joesch, B.-K., Dentist, Granastr. 92
556 Jonas, Johann, Monteur, Albanastr. 12a
338 Jullien, M., Autovermiet., Karthäuserstr. 84
242 Jullien, Peter, Breit, Gastw., Merzlicherstr.
267 Jung, Matth., Malermstr., Karth.Str. 128
510 P. Junior GmbH, Bauausf., Zewen, Luxemb.St.
500 P. Junior GmbH, Baust. Langsur
423 Junk, Claus, Dentist, Granastr.
302 Junk, Steinbr., Wasserliesch, Neud.Str.
527 Kaiser, Joh., Metzgerei, Konstantinstr. 67
581 Kameradschaftslager Zewen
218 Karthauser Weinkellerei GmbH, Karthaus
260 von Kesselstattsches Weingut, Oberemmel
530 Kiefer Ww., Gasth. z. Post, Koenen
317 Kieler, Hans, Mühle, Koenen
291 Kiesler, Jos., Architekt, Igel
378 Kirchner, Rich., Uhrmacher, Granastr. 56
269 Kirsch, Karl, Schreinerei, Luxemb.Str. 17
462 Klos-Salm, Josef, Kol.-W., Wiltingen
304 Kloster St. Bruno, Damenheim, Brunostr. 23
426 Knauf. Math., Berging. i. R., Perl
441 Derselbe, Grube
216 Koch, A. J., Weingutsbes., Wiltingen
362 Koenen, Peter, Bäckerei,
544 Kra-West, Abschn. Trier-Süd, Granastr. 92
451 Kraemer, Phil., Gasthaus Granahöhe
346 Kratz, Anna, Handlung, Granastr. 29
210 Kratz, Nik., Metzger, Wiltingen
420 Kreissparkasse, Fil., Granastr. 41
367 Kreuder, Jakob, Versicherungen, Saarstr. 26
227 Kronenbusch, Joh., Schuhfbr., Granastr.
465 Krumm, Rud., Kol.-W., Oberemmel, Kirchstr.
336 Kugel, Peter, Gastwirt, Zewen, Kirchstr.
276 Laux, Nik., Baugesch., Tawern, Ortsstr. 86
319 Lay, Wwe., Gasthaus, Igel, Dorfstr. 10
373 Le Gallais, Weingut, Kanzem
330 Lellig, Franz, Bäcker, Brunostr. 110
243 Lenz, Joh., Küfermeister, Wiltingen
552 Lex, Johann, Metzgerei, Tawern
247 Lingelbach, Dr. H., Arzt, Brückenstr. 3
289 Linn-Faber, Autoverm., Wiltingerstr. 56
280 Lintz, Weingut, Wawern
341 Ludwig, Josef, Konditorei, Merzlicher Str. 9
391 Lutz, Fr., Versicherung, Karthäuserstr. 68
504 Lutz, Hans, Gastw., Langsur
442 Lutz, Pet., Walzenmühle Langsur
272 Luy, Joh., Weinkommissionär
446 Martini, Georg, Bauuntern., Brunostr. 37
444 Marx, Nik., Gastwirtschaft, Kommlingen
350 Mertes, J. P., Weinbau, Kanzem
461 Metzdorf, Josef, Fahrräder, Koenen, Reichsstr.
422 Meyer, Peter, Zewen
517 Michels, Aloys, Insp., Albanastr. 28
266 Müllenbach, N., Metzger, Karthäuserstr.
275 Müller, Ww., Aloys, Gastwirtschaft
212 Müller, Egon, Weingut Scharzhof, Wiltingen
383 Müller, Felix, Weingutsbes., Wiltingen
283 Müller Nachf., H., Motorfahrz.
253 Müller, Jakob, Metzger, Merzlicherstr.
468 Musti, H., Klempnermstr., Karth.Str. 5
366 Nau, Matth., Buchdruck, Granastr. 35
382 NSDAP, Ortsgruppe, Brunostr. 7
311 Dies., NSV, Kreisabschnitt Konz, Brunostr. 7
505 Dies., Ortsgruppe Wasserlisch
360 Oberhausen, Dr. P., Tierarzt, Schillerstr. 32
542 Gebr. Okfen, Schlosserei, Granastr. 80
365 v. Othegraven, Gutsbesitzer, Kanzem
368 Patheiger, Weingut, Kanzem
447 Permesang, Joh., Landwirtschaft Filzen
457 Permesang, J., Baugesch., Langfuhr 38
448 Permesang, Nik., Weinbau, Filzen
398 Petry, Karl, Metzgermstr., Igel, TriererStr. 50
385 Petry, Otto, Gasthof, Igel
429 Pfarramt, ev., Karthäuserstr. 151
351 Pfarramt, kath., Igel
370 Pfarramt, kath., Kanzem
290 Pfarramt, kath., Konz, Kirchstr. 10
535 Pfarramt, kath., Krettnach
472 Pfarramt, kath., Merzlich
415 Pfarramt, kath., Oberemmel
463 Pfarramt, kath., Tawern
438 Pfarramt, kath., Wasserliesch
379 Pfarramt, kath., Zewen
449 Pfarrhaus, kath., Wiltingen
331 Piedmont, Claus, Major, Filzen
(331) Piedmont Weingut-Erben, Filzen
329 Prenzel, Josef, Kohlen, Schillerstr.
502 Polenzky & Zöllner, Baustelle Langsur
306 Pütz, M., Holzhdlg., Brückenstr. 29
512 Rau, Josef, Milch, Konstantinstr. 60
208 Rautenstrauch, Carl, Weingutsbes., Kanzem
416 Reck, Joh., Metzgerei, Bahnhofstr. 29
241 Reichsarbeitsdienst, Abt. 2/243, Konz
538 Ders., Abt. 5/204, Wiltingen I
528 Ders., Abt. 7/240, Wiltingen II
226 Reichsbahn, Ausbesserungswerk, Konz
435 Dies., Güterabfert., Bhf. Igel
495 Dies., Güterabfert., Bhf. Mesenich
498 Dies., Güterabfert., Bhf. Metzdorf
228 Dies., Güterabfert., Bhf. Konz
417 Dies., Güterabfert., Bhf. Karthaus
235 Dies., Güterabfert., Bhf. Wiltingen
453 Reichsgräfl. von u. zu Hoensbroech'sche Verw., Weingut Rauhof
490 Reichskraftwagen-Betriebsverband Konz, Konzer Damm
487 Reichspost, Postamt 1, Bahnhofstr. 1
479 Dieselbe, Postamt 2, Alabanastr. 2
515 Reuter-Reuter, Matth., Transp., Krettnach
324 Reverchon, Edmund, Weinbauer, Filzen
405 Riemekasten, Hch., Dentist, Granastr. 76
283 Rütz, Bernh., Autotransp., Granastr. 62
326 Rütz, F., Metzgerei, Wiltingerstr. 42
218 Rütz, H., Weinhdlg., Brunostr.
325 RWE, Meldestelle, Igel
489 Saar-Bauindustrie AG, Baubüro Igel
482 Dies., Lohnbüro, Igel
229 Salm, Paul, Maschinenfbr., Granastr. 34/36
419 Scheer, Math., Anstreichermstr., Karth.Str. 3
273 Scheid, M., Gastw. u. Bäckerei, Reinig
394 Schmidt, Kurt, Ob.-Amtm., Goethestr. 1
401 Schmitt, Nik., Eisenwaren, Ecke Granastr.
353 Schmitt-Hilgert, Kol.-W., Niedermennig
406 Schmitz, Bernh., Weinbau
309 Schmitz, J., Weinbaubedarfsart., Wiltingen
381 Schönhofen, Autovermietung, Igel, Hptstr. 27
455 Schons, Nikolaus, Gastwirt, Tawern
375 Schumann, Joh., Reparat.-Werkst., Zewen
209 Seminargut Kanzem, Verw. Theo Mies
250 Simon, Dr. H., Arzt, Brückenstr. 19
456 Spar- u. Darlehnskasse, Niedermennig
400 Spar- u. Darlehnskassenverein, Igel
220 Spar- u. Darlehnskassenverein Konz
298 Spar- u. Darlehnskassenverein, Zewen
312 Steffens, Metzgerei, Karthäuserstr. 79
380 Steier, Joh., Zimmermstr., Könenerstr. 9
427 Steinbach, Dr., Zahnarzt, Brückenstr. 22
352 Strupp, Michel, Metzgerei, Hauptstr. 121
258 Sturm, Gasthaus, Könen
559 Technische Nothilfe, Wiltingen
323 Thees, Eduard, Metzgerei, Wiltingerstr. 10
259 Theis, Nikol., Papiergroßhdlg., Bahnhofstr. 38
238 Thomas, Josef, Schreiner, KarthäuserStr. 27
418 Tittelbach, Erich, Drogen, Granastr. 86
496 Tonlichtspiele Konz, Granastr. 27
332 Tressel, Friedr., Kol.-W., Zewen
340 van Volxem, Gustav, Weingut, Wiltingen
207 van Volxem, Otto, Weingut, Oberemmel
514 Völker, Ernst, Bauuntern., Bahnhofstr. 37
297 Wacht, Michel, Stukkateurmeister
421 Wagner, Rudolf, Installation, Granastr.
524 Wahl, J., Obst, Konstantinstr. 3
222 Wahlen, Franz, Gastwirt
452 Weber, Johann, Dachdeckerm., Karth.Str. 27
254 Weber, Matthias, Müller, Tawern
335 Weinandy, Hans, Spirituosen, Tawern
343 Weingut des Frdr. Wilh.-Gymn., Oberemmel
344 Dasselbe, Falkenstein
231 Weins, Joh., Pächter, Domäne, Roscheiderhof
365 Weißebach Erben, J., Gutsverwaltung Kanzem
395 Weithaas, Edw., Gartenbau, Wiltingerstr. 44
412 Welsch, I., Transportkontor, Igel
458 Weyer, Jak., Sägewerk, Fellerichermühle
264 Willems, Matth., Küfermstr., Wiltingen
364 Winnebeck, Peter, Autofuhren, Konst. Str. 62
363 Wintrich, Johann, Drogen, Granastr. 58
440 Wintrich, Paul, Farbwaren, Brückenstr.
233 Winzerverein, P. Kiefer, Wiltingen
334 Wirtz, Bernh., Dir., Granastr.
287 Zander-Jungbluth, Gasth. z. Bahnhof
333 Zettelmeyer, Hubert, Maschinenfabrik u. Eisen-
334 gießerei, Konz (Bez. Trier)
... Derselbe: Fernsprecher Amt Trier 4155. 4156
206 Zimmer, Peter, Weinkomm., Oberbillig
203 Zimmer, Robert, Weingut, Könen
307 Zollamt I Bhf. Igel
308 Zollamt Wasserbilligerbrück
436 Zollaufsichtsstelle Langsur
437 Zollaufsichtsstelle Mesenich
372 Zollaufsichtsstelle Metzdorf

Konzell (Bay.)

6 Baumgartner, Johann, Brauerei, Haid
16 Baumgartner, Wolfgang, Bürgermstr.
9 Bayer. Warenv. landw. Gen. AG, Haibach
17 Dieselbe, Lagerhaus, Streifenau.
18 Dietl, Johann, Gastwirt, Streifenau.
30 Eckmann, Jakob, Krämerei, Denkzell
13 Gem.-Kanzlei u. Ortsgr. d. NSDAP, Rattenberg
47 Gendarmeriestation Konzell.
41 Göttlinger, Jos., Gastwirt, Edenhof.
25 Greil, Jos., Gastwirt, Engelsdorf
29 Haimerl, Mich., Gemischtwr., Bruckhof
5 Heigl, Joh., Landesprodukte, Kasparzell
26 Helmhagen, Johann, Bäckerei
11 Kienberger, Michl, Gastw., Untergschwand.
20 Miedaner, Joh., Restauration, Rattenberg.
10 Mühlbauer, Mich., Gastwirt, Gossersdorf
8 Mühlbauer, Xaver, Maschinen
33 NSDAP., NSV.-Säuglingsschwester
1 Obermeier, Max, Eier, Gossersdorf
2 Penzhofer, Josef, Bäckerei, Rattenberg
24 Peter, Jos., Bürgermstr., Unterumwagen
23 Preiß, Alois, Wagnerei, Punzendorf
4 Reichsbahn, Bahnh. Konzell-Streifenau
27 Dies., Bahnhof Rattenberg
28 Santl, Joh., Gasthaus, Rattenberg
32 Schedlbauer, Max, Erbhofbauer, Hammersdorf
12 Schloßbrauerei Gossersdorf
3 Schollerer, Johann, Landwirt, Stocka
31 Stahl, Johann, Installation
22 Steinindustrie Rattenberg, Mösch & Raab
7 Stubenhofer, Ludwig, Metzgerei
14 Weiglsberger, Joh., Gastw., Denkzell

Kopfing (Oberdonau)

5 **Gemeindeamt**
Kopfing, Oberdonau
6 Gendarmerieposten
2 Grüneis, Valentin, Gastwirt
4 Pfarramt Kopfing
3 Schmiedbauer, Anton, Bäckermstr.

Kopfstetten (Niederdonau)

1 L. u. M. Schmidl, Landesprodukte, Nr. 30

Kopitz (üb. Brüx) [Sudetenland]

3 Gemeindeverwaltung
9 Gloria-Lichtspiele, Konrad-Henlein-Str.
4 Linge, Dr. W., Arzt
6 NBG. Wayss & Freitag AG, Baustelle Brüx
2 Sparkasse Brüx, Zahlstelle, Ad.Hitler-Pl. 475

Koppl (üb. Salzburg 2) [Salzburg]

3 Eibl, Franz, Schnurrnwirt

Korbach (Hessen-Nassau)

539 Abdeckerei, H. Schmidt, Ziegelh. Weg 25
418 Aktien- und Vereinsbrauerei-A.-G., Niederlage Korbach
285 Alte Landesschule (für Jungen)
411 Amtsgericht
545 Apotheke, Prof. Kümmellstr. 2
468 Arbeitsamt, Kniep 4
462 Arnold, Heinr., Autoverm., Briloner Ldstr. 7
459 Autovermiet. Fritz Müller, Nordwall 5
561 Bangert, Friedr., Zimmermstr., Am Kniep 8
512 Fr. Bangert Nachf. Inh. Ed. Reuter, Sägewerk und Bauausführungen, Korbach, Flechtdorfer Straße 63
223 Bangert, Fritz, Buchbinderei, Kirchstr. 18
296 Bangert, Karl, Bauer, Berndorf
510 Bauch, Heinr., Kalzitwerke, Arolserlandstr.
577 Bauer, Dr., Arzt, Nordwall 17
209 Bauer, Karl, Ofenbaumstr., StrotherStr. 1
342 Becker, Joh., Baugesch., Medebacher Ldstr. 13
382 Beckert, Bernh., Bankgesch., Nordwall 15
219 Behle, Heinrich, Gasthaus z. Eldinghausen
207 Behle, Karl, Deckenfabrikation, a. Bhf.
317 Behlen, Heinr., Landwirt, Lelbach
638 Bertram, Dr., Arzt, Kirchstr. 4
686 Best, Friedrich, Mühlenbesitzer, Dorfitter
326 Betz, Wilhelm, Möbel, Klosterstr. 14
333 Bezzenberger, W., Versich., Hopfenb.Weg 4
406 Bielig, Otto, Zementwrfbr., Flechtdorfer Str. 21
313 Bietz, Georg, Buchdruckerei, Klosterstr. 6
434 Bing, Wilhelm, Zeitung, Oberstr. 8
312 Birkenhauer, Karl, Malerei, Hagenstr.
(396) Bock, Irmgard, Musiklehrerin
396 Böhnert, Gg., Heilkund., Südwall 5
659 Bohl, Kreisverwalter d. NS.-Lehrerb., Litzm.-Straße 11
269 Bracht, Heinr., Viehhdlg., Briloner Landstr. 40
619 Bracht, Louis, Bierverlag
652 Brack, Albert, Modewaren
633 Bräutigam, Jos., Masch.-Mstr., StrotherStr. 11
423 Brand, Friedr., Bauer, Strothe
424 Brand, Karl, Kol.-W., A.Hitlerpl. 2
513 Brand, Karl, Schmiede, Berndorf
(207) Brand, Luise, Branntw., Arolser Landstr. 16
464 Brandt, Heinr., Bürgermstr., Strothe
664 Brandt, Willy, Automobile, Wild. Landstr. 4
538 Brewitt, Walter, Dipl.-Ing., Skagerrakstr.
534 Brieden, Theod., Schreinerei, Arols.Landstr. 19
343 Brühmann, Hch., Dachdecker, Nordwall 9
654 Brühmann, H., Schreinerei, Stechbahn 5
566 Büddefeld, Friedr., Schuhmacher, Rathausg. 4
572 Bürgermeisteramt Helmscheid
628 Bürgermeisteramt Lelbach
492 Bürgermeisteramt Lengefeld
246 Bürgermeisteramt Meineringhausen
476 Bürgermeisteramt Niederense
381 Bürgermeisteramt Nordenbeck
609 Bürgermeisteramt Oberense
608 Bürgermeisteramt Obernburg
401 Bürgermeisteramt Rhena
509 Canisius, Casp., Rittergutsbes., Nordenbeck
279 Capitol-Lichtspiele, Prof.-Bier-Str.
498 Claus, Major, Westwall 6
231 Continental-Gummiwerke AG
636 Curtze, C. C., Gemischtwr., Prof.Bierstr. 12
263 Dämmer, Heinr., Bauunt., Flechtdorfer Str. 43
448 Damm, Hans, Viehverwertung, Bergstr. 5
643 Daubert, Chr., Dachdecker, Briloner Landstr. 3
264 Debes, Reinh., Förster i. R., Bergstr. 7
259 Deuster, Wilh., Drogerie, Bahnhofstr. 5
687 Dtsch.-Amerikan. Petroleum-Ges., Flechtd. Str.
(502) Deutscher Bauerndienst
644 Deutsches Frauenwerk (NS), Louispeterstr. 3
419 Dasselbe, Reichsmütterdienst, Ascher 2
427 Deutsches Rotes Kreutz, Dalwigker Str. 3
285 Dieterich, Heinrich, Studiendirekt.
634 Döhne, L., Hebamme, Prof.-Kümmell-Str. 4
629 Dörhofer, Jak., Möbel, Klosterstr. 18
591 Duncker, W., Arbeitsführer, Flechtdorfer Str. 13
466 Ebbrecht, Heinr., Druckerei, Bunsenstr. 2a
474 Eberhard, Otto, Ingenieur, Oststr. 3
674 Eichamt, Hagenstr. 1
570 Eierverwertungsgen., eGmbH, Sammelstelle
332 Eigenbrod, F., Tabakwr., Kirchstr. 1
576 Eilrich, August, Lebensm., Stechbahn 28
287 Emde, Gastwirt, Rhena
413 Emde, Carl, Holzhdlg., Heerstr. 5
404 Emde, Franz, Baugeschäft, Tuchrahmen 1
508 Emde, Friedr., Holzhandlung, Rhena
353 Gebr. Emde, Grabsteine, Litzmannstr. 4
398 Emde, Hugo, Holzhdlg., Klosterstr. 14
622 Emde, Karl, Gutshof, Kirchstr. 7
666 Emde, Wilhelm, Kohlenhandlung, Am Hauptbahnhof 9
481 Emde & Wilke, Gemischtwr., Berndorf
431 Emmerich, Karl, Dekorateur, Klosterstr. 19
494 Euler, Ernst, Dr. med., BrilonerLdstr. 13
(647) Evangel. Kreispfarramt, Kilianstr. 5
647 Evang. Pfarramt St. Kilian, Kilianstr. 5
278 Evangel. Pfarramt St. Nikolai, Nordwall 14
387 Evang.-luth. Pfarramt Obernburg
578 Evang.-luth. Pfarramt, Ketzerbach 4
324 Ewe, Reinh., Gaststätte
311 Falkenstein, Schuhhaus, Klosterstr. 2
610 Feuerwehr, Freiw.
461 Figge, Chr., Klempnerei, Strotherstr. 15
355 Finanzamt
663 Fingerhut, Karl, Oele, Flechtdorferstr. 4
670 Fisseler, Fr., Baugesch., Wildunger Landstr. 2
671 Fisseler, Karl, Kfm., Wild.Landstr. 6
328 Forstamt Korbach
470 Försterei (Revier-), Lengefeld
451 Försterei (Revier-), Meineringhausen
639 Försterei (Revier-), Oberense
420 Försterei (Revier-), Rhena
637 Frese, Carl, Kol.-W., Hausger., Markt-Platz
551 Frese, Karl, Landw., Lindenhof, Med. Landstr. 2
678 Freund, Wilh., Zimmermstr., Skagerrakstr. 4
252 Fritz, Herm., Bez.-Führer, Am Kniep 14
548 Führer, Wilh., Schreinermstr., Danz.Str. 12
621 Fürer, Dr., Arzt, Arolser Landstr. 18
688 Gahl, Dr., Arzt, Eidinghäuser Weg 2
284 Gasthaus z. Deutschen Haus, Oberstr. 4
517 Gasth. z. Deutschen Kaiser, A.Hitlerpl. 3
619 Gasth. z. goldnen Engel, Lengefelderstr.
463 Gasth. z. Krone, Lengefelderstr. 3
546 Gasth. z. Stadt Korbach, Kirchstr. 20
215 Gasth. z. Südbahnhof, Dalwigkerstr.
261 Gasth. Tempeler, Kirchstr. 3
341 Gasth. z. Waage, Marktplatz 5
478 Gemmecker, Aug., Gutsbesitzer, Mauerg. 2
595 Gendarmerieinspektion Korbach
238 Gendarmerieamt Korbach
349 Gendarmerie-Einzelposten, Korbach
206 Gendarmerie Berndorf
265 Gebr. Gerhard, Schuhe, Prof.Bierstr.
515 Gerhardt, Major, DalwigkerStr. 12
436 Gerhardt, Heinr., Metzgerei, Stechbahn 3
450 Göpel, Dr. Er., Zahnarzt, Flechtdorfer Str. 6
247 Götte, Herm., Versich., Sachs.Landstr. 7
244 Goos, Erich, Installation, Grabenstr. 1
300 Gothaer Versicherungs-Banken, Heerstr. 5
649 Gräbe, Karl, Autoverm., Violinenstr. 2
690 Graf, Heinr., Gastwirt, Berndorf
689 Graf, Fritz, Metzger, LengefelderStr. 15
641 Grebe, Adolf, Bauer, Helmscheid
687 Gebr. Grosche, Öle u. Fette, Nordwall 1
380 Grube Eisenberg d. Gewerksch. Waldecker Eisenberg, Goldhausen
574 Gülich, Maria, Lehrerin, Messersch.Str. 6
646 Gutsverwaltung Meineringhausen
243 Hansen, Photo, Klosterstr. 16
202 v. Hanxleden, Dr. H., R.-A. [N], Ad.-Hitl.-Pl. 1
660 v. Hanxleben, Wilh., Gärtnerei, Nordwall
668 Hartmann, Dr., R.-A. [N], Klosterstr. 2
290 Hartmann, Hild., Friseurin, Lengef.Str. 10
544 Hartstang, Ernst, Philosophenweg 20
650 Hartwig, Dr. Hans, Veter.-Rat, Pforte 1
624 Hasecke, Wilh., Kaufhaus, Arols. Landstr. 34
672 Hassenpflug, Alfred, Orthop.Werkst., Prof.-Kümmel Str. 8
Sml.-Nr. 502 Hauptgenossenschaft Korbach e. G. m. b. H., Kreditgenossenschaft, Arolser Landstr. P Frankfurt a. M. 6791
309 Heckmann, Wilh., Tischlerei, Unterstr. 1
533 Heinemann, Justizrat, R.-A. [N]
532 Heinemann, Konrektor, Steinstr. 6
266 Henkel, Karl, Lebensmittel, Prof.Bierstr. 5
575 Henrich, W., Malergesch., Arolser Landstr. 10
521 Herrmann, Ernst, Bücherrev., Klosterstr. 13
345 Herwig, Wilhelm, Geflügel, Ziegelh.W. 3
415 Herzog, Wilh., Bäckerei, Stechbahn 8
465 Hetschold, Adolf, Architekt, Hochstr. 14
305 Hetzler, Wilh., Fuhrgesch., Hindenb.Str. 9
437 Hinze, Alexander, Feinkost, Pr.Kümmellstr. 7
564 Hinze, Charles, Vertr., LengefelderStr. 7
530 Höhle, Direktor, Philosophenweg
673 Höhle, Heinr., Gasthaus, Berndorf
435 Hopff, Lehrer, Lengefeld
541 Hoppe, Hch., Schreinerei, Wildunger Ldstr. 1
558 Hospital zu Korbach, EnserStr. 9
614 Hotel zum Fürsten von Waldeck, Inhaber: Söffker, Korbach, Am Hauptbahnhof
555 Hotel z. Post, Prof.Bierstr. 2
615 Hotel Waldecker Hof, Inh. L. Gödde, Prof.-Bier-Straße
623 Hch. Illian & Söhne, Baugesch., Hindenb.Str. 3
214 im Schlaa, Friedrich, Enser Str. 2
273 Isenberg, Heinr., Kfm., Meineringhausen
676 Jäger, Pfarrer, Berndorf
416 Jäger, Fritz, Gutsbes., Redhof
297 Jäger, Robert, Öfen, Hindenburgstr. 14
303 Janson, Bruno, Zigarren, Nordwall 14
280 Kahlhöfer, Ernst, Autoverm., Eidingh.W. 3
627 Kalbe, Hugo, Install., WildungerLdstr. 5

288 Kappel, Wilh., Gastwirtschaft, Stechbahn 6
335 Katasteramt, Hagenstr.
442 Kirchhoff, Aug., Bäckerei, ArolserLdstr. 8
409 Klapp, Carl, Gärtnerei, Litzmannstr. 1
301 Klee, Peter, Oberinsp., Wild. Landstr. 7
256 Klein, Friedr., Sattlerei, Kirchstr. 26
242 Klein, Karl, Mühlenbesitzer, Berndorf
518 Klein, Karl, Fahrräder, Auto-Vermittlung
658 Kleine, Friedr., Baugesch., Briloner Landstr. 25
536 Kleine, Wilhelm, Malerei, Tränkestr. 9
620 Kleinschmit v. Lengefeld, Frhr., Dingeringh.
590 Knothe, Franz, Fleischer, ArolserLdstr. 13
322 Kobben, Josef, Obst, Nikolaistr. 2
426 Köhler, Karl, Getreide, Lengef.Str. 11
200 Köhler, Wilh., Uhren. ArolserLandstr. 3
648 Korbacher Ziegelwerke GmbH, Bril.Landstr. 6
501 Kornhaus, Korbach
293 Kramer, Carl, Bauer, Lelbach
537 Krankenhaus, Rüdiger-Heilanstalt
218 Kraushaar, Carl, Sägerei, ArolserLandstr.
581 Kreisausschuß, Prof. Bier-Str.
447 Kreishandwerkerschaft, Stechbahn 1
211 Kreissparkasse, Prof.-Bier-Straße 9
350 Kriest, Paul, Direkt., Philosophenw. 18
596 Krummel, Fritz, Gärtnerei, Meineringhausen
657 Kuhaupt, Heinr., Buchdruckerei
274 Kuhaupt, Karl, Friseur, Ad.-Hitler-Pl. 1
684 Kuhnhenn, Karl, Zimmermstr., Bril.Ldstr. 42
589 Kummer, Hugo, Malerei, Eidinghäuserweg 7
316 Kupfahl, Willi, Dir., Hindenburgstr. 15
550 Landeshospital, Flechtdorf
630 Landkrankenkasse, Lengefelderstr. 13
582 Landratsamt des Kreises Waldeck in Korbach
440 Landwirtschaftsschule
318 Lange, Louis, Mühlenbesitzer, Berndorf
443 Lange, Wilh., Gutsbesitzer, Berndorf
(631) Langendorf, H., Gasthaus, Dorfitter
354 Lessing, Karl, Baugesch., Flechtdorfer Str. 19
625 Limperg, Herm., Masch.-Fbr., Stechbahn 30
642 Linde, Karl, Molkereibes., Hindenburgstr. 15
661 Linde, Otto, Zentralmolkerei
329 Löwenstein, Fr., Schneider, Stechbahn 12
321 Lohmann, Ew., Autorep., Arolser Landstr. 32
500 Lücke, Wilh., Feinkost, Prof.-Kümmel-Str. 7
522 Manhenke, Karl, Modewr., A.Hitlerpl. 4
283 Meier, Ad., Fleischer, Hindenburgstr. 7
402 Molkerei Dorfitter
661 Molkerei Korbach
573 Molkereigenossenschaft e. G. m. b. H., Rhena bei Korbach
405 Mosheim, Edm. Israel., Prof.Kümmel-Str. 13
507 Mucke, Arthur, FlechtdorferStr. 55
552 Müller, Dr., Arzt, Prof.Kümmel-Str. 8
248 Müller, Chr., Metzgermstr., Rhena
449 Müller, Heinr., Bierverlag, a. d. Kampe 1
438 Müller, Karl, Grabsteine, Nordwall 2
696 Müller, Karl, Sattlerwr., Hindenburgstr. 1
425 Nelle, Friedr., Goldwaren, Prof.Kümmellstr. 6
460 Nelle, Heinr., Fleischerei, Lengefelderstr. 12
694 Neuhaus, J. B., Kol.-W., Hindenburgstr. 8
514 Nieschalk, Herm., Malermstr., Stechbahn 15
225 Nöll, Paul, Photograph, Flechtdorfer Str. 1
217 Nord, Walter, Sattler, Stechbahn 24
251 NSDAP, Kreisleitung, L.-Peter-Str. 3
485 Dies., Kreis Waldeck, L.-Peter-Str. 3
484 Dies., Ortsgr., Prof.Bier-Str. 6
667 Dies., HJ, Bann Waldeck, L.-Peter-Str. 3
239 Dies., BDM (226), L.-Peter-Str. 3
659 Dies., NS-Lehrerbund, Kreis d. Eisenbergs
395 Dies., Deutsche Arbeitsfront, L.-Peter-Str. 3
683 Öhl, Wilh., Lebensm., Flechtdorferstr. 19a
506 Oevel, Herm., Wirt, Hauptbahnhof
294 Ortskrankenkasse, Allgem., Kirchstr. 18
586 Otto, Jakob, Bäcker, Berndorf
300 Pinne, Otto, Versich., Heerstr. 5
236 Pohlmann, Alb., Kfm., Laakerweg 6
235 Pohlmann, Karl, Fbr. techn. Öle, Am Kniep 2
526 Polizeiverwaltung
523 Preißler, Hellm., Oberstfeldmstr., Westw. 11
607 Raiffeisen-Maschinenlager, Korbach
656 Rappe, Karl, Metzgerei, Klosterstr. 4
605 Reichsarbeitsdienst, Gruppe 221, EnserStr. 1
569 Dasselbe, Meldeamt 238, EnserStr. 1
254 Dasselbe, Abt. 8/221, Skagerrakstr.
580 Reichsbahn, Bahnhof Korbach
222 Dieselbe, Eilg.-Abfert. u. Stationskasse
613 Dieselbe, Bahnhof Lelbach-Rhena
665 Dieselbe, Güterabf., Meineringhausen
355 Reichsfinanzamt
241 Dasselbe, Bezirkszollkommissar
384 Reichsluftschutzbund, Flechtdorfer Str. 13
454 Reichsnährstand, Kreis Waldeck-Korbach
693 Derselbe, Tierzuchtamt III, Briloner Ldstr. 27
370 Reichspost, Postamt
378 Dieselbe, Telegraphenbautrupp
565 Reichsstelle f. Getreide, FlechtdorferStr.
257 Reinhardt, Harry, Buchhdlg., Kümmellstr. 11
286 Renner, Heinr., Maler, Tränkestr. 4
292 Reuter, Rudolf, Maler, Ascherstr. 18
407 Rhebaum, Heinr., Getreide, Hindenb.Str. 9
339 Rhein. Westf. Grubenholz-Einkaufsges. mbH, Unterstr. 3
692 Richter, Heinrich, Bauer, Waldmannsbrei3e t6
275 Roeder, Dr., Arzt, Heerstr. 1
489 Röhr, Rich., Drogerie, Prof.Bier-Str. 8
486 Rösener, K., Feinkost, Dalwigkerstr. 11
547 Rohde, H., Tiefbau, WildungerLandstr. 3
635 Rolf, Wilh., Schneidermstr., H.d.Kloster 25
224 Romanus, Wilh., Dentist, Flecht. Str. 3
631 Rummel, Karl, Viehhdlg., Dorfitter
473 H. Ruppert, u. Co, Lebensm., Eidingh.Weg 9
330 Sälzer, Fritz, Friseur, Prof.Kümmellstr. 4
491 Saure, Albert, Kohlenhdlg., Bunsenstr. 4
452 Saure, C., elektr. Anlagen, Kirchstr. 16
493 Gebr. Saure, Stellmacher, Lelbacherweg
479 Schalk, Hedwig, Lelbach
471 Schaller, Ernst, Möbel, Briloner Landstr. 9
272 Schimmrigk, Erich, Langemarkweg 5
520 Schleicher, Wilh., Kaffee, Prof.-Bier-Str. 13
291 Schlömer, Louis, Prof.Bierstr. 6
358 Schlüter, Ludw., Architekt, Litzmannstr. 5
594 Schmal, Wilh. Masch.-Bau, Lelbach
249 Schmalz, Friedrich, Schreinerei, Schulstr. 3
651 Schmalz, Wilh., Opel-Großhändler, Hindenburgstr. 5. Werkst. Zeilener Landstr. 36
681 Schmieding, Th., Ger.-Rat, Homberg
597 Schmidt, Dr., Kalkmauer 5
336 Schmidt, Friedr., Gastw., Nordenbeck
240 Gebr. Schmidt, Automobile, Reparaturwerkstätte, Heerstr. 4
314 Schnittmann, Heinr., Maschinen, Niederensee
348 Schneider, Jakob, Lebensm., Hindenburgstr. 10
281 Schneider, Reinh., Schlosser, Mauergasse 5
344 Schöfer, Jakob, Steuerber., Briloner Landstr.19
618 Schönhardt, Louis, Gasthof, Stechbahn 26
603 Schreiber, Christ., Goldhausen
554 Schreiber, Karl, Buchhdlg., Prof.Bierstr. 3
347 Schüttler, Martin, Dachdeckerm., Tränkestr. 17
338 Schüttler, Wilh., Hindenburgstr. 17
531 Schultze, Karl, Fuhrgesch., Stechbahn 3
385 Schulze, A., Autosattl., Arolser Landstr. 16
366 Gebr. Schumacher, Schuh-Großhandlung, Am
367 Hauptbahnhof.
417 Schwalenstöcker, Kalkw., Frankenb. Landstr.
270 Schwalenstöcker, Hans, Bauer, Katthagen 13
612 Schwaner, B., Modewr., Prof.Kümmellstr. 8
260 Seibel, Dr. Friedr., Tierarzt, BrilonerLdstr. 20
204 Seidel, Otto, Kaufhaus, Prof. Kümmellstr. 12
606 Seiler, Hauptm., Wildunger Landstr. 25
543 Seiler, Albert, Dentist, Nikolaistr. 1
351 Söhne, Wilh., Kohlen, Katthagen 7
559 Gebr. Sommer, Elektroanl., Prof.-Bier-Str. 6
616 Sonneborn, Carl, Spediteur, Flechtd.Str. 5
310 Spar- u. Darlehnskasse Berndorf
287 Spar- u. Darlehnskasse Rhena
480 Sprenger, Fritz, Druckerei, Stechbahn 16
337 Städe, Dr., Zahnarzt, Am Kniep 10
325 Städtische Wasserpumpstat. Teichmühle
525 Stadtverwaltung Korbach
653 Stadtwerke, Korbach
388 Steede, Hch., Architekt, Litzmannstr. 11
549 Stephan, Friedrich, Möbel, Heerstr. 1
495 Stiehl, Karl, Bäckerei, Lengefelder Str. 14
675 Stockhausen, Heinr., Landw., Erlheim
352 Stolle, W., Gärtnerei, Hindenburgstr. 1
535 Stracke, Karl, Lebensmittel
632 Strube, Fritz, Fleischerei, Tränkestr. 12
453 Stuhldreher, Hch., Kaffeerösterei, Kalkmauer
255 Sude, Karl, Gastwirt, Dorfitter
592 Tent, Ludw., Metzgerei, Prof.Bier-Str. 11
516 Tent, Wilh., Bäckerei, Tränkestr. 15
432 Theobald, Luise, Gemischtwr., Tränkestr. 1
277 Thiele, B., Tischlerei, Briloner Landstr. 16
682 Thiele, Wilh., Feinkost, Prof.-Bier-Str. 17
(262) Thomas, Friedrich, Gärtnerei
262 Thomas, Herm., Versich., Briloner Ldstr.
693 Tierzuchtamt
497 Tietze, H. E., Färberei, Hindenburgstr. 11
560 Toensmann, Werner, Dir. Nordwall 16
598 Trummel, Wilh., Möbel
640 Ueberhorst, Wilh., Landw., Dorfitter
429 Ulrich, August, Pfarrer, Rhena
691 Urff, Wilh., Dachdeckermstr., Katthagen 10
428 Urspruch, H. W., Buchhdlr., Stechbahn 4
579 Valentin, Friedr., Vermittler, Marktpl. 3
557 Varnhagen, R.-A. [N], Bahnhofstr. 1
227 Verbandselektrizitätswerk Waldeck
698 Vesper, Friedr., Schuhgesch., Unterstr. 7
475 Vesper, Fritz, Lebensm., Hindenb.Str. 18
458 Vogel, Paul, Elektr.-Anl., Klosterstr. 17
655 Vogell, Eduard, Goldwr., Prof.-Bier-Str. 15
298 Vogt, Eduard, Orgelbauer, Briloner Landstr. 8
626 Volke, Heinrich, Seilerei, Dalwigker Str. 4
610 Vomhof, Aug., Kol.-W., Klosterstr. 5
323 Vosshage, Ernst, Gärtnerei, Westwall 18
346 Wachenfeld, Joh., Steinbruch, Hopfenb.Weg 2
563 Wachenfeld, Joh., Lagerplatz, Memell.Str. 11
308 Wacker, Friedr., Bäckerei, Arolser Landstr. 21
304 Wacker, Karl, Bäckerei, Prof.Bier-Str 7
568 Wagener, Wilh., landw. Masch., Rhena
467 Wagner, Heinr., Friseur, Hindenburgstr. 12
670 Waldecker chem. Kalkhydratwerke
434 Waldeckische Landeszeitung, Korbach
454 Wald. Pferde- u. Viehversicherungsverein
386 Wasserwirtschaftsamt, Südwall 5
540 Weber, Willi, Baugesch., Briloner Landstr. 6
408 Weber, Heinr., Lebensm., Briloner Ldstr. 18
295 Wehrmacht, Bez.-Komm., Briloner Landstr. 26
203 Weidemann, Fritz, Landw., Flechtdorf
496 Weigel, Dr. Wilh., R.-A. [N], Kalkmauer 4
319 Weinreich, Heinr., Hufbeschlag, Marktpl. 4
593 Weinreich, Ludwig, Bäckerei, Stechbahn 22
414 Welteke, Karl, Gutsbesitzer, Leibach
289 Welteke, Theodor, Kaffee, Prof.Bier-Str. 14
433 Wenzel, Wilh., Textilwr., Hindenburgstr. 5
208 Werner, Hans, Ger.-Rat, Philosophenweg 10
383 Werner, Hans, Tierarzt, Heerstr. 9
245 Gebr. Wiegand, Schlosserei, Waldmannsbr. 2
587 Wiesemann, Friedrich, Bauer, Obernburg
482 Wilhelm, Daniel, Malerei, Briloner Landstr. 5
519 Wilke, Chr., Maschinenbau, Flechtd.Str. 8
268 Wilke, Emil, Kurzwr., Prof.-Bier-Str. 19
490 Wilke, Georg, Fahrräder, Lengefelder Str. 1
327 Wilke, Karl, Klempnerei, Arolser Landstr. 12
421 Wilke, Reinh., Metzger, Berndorf
216 Wille, Ludwig, Gutsbesitzer, Lengefeld
472 Zenke, Friedr., Landwirt, Niederense
307 Ziegler, Bernh., Architekt, Flechtdorferstr. 11
526 Zimmermann, Dr., Bürgermstr., Lengef.Str. 16

Kordel (Kr. Trier) [Rheinpr.]

37 Barthel, Johann, Vertr., Butzweiler Str. 3
35 Bretz, Nik., Luftkurhotel, Burg Ramstein
46 Bürgermeister Hofweiler
33 Bürgermeister Möhn
58 Carl, Hans, Schneidermstr., Ehrangerstr. 9
78 Clüsserath, Claus, KimlingerStr. 3
52 Dietz, Josef, Kaufmann, Oberstr. 10
55 Endres, Adam, Metzgerei, Bahnhofstr. 6
51 Försterei (Gemeinde-Revier-), Kordel
77 Försterei (Revier-), Daufenbach
45 Friedrich, Math., Baugesch., Daufenbach
18 Gasthof zum Bahnhof, Daufenbach
36 Gemeinde Butzweiler, Bürgerm. Merkel, Nr.64c
44 Gemeinde Kordel, Ad.-Hitler-Str. 8
22 Gendarmerieposten Kordel
34 Grün, Matth., Landeserzeugn., Futterm.
42 Hablützel, Jacques, Ww., Kunstmaler
30 Heim-Mütterschule, Ramstein
13 Hein, Matthias, Bäckerei u. Kaffee
49 Gebr. Heintzkill, Sägew., Deimlingermühle
23 Heintzkill, J. P., Sägewerk
15 Hött, Adam, Steinmetzgeschäft
25 Kappes-Weber, Nik., Landw., Hofweiler
53 Kettern, Franz, Mühlenbesitzer
43 Kordeler Spar- u. Darlehnsk.-Verein eGmuH
47 Lentes, Josef, Schreinerei, Welschbilligerstr. 97
54 Lichter, Johann, Landeserzeugnisse
76 Lieser, Wwe. Chr., Sägewerk, Kimmlinger Str.15
21 Lieser, Jakob, Ingenieur u. Bauunternehmer
29 Lieser, Joh., Bauunternehmer
41 Mayer, Peter, Gastwirt, Newel
67 Geschw. Mohn, Gutsbesitzer, Newel
72 Müller, Peter, Mühlenbes., Kyller-Mühle
66 NSDAP., Ortsgruppe, Schulstr. 11
39 Obser, A., Zahnarzt, Bahnhofstr. 2
19 Olk, Nik., Kol.-W., Möhn, Hauptstr. 11
61 Pfarramt Butzweiler
60 Pfarramt Kordel
20 Postagentur
40 Raach, Franz, Metzger, Kreuzfeld 1
14 Reichert, Ernst, Fleischermstr., Hauptstr. 19
12 Reichsbahn, Güterabfertigung
24 Roth, Johann, Gastwirt
50 Roth, Theodor, Bahnhofswirtschaft
28 Schaffner, Jos., Steinbruchbetrieb
79 Schaffner, Karl, Lebensmittel, Hermesstr. 103b
17 Schmitz, Leo, Bäckermstr., Kurzwr.
73 Schneider, Jakob, Landwirt, Hochmark
75 Schönhofen, J., Schuhe, Bahnhofstr. 109
57 Schröder, Gastwirt, Daufenbach
62 Schwickerath, Bernard, Landw., Hofweiler 2
16 Geschw. Sehr, Gutsbes., Kimmlingerhof
59 Geschw. Thielen, Hofweiler 23
70 Wagner, Josef, Install., Welschb.Str. 11
56 Werwie, Kath., Ww., Zweigstelle, Friedhofstr. 2
32 Wolsfeld, Christoph, Ölmühle
48 Wolsfeld, Joh., Mühlenbesitzer

Kordeshagen (üb. Köslin) [Pommern]

87 v. Alten, Pleushagen.
18 Apotheke, Frau Berta Vogel
40 Arndt, L., Zieglermstr., Amalienhof
60 Berndt, Arnold, Viehhdlr., Strippow.
53 v. Blanckenburg, Landwirt, Kaltenhagen
59 v. Blanckenburg, Strippow A
14 v. Blanckenburg, Timmenhagen
84 Dahms, Fritz, Lehrer, Amalienhof
17 Evang. Kirche
67 Dies., K.-Gemeinde Strippow
35 Dies., K.-Gemeinde Schulzenhagen
86 Finger, Bürgermeister, Hohenfelde
13 Fiß, Max, Kohlenhandel
47 Freter, Otto, Bürgermeister, Kordeshagen
19 Friedländer, Walter, Landw., Schulzenhagen A
94 v. Gaudecker, Hildegard, Borkenhagen
33 Gemeinnütz. Gasthausverein GmbH, Varchmin
30 Gendarmerieposten Kordeshagen
42 Hackbarth, Lehrer, Timmenhagen.
83 Hardt, Bürgermeister, Varchmin
29 Henke, Ida, Bäuerin, Schmollenhagen
25 Henke, Max, Viehhdlg.
44 Henke, Rud., Bürgermstr., Schulzenhagen
28 Henke, Walter, Viehhdlr.
22 Holz, Gerhard, Zementwarenfbr., Borkenhagen
91 Jacob, Heinz, Elektromstr.
41 Jahn, Erich, Kfm.
70 Janke, Oberinsp., Strippow A u. B
26 Käding, Wolfshagen
52 v. Kameke, Varchminshagen.
12 Knolle, Heinr., Maschinenbau
48 Kösl.-Bubl. ldw. Ein- u. Verk.-V., Hohenfelde
54 Kraeft, Karl, Baugeschäft
61 Kropp, Tischlermstr., Schulzenhagen
55 Kuhse, Wilhelm, Düngemittel, Hohenfelde
89 Landjahrlager Falkenburg (KLV.)
66 Laubner, Dentist.
23 Lenz, Friedrich, Casper, Landw.
50 Lüdtke, Erich, Fahrrad- u. Nähmasch.-Hdlg.
39 Mann, Theodor, Installationsgesch.
16 v. d. Marwitz, Rittmstr. d. R., Hohenfelde
95 Meier, Georg, Lehrer, Schulzenhagen
57 Mielcke, Victor, Landw., Schulzenhagen C
27 Mielke, O., Fleischermstr.
21 Molkerei-Genossensch., GmbH, Borkenhagen
65 Müller, Friedrich, Gärtner u. Amtsvorst.
88 Neitzel, Willi, Lehrer, Kiepersdorf
93 NSDAP, Ortsgr. Schulzenhagen
34 Paape, Oberinspektor, Kaltenhagen
56 Peglow, W., Dr., Arzt
38 Pittelkow, Max, Fleischwr., Schulzenhagen
58 Reichsbahn-Güterabfertigung, Hohenfelde.
11 Reichsbahnhof Timmenhagen
45 Retzlaff, P., Tierarzt, Kordeshagen
51 Rubach, H., Tischlermeister
69 Rutzen, Artur, Bäckermstr.
36 Sägewerk Amalienhof, Amalienhof
10 Schach v. Wittenau, Gen.-Leutn. z. D., Amalienhof
96 Schlage, Ernst, Bürgermeister, Strippow
37 Schramm, Otto, Gastw., Schulzenhagen
49 Schröder, Arthur, Fahrzeuge
43 Schröder, Paula, Frau
46 Schwesternstation der NSV
68 Sommerfeld, Otto, Bäckerei, Borkenhagen
82 Spar- u. Darlehnskasse Kordeshagen
62 v. Sprenger'sche Forstverw., Varchmin
15 Treichel, Bürgermeister, Timmenhagen
63 Treichel, Heinz, Gasthaus z. roten Krug
31 Treichel, Martha, Gasthofbesitzerin
92 Treptow, Paul, Mühlenbesitzer
24 Trettin, Louis, Landw., Hohenhagen
90 Tuchtenhagen, G., Silberfuchsfarm, Varchmin
98 Warnemann, Emil, Bauuntern., Schulzenhagen
32 Wenzlaff, Franz, Gastw., Wolfshagen
97 Wetzel, Wilh., Bauer, Varchimshagen
85 Wilke, Lydia, Frau, Hebamme

Kornatowo (üb. Kulm [Weichsel]) [Westpr.]

38 Bonkowski, B., Bauernhof
43 Butzmann, Ferd., Dübeln
15 Damrath, Willi, Bez.-Landwirt
24 Fiedler, Gert, Blechta
27 Gemeindeamt Lissewo
45 Gendarmerieposten Nr. 29
3 Gutsverwaltung Firlus
10 Gutsverwaltung Kamlarken, Saatenvermehrung
21 Gutsverwaltung Lippinken
36 Gutsverwaltung Lissewo (Duwe)
16 Gutsverwaltung Lissewo (Friedrich)
22 Gutsverwaltung Lissewo (Walt. Hartkopp)
11 Gutsverwaltung Wabsch
9 Gutsverwaltung Weidenhof
5 Gutsverwaltung Wrotzlawken
37 Hedrich, Theod., Gastwirt, Firlus
39 Klewitz, Dübeln
2 Klostergutsverwaltung Pniewitten
44 Kreissparkasse Kulm, Hauptzweigst. Lissewo
28 Krogoll, E., Motormühle
8 Laute, Fritz, Tittlewo
25 Leibrandt, Otto, Malankowo
14 Molkereigenossenschaft Dübeln
51 Molkereigenossenschaft Lissewo
35 Motormühle, Wilh. Hübner
21 Nikolai
49 Ostdt. Landbewirtsch.-GmbH, Betrieb Staw
20 Osiecki, Dr. Br., Arzt, Lissewo
34 Plehn, Herbert, Josefsdorf
1 Puhan, Heinrich, Kruschin
33 Reichsbahn, Bahnhof Firlus
19 Dies., Bahnhof Kamlarken
40 Dies., Bahnhof Kornatowo
12 Reichsdomäne Linowitz
6 Reichspost
26 Reiss, Helmut
31 Reiss, Erwin, Lissewo
42 Schulz, Paul
46 Schlmacher, Herbert, Gaststätte, Lissewo
41 Urbanski, J., Kol.-W., Lissewo
7 Wegner, Georg, Battlewo
48 Wenda, J., Kaufhaus, Lissewo
47 Westpreußen-Werk, Störungsstelle, Lissewo
17 Witte, Gerhard, Kgl. Neuhof
4 Witte, Reinhold, Niemczik
50 Wolnikowski, Alois, Lissewo
13 Zipper, Karl, Heimbrunn

Kornelimünster (Kr. Aachen) [Rheinpr.]

220 Abtei-Bräu, Jos. Schmitz KG, Aach.Str. 5
256 v. Agris, Peter, Architekt, Walheim, Prämienstraße 89
163 Ahn, Nikol, Metzgerei, Walheim 43
170 Allgemeine Ortskrankenkasse, Hochstr. 8
177 Amian, Joh., Schlosserei, Walheim
136 Augustinenkloster, Walheim, Prämienstr. 87
275 Auler, Rud., Ing., Brand, Schraufstr. 57
161 Bartz, Heinr., Autofuhrw., Oberforstbach 15
273 Begaß, Wilh., Stahlwr., Walheim, Trier.Str. 113
212 Benediktinerkloster Oberforstbacher Str.
(131) Berufsschule Münsterland
168 Biervert, Carl, Metzger, Trierer Str.
299 Biervert, J. Hub., Getreide, Schlausermühle
139 Biervert, Wilh., Restaur., Mulartshütte
210 Bins, Frau, Elis., Kol.-W., Marktpl. 64
270 Birk, Hub., Bez.-Insp., Stolberger Str. 68
254 Bleimann, Matth., Gasthof, Mulartshütte 7
144 Böltink, Rudolf, Apotheker, Bergstr. 34
151 Boßbach & Klein, Filzfbr., Mariental
141 Brammertz, Jos., Schreinerei, Bergstr. 31
244 Brandenberg, Franz, Steuerh., TriererStr. 102
171 Braun, Carl, Fleischbeschauer, Walheim, Prämienstr. 87c
234 Breuer, Christ., Autotransp., Nütheim
198 Brochhausen, Josef, Wegemstr., Oberforstbach
131 Bürgermeisteramt Kornelimünster
274 Claßen, Ww. Aug., Kol.-W., TriererStr. 128
181 Coir, Jak., Autoverm., Am Markt 54
128 Coir, Paul, Baumaterial, Schleckh.Str. 13
158 Coir, Ww. Wilh., Buchdruck., Benedikt.Pl. 82
176 Coracino, Joh., Malermstr., Walheim
182 Creutz, Joh., Radio, Brand, Hindenb.Pl. 6
243 Delahaye, Dr. W., Arzt, Walheim, Trier.Str.
290 Deserno, Josef, Tabakwr., Bahnhofsgeb
277 Erholungsh. d. Wandergem. AKG, u. Reka
214 Esser, Kurt, Kaffee-Import, Bergstr. 30
207 Felke, Martin, Forstmstr., Walheim
164 Fischer, Elise, Frau, Ad.Hitler-Pl. 6
157 Fleck, Jos., Dachdeckungsgesch., Krauthausen
148 Forsthaus Kalkhäuschen, Gemeinde-
112 Forsthaus Venwegen, Gemeinde-
149 Frings, E., Vertr., Walheim, Prämienstr. 87a
252 Ganser, Anna, Kol.-W., Schmithof
196 Ganser, Jakob, Landwirt, Walheim 82
223 Gas-, Elektr.- u. Wasserwerk d. Stadt Aachen, Pumpwerk Brandenburg
249 Gemeinde Walheim, Dorfstraße
113 Gendarmeriegruppenposten Kornelimünster
138 Gendarmerieposten Walheim
209 Gerson, Alfons, Pfarrer, Benediktuspl. 140
232 Gilles, Franz, Steinbrüche, Kalkwerke, Walheim. Kirchstraße
191 Götting, Ww. J., Studienrat, Klauserstr.149a
132 Hamacher, Jos., Restaur., Schlausermühle
272 Heinrichs, Pet., Spedit., Hahn, Dorfstr. 1
251 Hermanns, Herm., Kohlen, Scheckh.Str. 13
167 Hermanns, Jos., Eisenwr., Walheim
169 Hoven, Heinr., Hotel, Aachener Str. 24
264 Hoven, Heinr., Schreinerei, Krauthausen 24
172 Hoven, Johann, Bäckerei, Hahn
201 Hoven, Lamb., Kalkwerke, Ad.Hitler-Pl. 7
154 Jäger, Hubert, Tabakwr., Benediktuspl. 86
127 Jansen, Carl, Weberei, Bergstr. 39
179 Jansen, Jos., Schlosserei, Bahnhofstr. 13
241 Joußen, J., Autotransp., Walheim, Trier.Str.117
199 Jugendherberge Brand, Haus Steinebrück
147 Kaußen, Joh., Dolomitsteinbruch, Katzenstein
189 Kerres, Leo, Mühle, Sief, Raerener Str. 741
247 Keutgen, Th., Viehhdlg., Walheim, Gasse 20
289 Koch, Peter, Lebensm., Hahn, Dorfstr. 13
123 Koch & Wagemann, Transp., Hahn, Dorfstr. 36
236 Königs, Franz, Transp., Hahn, Dorfstr. 23
124 Kohl, Wilh., Viehhdlr., Schmithof
280 Konrad, Joh., Landw., Walheim, Hasbach 54
297 Kratzenberg, Fritz, Nütheim, Dorfstr. 12
118 Kratzenberg, Heinr., Gasthof, Venwegen
160 Kratzenberg, Johann, Förster, Hahn 34
263 Kreisschule d. NSDAP., Abteistr.
130 Kreissparkasse, Zweigst., Markt 58
150 Krott, Heinr., Möbel, Trierer Str. 112a
129 Krott, Heinr., Lebensmittel, Aachener Str. 1a
291 Krott, Joh., Schreinerei, Walheim, Nr. 87
287 Kuck, Willy, Dentist, Walheim, Prämienstr. 87
216 Kuck & Buchbinder, Fuhrw., Hahn, Dorfstr. 75
192 Kurth, Heinr., Installat., TriererStr. 96b
211 Lamby, Dr., Arzt, Brand, Josephsallee
226 Lang Nf., Hub., Sägew., Walheim, Dorfstr. 1a

269 Langer, Leo, Viehhdlg., Nütheimer Str. 16
242 Laschet, Hub., Steinbruch, Aachen-Sief
206 Lenze, Dr., Tierarzt, TriererStr. 117
227 Licht- u. Kraftwerke Eschweiler-Stolberg
166 Liebenstund, Pet., Metzgerei, Bergstr. 25a
221 Löhrer, Ww. Arn., Bäck., Walheim, Dorfstr. 33
283 **M**eisenberg, Heinr., Bäckerei, Ad.Hitler-Pl. 20
159 Merkelbach, C. F., Walheim
228 Mertens, Emil, Install., Markt 51
156 Meuther & Co, Reißwollfbr., Dr.Ley-All. 161
115 Meyers & Co., Konfektion, Ad.-Hitler-Pl. 19a
187 Milchverwertung Aachen, Molkerei Walheim
202 Mirbach, G., Restaur., Walheim, Dorfstr. 38
162 Mohr, Kaspar, Eisenwaren, Steinstr. 69
155 Müller, Frz., Bäcker, Friesenrath 7
266 Münstermann, H., Sägewerk, Walheim
183 **N**icolai, Ww. Jul., Holz, Benediktuspl. 83/84
208 Nicolaye, Hubert, Klauserstr. 157
122 NSDAP, Ortsgruppe, Seminar
197 Dies., NSV, Abteistr., Seminargebäude
255 **O**ebel, Heinr., Viehhdlg., Mulartshütte 9
263 **P**eil, Heinrich, Ökonom, Abteistr.
231 Pfarramt, Kath., Hahn
217 Pfarramt, Kath., Schmithof
110 Pfarramt, Kath., Venwegen
114 Pfarramt, Kath., Walheim
193 Pleus, Wilh., Viehhdl., Hahn, Dorfstr. 43
292 Plum, Hub., Lebensm., Walheim, Schmittchen
174 Plum, Peter, Restaur. zur Klause Nr. 166
146 Polizeiwache Lichtenbusch
295 Prick, Pet. Jos., Schlosserei, Walheim
213 Probst, Karl, Edekageschäft
117 **R**adermacher, E. J., Ldw. Bedarf, Walheim
153 Radermacher, Lamb., Müllerei, Ad.-Hitler-Pl.
298 Radermacher, Ludwig, Venwegen
175 Radermacher, Peter, Landw., Aachen-Sief 208
222 Reichsbahn, Güterabfertigung
237 Dieselbe, Güterabfertigung Walheim
246 Reichspost, Postamt
238 Dieselbe, Poststelle Lichtenbucsh
143 Dieselbe, Poststelle Sief
173 Dieselbe, Poststelle Eich
186 Dieselbe, Poststelle Friesenrath
116 Dieselbe, Poststelle Krauthausen
119 Dieselbe, Poststelle Mulartshütte
135 Dieselbe, Poststelle Oberforstbach
133 Dieselbe, Poststelle Schleckheim
239 Dieselbe, Poststelle Schmithof
118 Dieselbe, Poststelle Venwegen
121 Riegel, Joh., Gastw., AachenerStr. 1
233 Ritter, Otto, Bleihütte
119 Roentgen, Gasthaus, Mulartshütte
218 Rueb, Hubert, Schreibwr., Markt 50
267 Rütgers, Franz, Autotransp., Venwegen 83
262 Rütgers, Hub., Holzhdlg., Venwegen, Hauptstr.
260 **S**cheen, Hub., Autotransp., Lichtenbusch
281 Scheen, Jos., Landw., Oberforstbach
268 Scheen, Pet., Gastw., Oberforstbach 103
(229) Schiffler, E., Schreinerei, TriererStr. 129
200 Schillings, Dr., Arzt, Bahnhofstr.
285 Schlenter, Anna, Fuhrw., Walheim
235 Schlütz, H., Baustoffe, Walheim, Dorfstr. 64
250 Schmitz, Joh., Weber., Walheim, Trier.Str. 1a
152 Schneiders, Wilh., Fuhrgesch., Trier.Str. 96a
188 Schornstein, Hub., Viehhdl., Schmithof
140 Schrouff, Heinr., Viehhdl., Krauthausen 14
180 Schümmer, H., Kol.-W., Bergstr. 27
194 Siemons, Ww. Jos., Gasth., Aach.Str. 2
248 Spaeth, Gust. Ad., Polierscheibenfabrik
229 Spar- u. Darlehnskasse eGmbH, Trierer Str.
271 Spar- u. Darl.-Kasse eGmuH Walheim, Trier.Str.
265 Teerschotterwerk, G. m. b. H., Walheim
224 Thelsen, Cl., Steinbruch, Walheim, Dorfstr. 30
184 Thelen, Adam, Kalkwerk
294 Velten, Paul, Rest., Walheim, Trier. Str. 108
190 Geschw. Voell, Metzg., Walheim, Präm.Str. 87a
185 Voß, Peter, Viehhdlg., Walheim, Dorfstr. 45
126 Weber, P. Josef, Baumaterial, Walheim
165 Weber, Peter, Steinbrüche, Friesenrath
205 Weber, S.-Wilms, Kranzfabrik, Walheim
219 Westd.Kalk-u.Portl.-Zementwerke AG, Walheim
145 Wilden, Dr., R.-A., Wildenhof
195 Wolter, H. J., Rev.-Förster, Dorfstr. 75a
137 Zenke, A., Dentist, Breinig, H.Göring-Str.
257 Ziemons, Josef, Rest., TriererStr. 118

Korneuburg (Niederdonau)

100 / 148 Allgemeines – öffentliches – Krankenhaus, Wiener Ring 3–5

147 Allg. Ortskrankenk. f. Niederd., WienerStr. 22
67 Arbeitsamt Korneuburg, Burckhardring 28
56 **B**ahnhof, Güterstelle
108 Balz, Christian, Zuckerbäcker, Ad.Hitler-Pl. 1
54 Barenth, Hubert, Restauration, Bahnhofpl. 2
160 Bastl, Konrad, Möbeltransporte, Donaustr. 19
21 Bastl, Leop., Transporte, Donaustr. 19
47 Bauer, Jos., Gastwirt, Ad.Hitler-Pl. 31
135 Becher, Rud. & Kfm., StockerauerStr. 7
77 Bezirksstraßenaufsicht, Laaerring-Mechtler-Str.
120 Bierner, Dr. L., Arzt, Ad.Hitler-Pl. 24
75 Block, Paul, Oberstltn., Gärtnerg. 4
45 Blogberger, Dr. Anton, Notar, Stockerauer Straße 21
121 Bogner, Karl, Gasthof, StockerauerStr. 21
146 Brun, Paul, Major, Schubertstr. 26
58 Burgstaller, Dr. Mich., R.-A., WienerStr. 5
58 Dr. Mich. Burgstaller und Dr. Ferd. Kopriva, Rechtsanwälte, Wiener Str. 5. P Wien 17602
175 **C**suda, Marie, Wäscherei, Ad.Hitler-Pl. 13
168 Czak, Hugo, Versicher., Gärtnergasse 17
85 Czak, Rudolf, Versicher., Laaerring 35
92 **D**eutsche Gasolin AG
107 Dockalik, Franz, Fleischhauerei u. Selcherei, Korneuburg, Adolf-Hitler-Platz 7
10 Donau-Dampfschiffahrts-Ges., Agentie Donauländ
140 Donaul. landw. Hauptgen. Raiffeisen, Kwizdastraße 3
150 Dubowy, Dr. Karla, Zahnärztin, Eisenbahng. 4
172 **E**dlauer, Josefine, Fris., WienerStr. 14
104 Efler, Otto, Elektrotechniker, WienerStr. 4
35 Elektrowerk, WienerStr. 5
8 Erziehungsanstalt Korneuburg des Reichsgaues Niederdonau, Stockerauer Str. 80
46 **F**etter, August, Eisenwaren, Ad.Hitler-Pl. 6
106 Filmtheater, Hovengasse 2
32 Finanzamt Korneuburg, LaaerStr.
73 Fischer, Josef, Kaufmann, Ad.Hitler-Pl. 38
55 Fischer, Karl, Delikatessen, Ad.Hitler-Pl. 24
22 Fischer, Leopold, Kohlenhdlg., Lokalbahnhof
17 **G**auw. Niederd. AG, Donaustr. 34
89 Dass., Betriebsst. Kreuzenst.Str. 41
12 Gend.-Hauptmannschaft, Gendarmeriekreis u. -posten
111 Gesundheitsamt, staatl., Laaerring 1
66 Girak, Franz, Ing., WienerStr. 14
40 Gstaltner, Franz, Buch- u. Kunstdruckerei, Kirchengasse 3
28 Gutsverwaltung Tuttenhof P. Korneuburg
65 **H**armer, Mich., Ziegelei, StockerauerStr. 11
70 Heilmer, Edm., Kaufhaus, WienerStr. 7
50 Hiesinger, Joh., Autofuhrwesen, Bernh.Str. 12
33 Hiesinger, Leop., Fuhrwesen, LaaerStr. 12
23 Hölbinger, Ludw., Fleischerei, Donaustr. 13/15
145 Hornig & Co, Ing., Mineralöle, Donauländ
53 Hrachowina, Jos., Architekt
38 Jilek, Adalb., Baumstr., LaaerStr. 49
31 Jirka, Alois, Kaufhaus, Ad.Hitler-Pl. 20
158 Junk, Heinr., Ingenieur, Burckhardring 16
74 Jurzyca, Karl, Geometer, Lebzelterg. 2
51 Gebr. Just, Mattenweb., A.Trenktenschuh 17
94 **K**affee Rathaus-Rathauskeller, Ad.Hitler-Pl.
141 Peter Kaubek
Gaststätte, Korneuburg, Laaer Ring 17
81 Kautschitsch, Dr. Reinh., R.-A., Hitlerpl. 17
131 Kecs, Emmerich, Dr., Ad.Hitler-Pl.
116 H. Kerschbaum & Söhne, Schlosserei, Schaum. Straße 34
58 Kopriva, Dr. Ferd., R.-A., Wiener Str. 5
58 Dr. Ferdinand Kopriva und Dr. Michael Burgstaller, Rechtsanwälte, Wiener Str. 5
183 Korger, Hans, Major, Kwizdastr. 7
37 Korneub. Holzindustrie Ludwig Schullner
30 Krammer, Rudolf, Tischlerei, WienerStr. 11
35 Krankenhaus, WienerRing 5
93 Kreishandw. Znaim f. d. Landkr. Znaim, Korneuburg u. Hollabrunn, WienerStr. 8
35 Kreisstadt Korneuburg, Rathaus
41 Künstler & Co.
Mineralölhandels-Gesellschaft m. b. H. Wien, Tankanlage Korneuburg–Donauländ
25 Küttner, Dr. Heinrich, Notar, Kanzlei Bisamberger Straße 1. P Wien 88570
2 Kwizda, F. Joh., Chemische Fabrik, Apotheke, Adolf-Hitler-Platz 27
84 **L**ackner, K., Baumstr., Leobend.Str. 13
132 Landes-Landw. Schule u. Wirtsch. Ber.Stelle, Kreuzenst.Str. 18
147 Landesver. Anstalt, WienerStr. 22
6 Landgericht, Ad.Hitler-Pl.
9 Landrat, WienerStr. 16
120 Ders., Fürsorger- u. Kreisjugendamt, Wiener Straße 17
109 Ders., Kreiskasse, WienerRing 17
9 Ders., Wirtschaftsamt, WienerStr. 16
20 Landwirtschaftl. Genoss. Korneuburg u. Umgeg. e. G. m. b. H., Rosalia-Czech-Gasse
83 Jos. u. Steph. Lenz, Gasthaus, Ad.Hitler-Pl. 24
86 Lesnik, Franz, Installation, Licht- und Kraftanlagen, Donaustraße 11
163 Lossmann, Leop., Kfm., StockerauerStr. 18
142 **M**ädchen-Volks- u. Hauptschule, Laaerring 1
115 Margiol, Leop., Kaufmann, Gärtnerg. 13
15 Meinl, Julius, AG, Kaffee, WienerStr. 4
144 Messner, Konr., Kaufhaus, Ad.Hitler-Pl.
24 Meyszner, Dr. N., R.-A., Ad.Hitler-Pl. 15
3 Milenkovic, W., Tonwarenfbr., WienerStr. 23
11 Minnich, Eduard, Großhdlg., Ad.Hitler-Pl. 30
44 Molzer, Engelb., Gaststätte, Donaustr. 2
105 Molzer, Franz, Gastwirt, Schaumannstr. 22
14 Jos. Molzer & Sohn, Baumstr., WienerRing 25
60 Molzer, Karl, Reisebüro, StockerauerStr. 30
159 Müller, Gg., Schuldirekt., WienerRing 25
155 **N**egrelli-Hochtief, Arbeitsgem. Bau DDSG.
68 Notz, Frz., Eisenbahng. 4
36 NSDAP., Kreisleitung, Rathaus
130 Dies., Ortsgr.-Leitung, Hitler-Haus
123 Dies., Amt f. Volkswohlfahrt, Eisenb.G. 18
182 Dies., Kreisfrauenschaftsltg., Rathaus
162 Dies., HJ., Bann 523, Str.d.SA. 19
164 Dieselbe, NS.-Volkswohlfahrt, Kreiswaltung, Korneuburg, Straße der SA. 19
97 Dies., Kreisltg. DAF., Ad.Hitler-Pl. 39
166 Dies., Kreisltg. IX. DAF., Ad.Hitler-Pl. 39
48 **P**appenberger, Anton, Klaviere, Hoveng. 4
125 Passath, Eduard, Betr.Ltr., Bisamb.Str. 33
7 Pfarramt, Evang. A. B., Bisamb.Str. 31
122 Pöschek, Dr. E., Zahnarzt, Ad.Hitler-Pl. 19
126 Prager, Frz., Gasthaus, StockerauerStr. 38
139 Pruckner, Jos., Klempnerei, LebzelterG. 12
41 **R**afinajul österr.-rum. Mineralöllager- u. HandelsGes.mbH, Donauländ
114 Rainer, Frz., Dr. med., Kaiserallee 241
80 Rainer, H. M., Elektrotechniker, Bisamb.Str. 1
127 Rand, Rud., Gastwirt, Schubertstr. 2
118 Reb, Dr. Jos., Arzt, Gärtnerg. 21
167 Reichsnährst., Kreisbauernsch., Ad.Hitler-Pl.22
200 Reichspost
49 Repar.Werkst. d. Landesbauernschaft, Stockerauer Str. 80
129 Rettig, Dr. A., Arzt, WienerRing 10
18 Reznicek, Karl, Dr. med., Bisamb.Str. 2
43 Riefenthaler, Hs., Installation, Kanalstr. 5
156 Rötzer, Karl, Laaerring 37
29 Roschütz, Aug., Steinmetzmstr., WienerStr. 17
112 Rotes Kreuz, Deutsch. Stockerau, Rathaus
72 Rothmayer, Jos., Kunstdruckerei, Stockerauer Straße 14
124 Ruttner, A., Ing., Gärtnerg. 3
177 Schabes, Alois, BisambergerStr. 37
59 Scharinger, Hans, Baumeister, Hoch-, Tief- u. Eisenbetonbau, Laaer Ring 25
1 Schaumann, Wollind. GmbH, WienerStr. 12
19 Schiffswerfte d. I. Donau-Dampfschiff.-Ges.
70 Schleidt, Anton, Holzhdlg., WienerStr. 20
34 Schmalvogl, Otto, Restauration, AmHafen
76 Dmk. Schönbaumfeld's Sohn, Knopf- und Metallwarenfabrik
173 Schott, Anton, Fleischerei, Bisamb.Str. 10
198 Schwarzinger, Franz, Betr.Wart, Stockerauer Straße 59
103 Schwechater Bierlager, Bisamb.Str. 39
62 Sparkasse
149 E. u. F. Spitaler, Ad.Hitler-Pl. 1
176 Staatl. landw. chem. Versuchsanst., Kreuzenst. Straße 26
42 Staatsanwaltschaft
35 Stadtgemeinde, WienerStr. 5
113 Stadtpfarramt, Kirchenpl. 1
88 Städt. Badeanstalt, Burckhardring 11
73 Steindl, Joh., Warenhaus, Ad.Hitler-Pl. 38
61 Stiglmayr, Dr. L., Tierarzt, Schubertstr. 4
82 Stockinger, Karl, Bäckermstr., WienerStr. 3
170 Stuag, Österr. Straßenbau-Untern. AG, Straße der SA. 13
52 Stunzer, Leopold, Getreide, Ad.Hitler-Pl. 22
47 **T**och, Siegm., Pferdehdlr., Ad.Hitler-Pl. 31
16 Traunwieser, Joh., Fleischerei, Ad.Hitler-Pl. 8
151 Trettenhahn, Käthe, Schulbücher, Hitlerpl. 39
152 **V**eit, Paul, Papierwaren, Ad.Hitler-Pl. 31
179 Vermessungsamt, WienerStr. 16
136 Volks- u. Hauptschule für Knaben
63 **W**anke, Viktor, Papierwaren, Lebz.G. 3
95 Wasserstandsmeldestelle, Schliefbrücke
87 Wassizek, Frz., Tonwarenfbr., Schubertstr. 3
153 Wehrmacht, Wehrmeldeamt
154 Dies., Heeresbauleitung I
64 Dies., Heeresbauleitung II
71 Dies., Heeresstandortverw., Bisamb.Str. 30
171 Dies., Heeresstandortverm., Stocker.Str.
27 Weinmayer, Andr., Waffenhdlg., Hitlerpl. 37
134 Wirtschaftskammer, Unterabt. Einzelhandel, WienerStr. 7
57 Wollwäscherei Korneuburg Ges. m. b. H., Korneuburg, Parkweg 51
119 Wudernitz, Joh., Gasthof, Ad.Hitler-Pl. 17
26 **Z**immerl, Gg., Zahnatelier, Ad.Hitler-Pl. 31
128 Zischinsky, Dr. H., Arzt, Bisamb.Str. 56
39 Zott, Frz., Seifen, StockerauerStr. 11

Kornitz b. Mährisch-Trübau (Ostsudetenl.)

10 **F**orstverwaltung Hermersdorf
1 **G**endarmerieposten
7 Geyer, Ernst, Baumstr., RAB., Los 20
3 **L**agerhaus Mähr.-Trübau, Zweigst.
4 **M**olkereigenossensch. rGenmbH
11 **R**eichsarbeitsdienst, weibl. Lager 11/51
9 Reichsbahn, Bahnhof
8 Ruth, Albin, Kreisbauernführer
2 K. J. Sponer & Co, Wäschefabrik

Korschen (Kr. Gnesen) [Wartheland]

2 **K**erick, Heinz, Landwirt

Korschen (Ostpr.)

177 **A**bramowski, Franz, Mühlenbes., Leunenberg
242 Angrick, Aloysius, Bauer, Gr.Winkeldorf
274 Ankermann, Bürgermstr., Paaris
231 An- u. Verkaufsverein eGmbH, Zweigniederl.
210 Apotheke, Inh. E. Sack
104 **B**ahnhofsoffizier, Kroschen
175 **B**ahr, Lehrer i. R., Collmen
234 Baltrusch, Fritz, Bäckermstr., Hindenburgstr.
126 Bark, Gottfr., Fleischermstr.
156 Bark, Willi, Bäckerei, Konditorei
259 Baumann, Kurt, Verw.-Geh., Str.d.SA.
164 Behlau, Aug., Kfm., Paaris
110 Bendziula, Siegfried, Getreide
196 Bergau, Franz, Fuhrhalterei, Georgstr.
217 Beutler, Oskar, Fuhrw., Waldriede
258 Boehm, Joachim, Landwirt, Gr.Langwalde
203 Boehm, Jul., Landw., Glaubitten
165 Brandstädter, August, Schuhwaren
118 Burchardt, Ob.-Inspektor, Karschau
225 **C**entral-Hotel, Deutsche Str.
229 Chall, Otto, Brunnenbau, Siedl.Waldr.Ch.
277 Czukta, Kaufm., Paaris
238 **D**angel, Fritz, Landw., Warnikeim
106 Dauermilchwerke Korschen GmbH, Deutsche Straße
183 Diester, Richard, Kol.-W.
119 Domnick, F., Tischlerei
153 Domnick, Willy, Drogen
127 **E**ckloff, Rudolf, Bauer, Wormen
166 Ehrenboth, Alfred, Viehhändler
260 Eisele, Friedr., Lehrer, Seeligenfeld
122 Elch-Getrankwerke
160 Ev. Pfarramt, Langheim, Ostpr.
146 Ev. Pfarramt Leunenburg-Prassen
254 Ev. Pfarramt, Pfarrer Moll
172 **F**eyerabend, Landw., Podlechen
252 Forstverwaltung Langheim
132 **G**elbsch, Vorwerk zu Karschau
250 Gemeindeamt Korschen.
198 Gendarmeriegruppenposten Korschen
103 Glaser, Kurt, Bezirksschornsteinfegermeister, DeutscheStr.
136 **G**räfl. Eulenburg-Prassensches Rentamt.
138 Gräfl. Stolb.-Wernig. Forstverw., Kl.Bogslack
209 Grams, Heinz, Landw., Kl.Schrankheim
256 Graupe, F. S., Bauausführung f. Hoch- u. Tiefb.
265 Grodd, Otto, Repar.Werkst., Str.d.SA.
124 Groeben, Graf, Langheim, Gutshaus
150 v. d. Groebensche Familienstiftg. Wendehnen
162 Groenke, Fr., Landwirt, Paaris
257 Guddas, Otto, Dentist, Deutsche Str.
150 Güterverwaltung Wendehnen
237 Gusko, Otto, Fleischermstr.
252 Gutsverwaltung Dreihöfen
191 Gutsverwaltung Langheim
116 **G**utsverwaltung Wangnick
130 **H**ermenau, Major a. D., Seeligenfeld.
223 Herrenkind, Aug., Klempnermstr., Install.
117 **H**esse, Richard, Kaufhaus Korschen.
151 Hotel Deutsches Haus, Inh. Fritz Wölky
154 Hotel Korschen, Hindenburgstraße
137 **K**atholisches Pfarramt.
235 **K**laffke, Max, landw. Sachverständiger
159 Klingelstein, Gust., Lehrer, Wendehnen
163 Kösling, Landwirt, Paaris
204 Kolberg, P., Arzt.
212 Kraemer, Josef, Eisenwr., Hindenburgstr.
262 Derselbe, Wohnung, Collmen
135 Krause, Rittmstr., Ad.Hitler-Str.
182 Kreissparkasse Rastenburg, Korschen
136 Kuntze, Hans, Dipl.-Landw., Prassen
207 **L**amberg, Dr., Versuchsring, Karschau
155 Land. Hausfrauenverein, Verkaufsst. Adolf-Hitler-Str.
224 Langanke, Franz, Gr.Schrankheim
170 Lemke, Artur, Kolonialwaren
195 Liebe, Karl, Baugeschäft.
131 Lippe, Otto, Holzhdlg., Sägewerk
221 **M**achel, Hebamme, Collmerstr.
171 Mäckelburg, H., Gastw., Leunenburg.
123 Mäckelburg, Karl, Kfm., Langheim
169 Maeckelburg, Max, Baugeschäft.
184 Majewski, Fritz, Fleischwaren
187 Marks, Otto, Möbel, Ad.Hitler-Str.
143 v. Mirbach, Freih. Günther, Cremitten
186 Mollenhauer, W., Kohlen
149 Mrotzeck, Lehrer, Gr.Langwalde
189 Mühle Cremitten.
112 **N**eeth, Herm., Viehhdlg., Winkeldorf
208 Nelson, Landw., Sprenglienen
114 Neubacher, Ewald, Rektor, Schulstr.
230 NSDAP, Ortsgruppe Leunenburg
188 **O**stpreussenwerk AG, Betriebsmonteur
148 Ostpr. Imkerschule, Ad.Hitler-Str.
216 Ostpreußische Imprägnierwerke, GmbH
141 **P**atzig, Paul, Landw., Annafeld
142 Perkuhn, Friedr.-Joachim, Landw., Hartels
255 Platz, Gustav, Töpfermstr.
220 Pozdziech, Reinhold, Bahnhofswirt
215 Prill, Karl, Lehrer, Glittehnen
227 **Q**uiatkowski, Paul, Gartenbau, Deutschestr.
267 Quoß, Horst, Dentist, Gartenstr.
206 **R**acthjen, Landw., Bollendorf
278 Rauhut, Heinr., Bezirksbauernführer
150 Rayber, Erich, Güterdirektor
236 Reichsarbeitsdienst, Lumienen
261 Ders., Abtg. 4/15, Lennenburg
281 Reichsbahn-Bahnhof u. Güterabfertigung
140 Reichsbahn-Güterabfertigung Paaris.
125 Dieselbe, Güterabfertigung Wormen.
271 Dies., Güterabfertigung Langheim
275 Reichspost, Postamt
145 Reichsstelle f. Getreide u. Futterm., Reichslagerhalle
144 Reichwald, Hermann, Buchhdlg.
240 Riemke, Oberinspekt., Wotterkeim
173 Rusch, Heinz, Landw., Warnikeim
266 **S**aalmann, W., Warengroßhandlung
197 Sassermann, Leo, Malermstr.
129 Schlachthof Korschen
136 Schloß Prassen
169 Schmidt, Hugo, Bauingenieur
228 Schuldt, Herm., Elektromstr., Hindenburgstr.
205 Semmelroggen, Dr., Arzt
239 Siebert, J., Lehrer, Glaubitten
222 Sindermann, Adolf
241 Skibba, Georg, Töpfermstr., Ad.Hitler-Str.
201 v. Skopnick, Landw., Glittehnen
200 Steinkamp, Hauptlehrer, Langheim
133 Struwe, Ernst, Kfm., Hindenburgstr.
226 Suhr, Kurt, Viehhdlg., Langheim
131 Szobeck, Erich, Holzmakler, Ad.Hitler-Str.
263 **U**redat, Paul, Bäckermstr., Gartenstr.
192 **V**ereinsbank Korschen eGmbH.
174 Volksschule Korschen
213 Volkswohl-Bund, Hindenburgstraße
161 **W**awrzin, Paul, Autovermietung
176 v. Weyhe, Landwirt, Paaris
233 Wittke, Fritz, Malermstr.
168 Wölky, Fritz, Reichsbahnspediteur
122 Fritz Wölky & Sohn, Kol.-W., Wirtsch.-Art.
158 Wolf, Aug., Viehhdlr., Korschen.
115 Worgul, Heinr., Autorepar., Adolf-Hitler-Str.
213 Worgul, Joh., Photohaus, Hindenburgstr.
219 Worgul, Willy, Autovermietung
181 Wulff, Max, Baugesch., Seeligenfeld
193 **Z**achau, Emil, Fleischwr.,
128 Zakrzewski, Lehrer.
113 Ziegelei Warnikheim
121 Zywietz, Paul, Landw., Waldriede

Korsenz (Niederschlesien)

26 **A**mtsvorstand Korsenz, Deutscheich
34 **B**erndt, Karl, Sägewerk Opperau
32 Dominium Korsenz.
30 **F**örsterei (Revier) Deutscheich
06 Försterei (Revier) Langhausen
08 **G**renzposten Grenzvorwerk
01 **H**efter, Ernst, Bäckerei, Langhausen
21 Hellmeier, Amtsvorsteher, Grenzvorwerk
27 **K**ath. Pfarramt Korsenz, Hauptstr. 30
07 **M**arquardt, Grenzvorwerk
25 Meißner, Hermann, Holzhandlung
09 **N**eues Schles. Imkerblatt
28 **R**eichsarbeitsdienst, Abt. 9/111
29 Reichsarbeitsdienst, Abt. 10/111, Waldhöh
36 Reichsarbeitsdienst f. d wbl. Jugend, Lager Nr 8/50, Grenzvorwerk
35 Reichsbahn, Güterabfertigung
22 **Z**iegelei Deutscheich

Koschentin (Oberschlesien)

16 **A**potheke Koschentin
1 **B**ürgermeisteramt, Hauptstr.
20 **G**endarmerie-Abteilung
5 Gendarmerieposten
7 **K**rankenhaus Luisenstiftung
8 **L**esch, Adolf, Gastwirt, LublinitzerStr. 5
17 **M**ühle Koschentin, Verw. Rasmus Svenningsen
15 **P**rinz Hohenlohe'sche Generaldirektion
12 Prinz Hohenlohe'sche Privatkanzlei, Hauptstr.7
11 Prinz Hohenlohe'sche Verkaufsstelle
14 Prinz Hohenlohe'sches Forstamt
13 Prinz Hohenlohe'sches Wirtschaftsamt
2 **R**eichsbahn, Güterabfertigung
30 Reichspost, Postamt
9 v. Reitzenstein, Freiherr
10 **S**chloß Koschentin
18 **S**owa, Fa., Bierverlag, Hauptstr. 22
3 Volksschule
4 **W**ieschollek, Jos., Gastst., Hauptstr. 11

Koschmin (Wartheland)

45 **A**mtsgericht, Klosterstr. 55
38 Andreas, Irene, Ring 20
40 **B**artsch, Paul, Maler, Pestalozzistr. 35
5 Blöck, Arnold, Bücherrev., Plesch.Str. 46
90 Burghard, Arnold, Schloss., Klosterstr. 51
3 **C**laassen, Fritz, Gutsverwaltung Wronow

8 **Curonia-Apotheke, Mag. pharm. Kuno Korn**
80 **D**ampfmühle Jagodzinski, Burgstr. 4
29 Dampfziegelei Koschmin, BorekerStr. 33
42 **E**in- u. Verkaufsgen. eGenmbH, Pos.Str. 1
33 Evangelisches Pfarramt, Kirchplatz 12
12 v. **F**rank, E., Landw., Gutsverw. Hundsfeld
81 **G**endarmerieposten, PosenerStr. 11
56 Gerlach, Hildegard, komm. Verw., Ring 6
48 Gewa, Jahnkestr. 7
1 Gutsverwaltung Czarnysad
49 Gutsverwaltung Galonski, Prinzessin W. zu Stolberg-Wernigerode, Galonski
100 Gutsverwaltung Gosciejewo
14 Gutsverwaltung Mokronos
11 **H**ansch, Wilhelm, Bauer, Liepnitz
55 Hauptschule, Klosterstr. 45
10 Heising, Werner, Rittergutsverw. Orla
9 Hotel Deutscher Hof, PleschenerStr. 14
2 Hotel Neumann, Klosterstr. 53
32 Hotel Schloß KrotoschinerStr. 6
21 In der Stroht, Otto, Groß- und Einzelhandel in Kohlen, Briketts, Baumaterialien und Glas, Boreker Straße 31
44 **J**unghans, Willy, Install., Ring 19
70 **K**limpel, Reinhold, Wurstfbr., Bresl.Str. 5
35 Koschminer Druckerei, PleschenerStr. 1
36 Kreiskrankenhaus, Gartenstr. 4
77 Kreisspark. z. Krotoschin, BorekerStr. 22
54 **L**abitzki, Alfr., Fleisch., Klosterstr. 10
39 Labitzke, Otto, Probsteigut, BorekerStr. 34
25 Liebeck, Kurt, Bierverlag, Krotosch.Str. 9
52 Lübkemann, Frieda, Zellenleiterin, Liepntiz, Hs. 14
17 **M**aaß, Hedwig, Lebensm., Ring 14
30 Mann, O., Feuerwehrführ., Schulstr. 4
6 Miserre, A., Landwaren, Bismarckstr. 1
18 Mitschke, Erika, Landw., Stanjewo
16 Dieselbe, Landw., Wrotkow
24 Molkereigenoss. Gen.mbH, Molkereistr. 12
69 Motormühle Koschmin, Maucrstr.
2 **N**eumann, Else, Gasth., Gerichtsstr.
58 NS.-Gemeindestation, PleschenerStr. 34
4 **O**bra, Ostlandbetrieb, Post Annenhof
37 Ofenbach, Jos., Fleischerei, Ring 3
65 Opielewicz, Dr. Marian, Tierarzt, Neumarkt 7
31 **P**leßner, Paul, Eisenwaren, Ring 3
43 v. **R**atsch, Wilh., Landw., Skalow
28 Reichert, Georg, Gartenbau, Burgstr. 2
7 Reichsbahn, Bahnhof, Güterabfertigung
97 Reichspost
51 Rosner, Otto, Liepnitz
53 Rupnick, Georg, Feinkost, Ring 20
20 Rybacki, Viktoria, Abdeckerei, NeueStr. 2
50 **S**ägewerk, Raiffeisenstr. 6
15 Stadtverwaltung Koschmin Boreker Straße 28
41 Stegmann, Friedr., Gutspächter, Serafinow
22 zu Stollberg-Wernigerode'sches Rentamt, Graf Radenz
95 **W**eiß, Dr., Eichenhöhe, Gutsverwaltungshaus
65 Wersching, Dr. St., Tierarzt, Schlachthof
19 Wieczorek, Wilh., Baugesch., Klosterstr. 57

Kosel (Üb. Brüx) [Sudetenland]

1 **G**endarmerieposten

Koserow zur Usedom (Pomm.)

128 **A**rmbruster, B., Ing., Kölpinsee, Strandstr. 2
224 Autoanruf F. Wegner, Spediteur
183 Autofuhrwesen, Karl Lemke, Hofstr. 4
151 Autoreparatur, Karl Hörter, Hauptstr. 8
152 Axster, Herbert, Kölpinsee
129 Axster, Herbert, Loddin
138 Badeverwaltung Kölpinsee auf Usedom
192 Bahnhofswirtschaft, H. Krueger
132 **B**elling, Karl, Bäckerei, Hauptstr.
181 Biedenweg, Otto, Kol.-W., Kölpinsee
218 Boberg, Ernst, Kol.-W., Hauptstr.
227 Bormann, Frieda, Kölpinsee
122 Buch, Kurt, Kfm., Loddin, Dorfstr.
131 Bürgermstr. u. Badeverwaltung
162 Bürgermeisterei Ostseebad Ueckeritz
217 **D**ünenaufseher
179 **E**vang. Kirche, Gemeinde
130 **F**ischereiaufsichtsstelle, Loddin-Kölpinsee
223 Florin, Max, Fischräucherei, Hauptstr. 36
212 Fröhlich, Otto, Viehhandlung, Hauptstr. 24
143 Funk, Ida, Meinholdstr. 12
142 **G**endarmerie
149 Gend.-Hauptw. Wollweber
207 Gericke, Emilie, Kölpinsee
186 Griep, W., Bäckerei, Ueckeritz, Swinem.Str. 4
148 Grüttner, W., Drogerie, Hauptst. 7
205 **H**aberland, Elsbeth, Pension, Ohmstr. 1a
124 H. C. Hagemann GmbH, Baugesch., Strandstr.1
126 v. d. Heide, Dr., Uckeritz, Heidehof
177 **H**einze, Gust., Schlosser, Loddin-Kölpinsee
166 Heldt, Dr. Tierarzt, Kölpinsee
189 **H**eyl, Reinhard, Bildhauer, Vinetastr.
188 Hinz, R., Vors. v. Roten Kreuz, Karlstr. 7.
110 Hoge, M., Ing., Kölpinsee, Bismarckstr. 6
172 Holzheimer, Ida, Kinderheim, Ueckeritz
195 **Hotel Deutsches Haus, Koserow, Hauptstr. 195**
170 Hotel Deutsches Haus, Ueckeritz
133 Hotel u. Pension Seeadler
213 Hotel Stadt Vineta, Hauptstr. 35
174 Hotel Wald u. See, Kölpinsee, Strandstr. 1
134 Hotel zur Ostsee, Geschw. Hensch
180 **J**aeger, C., Pension, Kölpinsee
146 Jarmer, Wilh., Landw., Kunststr. Kölpinsee
178 Jauch, A., Geschäftsf., Kölpinsee, Waldstr. 1
153 Jeske, Max, Restaurant
150 **K**elch, H., Pension, Am Walde 3
190 Kinder-Heilpflege u. Erh.Heim, Kölpinsee
136 Kinderheim „Wockninsee", Ueckeritz
203 Knöfel, Friseur, Kölpinsee, Strandstr.
165 Knüppel, Hermann, Kaufm., Hauptstr.
201 Kosemund, Ernst, Pension, Kölpinsee
141 Krüger, Herm., Fleischerei, Hauptstr. 27
229 Krüger-Gühne, Georg, Major, Lindenstr. 4
222 Kurhaus Kölpinsee, Bes. G. Engelien
219 Kurhaus Seerose, Kölpinsee
123 **L**abahn, Karl, Feuermeldest., Meinholdstr. 1
197 Landjahrlager Loddin
147 Lange, Herm., Fischräucherei, Loddin
(183) Lemke, Otto, Gemischtwr., Hofstr. 4
200 Löhrke, Kurt, Steinsetzmstr., Wilhelmstr. 4
226 Lüder, Ww. M., Gasthaus, Buchenhain
140 **M**aasliebchen, Fremdenheim, Waldstr. 1
210 Martin, W., Fleischermstr., Fischerstr. 12
196 Mrosack, Kaufhaus, Ueckeritz
216 **N**SDAP, Gauschule der NSV
205 **P**arl, Friedr., Nußstangenfbr., Zempin
160 Parow's Kurhaus, Wilhelmstr.
225 **P**atzer, H. M., Tiefbrunnenbaugeschäft
209 **P**ension Hubertus, G. Grans, Kölpinsee
214 **R**eichsbahn-Güterabertigung.
164 Dieselbe, Ueckeritz
125 Rogge, Wilh., Assist., Ueckeritz, Saarstr. 12
175 Rohleder, Arthur, Vertreter, Ueckeritz
144 **R**oll, Karl, Kolonialwaren
191 **S**chlechter, Egon, Elektromstr., Lindenstr. 1a
184 Schlechter, Ww. Marie, Strandhotel Seeblick
176 **S**chmidt, Hub., Räucherei, Loddin
194 Schultz, Otto, Fleischer, Ueckeritz
187 **S**chulz, Otto, Kolonialwaren, Fischerstr. 18
173 v. Schulz-Hausmann, E., Frau, Meinholdstr. 3
155 Siemens-Arbeitererholungsheim.
202 Spandauer Kinderheim, Ueckeritz
135 Spar- u. Darlehnskasse eGmbH
157 Steinland, Max, Fischräucherei, Loddin
163 **S**trauß. Friedr., Futtermittel, Ackerstr. 4
206 **S**turmwarnungsstelle
208 **T**annhäuser, Herbert, Gartenbau, Bahnhofstr. 1
204 **V**olksdorf, W., Tischlerei, Hauptstr. 37
171 **V**oß, Reinh., Fischräucherei, Ueckeritz.
138 **W**endorf, Amtsvorst., Loddin, Strandstr. 14
161 **W**ergin, Karl, Meinholdstr. 14
182 **W**erner, Max, Bedachung, Hauptstr. 38
127 Wiechert, Herm., Maler, Jakobstr. 3
139 Wildner, Dr. R., Arzt, Lindenstr. 5
198 Witthaus, Fischräucherei, Kölpinsee
145 **Z**olldienststelle Kölpinsee, Moltkestr. 2

Koslau (Üb. Stadt Liebau) [Ostsudetenland]

4 **F**orstverwaltung Prussinowitz
3 **G**enadermerieposten
2 **L**osert, Otto, Hobelwerk, Kianitz

Kossar (Üb. Crossen [Oder]) [Mark Brandenburg]

4 **F**röhlich, Wilh., Fleischerei, Kossar Nr. 56
10 **H**errnsdorf, Kurt, Tornow
1 **K**rug, Paul, Fleischerei, Liebthal 15
7 **L**üdeke, Rittergut u. Stärkefbr., Liebthal
8 **N**eumann, Gerh., Fuhrgesch., Tornow
9 **R**inner, Karl, Fleischermstr., Treppen
2 Rittergut Kossar u. Leimnitz
6 Rittergut Treppeln
3 **S**chneider, Franz, Gemüsehdlg., Tornow
5 Stahn, Mühlenbes., Kossarmühle

Kosten (Üb. Teplitz-Schönau) [Sudetenl.]

2 **B**erndts Erben, Rob., Baugeschäft
18 **D**olny, Dr. Franz, Arzt, Hans-Knirsch-Str.
15 **E**lstner, Franz, Autotransport, Markptl. 17
14 **G**rosser, A., Rohprodukte
16 **J**ungnickel, B., Drogerie, H.Knirsch-Str. 45
5 **N**ordböhm. Elektrizitätswerke, Gabelsb.Str. 324
8 **R**eichsbahn, Bahnhof
3 Dieselbe, Bhf. Ullersdorf
10 Reichsluftschutzbund, Marktpl. 216
7 **S**chmidt, Emanuel, Spedition, 19
11 Spar- u. Vorschußkasse Kosten u. Umg. GmuH, 24
13 Stoll & Braun, 270
17 **U**lrich, Herm., Kfm., Rich.Wagner-Str. 276
1 Ullrich, Josef, Dentist, H.Göring-Str. 265
4 **V**olksdeutsches Lager, Ad.Hitler-Pl. 1

Kosten (Wartheland)

159 **A**dler-Apotheke, Markt 21
4 Amtsgericht
23 Amtskommiss. für Kosten-Land, Mühlenstr. 3
213 Ders., Außenst. d. Wirtschafts- u. Ernährungsamts, Ad.Hitler-Platz
225 Amtskommiss. Kosten-Stadt, Markt 1
157 Andersson, Herbert, Amtsleit., Waldstr. 16
43 Arbeitsamt Lissa, Nebenstelle, Hitlerstr. 41
113 Auffangsgesellschaft für Kriegsteilnehmerbetr. in Posen, Adolf-Hitler-Str. 4
222 Auffangsgesellsch. f. Kriegsteilnehmerbetr. im Wartheland, Ad.Hitler-Str. 6
177 **B**ahnhofswirtschaft, Willi Paul
123 Bammbauer, K., Komm.-Verw., Pos.Str. 35
79 Bartsch, Willy, Baumstr., SchmiegelerStr. 79
190 Bata-Schuh- u. Lederwerke AG, Adolf-Hitler-Straße 16
78 Bezirksbetreuer Kunern
39 Braun, Alex., komm. Verw., GrätzerStr. 32
134 Bremen-Kostener Zigarrenfbr., Gustloffstr. 2
150 Brüchert, Herbert, Fuhrgeschäft
26 **C**zajka, W., Likörfbr., Ad.Hitler-Str. 32
80 **D**eutsches Haus, Horst-Wessel-Pl. 20
104 Domäne Birkendorf
49 Dominium Borkau
60 Dominium Grünau bei Radungen
50 Dominium Hühnern
24 Dominium Porthof
103 **E**ngel-Apotheke, B. Kerick, Markt 32
175 Erste Kostener Bonbon-, Keks- u. Konfitürenfabrik, Adolf-Hitler-Str. 1
90 **F**iebiger, Dr. H., Zahnarzt, Ad.Hitler-Str. 24
41 Finanzamt, Kassenst., Waldstr. 6
149 Försterei Katherinenhof
51 Försterei Schwarzaue, Witkowski
24 Forstmann, Wilh., Stärkefbr., Porthof
13 Frost, Dr., Reg.-Vet.-Rat, Schmieg.Str. 7
5 **G**aswerke, Waldstr. 5
115 Gauß, Dr. Günther, Zahnarzt, Wesselpl. 21
3 Geheime Staatspolizei, Ad.Hitler-Str. 25
191 Gendarmerie, Horst-Wessel-Str. 16
30 Gend.-Kreisführer, SchmiegelerStr. 22
11 Gendarmerie, Kreis-, Adolf-Hitler-Str.
129 Gesundheitsamt, Adolf-Hitler-Str. 39
156 Graphische Werkstätten, Ad.Hitler-Str. 28
62 Groth, Carl, Spielwr., A.Hitler-Str. 1b
87 Grundstücksges. f. d. Reichsgau Wartheland mbH, Adolf-Hitler-Str. 24
27 Gutsverwaltung Hildingen
53 Gutsverwaltung Horndorf
28 Gutsverwaltung Inselfeld
118 Gutsverwaltung Petzelshof
25 Gutsverwaltung Roßdorf
95 Gutsverwaltung Schwarzaue
84 **H**artmann, Otto, Baugesch., GrätzerStr. 6
32 Hauptgestüt Radungen
171 Hauptgestüt Razof
164 Hauptschule, Ad. Hitler-Str. 22
165 Hecker, Gerh., Autoreparr., Schmieg.Str. 10
75 Ders., NSKK.-Verkehrshilfsd. R.Koch-Str. 10
120 Heinemann, Alex., Fleisch., Ad.Hitler-Str. 8
91 Holzhandel E. B. Neumann, Weizend.Str. 9
188 Hoppe, Paul, Landmasch., Weizend.Str. 23
107 Hotel Victoria, Adolf-Hitler-Str. 21
152 Hubert, L., Sägewerk, SchmiegelerStr. 18
64 Huhn, Otto, Fleischerm., Ad.Hitler-Str. 9
109 **I**nser, Otto, Drogerie, Ad.Hitler-Str. 18
77 Inser, Traugott, Drogerie, Markt 26
65 **J**egorow, Nikolai, Kurzwr., PosenerStr. 1
155 Jegorow, Theod., Bierverl., Markt 12
124 Jodemka-Werke, SchmiegelerStr. 6
125 **K**affee Eldorado, Adolf-Hitler-Str. 24
122 Kamienski, W., Papierhdlg., Pos.Str. 35
137 Katasteramt, Waldstr. 6
63 Kattegat, A., Manuf.-W., Markt 28
37 Klinkerwerke Deutsch-Presse
201 Kochniss, Werner, Hilfswirtsch.-Berater, Generaloberst-Fritsch-Str. 7
147 Kostener Bonbon- u. Nahrungsmittelfabrik
34 Kostener Dampfmühle, Mühlenstr. 18
167 Kostener Hof, Horst-Wessel-Pl. 25
33 Kostener Kreisbahn, Adolf-Hitler-Str.
33 Kreisbahn Schmiegel, Ad.Hitler-Str.
86 Kreisfürsorgeamt, Adolf-Hitler-Straße 22
14 Kreiskrankenhaus, Spitalstr. 7
117 Kreislandwirt, Markt 3
8 Kreissparkasse, Adolf-Hitler-Str. 21
33 Kreisvertrauensmann d. Treuhandst. Posen, Adolf-Hitler-Str. 36
139 Kronert, Bruno, Landw rt, Mühlenstr. 3
119 **L**ahner, Meister d. Gend., R.Koch-Str. 20
21 Landrat d. Kreises, Ad.Hitler-Str. 46
203 Kreisbauamt, Polizeiverw., Ad.Hitler-Str. 44
141 Ders., Kreiswirtschafts- u. Ernährungsamt, Volkspflegeamt, Markt 2
127 Landw. Gaubuchstelle Wartheland, Zweigstelle Adolf-Hitler-Str. 25
56 Landw. Zentralgenoss. eGmbH, Hitlerstr. 17
92 Launhardt, Karl, komm. Verw., Posen.Str. 56
94 Lichtspieltheater Kosten, Ad.Hitler-Str. 18a
162 Linke, Oskar, Biere, KurzeStr. 5
18 Lorenz, Max, Major, Kurhofen
46 Lorenz, Dr. Robert, Landrat, Gutsverw. Wiesenberg
47 Ders., Gutsverwaltung Johannishof
97 Luisenschule
89 Luther, Johannes, Leder, PosenerStr. 64
58 **M**ager, Joh., Masch.-Repar., R.Koch-Str. 1
169 Marktklause, Markt 30
208 Masseli, J., Amtskommissar, KurzeStr. 12
106 Matelewski, M., Motormühle, Langendorf
204 Menschikar, Erna, Kol.-W., Wiesenst.Str. 1
16 Mertens, Kurt, H.Wessel-Pl. 21
22 Mögle, Hugo, Manuf.-W., PosenerStr. 51
36 Molkereigenoss. eGmbH, Stadtparkweg
179 Molkereigenossensch. Kosten, R.Koch-Str. 14
205 Mruk, Bruno, Maler, H.Schemm-Str. 9
126 Neubauer, Alf., Kreisobmann, Waldstr. 16
112 Neumann, Wilhelm, Nessel
172 NSDAP., Kreisleitung, Adolf-Hitler-Str. 43
44 Dieselbe, NSV., Adolf-Hitler-Str. 46
66 Dies., DAF., Kreiswalt., Ad.Hitler-Str. 17
40 Ostdeutsche Landbewirtschaftungs GmbH, Betrieb Deutsch-Presse
133 Dieselbe, Betrieb Eichfeld
132 Dieselbe, Betrieb Axen
70 **P**aegert, Richard W., Masch., Mühlenstr. 5
207 Paulich, Hub., komm. Verw., Waldstr. 16
55 Pieth, Gustav, Elektromstr., Posen.Str. 11
35 Plonsk, M., Kol.-W., PosenerStr.15b
174 Plüschke & Grosser, Baugesch., Ludendorffstr.6
135 Polizeigefängnis
154 Posensche Feuersozietät, Ad.Hitler-Str. 20
147 **R**ademann, Hans, Kfm., Gen.Fritsch-Str. 20
13 Reg.-Veterinär-Rat d. Kr., SchmiegelerStr. 7
7 Reichsbahn, Bahnhof
12 Dieselbe, Güterabfertigung
170 Dieselbe, Bahnhof Deutsch-Presse
143 Reichsluftschutzbund, Markt 19
29 Reichsnährstand, Kreisbauernsch., Mühlenstr. 2
180 Reichspost, Postamt
187 Dieselbe, Kraftfahrstelle
96 Reichswasserwirtschaftsamt, Nebenst., Adolf-Hitler-Str. 25
(129) Reinicke, Dr., Med.-Rat, H.Schemm-Str. 10
38 **S**ander, Wilhelm, Bauernführer, Hühnern
105 Schiewe, Gustav, Fleischerm., GostinerStr.
110 Schlapka, Deutsch-Neßlau
218 Schmauser, Dr. E., Zahnärztin, Markt 28
69 Schmidt, Josef, Sped., SchmiegelerStr. 3
74 Schmidtke, K., NSKK.-Verkehrsd., Kurze Straße 13
178 Scholz, R., Buchhdlg., Markt 23
189 Schulz, Ernst, Lehrer, H.Wessel-Str. 8
2 Schutzpolizei, Kirchstr. 8
48 Schwarz, Werner, Baumaterial, Markt 13
130 Seeler, Dr. E., Hindenburgstr. 7
45 Senftleben, Hahlberg (Widriszewo)
108 Siewers, Bez.-Betreuer, Gutsverw. Betkau
128 Sindermann, Otto, Kohlen, Pos.Str. 61
221 Sozialversich.-Anst. Wartheland, Wesselstr. 12
73 SA.-Arbeitsstab, Hans-Schemm-Str. 12
151 Stach, Wolfg., Eisenwr., PosenerStr. 26
57 „Stadtkaffee" Viktor Wiksne, vorzüglicher Kaffee und Kuchen Adolf-Hitler-Straße 15
1 Stadtverwaltung
144 Dieselbe, Wirtschafts- u. Ernährungsamt
9 Dieselbe, Schlachthof
85 Dieselbe, Wasserwerk
206 Stadtwerke, Verwaltung, Markt 11
114 Straßburger, Leo, Abdeck., Wienst.Str.
81 Straßenmeisterei Kosten, KurzeStr. 10
67 **T**reulieb, Edgar, Klempnermstr., Markt 25
161 **V**iehverwertung, SchmiegelerStr. 12
173 Vogel, Rob., Tabak, Ad.Hitler-Str. 1
145 Volksbank Lissa e. G. m. b. H., Zweigstelle, Kosten, Markt 29
82 Volksdeutsche Mittelstelle
146 Vorwerk Deutsch-Nesslau, Schmieg.Chaussee
31 **W**ehrmacht, Heeresstandortvermittlung
176 Weikl, Matthias, Dentist, Kirchstr. 4
59 Wesolowski, Stabs-Veter., A.Hitler-Str. 30
142 v. Wichert, Dr. E., Arzt, G.Fritsch-Str. 20
68 Wiechert, Ferd., Fleischerei, PosenerStr. 55
215 Woltinski, Berta, Hebamme, Schützenstr. 5
153 Wolontschus, J., Elektrozub., Posen.Str. 53
116 **Z**ollverwaltung, Waldstr. 6
10 Zuckerfabrik Kosten AG, Fabrikstr. 21

Kostenblatt (Üb. Dux) [Sudetenl.]

6 **G**aujugendheim
1 Gemeindeverwaltung
2 Gendarmeriestation
3 **H**öhn, Dr. med., Arzt, 196
26 **L**andjahrlager
12 Schaffranka, Karl, Heu, BilinerStr. 172
4 Smetana, Josef, Sägewerk, Bau- und Nutzhölzer, Kostenblatt, 210

Kostenblut (Niederschlesien)

23 **A**hr, Emil, Klempnermstr.
59 Amtsvorsteher Kostenblut
19 Apotheke Kostenblut, Jauerstr. 42
37 **B**ernert, Max, Gastw., Jenkwitz
66 Bliemel, Rudolf, Getreide, Ring
35 Bohn, Hans, Steuerberater, Gr.Peterwitz
22 Braeuer, A., Kol.-W., Jauerstr. 45
50 Braeuer, Max, Kolonialwr., Ring
83 Bürgermeister Gräbendorf
49 Bürgermeister Jakobsdorf
76 Bürgermeister Jenkwitz
54 Bürgermeister Kostenblut
32 Bürgermeister Metschkau
40 Bürgermeister Schöbekirch
84 Bürgermeister Weicherau
36 Bürke, Paul, Maschinenbau, Neum.Str. 18
85 Büttner, Herbert, Bauer, Metschkau
17 Bunt. F., Baumstr., Kanther Str. 13
81 **C**entral-Molkerei Kostenblut eGmbH, Brunnenstr. 7
72 **D**uda, Dr., Tierarzt
79 **E**vang. Pfarramt Metschkau
94 Evang. Pfarramt Pirschen-Herschendorf
43 **F**eist, Landw., Groß-Peterwitz
64 Flebbe, Gräbendorf
38 **G**endarmerie-Abteil., Kostenblut
34 Graue Schwestern, Krankenhaus
62 Griffig, Julius, Brunnenbau.
44 Grutke, Willy, Rechner, Metschkau
53 Güttler, Alfred, Viehhdlg., Groß-Peterwitz.
67 **H**ärtel, Hermann, Warenhdlg., Pirschen
45 Hampel, Paul, Landw., Pirschen
28 Hanke, Alfred, Gastwirt, Weicherau
46 Heidler, Dr. phil, Friedrich, Bauer
14 Heinze, R., Fleischwr., StriegauerStr. 4
82 Hilscher, Bruno, Müller, Großpeterwitz
29 Hölscher, Friedrich, Landw., Jauerstr. 30
18 Hoffmann's, Heinz, Gasth., Gr.Peterwitz
39 Hoffmann, Reinhold, Bauer
26 **J**äkel, Alfons, Gastw., Jauerstr.
74 Jenner, Dr. Karl, Arzt
55 Joppich, Kurt, Bauer, Jenkwitz
15 Jungnitsch, Erich, Viehhdlg., Ring 9
73 **K**aiser, Joseph, Bürgermeister
21 Kath. Pfarramt Kostenblut, Jauerstr. 3
25 Kirsch, Franz, Drogerie
16 Kleinert, Georg, Hotel. Ring 1.
63 Kürzel's Erben, Gräbendorf
88 Langner, Ernst, Landw., Metschkau
31 Lipinski, Alfred, Bürgermstr., Großpeterwitz
48 Lubig, Alfr., Autoreparr., Ring 1
87 Ludwig, Erich, Schmiedemstr., Metschkau
57 Maiwald, Alfred, Bäckermstr.
71 Metschkauer Futtertrocknung GmbH
91 Molkerei Metschkau
60 **N**itsche, Gertrud, Metschkau
33 Nonnast, Bauer, Gräbendorf
27 **O**tto Jos., Elektromstr., Jenkwitz
58 **P**iatka, Alfons. Hauptm. a. D.
93 Pohl, Antonius, KantherStr. 10
10 Potrzeba, M., Landwirt, Ring 16
86 Pucher, Fritz, Rittergut Weicherau
41 **R**eichsautobahnen, Anschlußst. Kostenblut
75 Reichsnährstand, Bez.-Förster Schmiech
77 Richter, Paul, Brennerei, Jacobsdorf
56 Ruprecht, Günter, Landw., Schöbekirch
13 **S**chmidt'sche, H., Gutsverwalt. Metschkau
88 Scholz, Dr. Kurt, Arzt, Metschkau, Gut 26
42 Scholz, Walter, Arzt, Brunnengasse 2
69 G. Selig's Erben.
70 Simon, Herb., Fleischerei, Jakobsdorf
22 Spar- u. Darlehnskasse eGmuH
44 Spar- u. Darlehnskasse eGmuH Metschkau
80 Spinnstoff GmbH, Schwarza, Metschkau
12 Steinig, Bernh., Bauer, Gräbendorf
78 v. Tippelskirchsche Gutsverw., Jakobsdorf
52 Tscheschke, Josef, Bauer
61 **O**berlandzentrale Mittelschlesien, Pirschen
30 **W**eigmann, Max, Fleischermstr., Metschkau

Kostenthal (Üb. Obergiogau) [Oberschles.]

41 **A**mtsvorstand Neusiedel
13 **C**entral-Molkerei Kostenthal, eGmbH
35 **D**ampfmühle, Inh. Adolf Schindler
44 Deloch, Landwirtin, Neusiedel
33 Dominium Groß-Ellguth
38 **G**end.-Gruppenposten, Kostenthal
18 **H**ahn, Josef, Gemeinde- u. Amtsvorsteher
15 **K**aller, Bruno, Klempnermstr.
37 Kredit- u. Sparverein, eGmbH
37 Kretschmer, Robert, Kfm., Kirchweg 3
25 **L**eischner, Walter, Gasthaus
40 **M**ettenheimer, Alexander, Ökonomierat
12 Müller, Josef, Kol.-W., Kostenthal.
39 **P**antke, Paul, Gasth., Ring 2
19 **P**farrei Kostenthal, Kirchstr.
42 Pfarrei Lenschütz
20 **R**eichspost, Zweigpostamt
33 Roques, Stefanie, Landwirtin, Gr.Ellguth
22 Rymer, Ernst, Autoverleih
16 **S**chaffranek, Georg, Gemischtwr.
24 Schmidtko, Julius, Fleischermstr.

*

21 Spar- u. Darlehnskasse eGmbH
31 Stosiek, Dr. Hubert, Arzt
34 Thomalla, Ludw., Kol.-W. u. Schnittwr.
14 Walliczek, Gerard, Landwirt

Kostschin (Wartheland)

36 Ahrens, Karl, Ortsvorsteher, Hohenfurt
42 Amtskommissar der Stadt Kostschin
9 Apotheke u. Drogerie
20 Autowerkstatt Erich Huth, PudewitzerStr. 7
39 Baugeschäft Ingenieur Siemroth, Unternehmen für Hochbau
12 Bienek, Wilhelm, Augustenberg
32 Busse, Waldemar, Gutsverw. Steinhof
40 Cvelle, Hans, Gutsverw. Malogian
63 Croon, Ernst, Landw., Vorwerk Scheringen
33 Distriktsamt, Amtskommissar Kostschin-Land
4 Domäne Klein-Ernsthof
29 Domäne Schlittenbach
25 Ernst, Herm., Dentist, Mühlenstr. 11
10 Evang, Pfarramt, Baltenstr. 11
13 Forstamt, Baltenstr. 12
27 Forsthaus Weidenau
60 Fritz, Gerd, Bauer
52 Gasthaus Deutsches Haus, PosenerStr. 6
19 Gendarmerie-Ltnt., Markt 4
49 Gendarmerieposten
34 Grünfeld, Karl, Kol.-W., Markt 13
55 Gutsverwaltung Buschhof
1 Gutsverwaltung Georgenhof
26 Gutsverwaltung Kesselberg
6 Gutsverwaltung Micheln
8 Gutsverwaltung Neigendorf
2 Gutsverwaltung Scheringen, H. von Harpe
14 Gutsverwaltung Schlehen
29 Gutsverwaltung Schlittenbach
21 Gutsverw. Weidensee, Heimdorf Viktorshof
31 Gutsverwaltung Wengersheim
18 Hildebrandt, Eva, Saatzuchtw., Karlsmark
23 Holdowski, St., Makkaronifbr., Bahnhofstr. 1
20 Huth, Erich, Autowerkst., PudewitzerStr. 7
44 Huth, Georg, Elektroinstall., Markt 2
20 Huth, Gustav, Klempnerm., PudewitzerStr. 7
47 Jezierski, Dr. St., Arzt, Schulstr. 10
64 Kawecki, Karl, Tischlerei
57 Kerkovius, Arthur, Landwirt, Ottoshof
43 Landw. Ein- u. Verkaufsgenossenschaft eGm bH, SchrodaerStr. 2
35 Martin, Albert, Landwirt, Georgenhof
27 Neue Molkereigenoss. mbH, Kostschin
53 Ostd. Landw. GmbH, Betr. Andreashagen
54 Dieselbe, Betrieb Falkenrode
7 Pöhler, Wilh., Landw., KurnikerStr.
17 Reich, Paul, Fleischermstr., Posen.Str. 2
38 Reich, Willy, Ortsvorsteher, Falkenstern
16 Reichsbahn, Bahnhof u. Güterabfertigung
61 Dies., Bahnh. u. Güterabf. Osthausen
91 Reichspost, Postamt
58 Schendel, Hellmut, Gutsverw., Herrenerde
30 Schnittert, Erwin, PosenerStr. 5
50 Schönberner, Max, Mühle, Bahnhofstr. 17
24 Seel, Erhard, Stellmacherm., Pos.Str. 5
41 Siebentaler, A., Fleischer, Baltenstr. 7
51 Smolny, Dr. B., Tierarzt, PosenerStr. 20
45 Spar- u. Darlehnskasse eGmbH, Markt 13
5 Staatl. Domäne Karlskrone
3 v. Toll, Eduard, Wenigenhofen
81 Tumm, Otto, Getreide
63 Vorwerk Scheringen
15 Wille, Walter, Kol.-W., Markt 7
37 Zabanski, W., Hebamme, PosenerStr. 29
28 Zölfel, Gastwirt, Markt 9

Kosy (üb. Bielitz) [Oberschlesien]

4 Amtskommissar
10 Dampfsägewerk, J. Bieronski, Nr. 743
7 Gendarmerieposten, Dorfstr. 78
20 Grundstücksges. d. Haupttreuhandst. Ost mbH, Nr. 78
3 Gutsverw. d. Oberschles. Land-GmbH
6 Jasiok, Karl, Gutspächter. Nr. 199
2 Janowski, Franz, Limonadenfbr.
12 Ostdt. Landbewirtschaft. GmbH, Forstverw.
5 Dies., Gutsverw. Schreibersdorf, Oberhof
1 Reichsbahn, Bahnhof
14 Steinbruchverwaltung Kosy, Nr. 528

Kothen (Bay.)

9 Brauerei Will, Karl Will, Motten
3 Forstamt Kothen.
20 Gemeindeverwaltung Kothen
2 Gendarmerieposten Kothen
5 Halbleib, Johann, Schneidermstr.
13 Kömpel, Emil, Sägewerk
11 Kraus, Franz, Gastwirt
1 Kraus, Magnus, Gastwirt u. Metzger.
15 Roth, Wilhelm, Zimmergesch.
12 Schipper, Karl, Holzwarenfbr., Motten
16 Schuhmann, Karl, Schreinermstr., Motten
18 Vogler, Franz, Radiogesch.
4 Weber, Dr. Emil, Arzt, Motten
21 Weß, Heinrich, Fuhrunternehmer
10 Will, Josef, Bürgermstr., Motten
14 Ziegler, Franz, Gastw., Speicherz

Kottes (Niederdonau)

6 Gendarmerieposten
1 Rester, Jos., Gastwirt, Nr. 37
3 Schwillinski, Hs., Kaufmann, Hitlerpl. 23

Kottingbrunn (Niederdonau)

2 Ecker, Hans, VöslauerStr. 258
6 Feuerwehr, Freiw., 139
4 Gemeindeamt, Hauptstr. 61
3 Graf, Dr. Leopold, Arzt, Schloßstr. 7
5 Kolp, J., Maschinenbau, Schulg. 12
7 Pestl, Eduard, Mühlenbesitzer
9 Saliwar, Rud., Fleischerei, Wr., Neust.Str. 5
8 „Semperit", Oesterr.-amerik. Gummiwerke AG
1 Weiss, Osw., Gutsverwaltung

Kottlau b. Pieschen (Wartheland)

7 Amtsvorsteher u. Standesbeamter
15 Aust, Helmut, Konservenfabrik
13 Bezirksamt
11 Gendarmerieposten, Bahnhofstr. 78
4 Gutsverwaltung Großenhagen
16 Gutsverwaltung Kottlau
3 Gutsverwaltung Kurzdorf
1 Gutsverwaltung Orpingen
2 Gutsverwaltung Wiesbach
14 Kleine, Wilh., Gasthof z. Kameraden
8 Konsum eGmbH, Friedrichsdorf
10 Ostdeutsche Baustoffwerke GmbH
5 Reichsbahn, Bahnhof
12 v. Stackelberg, Egbert, Freiherr, Gutsverw. Hartfeld

Kottwitz (Kr. Hohenelbe [Riesengebirge]) [Sudetenland]

(5) Arbeitsgemeinschaft Eisen u. Metall
6 Gemeindeverwaltung, 14
8 Gendarmeriestation
10 Gendarmerieposten Öls
2 Maly, Dr. Erik, Arzt, Karlseck 111
9 Mühlberg-Ziegelei — Kottwitz
3 Neumann, Paul, Ing., Landmaschinen
(4) NSDAP., SA.-Sturm 23
1 Ringel, Josef, Mühle, Neuschloß 8
5 Rolf, Edwin, Maschinenfbr.
*7 Rumler, Friedrich, Versicherung, 161
4 Schober, Alois, Kol.-W., 192

Kotzenau (Kr. Lüben) [Niederschlesien]

15 Bauch, Konr., Rechtsberatung, Bhfstr. 9
59 Bieske, J., Dentist, Gartenstr. 1
43 Bosselmann, K.-Heinz, Dr. med., Bhfstr. 21
18 Brenienek, R., Geflügel, Gartenstr. 3
1 Burggraf zu Dohna, Rentamt, Schloß
68 Busse, Th., Bäckerei, Flurstr. 1
11 Conrad, Gustav, Eisenhdlg., HaynauerStr. 4
37 Dell-Theater, PrimkenauerStr. 1a
110 Dittrich, Gerhard, Zigarren, Ring 14
58 Eger, R., Sägewerk am Bahnhof.
102 Elektrizitätswerke Liegnitz, Lindenstr. 2
5 Erdmannsd. AG f. Spinn. Weberei, Jakobsdorf
73 Eschenhorn, Willy, Getreide, Glogauerstr.
52 Evang. Pfarramt, Primkenauerstr. 19a.
56 Feste, Hermann, Fleischerm., Jacobsdorf.
76 Försterei (Staatl. Revier-), Krebsberg
60 Försterei (Revier-), Hammer
54 Forstamt, Burggraf zu Dohna'sches
90 Forsthaus Friderikenhöhe
100 Forsthaus Raupenau
64 Frank, Dr., Arzt, Gartenstr. 9.
32 Frühauf, Fritz, Elektromstr., Großkotzenau 9
107 Gasth. z. Marienhütte, K. Loewe, Ring 21
62 Gasthof Weißes Roß, Primkenauerstr. 29
61 Gasthof z. Preußischen Adler, Paul Rother
24 Gaststt. Prinz Heinrich, Primken.Str. 8
115 Gaststt. z. Reichspräsidenten
67 Gelhar, W., Arzt, Gartenstr. 4
35 Gendarmerie-Gruppenp., Groß-Kotzenau
47 Gerlach, Kathar., Hebamme, Bism.Str. 7
79 Götz, Willy, Tischlermstr., Bahnhofstr. 25
40 Grundmann, Fritz, Nähmaschinen, am Park 4
88 Hänisch, Martin, Gasthof, Großkotzenau 169
85 Hammer, Bahnhofswirtschaft
80 Hawranke, Bürgermstr., Schulstr. 3
108 Herrmann, Alfred, Schmiedem., Glog.Str. 7
2 Hesse, Richard, Autoreparatur-Werkstatt
20 Hoffmann, Rud., Stellmacherei, Jacobsdorf
91 Horeb, W., sanit. Anlagen, Ring 19
55 Hold, Artur, Lehrer, Haynauerstr. 14
9 Hotel deutsches Haus, R. Schmidt
7 Jäckel, Rudolf, Buchdruckerei, Ring 12.
101 Jäkel, Kurt, Mietsfuhren, Hindenb.Str. 1
45 Jaworski, Paul, Fuhrwesen, Lindenstr. 11
98 Kappel, Pol.-Hpt.-Wachmstr., Hitlerstr. 13
46 Kindler, Alfons, Polstermöbel
39 Kittler, Fedor, Handelsm., Jakobsdorf
53 Klante, Sägewerk
70 Klüm, Oskar, Fleischerei, Hindenburgstr.
84 Kluge, Richard, Bierverlag, Sprottauer Str.
103 Klupsch, Benno, Straßenmstr., Glog.Str. 11
66 Koschnik, Bruno, Viehhandl., Kirchhofstr. 1
42 Krause, Herm., Manuf.-W., Haynauerstr. 4a.
133 Krey, Walter, Drogen, Ring 16
111 Kröhl, Wilh., Kohlen, Bahnhofstr. 11
82 Landskron-Bier
105 Lausch, Alfr., Schornsteinfegerm., Kirch.Str. 4
81 Lehmann, Curt, Fleischerei, Haynauerstr. 2.
57 Lehmberg, Hermann, Gastwirt, Rathaus
31 Manegold, Herm., Baumstr.
17 Maschinenfabrik AG, Abt. Marienhütte
36 Molkereigenossensch. Kotzenau, Gartenstr.
44 Motzka, Alois, Spedit., Primken.Str. 37
33 Nerlich, Oskar, Maschinenfabr., Lübenerstr. 4.
77 Niederschles. Mineralwasserfbr., R. Loewe
65 Pohl, Kohlenhdlg., PrimkenauerStr. 5
23 Pohst, August, Fleischermstr., Ring 20.
104 Preuß, Julius, Milchhdlg., Hayn.Str. 9
50 Pyrkosch, Adlerapotheke, Haynauerstr. 3
6 Raasch, August, Armaturenfabr., Bhfstr. 21
29 Raykowski, Paul, Ingenieur, HaynauerStr. 10
16 Reichsarbeitsdienst, Gruppe 107
38 Derselbe, Abt. 7/162, weibl. Jug.
19 Derselbe, Abt. 2/107
21 Derselbe, Lager 1/50
4 Reichsbahn: Güterabfertigung.
116 Dies., Güterabfert. Dohna
83 Dieselbe, Güterabfertigung Jacobsdorf
127 Reichspost, Postamt
25 Reinsch, Heinrich, Getreide
51 Rischer, Franz, Manufakturen, Ring 12
3 Römer, Paul, Ofenbau, Gartenstr. 5a
113 Sanitätszug Kotzenau, Hindenburg 4
63 Schleißner, Alfred, Wengeln b. Jacobsdorf
14 Scholz, Herm., General-Agentur
26 Schrottke, Wilh., Fahrzeugwerke KG
74 Schützenhaus, Inh. Alfred Skirde
10 Schultz, Tierarzt, Lübenerstr. 1a.
69 Schulz, Emil, Fleischer, Haynauerstr.
12 Seitzt. Rich., Bauausführ., LübenerStr. 2
112 Spar- u. Darlehnskasse, Groß-Kotzenau
8 Stadtverwaltung u. Stadtsparkasse
109 Termak, Straßenb.-Ges., KG, Raupenau
94 Teuber, Max, Zementwfbr., Primk.Str. 46
89 Thiem, Alfred, Fahrräder, Haynauerstr. 8.
92 Tschierske, Herm., Gasthof, Haynauerstr. 2.
114 Wach-Gesellsch. f. Schles. mbH, Petersd.Str. 5
22 Weidner, Max, Kol.-W., Hindenburgstr. 2
41 Zickenberg Alfr., Lohgerber, Hindenb.Str. 1

Kowal (üb. Leslau) [Wartheland]

8 Amtskommissar, Adolf-Hitler-Str. 23
10 Arbeitsamt Leslau
25 Dahl, Hans, Eisenwr., GostyninerStr. 6
7 Gendarmerieposten, Hermann-Göring-Str. 27
13 Gerlach, Wirtschaftsmühle, Gartenstr. 4
23 Grundstücksges. f. d. Reichsgau Wartheland mbH, Marktplatz 12
4 Gutsverwaltung Amt Kowal
5 Gutsverwaltung Boguslawice
15 Gutsverwaltung Wieslawice
18 Kissmann, Ed., Dorfschulze, Rorkutowo
20 Lilienthal, Viktor, Kol.-W., Wesselstr. 4
11 Rast, Albert, Landwirt
14 Ruth, Franz, Feuerwehr, H.Göring-Str. 29
6 Sägewerk A. D. Tchorz
22 Schittler, Jos., Archit., Freistadt, Schloßstr. 2
21 Steuer, Alb., Möbelwerkst., Gostyn.Str. 22
16 Tannhof, Joh., Viehkfm., Lesl.Str. 23
24 Zielke, Gustav, Mühle, Rakutowo

Kozieglowy (üb. Loben) [Oberschlesien]

6 Der Amtskommissar, Kreuzstr. 13
9 Forstamt Rzeniszow
6 Gemeindeverwaltung, Ring 3
7 Gendarmerieabteilung

Kraftsdorf (Thür.)

160 Becher, Kurt, Bauuntern., Harpersdorf
183 Blumentritt, Fritz, Schmiederei, Großsaara
113 Böttcher, Albert, Chem. Prod., Reichenbach.
179 Böttcher, Otto, Spedition Reichenbach
176 Bräutigam, Otto, Steinmetzmstr., Harpersdorf.
124 Bretschneider, Georg, Landw., Niederndorf
181 Bürgermeisteramt Oberndorf
182 Bürgermeister St. Gangloff
135 Claus, Karl, Fleischer, Reichenbach.
199 Dix, Rud., Fleischermstr., Harpersdorf
184 Ehrig, Kurt, Holzwr., Oberndorf
166 Fleischer, Osw., Fleischerei, Niederndorf 19
121 Frenzel, Alfred Viehhdlg., Niederndorf.
117 Fuchs, Frieda, Landw. Harpersdorf
114 Ganz, Oskar, Gastw., Harpersdorf
140 Gasth. Altenburger Hof, Martha Rüdiger
186 Gasth. Deutsches Haus, St. Gangloff
129 Gasth. z. Hirsch, Niederndorf
146 Gasth. z. Reichsadler, Harpersdorf.
138 Gasth. Reußischer Hof, A. Weidhase
175 Gasth. z. Rüdersdorf, Reinh. Rühling
168 Gemeinde Harpersdorf
150 Gemeindevorstand Rüdersdorf
128 Gendarmeriestation Kraftsdorf.
159 Gendarmeriestation Niederndorf
116 H. & E. Gimper, Waldprod., St. Gangloff 131a
158 Oskar Gimper, Waldproduktenversand St. Gangloff
149 Gimper, Otto, Waldprod., St. Gangloff.
164 Görner, A., Obstversand, Oberndorf
172 Hädrich, Ww. O., Porz.-Manuf., Reichenbach
145 Hardt, Dr. Karl, prakt. Arzt.
109 Hempel, Franz, Steinbruchbetrieb, a. Bahnhof
169 Hennicke, Rich., Akkordeonfbr., Nr. 145
177 Hesse, Max, Steinbildh., St. Gangloff
132 Heuschkel, Albin, Bauuntern., Oberndorf
141 Hinze, K., Bäckereibedarf
137 Kaiser, Theodor, Fleischermstr., St. Gangloff
123 Werner Kaiser Wurstfabrik, Kraftsdorf (Thüringen)
133 Köhler, K., Holzhdlg., Oberndorf.
173 Korn, Edwin, Kol.-W.
189 Kraft, Erich, Holzhdlg., Oberndorf
174 Kreisaltersheim Harpersdorf
147 Kreisaltersheim, Niederndorf
126 Ludwig, Franz, Waldprod., St. Gangloff.
130 Ludwig, Hugo, Restaur., Reichenbach.
165 Machill, Franz, Mühle, Reichenbach
163 Martin, Oswald, Möbel, Hauptstr. 25
136 Michaeli, Georg, Metallwarenfbr.
106 Müller, Rudi, Autoverkehr, St. Gangloff 127b
185 Müller, W. R., Fahrzeuge, St. Gangloff 133b
153 Näther Paul, Restaur. u. Holzhdlg.
122 NSDAP., Stützpunkt St. Gangloff 124a
157 Patzer, Paul, Waldprod., St. Gangloff
196 Peter, Herm., Landesprod., Reichenbach
131 Pfarramt Kraftsdorf
118 Pfarramt Rüdersdorf
127 Präsler, Albin, Holzhdlg., Oberndorf.
152 Prüfer, Max, Obst, Reichenbach
107 Reichsbahn-Güterabfertigung, Bahnhof.
180 Reichspost, Postamt, Zweigstelle
144 Rosenkranz, Otto, Schweinehdlr., Reichenbach.
119 Sachse, Alb., Sägewerk, Oberndorf.
170 Sachse, Erich, Oberndorf
101 Sachse, Herm., Holz, Oberndorf, Haus 42
110 Sachse, Oskar, Holzhdlg., Oberndorf.
142 Scheffel, Paul, Baumstr., Rüdersdorf
143 Scheffel, Rich., Materialwr., Rüdersdorf.
187 Scheiding, Hans, Lebensmittel, Reichenbach, Ad.-Hitler-Str. 4
134 Schröder, Walter, Landw. u. Kohlen.
115 Sondheimer, Herm., Gemischtwr., St. Gangloff, Dorfstr. 22
139 Staps, Felix, Möbelwerkst., Harpersdorf 61
197 Steingrüber, Max, Schweinehdlg., Reichenbach, Hermsd.Str. 21
151 Überlandzentrale Langenberg, Bezirksstelle.
178 Verbraucher-Genossenschaft, St. Gangloff eG mbH, Hauptstr. 126
161 Verbrauchergenossenschaft, Kraftsdorf
162 Dieselbe, Rüdersdorf
171 Wakke, Herm., Klempnerei, St. Gangloff 129
156 Wakke, Paul, Baugesch., St. Gangloff 129
112 Wetzelsche Forstamt, St. Gangloff

Kraiburg (Bay.)

39 Ameiser, Franz, Metzgermstr.
4 Ametsbichler, Thomas, Brauereibes., Aschau.
43 Angstwurm, Dr. Pepo, Arzt
123 Babcock-Dampfkesselwerke, Montagest., Bhf.
72 Bauer, Josef, Viehhdlg., Thann
17 Baumann, Gg., Bauer, Unterensfeld
82 Bauunternehmung Josef Riepl, Baubüro
116 Bauunternehmung Karl Stöhr, Baust. Kraib. II
75 Bayer. Warenvermittl. ldw. Genossensch. AG
106 Bein, Emil, Tiefbau
53 Birnstock, Josef, Viktualienhdlg., Taufkirchen
83 Boswau u. Knauer AG, Baustelle Kraiburg
85 Brandt, Carl, Baubüro
61 Brunner, Johann, Metzgermeister
26 Burger, Edwin, Viehgeschäft
69 Cronauer, Albert, Obstkelterei
23 Cronauer, J. F., Gemischtwaren.
12 Daller, Martin, Metzgermeister
22 Deutsche Babcockwerke, Baustelle Kraiburg
24 Deutsche Sprengchemie GmbH, Baustelle
30 Diener, Raimund, Elektrizitätswerk.
18 Drechsel, Christian, Baumeister
117 Drogerie Cronauer, Joh. Franz jr.
57 Duschl, Gregor, Gastwirt.
119 Gebr. Eckert, Tiefbau, Baustelle
13 Eder, Karl, Hammerwerk, Maximilian
68 Eisenbahnerhol.Heim Schloß Guttenburg
59 Engelhardt, Peter, Gastwirt, Jettenbach
63 Esterbauer, Georg, Mech. Werkstätte
84 Fabrik Aschau GmbH, Verwert. chem. Erzeugn.
58 Flußmeisterstelle.
28 Forstverwalter, staatl., Pürten
95 Fürst, Franz, Mietauto
34 Gasthof zum Deutschen Haus
87 Gawabau, Baustelle
3 Geist, Jos., Sondergesch. f. Greifer
15 Gemeindeverwaltung Guttenburg
8 Gemeindeverwaltung, Rathaus
62 Gemeindeverwaltung Taufkirchen
10 Gendarmerieposten Aschau
55 Gendarmerieposten Grünthal
5 Gendarmerieposten Kraiburg
113 Friedr. u. Oswald Graatz, Dr.-Ing., Baustelle
74 Gräfl. z. Törring'sche Forstverw. Jettenb.
27 Gräfl. Guts- u. Brauereiverw., Jettenbach
52 Grättinger, Franz, Sägewerk
92 Graf, Berta, Herren- u. Damensalon
9 Greisbacher, Clemens, Major, Guttenberg
7 Hardt, Johann Nepomuk, Kfm.
102 Hartig, Thomas, Buchbinderei
40 Haslinger, Matthäus, Getreide.
54 Hechfellner, Franz, Landw. Maschinen
36 Hechfellner, Georg, Masch., Spielbichl
89 Gebr. Hermecke, Bauunternehmung, Fraham
16 Hien, Dr. Heinrich, Tierarzt
25 Hanns Hörmann & Co., Bankfiliale.
127 Holzner, Georg, Baugesch., Pürten
73 Kaltner, Jakob, Sägewerk
111 Keramchemie, Berggarten
64 Kirmaier, Franz, Xaver, Kfm.
35 Krankenhaus Kraiburg.
78 Langrieger, Anton, Bauer, Klugham
67 Lechner, Ferdinand, Mühle, Reiching
86 Lenz u. Co, Bauges., Baustelle Aschau
6 Lichtspiele Kraiburg, Alf. Kolbeck
99 Linseis, M., Gärtnerei
93 Maier, Georg, Bäckerei
56 Maier, Ludwig, Modewaren, Taufkirchen
14 Malseneck, Erholungsheim.
105 Meier, Anastasia, Lebensm.
88 Meister, Georg, Bauunternehmung, Baustelle
79 Mittermaier, Bürgermeister, Zeiling
104 Gebr. Möbers, Baustelle
42 Nirschl, Max, Meier's Nf., Dentist
107 Oberbauer, Josef, Gasthaus
32 Obermeier, Jos., Lebensm., Mitterpleining
101 Pongratz, Martin, Schmiedemstr., St. Erasmus
71 Preintner, Franz, Spedition und Fuhrunternehmen
71 Preintner, Franz, Spedition
77 Puchner, Fritz, Ziegelei, Englhausen
62 Rapf, Johann, Bäcker, Taufkirchen
65 Rauscher jr., Markus, Radio
21 Reichsbahn, Bahnhof u. Güterabfert.
60 Dieselbe, Bahnhof u. Güterabfert. Jettenbach
70 Reichspost, Postamt
103 Reimer, Michael, Landmaschinen
125 Sachs, Josef, Gutsbes., Kolbing
38 Sax, Jakob, Sägewerk, Ensdorf.
33 Sched, Elise, Gastwirtschaft, Gmein
115 Schraufstetter, Hans, Anhängerbau
98 Schuster, J., Mineralw.-Fabrik
81 Siemens Bauunion GmbH
62 Spar- u. Darlehnskasse eGmbH, Taufkirchen
29 Stadlhuber, Math., Gastwirt, Thann.
41 Stolz, Franz, Weißbierbrauerei
91 Thalhammer, Anton, Schuhhaus
76 Thoma, Joseph, Gastwirt
19 Volksbank Kraiburg eGmbH
20 Waldvogel, Dr. Alfons, Arzt.
11 Weideneder, Adolf, Gasthof
2 Wimmer'sche Engel-Apotheke
118 Zimmermann, Franz, Kies-Quetschwerk, Klugham (Inn)

Kraig (Kärnten)

2 Christoph & Unmack, Seebichl, Steinbruch
1 Gemeindeamt
3 Gendarmerieposten

Krakaudorf b. Murau (Steiermark)

1 Fritz, Anton, Bürgermeister

Krakow am See (Mecklb.)

239 Arensbrust, O., Baustoffe, Bahnhofstr. 14
188 Allg. Ortskrankenkasse, Krakow
192 Amtsgericht.
197 Baase, Heinrich, Bürgermeister
193 Baase, Hch., Gartenbau, Goldbergerstr. 24
164 Bäcker, Hermann, Baumstr.
174 Behrens, Wilh., Tischlerei, DobbinerCh. 2
112 Belitz jr., Johs., Klempnermstr.
185 Benckendorff, Chr., Linstow

157 Biermann, Hans, Zimmermstr.
143 Bollhagen, P., Holzhdlg., Güstrowerstr.
219 Bontemps, Karl, Buchdruckerei, Mühlend. 76
127 Brauer, Walter, Landw., Rum-Kogel
167 C. Bremer & Sohn, Möbelf. Alt Sammiterweg.
232 v. Bronsart, B., Generalltn., Kl.Tessin
142 v. Bronsart, C., Gutsv., Gr.- u. Kl.-Tessin
217 v. Bronsart, Oberst a.D., Marienhof
196 Bürgermeister der Stadt
230 Bürgermeister Müller, Charlottenthal
133 Bützow, Th., Vertreter, PlauerStr. 47
248 Burchard, Paul, Kirch-Kogel
110 Charlottenthal, v. Schmidt-Pauli, Rittmstr.a.D.
237 Deterding, H.W.A., Dr., Dobbin
162 Dettmann, Fritz, Holzwerke
199 Diekmann, Dr., Arzt
188 Döllitzsch, Alb., Kreuzdrogerie, Langestr. 13
140 Ehrhardt, Carl, Schlachtermstr., PlauerStr. 2
223 Evang.-luth. Pfarramt
212 Feldhege, Heinr., Bauer, Charlottenthal
220 Fentzahn, Walter, Getreide
200 Fischerei Krakow, F. Kühl
243 Forstrevier Bornkrug
171 Forstrevier Bossow.
186 Forstrevier Rumkogel.
183 Forstverwaltung Glave
104 Freiwillige Feuerwehr
236 Gaartz, Karl, Kolonialwr., Bahnhofstr. 4
144 Gehrke, Karl, Konzerthaus, Jörnberg
125 Gehrke, Wilh., Schlachtermstr., Mühlend. 48
240 Gendarmerie
104 Dieselbe, Gend.-Hauptwachmstr. Blank, GüstrowerStr. 31
116 Dieselbe, Gend.-Wachtmstr. Trumper
238 Grot, Joh., Landeserzeugnisse
154 Gutsverwaltung Ahrenshagen
146 Gutsverwaltung Neu-Sammit.
105 Haase, Werner, Elektrohaus, Langestr. 16
128 Hamel, Franz, Zur Fernrast, GüstrowerCh. 5
214 Hartwig, C. A., Gastwirtsch. Wadehäng
123 Hecht, Dr., Reg.-Rat, Alt-Sammit
224 Hecker, Dr. O., Gr.Grabow
180 Heiden, Ernst, Kaffeehdlg., Mühlenstr. 33
136 v. Herwarth-Bittenfeld, Hptm., Windfang.
242 Hoff, Dr. Erich, Zahnarzt, Mühlenstr. 16
134 Holm, Friederike, Hebamme, Mühlenstr. 29
118 Hotel Gütschow, Langestr.
114 Hotel Nordischer Hof, Am Markt 3
218 Ihde, Martin, Motorfahrz., Langestr. 93
176 Jakobi, August, Töpfermstr., Langestr. 10
178 Jürß, Carl, Maschinen
229 Jung, Peter, Bäckermstr., GoldbergerStr. 10
161 Kelling, K.-F., Viehhdlg., Mühlenstr. 41
216 Kelling, Kuno, Schlachterei, Mühlenstr. 17
205 Klockow, W., Gasth. z. Forsthof, Blechernkrug
210 Krakower Zeitung, A. Zander
131 Krasemann, Ernst, Kurhotel, Strandschloß.
226 Krempien, Thea, Lebensm., Mühlenstr. 25
181 Kröger, Walter, Bierverlag, Bahnhofstr.
150 Lampe, Aug., Kol.-W.
182 Lehnert, Ernst, Förster, Güstrower Chaussee
225 Lietz, W., Gartenbau, Plauerstr.
102 Märkisches Elektr.-Werk, AG, Mühlenstr. 19
222 Meckl. Depos.- u. Wechselbank, Bankstelle
126 Meckl. Kredit- u. Hypothekenbank, Agentur
168 Meinke, Friedrich, Elektroanlagen,
209 Millahn jr., Otto, Dekor.-Maler, Mühlenstr. 43
137 Möller, Friedr., Gastwirt, Langestr. 15
231 Mohr, Berthold, Restaurant
109 Molkerei Krakow, G. m. b. H., Bahnhofstr.
151 Müller, Simon, Hausgeräte, Mühlenstr. 31
177 Murr, W., Baugeschäft
117 Neben, Ernst, Baumstr.
156 Niemann, Hans, Schlächtermstr., Mühlenstr. 10
190 NSDAP., BDM, Führerinnenschule
233 Dieselbe, NSV., Rektor Behrens
122 Passow, Hans, Kolonialwaren
153 Pentzlin, Rudolf, Landw., Bossow
158 Peters, Karl, Bauer, Möllen
223 Pfarre, Probst Brose
246 Pfarre Kieth u. Hohen Wangelin
213 Plötz, Herb., Fleischermstr., Güstrowerstr. 1
184 Raabe, Helmut, Mühle, Dobbiu
147 Raabe Nachf., W., Essigfbr.
195 Ratsapotheke u. Drogerie, Markt 2
148 Reichenbecker, Schlächtermstr., Fischerstr. 14
107 Reichsbahnhof Krakow.
101 Reichsmonopolverw. für Branntwein.
191 Reichspost
124 Reichsstelle f. Getreide, Lagerhalle
211 Rode, Erich, Schmiedemstr., Mühlenstr. 15
145 Ruwoldt, E., Bauer, Serrahn, Hufe 7
175 Sand, Harry, Kaufhaus, LangeStr.
126 Schirmann, Friedr., Kol.-W., Güstrow.Str. 21
198 Schmidt, Dr. Werner, Arzt, Mühlenstr. 3
173 Schöllner, Hans, Landwirt, Marienhof
235 Schöpp, Ph., Photo, Güstrowerstr.
163 Schulz, W., Dachdeckermstr., DobbinerCh. 14
155 v. Schwanewede, E., Dek.-Maler
203 Schweder, Hans, Bauer, Serrahn
201 Schweder, Oskar, Bauer, Serrahn
119 Schweder, Paul, Landmasch., Bahnhofstr.16
139 Schweder, Wilh., Friseur, Mühlenstr. 40
194 Schwedesky, Dr., Tierarzt, Plauer Chaussee
(188) Sohr, Rich., Eisenwaren
234 Sostmann, A., R.-A. [N], GüstrowerStr. 46
221 Sparkasse Stadt Güstrow, Zweigst. Krakow
159 Specht, Rich., Klempner, Langestr. 97.
132 Struck, Erich, Lohnfuhrwerk, DobbinerCh.
138 Suhr, Paul, Polstermöbel, Goldb.Str. 8
228 Timm, Paul, Bauer, Möllen
181 Vereinsbrauerei Meckl. Wirte, Bahnhofstr. 27
106 Verwaltung Dobbin
152 Wasmund, Frdr., Kol.-W., Goldbergerstr. 2
166 Weber, Franz, Baumeister Buchenweg
204 Wenzel, Paul, Kolonialwr., Markt 1
172 Wiedow, Dr., Zahnarzt
165 Wolter, Hans, Kaufhaus, LangeStr. 18

Krampe (Bez. Köslin) [Pommern]

35 Ev. Kirche, K.-Gemeinde Schwellin
26 Fink, Landw., Schönfelde
29 Forstamt Koppelsberg
38 Forstwartst. Preuß., Krampe
42 Försterei, Preuß. Revier-, Vogelsang
22 Försterei, Preuß. Revier-, Koppelsberg
28 Gendarmerieamt Dargen
27 Hensel, Albert, Bauer, Dargen
32 Hintze, Landw., Schwellin
23 Kath, Amtsvorsteher
33 Ländl. Spar- u. Darlehnskasse, Dargen
30 Molkerei Dargen, P. Brämer
39 Ponath, E., Straßenmstr., Dargen
31 Ridder, Heinrich, Gastwirt
24 v. Rüxleben, Frhr. Otto, Landw., Darsow
25 Schlieter, Mühlenbes., Dargen, Mühle
21 v. Versen, Oberstl. a. D., Schloß Crampe
36 v. Versen'sche Gutsverwaltung
37 Volkmann, W., Lohnfahrten, Dargen

Krampfer (üb. Perleberg) [Mark Brandenburg]

23 Beckmann, J., Bürgermstr., Kleinow
14 Collasius, Walter, Lehrer, Schulh. Kleinow
40 Duchstein, Albert, Landw., Ponitz
41 Evangelisches Pfarramt, Krampfer
16 Heinke, Hermann, Bürgermeister
18 Jahnke, O., Bürgermstr., Rambow, Dorfstr. 17
15 Mewes, Bürgermstr., Gr.-Gottschow
21 von Möllendorff, O., Landw., Gut Krampfer
29 von Möllendorff'sche Gutsverwaltung
17 Molkerei Krampfer
20 Poststelle
27 Repenthin, Otto, Landwirt, Nr. 6.
30 Schulz, Erich, Bäckermeister
24 Staack, Otto, Gastw., Kleinow

Kramsach-Achenrain (Tirol)

☛ Die einzelnen Rufnummern in **runder Klammer** ( ) angefügte Stellenzahl — z. B. 10 (4) — ist bei Gesprächsanmeldung als Stelle 4 von Nr. 10 usw. mitzuverlangen.

16 Bürgermeister Johann Lettenbichler
11 Deinert, Gustav Kommerzialrat, Sonnenwend
15 Duftner, Vinzenz, Spediteur
9 Ders., Zweiggeschäft Mariatal
5 Forstamt der Reichsforstverw.
10 (3) Gapp, Hans, Handlung
6 Gasthof „Gappen", Hans Gang
13 Gutmann, Josef, Ortsgruppenleiter
7 Höck, Maria, Pension Geiger
14 Hueber, Ant., Gemischtwaren
8 Lettenbichler, Josef, Kaufmann
13 NSDAP., Ortsgruppe
3 C. O. Raspe & Co, Chem. Fabrik, Achenrain
12 Dieselben, Bauaufsicht des RLM.
21 Reichsforstverwaltung, Mariathal
10 (2) Reißer, Emil, Gärtnerei
1 Riedhart, Dr. Alois, Arzt
4 Schlapp, Karl, Fleischerei
2 Sommeregger, Otto, Gerberei
17 Tiroler Glasraffinerie Neuner & Benedikt

Kramsk (üb. Schlochau) [Pommern]

45 Bäuerl. Brennerei-Genoss. eGmbH, Förstenau
15 Flatau, Paul, Gastwirtschaft, Förstenau
30 Flohr, Franz, Landw., Hasselriege
35 Förstenauer Brennereiverein, Förstenau.
29 Furbach, Eberh., Bürgerm., Stolzenfelde
31 Gause, H., Landw., Kramskermühle
36 Gehrke, Landw., Marienhof
17 Gendarmerieposten Pagelkau
34 Gutzke, Gustav, Landw., Adl. Hütten
27 Haß, Emil, Landw.
33 Haß, Erhard, Landwirt, Peterhof
26 Heisig, Landw., Annenhöhe
40 Hinz, Rudolf, Kol.-W., Förstenau
19 Kath. Pfarramt Förstenau
44 Klonski, Frau, Hebamme
32 Kluge, Saatgutwirtschaft, Pagelkau,
24 Landwirtschaft Seehof
23 Landw. Spar- u. Kreditverein, Förstenau
25 Märk. Elektr. Werk AG, Schalth. Förstenau
28 Rahn, Erich, Lebensmittel, Friedrichshof
13 Scharmer, Gustav, Bürgermstr., Förstenau
22 Spors, Aloys, Schankwirt
18 Stoeck, August, Bauunternehmer, Kramsk
12 Tech, Artur, Viehhdlg., Pagelkau
38 Wendt, Jul., Landwirt
14 Zander, Eugen, Gastwirt, Förstenau.

Kramske (üb. Schneidemühl) [Wartheland]

29 Bösang, H., Sägewerk, Bahnhof Plietnitz
37 Bürgermeisteramt Borkendorf, Dorfstr. 1
33 Försterei Borkendorf
30 Försterei Kramske
21 Försterei Plötzmin
12 Gendarmerieposten Kramske
14 Kadow, Paul, Holzhdlg., Dorfstr. 3
26 Kietzmann, Emil, Fleischermeister.
25 R. u. K. Kirstein, Mühle Borkendorf
11 Krause, Karl, Gasth. z. alten Blücher
17 Kremin, Amtsvorsteher
10 Kremin, Gerhard, Plötzmin, Dorfstr. 18
13 Kulow'sche Gutsverwaltg., Freigut 3
18 Marske, Nestor, Gastwirt, Dorfstr. 36
34 Meyer, Emil, Gastwirtschaft
23 Preibisch, J., Pflugscharfabrik
31 Reetz, Paul, Landwirt, Plötzmin
24 Reichsbahn Güterabfertigung Plietnitz.
27 Schleif, Franzcarl, Hptm., Waldgut
16 Schmidt, Otto, Gaststt., Borkendorf 13
19 Schur, Wilh., Bürgermstr., Plötzmin
32 Vanek, Rolf, Landw., Plötzmin, Dorfstr. 3
28 Wellnitz, Emil, Fleischermstr., Borkendorf

Kramsried (Kr. Konin) [Wartheland]

9 Amtskommissar, Wohnung, Kirchenstr. 16
5 Gemeindeamt Höhenau
4 Gemeindeamtsverwaltung Kramsried
2 Gendarmerie Kramsried
8 Motormühle Kramsried
6 Reichsbahn, Bahnhof Kramsk
7 Dieselbe, Bahnhof Patrzykow
10 Reichspost, Postamt

Kranenburg (Niederrhein) [Rheinpr.]

233 van Ackeren, Deichschaukasse
273 Aengenendt, Johann, Gastwirt, Niel
256 Aengenheister, Joh., Mühlenbes., Mehr.
204 Akkerman, J. W., Obstkonservenfbr.
286 Bato, Obstkonservenfabrik
351 van Bebber, Joh., Metzgerei
295 van den Berg, Fr., Gasth., Ad.Hitler-Str. 26
310 van den Berg, Josef, Bauer, Zyfflich 28
240 Berns jr., Joh., Kiesgruben, Nütterden 101
282 Bienen-Scholt, Joh., Bauer, Mehr 52, Scholtenhof
235 Bleß, Ww. Gerh., Bäuerin, Mehr-Weyershof
269 Bleß, Johann, Landwirt, Niel
291 Bongaerts, Jos., Bauer, Nütterden
335 Bongaerts, Theodor, Bauer
283 Boot, Heinr., Kolonialwaren
248 Bossmann, J., Bauer, Mehr, Peerenbomshof
301 Broekmann, Dr. A., Arzt, Hindenb.Str. 117
214 Brücker, Dr., Tierarzt
207 Brücker, Hch., Landw., Haus Ziehlem, Mehr
212 Bürgermeisteramt
297 Cleusters, Frasselt
313 Cleusters, Albert, Bauer, Reintjeshof
356 Coppers, Herm., Landwirt, Zyfflich 31
347 Daamen, Joh., Bahnhofswirt u. Auktionat.
253 Daamen, Johann, Wilhelmshof, Wyler 129
250 Daamen, Wilh., Landwirt, Kleyen
327 Degenhardt, Dr. Bernh., Arzt, Ad.Hitler-Str.
278 „Delphi" Kakao-Spezialfabrik KG
216 Derks, Chr., Kohlenhdlg., Hochstr.
(216) Derks, Johann, Autoreiseverkehr
321 Derks, J., Bäckerei, Ad.Hitler-Str. 89
254 Drissen, Alfons, Restaur., Frasselter Weg
372 Drissen, Joh., Restaur., Frasselt, A.d.Kirche
403 Eging, Wilh., Bauer, Mehr 76
285 van Elten, Hch., Kohlenhandlung
243 Euwens, Herm., Bentumshof, Niel
331 Euwens, Joh., Bauer, Scheffenthum 159
354 Euwens, Theodor, Landwirt, Wyler
336 Faßbender, Th., Dentist, Ad.Hitlerstr. 64
212 Feuermeldestelle
378 Feuerwehr-Amtswehrf., Ad.Hitler-Str. 79
277 Forsthaus Teufelsberg
346 Gahlings, Franz, Weißwr., Ad.Hitler-Str. 81
349 Gendarmerieposten Frasselt
385 Gendarmerieposten Mehr
339 Gendarmerieposten Nütterden
372 Genossenschaft Frasselt
258 Gerlach & Co. mbH, Spedition
370 Gertzen, Joh., Kolonialwaren u. Korbwaren
262 Gochermann. Anton, Bauer, Zyfflich
375 Grenzpolizeiposten Kranenburg
374 Grenzpolizeiposten Wyler, Berg, Zollstr. 15
323 v. d. Grinten, Adolf, Lebensm.
265 van der Grinten, Franz, Bäckerei
246 van der Grinten, Lamb., Gastw.
364 ten Haaf, Wilh., Manuf.W., Restaur.
296 Hagemann, Gerh., Schmiede, Wyler
276 Hagemann, Jak., Schmiede, Zyfflich
241 Hansen, Heinr., Bauer, Niel, St. Joh.Hof
201 Hansen, Wilh., Bauer, Zyfflich
402 Haus Meer, Nr. 23
263 Heek, Heinr., Wirtschaft, Schottheide
325 Heeks, Joh., Autovermiet., Zyfflich
249 Heeks, Th., Autotransporte, Wyler 80
344 Hendricks, Geflügelmästerei
363 Hendricks, Heinr., Landw., Wyler
359 Hermsen, Gerh., Fuhrgesch., Schottheide 106
350 Hermsen, Gerh., Maurermstr., Schottheide
294 Hermsen, Peter, Baugesch., Scheffenthum 89
338 Hermsen, Theod., Maurermstr., Tütthees
217 Hermsen Theodor, Fuhrgesch., Schottheide
287 Hesper, I. B., Heilprakt., Provinz.Str.
386 von Hoegen, Hotel zur Post
288 Gebr. Hopmann, Gartenbau, Scheffenthum 12
326 Hotel de groote Musschenberg, Wyler
340 Hotel-Restaurant Startjeshof, Wyler-Berg
211 Hox, Pol.-Wachtmstr., Scheffenthum 5
358 Ingenbleck, A., Auktionsgesch., Frasselt 127
357 Jansen, Franz, Spediteur
361 Gebr. Jansen, Schmiede, Schottheide
230 Jansen, Gerh., Schlosserei, Elektr. Anl.
322 Jansen, Robert, Gastwirtschaft
245 Janßen, Josef, Bauer, Niel
388 Janssen & Böhner, Baugeschäft, Scheffenthum
324 Joosten, E., Landmasch., Prov.Str. 5
293 Kamps, Karl, Install., Ad.Hitler-Str. 14
315 Kath. Pfarramt Niel
379 Kath. Pfarramt Nütterden
255 Kath. Pfarramt Wyler
341 Kath. Pfarramt Zyfflich
342 Katholisches Pfarramt Kranenburg
227 Katholisches Pfarramt Frasselt
234 Koenen, Gerh., Bäckerei, Ad.Hitlerstr. 45
231 Krebbers, Gerh., Bauer, Frasselt
225 Kreissparkasse Kleve, Zweigstelle
329 Kropmann, Joh., Gastw., Kl.Musschenberg
328 Kuypers, Wilh., Landw., Wyler, Lindenhof
218 van Laak, Joh., Landwirt, Niel
368 Lamers, Simon, Landwirt, Kleyen
281 Lenz, Th., Masch.-Bau u. Klempnerei
373 Lindemann, August, Bäckerei, Wyler
275 Lünterbusch, Wwe, Anton, Bäckerei
266 Maas, Franz, Spedition
247 Maas, Joh., Architekt, Scheffenthum 80
209 Mehr-Nieler Molkerei eGmbH, Mehr
203 Dieselbe, Zweigbetrieb in Kranenburg
213 Dieselbe, Zweigbetrieb in Zyfflich
312 Meisters, Jul., Restaur., Zyfflich
242 Nass, Hugo, Gut Blankenstein, Niel
316 Niederrheinische Molkerei und Margarinefabrik A. Wellen & Co. K.-G., Wyler-Berg
357 Niederrhein. Transport-GmbH, Spedition
405 Niessen, Jos., Mehr, Römerhof
202 Nissing, St., Landwirt, Richtersgut
261 Noizet, Walter, Halberhof, Mehr
304 NSDAP, Ortsgr. NSV, Mühlenstr. 129
392 Dies., Deutsche Arbeitsfront, Ortswltg.
267 Ostendorp, Josef, Schuhm., Ad.Hitler-Str. 59
220 Pauli, Gerh., Kolonialwaren, Kohlen
404 Peiffer, Hans, Bürgermstr., Mehr, Dorfstr. 59
274 Gebr. Peters, Gartenbaubetrieb
333 Peters, G. M., Gartenbau, Bahnhofstr. 120
228 Peters, Heinr., Lebensmittel, Niel
215 Peters, Joh., Hebamme, Ad.Hitler-Str. 1
397 Poen, Wwe., Jak., Gasthaus
257 Pouwels, Joh., Landw., Mintjeshof 105
239 Praest, Joh., Hotel zur Waldlust, Frasselt
330 Prudon, M. K., Wild u. Geflügel
272 Pruys, Theodor, Landwirt, Niel
280 Püplichhuisen, Anton, Mehl u. Früchte
279 Quartier, W., Gutsbes., Nütterden
355 Radermacher, Joh., Bauer, Wyler
252 Reichsarbeitsdienst, Abt. 2/210, Scheffenthum
311 Reichsbahn, Bahnhof, Kranenburg
309 Reichsfinanzverwalt., Bezirks-Zollkommissariat Kranenburg
302 Dass., Zollamt Kranenburg
303 Dass., Zollamt Wyler
200 Reichspost, Postamt
395 Dieselbe, Poststelle Frasselt
396 Dieselbe, Poststelle Mehr
390 Dieselbe, Poststelle Niel
393 Dieselbe, Poststelle Nütterden
340 Dieselbe, Poststelle Wyler-Berg
371 Dieselbe, Poststelle Wyler-Ost
398 Dieselbe, Poststelle Zyfflich
244 Remy, Franz, Landw., Niel, Elsenpass
270 Remy, Hugo, Gemeindeverwaltung, Zyfflich 80
238 Reymer, Joh., Landwirt, Drüller Hof
376 Rogman, Th., Landwirt, Zyfflich
222 Rosenkaimer, Carl, Superintendent
292 Sanders & Bartholomeus, Tiefbau, Hindenburgstr. 116
229 St.-Johannes-Hospital, Kirchpl.
369 Schauenberg, Rud., Restaur., Nymeger Tor
236 Schulte Hordelhoff, E., Haus Kreuzfurth
362 Schuster, Frau Maria, Gut Wylerberg
332 Smits, Martin, Wirt, Mehr
317 Spanjard, Herm., Fuhruntern.
206 Spar- u. Darlehnskasse, Frasselt
(347) Spar- u. Darlehnskasse, Ad.Hitlerstr. 76
284 Tervoort, Herm., Kolonialwaren
210 Teunissen, Joh., Landw., Wyler
319 Tillemanns-Steinhoff, Malerg., Ad.HitlerStr. 24
366 Tüss, Johann, Landwirt, Wylerberg
337 Verhoeven, Wilh., Restaur., Zyfflich
232 Verwayen, Hubert, Bauer, Niel, Dorfstr. 8
318 Verweyen, H., Gemeindeverwalt., Niel
352 Vierboom, Johann, Landwirt, Wyler
221 Vingerhoet-Voss, Otto, Landwirt, Niel
360 Vink, Wilh., Kohlen, Schankw., Nütterden
264 Vogt, Anton, Weinhdlg. u. Likörfbr.
208 J. P. Vogt & Sohn, Weinhdlg., Destillerie
268 Gebr. Vollmer, Gummiverwertung
320 Voss, Gerh., Landw., Hettstegerhof
289 van Vügt, Anton, Bäck., Wyler
219 Westdeutsche Speditionsgesellschaft mbH
314 Westdeutsches Transport-Kontor, Rud.Scheer
334 Westerfeld, Ernst, Gutspächter, Mehr
260 van Wickeren, Joh., Architekt
223 van Wickeren, P., Bauuntern., Ad.Hitler-Str. 65
271 Zillig, Val., Landw., Grafwegen

Krangen (Kr. Schlawe) [Pomm.]

7 Dewitz, Max, Bäckermstr., Bussin
13 Forsthaus
3 Gendarmerieposten Krangen
14 Jagdvilla Krangen
22 Kirche, Ev. Pfarramt Krangen
21 Küter, Karl, Bürgermstr., Puddiger
4 Mielke, Otto, Gastwirt
16 Mühle, Drenzig
18 Müller, Werner, Ortsgr.-Leiter, Gr.Drenzig
2 Pommersche Saatzucht-Ges., Kummerow
12 Reichsbahn-Güterabfertigung Puddiger
5 Riemer, Viehhdlr., Puddiger
6 v. Riepenhausensches Rentamt
8 Rißmann, Otto, Mühle, Bussin
24 Rojahn, Albert, Förster, Neubrück
23 Steffen, Hans, Lehrer, Bosens
19 Steinhorst, Karl, Lehrer, Drenzig
17 Teichgräber, Emil, Warenhdlg., Krangen
1 Weisbach, Enno, Landw., Bosens

Kranichfeld (Ilm) [Thür.]

203 Abt, Carl, Sämereien, Markt 4
110 Arbeitsgemeinschaft, Tannroda
102 Aumüller, Rob., Dir., Niederburg
205 Bahnhof, Güterabfertigung
230 Bahnh. Güterabf. Tannroda
228 Baur, Alfons, Landwirt, Schloßberg
(225) Benary, Heinr., Jagdhaus, Hohenfelden
181 Berthold, Max, Töpfermstr., Str.d.SA. 37
204 Böber, Karl, Geschäftsführer
128 Bohnhardt, Aug., Fleischer, Str.d.SA. 5
202 Bürgermeister Kranichfeld
200 Bürgermeister Rittersdorf
148 Bürgermeister Tannroda
168 Cyriax, Franz, Bremerhof, Ilmen.Str. 12
231 Deuber, Marie, Stedten, Nr. 32
184 Dreßler, Karl, Sägewerk, Tannroda
232 Eichhorn, Kurt, Kol.-W., Tonndorf
Sml.-Nr. 221 Elektrotechnische Fabrik Weber & Co. Kommandit-Gesellschaft
103 Förster, Max, Ing., Neumahlweg 1
196 Forstamt Kranichfeld
177 Försterwohnung Tannroda
108 Franke, Otto, Ratskeller, Tannroda, Str.d.SA30
192 Fröbel, Emilie, Gasthof, Str.d.SA 30
165 Gasthaus z. Ilmtal, P. Litzrodt, Dienstedt
143 Gasth. z. Henne, Tannroda
212 Gemeindeamt Dienstedt
190 Gendarmeriestation II, ArnstädterStr.
194 Gendarmeriestation Tonndorf, Breitenstr. 98
174 Gerard, Wilhelm C., Elektrotechn. Büro, Georgstr. 11
112 E. Gerber & Söhne, Malzfbr., Barchfeld
209 von Gleichen-Rußwurm, Frhr., Tannroda.
126 Derselbe, Schloßgärtnerei
140 Derselbe, Rittergut Cottendorf
175 Derselbe, Böttelborn
130 Hahn, Georg, Buchdruckerei, Georgstr. 7.
139 Hartmann, Aug., Staudenkulturen, Am Bhf. 1
147 Hartmann, Max, Staudenkulturen, Am Bhf. 2
157 Hartmann, Willy, Schuhwar., Straße der SA 3
224 Henske, H., Gummiwr., Jakobshöhe
164 Henss-Sohn, O., Bürobed., Zweigfb., Tannroda
164 Henß, Paul, Stanzwerk, Tannroda
167 Hoffmann, Louis, Gaststt., Ad.Hitler-Str. 16
135 Hohnbaum, Arno, Bauer, Tannroda
223 Hotel zur Tanne, Tannroda
219 Hünger, Rich., Baugesch., Rittersdorf
132 Jahn, Arth., Rev., Tannroda, Harthstr. 217
169 Jahn, Ernst, Autovermiet., Molkereistr. 2
152 Kellner, Ernst, Gasth., Arnstädterstr. 15
166 Kettwig, Alb., Sägewerk, Erfurterstr.

129 Kinderheim d. Barm. Ers.-Kasse, Tonndorf
153 Kirsten, Arno, Kirchengut Mohrenthal
116 Knaut, Rud., Bäckerei, Alex.Str. 21
204 B. Köhler KG, Getreide, Bernhardstr. 1
159 Köllner, Hermann, Baumstr., Erf.-Str. 22
208 Köllner, K., Lastfuhrgesch., Erf.Str.
122 Köllner, Willy, Zimmermstr., Erf.Str. 8
117 Köthe, Christian, Sägewerk, Zimmerei
163 Koluhs, Fritz, Eier, Anger 8
149 Korbmacherverein EGmbH., Erfurterstr. 31
146 Korbmacherverein Tannroda eGmbH, Markt 61
201 Kraftwerk Thüringen A.-G., Anger 3
101 Kühn, Karl, Rittersdorf
160 Albin Licht & Sohn, Sägewerk, Friedhofstr. 5
138 Licht I, Max, Zimmergesch., Bernhardstr. 7
104 Linding, Paul, Schreibwr., Str.d.SA. 2
218 Lippe, Alfr., Manuf.-W., Ad.Hitler-Str. 8
195 Loch, Alfred, Autoverm., Straße der SA 36
215 Ludwig, Erich, Mühle, Dienstedt
119 Meininger Hof, Georgstr. 1.
187 Merkel, Richard, Kalkbrennerei, Tonndorf
188 Michael, Max, Fleischerei, Tannroda, Markt 60
214 Mitteldeutsche Papierwerke GmbH, Tannroda
141 Molkereigenossenschaft Dienstedt eGmbH
127 Molkerei-Genoss. Tannroda eGmbH
131 Morgenroth, Rudolf, Kohlen, Str.d.SA 15
216 Müller, E., Tierarzt, Arnstädterstr. 6
199 Müller, Wilh., Klempn., Str.d.SA 23
136 Noä, Friedr., Masch.-Bau, Alexanderstr. 8
113 NSDAP., Ortsgruppe, Bernhardstr. 5
211 Dies., Ortsgruppe, Tannroda
180 Ortskrankenkasse, Allg., Str.d.SA 7
179 Ose, Ernst, Autovermiet., Reparaturen
200 Peippelmann, Otto, Rittersdorf
114 Pfarramt Kranichfeld, Kirchpl. 4
173 Pfarramt Rittersdorf
158 Pfarramt Tannroda
115 Pfarramt Tonndorf
156 Poppe, Louis, Drogen, Georgstr. 6.
217 Raase, Willi, Landw., Kaffenburg
165 Raiffeisenverein Dienstedt
137 Rammingor, M., Oberschloß, Schloßberg 26
193 Rauch, Edwin, Töpferei, Tonndorf 29
197 Robert Rauch & Sohn, Töpferei, Tonndorf 34
189 Reichspost, Postamt
213 Restaur. z. Deinhardt-Bräu u. Ilmgaulichtsp.
231 Rief-Riss, Johanna, Stedten, Nr. 32
161 Riese, H., Mat.-W., Tannroda, Schmiedestr. 64
123 Rothe, Otto, Tannroda
207 Derselbe, Zweiggesch. Kranichfeld
176 Schaaf, Rich., Elektrotechn. Fbr., Anger 5
234 Scheiding, Walter, Prok., Ad.Hitler-Str. 20a
151 Schmidt, Paul, Landw. u. Bürgerm. Barchfeld
142 Schütze, Paul, Spedit., Tannroda, Bhf.Str. 31
198 Schützenhaus, Inh. Paul Schicke
171 Schule, Kranichfeld
145 Schultze, Hugo, Fleischerei, Str.d.SA. 43
183 Stadtkasse Kranichfeld
182 Singer, Eleonore, Hebamme, Bernhardstr. 5
144 Sparkasse Kranichfeld
150 Sperling, Herm., Kol.-W., Str.d.SA. 13
155 Stern-Apotheke, B. Weber, Str.d.SA 1
225 Stürcke, Max, Jagdhaus, Hohenfelden
233 Täglich, Otto, Gartenb., Georgstr. 24
235 Tenner, Otto, Tannroda, Harthstr. 217
134 Thür. Emailleschilderfbr. GmbH, Tannroda
170 **Eduard Toursel & Sohn**
Mützenfabrik, Pelzwaren, Hüte, Felle
Kranichfeld, Straße der SA. 6
24 Trocknerei Dienstedt GmbH.
226 Trommsdorf, Reinh., Jagdhaus Sonnenhof, Hohenfelden
107 Verbrauchergenossenschaft eGmbH, Georgstr. 8
172 Dieselbe, Verteilungsstelle Hohenfelden
109 Völker, Kurt, Fuhrbetrieb, Tannroda
133 Volke, August, Mühle, Stedten
178 Volksbank Weimar eGmbH, Zweigniederl.
105 Waldmann, Dr. Wilhelm, Zahnarzt
186 Werner, Walter, Fleischerei, Tannroda
162 Wetzell, Dr. Walter, Arzt, Arnst.Str. 33
154 Wilke, Wilh., Textilwr., Str.d.SA 42
185 Würtzler, Max, Mineralwasser, Arnst.Str. 41
214 Zitzmann, Hans, Prokurist
106 Zünckel, Dr. W., Arzt, Ad.Hitlerstr. 12

Kranst Dorf (üb. Oppeln) [Oberschles.]

19 Amtsvorstand Reichenwald
18 Duda, Ludwig, Baugeschäft
29 Forstamt Lenztal
14 Forstamt Reichenwald
10 Försterei (Revier-), Eichhammer
22 Försterei (Revier-), Derschau
23 Försterei (Revier-), Kranst
26 Försterei (Revier-), Tempelhof
27 Gawlik, Johann, Gastwirtsch., Eichhammer, Dorfstr. 108
09 Gemeindeverw. u. NSDAP., Ortsgr. Bergdorf
30 Gendarmeriegruppenposten Kranst
15 Godziek, Dr., Arzt
44 Jonczyk, Marta, Hebamme, Reichenwald
40 Jonczyk, L., Tischlermstr., Reichenwald
17 Jonczyk, Wilh., Tischlermstr., Derschau
28 Kroll, Joh., Baugesch., Eichhammer
46 Linkert, Gastwirtschaft
43 NSV.-Jugenderholungsheim, Derschau
47 Nytz, Helene, Gasthaus, Reichenwald
16 Passon, K., Baugesch., Derschau, Dorfstr. 30
24 Pfeiffer, E., Sägewerk, Eichhammer
13 RAD. (weibl.), Lager 14/54, Eichhammer
20 Reichspost, Poststelle
12 P. u. Hedw. Rybarczyk, Heilpr., Eichhammer
49 Schlolko, H., Samenhdlg., Tempelhof
38 Walderholungs-Gaststätte, Derschau
21 Wosnitza, Paul, Kaufmann

Kranstädt (üb. Ratibor) [Oberschles.]

22 Amtsvorsteher, Wallstr. 181
13 Arbeitsamt, Bahnhofstr.
34 Augustinusstift
12 Braschke, Dr. Georg, Arzt, Ringstr. 4
11 Bürgermeister, Streitkirch, Hauptstr. 120
32 Dominium Kriegsbach
31 Dominium Streitkirch
42 Dynamit AG, Kuchelna
11 Gemeinde Streitkirch
10 Gemeindeverwaltung, LangeStr. 18
19 Gendarmerieposten
27 Gendarmeriegruppenposten Kuchelna
23 Heinisch, Dr. Fritz, Tierarzt
30 Herzog, Alfons, Kfm., Ring 28
40 Juretzka, Josef, Mechaniker, Tropp.Str. 44
14 Krettek, Josef, Getreide, LangeStr. 19
17 **Kuballa, Josef, Bes.: Franz Kuballa, Dampfziegelwerk und Baustoffhandlung, Ziegeleistr. Nr. 11**
26 Kubitzek, Franz, RatiborerStr. 4
08 Lichnowsky, Fürstl. Hauptrentamt u. Amtsvorsteher
21 Maly, Franz, Zementwr., Langestr. 326
15 Marienapotheke, W. Gebauer, Ring
37 Pfarramt Kranstädt
16 Pfarramt, kath., Kriegsbach
38 Pfarramt Streitkirch
35 Pissarczyk, Dr. G., Arzt
44 Reichsbahn, Güterabfertigung.
08 Dies., Bahnhof Kuchelna
20 Reichspost, Zweigpostamt
24 Rethmeyer, Aug., Zigarren, TroppauerStr. 399
39 Sichma, F., Hotel, Bahnhofstr.
25 Stanke, Emil, Gastw., Ad.Hitler-Pl. 2
28 Swoboda's Gaststätte, Ring 23

Kraplau (Ostpr.)

30 Eisermann, Karl, Fleischermstr., Döhringen
10 Ev. Pfarramt
29 Fromberg, Max, Bauer, Greisenau
18 Gendarmerie Döhringen
23 Gendarmerie Gröben
5 Gutsverwaltung Schildeck
31 Janowski, Heinr., Landw., Greisenau
32 Janowski, Walter, Bauer, Greisenau
33 Jendrny, Luise, Hebamme, Seubersdorf
27 Karpinski, Karl, Gasthaus, Rhein
8 Kraschniewski, J., Gastwirt, Döhringen
11 Krause, Landwirt, Panzerei
25 Krause, Max, Gasthaus, Seubersdorf
16 Landjahrlager Kl.Gröben
17 Masan, Albert, Bauer, Döhringen
3 Müller, Hubert, Landwirt, Carolinenhof
14 Neitzel, Inspektor, Gut Kraplau
5 v. Niebelschütz, Günther, General
21 NSDAP, Ehrlich, Adolf, Ortsgruppenleiter
28 Raiffeisenkasse Seubersdorf
7 Reichsbahn-Güterabfertigung Kraplau.
4 Rogalla, Landwirt, Rhein
15 Schwalba, Otto, Gasthofbes., Seubersdorf
12 Schwensfeier, Osk., Bauer, Preußhof
9 Siebert, Otto, Landw., Glanden
26 Stürz, Robert, Standesamt, Kantor i. R.
20 Teschendorff, Mühle Seubersdorf.
19 Tillinsky, Wilh., Getreide, Seubersdorf
2 Weißermel, Bodo, Landw., Döhringen
6 Weißermel, Erich, Gutsverw. Gr.Gröben
1 Wien, Gut Kraplau

Krappitz (Oberschles.)

☛ *Ott* = Ottmuth (üb. Krappitz [O/S.])
281 Abraham, Max, Central-Drogerie, Ring 15
231 Allgem. Ortskrankenkasse, OppelnerStr. 15
225 Amtsgericht, Mühlstr.
166 Amtsvorstand Eichtal
170 Arbeitsamt, Nebenstelle, Mühlstr.
284 Barczik, V., Baustoffhdlg., Friedrichstr. 9
8123 Bartsch, Wilh., Buchhdlg., Ring 11
8120 Bekiersch, E., Kol.-W., Schlageterstr. 2
251 Bekiersch, Ignatz, Gasthaus
8153 Bekiersch, Marta, Hebamme, *Ott* Oppeln.Str.24
116 Biela, Martha, Gasthaus, Ring 30
290 Biniarz, E., Hebamme, Ob.Baudenstr. 1
260 Biniarz, Hans, Tabakwr., Fischerstr. 12a
257 Bittmann, Jak., Gasth., NeustädterStr. 11
270 Brieger, Stefan, Kol.W., Stöblau
218 Bues, Werner, Chemiker, OppelnerStr. 21
113 Buja, Gr., Maurermstr., OppelnerStr. 40
115 Burchartz, Leopold, Landw., Stöblau
8158 Burkere, Hellmuth, Werkschulleiter, *Ott* Zeisigweg 4
8134 Cura, Peter, Geschäftsf., Zeisigweg 4
228 Czaja, Franz, Kalkwerke, OppelnerStr. 23
108 Czaja, Gottfr., Gasthaus, Rogau
261 Czyba, Thomas, Kohlenhdlg., Fischerstr. 15
137 Deutsches Rotes Kreuz
114 Dominium Schobersfelde
234 Donitza, K., Gastst. z. Lindenhof, Stöblau
172 Drabek, Carl, Kol.-W., Oderstr. 4
221 Droste, Erich, Arzt, OppelnerStr. 6a
8168 Dziuba, Walter, Oderstr. 6
204 Eisenbahnstation
8117 Elektr.- u. Wasserwerk, Städt. Wasserturm
209 Fietzek, Dr. Theodor, Arzt, Oderstr. 1
223 Gebr. Fillusch, Baugeschäft
8156 Fitzek, Franz, Kol.-W., Oderwiese
101 Fleischer, Erich, Kfm., NeustädterStr. 9
8164 Försterei Teichgrund
8122 Forstamt Schobersfelde, Gräfl. Oppersdorff'sches
148 Friedrich's Gasthaus, Ottmuth
121 Fülbier, Georg, *Ott* Amselweg 6
169 Gach, Hans, Drogerie, Ring 17
144 Gaststätte Schloßbrauerei, Mühlstr. 17a
241 Gdynia, Paul, Bäckerei, Ring 2
106 **Gemeindeverwaltung, Standesamt, Amtsvorsteher als Polizeibehörde und Feuerwehrgerätehaus Ottmuth über Krappitz**
8118 Gemeinschaftshaus, OppelnerStr. 60a
177 Gendarmerieamt Rogau
137 Gregoratzki, Paul, Friedrichstr. 8
161 Gromotka, Bez.-Schornsteinf., CoselerStr. 10
250 Haberecht, Paul, Tütenfbr., Friedrichstr. 3
157 Hamburger Kaffeelager, NeustädterStr. 22a
237 Haselbach, Bierniederlage
164 Hawlitzki, Sebald, Feinkost, Ottmuth
138 Herzog, Dr. Ludw., Zahnarzt, Ring 1
167 Hoffmann, Alfred, Wurstfabrik
226 Hotel Deutsches Haus, Paul Gabor, Ring 16
252 Hotel zur Sonne, Carl Hoffmann, Ring 21
280 Hylla, Jos., Landbaulager, CoselerStr. 10
147 Kalinowski, Dr. P., Arzt, NeustädterStr. 7
235 Kania, F., Fuhrgesch., *Ott* Wesselstr. 31
249 Kantine der Natronag AG, G. Kulozik
273 Kapitza, Carl, Kol.-W., OppelnerStr. 46
8107 v. Kielpinski, Rektor, *Ott* Schleusenstraße 25
205 Kijas, St., Modewaren, Ringecke
162 Kleinert, Jos., Gruppenleiter, OppelnerStr. 12
230 Kluczny, Conrad, Kalkwerke, OppelnerStr. 25
217 Kluge, Daniel, Reederei, Ottmuth
122 Kokocincki, G., Lehrer, *Ott* Wesselstr. 15
298 Komander, Aug., Schiffahrt, Oppeln.Str. 58
118 Komander, Karl, Konditorei, Ottmuth
8165 Kondla, Gerh., Bekleidung, OppelnerStr. 79
8127 Koopmann, Karl
132 Kopietz jun., Jos., Fleischer, OppelnerStr. 81
152 Koschmieder, H. H., Elektrohdlg., Ottmuth
8121 Koserra, Bruno, Fleischerm., Neust.Str. 4
271 Krais, Dr. Erich, R.-A. [N], OppelnerStr. 1
8116 Krankenhaus, Städt., CoselerStr. 5
256 Krappitz-Oberglog.Holzverwert., Opp.Str. 79
165 Krappitzer Zeitung, OppelnerStr. 8
286 Kulozik, Viktor, Kol.-W., Ring 9
287 Kusch, Franz, Wurstfbr., Ottmuth
130 Lämmchen, Hermann, Gasth., Oderwiese
135 Langer, Johann, Tischlermstr.
105 Langer, Dr. Otto, R.-A. [N], Schmiedestr. 1
264 Gebr. Leßmann, Tiefbau, FalkenbergerWeg
229 Lisson, Josef, Konfektion, Ring 1
240 Lukosz, Dr. Rupert, Arzt, Ring 3
202 Majoratsverw., Graf Haugwitzsche, Krappitz
146 Dies., Autogarage d. Majoratsverwaltung
141 Dies., Schloß Krappitz
244 Dies., Graf Haugwitzsche Holzst. u. Pappenfbr.
243 Dies., Dominium Krappitz
242 Dies., Dominium Oderwiese
245 Dies., Dominium Rogau
282 Dies., Dominium Schlacken
246 Dies., Oberförsterei Rogau
247 Dies., Försterei Oderwiese
258 Malcher, Nikolaus, Baugesch., Friedrichstr. 5
134 Malowny, P., Töpfermstr., NeustädterStr. 19
8163 Maskos, Georg, Autoverleih, Hirtenstr. 13
8128 Matschoss, Ulrich, Leiter, *Ott* Wesselstr. 41
8177 Matthies, Georg, Tiefbau, Los 15
174 Meisner, Hans, Manuf.-W., Ring 3
123 Mikolaschek, Heinrich, Kfm., *Ott* Rotkelchenweg
154 Misch, Gertrud, Hebamme, *Ott* Eichendorffstr. 3
176 Molkereigenossenschaft, Gr. Strehlitz, Fil.
291 bis 293 **Natronzellstoff- und Papierfabriken A.-G. Werk Krappitz O/S. T Natronag**
254 Niemczyk, Dr., Arzt, Ottmuth
268 Nowak, Paul II, Schiffseigner, *Ott* Schlageterstraße 26
186 Nowak, Rudolf, Ring 1
8102 NSDAP., Ortsgruppe Schloßmühle
236 Dieselbe, DAF u. NSBO, Ortsgruppe
129 Dies., NS.-Volkswohlfahrt, OppelnerStr. 60
126 296 **Oberschlesische Transport-Genossenschaft e. G. m. b. H., Ottmuth**

181 bis 183 **OTA** **Schlesische Schuh-Werke Ottmuth A.-G.** (Oberschlesien)
(Nachtruf 214)

156 Ota, Schles. Schuh-Werke, Verkaufsst., Ring 16
180 Ota, Schles. Schuh-Werke, Verkaufsst. *Ott* Horst-Wessel-Str. 8
149 Pakusa, Paul, Schuhwr., OppelnerStr. 9a
291 **Papierfabrik Krappitz Aktien-Gesellschaft, Krappitz (Oberschles.)**
8176 Paulousek, Wilh., Ing., Str.d.SA. 12
207 Pawletta, Paul, Fotogr., OppelnerStr. 32
288 Penningstorff, K., Dir., Neust.Str., Villa Daheim
279 Pfarramt, Evang., Mühlstr. 24
239 Pfarramt, Kath., Kirchstr. 4
255 Pfarramt, Kath., Ottmuth
128 Pogodzik, W., Fleischer, *Ott* Wesselstr. 26
142 Raabe, Ernst, Elektromstr., Oderstr. 1
276 Ranocha, Jos., Kol.-W., NeustädterStr. 1
8154 Reichsautobahnlager Eichtal
8161 Reichsautobahnlager Ottmuth
8137 Reichsautobahnlager Rogau
104 Reichsfinanzverw., Zollamt, Schmiedestr. 17
125 Reichspost, Postamt
265 Rigoll, Franz, Kol.-W., OppelnerStr. 19
210 Rossa, Dr. Max, R.-A. [N], OppelnerStr. 81b
160 Rotter, Wilhelm, Kaufmann
151 Rubin, Franziska, Hebamme, OppelnerStr. 79
8109 Rücker, Josef, Schlosserei, Schmiedestr. 11
267 Ruzek, Gerh., Bäckerei, OppelnerStr. 41
110 Sage, Bruno, Kol.-W., Weinhdlg., Ring 6
272 **Sankt Franziskusheim, Hauswirtschaftliche Schule, Ottmuth bei Krappitz**
266 Schattka, Franz, Manuf.-W., Ring 12
220 Schauer, Herm., Apotheker, Ring 23/24
251 Schifferverband f. d. Oder, Meldestr.
201 Schloßmühle Krappitz, A. Salzbrunn
8100 Schmiech, Georg, Bahnsped., Schmiedestr. 17
8175 Scholz, Karl, Lebensm., OppelnerStr. 21
8125 Schubert, Paul, Tischlerei, OppelnerStr. 81
150 Schützenhaus, Inh. G. Cura
175 Schymainda, F., Schriftl., *Ott* Ota-Siedlung
8152 Schymek, Martha, Gasth., Stöblau
8103 Seifert, Jul., Feinkost, OppelnerStr. 6b
165 Seiffert, Alfred, Druckerei
153 Semper, Paul, Gärtnerei, Burgstr. 3
8105 Siodlaczek, Dr. Ed., Dipl.Kfm., Str.d.SA 12
277 Smerczek, Rich., Schmiedestr. 9
8172 Smolarczyk, O., Uhren, Ring 4
158 Sommer, Bruno, Bürochef, Friedrichstr. 3
238 Sonnhof, Josef, Kol.-W., Ring 14
163 Spar- u. Darlehnskasse eGmuH., Ottmuth
133 Spar- u. Darlehnskassenver. eGmuH, Oderwiese
8111 Stadt- u. Polizeiverwaltung, Bürgermstr.
208 Stadtsparkasse Krappitz
155 Steiner, Heinrich, Weinhdlg., Ring 10
140 Stephan, Dr. Lothar, Tierarzt, OppelnerStr. 39
8151 Straub, Ludwig, Dipl.-Ing., Adolfstr.
8106 Strzoda, F., Molkereiprod., Schmiedestr. 9
232 Stütze, Aug., Gasth. z. Oderschloß, Oderstr. 9
145 Suchau, Emil, Malerei, NeustädterStr. 10
289 Surek, Dr. Leo, Zahnarzt, Ring 13
227 Thometzek, Joh., Fleischermstr., Ring 29
8133 Trautner, Franz, *Ott* Zeisigweg 3
8124 Tröster, Herm., Einkäufer Brunnenstr. 1
222 Überlandwerk Oberschl. AG
8169 Verbandsberufsschule
263 Verwaltung d. Herrschaft Eichtal
203 **Volksbank Krappitz e. G. m. b. H.**
275 Weicht, H. A., Kalksteinwerke, Oppeln.Str. 6
127 Wieczorek, Ernst, Fleischer, OppelnerStr. 22
187 Wieczorek, Hans, Bier, Oderstr. 5
262 Wild, Heinr., Amtsgerichtsrat, Mühlstr. 8
283 Winkler, H., Angest., *Ott* Rotkelchenweg
171 Witt, Oskar, Dr., *Ott* Rotkelchenweg 1
8126 Wonneberger, A., Revisor, Hindenburgstr. 2
8167 Wosczyna, Katharina, Hebamme, Schobersfelde, Dorfstr. 111
139 Woszczyna, Hans, Autorep., Neust.Str. 16
8178 Wycisk, Marie, Lebensm., *Ott* Wesselstr. 11
173 Wysmolek, Leop., Autoverleih, Ring 19
159 Zgolik, Paul, Kfm. OppelnerStr. 13
248 Ziegelei, Gräfl. v. Franken-Sierstorpffsche
8159 Zimmer, Helmut, *Ott* Amselweg
119 Zydek, A., Fleischerm., *Ott* Wesselstr. 19

Kraschen (Kr. Guhrau) [Niederschlesien]

13 Baum, Bauer, Dorfstr. 74
40 v. Bernuth, Heinzendorf
32 Bösche, Otto, Müldenbes., Seiffersdorf
53 Brunn, Josef, Mühle, Weschkau
33 Buchmann, Fritz, Gasth., Heinzendorf
16 Dartsch, Paul, Bürgermstr., Weschkau
15 Dominium Kraschen
46 Evang. Schule, Heinzendorf
48 Evang. Pfarramt Heinzendorf
28 Fiedler, Paul, Gastwirt
07 Fischer, Alfred, Heinzendorf 34
09 Försterei, v. Bernuth, KraschenerBruch
55 Forstverwaltung, Staatliche
52 Gebauer, Günter, Lehrer, kath. Schule
39 Gendarmerieposten Heinzendorf
50 Gendarmerie-Grenzschutzwache Kraschen
14 Grenzposten Heinzendorf
45 Gruhn, Felix, Motorfahrzeuge
21 Günther, Alfred, Bürgermeister
12 Güterabfertigung Heinzendorf
51 Hahm, Meinhard, Bauer, Seiffersdorf 36
43 Hamsch, Amtsvorsteher, Seiffersdorf
35 Hirschfelder, Martin, Brauereibes., Kraschen
19 Hoffmann, Wilh., Bauer, Seiffersdorf 39
08 Jordan, Franz, Ziegelei, Weschkau
42 Kahl, Bruno, Kraschen, Nr. 66
31 Kath. Pfarramt
57 Komitsch, Fleischermstr., Braunau
41 Kutzner, Ernst, Kfm.
23 Michel, Emil, Bürgermstr., Heinzendorf
37 Musiol, Theo, Kolonialwaren
18 Pfitzner, E., Landmaschinen
44 v. Ravenstein, Kurt, Geh.-Reg., Logischen
54 Scheunert, Otto, Autoverleih, Heinzendorf
29 Schicke, Bruno, Gasthofbes.
30 Schiller, Kurt, Kraschen
17 Schoch, Otto, Heinzendorf
36 Scholz, Georg, Elektr. Anlagen
58 Spar- u. Darlehnskasse eGmbH, Heinzendorf
47 Stach, Hermann, Amtsvorsteher
25 Strauchmann, Heinzendorf
34 Tschirschwitz, Gasth., Heinzendorf
06 Ulm, Christa, Logischen
38 Walter, Bruno, Kfm.
49 Wierske, Paul, Lehrer, evang. Schule
27 Wilde, August, Heinzendorf
26 Woywode, Joh., Weschkau

Kraschen (Kr. Oels) [Niederschlesien]

5 Brandt, Paul, Baugeschäft
1 Dominium Lauben
17 Dominium Windisch Marchwitz b. Namslau
10 Försterei (Revier-), Windisch-Marchwitz
9 Häsner, Alfred, Bäckerei.
7 Metz, Dr., Werner, Landw., Kraschen
14 Schubert, Dr., Dom. Damnig

Kraschnitz (Niederschlesien)

09 Adelbertt-Diakonissen-Mutterhaus
71 Bunk, Willy, Schmied, Bahnhofstr. 53
36 von Gholtitz, Frankenberg
58 Cierpinsky, Robert, Elektromstr.
14 Deutsches Samariter-Ordensstift
28 Diakonenanstalt, Pensionärheim.
52 Evangel. Erziehungsheim, Berghof
12 Ev. Pfarramt, Hochweiler
07 Feuerwehr, Anstalts- u. Freiw., Kraschnitz
46 Finke, Ernst, Warenhdlg., Hochweiler
33 Friedrich, Karl, Gastwirt
53 Gendarmerieamt Kraschnitz
38 Hanisch, Paul, Kol.Wr., Hauptstr.
51 v. Hochberg, Graf, Verwaltung, Hochweiler
22 Derselbe, Dampfsäge- u. Hobelwerk
13 Derselbe, Dom. Brandetal
34 Derselbe, Dom. Hedwigsthal
57 Ders., Fischhälterei Bhf. Hochweiler
50 Hoffmann, Max, Hochweiler
31 Jakubik, Johannes, Kfm.
19 Kahlfuß, Max, Gasth. Waldkretscham
11 Kaschel, Fritz, Kfm.
24 Kaschel, Hans, Fleischerei
21 Kaschel, Robert, Fleischer, Hochweiler
06 Kleinert, Alfred, Fleischerei
40 Köpernick, Amtsvorst., Amtsbez. Kraschnitz
25 Krantz, Albert, Gasthof, Hochweiler
26 Krause, Bruno, Malermstr., Hochweiler
50 Kreis-Elektrizitätsgen. Militisch-Ost eGmbH, Hochweiler
41 Listemann, Georg, Bahnhof
39 Mallok, Gust., Klempnermstr., Hochweiler
55 Marschallek, Gust., Baugesch., Hedwigsthal
44 Matzke, R., Holzhdlg. Waldkretscham
23 Miegel, Friedolin, Bäckerei, Frankenberg
70 Oppitz, Dr., Arzt, Bahnhofstr. 42
08 Pluntke, Paul, Verwaltungs-Inspektor
42 v. d. Recke, v. Volmerstein, Graf, Schloß
17 von der Recke von Volmerstein, Rentamt.
47 Reichsbahn, Güterabfertigung Kraschnitz.
48 Dieselbe, Güterabfertigung Hochweiler
18 Schnecke, Paul, Mühlenfabrikate
32 Scholz, Paul, Gastwirt, Schloßbrauerei
56 Schwarz, Margarethe, Frau, Hochweiler

29 Skiefe, H., Schmiedemstr., Hochweiler
30 Spar- u. Darlehnskasse, Hochweiler
54 Straube, Dr. Wolfgang, Arzt
49 Tänzer, Herb—, Gasth., Brandetal, Hauptstr.
69 Vitzthum, Dr. Wolfg., Graf, Parkstr.
10 Voigt, Albert, Rechnungsinsp., Hochweiler
35 Weitze, Fleischermstr., Hochweiler
37 Zoschnik, Rob., Bäckerei

Krasne (Bez. Zichenau) [Ostpreußen]

19 Bauleitung Schloßumbau
22 Fasanerie Helenow
21 Försterei (Revier), Bramura
15 Gemeindeamt Karwacz
9 Gendarmerieposten Bogate
6 Gendarmerieposten Krasne
17 Gut Lisiogora, Kr. Praschnitz
12 Gutsverwaltung Zbiki
7 Hauptverwaltung
25 Hauptverwaltung Vorwerk Augustow
24 Hauptverwaltung Vorwerk Helenow
27 Hauptverwaltung Vorwerk Szcuki
26 Hauptverwaltung Vorwerk Wengjinow
20 Speidel, Güterdirektor, Gut
8/15 Zuckerfabrik Krosiniec

Krasnopol (Ostpreußen)

1 Amtskommissar Krasnopol 1
2 Gendarmerieposten

Krasnosielc (Bez. Zichenau) [Ostpreußen]

1 Adler-Apotheke
8 Amtskommissariat Sypniewo
4 Bürgermeisteramt Krasnosielsch
3 Forstamt Slawki
2 Gendarmerieposten Krasnosielsch
7 Sajkiewitsch, Dr, MakowerStr
5/7 Stadtmühle Krasnosielsch

Kratzau (Kr. Reichenberg) [Sudetenland]

250 Alexowsky, Dr. Karl, Arzt, Thonbachg. 309
220 Allgem. Ortskrankenkasse Reichenberg, Zweigst., WeißkirchenerStr. 175
223 Amtsgericht, Konr.Henlein-Str. 442
251 Arbeitsamt, Nebenst., Konr.Henlein-Str. 442
277 Auersperg'sche Revierleitung, Engelsberg 12
256 Augsten, Karl, Gasthof, Bahnhofstr. 103
268 Bäuml, Hans, Handelsvertreter, III/185
244 Beiersdorf, Dr. Hans, Tierarzt, Ad.Hitler-Pl. 47
236 Böhm, G. A., Apotheke, Ad.Hitler-Pl. 139
248 Brauerei Neundorf, 103
258 Breuer, Ernst Gaststt., Zittauer G. 328
225 Bunzl & Biach AG, Lumpen, Bhfstr. 96
240 Brüder Dittrich, Spinnerei, Neundorf 95
230 Elektrizitäts-Lief.-GmbH, Bahnhofstr. 383
287 Elektr. Überlandwerk rGmbH, Engelsberg
253 Fiedler, Hugo, Sped., Reichenb.Str. 450
218 Funke, Julius, Futtermittel, Oberkratzau 3
202 Gegenseitiger Brandschadenversicherungsver., Adolf-Hitler-Pl. 347
262 Gemeindeverwaltung Ober-Kratzau 120
286 Gemeindeverwaltung Nieder-Wittig 119
217 Gendarmerieposten
265 Grunert, Dr. Wilhelm, R.-A., Reichenb.Str. 236
232 Hoffmann & Möse, Baumstr., Bhfstr. 170
266 Hoffmann, Eduard, Gerber, Schroffgasse 305
245 Hotel Stadtkaffee, Gr.Kirchgasse 85
237 Hübner, Dr. Friedr., Schützenstr. 407
227 Hütter, Emil, Gasthof, WeißkirchnerStr. 89
208 Kasper, Josef, Spinnerei, Neundorf 4
233 Kraftverkehr Sachsen AG, Reichenb.Str. 21
13 Klinger, Jg., Streichgarnspinnerei, Nr. III
264 Kratzert, Ernst, Kupferschmied, II/466
261 Kraus, Alfred, Dr. jur., Ad.Hitler-Pl.
252 Kreissiechenhaus, 438
242 Kreutzer, Dr. Jos., Arzt, Zittauer Gasse 155
226 Lammel, Otto, Eisenwr., ZittauerStr. 216
263 Landwirtsch. Spar- u. Vorschußkasse GmbH, Reichenb.Str. 326
213 Lanex GmbH, Tuchfabrik, III/113
274 Lippert, Rudolf, Gartenbau, 332
260 Lux, Karl, Bürgermeister
231 Lux, Rudolf, Baumstr., Kühlmannstr. 567
203 A. Melchior & Co, Spinnerei, Ober-Kratzau 80
276 Melzer, Jos., Zementwr., WeißkirchnerStr. 169
219 Michel, Textilmaschinenfbr., Neuend.Str. 60
224 *Möller*, Ernst, Weberei, *Flurgasse* 294
243 Adolf Nährig, Rohprodukte Kratzau III
221 NSDAP., NSKK.-Motorsturm 24/M 206, ReichenbergerStr. 287
307 Dies., NS.-Volkswohlfahrt, Ad.Hitler-Pl.
270 Nunhardt, Hans, Buchdruckerei, Schroffg. 111
202 Öffentl.-rechtl. Sachversich.-Anstalt „Sudetenland", Ad.Hitler-Pl. 347
228 Pfohl, Wilh., Kleider, Ad.Hitler-Pl. 141
246 Pietsch, Emil, Baumstr., L.Thiel-Str. 268
239 Posner, Dr. Rud., Arzt, Schützenberg 545
210 Prade, Franz, Spinnerei, Engelsberg 107
229 Prade,Marie,Baumwoll-Reißerei, Engelsberg101
278 Prade, Walter, Spinnerei, WittigerStr. 20
257 Queißer, Rudolf, Buchdruck., ZittauerG. 152
269 Reichsarbeitsdienst f. wbl. Jug. 3/231, WeißkirchnerStr.
207 Reichsbahn, Güterabfertigung, Bhfstr. 90
305 Reichsluftschutzbund, Gemeindegruppe, Adolf-Hitler-Pl. 49
272 Reichspost, Postamt
267 Reißmüller, Karl, Automaten, Schulg. 125
204 Ressel, Josef, Rotfärberei, Ober-Kratzau 44
(208) Ressel, Oskar, Kfm., Hoheneck 11
212 Gebrüder Riemer, Pianobau, L.Thiel-Str. 476
250 Rotes Kreuz, Deutsches, Thonbachgasse 309
211 Schamal, Friedr., Agentur, Ad.Hitler-Pl. 140
249 Schöpfer, Karl, Hotel, Reichenb.Str. 40
238 Seidl, Otto, Autoreparatur, Reichenb.Str. 558
9 Simon, Emil, Steinschleiferei, Ober-Kratzau 60
214 Sparkasse, Städtische, Kratzau Schützengasse 407
216 Spezialwerk Thost, Kmdt. Ges. A. Käferstein, Maschinenfabrik
201 Stadtverwaltung, Ad.Hitler-Pl. 1
255 Stolle, Otto, Beratender Ing., ZittauerG. 152
205 Tannwalder Textilwerke AG., Bhfstr. 370
(216) Technische Nothilfe
215 „TEXTILANA" A. G., Verwaltung und Verkauf, (auch Reichenberg, Fernspr. 3961)
259 Thiel, Anton, Spedition, Kratzau
235 Ulbrich, Julius, Turngeräte, K.Henlein-Str. 365
241 Wagner, Karl, Dentist
206 G. F. Weber AG, Dachpappenfbr., II/363
234 Wirsig, R., Dachdeckermstr., Ad.Hitler-Pl. 50

Kratzig (Kr. Köslin) [Pommern]

21 Beilfuß, Karl, Ortsbauernf., Warnin, Abbau
29 Evang. Kirche
19 Furchtmann, Otto, Bauer, Warnin-Abbau
22 Gemeindeschwester Biziker
18 Gendarmerieposten Kratzig
28 v. Gerlach-Parsow, Fideikommisbes., Parsow
30 Derselbe, Forstverwaltung
12 Derselbe, Rentamt
35 Derselbe, Gutsverwalt. Schwemmin
15 Groth, Willy, Bauer, Pustschow Abbau
24 Gutsverw. Kratzig, Admin. Hoffmann
27 Hardt, Emil, Bürgerm., Schwennin, Abbau
33 v. Hertzberg, Graf, Gutsverw. Biziker
25 Hirte, Max, Gastwirt, Nassow Ort
31 v. Kameke, Parnow
32 v. Kameke, Georg, Landw.
23 Kumrow, Otto, Landwirt, Parnow
17 Kugel, Erich, Kaufmann
13 Plath, Herbert, Biziker
38 Ponick, Bürgermeister, Biziker
36 Reichsbahn, Güterabfertigung Nassow
16 Reister, Kurt, Kol.-W., Biziker
34 Schmidt, Major a. D., Warnim
26 Schmidt, Paul, Gemischtwaren
37 v. Sprenger, Nassow

Kraubath (Steiermark)

5 Ehrlich, Dr. Eduard, Arzt
7 Gendarmeriestation Kraubath
1 Longo, Arturo, Sägewerk
3 Reichsarbeitsdienst f. weibl. Jug., Lager 12/222
2 Steir. Magnesit-IndustrieAG

Krauchenwies (Hohenzollern)

37 Adlerbrauerei Göggingen, Inh.: Anton Straub
02 Birkhofer, Oskar, Bäckerei, Hausen
36 Boos, E., Wirt u. Lagerhalter, Am Bahnhof
21 Brugger, Adolf, Schäubles Nachfolger
26 Buck, Eugen, Getreidemühle, Hausen
35 Bürgermeisteramt Ruffingen.
41 Dilger, Paul, Holz, Ettisweiler
14 Dollenmaier, Georg, Gasth. z. Löwen
08 Domäne Bauhof, Joh. B. Müller
24 Dreher, Theodor
42 Ettlinger & Weber, Dampfsägewerk
34 Försterei Krauchenwies
55 Försterst., Revier-, Hofkammerl., Göggingen
31 Gassner, L., Bahnhofswirtschaft
10 Gemeindekraftwerk Krauchenwies-Ablach
46 Gemeindeverwaltung Ablach
17 Gemeindeverwaltung Hausen
38 Gemeindeverwaltung Krauchenwies
15 Gendarmerie, Gruppenpostenführer
13 Knaus, Otto, Mühle, *Bittelschieß*
28 Knoll, Fr., Blumentöpferei
27 Krist, Joh., Flaschnermstr., Rulfingen
23 Lacher, Andr., Viehhdlg., Rulfingen
39 Leiß, Anton, Sandwerk, Göggingen
33 Lutz, Josef, Zement u. Baugesch.
60 Lutz, J., Ziegenzuchtberatung, Göggingen
50 Lutz & Sohn, Sandwerk
22 Mayenberger, Konr., Viehhlg., Hausen
59 Morgen, N., Bauer, Ettisweiler
53 Müller, Anna, Gasthof schw. Adler
25 Müller, Josef, Gasth., Göggingen
51 NSDAP., Ortsgr. Krauchenwies
50 Rebstein, J., Blechnermstr., Göggingen
52 Reichsarbeitsdienst f. d. wbl. Jug., Lager 122/13
56 Reichsbahn, Bahnhof Göggingen
18 Reichsbahnhof
54 Dies., Bahnhof Zielfingen
32 Sänger, Josef, Architekt
16 Sauerland, Dr. Karl, Arzt
07 Spieker, Märtin, Forstassessor
40 Spritzenverband Weckerlinie
30 Strobel, Arthur, Silberfuchsfarm, Göggingen
57 Stroppel, Anton, Holzverladung, Göggingen
43 Valet u. Ott, Kieswerk, Zielfingen
01 Veser, Josef Schreinermstr., Ablach
19 Weißhaupt, Th., Bürgermstr., Bittelschieß
36 Württ. Warenzentrale landw. Gen. AG

Kraukeln (Ostpr.)

14 Czychowski, Otto, Landw., Kampen
26 Deutschkämer, Herm., Kol.-W., Upalten
27 Dronsek, Otto, Schule
17 Försterei Katzenberge
49 Fülle, H., Landw., Allenbruch
23 Gasthaus Seeblick, Gr.Upalten
10 Gendarmeriepostenbereich Kampen
25 Gendarmerieposten Dankfelde
41 Goullon, Dr., Allenbruch
40 Guddath, Robert, Kfm., Dankfelde
46 Kamrau, Willy, Viehhdlg.
15 Kanowski, Paul, Fischereipächter.
47 Konopka, Ferd., Molkereibes., Dankfelde
42 Kuhnke, Willy, Landw., Gr.Upalten
29 Lippik, Franz, Landwirt, Allenbruch
24 Lück, Fritz, Kol.-W., Dankfelde
19 Marohn, Karl, Erbhof, Kl.Upalten
45 Mex, Gustav, Landwirt
28 NSDAP, Ortsgruppenamtsleitung Allenbruch
16 Pietraß, Ernst, Mahlmühle, Gr.-Upalten
30 Preuß. Wiesenmeister u. Fischereiaufseher
31 Reichsbahn-Güterabfertigung Dankfelde
32 Dieselbe, Güterabfertigung, Upalten
13 Schaak, Landwirt, Abbau
12 Scheumann, Emil, Landwirt
22 Scheumann, Max, Amtsvorst., Dankfelde
43 Stadie, Alb., Landw., Gr.Upalten
21 Staap, Erich, Kaufmann
18 Stockwald, Otto, Kaufmann

Krausebauden (üb. Hohenelbe [Riesengeb.]) [Sudetenland]

3 Gasthaus Berghaus, Bes. Kraus
2 NSV.-Jugenderholungsheim Rübezahl
4 Preißler, Wenzel, Hotel Talsperre
1 Talsperrenanlage

Krausnick (Spreewald) [Mark Brandenburg]

29 Bräuniger, Herm., Gasthaus, Schlepzig
24 Büttner, Herm., Fleischermstr., Dorfstr. 95.
31 Draßdo, Bruno, Kol.-W., Schlepzig
21 Erbschänke von 1753, Fritz Merten
22 Fischer, Fleischermeister.
13 Gasthaus Fritz Reuter, Schlepzig
36 Götze, Ernst, Vorarbeiter, Schlepzig
32 Hornig, Wilh., Bäckermstr., Dorfstr. 112
23 Kniebaum, Karl, Direktor, Krausnick
05 Kurrar, Ernst, Autoverm., Schlepzig
34 Landjahrlager Krausnick
30 Lehne, Otto, Dorfstr. 2
27 Pielchen, Karl, Fourage, Schlepzig
14 Reichsarbeitsdienst, weibl. Jug. L. 10/47
15 Schillich, Fritz, Lebensm., Dorfstr. 120
06 Schlepziger Spar- u. Darlehnskasse
17 Schubert, Richard, Gastwirt
37 Smalla, Gust., Bauer, Schlepzig, Dorfstr. 1
10 Streichan, Artur, Tischlermeister
25 Streichen, Karl, Amtsvorst., Dorfstr. 24
19 Tennert, Rudolf, Gastw., Schlepzig
18 Tulenz, Gustav, Dorfstr. 3
33 Zänker, Karl, Schuhmacherm., Schlepzig

Krautheim (Jagst) [Baden]

36 Bad. landw. Zentr.Genoss.,eGmbH, Lagerhaus
67 Bahnhof Krautheim
21 Baumann, Florian, Schweinehdlg., Klepsau
17 Bopp, Karl, Metzgerei
64 Buckel, Emil, Mühle, Wehrmühle, 169
19 Diemer, Wilh., Kaufhaus
37 Energie-Versorgung AG, Werk Klepsau
65 Evangl. Pfarramt Neunstetten
50 Fluhrer, Herm., Autoreparaturen
38 Gemeindeverwaltung Gommersdorf
59 Gemeindeverwaltung Klepsau
43 Gemeindeverwaltung Krautheim
44 Gemeindeverwaltung Neunstetten
60 Gemeindeverwaltung Oberndorf
58 Gemeindeverwaltung Winzenhofen
28 Gendarmerieamt Marlach
18 Götz, Ernst, Apotheke
22 Gonser, G., Textilwaren
45 Grützmacher, Leop., Lebensmittel
24 Hartmann, Wilh., Mühle, Horrenbach
29 Humm, Alb., Landwirt, Sindeldorf
31 Kaiser, Jos., Gasth. z. Ochsen, Gommersdorf
49 Karl, Martin, Landwirt, Oberndorf
46 Kath. Kaplaneihaus
57 Kath. Pfarramt
52 Kempf, Alois, Elektrotechn., Klepsau
33 Kuttner, Alois, Kol.-W., Hauptstr. 68
39 Landarmenanstalt Krautheim
26 Landw. Lagerhaus b. Bahnhof, Marlach
54 Meyer, Gust., Geschäftsleiter
32 Möhler, Eduard, Maurermstr., Gommersdorf
42 Reichsarbeitsdienst w. J., Lager 120/16
20 Reichspost, Postamt
66 Reuther, Pet., Metzgerei, Marlach
55 Rieß, Dr. med., Arzt
56 Rieß, Dr. med., Arzt, Gartenhaus, Horrenbach
53 Ritter, Oskar, Sägewerk
41 Schmidt-Narischkin. Dr., Schloß Krautheim.
47 Stark, Otto, Zimmergeschäft
27 Straßenbaumeister Krautheim
36 Volksbank Krautheim
51 Weber, Rudolf, Dentist
68 Wittmann, Josef, Zimmermstr., Hauptstr. 79

Krefeld (Rheinprovinz)

Bedeutung der in den Adressen der Teilnehmer vorkommenden Orts- und Vorortsabkürzungen:

Bo = Krefeld-Bockum
Fi = Krefeld-Fischeln
Gel = Krefeld-Gellep
Hf = Hochfeld (Ndrh.)
Hü = Hüls b. Krefeld
Ilv = Ilverich (üb. Neuß 2)
Kdh = Rumeln-Kaldenhausen (Kr. Moers)
Ki = Langst-Kierst (üb. Neuß 2)
Lat = Lank-Latum (Post Lank, Ndrh.)
Lgst = Langst (üb. Neuß 2)
Li = Krefeld-Linn
Lk = Lank (Niederrhein)
Lschh = Laschenhütte (üb. M.-Gladbach)
Ni = Nierst (üb. Neuß 2)
Opp = Krefeld-Oppum
Ru = Rumeln (üb. Moers)
Sit = Sittard (üb. Moers)
Tö = St. Tönis b. Krefeld
Tr = Krefeld-Traar
Uerd = Krefeld-Uerdingen
Vnk = Vennikel (üb. Moers)

25248 Aach. u. Münch. Feuervers. AG, Ostwall 49a
27995 Abel, Friedr. W., *Autos*, Yorckstr. 20
26554 Abelen, Wilh., Baustoffe, UerdingerStr. 124
27301 C. H. Abels & Co, Baustoffe, Fischeln
24055 Geschw. Abels, Dekorat., *Tö* Hochstr. 11
22240 Abels, Dr. Hans, R.-A., Tiergartenstr. 57
24659 Abels, Dr. Hans, R.-A., Friedrichstr. 25
23577 Abels, Karl, Bäckerei, Garnstr. 20
23674 Abels, Wilh., Gaststätte, MoerserStr. 649
26693 Abrechnungsst. d. Bankver., Friedrichpl. 20
27185 Abts, Gust., Zahnarzt, Westwall 165
21375 Achten, Franziska, Kunsthdlg., Hitlerstr. 20
40394 Achten, Hans, Tapeten, *Uerd* Duisb.Str. 39
26726 von Achten, Hch. F., Fbrkt., R.Wagner-Str.3
40194 Achten, Peter, Malermstr., *Uerd* Oberstr.
26341 v. Achten & Co, Gummibandfbr., Adlerstr. 41
26867 Achternbusch, F., Radio, H.Wessel-Str. 67
24614 van Acken, Joh., Buchdr., Luth.Kirchstr. 65
23373 Acker, Heinrich, Bäckerei, Nordwall 64
25810 Acker, Wilh., Bäckerei, HülserStr. 425
25819 v. Ackeren, Willi, Bäckerei, Lindenstr. 84
21738 Ackermann, G., Autorep., Deutsch.Ring 63
28729 Ackermann, Hch., Kfm., Steinstr. 129
22216 Ackers, Jakob, Autobetrieb, Feldstr. 48
22317 Derselbe, Großmarkthalle
27277 Adam, F., Pianofbr., Südstr. 115
25618 Adams, Alb., Obersekr., Viktoriapl. 30
26211 Adams, E., Eiltransp., Malmedystr. 43
24523 F. Adams & Sohn, Bauuntern., HülserStr. 4
22937 Adams, W., Kühlerbau, Steckend.Str. 114
26178 Adelmann, Heinr., Buchdr., Schneiderstr. 33
21689 Adeneuer, Hans, Vertreter, Weberstr. 14
28427 Adler-Automobile KG, Nybelen & Co, Ostwall 106
(22136) Dies., Reparaturw., Hardenbergstr. 85
22996 Adolfs, Hch., Polstergesch., St.Antonstr. 9
26152 Adolphs, Aug., Elektrotechn., Nordwall 66
22991 Adreßbuchverlag Scherl, Friedrichstr. 41
25236 Aengenvoort, Th., Metzger, L.Kirchstr. 59
29263 Aeymanns jr., Alb., Fahrr., Uerd.Str. 42
26544 Ed. Ahlborn AG, Molkereimasch.-Fbr., Ostwall 26
26951 Ahlborn, Fr., Kohlen, Luth.-Kirchstr. 48.
22209 Ahrweiler, Adolf Fußpflege, Hochstr. 109
27430 Hch. & E. Ahrweiler, Maler, Westwall 35
27873 Ahrweiler, Ww. Peter, Farben, KölnerStr.145
29665 Ahrweiler, W., Schilderfbr., Drieß.Str. 19
21783 Ahrweiler & Sohn, Schilderfabrikation, Färberstr. 32
20996 Ailbout, Alex, Tabakwr., Malmedystr. 19
29310 Akkermann, H., Friseur, St.Antonstr. 86
26437 Akkermann, Sabine, Bildh., Hubert.Str. 69
28231 Aktiengesellschaft Vulcan, Gladb.Str. 578
27592 Aktienges. d. Kohlenwertstoff-Verbände, Kochstr. 49
23667 Albeck, Andr., Dekorat., Malmedystr. 100
29327 Albeck, Hans, Kfm., Elisab.Str. 134
22180 Albers, Ign., Krawattenfbr., Luisenstr. 131
22134 Albert, Alfred, Schornsteinf., Drießend.Str.94
29375 Alberts, Adele, HoheLinden 13
27665 Alberts, Dr. O., R.-A., Ostwall 57
29374 Derselbe, Wohn., HoheLinden 13
25733 Albouts, Karl, Kfm., Jentgesallee 6
22579 Albrecht, Gust., Bauer, Ober-Benrad 51
22330 Albrecht, Walter, Moerserstr. 139
40151 Aldehoff, Fried., Bgmstr. a.D., *Uerd* Tannenb.-Str. 11
22818 Alexianer-Heil- u. Pflegeanst., Oberdießemer Straße 136
20704 Allers, Arth., Dentist, Neue Linnerstr. 90
20974 Allgeier, Fritz, Kol.-W., St.-Antonstr. 110.
20500 Allg. Brennstoffhandels GmbH, Camp.Lintf.
25991 / 25992 Allgemeine Elektricitäts-Gesellschaft Büro Krefeld, Ostwall 17. T Gea
22819 Allgem. Hoch- u. Ing.-Bau AG, Rheinhafen
28566 Allgemeine Ortskrankenkasse, Friedr.Str. 31
40098 Dies., Geschäftsst., *Uerd* Kurf.Str. 6
26855 Dies., Geschäftsst., Linn, Rheinb.Str. 107
23957 Dies., Nebenstelle, St. Tönis
23974 Allg. Ortskrankenk. Hüls-Tönisberg
23824 Dies., Geschäftsst., Fischeln, KölnerStr. 548a
20440 Allg. Transportges. Gondrand & Mangili mbH, Am Neuerhof 9
24648 Alps-Schöppner, Hochstr. 19
29190 Alt, Felix, Betr.Dir., auf d.Bollwerk 4
20633 Alterhoff, Ernst, Ww., Elisabethstr. 65
29130 Alterhoff, Gustav, Frankenring 133
21754 Altgaß, Carl, Elektr.Anl., Malmedystr. 99
22972 N. Altgaß & Co, Kol.W., Lindenstr. 23
27597 Altgassen, Aug., Ww., Steckend.Str. 29
23460 Altgassen, Karl, R.A., Westwall 182
29266 Altgassen, Max, Seidenwr., Forstw.Str. 82
21683 Altgelt, Carl, Vertr., Ostwall 76
21992 Altherr, J., Restaur., Benrad, Lemmenhöfe
21108 Althoff, Johs., Schreinerei, Jägerstr. 71
27520 Althoff, Josef, Oefen, Königstr. 54
22152 Altkathol. Gemeinde, Dreikönigenstr. 52
26080 Altmeyer, Dr. Alex., Arzt, Schwertstr. 119.
26148 Ambaum, Johs., Wirt, Oppum, Hauptstr. 228
21325 Amels, Dr. Ernst, Arzt, Dionysiusstr. 60.
23782 Amelung, F., Eisenwr., *Hü* Moers.Str. 28
29493 Amend, Maria, Heißmangel, Dreikön.Str. 28
26894 Amfaldern, W., Geschäftsf., Hindenb.Str. 9
40955 Amtsgericht Uerdingen, Am Marktpl. 5
26715 Anderheiden, P., Glaswr., Langem.Str. 229
25321 Anderheiden, Th., Kurzwr., Lindenstr. 1

23703 Andernahr, Hans, Restaur., Evertsstr. 46
29081 Andreas, Hans, Gastw., Mörserstr. 54
27897 Andree, Jacob, Gärtn., Eupener Str. 41
28960 Angele, F., Standartenf., v.Steubenstr. 35
21945 Angenvoort, Mia, D.Fris., Siemensstr. 43
26656 Angenvoorth, Jos., Schuhwr., *Hü* Moers.Str. 42
23538 Angerhausen, Dr. E., Dir., Hohenz.Str. 14
21214 Angerhausen, Fritz, Kfm., Tender.Str. 11
40112 Angehausen, H., Spedit., *Uerd* TraarerStr. 20
40886 Angerhausen, J., Fuhrw., *Uerd* Langestr. 59
20202 Angerhausen, Jean, Zigarren, Hochstr. 104.
27989 Angerhausen, Maria, Westwall 182
40429 Angerhausen, Rich., Schreiner, *Uerd* Niederstraße 101
26448 Anhalt, Ferd., Malerei, Hökendyk 83
24577 Anschau, Jak., Prok., Hammerschm. Str. 30
26698 Anstütz, M., Zimmerm., Eichend. Str. 12
20913 Antholz, Aug., Pelzwaren, Königstr. 116.
24306 **Antoniushaus, Kronprinzenstr. 50.**
40366 Antons, Ww. P., Gasth., Traar, Mörser Straße 1267
(23280) Apollo-Lichtspiele, Friedrichstr. 6.

Apotheken:

20304 **Adler-Apotheke, P. Schiffers, Hochstr. 58**
27920 Adler-Apotheke, *Tö* KrefelderStr. 19
40720 Apotheke am Markt, *Uerd* Marktpl. 3
22182 **Delphin-Apotheke, H. Tils, Ostwall 150**
20113 **Einhorn-Apotheke, J. Endepols, Karlspl. 2**
27793 Elefanten-Apotheke, R. Meurer, Ostwall 159
21401 **Engel-Apotheke, E. Erdtmann, Uerd.Str. 1**
20152 **Flora-Apotheke, J. Wirtz, Oppumerstr. 1**
27032 **Hirsch-Apotheke, Ad.Hitler-Str. 110**
20816 Hubertus-Apotheke, Hubertusstr. 113
20260 Kronen-Apotheke, Langem.Str. 183
40985 Lank-Apotheke, Ndrh., KrefelderStr.
29636 Linn-Apotheke, Rheinb.Str. 190
26231 Löwen-Apotheke, A. Weggen, Hochstr. 112
26184 Löwen-Apoth., W. Oediger, *Hü* Kref.Str. 44
40238 Neue Apotheke, *Uerd* Duisb.Str. 47
26475 Rathaus-Apotheke, -Bockum
26026 Rosen-Apotheke, Jos. Speh, Ostwall 101
22103 Schwanen-Apotheke, Friedrichstr. 24
20608 **Stern-Apotheke, J. Dörner, Hülserstr. 10.**
20324 Viktoria-Apotheke, H. Oeken, Köln.Str. 46

29862 Appelhaus, Bernh., Metallwr., Felbelstr. 15
22095 Arbeiter-Wohn-Gen.eGmbH, Leysnerstr. 8
28195 Arbeitsamt, DeutscherRing 90
40958 *Dass.*, Nebenstelle, *Uerd* KrefelderStr. 4
27845 Arbeitsgem. d. Import. niederl. Brennst. eV, MoerserStr. 25
28581 Arbeitsgem. niederrh. Brauereien, Kronprinzenstr. 41
20346 Arbogast, Franz, Schneider, Dionys.Str. 109
28241 Arens GmbH, Moden, Hochstr. 68
23044 **Arens & Dohmen, Archit., Lindenstr. 81.**
20365 Dies., Wohn., Math. Arens, Bism.Str. 10
21079 **Aretz, A., Brennstoffhdlg., Hofstr.**
28843 Aretz, Franz, Vertr., Luisenpl. 9
25485 Aretz, Dr. M., Stud.-Rat, Dionys.Str. 159
23234 Aretz Nf., Peter, Drogerie, HülserStr. 77
26372 Aretz, Peter, Install., Inratherstr. 452
22068 Aretz, Wilh., Vertr., UerdingerStr. 312
24130 Aretz, Wilh., Verberg, Hohen Dyk 50
21356 Arians, Hub., Bäckerm., Langem.Str. 133
29011 v. Arnheim, J., Heißmang., A.LinnerStr. 105
27116 Arnold, Peter, Bedachung, Engerstr. 23
40911 Artmann, C., Herrenart.. *Uerd* Niederstr. 99
40874 Artmann & Klingenberger, Kieswerke, -Bockum, VerbergerStr.
29545 von Aschenbach & Voss G. m. b. H., Diessemer Bruch 28. Eisen — Röhren — Kohlen
20476 v. Aschenbach, Elise, Hohenzollernstr. 20
40440 Ascheuer, Theo, Vertr., Keutm.Str. 253
20800 Aschoff & Co., Monogramoel-Import K.-G., Uerdinger Str. 73
22465 Audiger, Aug., Malermstr., Blumenstr. 125
22291 Audiger & Meyer, Fabrikation neuzeitlicher Seidenstoffe, Schwertstr. 130. T Audimeyer
25563 Audoyer, Else, Steinstr. 129
25621 Audoyer, Fr., Seidenwrfbrkt., Kaiserstr. 245
24597 Audoyer, Werner, Frau, Steinstr. 129
28823 Auer, Jos., Reg.-Baumstr., Hindenb.Str. 15
23120 Augustin, Jean, Obering., Viktoriapl. 20
22823 Aumann, Hans, Maler, Malmedystr. 163
23951 Auskunftei Bürgel, Stephanstr. 15
25700 Ausst.-Hallen d. Stadt Krefeld, Hindenb.Str.
26000 Autoanruf Parkhof, Lohstr. 101
23000 Auto-Droschken-Zentrale, Am Hauptbhf.
27001 Auto-Groß-Garagen, Stephanstr. 61
25960 Autoheim Ritterstraße, Ritterstr. 202
22998 Autoverleih-Loyal, UerdingerStr. 115
21261 von Auw, Walt., Immobil., Schlag.All. 38
22875 Averbrock, Ad., Masch.-Bau, Seidenstr. 64
24732 Averdick, H. J., Dipl.Kfm., Leyentalstr. 57
27452 Averdick, J., Webgeschirrfbr., Kuhlesh. 5
23640 Baby-Bazar, M. u. M. Hambüchen, Königstraße 100
22842 Bachem, Dr. Hans, Architekt, Bogenstr. 5
40603 Bacher, Willi, Senf, *Uerd* Niederstr. 53
20264 Bachmann, Wern., Theaterleit., Hagerw. 34
28773 Backes, Jos., Techniker, Malmedystr. 123
25376 Backes, Karl, Krawattenfbr., *Tö* Kempener Straße 39
22736 Backes, Willy, Kiesgruben, -Fischeln, Neub. Hof 1
23387 Backs, Hans, Bäckerei, Nordstr. 70
24592 Backus, Mathias, Vernicklung, Gr.Dyk 79
21891 Bade, Wilh., Kfm., Hohenz.Str. 13
27033 Bäcker, Dr. W., Arzt, Ad.Hitler-Str. 14
24591 Baerlecken, Dr. E.-F., Ing., Adlerstr. 20
27714 Bäuerl, Bezugs- u. Absatzgen., Benrad eGmbH, Forstwaldstr. 357
29314 Bäumers, H., Gen.Vertr., St.Antonstr. 187
26155 Baumges, J., Schreinerei, Weggenhofstr. 6
24863 Bäumken, Ernst, Maler, N.-Linnerstr. 27
26574 Bäumken, Frdr., Maler, Kronprinzenstr. 99
25340 Baggen, Ernst, Kfm., AmKönigshof 15
28755 Gebr. Baggen, Autos, KölnerStr. 114
27879 Baggen, Hans, Restaur., Schwertstr. 31
26024 Baggen, Heinr., Wohn., Hardenb.Str. 90
40279 Baggerei Rheinstrom G. m. b. H., Krefeld-Gellep
Sml.-Nr. 40261 Baggerei Rhenania G. m. b. H., Krefeld-Uerdingen, Friemersheimer Str. 20, Kiesbaggerei in Gellep-Stratum

25736 / 25664 Bahnamtlicher Rolldienst W. G. Taaks G. m. b. H. — Andre Weis G. m. b. H., Krefeld Kölner Str. 5—9

26007 Bahnhofgarage Frz. Schmitz, Hansastr. 140
21580 Baier, C. F., St.-Antonstr. 89
40070 Bakes, Josef, Feinkost, *Uerd* Arndtstr. 10
40281 Baldus, W., Lebensm., *Uerd* Friedensstr. 11
24601 Balfen, Rudolf, Schneider, Ostwall 124
29894 Ball, Gerd, Hauptm., Neuer Weg 78
22954 Ball, Gust., Armat., Dtsch.Ring 93
25121 Ball, Wilh., Viktoriastr. 155
24762 Ballhausen, Carl, Ing., Schlag.Allee 4
20293 Ballsieper, Karl, Prok., Hindenb.Str. 16
23814 Baltes, Werner, Kfm., Leyentalstr. 47
23863 Baltes, W., Seidenst., K.Wilhelmstr. 18
21620 Derselbe, Wohn., Goethestr. 78
21137 **Baltes, Wilh., Bäckerei, Nordstr. 18**
25201 Baltus, Rud., Kfm., Lessingstr. 12
25254 Baltus&Schmieder, Tapeten, Friedr.Str. 20
23336 Baltzer, Helene, Ad.Hitlerstr. 133
40087 Balzer, Karl, Ortsgr.-Ltr., *Uerd* Duisb.Str. 153
29675 Bamberg, Ernst, Kfm., Hindenb.Str. 25
25632 Banck jr., Wilh., Modellfbr., Tannenstr. 114
24930 Band, Heinr., Autotransp., Dionys.Str. 3
26522 Geschw. Bander, Manuf.-W., *Tö* Hochstr. 61
20073 Geschw. Bangert, Restaur., Dionisiusstr. 10
24815 Bangert, Dr. Wolfg., Baurat, Roonstr. 93
40969 Bardenheuer jr., H., Kol.-W., -Stratum, Düsseld. Straße 332
40129 Bardenhewer, Dr. O., Arzt, *Uerd* Kast.Sr. 41
21241 Bardua, Jac., Versich., Steinstr. 177
25039 Barkhausen, Dr. M., Stud.Rat, Goethestr. 104
23767 Barkhoff, Wilhelm, Adlerstr. 22
24830 Barlogie, Ant., Metzger, Süchtelnerstr. 9
22002 Barlogie, Barth., Fbrkt., Moltkestr. 8
22002 Barlogie, Hans, Kfm., Dürerstr. 12
25361 Barlogie, Dr. B., Zahnarzt, Ostwall 20
28738 Barmer Ersatzkasse, Ostwall 172
21163 Barnscheidt, H., Schreibwr., Dionys.Str. 8
40039 Barsch, E., *Uerd* Kurfürstenstr. 8
29001 Bartelsheim, L., Juwelen, Kronpr.Str. 111
24563 Barten, H., Stuckgesch., P.Ferdin.Str. 71
22802 Barten, Wilh., Färberei, Uerdingerstr. 23a
27018 Barten & Cie. Nf., Kraw.-Fbr., Tannenstr. 69
26662 Barthe, Emil, Kfm., Wilhelmshofallee 58
26346 Barthe & Sticker, Kohlen, Leyentalstr. 14
21015 Bartmeyer, Ludw., Fbrkt., Sternstr. 30
24108 Bartmeyer, W., Eisen, Alte Linnerstr. 45
294 90 Bartmeyer & Fels, Krawattenfabrik, Adolf-Hitler-Str. 44
23921 Bartscher, D., Oberlehrer, Schönw.Str. 264
20609 Bartz, Paul, Bez.-Dir., Ad.Hitler-Str. 40
27523 Bartz, Wilh., Autozubehör, Ostwall 83
27516 Basler-Cuppers, Harnischmacherei, *Hü* Schlageterstr. 35
40584 Baß, Johann, Radio, *Uerd* Konradstr. 4
20287 Bassler & Hagemann, Vertr., Forstw.Str. 14
20804 van Basten, E., Oppum, Buddestr. 115
25793 Basten, Hch., Schreiner, KölnerStr. 255
23145 van Basten, Joh., Malerm., KölnerStr. 605
24238 Bastians, Hch., Polsterer, Steinstr. 67
24240 Jos. Batz & B. Osthoff, Autorep., Gr.Dyk 5
28787 Bau- u. Siedl. Genossensch. Das Heim eGmbH, Königstr. 186
23862 Bauch, Maria, Fürsorg., Clausew.Str. 6
22791 Bauer, Alfred, Steinstr. 65
21701 Bauer, Ant., Geflügelzucht, Hülserberg
25867 Bauer, Fritz, Viehtransp., -Fischeln, Im Witschen 65
27237 Bauer, Heinr., Metzg.Bed., Südwall 25
26996 Bauer, Jak., Rentner, HohenDyk 108
21433 Bauer, Johs., Polsterart., St.Antonstr. 184
22087 Bauer, Jos., Käse, Hülserberg 7
22880 Bauer, Karl, Kfm., Tiergartenstr. 91
24841 Bauer, Rud., Landger.-Dir., Preußenring 111
20536 Baues, Josef, Gastst., Gladb.Str. 547
27860 Baukloh, Dr. G. H., Kfm., Südwall 42
26218 Baum, A., Korrespond., Tannenstr. 7
25683 Baum, Aenne, Ww., Frankenring 47
22965 Baum, Dr. Jos., Musikwissenschaftler, Steckend.Str. 13
27781 Baum, Viktor, Prok., BenraderStr. 76
28896 Baumann, Aloys, Bäckerei, Pr.Ferd.Str. 40
24013 Baumann, Georg, Ing., Wilh.Hof-Allee 60
21732 Baumann, Lina, Hardenbergstr. 112
27202 Baumann, W., Gärtnerei, Martinstr. 161
22355 Baumann, W., Futterkalkwerk, Uerd.Str. 123
20366 Baumann-Köhnen, Hanna, Mass., Ostwall 173
26067 Baumeister, Artur, Ing., Schlag.Allee 13
25651 Baumeister, Ed., Brauerei, Linn, Rheinb. Straße 136
24485 Baumeister, Erich, Käse, Eupenerstr. 71
20364 Baumeister, Fr., Rietmacher, Westwall 18
25030 Baumeister, Heinr., Restaur., Marktstr. 256
29897 Baumeister, Heinz, Kfm., Krüllsdyk 80
22953 Baumeister, Jos., Archit., Moylandstr. 3
20558 Baumeister, Jos., Auto-Kühler, Hubert.St. 24
29730 Baumeister, L., Schreiner, Mohrendyk 61
24926 Baumeister, P., Gartenbau, Schroersdyk 5
22611 Baumeister, Wilh., Ger.-Rat, Uerd.Str. 82
21540 Baumeister & Rittershaus, Seidenstoffe, NeußerStr. 28
20163 Baumeister & Sevens, Krawattenfabrik, Dionysiusstr. 108. T Schlips
22107 Baumwollindustrie Erlangen-Bamberg, Tannenstraße 63
23778 Baur, Heinr., Masch.-Fbr., Felbelstr. 15
20104 Baurmann, Annchen, Senf, Königstr. 63
20453 Bauten, J., Spedit., *Hü* Neustr. 20
21605 Bayen, Jakob, Bierhdlg., Bleichpfad 21
22508 Bayen, Paul, Lederwr., Ad.Hitlerstr. 13
26074 Bayer, F., Metzg.Masch., A.LinnerStr. 87
26226 Bayer, Friedr., Schildermal., Blumenstr. 48
23818 H. Bayer & Sohn, Betonarb., Seidenstr. 49
23204 Bayertz, P., Baugesch., Luth.Kirchstr. 101
40247 van Bebber & Nolden, Eisen, *Uerd* Niederstr. 62
20529 Bechem, J., Garne, Leyentalstr. 79
26379 Bechhaus, Hch., Install., KölnerStr. 297
27080 Beck, C. F., Lebensm., St.Antonstr. 146
26893 Beck, C., Medizinalrat a. D., Hofstr. 71
25180 Beck, Emil, Humusit-Naturdünger, Krefeld, Kronprinzenstr. 36
24994 Derselbe, Fischereihaus Niep-Kuhlen
28937 Derselbe, Forstwald, Im stillen Winkel 23
21498 Beck, Hans, Betriebsl., Nordstr. 130
29905 Beck, Hans, Dr., P.Schütz-Str. 1
21025 Beck, Karl, Versich., Tannenstr. 133
24185 Beck, Luise, Zigarren HülserStr. 40
20587 Becker, Fred, D.-Schneid., KölnerStr. 168
26042 Becker, Fr. W., Vertreter, Uerd.Str. 244
21278 Becker, Hub., Färberei, Gladb.Str. 461
20271 Becker, Frau Johann, Friedrichstr. 36
24992 Becker, Jos., Autos, Glockenspitz 121
21315 Ders., Wohnung, *Hü* Galgendyk 3
21667 Becker, Otto, Ing., Jentgesallee 6
27036 Becker, Rich., Pianos, St.Anton-Str. 31
26297 Becker, Wilh., Vertr., Hindenburgstr. 16
29742 Becker, Wilh., Spedit., Sprödentalstr. 52
29744 Ders., Wohn., Dürerstr. 16
25858 Becker & Co, Textilmasch., Moerserstr. 69
28857 Becker & v.Hüllen, Masch.Fbr., Untergath 100
24992 Becker & Klausmann, Autos, Glockenspitz 121
24190 v. Beckerath, Ad., Ww., Dürerstr. 88
22977 v. Beckerath, Alice, SteckendorferStr. 16
20360 von Beckerath, Bruno, Roonstr. 56
29518 v. Beckerath, F. W., Traar, M.Sohm.Str. 85
24504 v. Beckerath, G., Ww., Bismarckstr. 95
27974 v. Beckerath, H. L., Baumwolle, K.Wilh.-Straße 25
21729 v. Beckerath, Heinr., Elektr.Anl., Hubertusstraße 67
26593 v. Beckerath, Dr. K., Chem., Mörserstr. 57
20055 v. Beckerath, Oskar, Mörserstr. 53
23347 v. Beckerath, Pet., Friseur, Uerd.Str. 228
28847 v. Beckerath, R., Vertr., CracauerStr. 39
22098 v. Beckerath, Robert, Hohenzoll.Str. 17
28186 v. Beckerath & te Neuer, Kupferkunstseide, K.Wilhelm-Str. 25
27538 v. Beckerath-Melsbach, Frida, Wilhelmshofallee 83
24915 v. Beckerath-Schelleckes, H., Wilhelmshofallee 81
26197 Beckers, Fritz, Chemiker, Uerd.Str. 248
27557 G. Beckers & Le Hanne, Krawattenstoffweberei, Schwertstr. 67
40225 Geschw. Beckers, Dachziegelfbr., Traar, Am Egelsberg 206
20023 Beckers, Gust., Schwämme, Verberg, Hevenfeldweg 22
22490 Beckers, Heinr., Metzg., Mariannenstr. 59
24336 Beckers, Ww. Joh., Dachziegelfbr., Hüls.
25868 Beckers, Jos., Farben, Jägerstr. 75
21839 Beckers, Jos., Metzg., Geldernschestr. 65
26160 Beckers, Jos., Autoverm., Mörserstr. 32
40133 Beckers, Michael, Dachziegelfbr., Lank.
27356 Beckers, W. H., Lebensm., Oranierring 30
22354 Beckers, Wilh., Restaur., Br.Dyk 83
20717 Beckers, Wilh., Treuhänder, Marktstr. 310
20988 Beckers & Nitsche, Maler, Hubertusstr. 152
24355 Beckhoff, Otto, Kraw.-Fbr., Schönw.Str. 28
20017 Beckmann, Friedr., Kfm., Germaniastr. 23
22509 Gebr. Beckmann, Elisabethstr. 95
40311 Beckmann, H., Klempn., *Uerd* Niederstr. 43
29785 Beckmann, H., Prokur., Brahmsstr. 90
20422 Beckmann, Paul, Major, v.SteubenStr. 16
20322 Beckmann, Wilh., Dr. med., Kölnerstr. 504
40923 Beckmann, Wilh., Prok., *Uerd* Oberfeld 17
20997 Geschw. Beeck, Hohenzollernstr. 53
24293 Beeck, Hans, Roonstr. 96
24406 Beeck, Ww. Jak., Bäckerei, Blücherstr. 11
21073 Beeck, Magdalena, Fußpfl., Dionys.Str. 4
29002 Beeck, Wilh., Konditorei, St.Antonstr. 77
21246 **Beecker, Peter, Hefe, Gerberstr. 63**
25018 Beecksche Farbw., Beeck & Co, Lutherstr. 4
27256 van Beek, Rob., Käse, Königstr. 153
24905 Ders., Wohn., Schlageterallee 361
26065 Beck, Willi, Kolonialwr., N.LinnerStr. 87
20305 Beekmann, J., Metzger, Schlageterallee 221
27815 Beekmann, P., Metzger, Grotenburgstr. 137
25726 Beesen, J., Kartoffeln, Oppum, Werkst.Str. 26
22110 Behle, Fritz, Dir. i. R., Schlag.Allee 81
25665 Behn, Ernst, Versich., P.SchützStr. 1
29151 Behn, Erwin, Papiersackfabriken, Krefeld, Alte Linner Str. 44
24416 Behn, Erwin, Kfm., UerdingerStr. 284
26568 Behr, Aurel, Fabrikant, Roonstr. 54
26029 Behrendt, Karl, Königstr. 157
40119 Behrendt, P., Gärtn., *Uerd* Duisb.Str. 85
26051 Beiertz, Corn., Metzger, *Tö* Kaiserstr. 5
22191 / 22192 Beindorff & von Beckerath, Seidenweberei, Leyentalstr. 30. T Solidfaerbung
27945 Beinecke, Heinr., Vertr., Brahmsstr. 84
29520 Beinecke, Werner, Kfm., Clausew.Str. 14
27925 Belien, P., Friseur, Oppum, Mayb.Str. 171
26748 Bell, Peter, Delikatess., Kölnerstr. 514
21370 Bellefontaine, Aug., Dr., Schlag.Allee 333
21660 Bellen, Joh., Bauer, Stefeshof
23114 Bellinghausen, Carl, Gastw., Seidenstr. 31
23917 Beltermann, Wilh., Dentist, Blumenstr. 3
29598 Belting, W., Heißmangel, L.Kirchstr. 67
24678 Bender, Erich, Sanitäre Anlagen, Be- und Entlüftungen, Zentralheizungsanlagen, Hindenburgstraße 27
23600 Bender, Ernst, Bismarckpl. 36
27241 Bender & Smets, Vertr., Uerd.Str. 42
26167 Bendig, Helmuth, Ing., Prockerhofstr. 24
40148 Bendt, J. P., Kohlen, Buschstr. 329
24718 Bendt, Josef, Bäckerei, Buschstr. 122
28802 Bené, Maria, Frau, Hubertusstr. 137
40250 Benger, Carl, Zuckerwr., Uerdingerstr. 620
21858 Benger, Hch., Brennstoffe, Lindenstr. 27
40401 Benger, J., Lebensm., Verberg, Gatzenstr. 78
28798 Beninghausen, Paul, Grenzstr. 107
22058 Beninghausen, S., Juwelier, Hitlerstr. 104
20446 Benjamin, W. Israel, Treuh., Hubert.Str. 68
22334 Benkert, Gertrud, Leinen, Brahmsstr. 73
21974 Bensemann, Walter, Formulare, Ostwall 220
21271 Berendes, Dr. Jul., Arzt, H.Wessel-Str. 47
21706 Berg-Koenen, Stadtgarten 8
21142 vom Berg, Frieda, UerdingerStr. 78
40381 vom Berg, K., Gastw., *Uerd* Niederstr. 103
23764 von den Berg, G., Radio, Wiedenh.Str. 97
20994 Derselbe, Wohnung, Schroerasstr. 12
40461 Berger, Aug., Feinkost, *Uerd* Kref.Str. 15
21628 Berger, Ewald, *Hü* Fette Henne 38
40971 Berger, Wilh., Vertret., *Uerd* Kurf. Str. 39
23629 Berghof, Karl, Kfm., Schlageterallee 139
26801 Bergk, Dr. H., Chem., Lessingstr. 26
22336 Bergmann, Max, Kfm., Luisenstr. 31
20937 Bergmann & Zart, Drogen, Lindenstr. 7
25626 Bergner, Karl, Oberinsp., Gutenb.Str. 108
26651 Bergrevier Krefeld, Ostwall 200
27901 Bergs, Christine, Weißwr., Hülserstr. 166
25474 Bergs, Hans, D.-Schneiderei, Nordwall 45
25210 **Bergs, Karl, Lebensm., Kronpr.Str. 112**
21105 **Bergs, Walter, Kfm., von-Beckerathstr. 8.**
22930 Bergs & Wildermuth, Elektr.-Ges., Ostwall 189
24709 Bergschenke, Inh. Joh. Jöris, Hülserberg
26190 Berkenmeyer, Karl, Elektr.Anl., Marktstr. 120
29875 Berkner, E., Kantine, Ludend. Allee
25285 Berliner Verein, Krankenvers., Ostwall 122
21609 Adolf Bermbach & Co., Ölhdlg., Steinstr. 127
27100 Berms, H., Ferntransp., Glockenspitz 265
40263 Bernard, Dr. H., Chem., *Uerd* Augustastr. 9
24565 Berndt, Ant., Fahrschule, Königstr. 154
29326 Berndt, Arth., Prok., Bogenstr. 71
20464 Berndt, Max, Kfm., Neuerweg 67
24472 Berners, Carl, Oppum, Buddestr. 71
25281 Bernhardt, H., D.-Friseur, N.LinnerStr. 90
29674 Bernhardt, Rich., Moden, Neußer Str. 39
23581 Berns, Carl G., Krawattenfbr., Goethestr. 56
29793 Berster, Wilh., Techn., Blumentalstr. 35
40381 Bertels, Aenne, Fürsorg., *Lk* Rheinstr. 1
23558 Bertelsmann & Hennessen, Papiergroßhandlung, Papierwaren, Uerdinger Str. 20
24495 Berten, Hch., Metzgerei, Uerdinger Str. 296
25052 Bertkau, Dr. Hans, Arzt, Albrechtspl. 13
23196 **Bertlings, Peter, Prof., Hüttenallee 150**
23877 Bertram, Pet., Bauunterneh., Thyw.Str. 73
20933 **Bertrand, Eugen, Architekt, Marktstr. 230**
21103 Bertz, A., Druck-Dessins, BreiteStr. 36
20584 Derselbe, Wohnung, MoerserStr. 23
40224 Bertz, Willi, Bootshaus, Niersterstr. 24
23262 Berufskrankenk. d. Kaufm. Geh. u. weibl. Angest., Albrechtpl. 17
20762 Berufskrankenk. d. Techniker, Ostwall 21
26613 Besau, Carl, Versich., Tenderingstr. 8
28909 Besen, H., Malermstr., Oppum, Hauptstr. 83
40180 Besner, Ad., Gasth., Linn, Düsseld.Str. 227
29303 Resouw, Rud., Stud.-Assess., Hofstr. 23
22104 Bestendonk, W., Pumpen, Marktstr. 54
26545 Bettenhaus Ideal, Ostwall 166
25469 Bettermann, Wilh., Autoelektrik, Frankenring 55
20221 Beurschgens, Joh., Prok., NeuerWeg 43
26484 Beutel, Heinz, Dr.-Ing., Clausew.Str. 18
29040 Beuters, Wilhelm, Wirt, Oberbruchstr. 50
21188 Beuther, Dr. Annemarie, Chem., Dürerstr. 12
23623 Beyel, Fritz, Kfm., Lessingstr. 23
22319 Beyel, Paul, Konditor., Dreikönigenstr. 6
26480 Beyel, Willy, Kondit., Hochstr. 113
26562 **Beyel's Autobetrieb, Saumstr. 16**
23314 Beyer, Arnold, Schlageterallee 22
29573 Beyer jun., Fritz, Südwall 80a
40492 de Beyer, Gg., Büromasch., *Uerd* Aldeb.Str. 1
21139 Beyer, Karl, Vertr., Uerdinger Str. 236
21228 Bezirkssst. Niederrhein d. Elektrohandwerks, K.Wilhelmstr. 16
27700 Biebricher, Aug., Ww., Kaiserplatz 4
24245 Biederbick jr., A., Kol.W., P.Schützstr. 2
22220 Biederbick, C. A., Manuf.-W., Königstr. 99
25330 Biederbick, Herm., Kfm., Luisenstr. 117
40739 Biefang, Gust., Landw., Vennikel 142
24106 Bienefeld, J., Bauuntern., v.Kettelerstr. 35
40471 Bierewitz, J., Gastst., *Uerd* Duisb.Str. 70
26375 Bierling, Wilhelm, Hohenzollernstr. 34
40088 Biermann, G., Lebensm., *Uerd* Kref.Str. 1
22809 Biermann, Dr. H., R.-A., Wilh.Hofsallee 74
26386 Biermann, P., Schreiner, Nieper Str. 138
26919 Bierschel, Karl, Metzgerei, Nordwall 95
23130 Bierschenk, Johanna, Westwall 157
20309 Biesemann, Hans, Bäckerei, Blumenstr. 131
20015 Bigenwald, Leo, Forsthaus, Bellenweg 167
25702 W. & Th. Bigenwald, Bahnhofswirtschaft, Hauptbahnhof
24995 v. Bihl, Aug., Schreiner, Rheinb.Str. 74
26600 Bilk, Carl, Polsterei, Alte Linnerstr. 107
29206 Bill, Nikolaus, *Tö* Krefelder Str. 242
40523 Billen, Bernh., Bäckerei, *Kdh* Ad.Hitler-Str. 96
23903 Billen, Johs., Restaur., Schneiderstr. 23
22021 Billstein, Franz, Konditorei, Jägerstr. 3
20895 Bilo & Gallhöfer, Baust., Hubertusstr. 27
27563 Binapfl, Dr. Jos., Chem., Tierg.Str. 72
21556 **Binda, B., optische Anstalt, Königstr. 149**
22484 Bindernagel, H.-D., Autoreifen, BreiteStr. 16
22019 Binger, Wilh., Landwirt, Benrad 51
20327 Binnewirtz jr., G., Fahrräder, H.Wesselstr. 59
22516 Binnewirtz, G., Verchrom., Felbelstr. 22
20897 Binnewirtz, H., Metzger, GeldernscheStr. 86
27932 **Bintz, Jos., Schneiderei, Luisenstr. 126**
23457 **Bircks, Herm., Seidenfbr., Leyentalstr. 88**
27572 Bircks, Leonh., Uerdinger Str. 250

21777 / 21778 Peter Bircks & Cie., Inhaber: Bircks u. Lütten, Mech. Seidenstoffweberei, Spez. Futterstoffe, Luisenstr. 111. **T** Peter Bircks **P** Köln 5117
21782 Dieselben, Seidenstoffweb., Kempen a. Rh.

23476 Bircks, Wilh., Spedition, Oppumerstr. 88
23686 Birgels Nf., A., Bauunt., Steckend.Str. 107
25307 Birgels, Luise, Mörserstr. 49
23222 Birgels, Wilh., Kunsthdlg., St. Antonstr. 90
26117 Birkhofer, Fritz, Kfm., Cracauer Str. 83
23177 Birmes, E., Garnhandlung, Bism.Str. 117
23181 Birmes, Elis., Klavierlehrerin, Nordwall 50
29412 Birmes, Johs., Gärtner, Willicher Str. 7
23605 Birmes, Paul, Garnhdlr., Brahmstr. 79
27768 Bismarckheim, Pension u. Altersheim, Bismarckstr. 95
22109 Bissels, Joh., Feinkostfbr., *Hü* Bruchstr.
24707 Bister, Carl, Masch.-Bau, Linn, Bollwerk 22
22577 Bister, Hugo, Buchdruck., Bleichpfad 15
25520 Bister, Johs., Geschäftsf., Kaiserstr. 13
20914 Bister, Josefine, Ostwall 44
25374 **Bister, Wilh., Tabake, Hochstr. 95**
25214 Bitter, Maria, Mörserstr. 51
20776 Blaesen, Dr. Conrad, Arzt, Marktstr. 186
21023 Bläsen, Gerhard, Maler, Bahnstr. 16a
25654 Blanck, Walter, Ad.Hitler-Str. 52
27612 Blanck, Wilh., Autobereif., Ritterstr. 247
22909 Blank, Jean, Geschäftsf., Gladb. Str. 9
24519 Blasius-Maßschneiderei, Bleichpfad 38
20169 Blau-Weiß, Hockey- u. Tennisclub, Hüttenallee
40006 Blaumeiter, Jos., Wirt, *Uerd* Friem.Str. 1
40241 Bleihütte, Bleiwrfbr., *Uerd* Rheinuferstr. 1
29834 Bleike, Franz, Prok., Oehlerstr. 8
40242 Bleiverwert. GmbH, *Uerd* Rheinuferstr. 1
21908 Gebr. Blenkers, Metalle, Petersstr. 94
21218 Blennemann, F., Kistenfbr., Buschstr. 230
40332 Bless, Karl, Tabakwr., *Uerd* Oberstr. 12
28830 Blick, Jos., Stuckgesch., K.Hügelstr. 7
25128 Bliem, Ph., Gartenbau, BreitenDyk 131
24090 Blindenheim Krefeld, Marktstr. 230

26735 Blomen, Martin, Buchhdlg., Luisenstr. 24
21203 Ders., Wohn., Rich.Wagner-Str. 9
40831 Bloser, Karl, Install., *Uerd*-Hohenbudberg, Dorfstr. 12
40315 Bloser, Peter, Install., *Uerd* Niederstr. 19
235 31 / 235 32 **LUDWIG BLUCKE O. H. G., Feinspinnerei, Feinzwirnereien, Feingarne, Zwirne, Zellwollgarne, Kunstseiden, Westwall 186**
22622 Blümel, H., Schriftl., Ostwall 83
25404 Blum, Ernst, Tabakwr., Mariannenstr. 68
27931 Blum, Hans, Autofuhrw., Sprödentalstr. 54
26066 Blum, Heinr., Kraw.-Fbr., K.Wilh.Str. 18
29403 Blum, Heinz, Vertr., Yorckstr. 12
20022 Blum, Joh., Landwirt, Gathstr. 12
27721 Blum, Jos., Garagen, Eupener Str. 290
24482 Blum-v. der Nüll, Moden, Ad. Hitler Str. 90
26990 Blum, Kurt, Ing., Gneisenaustr. 3
21145 Blumengroßmarkt eGmbH, Oppum.Str. 175
24996 Blumenhaus Brandt, Südwall 39
24215 Blumenhaus Nizza, Ad.Hitlerstr. 87
27189 Blumenhaus Schinkenplatz, A.Linnerstr. 80
23172 Blumenkamp, G., Dekorat., Neue Linnerstr.81
20323 Blumenkamp. M., Dir., MoerserStr. 445
25108 Bock, Theod., Prokurist, Kaiserstr. 254
21519 Bockstegers, Goswin, Metzger, Marktstr. 49.
24529 Bockstegers, Maria, Restaur., Nordwall 60
22598 Böckels, Johs., Gravieranst., Steinstr. 17.
23876 Böcker, Gustav, Prok., Drießend.Str. 85
26126 Böcker, Gustav, Vertr., Luisenstr. 105
22035 Böcker, Paul, Friseur, Ad. Hitler Str. 129
21670 Böcking, Karl, Kfm., Goebenstr. 14
22768 Böckling, Albert, Maler, Viktoriastr. 171
26308 Böckling, H., Kfm., Hülserberg, Lookdyk 11
20586 Boeder, Luise, Oberlehr., Steinstr. 169.
40824 Bödicker, Hans, Modewr., *Lk* Hitlerstr. 24
21616 Bödicker, Wilhelm, Buchdr., Schwertstr. 133.
20059 Boeger, Herm., Metzgerei, Königstr. 158
23322 Boeger, Wilh., Metzger, H.Wesselstr. 26
24633 Böhlen, W., Lebensm., Oppum, Hauptstr. 3
26496 Böhme Fettchemie-GmbH, Ad.Hitlerstr. 99
20079 Böhmer, F. W., Hochstr. 116
21445 Böhnisch, Joachim, Bäck., Westwall 43
21248 Boekels, Heinr., Landwirt, Benrad 75.
26091 Bökels, Heinrich, Fischhdlg., Evertsstr. 23.
22879 Boemans, Joh., Polsterei, Breitestr. 100
23361 Bönders, Joh., Furage, Dießemerstr. 82.
21722 Bönders, Joh., Kohlen, Ritterstr. 297
20479 Bönders, Jos., Autotransp., Untergath 8
26468 Bönnen, Matth., Bäckerei, Gladb.Str. 276
25457 Bönniger, H., Bauer, *Hü* Steveshof
22418 v. Bönninghausen, Clem., Frhr., Sollbrüggenstraße 61
40560 v. Bönninghausen, Frhr. Jul., Major a. D., *Uerd* Tannenbergstr. 4
21336 Börlin, Rud., Staatsanw., Bismarckstr. 52
24844 Börsch & Cornelissen, Formstecherei, Dionysiusstr. 45
25270 Börstler, L., Herrenart., Hochstr. 107
29978 Bösch, Paul, Gastst., Westwall 74
23051 Bösch-Remagen, Marg., Dentistin, Ostwall 63
29004 Bösken, Franz, Treuhänder, Südwall 30
40507 Bössen, Hub., Transp., Düsseld. Str. 35
40488 Boessen, J., Kfm., *Uerd* Augustastr. 10
27376 Böthen, Jos., Friseur, Karlspl. 18
23910 Böttcher, W. A. E., Dir., Schönwasserstr. 170
20840 Böttger, Carl, Stuckgesch., Blumenstr. 59
27975 Boetzkes, A. Oberinsp., Dionysiusstr. 140
24389 Boetzkes, Mathias, Eier, Klosterstr. 36.
21447 Bohle, G., Geh. Studienrat, Goethestr. 51
23651 Bohle, Heinr., Böttcher, Gustloffstr. 16
25434 Bohlen, Bernh., Polstermöbel, Hochstr. 12
21905 Bohlen, Käte, Feinkost, UerdingerStr. 55
22604 Bohn, Joh., Steuerberat., Hofstr. 28
29406 Bohnen, Dr. E., Syndik., P.Schütz-Str. 11
22874 Bohnen, Josef, Hebamme, HülserStr. 495
27571 Bohnen, Pet., Vertr., v.Bruck-Pl. 28
22784 Bohnsack, Käthe, Lehrerin, Frankenr. 50
21597 Bohr, Dr. Horst, Ing., Bismarckstr. 55
40647 Boley, Walter, *Uerd* Hindenburgwall 11
29064 Bollert, Walter, Oberbaurat, Dürerstr. 50
24937 Bollig, Peter, Baugesch., Lindenstr. 137
27717 Bollongino, Erich, Friseur, Malmedystr. 29
25225 Bolten, Emil, Kfm., Königstr. 246.
21630 Bolten, Peter, Weißwr., Marktstr. 139
Sml.-Nr. 28853 **Robert Bolten & Söhne, Kartonnagenfabrik u. Buchdruckerei, St.-Anton-Straße 193a**
20145 Boltendahl, Kohlen, Hansastr. 56
22238 Boltendahl, Wilh., Prok., Hindenb. Str. 21
28815 Boltze, Dr. F. O., Major, Jungfernweg 25
21767 Bomers, Theod., Konditorei, Friedrichstr. 42.
20306 Bommers, Dr. W., Arzt, Friedrichstr. 47.
21773 Bommes, Matth., Bäck., KölnerStr. 143
40318 Bonert, Diedr., Kohlen, *Ru* Nr. 92
25272 Bongaerts, Jos., Bäckerei, Steinstr. 34.
40420 Bongards & Westerhaus, Holzhdlg., *Uerd* Traarer Str. 21
25616 Bongartz, Ewald, Bäckerei, Florastr. 12
26701 Bongartz, Ferd., Klempnerei, Lindenstr. 153.
40912 Bongartz, Frz., Schreiner, *Uerd* Hohenbudberg, Dorfstr. 43
28760 Bongartz, H., Schneiderei, Dießemerstr. 58
25471 Bongartz, H., Lebensm., Heimendahlstr. 55
20848 Bongartz, Herm., Drogen, Marktstr. 180
22815 Bongartz, Joh., Vertr., Adlerstr. 24
21813 Bongartz, Joh., Sackfbr., *Hü* Kemp.Str. 16
29566 Bongartz, Joh., Autorepar., *Tö* Vorsterstr.160
40804 Bongartz, Joh., Maler, *Kdh* Ad.Hitler-Str.130
21959 Bongartz, Peter, Obst, *Tö* Fried. Str. 35
21115 Bongartz, Wilhelm, Bismarckstr. 53
29580 Bongartz, Wilh., Zahnt. Lab., Ostwall 15
22083 Bongers, Jak., Fahrsch., Driessend.Str. 20
21823 Bongertz, Hanns, Schlageterallee 36
24895 Bongertz, Konr., Kaffee, Ad. Hitler-Str. 71
24556 Bongertz, Walter, Kaffeeröst., Taubenstr. 8
29362 Gebr. Bonn, Schmiedemstr., Marktstr. 272
23897 v. Bonn, Herm., Dachdeck., KölnerStr. 193
24384 v. Bonn, Jakob, Gastw., *Tö* Markt 4
23982 Bonn, Joh., Kraw.-Fbr., Hindenburgstr. 61
22929 Bonnacker, P., Feinkost, Uerdingerstr. 300
24589 Bonrath, Dr. J., Arzt, Oppum, Buddestr. 100
21618 Bonse, Wilhelm, Fabrkt., Roonstr. 52
25344 Bonsels, Felix, Lebensm., Herbertzstr. 63
29315 Bonsels, Josef, Bauer, Kimplerstr. 326
21122 Bonten, Heinr., Frisiersalon, Marktstr. 55
29602 van den Boom, Mich., Gemüsebau, *Tö* Steinheide 19
22147 Borger, Aug., Kraftwagenf., Mörserstr. 20
20101 Borger, Carl, Install., Marktstr. 111
27120 Borger, Johs., Textilind., Ludend.Allee 5
23259 Borger, Norbert, Schlosserei, Petersstr. 90
29365 Borghardt, Elise, Schneiderin, Ostwall 34
25739 Borgouns, Wilh., Landwirt, St.Tönis
23212 Borkelmann, G., Gastst., Glockenspitz 71
26667 Borkowsky, J., Sodafbr., Gladb.Str. 58
(27377) Born, Wilh., Vertr., Dreikönigenstr. 41
23098 Bos, W., Metzgerei, Oppum, Hochf.Str. 111
29416 Bosch, Clemens, Yorckstr. 23
21358 Bosch, Hans, Kfm., Uerdinger Str. 380
27935 van den Bosch, Dr. V., Prok., Bism.Str. 84
27453 Boschbach, Peter, Studienrat, Ad.Hitlerstr. 91
22778 Boschmann, G., Tischlerei, Oppumerstr. 90.
25478 Boss, Jos., Buchdr.Bes., Hückertzstr. 166
24308 Boss-Druck Jos. & Th. Boss, InratherStr. 109
29626 v. Bossel, Dr., O.-Staatsanw., A.L.Haus 13
27685 Bosseljoon, F., Gartenbau, MoerserStr. 498
22039 Bosselmann, Elis., Frau, Schönw.Str. 109
29475 Bossems, Hch., Möbelhaus, Neumarkt 5
25839 Bossems, P., Schneidermstr., Lindenstr. 93
28800 Bossems & Högel, Autorepar., Dießemer Straße 165
22813 Bossinger jr., Dampfkesselrein., HülserStr.47
20092 Bossmann & Co, Bauuntern., Hofstr. 71
22886 Botschen, Aug., Kfm., Blumenstr. 57
22092 Botzen, Jakob, Wäscherei, Inratherstr. 9
20960 Botzet, Nikol., Schneider, Mariannenstr. 68
23821 Josef Bouverie & M. Giehlings, Marinieranst. N. Linner Str. 28
29413 Bovenschen, Alex, Obersekr., Goethestr. 97
27290 Bovenschen, Julius, Dekorat., Luisenstr. 99.
20781 Bovenschen, P., Bäckerei, Steckend.-Str. 79
21326 Bovenschen, Hermes & Co, Seidenwarenfbr., Moerserstr. 12
40736 Boventer, H., Spark.-Rend., *Lk* Hauptstr. 92
20307 Boves, Jak., Ww., *Tö* Krefelder Str. 31
22310 Boves, Math., Benrad, Gatherhofstr. 115
23813 Boyen, Anton, Bauer, *Tö* Kröntsches Hof
27911 Boyens, Margar., Wäscherei, Oppum, Kuhleshütte 51c
25627 Brackelmann, Franz, Baugesch., *Hü* Moersische Str. 154
21127 Brackelmanns, Jakob, Garnstr. 13
28793 Brackelmanns, Walt., Appreturleit., Kliedbr. Straße 36
26660 Im Brahm, Ernst, Brotfbr., Ritterstr. 181
21293 Brahm, Martin, Glaserei, Steckend.Str. 174
21640 Bramers, Käte, Lebensm., Luisenstr. 105
27195 Brammen, Jacob, Wirt, Buschstr. 247
22358 Brand, Dr., Arzt, Oppum, Hochf.Str. 115
40965 Brand, Heinr., Kraftfutterwerk, Rheinhafen, Müllerstr. 12
20201 Brande, Elsbeth, Lessingstr. 13
24044 Brandenberg, H., Kfm., Wilhelmshof-Allee 110
40002 Brandes, Friedr., Teppichweb., *Lk* Düsseld. Straße 51
21878 Brands, Anneliese, Schwester, Ostwall 24
28986 Brands, Bernh., Versich., Ostwall 28
25337 Brandt, Hanni, Vertr., Dionys.Str. 109
20296 Brandt, Otto, Betriebsf., Marktstr. 230
40320 Brandts, Wilhelmine, *Uerd* Rheintor 8
40645 Geschw. Brangs, Bäckerei, Verberg, Zwingenbergstr. 216
23559 Brangs, Heinr., Hoch-, Tief-, Kanal- u. Eisenbetonbau, -Bockum, Buschstr. 314
29695 Brangs, Wilh., Vertr., Buschstr. 119
40246 Brangs, Wilh., Baugesch., Buschstr. 349
26487 Brass, Paul, Kfm., Südstr. 46
20671 Braubach & Plitt GmbH, Neußer Str. 16
22945 Brauer, August, Uerdinger Str. 315
26364 Brauer, Emil, Manuf.-W., Ev. Kirchstr. 8
26845 Brauer Söhne, H., Tapeten, Neußer Str. 22
24533 Brauer, Karl, Buchbind., Cornel.Str. 15
22593 Brauer, Max, Schokolade, Ad. Hitler Str. 109
25466 Brauer, Paul, Farben, Hülser Str. 149.
24223 Brauer, Wilh., Fbrkt., Am hohen Haus 12
27391 Brauer-Schnitzler, Schirmfbr., Petersstr. 22
28216 Brauerei Rhenania, Robert Wirichs, Krefeld-Königshof, Obergath 90
26101 Dies., nach Geschäftsschluß: Versandabt.
26102 Dies., „ „ Braumeister Walburg
25574 Dies., „ „ Josef Wirichs
28611 Brauerei Tivoli GmbH, HülserStr. 386
20514 Braun, Major, Kaiserstr. 81
26734 Braun, Emil, Seiden- u. Baumwollzwirnereien, Krefeld, Florastr. 69
24667 Braun, Franz, Kaffee, Gladbacher Str. 621
22407 Braun, Fritz, Linn, GraudenzerPl. 7
24943 Braun, Hch., Lebensmittel, Nordwall 67
22607 Braun, Heinr., Vertr., Goebenstr. 18
23613 Braun, Joh., Lebensm., Hindenb. Siedl. 70
24588 Braun, Jos., Baugesch., InratherStr. 55
27413 Braun, Lucie, Musiklehr., Kaiserpl. 10
21621 Braun, Wilh., Zwirnerei, Uerdinger Str. 104
29428 Braun, Wilh., Café, Ad. Hitler Str. 67
21501 Brauner, August, Kofferfbr., Hochstr. 40.
40303 Brauner, Emil, Kohlen, *Uerd* Düsseld.Str. 21
20682 Brauns, Walter, Autozubeh., Hansastr. 137
Sammel-Nr. 40658 **„Brebau" Brenn- und Baustoffvertrieb Richard Scheidges & Co. Kom.-Ges. Kohlen- und Baustoff-Großhandlung, -Uerdingen, Niederstr. 86. P Köln 22405**
21873 Brecht-Bergen, Dr. N., Chem., Schlag.A. 321
29795 Breitwieser, Gg., Apoth., Gutenbergstr. 40
20606 Bremen, Dr. Walt., R.-A., Westwall 176
27373 Bremenkamp, Maria, Kohlen, Dionysiusstraße 169
21914 Bremer, Arn., Schlosser, Geldernsche Str. 46
40702 Bremser, Gg., Zigarr., *Uerd* Niederstr. 25
25123 Brendel, Dr. M., Ärztin, Elisab.Str. 142
23362 Bresser, H., Schneiderart., Ostwall 124
40032 Bresser, J., Getreide, *Uerd* Friemersh. Str. 17
25101 Bresser, Joh., Bäckerei, Gladbacher Str. 157
22720 Bresser, Karl, Bockum, Buschstr. 222
24114 Bresser, Peter, Kfm., Uerdinger Str. 76
21877 Bretschneider, W., Drogerie, Uerd. Str. 79
26577 Bretthal, Friedr., Vertr., Bismarckstr. 12
26777 Bretthal, Heinz, Kfm., P. Schützstr. 8
27165 Breuer, A., Kartenschläg., Tannenstr. 137
20756 Breuer, Emil, Maler, Tannenstr. 135
27112 Breuer, Franz, Klempner, Vinzensstr. 8
40725 Breuer, H., Autotransp., *Uerd* Kref.Str. 42
40334 Breuer, Jos., Fuhrgesch., *Uerd* Burgstr. 34
22170 Breuer, Wilh., Restaur., Petersstr. 81
21705 Breuers, Teppiche, Oelschlägerstr. 65
27688 Breuning, Dr. L., Schriftl., Neuerweg 109
25896 Breuning, Otto, DeutscherRing 1
22897 Bricout, Felix, Stickerei, Breitestr. 109
23958 Bricout, Maria, Plissée, Dionys.Str. 43
20513 Briefs, Dr. Herb., Obering., Moltkestr. 8
..... **Gebr. Briem s. Maschinenfabrik**
26263 Bringmann, Karl, Dr. jur., MoerserStr. 441
26802 Brings, W., Waschanst., Fischeln, Hääs 10
25331 Brinkhoff, Emil, Bäck., Uerdinger Str. 77
25533 Brinkmann, E., Webereibed., Nordstr. 118
21458 Brinkmann, H., Werkmstr., Benraderfeld 20
25673 Brinkmann, Karl, Restaur., Gladb. Str. 382
27109 Brocker, Ernst, Küperstr. 6
25717 Brocker, Franz, Fleischbeschauer, Fischeln, AnratherStr. 25
23271 Brocker, Hans, Metzgerei, Uerdinger Str. 32
(20335) Brocker, Karl, Baustoffe, *Tö* L.Jahn-Str.
21222 Brocker, Kläre, Früchte, Königstr. 121
29306 Brocker, Willy, Prok., Stadtgarten 4
20396 Brockmann, E., Drog., Langem. Str. 239
40477 Brockmann, Heinr., Elektr.Anl., *Kdh* Ad. Hitler-Str. 94 1/2
20793 Brockmann, W., Schornsteinfeg., Cracauer Straße 91
22763 Brodbeck, Gust., Autosattlerei, Ritterstr. 201
23073 Broders, Hans, Vertr., Schillerstr. 92
29731 Bröcking, Cristel, Kraw.-Fbr., Marktstr. 59
24451 Gebr. Bröcking, Färberei, Leyentalstr. 76
26414 Bröter, Traug., Leitern, OppumerStr. 5
40581 Broich, Jos., Buchdruck., *Uerd* Niederst. 7
40379 Broich jr., J., Buchdr., *Uerd* Duisb. Str. 34
24261 Brons, Gerh., Spedit., *Hü* Krefelder Str. 41
26940 Broosen, Wilh., Maler, Inrather Str. 499
23220 Brouwers, Jak., Hauptlehr., Vulkanstr. 264
20820 Brouwier, Carl, Wild, St.-Anton-Str. 48
24328 Bruchhäuser, Phil., Bedach., Hansastr. 6
22482 v.d.Bruck, Karoline, Restaur., Buschstr. 79
29931 Bruckhaus, Bernh., Gastw., Inrath.Str. 546
27022 Bruckhaus, Walter, Chemiker, Raderfeld 69
24415 Bruckhausen, Herm., Obergathstr. 18
22189 Bruckhausen, Luise, Restaur., *Tö* Schlageterstraße 12
22383 Brucks, Walt., Kfm., P.Ferdinandstr. 48
25163 Bruder, Emil, Spirituosen, Goebenstr. 25
25334 Bruder-Krott, Schneiderei, N. Linnerstr. 67
23256 Brück, Kurt, Inspizient, Forstwaldstr. 39
25535 Brücker, Peter, Restaur., Nieperweg 366
40425 Brüggemann, E., Kfm., *Uerd* Augustastr. 6
25194 Brüggemann, W., Chemik., v. Steuben-Str. 17
28715 Brügger, Paul, Metzgerei, Kölner Str. 692
27351 Brühl, Carl, Metzgerei, Viktoriastr. 153
22156 Brün, Ernst, Dir., Viktoriastr. 112
22971 Bründt, Carl, Juwelier, Breitestr. 81
27041 / 27042 **Brüning, W., Baumwollgarngroßhandlung, Luisenstr. 135. T Macogarn**
20369 Brueren, Max, Drogerie, Ostwall 195
25692 Brüser, Adolf, Dr.-Ing., Roonstr. 111
29055 Brunen & Co GmbH, Eisenwr., Hubertusstraße 150
23683 Bruns, Ant., Metzgerei, Kölner Str. 337
21409 Bruns, Anton, Metzgerei, Oberbruchstr. 62.
29492 Bruns, Maria, Zigarren, Blumenstr. 29
27286 Bruns, Peter, Versich., Ostwall 98
22748 Bruns, W., Färberei, Cracauer Str. 16
27635 Bruss, Curt, Vertret., Grotenburgstr. 11
28965 Bruss, M., Direktor, Bismarckstr. 76
22546 Brux, Heinr., Landw., *Hü* Höferhof 39
21494 Buchheim, C. Ernst, Kfm., P.Schützstr. 9
23232 Buchholz, Bernh., Seidenwr., Ad. Hitlerstr.62
21284 Buchholz, C., Krawattenfbr., Nordstr. 33
29861 Buchholz, Heinr., Frau, K.Wilh.Str. 17
21977 Buchholz, Josef, Ad.Hitler-Str. 96
25804 Buchholz, Karl, Bäckerei, Lohstr. 47
27335 Budde, Karla, Frau, Albrechtspl. 23
27091 Bückers, Heinz, Tabakwr., Gutenb.Str. 48
27006 Bücklers, Fr., Butter, Dreikönigenstr. 22
21987 Bühning, Herm., Vertr., Hubert.Str. 153
40809 Bühning, Joh., Klempnerm., Hohenbudberg, Am Kreuz 3
20317 Bühning-Schmitz, P., Metzgereibed., Steinstraße 32
25403 Bührmann, Ad., Kfm., Goebenstr. 29
27639 Bührmann, Arn., Oberstltn., Bism.Str. 57
23169 van Buel, Maria, Lebensm., Krüllsdyk 19
24586 Büllen, Jak., elektr. Anl., Wesselstr. 32
40123 Gebr. Bülles, Spedit., *Uerd* Hochst.Str. 3
28934 Bünten, Th., Wirt, Oppum, Hauptstr. 178
27811 Bürcks, Joh., Bankprok., Pl.d.SA. 10
29174 Bürcks, Theod., Maler, Inrather Str. 17
27407 Bürcks, Willi, Vertret., St. Antonstr. 120
22676 Büren, Edith, Dürerstr. 42
28331 Bürgermeisteramt Hüls, Hindenburgstr.
40800 Bürgermeisteramt Lank (Ndrh.)
40830 Bürgermeisteramt Rheinhausen
28337 Bürgermeisteramt St. Tönis, Rathausplatz
25073 Dasselbe, Sparkasse
21506 Dasselbe, Gas- u. Wasserwerke
23997 Bürgmann, Ferd., Sänger, Hardenb.Str. 108
20427 Bürmann, Franz, Versich., K.Hügelstr. 27
26566 Buers, Margarete, Wild, Markthalle
27889 Bürstel, J., Harnischmach., Blumenstr. 108
27825 Bürvenich, Kuni, Parfüm., N. Linnerstr. 88
40293 Bues, Wilh., Dir., *Uerd* Linner Str. 8
27835 Büscher & Ruth KG, Krawattenfbr., Schneiderstr. 58
28401 Büschgens G. m. b. H. s. Färberei Büschgens
21272 Büschgens, Franz, Papier, Friedrichstr. 16
27580 Büschgens Nf., L., Papier, Färberstr. 32
25292 Büschgens, Otto, Jentgesallee 75
26689 Büschgens-Bally, A., Färberei, Uerd.Str. 255
25346 Büsges, M., Restaur., Schwertstr. 58
21321 Büskens, Johs., Weißwr., Seidenstr. 28
22502 Büskens, Paul, Ob.Ger.Vollz., Albr.Pl. 26
22526 Büssing, Wilh., Kunstgew., Stephanstr. 12
26848 Büttgen, Peter, Prokurist, Gutenbergstr. 3

40651 **Büttner-Werke A.-G.**
Trocknungsanlagen aller Art
Krefeld-Uerdingen
Parkstr. T Büttner, P Köln 91518
40653 **Dieselbe,** nur für Ferngespräche

29591 Bützer, Wilh., Autotransp., KölnerStr. 530
23320 Buhlmann, Alfr., Kfm., Elisabethstr. 134.
22176 Bullerkotte, Dr. A., Arzt, Uerd.Str. 76
22123 Bumb, Georg, Friseur, Ad.Hitlerstr. 63
22554 Bumiller, Lamb., Stud.-Rat, Gutenb.Str. 16
24404 Bund Nat.Soz. Dtsch. Juristen, Steinstr. 200
40037 Bungardt, Wilhelm, Metallwarenfbr., Lank
28681 Bungart, Dr. Jak., Chefarzt, Bism. Str. 17
29034 Bungart-Ziegler, M., Kapellmstr., Tannenstraße 5
22968 Buntenbroich, W., Landw., Herbertzstr. 61
29275 Buntfarbenwerk Heinr. Ackermann, Breiten Dyk 25
22556 Burcharty, H., Landw., Traar, Nieperweg 7
29703 Burger, Paul, Elektroantr., Dürerstr. 18
40333 Burghof, Hotel, *Uerd* Krefelderstr. 10
27329 Burkart & Erbslöh, Plüsche, Lutherstr. 10
20319 Burmann, F., Restaur., Traar, Nieperw. 333
24258 Burmeister, Dr. E., Arzt, Ostwall 42
21796 Busch, Bernhard, Hindenburgstr. 102
25342 Busch, Christian, Feinkost, Yorckstr. 36
40163 Busch, Eugen, Maler, *Uerd* Kastan.Str. 26
20876 Busch, Hans, D.-Salon, Evertsstr. 34
20103 Busch, Hans, Metzgerei, Königstr. 193
20067 Busch, Hans, R.-A., Am Baakeshof 4
21327 Derselbe, Büro, Friedrichstr. 37
25766 Busch, Hedwig, Lebensm., Malmedystr. 11
26928 Busch, Heinr., Gemüsebau, Traar, Sohm.Str.
27525 Busch, Heinr., Landw., Fischeln, Pescherhof
26060 Busch, Hub., Kohlen, Eichental 25
23217 Busch, Joh. Pet., Krawattenfbr., Vikt.Str.124
40921 Busch, J., Vertr., Bockum, Kautm.Str. 240
20817 Busch, Ww. Jos., Fuhrw., Münkerstr. 21
29913 Busch, Karl, Lindenstr. 29
21413 Busch, Karl, Lebensm., Johansenaue 178
27053 Busch, Dr. Max, Arzt, Hofstr. 14.
21480 Busch, Paul, Kfm., *Tö* Kref.Str. 179
23448 Busch, Peter, Metzgerei, Marktstr. 182.
20326 Busch, Pet., Fuhrw., Geldernschestr. 103.
23926 Busch-du Fallois, Anne, Bismarckstr. 87.
28141 Busch-du Fallois Söhne, C., Verlag, Ad.-Hitler-Str. 76
40339 Buschen, Gertrud, *Uerd* Markt 15
20979 Buschen, Herm., Eisenwr., Elisabethstr. 51.
25786 Buschen, Karl, Prok., Klosterstr. 12
20819 Buscher, Wilh., Bauer, Fischeln, Höchsterhof
24692 Buschhausen, Th., Tabakwr., Viktoriastr. 40
24266 Buschhüter, Conr., Schneid., Uerd.Str. 30
22892 Buschhüter, Fritz, Dir., Friedrichstr. 31
21696 Buschhüter, W., Schneider, Friedr.Str. 6
23710 Buschkötter, Leo, Kunstgew., GrünerDyk 79
22575 Buschmann, Arno, Preußenring 89
29013 Buschmann, Jos., Garagen, KölnerStr.
22798 Buss, Aug., Schreiner, Schmiedestr. 124
40583 Buss, Hugo, Bäck., *Uerd* TraarerStr. 109
27336 Busz, Dr. Hans, Notar, Friedrichstr. 35
27604 Butschen, H., Restaur., St.Töniser-Str. 280
20358 Butz, Gottlob, Kurzwr., Westwall 53
29782 Butz, Heinz, Radio, Lehmheide 37
23939 Butz, Jac., Tetxtilwr., CracauerStr. 73
24039 Butz, Johann, Waschanst., Geld.-Str. 204
20308 Butz, Rich., Virchowstr. 75
25063 Butz, Robert, Rohseide, Corneliusstr. 10
21854 Butzen, Jak., Schneidermstr., Nordwall 29
24618 Butzon, Jos., Vertr., Oppumerstr. 84
22913 Caasen, Heinr., Kaffeeröst., Steinstr. 71
29451 Cäcilien-Krankenhaus, St.-, Hüls
20403 Caldenhoven, A., Kohlen, Gladb.Str. 243
20652 Camphausen, Dr. W., R.-A., Goethestr. 71
23235 Derselbe, Büro, Ostwall 72
21213 Carbyn, M., Malzfbr., Wohn., Wesselstr. 4
26203 Derselbe, Kölnerstr. 319
22412 Cardusk, Leo, Schwertstr. 36
26216 Caritas-Verband, Westwall 153.
27175 Caris, Paul, Versicherung, Leyentalstr. 53
26772 Carrié, Alex, Konditorei, Hülserstr. 3
20510 Carstanjen, Adele, Lehrerin, Herderstr. 1
40675 Carus, W., Rektor, *Uerd* H.Schemm-Str. 18
22251 Casaretto, Arth., Prok., Haeselerstr. 3
21428 Casaretto, B. Hch., Bandagen, Ostwall 203
28794 Casaretto, Br., Masch.-Fbr., Hüttenallee 135
23930 Casaretto, Gustav, Buchdr., Marktstr. 69.
22515 Casaretto, Herm., Goldwr., Ostwall 162
25137 Casaretto, Rich., Lebensm., Malmedystr. 61
27585 Casaretto, Rob., Walzenfbr., GrazerPl. 7
28795 Casaretto, W., Fbrkt., Wilh.Hofallee 85
40085 Casino-Gesellschaft, *Uerd* Kasinostr.
23872 Caspers, Joh., Stuckgesch., Glockenspitz 41
40049 Caspers, J., Stuck, Bockum, Buschstr. 367
25768 Caspers, Wilh., Stukkat., Hardenb.Str. 56
21044 Cassel, Wilh., Abbruchunt., Gladb.Str. 81
23468 Cattepoel, Dr. D., Pfarrer, Königstr. 132
23163 Cattepoel, Max, Prok., St.Anton-Str. 76
20900 Causin, Viktor, Brauereidir., Uerd.Str. 295
20082 Charlier & Scheibler GmbH, Spedit., Elisabethstr. 59
28421 Chemische Fabrik Stockhausen & Cie., Bäkerpfad 25. T Tetrapol
24031 Dieselbe, Nachtruf
24033 Dieselbe, Wohnung Dr. Höchtlen
25301 Dieselbe, Wohnung Dr. Bothe
20203 Chem. Laborat. Dr. Bertkau, Luisenstr. 44
25630 Christl. Hospiz z. Heimat, St. Antonstr. 67
22503 Claas, Heinr., Metzgermstr., Südstr. 27.
29887 Claaßen, Franz, Drog., Hansastr. 101
24768 Claaßen, Joh., Gastst., Steckend.Str. 162
22805 Cladders, Heinr., Polsterwr., Ostwall 113
21638 Cladders, Joh., Gasth., Ad. Hitlerstr. 132
29181 Claesges, Heinz, Treuhänder, Bismarckpl. 7
25184 Claren, Dr. Wolfg., R.-A., Ostwall 94
21513 Clasen, Gottl., Korbwaren, Königstr. 80
29304 Clasen, Walter, Vertr., NeuerWeg 86
26194 Claßen, And., Rentner, Kreuzstr. 16
27048 Claßen, G., Buchvertrieb, Driekön. Str. 44
23297 Classen, Carl, Teppiche, *Hü* Kref.Str. 78
40596 Classen, Mich., Metzgerei *Uerd*, Kref. Str. 25
26354 Claßen, Rud., Drogerie, Kölnerstr. 31
23536 Clauß, Carl, Uerdingerstr. 244
25543 Clauß, Günter, Elisabethstr. 140
21037 Clauß, Joach., Ing., Kaiserstr. 77
20647 Clauß, Werner, Vertr., Hohenzollernstr. 17
22457 Cleff, Robert, Fabrikbes., Mörserstr. 157.
22585 Cleff, Walter, Archit., St. Antonstr. 124
40405 Clemens, Ed., Drogen, *Uerd* Kastanienstr. 1
29710 Clemens, Elly, Frau, Gahlingspfad 53
25435 Clemens jr., E., Zuchtwart, Gilsastr. 17
21801 Clemens, Heinr., Bekleid., Ad.Hitler-Str. 26
29496 Clemens, Hub., Oppum, HochfelderStr. 87
40623 Clemens, Jos., *Uerd* TraarerStr. 56
24879 de Cleur, Paul, Bäckerei, A.Linner-Str. 50
25037 Cleve, Alex, Lebensm., Pr.Ferd.Str. 124
27613 Geschw. Cleve, Mechanische Krawattenstoffweberei, Hüls, Sektion a. Nr. 11
22082 Cleve, Jakob, Krawattenfabrik, Hüls b. Krefeld. P Essen 6445
23902 Clever, Wilh., Kfm., Inratherstr. 23.

25232 Clouth, Johs., Fahrschule, Friedrichspl. 11
27724 W. Clouth Söhne, Autos, Drießend. Str. 30
23857 Coccejus, Helene, Musiklehr., Kaiserstr. 46
26766 v. d. Coelen, Autotransp., O. Dießener-Str. 9e
23809 Coenders, Joh., Ing., Traar, Haus Waldesh.
25430 Coenen, Ernst, Frau, Moltkestr. 6
26557 Coenen, Jacob, Weinhdlg., Ostwall 259
40681 Coenen, Dr. M., Chemik., *Uerd* Weilerstr. 13
27691 Coenen, Theodora, Lebensm., Kuhleshütte 73
23887 Coenen-Rohde, Versich., Stadtgarten 8
29638 Cohausz, Dr., Arzt, Linn, Rheinb. Str. 152
28101 Commerzbank Filiale Krefeld, Krefeld, Adolf-Hitler-Str. 46/50
26405 Commeßmann, Dr. Hans, Vertr., v. Steuben-Straße 21
23513 Conen, Karl, Schreinerei, Verberg, Heyenb. Straße 118
25642 Conen, Paul, Restaur., Lindenstr. 159
24204 Conen, Wilh., Schreinerei, Verberg, Moerser Straße 830
40572 Conen, Willy, Metzger, *Uerd* Hohenbudberg, Friedenstr. 15
27559 Conrads GmbH, *Tö* BenraderStr. 2
23817 Conrads, H., Tabakwr., *Tö* VorsterStr. 75
22215 Conrads, Jac., Lebensm., Gladb. Str. 245
26370 Conrads, Maria, Transp., A.d.Floeth 31
22760 Conrads, Mathias, OppumerStr. 20
25109 Conrads, Matthias, Gastb., Albrechtpl. 8
25824 Consbruch, Thea, Putz, Hochstr. 22
24152 Contrain, Joh., Schreiner, Hubertusstr. 85
26358 Cord, Heinz, Wollwr., *Tö* Kirchpl. 13
28888 Cordes & Esser, Teppiche, Hochstr. 55
20789 Cordewener, H., Weißwr., Grazer Pl. 4
27566 Cords, Otto, Kfm., R.Wagner-Str. 19
22620 Corneth, Walt., Dekorat., Dreik.Str. 42
23840 Corten, Hub., Metzgerei, *Tö* Kref.Str. 1
26521 Crass, Friedr., Install., Oelschlägerstr. 75.
23126 Crebonitlack Carl Schumacher KG, Hammersteinstr. 1

Crefelder Baumwoll-Spinnerei
Krefeld, Spinnereistr. 56. **P** Köln 21824
Fernsprecher: Sml.-Nr. **28466**

26817 Crefelder Fahnenfbr., Stephanstr. 84.
Sml.-Nr. 40044 **Crefelder Lagerhausgesellschaft Schou & Co., Krefeld — Linn — Rheinhafen Getreide-Spedition — Lagerung**
26977 Crefelder Mühlenwerke Aktiengesellschaft, Mühle, Krefeld-Linn, Rheinhafen
40578 Crefelder Ruderklub 1883, Linn, Rheinhafen, Nierster Str. 2
27853 Crefelder Seifenfabrik Stockhausen & Traiser, KölnerStr. 105
23968 Crefelder Tennisklub, Stadtwald.
40541 Cremer, Gustav, Dr. jur., -Uerdingen, Friemersh. Str. 18 (Nach Büroschluß 405 43)
21871 Cremer, Hans, Brockerhofstr. 16
22402 Cremer, Hubert, Buchbind., Schneiderstr. 14
29368 Cremer, J., Zeitschr.-Vertr., Ostwall 164
23401 Cremer, Dr. K., Chemiker, Schlageterallee 70
21538 Cremer, Rudolf, Radio, Ad. Hitlerstr. 86
20779 Ders., Wohn., Hammerschmidtstr. 6
20282 Cremers, Fritz, Architekt, Goebenstr. 16
22362 Cremers, Gertrud, Korsetts, Uerding.Str. 23a
22684 Cremers, Joh., Lebensm., *Hü* Moers.Str. 6
25977 Cremers & Peschken, Archit., N.LinnerStr. 67
40063 Crisandt, Ewald, Betr.-Ltr., *Uerd* ter-Meerpl. 11
27616 Crombach, Else, Musiklehr., Bahnstr. 26
24051 Crone, H., Kfm., Tannenstr. 103
23993 Cronenberg, H., Fotobed., A.Linner-Str. 71
27220 Cronenberg & Sommer, Spedit., OberdießemerStr. 55
22091 Crous, O. R., Versich., Ostwall 57
21116 Ders., Wohnung, Wilhelmshofallee 62
21341 W. Crous jun. KG, Rohseide, Ostwall 57
26225 Crous, Frau Walter, Mörserstr. 176
24640 Cruciger, C., Op.-Dir., Germaniastr. 205
21781 Cruywels, Karl, Restaur., Kölnerstr. 688
21875 Cuprama-Spinnfaser GmbH, Hofstr. 65
26071 Cuypers, Hans, Autos, Ostwall 76
23841 Cuypers, Ww. J., Lebensm., InratherStr. 557
24823 Cuypers, Jos., Gaststätte, Südstr. 52
27428 Cyron, Karl, Schuhrepar., Uerdingerstr. 20
23971 Dacken, Hans, Install., Hubertusstr. 15
27663 H. Dachlen & Co KG, Braunkohlenbriketts
21698 Dahlems, Hch., Schreiner, Glockensp. 383
23780 Dahler, Carl, Installation, Westwall 84
40455 Dahler Nf., Peter, Kerzenfbr., Bockum, Windm.Str. 89
26993 Dahlschen-Pastors, Chr., D.-Hüte, *Hü* MoersischeStr. 8
22520 Dahmen, Carl, Archit., *Hü* AlteBurg 1
23619 Dr. Hans Dahmen & Chr. Strötges, Treuhänder, Ostwall 264
22452 Dahmen, Jak., Porzell., *Tö* Antoniusstr. 6
26205 Dahmen, Jos., Schneidereibed., Südstr. 25.
26714 Dahmen, Käthe, Hebamme, Blumenstr. 45
25396 Dahmen, Wilh., Teppiche, Wiedenh.Str. 85
25825 Dalder, Carl, Kranzbandfbr., Nordwall 36.
29538 Dallinger, Erwin, HülserStr. 430
40416 Damerow, Marie, Ww., *Uerd* Aug.Str. 11
21287 Damerow, Peter, Autorep., Frankenring 39
21042 Dammer, Emil, Waschanst., Girmesdyk 3a.
29685 Dammer, P., Landw., *Hf* Krüserstr. 29
21665 Dampfkesselverein
24439 Damschen, Joh., Kunstgew., Hochstr. 123
21207 Daners, Wilhelm, Korsetts, Königstr. 159
24774 O'Daniel, Dr. Jos., R.-A., Marktstr. 70
21559 Jos. Daniel & Ant. Janßen, Zentralheiz., Langemarckstr. 243
22387 Daniels, G., Bäck., Oppum, Hochf.Str. 125
20692 Daniels, Jos., Gemüsebau, *Tö* Burgstr. 39
23118 Dannhausen, Carl, Ger.-Dir., Bism.Str. 37
22006 v. Danwitz, Ludw., Geflügelhof, Fischeln
27936 Darius, Jos., Vertr., Ludend.All. 19
28780 D.A.S. Deutscher Automobil-Schutz AG, Hubertusstr. 67
27316 Dassel, Walter, Kfm., Kaiserstr. 252
20646 Oscar Dathe & Co, Stahldrahtlitzenfbr., *Tö* Steinheide
24655 Daubenspeck, P., Restaur., Kölnerstr. 30
26876 Daude, Ulr., R.-A., Ostwall 57
22652 Davids, Ad., techn. Art., Steckend.Str. 122
29771 Davids, E. Israel, Konsulent, Südwall 17
40905 van Dawen, E., Ing., *Uerd* Beeth.Str. 6
40981 van Dawen, R., Kohlen, *Lk* Hauptstr. 73
40109 van Dawen Söhne, Jos., Weine, Lank
23173 De Dro e GmbH, Geldernsche Str. 107
25506 Debrünn, Franz, Prokurist, Steinstr. 221.
40841 Decker, Elis., Tabakwr., Bockum, Buschstraße 366
25068 Decker, Hans, Obst, Uerdingerstr. 30
22173 Decker, Herm., Kfm., Preußenring 103
25316 Deckert, Herb., Kleider, Wiedenhofstr. 64
40518 Deden, Karl, Kohlen, *Uerd* Düsseld.Str. 3
28837 Degroot, Ida, Schulbed., Luisenstr. 120
23431 Dehnst, H., Tanzlehrerin, Gartenstr. 65
23431 O. Dehnst KG, Bürobed., Gartenstr. 65
20583 Deis, Georg, Kfm., Karl-Hügelstr. 9
24247 Deisinger, Alfred, Dentist, Westwall 114
21003 Deißmann, R., Bedach., InratherStr. 354
20033 Delank, Alexander, Prok., Jentgesallee 10
24570 Delbeck, Johs., Dentaldepot, Petersstr. 162
25890 Delbeck, Paul, Friseur, N.LinnerStr. 86a
29015 Delbeck, Wilh., Schreiner, Werkstättenstr. 78
21100 Delbrouck, Joh., Metzgerei, Hülserstr. 37
28884 Delhougne, Paul, Ing., Bockum, Uerdinger Straße 521
20231 C. A. Delius & Söhne, Krawattenstoffe, Viktoriaplatz 20
22029 Delphindrogerie, Ad.Hitler-Str. 80
25241 Gebr. Delschen, H.-Wäschefbr., Südwall 22
25320 Delschen, Hch., Kfm., Bockum, Yorkstr. 68.
27696 Delschen, Jakob, Kfm., Gutenbergstr. 13
26146 Demers, Pet., Kfm., *Tö* AnratherStr. 42
20553 Demmer, Fr., Uhrmacher, Ostwall 92.
24132 Demmer, Wilh., Kfm., Brockerhofstr. 11
25100 Dengler, Lina, Frau, UerdingerStr. 346
20391 Dengler, Walter, Geschäftsf., Uerd.Str. 293
29417 Denninger, Jos., Transp., Petersstr. 16
22646 Denninger, Ludw., Kfm., NeußerStr. 18
24145 Denninger Nachf., Spedit., OppumerStr. 41
29307 Dennisen, Heinrich, Gastw., Marienstr. 10a
25541 Deposa e GmbH, Sattlerbed., Kronpr.Str. 85
25524 Derby-Modewr.-Krawattenfbr., Jungf. W. 35
22444 Der Deutsche Automobil-Club, Hitlerstr. 68
23961 Derendorf, Heinr., Gartenbau, Fischeln, Kimplerstr. 119
40986 Derichsweiler, F., Maler, *Uerd* Kastan.Str. 99
40590 Derichsweiler, K., elektrotech. Gesch., *Uerd* Niederstr. 40
24719 Derksen, Aug., Pinselfbr., Stephanstr. 8.
21470 Derkum, E., Buchdruck., Marienstr. 40
27631 Deselaers, Hub., Schreinerei, Garnstr. 24.
27401 Deselaers, L., Ww., Schlageterallee 14
25943 Deswatines, Alb., Papier-Vertr., Steinstr. 13
24230 Deswatines, A., Kartonagenfbr., Südstr. 111
26590 Derselbe, Wohnung, Ostwall 45
27125 Deswatines, Edmund, Bismarckstr. 85.
23288 Deswatines, Helm., Vertr., Brockerhofstr. 1
26151 Deukels, Adam, Schreiner, Florastr. 17
25762 Deuschle, Friedr., Kfm., Goebenstr. 39
212 09 Deuss & Oetker, Abt. der Vereinigte Seidenwebereien A.-G., Malmedystr. 118
20452 Deuß, Ilse, Moerserstr. 161
21865 Deuß, Wilh., Vertreter, Mariannenstr. 67
29014 Deußen, Gerhard, Kohlen, Malmedystr. 1
26702 Deussen, Gottfr., Kohlen, Lindenstr. 114.
23660 Deussen, Günther, MoerserStr. 348
24914 Deussen, Hans, Richard-Wagnerstr. 15
23837 Deussen, Karl, Drogerie, Ad.Hitler-Str. 23a
29627 Deußen, Leonh., Buchdruck., Linn, Margaretenstraße 13
20591 Deußen-Lückerath, Martha, Textilwr., Königstr. 253
20891 Deußen & Adams, Autobetr., Königstr. 211.
21909 Deuster, Alex, Schlosserei, Petersstr. 141
22537 Deuster & Zumbroich, Öfenfbr., Hochstr. 47
25714 Deutmarg, Aloys, Grotenburgstr. 157
27683 Dt.-Amerik. Petroleumges., Oranienring 91
28301 Deutsche Bank, Ostwall 131
40356 Dies., Zweigst. Uerdingen, Niederstr. 81

Deutsche Edelstahlwerke Aktiengesellschaft
Zentrale Krefeld, Hauptverwaltung Gladbacher Str. 578. **Werke:** Krefeld, Remscheid, Hannover, Bochum, Werdohl, Dortmund, Reutte (Tirol). **Verkaufsstellen:** Berlin, Frankfurt (Main), Krefeld, Leipzig, Nürnberg, Prag, Remscheid, Stuttgart, Tetschen, Wien
Fernsprecher: Sml.-Nr. **282 31** | Telegr.-Adr.: **DEW** **P** Köln 69234

40844 Dies., Abt. Reinholdshütte, NierstерStr.
24394 Dies., Abteilung Willich
29725 Dies., Werksiedl. Lindenthal, Kinderhort 28
28845 Deutsche Gasolin AG, Öle, Fütingsweg 13
27457 Deutsche Houghton-Fbr., Moltkepl. 15
23273 Deutsche Krankenvers. AG, Westwall 189
20609 Deutsche Mittelstandskrankenk. Volkswohl, Ad.Hitler-Str. 40
40646 Deutsche Rizinusölfbr. Boley & Co, *Uerd* Dammstr. 2
29334 Deutsche Seefischgroßhdlg. GmbH, Großmarkt
21896 Dtsch. Städtereklame GmbH, Deutscher R. 1
24701 Dtsch. Zahnräderfbr. GmbH, St. AntonStr. 118
25312 Dtsch. Nachrichtenbüro GmbH, Hitlerstr. 52
27180 Deutzmann jr., C., Reformh., Hochstr. 81
22064 Deutzmann, C. P., Papierwr., Dt. Ring. 47.
21255 Deutzmann, Hch., Eisenwr., Königstr. 35.
23990 Deutzmann, P., Rohprod., InratherStr. 214
29123 Deutzmann, Th., Schornsteinf., Kornel.Str. 17
25462 Dewein, Dr. Herm., Chem., Moltkestr. 10
27319 Dewitt, Carl, Dentist, Friedrichstr. 9
40413 Dewitt, Franz, Dentist, *Uerd* Kurf.Str. 43
22333 Dhein, J., Herrenkleid., Hochstr. 90/92.
25916 Dhein, Jakob, Kfm., Stadtgarten 14.
22163 H. & Joh. Dick, Gärtnerei, A.Gladb.Str. 6
40104 Dick, Max, Gärtn., *Uerd* Friedenstr.
40835 Dick, Wilh., Gärtnerei, *Uerd* Am Röttgen 33
26382 Dickers, G., Schererei, *Hü* FetteHenn 16
26540 Dickmann, Bernh., Feinkost, Bism.Str. 38
24935 Dickmann, Ernst, Maler, Kronpr.Str. 124
20531 Dickmann, Fritz, Parkett, Dampfm.W. 45
27404 Dickmann, Max, Maler, Steckend.-Str. 120
23827 Dickmann, Wilh., Kol.-W., Westwall 206.
25167 Dickmans, Josef, Bäck., Gladb.Str. 227
20517 Dicks, Heinr., Schlosserei, Oppumerstr. 56.
24058 Dicks, Hubert, Bäckerei, Hülserstr. 14.
20413 Dicks, Joh., Metzg., Ad.Hitler-Str. 36
25514 Dicks, Peter, Bäckerei, Prz.-Ferd.-Str. 84.
25809 Diebels, Jos., Friedrichstr. 30
40597 Dieckmann, Dr. Wilh., Arzt, *Lk* Ad.Hitler-Straße 94
20605 Diedrich, Fritz, Kfm., Südstr. 82
23315 Diedrich, Heinr., Baugesch., Kreuzb. Str. 9
25573 Diedrich, Joh., Bismarckstr. 53
26406 Diehl, Gabriele, Ostwall 227
25203 Diepers, Alb., Vertret., Viktoriapl. 25
22428 Diepers, Carl, Frau, CracauerStr. 80
22775 Diepers Nf., H., Holzwr., Kronpr.Str. 92
29095 Diepers, Louis, Kfm., Westwall 195
26795 Dierick, L., Spedit., Ob.Schles.Str. 80
21424 Diestelkamp jr., A., Dentist, N.LinnerStr. 86
25652 Diestelkamp, Erich, Kreisleit., Bism.Pl. 32
21340 Dietsch, Jos., Steinbildh., Kapellenstr. 8
29353 Dilg, Carl, Drogerie, Marktstr. 58.
21948 Dill, Wilh., Baugesch., Hubertusstr. 142
22159 Dilthey, Frau Carl, Steckendorfer Str. 65
40404 Dilthey, Edm., Trainerwohn., Verberg, Gatzenstr. 48
21769 Dilthey, Günter, Dir., Wilh.Hof-Allee 83
40033 Dilthey, Paul, Dr., Augustastr. 26
40201 Dimmers, G., Geschäftsf., Rumeln-K. 118
26494 Dingelstadt, Gottfr., Schreiner, Westwall 76
20504 Dinnendahl, K. A., Ger.Dir., Kaiserstr. 85
22636 Dirks, Hermann, Ostwall 152
26215 Dissel Nf., Carl, Büro-Art., Südwall 14
22654 Dissel, Josef, Versich., Tannenstr. 58
21523 Gebr. Disselkamp, Schrein., Gladb. Str. 150
22643 Ditges, Jos., Zimmerm., GrünerDyk 34
29902 Dittmar, Emil, Uhren, Königstr. 139
21334 Dixkens, Hub., Archit., Ostwall 236
25843 Döhnert, Math., Klempner, Bleichpfad 46.
25031 Dökels, Herm., Futterm., H.Wessel-Str. 24
26547 Dömkes, G., Gärtner, Fischeln, Eichh.Str. 54
26138 Dömkes, H. G., Hutfbr., Stephanstr. 9.
22075 Ders., Hagedo-Hüte, Hochstr. 14
27891 H. Dönneweg & Co mbH, Chemikal., OppumerStraße 27
29308 Dönneweg, Hugo, Dahlerdyk 150
23339 Dörk-Photo, Gebr. Dörk, Mariannenstr. 113
21761 Dörken, Bernh., Metzger, N. Linnerstr 17.
20991 Dörken, Hans, Wirt, H.Wessel-Str. 11
21859 Dörken, Johanna, Pension, Viktoriastr. 134
23865 Dörken, Martha, Rohprod., Gerberstr. 37
21087 Dörken, Rich., Kfm., Schillerstr. 40
26970 Dörkes, Heinr., Metzgermstr., Markthalle
22671 Dörkes, Willy, Kraftfahrer, Forstw.Str. 83
25398 Dörner, Walter, Hindenburgstr. 51
21824 Dörner, Willy, Maler, Hubertusstr. 9
27618 Doerper, Hubert, Spedition, Karlspl. 8
21587 Dörper, Jakob, Schreinerei, Gartenstr. 3.
21642 Doerper, Wilh., Vertreter, Malmedystr. 149
40324 Dörr, Joh., Polst.Mstr., *Uerd* Oberstr. 4
25497 Doffiné, Ernst, Ingen., Schleswigerstr. 5
23672 Dohm, Hans, Autotransp., Bockum, Grotenburgstr. 19
24242 Dohm, Wilh., Klempn., St.Töniserstr. 57
27064 Dohmen, Adele, Kunststickerei, Westwall 75
27987 Dohmen, Ferd., Vertr., A.Linner Str. 7
23044 Dohmen, Fritz, Architekt, Lindenstr. 81
20442 Dohmen, Hch., Metzger, Blumentalstr. 84.
22427 Dohmen, Michael, Bedach., Hohendyk 98
24042 Dohmen, Paul, Pap.-Vertr., St.Anton-Str.102
29523 Dohmen, Willi, Wirt, Marktstr. 238
21348 Dohmessen, Karl, Kraw.-Fbr., Hochstr. 2
23376 Ders., Wohnung, AmFlohbusch 60
26907 Dohnen, Joh., Metzger, Gladb. Str. 274
24846 Dohr, Gerhard, Bäckerei, Hülserstr. 102
23403 Dohr, Heinrich, Bäckerei, Lohstr. 230
22766 Dohr, Heinr., Kondit., H.Wessel-Str. 60
20335 Dohr, Heinrich, Holz, *Tö* BreiteStr. 9
23432 Dohr, Johs., Bäckermstr., N. Linnerstr. 18.
26122 Dohr, Josef, Bäckerei, Gladb. Str. 7
26127 Dohr, Peter, Vertreter, Evertsstr. 33
25222 Dohr, Viktor, Bierhdlg., Gladb.-Str. 341.
29097 Dohr, W., Dr. rer. pol., Schlageterallee 137
27703 Dohren, H., Klavierbauer, Steckend.Str. 166
25408 Dohren, Ww. Joh., Kol.-W., Bockum, Sollbrüggenstr. 86
25408 Dohren, Joh., Omnib.Betr., Bockum, Sollbrüggenstr. 86
27304 Dold, Barthel, Kolonialwr., Ostwall 201
226 26 Doll, Hans, Maßschneid., Westwall 44
22973 Dols, Heinrich, Werkmstr., Blumenstr. 27
22089 Domels, Jakob, Landwirt, Oberbenrad 191
29183 Domels, P., Gartenbau, *Tö* Kref.Str. 274
26038 Dominicus, Carl, Maler, Magdal.-Str. 15.
21291 Dommermuth, Wilhelm, Mörserstr. 470
23777 Donath, Elfriede, Schlageterallee 16
23067 Dongs, Joh., N.Linnerstr. 95
24093 Donners, Karl, Kfm., Gruszkastr. 52
24685 Dopstadt, Walter, Vertr., Gerberstr. 66
26446 Dormeier, Agnes, Bismarckstr. 22
22046 Dornbusch, Franz, Gaststr., KölnerStr. 338
26890 Dornbusch, Jos., Fbrkt., Uerdingerstr. 68
20763 Dornbusch, Kaspar, Metzgerei, Luisenstr. 71
40323 Dornbusch, P., Schreinerei, *Uerd* Bruchstr. 2
24445 Dornbusch & Co., Maschinenfabrik, Graveranstalt, Industriestr. 229—235
23695 Dornhöfer, Otto, Betriebsl., Antonstr. 204
40521 Dornscheidt, Fr., Wäsche, *Uerd* Kref.Str. 27
20508 Dornscheidt, W., Eiskond., Frankenring 70
22559 Dors, Jos., Manuf.-W., KölnerStr. 257
25975 Dors, Lamb., Weinvertr., Schönw.Str. 126
27488 Dorscht, H., Metzgerei, Glockenspitz 23
27163 P. M. Dorsten & Co, Kraw.Fbr., Ostwall 28
26411 Dorsten, P. Mathias, Dahlerdyk 152
21825 Dotzel, Dr. Edward, Arzt, Ostwall 59.
27234 La Dous, Oskar, Ing., Schlageterallee 163b
22623 Doussier, Wilh., Vertr., *Tö* Friedh.Str. 90
20320 Doyé, Dr. Ulrich, Bankdir., Hüttenallee 101
21160 Draaken, Th., Gartenbau, Dahlerdyk 56
40190 Dräger, H., Schornsteinf., *Uerd* Bahnhofpl. 5
23257 Dragenscheck, Emma, Korsetts, Königstr. 46
24030 Draude, Georg, Vertreter, Gerberstr. 22.
20368 Geschw. Drecker, Korsettfbr., Ostwall 168.
23953 Dreier, Heinr., Preußenring 11
20263 Dreifaltigkeitskloster, Heil- u. Pflegeanst., Königshof, KölnerStr. 279
Sml.-Nr. 40957 **Dreiring-Werke Kom.-Ges. Seifenfabriken Krefeld-Linn (Rheinhafen)**
28081 Dresdner Bank, Adolf-Hitlerstr. 138
40200 Dresdner Bank, *Uerd* Am Marktplatz 26
23243 Dresler, Paul, Töpferei, Hülserstr. 87.
23634 Dreves, Fr., Nähmasch., Ad.Hitlerstr. 16
21894 v.d.Driesch, Helene, Feinkost, Gladb.Str. 17
28840 Drießen, Albr., Fahrschule, Ostwall 241
26260 Drießen F. W., Bäckerei, Königsstr. 87.
22738 Drießen, Gottfr., Lebensm., Weyerhofstr. 2
26512 Drießen, Heinr., Landw., *Tö* Drießenhof
26075 Drießen, H., Lebensm., Linn, Türkenbr. 44
24579 Drießen, Jacob, Kol.-W., Geld.Str. 54
25026 Drießen, W., Gastw., Fischeln, Marienstr. 19
21387 Drink & Schlösser, Masch.-Werkst., *Hü* Gartenstr. 14
26460 Dröge, Joh., Maßgesch., Dionysiusstr. 28.
23324 Dröge, Wilh., Schneider, Hubertusstr. 97.
40459 Drösser, C., Landw., Verberg, Leutef.Str. 21
40602 Drogan, A., Schloss., *Uerd* Friemersh.Str. 3
28976 Drogerie, Mediz.-, Theissen, Ostwall 95
24413 Drost, Joh., Milchhdlg., Gladb.Str. 311
20760 Droste, Willy, Maler, Mariannenstr. 98
25136 Drouven, Herm., Vertr., Moritzpl. 7
26538 Drouven, Jac., Feinkost, *Tö* Hochstr. 6
28581 Druckerei-Vereinigung, Kronprinzenstr. 41
23540 Druschel, August, Uerdinger Str. 9
23880 Druyen & Krahl, Tuche, Albrechtsplatz 12.
25707 Dubois, Dr. Erich, Dir., Bismarckstr. 62
24918 Dübbers, Fritz, Vertr., R.Wagner-Str. 31
22506 Dückino, Franz, Glaserei, Stephanstr. 59
27458 Dülks, H., Bauer, Oppum, Hauptstr. 402
26664 Dünker, Jos., Autozubehör, Ostwall 58.
26675 Dünninghaus, W., SA.-Bed., BreiteStr. 75
22218 Dünnink, B., Restaur., *Tö* Laschenh. 21a
22282 Dünwald, C. W., Ger.Rat a.D., Bism.Str. 8
24590 Dürr, Frieda, Frau, Hohen Dyk 48
22177 Dürselen, Hans, UerdingerStr. 310
20866 Düsselberg, Ernst, Buchdr., A. Linnerstr. 108
29560 Düsselberg, Ww. Ernst, Bismarckpl. 43
21938 Düsselberg Söhne, G. A., Seidenwrfbr., Blumenthalstr. 68
23207 Düsselberg, Gust., Seidenwrf., Moltkestr. 27
23753 Düsselberg, Helene, Bismarckstr. 84
20458 Düsselberg, Marie, Hohenzollernstr. 25

22444 Düsseldorfer Nachrichten Annahmestelle Krefeld: Willy Klever Krefeld, Adolf-Hitler-Str. 68

21788 Düster, H., Horntürdrückerfbr., Kronpr. Straße 113
21995 Ders., Wohn., Sollbrüggenstr. 40
24473 Düster, Max, Lacke, Lessingstr. 28
26192 Düsterwald, Paul, Vertr., Bockum, Keutmannstr. 255
25709 Düwell, Alma, Möbel, HohenDyk 113
40677 Düwell, Willi, Vertr., Gatzenstr. 87
24401 Duffhauß, C. W., fbrtechn. Bed., Krüllsdyk 65
21170 Duisburger Cementwrfbr. Carstanjen & Co, Werk Hülserberg
Sml.-Nr. 40741 **Dujardin & Co. vorm. Gebr. Melcher, Weinbrennerei, Krefeld-Uerdingen am Rh.**
25160 Dunkels, Carl, Kfm., MoerserStr. 88
26915 Dupont, Friedr., Gartenbau, Bockum, Rott 82
26443 Durst, Karl, Schreinermstr., Linn, Rheinb.-Straße 66
21744 Durst & Krey, Färberei, Hansastr. 55
27881 Dutzenberg, F. X., Weberei, Frankenr. 115
25112 Dutzi, Herm., v.Steuben-Str. 13
21431 Dutzi sen., Joh., Kronprinzenstr. 93
25000 Dutzi Söhne, Joh., Fahrz.-Fbr., Kronprinzenstraße 59
40028 Geschw. Dyckmans, Holzhdlg., *Uerd* Duisb. Straße 34
23717 Dyrks, Thea, Frau, Ludend.Allee 8
20338 Ebben, Alois, Vertreter, Königstr. 1—3
22392 Ebben, Gerh., Restaur., Hubertusstr. 202
23966 Ebbers, Kasp., Schreinerei, Gerberstr. 49.
22384 Ebeling, Ferdinand, Rentner, Ostwall 22.
20461 Eckardt, Otto, Direktor, Roonstr. 77
24722 Ecken, Alex, Bauuntern., Sücht.Str. 15
24865 Eckler, Kurt, Wäsche, Hochstr. 51.
24158 Derselbe, Wohn., Heyenbaumstr. 117
22122 Edeka-Großhandel e GmbH, Ölschl.Str. 61
21521 Alb. Egger & W. Bönninghoff, Schreinerei, Alte Linnerstr. 87
24274 Ehemann, Wilh., Kfm., Kaiserstr. 83.
25728 Ehlenbeck, Hans, Install., Gladb.-Str. 229.
28918 Ehlenbeck, Otto, Klempner, Ritterstr. 292.
22667 Ehlers, Hermann, Möbelstoffweberei, Diessemer Str. 155
27561 Eichamt, Tannenstr. 48
23747 Eichholz, H., Zuckerwr., St.TönіserStr. 33
26110 Eichholz, Karl, Pelzwr., Preußenring 101
27829 Eicker, Joh., Viehkomm., *Hü* Mörs.Str. 106
24911 Eickhoff, Eleonore, Bismarckstr. 82
21812 Eickhoff, H., Lithographie, Hubert Str. 36
24834 Eickler, R., Glasreinig., Quartelnstr. 14
23205 Eifert, Otto, techn. Büro, Ostwall 238
27991 Eifflaender & Mayer, Krawattenstoffabrik, Weberei, Eupener Str. 309
26852 Eigentumsschutz, Niederrheinischer Verein für Eigentumsschutz in Handel und Industrie, von Beckerath-Str. 11
23760 Geschw. ten Eiken, Restaur., Gladb.Str. 68
21156 ten Eiken, Jak., Restaur., Leußenstr. 4
23025 Eiker, Franz, Schreinerei, Johannespl. 6
27322 Gebr. Eiker, Farben, Dreikönigenstr. 2
27223 Eikers, Wilh., Kohlen, Langem.Str. 229
26645 Eildienst f. amtl. u. private Handelsnachr., GmbH, Ad.Hitler-Str. 52
21351 Eilers, Alb., Tel.-Insp., Verberg, Heyenb.-Straße 95
24069 Eimanns, F., HJ.-Führer, Hindb.Siedl. 3d
21313 Einicke, Emil, Techn. Hdlg., Bism.Str. 68
22587 Einkaufsgen. d. Kondit. e GmbH, Hubertusstraße 66
21035 Einkaufsgen. selbst. Bäckermstr. e GmbH, St.Anton-Str. 212
26964 Einkaufsgen. d. Zigarrenladeninh. e GmbH, Färberstr. 46
20228 Eisersdorff, H., Stud.Rat, Lessingstr. 24
25003 Eisfabrik der Metzger, Wirte u. Kondit. GmbH, Dionysiusstr. 58
29914 Eisfink, Kühlanl., Crausstr. 21
25300 Eisstadion Hindenburg, Hindenburgstr. 126
24352 Dass., Gaststätte
27375 Elbers, A., Schneiderei, Ostwall 168
23920 Elbers, Wilhelm, Neue Linnerstr. 65
22840 Elektro-Genossensch. e GmbH, Friedrichstraße 36
24115 Elektro-Motoren Überwach.-Ges. mbH, Nordstr. 23

24682 Elektron-Ges., Walter Dassel & Co, Radio, CracauerStr. 39
40421 Elektro-Werke AG, *Uerd* Duisb.Str. 54
27403 Elfes, Ernst, Steuerber., Kronpr.Str. 156
21255 Elfes, Hubert, Ofenhdlg., Königstr. 35
27207 Elfes, Max, Restaur., Elisabethstr. 116.
24714 Elfes, P. J., Pappenwerk, Elisabethstr. 137
23011 Elfes, P. Fr., Lebensm., Steckend.Str. 157
26567 Elfes, Wilh., Kücheneinrichtg., Königstr. 45.
22433 Elfes, W., Pol.-Präs. a. D., Elisab.Str. 92
24812 Elfes & Mackes, Spedit., Diessemerstr. 15
23985 Elfrath, Hans, Kfm., Schlageterallee 5
27655 Elisabeth-Kloster, Oppum, Hauptstr. 30
26384 Elisabethenheim, Westwall 153
22790 Eller, G., Glasreinigung, Küpperstr. 5
21925 Eloo, Jos., Bäckerei, *Tö* Jägerstr. 5
26746 ten Elsen, Elisabeth, Gemüse, Großmarkt
25416 Elsenbach, W., Kesselbau, Hammerst.Str. 1
40575 Heinr. Elskes KG, Betriebsstelle Gellep
21784 in der Elst, Th., Polstermöb., Südwall 37
26187 in der Elst, Wilh., Möbelfbr., Hochstr. 48a
24630 v. Elten, Emil, Verwaltg., Ostwall 258.
22232 v. Elten, Ernst, Zigarren-Versandgesch.
29686 v. Elten, Herb., Vertr., Nordwall 35
28801 Elven, Hans, Schönwasserstr. 51
22327 Elze, Reinh., Ingen., Steckend.Str. 84
22405 Elzemeyer, Friedr., Drogen, Uerd.Str. 242
27201 Emde, Ernst, Fabrikant, Bismarckplatz 5
27486 Emmel, Josefine, Bismarckpl. 11
40638 Emmerichs, J., Spedit., *Lk* Hauptstr. 68
21652 Gebr. Empting, Gärtnerei., Gladb.-Str. 101.
24426 Empting & Völker, Bauunt., Gladb.-Str. 105
23992 Emting, Wilh., Gärtner, Oppumerstr. 6
24060 Encke, Dr. U., GrefrathKempenerStr. 10
29667 Endres, Paul, Archit., Südwall 21
25060 Engelen, Walther W., Kfm., Hohenz.Str. 33
21636 Engelhardt, Walter, Vertr., Bleichpfad 24
27737 Engeln, Hülserberg
24902 Engeln, Herm., Straßenbau, Schrörsstr. 19
24287 Engels, Carl, Kfm., Blumenthalstr. 102
24596 **Engels, Emil, Konditorei, Ostwall 144.**
20292 Engels, E., Zuckerwrfbr., *Tö* Oppum.Str. 60
24194 Gerhd. Engels & Cie GmbH, Kohlen, Kronprinzenstr. 55
28771 Engels, Heinr., Wwe., Oppum, Ackerstr. 27a
28926 Engels, Heinr., Kol.-W., Oppum, Sandberg 45
29267 Engels, Heinr., Landwirt, Anratherstr. 106
29521 Engels, Hubert, Obst, Großmarkt
27568 Engels, Paul, Pfarrer, Luisenstr. 28
29255 Engels & Co. Nachf., Bäckerei- u. Konditorei-Bedarfsartikelfabrik, Alte Linner Str. 34
25360 Engelskirchen, Peter, Weberei, *Hü* BruckerscheStr. 67
20069 Enger, Hch., Café, Neußerstr. 69
23260 Enger, Jacob, Buchdr., Gladbacherstr. 99.
20316 Enger & Co, Atel. f. Weberei, Bleichpfad 42
230 41 Engländer, Ernst, Abt. der Vereinigte Seidenwebereien A.-G., Eupener Str. 224
20383 Engländer, Ernst, Fbrkt., Wilhelmshofall. 96
22081 Engländer, Kurt, Fbrkt., Kaiserstr. 86
23873 Englisch, Gust., Dipl.-Ing., Bism.Str. 2
21600 Entbindungsheim Dtsche Edelstahlwerke AG, CracauerStr. 81
23584 Engler, Franz X., Lebensm., Nordstr. 41
23078 Erasmus, Carl, Albert Kaiserstr. 84
21654 Erasmus, Dr., Sanitätsrat, Westwall 29.
27262 Erbers, Aug., Landesprod., KölnerStr. 348
21401 Erdtmann, Erich, UerdingerStr. 1
28291 Erdtmann, Dr. O. E., Stadtrat, Uerd.Str. 231
21020 Erdweg, Herm., Papier, Luisenstr. 26
22985 Erholung A.-G., Weinhdlg., Westwall 109
29540 Dieselbe, Bierstube
23158 Erkelenz, P., Schreinerei, Klosterstr. 42.
4110 Erkens, Joh., Lebensm., Martinstr. 18
27466 Erkes, Heinr., Kohlen, Inratherstr. 105a
23133 Erkes, Max, Vertreter, Westwall 60
23775 Erlemann, Dr. H., Stud.Rat, Schönwasserstraße 109
29398 Erlenkamp, Carl Maria, Prok., Yorckstr. 47
Sammel-Nr. 40441 Balth. Erlenwein & Co. G. m. b. H., Spedition, Schiffahrt, Lagerung, Krefeld-Uerdingen, Zollhofstr. Filialen in Krefeld-Stadt u. Krefeld-Hafen. T Erlkönig P Köln 296
40444 Dies., Krefeld-Linn-Rheinhafen
24812 Dies., Krefeld, DießemerStraße
40014 A. Erlenwein & Cremer AG, Likörfbr., *Uerd* Burgstr. 21
25906 Ermentrut, M., Pelzwr., Dreikön.Str. 51
40719 Käthe u. Mathilde Eschbach, Hausger., *Uerd* Niederstr. 23
24997 Eschenauer, Henry, Haus Miramare, Schlageterallee 42
23426 Eschenauer, Dr. Rich., Arzt, Ostwall 37
23654 v. Essen, Paul, Kfm., Gutenbergstr. 42
27366 v. Essen, Ther., Ww., Klausew.Str. 6
26863 van Essen, W., Elektr. Anl., *Hü* Kref.Str. 45
40227 Esser, Alfons, Dentist, UerdingerStr. 602
25989 Esser, E., elektr. Anl., *Tö* Kirchstr. 9
40615 Esser, Fritz, Kfm., *Uerd* Duisb.Str. 3
27937 Esser, Friedr., Zuckerwr., Südstr. 104.
29912 Geschw. Esser, Kurzwr., NeußerStr. 8
22608 Esser, Heinr., Betten, H.Wessel-Str. 18
23265 Esser, Heinr., Heilgehilfe, Westwall 11.
20220 Heinr. & Wilh. Esser, Stuckgesch., Fischeln, Kapellenstr. 6
29835 Esser, Heinr., Malerm., Heyenfeldweg 186
29661 Esser, Hub., Kfm., Fischeln, KölnerStr. 501
22430 Esser, Jak., Metzgerei, Gladbacherstr. 19.
24159 Esser, Jean, Markisenfbr., Tannenstr. 2a
27868 Esser, Johs., Maler, Hülserstr. 688
28708 Esser, Joh., Vulkan. Anst., Königstr. 30
21951 Esser, J., Elektroinstall., Schwanenmarkt 3
27921 Esser, Jos., Baumat., Fischeln, Willicher Straße 5
27959 Esser, Josef, Südstr. 12
27331 Esser, Dr. Lucie, Augenärztin, Albrechtspl. 11
(27373) Esser, Rich., Vertr., Dionysiusstr. 169
23417 Esser, Thea, Putz, Dreikön.Str. 31
21606 Esser, Wilh., Kfm., Königstr. 248
28889 Esser, Wilh., Vertret., Elisabethstr. 83
23117 W. & W. Esser, Dekorat., Bleichpfad 30
(21883) Essers, Anna, Hebamme, Mayb.Str. 155
22841 Essers Sohn, A. W., Twist, Mariannenstr. 91
29536 Essers, Eugen, Dr. med., Hülserstr. 405
40143 Essers, H., Metzger, Bockum, Buschstr. 345
24698 Essers, J., Samen, Evertsstr. 32
20064 Essers, Wilh., Eisenwr., Marktstr. 81
24740 Essers, Wilh., Prokurist, Hohenz.Str. 10

20972 Esters Carl, Dekorateur, Gartenstr. 6.
40862 Esters Ww. F., Bäcker, *Uerd* Oberstr. 41
209 86 Gebr. Esters, Abt. der Vereinigte Seidenwebereien A.-G., Nordstraße 30
23301 H. & P. Esters, Sanit. Anl., Cornel.Str. 7
22552 Esters, Hein, Heißmangel, Mengshofstr. 44
40525 Esters, Heinr., Kondit., *Uerd* Niederstr. 29
24171 Esters jr., Dr. J., Fbrkt., Wilh.Allee 97
25067 Esters, Jos., Bedachung, Steckend.Str. 180
22679 Esters, Dr. Paul, Ing., Verberg, Busenpfad 50
22596 Esters, Peter, Dachdeckerm., Gartenstr. 4.
22639 Esters, Wilh., Kohlen, Saumstr. 25
29502 Etam, Textilwr. Reincke & Co, Hochstr. 106
26470 Etteldorf, Jos., Verberg, Heidedyk 79
40048 Etten, Math., Ww., *Uerd* Niederstr. 61
40124 Etten, Wilh., Metzgerei, *Uerd* Niederstr. 61
40897 Ettwig, Heinr., Torf, *Uerd* Duisb.Str. 248
27308 Etzler, Hub. Wilh., Bettwr., Königstr. 88.
20040 Eumann, Th., Restaur., Neue Linnerstr. 31.
24009 Ev. Jungmänner- u. Männerver., Westw. 39
22464 Everhardt, Dr. Carl, R.-A., Ad.Hitler-Str. 95
26916 Ders., Wohnung, Wilhelmshofallee 142
20905 Everhardt, Carl, Kunsthdlg., Ad. Hitlerstr. 95
26310 Everhardt, Willy, Kunsthdlr., Wilhelmshofallee 140
24216 Evers, Er., Leitergerüstbau, Kölnerstr. 265
27727 Evers, Ferd., Drogerie, Neußerstr. 64
25333 Evers, F., Leitergerüstb., Vereinsstr. 37
23485 Evers, Lies, Sekretärin, Waldhofstr. 177
40633 Evertz, Herm., Kohlen, Hohenbudberg, Dorfstr. 47
40103 Herm. u. Peter Evertz, Landw., Hohenbudberg, Dorfstr. 1
20035 Evertz, Josef, Maler, Süchtelnerstr. 55
27300 Evertz, Max, Autoverm., Stephanstr. 61
26626 Evertz, Rudolf, Modewr., Hochstr. 73
20077 Ewald, K., Süßwr., Hubertusstr. 81
24901 Ewald, P., Bonbonfbr., Steckend.Str. 76
40367 Ewalds, E., Bäcker, Traar, Mörserstr. 1257
24803 Ewalds, Martha, Schreibwr., Vikt.Str. 150
23632 van Eyk, Gerhard, *Hü* KrefelderStr. 105
29534 van Eykels, Adele, Moden, Uerd.Str. 53
24327 van Eykels, Heinz, Zigarren, Ostwall 78
29134 Eysen, Dr. Heinz, Arzt, Westwall 98
23034 Eysen, Robert, Küperstr. 6
20112 **Faas, Aug.**, Bijouteriefbr., Westwall 176.
29632 Fachgr. Handelsvertr. u. -Makler, Königstraße 93
28166 Fachgruppe Seiden- & Samtindustrie, Von Beckerathstr. 11
Sammel-Nr. 28546 Färberei-Gesellschaft Flores & Co. vormals Stolte-Missy Weyerhofstr. 68 und Hülser Str. 296 T Stomiag P Köln 25720
269 38 Dieselbe, Nachtruf, Weyerhofstr.
23658 Dieselbe, Nachtruf, HülserStr.
26605 Färberei u. Appreturschule, Adlerstr. 32
28401 Färberei Büschgens G. m. b. H., Glockenspitz 36. T Färbebüschgens
27992 Faetsch, Curt, Kfm., Grenzstr. 73
20648 Falk, Gerh., Öle, Germaniastr. 80
22704 Falk, Kurt, Tabakwr., Kölnerstr. 33
21010 Falkenstein, Franz, Install., Fischeln, Alte NeußerStr. 4a
29035 Falkenstein, Willi, Wirt, Frankenring 31
21187 Falkenstein, Willy, Gaststt., Fischeln, Dr. Hafels-Str. 108
23587 Fander, Dr. Edm., Syndik., Crousstr. 22
24721 Farny, Werbekunstdruck, Lohstr. 187
25721 Faßbender, Georg, Obst, Markthalle
23609 Fassbender, H., Restaur., Oberdieß.Str. 151
25370 Faßbender, Joh., Archit., Königstr. 224
21867 Fassbender, Maria, Frau, Schillerstr. 85
22139 **Fassin, Dr. Clemens, Augenarzt, Ostwall 231**
40212 Fath, Eugen, Kfm., *Uerd* Oberstr. 31
27917 Faubel, Fritz, Steinstr. 159
23438 Faust, Hanns, Versich., Steckend.Str. 146
29726 Favier, Frau A., Schneid., Eup.Str. 312
25131 Feegers, Hub., Metzgerei, Lindenstr. 155.
26374 Fegers, Heinr., Jalousiewerkst., Kreuzstr. 23
40723 Gebr. Fehmers, Baugesch., Lank-Latum
26902 Fehr, Oswald, Ingen., CracauerStr. 69
20313 Fehr, Otto, Chemiker, Am Flohbusch 83
27953 Fehr, Willi, Kraftfahrz., Gladb.Str. 290
24317 Feiden, F., Gaststt., Fischeln, Marienstr. 29
21063 Feikes, J., Metzgerei, Dreikönigenstr. 14.
25994 Feikes, Leo, Kondit., Hülserstr. 252
24603 Feikes, Peter, Feueranz.-Fbr., Ispelstr. 33
40151 Feinendegen, Dr. Emil, Oberstud.Dir., *Uerd* Bahnhofstr. 24
24229 Feist-Vogelbach, Ing., v. Beckerathpl. 6
24094 v. Felbert, H. A., Dir., Kaiserstr. 79
27754 v. Felbert, K., Drucksach., Wesselstr. 15
21576 **Feld, Friedrich, Kol.-W., Garnstr. 8.**
23080 Feld, Paul, Amtm., Hammerschmidtstr. 12
23745 **Felder, Karl, Holz, Frankenring 48.**
25454 Felder, Wilh., Gastw., A. Hitlerstr. 24
26682 Felder, W., Lampenfbr., Preußenring 117
27998 Feldges, Max, Reisender, Taubenstr. 38
23303 Feldges, Otto, Prok., Elisabethstr. 57
24816 Feldhoff, Fritz, Betr.Dir., MörserStr. 149
29320 Feldmüller, Cilly, Kunstgewerbl., Adolf-Hitler-Str. 85
26020 Felds, Hermann, Wirt, Oberbenr.Str. 208
29062 Feldt, Wilh., Kfm., Schlageterallee 61
26670 Fell, Dr. Josef, Arzt, Westwall 8
23110 Fels, Kläre, Viktoriastr. 183
22318 Feltgen, D., Uhrmacher, Marktstr. 31.
22705 Feltgen, Dr. E. F., Staatsanw., R. Wagner-Straße 41
29643 Feltgen, Walter, Wolf-Import, Königstr. 225/7
24653 Derselbe, Wohnung, Wilhelmshofallee 54
26293 Feltgen, Wilh., Konditorei, Uerd.Str. 3
27722 Feltgen, Wilh., Strumpffbrkt., Vluynerpl. 9
27500 Feltgen, Willi, Automobile, Uerd.Str. 115
25742 Feltges, Th., Kurzwr., Schönw.-Str. 147
24120 Femers, H., Brennstoffe, Hubertusstr. 204
20580 Femers, Jean, Vertreter, Crousstr. 39
40951 Femers, W., Gärtnerei, Bockum, Verb.Str. 13
23326 v. d. Fenn, H., Sachverst., Kronpr.Str. 107
21739 v. de Fenn, Karl, Kaiserstr. 168
24656 Fenners, Heinr., Maler, St. Antonstr. 207
20792 Fenster, Regine, Restaur., Dreik.Str. 39
26691 Fenten, H., Konditor, Nordwall 65.
(24284) Fenten, Paul, Lebensm., Uerdingerstr. 43
26344 Fenz, Joh., Kohlen, Linn, Rheinb.Str. 154
23980 Ferbers, Dr. Heinr., Arzt, Ostwall 84
22278 Derselbe, Wohn., v. Steubenstr. 31

24305 Ferlings, Carl, Drogerie, St. Tönis.
20333 Ferlings, Franz, Bäckerei, Martinstr. 30
20128 Feron, Hans, Leder, Stephanstr. 16
29691 Feron, L., Krawatten, St. Antonstr. 132
20425 M. & H. Fervers, Bürstenfbr., *Tö* Kref.Str.
40409 Ferwer, Jos., Metzgerei, *Uerd* Niederstr. 72
26713 Fette, Dr. Hugo, Arzt, Ostwall 258
22962 Derselbe, Wohn., Mörserstr. 91.
27344 Fetten, Georg, Kfm., Ludendorffallee 25
24433 24434 Jean Fetten G. m. b. H., Chemikalienhandlung, Fütingsweg 17a. P Köln 16779
40696 Fettweis, O., Gartenbau, *Uerd* Oberstr. 39
24076 Feubel, Dr., UerdingerStr. 487
20747 Feuerhake, P., Landger.-Dir., Eupen.Str. 236
22222 Feuerschutzpolizei, Florastr. 58
40000 Dieselbe, Stadtteil Uerdingen
40151 Feuerwehr, Freiw., *Uerd*-Hohenbudberg
40062 Feuerwehr, Freiw., *Lk* Rheinstr. 10
24946 Feyen, Johannes, Schreiner, Nordstr. 11
21244 Feyen, Paul, Essig, Ispelstr. 39
40884 Feyen, Theo, Ing., Augustastr. 30
22531 Feyerabend, Herb., Kfm., Kronpr.Str. 53
29007 Fibroplast Aktiengesellschaft, Krefeld am Rhein, Ritterstraße 212
21691 Ficker, Paul, Kfm., *Hü* Ad.-Hitler-Platz 2
23544 Ficker, Peter, Schreiner, Leysnerstr. 1
20123 Fiegen, Wilhelm, Bäckerei, Oranierring 15
28706 Fiegen, W., Autobereif., Oppum.Str. 122
25566 Fieselmann, W., Kfm., Kaiserstr. 257
20815 Figge, Chr., Autoreifen, Florastr. 71
25904 Fimmers, Katharina, Schreinerbed., *Hü* BenraderStr. 8a
27677 Finck & Sanders, Briefumschlagfabrik, Krefeld, Postfach 396
28941 J. Finck & Co., Papiergroßhandel, Papierverarbeitung, Dießemer Str. 166
26209 Finck, Marie, Uerdingerstr. 311
24419 Finckh, Carl, Von-Beckerathstr. 3.
27690 Finckh, Jos., Vertret., Dionysiusstr. 141.
24192 Geschw. Fink, Gemüse, Großmarkthalle
27496 Fink, W., Samen, Fischeln, Saaßenstr. 4
21461 Finkelstein, Annemarie, Schlageterallee 24
24410 Finsterwald, Hansa, Ostwall 13
22033 Fischbach, Elly, Lebensm., Oberschl.Str. 32
22321 Fischell, F., Geschäftsf., Schlag.Allee 76
29100 Fischell, Gertr., Hebamme, N.Linner Str. 79
27168 Fischer, A., Musikdir., Dionys.Str. 144
20025 Fischer, Carl, Drogerie, H. Wesselstr. 74
29907 Fischer, Ed., Vertr., Gladb.Str. 162
27307 Fischer, Elise, Korsetts, Luisenstr. 85
29218 Fischer, Dr. Ernst, Arzt, Hitlerstr. 18
21898 Fischer, Ernst, Fabrkt., Schlageterallee 20
27886 Fischer, Ernst, Uerdingerstr. 282
21941 Fischer, Heinr., Germaniastr. 3
40895 Fischer, H., Vertr., *Uerd* Kemmerh.Str. 175
20766 Fischer, Heinr., Fabrikant, Roonstr. 104
40686 Fischer, Hilde, Textilwr., *Uerd* TraarerStr. 76
40593 Fischer, Maria, Rentn., *Uerd* Kref.Str. 30
20475 Fischer, Karl, Kohlen, St. Antonstr. 205
23925 Fischer, Otto, Stud.-Rat, Steubenstr. 30
20310 Fischer, Selma, Frau, Dürerstr. 78
40966 Fischer, W., Metallwerk, *Uerd* Friedhofstr. 1
27673 Fisel, Rud., Textilchemiker, Roonstr. 100
23174 Fius, Th., Spedit., *Tö* Burgstr. 35
22845 Flachsenberg, W., Versich., Ostwall 149
28993 Ders., Wohn., St. Antonstr. 185
23474 Fladt, Heinr., Bauer, Obergath 140
22063 Flasbarth, Paul, Kfm., Bismarckstr. 39.
27747 Flaskamp, Mathilde, Stoffe, BreiteStr. 85
20090 Flassenberg, E., Dachd., *Hü* Kref.Str. 132
22145 Flassenberg, J., Metzgerei, *Hü* Kref.Str. 70
29108 Flassenberg, Jos., Hülserstr. 508
26015 Flassenberg, W., Metzger, *Hü* Kref.Str. 72
40787 Flecken, H., Spedit., *Strt* Taubenacker 16
25677 Flecken, Johs., Farbenvertrieb, Hüls.
20525 Fleischer, Adolf, Eupener Str. 318
26829 Fleischer, Alf., Musiker, Kliedbr.Str. 134
21583 Fleischer-Innung, Schlachthof
29624 Fleischhauer, Jak., Vertr., Wesselstr. 68
22924 Fleischhauer, Marie, Türschließer, Schwertstraße 113
20497 Fless, Ew., Schornsteinfeg., Hückelsmaystraße 279
27018 Fleuster, F., Krawattenfbr., Tannenstr. 69
28995 Fleuster, Fritz, Dr., Drießend.Str. 86
22260 Flick, Hans, Dr. jur., Albrechtsplatz 4
24802 Flieten jr., A., Motorradrep., Gladb.Str. 117
23570 Flieten, Joh., Installation, A. Linnerstr. 37
23625 Flitsch, Jakob, Viehhdlg., Luisenstr. 116
21316 Flitsch, Wilh., Viehkomm., Luisenstr. 114
22073 Flocken, Heinz, Kfm., UerdingerStr. 226
40904 Flocks, P., Restaur., *Uerd* Düsseld.Str. 25
25606 Flocks, W., Metzger, Bockum, Germ.Str. 226
20351 Flöhr, Otto, Garagen, Ad. Hitlerstr. 20
29868 Flora-Garage, Admiral Scheerstr.
20562 Florange, Dr. Alex, Arzt, Mariannenstr. 43
27967 Flores, Max, Färbereibes., Bism.Str. 25
28546 Flores & Co, Abtl., Weyerhofstr. 68
25933 von Florop, Alb., Maler, MoerserStr. 350
20812 Flottau, Rudolf, Hüte, Hochstr. 48
20519 Flügen Söhne, W., Schuhm., Schwertstr. 93
20808 Flügen, Dr. Willi, Zahnarzt, Hülserstr. 41
40156 Gebr. Flümann, Schreinerei, Bockum, Buschstraße 361
24723 Flüth, H., Vulkan. Anst., Färberstr. 32
28832 Fluyth, Jos., Schneiderm., Dionys.Str. 37
29268 Fock, Otto Diedr., Kfm., Gladb.Str. 125
27084 Foders sen., K., Gastw., Luth. Kirchstr. 8
21659 Föhl, Carl, Lederhdlg., Nordwall 62.
26340 Föhl, Rud., Zigarren, Ostwall 40.
23905 Föhles, Anton, Landw., Hülserberg, Am Waldwinkel 30
23956 Förschges, W., Bäckerei, Glockenspitz 51
40195 Förster, C., Dachd., Bockum, Windm.Str. 123
24839 Förster, Maria, Gaststt., Ortsm. Heide 222
29713 Förster-Rips, Blücherstr. 66
26311 Försterei, Krefeld-Forstwald
40120 Fohrer Nf., Gg., Buchdruck., *Uerd* Markt 23
22484 Fohrer, O., Buchdruck., Uerdinger Str. 101
40520 Fohrer, Wilh., Bücherei, *Uerd* Niederstr. 12
24679 Fondermann, K., Metzgerei, N. LinnerStr. 36
22224 Forch, Hans, Garnhdlg., Goebenstr. 98
26244 Fordautomobile, Reparat., Viersener Str. 30
40783 Forst, K., Spedit., *Uerd* Schenkend.Str. 8
25066 Forsthaus-Restaurant, Forstwaldstr. 530
29483 Foto-Börse, Südwall 28
20378 Franck, Emil, Prok., Hohenz.Str. 28
26511 Franck & Stauch, Bedach., GeldernStr. 207

40771 Frangen, Franz, Deichgraf, Nierst 5
40821 Frangen, Franz, Landw., Hohenbudberg
22304 Gebr. Frangen, Landw., Fischeln, Anrather Straße 198
21339 Frangen, Peter, Autobetr., Fischeln, Willicher Straße 4
23772 Frank, Aug., Beleucht.-Körperfbr., DrießendorferStr. 27
24966 Frank, Hub., Maler, Hülserstr. 89/91
40215 Frank, Dr. O., Chemik., *Uerd* Schemmstr. 15
25287 Frank, Peter, Architekt, Uerd.Str. 58
26917 Franke, Erich, Dentist, Ostwall 224
24490 Franke, Heinr., Restaur., Ostwall 199
21711 Franken, Jak., Transp., Mariannenstr. 89
25476 Franken, Jos., Bäckerei, Kölnerstr. 40a
23895 Franken, Jul., Zigarren, Marktstr. 248
20957 Franken, Wilh., Wildhdlg., Königstr. 123.
40527 Franken, Wilhelm, Rest., *Uerd* Oberstr. 47
27222 Frankenhauser, A., Vertr., Ev. Kirchstr. 12
20080 Franssen, Peter, Schreinerei, Ritterstr. 295
40216 Frantz, Alb., Sattler, *Uerd* Duisb.Str. 71
24545 Frantzen, H. A., Kol.-W., *Hü* Markt 10
25704 Frantzen, Heinr., Likörfbr., *Hü* Markt 10
20164 Frantzen, Rudolf, Jungfernweg 8.
21566 Frantzen, Dr. Walt., R.-A., Nordstr. 76
24544 Derselbe, Wohn., *Hü* Markt 10
26006 Frantzen, Wilh., Apoth., Schönw.Str. 30
29516 Franzen, Joh., Bedach., Gabelsb.Str. 34
23507 Franzen, Dr. O., Stud.-Rat, Gutenb.Str. 22
24169 Franzes, Franz, Karosseriefbr., Südwall 61
27961 Franziskanerinnenkloster, Poststr. 10.
23790 Frauenrath, Heinz, Vertr., Felbelstr. 50
40827 Frehr, Hub., Klempner, *Uerd* Niederstr. 101
24878 Freisfeld, J., Elektroinstall., Lohstr. 123
23908 Freitag, Heinr., Parkettg., Uerd.Str. 65
29964 Freitag, Herbert, Schillerstr. 44
27240 Frenger, Hch., Dipl.-Ing., Tierg.Str. 10
22437 Frenken, H., Tischlerei, Hubertusstr. 157.
22190 Frenken, Hubert, Malermstr., Geld.Str. 84
24358 Frenz, Ernst, Kardex-Org., Poststr. 3
22161 Frenzel, Otto, Zigarren, Ad. Hitlerstr. 102
22726 Frenzen, J., D.-Putz, Lohstr. 236
23874 Frenzen, J., Landw., Fischeln, Kütterw. 5
25635 Freudenberger, S., Prok., Hohenz.Str. 116
28925 Freyer, R., Metzgerei, Oppum Kuhleshütte
24020 Freyer, Willy, Radio, Alte Linnerstr. 56
27321 Frick, Dr. Fr., Chemiker, Vogelsangstr. 2
20698 Fricke, Wilh., Wirt, St. Antonstr. 208
29295 Friebel, Viktor, Papierverarb., Lindenstr. 146
21964 Friedel, Cornelius, Dionysiusstr. 27.
27475 Friederichs, Dr. Hans, Dir., Spinn.Str. 80
40953 Friederichs, Max, Säge- und Hobelwerk, Holzhandlung, Türen- und Furnierwerk, Krefeld-Linn, Hafen
40228 Derselbe, Wohn., *Uerd* Krefelder Str. 73
25419 Friederix, H., Zeichenlehrer, Uerd.Str. 226
29220 Friedrich, D., O.-Ger.-Vollz., Hindenb.Str. 21
28783 Friedrich, Dr. K., Chem., Leyentalstr. 87
20690 Friedrichs, Fritz, Bäcker, St. Töniserstr. 139
26703 Friedrichs, Hans, Obst, MoerserStr. 22
26439 Friedrichs, Heinr., Bäck., Malmedystr. 8
40151 Friedrichs, Lambert, O.-Landmesser, *Uerd* Krefelder Str. 70
23015 Friedrichs jr., Wilh., Spedit., *Hü* Schlageterstraße 23
21345 Friedrichs & Roelen, Kraw.Stoff-Weberei Nordstr. 94
22883 Fries, Bernh., Korsetts, Marktstr. 25
23270 de Fries, Fritz, Kohlen, Vereinsstr. 123
23969 Fries, Jos., Mineralw.-Fbr., Blücherstr. 9
25534 Frings, Johann, Kaffee, Dreikönigenstr. 65
29561 Frinken, Hans, Elektr. Anl., Schroerstr. 12
21595 Fritsch, Walter, Gneisenaustr. 10
27043 Fritze, Heinrich, Kfm., Schillerstr. 32
22570 Fritzsche, Johanna, Uerdingerstr. 342
27011 Froebes, Fritz, Prokurist, Steinstr. 213
24273 Fröhling, Clem., Kondit., Marktstr. 150
22411 Frohn, Alfred, Weine, Grazer Platz 16
28021 Froitzheim, Jul., Färberei, Obergath 176
40313 Ders., Zweigst., *Uerd* Niederstr. 8
20539 Fromme, Heinr., Schneider, Südwall 38
26445 Froning, Heinz, Vertr., Hückelsmay 261
23489 Fruchtimport P. van Wylick G. m. b. H., Großmarkt — Oppumer Straße
20991 Fuchsbau-Restaurant, Horst-Wesselstr. 11
26585 Füchtler, Hugo, Vertr., Moltkepl. 11
26309 Füchtler, Karl, Vertreter, Moltkepl. 11
24845 Fünders, Gust., Kirchenmaler, Forstwald, Forstwaldstr. 570
20481 Füngerlings, H., Bäck., *Hü* Kref.Str. 87
24205 Füngerlings, Peter, Bier, *Hü* Kemp.Str. 17
29188 Füngers, Paul, Restaur., Neumarkt 2
21204 Füngers, Willy, Wurstwr., Hochstr. 3
26900 Füngling, F., Amtsg.-Dir., Hindenb.Str. 4
22273 Füßenich, Dr. Wilh., Arzt, Uerd.Str. 543
26008 Funck, Carl, Betten, Hochstr. 28
23231 Funcke, Fritz Friseur Ostwall 177
20343 Funger, Heinr., D.-Friseur, Hochstr. 42
27795 Funk, Hans, Freiligrathstr. 50
27662 Funke, Georg, Prof., St. Antonstr. 188.
25564 Funken, Ewald, Metzgerei, Nordstr. 64
25826 Funken, Karl, Kfm., Schlageterallee 50
27837 Furtkamp, Carl, Kfm., Gahlingspfad 32.
21511 Furtkamp, Otto, Kfm., Schlageterallee 4
27809 Furtkamp & Weise, Garne, Malm.Str. 119
22792 Fusshöller, Jos., Restaur., Moerserstr. 26
27843 Fusten, Willy, Baugesch., Schillerstr. 31
20822 Gabbert, Elis., Obst, Grotenb.Str. 66
22214 Gabbert, W., Treuhänder, Westwall 93
21900 Derselbe, Wohnung, Ad. Hitler-Str. 129
40383 Gahter, Peter, Landw., Hohenbudberg 11
20385 Gamp, Walter, Oberingen., Goethestr. 78.
22715 van Gansewinkel, Leo, Tabakwr., Kronpr. Straße 71
21318 Garth, Heinrich, Wagenbauer, Bleichpfad 33.
(25217) Garth, Jos., Zahnarzt, Alte Linnerstr. 69
23927 Gartz, Friedr., Lebensmittel, Kornstr. 74.
25815 von Gartzen, Ernst, Vertr., Westwall 185
20024 Gas- u. Wasserwerk Hüls
24203 Gasteiner, Otmar, Dipl.-Kfm., Hofstr. 18
20667 W. & M. Gasthaus, Kohlen, Gladb.Str. 127
23074 Gasthof Alt-Hüls, *Hü* MoersischeStr. 103
24514 Gaststätte Alter Fritz, Eupenerstr. 276
20536 Gaststt. Beringshof, GladbacherStr. 547
27348 Gaststt. Dunoyer, Bleichschar 43
26500 Gaststt. z. Eisernen Georg, Südwall 36
22656 Gaststt. Kaiserhof, Westwall 83
22737 Gaststt. z. Kronenecke, Königstr. 122

*

26560 Gaststt. H. Leufgen, Oppum, Ackerstr. 42
40107 Gaststt. Räuberhöhle, *Uerd* Niederstr. 107
29901 Gaststt. Heinr. Reemen, Tannenstr. 51
29804 Gaststt. Rheingold, Martinstr. 105
25087 Gaststt. Gerh. Steiten, Clemensstr. 14a
20416 Geschw. Gathen, Weberei *Tö* Schlag.Str.42
24530 Gather, H., Steindruck., St.Antonstr. 35
23154 Gather, Heinrich, Hagerweg 19
29777 Gather, Heinr., Gemüse, Großmarkt
23264 Gather, Paul, Fahrräder, St.Töniser Str. 15
29012 Gather, Theo, D.-Friseur, Königstr. 96
27243 Gather, Th., Viersenerstr. 51
20761 Gather, Wilh., Transp., Gladb.Str. 290
29673 Gatzke, Werner, Germaniastr. 54
20367 Gatzweiler, Jean, Drogerie, Wesselstr. 8
20944 Gawlick, Norbert, Vertr., Lessingstr. 28
27996 **Gebhardt, Paul, Fbrkt., Schillerstr. 42.**
23811 Gebhard & Co. Aktiengesellschaft, Krawattenstoffe, Petersstr. 19
24270 Gedden, A., Zentralheiz., *Hü* MoerserStr.36
28726 Geertjens, Liesel., Lebensm., Felbelstr. 1
40832 Geesing, Carl, Radio, Verbergerstr. 52
22315 Geflügelfarm Forstwald, Forstwald
21561 **Geflügelfarm Fritz Cramer, Forstwald**
22167 Geheime Staatspolizei, Goethestr. 108
20459 Gehlen, Hans, Transp., Uerdinger Str. 27
24613 Gehlen, Rich., Inspektor, Frankenring 122
29246 **Gehlen & Co., Elektro-Großhandlung, Krefeld, Vinzenzstr. 17**
21112 Gehm, Dr. Heinz, Dir., Dürerstr. 65
22414 Gehrmann, Eugen, NeuerWeg 56
28712 Gehrmann, Paul, Uniformen, Hindenburgplatz 27
26793 Geib, Carl, Manufakturwr., Königstr. 187.
23647 Geib, Fritz, R.-A., Hindenburgstr. 25
24371 Geib sen., Fritz, Kfm., Alexanderstr. 9
21803 Geilen, Kurt, Archit., Hohenzollernstr. 37
20964 Geilenkirchen, Dr. Willi, Chemiker, Am Flohbusch 71
27943 Geisler, Bruno, Autorep., Gartenstr. 78
26108 Geist, Franz, Prok., Schönwasserstr. 147
24526 **Rud. Geist KG, Güterverk., Frankenring 86**
29607 Geldmacher, Hugo, Prok., Uerd.Str. 118
21866 Geller, A., Feinkost, Driessend.Str. 3
27776 Gemeindehaus Liebfrauen, Weberstr. 9
27224 Gemeindeh. St. Antonius, Oberdieß.Str. 28
23182 Gemeinde-Sparkasse Hüls, *Hü* Hitlerpl. 3
22628 Gemeindesparkasse, St. Tönis, *Tö* Kref.St.17
21189 Gemeindeverb. d. kath. Kirchengemeinden, Wiedenhofstr. 87
40381 Gemeindeverwaltung Rumeln, Kr. Moers
29461 Gemeinn. Akt.-Baugesellsch., Ostwall 151
25855 Gemeinn. Bau- u. Siedl.AG, St.Antonstr.158
27674 van Gemmern, B., Schreinerei, Lohstr. 50
24741 **van Gemmern, Ewald, Möbeltransporte u. Güterfernverkehr, Deutscher Ring 1**
26639 van Gemmern, G., Baugesch., Lindenstr.108
40295 Gendarm.-Amt Kaldenhausen-Rumeln, Kr. Moers, Düsseldorfer Str. 505
27620 Gendarm. d. Landkr. Kempen-Krefeld, Abtl.-Komm. II, Stahldorf, Vulkanstr.
22912 Genenger, Aug., Dachd., Viersener Str. 44
27729 Genenger, Fritz, Radio, Münkerstr. 5
29855 Genenger, Nf. Gerh., Dachpappenfbr., Alte Gladb.Str. 270
40674 Genenger, Jos., Autobetr., *Uerd* Bruchstr. 1
40174 Genenger sen., J., Rest., *Uerd* Oberstr. 2
27765 Genenger, Rob., Radio, Schwertstr. 97
40684 Genneyer, Dr. Wilh., Landw., Kapellen
27681 Gennrich, Jul., Buchdr., Geldernschestr. 24
20910 Gentges, Paul, R.-A., Schlageterallee 51
26578 Gentges, Peter, Hohenzollernstr. 76
27446 Genth, Franz, Install.-Art.-Fbr., Oppumerstraße 83
25937 Georg, H., Stuckgesch., Langem.Str. 257
40535 Geradts, G., Manuf.-W., *Gel* Schulstr. 48
22655 Geradts, Johs., Restaur., *Tö* Kirchplatz 9
26661 Geradts, Jos., Mühle, *Tö* Friedrichstr. 45
22677 Geraets, Anton, Gemüsebau, Minkweg 13
24824 Gerards, Theodor, Alexanderstr. 4
21890 Gerarts, Ant., Gärtnerei, *Hü* Wilhelmstr. 1
27778 Gerarts, Paul, Vertr., Ostwall 86
27740 Gerber, Christoph, Kfm., Kaiserstr. 250
24496 Gerber sen., Christoph, Yorckstr. 56
27117 Gerber, W., Masch.-Fbrkt., Bismarckstr. 2
20376 Gerber-Wansleben, Masch.-Fbr., St.Antonstraße 215
27708 Gerbracht, Leny, Hebamme, Hardenb.Str. 81
25438 Gerfertz, Max, Vertr., Moltkestr. 26
40491 Gerhaber, A., Ing., *Uerd* A. Oberfeld 11
27863 Gerhards, Dr. Otto, Zahnarzt, *Tö* Kref.Str.6
27913 Gerhards, Maria, Heißmang., Imrather Straße 549a
26884 Gerichtsgefängnis, Nordstr. 158.
21631 Gerke, D.F., Reiseartikel, Königstr. 112
20946 Gerlach, Paul, Autofederrepar., Schneiderstraße 54
24038 Gerlach & Co, mbH, Spedit., Crac.Str. 56
22741 **Gerling-Konzern (Robert Gerling & Cie.**
22742 **G. m. b. H.), Friedrichsplatz 15**
20796 Gerlings, M., Bettf.-Rein., Pr.-Ferd.-Str.69
29784 Gerlings, Wilh., Bedach., Kölnerstr. 662
29791 Gerritzen, F., Dekorat., Marktstr. 126
25785 Gerritzen, J., Schneidermstr., Blumenstr. 78
28962 Gerritzen, Max, Disponent, Grotenb.Str. 17
29234 Gerritzen jr., Max, Reisender, Yorkstr. 30
29228 Gerritzen, Peter, Vertr., Siemensstr. 53
29163 Gerritzen, Walter, Kfm., Uerd.Str. 485
22314 **Gerstung & Schmaldt, Kurz-, Wollwarengroßhandlung, Nordwall 113**
40610 Gesamthafenbetrieb, *Uerd* Am Zollhof 9
29513 Gesellschaft Erholung, Schneiderstr. 2/4
23994 Ges. f. Velvet-Industrie mbH, Dionysiusstraße 108
25403 Ges. z. Überw. elektr. Anl., Goebenstr. 29
29192 Geuer, Joh., Muschelhaus, Angerh.Str. 7
21273 Gewerbeaufsichtsamt, Nordwall 82
28930 Gewerbe- u. Handelsbank GmbH, Friedrichstraße 25
22909 Gewerbl. Vereinig. d. Schuhmacher, GmbH, Gladbacher Str. 9
40151 Geyer, Dr. Hans, Dir., *Uerd* Parkstr. 83
21022 Geyer, Robert, Rentner, Kaiserpl. 2
26044 Geysers, Robert, Schneiderei, Südstr. 109.
27531 Giebels, Heinr., Sitzmöbel, Gladb.Str. 343
27528 Giebeln, Dr. H., Rechtsanw., Ostwall 143
21066 Giebmanns, H., Zentralheiz., Dionys.Str. 3
25772 Giehles, Heinr., Schreinerart., Ostwall 50
23785 Giehles, W., Sargbeschläge, Hohe Linden 6
22833 Gielen, Ludw., Bäckerei, *Hü* Markt 18
22267 Gieraths, Hans, Bäckerei, Südstr. 49
20975 **Gebrüder Gieren Nachf. Hch. Rabbels, Porzellan- u. Glasgroßhandlung, Gladbacher Str. 91**
22419 Gierkes, Ludw., Photo, Wesselstr. 58
27251 Gierkes & Kaumanns, Masch.-Bürstenfbr., Alte Linner Str. 125
21904 Gierlichs, Carl, Blumenhalle, Ad.Hitlerstr. 74
22706 Giesberg, Hub., Archit., Dionysiusstr. 144
26129 Giesbertz, Th., Fahrräder. Moerserstr. 650
22955 Giesen, Clara, Dionysiusstr. 168
26513 Giesen, Erna, Damensalon, Hansastr. 146
40283 Giesen, F., Gießerei, *Uerd* Duisb.Str. 16
27501 Giesen, Fritz, Metzgerei, Luth.Kirchstr. 17
20139 Giesen, Gust., Brothaus, Evertsstr. 25
29764 Giesen, Josef, Bäckerei, Dionysiusstr. 95
40134 Giesen, W., Bäckerei, Lank, Mühlenstr. 4
23100 Giesen, Wilh., Kaross.-Bau, OppumerStr. 90
40207 Giesen, Willi, Autotransp., Traar, Moerser Straße 1248
20769 Giesen-Vieten, Hebamme, Uerd.Str. 564
27775 Giesen & Pielen, Paramentenfbr., Südwall 82
23177 Giesenfeld, H., Garne, Bismarckstr. 117
27589 Gieskes, Dr. Max, Kfm., Hohenzollernstr. 62
26397 Gießmann, A., Uhren, Ad.Hitler-Str. 105
21268 Gietz, J., Restaur., Fischeln, Marienstr. 6
40291 Gietz, W., Restaur., *Uerd* Friemersh.Str. 31
20302 Giffel, Dr., Zahnarzt, Jungfernweg 20
26175 Giffel, P. J., Prokurist, Bismarckstr. 74.
23984 Gilliam, Johs., Archit., Frankenring 44
24522 Giltjes & Langhardt, Lederwr., Ostwall 123
26579 Gipkens, Otto, Kfm., Lessingstr. 14
40211 Gipmann,Käthe, Kol.-W.,*Uerd* LinnerStr.20
24515 Gippers, H., Druckereibes., Dürerstr. 45
23891 Gippers, Theodor, Buchdr., Nordwall 32.
20752 Gipser, Friedr., Install., Königstr. 115
29485 Girkes, Heinr., Kfm., Dionysiusstr. 159
21756 Girmendonk, M., Stud.-Rat, Uerd.Str. 244
23377 Girmes, Aug., Moerserstr. 131
22637 Girmes, A., Kraw.-Fbr., Hindenb.Str. 23
27773 Aug. Girmes & Co, Kraw.-Fbr., Neußer Straße 28
27745 **Johs. Girmes & Co. Aktiengesellschaft, Me-**
27746 **chanische Samt- und Plüschweberei, Oedt (Rhld.). T Girmes Oedt P Köln 1244**
28765 Giskes, Heinr., Transp., Saumstr. 15
24403 Giskes, Josef, Metzgerei, Markthalle 59
26219 Giskes, Kurt, Zjviling., Dionysiusstr. 152
25085 Giskes, Wilh., Metzgerei, Markthalle
26783 Derselbe, Wohnung, Yorckstr. 41
21629 Gitsels Nf., Joh., Fische, Gustloffstr. 9
26635 Gitzelmann, A., elektr. Art., Königstr. 197
26598 Gitzelmann, A., Restaur., Dionysiuspl. 2
29321 Glabach jr., J., Metzger, Langem.Str. 201
23923 Glasebock, P., Prok., Dionysiusstr. 170
29867 Gleitsmann, Dr. Georg, Goethestr. 100a
20521 Gleumes, A., Brauereibes., Wesselstr. 12
25084 Gleumes, Aug., Landwirt, Hüls-Benrad
40704 Glinka, Karl, *Uerd* Tannenbergstr. 2
29705 Glup, Walter, Reg.-Ass., Lessingstr. 11
27023 Gobbers, Hch., Neußerstr. 40.
26361 Gobbers, Johanna, Stadtgarten 10
22997 Gobbers, W., san. Anl., Tannenstr. 118
27365 Gober, W., Drogerie, Fischeln, Marienstr.24
27140 Göbbels, Karl, Schreinerei, Florastr. 20.
21817 Goebel, Curt, Vertr., Schlageterallee 379
21350 Goebel, Karl, Goebenstr. 30
21572 Goebel, L., Bankdir., R.Wagner-Str. 20
24227 Goebel, Peter, Elisabethstr. 140
22363 Göbeler, Otto, Hagerweg 13
26933 Göbels, Hch., Dentist, Ostwall 261
22255 Göbels, Joh., kunstgewerbl.Werkst., Luth. Kirchstr. 97
40741 Goebels, Ludwig, Uerdingen
20098 Goebels, Ludwig, Kfm., Hohenzollernstr. 15
25378 Goebels, Dr. Walter, R.-A., Ostwall 261
28321 E. u. H. Goecke, Verb.-Büro, v.Becker.-Pl. 9
28321 Hans Goecke & Co, v.Beckerath-Str. 7a
23127 Goecke, Paul, Appellweg 4
29201 Göcking, Dr. O., Justitiar, Kaiserstr. 248
24990 Göhn, Maria, Textilwr., *Hü* Moers.Str. 82
21718 Göldner, Arthur, Autobetrieb, Fischeln, Marienstr. 17a
27087 Görden, Hubert, Hülserstr. 292
26610 Görgemanns, Adam, Lebensm., Lutherpl. 14
25315 Göring, Rich., Kfm., Hindenb.Str. 47
21762 Goertz, Alex, Installat., Klosterstr. 32.
23113 Goertz, Gerhard, Klempner, Dreik.-Str. 24.
23447 Görtz, Heinr., Kohlen, Westwall 6.
25877 Görtz, Leo, Zimmerei, Dahlerdyk 70
22658 Goertz, Wilh., Installat., Schwertstr. 19.
40218 Görtzen, H., Bäckerei, *Uerd* Traarer Str. 60
25595 Goesmann, Emil, Hohenzollernstr. 68
21331 Goesmann & Co., Rohseide, Schneiderstr. 46
28836 Gössel, Alwine, Lebensm., Kronpr.Str. 60
26013 Gössel jr., Rud., Maler, Uerdinger Str. 12
23459 Goessmann, Jos., Kohlen, Wallstr. 17
26432 Göttmann, Aug., Dipl.-Kfm., Grenzstr. 69
40423 Götze, Josef, Baugesch., *Uerd* Röttgen 46
27861 Götze, Dr. Kurt, Chemiker, Moltkepl. 5
23273 Goetzkes, Jos., Inspekt., Westwall 189
(22028) Gofferjé, Dr. F., Treuh., Steckend.Str. 67
21309 **W. Gofferje & Co., Holzgroßhandlung, Krefeld, Frankenring 47**
28766 Gofferje, Dr. W., Holzhdlr., Dürerstr. 82
26819 Gohl, Hans, Trainer, Yorckstr. 54
24121 Gold-Pfeil, Lederwr., Hochstr. 85
20954 Goldberg, C., Vulkan.-Anst., Kaiserstr. 137
20795 Goldberg, Fritz, Vertr., Bogenstr. 7
40539 Goldhorn, Margarete, Wäscherei, *Uerd* Konradstr. 18
26233 Goldmann, Max, Schreinermstr., Peterstr. 57.
27089 Gommersbach, Henriette, MoerserStr. 72
22788 **GOMPARA Mechan. Gummibandweberei,**
22528 **Kordel- u. Litzenfabrik, Leiber & Kemper**
28714 Goosens, L., Maler, Bockum, Germ.Str. 56
40883 Goris, Aug., Gasthof, *Uerd* Niederstr. 1
27805 Gormanns, Jean, Restaur., Ad.Hitlerstr. 1
24435 Gossens, Carl, Vertr., Moerser Str. 178
20926 Gossens, Jos., Autorepar., Felbelstr. 17/19
24742 Derselbe,, Wohnung, Obergpl. 1.
24436 Gossens, Kurt, Traar, Sohmannstr. 86
24113 Gossens, Rudolf, Install., Friedrichspl. 14
29965 Gosses, Adalb., App.-Bau, Oppumerstr. 27
27468 Gosses, Franz, Tannengrün, Martinstr. 179
20420 Gebr. Gosses, Gartenbaubetr., Bockum, Kaiserstr. 163
21790 Goth, Gabriele, Heilgymn., A.Hohen Haus 21
28986 Gothaer Lebensversich.-Bank, Ostwall 28
21113 Gotter, Andreas, Virchowstr. 65
21808 Gottesleben, Wilh., Tabakwr., Blumenstr. 53
25487 Gottlob, Emil, Hohe Linden 10
40482 Gottschämmer, P., Meister, *Uerd* Düss.Str.70
40446 **Gottschalk siehe Mühlenwerke Gottschalk, Krefeld-Linn.**
23380 Gottschalk, Albr., Direkt., Bismarckpl. 37
27174 Gottschalk, J. K., Stippergath 27
23617 Gotzen, J., Bäckereimasch., Neußer Str. 60
22492 Gotzen, Leo, Omnib.-Verm., Oppum, Buddestr. 95
20919 Gotzen, Pet., Café, Ostwall 80.
21668 Gotzes, Hubert, Luisenstr. 15
25118 Gotzes, Josef, Fbrkt., Neue Linnerstr. 80.
24068 Gotzes, Th., Paramentenfbr., Dionys.Str.24
402 97 Graab, Wilh., Betriebsl., Bockum, Windmühlenstr. 51
27274 Grabow, Ernst, Kfm., Goethestr. 54.
29460 Grabowsky, Kurt, Kfm., Luisenstr. 24
24919 Grachten, Gertrud, Psychologin, Südwall 6
25353 Graessner, Franz, Kfm., P.Schützstr. 4
29822 Grätz, Kurt, Uerdinger Str. 250
24560 Graf jr., Wilh., Install., KölnerStr. 545
25720 Graff, Alfons, Ostwall 240
29212 Graff, Joh., Geschäftsf., Hubertstr. 239
27312 Graff, Karl, Schönwasserstr. 129
29126 Grafschafts, H., Heißmangel, Uerd.Str. 49
21575 Grafschafts, Joh., Landw., Fischeln, Kimplerstr. 225
21490 Gransier, Karl, Stuckgesch., Dion.Str. 165
40573 Grashaus, Ernst, Autosattl., Bahnhofsplatz
40187 Graß, Rud., Malerm., *Uerd* H.-Schemm-Straße 11
22125 Grau, Dr. Rob., Syndikus, R.-Wagn.-Str. 1
40887 Grebe, Antonie, *Uerd* Kastanienstr. 100
27814 Greferath, Paul, Archit., Hardenbergstr. 81
26165 Grefkes & Co, GmbH, Handelsges., Marktstraße 129
20527 de Greiff, Corn., Brennst., Geld.Str. 173
25837 de Greiff, Frau Corn., Moerser Platz 5
20262 de Greiff, Else, Frau, Brahmstr. 71
20061 de Greiff, Gustav, Hohenzollernstr. 21.
21985 de Greiff, Luise, Ostwall 233
21308 de Greiff, Otto, Samtfbr., Bismarckstr. 120
27438 **de Greiff & Co. G. m. b. H., Samt und Plüsche, Krefeld, Grüner Dyk 68**
23851 Greis, Theodor, Ingenieur, Vikt.Platz 27
28709 Greiveldinger, Hans, Major, Dionys.Str. 143
40992 Grenz, J., Lebensm., *Ru*-Kaldenhausen
27108 Gresers, Carl, Fabrikant, Hohes Haus 17
27910 Gretemeyer, Heißmangel, DießemerStr. 107
27855 Gretemeyer, Lor., Versich., A.Linnerstr. 49
25601 **J. & H. Greve, Damen- und Kinderbekleidung, Hochstraße 96/100**
27017 Greven, C., Bindereibed., Breite Str. 90
23518 Greven, Günter, Buchhdl., Moltkestr. 6
21672 Greven, Dr. Heinr., Arzt, A.Linnerstr. 51
23285 Greven, J., Schreibwr., Hochstr. 52.
21671 Greven, L., Treibriemenfbr., Vereinsstr. 107
23068 Greven, L., Dachdeck., *Hü* Kreuzstr. 10
28796 Greven, Frau, Paul, Lebensm., Heidedyk 5
22861 Grewe, Ludw., Betriebsltr., Blumenstr. 44
21208 Greyn, Wilh., Baugesch., Weberstr. 10
22137 Griese, Helene, Kraw.-Fbr., Petersstr. 20
40126 Grieskamp, Käthe, Bockum, Glindh.Str.130a
21346 Grieskamp, Peter, Fabrkt., Hüttenallee 43
24985 Griessmann, R., Feinkost, Viktoriastr. 189
29364 Gricwing, A., Kfm., Steinstr. 191
27205 Grimbach, Clara, Ww., Gutenbergstr. 46
27833 Grips, J., Derichshof, Oppum, Hauptstr. 356
40136 Grobe, Aug., Autoverm., *Uerd* Duisb.Str. 230
24372 Grüne, Friedr., Verk.Lager, Nordstr. 28
26235 Gröne, Gerh., Malergesch., Flandernstr. 56
29576 Groenewald, Hans, sanit.Anl.,Virchowstr.104
24780 Gröters, Karl, Friseursalon, Ostwall 142
23388 Grohnert, Max, Vertreter, Göbenstr. 37
40730 Groß, Guido, Gärtnerei, *Uerd* Kref.Str. 7
23063 Groß, Wilhelm, Gärtnerei, Marktstr. 122.
25522 Großdeutsche Buchhdlg., Ad.Hitlerstr. 103
20609 Großdeutsche Feuerbestatt., Ad.HitlerStr. 40
40574 Groß-Rheinh. ldw. Bez.- u. Abs.-Gen.-Trompet, *Ru* Düsseld.Str. 46
26077 Großimlinghaus, Klemens, Fahrräder, Marktstr. 92
21568 Grossimlinghaus, W., Feink., St.AntonStr. 98
23436 Grotemeyer, Wilh., Apotheke, Fischeln, KölnerStr. 526
24700 **Grotenburg-Kampfbahn, Grotenburgpark**
25484 Grotgann, Friedr., Südfrüchte, BreiteStr. 12
40188 Groutars, J., Betr.-Leit., Glindholzstr. 142
20315 Grube, Adolf, Tierarzt, GrazerPl. 12
25722 Gruber, Jak., Schuhm., Schneiderstr. 5
26886 **Grubert, Karl, Schreinerei, Petersstr. 50**
25369 Gründel, Fritz, Goethestr. 50
25305 Grüneberg, Karl, Korbwr., Neußerstr. 68
22839 Grünenwald, Mathilde, Viktoriastr. 140
25988 Grünewald, Fritz, Farben, Seyfardtstr. 88
29151 Grünewald, Herm., Prok., Tierg.Str. 16
29371 Grüssing, Joh., Transport, Lindenstr. 9
27771 Grüter, K., Treuhänder, Brockerhofstr. 13
24735 Grüter, Karl, Obst, SüchtelnerStr. 90
26482 Grüterich, G., Schuhwr., Hochstr. 130
29421 Grütering, Leo, Baumstr., Bogenstr. 69
27929 Grüters, G., Hebamme, H.Wessel-Str. 43
28767 Grüters, H., Autoverm., *Hü* Fette Henn 28
21080 Grüttner, Rich., Schornsteinf., Oehlschlägerstraße 64
21713 Grüttner, R., Dekorat., Dampfmühlenw. 9
23218 Grützmann, Walt., Obering., Vikt.Str. 176
25463 Gruner, Gg., Wirkwrfbr., Marktstr. 63
20727 Gruteser, Josef, Metzgerei, Schwertstr. 20.
20251 Grutkamp, H., Malutensil., Königstr. 106
20537 Gruyters, Dr. Ass.-Arzt, St. Antonstr. 48
23981 Gruyters, B.C., Keksfbr., Uerd.Str. 266
22266 Gruyters, Joh., Bäckerei, Petersstr. 44
24422 Gruyters, W., Keksfbr., Tannenstr. 110
40058 Guanowerke AG, Linn, Rheinhafen
29033 Gudzent, Helmut, Grenzstr. 25
23330 Gueffroy, Ernst, Juwel., St. Antonstr. 23.
28874 Güldner, Leni, Klav.-Lehr., Nordwall 35
20031 Güldner, Willi, Volksw., Stadtgarten 11
27695 Güterabfert. d. Hafenbahn Krefeld-Ost, DießemerStr. 19
40146 Dieselbe, Linn
25776 Gütermann & Co, Nähs.-Fbr., Steinstr. 214
23919 Güttges, Paul, Bäcker, Uerdingerstr. 278
26320 Güttges, Rud., Bäckerei, Ritterstr 304.
27459 Güttges, W., Metalle, DießemerStr. 170
23244 Güttsches, F., Steinmetz, EupenerStr. 57
20213 Gustorf, Dr. W., Ger.-Dir., Westwall 192
24012 Haack, Konrad, MoerserStr. 137
21570 van Haag, Karl, Vertr., *Tö* Schlageterstr.
25120 de Haan, Jos., Gartenbau, Uerd.Str. 350
27567 Haape, Joh., Pfarrer, Drießend.Str. 88
26529 Haarbeck, Otto, Notar, Ostwall 130
29962 Derselbe, Wohn., Hohenz.Str. 43
22990 Haas, A., Kunstbilder, Virchowstr. 43
21298 Haas, Dr. Hans, Arzt, Königstr. 140
29961 Haas, Heinr., Papier, Gartenstr. 61
29388 Haasen, Camillo, Vertr., Uerd.Str. 322
27317 Haasen, Carl, Nordwall 123.
22594 Haasen & Cie, Krawattenfbr., Dieß.Str. 65
40479 Haberland, Dr. Ulrich, Chemiker, *Uerd* Hindenburgwall 79
23556 Habermann, W., Gartengest., Florastr. 71
27875 Hackemann, Ed., Lebensmittel, Bockum, Kaiserstr. 165
27424 Hackstein, Emil, Waffen, Kölnerstr. 674
25834 Haefs, Heinr., Schreinerei, Steinstr. 69
26571 Haefs, Peter, Lebensm., BreiteStr. 45
26171 Haerten, Leo, Crousstr. 37
26696 **Häute-Vereinigung, Häutesalzerei, Krefeld, Dießemer Straße, Schlachthof**
27603 Haever, Gerh., Autoverm., *Tö* Schelth.Str.17
24461 **Hafels, Carl. Wäsche. Steckend.Str. 177**
27264 Erna u. Hildegard Hafels, Ostwall 28
23455 Hafels, Max, Möbeltransp., Oelschl.Str. 69
24880 Hafels, Max, Wohnung, GrazerPl. 19a
40144 **Hafenamt der Stadt Krefeld Krefeld-Rheinhafen, Hafenstr. 100**
27695 Hafenbahnhof, Krefeld-Ost, DießemerStr.
40146 Hafenkleinbahn-Güterabfertigung, Linn
40435 Hafenrestaur. Rheingold, Rheinhafen, *Uerd*
26716 Haffmann, H., Gasth., Steckend.Str. 163
24889 **Haffmanns Karl, Maler, Corneliusstr. 7**
20505 Haffmanns, Lor., Bäckerei, Lindenstr. 141
40672 Hage-Hülsmann, Ignaz, Baugesch., *Uerd* Am Röttgen 42
25043 Hagemeister, L., Bauunt., Glockensp. 111
21806 Hagemes, Carl, Obst, Kölnerstr. 21
25271 Hagemes, Elisabeth, Königstr. 81
24961 Hagemeyer, Carl, Manuf.W., Kaiserstr. 167
21883 Hagen, Georg, Fußorthop., Maybachstr. 155
26837 v. Hagen, Helmut, Kliedbruchstr. 32
21574 Hahn, Anton, Metzgerei, Marktstr. 112
26872 Hahn, Bernh., Archit., Steinstr. 191
24967 Hahn, Gertr., Lehr., Dionysiusstr. 167
27628 Hahn, Herm., Treuhänder, Steckend.Str. 25
23261 Hahn, Otto, Bergrat, Rich.-Wagnerstr. 7.
29781 Hahne, Fritz, Ing., BenraderFeld 22
26427 Hahnen, Herm., Blumen, Ostwall 135
25055 Hahnen, Jak., Elektrohdlg., Kronpr.Str. 98
22940 Hahnen, Th., Vertreter, Blumenstr. 65
21059 Hain, Stephan, Pianofbr., Ostwall 91.
27259 Ernst Hake & Co, Eisen, Linn, Bruchfeld
29538 Hakes, Heinrich, Glockenspitz 267
24811 Hako Hammer KG, Schuhwr., Hochstr. 89
23512 Halbreiter, Dr. W., Assessor, Kaiserstr. 77
25432 v. Halfern, Werner, Radio, Evertsstr. 43
27414 Halfmann, C., Papierwr., Ad.Hitlerstr. 86
28931 Halfmann, Erich, Vertr., Tierg.Str. 14
24725 Halfmann, Heinr., Buchdr., Blumenstr. 32
26163 Halfmann, Karl, Farben, Marktstr. 76
26380 Hallmann, Mich., Bedach., Fischeln, Niederbruch 75
29415 Hamacher, Helene, D.-Schneiderei, Friedrichspl. 11
21226 Hamacher, J., Schreinerei, Gartenstr. 17.
25759 Hamacher, R., Gemüse, Fischeln, Dohmenhof
23319 Hamann, Wilh., Lebensm., Linn, Marg.Str. 7
27902 Hambloch, G., Fabrkt., Uerd.Str. 248
20834 Derselbe, Schraubenfbr., Linn
20554 H. & H. Hambloch, Metzg., NeußerStr. 50
40485 Hambloch, Heinr., Transp., Verberg, Gatzenstraße 71
25972 Hambloch, Heinr., Bauuntern., Fischeln, Grundend 15a
23883 Hamblock & Clauß, Autorep., Opp.Str. 104
26995 Hambüchen, Bruno, Fässer, Schönw.Str. 133
21223 Hambüchen, E., Likörfbr., Langem.Str. 223
22660 Gebr. Hambüchen, Faßhdlg., N. Ritterstr.
26195 Hambüchen, Leo, Kfm., Schroersstr. 9.
26478 Ed. Hamecher GmbH, Masch.-Fbr., Kölner Straße 106
24322 Hamers, Ant., Fbr., Sprodentalstr. 60
40541 Hamers, Wilh., *Uerd* Kronenstr. 21
20771 Hamm, Max, Dir., Tiergartenstr. 93
20301 Hammann, Ww. H., Bier, Luth.Kirchstr. 73
23516 Hammelstein, Wilh., Versich., Joh.Aue 182
21715 Hammer, E., Kohlen, GeldernscheStr. 47
21101 Hammer, Karl, Ing., Forstwaldstr. 16
20962 Hammer, Konr., Abt.-Ltr., Hammerschmidtstr. 18
20737 Handick, H., Bäckerei, Luth.Kirchstr. 47
20643 Handwerk, Handel- u. Gew.-Krankenversich.-Anst. AG, K.Wilhelm-Str. 16
23845 Hanf, Edmund, Dahlerdyk 55
24067 Hanisch, Ernst, Hausrat, Hochstr. 63
27161 Hannappel, H., Sargmag., A.Linnerstr. 27
22151 Hannappel, Herm., Sargfbr., Dionysiuspl. 20
21045 Le Hanne, Carl, Dir., Wilhelmsh.Allee 190
20408 Le Hanne, W., Büchsenmach., Ostwall 146
25903 Hannen, Hans, Restaur., NieperStr. 242
21861 Hannen, Matth., Landmesser, Westwall 113
23693 Hannen, Max, Richard-Wagnerstr. 23.
21304 Hannen Nf., R., Treibr.Fbr., K.Wilh.Str. 3
23707 Hannen, Wilh., Gummiwr., Moerserstr. 1
29078 Hannen-Alt, Friedrichstr. 26
24140 Geschw. Hanners, Kol.-W., *Hü* Kref.Str. 28
25978 Hanrath, Peter, Schreinermstr., Bockum, Windm.Str. 56
27340 Hansadruckerei, Fr. Schmitz, Antonstr. 35
25335 Hansa, Kohlenh.-Ges., Nf., Zachau & Co, Ritterstr. 187
28806 Hansahausrestaurant, Am Hauptbahnhof 2
29112 Hanse-Krankenschutz, Vers.-Verein aG., Königstr. 91
22476 Hanseatische v. 1826 u. Merkur-Ersatzkasse, Westwall 132
29707 Hansen, Heinr., Schuhrep., Gladb.Str. 25
23123 Hansen, Jakob, Bedach., Westwall 41
21373 Hansen, Joh. Jac., Dachdeck., Steinstr. 13.

28789 Geschw. Hansmeier, Viktorlastr. 138
24168 Hardeland, Helm., Hindenburgstr. 60
26806 Harder, Herm., Kunstgew., Westwall 92
25725 Hardering, Willy, Vertr., Tierg.Str. 17
21508 Hardy, Fritz, Betriebsl., Küperstr. 18
20764 Harings, Jak., Heilprakt., Lindenstr. 89
28996 Harling, Kurt, Vertr., Germaniastr. 196
21014 Harmsen, J., Metzg., *Hü* Kref.Str. 23
20585 Hartes, Josef, Großbäckerei, Marktstr. 48.
27792 Hartgens, Math., Eildienst, KölnerStr. 460
26507 Hartges, Johs., Malerm., Ludend.Allee 3
22512 Hartmann, Ed., Südfrüchte, Gerberstr. 51.
22564 Hartmann, H., Schuhm., Hindenb.Str. 106
21028 Hartmann, Jos., R.-A., Bismarckstr. 57
28864 Hartmann, Jul., Garage, Pr.Ferd.Str. 72
26327 Derselbe, Wohnung, Gilsestr. 18
24312 Hartz & Co GmbH, Techn. Öle, Hagerw. 28
21324 Hartz, Jos., Gärtnerei, *Hü* Hindenb.Str.
28863 Harzdorf, F., Wirtsch.-Betr., Girmesgath 131
40508 Hasenhütte, Restaur., Langst-Fähre
40301 Hasheider, E., Pfarrer, *Uerd* Pfarrgasse 1
23915 HASKA Spezialwerkzeuge für die Automobilindustrie Hans Schmitz, Yorckstr. 10
21412 Haslach, Hans, Versich., Moerserstr. 352
21198 Haslag, Josef, Architekt, Glockensp. 343.
21289 van gen Hassend, A., Friseur, Elis.Str. 74
24982 van gen Hassend, E., Kondit., Tannenstr. 147
27389 van Hatten, H., Restaur., DreikönStr. 19
21158 Hattstein, Heinz, Gruszkastr. 54
22573 Haubrichs, Hans, Vertr., Holsteinstr. 16
26017 Haubrichs, Willi, Vertr., MoerserStr. 461
25774 Hauer, Mathias, Luth.Kirchstr. 67
29747 C. Haupt KG, Feinkost, Ad.Hitler-Str. 84
29620 Haus Doerenkamp, UerdingerStr. 336
27565 Haus- u. Famil.-Pflege d. Dritten Ordens d. hl. Franziskus, Jungfernw. 1
25636 Haus Grenzstein, OppumerStr. 124
23596 Haus- u. Grundbes.-Verein, Ostwall 214
28731 Haus der Hüte Richter & Co KG, Hochstr. 50
40426 Haus Niederrhein, Hotelrest., Langst
28927 Haus Niederwald, Oppum, Kuhleshütte 99
26191 Haus Vaterland, F. Hebsen, Lenssenstr. 11
26383 Hausdorf & Wolff, Oppumerstr. 71
26984 Hauser, Andr., Lederwr., Luisenstr. 17
27012 Hauser, A., Treibr.-Fbr., OppumerStr. 143
23574 Hauser, Ernst, Fbrkt., GrazerPl. 13
21895 Hauser, Hugo, Krawatten, Dionys.Str. 111
23524 Hauser, Jean, Bäck., Oberdiess.-Str. 150
25979 Hauser jr., Johs., Bäckerei, Hülserstr. 134.
22719 C. Hauses & Co., Brotfabrik, Fischeln.
40495 Hauses, Hans, Ing., *Uerd* WeilerStr. 11
27074 Hausmann, Ferd., Install., Stephanstr. 25.
24658 Hausmann, Hans, Eisenwr., Ritterstr. 296
22102 Hausmann, Paul, Gastwirt, Hansastr. 146
23973 Hausmann, Paul, Geschäftsf., Wilh.All. 86
26133 Hausmann, Wilhelm, Kaffee, Marktstr. 27
25134 Hausmanns, Hub., Webgeschirrfbr., Mariannenstr. 71
21227 Hauss jr., W., Coca-Cola, Dionys.Pl. 8
21234 Ders., Wohn., Yorckstr. 20
20686 Hauss, Willy, Viktoriastr. 101
24374 Haußmann, Hch., Klempn., Liebfr.Str. 9
25448 Hautermann, E., Fensterreinig., Breitestr. 49
29664 Hauth, Hans, Vertr., Marktstr. 232
27867 Hax, Christel, Wäsche, Nordstr. 57
26436 Hay, Aenni, Studienrätin, Schlag.Allee 4
22466 Hebben, Heinr., *Tö* Lengshof 97
23472 Hechler, Carl, Versich., Nordwall 82
29816 Heck, Herm., Vertr., Yorckstr. 21
40004 Heck & Co, KG., Eisen, Fegeteschstr. 4
24688 Hecker, Arthur, Prokurist, Crousstr. 28.
24507 Hecker, Fritz, Bockum, Kaiserstr. 61.
20981 Hecker, Otto, Samtfbr., Mariannenstr. 16.
23058 Hecker, Otto, Weberei, Lerchenf.Str. 37
28861 Heckers, A., Versich., MoerserStr. 93
27623 Hecking, Dr. Arnulf, Chemik., Hindb.Str. 45
27759 Hecking, Willy, Vertreter, Hindenb.Str. 24
22557 Heckmann, J., Restaur., A.Linnerstr. 121
40084 Heckmann, P., Gastw., *Ru* Dorfstr. 30
25955 Heckmanns, Franz, Kölnerstr. 667
21734 Heckmanns, Paul, Dentist, W.Stefenstr. 2d
23944 Heckmanns & Sievers, Vertr., Hammerschmidtpl. 7
29505 Heckschen, Frz., Landw., Hauptstr. 164
40030 Heedt, Dr. W., Chemik., *Uerd* T.Meerstr. 23
22560 Heenen, W., Eisenwr., Fischeln, Marienstr. 5
26825 Heerdmann, Aug., O.-Sturmf., Ertlstr. 22
25597 Heerdtmann, J., Baugesch., Lerchenf.Str. 16
22959 v. Hees, Peter, Sauerkrautfbr., Dahlerdyk 38
20966 Heesen, Franz, Farben, Luth.-Kirchstr. 60.
29585 Heesen, J., Steuerber., *Hü* Kref.Str. 41
20970 Heesen, Dr. Jos., Zahnarzt, Friedrichstr. 43
26602 Heesen, P. J., Mühle, *Hü* KempenerStr. 77
24218 Heeser. Theodor, Versich., HülserStr. 432
21090 Heeser, Wilh., Sattler, Gladbacherstr. 187.
27564 Heggen, Georg, Vertr., Hindenburgstr. 48.
21635 Hegger, Carl, Buchdrucker., Blumenstr. 98.
40925 Hegger, H., Transp., Bockum, Verb.Str. 32
27972 Heghmann, H., Landesprod., Opp.Str. 175
24619 Hegmanns, Jean, Beerdig., Breitestr. 30
24552 von der Heiden, Franz, Masch.-Fbr., St.-Töniser-Str. 151
27952 von der Heiden, Franz, Malermstr., Hammerschmidtstr. 26
29115 Heiden jr., Aug., Prokur., Marktstr. 221
23155 Heiden sen., Aug., Polsterer, L.Kirchstr. 56
22916 Heiden, Heinr., Reinarzstr. 31
24804 Heider, Ernst, Vertreter, Steinstr. 216
40834 Heidermann, Nf. F., Bier, *Uerd* Bruchstr. 30
29028 Heidfeld, Georg, Wirt, Königstr. 49
20556 Heidkamp, E., Metzgerei, Blumenstr. 16.
28739 Heikaus, Herm. Bauuntern., Schlag.Allee 240
40692 Heikaus, W., Straßenbau, *Uerd* Parkstr. 99
26373 Heil, Fritz, Gneisenaustr. 4.
25159 Heinr. Heil GmbH, Spiegelfbr., Bäkerpfad 9
24440 Heil jun., Karl, Vertr., Schlageterall. 63
20155 Heilbronn & Co GmbH, Seidenwrfbr., Steinstraße 54
23763 Heiligers, F., Lebensm., Luth.Kirchstr. 71
25174 Heilmann, Dr. Ernst, Zahnarzt, Ostwall 84
23527 Heilmann & Littmann, Bau-AG, Oppum, Ackerstr. 55
23937 Heim, Konrad, D.-Kleid., Westwall 93
26646 Heimanns, Jos., Restaur., Kölnerstr. 126
28291 Heimathaus des Nd.-Rheins, Nordwall 42
23141 Heimbach, Frdr., Metzger, Dionysiusstr. 56
27108 / 23626 Heimberg & Gresers, Farben- und Lackfabrik, Krefeld, Dießemer Bruch 150
25391 Heimberg, Emil, Textilwr., Westwall 188
27268 Heimberg, Hans, Vertr., HülserStr. 276
22721 Heimberg, Heinr., Vertr., Gutenbergstr. 28
22884 Heimberg, H., Elektr.Anl., Malmedystr. 42
25064 Heimendahl, Alfred, Mörserstr. 97
25019 Heimes, Dr. Gust., Syndikus, Lutherpl. 60
20288 Hein, Dr. R., Chemik., Dionys.Str. 108
40538 Heine, F., Pol.Hptm., *Uerd* Querstr. 12
27627 Heinecke, Frdr., elektr. Anl., Winkelstr. 25
25603 Heinegans, Carl, Lederwr., Dampfm.Weg 32
27598 Heinegans, E., Schlosserm., P.Ferd.Str. 117
24303 Heinegans, Max, Seiden, Jägerstr. 26
24963 Heinel, Joh., Lebensmittel, Hülserstr. 45.
40475 Heinemann, H., Schneider, *Uerd* Röttgen 42
22989 Heinemann, Hugo, Vertr., Bismarckstr. 52
40685 Heinemann, W., Schlosser, *Uerd* Körn.Str. 3
20681 Heinen, Hans, Kfm., Roonstr. 50
24265 Heinen, Hans, Ingenieur, Yorckstr. 39
25551 Heinen, Jean, Bankdir., Hohenzollernstr. 42
22692 Heinen, J., Lebensm., Königstr. 174
28928 Heinen, Jean, Wirt, Blumenstr. 72
40728 Heinen, Joh., Bauer, *Ru* Hochfeldshof
26464 Heinen, Otto, Bürstenfbr., Fütingsweg 8a
40914 Heinen, Peter, Kriegsblinder, Verb.Str. 65
24178 Heinen, Peter, Metzgerei, Hülserstr. 371
23716 Heinen, W., Heißmangel, Stephanstr. 71
22804 Heinen, Wilh., Schneider, Luisenstr. 36
27408 Heinen, W., Matratzenfbr., Luisenstr. 88
40177 Heines, Th., Landw., *Strt* Potheshof
40746 Heinrich, Art., *Uerd* Bahnh.Str. 51
25341 Heinrich, Herm., Eilboten, Malmedystr. 27
40018 Heinrich, Phil., Kfm., *Uerd* Kref.Str. 41
21372 Heinrichs, H., Musikdir., Hubertusstr. 12
25119 Heinrichs, K., Maler, Kneinstr. 28
23835 Heinrichs, Trude, Schneid., Tannenstr. 68
23702 Heinrichs, W., Trägerhdlg., Obergath 198.
22565 Heintel Alois, Dekorat., Obergath 126
25629 Heintzenberg, Paula, Bismarckpl. 3
29732 Heinz, Anneliese, Rentn., Nordwall 126
29967 Heinzen, Heinr., Restaur., Vereinsstr. 117
22324 Heinzen, Maria, Kol.-W., Bockum, UerdingerStr. 280
28833 Heise, Hans, Kfm., Hohendyk 127
22032 Heise, Walter, Kfm., Tannenstr. 106
25646 Heisen, Lotte, Yorckstr. 79
40795 Heißen, Dr. Gertrud, Ärztin, *Uerd* Kurf. Straße 70
23808 Heisterberg, Dr. Frau, Uerd.Str. 763
23713 Heithausen, Josef, Metzger, Ad.Hitlerstr. 58
21419 Heithausen, J., Metzgerei, Gladb.Str. 274
24367 Heithausen, Walter, Ing., Dürerstr. 80
24083 Heithausen, W., Lebensm., Großmarkt
27441 Heitmann, G., Wollstoffe, Friedrichstr. 4
26741 Heitmann, Dr. Ludmar, R.-A., Nordwall 120
22987 Derselbe, Wohn., Tiergartenstr. 20
21509 Helbig, Fritz, Drogerie, Uerd.Str. 280
22524 van Helden, W., Gartenbaubed., GrazerPl. 18
26517 van Helden & Neu KG, Jalousiefbr., OppumerStr. 32
20629 Helf, Joh., Drogerie, Blumenstr. 116
22475 Helfer, Fritz, Tanzschule, Ostwall 30
22290 Helgers & Co, GmbH, Weinkellerei, Neue Linnerstr. 34
29114 Hellbach, Hans-D., Dr., Bism.Str. 109
24652 Dr. Helle & Co, Zuckerwrfbr., Hardenbergstraße 47
27602 Hellenbrock, Ferd., Fbrkt., Steinstr. 125
40307 Hellenbroich, H., Kohlen, MoerserStr. 1223
25005 Hellenbroich, H., Eisenwr., Hochf.Str. 119
25494 Hellenbroich, Jos., Restaur., Fischeln, Fichtenstr. 52
22386 Hellenthal, Wilh., Farben, Marktstr. 81
22208 Hellenthal & Bakhuys, Seidenwr., Hochstraße 118
25040 / 24691 Hellenthal & Co., Fabrikation von Krawatten, Krefeld, Oppumer Str. 71
25575 Geschwister Hellings, Hubertusstr. 89.
20133 Hellwig, Dr. K., Reg.-Rat, Hohe Linden 3
40193 Hellwigen, H., Bauer, *Kdh* Hitlerstr. 14
23751 Helm sen., Hch., Drogerie, Westwall 117
28291 Helm, Dr. Rob., Bürgermstr., KölnerStr. 517
26298 Helmhold, Ernst, Hückelsmay
40870 Helmig, Friedr., R.-A., *Uerd* Krefelderstr.37
26961 Hemletzky, Trude, Geigerin, Uerd.Str. 313
25628 Hemmer, Franz, Café, Hochstr. 97
21217 Henderix, Ww. H., Gastw., Gladb.Str. 33
26097 Henderkott, A., Kfm., P.Schütz-Str. 6
26084 Hendker, Karl, Bäckerei, Kronpr.Str. 197
40632 Hendrichs, Max, Lebensm., *Uerd* Arndtstr. 9
28907 Hendricks, Adam, Bauer, Fischeln, Hanninxweg 90
25070 Hendricks, Hch., Kohlen, Münkerstr. 61
25030 Hendricks, P., Seidenwrfbr., Hind.Str. 29
24173 Hendricks, W., Diam.-Schleif., HülserStr.406
20224 Hengen & Co, Baustelle, Linn
23739 Hengler, Elsa, Dolmetsch., Schwertstr. 127
..... **Hengler & Cronemeyer Nf. s. Masch.-Fbr.**
40506 Henkel, F., Schrein., *Uerd* Körnerstr. 38
22143 Henkel, Gerh., Dr. med., Kölnerstr. 142
22320 Henkel, Karl, Kurzwr., UerdingerStr. 34
24809 Henkel Otto, H.-Bekleid., Dionysiusstr. 7
22007 Henkelhausen, Arth., Vertr., Schlag.All. 325
26974 Henkelhausen, Ernst, Wirt, Ispelstr. 49
22680 Henkell & Co, Sektkellerei, Steinstr. 159
23406 Henn, Jos., Restaur., Langem.Str. 143
22305 Henn, Theodor, Mineralw., Marktstr. 302
23023 Henneken, Hans, Kfm., Deußstr. 30
27705 Henneßen, Anna, Hebamme, A.Linnerstr. 72
27763 Hennessen, Math., Kfm., Alexanderstr. 10.
24231 Hennig, Emil, Kfm., Moerserstr. 482
24524 Hennig, Johs., O.-Insp., Gutenb.Str. 11
21923 Henrich, Wilh., Kfm., P.Schützstr. 8
20715 Henrichs, Theo, Schlosserei, Westwall 45
26623 Henrichsen, Hch., Eisenwr., Hülserstr. 73.
21307 Henrici, Fritz, Musikdir., Clemensstr. 7
24800 Hense, Alb., Dr. med., *Hü* Hindenb.Str. 57
25490 Hense, Gustav, Kfm., *Hü* Hindenb.Str. 63
20566 Hense, Heinz, Prok., *Hü* Hindenb.Str. 3
25587 Hense, Walter, *Hü* Bruchstr. 11
20569 Hense & Co, pharm. Präp.-Fbr., *Hü* Wilhelmstr. 39
23135 Hensel, Eisdiele, Karlspl. 1
25609 Henseler, Louise, Kunststopf., Hitlerstr. 43
29825 Herbergs, M., Kol.-W., Gladb.Str. 307
23083 Herberholz, Erich, Bismarckstr. 53
40505 Herbertz, J., Rheinfähre, *Uerd* Düsseld.Str.
40418 Herbertz, Jak., Restaur., *Uerd* Stadtpark
24272 Herbertz, Josef, Metzgerei, Töniserstr. 34.
21194 Herbertz, Willi, Restaur., Oppum, Werkst. Straße 10
24730 Herbrand, Heinz, Fernverk., Uerd.Str. 256
22060 Herbst, Carl, Verm.-Ing., Ostwall 233
26684 Herbst, E., Vulkan.-Anst., Dtsch.Ring 97
22467 Herbst, Heinr., Vertr., Luth.Kirchstr. 72
24478 Herbst, Jos., Frau, Wilhelmshofallee 62
20386 Herbst, Jos., Kfm., Hofstr. 23
24826 Herbst, Peter, Bierbrauerei, Marktstr. 77.
22002 Herd- u. Ofenfbr., Rheinland, Barthol. Barlogie, Florastr. 99
23785 Herkendell, Hugo, Vertr., Schwertstr. 13
25971 Herkenrath, A., Drogerie, *Tö* Hochstr. 1
40896 Herle, Käte, *Uerd* Niederstr. 79
21132 Hermanns, Corn., Schneid., Jungfernweg 23
22812 Hermanns, F., Dachd., Bockum, Rottstr. 140
22023 Hermanns, Hans, Exped., v.Bruck-Pl. 42
26098 Hermanns, Hans, Schneid., Luth.Kirchstr. 72
27576 Hermanns, Heinr., Blumentalstr. 141
24562 Hermanns, Hubert, Lebensm., Bockum, Buschstr. 54
27760 Hermanns, Jacob, Bedach., Florastr. 73
24528 Hermanns, Jak., Schals, *Hü* St.Hub.Str. 36
24269 Hermanns, Mich., Kfm., Roonstr. 105
28881 Hermanns & Kürten, Seidenweb., *Tö* Weststraße 4
40980 Hermens, Leo, Textilwr., *Uerd* Kref.Str. 45
24051 Hermes *Nf.*, A., Webereibed., Tannenstr. 103
22834 Hermes, Joh., Gärtnerei, *Tö* Steinheide 32a
29688 Hermes, Paula, Klav.-Lehr., Kaiserstr. 171
27712 Hermes, R., Kondit., Bockum, Uerd.Str. 565
27051 Hermes, Walt., Vertr., Stadtgarten 2
22403 Hermes, Walth., Fabrikbes., MoerserStr. 136
21432 Hermes, Wilh., Farbwr., N. Linnerstr. 57
(25411) Hermkens, Aug., Matratzen, Antonstr. 178
26648 Hermkes, Dr. R., Tierarzt, Lessingstr. 15
28835 Hermstedt, Gustine, Fris., Nassau.Ring 25
24275 Herschner, Wilh., Parfümerie, Königstr. 119
26481 Hersing, Frdr. Wilh., Notar, Königstr. 186
25570 Herstattshof, Restaur., Weeserweg 5
24910 Hertel, B., Major a.D., Hindenburgstr. 54
27183 Herten, Dr. Eugen, Arzt, Südwall 64
21821 Hertsches, Carl, Bäckerei, Driessend.Str. 18
26647 Hertsches, E., Zentralheiz., Spröd.Str. 54
40823 Herx, Anni, Elektrohaus, *Uerd* Linnerstr. 1
40149 Herz-Jesu-Kloster zu Krefeld-Bockum, Buschstr. 315
20712 Hesper *Nf.*, Carl, Kraw.-Stoffweb., *Hü* Strathweg 5
20568 Hespers, Joh. Rietmacher, Hubertusstr. 65
21577 Heß, Gustav, Kol.-W., Lerchenfeldstr. 1
29205 Heß, Heinz, Lebensm., KölnerStr. 134
27856 Heß, H., Buchdruck., Oppum, Hauptstr. 116
22497 Heß, Jak., Dekor.-Art., Frankenring 109
21200 Hess, Konrad, Café, Kaiserstr. 170
21766 Hess-Schuhe, H. Gast, Hochstr. 119
25760 Hesse, Erna, Schroederschool, Hansastr. 99
40237 Hessel, H., Stud.-Rätin, *Uerd* Schemmstr. 19
20903 Hesseling & Porten, Schäftefbr., Breitestr. 108
29478 Heurs, Herm., H.-Moden, Königstr. 118
20869 Heurs, Peter, Tuche, Alte Linnerstr. 88
29614 Heuser, Hch., Kfm., An d. Wildbahn 24
24898 Heusgen, Karl, Kfm., Hülserberg 47a
29282 Heußen, Arnold, Metzg., St.Antonstr. 238
29613 Heußen, H., Lebensm., Mariannenstr. 83
22017 Heußen, Theo, Autotransp., *Hü* Bruck.Str.
24054 van d. Heuvel, W., Bäckerei, Felbelstr. 49
25532 Heuwing, Josef, Dentist, Uerd.-Str. 336
20130 Heuwing, Wilh., Lebensm., Preußenring 125
28291 Heuyng, Dr. Alois, O.-Bürgermstr., Hohenzollernstr. 84
20930 v. d. Heyden, Ad., Bäckerei, Westwall 48
22986 v.d.Heyden, Hans, St.Anton-Str. 82
26208 v. d. Heyden, Jak., Gemüsebau, Fischeln, Im Witschen 54
23103 v. d. Heyden, O., Gärtnerei, Eup.Str. 123
21529 Heydweiller & Cie, Rohseide, Leyentalstr. 85
22373 Heyer, Alwine, Malmedystr. 5
22040 Heyer, Dr. Eug., Arzt, Ostwall 147
20215 Heyer, Gustav, Landw., Fischeln, Anrather Straße 291
22969 Heyer, Jak., Masch.-Bau, Hubertusstr. 95
22597 Heyer, Lisbeth, Näherin, Königstr. 32
24024 Heyer, Wilh., Bäckerei, *Tö* Kref.Str. 25
22417 Heyer, Willy, Kfm., Waldhofstr. 172
24174 Heymanns, R., Handarb., Hubertusstr. 25
25828 Heymanns, Sophie, Oelschlägerstr. 76
27485 Heymes, Mechtilde, Gutenbergstr. 9
29182 Heynen, Aloys, Feinkost, Reinarzstr. 39
29292 Heynen, Heinr., Stoffdruckerei, Krefeld, Girmesgath. T Heinr. Heynen
26797 Heynen, Herm., Weberei, Germaniastr. 8
28922 Heynen, Joh., Bäckerei, GeldernscheStr. 40
23291 R. Heynen & Co, Install.-Bed., Königstr. 213
24146 Heysters, Wilh., Schuhm., Kronpr.-Str. 88
22162 Hieronymus, Ernst, Dürerstr. 48
29601 Hieronymus, Fritz, Goethestr. 50
27479 F. W. Hilbing GmbH, Baumat., Hubertusstraße 78
24133 Hildach, Carl, Dentist, Breitestr. 84
26910 Hilden, G., Metzger, *Tö* Prinzenstr. 24
23423 Hilden, Wilh., Metzger, Pr.Ferdin.Str. 18
24572 Hilfrich, Georg, Baugesch., Gladb.Str. 60
(24572) Hilfrich, Hans, Baugesch., Gladb.Str. 60
29131 Hilgers, A., Pferdehdlg., Gladb.Str. 41
40703 Hilgers, Joh. H., Bürgermstr., Langst
22217 Hilgers, Jos., Viehhdlg., Lohstr. 28.
40928 Hilgers, Dr. Paul, Tierarzt, Lank-Latum, Hindenb.Str. 20
25200 Hilgers, Th., Autoschleif., Kronprinz.Str. 62
29886 Hilgers, Therese, Oranierring 68
28704 Hilgers, Toni, Linn, Rheinb.Str. 197
20426 Hilgers, Wilh., Autotransp., Linn, Rheinbabenstr. 113
22451 Hilgers & Co, Zuckerwrfbr., Wiedstr. 17
29993 Hillen, Max, Krawattenfabrik, Krefeld, Viktoriastr. 123
25426 Hillenhagen Nf., F., Optik, Ad.Hitlerstr. 111
20602 Hillenkamp, Dr. Ernst, Amtsger.-Rat, Hohenz.Str. 51
28227 Hilsenbeck KG, Versich., K.Wilh.Str. 17
24631 Hilsenbeck, Joh., Wilhelmshofallee 103
28227 Hilsenbeck, Joh., Öle, K. Wilh.Str. 17
23237 Hinderer & Thomas mbH, Tapetenfbr. Schönwasserstr. 2
21382 Hinsen, Carl, Holzschuhhdlg., Weggenh.Str. 2
27305 Hinskes, Joh., Obst, Großmarkt, Std. 16
24664 Hintzen, Ant., Kolorist, Ludend.All. 16
29378 Hintzen, Carl, Gastwirt, Rheinb.Str. 132
26363 Hintzen, Johs., Malerei, Mariannenstr. 96
23748 Hintzen, R., Schornsteinf., Brockerhofstr. 1
24859 op de Hipt, Max, Install., Breitestr. 76
20882 Hirschfelder, Isidor, Dr. med., Hohenz.Str. 46
22938 Hitschler, C., Vertreter, Goethestr. 93
23248 Hitschler, Hermann, Kfm., Marktstr. 232
40029 Hoch, Dr. W., Chemik., *Uerd* Schützenstr. 16
40331 Hochgref, H., Juwelier, *Uerd* Oberstr. 9
40079 Hochgürtler, D., Ing., *Uerd* Kref.Str. 56
23427 H. & W. Hochkamer, Heizanl., Goethestr. 94
21876 Hoddick, Friedrich, Luisenstr. 20
22485 Hoddick & Co., Seidenfärb., Luisenstr. 22
26282 Hoebertz, Herm., Kohlen, Geldern.Str. 64
23467 Hoebertz, Peter, Autorep., *Hü* Hindb.Str. 99
29828 Hoebertz, Sophie, Frl., Breiten Dyk 96
23604 Hoebertz & Hoff, Elektr.Anl., BreiteStr. 54
40047 Höbkes, Friedr., *Ru* H.Wessel-Str. 23
26410 Hoeboer, Theo, Kürschn.-Bed., Dürerstr. 26
23597 Höchter, Ernst, Prok., NeuerWeg 60
24479 Hoeck, H., Photograph, Friedr.Str. 34
23978 Hoeck, Max, Fbrkt., Königshof
26677 Höckels, Ferd., Lebensm., GrünerDyk 2a
24057 Höfer, Heinrich, Kfm., KrefelderStr. 10
22270 Höfer, Herm., Fahrräder, Oberdiess.Str. 49
28819 Höfer, Paula, Lebensm., Inratherstr. 120
22697 Höffgen, Wilh., Schrein., Langem.Str. 144
24695 Höffken, Heinr., Geschäftsf., Nernststr. 21
25256 Jak. Höffken & Söhne, Eier, Gartenstr. 18
23704 Höffken, H., Metzgerei, N.LinnerStr. 97
27284 Höffken, W., Drogerie, Langem.Str. 171
29597 Höffkes, Hch., Färbereileiter, Krüllsdyk 83
24123 Höfken, Heinr., Maler, Dionysiusstr. 106
27398 Högel, H.-Kleidung, GladbacherStr. 13
25413 Högel jun., H., Krawattenfbr. Kronpr.-Str.
25413 Högel, Jean, Kurzwr., Kronpr.-Str. 135
27630 Högel, Joh., Polstermstr., Petersstr. 64
25718 Hoeger, Karl, Süßwr., Ostwall 122
21443 Hoeges, Jac., Vertr., Hindenburgstr. 31
23520 Höh, Ww. F., Gaststr., DießemerStr. 27
24313 Höh, Rob., Wirt, *Tö* Kaiserstr. 26
24375 Höh, Wilh., Install., *Tö* Kaiserstr. 24
23372 Höhler, Dr. Ad., Arzt, Ispelsstr. 65
25496 Höhnen, Hermann, SteckendorferStr. 171
40634 Hölbling, Ant., Schloss., *Uerd* Bruchstr. 14
21864 Höllein, Walter, Jockei, Felbelstr. 52
25778 Höller, Dr. Walther, R.-A., Westwall 170
24837 Hölters, Ernst, Kfm., Crousstr. 26
26114 Hölters, Franz, Vertr., Grenzstr. 23
24359 Hölters, P., Rechtsberat., Melanchtonstr. 30
22617 Hölters Söhne, W., Dachdeck., Hubert.Str. 17
29663 Höninger, Hch., Schrott, Dießemerstr. 19
24517 Hoeninghaus, A., Elektro, Elisab.-Str. 123
20094 Hoeninghaus, Maria, Ostwall 213
21545 Hoeninghaus & Thyssen, Weberei, *Hü* Botzweg 39
24886 Hoenmanns, Th., Kol.-W., A. Linnerstr. 50
24124 Höntges, Albert, Buchdruck., Peterstr. 63
21968 Höppeler, Martha, Schneiderei, Hochstr. 120
22963 Hoeps, Heinr., Install., Oberdieß.-Str. 8
23298 Hoeren, Clara, Frau, UerdingerStr. 244
26421 Hörkens, Herm., Sitzmöbelgest., Kronpr.-Straße 171
27790 Hörnemann, Diedr., Fleischwr., Hochstr. 105
21263 Hoesten, Alb., Kfm., Gneisenaustr. 1
25995 Hoevel, Jak., Autorepar., Mariannenstr. 2
20851 van den Hövel, Peter, Petersstr. 55
23413 Hoeveler, Aug., Landwirt, Benrad
25368 Hoeveler & Co GmbH, Mühle, Benrad-*Tö*
21295 Hövelmanns, Peter, Lebensm., Bockum, Buschstr. 107
27534 Hoevels, Hugo, Kfm., Schlageterall. 157
21622 Hoevels, Joh., Schuhfbr., Lindenstr. 138
40162 Hofer, Alex, Restaur., *Uerd* Arndtstr. 1
25913 Hoff, A., Atel. für Weberei, Lindenstr. 53
23604 Hoff, Br., Innungsmstr., Breitestr. 54
28882 Hoff, C. Aloys, UerdingerStr. 100
27780 von den Hoff, Dr. E., Zahnarzt, Südwall 16
29235 Hoff, Hermann, Zimmerei, Blumenstr. 33
24726 Hoff, Rosa, Wäsche, Königstr. 114
27295 Hoffacker, Else, Lampen, Wiedenhofstr. 69
(20803) Hoffmann, Alfons, Vertr., Lüdersstr. 4
21171 Hoffmann, C., Treuhänder, Crousstr. 5
28777 Hoffmann, Edgar, Hohenzollernstr. 32
23306 Hoffmann, Ed., Kfm., *Tö* Will.Str. 65a
40768 Hoffmann, Franz, Kondit., *Uerd* Kref.Str. 11
22716 Hoffmann, Fritz, Fabrkt., Brahmsstr. 92
27477 Hoffmann, Gustav, Zentralheiz., Langem.-Straße 172
21674 Hoffmann, Herm., Stoffe, Südwall 34
26687 Derselbe, Wohnung, Preußenring 83
27182 Hoffmann, Jos., Hüttenallee 149
20803 Hoffmann, Karl, Vertr., Lüdersstr. 4
25674 Rudolf & Willi Hoffmann, Polstermöbel, A.Linnerstr. 124
21685 Hoffmann, Wilh., Dir., Kaiserstr. 253
23338 Hoffmann & Co., Seidenwaren und Futterstoffe en gros, Vater-Jahn-Str. 1/5
27172 Hoffmann & Hoffmann, Kürschnereibed., Goethestr. 60
22921 Hoffmann & Schult, Kaffee, Uerd.-Str. 5
27406 Hoffmeister, H., Gartenbau, H.-Sollbrüggen
23528 van Hoffs Sähne, H., Buchdr., Münkerstr. 11
20437 van Hoffs, W., Druck.-Bes., Dionys.Str. 106
28793 Hoffzimmer, Heinz, Ing., Bockum, Stippergath 34
29935 Hofmann, Erich, Inspekt., Wangenh.Str. 12
26969 Hofmann, E., Transp.-Gerät, Mörserstr. 843
40179 Hofmann, Jos., Wirt, *Uerd* Ahornstr. 2
20095 Hofmann, Karl, Kunstgew., Elisab.Str. 36
26842 Hofmann, Konr., Gravieranst., Breitestr. 99
29565 Hofrichter, Curt, Chemik., MoerserStr. 135
24851 Hofschlaeger, Dr. Reinh., Arzt, Ostwall 39
25965 Hohberg, W., Hundepfleg., Gatherh.Str. 54
27181 Hohl, Heinr., Dekorat., Ritterstr. 30
23352 Hohl, Hrch., Kohlen, Steckend.-Str. 168
23079 Hohl, Karl, elektr. Anl., Kliedbr.Str. 24
40181 Hohns, Dr. G., Kfm., Verberg, Gatzenstr. 89
22265 Hohns, Gust., Verlagsbuchhdlg., Nordstr. 9
25383 Hohns, Otto, Vertr., Neuerweg 59
22730 Holbeck & Peschken, Vertr., N.Linnerstr. 73
21614 Holl, Eduard, Klosterstr. 16
29470 Holl, Wilh., sanit. Anl., Antonstr. 178
25409 Holla, Andr., Bäckerei, Dießemerstr. 160
27369 Holland, Emma, Lebensm., Hubert.Str. 148
28291 Hollatz, Dr. Jos., Stadtrat, Hind.Str. 53
20686 / 20687 G. Hollender Söhne, Seidenweberei, Weggenhofstr. 9. T Seidenhollender P Köln 471

23645 Hollender, H. W., Kfm., A. Hohen Haus 15
27730 Holler jr., Heinr., Install., Gartenstr. 63
22083 Holler, Heinz, Fahrschule, Drießend.Str. 20
20381 Holler, Josefine, Schuhwr., Ostwall 156
25889 Holler, Kurt, Schuhm., Schneiderstr. 12
26477 Holling, Ewald, Bevollm., NeußerStr. 19
24729 Hollweg, K., Autofuhrw., Hohenz.Str. 47
Sml.-Nr. 29155 **Franz Holstein Rohseidengarn-Großhandel und Vertretungen, Krefeld, Jungfernweg 2**
29156 Derselbe, Wohn., Jungfernweg 17
23307 Ders., Wohn. Dr. H. Holstein, Hüttenall. 151
29477 Holstein & Co., Herstellung von Krawatten, Krefeld, Dionysiusstr. 104
23263 Holt, Heinr., Schreinerei, Südstr. 41
20197 Holtackers, Willi, D.-Salon, Marktstr. 127
24739 Holtappel jr., Hch., Bäckerei, Kölnerstr. 56
24025 Holter, Jos., Furage, A. Linnerstr. 8
23972 Holter, Karl, Oele, Dionysiusstr. 106
20880 Holterbosch, Theo, Wäscherei, Oppum. Werkst.Str. 18
40236 Holtermann, Jos., Uhren, *Uerd* Niederstr. 69
25586 Gebr. Holthausen, Fuhrgesch., Gilsastr. 31
25795 Holthausen, Heinz, HülserStr. 270
21070 Holthausen, Hugo, Kronprinzenstr. 161
25424 Holthausen, J., Gaststr., Ludend.Allee 110
28775 Holthausen, Maria, D.-Hüte, Königstr. 98
21936 Holthausen, Marie, Uerdingerstr. 64
40118 Holthoff, Franz, Kies, *Uerd* Duisb.Str. 122
22440 Holtkotte, Anny, Blumen, Marktstr. 71
40202 v. Holtum, Josef, Milserhof, Traar
40092 v. Holtum, Ludwig, Rittergut, Traar
40312 Holtz, Edm., *Uerd* Hindenburgwall 13
40251 Holtz & Willemsen, Oelfabriken, Krefeld-Uerdingen, Friemersheimerstr. 26
28966 Holz, Alb., Malermstr., Blumenstr. 118
22666 Holz, Konr., Stoffe, Hansastr. 99
25426 Holz, P., Optiker, Ad.Hitler-Str. 111
20626 Holzapfel, Anna, Textilwr., Nernststr. 32
23293 Holzapfel & Co, Webschützenfbr., Langem.-Straße 217
25610 Holzem, Th., Gärtnerei, Grotenburgstr. 16
40082 Holzer, Alfred, Kunsthonig- und Sirupfabrik, Stärkesirup- und Zuckergroßhandel, -Uerdingen, Niederstr. 88
26058 Homann, Aug., Wirt, Kronpr.Str. 83
28824 van den Homberg, Th., Transporte, Traar, Mohrendyk 354
24126 Hompertz, Rud., Dr., Corneliusstr. 37
25705 Hompesch, B., Tischler, Steckend.Str. 62
20328 Hompesch, C., Schreinerei, Steckend.Str. 62
40695 Honermeyer, H., Leder, *Uerd* Niederstr 95a
29568 Honnen, Carl, Restaur., Luisenstr. 56
20920 Honnen, Ernst, Biergesch., Steinstr. 50
20665 Gebr. Honnen, Malerei, *Hü* Moers.Str. 54
26022 Honnen, Heinr., Malerm., *Hü* Kref.Str. 22
28722 Honsberg, Fritz, Viktoriastr. 176
40282 Honskamp, H., Vertr., *Uerd* Duisb.Str. 6
21565 Honskamp, Heinr., Vertr., Viktoriastr. 148
40106 Hoog, F., Elektr.-Anl., *Uerd* Duisb.Str. 33
22094 Hoorens, Heinr., Landwirt, *Tö* Ringstr.
29525 Hopha Laborat. A. Penning, Südwall 34
24370 Hopp, Hans, Friseur, Ostwall 158
29331 Hopp, Hans, Zuckerwr.Fbr., Petersstr. 113
27292 Hopp, Leonh., Hüte, Alte Linnerstr. 127
21008 Hoppe, Cornel., Rohprod., Ritterstr. 198
23593 Hoppe, Josef, Eisenwr., Fischeln, Oberbr.-Straße 272
25057 Hoppe, Theodor, Rohprod., KölnerStr. 64
23736 Hoppenkamps, Alf., Maler, Forstw.Str. 13
40861 Hormanns, P., Bäcker, Bockum, Verb.Str. 78
27907 Hormes, Val., Gärtnerei, *Tö* Steinheide
22581 Hormes, Wilh., Gaststr., Jägerstr. 33
20719 Horn, Carl, Fahrräder, H.Wessel-Str. 25
26531 Horn, H., Schildermal., Kronpr.Str. 119
40435 Horning, Hafenrestaur., Linn-Rheinhafen
40648 Hornung, Dr. G., Ing., *Uerd* Tannenb.Str. 7
20321 Horrix, W., Tiefbau, Dießemer Bruch 15
29282 Ders., Wohnung, Kaiserstr. 133
24260 Horsmann, Theodor, Steuerber., Traar, Nieper Str. 77
21492 Horst, Alex, Ing., Radio, Nordwall 58
20870 Horst, Dr. Paul, Arzt, Malmedystr. 98
23724 Horst, Paul, Weberei, Jägerstr. 51
24393 Horst, Peter, Metzgerei, Hindenburgstr. 15b
22468 Horst, Willy, Vertreter, Taubenstr. 7
20390 Horst & Blinken, techn. Atelier f. Weberei, Martinstr. 101
40875 Horster, Aug., Brauerei, *Uerd* Niederstr. 21
20978 Horster, Dr. Carl, R.-A., Friedr.Str. 52
40016 Horster, Cornelia, Fuhrw., *Uerd* Neue Mühlenstr. 16
24092 F. & L. Horster, Lohndresch., *Tö* Ringstr. 15
22401 Horster, Hans, Landw., Linn, Stöckskeshof
25298 Horster, H., Wirt, Linn, Rheinb.Str. 109
27270 Horster, H., Kartoffeln, Linn, Rheinb.Str. 64
23636 Horster, Willy, Eis, Linn, Rheinb.Str. 154
28900 Horstmann, Carl, Vertr., Dionys.Str. 68
26588 Horten, Gustav, Bauer, *Fi* Dohmenstr. 30
25116 Horther, Hans, Goldwr., NeußerStr. 47
25938 Horz, Jos., Quellenvertr., L.Kirchstr. 73
29720 Hoßfeld, W., Stadtbaumstr., Wangenh.-Straße 17
20072 Hoster, Drogerie, Friedrichstr. 23
26624 Hoster jr., W., Konditorei, Marktstr. 78.
40786 Hostermann, H., Futterm., Rumeln-Kaldenh.
27034 Hostertz, Paula, Damenputz, Antonstr. 61
20831 Hostertz, Herm., Bäckerei, Wesselstr. 55
40294 Hotel Bahnhof Uerdingen, *Uerd* Bahnh.Str. 62
29068 Hotel-Restaur. Burghof, Westwall 66
24179 Hotel Deutsches Haus, Neußerstr. 21
23241 / 23242 **Hotel „Europäischer Hof", Fritz Beyer, gegenüber dem Bahnhof. T Europäischerhof**
27670 Hotel Gladbacher Hof, Gladb.Str. 23
29539 / 22942 **Hotel Gompertz, Besitzer Jos. Schiffers, Ostwall 81**
22574 Hotel Im halben Mond, Königstr. 95
21857 Hotel Jösch, *Hü* MoersischeStr. 1
26880 Hotel Königs, am Hauptbahnhof
28371 Hotel Krefelder Hof A.-G., Ostwall 176/182. T Krefelderhof
23976 Dasselbe, Bierrestaurant
21558 Hotel Rheinischer Hof, Ostwall 75
24763 Hotel Stadt Geldern, Südwall 50
25427 Hotel Stadt München, Hochstr. 43
40110 Hotel Uerdinger Hof, *Uerd* Marktpl. 21
23020 Hotes, F., Malermstr., Linn, Hammerstr. 40
21703 Hotes Sohn, H. C., Schneiderart., Marktstr.
26105 Hotes, Hermann, Spedit., Glockenspitz 9.
28975 Hotes, Herm., Ww., Grenzstr. 75
29328 Hotes, Jos., Schmuckwr., Friedr.Str. 20
21704 Houben, J. F., Anz.-Mittler, Ostwall 168a
22789 Houben, Jos., Seifenfabrik, St. Tönis
23514 Houben, Jos., Autobetr., Hubert.Str. 137
26428 Houben, Karl, Ing., Tiergartenstr. 1
24538 Houben, Mathias, Kfm., Moylandstr. 1
40585 Houbertz, Jos., Schneiderei, Traar, Moerser Straße 1240
24734 Houcken, Jakob, Bäckerei, Marktstr. 116
26657 Hougardy, Hans, Dr. Ing., Neuerweg 106
28107 van Houten & Zoon GmbH, Kakaofbr., Hubertusstr. 171
25190 Hoven, Willi, Photograph, Ostwall 223
20007 Derselbe, Wohn., Dahler Dyk 182
24243 Hovestadt, H., Stud.-Rat, Schönw.Str. 103
40476 Hower-Löcker, Leni, Handarb., *Uerd* Niederstraße 54
40326 Dies., Wohnung, Kastanienstr. 98
23269 Hoymann, C., Mineralwrfbr., Tannenstr. 70
28980 Hubbarten, Aug., Restaur., Lohstr. 228
20691 Hubberten, Hans, Wirt, Evertsstr. 2
29135 Hubbertz, Paul, Vertr., Schlag.All. 359
20276 Hubbertz, P., Metzgerei, Geldernschestr. 217
40605 Hubbertz, Theo, Immob., *Uerd* Friem.Str. 5
40813 Geschw. Huben, Landesprodukte, Stratum
40612 Huben, Peter, Transp., *Gel* Legionstr. 112
26088 Huber, Fritz, Schneider, Marktstr. 51
20115 Hubrach, Gertrud, Schneiderei, Ostwall 99
24361 Hubrach, Math., Kohlen, Fischeln, Dr.-Hafels-Str. 117
23418 Hubrach, Rud., Heißmangel, Königstr. 43
24280 Huck, Fritz, Maschinen u. Formen f. Zelluloidwaren, Krefeld, Fürstenbergstr. 1
23498 Huckenbeck, K., Krawattenfbr., Südstr. 21
40808 Hübecker, Rudolf, Zuckerwr.Fbr., Bockum, Verb.Str. 164
27187 Derselbe, Wohnung, UerdingerStr. 325
40487 Hübner, Rud., Elektr.Anl., *Uerd* Schulstr. 9
40267 Hücker, Joh., Appar.Bau, *Uerd* Kref.Str. 43
26087 Hügen, Friedr., Kfm., Gruszkastr. 50
40276 Hügens, Aug., Sicherh.-Beamt., Hohenbudberg, Liebigstr. 20a
22316 Hühnerbein, Joh. Andreas, Musterkartenfbr., GrazerPl. 17
27912 Hühnerbein, P., Vertret., Gerberstr. 25
25797 Hülbusch, Heinr., Kondit., *Hü* Kref.Str. 49
28991 van Hüllen, Ad., Uhren, BreiteStr. 73
20916 van Hüllen, Alfred, Jentgesallee 2
28908 van Hüllen, Herb., Ing., Dürerstr. 86
23583 van Hüllen, Jos., Masch.-Fbr., Hohenz.Str. 82
(20893) Hüls Unterbenrader Spar- u. Darlehnskasse *eGmuH, Hü* Hindenb.Str. 39
23715 Hülsen, C., Schlosserei, KölnerStr. 186b
25381 Hülsen Söhne, Heinrich, Rohseide, Steckend. Straße 17
40096 Hülsen, Ww., H., Ziegelei, *Ru* Röltgenshof
21503 Hülsen, J., Kupferschmiede, Felbelstr. 18
40568 Hülsenbeck, G., Holz, *Uerd*-Rheinhafen, NierstorStr. 51
25776 Hülser, Ernst, Vertret., Steinstr. 214
22770 Hülser, Dr. Jos., Treuhänder, Steinstr. 49
23886 Hülser Volkszeitung
23608 Hülser Wasch- u. Plättanst. H. Hüskes, *Hü* Brustert 19
26278 Hülsmann, F., Kfm., Moerserstr. 355
24117 Hülsmeier, Hch., Lehrer, Oppumerstr. 131
21457 Gebr. Hünerbein, Korbwaren, Königstr. 92
20460 Huenges, Hedwig, Bismarckstr. 23
20872 Huenges, Dr. Kurt, Arzt, Ostwall 100
20672 Ders., Wohnung, Schönwasserallee 34
230 93 / 230 94 **L. Huenges Söhne G. m. b. H., Baumwollgarngroßhandlung, Seide, Kunstseide, Mercerisierwerk u. Ausrüstung, Vinzenzstr. 19/23 T Miragarn P Köln 10063**
255 20 Dieselben, Geschäftsführer Hans Bister
24497 Hüpper, Heinrich, R.-A., H.Wesselstr. 35
26490 Hüpperling, Wilh., Fbrkt., Bockum, Uerd.-Straße 303
40407 Hüren Modehaus, *Uerd* Niederstr. 44
23355 Huerse, Paul, Fahrzeuge, Ostwall 53
28511 Hürter, Dr. E., Bgmstr., Bismarckstr. 57
40589 Hürter, Georg, *Uerd* Am Oberfeld 25
27114 Hüser, Kurt, Kfm., Leyentalstr. 53
40864 Hüsges, C., Manuf.-W., Bockum, Verb.Str. 66
21311 Hüsges, Gottfr., Weißwr., Marktstr. 94
25467 Hüsken, Auguste, Lebensm., Dampfm. Weg 11
26503 Hüsken, Ww. Max, Kohlen, Gerberstr. 54
26808 Hüsken & Fenten, Tuche, Bleichpfad 18
26306 Hüskens, Peter, Vertr., Oppum, Hauptstr. 44
26618 Ders., Yankee-Ausl.Lager, Elisab.Str. 103
24466 Hüskes, Franz, Wirt, Marktstr. 193
20723 Hüskes, Joh., Metzgerei, Bismarckstr. 111
28762 Hüskes, Joh., Restaur., Benrad 100
28987 Hüskes, Karl, Wirt, HülserStr. 137
27510 Hüskes, Rud., Dipl.Kfm., Brahmsstr. 101
40868 Hüskes & Buschen, Vertr., *Uerd* Linnerstr. 3
24641 Hüttemann Nf., Ad., Vertr., Preußenr. 93
23924 Hütten, Henny, Korsetts, Kref.Str. 44
22822 Hütten, Jos., Maschinenbau, Benrad, Ortmannsheide 78
40765 Hütten, Paul, Bäckerei, *Uerd* Marktpl. 22
40360 Hütten, Peter, Bäckerei, *Uerd* Kref.Str. 21
24096 Hüttenes, L., Gaststr., DießemerStr. 40
40502 Hütter, Aug., Zigarren, *Uerd* Niederstr. 39
22609 Hütter, Elise, Lebensm., Ritterstr. 277
25571 Hütter, Will, Ing., Tiergartenstr. 45
22400 Hützen, Peter, Restaur., Pr.Ferd.Str. 21
27347 Hufen, G., Klempn., Linn, Rheinb.Str. 139
25372 Hug, Alfons, Tabakwr., Blumenstr. 5
23630 Huhn, Jul., Bauing., Westwall 3
23561 Huhnen, Heinr., Bäckerei, Lindenstr. 41
27341 Huintjes, Karl, Textilvertr., Steinstr. 117
25787 Huintjes, Leo, Gartenbau, Oppum, Hauptstraße 15
40536 Huisgen, Berta, *Uerd* Niederstr. 36
40284 Huisgen, Carola, *Uerd* Burgstr. 21a
40745 Huisgen, F., Eisenwr., *Uerd* Bahnhofstr. 51
26761 Huisken, H., Landw., Fischeln, Bacherhof
25180 Humusit-Vertrieb, Kronprinzenstr. 36
27517 Hunck, Pet., Metzgerei, Hülserstr. 27
29863 Hunck, Theodor, Preußenring 87
24737 Hundhausen, Jos., Ing., Gladb.Str. 559
20524 Huneke, Dr. W., Arzt, Uerdingerstr. 306
21276 Hunen, Fritz, Masch.-Fbr., Grenzstr. 47
26488 Hunklinger, F., Fuhrw., Dahler Dyk 47
23798 Huntgeburt, A., Elektrotechn., Neußerstr. 67
23356 Hupperten, Wilh., Holz, *Hü* Kref.Str. 34
21060 Hupperten, W., Fuhrw., Oberschles.Str. 15
25848 Huppertz, Carl, Kfm., Blumentalstr. 9
21733 Huppertz, Carl, Lackfbr., Buchenstr. 29
23541 **Huppertz, Fritz, Café, Ostwall 18.**
20973 **Huppertz, Herm. C., Grafschaftspl. 11**
26012 **Huppertz, Paul, Schlächter, Markth., St. 37**
27035 Huppertz & Feltgen, Strumpfwarenfbr., Schwertstr. 67
20029 Hurschler, Carl, Leim, Mariannenstr. 49
23991 Hurschler, Wilh., Vertr., Inratherstr. 33
29706 Huse, Herm., Ger.-Vollz., Drießend.Str. 94
23374 van Husen, Dr. Hans, Arzt, Ostwall 23
24557 Huser, Joh., Dachdeckermstr., Traar.
40365 Huser, Th., Dachd., Traar, Mörserstr. 1415
21966 Husmann, Paul, Prok., Schöner.Str. 109
21584 Husmans, Jakob, Vertr., *Hü* Kemp.Str. 9
23345 Hussmann, W., Zahnt. Labor., Schillerstr. 90
26040 Huster & Massing, Kraw.Stoffweb., Neuer Weg 38
24148 Huster, Julius, Fabrkt., Nordwall 35
21425 Huth, Rich., Betr.Leiter, Eupen.Str. 301
28924 Huth, Rich., Metzger, Steckend.Str. 160
23379 Huyskens, H., Bäckerei, Waldhofstr. 119
22975 Huvskens jr., Hubert, Zentralheiz., Hülser Straße 436
26903 Huyskens sen., Hub., Kupferschmiede, InratherStr. 75
29494 Hwass, Ivar, Dir., Forsth., Bellenw. 171
27714 Ibbels, Otto, Bauer, Benrad
24610 Icks, Werner, Kfm., Gneisenaustr. 1
22595 Idel, Alfons, R.-A., Hubertusstr. 138
20318 Idel, E., Seidenwarenfabrik, Steinstr. 62

I. G. Farbenindustrie Aktiengesellschaft

Orts- u. Schnellverkehr Sml.-Nr. 405 51 bis 405 59 / 405 50: **Werke: Chemische Fabriken vorm. Weiler-ter Meer,** Krefeld-Uerdingen, Rheinuferstraße 7/9. T Termeer Krefelduerdingen

408 51 **Dieselbe,** nur für **Fern**verkehr
403 89 **Dieselbe,** Bücherei, Krefelder Str. 63
282 11 **Verkaufskontor Krefeld,** Krefeld, Uerdinger Straße 149. T Farbindustrie
274 44 **Aceta Verkaufskontor,** Krefeld, Hofstr. 65. T Aceta
218 75 **Vistra-Verkaufskontor,** Krefeld, Hofstr. 65. T Vistrafaser
297 45 **(Agfa) Berlin, Zweigstelle Krefeld,** Generalvertreter: Kunstseide-Verkaufsbüro G. m. b. H., Berlin, Krefeld, Hofstr. 65. T Agfaseide
243 62 **Sauerstoffwerk Krefeld,** Krefeld, Fütingsweg 13

28839 Ihlein, Willi, Restaur., Oppumerstr. 177
23673 Ilbertz, Heinr., Restaur., Uerd.Str. 551
21380 Illian, Friedr., Ing., Benraderfeld 18
20677 Illig, Aenne, Frau, UerdingerStr. 304
40271 Imdahl, Jos., Metzg., Lank, Hitlerstr. 25
40620 Imkamp, G., Metzger, *Uerd* Düsseld.Str. 12
40090 Indenklef, J., Restaur., *Uerd* Rheintor 9
40978 Indenklef, W., Techniker, *Uerd* Niederstr. 79
40189 Indenklef, Wilh., Baumschulen, Bockum, Keutm.Str. 267
23869 Inderfurth, Hans, Vertr., Hohendyk 46
Sml.-Nr. 28661 **Industrie- und Handelskammer, Nordwall 39**
29677 Indust. u. Verkehrs-GmbH, Luisenstr. 47
27884 Ingenerf, Alfons, Kfm., Waldhofstr. 130
25990 Ingenhaag, G., Bauuntern., *Tö* Burgstr. 49c
21288 Ingenhag, Josef, Maler, Gerberstr. 36
26937 Ingenhag, Paul, Bierverlag, Lindenstr. 11
29698 Ingenhag, Reinh., Paul-Schütz-Str. 2
27400 Ingenwepelt, W., Rohprod., Lenssenstr. 10
20998 **Ingenwerth, Alfred, Prok., Luisenstr.** 63
22277 Ingenwerth, Sybille, Malergesch., Luisenstr97
22188 Ingenweyen, H., Makler, Blumenstr. 49
40434 Ingmanns, P., Landw., Verberg, Gatzenstr. 86
Sml.-Nr. 28166 **Institut f. Betriebsorganisation d. Fachgruppe Seiden- und Samtindustrie, Krefeld, von-Beckerath-Straße 11**
25703 Ipers, Fr., Schreinermstr., Drießend.Str. 25
26707 Ipers, Maria, Ww., Dahlerdyk 184
40519 Irmich, Josef, Stud.-Rat, *Uerd* Schulstr. 14
22311 Irskens, H., Autoverm., *Hü* Kref.Str. 31
29311 Isenhardt, Otto, Spedition, Karlspl. 32
40260 Isensee, F., Armaturen, *Uerd* Friem.Str. 15
23878 Israel. Krankenpflege, Westwall 50
26764 Israelitisches Gemeindebüro, Südwall 11
25723 IBbrücker, Paul, Keksbäck., Hitlerstr. 101
21983 Iven, Käthe, Kunstgewerbehaus, Friedr.-Straße 8—10
21708 **Ix, Friedr., Kol.-W., Stephanstr. 31**
26130 Ixkes, Clara, Lebensm., Hindb.Siedlung 72a
22443 **Jachemich, Joh., Rentn., Schlag.-Allee 40**
27505 Jachemich, Peter, Wagenfbr., Hitlerstr. 42
20775 Jacken, Luise, Wollwr., Ostwall 205.
29045 / 29046 **Hermann Jacob, Seidenstoff-Neuheiten, Petersstraße 15**
24795 Jacobi, Selmar, Geschäftsf., H. Linden 9
24283 **Jacobi, Th., Kfm., Schönwasserstr. 50**
21168 Jacobiny, G. F., Fabrikt., Blumentalstr. 35
29173 Jacobiny, Friedel, Frau, Jungfernweg 31
20020 Jacobs, Erich, Vertret., Mörserstr. 163
25897 Jacobs, Hans, Garage, Dießemerstr. 143
24040 Jacobs, Hch., Schneidermeister, Ostwall 148
24041 Ders., Wohnung, Vluynerpl. 11
29333 Jacobs, Hermann Eugen, Samt- und Plüschweberei, Neuer Weg 26. T Electric
27994 Jacobs, Hub., Gaststr., AlteLinnerStr. 23
21110 Jacobs, J. H., Fbr., Schönwasserstr. 100.
22982 J. H. Jacobs & Co., Krawattenstoffabrik, Dampfmühlenweg 29
20451 Jacobs, Hans, Garage, Dießemerstr. 131
26285 Jacobs, Marie, Bismarckstr. 109
26239 Jacobs & Wittenstein Nf., Krawattenstoffbr., Dreikönigenstr. 147
40038 Jacobs, Peter, Kol.-W., Rheinhausen, Martinistraße 1
27735 Jacoby, Paul, Seidenfbrkt., Cracauerstr. 89
26743 **Jäger, Josef, Restaur., Oststr. 12**
23579 Jäger, Ludw., Bücherrev., Ostwall 15
29774 Derselbe, Wohn., Paul-Schütz-Str. 6
24053 **Jäger, Wilh., Schreinerei, Gladb.Str. 81**
24147 Jaeckel, Carl, Briefmarken, Ostwall 34
40076 Jahns & Thyssen, Tapeten, *Uerd* Oberstr. 18
26710 Jahr jr., Alfr., Waagenbau, Schlag.-All. 223
29578 Jammers, Hans, Fabrkt., MoerserStr. 167
21912 / 23464 **Karl Jammers Kom.-Ges., Mech. Seidenweberei, Krefeld, Sprödentalstr. 90**
26874 Jammers, Karl, Wohn., Hindenburgstr. 55
25984 Jammers, Paul, Weinhdlg., Königstr. 77
20354 Jans, Fritz, Kraw.Stoffweb., Cornel.Str. 6
29541 Jans, Peter, Vertr., Stadtgarten 9
23668 **Jansen sen., Adolf, Gemüse, Markthalle**
24291 Jansen, Aenne, Friseuse, Friedrichstr. 42
21969 Jansen, Albert, Ing., Haeselerstr. 5
25209 Jansen, Wwe. Alfr., Wäsche, Yorckstr. 18
28761 Jansen, Aug., Drogerie, Dreikön.Str. 11
27269 Jansen, Aug., Straßenbau, Marktstr. 199
24784 Jansen, Bruno, Ing., Roonstr. 107
29544 Jansen, Carl, Kfm., Schlag.Allee 297
24628 Jansen, Clara, Luisenstr. 148
23344 Jansen Nf., C. A. Teppiche, Königstr. 109
26859 Jansen, Fritz, Landw., *Tö* U.-Weiden 11
23216 Jansen, Gerh., Prok., Grenzstr. 57
40915 Jansen, Gerh., Restaur., Traar, Moerser Straße 1282
27570 Jansen, Gottfr., Grenzstr. 29
29232 Jansen, Gustav, Revisor, A.Hitler-Str. 129
24993 Jansen, Hans, MoerserStr. 80
40698 Jansen, Heinr., Angest., *Uerd* Parkstr. 25
22234 Jansen, Heinr., Baugesch., Schwertstr. 22
21956 Jansen, Heinr., Landesprod., Gladb.Str. 5
20679 **Jansen, Heinr., Maler, Hammerschm.Pl. 9**
40734 Jansen, H., Spedit., *Kdh* Hitlerstr. 114½
40541 Jansen, Heinr., *Uerd* Düsseld.Str. 39
29548 Jansen, Heinz, Buchhalter, Dreikön.Str. 56
40973 Jansen, Herm., Prokur., Lank. Bahnstr. 29
26962 **Jansen, J. P., Korsettfbr., Hochstr. 54**
27186 Derselbe, Wohnung, Ostwall 84
24045 Jansen, Joh., Obst, Martinstr. 7
26228 Jansen, Joh. Fr., Architekt., Moltkepl. 13
40636 Jansen, J., Kol.-W., *Uerd* Duisb.Str. 49
24489 Jansen, jr., Johs., Fuhrw., Langendenk 3
24775 Jansen, Jos., Schuhwr., Luisenstr. 27
24571 Jansen, Jos., Café, Königstr. 118
29318 **Jansen, Ludwig, Landwirt, Haminxweg 96**
29716 **Jansen, Otto, Techn. Büro, Neuerw. 40**
29687 Jansen, Paul, Colavertr., Blumenstr. 43
26324 Jansen, Paul, Kfm., Nordwall 112.
24639 Jansen, Peter, Vertr., St.Anton-Str. 185
26473 Jansen, Stefan, Landw., *Tö* U.-Weiden 106
27483 Jansen, Wilh., Kfm., Rich.Wagner-Str. 57
24477 Brüder A. & H. Janßen, Büroausstatt., Hansahaus
21102 Janßen, Carl, Baugesch., Langem.Str. 130
24595 Janssen, Dieter, Fabrkt., Bismarckstr. 53
20724 Janßen, Erich, Dr., v.Steubenstr. 30
21242 Gebr. Janssen & Heisen, Färberei, Gr.Dyk 65
24315 **G. Janßen & Sohn, Formenfbr., Blumenstr.37**
28770 Janssen, Heinr., Archit., *Hü* Bondyk
27126 **Janßen, Heinr., Lebensm., Evertsstr. 42**
23618 Janßen, Hch., Stud.-Dir., Geldernschestr. 4
23391 **Janssen, Herm., Bäckerei, Martinstr. 37**
28961 **Janßen, Ww. Hub., Zigarren, Schwertstr. 50**
29138 Janßen, Johs., Bäckerei, Uerdingerstr. 14
25219 **Janßen, Josef, Architekt, Lüdersstr. 2.**
23462 Janßen, Jos., Kfm., v.Steubenstr. 33
28790 Janssen, Karl, Baugesch., Lüdersstr. 7
40833 Janßen, Karl, Landw., Kapellen, Hörn.Hof
23770 Janssen, Max, Färbereibes., Mörserstr. 100
24702 Janßen, Dr. Max, R.-A., Mörserstr. 90.
23235 **Derselbe, Büro, Ostwall 72**
24661 Max & Heinr. Janßen, Seidenwr., Hansahaus.
29376 Janssen jr., P., Farben, Grotenb.Str. 105
25008 Peter Janßen sen. u. Sohn, Tapeten, Hochf.-Straße 103
27807 Janßen, Peter, Eier, Ostwall 214
22614 Jantzen, Rob., Dipl.-Hdl., Steinstr. 23
23198 Janßen, Rud., Buchdr.Mstr., Gruszkastr. 35
20825 Janssen, Walter, Fabrkt., HohenDyk 123
27388 Janssen, Wilh., Holz, VennfelderStr. 11
23042 Janzen, Ilse, Sekretärin, Stadtgraben 11
27160 Hans u. Hilde Jaspers, Treuhänder, Preußenring 99
21952 Jaspers, Heinr., Kohlen, Deutscher R. 95
40500 Jaspers, W., Fleischwr., *Uerd* Kurf.Str. 60
22615 Jene & Co., Krawattenfbr., Luisenstr. 69.
23663 Jenneskens, H., Leihbüch., Wesselstr. 18
22867 Jentges, Emmy, Frau, MörserPl. 4
22028 Jentges'scher Grundbesitz GmbH, Steckend.-Straße 67
20983 Jinkertz & Gompertz, Sammtfbr. Gr.Dyk
25911 Jobelius, Jos., Gartenarchit., Lehmheide 50
29336 Jobs, Hans, Dr., UerdingerStr. 100
25106 Jochems, Paul, Gardinen, H.Wesselstr. 72
28877 Jochum, Alfons, Fbrkt., Roonstr. 103
20911 **Jochum, Babette, Westwall 203**
26780 Jochum & Jungmann, Krawattenfbr., Luisenstr. 100
21029 Jöbkes, Franz, Mineralw.-Fbr., *Hü* Kreuzstraße 97
22236 Jöckel, Heinz, Friseur, Südwall 6
40937 Joepgen, H., Stud.-Rat, *Uerd* Kurf.Str. 33
28017 Jörgens, Albert, Kolonialwarengroßhandlung, Kaffeerösterei, Fabrikstraße
24503 Jörgens, Marta, Bismarckstr. 120
20105 **Jörgens, Paul, Kfm., Hofstr. 21a**
28797 **Jöris jr., Frz., Bäckerei, Hardenb.Str. 17**
23801 Jöris & Co GmbH, Seidendr., Lutherstr. 45
23662 Jörissen, Jos., Bildhauerei, *Hü* Geldern.-Straße 1½
23922 **Jösch, Carl, Ing.-Büro, Uerdingerstr. 150.**
(27600) E. Jösch u. W. Laumen, D.-Schneid., Luisenstraße 105
27600 **Jösch, Math., Malermstr., Luisenstr. 105**
20877 Johanniterschwestern, Klinik, Nordstr. 103
25074 Johansen, Dr., Oberbgmstr. a. D., Cousstr. 18
22325 Johnen, Hermann, Dentist, Hitlerstr. 23a
24311 Johnen, Herm., Hypoth., Dampfm. Weg 8
26575 W. Johnen & Co, Schuhwr., A.LinnerStr. 49
23481 Johnen, Wilh., Friseur, Königstr. 160
20402 Jokiel, Ludw., Metzgerei, Blumenstr. 75
20731 Joosten, Ed., Vertr., Nordstr. 137
23955 Jordan, Georg, Wirt, Ad.Hitlerstr. 135
23318 Jores, Alex, Hohenzollernstr. 49.
29243 Jores, Arthur, Wirtsch.-Prüf., Am h. Haus 5
21177 Jores, Jac., Rohseiden, *Hü* Kref.Str. 90

22357 Jores, Dr. Rob., Arzt, Jungfernw. 16
29051 Jores & Co, Seidengarnveredl., *Hü* Krefelder Straße 150
22044 St. Josefshaus, Krankenh., Tannenstr. 138
29195 Josseaux, Hermann, Dentist, Gartenstr. 86
26932 Aloys Jost & Co., Weinh.. Nordwall. 40a.
29276 Jost, Ernst, Tankstelle, Glockenspitz 238
21075 Jost, H., Beerd.-Inst., HülserStr. 23
27756 Josten, Fritz, Elektr. Anl., MörserStr. 51
25110 Josten, Herb., Fabrkt., Hunzingerstr. 20
25127 Josten, Ludw., Friseur, Hansastr. 138
24234 Josten, Math., Spedition, *Hü* Niederstr. 36
27666 Josten, Wilhelm, Schmiede, Marktstr. 242a
29898 Jouck, Dr. H., Arzt, Ad.Hitler-Str. 39
28768 Joyeux, Anton, Wirt, KölnerStr. 671
28820 Juchem, Heinz, Archit., Viktoriastr. 170
23064 Judenau, Aug., Lebensm., Glockenspitz 57
27280 Jüngling, H., VDI Bauingenieur, Baumeister, Bauunternehmer, Obergath 210
23139 Jürgens, Ludw., Taubenstr. 38
24771 Jürgens, Martha, Jungfernweg 12
25473 Jüsten, Dr. Hans, Arzt, Uerdingerstr. 188
40344 Jugendherberge, Haus Neuenhofen, Bockum, Uerd.Str. 593
26332 Jughardt, Aloys, Restaur., Gladb.Str. 54
26719 Jung, Aug., Buchbinderei, Lohstr. 234.
22462 Jung, Wilh., Kfm., Crousstr. 45
25553 Jungbluth, Artur, Tankst., Hülserstr. 299
25072 Jungbluth, O., Metzgerei, St. Antonstr. 234
25133 Junghans, Joh., Heißmangel, Seidenstr. 23
28971 Jungstand, Max, Vertr., A.Linnerstr. 105
20710 Jungvogel, Wilh., Vertr., Bism.Str. 107
25926 Junkers, Adolf, Kronprinzenstr. 55
26553 Junkers, F. W., Kfm., Schlag.Allee 11
21377 Gebr. Junkers, Seide, Hubertusstr. 184
27577 Junkers, Heinr., Ww., *Hü* MörserStr. 56
28127 Justizgebäude, Nordwall 129
26335 **Kaatz** Nf., G., Sanit.-Haus, Friedr.Str. 22
23284 Kaeckenmeister, A., Betriebsl., Steinstr. 208
26697 Gebr. Kämmer, Schmiede, Forstw.Str. 227
21275 Kämmerling, Jos., Kfm., R.Wagnerstr. 25
28764 Kämper, Hedwig, Königstr. 259
22762 Käsgen, Heinrich, Landwirt, Benrad 497
21390 Kästel, Emil, Ing., Benraderfeld 16
27252 Kaeten, Joh., Zigarrenfbr., Jägerstr. 16.
21776 Katen Söhne, L., Eisenkonstrukt., Münkerstraße 17
29908 Kaeten, Peter, Nordwall 61
22593 Kaffee Brauer, Kondit., Hitlerstr. 109
23541 Kaffee Linden, Ostwall 18
28781 Kaffee-Rest. Landwehr, A.Gladb.Str. 280
29807 Kaffenberger, W., Stud.-Rat, Hindenb.-Straße 46
21841 Kahlen, P., Glasschleiferei, Gahlingspfad 22
29684 Kahlert, Wolfg., Ing., Reichsstr. 5
26814 Kahlhoefer, Hugo, Destill., Ev.Kirchstr. 3
27346 Kahnert, Otto, Werbung, K.Wilh.Str. 24
22000 Kaiser, Dr. Adolf, Zahnarzt, Nordwall 33
25963 Kaiser, C. A., Werkz.-Fbr., Dießemerstr. 86
25942 Kaiser, E., Schrein., *Hü* Moers.Str. 113
24213 Kaiser, Hans, Bäckerei, Florastr. 40
21095 Kaiser, Heinr., Café, Neußerstr. 31.
40691 Kaiser, Hch., Fuhrgesch., Traarerstr. 92
24467 Kaiser, J., Schneider, *Hü* Schlag.Str. 36
27808 Kaiser, L., Bauunt., Schönwasserstr. 115
23252 Kaiser, Marg., Hebamme, Gladb.Str. 95
26107 Kaiser, Wilh., Schreiner, Vereinsstr. 59
24010 Kaiser, Wilh., Vertreter, A. d. alten Kur 17
22252 28822 29419 Kaiser-Haus-Betriebe, Krefeld, Friedrichstraße 2
28822 Kaiser-Haus-Klause, Hitlerstr. 129
25352 Kaiser's Kaffee-Geschäft, Friedrichstr. 2
26569 Kalbreier, Herm., Vertr., Dionys.Str. 32
29885 Kaldenbach, Oscar, Stahlwr., GrazerPl. 8
21892 Kaldewei, Karl, Gastw., Gladb.Str. 169
23861 v. Kalkstein, Dr. F., Zahnarzt, Ostwall 44
27432 Kallen, Paul, Vertr., GrazerPl. 6
25784 Kallens Eildienst, *Hü* KrefelderStr. 107
23886 Kaltenmeier Nf., Heinr., Buchdr., *Hü* MoersischeStr. 53
24100 Kalvach, Dr. J., Zahnarzt, St.Antonstr. 51
23311 Kammann, Heinrich, Gärtnerei, Markthalle
21013 Kammann, Mia, Heißmangel, Sterkend.Str29
26295 Kammann, Walt., Metzgerei, Wesselstr. 19
22057 Geschw. Kammen, Juwelen, Hochstr. 88.
21360 Kamp, Ad., Glasreinig., Krüllsdyk 42
26083 Kamp, Bernh., Gaststr., Klosterstr. 10
23087 Kamp, Carl, Dir. i. R., Tenderingstr. 6
27633 Kamp, Ferd., Omnibusbetrieb, Fischeln, Wilhelmstr. 10
22168 Kamp, Wilh., Vertr., Bismarckpl. 17
20541 Kampendonk, F., Vertr., Elisab.Str. 130
20107 Kamper, Aug., Tiefbau, Küperstr. 9
23734 F. W. Kamper & Co, Röhren, Steck.Str. 1
27353 Kamper, Fr., Malermstr., Marktstr. 182b
25477 Kamper, H., Kürschnermstr., Luisenstr. 103
24710 Kamper, Hch., Bäumerei, Langem.Str. 146
23022 Kamper, Heinrich, Prok., CracauerStr. 70
25860 Kamper, Karl, Kfm., Tannenstr. 5
29265 Kampf, Werner, Fabrikant, Bismarckpl. 36
Sml.-Nr. 21891 Kampf & Co., Abt. Textilgarne, Abt. Nähr-mittelfabrik, Hohenzollernstr. 13. T Allesda
20278 Kampfhenkel, Curt, Vertr., Viktoriastr. 107
23792 Kamphausen, E., Garne, R.Wagnerstr. 1
26745 Kamphausen, G., Lebensm., CracauerStr. 15
26121 Kamphausen, Otto, Kfm., Schönw.Str.36
26269 Kamphausen, P., Garne, v.BeckerStr. 14
24323 Kamphausen & Co, Seifen, Schillerstr. 98
21714 Gebr. Kamps, Klempn., Dreikön.Str. 105
20314 Kamps, Paul, Dentist, Ostwall 54
40662 Kaniecki, Conr., Maler, *Uerd* Kurf.Str. 50
26267 Kann, Friedr., Ingen., *Hü* Kref.Str. 148
22031 Kannengießer, C., Vertr., Dreikön.Str. 50
23203 Gebr. Kapp, Schneiderei, Westwall 73.
23119 Kappes, Erich, Versich., Jungfernw. 28
22670 Kapuzinerkloster, Krefeld, Hülser Str. 574
26700 Karhausen, Christine, Liebfrauenpl. 20
29693 Kaselow, O., Kr.-Amtsltr., Hochstr. 133
20863 Kaser, Dr. A., Arzt, *Tö* Rathauspl.
29390 Kasper, Dr. Fr., Chemiker, Uerd.Str. 228
27061 Kaspers, Johs., Landwirt, Benrad
26112 Kassel, J., Rohprod., Königshof, Oberg.Str.
26462 Kassenärztliche Vereinigung, Ostwall 40
25186 Kassninck, O., Manometer, Kronpr.Str. 191
22876 Katasteramt, Bismarckstr. 100
29061 Katers, Heinr., Malermstr., Blumenstr. 100
25871 **Kathol. Armenverwaltung, Drießend.Str. 63**
23547 **Kathol. Fürsorgeverein, Westwall 153**
29517 Kath. Kirchenkasse, *Hü* MoersischeStr. 38
23547 Kathol. Männerfürsorgever., Westwall 153
25747 **Kathol. Waisenhaus, Nordstr. 109**
40456 Kathreiner GmbH, *Uerd* Duisb.Str. 42
27393 Kattermann, Emil, Altmöbel, Seidenstr. 82
23192 Kauers, Ernst, Versich., Baackesw. 82
40548 F. & H. Kauert, Essigfbr., Linn, Rheinh.
26434 Kauert, Maria, Jungfernweg 25
21594 Kauertz, Jos., Butter, Markthalle.
29166 Kauffels, Karl, Dentist, Gneis.Str. 1
28890 Kaufm. Krankenk. Halle Saale, Ostwall 136
23334 **Kaufmann, H. Israel, Dr. jur., Nordwall 75**
23611 Kaufmann, W., Stud.-Rat, MoerserStr. 403
29080 **Kaufmannsschule d. Industr.- u. Handelsk., Königstr. 243**
26922 Kaulen, August, Zuckerwr., HülserStr. 54
40516 Kaulen Ww. J., Zigarr., *Uerd* Bahnhofpl. 1
25812 **Kaulfuß, G., Feuerlöscher, Glindh.Str. 38**
26659 **Kauls Tepp.- u. Gardinenh., Hochstr. 25**
26911 **Kaumanns, J., Steuerberat., Schlag.All. 283**
28888 **Kautz, Aug., elektr. Anl., *Hü* Moers.Str. 12**
28905 Kautz, Hans, Radio, *Hü* Moers.Str. 25
24782 Kayser, Alb., Prok., Schönwasserstr. 141
40072 **Kayser, H. J., Schreibwr., *Uerd* Oberstr. 14**
26290 **J. C. Kayser & Giesecke KG, Papierhdlg., KölnerStr. 13**
25731 **Kayser, Max, Kfm., A.hohenHaus 21**
26914 Kayser-de Moor, Hausrat, Uerd.Str. 36
22901 **Kebben, Heinz, Wirt, DießemerStr. 156**
27536 **Kefenbaum, W., Schreinerei, Marktstr. 124**
20176 **Kehrbusch, Ludwig, Lebensm., Lohstr. 231**
20478 Kehrmann, Dr. A., Stud.-Rat, Hoh.Haus 7
21180 Keil, Artur, Elektr. Anl., Uerd.Str. 341
27984 **Keil, Emil, Kfm., Dahlerdyk 43**
22253 **Keil, Erich, Gutenbergpl. 7**
26164 Keil, Karl, Parfümhdlg., Ostwall 48
20716 Keil, Wilh., Elektr. Anl., Uerd.Str. 18
22487 **Keimer, Wilh., Elektroinst., Nass. Ring 5**
24470 **Keiner, Dr. Ludw., Chemiker, Yorckstr. 46**
23014 Keiper, Dr. W., Stud.-Dir., Leyentalstr. 77
25132 Keller, Erich, Tabakwr., St.Antonstr. 70
214 85 F. Keller & Co., Abt. der Vereinigte Seidenwebereien A.-G., St. Töniser Str. 28—30
29761 Keller, Franz, Reisender, Pr.Ferdin.Str. 90
24015 Keller, Friedr., Klempn., Hubertusstr. 75
21376 Keller, Leo, Kfm., Forstwaldstr. 43
28703 Keller, Paul, Kunstmaler, Bism.Pl. 40
25385 Keller, Werner, Vertr., Kaiserstr. 88
21816 Kellermann, F., Install., DießemerStr. 73
29983 **Kellermann, J., Nähmasch., Luisenpl. 6**
22424 Kels, Dr. Rich., Arzt, Ostwall 111
40351 **Derselbe, Krankenhaus Uerdingen**
29463 Kemmler, H., Elektr. Anl., Gladb.Str. 97
29370 **Kemmler, Karl, Schneiderm., Luisenstr. 90**
29702 **van Kempen, Bernh., Vertr., Ritterstr. 220**
22195 Kempen, Friedr., Fuhrw., KimplerStr. 99
20168 van Kempen, H., Metallwrfbr., Ostwall 13
29400 Kempen, Hans, Autoverm., Neuer Weg 54
25261 Kempen, Heinr., Oele, Heyenb.Str. 160
29178 Kempen, Wilhelm, Gärtnerei, Eupenerstr. 42
28531 van Kempen & Müller, Druckerei, St. Töniser Straße 48
25032 Kemper, Elly, Frau, Wilhelmshofallee 83
29567 **Kemper, Hch., Bürobed., Marktstr. 290**
25983 **Kemper, Jos., Vertr.,** Victoriastr. 105
20487 Kemper, Peter, R.-A., Schillerstr. 86
40012 Kemper, W., Dr.-Ing., *Uerd* Kurf.Str. 37
24676 Kempfe, Ww. Gg., Linn, Hessenstr. 43
25678 **Kempken, H., Obering., H.Schuhm.Str. 6**
23104 Kempkens, Hans, Schönwasserstr. 102
40213 **Kempkens, Heinr., Ing., *Uerd* Beeth.Str. 1**
27103 Kempkens, P., Schuhwr., Luth.Kirchstr. 77
24705 Kempkes & Co, Manuf.-W., Kölnerstr. 59
28869 **Kenis, Joh., Bäckerei, Inratherstr. 449**
20922 Keppel & Puller, Betten, Hochstr. 112.
40537 **Keppler, Jean, Install., *Uerd* Duisb.Str. 65**
25555 **Keppler, W., Modewr., Ad.HitlerStr. 115**
40974 Kerberg, Katharina, Zigarren, *Uerd* Krefelder Straße 27a
29895 van den Kerkhoff, Max, Frau, Buchhdlg., N.LinnerStr. 85
24196 Kerner, Anne, Lebensm., Bogenstr. 54
28868 **Kerßen, Heinr., Lebensm., Kölnerstr. 149**
23295 **Kersten, Jos., Treibriemen, Winnertzhof 12**
26805 **Kersten, Dr. Josef, R.-A., Winnertzhof 12**
22463 Kerstiens, W., Bandfbr., MoerserStr. 60
27267 **Gebr. Kesper, Formstecherei, Wesselstr. 1**
22584 **Kessel, Hanns, Anz.-Annahme, Steinstr. 82**
21947 **Kessel, Jos., CracauerStr. 32**
26864 **Kessel, W., Vernick.-Anst., Elisabethstr. 34**
27802 **Kesselburg, E., Vertr., Dionysiusstr. 27**
20809 **Kesseler, P. A., Archit., Bogenstr. 9**
24167 Kesseler, Rob., Fahrr., Dampfm.Weg 61
40151 Kesseler, W., Schuldir., *Uerd* Schemmstr. 11
26973 Ketteler, Dr. Leo, Treuh., Ostwall 98
26976 Ders., Wohn., Hindenb.Str. 16
21129 Ketteler, Paul, Kfm., Freiligrathstr. 50
25224 **Ketteler-Rommenhöller, W., Wäsche, Ostwall 116**
29261 Ders., Wohnung, VluynerPl. 10
40305 v. d. Kettenburg, Frhr., *Uerd* Düs.Str. 1
26866 Keusgen, K., Maler, Linn, Rheinb.Str. 114
29230 Keußen, Arthur, Prok., Hindenburgstr. 17
25021 Keussen jun., Eugen, Kfm., Steinstr. 221
22179 Gebr. Keußen, Paramentenf., Steinstr. 217
27734 Keußen, Dr. Guido, Arzt, H.Wesselstr. 5
22625 Keußen, Hanns, Vertr., MoerserStr. 148
27173 Keußen, Heinrich, Prokurist, Roonstr. 78.
21601 M. & E. Keussen KG, Textilwr., Kreuzstr. 22
24525 Keussen, Martha, Dahlerdyk 154
22869 Keussen, Oswald, Bankdir., Steckend.-Str. 69.
23505 Keuthen, Albert, Install., Felbelstr. 43.
29087 Keutmann, J., Kfm., Bockum, Windm.Str.44
21562 Gebr. Kickartz, Tiefbauunternehmung, Krefeld, Bäckerpfad 23
22873 Kickartz, Hubert, Tiefbau, Bogenstr. 11
23575 Kickartz, J., Tiefbau, Marktstr. 117
23107 Kiekbusch, Hedy, Orthopädie, Hochstr. 15
40474 **Kienen, Jean, Sattler, *Uerd* Duisb.Str. 68**
40229 Kienen, Wilh., Sattler, *Uerd* AmObertor
40279 Kies- und Sandbaggerei „Rheinstrom" G. m. b. H., Krefeld-Gellep
25034 **C. & K. Kiesenthal, Futterst., Grenzstr. 55**
25660 Kiesenthal, W., Auskunftei, Antonstr. 200
27981 Kiessler, Heinz, Dr.-Ing., A.hohenHaus 3
20387 Kilders, Joh., Lebensm., *Tö* Weselstr. 3
40838 Killich, W., Malermstr., *Uerd* Bahnhofstr. 56
22586 Kimmel, Dr. F., Zahnarzt, Ostwall 32
23140 Kinzinger, Hans, Strickwarenfbr., *Hü* BenraderStr. 7a
28737 Kippes, Theo, Kfm., Marktstr. 5
26317 Kipphardt, H. J., Dentist, Ad.Hitler-Str. 97
28985 Kirberg, Ernst, Dürerstr. 1
40865 Kirberg, Dr. R., Chemik., *Uerd* Oberfeld 31
26433 Kirch, Dr. Ewald, Arzt, Kölnerstr. 279
21721 Kirch, Dr. Rudolf, Arzt, Nordwall 41.
28782 Kirsch, Walter, Vertr., Nordwall 41
21981 Kirchenbehörde, Ev., Gemeindeamt Krefeld, Westwall 40
22695 Dieselbe, Jugendamt, Westwall 42
22787 Dieselbe, Waisenhaus, Kronpr.Str. 23
26339 Dies., Altersheim, Kronprinzenstr. 20
29980 Dies., Ernst-M. Arndt-Haus, Schönw.Str. 104
26939 Dies., Frauenhilfe, Westwall 59
23239 Dies., Luisenhaus, Westwall 108
25295 Dies., Mariannenstift, Bahnstr. 67
40601 Dies., Gemeindeamt Uerdingen, Bruchstr. 20
40411 Dies., Rumeln, Friedhofsweg
27898 Kirchhofer, U., Buchdruck., Evertsstr. 35
24829 Kirchhoff, Theod., Malergesch., Oberbruch 71
20154 Kirchholtes, Hch., Tabakwr., Jungf.Weg 26
22731 Kirmis, Alex, Moerser Str. 166
25350 Kirsch, Walter, Garne, Bogenstr. 29
24468 **Kirschbaum, A., Dachdecker, Elisab.Str. 83**
24324 **Kirschbaum, J., Install., Gladb.Str. 269**
23965 Kirschenknapp & Co, Vertr., Bism.Pl. 17
22380 Kirsten, Anton, Seidenwr., Petersstr. 20
27455 Derselbe, Wohnung, Bismarckpl. 35
40462 Kisgen, Dr. Phil., Arzt, *Uerd* Bruchstr. 54
23552 **Kisters, Jacob, H.-Kleid., Karlsplatz 7**
27761 Kisters, Jos., Betr.Leiter, Hammerscheidtstraße 14
26467 Kisters, Mich., Kartonn.-Fbr., Gartenstr. 8
22178 **Kitz, Anita, Viktoriastr. 162**
25028 **Klaasen, Jak., Metzgerei, Dießemerstr. 98.**
40013 Kläranlage, EssenerStr.
22865 Klahold, Ludw., kfm. Schule, Südwall 57
28291 Klaholt, Dr., Kr.-Med.-Rat, Leyentalstr. 49
25915 Klanten, Lisbeth, Häckselschn., Ispelstr. 8
26003 Klasen, Hans, Obst, Dreikön.Str. 36
22024 Klaßen, G., Stuckgesch., DießemerStr. 159
22105 Klaßen, Joh., Kohlen, *Tö* WillicherStr. 31
28916 Klaßen, Maria, Lebensm., Forstwald, Meisenweg 6
40871 Klausen, H., Betr.-Mstr., *Uerd* Körnerstr. 3
26558 Klausmann, F., Fleischwr., Germaniastr. 72
25083 Klausmann, J., Wirt, Oppum, Kuhleshütte168
26652 Klausmann, K., Bauuntern., Glindh.Str. 16
27272 Klausmann, Willy, Fuhrw., Oppum, Werkst. Straße 28a
23112 Klauth, Jakob, Restaur., Forsthaus, Plükkertzstr. 159
21133 Kleb, Gustav, Kfm., Grenzstr. 121
23030 Klecker, Rud., Vertret., Nordwall 126
22816 Klecker, Th., Drogerie, St.Antonstr. 102
23407 Klecker, Walter, Gutenbergstr. 103
40839 Klee, K., Werkmstr., *Uerd* Weilerstr. 3
27830 Kleefen, Heinr., Schneider, Ostwall 156
40997 Kleefisch, J., Restaur., *Uerd* Duisb.Str. 53
23800 **Klein, Albert, Kfm., Kaiserstr. 258**
26062 **Klein, Anton, Zuckerwr., Nordstr. 141**
25866 Klein, Arthur, Hubertusstr. 137
20174 **Klein, Arthur, Dentist, Ostwall 107**
20401 Klein, Dr. Aug., Arzt, Blumenstr. 19.
25987 **Klein, August. Maler, Lindenstr. 37.**
21504 Klein, Fritz, Fahrz.-Vertr., Gerberstr. 42
23105 **Klein, Heinr., Sägewerk, Hochf.Str. 99a**
28817 Klein, H., Treuhänder, Hubertusstr. 209
27965 Klein, Helene, Klavierl., Uerd.Str. 374
21400 Klein, Joh., Bäckerei, Luth.-Kirchstr. 21
21906 Klein, J., Geflügel, Mennonitenkirchstr. 51
22500 Klein, Mich., Papierwr., Blumenstr. 32
22322 Klein, Therese, InratherStr. 697
27213 Klein, Walter, Vertr., Hindenburgstr. 60
23211 Klein, Wilhelm, Autoanruf, Gladb.Str. 30
21843 Kleinbielen, Fritz, Schmiede, Luth.Kirchstraße 45
22895 **Kleinbylen, Herm., Schreinerei, *Tö* Friedr.-Straße 61**
21439 Kleindienst, Fritz, Blumentalstr. 91
25922 **Kleine, F. W., Schneiderei, v.Bruckpl. 21**
22725 **Kleine, R. A., Lehrmittel, Stephanstr. 60**
21021 **Kleinebrecht, Th., Drogerie, Rheinb.Str. 93**
26583 Kleinemühl, Heinr., Wirt, Langem.Str. 292
23090 Kleinenbrands, Otto, Elektr. Anl., Luisenstraße 161
27314 Kleinertz, Dr. Hub., Arzt, Ostwall 109
20062 Kleinewefers, Joh., Dr.-Ing. e. h., Ludendorfallee 30

JOH. KLEINEWEFERS SÖHNE
Maschinenfabrik — Apparatebau — Gießerei
Krefeld, Kleinewefersstr.
Fernsprecher: Sammel-Nr. **280 41**, Sammel-Nr. **291 45** | **Telegr.-Adressen:** Kalander Krefeld, Ecoluvo Krefeld
Postscheckkonto Köln 112044
Werk I Kleinewefersstr. — Nachtruf (Pförtner) **206 28**, Hausmeister Kamps 266 31
Werk II BenraderStr.45 — Nachtruf (Pförtner) **291 45**, Hausmeister Wüsten 291 48

22710 Kleinewefers, Johs., Schuhwr., Marktstr. 61
29096 Kleinewefers, Paul, Dipl.-Ing., Tenderigstr. 4
21724 Kleinewefers, Wilh., Dr. Ing., Uerd.Str. 339
20743 Kleinhammes, Ferd., Friseur, Königstr. 171
28735 Kleinhammes, H., Schilderf., Gladb.Str. 11
21085 Kleinhans, F., Autoschmiede, KölnerStr. 78
20865 Kleinheyer, Franz, Kfm., *Hü* Brockerhöfe
27342 Kleinhütten, Bernh., Metzger, Seidenstr. 33
24162 Gebr. Kleinkuhnen, Mehl, *Hü* Moers.Str. 64
40355 Kleinlosen, Bernh., Restaur., Verberg, Zwingenb.Str. 116
24828 **Kleinlosen, Herm., Wirt, Uerd.Str. 421**
23310 Kleinmanns, Pet., Schneider, Südstr. 40.
27938 Kleinnießen, C., Restaur., Grotenb.Str. 94
25970 Kleinnießen, Jos., Stuckgesch., Fischeln, Marienstr. 20
27890 Kleinnießen jr., K., Kohlen, Germaniastr. 41
24325 **Kleinnießen, Konrad, Kohlen, Rott 142**
26582 **J. B. Kleinsche Buchhdlg., Hitlerstr. 133**
22991 Kleinsche Druckerei GmbH, Friedr.Str. 14
26337 Kleinsimlinghaus, Glasrein., Ev.Kirchpl. 11
25577 Kleinsimlinghaus, Heinr., Glasrein., Dionys.-Straße 30
25783 Kleintitschen, Jos., Elektr. Anl., Fischeln, Marienstr. 19b
25437 Klemm, Heinr., Gesch.-Führ., Tierg.Str. 28
26336 Klemme, Gustav, v.Beckerathpl. 1
29763 Klerkx, Silvester, Rest., Petersstr. 60
40817 Kleusch, H., Gaststr., *Uerd* Kref.Str. 17
22204 Kleuters, H., Kfm., Bockum, Tierg.Str. 8
27653 Klever, F. W., Chem. Fabrik, Nordwall 81
22444 Klever, W., Anzeigenmittl., Ad.Hitler-Str. 68
27933 Kliethermes, W., Kehlleistenf., BreiteStr. 35
21530 Klingen, Carl, v.Beckerath-Pl. 3
27265 Klingen, Wilhelm, Hubertusstr. 170
24626 Klings, Ernst, Restaur., *Hü* Kref.Str. 81
20877 Klinik u. Johannit.Schwestern, Nordstr. 103
25951 Gebr. Klinkenberg, Schreinerei, Inr.Str. 249
26712 Klinkhammer, Alice, Spritzdruck, Cracauer Straße 56
29271 Dies., Wohn., Bockum, Glindh.Str. 54
40533 Klinkhammer, Dr. Otto, Zahnarzt, *Uerd* Niederstr. 83
40598 Klinkhammer, W., Drog., *Uerd* Niederstr. 93
22175 Klippel, L., Stahlverarb., Dieß.Str. 155
20653 Klöckner, F., techn. Büro, Tannenstr. 105
22390 Klöckner, P., Straßenbau, Hofstr. 69
25198 Kloempen, Herm., Wirtschaft, Hochstr. 101.
22632 Klömpges, H., Baugesch., Drießend.Str. 70
27374 Klömpkes. Heinr., Zigarren, Evertstr. 40.
25465 Klönder, Wilh., Textilvertr., Sollbr.Str. 39
22689 Klönne, Fritz, Lessingstr. 24
22504 Klör, Restaurant, Oelschlägerstr. 72
22423 Klören, E., Viehhdlg., *Tö* Kirchpl. 24
21725 Klören, Ernst, Kfm., St.-Antonstr. 150
21537 Kloeren, Otto, Fbr.-Bes., Gutenb.Str. 59
21257 Klören, Walter, Dürerstr. 90
21673 Kloidt, Franz, Dr. phil., Verberg, Heyenbaumstr. 115
27405 te Kloot, M., Bürstenwaren, Ostwall 154
29963 Kloster z. hl. Kreuz, Linn, Marg.Str. 29
26725 Klüfer, Wilh., Ww., Gutenbergstr. 41
29837 Klünsch, Hans, Dionysiusstr. 70
28876 Klüsener, Friedr., Treuh., Waldhofstr. 182
298 51 298 52 Gebr. Kluge Abt. I: Etiketten- u. Abzeichen-Weberei Abt. II: Hosenträger- u. Gürtelfabrik Roonstraße 14
22527 **Kluge, Paula, Uerdingerstr. 252**
23741 Klumpen, Herm., Uhren, *Tö* Rath.Pl. 2
24046 Klumpen, Johs., Dr. phil., Tannenstr. 58
20567 Klußmann, O., Pelzwaren, Evertsstr. 29
29510 Kluth, Hermann, Königstr. 133
24677 Kluth, Jos., Lampen, Talstr. 10
20266 Knaab, Fritz, Treuhänder, Luisenstr. 117
27101 Derselbe, Wohnung, Goebenstr. 18
26792 Knabben, Peter, Gemüsebauer, Fischeln, KölnerStr. 806
29312 Knapp, Alfred, Hdlsvertr., Dionys.Str. 171
24991 Knapstein, Paul, Dentist, Ostwall 237
23175 Knell, Karl, Hdlsvertr., Am hohen Haus 11
27980 Knickenberg, Hans, Archit., Küperstr. 8
20875 Knickenberg, H., Schreinerei, Florastr. 85
29882 Kniebaum, W., Prok., HohenDyk 71
25755 Kniffler, Carl, Fabrikt., Dionysiusstr. 78
214 83 214 84 Kniffler-Siegfried, Abt. der Vereinigte Seidenwebereien A.-G., St. Töniser Str. 28—30
29910 Knippertz, Jos., Kameradsch.-Heim, Fichtenhain
29700 Knipping, Dr., O.-Stabsarzt, NeuerWeg 78
23889 Geschw. Knipprath, St.Töniser-Str. 137
27054 Knipscher, C., Bücherrev., St.Antonstr. 73
27764 Knipscher, F. W., Photogr., Ostwall 152
21760 Knipscher, Heinr., Bäcker, Viktoriastr. 169
22505 Knipscher, H., Sporthaus, Friedr.Str. 50
21146 Knipscher, Max, Bäckerei, Evertsstr. 21
25914 Knipscher, P., Elektroinstall., Lohstr. 233
28891 Knobloch, Ludw., Dr., AmFlohbusch 99
22472 Knodt, Aug., Landw., *Tö* Friedhofstr. 1
40595 Knöck, Anny, Eisen, *Uerd* Kronenstr. 9
21678 Knösels, H., Bürgerbräu, Kronpr.Str. 86
29224 Knösels, Karl, Transp., Hardenb.Str. 94
23696 Knoops, Carl, Dr., Hansastr. 79
20685 Knoops, Otto, Brennst., Dionysiusstr. 110
22336 Knoops & Müller, Brennst., Hansastr. 79
21186 Knopp, Herm., Vertr., Ondereykstr. 1
22206 Knops, Aug., Schlosserei, Wiedenhofstr. 40
23033 Knops, Gerh., Bäck., St.TöniserStr. 20
27261 **Knops, Heinr., Bäcker, Forstwaldstr. 111**
23147 **Knops, Paul, Prok., Lessingstr. 16**
23970 Knorre, Ferd., Stadting., Ostwall 172
22129 Knors, Leopold, Vertr., EupenerStr. 240
26595 **Knorz & Willems, Bauunt., Marktstr. 232**
25202 Dies., Karl Knorz, Wilhelmshofallee 105
21292 Knüfermann, P., Garnhdlg., Schwertstr. 136
23582 Knuffmann, Arthur, Kfm., Ad.Hitlerstr. 41
23687 Knuffmann, F., Möbel, Dreikön.Str. 71
25061 **Knuffmann, sen., Franz, Uerd.Str. 356**
21161 **Knuffmann, Hans, Blumenhdlg., Ostwall 14.**
25544 Knuffmann, H., Kfm., Forstwald, Stockw. 76
26227 Knuffmann, Paul, Optiker, Hochstr. 84
21517 **Knuffmann, Ww. Wilh., Möbel, Lohstr. 108a**
22672 Knur & Braun, Schilderfbr., Viersen.Str. 47
25572 Kobecke, Heinr., Vertreter, Schillerstr. 34
40964 Kobling, Georg, *Uerd* Kurfürstenstr. 70
21625 Koch I, Dr. C., R.-A., Ostwall 173
22825 Koch, Carl, Vertretungen, Albrechtpl. 3
25614 Ders., Wohnung, Graf-Haeseler-Str. 1.
40191 Koch, Clara, Wollwr., *Uerd* Kast.Str. 52
29168 Koch, Ernst, Bismarckplatz 33
24942 Koch, Ernst, Malermstr., Industriestr. 11
20878 Koch, Heinr., Klempnerei, Oppum, HochfelderStr. 107
26136 **Koch, Hub., Schreinerei, Lohstr. 147**
26622 Koch, Hugo, Gärtnerei, Hülserstr. 662
23479 Koch, Maria, Korsetts, Hochstr. 128
24792 Koch, Dr. Paul, Krawattenfbr., Friedrichsplatz 15
26527 Derselbe, Wohnung, HohenDyk 129
20379 Koch-Hennecke, Dr. Hans, Stud.-Rat, Wilhelmshofallee 113
22160 Kochen, Ewald, Lebensm., Uerd.Str. 230
20845 20311 Kochen, Joh. Karl, „Herkula", Lack- und Farbenfabrik, Uerdinger Str. 392
23208 Kocken, A., Ferntransp., Grenzstr. 71
24776 Kockers, Joh., Waschanstalt, Oppum, Herbertzstr. 67

21736 Kockers, Sophie, Wäscherei, Schlag.Allee 235
28828 Köcher, Rob., Angest., Ispelsstr. 3
26182 Köffers, Hedwig, Frau, Dionysiusstr. 161
26408 Köffers, Ludger, Schokol., Kronpr.Str. 74
40296 Köffers, W., Zuckerwrfbr., Uerd.Str. 782
25765 Köhler, Hubert, Metzger, Lohstr. 245
20945 Köhler, W., Kartonnagenfbr., Dionys.Str. 45
29603 Köhnen, F., Schreinerei, A.LinnerStr. 11
28886 Köhnen, Willy, Kfm., MörserStr. 47

23037 / 23048 Köhnen & Cie.
Nährmittelfabrik, Gladbacher Straße 215

24418 Kölchen, Leo, Süßwr., Hindenb.Str. 88
24056 Kölling, Dr. Rud., Arzt, Ostwall 93
22769 Derselbe, Wohnung, Hohenzollernstr. 4.
40441 Köln-Düsseldorfer Rheindampfschiffahrt, Uerdingen
21704 Kölnische Zeitung, Ostwall 168a
22932 Kömhoff, Luise, D.-Putz, Hülserstr. 43
21869 Koenen, Adalb., Reklame, Luisenstr. 117
20588 Derselbe, Wohnung, Yorckstr. 30
27966 Koenen, C., Kiesgrube, Moritzpl. 4
23569 Koenen, Carl, Gärtnerei, St.-Antonstr. 75
27743 Koenen, Dr. F. W., Arzt, Ostwall 68
25939 Geschw. Koenen, Manuf.-W., *Hü* Kref.Str. 10
20165 Koenen, Hans, Wäscherei, Schwertstr. 45
22877 Koenen, Heinrich, Blumen, InratherStr. 129
23591 Koenen, H., Gartenbaubetr., Martinstr. 91
26420 Koenen jun., Heinr., Gärtn., Geld.Str. 105
20788 Koenen, Joh., Schreiner, Bockum, Grotenb. Straße 141
24368 Koenen, Peter, Lebensm., Ritterstr. 230
22055 Koenen, Dr. Th., Arzt, *Hü* Kref.Str. 16
27327 König, Ww. Bernh., Bäck., Malmedystr. 108
20117 Gebr. König, Fabrik moderner Kochkesselanlagen, Dampfmühlenweg 25
40680 König, Dr. J., Chemik., *Uerd* Augustastr. 16
22835 König, Otto, Steinstr. 177
21479 Königs, Anton, Elektr.Anl., Ritterstr. 314
21332 Carl Königs & Co, Weberei, *Hü* Botzweg 39
24864 Koenigs, Elsa, Tenderingstr. 3
25188 Königs, H., Metzgerei, EupenerStr. 296
24129 Königs, Matthias, Maler, Dreikönigenstr. 26
23300 Königs, Max, Vertr., Dionysiusstr. 83
27636 Königs, Walter, Hauptm., K.Wilhelm-Str. 5
24871 Koenigs, Werner, Maßforscher, Brockerhofstraße 29
40184 Königs, W., Schreiner, *Uerd* Düsseld.Str. 52b
27225 Königs, Joh., Garagen, Hansastr. 122
28901 Köper, Jac., Bockum, Stippergath 40
20071 Köppen, Aug., Vertret., Mörserstr. 154
21886 Köpper, August, Gastw., Evertsstr. 27
23594 Köppl, Joseph, Versich., Gerberstr. 9
29604 Körbel & Feld, D.-Hüte, Südwall 61
40395 J. & H. Körfer, Fuhrgesch., *Uerd* Markt 12
24965 Körfers, Alfred, Langemarckstr. 212
40403 Körholz, Dr. K., Arzt, Lank, Hauptstr. 105
26078 Körschen, Josef, Bauer, Bockum, Engerstraße 51
23164 Körschgen, F., Fleischwr., *Tö* Marktstr. 47
24843 Körschgen, W., Metzgerei, Dionys.Str. 36
29016 Koerver, Er., Apparatebau, Hohenz.Str. 29
21430 Koerver, Hch., Fabrikbes., Hofstr. 12
23931 Koerver, Jos., Fabrikant, Ludend.Allee 9
27324 Koerver jr., Josef, Ing., MoerserStr. 500
25384 Koerver, Walter, Ludendorffallee 17
Sml.-Nr. 28646 Koerver & Lersch, Kessel-, Apparate- u. Behälterbau, HülserStr. 764a. T Koerver-Lersch P Köln 7920
21691 Dieselben, nach Geschäftsschluß
28641 Koerver & Nehring GmbH, Masch.-Fbr., HülserStr. 810
20332 Köser, H., Bevollm., MoerserStr. 746
40069 Köster, H., Roßschlächt., *Uerd* Bruchstr. 31
40150 Kösters, Heinr., Bäckerei, Uerd.Str. 638
25168 Kösters, Wilh., Kfm., Kölnerstr. 90
20501 Köttelwesch, Peter, Schmiede, Benrad, St. Tönis
26520 Kogelboom, Eberh., Schlag.Allee 143
21420 Kogelboom, Fritz, Schuhfbr., Grüner Dyk 54
24307 Kohl, Artur, Feinkost, Roonstr. 64
27107 Kohl, Heinr., Rohprod., MoerserStr. 338
25512 Kohl, Wilh., Eisen, Königstr. 28.
29103 Kohl, Wilh., Fahrräder, Ostwall 45
20410 Kohlen, Heinr., Dekorat., Dampfm.Weg 34
26762 Kohlenhändler-Vereinigung, Oranierring 62
22536 Kohlenh.-Ges. Niederrhein. Dreikön.Str. 40
29692 Kohnen, Rob., Darmbearb., Bockum, W.-Flex-Str. 16
22664 Kohrt, Herm., Fische, Hülserstr. 27
40433 Kohtes, Ad., Bauer, *Lat* Hindenb.Str. 107
21267 Kohtz, Wern., Textilvertr., Schlag.Allee 141
29393 Kohze, Hch., Elektr. Anl., A.LinnerStr. 86
22434 Kohze, Max, Elektr. Anl., A. Linnerstr. 104
29175 Kolder, Wilhelm, Zimmerei, Rott 53
23882 Kolpinghaus, Dionysiusstr. 16/18
24505 Komanns, Math., Zuckerwr., Uerd.Str. 26
21320 Kommer. A., Hosenträgerfbr., Hochstr. 44
21528 Kompa, Otto, Maler, Hubertusstr. 201
25633 Konnes, Paul, Kfm., M.-Rhodiusstr. 11
26869 Konservatorium der Musik, Westwall 96.
21001 Konsumgenoss. Eintracht, Lindenthal
27985 Kontrollst. II d. Landesversich.-Anstalt, Dreikönigenstr. 52
24378 Kooker, Aug., Bäckerm., *Hü* Kemp.Str. 12a
26810 Kooker, Heinr., Café, *Hü* Hochstr. 28
23072 Kopp, Mia, Kaiserstr. 90
27586 Koppenburg, J. W., Schneid., Westwall 21
26360 Koppenburg, L., Textilwr., A.LinnerStr. 64
24214 Koppers, Lambert, Glockenspitz 280
20207 Korb, Franz, Pelzwrfbr., J.Angerh.Str. 4
29531 Korbmacher, Carl, Uniformen, Königstr. 113
25053 Korbmacher, H., Hypoth., N.LinnerStr. 71
20729 Korbmacher, K., Dent., Oppum, Hauptstr. 5
20153 Korff, Franz, Kohlen, KölnerStr. 274
27289 Korff, Heinr., Gasthof, KölnerStr. 256
22187 Korff sen., Peter, Gärtner, Fischeln, Kneinstraße 42
25738 Korff, Wilh., Gemüsegärtn., Untergath 20
27487 Korfmacher, Jos., Gemüsebau, Fischeln, Dohmenstr. 20
22743 Korfmacher, Wilh.. Gemüse. Opp.Str. 175
23116 Derselbe, Wohn., Willicherstr. 16
29780 Helm. Kortebein & v. den Sanden, Filmdruckschablonen, Markstr. 182a
24998 Kortenhaus, E., Major, OppumerStr. 63
21727 Korting, Carl, Weinhdlg., Neußerstr. 61
24573 Korting, G., Stuckgesch., Kronpr.Str. 147
20398 Korting, Karl, Metzgerei, Oranierring 17
26882 Korting, Ludw., Farbwr., A.Linnerstr. 54
29679 Korting, Ludw., Wirt, Orbroich
21463 Korting & Co., Schirmstoffe, Steinstr. 51
22388 Kosfeld, Carl, Mühlendir., Dürerstr. 61
29032 Kosmetik Marbert Ilse Reubold, Ostwall 138
23708 Koth, Peter, Tabakwr., Steckend.Str. 170
40280 Kothen, Hermann, Rest., Uerdingerstr. 715
20405 Kothen, Josef, Futtermittel, Gerberstr. 38
26459 Kother, Hans, Kfm., Moerser Str. 88
40368 Kother, H., Baugesch., *Uerd* Bruchstr. 42
40182 Kother, Wilh., Kohlen, *Uerd* Duisb.Str. 282
40825 Kother Sohn, W., Kohlen, *Uerd* Duisb.Str. 12
27819 Kotthaus, Walther, Drogerie, Marktstr. 79
26637 Kotthoff & Kloeser, Papier, Westwall 162
40108 Kottmann, Ant., Bockum, Keutm.Str. 273
25177 Kottmann, Gustav, Möbelstoffweberei, Krefeld, Admiral-Scheer-Str. 34
27817 Kowalski, Paul, Frisiersalon, Ostwall 113
40285 Kowatzki, Paul, Eisenwr., *Uerd* Hohenbudberg, Friedensstr. 13
29593 Kox, Carl, Ing., Reinarzstr. 18
40910 Kox, Clara, Schneid., *Uerd* Niederstr. 91
25805 Gebr. Kox, Steinhauerei, Martinstr. 57
29622 Kox, Hans, Fischeln, Rosenstr. 2
27634 Kox, Ww. Joh., Konfit., St. Antonstr. 94
26027 Kox, Karl, Lebensmittel, Kornstr. 11
20438 Kox, Max, Kol.-W., Benrad, auf dem Floeth
26581 Kox, Theo, Prok., Germaniastr. 208
23096 Kox-Schellscheidt, Hebamme, Schlageterstraße 228
29476 Kraas, Dr. Paul, Arzt, Luisenstr. 13
20057 Krabler, Heinrich, Parfüm., Ostwall 171
27716 Kracht, Jakob, Versich., Marktstr. 235
22341 Kracker, Franz, Weinhaus, Ostwall 64
21910 Kracker, Heinr., Verspann., Schönw.Str.147b
27697 Kräling, Friedr., Klempnerei, Blumenpl. 6
40930 Krämer, Alb., Bockum, Verb.Str. 16
25729 Kraemer, Ernst, *Tö* Laschenhütte
27680 Kraemer, Franz, Möbelvertr., Kölnerstr. 11
23468 Kraemer, Gust., Pastor i.R., Königstr. 132
22641 / 22642 Kraemer, Hugo, Drogen- u. Chemikaliengroßhandlung, Moltkestr. 21
23711 Krätzer, Walter, Heimgestalter, Lindenthal, Goldrad 14
23165 Krafft, Hub., Bäckermstr., Marktstr. 183
23720 Kraftfahrzeug-Schätzungsstelle, Gladbacher Straße 91
40164 Krahe, H., Archit., *Uerd* Hindenb.Wall 23
25648 Krahl, Georg, Kfm., Moltkestr. 6.
26967 Krahnen, Eva, Ww., Wilhelmshof A. 76
20162 Krahnen, F., Lebensm., *Tö* VorsterStr. 54
21310 Krahnen, Fritz, Prokur., HohenDyk 125
Sml.-Nr. 28191 Krahnen & Gobbers, Seidenwarenfabrik, Ritterstr. 234/248. T Neuhark P Köln 71459
26594 Kraker, W. H., Wäsche, Breitestr. 105
27526 Kramer, Heinr., Leiter, Moltkestr. 9
26525 Kramer, J., san. Anl., Elisabethstr. 111
23807 Kramer, Wilh., Prokur., Am Hohen Haus 21
20582 Kramer & Baum, Buchdr., Neumarkt 1
24838 Kramp, Herm., Dir., Gutenb.Str. 33
25708 Kranemann, H., Vertr., Alexanderstr. 17
Sml.-Nr. 28681 Krankenanstalten, Städtische Krefeld Marianne-Rhodius-Straße 20
28681 Krankenhaus Fischeln, Anratherstr. 89
29451 Krankenhaus Hüls
40622 Krankenhaus, Lank, Hauptstr. 74
22346 Krankenh. Maria-Hilf, Oberdieß.Str. 94
23487 Krankenhaus St. Tönis
40351 Krankenhaus Uerdingen, Kurfürstenstr. 69
40582 Dasselbe, Hausgeistlicher
23101 Krantz, Otto, Senatspräs., v.Becker.Str. 10
24680 Krapohl, Arnold, Wollwr., Hochstr. 37
26885 Krapohls Kinderbekleid., Ad.Hitlerstr. 114
23277 Kraues, Friedrich, Baugesch., Kölnerstr. 95
26425 Kraus, Rich., Prokur., Gutenbergstr. 11
25023 Krause, Carl, chem. Prod., Saumstr. 19
29796 Krause, Edm., Siedler, En et Bennert 6
23382 Krause, Fr., Werbeleiter, Goethestr. 91
29395 Krause, Fritz, Zool. Hdlg., Neumarkt 1
20160 Krause, Karl, Werbekunst, Luisenpl. 9
28774 Krause, Rob., Ing., Uerd.Str. 228
40683 Krautter, Eugen, DüsseldorferStr. 115
26788 Krawinkel jr., W., Dachd., Marktstr. 172
29925 Krebber, Joh., Immob., Luisenstr. 27
20093 Krebbers, K., Türenfbr., Weggenhofstr. 26
29020 Krebbers, O., Türenfbr., Kuhleshütte 13
23254 Krebbers, Th., Schreinerei, Schillerstr. 34.
26220 Krebs, Fritz, Fabrkt., Schlageterallee 46
28141 Kref.-Uerd. Verk.-Blätter, Hitlerstr. 76
22519 Krefelder Bauhandwerk, GrünerDyk 16
28401 Kref. Baumwollfärberei Jos. Pannes & Co. GmbH, Glockenspitz 36
28990 Krefelder Bauunion, Malmedystr. 90
25902 Krefelder Eisenbahn-Gesellschaft, Direktion, Kronprinzenstr. 192
22441 Dies., Güterabfertigung Krefeld-Nord, GeldernscheStr.
25643 Dieselbe, Güterabfertigung Krefeld-Süd
24613 Dies., Güterabfert. Krefeld-West, Frankenr.
25829 Dieselbe, Güterabfertigung Nord-Bahnhof
24636 Dieselbe, Güterabfertigung Hüls
24716 Dieselbe, Güterabfertigung St. Tönis.
20780 Dieselbe, Werkstätte, WeeserWeg 7a
27337 Kref. Farbenfbr. Lamers & Müller, Uerding.-Straße 100
22878 Krefelder Garnhandlung, Industriestr. 218
27230 Kref. Geschäftsbücherfbr. Carl Schneewind, Elisabethstr. 56
25461 Krefelder Golfclub, Linn, Greiffenhorst 3
29751 Derselbe, Geschäftsst., Ad.Hitler-Str. 52
20210 Kref. Gummibandweb. Ant. Wellers, *Tö* Weststr. 4
21788 Kref. Horntürdrückerfbr., Kronpr.Str. 113
29191 Krefelder Industriebahn, Krefeld, Triftstraße 126
27301 Krefelder Kalksandsteinw., C.H. Abels & Co, Fischeln, Kimplerstr. 187
23637 Krefelder Kohlenhdl.-Ges. Gasthaus, Vogt & Co KG, Frankenring 83
24751 Krefelder Krawattenfabrik Dr. Herm. Schilling, Tannenstr. 107
20697 Kref. Lichtpausanst. M. Roosen, Hub.Str. 61
24366 Krefelder Milchhof GmbH, Drießend.Str. 50
21930 Krefelder Möbelstoffweberei Walter Matuschak, Uerdinger Str. 99
21929 Krefelder Paketfahrt, C. Mebus, Hauptbahnh.
22227 Krefelder Pinselfbr. Schumacher & Gierkes, MoerserStr. 51
22576 Krefelder Radrennbahn, K.Wilh.Park
25388 Krefelder Reitbahn GmbH, Goethestr. 79
29751 Krefelder Rennverein, Ad.Hitlerstr. 52
22817 Derselbe, Rennbahn
22197 Ders., Wettannahme, Rennbahn
20409 Ders., Stallungen Rennbahn
216 66 Krefelder Seidendruck G. m. b. H., Krefeld, Steinstr. 135. T Kresel
40157 Krefelder Spedition K. G., Keutmann, Hennemann & Co., Spedit., Schiffahrt, Lagerung, -Linn
21302 Krefelder Spiralmatratzenfbr. Weggen & Co, Ispelstr. 23
20357 Kref. Sprudel, Restaurant., Hülserbruch
28231 Krefelder Stahlwerk AG, Gladb.Str. 578
20236 Krefelder Stückfärberei AG, Blumentalst. 107
22629 Krefelder Teppichfabrik AG, Grüner Dyk 68
23482 Kref. Turnverein 1855, Moerserstr. 40.
24738 Derselbe, Ökonom Georg Renner
28386 Kref. Verkehrs AG, Kronpr.Str. 192
23533 Kref. Wach- u. Schließges., Antonstr. 65c
20551 Krefelts, Otto, Landw., Buschstr. 204
298 46 / 298 47 Krega Wohnhaus G. m. b. H., Krefeld, Ostwall 87
23210 Kreische, Carl, Pelzwrfbr., Königstr. 117
27358 Kreisfürs. d. Gesundh.Amtes, *Hü* Dorfgr. 44
20134 Kreisgr. d. Kleingärtner, *Hü* Egerstr. 20
25851 Kreishandwerkerschaft, Karl-Wilhelm-Str.16
23635 Kreisjägermeister, Bismarckpl. 32
40751 Kreissig, Ernst, Dir., Krefelderstr. 64
Sml.-Nr. 28591 Kreissparkasse Kempen-Krefeld, Ostwall 155. T Kreissparkasse P Köln 15250
24486 Dies., Hausmeister, Ostwall 151
27944 Kreis-Sparkasse Kempen-Rhein
40606 Kreissparkasse Mörs, *Kdh* Hitlerstr. 44½
29841 Kreisverb. d. Erw.-Obst- u. Gem.-Züchter
23484 Kreiten, Alma, Krankenpfl., Marktstr. 29
40970 Krekels, Ludw., Bootshaus, Rheinhafen, NiersterStr. 22
25093 Kremer, Ernst, Lehrer, Hochstr. 106
25081 Kremer, Fritz, Vertreter, Tannenstr. 58
20157 Kremer, H., Metzger, Linn, Margar.Str. 18
26333 Kremer, Heinr., Obst, Marktstr. 135
29280 Kremer, J., Brennst., Linn, Litzm.Str. 80
25516 Kremer, Frau, Jos., Restaur., Südwall 29
21185 Kremer, Werner, Bäckerei, Gladb.Str. 75
25235 Kremers, Grete, Schneid., Gabelsb.Str. 29
23682 Kremers, Hans, Walzengravieranstalt, Luth. Kirch-Str. 93
29988 Kremershof & Nölte, Kraw.-Fbr., Vater-Jahn-Str. 1
27576 Kremowerke, Kref. Metall-Ornam.-Fbr. H. Hermanns, Blumentalstr. 141
20600 Krenz, Leo, Lebensmittel, Nordstr. 108

E. F. Kress Söhne
Färberei, Druckerei, Appretur
„Kress-Spezialschlichte"
St. Tönis bei Krefeld
Fernsprecher: Sml.-Nr. 28156: Nachtruf 20135

23738 Kress, Fritz, Schlageterallee 73
26010 Kress, Hans, Forstwald, H.Schumacherstr. 5
29937 Kreß, Robert, Hüttenallee 45
20135 Kress, Walter, *Tö* Haus Großlind
27066 Kreuels, Alfred, Stud.-Rat, Schönw.Str. 99
22588 Kreuels, Bruno, Butter, Markthalle
22127 Kreuels, Hubert, Techn. Bedarfsart.-Fbr., Oelschlägerstr. 64
25672 Kreuels jun., Hub., Weberei, Gartenstr. 55
21862 Kreuels, W., Rietmacherei, Oelschl.Str. 62
26717 Kreuels & Schöppner, Dekorat., Marktstr. 74
26709 Kreuels-Venten, Moden, H.Wesselstr. 44
25325 Kreutz, Franz, Prok., Gutenbergstr. 10
25309 Kreutzer, August, Hindenburgstr. 64
25041 Kreutzer, Aug., Seifen, A.Linnerstr. 109
27610 Kreutzer, Heinr., Bauuntern., Oppum, Hochf. Straße 113
40438 Kreutzer, P., Bauer, Seßhof, Nierst
25220 Kreutzlücken, A., Metzgerei, Pr.Ferd.-Str.113
24011 Kreuzer, Willh., Transp., Forstw.Str. 144
26815 Krey, Karl, Restaur., Gladb.-Str. 421
40337 Krey, Dr. W., Chemiker, *Uerd* Bhf.Str. 52
28744 Krey & Vigener, Drogen, Dionys.Pl. 3
22514 Kreyer, E.P., Musikinstrum., Hochstr. 20
29594 Kreyer jr., Otto, Musikinstr., NeußerStr. 53
25404 Krichel, Herm., Kfm., Mariannenstr. 68
22361 Krichel, Joh., Tabak, Ad.Hitlerstr. 54
25865 Krichel, Johs., Kfm., Ad.Hitlerstr. 54
22773 Krichel, Josef, Dr., Jentgesallee 14
20281 Krichel, Josef, Vertreter, Südwall 8
29690 Krichel, Karl, Tabakwr., Oelschl.Str. 52
27221 Krieger, H. M., Weine, Luth.Kirchstr. 25
20669 Krieger, Max, Zentralheiz., Krülsdyk 47
25530 Krieger, Willy, Restaur., EupenerStr. 126
40298 Kriegsgefang.Arb.Komm., *Uerd* Rheintor 2
22303 **Krieger & Co Nf.**, Drogen, Malmedystr. 88
27102 Krimphove, Wilhelmine, Heißmangel, Malmedystr. 24
40364 Krings, Chr., Drogerie, *Uerd* Marktpl. 11
20709 Krings, Franz, Lebensmittel, Marktstr. 178
40375 Krings, H., Holzbearb., *Uerd* Körnerstr. 16
22101 Krings, Jos., Bauer, Fischeln, AnratherSt.262
40828 Krings, Peter, Sägewerk, Rheinhafen, DüsseldorferStr. 109
23359 Gebr. Krins, Ing.-Büro, Ostwall 264.
24295 Krins, Hanni, Blumen, Friedrichspl. 12
40814 Krins, Joh., *Uerd* Hochstadenstr. 51
21416 Krins, Josef, Gartengest., Goethestr. 55
27880 Krins, Karl, Gartenbau, Eup.Str. 208
29533 Krischer, Joh.. Tabakwr., Gneisenaustr. 2
20217 Krischer, Jos., Bäckerei, Schwertstr. 121
24527 Krischer, Karl, Kol.-W., Mengshofstr. 33
26773 Kröckert, Heinr., Frau, St.Tönis.-Str. 14
22038 Kröckert, P., Masch.-Repar., Gerberstr. 57
25290 Kröll, Joh., Lebensm., Münkerstr. 67
40430 Kröll, Wilh., Buchhalter, *Uerd* Oberfeld 30
21604 Krölls, Jak., Autotransp., Adm.Scheerstr. 11
40020 Kröner, Dr.G., Chem., *Uerd* Tannenb.Str. 15
40073 Krogull, Elisabeth, Kol.-W., Bockum, UerdingerStr. 723
29606 Kromer, Fritz, Kfm., Clausew.Str. 14
21086 Kromer, Otto, Reisend., Tenderingstr. 10
23036 Kronen, Fritz, Musikdir., Frankenr. 62
20684 Kronen, H., Landesprod., *Tö* Ringstr. 4
27143 Kronen, Theo, Dentist, Ad.Hitlerstr. 7
27229 Kronen, Dr. W., Treuh., Blumenstr. 9
23670 Kronenberg, Edm., Gärtnerei, Martinstr. 185
22438 Derselbe, Markthalle
24559 Kronenberger, Dr. Philipp, Inst.Leiter, Bismarckstr. 55
40512 Kroos, Dr. W., Chemik., *Uerd* Bhfstr. 72
23610 Kropp, Julius, Zahnarzt, Ostwall 36
22268 Krott, W., Schreinerei, Kronpr.Str. 149
25622 Krotz, Franz, Kfm., Westwall 178
21322 Krouhs, Heinr., Landw., *Hü* Benrad 13
23088 Krudewig, Hans, Reisender, Gneis.Str. 10
20939 v. Krüchten, Paul, H.Kleid., Südwall 32
28471 Krücken, H., Eisenwr., Röntgenstr. 30
25501 Ders., Wohn. Herm. Krücken, Kölnerstr. 41
20575 Krücken Nf., H., Eisenwr., Hochstr. 115
29211 Krücker, Hans, Klempnerei, Lindenstr. 33
21344 Krüger, Carl, Schreiner, Blumenstr. 121
40322 Krüger, Erich, Kfm., *Uerd* Weilerstr. 12
24289 Krüger, Hans, Maler, OberdießStr. 104
24539 Krüger, Ww. Ludw., Kohlen, Inratherstr. 55
27111 Krüger, Theodor, Dahlerdyk 173
25507 Krükel, Wilh., Senf, Quartelnstr. 10
25920 Krülls, A., Ing., Linn, Kurkölnerstr. 6.
23488 Krülls jun., Carl, Küperstr. 13
25769 Krülls, Carl, Install., Linn, Marg.-Str. 17
20034 Gebr. Krülls, Masch.Fbr., Ritzhütte 11
26144 Krülls, Hans, Holzbearb-Masch., Uerd. Straße 139
20114 Krüper, Dr. Benno, Arzt, Kölnerstr. 530
40091 Krull, M., Hebamme, *Uerd* Kref.Str. 22
22890 Kruse & Pascher, Möbel, Ritterstr. 215
24237 Krusius, Rich.. Corneliusstr. 35
25229 Küchler, Hertha, Hohenzollernstr. 16
26609 Kühl, Herm., Kfm., Luisenstr. 78
25300 Kühl- und Lagerhaus, Landwirtschaftl., G.m. b.H., Krefeld, Scharnhorststr. 11
20016 Kühler, Fritz, Weinhdlg., Westwall 100
26198 Kühlwesch, P., Landw., *Tö* Steinheide 15
40807 Kühn, G., Drogerie, Lank, Hindenb.Str. 22
21548 Kühn, Willy, Ing., Friedrichspl. 3
22698 Kühnen, Carl, Bäckerm., Nordwall 73.
23791 Kühnen, Carl, Friseur, Dreikön.Str. 30
25221 Kühnen, Friedr., Architekt, Hökendyk 1
26489 Kühnen, Hans, Kurbad, Friedrichstr. 32
27990 Kühnen, Paula, Heilkund., St.Antonstr. 218
25286 Kühnen, Rob., Segeltuche, Kronpr.Str. 105
23313 Kühnert-Roden, Feinkost, Moerserstr. 35
29817 Künnemeyer jr., Aug., Vertr., Blumentalstraße 116
21134 Künnemeyer, Gerh., Vertr., Nernststr. 40
21798 Künzler, Jos., Kfm., Haeselerstr. 8
29468 Küper, Enno, Oberltn., Gutenbergstr. 41
40086 Küper, Erich, Holzhdlg., *Uerd* Niederstr. 88
24989 Küper, Franz, Metzgerei, Vereinstr. 85
27371 Küpers, Erich, Wäscherei, Kliedbruch 77
27816 Küpers, Karl, Modewr., Luisenstr. 95
28983 Küpper, Adolf, Dr., Nordwall 114
27133 Küpper, Alex, Konditorei und Café, Krefeld, Ostwall 140
29293 Küppers, Arth., Malerm., Hubertusstr. 146
22871 Küppers, Ernst, Reg.-Kass., Nordstr. 99
23912 Küppers Söhne, Franz, Kupferschmiede, Dampfm.Weg 5
40770 Küppers, Heinr., Drogerie, Bockum, Uerd. Straße 604
23286 Küppers, Hch., Autofuhrw., Seyff.Str. 86
40066 Küppers, H., Transp., *Kdh* Ad.Hitler-Str. 19
23128 Küppers, Herm., Kfm., Brockerhofstr. 27
40947 **Küppers, Herm., Kohlen, Verbergerstr. 53**
23153 Küppers, Ww. H., Buchdruck., *Tö* Hochstr. 4
22439 Küppers, Jean, Buchdr., Hubertusstr. 64
21301 Küppers, Joh., Innereien, DießemerStr. 40
40747 Küppers, J., Kohlen, Bockum, Buschstr. 350
29335 Küppers, Jos., Bauer, Oberbenrad 375
29298 Küppers, Dr. Jos., Arzt, Ostwall 119
23060 **Küppers. Karl, Autoverm., Lohstr. 110**
22776 Küppers, K., Restaur., Fischeln, Will.Str. 4
24833 Küppers, Matth., Metzger, Virchowstr. 80
24233 Küppers, Max, Malermstr., Königstr. 242a
40637 Küppers, Ww. Otto, Restaur., *Lat* Hindenburgstraße 67
29197 Küppers, Peter, Wirt, Königstr. 103
26217 Kürvers, Heinz, Bockum, Stippergath 46
21789 Küster, Karl, Bürobed., Nordwall 76
25354 Küsters, Ant., Gärtner, Flünnertzdyk 328c
27957 Küsters, Fr., Schildermaler, L.Kirchstr. 41
29113 Küsters, Gottfr., Butter, Marktstr. 105
23364 Küsters, Hub., Lebensm., Hindb.Siedlung15a
23392 Küsters, Mich., Seidenweb., KölnerStr. 531
21016 Küsters, Otto, Malmedystr. 123
24868 Küsters, Paul, Tabakwr., Lindenstr. 91
27204 Küsters, W., Kol.-W., Linn, IssumerStr. 11
27260 Küsters, Willi, Vertr., Ludend.Allee 8
24163 Küsters, Willi, Elektriker, Hansastr. 81
21555 Küttelwesch, H., Eisenwr., Westwall 65
22547 Kuhlen, Ernst, Stühle, Stephanstr. 10
25211 Kuhlen, Johanna, Moden, Ostwall 205
23607 Kuhles, Dr. J., Arzt, *Tö* Hochstr. 3
28827 Kuhlmann, Ludw., Möbel, Luisenstr. 26
26244 Kuhn, Carl, Ford-Autos, Gladb.Str. 91
26673 Kuhnen, Hans, St.Anton-Str. 244
23037 Kuhnen, Heinr., Kfm., Gladbacherstr. 215.
22902 Kuhnen, Heinr., Möbelfbr., Gerberstr. 58.
23829 Kuhnen, H., Käsehdlg., Oelschlägerstr. 61.
21840 Kuller, Aenne, Kaffee, Ad.Hitler-Str. 52
20587 Kuller, Bernh., Archit., *Uerd* Lützowstr. 16
20768 Kuller, Dr. Jos., Tierarzt, *Tö* Kemp.Str. 4
24814 Kuller, Kurt, Friseur, KölnerStr. 54
21148 Kuller, Wilh., Anstreicherm., Bockum, Buschstraße 259
29970 Kuller & Fischer, Pelzwr., Hochstr. 57
22288 M. Kummer & Co, Malerei, Dampfmühlenw.8
23321 Josef Kunnes u. Sohn, Appar.-Bau, Gahlingspfad 20
28906 Kunnes, Wilh., *Tö* Kirchpl. 10
29745 Kunstseide-Verk.-Büro GmbH, Hofstr. 65
40727 Kupp, Joh., Install., *Lat* Hitlerstr. 48
22219 Kupp, Jos., Zollinsp., Benrad, Floeth 37
20683 Kurschat, Wilh., Dr., Vogelsangstr. 4
24642 Kurth, Heinr., Dentist, Karlspl. 10
27287 Kurth, Heinz, Kfm., AlteLinnerStr. 72
28718 Kurtscheidt, Karl, Wirt, Nordwall 34
26532 Kurtscheidt, W., Drogerie, Ad.Hitler-Str. 44
26404 van Kuyck, Dr. H., Arzt, Westwall 101
25182 Kuypers, Hans, Bürobed., Malmedystr. 28
24727 Kuypers, Wilh., Bäcker, Malmedystr. 47

22993 Kyeia, Maria, Damenputz, NeußerStr. 37
25126 v. d. **Laak**, Herm., Bäcker, Hub.Str. 207
25165 Labusch, Joh., Bäck., Linn, Rheinb.Str. 91
20757 Lachmund, F., Landger.Präs., Hohenz.Str. 2
22422 **Lackmann**, Heinr., Kurzwr., Dieß.-Str. 57
26896 Lackmann, M, Vertret., Leyentalstr. 80.
27095 Lackmann, Rolf, Verm.Rat, Viktoriapl. 26
40630 **Lambertz**, E., Bäckerei, *Uerd* Dorfstr. 6
20173 **Lambertz**, Ernst, Vertr., Eupenerstr. 320
20738 **Lambertz**, H., Landw., *Tö* Mühlenstr. 263
21525 **Lambertz**. Hub., Buchdruck., Ritterstr. 241.
20156 **Lambertz**, Karl, Vertr., Friedrichpl. 16
24254 Lambertz, Th., Buchdruck., Königshof 3
21546 Lambertz, Th., Landw., *Tö* Will.Str. 140
27527 Lambertz, W., Blitzschutzanl., Frankenr. 3
26289 Lammertz, Karl, Lehrer, Buschstr. 3
27982 Lampert, A., Stadtschenke, St.Antonstr. 101
20483 Lampmann, Wilh., Wirt, Ritterstr. 278
24793 Lander, Werner, Kfm., Uerd.Str. 378
22757 **Landes-Bauamt Krefeld**, Hindenburgstr. 65.
26392 Landeskulturwalt. Gau Düsseld., Westwall 96
40397 Landler, Franz, Trainer, Gatzenstr. 106
23486 Landmesser, Josefa, Gahlingspfad 30
25223 Landwehrkamp, W., Kfm., Baakesweg 78
26140 Landwehrs, Math., *Hü* Drügstr.

8mI.-Nr. 29841 **Landwirtschaftliche Absatz-Vereinigung G. m. b. H., Krefeld-Großmarkt**

26345 Dieselbe, nach Geschäftsschluß
20893 Landwirtsch. Bez.- u. Absatzgen.eGmbH, *Hü* Hindenburgstr. 9a
22094 Landwirtsch. Kasino GmbH, *Tö* Hochstr. 5
20985 Lange, C., Abt. der Vereinigte Seidenwebereien A.-G., Nordstraße 30
27507 Lange, Wilh., Vertr., Blumentalstr. 35
20018 Langels, Hugo, Bauer, *Tö* Holterhof
20834 A. Langen & Sohn, Schraubenfbr., Linn Idastr. 60
25324 Langen, Adolf, Wohn., Uerdingerstr. 449
27297 Langen, Fr. J., Harnische, Schlageterallee 47
27511 Langen, Max, Metzger, Mariannenstr. 98
25238 Langen, Walter, Kfm., Steinstr. 163
21902 Langenbach, W., Archit., Stippergath 33
23360 Langenbeck, Herm., Tiergartenstr. 26
26811 Langenberg, Herm., Kunstwerkst., Kölner Straße 354
26818 Derselbe, Wohnung
21669 J. Langer & Co, Maschinen, Blumenstr. 150
29786 Langer, Joh., Schlageterallee 60
21881 Gebr. Langerfeld, Chem. Fbr., Königshof.
25656 Langhardt, E., Buchprüfer, Moltkestr. 11
24121 Langhardt,Philipp,Lederwr.,Ad.Hitlerstr.136
27431 Langhardt, Wilhelm, Architekt, DRF.-Sachverständiger, Graf-Haeseler-Str. 19
24522 Langhardt & Giltjes, Ostwall 123
22294 Lank, Jos., Prok., InratherStr. 240
40466 Lanker Ringofenziegelei GmbH, Lank
20086 Lankes, Heinr., Prok., Ludend.Allee 98
20526 **Lankes Nf., J.**, Krawattenfbr., Poststr. 6
24018 Lankes, Josef, Vereinsart., Südstr. 16
24777 Lankeshofer, Maria, Lebensm., Gladb.Str.140
22571 **Lantermann, E., Restaur., Neußerstr. 12**
22084 Lanz, Reinhold, Luisenstr. 82
22764 Lanz, Rudolf, Luisenstr. 84
22470 Lapp jun., Joseph, HülserStr. 19
24385 Laprell, Franz, Lebensm., Marktstr. 197
40687 Laraß, Kl., Obering.. *Uerd* Ringstr. 4
27508 Larbalette, Heinr., GladbacherStr. 293
27748 Larbalette, Joh., Obst, Markthalle
20280 Larosche, Jak., Schloss., *Hü* Moers.Str. 21
22535 Lassek, M., Ww., Hohenzollernstr. 31
23433 Latzel, Hub., Polsterei, Westwall 86
21978 Laue, Fritz, Kfm., Ad.Hitler-Str. 99
27524 Laue, Rudolf, Trainer, Hüttenallee
20443 Lauenroth, F., Mechanik., Oberschl.Str. 30
23929 Lauer, Johs., Pfarrer, Dionysiusstr. 21
27472 Laufs, Ludw., Schreinerei, Steck.-Str. 128
28769 Laufs, W., Schreinerei, Blumentalstr. 114
20063 Lauken, E., Landw., Süchtelnerstr. 119a
27791 Laurenssen, H., Masch.-Fbr., Gladb.Str. 58
26770 F. Laurentius mbH, Kraw.-Fbr., Nordwall 29
26784 Laurentius, H., Baumsch., H.Wessel-Str. 54
21651 Laurentius, Leo, Maler, St.Antonstr. 193
23451 Laurentius, Paul, Prok., Gutenb.Str. 7
20610 Laurentius & Co, Gärtnerei, H.Wessel-Str.56
21493 Laurenzen, Hans, Vollstr.Sekr., Hückelsmaystr. 277
27956 Lauterbach, E., Gärtnerei, L.Kirchstr. 85
26889 Laux, Joh., Autotransp., Hülserstr. 534
27892 Lawaczek, Jos., Drogerie, *Hü* Moers.Str. 10
27275 Lawaczek, P., Färbereibes., Bism.Str. 18
25880 Lax, Jak., Metzgerei, A.Linnerstr. 60
20106 **Lay, Emil, Reisend., Schlageterallee 43**
25274 Lay, Peter, Tabakwr., Marktstr. 124
26551 Lebensm.-Großeinkauf eGmbH, Hansastr.123
27785 Lebzien, L., UerdingerStr. 314
25107 Lechmig, Hugo, Architekt, Siemensstr. 23.
27000 Ders., Architektur-Büro, Uerd.Str. 10
20179 Lechner, C., Zentralheizfbr., Hitlerstr. 15
27924 Lechner, Ludw., Vertr., Gneisenaustr. 1
21571 Lechner & Co., Papierverarbeitung, Krefeld-Fischeln, Wiener Straße 242
21541 Lechner & Hayn, Papierwr., Ostwall 179
24842 Leenders Heinr., Buchhdlg., Schwertstr. 137
24484 Leendertz, Heinz, Hohenzollernstr. 24
25280 Leendertz, Herbert, J., Dürerstr. 44
22410 Leendertz, Richard, Traar, Heilmannshof.
23692 Leendertz, Rolf, Vertr., NeuerWeg 86
28028 Leendertz, Walter, Hohenzollernstr. 58.
22669 Leendertz, Werner, Roonstr. 101
29671 Leendertz & Co, Seidenweb., Botzweg 39
27482 Leenen, Alex, Kfm., *Hü* Kreuzstr. 70
20373 Leenen, Arthur, Gartenbau, Westwall 197
21117 Leenen, Karl, Metzgerei, Ritterstr. 265
24201 Leenen, Max, Metzgerei, Jägerstr. 12
20833 **Leenen, Phil., Metzgerei, Oppumerstr. 68**
23233 Leenen jr., Ph., Metzgerei, Hülserstr. 12
29581 Leenen, Wilh., Metzger, Marktstr. 138
22682 Leenen & Steeg, Fliesen, Kronpr.Str. 158
25732 Lefkes, Aug., Bäckerei, Nordstr. 155.
21459 Lefkes, Jos., Kohlen, *Hü* Bruck.Str. 44
27962 Lefkes, Theod., Spirituosen, Hohenz.Str. 40
21253 Leger, Franz, Schlageterallee 329
23294 Lehmann, Dr. W., Arzt, N.Linner-Str. 63
20984 Lehnen, Hch., Kfm., Kaiserstr. 46
27654 Lehnen, Otto, Kohlen, Hülserstr. 121.
40694 Leiber, Dr. Max, R.-A., *Uerd* Niederstr. 22
26718 Leiber, Willy, Dir., Bogenstr. 16
22970 Leimkühler, Max, Kondit., Friedr.Str. 48
22779 Leimkühler, S., Kol.-W., Dampfm.Weg 18
24237 Leipziger Verein Barmenia, Corneliusstr. 35
26827 Leisgen, Max, Werbebild-Verlag, Großverlag für Ansichtskarten, Mariannenstr. 91
27969 Leiße, Berta, Frau, MoerserStr. 168
22889 Leisse, Erwin, UerdingerStr. 260
20885 H. Leitholf Chem. Fabrik KG, Florastr. 56
22525 Lembeck, Dr. Herm., Arzt, *Hü* Markt 16
20151 Lemm, Hans, Lederwr., Hochstr. 41
22293 Lemm, Hub., Tabakwr., Ad.Hitlerstr. 17
20791 Lemm, Jos., Anstreicher, Corneliuspl. 3
21211 Lemmen, Herm., Transp., Dionys.Str. 25
40750 **Lemmens**, Dr. Franz, Arzt, Uerd.Str. 616
20518 Lemmens, Dr. Karl, Arzt, Ostwall 46
24360 Lenden, Josef, Voltastr. 61
25908 Lenders, Bernh., Malerm., Pr.Ferd.-Str. 114
22226 **Lengert, J., Prokurist, Driessend.-Str. 90.**
22001 **Gebr. Lennards, Metzgerei, Obergpl. 2**
22429 Lennartz, Kasp., Prof., Glindholzstr. 186
20167 Lennertz, Anna, Obst, Großmarkt, Std. 7
23176 Lensing, C. A., Rohproduktengroßhandlung, Krefeld, Dahler Dyk 7
20400 Lenssen, Leo, Chauffeur, N.Linnerstr. 38
40217 Lentjes, Th., Gastw., *Uerd* Duisb.Str. 247
23354 Lentzen, Anton, Bäckerei, Ostwall 86
40836 Lentzen, Karl, Metzgerei, *Uerd* Traarerstr.
27619 Lentzen, Math., Lebensm., Uerd.Str. 57
23046 Lenz, Ludw., Weine, St.Anton-Str. 74
26455 Lenzen, Aug., Blumenbind., Dionysiuspl. 8
21495 Lenzen, Hans, Malermstr., Am Neuerhof 19
40967 Lenzen, Herm., Gastw., *Uerd* Oberstr. 16
25801 Lenzen, Wilh., Bäckerei, Blumenstr. 47.
21181 Lenzen & Co, Masch.Fbr., Siemensstr. 75
28246 Dies., Lenzola-Lautsprecherfabrik
27233 Dies., Wohnung Jean Lenzen
22284 Dies., Wohnung Prok. Paul Busch
21709 Lenzola-Haus, Radiola, Math. Marschdorf, Ostwall 139
29806 Lepges, A., Autosattl., ViersenerStr. 30
26804 Lepges, Magdalena, Wäsche, Neußerstr. 57.
21319 Leppers, Wilh., Bäckerei, Hülserstr. 51.
23340 Leppkes, H., Gartenb., Forsthaus, Stockweg
29427 Leppkes & Co, Autos, Hansastr. 89
21172 Lerschen, Adele, Lebensm., Malmedystr. 20
21478 Lessenich, W., Fahrräder, HülserStr. 117
23797 Lethen, Paul, Fabrkt., Höckendyk 81
24212 Leu, Wilh., Türk. Honigfbr., Uerd.Str. 378
24089 Leuchten, Jos., Gärtner, Fischeln, Immerderstr. 224
24615 Leuchtenberg & Co, Schweißwerk, Lutherstraße 19
20559 Leufen, P., Maurerm., Bockum, Kuhlesh. 94
21915 Leufgen, Josef, Krawattenfabrik, Krefeld, Wiedstr. 19/21
24717 Derselbe, Wohn., MoerserStr. 170
40669 Leuken, H., Sattler, *Kdh* Hitlerstr. 82
27752 Leuker, A., Kraw.Fbr., Langem.Str. 137
21012 H. u. J. Leurs, Manuf.-W., Wesselstr. 34
29911 Leurs, Jac., Kfm., Prinz-Ferd.-Str. 137
25794 Leuthäuser, G., Ing., Ludend.Allee 14
40946 Leuwen, Friedr., Schankw., VerbergerStr. 33
25364 Levels, Jos., Lebensm., KölnerStr. 1a
25653 Leven, Hch., Bäckerei, Windmühlenstr. 67
22406 Leven, Heinr., Drogerie, Gladb.Str. 11
40428 Leven, H., Kfm., *Strt* Düsseld.Str. 293
40288 Leven, Dr. Heinz, Arzt, *Uerd* A.Rheintor 4
21624 Leven, Hub., Manuf.-W., Rheinb.Str. 126
21388 Leven, P., Dachd., Linn, Rheinb.Str. 102
26959 Leven, Rob., Landw., St.Töniserstr. 297
27506 Leverenz, Ed., Wirt, Nieperweg 339.
24806 Leverenz-Knobel, Parfüm, Dampfm.-W. 56.
22603 **Levölger, Hch., Vertret., Elisabethstr. 43**
25082 Lewejohann, W., Wirt, *Hü* Boomdyk 67
23975 Lewitzki, H., Chemiker, Ludend.Allee 1
22353 Lewitzky, H., Klempnerei, A.Linner-Str. 79
26005 Ley, Dr., Arzt, Ad.Hitlerstr. 44
26061 Leyckes, Wilh., Landw., Inratherstr. 245
24481 v. der Leyen, Major a.D., Traar, Bruchhof
29736 Leyendecker, A., Metzgerei, Wesselstr. 9
24276 Leyking, Alfr., Lebensm., Glockenspitz 337
25948 Lichtenberg, A., Klempner, A.Linner-Str. 46
23342 Lichtenberg, E., Näherei, Marktstr. 182a
40711 Lichtenberg, J., Müller, *Kdh* Göringstr. 92
21611 Lichtenberg, Otto, *Hü* BenraderStr. 16
40151 Liebelt, A., Insp., *Uerd* Friedensstr. 152
29704 Lieber, Werner, Bergrat, Gruszkastr. 47
29571 Liebert, Peter, Vertr., Marktstr. 221
24747 Liebertz, Hch., Vertr., Luisenstr. 150
28935 Liebig, Georg, Kfm., Hindenburgstr. 26
27834 Liebscher, W., Maler, Ad.Hitlerstr. 44
22003 Liedgens, P., Bedach.-Art., Oehlerstr. 2
27719 van Liempt, J., Pat.Anw., Drießend.Str. 80
40907 Lienau, Rainer, Fbrkt., *Uerd* Wallgarten 7
21444 **Lienau, Walter, Geschäftsf., Frankenr. 65**
28001 Ders., Büro, Ostwall 82
40077 R. Lienau & Co GmbH, Chem.Fbr., Rhein uferstr. 3
22606 Lies, Otto, Am Hohen Haus 16
25139 Liesemanns, Jos., Ludend.Allee 23
21957 Liesemanns, Peter, Gasth., KölnerStr. 1
40785 Liesen, Peter, Restaur., *Uerd* Duisb.Str. 91
24974 Lilla, Christine, Wäscherei, Stephanstr. 64
20821 Limbach, H., Ind.-Bed., Hammerschm.Pl. 3
24748 **Limbach, Jak., Wirt, Oberdieß.Str. 184**
21155 Limberg, Willy, Schneiderei, Ostwall 161
26431 van Lin, Jos., Lebensm., *Tö* Kemp.Str. 41
24567 Lindau & Winterfeld GmbH, Zigaretten, Ad.-Hitler-Str. 80
26206 v. d. Linde, Christ., Maler, Kölnerstr. 251
26603 v. d. Linde, E., Fabrikbes., Uerd.Str. 186
24028 v. d. Linde, Gust., Kfm., Moerserstr. 57
28137 Dr. v. d. Linde & Rave GmbH, Pharmaz.-Spez., Lohstr. 115
21847 Lindenberg, Dr. F., Arzt, Luisenstr. 118
27955 Lindenlauf, Friedr., Luisenstr. 104
22665 Linder, H., Lebensm., Oberbruchstr. 49
22797 Linder, Richard, Ing., Grenzstr. 29
23606 Lindhorst, H., Wäscherei, Nordwall 36
23580 Lindner, Dr. Kurt, Zahnarzt, Ostwall 67
26611 Lindomaltwerke GmbH, Malzextr., Florastraße 100
28870 Ed. Lingel AG, Schuhfbr., Hochstr. 124
21427 **Lingen, Fritz, Restaur., Frankenring 139**
40437 Lingen, H., Landmasch., Lank, Rheinstr. 2
23615 Lingen, Jak., Lebensm., *Hü* Kreuzstr. 34
26519 Lingenberg, Carl, Samtfbr., Albrechtspl. 17
23327 Lingenberg, Cornelie, Luisenplatz 3
20330 Link, Karl, Drogerie, Nordwall 79
25443 Linkenheil, Walt., Metzgerei, Martinstr. 43
20119 Linnen, Karl, Tapeten, *Tö* Kref.Str. 2
40631 Linneweh, Fritz, Ing., *Lk* Ad.Hitler-Str. 93
25814 Linsches, Theo, Buchdr., *Hü* Schulstr. 10
23129 Linskens, Hubert, Bäckerei, BreiteStr. 102
22184 Linskens, Th., Ing., Dreikön.Str. 89
21392 Linssen, Albert, Seidenstr. 49
25957 Linssen, Clem., Lebensm., NeußerStr. 42
23279 Linßen, Heinr., Dir., Hohen Dyk 121
27014 Ders., Beratungsstelle, Königstr. 186
28809 Lintzen, Leonh., Gastst., HülserStr. 57
20507 Linzbach, Jos., Bauer, *Tö* Unterweiden 4
40167 Lische, Alwin, Baugesch., Keutm.Str. 240
23774 Litschen, Hch., Metzger, St.Töniser-Str. 274
24668 Littgen, Peter, Gastw., Oberdieß.Str. 58
24081 Littmann, Aug., Kohlen, Vinzenzstr. 8.
27689 Littmann, Ww. W., Kohlen, Petersstr. 104
20721 Lobertz, Herm., Radio, Gladb.Str. 184
28895 Lobscheid, Dr. E., Synd., Clausew.Str. 12
24427 Lodde, B., Schneidermstr., Karlspl. 23.
26616 Lodderstedt, Wilh., Masch.-Bau, Seidenstr. 64
20265 Löbbe, F. C., Papier, Kronprinzenstr. 115
22800 Löcher, Jakob, Lebensm., Hardenb.Str. 10
21937 **Löcker, Gust., Schreiner, Dieß.Str. 118**
24086 Loefen, Hub., Techn., Dionysiusstr. 68
26128 **Loehmke, Conr., Schausp., Uerd.Str. 152**
26224 Löhr, Jos., Vertr., KrefelderStr. 142
25864 Lönne, Heinr., Gastw., Gladb.Str. 806
29966 Loersch, Math., Gastw., N.Linnerstr. 64
40920 Loeven, F., Wäscherei, *Uerd* Niederstr. 80
26953 Loeven, Willy, Prokur., Schlag.All. 79
26619 Loewer, R., techn. Büro, Dürerstr. 8
28919 Löwert, Th., Zollinsp., Schönwasserstr. 3
22398 Lohauve, Wilhelm, OppumerStr. 68
22146 Lohberg, Joh., Bäckerei, Krüllsdyk 1a.
20616 Lohberg, Max, Kartenfbr., Luisenstr. 26
25323 Lohkamp, Hans, Mörserstr. 341
22202 Lohmann, H., Delikat., Marktstr. 270
24077 Ders., Großmarkt, Stand 18
27009 Lohmann, Wilh., Leder, H.Wesselstr. 15
23366 Lohmanns, H., Konrektor, Kölnerstr. 103
25076 Lohmar Nfl., Jean, Holz, Eup.Str. 332
21164 Lohmer GmbH, Lederwr., Hitlerstr. 99
40663 Lohrmann, E., Friseur, *Uerd* Kastan.Str. 60
29813 Lommes, Frau Heinr., *Tö* Bahnstr. 41
27594 **Lommes, T., Dachdecker, St. Töniserstr. 149.**
27638 v. Loo, Alfred, Zigarren, Friedrichstr. 2
27728 v. Loo, Arthur, Zigarren, Hansahaus
26330 v. d. Loo, Jac., Autotransp., Verberg, Nieper Straße 4
24663 **v. Loo, Sophie, Handarb., Ostwall 38**
26935 v. Loo, Wilh., Zeitschriften, Ostwall 10
25359 v. Look, Th., Bäckermstr., Hülserstr. 202
25912 Looschelder, J., Schneider, Ritterstr. 217
24318 **Loosen, Ernst, Spirituosen, Hubertusstr. 199.**
26502 Loosen, Johannes, Hohenzollernstr. 56
29855 Loosen, Rob., Fabrkt., A.Gladb.Str. 270
21663 Loosen, Th., Fil.Leiter, Marktstr. 155
26774 Lorberg, Karl, Elektro, Kölnerstr. 24
26887 Lorch, Th., Disponent, R.Wagner-Str. 19
21467 Lorengel, Karl, Bildhauer, Krüllsdyk 75
27812 Lorenz, Ernst, Diamantschleiferei, Traar, MoerserStr. 996
22425 Lorenz, Hans, Metzgerei, Lenssenstr. 5
26498 Lorenz, Walt., Chemik., Schlageterallee 115
27096 Gebr. Lorenzen, Zentralheiz., Uerd.Str. 10
23465 Lorenzen, G., Rohprod., KölnerStr. 122a
21809 Lorenzen, J., Restaur., *Hü* Moers.Str. 24
21676 Lorig, Alfons, Versich., Winkelstr. 35
22169 Lorscheidt, Franz, Architekt, Tierg.-Str. 70
25716 Loschelder, W., Malerm., Blumenstr. 63
26095 Gebr. Loscheller, Zuckerwaren, Prinz-Ferdinand-Str. 36
40729 Louis, R., Kupferschm., *Uerd* Niederstr. 49
23642 Louis, Rudi, Schneiderei, Luisenstr. 82
27310 **Louis sen., Rud.**, Schneiderei, Südwall 11
21406 Louis, Sophie, Pension, Ostwall 97
40939 Louven, Ww. Fritz, Bäckerei, Bockum, Windm.Str. 87
20359 **Louven, Heinr., Restaur., Hülserstr. 8**
40976 Louven, Hch., Metzgerei, Bockum, Windm. Straße 83
23952 **Louven, Wilh., Bäckerei, Hochf.Str. 122**
23706 Lowcy, Frau A., Massage, CracauerStr. 71
27579 Lowitz, Max, Friseur, Hansastr. 99
21347 Loy, Gerh., Ostwall 84
20963 Loy, T., Landmasch., *Hü* Doekelstr. 9
22881 Lucas Söhne, G., Seidenwf., Hohenz.Str. 48
40678 Lucassen, Arn., Kfm., *Uerd* Bahnhofstr. 70
24281 Lucht, Fr. W., Glasreinig., Breitestr. 11
25096 Lucht, Heinr., Kfm., Roonstr. 113
26202 Luckey, Alfred, Vertr., Ostwall 256
24955 Ludes, Wilh., Autohilfe, Bahnstr. 15
22820 Ludwig, Gerhard, Vertr., Tierg.Str. 74
22681 Ludwig, Herm., Gärtnerei, Martinstr. 115
26628 Ludwig, Hugo, Vertreter, Crousstr. 12
27227 Ludwigs, Wilh., Blitzableit., Ritterstr. 114
26564 Lüchters, Heinz, Anstreich., Elisab.Str. 53
26109 Lüchters, Joh., Autorep., Dreikön.Str. 53
40916 Lück, Joh., Lebensm., *Uerd* Körnerstr. 1
26371 Lücke, Otto, Damenschneiderei, Luisenstr. 29
29994 Lücke, Wilh., Hdlsvertr., Hoistr. 20
40325 Lücke, W., Schreinerei, Traar, Engelsb. 235
25196 Lücker, M., Baugesch., Lerchenfeldstr. 50
26771 Lücker, Peter, Kfm., Uerdingerstr. 290
20068 Lückerath, Peter, Gärtnerei Hoherdyk 96
24819 Lüdemann, Dr. O., Chemik., Schützstr. 16
25655 Lueger, K., Betriebsltr., Luisenstr. 10
25698 Lüngen, Heinr., Buchdruck., Ritterstr. 282
22694 **Lünger, Wilh., Metzger, Vennfelderstr. 42.**
22936 **Lüngers, Theo, Lebensm., Blumentalstr. 94**
22041 Lürken, Gottfried, Bauunternehmung, Tiefbau, Straßenbau, Walzenbetrieb, Hülser Straße 706b
20194 Lürken, Jos. W., Bauunt., Ritterstr. 296
24065 Lürkens, Maria, Tiergartenstr. 78
26975 Lütges, Franz, Linn, Kohlplatzweg 55
20619 **Lüthgen, C., Lithographie, Garnstr. 67.**
21061 **Lütten, Max, Fbrkt., Roonstr. 87.**
25968 Lüttge, Ludwig, Oppum, Kuhleshütte 144
20620 **Lüttgens, Fritz, Vertreter, Schwertstr. 115**
25579 Lufen, Jos., Kfm., Ostwall 49a
25284 Lufen, Maria, Tannenstr. 74
22172 Luft, Friedr., Betr.Leiter, Bism.Str. 60
23960 Luft, Leop., Zuckerwr., Tannenstr. 84
27788 Luhn & Prince, Gravieranst., Eup.Str. 167
25997 Luig-Terhag, Elis., Frisiersalon, Kronprinzenstr. 119
23239 Luisenhaus, Westwall 108
24153 **Lunkebein jr., Wilh.**, Tiefbau, Florastr. 85
28979 Luske, Louis, Fbrkt., Roonstr. 100
40055 Lustnauer, Lud., Spedit., *Uerd* Duisb.Str. 5
21367 Luth, Rudolf, Vertr., Schönwasserstr. 7
20570 Lutze, Franz, Autoverm., Königstr. 216
25608 **Luven, G., Anstreicherm., Gladb.-Str. 118.**
22866 Luxenburger, Dr. M., Arzt, Lutherpl. 59
20746 Lyck, Dr. Eugen, Arzt, Neumarkt 7
29196 Lynen, Josef, Cracauerstr. 68
24518 **Maas**, Albert, Yorkstr. 52
22420 **Maas, Dr. August, Arzt, H.Wesselstr. 36**
27779 Maas, Dr. E., Zahnarzt, *Hü* Kref.Str. 26
20864 Maas & Jungvogel, Gravieranst., Luisenstr. 25
20621 Maass, Joh., Chem. Fabrik, BreiteStr. 59
22360 Maaßen, Peter, Installat., Bahnstr. 39
29838 Machers, Gerh., Restaur., Uerd.Str. 224
23004 Macke, Dr. Erich, R.-A., Luisenstr. 86
(23004) Macke, Ludwig, Bücherrev., Luisenstr. 86
23688 Mackes, Carl, Vertr., Bism.Str. 64
23688 Mackes & Ball, Biergroßhdlg., Bism.Str. 64
29207 Madert, Henriette, Hagerweg 5
24017 von Madeyski, Herbert, Lessingstr. 11
21451 Mahn, Herm., Bandagenfbr., Hitlerstr. 122
24687 Ders., Wohn., Fischeln, Steinrath
25832 Mahr, Hub., Eisenwr., Dionys.Pl. 18
21357 Malergenossensch. eGmbH, UerdingerStr. 4
20943 Malex, Margarine-Lager- u. Exp. GmbH, Viers.Str. 30
25962 Malschewski, E., Oberltn., Gutenbergpl. 5
27457 Mandl, Erich, Ing., Moltkepl. 15
23766 Mangelmann, P., Rolladenfbr., Seidenstr. 64
27513 Mangold, Carl, Uhren, Hochstr. 33.
24235 Mangold, Erich, Baurat i. R., Fischeln, Marienstr. 56
40441 **Mannheimer Lagerhaus-Ges., *Uerd* Zollhof**
24430 Geschw. Manns, Kraw.-Stoffweb., Königstr.
24783 Manns, L., Druckerei, Dreikön.Str. 100
40811 Mansfeld, Dietr., Ing., *Uerd* Tannenb.Str. 13
22591 Marcelli, Karol., Heißmangel, Lindenstr. 25
20943 Margarine-Verkaufs-Union Jurgens van den Bergh GmbH, ViersenerStr. 30
23884 **Marienheim St. Johann, Johannespl. 30.**
23821 Marinieranstalt Ost, NeueLinnerStr. 28
24904 **Mark, Dr. Robert, Prok., Hindenb.Str. 14**
22683 Markens, Marta, Näherei, Marktstr. 140
24907 Markett, Leo, Landw.Rat, Küperstr. 20
21151 Markmann, Alfr., Kondit., Geldern.Str. 208
20861 Markowitz, Gregor, Kfm., Frankenr. 38
40393 **Markt-Café, *Uerd* Marktpl. 19**
26021 Markus, Fritz, Install., *Tö* Hochstr. 8
27495 Marleaux, Joh., Gärtn., Fischeln, Kütterw. 2
23515 Marmi, Hugo, Adolf-Hitler-Str. 34
206 73 Marna Seidenwaren G. m. b. H., Krefeld, Eupener Str. 224. T Marna
25743 Gebr. Marquardt & Co, Weberei, *Tö* Hülser Straße 49
21811 Marsch, Herm., Autobetr., Buschstr. 242
20735 Martens, Willy, Kfm., Crousstr. 37
27903 Martin, Hans-Gg., Kfm., Schlag.Allee 387
28361 v. d. Marwitz, Hugo, Fabrik, Kölnerstr. 197
26727 Derselbe, Wohn., Moerserstr. 140
28989 Marx, Aloys, Kfm., Verberg, Nieperstr. 34
20470 Gebrüder Marx, Krawattenfabrik, Krefeld, Goethestr. 62
27315 **Marx, Ph., Bäckermstr., Blumenstr. 74.**
21031 Maschinenfabrik Briem-Hengler & Cronemeyer K.-G. Krefeld, Adlerstr. 45

20376 / 20377 **Maschinenfabrik Gerber-Wansleben** Krefeld, St. Anton-Straße 215

28616 Maschinenfabrik Carl Zangs A.-G., Herm. Schroers Nachf., OberdießemerStr. 15. T Looms
28734 Maßberg, Heinr., Eisenwr., Wiedenhofstr. 37
20579 Massing, Fritz, Königstr. 258
24853 **Mast, Ernst, Radiohaus, N.Linnerstr. 58**
23804 Mast, Peter. Krawattenfbr., Luisenstr. 38
20523 Mattissen, Gerh., Korbwrfbr., *Tö* Hochstr.25
25565 Mattuscheck, Otto, Lerchenfeldstr. 15
21930 Matuschak, W., Möbelstoffweb., Uerd.Str. 99
26170 Matzen, Franz, Büromasch., Ostwall 141
40094 Maubach, Ernst, Ing., *Uerd* H.Schemmstr.17
23806 Maubach, W., Heilprakt., Steinstr. 199
23040 Mauermann, J., Felkevertr., Südstr. 9
21006 Maurenbrecher, Bruno, Kfm., Hofstr. 63
28271 C. G. Maurenbrecher K.-G., Reißbaumwolle, Hüls, Kempener Str. 30/54
23053 Maurenbrecher, W., Kfm., MoerserStr. 147
21062 **Mauritz, Adolf, Maschinenfbr., Jakobstr. 59**
40812 **Mauritz jr., Fritz, *Uerd* Am Oberfeld 4**
40011 Gebr. Mauritz, Essigfbr., *Uerd* Zollhof
40860 **Mauritz, J.**, Metzgerei, Lank, Rheinstr. 12
27303 Mauritzen, H., Install., Mariannenstr. 78
26476 Mausberg, Jos., Baugeschäft, Gladb.Str. 71
24078 May, Alex., Versich., Bogenstr. 29
23888 May, Dr. G. L., Zahnarzt, Ostwall 211
25447 Matthias u. Jakob May, Bedachung, *Hü* Dorfgraben 30
40467 Mayer, Fritz, Kfm., *Uerd* Kurfürstenstr. 11
23344 Mayer, Gg., Kfm., Königstr. 109
24885 **Mayer, Ludwig, Kfm., Dürerstr. 46**
22431 **Mech. Kunstweberei GmbH., Marktstr. 98.**
21913 Mech. Seidenstoffweberei Reutlingen Gerstenberg & Tritschler, Ostwall 57
26767 Mech. Strumpffabriken Heinr. Müller Johs. Sohn G. m. b. H., Wiedenhoffstr. 85
20670 Mechlen, P., Elektr.Anl., Dampfm.Weg 8
20269 Mechlen, Wilh., Klempner, Lohstr. 159
26294 ter Meer, Hans, Vertr., Grüner Dyk 8
40081 ter Meer, Minna, Ww., *Uerd* Friemersh.Str.
27328 Meeuvißen, G., Krawatten, Westwall 36
20927 Meeuvißen, Th., Gasolin, N.Limmer-Str. 65a
27736 van Megen, Carl, Krawattenfbr., Dreikönigenstr. 70
25322 Heinrich van Megen KG, Farbenfbr., *Hü* KempenerStr.
26471 **Mehls, Joh., Wirt, Geldernschestr. 67.**
20511 Mehnert, Walt., Bücherrev., Uerd.Str. 246
29808 Meier, Franz, Bäckerm., N.LinnerStr. 85
27236 Meier, Heinr., Staffelführer, Elis.Str. 114a
26176 Meinhardt, Willy, Kfm., Uerd.Str. 493
25401 Meis, Pet., Büromöb., Hitlerstr. 29
24267 Meisenberg, Wilh., Kameradschaftsführer, UerdingerStr. 79
20601 Meiß-Bödeker, J., Kraw.Fabr., Crac.Str. 4

40089 Meißner, A., *Uerd* Beethovenstr. 7
20674 Meissner, Friedr., Install., Marktstr. 231
40697 Meißner, Osw., Dr., *Uerd* Am Oberfeld 53
25888 Meißner, Th., Zeitungsvertr., Hitlerstr. 11
40361 Meistner, Wenzel, Trainer, Wallerpfad
27372 Meiswinkel, Heinr., Krawattenfbr., Mariannenstr. 6
27979 Ders., Wohn., Hohenzollernstr. 79
20177 Meiswinkel, W., Textilwr., Dürerstr. 84
20083 Melcher, Kurt, Grenzstr. 159
40688 Melcher, Maria, *Uerd* Bahnhofstr. 46
40741 Melcher, Wilh., Kfm., *Uerd* Düsseld.Str. 28
29277 Melchers, H., D.-Putzart., Königstr. 93
20598 Melchers, Jac., Kunstmaler, Oppum, Hauptstraße 440
27016 Melchers, Karl, Druckerei, Dreikön.Str. 155
25097 Melchior, Carl, Kfm., Ostwall 130
23240 Geschw. Mellen, Buchdruckerei, *Hü* Benrader Straße 9
21466 Mellen, Jos., Restaur., Hülserstr. 799
20189 Meller, Dr. Bruno, Arzt, Ostwall 94
40945 Melles, Wilh., Metzg., Bockum, Verb.Str. 25
27800 Melmer, Otto, Autorep., Leyentalstr. 101
22517 Melsbach, Dr. H., Chemik., Eichend.Str. 36
26826 Melsbach-Dahl,Ilse, Klavierl., Hüttenallee 39
20625 Meltzer, Heinrich, Blumen, Ostwall 170.
29971 Mende-Radiowerkst., Lindenstr. 69
20989 Menger, A., Chem.-Kolorist, Uerd.Str. 128
29526 Menges, Franz, Metzger, Ob.Schles.Str. 50
26941 Mengwasser, Fritz, Massage, Dreikön.Str. 86
24004 Mengwasser, Joh., Restaur., Oppum, Hauptstraße 234
40782 Ew. Menk & Co., Sackfbr., *Uerd* Oberstr. 32
40265 Menke, Hanny, Lebensm., *Uerd* Kastanienstraße 74
29662 Mennicken, Dr. C., Arzt, Ostwall 119
20509 Mennicken, Jakob, Grubenholz, Forsthaus.
22638 Derselbe, Wohnung, Albrechtpl. 10
26262 Merholz, Franz, Gärtn., Martinstr. 123
40829 Merks, Emil, Metzgerei, *Uerd* Kast.Str. 2
23555 Mermagen & Baltes, Vertr., Uerd.Str. 491
22600 Mermet, Carl, Autovermiet., Lindenstr. 25
23201 Merten, C. R., Färb.-Leit., Gutenb.Str. 45
20992 Merten, Kurt Hans, Hindenb.Str. 19
24469 Merten, Rich., Vertr., Dionysiusstr. 102
27870 Mertens, Carl J., Vertr., Gahl.Pfad 28
20078 Mertens, Dr. Eugen, Kfm., Preußenr. 105
27427 Gebr. Mertens, Hotel, Lindenstr. 7
23430 Mertens, Dr. Heinz, Arzt, Ostwall 197
22530 Mertens, H. G., Kfm., *Tö* Albr.Pl. 4
24320 / 22530 **Heinrich Mertens H.-G. Sohn Lagerhaus und Garagen St. Tönis bei Krefeld, Bahnhofsplatz**
40378 Mertens, Joh., Fruchthdlg., Lank, Kurze Straße 13
27942 Mertens, Jos., Maler, MoerserStr. 17
22984 Mertens, Käthe, Textilwr., Marktstr. 248
26809 Mertens, Leo, Restaur., Lohstr. 122
25659 Mertens, Marg., Sprachlehr., Mariannenstr.37
23860 Mertens, Maria, *Tö* Kirchstr. 14
23962 P. & H. Mertens, Bauunt., Inratherstr. 132
21486 Mertens, Paul, Elektr.Anl., *Hü* MoerserStr.14
25205 Mertens, Peter, Inratherstr. 439
23653 Mertens, Rudolf, Kfm., Steinstr. 199
24689 Mertens, Walt., Tel.-Insp., Flandernstr. 30
25411 Mertens, Wilh., Schreiner, St.Antonstr. 178
22298 Mertens, Wilh., Vertret., Buchenstr. 29.
40080 Mertenschledde, A., Glasrein., *Uerd* Röttg. 13
27820 Mertes, Herm., Fbrkt., v.Beckerathpl. 4
24980 Merz, Hans W., Kfm., Lessingstr. 14
20484 Meß, Otto, Lebensm., Evertstr. 14
24520 Mestrom, Fritz, Lebensm., Nernststr. 16
21426 Mestrom, Hubert, Obst, Markthalle
Sml.-Nr. 404 51 **Metallwerk Oberkassel Bender & Co. Metallhütten- und Schmelzwerk Krefeld-Linn (Rheinhafen), Fegeteschstr. 12**
21381 Meteor, Fbr. lichttechn. Einricht., Peters & Co, Dr.Diehl-Str. 64
29635 Metty, Ferd., Althdlg., A.Linner-Str. 24
25523 Metzer, Fritz, Dentist, Hochstr. 109.
25562 Metzer, Heinz, Dentist, Südwall 42
24330 Metzges, Peter, Vertreter, Waldhofstr. 126
22309 Geschw. Meuffels, Schals, Rott 105
26528 Meurer, Arnold, Schneidermstr., Oppum, Kuhleshütte 168
27970 Meurer, Aug., Vertreter, Nordstr. 151
27539 Meurer, Rud., Apotheker, NeuerWeg 78
25446 Meurers, Jos., Versich., Schillerstr. 93
20056 Meurers, Dr. W., Zahnarzt, Uerd.Str. 125
23166 Meuser, Hch., Nahrungsm., Schillerstr. 34
40820 Meuter Nf., Maschinenind., *Uerd* Querstr. 23
27794 Meyer, Anton, Gasthof, Marktstr. 136
21860 Meyer, A., Atel. f. Weberei, Dion.Str. 147
25481 Meyer, Aug., Bockum, Buschstr. 258
23983 Meyer, Dr. Ernst, R.-A., Steinstr. 171
40580 Meyer, Franz, Abt.-Leit., *Uerd* Duisburger Str. 151
40230 Meyer, Gust., Archit., *Uerd* Augustastr. 18
25818 Meyer, Hans, Graphiker, Elisabethstr. 118
22368 Meyer, Hans, Tabakwr., Dießemerstr. 124.
24397 Meyer, Heinz, Chemotechn., Moers.Str. 39
28716 Meyer, Herm., chem. Prod., Steinstr. 63
23308 Meyer, Herm., Dir., Industriestr. 16
27068 Meyer, Math., Kohlen, Langem.Str. 220
22558 Meyer, Max, Gärtner, Eupenerstr. 184a
24363 Meyer Nf., Max Joh., Masch.Bürstenfbr., Bahnstr. 24
27490 Meyer, P., Bäckerei, Fischeln, Clem.Str. 24
24616 Meyer, Paul, Drogen, Moerserstr. 23
27804 Meyer, Peter, Bäckerei, Luisenstr. 98.
26368 Meyer, Peter, Installat., Dießemerstr. 80
25980 Meyer, Peter, Kfm., Friedrichpl. 10
27323 Meyer, Theodor, Kfm., Hohenz.-Str. 45.
27733 Meyer, Th., Paul, Seidenwr., Ostwall 222
20009 Meyer, Wilh., Automech.Mstr., *Hü* Schützenhof 25
27293 Meyer, Wilhelm, Yorckstr. 30
26987 Meyer, Wilh., Lebensm., Eichental 4
27893 Meyer, Wilh., Kondit., NeußerStr. 27
29160 Meyer, Willi, kunstgewerbl. Zeichnungen, Königstr. 91
27831 Meyer & Engelmann, Seidenwrfbr., Crousstraße 14
22927 Meyer-Gürtler, Maria, Schneid., Schwertstr.8
29928 Meyers, Johanna, Herrenart., Hochstr. 95
21835 Meyers, Theo, Stuckgesch., Hubertusstr. 109
21643 Meyser, Wilh., Bäckerei, *Hü* MörserStr. 78
21598 Michaelis, Walt., Graveur, Dionysiuspl. 14
29257 Michalsky, P., Betr.-Leiter, Kronpr.Str. 95
29466 Michel, Dr. Rich., Chemik., Roonstr.96
25559 Michels jr., Carl, Kohlen, Hardenbergstr. 102
20168 Michels, Jacob, Vertr., Ostwall 13
26506 Michels, Jos., Fbrkt., Vorsterstr. 41
23152 Michels, Wilh., Weißwr., *Hü* Kref.Str. 30
27057 Michels, Kaufmann & Co. Nachf., Krawattenstoffweb., CracauerStr. 56
22562 Mickerts, Wilh., Steinmetz, Martinstr. 113
27774 Miehle, Matth., orthop. Werkst., Königstr. 30
27622 Milde, Jos., Ing., Sprödentalstr. 50
24498 Milhausen, Max, Ingen., Vogelsangstr. 1
29892 Ders., Wohn., Vogelsangstr. 1a
24329 Mimm Nf., Wilh., Webwr., Uerd.Str. 144
29960 Mineralw.-Vertr.-Ges. mbH, KölnerStr. 78
28347 Minhorst & Schultes, AG., Färberei, Eupener Straße 16
24177 Dies., Dr. W. Stockhausen, Gladb.Str. 431
24383 Dies., Rolf Stockhausen, Ludend.Allee 25
29985 Dies., Ing. Karl Ley, Grenzstr. 159
23255 Mink, Heinr., Metallgroßhdlg., Westwall 56
29338 Mintenbeck, Walter, Drogerie, Friedr.Str. 38
20573 Missionsprokura d. Priester v. Herzen Jesu, Grazer Pl. 25
23378 Missy, Lisbeth, Frau, Schönwasserstr. 136
23500 Missy, Walter, Metzgerei, H.Wesselstr. 65
21069 Mitrewsky, W., Graphiker, Moers.Str. 167
29616 Mitschelich, Alex., Gneisenaustr. 80
27008 Mitteld. Spinnhütte GmbH, Malmedystr. 136
25192 Mittelfarmick, Maria, Frau, Bockum, Kaiserstr. 169
20668 Mobertz, J. J., Nähmasch., Westwall 57
22022 Mock, Adolf, Modewr., Schlag.Allee 87
25243 Mockel, Felix, v. Beckerathpl. 7
21976 Möbelhaus Küppers-Latzel, Königstr. 72
28826 Möbelhaus Kuhlmann, Königstr. 93
20778 Möbel-Kissels, Stephanstr. 76
20284 Möhlenkamp, H., Registr.-Kass., Jägerstr. 56
23370 Möhling, Dr. L., Tierarzt, Ostwall 259
23501 Mölders, Herm., Goldwaren, Hochstr. 110.
22056 Möllenbruck, Arnold, Archit., *Tö* Anrather Straße 39
29264 Möller, Hans, Elektr. Art., Färberstr. 9
27211 Möller, Dr. Heinz, Handelslehr., Dürerstr. 63
27039 Möller, Wilh., Kfm., Gutenb.Str. 49
20121 Möllerfrerich, H., Zahnarzt, Marktstr. 104
40015 Möllers, H., Schneiderm., *Uerd* Kurf.Str. 49
24480 **Möllers, Stockamp & Co., Krawattenfabrik, Uerdinger Str. 104**
27887 Möllmann, Fritz, Lebensm., Hülserstr. 133
20611 Möncks, Heinz, Schneider, Hülserstr. 279
40078 Möncks, Johs., Stuck, *Uerd* Düsseld.Str. 8
24390 Möncks, Peter, Fische, Neußerstr. 66
25773 Möritz, Luise, Wirtin, Kronpr.Str. 122
25782 Moers, H., Lebensm., Linn, Kohlplatzw. 16
27380 Mörs, Peter, Tischlerei, Blumentalstr. 134
20158 Moersch, Emil, Bürobed., Breitestr. 66
21820 Moersheim, Lisbeth, Hansastr. 128
21953 Moertter, Jos., Landwirt, Benrad, Janshof
29203 Moese, Erw., Kfm., Heyenbaumstr. 101
22918 **Moese, Karl, Krawattenfabrik, Krefeld, Dionysiusstr. 154**
22077 Mötsch, Aug., Kunstmaler, Westwall 165
27082 van de Mötter, H., Reisender, Roonstr. 64
27919 Mohr, Max, Polsterer, Ostwall 204
27228 Mohren, W., Autofernverk., Flünnertzdyk276
21973 Molenaar, Ad., Dr. jur., Hohenz.Str. 18
20637 Molenaar, Lawaczeck & Co, Färberei, Viktoriastr. 167
20639 Moll, Anna, Futterm., Linn, Rheinb.Str. 155
40918 Moll, Joh., Hebamme, *Uerd* Parkstr. 79
22806 Moll, Maria, Lebensm., Glockenspitz 410
21096 Molleß, F., Schuhbed., *Tö* WillicherStr. 38
25387 Molls, H. H., Schriftst., Brockerh.Str. 17
26357 Molls, Jos., Autotransp., Gladb.Str. 98
20468 Molls, Joseph, Fuhrunt., Viersenerstr. 16
20270 Molls, Margar., Lebensm., Westwall 149
28892 Molls, Werner, Kfm., Blumentalstr. 35
20436 Molltrasy, Hch., Kol.-W., Inratherstr. 84
21829 Momm, Jos., Klempnerei, Petersstr. 8
20640 Mommers, H., Wollwr., Liebfrauenstr. 2
22619 Mommertz, Lor., Buchbind., Blumenstr. 25
21312 Mones, Karl, Uhrm.-Mstr., Hochstr. 44
22734 Monßen, Heinr., Kondit., Königstr. 97
23124 Monßen, Th., Vertr., Fabrikstr. 14
24646 Moorees, Josef, Autobetr., Ostwall 15
25102 Mooren, M., Garne, NeußerStr. 19
24744 Mooren, P. H., Modeart., Hochstr. 85
23631 Morel Söhne, Carl, Glaswr., NeußerStr. 35
20218 Morel, Emil, Kfm., Steinstr. 82
26141 Mori sen., A., Figurenfbr., Königshof, KölnerStr. 256
26785 L. Moritz & Co., Seidenwrfbr., Luisenstr.85
24082 Morro, Joh., Kaffeewirt, Bleichpfad 26
22489 Gebr. Mosig, Zimmerei, Ackerstr. 57
26570 Mossler jr., C., Futterst., K.Wilh.Str. 18
24666 Mossler & Darius,Viehkomm.,Ober-Benrad 31
22112 Mothes, Heinr., Malermstr., Peterstr. 137
26912 Motoren-Oel-Imp.-Ges. Joachim Neschkes, Färberstr. 46
29236 Mottau, Günther, Lessingstr. 12
26113 Mottau, Hans, Kfm., UerdingerStr. 69
29171 **Mottau & Leendertz, Samt- u. Plüschfabrik, Friedrichstr. 49/51. T Moleend**
29984 Motte, Aug., Prokur., Bism.Pl. 47
26979 Motté, Jos., Zigarren, Ad.Hitlerstr. 75
23160 **J. M. Mottet & Co., Herstellung von Lederwaren, Clemensstr. 19a**
26601 Muckel, Heinr., Schreinerei, Marktstr. 126
26545 Mudde, Bernh., Steppdeckenfbr., Ostwall 166
40972 Mühl, Dr. Wilh., Chemik., *Uerd* Wellerstr.20
20039 Mühlen, Emil, Kfm., Schlag.Allee 233
29815 v. d. Mühlen, Maria, Tannenstr. 98
26186 v. d. Mühlen, W., Schneider, Stefanstr. 14
27117 Mühlenbroich, Josef, Bauer, Traar, M.-Sofmann-Str. 73
24116 Mühlenhaus, P., Stuck, Oppum, Hauptstr. 38
25756 Mühlensiepen, E., Zigarren, Neußerstr. 69
40446 **Mühlenwerke Gottschalk, Krefeld-Linn. T Gottschalkmühle Krefeld P Köln 768**
22739 Mühlhoff, Jak., Metzgerei, Schwertstr. 30.
29605 Mülderings, K., Restaur., Breitendyk 139
26069 Mülders, Elis., Süßwr., Blumenstr. 20
23368 Mülders, K., Masch.-Repar., Marktstr. 93
27678 Müllegan, Jos., Gastw., Gustloffstr. 8
26281 Müllemann & Bonse, Papierwrfbr., Kornstraße 62
27489 Müllenbusch, Ww., Heinr., Kol.-W., Luisenstraße 35
22184 Müllenmeister, Hanna, Dreikön.Str. 89
22184 Müllenmeister, H., Masch., Dreikön.Str. 89
23146 Müller, Arnold, Kfm., Moerserstr. 156
26135 Müller, Arthur, Vertr., Verberg, Heyenb. Straße 108
40370 Müller, Bernh., Malerm., *Uerd* Rheintor 10
25277 Müller jr., E., Schloss., Kronpr.Str. 153
27020 Müller, Franz, Lebensm., Blumenstr. 153
23564 Müller jun., Franz, Kfm., Nass.Ring 7
23718 Müller, Fritz, Kurzestr. 20
24944 **Müller, F., Schlosserei, Blumenplatz 8.**
40769 Müller, F., Bäckerei, Traar, Kemm.Str. 208
40775 Müller, Fritz, Prok., *Uerd* Augustastr. 7
22675 Müller, Gerh., Rentner, Mörserstr. 45
22836 Müller Hanns, Fbrkt., Mörserstr. 161.
26100 Müller, Hans, Autoverm., Grotenb.Str. 126
21608 Müller, Hans, Bürobedarf, Mörserstr. 37
21534 Müller, Hans, Prok., Dionysiusstr. 83
21917 Müller, Hch., Gärtnerei, St. Töniserstr. 12.
27661 Müller, Hch., Möbelfbr., Königstr. 100.
24789 **Müller, Heinr., Maler, St.-Töniserstr. 135**
40496 Müller, Heinr., Bäck., Traar, Kemm.Str. 178
26778 Heinr. Müller Sohn, Johs., Großhandel GmbH, Wiedenhofstr. 85
21502 Müller, Helene, Frau, Bismarckstr. 101
23795 Müller, Herm., Wirt, HülserStr. 398
29775 Müller, Jacob, Vertr., KölnerStr. 398
24035 Müller, Jak., Restaur., Neußerstr. 29
29060 Müller, Jos., Kfm., Steinstr. 216
24395 Müller, Jos., Kfm., KölnerStr. 378
25981 Müller, Jos., Klempn., Stephanstr. 46
22862 Müller, Karl H., Bäck., Blumenstr. 15
23742 Müller, Karl, Installat., Grotenb.Str. 102
23918 Müller, Karl, Malermstr., L.Kirch-Str. 67
29900 Müller, Leo, Kfm., Bismarckstr. 53
20967 Müller, Ludw. W., Seiden, Goethestr. 48
25873 Müller, M., Modistin, Lohstr. 109
26918 Müller, Mathilde, Schönwasserstr. 73
26674 Müller, Peter, Schönwasserstr. 47
40131 Müller, Peter, Kol.-W., *Uerd* Oberstr. 15
29392 Müller, Peter, Lebensm., Moerserstr. 378
28763 P. & O. Müller, Kohlen, Marienstr. 13
28860 Müller, Peter, Restaur., Marktstr. 171
27951 Müller, Rich. G., Frau, CracauerStr. 82
27273 Müller, Dr. Th., Zahnarzt, N.LinnerStr. 84
24647 Müller, Viktor, Maschinenbau, Petersstr. 162
40130 Müller, Wilh., Restaur., *Uerd* Traarerstr. 4
26515 Müller, W., Bäckereiart., St. Antonstr. 76.
23603 Müller, Wilh., Masch., Jungfernweg 11.
21844 Müller, Willy, Bäckerei, Gladb.Str. 123
21088 Müller-Ernst, F., Garne, Ostwall 167
40673 Müller & Kosik GmbH, Baust. Kohlplatzweg
24862 Müller v. Gember, Ernst, Appr.-Bes., Bismarckstr. 105
24624 Müller-Düster, UerdingerStr. 104
22948 Müller-Gossen, F., Öle, Hammerschm.Str.15
25803 Müller-Holtz, Dr. Heinz, Chemik., Schlag. Allee 62
20802 Müller-Warnecke, Dr. G., Arzt, Jungfernw.39
40075 Müllers, Heinr., Kohlen, Bockum, UerdingerStr. 702
28977 Müllers, M., Insp., *Tö* WillicherStr. 36
22906 Müllers, Wilh., Metzger, Gerberstr. 35.
20828 Münch & Co. Nf., Samtwr., Blumenstr. 23.
26898 L. u. W. Münchow, Ad.Hitler-Str. 35
40531 Müncker, Th., Ww., *Uerd* Linnerstr. 10
Sammel-Nr. 40541 **Theod. Müncker Kom.-Ges., Spedition und Lagerung, Krefeld-Uerdingen, Friemersheimer Str. 20. T Müncker P Köln 7516**
40542 **Derselbe, für Ferngespräche**
40541 Müncker & Co., Fuhrw., *Uerd* Friem.Str.20
27083 Mündrath, Dr. H., Arzt, Friedr.Pl. 18
24407 Mündtrath, Peter, Bierverl., Felbelstr. 45
40239 Jos. u. Benj. Münker, Kohlen, Traar, Kemmerh. Straße 169
21173 Münker, Willi, Kohlen, Hauptstr. 250
23881 Münks, Anna, Heißmangel, Tannenstr. 119
22377 Münks, Joh., Gärtnerei, Fischeln, AnratherStr. 43
40710 Münks, J., Restaur., *Strt* Düsseld.Str. 280
24071 Münks, Martin, Wirt, Seidenstr. 55
22074 Münster, Peter, Schuhwaren, Neußerstr. 62.
26620 Gebr. Münstermann, Eier, Hindenb.Str. 126
24462 Münten, Ludwig, Isolierungen, Adlerstr. 25
23522 Müntges, Matth., Hotelbed., Luisenstr. 137
24463 de Mür, Heinr., Malermstr., Marktstr. 7
24062 Müsers, Josef, Königstr. 69
23338 **Mützenfabrik Rheinland Vater Jahn-Str. 1—5**
29906 Muno, Karl, Korbwr., Markthalle
26625 van Munster, A., Dentist, *Hü* Schulstr. 18
21404 Murdfield, Franz, Zahnarzt, Ritterstr. 314
26387 **Muthig, J., Dipl.-Ing., beim R. W. E.**
20230 Muthmann, Dr. F., Dir., Moerserstr. 357
22917 Muys, Jos., Baugesch., Linn, Rheinb.Str. 129
40022 **Naaf, Eduard, Kfm., *Uerd* Kurf.Str. 66**
22281 Nabbefeld, J., Bäckerei, *Hü* Kref.Str. 29
20075 **Nabben, Hans, Drogerie, Hochstr. 128**
21695 Nabben, Pet., Prok., Jentgesallee 16
28141 Nachrichtend. d. Industr.- u. Handelskamm., Adolf-Hitler-Str. 76
40924 Nachtwey, Frz., Schreinerei, Wesselstr. 49
25910 Nacken, Alfr., Bankdir., Schönwasserstr. 131
27866 Nacken, Anny, Modellhüte, Hitlerstr. 28
26954 **Naebers, Josef. Kol.-W., Marktstr. 145.**
26486 Nagel, Wilh., Gend.-Hptm., Schroersdyk 3a
23521 Nagelschmidt, Johs., O.-Staatsanw., Dionysiusstr. 172
21058 Nass, Dr. Wilh., Arzt, *Tö* Kref.Str. 8
26303 **Nauen, Carl, Färbereibes., Mörserstr. 85.**
22343 **Nauen, Hch., Schreinerei, Elisab.-Str. 62.**
27742 Nauen, Heinr., Ing., Forstwaldstr. 54
23157 **Nauen, Heinr., Zentralheiz., Gabelsb.Str.26**
23148 Nauen, Heinz, Kfm., Schlageterallee 76
21775 Nauen, H., Chem.Prod., Florastr. 75
25367 Nauen, J., Restaur., Linn, Rheinb.Str. 50
22538 Nebeck, Herm., Baugesch., Uerdingerstr. 7
21963 Nederkorn, W. L., Schirmfbr., Hitlerstr. 88
27845 Nederlandsche Kamer van Koophandel voor Duitschland, MoerserStr. 25
25712 de Neer, Paul, Butter, *Tö* Kirchpl. 11
22952 Neerpasch, Paul, Autorep., MoerserStr. 75
29930 Ders., Wohn., Crousstr. 36
26751 **Neffgen, Conr., Malerei, Gladbacherstr. 79**
27132 **Nehring, Aug., Kfm., Dürerstr. 40**
25433 Nehring, Dr. K., Bergrat, Stadtgarten 5
29986 Neiken, Maly, Heißmangel, Nordstr. 46
24193 Neinhaus, Jak., Waldhofstr. 120
29798 Neinhaus, Wilh., Fuhrw., Hardenb.Str. 9
27076 Neiß, Karl, Etik.-Web., GrünerDyk. 36
27077 Neiß, W., Seidenwrfbrkt., Uerd.Str. 235
23035 Nelbach, Heinr., Möbel, Stephanstr. 67
28930 Nelissen, H., Bankdir., Friedr.Str. 25
27148 Nellen, Ludwig, Vertr., M.Rhodius-Str. 9
20473 Nelles, Willy, Drogerie, *Hü* Kref.Str. 22
21679 Nellessen, A., Dachd., Oppum, Hauptstr. 44
21076 H. Nellessen & Sohn, Lederwarenfbr., *Hü* KempenerStr. 68
40017 Nelleßen, Ludwig, Beerd.-Inst., Bockum, UerdingerStr. 618
28938 Nelsbach, Hans, Kfm., N.LinnerStr. 86a
29411 Nelsen, Johanna, Molkereiprod., Hitlerstr.100
27956 Nelskamp, Franz, Papier, L.Kirchstr. 85
29305 **Nemmertz & Vinken, Stuck, Luisenstr. 20**
25080 **Nepecks, Aug., Polsterer, Uerdingerstr. 20**
24866 **Nerreter, Walter, Obering., Kaiserstr. 90.**
23109 **Neschkes, Frz., Garne, Steinstr. 167**
26912 Neschkes, Joachim, Kfm., Färberstr. 46
27423 Neschkes & Gierkes, Bürstenfbr., Elisabethstraße 68
20641 Nettelbeck, C., Fahrradteile, Gerberstr. 41
40192 Nettler, W., Gastw., *Uerd* Düsseld.Str. 129
22381 Netze, Reinh., Direktor, Industriestr. 214
21533 **Neu, Heinz, Öfen, Hülserstr. 36**
29641 Neu, Jul., Kohlen, Ritterstr. 253
22459 Neuburg, Wilhelm, Crousstr. 7
23784 **Neudeck, Otto, Kfm., Gutenb.Str. 32**
25130 Neuen, Hanns, Drogen, Uerdingerstr. 23
23493 Neuen, Liese, Frau, DrießendorferStr. 83
24870 Neuen, Paul, Textilmasch., Drieß.Str. 84
21305 **Neuen, Theod., Kohlen, Jägerstr. 57**
23289 Neuenfels, Heinr., Restaur., Marktstr. 195
20892 Neuenhofen, Paul, Rietmacher, Langem.-Straße 87
29076 Neuenhofer, J., Landw., Benrad, Widd.Str.
21391 te Neues, Dr. E., R.-A., Wilhelmsh.All. 83
25667 Derselbe, Büro, Westwall 101
27359 te Neues, Frau H., Vertr., Gutenbergstr. 37
23371 te Neues, Dr. H., Kfm., Moers.Str. 174
27687 te Neues, Paul, Bismarckpl. 8
24351 te Neues, Rudolf, Moltkestr. 25
27926 te Neues, Walter, Kfm., Hohenz.Str. 11
29214 te Neues, Werner, Hohenzollernstr. 15
28941 **Dr. te Neues & Co., Druckereibetrieb, Krefeld, Dießemer Str. 166**
22061 Neuhaus, Fritz, Pfarrer, Luisenpl. 2
27905 Neuhaus, Joseph, Kfm., Yorckstr. 10
26711 Neuhaus & Co. Nf., Tuche, Petersstr. 30a
23730 **Geschw. Neuhausen, Gastw., Kölnerstr. 16**
27454 **Neuhausen, Heinr., Wirt, Inratherstr. 465.**
25204 **Neuhausen, Jos., Versich., Lohstr. 241a**
40878 Geschw. Neuhofs, Kol.-W., *Uerd* Niederstr.56
20555 Neuhofs, W., Spedit., Niederbr., Witschen 38
23816 Neukirchen, Joh., Obst, Königshof, v.Ketteler-Str. 50
26043 Neumann, Emmy, Gutenbergstr. 34
23942 J. Neumann AG, Zigarren, Hitlerstr. 79
21918 Neumayr, Alfons, Dr., Wilhelmshofall. 63
20353 Neumeyer, Ernst A., Möbel, Hochstr. 29
26169 Neumeyer, H., Schneiderei, Kronpr.Str. 156
21279 Neuschütz, Johannes, Ing., Benraderfeld 12
21056 Neuser, Alfred, Autozub., Ostwall 66
22279 **Nibb, John, Fischgesch., Neußerstr. 47**
40619 Nibbeling. Henr., Fahrz., *Uerd* Oberstr. 19
26429 Niebel, Helene, Prok., Steinstr. 177
21633 **Niederrheinische Bergwerks A.G., Neukirchen, Betriebsverwaltung**
40604 Niederrhein. Blechwarenfbr. GmbH, *Kdh* Ad.Hitler-Str. 102
22931 Niederrhein. Elektr.-Ges. Bergs & Wildermuth, Ostwall 189
27583 Niederrheinische Fettschmelze, Schlachthof, DießemerStr. 13

Niederrheinische Margarine-Vertriebs-Gesellschaft
Krefeld-Uerdingen, Friemersheimer Str. 26
Fernsprecher: Sml.-Nr. **40251. T Margavertrieb**

28857 **Niederrheinische Maschinenfabrik Becker & van Hüllen, Untergath 100. T Bekhuelle P Köln 81850**
20419 **Niederrhein. Papierrollenfabrik Joh. Neisbach K.-G., Krefeld, Lutherstraße 45**
28357 **Niederrheinische Volkszeitung, Krefeld, Friedrichstr. 41.**
20188 Dies., Verlag, Wohn., Aretz
21282 Dies., Schriftltg., Wohn., Dr. Cammans
40705 Dies., Schriftltg., *Uerd* Kriemersh.Str. 11
27671 Niederrh. Weber-Union GmbH, Westw. 77
29738 Dieselbe, Restaurant
40035 Niederrh. Oel-Vertrieb, *Kdh* Bahnhofstr. 8
26852 Niederrheinischer Verein für Eigentumsschutz in Handel und Industrie, von Beckerath-Str. 11
27390 Niedrée, Karl, Maler, Hubertusstr. 23
27713 Niehoff, Dr., Arzt, Linn, Rheinb.Str. 187
21752 **Nieken, Ernst, Rohprod., Süchtelnerstr. 86**
26923 Nielsch, Ad., Kapellmstr., Oppumerstr. 113
21970 Niemann, R., Fahrräder, Elisab.Str. 69
40772 **Nienhaus, Bernh., Kohlen, *Uerd* Niederstr. 90**
22782 Niens, Fritz, Ing., Kaiserstr. 12
20841 Niermann, F., Kunstatel., Steckend.Str. 23
26418 Niermann, Fritz, Prok., Schönw.Str. 130
25711 Niermann, Heinr., Dekorat., Lindenstr. 5
24807 Niers, Willy, Autotransp., Weberstr. 12
22071 **Niescher, Alb., Kfm., Schlageterallee 39**
29162 **Niescher, Max, Kfm., Germaniastr. 60**
28326 **Niescher, Richard, Gravieranstalt, Stempel- u. Schilderfabrik, Dreikönigenstr. 43**
22389 Nießen, Aug., Vertr., GladbacherStr. 270
28984 Nießen, Heinr., Organisat., Schlag.Allee 125
27701 **Nießen, J., Restaur., Gerberstr. 45.**
22059 **Nießen, Martin, Obst, Mörserstr. 82**
20081 **Niesters, Aug., Prok., Forstw.Str. 45**
40665 **Nieswand, Bernh., Mühle, Traar, Bärenstr. 81**
26120 Nievejan, Paul, Eisen, Dionys.Str. 79
27503 Nilkens, Dora, Schneid., Dionys.Str. 38
25895 Nilkens, Willi, Bäck., Prz.Ferd.Str. 31
24222 **Nisters, Heinr., Metzgermstr., Kölnerstr. 42**
25262 Nisters, M., Kfm., Fischeln, Marienstr. 67

24441 / 24442 **Nisters & Co., Krawatten- und Schalfabrik Nordwall 113. T Nico P Essen 24648**

25071 Nitschke, Osw., Schneider, Tannenstr. 131
23856 Noack, Aug., Vertr., Ob.Benr.Str. 416
26355 Nobis, Heinrich, Schreinerei, Südstr. 110.
24984 Noecker, Heinr., Kfm., Waldhoffstr. 184
20241 Nöcker, Dr. Jos., Arzt, *Tö* Hospitalstr. 5
25831 Nölte, F., Musikdir., Dionys.Str. 150
29608 Nölte, Rob., Kfm., Hammersch.Str. 27
25240 Nötges, Aug., Metzgerei, Hülserstr. 251.
26059 Nöthen & Höttges, Buchdr., Viktoriastr. 157
27214 Noever, Carl, Möbelfbr., Luth.-Kirchstr. 35
25212 Noever, Jos., Frankenring 34
26966 Nolden Nf., Grabsteine, Eup.Str. 119
27212 Nolden, Heinr., Dachd., A.Linner-Str. 49
23508 Nolden, Heinr., Lebensm., Geldern.Str. 149
27420 Nolden & Baumgardt, Leder, N.LinnerStr. 82
22616 Nols, Heinr., Restaur., Steinstr. 181
25663 Nolte, Jos., Bekleidung, Hochstr. 2
29317 Nolten, Heinr., Holzhändler, Uerdingerstr. 75
26776 van Nooten, Maria, Ww., Forstwald, Plückertzstr. 194
40810 Nord, Georg, Bauuntern., *Uerd* Oberfeld 2c
40178 Nordhaus, W., Lebensm., *Uerd* Kref.Str. 13
22539 Nordsee, Deutsche Hochseefisch. Bremen-Cuxhaven AG, Hochstr. 83
24541 Nord-Ton-Lichtspiele GmbH, Hansastr. 101
22301 Nordsieck, H., Synd., v.Steuben-Str. 27
40639 Norf, St., Landesprod., *Lk* Mittelstr. 32
22153 Norf'sche Desinfektionsanst., Malmedystr. 81
23335 Normalith. Leichtbaupl.-Fbr. W. v. d. Way, *Hü*-Orbroich, GeldernerStr. 92
40127 Normann, F., Gartenbau *Uerd* Duisb.Str. 15,
26669 Notemann, Peter, Dachdecker, Klosterstr. 58
25169 Notemann, Wilh., Bäckerm., Bahnstr. 16
23859 Wilh. Notemann & Sohn, Holzbearb., Bogenstr. 42
21210 Nothoff, Erich, Architekt, Rott 270
20866 Nowak, Hildegard, MoerserStr. 152
27882 Nowatzky, Walter, Vertr., Luisenstr. 42
29344 NSDAP., Kreisleitung Krefeld-Kempen, Bismarckplatz 32
23723 Dies., Ortsgr. Altstadt, Luth.Kirch-Str.10a
25216 Dies., Ortsgr. Bockum, Rathaus
23812 Dies., Ortsgr., Cracau, Ad.Hitler-Str. 50
26738 Dies., Ortsgr. Deutscher Ring, Alex.Str. 15
29831 Dies., Ortsgr. Dießem, Schwertstr. 103
27480 Dies., Ortsgr. Drießendorf, Hofstr. 10
20774 Dies., Ortsgr. Fischeln, Wilhelmstr. 9
20881 Dies., Ortsgr., Frankenring, Lindenstr. 148
27601 Dies., Ortsgr. Hüls, Ad.Hitler-Pl., 2
24122 Dies., Ortsgr. Kempener Feld, Hindenburgsiedlung 71b
40701 Dies., Ortsgr. Uerdingen, Oberstr. 13
21300 Dies., Ortsgr. Lehmheide, Gladb.Str. 154
24627 Dies., Ortsgr. Lindental, Heimatplan 4
23082 Dies., Ortsgr. Schinkenpl., A.Linner-Str. 108
22223 Dies., Ortsgr. Stadtgarten, Blumenstr. 71
21190 Dies., Ortsgr. Steckendorf, Blumentalstr. 75
24875 Dies., Ortsgr. St. Tönis, Hochstr. 55
27179 Dies., Ortsgr. Traar-Verberg, Traar, Haus Bruckhausen
(28291) Dies., Kreisamt f. Beamte, Schneiderstr. 58
24713 Dies., Kreisamt für Erzieher, Westwall 96
21228 Dies., Kreisamt für Handel u. Handwerk K.Wilh.Str. 18
29753 Dies., Kreisamt für NS-Frauenschaft, Steinstraße 147
25304 Dies., Kreisamt f. Volkswohlf., Bism.Str. 51
25036 Dies., Zentrallager d. NSV., Königstr. 79
28025 Dies., Kreiswalt. d. Dt. Arbeitsfr., Westw. 110
27046 Dies., NS. Kraft d. Freude, Westwall 110
24404 Dies., NS-Bund d.Rechtswahrer, Steinstr. 200
21946 Dies., SA-Standarte 40, H.Wessel-Str. 2
29508 Dies., Hitlerjugend Bann 56, Hofstr. 39
20488 Dies., BDM., Hofstr. 39
21868 Dies., Reichskr.-Bund, BreiteStr. 66
26232 Nuber, B., Elekt.Anl., St.Antonstr. 222
27136 v. d. Nüll, Else, Schneid., Westwall 130
24482 von der Nüll-Blum, Modeart., Hitlerstr. 90
20806 Nusselein-Gartz, Stickerei, BreiteStr. 110
26438 Nymphius, Herm. Oberichr., Schillerstr. 6
23385 Obermann, Rich., Buchdr., Steckend.-Str.176.
29487 Obermeier, Berta, Ww., GrazerPl. 10
25185 Obermeyer, Aug., Malermstr., Nordwall 92.
40390 Oberreit, R., Ing., *Uerd* Kaldenh.Str. 107
40571 Obladen, Dr. A., Chemik., *Uerd* Kref.Str. 50
27332 Obst, Walter, Schönwasserstr. 7
20372 Ochs, Dr. A., Studienrat, Uerd.Str. 148
25623 Odenbach, Elfriede, Bücherrev., Ostw. 212
40777 Odenbach, P., Masch.-Bau, *Uerd* Niederstraße 70
23444 Odenkirchen, Matth., *Hü* KrefelderStr. 58
25515 Oebbecke, Carl, Möbelst., Deutsch.Ring 45
40128 E. u. C. Oebel, Café, *Uerd* Niederstr. 11
22086 Oedekoven sen., Clemens., Dekorateur, Mariannenstr. 102
26858 Oedekoven, Klemens, Bäckerei, Ostwall 216
22359 Oediger, C. H., Architekt, Ostwall 57
23012 Oediger, H., Architekt, Ostwall 130
26277 Oediger & Schmitz, Seidenwr., Südwall 20
40927 Oehlert, Dr. H., Chemik., *Uerd* Ahornstr. 27
40873 Oehmen, Wilh., Dachdeck., *Uerd* Oberstr. 20
25696 Oehmen, Wilh., Restaur., Blumenstr. 49
23272 Oehmke, Dr. Helm., Kfm., Schlag.Allee 59
25537 Oelgart, Hans, Dr. jur., Moerserstr. 409
21256 OEL HANSA, GeldernscheStr. 160
21647 Oelhausen, Frieda, Schneiderei, Felbelstr. 51
23589 Oellers, Carola, Dentistin, Kölnerstr. 616
21810 Oellers, Hans, Kohlen, Kölnerstr. 186a
23170 Oerschkes, Heinr., Fuhrgesch., Bahnstr. 12.
27481 Oertel, Max, Prok., Ludend.Allee 42
26834 Oetker, Lilly, Hohenzollernstr. 91
26307 Oetker, Rolf-Bernd, Wilhelmsh.All. 115
23189 Offergeld, Frz., Transp., Oppum, Triftstr. 55
28816 Offermann, Aug., Seidenwr., Gutenb.Str. 159
26655 Offermann, Aug., Futterst., Uerd.Str. 321
20932 Offermann, Carl, Prok., Elisabethstr. 124
20238 Offermann, Emmy, Strumpfwr., Hitlerstr. 96
23661 Offermann, Friedr., Wäschefbr., Ad.-Hitler-Str. 96/98
40621 Offermann, P., Rev.-Jäger, *Lk* Mühlenstr.
25598 Offermann jr., W., Kfm., Heyenb.Str. 181
23398 Offermanns, Herm., Schneid., Garnstr. 62
24471 Offermanns, Jak., Friseur, Kölner Str. 198
22668 Ohler, J., H.-Kleid., Hansahaus-Passage
22369 **Ohlert, Johann, Speditionsgeschäft und Ferntransporte, OppumerStr. 37/39**
21927 Ohren, Dr. Rud., San.-Rat, Dionys.Str. 15
20028 Ohrendorff, Eduard, Prokur., Bockum, UerdingerStr. 313
40806 Olemühlen, Peter, Dir., *Uerd* Schemmstr. 5
20597 Olex, B. P., Versandst., Langem.Str. 45
40209 Olfs, Dr. Hch., Arzt, *Uerd* Kaldenh.Weg 12
20852 Olislagers, O., Heißmangel, Antoustr. 198
24644 Olles, Erich, Schuhmacherm., Marktstr. 148
26924 Ollmann, Jakob, Maler, Luisenstr. 68.
27069 Ollmann, Joh., Drechslerei, Marktstr. 99.
26680 Olmes, Jacob, Vertr., Dionys.Str. 62
24102 Olmes, Rich., Kfm., Forsthaus, Rosenhain 7
25117 Olsen, Jean, Wirt, Elisabethstr. 72.
24101 Olzem, Paul, Architekt, Schlageterallee 343
24493 Onckels, Franz, Fischhdlg., Markthalle
40469 Onnertz, Friedr., Obst, *Uerd* Niederstr. 39
40396 Onnertz, Joh., Landesprod., *Lat* Mittelstr. 88
24070 Onnertz, Wilh., Lebensm., Nordwall 93
40797 van Oorschot, H., Meister, *Uerd* Oberfeld 9
26073 Opdenberg, Hans, Kohlen, Jägerstr. 81
23425 Opderbeck, Wilh., Kfm., Bogenstr. 6
25000 / 25001 **Opel-Blitz-Automobile Johann Dutzi Söhne, Kronprinzenstr. 61/65**
25510 **Dieselben, Werkstatt**
20108 Opgenhoff, P., Blumen, Blumenstr. 54
23890 Opgenorth, Hch., Schreiner, Ritterstr. 256
21220 Opgenroth, Heinr., Wirt, Gladb.Str. 214
27473 Ophüls, Carl, Vertr., Goethestr. 78
40440 Oppenhorst & Co., Stahl, Keutm.Str. 253
23664 Oppmann, Fritz, CracauerStr. 88
27669 Oppmann, Karl, Bäckerei, Königstr. 181
26430 Opwis, Anton, Metzgerei, Kölner Str. 174
25407 Orlowski, Carl, Bindereibed., Hitlerstr. 23
26056 Ortmann, Karl, Limbourgstr. 11
25918 Ortmanns, H., Brauereibes., Uerd.Str. 227
29755 **Ortmanns & Rixen, Vereinigte Brauereien, St. Tönis b. Krefeld**
26466 Ossig, Angela, Pension, Jungfernweg 14
25897 **Ostgarage, Dießemerstr. 143**
25590 Osterath, H., Restaur., Kölner Str. 459
29584 Osterhoff, Jos., Kfm., Leyentalstr. 51
27121 Ostermann, Heinz, Kfm., Dürerstr. 55
24080 Ostermann, H., Schneiderei, Hochstr. 103
20612 Osterwind, Hubert, Steinstr. 201
22498 Ostmann v. d. Leye, Eberh., Frhr., Wilhelmshofallee 138
20832 Ostrowicz, P., Schornsteinf., Hardenb.Str. 7
21153 Ota, Schles. Schuhwerke Ottmuth AG, Hochstraße 123
27154 Ott, Wilh., Install., Vinzenzstr. 28
40371 Otte, Dr. R., Direktor, *Uerd* Röttgen 32
22121 Otten, B., Webereiatel., Schwertstr. 109
27385 Ders., Wohn., MoerserStr. 363
21460 Otten, Erich, Dürerstr. 86
26768 H. Otten KG, Kleiderfbr., *Tö* Will.Str. 35
26930 Otten, Dr. Heinz, Arzt, Ostwall 262
25617 Otten, Herm., Kurzwr., Ritterstr. 159
21442 Otten, Jos., Metzger, SüchternerStr. 45
23061 Otten, Jos., Zuckerwrfbr., Mariannenstr. 33
23010 Otten, Otto, Blumen, Petersstr. 8
21224 Otten, Paul, Waldhofstr. 178
22687 W. Otten & Söhne Nf., Samen, Marktstr. 65
21919 Ottersky, Dr. Eugen, Arzt, Ad.Hitler-Str. 12
21500 Ottinger, Rud., Stud.-Rat, NeuerWeg 84
24521 Otto, Henny, Otto, Dürerstr. 41
27857 Otto, Herb., Vertr., Dionysiusstr. 76
25208 Otto, Walter, Vertr., Friedrichspl. 3b
26676 Oudille, F., Musikdir., Bismarckstr. 66
26832 Oudille & Webers, Kraw.Fbr., Luisenstr. 145
21723 Gebr. Overbeck, Spedition, Luisenstr. 2
20644 Overbeck, Joh., Autotransp., Schlag.All. 82
27788 **Overbeck & Co. G.m.b.H., Maschinenfabrik u. Gravieranstalt, Eupener Str. 167**
26415 Overdick, H., Linoleum, Ev.-Kirchstr. 2
22210 Overheidt, H., Elisabethstr. 126
21822 Overings, E., Landw., Benrad, Lefkesw. 132
21474 Overings, W., Landw., Benrad, Hüskeshof
26758 Overlack-Kosthoff, W., Kfm., Westwall 158
23008 Gebr. Overlack, chem. Fbr., Hindenb.Str. 52
22012 Overlack, Auguste, Moerserstr. 72
26292 Overmeyer, F., Zentrif., Hubertusstr. 90
20219 Oxé, Dr., Aug., Prof., Blumenthalstr. 33
29165 Paas, G., Lebensm., Langem.Str. 250
29036 Paas, Peter, Obst, Lessingstr. 9
25472 Paasen, Joh., Schreinerei, Eichental 5
25079 Paashaus, Friedrich, Steckendorferstr. 60
40160 Packenius, Th., Restaur., *Uerd.*, Marktpl. 2
24417 Paesch, Gerh., Bäcker, Elisabethstr. 110
23317 Paetz, Leberecht, Farbwr., Karlspl. 28
29418 Paffenrath, Henriette, Dürerstr. 39
22915 Pahde, Anna, Steinstr. 161
26663 Pahlings, Heinr., Grotenburgstr.
27786 Pake, Karl, Ing., Moerserstr. 969
28936 Pakulla, Dr. Edm., Betriebsl., Moltkestr. 34
29515 Palette, Frau P. Metzener, Ostwall 74
26946 Palm Söhne, J. G., Seidenwf., Marktstr. 233
40384 Paltzer, Herm., Notar, *Uerd* Kurf.Str. 2
29225 Pampus, Kurt, Prok., Kaiserstr. 178
26403 Panknin, G., Heilgeh., Schönwasserstr. 197
23453 Pannen, F., Geschäftsbücherf., Färberstr. 18
40885 Pannen, Hans, Vertr., Verbergerstr. 81
21191 Pannen, Heinr., Obst, Markthalle
40818 Pannen, Oskar, *Uerd* Kurf.Str. 72
21154 Pannes, Rich., Parfüm.-Fbr., Gartenstr. 55
23052 Pannes & Voss, Gravieranst., KölnerStr. 354
40898 Pansegrau, Dr. E., Chemik., *Uerd* Aug.Str.
22821 Panzer, Jakob, Bauer, *Tö* Hammeshof
20705 Pape, Lisbeth, Gaststr., St.Anton-Str. 167
29934 Pape, Paul, Kfm., Blumentalstr. 45
29274 Papendell, Jak., Installat., Töpferstr. 28
40328 Papsdorf, Paul, Zimmerm., *Uerd* Parkstr. 90
22394 Parlings, H., Metzgerei, *Hü* Mörs.Str. 81
20026 Parlings, T., Felderhof, *Hü* St.TönisерStr. 165
20091 Patsch jr., Emil, Schreinerei, Kornstr. 10
40095 Pasch, Fr., Bauer, Knopshof, Stratum
29094 Pasch, Franz, Autobetr., *Tö* VorsterStr. 20
27877 Pasch, Dr. G., Arzt, Seidenstr. 39
24510 Pasch, Hans, Versich., Blumentalstr. 64
21277 Pasch, Heinz, Bäckerei, St.-Antonstr. 242
22015 Pasch Nf., J., Kol.-W., *Hü* Moers.Str. 41
27675 Pasch, Joh., Rolladenrep., Färberstr. 20
24063 Pasch jr., Jos., Metzger, Kölner Str. 229
27578 Pasch, Josef, Kfm., Gf.Haeseler-Str. 13
20283 Pasch, Dr. K., Revis.-Büro, Malm.Str. 39
22213 Pasch, Pet., Schreinerei, Frankenring 107.
20295 Wilh. Pasch KG, Eiskremfbr., Vereinstr. 94
21104 Paschedag, Hugo, Teppiche, Ad.Hitlerstr. 39
29812 Paschertz, Ernst, Obst, Markthalle
28601 Passarin, Christ., Eisenwr., Hochstr. 87.
22793 Derselbe, Wohn., Hohenzollernstr. 56
25017 Passen, Herm., Kfm., Hülserstr. 11
24225 Passen, Paul, Restaur., Hülserstr. 144.
27941 Passer, Paul, Glasschleif., Luisenstr. 79
29884 Paßlack, Eduard, O.-Stabszahlmstr., v.-Steuben-Str. 35
23526 Paßmann, A., Weine, St.Anton-Str. 192
29098 Paßmann, Wilh., Vertr., Marktstr. 230
22923 Pastern, Ad., O.-Tel.-Insp., Schlag.Allee 97
25311 Pastern, Karl, Metzgerei, Dampfm.Weg 44
21092 Pastor, C. Th., Laborat., Moers.Str. 39
26365 Pastor, C. T., Fbrkt., Traar, M.Sohm.Str.374
23215 Pastor, C. T., Laborat., *Hü* Krefeld.Str. 90
26321 Pastor, Carl, Frau, MoerserStr. 43
21455 Pastor, F., Frau, R.Wagner-Str. 13
21536 **Richard Pastor & Co., Abt. der Vereinigte Seidenwebereien A.-G., Schillerstr. 23**
26927 Pastor, Wulff, Uerdinger Str. 292
25894 Pattberg, Hugo, Kfm., Uerd.Str. 265
40784 Patzwaldt, Otto, Uerdinger Str. 590
25931 Patzwald, O., Wettann., Ad.Hitler-Str. 55
29360 Pauen, Dr. Hch., Arzt, *Hü* Grabenstr. 2a
24764 Pauen, Max, Kfm., *Tö* H.Göring-Pl. 3
40258 Pauen, Otto, Restaur., Uerdinger Str. 612
21487 Pauli, Franz, Malermstr., Petersstr. 92
22289 Pauli, Johs., Malermstr., Münkerstr. 24
22461 Paulsen, Hugo, Zigarren, Westwall 106.
25879 Paulus Sohn, M., Papierwrfbr., Königstr. 210
21984 Paulus, Wilh., Versich., Steinstr. 117
24300 Pauly-Stiftung, Liebfrauenstr. 15
21262 Pecters, G., Kurzwr., Hansahaus
20856 Pehe, Wilh., Kohlen, Inratherstr. 430.
23337 Peiffer, Marie, Wäsche, KölnerStr. 33
26724 **Peiler, Wilh., Geschäftsbücherfabrik u. Handelsdruckerei, Fabrikstr. 4**
26597 Peiner, Theod., Kühlanl., Tannenstr. 67
27141 Pellander, M., Getreide, H.Wesselstr. 24
23075 W. Pellander & Co, Mühle, Geldernsche Straße 165
21828 Pellengahr, Hub., Kfm., Viktoriastr. 176
20904 Pellengahr, Rich., Prok., Jentgesallee 8
21260 Pellengahr & Lucht, Strumpfwrfbr., Bleichpfad 23
40503 Pelser, Dr. W., Zahnarzt, *Uerd* Niederstr. 46
40600 Pelser, Dr. Willi, Arzt, *Uerd* Krefeld.Str. 54
26139 Peltzer, Anna, MoerserStr. 399
23381 Peltzer, Carl, Schlosserei, Bahnstr. 14
22966 Peltzer, Emil, Kohlen, Westwall 3
Sml.-Nr. 28031 **Peltzer Gebr. Herstellung von Samt u. Plüsch Krefeld, Gahlingspfad 31**
29072 Peltzer, Karl, Elektr.Anl., Kaiserstr. 88
21434 Peltzer, Manfred, Roonstr. 98
27658 Peltzer, Max, Stuckgesch., Königshof, Kölner Straße 360
27355 Peltzer, Rob., Prok., Steinstr. 82
21131 Peltzer, Walt., Samtfbrkt., Hüttenallee 127
20074 Peltzer, Wilhelm, Hohenzollerustr. 19.
26014 **Peltzer & Ehlers, Maschinenfabrik, Krefeld, Bogenstraße 58**
24607 Pelzer, Anton, Immobilien, Elisab.Str. 128
20713 Pelzers, Jos., Maurerm., Schlageterallee 212
27895 Pelzers, W., Autospedit., Gneisenaustr. 22
40483 Pempelfort, Theod., Gärtnerei, Traar
29093 Perger, Dr. Hans, Arzt, Ostwall 27
21763 Perlia, Dr. R., Augenarzt, Karlsplatz 12
21793 Pesch, Aug., Weine, Marktstr. 37
25386 Pesch, Hans, Ing., Blumenthalstr. 138
40373 Pesch, H., Metzgerm., *Uerd* Kastan.Str. 48
23429 Pesch, Heinz, Moden, Tannenstr. 107
25326 Pesch, Josef, Prok., Schlag.Allee 17
26807 Pescher, Joh., Waschanst., Oppum, Schlosserstraße 42
27986 Pescher, Rob., Verputz., Ad.Hitler-Str. 34
27968 Peschges, Anton, Seilerwr., Schwertstr. 38.
40909 Peschges, Gerh., Restaur., Traar
24697 Peschges, J., Molk.-Prod., Dreikönigstr. 98
25289 Peschken, Dr. Ernst, Arzt, Westwall 134
22069 Peschken, Fritz, Maler, Nernststr. 49
22117 Peschken, Hans, Werbeleiter, Steinstr. 191
25327 Peschken, Hch., Wirt, InratherStr. 212
22264 Peschken, Maria, Wohn., Lindenstr. 144
20116 Peschkes, Joh., Bauer, *Hü* Benrad 45
29923 Peschkes, Theod., Vertr., Uerding. Str. 2
24543 te Peß, Gustav, Friseur, Ad.Hitler-Str. 24
23624 Pester, Irene, Frau, Obergath 126
26817 Peters, Anton, Fahnenfbr., Stephanstr. 84.
22070 Peters, Bärbel, Ärztin, Evertsstr. 22
23219 Peters, Emmy, Grenzstr. 103
40628 Peters, Franz, Maler, *Uerd* Traarerstr. 19
29708 Peters, Fritz, Dir., Gutenbergstr. 36
40682 Peters, Fritz, Gartenbau, *Uerd* LinnerStr.
27997 Peters, Fritz, Kfm., Steinstr. 163
29142 Fritz Peters & Co KG, Karton-Fbr., Kronprinzenstraße 150
25578 Peters, G. A., Zigarren, Breitestr. 62.
26032 Peters, Helmut, Kfm., Lerchenf.Str. 1
27330 Peters Nf., Jac., Wäschefbr., Südwall 30a
27106 Peters, Jakob, Kol.-W., Fischeln, Oberschlesische Str. 48
20748 Peters, Joh., Steuerber., Mariannenstr. 115
26843 Peters, Joh., Metzger, Gladb.Str. 3
22367 Peters, Jos., Gärtnerei, Eupener Str. 116
26901 Peters, Jos., Stud.-Rat, Stadtgarten 4
25275 Peters, Karl, Bäcker, Geldernschestr. 179
24253 **Peters, Leonhard, Maschinenfabrik, Personen- u. Lastenaufzüge, Wiedstr. 13**
24253 **Derselbe, Privat, Schillerstr. 86**
24316 Peters, Ludw., Ad.Hitler-Str. 94
24629 Maria u. Ed. Peters, Lebensm., Südstr. 10
40626 Peters, Peter, Tapeten, *Uerd* Niederstr. 51
25900 Peters, W., Elektrot.Gesch., Königstr. 84
21961 Peters, Wilh., Metzgerei, Kölner Str. 595
20528 Petersen, Fritz, Kfm., Bism.Str. 86
22493 Petzold, Reinh., Kfm., Moritzpl. 4a
22733 Peuyn, Peter, Gemüsebau, *Hü* Steegerdyk 63
22483 Pfadt, Adrian, Vertr., Gripswaldstr. 35
25095 Pfahl, Dr. L., Zahnarzt, Schillerstr. 32

Pfarrämter, Kathol.

21935 Pfarramt St. Anna, Annakirche 11.
23671 Pfarramt St. Antonius, OberdießemerStr. 148
20506 Pfarramt St. Bonifacius, Gutenbergpl. 6
21130 Pfarramt St. Canisius, Hindenburgsiedl. 46
27667 Pfarramt St. Dionysius, Dionysiusplatz 21.

Pfarrämter, Kathol. (Fortsetzung):

26978 Pfarramt St. Elisabeth, Florastr. 89.
22455 Pfarramt St. Franziskus, Goethestr. 81
40350 Pfarramt St. Gertrudis, Bockum, Uerd. Straße 627
40879 Pfarramt St. Heinrich, *Uerd* H.-Theißenstr.
22259 Pfarramt St. Johann, Johannesplatz 40
28932 Pfarramt St. Josef, Josefstr. 1.
27560 Pfarramt Liebfrauen, Hofstr. 2.
22976 Pfarramt St. Martin, Ispelstr. 83
23143 Pfarramt St. Norbertus, Kornstr. 37.
40186 Pfarramt St. Peter, *Uerd* Burgstr. 7
24402 Pfarramt St. Stephan, Luisenstr. 50.
26246 Pfarramt St. Tönis, Kirchpl. 17
27362 Dass., Kirchenkasse, Kirchstr. 17
20557 Pfarramt Krefeld-Linn, Marg.-Platz. 3.
22308 Pfarramt Krefeld-Oppum, Hauptstr. 18.
40275 Pfarramt Krefeld-Verberg, Zwingenb.-Str.108.
23712 Pfarramt Fischeln, Clemensstr. 10.
22263 Pfarramt Kref.-Königshof, Kneinstr. 64
26185 Pfarramt Herz-Jesu, Bockum, Schlag.All.
40779 Pfarramt Hohenbudberg, Dorfstr. 3
21192 Pfarramt Hüls, Schlageterstr. 19
40661 Pfarramt Kaldenhausen, Ad.Hitler-Str. 95
27098 Pfarramt Kref.-Stahldorf, Vulkanstr. 7
40780 Pfarramt Lank
40629 Pfarramt Kref.-Traar, Elfr.Mühle 270

Pfeifer & Langen
Zuckerfabrik
Krefeld-Uerdingen, Drususstraße 2
Fernsprecher: 406 41—406 43

25244 Pfeiffer Peter, Lebensm., Gladb.Str. 228
27789 Pfliegl, Maria, Schauspiel., Hagerweg 17
22735 Pflüger, Otto, Lotterie, Hitlerstr. 101
40414 Philipp, Hans, DüsseldorferStr. 72
21845 Philipp, K., Zahnt.-Labor., Schwertstr. 115
21145 Philips, H., Geschäftsf., Glockenspitz 41
23934 Philipsen, Ida, Ostwall 235
40666 Philipsen, Jos., Baustoffe, *Uerd* Parkstr. 52
28880 Philipsen, Kurt, Fbrkt., Dürerstr. 59
23462 Phönixdruck J. Janßen, Königstr. 261
25679 Photo Anstütz, HülserStr. 30
27232 Pick, Albr., Seidenwrfbr., Vereinsstr. 95.
27218 Pirk, Albrecht, Fbrkt., Hohenz. Str. 41
27928 Pick, Heinr., Vertreter, Hardenbergstr. 58
27810 Pick, Helm., Fabrkt., GrünerDyk 6
24202 Pick, Rich., Weberei, Süchtelnerstr. 21
29530 Piclum, Ida, Heißmangel, Gladb.Str. 231
23823 Piecg, Dr. Karl, Dir., Hammerschm.Pl. 4
25011 Piel, Franz, Bücherrev., Moritzstr. 20
20336 Piel, Josefine, Putz, Kölnerstr. 20
25878 Piela, Ph., Bäckerei, Oppum, Sandberg 33
25421 Pielen, Franz, Landw., Schlageterallee 146
29827 van der Piepen, W., Kfm., Forstw.Str. 62
26942 Pieper, Carl, Direktor, Leyentalstr. 81.
25687 Pieper, Fritz, Wirtschaft, Mariannenstr. 81.
21051 Pieper, Peter, Restaur., Glockenspitz 302
40793 Piepers, Willi, Dachdeck., Hohenbudberg, Kirchstr. 17
(27656) Pilger, W., Elektrobed., Hubertusstr. 105
26926 Pilling & Co, Bauunt., v. Steubenstr. 26
20191 Dies., Peter Schmitz, Alexanderstr. 7
27015 Pils, Henriette, Damenputz, Stephanstr. 14
26385 Gebr. Pilters, Webereiatelier, Wiedstr. 21.
24923 Pilters, J., Kunstmal., v.Beckerath-Str. 18
20085 Pilters, Paul, Dr. jur., v.Beckerath-Str. 18
29926 Pilters, Th., Transp., Lutherstr. 33
24927 Pilters, Wilh., Wohn., v. Beckerathstr. 18.
22376 Pimpels, Dr. H., Ing., MoerserStr. 165
40472 Pinders, G., Gasthof, *Kdh* Hitlerstr. 134
40826 Pinkernelle, W., Dr., *Uerd* terMeer-Pl. 1
25808 Pins, P., Autoverm., *Hü* Moerserstr. 37
24181 Pins, Willi, Gaststätte, K.Wilhelmstr. 31
26686 Pipper, Karl, *Tö* UnterschelthoferStr. 1
22904 Pira, Heinrich, Kaiserstr. 176
23571 Pitsch, Anna, Steinstr. 131
27123 Plttgens, Herm., Schneiderbed., Märklinstr. 5
26559 Pixberg, Er., Bauunt., Oberdieß.-Str. 97
25375 Plänkers, Paul, Wirt, Dießemer Str. 90.
27281 Plaeschke, M., Buchhdlg., Hitlerstr. 100
26879 Plaeschke, W., Buchhdlr., Hohenz. Str. 112
22908 Planert, Osk., Lebensm., Ad.Hitler-Str. 97
22859 Plantzen, Gottf., Malermstr., Garnstr. 74.
40936 Platen, E., Bauer, Traar, Kemmerh.Str. 73
23357 Platen, Gertrud, A. Hohen Haus 9
27031 Platen, H., Mühlenfabrikate, Mittelstr. 26.
27530 Platen, Ilse, Moden, Ad.HitlerStr. 128
21166 Platen, Wilh., Feinkost, Hansastr. 103
20801 Heinr. Platt & Co GmbH, Buchdruck., Kronprinzenstr. 62
24953 Platz, Dr. Ludw., Chemiker, Moritzstr 22
20030 Platzen, Gerh., Kraw.-Fbr., v.Beckerath-Straße 17
26683 Derselbe, Wohnung, Kliedbruchstr. 79
27467 Platzen, Heinr., Kfm., Ludendorff All. 108
25583 Platzen, Wilh., Kfm., Wilhelmshofallee 72
25676 **Platzen & Co., Krawattenfabrik, Krefeld, Wiedstr. 21**
25183 Dies., Buchhaltung
24408 Pleines, Joh., Möbelfbr., St.-Antonstr. 93.
24945 Pleitgen, Hans, Gaststr., Oppumerstr. 74
27368 Plenkers, Hans, Klavierb., Blumenstr. 7
24537 Plenkers, Heinr., Maler, Nordwall 110
21040 Plenksken, Heinz, Kfm., Crousstr. 19
(24280) Plensken, H., Kohlen, Fürstenbergstr. 1
29053 Pleuco-Bicromium, Verkaufsges. Harpen & Co, Blumentalstr. 145
29217 Pleumann, Heinr., Vertr., Elisab. Str. 103
24508 Gebr. Pleus, elektr. Install., Bockum, Schlageterallee 351
29053 Pleus & Co, Blumentalstr. 145
23439 Pleus-Brink, Korsetts, Friedrichstr. 34
20696 Plissieranst., „Perfekt", Dionysiusstr. 23
23325 Plöcks, Joh., Stuck, Bockum, Rottstr. 65
23694 Ploenes, Hans, Yorckstr. 37
24022 Ploenes, H., Krawattenfbr., Kronpr.Str. 28
20447 Ploenes, Hans, Kfm., Hindenburgstr. 64
23967 Plönißen, Ww., Lutherpl. 24
21243 Plück, Franz, Polstermstr., KölnerStr. 550
21472 Plücken, Chr., Elektr.Anl., L.Kirchstr. 19
22473 Plückhahn, Paul, Dekorat., Gerberstr. 61
24060 Plüschweberei Grefrath GmbH, Grefrath
22004 Plum, A., Beleuchtungskörper, Karlspl. 25
40608 Plumpe, H., Schrein., *Uerd* Duisb.Str. 258

*

22810 Pobell, Alex., Direktor, Hüttenallee 135
40060 Pöhling, F., Buchdr., *Uerd* U.Mühleng. 2b
22025 Pöllen, Else, Bürsten, Friedrichstr. 6
29783 Pöllen, Emil, Farbstöckefabrik und Färbereiartikel, Krefeld, Petersstr. 59
27245 Pöllen, Heinrich, Kurz-, Weiß- und Wollwaren-Großverkauf, Hansahaus
21682 Pöllen, Joh., Bedachung, Dahlerdyk 176
29008 Pöllen, Max, Fabrik für Farbstöcke u. chem. Präparate, Gladbacher Str. 235
24581 Ders., Wohnung, St.Anton-Str. 162
23565 Pöstgens, Carl, Kfm., Florastr. 47
23612 Poetter, Dr. Rich., Schriftltr., Forstwald, Amselweg 30
29676 Pohl, Johs., Schreinerei, DießemerStr. 165
21547 Pohlmann, Joh., Kol.-W., *Hü* Benr.Str. 24
24164 van Pol, Gerhard, Buddestr. 103
28361 Pol Registrator Comp., Buchdruck., Kölner Straße 197
28511 Polizei-Verwaltung Krefeld, Hansahaus. Die Zentrale verbindet mit den Nebenstellen
23989 Polizeirevier 1, Hubertusstr. 166
23866 Polizeirevier 2, Hansastr. 128
23681 Polizeirevier 3, Grenzstr. 101
40667 Polizeirevier 4, *Uerd* Am Markt 23
29660 van de Poll, Alfred, Hohenz.Str. 114
26853 Pollems, Walter, Samtfbr., Moltkestr. 22.
24098 Pollen, O., Fahrräder, Ad.Hitler-Str. 49
27028 Pollmann, Nic., Fische, Marktstr. 62
23904 Pollmeier, Rud., Gastw., K.Wilh.Str. 37
23059 Pollwein, Dr. Otmar, Arzt, Ostwall 51
23819 Polzin, Rob., Kohlen, Glockenspitz 95
27664 Pongs, Harald, Blumentalstr. 35
24958 Ponthier, G., Gummimäntel, Neumarkt 3
23511 Ponzelar, H., Sanit.Inst., Lindenstr. 151
40369 B. u. J. Porta, *Uerd* Bruchstr. 56
23466 Porten, Ww. Heinr., Gerberstr. 62
25269 Porten, Jos., Bäckerei, Jägerstr. 43.
25495 Poschen, Carl, Vertr., Bismarckstr. 46
22543 Poschen-Reklame, Malerei, Langem.Str. 243
29273 Poscher, Fritz, Kfm., Inrather Str. 19
29194 Poscher, Max, Gladbacher Str. 328
40938 Posorsky, Dr. A., Zahnarzt, *Uerd* Niederstr.45
40607 Poßberg, H., Schlosser, *Uerd* TraarerStr. 14
25215 Post, Friedr., Abt.-Leiter, Viktoriastr. 170
26754 Post, Joh., Bockum, Glindholzstr. 164
23122 Post-Sportgemeinsch. Krefeld, Dahlerdyk
28785 Posth, Hans, Geschäftsf., Jentgesallee 8a
22561 Potthoff, L., Papier en gros, Lindenstr. 31
22911 Pottkaemper, Dr. R., Kfm., Bismarckstr. 55
40893 Pouwels, P., Install., *Uerd* Duisb. Str. 17
22208 Poyck, P., Samtwr., Hochstr. 118
25479 Praas, Heinr., Hochbendweg 178
27155 Praaßhof, Hotel, Forstwald, Degensw. 15
24765 Gebr. Prack, Schuhhaus. Hochstr. 49
26435 Prang, Heinr., Restaur., Kölner Str. 123
40372 Pranter, Walter, Friesenstr. 2
21710 Prause, Franz, Lebensm., Luisenstr 92
24654 Prechtel, Ad., Stickerei, Malmedystr. 45
25680 Preckel & Kamper, Autorep., Virchowstr. 145
20909 Prell, Hans, Prok., Stippergath 66
24373 Prell, Heinr., Wäscherei, Steinstr. 69
22957 Prengel, Paul, H.-Schneiderei, Elisab.Str. 49
40754 Preß- u. Ziehwerk G. m. b. H., Krefeld-Uerdingen
40114 Preuß, Jos., O.Ger.Vollz., *Uerd* Dammstr. 1
20100 Preußen 1895 eV, Sprödentalstr. 79
24756 Preuß. Hochbauamt Krefeld, Nordwall 131
27060 Preyers, Dr. Karl, Zahnarzt, Ostwall 104
27090 Ders., Wohn., MoerserStr. 670
27869 Pricken, C., Seidenbandfbr., Gutenb.Str. 127
27266 Pricken, Hub., Vertr., UerdingerStr. 112
26965 Pricken, Wilh., Hindenburgstr. 102
22416 Priel, Jean, Plätterei, Geldernschestr. 80.
24377 Primus-Palast, Lichtspiele, Malmedystr. 40
26092 Prinzen, Jac., Archit., Hochf. Str. 105
40329 Prinzen, Th., Schreinerei, *Uerd* Neppes 7
(27288)Prinzenberg, A., Teppiche, Ostwall 112
27606 Prinzenberg Sohn, Heinr., Farben, Breite Straße 61
25973 Prinzenberg, Walter, Kfm., Mörserstr. 162
21531 Prinzenberg, W., Tapeten, Breite Str. 63
25887 Proksch, E., Blumenimp., P.Schütz-Str. 10
28831 v. Prondzinski, Hans, Johannesstr. 20
29473 Prosch, Franz, Gutshof Fichtenhain
24387 Protos Telefon GmbH, Hochstr. 48a
23184 Prümen, Hans, Malerm., N.Linner-Str. 10
21489 Przewosnik, F., Malerei, Ritterstr. 316a
25086 Puderer, Hermann, Versich., Tierg.Str. 81
23701 Püllen, Hein., Prokurist, Neuer Weg 82
40115 Pütting, Walt., Musiker, Engelsberg 222
20708 Pütz, Elmar, Dr.-Ing., Schillerstr. 32
23768 Pütz, Herm., Samen, Evertsstr. 30
22633 Pütz, Johannes, Lederwaren, Ad.Hitlerstr. 64
40374 Pütz, Otto, Dachdeck., *Uerd* Am Oberfeld 2
40478 Pützer, Werner, Ing., *Uerd* Kastan.Str. 103
29204 Pützhofen, Paul, Vertr., Wangenh.Str. 9
22894 Pützhofen, Wilh., Bildhauer, Eup.Str. 143
(21292)Puff, Dr. Elisab., Zahnärzt., Schwertstr. 136
21292 Puff, Dr. Fritz, Zahnarzt, Schwertstr. 136
40732 Puhle, Ew., Mineralwasserfbr., Rumeln
20273 Pulfrich-Kluge, Gg., Fbrkt., Hohenz.Str. 2
26632 Puller, Albert, Kohlen, Seidenstr. 8
25777 Puller, Wilh., Vertreter, Garnstr. 58.
25713 Pullig, Heinrich, Kfm., Dürerstr. 43
24917 Pullig, Heinrich, Krawattenfabrik, Krefeld, Schwertstr. 67
20138 Punessen, Aug., Fuhrw., Vennf.Str. 17
25998 Puneßen, Heinrich, Transp., Spinn.Str. 85
24023 Puneßen jun., Joh., Transp., Vennf.Str. 44
29927 Punessen, P., Gärtnerei, Eupen.Str. 34
27720 Pursch, Carl, Stahlwr., Hochstr. 17.
29122 Pursch, Cuno, Ad.Hitlerstr. 68
25363 Ders., Wohnung, Neruststr. 11
25529 Puysken, W., Schneiderei, Südwall 67
25796 Quack, Herbert, Prok., Lessingstr. 22
27927 Quasten, H., Schreinerei, Germaniastr. 212
23230 Quirder, Aenne, Lebensm., Felbelstr. 32
27184 Quirder, Wilh., Elektr.Anl., A.LinnerStr. 62
24097 Ders., Wohnung, Schillerpl. 6
20142 Quirder, Willi, Kfm., Virchowstr. 100
29297 Quirder & Co, Kraw.-Fbr., Florastr. 96
29066 Quirmbach, O., Gravieranst., Westwall 75
22828 Raab, Joh., Fuhrgesch., Hubertusstr. 109.
22409 Raaf, Jenny, Moden, Ostwall 156
20843 Rabbels, Emil, Fabrikbes., Hohenz.Str. 52
27844 Rabbels, Hch., Kfm., Hohenzoll. Str. 64
20928 Rabius, Dr. Wilh., Kfm., Hindenburgstr. 2
24675 Rachel, Walt., Weberei, *Hü* Bruck.Str. 150
22479 Rademacher, A., Baugesch., Eup.Str. 227
24073 Rademacher, Aug., Pappen- und Papierverarbeitung, Krefeld, Langemarckstr. 239
27105 Rademacher, Wilh., Archit., Tierg.Str. 90
23700 Rademacher, Wilh., Autoverm., Hard.Str. 67
26883 Rademacher, Sohn, Wilh., Autotransp., InratherStr. 229
29291 Rademaker, Alf., Dir., Weyerhoffstr. 105
23490 Radio-Beyersdörfer, Ad.Hitler-Str. 43
21709 Radiola, Math., Marschdorf, Lenzola-Haus, Ostwall 139
27718 Radiospezialhaus, Alte Linnerstr. 112
40722 Radmacher, Balthasar, Schreinerei, *Lk* Hindenburgstr. 103
40380 Radmacher, J., Metzger, *Uerd* Duisb.Str. 242
22576 Radrennbahn, NeuerWeg
25835 Rahm, Hans, Dentist, Linn, Rheinb.Str. 156
20858 Rahm, Jos., Malmedystr. 123
27081 Rahmlow, Adolf, Kfm., Mariannenstr. 104
28725 Rahn, Luise, Damenhüte, Hochstr. 79
20860 Ramisch, Dr. Walter, Dir., BenraderStr. 72
29977 Ramm, Albert, Ing., Luisenstr. 88
40528 Ramrath, Restaur., *Uerd* Duisb.Str. 296
40308 Ramrath, H., Wirt, *Uerd* Hagschinkel 194½
22925 Randerath, A., Wäsche, Hitlerstr. 79
22323 Ders., Wohnung, Hindenburgstr. 90
25444 Ranff, Wilh., R.-A., Ostwall 231
28700 Rangs, Fritz, Färbereibes., Moltkestr. 32
40424 Rangs, Fr., Botendienst, *Uerd* Arndtstr. 10
23898 Rank, Ernst, Studienrat, Tierg.Str. 70
25905 Rankers, Felix, Vertr., Hohenz.Str. 38
27128 Rankers, R., Geschäftsf., Scheerstr. 47
25581 Rapp, Emil, Goldprägeanst., Petersstr. 28
22138 Rath, Dr. Arthur, Arzt, Jungfernweg 34
40338 Rath, Dr. Carl, Arzt, *Uerd* LinnerStr. 7
20334 v. Rath, Gust., Fbrkt., Hohenz.Str. 34
26119 Rath, Maria, Bogenstr. 29
22165 Rath, Th., Fbrkt., Am hohen Haus 10
(26881)Rath, Wilh., Textilwr., Obergath 100
27162 Rathke, Oskar, Apoth., Palmstr. 9
27726 Rathmacher, Willy, Malerei, L.Kirch-Str. 92
23224 Rau, Fritz, Musiklehrer, Tannenstr. 11
25276 Rauh, Georg, Metzg., DießemerStr. 42
25338 Rauw, Hch., Prokurist, Brahmsstr. 92
40822 Raven, Steph., Landw., *Strt* Dorfstr. 124
27946 Rebmann, G., Wagenbau, Färberstr. 48.
23655 Rebouillon, L., Vertret., Oelschlägerstr. 71
27976 Rech, Wilh., Friseur, Langem.Str. 181
26800 Reckers, Dr. O., Stud.-Rat, Adlerstr. 22
28776 Record-Textil-GesmbH, Wäschefbr., Kronprinzenstr. 140
21610 Redenz, Dr. Hans, Ing., Moerserstr. 160
28747 H. F. & Ph. F. Reemtsma, Beckerathstr. 17
22868 Reformhaus Eden, Adolf-Hitlerstr. 65
25657 Reformhaus Ludäscher, Königstr. 156
20362 Reformhaus im Westen, Marktstr. 106
23732 Regels, Hch., Kraw.-Fbr., Friedrichstr. 2
29483 Rehder, J., Südwall 28
21804 Rehm, Willy, Kfm., Schlageterallee 328
25869 Rehorst, Anton, Masseur, Uerd.Str. 33
25181 Reich, Christof, Archit., Gneisenaustr. 3
23875 Reiche, Karl, Seilerwr., Königstr. 137
29102 O. Reichelt GmbH, Butter, NeußerStr. 54
29457 Robert Reichling & Co. K.G., Wasserreiniger, nach Geschäftsschl. Dipl.-Ing. O. Reichling
24940 Reichmann-Knüfermann, Autorepar., Färberstraße 32
29213 Reichsarbeitsd. Meldeamt 183, Hansahaus
25901 Ders., Gerätedepot, Linn, Bruchfeld 80
25228 Reichsarbeitsgemeinsch. Schadenverhütung, Schwertstr. 103
28405 Reichsbahn Krefeld, Vermittl.-Stelle
28955 Dies., Güterabfertig. Krefeld
27311 Dies., Güterabfert., Benrad-St. Tönis
40888 Dies., Güterabfert., Krefeld-Uerdingen
40890 Dies., Bahnhof Uerdingen
40890 Dies., Vermittl.-Stelle Hohenbudberg
29444 Reichsbankstelle, Friedrichplatz 20.
40036 Reichsbanknebenstelle, Uerdingen
40565 Reichsbund d. Dtsch. Beamten, *Uerd* Westerb. Straße 27
29244 Reichsfinanzverw., Hpt.-Zollamt, Hansastraße 84
28261 Dies., Finanzamt, Grenzstr. 94
24720 Dies., Zollamt Güterbahnhof Dießem
40707 Dies., Zollamt Hafen Uerdingen
21286 Dies., Zollzweigstelle, Hauptpost
40708 Dies., Zollzweigst. Handelshafen Linn
21072 Dies., Oberzollinspektor, Moritzpl. 8
29797 Dies., Bezirkszollkom. II, Hindenb.Str. 81
27167 Reichsinnungsverb. d. Bäcker, Florastr. 12
27434 Reichskolonialbund, Kreisltg., Gartenstr. 86
28511 Reichsluftschutzbund, Südwall 23
28291 Ders., Hubertusstr. 166
40151 Ders., *Uerd* Dammstr. 4
20051 Reichsnährst., Kr.-Bauernsch., Friedr.Str. 54
22995 Ders., Landw. Wirtschaftsberat. Königshof
20902 Ders., Landw. Gemüsebauschule
23333 Ders., Geflügelz.-Lehranstalt, Großhüttenhof
24907 Ders., Tierzuchtamt, Küperstr. 20
29951 Reichspost.Vermittlungsst. u. Hauptpostamt
21286 Dieselbe, Postzoll
23949 Dieselbe, Postamt 2, KölnerStraße
20350 Dieselbe, Postamt 3, Luisenstr.
23749 Dieselbe, Postamt 4, H.Wessel-Str.
20850 Dieselbe, Postamt 5, Steinstr.
27049 Dieselbe, Postamt 6, Yorckstr.
23649 Dieselbe, Postamt 9, Bockum
23549 Dieselbe, Postamt 10, Oppum
23349 Dieselbe, Postamt Fischeln
40591 Dieselbe, Postamt Hochfeld
23650 Dieselbe, Postamt Hüls
40994 Diseelbe, Postamt Land
23449 Dieselbe, Postamt Linn
27650 Dieselbe, Postamt St.Tönis
40791 Dieselbe, Postamt Uerdingen 1
24524 Reichsvers.-Anstalt f. Angestellte
21140 Reichwald, Carl, Gartenbau, Willich.
29535 Reiff, Rud., Ing.-Büro, Nordwall 65
27682 Reiffer, Josef, Radio, Seidenstr. 25
20267 Reiffer, Otto, Bier, Langem.Str. 128
26963 Reiffer, Wilh., Metzgerei, Dießemerstr. 83
23567 Reifges, Joh., Dachdeckerm., Marktstr. 115
29634 Reifges, Jos., Textilwr., Bockum, Glindholzstraße 27
40125 Reimer, F., Tabakwr., *Uerd* Niederstr. 13
23062 Reinartz, Alb., Bier, Dießemer Bruch 68
28701 Reinbach, Dr., Major, Blumentalstr. 17
27462 Reiners, Herm., Kol.-W., Stephanstr. 66.
29325 Reiners, Jean, Vertr., Dionys.Str. 172
28963 Reimers, Jos., Ferntransp., Buschstr. 89
26287 Reimers, J., Baugesch., v.KettelerStr. 43
27276 Reiners, Karl, Kfm., Nordstr. 167
24064 Reiners, Otto, Bäckerei, Anratherstr. 55
20371 Reiners, Wilh., Milch, Fischeln, Marienstr. 36
25788 Reinhardt, Fritz, Schreinerei, Felbelstr. 42
27004 Reinhart, Frz., Holz, Viktoriapl. 32
21770 Reinhold, Gottfr., Seidenh., Elisabethstr. 33
20613 Reinicke-Jansen, Dr. C., Ärztin, Goethestr.76
25923 Reininghaus, C., Horst-Wessel-Str. 61
25455 Reinländer, Irma, Zeitschriften, Ostwall 104
22624 Reins, Maria, Bismarckstr. 31
21596 Reintges, Maria, Südwall 78
27203 Reintges, Theod., Ingen., Dionysiusstr. 173
28944 Reintjes, Franz, Kfm., Scharnhorststr. 13
21167 Reintjes, Jos., Kfm., Dionys.Str. 101
25033 Reisbitzen, Wilh., Sattler, Gladb.-Str. 62
27959 Reisebüro d. Hapag, Ostwall 110
22444 Reisebüro W. Klever, Ad.Hitler-Str. 68
21011 Reiß, Ludwig, Obering., Schlag.Allee 40
23051 Remagen, Josef, Dentist, Ostwall 63.
21005 Remberg, Rich., Farbenfbr., Hubert.Str. 188
29987 Ders., Wohn., Gneisenaustr. 14
24492 Rembert, Prof. Dr., Redakt., Uerd.Str. 254
21378 Rembold, Dr. Th., Notar, Ostwall 93
29222 Ders., Wohn., Brahmsstr. 79
20636 Remkes, Ernst, Papier, Petersstr. 10
20206 Derselbe, Wohnung, Bismarckstr. 103
23870 Remkes, Otto, Vertreter, Neuerweg 38
26982 Rempert, Otto, Dekorat., Forstwaldstr. 20
22567 Remy, Hans, Kfm., Roonstr. 115
21515 Renard, Jos., Gärtnerei, Kölnerstr. 40
22371 Rennen, Adele, Lebensm., Hubert.Str. 181
21602 Rensclmann, Theo, Gaststr., NeußerStr. 49
24424 Rentmeister, Peter, Atelier f. Weberei, Malmedystr. 110
29924 Rentmeister, W., Vertr., Schlag.Allee 87
24512 Renz, Hans-Ulrich, Roonstr. 102
23779 Repges, Joh., Kohlen, Seidenstr. 7
29981 Repp, Paul, Schuhwr., Hochstr. 5
26516 Requard, Lilli, Uerdingerstr. 59
25923 Restaur. altes Brauhaus, H.Wessel-Str. 61
29788 Restaur. Hansa-Krug, Hansastr. 65
24206 Restaur. Heideblümchen, Gladb.Str. 644
20180 Restaur. Jak. Janssen, Marktstr. 284
26646 Restaur. Löwenburg, Kölnerstr. 126
29917 Restaur. K. Nehrings, H.Wessel-Str. 6
22521 Restaur. Nohren, Petersstr. 93
25531 Restaur. Joh. Platen, Linn, Iss.Str. 8
40460 Restaur. Reuter, *Uerd* Am Obertor 2
24144 Restaur. Schweppe, Dionysiuspl. 5
26461 Restaur. zum Mörser Eck, MörserStr. 325
26237 Restaur. z. Fürsten Bismarck, Crac.Str. 93
23097 Restaur. z. Steckendorf, Steckend.Str. 102
40341 Rettinghausen, H., *Uerd* Burgstr. 10
40894 Reuter, Adolf, Kohlen, *Strt* Dorfstr. 59
21819 Reuter, Andreas, Archit., Hagerweg 28
25827 Reuter, Fritz, Vertr., Viktoriastr. 152
26722 Reuter, J., Landesprod., *Tö* Will.Str. 25
40876 Reuter, Jakob, Metzger, *Uerd* Bruchstr. 8
21563 Reuter, Matth., Landesprod., Benrad
21846 Reuter, P., Gaststr., Benrad, Benr.Str. 198
26082 Reuter, Th., Schneiderm., Dießemerstr. 180
27632 Reuvers, Gerh., Drechsler, *Tö* Schulstr. 5
26485 Rex, Jos., Metzgerei, Hochstr. 36
26732 Rex, Ww. Jos., Rentnerin, Ostwall 32
22076 Hch. Rexforth & Söhne, Holz, Florastr. 59
26236 Reymann, Johanna, St.Antonstr. 180
40302 Reymer, Ww. Rud., Sped., *Uerd* FriemStr. 23
(40102)Reymer, Dr., Tierarzt, *Uerd* Friemersh.Str.23
20516 Reyscher, Hans, Vertr., Westwall 174
27983 Reyscher, Kurt, Prok., Moltkestr. 8
268 97 Reyscher & Co., Abt. der Vereinigte Seidenwebereien A.-G., St. Töniser Str. 28/30
22262 Rhein-Garage von Bönninghausen & Co Leyentalstr. 101
21786 Rheindorf, Dr. Helm., R.-A., Südwall 19
(23280)Rheingold-Lichtspiele, Hochstr. 11
20003 Rheinische Bahngesellschaft A.G. Düsseldorf Betriebshof Krefeld-Diessem, Ritterstr. 45
40706 Rhein. Dampfkessel- u. Masch.-Bedarfsges. mbH, *Uerd* Kurf.Str. 33
28945

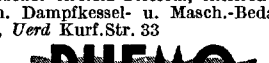

Rheinische Einkaufsgenossenschaft für Molkereihilfsstoffe e. G. m. b. H.
Krefeld, Scharnhorststraße 13-15
28266 Rhein.Electro-Masch.-Fbr., Blumentalstr. 102
25103 Rhein. Heimat, GmbH, Uerd.Str. 39
20253 Rhein. Kammfbr., Franz Krotz, *Tö* Maysweg
22331 Rhein. Kaufhalle AG, Hochstr. 57

Rheinische Kunstseide Aktiengesellschaft
Krefeld, Postschließfach 130
T Reika Fschr f. Krefeld: K 3 570, f. Berlin: K 1 347 **BK** Reichsbankgiro **P** Essen 1512
Fernsprecher Sammel-Nr. **403 45. 403 49**

27024 Dies., Reika-Heim, Dionysiusstr. 16/18
26441 Rhein. Landesgenossensch.-Kasse eGmbH, Gerberstr. 10
28201 Rheinische Landeszeitung, Ad.Hitler-Str. 91
40701 Dies., Verlagsst., *Uerd* Niederstr. 54
23280 Rhein. Lichtsp. Beiam & Co, Hochstr. 60
28221 Rhein. Seidendruckerei Albouts, Finckh & Co. A.-G., Krefeld, Dahlerdyk 32
25729 Rhein. Stanz- u. Preßformenfbr. Ernst Kraemer, *Tö* Laschenhütte
21879 Rhein. Werkzeug-Masch.-Fbr. GmbH, UerdingerStr. 119
25640 Rhein. Zierleistenfbr. Schlüter & Co, Blumentalstr. 108
27905 Rheinischer Großmarkt für Getreide und Futtermittel zu Krefeld, Hansahaus
24346 Ders., für Ortsverkehr } **Mittw.14½—17**
24344 Ders., für Fernverkehr } **während des**
29041 Ders., für Schnellverkehr } **Marktes**
21766 Rhein. Schuhwarenvertrieb, Inh. Hans Gast, Krefeld, Friedrichstr. 6
20603 Rhein. Aluminiumw. M. Albrecht, Kochstr.56
28051 Rhein.-Westf. Elektriz.-Werk, Preußenr. 41
40567 Dasselbe, Schalthaus, Hohenbudberg
21393 Dasselbe, Schalthaus, Hansastr.
29208 Dasselbe, Umspannwerk, Edelstahlwerk
29355 Dasselbe, Betriebsstelle Oberbenrath
29595 Rheinpreußen Großtank, A.Hauptbahnhof
40226 Rheinschlößchen, Restaur., *Uerd* Dammstr. 8
25288 Richard, J., Vertret., Friedrichstr. 46.
21462 Richards, Gärtnerei, Lehmheide 19
23188 Richards, Hans, Ing., KölnerStr. 257
25927 Richards, P., Oberlehrer, Elisabethstr. 143.
25173 Richter, Artur, Insp., Langem.Str. 120
22480 Richter, Heinr., Metzger, Felbelstr. 20
21094 Richter, Walter, Moden, Hochstr. 62
26314 Richter-Reichheim, W., Dir., Hohenz.Str. 27
27762 Richter & Böll, Weine, Lindenstr. 38
22296 Rick, Walter, Ing., WillicherStr. 49a
40204 van Rickeln, Jak., Bauer, Traar
20552 Ricken, Carl, Fbrkt., Hohenzollernstr. 70
26634 Carl Ricken & Co, Kunstweb., Vennf.Str. 41
29330 Ricken, E., techn. Angest., Uerd.Str. 109
28933 Rickert, Heinr., Vervielfält., N. Linnerstr. 59
22114 Ridders, Engelb., Bauer, *Hü* Kreuzstr. 1
21687 Ridders, Heinr., Metzgerei, Kölnerstr. 35
23685 Riedrich, Dr. Gerh., Ing., Dr.Diehlstr. 33
40343 Rieger, Erich, Dir., *Uerd* Burgstr. 6
28988 Riemann, Max, Kraw., Bism.Str. 50
23913 van Riesenbeck, L., Sattler, Kölnerstr. 36
29367 Riethmüller, J., Ing., MoerserStr. 133
21206 Rindt, Herbert, Schlageterallee 9
40751 „Ringfeder" G. m. b. H., Krefeld-Uerdingen, Duisburger Straße 145. T Ringfeder
40754 Dies., für Ortsgespräche u. Schnellverkehr
23278 Rings, W., Zimmermstr., Hardenb.Str. 53
20689 Rinkens, G., Schneiderm., Westwall 95.
22295 Rinkens, Konr., Klempnerei, Marktstr. 142
21157 Rinnen, Herm., Bauunt., Schlag.Allee 93
40183 Rinsch, H., Landw., Traar, Bruckschenhof
26137 Rinschen, Josef, Bandagen, BreiteStr. 4
22126 Ripkens, Jos., Dentist, St.-Antonstr. 128
25686 Ripkens, Math., Lebensm., Hülserstr. 222
22297 Risges, J., Autorepar., *Tö* Hochstr. 5
22988 Risler, Carl, Rentner, Ostwall 117.
25767 Ritte, Bernhard, Moerserstr. 896
26104 Ritter, H., Bekleidg., Wiedenhofstr. 60
29549 Ritterbecks, Herta, Lebensm., Forsthaus, Pflückertzstr. 161
27960 Rittershaus, O., Vertr., Blumentalstr. 66
23435 Ritz, Leonh., Bäckerei, Oppum, Triftstr. 96
40309 Rive, Dr. Hans, Arzt, Traar, Kemmerh.Str.
25345 Rixen, Heinr., Tabakwr., Hardenb.Str. 110
29755 Rixen, H., Brauereibes., *Tö* AnratherStr. 20
27416 Rixen, Joh., Tabakwr., Kronpr.Str. 81
29755 Rixen, Lenchen, *Tö* AnratherStr. 32
24689 Rixen, L., Tabakwr., *Hü* Kref.Str. 56
29755 Rixen, P., Prok., *Tö* WillicherStr. 26
29755 Rixen, R., Brauereibes., *Tö* VorsterStr. 73
20734 Robben, Clem., Bekleid., Friedr.Str. 9
25319 Robert, Joh., Frau, N.LinnerStr. 83
26960 Gebr. Robyns, Landw., Traar, Nieperstr.
27370 Rockel, Keva, Gesangsschule, Lessingstr. 20
21932 Rocker, Werner, Dr., Appellweg 6
25007 Rodday, Wilh., Gartenbau, Grotbg.Str. 163
20065 K. Rodenbach & Co, Ind.-Bed., Marktstr. 134
27435 Roeder, Otto, Prok., Lessingstr. 19
22432 Roeffs, Berta, Corneliuspl. 8
24711 Th.Roeffs & Co., Seidenweberei, Luisenplatz 5. T Roeffsco Krefeld
21266 Roefs, J., Schreibm.-Repar., Karlspl. 22
40908 Röhlen, Jean, Metzger, *Uerd* TraarerStr. 108
23576 Röhr, Franz, MoerserStr. 72
40241 Röhr, Gustav, Blei- u. Zinnwarenfabrik, Krefeld-Uerdingen, Rheinuferstr. 1
20294 Röhr, Th., Fbrkt., UerdingerStr. 128
40292 Röhr, Wilh., Fbrkt., *Uerd* Rheinhorst 4
22777 Röhre, Ernst, Verleger, Steinstr. 137
28141 Röhre & Co, Verlag, Ad.Hitlerstr. 76
28803 Röhrig, Dr., Zahnarzt, Ostwall 154
22231 Röhrig, Jos., Restaur., Alte Linnerstr. 77
26134 Röhrig, W., Stadtamtm., Yorckstr. 58
28883 Röhrig, Werner, Referent, Clausew.Str. 12
27465 Roelen, Paul, Fbrkt., Brahmsstr. 90
27339 Roelofsen, A. Fbrkt. Hülserstr. 67
21717 Roelofsen, J., Min.-Wasserfbr., HülserStr. 111
26447 Roelvink, Fritz, Gartenbau, *Tö* Friedh.Str.22
25264 Römer, Agnes, Lebensm., *Hü* Moers.Str. 92
21405 Römer, F., Zentralheiz.-Fbr., Petersstr. 142
26328 Römer, H., Schneiderei, Pr.-Ferd.-Str. 38
20595 Römer, Hch., Textilwr., Neuerweg 69
40532 Römer, H., Metzger, *Uerd* Duisb.Str. 210
27693 Römer, Jos., Metzgereibed., Küperstr. 1
26690 Römer, Rud., Kfm., Roonstr. 106
27818 Römer, W., Tabakwr., Lenssenstr. 6
23977 Roemer & Viefers, Fleischerbed., Dieß.Str. 25
23471 Roemgens, Hans, Kfm., Preußenr. 89
26980 Roeren, Wilh., Holzhdlg., Hülserstr. 56.
40767 Rörtgen, Gertr., Gasthof, *Uerd* Niederstr. 78
20212 Roes, Eduard, Schlosserei, Seidenstr. 72
29860 Rösen, Heinr., Hohenzollernstr. 50
23752 Rösken, Peter, Metzgerei, Hülserstr. 120.
25770 Röskes, Hans, Getreide, Dießemerstr. 19
25771 Derselbe, Wohn., *Tö* Hospitalstr. 9
21617 Röskes, Heinr. Kfm., *Tö* Wesselstr. 22
25059 Röskes, Heinrich, Landw., Greiffenhorst 2
20618 Rössler, Anni, Handarb., Marktstr. 43
27702 Dicse'bc, Wohn., Bismarckpl. 45
23566 Rötte, Josef, Möbel, Steinstr. 57
25468 Rötte, Theodor, Wäscherei, Hohendyk 6
20477 Röttgers & Buchholz, Garne, Cornel.Str. 6
26454 Röttges, Aug., Maler, Elisabethstr. 131
27971 Röttges, Fritz, Polstermöbel, Evertsstr. 31
27831 Röttges, Heinr., Crousstr. 14.
27037 Röttges, Heinrich, Vertr., Grenzstr. 53
20014 Röttges, Ludw., Feinkost, Kölnerstr. 15
25218 Röttges, Wilh., Bildhauer, Kliedbruch 7a
29760 Röttges, W., Steuerber., *Tö* Kref.Str. 189
27522 Röttges, Ww. Wilh., Obst, Markthalle
25934 Ders., Wohn., Sollbrüggenstr. 65
22544 Röttges, Willy, Vertr., Tierg.Str. 91
21389 Röttsches, Willy, Vertr., Krüllsdyk 53
27044 Roffhack, Ernst, Kfm., Hohenzollernstr. 68
28970 Rogge, Karl, Lebensm., Dreikön.Str. 96
24292 Rhode, Ed., Handelsvertr., Germaniastr. 58
20890 Rohde, Walter, Obering., Luisenstr. 119
29121 Rohland, Dr. W., Dir., Vluynerpl. 6
29070 Rohling, Theodor, St.Anton-Str. 191
21125 Rohm, Chr., Schuhwr., Hochstr. 69.
20645 Rohm, L., Mineralwasserfbr., Wesselstr. 53

27684 Rohnke, Wilh., Malermstr., Moritzpl. 5
25402 Rohr, Joh., Dachdeckermstr., Münkerstr. 35
22523 Rohr jr., Wilh., Prägeanst., Klosterstr. 2
26957 Rohstoffgroßhandel f. d. Holzgewerbe eGm bH, NassauerRing 18
26708 Rolfs, Ludwig, Königstr. 104
23247 Rolland, K., Architekt, Schlageterall. 139
25940 Rollbrocker, Gerh., Restaur., Weeserw. 6
22680 Roloff, Alfred, Vertr., Steinstr. 159
23497 Roltsch, Otto, Geschäftsf., Hochstr. 133
29261 Rommenhöller, Auguste, Moden, Vluyner Platz 10
25224 Dieselbe, Geschäft, Ostwall 116
23421 Rommerskirchen, E., Kfm., Hohenz.Str. 35
27783 Rommerskirchen, Hans, Archit., Industriestraße 14
23830 Rommerskirchen, J., Restaur., Tannenstr.147
21193 Rommerskirchen, K., Wirt, MoerserStr. 437
21740 Rommerskirchen, N., Prok., Nernststr. 25.
23410 Ronnen, Louis, Bismarckstr. 55
29524 Roosen, Käthe-L., Fahnenstick., Ostwall 73
21074 Ropertz, Hub., Gaststr., Blumenstr. 130
23684 Ropertz, W., Bierhdlg., Süchtelnerstr. 27
29805 Rosarius, P., Flaschen, EupenerStr. 272
27354 Rose, Albert, Lackfbr., v. Beckerathstr. 6
20185 Rose, Walter, Vertr., Hülserstr. 44
20490 Rosellen, Josefine, Schillerstr. 95
23475 Rosellen, Willy, Bäckerei, Marktstr. 18
22803 Rosen, Gerh., Feinkost, Weggenhofstr. 34
20435 Rosenbaum, Adelheid, Johannesstr. 18
40197 Rosendahl, H., Schuhe, *Uerd* Niederstr. 40a
22602 Rosing, W., Rohprod., OberdießStr. 66
20129 Roskothen, Walter, Ortsgr.Leiter, Fischeln Planettastr. 32
25423 Roß, Ernst, Dr., Schlageterallee 53
40882 Roß, Ww. H., Metzgerei, Traar, Egelsberg 4
21716 Roß, Hans, elektr. Anl., Florastr. 72
40386 Roß, Hub., Kfm., *Uerd* KrefelderStr. 65
40024 Rosseeu, Alex., Dr., *Uerd* Röttgen 34
20983 Rossié, A., Stoffweb., Vater-Jahn-Str. 1
20844 Rossié, Dr. Willy, Drogen, Dieß.Str. 49
23443 Roßkothen, Th., Autotransp., Luisenstr. 7
27878 Roßlenbroich, H., Vertr., Antonstr. 196
23404 Roßmühlen, Rud., Spirituosen, Hitlerstr. 4
20290 Rost, Dr. Franz, Syndikus, Steinstr. 199
40842 Rostek & Pesch, Bauuntern., *Uerd* Parkstr.55
40866 Rostek & Pesch, Sägewerk, Lank, Göringstraße 33
27443 Rotes Kreuz, Vaterl. Frauenverein, Märklinstraße 10
21407 Roth, Heinr., Beerdlg., Geldernschestr. 42
24048 Roth, Dr. H., Volkswirt, Schönw.Str. 15
21297 Roth, J., Radioanlagen, Königstr. 131
27596 Roth, Johannes, Metzgerei, Stephanstr. 22
29512 Roth, Konr., Möbel, Dionysiuspl. 17
24609 Roth, Dr. Martin, R.-A., Ostwall 227.
21421 Derselbe, Wohn., Nordstr. 149.
22980 Roth, Maria, v. Steubenstr. 29
20172 Roth, Wilh., Metzgerei, Marktstr. 172
20952 Rothe, Aurel, Stuckgech., Lerchenf.Str. 9
21235 Rothe, Wilhelmine, Pelzwr., Ostwall 210.
25830 Rother, Max, Pfeifen, Königstr. 129.
20361 Rothke, Otto, Vertreter, Glockenspitz 43
22513 Rothkranz, Maria, Fußpflege, Hitlerstr. 5
27417 Rotthoff, Heinr., Install., L.Kirchstr. 37
25010 Rottleb jr., Aug., Glaswr., Marktstr. 47
28862 Rottleb, Carl, Dentist, Dionysiusstr. 17
27836 Rottleb, Walter, Dentist, Dionysiuspl. 4
22627 Rottmann, Dr H.-G., Arzt, Blumenstr. 19
29794 de Roy, Wilh., Rohprod., Marktstr. 245
21000 Gebr. Royen, Installation, Südwall 38
40354 Rubers, Anton, Kohlen, Uerd.Str. 670
23602 Rubers, Ww. Hub., Eier, Winnertzhof 17
21464 Rubers, Jac., Krauthdl., Bockum, Rott 100
20830 Rubers, Jos., Kohlen, UerdingerStr. 99
26463 Rubers, Peter, Herstellung von Konfitüren, Kraut und Gelee, Vereinsstr. 10
25317 Rubers, Peter, R.-A., K.Wilhelmstr. 17
24608 Ders., Wohn., Uerdingerstr. 352
21542 Rubers & Co., Lebensm., Weberstr. 66
20491 Rüb, Heinr., Gastw., Hülsterberg, Talr. 130
20407 Rückert, Arth., Waagen, Breitestr. 45.
27025 Geschw. Rühl, Kraw.-Fbr., Ostwall 270
22860 Rühl, Josef, Schuhwr., Steinstr. 40
23454 Rühl, Math., Buchdruckerei, Florastr. 11
26555 Rühler & Wimmers, Holz, *Tö* Friedrichstr. 6
20493 Rülle & Müller, Damenhüte, Ostwall 52a
22709 Rüther, Wilh., Schuhe, Blumenstr. 50
24987 Rüting, Max, Alte Linnerstr. 81
24331 Rütten, Anton, Möbel, Alte Linnerstr. 139
29118 Rütten, B., Kaufhaus, *Tö* VorsterStr. 57
24186 Rütten, Gust., Install., Oranierring 27
23964 Rütten, Heinr., Kfm., Driessend.Str. 72
40041 Rütter, Aug., Müllerei, Bockum, Windm.-Straße 126
23089 Rütter, Paul, Schönwasserstr. 93
26644 Ruhland, Georg, Eier, Königstr. 151.
29396 Ruhland, Hans, Schneid., Forstw.Str. 19
20564 Ruhland, Otto, Drogerie, Südstr. 42
26576 Ruland, Jos., Landw., Fischeln, Kimplerhof
20565 Rummel, Oskar, Vertr., Viktoriastr. 107
24118 Rummer, Wilh., Maler, SüchtelnerStr. 7
40214 Runte, Aug., Dr.-Ing., *Uerd* Augustastr. 14
28779 Runte, Cläre, Frau, Friedrichstr. 4
23586 H. Rupieper & Co, Mineral-Ö., Dt.Ring 61
27306 Rupp, Wilh., Hornwr.-Fbr., Nordwall 54
21366 Ruppert, Wilh., Tiefbau, Lehmheide 43
21201 Rusch, J., Viehhdlg., *Hü* Kref.Str. 187
27464 Rusch, Peter, Restaur., Hülserstr. 245
23419 Ruscheweyh, Helm., Vertr., Moltkestr. 9
29262 Rustige, Hch., Leder, Heyesstr. 4
28978 Ders., Wohn., Forstwald, A. d. Kur 14
22026 Ruth, Dr. Karl, Kfm., Uerd.Str. 248
29125 Ruthmann, W., Metzgerei, Marktstr. 99
23638 Rutten, Dr. Paul, R.-A., Ostwall 47
23173 Rutten, Theodor, Geldernsche Str. 107
23202 Ruys, Paul, Kunsthdlg., Ad.Hitlerstr. 30
22469 Ruyter, G., Möbelfbr., Dampfmühlenw. 33
25818 Ruyter, Th., Anstreicher, Elis.-Str. 118.
29240 Rys. Jakob, Elsenwr., Hülserstr. 484
21007 Sack, Max, Autotransp., Königstr. 2
20186 Sackenheim, Fritz, Oberbenrad 398
22271 Sackers, Fritz, Dentist, Steinstr. 47
24916 Sadée, Ilse, Jungfernweg 15
22471 Saffenreuther, Otto, Kfm., Grenzstr. 69
20465 Sakrzewski, Arthur, Ostwall 90
20300 Salamander AG, Verkaufsst., Hochstr. 120
27447 Salis, Günther, Dentist, Ostwall 115

20196 Sallmann, W., Holzhdlr., Schlageterall. 48
26759 W. Sallmann & Co., Holz, Ritterstr. 269.
40764 Salven, Peter, Schneid., VerbergerStr. 150
29402 Sammelladestelle Krefeld, KölnerStr. 6b
20339 Samnée, Alfred, HochfelderStr. 124
24605 Samnée & Schermuly, Tapeten, Ostwall 145
40570 Samson, Kurt, Dr., *Uerd* Dammstr. 3
28581 Samtappreturvereinig., Kronprinzenstr. 41
29532 van de Sand, Franz, Maler, Vereinsstr. 92
20161 Sander, Willi, Kondit., Alte Linnerstr. 89
29464 Sanders, Walter, Kfm., Hohenz.Str. 39
25569 Sandhövel, Peter, Uhren, Marktstr. 120
25013 Sanke, Ed., Weberei, Kronpr.Str. 189
27656 Sanner, Fritz, Vertr., Hubertusstr. 105
26554 Sasse & Abelen, Baustoffe, Hitlerstr. 44
22078 Sassenhausen, R., Kfm., Viktoriastr. 109
22239 Sattler, Ant., Malerm., Inratherstr. 367
24977 Sauer, Fritz, Bürstenfbr., BreiteStr. 2
25631 Sattler, Joh. Lebensm., Blücherstr. 66
20867 Sauer, Josef, Maschinenfabrik, Leyentalstraße 25
40932 Sauer, Karl, Kraftf., *Uerd* Parkstr. 71
27298 Sauer, Ludw., Transp., MörserStr. 59
40577 Sauer-Eschbach, Manuf.-W., *Uerd* Oberstr. 7
24296 Sauer & Kirchfeld, Konfit., Ostwall 173
21225 Sauerland, Christ., Dentist, Ostwall 139
24785 Sauerwald, F., Lebensm., Hubertusstr. 144
21671 Sauren, Jacob, Jentgesallee 8
21369 Sauvageot, W., Gärtnerei, Hohen Dyk 26
21469 Schaaf, Arth., Stahlwaren, Hochstr. 35
23995 Schaaf, Franz H., Vertr., Südwall 20
25974 Schaafs, H., Bäckerei, Oranierring 28
25863 G. u. H. Schabrucker, Wirte, Hub.Str. 180
21653 Schacht, Elektroschweiß., Virchowstr. 139
28291 Schacht, Dr. Karl, Stadtr., Kronpr.Str. 18
21580 Schäckermann, C. Rob., Kartonagen-Fbr., St. Anton-Str. 87
20951 Schäckermann, Hugo, Kartonagen, Alte LinnerStr. 126
20657 Schaefels, J., Strümpfe, Hochstr. 66
27302 Schäfer, Lebensm., St. Töniser Str. 24
26465 Schaefer, Alf., Möbel, *Hü* Kref.Str. 24
20658 Schaefer, Alice, Rentiere, Steinstr. 159
25029 Schäfer, Anton, Elektrogesch., Girmesdyk 6
27200 Schaefer, Ernst, Jentgesallee 2
26509 Gebr. Schäfer, Lichtp.-Anst., Stephanstr. 44
27521 Schaefer, Hans, Baugesch., OberdießStr. 24
24500 Schaefer Hch., Kohlen, Uerd.Str. 66
40010 Schaefer, Heinr. A., Tabakwr., *Uerd* Ter-Meer-Straße 2
23502 Schäfer, Heinz, Kfm., Cracauer Str. 65
40996 Schäfer, Joh., Restaurant, Nierst
26501 Schäfer, J., Schreinerei, Oppumer Str. 139
24105 Schäfer, Johanna, Frau, Fischeln, Neuburgshof 33
(26465) Schaefer, Luise, Lebensm., *Hü* Kref.Str. 24
26854 Schäfer, Martin, Textilwr., Hülserstr. 49
27075 Schäfer, Theod., Farben, Bockum, Rottstr. 111
23825 Schäfer, Wilh., Zigarren, Königstr. 125.
27939 Schäfer, Wilh., Gaststätte Uerd.Str. 396
22981 Schaefer & te Neues, Mech. Seidenweberei
40611 Schäling, Dr. Theodor, Zahnarzt, *Uerd* Niederstr. 89
20924 Schäller, E., Schreibmasch., Luisenstr. 137
25051 Schaeppi, Ilse, Dr. rer. pol., Jentgesallee 8
20125 Schaertlein, Fr., Installat., Ostwall 125.
25137 Schäuble, Leo, Kfm., Malmedystr. 61
29680 Schaffrath, J., Gartenbau, *Hü* Moers.Str. 74
23803 Schafsteller, G., Bäckerei, Inrather Str. 232
24319 Schagen, Benno, Zigarren, Ad.Hitlerstr. 72
23846 Schagen, Fritz, Süßwr., Südstr. 115
24172 Schambach-Foto, Ostwall 160
40545 Scharringhausen, Hans, Masch.-Fbr., *Uerd* DuisburgerStr. 243
24805 Schatten, Ernst, Fahrräder, Hitlerstr. 27
24808 Schatten, Paul, Cellophan, Schillerstr. 87
27352 Schattmann, Johann, Gaststr., *Hü* Moersische Straße 95
22796 Schatz, Jakob E., Obst, Dreikön.Str. 21
27235 Schatz, Paul, Restaur., Hülserstr. 46
21842 Schatz, Wilh., Bäckerei, Kölnerstr. 639
21603 Schaub, August, Brot, Garnstr. 74
24964 Schaub, Carl, Dachdeck., Linn, Issumer Straße 6
26601 Schaub, Carl, Schreinerei, Marktstr. 126.
23853 Schaub, Ernst, Alte Linnerstr. 48.
22662 Schaub, Max, Dachdeck., Tannenstr. 100
40529 Schauburg, Lichtspiele, *Uerd* Oberstr. 10
22765 Scheeren, Hans, Automob., Leyentalstr. 93
25266 Scheeren, Otto, Radio, Leyentalstr. 91
23412 Schefer, Aug., Fahrräder, Glockenspitz 37
20765 Scheffels, Berta, Frau, Südwall 19
21920 Scheffler, Helene, Traar
22313 Schehl, Louis, Papierhdlg., Ostwall 243.
29075 Schehl, Paul, Kfm., Roonstr. 80
20624 Scheibe, Margar., Organistin, Forstwaldstraße 120
27862 Scheibler, Adolf, Hüttenallee 47
27409 Scheibler, Gustav A., Brahmsstr. 77
23323 Scheibler, Hans, Roonstr. 104
20847 Scheibler, Siegfried, Import von Lumpen und Kunstwolle, Hüttenallee 39
22761 Derselbe, Wohn., Hüttenallee 39
29551 Scheibler & Co., Sammet- u. Plüschfabrik, Friedrichstraße 49—51. T Scheiblers
24728 Scheidemantel, W., Weinhaus, Dreik.Str. 9
40068 Scheidges, F. R., Dir., *Uerd* Augustastr. 20
40165 Franz R. Scheidges & Co KG, Kohlen, *Uerd* Niederstraße 86
28822 van Scheidt, Ernst, Ad.-Hitler-Str. 129
40406 Scheidt, Hugo, Landw., Vennikel
27119 Scheidweiler, Tim, Dr.-Ing., H.Wesselstr. 5
40486 Scheinhardt, A., Ing., *Uerd* Wehrstr. 10
29737 Schekoldin, Nikol., Schönwasserstr. 165
20659 Schelleckes, Hedwig, Jentgesallee 14
24506 Schellerkes, Otto, MoersерStr. 136
29551 Rud. Schelleckes & Co., Samt- u. Plüschfabrik, Friedrichstr. 49/51. T Nutober
23106 Schellkes, Joh., Install., Kronprinzstr. 102
23525 Schellscheidt, Hugo, Geschäftf., Heyenfeld-Weg 14
29801 Schemkes, J., Elektromstr., Rheinb.Str. 74
20203 Schenk, Dr., Chem. Labor., Luisenstr. 44
20489 Schenk, Siegfr., Autotransp., Bahnstr. 15
29803 Schepers, Hans, Vertr., Weberstr. 12
29537 Scheppers, Hub., Vertr. Friedrichspl. 3a
24554 Scherer, Adolf, Ö.-Insp., Weyerhofstr. 97
27325 Scherer, Heinr., Lederwr., Hochstr. 53

25193 Scherer, Dr. Rob., Ing., Hüttenallee 73
27059 Scherf, Karl, Ing., Linn, Bruchfeld 40
20208 Scherges, Jos., Konditorei, Westwall 99.
28841 Scherpe, Richard, Buchdruckereibetrieb und 28842 Papierverarbeitung, Glockenspitz 140
23601 Scherz, Otto, Vertr., Steinstr. 218
27002 Scherzer, Rich., Musikinstr., Friedr.Str. 38
22396 Scheuer, A., Steuerber., EupenerStr. 310
23386 Scheuermann, M., Vertr., Grotenb. Str. 19
29491 Scheurenberg, Chr., Gemüsebau, *Tö* Kref. Straße 108
27629 Scheuring, Jos., Säckefbr., Sücht.Str. 17
25105 Scheuss, Erich, Feinkost, KölnerStr. 195
29104 Scheuß, Heinr., Stukkateur, Gladb.Str. 252
21283 Wm. & Carl Scheuten, Papierwr., St.Antonstraße 35
20563 Scheuvens, A., Lebensm., St.Anton-Str. 78
22370 v. Scheven, Helene, Mörserstr. 131
26833 v. Scheven, Paul, Hohenzollernstr. 11
21403 v. Scheven, Walter, Wilhelmshofallee 84
22414 v. Scheven, Gehrmann & Co, KG, Versich., Nordwall 55
27062 Schewe, B., Schreinerei, *Tö* Fried.Str. 8
20126 Schewior, Th., Rektor i. R., Hofstr. 28
23979 Richard Schickedantz Nachf., Färberei, Krefeld, Florastr. 57
21411 Schicks, Gertrud, Frau, Südwall 74
27904 Schicks, H., Lebensm., Blumentalstr. 96
27569 Schicks, Wilh., Vertreter, Moerserstr. 29
25195 Schiedlausky, Lothar, O.-Reg.-Rat, Schlag.-Allee 34
27872 Schieffer, Robert, Architekt, Südwall 65.
20268 Schiffer sen., A., Bauuntern., Tiergartenstr. 92
24976 Schiffer jr., Arn., Schreinerei, Langem.Str. 215
24210 Schiffer, Aug., Malerm., Petersstr. 23
21026 Schiffer, Fine, Wäsche, A.LinnerStr. 122
29037 Schiffer, Hans, Ing., Grenzstr. 105
22914 Schiffer, Heinr., Petroleum, Tannenstr. 15.
26737 Schiffer, Heinr., Polsterer, Evertsstr. 36
22097 Schiffer, H., Landw., Fischeln, Dohmenstr. 27
29615 Schiffer, Th., Gärtner, Marktstr. 38
22934 Schiffer & Feyen KG, Baugesch., Dreikönigenstraße 152
40609 Schifferdecker, A., Kfm., *Uerd* Oberfeld 6
29975 Schiffers, Anny, Handarb., Petersstr. 23
21423 F. Schiffers & Sohn, Hochbau, Ostwall 173
22964 Dieselben, Wohn., Uerdinger Str. 270
20896 Schiffers, Fr., Elektr. Anl., L.Kirch-Str. 44
22205 Schiffers, Hch., Manuf.-W., H.-Wess.-Str. 10
20590 Schiffers, Joh., Prokurist, Crousstr. 5
25422 Schiffers, Kurt, Ing., Uerdingerstr. 276
20304 Schiffers, Paul, Apotheke, Hochstr. 58
26968 Schiffhorst jr., K., Elektr. Anl., Liebfr.Pl. 3
26865 Schiller, Otto, Prok., Schlag.Allee 129
21856 Schiller, Th., Dr., Uerdingerstr. 254
21147 Schiller, Crous & Co, Seidenwrfbr., Garnstr.
27591 Schilling, Herm., Dr., Bismarckpl. 4.
21593 Schimmel, Gertrud, Frau, Dürerstr. 16
21922 Schimmelpfennig, C., Blumen, Ostwall 202
22563 Schink, Heinr., Fuhrgesch., *Hü* Kreuzstr. 39
27864 Schinkels, Alb., Geschäftsf., Elisab.Str. 135
26679 Schippers, Helm., Kfm., Bismarckstr. 57
20512 Schippers, Johs., Kfm., Bismarckstr. 42.
21516 Schirmacher, Ernst, Wagenbau, Peterstr. 52
22896 Schirp, Eugen, Kfm., Hindenb.Str. 86
23771 Schissel, Hub., Autobetr., Luisenstr. 74
23598 Schittges, Carl, Vertr., Grenzstr. 25
23510 Schittges, Paul, Tabakwaren, Südstr. 6
24598 v. Schkopp, Rittmstr., Preußenring 19
40737 Schlachthalle, Uerdingen, Parkstr. 71
23428 Schlachthof, Städt., Dießemerstr. 13
40402 Schlechter, Joh., *Uerd* KrefelderStr. 13
40210 Schlechter, W., Hausger., *Uerd* Niederstr. 55
22645 Schlechtriem, P., Baugesch., Gladb.Str. 396
22337 Schleicher Nf., Friedr. Ad., Seidenwrfbr., Cracauer Str. 56
21979 Heinr. u. Jos. Schleier, Schmiederei, Fischeln, Marienstr. 12
20184 Schleier, Herm., Vertr., Weberstr. 12
22569 Gebr. Schleiffenbaum, Möbelfabrik, Adolf-Hitler-Str. 21
27883 Schlemmer, Jos., Dentist, Wesselstr. 68
27532 Schlieper u. Laag GmbH, Königstr. 91
40979 Schliesing, Hans, Landmasch., *Ru* Kapell. Straße 30
24271 Schlimme, Carl, Versich., Waldhofstr. 181
40480 Schling, Willy, Friseur, Bockum, Uerdinger Straße 608
24612 Schlinkmann, Ernst, Kfm., Kronpr.-Str. 53
27278 Schlobben, Josefine, Gahlingspfad 34
21552 Carl Schlöndorn oHG, Porzellan, Friedrichstraße 11
24696 Schlöndorn, Paula, Hohenzollernstr. 12
21135 Schlösser, Karosseriebau, Untergath 241
28910 Schlößer, Edmund, Lerchenfeldstr. 4
23802 Schlösser, Ferd., Viehhdlg., Seidenstr. 62
21551 Schlösser, Friedr., Lederwr.-Fbr., Driessend. Straße 19
25489 Schlösser, Hans, Kfm., Tannenstr. 108
22088 Schlösser, Jos. Dentist, H.-Wessel-Str. 23
20102 Schlösser, Wilh., Vertr., Tannenstr. 11
22183 Schloot, Ernst, Kfm., Oranierring 76
21991 Schloot & Botschen K.G., Krawattenfabrik, Krefeld, Steinstr. 76
20889 Schloßmacher, Ww., *Tö* Mühlenhof 29
22774 Schloßmacher, Johs., Landw., St.Töniser-Benrad, Breymeshof
29992 Schluckebier, Ludw., Spedit., Feldstr. 38
24882 Schlünkes, Herm. Garne, Malmedystr. 105
22488 Schlüter, Joh., Schrein., Geldern.Str. 1
24072 Schlüter-Padberg, Dr. Franz, Archit., Mörserstraße 158
26985 Schlungs & Sohn, Baustoffe, Marktstr. 240
40625 Schlunz, Wilh., Schornsteinf., Verberg, Engerstr. 217
22280 Schlutius, Dr. K., Frauenarzt, Südwall 60
22832 Schmachtenberg, W., Vertr., Schlag.Allee 161
26004 Schmacks, Fr., Direktor i. R., Moritzstr. 88
25538 Schmal, Heinr., Schmiedemstr., Dieß.-Str.
22713 E. u. G. Schmalbach, Lebensm., Oppum, Hauptstr. 9
20956 Schmalbach, Heinr., Manuf.-W., Evertstr. 3
26539 Schmaldt, Wilhelm, Steinstr. 15
20955 Schmalhausen, Carl, Drogerie, Hülserstr. 130
25318 Schmall, Hub., Fuhrw., Forstwaldstr. 196
24405 Schmaltz, Rich., Buchdruck., Südstr. 105
23397 Schmandt, Anny, Weberstr. 14
21264 Schmatolla, Bernhard, Gneisenaustr. 1

29117 Schmeetz, Adolf, Waldhofstr. 170
20412 Schmeetz, Jak., Kriegsblind., Kaiserstr. 168
27439 Schmid, A., Metzgerei, Kölnerstr. 27
23197 Schmidt, C. W., Vertr., Gutenb.Str. 14
28791 Schmidt, Carl, Kfm., v.Beckerath-Str. 16
20195 Schmidt, Erich, Photokunst, Luisenstr. 101
25415 Schmidt, Ewald, Kfm., Viersenerstr. 51
21644 Schmidt, Frdr., Betriebsl., Drießend.Str. 78
23245 Schmidt, F. W., Fbr.-Bes., Hüttenallee 103
27296 de Schmidt, H., Restaur., TöniserStr. 11
29511 Schmidt, Heinr., Kfm., UerdingerStr. 250
22385 Schmidt, Dr. H., Frauenarzt, Ostwall 96
26210 Schmidt, Jos., Sellerei, A.Linnerstr. 83
23434 Schmidt, Karl, Dr., Hohenzollernstr. 74
22941 Schmidt, Dr. K. Chemiker, Uerd.Str. 495
22946 Schmidt, K., Gerichtsvollz., Jungfernw. 7
29372 Schmidt, Karl, Krawatten, Schlag.Allee 19
21296 Schmidt, Louis, Frau, v.Steuben-Str. 16
24890 Schmidt, Max, Jockei, Waldhofstr. 139
23274 Schmidt, Paula, D.-Konf., Bleichpfad 17
24836 Schmidt, Rud., Elektrot., Wiedstr. 6.
20109 Schmidt, Walter, Prokur., Moltkepl. 19
20137 Schmidt, Wilh., Gaststätte, Uerd.Str. 89
25382 Schmidts, Hedwig, Oberin, Hansastr. 128
29187 Schmiedeknecht, Otto, Kfm., Hindb.Str. 11
22142 Schmieder, Otto, Kfm., Stadtgarten 6
21960 Schmiesing, Paul, Gaststätte, Moritzpl. 10
21290 Schmiesing jr., Paul, Uerdingerstr. 581
23065 Schminke, Hans, Farben, Münkerstr. 34
22275 Schmithausen, Peter, Ferntransp., Blücherstraße 59
29404 Schmithausen, W., Bücherrev., Hitlerstr. 7
20041 Schmithausen, W., Transp., Dieß.Bruch 27
21415 Schmithüsen, Jos., Vertreter, Garnstr. 56
21764 Schmithuysen, Franz, Ad.Hitlerstr. 20
26457 Schmitt, Aloys, Prok., Ispelstr. 1
20297 Schmitt, Heinr., Vertr., Münker Str. 39
23616 Schmitt, Jos., Landwirt, Hökendyk 2
22486 Schmitt, Karl, Obst, Markthalle
27888 Schmitten, Th., Hotel z. Post, Kölner Str. 574
22690 Schmitter, Carl, Motoren, *Tö* Hospitalstr.
20839 Schmitter, Else, Seidenstr. 69
22888 Schmitter, Fritz, Buchdruck., Nordwall 111
27894 Schmitter, Peter, Restaur., Hülserstr. 7.
21141 Schmitz jr., Achilles, Vertr., Neumarkt 6
20907 Schmitz, Adelheid, *Tö* Kirchplatz
27052 Schmitz, Alb., Restaur., Oran.Ring 91
29768 Schmitz, Albert, Wirt, Dampfm.Weg 23
25798 Schmitz, Alb., Bauer, Oberbenrad 373
20934 Schmitz, A., Gärtnerei, Traar, Nieper Str.374
22612 Schmitz, Aug., Kraftf., Inrather Str. 31
40231 Schmitz, Benny, Bauer, Traar, Krienshof
24302 Schmitz, Carl, Krawattenfbr., Steinstr. 195.
24534 Schmitz, Carl, Kohlen, Gladb.-Str. 207.
24298 Schmitz, Carl, Hohenzollernstr. 6
26694 Schmitz, Carl W., Samt- u. Plüschweberei, Neuer Weg 28. T Cewes
25874 Chr. Schmitz u. Sohn, Zimmerei, Hülser Straße 482
24936 Schmitz, Clem. H., Photogr., Breite Str. 80
29167 Schmitz, Dr. Emil, Pflanzenschutzm., Westwall 168
24638 Schmitz, Erna, Lebensm., Nordstr. 12
21119 Schmitz, Dr. Ernst, Zahnarzt, Ostwall 69.
26861 Schmitz, Eugen, Hufbeschlag, Königstr. 65.
29017 Schmitz, F. J., Install., *Tö* Hochstr. 45
25176 Schmitz, Frz., Metzgerei, Hülserstr. 470
25976 Schmitz, Frz., Metzgerei, Marktstr. 88
23796 Schmitz, Fritz, Buchdruck., Königstr. 32
20726 Schmitz, Fritz, Druck.Bes., Virchowstr. 58
24175 Schmitz, Fritz, Restaur., *Hü* KrefelderStr. 18
40141 F. Schmitz & Co, Betonwrfbr., Lank
40586 Schmitz, Gerh., Bäckerei, Hohenbudberg, Friedensstr.
26972 Schmitz, Gerh., Gemüsebau, Dahlerdyk 73
24712 Schmitz jr., H., Leihbüch, Ostwall 11
29391 Schmitz, Hans, Transp., Schcerstr. 47
24694 Schmitz, Hans, Lebensm., Moerserstr. 668
23915 Schmitz, Hans, Vertreter, Yorckstr. 10
22408 Schmizt, Hans, Vertr., Hagerweg 32
26123 Schmitz, Hans, Elektr.Anl., Bennert 14
29367 Schmitz, Heinr., Archit., Viktoriastr. 101
25113 Schmitz, H., Bäckerei, Alte Linnerstr. 47
22456 Schmitz, H., Schlosserei, Pr.-Ferd.-Str. 27
22811 Schmitz, Heinr., Lebensm., Hülserstr. 159
25094 Schmitz, Heinr., Gaststätte, Breitestr. 10
23627 Schmitz, Heinr., Baurat, Forstw.Str. 13
21386 Ders., Baust. Städt. Krankenanstalten
26666 Schmitz, Helene, Zentralheiz., Steck.Str. 126
20596 Schmitz, Dr. Helma, Stud.Rätin, Schlageterallee 37
29480 Schmitz, Helma, Volkspfleg., Schlageterallee 121
29611 Schmitz, H., Kaross.-Rep., DießemerStr.170
29896 Schmitz, H., Mineralöle, St. Anton-Str. 195
29147 Schmitz, Hubert, Dir., BenraderStr. 74
27824 Schmitz, J., Restaur., *Tö* VorsterStr. 36
26830 Schmitz, Jak., Vertret., Marktstr. 227
20148 Schmitz, Jean, Dir., Hohenz.Str. 80
25817 Schmitz, Joh., Fuhrw., *Hü* Sektion E 1
21755 Schmitz, J., Landw., Verberg, Mörserstr.784
40064 Schmitz, J., Heckschenhof, *Kdh* Bhfstr. 8
24593 Schmitz, Joh., Lebensm., Gladb.Str. 316
27535 Schmitz, Johs., Holz, Melanchtonstr. 52
24551 Schmitz, J. H., Kurzwr., Antonstr. 214
23195 Schmitz, Jos., Metzgerm., Markthalle, 40
23363 Schmitz Nf., Jos., Armat., Oppumer Str. 23
21343 Schmitz, Jos., Fbrkt., Uerdingerstr. 70
28721 J. Schmitz & Co, Seidenweb., *Hü* Unt. Steeg
(25790) Schmitz, Jos., Vers.-Tierzucht, Anr.Str. 47
(20723) Schmitz, Jos., Viehkomm., Bism.Str. 111
40563 Schmitz, Jul., Straßenbau, *Uerd* Röttgen 27
24587 Schmitz, Käte, Modewr., Südwall 71.
(20368) Schmitz, Karl H., Vertreter, Ostwall 168
40657 Schmitz, K., Gärtn., Bockum, Buschstr. 372
22507 Schmitz, Ww., L., Landw., Großwittenhof, Hückelsmaystr. 82
29876 Schmitz, Margar., Schneid., Uerd.Str. 324
26369 Schmitz, Maria, Lebensm., *Tö* Kref.Str. 38
21527 Schmitz, Max, Polsterer, Kronpr.-Str. 126.
25513 Schmitz, Max, Drogerie, Hochstr. 30.
26862 Schmitz, Max, Vertr., Nordwall 124
20662 Schmitz, Oskar, Vertr., Blumentalstr. 62
23266 Schmitz, Oskar, Maler, Viktoriastr. 137
22397 Schmitz, Paul, Vertr., Grazer Platz 24
21893 Schmitz, Paul, Kohlen, Hülserstr. 438
25414 Schmitz, P., Babyartikel, Goethestr. 84
29792 Schmitz, P., Lebensm., Raderfeld 101

20472 Schmitz, Peter, Malerei, Felbelstr. 24
40526 Schmitz, Peter, Kfm., *Uerd* Krefelder Str. 49
23461 Schmitz, Peter, Kfm., Schönwasserstr. 53
29105 Schmitz, P., Steuerberat., Grüner Dyk 30
26064 Schmitz, Peter, Bäcker, Sücht.-Str. 35
40431 Schmitz, Peter, Wirtsch., *Ru* Dorfstr. 44½
25710 Schmitz, P., Zentralheiz., Hülser Str. 124
22827 Schmitz, Peter, Zuckerwr., Luisenpl. 10.
20356 Schmitz, R., Papiervers., Mar.-Rhodius-Str.9
21911 Schmitz, Rich., Kohlen, Ritzhütte 5
21361 Schmitz, Stephan, Obsthdlg., Neußerstr. 24.
20222 Th. & H. Schmitz, Kohlen, Wangenh.Str. 2
40391 Schmitz, Th., Dentist, *Uerd* Kastan.Str. 8
22048 Schmitz, Theod., Schneider, Dionys.Str. 2
40919 Schmitz jr., W., Zigarr., *Uerd* Niederstr. 82
20886 Schmitz, W., Autolackier., Florastr. 68.
27244 Ders., Werkst., Ritterstr. 223
21265 Schmitz, Wilh., Landw., Benrad, Ferlingsh.
40660 Schmitz, Ww. W., Restaur., *Uerd* Neppes 6
22474 Schmitz, Wilh., Restaur., Hülserstr. 94
20279 Schmitz, Wilhelmine, GrazerPl. 19
25539 W. Schmitz & Co, Zeitschriftenvertr., Kronprinzstr. 28
21792 Schmitz, Willi, Bäckerei, Schwertstr. 48
25260 Schmitz, Willy, Bäckerei, Hülserstr. 208
23156 Schmitz-Egelhaaf, A., Fbrkt., Hüttenall.117
22718 Schmitz-Mancy, Cl., Versich., Hitlerstr. 46
25058 Schmitz-Mancy, Franz, Grenzstr. 137
26440 Schmitz, Kaffeehaus, Martinstr. 169
25725 Schnabel & Co, Install.-Mat., Tierg.Str. 17
24388 Schnauber, Peter, Rechtsbeist., *Tö* Vorsterstraße 28
22714 Schneewind, Adele, Am hohen Haus 14
27672 Schneewind, H., techn. Art., Schönw.Str. 266
20337 Schneewind, Walter, Bank, Bism.Pl. 15
25460 Schneewittchen, Wäscherei, Dtsch.R. 93
40330 Schneider, Dr. Alfr., Chemik., *Uerd* Tannenb. Straße 17
26822 Schneider, Alfred, Hohenzollernstr. 86.
21126 Schneider, Alfred, Schappe, Nordwall 30.
29133 Schneider, A., Fbrkt., Schönw.Str. 55
40172 Schneider, Dr. Annel., Ärztin, *Uerd* Hindenburgwall 9
21582 Schneider, Carl, Archit., Adm.Scheer-Str.35
40891 Schneider, Ernst, Ing., *Uerd* Parkstr. 29
29878 Schneider, Hans, Restaur., Königstr. 185
21612 Schneider, H., Buchdruck., DießemerStr.157
40319 Schneider, H., Archit., *Uerd* Rheinhorst 6
27692 Schneider, Hugo, Dir., Schlageter-Allee 133
26395 Schneider, Dr. K., Chem., Ludend.Allee 1
27208 Schneider, Philipp, NeußerStr. 42
26416 Schneider, R., Vertret., Ostwall 25
25675 Schneider, Rich., Vertr., Marktstr. 221
40232 Schneider, Rud., Ing., *Uerd* Röttgen 30
27514 Schneider, Dr. Walt., Arzt, Ostwall 25
22372 Schneider, Wilh., Schornsteinf., Clemensstr. 7
20811 Schneider, Wilh., Frau, NieperStr. 38
23223 Schneider-Arnoldi, Gustav, Fbrkt., Wilh.-Hofs-Allee 56
40671 Schneiders, A., Anstreich., *Uerd* Kref.Str.20
24161 Schneiders, Fr., Küster, Johannespl. 32
24781 Schneiders, Heinz, Kfm., Tenderingstr. 1
28723 Schneiders, Maria, Lebensm., Hubertusstraße 102
22893 Schneiders, W., Vertreter, Vikt.Str. 185
23641 Schneiders-Polmanns, Feinkost, Neuer W. 72
25357 Schnell, W., Verb.-Leiter, Dürerstr. 15.
28865 Schneppenhorst, Alma, Frau, Hitlerstr. 61
29377 Schnettler, P., Schokol., *Tö* Anton.Str. 7
26424 Schneweis, Dr. Hans, Arzt, Friedrichstr. 37
20124 Schnier, O., Geschäftsf., Gneisenaustr. 1
23351 Schnitzler, Wwe. A., Wirt, Geldern.Str. 196a
22225 Schnitzler, Alex, Kohlen, Hülserstr. 90.
23762 Schnitzler, Aloys, Versich., Schlag.Allee 327
27110 Schnitzler, Carl, Schirmfbr., Hochstr. 102
40913 Schnitzler, Christ., Kfm., *Uerd* Niederstr. 37
28903 Schnitzler, Elisabeth, Schlageterallee 16
20794 Schnitzler, Heinr., Kfm., Schillerstr. 92.
22207 Schnitzler, J., Wirt, Malmedystr. 23
26739 Schnitzler, Josef, Preußenring 99
28778 Schnitzler, Dr. Th., R.-A., Ostwall 269
24665 Schnitzler & Vogel GmbH, Atel. f. Textilind., OberdießemerStr. 15
26994 Schnoerr, Hans J., Kfm., Uerd.Str. 234
20935 Schnorrenberg, Chr., Papierwr., Stephanstraße 13
21252 Schnuck, Chr., Juwelier, Ad.Hitlerstr. 108
27238 Schobbenhaus, W., Petersstr. 49
23725 Schoelkens, Dr. J., Notar, Friedrichstr. 45
24511 Ders., Wohnung, Ludendorffallee 34
40867 Schöll, Th., Radio, *Uerd* Niederstr. 115
27469 Schöller, Heinr., Ing., Haeselerstr. 1
21120 Schönauer, H., Bierhdlg., Gartenstr. 39.
40664 Schöndelen & Co, Bauunt., *Uerd* Kampstr.16
26721 Schöne, Herm., Pianos, Luth.-Kirchstr. 95.
29836 Schöneweiß, Gg., Lebensm., Kölner Str.245
29198 Schönlau, H., Weberciatel., Lerch.Str. 7
20352 Schönrath, Hans, Feink., Breiten Dyk 100
26844 Schönsges, Wilh., Maler, Fütingsweg 17
27130 Schöntges, Herm., Install., A. Linnerstr. 91
27124 Schöntges, Joh., Metzgerei, Marktstr. 39.
22286 Schöntges jr., Karl, Wirt, Königstr. 111
24733 Schöntges, Ww. Karl, Evertsstr. 18
21355 Schöpgens, Hans, Uerdinger Str. 370
21928 Schöpgens, W., Schreinerei, Rottstr. 228
27679 Schöpgens, Wilh., Stuck., Germaniastr. 217
28759 Scholl, Aug., Wirt, Bhf. Lindental
29718 Scholten, Heinr., Bäcker, Vereinstr. 110
29890 Scholten, Heinz, Friseur, A.Linner Str. 137
22345 Scholz, Emil, Prok., Petersstr. 95
20868 Scholz, Reinh., Trainer, Hüttenallee 188a
25500 Schommer, Paul, Autoverleih, Gladb.Str.222
40306 Schoofs, K., Schneider, *Uerd* Bruchstr. 50
25602 Schoor, Alwine, Adolf-Hitlerstr. 97
26348 Schoor, J., Lebensm., V.Bruck-Str. 2
21591 Schoor, Walt., Kfm., Fischeln, Bacherstr. 63
23907 Schooß, Berta, Restaur., Rheinb.Str. 165
26322 v.-d.-Schoot, A., Baugesch., Kreuzb.Str.114
21772 Schopen, H., Seidenwrfbr., Hohenz.Str. 60
21560 Schopen & Crone, Schirmstoffbr., Luisenstraße 116
21018 Schorsch, Aug., Kfm., Jentgesallee 4
27909 E. Schorsch & Co, Holzhdlg., Hansahaus
23031 Schorsch, Ernst, Holzhdl., MörserStr. 342
20818 Schott, August, Pappen, Königstr. 219.
26891 Derselbe, Wohn., Hindenburgstr. 13
27813 Schotters, Heinz, Wirtsch., Oppum, Mayb. Straße 183a
29300 Schottler, Georg, Vertr., Hülserstr. 108
20908 Schou, Alex, Kfm., Schönwasserstr. 16.
40286 Schou, Aurel, Archit., Keutm.Str. 275
40353 Schou, Sofia, Bockum, Uerd.Str. 688
21719 Schouren, Maria, D.-Schneid., Karlspl. 22
23168 Schragmann, Heinr., Kondit., Ostwall 12
27093 Schrammen, K., Stahlwr., Ad.Hitler-Str. 124
20374 Schraven, Bernh., Feinkost, Vikt.Str. 151
25582 Schreck, Heinr., Blumenkult., Königshof, Im Wittschen 44
23108 Derselbe, Verkauf, Markthalle, St. 69
23445 Schreiber, Carl, Wirt, Kölnerstr. 29
23517 Schreiber, Heinr., Sattler, Uerdingerstr. 23a
29864 Schreiber, Wilh., Kfm., Viktoriastr. 135
27906 Schreiner, Karl, Kfm., St.Anton-Str. 185
28887 Schreus, Dr., Theodor, Arzt, Ostwall 108
23193 Schreus, Theo, Prok., v.Steubenstr. 11
26412 Schrewe jr., Wilh., Optikerm., Hammerschm.Str. 13
26561 Schrey, Friedr., Färberei, Grenzstr. 119.
23009 Schrick, Harry, Vertreter, Märklinstr. 7.
22446 Schrick, Wilh., Garne, Florastr. 77
25439 Schridde, Dr. Paul, Arzt, Ostwall 206
(23456) Schriefers, Gustav, Detektei, Ostwall 61
20058 Schrievers, Gust., Gärtnerei, Eupener Str.91
27611 Schrills, H., Waffeln, AlteLinnerStr. 135
22605 Schroeder, E., Dir., Bockum, Sollbr.Str.53
20813 Schroeder, Gerh., Vertreter, Südstr. 18.
40054 Schroeder, Dr. Gottl. Rich., Zahnarzt, *Uerd* Oberfeld 8
23781 Schröder, Hanni, Frau, Westwall 16
21057 J. H. Schroeder & Söhne, Gartenbau, Moerser Str. 90
24095 Schroeder, Joh., Weberei, *Tö* Hülser Str. 11
24034 Schroeder, Max, Immob.-Büro, Ostwall 51
23698 Schröder, Wilh., Ww., Westwall 2
28251 Wm. Schroeder & Co, GmbH, Seidenweb., Petersstr. 17
28037 Schroeder & Co., GmbH, Schwertstr. 130
24908 Schröer, W., Möbelfbr., A. Linnerstr. 131.
27940 Schroer & Co., techn. Art., Frankenring 46
28720 Schroers, Jacquard-Papier-Ind., Seidenstr.70
24972 Schroers, B., Färbereibes., Wilh.Hofall. 63
26362 Schroers, Cläre, Gym.-Lehr., Steckend.Str. 88
25944 Schroers, Fritz, Malerei, Lohstr. 220.
29172 Schroers, Hans, Roßschlächt., Wiedenhofstr.36
22140 Schrörs, Heinr., Restaur., St.Töniserstr. 251
25872 Schroers, Heinr., Kfm., Heyenbaumstr. 183
23383 Schroers, Heinrich, Samt- und Samtbandweberei, St. Tönis, Krefelder Str. 10
23826 Schroers, H., Text-Masch., Florastr. 75
21771 Schroers jr., H., Autotransp., HülserStr. 164
23132 Schroers, Helmut, Bismarckplatz 8
29506 Herm. Schroers Maschinenfabrik & Eisengießerei G. m. b. H., Rittersir. 31
25234 Schroers, Herm., Kfm., Dürerstr. 90
28720 Herm. & W. Schroers, Maschinenfbr., Seidenstraße 70
26302 Schroers, Hetty, Frau, Bismarckstr. 2b
22829 Schrörs, J. Heinr., Vertr., Blumenstr. 23
25952 Schroers, Johs., Kohlen, Hülserstr. 241
27367 Schrörs jr., K., Bier, Bockum, Schönw.Str201
29000 Schroers, Karl, Autovermiet., Hofstr. 52
27176 Schroers, Luise, Dürerstr. 61
27657 Schroers, Otto, Kaiserstr. 256
27732 Schroers, Walter, Kfm., Albrechtpl. 15
21510 Schroeter & Josten, Weberei, Scheerstr. 34
22079 Schröter & Küsters, Bürobed., Ostwall 49
40514 Schrooten, Heinr., *Vnk* Bernshof
23478 Schroten, Fritz, Wirt, Mörserstr. 490.
20859 Schrüllkamp, Ernst, Zentralheiz., Dreikön. Straße 144
29857 Franz Schrüllkamp GmbH, Baugesch., Hindenburgstr. 40a
27915 Dieselbe, Baustelle Tackheide
26019 Schrüllkamp, H., Archit., Hindenb.Str. 40a
26908 Ders., Wohnung, Hindenburgstr. 20
27784 Schuchard, E. Fr., Garage, Mörserstr. 82
25172 Schuchmann, Fritz, Kohlen, Oppum, Triftstraße 109
26093 Schucht, Heinz, Ökonom, Bleichpfad 81
20421 Schuckert, F., Musikalien, Ostwall 149
40498 v. Schuckmann, Gustav, Chemik., *Uerd* Düsseldorfer Str. 24
23095 Schüller, Peter, Seifen, H.Wessel-Str. 15
22919 Schülmers, Selma, Cracauerstr. 91
26288 Schüppel, Hedw., Näherei, Schwanenmarkt5
24574 Schüpper, Jak., Pflasterm., Ortmannsh. 66
22885 Schürcks, Franz, Installat., HülserStr. 16
24197 Schüren, Herm., Prok., Sollbr.Str. 37
40005 Schüren, J., Klempn., *Kdh* Giesef.Str.77½
23066 Schüren, Joh., Schreiner, Auf d. Flöth 17
20532 Schürgers, Alex, Buchdr., Steinstr. 69
20615 Schürmann, A., Schreiner, Jägerstr. 53
26037 Schürmann, Eberh., Schrein., Marktstr.101
26828 Schürmann, Hugo, Amtm., HohenDyk 44
26708 Schürmann, Johs., Kol.-W., Königstr. 104.
21526 Schürmann, Otto, Vertr., Frankenring 43
(26037) Schürmann, Paul, Baumstr., Marktstr. 101
26131 Schürmann, Theo, Dr., Schlageterall. 26
21507 Schürmann, Wilh., Feinkost, Hochstr. 67
23477 Schürmann, Wilh., Kol.-W., Dreikön.Str. 8
23480 Schürmann & Huyskens, Seide, Malm.Str.90
20917 Gebr. Schüßler, Wäsche, Ostwall 134
29941 Schüssler & Co., Polierscheibenfabrik, Leyenthalstr. 78a. P Köln 13159
25842 Schüten, Ernst, Baustoffe, N.Linner Str.50
24874 Schüten, Herm., Metzger, Neußerstr. 33
29588 Schüten, Jul., Weinhaus, Ostwall 138.
22257 Schüten, Paul, Fuhrw., Viersenerstr. 12
25841 Schüten, Pet., Baustoffe, Saumstr. 14
40949 Schüten, Wilh., Restaur., Uerd.Str. 624
20414 Schütt, Bruno, Schneiderei, Westwall 80
25885 Schütt, Gerh., Obst, Markthalle, Königstr.
20961 Schütt, Jos., H.-Schneiderei, Westwall 82
22366 Schütte, Carl, Vertr., Goethestr. 82
23836 Schütte, Sophie, Kaffee, Neußerstr. 44
24091 Schütten, Felix, Lebensm., Steckend.Str. 21
23395 Schütten, Hans, Steinstr. 19
25237 Schütz, Anna, Fußbodenpfl., Luisenstr. 81
24268 Schütz, F., Heißmangel, Steckend.Str. 172
22572 Schütz, Hans, Betriebsl., Viktoriastr. 106
23988 Schütz, H., Kohlen, Kronprinzenstr. 89.
27257 Schütz, Johann, Malermstr., Roonstr. 58
29185 Schütz, Joh., Heiz.Anl., Bockum, Uerdinger Straße 552
29921 Schütze, Paul, Waagen, Hagerweg 1
22830 Schütze, Reinh., Insp., Viktoriapl. 24
29572 Schuffelen, H., Fris.Bed., DtscherRing 35
40412 Schuhmacher, H., Ing., *Uerd* Oberfeld 39
22870 Schulte, Franz, Möbelfbr., H.-Wessel-Str. 51
26103 Schulte, Käte, Wwe., Roonstr. 99
23121 Schulte, Th., Gärtnerei, Lehmheide 80
22844 Schulte-Fischerdeck, P., Kantine, Flughafen
29408 Schulte-Nienhaus, L., Gastw., Marktstr. 80
24057 Schulte-Ostrop, Wilh., Brennerei, *Hü* Kref. Straße 10
40877 Schulte zu Sodingen, Heinr., Bauer, *Vnk* 137
40304 Schulten, Carl, Bauer, *Uerd* Haus Tops
24970 Schulz, Erich, Vertreter, Roonstr. 50
20274 Schulz, Ernst, Jagdger., Dampfm.Weg 28
25498 Schulze, Wilh., Vertr., Moritzpl. 1
26665 Schulz-Umzüge, NeueLinnerStr. 59
25935 Derselbe, Wohnung, Lookdyk 13
22663 Schumacher, Carl, Kfm., Brahmsstr. 75
21109 Schumacher, E., Vertr., R.-Wagner-Str. 11
21123 Schumacher, Fritz, Optiker, Hochstr. 77.
22013 Derselbe, Wohn., Mörserstr. 164.
20968 F. & W. Schumacher, Verbandstoffbr., Hindenburgstr. 18
20110 Schumacher, G., Schreiner, Kuhleshütte 3
25016 Schumacher, Hans, Kfm., Blumenstr. 45
27715 Schumacher, Hanns, R.-A., Ad.Hitlerstr. 78
21152 Derselbe, Wohn., Sollbrüggenstr. 67
29026 Schumacher, Herm., Dieselrepar., Hardenbergstr. 100
23633 Schumacher, J., Juwelier, Hitlerstr. 113
20938 Schumacher, J., Anstreicher, Lessingstr. 21
40564 Schumacher, J., Friseur, *Uerd* Oberstr. 46
26870 Schumacher, J., Bedachung, Blumenstr. 42
40819 Schumacher, Johanna, Blumen, *Uerd* Niederstraße 50
25062 Schumacher, Karl, Vertr., Grenzstr. 109
29288 Schumacher, Pet., Buchdr., Felbelstr. 42
28784 Schumacher, R., Benrad, St. Töniser Str. 297
22016 Schumacher, Wilh., Elektr.Anl., Gartenstr.61
27395 Schumacher jr., W., Kfm., Hindenburgstr. 46
22227 Schumacher & Gierkes, Pinselfbr., Mörser-Straße 51
25525 Schumann, Theo, Kohlen, Hansastr. 8
21681 Schumann, Wilh., Ing., Nordwall 120
40314 Schumann & Weyen, Säcke, *Uerd* Duisburger Straße 34
40837 Schumpelt, Dr. Joachim, Chemik., *Uerd* Krefelder Str. 63
29286 Schums, Hans, Schornsteinf., Stefanstr. 30
21019 Schums, Paul, Landwirt, Benrad 541
27772 Schums, Wilh., Fbrkt., Blumenthalstr. 21
28366 Schums, Wilh., Seidenwr., v.-Beck-Str. 17
23473 Schunck, Peter, Pater, Goebenstr. 31
21323 Schunk, Dr. E., Zahnarzt, Friedr.Str. 25
22635 Schustek, Roman, Ing., Gladb.Str. 562
22632 Schuster, Josefa, Ww., Drießend.Str. 70
20431 Schusters, Fritz, Bier, Südwall 36
26658 Schusters, Fritz, Bismarckstr. 77
21033 Schusters, Kurt, Kfm., Forsthaus, H.Schumacher-Str. 8
24369 Schwabe, Doris, Schlageterallee 7
22203 Schwacke, A., Boschdienst, Uerd.Str. 105
20341 Schwager, Jak., Tiefbau, Sprödentalstr. 54
25504 Schwagers, Th., Bäckerm., A.Linnerstr. 67
27667 Schwamborn, Dr., Dechant, Dionysiuspl. 21
21797 Schwan, Lore, Frau, HoheLinden 12
26214 Schwanenberg, Jos., Lohstr. 149
40266 Schwanenberg, Josef, Lebensm., *Uerd* DüsseldorferStr. 19
21138 Geschwister Schwarting, Talstr. 12
20122 Schwartz, Herm., Kfm., Schlageterallee 331
22555 Schwartz, Jos., Metzgerei, Malmedystr. 6
24491 Schwartz, M., Hdlsvertr., Kreuzstr. 51
27562 Schwarz, C. H., Dir., Dürerstr. 57
22328 Schwarz, Gertrude, Frau, Ostwall 60
21471 Schwarz, Grete, Sekret., Ostwall 256
24000 Schwarz, H., Elektr.Anl., Westwall 61
21219 Schwarz, Wilh., Restaur., Kölnerstr. 32
22229 v. Schwarze, Dr. H., Patentanw., Crousstr.24
24703 Schwarzmann, Heinr., Prof., Joscphstr. 7
22826 Schwelm jr., Jos., Vertr., Dahlerdyk 178
27086 Schwelm, W., Bäcker, Langem.Str. 200
40649 Schwengers, C., Dr., *Uerd* Hindenb.Wall 15
27437 Schwengers, Erika, Oppum, Sandberg 52
40934 Gebr. Schwengers, Zucker, *Uerd* Mälzerw. 2
25004 Schwengers, Hugo, Fbrkt., Uerd.Str. 252
40135 Schwengers-Alberdingk, W., *Uerd* Kref.Str.69
21410 Schwenzer, H., Drogerie, Ad.Hitler-Str. 130
23420 Schwerdtner, Gust., Treuh., Gneis.Str. 24
40624 Schweren, Jos., Schmiede, *Uerd* Kref.Str. 26
23620 Schweren, Simon, Lehrer, Ostwall 70
(20121) Schwers, Carl, Seidenwaren, Marktstr. 104
40761 Schwerter, W., Malermstr., *Uerd* Hochst. Straße 40
40906 Schwertges, L., Lederwr., *Lk* Mühlenstr. 82
22707 Schwerz, E., Gartenbau, Linn, Hessenstr. 39
23697 Derselbe, Blumenstand, Markthalle
25358 Schwerzgen, Emil, Dentist, Südstr. 11
29424 Schwerzgen jr., R., Tabakwr., Gartenstr. 7
21162 Schwerzgen Nf., Rich., Kurzwr., Südstr. 45
22154 Schwieren, H., Buchdr., Langem.Str. 139
26873 J. Schwiers & Co, Musikinstr., Ostwall 96
26124 Schwiertz, Joh., Metzgerm., Bockum, Grotenb.Str. 118
40445 Schwiertz, J., Obst, Verberg, Leutef.Str. 32
40023 Th. Schwiertz KG, Chem. Fabrik, *Uerd* DuisburgerStr. 36
28982 Schwietzke, Aug., Kfm., Fischeln, Oberbr. Straße 167
24188 Schwietzke, M., Hebamme, Kneinstr. 34
24854 / 24855 Schwietzke Metallwerke Kom.-Ges., Metallgießerei und Armaturenfabrik, Krefeld, Kneinstraße 32/34
28719 Schwindges, Gerh., Zigarren, Blumenstr. 70
29031 Schwinning, Heinr., Schreinerei, *Tö* Vorster Straße 72
40569 Schwirtz, J., Restaur., *Ru* Düsseld.Str. 51
26909 Seckler, Rob., Apparatebau, Blumenstr. 69
24151 Seebach-Ziegler, H., Sängerin, Crac.Str. 9
22950 Seeger, W., O.-Telegr.-Insp., Waldhofstr. 171
21901 Seelen, K., Wirtsch.-Prüf., Vikt.Str. 111
26621 Gebr. Segermann, Herde, St. AntonStr. 133
40481 Segermann, H., Fische, *Uerd* Niederstr. 18
40327 Segermann, Jak., Schrein., *Uerd* Niederstraße 123
40815 Segermann, Joh., Malerei, *Uerd* Bruchstr. 18
29074 Segermann, Phil., Fische, Evertsstr. 12
20940 Segers, Otto, Ankerwick., Schneiderstr. 54
28834 Sehlmeyer, Willi, Maler, Weberstr. 69
26189 Seibel, Dr. Aug., Stud.-Dir., Bism.Str. 35
25898 Seidel, Edm., Lederwaren, Hochstr. 127
20120 Ders., Wohn., W. Seidel, Tierg.Str. 50
27410 Seidel, Franz, Gaststätte, Nordstr. 69
24297 Seidel Fr., Klempnerei, Mariannenstr. 18
29651—29654 Seidenfaden Variété-Betriebe, Ostwall 103/105 T Seidenfaden
29051 / 29052 Seidengarn-Veredlung Jores & Co., Hüls über Krefeld, Krefelder Straße 150/160
28581 Seidenveredl.-Verbände, Kronpr.Str. 41
241 25 Seidenweberei Berga, C. W. Crous & Co., Berga/Elster, Verkaufslager, Ostwall 103
26756 Seiffert, Emil, elektr. Anl., Tannenstr. 101
22903 Seiffert jr., Fritz, Käse, Elisabethstr. 114
22445 Seiltgen, Max, Vertreter, Forstwald
25615 Seitz, Aloys, Waschmasch., Hitlerstr. 55
28921 Selbach, Erich, R.-A., Mörserstr. 53
28702 Selbeck, F., Zahnräd.-Fbr., Südstr. 80
20773 Sellerbeck, E., Lederhdlg., Breitestr. 67.
24027 Sellmann, Pet., Gaststt., O.Dieß.Str. 155
22171 Th. & Wilh. Sels, Baugesch., Oppumerstr. 84
23943 Semrau, Hans, Haushaltsart., Grenzstr. 157
21815 Senden, Theod., Baugesch., Kölnerstr. 198
26723 Sendler, Rich., Kfm., Steinstr. 135
27258 Senger, Carl, Färb.Bes., Moltkestr. 10
29157 C. L. Senger Sohn AG, Moirieranst., Gutenbergstr. 159
29157 C. L. Senger Sohn GmbH, Färberei, Fütingsweg 17
29528 Serres, Günth., Dr. jur., Eupenerstr. 238
29832 Servos, Arnold, Jungfernweg 12
20923 Severens, Anna, Jägerh., *Tö* Kref.Str. 289
24975 Sewald, Cl., Hebamme, *Hü* Gotherpfad 2
20680 Seydlitz, Herbert, Hohenzollernstr. 72
20010 Seydlitzhof, Verberg, Heyenfeldweg
26157 Seyffardt, Emmy, Obstgärten, Gr.Dyk 180
(23530) Seyffardt, Heinz, Vertr., MoerserStr. 178
23530 Seyffardt, Martha, Mörserstr. 178
24822 Seyffardt, L. F., Vertr., Am Flohbusch 73
22540 Seyfferth, Edith, R.-A., Ostwall 26
20623 Dieselbe, Wohn., Blumentalstr. 15
26234 Seywald, Ernst, Wachstuch, Hochstr. 53.
26161 Seywald, H., orthopäd. Werkst., Königstr. 59
24180 Sichting, Ottilie, Frau, Hofstr. 6
26981 Sieben, Max, Schreiner, Gerberstr. 13
24731 Sieben, P., elektr. Anl., Langem.Str. 241
23963 Sieben, Wilh., Wirt, Neußerstr. 43
25527 Siebenmorgen, J., Restaur., Uerd.Str. 143
26523 Siebers, Jean, Kunsthdlg., Karlspl. 9.
21354 Siebert, Josef, Kfm., Lohstr. 54
40748 Siebert & Möller, Eisenbauwerkstätten und Maschinenfabrik, Krefeld, Rheinhafen
27710 Siebertz, C., Gärtnerei, *Tö* Kref.Str. 253
23353 Siedenberg, Fr., Hüttenbed., Leyentalstr. 84
22302 Siehr, Dr. A., Chemik., Baackeshof 55
25892 Sieker, Emil, Modewr., Alte Linnerstr. 58.
25217 Sieker, Eugen, Uhren, A.Linnerstr. 69
23494 Sieme, Friedr., Feinkost, Uerd.Str. 192a
(24387) Siemens & Halske AG, Revisionsstelle
40693 Siemens-Schuckertw. AG, *Uerd* Rheinhafen
20944 Dies., Lager, Luisenstr. 131
27345 Siemes, H., Lebensm., Linn, Bruchfeld 11
25230 Joh. Siemes u. Söhne, Schreinerei, *Hü* MoerserStr. 97
24277 Siemons, Ant., Schmiede, Buschstr. 248
22729 Siempelkamp, E., Fbr.-Bes., Hohenz.Str. 69
23592 Siempelkamp, Ew., Fbrkt., Bismarckstr. 114
28676 G. Siempelkamp & Co, Masch.-Fbr., Ritterstraße 213
27157 Siempelkamp & Co, Metalle, Luisenstr. 113
25336 Sieper, Wilh., Friseur, Yorckstr. 30
23390 Siepermann, F. J., Kfm., Ludend.All. 98
21931 Siepermann, Dr. L., R.A., Ostwall 149
26614 Derselbe, Wohn., Schlageterallee 79
22708 Siepermann, W., Kfm., Bockum, Taubenstr. 9
20995 Sieprath, Heinz, Kfm., Tenderingstr. 14
22621 Sievers, Friedr., Schuhwr., Uerd.Str. 570
26936 Sieves, Hch., Obst, Oppumerstr. 175
22118 Silamit-Indugas, Gaswerksofenbau-Ges. m. b. H., Krefeld, Wiedenhofstr. 85
28171 Silika- u. Schamottefabriken Martin & Pagenstecher AG, Linn, Bruchfeld 33
21675 Simmelbauer, Heinr., Marktstr. 96.
40510 Artur Simon GmbH, Baugesch., Hohenbudberg
24005 Simon, Ernst, Hüte, Ad.Hitler-Str. 106
21707 Simon, H., Vermess.-Büro, Malm.Str. 96
20942 Simon, Ludw., Kfm., Elisabethstr. 94.
24502 Simon, Marie, Herrenmoden, Hochstr. 82.
21814 Simons Asphaltfbr. G. Mersch, Ostwall 266
27170 Simons, Jak., Bauuntern., Viktorlapl. 24
23729 Simons, L., Schreinerei, Geldern.Str. 163
22066 Simons, Maria, Landw., Fischeln, Haas 73
24326 Singer-Nähmasch. AG, Ad.Hitlerstr. 92
40034 Sinkel, Elise, *Uerd* Wehrstr. 8
21944 Sinn, Fritz, Schönwasserstr. 60.
20846 Gebr. Sinn, Wollwaren, Hochstr. 93.
20987 Sinn, Sophie, Steinstr. 179
27436 Sinn & Co, KG, Verkaufsst., NeußerStr. 28
21971 Sinner, Dr. Arth., Kfm., Goethestr. 98.
29128 Sintern, Herm., Massage, Marktstr. 66
20787 Sinzig, Ernst, Beerdig.-Inst., Kölnerstr. 52
22601 Sinzig, Ww. Gerh., Beerdig.-Inst., St.Anton-Straße 131
26116 Sinziger, H., Anstreicher, Wallstr. 20
23161 Sippel jr., G., Schreiner, Steckend.Str. 130
25393 Sippel, Max, Architekt, Mariannenstr. 111.
27823 Sistig, Alfons, Kfm., Victoriastr. 166.
21686 Sistig, Antonie, Damenputz, Stephanstr. 24

25689 / 25690 **Leo Sistig**
Maschinenfabrik
Gladbacher Str. 326. P Köln 21678

28724 Sistig, Wilh., Vertr., St.Antonstr. 186
40917 Wilh. & L. Sittertz, Sattler, Traar, Vennikelstraße 35
26396 Smeets, A., Sauerkrautfbr., Oberg.Str. 68
26536 Smeets, August, Am Baackeshof 31
26034 Smeets, Carl, Fbr.-Dir., Bismarckstr. 14
21179 Smeets, Frz., Autorepar., Kölnerstr. 88
23085 Smeets, Gertrud, Sauerkrautfbr., Niederbruchstr. 68
22771 Smeets, Otto, Kfm., Schönwasserallee 23
28997 Smets, Willy, Kfm., Blumenstr. 11
22436 Smits, Carl, van-Bruck-Pl. 28
26089 Smits, Greta, Frau, UerdingerStr. 335
40788 Smits, M., Autobetr., *Kdh* Ad.HitlerStr. 104a
20275 Sobota, Ad., Klavierbau., Klosterstr. 4

23125 **Sökeland, Paul, Bekleid., Ostwall 126**
20529 Söller, Johs., Kfm., Leyentalstr. 79
27396 Sönning, Peter, Buchdr., Blumenstr. 1.
25528 Soer, Emil, Schreinerei, Breitestr. 3
25451 Sörensen, A., zahnärztl. Bed., Jungf.W. 23
25685 Sohns, Heinr., Südfrüchte, Hülserstr. 260.
27797 Sommer, Erich, Heilprakt., Kaiserstr. 131
40562 **Sommer, Heinr., Wirt, *Uerd* Oberstr. 34**
23901 Sommer, J., Gastw., Oppum, Maybachstr. 177
21872 Sommer jr., Th., Kfm., Hochstr. 103
25567 Sommer, Wilh., Bäckerei, Marktstr. 252
21258 Sonderland, F., Buchdruck., Friedrichspl. 5
23206 Sonderland, Karl, Insp., MoerserStr. 348
26086 Sonderland, Max, Fahrräd., Friedr.Str. 14
21774 Sondermann, Fritz, Metzger, Nordstr. 24.
21107 Sonnen Nf., Jak., Friseur, Königstr. 133
23987 Sonnenschein, H., Kfm., Bismarckstr. 101
23721 Sonntag, Peter, Stahlwr., A.-Linnerstr. 72.
28855 Sontag, Ad., Papierverarb., Mariannenstr. 97
28866 Sontag, Fr., Kriegsblinder, Bockum, Buschstraße 168
21903 Sontag, W., Bäckerei, UerdingerStr. 28
28879 Souren, Joh., Wirt, Bahnhof Linn
29621 South, Werner, Vertr., Clausew.Str. 10
25727 Spaeder, F., Abt.Leiter, M.Rhodiusstr. 11
27484 Spaetgens, H., Treuhänder, Bism.Str. 44
40709 Späthe, H., Rentmstr., *Ru* Wesselstr. 30
40515 **Spar- u. Darlehnskasse, Kaldenhausen**
21078 Sparla, Heinr., Gärtn., Bockum, Rottstr. 260
29766 Specht, Hch., Restaur., CracauerStr. 13
27461 Specht, Jean, Kfm., Traar, Haus Waldhof.
25406 Specht, Jean, Fleischereibed., Dieß.Str. 24
22157 Speck, Hans, Dr., Kaiserstr. 61
20347 **Speck, Maria, Obst, Markthalle 90**
21838 Spee, Ferd., Install., Dionysiusstr. 28
29092 Spee, Otto, Korbwr., St.Anton-Str. 54
24796 Speh, Wilh., Restaur., Lutherpl. 62
27615 Speicher, Dr. Jul., Arzt, Dreikön. Str. 48.
27973 Spelberg, K., Bauer, Traar, Nieperw. 373
22801 Spelten, Ludw., *Dir. a. D.*, Bism.Str. 78
23871 Spemes, Joh., Malermstr., A.Linnerstr. 99
27858 Spicker, Carl, Kohlen, Dießemerstr. 116.
26388 Spicker, Carl, Metzger, Gladbacherstr. 83.
27744 Spicker, Johs., Betriebsl., Nernststr. 29.
22120 Spickhofen, Matthias, Wirt, Fischeln, Oberschlesienstr. 4
22841 Spickmann, Ernst, Mariannenstr. 91.
40975 Spickschen, H., Bäcker, *Uerd* Röttgen 44
26090 Spieckermann, Dr. E. H., Zahnarzt, Friedrichstr. 8
21064 Spiegel, Max Ad., R.Wagnerstr. 21
20216 Spieker, Hetty, Feinkost, Hochstr. 39
25365 Spinnraths, Walter, Tabakwr., Südwall 72.
23092 Spitmann, B., Versandl., Sterkend.Str. 186
26847 Spitz, Josef, Lebensm., Martinstr. 11
25092 Spix, Dr. Rich., Arzt, Westwall 44
23396 Spoeskes, W., Restaur., St.Töniserstr. 173
24080 Sport u. Mode, H.-Kleid., Hochstr. 103
25103 Spott, Friedr. Carl, Kfm., Uerd.Str. 39
26812 Sprenkmann, Günter, Stadtrat, MoerserPl. 5
20675 A. Sprickmann-Kerkerinck, Eisenindustr. KG, Schillerstr. 97
20767 Sprickmann-Kerkerinck, Edm., Kfm., Bismarckstr. 21
23551 Sprickmann-Kerkerinck, Frieda, Modes, Südstraße 53
26604 Sprickmann-Kerkerinck, Margarete, Frau, Tiergartenstr. 17
20298 Spülmanns, Hch., Metzgerei, Breitestr. 6
22944 Spülmanns, J., Bäckerei, Grotenb.-Str. 100
40122 von Staa, Dr. E., Arzt, *Uerd* Röttgen 32
22876 Staatl. Kreiskasse, Bismarckstr. 100
25138 Stachelhaus, Alf., DrießendorferStr. 84
25688 Stadeler, Erna, Blumen, Ostwall 177
24532 Stadeler, Wilh., Kfm., Bism.Str. 38
28291 Stadthalle, St.Antonstr. 99
26031 Dieselbe, Wandelhalle
27982 Dieselbe, Stadtschenke
40735 Stadtschenke, *Uerd* Oberstr. 10
28637 Stadt-Sparkasse Krefeld, Friedrichstr. 27
40244 Dieselbe, Hauptzweigstelle Uerdingen
40668 Dieselbe, Zweigstelle Traar
22283 / 21027 Stadttheater, Kasse und Kartenverkauf, Intendanzbüro, Krefeld
28291 Stadtverwaltung Krefeld. Zentrale verbindet mit allen Dienststellen
28445 Dies., Städt. G.W.E.-Werke, Hansastr. 25
40151 Dies., Zweigstelle Krefeld-Uerdingen
21024 Dies., Verwalt.Stelle Fischeln
26584 Stadtwaldhaus, Georg Beck
24684 Städt. Frauen- u. Kinderklinik, Petersstr. 71
20389 Städt. Wohnheim, M.Rhodiusstr. 5
26296 Stahl jr., A., Maler, Fischeln, Vulcanstr. 16
29106 Stahlberg, Jul., elektr. Anl., KölnerStr. 477
24428 Stahlschmidt, Willi, Vertr., Bockum, Schönw.-Straße 91
29161 Stahm, Karl, Ing., Hindenburgstr. 54
20393 Staiger, Rich., Heißmangel, Uerd.Str. 327
28872 Stallmann, E., Prokurist, Oehlerstr. 15
21017 **Stallmann, Ernst, Drogerie, Gladb.-Str. 205**
25946 Stallmann, W., Metzger-Bed., Westwall 44
23621 Stallmann, Wilh., Kfm., Adm.Scheer-Str. 37
24606 Stalpers, Gottfr., Kohlen, Schlag.Allee 214
24516 Stamm, W., Stuckgesch., Langem.Str. 101
22124 Stammen I, Dr. Hch., Arzt, Ostwall 121
23186 Stammen, Jos., Waschanst., Peterstr. 143
27210 Stammen, Dr. Theo, Arzt, Jungfernweg 32
21364 Stammes, Elise, Lebensm., Blumenstr. 60
23229 Stammes, Joh., Obst, Untergath 147
22011 Stammschroer, W., Autorep., Peterstr. 5
27364 Stamsen, Karl, Restaur., Kölnerstr. 246
26159 Stangenberg, Ellen, Handarb., Ostwall 125
27115 Stangl, Franz, UerdingerStr. 315
26301 Stapelkamp, Käte, D.-Moden, Luisenstr. 87
40515 Stapelmann, H., Gasthof, *Kdh* Hitlerstr. 49½
24535 Stapelmanns, W., Schlosserei, Albr.Pl. 28
24576 Stapmans, Joh., Schreinerei, Gladb.Str. 343
25585 Stappen, Joh., Blumen, Hülserstr. 4
27378 Stappen, Wilhelm, Pumpenfbr., Florastr. 97.
24455 Stapper, Wilh., Baumat., Viktoriapl. 25
26166 Starck, Alfred, Versich., Albrechtspl. 10
28821 Starck, Emma, Bismarckstr. 29
22027 Starmanns, Jean, Gastw., Geld. Str. 110
22717 Stattrop, Wilh., Vertr., Hindenburgstr. 86
23016 Stauch, Rob., Dachdeck., Gerberstr. 46
23568 Staudacher, F., Korbmöbel, Martinstr. 36
20873 Staudacher, F., Schreiner, Kölnerstr. 70
29456 Steeb, H. E., Zuckerwr.-Fbr., Ostw. 231
20993 Steeg, Franz, Bäckerm., *Tö* Kemp.Str. 42
27537 Steeg, Herm., Fliesen, Schönw.Str. 7
24578 Steeger, Ernst, Steinhauerei, Martinstr. 190
23018 Steeger, Pet., Sargmagazin, Gerberstr. 64
27803 Stefen, H., Gärtner, Fischeln, Kimpkerstr. 21
25392 Stefen, Jos., Gemüsebau, Kölnerstr. 373
25593 Stefes, Hch., Samenhdlg., Marienstr. 25
21795 Steffens, Alb., Großhdlg., Mörserstr. 16
40509 Steffens, H., Drogerie, *Uerd* Niederstr. 77
25035 Stegmann, Walt., Fahrz., Kronpr.Str. 109
28968 Steifes, Joh., Zigarren, Uerdingerstr. 11
24074 Steifes, W., Bierhdlg., Fischeln, Clem.Str. 18
27828 Stein, Dr., Landger.Rat, Viktoriastr. 129
22843 Stein, August, Seidenfbr., Ostwall 41.
21239 Stein, Rob., Papiervertrieb, Oehlerstr. 6.
26534 Steinbach, Max, Kunsthdlg., Hitlerstr. 38
25161 Steinbach, Paul, Uhren, Evertsstr. 45
25790 A. & H. Steinbrecher, Kohlen, Fischeln, AnratherStr. 47
26072 Steinbrecher, Therese, Hebamme, Alte LinnerStr. 75
40922 Steinbring, W., Landw., *Kdh* Hitlerstr. 72
29110 Steinecke, Jos., Vertr., EupenerStr. 134
25069 **v. d. Steinen, Aug., Herrenart., Hitlerstr. 96**
28893 Steiner, Peter, Lebensmittel, Bahnstr. 35
20494 Steiners, Jak., Mineralwasser, Lutherstr. 19
40065 Steiners, Karl, Restaur., Uerd.Str. 711
26240 Steinert Söhne, C., Baustoffe, Petersstr. 4
24860 Steinert, Fritz, Fbrkt., Kliedbruchstr. 69
23056 Steinert, Helene, Viktoriastr. 110
25758 Steinert, Herbert, Kfm., Uerd.Str. 420
29394 Steinert, Paul, HohenDyk 80
20005 Steingraeber, O., Färberei, BreiteStr. 40
40566 Steinhausen, Anton, *Uerd* Augustastr. 6
24670 Steinwertz, Wilh., Kohlen, Uerd.Str. 138
25822 **Stelkes, Aug., Autorep., Nassauerring 8**
21143 Steller, Walter, Kfm., Schönw.Str. 260
26315 Stelten, Ernst, Gartenbau, Eup.Str. 121
24184 Stelten, Grete, Obst, Großmarkt, St. 31
29251 Stelten, Johs., Getreide, Kölnerstr. 564
24536 Ders., Lager, *Hü* Bahnstr.
40721 Stelten, W., *Uerd*-Hohenbudberg, Neppes 1
23940 Stenzel, Arth., Schnelderei, Ostwall 128
21136 Stenzler, Carl, Malerei, Blumenstr. 152
20433 Stenzler, Theodor, Maler, Steinstr. 6
40233 van Stephaupt, Wilh., Spedit., *Strt* KaiserswertherStr. 72
22495 Stepkes, Dr. J., R.-A., Tenderingstr. 2
20978 Derselbe, Büro, Friedrichstr. 52
20678 Steppen, Ernst, Bäckerei, Südstr. 29
26816 Sterzing, Dr. P., Chefarzt, Schlag.Allee 3
26991 Steuernthal, H., Prok., Hammerschm.Str. 4
21573 Steves, Carl, Uhrmacher, Ostwall 136
21303 Steves, Dr. J., Bürgerm. i. R., *Tö* Tusculum
40738 Steymann, K., Lebensm., *Uerd* Bruchstr. 24
26510 Steynes, Hugo, Weißwr., Kronpr.-Str. 90
22491 Steynes, M. C., Kurzwr., Evertsstr. 28
26497 Stickelbrocks, H., Archit., Forstw.Str. 22
29084 Stickelbrocks, K., Bildh., Eup.Str. 244
28873 Stickelbruck, Fr., Bäcker, Inratherstr. 135
22838 Stickelbruck, Gertrud, Steinstr. 39
26820 Sticklenbruck, H., Schneiderei, Südstr. 14
21990 Stieg, Josef, Baugesch., *Hü* Kref.Str. 76
21118 Stiegemann, J., Bildhauerei, Martinstr. 66
26552 Stieger, Franz, Sauerkrautfbr., Benrad, Widd.Str. 46
22568 Stielow, Else, Goethestr. 82
25412 Stiels, Ww., Aug., Restaur., Blumenstr. 83
24906 Stienen, Antonie, Harnischmach., Elis.Str. 38
40132 Stienen, Heinr., Lebensm., *Uerd* Traarer Straße 70
27456 Stienen, W. H., Plattierung., Friedrichspl. 7
29067 Stifft, Fritz, Restaur., Marktstr. 147
20392 Stilliger, Max, Vertr., Malmedystr. 103
29414 Stilz, Dr. E., Stud.-Rat, P.Schütz-Str. 13
21532 Stipp, Jos., Reisend., Hammerschm.Str. 29
24157 Stirken, A., Krawattenf., *Hü* Hindenb.Str. 15
20931 Stirken, J., Gartenbau, *Hü* Moers.Str. 4
40493 Stockfisch, Anna, Holzbau, *Uerd* Duisburger Straße 73
21833 Stockhausen, Ad., Fbrkt., Johannesstr. 10.
21385 Stockhausen, Hans, Fbrkt., CracauerStr. 86
27614 Stockhausen, H., Färb.Bes., Bismarckstr. 4
26921 Stockhausen, Dr. J., Chem., Joh.Str. 12
27073 Stockhausen, Jul., Fbrkt., Mörserstr. 155
24383 Stockhausen, Rolf, Ludend.Allee 25
24177 Stockhausen, W., Dr.-Ing., Gladb.Str. 431
27853 Stockhausen & Traiser, Seifenfbr., Kölner Straße 105
40805 Stockmann, Dr. H., Chem., *Uerd* Oberfeld 10
25730 Stocks, Joh., Schreinerei, Liebfr.Str. 1
23832 Stocks, Magdalene, Autorep., Wesselstr. 62
25517 Stocks, Paul, Install., Blumenstr. 124
25445 Stöcker jr., H., Backbed., Dahlerdyk 171
20363 Stöcker, Dr. Jos., Chem., Kaiserstr. 246
40968 Stoecker & Kunz G. m. b. H., Fabrik feuerfester Produkte, Krefeld-Hafen
26280 Stöcker & Schmidts, Büro, Florastr. 41
40223 Stöffges, A., Dachd., *Uerd* Friemersh.Str. 5
40377 Stöffges, Jean, Dachd., *Uerd* Duisb.Str. 64
40111 Stöffges, Jos., Dachdeck., *Uerd* Niederstr. 121
23405 Störmer, Aug., Prof., Waldhofstr. 171
28581 Stoffappretur-Verein., Kronprinzenstr. 41
29918 Stoffels, B., Spedit., Fischeln, Marienstr. 33
22775 Stoffels, Hermann, Kronprinzenstr. 92
25741 Stoffers, Gertr., Hebamme, Gladb.Str. 284
Sml.-Nr. 28546 Stolte-Missy A.-G. siehe Färberei-Gesellschaft Flores & Co. vormals Stolte-Missy, Weyerhofstr. 68 und Hülserstraße 296
24036 Stoltenberg, Maria, Plätterei, Marktstr. 95
21742 Stolzenberg, L., Zuckerwrf., Dreik.Str. 118
20703 Stolzenberg, P., Marinaden, Ritterstr. 221
25936 Stolzenburg, Emil, Vertr., Vogelsangstr. 3
20404 Stomps, Dr. Günther, R.-A., Schwertstr. 138
27709 Storb, Luise, Plätterei, DießemerStr. 31
26426 / 24860 Storck Gebr. & Co., Paramenten- u. Möbelstoffe, Neuer Weg 24. T Samtstorck
26326 Storde, Aug., Walzenfbr., Blumenstr. 97
20696 Storme, E., Verschlüsse, Dionys.Str. 23
24217 Stottrop, Heinz, Gastw., DießemerStr. 161
25418 Strack, W., Steuerber., Moltkestr. 24
20561 Stradter, Ferd., Metzger. Hardenbergstr. 22
25820 Strässer, Heinr., Metzgerei, Gladb.Str. 142
23506 Straßburger, Irma, Ad.Hitler-Str. 35
24251 Straßen, Fritz, Gemüse, Kölnerstr. 37
29497 Straßer, Herm., Schornsteinf., Luisenstr. 119
27476 Strater, Gust., Radio, H.Wesselstr. 1
22005 Strater, Hans, Metzgerei, Neußerstr. 10a
25746 Strater jr., W., Bäckerei, Oberdieß.Str. 71
23933 Stratmann, Joh., Hotel, Hansastr. 111
25917 Stratmanns, J., Spiegelfbr., Dieß.Str. 165
20013 Strauch, Dr. Georg, Chem., Minkweg 42
28808 Strauch, Dr. Herm., Ing., R.Wagnerstr. 15
40024 Strauch, Hugo, Dr., *Uerd* Am Röttgen 34
27171 Strauß, Otto, Pelzwr., St.-Antonstr. 65.
26836 Stregel, Max, Betriebsing., Schlageterallee 65
23102 Strengnart, Carl F., Weine, Steinstr. 9
26028 Strobaak, Heinr., Dr. mont., BismStr. 57
29888 Stroebe, F., Rittmstr., Blumentalstr. 25
22994 Ströhmann, E., Geschäftsf., HülserStr. 484
24662 Stroeks, Matth., Wettannahme, Südwall 56
20718 Ströter, Helmut, Vertr., Cornel.Str. 43
40043 Stroh, Hans, Dr., *Uerd* Kurfürstenstr. 19
40594 Strohmenger, Dr. Ludw., Chem., *Uerd* Aldehoffstr. 19
27934 Stromenger, Ad., Archit., Gartenstr. 4
23867 Stromenger, Gust., Prokurist, Goethestr. 64.
20707 Strommenger, C., Vertr., MoerserStr. 144
22935 Strompen, Lydia, Pelzwr., Ostwall 60
40243 Stroms, L., Schneider, Bockum, Buschstr. 351
23144 Stroter, H., Metzgerei, Oberdieß. Str. 45.
27874 Strouken, R., Metzger, Oppum, Mayb.Str. 169
27067 Strucker, H., Metzgerei, Gladb.-Str. 236.
29717 Strucker, Paul, Insp., Moltkestr. 11
23839 Strumps, Franz, Dir., Bunsenstr. 1
25636 Stübben, Gerh. A., Kfm., Oppumerstr. 124
21065 Stübben, Johann, Geschirrfbr., Ostwall 185.
40278 Stübe, Andr., Baurat, *Uerd* Lützowstr. 27
23225 Stühlen, Carl, Vertret., Moerserstr. 64
21270 Stühlen, Ferd., Vertr., Viktoriastr. 178
24438 Stühlen, Hans, Vertr., Schlageterall. 72
20700 Stümges, Dr. H., Arzt, Ad.Hitlerstr. 19
21989 Stümges, Heinr., Metzgerei, Breitestr. 70.
25356 Stürmer, Carl, Kfm., Drießend.Str. 91
22928 Stürmer, Hans, Versich., Uerd.Str. 75
27433 Stüttgen, Eugenie, Restaur., Stephanstr. 36.
21986 Stüwe, Heinr., Uniform., Hitlerstr. 53
23911 Stumpen, Wilh., Anstreicher, Schwertstr. 12
21383 Sturm, Elisabeth, Lebensm., Hagerweg 29
23545 Gebr. Sturm, Malerei, Wiedenhofstr. 34.
24087 Sturm, Gustav, Dionysiusstr. 142
24232 Suchanek, Carl, Büro-Masch., Ostwall 230.
20982 Sünskes, Carl, Dentist, Ad.Hitlerstr. 47
28897 Süneskes, Max, Malerm., KölnerStr. 70
20471 Süper, L., Schneiderin, Hindenb.Str. 104
23776 Sürder, Wilh., Schuhmach., Breitestr. 8
22274 Süße Ecke, W. Lonkowsky, Hochstr. 121
40173 Süßholz, Willy, Gastw., *Uerd* Niederstr. 103
40387 **Surkamp, Joh., Schneid., *Uerd* Oberstr. 3**
23669 Susen, Peter, Dachdecker, Elisabethstr. 106
27766 Susen & van Ackern, Metallwrfbr., Weggenhofstr. 35
20879 Suthoff, Wilh., Friseur, Königstr. 81
25753 Sweers, Martha, Frau, Dießemerstr. 182
20777 Syben, Karl, Steuerberat., Crousstr. 3
27608 Sybertz, Ad., Gartenbau, InratherStr. 807
29278 Synagogengemeinde, MoersischeStr. 83
20589 Geschw. Sypkes, Bäck., Oberdieß.Str. 25
20742 Taaks, Emma, Rentnerin, Kölnerstr. 5
28486 W. G. Taaks G. m. b. H., Möbeltransport, Spedition, Kölner Str. 5—9
26988 C. Tack & Cie KG, Schuhwr., Hochstr. 109
23258 Tack, Maria, D.-Kleid., Westwall 26
20411 Tack, Paul, Amtsleiter, Crousstr. 7
27725 Taenzler, Hans, Ing., v.Steubenstr. 25
23998 Tamm, Margarete, Frau, Gerberstr. 16
29522 Tamm-Hautermann, Maria, Gymnastiklehr., Schillerstr. 39
20004 Tankbahnhof Krefeld-Dießem, Dieß.Str. 30
24540 **Tankbahnhof Krefeld-Nord, Hülserstr.**
23006 Tankstelle Shell, Hauptbahnhof
27625 **Tappen, Matth., Metzger, Lindenstr. 133**
22014 Tappen, Mathilde, Frau, MoerserStr. 173
29592 Tapper, Ernst, Betr.-Leit., Wiesenstr. 40
24187 Tapper, Gg., Waschanst., Königstr. 199
24189 Tapper, Johs., Reinig.-Anst., Nordstr. 17
24392 Tappert, Konr., Fischeln, Dohmenstr. 20b
29623 Tappert jr., Peter, Gemüse, Fischeln, AnratherStr. 100
28875 Tappert sen., Peter, Gemüsebau, Fischeln, Dohmenstr. 11
29003 Tappert, Theodor, Gemüsebau, Fischeln, Hanninxweg 62
24683 Tappert, Wilh., Gemüsebau, Fischeln, Odenthalstr. 29
29455 Tappeser, L., Zuckerwrfbr., Steck.Str. 76
26537 Taschner, Wilh., Neuerweg 20
24248 Tausch, J., Kol.-W., Bockum, Germ.Str. 37
24803 Tebarth-Tholen, Musikunterricht, Viktoriastraße 150
27707 Gebr. Tebartz, Bauuntern., Baust. Mariannenstraße
28291 Techn. Nothilfe VI/14
21665 Techn. Überwach.-Ges., Schwertstr. 117
25838 Tegelbeckers, J., Ind.-Bed., Oberdieß.Str. 59
23213 Teichelmann, Jak., Restaur., Fischeln, Häasstraße 19
21333 Telaar, Paul, Dentist, Ostwall 228
27191 Telefonbau u. Normalzeit Lehner & Co, Jungfernweg 22
25170 Telmes, Joh., Imkergeräte, Westwall 30
23057 Teloo, Dr. Leo, Arzt, Gerberstr. 20
23411 Teloy, Maria, Felbelstr. 31
29503 Temme, Willy, Deußstr. 28
25379 Tempel, Heinr., Autoverm., Mittelstr. 46
20661 Tempel, Heinr., Versich., Blumentalstr. 45
20183 Tenberg, Wilh., Restaur., Kölnerstr. 49
25509 Tenbergen, Aug., Kfm., Frankenring 66.
23659 G. u. W. Tendyck, Textilhaus, Hochstr. 6
(23659) Tendyck, J., Textilwr., Kempen, Kirchstr. 3
29405 Tenhagen, Theod., Fuhrw., Sollbr.Str. 84
22533 Gebr. Tenhompel, Krawattenfabrik, Südwall 18
29507 Tennisklub Grün-Weiß-Grün 1920, Br. Dyk
25919 Tennis-Verein 1903, Stadtwald.
20340 **Tenten, Hans, Kohlen, Luth.Kirchstr. 90**
29776 Tenten, Hans, Prok., Ostwall 122
22808 Tenten, Heinr., Wirt, Glockenspitz 29.
24119 Tenten, Johann, Kol.-W., Waldhofstr. 123
27624 Tenten, Peter, Schrein., Linn, Marg.Str. 35
24282 **Tenwinkel, Heinr., Kfm., Uerd.Str. 58**
24400 C. & A. Tepaß, Schreinerei, Dampfm.W. 39
24584 Tepaß, Heinz, Malergesch., Westwall 204
25893 Tepest, Carl, Heilkund., Ritterstr. 112
27104 Gebr. Tepest, Buchdr., A.LinnerStr. 102
25671 Tepest, Wilh., Uhren, Hülserstr. 13.
26573 Teppich-Klopfwerk u. Entmottungsanst., Färberstr. 32
40234 **Terfoorth, Joh., Brennerei, Hohenbudberg**
21205 Terheggen, Elisabeth, Schlageterall. 68
21615 Terheggen, Hub., Transp., N.Linnerstr. 92
26729 Terheggen, Karl, St.Anton-Str. 91
29820 Terheggen, Peter, Schornsteinfeger-Meister, Bockum, P.Schütz-Str. 13
22030 Terheggen & Wieynk, Chem. Fbr., Bäckerpfad 5
23171 Terhoeven, H., Bäckerm., *Hü* Moers.Str. 86
22907 Terhorst, Franz, Elektriker, *Tö* VorsterStr. 44
23043 Terhorst, Wilh., Versich., Hofstr. 28
40081 **ter Meer, Minna, Ww., *Uerd* Friem.Str.**
22256 Terstegen, Aug., Dentistin, Lindenstr. 31
22256 Terstegen, L., Fahrlehrer, Lindenstr. 31
29914 Tervooren, A., Vertr., Crousstr. 21
27988 Tervooren, Fritz, Bäcker, Buschstr. 216
26398 Tervooren, J., Metzger, Kölnerstr. 547
40802 Tervoort, Herm., Autobetr., Vennikel 123
21943 Teschers, Leo, Weine, Blumenstr. 157
40419 Tetenberg, Dr. Herb., Zahnarzt, *Lk* Hindenburgstr. 22
22020 Teuwen, Jac., Schmiederei, Nordstr. 39.
25882 Teuwen, Jos., Restaur., *Tö* Kaiserstr. 14
24284 Teuwsen, Franz, Lebensm., Uerd.Str. 43
28431 Textilausrüstungs-Gesellschaft Schroers & Co. Hauptbüro, Gladbacher Str. 469. T Tag
28046 Dieselbe, Stückfärberei, Gladbacher Str. 469
28311 Dieselbe, Stoffappretur, St. Töniser Str. 84
28351 Dieselbe, Samtappretur, Hülser Str. 240
28401 Dieselbe, Strangfärberei, Glockenspitz 36
26852 Textilforschungsanstalt Krefeld e. V., Vorstand, von-Beckerath-Str. 11
26254 Dieselbe, Wissenschaftliches Laboratorium, Adlerstr 18
22785 Textilhaus Müller, Schwanenmarkt 8
29077 Thalysia Reformhaus Freyja, NeußerStr. 38
21330 Theberath, Leo, Bäcker, Ritterstr. 130
23731 Theelen, Gust., Kfm., Lessingstr. 15
26706 Theens, Joh., Damenfriseur, Ad.Hitlerstr. 51
29447 Jos. Theisen & Co, Eisenbau, Dieß.Br. 28
25456 Theisen, Karl, chem. Prod., Alexanderstr. 9
25429 Theisen, Karl, Landw., Fischeln, Häasstr. 32
24922 Theisen, Max, Schneider, Vereinsstr. 86.
25519 Theisen, Willi, Germaniastr. 2
20171 Theißen, Carl, Dachdecker, Inratherstr. 25.
26504 Theißen, Ferd., Drogerie, Ostwall 95.
22211 Theißen, Hanns, Pappenverarb., Forstwaldstraße 154
29903 Theissen, Hans, Gastw., A.Linnerstr. 39
21165 Theißen, Jakob, Vertr., KölnerStr. 198a
22657 Theißen, Joh., Verputzgesch., Inr.Str. 82
22814 Theißen, Laura, Lebensm., Spinn.Str. 22
20604 Theissen, P., Buchdr., Bockum, Rottstr. 75
21759 Theißen, Wilh., Bedach., InratherStr. 157
27186 Theißen-Jansen, Thekla, Ostwall 84
20784 Gebr. Thelen, Baugesch., *Hü* Kref.Str. 50
29915 Gebr. Thelen, Kohlen, Fischeln, Köln.Str. 577
27239 Thelen, Hans, Kfm., v.Steubenstr. 24
27806 Thelen, Hans, Lesezirkel, L.Kirch-Str. 38
22618 Thelen, Heinr., Baugesch., *Hü* Schlageterstraße 33
22922 Thelen, Heinr., Friseur, St. Anton-Str. 66
26572 Thelen, Joh., Restaur., Petersstr. 67
28825 Thelen, Max, Versich., Hansastr. 77
22905 Therkatz, Gertrud, Antiquit., Dreik.Str. 29
25486 Theuer, Alfred, Kfm., Flohbusch 71
22872 H. u. M. Theuerkauf, Gärtnerei, Bockum, Buschstr. 278a
25956 Theunissen, Jos., Möbel, Dreikön.Str. 93a
29030 Theves, Leo, Massage, Breitestr. 22
40138 van Thiel, H., Direktor, *Uerd* Kref.Str. 67
26929 Thiel, Karl, Kfm., Marktstr. 42
28607 Thiel, Wilh., Färberei, Lehmheide 5
40415 Derselbe, *Uerd* Markt 7
20894 Thiel, Wilh., Kaiserstr. 244
25303 Thiele, Carl, Versich., Drießend.Str. 96
22887 Thielen, Wilh., Metzgerei, Königstr. 90
25967 Thielert, Wilma, Hansastr. 83
26345 Tho-Pesch, Aug., Geschäftsf., Neuerw. 80
27851 Thodam, Math., Landw., *Tö* Steinheide 17
26036 Thoelen, Heinz, Autorep., Dr.-Dichl-Str. 64
28036 Ders., Wohn., Walter-Flex-Str. 10
23415 Thölen, Karl, Schlosserei, A.Linnerstr. 15
26530 Thoeren, Jac., Konditorei, Neußerstr. 10.
24103 Thomas, Emil S., Textilmasch., Bockum, Windm.Str. 52
25554 Thomas, Franz, Schreinerei, Nordwall 97
29574 Thomas, Georg, Chemiker, Bellenstr. 191
24432 Thomas, Herm., Tapetenfbr., Schlag.All. 4
27859 Thomas, Joh., Metzgerm., Mengshofstr. 48
22700 K.Thomas&Co, Straßenbau, Obergath 33
27194 Thomas II, Karl, R.-A., Ostwall 151
22979 Thomas, Lisbeth, Restaur., Malmedystr. 73
26422 Thomas, Ludwig, Maler, Marktstr. 297
23463 Thomas, Rich., Westwall 116
24021 Thomas, Wilh., Graf-Haeseler-Str. 13
24409 Thomas, Wilh., Rentner, Mörserstr. 453
20502 Thomas, Wilhelm, Tief- und Straßenbau, Krefeld, Kölner Straße 184c
29140 Thomas I, Dr. Will, R.-A., Ostwall 100
25645 Thomas-Peltzer, L., Frau, Mörserstr. 146
23409 Thomassen, Frz., Stuck., Gabelsb.Str. 35
25184 Thomassen, Dr. Gustav, R.-A., Ostwall 94
24657 Thomassen, Peter, Bäckerei, Bockum, Buschdonk 42
27575 Thomassen, Wilh., Stuckgesch., Steinstr. 169
29555 Thommessen, Kraftw.-Spedit. GmbH, VorsterStr. 7
40776 Thora, Wh., Amtmann, BockumerPl. 3
28481 Thorraduranwerk Hense KG, Pharmaz. Fbr., *Hü* Hindenburgstr. 69
21726 Thürlings, F., Elekr. Anl., *Tö* Kref.Str. 24
24460 Thürlings, Gertr., Textilwr., *Hü* Moers.Str. 7
21259 Thürlings, Hch., Install., Grotenb.Str. 196
25526 Thürlings, J., Feinkost, Melanchthonstr. 61
20980 Thürlings, M., Bäckerei, Kölnerstr. 159
20397 Thürlings jr., Max, Café, Dionysiusstr. 31
29082 Thunes, Karoline, Konfitüren, Lohstr. 145
24988 Thurn, A., O.-Stud.Rat, Dionys.Str. 162
21569 Thyssen, Gustav, Kfm., Schlag.Allee 33
26390 Thyssen, Heinr., Buchdr., Marktstr. 198
23572 Thyssen, H., Seidenwrfbr., Cracauerstr. 87
27382 Thyssen, Herm., Vertret., SchlageterA. 25
24085 Thyssen, Joh., Studienrat, Yorckstr. 24
29055 Thyssen, Jos., Kfm., Hubertusstr. 150
25366 Thyssen, Max, Bürobed., Lyentalstr. 92

40517 Thyssen, Peter, Tapeten, *Uerd* Kurf.Str. 21
22194 Thyssen Söhne, Rud., Gesch.-Bücher-Fbr., Bleichpfad 27
20688 Tibio, E., Steuerhelf., MörserStr. 102
24285 Tibio, Pet., Bücherrev., Roonstr. 61
26860 Tichlers, Jak., Maler, Inratherstr. 79
26877 Tiefbau Niederrhein GmbH, Oppum, Herbertzhof
21785 Tiefers, Wilh., Elektromstr., Heidedyk 77
21613 Tigges, Dr., Arzt, Ostwall 43
23737 Tillmann, Peter, Zigarren, Siemensstr. 29.
24170 Tillmanns, Lorenz, Sargmagazin, Breitestr.98
22589 Tillmanns, P., Motorradrepar., Kölnerstr. 28
40760 Tillmes, M., Feinkost, *Uerd* Niederstr. 95
40206 Tilmans, J., Lohndresch., Traar, Uerd.Str. 16
27003 Tils, Heinr., Apotheker, Uerdingerstr. 241
23909 Tissen, Theod., Schuhwr., Dampfm.W. 7
20118 Titschen, Ant., Bäckerei, *Tö* Hochstr. 31
24066 Tivoli-Haus
27127 zum Tobel, Dr. G., Chemiker, Hohenz.Str. 55
26154 Toebrock, F., Schuhmacher, Karlspl. 24
21038 Toebrock, Hans, Dentist, Uerd.Str. 576
23548 Toebrock, Pet., Schuhmach., BreiteStr. 101
24104 Tödte, G., Gesanglehrer, Peterstr. 158
29811 Tölke, Heinr., *Kfm.*, CracauerStr. 80
27963 Tölke, Karl, Dortm.Hof, Breitestr. 25
28953 Tölke & Fischer, Automob., Hubertusstr. 46
40773 Töller, Ant., Feinkost, *Uerd* Traarerstr.
23437 Tömp, Friedr., Schreinerei, Lohstr. 244
20285 Tömp, Gertrud, Hebamme, Krüllsdyk 44
27285 Tömp, Josef, Uerdingerstr. 262
21374 Tönnissen, Peter, *Tö* Ludw.Jahn-Str. 19
22693 Tönshoff, H., Geschäftsf., Jentgesallee 16
24625 Töpferei Grootenburg, P. Dresler & M. Pilger, Oppum, Kuhleshütte 43
24465 H. Tohang & Co, Webutens., Malm.Str. 119
21870 Toll, Aug., Leisten, A.LinnerStr. 87
21067 Tolles, Peter, Oppum, Hauptstr. 42.
23893 v. Tongeln, Pet., Metzgerei, Gladb.Str. 264
26592 Tophoven, Fritz, Stoffe, Hochstr. 122
21607 Tophoven, Pet., Dachd., Herbertzstr. 66
26798 Tornau, P., Postmstr. i.R., Yorckstr. 79
40489 Toups, Franz, Fahrräder, *Lat* Kref.Str. 2
26079 Toups, Heinr., Baugesch., Fischeln, Alte NeußerStr. 4a
22116 Tourna, Hch., Feinkost, A.Scheerstr. 63
22052 Tourné, J. E., Install., Luth. Kirchstr. 11.
23302 Tovenrath, Hch., Anratherstr. 224
24681 Trappmann, Fritz, Ing., Gerberstr. 46
40168 Trappmann, H., Kohlen, *Uerd* TraarerStr. 17
23936 Traub, Erich, D.-Friseur, Ostwall 116
40781 Trauschold, G., Metzgerei, *Uerd* Duisb.Str. 57
24421 Traut, Carl, Schriftsteller, Moltkepl. 7
28829 Trecker, H., Bücherrev., Steubenstr. 19
24301 Trecker, Hans, Radio, Hansastr. 144
26291 Trede, Paul, Intendant, Bism.Str. 57
25779 van Treeck, Carl, Viehhdlg., Gutenb.Str. 12
23194 van Treeck, Pitt, Glasmal., *Hü* Moers.St. 91
29787 v. Treek, Gerh., Vertr., Bäckerpfad 23
25231 van Treek, H., Bäckerei, Dreikönigenstr. 25
22724 Trelenberg, W., Dr. jur., Schlag.Allee 35
20805 Treppschuh, Hellm., Ing., Baackesw. 80
29241 Treuhand- und Revisions AG, Niederrhein, Ostwall 151
24262 Triebels, Hans, Gärtn., Linn, Rheinb.Str. 129
40208 Triebels, W., Gärtn., Linn, Keutm.Str. 102
21853 Trienes, P., Samenkulturen, Evertsstr. 38
22339 Trix, Johannes, Malermstr., Lohstr. 250.
21658 Trockels, Karl, Dentist, Hofstr. 44
26118 Troekes, Mart., Kohlen, Uerd.Str. 573
27206 Trommler, Fr., Schokol., Moltkepl. 13
26786 v. Trostorff, A., Bekleid., Evertsstr. 7
29833 Trowe, Ernst, Kfm., Goethestr. 46
22382 Truelsen, Dipl.-Ing., Hch., Prok., Benrader Str. ä9
21567 Tschirne, Walt., Krawattenfbr., Hansastr.
21176 Tschörch, Agnes, Lebensm., Johann.Pl. 4
23996 Tüffers, H., Ing., Fischeln, Gladb.Str. 463
27381 Tümmers, Jacob, *Tö* Mühlenstr. 20
20627 Tümmers, Jos., Landw., *Hü* BenraderStr.
28929 Türffs, Willy, Vertr., Eichental 21
28730 Türk, A., Transp., Fischeln, Kettelerstr. 78
29880 Tusch, Peter, Schausteller, Garnstr. 68
20810 Twelsiek, W., Autoelektrik, Inrath.Str. 407
27419 Twinting, Theo, Kfm., Blumentalstr. 5
27739 Twisselmann, H. Th., Dir., Bism.Str. 19
29387 Uebach, Herm., Photoatel., Hochstr. 15
25089 Uebelgönne, W., Lebensm., Spinnereistr. 19
26740 Uebergünn, Ernst, Motorräder, Uerd.Str. 32
40137 Uerdinger Bank eGmbH, AmBahnhofspl. 5
40422 Uerd. Hammerwerk Pippert & Hoff KG, *Uerd* Parkstr. 49
40055 Uerd. Malzkaffee- u. Rollgerstefbr., Herb. Seydlitz KG, *Uerd* Duisb.Str. 5
40966 Uerd. Metallwerk W. Fischer, *Uerd* Alte Friedhofstr. 1
29164 Uerschels, Willy, Prokur., Industriestr. 22
28920 Ufa-Palast, Hochstr. 97
26276 Uflacker, Dr. Herm., R.-A., Westwall 163
22351 Uhrig, Carl, Buchhdl., Hochstr. 86
26180 Uhrmacher, Dr. Franz, Arzt, Uerd.Str. 11
26580 Ullrich, E., Studienrat, Bismarckstr. 53
22009 Ulbrich, Dr. Gust., Arzt, Südwall 78
24264 Ulrich, P., Büromasch., Westwall 47
21236 Ummenhofer, Dr. E., Chem., Hindenb.Str. 13
22164 Unger, Emil, Vertr., Tiergartenstr. 80
23838 Ungermanns, J., Tabakwr., Antonstr. 225
27798 Ungruh, J., Buchdr., Oppum, Crönstr. 16
23689 Ungruh, Karl, El. Anl., Oppum, Crönstr. 14
29281 Union Klause, Anny Meyer, Hülserstr. 19
22241 Union Krefelder, Samtfabriken GmbH, Schillerstr. 22
23456 Universal-Auskunftei, Ostwall 61
40057 Unkel, W., Install., Bockum, Buschstr. 371
40055 Unkelbach, Pet., Prok., *Uerd* Duisb.Str. 3
26736 Unkrig, Hans, Restaur., Kölnerstr. 65
24259 Unkrig, Wilh., Kol.-W., Tannenstr. 96
20711 van der Upwich, H., Dr., Hohenz.Str. 66
40733 Urbanek, J., Kreiswalt., *Uerd* Kurf.Str. 33
23365 Urselmann, Hans, Radio, Leyentalstr. 91
40670 Urselmann, P., Photoart., *Uerd* Kref.Str. 15
26733 Ursulinen-Kloster, Hubertusstr. 130
20242 Usath & Co, Wollwr., Ostwall 48
24877 Uster, Herm., Gartenbau, A.Gladb.Str. 4
21831 Uter, Paula, Bismarckpl. 43
24981 Vaasen, Jos., Rendant, Südstr. 76.
24208 Vahnenbruck, Heinr., Autotransp., Köln. Str. 238
23519 Vaillant, Wilh., Waffelfbr., Breite Str. 96.
20209 Valentin, Gust., Insp., Yorckstr. 38
29772 Vander, Heinr., Textilwr., Hüls.Str. 69
25596 Vankann & Herrmann, Dekor., A.Hitl.Str.42
20918 Varlemann, Ernst, Metzger, Kornstr. 24
25891 Veelen, Heinr., Bauer, Benrad, Drügstr.
23590 Vehring, Willy, Kfm., Gutenb.Str. 1
23045 Velmans, Franz, Schreinerm., Hansastr. 6
25022 Velmans, Jean, Möbelfbr., Töniserstr. 157
28561 Velvetfabrik Loospfad G. m. b. H., Lutherstraße 36/42
23185 Venmanns, Jos., Schuhwr., KölnerStr. 3
40220 v. d. Venn, Betriebsmstr., *Uerd* Liebigstr. 20
24314 Vennekel, Friedr., Bauer, *Hü* Müllershof
28894 Vennekel, Heinr., Samen, *Hü* Kref.Str. 202
23226 Vennekel & Kloten, Likörfbr., *Hü* Moerser Straße 63
40689 Vennemann, Dietr., Ing., *Vnk* 135
29740 Vennemann, G., Wirt, Oppum, Hauptstr. 58
25670 Vennemann, Joh., Archit., MoerserStr. 603
23578 Vennen, Heinr., Schrein., Lohstr. 234
40097 Venners, Johann, Schreinerei und Beerdigungsanstalt, -Uerdingen, Westerburgstr. 1
26230 Vent, Willy, Hammelhdlg., Luisenstr. 42
28166 Verb. d. Krawattenstoff-Fabrikanten, v.-Beckerath-Str. 11
28116 Verb. d. Seidenstoff-Fabrikanten, v.-Beckerat-Str. 11
28581 Verb. d. Seidenfärb., Kronpr.Str. 41
28321 Verb. dtsch. Walzengravieranst., Beck.Pl. 9
23021 Verbrauchergen. Hüls eGmbH, *Hü* Krefelder Straße 12
27686 Verbrauchergen. Krefeld eGmbH, Karlspl. 30
20261 Dies., Kohlenversorgung, Sücht.Str. 82
27731 Verbücheln, H., Bäckerei, Hülserstr. 31
20225 Verbücheln, Joh., Hauderei, L.-Kirchstr. 94
28001 Verein Creditreform, e. V., Ostwall 82
20576 Verein Krefeld, Ostwall 175
22961 Verein Krefeld, Weinkeller, Bleichpfad 81
24594 Verein f. Feuerbestattung 04, Westwall 68
23898 Verein z. Förder. d. Textilind., Tierg.Str. 70
29755 Verein. Brauer. Ortmanns & Rixen, St.Tönis
26401 Verein. Innungs-Krankenk., Ostwall 98
28807 Verein. Krankenversich.-AG, Friedrichstr. 26
24362 Verein. Sauerstoffw. GmbH, Fütingsweg 13
280 61 / 280 91 Vereinigte Seidenwebereien A.-G., Krefeld, Gartenstr. 52. T Verseidag
285 51 Vereinigte Seidenwebereien A.-G., Krefeld, Girmesgath. T Verseidagdruck
298 46 / 298 47 Vereinigte Seidenwebereien A.-G., Krefeld, Ostwall 87
40616 Verein. Stahlwerke AG, Linn, Rheinhafen
40646 Vereinigte Uerdinger Oelwerke Alberdingk & Boley AG, *Uerd* Düsseld.Str. 53
28166 Vereinigung deutscher Schirmstoff-Fabrikanten, von Beckerathstr. 11
25639 Verein. d. Kref. Straßenbahner, Saumstr. 9a
28581 Verein d. Stückfärb. seid. u. halbseid. Gewebe, Kronpr.Str. 41
27896 Verhoeven, Christine, Kurzwr., HülserStr383
(25814) Verhuven, Rich., Buchdr., *Hü* Benr.Str. 5
27651 Verhuven, Rich., Zimmerm., Hülserstr. 403

289 43

VRM

Verkaufsvereinigung rheinischer Molkereien G. m. b. H.

Krefeld, Scharnhorststraße 13-15

27704 Dies., Abteil. Butterschmelze, Sprödent.St.60
Sammel-Nr. 28291 Verkehrsverein Krefeld e. V. Krefeld, Rathaus. T Verkehrsverein Krefeld BK Stadtsparkasse Krefeld P Köln 79711
23680 Derselbe, Auskunftsstelle, Hansahaus
40774 Verkoyen, P., Metzgerei, *Uerd* Niederstr. 6
24912 Vermeulen, Jos., Dachd.-Mstr., Lüdersstr. 3
21802 Vermeulen-Dönckes, Hutsalon, A.Linn.Str. 73
29153 Verpackungsbedarf G. m. b. H., Maschinenfabrik, Alte Linner Straße 44
22545 Verres, Fritz, Gneisenaustr. 3
21805 Verspey, Leo, Holzhdlg., Orbroich
40009 Versteegen, Josef, Biergroßverkauf, Krefeld-Traar, Moerser Str. 1411
25836 Verstraten, Heinrich, Am Flohbusch 5
22967 Vertragsverb. d. Eisenwr.Hdl., Preußenr. 3
27138 Vertrauensärztl. Dienststelle d. L.V.A., Abt. K., Ostwall 108
28581 Verwaltung der Seidenveredlungsverbände G. m. b. H. vorm. Gustav Holthausen, Kronprinzenstr. 41. T Holtgus P Essen 31086
20027 Verweyen, Jean, Moerserstr. 346
26692 Vesper, Fritz, Syndikus, Waldhofstr 139
27027 Vetter, Hans, Rohseide, Schlageterallee 75
29233 Vetter, Hans, Prok., Bismarckstr. 47
26223 Victoria am Rhein Vers.AG, Ostwall 61
26081 Vidua, Josef, Stuckgesch., Rott 240.
20634 Viefers, E., Elektr.Anl., Hubertusstr. 140
21588 Gebr. Viefers, Metzgerei, *Hü* Marktpl. 1
29765 Viehmann, Carl, Bauing., Marktstr. 232
27177 Viehweger, Heinz, Dr., Hammerschm.Pl. 2
24925 Vierkötter, Artur, Restaur., Dionys.Str. 90
26871 Vieten, Heinr., Autotransp., Ackerstr. 28
26271 Vieten, Walt., Kunstseide, Hohenz.Str. 2
24513 Vilain, Wilh., Waldhofstr. 167
29065 Vinbruck, K., Gastw., Königstr. 226
24131 Vinbruck, L., Wagenbau, Geldern.Str. 195
26790 Vincentz, P., Reisender, Kref.Str. 22
25561 Vinck, Herm., Seifen, Moerserstr. 73
21353 Vincken, Franz, Vertreter, Voltastr. 59
24754 Vinken, Klemens, Hotelwirt, Hochstr. 21
29734 Vinmann, H., Metzger, Maybachstr. 195
29821 Vins, F., Kaffee, Linn, Rheinb.Str. 130
24357 Vitten, Hans, Schreinerei, Dießem.Str. 170
28705 Vitzer, Jos., Kfm., Dionysiusstr. 149
27845 Vlinderco-WerkeWesterop &Co,Präservenfbr., MoerserStr. 25
26492 Völker, Grete, Prokuristin, Florastr. 81
27757 Völlings, Wilh., Dessins, Oelschl.Str. 61
24896 Voets, Damenkleidung, Neumarkt 4
26264 Voetz, Ad., Herrenkleid., Schwanenmarkt 5
25293 Voets, Fr., Kaffeeröst., Friedrichspl. 18
21371 Vogel, Carl C., Krawattenf., Langem.Str. 284
26895 de Vogel, Elisab., Stud.-Rätin, Uerd.Str. 262
24856 Vogel, Ernst, Archit., Schönw.Str. 7
21779 Vogel, Hans, Frbkt., UerdingerStr. 328
20815 Vogel, Heinr., Anhängerbau, Florastr. 71
20175 Vogel, Herm., Möbel, Mittelstr. 34
(29366) Vogel, Dr. Peter, Treuhänder, Friedr.Str. 48
21688 Vogel, Paul, Schreiner, Oelschlägerstr. 57
20070 H. & P.Vogels, Holz, Fischeln, Grundend 30
40427 Vogels, Math., Tuche, *Uerd* Niederstr. 48
20187 Eugen Vogelsang A.-G., Krefeld, Uerdinger Straße 108. T Mesopotam
25125 Vogelsang, Eugen, Färbereі, Schwertstr. 18
28973 Vogelsang, Fritz, Kfm., Bismarckstr. 13 e
21408 Vogelsang, Wilh., Gärtner, Martinstr. 119
21768 Vogler, Otto, Vertreter, Yorckstr. 59
21972 Vogt, Fritz, Betriebsl., Krüllsdyk 17
21818 Vogt, Heinr., Kohlen, Frankenring 77
23268 Vogt-Küppers, Hilde, Lebensm., Glockenspitz 258
24939 Vogtel, Eduard, Schlageterallee 332
27318 Vohwinkel, W., Restaur., *Tö* Marktstr. 23
21342 Voigt, Gerh., Dr.-Ing., Benr.Feld 14
24475 Voigt, Heinr., E., Vertr., v.Steuben-Str. 31a
40067 Voigt, Johs., Obering., *Uerd* Wehrstr. 6
20642 Voigtländer, W., Wagenbauer, Tannenstr. 78
26607 Volk, Luise, Mariannenstr. 39
26172 Volk, Peter, Prokurist, Uerdingerstr. 64
20798 Volke, Aug., Monteur, Hülserstr. 276.
29223 Volkhardt, Edm., Dipl.Ing., P.Schütz-Str. 1
27821 Volkhausen, Dr. Alh., R.-A., Bogenstr. 7
24659 Derselbe, Büro, Friedrichstr. 25
24353 Volkmann & Co, Masch.-Fbr., Weeserweg 8
21052 Volksfürs. Lebensvers. AG, Hochstr. 39
21627 Volkshilfe Lebensver. AG, K.Wilh.Str. 18
24109 Volksmusikschule, Ostwall 29
20331 Volkswohl-Bund, Versich., Friedr.Str. 47
20609 Volkswohlkrankenk., Hitlerstr. 40
27326 Voll, Bert, Ing., Schönwasserstr. 41
40117 Vollert, Karl, *Uerd* Beethovenstr. 10
40880 Vollmann, Dr. H., Chem., *Uerd* Wehrstr. 12
29202 Vollmar, Heinr., Heißmangel, Bockum, Buschstr. 187
25996 Vollstädt, E., Goldschmied, Königstr. 100
26546 Jac. Vonk A.G. GmbH, Obst, Großmarkthalle
40270 Dies., Rheinhafen, Werftstr. 4
24531 Vonken, Jacob, Großverkauf von Schneiderartikeln, Breite-Str. 94
22583 Vonken, Jos., Kfm., Jungfernweg 10
29465 Vormann, Max, Bismarckstr. 101
23666 Vorschel, A., Möbeltransp., Kronpr.Str. 44
23246 Vorschel, Bernhard, Kfm., Hüttenall. 191a
22478 Vorschel, Carl, Hauderei, Dreikön.-Str. 90.
20515 Vorschel, Jak., Autorepar., Oelschl.Str. 58
22711 Vosdellen, Heinr., Prokur., Sollbr.Str. 59
29495 Voß, Ad., Dipl.-Ing., MoerserStr. 359
24632 Voss, Albert, Tiergartenstr. 70
22235 Voss, August, Mariannenstr. 39
20560 Voss, Carl, Großhdlr., Uerdingerstr. 117.
22200 Voß, Frau Emil, Wäscher.. *Tö* Kemp.Str. 25
20730 Heinz Voß GmbH, Färb., Hülserstr. 296
22900 Voß, Heinz, Geschäftsf., Clausew.Str. 18
28753 J. Aug. Voss Sohn & W. Biermann, Seidenstück- u. Strangfärberei, Blumentalstr. 81
23084 Voß, Max, Wohn., Schlageterallee 55
29086 Vossen, Johanna, Wilh.Hof-Allee 80
26747 Gebr. Vousten, Landesprod., Opp.Str. 175
24903 Dieselben, Großmarkt, Stand 3
28456 Vowinckel, H., Seiden-Web., Blumenstr. 88
22653 Vowinckel, Herm., Fbrkt., Uerd.Str. 463
25306 Vowinckel, P., Appreturbes., Tierg.Str. 46
29407 van Vürden, Gertr., Pension, Hochstr. 9
26763 Wachendorff, E., Ing., v.Becker-Pl. 5
25566 Dr. Alexander Wacker Gesellschaft für elektrochemische Industrie G. m. b. H., München, Verkaufsstelle Krefeld, Kaiserstraße 257. T Wackerchemie
26920 Wackers, Heinr., Wirt, Marktstr. 41
25098 Wadenklee, Dr. Ad., Chem., Viktoriapl. 25
21966 Wagemanns, Jos., Kol.-W., Steckend. Str. 82.
28923 Wagener, Carl, Install., Eupenerstr. 39
Sml.-Nr. 29944 Wagener & Co., Handlung in Manufaktur-, Modewaren und Aussteuerartikeln, Krefeld, Adolf-Hitler-Straße 117
40751 Waggonfabrik Uerdingen A.G., Krefeld-Uerdingen, Duisburger Str. 145. T Waggonfabrik P Köln 24457
40753 Dieselbe, nur für Orts- u. Schnellverkehr
27787 Dies., Werk Fischeln, Untergath 277
21091 A. Wagner GmbH, Kohlen, St.Antonstr. 51
20060 Wagner, Aug., Pelzwaren, Königstr. 147
40221 Wagner, E., Hebamme, *Uerd* TraarerStr. 27
40468 Wagner, Peter, Kohlen, *Uerd* Kast.Str. 108
25929 Wagner, Richard, Dr., Bismarckstr. 13
20693 Wagner, Dr. W., Chemiker, Kneinstr. 10
20200 Wahl, A., Oberpostrat, Jungfernweg 13
22824 Wahl, Joh., Vertr., St.Anton-Str. 130
20463 Wahl, Woldem., Vertr., Brahmsstr. 86
25580 Gebr. Wahlefeld, Eisenbau Krefeld, Klosterstr. 66
24207 Dies., Montage Reika, Rheinhafen
22807 Wahn, Dr., Arzt, Ostwall 26
21955 Waisenhaus St.-Michaelstift, *Hü* Schlag.Str.
23190 Walczok, Kurt, Dipl.Ing., Gladb.Str. 566
23709 Waldhausen, Trude, H.Wäsche, Ostw. 56
29472 Waldmann, H., Restaur., Dreikön.Str. 159
22722 Waldor, Franz, Möbeltransp., Nordw. 55
25780 Waldschmidt, G., Bauausf., O.Dieß.Str. 101
27753 Waldschmidt, Th., Kfm., O.Dieß.Str. 101
26274 Wallbrecher, Paul, Hofstr. 50
21196 Wallenburg, Restaurant, Breitendyk 109
29916 Wallrath, Arn., Kohlen, Bahnstr. 29
22781 Wallrath, F., Schmiede, Verberg, Heidedyk85
25953 Wallrath, Heinr., Prok., Moerserstr. 455
29132 Wallrath, Käthe, Kohlen, Vereinsstr. 25
29712 Walter, H., Kraw.-Fbr., Baackesw. 100
25706 Walter, Hermann, Dr., R.Wagner-Str. 49
40977 Walterscheid, A., Vertr., *Uerd* Kref.Str. 43
22978 Waltmann, Ernst, Chem., Wangenh.Str. 9
27876 Waltz, Herm., Direktor, Goethestr. 51
20006 Wanders, Hch., Autoverm., L.Kirchstr. 3
29501 Wanders, Regina, Landw., Benrad, Oberbenrad 529
21114 Wanders, Th., Kfm., Malmedystr. 92
26796 Wangerin, L., Vertret., Brockerhofstr. 28
23304 Wans, Peter, Maler, *Hü* Niederstr. 16
25701 Wansleben, C., techn. Gesch., Elis.Str. 107a
20198 Wansleben, Fritz, St.Antonstr. 221
26094 Wansleben, Heinr., Prok., OppumerStr. 133
27574 Waren- u. Lieferungsgen. d. Schneider, eGmbH, BreiteStr. 106
24084 Warenprüf.-Anst. f. d. Textilgew., Adlerstr.18
24333 Warg, Paul, Dekor.Maler, Westwall 104
24052 Wartenberg, W., Kol.-W., Langem.Str. 96
21962 v.d.Warth, Anna, Schreibwr., Antonstr. 100

Johann von der Warth Ww.
23341 Papierwarenfabrik
23348 Buchdruckerei, Papiergroßhandlung, Tüten Beutel in allen Ausführungen, gegr. 1870 Krefeld, Ritterstr. 195

23743 Wasserfuhr, Paul, D.Schneid., Lindenstr. 151
22415 v. d. Way, Arth., Schirmfbr., Ostwall 154
22590 v. d. Way, F., Kupferschm., MoerserStr. 21
20826 v. d. Way, Heinz, Kunstmaler, Bockum, Windm.Str. 35
20166 v. d. Way, W., Fbr. f. Gewächshausbauten, Linn, Rheinb.Str. 183
26316 Weber, Carl, Kohlenhdlg., Grünerdyk 18.
25961 Weber, Fritz, Radio, H.Wesselstr. 22
22542 Weber, Hans, Kfm., Nassauerring 17
40336 Weber, Heinr., Kfm., *Uerd* Kastanienstr. 56
24474 Weber, J. H., Schlosserei, Dampfmühlw. 48
21741 Weber, Josef, Wirt, Hubertusstr. 20
40530 Weber, Karl, Bäckerei, *Uerd* Niederstr. 34
26284 Weber, Ludw., Metzgerei, Lindenstr. 67
20503 Weber, Max, Fabrkt., Hindenburgstr. 45
23920 Weber, Paul, Kfm., N.Linner-Str. 65
26451 Weber, Dr. Wilh., Arzt, Ostwall 132
20193 Weber-Vereinigung Eintracht Gen.mbH, Fischeln, Marienstr. 31
27134 H. Weberling GmbH, Kohlen, Wielandstr. 2
40731 Webers, Jak., Schreiner, *Uerd* Marktpl. 13
21680 Webeschule, Malmedystr. 136
21884 Weck, Heinr., Bäckerei, Hardenbergstr. 5.
25166 Weckauf, P., Autolack., KölnerStr. 78
22578 Wedekind, Adele, Ostwall 260
25014 Wedekind, Dr. E., Stud.-Rat, Vluyner Pl. 12
29301 Wedemeyer, K., Sackfbr., OppumerStr. 135
22644 Weerpas, Paul, Vertr., Viktoriastr. 148
24255 Wefels, Fr., Drogen, Uerdingerstr. 133
21731 Wefels, Therese, Kol.-W., Grotenb.Str. 159
20736 Wefer, Franz, Restaur., Neußerstr. 25
27964 Wefers, Emilie, Lehrerin, Kölner Str. 1b
20971 Wefers, Fritz, Prok., Forstwaldstr. 50
40504 Wefers, Joh., Landw., Traar, Elfr.Weg 31
26563 Wefers, Karl, Wirt, Gladbacherstr. 43
22531 Wilhelm Wefers G.m.b.H., Graphische Kunstdruckerei und Prägeanstalt, Kronprinzenstraße 53
28710 Wegenaer, H., Versich., Ostwall 274
40408 Wegener, Peter, Baugesch., Traar, Egelsb. 353
22201 Weger, Frau Jak., Kol.-W., Gutenb.Str. 105
20847 Wegerhoff, Aug., Install., Alex.Str. 12
25958 Wegerhoff, Gust., Drogen, Ostwall 126.
25576 Weggen, C., Textilbed., Färberstr. 32
26417 Weggen, Franz, Vertr., Ostwall 266
20406 Weghmann, Dr. Anton, Arzt, Westwall 171
40717 Wehle, Käthe, Uerdingerstr. 608
23309 Wehrle, Friedrich, MoerserStr. 67
29057 Wehrmacht, Wehrbez.-Komm., Hansahaus
20285 Dies., Fürs.-Offizier, UerdingerStr. 5
23585 Dies., Standortkommand., MoerserStr. 1
20469 Dies., Heeres-Neubaultg., Hindenburgstr.
26046 Dies., Heeresstandortverwalt., Moerserstr.159
21182 Weich, Walter, Goldschmied, Evertsstr. 20
23424 Weickert, Helmut, Metzg., Blumenstr. 105
24236 Weickert, P., Kalanderbau, Hindenb.Str. 59
27668 Weidenfeld, Pet., Schreinerm., Südstr. 115
25207 Weidlich, Joh., Versich., Steckend.Str. 12
22519 v. d. Weien, Heinrich, Baugeschäft, Hoch- und Tiefbau, Krefeld, Grüner Dyk 16
24286 v. d. Weien, Herb., Bau-Ing., Bismarckpl. 1
22882 v. d. Weien, Th., Baugesch., Viktoriastr. 104
25588 Weiers, Gottfr., Waschanst., Martinstr. 95
24088 Weigang, Irmgard, UerdingerStr. 323
23348 Weigand, Paul, Ritterstr. 197
23296 Weigel, Felix, Gutenbergstr. 106
28814 Weigel, Dr. K., Stud.-Rat, Clausew.Str. 8
24288 Geschw. Weiler, D.-Schneid., Malmedystr. 53
25122 Weiler, J., Buchdruck., Kölnerstr. 72
24464 Weiler, Max, R.-A., Blumenstr. 30
23675 Weiler, Pet., Schreinerei, Malm.Str. 15
26035 Weiler, Theo, Elektr.Anl., Westwall 86
21855 Weiligmann, Georg, Bauer, InratherStr. 315
21967 Wein, Fritz, Schirmfbr., Lüdersstr. 6
21543 Ders., Wohnung, St.TönisrStr. 286
24693 Wein, Jos., Ferntransp., Schneiderstr. 84
27178 Weinfurth, Aug., Glaserei, Wesselstr. 14
24920 Weingarten, A., Anstreicher, Elisab.Str. 112
23932 Weingarten, Helmut, Krawattenstoffe, UerdingerStr. 22
22688 Weingartz, Karl, Radio, L.Kirch-Str. 5
21230 Weinhold, Karl, Rektor, Gartenstr. 58
27007 Weinreich, Carl, Feinkost, Luisenstr. 58.
20630 Weinschenk, E., Rittmstr.a.D., Traar, Wiesenh.
24227 Andre Weis GmbH, Sped., Elisabethstr. 59
40713 Dies., Schiffahrtsabt., Rheinhafen
25966 Weis, Emil, Kfm., Schillerstr. 36
25339 Weise, Georg, Vertr., Uerdingerstr. 99
26188 Weisflog, Dr. H., Prof., Taubenstr. 16
40872 Weißkopf, Frau Matth., Autotransp., *Uerd* Richthofenweg 17
25012 Weitz, Willi, Glaserei, Nordwall 70
27313 Gebr. Welbers, Kraw.-Fbr., Vinzenzstr. 27
24553 Welbers, Wilh., Heilgehilfe, Gutenb.Str. 116
20632 Welfonder, Ad., Schreinerei, Glockenspitz 303
24979 Welge, Wilh., Gaststr., Gartenstr. 71
26606 van Well, Carl, Malerei, Luisenstr. 90
27013 van Well, Gerh., Faß-Fbr., Hülserstr. 86
26803 van Well, Peter, Maler, Alte Linnerstr. 137
25006 van Well, Walter, Feinkost, Marktstr. 29
23221 Wellen, Albert, Prokurist, Uerdingerstr. 287
29570 Wellen, Gerd., Insp., Hindenburgstr. 50
21097 Wellen, Hans, Install., Kölnerstr. 229
26096 Wellen, Karl, Hindenburgstr. 56
24706 / 24746 R. Wellen Söhne, Herstellung von Nährmitteln, Krefeld, GladbacherStr. 457
21178 Weller, Gust., Autovermiet., Hülserstr. 706
25453 Weilmann, Fritz, Dir., UerdingerStr. 531
26076 Wellmann, Wilh., Schlageterallee 67
23167 Wellmanns, Elise, Lebensm., Jägerstr. 55
21184 Wellpott, Karl, Reitstall, Nordstr. 30a
26472 Welter, Dr. Ad., Fbrkt., Schönw.Allee 57
22080 Welter, Emil, Vertr., Tannenstr. 72
24156 Welter, Heinr., Wirt, Tannenstr. 130
22130 Welter, Dr. Lothar, Chem., Heyenfeldweg
29010 Welter, Max, Vertreter, Blumenthalstr. 130
26881 Welter & Haasen AG, Kraw.-Stoffweberei, Königshof, Obergath 100
20043 Weltzien, Dr. W., Chemik., Beckerathpl. 4

24933 Wendel, Herm., Geometer, Preußenr. 103
40484 Wendering, Martha, Wäsche, *Uerd* Nied.St84
21980 Wendt, Adolf, Dir., A.Hohen-Haus 18
21907 Wendt, Bruno, Kfm., UerdingerStr. 260
40463 Weng, E., Chemiker, *Uerd* Augustastr. 13
26533 Weng, Dr. H., Zahnarzt, Ostwall 111
20223 Wentzel, Felix, Kfm., Kronprinzenstr. 144
27360 Wenzel, A., Schornsteinf., *Tö* HülserStr. 14
23542 Wenzel, A., Industr.-Bed., BreiteStr. 106
26760 Wenzel, Franz, Bestecke, Wiedenhofstr. 86
25178 Werkluftschutz Krefeld, Ostwall 227
22448 Wermelskirchen, H., Gastw., L.Kirch-Str. 22
20901 v. Werner, B., Pfarrer, Taubenstr. 11
24892 Werner, F.J., Direktor, Bismarckstr. 32
21997 Werner, Heinr., Stempel, Evertsstr. 15
25960 Werner, Otto, Ritterstr. 202
22212 Werners, Hubert, Kfm., Luisenstr. 39
28728 Wernsing, Arth., Spulerei, Fütingsweg 18
20772 Werthenbach, Hub., Vertr., Buschstr. 42
28707 Wertz, Peter, Bürobedarf, Schneiderstr. 69
21753 van Werven, Wilh., Lebensm., Martinstr. 3
40497 Wesendonck, Dr. Jos., Drogerie, Lank, Ad. Hitler-Str. 96
27442 Wesseling, Joh., Konditorei, Moerserstr. 18
27196 Wessendorft, Hch., Kfm., H.Linden 11
23400 Wesser, Fritz, Konditorei, Lessingstr. 1
24758 Weßling, Theo, Min.- Öle, Dahlerdyk 180
22960 Westd. Asphalt-Werke AG, Borsigstr. 45
26168 Westd. Autodienst GmbH, Moerserstr. 11
24321 Westd. Betonfahrradständerfabrik Comuth & Dückers, H.Wessel-Str. 25
40941 Westdeutsche Celluloidwerke GmbH, Lank
28461 Westd. Kaufhof AG, Friedrichstr. 13
24043 Westd. Kohlenhandelsges. Brandenberg & Co, Ostwall 233
27279 Westd. Landeszeitung, Neumarkt 2
28141 Westdt. Zeitung, Krefeld, Ad.Hitlerstr. 76
40690 Dies., Uerdingen, *Uerd* Oberstr. 4
21646 Westermann, F., Appret., Blument.Str. 108
27394 Westermann, Ferd., Fabrikbes., Roonstr. 82
27056 Westermann, G., Fahrr., N.Linner-Str. 89
23055 Westermann, J. H., Schreinerei, Petersstr. 70
27845 Westerop, Herm., Kohlen, Moerserstr. 25
23276 Westerop, W., Kraw.-Fbr., Moerserstr. 25
40618 v. Westerwald, E., Geflügel, *Ru* Sittardsw100
25227 Wetzel, Dr. K., Fbrkt., Wilhelmshofallee 78
21169 Wetzel & Remy, Weberei, Hubertusstr. 70.
26338 Wetzels, E., Polstergest.Fbr., Gladb.Str. 165
24957 Wetzels, Ernst, Kohlen, Inratherstr. 486
20744 W. Wetzler & Co., Rohselde, Westwall 181.
22365 Weuffen, Heinz, Vertr., Florastr. 77
21751 Weuffen, Konr., Dekorat., Luisenstr. 79
20011 Wewer, Ernst, Pfarrer, Hohe Linden 7
40019 Weyen, Heinr., Milch, *Uerd* Körnerstr. 10
40071 Weyen, Wilh., Spedit., *Uerd* a. Bahnhof
21435 Weyer, Gertrud, Moden, Ostwall 200
22230 Weyer, Jean, Eisenwr., SteckendorferStr. 1
26813 Weyer, Viktor, Kfm., Goethestr. 102.
24137 Weyer & Leuken GmbH, Kohlen, Antonstr.164
26479 Weyergraf, J., Drogerie, Westwall 16
40465 Weyergraf, K., Kol.W., *Uerd* Niederstr. 20
26944 Weyermann, Rudolf, Kfm., Bismarckstr. 33.
20492 Weyers, Dr. A., Stabsl., Gilsastr. 15
22344 Weyers, Arnold., Heißmang., Königstr. 191
21368 Weyers, G., Fuhrw., Bockum, Buschstr. 310
25505 Weyers, Heinr., Butter, Evertsstr. 19
29124 Weyers, Heinr., Schrein., Breitestr. 46
23047 Weyers, Hch., Tirolerhaus, Mörserstr. 252.
40816 Weyers, Hugo, Landw., Löschenhof, Traar
28818 Weyers, Matth., Garage, Weggenhofstr. 20
26775 Weyers, M., Appreturbes., Blumentalstr. 13
40948 Weyers, P., Friseur, Bockum, Verb.Str. 37
40778 Weyers, Wilh., Landw., *Strt* Kaisersw.Str. 34
24220 Weyhe, J., Druckerei, Kronpr.Str. 103
40892 Weyland, Jul., Gaststr., *Uerd* Niederstr. 30
22898 Weyler, Hermine, Jungfernweg 3
24128 Weymann, A., Waschanst., Süchteln.Str. 65
29237 Weynans, Karl, Klempner, Gartenstr. 47
21702 Wichelhaus, P. L., Schirmf., Ev.Kirch-Str. 11
20622 Wichmann, A., Zentralheiz., Tannenstr. 99
21394 Wichmann, Otto, Kfm., Mariannenstr. 100
25591 Wicht, Jak., Kohlen, Blücherstr. 13
21093 van Wickern, Postamtm., v.Steuben-Str. 18
27242 Wickering, Hans, Fahrradteile, Lindenstr.104
22534 Wickingsche Ind. f. Holz u. Baubedarf AG
24962 Wiebus, Wilh., Konditorei, Neußerstr. 52
22312 Wiedemann, Dr. H., Zahnärztin, Uerd.St. 321
22115 Wieder, Adolf, Dekorat., Ad.Hitlerstr. 28
23906 Wieder, R. M., Atel. f. Weber, Uerd.Str. 142
21585 Wiefels, Gertrud, Ludend.Allee 10
25982 Wiefels, Peter, Bäckerei, Königshof, Oberbr.-Straße 54
27801 Wiegand, C. A., Planofbr., Ostwall 56.
40470 Wieler, Heinr., Bäck., *Lat* Hitlerstr. 40
26177 Wiemens, Aug., Schweinehdl., *Tö*Kref.Str. 20
20862 Wiemes, Hans, Vertreter, Grotenb.Str. 18
26769 Wiemeyer, Aug., Direkt., Waldhofstr. 174
21077 Wien, Paul, Metzg., Langemarckstr. 14
22447 Wienands, Dr. Gust., Zahnarzt, Ostwall 170
24341 Kurt Wienandts, Weberei Krefeld, Weggenhofstr. 25/29
40196 Wiene, Therese, Feinkost, Buschstr. 372
23573 Eugen Wieners jr., Damenputz- u. Blumengroßhandlung, Petersstr. 7
27827 Derselbe, Wohnung, Schlageterallee 64
26419 Wienges, Joh., Wirt, Neußerstr. 55
21757 Wientzek, B., Waschanst., Uerd.Str. 572
20842 Wiese, Martin, Fuhrgesch., Grotenb.Str. 154
25332 Wiesel, F., Gartenbau, O.Benrad 402
22053 Wieynk, Dr. K., R.-A., Bismarckstr 55
26266 Wieynk, Otto, Fabrikbes., Bismarckstr. 113.
22030 Ders., Fabrik, Bäkerpfad 5
25735 Wilden, Jakob, Fuhruntern., Benrad
21106 Wildermuth, Karl, Ingen., Goethestr. 103.
26518 Wildschrey, H., Sargmag., Schneiderstr. 76
21183 Wildschrey, Peter, Metzg., Malmedystr. 49
21448 Wildschütz, Hub., Kol.-W., Kölnerstr. 457
23287 Wilhelm, Dr. Kurt, R.-A., Bockum, Gruszkastraße 33
20722 Wilhelmi, Ernst, Drahtflecht., Felbelstr. 35
22113 Wilhelmi, P., Kunstschm., Dampfm.Weg 5
40579 Wilk, August, Ing., *Uerd* Aldehoffstr. 7
29284 Wilke, Alfred, Prok., Brockerhofstr. 10
23665 Wilke, Fritz, Wäsche, A.-Linnerstr. 85.
25619 Wilke, Max, Lederwr., Jägerstr. 49
23367 Jupp & Marta v. d. Will, Bismarckstr. 20
25431 Will, Karl, Leyentalstr. 91
29904 Wille, Anny, Wäsche, Ad.Hitler-Str. 3
23648 Willems, Jak., Dir., Uerd.Str. 73
26695 Willems, Johanna, Manuf.-W., *Tö* Marktst. 8
26596 Willems, Jos., Archit., Stadtgarten 7
20272 Willems, Joseph, Marmorwrfbr., Prinz-Ferd.-Straße 115
40268 Willemsen, Arn., *Uerd* Bahnhofstr. 42
29120 Willemsen, Christine, Lebensm., Forstw.-Straße 144
40275 Willemsen, Gerh., Friseur, *Uerd* Marktpl. 14
40121 Willemsen, H., Install., *Uerd* Niederstr. 109
40061 Willemsen jr., H., Install., *Uerd* Niederstr. 70
24398 Willigers, Heinr., Metzg., Gladb.Str. 125
23935 Willmann, Bruno, Vertreter, Kaiserstr. 139.
23214 Willms, Benno, Pferdehdlg., Oststr. 8.
24708 Willms, Heinr., Malerei, Luisenstr. 143
25907 Willuhn, H. Zylinderschleif., Kronpr.Str. 98
23191 Willwerth, Wilh., Buchdruck., Stefenstr. 6
21128 Wilmeroth, Franz, Vertr., Wangenh.Str. 6
(25160) Wilmes, Wilh., Chem. Fbr., MoerserStr. 88
26474 Wilms, Herm., Café, Hochstr. 56.
23677 Wilms, Jacob, Fuhrw., Lutherstr. 53
27474 Wilms, Otto, Dr.-Ing., Tiergartenstr. 49
26483 Wilms, Otto-H., Dipl.-Ing., Dürerstr. 24
21832 Wilms, Rem., Obst, Fischeln, Köln.Str. 522
27166 Wilms, W., Schreinerei, Bleichpfad 7
40762 Wilmschen, H., Autotransp., Vennikel 148b
24881 Wilmsen, Bernh., Tabakwr., Dieß.-Str. 39.
21216 Wilmsen, Hch., Vertr., Ostwall 225.
26573 Wilmsen, Heinr., Polsterer, Färberstr. 32.
26132 Wimmers, Erich, Kraw.-Fbr., Viers.Str. 49
26196 Wimmers, Hans, Vertr., Frankenr. 80
21520 Windhausen, Fr., Autorepar., Schwertstr.136
25695 Windhausen, P., Blumen, Dreikön.Str. 7
25197 Windhausen-Reinartz, Buchdruck., Immorderstr. 232
27021 Wingen, Anton, Viktoriastr. 161.
40863 Wingenfeld, Gg., Bimsdielenfbr., Rheinhafen
27512 Winkelmann, H., Vertr., Südwall 6
29762 Winkelmann, P., Vertr., Hammersch.Pl. 5
29083 Winkels, Hans, Obersekret., Dampfm.Wg. 3
24690 Winkels, H., Bäckerei, Bockum, Germ.Str. 42
21728 Winkels, Theo, Fensterrein., Ferdin.Str. 136
21314 Winkels, Viktoria, Moden, Blumenstr. 121
22395 Winkels, Wilh., Vertr., Glockenspitz 101
25986 Winkens, W., Fachberat., Süchteln.Str. 89
40534 Winkes Hch., Baugesch., Lank, Düss.Str. 24
24600 Winkes, H., Autoverm., *Tö* AnratherStr. 81
40700 Winkes, Herm., Restaur., Nierst. Nr. 30
27706 Winkes, Wilh., Lebensm., HülserStr. 7a
27460 Winkler, Gretel, SteckendorferStr. 12
22536 Winkler, Milly, Dreikönigenstr. 40
23495 Winkmann, Adolf, Dachdeck., KölnerStr.376
21837 Winkmann, E., Malermstr., Wesselstr. 42
40715 Winkmann, Fritz, *Strt* Düsseld.Str. 306
25175 Winkmann, G., Friseur, Linn Rheinb.Str. 76
24973 Winkmann, Herm., Heißmangel, Linn, Andreasmarkt 8
22276 Winkmann, Lorenz, Restaur., Traar, Moerser Straße 1160
23076 Winkmann, W., Metzg., Linn, Rheinb.Str. 86
25644 Winnecken, E., Kartenschl., Pr.Ferd.-Str. 94
21655 Winnecken, Walter, Crousstr. 51
20702 Winnertz, Peter, Spritfbr., Marktstr. 14
24194 Winschermann GmbH, Kohlen, Kronprinzenstr. 55
21365 Winschuh, Eugen, Bäckerei, Königstr. 126.
29302 Winselmann, H., Vertr., Nordwall 55
22135 Winter, Aug., Dir. i. R., Schlag.Allee 143
24978 Winters, H., Schlosserei, Drießend.-Str. 33
21084 Wintgens, Hans, Kfm., Uerd.Str. 491
26755 Winzen, Alfons, Dionysiusstr. 143
29071 Winzen, Dr. M., Studienrat, Crousstr. 34
25206 Wipperfürth, Dr. H., Zahnarzt, Oran.R. 70
29176 Wirges, Wilh., Elektr.Anl., Flohbusch 76
25574 Wirichs, Josef, Brauereibes., Königshof
22631 Wirichs, Rich., Oele, Dionysiusstr. 75
23131 Wirichs sen., R., Brauereibes., Steinstr. 21
21505 Wirichs, Wilh., Restaur., *Tö* Hochstr. 21
29474 Wirriges, Ferdinand, St.Antonstr. 107
28321 Wirtschaftsberat. f. Industrie u. Handel Gm bH, Von Beckerathpl. 9
23227 Wirtschaftsgr. Ambul. Gewerbe, BreiteStr. 59
26983 Wirtschaftsgr. Einzelhandel, Ostwall 227
25038 Wirtschaftsgruppe Gaststätten- und Beherbergungsgewerbe, Kreisgruppe Krefeld-Uerdingen, Krefeld, Adolf-Hitler-Str. 951
21435 Wirtz, Engelb., Wirtsch., Hülserstr. 107
24924 Wirtz, E., Kfm., Fischeln, HülserStr. 107
21456 Wirtz, Hans, H.Schneider, A.Linnerstr. 78
24191 Wirtz, Heinr., Gaststr., Dampfm.Weg 58
29462 Wirtz, Hch., Install., Ritterstr. 189
26688 Wirtz, Heinr., Oberschles.Str. 68
28772 Wirtz, Heinz, Friseur, Op de Pley 8
20732 Wirtz, Jacob, Seidenfärberei, Grün.Dyk 35
23069 Wirtz, J.H., Kfm., Uerdingerstr. 311
29021 Wirtz, Jos., Lebensm., Gladb.Str. 309
27040 Wirtz, Jos., Apothek., Bismarckstr. 115
29991 Wirtz, Max, Vertr., Steinstr. 15
22364 Wirtz, Otto, Sachverst., Marienstr. 58
20631 Wirtz, Peter, Vertreter, Malmedystr. 114
25993 Wirtz, Wilh., Automaten, Königstr. 57
24810 Wirtz, Wilh., Kfm., Kölnerstr. 5
27169 Wirtz-Müller, Halina, D.-Putz, Breitestr. 64
26728 Wirzberger, Fritz, Metzgerei, Stahldorf,Thyssenstr. 6
26401 Wisfeld, Walter, Ostwall 98
23557 Wisseler, Carl, Kfm., Kronprinzenstr. 138.
24960 Wissemann, E., Posament., Mariannenstr. 95
24986 Wissing, Carl, Möbel, Grotenb.Str. 68
25088 Wissing, Jos., Grotenburgstr. 98
23690 Witsch, Willi, Tabakwr., Gladb.Str. 238
21468 Witt, A., Kellerei-Artikel, Königstr. 89.
24931 de Witt, Ria, Frau, CracauerStr. 85
26765 Witte, Alb., Werbeleiter, Frankenring 78
27841 Witte, Fr., Gartenbau, U.KrakauerWeg 10
40642 Witte, R., Dr., *Uerd* Kref.Str. 69
21661 Witten, Carl, Metzgerei, Blumenstr. 14.
40524 Wittfeld, Aug., Malerei, *Uerd* Rheintor 7
20181 Gebr. Wittfeld K.-G., Spedition, Möbeltransport, Lagerung, Oppumer Str. 133
20468 Wittfeld, Hans, Fernverkehr, Viers.Str. 16
40494 Wittfeld, Heinr., Rumeln
29401 Wittfeld, Kurt, Fernverk., Hohe Linden 9
20439 Wittgen, B., Papier, Bockum, Buschstr. 312
29226 Wittig, Herm., Immob., Ostwall 77
20898 Wittig, Wilh., Prok., Ludend.Allee 6
26608 Wittlings, Peter, Eisenwr., Ad.Hitlerstr. 8
40952 Wittmann, J. Fahrr., Bockum, Verb. Str. 9
40436 Wittmann, W. Schmied, Traar, Egelsb. 227
28911 Wittrien, Alfred, Ing., Virchowstr. 33
23531 Wobbe, Heinz, Dir., Roonstr. 106
23452 Wölfges, Heinr., Ostwall 24
20725 Wölfges jr., H., Kfm., Goebenstr. 34
28813 Wölfges, Max, Alte Gladb.Str. 260
40392 Wöller & Co, Bleiwerk, *Uerd* Duisb.Str. 75
22496 Wöllner, Herm., Ing., Tenderingstr. 5
26535 Wolber & Sünskes, Kohlen, St. Tönis
25694 Wolbrand, Peter, Kunstmaler, Hitlerstr. 44
40522 Wolf, Ant., Geschäftsst., *Uerd* Marktpl. 7
23854 Wolf, H., Restaur., Fischeln, Marienstr. 1.
20234 Wolf, Horst, Ing., Traar, Kuhdyk 14
22477 Wolfers, Arnold, Landesprod., Ostwall 11
20720 Wolfers, Rob., Autozubeh., Uerd.Str. 351
27621 Wolff, Arth., Spedition, Hüttenallee 65
22651 Wolff, E., Eiltransp., *Tö* Wilh.Str. 5
40935 Wolff, Dr. E., Arzt, *Uerd* TraarerStr. 5
25666 Wolff, Else, Frau, MoerserStr. 171
23644 Wolff, G. A., Rich.Wagnerstr. 13
21834 G. A. Wolff Nf., W. Duhr, Vers., Gneis.Str.3
24952 Wolff, Herb., Elisabethstr. 136
40101 Wolff, Joh., Gartenbau, *Uerd* Duisb.Str. 68
20096 Wolff, Karl, Kfm., Jentgesallee 12
22404 Wolff, Ludw., Teppiche, Marktstr. 1
26508 Wolff, O., Webereiatel., InratherStr. 238
23938 Wolff, Paula, Ww., Alte Linnerstr. 87
23236 Wolfs, Paul, Transp., Menghofstr. 41
20375 Wollenweber, Dr. M., Arzt, Ostwall 255
20127 Wollmer, H. R., Tuche, Südwall 40
23705 Wollseiffen, J., Landger.-Dir., Westwall 4
23038 Emil Wolsdorff KG, Zigarr., Hitlerstr. 116
20462 E. u. M. Wolter, Hutrepar., Petersstr. 62
40031 Wolter, Fritz, Ing., *Uerd* Parkstr. 88
27129 Wolter, Jos., Metzgerei, Hubertusstr. 35
40052 Wolter, Peter, *Uerd* Augustastr. 17
23945 / 23946 Wolters, Alfred, Lackfabrik, Weyerhofstr. 33. P Köln 6732
21641 Wolters, Franz, Bäckerei, Stephanstr. 30
28992 Wolters, Fritz, Metzgerei, Ad.Hitlerstr. 9
23007 Wolters, Hch., Malermstr., Elisab.Str. 135
24310 Wolters, Heinr., Restaur., Gladb.Str. 143
26391 Wolters, Heinz, Lagerist, Viktoriapl. 30
23402 Wolters, Jos., Param.-Stoffbr., Schlag.All. 23
22065 Wolters, Luise, Lebensm., Industriestr. 5
27463 Wolters, Max, Maler, Geldernschestr. 13.
27282 Wolters & Co, Fahnen- und Paramentenstoffweberei, Seidenwarengroßhandel, Obergath 160. P Köln 91374
26125 F. W. Woolworth Co. GmbH., Friedr. Str. 4
26524 Wormanns, Ww. J., Metzger, Drieß.Str. 22
20941 Worms, Werner, Kfm., Florastr. 81.
27865 Worms & Simon, Tuche, Südwall 65.
25263 Worringer, Herbert, HülserStr. 135
40205 Worringer, Jos., Bürobed., *Uerd* Bahnhofpl.
25884 Wortmann, Q., Papier, Schneiderstr. 80
29488 Woters, Willi, Ritterstr. 318
20312 Ders., Pferdegesch., Husarenkaserne, Stall 1
21329 Woy, W. O., Geschäftsf., Hindenb.Str. 29
20663 Wreden, Willy, Kfm., Bismarckstr 6
21175 Württembergische Metallwrfbr., Hitlerstr. 96
26888 Wüstenberg, H., Tabakwr., Steckend.Str. 84
21417 Wupper, M., Roßschlächt., A.Linnerstr. 117
23986 Ders., Pferdehdlg., Hohendyk 77
28736 Wuppermann, Carl Th., Prok., Bockum, Schlageterallee 299
23489 P. van Wylick GmbH, Fruchtimport
29116 Wystrach, Heinz, Versich., Industriestr. 35
24239 Zahren, Arthur, Dentist, Südwall 62
24278 Zahren, B., Buchdruck., A.Linner-Str. 135
28981 Zaions, Ida, Strickkunst, Westwall 130
27582 Zander, Karl, Vertr., Moltkestr. 11
24107 Zander, Siegfr., Obering., Ostwall 104
22054 Zanders, H., Sachbearb., Ludend.Allee 12
26085 Zanders, Rob., Zuckerwr., Tannenstr. 109
22352 W.Zander&Co, Kraw.Fbr., Kronpr.Str. 62
21522 Zangs, Alexander, Roonstr. 81
28616 C. Zangs AG, Masch.-Fbr., Oberdiess.Str. 15
29481 Zangs, Matth., Textilmasch.-Bed., St. Anton-Str. 120
22119 Zangs, Dr. Wilh., R.-A., Mariannenstr. 106
27908 Zanssen, Paul, Prok., Westwall 168
26892 Zaun, Paula, Frau, Nordwall 114
21518 Zaunbrecher, Hch., Radio, Lindenstr. 19
24037 Zecha, Otto, Metzgerei, Ritterstr. 306
29386 Zeiffer, Wilh., Mech., Gladbacherstr. 392
23070 Zelle, Theodor, Buchdr., Lindenstr. 65.
20417 Zelle, Wilh., Buchdruckerei, Schwertstr. 107
20467 Zelz, Emil, Restaur., St.Antonstr. 96
23312 Gebr. Zelz, Beerdigungsinst., Hubertusstr. 38
40300 Zentral-Garage, *Uerd* Am Zollhof
29824 Zeuren, M., Weißwr., Oppum, Mayb.Str. 153
26298 Ziegelei Hückelsmay, Hückelsm.Str. 77
21215 Zieles, E., Wäschefbr., Industriestr. 218
25310 Ziellenbach, Carl, Restaur., Gladb.-Str. 20.
27283 Ziellenbach Nf., H. C., Holz, Antonstr. 129
29972 Ziellenbach, Jod., Kfm., Hindenb.Str. 62
27383 Ziellenbach, Wilh., Eisenwr., Friedr.Str. 12
40289 Derselbe, *Uerd* Marktplatz 30
22378 F. L. Ziesel K.-G., Seiden und Samte, Krefeld, Karlsplatz 34
29936 Ders., Wohn., Leo Ziesel, Preußenring 19
22374 Ziesel, Martha, Frau, HaeselerStr. 3
22174 Zillen, Andreas, Klempner, Kochstr. 4
29027 Zillessen, Martha, Gesangl., Hub.Str. 172
20694 Zillig, Ernst, Bäckerei, Nordwall 100
22287 Zilligen, Jak., Wirt, Kronpr.Str. 2
29872 Zimmer, Eugen, Vertr., Gruszkastr. 45
21684 Zimmer, Walter, Bäckerei, Steckend.Str. 158
23408 Zimmer, Walt., Kfm., Nassauerring 1
25584 Zimmer & Co KG, Metzg.-Bed., Seidenstr. 6
40025 Zimmermann, Arth., Samen, *Uerd* Markt 36
27309 Zimmermann, Aug., Kraw.-Fbr., Felbelstr. 56
24766 Zimmermann, Hans, Dir., Küperstr. 19a
23847 Zimmermann, Hch., Lebensm., Fischeln, A.-Neußer-Str. 2
24934 Zimmermann, Heinz, Vertr., Gneis.Str. 80
27694 v. Zimmermann-Göllheim, Grete, Frau, Wilhelmshofallee 82
23792 v. Zimmermann-Göllheim, O. R., Kfm., R.Wagner-Str. 1
28994 Zimmern, Hans, Kfm., Jentgesallee 81
21281 Zinober Söhne, A., Pelzwr., Ad.Hitler-Str. 73
22292 Zitz, Wilh., Schmiederei, *Tö* Forsthaus Laschenhütte 30
22510 Zöhren, Franz, Bekleid., Luisenstr. 119
21619 Zöhren, Magda, Stoffe, St.Antonstr. 21
20054 Zöhren, Wwe. P., Restaur., Gladb.-Str. 267
26875 Zöller, Heinr., Buchdruck., Blumenstr. 64
26162 Zöller, Karl, Schuhmach., Königstr. 51
24686 Zöller, Paul, Malerei, Mariannenstr. 10
20457 Zohren, Joseph, Gladbacherstr. 28
29482 Zohren, Peter, Kohlen, Mengshofstr. 48
21491 Zollinger, Georg, Ww., Ostwall 255
22018 Zollschule Krefeld, Girmesgath
40343 Zuckervertriebsgesell. der Baltischen Rübenzuckerfbrn. GmbH, *Uerd* Burgstr. 9—11
25792 Zünderwerke Ernst Brün AG, Linn, Bruchfeld 5
40441 Zündholzgroßhandel G.m.b.H., Krefeld-Uerdingen, Am Zollhof 6
26851 Zündorf, Wien., Stuckgesch., Florastr. 42
21412 Zürich. Unf.- u. Haft-Vers.AG, MoerserSt.352
22435 Zumbroich, Paul, Kfm., Friedr.Str. 6
21921 Zumbruch, Hans, Archit., Grotenb.Str. 17
25552 Zumbusch, Wilh., Ing., Schlag.Allee 66
23027 Zumegen, Heinr., Möbel, H.Wessel-Str. 45
29618 Zweigle, Hugo, Kondit., Ad.Hitler-Str. 77
26268 Zwenger, Jos., Vertr., Uerd.Str. 316

Krehlau (Üb. Steinau [Oder]) [Niederschlesien]

12 Beck, Joh., Kfm.
22 Boeck, Max, Bäckerei.
29 Brunzel, Johannes, Fahrräder
55 Budin, Franz, Getreide
34 Dominium Groß-Pantken
54 Dominium Kunern
51 Dominium Wischütz.
41 Eckelt, Alfr., Kraftfahrzeuge, Wischütz
23 Eckelt, Paul, Schmiedemstr., Krehlau
52 Eisenbahnstation Krehlau.
42 Feierabend I, Franz, Bürgermstr., Amtsvorst.
15 Franke, Ernst, Fleischer, Pronzendorf.
17 Gärtner, Alfr., Gastwirt
21 Geilich, Paul, Bauer
49 Gemeindeamt Krehlau
24 Geppert, Paul, Baugesch., Pronzendorf
13 Herzog, Günther, Bauer, Dahme
28 Hübner, Alfred, Baustoffe
57 Kahlert, Landwirt
39 Kaiser, Karl, Kohlen, Wischütz
53 Langner, Karl, Amtsvorsteher, Wischütz
56 Laubner, Oskar, Viehhandlung
33 Lehmann, Siegfr., Landw., Krischütz
32 Liesaus, Berthold, Gasth., Wischütz
37 Lindner, Robert, Landwirt, Pronzendorf
58 Molkerei Wischütz
60 Münzberg, Joseph, Fleischermstr.
54 Neumann, Friedr., Landw., Kunern
26 Nickolaus, Paul, Schlosserei.
40 Otto, August, Bauer, Wischütz
27 Josef Pachur u. Sohn, Baugesch.
35 Puschmann, Georg, Getreide, Bahnhofstr. 39
16 Rachfahl, Josef, Fleischermstr.
59 Rehfeld, Rittergut Hammer
43 Scholz, Josef, Bauer
36 Schumann, Willy, Baugesch., Pronzendorf
58 Schuster, Aug., Molkerei
38 Standtke, Oskar, Elektr. Anlagen
30 Struckmann, Erbscholtisei, Kl.Bauschwitz
19 Teschner, Otto, Schlossermstr.
25 Teuber, August, Gastwirt.
61 Tierkörper-Verwert.-Anstalt Krehlau
31 Wagner, Max, Gasthof, Wischütz
50 Wandel, Edmund, Pächter, Kl.Bauschwitz

Kreibitz (Kr. Warnsdorf) [Sudetenl.]

27 Breitlich jr., Heinr., Bleicherei, Waldtal 266
55 Denert, Emil, Lastentransport, 116
26 Eisler, Jos., Likörfbr., Niederkreib.Str. 135
6 A. Friebert vorm. Ferd. Otto, Buchbinderei und Kartonnagenfabrik
11 Frind, Franz, Zwirnfbr., Neukreibitz 62
12 Fritzsche, Anton, Strickgarnfbr., Niederkreibitz
24 Gampe, Franz, Strümpfe, Niederkreibitz 301
4 Gampe, Hch., Färberei, Niederkreibitz
35 Gemeindeverwaltung Neukreibitz
14 Gemeindeverwaltung Niederkreibitz, 246
36 Gemeindeverwaltung Oberkreibitz
37 Gendarmerie, ZwingenbergerStr. 178
29 Gendarmerieposten
19 Göttlich, August, Buchdruckerei, 270
13 Hampel, Anton, Zwirnfabrik, Oberkreibitz
21 Brüder Heizel, Glasraffinerie, Kreibitz
25 Herrmann, August, Baumstr., Rosengasse
8 Hille, Karl, Garnfabrik, Niederkreibitz
9 Jos. Horn & Co., Gewürzmühle, Gewürz- und Tee-Import, Niederkreibitz
28 Horn, Paul, Färberei, Niederkreibitz
33 Otto Jüngling Garnfabrik, Adolf-Hitler-Platz 22
34 Kinsky, Ulrich Ferd., Sägewerk, Niederkreibitz 6
22 Knechtel, Rud., Strumpfwr., KamnitzerStr.119
52 Kny, Theresia, Nähfaden-, Stopf- und Stickgarnfabrik, Frauenstr. 96
23 Kreditanstalt der Deutschen, rGmbH, Adolf-Hitler-Pl. 28
5 Kreibich, Franz, 25
3 Josef Krejcik & Co, Webcrei, 265
18 Lehnert, August, Obst-, Südfrüchte- und Gemüsegroßhandel, Kreibitz, 44
10 Lehnert jr., Wilh., Kartonagenfabrik, 238
2 Lischke, Karl,Strickgarnfbr., Niederkreibitz174
16 A. Mayer & Sohn, Glashüttenwerke, Schönfeld-Ober-Kreibitz
38 Mietz, Gend.Mstr., Konr.Henlein-Str. 135
48 NSDAP., NS.-Volkswohlfahrt, Niederkreibitz18
40 Pohl, Johann, Bürgermstr., Rosengasse 147
31 Püsche, Franz, Likörfbr., K.Henlein-Str. 139
17 Reichsbahn, Bahnhof Kreibitz-Teichstatt
43 Reichspost, Postamt
32 Richter, Emil, Schuhfbr., Ad.Hitler-Pl. 195
7 Schimmer, Wilh., Brauerei, Bahnhofstr. 224
15 Stadt Kreibitzer Sparkasse, 197
1 Stadtverwaltung, Adolf-Hitler-Platz
20 Ing. H. Süssemilch Elektro — Rundfunk, Adolf-Hitler-Platz 22
41 Wanitschek, Wenzel, Mühle, Ad.Hitler-Platz 23

Kreiensen (Brschw.)

211 Ackermann, Erich, Bahnhofswirt, Bahnhof
325 Ahrens, Ferd., Schuhwr., Wilhelmstr.
241 Amtsgericht, Greene.
296 Apotheke, H. Wulfert, Greene, Holzm.Str. 96
363 Arnemann, Robert, Höhe 195
373 Beste, Herm., Bäckerei, Greene
344 Bestian, Aug., Bauer, Orxhausen
217 Gebr. Bestian, L. Freden, Getreide
385 Bickmeyer, Otto, Landw., Erzhausen
254 Biering, Gust., Autovermiet., Greene
387 Blume, Adolf, Gärtnerei, Brunstein 141
379 Bode, G., Mühlenbes., Opperhausen.
301 Bohnsack, Ernst, Bauer, Haieshausen
270 Bohnsack, Karl, Bauer, Erzhausen
224 Bohnsack, Wilh., Bürgermstr., Erzhausen
259 Bosse, W., Pastor, Lindenstr. 205
350 Braunschweiger Hof, Walter Stolze
273 Braunschw. Landessparkasse, Bahnhofstr.
303 Brockfeld, Werner, Heinbergstr. 272
297 Brodtmann, F., Futtermittel
247 Brodtmann, Heinrich, Mühle, Billerbeck
358 Brünig, Albert, Friseurmstr., Wilh.Str. 28

255 **Carl Bruns**
Werkzeugfabrik G. m. b. H.
Kreiensen, Am Brunstein

289 Gebr. Bruns, Holzwarenfbr., Opperhausen
314 Bruns, Wilhelm, Kfm., Greene
236 Buchhagen, H., Viehverteiler, Naensen
228 Bürgermeister Aug. Steinhof, Beulshausen
295 Bürgermeister Garlebsen
395 Bürgermeister Haieshausen
336 Bürgermeister Ippensen

340 **H. Burgsmüller & Söhne**
Gewehrfabrik u. Feinmeßgeräte
... **Dieselbe, Ing. K. Burgsmüller**
341 **Stellvertr. Betriebsführer Fr. Schlimme**

369 Burgsmüller, Berta, Holzmind.Str. 277
357 Burgsmüller, Hermann, Prokurist
367 Burgsmüller sen., K., Barackenbau, Höhe 133
330 Central Molkerei, Kreiensen.
339 Christ, August, Manufakturw., Greene.
360 Crüsemann. E., Ober-Amtm., Dom. Greene.
226 Dienemann, F., Modewr., Greene, Steinweg
324 Dietze, Hugo, Garlebsen
316 Dröge, Otto, Steinbruchbes., Erzhausen.
389 Ebrecht, Aug., Bauer, Naensen
298 **Elektrizitätswerk, Inh. Chr. Strote, Greene**
374 Esch, Willi, Am Brunstein 176
221 Fischer, Fritz, Fleischer, Wilhelmstr. 114
329 Försterei Greene
256 Försterei Opperhausen
326 Fricke, Aug., Kol.-W., Wilhelmstr.
279 Funke, Wilh., Maschinen, Opperhausen
352 Gehrke, Alb., Kohlen, Ringstr. 86
213 Gendarmeriecamt, Greene
212 Gendarmeriecamt Kreiensen
368 Gendarmerieposten Naensen
258 Götze, Hans, Vertr., Ringstr. 99
216 Gundelach, Otto, Großschlacht., Greene
280 Härting, Walter, Drogerie, Wilhelmstr. 24
313 Haupt, Otto, Bürgermstr., Greene
356 Heinrich, Rudolf, Lehrer, Orxhausen
233 Henze, Bäckerei
397 Hillebrecht, Ernst, Kolonialwaren
276 Hillemann, Aug., Bauer, Opperhausen 26
351 Hölscher, Vertreter d. Brauerei Hannover
377 Horn, Wilhelm, Karbidlager
312 Hotel zum Leinetal, H. Wille
272 Hübener, Willy, Bauverw., Bez. Naensen
375 Huhle, Adolf, Mühle, Orxhausen
310 Husung, Karl, Kreiszimmermstr., Greene
240 Husung, Fritz, Vertreter, Greene, Leinestr. 76
292 Johannes, Bürgermstr., Orxhausen
223 Jürgens, Bürgermeister
387 Jürgens, Salzgroßhandlung
332 Kampmann, Rich., Baugesch., Greene
274 Kelpe, Heinrich, Gastw., Heckenbeck
338 Kerker, Walter, Autorepar., Bahnhofstr.
323 Kerker, Wilhelm, Baugeschäft.
266 Klein, Friedr., Schlachterei, Opperhausen
229 Klöpper, Ernst, Dachdeckerei, Greene
331 Klünker, August, Brunnstein 176
230 Koch, Alb., Baumstr., Greene
355 Koch, W., Bauer, Bruchhof
282 Kreiensen Bank, eGmbH
264 Kreisbahnhof, Kreiensen
285 Lammerich, Aug., Landw. Masch., Wiederkehr
315 Langheim, A., Manuf.-W., Greene, Leinestr.
253 Lauenstein, Dr., Arzt, Greene
381 Lorenz, G., Feinbäckerei
370 Lucas, August, Waldwirtsch., Greene
251 Mädje jr., Adolf, Schlachterei, Greene
322 Markworth, August, Viehhdlr., Naensen.
343 Marx, Heinr., Architekt
246 Meistering, Otto, Autohaus, Ringstr. 139
311 Meyer, Dr., Zahnarzt
328 Mücke, Rudolf, Fleischermstr., Ringstr. 72
294 Müller, Dr., Arzt
242 Nolte & Rose, Glasschleiferei, Billerbeck 42
321 Nolte, Ernst, Tierversandt
235 Nolte, Friedr., Bahnhofstr. 53
275 NSDAP, Motorsportschule d. NSKK
219 Dieselbe, Ortsgruppe, Wilhelmstr. 281
237 Obert, L., Schreibmasch., Greene, Hitlerstr.
320 Pfarramt Greene, Pastor Ehlers
286 Pferdmenges, Heinr., Gut Hilprechtshausen
284 Pothe, Gustav, Bauer, Heckenbeck 22
380 Probst, Ernst, Bauer, Beulshausen
353 Püster, Herm., Holzwrfbr. Opperhausen.
215 Reichsbahn, Station u. Güterabfertigung
201 Reichspost, Postamt
262 Rekel, Albert, Schlachterei
268 Ritterbusch, Herm., Bücherrev., Brunstein.
361 Rose, Herm., Fahrzeughdlg., Greene
249 Rose, Karl, Gasthof z. Gold. Löwen, Greene
233 Rotes Kreuz, Deutsches, Luisenstr. 152
283 Sander, Fritz, Lehrer, Heckenbeck
210 Sander, Gustav, Bauer, Naensen
220 Sander, H., Gasthof, Greene, Ad.Hitler-Str. 173
222 Schelm, Alb., Schlächter, Liethstr. 67.
382 Schillig, Heinr., Bauer, Heckenbeck
308 Schillig, Karl, Bauer, Heckenbeck
288 Schmidt, H., Kolonialwaren, Greene
218 Schmidt, Rudolf, Hotel z. Sonne
319 Schulze, Aug., Gastw., Osterbruch
278 Schulze, Ernst, Holzhdlg., Opperhausen
371 Schwabe, Luise, Hebamme, Holzmind.Str. 98
293 Sieburg, Ernst, Gastw., Garlebsen
238 Siemens & Halske AG, Holzmind.Str. 179
364 Siepert, Hans, Lehrer a. D., Greene
232 Spar- & Darlehnskasse Greene
362 Spar- u. Darlehnskasse Opperhausen
244 Süweha-Tageszeitungen, Holzm.Str. 248
257 Tappe, Karl, Baugesch., Opperhausen
365 Tappe, Wilh., Mietsauto, Billerbeck.
260 Thams & Garfs, Kaffeelag., Wilh.Str.
250 Traupe, H., Tierarzt, Greene, Bachstr. 50
327 Uelner, Adolf, Gärtnerei, Greene
318 Uhde, Alb., Bäckerm., Greene.
390 Uhde, Heinr., Fischhdlg., Wilhelmstr. 52
265 Verbrauchergenossenschaft eGmbH, Ringstr. 32
337 Voß, Werner, Bauer, Erzhausen
239 Wächter, Wilhelm, Orxhausen
269 Wagner, Ferd., Kohlen, AmThie 36
383 Weiberg, Hermann, Gastwirtschaft
263 Weiß, Herm., Kfm., Opperhausen, Dorfstr.
291 Weiß, Karl, Fuhrgesch., Opperhausen
302 Wiegmann, Ernst, Bauer, Haieshausen
359 Winter, Karl, Bauklempnerei
225 Wussow, Max, Uhren
244 Zeitungsring „Süweha" Kreiensen

Kreischa (Bez. Dresden) [Sachsen]

144 Adam, Albin, Malermstr.
43 Akt. Ges. Sächsische Werke
24 Allg. Ortskrankenkasse, Kreischa.
95 Altermann, Erich, Kol.-W., Wilmsdorf
106 Apotheke Possendorf, E. Förster
127 Bahnhofswirtschaft W. Rudolph, Hänichen 45
146 Behnisch's Autovermietung u. Reparatur.
(146) Bellmann, Willy, Autorepar.
169 Berghaus Maxen, Gaststätte
63 Bernhardt, E., Mech.-Mstr., Wilmsdorf-Possendorf
116 Bayreuther, K., Fahrsch., Possendorf, Kreuzstr.
(180) Bockisch, Karl, Bahnverw., Hindenburgstr. 117
66 Butter, Max, Gasthof u. Fleischer, Possendorf
155 Chem.-techn.-kosm. Erzeugnisse GmbH
55 Clauß, Edwin, Getreide, Possendorf
17 Diersche, Paul, Kol.-W., Possendorf
41 Dietze, Gustav, Kol.-W., Hänichen
165 Ebert, Martin, Bauer, Nr. 70
141 Eger, Robert, Käserei, Karsdorf
27 Erbgericht Kreischa, Gasthof, Julie Mies
109 Erler, W., Käserei, Possendorf-Rundteil
170 Feistner, Woldemar, Fleischerei, Maxen 32
34 Forstverwaltung Stift Lungkwitz
112 Franke, Max, Bauer, Kleba
171 Friedrich, Paul, Spedition, Gombsen 18
45 Fritzsche, Bernard, Bauer, Babisnau
62 Fuß, Moritz, Kohlen.
46 Gäbel, Franz, Mechanikmstr., Göringstr. 22
10 Gasth. Auerswald, Lungkwitz 61c.
139 Gasth. Bärenklause, Karl Querner
153 Gasth. Dorfidyll, Possendorf
71 Gasthof Gombsen, Otto Fröde
12 Gasth. Hänichen, Martha Rühle
181 Gasth. Hausdorf, Max Bergner
194 Gasthof Kautzsch, Nr. 19
86 Gasth. Kleinkreischa, Herbert Wollmann
20 Gasth. Kreischa, Martin Weber
36 Gasth. Lungkwitz, Olga Lahse
175 Gasthof Maxen
117 Gasth. Possendorf, Georg Herrmann
4 Gasth. Quohren, Ewald Preusche
126 Gasth. Rosengarten, W. Beyer, Wilmsdorf
69 Gasth. Theisewitz, Otto Kunert
56 Gasth. Wilmsdorf, Hugo Mensch
135 Gasth. Wittgensdorf, Arthur Reichel
96 Geißler, Edm., Stellm.Mstr., Gombsen
84 Gemeindeverwaltung Bärenklause-Kautzsch
76 Gemeindeverwaltung Börnchen
37 Gemeindeverwaltung Hänichen.
47 Gemeindeverwaltung Hausdorf.
25 Gemeindeverwaltung Hermsdorf.
91 Gemeindeverwaltung Karsdorf
5 Gemeindeverwaltung Kreischa.
13 Gemeindeverwaltung Lungkwitz.
120 Gemeindeverwaltung Possendorf
85 Gemeindeverwaltung Quohren.
(136) Gemeindeverwaltung Theisewitz
2 Gendarmerieposten Kreischa
54 Gendarmerieposten Possendorf
150 Gießmann, Erwin, Bauer, Babisnau
176 Giro- u. Sparkasse
22 Giro- u. Verbandsspark. Possendorf
131 Glöß, Otto, Malermstr., Börnchen.
137 Graf, Emil, Fleischer, Lungkwitz. 13
74 Grahl, Willi, Sattlerei, Hausdorf.
103 Grütze, Reinh., Fleischermstr., Hänichen 56
178 Gruhl, Walt., Erbgerichtsgut, Hausdorf
134 Grunicke, Erich, Hauptlehrer, Lungkwitz 51
89 Günther, Philipp, Drogenhdlg., Kreischa
75 Hälmel, Max, Fuhruntern., Possendorf
105 Hänel, Arthur, Pharm. Präparate
35 Häntzschel, Rich., Sägewerk, Lungkwitz.
64 Hantzsch, Ernst Dachdeckermstr., Nr. 81.
129 Haupt, Werner, Dipl.-Ing., Possendorf
161 Haußwald, Alfr., Schokoladen, Gombsen 27
147 Hebestreit, Dr. Joh., Arzt, Possendorf, Adolf-Hitler-Str. 51b
166 Hentzschel, Ernst, Landw., Gombsen 22
70 Hessel, Dr., Arzt.
15 Hirschbachmühle, Rest., Arno Händel
81 Hühne, Wilhelm, Drogerie, Maxen.
172 Gebr. Jakubek, Fuhrwesen, Wilmsdorf
113 John, M., Hebamme, Rippien, NöthnitzerStr.61
196 Jungnickel, Alfr., Schmiedemstr., Theisewitz
197 Kaden, Erna, Hebamme, Possendorf, Hauptstraße 78
162 Kästner, Martha, Obst, Maxen 35
72 Kirbach, Albin, Spediteur, Kreischa.
19 Klrstenpfad, Karl, Fleischermstr.
82 Ernst Kohler & Sohn, Holzhdlg., Possendorf
132 Köhler, M., Dentist, Possendorf, Kreischaer Straße 41
18 König, Oswin, Gutsbes., Hausdorf
68 Korn, Karl, Dachdeckermeister
(167) Kornhaus Hänichen eGmbH, AmBahnhof
67 Kredel, Peter, Tierarzt, Possendorf, Kreischaer Straße 41c
111 Kröber, Kurt, Fleischermstr., Possendorf.
173 Krug, Bernh., Kol.-W., Possendorf.
128 Kühne, Hans, Landmasch., Ad.Hitlerstr. 59
9 Kunze, Erich, Dr., Freigut Saida
133 Kunze, Willy, Bäckermstr., Ad.Hitler-Str. 106
108 Kurz, Josef, Elektromstr., Kreischa
100 Lau, Dr. med., Possendorf
39 Lauda, Edwin, Autos, Possendorf, Rundteil
32 Leder, Clemens, Arzt, Hausmannpl. 39
102 Lehmanns Café u. Konditorei, Kreischa.
104 Lehmann, Curt, Photohaus
49 Leppelt, Heinrich, Fleischermstr.
44 Lieber, Alfred, Landw., Babisnau 7
156 Lieber, Arthur, Bauer, Wittgensdorf
151 Lieber, Bernh., Bauer, Lungkwitz
118 Liebsch, Erich, Heizungsbau, Quohren
158 Lippsch, Alfred, Milch, Lungkwitz 55
8 Lockwitztalbahn, Verw.-Büro, Kreischa.
6 Lotze, Dr. Kurt, Tierarzt.
53 Martin, Bruno, Bauer, Klein-Kautzsch
87 Mletzsch, Rudolf, Rittergutsbes., Theisewitz.
26 Miltzow, Ernst, Rittergut Kreischa
40 Mühlisch, Paul, Stuhlfbr., Lungkwitz.
79 Müller, A. Curt, Mineralöle, Hänichen
183 Müller, Karl, Postamtm., Gombsen 28
21 Neubert, Erich, Sägewerk, Teufelsmühle
3 Neubert, Oswald, Buchdruckereibes., Kreischa.
179 Noack, K., Fahrschule, Possendorf, O.Gasthof
48 Oertel, Kurt, Elektr. Anl.
29 Opitz, Bruno, Bäckerei, Hummelmühle.
160 Paitz, Willy, Lederwr.-Fbr., Possendorf, Kreischaer Str. 32E
138 Gebr. Patzig, Zigarrenfbr., Hänichen
145 Pfarramt, ev.-luth., Kreischa
110 Pfarramt, ev.-luth., Maxen
142 Pfarramt, ev.-luth., Possendorf
77 Pöcker, Max, Fleischerm., Possendorf, Hauptstraße 78
52 Pretzsch, Willy, Bücherrevisor, Rippien 1
177 Preuß, Otto, Stiftsgärtnerei, Lungkwitz 1
149 Rahnefeld, Hugo, Getreide, Possendorf, Bhf.
121 Rehn, Gust., el. Anl., Hänichen 35F
107 Reichsbahn, Bahnhof, Possendorf
184 Reichspost, Postamt
159 Richter, Bruno, Klempnermstr., Kreischa 30
61 Richter, Reinhard, Bauer, Kleba
119 Richter, Theod., Stellmacherei, Quohren
42 Rittergut Maxen
28 Rittergut Zscheckwitz.
26 Rittergutsverwaltung Kreischa.
122 Rüster, Paul, Bauer, Hänichen
1 Sanatorium Kreischa, Dr. v. Witzleben
70 Sanitätskolonne Kreischa
51 Scherber, Hans, Tischlermstr., Kreischa
123 Schilling, Oswald, Landw., Hänichen
186 Schmidt, Wilh., Wilmsdorf, Poisenstr. 44k
115 Schneider, August, Strohhutfabrik, Kreischa.
124 Schneider, Robert, Möbel, Quohren
140 Schröter, Max, Bauer, Wendischcarsdorf
11 Schütze, Rich., Bauer, Brösgen
7 Schützenhaus, Deszö Toth
31 Moritz Schulze Söhne, Strohhutfbr.
23 Schuster, Johannes, Bauer, Possendorf
125 Schwarzer, Paul, Fuhrwerksbes., Lungkwitz
154 Seifert, Bruno, Bauer, Kreischa
59 Simon, P., Baugesch., Possendorf, Ripp.Str. 3
157 Simon, Rich., Gärtnerei.
101 Söhnel u. Heymann, Tischlerei, Maxen 14
182 Sonntag, Rich., W.Luftschutzltr., Possendorfer Straße 88
(120) Spar- u. Girokasse Possendorf
167 Spar-, Kred.- u. Bez.-Verein, Hänichen
22 Sparkasse (Verb.) zu Possendorf
80 Sperling, Osk., Vertr., Possendorf, Kirchg. 60
137 Steinwerk Lungkwitz, Emil Graf
114 Streidt, Alfred, Klempnermstr.
136 Tentler, Bruno, Stellmacherei. Theisewitz.
148 Tischer, Emil, Kohlen, Kautzsch 1
164 Unger, Willy, Baugesch., Lungkwitz 34
168 Voigt, W., Hutfabr., Hänichen, Hauptstr. 58
14 Weichelt, Paul, Kohlenhdl., Maxen 20
152 Weichold, Fritz, Kol.-W., Rippien b. Hänichen.
143 Weichold, Rich., Molkereiprodukte, Börnchen
57 Weisbach, Fritz, Baumstr., Rosenstr. 105
78 Weiße, Kurt, Possendorf 50
90 Werner & Kny, Strohhutfabr., Kreischa
65 Wiesner, Alfr., Obsthdl., Kautzsch
16 Wilischbaude, A. Kastenmüller
60 Winkler, Max, Bauer, Kleba
38 Wittig, Rich., Milch, Gombsen
50 Woelz, Erich, Batteriewerkst., Wilmsdorf
83 M. u. A. Wolf, Biergroßhdlg., Maxen
88 v. Wulffen, Rittergutsbes., Kleincarsdorf

Kreising (Kr. Posen) [Wartheland]

8 Amt Kreising
19 Focke-Wulf Flugzeugbau GmbH, Hilgenstock
10 Gendarmerieposten Kreising
9 Gasthaus u. Kolonialwaren. P. Kirschke
5 Gutsverwaltung Hahnengrund
6 Gutsverwaltung Waldhagen
4 Klostergutsverwaltung Elisabeth-Schwestern, Hesselstadt
11 Kopec, Josef, Nesselstadt
7 Landwr. u. Kohlen, Friedr. Sparenberg
17 Oberbürgermstr. d. Gauhauptst. Posen, Städt. Kinderheim. Nesselstadt
4 Ostlandbetrieb Nesselstadt
12 Reichsautobahn-Lager
1 Reichsbahn, Bahnhof Kreising
13 Herm. Streubel, Straßenbau GmbH, Speicherstraße
3 v. Unruh, Victor, Gutsverw. Petershagen
2 Vogt, Alfred, Wirtschaftsführer

Kremerbruch (Üb. Rummelsburg) [Pommern]

21 Barz, Mühlenbes.
48 Barz, Karl, Bauer
28 Bauermeister, A., Molkereibes., Gloddow
25 Bezirkszollkommissariat Radenfelde
43 Burzlaff, Gustav, Viehhändler
27 Gendarmerieamt Kremerbruch
18 Groth, Karl, Schmiedemstr.
10 Haeske, Kurt, Landw., Neuwustrow
16 Hoffmann, Walter, Dentist
45 Ländl. Spar u. Darlehnskasse eGmbH
26 Mademann, Georg, Landw., Abbau Radensfelde
25 Melchert, Ludwig, Fleischermstr.
23 Mielke, Siegfried, Gastwirtschaft
47 Nebenzweigst. d. Kreissparkasse
15 Pieck, Alb., Landw. Inspekt., Radensfelde
40 Reichsarbeitsdienst, Abt. 6/42, Radensfelde
13 Reichsbahn-Güterabfertigung
29 Rosin, Paul, Kfm., Radensfelde.
44 Rudnik, Karl, Gastwirtschaft
24 Sonntag, Ernst. Viehhandlung.
30 Spar- u. Darlehnskasse Radensfelde
46 Strehlow, Gustav, Bürgermeister
22 Weber, Max, Gastw., Gloddow
17 Wegner, Paul, Baldenburg, Nebenst. Radensf.
49 Witt, Frau, Hebamme, Radensfelde
41 Woitzel, Otto, Schlossermstr.

Kremmen (Mark Brandenburg)

228 Adler-Apotheke, Markt 191
277 Amtsgericht.
256 Amtsvorst. d. Amtsbezirks Beetz
246 Arbeitsamt, Marktpl. 27
292 Baer, Max, Gartenbau, Amalienfelde
424 Bathe, Franz, Schlossermstr., BerlinerStr. 271
227 Bauch, Walter, Install., Sommerfeld, Dorfstr. 8
258 Bauke, Oskar, Drogerie, RuppinerStr. 148
265 Bayer, G., Gend.-Obermstr. i. R., Markt 192
213 Becker, Fritz, Viehhdlr. Sommerfeld, Dorfstr. 6
417 Becker, Karl, Butter, Flatow
301 Behrendt, Fritz, Hausbes., a.d.Landwehr
410 Behrendt, Richard, Getreide, Flatow
259 Bertemann, Otto, Kfm., Sommerfeld, Dorfstr.
425 Bethke, Franz, Bäckerei, RuppinerStr. 176
318 Bettac, Ulrich, Pfarrer, Beetz
310 Bezugs- u. Absatzgenossenschaft, Staffelde
307 F. Bock & Sohn, Auto, Sommerfeld, Bhfstr.
336 Bohmhammel, Ernst, Hohenbruch.
354 Bommert, Wilh., Fleischerei, Sommerfeld.
412 Brey, Hermann, Kol.-W., RuppinerStr. 114
254 v. Bülow, Vicco, Schloß Schwante
230 v. Bülow'sche Gutsverwalt., Johannisthal
223 **Bürgermeister der Stadt Kremmen**
429 Derselbe, Wirtschafts- u. Ernährungsbüro
256 Bürgermeister i. Beetz
275 Bürgermeister i. Schwante
268 Bürgermeister Ortmann i. Sommerfeld
350 Buntzel, H. J., Kol.-W., BerlinerStr. 24
302 Busse, Eitel, Bürgerm., Staffelde, Dorfstr. 16
313 Busse, Marg., Gemüse, RuppinerStr. 104
218 Buwert, Dr. Ernst, Arzt, AmMarkt 193
291 Damm, Otto, Erben, Blumenfbr., Berl.Str. 23
248 Daub, Otto, Ob.-Straßenmstr., Berl.Str. 223
Sml.-Nr. 441 **Deutsche Pyrotechnische Fabriken G. m. b. H., Werk Kremmen/Mark**
405 Deutsches Rotes Kreuz, Staffelde
441 Dasselbe, Unfallhilfsstelle Orionwerke
323 Ebel, Max, Gasth., Staffelde.
403 Ehrendreich, Friedr., BerlinerStr. 14
358 Eichholz, Karl, Vertreter
229 Elektrizitätswerk, Städt.
330 Engelhardt-Brauerei AG, Niederl., Marktpl. 32
352 Evangelisches Pfarramt, Schwante
347 Feuker, Carl, Dentist, Sommerfeld, Löwenberger Weg 45
341 Flatower Spar- u. Darlehnskasse
320 Forstamt, [Preuß.-], Berlinerstr.
364 Försterei [Stadt-], Verlorenorterweg
278 **Freyhoffs Buchdruckerei und Buchhandlung, Havelländische Rundschau, Kremmer Zeitung, Markt 196**
255 Fröhle, Adolf, Butter, Gr.-Ziethen
(295) Gärtner-Wirtschaftsgenossenschaft, Kremmen
260 Gärtner-Wirtsch.-Spar- u. Kredit-Gen. eGmbH, Schwante
282 A. Geetz & Sohn, Autoverm., Mühlenstr. 48
402 Gellhorn, Ewald, Schlossermstr., Mühlenstr. 54
262 Gendarmerieabteilung, BerlinerStr. 282c
311 Goos, August, Kfm., Schwante, Mühlenw. 10
321 Grünefeldt, Otto, Futterm., Staffelde
416 Grütte, Gustav, Tischler, Rupp.Str. 106
264 Gutz, Erich, Förster, Schwante
276 Hagen, Franz, Fleischermstr., Beetz, Dorfstr.
335 Hahn, Carl, Vertr., Sommerfeld, Dorfstr. 33
204 Hartwig, Bruno, Gastwirt, Ruppiner Kanal
371 Hauptgenoss. Kurmark eGmbH, Staffelde
278 Havelländische Rundschau, Marktpl. 196
256 Heine, Wilhelm, Kol.-W., Beetz, Dorfstr. 64
205 Henke, Karl, Kol.-W., Schwante, Dorfstr. 14
368 Hennig, Hans, R.A. [N], Markt 27
324 Henning, F., Gartenbau, Amalienfelde
280 Hensel, I. K., Kol.-W., Schwante
286 Herter, G. R., Manuf.-W., RuppinerStr. 187
338 Herter, Paul, Ruppiner Chaussee
363 Herter, Richard, Kfm., Seeweg
306 Hoffert, Fritz, Gastw., Marktplatz 29
296 Hohbaum, H., Gastw., Sommerfeld, Dorfstr. 73
333 Holz, Theod., Fleischermstr., Baustr. 258.
215 Hormann, Max, Schlosserei, Grabenstr. 140
201 Hotel Landhaus, Markt 32
261 Huhn, Verwaltung Dorotheenhof
236 Ideler, Hanni, Berl.Chaussee
257 Iden, Henry, Schmiedemeister, Schwante
322 Ingwer, Gustav, Gatswirtsch., Groß-Ziethen
432 Jaenisch, Gertrud, Kol.-W., RuppinerCh.
283 Kaatsch, Paul, Bäckerei, Beetz, Dorfstr. 7
344 Kagerer, Fritz, Schlächterei, Gr.Ziethen, Dorfstraße 20
319 Kath. Pfarramt, Kremmen, Berlin.Chaussee
317 Kersten, A., Friseur, Sommerfeld, Dorfstr. 77
366 Knöfel, Franz, Gastwirt, Grabenstr. 264b
375 Köpke, Marta, Kol.-W., Schwante
339 Kopietz, Franz, Lebensm., Dammstr. 217
274 Kossack, Carl, Arch., A. d. Landwehr
231 Krabbe, Erich, Gastw., Schwante
266 Krause, Gustav, Bahnhofswirt.
226 Kreissparkasse
327 Krutschinski, Dr. jur., Landw., Kl.Asien
392 Kühlmorgen, H., Gartenb., Schwante, Hptstr.
428 Kunow, Karl, Bauernführ, Berl.Str. 228
361 Kurth, Albert, Gastw., Gr. Ziethen
334 Laeske, Hulda, Gasthof, Beetz, Dorfstr. 2

217 **Lahaine, Erich, Omnibus- und Lastwagenbetrieb, Beetz (Osthavelland)**
206 Landschreiber, Kurt, Kfm., Staffelde
238 Lehmann, Alfred, Bäck., Sommerfeld, Hptstr.
325 Liepe, Albert, Kfm. u. Landw., Gr. Ziethen.
270 Liman-Feldmann, Hilde, Zahnärztin, Am Markt 27
224 Lobedan, Adolf, Kondit., Sommerfeld
214 Lübbert, Dr. Erich, Gen.-Dir., Sommerswalde
267 Lück, Theod., Gasthof, BerlinerStr. 289
272 **Maaß**, Otto, Musikdir., RuppinerStr. 145
271 Mertens, Fritz, Lichtsp., Beetz-Sommerf.
269 Mertins, Otto, Sattlerei, Beetz
309 Mertins, Paul, Eisenwaren, Markt 189
222 Mills, Charles, Trainer, Gestüt Staffelde
219 Möller, Paul, Gastw., Beetz, Dorfstr. 22
200 **Netzeband**, O., Bürgerm., Flatow, Dorfstr. 16
427 Netzer, Martin, Bäckermstr., Berl.Str. 262
369 NSDAP., NSKK.-Motorsturm 22/M 112, Raniesstraße 185
406 Dieselbe, Ortsgruppe Schwante
211 **Olm**, Karl, Gasthaus, Dammstr. 219
441 **Orion**, Metallwarenfabrik, GmbH
355 **Osse**, Johann, Amalienfelde. Berlin.Chaussee
373 Otto, Karl, Dr.-Ing., BerlinerChaussee
379 **Pahl**, Otto, Baugeschäft, Flatow
377 Paproth, Willy, Vertr., Dammstr. 221
(417) Peckolt, Hugo, Bauer, Flatow
372 Plunz, A., Autorepar., BerlinerStr. 289
316 **Pöhl**, Erich, Getreide
220 Polizeiverwaltung
297 Porep, Johann, A.Markt 190
251 **v. Quast, Rittergutsbes., Beetz.**
367 v. Quast'sche Forstverwaltung
357 **Rademacher**, Fritz, Landw., Ludwigsaue
314 Rehfeldt, Ewald, Pfarrer, Kirchstr. 159
288 Reichenbach, Else, Kol.-W., Amalienfelde
235 **Reichsbahn** Beetz-Sommerfeld, Güterabfertig.
305 Dieselbe, Güterabfertigung Flatow
303 Dieselbe, Güterabfertigung Kremmen
345 Dieselbe, Güterabfertigung Schwante
400 Reichspost, Postamt Kremmen
382 Dies. Postamt Sommerfeld
234 Rekett, Otto, Kol.-W., BerlinerStr. 9
279 Rennefahrt, Aug., Schlächter, Sommerfeld.
237 Restetzki, Franz, Lebensm., Baustr. 259a
253 Richter, Emil, Dentist
212 **Rittergut Groß-Ziethen, Kanzlei.**
300 **Rüding**, F., Destillation, Markt 45
365 **E. Sandow & Söhne**, Dachdecker, Berl.Str. 6
332 Schauka, I., Gerichtslaube, Markt 32a
312 Schilling, H., Elektromstr., Flatow, Lindenstraße 104
340 Schindler, Dr. K., Tierarzt, Rupp.Str. 144
243 Schlüter, Georg, Baugesch., Am Bahnhof
207 C. P. Schmidt & Seeger, Kol.-W., Rupp.Str. 105
295 Schmidt, Herm., Gartenbau, Amalienfelde, Berl.Chaussee
240 Schmock, Arnold, Kol.-W., Staffelde.
348 Schrank, Otto, Baugesch., Am Kanal
308 Schütze, Herm., Milchkühler, Sommerfeld, Dorfstr. 17
349 Schützenhaus
208 **Schultheiß-Brauerei, A.-G., Ndlg., Markt 32a.**
337 Schulze, Ad., Dipl.-Ing., Elektr. Anlagen
362 Schulze, Rob., Bankdir., Berl.Str. 282a
293 Schwardtmann, F., Fleischermstr., Schwante, Dorfstr. 44
343 Schwertfeger, Herm., Baugesch., Sommerfeld
448 Seeburg, Fritz, Friseur, BerlinerStr. 26
342 Seeger, Dr. Heinr., Arzt, BerlinerStr. 282
221 **Seeger**, Schlächtermstr., Beetz, Dorfstr. 4
249 Seeger, Walter, Kol.-W., Beetz, Dorfstr. 66
285 **Severin**, Herm., Gartenbau, Rupp. Str. 130.
284 Sickermann, H., Landw., Schwante
331 Siering, Franz Bernh., Kaufh., Sommerfeld
351 Siering, Otto, Bäcker, Sommerfeld, Dorfstr. 44
346 Sommermeyer, Dr. Ed., Gartenbau, Schwante, Gartenweg 7
226 Sparkasse d. Kr. Osthavelland, Rupp.Str.
225 **Staatl. Forschungsgut Klein-Ziethen.**
223 Stadtverwaltung, Rathaus
328 **Steinmetzler**, Rob., Gastw., Amalienfelde
326 **Taube**, Dr., Tierarzt, BerlinerStr. 228
281 Thams & Garfs, Kaffeelager, Karl Baade
329 Thieme, Dr. Otto, Arzt, BerlinerStr. 226
252 Tierzuchtinst. d. Lehrgutes Kl. Ziethen
289 **Ulrich**, Paul, Gastw., Sommerfeld, Dorfstr. 90
360 **Viereck**, Hr., Gartenb., Schwante, Hptstr. 16
353 **Voigt**, Wilh., Viehhdlr., Beetz. Seestr. 116
359 Volksbank Kremmen eGmbH, Berlin.Str. 282
244 **Waldhaus** Charlottenburg, Sommerfeld
247 Weber, Friedr., Fleischer, RuppinerStr. 110
242 **Weber, Willy, Brauerei, Sommerfeld.**
401 **Weber**, Willy, Viehhdlg., Flatow, Dorfstr. 20
298 Wegener, Max, Bierverl., Mühlenstr. 47
202 Wendicke, A., Fuhrgesch., Beetz, Chausseestr.
409 Welteborn, Heinrich, Staffelde
216 Widok, Hubert, Kaufh., RuppinerStr.
232 Wiegmann, L., Honigkuchenfbr., Berl.Str. 25
209 Wieland, Herm., Sägewerk, Flatow
203 Wiese, Edmund, Fleischermstr., Dammstr. 218
290 Witte, Fritz, Maurermstr., Baugeschäft
287 **Wölfle**, Karl, Schankw., Neu-Schwante
294 Wurzel, Hugo, Gartenbau, Berl.Str. 4
431 **Zolchow**, Wilhelm, Bauer, Berl.Str. 279

Krempe (Holstein)

485 **Ahrens**, Heinr., Bauer, Steinburg
264 Ahrens, Joh., Zimmermstr., Neuenbrook
364 **Ahsbahs**, Chr., Rentnerin, Grevenkoper Tor
342 Ahsbahs, Hch., Bauer, Kamerlander Abtei
355 **Ahsbahs**, Hinrich, Bauer, Elskop
357 **Ahsbahs**, Jürgen, Bauer, Sommerl.Riep
248 Ahsbahs, Ludw., Bauer, Grevenkop
242 Ahsbahs, Martin, Bauer, Grevenkop
243 Ahsbahs, Max, Baumschule, Süderauerdorf
410 Ahsbahs, Peter, Bauer, Sommerland
360 Ahsbahs, Rudolf, Bauer, Elskop
250 **Ahsbahs-Stift, Krankenhaus, Krempe (Holst.), Stiftstraße**
375 Albers, Heinrich, Bauer, Grevenkop
252 Albers, Johs., Schweinezüchter, Grevenkop
368 Albrecht, Heinr., Kfm., Neuenkirchen.
402 Alpen, Herm., Niederlage, Breitestr. 38
353 **Amtsgericht.**
336 Bahlmann, John, Bauer, Elskop
454 Barghusen, Heinr., Bauer, Neuenbrook
311 Becker, Ad., Bauer, Grevenkop
273 Bielefeldt, Claus H., Bauer, Sommerland
430 Bielenberg, Herb., Betriebsltr., Krempdorf
389 Bonke, Emil, Gärtnerei, Süderstr. 52.
349 Bonke, Heinr., Gärtnerei, Grevenkoper Tor
381 Brandt, Johs.. Baugesch., Grevenkop
284 Brümmer, W., Kapt., Westerstr. 7
450 Büldt, Jacob, Bauer, Grevenkop
201 **Bürgermeisteramt, Markt 1.**
463 **Carstensen**, Friedr., Bäckerei, Neuenbrook
215 **Caspers**, Ad., Buchdruckerei, Süderstr. 5.
289 Clodius, Friedr., Rentner, Muchelndorf
343 **Delfs**, Wilhelm, Bauer, Neuenbrook
383 Dethlefsen, Anton, Schlachtermstr., Süderstr.21
356 Dohrn, Heinr., Bauer, Hohenweg
404 Dohrn, Peter, Bauer, Elskop
377 **Dreeßen, P., Grevenkoper Hof, Breitestr. 26**
477 **Eggers**, Joh., Notar, Süderstr. 1
257 Eggers, Max, R.A. [N], Süderstr. 1
308 Ehlers, Hans, Bauer, Grevenkop
222 Ehlers, Johs., Eisenwr., Breitestr. 40
318 Ehlers, Klaus, Prokurist, BreiteStr. 75
288 Eifels, Herm., Schlachterei, K.Wallfahrt 40
347 Eifels, Otto, Kolonialwr., Rathausstr. 2
264 Elektrizitätsgenossenschaft, Neuenbrook.
239 Elektrizitätsversorgung
265 **Elvers, B., Viehhdlg., Breitestr. 74.**
320 Engelbrecht, Hugo, Bauer, Buntenhof
203 **Engelbrecht**, Johs., Mühle Altendeichmühle.
480 **Fabian**, Max, Fleischbeschauer, Neuenbrook
244 Flögel, H., Fleischbeschauer, Neuenkirchen
461 Fock, Wilh., Lebensm., Breitestr. 80
361 Fölster, Hans, Viehhdlg., Steinburg
334 Friedrichs, Herm., Mühlenbes., Neuenbrook
231 Früchtenicht, Jakob, Bauer, Neuenbrook
304 Früchtenicht, Joh., Bauer, Elskop
478 **Gaswerk** Krempe
453 Gemeinde Süderau, Bürgermstr. Kühn
216 Gendarmerie-Postenbereich Krempe I
234 Gendarmerie-Postenbereich Krempe II
277 Gendarmerie-Postenbereich Steinburg
217 Genossenschaftsmeierei eGmbH, Neuenbrooker Straße 21
366 Gerndt, Karl, Dentist, BreiteStr. 29
249 Glaezer, Nico, Gastw., Am Markt 2
408 Goldberg, Walther, Kolonialw., Breitestr. 24.
286 Gravert, Alb., Bauer, Süderauerriep.
332 Gravert, Carl Albert, Landw., Grevenkop.
337 Gravert, Hans, Landw., Süderauerdorf
255 Gravert, Hinr., Bauer, Groß-Krempdorf
384 Gravert, Joh., Bauer, Elskop
302 Gravert, Johs., Bauer, Eltersdorf
429 Gravert, Karl, Klein-Krempdorf
406 Gravert, Rosa, Bäuerin, Eltersdorf
340 Grimm, Hans, Bäckerei, Neuenbrook
391 **Hahn**, Johann, Bauer, Grevenkop
396 Hahn, Walter, Bauer, Neuenbrook
425 Hahn, Peter, Bauer, Neuenbrook
378 Hanno, Hinr., Dentist, Süderauerdorf
236 **Hansen, Chr.. Schlachterei, Breitestr. 72.**
456 Hansen, Friedr., Kfm., Rathausstr. 18
448 Harder, Hans, Viehgesch., Breitestr. 16
467 Harder, Heinr., Gemüse, Süderstr. 55
263 Harders, Julius, Buchst., Bahnhofstr. 116
403 Hasch, August, Fuhrw., Süderstr. 17
228 **Heesch, A., Schlachter, Neuenbrookerstr. 23.**
350 Heinsohn, Heinr., Viehhdlr., Süderstr. 33
392 Hell, Heinr., Bauer, Elskop
387 Hellmann, Ernst, Bauer, Elskop
325 Hellmann, Ferd., Bauer, Borsfl.Büttel
449 Hellmann, Herb., Bauer, Borsflether Wisch
426 Hellmann, Hermann, Rentner, Stiftstr. 21.
267 Hellmann, Jakob, Bauer, Großwisch
245 Hellmann, Jakob, Bauer, Grevenk.Riep
420 Hellmann, Louis, Bauer, Krempdorf
439 Hellmann, Max, Bauer, Borsfl.Wisch
323 Hellmann, Paul, Bauer, Elskop
333 Hefebeck, Rich., Gastw., Neuenbrook
261 Hesse, Anna, Bierverlag, Breitestr. 51
370 **Hintz, Emil, Bäckerei, Breitestr. 106.**
431 Hippe, Rob., Schornst.-Fegerm., Stiftstr. 16
301 Hoffmann, Hennings, Bauer, Neuenbrook
316 Holstenbrauerei, Niederl., Heinr. Mohr.
209 Hotel Kremper Hof, G. Jahn, Markt 6
211 Hotel Stadt Hamburg, Vollmert, Breitestr. 53
380 Hübner, Ferd., Bauer, Süderauerdorf
423 **Jans**, Aug., Uhrmacher, Rathausstr. 9
298 **Kähler**, Herm., Malermstr., Neuenbrook
251 Kahlke, Johs., Bauer, Steinburg
219 Kann, Berta, Hebamme, Grevenkoper Tor
446 Keim, Joseph, Töpfer, Neuenbrookerstr. 17.
237 Kelting, Hans, Bauer, Bahrenfleth
471 Kelting, Joh., Bauer, Neuenbrook
376 Kelting, Wilh., Bauer, Süderauerdorf
335 Kemper, Gustav, Malermstr., Rathausstr. 30
469 Klüver, Bernh., Schmiede, Steinburg
358 Klüver, Hans, Landw., Grevenkop
296 Klüver, Johs., Grevenkoper Riep
412 Knoop, Herm., Bauer, Audeich
259 Kölling, Otto, Bauer, Neuenbrook
326 Körding, Wilh., Bauer, Grevenkoper Riep
328 Körner, Martin, Bauer, Süderauerdorf
313 Köster, W., Elektrotechn., BreiteStr. 35
205 Kremper Lederwerke, Bahnhofstr. 129
268 Krempermarsch-Sparkasse, Dir. Woscheck
382 Dieselbe, Nebenst. Neuenbrook
442 Krohn, Chr., Gärtnerei, Rathausstr. 50
287 Kühl, Ernst, Bauer, Neuenbrook
354 **Landw.** Bezugsverein f. Süderau, Süderau.
276 Lange, Herm., Amtsvorst., Elskop
369 Lange, Paul, Lehrer, Neuenbrook
206 Langner, Gerhard, Apotheker, Reichenstr.
405 v. Leesen, Heinr., Bauer, Elskop
303 Leesen, Joh., Bauer, KammerlanderAbtei
394 Leesen, Thies., Bauer, Sommerland
224 Lensch, Dr. Hinr., Tierarzt
329 Derselbe, Hof in Elskop
413 **Maaß**, Emil, Schlachter, Neuenkirchen
465 Maaß, Heinr., Gastw., Neuenbrook
390 Maaß, Robert, Viehhdlg., Neuenbrook
232 Magens, Alb., Bauer, Grevenkop
414 Magens, Hugo, Bauer, Sommerland
470 Magens, Peter, Bauer, Krempdorf
204 Mahn, E., Schlachtermstr., Breitestr. 49.
221 **Marten, Johs., Fahrräder, Süderstr. 37.**
373 Martens, Ad., Gastwirt, Steinburg.
407 Martens, Hans, Photograph.
472 Meier, Johann, Gemüse, BreiteStr. 17
445 Meinert, Wilh., Bauer, Süderauerdorf
314 **Meyer, Chr., Kfm., Breitestr. 66.**
462 Meyer, Waldem., Neuenbrookerstr. 11
435 Meyn, Emil, Lebensm., Steinburg
362 Möller, Johann, Schmiede, Neuenbrook.
416 Mohr, Otto, Bauer, Borsflether Büttel
279 **Nagel**, Jul., Landwirt, Neuenbrook
241 **Neuenbrooker Dampfentwäss., Borsfl. Wischd.**
436 Nielsen, Peter, Landesprod., Rathausstr. 34
449 NSDAP., Ortsgruppe Borsfleth
333 Dieselbe, Ortsgruppe Neuenbrook
371 Dieselbe, NS-Schwester, Neuenbr.Str. 34
341 **Otte, Fritz, Manufakt.-W., Breitestr. 104**
262 **Paetz**, Heinr., Kapt., Bahnhofstr. 115a
374 Pahl, Herm., Bauuntern., Neuenbrooker Str.
418 v. Pein, Söhne, Herm., Mühle, Kremperheide
317 v. Pein, Ludw., Mühlenbes., Neuenkirchen
411 Peters, Fr., Baugesch., Borsfleth.
223 Peters, Friedr., Pastor, Stiftstr. 17
401 Peters, H., Baumstr., Borsflether Büttel
319 Peters, Max, Gastw., Süderau, Doppelr. 19
346 Peters, Wilh., Bauer, Sommerlander Riep
398 **Peyn**, Emil, Bäckermstr., Neuenkirchen
419 Piening, Johs., Bauer, Elskop
321 Piening, Markus, Bauer, Hohenweg
476 Plath, Dr., Zahnarzt, V.d.Grevenkoper Tor 5
253 Polizei, Amtsbüro, Neuenbrook
372 **Rabeler**, Aug., Bauer, Sommerlander Riep
482 Ramm, Georg, Bauer, Neuenbrook
246 Rathjens, Joh., Baugesch., Steinburg
433 Ratskeller, R. Studt, Ortsgr.-Leiter NSDAP.
475 Rehder, Marcus, Bürgermstr., Krempermoor
214 Rehder, Dr., Thies, Tierarzt, Süderauerdorf
227 **Reichsbahn**
400 Reichspost, Amtsleiter
305 Reimers, Hans, Bauer, Eltersdorf
220 Röpcke, Simon, Gastwirt, Neuenbrook
310 Rohlffs, Klaus, Bauer, Schmerland
460 Rohwedder, Claus, Bauer, Elskop
(270) Rotes Kreuz, Deutsches
397 Ruhser, Hans, Gastwirt, Borsfleth.
225 Rusch, Rudolf, Krempdorf
283 **Scharmer, Jul., Gastw., Dückermühle**
247 **Schierholz, Wilh., Gastwirt. Kremperheide.**
229 **Schippmann, Emil, Mühlenbes., Grevenkop.**
434 Schippmann, Paul, Gastwirt, Markt 12
271 Schlesw.-Holsteinische Bank
441 Schlotfeld, Walter, Bäcker, NeuenbrookerStr.
338 **Schlüter, Ferd., Kohlen, Breitestr. 91.**
440 Schlüter, Herm., Gartenbau, Rathausstr.
275 Schmidt, Cäcilie, Bäuerin, Elskop
207 Schmidt, Ernst, Lola-Werk
428 Schmidt, Dr. Hellm., Bauer, Auhörn
210 Schmidt, Dr. Herm., Arzt, BreiteStr. 33
274 Schmidt, Jakob, Bauer, Kamerlander Abtei
365 Schmidt, Wilh., Glasermstr., Rathausstr. 11
395 Schrader, August, Bauer, Elskop
266 Schröder, Bernh., Bauer, Borsfleth
272 Schröder, G., Amtsvorst., Neuenkirchen
466 Schröder, Heinr., Bauer, Breite Str. 19
315 Schröder, Heinr., Landw., Krempdorf
447 Schröder, Helene, Bäuerin, Süderauerdorf
473 Schröder, Jacob, Süderauerdorf
306 Schröder, Jul., Bauer, Borsflether Büttel
278 Schröder, Rob., Gemüsebauer, Neuenbrook
452 Schröder, Wilh., Bauer, Gravenkop
479 Schröder, Wilh., Gartenbau, Krempdorf
235 Schröder, Wilh., Kleinwisch
312 Schüder, Peter, Bauer, Eltersdorf
213 Schuldt, Johs., Gastwirt, Breitestr. 41
339 Schuldt, Max, Bauer, Neuenbrook
468 Schuldt, Otto, Lastfuhrbetr., Süderau
226 **Schultz, Chr., Mühlenbes., Schmerl. Mühle**
230 Schultz Kl. H., Mühlenbes., Borsfl. Mühle
379 Schwartkop, Hans, Bauer, Krempdorf
309 Sievers, Walter, Bauer, Eltersdorf
322 Sommer, Kurt, Landw., Krempdorf
297 Spliedt, Katharine, Bäuerin, Elskop
388 Stahl, Maas, Bauer, Grevenkop
351 Stange, Adolf, Viehgesch., Borsfl. Büttel
238 Stange, Adolf, Hof, Sommerländer Riep
307 Stange, Christian, Gastw., Krempdorf
415 Stange, Chr., Viehhdlg., Borsfl. Büttel
393 Stange, Jacob, Gastwirt, Süderau.
459 Stange, Max, Pachthof, Audeich
327 Stange, Max, Gastwirt, Breitestr. 2.
409 Stange Otto, Schmiede, Gehrhof
(307) Stange, Werner, Viehhdlg., Krempdorf
451 Steffen, Hugo, Eisenwr., Breitestr. 86.
481 Stoyer, Ww. Chr., Gemischwr., Breite Str. 16
331 Strath, Ernst, Buchhdlg., Breitestr. 88.
483 Strauß, Otto, Tischlerei, Neuenkirchen
344 Strüven, Heinr., Schankwirt, Neuenbrook.
457 Strüven, Jacob, Landw., Neuenbrook
240 Strüven sen., N., Rentner, Neuenbrook
487 Tiedemann, Joh., Bauer, Steinburg
437 Tießen, H., Klempnermstr., BreiteStr. 89
486 Tietz, Walter, Arzt, Westerstr. 1
256 Thomsen, Paul, Schlachter, BreiteStr. 92
432 Thomsen, Wilh., Viehwäger, Neuenbr.Str. 6
455 Thormählen, Albert, Bauer, Neuenbrook
367 Thormählen, Joh., Bauer, Elskop
386 Thormählen, J., Rentner, Bahnhofstr. 123
330 **Töllner, Johs., Schlachter, Elskop.**
421 Trautmann, Carl, Manuf.-W., Neuenbr.-Str. 1
208 **Vierth, Dr. Karl, Arzt, Breitestr. 30.**
427 **Vock, Emil, Bahnwirt, Bahnhofstr. 118.**
464 **Wasserwerk** Glückstadt, Krempermoor
212 **Wasserwerk Krempe, Maschin., Krempermoor.**
258 Wawrok, Paul, Obstgroßhdl., Grevenk.Tor
202 **Westholsteinische Bank, Breitestr. 65**
274 Westphal, Werner, Bäckerei, Borsfleth
270 Westphalen, Otto, Manuf.-W., Reichenstr. 2.
218 Wichmann, Gustav, Tierarzt, BreiteStr. 45
352 Wieckhorst, Heinr., Bauer, Grevenkop
438 Wischmann, Peter, Bauer, Süderauerdorf
345 **Witt, Emil, Gastwirt, Steinburg.**
260 Witt, Karoline, Hebamme, Süderstr. 41
385 Wittmaack, Heinr., Kfm., BreiteStr. 99
417 Wohlert, Ludwig, Bauer, Lesigfeld
363 Wulff, Ludwig, Bauer, Grevenkop
443 Wulf, Johannes, Bauuntern., BreiteStr. 105
254 Wulff, Alb., Manufakturwr., Rathausstr. 12

Krems (Donau) [Niederdonau]

Krems a. Donau. Sommerfrische mit 28000 Einw. Gauhauptstadt v. N. D. Liegt am Ausgange der Wachau. Sehenswerte Gebäude, Orts- u. Weinmuseum. Aussichtsreiche Umgebung. Ausflüge in die Wachau u. das Waldviertel. Hallenbad, Wannen- u. Dampfbäder, Strandbad, Rudern u. Paddeln, Rodel- u. Skilaufgelegenheit. Eislaufplätze. Jagd u. Fischerei. Auskunft: Ortsfremdenverkehrsverband Krems a./D.
Fernspr. 490—493

83 **Aeterna**, Schuhhaus, Unt.Landstr. 39
382 Aigner, A., Schneiderei, Schmidg. 7
470 Albert, Rich., Oberstltn., WienerStr. 47
23 Allg. Ortskrankenkasse für Niederdonau, Ad.-Hitler-Str. 52
331 Alt, Anton, Reg.-Rat, Roseggerstr. 10
115 Alt, Franz, Gastwirt, Schillerstr. 5
165 Amon, Matth., Fleischerei, WienerStr. 6
333 Amtsgericht Krems
114 Angelmeier, Karl, Wein, Kremstalstr. 35
315 Angerer, Theodor, Kohle, Körnermarkt 7
446 Anton, Werner, Oberst, Roseggerstr. 4
322 Apotheke „Zum Engel", Stein a.d.Donau, 133
218 Appelt, Karl, Architekt, WienerStr. 15A
548 Arbeitsamt, Reinhardpl. 4
310 Brüder Aubrunner, Bäckerei, Ad.Hitler-Str. 67
444 Aubrunner, Oskar, Wäsche, Tägl.Markt 5
155 Austria, Tabakwerke AG, Stein a. D.
502 **Badstuber**, Susanne, Hafnerpl. 12
228 Bailoni, Eugen, Likörfbr., Stein a. D., Ob. Landstr. 184
312 Baran, Anton, Ober-Reg.-Rat, Ad.Hitler-Str. 41
307 Barfuss, Hermann, Kfm., Stein, Landstr. 86
152 Barfuß, Max, Kfm., Missiong. 1
332 Baugewerksinnung, Ob.Landstr. 21
145 **Baumgartner, Josef, Schuh- und Sportartikel-Verkauf, Untere Landstraße 11**
36 Berger, Franz, Spediteur, Herzogstr. 1
282 Berger, Hch., Modewr., Unt.Landstr. 20
439 Berger, Norb., Bäckerei, Herzogstr. 6
210 Berghold, Edm., Gasthof, Stein a. D., Landstr.8
242 Bertschinger, Dr. O., Ing., K.Friedr.Str. 17
118 Bezirksfürsorgeverband, Reinhardpl. 4
146 Bezirks-Konsum- u. Spargenossenschaft, Lastenstr. 12
139 Birngruber, A., Autos, Unt.Landstr. 34
181 Böck, Karl, Tabakwr., Herzogstr. 2
80 Boschdienst Jos. Schwarz, Langenl.Str. 2
411 Brandtner, Michael, Ledereg. 24
63 Brantner, W., Autotaxi, Hohensteinstr. 42
28 Brauhaus, Utzstr. 1
323 **„Brauhof" Restauration, Pächter Adolf Haunold, Südtiroler Platz 2**
305 Bruckner, Edu., Bäckerei, Schänglerg. 4
483 Bruckner, Karl, Bäckermstr., Margar.Str. 6
29 Brunnauer, Gust., Zahnatelier, Ob.Landstr. 18
99 Bsirsky, Hugo, Café, Unt.Landstr. 40
391 Buchhaltungs- u. Steuerberatungsbüro, Gartenaug. 3
488 Büchergilde Gutenberg, Utzstr. 1
193 Bühl, Alois, Möbel, Göglstr. 11b
219 **Christian**, Leop., Garage, Herzogstr. 9
186 Christian, Otto, Kaffeehaus, Dachsbergg. 6
168 Christoph, Poldi, Ad.Hitler-Str. 73
77 Czaczala, Norbert, Archit., Ad.Hitler-Str. 30
254 Czepan, Oberstltn., Ad.Hitler-Str. 66
85 Czermak, Frz., Zahnatelier, Ad.Hitler-Str. 15
184 **Detektiv-Büro „Wachau"**, Ad.Hitler-Str. 26
395 Deutscher Ring, Krankenversich., Südtiroler Platz 5
395 Deutscher Ring, Lebensversicherungsgesellschaft. SüdtirolerPl. 5
12 **Deutsches Rotes Kreuz, Kreisstelle Krems, Sepp-Autherit-Platz 10**
329 Dietl, Adolf, Verwalter, Stadtgraben 23
89 Dietl, Ig., Delikatessen, Ob.Landstr. 11
367 Dinstl, Jul., Weingut, Reitenhasl.G. 10
352 Diwoky, Frz., Photogr., Herzogstr. 5
430 Dolejschi, Hs., Fahrschule, Heinemannstr. 1
525 Doleyschi, Karl, Schlosserei, Schwedeng. 1
430 Doleyschi, Maria, Hebamme, Heinemannstr. 1
84 Donau-Dampfschiffahrts-Ges., Erste Dampfschiffagentie
161 Dorn, Rudolf, Notar, Krems a. d. Donau, Gartenaugasse 4. **P** Wien 82409
105 Dworschak, Ernest, Lederwr., Unt.Landstr. 7
14 Dyk, Dr. A., Arzt, Ob.Landstr. 2
157 **Ebner**, Jos., Tuchhdlg., Unt.Landstr. 5
178 Ehrenreich, Gg., Modewr., Ob.Landstr. 1
67 Ehrenreich, Karl, Gasthaus, WienerStr. 29
316 Einzinger, Jos., Kaufmann, Stein a. d. D., Schürerpl. 134
164 **Elektrizitätswerke der Gauwerke Niederdonau, Betriebsverwaltung Krems a. d. D.**
50 Ellinger, Jos., Kreisamtsleiter, Ledereg. 10
222 Endl, A., Landesprodukte, W.-Reinhardpl. 7
122 Erhardt, Hch., Rgs.-Rat, Gaswerkg. 12
515 Ernährungsamt
216 Erste Allg. Unfall- u. Schadens-Versich.-Ges., Dinstlstr. 12

„Erwach-Destillerie"
I. Wachauer Weinbrennerei u. Likördestillation
L. Herout
Krems/Donau, Schillerstraße 12 **Ruf 153**

188 Evangel. Pfarramt, Kerschb.Str. 3
32 Eybl, Karl vorm. Eybl & Nekam, Mattenfabrik, Stein a. d. D.
2 **Faber**, Josef, Buchdruckerei, Ob.Landstr. 12
103 Fasching, Bertha, Ww., Gartenaug. 5
256 Feichtinger, Ernst, Dr., Gut Gneixendorf
96 **Fellnerhof, Inh. Karl und Josefine Fellner, Caférestauration, Sepp-Autrith-Platz 1 u. Obere Landstraße 10**
159 Fessl, Theodor, Kfm., Planettapl. 13
25 Fidelsberger, Jul., Modewr., Ob.Landstr. 16
79 Fiegl, Dr. Friedr., R.-A., Gartenaug. 1
333 Finanzamt, SüdtirolerPl. 3
128 Fischer, Jos., Sodawasserfbr., Hohensteinstr. 11
363 Forner, Aug., Buchbinderei, Kircheng. 1

*

513 Forstamt, der Reichsforstverw., Austr. 31
194 Franz, Dr. H., R.-A., Gartenaug. 3
195 Fritsch, I. G., Unt.Landstr. 1
469 Fuhrmann, H., Kohlen, Ad.Hitler-Str. 60
465 Fürdauer, Rud., Ob.Postinsp., Drinkw.G. 5
341 Gallauner, J., Gärtnerei, Weinzierl 19
5 Gasbeleuchtungsges. GmbH, Ad.Hitler-Str. 44
5 Gas- u. Wasserwerk, Städt.
299 Gass, J., vorm. Kehl, Druckerei, Markt 6
184 Gassler, J., Ad.Hitler-Str. 26
86 Gassmann, Dr. M., Ärztin, Planettapl. 16
109 Joh. Gattinger, Fleischerei, Unt.Landstr. 50
387 Gauhauptstadt Krems a. D.
361 Geppert, H., Tischlerei, Herzogstr. 11
233 Jos. Geppert & Söhne, Weinkellerei, Hitlerstr.56
235 Gesundh.Abtlg. b. Landrat, Göglstr. 8
58 Gewerbekasse rGmbH, Ad.Hitler-Str. 40
324 Gierometta, H., Kol.-W., Schillerstr. 12
59 Glanzer, Rud., Verw.Führer, Kerschb.Str. 41
71 Glaser, Ewald, Schillerstr. 15
290 Gmeiner, Dr. R., R.-A., Ob.Landstr. 18
549 Gödölley, Jos., Oberst, Ad.Hitler-Str. 70
185 Göls, Jos., Maler. Wachtorgasse 1
472 Graf, Alois, Fleischerei, Herzogstr. 8
205 Gruber, H., Bäckermstr., Stein a. d. D.
237 Grün, A., Vstd., Stein a. d. D., Lände 18
4 Grün, Th., Kaufmann, Kasernstr. 21
320 Güternahverkehr, Sparkasseg. 4
110 Guth, Martha, Kaffee-Restaurant „Zu den vier Jahreszeiten", Untere Landstraße 41
180 Haas, Franz, Fahrz.Mech., Ledererg. 13
384 Haas, Dr. Rud., R.-A., Ob.Landstr. 7
405 Hackenberg, Mr. Ph. Franz, Apotheker, Stein a. d. D., Undstr. 265
495 Hafen-Baulcitung, Krems-Weinzierl
170 Haidler, F., Elektrotechn., Schwedeng. 2
531 Hahn, Karl, Major, Ad Hitler-Str 6
275 Hannak, W., Ziegelwerk, Utzstr. 5
43 Hartmann, R., Konfit , Ledererg 11
173 Haselsteiner, S., Klempnerei, Neumanng. 3
392 Halinger, W., Fleischerei, Planettapl. 11
24 Hauer, F., Mineralöle, Unt.Landstr.
401 Derselbe, Stadtgraben 17
265 Hauke, Dr. G., R.-A., Utzstr. 1
65 Hauser, Fr., Feinkost, Ob.Landstr. 4
418 Havel, Jos., Bäckerei, Kasernstr. 26
62 Heinreichsberger, F., Fuhrwesen, Drinkw.G. 13
253 Heinrich, H., Autorep., Stein a.D., Donaul. 237
172 Hemetsberger, Josef, Austr. 3
153 Herout, L., Weinbrennerei, Schillerstr. 12
419 Hiedler, O., Fleischerei, Unt.Landstr. 54
284 Hiesberger, L., Gastwirtin, Unt.Landstr. 19
16 Hietzgern, G., Kaufmann, Unt.Landstr. 35
3 Hietzgern, G., Kaufmann, Ob.Landstr. 16
17 Hietzgern, J. G., Konservenfbr., Kremstalstr.21
293 F. Hintenberger's Ww., Dachdeck., Stein a. d. D., Neutorg. 101
396 Hintenberger, K., Mechan., Margar.Str. 10
378 Hoch, Anton, Elektriker, Straubenhof
489 Hoch, Arthur R., Ing., Alauntalstr. 80
407 Högn, Ernst, Arbeitsführer, Ob.Landstr. 12
245 Hofbauer, Edm., Lederhdlg., Ob.Landstr. 7
409 Hofbauer, J., Strümpfe, Unt.Landstr. 33
437 Hofer, Sepp, Gasthaus, Bahnhofpl. 1
278 Hofstätter, C., Papier, Stein a. D., Landstr. 60
156 Holzer, F., Fleischerei, Unt.Landstr. 6
420 Holzner, F., Tischlermstr., Dachsbergg. 3
37 Hotel Bahnhof, Dinstlstr. 16
127 Hotel Richard Huber, Langenl.Str. 4
276 Hotel Post, K. Brunner, Ob.Landstr. 32
70 Hotel Rose, Inh. Moser, Krems a. d. Donau, Obere Landstr. 19
213 Hotel „Zum goldenen Elefanten", Stein a. D., Nr. 50
74 Hotschewar, Franz, Färberei, Ob.Landstr. 36
192 Huber, F., Gastwirt, Langenl.Str. 7
319 Huber, Hans, Tabak, Unt.Landstr. 39
321 Huber, K., Dampfbäckerei, Hohenst.Str. 55
350 „Humanic", Schuh-AG, Ob.Landstr. 14
6 Anton Hutter & Sohn, Weingut
383 Ders., Wohnung, Langenl.Str. 45
356 Lazar Ignjatovic's Ww., Kfm., Stein a. d. D.
7 Ilk, A., Lebensmittel, SüdtirolerPl. 4
123 Institut d. Engl. Fräulein, HoherMarkt 1
516 Jahn, Heinr., Klempnerei, Hafnerpl. 5
435 Jarolim, Helene, Kaufhaus, Stein 89
346 Jasky, Ed., Weinkellerei, Frauenbergpl. 4
345 Jell, Karl, Gasthaus, HoherMarkt 8
528 Jobstmann, Therese, Gasth., Unt.Landstr. 8
78 Joksch, A., Baumeister, Margarethenstr. 8
190 Kaas, Dr. Th., Zahnarzt, Heinem.Str. 5
94 Kaffee Stadtpark, SüdtirolerPl. 5
92 Kaffee Wögerer, Dinstlstr. 9
288 Kaltenböck, Marie, In der Au 2
183 Kaltenböck, Otto, Tuche, Unt.Landstr. 14
220 Karl, Hans, Kfm., Unt.Landstr. 67
379 Karl, Leopoldine, Kol.-W., Stein a. d. D. 121
524 Kaufmann, Karl, Fuhrw., Schutzdamm 25
190 Kern, Dr., J., Zahnarzt, Heinemstr. 5
348 Ders., Wohn., Stein a. d. D. 275

48 Franz Kerndl Architekt und Stadtbaumeister
Inhaber Ing. Leop. Witzmann, Baumeister, Adolf-Hitler-Straße 39

318 Klaus, K., Möbelhdlr., Göglstr. 11
426 Kleewein, Auguste, Ob.Landstr. 3
1 Kleewein, S. E., Apotheke, Ob.Landstr. 3
143 Klinglhuber, Franz, Gastwirt, WienerStr. 2
314 Klingohr, Amalie, Dinstlstr. 14
177 Ww. Emil Kness u. Sohn, Unt.Landstr. 43
230 Knorr, L., Weinhdlr., WienerStr. 41
342 Knorr, L., Gastwirt, WienerStr. 7
391 Köhler, Hans, Steuerber., Gartenaug. 3
517 Kotsch, Joh., Tischlerei, WienerStr. 17
13 Krankenhaus, Allg. öffentl.
101 Kreishandwerkerschaft, Gewerbehausgasse 6
163 Kreisjugendamt Landrat d. Kr., Althang. 3
410 Krenn, Rosine, Stein a. d. D. 214
175 Kroissmayr, F., Fleischer, Planettapl. 1
438 Krompas, M., Bäcker, Langenl.Str. 3
297 Krukerer, J., Fuhrw., A.d.Krems 6
41 Kügler, Adolf, Realitäten, Göglstr. 3
300 Kühn, R., Färberei, Ledererg. 17
423 Brüder Kunz, AG, Tee, Unt.Landstr. 3

19 Rudolf Kutschera u. Söhne
Weingut — Weinkellereien
Krems (Donau), Schmelzgasse 5

246 Kutscha-Mittelbauer, Elsa, Göglstr. 11
135 Kutschera, Paul, Weinhdlg., Hitlerstr. 60
393 Kutschera, R., Ing., HoherMarkt 11
414 Lacchini, Else, Knöpfe, Ad.Hitler-Str. 39
529 Lainer, Hellm., Buchhdlr., Hohensteinstr. 35
526 Lammer, Karl, Lichtspiele, Ob.Landstr. 81
46 Landertinger, Christian, Arch., Hitlerstr. 4
387 Landertinger-Orel, Baukanzlei, Landershof
121 Landes-Kinderheilst., Langenl Str. 22
120 Landesversich.Anstalt, Planettapl. 7
333 Landgericht, SüdtirolerPl. 3
550 Landrat, Körnermarkt 1
125 Landstraßenaufsicht, Schutzdamm 6
33 Landw. Landeslehranst. N.-D., Pianisteng. 1
212 Lang, J., Fleischer, Stein a.d.D., Hauptstr. 128
375 Lautschik, Karl, Tanzmstr., Ad.Hitler-Str. 65
295 Layr, A., Dir., Meyerweckstr. 7
142 Legerer, Hch., Bäckerei, Unt.Landstr. 65
10 Lenz' August Ww., Bürstenfbr., Unt.Landstr.52
289 Leopold, J., Hptm. a.D., Ad.Hitler-Str. 73
217 Liebenberger, Leopoldine, Mölkerg. 42
28 Liesinger Brauerei, Utzstr. 1
309 Litzenstorfer, Otto, Dir., Alauntalstr. 36
415 Löser, Jos., Beamter, Spitalgasse 10
303 Ludwig, Carl, Autoverm., Brandströmstr. 7
191 Lugauer, Leopold, Tierarzt, K.Friedr.Str. 16
244 Luhde, Otto, Prof., WienerStr. 17
199 Luhde, R., Baumschulen, Alauntal 283
355 Luttenberger, Karl, Versich., Ad.Hitler-Str. 35
57 Mach, Flora, WienerStr. 5
403 Mantler, Anton, Gasthof, Ledererg. 3
215 Mantler, I. G., Weinkellerei, Ad.Hitler-Str. 34
347 Maraska, M., Gemüse, Sparkasseg. 4
408 Marker, Georg, Ing., Ad.Hitler-Str. 7
287 Martinek, Maria, Ob.Landstr. 16
227 Mayer, Anton, Öfen, Hafnerpl. 8
106 Mayer, Dr. Karl, Notar, Utzstr. 1
296 Mayer, W., Autobetrieb, Hofbauerstr. 3

55 Martin Mehrl
Landmaschinen-Fabrik und -Großhandlung
Krems a. D., Johann-Keusch-Gasse 2

113 Meinl, J., AG, Kaffee, Ob.Landstr. 20
130 Meller, Dr. A., Zahnarzt, Göglstr. 11
203 Meller, Dr. J., Prof., Stein a. d. D. 14
124 Merkle, R., Fleischer, Ob.Landstr. 33
273 Mestl, Franz, Klaviere, Dachsbergg. 11
171 Meyerweck, Hans, Geschäftsf., WienerStr. 19
272 Michelsen, Friedr., Major, Roseggerstr. 2
503 Mierka, Karl, Lagerei- und Umschlagsbetriebe,
504 Krems a. D., Hafen
66 Miller, F., Steinmetz, WienerStr. 40

229 Josef Mitterhofer Manufakturwaren
Modeneuheiten, Obere Landstraße 27

259 Molkereigenossenschaft für Krems u. Umgebung e. Gen. m. b. H., Kasernstr. 16/18
151 Molnar, Dr. A., Tierarzt, Missong. 9
267 Moser, Marie, Gasthaus, Margstr. 14
343 Moshammer, Karl, Kol.-W., Schillerstr. 2
291 Mühlwerth, Marianne, Utzstr. 1
61 Mühlwerth, Ritter, Dr. Otto, R.-A., Unt.Landstraße 2
136 Ders., Wohn., WienerStr. 45
340 Müller, Karl Tischler, Kinderheilst.G. 1

126 Müllner & Petermichl
Weingroßkellereien
Krems a. D., Schmelzgasse 3

283 Nahmer, Alfr., Autovertr., Drinkwelderg. 15
234 Nahmer, Alois, Autorepar., Drinkwelderg. 15
236 Neuner, Dr. L., Arzt, Ad.Hitler-Str. 29
15 A. Neunteufel-Sohn, Eisenhdlg., Unt.Landstr.44
306 Niedermayer, L., Glas, Unt.Landstr. 24
377 Novotny, Franz, Kfm., Schillerstr. 4
197 Novotny, Franz, Radio, Ob.Landstr. 5

443 NSDAP. Amt für Volkswohlfahrt
509 Kreisleitung, Walter-Reinhard-Platz 1

412 Dies., Kreisleitung, Ob.Landstr.
53 Dies., Ortsgruppenleitung, Dachsbergg. 12
464 Dies., Ortsgr. Krems-Hohenstein, WienerStr.17
514 Dies., Ortsgr. Krems-Und, Ad.Hitler-Str. 66
100 Dies., SA.-Standarte 49, Dinstlstr. 9
416 Dies., HJ.-Unterführung, Schillerstr. 10
366 Dies., KdF., Ob.Landstr. 1
241 Dies., NSD.-Ärztebund, Utzstr. 11
421 Dies., NSKK.-Motorstandarte 96, Heinemannstraße 10
457 Dies., NS.-Kreis-Frauensch., Ob.Landstr. 3
116 Dies., NS.-Frauenschaft, Dachsbergg. 12
279 Dies., NS.-Lehrerbund, Ad.Hitler-Str. 57
333 Dies., NS.-Rechtswahrerbund
250 Dies., Kreiswaltung d. DAF., Ad.Hitler-Str. 26

30 A. Nuß & Vogl Inhaber Raimund Vogl
Maschinenfabrik, Krems a. D., Austr. 1

82 Oberschule f. Jungen, Ad.Hitler-Str. 33
471 Oberschule f. Mädchen, Stiftg. 3
8 Oesterreicher & Cie, Buchhdlg., Ob.Landstr. 8
27 Oherr, J. W., Ing., Hofbauerstr. 7
371 Ohly, Carl, Spedition, Bahnamtl. Rollfuhrunternehmen, Bahnhofplatz
370 Orel, Rud., Baumstr., Leopoldstr. 228
204 Rudolf Orel, Baumeister, **Chmeliczek & Retter's Nachf.**
Hoch- und Tiefbauunternehmen
Krems-Stein

364 Ortsbauernführer, W.Reinhart-Pl. 3
344 Ortsschulrat, Hafnerpl. 2
18 Oser, Josef, Kohlen, Ad.Hitler-Str. 16
20 Oser, Josef, Maschinenfabrik
365 Ostmark Versicher.AG, Sparkasseg. 3
231 Packeny, W., Ing., Sparkasseg. 3
38 Panlehner & Rainer, Eisen, Unt.Landstr. 2
68 Pattermann, W., Feinkost, Göglstr. 11
208 Pedevilla, Dr. L., Arzt, Stein a. d. D. 4
429 Pelikan, Walter, Unt.Landstr. 22
434 Pemmer, Hans, Dir., Stein a. d. D. 285
160 Perner, Josef, Glas, Ob.Landstr. 8
132 Peter, Dr. Oskar, Arzt, Ad.Hitler-Str. 48

211 Otto Petermichl
Weingroßhandlung, Schmelzgasse 3

126 Petermichl & Müllner, Weinkellerei, Schmelzg.3
512 Peternell, Otto, Major, Alauntalstr. 14
31 Peyerl, Karl, Tuche, Unt.Landstr. 30
258 Pfannl jr., Franz, Metallwr., Ledererg. 28
148 Pfarramt, Otto-Planetta-Pl. 5
292 Pfarramt, Stein a. d. D., Landstr. 49

445 Pfeifer, Jos., Fahrschule, Schlüsselamtsg. 3
90 Ders., Wohnung, Ad.Hitler-Str. 66
137 Pirker, Walter, Gärtnerei, WienerStr. 30
339 Ploner, J., Papierhdlg., Unt.Landstr. 26
358 Pöschl, Franz, Fuhrw., Pointg. 15
158 Poledna, J., Autorepar., Brauhaus
214 Polzer, B., Zündergroßhdlg., Markt 5
349 Pototschnig, Kurt, Drogist, Unt.Landstr. 73
373 Pretzner, Josefine, Dinstlstr. 1a
354 Produktiv- u. Einkaufsgenossenschaft der Kleidermacher d. Kreises Krems r. G. m. b. H.
140 F. u. A. Puchebner, Gasthaus, Unt.Landstr. 46
372 Puchinger, Adelheid, Gasthaus, Stein a. d. D., Undstr. 372
364 Raiffeisenkassa, Reinhartpl. 3
475 Räuschl, Antonia, Kartoffeln, Kircheng. 1
326 Rainer, Franz, Autobetrieb, Hohenstr. 42
490 Rathaus, Krems a. d. D.
294 Rechling, Herm., Friseur, Ob.Landstr. 7
327 Reich, Dr. Hans, R.-A., Hafnerpl. 12
428 Reichsarbeitsdienst, Gruppe 354
40 Reichsarbeitsdienst IV/354, Oberbergern
536 Reichsbahn, Deutsche
533 Dies., Bahnhof Stein-Mautern
362 Reichsluftschutzbund, Kasernstr. 24
436 Reichsnährstand, Kreisbauernschaft, Ernährungsamt Abteilung A
518 Reichspost, Postamt
522 Reichsst. f. Getreide, Futterm. u. sonst. landw. Erzeugnisse
125 Reichs-Straßenbauamt, Schutzdamm 6
35 Reichsweingut, Sepp-Autrith-Pl. 11
369 Reif, Alois, Maj. d. R., Schillerstr. 10
221 Reiter, Max, Fleischerei, Krems-Stein, Ob. Landstr. 140
467 Reubek, Karl, Schmied, WienerStr. 11
64 Riedler, L., Getreide, Langenlstr. 10
330 Riel, Dr. Franz, R.-A., Südtir.Pl. 5
42 Ringswirth, J., Lasttransp., H.Markt 11
255 Rob, Deutsche Reichsbahn, Omnibusverkehrs-GmbH., Bahnhofplatz
98 Rogl, Paul, Modewr., T.Markt 2
269 Ders., Wohn., Alauntalstr. 6
486 Rossmanith, Adolf, Ledererg. 8
12 Rotes Kreuz, Deutsches, Kreisstelle Krems, Sepp-Autherit-Platz 10

Rottenmanner Eisenwerke K. G.
Schmid & Co.
Werk **Krems**/Niederdonau
Fernsprecher Krems **505** | Drahtanschrift **Rottenmanneisen Krems**

507 Rumpold, F., Ob.-Baurat, Weinzierl, Schulh.
87 Saass, Dr. Anton, R.-A., Ob.Landstr. 21
313 Salize, J., Prokurist, Stadtgraben 15
226 Fritz Salomon
Weingut „Undhof", Stein an der Donau Nr. 83
174 Salomon, Hans, Glashdlg., Unt.Landstr. 58
381 Sartori, Richard, Hitlerstr. 58
72 Saska, Johann, Kunstverlag, Großverkauf von Papier- u. Schreibwr., Unt.Landstr. 15
317 Sauer-Forstner, Mina, Hitlerstr. 56
385 Sauschlager, Franz, Gastw., Weinzierl 30
119 Schaider, Paul, Kfm., Gartenaug. 1
527 Scheichl, Franz, Friseur, Ob.Landstr. 31
270 Schiffer, Dr. H., Zahnarzt, Hafnerpl. 12
359 Schimek, Gg., Dir., Brandströmstr. 5
239 Schlegel, Eduard, Maler u. Anstreicher, Lacke u. Farben, Eisentürgasse 10
154 Schleiffelder, Otto, Optiker, Ob.Landstr. 6
243 Schmidl, Karl, Buchhdl., Ob.Landstr. 5

26 Franz Schmitt
104 Aktiengesellschaft für Lederindustrie
Krems a. D. — Rehberg. **T** Schmittag

271 Schnauer, Rudolf, Arch., Schmelzg. 8
232 Schneider, J., Ww., Hitlerstr. 37
539 Schoefl, Robert, Hitlerstr. 30a
129 Schönweitz, Rosa, Milch, Unt.Landstr. 28
484 Schubert, L., Autobetrieb, Margaretenstr. 8
206 Schütz, Franz, Zimmerei, Stein a. d. D., Donaulände 79
248 Schuhfried, Rudolf, Bandagen, Unt.Landstr. 6
390 Schukowitz, Karl, Tierarzt, Mölkerg. 40
240 Schule Stein a. d. Donau, 249
402 Gebr. Leopold u. F. Schumm, Baumstr., Unt. Landstr. 2
298 Schwarz, J., Install., T.Markt 4
149 Schwechtater Bierlager, Stadtgr. 9
54 Seif, Anny, Verw., Hafnerpl. 11
304 Seif, Karl, Simhandl-Weinhaus, Ledererg. 15
144 Silber, K., Buchdruck, Reinhardtpl. 5
93 Singer Nähmaschinen AG, Unt.Landstr. 61
176 Slatner, M., Optik, Unt.Landstr. 4
328 Sogorow, Otto, Masch.-Rep., Göglstr. 16
22 Sparkasse in Krems an der Donau
381 Spar- u. Darlehnsk. öffentl. Angest. Österreichs rGmbH, Hitlerstr. 58
138 Spar- u. Vorschußkasse, Gartenaug. 5
69 Spitzer, Fanny, Gasthaus, Gartenaug. 1

200 Staatsgymnasium Heinemannstraße 12

249 Staats-Lehrerinnenbildungsanstalt, H.Markt 1
249 Staats-Schülerinnenheim, Hoher Markt 1
257 Stadtgemeinde, OberLandstr. 4
490 Stadtkämmerei, Steueramt, Stadtkasse
108 Stadtkino-Theater, Autrithpl. 9
556 Städt. Bauamt, Rathaus
286 Städt. Donaustrandbad, b. d. Schiffsstation
268 Städtische Leichenbestattung, Rathaus
479 Städt. Mädchen- u. Knaben-Erzh., Garteng. 6
60 Stebel, Josef, Kolonial-, Spezerei- und Farbwaren, Obere Landstraße 29
56 Steiner, Karl, Zimmerei, Holzbau und Sägewerk, Hohensteinstraße 44
351 Steiner, W., Tischlerei, L.Kremszeile 14
277 Steinschaden, Karl, Handelsvertreter, Krems/N.-D., Edm.Hofbauer-Straße 1
311 Steyrermühl, Papierfbr., Hitlerstr. 43
166 Stingl, Dr. H., R.-A., Hitlerpl. 31
376 Stocker, F., Bäckerei, WienerStr. 34
167 Stoltz, Otto, Meßwerkzeuge, Hitlerstr. 39
47 Stoltz jr., Otto, Kreisprop.-Leit., Hitlerstr. 39
73 Strafanstalt, Stein a. d. D.
404 Stratzkaney, Friedl, Damenm., Ob.Landstr. 31

79 Strizik, Dr. Kurt, R.-A., Gartenaug. 1
406 Ders., Wohnung, Hitlerstr. 19
209 Stüber, Adele, Damenm., Unt.Landstr. 37
179 Stuhlik, Dr. Wilh., Arzt, Krems-Stein, Landstr.54
389 Swoboda, A., Tischlerei, Eisentürhof
459 Swoboda, F., Oberst, Spitalg. 10
214 Tabak-Hauptverlag, T.Markt 5
241 Tangl, Dr. L., Arzt, Unt.Landstr. 32
75 J. Tanasits & Co, Steinindustrie GmbH, Wiener Straße 14
480 Techn. Nothilfe, Ortsgr. XVII/35, Hofbauerstr.
274 Tesar, Karl, Obst, Stein a. d. D., 252
456 Thorwesten, Dr. Max, Bürgermstr., Hitlerstr. 71
147 Trnka, R., Wäscherei, Kasernstr. 28
45 Tüchler, Franz, Fische, Kircheng. 1
308 Tuma, Karl, Schneider, Unt.Landstr. 29
187 Unger, Franz, Bäckerei, Unt.Landstr. 57
532 Venturini, Rich., Dentist, Ob.Landstr. 1
488 Verlag der DAF., Utzstr. 1
543 Versich.AG., Allg., Gebietsltg., Unt.Landstr. 26
354 Verwertungs- und Einkaufsgenossenschaft der Fleischhauer des Kreises Krems r.G.m.b.H.
354 Vielguth, Rudolf, Bücherrevisor und Steuerberater, Edmund-Hofbauer-Gasse 14
182 Vieröckl, Roman, 1. Kremser konz. Kreuz-Drogerie u. Sanitätsgeschäft, Parfümerien, Photo, Filiale, Untere Landstraße 12
141 Vietoris, Franz, Dr. med , Gartenaug. 3
138 Volksbank für den Kreis Krems reg. Genossenschaft mit beschränkter Haftung, Krems a. d. Donau, Gartenaugasse 5
280 Volks- u. Hauptschule f. Knaben, Hafnerpl. 1
281 Volks- und Hauptschule für Mädchen, Hafnerplatz 2

240 Volks- u. Hauptschule Krems-Stein 249

474 Wallenstorfer, J. B., Haus für Kinderwagen, Leder-, Spiel- und Galanteriewaren, Obere Landstraße 4
111 Wappner, J., Bäcker, Sparkassag. 2
448 Walter, J., Holzhdlg., Hohensteinstr. 6
425 Walzer, L., Gastwirt, Hafnerpl. 11
44 Wandl, Leop., Gasth., Reinhardpl. 1
51 Warmbad, Städt., Bahnhofpl. 4
511 Wasserschutzpolizeiwache Stein a. d. D.
301 Wasserstandsmeldestelle, Landrat d. Kr.
302 Wasserstraßenamt
424 Weber, Ignaz, Bäckerei, Kremstalstr. 33
198 Wegscheider, L., Kfm., WienerStr. 12
466 Wehrmacht, Heeresstandortverw.
481 Dies., Stalag XVII B
450 Dies., Wehrbezirkskommando, Piaristeng. 2
449 Dies., Heeresneubaultg., WienerStr. 7
285 Dies., Techn. Zeuganstalt
458 Dies., Heeresverpflegungsamt, Kremstalstr. 43
441 Dies., Hafenneubaultg.
360 Weichselbaum, A., Bäckerei, Ob.Landstr. 24
485 Weilguni, Franz, Mölkerg. 30
494 Weinmann, Therese, Molkerei, Ob.Landstr. 16
235 Weinkellerei der Gauhauptstadt, Stadtgr. 13
169 Weiss, Anton, Konditorei, Unt.Landstr. 18
224 Weißhappel, Hermine, Holzhdlg., Hofbauerstraße 20
150 Werner, Josef, Radio, Ob.Landstr. 14
202 Werner & Schaller, Farben- u. Baustoffhandlung, Zementwaren, Krems (Donau)
325 Wiener, F., Kol.-W., Stein a. d. D. Landstr. 56
223 Wiener Städtische Wechselseitige Versich.-Anstalt, Unt.Landstr. 59
357 Wiesinger, Franz, Dr., Langenl.Str. 45
368 Wildmann, Karl, Verwalter, Hitlerstr. 69
52 Wilhelm, F., Bäckerei, Unt.Landstr. 10
97 Wilthum, Anton, Ob.-Lehrer, Gartenaug. 5
81 Wimmer, Karl, Kfm., Hitlerstr. 37
133 Winkler, Joh., Pflasterarb., Stein a. d. D. H.-Fahr-Str. 238
34 Wintersperger, H., Kohlen, Kircheng. 2
364 Winzergenossenschaft, Reinhardpl. 3
374 Wirtschaftskammer, Unterabtlg. Einzelhandel, Ob.Landstr. 7
9 Wohofsky, Alois, Ad.Hitler-Str. 58
238 Wolf, Dr. J., R.-A., Unt.Landstr. 25
162 Ders., Wohn., Frauenbergg. 3
21 Wolf, Jos., Großh.-Haus
523 Wolff, Fritz, Ing., Ad.Hitler-Str. 71
88 Wunderbaldinger, R., Maler, Herzogstr. 12
189 Otto Wurz Wwe., Papier-, Büro- u. Schreibwarenhandlung, Krems a. d. Donau, Obere Landstraße 1
76 Zafouk's, Ludwig, Ww., Schlosserei, Hafnerpl.10
353 Ziegler, S., Buchbinderei, Körnermarkt 6
331 Zollamt, Roseggerstr. 10
14 Zumpfe, A., Apotheke, Marktg. 1
196 Zumpfe, Alarich, Likörherstellung, Alauntalstraße 36
112 J. Zwicker & Sohn, Fahrräder, Reinhardpl. 2

Krems-Furth (Niederdonau)

23 Bahnhof Furth-Palt
8 Brüdlmayer, F., Weinkellerei, Palt 27
19 Chamotte-, Klinker- und Tonwarenfabrik
5 Fessel, Friedrich, Kaufmann, 50

9 Gemeindeamt Paudorf
bei Furth (Göttweig), Niederdonau

12 Göttweiger Stiftskelleramt, 14
1 Grasser, F., Wirtschaftsbes., Palt 25
17 Hannak, W., Ziegelei, Krems a. d. D. Utzstr. 5
4 Kaufmann, Johann, Fleischer, 8
18 Klassowirz, J., Gastwirt, Klein-Wien
20 Kugler, Rudolf, Gastwirt, Brunnkirchen
22 Meierei Furth
16 Nosko, Johann, Kaufhaus, Steinaweg
9 Riedler, L., Mühle, Höfarth
11 Scheidl, Josef, Fleischerei
18 Schickh, Ferdinand, vormals Joh. Klassowitz, Gaststätte, Klein Wien
13 Sterneder, Käthe, Kaufhaus, 42
14 Stift Göttweig, Verwaltung, Göttweig
6 Tiefenböck, J., Kol.-W., Palt b. Furth
10 Wanko's Sohn, Michael Schotterwerk, Meidling i. Tal
7 Winter, Josef, Gasthof

15 Winzer-Genossenschaft Gaststätte (Kellerei), Furth Nr. 49

Krems-Mautern (Niederdonau)

2 Bezirksaltersheim, 84
10 Bönisch, Georg, Kaufmann, 27
18 Gauwerke Niederdonau AG, 98
5 Gendarmerieposten, Rathaus
16 Landw.Genossensch. in Langenlois rGmbH
13 Oevermann, Jos., Straßenbau
20 Piller, Friedr., Ob.-Tel.-Sekr., Pöltnerstr. 64
1 Anton Saass, Dr.u. Ing., Hubert, Gut Nicolaihof
12 Scheibenpflug, J., Zimmerei, 135
6 Schifter, Dr. G., Tierarzt, Baumgartenstr. 144
17 Sparkasse d. St. Mautern, N.-D.
3 Winkler, Robert, Essigfabrik, MelkerStr. 31
9 Zickbauer, A., Gasthof, St.Pöltner-Str. 17
14 Zimprich,Dr.Grete,Zahnärztin, Friedhofstr. 147
14 Zimprich, Dr. Hans, Arzt, Friedhofstr. 147

Krems-Rehberg (Niederdonau)

4 Ehrlich, Johann, Drechslereiwr., Imbach
2 Erste Reberger Kunst- u. Dampfmühle Rudolf Bertagnoli
1 Gendarmerieposten, Nr. 102
3 Georg Grabner & Söhne, Werkzeugfbr.
5 Höllmüller, Ferd., Eierkennzeichenstelle, 34

Krems-Rohrendorf (Niederdonau)

6 Gauwerke Niederdonau AG
5 Kamleithner's Nf., Jos. Liebl, Weine
3 Kitzinger, Martin, Weinkellerei, O. Rohrendorf, Nr. 53
7 Mayerhofer, F., Wirtschaftsbesitzer
4 Moser, Lenz, Weingut, Rebschule, Rohrendorf 64 bei Krems (Niederdonau)
1 Moser, Lorenz, Weingut, Inh.: Franz u. Hermann Moser, Rohrendorf b. Krems a. D.
8 Reichsarbeitsdienst, Abt. 1/354, Neustift a. d. Donau
9 Reichsarbeitsdienst, Abt. 5/354, Schlickendorf
2 Sommerer's, Franz, Nf. Jos. Herz, Wein

Krems-Stratzing (Niederdonau)

1 Schwab, Franz, Bürgermstr., Nr. 29

Krems-Thallern (Niederdonau)

2 Mayr, Franz, Autofuhrwesen, Angern 2
1 St. Reginald-Erholungsheim, Angern
3 Stadt Krems – Revier Angern, Forsthaus

Kremsbrücken (Kärnten)

1 Gemeindeamt
3 Gendarmerieposten

Kremsmünster (Oberdonau)

Markt Kremsmünster. Schöner Sommerfrischenort, 5200 Einw. Im Alpenvorland gelegen. Von den umliegenden Höhen schöne Rundblicke auf das Tote- und Sensengebirge. Gelegenheit zu Ausflügen und schönen Spaziergängen. Badegelegenheit. Ski- und Rodelgelände. Sehenswert das berühmte Benediktinerstift, im Jahre 777 vom Bayernherzog Tassilo gegründet. Schatzkammer und eine aus 90000 Bänden bestehende Stiftsbibliothek. In der Schatzkammer befindet sich der aus der Karolingerzeit stammende Tassilo-Kelch. Wertvolle Sammlungen. Sternwarte. Auskunft: Bürgermeister.

36 Amtsgericht Kremsmünster
15 Apotheke, Karl Höllwarth
26 Ascher, Armand, Friseur
6 Bahnhof Kremsmünster
64 Bahnhof Kremsmünster Stift
12 Brückmüller, Hans, Gasth., Kremsegg 11
58 Drexler, Alois, Zimmermeister
44 Drogerie Höllwarth
7 Erste Kremstaler Fleischindustrie
33 Ettinger, Josef, Baumaterialien
62 Exerzitienheim Subiaco
25 Feßl, Dr. Rudolf, Arzt
38 Föttinger, Hermann, Gastwirt
23 Füßlberger, Karl, Kohlen
16 Gemeindeamt Markt Kremsmünster (Oberdonau) in Kremsmünster
18 Gendarmerieposten
22 Grabherr, Dr. Alb., Tierarzt, O.Marktpl. 93
5 C. A. Greiner u. Söhne, Korkwarenfabrik
39 Hauptschule
10 Herwerthner, Hermann, Kaufhaus
48 Hönig, Kupferschmiede, Ad.Hitler-Pl. 35
34 Hohenthanner, Ww. Emil Sägewerk
7 Hüthmayr, Hans, Gastwirt
42 Hummelberger, Gemischtwr.
37 Kinsky, Schloß Kremsegg
11 König, Johann, Bahnhofrestaurant
63 Krankenhaus Kremsmünster
10 Kremstaler Kaufm.Großeinkaufsverein, Kremsmünster eGmbH
40 Kronawitter, Marie, Pension
2 Lederhilger, Dr. Hans, R.-A.
8 Leitner, Hans, Landesprodukte
65 Lichtspieltheater, Kremsmünster, Hptstr. 51
35 Loizenbauer, Josef, Bürgermeister von Markt Kremsmünster
4 Niemand, Kamillo, Zahnatelier
3 Notariat Kremsmünster
61 NS.-Schülerheim
14 NSDAP., Ortsgruppenleitung
53 Dies., NS.-Volkswohlfahrt
17 Oberndorfer, Johann, Maurermstr.
68 Reichspost, Postamt
20 Reiß, Josef, Kaufgeschäft
46 Rendl, Friedrich, Glas, Kremsmünster-Markt 62
32 Resl, Simon, Spedition
62 Schachinger, Norbert, Rektor
29 Schäffler, Dr. E., Arzt, K.Fuchsj.Str. 104
55 Scharf, Anton, Zahnatelier
43 Cilli Schedlberger, u. Jos. Nöstlinger, Kohlen
31 Schimpf, Karl, Gemüse
41 Schlair, Karl, Mühle
47 Schoderböck, Robert, Zahnatelier
50 Seehofer, Johann, Transporte
13 Spängler, Dr. Franz, R.-A.
19 Sparkasse
59 Staatsgymnasium für Jungen
9 Stift Kremsmünster
27 Trauner, Josef, Gasthof
49 Versorgungshaus Kirchberg
60 Weitlauer, Lina, Kondit., LangeStiege 15
45 Wendl, Gallus, Bäckerei
51 Wiesinger, Franz, Gemischtwr., Nr. 34
7 Windischbauer, Sepp, Autobetrieb

Krenau (Oberschlesien)

94 Ältestenrat der jüdischen Gemeinde, Rathausstr. 6
3 Allg. Ortskrankenkasse, Poststr. 21
65 Allg. Versicherungsanst. aG, Auschw.Str. 54
38 Amtsgericht, DeutscheStr. 23
55 Apotheke, E. Kaluzniacki, DeutscheStr. 28
42 Arbeitsamt Krenau, Poststr. 30
128 Bekage, Baubeschläge-Erzeugung, GmbH, LangeStr. 19
6 Bobrzynski, Ladislaus, Dr., Beuth.Str. 15
82 de la Cerda, Guido S., Dir., Poststr. 23
41 Coghen, A., elektr. Art., DeutscheStr. 21
76 Dolomitbrüche, Libiaz
53 Dolomit-Steinbruch, Pogorzyce
68 Eierzentrale Oberschl. eGmbH, Sonnenstr. 9
40 Elektrizitätswerk, Gymnasiumstr. 20
127 Engelstein & Teichler, Am Park 1
32 Forstamt, DeutscheStr. 34
15 Försterei Konty
80 Französische A.G., Galizische Bergwerksgesellschaft Janinagrube in Libiaz, Kreis Krenau über Trzebinia
46 Gend.-Abt. u. -Posten, Gymnasiumstr. 12
111 Gend.-Kreisführer, Gymnasiumstr. 12
15 Giesche Akt.-G., Forst Konty, Konty
44 Giesche Akt.-G., Mathildegrube, Krenau
89 Gluski-Schimmer, Dr. Elisabeth, Ärztin, Flurstr 6
124 Göbel, Georg, Ing., Steingasse 2
45 Grajower & Co, Limonadenfbr., DeutecheStr. 31
81 Gründler, Josef, Dr., Am Park 18
86 Grundst. Ges. d. Hpttreuhst., Sonnenstr. 6
31 Holzhdlg. N. Zajonz, AlteHütte 5
74 Hotel Deutsches Haus, DeutscheStr. 55
80 Janinagrube in Libiaz über Trzebinia
28 Kalkwerk Pogorzyce GmbH
51 Kalkwerk u. Steinbrüche, Plaza
19 Kermanische Werke Stella AG
37 Klagsbald, T., Eisen, Bergstr. 6
50 Kleinecke, Stadtinsp., Gymnasiumstr. 6
57 Kleinpoln. Chem. Anst. GmbH, NeueStr. 24
73 Komorowski, Dr. med., DeutscheStr. 44
71 Koslowski, Christine, Tabak, DeutscheStr. 37
4 Krankenhaus, Spitalstr.
113 Kwasniewski, Dr. St., Arzt, Spitalstr. 25
20 Lag. d. landw. Vereinig. eGmtH, Dtsch.Str.
23 Landesstraßenbauamt, Gymnasiumstr. 10
100 Landratsamt, DeutscheStr. 20
9 Lokomotivfbr., Erste in Polen, AG, Fabrikstr.
59 Lutzke, Walt., Kreisführ., DeutscheStr. 32
36 Malczyk, Ladislaus, Gastw., Sonnenstr. 9
83 Menges, Hans Georg, Dir., Steingasse 2
72 Mroz, Dr. Eduard, Arzt, BeuthenerStr. 3
93 Musiol, Max, Bäckermstr., DeutscheStr. 36
121 Oblong, Viktor, Bäckerm., Töpf.Str. 20
33 Ohly, Reinhold, Weinhdl., DeutscheStr. 26

Oberschlesische Lokomotivwerke Aktiengesellschaft
Krenau O/S.
Fernsprecher Nr. 9, 14 u. 26
Telegr.-Adresse: Oberlok Krenau O/S. | Postscheckkonto: Breslau Nr. 41328

22 Ostdtsch. Landbewirtsch. GmbH, Plaza
22 Ostdtsch. Landbewirtsch. GmbH, Pogorzyce
122 Ostöl GmbH, Petroleumverteilung, Ring 2
5 Pieczenko, Dr., Ärztin, Poststr. 14
63 Preuß, Dominium Koscielec
49 Püchler, Dr. Aug., Reg.-Vet.-Rat, Dtsch.Str. 40
10 Reichsbahn, Bahnhof, Güterabfertigung
7 Reichsfinanzverw., Bezirks-Zollkommissar, KattowitzerStr. 771
62 Dies., Finanzamt, Gymnasiumstr. 18
18 Reichspost, Postamt
78 Roth, Paul, Baurat, DeutscheStr. 54
54 Schaffran, Guido, Betr.-Leit., Dtsch.Str. 58
67 Schleuczek, Marg., Sped., DeutscheStr. 40
60 Schindler, Oberltn., Sonnenstr. 21
65 Schles. Prov. Feuersozietät, AuschwitzerStr. 54
69 Schürer, Wilhelm, Butter, Am Bahnhof
90 Derselbe, Milchladen, Ring 11
66 Derselbe, Wohn., DeutscheStr. 26
111 Seekamp, Gend.-Kreisf., Gymnasiumstr. 12
123 Skrzydlo, Viktor, Spinnstoffwr., Kohlenstr. 11
112 Sowka, Kurt, Polizeimstr., Kinderh.Str. 20
84 Staatl. Kreiskasse, Poststr. 16
56 Staatl. Gesundheitsamt, Gymnasiumstr. 14
1 Stadtverwaltung, DeutscheStr. 2
8 Dies., Freiw. Feuerwehr, Kattow.Str. 20
34 Dies., Schlachthaus, KrakauerStr.
24 Dies., Wasserwerk, DeutscheStr. 2
29 Suschka & Pyrdok, Lebensm., DeutscheStr. 75
71 Tabakwr.-Großhdl., DeutscheStr. 37
125 Tamm, Dr. Heinr., Arzt, DeutscheStr. 26
126 Treuhandnebenstelle, Poststr. 9
16 Vorschußverein GenmuH, DeutscheStr. 22
95 Wartalski & Kurdziel, Kohlen, Dtsch.Str. 15
92 Wasserwirtschaftsamt, DeutscheStr. 52
13 Wontor, Marjahn, Dr., Rathausstr. 11

Krenglbach b. Wels (Oberdonau)

5 Fil. d. Krankenh. Wels, Schloß Schmiding
4 Gemeindeamt
2 Lichtenwagner, Ferdinand, Holz
3 Ploberger, Georg, Fleischerei

Krensitz (üb. Eilenburg) [Prov. Sachsen]

266 Anders, Karl, Gasth., Krostitz
203 Apitzsch, H., Wasserversorg., Hohenleina
277 Apitzsch, Joh., Bauer, Kleinwölkau
209 Apotheke, Kleinwölkau, Dr., F. Schilske
213 Bahnhof Krostitz-Hohenleina
250 Baumgarte, Junfried, Landw., Krostitz
225 Behnstedt, Dr. Arzt, Krostitz
185 Berger, Oswald, Bauer, Brinnis
248 Beschnidt, Mart., Fleischer, Krostitz
240 Beschnidt, Max, Viehhdlg., Hohenleina
255 Beyer, Max, Böttcherei, Hohenleina
224 Beyse, Herb., Rittergut, Kleinwölkau
197 Beyse sen., H., Kleinwölkau
187 Bley, Kurt, Bauer, Hohenroda
119 Brade, Martin, Lebensmittel, Hohenleina
115 Brade, P., Musikdir., Krostitz
206 Brauerei Krostitz AG.
234 Braunsdorf, R., Schreibtischfbr., Krostitz
171 Bürgermeister Gemeinde Hohenroda
174 Bürgermeister Kleinwölkau
118 Bürgermeister Mocherwitz
181 Bürgermeister Niederossig
215 Dampfmolkerei Krippehna
245 Demmig, Erich, Gastw., Hohenleina
135 Deuticke, O., Getreide, Bhf. Kämmereiforst
261 Dietze, Max, Bauer, Luckowehna
178 Döring, Curt, Bürgermstr., Lindenhayn
212 Fiebig, Otto, Malzfbr. GmbH, Krostitz
259 Fippel, Erwin, Bauer, Mocherwitz
141 Fippel, Otto, Bauer, Hohenroda
188 Fippel, Willy, Bauer, Luckowehna
231 Fleischer, Kurt, Bauer, Naundorf
195 Försterei (Landes-), Forstamt Doberschütz
275 Frauendorf, O., Bauer, Mocherwitz
257 Freyer, Paul, Viehhdlg., Hohenroda
229 Fromm, Rob., Schmiede
184 Gasche, Marta, Hebamme, Kleinwölkau
148 Gasth. Brinnis, Wilh. Schuster
145 Gasth. Hohenleina, Kurt Kirsten
243 Gasth. Hohenroda, Max Ehrlich
189 Gasth. Holländer Mühle, Lehelitz
208 Gasth. Kleinbahn Krostitz, Paul Müller
220 Gasth. Kupsal, Gustav Rahmholdt
179 Gasth. Lindenhayn, W. Döring
233 Gasth. Naundorf, Arno Naundorf
125 Gasth. Roter Hahn, Willy Krostitz
130 Gasth. z. Tanne, M. Wust, Krostitz
221 Gemeinde Behlitz
239 Gemeinde Boyda
196 Gemeinde Großwölkau
113 Gemeinde Krensitz
136 Gemeinde Krostitz
128 Gemeinde Naundorf, Bürgermeister
246 Gendarmerieposten Krensitz
247 Gendarmerieposten Hohenleina
129 Gendarmerieposten Brinnis
194 Gendarmerieposten Naundorf
183 Georgi, Oskar, Bauer, Krippehna
110 Göttsching & Miertsch, Kohlen, Naundorf
117 Günther, Willy, Motorräder, Lindenhayn
230 Güternahverkehr, Krostitz
116 Hammer, Alfred, Fahrräder, Naundorf
262 Herber, Moritz, Dampfsägewerk
140 Herzog, Gustav, Sattlermstr., Krippehna
282 Hesslich, Max, Fuhrbetr., Hohenroda, Dorfstr.
223 Holzweißig, W., Bauer, Pröttitz
258 Ifland Nf., Fr., Getreide
268 Jähnichen, Dr. Paul, Bauer, Krippehna
228 Jänicke, Paul, Fleischer, Kupsal
175 Jost, R., Fleischermstr., Kleinwölkau
137 Käser, Walter, Käserei, Kleinwölkau
192 Kissmann, Paul, Lichtanl., Krostitz
121 Kitzing, Erich, Bauer, Hohenroda
273 Koch, Paul, Maurermstr., Brinnis
182 Koch, Walter, Maurermstr.
232 Körbs, Fritz, Molkerei, Krostitz
214 Kötschau, Dr. R., Arzt, Kleinwölkau
285 Kreiling, Max, Bauer, Lindenhayn 25
133 Kreis- u. Stadtsparkasse Delitzsch, Krostitz
144 Krieger, Georg, Kfm., Hohenleina
132 Kühne, Walter, Bierhdlg., Hohenleina
124 Kuhne, Alfred, Bauer, Gollmenz
280 Kuhne, Martin, Bauer, Brinnis
237 Landkraftwerke Leipzig AG, Hohenleina
242 Landkraftwerke Lindenhayn
149 Ländl. Spar- u. Darlehnskasse Brinnis
147 Ländl. Spar- u. Darlehnsk. Hohenleina
140 L. Spar- u. Darlehnskasse Krippehna-Göritz
264 Lehmann, Kurt, Rep.Werkst., Krostitz
265 Lindner, Art., Gemeindevorst., Pröttitz
153 Loos, Herm., Vollkornbrotfbr., Göritz
279 Maschwitz, A., Gasth., Krippehna
150 Maschwitz, Arth., Bürgermstr., Krippehna
177 Maschwitz, H., Materialwr., Krippehna
151 Medizinaldrog., Dr. Schilske, Hohenleina
222 Merker, Alfred, Fleischermstr.
138 Merkwitz, Alfred, Bauer, Göritz
241 Moch, Alban, Kohlen, Getreide
267 Naumann, Alfred, Bauer, Krippehna
272 Naumann, Kurt, Fahrräder, Krostitz
284 Naundorf, Walter, Bauer, Lindenhayn, Dorfstraße 5
176 Oberländer, Kurt, Rittergut Krostitz
210 Oehmichen, M., Bierhdlg., Hohenleina
198 Pertzsch, Oswald, Bauer, Lehelitz
271 Petersohn, M., Schnittwr., Hohenleina
283 Pfarramt Lindenhayn
251 Pönicke, Walter, Bauer, Hohenroda
263 Prautzsch, A., Maurermstr., Hohenleina
173 Prautzsch, Heinz, Landw., Badrina-Nord
254 Prautzsch, M., Brunnenbau, Hohenleina
269 Prautzsch, M., Bauer, Lehelitz
252 Regen, Paul, Bauausführungen, Brinnis
249 Reichsbahn, Bahnhof Hohenroda
207 Reichsbahn, Bahnhof Krensitz
120 Reichspost, Postagentur
270 Richter Nf., Ed., Baugesch., Hohenleina
219 Richter, O., Getreide, Bhf. Krostitz
142 Röthel, Artur, Schlosserei, Krostitz
253 Sachße, Ernst, Freigut Naundorf
236 Schoeley, K., Rittergut Wannewitz
216 Schoeley, Mart., Bauer, Niederossig
278 Schwarze, Otto, Zementwr., Krostitz
226 Spranger, Felix, Rittergut Badrima
143 Tauchnitz, Alwin, Bauer, Behlitz
227 Teuber Söhne, F., Möbelfbr., Krostitz
134 Teuber, Walter, Eisenwr., Krostitz
139 Thieme, Max, Käserei
276 Ulitzsch, Fredo, Bäckerei, Krippehna
235 Verbrauchergenossenschaft, GmbH, Krostitz
202 Vorwerk Hohenroda
172 Wahrbach, Franz, Bauer, Naundorf
123 Walbe, Joh., Diplomlandwirt, Naundorf 59
200 Waldschläger, M., Bauer, Luckowehna
127 J. Weck & Co, Rex-Konservengläser
186 Wedemann & Koch, Zimmermstr., Pressen
112 Wedemann, Willy, Kol.-W., Naundorf b. Eilenb.
201 Werner, Franz, Schlosserei
180 Winkler, Gustav, Bauer, Göritz
122 Winkler, Oswald, Rittergut, Naundorf
126 Winkler, Oswin, Maurermstr., Pressen
131 Wodarek, O., Bauausführ., Priester
114 Wölbeling, Fritz, Bauer, Lehelitz
170 Wözel, Martin, Fleischermstr., Hohenleina
217 Wözel, Max, Kol.-W., Hohenleina, Hauptstr.
260 Wurst- u. Fleischkons.-Fbr., GmbH, Pröttitz
274 Zschernitz, Dr. Curt, Tierarzt
256 Zschernitz, Fritz, Bauer, Hohenleina

Krenstetten (Niederdonau)

2 Gemeindeamt, Nr. 19
1 Meiwald, Ferd., Versicherung

Kreßbronn (Bodensee) [Wrttb.]

239 Albrecht, Helmuth, Bergassess., Döllen 6
231 Allianz u. Stuttg. Verein, Erhol.-Heim
412 Apotheke Langenargen, Dr. M. Miller
433 Bachmor, Josef, Kohlen, Langenargen
443 Baggerges. Gebr. Meichle & Mohr, Immenstaad
404 Bass & Keller, Weingroßhandlung, Likör- und Essigfabrik, Langenargen
362 Bauer, Josef, Zimmermeister
426 Baumann, A., Baugesch., Langenargen
414 Baumann, Joh., Mühle, Langenargen
217 Becker, Hedwig, Frau, Am Nunzenberg
461 Berger, Ferd., Gasth. z. Engel, Langenargen
390 Berkmüller, Dionys, Bäckerei
363 Berlinische Lebensvers.-Ges. AG
292 Bernhard, Ernst, Bauer, Bergerstr. 5
251 Bernhardt, Julius, Dir., Haus Schönblick
300 Biggel, Ludwig, Fahrzeuge
210 Binzler, Aug., Schreinermeister
421 Bleyle, H., Feinkost, Langenargen, Marktp. 4
214 „Bodan-Werft", Motoren- u. Schiffbau G. m. b. H., Kreßbronn (Bodensee)
328 Bohner, Jos., Bauer, Rudenweiler
368 Braig, Max, Schmiedemeister
437 Breyer, Alois, Hausgeräte, Langenargen
336 Brugger, Eugen, Fruchtsäfte, Langenargen
408 Bürgermeister der Gemeinde Langenargen
364 Burkhard, Wilh., Friseur
263 Dübbers, Walter, Landrichter, Retterschen
392 Ebner, K., Oberstlt. a. D., Langenargen
396 Effinger, H., Kfm., Langenargen, Kirchstr. 1
360 Emser, Arthur, Gastwirt
224 Energie-Versorgung Schwaben AG
310 Erath, Jos., Landw., Rattenweiler
330 Erne, Justin, Bäckerei, Oberlangnau
469 Ev. Pfarramt Langenargen, Seestr. 61
213 Freudigmann, K., Dir., Langenargen, Skagerrakufer 82
314 Flach, Fr., Kolonialwaren
357 Frost, Gust., Stabszahlmstr., O.Seestr. 64
219 Fröhlich, Andreas, Kol.-W., Ad.Hitler-Str. 27
441 Fuchsschwanz, K., Zimmermstr., Langenargen
254 Fugunt, Georg, Bäckerei
249 Gaststt. Adler, Josef Schmid
463 Gaststt. Bahnhofsrestaurant, Langenargen
397 Gaststt. Bierkeller, Langenargen
220 Gaststt. Engel, Osk., Kugel, Kreßbronn
226 Gaststt. Fischer z. Kreuz
202 Gaststt. z. Kapelle, Weinstube, Otto Orlieb
455 Gaststt. Klett, Josef, Langenargen
260 Gaststt. Rebstock, A. Emser
387 Gaststt. Strandgaststt. Seerose, Langenargen, Skagerrakufer 99
280 Gauschulungsburg der NSDAP.
467 Geiselmann, Modest, Radio, Langenargen, Friedrichshaf.Str. 185
378 Geisinger, A., Metzgerei, H.Wessel-Str. 25
215 Gemeindeverwaltung Kreßbronn
408 Gemeindeverwaltung Langenargen
355 Gemeindeverwaltung Langnau
409 Gendarmerie Langenargen, St.Anna-Str. 23
205 Gendarmerie Kreßbronn
247 Genossenschaftsbank Kressbronn eGmbH
201 Giggiberger, Karl, prakt. Tierarzt
207 Glatthaar, Anton, Obstgroßhandlung
228 Glatthaar, Josef, Gasthof z. Bahnhof
464 Glatthaar, M., Bäckerei, Langenargen, Schulstr.
344 Göppinger F., Kaffee, Langenargen
346 Göser, Lukas, Ofengeschäft
209 Grall, Egon, Bürgermeister 1. R.
203 Gebr. Grall, Anton Grall Söhne, gegr. 1878, Käsegroßhandlung
244 Gruber, Math., Eisen u. Kol.W.
240 Führer, Carl, Brennerei, Schleinsee
424 Güterbestätterei am Hafen, Langenargen
402 Gunzenhauser, Julie, Langenargen, Mühlstr. 39
388 Haaga, A., Fabrkt., Langenargen, U.Seestr.
449 Hänsler, Max, Foto, Langenargen, Pl. d. SA 2
386 Hamm, Max, Malermstr., Langenargen
369 Haubennestel, E., Gemischtwr., Oberdorf
241 Heimpel, Wilh., Landw., Poppis
391 Helber, Dr. Lindenhof
408 Heß, Oskar, Bürgermstr.
315 Heyer, Dr. Karl, Schriftltr., Friedrichshaf.Str. 1
459 Hillebrand, Jos., Sattlerei, Langenargen
252 Hirscher, Marie, Gasthaus, Hiltensweiler
291 Hitzfelder, Josef, Elektr. Anl., Lind.Str. 40
272 Hitzfelder, R., Gartenbau, Ottenb.Halde 2
444 Höhener, H., Autovermiet., Langenargen
222 Hohe, Dr. Maximilian, Arzt, Tunau
442 Hornstein, Johann, Lebensmittel-Geschäft, Langenargen
435 Hospital Langenargen, Langenargen
453 Hotel z. Löwen, H. Senghaas, Langenargen
448 Hotel Argen, Stiewing, Ww., Langenargen
290 Hotel, Pension u. Kaffee Glatthaar
387 Hotel Pension Seerose, E. Manz, Langenargen
407 Hotel „Schiff", K. Roßknecht, Langenargen
223 Hotel Schiff (Wilh. Woeniger), Kressbronn (B)

430 Hotel Seehof, E. Brudermann, Langenargen
269 Hotel und Pension Helvetia, Langenargen
450 Institut f. Seenforschung, Langenargen
395 Jäger, Aug., Oberfischermstr., Langenargen
322 Junker, Jos., Gasth., Hiltensweiler
281 Käufler, Josef, Fettwr., Langenargen
266 Kaplanei Gattnau, Kreßbronn
306 Kauffmann, J., Bettfedernfbr., Langenargen
305 Kauffmann, Joh., Feinkost, Langenargen
261 Kees, Johann, Viehhändler
258 Kees, Ludwig, Kolonialwr.
417 Kempter, Gg., Autoverm., Langenargen, Kienestr. 256
233 Kennerknecht, Franz, Retterschen Nr. 6
379 Klawitter, Anton, Schlossermstr.
318 Kleiner, G., Bürgermstr., Wolfratz
452 Kling, Eugen, Gasth., Langenargen, AmHafen
396 Klug, Dr. Erich, Kfm., Langenargen, Seestr.
413 Knam, Ferd., Gartenbau, Langenargen
365 König, Josef, Maurermeister
372 Koros, Josef, Mittelmühle
259 Kramer, Karl, z. Zollhaus, Giessenbrücke
304 Krankenschwesternstation Gattnau
284 Krayer, Baptist, Schlosserei, Langenargen
436 Krayer, Franz Jos., Schlosserei, Langenargen
243 Kreisle, Liberat. Landw., Nizenweiler
393 Kreissparkasse Friedrichshafen, Langenargen
303 Krose, Wilh., Langenargen, Malerecke
478 Kugel, z. Adler, Oberdorf
211 Kur- und Fremdenheim Ströhle, Langenargen
451 Landerer, Amalie, Ww., Langenargen
269 Litz, Otto, Autovermiet., Butterhdlg.
313 Locher, Josef, Bauer, Langenargen
458 Looser, J., Stielfabrikat., Langenargen
427 Lossen, Dr. Arzt, Langenargen
221 Maaß, Karl, Unter Mühle
470 Mack, F., Tierarzt, Langenargen, Buckstr.
298 Magg, Anton, Fleischerei, Langenargen
327 Magg, Johann, Bauer, Gohren
415 Maggi-Ferienheim, Langenargen
204 Maier, Rudolf, Metzgerei
250 Maier, Wilh., Gasth. z. Lamm
283 Malang, Ad., Gipser, Langenargen, Wesselstr.
236 Maler, Otto, Verlagsbuchhändler, Tunau
416 Manal, J., Glasermstr., Langenargen, Hdbgstr.
311 Manz, Hugo, Sägewerk, Langnau
321 Marinenachrichtenoffizier Süd Langenargen
293 Marinenachrichtenstelle Süd, Langenargen
361 Marschall, Weinstube
428 Maschinenfabrik, Langenargen
377 Matthey, Julius, Obsthandel
208 Messmer, Gebhard, Viehhändler
406 Miller, Franz, Dentist, Langenargen
394 Minder, Otto, Schlosserei, Langenargen
382 Mißmahl, Dr. Wilh., Langenargen
227 Mösle, Karl, Bauunternehmer
273 J. B. Moosherr u. Söhne, Baugesch.
248 Müller, Paul, Gartenbau, Seestr. 17
275 Müller-Oerlinghausen, Berthold, Bildhauer, Am Ottenberg
432 Oeckl, J., Radio, Langenargen, Münzh.Str. 12
202 / 262 Ortlieb, Otto, Obstgroßhandel, Weinkellerei, Weinstuben, Adolf-Hitler-Str. 15
384 v. Ostini, K. A., Frhr., Kfm., Langenargen
276 Petzold, Ludwig, Dr.-Ing., Alpenblickstr. 26
376 Pfarramt, Kath., Gattnau
277 Radspieler, A., Zahnarzt, Langenargen, Seestraße 25
438 Raidt, X., Bäckerei, Langenargen, Bleichw. 4
296 Rapp, Otto, Maler, Horst-Wessel-Str. 15
398 Rauh, Wilh., Schreinerei, Langenargen
229 Rehwoldt, Erna
216 Reichsbahn, Bahnhof
423 Reichsbahn, Bahnhof Langenargen
294 Reichsluftschutzbund, Seestr. 12
471 Reichspost, Postamt
491 Reichspost, Postamt Langenargen
253 Reinhardt, Alb., Installation
375 Rek, Hugo, Archit., Tunau
434 Rödle, Otto, Kol.-W., Langenargen
295 Rostan, L., Hoch- und Tiefbauunternehmen, Holzbau, Kiesbaggerei
431 Rueßsche Kunstmühle, Langenargen
381 Rundel, Alfr., Bäckerei, Betznau
389 Sachs, Konrad, Dentist
468 Sailer, P., Radio, Langenargen, Lind.Str. 18
237 Schädler, V., Genossenschaftskäserei
255 Schaugg, Arth., Zimmermstr.
234 Schlegel, Herm., Bauer, Retterschen
316 Schlichte, Ernst, Tierheilk., Oberlangnau
232 Schmid, Edm., Maschinenfbr.
319 Schmid, Herm., Bauer, Muttelsee
212 Schmid, Jakob, Gemischtwaren
256 Schneider, Xaver, Käserei, Gattnau
286 Schnorr, J., Süßmost, Betznau
420 Schöllhammer, Alb., Gartenbau, Langenargen
317 Schreiber, Oskar, Langnau
297 Schropp, Max, Flugkapitän, Langenargen, Unt.Seestr. 63
242 Sohm, Eugen, Metzgerei, Gattnau
235 Späth, Pius, Viehhdlr. u. Bauer, Gattnau
456 Spannagel, Josef, Bäckerei, Langenargen
440 Springer-Sichler, Langenargen, U.Seestr. 67
405 Steiert, Anna, Hebamme, Langenargen, Eisenbahnstr. 31
400 Steinacher, Alfred, Spediteur, Langenargen
439 Strandbad Langenargen
211 Ströhle, Käthe, Fremdenheim, Langenargen
206 Südd. Steinind. Friesinger & Metzger
271 Traut, Dr. Werner, Zahnarzt, Uferstr.
285 Trautwein, Leop., Zimmerei, Lindauerstr. 31
333 Ummenhofer, Gg., Fuhrw., Langnau
408 Verkehrsamt Kurort Langenargen
460 Vetter, J., Waschanstalt, Langenargen
383 Vetter, J. A., Friseur, Langenargen
445 Vögele, G., Gärtnerei, Langenargen, Friedr. Straße 5
371 Vögele, Karl, Oberdorf
274 Waldschmidt, Pia, Hebamme, Ad.Hitler-Str.
454 Waldvogel, H. J., Baugesch., Langenargen
370 Walser, Karl, Bauer, Retterschen
246 Walser, Ludw., Privat, Friedrichstr. 1
267 Walzer, Alfons, Schweinehdlg., Schleinsee
312 Weber, Alois, Gastw., Oberlangnau
366 Weber, Julius, Mech. Glaserei
270 Weiger, Alphons, Archit., Seestr. 28
425 Weißer & Co, Tabakwr., Langenargen
230 Wiedersheim, Dr. Thorwald, Arzt
367 Willmann, Wilh., Obstgut, Ottenberg
238 Willmann, Willi, Mühlenbes., Obermühle
411 Wocher, Adolf, Schotterwerk, Kies-, Sandbaggerei, Langenargen
401 Derselbe, Werk Schlatt
403 Wocher, Alfons, Fleischwr., Langenargen
257 Wochner, Josef, Gastwirt
480 Zeh, Anton, Kohlenhandlung, amtliches Speditionsgeschäft, Kreßbronn
225 Zembrod, Carl, Textilwaren
419 Zembrod, Karl, Kfm., Langenargen, O.Seestr.19
363 Zettler, S., Riedweg 9
334 Zollaufsichtsstelle (G.), Kreßbronn
356 Zollaufsichtsst. (G.), Langenargen, Bhfstr. 21
335 Zollaufsichtsstelle (G.), Schwedi
410 Zollzweigstelle Langenargen
245 Zürn, Centa, Rentnerin
323 Zumbiel, R., Landw., Apflau

Kreuth b. Bleiberg (Kärnten)

2 Hasch, Hans, Gasthaus
1 Konsumverein Kreuth rGmbH

Kreuth b. Tegernsee (Oberbayern)

35 Albrecht, Prinz v. Bayern, Ökonomiehaus
41 Baddirektion Wildbad Kreuth,
52 Dieselbe, Haus Bergfrieden
32 Baetzel, Curt, Haus Bergfrieden
63 Bartl, Jos., Lastfuhren, Enterfels
62 Baumgartner, Thomas, K.-Maler, Point
67 Bergeat, Gretel, Arztfrau, Enterfels Hs. 11
48 von u. zu Bodmann, Maria, Freiin, Hs. Nr. 6
26 Café Leonhardstein, Inh. Fritz Walch, Nr. 9
58 Dresch, Ernst, Dr., Leiten
25 Duelberg, Paula, Haus Nr. 9¼
72 Enßlin, Eugen, Fbrkt., Scharling
60 Fasolt, Herb., Textilkfm., Pointstr. 46
24 Forstamt Kreuth
33 Fremdenheim Haus Sonnenwend
66 Gasthaus Glashütte, Beno Stöckl
49 Gasthof u. Metzgerei z. Batznhäusln
20 Gemeinde Kreuth, Feuerhaus
37 Gendarmeriestation Kreuth
39 Gerstenecker, Margarete, Villa Waldruhe
50 Götschl, Anna, Viktualien
54 v. Graevenitz, Exzell., Riedlern, Hs. Sommerau
69 Habersbrunner, Ed., Scharling
21 Hesterberg-Schönherr, Trude, Schausp., Glashütte
38 Hotel u. Gasthof Post, H. Lehmann
59 Karl, Max, Mietauto, Enterfels
46 Königshaus, Bad Kreuth
23 Lauteren, Marie, Enterfels, Haus 11½
34 Lehmann, Andreas, Autovermietung, Hs. 6
47 Leibig, Jos., Dr., Point
22 Lindebner, Jakob, Handlung
57 Lippart, Dr. Walter, Ing., Hs. Sonneck
61 May, Dr. W., Sanitätsrat, Dorf Kreuth
44 Pionierhütte a. Buchstein
31 Raineralpe d. Ferienheime f. H. u. Ind.
30 Reichspost, Postamt
56 Reifenstuhl, P., Baugesch., Enterfels, Hs. 12
27 Reiser, Thomas, Pension, Riedlern, Hs. 25
64 Roesicke, Martha, Am Kirchberg 10
55 Rose, Carl, Maj. a. D., Riedlern
61 / 71 Sanatorium Dr. May
Spez. Basedow
Dorf Kreuth (Oberbay.)
40 Sanktjohanser, Leonhard, Bäckerei
28 Schäffler, Babette, Feinkost, Nr. 9¼
73 Schmidt, Jakob, Kfm., Kalkhof
43 Stich, Jos., Schreinerei, Enterfels
74 Straßenaufseherstelle Glashütte
53 z. Toerring, Sophie, Gräfin, Hs. Nr. 83
45 Wegener, Erika, Frau
70 Willibald, Franz, Revierjäger, Riedlern
29 Winkler, Josef, Schneidermstr., Hs. 3½

Kreutsch (Kr. Lissa) (Wartheland)

2 Gutsverwaltung Golnitz
1 Gutsverwaltung Kreutsch
5 Molkerei Altkirchen, Dorfstr. 44
3 Reichsbahn, Bahnhof Lindensee

Kreuz (Ostbahn) (Wartheland)

29 Adler-Apotheke, Kirchstr. 3
6 Affeldt, Gastw., Dragebruch
117 Arbeitsamt Schneidemühl, Nebenstelle
70 Arndt, Landschaftsdirektor, Kl.Lubs
2 Bahnhofswirtschaft Frau L. Schäfer u. Sohn
75 Behm, Wilhelm, Gartenb., Hindenburgstr. 5
131 Bothe, Gustav, Baugesch., H.Wessel-Str. 37
92 Brandtner, M., Kaufhaus, Wilhelmstr. 92
26 Brechlin, Pferdehdlg., Hindenburgstr. 38
34 Brock, Fritz, Feinkost, Hindenburgstr. 3
103 Bürgermeister Wilhelmstr. 8
121 Bürgermeisteramt Dratzig
89 Bürgermeisteramt Fissahn Dorfstr. 4
63 Bürgermeister als Ortspolizeibehörde, Bhf.
12 Bürgermeisteramt Groß-Lubs
47 Bürgermeisteramt Glashütte, Netzekr.
79 Buske, Johann, Kfm., H.Göring-Str. 21
17 Czesnat, Otto, Bierverlag, Parkerstr. 1
114 Dampfergenossensch. Hafen, Goethestr. 31
57 Damrath, Werner, Holzwollenwerk
119 Daume, Erich, Drogerie, Wilhelmstr. 99
3 Deutsche Maizena Werke A. G. Werk Kreuz Kreuz (Ostbahn)
7 Distriktsamt, H.Göring-Str. 7
58 Domke, E., Zahnpraxis, Wilhelmstr. 17
58 Domke, W., Baumstr., Wilhelmstr. 17
132 Dratziger Eiseng. u. Masch.-Fbr., Dratzigmühle
133 Dies., Wohn. d. Betriebsleiters
18 Eierverwert. Gen.mbH, Lindenstr. 1
25 Evang. Pfarramt
55 Fca-Werke G. m. b. H., Werk Dragemühl, Bauunternehmung, Säge- u. Hobelwerk, Zimmerei, Barackenbau, Großtischlerei
126 Forstamt Dratzig
65 Försterei Schmelzerofen
11 Forsten, A., Kfm., Wilhelmstr. 13
45 Friebel, Dr., Tierarzt, Goethestr. 2
94 Friedel, Bruno, Gastwirtsch., Dratzig
136 Friese, A., Instandsetz.-Werkst., Göringstr. 78
97 Gemeinde Kienwerder, Gehrke, Bürgermstr.
107 Gendarmeriecamt Glashütte
54 Gendarmeriecamt Kreuz, H.Wessel-Str. 16
155 Grenzposten Kreuz-Dratzig, Netzebrücke
82 Grenzmark Brauereiniederlage
112 Grünert, Karl, Fahrzeugwerkst., Wilhelmstr. 7
124 Haase, Franz, Dratzig
80 Hanelt, Bürgermstr., Dragerbruch
30 Hermann-Göring-Schule
66 Hoeft, Berthold, Lehrer, Ad.Hitler-Pl. 12
4 Hübner, Otto, Fleischerei, Wilhelmstr. 95
135 Huget, Polizeimstr., Schillerstr. 11
22 Jaeger, Oswald, Architekt, Wilhelmstr.
87 Kaatz, Reinh., Gastw., Friedrichshof
13 Kaatz, Rich., Spedit., Herm.Göring-Str. 4
93 Kath. Pfarramt, Schillerstr. 12
20 Kleinbahnhof
120 Klitz, Pol.Hpt.-W.-Mstr., Wiesenstr. 24
106 Kölm, Gastwirt, Neubeelitz
82 Kraft, Paul, Hotel Germania, Kirchstr. 2
46 Kreisblatt f. d. Netzekreis Wilhelmstr. 14
76 Kreissparkasse des Netzekreises, Wilh.Str. 8
32 Kroeger, Dr., Arzt, Wilhelmstr. 17a
43 Kußmann, Herm., Bauer, Buschlukatz
90 Landkrankenkasse, Nebenstelle
52 Lange, Dr. W., Zahnarzt, Wilhelmstr. 93
21 Lichtenstein, O., Viehhdlg., H.Wessel-Str. 9
53 Lichtfuß, P., Hohlziegelwerk, Dragebruch
139 Liese, Erich, Gartenbau, H.Wessel-Str. 51
101 Lieske, Paul, Steinmetzgesch., H.Göring-Str. 23
116 Lieske, Walter, Eisenwr., Ad.Hitler-Str. 3
109 Lindnau, Karl, Schornsteinfmstr., Wilh.Str. 91
108 Gebr. Linke, Fahrräder
84 Lück, Arthur, Schlächtermstr., Wilhelmstr. 15
78 Mann, Fritz, Kaufhaus, Wilhelmstr. 12
48 Märk. Elektrizitätswerk AG, H.Wessel-Str. 42
56 Matthes, Max, Obst, Wilhelmstr. 98
122 Mattheus, Rud., Fleischermstr., Hindenb.Str. 7
77 Merz, Wilhelm, Fleischerei, Wilhelmstr. 94
83 Möllke, Ida, Hebamme, Dammstr. 7
31 Mörsig, Kurt, Gemischtwr., Gastwirtsch.
68 Mohr, F., Prozeßag., Hindenburgstr. 17
138 Moll, Werner, Gastwirtsch., Dratzig, Marktpl.
9 Molkerei Glashütte
86 Monkowius, Paul, Mühlenbaumstr.
96 Müller, Dr. Wilh., R.-A. [N], Parkerstr. 1
88 Neumann, Willy, Bäckerei, Friedrichsdorf
42 Nickel, Hugo, Kol.-W., Ad.Hitler-Pl. 10
59 Nickel, Fritz, Landwirt, Gut Jonnen
60 NSDAP., Amt f. Volkswohlf., Ortsgr., Wilh. Straße 85
61 Pautsch, A., Photogr., H.Wessel-Str. 55
49 Petznick, Paul, Klempner, Kirchstr. 9
5 Polizeiverwaltung, Wilhelmstr. 100
81 Preuß, Gust., Speditions- u. Handelshaus
71 Preuß. Wasserbauamt, Schleuse 22
115 Rach, Gustav, Fuhrw., Lindenstr. 1
37 Ramelow, Pfarrer, Friedrichsdorf
26 Redmann, Else, Gastwirtsch., Hindenb.Str. 38
95 Reichsarbeitsdienst, weibl. Jug., Lager 14/40
1 Reichsbahn, Güterabf., Bahnhof
98 Dies., Bahnhof Dratzigmühle
36 Dies., Güterabf. Dragebruch, Bahnhof
41 Reichsfinanzverw., Zollaufsichtsstelle Gr.Lubs
142 Reichspost, Postamt 1
141 Dies., Postamt 2
91 Reschop, Walter, Holzhandlung
134 Rönspieß, Fritz, Konrektor, Goethestr. 8
111 Scheffler, Dr. W., Zahnarzt, Wilhelmstr. 95
73 Schmaloske, Gustav, Deutsches Haus
99 Schmidt, Herm., Ortsgruppenltr., Gr.Lubs
40 Schmittgall, J. W., Landwirt, Koppenhof
33 Scholz, Max, Dampfsägewerk, Hafen
69 Schulz, Anna, Schützenhaus
15 Schumann, Dr. F., Arzt, Kirchstr. 5
105 Seiffert, Herm., Gartenbau, Wilhelmstr. 57
24 Spar- und Kreditbank e. G. m. b. H., Kreuz, Wilhelmstraße 16a
74 v. Spiegel, Albert, Gaststr., Dragelukatz
44 v. Spiegel, Ad., Lebensm., Wilhelmstr. 88
8 Stadtverwaltung, Ortspolizeibehörde, Wilhelmstraße 8
64 Dieselbe, Kaisersee
19 Dieselbe, Mittelschule, Kirchstr. 17
16 Strommeisterei Friedrichsdorf
118 Tetzlaff, E., Dachdeckermstr., Hindenb.Str. 36
110 Thams & Garfs, Niederlage, Wilhelmstr. 11
38 Tiedtke, Willy, Kfm., H.Göring-Str. 21
28 Voß, Adolf, Kaufhaus Viktoriastr. 1
51 Voß, Paul, Dachdeckungsgeschäft, Kirchstr.
35 Warenzentrale, Mühle Glashütte
72 Wehrmann, Otto, Restaurant
85 Gebr. Weiß, Baugeschäft, H.Göring-Str.
100 Wiesmüller, Franz, Drogen, Wilhelmstr.
137 Willer, Paul, Konditorei, Ad.Hitler-Pl.
10 Willers Gaststätten, Viktoriastr.
67 Witte, J., Floßmeister, Neubeelitz
27 Witzke, Gustav, Haushaltwr., Wilhelmstr. 9
104 Wussow, Frz., Glasermstr., Hindenburgstr. 14
14 Zentralhotel, Inh. H. Jokisch, Wilhelmstr. 6

Kreuzau (Kr. Düren) (Rheinpr.)

88 Abels, Spar- u. Darlehnskasse, Winden
149 Adels, Math., Bäckerei, Straß, Hauptstr. 52
134 Adels, Matth., Bäckerei, Hauptstr. 29
18 Apotheke O. E. Westerwick, Eisenbahnstr. 29.
150 Backhaus, Dr., Maria, Ärztin, Kirchweg 3.
102 Balter, W., Papierrohstoffe, Niederau
36 Balter & Stolz, Rohprod., Stockh. Weg 6
41 Bank, Hch., Fahrradfabr., Hauptstr. 90
131 Bolz, Dr., Zahnarzt, Hauptstr. 11
100 Braun, Matth., Gastw., Straß.
121 Breuer, Joh., Landw., Uedinger Weg 33
89 Briem, Stephan. Bauer, Pimmenich
61 Brings, Frau Wilh., Hebamme, Hütteng. 4
53 Bücklers, Ernst, Untermaubach, Hs. Rotenfels
87 Bürgermeister, Drove
147 Bürgermeister, Stockheim
59 Bürgermeister, Uedingen
114 Bürgermeister, Winden
74 Bürgermeister Kreuzau, Dröhl 2
70 Bürgermeister Bogheim
27 Bürgermeisteramt Straß-Bergstein, Gey
161 Busch, Jos., Bauer, Stockheim, Dorfstr. 16
160 Chorus, Joh., Bauer, Gut Beythal
109 Düren, Math., Bäckerei, Hauptstr. 57
190 Esser, Wilh., Schuhe, Teichstr. 49
15 Evang. Waldheim, Schlagstein
165 Flamm, Eduard, Hauptstr. 75.
55 Flecken, Theo, Direktor, Schneidhausen 2
152 Flink, Peter, Bäckerei, Obermaubach
31 Floß, Jakob, Fuhrgesch., Hauptstr. 129.
148 Floßdorf, H., Baumsch., Drove, Hauptstr. 171
37 Fücker, Matthias, Autorepar., Hauptstr. 74
139 Gendarmeriegruppenposten Kreuzau
123 Genossenschartsbank, Hauptstr. 15.
39 Hannotte, Peter, Metzger, Niederau, Dorfstr.
141 Hassert, Franz, Wirt, Obermaubach, Dorfstr. 6
99 Hassert, Pet., Restaur., Hauptstr. 7.
130 Hassert, Wilh., Autotransp., Untermaubach
197 Herpertz, Joachim, Mühle
125 Gebr. Hoesch, Papierfbr., Straß, Hitlerstr. 1
65 Hoesch, Max, Fbrkt., Forsthaus Langenbroich.
66 Hoesch, Robert, Frau, Untermaubach
156 Hoffmann, Bürgermstr., Ad.Hitler-Str. 3
157 Hohr, August, Eisenwr., Untermaubach
86 Holzportz, J., Bäcker., Drove, Hauptstr. 93
101 Holzweiler, Wilh., Bäcker., Untermaubach 60
4 Jacobs, Matthias, Großvertrieb von Tabakwaren und Automatenverleih, Kreuzau, Bahnhofstraße 12
189 Jacobs, Theodor, Dachdeck., Feldstr. 12
72 Jacobs, Wilhelm, Dachdeck. u. Klempnerei
52 Jäschke, Artur, Dentist, Burgstr. 1
69 Jocks, Hub., San. Installat., Teichstr. 18
76 Joeken, Wilh., Müller, Drove, Dorfstr. 49.
108 Kaptain, W., Schneidermstr., Schulstr. 4
5 Karpa, G. m. b. H., Papierfbr., Kreuzau
34 Gebr. Kayser o. H., Papier- u. Papierwarenfabrik, Hauptstr. 1/3
24 Kayser, J. H., Papierfbrkt., Winden.
83 Keller, Peter, Viehhdlg., Hauptstr. 103.
143 Kemmerling, Willi, Viehhdl., Stockheim
12 Kleefisch Nf., Jak., Baustoffe, Hauptstr. 76.
172 Klein, Jos., Ludw., Sägerei, Untermaubach
111 Kleu, Bernh., Bauuntern., Burgstr. 5
30 Kleu, Peter, Roggenmühle, Hauptstr. 100
145 Klösgen, Ferd., Bauuntern., Peschstr. 21
44 Knipprath, Pet., Gastw., Hauptstr. 25
64 Kommer, Phil., Textilwr., Hauptstr. 71
176 Krauß, Karl, Prokurist, Hauptstr. 20
106 Kreissparkasse, Kreuzau, Hauptstr. 73
42 Kuck, Carl, Metzgerei, Teichstr. 37
62 Kuck, Carl, Bauer, Winden, Hauptstr. 8
82 Kuck, Wilh., Restaur., Kufferath
84 Künster, Martin, Landwirt, Bilstein
63 Küpper, Joh., Sandgruben, Drove, Hauptstr. 18
127 Küpper, Wilh., Install., Hauptstr. 103.
96 Küster, W. F. A., Amtsgerichtsrat, Untermaubach
173 Kuth, M., Omnibusbetr., Drove, Hauptstr. 122
104 Latz, Theodor, Landw., Stockheim
153 Lersch, Mathias, Uedingen, Hauptstr. 1
129 Löhrer, H., Bäcker., Untermaubach, Bhfstr. 49
(45) Lüttgen, Josef, Fabrikt., Hauptstr. 164.
7 Lüttgen, Peter, Papierfabrik, Teichstr.
45 Lüttgen jr., Pet., Fbrkt., Hauptstr. 146
110 Macherey, Ww. Conr., Metzgerei, Hauptstr. 51
193 Macherey, Frau Wilh., Hebamme, Obermaubach
92 Malsbenden, Joh., Rendant, Untermaubach
170 Mengels sen., Wilh., Gärtn., Hauptstr. 118
140 Mengels jr., Wilh., Gärtnerei, Bahnhofstr. 1
91 Merkelbach, Jos., Sattler, Teichstr. 45
128 Mertens, Dr., Treuhänder, Winden, Hitlerstr.
94 Meyer, Jos., Uhrenhdlg., Hauptstr. 21.
43 Neumann, Jos., Gärtnerei, Dröhl 15
164 Neumann, Wilh., Bäckerei, Mühleng. 6
77 Nolden, August, Metzg., Drove, Hauptstr. 114
166 NSDAP, Ortsgr. Gey-Hürtgen, Gey
95 Dieselbe, NSV, Hauptstr. 69
57 Dieselbe, NSV Gey-Hürtgen, Kallstr. 15
113 Ohmen, Peter, Obermaubach 7
3 Papierfabrik Jean Faensen, Oberschneidhausen
142 Peiffer, Jos., Buchdruckerei, Teichstr. 36
6 Pennarz, Dr., Arzt, Hauptstr. 1
21 Perz, Heinrich, Kohlen, Mittelstr. 4
80 Pfarramt, Kath., Hauptstr. 27.
169 Pier, Anton, Drogerie, Hauptstr. 69b
51 Pütz, Dr. Matth., Arzt, Hauptstr. 19
146 Pützfeld, W. M., Haushaltmasch., Feldstr. 23
2 Reichsbahn, Bhf. u. Güterabfert., Kreuzau
38 Dieselbe, Bhf. u. Güterabfert., Untermaubach
188 Reichspost, Postamt
185 Dieselbe, Poststelle Drove
182 Dieselbe, Poststelle Gey
184 Dieselbe, Poststelle Stockheim
90 Dieselbe, Poststelle Üdingen
93 Richter, Joh., Kfm., Drove, Hauptstr. 152
40 Röhr, Wilh., Brauerei, Teichstr. 41
119 Rößeler, Hub., Metzg., Gey, Broichstr. 7
28 Rollersbroich, P., Gastwirt, Langenbroich.
48 Josef u. Peter Rottscheidt, Landwirt, Burg Kreuzau
112 Salentin, Anna, Masseuse, Teichstr. 1a
33 Sauerstoffwerk Untermaubach.
75 Schirp, W., Schornsteinbau, Feldstr. 6
9 Schmidt, Wilh., Baugesch., Hauptstr. 93.
115 Schmülgen, Johann, ImDröhl 10
49 Schnitzler, Heinr., Tütenfabr., Winden.
50 Schnitzler, Ludw., Malergesch., Hauptstr. 98
14 Schöller, Gust., Restaur., Bahnhofstr. 25
117 Schöller, Leonh., Wirtsch., Bahnhof
97 Schubert, Rosa, Lehrerin, Winden
105 Schulte-Krumpen, Heinz, Papierfbr., Hauptstr. 4a
81 Gebr. Schumacher, Schreinerei, Winden
85 Späth, Jos., Baugesch., Hauptstr. 87
26 Spee, Graf, Gutsverwaltung, Burg Maubach
163 Stockheim, Herm., Ww., Stockheim, Hauptstr. 40
54 W. J. Stolz o. H. G., Schrein., Hanfgarten 1
168 Strepp, Fritz, Hauptstraße 102
20 Strepp, Jos., Gasthof, Untermaubach.
13 Strepp, Ph., Papierfabr., Uedinger Weg
60 Strepp, Philipp, Fabrkt., UedingerStr. 42
107 Strepp, Theo, Papierfabrikant
171 Strepp & Co., Papierfbr., GmbH, Hochkoppelmühle
16 Thuir, Peter, Landwirt, Stockheim Nr. 42
32 Thuir, Wilh., Bauer, Kufferath, Dorfstr. 15
8 Heinr. Tils u. Söhne, Getreide, Drove
22 Heinr. Tils & Söhne, Malzfbr. Schneidhausen
67 Uerlings & Schall Buch- und Steindruckerei, Papierhandlung, Schulstraße 11

46 Ursulinen-Hans-Hoesch-Stiftung, Hitlerstr. 24
154 Geschwister Valter, Drove
25 Verein. Sauerstoffwerke GmbH, Untermaubach
58 **Vieth, Jakob, Gastwirt, Hauptstr. 95.**
122 Vinett, Aug., Straßenmstr., Haus Lohberg.
35 Vömel-Suermondt, Burg Drove
186 Volks- u. Schwimmbad
1 **Wassergenossenschaft Stausee, Obermaubach**
10 Wasserwerk Concordia
144 WB.-Zweigstelle, Kupferscheidtstr. 15
174 Weidenhaupt, Jos., Gasth., Stockheim 67
71 Weyermann, Jos. Metzgerei, Hauptstr. 58
17 Weyermann, Jos., Metzg., Drove, Dorfstr. 118
19 Weyermann, Peter, Möbelfbr., Hauptstr. 58
23 Weyrauch, Joh., Marmor, Schlagstein 7
175 Wiedenau, Theo, Transp., Drove, Hauptstr. 79
79 Windener Düten- u. Papierwarenfbr., P. Bach & Co, Winden
124 Winter, Heinr., Bauer, Obermaubach 71
47 Wintz, Dr., Tierarzt, Burgstr. 3.

Kreuzberg (üb. Bautsch) [Ostsudeten.]

9 **Badedirektion Johannisbrunn**
3 **Gastwirtschaft „zur Löwengrube"**
4 Gendarmerieposten
6 Gendarmerieposten, Gend. Wachtmstr. Wiedecke
2 **Landw. Speicher Wigstadtl, Alt-Zechsdorf**
5 **Schreier, Anton, Gastw., Brückenhäusl**
1 Carl **Weißhuhn & Söhne, Seifenmühle**

Kreuzburg (Oberschles.)

587 **Ackermann, Rob., Kaufhaus, Ring 35**
432 Adamek, Hans, Bekleidung, H.Wessel-Str. 14
314 Allgem. Ortskrankenkasse
(289) Altmann, E., Roßschlächterei, Zimmerstr. 5
255 Amtsgericht, Landsbergerstr. 22
495 Amtsvorsteher u. Bürgermeister, Kuhnau
371 Anders, Paul, Schneiderm., OppelnerStr. 19
517 Andresen, M., Bildhauerei, gegenüb. Friedh.
388 **Anna-Stift. Kath. Waisenanst., Hakenstr. 4.**
635 Anton, Ernst, Friseur, G.Freytagstr. 19
477 Apotheke Adler, E. Anlauf, Ring 34
236 Apotheke z. Greif, B. Seybold, Freytagstr. 17
265 Apotheke, Löwen-, A. Chmielus, Hitlerstr. 11
345 Arbeitsamt, Landsbergerstr. 16.
519 Automobil-Zentrale (Opel-Dienst), Viktor Nowomiejski, KonstädterStr. 26
200 **Badeanstalt Dochhammer**
617 Badeanstalt, Städtische, Am Stadtwalde
619 Bartelt, Max, Dentist, Ad.Hitler-Str. 5
589 Basalyk, Dr., Zahnarzt, Ad.Hitlerstr. 20
206 Bauer, Julius, Bierverlag, Bismarckstr. 5
805 Berndt, Dr. Gerh., Zahnarzt, Hitlerstr. 3
536 Berufsschule
341 Bethanien, Diakoniss.-Mutterhaus, Opp.Str. 14
290 Dasselbe, Krankenhaus.
219 Bienias, Joh., Fleischermstr., Kuhnau
274 Bieniossek, Stanisl., Schuhe, Bodland
462 Birkhofer, Edm., Gasthaus, Schmardt
624 Biskup, Ed., Tabakwr., Pitschenerstr. 2
637 Böke, Eugen, Dentist, Ad.Hitler-Str. 5a
267 Bragulla, Erich, Süßwr., Konstädter Str. 23
435 Braun, Dipl.-Ing., Schloßpl. 4
280 Bresler, Dr. Joh., Med.-Rat, Landsb.Str. 6
534 Bürgermeister u. Amtsvorsteher Bodland, Kreis Rosenberg, Oberschlesien
336 Bunzler, Curt, Heilprakt., OppelnerStr. 11
549 Burgfeld, Rosalie, Hebamme, Kuhnau, D.St.56
429 **Christian, Wilh., Dachdeck., Kreuzherrenstr.**
544 Cziba, Erich, Autos, Bethanienweg 2
524 Cziba, Erich, Kurzwr., Hitlerstr. 10
227 **Deliga, Walter, Viehhdlg., Gartenstr. 21**
401 Dentler, Gotth., Obst, Gust.Freitag-Str. 21
380 Dt.-Amerik. Petrol.Ges., Lager a. d. Ladestr.
451 Deutsches Rotes Kreuz
420 Dietrich, Ehrenfried, Wwe., Ad.Hitlerstr. 19
212 Dietrich & Aust Bau- und Möbelbeschläge Farben, Lacke, Fensterglas, Pitschener Straße 49
663 Dietrich u. Vogt, Stabeisen, Ring 15
503 Dobers, Landwirt, Matzdorf
(204) Dom.-Wirtschaftsamt, Bankau
428 Dominium Heidelinden, Post Ludwigsdorf
528 Dominium Wüttendorf
557 Dowerg, Ortsschulvorst., Kuhnau
327 Drogerie Renner, Karl, Ring 29
373 **Dudek, Johann, Getreide, Nachodpl. 1.**
238 Dzierson, Paul, Gutsbes., Ndr.Kunzendorf
494 Edeka-Großhandel eGmbH, Ad.Hitler-Str. 18
510 Edelmann, J., Eisen — Landmasch. — Ersatzteile — Baustoffe, Landsberger Str. 15
264 Eichborn u. Co, Bankgeschäft, Ring 17
392 Eierzentrale, eGmbH, Friedrichstr.
470 Evang. Friedhof
479 Evang. Superintendentur u. Pfarramt
566 **Fiella, Marie, Hebamme, Ob.Ellguth**
387 Fiella, Paul, Gasthausbes., Ober Ellguth
393 Fietz, Luise, Habamme, Ring 24
667 Fietz, Paul, Landmasch., SchmardterStr. 2
497 Filatzek, Franz, Lederhdlg., Str.d.SA 1
289 Firla, Joh., Gasthaus, Zimmerstr. 5
665 Fischer, H., Radiohaus, Ad.Hitlerstr. 20
672 Fliedermühle, H. Karwath, Rosenb.Ch. 9
676 Fliege, Dr. H., R.A. [N], Ad.Hitlerstr. 4
567 **Forstamt**
331 Försterei (Revier-) Heidehof
283 Franz, Ewald, Drogen, Ring 16
295 **Galla, Peter, Bürobedarf, Ad.Hitler-Str. 12**
383 Gambke, G., Schuhgesch., H.Wessel-Str. 27
548 Gaststätte Margaretenbad, Landsb.Str. 5
662 Gebel, Th., R.-A. [N], Ring 16
293 Gebremski, Emil, Viehh., Ob.Kunzendorf
232 Gehl, Friedr., Spielwaren, Ring 45
211 Gendarmerieamtsbereich Bodland
208 George, Joh., Drogerie, Farben, Photo
573 **Giesder, Anton, Modewr., Krakauerstr. 5.**
516 Gimmler, Walt., Elektr. Anl., OppelnerStr. 18
636 Girgla, Gertrud, Gasth., Kuhnau, Dorfstr. 142
685 Gnatzky, Jos., Gasthaus, Grasenau
527 Gnatzky, V., Versicherungen
580 **Gloger, Ant., Gasthausbes. Bodland**
612 Goldberg-Drogerie, Horst-Wessel-Str. 1
269 Görlitz, Alfons, Kohlen, Grasenau
568 Gräfl. Forstamt u. Rentamt, Bankau O.S.
284 **Grüning, Karl, Fleischerm., H.Wesselstr.**
321 Grund, Otto, Klempnermstr., H.WesselStr. 21
343 Gruner, H., Revisor, G.Freytag-Str. 11
490 Grzeschniok, J. P., Brennstoffe, Konst.Str. 2
430 Gunter, Willy, Wurstwr., Ring 22
461 Gustav Freytag-Schule, Ad.Hitlerstr. 23
312 Gutsverwaltung Wüttendorf
583 **Haase-Ausschank, Peter Pollok, Ring**
504 Hamburger Kaffeelager, H.Wesselstr. 24
316 Hampel, Alfred, Konfektion, Schloßstr. 6/7.
437 Happe, Hauptmann, Haken 1
220 Haschke, Alfons, Dr., Restgut Bodland
335 Haselbach, Bierniederlage
337 Heik u. Wollny, Malerei, Ad.Hitler-Str. 14
334 Heinsch, Ant., Schornsteinfeg., Pitsch.Str. 17
523 Hellfeldt, Marie, Hebamme, H.Wessel-Str. 28
475 Henke, Rich., Kol.-W., Schloßstr. 11
542 Hentschke, Fritz, Stadtbaurat, Düringstr. 14
385 Hertel, Gg., Photoatelier, Friedrichstr. 11
434 Hilbig, Alfons, Kartoffeln, Düngemittel
513 Hoferdt, Hauptmann, Düringstr. 6
309 Hotel (Bahnhofs-), Ad.Hitlerstr. 16
562 Hotel deutsches Haus, Str.d.SA 23
414 Hotel Fürst Blücher, Fr. Weiner, Ring
569 Hotel Stadt Breslau, Ad.Hitlerstr. 17
424 Hotel „Fürst Bismarck", Ring 21
669 **Ingwald, Paul, Schornsteinf., Grasenau**
409 Ismer, A., Domänenpächter, Escheuwalde
574 **Jahn, Dr., Arzt, Ring 34**
250 Janek, Kurt, Gartenbau, PitschenerStr. 28
581 Janik, Carl, Baugesch., Woyrschstr. 9
508 Jankowsky, Georg, R.A. [N], Nachodplatz 8
498 Jantos, Jos., Kol.-W., G.Freytagstr. 10
365 Jaron, Thomas, Kohlen, Grasenau, Dorfstr. 99
501 Jaros, Herm., Versich., Gartenstr. 18
294 Jaschke, H., Dentist, Str. der SA 6
228 Jendretzki, Paul, Buchdr., G.Freytag-Str. 9
406 Jonczyk, Robert, Möbelhaus u. Polsterwarenfabrikation, Gambrinushof
273 **Kaisers Kaffee-Geschäft, Ring 39**
539 Kansy u. Dropalla, Techn. Büro, H.Wesselstr.
459 Kapusta, Paul, Bäckermstr., Str.d.SA. 20
483 Katasteramt, Adolf-Hitler-Str. 14
450 Kath. Kirchengemeinde, Grasenau
472 **Kaupert, Paul, Klempnermstr., Ring 19.**
398 Kerk, Heinrich, Gartenbau, Müllerpl. 1
421 Kern, Ferdinand, Schloßbrauerei, Schloßpl. 3
286 Keßler, Franz, Kol.-W., Ring 20
514 Kirsch, Schloßwalden
302 Kirsch, Friedr., Kohlen, KonstädterStr. 25
535 Kirsch, Hans-Joachim, Landwirt, Dom Heidelinden
671 Kirsch, Herm., Likörfbr., Oppelner Str. 1
364 Kirsch, Richard, Getreide, Nachodplatz 9
571 Klimek, Emil, Fleischer, Nieder-Ellguth
404 Klimm, Lehrer, Oppelner Str. 3
673 Klossek, Jos., Dentist, Pitschenerstr. 2
226 Knerlich, Hanna, Hebamme, Gartenstr. 19
511 Kochlowski, H., Gastwirtsch., Nachodpl. 2
597 Kolanus, Jos., Mühlenbes., Oberkunzendorf
468 Konzerthaus W. Gnoth, Ad.Hitler-Str. 3
481 Korn, chem. Lederfabrik, OppelnerStr. 3
570 Korn, Rudolf, Möbelhaus, Beerdigungsinstitut — Überführungen, Kornecke
489 Kotzur, J., Zementwr., OppelnerStr. 7
318 Körner, Georg, Kol.-W., Gartenstr. 12
540 Körner, Friedrich, Glasreinig.-Inst., Blücherstr. 1
412 Köster, Autoverleih, PitschenerStr. 57
290 Krankenhaus Bethanien, Kreuzburg (O/S.), Oppelner Str. 16
307 Kregel, Friedr., Bauer, Gut Gottersdorf
451 Kreisausschuß des Kreises Kreuzburg
460 Kreishandwerkerschaft, Str. der SA 23
455 Kreis-Sparkasse zu Kreuzburg (Oberschles.), Ring 30
537 Kreissparkasse Rosenberg, Bodland
287 Kreuzburger Druck- u. Verlagsanstalt
521 Kreuzburger Holzverarbeitungs-Industrie Inh. Reinhard Schmidt. P Breslau 11184
487 Kreuzburger Molkerei, EGmbH, Gartenstr. 7
509 Kreuzb. Ölmühle u. Farbenfbr., K. Krug, Friedrichstr. 1
361 Kröning, Photo-Atel., Gust.Freytagstr. 20
509 Krug, Karl, Dek.Malerei, Friedr.Str. 1
363 Krzak, Rich., Landmasch., Wilhelmstr. 8a
584 Krzuk, Oskar, Bettfedern, Ob.Ellguth
315 Kuballa, Georg, Fleischermstr., H.Wesselstr. 12
491 Kuklinski, J., Konfektion, Ringstr. 40
606 Kulessa, Helene, Tabakwr., Ring 33
500 Kulessa, Ignatz, Gasthaus, Ober-Kunzendorf
629 Kulessa, Joh., Baugesch., Kreuzherrenstr. 24
493 Kulessa, Jos., Fleischerei, Grasenau
493 Kulessa, Sophie, Hebamme, Grasenau
(411) Kulmiz, C., GmbH, Kohlen, Ad.Hitler-Str. 5a
377 Kutzer, E., Dentist, Ring 32.
282 **Landesstraßenmeisterei**
465 Landkrankenkasse, Eichendorffstr.
451 Der Landrat des Kreises Kreuzburg
476 Lederer, G., Dampfsägew., Konstädterstr.
374 Lentz, J., Mühlendir., LandsbergerStr. 3/4
413 Lenz, Alfred, Architekt, Adolf-Hitler-Str. 14
615 Libera, Jos., Gastw., Nachodpl. 6
339 Lindner, E., elektr. Unternehmen, Ring 20
467 Lipinski, Herm., Eisen, Hakenpl. 12
675 Lipinski, Rob., Gem.-Vorst. Gottersdorf
272 Lipinski, R., Erbscholteibes., Gottersdorf
531 Lison, Aug., Pferdehdlg., Oppelnerstr. 1
598 Lonczig, Fritz, Landwirt, Gottersdorf
579 Loos, Major, Ad.Hitler-Str. 5
576 Lossow, Ernst, Dentist, H.Wessel-Str. 23
496 Lumpensortieranstalt Kreuzburg Schles. Richard Sczakiel Kom. Ges. Kreuzburg(O/S) und Breslau
670 **Maaß, Paul, Ofenbau, Woyrschstr.**
433 Maldoff, B., Kol.-W., H.Wessel-Str. 20
515 Malex, Margarine, Ad.Hitlerstr. 18
515 Margarine-Verkaufs-Union GmbH, Hitlerstr. 18
221 Marschall, A., Obst, G.Freytag-Str. 6
469 Masch.- u. Apparatebauanstalt, Friedrichstr. 2.
621 Matthisson, Dr., Arzt, PitschenerStr. 3
402 Gebr. Maywald, Spedition, Ad.Hitler-Str. 18
215 Meister, Wilh., Baugesch., Schmardterstr.
565 Meitner, K., Baugesch., PitschenerStr. 54
602 Menz, H., Dr. phil., G.Freytag-Str. 17
485 Menzel jun., Joh., Getreide, Schloß Ellguth
209 J. u. F. Menzel, Landw.-Masch., Schl. Ellguth
628 Michelmann, Oberstltn., N.Hakenstr. 1
533 Minkus, Lehrer, Nd.Ellguth
507 Moschek, Geistlicher Rat
588 Moser, Tierarzt, Pitschenerstr. 12
235 Mosig, Walter, Getreide, Oberhakenstr. 2
332 Mosler, F., Fleischerei, G.Freytag-Str. 15
582 Mücke's Maschinenfbr., Inh. Hans Mücke
394 Neumann, Gottl., Schmiedem., Landsb. Str. 8a
372 Neumann, H., Lichtspielhaus, Düringstr. 2
545 Neumann, Paul, R.-A. [N], Nachodpl. 9
323 Niedergesäß, Georg, Bäckermstr., Str.d.SA 14
375 Nitschke, Karl, Autoverleih, Zimmerstr. 7.
519 Nowomiepski, Viktor, Autos, Konst.Str. 26
300 NSDAP, Kreisleitung
423 Dieselbe, Ortsgruppe West
666 Dieselbe, Ortsgruppe Süd
230 Dieselbe, SA-Standarte 20
(241) Dieselbe, NSKK 11 M/117
577 Dieselbe, HJ-Bann 1/51
266 Dieselbe, BDM-Untergau 51, Friedrichstr. 2
520 Dieselbe, NS-Frauenschaft
202 Dieselbe, NSV-Kreisamtsleitung
258 Dieselbe, DAF u. Kraft d. Freude
586 Dieselbe, RDB, Kreiswaltung
308 Oberdick, B., Kunstschlosserei, Str.d.SA.
262 Obst, Bernh., Kupferschmiede, Konst.Str. 12
350 Olex-Tankstelle, KonstädterStr.
320 Olschok, Walter, Schornsteinf., Schützenstr. 39
325 Olszok, Bernhard, Häute
677 Opolka, Joh., Landwirt, Schmardterstr.
438 OS-Tageszeitung, Ring 14
319 Ota, Schles. Schuhwerke, Ring 43
698 **Pach, Franz, Bäckermstr., Kuhnau, Dorfstr. 132**
517 Peicherwitz-Rausker Tonwerke, Max Andresen, OppelnerStr. 35, gegenüber den Friedhöfen
614 Peters, Rich., Schmiede, Schmardt
564 Peuckert, Dr., Oberarzt Steinkestr.
415 Pfarramt, Kath., Bodland.
512 Pfarramt, Kath., Kuhnau
674 Pfarramt, Kath., Oberkunzendorf
405 Pfarrbüro, Kath., LandsbergerStr. 2
353 Philipp, J., Prokurist, Landsbergerstr. 3
349 Piontek, Georg, Kohlen, Schmardt
463 Piontek, W., Ofenbaum., PitschenerStr. 38
502 Pilorz, Gasthaus, Nd.Kunzendorf
222 Platzek, Dr., Arzt, Ad.Hitlerstr. 5a
486 Plettenberg, Aug., Bürgerm., N.Kunzendorf
313 Plochowietz, Wilh., Fleisch.Mstr., G.Freytagstr. 7
378 Pohl, Fritz, Schokolade, Konstädterstr. 26
292 Preiß, Landwirt, Gut Schmardt
389 Preiß, Franz, Kohlen, Kreuzh.Str. 34
678 Preuß, Gasthaus, O.Kunzendorf
590 Profit, Otto, Baumstr.
603 Proksch, Lehrer, Kuhnau
271 Prov.-Gutsverw. Krankenst., Hakenstr. 5
201 Provinzial-Gutsverwaltung
480 **Przewloka, Theodor, Gastwirt, Kuhnau.**
575 Przirembel, B., Sachverständ.
240 Pusch, Georg, Studienrat, Gartenstr. 9
427 **Ragotzi, Dr., Arzt, Wilhelmstr. 2**
253 Ratai, Gottfried, Coca-Cola-Vertrieb, Friedrichstr. 1
217 Ratuschni, B., Fahrräder, H.Wesselstr. 16
558 Reichel, Walter, Schlossermstr.
518 Reichsarbeitsdienst, Abt. 4/123, O. Ellguth
538 Ders., Abt. 1/121, O. Ellguth
560 Ders., Abt. 6/123, O. Ellguth
340 Ders. (weibl.), Lager 12/56, Oberkunzendorf
252 **Reichsbahn, Bhf. Kreuzburg.**
277 Dieselbe, Güterabfertigung.
251 Dieselbe, Bahnhof Borkenwalde
231 Dieselbe, Bahnhof Schmardt
525 Reichsbank-Nebenstelle, Wilhelmstr. 7a.
623 Reichsfinanzverw., Finanzamt
488 Dieselbe, Zollamt
543 Dieselbe, Bez.Zollkommissar
419 Reichsluftschutzbund, G.Freytag-Str. 11
330 Reichsmonopolverw. f. Branntw., Konst.Str. 21
664 Reichsnährst., Kreisbauernsch., Nachodpl. 9
561 Derselbe, Ldw.Schule, A.Damaschkestr.
639 Derselbe, Tierzuchtamt, Ad.Hitler-Str. 5
653 Reichspost, Postamt
529 Reichsstelle f. Getreide, Futterm. u. sonstige landw. Erzeugnisse, Lagerhalle
372 Residenz-Lichtspiele, Friedrichstr. 1a.
276 Riedel, Ewald, Modenhaus, Schloßstr. 10
381 Rieger, Kreisltr., Wilhelmstr. 7
216 Riemann, Alfr., Bäckerei, Schloß Ellguth
281 Rodewald, Dr., Arzt, Friedrichstr. 4
324 Roßbach, Karl, Landw., Konst.Str. 16
478 Rossow, Domänenpächt., Neuhoff
317 Rotes Kreuz, Deutsches
396 Runges Bier- u. Weinstuben, Str.d.SA. 2
627 Ruzyczka, Nf., Lederhdlg., H.Wessel-Str. 17
568 **Sägewerk Bankau**
484 **Sarembe, Karl, Tabakwr., Ring 44.**
369 Schenkel, Jos., Direktor
310 Scheurich, Rob., Kfm., Wilhelmstr. 6
668 Schießhausrestaurant, Schützenstr. 6
609 Schiller, Franz, Kfm., H.Wesselstr. 19
366 **Schlachta, Dr., Zahnarzt, Ring 37.**
417 Schles. Provinzial Feuersozietät
501 Schles. Provinzial-Leb.-, Unf. u. Haftpflichtvers.-Anst., Gartenstr 18
585 Schlicht, Malermstr., Ad.Hitler-Str. 25
326 Schmähl, Georg, Buchdruckerei, Ring 34.
521 Schmidt, Reinhard, Baugeschäft für Hoch-, Tief- und Eisenbeton, Hopfengartenstraße
411 Schoenfeld, C., Amtl. Bahnspedition, Möbeltransport, Adolf-Hitler-Str. 5e
322 Schön, Anton, Steinsetzmeister
204 Scholz, Max, Landwirt, Bankau
237 Scholz u. Neumann, Wagenfbr., Zimmerstr. 4
403 Schroekh, Alb., Kol.-W., H.Wessel-Str. 22
546 Schubert, Dr., Zahnarzt, Ring 33
474 Schubert, Paul, Spirituosen, Ring 28
618 Schuhhaus Stiefelkönig, Inh. Kühnel, Ring 33
260 K. u. E. Schumann, Steuerberatungsbüro
594 Schwarzenberg, W., Kond., Ad.Hitlerstr. 9
595 Schwarzenberg & Co., Brunnenbau, Sanitäre Anlagen, Heizungen, Maschinenfabrik
382 SD.-Außenstelle, Gartenstr. 18
201 Seeliger, Berth., Buchhdlg., H.Wesselstr. 23
556 Seibert, Alfr., Ring-Tankst., Ring 31
407 Seichter, Karl, Sperrholz, OppelnerStr. 3
632 Seifert, Dr. F., Arzt
439 Seja, Herm., Kfm., Oppelnerstr. 18
223 Semperowitsch, V., Install., Str.d.SA
301 Skaletz, Thomas, Maurermstr., Friedrichstr. 7/8
370 Skiba, Josef, Autoverleih, Mauerstr. 2
626 Skiba, Leo, Autoverleih
626 Skiba, Leo, Autoverleih, Gartenstr. 3
464 Skoruppa, Paul, Reichsbahngaststätte
249 Slania, Georg, Kürschnermstr.
466 Slonina, Gasthaus, Schmardt.
329 Smolinski, M., Kohlen, Konstädterstr. 4b.
553 Soden, Maria, Hebamme, Gartenstr. 22
279 **Sodomann, Oskar, Kol.-W., Ring 31.**
505 Sowada, Gasthausbes., Gottersdorf
288 Sowada, Georg, Autovermiet., Blücherpl. 16
473 Spar- u. Darlehnskasse, eGmuH, Bodland
625 Spar- u. Darlehnskasse, eGmuH, Opp.Str.
603 **Spar- u. Darlehnskasse, Kuhnau**
578 Spar- u. Darlehnskasse, Ob.Kunzendorf
422 Speer, Kol.W.Großhandlung
526 Sroka, E., Gastw., Schloß Ellguth, Dorfstr. 1
522 Staatl. Gesundheitsamt
303 **Staatl. Kreis- u. Forstkasse, Landb.-Str. 1.**
255 Staatsanwaltschaft, Landsb.Str. 22
592 Staatshochbauamt, Nachodpl. 8
270 Stadtsparkasse
241 Stadtverwaltung Kreuzburg (O./S.). Die Zentrale verbindet mit allen Dienststellen
380 Standard, Dt.-Amerik. Petrol.-Gesellsch.
367 Steinhäuser, Dr., Arzt, Ring 20
550 Steinhorst, Alfred, Textilwr., Wesselstr. 3
541 Stellmach, Karl, Kol.-W., Hitlerstr. 18
359 Stephan, Günther, Dr. med., O.Ellguth
306 Strauß, Marta, Elektrotechnik, Schloßstr. 9
225 Suchland, Hans, Destill., H.Wesselstr. 10
555 Süssenbach, Dr. G., Arzt, G.Freytag-Str. 17
275 Sygusch, Erich, Vertreter, Pitschenerstr. 6
328 Symietz, Karl, Fleischerei, Ad.Hitlerstr. 19
551 **Tehsmer, Gg., Motorräder, Wesselstr. 15**
410 Gebr. Teiche, Uhrmachermstr., G.-Freytagstr. 17.
611 Teichmann, Kurt, Maschinenfabrik u. Kraftfahrzeugreparatur — Auto-Union — Wandrerdienst, Landsberger Straße 13
633 Thiel, Obergerichtsvollzieher
638 Thiele, Hugo, Kondit., Ad.Hitlerstr. 24
239 **Uber, Ed., Lederfbr., Landsbergerstr. 19.**
605 **Überlandwerk Oberschlesien.**
616 Überschaer, W., Kapellmstr., Konstädt.Str. 8
408 **Vedag, Ver. Dachpapp.-Fabrik, AG.**
536 Verbandsberufsschule, PitschenerStr.
351 Vereinigte Kreuzburger Mühlenwerke GmbH
311 Verkehrsverein, Schloßstr. 2
451 Versicherungsamt, Landsbergerstr. 1
431 Viktor, Willi, Landmasch., OppelnerStr. 19
547 **Waindzioch, Alois, Gastw., Bodland**
591 Wehrmacht, Heeresstandortverwaltung, Schloßstr. 4
214 Wehrbezirkskommando
418 Wenzke, Agnes, Hebamme, Schloßstr. 9.
631 Wiecha, Paul, Maurermstr., Nachodpl. 3
234 Wieczorek, Gg., Autoverm., G.Freytag-Str. 11
554 Wieczorek, Gasthaus, Stobertal
471 Wielki, Karl, Fleischermstr., Str.d.SA. 4
360 Wilke, Rich., Fußpflege, G.Freytag-Str. 20
563 Wirth, Bruno, Rohprod., Haken 16
492 Wittstock, Dr., Tierarzt, Schloßpl. 7
613 Wollner, F., Herrenart., H.Wessel-Str. 25
400 Wollny, Alfred, Kol.-W., PitschenerStr. 34
384 **Zunk, P., Major, Haken 1**

Kreuzburg (Ostpr.)

200 **Amtsgericht Kreuzburg, Vorstadt 210**
166 An- u. Verkaufsgenossensch., eGmbH
118 Anker-Neiber, Dr. Charlotte, Zahnärztin, Kirchenstr. 56
214 Ankermann, Rud., Kol.-W., Markt 5
217 **Bahnhof Kreuzburg (Tharau-Kreuzburg)**
201 Balzer, Gertrud, Kilgis
155 Bartel, Hermann, Bauer, Neupark
119 Bitter, Otto, Mühlenbes., Wilmsdorf
185 Bitter, Robert, Bauer, Tiefenthal
224 Bittner, Helmut, Gastw., Cavern
203 Blochmann, W., Kölln. Gut Klein-Krücken
228 Bobeth, Kurt, Fleischermstr., Markt 45
168 Böhnke, Otto, Bauer, Abb. Cavern
193 Bressem, Franz, Ökonom, Stadtgrund
215 Bressem, H., Kfm., Mühlenstr. 82
140 Breuer, E., Bauer, Tiefenthal
227 Buchholz, Willy, Gastwirt, Brandshöfchen
143 **Dreier, Otto, Autovermietung**
176 Droeger, Rudolf, Bauer, Tiefenthal
169 **Ecker, Fritz, Lehrer, Tiefenthal**
142 Eckloff, Robert, Viehverteiler, Kirchenstr. 61
164 Eichstaedt, Erwin, Landwirt, Arnsberg
175 Evang. Pfarramt, Lindenstr. 142
230 Evang. Pfarramt, Schulstr. 142
219 **Forstverw.** (Burggr. z. Dohnasche), -Wilmsdorf
204 Fox, Clemens, Bauer, Cavern
243 Froese, Gustav, Eisenhdlg., Schulstr. 35
114 **Gend.-Einzelposten 1**
150 Grohnert, H., Bauer, Kirchenhufenkrücken
158 Gronert, Meta, Kol.-W., Siedlung 12
160 Grünwald, Bernhard, Elektromstr., Markt 9
195 Günter, Fritz, Kfm.
242 **Hennig, Walter, Gastwirt, Schnakeinen**
208 Hönig, Paul Landwirt, Moritten
157 Hoffmann, Gustav, Gartenbau, Siedlung 14
162 Derselbe, Blumenbinderei, Markt 8
137 Hünerbein, E., Bez.-Schornsteinf., Hofstr. 30
240 **Jürgens, Arnold, Bauer, Struwe**
235 **Keuchel, Walter, Kol.-W., Kirchenstr. 52**
141 Kienitz, Lehrer, Gemeinde Morritten
245 Knitter, Friedr., Landwirt, Abbau
197 Körner, Dr. Rudolf, Arzt, Hofstr. 24
246 Kohn, Martha, Bäuerin, Abbau
206 **Kohtzer, Landw., NeuSollau**
180 Kollien, Emil, Bauer, Schnakeinen
220 Kopitzki, Herm., Gasthaus
226 Krause, Friedr., Bauer, Sollau
233 Krause, Gust., Schmiedemeister
170 Kunz, Händler, Tiefenthal
167 Lehmann, H., Schlossermstr.
112 Liedtke, Ewald, Bauunternehmer, Siedlung
205 Liedtke, Georg, Adler-Apotheke, Markt 16
153 Liedtke, Wilhelm, Bauer, Tiefenthal
190 Lindenau, Paul, Glaswr., Markt 21
225 Link, Rud., Gerberei, Rollberg 128
161 **Mewius, Paul, R.-A. [N], Vorstadt**
196 Mielke, Dr. Georg, Tierarzt, Hofstr. 28
130 Molkereigenossenschaft
116 Mollmann, Fritz, Bauer, Abbau
221 **Mühlenwerke Kreuzburg, Ostpr., M. Podehl**
234 **Nachtigall, Kurt, Bauer, Neu Schnakeinen**

145 Nedebock, Rich., Getreide, Markt 15
207 Neumann, Erich, Landw., Porschkeim
218 Nitsch, Werner, Landw., Pasmarshof
184 Ostpreußenwerk A.-G., Betr.-St., Kreuzburg
133 Dasselbe, Betr.-Monteur Wilh. Reinke
198 Packhäuser, P., Autovermiet., Kirchenstr. 56
194 Pitsch, Benno, Bauer, Tiefenthal
174 Pitsch, Fritz, Bauer, Abb.
238 Plastwich, Paul, Kfm., Markt 42
186 Plog, Emil, Bauer, Tiefenthal
222 Pörsch, Bankvorsteher
171 Preuss, Lehrer, Kilgis
231 Preuß, Ernst, Landwirt, Sollau
172 Quandt, Rudolf, Landw., Sollau
178 Radau, Fritz, Fleischermstr., Papierm.Str. 91
177 Raiffeisenkasse eGmuH
165 Rappuhn, Ernst, Landwirt, Abbau
131 Reichsluftschutzbund, Gemeindegruppe
159 Reinhardt, Erwin, Autoverm., Wasserstr. 121
147 Reinhardt, Otto, Fleischwrfbr., Markt 46
236 Reinhardt, Willy, Fleischwr., Markt 10
143 Rosenbach, Aug., Roßschlächterei
213 Saager, Hans, Landw., Porschkeim
187 Schemmerling, Alfred, Bauer, Abbau 24
189 Schimanski, Johannes, Drogerie, Marktpl.
239 E. Schirrmacher & Tischtau, Maschinenbau
156 Schlesiger, Ernst, Bauer, Caven
247 Schott, Karl, Bauer, Schnakeinen
210 Schott, Kurt, Landw., Kissitten
181 Schulz, Georg, Bauer, Abbau Kreuzburg
244 Schulz, H., Straßenbau, Vorstadt 216
148 Selke, Bruno, Sägewerk
144 Siegmund, Otto, Kfm., Markt 70
229 **Stadtverwaltung Kreuzburg Kreuzburg (Ostpr.), Markt 12 bis 13**
216 Sitemer, Käthe, Landw., Kusitten
212 Tiedmann, Anton, Landwirt, Kilgis
223 Tolxdorf, Hans, Kol.-W., Papiermacherstr. 86
183 Tschoppe, Else, Hebamme, Mühlenstr. 1
183 Tschoppe, Minna, Mühlenstr. 1
248 Venohr, Olga, Bäuerin, Schnakeinen
139 Verkaufsstelle d. Molkereigenossenschaft
222 Volksbank Kreuzburg eGmbH, Marktpl. 73
188 Voß, Fritz, Landwirt, Kirchenstr. 59
237 Wegwerth, Heinz, Grabdenkmäler
152 Wicht, Franz, Bauer, Vorstadtstr. 214
154 Wicht, Oskar, Bauer, Moritten
179 Wilhelm, Bauer, Moritten
241 Will, Walter, Bauer, Tiefenthal (Abbau)
173 Willamowius, Emil, Bauer, Abbau
232 Wölk, Kommissar d. Feuersozietät
115 Wohlgemuth, Bernh., Bauer, Tiefenthal
136 Ziegelei Kreuzburg, Eichmedien
202 Zimmermann, Dr. Heinz, Arzt, Markt 20
209 Zobel, Walter, Bauer, Tiefenthal

Kreuzen (Oberdonau)

10 Albrecht, Dr. Theodor, Arzt
5 **Leopold Faltinger, Gasthof**
Vieh- und Pferdehandel
7 Gemeindeamt des Marktes Kreuzen
4 Gendarmerieposten Kreuzen
8 Grasser, Josef, Kaufmann
3 Kastner, Adolf, Gastwirt
5 Kirchberger, Benedikt, Fleischerei
11 NSDAP., NSV.-Ortswaltung
6 Riegler, Josef, Sägewerke
12 Schiefer, Gasthof

Kreuzendorf (üb. Troppau) [Ostsudetenland]

2 Deutsche Ansiedlungsges., Gutsverw.
6 Gemeindeamt
4 Gendarmerieposten
8 Gutsverw. Lodnitz, Gut Stremplowitz
7 Heinisch, Franz, Mühle
1 Pillerstorff, Egon, Schloß
5 Sappa, Dr. Richard, Arzt
3 Ullmann, Othmar, Gemischtwr.

Kreuzenort (üb. Ratibor) [Oberschl.]

19 Amtsvorst. als Ortspolizeibeh., Tunskirch, Adolf-Hitler-Str. 10
31 Apotheke, A. Gröger, Bahnhofstr.
27 Bazan, Johann, Pferdehdlg., Tunskirch
39 Behne, Güterdirektor, Bahnhofstr. 84
40 W. E. Beyer, Zigarrenfbr., Tunskirch, Adolf-Hitler-Str. 65
07 Blümel, K., Drogerie, Tunskirch, Hitlerstr. 27
32 Bürgermeisteramt, Volksschule
54 Bürgermeister Berendorf
22 Bürgermeister Tunskirch
17 Bullok, M., Niedermühle, Berendorf
49 Drobny, Theodor, Hoch- u. Tiefbau, Tunskirch
21 Franziskus-Verein St., Schloß Kreuzenort
26 Gemeinde Kreuzenort, Dorfstr. 62
13 Gendarmeriebezirk Tunskirch
56 Gräfl. Saurma'sche Först., Tunskirch
09 Gröger, Kreisfeuerwehrführer
67 Gut Bukau
55 Harazim, Emil, Holzgesch., Roschkau
18 Hluchnik, Johann, Fleischermstr.
11 Jurytko, Dr. Anton, Arzt
53 Kudelka, Vinzent, Elektromstr., Berendorf
16 Lichnowskysche Güterverw., Fürstl. Rentamt
12 Dieselbe, Wirtsch.-Amt Lindenhof
29 Dieselbe, Wirtschaftsamt, Roschkau
59 Dieselbe, Sägewerk
36 Lindenthal Wilh., Kfm., Habergrund
23 Möser, Gasth. zur Krone
52 Peikert, Joh., Baugesch., Habergrund, Dorfstraße 75
45 Pfarramt Berendorf
24 Pfarramt Kreuzenort
30 Pfarramt Tunskirch
69 Ptok, L., Hindenburgstr. 6
47 Raczek, Max, Fleischerei, Dorfstr. 68
10 Reichsbahn, Güterabfertigung.
37 Dieselbe, Bahnhof Tunskirch
20 Reichspost, Zweigpostamt
14 Reichswasserstraßenamt, Pregelstelle
28 Gräfl. v. Saurma'sche Güterdir., Tunskirch
46 Segeth, K., Gasth., Tunskirch, Ad.Hitl.Str. 23
34 Staniczek, Max, Bäckermstr., Tunskirch
65 Stuchly, Anton, Steinsetzmstr., Bunzelberg
60 Wieder, Max, Kfm., Dorfstr. 74
38 Wziontek, Georg, Kaufhaus
25 Wziontek, Max, Gasthausbes., Roschkau
51 Wziontek, Wilh., Rohrgewebefbr., Habergrund

Kreuzingen (Ostpr.)

222 Amelong, Kurt, Adler-Apotheke
245 Amtsgericht
211 Amtsvorsteher
179 An- u. Verkaufsgenoss. eGmbH, Zweigst.
280 Arnold, Ferdinand, Dentist
115 Auschill, Max, Fuhrbetr., Tils.Str. 37
154 Baltruweit, Fr., Kfm., Wartenhöfen
209 Behrendt, Heinr., Landwirt, Margen
184 Bendig, Alfr., Kaufmann.
150 Beyer, Herm., Bauer, Ossupönen
262 Bez.-Eierverwert.-Gen., Packst. Kreuzingen
290 Bintakies, Johann, Geschäftsführer
228 Brommauer, Fritz, Kaufmann.
263 Bublies, Franz, Amtsvorsteher, Korehlen
218 Budweg, Willy, Fleischerm., TilsiterStr. 14
164 Bürgerl. Brauhaus AG, Insterb., Niederlage
116 Bürgermeisteramt Gronwalde
185 Conrad, Fritz, Bahnhofswirt
196 Dieck, Bürgermeister, Parven
234 Dieck, Rich., Buchdruckerei.
187 Diesler, Artur, Konditorei.
142 Diester, Alfr., Kol.-W., Hauptstr.
124 Dittkrist, Max, Kfm., Hauptstr. 7
165 Drochner, Max, Kolonialwaren
236 Dudde, Albert, Modewaren
231 Eder Nachf., Franz, Kaufmann
227 Engel, Franz, Fleischermstr.
173 Fasbinder, Gerh., Ziegelwerk, Grenzberg
205 Fasbinder, Hans, Landwirt, Breitenhof
102 Feuermeldestelle
256 Feuersenger, Max, Bauer, Breitenhof
217 Forstbehörden: Revierförsterei Kippen
216 Dieselben, Hilfsförsterei Paossen
283 Froese, Arthur, Bauer, Cämpen
219 Furchert, Adolf, Kaufhaus
175 Gendarmerie Kreuzingen I
119 Gendarmerie Kreuzingen II
116 Gerhardt, Paul, Autovermietung
289 Gerlach, Gustav, Tischler, TilsiterStr.
167 Goebel, Fritz, Hausbesitzer
220 Goetz, Otto, Bauer, Georgenheide
287 Gottschalk, Franz, Fleischermeister.
229 Grätsch, Ewald, Kol.-W., Hauptstr. 4
156 Grigat, Herm., Ofenbaugeschäft
172 Grünberg Nf., Maschinenfbr.
249 Guddat, Olga, Dentistin, TilsiterStr. 18
147 Hahn, Amtsgerichtsrat
281 Heinrich, Karl, Ofenbau, InsterburgerStr.
243 Herrmann, Otto, Gartenbaubetrieb
157 Heyda, August, Modewaren
257 Heyer, Erwin, Bauer, Korehlen
259 Horst-Wessel-Schule, Schulstr.
141 Hotel Bauszus
111 Hotel Krause
130 Hotel Rothkamm, Am Markt
180 Howe, Dr., Arzt
192 Jablonka, Johannes, Löwendrogerie
255 Irrgang, Max, Papierwaren
291 Jacksteit, Franz, Baugesch., TilsiterStr. 22
285 Jaickus, Alb., Bauer, Kripfelde
158 Jurkschat, Erich, Arzt
247 Kaffeehaus Markschies
155 Kayser, Dr., Tierarzt.
182 Kindler, Gust., Pelzwarenhdlg.
239 Kleinbahnhof Kreuzingen
230 Korinski, Helmut, Elektromeister
202 Krause, Emil, Hotelbesitzer
293 Krause, Otto, Schuhwaren
188 Kreissparkasse d. Elch-Niederung, Hauptzweigstelle
210 Kreuzinger Mühlenwerke
153 Krieger, Hans, Tabakwaren
199 Kruschinski, Kurt, Gerichtsvollz., Tils.Str. 11
208 Kummetat, Rich., Ziegelei, Schulzenwiese
246 Kummetz, Hugo, Fahrräder
282 Kunkat, Jul., Viehhdlg.
264 Laschinski, Fritz, Bauer, Vielbrücken
176 Lauks, E., Stellmachermeister.
123 Lemke, Fritz, Viehhdlg.
134 Lennweit, Georg, Lederwr.
240 Lörchner, Fritz, Bauer, Georgenheide
110 Loseit, Julius, Viehhdlr., Grünhof-Kippen.
244 Ludwig, August, Baugeschäft
139 Mallunat, Christian, Bauer, Jagsten
161 Mittelschule, TilsiterStr. 18
206 Mitzkat, Alb., Bauer, Georgenheide
152 Mosel, Ernst, Bauer, Jagsten
(149) Mühle, H.-Günther, Bahnhofstr. 4
162 Naujoks, Herm., Bauer, Rutenfelde
122 Naujoks, Walter, Malermstr.
169 Nebel, Kurt, Kraftfahrzeug-Werkstatt, TilsiterStr. 12
194 Neumann, G., Architekt, SchillenerStr. 23
203 Nickel, Fritz, Eisenwaren
149 Niederunger Mühlenwerke Kreuzingen GmbH
282 Nikolaus, Maria, Fuhrbetrieb
267 NSDAP, NS-Volkswohlfahrt
279 Ohlendorf, Charlotte, Dentistin, TilsiterStr. 25
190 Paduck, Otto, Fa., Pelzwarenhdlg.
140 Paesler, Ernst, Elektro-Ingenieur
241 Paulat, Adolf, Bauer, Rodenwalde
129 Petrautzki, Aug., Bauer, Altmühle
146 Pfarramt.
160 Pfarramt I
169 Pfeiffenberger, Franz, Manufakturwaren.
191 Podszuweit, Eugen, Rektor
174 Ponelis, Otto, Fuhrwesen
112 Preikschat, Otto, Bauer, Stellberg
118 Prepeneit, Fritz, Autovermietung, Am Markt
177 Rauschning, Gustav, Tabak.
171 Rauter, Art., Tiefbau, SchillenerStr. 11
133 Reichsbahn, Güterabfertigung.
125 Reichspost, Postamt
252 Rieck, Wilh., Bauuntern., Schillenerstr.
144 Rochna, Benno, Lehrer
201 Rothkamm, Alb., Kfm., Hotel.
233 Ruhnau, Arthur, Kfm.
138 Schadwinkel, Alfr., Malermsister
292 Schaefer, Albert, Uhrmacher, TilsiterStr. 12
275 Schaffran, Fritz, Viehhändler, Wartenhöfen
197 Schimkat, Paul, Gastwirt, Jagsten
288 Schink, Willy, Viehverteiler, Bhfstr. 14
284 Schmidt, Heinr., Kulturbaufach, Ossafelde
166 Schmidt, Rob., Viehhändler, Bahnhofstr.
151 Schneider, Joseph, Molkereibesitzer
221 Schöneberg, Ewald, Friseur
189 Schröder, Gust., Tischlermstr., Tilsiterstr.
114 Schröter, Otto, Heilprakt., Gerichtsstr.
269 Schulz, Max, Viehhdlg., Wartenhöfen
258 Schurkus, Otto, Bauer, Ossafelde
235 Schwarz, Eduard, Fleischerei
274 Seidenberg, Gustav, Bauer, Vielbrücken
277 Seidenberg, Max, Bauer, Kämpen
163 Seidler, Karl, Kol.-W.
170 Siebert, Robert, Bauer, Schulzenwiese
137 Siemoneit, Bürgermeisteramt, Langenheim
121 Singer, Wilhelm, Gärtner
215 Steinbeck, R.-A. u. Notar
183 Steinert, Gust., Eierhdlg., SchillenerStr. 7
204 Stillger, Karl, Zementröhren
198 Strehlow, Dr., Zahnarzt.
254 Stringe, Herbert, Fleischermstr.
225 Szameit, Paul, Wagenbau, Königsb.Str. 9
238 Symancyk, Erich, Kol.-W.
271 Thiel, August, Heu, Schillerstr. 14
143 Tilster Actien-Brauerei, SchillenerStr. 2
261 Tuttlies, Fritz, Bauer, Ossafelde
178 Urbschat, Arth., Tischlermstr.
186 Vereinigte Brauereien AG, Niederlage
212 Volksbank Kreuzingen eGmbH
17 Volksbank, Nebenstelle, Hohenbruch
181 Wallner, Emil, Schmiedemstr.
253 Warstat, Aug., Viehhdlg., Tilsiterstr.
266 Warstat, Ewald, Schneider, Dorfrandsiedlung
248 Weede, H., Bauer, Gronwalde
193 Welsch, Hans, Bauer, Tannenhöhe
242 Wiechmann, Albert, Oberstraßenmeister
224 Wischnewski, Richard, Autoverm., Markt 5
195 Wittösch, Herm., Bauer, Korehlen

Kreuznach siehe Bad Kreuznach

Kreuztal (Kr. Siegen) Westf.

271 Achenbach & Co, Bearb.-Werkst., Langenau, Hüttenstr. 27
272 Achenbach, Albert, Malermstr., Krombach
266 Achenbach Söhne Ges. m. b. H., Gießerei, Buschhütten über Kreuztal (Kr. Siegen)
292 Achenbach, Wwe. F. W., Kol.-W., Moltkestr. 24
362 Allg. Ortskrankenkasse f. d. Amt Ferndorf
352 Amt Kreuztal
532 Ande, W., Klempnerei, Buschhütten
124 Apotheke, Ferndorf.
305 Apotheke, Krombach.
238 O. Bach & Sohn, Vertr., Krombach, Hag.Str.
255 Bader, H., Dentist, Eichen, Hitlerstr.
211 Bäcker, Fritz, Klempnerei, Krombach.
220 Bäuerliche Bezugs- u. Absatzgen. mbH
400 Bald, Alb., Baumaterial.
473 Bald, Ernst, Lastzüge, Buschhütten
155 Bald, Friedr., Baugesch., Krombach.
131 Bald, Rich., Stuckgesch., Mühlbergstr.
490 Bald, Wilh., Gemüse, Hauptstr. 29
466 Barthel, Heinz, Dipl.-Ing., Dillnhütten
313 Batteux, Jakob, Metzgerei, Fellinghausen
449 Becker, Artur, Solbach
142 Becker, Fritz, Elektrot., Bismarckstr. 22
267 Becker, Wilh., elektr. Anlagen, Eichen.
265 D. Becker & Gehrmann, Schweißwerk, Geisweid
122 Behle, Metzger, Eichen
398 Beier, Hch., Ingen., Ferndorf, Schlehdornstr. 8
188 Belz, Ewald, Maschinen, Ferndorf.
158 Belz, Ferd., Gastwirtsch., Junkernhees
193 Belz, Gustav, Hufschmiede, Ferndorf
137 Belz, Herm., Schreinerei, Bism.Str. 69
198 Belz, Rudolf, Gastw., Schloß Junkernhees.
208 Bender, E., Elektrotechn. Gesch., Buschhütten
417 Bender, H., Prok., Buschhütten, Charl.Str. 20
236 Bernshausen, E., Autorep., Ferndorf, WittgensteinerStr. 86
197 Bernshausen, Friedr., Metzger, Ferndorf.
425 Bertelmann, W., Hdlsvertr., Wiesenstr. 1
531 Geschw. Birkelbach, Littfeld, Hag.Str.
485 Blechwaren- und Faßfabrik Eichen-Attendorn G. m. b. H., Eichen (Kr. Siegen)
262 Böhle, Alf., Gasthof, Sohlbach
(195) Boller, Wilh., Bäckerei, Fellinghausen
524 Bottenberg, Herm., Im Plan 10
144 Brauerei B. Schadeberg, Krombach
116 Brauerei Gebr. Schweisfurth, Eichen
169 Bub, A., Fuhrgesch., Ad.Hitler-Str. 29
274 Bub, Ferd., Fuhrgesch., Ernsdorf, Ad.Hitler-Straße 7
507 H. & W. Bub, Dreherei, Nordstr. 17
409 Buch, Otto, Eichen
358 Buchdienstverlag, W. Schmidt, Kaiserstr. 25
404 Burbach, E., Baugesch., Krombach, Sieg.Str.
135 Burbach, E., Hotelbes., Krombach, Prov.Str.
209 Burbach, Heinr., Gastwirtsch., Krombach
240 Busch, Aug., Schreinerei, Krombach.
426 Busch, Ewald, Bäckerei, Littfeld.
348 Busch, Willi, Gartenbau, Littfeld 47
287 Buschmann, Helene, Bahnhofswirtsch.
423 Crevecoeur, Ad., Install., Ferndorf.
360 Crombach, K., Kohlen, Ferndorf, Schlehd.Str.
157 Dahm, H., Spedition, Bismarckstr. 75
141 Dahm, Osk., Schreiner, Littfeld
508 Dangendorf, W., Werkstatt, Buschhütten, HagenerStr. 18
229 Daub, Gustav, Meiswinkel
526 Daub, K., Baugesch., Buschhütten, Wiesenstr.
257 Debus, H., Dachdeckermstr., Ferndorf, WittgensteinerStr. 71
203 Demandt, Heinr., Fuhrgesch, Ferndorf.
510 Demandt, Herb., Fuhrgesch., Ferndorf
406 Denker, Fritz, Bäckerei, Kredenbach.
283 Deutsche Gold- u. Silber-Scheideanst. Kredenbach, AlteLohe 16
483 Diakonissenstation, Eichen, Kind.Str. 3
511 Dörken, Dr. A., Arzt, Buschhütten, Achenb.Str.
536 Dresler, Ernst A., Versich., Kaiserstr. 54
297 Dresler, Hans, Dir., Kaiserstr. 54
309 Dresler, Heinrich, Forstwirt
373 Dreslers-Drahtwerk GmbH.
273 Dreute, Paul, Landeserz., Littfeld.
368 Derselbe, Kreuztal, Bahnhofstr.
481 Driver, Wilh., Prok., Kaiserstr. 38
239 Eckenbach, Ernst, Gastwirt, Littfeld.
394 Eichener Maschinenfabrik G. m. b. H., Eichen
351 Eichener Mühle, Rob., Lutat. Eichen
138 Eisenbau Krämer mbH, Stahlrohre, Dahlbruch
462 Eisen- u. Metallgesellschaft, Kaiserstr. 11
201 Eisen- & Metallwerke, Ferndorf.
132 Ernestus, Rob., Buschhütten, Hag.-Str. 23.
147 Evang. Kirchengemeinde Ferndorf
396 Evang. Kirchengemeinde Krombach
359 Falkenhahn, K. A., Baugeschäft
514 Ders., Baustelle Eichen
171 Feldmann, Alfr., Baubedarf, Krombach
186 Feldmann, Carl, Bäckermstr., Ferndorf.
264 Feldmann, G., Bürgermstr., Stendenbach
(304) Fick, Gasthof, Buschhütten
380 Fick, Fr. W., Kfm., Littfeld.
302 Finke, Wilh., Gastw., Ferndorf
191 Fischer, Heinr., Gastw., Eichen
339 Flender, Dr., Arzt. Bismarckstr.
548 Frank jr., Fritz, Bügelbetr., Dornseifen
222 Fünfsinn, Paul, Landesprod., Heesstr. 4
214 Fuhr, August, Schmiedemstr., Eichen.
384 Fuhrländer, Ww. Th., Metzger, Buschhütten
543 Fuhrmann, Alb., Pred., Fellinghausen
164 Gärtner, Rich., Langenau
157 Gasthof Herm. Dahn, Bismarckstr. 75
334 Gattwinkel, Wilh., Bäckerei, Eichen
350 Gebhardt, H., Schornsteinf., Ad.Hitlerstr. 96
402 Gecke, Paul, Friseur, Bismarckstr. 22
525 Geisweider Eisenwerke AG, Geisweid, Lind.Str.
277 Gemeinde Bockenbach
441 Gemeinde Buchen
225 Gemeinde Buschhütten
(392) Gemeinde Eichen
415 Gemeinde Fellinghausen
366 Gemeinde Ferndorf
173 Gemeinde Kredenbach
185 Gemeinde Krombach
263 Gemeinde Littfeld
315 Gemeinde Meißwinkel
323 Gemeinde Niedersetzen
478 Gemeinde Oberholzklau
419 Gemeinde Osthelden
461 Gemeinde Sohlbach
264 Gemeinde Stendenbach
282 Georg, Otto, Schlosserei, Langenau
172 Gerhardt, Paul, Kfm., Krombach.
427 Gerlinger Walzwerk, Büro, Krombach
218 Dasselbe, Blechwrfbr., Krombach
289 Giebel, Joh., Metzgerei, Buschhütten, Sieg.Str.
202 Giese, Mart., Rektor, Grabenstr. 2
308 Giesler, F., Möbelfabrik, Moltkestr. 5
320 Giesler, Martha, Kol.-W., Dornseifen
154 Giesler, Otto, Möbelfbr., Ad.Hitler-Str. 6
233 Giesler, Otto, Möbelfbr., Fellinghausen
459 Giesler, Rob., Meiswinkel
460 Grebe, G., Dentist, Buschhütten, Sieg.Str.
263 Groos, Willy, Littfeld, Provinzialstr. 46
457 Gudelius Bäckerei, Dillnhütten
161 Güterfernverkehr Westfalia GmbH, Kredenb.
395 Haas, Dr. Fritz, Arzt, Krombach.
278 Hadem, Ed., Fahrzeuge, Kaiserstr. 21
117 Hähn, Wilhelm, Feilenfabr., Ferndorf.
284 Häuser, Wilh., Baugesch., Ferndorf
370 Hahn, Alfred, Gastwirtschaft, Lohe
317 Hahn, A., Vertr., Ferndorf, Wittg.Str. 80
153 Hahn, Ewald, Schriftleiter, Kredenbach
495 Gebr. Hambloch, Sägewerk, Littfeld
311 Hambloch, O., Holz, Littfeld, Grubenstr.
393 Hartmann & Klein, o. H., Heiz.-Bed., Buschhütten, BottenbacherStr. 16
405 Haub & Deller, Appar.-Bau, Geisweid
207 Heider, Rich., Bäckerei, Buschhütten, RottenbacherStr. 26
544 Hein, Ewald, Ing., Im Plan 4
539 Heinbach, Else, Haush.-Art., Kaiserstr. 21
463 Heinbach, Math., Lehrerin, Ferndorf, Schlehdornstr. 9
482 Heinbach, Paul, Schreiner, Obersetzen 53
128 Heinemann, Ad., Fbrkt, Langenau
327 Heinemann, Gustav, Autorepar., Langenau
371 Heinemann, Pauline, Modewr., Kaiserstr.
181 Heinemann, Reinhold, Langenau
112 Heinemann, Wilh., Prokurist, Langenau.
187 Henk, Fr., Kfm., Krombach, Prov.Str. 2
430 Henrich, Wilh., Baumstr., Dörnbergstr. 2
475 Herling, Ad., Fuhrwes., Ad.Hitlerstr. 62
180 Gebr. Herling, Schlosserei, Krombach
407 Herling, Heinrich, Fuhrgesch., Kaiserstr. 24
237 Herling, Rob., Bäckermstr., Fellinghausen.
224 Herling, Wilh., Kol.-W., Bismarckstr. 10
175 Höfner, C., Bäckerei, Ad.Hitlerstr. 27
183 Hörchens & Comp., Schuhwr., Roonstr.
392 Hoffmann, Ad., Baugesch., Eichen
113 Hoffmann, Alb., Tankst., Kaiserstr.
113 Gebr. Hoffmann, Fuhrgesch., Kaiserstr. 29
469 Holdinghausen, R., Betr.-Chef, Dillnhütten
534 Ph. Holzmann AG, Buschhütten, Hag.Str.
288 Hübsch, Walter, Blumen, Bismarckstr. 42
342 Hüttenw. Siegerland AG Eich. Walzwerk
465 Hufer, Herm., Generalvertreter, Mittelhees
401 Irle, Emil, Fuhrgesch., Kredenbach
213 Irle, O., Fuhrgesch., Kredenbach, LoherW.
285 Jensen, Peter, Malermstr., Roonstr. 4.
328 Jugendherberge Littfeld, Bahnhof
205 Jung, Herm., Papierwr., Ferndorf
509 Jung, Wilh., Kfm., Krombach
303 Junk, Aug., Kaufhaus, Kaiserstr. 23
331 Junk, Aug., Kaufhaus, Littfeld
134 Junk, Herm., Manuf.-W., Littfeld
167 Juschka, Cuno, Kfm., Ferndorf, Weiherstr.
468 Kämpfer, Carl, Vertreter, Krombach
295 Kaletsch, W., Wwe., Kaiserstr. 28
314 Kaltenbach, A., Bäcker, Langenau, Hüttenstr
489 Kassel, R., Fuhrgesch., Buschhütten, Charl.Str.
321 Kathol. Pfarrgemeinde Kreuztal
238 Katz, Eb., Metzgerei, Krombach, S.-Hag.Str.
256 Katz, Ewald, Tiefbau, Littfeld
276 Katz, Hch., Baugeschäft, Krombach
324 Kaufmann, Joh., Revierjäger, Brückenstr. 9
120 Keller, Fritz, Gasth. z. Bahnhof.
387 Kill, Karl, Uhren, Fahrräder
280 Klappert, Karl, Kfm., Kaiserstr. 80
518 Klein, A., Autos, Ferndorf, Vorm Berge 18
365 Klein, Otto, Vertr., Littfeld
216 Klein, O., Eisenwerk, Ferndorf, Vorm Berge
316 Klingspor, Erich, Friseur, Ferndorf.
249 Knipp. Ernst, Eisenwr., Fellinghausen

369 Knipp, Ew., Schriftst., Littfeld, Bruch 4
279 Kohlberger, Adolf, Kfm., Stendenbach Nr. 26
133 Kolb, Gasthof, Langenau, Hagenerstr.
337 Kolb, Erich, Fahrzeuge, Wittgenst.Str. 55
130 Kolb, H., Tischler, Ferndorf, Wittgenst.-Str.
411 Kolb, Johannes, Sägewerk, Hallen- u. Barackenbau, Ferndorf
(442)Kolb, Otto, Baugesch., Burgholdinghausen
176 Kopelka, Willi, Blechwrfbr., Geisweid
149 Krämer, Ew., Prok., Kredenbach
163 Krämer, H., Bäckerei, Buschhutten.
242 Kreuztaler Spar- u. Darlehnskassenverein.
196 Krumm, Heh., Elektrot., Wittg. Str. 73
329 Kuhn, W., Gemischtwr., Busohhütten
281 Kurth, Anny, Dentistin, Bismarckstr. 23
221 Kurth, J. H., Baumaterial
110 Lapp, Theod., Schuhwaren.
250 Lapp, Wilh., Gasthofbes.
268 Lauber, Fritz, Anstreichermstr., Ferndorf.
522 Laukel, A., Kohlen, Buschhütten, Hag.Str.
184 Leis, Wilh., Installat., Eichen, Hitlerstr.
160 Lesny, Jos., Wirtsch. Bockenbach 1
119 Littf. Spar.- u. Darlehnsk.-Ver., Littfeld
194 Löhr, A., Klempner, Kreuztal.
123 Löw, Rudolf, Schuhwr., Stendenbach.
540 Lohenner & Co. K.-G., Blechwarenfabrik, Kreuztal, Fernspr. Siegen 1208
245 Lorsbach, Oswald, Gastwirtsch., Osthelden
286 Lüngen, Eduard, Bierverlag, Eichen
492 Marburger, Heinr., Schreinerei, Dillnhütten
156 Maron, Louis, Limonadenfbr., Bismarckstr. 7
379 Marth, Heinrich, Südfrüchte, Ferndorf
418 Marx, Aug., Metzger, Ernsdorf.
416 Marx, Ewald, Metzgerei, Kreuztal.
166 Meckel, Carl, Architekt, Ferndorf.
234 Menn, Gust., Spedit., Kredenbach
517 Mittelbach, K., Spedition, Kaiserstr. 77
376 Moll, Ernst, Gemischtwr., Osthelden
148 Müller, A., Maler, Buschhütten, A. d. Hube
528 Müller (Scheidt), Berta, Fremdenheim, Ferndorf
410 Müller, Ernst, Brennstoffe, Krombach
259 Müller, Helene, Roonstr. 7
533 Müller, Herm., Vertr., Kredenbach, Hauptstr.
542 Müller, Jos., Jalousien, Sohlbach
493 Müller, Otto, Kfm., Buschhütten, Hag.Str. 41
231 Münker, Ww. Ferd., Schlosserei, Ferndorf
421 Münker, F. W., Brotfbr., Bismarckstr. 55
332 Münker, Herm., Blechschneid., Krombach
340 Münker, Jul., Gasthof, Krombach
363 Münker, Dr., Kurt, Drogerie, Bismarckstr. 56
428 Münker, Paul, Hotel, Moltkestr.
307 Münker, Walter, Konditorei, Eichen
389 Münker, Walt., Zelteverleih, Krombach
467 Neuhaus, W., Kfm., Moltkestr. 8
501 NSDAP., Ortsgr., Krombach, Nr. 55
244 Dies., NSV., Kaiserstr. 36
275 Ochsenfeld, Herm., Kol.-Wr., Eichen
431 Oft, Wilhelm, Konditorei, Kaiserstr. 22
347 Otterbach, R., Obering., Langenau, Hag.Str.
357 Otto, Gebr., Eisenwerk
547 Pabst, Willi, Vatikanschenke, Krombach
125 Pampus, Wilh., Ww., Bockenbach 19
227 Peter, Max, Bäckerei, Buschhütten, Mattenbachstr. 11
301 Pithan, Emilie, Hebamme, Buschhütten, Hube 33
(125)Plate, Paul, Schreinermstr., Bockenbach 19
269 Polizeirevier Buschhütten
204 Polizeirevier Eichen
333 Polizeirevier Ferndorf
293 Polizeirevier Kreuztal
159 Pütz, Otto, Bäckerei, Ferndorf.
140 Rath, Carl, Baugeschäft, Bismarckstr. 13
484 Rath, Dr., Arzt, Eichen, Ad.Hitler-Str. 68
200 Rath & Stötzel, Blechwrfbr., Ferndorf
413 Reichsarbeitsdienst, Abt. I/209, Ferndorf
422 Reichsbahn, Güterabfertigung Ferndorf
364 Dieselbe, Güterabfertigung Kreuztal
127 Dieselbe, Güterabfertigung Krombach
372 Dieselbe, Güterabfertigung Littfeld
439 Reichspost, Postamt Kreuztal
438 Dies., Telegraphenbaudienst
252 Reimer, Dr. F., Fabrikant
139 Reuter, P., Schreinerei, Buschhütten, Hag.Str.
223 Rhein.-Westf. Elektrizitätswerk, Kreuztal.
296 Römer, E., Dachdeck., Buschhütten, Hube 4
177 Rottmann, Max, Gasthof, Ferndorf.
356 Rundholz, Josef, Gasthof, Krombach
538 Sänger-Schönberger, Stuckgesch., Dillnhütten
217 Sanders, Dr., Zahnarzt, Bismarckstr. 12
506 Saßmannshausen, Aug., Maschinen, Eichen
412 Schäfer, Heh., Fuhrgesch., Irlenhof, Ferndf.
388 Schaub, Heinr., Eisen, Ferndorf
252/253 Schaubstahl-Werke Dampfkessel, Konstrukt., gelochte Bleche, Kreuztal (Kr. Siegen). P Köln 8325
251 Dieselben, Hausmeister
420 Schepp, Philipp, Maler, Krombach
336 Scheuermann, Fr., Hüttenprod., Ferndorf
311 Schleifenbaum, Herm., Holz, Littfeld
520 Schleifenbaum, K., Schreinerei, Littfeld
129 Schloos, Ernst, Bäckermstr., Osthelden
330 Schmidt, Dr., Arzt, Bismarckstr. 58
291 Schmidt, Alb., Fuhrgesch., Dahlbruch, Waldstr.
306 Schmidt, Aug., Heilkundiger, Obersetzen.
424 Schmidt, Eugen, Metzgerei, Littfeld
150 Schmidt, Friedr., Schreibwr., Bismarckstr
390 Schmidt, Richard, Eichen
358 Schmidt, W., Buchdienst
521 Schneider, F., Obst, Buschhütten, Hag.Str.
447 Schneider, Fritz, Schmiede, Krombach
374 Schneider, Heinr., Kfm., Ferndorf.
195 Schneider, K. Ludw., Lebensm., Fellinghausen
529 Schneider, R., Sattlerei, Bismarckstr. 75
355 Schnell, Ernst, Maschinen, Krombach
464 Schott, Rob., Manuf.-Wr., Fellinghausen
500 Schreiber, F., Schreinerei, Bockenbach
397 Schreiber, Rob., Schreinerei, Fellinghausen
505 Schreiber, W., Elektromstr., Schlenke
383 Schuch, Joh., Baugesch., Buschhütten
170 Schüler, Fritz, Metzger, Krombach
246 Schulte, Werner, Obering., Kredenbach
115 Schutte, Karl, Bauer, Sohlbach
228 Schwarz, Osc., Berging., Krombach
232 Schweisfurth, Emil, Gasth., Krombach
165 Schweißfurth, G., Schrein., Eichen, Hitlerstr.
523 Schweissfurth, O., Tapezierer, Eichen, Hitlerstr.
375 H. Seelbach & Co KG, Eisenwrfbr., Dahlbruch
121 Siebel, Ewald, Gastst., Kaiserstr. 25
118 Siebel, Friedrich, Stendenbach.
496 Siebel, Ww. Wilh., Fuhrgesch., Eichen, Ad. Hitler-Str. 65
344 Siegerländer Haushaltversorgung GmbH, Eich
378 Siegerländer Herdfabr., Geisweid.
541 Siemag-Siegener Maschinenbau A. G., Dahlbruch i. Westf. T Siemag
126 Sohler, Carl, Automobile.
226 Solms, Walt., Bäckermstr., Kaiserstr. 27
174 Spahr, Dr. R., Arzt, Dahlbruch, MüsenerStr.
210 Sparkasse Amt Ferndorf, Kaiserstr. 36.
382 Spiekermann, Wilh., Gesch.Führer, Ferndorf
192 Spiekermann, Dr. Wilh., Zahnarzt., Bism. Str. 1
491 Spies, Arnold, Polstermöbel, Ferndorf
504 Spies & Schleifenbaum, Masch.-Fbr., Krombach, Auf'm Stück 24/1
403 Spies, Helmut, Heißmangel, Kaiserstr. 81
530 Spies, Herm., Vertreter, Krombach
152 Spieß, Rob., Schneidermstr., Kredenbach 67
312 Gust. Stähler GmbH, Sped., Buschhütten
151 Stähler, Otto, Blechbearb., Buschhütten
503 Stähler, Rich., Blechwr., Dillnhütten 8
349 Stähler, W., Hotelbes., Fellinghausen
215 Stahl, Gustav, Schlosserei, Krombach.
367 Stahlschmidt, Arnold, Ww., Kaiserstr. 12
243 Stahlschmidt, Herb., Dipl.-Ing., Buschhütten
290 Stahlschmidt, Wilh., Lebensm., Langenau
476 Stahlschmidt & Flender, Lochanstalt, Aherhammer
146 Stecher, Fritz, Möbelwerkst., Kaiserstr. 81a
190 Steffen, Alfred, Tabakwr., Langenau
498 Stein, Heinrich, Kirchstr. 7
319 Stein, Walter, Schreinerei, Buschhütten
513 Steinbruchbetrieb Münker & Co, Roonstr. 2
261 Steinhauer, Wilh., Bäckermstr., Obersetzen.
260 Stemmer, Jos., Prok., Dillnhütten, Prov.Ldstr.
212 Stenger, Albr., Bäckerei, Ferndorf, H.GöringStr
408 Stötzel, Ernst, Vertreter, Stendenbach, Dorfst.
346 Stötzel, H., Prok., Ferndorf, Feldstr. 22
178 Strohmann, Carl, Heilkund., Niedersetzen
477 Stücher, Heinr., Landwirt, Unglinghausen
254 Sturm, Dr. Arzt, Ferndorf, Schlehd.Str. 2
161 Otto Sturm & Co., Ferntransporte, Kredenbach
326 Stutte, Ernst, Vertreter, Littfeld
527 Thomas, F., Gartenbau, Kaiserstr. 65
219 Tilke, Peter, Gastw., Eichen, Hitlerstr.
386 Trebsdorf, Heh., Gärtner, Nordstr. 21
(352)Verkehrsverein Kreuztal, Amtshaus
391 Vetter, Karl, Schuhgesch., Bismarckstr.
310 Völkel, Heh., Manuf.-W., Lebensm., Eichen
474 E. Vogel GmbH, Eisenkonstr., Dahlbruch
535 Voltmer, W., Baugesch., Bismarckstr. 35
235 Voltmer, Wilh., Baugeschäft.
497 Wagner, Otto, Fuhrgesch., Ferndorf, Friedh.Str
162 Waipersdorf, Ew., Landw., Littfeld.
179 Weber, Emil, Kol.-W., Bockenbach
335 Weber & Schneider, Apparatebau, Lang.Str.
472 Weber, Heinr., Malerei, Buschhütten, Mattenbachstr. 1
182 Weigel, L., Stuckgesch., Ferndorf, Hind.Str.
206 Weiß, H., Holzwrfbr., Kaiserstr. 75a
545 Westfäl. Hallenbau, GmbH
545 Westfalenwerk GmbH, Kesselschmiede
298 Wetter, Fritz, Gastwirt, Littfeld 108
432 Weyand, Walt., Baustoffe, Sohlbach, Sohlb.Str.
325 Wiesemann, Ernst, Frau, Gasth., Buschhütten
136 Wittrock, Fr., Küferei, Krombach.
338 Wolff, Otto, Blechlager, Kaiserstr. 16
322 Wurmbach, Otto, Fabrikl ter, Moltkestr. 2
512 Zabel, Rob., Autobetrieb, Wiesenstr. 3
168 Zacharias, Jakob, Herrengarderobe.
515 Zambona, Georg, Dahlbruch, Wittg.Str. 1
241 Zimmermann, Karl, Kfm., Kirchstr. 8

Kreuzthal-Eisenbach (Wrttb.)

60 Dorn, Anton, Gastwirt, Blockwiesen
74 Eisele, Martin, Elektr.-Werk, Kreuzthal
88 Eisele, Stefan, Zimmermstr., Kreuzthal
71 Fähnle, Felix. Landw., Kreuzthal
67 Fürstl. Quadtsche Revierförst., Eisenbach
70 Gaststt. Batschen, Jos. Zeller, Eschachtal
64 Gaststt. Kreuz, Th. Huber, Kreuzthal
66 Gemeindeverwaltung Kreuzthal
86 Gendarmeriestation Kreuzthal.
62 Halder, Remig., Gutsbesitzer, Krummen.
89 Hartmann, Valentin, Fleischerei, Eisenbach
65 Immler & Binder'sche Gutsverw., Kreuzthal.
72 Kösel, Magnus, Landwirt, Kreuzthal
75 Kolb, Alois, Landwirt, Kreuzthal
63 Reichsverband Dtsch. Schafzüchter, Gut Blockwiesen
87 Spar- u. Darlehnskasse
69 Spieß, Adolf, Mühle, Häfeliswald.
73 Thalhofer, Eugen, Bäckerei, Kreuzthal

Kriefkohl (Westpr.)

38 Allert, Georg, Landwirt, Stüblau
7 Altersheim Güttland
1 Behrend, Hugo, Landwirt, Güttland
24 Bleck, Helmut, Bürgermstr.
9 Bleck, Kurt, Bauer
13 Böhlke, Horst, Landwirt, Güttland
17 Buch, Reinhold, Baugeschäft
5 Claaßen, Adolf, Landwirt
10 Danziger Deichverband, Stüblau
16 Derselbe, Güttland-Vogelgreif
8 von Delbrück, Eva, Landw., Güttland
29 Gendarmerie-Einzelposten Güttland
30 Homeier, Wilhelm, Getreide
22 Jonas, Emil, Landwirt, Güttland
12 Kallien, Conrad, Landwirt, Stüblau
11 Kuhnke, Emil, Landwirt
14 Makowski, Hermann, Viehh., Stüblau
18 NSDAP., Ortsgr. Güttland
20 NSV., Ortsgr. Güttland
35 Paulat, Wilh., Gastwirt, Güttland
21 Plasse, Adolf, Bauer, Stüblau
3 Plasse, Wilh., Obstbaumschule, Gemlitz
21 Stüblauer Spar- u. Darlehnsk., Stüblau
2 Verwaltung d. Dampfziegelei Güttland
19 Warmbier, Ernst, Bauer
153 Wichert, Elli, Hebamme, Posilge
36 Wienß, Joh., Bauer, Güttland
2 Ziegelei, städt., Güttland
23 Zoermer, Hans, Kfm., Stüblau

Kriegern (Sudetenl.)

23 Apotheke, Apotheker R. Dießl
9 Böhmische Spiegelglaswerke
3 Gemeinde Strojeditz
13 Gendarmerieposten
2 Hoch, Willi, Eisenhdlg.
17 Hönig, Anton, Fleischer, Bahnhofstr. 217
22 Hoyer, Herfried, Dr. med.
15 Kaiser, Karl, Dampfziegelei
7 Kreditanstalt der Deutschen, GmbH, Hauptstr.
14 Nimrodwerke
12 Orglmeister, Franz, Baumstr.
8 Reichsbahn, Bahnhof Kriegern
10 Reichspost, Amtsvorsteher
16 Richter, Vinzenz, Ziegelei
24 Satzke, Franz, Modewr., K.Henlein-Str. 47
26 Scharloth, Franz, Radio
5 Sparkasse
18 Stadtgemeinde
28 Wagner, Eduard, Mietauto, Goethestr. 371
6 Weiss, Jaroslaw, Viehgesch., SaazerStr. 206
20 Wick, Dr. Walter, Arzt
21 Zimmermann, Rudolf, Dampfziegelei

Krieglach (Steiermark)

Krieglach. Schöne Sommerfrische am südlichen Fuße des Semmering, im Mittelpunkt des Mürztales. Herrliche Gegend. Roseggers Waldheimat. Sehenswert die vielen Rosegger-Erinnerungen, sein schlichtes Geburtshaus, sein Landhaus, sein Grab, das Rosegger-Heimatmuseum und das Denkmal. Ausgangspunkt für zahlreiche Spaziergänge und Wanderungen. Gelegenheit zu Gebirgstouren mit herrlicher Fernsicht. Sommer wie Winter herrscht reger Sportbetrieb. Auskunft durch den Bürgermeister

13 Autotaxi R. Valentin
7 Bühler u. Escher, Sägewerk
5 Bürgermeisteramt Krieglach
14 Csamay, Michael, Install.
35 Deutsche Reichsbahn, Bahnhof
31 Dirnberger, Dr. Hans, Arzt, Hauptstr. 38

3 Eisenwerke A.G. Krieglach

1 Forst- u. Gutsverw., Hönigthalhof
11 Ganster, Franz, Radio
19 Gendarmerieposten Krieglach
16 Granser, Josef, Elektrotechnik
8 Greifensteiner, Urban, Fleischerei
6 Gutsverwaltung Gölkhof
32 Gutsverwaltung Schloß Peistritz
2 Habersack, Anton, Baumstr.
34 Habersack, Anton, Baumstr., Freßnitz
4 Hainzl, Rudolf, Holz
23 Harbich, Rudolf, Kfm., Freßnitz
26 Kaspar, Dr. Eduard, Arzt
20 Krawagna, Hans, Kaufmann
10 H. u. Rosa Neumann, Gastwirtsch., Rittis
24 NSDAP., Ortsgruppenleit., Haus Nr. 196
9 Pelko, Josef, Dr.
22 Ramsauer, Fritz, Gutsbesitzer
30 Fritz Ramsauer'sche Forstkanzlei
27 Rothwangl, Max, Gasthof, Haus Nr. 92
18 Schrittwieser, Franz, Bauer, Freßnitz 51
12 Schuhhaus Aug. Sommer, A.Hitler-Pl. 125
25 Seßler-Herzinger, Clothilde
28 Sparkasse Kindberg, Erzh.Joh.-Str. 210
29 Suppan-Habersack, Maria
21 Weiner, Ludwig, Dir., Lindenhof
17 Wildner, Sepp, Kaufhaus, Hauptpl.

Kriegsdorf (üb. Freudenthal) [Ostsudetenland]

4 Elektrowerke AG
7 Friede, Rudolf, Gastw., Neurode
1 Gendarmerieposten
3 Kupferwalz- u. Hammerwerk GmbH, Neurode
4 Landw. Ein- u. Verkaufsgen. Römerstadt rGenmbH, Zweigstelle
2 Langer, Heinrich, Mühle
12 Reichsbahn, Bahnhof
11 R. u. Osw. Zoth, Sägewerk, Neurode

Kriegsfeld (üb. Kirchheimbolanden) [Bayern]

29 Andel, Wilh., Kol.-W., Mörsfeld
31 Bassler, Ad.
39 Bürgermeister d. Gde. Oberwiesen
4 Bürgermeisteramt, Friedr. Fellenberger
24 Bürgermeisteramt, Mörsfeld
7 Damm, Heinr., Bäckerei u. Kol.-W.
26 Dexheimer, Geflügelhof, Pfalzfeld, Oberwiesen
24 Fellenberger, Friedr., Bürgermeister, Mörsfeld
22 Finkenauer, Eugen, Wirtschaft, Bäckerei
19 Finkenauer, Ludwig, Bäckerei
6 Forsthaus Pfalz.
3 Forstverwalter in Kriegsfeld
17 Förster (Revier-) Kraft, Heß., Oberwiesen
32 Gendarmerieposten Kriegsfeld
38 Gläser, Jakob, Gastw., Niederhausen
16 Grill, Karl, Bäckerei, Oberwiesen.
14 Kath. Pfarramt
36 Kiefhaber, Hugo, OBF., Niederhausen
20 Ludwig, Karl, Metzgerei
15 Moses, Friedrich, Gutsbes., Mörsfeld
9 Pirkl, Dr. Willy, Arzt.
13 Pritzius, Herb., Gemischtwr.
2 Prot. Pfarramt
33 Schäfer, A., Dampfbr., Niederhausen a. Appel
11 Schilling, Philipp, Händler.
12 Schneider, Phil., Gastwirtsch. Philippenhaus
28 Schröder, Willy, Metzger, Mörsfeld
35 Stephan, Jakob, Händler
5 Uhl, Philipp, Händler u. Makler
10 Vogel, Elisabeth, Ww., Mörsfeld
25 Weidmann, Theodor, Landwirt, Mörsfeld
8 Weinmann, Heinr., Obstweinkellerei

Krien (Kr. Anklam) [Pomm.]

43 Albrech, Franz, Krusenkrien
18 Behrend, Adolf, Gastwirt
55 Beldekow, H., Tischlerei
42 Berg, Harry, Landwirt, Stammersfelde
37 Bölter, Paul, Lehrer
46 Brandes, Rich., Albinshof
48 Breitsprecher, Carl, Sattlermstr.
13 Breitsprecher, Fritz, Bauer, Krien, Ausbau
59 Döbbert, August, Fleischerei
07 Evang. Kirche, Gemeinde Iven
49 Dies., Gemeinde Krien
29 Fannrich, Konrad, Bauer, Iven
36 Gendarmerie
53 Großbürgermeisterei
50 Grotzley, Ernst, Fleischbeschauer
47 Gutsverwaltung, Iven
10 Hertz, Major, Gut Krien
55 Holldorf, Willi, Viehhändler
09 Jarmener landw. Ein- u. Verkaufsver. eGmbH
26 Kittler, Paul, Glaserei
24 Klinkenberg, Ernst, Gastwirt
30 Krüger, Karl, Bauer
28 Krüger, Karl, Bauer, Iven
57 Krüger, Otto, Bürgermeister, Iven
45 Krüger, Wilhelm
12 v. Kruse-Neetzowsche Gutsverw., Krusenfelde
21 Lewerentz, Karl, Malergesch.
31 Levien, Max, Landw., Wegezin, Ausbau
22 Lück, Paul, Kaufhaus
19 Meyer, Friedr., Bauer
40 Meyer, Hans, Bauer
38 Meyer, Reinhard, Bauer
15 Middelstädt, Gustav, Bauer, Krien-Ausbau
17 Molkereigenossenschaft Krien GmbH
16 Reichheim, Max, Kfm., Kol.-W.
06 Schmidt, Carl, Schlächterei
44 Schmidt, Herm., Bäckermstr.
39 Schnuchel, Motormühle u. Bäckerei
58 Schoett, Hans, Lehrer, Krien
54 Schultz, Elsa, Kolonialwaren
52 Schulz, Franz, Gemischtwr., Dorfstr.
08 von Schwerin, Janow (Vorp.)
32 von Schwerin'sche Gutsverwaltung, Janow
50 Schwiesow, Wilh., Gemischtwaren
14 Spar- u. Darlehnsk. zu Krien eGmbH
27 Trotz, Luise, Frau, Iven
51 Wegener, Willy, Bauer, Krien-Abbau
41 Weissenborn, G., Landwirt, Steinmocker

Krieschow-Wiesendorf (Kr. Cottbus) [Mark Brandenburg]

2 Amtsvorsteher Krieschow-Wiesendorf
39 Bürgermeisteramt: Dahlitz, Plaschina
44 Bürgermeisteramt: Eichow, Aug. Meschan
45 Bürgermeisteramt: Glinzig, Schadow
43 Bürgermeisteramt: Runersdorf, Rouzack
46 Bürgermeisteramt: Limberg, Fried. Nowka
33 Christiani, Wilh., Landw., Ritterg. Tornitz
24 Dachziegel-Gewebe-Werk, Eichow
12 Dampfmolkerei Eichow, GmbH
18 Erholungsheim, Schloß Papitz
17 Geißler-Winkler, A., Feldmühle.
3 Gendarmerieeinzelposten, Kriechow-Wiesendorf
19 Gendarmerieeinzelposten Papitz
42 Golzbuder, Fritz, Kol.-W., Eichow 41
34 Gräbitz, Willi, Gastw., Kunersdorf
9 Große, Paul, Fleischermstr., Kunersdorf.
1 v. Heynitz, Rittergutsbes., Wüstenhain.
22 Konzack, Christian, Gemüsehdlg., Briesen.
13 Konzack, Friedr., Gemüseversand, Papitz.
20 Konzack, Heinrich, Gemüse, Milkersdorf
8 Krüger, Erich, Gastwirt, Limberg
14 Krüger, Max, Kfm.
6 Mann, Rudolf, Gastw., Eichow
21 Paulick, Fritz, Sägewerk
11 Reichsbahn, Güterabf. Bhnf. Eichow
23 Dies., Güterabf. Bhf. Kunersdorf
15 Sauer, Franz, Rittergut, Brodkowitz.
25 Schadow, Heinr., Landmaschinen, Kunersdorf
32 Schaper, Herm., Landw., Gut Wiesendorf
31 Schulze, Marta, Hebamme, Dorfstr. 21
38 Seiler, Oskar, Viehhändler, Limberg
4 Wilke, Rich., Kohlen, Kunersdorf
10 Winkler, C., Dampfsägewerk, Limberg
16 v. Winterfeld, Landwirt
7 v. Winterfeld'sche Gutsverw. Krieschow
5 v. Zabeltitz jr., Leonh., Landwirt, Eichow

Kriescht (Kr. Oststernberg) [Mark Brandenburg]

207 Adler-Apotheke, Joh. Thurmann
172 Bachmann, Otto, Holzhdlg.
137 Basche, Emil, Fleischermstr., Bruchstr. 64
184 Berg, Landmaschinen u. Fahrräder
221 Beyer, Richard, Bauer, Neudresden
232 Bezirksförsterei Kriescht
218 Boche, Berthold, Bauer, Neudresden
174 Bölcke, Fritz, Brunnenbau, Sonnenb.Str. 48
176 Borchert, Karl, Fleischermstr., Neudresden.
166 Borchert, Max, Malta b. Kriescht
196 Brüdergemeinde Neudresden
208 Bürgermstr., Amts-Vorst., Ortsgr. NSDAP
239 Bummert, Max, SchwerinerStr.
110 Central-Hotel, Inh. Kurt Reimann
159 Dampfziegelwerk, Otto Ohst, Mauskow
211 Degner, Dr., prakt. Zahnarzt, Bhfstr. 1
161 Deppner, Max, Möbel-Magazin.
217 Dierking, Heinr., Kfm., Frauenwerder
201 Donat, Artur, Hotel
237 Donat, Franz, Bauer, Malta
219 Döring, Otto, Gastw., Mauskow
225 Eisenach, Karl, Lehngut Mauskow
158 Eisenack, Erich, Getreide, Beaulieu
133 Eisenack, Otto, Baugesch., Beaulieu.
228 Fehlhaber, Frz., Landw. Maschinen
151 Fehling, Emil, Gärtnerei.
227 Feuerherm, Paul, Siebvert., St. Johannes
170 Försterei (Revier-), Nesselkappe
160 Försterei (Revier-), Zelle
204 Forner, Dr., Fritz, Arzt.
156 Franck, Pfarrer, 1. Ev. Pfarramt
146 Gasth. z. Deutsch. Kaiser, Brenkenhofsfleiß
129 Gendarmeriegruppenposten Kriescht
190 Gendarmerie-Einzelposten
142 Genossenschaftskasse e. G. m. b. H., Bank, Sparkasse, Warenabteilung
128 Griebel, Herm., Fleischerm., Bruchstr. 7
150 Grünberg, Agnes, Parkhotel.
115 Güterabfertigung.
(127)Habermann, Fritz, Brunnenbaumstr.
127 Habermann, Wilh., Kolonialwr.

178 **Harff**, Wilhelm, Sägewerk
185 **Hartmann**, Emma, Autovermietung
198 **Heinrich**, Curt, Drogerie
153 **Herrmann**, Heinr., Zementwarenfbr.
215 **Hildebrandt**, Dr. H., Ärztin, Schweriner Str. 43
149 **Horn**, Hugo, Bierverlag, Bahnhofstr. 4
114 **Hotel** zur Bahn, Inh. Rob. Kistenbrügge
175 **Hummel**, Vitus, Elektro-Anlagen
205 **Igel**, Gust., Vorstand, Großfriedrich
233 **Igel**, Robert, Bruchstr. 27
131 **Igel**, Walter, Gastw., Bruchstr. 33
206 **Jahn**, C.F., Lebens- u.Futtermittel, Bruchstr. 61
191 **Jahn**, Fritz, Fleischer, Beatenwalde
165 **Jahn**, Paul, Fleischermstr., Bruchstr. 42.
148 **John**, Otto, Thalia-Lichtspiele
183 **Junge**, Erich, Amtsvorst., Neudresden
123 **Junker**, Erich, Sägewerk
171 **Kaatz**, Otto, Autovermietg.
195 **Kion**, Paul, Kolonialwaren
162 **Kistenbrügge**, Robert, Eisenhandlung.
111 **Klatte**, Paul, Baugeschäft
213 **Kolisch**, Heinz, Baugesch., Zielenz. Str.
236 **Krause**, Hans, Bauer, Neudresden
220 **Kreis**- u. Stadt-Spark., Bruchstr. 48
169 **Krenz**, R., Motormühle, Beaulieu
118 **Kruschel**, Wilhelm, Mühle
113 **Kummerow**, Otto, Fell- u. Wollhdlg.
142 **Landwirtschaftliche** Genossenschaft e.G.m.H.
130 **Lessel**, Otto, Öl- u. Mahlmühle
234 **Lindemann**, Otto, Gastw., Beatenwalde
231 **Linke**, Fritz, Kol.-W., Beatenwalde
209 **Löffler**, Richard, Modewarenhaus.
157 **Märkisches** Elektrizitätswerk
124 **Meier**, Wilh., Dampfsägewerk
222 **Meyer**, Dr. med. vet., Sonnenbg.Str. 4
216 **Molkereigenoss.**, Brenkenhofsfleiß
143 **Mühlinghaus**, Dr. Walter, Tierarzt
141 **Müller**, Alfred, Lebensmittel
163 **Müller**, Franz, Gutsbes., Schartowsthal.
167 **Müller**, Fritz, Tabakwaren, Bruchstr. 46
134 **Müller**, Otto, Abdeckerei.
181 **Müller**, Willy, Gasthof, Mauskow
223 **Ohst**, Fritz, Feinkost, Schweriner Str. 72
119 **Ohst**, Otto, Getreide-, Holz- u. Kohlenhdlg.
182 **Pape**, Karl, Gasth. Dtsch. Haus, Beaulieu
235 **Pitt**, Günther, Dentist, Bruchstr. 2
139 **Rademacher**, Max, Maschinenfabrik.
155 **Reek**, Gust., Kraftfahrzeuge, Maschinen
138 **Reichsluftschutzbund**, Orts-Kreisgr. II/9, Oststernberg
210 **Reichspost**, Postamt
177 **Reim**, Otto, Viehhdlg., Brenkenhofsfleiß
230 **Reim**, Rich., Viehhdlg., Brenkenhoffleiß
226 **Reim**, Willi, Milchverteiler, Bruchstr. 55
214 **Scheer**, Alfred, Heugesch., Sonnenb. Str. 44
186 **Schill**, Ewald, Fleischermstr.
240 **Schlaak**, Fritz, Bürgermstr., Brenkenhoffleiß
229 **Schlaak**, Max, Fleischermstr., Sonnenburger Straße 63
132 **Schlösser**, Paul, Elektrogeräte, Bruchstr. 12
116 **Schröter**, Max, Pferdehdlg., Schwer.Str. 72
168 **Schuhhaus** Schröder, Bruchstr. 61
180 **Straßenmeisterei** 29, Mühlenstr. 4
238 **Stritzke**, Erich, Heilprakt., Gartenstr. 11
188 **Thams** & Garfs, Kaffeelager
140 **Thorwald**, Oskar, Druckerei u. Verlag
112 **Tillacks** Gasthaus, Inh. Bruno Tillack
145 **Trapp**, Reinh., Kfm.
224 **Voges**, Paul, Rundfunk, Bruchstr. 30
126 **Wallmeisterei** Albrechtsbruch.
152 **Warnecke**, Hans, Tabakgroßhdlg., Schweriner Straße 74
147 **Weide**, Max, Kohlen, Beaulieu
136 **Weide**, Wilh., Pferdehdlg., Stuttgardt
154 **Wotschke**, F., Neudresden
117 **Zimmer**, Rudolf, Mühlenbes., Mittelmühle.

Kriesdorf (Kr. Deutsch-Gabel [Bez. Aussig]) [Sudetenland]

13 **Effenberger**, Rud., Gasthof, Nr. 228
4 Erste Jeschken-Gebirgs-Molkereigenossenschaft für Kriesdorf u. Umgeb. rGmbH
11 **Gemeindeverwaltung**
9 Gendarmerieposten
16 Gendarmerieposten
1 **Lämmels**, J., Rev.Ltr., Forsamt Drausendorf
12 **May**, Alfred, Bauer
10 **Müller**, Dr. Ferdinand, Arzt
2 **Nordböhm.** Elektrizitätswerk AG
3 NSDAP., Ortsgruppe
5 **Oswald**, Jos., elektr. Fabrik
7 **Reichsbahn**, Bahnhof
14 Bahnhof u. Güterabfertigung Schönbach u. Seilersdorf
22 Reichspost, Postamt

Kriewen (Kr. Kosten) [Wartheland]

21 **Adam**, Ludwig, Butter, KostenerStr. 11
6 Amtskommissar Kriewen Stadt u. Land
13 **Ballmann**, Hermann, Gasth., KostenerStr. 10
6 **Distriktamt** Kriewen
2 **Gendarmerieposten**, KostenerStr. 59
8 **Goretzki**, Fleischer, Jägern
18 **Grodtke**, Paul, Fleischer, KostenerStr. 3
5 **Gutsverwaltung** Anders, Wischern
10 **Gutsverwaltung** Georgsdorf
9 **Gutsverwaltung** Rotdorf
19 **Hildebrand**, Wilhelm, Kol.-W., Markt 9
14 **Jacobsen**, Herb., komm. Verw., Marktpl. 14
4 **Kleinbahn** Kriewen
7 **Landwirtschaftl.** Zentralgenossensch. eGmbH
15 **May**, Berthold, Getreide, Hindenburgstr. 5
16 **Meyer**, G., Schornsteinfeg., Kost.Str. 45
7 **Molkerei-Betriebsges.**, Jägern
17 **Paetzold**, Alfred, Ziegelei, Markt 5
3 **Reichsbahn**, Bahnhof Wegern
46 **Reichspost**
12 **Spranger**, Waldemar, Kfm., Kirchstr. 2

Krimml (Salzburg)

8 **Erholungsheim** der deutschen Verkehrsgewerkschaften
6 **Gendarmerie**
3 **Hofer**, Anton, Gasthofbesitzer
5 **Kaserer**, Maria, Bahnh.-Restaur.
11 **Patterer**, S. K., Handlung
4 **Schleinzer**, Hans, Kaufmann
9 **Volksdeutsche** Mittelstelle
2 **Karl Waltl** Posthotel Krimml (Salzburg)
7 **Zollaufsichtsstelle**

Krispl (üb. Adnet) [Salzburg]

2 **Forstamt** Hallein, Försterh. Gaißau
3 **Gaißauer Säge G. m. b. H. Krispl, Post Adnet**

Kritzkow (Kr. Güstrow) [Mecklb.]

27 **Altmann**, Wilhelm, Maschinenbau
54 **Bolzendahl**, Hohen Sprenz
34 **Börger**, Richard, Bauer, Hohen Sprenz.
20 **Brettschneider**, Ernst, Siebenhof
19 **Bruß**, W., Bauer, Siemitz
48 **Donalies**, H., Landw. Berater
51 **Eggert**, Erhard, Stellmacherei, Siemitz, Häusl.15
24 **Ehmcke**, Heinr., Bauer, Nr. 11
10 **Forstrevier** Hohen Sprenz.
53 **Gemeindeverwaltung Hohen Sprenz**
45 Gemeindeverwaltung Kritzkow
22 Gemeindeverwaltung Kuhs
46 **Godemann**, Alb., Kfm., Nr. 7
47 **Hase**, Walter, Maurermeister
36 **Harm**, Erwin, Ortsgr. d. NSDAP., Erbh. 10
35 **Harm**, Paul, Bauer, Gehöft 2, Siemitz
32 **Harnack**, Paul, Gastwirt, Hohen-Sprenz.
58 **Herrmann**, Rud., Gemischtwr., Kuhs
25 **Hoh.** Sprenzer Darlehnsk.-Ver. eGmbH
28 **Holm**, C. P., Bauer, NeuWoland
29 **Jacobs**, Rudolf, Bauer, Zehlendorf
44 **Jokisch**, Bauer, Zehlendorf
40 **Kindt**, Ludwig, Bauer, Nr. 5
9 **Kuhlmann**, H., Ziegelei
8 **Lehsten**, Helmuth, Bauer, Zehlendorf
12 **Mevius**, Aug., Kfm., Zehlendorf
6 **Molkerei** Kuhs, eGmbH
7 von **Osterroth**, Landwirt, Friedrichshof
42 **Pegelow**, Heinr., Bauer, Kuhs Nr. 7
26 **Pfarre** Hohen Sprenz
17 **Poß**, Hans, Bauer, Siemitz
21 **Posschl**, Fr. Karl, Bürgermstr., Sarmstorf
4 **Raßfeld**, Georg, Bauer, Kritzkow
5 **Rath**, Ernst, Kolonialwr., Siemitz, Büdn. 1
55 **Schippmann**, Bauer, Kuhs
43 **Schippmann**, Alb., Bauer, Weitendorf Nr. 4
50 **Schlüter**, Pastor
3 **Schmidt**, Erich, Domäne Zehlendorf
13 **Schmidt**, Fr., Maurermstr., Nr. 1.
23 **Schröder**, Hofbes., Gehöft Nr. 2.
31 **Schröder**, A., Schlachter, Hohen Sprenz, Häusl. 23
39 **Schröder**, Ferd., Bauer, Kuhs, Gehöft 4
37 **Schröder**, Hans, Bauer, Siemitz
33 **Schröder**, Herm., Gastw., Hohen Sprenz
41 **Schröder**, Karl, Bauer, Siemitz
18 **Schröder**, Paul, Bauer, Siemitz
22 **Schultze**, Alb., Gastwirt, Kuhs
30 **Schulz**, Wilh., Bauer
49 **Schumann**, Schmiedemstr., Kuhs.
16 **Spar**- u. Darlehnskasse Kuhs
2 von **Viereck**, Dudinghausen.
1 von **Viereck**, Weitendorf.
56 **West**, Karl, Autovermiet., Hohen Sprenz
15 **Ziemer**, Conrad, Schmiede
14 **Ziemer**, Karl, Bauer
11 **Ziemer**, W., Bauer, Gehöft 3

Krockow (üb. Putzig) [Westpr.]

4 **Bahnhof**
6 **Böhme**, Fritz, Gasthaus
1 **Drews**, Karl, Mehlhandlung, Menkwitz
16 **Evang.** Pfarramt
13 **Försterei** (Revier-), Sobiensitz
15 **Gemeindeamt**
7 **Gendarmerieposten** Goschin, Dorfstr.
20 **Gendarmerieposten** Slawoschin
2 **Gutsverwaltung** Krockow
3 **Gutsverwaltung** Zarnowitz
12 v. **Krockow**, Graf, Landwirt
11 **Molkerei** Löbsch, Filiale
21 **Ostd.** Landbewirtsch. GmbH, Betrieb Sulitz
5 **Reichsarbeitsdienst** Abt. 4/21, Zarnowitz
8 **Sander**, Max, Landwirt, Schwetzin
9 **Strelau**, Heinr., Gaststätte, Karlekau
10 **Thymian**, Heinz, Gaststätte, Menkewitz
14 **Verwalt.** d. Ostlandbetriebe, Odargau 1 u. 2

Kröben (Kr. Gostingen) [Wartheland]

9 **Amtskommissar** Kröben-Land, Markt 2
18 **Apotheke**, PosenerStr. 1
51 **Barufe**, Herm., Dachdeckermstr., Pos.Str.
41 **Bezirksbetreuer** d. Kreislandw. f. Distrikt Pudnitz, Probstei Seide, Dorfstr. 11
11 **Bürgermeister**, Rathaus
50 **Burghardt**, Ernst, Ortsvorst., Beiwalden
47 **Central-Drogerie**, Markt 11
12 **Dampfmühle**, Bahnhofstr. 31
14 **Fahrrad-Reparaturwerkst.** Teof. Cowandy, PosenerStr. 2
33 **Franck**, Erich, Kol.-W., PosenerStr. 31
56 **Gasanstalt**
17 **Gendarmerie-Abt.**, Bahnhofstr. 40
30 **Gendarmerieposten** Kröben
4 **Gerhardt**, Johann, Leder, Markt 24
10 **Gostyner** Kreisbahn, Bahnhof
2 **Gut** Falken und Eckhofen
25 **Gutsverwaltung** Burgwall
8 **Gutsverwaltung** Solkau
26 v. **Hahn**, Eberhard, Tierarzt, Bahnhofstr. 10
22 **Herrschaft** Schöngarten
5 **Hoffmann**, Paul, Gemeindevorsteher, Dorfstr.50
41 **Kreislandwirt** Gostingen, Probstei, Seide
19 **Kreissparkasse** Gostingen, Markt 28
44 **Kuschen**, Güterverwaltung
20 40 **Landesgut und Konservenfabrik Großgarten b. Kröben (Wartheland)**
43 **Landjahrlager** Marienheim
16 **Landwirtschaftliche Zentralgenossenschaft e. G. m. b. H., Filiale Kröben, Ein- und Verkauf von landw. Erzeugnissen, Baumaterialien, Futtermitteln, Düngemitteln, Brennstoffen und landwirtschaftlichen Maschinen**
37 **Langner**, Erich, Verw., KobylinerStr. 1
15 **Meißler**, Fritz, Kommissar, Schulpl. 4
2 **Möller**, A., Betriebsleiter, Gut Falken
45 **Molkereigenoss.**, eGenmbH, PosenerStr. 1
62 **Motormühle**, K. Kollewe
32 **Neugebauer**, Scharfeneck
6 **NSDAP.**, Kreisschule, Schloß Eckhofen
28 **Ortsvorsteher** Alt-Kröben
38 **Ortsvorsteher** Karzen
49 **Ortsvorsteher** Ludwigshof, Hs. 9
48 **Ortsvorsteher** Marienheim, Hs. 16
46 **Ortsvorsteher** Rechendorf, Hs. 4
31 **Ortsvorsteher** Ziemsdorf, Hs. 21
41 **Ortsvorsteher** d. Gem. Seide, Dorfstr. 11
22 **Ostdtsch.** Landbewirtsch. GmbH, Schöngarten
29 **Paschkier**, Val., Abdeckerei, PunitzerStr. 4
35 **Przywara**, Germann, Getreide
13 **Reichsbahn**, Bahnhof, Güterabfertigung
36 **Dies.**, Bahnhof Kl. Wlostowo
93 **Reichspost**, Postamt
42 **Sägewerk** Kröben, PunitzerStr. 2
1 **Staszyk**, Bahnhofstr. 1
27 **Viehverwertung** Gostingen, PosenerStr. 27
7 **Weidl**, Josef, Viehhdl., Breitestr. 12

Krögis (Kr. Meißen) [Sachsen]

77 **Allgem.** Ortskrankenk., Meldest. Gërna
26 **Arnold**, Christoph, Bauer, Soppen 15
44 **Bäulich**, Bruno, Bauer, Soppen
149 **Bahnhofsw.** Miltitz-Roitzschen, Emil Patzig
20 **Beeger**, Benno, Steinbruch, Kaisitz
25 **Beger**, Max, Bauer, Stroischen
36 **Beger**, Rudolf, Bauer, Kettewitz
14 **Bellmann**, Arndt, Bauer, Kettewitz
110 **Bennewitz**, Curt, Landrichtergut, Soppen
17 **Bennewitz**, Georg, Bauer, Krögis 12
170 **Bentke**, Kurt, Fuhrgesch., Miltitz
2 **Biedermann**, Curt, Viehhdlg., Mauna.
55 **Biedermann**, Max, Viehhdlr., Görna.
50 **Bosse**, Karl, Rittergut, Robschütz
32 **Bräuer**, Emil, Installation, Nößige 5
127 **Büttner**, Heinz, Mühlenbes., Semmelsberg
108 **Büttner**, Paul, Bauer, Soppen
76 **Buhligs** Erben, Kaisitz
80 **Dachsel**, Walther, Bauer, Kettewitz
91 **Däbler**, Osk., Dachdeckermstr.
23 **Donath**, Rich., Bauer, Sönitz
13 **Ehrlich**, Walter, Bauer, Zetta
37 **Eulitz**, Walter, Gutspächter, Nößige
88 **Faust**, Max, Bauer, Wuhsen b. Krögis
15 **Faust**, Rudolf, Gutspächt., Löbschütz
8 **Findeisen**, Heinz, Rittergutsbes, Porschnitz
61 **Freigut** Katzenberg, Frau Dr. Keymer
49 **Fricke**, Rudolf, Bauer, Karcha 11
41 **Frohberg**, Curt, Bauer, Schönnewitz
31 **Furkert**, Albin, Mühlenwerke, Miltitz
45 **Gabsch**, Arndt, Bauer, Karcha
130 **Galtzsch**, Otto, Zimmergesch., Semmelsberg
98 **Gasthof** Görna, Kohlen, A. Richter
34 **Gasthof** Heynitz b. Miltitz-Roitzschen.
82 **Gasthof** Krögis, P. Kranke
131 **Gasthof** Liebschner, Roitzschen
11 **Gasthof** Kottewitz, A. Pinkert
121 **Gemeindeamt** Garsebach
104 **Gemeindeamt** Kagen
150 **Gemeindeamt** Krögis
132 **Gemeindeamt** Miltitz
53 **Gemeindeamt** Planitz-Deila
114 **Gemeindeamt** Robschütz
135 **Gemeindeamt** Sönitz
5 **Gendarmerieposten** Krögis
74 **Gendarmerieposten** Leutewitz
95 **Gierth**, Richard, Baumstr., Roitzschen
43 **Gießmann**, Alfred, Bauer, Stroischen
116 **Görnes** Erben, Tronitz
85 **Götze**, Alfred, Bauer, Schrebitz
102 **Grübler**, Carl, Erbhofbauer, Kettewitz Nr. 4
156 **Grübler**, Martin, Bauer, Neurobschütz
89 **Gruhl-Gehre**, Tronitz
10 **Grundmann**, Herbert, Bauer, Görtitz-Krögis
111 **Güldner**, Paul, Bauer, Soppen
163 **Haegner**, Max, Kies, Robschütz 18d
16 **Hänsel**, Rud., Gutspächter, Planitz
70 **Hamann**, Otto, Bauer, Roitzschen
117 **Harmuth**, Gustav, Elektr. Anl., Mll.-Roitzschen
63 **Hauswald**, Max, Viehhdlr., Roitzschen
137 **Hempel**, Otto, landw. Masch., Görna
33 **Hennig**, Karl, Gärtnerei, Heynitz
73 **Herrmann**, Arth., Schmiedemstr., Piskowitz
107 **Hessel**, Oswin, Bäckerei, Heynitz.
40 **Heyne**, Oswin, Bauer, Luga
62 v. **Heynitz**, Benno, Dr. jur., Schloß Heynitz.
27 v. **Heynitz**, G. Adolf, Rittergutsbes., Miltitz.
79 **Jentzsch**, Fedor, Bauer, Niederstößwitz
38 **Kästner** Hugo, Mühlenbes., Maunaer Mühle.
9 **Kästner**, Ww. Martha, Gutspächter, Nössige
21 **Keller**, Max, Landw., Piskowitz
68 **Kirchner**, Otto, Mühlenbes., Neidmühle.
83 **Kohlstrunk**, Max, Backofenbau, Semmelberg
78 **Kornhaus** Miltitz-Roitzschen eGmbH
109 **Kornmann**, Hugo, Kol.-W., Roitzschen
129 **Krauspe**, Rich., Schmiede, Löbschütz
112 **Krepper**, Richard, Futtermittel, Roitzschen
99 **Krumbiegel**, Bruno, Braumstr., Nößige
151 **Kunze**, Rich., Gemeindeamt Heynitz
78 **Landbank** Miltitz-Roitzschen eGmbH
158 **Lau**, Alfr., Gasth., Robschütz 10
164 **Lindner**, Frau, Hebamme, Krögis 2
67 **Lindner**, Paul, Gasth., Miltitz
18 **Lorenz**, Martin, Bauer, Schänitz
157 **Mann**, Ww. Rosa, Sandgrube, Kagen, Nr. 2b
28 **Marx**, Artur, Gutspächter, Nimtitz
161 **Matthes**, Kurt, Obst, Miltitz
58 **Mehlhorn**, Ernst, Molkerei, Heynitz.
52 **Mehnert**, Dr. jur., Geh. Reg.-Rat, Erbg.
134 **Melde**, Georg, Alfred, Piskowitz
12 **Melzer**, Arthur, Bauer, Canitz
57 **Melzer**, Hilmar, Bauer, Kaisitz
92 **Miltitzer** Eiernudelfabrik, A. Emmrich
192 **Mosch**, Osw., Obst, Heynitz 9
59 **Müller**, Arno, Bauer, Stroischen
69 **Müllers** Gaststätte, Krögis
24 **Muth**, Dr. Albert, Tierarzt
64 **Naumann**, M., Kraftverkehr, Canitz
65 **Derselbe**, Sandgr. Roitzschen
122 **Nestler**, Herm., Miltitz 19
46 **Nitzsche**, Gerhard, Gutspächter, Schänitz.
120 **NSDAP**, Amt f. Volkswohlfahrt, Ortsgr.
6 **Ochmichen**, Fritz, Rittergut Barnitz
60 **Ochmichen**, Herb., Dr., Tronitz
118 **Ortlieb**, F., Fahrzeuge, Roitzschen
87 **Pätzig**, Osk., Fleischermstr, Raußlitz
93 **Paul**, Curt, Bauer, Nößige
106 **Paul**, Kurt, Bürgermstr., Luga
100 **Paul**, Ludwig, Bauer, Nößige
124 **Petzold**, Art., Lehrer, Miltitz
4 **Petzsch**, Gerh., Bauer, Wuhsen b. Krögis
133 **Pfarramt** Krögis
162 **Pfarramt** Miltitz
126 **Pischel**, Rich., Miltitz-Roitzschen
7 **Prinz**, Dr. Rudolf, Impf- u. Bahnarzt.
119 **Ranft**, Bernhard, Bauer, Schrebitz
86 **Reiche**, Felix, Bauer, Tronitz
35 **Reichsbahn**, Güterabf., Miltitz-Roitzschen.
166 **Reichspost**, Postamt
152 **Richter**, Otto, Kassierer, Heynitz
(27) **Rittergutsverwaltung** Miltitz
(1) **Rittergutsverwaltung** Wunschwitz.
22 **Roßberg**, Walter, Landw., Planitz
29 **Schaeffer**, B., Rittergutsbes., Raußlitz
125 **Schneider**, Arno, Bauer, Planitz
39 **Schneider**, Johannes, Bauer, Sönitz
97 **Schneider**, Max, Bauer, Görna
191 **Schneider**, Frida, Ww., Roitzschen 4
30 **Schneider**, Fritz, Bauer, Miltitz-Roitzschen
96 **Schnelle**, Richard, Baugeschäft, Krögis
75 **Schönert**, Willy, Bauer, Gallschütz
94 **Schröter**, Alfred, Bauer, Sönitz 1
48 **Schubert**, Oswin, Klempnerei, Krögis
84 **Schuster**, Magnus, Bauer, Zetta
101 **Schuster**, Paul, Bäckermstr.
56 **Seewald**, Else, Korkmühle, Miltitz-Roitzschen
19 **Selge**, Paul, Landwirt, Kaisitz
123 **Sommer**, Rud., Bauer, Görna
81 **Speck**, Erich, Gutsp., Niederstößwitz
66 **Starke**, Otto, Fleischerei
3 **Steiger**, Adolph, Deila
72 **Steiger**, Robert, Gutspächter. Mauna.
71 **Stephan**, Bruno, Bäckermstr., Nössige
112 **Steude**, Karl, Miltitz-Roitzschen
105 **Talkumver.-Werk**, Hiemisch & Co, Robschütz
115 **Taschenberger**, Max, Bauer, Pauschütz
47 **Thomas**, Paul, Bauer, Soppen
78 **Thrandorf**, Rudi, Miltitz-Roitzschen
165 **Thünner**, Rosa, Ww., Robschütz 28
90 **Ulbrich**, A., Beerenkulturen, Luga
51 **Weise**, Alfr., Fuhrgesch., Krögis
54 **Winkler**, Paul, Kolonialwrhdlg.
171 **Wolf**, Max, Gem.-Gr.-Führer
136 **Wustlich**, Otto, Gastwirtsch., Miltitz.
42 **Ziem-Hummitzsch**, Erbhof, Löbschütz

Krönau (üb. Mährisch Trübau) [Ostsudetenland]

7 **Fürst** Liechtensteinsche Revierverwaltg.
11 **Gemeindeamt** Briesen
1 **Gendarmerieposten** Krönau
4 **Kelnar**, Dr. Ernst, Arzt
3 **Molkereigenoss.** für Briesen u. Umgebung
2 **Westböhm.** Kaolin- u. Chamottewerke, Johnsdorf

Kröpelin (Mecklb.)

134 **Allg.** Ortskrankenkasse, Zahlst. Kröpelin
117 **Amtsgericht**
118 **Apotheke**, G. Meyer, Adolf-Hitler-Str. 9
143 **Arndt**, O., Lastfuhren, Bützowerstr. 55
174 **Bastmann**, Friedrich, Kunststeine
121 **von Bernstorff**, Graf, Gutsbes., Alt-Karin.
107 **Blohm**, Helmuth, Bützowerstr. 34
228 **Bockholt**, E., Mühlenwerke, Kröpelin
208 **von Bodecker**, Rittmstr. a. D., Gersdorf
166 **Both**, Dr., Tierarzt, Neue Kunststraße
184 **Brauer**, Herm., Hofbesitzer, Boldenshagen.
230 **Buchholz** Nf., Wilh., Haushaltswaren
106 **Bürgermsister** d. Gemeinde Boldenshagen
150 **Bürgermeister** d. Gem, Nieder-Steffenshagen
272 **Bürgermeister** d. Gem. Sandhagen-Körchow
116 **Bürgermeister der Stadt Kröpelin (Mecklenburg), Lindenstraße**
142 **Burmeister**, Alb., Autofuhrbetrieb
257 **Burmeister** Nf., K., Produkten, Rost. Str. 27
154 **Crull**, Fritz, Installat., Ad.Hitler-Str. 1
252 **Dethloff**, Alwine, Strandstraße
176 177 **Dethloff, Hans, Handlung mit Getreide, Dünge- u. Futtermitteln, Sämereien, Kohlen**
227 **Diederichs**, H. D., Haushaltwr.
242 **Diederichs**, Otto, Bauerngut 5, Schmadebeck
237 v. **Eberstein**, Elmhusen
129 **Eggebrecht**, M., Lastfuhrbetr., Auf dem Kamp
196 **Forstrevier** Diedrichshagen.
112 **Forstrevier** Hundehagen.
270 **Freimuth**, W., Malermstr., SchwaanscheStr.
162 **Garbe**, H., Bäckermstr., Bützowerstr. 76
119 **Gaswerk**, Städt., Kröpelin.
113 **Gendarmerie** Kröpelin
236 **Genossenschaftsmolkerei** Kröpelin.
259 **Gerstenkorn**, G., Hebamme, Dammstr. 6
189 **Gottschalk**, Otto, Elektro, Wismarschestr. 8
260 **Graack**, E., Fuhrgesch., Schmadebeck
137 **Grimnitz**, Carl, Grabsteine, Ad.HitlerStr. 10
187 **Gröhn, Otto, Baumeister, Zimmereigeschäft, Dampfsägewerk, Holzhandlung**
211 **Gutsverwaltung** Altenhagen
233 **Gutsverwaltung** Büttelkow
274 **Gutsverwaltung** Gersdorf
182 **Haase**, Th., Bäckerei, Schwaanschestr.
155 **Häger**, C. W., Bürsten, Markt 4
205 **Hagedorn**, Fr., Bauer, Oberhof-Schmadebeck
173 **Hamann**, jun., A., Fuhrgesch., Strandstr. 3
144 **Helms**, Dr. E., Zahnarzt, Lindenstr. 3
253 **Henning**, Adolf, Fuhrbetrieb, Rostockerstr. 14
246 **Hinrichs**, Emil, Gärtner, Wismarschestr. 37
203 **Hotel** Haase, Inhaber M. Zogalla
135 **Hotel** Lindenhof, Markt 11.
165 **Hotel** zur Sonne, Kuhrt, Hermann
263 **Jäger**, Paul, Maschinenfabrik
169 **Kadow**, Paul, Bauer, Horst
157 **Kadow**, Paul, Kraftfahrzeuge
200 **Käckenmeister**, W., Bäckerei, Ad.Hitler-Str. 6
140 **Käding**, Heinr., Müller, RostockerStr. 25
133 **Kahl**, W., Installateur, Strandstr. 41
223 **Kaphingst**, Hans, Bahnhofswirt
126 **Kindt**, Fr., Bäckermstr., Bützowerstr. 6
256 **Kirchner**, F., Tapeziermstr., neben der Post

235 Kords, Paul, Haushaltswaren
124 Koth, W., Schuhfbr.
234 Krüger, Ernst, Gutsbes., Diedrichshagen
247 Küster, Rudolf, Restaurant
266 Lange, Hans, Bauer, Horst, Erbhof Nr. 3
128 Langschwager, P., Landmasch., Rostock.Str. 20
152 Lembke, G., Kl. Siemen
207 von Löbbecke, Oberst a. D.
103 Lübs, Fr., Schneidermstr.
231 Mahn & Sohn, Schneidermstr., RostockerStr. 13
178 Markwardt, Friedr., Hofbesitzer, Horst, Erbhof 1
240 Martens, B., Baumstr., Baugeschäft
225 Mecklb. Depositen- u. Wechselbank, Zweigst.
230 Meckl. Kredit- u. Hyp.-Bank
156 Meißner, W., Fuhren, RostockerStr. 71
141 Meister, W., Ziegelei, Kröpelin Ausb.
221 Mestermann, Heinrich, Domäne Retschow
204 Michaels, Alex, Buchdruckerei.
149 Möller, Arnold, Bauer Hof 2, Schmadebeck
238 Möller, Ernst, Landw., Schmadebeck
267 Möller, Herm., Tischlerei, Dammstr. 1
170 Moß, Herm., Landwirt
219 Müller, Georg, Eisenwr.
108 Münchehofe, Alb., Kfm., Diedrichshagen
217 Nau, Karl, Autorepar., Wismarsche Chauss. 49
188 Neitzel Nf., August, Roßschlächter, Lindenstr.
153 Never, Heinr., Hof 2, Sandhagen
218 Never, Otto, Tischlerei, Bützower Str.
130 Niemann, Ferd., Spediteur, BützowerStr. 85
269 Niemann, Erich, Mühle, Strandstr. 27
215 NSDAP., Ortsgruppe u. DAF.
114 Dieselbe, NSV., Ortsgr. Kröpelin
254 Oemigk, P., Ziegelei, Klein-Siemen
261 Ofenfabrik Kröpelin, Inh. W. Meister
160 Pentzien, Johann, Viehhdlg., In d. Hören 2
248 Pentzien, Wilhelm, Büttelkower Mühle
115 Peters, Dr., Sanitätsrat, Arzt.
251 Pfenningsdorf, Dr. Fr., R.-A. [N], Wism.Str. 30
158 Pfarre, Pastor Burghardt
179 Pieper, Otto, Elektroinstallation
125 Pohl, W., Landw. Masch., H.WesselPl. 1
210 Polier, Gräfin, Altenhagen.
145 Polier, Graf, Kl.-Nienhagen.
265 Pristaff, Oberstraßenw., Staatstr.-Gehöft
147 Prüter, Hans, Schlachterei, SchwanscheStr. 47
181 Prüter, Th., Kastrierer.
216 Rabe, J., Domänenpächter, Jennewitz.
136 Radloff, Rud., Landmasch., Boldensh.Weg 23
116 Rat der Stadt.
111 Reichsbahnhof Kröpelin
131 Reichsbahnhof Sandhagen
195 Reichspost, Postamt
183 Reincke, R., Bauer, Sandhagen
138 Reißig, Herm., Tischlermstr., Strandstr. 53
229 Reißmann, Friedrich, Kaufhaus.
109 Rendant, Herm., Viehhdlr., BützowerStr. 100
123 Rohde, Otto, Getreide, Kohlen
168 Ruge, Heinr., Tischlerei, RostockerStr. 158
101 Schlutow, Hans, Getreide
163 Schlutow, Paul, Modewarenhaus.
222 Schröder, L., Gr.-Siemen.
241 Schröder, Rud., Kfm., Bützowerstr.
245 Schröder, R., Tischlermeister
214 Schütt, Wilh., Haushaltwr., Ad.HitlerStr. 2
197 Schultz, Rudolf, Gastwirt, Wischuer
110 Schultze, Dr., Arzt.
159 Schulz, W., Friseurmstr., RostockerStr. 2
185 Sommer, Heinr., Landw., Strandstr. 25
201 Spann, Aloys, Kreuzdrogerie, I.d.Hören 1
209 Sparkasse d. Stadt, Rostockerstr. 14
127 Spar- u. Kreditgenossenschaft W. Dedow
186 Stadtförsterei
104 Steinbach, Auguste, Hebamme, Bütz.Str. 14
239 Steinke, Ernst, Baumeister, Bauunternehmen, Holz- und Baustoffhandlung, Kröpelin, Wismarsche Straße 34
271 Sterckel, Herbert, Arzt, Markt 8
151 Stiegow, Ad., Schlachterei, Bützowerstr. 61
105 Stoffer, Ernst, Sandhagen
212 v. Storch, Frau, Detershagen
249 v. Storch, Jürgen, Detlev, Parchow
122 Ström, Ewald, Gartenbau
202 W. Tamms & G. Dedow, Maurer, RostockerStr.
139 Thams & Garls, Kaffee, RostockerStr. 12
132 Wilh. Thoms, Bier, GmbH
167 Tilse, Bauer, Diedrichshagen
161 Upplegger, Wilh., Hofbes., N.-Steffenshagen.
171 Völker, B., Schmiedemeister
232 Werner, Otto. Schlächterei, Lindenstr. 13
180 Westendorf, Willy, Töpfermstr., Strandstr. 22
268 Westphal, H., Viehgesch.
226 Westphal, Hans, Viehhdlr.
175 Winterhoff, E., Landw., BützowerStr. 102
206 Wirtz, Dr. jur., Domänenpächter, Brusow
224 Wittenburg, E., Lastfuhrbetr., BützowerStr. 94
213 Zander, Otto, Kolonialwaren
250 Zogolla, Heinrich, Markt 2

Kröslin (üb. Wolgast) [Pomm.]

17 Bahls, Rich., Bauer
28 Bartels, Marie, Hofbesitzerin Freest
63 Bentzien, Ernst, Bauer
46 Braatz, Wilh., Kol.-W., Freest
27 Buckendahl, Robert, Fleischerei, Freest
23 Dahms, Rich., Bäckermstr.
06 Dinse, Frieda, Landwirt, Voddow Abbau
51 Dinse, Martha, Fischräucherei
09 Dömland, Karl, Landw., Karrin
53 Dyckerhoff & Widmann KG, Baust. Pecnemünde, Hafen Freest
25 Evang. Kirche, Gemeinde Kröslin
55 Försterei, Preuß. Ober-
40 Försterei, Preuß. Revier-, Spandowerhagen
57 Freese, Carl, Räucherei
10 Fröhlich, Karl, Fischräucherei
34 Gasth. „An der Waterkant", Freest
41 Gasthof z. goldenen Anker
60 Gemeindeverwaltung
22 Gendarmerie
58 Jarling, Ch. u. Söhne, Bootsbau, Freest
32 Klewitt, Otto, Bäckermstr.
14 Klaas, Max, Mühlenbesitzer
59 Köster, Paul Gemischtwarenhandlung
30 Kreissparkasse Greifswald, Zahlst. Kröslin
61 Krüger, Franz, Rubenow
39 Kunow, Karl, Lehrer, Schule
24 Martens, Rich., Kistenmacherei
52 Mädtke jr., Rob., Baugeschäft
62 Märk. Elektrizitätsw. AG, Umspannwerk
56 Meier, Ernst, Motorradreparaturen
44 Meier, Rudolf, Fischhandlung u. Räucherei
50 Mitzlaff, Erich, Malermstr.
21 Paeschke, Arthur, Motoren, Freest
36 Personenkraftverk. d. Greifsw. Bahnen
33 Pieritz, Wilh., Gasthof zur Eiche
16 Schmeling, Herm., Fleischerei
54 Schmidt, Else, Bezirkshebamme
13 Schmidt, Richard, Dampfsägewerk
18 Schröder, Ew., Fischräuch., Spandowerhagen
26 Schult, Ewald, Warenhdlg., Spandowerhagen
43 Schuppelius, Hugo, Bäckerei, Freest
45 Streeck, Ernst, Bäckerei
08 Thurow, Rob., Fischräucherei, Freest
38 Uecker, Erdmann, Landwirt, Spandowernagen
35 L. Wittstock u. I. Köster, Dampfsägewerk
07 Zollaufsichtsstelle (G), Freest

Kroitsch (Niederschles.)

215 Apotheke in Kroitsch, A. Lincke.
282 Arlt, Fritz, Fleischermstr., Lobendau.
270 Baeumer-Ernst, K., Zahnärztin
305 Beer, Paul, Fleischermstr., Dorfstr. 44b
238 Bialas, Walter, Bauer, Rothbrünnig
227 Blümel, Gerhard, Schmied, Kroitsch 4
260 Blümel. Otto, Elektr. Anl., Wildschütz
247 Brendler, Alfred, Bauer, Kroitzsch 23
254 Bunzel, Georg, Bauer, Ober-Lobendau, Gut 2
311 Conrad, Gustav, Bauer, Ob-Crayn 1
216 Geschw. Daesler, Rittergut Scharfenort
203 Dominium Crayn.
264 Dom. Giersdorf
240 Dominium Kroitsch.
212 Dom. Laasnig
277 Evang. Pfarramt Rothkirch
266 Fassemeier, Fritz, Bauer, Dohnau
265 Finger, Alfred, Mühle Crayn
316 Gasthaus z. Pappel, Giersdorf, Kr. Goldberg
225 Gemüse-Zentrale GmbH, Sammelstelle
211 Dieselbe, Sammelstelle Wildschütz
255 Gendarmerie-Einzelposten
318 Gerlach, Joh., Bauer, Wildschütz
310 Goebel, Otto, Bauer, Wildschütz
207 Grosse, R., Rittergut Kl.-Schweinitz
206 Günther'sche Erben, Rittergut Blüchersfelde
324 Hanke, Max, Bäckerei, Rothkirch
218 Hartmann, Oskar, Schloß Schlauphof
317 Heidrich, Martin, Bäckermstr., Dorfstr.
229 Helbig, Georg, Bauer, Hohendorf
253 Helling, Berthold, Reederei, Ober-Lobendau.
248 Herrmann, Adolf, Musiker, Lobendau 44
288 Hobusch, Kurt, Bauer, Dohnau 6
232 Hoffmann, Ernst, Gasthof, Wildschütz 57.
222 Hoffmann, Fritz, Bauer, Berg-Lobendau
351 Hübner, Herm., Gasthof, Dohnau
267 John, Richard, Schmiedemstr., Crayn, Nr. 27
223 Jung, Joachim, Saatgut, Ober-Lobendau
249 Derselbe, Gutsverw., Roth-Lobendau
231 Kahlert'sche Gutsverwaltung, Rothbrünnig
301 Kasper, Oskar, Bauer, Dorfstr. 19
252 Kath. Pfarramt Rothbrünnig.
250 Kirchner, Richard, Bäckerei, Blüchersfelde
306 Kroitscher Spar- u. Darlehnskasse
279 Lienig, Walter, Bauer, Kossendau, Dorfstr. 5
213 Loebner, G., Rittergut Knobelsdorf
214 Ludwig, V., Tierarzt, Wildschütz, Dorfstr. 15
289 Lüttichausche, Gräfl., Scholtisei Hohendorf
321 Mattern, Georg, Gasth., Berghaus Dohnau 32
291 Möbius, Fritz, Bauer, Wildschütz
210 Molkerei-Genossenschaft, Wildschütz
237 Molkerei u. Gasth. Scharfenort
221 Mosch, Elisabeth, Erbscholtisei, Wildschütz
219 Nerlich, Heinrich, Dohnauer Mühle, Dohnau.
230 NSDAP., Ortsgruppe Wildschütz
208 Dies., Amt f. Volkswohlf., Giersdorf
217 Pätzold, Rob., Landwirt, Weinberg 63
314 Pelz, Ad., Warenhdlg., Giersdorf
251 Plüschke, Alfred, Fleischer, Giersdorf.
313 Raupach, Herrm., Bauer, Dohnau 3
271 Reichsbahn: Güterabfertigung Pahlowitz.
204 Dieselbe: Güterabfertigung Wildschütz.
205 v. Richthofen, Gotthard. Frhr., Riemberg
302 Riemer, Kurt, Warenhdlg., Crayn
290 Rohrbach, Fritz, Ofenbaumstr.
281 Rohrbach, Paul, Gasth., Bergmühle.
284 v. Rothkirch, Freiherr, Schloß Rothkirch
224 v. Rothkirch-Pantensches Majorat, Gutsverw.
201 Scheffel, Dr. Rudolf, Arzt, Kroitsch
259 Schiller, Erich, Bauer, Wildschütz 17
256 Schimpke, Herm., Mühlenbes., Giersdorf.
241 Schlaubitz, Karl, Fleischer, Blüchersfelde
244 Schmidt, Oswald, Fleischerei, Kroitzsch 16
235 Schneider, Karl, Bauer, Dohnau 1
320 Schnitzer, Willy, Bauer
268 Scholz, Bruno, Bäckerei, Giersdorf 53.
275 Scholz, Georg, Landw., Hohendorf
258 Scholz, Heinrich, Wildschütz 50.
272 Schubert, Blüchersfelde
209 Schwieck, Hans, Futterm., Wildschütz
209 Derselbe, Ziegelei Wildschütz
209 Derselbe, Sägewerk
236 Seidel, Fritz, Rittergut, Schimmelwitz
304 Seidel, Gerh., Bäckermstr., Wildschütz 26
228 Seidel, Hans, Hindenburg Hof, Wildschütz
226 v. Steinaecker, Frhr., Roth-Lobendau
315 Superintendentur d. Kirchenkreises Haynau
262 Tietze, Otto, Fleischermstr.
239 Walter, Hans, Bauer, Kroitsch Nr. 1
202 Walzenmühle Kroitzsch, E. Frömsdorf
233 Weber, A., Bauer, Lobendau
296 Werner, Gerh., Warenhdlg., Wildschütz 47
242 Wieczorek, Günth., Lehr., Schulh. Dohnau
243 Wieczorek, Margar., Ritterg.-Bes., M.-Lobendau
274 Wuttig, Arthur, Bauer, Kossendau

Krojanke (Kr. Flatow) [Pommern]

166 Abraham, Kurt, Feinkost, Markt 3
225 Adler-Apotheke, Markt 4
140 Baeslack, Albert, Landw., Abbau
375 Belz, Herbert, Bauer, Waldhof
117 Berger, Eduard, Kartoffeln, Bergstr. 229
133 Born, R., Landw., Lessendorf
157 Breitzke, Otto, Elektromstr., Markt 1
232 v. Bronewski, Otto, Bahnhofswirt.
171 Bürgermeister in Treuenheide
164 Dahlke, Otto, Landw., Abbau
178 Dickow, Hans, Autofahrten, Schulstr. 111
196 Domke, Adolf, Landw., Sakollnow Abbau
145 Domke, Em., Landmasch., Mühlenstr. 238
141 Domke, Gustav, Landw., Sakollnow Abbau
212 Drews, Landw., Marienhöh
228 Evang. Pfarramt, Pfarrer Jung, Bismarckpl.
112 Fabian, Paul, Baugesch., Heimstättenstr.
156 Försterei Kleinheide.
148 Frank, Mühlenbes., Lessendorf
127 Gemeindeverw. Hammer, Bürgermeister
128 Gendarmerieabteilung, Steinauerstr.
(159) Glasenapp, Herm., Landw., Wittenburg
192 Golinick, W., Spedit., Wilhelmstr.
245 Graß, Alfred, Kartoffeln, Schulstr.
172 Greger, Paul, Landmaschinen, Vogtei
165 Gründling, Gärtnerei, Bahnhofstr.
214 Gutsverwaltung Annafeld
211 Hartmann, Otto, Getreide, Markt 28
139 Herzog, Dr. W., Arzt, Bahnhofstr.
136 Hinz, Joh., Landw., Abb.
206 Hinz, Reinhold, Landw., Abbau
191 Hoffmann, W., Böttchermstr., Schulstr. 107
203 Hotel Kronprinz, Inh. Erich Schwandt, Markt 2
220 Hueske, Wilh., Destillation, Markt 13.
169 Iwanski, Johannes, Wilhelmstr. 35
175 Jakobzek, Dr. Walther, Tierarzt
182 Janke, Erich, Bauer, Abbau
118 Julich, A., Tischlerei, Schulstr. 110.
154 Keller, Kurt, Viehhdlg., ThornerStr. 156
152 Kerber, Kurt, Lehrer, Horst-Wessel-Str.
193 Klatt, Georg, Fleischerei, Bismarckpl. 180a
146 Kreissparkasse Flatow, Zweigstelle Krojanke
162 Kremin, Kurt, Bauklempn.
235 Krüger, E. G., Zahnarzt, Markt 3
130 Landw. Ein- u. Verkaufsgen. eGmbH
126 Landwirtschafts-Schule u. Wirtschaftsb.Stelle
216 Landw. Ein- u. Verkaufsgen. eGmbH, Wittenb.
195 Lange, Werner, Fleischerei, LangeStr. 40
183 Gebr. Lemanczyk, Kol.-W., Lessn.Str. 149
160 Lenz, Viehhandlung
236 Look, Eitel, Gartenbau, Bahnhofstr. 234
135 Lüdtke, Gust., Landw., Abbau
134 Maeck, Emil, Mühlenbes., Hammer
173 Manske, Thea, Gastw., Bismarckpl. 214
188 Marquardt, Franz, Malermeister
181 Martenka, Joh., Kalksandsteinfbr., Abbau.
186 Matz, Paul, Fleischermstr., Wilhelmstr. 38
167 Melchert, Herm., Landw., Treuenheide Abbau
208 Menning, Erich, Landw., Abbau.
114 Menzel, Kurt, Kaufmann
194 Mings, Wilhelm, Landw., Hammer
176 Nothnagel, Emil, Kfm.
151 NSDAP.-Siedlung, Ortsgruppe
147 Pommerening, Emil, Tischlerm., Schulstr. 115
179 Pommerening, Otto, Fleischbesch., Heimstättenstr. 413
115 Raiffeisenbank eGmuH, Bergstr. 229a
218 Reichsarbeitsd., weibl. Jugend, Lager 3/40
132 Reichsbahn, Befehlsstellwerk
215 Reichsbahn-Güterabfertigung.
120 Reichspost, Postamt
222 Revierförsterei Wilhelmswalde
207 Ritter, A., Viehhdlg., Hammer
238 Ritter, Gust., Viehhdlg., Bahnhofstr. 393
129 Roger, Carl, Baumstr., Schützenstr. 113a
143 Roger, H., Dachdeckermstr., Bismarckpl. 215
149 Ruhnow, A., Install., Langestr. 88/89.
155 Schlieter, Wilh., Landw., Abbau
223 Schmekel, R., Handelsmühle, Mühlenstr.
138 Schmudlach, Bertha, Masch., Poststr. 8
226 Schnittke, Otto, Drogerie, Markt 19
163 Schönke, Prälat
131 Schott, B., Kol.-W., Markt 27.
190 Schur, Bäckerei
142 Schur, Karl, Landw., Abbau
174 Schwandt, Kuno, Getreide
205 Schwandt, Wilh., Landw., Abbau
202 Seelert, J. F., Manufakturwr., Markt
153 Sobott, Jos., Elektromstr., Markt 24
158 Stabenow, Albert, Versich., Poststr. 8
213 Stadtverwaltung u. Polizeibehörde
209 Steinberg, Willi, Autofahrten, Schulstr. 103
159 Überlandzentrale Grenzmark AG, Wittenburg
217 Ulrich, H., Sägewerk
137 Warminski, Joh., Autofuhren, Wilhelmstr. 36
200 Warminski, Paul, Autofuhren, Wilhelmstr. 37
224 Wehry, Landw.
110 Wendland, Adolf, Kaufmann, Markt 11
227 Westphal, Emil, Kfm., Steinauerstr.
185 Will, Jul., Fleischerm., Markt 10
116 Zeisler, Arthur, Zementwaren, Hammer
184 Zuther, Paul, Fleischerei, Markt

Krokau (Kr. Neidenburg) [Ostpr.]

7 Bromberg, Gastwirt, Bartkengut.
15 Gendarmerieamt Wetzhausen
12 Gendarmerieposten Krokau 1
5 Hardt, Landw., Gorrau
1 Jaeschke, Wilh., Landw., Kl.-Sakrau
17 Komossa, Eduard, Bauer
4 Reuter, Franz, Gastwirtschaft

Krombach (üb. Zwickau) [Sudetenland]

1 Gemeindeamt, 47
3 Kotranek, Fritz, Gasthaus Schloß
2 Kofránek, Rud., Gastwirt, Schanzendorf

Kronach (Bay.)

240 „Adelsheimer" Bierwirtschaft, Bahnhofstr. 3
566 Alboth, Ernst, Porzellangeschäft
585 Al-Ka-Kunst, Porz.Fbr., Kühnlenzhof 5
562 Amt für Volksgesundheit, Verwaltungsstelle 4
6127 Amtsgericht u. Gefängnis.
266 Appel, Gg., Installation, Spitalstr. 6
6108 Appel, Max, Kohlenhdlg., Rosenau 14
545 Arbeitsamt, Strauerstr. 2
372 Gg. Backofen- C. F. Dietz, Lebensmittel Luk.Cranach-Str. 69
322 Bäcker-Innung
6186 Baier, Rudolf, Schnittwr., L.-Cranachstr.
568 Barmer Ers.-Kasse, Mertelstr. 7
6121 Baudler, Jul., Gutspächter, Schmölz
6156 Bauer, Aug., Sägewerk, Krahenberg 274.
404 Bauer, Carl, Architekt, StrauerStr. 2
228 Bauer, H., Fahrräder, Zitterstr. 41
6170 Bauer, Hans, Schlosserei, Kaulanger 4.
6183 Bauer, Peter, Sägewerk, Hummendorf.
6177 Bauer, Simon, Margarine, Mertelstr. 19
332 Bautler, Hans, Großhandlung, Gundelsdorf
268 Bautler, Heinr., Landesprod., Gundelsdorf.
227 Derselbe, Filiale Kronach, Schützenstr. 8
330 Baxter, Tom, Insp.-Wart, Ludwigst.Str. 4
315 Bayer, Anny, Kohlen, Thonberg
405 Bayersdorfer, Karl, Ludwigsst.Str. 16
461 Bay. Elektrizitäts-Lief.-Ges., Lindenstr.
6147 Dieselbe, Unterrodach.
333 Bayerische Hypotheken- u. Wechselbank Filiale
430 Bayer. Ostmark, Ausg. f. d. Frankenwald
231 Bayer. Warenvermittl. ldw. Genossensch.
319 Bayern-Porzellan, Hussitenpl. 2
352 Beierlein, Dr. L., Tierarzt, Ad.Hitler-Str. 27
509 Beizinger, Georg, Steinbruch, Seelach
267 Bernschneider, Ignaz, Gaststätte
502 Berufsschule, Klosterstr. 17
521 Bieber, Max, Fahrräder, Schwedenstr. 5.
524 Biedermann, Georg, Kohlen, Friesenerstr. 20
378 Böhm, Dr. Ludw., R.-A., Bahnhofspl. 3
239 Brandversicherungsamt, Festungsstr.
336 Breyer, Dr. Fritz, Zahnarzt, Rodacherstr. 1
6143 Brix, Karl F., Steuerhelfer, Ad.Hitler-Str. 89
515 Gebr. Brückner, Sägewerk, Limmerstr. 17
277 Brunner, Carola, Ww., Marktpl. 47
463 Bürgermeisteramt Schmölz
368 Bürgermeister d. Gemeinde Theisenort
221 Bürgermeister der Stadt Kronach verbindet mit allen städt. Zweigstellen
557 Bürgermeister Weißenbrunn bei Kronach
484 Büssem, Dr. Wilhelm, Ing., Turnstr. 3
339 Buschmann, Grundmühle
6101 Dampfsägewerk Ebersmühle, Unterrodach
426 Dampfziegelei „Marie" GmbH, Gundelsdorf
6189 Dauer, Hans, Friseur, L.Cranachstr. 71
358 Daum, Mathilde, Filmspiele, H.-Mühlw.
398 Dedel, Chr., Lebensm., Melch.Otto-Pl. 79
325 Degen, G. J., Oberreg.-Rat a. D., Frühm.Leite 1
6144 Dehler, Georg, Metzgerei, Unterrodach 63
6133 Dennewill, Heinr., Zimmerei, Unterrodach
6171 Detsch, Georg, Baumeister, Haig
580 Diakonissenanstalt, Evangel., Friedhofstr. 9
543 Dittenhöfer, H., Korbfbr., L.Cranach-Str. 69
337 Doppel, Georg, Kol.-W., Kaulanger 12
505 Dorsch, Karl, Gärtnerei, Breitenloherstr. 429a
6103 Dreefs, Ernst, Fabrik elektrotechnischer Bedarfsartikel, insbesondere Heizregelschalter, Unterrodach (Oberfranken)
6118 Cuno u. Otto Dressel, KulmbacherStr. 29
493 Dümlein, Chr., Dachd.-Arbeiten, Andr.Linner-Straße 8
318 Dümlein, Georg, Straßenbau, Kaulangerstr.
6125 Elbel, Dr. G., Arzt, Bauerstr. 7
6137 Elektrotechn.-Fabrik F. Jörg, Unterrodach.
391 Georg Endres & Söhne, Autoreparaturwerk
496 Endres, Ludwig, Vertr., Hirtenstr. 8
503 Endres jr., Ph., Masch.-Fbr., Hussitenplatz
392 Endres, Sebastian, Kraftfahrkurse, Bamb.Str.
451 Engelhardt, Hans, Buchdruck., Spitalstr. 8
350 Engelhardt, Hans, Buchdruck., Rosenau 18
381 Gebr. Erhardt, Holzhdlg., Neuses.
6178 Erhardt, Hans, Materialhdlg., Ziegelorden
573 Hans Erhardt u. Söhne, Holz, Neuses 73
575 Erhardt, Joh., Holz, Neuses. 125
310 Erholungsheim Gries, Gries
516 Evang. Altersheim, Lobensteinerstr. 7
464 Fahrbereitschaftsleitung Kronach
214 Fahrmeir, Dr. A., Zahnarzt, Hindenburgpl. 4
6106 Fehn, Max, Viehhdlg., Neuses, Nr. 19
457 Ferner, A., Mineralw.-Fbr., Strauertorw. 117
470 Ferner Nf., Heinr., Versich., Klosterstr. 12
561 Ferner, Max, Lebensmittel, Klosterstr. 8
326 Festungswirtschaft u. Café auf Rosenberg
501 Andr. u. Joh. Fiedler, Kalkwerk, Friesen.
6184 Fiedler, Kaspar, Kol.-W., FriesenerStr. 5
579 Fischer, Gottfr., Holz, Friesen, Ortsstr. 108
495 Fischer, Heinr., Flußmstr., Frankenw.Str. 11
6191 Fischer, Otto, Holz, Friesen
488 Fischer, Vitus, Inh. K. Fischer, Bastweberei, Herstellung von Basttaschen
293 Fischer-Hetter, Hans, Sägewerk, Friesen
365 Fleischmann, Fr., Bahnhofswirtschaft.
348 Förtsch, Anton, Sägewerk, Höfles.
233 Förtsch, Michael, Schmiede, A.Bamb.Str. 10
453 Forstamt, Rosenbergstr.
6107 Forstverwalter in Großvichtach.
6134 Forstverwalter in Seibelsdorf.
217 Forstverwalter in Steinberg
278 Forstwart in Schäferei
218 Forstwart in Wilhelmsthal
451 Frankenverlag, Buchdr. u. Verlag, Spitalstr. 8
390 Funk, Andreas, Gaststätte, Weißenbrunn
433 Gampertbräu, Gebr. Gampert, Exportbierbrauerei, Weißenbrunn 31
292 Gampert, V., Mühle, Weißenbrunn.
230 Gasthaus Ludwig Hempfling, Entmannsdorf
570 Gasthaus „Scharfes Eck", L.Cranach-Str. 72
351 Gasthaus z. Hansgörg, Hirtengasse 12
576 Gasthaus „zum Hirschen", H.Schemm-Str. 18
394 Gasthof „Grüner Baum", Martinspl. 39
492 Gasthof „Klosterkeller", Ad.Hitler-Str. 26
517 Gebhardt, Babette, Café, Strauertorweg 115
6192 Geiger, Georg, Holz, Friesen 105
244 Geiger, Heinrich, Baugeschäft, Friesen
459 Gendarmerie, Kreis-, Kaulanger 6
536 Gendarmerieposten Steinberg
6145 Gendarmerieposten Unterrodach
272 Gendarmeriestation, Weissenbrunn.
584 Gerber, Joh., Fuhrunt., Steinberg 44
460 Gerner, Andreas, Korbwaren
432 Gebr. Gerner, Korbwarenfbr., Breitenloh.
587 Gerner, Hans, Baugeschäft, Ad.Hitlerstr. 15
417 Gesundheitsamt, Staatl.
527 Giesen, Dr. Rud., Arzt, H.Schemmstr. 3
6154 Gläsel, Otto, Kfm., Scharfengarten 3.
6159 Götz, Marie, Hebamme, Hirtengasse 11
215 Götz, Max, Bäckerei, Hirtengasse 11
6165 Graf, Kunigunda, Gastwirt, Ziegelerden
471 Granitwerk Kronach, Gläsel & Weber, Bamberger Straße
6155 Dass., Karl Weber, Scherfengarten 12
(6139) Gredlein, August, Schuhwaren
414 Hanna, Alois, Bäckerei, Neuses.

*

6197 Hanna, Hans, Gastwirt, Ziegelerden
531 Hanna, Hans, Zementrohrfbr., Weißenbrunn
334 Harder, Cr. Willy, Arzt, Klosterstr. 9
567 Hartmann, Christ., Felle, Schwedenstr. 8.
319 Haschkamp, Max, Elektro, Hussitenplatz 2
361 Haun, Franz, Baugesch., A.Limmerstr. 4
582 Heger, Wilh., Flaschnerei, Auf der Schütt 84
373 Heil, Johanna, Ww., Gut Fischbach
438 Gebr. Heim, Korbwaren, Stadtgraben 15.
441 Heim, Julius, Buchdruck., Ad.Hitler-Str. 92
586 Andreas Hempfling & Sohn, Autoverm., Unterrodach
487 Hempfling, H., Autoverm., I.C.Zeuß-Str. 5
467 Hennemann, Gg., Gärtnerei, Rodacherstr. 211.
335 Herrmann, Gg., Bäckerei, L.Cronachstr. 70
6105 Heßenauer, Luise, Ww., Marktplatz 52
416 Heublein, Chr., Kalkwerk, Weißenbrunn
357 Höfner, Karl, Korbwaren, Johannisthal
431 Höring, Lorenz, Wurstfbr., Zitterstr. 47
504 Höring, Louis, Metzger, Bahnhofstr. 12
6172 Hoffmann, Hans, Chordir., Veste Rosenberg
418 Hofmann, Franz, Kulmb.Str. 26
242 Hofmann, H., Baugesch., Kulmbacherstr. 212
476 Horther, Ant., Metzg., Johannisthal 77
424 Hotel Goldener Wagen, Nik.Zitterstr. 28
6162 Hotel Schultheißbräu, Hindenburgplatz 2
434 Hotel Sonne, Inhaber August Marr
529 Hübner, Heinr., Versicherung, Schützenstr.
6188 Hümmer, Adam, Bäckerei Bahnhofpl. 3
374 Hümmer, Joh., Schlosserei, Martinspl. 36
367 Hümmer, J. B., Install., L.Cranach-Str. 63
510 Jakob & Müller, Schuhfabrik, RodacherStr. 14
429 Jugendherberge, Städt., H.Schemm-Str. 14
340 Kamm, Hans, Elektroinstall., Gundelsdorf
547 Kaiser, Bapt., Malermstr., Zitterstr. 1
439 Kaiser, Bruno, Brauerei, Friesenerstr. 1
6187 Kaiser, Joh., Holzhdlg., Friesen
526 Kalb, Felix, Gemischtwr., Kaulanger 14
247 Karst, Hans, Baustoffe
452 Kastner, Frdr., Schreinerei, Landwehrstr. 16
532 Kaul, Eugenie, Turnstr. 2
323 Keim, Fritz, Gemischtwr., Spitalstr. 1
506 Keim, Hans, Buchbinderei, Martinsplatz
388 Kempf, Karl, Metzgerei, Neuses
251 Kestel, Conrad, Kol.-W., Bahnhofstr.
436 Kestel, Konrad, Kol.-W., Strauerstr. 114b
591 Kirche, ev.-luth.: Dekanat u. Pfarramt
353 Dies., Pfarramt Fischbach, Hs.Nr. 53
6129 Dies., Pfarramt Schmölz, Hs.-Nr. 49
6131 Dies., Pfarramt Weißenbrunn
442 Kirche: kath., Stadtpfarramt, Kirchplatz 1
200 Kirschner, F., Gasthof Wich
364 Klein, Max, Prokurist, Kulmbacherstr. 10
232 Nik. u. Hans Klevlein, Möbel, Unterrodach
421 Kleylein-Welt, Hans, Holz, Unterrodach
235 Klinger, Th., Holz, Pfählangerstr.
250 Kloster der Oblaten, Klosterstr. 17
6138 Koch, Dora, Ww., Zitterstr. 28
424 Kochbräu Kronach, Brauerei, Zitterstr. 28
480 Köcher & Eber, Wurstfbr., Zitterstr. 17
444 Köhler, Georg, Zimmermstr., Hinterstöcken 2
522 König, Hans, Kfm., Lucas-Cranach-Str. 103
428 König, Herm., Bankgesch., L.Cranachstr. 104
485 Kramp, Baptist, Stoffe, Höfles
6149 Kreisbaumeister, Bienenstr. 4
489 Kreisfrauenschaftsleitung, Rosenau 28
6128 Kreisfeuerwehrführer Wunner, Oberrodach
540 Kreishandwerkerschaft, A.BambergerStr. 2
512 Kreisjägermeister F. Voitländer
362 Kr iskasse, Hans-Sch mm-Str. 17
458 / 468 Kreiskrankenhaus Kronach, Frankenwaldstraße 21
596 Kronacher Porzellanfabrik Stockhardt & Schmidt-Eckert. T Stockschmidt
448 Fritz u. Lisl Krüger, Friseur, Spital 2
6128 Künzel, Fritz, Brauerei, Oberrodach
341 Landrat, Bienenstr. 2
231 Ldw. Lagerh. Bayr. Zentral-Darl.-Kasse.
6151 Landwirtschaftsschule, Galgenangerstr. 14
554 Langold, Andr., Gärtnerei, Breitenl.-Str.
535 Lenker, Barthel, Kohlen, Ludwigst. Str. 1.
519 Leutheußer, Bernh., Schultheißbräu, Weißenbrunn bei Kronach (Bay.)
275 Liebermann, Karl, Ofenfbr., Fil. Kronach 25
331 Lindlein, Michael, Uhren, Rosenau 20
592 Lindner, Dr. Fritz, Zahnpflege, Rosenau 15
550 Link, Karl, Buchdruckerei, Bahnhofstr. 1
229 Link, Ww. Marie, Buchdr., Stadtgr. 11
419 Lochner, Jos., Hebamme, J.-Knochgasse 4
466 Luzernawerk, Inh. Georg Luz
234 Magold, Franz, Goldwaren, Rosenau 22
583 Magolds Gaststätte, M. Rauh, Strauerstr. 7
321 Maschinenfabrik u. Eisengießerei Kronach
539 Mauderer, Josef, Lederleimfbr., Blumau
426 Mayr, Heinrich, Gundelsdorf
435 Menzel, Paul, Drogerie, Ad.Hitlerstr. 94
412 Messungsamt, Kaulanger 8.
494 Moecke!, Hans, Steinbruch, Ziegelerden 27
366 Mölter, Joh., Rohprod., Stadtgraben 7
6176 Müller, Chr. K., Landesprod., Klosterstr. 9
513 Müller, Ed., Gut Rosenhof.
449 Müller, Frdr., Autorepar., H.Schemmstr. 7
6136 Müller, Friedr., Schuhwaren, Wurbach
482 Müller, Georg, Juwelier, Schwedenstr 9.
6104 Müller, Heinr., Basttaschenfabrik und Großhdl. in Wachstuchen, Gundelsdorf
356 Müller, Konr., Baugesch., Kulmbacherstr. 7
440 Müller, L., Gasthofbes., Kulmb.Str. 2
6146 Müller, Marta, Waschanst., Kreuzb.Str. 167d
525 Müller, Dr. Paul, Gauinsp., Herrenmühlweg 3
263 Murmann, Andreas, Holz, Unterrodach
386 Murmann, Heinrich, Korbwaren- und Korbmöbelfabrik, Johannisthal bei Kronach
559 Nestmann, Harry, Gemüse, Schütt 33
6110 Neubauer, Andr., Schuhfabrik, Ruppen
551 Nietner, Hans, Lederhdlg., Zitterstr. 25
6148 Niklas, Heinr., Kfm., FriesenerStr. 7a
329 Notariat, Notar Fleischmann, A.Hitlerstr. 14
255 NSDAP., Gauleitung, Kreisleitung u. DAF.
401 Dies., SA.-Standarte 30, H.Schemm-Str. 14
355 Dies., NS.-Schwesternstation, Weißenbrunn
273 Dies., NSV.-Tuberkulosestelle, Frankenwaldstraße
474 Dies., DAF., Kreiswaltung, Stadtsteinach
354 Dies., Amt f. Volkswohlfahrt, Kulmb.Str. 2
6179 Dies., Müttererholungsheim, Gundelsdorf
262 Obere Apotheke, Otto Spörl, Markt 44.
254 Oberfränk. Baugenossensch. eGmbH
243 Oberschule, KulmbacherStr. 1
237 Oesterlein, Ernst, Bäckerei, Klosterstr. 2
581 Ortskrankenkasse, Allg., Pfählanger 13
481 Oßmann, Jos., Gastw., Thonberg 4
224 Pabstmann, Simon, Schuhe, Festungsstr. 40
397 Pech, Rudolf, Hindenburgplatz 1
6158 Peterhänsel, Kurt, Werk Kronach
338 Pfretzschner, Meta, Schwedenstr. 1
279 Ploog, Willy, Leder, Strauerstr. 6
560 Poetz, Hans, Modewr., Hindenburgpl.
6119 Popp, sen., Joh., Dampfsäge, Neuses
259 Popp, Leonhard, Korbwaren, Theisenort 62
486 Popp, Wilhelm, Hausschuhfbr., Friedrichsburg
212 Porzellanfabrik Ph. Rosenthal & Co, AG
564 Porzelt, Adam, Schreinerei, Kronachallee 7
276 Porzelt, Erh., Ziegeleibes., Auf dem Gatz.
6124 Porzelt, Josef, Metzgerei, Limmerstr. 6
594 Porzelt, Josef, Zimmermstr., Kronachallee 7
422 Quaas, Bernh., Schuhwr., Hindenburgplatz
375 Quarzsandwerke Weißenbrunn Bauer & Co., Weißenbrunn bei Kronach
595 Rauh, Friedrich, Bäckerei, Hauptstr. 103
446 Rauh, Georg, Sandgesch., Rottelsdorf
6139 Rauh, Kurt, Autovermietung, Unterrodach
572 Reh, Hans, Dentist, Husittenplatz 4.
369 Reichel, Dr. Otto, Arzt, H.Schemmstr. 10
530 Reichsarbeitsdienst, Lager 2/191, Fischbach
6196 Reichsbahn: Bahnhof Kronach
6117 Dieselbe, Güterabfertigung
298 Dieselbe, Bahnhof Gundelsdorf
258 Dieselbe, Bahnhof Höfles
6160 Dieselbe, Bahnhof Unterrodach
387 Dieselbe, Bahnhof Neuses
314 Dieselbe, Bahnhof Weißenbrunn
549 Reichsfinanzverw.: Finanzamt, A.Hitler-St. 12
313 Dies., Zollamt, Zitterstr. 11
359 Reichsluftschutzbund, Kreisgruppe, Bhfstr. 11
553 Reichsnährstand, Bez.-Förster Wölfel, Bamb.-Straße 20
281 Reichspost, Postamt
286 Dieselbe, Telegraphenbaudienst
271 Reil, Heinrich, Holz, Höfles
312 Reisbeck, Hans, Sattlerei, Schützenstr.
345 Reuß, Maria, Frauenschaftsl., Friesen 106
6185 Riedel, Friedrich, Sägewerk, Detschramühle
322 Röckelein, K., Bäckerei, Ad.Hitler-Str. 6
363 Roethlein, Hans, Möbel, Geisberg 1.
6123 Rosenbauer, Joh., Getreide, Schmölz
312 / 364 / 380 Rosenthal-Porzellan Aktiengesellschaft Werk Kronach
253 Rossmann, Alfr., Tierarzt, Zitterstr. 25
249 Rotes Kreuz Deutsches,
541 Rothlauf, Jos., Gärtner, Friedhofstr. 14
349 Ruff, Gust., Möbel, H.Schemmstr. 16
577 Ruff, Hans, Wurstfabrik
265 Ruttmann, Dr., Oberamtsrichter, Turnstr. 4
6116 Sattich, Frz. Jos., Dir., RodacherStr. 2
6112 Sauerwein, Oskar, Brennerei, Johannisthal.
6120 Schedel, Friedr., Kol.-W., Neuses.
588 Schedel, Hans, Seifen, Marktplatz 49.
6169 Schedel, Hans, Bastwaren- und Korbmöbelfabrik, Bamberger Straße 19/I
269 Schedel, Jak., Korbwrfbr., Thonberg.
382 Schedel, Paul, Sägewerk, Neuses.
241 Schedel-Liesen, Hans, Holz, Gurrstr. 6
558 Scheler, Erich, Baugesch., Ludwigst.Str.
269 Schieferschneidmühle Hummendorf
590 Schießhaus-Schützenges. Ludwigstädterstr.
294 Schiffauer, J. B., Eisen, Ad.Hitlerstr. 11
6157 Schmidt, Adolf, Gastwirt, Neuses
316 Adolf Schmidt Söhne, Holzhdlg., Neuses
6161 Schmidt, Nik., Autoverm., Fischergasse 9
593 Schmidt-Eckert, J., Fabrikbes., Hammermühle
465 Schmidt & Klinger, Leder, Schwedenstr. 2
6193 Schmitt, Georg, Malerei, AlteBamb.Str. 6
462 Schmitt, Konrad, Plattengesch., Siedlung 30
477 Schmitt, Th., Hauptm. a. D., Festungsstr. 1
537 Schmitt & Müller, Schuhfbr., Steinmühlgasse
544 Schnapp, Hans, Kolonialwaren
538 Schneider, Franz, Zigarrenfbr., Rosenau
6102 Schneider'sches Kalkw.-Zementwrfbr., Oberr.
420 Gebr. Schott, Leder, Ludwigsst.Str. 6
320 Schrödl, Dr. Paul, Arzt, Frankenwaldstr. 19.
534 Schubert, Veit, Spediteur, Bhfpl. 11
473 Schübel, Hans, Modewr., Bahnhofstr. 13.
519 Schultheiß-Bräu Weißenbrunn, Bernh. Leutheußer, Weißenbrunn
508 Schulz, M., Konditorei, Melchior-Otto-Pl. 3.
238 Schulze, H. O., Schreibwr., L.Cranach-Str. 10
546 Schwabacher, W., Gastw., Schützenstr. 6
376 Schwemmlein, Adam, Viehgesch., Bahnh.Pl. 2
492 Seelmann, Klosterkeller
213 Seelmann, Margarte, Obst, Spital 3
6132 Seidel, Hans, Brauerei, Unterrodach.
491 Siemens-Schuckertwerke AG, Porzellanfbr., Neuhaus
252 Simon, Joh. B., Gerberei, A.Limmerstr. 2
201 Söllner, Gasthaus, Fischbach
(444) Spar- u. Darlehnskasse eGmuH, Fischbach
450 Spar- u. Darlehnskassenverein Weißenbrunn
490 Spindler, Hans, Flaschner, A.-Limmerstr. 3.
221 Stadtverwaltung Kronach m. städt. Zweigst.
264 Städtisches Bürgerspital, Spital 9
226 Städt. Gas- u. Wasserwerk, Frankenwaldstr. 3
518 Städt. Schlachthof, Krahenberg 5
6109 Stalph, Marie, Hausschuhfbr., Entmannsdorf
548 Stauch, Franz, Preßwerk Unterrodach
6135 Stegner, Ad., Dampfsäge, Kleinvichtach
6142 Stegner, Hans, Metzgerei, Unterrodach
6180 Stockhardt, Rosa, LobensteinerStr. 11
296 Straßen- u. Flußbauamt, Kaulanger 8.
571 Stürzel & Fehn, Verlag, L.-Cranachstr. 68
574 Stürzel, Martin, Verlag, H.Schemm-Str. 4
552 Sünkel, Kasp., Hausschuhfbr Geiersgrab.115
563 Sünkel, Wilh., Hausschuhe, Breitenloh 145
207 Technische Nothilfe, Festungsbau
260 Thanisch, Dr. F., Zahnarzt, H.-Schemmstr. 2
248 Thron, Baptist, Wachszieherei, Bienenstr. 1
6122 Thron, Fritz, Farben, Bahnhofplatz 1
455 Thron, Konr., Drogerie, Bahnhofstr. 4
6168 Geschw. Thron, Bäckerei, Bahnhofpl. 14
520 Tittel, Hans, Install., Am Pförtle 19
290 Toesko u. Röhrig, Zinngießerei, Rosenau 24
425 Ton- und Ziegelwerk Hummendorf
384 Trapper, Georg, Kol.-W., Unterrodach 61
415 Turnerschaft Kronach 1861, Rodacherstr. 11
377 Umbreit, Konservenfbr., Blumau
466 Untere Apotheke, G. Luz, Ad.Hitlerstr. 7
514 Uttinger, Jakob, Kurzwr., Bahnhofstr. 7
483 Verbrauchergen. eGmbH, Langer Steig
383 Verbrauchergen. eGmbH, Schmölz
225 Vereinigte Sparkassen Kronach, Hauptstelle. P Nürnberg 35544
6116 Dies., Zweigst. Bahnhofpl. P Nbg. 10148
370 Vertrauensärztliche Dienststelle. Bahnhofst.11
6175 Vogel, Georg, Konditorei, Bahnhofstr. 307
245 Vogt, Dr. Werner, Arzt, Friesener Str. 19
(512) Voitländer, Else, Ww., Marktplatz
512 Voitländer, Franz, Öle u. Fette, Cran.Str. 60
6152 Voitländer jr., Franz, Rosenbergstr.
423 Voitländer, Hans, Marktplatz 58
578 Wachter, Georg, Textilwaren
6198 Wagner, A., Grün
6174 Wagner, Hans, Gastw., Klosterstr. 5
6166 Wagner, Karl, Bäckerei, Friesenstr. 12
6126 Wasenmeisterei, Weinbergstraße
(444) Weber, Fritz, Maschinen, Hinterstöcken 18
321 Weber, Hans, Maschinenfabrik, Kronach
379 Weber, Hans, Fabrikbesitzer
379 Weber, Johanna, Putzwr., Auf der Schütt 85
246 Weckert, Dr. Albert, R.-A., Strauerstr. 114.
533 Wehner, Joh., Konditorei, Schwedenstr. 6.
220 Welscher, Gg., Landesprod., Kulmb.Str. 20
236 Welscher, Joh., Metzgerei, Ad.Hitler-Str. 87
565 Wendelstein, Gustav, Dentist, Zitterstr. 47
297 Wicklein, Sigmund, Leder
556 Wich, Adam, Leichenschauer, Ad.Hitler-Str.90
443 Wich, Georg, Sägewerk, Oberrodach
261 Wich, Hans, Metzgerei, Ad.Hitlerstr. 24
6140 Gebr. Wich, Holzhdlg., Unterrodach.
274 Windschuh, Fritz, Lebkuchenfbr.
6182 Wirtschaftsamt, Alte Bamberger Str. 2
324 Wittig jr., Karl, Autorep., Ludwigst.Str. 414e
6173 Witzelsberger, Bücherrev., M.Otto-Pl. 78
447 Witzgall, Joh. Baptist, Sägewerk, Steinberg bei Kronach, Frankenwald
6163 Witzgall, Jos., Komm.-Rat, Bienenstr. 4
469 Witzgall, Marie, Privatiere, L.-Cranachstr. 66.
346 Wöhner, Georg, Friseur, Schützenstr. 14
393 Woerner, Dr. Marg., Ärztin, Mertelstr. 20.
6143 Wohlrath, J., z. Freisch.
295 Wolf, Franz, Prokurist, Knochgasse 18
402 Wolz, Hans, Beamter, Reitsch, Nr. 45
478 Wunderlich, G., Matrizenfbr., RodacherStr. 20
280 Zahner, Anny, Feinkost, Schwedenstr. 4
6195 Zehnter, Georg, Rittergut Haig
219 Zeiß, Josef, Baugesch., Ziegelangerbergw. 2
385 Zeuß, Johann, Wagenfabrik, Rodacherstr. 12
500 Zeuß, Margaretha, Gemischtwr., Vogtendorf
6181 Zucker, Rudolf, Schuhwaren, Zitterstr. 31

Kronberg (Taunus) [Hess.-Nass.]

☛ *Ndhö* = Niederhöchstadt (Taunus)
Obhö = Oberhöchstadt (Taunus)
Schb = Schönberg (Taunus)

404 Adam, Adam, Kohlen, *Ndhö* Hauptstr. 28
(332) Adam, Dr., Tierarzt
538 Albrecht, Carl, Philosophenweg 5
534 v. Alten V., techn. Werkst., Schreyerstr. 22
244 Althanns, Reinhard, Direktor, Burgw. 16
479 „Am Aufstieg" Kur- und Erholungsheim, Am Aufstieg
301 Andrée, A., Buchdruckerei
(301) Andreé, K., Fische
425 Anthes, Ludw., Lebensm., Pferdstr. 3
370 Antoni, Phil., Sattlermstr., Gr.Hinterstr. 8
381 Apotheke, Dr. Julius Neubronner, Kronberg, Adolf-Hitler-Straße 16
348 Armbrüster, Heinr., Jaminstr. 4
442 Aßmann, Wilh., Pfarrer i. R., Hartmutstr. 16
397 Bäuerl. Hauptgen. Rhein-Main-Neckar eGmbH. *Ndhö* KronbergerStr.
274 Barmherzige Schwestern, Rumpstr. 3
388 Bauer, Konrad, F., Dr. phil., Schönberg
341 Becker Nf., Franz, Metzger, Tanzhausstr. 2
445 Becker, Dr. Julius, Dipl.-Ing., Minneholzweg 2
457 Besier, Erich, Wirtschaft, H.Wessel-Str. 5
383 Bettenbühl, Heinr., Schreinerei, Steinstr. 11
470 G. Bettenbühl u. Sohn, Schreinerei, Talstr. 28
455 Bez. Abgabestelle, Niederhöchstadt
540 Bickerle, Ch. Carl, Altkönigstr. 15
217 Bock, Jul., Schuhfbr., BurgerStr. 12
412 Bommersheim, Anton, Gastw., *Ndhö* Hptstr. 17
232 Bonath, Dr., Chem., Philosophenweg 7
414 Bonn, Eduard, Drogen, Ad.Hitler-Str. 10
400 Borsch, Georg, Maurermstr., H.Winter-Str. 12
364 Brandis, Marie Elis., Schönberger Feld 3
212 Brauer, Emil, Prok., Schreyerstr. o. Nr.
221 Braun, Dr. W., Fabrikdir., SchönbergerFeld 1
205 Breiwieser, Fritz, Archit., FrankfurterStr. 25
349 Brückmann, M., Frau, *Schb* H.Göring-Str. 2
441 Brüninghaus, Marta, Obst, Lindenstruth
465 Buch, Herm., Gasth., Niedernhausen, Hauptstraße 39
389 Buchsbaum, Jos., Gartenbau, Eichenstr. 45
285 Bürgermeisteramt Mammolshain, Vordergasse 1
286 Bürgermeisteramt Niederhöchstadt, Mühlstr. 27
284 Bürgermeisteramt Oberhöchstadt, Ad.Hitler-Platz 4
287 Bürgermeisteramt Schönberg (Taunus), Oberhöchstädter Str. 35
547 Buhlmann, Ad., Gasth., Ad.Hitler-Str. 31
450 Burkhardt, Dr. Jul., Dipl.-Kfm., Schönberg
329 Burmann, Ulrich, R.-A., Minnholzweg 3
537 Busemann, Dr. Karl, Schriftleit., *Schb* Am Hang 8
369 Christ, Alwin, Bäckerei, Ad.Hitler-Str. 39
532 Decker, Friedr., Kfm., Schönberg
241 Dietz, Dr. Karl, Chem., Feldbergweg 6
225 Dingeldein, Franz, Kfm., Hindenb.Str. 21
242 Dittmann, Fritz, Sanit.Anl., Schreyerstr. 3
(273) Dornauf, Christof, Gärtner
508 Dornauf, Wilh., Maler, Eichenstr. 3
336 Eichenauer, Ww. Anna, Pens., Neuer Bergw. 2
463 Eichenauer, Christian, Obst, Ad.Hitler-Str. 2
563 Eisenblätter, Ant., Schlageterstr. 1
233 Eisendraht, Erna, Massage, Ad.Hitler-Str. 7
263 Engel, Georg, Gasthaus, Ad.Hitler-Str. 13
236 Erbacher, Heinrich, Feinkost, Ad.Hitler-Str. 23
356 Ernst, Ad., Dr., *Schb* Hindenburgstr.
480 Ernst, Dr., Arzt, Frankf.Str. 14
370 Evangel. Kirchenkasse, Gr.Hinterstr. 8
447 Evangel. Pfarramt, Wilh.Gustloff-Str. 1
402 Fabrik trocken- u. feuchtklebender Papiere
230 Faelligen, Gen.-Major a. D., Schillerstr. 10
360 Fell, Rob., Schulungsleit., DettweilerStr.
559 Fischer, Fritz, Druckerei, Niederhöchstadt
240 Fischer, Jean, Architekt, Niederhöchstadt
526 Flach, Georg, Bäckerei, Oberhöchstadt
527 Derselbe, Filiale Schönberg
264 Flesch, Wilh., Kfm., FrankfurterStr. 21
275 Förster, Ad., Wäscherei, Niederhöchstadt
292 Forstamt Kronberg, Preuß.
495 Försterei (Revier-), Eichhorn
258 Fresenius, Dr. Ferd., Chem., Jaminstr. 11
316 Freund, Heinr., Lebensm., Oberhöchstadt
326 Friedenberg, Marie, Hindenburgstr. 11
531 Fries, Karl, Dentist, H.Wessel-Str. 1
433 Gauff, Johann, Metzgerei, Pferdstr. 15
280 Gendarmerieposten Oberhöchstadt Ts.
267 Giulini, Claus, Kfm., *Schb* Hindenb.Str. 15
485 Göbel, Heinr., Tabakfabrikate, Goethestr.
377 Gömöri, Franz, Höhenweg
298 Gönner, Philipp, Kunstmaler, Haus Bergwald
557 Görg, Wilh., Kfm., Eichenstr. 45
348 Gräntz, Dr., Prof., Jaminstr. 4
317 Grosch, Ernst, Konsul, Gartenstr. 1
487 Gruber, Aug., Stuck, Oberhöchstadt
290 Grün, Bernh., Holz, Horst-Wessel-Str. 1
490 Marie u. Johanna Haag, Schönberg
380 Habig, Adam, Kfm., Horst-Wessel-Str. 8
446 Habig, Friedr., Dekorat., H.Wessel-Str. 10
407 Haeffner, Ad., Kommerzienrat, Königst.Str. 8
556 Hagen, Hans, Kfm., Kronth.Weg 7
394 Hahn, Friedr., Dachdecker, Gr.Hinterstr. 11
362 Halm, Hans, Gen. d. Flieg. a. D., Jaminstr. 10
528 Hardt, Josefine, Lebensm., FrankfurterStr. 13
235 Harlinghausen, Alex., Lotterie, Feldb.W. 12
378 Hartmann, Hans, Vertr., Frankf.Str. 13
357 Hartmann-Kempf, Dr. R., Schönbergerfeld 7
424 Hartner, Herm., Rentner, *Schb* Brühl 2
398 Hauswald, Peter, Wäschefbr., Oberhöchstadt
261 Hayner, Oberst a. D., FrankfurterStr. 19
443 Heckenmüller, Joh., Restaur., Mammolshain
363 Heckenmüller, J., Baugesch., Mammolshain
223 Heimes, Gertrud, Frau, Jaminstr. 3
344 Hembus, Jakob, Maler, Königst.Str. 9
438 Hembus, Ww. Jacob, Lebensm., Hitlerstr. 27
555 Hembus, Jul., Königstr. 5
228 Henn, Victor, Major, Hindenburgstr. 18
330 Henning, C., Höhenstr. 1
209 Henrich, Fritz, Gasth., Ad.Hitler-Str. 19
321 Henrich, Heinr., Install., Ad.Hitler-Str. 11
322 Herberth, Gg., Dreschm.Bes., Niederhöchstadt
449 Herbst, Erich, Verlagsbuchh., Königst.Str. 19
464 Hermann, Philipp, Bäckerei, Eichenstr. 9
476 Hertenstein, Gasthaus, KönigsteinerStr. 2a
251 Hessenberg, Lilly, Frau, Schönberg
373 Heuer, A., Frl., Hindenburgstr. 20
311 Hildmann, Georg, Gärtner, Oberhöchstadt
568 Hildmann, Marg., Kohlen, *Obhö* Altkönigstr. 11
332 Hinkel, Aug., Ing., Altkönigstr. 6
468 v. Hippel, Dr. Fritz, Prof., Altkönigstr. 5
403 Hirsch, F., Elektromstr., Mammolsh.Weg 2
358 Hirschmann, Conrad, Metzgerei, Eichenstr. 25
226 Hoehn, Alfred, Prof., Pianist, Jaminstr. 8
249 Hoessrich, Ernst, Ing., Schönberg
231 Hofmann, I. P., Baugesch., Krankenh.Str. 3
218 Holderried, Rolf, Spediteur, Königst.Str. 1
307 Holz, Carl, Kfm., Schönberg
313 Phil. Holzmann AG, Ziegelei, Niederhöchstadt
517 Hormel, Ludw., Obering., Dielmannstr. 7
302 Hospital z. hl. Geist, Hofgut Oberhöchstadt
386 Dasselbe, Kinderlandheim „Schafhof"
484 Dasselbe, Abt. Kronthal
319 Hotel Frankfurter Hof., FrankfurterStr. 1
478 Hotel-Rest. Schützenhof, Ad.Hitler-Str. 1
512 Hübner, Jak. E., Kfm., Schönberg
472 Iwanowsky, Emil, Kaufmann, Schillerstr. 9
452 Jäger, Jean, Dachdeckermstr., Rumpfstr. 1
494 Jaeger, Joseph, Kfm., Doppesstr. 19
420 Järnecke, Eugen, Kfm., Burgweg 11
237 Jahn, Hans, Install., Ad.Hitler-Str. 41
367 Jahn, Heinrich, Bäckerei, Ad.Hitler-Str. 12
393 Jahn, Philipp, Archit., Frankf.Str. 8
548 Jarre, Rud., Dr., *Schb* Hindenburgstr. 13
325 Kaiserhof-Restaurant, Altr. Becker
291 Kaiserin-Friedrich-Krankenhaus, Chefarzt Dr. Ernst, Facharzt f. innere Krankheiten
435 Kathol. Pfarramt, Kronberg, H.Göring-Str. 5
497 Kathol. Pfarramt Oberhöchstadt
423 Keil, Josef, Elektr. Anl., Ad.Hitler-Str. 4
339 Ketteler, Ludow., Baronin, Schreyerstr. 26
314 Kiep, Eugenie, Frau, KönigsteinerStr. 7
219 Kilb, Gg. Jos., Bäckerei, Ad.Hitler-Str. 21
462 Kilb, Joseph, Gartenbau, Verl. Neuerbergweg
345 Kipp, Georg, *Schb* Margarethenstr. 14
227 Klein, Rich., Metzger, Oberhöchstadt
255 Klencke, Hans, Ing., Hardtbergweg 3
340 Kleyer, Erwin, Königsteinerstr. 10
353 Klimsch, Eugenie, FrankfurterStr. 4
392 Klingspohr, Dr. Karl, Ing., BurgerStr. 8
415 Köhl, Fritz, Install., Schönberg
250 Kopp, Dr. Fritz, Arzt, Wilh.Gustloff-Str. 2
507 Koerner, Erw., Ing., Dettw.Str. 23
439 Kramer, Dr. Alfred, Arzt, Frankf.Str. 12
554 Kratz, Wilh., Kfm., Jonninstr. 15
536 Kreissparkasse des Obertaunuskreises Bad Homburg v. d. H., Nebenstelle Kronberg (Taunus), Adolf-Hitler-Str. 7
471 Krieger, A. Wilh., Schlosserei, H.Winter-Str. 10
516 Krieger, Adam, Steinmetz, Frankfurterstr. 53
238 Kronberger Hof, H.Wessel-Str. 12
303 Kronthaler Brunnen-Gesellsch., Kronthal
491 Krüger, Oswald, Schönb.Feldw. 19
304 Krug, Heinr., Schneiderei, FrankfurterStr. 89
401 Küchler Sohn, A., Schlosserei, Talstr. 15a
276 Küchler, Fritz, Kfm., Schönberg
338 Küchler Söhne, W., Tiefbau, Frankf.Str. 13
542 Dieselben, Steinbruch
509 Küstner, Hellm., Kfm., Mammolshain
343 Kunz, Balthasar, Metzgerei, Tanzhausstr. 12
269 Kunz, Hans, Automobile, Hartmutstr. 1
431 Kunz Sölme, Joh., Masch.-Fbr., Hartm.Str. 1
417 Kunz, Phil. B., Schlosser, Grabenstr. 12
281 Kur- u. Verkehrsverein Kronberg, Ts.
456 Landauer, Lina, Ww., Burgweg 15
254 Landeskinderheilstätte Mammolshöhe
306 Lange, Verwalt. v. Schloß Friedrichshof
220 Langhorst, Irma, Gartenstr. 3
550 Leicht, Wilh., Dr. phil., Mammolshain
208 Lezius, Karl, Elektr. Anl. Schirnstr. 14

513 Limberger, S., Buchhdlg., Ad.Hitlerstr. 2
260 Löffel, R., Pension, Schönberg
565 Löhnung, Christ., Schreiner, Hindenb.Str. 9
405 von Loehr, Prof. Karl, Archit., Jaminstr. 1
202 Loevenich, L., Frau, Minnholzweg 3a
206 Lohmann, Heh., Uhren, Ad.Hitlerstr. 14
352 Lorenz, Wilh., Händler, *Schb* Ad.Hitler-Str. 11
562 Mägerl in, Ludw., Ing., *Schb* Am Eichlmühel
361 Mahlau, Eug., BurgerStr. 21
437 Main-Kraftwerke AG, Niederhöchstadt
246 Mang, Paul, Obst, Frankfurterstr. 9
323 Mauer, Heinr., vorm. J. A. Kunz GmbH, Brennstoffe, Doppesstr. 7
551 May, Franz, Betr.-Führ., Bahnhofstr. 5
229 Mayer, Heinrich, Kfm., Rumpfstr. 2
558 Mayweg, Hugo, Ing., Hindenburgstr. 23
483 ter Meer, F., Dr. phil., Königsteinerstr. 16
382 Meissinger, Dr. Wilh., Fbr., Burgerstr. 5
395 Meixner, Joh. H., Kfm., *Schb* Margar.Str. 16
466 Metz, Jos., Autovermiet., Schreyerstr. 7
347 Michaelis, Max, Kohlen, *Schb* Margar.Str. 18
372 Michel, Konrad, Schönb.-Feldweg 3
473 Michels, Wilh., Dr. phil., Schülerheim
279 Milchversorgung, W.Gustloff-Str. 8
519 Mößner, Dr. Alfr., Ing., Minnholzw. 5
(310) Morgenstern, C., Werbeleit., Schöberg.Feld 5
498 Müller, Ad., Steinmetz, Frankfurterstr. 43
426 Müller, Franz, Gärtner, *Schb* Höhenstr.
252 Müller, Jean, Gastwirtsch., Niederhöchstadt
296 Müller, Joh., Schreinerei, W.Gustloff-Str .14
453 Müller, Peter, Dr., Goethestr. 11
342 Mueller-Mittler, A., Frau, Schillerstr. 5
308 Muthig, G., Steinbruch, Mammolshain
430 Nassauische Landesbank, Sparkasse
214 Nauheim, Heinrich, OKW – BMW – NSU Kraftfahrzeuge, Reparaturen, Tankstellen, Hindenburgstraße 1
295 Neubronner, Adolf, Photo, Ad.Hitlerstr. 16
402 Neubronner, Dr. J., Fabr. klebender Papiere
210 Neubronner, Karl, Schloßstr. 15
413 Neumann, Max, Guaitastr. 7
525 NSDAP., NS.-Frauenschaft, Mammolshain
289 Dies., NSV, W.Gustloff-Str. 26
481 Ochs, Aug., Baumstr., Burgerstr. 3
440 Ochs, Ph. P., Baugesch., Königst.Str. 6
406 Oppen, Dr. Erich, Dipl.-Ing., Schillerstr. 3
390 Pabst, Ed., Rektor, *Schb* Am Oberberg
268 Pape, Ludw., Kfm., *Obhö* Kirchg. 11
354 Peaucellier, Herm., Vertr., *Schb* Oberhöchst. Straße 36
529 Pension Haus Waldmann, Goethestr. 19
265 Pension Wilhelm, Altkönigstr. 2
262 Peter, Georg, Gärtnerei, Feldbergweg 16
514 Petersen, Alfr., Dr.-Ing, Burgweg 10
459 Pfaff, Christ., Transp., Mammolshain
409 Pisch, Hugo, Dir., *Schb* Lindenstruthstr.
428 Plass, Dr. L., Dir., *Schb* Hindenburgstr. 7
283 Polizeiverwaltung
408 Gebr. Racky, Zuckerwaren, Schokolade- u. Backwaren-Großvertrieb, Lebkuchenfabrik, Oberhöchstadt (Taunus), Sodener Str. 16/20
474 Rahn, Georg, Kfm., *Obhö* Jagdhausstr.
239 Rahn, Frau L., Ww., Goethestr. 1
312 vom Rath, Maximilian, Frau, Königst.Str. 7
530 Dieselbe, Gärtnerei
375 Ratskeller, Weitzel, Georg
546 Rau, Dr. Fritz, Chemiker, Schlageterstr. 1
293 Reichsbahn, Güterabfertigung
334 Dieselbe, Güterabfert. Niederhöchstadt
500 Reichspost, Postamt Kronberg (Ts.)
518 Reiner, Max, Autoverm., Königst.Str. 4
256 Reiter, Franz, Viehhdl., Oberhöchstadt
418 Reservelazarett, Krankenhausstr. 2
266 v. Retze, Dr. Ewald, Chemiker, Schönberg
566 Reul, Jak., Lebensm., Mammolshain
427 Joh. Reul & Söhne, Spedition, Schloßstr. 7
410 Reul, M., Spengler, Niederhöchstadt
288 Reuthal, Hans, *Schb* Am Eichbühel
374 de Ridder, L., Frau, Schönberg
419 Ried, Phil., Weißbinderm., Kl.Hinterstr. 7
489 Rinker, Wilh., Wäsche-Fbr., Oberhöchstadt
335 Roediger, Julie, Justizrat, Schönberg
346 de le Roi, Dr. R., Synd., Viktoriapark
201 Rolffs, Dr. H., Zahnarzt, Bahnhofstr. 2
422 Rompf, Paul, Steinbruch, Mammolshain
545 Rosenblath, Ludw., Kfm., Schönberg
511 Roth, Gotth., Fbr., Schönbergerfeld 9
434 Rüder, H. B., Dipl.-Ingen., Schönberg
496 Rüping, Max, Industrieller, Schönberg
318 Sandrock, Dr. W., Arzt, Königsteinerstr.
475 Sauer, Ludw., Musikdir., Schillerstr. 6
379 Schade & Füllgrabe AG, Kol.W., Ad.Hitl.-Str. 3
327 Schanz, Helene, Ww., Minnholzw. 4
460 Schaumann, Gust., Baurat, Schönberg
543 Scheinberger, Heinz, Kfm., Schönberg
486 Schellenberg, Peter, Install., Doppelstr. 9
328 Schleiffer, W., Bierverl., Felsenkeller
305 Schloß Friedrichshof
247 Schmalz, Ernst, Dr. phil., Goethestr. 7
278 Schmidt, Alfr., Ing., Schönberg
350 Schmidt, Ernst, Metzgerei, Ad.Hitler-Str. 6a
564 Schmidt, Hans-Otto, Obering., BurgerStr. 14
234 Schmidt, Jos., Bäcker, *Obhö* Neug. 1
(549) Schmoll, Heinz, Ing., Goethestr. 5
549 Schmoll, Karl, Dr., Goethestr. 5
355 Schnuerle, C., Ingen., Bahnhofstr. 3
396 Schönberger, M., Kunstmaler, Schönberg
429 Schreiber, Josef, Metzger, Oberhöchstadt
359 Schrodt, Heinr., Schreinerei, Talstr. 3
243 Schrodt jun., Jak., Obst, Königst.Str. 4
224 Schrodt, Karl, Radio, Eichenstr. 10
473 Schülerheim d. Ad.Hitler-Schule
324 Schulte jr., F., Brennmat., Frankfurterstr. 11
384 Schulte, Dr. Kurt, Arzt, Frankfurterstr. 18
351 Schultz, Hans Jürg., Kfm., Hindenburgstr. 10
273 Schwagenscheidt, Walt., Archit., Frankf.Str. 35
277 Seiffert, Ww., *Schb* Hindenburgstr.
207 Sell, Alfr., *Schb* Hindenb.Str. 11
552 Sinn, Helm., Kfm., BurgerStr. 11
553 v. Spiegel, Kurt, Schillerstr. 1
444 Spielhagen, C., Frau, Frankfurterstr. 17
281 Stadtverwaltung
283 Verkehrsverein Kronberg (Taunus)
282 Dieselbe, Bürgermeister, Wohnung
533 Dies., Volks-, Ober- u. Berufsschule
203 Dies., Schwimmbad (städt.)
387 Stahlberg, Jul., Graphiker, Am schwarz. Weg
436 Stein, Louis, Lebensm., Eichenstr. 1
257 Steindorff, Ad., Dr. Chem., Schönberg
315 Stieger, W., Versich., *Schb* Margar.Str. 4
365 zur Strassen, Prof. O., Reg.-Rat, Bahnhofstr. 4
294 Straßenmeisterbezirk, Frankf.Str. 22
200 Studer, Wilh., Hofarchitekt, Schreyerstr. 20
561 Stumpf, Heh. Gg., Falkenst.Str.
272 Stupp, Heinz, Kfm., Schönberg, Höhenstr. 5a
222 Tennis- u. Eislaufverein, Kaiser-Friedr.-Park
451 Treibmann-Hess, Bastwerkst., W.Gustloff-Str.8
309 Üxküll, Sophie, Gräfin, Dielmannstr. 4
539 Ungeheuer, G., Obst, Mammolshain, Königst. Straße 4
493 Völkel, Hermann, Fuhrwesen, Frankf.Str. 5
469 Vogel, Alfred, Kfm., Bahnhofstr. 2 G
245 Vogel, Th., Syndikus Kreuzenäckerw.
467 Volksbank, Ad.Hitler-Str. 4
331 Wagner, Hermann, Bahnhofstr. 3
492 Wasem, Franz, Dentist, Horst-Wessel-Str. 8
220 Weber, Heh., Ph., Spannenzangen, Gartenstr. 3
486 Weber, Otto, Karosserie, Mauerstr. 6
510 Weber, Otto, Kunstmaler, Burgweg 13
215 Weck, Arnold, Stadtamtmann, Tanzhausstr. 4
385 Weck Nf., Gg., Tapeziergesch., Ad.HitlerStr. 17
211 C. Weidmann & Sohn, Schreinerei, H.Wess.St.2
488 Weidmann, Hans, Archit., Burgerstr. 29
376 Weidmann, Karl, Fahrräder, Hindenburgstr.
544 Weidmann, Wilh., Dachdeck., Steinstr. 8
416 Weigand, Anna, Friseuse, Frankf.Str. 7
232 Weigand, Karl, Friseur, Eichenstr. 22
368 Wenzel, Josef, Lebensm., Brühlstr. 2
366 Westernacher, Luise, Königst.Str. 10
271 Wiegand, Alex., Dipl.-Ingen., Bürgerstr. 27
421 Wilmanns, Gust. Dr., *Schb* Am Eichbühel
333 Winter, Bero, Vers., Kronthalerweg 5
310 Wiß, Gust., Bankdir., Schönbergerfeld 5
482 Wissmann, Jak., Install., H. Winterstr. 10
320 Wittenberg, Dr. Herbert, *Schb* Höhenstr.
248 Wolf, Paul, Kfm., Frankfurterstr. 23
477 Wucherer, Fritz, Kunstmaler, Burgerstr. 16
270 Wulff, Dr. Peter, Dozent, W.Gustloff-Str. 16
337 Zeiss, Emmy, Frau, *Schb* Höhenstr. 5
416 Zeppenfeld, Rob., Vertr., Oberhöchst.Str.
411 Zibold, K., Konditorei, Horst Wesselstr. 2
371 Zillhardt, Karl, Kfm., Burgw. 12
391 Zimmer, Georg, Kfm., Kreuzenäckerweg
458 Zimmermann, A., Konditorei, Frankf.Str. 3
461 Zitscher, Arthur, Dr., Jaminstr. 15
430 Zubrod, Lorenz, Sped., Wilh.Gustloff-Str. 8

Krone (Brahe) [Westpr.]

128 Amtsgericht, Ad.Hitler-Str. 36
32 Amtskommissar Krone-Land, Hitlerstr. 55
5 Arbeitsamt, Herm.Göring-Str. 7
35 Belau, Artur, Fleischer, Markt 10
25 Brahe-Apotheke, Markt 27
40 Brauerei Rich. Friese, Tuchler Str. 15
42 Brennerei-Genossensch. Neuhof eGmbH, Neuh.
7 Bromberger Kreisbahn, Ad.Hitler-Str. 10
23 Bürgermeister Waldem. Dreier, Althof
2 Dampfziegelei Stopka b.Krone/Brahe
48 Deutsche Volksbank eGmbH, Filiale
10 Dickmann, Lina, Hebamme, Marktpl. 19
63 Diesner, Alfred, Schuhhaus, Markt 15
91 Dreier, Herbert, Landwirt, Gosciradz
52 Dreier, Rob., Bürgermstr., Böthkenwalde
27 Eggert, Ewald, Fleischer, Alb.Forster-Str. 2
59 Enders, Oswald, Fleischer, Markt 5
6 Evangl. Pfarramt, Ad.Hitler-Str. 5
12 Fast, Erich, Milch, R.Heß-Str. 7
117 Forstamt Krone, H.Göring-Str. 20
11 Forstamt Rosengrund
15 Försterei (Revier-), Weißensee, Stromaubrück u. Lugheide
17 Försterei (Revier-), Wolfsgarten, Pulkau u. Sandau
31 Gall, Herbert, Dampfsägewerk
45 Gendarmerie-Abt., Ad.Hitler-Str. 51
61 Gohl, Adolf, Tischlermstr., Friedrichstr. 9
51 Gut Krone/Brahe, Willy Groehl
55 Graap, Erich, Klempnerm., R.Heß-Str. 11
75 Grundstücks-Ges. für den Reichsgau Danzig-Westpreußen mbH, Bezirksstelle Krone
58 W. Haase & U. Gnadeberg, Likörfbr., Tucheler Straße 20
70 Hamann, Max, Baugesch., Bauzug Nr. 31
123 Herbold, Heinr. Baumstr., Böttticherstr. 19
91 Hinz, Günther, Landwirt, Schmiedenau
60 Hotel u. Gaststätte A. Waldikowski, Markt 21
77 Huebner, Edmund, Schulleiter, Böttich.Str. 7
33 Jortzik, Otto, Lebensm., Ad.Hitler-Str. 2
34 Kachel- u. Zementwrfbr. Krone/Brahe
125 Kaffee und Konditorei Kurt Brunk, Krone a. Brahe, Markt 6
4 Kantak & Co, Mühle, H.Göring-Str. 21
65 Kath. Pfarramt, H.Göring-Str. 23
86 Klatt, Emil, Reimershof
88 Kosel, Bruno, Oberlehrer, Tuchelerstr. 31
37 Krause, Egon, Gut Ulrichshof
81 Krause, Siegm., Dentist, Bism.Str. 1
9 Lamprecht, Alb., Stellmacher, Tuchelerstr. 39
36 Landwarenhand. Geschäft, Ad.Hitler-Str. 47
73 Landwirtsch. Schule d. Kr. Bromberg
80 Lehr, Polizeimeister, Feldstr. 1
56 Liedtke, Konrad, Landwirt, Neuhof
8 Lietzow, Karl, Gutsverwalt., Mühlhof 8
26 Liske, Heinz, Gut Beckerhof
50 Maentel, Heinz, Landw., Johannisberg
74 Mehks, Alexand., Verw., Alb.Forster-Str. 6
39 Meiser, P., Getreide, Filiale, Naklerstr. 19
49 Mielke, Erwin, Bürgermstr., Sanddorf
85 Milchert, Dr. Heinr., Arzt, Ad.Hitler-Str. 12
18 NSDAP., Ortsgruppe, P. Basner
25 Dies., NSV., Ortsamtsleitung, Paul Schülke
54 Dies., Schutzstaffel, SS-Sturm 6/116, Adolf-Hitler-Str. 35
41 Netz, M., Gastst., H.Göring-Str. 6
74 Piotrowski, Thomas, Alb.Forster-Str. 6
16 RaiffeisenWarengenoss. eGmbH, Ad.Hitlerstr. 8
29 Rehwinkel, Alfr., Baumstr.
47 Reichsbahn, Bahnhof, Güterabfert.
110 Reichspost
21 Schauer, Emil, Gutsbes., Winnislowo
43 Schewe, Otto, Jos.Go bb.ls-Str. 17
82 Schlieter, Dr., Tierarzt
66 Schmidke, Rudolf, Fahrräder
76 Schülke, A., Ortsbauernführ., Wiensowo
67 Schützenhaus, Robert-Ley-Park
1 Schützler, Karl, Gärtner, Markt 12
46 Schulz, I. P., Eisen, J.Goebbels-Str. 21
44 Schutzpolizei, Dienstabt.
19 Schwanitz, Walter, Radio-Dienst, Markt 17
38 Seeck, Karl, Landw., Schmiedenau
30 Sparkasse d. Kr. Bromberg, Zweigstelle
53 Städt. Krankenhaus, Böttticherstr. 3
28 Stoeckmann, Armin, Stopka
24 Taepke, Erich, Hotel, R.Heß-Str. 2
22 Zietemann, Willi, Spedition, Hitlerstr. 47
122 Zuchthaus, H.Göring-Str. 27

Kronprinzenkoog-Süd (Holstein)

157 Alte Marner Sparkasse, Ad.Hitler-Koog
156 Amts- u. Gem.-Büro, Mittel-Kronprinzenkoog
161 Borwieck, E., Bauer, M.-Kronprinzenkoog
145 Borwieck, Max, Bauer, Kaiser-Wilhelmskoog
131 Borwieck, Otto, Bauer, Kronprinzenkoog-M.
155 Borwieck, Th., Bauer, Neufelderkoog
196 Brahms, Herm., Holzhdlg., Kaiser-Wilhelmsk.
183 Claußen, Carl Herm., Kronprinzenkoog Mittel
136 Claußen, Peter, Bauer, Adolf-Hitlerkoog
134 Claußen, Rud., Bauer, Adolf-Hitlerkoog
116 Denker, Hugo, Bauer, K.Wilhelmskoog
125 Denker jr., Max, Landw., Neufelderkoog
159 Dohrn, A., Landw., Marner Neuenkoogsdeich
173 Dohrn, Franz, Bauer, Kaiser-Wilhelmskoog
213 Dohrn, Herm., Bauer, K.Wilhelms-Koog
192 Dohrn, Rich., Bauer, Kaiser-Wilhelmskoog
182 Dyrßen, Arno, Ad.Hitler-Koog
164 Eggers, Fritz, Bauer, Kaiser-Wilhelmskoog
194 Feil, Willi, Bauer, Süder-Kronprinzenkoog
195 v. d. Geest, Carst., Bauer, K.-Wilhelmskoog
146 Gendarmerie-Posten, Kronprinzenkoog
188 Groth, Klaus, Erbhofb., Ad.Hitler-Koog
187 Grothusen, Wilh., Bauer, K.Wilhelms-Koog
160 Hamann, Hinr., Gastw., M.-Kronprinzenkoog
176 Hansen, Peter, Bauer, Kronprinzenkoog-Süd
118 Hanssen, H., Bauer, Kronprinzenkoog-Süd
185 Hedde, Hans, Adolf-Hitler-Koog
179 Hein, Friedr., Bauer, Ad.Hitler-Koog
170 Huesmann, C.-H., Bauer, K.-Wilhelmskoog
113 Jakobsen, Peter, Zimmerer, K.Wilhelms-Koog
184 Jarrens, Joh., Bäckerei, K.-Wilhelmskoog
119 Jarrens, Max, Bauer, K.-Wilhelmskoog
141 Johannssen, W., Bauer, Marner Neuenkoogsd.
202 Johannßen, Willi, Bauer, Kronprinzenkoog-Süd
175 Kamp, Otto, Bauer, Adolf-Hitlerkoog
124 Klünder, O., Fleischbesch., Kronprinzenk.-M.
153 Knuth, Heinr., Bauer, Neufelderkoog
117 Kröger, H., Bäckerei, Kronprinzenkoog-Süd
172 Krohn, Otto, Bauer, K.-Wilhelmskoog
174 Kruck, Joh., Baugesch., Kronprinzenkoog-Süd
140 Kruse, Hinr., Bauer., K.-Wilhelmskoog
135 Kruse, J., Bauer, Adolf-Hitlerkoog
162 Kruse, Willy, Erbhofbauer, Neufelderkoog
114 Marschenbauamt, Baust., K.Wilhelms-Koog
120 Martens, Otto, Fahrräder u. Nähmasch.
129 Meier, Emil, Schäferei, K.-Wilhelmskoog
142 Meier, H., Bauer, Süder-Kronprinzenkoog
165 Meyer, Uve, Süder-Kronprinzenkoog
151 Meyer, Nic., Landw., Kaiser-Wilhelmskoog
130 Meyn, Walter, Bauer, Kronprinzenkoog
144 Mohr, Friedr., Bauer, K.-Wilhelmskoog
168 Mohr, Hans, Bauer, Kaiser-Wilhelmskoog
169 Mohr, Hans-H., Bauer, K.-Wilhelmskoog
143 Nagel, Joh. J., Bauer, Kronprinzenkoog Mittel
150 Neulandhalle, Adolf-Hitlerkoog
191 Pastorat, Kronprinzenkoog Mittel
181 Peters, Carl H., Erbhofbauer, Neufelderkoog
171 Peters, Ferd., Bauer, Kronprinzenkoog Mittel
121 Peters, Otto, Bauer, K.-Wilhelmskoog
167 Peters, Rud., Bauer, K.-Wilhelmskoog
126 Peters, Th., Bauer, Marner Neuenkoogsdeich
156 Polizeibüro, Kronprinzenkoog Mittel
132 RAD. (weibl.), Lager III/1, Ad.Hitler-Koog
189 Reimers, Hans, Bauer, Kronprinzenkoog Mittel
177 Reimers, Max, Bauer, Kronprinzenkoog Mittel
149 Rowedder, Joh., Bauer, Kronprinzenkoog-Süd
186 Rowedder, Jonny, Bauer, Neufelderkoog
123 Sachau, Hans, Bauer, Neufelderkoog
147 Sals, Amanda, Hebamme, Kronprinzenk. Mittel
110 Schlömer, P., Dreschm., Kronprinzenk.-Mitte
152 Schlüter, H., Bauuntern., Adolf-Hitler-Koog
193 Schoof, Karl, Bauer, K.-Wilhelmskoog
115 Siebels, Anna, Landw., K.-Wilhelmskoog
148 Siebels, Ernst, Bauer, Neufelderkoog
203 Sjut, Ernst, Erbhofb., K.Wilhelmkoog
111 Sjut, Herm., Kronprinzenkoog
163 Stüben, Rich., Erbhofb., Neuenkoogsdeich
205 Suhr, Heinrich, Erbhofb., Sophienkoog
178 Thaden, K., Erbhofb., Kronprinzenkoog, Mittel
137 Thießen, P., Bauer, Adolf-Hitlerkoog
133 Thomsen, Arn., Bauer, Adolf-Hitlerkoog
128 Thomsen, Karl, Bäckermstr., Kronpr.Koog-M.
158 Thomsen, P., Häckselschn., Kronpr.Koog-M.
190 Voß, Max, Gastw., Kronprinzenkoog-Mittel
112 Wersig, Otto, Lebensm., Kronpr.Koog-Mittel
154 Wiborg, Jak., Bauer, K.-Wilhelmskoog
204 Wieckhorst, Willi, Baugesch., K.Wilhelms-Koog
127 Wiemann, K., Bauer, Kronprinzenkoog Mittel
122 Wilde, Rich., Landw., Kronprinzenkoog Mittel
180 Willmer, Herm., Gastw., A.Hitler-Koog
139 Witt, Peter, Bauer, Kronprinzenkoog Mittel
138 Wittmaack, R., Bauer, Adolf-Hitler-Koog

Kronsdorf (üb. Jägerndorf) [Ostsudetenland]

4 Beier, Rudolf, Kaufmann
3 Fürst Liechtenstein'sche Revierleitung
2 Gemeinde
1 Gendarmeriegruppenposten

Kronstorf (Oberdonau)

4 Demmer, E., Dr., Gut Großhof, Oberstallb. 8
2 Födermayr, Florian, Bürgermstr., Zehetnergut z. Schmieding
7 Gemeindeamt
6 Gendarmerieposten Kronstorf
9 Hochrather, Ig., Schlosserei
5 Steinleitner, Florian, Gastwirt
8 Steinleitner, Karl, Landesprodukten
3 Steinparz, Georg, Gastwirt

Kronwinkl (Bay.)

8 Dreier, Alois, Bäckerei, Ast
6 Gendarmerie-Posten
13 Langgartner, Joh., Bürgermstr., Kronwinkl
7 Maier, Hans, Kohlen, Viecht
9 Ostermaier, Martin, Mühle, Spörrermühle
5 v. Preysing'sche Rentenverwaltung, Graf
40 Reichspost, Poststelle
10 Sterr, Matthias, Elektromstr.
14 Suttner, Benno, Schloßgut Ast

Kropp (Schlesw.)

166 Andresen, Asmus, Dr., med. vet.
138 Arbeitsamt Schleswig, Nebenstelle
208 Bandholz, Friedr., Gastwirt, Am Markt
127 Bandholz, Johs., Gastwirt, Kropperbusch
155 Bies Ferdinand, Bauer, Wiesick
200 Blunck u. Sohn, Baugesch., Kropperbusch
101 Bornholdt, Kreissparkasse, Gr.Rheide
132 Brommann, Joh., Versteigerer
122 Bürgermeister
158 Christensen, Christian, Gemischtwr.
199 Dambeck, F. K., Install., Elektromotore.
231 Diakonissenanstalt
232 „Bethanien" Hauptbüro, Kropp
214 Egeberg, Johs., Autorepar.
109 Ehlers, Gustav, Schlachter
123 Engelland, Max, Bauer, Katenausbau
175 Försterei (Revier-), Kropp, Heldbunge
136 Frahm, Heinr., Bauer, Mielberg
130 Frahm, Jürgen, Landw., Boklund
150 Frahm, Willy, Bauer, Gr.Rheide
211 Friedrichs, Hinrich, Gastwirtschaft.
154 Funck, Joh., Bauer u. Bankfiliale
137 Gemeinde- u. Kirchenkasse
170 Gendarmerieposten Gr.Rheide
224 Gendarmerieposten Kropp
225 Gen.-Meierei Neubörm
177 Görlach, Paul, Räuchersägemehl
113 Görrißen, Hch., Bauer, Friedrichswiese
149 Greve, Hans, Bierverleger.
131 Greve, Hinr., Bauunternehmer.
229 Greve, Jürgen, Landwirt
128 Grimm, Joh., Gastw. u. Viehhdlr.
198 Habermann u. Guckers AG, Baust. Kropp
135 Hansen, Ernst, Elektromstr.
165 Hansen, Wilhelm, Kohlenhdlg.
191 Hartwig Joh., Schmiedemstr.
118 Hellmann, Ingenieurbau, Kropperbusch
159 Henningsen, Joh., Bäckerei
185 Hevck, Wilh., Kfm., Gr.-Rheide.
217 Jess, Heinr. C., Kfm.
209 Jensen, H. C., Kolonialwr.
139 Jöns, Peter, Landw., Bahnhofstr.
201 Jungclausen, H., Kraftwerk u. Mühle
194 Ketelsen, Peter, Bürgermeister, Gr.Rheide
210 Knutzen, Detlef, Tetenhusen-Mühle
171 Kock, Hans, Maler
121 Koll sen., Joh., Bauer, Friedrichswiese
164 Kreissparkasse, Nebenst.
115 Dies., Nebenst., Tetenhusen
157 Kroll, Hinr., Lastfuhrbetr., Tetenhusen
193 Kruse, Johann, Schuhwaren
102 Langwadt, Jürgen, Kfm.,
156 Lesch, Matth., Gärtnerei, Gr.Rheide
228 Lüthje, Heinr., Schneidermstr.
220 Lütt, Heinr., Gastwirt, Friedrichsanbau.
116 Mahrt, Johs., Fuhrbetr., Kl.Rheide
178 Mees, Hans, Bauer, Kl.Bennebek
205 Meier u. Dr. Ing Rathjens, Baust., Kropperbusch
143 Meiereigenossenschaft, Kl.Rheide
223 Mellmann, Karl, Obm. f. Bienenweide
197 Meyer, Ernst, Dr. med. dent.
153 Möller, Johs., Bauer, Kropperhufenausbau
107 Mühlenhardt, August, Kaufhaus
168 Muhl, Jürgen, Bäckermstr.
129 Musfeldt, Johs., Gastw., Gr.Rheide
151 Naeve, Jürgen, Kfm., Kl.Bennebek
192 Otte, Wilh., Klempnermstr.
117 Pastorat Kropp.
146 Philipps, August, Gasthaus
160 Polizei, Amtsvorst. H. Peters, Kl.Rheide
187 Rathje, Peter, Schenkw., Kl.Rheide
215 Rathjens, J., Dr.-Ing., Gr.Rheide
172 Reichsarbeitsdienst weibl. Jugend
120 Reichspost, Postamt
142 Dieselbe, Poststelle 1, Gr.Rheide
206 Rohwer, Max, Tiefbau, Baust., Kropperbusch
216 Schlesw.-Holst. Bank, Zahlst. Kropp.
226 Schlesw.-Holst. Stromversorgungs AG
125 Schleth, Friedr., Spediteur
174 Schmeck, Hinrich, Bauer, Kl.Bennebek
222 Schröder, Fritz, Klempnermstr.
110 Schröder, Joh., Bürgermstr., Alt-Bennebek
184 Schwitzer, Joh., Zimmermstr., Gr.Rheide
186 Sierck, Hans, Bäckermstr.
167 Sohrt, Hans, Baugeschäft
162 Solterbeck, Hans, Gastwirt, Alt-Bennebek.
163 Spar- u. Darlehnskasse eGmuH, Alt-Bennebek
227 Spar- u. Darlehnskasse eGmuH, Gr.Rheide
147 Spar- u. Darlehnskasse eGmuH, Kl.Bennebek
213 Spar- u. Darlehnskasse eGmuH, Kl.Rheide
152 Spar- u. Darlehnskasse eGmuH, Kropp
(140) Spar- u. Darlehnskasse eGmuH, Tetenhusen
183 Suhr, Jürgen, Güternah- und Fernverkehr, eigene Kiesgrube in Norby bei Owschlag, (Fernruf: Owschlag Nr. 75)
195 Tams, Joh., Gastw., Kl.-Bennebek
173 Tams, Peter, Bauer, Kl.Bennebek
148 Thiessen, Joh., Hofpächter.
149 Thomsen, Emil, Gr.Rheide
131 Thomsen, Friedrich, Maschinenbau.
161 Thomsen, Heinr., Bauer, Mielberg
219 Thomsen, Joh., Bürgermstr., Kl.Bennebek
124 Tolk, Jürg., Bauer, Boklund
182 Viehl, Johannes, Dentist
212 Völschow, Joh., Hotel, Gr.Rheide
114 Walcker, Ferd., Pflanzenschutz
190 Walcker, Max, Drogerie
154 Westholst. Bank
119 Gebr. v. d. Wettern GmbH, Baultg., Kropperbusch

108 Wilhelm, Emma, Hebamme
134 Wilke, Reinh., Bez.-Schornsteinf.-Mstr., Bhfstr.
196 Wree, Christ., Bauer, Kropperhufenausbau
221 Wunner, Dr. Wilhelm, Arzt

Kroppach (Oberwesterwaldkr.) [Hess.-Nass.]

41 Bender, Hch., Oberingelbach
21 Birk, Otto, Lastwagenbetr.
34 Bürgermeisteramt Borod
35 Bürgermeisteramt Giesenhausen
66 Bürgermeisteramt Heimborn
70 Bürgermeisteramt Heuzert
45 Bürgermeisteramt Kroppach
42 Bürgermeisteramt Marzhausen b. Kroppach
36 Bürgermeisteramt Mudenbach
37 Bürgermeisteramt Niedermörsbach
77 Bürgermeisteramt Nieder-Ingelbach
32 Diehl, Dr., Arzt
71 Eckenbach, Karl, Maurermstr., Heuzert
62 Evang. Pfarramt
44 Försterei, Stein-Wingert
65 Fuchs, Fritz, Fremdenheim, Heimborn
46 Gelhausen, Metzgerei, Mudenbach
40 Gendarmerieposten
50 Geyer, Gastw., Mudenbach
72 Giehl, Karl, Stellmacherei, Heimborn
52 Helmert, Ernst, Autobetr.
33 Hirsch, Georg, Gastwirt
73 Hornbogen, R., Steinwingert
53 Hülpüsch
54 Jagdhaus
75 Klöckner, E., Lastwagenbetr., Oberingelbach
58 Klöckner, Herm., Maschinen, Ingelbach
55 Klöckner, Karl, Landw., Giesenhausen
57 Klöckner, Wilh., Mühle, Nd.-Mörsbach
56 Klöckner, Willi, Metzger
61 Kölbach, Emil, Jagdaufs., Obermörsbach
07 Kölbach, Hch., Schmiede
68 Krankenpflegestation Kroppach
59 Mehl, Marie
24 Meutsch, Gustav, Omnibusbetr.
76 Müller, Emil, Fuhrbetrieb, Borod
67 Müller, Gustav II, Borod
09 Müller, W. F., Kol.-W.
17 Müller Söhne, Karl, Kohlen, Ingelbach
49 Raiffeisen Spar- u. Darlehnskasse
78 Reichsbahn
43 Revierförsterei
02 Schäfer, Hermann, Metzgerei
60 Schlaug, Hugo, Elektriker
08 Schmidt, Otto, Versich., Giesenhausen
10 Schüchen, Gustav, Zimmerei Mudenbach
48 Schwarz, Jacob, Landw., Hofgut Farrenau
51 Siegener Nietenfabrik, Flender & Haardt, Bahnhof Ingelbach
12 Taxacher Mühle, Lützelauer Mühle
47 Thiel, Adolf, Maschinen, Ingelbach
13 Thiel II, Alfr., Metzgerei, Mudenbach
63 Weber-Damm, Walter, Dir., Giesenhausen
14 Weyer, Emil, Pension, Waldesruh, Ehrlich
64 Weyer, Wilhelmine, Fremdenheim, Ehrlich
18 Zöller, Heinr., Schlosserei

Krosniewice (Kr. Kutno) [Wartheland]

2 Amtsvorsteher d. Bez. Rdutow, Tscherwonka
8 Apotheke, Marktpl. 1
53 Arbeitsamt Warthbrücken, Markt 13
30 Arndt, Alfred, Mühle, Ackerstr. 23
52 Aschenbrenner, Herm. J., Landw. Erzeugnisse
42 Binder, Jos., Tiefbau, Markt 1b
25 Bosse, Erik, Gutsverw., Milonice
5 Bürgermeisteramt
43 Gut Koserz, Heinr. v. zur Mühlen
113 Gendarmerie-Abt., Am Markt 25
9 Gendarmerieposten, Am Markt 9
33 Gendarmerieposten Chodow
54 Grundstücksges. mbH f. d. Reichsgau Wartheland, Karlstr. 12
32 Gutsverwaltung Bielice
22 Gutsverwaltung Blonie
28 Gutsverwaltung Franki
58 Gutsverwaltung Godziemby
21 Gutsverwaltung Jankowice
44 Gutsverwaltung Kotkow
23 Gutsverwaltung Ostatow
41 Gutsverwaltung Parlikowice
36 Gutsverwaltung Pomorzany
24 Gutsverwaltung Szolaidy
112 Gutsverwaltung Wewiersch
27 Gutsverwaltung Wichny
26 Hahn, Dr. C., Baron, Gut Glogowa
49 Jesse, Erich, Lebensmittel, Karlstr. 30
35 Klein, Wilhelm, Güterdirektor
48 Koch, Ad., Eisenwaren, Marktpl. 9
39 Kohl, Eduard, evang. Pfarrer, Karlstr. 28
6 Kreissparkasse Kutno, ThornerStr.
3 Landwirtschaftl. Zentralgen. eGmbH, Fil.
1 Molkerei-Betr.-Ges. GmbH, Milonice
37 Ostdeutsche Landbewirtschaftungsges., Betrieb Domanikow-Turzynow
29 Dieselbe, Betrieb Glasnow
4 Ostland-Betrieb Chodow
46 Pietrowski, Johann, Am Markt 23
61 Preithner, J., Schornsteinfeger, Karlstr. 14
40 Reichsarbeitsdienst-Abt.
47 Reichsbahn, Bahnhof Krosniewice Stadt
31 Dies., Bahnhof Krzewie
56 Reichspost
50 Rybacki, Eleonore, Mühle, Karlstr. 9
34 Trebitz, Otto, Bauunternehmen
45 Tucholke, Herm., Gasth., Karlstr. 2
51 Viehverwert. Kutno eGmbH, Mittelstr. 12
3 Warenzentr. d. Dtsch. Genoss. mbH, Karlstr. 14

Krossen (Elster) [Prov. Sachs.]

145 Alte Leipziger Lebensversich. Ges. a. G.
165 Amtsvorsteher Krossen
156 Apotheke, Hans Honemann
137 Beer, Ernst, Maurermstr.
143 Böhme, Arthur, Bauer, Koßweda
110 Börner Nf., F. W., Destill. u. Kaffeeröst.
109 Brömel, Paul, Kohlen u. Spedition
102 Bürgermeister Pötewitz
101 Burgold, Alfred, Dachdeckermstr.
161 Deutsches Haus, Hugo Groß
124 Dietz, Albert, Zigarrenfbr., Hartmannsdorf
113 Donnerhak, Bruno, Ziegelei, Hartmannsdorf
150 Eisenberger Möbelfabrik
134 Elster-Floßgraben-Zweckverband
118 Faber, Paul, Sägewerk am Bahnhof
169 Fischer, Auto-Verm. u. Reparatur
140 Friedel, Georg, Kfm., Wetterzeube
206 Galster, Kurt, Dentist
151 Gasth. z. Eisenbahn, Espenhahn, Wetterzeube
121 Gasth. z. Felsenkeller, Tauchlitz
107 Gasth. z. Ochsen, Wetterzeube
188 Gasth. Pötewitz, Oskar Ulrich, Pötewitz
191 Gasth. Weißes Roß, P. Munkelt
197 Gastw. Paul Richter, Wetterzeube
192 Gaudlitz, Olga, Getreide, Bhf. Krossen
125 Gemeinde Podebuls-Wetterzeube
142 Gemeinde Trebnitz (Elster)
146 Gendarmeriegruppenposten Krossen
129 Gendarmerieeinzelposten Koßweda
163 Gendarmerieeinzelposten Wetterzeube
141 Hamel, Paul, Gartenbau
193 Harnisch, Herm., Biervertrieb
189 Harnisch, Otto, Gastwirt, Silbitz
162 Hemmann, Hugo, Kossweda
185 Hersing, Otto, Käserei, Wetterzeube
130 Hilbert, Edmund, Böttchermstr.
153 Hilbert, Paul, Seiler, Gastw., Gold. Ecke
158 Hüfner, R., Mühle Podebuls
159 Kettmann, Fritz, Vers., Wetterzeube
116 Kirsch, Franz, Zigarrenfbr., Nöben
178 Klaholz, Walter, Autoverm., Hartmannsdorf
133 Kornmann, Ernst, Zimmermstr.
186 Kreissparkasse Zeitz, Zweigst. Krossen
112 Kretschmann, Jul., Landw. Maschinenfbr.
131 Kröber, Thilo, Rittergut Nickelsdorf
122 Krug, Curt, Landwirt
136 Krossener Etuisfabrik, Erich Rischel
128 Kunsch, Oswald, Maschinenfbr., Silbitz
148 Kurze, Paul, Maurermstr.
154 Ländliche Spar- u. Darlehnskasse eGmbH
180 Ländl. Spar- u. Darl.-Kasse, Wetterzeube
138 Lorenz, Willy, Kol.-W., Wetterzeube
139 Meißner, Oskar, Obsthdlg.
152 Müller, Edmund, Fleischermeister
160 NSDAP, NSV, Ortsgruppe Krossen
204 Pauli, Herbert, Bauer, Schleckweda
149 Pfarramt Krossen
195 Plantasana, Fbr. pharm. Präparate GmbH
114 Prieger, L., Mühlenbes., Hartmannsdorf
207 Felix Rapp & Co, Tauchlitz
184 Reichsbahn, Bahnhof Krossen
164 Reichsbahn, Bahnhof Wetterzeube
120 Reichspost, Postamt
(190) Riebeck-Brauerei, Niederl. Tauchlitz
198 Roosen, Elisabeth, Frau, geb. Kertscher
144 Schewitzer, Kurt, Wurstfbr., Ahlendorf
187 Schmidt, Franz, Chem. Prod., Wetterzeube
182 Schmidt, Otto, Fleischerei
181 Schneider, Karl, Tabak- u. Zuckerwaren
111 Schöntube, Arno, Baustoffe
126 Sentzke, Dr. H., Arzt, Krossen
115 Staeglich & Haberkorn, Hartgußwerk, Wetterz.
194 Stauch, Herm., Fleischermstr., Wetterzeube
123 Steuer, Gustav, Bauer
196 Suhr, Otto, Zimmereigesch.
117 Trebst, Dr., Arzt. Wetterzeube-Podebuls
132 Vehrigs, Paul, Rittergut, Silbitz
119 Volksbank Krossen eGmbH
155 Wackernagel, Bernhard, Kolonialwaren
210 Wahm, Max, Lehrer, Wetterzeube
205 Weise, Max, Bauer, Koßweda
179 Wetterz. Ton- u. Ziegelw., GmbH, Wetterzeube
199 Wirth, Friedrich, Elektroinstallation
166 Wohlfahrt, Otto, Gartenbau
212 Zimmermann, Karl, Handelsvertreter
203 Zimmermann, Walter, Bauer, Schleckweda
135 Zippel, Herb., KG, Büromöbelfbr.

Krotoschin (Wartheland)

111 Adasch, P., Ofenfabrik, Inh. Kurt Adasch, Krotoschin, Zdunyer Str. 58b/62, Fabrikation von Kachelöfen und transportablen Öfen
186 Amtsgericht, Baltenlandstr. 11
112 Amtskommissar des Amtsbez., Schollstr. 41
114 Apotheke, Adler-, Treuhänder Udo Kerick, Ring 3
190 Apotheke, Mohren-, Ring 32
15 Arbeitsamt, ZdunyerStr. 58
105 Arlt, Bruno, Maler, Sachsstr. 4
37 Augustin, Kurt, Dentist, KalischerStr. 29
156 Bauernsiedlung, GmbH, NeuerRing 10
107 Bautor, Emil, Reg.-Insp., Fröbelstr. 1
36 Bazar, W., Warenhaus, Ring 27
98 Bekleidungshaus Alladar Niewiem, Ring 13
106 Bieder, Albrecht, Vertreter, Sachsstr. 2
74 Biedermann, Br., Silberfuchsfarm, Kalischer Straße 47a
68 Bloeck, Arnold, Steuerber., Ring 16
62 Böhlke, Oskar, Uhren, Ring 7
19 Brauerei Krotoschin, Malzstr. 15
160 Buchholz, Max, Bäcker, KoschminerStr. 30
24 Bürgermeister, Wohnung
153 Bunk, Hans, Lebensm., Ring 14
152 Burkert, Otto, Kachelfbr., Malzstr. 13
20 Central-Kaffee, Ring 4
87 Dampfmühle Krotoschin
41 Dampfsägewerk Krotschin, RaschkowerStr. 12
79 Dampfziegelei Alt-Krotoschin
82 Dampfziegelei vorm. Wieklinski, Ziegelstr.
154 Deutsche Gaststätte Seife, Hanau
104 Deutsches Rotes Kreuz, Wachstr. 1
88 Dietze, Max, Baugesch., KobylinerStr. 1
132 Eier- u. Geflügelverw. eGmbH, KalischerStr. 45
85 Ein- und Verkaufsgenossenschaft Krotoschin e. G. m. b. H., Handel mit landwirtschaftlichen Erzeugnissen und Bedarfsartikeln, Kasernenstraße 1
85 Ein- u. Verkaufsgen. eGmbH, Kasernenstr. 1
13 Dieselbe, Flockenfabrik
73 Elektrizitätswerk, Malzstr. 15
158 Elektro-Paul, Malzstr. 10
69 Espenberg, B., Kol.-W., Zdunyer Str. 10
64 Evang. Pfarramt, Lindenstr. 1
14 Feind, Kantine, Schollstr. 19
121 Fendler, Robert, Kfm., Baltenlandstr. 2
120 Fendler & Winter, Lebensm., KalischerStr. 38
148 Feyerabend, Dr. Herb., Arzt, Malzstr. 16
29 Finanzamt, ZdunyerStr. 65
11 Fleischwaren- und Konservenfabrik Willy Lange, Büro am Schlachthof
32 Dieselbe, Fabrik, Kobyliner Str. 1
58 Galster, Kurt, Fleischerm., Fürstenstr. 25
151 Gaststätte, Erich Baran, ZdunyerStr. 40
185 Gendarmerie-Hauptmannsch., Parkstr. 3
72 Gendarmerie-Kreisführ., Köppelstr. 7
70 Gendarmeriekreis Krotoschin, Roquettestr.
71 Gendarmerieposten, ZdunyerStr. 46
30 Gerlach, Karl, Viehhdlg., KoschminerStr. 11
27 Getreide, Futter- u. Düngemittel, Holz- u. Baustoffe, KalischerStr. 27
166 Goldhahn, Viktor, Tiefbau, NeuerRing 10
57 Grunau, H., Schollstr. 4
201 Grundstücksgesellschaft d. Haupttreuhandstelle Ost mbH, BenitzerStr. 4
127 Gut Birkenstein
40 Gutsverwaltung Hahnau
137 Gutsverwaltung Sassenstein
115 Hausverwaltung, Köppelstr. 1
87 Hoffmann, Ernst, Dampfmühle Krotoschin
144 Homann, Dr., Oberamtsrichter, Schollstr. 43
5 Hotel Deutsches Haus, NeuerRing 2
96 Hückstädt, Ernst, Zahlmstr., Roquettestr. 3
61 John, Otto, Lebensmittel, Ring 26
41 Kahlfuss, Max, Sägewerk, RaschkowerStr. 12
145 Kammerhof, Gutsverwaltung, Felix Hikko
6 Kander, A., komm.Verw., Ring 15
21 Karamel, Zichorien- u. Malzkaffeefbr., Schollstraße 1
53 Katasteramt, ZdunyerStr. 46
133 Knauer, Gerh., Amtsleiter, BenitzerStr. 4
83 v. Knaut, Clara, Buchhdlg., Ring 32
153 Konsumgenoss. Spolen, Lebensm., Ring 14
22 Kreisbahn Krotoschin-Pleschen, BenitzerStr.
1 Kreisbildstelle Krotoschin, ImPark 7
7 Kreissparkasse Krotoschin, NeuerRing 4
216 Kreisvertrauensmann d. Treuhandst., Zdunyer Straße 70
76 Krotoschiner Druckerei, Sachsstr. 1
67 Krotoschiner Maschinenfabrik, Malzstr. 2
11 Krotosch. Fleischwaren- u. Konservenfabrik
32 Dieselbe, Fabrik, KobylinerStr.
140 Krotoschiner Molkerei e. G. m. b. H., Kobyliner Straße 19
123 Krotoschin. Speditionshaus, KoschminerStr. 10
1 Landrat, Roquettestr. 7
27 Landwarenhdl.-Gesch., KalischerStr. 27
204 Lange, Heinr., Likörfbr., NeuerRing 6
11 Lange, Willy, Fleischwrfbr., KobylinerStr. 1
155 Laumann, Straßenbau, Schollstr. 5
138 Lichtenthal, J., Tischler, Malzstr. 9
136 Lichtspiele, KalischerStr. 34
87 Ludwig, Gustav, Dampfmühle
45 Mathiesen, Dieter, Buchhdlg., ZdunyerStr. 4
46 Derselbe, Wohnung, Schollstr. 4
34 Materne, Helmut, Landw., Wollnitz
50 Mattheus, Osk., Getreide, Roquettestr. 4
56 Mineralölvertrieb, Bahnhof, Verladestr.
124 v. Mohrenschildt, Berend, Margaretenhof
75 Mohrholz, Hans, NSDAP.-Leit., Fröbelstr. 2
55 Morchel, Paul, Getreide, Ring 33
195 Mühle Schokken und Faßfabrik Willig G. m. b. H. Geschäftsstelle Herstellung von Fässern zu allen Zwecken Wernerstraße 10
43 Netter, E., Mineralw.-Fbr., Schallstr. 18
123 Nitschke, Erich, Sped., KoschminerStr. 10
17 NSDAP., Amt f. Volkswohlf., Roquettestr. 5
52 Dieselbe, Kreisleitung, Schloß
10 Dieselbe, DAF., Kreiswalt., ZdunyerStr. 71
3 Dieselbe, Dtsch. Frauenwerk, Schloß
141 Dieselbe, NSKK., Motorsturm 12/M 124
80 NS.-Schwesternstation, ZdunyerStr. 62
103 Dieselbe, NSV.-Kindergarten, Fürstenstr. 32
97 Ortlieb, Otto, Autos, Malzstr. 8
79 Ostdtsch. Baustoffwerke GmbH
116 Ostdtsch. Landbewirtschaftung GmbH, ZdunyerStr. 70
119 Ostland-Betrieb, Kobierno
126 Pawlak, Radio, Ring 26
125 Pflantz, August, Kol.W., Ring 31
18 Pfuhl, Heinr., Schokol.-Fbr., Feldstr. 3
66 Prommer, Edgar, Eisenwr., Ring 16
159 Rabold, Leutnant, KochallerStr. 10
25 Rathaus, Ring
8 RAD., Gruppe 38, Schollstr. 45
49 Reichsbahn, Bahnhof
9 Dieselbe, Güterabfertigung
63 Reichsnährstand, Roquettestr. 8
35 Ders., Landwirtschaftsschule, RawitscherStr. 15
187 Reichspost, Postamt
105 Reichsstand d. Dtsch. Handwerker, H.Sachs-Straße 4
28 Reichswasserwirtschaftsamt, ZdunyerStr. 52
117 Reschke, Fritz, Fleischer, Ring 34
145 Restgutsverwaltung Kammerhof
130 Royl, Edmund, Gärtnerei, Feldstr. 26
134 v. Rummel, Larissa, ZdunyerStr. 19
142 Sautier, Carl, Treuhänder, KalischerStr. 9
40 v. Scheibler, Georg
129 Simon, Reinhold, Reformhaus, Ring 13

Spedition und Möbeltransport
Erich Nitschke
Baustoffe, Holz und Kohlen
Krotoschin, Koschminer Straße 10
Fernsprecher **123**

39 Sperlich, Paul, Eisensammelst., Kobyl.Str. 2
31 Sperlich, Wilh., Sped., ZdunyerStr. 37
38 Staatl. Oberschule f. Jungen, KalischerStr. 31
54 Staatl. Gesundheitsamt, ZdunyerStr. 43
51 Stadtförsterei, SulmierschützerStr. 30
81 Stadtgutsverwaltung, KalischerStr. 47
157 Städt. Betriebswerke, Fürstenstr. 36
157 Dies., Abt. Gaswerk, Fürstenstr. 34
73 Dies., Elektrizitätswerk, Malzstr. 16b
12 Städt. Krankenhaus, FalkenhoferWeg 4
42 Städt. Schlachthof, KobylinerStr. 14
202 Staeger, Heinrich, Dr., KochallerStr. 11
60 Stankewitz, H., Arb.-Führ., Koschm.Str. 58
171 Steinmetz, H., Glaser, KoschminerStr. 16
44 Stern-Drogerie, Ring 21
59 Stern, Osw., Komm. Verw., Ring 12
146 Strasburger, Josef, Abdeckerei
113 Straßenmeisterei, KoschminerStr. 76
99 Tabakwr. K. Sültemeyer, ZdunyerStr. 19
48 Tennyson, Gg., Schuhcremefbr., Baltenl.Str. 2
47 Derselbe, Wohnung, ZdunyerStr. 75
77 Thürnagel, Georg, Zahnarzt, Ring 3
141 Vereinigte Zuckerfabriken Witaschütz-Zduny GmbH, JutroschinerStr.
23 Viehverwertungsgenossenschaft e. Gen. m. b. H., Theresienstein 1

Volksbank Krotoschin
e. Gen. m. b. H.
Krotoschin, Zdunyer Straße 12
Fernsprecher **95**

149 W. Waisnix u .A. Scherber, Gend.-Beamte, Friedr.Kraze-Str. 1
65 Erik Weber & Co, Textilwr., Neue Ringstr. 2
89 Wehrmacht, Heeresstandortvermittlung
33 Dies., Heeresbauamt, Mühlenstr. 15
78 Dies., Stabsarzt Dr. Brüning, N.Ringstr. 8
84 Weisbach, Dr., R.-A. [N], NeueRingstr. 2
4 Welzel, Stud.-Assessor, BenitzerStr. 4a
16 Werner, Erich, Bahnhofswirt
131 Wiese, Rich., Architekt, FalkenhoferW. 3
150 Wiesemann, Reinh., Eisenwr., Ring 9
122 Winter, Guido, Kfm., Ring 1
141 Zuckerfabrik Zduny, Zduny, Jutrosch.Str.
18 Zuckerwaren- u. Schokoladenfabrik Krotoschin Inh. H. Pfuhl, Feldstraße 3

Krozingen siehe Bad Krozingen

Krün (Oberbay.)

143 Achner, Georg, Autoverm., Wallgau 66
121 Achner jr., Gg., Mietauto, Krün, Haus 71
108 v. Almeida, Ludw. Vikt., Graf, Wallgau, Hs. 39
120 Bayernwerk AG, Schleusenwärterhaus, Krün
145 Dasselbe, Unterkunftshaus am Sachensee
122 Café & Pension Brunsviga, Wallgau, Haus 51
148 Deiser, Albert, MittenwalderStr. 65
119 v. Finck, A., Barmsee
123 Forschungsinstitut f. Wasserbau u. Wasserkraft e.V., Obernach
114 Forstverwalter, Krün
132 Forstverwalter, Wallgau
141 Forstwart, Wallgau
125 Gansler, Ant., Gasthaus, Haus 38
101 Gappisch, Gerh., Geschäftsführer
128 Gasthof-Pension Schönblick, Alb. Holzer
104 Gemeindeverwaltung Krün
140 Gemeindeverwaltung Wallgau
107 Gendarmeriestation Wallgau
149 Haus Blick ins Tirol, Paxheim
137 Heeg, Wilhelm, Vorarbeiter, Wallgau, Haus 67
105 Held, Markus, Eier, Wallgau, Haus 102
110 Holzer, Josef, Kalkwerk, Wallgau, Haus 27
109 Holzer, Karl, Café, Wallgau, Hauptstr. 34
124 Jennewein, Josef, Spediteur, Wallgau
127 Karwendelges. Nf., Chem. Fbr., Schröfeln
131 Kath. Kuratie Wallgau, Haus Nr. 12
144 Kinderheim Kopfermann
111 Kinderheim Sonnhalde
106 Kramer, Josef, Pension Zugspitz, Hs. 21
126 Kriner, Joh., Gastw., Distriktstr. 23
130 Kriner, Mich., Gasthofbes., Barmsee, Hs. 61
118 Mayr, Josef, Gastwirt, Wallgau, Hs. 42
146 Meder, Marie, Bärenbichl
115 Neubauer, Mart., Fuhrw., Oelgraben, Wallgau
117 Neuner, Franz, Bäckerei, Wallgau, Hauptstr. 47
112 Neuner, Franz, Holzhdlg., Wallgau, Hs. 24
103 Neuner, Johann, Gasthof z. Post, Wallgau
116 Neuner, Joh., Gemischtwr., Wallgau, Hauptstr. 33
147 NSDAP., Ortsgruppe
134 Reichsarbeitsdienst, Abt. Krün-Barmsee 9/302
135 Derselbe, Abt. Krün-Tennsee 8/302
136 Reichspost-Agentur Krün
113 Reichspost-Agentur Wallgau
138 Reindl, Alois, Mietauto, Gries 55
102 Schober, Georg, Gasthof, Krün, Haus 46
129 Schwarzenberger, Georg, Baumstr.
142 Simon, Josef, Sägewerk
104 Verkehrsamt
139 Wilhelmj, Arth., Dr. phil., Wallgau, Hs. 95
133 Wisberger, Herm., Fotohaus

Kruglanken (Ostpr.)

68 Amt Siewken
34 Brassaty, Willy, Bäckermstr.
44 Bürgermeisteramt
75 Cziesla, Bürgermeister
31 Dombrowski, A., Landw., Knobbenort
54 Dombrowski, Arthur, Kfm.
45 Gemballa, Fritz, Gastw., Andreastal
32 Gendarmeriegruppenposten Kruglanken
42 Gendrich, Aug., Fleischwaren
49 Grigo, Elisabeth, Hebammenschwester
69 Gutsverwaltung Gansenstein, Seehausen
30 Gutsverwaltung Gr.Lenkuk
62 Gutsverwaltung Louisenhof
50 Illas, Willy, Sattlermstr., Grünau
76 Jugendherberge Seehausen
66 Just, Dr., Tierarzt
15 Kempka
14 Kirchengemeinde, Pfarrhaus
52 Kriebel, Landw., Neue Soldahnen
22 Helmut Kröhner u. Co, Manufakturwr.
21 Kruglanker Spar- u. Darlehnsk.-Verein eGmbH
33 Küssner, Herm., Bahnspediteur
25 Lange, Fritz, Zementwr.Fbr., Grünau
13 Lange, Paul, Bauer, Grünau
54 Loest Nf., Rudolf
58 Lorek, Georg, Landw., Steinvertrieb
24 Lukat, Willy, Pferdehdlr., Andreastal
43 Malcyka, Erwin, Jungbauer, Seehausen
39 Maleyka, Fritz, Landw., Allenbruch
18 Michalzik, Gustav, Bäckermstr.
59 Milthaler, Landw., Gr.Eschenort
12 Mühlenwerke Kruglanken, Inh. Karl Schröter

17 Müller, Ed., Fleischermstr.
74 Obermeit, Gustav, Bauer, Siewken Abbau
61 Podgurski, Bürgermstr., Andreastal
41 Poerschke, Wilhelm, Maschinenbaumstr.
53 Reichsbahn, Bahnhof Kruglanken
73 Dieselbe, Bahnmeisterei
10 Dieselbe, Güterabf., Gansenstein
60 Rogall, Gustav, Kaufmann
37 Schneller, Fritz, Bürgermstr., Seehausen
12 Schröter, Karl, Mühle
16 Skerra, Rich., Fleischermstr.
29 Sperber, Erich, Landw., Frankenort
78 Statz, Karl, Fische
56 Stotzka, Heinrich, Restgut Siewken
36 Struwe, Dr. Arzt.
77 Thies, Robert, Bürgerm., Hochsee
55 Toemler, Carl, Hotelbesitzer
51 Uhse, Horst, Landw., Rittergut Gansenstein
38 Verbrauchergen. Angerburg eGmbH, Vert.-Stelle 5
35 Wawrzin, Max, Radiohdl., Autovermietung
19 Will, Alb., Müllermstr., Kleine Mühle
57 Wollgien, Otto, Gastwirt, Siewken.
72 Woitkowitz, Paul, Baumeister, Gansenstein

Krumau a. Kamp (Niederdonau)

1 Asenbaum, Rupert, Gastwirt, Nr. 29
3 Gendarmerieposten
4 Haslinger, Franz, Kaufmann, Nr. 34

Krumbach (Bregenzerwald) [Tirol]

☛ Die einzelnen Rufnummern in **runder Klammer** ( ) angefügte Stellenzahl — z. B. 2 (4) — ist bei Gesprächsanmeldung als Stelle 4 von Nr. 2 usw. mitzuverlangen.

4 Fink, Josef, Mietautos, Wolfbühl 74, ÜV
7 Gemeindeamt Krumbach, Bürgermeister Johann Peter Fink, Haus Nr. 87
1 Gendarmerieposten, ÜV
6 Hirschbühl, Stefan, Gasthaus, Kirchplatz 5
3 Müller, Dr. Johann, Arzt, Hs. Nr. 3, ÜV
2 (2) Radiumbad - Roßbad
Krumbach, Bregenzerwald (Vorarlberg)
8 Raid, Albert, Gastwirt, Hs. Nr. 174
2 (3) Steinhauser, Ambros, Autountern., ÜV
5 Steinhauser, Anaklet, Gasthof, Zwing 154, ÜV

Krumbach (Niederdonau)

2 Bauer, Eduard, Landwirt, 235
17 Gansinger, Fritz, Kfm., Nr. 16
8 Gemeindeamt, Nr. 14
10 Gendarmerieposten, Markt 13
6 Glatz, August, Maurermstr., Nr. 48
18 Haindl, Joh., Gastwirt
9 Holzbauer, Maxim., Autoounternehmer, Nr. 15
15 Kraus, Dr. Fritz, Medizinalrat, Krumbach, Haus Nr. 61. P Wien 1118 (Dauerverbindung mit Wiener Neustadt)
20 Kurz, Franz, Dentist
13 Landw. Gen. Aspang Kirchschlag u. Umg. in Thomasberg
5 Laschtowiczka, Dr. Karl, Bauernw., Lindenhof
1 Lepold, Jos., Gastwirt, Nr. 19
12 Müller, Robert, Gastwirt, Nr. 12
19 Pernsteiner, Franz, Tischlerei, 77
11 Pernsteiner, Rudolf, Tischlerei, 243
3 Reisenbauer, Jos., Sägewerksbesitzer
7 **Schloß Krumbach** Forst- und Gutsverwaltung
16 Schabauer, Jos., Kfm., Nr. 19
4 Steurer, Josef, Bäckerei, Nr. 7
14 Villa Thilde

Krumbach (Schwaben) [Bay.]

89 Allgem. Ortskrankenkasse, Grünlingstr. 9
17 Amtsgericht Krumbach
10 Apotheke, Edm. Blasius
145 Arbeitsamt Neu-Ulm Außenstelle, Bhfstr. 52
37 Asphaltfilzfabrik M. Faist, Bahnhofstr. 57
48 Bader, Eugen, Seifenfbr., Nassauerstr. 3
72 Bader, Jakob, Kol.-Waren
104 Bären, Gastwirtschaft zum, Bahnhofstr. 5
9 Bauer, Alfred, Friseur, Mindelh.Str. 3
220 Baur, Josef, Schneidermstr., Bahnhofstr. 38
63 Bayerische Hypotheken- und Wechselbank, Filiale Krumbach
46 Bayer. Warenvermittlung landw. Genossensch.
121 Biechele, Ottmar, Autotransport, Burgauer Str. 8
114 Bisle Hans, Baugeschäft, Luitpoldstr. 10
128 Blösch, Joseph, Käserei, Unterbleichen
57 Böck, Max, Gemischtwr., Marktpl. 17
207 Böller, Lukas, Schreinerei
69 Bonenberger, U., Sägewerk, Ebershausen
85 Burger, Carl, Café, Marktpl. 5.
29 B. Dauber u. Sohn, Textilwr., Bahnhofstr. 9
60 Diem, Karl, Gasthaus u. Metzgerei
181 Dirr, Michael, Schmiedemstr., Nattenhausen
205 Drappeldrey, Alois, Bahnspediteur
119 Dreher, Philipp, Baugeschäft, Augsb.Str. 35
22 Dreier, Joseph, Spediteur
138 Ebner, Leonhard, Dentist, Luitpoldstr. 6
4 Einsle, Josef, Weinkellerei, Krumbach (Schwaben)
(76) Elektr. Werk Breitenthal, Krumbach.
19 Englisches Institut, Mindelheimerstr. 47
219 Estelmann, A., Lebensmittel, Marktplatz 3
124 Estelmann, Ludwig, Autos, Augsb.Str. 9
167 Faist, Eugen, Dentist, Bahnhofstr. 44
37 Faist, Ludwig, Fabrikant, Grünlingstr. 2
126 Falk, Joseph, Gasthaus, Augsburgerstr. 4
64 Forstamt Breitenthal.
82 Forstamt Krumbach.
141 Foto-Weiß, Spitalweg 3
31 Frick, Anton, Lebensmittel, Kirchenstr. 10
183 Frühling, Karl, Ingenieur, Niederraunau
112 Gebler, Jos., Viehhdlg., Augsburgerstr. 29.
35 Gendarmeriestation u. Inspektion Krumbach
102 Gerätelager (Heeresnebenzeugamt)
28 Gesundheitsamt, Staatl., Mindelh.Str. 14
27 Göttinger, Anton, Metzger, Marktplatz 21
143 Hablizel, Otto, Mietauto, Marktpl. 4
38 Haugg, Raphael, Dampfsägewerk.
146 Hefele, Max, Metzgerei, Bahnhofstr. 26
149 Heiligmann, Frz., Sattler, Billenhausen
70 Herold, Martin, Stabsleiter
68 Herz, Max, Gemischtwr., Mantelstr. 7
109 Höfle, Max, Installat., Bahnhofstr. 20
215 Hofmeister, Franz, Zinngießerei
148 Huber'sche A. M., Buchhdlg., Kirchenstr. 1
107 Ilg, Joseph, Käserei, Nattenhausen
211 Israelitische Kultusgemeinde e.V.
135 Käsereigenossenschaft Niederraunau
50 Kaiser, Albert, Gartenbau, NassauerStr. 31
129 Kaiser, Carl, Schreinerei, Brunnenstr. 14
75 Kaiser, Ferd., Obst
134 Kiebler, Ulrich, Käsereibes., Aletshausen
(203) Kleindienst, Hans, Seegras
106 Kling, Karl, Baugeschäft
156 Koch, Leo, Gastwirt, Babenhauserstr. 20
202 Konservenfabriken Dr. Willi Knoll
131 Krämer, Joseph, Autoverm., Burgauerstr. 7
118 Kreis- u. Stadtsparkasse
162 Kreis-Waisen- u. Versorgungsanstalt, Fabrikstraße 5
52 Kreisbaumeister, Mantelstr. 71
115 Kreiskasse, Bahnhofstr. 44
88 Kreiskrankenhaus Krumbach
65 Krumbacher Bote, Verlag u. Buchdruckerei Karl Ziegler, Krumbach
41 Krumbad, Filiale der St. Josephs-Kongregation (Heilbad)
41 Krumbad, Mineralbad Heilschlamm
103 Lehrwerkstätte Niederraunau
123 Leidescher, A., Kunstmühle
7 Lipp, Max, Eisenhdlg.
217 Lipp, Max, Kfm., Espach
55 Lochbrunner, Gg., Viehhdlg., Bahnhofstr. 35a.
33 Luisoder, Arnold, Gartenbau, Bahnhofstr. 54
157 Maier, Leonh., Spenglermstr., Mantelstr. 32
36 Marxer, Jos., Viehhdlg., Ulmerstr. 3
152 Mayer, Josef, Lebensm., Krumbach
122 Mehr, Johann, Gastwirt, Niederraunau
209 Menhard, Rudolf, Leder
23 Miller, Franz, Bäckerei, Kirchenstr. 9
160 Miller, Max, Gastwirt, Billenhausen
71 Miller, Moritz, Viehhdlg., Babenhauserstr. 9
206 Molkereigenossenschaft GmbH
208 Motzet, Dr. Alfons, Bez.-Arzt
67 Müller, Georg, Buchdruckerei, Krumbach
125 Müller, Jos., Sägewerk, Ulmerstr. 7a
62 Munding, Anton, Gasthof
39 Munding-Keller, Badweg 20
110 Negele, M., Autorep. u. Fuhrwesen
203 Neuhäusler, Josef, Gastw., Nattenhausen
83 Notariat.
170 NSDAP., NSV., Amt für Volkswohlfahrt
116 Dies., Deutsche Arbeitsfront, Marktpl. 24
218 NSV.-Haus, Mantelstr. 13
158 Ost, Ludwig, Metzgerei, Mantelstr. 46
25 Petzold, Dr. Franz, Arzt.
216 Pfaffenzeller, Dr. F., Tierarzt, H.Wessel-Ring
3 Post, Gasthof zur (Bürgerbräu Memmingen)
15 Reichsbahn, Bahnhof Krumbach
78 Reichsfinanzverwaltung, Finanzamt
44 Reichsnährstand, Kreisbauernschaft
24 Reichspost, Postamt
8 Gebrüder Reiner, Silberbesteckfabrik
86 Reisch, Anton, Lebensmittel
151 Reiß, Ad., Elektr. Anl., MindelheimerStr. 5
14 Rendle, Ludw., Metzgerei, Mindelh.Str. 10
155 Riedmiller, Jos., Metzgerm., Mindelh.Str. 7
2 Riedmiller & Spaun
Kurz-, Weiß- und Wollwarengroßhandlung Krumbach/Schwaben
136 Riegg, Johann, Autoverm., Fabrikstr. 32.
45 Ries, Simon, Waffengesch., Poststr. 9
32 Ries, Theodor, Stahlwaren, Mindelh.Str. 4
61 Ringler, Georg, Brauerei, Marktpl. 14
1 Sallinger, Moritz, Wachswarenfabrik
47 Samson, Dr. Arzt, Marktplatz 22
113 Schapfl, Aug., Omnibusverkehr, Fabrikstr. 48
212 Scheitter, Hans, Schlosserei, Augsb.Str. 16
66 Scheppach, Joseph, Hirschbrauerei
40 Scheppach, Jos., Masch.-Fbr., Niederraunau
150 Schiersner, Fr., Bez.-Dir., Th.-Einslestr. 4
108 Schmid, Hans, Landw. Maschinen.
5 Schwarz, F., Manufakturwaren
165 Schwarz jr., Fritz, Kfm., Gartenstr. 16
42 Schwarz, Karl, Bäckerei, Augsburgerstr. 18
144 Schwehr, Paul, Kraftw.Führer, Hindenb.Str.
127 Seitz, Ed., Molkerei, am Marktplatz
56 Singer, Ernst, R.-A., Badweg 15
140 Sixt, C. August, Glas u. Porzellan, Poststr. 8
81 Sommer, Eduard, Molkerei, Billenhausen
166 Spar- u. Darl.Kasse, Mindelh.Str. 37
80 Stadt Krumbach (Schwaben) Verwaltung (Vermittlungsstelle für sämtliche Amtsräume
142 im Rathaus u. Nebenstellen wie Bürgermeisterwohnung, Altersheim, Schlachthaus)
137 Stadtpfarramt Kath., Poststr. 12
6 A. Stähle Kom. Ges., Webwarengroßhandlung, Krumbach (Bayr. Schwaben)
139 Steichele, Nf., Gg., Manuf.-W., Poststr. 1
34 Steiger & Deschler GmbH, Mech. Feinweberei
111 Gebr. Steinhart, Wachswarenfabrik
214 Stimmelmayr, Karl, Dentist, Mantelstr. 31
49 Stohr, Eduard, Molkerei, Deisenhausen
43 Striegel, Ludwig, Zimmermstr.
168 Thalhofer, Georg, Holzhdlg., Buchstr. 16
76 Überlandwerk Krumbach AG
133 Uhl, Andr., Steinmetzmstr., Bahnhofstr. 36
84 Uhse, Erich, Auto-Repar., Buchstr. 20a
132 Völkl, Dr. Gg., Zahnarzt, Marktpl. 11
117 Vogel Nf., Fr., Kol.-Wr., Nassauerstr. 5
73 Vogel, Richard, Dentist.
169 Wacker, Julius, Gasthof, Marktplatz
74 Walter, M., Kaufmann, Breitenthal
16 Weber, Max, Gemischtwaren, Aletshausen
120 Weißes Roß, Gasthof, Marktpl. 18
159 Wiedemann, Joh., Install., Bahnhofstr. 3
30 Wiedemann, Johann, Roßbrauerei, Marktpl. 18
21 Wiedemann, Michael, Kaufmann
130 Wohllaib, Adalbert, Dr. med., Espachstr. 6
101 Wolf, Jos., Kunstschreinerei
51 Wurst, Joseph, Schlosserei
11 Gebr. Zach & Co, Eisenhdlg.
87 Zeiner & Sommer KG, Käsegroßhdlg.
153 Zeller, Heinrich, Landesprod., Breitenthal
65 Ziegler, Karl, Verlag u. Buchdruckerei Krumbacher Bote, Krumbach

Krumbach (Kr. Stockach) [Baden]

12 Bertsche, Bernhard, Gasthaus, Bietingen.
2 Gabele, Bernhard, Gasthaus z. Adler
8 Gemeindeverwaltung Bietingen
14 Gemeindeverwaltung Boll
10 Gemeindeverwaltung Krumbach
9 Hafner, Wilhelm, Sägewerk
11 Löffler, Wilh., Gasth. z. Schwanen, Boll.
4 Müller, Artur, Obstgroßverteiler
16 Pfarramt, kath., Bietingen
6 Reischmann, Ant., Gutsbes., Grünfleckenhof
5 Reiter, Otto, Gemischtwaren, Boll
7 Riegger, Karl, Kohlöffelhof
3 Schwarz, Robert, Sägewerk, Boll.
13 Sinnwell, Oliva, Gasthaus z. Hölzle, Hölzle
1 Gebr. Wetter, Ziegelwerke. Boll.

Krumbeck (Kr. Eutin) [Schlesw.-Holst.]

25 Abel, Peter, Bauer, Obernwohlde
10 Arfrader Hof, Joh. Junge
31 Bartels, J. G., Gastwirt, Heilshoop
19 Bartels, Paul, Viehhdlg., Krüppenberg
7 Becker, Otto, Bauer, Obernwohlde
23 Bezirksschule
21 Bock jr., Otto, Bauer, Butterstieg
37 Bödecker, Hans, Bauer, Heilshoop
58 Budelmann, Friedrich, Heilshoop
33 Burmeister, Heinr., Bauer, Wulfsfelde
29 Burmeister, Herbert, Bauer, Wulfsfelde
24 David, H., Bauer, Heilshoop
2 Ehlers, Hugo, Bauer
11 Evers, Emil, Bauer, Mönkhagen
4 Ferck, Emil, Landwirt, Hof Krumbeck
51 Flencker, Joh., Bauer, Heilshoop
22 Flick, Wilh., Bauer, Arfrade
39 Fock, Carl, Wulfsfelde.
38 Grell, Wilh., Bauer, Reinsbek
57 Hanke, Adalbert, Viehgesch., Wulfsfelde
15 Hardt, F., Bauer, Neuhof
49 Inselmann, Willi, Bauer, Reinsbek
13 Jäger, Heinrich, Maschinenbau, Mönkhagen
42 Kaacksteen, Hubert, Bauer, Obernwohlde
34 Kaacksteen, O., Bauuntern., Mönkhagen
27 Kamerichs, Karl, Bauer, Arfrade
1 Kayser, Dietrich, Bauer
45 Koch, Joh., Bauer, Arfrade
55 NSDAP, SA-Sturm 25/162, Obernwohlde
14 v.d. Oelsnitz, Landwirt, Hof Mönkhagen
32 Ohrt, Hugo, Bauer, Mönkhagen
28 Pasedach, Gottfr., Bauer, Butterstieg
46 Petersson, Oskar, Langen-Niendorf
30 Poggensee, Franz, Bauunt., Heilshoop
43 Rathje, Adolf Heilshoop.
59 Reimers, Hans, Bürgermstr., Lang-Niendorf
8 Rode, Adolf, Landwirt, Obernwohlde
3 Schlichting, Emil, Bauer
48 Schön, Albert, Bäckermstr., Heilshoop
52 Schütt, Aug., Fuhrgesch., Lang-Niendorf
56 Schwartz, Walter, Bauer, Hauberg
44 Sievers, Johann, Obernwohlde.
35 Spethmann, Arn., Lohndrescherei, Mönkhagen
12 Stark, Jonny, Bauer
40 Stölting, Hermann, Tankenraderberg
47 Tadken, Diedrich, Kfm., Mönkhagen
53 Trepkau, Bauer, Langen-Niendorf
16 Westphal, Otto, Viehhändler, Heilshoop
36 Westphal, Paul, Fuhrwesen, Heilshoop
54 Wille, Ad., Wagenbau, Langen-Niendorf
6 Witt, Otto, Bauer, Obernwohlde

Krummau (Moldau) [Oberdonau]

50 Allgemeine Ortskrankenkasse für Oberdonau, Verwaltungsstelle Krummau a. d. Moldau, Hermann-Göring-Str. 205
75 Amtgericht, LinzerGasse 284
113 Apotheke, Stadt-, F. Herschel, Hitlerpl. 16
(65) Apotheke, Schloß-
119 Arbeitsamt, Am Flößberg 251
35 Bank für Oberösterreich und Salzburg
102 Barzaba, Joh., Weihermühle
38 Bezirksgewerbest. d. Landesgewerbeverbandes, LinzerStr. 266
83 Bezirkszollkommissar (G), Obertor Nr. 277
53 Borovka, Adalb., Kraftfahrz., Langegasse 96
11 Burczik, Johann, Möbeltransporte, Spedition, Baustoffe, Kohlen, Eisenhdlg., Latron Nr. 106
141 Continental-Büromaschinen-Hauptvertrieb für den Böhmerwald Hans Faschingbauer, Latron Nr. 4
144 Denzel, Anton, Major, Friedhof 322
58 Deutsche Arbeitsfront
Schloßplatz
57 Deutsche landwirtschaftliche Lagerhaus- u. Betriebsgenossenschaft in Kalsching r. G. m. b. H., Geschäftsführung Krummau a. d. Moldau, Gojauerstraße 56
80 Deutsches Rotes Kreuz, Hitlerpl. 8
37 „Donau-Concordia", Versich.-Ges., Hitlerpl. 8
166 Druck- u. Verlagsanstalt Kain & Staininger
25 Fiedler, Pol.-Obermstr., Ad.Stifter-Str. 42
72 Finanzamt, LinzerStr. 47
13 Fink, Hans, Weinstube, Latron 37

12 **Flachs- & Hanfspinnerei Krummau / Moldau**
Hanfgarne, Bindfaden, Kordel, Schnüre

27 Floßmann, A., Kol.-W., Rathausgasse 29
112 Forstamt der Reichsforstverwaltung
154 Gabriel jr., Friedr., Leder, Am Wirtl 88
177 Gaudl, Ger.-Dir., Obertor
73 Geheime Staatspolizei, Villa Spiro
98 Gendarmeriehauptmannschaft
92 Gieb, Adolf, Photohaus, Gojauerg. 160
69 Hansen, L. E., Buchhdlg., Tuchmacherg. 38
76 Harmach, Josef, Kolonialwaren-Großhandlung, Gojauergasse 55
107 Hauptschule f. Knaben, LinzerStr.
96 Hauptzollamt, Spitzenberg 197
4 Hawelka, Dr. Edwin, Arzt, Tuchmacherg. 44
15 Heeresbauamt, H.Göring-Str. 213
6 Hempel, Paul, Weinhdlg., Latron 12
45 Hochholdinger, Albin, Ad.Hitler-Pl. 13
137 Holländer, Hans, Amtl. Eierverteilungsstelle für Krummau, Obst, Südfrüchte und Gemüse, Latron Nr. 43
128 Ernst Holzinger Kaufhaus Latron Nr. 21
40 Hossinger, Fritz, Kol.-W., LinzerStr. 42
128 Holzinger, Ernst, Kaufhaus, Latron 21
153 Horak, Wilh., Fleischer, Flößberg 101
40 Hossinger, Fritz, Kol.-W., LinzerStr. 42
32 Hotel Gold. Engel, J. Watzl, A.Hitler-Pl. 9
125 Hotel „Rose", Franz Wolfinger, Fremdenzimmer, Kalt- u. Warmwasser, Zentralheiz.
45 Hotel „Stadthof", Albin Hochholdinger, Behagliche Gaststätte, Adolf-Hitler-Platz 13
43 Hotel „Zur Stadt Wien", G. Kerschbaum, Latron 77
66 Brüder Jeßl, Kol.-W., Latron 86
1 Brüder Jessl, Inh. Emil Ernst, bahnamtliche Spedition d. D.R.B., Möbeltransport, Kohle, Bauwaren, Latron Nr. 82. P Wien 41073
123 Landrat Krummau a. d. M.
10 Flößberg Nr. 268 (Spirovilla)
118 Jobst, Adolf, Kreisjägermstr., Wohn., Flörsberg 279
33 Kalkwerk Weichstein
91 Khemetner, Franz, Schleiferei, LinzerStr. 46
126 Kitzberger, Matth., Obst, Fleischgasse 129
65 Kobinger, Aug., Drogen, Latron 45
157 Kracher, Ludw., Tierarzt, Hitlerpl. 15
23 Krankenhaus, allgem. öffentl.
111 Krankenversicherungsanstalt d. Privatbeamten u. Angestellten Aussig
9 Kreditanstalt der Deutschen, Zweiganstalt Krummau a/M., Latron Nr. 41
103 Kreisbauernschaft
3 Tummelplatz
143 Kreisjägermstr., LinzerStr. 266
41 Krummauer Volksbank r.G.m.b.H. in Krummau a. M., Adolf-Hitler-Platz 4
160 Lamberty, Edgar, Fahrschule, Fleischg. 131
47 Landkrankenkasse für Oberdonau, Sektion Krummau a. d. Moldau, Hermann-Göring-Straße 205
30 Josef Lappert
Elektrotechnisches Unternehmen, Krummau a. d. Moldau, GojauerStr. 56 (Oberdonau)
8 Leichenbestattungsanstalt W. Schinko
172 Lochner, Dr., Amtsleiter, Bahnhofstr. 88
90 Lorenz, Anton, Autorep., LinzerGasse 64
52 Lottmann, Ernst, Dr. med., Latron 73
131 Lueg, Major, Bahnhofsvorstand, 59
97 Hans Maierl
Architekt und Baumeister, Krummau a. d. Moldau (Oberdonau), Spitzenberg 144
19 Mateyka, Rob., Walzenmühle, Parkgraben 119
36 Julius Meinl AG, Kaffee, Ad.Hitler-Pl. 11
109 Meixner, Johann, Architekt, Baumeister und Zimmermeister, Kaplitzer Str. 327
57 Mrazek, Josef, Walzmühle
174 Michalek, Wenzel, Fleischer, Langgraben 148
116 Multerer, Karl, Obertor 285
124 Narbeshuber jr., Dr. Hans, Arzt, Obertor 197
124 Narbeshuber, Dr. Ludw., Primarius, Obertor 197
122 Neubauer, Alex, Baugesch., Bahnhofstr. 80
108 „Neuhof", Gutsverwaltung
81 Niemetz, Franz, Dr. med., Latron 78
136 Noßberger, Alois, Ad.Hitler-Pl. 11
59 NSDAP., Kreisleitung, Tummelpl. 154
42 Dieselbe, SA.-Standarte 91, LinzerStr. 470
55 Dieselbe, NSKK.-Standarte, Ad.Hitler-Pl. 11
99 Dieselbe, Amt für Volkswohlfahrt
140 Dieselbe, HJ.-Bann u. BDM.-Untergau
14 Dieselbe, Kreisfrauenschaft
58 Dieselbe, Deutsche Arbeitsfront
56 Dieselbe, NS.-Gauverlag O. D., Druck., Rath. Gasse 101
77 Oberschule f. Jungen, H.Göring-Str. 213
115 Oberverwaltung Südböhmen d. Deutschen Ansiedlungsgesellschaft, Bahnhofvorstadt Nr. 18

Papierfabriken
Pötschmühle-Steyrermühl A. G.
Werk Pötschmühle
Fernsprecher: **2. 29. 89** | Telegr.-Adresse: **Pötschmühle**
Die Zentrale verbindet mit sämtlichen Abteilungen, Wohnung Enslen, Wohnung Staininger, Wohnung Kny, Wohnung Söth, Werkshaus

74 Pilapel, Joh., Autorepar., Obert. 25
152 Pirscher, Heinr., Bäckerei, Obere Gasse 146
134 Pöschl, Friedr., Fleischer, Ad.Hitler-Pl. 12
170 Pöschl, Walter, Lebensm., Herrengasse 22
16 Prokop, Dr. Ludwig, R.-A., Ad.Hitler-Pl. 14
22 Rauscher, Dr. Franz, Notar, Hitlerpl. 15
101 Reichsarbeitsdienst, Gruppe 344
44 Ders., Meldeamt, Flößberg 287
7 Reichsbahn, Bahnhof
106 Dies., Bahnhof Gojau
151 Reichsluftschutzbund, Ortsgr., Latron 50
169 Reichspost, Postamt
161 Dies., Telegraphenbauamt Linz
79 Reichsstelle f. Getreide, Bahnhofstr. 80
68 Reinisch, Karl, Oberst, Am Rabenstein 226
70 Sander, Grete, Spitzenberg 187
95 Schinko, Dr. Albin, R.-A., Hitlerpl. 7
8 W. Schinko & Co.
Möbelfabrik, Bautischlerei, Sägewerk
61 Schlachthaus, Latron 194
88 Schneidewind, H., Zementwr., LinzerStr. 263
18 Schwarzenberg, Schloß, Latron 59
63 Schwarzenbergsche Braueriverwaltung
33 Schwarzenbergsche Kalkwerke, Weichseln
71 Schwarzenbergsche Kalkwerke
51 Schweiger, Ulrich, Kino, Obertor 2

64 Seidel, Franz, Photohaus, LinzerStr. 272
138 Derselbe, Papier, Latron 6
162 Sonnberger, Alois, Papierind., Flößberg 127
24 Sparkasse, Adolf-Hitler-Pl.
121 Spengler, Anton, Flößlergasse 99
21 Stadt Krummauer Bräuregie, BreiteGasse 71
5 Stadtgemeinde, Adolf-Hitler-Platz 1
26 Dies., Friedhof, Obertor 149
31 **Stadtmühle**
Inhaber S. Mrazek, Breite Gasse 80
135 Steinbrecher, Walter, Fabrikant, Bergg. 333
47 Straßenmeisterei, Herm.Göring-Str. 205
46 Südböhmische Granitwerke, Otto Wiltselko, Tuchmacherg. 33
145 Technische Nothilfe, Ortsgr. XVII/22
17 Tschunko, Max, Elektrowerkst., Flößberg 271
39 Urban, Max, Radio, Latron 73
142 Vedovelli & Cie, Obst, LinzerStr. 52
105 Vermessungsamt, LinzerStr. 47
78 Voitl, Hans, Tischlerwerkstätten, Obertor 283
56 Volksstimme, Rathausgasse 101
139 Wagner, Ludw., Dentist, Rathausgasse 128
82 Watzl, Jos., Gasth., Ad.Hitler-Str. 9
54 Wehrmacht: Heeresstandortverwaltung, Bahnhofstraße 41
82 Dies., Heeresverm., Barackenlager
93 Dies., Verpflegung
62 Dies., Wehrbezirkskommando
176 Dies., Wehrmeldeamt, ObereGasse 155
20 Dies., Wehrmeldeamt
155 Dies., Standortältester
130 Wernhart, Ferd., Kfm., Flößberg 133
48 Wirtschaftsgruppe, LinzerStr. 266
60 Witt, Edmund, Major, Bahnhofvorstadt 71
34 Wolf, Dr. Heinrich, R.-A., Ad.Hitler-Pl. 15
173 Wolfsberger, Oberst, Obertor 157
67 Woratschka, Dr. Hans, Arzt, Ad.Hitler-Pl. 8
129 Wuzelka, Heinr., Tuche, Langem.Brücke
104 Zdekauer, N., Dipl.-Ing., Ad.Hitler-Pl. 12

Krummhübel (Riesengeb.) [Niederschles.]

372 Adam, Eva, Modehaus
609 Alschner, Kurt, Ob.Steinseiffen
358 Altmann, Max, Brückenberg, Haus Adele
346 Anders, Martha, Steinschmuck, Brückenberg
561 Anton, Rudolf, Uhren, Nr. 175
312 Apotheke, Prinzeß-Charlotten-, Brück.Str.186
449 Auenheim, Kinderpension Wolfshau.
209 Bahnhof Krummhübel d. Riesengebirgsbahn
262 Bahnhofsgaststätte, Rudolf Gärtner
488 Bahn-Hotel, Bes. Frau Ella Zobel
250 Bartsch, Albert, Malerei, Am Bahnhof
550 Baumert, Osw., Ndr.-Krummhübel
528 Beer, Ernst, Bäckerei, Querseiffen, Nr. 46
377 Beinlich, A., Konfitüren, n. d. Hauptpost
548 **Berghotel Teichmannbaude Aktiengesellschaft,**
549 **Brückenberg (Rsgb.)**
332 Bergmann, Waldemar, Wolfshau 101
543 **Bergschloß-Baude, Hospiz der Inneren Mission Schlesien, Krummhübel**
456 Berthold, Dr., Arzt, Haus Bismarck
411 Bittkau, Gust., Buchdruckerei, Hauptstr. 136
472 Blaschke, P., Delikatessen, Brückenberg.
322 Böhme, Otto, Friseurgesch., Hauptstr. 76
581 Bolle, Curt, Kfm., Ober-Steinseiffen
440 Bräuer, H., Maurerpolier, Baberhäuser
471 Brauner, Gerh., Fleischer, Ob.Krummh. 135
503 Brauner, Herm., Fleischerm., Steinseiffen 384
267 Breiter, Herm., Brückenberg.
334 Breiter, Robert, Autoverm., Brückenberg
212 Breslauer Kaffee-Rösterei, Hauptstr. 26
320 Breslauer Kaffee-Rösterei, Brückenberg.
217 Breuer, Heinr., Dachdeck., Haus Hubertus
218 Brodbaude, Erich Schmidt, Brückenberg
266 Bürgermeister, Hauptstr. 29
484 Burgfrieden, Ferienheim
557 Burkert, Konr., Malermstr., Neuh.Str. 232
458 Café Wien, P. Triebwasser, Brückenberg 166
279 Charlottenheim, Mutterhaus
380 Depot der Hampelbaude
438 Deutsches Haus
389 Doberentz, Helmut, Ing., Querseifen
303 Dorn, Fremdenheim, Brückenberg 181
241 Dreyhaupts Hotel, Ober-Krummhübel
371 Dreyhaupts Schänke, Oberkrummhübel
424 Drömer, Emil, Villa Edelw., Brückenberg
378 Drömer, Rob., Fuhruntern., Querseiffen
340 Drogen- u. Photohaus Union, Hauptstr. 175
536 Drogerie Rübezahl, G. Honig
208 Eisenb. Erholungsheim Osten, Steinseiffen
308 Eisert, Peter, Kantor in Wang
309 **Elektrizitätswerk Krummhübel**
369 Elektrotechn. Install.-Gesch., Ing. Wendler, Hauptstr. 227
630 Emmaquellenbaude
233 Ende, Alfred, Kaufhaus, Steinseiffen 139
390 Ende, Erich, Monteur, Tannigt 205
360 Ende, Frieda, Ww., Neuhäuserstr.
(221) Ende, Herm., Maurermstr., Hauptstr. 156
221 Ende, Rob., Baugeschäft, Hauptstr. 138
482 Ercklentz, Prof. Dr. med. Wilh., Wolfshau 57
523 Erholungsh. d. Chr. Dierig AG, Steinseiffen 309
231 Erholungsheim der Kriegsmarine
227 Erholungsh. Haus Schles. d. R.Arb.Dienstes
467 Erholungsheim Waldfrieden, Steinseiffen.
444 Erholungsheim Waldidyll, 173
313 Ev. Pfarramt Wang, Pastor Passauer
602 Exner, Herb., Archit., Krummhübel 247
368 Exner, Oscar, Kaufhaus, Steinseiffen, 467
290 Fehn, Max, Schlosserei, Hauptstr. 67
336 Feuermeldestelle Brückenberg
201 Feuermeldestelle Krummhübel
366 Fitzner, Käte, Frau, Querseiffen 57
345 Fleiß, Gärtnerei, Steinseiffen 101
375 Fleiß, Mart., Bäckermstr., Steinseiffen, 221
293 Flügger, Rob., Schausp., Steinseiffen, Siedl.
416 Forchmann, Kurt, Baumstr., Brückenberg
473 Försterei (Revier-), Brückenberg
460 Försterei (Revier-), Seidorf in Baberhäuser
477 Försterei (Revier-), Wolfshau-Ost
495 Försterei (Revier-), Wolfshau-West

Fremdenheime:

423 Bergfrieden, Kurt Käß, Brückenberg
410 Berghäusel, Marg. Schneider, Wolfshau
238 Bergheil, Pension, Heinr. Klüter
431 Berghof Meergans, Brückenberg, Hauptstr.110
524 Berghof, Pension, Fritz Gottwald

Fremdenheime (Fortsetzung):

397 Bergwacht, G., Händler, Brückenberg
400 Brunhilde, Tietze, Brückenberg, Hauptstr. 118
311 Cäcilie, Gustav Häring, Brückenberg
256 Carmen, A. u. M. Weyl, Hauptstr. 166
534 Charlotte, Georg Auer, Brückenberg, 130
500 Daheim, Fritz Rösel, Brückenberg (Rsgb.)
558 Dornröschen, Hartmann, Brückenberg, 220
424 Edelweiß, Emil Drömer, Brückenberg 47
476 Eitel-Friedrich, Anna Schmidt, Brückenberg 48
490 Eldorado, Pension, Martha Daub
546 Ermel, Agnes Ermel, Brückenberg 13
348 Flora, H. Meergans
306 Fortuna, Fritz Breiter, Brückenberg 21
341 Goldene Aussicht, Brückenberg 19
328 Großmann, Rich., Hauptstr. 76
361 Fritz Grundmann, Brückenberg 7
211 Paul Haase, Pension
527 Haus am Hang, Brückenberg 212
491 Haus Anna, Jul. Haase, Brückenberg
420 Haus Bergschatz, Brückenberg
567 Haus Droysen, Brückenberg, Hauptstr. 85
409 Haus Elsa, Erna Hantzschmann, Ob.-Krummh.
373 Haus Enzian, Bes. Fr.E. Wagner
547 Haus Enzian, Bruno Knobloch, Brückenberg
263 Haus Erika, Rob. Schmidt, Brückenberg
347 Haus Erna, Erika Mauß, Ob.-Krummh. 222
579 Haus Fortuna, H. Schinke, Breitenhau 101
392 Haus Gerda, Pension, Bes. Karl Rink
601 Haus Gerhardt, E. Schiller, Gehängeweg 56
606 Haus Grosch, Wolfshau 35
357 Haus Hedwig, A. Linke, Brückenberg 104
605 Haus Hilde, W. Wieczorek, Brückenberg, Dorfstr. 99
382 Haus Ibach, H. Strauß
509 Haus Marianne, Paul Schubert
215 Haus Mignon, Theodor Breiter
364 Haus Rübezahl, Arno Music, Teichmannb. Weg 192
613 Haus Sonnenhof, Ober-Querseiffen, Nr. 27
300 Haus Tannenberg, Hauptstr. 165
512 Haus Tannenrausch, Bismarckstr. 158
296 „Jagdvorbei", Kaffeebaude, Brückenberg
277 Landhaus am Stirnberg, Brückenberg
248 Landhaus Schneckoppe, Ober-Krummhübel
525 Lomnitzhof, Bes. Alker, Querseiffen
603 Lug ins Land, Hedw. Horn, Brückenberg
271 Martha, Bes. Knobloch, Brückenberg
274 Martha, Helene Voigt, Wolfshau
514 Milchschlößchen, Brückenberg, Hauptstr. 60
325 Most, Marta, Brückenberg
582 Nöldner, Ilse, Ob.-Krummhübel
401 Pension Schlaegel, Villa Daheim, 154
432 Quisisana, Paul Poser
319 Rautendelein, Fr. Ch. Schüttauf
434 Schau- ins Land, Geschw. Knappe
393 Scholz, Bes. Paul Scholz, Neuhäuser 96
379 Sonnenhalde Ferien vom Ich, Wolfshau
280 Sternenhaus, Ober-Krummhübel Nr. 212
265 Tannenhof, Erholungsheim
247 Tannenrausch, R. Großmann, Brückenberg
335 Viktoriahöhe, O.-Amtmann Milbradt, Brückenb.
356 Villa Christa, Hildegard Budich, 187
206 Villa Fichteneck, A. Neugebauer
408 Villa Heinrich, Posterholungsheim
475 Waldau, Osieka, Brückenberg
459 Waldesheim, Autoverm., Brückenberg 43
316 Waldesruh, Herm. Freudiger, Breitenhau 63
387 **Fremdenheim Waldheim Ursula, Fr. Erna Trodler, Ober-Krummhübel 121**
496 Waldweben, Emmy Thiel

494 Freudenberg, Oswald, Milch, Brückenberg
418 Freudenberg, Reinhart, Konsul
446 Friebe, Erich, Elektromstr., Hauptstr. 103
298 Friese, Paul, Fuhrwerk, Wolfshau 125
255 Frömberg, K., Wolfshau
255 Fromberg, M., Sporthaus
532 Frömberg, Rob., Steuerber., 147
282 Gaitsch, Ortsgruppenleiter
483 Gaststt. Baberkretscham, Baberhäuser
229 Bergstübl, H. C. Schneider
283 Gaststt. z. Gerichtskretscham, Hauptstr. 53
505 Gaststt. z. Gerichtskretscham, Querseiffen
326 Gaststt. goldene Aussicht, Wolfshau 30
439 Gaststätte Hampel 100
232 Gaststt. z. Heidelberg, Hauptstr. 124
407 Gaststt. zum Hirschen, Herm. Schmidt
515 Gaststätte z. Kreuzschänke, Ob.-Krummhübel
487 Gaststt. z. Riesengebirge, Bes. Helbig
383 Gasversorgung im Riesengebirge, Hauptstr. 177
349 Gemeindeamt Steinseiffen.
267 **Gemeindeverwaltung von Brückenberg - Wang — Standesamt — Bürgermeister**
... Dieselbe, Kurverwaltung
224 **Gemeindeverwaltung Krummhübel, Bürgermstr., Amtsvorsteher, Betriebsverwaltung**
201 Dieselbe, Kurverwaltung
315 Gendarmerie-Einzelposten I u. II, Krummhüb.
210 Genesungsheim d. AOK Berlin, Gehängew. 133
342 Genesungsheim Brandenburg, Am Heidelberg
359 Genesungsheim Melzergrund, Wolfshau
571 Gilka-Bötzow, Eleonore, Wolfshau 199
405 Gittler, Heinr., Kaufh., Ob.-Krummhübel 128
464 Gräbel Gust., Baugesch., Wolfshauer Ch. 185
243 Großmann, Rich., Sattler, Hauptstr. 76
305 Grundstück-Schaeme, Rud. Schaeme
624 Grünig, Rob., Tabakwr., Hauptstr. 129
281 Haase, Gustav, Delikatessen, Haus Bismarck
535 Haenel, Albert, O.Steinseiffen
489 Häring, Alfred, Schlosser, Ober-Querseiffen 27
353 Häring, Anna, Fremdenheim Waldfrieden
625 Häring, Hedwig, Konfitürenhaus, Merkur
385 Häring, Oswald, Pension, Brückenberg 10
415 Häring, Richard, Fuhrwesen, Brückenberg 11
414 Hampel, H., Autoverm., Querseiffen
318 Hampelbaude
406 Hanke, Rich., Kohlen.
623 Haselbach, Albrecht, Querseiffen 76
502 Haselbach-Bierniederlage, Hauptstr. 229
610 Hasenbaude, Brückenberg
237 Heereserholungsheim, Hauptstr. 75
529 Heidrich, Marg., Kunstgewerbl., Nr. 251
391 Helbig, Otto, Futtermittel, Nr. 8
402 Hoffmann, Paul, Fuhrwesen, Breitenhau, Nr. 62
235 Hotel Bad Brückenberg, Inhaber Erich Schatz
268 Hotel Berghotel Thiele, Brückenberg
438 **Hotel „Deutsches Haus", Krummhübel i. Rsgb.**
203 Hotel Franzenshöh, Brückenberg 96
506 **Hotel „Goldener Frieden", feinbürgerliches Haus, moderne Gastlichkeit, gute Küche, solide Preise, Krummhübel**
485 Hotel Hubertus, Brückenberg 45
526 Hotel-Pension Emmenhof, Wolfshau
478 **Hotel-Pension Waldhaus Weimar, Bes. Ernst Müller, Brückenberg**
457 **Hotel Preußischer Hof**
Inh.: Max Kaulfers,
Krummhübel, Hauptstraße 133
202 Hotel Rübezahl, Brückenberg.
394 Hotel Sanssouci, J. Most, Brückenberg-Wang
616 Hotel Schloß Pfaffenberg
486 Hotel Schweizerhaus, Brückenberg
265 Hotel Tannenhof.
474 Hotel Waldschloß, Brückenberg
451 **Hotel Wang, Bes. Felix Zimmermann**
264 Hotel Weißes Rößl, Conrad Schatz
454 Jagdhütte Kleiner Teich
498 Just, Heinr., Wurstwr., Hauptstr. 51
526 Huta Gefolgschafts-Erholungsheim Huta-Baude
296 Kaffeebaude Jagd vorbei
439 Kaffeebaude Nr. 100, Carl Hampel
516 Kahl, Fritz, Tischlerei, Haus Weddigen
508 Kaiser-Friedrich-Baude, Steinseiffen
208 Dies., Eisenbahn-Erholungsheim
339 Kallert, Gustav, Geflügelhdlg., Nr. 206
538 Karkos, Alf., Fleischer, Neuhäuser 140
556 Kath. Pfarramt Krummhübel
272 Kinder-Erholungsheim d. NSV
239 Kinder-Erholungsheim d. Stadt Breslau
501 Kindler, Dr. Hubert, Zahnarzt
313 Kirche Wang, Post Brückenberg
559 Klapproth, Bruno, Maurerm., Steinseiffen
429 Kleeberg, Walter, Photograph, Villa Nr. 34
330 Kleeberg, Walter, Photogr., Brückenberg 185
294 Klein, Bruno, Sportartikel, Nr. 145.
376 Kleine Teichbaude, Franz Hövel
565 Kloeber, Selma, Frau, Landhaus Kloeber
428 Klose, Emma, Konditorei, Ober-Krummhübel
563 Klose, Hch., Fleischer, O.-Krummhübel 123a
310 Klose, Herm., Fleischermstr., Hauptstr. 20
510 Klose, Reinhold, Fuhrwesen.
216 Kneifels Erben, A., Sportartikel
338 Knieknecht, Engelb., Dentist, Hauptstr. 79
531 Knippel-Süßenbach, Gärtnerei
533 Knobloch, Fritz, Landhaus, Brückenberg 31
580 Carola u. Carl Koch, Steinseiffen, Siedl.
270 Köhler, Dr. A., Arzt, Haus Nesthäkchen
252 Köhler, Aug., Tapeziermstr., Neuhäuserweg 1
504 Koppe, Osw., Fuhrwerksbes., Steinseiffen 203
398 Kordzik, Gerh., Friseur, Brückenberg 145
388 Koschig, Kurt, Autorepar., Steinseiffen, 94
337 Krahn, Heinr., Fuhren, Breitenhau 102
365 Krebs, Rich., Bäckermstr., Steinseiffen
289 Kreissparkasse Hirschberg, Zweigstelle, 228
327 Kriegel, Herm., Tischlerei, Brückenberg
520 Kriegel, Max, Fuhrwesen, Brückenberg
572 Kroll, Dr., Querseiffen, Nr. 22
622 Krumbhaar, Dr., Steinseiffen-Siedlung
350 v. Kügelgen, Dr. med., Haus Karin
562 Kühn, Otto, Friseurgesch., Brückenberg
574 Künstlererholungsheim Morgenstern, Ober-Steinseiffen
450 **Kurverwaltung Brückenberg, Brückenberg-Wang i. Riesengebirge**
564 **Dieselbe, Auskunftsstelle Baberhäuser**
552 **Dieselbe, Auskunftsstelle Wolfshau**
201 **Kurverwaltung Krummhübel, Bürgermeister u. Kurdirektor**
607 Kusche, Maßschneiderei, Wolfshau 339
406 Landskron-Bier, Verlag
442 Langer, Paul, Installation, Brückenberg 226
436 Lausmann, Gust., Bauer, Steinseiffen 129
626 Lehnert, Rich., Werbeleiter, Alexandrinenbad
336 Leiser, Gust., Brückenberg 8
427 Leiser, Paul, Fremdenh., Gehängeweg 59
352 Liebig, Karl, Liebichshöhe, Wolfshau
384 Lindenheim, Schwesternheim, Brückenberg 22
253 Lischka, Karl, Malermstr., Hauptstr. 230
285 Luftfahrt, Observatorium, Schneekoppe
430 Malwald, Osw., Fuhrgesch., Tannigt 29
228 Mandel, Franz, Pension, Brückenberg.
578 Marx, Oberst, Baberhäuser, Nr. 66
466 Martin, Ella, Kaufhaus, Baberhäuser 49
226 Matzke, Erich, Fuhrgeschäft, Brückenberg
347 Mauß, Haus Erna, O.-Krummhübel
521 Meergans, Schuhwaren, Villa Viktoria
448 Mehwald, Rich., Bäckerei, Hauptstr. 8
517 Meißner, Herm., Baberhäuser 51
425 Melzergrundbaude, Theodor Haupt
370 Meyer, Ewald, Krummhübel
452 Milchhalle Laubner, Rich. Laubner
343 v. Moers, Gertr., Frau, Haus Hochwald
540 Müller, Martin, Schlosser, Steinseiffen 211
612 Müller, Paul, Fabrikant, Schalasterhübel
288 Mutschke, Fritz, Papierhdlg., Hauptstr. 34
422 Nathe, Kurt, Molkerei
287 Neugebauer, E., Rittmstr., Herzogswalde
291 Neumann, August, Geflügel
307 Neumann, Max, Haus Amoena
269 Neumann, Paul, Hausschlächter, Hauptstr. 19
302 Niepel, Eugen, Archit., Querseiffen 54
205 NSDAP., NS.-Volkswohlfahrt
240 Otto, Reinhold, Friseur, Hauptstr. 177
386 Panning, Fritz, Schlosserei, Hauptstr. 77
292 Paul, Wilh., Gemüse, O.-Krummhübel 194
251 Penndorf, Alfred, Kol.-W., Hauptstr. 117
616 Pergler von Perglas, Frhr., Pfaffenberg
437 Geschw. Petri, Logierhaus, Brückenberg 120
230 Pfaffe, Fritz, Kohlen, Hauptstr. 6
412 Pfennig, Adolf, Konfitüren, Brückenberg
304 Pluta, Fremdenheim, Brückenberg
554 Pohl, Gerhard, Schriftsteller, Wolfshau
234 Pohl, Heinrich, Breitenhau.
577 Derselbe, Schneekoppe, privat
447 Posthof, Fremdenheim, Brückenberg 14
295 Pradler, Richard, Bäcker, Steinseiffen 460
324 Preuß, Georg, Architekt, Wolfshau 176
615 Preuß, Rud., Ing., Wolfshau
219 Prinz-Heinrich-Baude, Brückenberg.
497 Probst, Jul., Ofenbaumstr., Nr. 41
213 Reich, Albert, Konditorei, Hauptstr. 113
583 RAD., Erholungsheim, Haus Giersdorf
513 Reichsbund d. Kapitalrentner, Erholungsheim
544 Reichsfinanzverw.: Zollaufsicht Koppenplan
585 Reichspost: Postamt
597 Dies., Postamt Brückenberg 1
600 Reinhold, Rich., Fabrik, Steinseiffen, Siedl.
333 G. u. M. Reinke, Kaufhaus, Brückenberg 183
242 Reitzig, Hugo, Konditorei, Wolfsh. Chaussee
244 Riesengebirgsheim.
329 Riesengebirgsverein Brückenberg
450 Rotes Kreuz, Deutsches, Brückenberg
255 Rotes Kreuz, Deutsches, Krummhübel
611 Roth, Hans, Fabrikdir., Schalasterhübel
207 Rotter, Hermann, Klempnerei, Nr. 163
620 Rübezahl-Verlag
323 Rücker, Paul, Fleischermstr., Brückenberg
519 Rüger, Paul, Install.
433 Scherff, Robert, Gen.-Dir., Haus Forsteck.
522 Schiller, Paul, Steuerhebestelle, Haus Berta
275 Schleslerhaus, Baude a. Koppenplan.
479 Schlien, Heinr., Porzellan, Nr. 228
214 Schlingelbaude, Heinr. Scholz, Brückenberg
616 Schloß Pfaffenberg, Hotel
468 Schmidt, Bauunternehmer, Wolfshau 121
204 Schmidt, Emil, Wäscherei, 52
221 Schmidt, Herbert, Baumstr., Hauptstr. 138
576 Schmidt, Jul., Ober-Krummhübel, Haus Exner
222 Schmidt & Raupach, Automobilstation, 139
246 **Schneider, Otto, Holzhaus- und Hallenbauwerke, Bernsdorf (O.-L.), Steinseiffen über Krummhübel.**
426 Schöhl, Elis., Baberhäuser 15
553 Schön, Paul, Malergesch., Breitenhau
608 Schoepe, Alfred, Kfm., Ober-Steinseiffen
(255) Scholz, Hedwig, Haus Virginia
518 Schreiber, Gust., Tischlerei, Hauptstr. 25
232 Schulz, Fritz, Autoverm., Hauptstr. 124
480 Schulz & Oechsner, Eisenhdlg., Hauptstr. 126
276 Sedivy, Ad., Install., Steinseiffen 459
301 Seidel, Julius, Fuhrwesen, Querseiffen, Nr. 17
297 Siebert, Bäckerei, Baberhäuser
469 Siebert, Karl, Holzstoffabrik, Nr. 151
286 Siedl. Büro Steinseiffen, Siedlung, Straße 4
493 Simon, Jul., Autoverkehr, Hauptstr. 147
255 Sporthaus Frömberg & Sohn.
396 Sprotte, Ernst, Dir., Schalasterhübel 240
445 Stahr, Rudolf, Goldwr., Hauptstr. 184.
212 Stiebler, Otto, Kaffeerösterei, Hauptstr. 26
320 Stiebler, Otto, Kaffeerösterei, Brückenberg
236 Strauß, Karl, Kaufh., Brückenberg, Hptstr.
421 Strietzel, H., Konditorei, Brückenberg 100
362 Stumpe, Gustav, Obst, Hauptstr.
465 Stumpe, Osw., Fleischermstr., Steinseiffen 147
321 Talsperrenbaude, Karlheinz, Arnolds
376 **Teichbaude, Kleine, Inh. Franz Hövel, kl. Teichbaude, Post Brückenberg**
548 Teichmannbaude
381 Tennisplätze
492 Tschentscher, Willi, Fleischwr., Brückenberg
223 Tumpsbaude, Baberhäuser
201 Unfallmeldestelle
216 Volksbank im Riesen- u. Isergeb. eGmbH, Hauptstr. 115
413 Völkel, Emil, Sattler, Nr. 141
373 Wagner, Frau, Landhaus
478 Waldhausmühle, Brückenberg
249 Waldhausschleife, Brückenberg
225 Walter, Rich., „Eulengrund", Fuhrwerksbes.
329 Weidner, G., Fris., Brückenberg, Hauptstr.124
604 Wenzel, Herb., Lehrer, Alex.-Bad 108
245 Wenzel, Paul, Photograph, Nr. 147.
560 Wessel, Margarete, Frau, Wesselhaus
273 Wiedemann, Dr., Arzt, Haus Exner
621 Windeln, E., Fbr., Bolkenhain, Fuchsbau
539 Wolf, Waldemar, Autoverm., Neuhäuserw. 92
254 Zierbock, Irma, Molkereiprodukte
566 Zölfel, E. A., Laborantenhaus
261 Zölfel, Herm., Spediteur, Querseiffen 9

Krumnußbaum (Niederdonau)

3 Gemeindevorstehung, Nr. 72
7 Hackl, Franz, Bäckerei, Nr. 41
5 Hochtief AG, Baustelle Wifo
1 Rath jr., Aug., Schamottewr.-Fbr.
4 Reisinger, Frz., Fleischer, Nr. 66
8 Schmall, Adolf, Bäckerei, Nr. 67
2 Wirtschaftl. Forschungsges. mbH, Schloß

Krumpendorf (Kärnten)

211 Aidinyan, Pascal, Villa Aidinyan
188 Hans u. Oskar Altrichter, Dr., Arzt
181 Bad u. Restaurant Kropfitsch
141 Baumann, Camillo, Ing., Krumpendorf 43
149 Buchmann, Rud., Fabrikant, Villa Kluge
146 Clarieini, Franz, Hofrat
154 Denke, Wilhelm, Obermeister
119 Förster, Dr. Eduard, Arzt
152 Foto Rio, Winningerallee
155 Gängl-Ehrenwerth, Leopoldine, Gurlitsch 14, Villa Karlshof
144 Gemeindeamt
222 Gendarmerieposten
143 Hasenbichler, Chr., Gutsbes., Leinsdorf
202 Hotel „Kärtner Hof"
101 Hotel „Krumpendorfer Hof"
196 Jäger, A., Kaufmann
106 Karlbauer, Josef, Major, Nr. 28
220 Kazda, Dr. Franz, Dozent
207 Koch, Joh., Fleischer
105 Kommetter, Dr. Viktor, Hofrat
214 Kreiner, B., Gemischtwaren
189 Kutternig, Fritz, Bäckerei
112 Kutternig jr., Karl, Kaufhaus
175 Leitenberger, Anniebel, Schl. Krumpendorf
215 Madile, Hermann, Haus a. Rain
103 Madile, R., Ing., V. Vogelberg
201 Mattitsch, Ottilie, Gemischtwr.
228 Mayrobnig, Jos., Tischler
223 **Emil & Else Michner**
Pensionsinhaber, Krumpendorf am Wörthersee
224 Mohrenschildt, Erich
182 Nagele, Alois, Landwirt
138 Neuscheller, Dr. Harald, Arzt
229 Orasch, Peter, Zimmermeister
172 Pferingberger, O., Dir., Villa Seeblick
162 Reichsbahn, Bahnhof
128 Reichspost, Postamt
133 Rothmüller, Albert, Ing.

140 Schindler-Kunewald, Max
177 v. Schlebrügge, H., Hauptm., Villa Johanna
166 Schloß Drasing
160 Schloß Hallegg, Gutsverwaltung
135 Schmelzer, Karl
213 Schullin sen., Konrad, Hypotheken
132 Semmelrock, H., Kiosk, Pamperlallee
114 Sennewald, Hugo, Direktor
184 Sterneck, Otto, Schloß Hornstein
217 Streicher-Thorndike, Edith, Pirk 3
118 Tepel, Otto, Dr.
171 Terrassen-Hotel
227 Tschebull, Hermann, Dr.
187 Volkenborn, F., 44-Führer, Srallach 15
164 Voth, Leiter Lu-Stelle, Gurlitsch 1
130 Weyrauch, Jakob, Kommissar
137 Zirnig, Georg, Fleischer
136 Derselbe, Wohnung

Kruppamühle (Oberschlesien)

37 Gendarmeriepostenbereich Kruppamühle
33 Gendarmeriepostenbereich II Kruppamühle
34 Kasino-Gasthaus z. Lignose, Inh. Th. Hoppe
31 Lignose, Sprengstoffwerke GmbH
39 Michali, Wilhelm, Fleischermstr.
20 Reichspost, Poststelle
36 Schule Waldhufen

Kruschewo (Kr. Scharnikau) [Wartheland]

10 Bürgermeister Romanshof, Nr. 109
3 Bürgermeisteramt Kruschewo
6 Dampfmühle Kruschewo
15 Försterei Kahlstädt
13 Försterei Kruschewo
14 Försterei Waldhof
9 Gendarmerieposten
4 Gutsverwaltung Oberhof
7 Molkereigenossenschaft Kruschewo
5 Schloß Kruschewo
2 Wegner, Alexander, Gasthof

Kruschwitz (Wartheland)

61 Adamson, Percy
2 Althaus, Paul, Ortsvorsteher, Schönwerth
6 Amtskommissar, H.Wessel-Str. 8
15 Arbeitsamt Hohensalza, Fabrikstr. 1
76 Asmus, Joh., Eisen, Ad.Hitler-Pl. 10
77 Bank, Heinr., Spedition, Schulstr. 7
89 Bauernsiedlung Hohensalza, Ad.Hitler-Pl. 10
67 Braun, Willi, Schornsteinfeger, Schulstr. 2
3 Breitzke, Aug., Fleischer, Ad.Hitler-Pl. 6
31 Busse, Adolf, H.Göring-Str. 19
71 v. Daudelski, Dr., Arzt, Ad.Hitler-Pl. 21
62 Deutsche Bauernstube, Ad.Hitler-Pl. 21
58 Deutsches Haus
4 Eichhorst, Waldemar
35 Evangelisches Pfarramt
55 Feuerwehr
43 Formanski, Ad., Baugesch., Schulstr. 10
58 Gasthaus Zum alten Wikinger, Göringstr. 5
47 Gaswerk
74 Gendarmerieabteilung, Schulstr. 7
19 Gendarmerieposten, Ad.Hitler-Pl. 8
68 Gendarmerieposten Marken, Markowitz
11 v. Gierke, Lieselotte, Waltersmark
83 Gress, Johannes, Libenfeld
81 Grundstücksges. mbH Hohensalza
25 Gutsverwaltung Barnefeld
28 Gutsverwaltung Büttenhof
16 Gutsverwaltung Deipenhof
5 Gutsverwaltung Gotenheim
12 Gutsverwaltung Gotenhof
42 Gutsverwaltung Gustavsfelde
73 Gutsverwaltung Oberwerth, Schwedenschanze
41 Gutsverwaltung Schlehen
29 Gutsverwaltung Schmuck
49 Gutsverwaltung Schönwerth
21 Gutsverwaltung Wächterhof
26 Gutsverwaltung Waltersmark
24 Gutsverwaltung Winrichsburg
60 Gutsverwaltung Ziegenfeld
27 Hinsch, Carl-Gustav, Hinschfelde
56 Jäger, Rich., Fischermstr.
88 Kath, Dr., Tierarzt, Ad.Hitler-Pl. 8
72 Kauter, Wilh., Landwirt, Liliedorf Nr. 12
1 Kohsyk, Otto, Eisenhdlg.
91 Korth, Fritz, Dentist, Ad.Hitler-Pl. 8
84 Kreissparkasse, Ad.Hitler-Platz
54 Kujawien-Mühle, PosenerStr. 9
20 Landw. Dampfmühle, Mühlenweg 2
17 Landw. Ein- u. Verkaufsgenossenschaft, Getreide, Sämereien, Futter, Düngemittel und Maschinen, Hermann-Göring-Str. 6
45 Dies., Filiale, Maschinen-Abt. und Reparaturwerkstatt, Horst-Wessel-Str. 2
2 Langner, Phil., Bürgermstr., Schönwerth
36 Lechelt, Otto, Landwr., Markt 1
21 Leclerq, Wächterhof, Sukowy
80 Löwen-Drogerie, Ad.Hitler-Pl. 19
32 Makowski, H., Großkelterei
40 Makowski, H., Obstplantage Seehof
48 Makowski, Obstplantage, Sperlingshof
43 Meermann, Karl, Tiefbau, Brückenstr.
34 Molkereigenossenschaft eGmbH
82 Niewidzab, Paul, Gärtner, H.Wessel-Str. 9
46 NSDAP., 44-Dienststelle
52 RAD., Abteilung 4/32
13 Reichsbahn, Bahnhof u. Güterabfertigung
90 Dies., Bahnhof Polanowitz
141 Reichspost, Postamt
85 Richter, H., SA.-Sturmführer, H.Wessel-Str. 7
23 Rittergut Sandhof
10 Rossau, Freih. v. Wilamowitz-Möllendorff
37 Rossau, Güterverwaltung
44 Rupp, Edmund, Landwirt, Liliedorf
50 Sauter, Arth., Ortsvorst., Lilienfeld
38 Schack, Karl, Tabakwr., Ad.Hitler-Pl. 19
70 Schlachthof, Fabrikstr. 8
51 Schlechter, Lydia, Teerofen
18 Schmekel, Dr. Klaus, Landw., Giesbach
79 Schmolka, Heinr., Kol.-W., H.Göring-Str. 42
22 Schneider, Eugen, Landw., Liliendorf
53 Schrey, Hans, Bürgermstr., Raschleben
75 Schule Sperlingshof
78 Schule Waltersmark
33 Schulz, Ernst, Hohensalza, Getreidesilo
65 Schulz, Julius, Gastw., Gotendorf
30 See-Apotheke
8 Stadtverwaltung
49 Stadtverwaltung, Mäuseturm
70 Städt. Schlachthaus, Fabrikstr. 8
99 Viehverwertung Hohensalza
42 Vorwerk Gustavsfelde
57 Wegner, Alfr., Papierwr., Ad.Hitler-Pl. 21
86 v. Wilanowitz-Möllendorff, Hugo, Rossau
59 Wunderling, Arnold, Liliendorf
9, 39, 69 Zuckerfabrik Kruschwitz A.-G. Kommissarische Verwaltung Otto Scholz, Betriebsführer

Kruszyn (Kr. Leslau) [Wartheland]

7 Gendarmerieposten
8 Gutsverwaltung Skibice
3 Gutsverwaltung Swientoslaw, Helmut Prodehl
6 Ostdeutsche Landbewirtschaftungsgesellschaft, Gut Dembice
5 Dieselbe, Betrieb Kruszyn-Kruszynek
4 Dieselbe, Betrieb Wichrowice

Krzepitz (Oberschlesien)

5 Amtsgericht
4 Amtskommissar
13 Apotheke, Adler-, TschenstochauerStr. 15
14 Arbeitsamt Lublinitz O/S., Nebenstelle
22 Dtsch. Kasino d. Amtsbezirks, Tschenstochauer Straße 15
21 Gaugutsverwaltung Parzymiechy
6 Gemeindeamt Lipie
18 Gendarmerieabteilung
9 Grzyb, Jos., Küchenmöbelfbr., Neu-Krzepitz
16 Gutsverwaltung Lipie
8 Handelshaus J. Blendowski, Rosenb.Str. 1
25 Jurgas, Bruno, Gastst., Alt-Krzepitz
23 Kreissparkasse Blachownia, Hauptzweigstelle, TschenstochauerStr.
12 Miodynski, St., Kohlen, Vorstadt 34
20 Molkereigen. GmbH, Schillerstr. 18
3 Mühle d. Söhne Heinr. u. Stefan Waczowski
11 Mühle Marcelin
21 Ortspolizeiverwalter im Bez. Parzymiechy
17 Raczynski, Joh., Kfm., Eichend.Str. 45
10 Reichsbahn, Güterabfertigung
39 Reichspost, Postamt
19 Schutzpolizeidienstabt., TschenstochauerStr. 17
12 Wollny, Alois, Angestellter, Neu-Krzepitz

Krzeschitz (Kr. Leitmeritz) [Sudetenl.]

3 Berger, Walter, Rosenschulen
8 Gemeindeverwaltung
1 Gendarmerieposten, Nr. 148
5 Knorr, Josef, Kohlen, Groß-Nutschnitz, Nr. 29
6 Kutzele, Ernst, Obst, Nr. 161
9 Reichsbahn, Güterabfertigung
10 Reichspost, Postamt
4 Richter, Josef, Einkäufer, Zahorzan, Nr. 46
2 Wieder, Friedr., Viehhandel, Zahorzan
7 Zacke, Rudolf, Gutspächter, Zahorzan, Nr. 1

Krzymow (Üb. Konin) [Wartheland]

4 Försterei (Revier-), Kirchdorf in Eichen
3 Gendarmerieposten Paptotnia
15 Reichspost, Postamt

Kubitzen b. Furth i. Wald (Bayern)

1 Forstamt der Stadt Taus
5 Gendarmeriestation Babylon
8 Gendarmeriegrenzposten Hawlawitz
10 Gendarmeriegrenzposten Philippsberg
12 Gräfl. Schönborn'sche Rev.-Verw., Philippsberg
16 Gutsverwaltung Fichtenbach
17 Hotel Bedrniček, Babylon
11 Hotel Bohmann, Babylon
2 Hotel Kovarna, Josef Halada
3 Hotel Krasnohorska
13 Hotel-Pension „Belvedere", Babylon
24 Konas, Jaroslav, Bahnhofshotel
19 Prögler, Marie, Lagerleiterin (HJ.), Babylon
6 Reichsbahn, Bahnhof Kubitzen
18 Strandbad Babylon, Dir. Karl Reimer

Kuchl (Salzburg)

5 Alpenmilch-Zentrale, Partik, Putz u. J. Trösch
4 Bürgermeisteramt
6 Ein- u. Verkaufsgenossenschaft
8 Faistauer, Dr. Hans, Arzt
7 Gendarmerie
2 Rupert Schnöll Sägebetrieb — Holzhandlung
9 Spar- u. Darlehnskasse

Kuckerneese (Ostpr.)

312 Ambraß, Buhnenmstr., HoheStr. 5
250 Amtsgericht
217 Amtsvorsteher, Kuckerneese
370 Arbeitsamt Tilsit, Nebenstelle, Schulstr. 1
323 Baltutt, Dammgeschworener, Kloken
321 Bansemir, Friedr., Bauer, Sköpen
298 Bansemir, L., Bauer, Gilgetal b. Sköpen
396 Bauhof Kloken
253 Bedarf, Rud., Bauer, Trumpeiten
341 Bender, A., Molkerei, Neu Sellen
368 Bendig, Emilie, Fuhrgeschäft, Holzstr. 2
315 Berg, Hugo, Bauer, Kloken
258 Berger, Jakob, Meierei, Skulbetwarren
287 Beyer, Bürgermstr., Skulbetwarren
231 Bildau, Artur, Gastwirtschaft
232 Bluhm, Jul., Kolonialwaren
247 Boeck, Walter, Bauer, Sköpen
218 Böttcher, Franz, Sägewerk, Sköpen
412 Böttcher, Hans, Fahrräder, Bahnhofstr.
363 Borrmann, Hans, Fahrschule, Schulstr. 1
324 Borrmann, Louis, Viehhandlg., Feldstr. 4
345 Bruder, Joh. Fr., Mehlhdlg.
354 Budweg, Fritz, Fleischermstr., Lorkstr. 15
240 Bürgermeisteramt
371 Bunsas, Arthur, Gaststätte, Markt 8
355 Paul Carell & Sohn, Getreide, Lappienerstr.
377 Christoff, Dr. Rudolf, Arzt, Bahnhofstr. 4
201 Deichamt u. Deichkasse
261 Didlap, Otto, Gutsbes., Trumpenau
326 Döhring, Otto, Bauer, Sköpen
382 Dregenus, Fritz, Lappienerstr. 7
305 Drochner, Franz, Bauer, Warskillen
333 Drochner, Otto, Bauer, Schlichtingen
378 Dumat, Chr., Vermittler, am Schwimmbad
285 Ehleben, Walter, Arzt, Markt 12
316 Elgenfeld, Bürgermeister, Gilgetal
366 Elektrizitätsversorgung, Bahnhofstr. 2
411 Embacher, Dr. Erich, Arzt, Markt 7
310 Enders, A., Pflug- u. Wagenbau, Autorepar.
346 Enstipp, David, Kaufm., Sandstr. 5
336 Ernst, Arthur, Weinhandlung
221 Falke, Agnes, Kffr., HoheStr. 4
335 Fetting, Hugo, Bauer, Teichstr. 7
239 Forstkasse, Wilhelmstr. 4
255 Foto-Werkstatt, Inh. Georg Schultz
319 Friederici, Wilhelm, Bauer, Neusorge
234 Gaswerk Kuckerneese, Badestr. 2
369 Gendarmerie-Abteilung
314 Gewolies, Otto, Kol.-Wr., Kloken
245 Gilzer, Gustav, Fleischer, Gartenstr. 4
421 Goetzie, Hannelore, Frisöse, Lorkstr. 7
(373) Gose, Alfred, Vertreter, HoheStr. 3
248 Grasteit, Meta, Obst
422 Grimm, Ernst, Autoverm., Lorkstr. 6
301 Groß, Albert, Kfm., Wilhelmstr. 1
391 Günther, Max, Fleischermstr., Lorkstr. 6
432 Günther, Max, Klempnermeister
244 Harder, Otto, Baumstr., Bahnhofstr. 7
227 Hassenstein, H., Landwirtin, Jägerhöh
274 Hennig, Emil, Bäckermeister
238 Hensel, Ernst, Bäckerei, Lorkstr. 8
273 Hillgruber, Manufakturwaren
267 Hindenburg-Schule
278 Höllger, Herbert, Erbhofbauer, Trumpenau
306 Hoffmann, Otto, Bauer, Schlichtingen
327 Hopp, Ewald, Bauer, Lischau
309 Horn, Dr., R.-A. u. Notar, Mittelstr. 1
403 Hotel Deutsches Haus, Markt
205 Hotel zum Elch, Markt 13
264 Huwe, Töpfermeister, Lorckstr. 13
381 Jacksteit, Otto, Deichmeister
289 Jakobeit, Walter, Kaufmann, Markt 6
343 Janz, Alfred, Dentist
251 Janz, Pauline, Autoverm., TilsiterStr. 6
283 Jonischkeit, Georg, Bauer, Milchhof
268 Kalkschmidt, Lina, Bäuerin, Neusorge
263 Kasper, Georg, Maurermstr., Teichstr. 1
348 Kasper, Heinr., Bauunternehmer, Gilgetal
384 Kausch, G., Oberpostsekr. a. D., Feldstr. 6
307 Gebr. Keller, Spedition, TilsiterStr. 7
340 Kessler, Ernst, Bauer, Skulbetwarren
418 Kirchenkasse
320 Kirstein, Johannes, Manuf.-W.. Markt 14
318 Klamant, E., Fleischermstr., Dammstr. 2
372 Klein, Ewald, Kfm., Kol.-W.
204 Klein, Kurt, R.-A. u. Notar
216 Kleinbahnhof, Güterabfertigung
279 Kleinert, Eugen, Bauer, Skuldeinen
429 Köhler, Viktor, Tierarzt, Markt 14
(218) Kopp, Felix, Holzkfm., Sköpen, Tilsit-Niederg.
331 Kopp, O., Bauer, Milchhof
203 Kornhausgen. eGmbH, Schulstr.
360 Kosgalwies, Gastwirt, Sköpen
380 Krahmer, Alb., Bauer, Skulbetwarren
209 Kreissparkasse d. Eichniederung, Hauptzweigstelle
270 Kretzing, Erich, Kol.-W., Markt 26
224 Kreuzahler, Rud., Mahlmühle, Lorkstr. 8a
281 Kröhnert, E., Bauer, Milchhof
359 Kröhnke, Alb., Viehhdlr., Sandstr. 3
246 Kroll, Erna, Ortsfrauenschaftsltrn., Lorkstr. 7
235 Kukuk, Artur, Landwirt, Neusorge
376 Kursch, Max, Fahrräder
259 Landjahrlager
385 Lange, Dr., Zahnarzt, Schulstr. 1
302 Languhl, Erich, Bauer, Trumpenau
311 Latsch, Wilh., Modew., Markt 10
375 Lehnert, Walter, Modewaren
329 Lekensky, Otto, Lichtspielhaus
229 Lessing, Landw., Schlichtingen
223 Massalsky, Alb., Bauer, Gilgetal
293 Mertins, Anna, Bäuerin, Warskillen
303 Mertsch, Walter, Malermstr.
294 Meyer, A., Bauer, Warskillen
386 Mittelschule f. Knaben u. Mädchen, Hafenstr. 7
387 Motormühle, Kuckerneese
350 Motzkau, Kaufmann
269 Niederung-Apotheke, Markt 8
212 Nötzel, Paul, Bäckerei, Lorkstr. 7
330 Nötzel, Paul, Bauer, Trumpenau
213 Nötzel, Paul, Kol.-W., Markt 15
347 NSDAP., Amt f. Volkswohlfahrt
272 Pabel, J., Molkereibes., Trumpenau
423 Parkrestaurant, Domänenstr. 10
257 Pelludat, E., Lederhdlg., Am Markt 2
394 Petrick, Alb., Bauer, Allgau
237 Pfarramt, evang., Mittelstr. 1
226 Pfeiffer, Paul, Fleischermstr., Hohestr.
407 Pilchowski, Bankdirektor, Volksbank
390 Plettau, Fritz, Tischlermstr., Lorkstr. 19
374 Polizeiwache, Markt 21
379 Potschka, Pfarrer, Markt 19
393 Preuss, E., Obergerichtsvollzieher, Markt 11
276 Purkus, Franz, Bauer, Jägerhöh
280 Puschwadt, Paul, Klempnerei, Markt 7
388 Raiffeisenbank, Kuckerneese eGmuH
419 Reichert, Gasthaus, Sköpen
241 Reichsarbeitsdienst, Der Führer d. Gruppe 14
295 Ders., Abtg. 7/14, Kloken
249 Reichsbank, Nebenstelle, Tilsiter Str. 7a
413 Reichspost, Postamt
265 Reimer, Bruno, Bauer, Sköpen
304 Reischuck, Gertr., Hebamme Dammstr. 8
290 Rieske, Fr., Schmiedemstr., Lorkstr.
332 Rieske, Hugo, Kaufmann
358 Sablautzki, Joh., Holzhdlg., Lorkstr.
371 Sachs, Ernst, Kaufmann
292 Sangals, Bauer, Schlichtingen
342 Sangel, Willi, Bauer, Gilgetal
409 Schaar, Ernst, Bürgermstr., Kloken
288 Schaulies, Kurt, Kohlenhdlg., Hohe Str. 10
254 Schaumann, A., Lehrer, Alt-Sellen
383 Schecklies, Ida, Gartenbau
214 Scheer, Walter, Kol.-W., Markt 7
395 Scheer, Willy, Viehhdlg., Tilsiterstr. 9
351 Schipporeit, Karl, Lehrer, Neusorge
352 Schlopsnies, Hans, elektr. Anl., Markt 26
282 Schmidt Nf., Benno, Buchdruckerei, Markt 18
(251) Schönwald, Ida, Hebamme
202 Schultz, Georg, Landw., Trumpenau
215 Schultz, Gust., Landschaftsdir., Markt 11
344 Schulz, Emil, Landw., Schlichtingen
317 Schulz, Wolfgang, Bauer, Ansorge
325 Schuster, Martha, Bäuerin, Warskillen
398 Schwark, Fritz, Spielwr., Markt 9
297 Sieloff, Rich,. Bauer, Skulbetwarren
334 Sindakowski, Schuhwaren
271 Stadie, Alfred, Dentist, Markt 18
240 Standesamt
286 Geschw. Stantien, Landwirt, Mlichhof
362 Steiner, Otto, Landw., Sköpen
262 Stordel, Paul, Gärtnerei, Markt 23
300 Strunz, Friedr., Autofuhrbetrieb, Freistr. 1
240 Sturies, Bürgermeister
313 Swillms, Otto, Bäckerei, TilsiterStr. 8
349 Szonn, H.-Ulrich, Gartenbau, Bahnhofstr. 3
373 Taudien, A., Schuhmachermstr., Hohestr. 3
337 Tewes, Hermann, Elch-Drogerie
236 Thieler, Rektor, HoheStr. 3
291 Trumpjahn, Joh., Bauer, Schlichtingen
410 Unger Nf., A., Getreidegesch. u. Zementwaren
406 Volksband Kuckerneese eGmbH
277 Vongehr, Albert, Tischlerm., Lorkstr. 11
433 Waldzus, Paul, Drogerie
296 Wasserschutz, Polizeiwache
328 Wegner, Kohlen, Dammstr. 1
275 Wiesenberg & Rieske, Kol.-W., Lorkstr. 17
332 Wiesenberg & Rieske Tabakwr., Markt 10
353 Wisbar, Fritz, Ofenbau
252 Gebr. Witt Maschinenbau, Lappienerstr.
284 Wittrin, Ernst, Bäckermstr., Markt 11
220 Zerrath, Ernst, Bauer, Trumpenau
424 Zink, Arno, Kol.-W., Dammstr. 8
367 Zomm, Karl, Sattlermstr., Lorkstr.
210 Zomm, Otto, Kol.-W., Lorkstr. 9

Kudowa-Sackisch

siehe Bad Kudowa-Sackisch

Küb (Niederdonau)

6 Gröger, Guido, Baumstr., Nr. 31
2 „Kastell Küb" Erholungsheim und Pension
8 Pension Homolka, Nr. 44
9 Pension Pollroß, Meierei, Nr. 4
4 Steinbichler, Alois, Gemischtwaren
1 Wegerhof, Pension

Kühlungsborn

siehe Ostseebad Kühlungsborn

Kühnsdorf (Kärnten)

8 Domnig, Gaststätte, Wasserhofen
3 Erschen, Gottfried, Kaufmann
4 Gendarmerieposten
10 Josef Greiling & Co, Bauunternehmen
2 Leitgeb, V., Sägewerk
7 Mory, Franz, Kaufmann
6 Müller, Franz, Dipl.-Ing., Kühnsdorf 108
5 Planteu, Franz, Kaufhaus, Völkermarkt
1 Reichsbahn, Bahnhof
9 Resch, Simon, Holz

Kühren (Kr. Grimma) [Sachsen]

31 Arnold, Ehrh., Haushaltwr., Dresdenerstr.
55 Bauer, Siegfr., Lehrer, Dornreichenbach
32 Bergmann, Paul, Fleischerei, Burkartshain 91b
61 Berufsschule Kühren-Lüptitz, Trebelshain
64 Berthold, Arno, Kaufmann, Nr. 29
39 Brosche, Oswald, Waffelfbr., Bahnhofstr. 49
67 Busch, Willy, Fleischermstr.
57 Energie-Aktiengesellschaft, Meldestelle
36 Forstwartei Sachsendorf
15 Freigang, E., Damm-Mühle, Mühlbach.
21 Friedrich, H., Gartenbau, Dornreichenbach
33 Gasthof Burkartshain, Paul Kost
66 Gasthof Sächsische Krone, Bes. W. Radestock
27 Geißler, Emil, Mühle, Wäldgen 17.
40 Gemeindeverwaltung Burkartshain
17 Gemeindeverwaltung Kühren, Bauer Schöne
59 Gendarmerieposten
25 Grünberg, Hugo, Bauer, Nr. 58
58 Güterabfertigung Dornreichenbach
51 Hienzsch, Fritz, Bäcker, Sachsendorf 69
18 Höppner, Ww. Lina, Schmiede
43 Horn & Kahle, Quarzporphyr-Werke, Dornreichenbach über Wurzen
37 Kahle, Alfred, Baugeschäft, Nr. 56
43 Kahle, Joh., Kfm., Dornreichenbach, Bhf.
24 Karnahl, Arthur, Bauer, Trebelshain 2
68 Kleeberg, Max, Korbflechterei
41 Klopfleisch, Willy, Bäcker, Burkartshain 2
63 Kühne, Heinrich, Baugeschäft
52 Kühne, Walter, Bauer, Sachsendorf 25
69 Lücke, Jos., Kartoffeln, Sachsendorf 12
22 Mocker, Gerhard, Bauer, Trebelshain 4
19 Molkerei Kühren, Staatsstr. 91c.
29 Oehmichen, Kurt, Zimmermstr., Burkartshain
35 Pfarramt, Schulstr. 33
49 Reichspost, Postagentur
54 Rittergut Burkartshain
56 Rittergut Sachsendorf, v. Eschwege
30 Röder, Dr. Paul, Arzt.
16 Scheibe, Willi, Bauer, Dorfstr. 8
23 Scheiding, Bernh., Bauer
12 Schlegel, Willy, Bauer, Nr. 3
53 Schulbezirk Kühren, Schulstr. 31
60 Schm, Felix, Bauer, Sachsendorf
62 Seyferth, Walter, Landw., Wäldgen
20 Stein, Rudolf, Fleischerei, Nr. 25
65 Thiele, Kurt, Bauer, Trebelshain Nr. 7
26 Thieme, Otto, Gast- u. Landw., Nr 80

42 Thiess, Dr. Joh., Arzt, Burkartshain Nr. 34
34 Tittel, Dr. Hans, Arzt, Dornreichenbach
13 Weiske, A., Dornreichenbach, Waldfrieden.
14 Zachmann, F., Steinbruch, Dornreichenbach

Küllstedt (Prov. Sachsen)

17 Antesberger, Josef, Heilpraktiker
55 Apotheke, K. Emmerich
26 Bachmann, August, Kolonialwaren
09 Beau, Ewald, Klempner, EffelderPlan 157
71 Bürgermeister K. Wehr
61 Bürgermeister Effelder
56 Bürgermeisteramt Wachstedt
62 Degenhardt, Dr. med., Hauptstr. 315
52 Degenhardt, Kl., Landesprod., Niederg. 45
70 Dette, Georg, Lebensm., Hauptstr. 62
12 Faupel, Norbert, Schlächterei
66 Flachsaufbereitungswerk Anrode
13 Forstverwaltung Anrode, Klostergut
47 Försterei, Preuß. Staats-, Westerwald
08 Försterei (Revier-), Preuß. Wachstedt
79 Funke, Werner, Landw., Wachstedt
45 Gasthaus z. Blume, Franz Mock
72 Gemeindekasse, Hauptstr. 65
51 Gendarmerieamt Küllstedt
48 Gleichenstein, Burg, v. Schutzbar
19 Gries, Dr. Karl, Arzt
68 J. u. H. Hagedorn, Strickerei, Hauptstr. 265
39 Heise, Heinr., Gemeindeschenke, Effelder
46 Hoppe, Maria, Kol.-W., Effelder, Kirchstr. 165
23 Hotel z. Post, Dorothea Richardt
18 Hupe, Josef, Wäschefbr.
66 Klostergut, Anrode
25 Knoch, Peter, Viehhandel
60 Krankenhaus St. Joseph
59 Kreissparkasse Mühlhausen, Zweigstelle.
42 Lins, Herm., Gasth. Gold. Adler, Wachstedt.
07 Mak, Hermann, Deckenweberei
69 Müller, J., Kleiderfabrik
34 Müller, Karl, Kolonialwr., Am Bahnhof
35 Müller, Karl, Poststr. 135
41 Obereichsfeld, Wasserleit.-Verb., Pumpst., Effelder Spitzmühle
36 Ortmann, Jos., Kolonialwr., Hauptstr. 55.
28 Pfarramt, Kath., Effelder, LangeStr. 27
49 Pfarramt, Kathol., Pfr. Horstkemper
57 Raabe, Jos., Elektro-Inst., Dingelst.Str. 145
43 Rathgeber, Fr., Effelder
29 Reichsarbeitsdienst Abt. 6/232, Effelder
65 Reichsbahn-Güterabfertigung.
20 Reichspost, Postamt
16 Gebr. Rhode, Strumpfstrickerei.
22 Gebr. Rhode Strumpfwrfbr., Effelder
44 Richard, L., Bekleid.-Fbr., Hauptstr. 118
33 Richardt, Klara, Effelder
06 Schäfer, Ernst, Rauhfutter, Schulstr. 264
63 Schäfer, Franz, Holz- u. Kohlenhandlung.
40 Siebert, Josefine, Pfarrgasse 225
74 Simon, Paulus, Holzschn., Effelder, Schützenstraße 52b
38 Sonnabend, Ferdinand, Schneider.
54 Sonnabend, Josef, Strickerei
58 Spitzenberg, Bernhard, Gastw., Wachstedt
67 Staufenbiel, Adolf, Viehhdlg., Büttstedt, Struth.Tor
21 Strecker, Aug., Gasthaus, Bahnhof
30 Töpfer, Marie, Klostermühle
53 Vogt, Dr. Otto, Zahnarzt
75 Vogt, Guido, Strickerei, Pfarrgasse 332
37 Vogt, Ww. Heinr., Manuf.-W., Zöllnerstr. 322
14 Wachter, Eugenie, Ing., Schnurfbr., Effelder
24 Weber, Franz, Fleischermstr.
73 Wehr, Oskar
31 Wolf, Erwin, Obst und Gemüse

Külsheim (Baden)

58 Adelmann, Mart., Viehvert., Hauptstr. 187
37 Apotheke Külsheim, O. Pfrang.
45 Bad. landw. Zentralgenossenschaft eGmbH
49 Bauchrowitz, Gg., Elektro-Install.-Meister
59 Baumann, Eugen, Metzgerei, Hundheim
60 Buntschuh, Albrecht, Kfm., Hauptstr. 115
36 Buntschuh, Anton, Landmasch., Hundheim
05 Dietz, Dr. Hans, Arzt
46 Elektrizitätswerk Külsheim.
32 Endres, Karl, Gutsbesitzer
26 Erzbischöfliches Pfarramt
42 Fischer, Ph. J., Gutspächter, Ernsthof.
16 Gasthaus z. Engel, K. Blank
55 Gasthaus z. Linde, Karl Schneider
15 Gasthaus z. Mohren, Heinr. Eisenhauer
21 Gasthaus z. Rose, Heinr. Geier
23 Gasthaus z. Stern, K. M. Reinhardt
57 Gemeindeverwaltung Eiersheim
51 Gemeindeverwaltung Hundheim
40 Gemeindeverwaltung Külsheim
53 Gemeindeverwaltung Steinbach
56 Gemeindeverwaltung Uissigheim
41 Gendarmerieposten Külsheim
28 Grimm, Phil., Tabakwaren
39 Grimm, Wilhelm. Landw. Maschinen.
17 Hafner, Raimund, Förster, Uissigh.Str. 151
62 Heußlein, Erhard, Tiefbau
25 Jul. Heußlein u. Sohn, Baumaterialien
43 Horn, Ed., Gutsbes., Wolferstetten.
33 Keller, Rob., Elektro-Installation
34 Köhler, Alois, Metzgerei
19 Krug, Wwe. Frz. Karl, Hofbauer.
61 Lawo, Rob., Kol.-W., Hauptstr. 184
14 May, Hermann, Sägewerk.
27 Mechanische Leinenweberei Külsheim Walther & Grimm. T Weberei Külsheim
31 Münkel, Emil, Holzhdlg., Steinbach
18 Ochs, Alois, Autovermiet., Hundheim
47 Öffentl. Verbandssparkasse Hardheim-Külsh.
(37) Pabst, O. H., Tierarzt
20 Reichspost, Postamt
29 Scheuermann, Ignatz, Gutsp., Steinbach
54 Schneider, Karl, Autovermiet., Steinbach
24 Spar- u. Kreditbank GmbH, Külsheim
35 Spengler, Bürgermeister i.R.
30 Stang, Aug., Eisenwaren.
48 Winkler, Jos., Händler, Uissigheim
38 Heinr. Wölfelschneider u. Söhne, Ziegelei

Künzelsau (Wrttb.)

247 Ahles, August, Baugesch., Ingelfingen
370 Allgemeine Ortskrankenkasse
332 Amtsgericht
212 Apotheke, Anton Bolsinger
267 Apotheke, Schloß-, Ingelfingen
276 Arbeitsamt Bad Mergentheim, Burggasse 13
428 Arnold, Alfred, Bauer, Bühlhof
355 Aufbauschule f. Jungen, MergenthalerPlatz

326 **Bakü**
Nährmittelfabrik Fr. H. Bauer & Co.

396 Banzhaf, Dr., Veterinärrat
241 Bareis, Karl, Architekt, Bahnhofstr. 633
336 Bauer, Alb., Baugeschäft
412 Bauer, Friedr., Mechaniker
326 Bauer, Friedrich Heinrich, Keksfabrik
403 Bauer, H., Schuhe, Hermuthausen
319 Bauer, Ludwig, Eisenwaren
282 Baumann, Dr., Tierarzt, Langenb.Str.
219 Baumann, F., Heilprakt., Kirchpl. 377
442 Becker, Dr., Zahnarzt
363 Beez, Anna, Hebamme, Jahnstr. 6
298 Bezirksmolkerei Ingelfingen eGmbH
245 Bezirksnotariat Ingelfingen
366 Bezirksnotariat Künzelsau
376 Böhl, Anny, Dentistin
301 Böhm, Heinr., Kol.-W.
384 Böhringer, Julius, Seifensiederei
441 Bosch, Fritz, Möbelfabrik
385 Botsch, A., Schreinerei, Mergenth.Pl.
445 Botsch, Karl, Parkett, Konsul-Übele-Str.
410 Breuninger, Chr. z. Rose
383 Breuninger, Friedrich, Hotel Glocke
388 Breuninger, Hermann, Metzger
365 Brückner, Carl, Dentist
387 Bühler, zur Krone, Ingelfingen
284 Bürkardt, A., Gemischtwr., Niedernhall
408 Bullinger, Karl, Gasth., Belsenberg
349 Burkert, Dr., Rechtsanwalt, Austr.
262 Cammerer, R., Schmiede, Ad.Hitler-Str.
328 Cuhorst, Dr., Arzt
260 Deutsches Rotes Kreuz
288 Dörfle, K., Metzgerei, Niedernhall
401 Ehrenfried, G., Glaserei, Ad.Hitler-Str. 14
278 Ehrmann, Ch., Gemischtwr., Ingelfingen
304 Ehrmann, W., Kaufhaus, Ingelfingen
404 Eitle, Gust., Goldwrfbr., Ingelfingen
360 Energie-Versorgung Schwaben AG
258 Dies., Geschäftsstelle, Ingelfingen
292 Engelhardt, G., Steinbruch, Garnberg
379 Ev. Dekanatamt
270 Ev. Stadtpfarramt II
382 Färber, J., Schmied, Hermuthausen
394 Färber, Karl, Gasthaus z. Hecht
350 Feldbereinigungsamt, Lindenstr. 1
318 Fenchel, Karl, Sägewerk, Hofratsmühle
228 Finanzamt Künzelsau, Ad.Hitler-Str. 24
440 Fischer, Karl, Gasthaus, Ad.Hitler-Pl.
213 Forstamt
272 Forsthaus Lipfersberg
368 Förster (Stadt-), AlteGasse 26
(351) Fraas, Dr., Arzt
375 Frank, Karl, Sattlerei, Ingelfingen, Mariannenstraße 208
209 Frenz, Karl, Schreinerei
224 Frick, Eugen, Konditorei
397 Fuchs Söhne, Friedrich, Kohlenhdlg.
221 Funk, F., Viehaufkäufer, Belsenberg
333 Gaststt. Bahnhofsrestaurant, Osk. Schuh
394 Gaststt. Hecht
293 Gemeindeverwaltung Criesbach (üb. Künzelsau [Wrttb.])
329 Gemeindeverwaltung Gaisbach
393 Gemeindeverwaltung Hermuthausen
214 Gemeindeverwaltung Ingelfingen
295 Gemeindeverwaltung Kocherstetten
351 Gemeindeverwaltung Künzelsau
283 Gemeindeverwaltung und Weingärtnergenossenschaft Niedernhall
354 Gendarmerie-Inspektion
294 Gendarmerie Niedernhall
202 Glenk, Karl, Baumaterialien
251 Glenk & Co., Leder- und Schuhfabrik
240 Glock, Karl, Oelmühle, Ingelfingen
342 Gräfer, Karl, z. Krone, Hermuthausen
414 Grund, Heinrich, Bauer, Mäusdorf
426 Guttensohn, Rich., Transporte, Alte Anrichtsh. Straße 30
448 Haag & Heger, Sägewerk, Ingelfingen
330 Häußermann, Otto, Eisen
372 Häußler, Friedr., Gasthof, Kelterstr.
380 Hafner, Christian, Feinkost, Kelterstr. 333
279 Hamprecht, Hch., Gastw., Kemmeten
201 Hartmann, Fritz, Güterbeförderer
348 Heger, Heinrich, Bauer, Rodachshof
331 Heigold, Alb., Bäckerei, Ad.Hitler-Str. 383
386 Heink, Heinrich, Zimmerei
300 Hermann, Fr., Kochermühle, Ingelfingen
400 Hermann, Heinrich, Sägewerk, Austr.
447 Hermann, K., Wirtschaft, Ingelfingen

400 **L. Hermann**
Fabrikation von Berufskleidern

309 Herold, Alb., Landmaschinen
263 Heuber sen., A., Bankdir., Morsb.Str. 2
216 Hofmann, Gustav, Fabrikant
222 Hohenlohe'sche Bezugs- u. Absatzgenossenschaft eGmuH
243 Dies., Zweigstelle Ingelfingen
324 Hohenloher Berufskleiderfabrik Schneider u. Kern, Ingelfingen (Württemberg). P Stuttgart 12782
407 Hohenloher Treuhandgesellschaft mbH
411 Hohenrein, Fritz, Fleischerei
402 Horlacher, F., Masch.-Reparaturwerkst.
339 Horlacher, H., Mühle, Aumühle
383 Hotel Glocke, Inh.: Fr. Breuninger
303 Hotel zum Rappen, Gebr. Röhn
351 Jugendamt
389 Junker, O., Gasthof, Stachenhausen
257 Kartoffelkäfer-Abwehrdienst d. Reichsnährstandes
280 Kern, O., Fabrikant, Niedernhall
312 Kieffer, Heinrich, Sensenfabrik
444 Kiesel, Bernhard, Kolonialwarenhandlung, Fette und Öle, Auto-Öle, Groß- und Kleinverkauf, Nagelsberg
226 Klaus, Dr., Amtsger.-Rat, Hindenburgstr. 8
218 Knorr, A., Brennereigut, Schnaihof
446 Knorr, Michael, Bauer, Schnaihof
285 Köhler, Fritz, Schmiede, Ingelfingen
268 Körber, K., Mühlenbes., Kocherstetten
346 Kraut, Albert, Gerberei
203 Kreishandwerkerschaft, Sitz Ingelfingen
352 Kreiskrankenkasse Künzelsau
274 Kreissparkasse Künzelsau
217 Kreissparkasse, Zweigstelle Ingelfingen
287 Kühner, H., Bäckerei, A.Gaisb.Str. 2
320 Kümmerer, Fritz, Gasth. z. Hirsch
207 Kunze, Herm., Autorep., Nagelsberg
236 Ländle, Max, Dentist, Ingelfingen
351 Landratsamt
344 Landwirtschaftliche Schule
302 Landwirtschafts- u. Gewerbebank eGmbH
248 Lang, Herm., Kummetffbr., Ingelfingen
381 Lang, Leonh., Schlosserei
244 Layer, Wilhelm, Agenturen
327 Limbacher, F., Elektrizitätsw., Morsbach
323 Locher, P., Buchdruckerei
225 Löhlein, Gebr., Ziegelei, Garnberg
413 Lung, R., Glaserei, Ad.Hitler-Str. 412
297 Lutz, Fr., Gerberei, Ingelfingen
248 Marquard, Hildegard, Weißwr., a. Rathaus
393 Mehrer, F., Bauer, Hermuthausen
393 Mehrer, Friedr., Bauer, Hermuthausen
392 Meinikheim, Ch., Gasth., Ingelfingen
351 Messungsamt
377 Michelbacher, Chr., Manuf.-W.
233 Molkerei Mäusdorf
322 Mühle u. Kerl, Sägewerk Niedernhall
229 Münch, Georg, Manuf.-W., Hauptstr.
357 Nägele, Alfr., R.-A., Sparkassengebäude
216 Nährmittelwerk Ingelfingen Huber, Hofmann & Co
230 NSDAP., Ortsgr. Künzelsau, Lindenstr. 1
277 Dies., NSKK.-Motorst. 3/M 78, Ingelfingen
286 Dies., Dt. Arbeitsfront, O.Amteistr.
289 Nüßle, F., Lebensmittel, Ad.Hitler-Str. 17
338 Oberschule f. Jungen, Kirchpl. 9
234 Odenwälder, O., Corseletsfbr., StuttgarterStr.22
371 Ott, Th., Manuf.-W., Ad.Hitler-Str. 427
321 Pferdeversicherungsverein
335 Plöchl, R., Elektr. Anl., Ad.Hitler-Str. 206
395 Popp, Fritz, Weinstube, Ingelfingen
378 Pregizer, Dr., Arzt, Austr.
231 Radicke, Dr. med., Ingelfingen
247 Rapp, Ww. H., Radioanlagen, Niedernhall
340 Reichsarbeitsdienstabt. 3/264
343 Reichsbahn, Bahnhof Criesbach
266 Dies., Bahnhof Ingelfingen
313 Dies., Bahnhof Künzelsau
315 Dies., Bahnhof Niedernhall
256 Reichsnährstand, Kreisbauernschaft
253 Reichspost, Postamt
265 Gebr. Reißer, Holzschrauben, Künzelsau
208 Reuther, Viehhändler
373 Rey, Wilhelm, Metzgerei
269 Rieger, Karl, Autovermiet., Lebensm.
303 Gebr. Rohn, Hotel Rappen
314 Rückgauer, Anton, Zimmergeschäft
210 Rumm, Hermann, Architekt, Hindenburgstr. 1
273 Ruthardt, Wilh., Gutspächter, Schloß Stetten
235 Schaad, Karl, Kol.-W., Niedernhall
220 Schäufler, Aug., Gasth., Ad.Hitler-Str. 312
249 Scheerer, F., Baugesch., GaisbacherRang
337 Schenk, Friedr., Weinhdlg., Ad.Hitler-Str. 345
347 Schlör, Heinrich, Metzgerei
291 Schmezer Söhne, H., Möbelind., Niedernhall
367 Schmuck, J., Versich., Mühlstr. 742
374 Schneider, Wilh., Fabrikant, Zollstockstr.
290 Schneider & Kern, Meßwerkzeug- u. Werkzeugfabrik, Niedernhall (Württemberg). P Stuttgart 5444
227 Schöll, Eugen, Bauer, Rodachshof
361 Scholl, Herm., Masch., Schloßstr. 430
355 Schütz, Dr. Fritz, Schulleiter
223 C. Setzer, Söhne, Schuhfabrik
206 Soldner, Hermann, Hofratsmühle
237 Spar- u. Darlehnskasse Ingelfingen
351 Stadtverwaltung Künzelsau
281 Steinhöfel, Alfr., Kleiderfbr., Niedernhall
443 v. Stetten'sche Gutsverwalt., Frhrl., Stetten
232 Stolz, Fr., Eierteigwaren, Ingelfingen
316 Straßen- u. Wasserbauamt
311 Stutz, R., Kraftfahrz., Reparaturen
406 Teilgemeinde Siegelhof
246 Teilgemeinde Unterhof
415 Träger, Karl, Gasthof, Nagelsberg
211 Uebele, Otto, Landhaus Uebele
398 Veigel, Albert, Bekleidung
390 Veigel, Wilhelm, Kraftfahrzeuge
238 Vogt, Wilh., Sattlerei, Ingelfingen
302 Volksbank, Künzelsau, eGmbH
364 Wagner, F., Gartenbau, A.Gasse 497
369 Wagner, Jakob, Schmied, Hermuthausen
271 Waldmann, Karl, Fahrräder
242 Walter, Georg, Maschinenbau, Ingelfingen
317 Walter, Phil., Gasth. z. Krone, Nagelsberg
205 Wasserwirtschaftsamt, Wilh.Murr-Str. 9
359 Weber, Herm., Fuhrgeschäft, Ingelfingen
261 Weingärtnergesellschaft Criesbach eGmbH
214 Weingärtnergesellschaft Ingelfingen eGmuH
226 Weibler jr., A., Autoverm., Ad.Hitler-Str.
391 Wiedemann Söhne, Holzwr.-Fbr., Ingelfingen
204 Wolf, Gottfried, Bauer, Künsbach
345 Würth, Adolf, Kfm., Austr. 13
358 Württ. Warenzentrale landw. Gen. AG
307 Ziegler, C., Kolonialwaren

Küpper b. Sagan (Niederschlesien)

22 Abt. Landwirtsch., Flugplatz Sagan
30 Beier, Rich., Kantine
26 Dierichs, Hasso, Rittergut Kothau
39 Dierichs, Lise-Lotte, Rittergut Kothau
21 Feigs-Mießner, Marga, Ritterg. Mtt.-Küpper
37 Försterei Küpper
25 Gemeinschaftslager Küpper
29 Gendarmerie-Amt Küpper
34 Molkerei Küpper, M. Büttner, Nr. 2b
33 Müller, Carl, Bauer, Kl.Kothau
23 Reichsbahn: Güterabfertigung.
31 Saatgutwirtschaft, Rittergut Ober Küpper
27 Stephan, E., Rittergut Buchwald
28 Vogt, Jos., Zementwr.
32 Weigel, Osk., Bürgermstr., Küpper 71
38 Wende, Paul, Gastwirt
36 C. Wetters GmbH, Verteilungsst. b. G. Scholz
35 Wirth, Robert, Bauer, Nr. 55
24 Woitas, Herbert, Kameradschaftsheim

Küps (Bay.)

32 Bähr, Hans, Friseur, Leichenschauerstr. 198
41 Bauer, Mich., Korbwarenfabrik, Küps
38 Beizinger & Gerner, Basttaschen
14 Deuerling, Hans, Gärtn., Oberlangenstadt
39 Deuerling, Heinrich, Korbwarenfabrik
12 Edelstein-Porzellanfabrik Aktiengesellschaft, Küps in Bayern
26 Ehm, Leonh., Korbmöbel, Oberlangenstadt 31
21 Erhardtmühle u. Sägewerk, Oberlangenstadt
57 Eisen, Fritz, Schlosserei
49 Fischer, Hans, Korbwaren
64 Fischer, Vitus, Korbwrfbr., Unterlangenstadt
30 Fremdenhof z. d. 3 Linden.
86 Gagel, Georg, Bäckerei, Oberlangenstadt
44 Gendarmeriestation Küps
27 Hahn, Lor., Gärtn., Schloß, Oberlangenstadt
28 Hanna, Ernst, Schweinehdlg.
28 Hanna & Vogel, Basttaschen
37 Heckel, Konr., Fellhdlg., Oberlangenstadt
36 Herzog, Gg., Korbmat., Oberlangenstadt
66 Herzog, Johann, Korbwrfbr., Au, Post Küps
22 Herzog, Paul, Korbwr., Au.
35 Hetz & Co., Korbwaren und Korbmöbel, Küps., P Nürnberg 16186
62 Hickl, Dr. Wilhelm, Stabsarzt
53 Hofmann, Albr., Brauerei, Tiefenklein
67 Hofmann, Hans, Bierbrauerei
42 Hofmann, Johann, Holzwarenfabrik
31 Hubertia Fahrzeugfabrik Hans Morber, Karosserien aller Art
56 Kirche: ev.-luth. Pfarramt Burkersdorf
47 Dies., Pfarramt Küps
34 Kleilein & Höhn, Korbwarenfabrik
68 v. Künsberg-Langenstadt, Frhr., Max, Schloß Nagel b. Oberlangenstadt
18 v. Künsberg-Langenstadt, Frhr., Rentenverw.
45 Leib, Max, Elektr.Anl., Nagel Hs.Nr. 1
55 Locker, Christ., Korbwaren-Manufaktur
23 Marktgemeinde Küps, 1. Bürgermeister
40 Mayer, Herm., Korbwr.-Hdlg., Mannsgereuth
82 Meusel II, Konrad, Oberlangenstadt
85 Miederer, Joh., Autotransp., Oberlangenstadt 96
20 Müller, Hans, Gemischtwaren
90 Müller, Peter, Bäckerei, Au
10 Murrmann, Adam, Baugeschäft.
25 Oberfränk. Korbwarenindustrie, Fritz Stock
50 Pfaffenberger, Karl, Maschinenbau, Markt 33
19 Porzellanverkauf, Ernst Lindner
88 Räthlein, Erhard, Bäckerei, Unterlangenstadt
87 Reeb, Eduard, Zimmerei, Oberlangenstadt
65 Reichsbahn, Bahnhof Küps
16 Reichspost: Postamt
69 Röder, Karl, Fahrzeughandlung
80 Rudolph, Luise, Basttaschenanfertigung
24 Ruff, Georg, Korbwr., Oberlangenstadt
62 Schörrig, Hans, Dekan, Hain
25 Schuster, Benno
58 Schwarz, Peter, Vertreter, Bahnhofstr. 223
63 Schwemmlein, Fritz, Schuhe, Nr. 249
15 H. u. F. Stenglein, Fabrik für Holzbearbeitung, Au, Post Küps
51 Tröbs, Kurt, Obermeister, Kronach
70 Verbrauchergenossenschaft Küps eGmbH.
52 Dieselbe, Unterlangenstadt
81 Dieselbe, Burkersdorf
83 Dieselbe, Oberlangenstadt
84 Vogel, Bapt., Korbfbr., Mannsgereuth
43 Weidmann, Fritz, Gastwirt, Marktplatz 97
54 Wendel, Peter, Zimmergeschäft, Au
29 Wenglein, C., Dentist, Bahnhofstr. 186
46 Weppler, Dr., Arzt

Kürten (Bez. Köln) [Rheinpr.]

211 Arnold, Rudolf, Jagdhüter, Olpe
122 Becker, Wilh., Pol.-Hptw., Offermannsberg
182 Berger, Josef, Vertreter
129 Berger, Herm., Gastw., Ahlenbachermühle
167 Berger, Ww., Brennerei, Furth
163 Berghaus, Joh., Samenhdlg., Wipperfeld
217 Biesenbach, Carl, Bauer, Offermannsberg
(205) Biesenbach, Carl, Landw., Forsten
205 Biesenbach, Erwin, Landw. u. Viehh., Forsten
160 Böhlefeld, Landw., Weier
207 Böhlefeld, Karl, Gastwirt, Dörnchen
212 Bosbach, Clem., Bauer, Grundermühle
133 Bosbach, Joh., Klempnermstr., Krautweg
201 Bosbach, Willy, Autovermiet., Eichhof
180 Boxberg, Jos., Schmiedemstr., Waldmühle
139 Braß, Jakob, Autowerkstätte
119 Braun, Wilhelm, Restaurant
229 Gebr. Breidenbach, Pulverfbr., Junkermühle
168 Breidenbach, Paul, Diplomkfm., Junkermühle
185 Gebr. Brochhaus, Holzhdlg., Broch
131 Dieselben, Wohnung, Olpe
159 Broich, Jos., Restaurant
108 Gürten, Georg, Metzgerei
237 Cürten, Jos., Dentist, KürtenerStr. 47
148 Dahl, Josef, Baugesch., Weiden
241 Eck, Bürgermstr., Hüffen
112 Ehlenbeck, Wilh., Versich., Bilstein
132 Eiberg, Theodor, Bäckermstr., Eisenkaul
121 Elektrizitätsgenossenschaft eGmbH, Deiling
170 Esser, Heinr., elektr. Anlagen
110 Frangenberg, Wilh., Gasth., Stockberg
127 Fürth, Carl, Bauer, Unterholl
142 Gemeindeverwaltung Kürten
118 Gendarmerie-Posten Kürten
125 Gut Bornen, Berg. Diakonissen-Mutterhaus
154 Gut Dhünnberg
231 Gut Dörpe, W. Langeneckhart
156 Gut Kotzberg, Dr. A. Zurhorst
123 Gut Siebelsmühle
130 Gutsverwaltung Eiberg
188 Haasbach, Ww. Hugo, Olpe
213 v. Haberer, Hans, Professor, Jagdhaus
149 Häck, Landwirt, Olpe
138 Häck, Willy, Landw., Olpermühle
117 Häcker, Albert, Bäckerei, Forsten
166 Hembach, Alb., Gastw., Wipperfeld

128 Henkel, Gustav, Gastwirt, Delling
184 Herwig, Wilh., Gastw., Waldmühle
224 Höller, Otto, Landw., Schultheismühle
146 Jugendherberge Kürten
209 Kern, Ww. Aug., Mühle, Hommermühle
243 Klerdorf, Joh., Gartenb., Tannenbaum 1
135 Kloster Ommerborn, Post Linde
162 Koch, Theod., Viehhdlg., Sülze
232 Kohlgrüber, Frz., Parfümerien
223 Kraus, Josef, Gastwirt, Broich
210 Kreissparkasse, Zweigstelle Kürten
121 Küpper, Willy, Versich., Erlenbusch
157 Kürten, Adolf, Gastwirt, Weiden
230 Kurth, Hub., Lebensmittel
191 Lamsfuß, Jos., Sattlermstr., Mittelenkeln
116 Laudenberg, Marie, Textilwr., Olpe
208 Lehmacher, Jos., Hauptlehrer, Wipperfeld
126 Lennertz, Hub., Autotransp., Kieslager
141 Markwitz, Fremdenheim, Gut Brejbach
143 Meyer, Chr., Gastwirtschaft, Herscherthal
114 Molitor, Dr., Arzt
242 Molitor, Johann, Händler
240 Muck, Paul, Wermelskirchener Str. 29
144 Müller, Jos., Autovermiet., Nassenstein
152 Neuenhaus, Wilh., Schreinerei, Brücke
181 Niemand, Hub., Viehhandlung, Unterduhr
216 NSDAP., Ortsgruppe Kürten
199 Dieselbe, Amt für Volkswohlfahrt
215 P. Odenthal & Söhne, Dachd., Offermannsberg
113 Oerder, J., Install.-Geschäft
171 Ommerborn, Wilh., Bauer, Ommerborn
158 Ossenbach, Franz, Landwirt, Oberselbach
140 Paffrath, Carl, Gastwirt, Forsten
172 Pfarramt, ev., Delling
147 Pfarramt, Kath., Kürten
145 Pfarramt, Kath., Olpe
115 Pfarramt, Kath., Wipperfeld
204 Pohl, Wilhelm, Gastwirt, Weiden
109 Priel, Liesel, Frau, Hungenbach
202 Pütz, Wilhelm, Handlung, Weiden
219 Rath, Franz, Baumschulen, Königsspitze
120 Reichspost, Postamt
234 Reinboldt, Max, Archit., Olpe
137 Ries, Adolf, Uhren
221 Risch, Gust., Fabrikbes., Forsten
124 von Rotsmann, Frau, Olpe
161 Schätzmüller, Schmiedemstr., Delling
206 Schätzmüller, Otto, Elsenwr., Olpe
220 Schmitz, Joh., Lederhdlg., Hülsensteeg
134 Schmitz, Rob., Gastw., Wipperfeld
165 Schnepper, Christian, Schreinerei, Sülze
222 Schröder, F. C., Kaufhaus
200 Schürfeld, W., Lehrer, Forsten
155 Schultes, Wilh., Viehhdlg.
239 Selbach, Hub., Kol.-W., Kirchpl. 16
225 Sommerberg, Josefine, Hebamme, Nassenstein
189 Spicher, Schreinerei, Hechelkotten
136 Stefer, Chr., Mühle u. Bäckerei, Neumühle
169 Stellberg, Peter, Baugeschäft, Eichhof
183 Stryck, Frz., Gemeindeschulze, Biesenbach

Küstrin (Mark Brandenburg)

☛ *Altdr* = Altdrewitz (üb. Küstrin)
Nst = Küstrin-Neustadt

181 Abeling, Wilh., Schmiedemstr., Schiffbauerstraße 7
623 Adlerapotheke, priv., Landsb.Str. 2
205 Adler, Elisabeth, Frau, Plantagenstr. 11
255 Albrecht, Helmuth, Gastw., Schiffbauerstr. 28
987 Albrecht, Paul, Kantinenpächter, Inf.Str.
3308 Allgem. Hoch- u. Ing.-Bau AG, *Nst* Steubenstraße
145 Allg. Ortskrankenkasse, Bismarckstr. 1
601 Amtsgericht, Friedrichstr. 15
401 André, Konrad, Möbel, Ad.Hitler-Str. 7
3330 Apollo-Lichtspiele, Schützenstr. 6
3411 Arbeitsamt Neustadt, Bahnhofstr. 11
278 Arlt, Georg, Textilwr., Zornd.Str. 4
150 Arnd, Georg, Seifenfbr., Hoh.Kavalier
438 Arndt, Franz, Malermstr., DrewitzerStr. 37
904 Arndt, Paul, Bäckermstr., Schloßfreiheit 189
406 Aßmys Gesellschaftshaus, Plantagenstr. 1
823 Autoruf, Bahnhof Neustadt
3318 Babellowsky, G., Feilenfbr., Kommand.Str. 92
288 Derselbe, Wohnung, Kietz, H.Wessel-Str. 118
266 Baganz, Kurt, Kohlen, H.Wessel-Str. 150
922 Barmer Ersatzkasse, Krank.Vers., Landsb.Str.
880 Bartel, Emil, Kohlen, Moltkeplatz 3
3435 Bartsch, Alfred, Stahlwr., Ad.Hitler-Str. 4
3367 Bast, Arthur, Maschinen, Landsberg.Str. 44
801 Baudasch, Walter, Gaurevisor, Kietz, Horst-Wessel-Str. 173
224 Baudert, H., Photogr., LandsbergerStr. 4
3344 Bauermeister, Dr. H., Arzt, Weinb.Str. 36
563 Bauhof des Wasserbauamts, Ad.Hitler-Str. 12
504 Baumann, Willy, Reichsb.Ob.Sekr., Stülpnagelstr. 7
101 Becker, Carl, Steuerber., *Altdr* Friedenstr. 11
452 Becker, Fritz, Weine, Ad. Hitler-Str. 6
242 Becker Nf., Herrmann, Brennstoffe
484 Becker, W., Restaur., Plantagenstr. 57
3436 Beeken, Hermann, Kommandeur
901 Behlke, Steinsetzmstr., KietzerStr. 172
521 Beierlein, Eugen, Direktor, Moltkepl. 10
298 Bellach, Fritz, Gärtnerei, Kuhbrücke 17
141 Bennewitz, Karl, Fleischerm., Schiffb.Str. 46
739 Benning, Apotheke-Vikt.Drog., Landsb.Str.90
3331 Berger, Günth., Kreisamtsltr., Moltkepl. 11
135 Berl. Lokal-Anz. Verl. Scherl, Landsb.Str. 12a
785 Bertram, Georg, Install., H.Wessel-Str.
3398 Betk, Paul, Feinkost, WarnickerStr. 16
212 Beutke, Bernh., Kolonialwr., Schützenstr. 2
3424 Beton- u. Monierbau AG, Steubenstr.
429 Beyer, Johannes, Landarzt, Ausbau 10
3363 Beyer, Otto, Viehhdlg., Kietz, Wilhelmstr. 13
3415 Beyer, Louis, Viehvert., Kietz, Wilhelmstr. 14
3364 Bien, Ewald, Drogerie, Plantagenstr. 70
238 Bischof, Wilh., Bürgermstr., Altbleyen, NeudrewitzerStr. 6
249 Blasius, Anneliese, Hüte, ZorndorferStr. 14
3334 Blawert, Julius, Tabakwr., Schützenstr. 6
694 Blecke, Friedr., Schiffahrt, Oderablage
770 Bleidt, Fritz, Landmesser, Weinbergstr. 47
632 Bleissner, Rud., Fbr.-Bes., Backelmannstr. 21
524 Bleyer, Dr., Arzt, Neue Sparkasse
165 Bock, Eugen, Versich., Weinbergstr. 1
942 Bocksch, Rud., Fleischermstr., Berlin.Str. 10
3426 Boesig, Herm., Hptm., BerlinerStr. 199
743 Born, Berthold, Korbwrfbr., Landsb.Str. 108
125 Brandt, H., Buchdruckerei, Landsb.Str. 97
156 Brauckhoff, Gasthof, ZorndorferStr. 29
506 Brauer, W., Ob.-Ger.-Vollz., Heerstr. 4
781 Brauer, Willi, Landwirt, Kietzer Busch
3428 Braun, Kurt, Oberstltn., Hornwerk 213
553 Bresk, Max, Pol.-Oberltn., Hornwerk 207
766 Brettschneider, E., Konditorei, Altdrewitz
586 Broedemann, Isert, Kol.-W., Schiffb.Str. 47
103 Brüdergemeinde, Kietz, Lindenstr. 36
618 Brutschke, W., Kfm., H.Wessel-Str. 77
706 Brutschke, Wilh., Tischler., H.Wessel-Str. 170
660 Buchholz, Theod., Lebensm., Landsb.Str. 11a
3444 Bühlke, Otto, Schneider, *Nst* Landsb.Str. 13
219 Bürgerklause Max Hentze, LandsbergerStr. 104
441 Bürgermeister Alt Drewitz, Ad.HitlerStr. 69
580 Büttner, Conr., Konditor, Landsb.Str. 96
3361 Bujara, Roman, Fleischer, KietzerStr. 173
967 Bumke, J., Mühlenbaumstr., Warnick
825 Burger, Otto, Hptm., Roonstr. 2
654 Burkhardt, R.-A. u. [N], Ad.Hitler-Str. 7
580 Café Büttner, Konditorei, Restaurant, Landsberger Straße 96
229 Carow, Franz, Weißwr., ZorndorferStr. 40
3303 Christ, Georg, Fleischerm., Plantagenstr. 59
3448 Clemens, Wilhelm, Halbe Stadt 6
784 Colonia, Versicherung, Moltkeplatz 21
3321 Cüstriner Lichtspiele, Ad.Hitler-Str. 37
540 Cüstriner Ruderklub v. 1899, Warthebrücke
3405 Deichverband Oderbruch, Kietz, A.Oderdamm
749 Delkert, Fritz, Schneiderm., Landsb.Str. 11
471 Dembowski, Konr., Viehag., BerlinerStr. 9
955 Denker, Max, Tischlermstr., Ad.Hitler-Str. 35
105 Deutsch-Amer. Petrol.-Ges., *Nst* Steubenstr. 1
416 Deutscher Verlag, A.G.
535 Deutsches Rotes Kreuz, Kietz, H.Wesselstr. 178
405 Dass., Bhf.-Verpflegungsstelle, Bhf. Neustadt
423 Dewitz, Karl, Bauer, Kietzer Busch
106 Diede, Hugo, Konrektor i. R., Friedenstr. 16
3455 Döring, Adolf, Oberst, Moltkepl. 5
690 Dohrmann, Franz, Restaur., H.Wessel-Str. 93
716 Dolgner, Walter, Gasthaus, Altdrewitz
711 Domke, Nf., Papierhdlg., ZorndorferStr. 31
548 Dreher, Oberst, Friedrichstr. 7
3340 Dressler, Dr. Ferd., R.-A., Ad.Hitler-Str. 39
3335 Ders., Wohnung, Stülpnagelstr. 11
218 DSSD. R. v. Jagow, Bewach., Kutzd.Str. 123
813 Ebert, Arthur, Reg.-Rat, Bismarckstr. 1
281 Edeka Großhdl. eGmbH, Weinbergstr. 45
934 Egel, Klara, Textilwr., Schlageterstr. 12
656 Eggers, Herm., Geschäftsf., Plantagenstr. 63
3350 Eichamt, preußisches, Ad.Hitler-Str.
616 Eisenach, H., Maschinenfbr., Forststr. 30

3378 Elektrizitätswerkstätte „Licht und Kraft"
Inh. Otto Grube, Küstrin-Kietz

677 Elektrotechnisches Unternehmen, Zornd.Str.12
3338 Engel, Otto, Bauer, Kietzer Busch 44a
589 Engel, Reinhold, Kietz
3465 Erchenbrecher, Dr. Hans, Oberstarzt, Richthofenstr. 2a
240 Euler, Dr., Moltkeplatz 20

624 Ewald-Feuerwehrgeräte
Inh. Paul Hardtke u. Werner Schulz
Spez. Feuerwehrarmaturen u. Din. Fen.
Küstrin, Landsberger Str. 92

439 Ewald-Auto-Zünd-Licht-Dienst, Landsberg. Straße 92
702 Fahl, Karl, Malermstr., H.Wessel-Str. 176
950 Fahrbereitsch. d. Kr. Königsberg, Plantagenstraße 8
626 Falckenberg, Th. W., Holzh., Lagardesmühlen
422 Fangmeier, W., Bauer, Anneliesenhof
170 Feldmann, Dr., Frauenarzt, städt. Krankenh.
954 Felske, Otto, Kietz, Oderbruchstr. 18
625 Fender, Paul, Klempnerm., Ad.Hitler-Str. 5
123 Fenski, Ulrich, Hptm., Bismarckstr. 1
3352 Fentz, K., Haushaltwr., LandsbergerStr. 50
878 Fetzer, Artur, Lebensm., Plant.Str. 12
3326 Fetzer, Herm., chem. Erzeugn., Markt 183
210 Filbert, Rich., Autorep., Landsb.Str. 38
155 Flora-Drogerie, ZorndorferStr. 38
803 Forster, Kurt, *Nst* Birkenstr. 1
3379 Ford-Kundendienst, Rackelmannstr. 17
520 Forstkasse, LandsbergerStr. 88
675 Fraedrich, Walter, Autofuhrw., Landsb.Str. 51
282 Franck, Gerh., Dipl.-Ing., LandsbergerStr. 40
3382 Franck, Dr., Zahnarzt, Friedr.Str. 8
160 Franz, R., Bahnhofsrestaurant, Neustadt
811 Freiw. Feuerwehr Küstrin, KietzerStr. 167
244 Frasch, Heinr., Gasthof, *Altdr* Küstr.Str. 79
797 Frenzel, Bernhard, Gemüse, DrewitzerStr. 6
146 Freyer, Paul, Delikatessen, Landsb.Str. 1
741 Friedensgem. 1. Pfarramt, Bhfstr. 4
740 Dies., 2. Pfarramt, Hospitalstr. 8
826 Friedrich, Herm., Bilderfbr., Heerstr. 14
440 Friedrichsschule, Schulstr. 63
204 Fritsch, H., Autoverm., *Altdr* Ad.Hitler-Pl. 96
415 Fritsch, Rich., Autoverm., *Altdr* Ch.Str. 41
873 Fröhlich, Wilh., Wagenbau, Zornd.Str. 44
188 Füchsel, Ed., Fleischer, Kommandant.Str. 110
481 Führer, Fritz, Kfm., Schützenstr. 2
162 Fuhrmann, G., Dachpappenfbr., Weinb.Str. 10
631 Gassmann & Nippel, Plantagenstr. 64
231 Gasthaus Stadt Hamburg, Kietz, H.Wessel-Straße 168
424 Gasthof Bienenhof, Kietzer Busch
736 Gasthof Deutsches Haus, Altdrewitz
932 Gasth. goldn. Adler, R. Glückler, Schanze 216
151 Gasthof Zum frdl. Wirt, DrewitzerStr. 35
418 Gasthof Zum grünen Baum, Altschaumburg
478 Gaststätte Goldene Sonne, Ad.Hitler-Str. 40
629 Gaststätte Resi, Ad.Hitler-Str. 5
588 Gaststätte z. Löwen, Schützenstr. 24
255 Gaststätte Zum Paddenkrug, Schiffbauerstr.28
628 Gaswerk, Städt., Weinbergstr. 18
435 Gauglitz, Berth., Ortsgr. DLV, Moltkepl. 9
771 Geiger, Hubert, *Altdr* Chausseestr. 34
3460 Gendarmeriebereitschaft, motor., Richthofenstraße
3441 Gendarmerieposten Altdrewitz
467 Gerst, Hptm., Schützenstr. 1
759 Glatkowski, Wl., Polstermöbel, Kietz.Str. 164
3416 Gliesche, A., Fleischermstr., H.Wessel-Str. 124
233 Glöckner, Erich, Tischler, Schiffb.Str. 1
597 Gebr. Görlitz, Ofenbau, Kietz, H.WesselStr.18
115 Görlitz, Walter, Vertr., Markt 197
809 Golinig, Joh., Stud.-Dir., Zorndorf.Str. 27
705 Golz, M., Farben, LandsbergerStr. 9
830 Goltz, Paul, Malermstr., Landsb.Str. 88
3328 Goltze jr., Fritz, Fuhren, Forststr. 17
3327 Gossert, Karl, Fischhdlg., Weberg. 179
3387 Gossert, Martin, Fische, Schützenstr. 3
267 Gottschalk, Alfr., Eisenwr., *Altdr* Küstr.Str.52
758 Gottschalk, Carl, Bäckerm., *Nst* Warnicker Straße 2
605 Gottschalk, Herm., Eisen, Kohlen
502 Grähn, Otto, Hufbeschlag, Landsberg.Str. 8
510 Grasemann, Herm., Major, Kommand.Str. 80
538 Graßnickel, Walter, Hptm., Moltkepl. 5
611 Graul, Felix, Brauerei, Rackelmannstr. 14
607 Groger, Dr. med., LandsbergerStr. 7
221 Grollmisch, Max, Fische, KietzerStr. 136
153 Gross, Paul, Lebensm., Rackelmannstr. 19
266 Grosse, Aug., Gastw., H.-Wessel-Str. 150
667 Grosse & Vockeroth, Hochbau, Landsb.Str. 72
208 Groth, Otto, Konditorei, BerlinerStr. 16
3378 Grube, Otto, siehe Elektrizitätswerkstätte „Licht und Kraft"
189 Grunewald, Rob., Friseur, Schützenstr. 5
539 Günthert, Julius, Major, Moltkepl. 5
3392 Guhrsch, A., Elektromstr., H.-Wessel-Str. 142
446 Gutwasser, Walther, Stud.-Dir., Heerstr. 3
760 Haack, E., Zementw., *Altdr* Wilkersd.Str. 14
285 Haase, Arnold, Tiefbau, WarnickerStr. 43
3320 Haffner-Kügler, Tabakwr., Zorndorf.Str. 30
252 Hagedorn, Hans, Gasthof, H.-Wessel-Str.146
3457 Haladuda, Frz., Kohlen, *Altdr* Schlageterstr.51
943 Halber Mond, Gaststätte, Zornd.Str. 1
257 Hamann, Fr., Obstanlagenbes., Wilh.Str. 17
421 Hamb. Kaffee-Lag. Thams & Garfs, Berlin. Straße 199
918 Dieselben, *Altdr* KüstrinerStr. 70
926 Hankewitz, Paul, Dentist, Schützenstr. 1
590 Hapke, Br., Autobetriebsstoffe, Friedr.Str. 9
206 Hauptgen. eGmbH Kurmark, Kietz, Horst-Wessel-Str.
275 Hecht, Stadtbaurat i. R., Ad.-Hitler-Str. 31
451 Hedenus, Heinr., Bäcker, Altstadt, Ber.Str. 27
127 Heeger, Dr. E., Arzt, LandsbergerStr. 2
281 Heidemann, Max, Geschäftsf., Schiffbauerstraße 47
776 Hein, Buchhdlg., Hoher Kavalier 78
562 Heine, Oberstltn., Stülpnagelstr. 9
707 Heine, Otto, LandsbergerStr. 102
947 Helm, Eduard, Major a. D., Weinbergstr. 16
411 Hennig, Dr. Arzt, BerlinerStr. 13
840 Henning, Kurt, Kantinenp., Landsb.Str. 88
436 Henschel, Amtsvorsteher, Altdrewitz
3317 Heppe, Dr., Tierarzt, Weinbergstr. 1
620 Herke, Herm., Fabrikbes., Rackelmannstr. 20
780 Herke, Kurt, R.-A., ZorndorferStr. 10
537 Herold, Kreiskom., Tellstr. 3
3433 Herrmann, Carl. V., Süßwr., *Nst* Plant.Str. 61
806 Herrmann, Franz, Schornsteinf., Landsb.Str.93
3452 Herrmann, Otto, Soldatenheim, Schloßkaserne
293 Herrmann, Paul, Havariekomm., *Altdr* Küstriner Straße 128
3424 Herzer, Siegfried, Ltn. u. Adjutant
648 Heuer, H., Baugeschäft, Säge- und Hobelwerk, Weinbergstraße 26
639 Heuer, Wilh., Baumeister, Schiffb.Str. 27
512 Hildebrandt, P., H.-Wessel-Str. 141
3311 Hildebrandt, Gastwirt, Markgrafenstr.
768 Hingst, O., Stabszahlmstr., Krachtstr.
746 Hinze, Franz, Dekorateur, Landsb.Str. 99
756 Hinze, Hugo, Tischler., *Altdr* Zornd.Str. 5
915 Hinze, Dr. K., Hauptschriftl., Ostbahnstr. 19
969 Hirt, Paul, Malermstr., KietzerStr. 135
284 Hochtritt, Kurt, Kfm., WarnickerStr. 16
3417 Höft, Otto, Hausbes.-Organ., Weinbergstr. 9
630 Höppner, Herm., Fleischer, *Nst* Plant.Str. 42
609 Otto Hoenicke & Co, Lebensm., Landsb.Str.65
608 Hofapotheke, Erich Peltner, Markt 195
672 Hoffmann, E., Fensterrein., Schiffb.Str. 45
427 Hoffmann, Heinr., Kaufhaus, Manschnow
673 Hohenzollern Café, LandsbergerStr. 6a
683 Hollatz, Erich, Kfm., *Nst* LandsbergerStr. 99
450 Hotel Küstriner Hof, Inh. Joh. Marx, am Hbf.
243 Hotel Victoria siehe Victoria-Hotel
159 Hotel „Weißes Roß", Inh. Heinz Wehlitz, Küstrin-Neustadt, Schützenstr. 10
258 Hoxter-Bloecher, Dentist, LandsbergerStr.108
211 Hübing, Willi, Büromasch., ZorndorferStr. 5
3481 Hübner, Fritz, Landw., Kietz, Ausbau 6
297 Ihlow, Gustav, Lackiererei, Landsb.Str. 14
855 Innungskrankenk., vereinigte, Seidelstr. 3
579 Jabusch, Karl, Rektor, Schiffbauerstr. 5
3395 Jaecke, Franz, Lehrer, Moltkepl. 9
3373 Jaeckel, W., Dentist, Ad.-Hitler-Str. 31
646 Jaekel, Max, Schiffbauerstr. 8
762 Jänsch, Franz, Fleischermstr., Landsb.Str. 28
402 Jaensch, Hans, Autovermiet., H.-WesselStr.61
864 Jahn, Oskar, Direktor, LandsbergerStr. 7
109 Jank, Carl, Oberstltn., Friedrichstr. 14
693 Kähler, Major, Roonstr. 2
220 Kämmer, Franz, Kfm., LandsbergerStr. 95a
3309 Kaiser, Wilh., Schlossermstr., Bhfstr. 10
737 Kakrow, Otto, Bauer, Kietz, Ausbau 11
246 Kappich, Paul, Gärtnerei, Moltkepl. 21
273 Karge, Gustav, Landwirt, Kietzer Busch 45
463 Karlsfelde, Gutsverwaltung
132 Kartzig, Max, Fahrschule, Hoh.Kavalier 34
902 Kasino, 3. Pr. Pionier-Batl., Warn.Str. 64
831 Kasper, Gustav, Dachdecker, Warnick.Str. 8
157 Kath. Pfarramt, KietzerStr. 158
935 Kaul, Anna, Hebamme, Plantagenstr. 8
(935) Kaul, Emil, Korbwr., Plantagenstr. 8
3393 Kempke, Herm., Getreide, Heerstr. 7-8
110 Kersten, Otto, Sattlermstr., Plantagenstr. 9
529 Kessner, Joh., Pferdehdlg., Plantagenstr. 67
3422 Kipper, W., Bauer, Altbleyen, Neuschaumb. Straße
688 Kirmiss, A., Ldw., Gerätefbr., H.-Wessel-Str.96
887 Klatt, Leo, Rest. Stadt Küstrin, Landsb.Str.24
235 Klebe, Autofuhrw., Kommandantenstr. 88
937 Kiebe, Erich, Kfm., Kietz, Lindenstr. 17
787 Kleindienst, Rob., Fleischer, H.-WesselStr.143
939 Kleinschmidt, Plantagenstr. 60
175 Klembt, Blumenhalle, Landsb.Str. 1
226 H. Klembt & Söhne, Gartenbau Rosend. 43
294 Klingbeil, Karl, Bäck., *Nst* Forststr. 34
448 Klische u. Sohn, Herdbau, Bahnhofstr. 7
420 Kloetzel, Dr. H., Zahnarzt, Zornd.Str. 40
3418 Kloninger, Dr. Werner, Arzt, Weinb.Str. 36
248 Klotz, Fritz, Zigarren, BerlinerStr. 23
134 Knaben-Mittelschule, A.d.Oderbrücke
927 Knepel, Fritz, Ostbahnstr. 21
3339 Knetschke & Diedrich, Kraftanl., *Nst* Schiffb.-Straße 38
182 Knütter, Walter, Musikmstr., D.EckardStr.
3362 Koch, A., Dampfpflugbes., H.-Wessel-Str. 122
704 Koch, Wilh., Optiker, Landsb.Str. 6
945 Kochendörfer, G., Kol.-W., KutzdorferStr. 95
708 Köhler, Buche, Friedrichstr. 11
3427 v. Köller, Hauptm., Moltkepl. 21
250 König, Hermann, Install., Schiffbauerstr. 39
223 Königsb.-Lebuser Landw. Gen. eGmbH, Altstadt, Oderablage
570 Koepke, Dr. Otto, Arzt, BerlinerStr. 14
113 Köppen, Herta, Autotransp., Altdrewitz
3437 Körner, Herm., Bürgermstr., Schiffb.Str. 19
713 Körste, M., Brunnenbaumstr., *Altdr* Ch.Str.
615 Kohlstock, J., Malzfbr. GmbH, Landsb.Str. 39
3353 Koppin, Aug., Schuhwr., BerlinerStr. 6
948 Kordelle, Dr., Arzt, Altdrewitz
527 Korndörfer, Kuhbrücke 15
3336 Kranich, Kurt, Bauer, Vorw.Hirnschädel
642 Krappes Hotel, Karl Gregor, BerlinerStr. 15
946 Kreishandwerkerschaft, *Nst* Zornd.Str. 1
769 Krenz, Rich., Gastwirt, Plantagenstr. 25
230 Kroggel, Willy, Autorepar., Zornd.Str. 1a
938 Kroll, Schmiedemstr., Kommand.Str. 85
3420 Krüger, Cl., Schuhwr., ZorndorferStr. 33
222 Krüger, Fritz, Kaiserrestaurant, Markt 191
869 Krüger, H., Kolonialwr., Forststr. 14
765 Krüger, Otto, Vertreter, Bahnhofstr. 5
492 Krüger, R., Fleischer, *Altdr* Küstr.Str. 98
979 Kruse, Fischhdlg., Schloßfreiheit 195

Adolf Kube o. H. G.
Baugeschäft für Hoch-, Tief- und Eisenbetonbau, Barackenbau, Dampfsäge- und Hobelwerk, Tischlerei
Küstrin-Neustadt, Schiffbauerstraße 24
Fernsprecher 234

650 Kube, F., Dampfsägew., Weinbergstr. 2
154 Kube, Gottfr., Ing., Schiffbauerstr. 16
462 Kube, Dr. Hans, Arzt, Kietz, Friedenstr. 6
651 Kube, Paul, Kfm., Schiffbauerstr. 16
971 Kuchenbecker, Friedr., Bauer, Gorgast
928 Kügler, Paula, Reformhaus, Zornd.Str. 6
167 Kühl, Friedrich, Konditorei, Landsb.Str. 7
3396 Künkel, Johs., Landw., Friedenstr. 2
3371 Küster, A., Sägewerk, KutzdorferStr. 64
107 Küstr. Mühlen- u. Handelsges. mbH, *Nst* Landsb.Str. 39
216 Küstriner Teerwerke, Landsb.Str. 73
3340 Kuhn, R.-A. [N], Ad.-Hitler-Str. 39
3306 Derselbe, Wohn., Artilleriestr.
3463 Kuhnert, Pol.-Res.-Ltn., Seidelstr. 3
469 Kuke, Fritz, Bauer, Kietzer Busch
961 Kunicke, Stangenlager, Kietzdorfer Str.
148 Kurtz, Rich., Lederhdlg., Schützenstr. 1
872 Kusber, E., Schornsteinf., Kommand.Str. 93
846 Kyffhäuserbund, NS.-Reichskriegerbund, Plantagenstr. 1
445 Laatsch, Alfr., Fahrräder, Schloßfreiheit 197
3449 Lambrecht, Major, Moltkepl. 5
3458 Lange, E., Geschäftsf., Moltkepl. 18
632 Lange, Herm., Glasurwerke, Rackelm.Str. 21
3456 Lange, L., Schreibbüro, Moltkepl. 1
419 Lange, Paul, Wagenbau, Weinbergstr. 31
465 Lange, Walter, Spirituosen, Landsb.Str. 103
179 Lange & Mittelstädt, Likörfbr., Forststr. 19
604 Langlotz, Christ., Eisenwr., BerlinerStr. 25
577 Latten, Dr., Stabsarzt, Moltkepl. 4
3454 Lehmann, Emil, Horst-Wessel-Str. 17
3341 Lehmann, Friedrich, Regimenter
487 Lehmann, Fritz, Landw., KutzdorferStr. 98
789 Lenius, Elwine, Dentistin, Weinbergstr. 47
468 Lenze, Reinhold, Fabrikbes., Moltkepl. 21
3431 Lerche, Dr., WarnickerStr. 16
966 Leschke, Alb., Tischlerei, Altdrewitz
509 Liebenau, Otto, Konfektion, Hoh.Kavalier 72
428 Lietz, Fritz, Holzhdlg., H.-Wessel-Str. 131
403 Lietzow, W., Autorepar., Forststr. 30
460 A. & H. Lindemann, WarnickerStr. 2
3356 Link, Tapeten u. Linol., Plantagenstr. 64
3423 Lochow, Wilhelm, Feinkost, Schiffb.Str. 6
644 Loeschen, Max Gärtnerei, ZorndorferStr. 19
637 Loeschen, Max, ZorndorferStr. 19
649 Lösch, Rudolf, Archit., Friedrichstr. 7
516 Lötzsch, Alb., Lebensm., Moltkepl. 12
117 Lorenz, Heinrich, Tischler, Weinbergstr. 38
3369 Loth, Reinh., Buchverl., *Nst* Schützenstr. 2
788 Luck, Rich., Tabakwr., Landsberg.Str. 11
3450 Ludendorff Nf., Lebensm., BerlinerStr. 7
437 Ludwig, Willi, Kantine, WarwickerStr.
578 Lüdecke, Otto, Oberstltn., Friedrichstr. 14
290 Luley, Gust., Druck.Bes., Fredigerstr. 73
652 Maaß, Bruno, Fleischermstr., Schlag.Str. 14
853 Mädchen-Volksschule, Stülpnagelstr.
678 Malling, Clara, KutzdorferStr. 102
169 Malzahn, Ad., Landesprod., ZorndorferStr. 7
472 Manthey, P., Lebensm., H.-Wessel-Str. 23
974 Manuel, Paul, Maurermstr., *Altdr* Küstr.Str.59
598 Märk. Elektr.-Werk AG, WarnickerStr. 43
216 Marx, Bruno, Fabrikbes., LandsbergerStr. 78
3464 Marx, Emil, Zigarren, HoherKavalier 78a
186 Marx, Gust., Zigarrenfbr., Zornd.Str. 32
228 Marx, Herm., Brauerei-Niederl., Landsb.Str.
3401 Marx, Joh., Versich., Altst.Markt 196
3384 Masche, Curt, Tapezier., Ad.HitlerStr. 36
944 Masche, Jul., Maler, Pionierstr. 6
3359 I. Masche & Sohn, Sattler, Zornd.Str. 31
409 Masche, Th., Gärtnerei, Manschnow, Küstr. Straße 15
215 Mathes-Fabriken AG, LandsbergerStr. 48
701 Mathiske, Hans, Postinsp., Schiffsb.Str. 5
816 Matte, Max, Bäckermstr., Heerstr. 11
270 Matthesius, Otto, Heerstr. 1
796 Mechtel, G., Foto-Atelier, Hoh.Kavalier 75
711 Meilicke, Berth., Papierwr., ZorndorferStr. 31
497 Meldestelle d. Schifferbetriebsverbandes
929 Metallinos, Dr. G., Heilprax., Landsb.Str. 95
3414 Meyer, Frdr. Heinr., Schriftltr., Detleffsenstr.6
3374 R. Mietschke & Sohn, Kürschner, Hitlerstr. 2
714 Mietzner, Gärtner, BerlinerStr. 20

*

620 H. Minuth KG, Dachpappenfbr., Rackelmannstraße
232 Modehaus G. R. Müller, Ad.-Hitler-Str. 1
733 Moebls Nf., E. Haase, Drogen, Markt 183
3409 Mohns, Artur, Bäckermstr., Rackelm.Str. 13
3301 Moldenhauer, Fahrlehrer, LandsbergerStr. 12
3381 Molkereigenossenschaft, Seidelstr. 9
3407 Mücke, F. R., Mineralölvertr., Oderablage
3325 Mücklisch, Alfr., Forstoberrentmstr., Pionierstraße 5
178 Müller, Alfr., Uhrmacher, ZorndorferStr. 36
449 Müller, Emil, Töpfermstr., HoherKavalier 31
3368 Müller, Erich, Horst-Wessel-Str. 23
805 Müller, Ernst, Fleischermstr., Warnick 24
3483 Müller, Joh., Goldwr., HoherKavalier 78a
957 Müller, Rud., Kantinenpächter, Heerstr.
480 Mund, Rich., Schneiderm., WarnickerStr. 37
447 Mundt & Pahl, Likörfbr., Kommand.Str. 87
691 Mussaeus, Dr., Arzt, LandsbergerStr. 2
712 Nasdala, Karl, Uniformen, ZorndorferStr. 38
3397 Nationale Automobil-Ges. AG, *Nst* Seidelstr.19
3438 Neiß, Alfred, Ing., Ad.Hitler-Str. 38
560 Neitzsch, Erich, Lebensm., BärwalderStr.
676 Nessel, General a. D., Kietz, Kaiserstr. 3
561 Neubaultg. I d. Heeresbauamtes, Immelmann-Straße 4
152 Neuendorf, K., Getreide, Forststr. 1
727 Neuer Friedhof
470 Neugebauer, Alfr., Tiefbau, Stülpnagelstr. 9
3386 Neumann, E., Kürschnermstr., Markt 26
124 Neumann, R., Elektrotechn., Landsb.Str. 104
158 Neydereck, Wilh., Tischler, Schlag.Str. 24
836 Nickel, Fritz, Tischlerei, H.-Wessel-Str. 132
3315 Niederlausitzer Bank AG, LandsbergerStr. 104
3439 Niemann, Gottfried, Kfm., Ostbahnstr. 1
119 Niesler, Kurt, Spedition, *Nst* Forststr. 16
802 Niethe, Dr., Augenarzt, Ad.-Hitler-Str. 33
544 Nitsche, Dr. W., Amtsger.-R., WarnickerStr.68
261 Nitschke, Fritz, Bäckerei, H.-Wessel-Str. 169
3313 **Nitschke, Max, Warnicker Mühlenwerk**
495 **Norddeutsche Kartoffelmehlfabrik m. b. H., Küstrin-Neustadt T Mehlfabrik P Berlin 1742**
464 Nottelmann, Hans, Molkerei, WarnickerStr. 69
582 NSDAP., Kreisl., Moltkepl. 19
837 Dies., Ortsgr. Ost, West, *Nst* Landsb.Str. 108
114 Dies., SA-Brigade 22, LandsbergerStr. 6
268 Dies., DAF., *Nst* Zorndf.Str. 15
853 Dies., NS-Lehrerbund Küstrin
834 Dies., NS-Volkswohlfahrt, Kreisl., Altstadt
603 Oder-Blatt, *Nst* Plantagenstr. 11
283 **Oder-Hütte Franck & Co. K.-G. Landsberger Str. 40/43**
930 **„Oderzeitung" Verlag Trowitzsch & Sohn, Filiale, Schützenstraße 8**
905 Offiziersheim Artillerie, Detlefsenstr. 5
867 Offizierheim I.-R. 50, Stülpnagelstr.
211 Olympia-Schreibm., W.Hübing, Zorndf.Str. 5
227 **Gebr. Orlob, Häute-, Felle-, Haar- u. Darm-Großhandlung, Drewitzer Str. 3**
659 Ostquell Brauerei AG, H.-Wessel-Str. 26
3380 Päseler, Fritz, Vulkanis., H.-Wessel-Str. 123
804 Paetsch, Gustav, Gastw., Plantagenstr. 23
149 Pahl, Wilhelm, Landwirt, Alt-Bleyen
3430 Paul, Karl, Fuhrgesch., KutzdorferStr. 97
3322 Paulick, Max, Uhren, Goldwaren
3467 Persicke, Fritz, Schlageterstr. 72
183 Persicke, Rud., Bodenkult., Schiffb.Str. 48
884 Peters, Ernst, Schlächtermstr., Heerstr. 22
3479 Peterßen, Matth., komm. Spark.Ltr., Tellstr. 5
3342 Petrifke, Alfr., Bäckerm., *Altdr* Küstr.Str. 56
475 Petzold, Heinz, Auto-Fuhrgesch., Rackelmannstr. 17
720 Pfarramt Altschaumburg
430 Pfarramt, evang., Kietz, Ziegeleistr. 12
425 Pfarramt, Ev., Schloßfreiheit 201
3302 Pflaum, Rich., Fahrzeuge, H.-Wessel-Str.133
973 Derselbe, Zweiggesch., Schützenstr. 25
581 Pfuhl, Kurt, Obering., Schiffbauerstr. 20
697 Pich jun., Hans, Landw., Kietz, Ausbau 7
410 Pich, Joh., Erbhof, Neumanschnow
272 Pieper, Emil, Fuhrgesch., *Altdr* Oderstr. 13
931 Pieper, Max, Zigarren, Angerstr. 6
875 Pieper, Otto, Baustoffe, Seydelstr. 3
755 Pieske, Oskar, Gastwirt, Forststr. 6
126 Pieske, Otto, Gastw., Landsb.Str. 30
832 Pigorsch, K., Photogr., Ad.-Hitler-Str. 37
102 Piotrowski, Bruno, Bäckermstr., Horst-Wessel-straße 158
174 Plantagen-Apotheke, Plantagenstr. 9
461 Pohl, Franz, Kohlen, Forststr. 3
898 Pohland, Warnick 130
274 Polaczyk, Fleischerei, Schützenstr. 19
633 Polizeiverwaltung, Altstadt, Rathaus
530 Polizei-Wache, K.-Neustadt
264 Polizei-Wache, K.-Kietz
924 Poltin, Otto, Bäcker, LandsbergerStr. 106
874 Pomplun, Walt., Baugesch., Schäfereistr.
3383 Potratz, Otto, Malermstr., Plantagenstr. 69
643 Pressler, C., Direktor, H.Kavalier 7
724 Prestel, Reichsbank-Insp., Detlefsenstr. 1
976 Preuß, Fuhrgesch., Alte Frankfurter Str.
692 Pritzel, Karl, Autohaus, Schulstr. 58
818 Provinzial-Straßenmeisterei 28, Manschnow
498 Pruss, Willi Kurt, Hptm., Heerstr. 52
253 Puhlmann, W., Autovermiet., Heerstr. 13
163 Pulver, Karl, Möbel, Zorndf.Str. 6
265 Pumpstation d. st. Kanalis., Auf dem Gohrin
491 Quinker, Kurt, Dipl.-Steuersachverst., Angerstraße 6
3358 Raasch, Reinh., Wagenbau, Landsb.Str. 18
656 Radefeldt, Fritz, Manuf.-W., Landsb.Str. 107
3394 Radio-Hilfe, LandsbergerStr. 8
3390 Radke, Friedr., Tischlerei, Schiffb.Str. 1a
722 Rahn, Rud., Bäckermstr., Weinbergstr. 33
3372 Raiffeisen-Bankv. eGmbH, Kietz, H.-Wessel-Straße 42
810 Rangott, Dr., Zahnarzt, Weinbergstr. 8
3348 Rathke, Fritz, Bücherrev., WarnickerStr. 67
107 Rathsmann, Erwin, *Nst* Zorndf.Str. 7
848 Redlin, A., 1. Beigeordneter d. Stadt Küstrin
3346 Reetz, NSKK, LandsbergerStr. 88
3347 Rehnenmeister-Etabliss., Neuamerika
137 Reiche, Hugo, Gastwirt, WarnickerStr. 87
860 Reichsarbeitsdienst, Meldeamt 47, Hornwerk Nr. 205
622 Reichsbanknebenstelle, Schützenstr. 17
906 Reichsfinanzamt, Landsb.Str. 88
567 Reichsbahn
613 Dieselbe, Güterabf. K.-Altstadt
645 Dieselbe, Güterabf., K.-Kietz
187 Dieselbe, Güterabf., Küstrin-Neustadt
404 Reichsluftschutzbund, Ortsgr., Weinb.Str. 6
256 Reichsmonopolverw. f. Branntwein, Altdrewitz
443 Reichsnährst., Landesbauernsch., Weinb.Str14
3459 Ders., Prov.Ernährungsamt, Warnick, LandsbergerChaussee 135
3466 Forstamt d. Reichsnährst., Schiffbauerstr. 48
890 Reichspost, Postamt Küstrin-Neustadt
988 Dieselbe, Zweigst. Küstrin-Altstadt
551 Dieselbe, Postagentur, Küstrin-Kietz
3425 Reimann, Helmut, Stülpnagelstr. 7
8323 Reinfeldt, Werner, Sterndrogerie, Wesselstr. 41
254 Reinhardt, Julius, Drogen, Ad.-Hitler-Str. 1
522 Reissnauer, Erich, Vertr., *Altdr* Friedenstr. 19
703 Retzdorff, Emil, Schlossermstr., Wallstr. 5
3407 Rhenania-Ossag, Tankst., Altstadt, Oderabl. 2
576 Rhoden, Dr. Wilh., Arzt, *Nst* Landsb.Str. 12
239 Rippert, Bürobedarf, A.-Hitler-Str. 4
3468 Ritschl, Fritz, Schlossermstr., Landsb.Str. 102
3385 Otto Römhold & Co Nf., Lederhdlg., Markt 116
3324 Röschel, P., Fleischermstr., *Altdr* Freib.Str. 14
541 Roehl, Rich., Kfm., Moltkepl. 20
983 Röseler, Karl, Fabrikdir., Warnickerstr. 66
482 Roestel, W., Bücherrev., Landsb.Str. 95
553 Rohde, Friedrich, Pol.Hptm., Hornwerk 207
786 Rohr, Karl, Geschäftsf., H.-Wessel-Str. 177
3453 Rollfs, Apotheker, Altdrewitz
263 Rostin, Lebensmittel, Forststr. 31
269 Rothe, Dir. d. Stadtwerke, A.-Hitler-Str. 31
202 Rückert, Paul, Kfm., Ostbahnstr. 9
3360 Rückheim, P., Hebamme, *Altdr* Küstr.Str. 123
554 Rüdiger, Betriebsltr., DrewitzerStr. 16
136 Rüdiger, Arthur, Café, Schlageterstr. 40
619 217 **Adolf Rühtz** Bahnspedition, Möbeltransport, Umschlagverkehr, Lagerung. TSpediteurRühtz P Berlin 3693
641 Rütgerswerke, AG, Neustadt, Plantg.Str. 48
176 Runge, Carl, Selterfbr., BerlinerStr. 17
417 Saleschke, Fritz, Eisenwr., Landsb.Str. 1
3312 Sander, Carl, Horst-Wessel-Str. 39
903 Sander, Max, Baugesch., Plantagenstr. 43
536 Sanitätsbereitschaft I, Rackelmannstr. 90
731 Satorius, Johanna, Kommandantenstr. 82
280 Sasse, Zahnarzt, Artilleriestr. 2
245 Sauer, Friedr., Install., Landsbergerstr. 32
519 Sauer, Karl, Schlosser, Kommand.Str. 85
241 Schack, Graf, Oberst, LandsbergerStr. 23
668 Schade, Herb., Autofuhrgesch., Neumanschnow
3305 Schäfer, Max, Vertr., *Nst* Schiffbauerstr. 46
171 Schäfer, Walter, Gastw., Warnick, Dorfstr. 48
764 Schälicke, Gustav, Zementfbr., *Altdr* Küstr.-Straße 57
877 Schälicke, Karl, Gasthaus, Warnick
975 Schelske, Max, Futtermittel, Drewitzerstr. 43
812 Schemensky, Dr., Arzt, Warnickestr. 65
(614) Schemensky, Dr. Werner, Arzt, Krankenhaus
695 Schiffahrtsbereitstelle Küstrin
829 Schirn, E., Klempnermstr., Zornd.Str. 26
638 Schlachthof, Städt., Altstadt, linkes Oderufer
3304 Schlaweck, Otto, Fleischerm., Landsb.Str. 19
3406 Schlegel, Heinz, Hptm., Kornstr. 2
147 Schleusener, Max, Glashdlg., Zornd.Str. 8
3314 Schma, Gustav, Gastw., Zorndorferstr. 11
203 Margar. u. Johanna Schmah, Landsb.Str. 8
454 Schmidt, Heinr., Ingen., Weinbergstr. 36
627 **Hermann Schmidt** Maschinenbau — Kesselschmiede Schiffskesselbau — Schiffbauerstr. 16—18
879 Schmidt, Max, Kfm., Warnickerstr. 11
666 Schmidt, Otto, Friseur, Hoher Kavalier 77
910 Schmidt, Otto, Vertreter, Schiffb.Str. 36
431 Schmidt, R., Bauer
116 Schmidt, Rudolf, Mineralwasserfbr., *Nst* A.Hitler-Str. 39
3480 Schmidt, Walter, Kol.-W., Schiffbauerstr. 38
173 Schmidt, Wilh., Bauer, Kietzer Busch
518 Schmidt, Wilh., Kfm., Landsb.Str. 83
3329 Schmidt-Pabst, Dr.E., Zahnarzt, Landsb.Str.11
594 Schneider, Karl, Kfm., Moltkepl. 8
408 Schnittger, Heinr., Vertr., Boelckestr. 7
407 Schöbe, Wilh., Kreisamtsltr., WarnickerStr. 42
225 Schoen, Erich, Papierhdlg., Markt 190
3301 Schoen, Hugo, Schlosser, Landsbergerstr. 102
3391 Schönebeck, Optiker, Zorndorferstr. 8
3434 Schönefeldt, Fritz, Kaufmann
728 Schönfeld, Erich, Moltkebierstube, Landsb. Straße 12a
247 Schöpfwerk Kietzer Busch
680 Schötz, Ewald, Dentist, Plantagenstr. 60
550 Scholz, Paul, Leder, Plantagenstr. 62
670 Schonsch, A., Bekleid., Zorndorferstr.
734 Schostag, Gustav, Uhren, Zornd.Str. 38
820 Schuh-Werk, Inh. Joh. Werk, Ad.Hitler-Str. 3
782 Schüler, Otto, Bauer, Gorgast, Ausbau
3451 Schüttrich, Fritz, Hausbes., Ad.Hitler-Str. 38
515 Schüttrich, Rud., Sellermstr., Hitlerstr. 38
876 Schütze, Otto, Landw., Weinbergshof
698 Schützenhaus, Altes, Schützenstr. 6
730 Schützenhaus, Neues, Heerstr.
292 Schultheiß-Brauerei AG, Landsb.Str. 35
783 Schultze, Alfr., Tischlermstr., Kietzerstr. 134
949 Schultze, Rich., Bauer, Kietz, Friedenstr. 4
617 Schultze, Walt., Fleischermstr., Am Markt 115
784 Schulz, Erich, Versich., Moltkepl. 21
191 Schulz, Fritz, Viehh., H.Wessel-Str. 54
260 Schulz Nf., H. E., Drogen, geg. d. Rathaus
168 Schulz, Max, Lebensm., Kietzerstr. 170
621 Schulz, Otto, Gastw., Zorndorferstr. 23
624 Schulz, Werner, KietzerStr. 170
751 Schulz, Wilh., Fischerei, Warthemündung
585 Schulze, Edm., Landw., Kietz, Lindenstr. 13
466 Schulze, W., Kfm., Kietz, H.Wessel-Str. 117
Erste Küstriner Möbelfabrik
F. Schumann
Möbelfabrik — Barackenbau
Leichtbauplatten
Küstrin-Neustadt 10, Tamseler Chaussee
Fernsprecher 657
493 Schunk, Walther, Hauptm., Roonstr. 2
754 Schunke, Bernh., Parfüm., Landsb.Str. 11
198 Schuster, Emil, Kfm., Landsbergerstr. 5
774 Schwarz, Al., Tischlermstr., Rackelmannstr. 1
914 Schweigel, W., Heilpraktiker, Boelckestr. 11
747 Schwember, G., Maurermstr., H.Wessel-Str.
490 Schwertfeger, Alb., Steuerber., Plantagenstraße 60
665 Seefeldt jun., Rudolf, Baugeschäft, Kietz
426 Seelig, Willi, Elektrohaus
177 Seibicke, Paul, Eisenwr., Zorndorferstr. 2
663 Seiden-Voß, ZorndorferStr. 2
412 Seifert, A. F., KG, Drogerie, Forststr. 7
3445 Seifert, Emil, Maler, Schützenstr. 25
3372 Selchow, Geschäftsf., Kietz, H.Wessel-Str. 42
549 Sensfuß, Hans, Oberstltn., Friedr.Str. 13
185 Siepelt, Max, Geflügel- u. Wildhdlg.
3337 Sikora, P., Fleischermstr., Weinbergstr. 34
122 Silex, Otto, Drogerie, Zorndorferstr. 29
772 Simonsen, Max, Leder, Weinbergstr. 1
662 Singer, Nähmaschinen AG, Ad. Hitler-Str. 3
673 Sippel, Ernst, Hohenzollern, Landsb.Str. 6a
531 Gebr. Sommerfeld, Sägew., *Altdr* Neumühl.Str
3377 Sorsche, Konrad, Generalltn., Rennepl.
850 Sowa, Carl, *Nst* Plantagenstr. 57
725 Spar- u. Darlehnsk., Altschaumburg, Dorfstr.47
3388 Sperling, M., AG, Getreide, Kietz
184 Sportplatz-Restaurant, Heerstr.
455 Spranger, Fritz, Gartenbau, Neumanschnow
534 Staatl. Gesundheitsamt, Zorndorferstr. 27
3310 Stadt-Revierförsterei Küstrin
911 Stadtsparkasse Küstrin, Ad. Hitler-Str. 7
841 Stadtverwaltung
572 Dieselbe, Wasserwerk
265 Dieselbe, Pumpstation
638 Dieselbe, Schlachthof
628 Dieselbe, Gaswerk
554 Dieselbe, Elektrizitätswerk
727 Dieselbe, Neuer Friedhof
568 Städter, W., Glasermstr., BerlinerStr. 3
859 Städt. Berufsschulen, Schützenstr. 11
193 Städt. Freibadeanstalt a. d. Warthe
614 Städt. Krankenhaus, Warnickerstr. 90
856 Städt. Lyzeum, Landsbergerstr. 100
726 Städtische Straßenbahn
763 Stahl, Max, Kohlen, Forststr. 20
742 Stahnke, B., Install., Altstadt, Scharrnstr. 129
214 Steinhöfel, Landsbergerstr. 94
(869) Stellmacher, Install., Forststr. 14
237 Stellmacher, Willi, Fuhrwesen, Altdrewitz
732 Stenzel, K., Fuhrgesch., *Altdr* Freib.Str. 15
3354 Stollorcz, Frau, Ww., Hoher Kavalier
715 Stollorcz, Gustav, Dachdecker, Hornwerk 209
811 Stollorcz, Otto, Schlossermstr., Kietzerstr. 167
821 Straube, Franz, Tischlerei, Warnickerstr. 5
744 Strauß, Wilhelm, Bäckerei, Warn.Str. 16
3379 Strohschein, Vertreter, Rackelm.Str. 17
430 Superintendentur Küstr.-Kietz, Ziegeleistr. 12
(611) Tamm, Gustav, Kohlen, Rackelmannstr. 14
3394 Taranowski, Franz, Rundfunk, Landsb.Str. 8
501 Techn. Nothilfe, Landsbergerstr. 88
773 Teichgräber, Erich, Milch, Landsb.Str. 15
453 Tempel, Fritz, Bildhauermstr., Zornd.Str. 10
3446 Tengelmann, Kaffee-Gesch., ZorndorferStr. 1
140 Tepper, E., Futtermittel, Manschnow
757 Thiele, Hebamme, Kietz, Friedenstr. 13
207 Thieme, Versicher., Schützenstr. 6
3421 Thomas, Martin, Dr. med., *Nst* Landsberger Straße 11
416 Thon, Oskar, Zigarren, Rackelmannstr. 1
917 Thormann, Carl, Kfm., Moltkestr. 7
128 Tobina, Emil, Kfm., Kommandantenstr. 104
3357 Toeke, H., Moltke-Drogerie, Landsb.Str. 10
432 Tonn, Helmuth, Kol.-W., Plantagenstr. 42
3376 Torff, Gg., Klempnerei, Hoher Kavalier 73
3402 Tornow, Hans, Versich., D.Eckardt-Str. 16
3408 Tornow, Joh., Bauer, Gorgast Loose
3404 Trömel, Hans Heinz. Ing., Moltkepl. 15
824 Trojahn, Oberltn., Heerstr. 15
815 Tuch-Damm, Tuchgroßhdlg., Zornd.Str. 7
3365 Tzschentke, Hugo, Gastwirt, Markt 198
190 Uebel, Herm., Fuhrgesch., Plantagenstr. 28
144 Unglaube, Bauer, Kietzer Busch 43a
923 Urania, Inh. P. Salm, Forststr.
936 Urban, Emil, Prok., Plantagenstr. 63
444 Urban, M., Fleischermstr., Drewitzerstr. 49
172 Urban, Rich., Fleischerm., Landsb.Str. 104
933 Ventzke, E., Heilpraktik, Bahnhofstr. 7
432 Vereinigung d. Küstriner Kol.-W.-Händler eGmbH, Plantagenstr. 42
844 Verkehrsverein Küstrin, HoherKavalier 29
3419 Vertrauensärztliche Dienststelle, Schützenstr. 6
243 **Victoria-Hotel, Küstrin-Neustadt**
497 Völker, Bruno, Warthemündung
486 Volksbank zu Küstrin eGmbH, Hitlerstr. 39
433 Vulkanisieranst. u. Reifenhdlg., Zornd.Str. 25
474 Wach, Waldem., Zementwr., *Altdr* Tams.Str. 8
3349 Wachowski, Karl, Möbel, Landsb.Str. 103
195 Wagener, Max, Ingenieurbüro, Schützenstr. 23
723 Wagenknecht, Willi, Stabszahlmstr., Moltkeplatz 4
442 Wagner, Ernst, *Altdr* Chausseestr. 50
808 Wagner, R., Justizoberinsp., Ad.Hitler-Str.13
526 Waldrestaurant Max Siedler, Stadtforst
489 Wallmeisterei Warnick
610 Walter, Karl, Brunnenbau, H.-Wessel-Str. 127
558 Wasserbauamt, Landsbergerstr. 88
3351 Wasserbaugehöft, An d. Oderbrücke
612 Wasserschutzpolizei, Friedrichstr. 19
572 Wasserwerk, Städt., Neustadt
129 Weber, Willy, Bandagen, Plantagenstr. 63
159 **Wehlitz, Heinz, siehe Hotel „Weißes Roß"**
545 Wehrmacht, Standortält., Renneplatz
508 Dieselbe, Wehrmachtsfürsorgeoffizier
569 Dieselbe, Reservelazarett
517 Dieselbe, Wehrmeldeamt, Kietzerstr. 163
196 Dies., Heeres N.-Zeugamt, Rackelm.Str. 12
197 Dies., Heeresverpflegungsamt, H.Kavalier 74
262 Wehry, Werner, Bauer, Kietzer Busch 58
557 Weichardt, C. F., Bauer, Kietz, Ausbau 4
194 Weichhold, Fritz, Nähmasch., Landsb.Str. 6
458 Weinberg, Dr. Friedr., Tierarzt, Warn.Str. 92
104 Weinberg, Gg., Landw., Moltkepl. 20
595 Weis, Studienrat, Artilleriestr. 2
748 Weißkopf, Erwin, Baumstr., Friedrichstr. 10
752 Weist, Erich, Install., WarnikerStr. 87
655 v. Welck, Christ., Freiherr, Schiffbauerstr. 16
847 Welke, Karl, Schmiedemstr., Warnickerstr. 9
640 Wennrich, Erich, Hoher Kavalier 4
505 Werder, Karl, Drahtseilfabr., Schloßfreih. 188
721 Werder, Wilh., Wagenmstr., H.Wessel-Str.148
820 Werk, Hans, Adolf-Hitler-Str. 3
483 Wernau, Bernh., Kant.-Pächt., Altdrewitz
485 Wernau, Otto, Lebensmittel, Landsbergerstr. 4
166 Wesch, Gastwirt, BerlinerStr. 23
696 Wessel, Erich, Kfm., Landsb.Str. 99
849 Wichmann, Wilh., Sachverständ., Berl.Str. 12
839 Derselbe, Wohnung, Bismarckstr. 1
883 Wienkopp, H., Malermstr., Kietz, Zieg.Str. 11
3333 Wilhelm-Augusta-Stift, WarnickerStr. 20
290 Wilke, Carl, Buchdruckerei, Predigerstr. 49
795 Willmann, H., Schrotmühle, Kietz, Rosend. 23
457 v. Winkler, Christ., Hauptm., Friedrichstr. 13
413 Winter, G., Neues Gesellschaftshaus, Landsb.-Straße 54
658 Wirtz, Rudolf, Papierwr., Moltkepl. 21
201 Wiskott, Gertrud, *Nst* Weinbergstr. 15
968 Wißmann, Dr., Facharzt, Landsbergerstr. 6
286 Wolf, Paul, Rektor, WarnickerStr. 91
644 Wolff, Otto, Gartenb., ZorndorferStr. 19
951 Wolkenhauer, K., Bürgermstr., Warnick 25
793 Wollenberg, H., Weinbergstr. 36
164 Wolter, Emma, Café, Schützenstr. 1
476 Woltmann, Franz, Färberei, Plantagenstr. 72
161 Wons, Erwin, Lebensm., Warnickerstr. 34
852 Woznack, Erich, Restaur., Landsb.Str. 55
753 Wustrack, W., Steinsetzmstr., Warnickerstr.23
684 Wuttge, Richard, Fleischer, Zorndf.Str. 34
817 Zache, Alb., O.-Ger.-Vollz., Detlefsenstr. 6
794 Zachert, Willi, Malermstr., Schulstr. 54
3332 v. Zeddelmann, L., Malermstr., Berl.Str. 200
646 H. Zegenhagen & Co, Vertr., Schiffb.Str. 8
661 Zellwolle u. Zellulose AG, Steubenstr.
636 **A. Zickelbein & Söhne, off. Handelsgesellschaft, Küstrin-Kietz**
854 Zickert, Paul, Bäckermstr., Landsb.Str. 34
528 Ziegler, Major, Lagardesmühlen
866 Zieme, Inf.-Kantine, Heerstr.
606 Ziemendorff, Dr., Arzt, Warnickerstr. 92
213 Ziemke, Julius, Tiefbau, Landsb.Str. 47
3345 Zieting, M., Install., Hospitalkirchstr. 7
681 Zimmermann, Herm., Lehrer, Wilh.Str. 1
738 Zinnow, A., Steinsetzmstr., H.Wessel-Str. 135
Cnr. Zölker
Bauunternehmung
für
Tiefbau — Betonbau — Eisenbahnbau
Küstrin-Altstadt, Ostbahnstr. 23
Fernruf 138 u. 139
3355 Zoch, Ernst, Bäckerm., Schiffbauerstr. 41
596 Zochert, Frieda, Fuhrgesch., H.Wessel-Str.154
209 Zorn, Herm., Spediteur, KietzerStr. 157
634 Zorn, Ww., Karl, Fuhrw., *Nst* Landsb.Str. 30
793 **Karl W. Zorn Nachf. Ernst Henke & H. Wollenberg, Baustoff- u. Kohlengroßhandel**
108 Zoschke, Hedwig, Schiffbauerstr. 48

Kufstein (Tirol)

82 Allg. Ortskrankenkasse Tirol
Alpine Chemische A.G.
Kufstein-Schaftenau
Betrieb und Kanzlei Ruf **89**
118 AlpineRettungsstelle, Chr.Schwaiger, Kinkstr.28
36 Amtsgericht, Kienbergstr. 8
242 Anker, G., Sodawasserfbr., Frz.Jos.Pl. 7
233 Anker, J. G., Molkereiprod., Hitlerpl. 16
72 Arbeitsamt, Innsbruck
143 Aschenbrenner, P., Hüttenwirt, Maxim.Str. 8
299 Astlinger, Sebastian, Maximilianstr. 5
138 Auracher Löchl, Weinstube, Inh. K. Neuhauser
69 Autostandplatz E. Wechselberger, Bahnhof
32 Bahnrestauration Riedl, SüdtirolerPl. 1
57 Bank f. Tirol u. Vorarlb. AG
310 Bartenstein, Oskar, Obst
9 Bauamt
92 Baumgartner, Anna, Versich., Engelhardstr. 4
188 Baumgartner, Thomas, Tierarzt, Schützenstr. 9
154 Beck, Dr. Fritz, Rechtsanwalt und Verteidiger in Strafsachen, Kufstein, Kienbergstr. 1a, P Wien 500 17
268 Benigni, Hermine, Obst, Ad.Hitler-Pl. 9
215 Berkmann, Jos., Glaser, Sparchnerstr. 12
46 **Josef Berkmann d. Jg., Klempnerei, Glaserei, Bau und Überprüfung von Blitzschutzanlagen, Sparchnerstr. 12**
126 Bickel, Fr. Xaver, Blumen, Fr.Jos.-Pl. 15
31 Blachfelner, Fachdrogerie, Ad.Hitler-Pl. 7
278 Bodner, Hans, Baumstr., Zell, Mozartstr. 6
76 Brandner, J., Gläserei, Ad.Hitler-Pl. 12
65 Buchauer, Ww. Fr., Weine, Platz d. SA. 22
185 Buchdruckerei Hans Burgstaller, Marktg. 6
198 Bucher, Bartl, Lebensmittel, SA.-Platz 14
9 Bürgermeisteramt
197 Dalpez, Josef, Versich., Schubertstr. 11
167 Daxenbichler, Ww. G., Fleischerei, Platz d. SA.
167 Daxenbichler, Hermann, Fruchtsäfte
125 Deixler, Hub., Install., Kaiserbergstr. 3
218 Deutsch-Ital. Im- u. Exportges. Joh. Ischia, Schifferegger & Co
267 Deutscher Alpenverein, Ant.Karg-Str. 4
230 Deutsches Rotes Kreuz, Ad.Hitler-Pl. 12
159 Dasselbe, Fr.Joseph-Pl. 15
257 Dichelberger, Fr., Dachd.-Mstr., A.Karg-Str. 3
60 **Dillersberger, Josef, Mahlprodukte und Getreidegroßhandlung, Kufstein**
131 Döltl, Johanna, Kol.-W., Herz.Stephan-Str. 2
265 Donnerbauer, J., Prokurist
223 Draschl, Josef, Bäckerm., Zell, Langk.Str. 2
250 Drechsler, Dr. Erich, Zahnarzt, Ad.Hitler-Pl. 6
79 Dürnberger, Andrä, Maurermstr., Sparchnerstr.
128 Eder, Franz, Eisenwr., Fr.Joseph-Pl. 2
56 Egerth, Ferd., Gärtnerei, Krankenhausg. 14
22 Egger, Michael, Brauerei, J.Egger-Str. 3
172 Eggersberger, Peter, Kohlen
5 Elektrizitätswerk, Städt., Platz d. SA. 22
75 Enzler, Robert, Gasthof, Hinterdux
235 Fehringer, A., Spedition, Platz d. SA. 20

182 Feichtinger, Josef, Radio, Kinkstr. 1
160 Festungsrest. Geroldseck, Inh. Ww. A. Gratt
34 Finanzamt
165 Finke, Dr. Ferd., Arzt, Krankenh.Str. 1
130 Fischbacher, Joh., Sped., Feldgasse 6
175 Fischbacher, Peter, Dienstmanninstitut
26 Fischer, Fritz, Zahntechn., Thierbergstr. 3
42 Forstamt Thiersee, Maximilianstr. 7
285 Forstamt Kufstein, Platz d. SA. 3
207 Fremdenverkehrsbüro, MünchnerStr. 2
237 Frischmann, Helene, Gemischtwaren
166 Fruth, Adolf, Konditorei, Kinkstr. 4
18 Ganahl, Carl, Spedition, SüdtirolerPl. 2
252 Gasthaus Arche Noe, MünchenerStr.
94 Gasthof „Andreas Hofer", Pächter: Josef Mayrhofer, Kienbergstr. 6
229 Gasthof Bärenwirt, Hans Mauracher
186 Gasthof Birnberg, Bes. N. Kögl, Zell
4 Gasthof Goldener Hirsch, Platz d. SA. 19
181 Gasthof Goldener Löwe, Ad.Hitler-Pl. 14
238 Gasthof Gräfin, H. Thaler, Platz d. SA. 18
249 Gasthof Kaiserblick, S. Boschitz, Sparchen 3
29 Gasthaus Klause, Aman
84 Gasth. Kufsteiner Hof, Jos. Hörzenauer
200 Gasthof Stafler, Kaiserbergstr. 23
39 Gasth. Stern, Bes. Kaisermann, Kaiserb.Str. 2
13 Gasthof Traube, W. Wieser, K.Kraft-Str. 10
27 Gasthof u. Pension Edelschloß, Geschw. Hellensteiner
248 Gasthof u. Pension Kienbergklamm, H. Baumann, Kienbergstr. 35
202 Gasthof Waldl, Fanny Krüse, Platz d. SA. 23
54 Gendarmeriekreis, Jahnstr. 7
90 Gerber, Andr., Ing., Baumat., Madersp.Str. 4
254 Gerber, Jakob, Eisenwr.
290 Gesundheitsamt, Staatliches
67 Gewerbe- u. Bauernkasse, rGenmbH
189 Gfaller, Jos., Install.
213 Götzhaber & Feilhofer, Lebensmittel, SüdtirolerPlatz 5
53 Gogl, Dr. Hans, R.-A., Platz d. SA. 24
287 Grasl, Ewald, Öfen
210 Gritscher, K., Bäckerei, MünchnerStr. 7
155 Gruber, A., Eisenwaren
306 Gruber, E., Kfm., Ant.Karg-Str. 4
203 Gruber, M., Bäcker, A.Karg-Str. 1
266 „Der Güternahverkehr", Arbeitsgemeinschaft des Deutschen Fuhr- und Kraftfahrgewerbes, Stützpunkt Kufstein, Platz der SA. 9
261 Rud. u. Klara Gufler, Schützenstr. 13
206 Hafner, Dr. A., Zahnarzt, Maximil.Str. 14
208 Hager. A., Molkerei, Thierbergstr. 6
106 Haselwanter, Fritz, Kartoff., Maderspergerstr. 6
168 Hauber, H., Bäcker, ZellerStr. 4
112 Hausberger, Heinrich, Konfektion
16 Hechtsee-Alpengasthof
163 Heine, Hermann, Bierdepot
163 Heine, Hermann, Ing., Großgaragen
133 Heinrich, K., Kohlen, K.Kraft-Str. 14
247 Hell, J., Milch, Platz d. SA. 5
66 Henkel, Dr. Hugo, Chemiker, Thierberg 14
47 Henkel, Ludw., Direktor, Thierbergstr. 3

59 K. Hintner
Dampfbäckerei, Adolf-Hitler-Platz 11

145 Hocheder, Alfred, Holz, Mozartstr. 6
2 Andreas Hofer KG, Kol.-W., Platz d. SA. 27
246 Hofer, Hubert, Gärtnerei, PraxmarerStr. 3
28 Holzmann, R., Lebensmittel, Platz d. SA. 7
216 Horwarth, St., Café, Kinkstr. 14
1 Hotel „Auracher"
25 Hotel „Egger", Ad.Hitler-Pl.
20 Hotel „Gisela", Südtiroler Pl. 4
24 Hotel „Post", Platz d. SA. 2
86 Hundögger, Engelb., Kohlen
292 Imfeld, A., Bücherrev., Kinkstr. 29
153 Jäger, K., Schlosserei, Kinkstr. 25
199 Jager, K. u. A., Fahrräder, H.Reisch-Str. 5
187 Jakobowski, Eg., Dentist, Südtiroler Pl. 2
279 Jugendherberge „Hohenstaffing"
304 Kamper, Hans, Architekt, Platz d. SA. 18
150 v. Kappeler, E., Spedition, Engelh.Str. 7
158 Kellner, H., Archit., Herz.Stef.-Str. 1
14 Kinz, Jul., Kommerzialrat, Sparchen 26
220 Kleinholz, Exerzitienhaus
127 Klepper-Werke GmbH, Öst., F.Joseph-Pl. 2
211 Knabl, Josef, Bäcker, H.Reisch-Str. 5
201 Kneißl, Franz, Skifbr., Kaiserbergstr. 11
226 Köchlhuber, A., Modenwaren, Kaiserb.Str. 5
135 Kögl, Nik., Fleischerei, Platz d. SA. 23
186 Kögl, Nik., Gasthof, Birnberg
123 Köhle, W., Bäcker, Kinkstr. 21
85 Kohler, Dr. O., Zahnarzt, F.Joseph-Pl. 6
30 Kohlhofer, Maria, Kienbergstr. 3
266 Kohlhofer, Otto, Sped.tion, Platz d. SA. 9
23 Kraft, A., Zementfabrik, ZellerStr. 2
12 Kraftpost, Dienststelle
10 Krankenhaus
52 Kreisbauernschaft, H.Stephan-Str. 11
164 Kreishandwerkerschaft
107 Krieghoff, Heinr., Waffen, Sparchen 27
236 Krimbacher, Andrä, Auto-Reparatur, Mercedes-Dienst, Karl-Kraft-Str. 2
71 Krumböck, K., Feinkost, H.Reisch-Str. 18
239 Kuen, E., Kol.-W., Kaiserbergstr. 18
115 Kufsteiner Autofahrschule, Platz d. SA. 12
274 Kurz, Ww. Hans, Lebensmittel, Kinkstr. 26
170 Laad, Fridolin, Diplom-Kaufmann
288 Ladinser, Max, Bäckerei, Sparchen 41
58 Landrat in Kufstein Dr. W. Pflauder
93 Lechner, B., Sägewerk, SalurnerStr.
240 Lerch, H., Radiowerkst., H.Reisch-Str. 1
256 Liensberger, A., Postinsp., Feldg. 28
241 Linderl, Adalbert, Feinkost, Platz d. SA. 6
162 Linderl, F., Kol.-W., Kienbergstr. 4
33 Lippott, Ed., Buchdruckerei
124 Lohrmann, Jul., Landhaus a. Thierberg
171 Lunzer, Leo, Spezial-Hut- und Wäschegeschäft, Adolf-Hitler-Platz 24
21 Luthi, Jul., Ing., Kienbergstr. 29
260 Maier, Josef, Zimmermeister, Mitterndorf 3
192 Manzl, P., Kaufmann, Kinkstr. 2
276 Margreiter, F., Dachdecker, A.Renk-Str. 8
103 Mayer, A., Autountern., Weckaufstr. 10
116 Mayr, Wilhelm, Fertigkleidung für Herren u. Damen, Manufaktur, Modewaren und Schuhe, Kufstein/Tirol
132 Mayrhofer, H., Lichtspiele, Platz d. SA. 19
40 Jul. Meinl, AG, F.Joseph-Str. 10
212 Messner, Dr. K., Arzt, Praxmarerstr. 5
262 Mohelsky, Alfr., Wwe., Maler, Baumgartnerstr.4

Molkereigenossenschaft Kufstein
Reg. Gen. m. b. H.
Milch- und Molkereiprodukte und Milchtrinkhalle
Kufstein/Tirol, Franz-Josefs-Platz 6
Telefon 95

113 Moser, Sebast., Spedition
174 Mühlbichler, Andreas, Kolonialwaren
277 Musikschule, Städtische
302 Neue Heimat, Bauleitung, Sparchnerstr. 9
122 Neumayer, Eduard, Manufakturlager und Pulververschleiß, Hans-Reisch-Straße 2
209 Neumayer, Theresia, Gaststätte, Sparchnerstr.

NSDAP.

228 Kreisleitung
222 Ortsgruppenleitung
177 Kreisfrauenschaftsleitung, Ad.Hitler-Pl. 15
294 NS.-Lehrerbund, Heiml. „Zellerburg"
214 Hitlerjugend
231 Amt für Volkswohlfahrt
Kreisleitung
234 Die Deutsche Arbeitsfront, Kreiswaltung und KdF.-Kreisdienststelle
191 NS.-Gauverlag, Druckerei, Platz d. SA. 19

68 Oberschule f. Jungen, Staatl., Schillerstr. 2
150 Oberst, Hermine, „Engelhartstr. 7
137 Erich Ögg Buchhandlung Leihbücherei
und Papiergeschäft, Platz der SA. 11
272 Oertel, Major, SalurnerStr. 19
297 Osterauer, Sepp, Weine, Platz d. SA. 16
61 Panzer & Metzner, Techn. Papiere u. Utensilien, Zeichen- und Bürobedarf-Vertrieb, Platz der SA. 24
62 Pension „Neuhaus", Thierberg
114 Petz, J., Schornsteinfeger, Zell, ZellerStr. 3
286 Pfarramt, Kufstein
80 Piechl, Oskar, Felle, Ad.Hitler-Pl. 3
38 Pirlo & Co, Öst., Blechwrfbr., Sparchen 36
180 Pirmoser, Sägewerke
151 Pitsch, Dr. A., Veterinärrat, Jahnstr. 7
173 Pletzer, J., Fleischerei, Platz d. SA.
204 Polin, K., d. J., Glaserei, Kreuzg. 7
55 Polizeiamt (Bürgermeisteramt)
161 Poller, Georg, Sportbekleid , Sparchnerstr. 2
49 Postamt 1, Amtsvorsteher
44 Postamt 2, Bahnhof
17 Praxmarer, Dr. J., Advokat, Jägerg. 1
141 Reibmayr, Kraftfahrzeuge
19 Reichsbahn, Deutsche, Güterabfertigung
289 Reichsluftschutzb., Ortsgr., Stefanstr. 11
184 Reisch, F., Zementfabrik, Thierberg
50 Rieder, B., Schanzerwirt, Ebbs
91 Riedl, Dr. Wilhelm, Steuerberater, Waderspergerstr. 2
73 Gebr. Ring, Bauunternehmen
217 Rohringer, Dr. H., Arzt, Zell, H.Steph.Str.
275 Romen, E., Zentr.-Heizung, Stefanstr. 9
225 Sachsenmaier, H., Bäckerei, Kaiserb.Str. 28
77 Sappl, A., Schornsteinfeger, F.Joseph-Pl. 15
142 Schady, Angela, Obst
11 Scheichl, Dr. F., Arzt, Kienbergstr. 1
134 Schirhaki, A., Kaufhaus, Platz d. SA. 8
284 Schluifer, Rud., Versich., J.Egger-Str. 9
146 Schmid, A., Bäckerei, Kinkstr. 22
81 Schropp, Emil, Stadtapotheke, Platz d. SA. 1
119 Schweiger, F., Tuchhandlung
295 Seiringer, Jos., Autoverk., Schützenstr. 7
117 Seisl & Co, Elektrohaus, Kaiserb.Str. 3
269 Seissl, Anton, Radio, Pl.d.SA. 15
269 Seissl, Matthias, Uhrmacher, Platz d. SA. 15
293 Sevignani, Steph., Ofen, Kaiserbergstr. 18
271 Sicherheitsdienst d. Reichsf. SS Platz d. SA.
64 Sixt, Christof, Branddir., Sparchnerstr. 5b
298 Sonneck, Fremdenheim
7 Sparkasse Kufstein, Adolf-Hitler-Pl. 1
104 Städt.Haushaltungsschule, August-Scherl-Str. 1
178 Stafler, G., Gastwirtschaft
245 Stafler, Dr. H., R.-A., Ad.Hitler-Pl. 4
251 Steinbacher, Egidius, Tapezierer
156 Stimmer, Peregrin, Strandbad,
243 Straßenbauamt, Kienbergstr. 2
58 Straßenmeisterei
303 Streicher, Adolf, Herz.Stef.Str. 11
291 Striede, Fritz, Kunstgliederbau, Hans-Reisch-Straße 10
190 Stropek, K., Bürgermstr., Schaftenau
157 Stumvoll, Wwe. Gg., Konditorei, Hans-Reisch-Straße 12
10 Sturm, Dr. F., Arzt, Maximil.Str. 10
8 Süddeutscher Cement-Verband GmbH
193 Thaler, Anton, Fleischerei, Kirchg. 3
136 Tollinger, S., Kfm., Kinkstr. 5
37 Tonejz, J., Tischler, A.Renk-Str. 12
105 Vidal, Josef, Wehrführer, Kinkstr. 1
18 Völk, J. N., Spedition, Südt.Pl. 2
139 Waldbauer, Dr. H., R.-A., Ad.Hitler-Pl. 1
183 Wasserwirtschaftsamt, Kienbergstr. 2
147 Waßner, Franz, Ing., SterzingerStr. 2
227 Wechselberger, Agid., Autoverm., Kaiserb.Str.5
170 Wegmann, Fridolin, Parfümerie
51 Wegmann, Otto, Tabakhauptverlag u. Spezialitäten-Geschäft, Franz-Joseph-Platz 6
120 Wehrmacht, Heeresstandortverwaltung
259 Dies., Wehrmeldeamt
140 Dies., Heeresverpflegungsamt
253 Dies., Örtliche Bauleitung
63 Weinbaur, J., Fleischwaren, Sparchen 24
92 Wiener-Allianz, Versich., Engelh.Str. 4
224 Wesely, Aug., Gärtner, Ant.Karg-Str. 4
6 Wilhelm, Rosa, Gemischtwr., Sparchn.Str. 3
196 Wille, F., SalurnerStr. 23
194 Wimpissinger, H., Fuhrw., Eichelwang 57
176 Wörgötter, J., Weinhandlung, SA.Platz 10
263 Wurnig, Magdalene, Militär-Kantine
43 Zambra, Dr. A., R.-A., Josef-Egger-Str. 8
3 Anton Zanger & Josef Bernhart, Tischlerei, Blumengasse 2
221 Zanier, F., Drogerie, Sparkassengebäude
280 Hermann Zanier & Wolfgang Rathjens, Bauunternehmung, Hoch- und Tiefbau, Beton- und Straßenbau, Platz der SA Nr. 11
45 Zanier, Leonh., Baugeschäft, SpeckbacherStr. 3
87 Zechbauer & Schickh
Schuhgeschäft, Bekleidung und Manufakturwaren, Platz der SA. 13
205 Zink, Dr. F., Arzt, Krankenhsg. 11
163 Zipfer-Bierdepot, H. Heine, Kaiserbergstr. 12
296 Zollamt Kufstein

Kuggen (Ostpr.)

48 Abramowsky, Erich, Landw., Conradswalde
46 Albrecht, Fritz, Fleischermstr., Schönwalde
67 Alsen, Wera, Landw., Schönwalde
40 Amtsvorsteher Schulz, Sudau
75 An- u. Verkaufsgen. eGmbH, Kuggen
76 Behring, Paul, Fleischbeschauer, Schönwalde
31 Bohner, Ernst, Bauer, Wachsnicken
50 Braunert, Artur, Kfm., Schönwalde
53 Breier, Max, Bauunternehmer, Schönwalde
32 Bubel, Landwirt, Brasdorf
69 Endruweit, Wilhelm, Bauer, Conradswalde
42 Fischer, W., Bauer, Brasdorf
71 Gendarmerie-Einzelposten Brasdorf
13 Gerber, K., Amtsvorsteher, Poggenpfuhl
43 Glage, Albert, Bauer, Poggenpfuhl
66 Golz, Julius, Gastwirt, Brasdorf.
22 Gronert, Karl, Lehrer, Brasdorf
84 Groß, Forstverwaltung
63 Gutsverwaltung Bloestau, Hauswart
68 Heister, Theodor, Landw., Langendorf
70 Hennig, Alb., Fleischermstr., Poggenpfuhl
58 Hensel, Bernhard, Gartenbaubetr., Brasdorf
30 Heße, Wilh., Bauer, Langendorf
56 Hoffmann, Franz, Darlehnskassenverein
60 Hoffmann, Richard, Kfm., Conradswalde.
61 v. Hüllesem, Baron, Landwirt
10 Jülich, Landwirtsch., Conradswalde
17 Karasinski, Bauer, Schönwaldshof
27 Killisch, Adolf, Bauer, Kgl. Sudau
65 Klein, Gutsverwaltung Kuggenbruch
49 Klethke, Kfm., Poggenpfuhl
14 Kohn, Landw., Kulkeim
36 Kreutz, Otto, Schönwalde.
78 Lange, Erich, Tierarzt, Conradswalde
63 Linde, Hauswart, Gutsverwaltung Blöstau
47 Meller, Fritz, Kantor, Schönwalde
28 Milke, Fritz, Schmiedemstr., Poggenpfuhl
55 Mueller, Otto, Bauer, Wachsnicken
24 Neumann, Olga, Conradswalde
72 Nohr, Wilhelm, Bauer, Schönwalde
59 Perbandt, Erich, Kfm., Langendorf
33 Petrusch, Landw., Conradswalde
29 Pfarramt, evang., Schönwalde
44 Preuß, Erich, Bauer, Langendorf
18 Pusch, Paul, Bauer, Sudau
81 Reck, Charlotte, Hebamme, Schönwalde
73 Reichsbahn-Güterabfertigung Kuggen.
23 Dieselbe, Güterabfertigung, Conradswalde.
12 Richter, Bauer, Siedl. Brasdorf
15 Rockel, F., Kfm., Hoffnung.
62 Rüsgaard, Gutsverwaltung, Molsehnen.
34 Ruthke, Otto, Bauer, Langendorf
64 Saager, Gutsverwaltung
52 Saager, Anton, Pfarrhufenp., Schönwalde
80 Scheffler, Hans, Landmasch., Condehnen-Conradswalde
54 Schulz, Lehrer, Conradswalde
41 Schwarz, Friedr., Bauer, Tarpienen
38 Siedler, Max, Bauer, Brasdorf
35 Siegmund, Bauer, Poggenpfuhl
39 Stebner, Bauer, Langendorf
25 Thiel. Hermann. Kfm., Hoffnung.
67 Vogel, Heinz, Landwirt, Schönwalde
57 Walter, Lehrer, Kulkeim
77 Wegner, Walter, Bauer, Poggenpfuhl
16 Wengel, Bauer, Schönwalde
45 Wichmann, Hch., Fleischermstr., Brasdorf.
19 Wieneke, Bauer, Schönwalde
21 Witt, H., Landwirt, Brasdorf
74 Wulff, F., Landw., Kulkeim
51 Wulff, Max, Bauer, Kulkeim
26 Zachau, Otto, Bauer, Brasdorf

Kujan (Kr. Flatow) [Pommern]

27 Forstsekretärgehöft, Prinzl., Seedorf
16 Gemeindeverwaltung Ruden
30 Gemeindeverwaltung, Schmirdau
26 Gemeindeverwaltung, Klein-Friedrichsberg
18 Gendarmerieposten Kujan
42 Gutsverwaltung Seedorf
22 Herrmann, Wolf, Holzgroßhdlg.
31 Lubon, Waldem., Standesbeamter, Schule
25 Lüdtke, Otto, Gasth. z. weiß. Hirsch
12 Prinz Friedr. Karl v. Preußen, Zollernh.
41 Ramelow, Forstmeister
44 Reichsbahn-Güterabfertigung.
29 Revierförsterei Karlshorst
37 Revierförsterei Kietzheide
10 Revierförsterei Kujan
36 Revierförsterei Ruden
27 Revierförsterei Seedorf
28 Unterförsterei Friedrichsthal
40 Vorwerk d. Prinzl. Forstamtes Kujan
23 Weyer, Gastw., Ruden

Kukehnen (Ostpr.)

7 Arndt, Helmut, Bauer, Unter Ecker
20 Bestvater, Hildegard, Bäuerin, Grünlinde
3 Blank, Otto, Bauer, Plössen
2 Brasch, Bauer, Nemritten
27 Bürgermeister Wesselshöfen
17 Burchardt, Emil, Mühlenbes., Nausseden.
14 Dawert, Willi, Bauer, Nemritten
22 Fleck, Arno, Landw., Gut Conradswalde
24 Gendarmerie-Gruppenposten Kukehnen
4 Heß, Adalbert, Bauer, Plössen
26 Joost, Gut Grünwehr
11 Klein, Gustav, Fleischermstr., Ober-Ecker.
9 Kuhtz, Ernst, Lehrer
1 Palloks, Kurt, Landwirt, Adl.Hollstädt
10 Reichsbahn, Güterabfertigung
15 Riemann, Erich, Landw., Pr.Wäldchen
19 Ruhnau, Hedwig, Landwirtin
5 Schmidt, Erich, Bauer, Plössen
12 Schmidt, Erich, Bauer, Hermannsgut
6 Schulz, Hugo, Bauer, Ober-Ecker
23 Seredßun-Knorr, M., Bäuerin, Nemritten
13 Specht, Richard, Käserei, Ober-Ecker.
16 Spiecker, Landwirt, Domlitten
21 Steckel, Erich, Bauer, Nemritten
8 Walter, Landwirt, Amalienwalde
25 Weiß, Erich, Bauer, Worwegen

Kuklinow (Kr. Krotoschin) [Wartheland]

4 Altgarten, Gutsverwaltung
1 Kornfeld, Gutsverwaltung
2 Kuklinow, Gutsverwaltung
6 Lipowietz, Gutsverwaltung
5 Reichsbahn, Bahnhof Friedrichswert
9 Ritterhof, Gutsverwaltung

Kukmirn (üb. Fürstenfeld) [Steiermark]

1 Gendarmeriestation
2 Kogelmann, Joh., Kol.-W.
4 Kreissekretariat u. staatl. Matrikelamt

Kukus (Königreichwald) [Sudetenl.]

14 Arevczuk, Eusebius, Obst, Gemüse u. Südfrüchte, Ein- u. Ausfuhr-Großhandel
12 Bahnhof Schotten
1 Franz Anton Graf Sporcksche Hospitalstiftung
6 Gottwald, Johann, Versich., Stangendorf
7 Harex Zahnfabrik Franz Kriegler, 28
(7) Kriegler, Franz, Dentist, 28
9 Patzak, Wilhelm, Mühle, Stangendorf
5 Pol.-Grenzposten Hermanitz
13 Richter, Josef, Gastwirtschaft
8 Rzehak, Dr. Wilhelm, Arzt
2 Textilwerke Jeschke Kukus
3 Volksdeutsches Lager

Kulm (Weichsel) [Westpr.]

5 Altendorf, Th., Herm.Göring-Str. 10
151 Amtsgericht, ThornerStr. 3
153 Amtskommissar des Amtsbezirkes Brosowo
202 Apollo-Lichtspiele
161 Apotheke, Rats-, Ad.Hitler-Pl. 24
12 Arbeitsamt, Nebenst., Predigerstr. 12
86 Barackenlager d. Volksdeutschen, Feldstr.
51 Becker, Wilh., Porzellan, Ad.Hitler-Pl. 23
187 Beyer, Willi, landw. Betr.-Führ., Brosowo
109 Bitzer, Alfred, Brosowo
115 Blenkle, Wilh., Bauernführer, Waltersdorf
99 Bodenamt d. Höh. SS.- u. Polizeiführ., Predigerstraße 12
166 Bressau, Kurt, Schützenstr. 6
21 Bromberger Brauerei, Fil., Bischofstr. 17
52 Buchwald, Karl, Bürgermstr., Danz.Str. 29
209 Bürodirektor d. Kreisselbstverw. Kulm, Dr.J.Goebbels-Str. 36
95 Bunk, Otto, Kol.-W., DanzigerStr. 24
155 Chmurzynski, Josef, Wasserstr. 29
112 Dessoneck, H. G., Dentist, H.Göring-Str. 19
75 Deutsche Volksbank, Adolf-Hitler-Platz 22
168 Dzaak, Paul, DanzigerStr. 29
72 Ebeling, Adolf, Ortsbauernführ., Althausen
87 Epding, Alw., Frisier-Sal., Ad.Hitler-Pl. 15
126 Erdmann, Th., Bierverlag, Predigerstr. 16
81 Evang. Pfarramt, Wasserstr. 3
74 Färberei Steffen, Schulstr. 2
63 Fauth, Artur, Kaldus
210 Feindt, Lothar, Gärtnerei, Kirchgasse 12
73 Filarski, Alex, Herm.Göring-Str. 9
71 Finanzamt Kulm, DanzigerStr. 8
85 Gebr. Fitzermann, Feldstr. 8
178 Fligge, Walt., Pol.-Ltn., DanzigerStr. 29
156 Franz, Rob., Bäckerei, Mühlenstr. 3
176 Freiwill. Feuerwehr
38 Frucht, Fritz, Brennmat., DanzigerStr. 12
37 Fulst, Werner, Dr., Herm.Göring-Str. 6
172 Gardey, Kurt, Fleischer, Bischofstr. 6
98 Gasthof Ev. Vereinshaus, Georgenstr. 3
39 Gemeindeamt Kulm-Land, DanzigerStr. 36
150 Gendarmerie-Hauptmannschaft, Gartenpl. 3
70 Gendarmerie-Kreis Kulm, Landratsamt
189 Gendarmerie-Abt., Kulm, Wasserstr. 16
110 Granowski, Alb., Kfm., Ad.Hitler-Pl. 21
135 Grundstücksges. für den Reichsgau Danzig-Westpreußen mbH, Nebenst.
22 Gutsverwaltung Grubno b. Kulm
27 Gutsverwaltung Riebens
8 Gutsverwaltung Ust
97 Habendorf, Herm., Klempn., H.Göring-Str. 32
89 Hahn, F., Zivilmaßgesch., H.Göring-Str. 9a
139 Haupttreuhandstelle Ost, DanzigerStr. 9
53 Heilemann, Joh., Brosowo
180 Heimatveterinärpark 20, Parkstr. 5
10 Henatsch, Werner, Stuthof
123 Herm.Löns-Oberschule, Schmidtstr. 11
186 Herrmann, A., Gemeindevorst., Reinau
94 Herrmann, Dr. Bruno, Tierarzt, Danz.Str. 28
145 Hinz, Erich, Tischler, Predigerstr. 8
146 Hinz, Erich, Herm.Göring-Str. 146
68 Huth, Hans, Friedrichstr. 30
59 Juhnke, Carl, Weiden, DanzigerStr. 19
205 Kaiser, Walt., Tiefbau, Dr.Goebbels-Str. 13
171 Kalweit, Ernst, Am Damm 2
92 Kaminske, Siegism., Kantine, G.v.Kluge-Kas.
80 Kath. Pfarramt, Franziskanerstr. 80
173 Kinne, Hugo, Kreishauptst.-Leiter, Roonstr. 1
44 Klosterverwaltung Kulm, Predigerstr. 40
56 Kohnert, Karl, Landwirt, Storlus
214 Kossler, Frz., Kreisobmann, Roonstr. 1
6 Kraffke, W., Eisen, Herm.Göring-Str. 34
47 Kreisberufsschule
137 Kreiskasse Kulm, DanzigerStr. 3
64 Kreiskrankenhaus, Gartenpl. 1
138 Kreisselbstverwalt. Kulm, DanzigerStr. 1
50 Kreissparkasse, DanzigerStr. 3
203 Kriminal-Pol., Ad.Hitler-Str. 14
88 Krings, Dr., Chefarzt d. Kreiskrankenhauses
82 Kürbis, Erich, Handelsvertreter, Alte Promenade 5. T Erkü P Danzig 6624
157 Künzle, Waltraut, Reinau

158 **Kulmer Dampfziegelei, Lothar Rost, Kulm (Weichsel), Feldstraße 29**
140 Kulmer Zeitung GmbH, H.Göring-Str. 29
11 Kunz, Hans, Elektr. Anl., H.Göring-Str. 16
162 Laabs, Hedwig, Hornstr. 10
57 Labes, Hans, Bezirkslandwirt, Osnowo
70 Landrat d. Kr. Kulm, DanzigerStr. 1
143 Landratsamt, Abt. Volksliste, Danz.Str. 5
35 Landkrankenkasse f. d. Kr. Kulm, Danz.Str. 27
26 Landw. Großhandels Ges. mbH, Ad.Hitler-Pl.26
84 Lehmann, Günter, Faßreifenfabr., Georgenstr.2
16 Leitreiter, Schlosserei, Herm.Göring-Str. 36
46 Lemon, Johs., Spedition, Ritterstr. 17
60 v. Loga, Hans Heinrich, Wichorsee
142 Lukullus, Ad.Hitler-Pl. 2
111 **Ma**rohm, Gertrud, Kurzwr., Ad.Hitler-Pl. 16
18 Meseck & Schultze, Sägewerk, H.Göring-Str. 19
19 Dies., Werk, Neugut
54 Molkereigenossenschaft Stolno
13 Molkerei Brosowo, Alex. Friedrich
201 Mursch, Dr. Hans, Arzt, Ad.Hitler-Pl. 9
69 Muziol, Max, Manufakturwr., Wasserstr. 28
90 Neske, Ewald, Herm.Göring-Str. 13
58 Neumann, Heinr., Marktstr. 2
104 Nielson, Artur, Konditorei, Bischofstr. 2
91 **NSDAP.**, Ortsgruppe Stadt, Schützenstr.
107 Dies., SS.-Sturm 1/120, Schmidtstr. 4
36 Dies., SA.-Sturmbann 3
45 Dies., Amt f. Volkswohlf., Ad.Hitler-Pl. 10
237 Dies., Deutsche Arbeitsfront, A.Hitler-Pl. 26
2 **O**esterle, Ella, Futtermitt., Wasserstr. 21
175 Okemar, Frz., Ad.Hitler-Pl. 26
199 Orbikowski, Emil, Wagenbau, Friedr.Str. 50
43 Ostd. Landbewirtschaft. GmbH, Danz.Str. 20
174 **P**apart, Hugo, Franziskanerstr.
164 Patzke, Erwin, Herm.Göring-Str. 28
20 Peters, R., Landmaschinen
141 Pelzer, Bruno, Kaffeehaus und Speiselokal, Hermann-Göring-Straße 1
190 Pfaff, Karl, Viehgeschäft, Querstr. 13
184 Philipp, Otto, Kol.-W., Ad.Hitler-Str. 5
96 Pohl, Herbert, Fleisch., H.Göring-Str. 15
170 Pohlmann, Friedr , Arzt, H.Göring-Str. 17
49 Priebe, Walter, Herstellung von Likören, Danziger Straße 15
26 Raiffeisen landw. Großhandels-GmbH, Adolf-Hitler-Pl.
159 Ragoss, Erwin, Baugesch., Roonstr. 6
116 Rathjens, Fritz, Friedrichstr. 40
114 Rehfuß, Siegism., Ad.Hitler-Pl. 25
113 Reichsarbeitsdienst, DanzigerStr.
9 Ders., Abt. K 5/28, Kulm III
169 Ders., Abt. K 8/20, Kulm II
191 Reichsarbeitsdienstgruppe 28, Markt 1
132 Reichsbahn, Bahnhof, DanzigerStr. 41
3 Dies., Güterabfertigung, DanzigerStr. 41
55 Dies., Bahnhof Stolno
206 Reichsluftschutzbund, Herm.Göring-Str. 11
42 Reichsnährstand, Kreisbauernsch., Alb.Forster-Platz 2
101 Reichsport, Postamt
76 Dies., Poststelle Hönsdorf
147 Reichswasserstraßenamt, Alb.Forster-Pl. 1
177 Reichswasserwirtschaftsamt Thorn, Außenstelle Kulm, Dr.Goebbels-Str. 5
133 Reis, Günter, Herm.Göring-Str. 6
128 Reiss, Oskar, Herm.Göring-Str. 6
152 Reiss, Werner, Herm.Göring-Str. 1
130 Renkielski, Willy, Abdeckerei, Klammer
40 Riedel, Wilhelm, DanzigerStr. 6
17 Ring, Fritz, Buchdr., Dr.Goebbels-Str. 2
160 Riegel, Betty, Hebamme, Ad.Hitler-Pl. 26
79 Ross, Willi, Herm.Göring-Str. 30
158 Rost, Lothar, Feldstr. 29
40 **S**auerkohlfbr. Joh. Thies, DanzigerStr. 6
61 Schalwicki, P., Kol.W., Dr.Goebbels-Str. 5
129 Scheffler, Otto, Manufakturwr., Hornstr. 1
154 Schmautz, Alfred, Brosowo
66 Schütz, Fritz, Steuerinsp., Alb.Forsterpl. 4
67 Schulverwaltg. d. Kreises Kulm, Georgenstr. 1
131 Schutzpolizeidienstabt., Ad.Hitler-Pl. 14
144 Schwichtenberg, Erich, Wasserstr. 22
62 Seidel, Karl, Viehkaufmann, Ritterstr. 29
134 Staatl. Gesundheitsamt, Schmidtstr. 1
123 Staatl. Oberschule Herm.Löns, Schmidtstr. 11
106 Staatl. Vermessungsamt, DanzigerStr. 8
30 Stadtverwaltung, Ad.Hitler-Pl.
118 Dies., Gaswerk, Weichselstr. 3
120 Dies., Schlachthof, Dr.Goebbels-Str. 26
179 Dies., Stadtgärtnerei, Friedrichstr. 2
119 Dies., Wasserwerk, Trinkestr. 9
121 Dies., Waisenhaus
74 Steffen, Eduard, Schulstr. 2
25 Straßenmeisterei Kulm, Ad.Hitler-Pl. 7
4 Stritzel, Willy, Steueramtmann, Georg.Str. 9
48 Strübing, Lotte, Stolno
165 Subkowitz, Paul, Hotel, DanzigerStr. 23
34 Techn. Nothilfe, Ortsgr., Friedr.Str. 9
77 Viehverwertungs eGmbH, Wasserstr. 31
192 **W**adepohl, Edm., Ing., Mühlenstr. 1
32 Wedel, Eduard, Tischlerei, Ad.Hitler-Pl. 17
14 Wedel, Ernst, Kohlen, DanzigerStr. 4
1 Werwitzke, Otto, Autobusverkehr „Weichselgau", Adolf-Hitler-Platz 3
34 Westpreußenwerk, Bezirksst., Hornstr. 7
33 Westpreußenwerk, Schaltstation Brosowo
117 Wirtschaftsamt, DanzigerStr. 4
148 Woltmann, Gust., Ritterstr. 27
15 Zachert, Alfred, Eisenwr., Ad.Hitler-Pl. 1
41 Ziegelei Saturn, Fr. Kiepert, LunauerCh. 2

Kulmbach (Bayern)

6557 **A**ltdeutsche Bierstube, Ad.Hitlerstr. 9
6067 Amt für Volksgesundheit, Schießgraben 24
6031 Amtsgericht, Kohlenbachstr. 10
6100 Amtsgerichtsgefängnis, Waaggasse 9
6015 Andreae, Otto, Luitpoldstr. 11
6048 Angermann, E., Dir. a. D., Stephanstr. 8
6625 Angermann, Hans, Gasthof, Ob.-Stadt 9
6201 Apotheke, Obere, H. Hubmann, Ob. Stadt
6317 Apotheke, Untere, E. Heinrich, Markt 11
6155 Arbeitsamt Bayreuth, H.Wesselstr. 15d
6411 Arbeitsgemeinschaft Backer u. Ziegler
6632 Arnet, Fritz, Bildhauer, H.-Plankstr. 2
6564 Arnhold, Gustav, Prok., Schießgraben
6156 Autovermietung Jos. Schütz, Ob.Stadt 16
6108 Backer, Rob., Baugesch., Str.d.SA 36
6425 Derselbe, Ldhaus Grafen Dobrach
6394 Backofen, Gg., C. F. Dietz, Lebensm., Spitalg.
6348 Bär, Georg, Möbel, Spitalgasse 3
6341 Bauernfeind, H., Lebensm., Oberhacken 9
6543 Baumann, E. C., Druckerei u. Verlag
6297 Bayer, Carl, Druckerei, Schwedensteg 4
6485 **Bayer.** Elektr.-Lief.-Ges., Fischergasse 1
6103 Dieselbe, Schaltstation Galgenberg.
6427 Bayer. Hypoth.- u. Wechselbank, Hitlerpl. 6
6061 Bayer. Malzfabrik Kulmbach, Max Ganser, T Bavariamalz P Nürnberg 27113
6541 „Bayerische Ostmark — Bayerische Rundschau", gauamtl. Tageszeitung für die Bezirke Kulmbach und Stadtsteinach
6561 Bayerische Vereinsbank, H.-Schemm-Str. 15
6415 Bayernwerk A.-G., Umspannwerk
6074 Beck, Andreas, Malzfabrik, Ad.Hitlerpl. 8
6019 Beck, Hans, Düngemittel, H.Schemm-Str. 18
6286 Beierlein, G. W., Färberei, Fischberg 27/30
6068 Benker, Kurt, Kfm., Basteigasse 22
6002 Bensch, Grete, Prokuristin
6231 Berold, Joh. Aug., Gartenbau, Buchgasse 3
6633 Berufskrankenkasse d. Kaufmannsgeh. u. weibl. Angestellten, ObereStadt 21
6314 Besold Nf., Aug., Kurzw., Obere Stadt 22
6349 Beyerlein, Chr., Uhrm., Ad.Hitler-Str. 12
6558 Beyerlein, Hans, Cafe, Ad.-Hitler-Str.
6441 Bezirksschulamt, ObereStadt 33
6125 Bizerba-Waagenfabrik Balingen (Württ.), Generalvertr. Aug. Ruckdeschel, Marktplatz 3
6624 Bode, Kurt, Sanitätsgesch., Ad.Hitler-Str. 31
6228 Böhm, J., Bauglaserei, Schwedensteg 4a
6391 Brückner, Hans, Holzhdlg., Melkendorf
6390 Derselbe, Wohn., Trendelstr. 1
6329 Brückner, P., Holzhdlg., Am Rehberg 17
6387 Büchner, Bernhard, Maler, Grünwehr 36
6687 Bürgermeister d. Gemeinde Kauernburg
6448 Bürgermeister d. Gemeinde Melkendorf
6145 Bürgermeister der Stadt Kulmbach, Zentrale verbindet mit den Dienststellen
6051 Bürgerspital St. Elisabeth, Spitalgasse 15
6362 Burger, Adam, Kraftfahrzeuge — Opeldienst — Fahrräder, Kulmbach, Webergasse 1
6558 Café Beyerlein
6519 Caritashaus, Säuglingsheim, Oberhacken 30
6548 Ceres, Meußdörffer Kom.-Ges.
6309 Christ. J. H., Webwr., Obere Stadt
6554 F. Ch. W. Christenn & Söhne, Malzfabrik, Kulmbach, Adolf-Hitler-Platz 7
6316 Dampfziegelei Katschenreuth, B. Schulze
6584 Degel, H., Sparkassendir., Gabelsb.-Str. 5
6360 Dekanat, Evang.-luth., Kirchpl. 2
6675 Dersch, Wilh., Küchengerät, A. Hitlerstr. 11
6457 Dettenhofer, Wilh., Direktor, Flessastr. 3
6445 Detzer, Wilh., Drogen, H.Schemmstr. 9
6027 Deutsch-Amer. Petrol.-Ges., Stephanstr. 8
6219 Deutsche Arbeitsfront, Adolf-Hitlerstr. 6
6397 Deutsche Gasolin AG, Melkendorf
6162 Diakonissenhaus, Weltrichstr. 1
6124 Dittmar, Fritz, Bäckerei, Obere Stadt 30
6631 Dörflein, Chr., Gastwirt, Obere Stadt 5
6102 Dörflein, Georg, Getreide, Obere Stadt 7
6423 Dörfler, Joh., Flaschner, Pörbitscherweg 9
6338 Dörnhöfer, Gg., Schlosserei, Waaggasse 13
6226 Dörnhöfer, Karl, Kraftfahrz., Hindenb.Str. 7
6660 Dornhöfer, Louis, Küchengerät, Hitlerstr. 22
6027 Drechsel, Karl, Kohlen, Neuhütl
6270 Drescher, Dr. Otto, Arzt, Hindenb.Str. 17
6641 Dressel, Hans, Gärtnerei, Trendelstr. 2.
6115 Dressler, Hermann, Rechtsanwalt, Adolf-Hitler-Platz 9. T Nürnberg 20233
6071 Dumbeck, Anton, Friseur, Fischerg. 19
6041 „Ebak" Kunstmärbelfabrik, Kronacherstr. 3
6053 Eber, Fritz, Dachdecker, Kauernburg 10
6601 Eberlein, A. L., Malzfabrik, Kulmbach (Bayr. Ostmark), Büro: Pörbitscherweg 1
6216 Eck, Bernh., Modewr., Ad.Hitlerstr. 24
6300 Eck, Gustav, Schuhwr., H.Schemm-Str. 7
6168 Eck, Konrad, Schreinerei mit Dampfbetrieb
6409 Eck, Louis, Install., Gasgasse 1
6109 Eichamt, Reichelstr. 2
6094 Eichenmüller, Otto, August, Meta, Sutte 14
6627 Ein- u. Verkaufsgenossenschaft, Lehenthal 9
6645 Ellner, Adam, Vulkanis. Anst., Schwedenst.
6050 Ellner, Fritz, Agentur, Oberhacken 15
6256 Engelhardt, Martin, Bäckermstr., Fischerg. 16
6454 Engelhardt, Stephan, Malermstr., Spiegel 35
6416 Ernst, Andr., Fußbodenwerk. G.Adolfstr.
6291 Erste Kulmbacher Actien-Exportbier-Brauerei
Sammel-Nr. 6546 Erste Kulmbacher Mälzereigesellschaft vormals J. G. Meussdoerffers Söhne, Kom.-Ges., Wilhelm Meussdoerfferstr. 19. T Malzgesellschaft P Nürnberg 185
6616 Ertl, Jos., Gastw., Straße der SA 3
6268 Erziehungsheim Fassoldshof.
6432 Eschenbacher, Konr., Kohlen, Grabenstr. 1.
6648 Eschenwecker. Dr. Hanns, Arzt, Bahnhofstr. 2
6001 Esser, Karl Wilh., Archit., J.Paul-Str. 8
6377 Fahrbereitschaftsleitung, Webergasse 3
6268 Fapoldshof, Erziehungsheim
6073 Feuerbestattungsverein, Spiegel 12
6049 Fischer, J., Stadtbauinsp., H.Planck-Str. 10
6011 Fischer, W., Kunstmühle, Rheinmühlweg 2
6420 Fiselius, Hz., Prokur., Franz-v.Eppstr. 7
6336 Flanderka, H., Lederwr., Ad.Hitlerstr. 29
6606 Flügel, Carl, Feinkost, Marktpl. 12.
6204 Forstamt Kulmbach
6131 Forstwart in Kulmbach
6132 Forstwart in Niederndobrach
6205 Forsthaus Ziegelhütten
6129 Frank, Dr. Franz, Arzt, v. Stephanstr. 4.
6571 Frank, Karl, Bäckerei, Weihererstr. 9
6167 Freund, Bruno, Flaschnerei, Röthleinsberg 4
6190 Friedhof, städt., Friedhofstr. 31
6346 Gasthof Popp, Adolf-Hitler-Str. 16
6398 Gasthof weißes Roß, Marktpl. 12
6090 Gaswerk, Städt., Bahnhofstr. 8
6521 Gemeinde Mangersreuth, Bürgermeister
6665 Gemeindeschwesternstation Neuendettelsau
6345 Gemeindeverwaltung Metzdorf
6020 Gendarmeriehauptstation
6032 Georg, Elise, Heißmangel, Grabenstr. 1
6367 Geßner, Otto, Autorepar., Schwedensteg 3
6370 Geuther, Mich., Gastw., H.Wessel-Str. 52
6189 Gewerbesekretariat,
6426 Gnan, Rohprodukte, Roter Hügel 53
6342 Grampp, Gg., Baugesch., Ziegelhütten
6662 Grampp, Hans, Bäckermstr., Oberhacken 12
6345 Grampp, Mart., Holzhdlg., Ziegelhütten
6195 Grampp, Nikolaus, Bäckerei, Hohe Flur 33
6340 Graphische Industrie Kulmbach, Hitlerpl. 5
6220 Graser, Karl, Zigarren, Ad.Hitlerstr. 26
6153 Gremer, Frieda, Damenhüte, H.Schemmstr.12
6262 Gremer, Johann, Motschengasse 6
6361 Grethlein, Karl, Büttnerei, Oberhacken 38.
6245 Grethlein, Louis, Konditorei, Ad.Hitler-Str. 1
6634 Grieb, Jos., Dentist. Hans-Schemmstr. 20
6661 Grosselfinger, H., Metzgerm., Negeleinstr.
6105 Grüner, Joh., Landwirt, Gelbe Weide
6188 Gschwendtner, Franz, Café, Grabenstr. 5.
6138 Günther, Babette, D.-Fris., Buchbindergasse 6
6682 Günther, Dr. Hans, Stud.-Prof., Fischerg. 2
6210 Haas, Willy, Fabrikbes., Schießgraben 13
6610 Haberstumpf, H., Eisen- u. Stahlwaren, Adolf-Hitler-Platz 9. P Nürnberg 290 46
6388 Häckel, Andreas, Direktor, Flessastr. 2
6664 Häffner, Georg, Vertreter, Wolfskehle 12
6456 Häffner, Hans, Benzin, Gabelsb.Str. 9
6479 Hämmer, Simon, Zimmerei, Motscheng. 1
6588 Härdtlein, Rich. Malerei, Kirchwehr 3
6137 Häßler, Nikol., Weberei, Sutte 10
6680 Hagen, Georg, Versich., Gabelsbergerstr. 3
6203 Hahn, Hch., Preßspundfbr., Reichelstr. 7.
6016 Hahn, Johann, Bürgermstr., Katschenreuth
6335 Haller, Wilh., Kronacherstr. 9
6587 Hammon, Lorenz, Install., Drei Steine 5
6110 Hanft, Dr. H., Zahnarzt, Oberhacken 1
6315 Harttig, Gg., Schlosser
6654 Heckel, W., Reg.-Vet.-Rat, Weltrichstr. 3
6555 Heerdegen, Konr., Malerei, Fischergasse 8
6437 Heidenreich, Andr., Metzgerei, Obere Stadt 32
6276 Heinlein, Gg., Eisenhdlg., Marktplatz 7
6410 Heißinger, Fr., Bäckermstr., Grabenstr. 15
6640 Helbig, Alfred, Dir., Straße der SA 38
6611 Hereth, Nik., Elektro-Install., Ängerlein 3
6406 Herold, Hans, Gasthof, Obere Stadt 16
6044 Herold jr., Hans, Bildhauer, Friedhofstr. 1
6312 Herrmann, Chr., Major a. D., Fischerg. 35
6214 Hertel, Alb., Buchdruckerei, Weberg. 5
6209 Herwig, Dr. Paul, Arzt, Hans-Schemmstr. 13
6608 Herz, Heinr., Bäckermstr., Ad.Hitler-Str. 21
6266 Herzog, Ludwig, Gärtnerei, Friedhofstr. 29.
6080 Heyde, Hans, Vertretungen, Grabenstr. 13
6373 Hilmes, Hans, Kfm., Spiegel 14
6463 Hirschmann, Emil, Kfm., K.Vischerstr. 28
6029 Hoenninger, Otto, Leiter, Fischerg. 5
6295 Höfling, L., Zimmerei, H.Wesselstr. 59
6330 Hoferer, H., Direktor, Negeleinstr. 13
6092 Hoffmann, J., Kunstmühlb., Steinenhausen
6260 Hoffmann, Wilh., Optik, Obere Stadt 3
6331 Hoffmann, Wolf, Kurzwaren, Spitalg. 12
6255 Hofmann, Hans, Flaschnerm., Oberhacken 10
6339 Hofmann, Hans, Gaststätte, Marktpl. 13
6402 Hofmann, Karl, Direktor, Flessastr. 2
6206 Hofmann, Leonh., Viehhdlg., Niederndobrach
6656 Hofmann, Ludw., Treuhandbüro, Gasgasse 4
6644 Hofmann, Max, Viehgesch., Wolfskehle 34
6372 Hofmann, Rud., Handelsvertr., Gasgasse 2
6130 Hoh, Erhard, Molkerei, Friedhofstr. 4
6392 Holl, Fritz, Architekt, Gustav-Adolfstr.
6522 Holweg, Paul, Friseur, Hans Schemmstr. 13
6465 Hopfmüller, Wilh. Hpt.Lehrer, Metzdorf
6440 Hornschuch, Dr. F., Fabrikbes.
6013 Hotel Krone, Karl Rost, Adolf-Hitlerstr. 15
6012 Hotel Post, Geschäftsreisendenhotel
6398 Hotel-Restaurant Weißes Roß, Marktpl. 12
6161 Hübner, Nik., Immobilien, Str. d. SA
6583 Hübschmann, Georg, Juwelier, Ad.Hitler-Pl. 1
6670 Hugel, N. E., Tuchweberei, Schwedensteg 4
6066 Hutzelmann, Gg., Bank, Kohlen, Bhfstr. 4
6186 Jahreis, Babette, Drogerie, H.Wessel-Str. 23
Sml.-Nr. 6141 „IREKS" Aktiengesellschaft, Backmittel, Malzfabrik, Lichtenfelser Straße 26
6212 Jung, Karl, Vertreter, Hans-Plank-Str. 6
6135 Kaltwasser, Friedr., Kupferschm., Str. d.SA 6
6208 Kaspar, Adam, Obst, Webergasse 11
(6073) Kaufmann, Schreinermstr.
6368 Keil, Adam, Fuhrgesch., Sutte 10a
6327 Kerl, Fritz, Holzbearbeitung, Ziegelhütten 52a
6288 Kipp, Dr. Hans, Zahnarzt, Bahnhofstr. 4
6360 Kirchenbeh., ev.-luth., Pfarramt, Kirchpl.
6581 Dies., Pfarramt Mangersreuth
6681 Dies., Pfarramt Melkendorf
6324 Kirchenbeh., kath. Pfarramt, Kalte Marter
6572 Klaußner, Therese, Zwitschgasse 9
6224 Kneitz, Alb., Fabrikbes., Luitpoldstr. 9
6621 Kneitz, Erich, Kaufm., Straße der SA 42
6242 Kob, Else, Modewerkstatt, Spiegel 25
6063 Kölz, Karl, Kohlen, Weiherdamm
6405 Kornisch, Herb., Direktor, Bahnhofstr. 8
6422 Kolb, Georg, Bauer, Dörnhof 19
6615 Kolb, Hans, Fahrschule, Lichtenfelserstr.
6470 Konditorei Zeuner, Ad.Hitler-Pl. 10
6034 Konsumverein Bayreuth, Obere Stadt 24
6484 Krops, Gerard, Gärtner, Pörbitsch
6438 Kraftwerk Burghaig
6417 Krankenhaus, Städt., Hindenburgstr.
6184 Krasser, Fritz, Bezirksbaumstr., H.Süßstr. 1
6389 Kraus, Heinr., Zementwr., Windischenhaig 28
6237 Krauth, Fr., Direktor, Wilh.Meußdoerff.Str.4
6235 Krebs Adolf, H.-Konf., Ad.Hitlerstr. 2
6189 Kreishandwerkerschaft
6330 Kreisjägermeister f. d. Jagdkreis Kulmbach
6579 Kröner, Joh., Kohlen, Oberhacken 34½
6376 Kron, Michael, Fuhrgeschäft, Rehberg 25
6684 Krügel, Käte, Heißmangel, Fischergasse 14
6249 v. Künßberg, K., Frhr., Gutsbes., Wernstein
6007 Künzel. Wilh., Mühlenbauer. Bayr.Str.
Sammel-Nr. 6056 Kulmbacher Export-Brauerei „Mönchshof" Aktiengesellschaft
6054 Kulmbacher Exportmälzerei G. m. b. H.
Kulmbach Schwedensteg. T Exportmälzerei
6133 Kulmb. Kartonnagen-Fabrik, Obrre Stadt 25
6081 Kulmb.Reformhaus Georg Fischer
6171 Kulmbacher Spinnerei Kulmbach, Bahnhofstr. 9
6271 Dieselbe, Zweigbetrieb Mainleus b. Kulmbach
6214 Kulmbacher Tagblatt, Albert Hertel
6481 Kulmbacher Volksbank e. G. m. b. H., Kulmbach, Adolf-Hitler-Platz 5
6371 Ladiges, Ernst, SA-Standartenf., H.Süß-Str.2a
6350 Landkrankenkasse K.-Thurnau, Beethovenstraße 2
6466 Landrat Kulmbach, Ob.Stadt 33
6263 Landwirtsch.-Stelle u. Schule, Trendelstr.
6289 Lauterbach, Leonh., Büttnerei, Grünwehr 13.
6166 Leithner, Hans, Lederwrfbr., Klosterg. 1
6637 Lenker, Mich., Schneiderm., H.Wesselstr. 42p
6296 Leupold, Adam, Stahlwr., Grabenstr. 17.
6225 Leuschke, Edgar, Siechengrund 4
6157 Levermann, Marie, Schießgraben 21
6158 Lichtspiele Kulmbach, Spitalg. 12
6400 Liebner. Herm., Autovermietung
6431 Gebr. Limmer, Getreidemühle, Grünwehr 17
6252 Lindner, Edm., Seifengesch., Spitalgasse 4
6459 Lochmüller, H., Metzgerei, Webergasse 9.
6364 Lorenz, Christof, Bäckermstr., Wolfskehle 8
6326 Lottes, Otto, Vertr., Sutte 18
6354 Ludewig, Hans, Sattler, PörbitscherWeg 8
6551 Ludwig, Friedr., Mineralwasserfbr., Spiegel 37
6250 Ludwig & Co, Likörfbr., Ob. Stadt 18
6582 Mader, Emilie, Obere Stadt 13
6671 Maier-Dorn, Emil, Reichsschulungswalter
6374 Markgrafen-Bräu G. m. b. H.
Exportbierbrauerei, Kronacher Str. 13
6070 Marr, M., Großhdlg., Huthergasse 4
6098 Mattern, Hermann, MangersreutherWeg 7
6378 Mayr, Heinrich, Dentist, J.Paul-Str. 11
6239 Heinrich Mayr u. Emil Dedel, Dentisten, Webergasse 5
6267 Meier, Curt, Vertreter, Beethovenstr. 6
6605 Meier, Richard, Diakon., Schwedensteg 2
6200 Meisel, Friedr., Gärtnerei, Friedhofstr.
6152 Meisel, Fritz, mech. Werkst., Hindenb.Str. 17
6170 Meisel, H., Motorfahrzeuge, Spitalgasse 14
6683 Meisel, Kuni, Kurzwarengroßhdlg., Kulmbach
6033 Meissdörfer, Dr. Gg., Arzt, Ad.Hitlerstr. 1
6134 Meister, Dr. Ad., Arzt, Obere Stadt 11.
6443 Meixner, Heinr., Schreibwr., Ad.Hitler-Pl. 11
6477 Mennig, Georg, Gärtner, Mittelaustr. 1.
6222 Merz, Willi, Metzgerei, Röhrenplatz 5
6043 Messungsamt, Oberhacken 14
6545 Meussdoerffer, Dr. Ed., Meußdoerfferstr. 17
6552 Meussdoerffer, H., Fabrikbes., Schießgr. 15
6580 Meußdoerffer, Dr. Wilh., Prok., Meußd.Str. 4
6548 Meussdoerffer-Kommanditgesellschaft „Ceres", Braugerste, Wilhelm Meussdoerffer Str. 19. T 6548 Ceres P Nürnberg 35726
6460 Meyer, Wilh., Buchhdlg., Ad.Hitlerstr. 23
6412 Meyerhöfer, Josefine, Herrenartikel, Adolf-Hitler-Pl. 13
6419 Milchhof, v. Hindenburgstr. 1.
6475 Miller, Ernst, Därme, Am Kreuzstein 1
6264 Mönchshof, Brauerei-Aussch., Hoferstr. 20.
6056 Mönchshof, Exportbrauerei AG., Blaich 20
6351 Moser, Andr., Mineralwasser, Ziegelhütten 37
6628 Gebr. Müller, Autovermiet., H.Wesselpl.
6240 Müller, Gg., Lohgerber, Fischergasse 26.
6356 Müller, Gustav, Kulmbacher Malzfabrik, Kulmbach, Hindenburgstr. 3
6121 Müller, Hans, Metzgerei, Fischergasse 42.
6269 Münch, Fritz, Dir. a. D., Klostergasse 1
6377 Murrmann, Bahn-Spedition, Weberg. 3
6353 Murrmann, Hans, Kfm., Gummistr. 2
6215 Murrmann's Nf., K., Bürsten, H.Schemmstr. 3
6010 Neubauer, Wilh., Pelzwaren, Ad.Hitlerstr.
6412 Neuber, Adam, Bäckerei, Spiegel 27
6183 Neuber, Gg., Likörfbr., Röthleinsberg 5
6027 Neuhütl, F. Jos., Kohlen, Ob.Stephanstr. 8
6197 Neukam, Max, Vertreter, Jean-Paul-Str. 7
6444 Nordd. Lloyd Bremen, Sutte 16
6369 Notariat, Dr. H. Oberacher, Schießgr. 24
6399 Dass., Wohn., Hans-Süß-Str. 6
6259 Notz, Wilh., Rundfunk
6630 NSDAP., Kreisleitung Kulmbach
6535 Dies., NS-Frauenschaft
6407 Dies., NS-Volkswohlfahrt
6219 Dies., Deutsche Arbeitsfront u. KdF
6207 Gebr. Nützel, Glaserei, H.-Wesselstr. 7
6332 Nützel, Johann, Bauer, Fölschnitz 32
6232 Oberrealschule, Schießgraben 1
(6021) Opel. Georg, mech. Werkst., Sutte 7
6362 Opeldienst — Auto Burger, Kulmbach, Weberg. 1
6323 Opp, J., Färberei, Schwarzach.
6075 Ortskrankenkasse, Allg., Hindenburgstr. 17
6328 Osswalt, Ludwig, Prok., Petzmnannsberg 42
6531 Partenfelder, Gg., D.-Schneider, G.Adolfstr.
6199 Passing, M., Metzgerei, Buchbinderg. 12.
6518 Paul, Sophie, Ww., Herm.Limmerstr.
6041 Gottfr. Pensel & Sohn, Schiefertafeln, Kronacher Straße 3
6566 Petschke, Oskar, Baustoffe, Sutte 2
6006 Pfäflin, Herm., R.-A., Hans-Schemmstr. 15
6343 Pfaff, Nähmaschinenhaus, Ad.Hitlerstr. 8
6375 Pfotenhauer, Fritz, Lederwr., Ad.Hitler-Pl. 12
6451 Pitroff, Wilh., Baugesch., Spiegel 55.
6253 Pittroff, Hanns, Baubüro, Siechengrund 22
6430 Pöhlmann, Andr., Gaststätte, Grabenstr. 9
6313 Pöhlmann, Fritz, Fuhrgesch., Negeleinstr. 8
6163 Pöhlmann, Hans, Maschinen, Fischergasse.
6452 Pöhlmann, H., Metzgermstr., Marktpl. 8.
6229 Pöhlmann, Joh., Masch.-Fbr., Negeleinstr. 4
6093 Pöhlmann, J. J., Färberei, Weberg. 11.
6301 Pöhlmann, Wolfg., Wirtschaft, Burghaig.
6570 Poensgen, Hugo, Prokur., H.Schemmstr. 17
6534 Popp, Johann, Baugesch., Gabelsb. Str. 11
6663 Popp, Dr. L., Notar a. D., Kalte Marter 8
6159 Popp, Michael, Tabakwr., H. Limmerstr. 26
6614 Praetorius, Luise, Wilh.Meussdoerffer-Str. 4
6576 Prell, Emma, Konditorei, Klostergasse 1
6275 Prell, Georg, Bäckerei, Ad.Hitler-Str. 25
6038 Pückert, Wilh., Kol.-W., Grabenstr. 1
6099 Püttner, F. C., Kol.-W.
6122 Purucker, Joh., Metzgerei, Luitpoldstr.
6574 Purucker, Karl, Gastw., Galgenberg 4
6646 Rammensee, Gg., Optiker, Ob. Stadt 6
6202 Ramming, Christiane, Papierwr., O.Stadt 34
6620 Ramming, Georg, Gastwirt, Wolfskehle 15p
6095 Rausch, Georg, Buchhdlg., Spitalg. 2
6365 Rehm, Hans, Brauerei, Ziegelhütten
6550 Rehm, Rich., Buchdruck, Hans-Schemmstr. 14
6082 Reichelbräu A.-G.
Exportbierbrauerei, Lichtenfelser Str. 6

Erstes Kulmbacher

Hell - Dunkel

sind Spitzenprodukte bayerischer Braukunst

Erste Kulmbacher
Actien-Exportbier-Brauerei, Kulmbach in Bayern

Fernruf - Nr. 6291

Vertretungen an allen größeren Plätzen des In- und Auslandes.

IV 5

6318 Reichenbächer, Fr., Metzgerei, Weihererstr. 23
6672 Reichsarbeitsdienst Gruppe 280, Genesungsh.
6674 Ders., Abt. „Hans Schemm" (1/280)
6414 Ders. (weibl.), Lager 19/191, Trendelstr. 5
6035 Reichsbahn: Bahnhof Kulmbach
6533 Dieselbe, Güterabfertigung
6185 Reichsbanknebenstelle.
6673 Reichsbund der Deutschen Beamten, Schloß Steinenhausen
6211 Reichsb. Deutsche Familie, Siechengrund 16
6076 Reichsfinanzverwaltung: Finanzamt
6028 Desgl., Zollamt
6136 Reichsluftschutzbund, v.Epp-Str. 11
6480 Reichsnährstand, Kreisbauernschaft, Marktpl.
6151 Ders., Bezirks-Förster, Untere Buchg. 28
6500 Reichspost, Postamt
6669 Reichsschule des NS-Bundes Deutscher Technik, Plassenburg
6003 Renner, Rich., Kfm., Hans Planckstr. 12.
6478 Reuther, Hans, Viehhdlg., Negeleinstr. 11
6217 Richter, Fritz, Metzgerei, H.Limmerstr. 33
6636 Rieß, Johanna, Steinernes Gäßchen 4
6065 Rizzi, Heinrich, Hans-Schemm-Str. 12
6476 v. Rizzi, Otto, Ritter, Major a. D., Marktpl. 4

6449 **Rizzibräu A.-G.**
Exportbierbrauerei, Kronacher Str. 2

6005 Rochholz, Georg, Gastw., Ob.Stadt 4
6310 Rödel, Chr., Schweinehdlg., Bayreutherstr. 42.
6113 Röhl, Heinr., Wollwr., Hans-Schemmstr. 12
6287 Röll, Nikol., Konditorei, Fischergasse 11.
6525 Rößner, Maria, Hebamme, Obere Stadt 31
6305 Rolfs, Alfr., Maler, Kalte Marter 12.
6030 Roßberg, Walter, Dir., Str.d.SA. 16
6060 Rotkreuzheim, Flessastr.
6688 Ruckdeschel, Alb., Dir., Petzmannsberg
6125 **Ruckdeschel, August, autom. Bizerbawaagen, Waagen aller Art, Marktplatz 3**
6042 Ruckdeschel, Dr. H., Fbrkt., Lichtenf.Str. 20
6251 Ruckdeschel, Jak., Bäckerei, H.Wesselstr. 83
6444 **J. Ruckdeschel & Söhne, G. m. b. H., Braumalz, Getreide, Futtermittel, Düngemittel, Autobetriebsstoffe, techn. Oele u. Fette, Sutte 16. T Iruso P Nürnberg 31186**
6462 Dieselbe, Tankstelle, Lichtenf. Str. 24
6144 J. Ruckdeschel & Söhne KG, Lichtenf.Str.
6118 Ruckdeschel, Karl, Bäckerei, Kauernburg 43
6106 Ruckdeschel, Rob., Fbrbes., Lichtenf.Str. 20
6077 Ruckdeschel u. Wich, Archit., Oberhacken 1
6347 Rudel, Georg, Stickerei, Schießgraben 24
6424 Rupp, Andr., Buchdruckerei, Marktpl. 8
6160 Rupp, Hch., Elektrotechn., Ad.Hitler-Str. 13
6657 Rupp, Max, Gastwirt, Metzdorf
6585 Ruppert, Alfred, Kfm., Luitpoldstr. 15
6290 Rußler, Heinrich, Papierwr., Reichelstr. 1
6054 Säuberlich, Herm., Kom.-Rat, Fischergasse
6294 Samhammer, Aug., Dir., Albr.Dürerstr. 6

Sammel-Nr. 6045 **Sandlerbräu Aktiengesellschaft**

6589 Sandler, Andr., Bäckermstr., Grünwehr 12
6120 Sandler, Chr., Brauereidir., Ziegelhütten
6218 Sandler, Georg, Textil.-Ing., Paulstr. 13
6104 Sandler, Gertraud, Café, Klostergasse 7
6357 Sandler, Hans, Hans-Schemmstr. 13
6244 Sandler, Dr. Otto, Dir., Schießgraben 23
6164 Sattler, Peter, Masch.-Bau, KronacherStr. 17
6381 **H. & P. Sauermann A.-G., Kulmbach, Fabrik feiner Fleischwaren. T Sauermannag**
6600 Schalkhäuser, Dr. W., Zahnarzt, Grabenstr. 1
6180 Schatz, Adam, Gaststätte, Festungsberg
6652 Schatz, Karl, Webwrfbr., Fischergraben 27
6334 Schauer, Konrad, Faßfbr., Lichtenf.Str.
6435 Scheder, Anna, Stickerei, H.Schemmstr. 16
6408 Schels, Dr. Hans, Tierarzt, Zwitschg. 13
6464 Schertel, Therese, Hebamme, Jean-Paulstr. 2
6497 Schieber, H., Zementwaren
6196 Schindele, Konrad, Geschäftsf., Zwitschg. 9
6586 Schindhelm, Wilh., Metzgerei, Grünwehr 32
6089 Schlachthof Kulmbach, Aengerlein 4
6154 Schlöffel, Ilse, Schneiderin, O.Stadt 12
6642 Schlößlein Kauernburg
6069 Schlöttgen, Trina, Heißm., Negerleinstr. 6
6403 Schlund, Gg., Metzgermstr., Waaggasse 1
6022 Schmidt, Chr., Färberei, Pörbitscherweg 5
6404 Schmidt, Dr. Hans, Arzt. Kronacherstr. 1
6520 Schmidt, Herb., Dentist, Spitalgasse 2
6439 Schmidt, Lor., Kraftwagenf., Negeleinstr. 18
6573 Schmidt, Marg., Kol.-Wr., H.-Wessel-Pl. 9
6395 Schmiedel, Carl, Zigarren, Ad.Hitlerstr. 14
6285 Schmiedel, Konr., Leder, Spitalgasse 10
6064 Schnabel, Karl, Install.-Mstr., H.Wessel-Straße 15a
6246 Schneider, Aug., Installat., Spiegel 8
6008 Schneidt, Carl, Drogen, Ad.Hitlerstr. 17
6257 Schobert, Hans, Bäckermstr., Spitalgasse 5
6643 Schoberth, Peter, Baugesch., Beethovenstr. 8
6182 Schönsiegel, E., Direktor, H.Wessel-Str. 30
6009 Schorsch, Willy, Buchdruck., Grabenstr. 11
6617 Schramm, Georg, Gastwirtsch., Forstlahm 1
6446 Schramm, Gunda, Friseur, Ob. Stadt 28
6280 Schramm, Konr., Kol.-W., Marktplatz 13
6359 Schramm, Wilh., Mühle, Niederndobrach
6363 Schubert, Fritz, Bürgermstr., O.Buchg. 4
6304 Schuberth, Joh., Wurstwr., Spitalgasse 25
6248 Schuberth, J. P., Mühle, Forstlasmühle
6072 Schuberth, Mathilde, Negeleinstr. 15
6126 Schüler, Otto, Färb.-Bes., Luitpoldstr. 6
6126 **Schüler & Co., Textilveredelung und Glanzgarnfabrik, Kulmbach, Sutte 10**
6156 Schütz, Josef, Autoverm., Obere Stadt 16
6609 Schützengilde Kulmbach, Am Kreuzstein
6243 Schützenhaus, Altes, Pächter Adam Purucker
6320 Schuhmann, G., Druckerei, Aengerlein 20
6127 Schultheiß, Joh., Elektrot., Wesselstr. 24
6461 Schultheiss, Val., Kohlen, F.v.Eppstr.
6026 Seiler, Erhard, Hafnermstr., Webergasse 7
6678 Seyß, Heinr., Schornsteinf., Grabenstr. 3
6344 Söhnlein, Joh., Maler, Oberhacken 23
6560 Sonntag, Dr. Conrad, Kfm., Jahnstr. 3
6668 Spar- u. Darlehnskassenverein Melkendorf
6123 Spitzenpfeil, L. R., Graph., H.Wesselstr. 13
6603 Sprödt, Jean, Schreinerei, W.Meußd.-Str. 5
6198 Sprute, Wilh., Zementwr., Katschenreuth
6667 Staatl. Gesundheitsamt, H.Schemmstr. 17
6515 Stadtbauamt
6511 Stadtgärtnerei
6514 Stadtkämmerei
6128 **Stadt- u. Kreissparkasse Kulmbach, Buchbindergasse 5**
6145 Stadtverwaltung Kulmbach
6150 Dies., Vorzimmer des Bürgermeisters
6091 Stadtverw. (Kinder-Walderh.-Heim Rehberg)
6510 Städt. Oberschule f. Mädchen, Meußd.Str. 1
6187 **Städt. Schwimmschule u. Badeanstalt**
6299 Stamm, Adam, Bäckerei, H.Schemmstr. 28
6202 Steger, August, Ob.Stadt 34
6223 Stenglein, Karl, Fische, Ob.Stadt 27
6676 Straßenoberaufs. J. Dettelbacher, Weiher 35
6086 Strößner, Hedwig, H.Wessel-Str. 15
6647 Stübinger, Andreas, Gastw., Weinbrücke
6598 Taubenreuther, Heinr., Baugesch., Fölschnitz
6261 Tauer, Alb., Flaschnerei, Spitalgasse 21
6265 Teller, Hans, Mietwaschküche, Schließg. 24
6677 Tennisclub „Rot-Weiß" Kulmbach e. V.
6556 Titus, Erhardt, Bäckermstr., Spiegel 3
6021 Titus, Heinr., DKW-Vertreter, Sutte 7
6340 Töpfer, Hans, Luitpoldstr. 1
6325 Trapper & Grebner, Rohprod., W.Meussd.-Straße 9
6179 Türk, Joh. Nik., Malermstr., Spiegel 16a
6526 Türk & Kneitz, Plüschfabrik, Galgenberg 8
6483 Uhlemann, Hans, Direktor
6474 Ultsch, Franz, Dentist, Klostergasse
6337 Unglaub, Johannes, Webwr., Luitpoldstr. 4
6311 **Vedag — Vereinigte Dachpappen-Fabriken Aktiengesellschaft früher C. F. Weber**
6666 Veith, Dr. Wilh., Arzt, H.Schemmstr. 17
6015 **Vereinigte Strumpffabriken, Inhaber Haas & Andreae, Kulmbach, Schwedensteg 6**
6227 Vertrauensärztl. Dienststelle Stadtsteinach, LichtenfelserStr. 1
6116 **Verwaltung der Plassenburg**
6238 Vetterlein, Chr., Buchdruck., Beethovenstr. 1
6418 Vetterlein. Reinh., Malerei. Negeleinstr. 12
6101 Viandt-Stradtner, Str.d.SA. 44
6653 Viehwirtschaftsverband, Buchbinderg. 3
6635 Vießmann, N., Zimmerm., Wolfskehle 4
6333 Vogel, Konrad, Landwirt, Seidenhof 6
6455 Voigtländer, Adolf, Mehl, Kronacherstr. 21
6114 **Vorwerk & Co., Plüschfabrik, Hofer Str. 1. T Vorwerk**
6401 Wagner, Adam, Spitalkirchner, Marktpl. 13
6530 Waisenhaus, städt., Negeleinstr. 5
6088 Walther, Hans, Konfektion, Marktplatz 10
6679 Wanderer, Th., Buchhandl., Obere Stadt 10
6090 Wasserwerk, Städt., Bahnhofstr. 8
6221 Wegner u. Sohn, Molkerei, Spitalg. 22
6472 Wehrbezirksoffizier, Schwedensteg 4
6471 Wehrmeldeamt, Schwedensteg 4
6119 Weigel, Hans, Fuhrgesch., Katschenreuth
6638 Weinmann, Eugen, Tuche, H.Schemm-Str. 12
6553 Weinmann, Wilh., Bäckerei, Spitalgasse 23
6650 Weiskopf, Dr. Hch., R.-A., Bahnhofstr. 4
6649 Weiß, Albert, Waffenhdlg., Oberhacken 22
6658 Weiß, Christian, Markgrafenburg, Festungsb. 5
6577 Weiß, Georg, Gasthaus, Melkendorf
6169 Weiß, Hans, Pflasterermstr., Hagleite 4
6322 Weiß, Hans, Metzgermstr., Ad. Hitlerstr. 27
6193 Weiß, Karl, Metzgerei, H.Schemm-Str. 24
6059 Wiedenhöfer, Toni, Ingen., Spiegel 45
6303 Wiegel, Mart., Kupferschmiede, Schwedenstg
6258 Winkler, Gottl., Bauwaren, Schwedensteg
6025 Winter, Marie, Zwitschg. 7
6298 Winter, W., Manuf.-W., H.Schemmstr. 6
6604 Wolf, Ludw., Major, Kronacher Str. 9
6352 Wolfrum, Hans, Schreiner, Hutberg. 8
6241 Wolfrum, Martin, Metzger, Marktplatz 4
6436 Wulzinger, Dr. Otto, Arzt, Sutte 11
6302 Wunder, Karl, Delikatessen, Spitalgasse 8
6575 Zahn, Bernh., Schuhgesch., Mittl. Stadtg. 7
6607 Zanner, Jakob, Malermstr., U.Stadtg. 3
6523 Zanner, Ludw., Maler, Kalte Marter 2
6024 Zapf, Louis, Kol.-W., H.Schemmstr. 2
6626 Zech, Erna, Hebamme, Fischergasse 26
6536 **Zeitler, Johann, Malzfabrik, Kulmbach, Kronacher Str. 7. T Zeitlermalz**
6396 Zeitler, Joh., Büttnerei, Wolfskehle 28
6078 Ziegler, Gustav, Baugesch., Gabelsb. Str. 11
6107 Zuber, Georg, Gärtnerei, Kauernburg 18

Kulmsee (Westpr.)

20 Altersheim, ThornerLandstr. 5
27 v. Alvenslebensche Gutsverwaltung, Glauchau
59 v. Alvensleben, Glauchau
136 Amtsgericht, Gerichtsstr. 2
74 Amtskommissar Karl Trenkel, Bildschön
117 Amtskommissar, Ad.Hitler-Str. 50
95 Amtsvorsteher Neu-Kulmsee, Ad. Strobel
110 Amtsvorsteher Bisch, Papau
48 Apotheke, Adler-, Markt 13
49 Arbeitsamt, Nebenstelle, Am Bahnhof 16
82 Bata Schuh- u. Lederwerke AG, Hitlerstr. 7
32 **Becker, Johannes, Eisenhandlung, Adolf-Hitler-Straße 15**
125 Blum, Krapitz
123 Blum, Otto, Bierverlag, ThornerStr. 27
144 Bodenuntersuch.-Stelle D.-W. III, Markt 7
107 Bölke, Alb., Gastwirtschaft, Griffen
1 Bürgermeisteramt, Wilhelmstr. 2
58 Bürschel, Josef, KulmerStr. 13
120 Casper, Dr. H., Arzt, Töpfermarkt 1
119 Czajkowski, Franz, Herm.Göring-Str. 22
61 Dampfmühle K. Leszczynski, Ziegeleistr. 29
69 Dauter, Frz., Zollinspektor, Markt 5
94 Domäne Griffen
22 Domäne Kunzendorf, Versuchsstation
133 Ebel, Otto, Ad.Hitler-Str. 27
17 Evang. Kirchengemeinde, Markt
127 Fels, Anton, Tischlerm., Ad.Hitler-Str. 26
26 Frick, Fleischbeschauer
150 Friedrich, Erich, Hermannsdorf
85 Funck, Werner, Ing.-Büro, Markt 6
30 Gaststätte u. d. Linden, G. Stockburger, KulmerStr. 27
145 Gendarmerie-Abt. Kulmsee-Land, Bhfstr. 2
78 Gorski, Franz, Tierarzt, Friedr.Str. 2
40 Grossfuss, Franz, Arzt, Markt 1
46 Grundstücks-Ges. f. d. Reichsgau Danzig-Westpreußen mbH, Am Markt 13
75 Guhr, Erich, Ad.Hitler-Str. 44
41 Gutsverwaltung Bruchnowo
47 Gutsverwaltung Konradswalde
39 Gutsverwaltung Neu-Kulmsee
16 Gutsverwaltung Papau
38 Gutsverwaltung Pluskowenz
60 Gutsverwaltung Salesie
70 Gutsverwaltung Warschewitz
63 Hauptschule, Wilhelmstr. 17
98 Herzke, Otto, Baugeschäft, Bahnhofstr. 10
54 Hess, E., Ad.Hitler-Str. 14
92 v. Hohendorff, Ziegeleistr. 12
102 Hotel Dittmayer, Ad.Hitler-Str. 16
43 Jaeschke, B., Bahnhofstr. 8
84 Kammfabrik, Wasserstr. 1
106 Katlewski, Jakob, KulmerStr. 34
64 Klimkeit, R., Kirchenstr. 1
31 Klussmann, Fritz, Browina
67 Knodel, Bernh., ThornerStr. 33
50 Korknobel, W., Lebensm., Markt 15
163 Krämer, Wilh., Dachdecker, Johannisstr. 6
109 Krankenhaus d. Landkr. Thorn, Schuhm.Str.23
113 Krankenhaus, Schwesternwohnung, Töpf.M. 5
101 Kreisführer der Freiwill. Feuerwehr Thorn-Land
140 Kreissparkasse Thorn, Hauptzweigstelle
45 Kunz, Reinhold, Dachdeckerm., Jägerstr. 2
73 Landkrankenkasse, ThornerLandstr. 2
36 Lemmrich, Hans, Landwirt, Mirakowo
66 Lewandowski, Leo, ThornerStr. 39
128 Lichtspielhaus Kulmsee, Böttchermarkt 5
8 Lindemann, Werner, KulmerStr. 1
6 **Gebrüder Lohrke, Inh.: Paul Lohrke, Landmaschinenfabrik, Kulmer Vorstadt 19**
79 Makowski, W., Fuhrw., Schuhm.Str. 18
126 Marschall, Bahnhofswirt
71 Michelsen, Dr. G., Arzt, Ad.Hitler-Str. 28
124 Miemezyk, Franz, Buchdruck., Bahnhofstr. 2
91 Moldenhauer, Ad.Hitler-Str. 2
1 Molkereigenoss. Raiffeisen Kulmsee eGmbH
90 Motzner, Erich, Ad.Hitler-Str. 13
129 Mrosk, Pol.Ltn., Ad.Hitler-Str. 44
11 Müller, Jakob, Hermannsdorf
32 Muszynski, S., Eisen, ThornerStr. 15
93 Neumann, J., Motormühle, Bisch Papau
35 Nowak, August, Papier, Ad.Hitler-Str. 9
138 NS.-Schwesternstation, SchönseerStr. 1
83 Ostdeutsche Landbewirtschaftungsges. mbH, Betrieb Narwa
14 Gebr. Pichert, Bahnhofstr. 9
146 Pirch, Karl, Stadtbaumstr., Ad.Hitler-Str. 7
33 Polizei-Schutzpol.-Dienstabteil.,H.-GöringStr.7
132 Raedlein, G., Griffen
114 Rehfuss, Dr. Wolfg., Zahnarzt, Markt 5
135 Reichsarbeitsdienst Lag. 2/253, Warschowitz
154 Reichsbahn, Bahnhof
15 Dies., Güterabfertigung
103 Dies., Bahnhof Griffen
134 Dies., Bahnhof Glauchau
184 Reichspost
55 Riedel, Essigfabrik, Markt 16
24 Rief, Josef, Milch, Zimmerstr. 8
24 Rief, Wilhelm, Kol.-W., Zimmerstr. 8
80 Riemer, Mühle, Zimmerstr. 11
81 Riemer, Adolf, Mühlenbes., Zimmerstr. 11
25 Ruderverein Kulmsee, SchönseerChaussee
9 Schenkel, Max, Gaststätte, Hermannsdorf
57 Schützenhaus
58 Schuh, Ewald, Lebensm., KulmerStr. 13
56 Schumann, Leonh., Bier, Friedr.Str. 1
194 Schulze & Brendel, Bahnsped., Jägerstr. 1
3 Schwanitz, Hans, Landwaren, KulmerStr. 25
4 Schwarz, Hugo, Konditorei, ThornerStr. 1
86 Staatl. Gesundheitsamt f. d. Stadt- u. Landkr. Thorn, Kirchenstr. 1
112 Städt. Schlachthof
12 Stadtwerke d. Stadt Kulmsee, ThornerStr. 1
34 Strebe, Dietrichsdorf
37 Strobel, Herbert, Landw., Bildschön
96 **Sylla, Heinz, Baustoffgroßhandlung, Kulmsee, Markt 12, Lager und Verkauf von Treibstoffen, Ölen und Fetten der Mineralölgroßhandlung Hans Krüger, Thorn, Tankstelle, Kulmsee**
1 Techn. Nothilfe, Ad.Hitler-Str. 46
105 Trenkel, Karl, Bildschön
65 Trenkel, Oskar, Markt 8
99 Trenkel, Wilhelm, Abbau 39
51 Urbanski, Bol., Ad.Hitler-Str. 41
53 Vereinsbank, Raiffeisenbank eGmbH, Markt 5
77 Viehverwertungsgenossenschaft eGmbH, Ad.-Hitler-Platz 12
29 Vorreyer, Friedrich. Rittergut Sternberg
97 Wegner, Alice, ThornerStr. 21
19 Wehrmacht, Standortältester
87 Dies., Standortoffizier
88 Dies., Standortvermittlung
18 Weide, Max, ThornerChaussee 7
12 Westpreußenwerk, ThornerStr. 1
72 Dasselbe, Schalthaus Kunzendorf
115 Westpreuß. Landw. Genossensch. mbH, BrombergerStr.
76 Westpr. Landwirtschaft-Genossensch. mbH
121 Wojciechowski, Stephan, Abdeckerei, Kulmer Vorstadt 40
42 Wurtz, Joachim, Segartowitz
130 Zagrabski, Stanislaus, Viehhändl., Kulmer Vorstadt 2
116 Zeep, Arthur, Maler, Ad.Hitler-Str. 6
101 Zeep, Hans, Elektrot. Büro, Ad.Hitler-Str. 6
68 Zollamt, Markt 9
13/28 **Zuckerfabrik Kulmsee Aktien-Gesellschaft, Bromberger Straße 4**

Kumberg (Steiermark)

13 Becker, Wilh., Dr., Pölzenhof, Niederschöckl 36
12 Fischer, Dr. Emil, Distriktsarzt
6 Gallbrunner, Karl, Kaufmann
3 Gemeindeamt Kumberg
8 Gendarmeriestation Kumberg
7 Haydinger, Ferd., Gasthof
4 Kaulfersch, August, Bäckerei
2 Loderer Georg, Kaufhaus
10 NSDAP., Ortsgruppe, Nr. 17
14 Dies., NS.-Volkswohlfahrt
5 Pichler-Werke, Weiz
9 Reichsarbeitsdienst w. Jug., Lager 8/220, Schloß Dörnhofen
1 Wimpffen, Siegf., Schloß Kainberg

Kumehnen (Ostpr.)

63 Arndt, Karl, Bauer, Kotzlauken
28 Audehm, Gustav, Bauer, Kotzlauken
19 Blank, Landwirt
65 Braun, Gustav, Bauer
33 Bresilge, Albert, Cosnehnen
46 Buldt, Fritz, Kaufmann
12 Diedrichkeit, Fritz, Viehhandlung
66 Dietrich, Adolf, Erbhofbauer, Cosnehnen
25 Drunk, Franz, Dampfbäckerei
56 Drunk, Gertrud, Bäuerin
68 Dufke, Rob., Sattlermstr.
54 Eggert, Fritz, Schlossermeister
50 Engelien, Anton, Siegesdicken
18 Evangelisches Pfarramt
31 Gau, Albert, Landwirt
55 Gau, Ernst, Bauer, Dallwehnen
41 Gau, Otto, Bauunternehmer
67 Gendarmerie-Einzelposten
53 Glagau, Albert, Bauer, Gr.Ladtkeim
40 Glage, Adolf, Bauer, Gr.Ladtkeim
40 Glage, Heinz, Bauer, Gr.Ladtkeim
51 Glage, Walter, Bauer, Dallwehnen
52 Godau, Erich, Fleischwaren
45 Godau, Herm., Bauer, Dallwehnen
49 Grohnert, Bauer, Cobjeiten
08 Grohnert, Hellm., Bauer, Cosnehnen
13 Groll, Otto, Viehhändler, Spallwitten
57 Gutsverwaltung Kalk
47 Harder, Otto, Molkereibes., Gr.Ladtkeim
71 Hartmann, Max, Tischlerei
62 Hennig, Julius, Autovermietung
59 Hinz, Landwirt, Warengen
38 Hübner, Bauer, Pojerstieten
15 Hundrieser, A., Bauer, Siegesdicken
60 Knabe, H., Fleischermstr., Pojerstieten
10 Kolbe, Landwirt, Wernershof
09 Komning, Walt., Bauer, Spallwitten
17 Krieg, J., Molkereibesitzer
26 Kuster, Bauer
14 Laudien, Bruno, Uhrmacher
24 Lopsien, Johanna, Hebammenschwester
29 Luberg, Gustav, Kaufmann
21 Mattern, Walter, Kaufmann
69 Nadzeika, Hans, Malermeister
73 Niemann, Otto, Landw., Gr.Ladtkeim
30 Norgall Gustav, Kolonialwaren
14 NSDAP., Ortsgruppenleitung
44 Pentzlin, Ernst, Lehrer, Gr.Ladtkeim
35 Pohl, Landwirt, Pojerstieten
61 Porschien, Landw., Cobjeiten
42 Pucks, F., Landwirt, Spallwitten
36 Pucks, Rich., Landwirt
39 Raffel, Emil, Fleischwaren
32 Raiffeisenkasse eGmuH
22 Rose, Walter, Bauer, Pojerstieten
75 Rothbart, Otto, Bäckermeister
48 Schulz, Emil, Bauer, Siegesdicken
37 Schulz, Heinrich, Bauer, Abb.Gr.Ladtkeim
64 Siebert, Artur, Lehrer, Pojerstieten
16 Spandöck, Otto, Landw., Nastrehnen
58 Tilsner, Emil, Baugeschäft,
23 Tolkiehn, Fritz, Bauer, Hortlauken
34 Willamowius, Landwirt, Pojerstieten
70 Wohlgemuth, Fritz, Bauer, Gr.Ladtkeim
27 Wohlgemuth, Louis, Bürgermstr., Gr.Ladtkeim

Kummer b. Niemes [Sudetenl.]

12 Haus Hubertus, Ernst Kirschner, Nr. 30
11 Hotel Waldheim, Karl Bekkert, Nr. 21
14 Revierverwaltung 8
15 Strandhotel, Anna Matonschek
18 Tietze, Anton, Beamter

Kummernick (Kr. Posen) [Wartheland]

2 Gendarmerieposten
3 Gut Hagedorn
1 Gutsverwaltung Kummernick
4 Reichsbahn, Bahnhof Maertensberg

Kundl (Tirol)

☛ Die einzelnen Rufnummern in **runder Klammer** ( ) angefügte Stellenzahl — z. B. 4 (4) — ist bei Gesprächsanmeldung als Stelle 4 von Nr. 4 usw. mitzuverlangen.

9 Bachmann, Dr., Arzt
19 Bahnhof
1 Brauhaus, Kundl, Österr. Brau-AG
14 Bürgermeisteramt Breitenbach
5 Bürgermeisteramt Kundl
8 Dampfsägewerk
24 Edenstrasser, Leonhard, Gasthof
21 Ehrlich, K., Eisschränke
12 Ellinger, H., Bürgermeister
4 (3) Gasthof Rappold
16 Geiger, Dr. Th., Arzt
18 Gendarmerieposten
25 Gschwentner, Josef, Gasthof
17 Janes, F., Weinkellerei
7 Köpf, Sebastian, Holz, Breitenb. 81
20 Kurz, Josef, Kaufmann
1/3 **Ostmärkische Brau-Aktiengesellschaft Brauerei Kundl**
23 Mayer, Hans, Kohlen
6 Prosch, Georg, Bahnhofswirt
15 Reichsarbeitsdienst
11 Riedmann, J., Sägewerk
2 Sieberer, Th., Ölmühle
13 Sollerer, Gregor, Bauunternehmer
26 Tiroler Wasserkraftwerke AG
10 Unterholzner, Aug., Ziegelwerk
4 (2) Untereiner, J., Maurermeister

Kunersdorf (Kr. Weststernberg) [Mark Brandenburg]

06 Bellach, E., Kolonialwr., Chaussee
17 Buchholz, Otto, Ingenieur
47 Bürgermeister Trettin
29 Ediger, Bruno, Mühlenpächter, Rätschmühle
34 Försterei Eichhorst, Trettin
33 Försterei (Stadtrevier-), Kunersdorf
46 Försterei (Unter-), Neu-Bischofsee
19 Gasth. Mutter Wicke, W. Freund, Neubischofsee
13 Gendarmerieposten I, Kunersdorf

39 Gräber, Paul, Bauer
40 Hanschke, Gerhard, Bauer
10 Heinrich, Elisabeth, Gastwirtin
15 Jungnickel, Gastw. Heidekrug, Neubischofsee
45 Kirsch, Herm., Kol.-W., Hauptstr.
22 Kleist, Max, Fleischermstr., Trettin
38 Kunersd. Spar- u. Darlehnskasse
31 Langula, Theodor, Maschinenbauanstalt
28 Langula, Theodor, Wohnung
35 Mees, Walter, Landwirt, Rätschmühle
14 Niehoff, Ww. Maria, Gutshaus
41 Paschke, Paul, Obst und Gemüse.
42 Peppler, Max, Stadtinspektor a.D.
18 Plocke Otto, Gastwirt
07 Reichsautobahn, Oberste Bauleitung
16 Reichsbahn, Bhf. u. Güterabfertigung
32 Richter, Karl, Landwirt, Bischofsee
27 Riedel, P., Sägewerk
26 Riedel, P., Sägewerk, AmBahnhof
36 Riest, Wilh., Obst
24 Scheid, Herm., Holzwrfbr.
48 Schmidt, M., Schumachermstr.
43 Schrape ,Otto, Gastwirt, Trettin
21 Straub, Erich, Dir., Landb. am Richterteich
30 Unglaube, Neue Bahnhofstr.
23 Unglaube, Wilhelm, Dampfsägewerk
11 Wendler, Ernst, Baubüro, Zohlow
37 Wiele, A., Kfm., Neubischofsee.
12 Wilde, Heinr., Sägewerk
25 Wörpel, Alfred, Fuhrgesch., Bahnhofstr.
05 Zimmermann, Paul, Fleischermstr., Nr. 47

Kunewald (üb. Zauchtel) [Ostsudeteni.]

6 Gemeindeamt
1 Gendarmerieposten
2 Kuhländler Molkereigenoss.
5 Repper, Heinz, Kfm.

Kunitz (Kr. Liegnitz) [Niederschles.]

41 Anders, H., Bauer, Kl.Schildern
40 Bergziegelei Kunitz, Bes. Rich. Haase
33 Bürgermeister George, Heinersdorf
44 Bürgermeister Küntzel, Bienau
23 Dachziegel-Werk Kunitzer Weiche
15 Diedler, Curt, Landw., Schloß Heinersdorf
32 Förster, Fritz, Gend.-Mstr., Heinersdorf 18
45 Frömberg, Fritz, Fleischerei, Bienau
29 Gabriel, Paul, Fleischermstr.
07 Gasthof Möwensee, Kunitz.
19 Gasth. u. Gerichtskretscham
39 Gasth. Seekretscham, W. Kriebel, Seegasse
10 Gemüse-Zentrale GmbH, Sammelstelle
22 Gregor, Dominium Kaltenhaus
28 Hänsch, A., Fleischermstr.
31 Hannig, Paul, Gasthofbes., Heinersdorf 44
18 Hilgner, Waldemar, Bauer
51 Hoffmann, Waldemar, Bauer
25 Jander, Julius, Maschinenbau, Greibnig
43 Kappler, Ad., Bauer, Heinersdorf
09 Kaufhaus zum Möwensee, Alfred Scholz
14 Kielmann, Oskar, Bauer, Greibnig
17 v. Kries, Fritz, Rittergut
27 Leupold, Heinz, Bauer, Kl.Schildern Nr. 7
24 Müller, Fritz, Ingen., Heinersdorf.
46 Müller, J. Gastwirt, Greibnig
38 Pfarrhaus Kunitz
34 Pohl, Franz, Greibnig 6
26 Regel, K., Fleischermstr.
42 Reimann, Heinr., Mühlenbes., Furthmühle.
21 Rosemann, Curt, Bauer, Greibnig
13 Schramm, Amtsvorst., Bienau
47 Schwedler, Willy, Landwirt, Nd.Kunitz
49 Stein, Herm., Autofuhren, Bienau
12 Süßebecker, Georg, Bauer
61 Ullrich, Georg, Bauer
35 Weirich, Paul, Bauer, Bienau 18
16 Welsch, Albert, Bauer, Greibnig, Dorfstr. 9
52 Wemhoff, August, Bienau

Kunnersdorf (Erzgeb.) [Sudeteni.]

1 Gemeindeamt Bartelsdorf
9 Gemeindeamt Hofenofen, Bezirksstr. 31
6 **Gemeindeamt Kunnersdorf (Erzgebirge)**
3 Gendarmerieposten
2 Schmatz, Eduard, Sägewerk, Schimberg
4 Ernst Schwab & Co, Rasierklingenfbr.
5 Simm jr., Franz, Sägewerk, Bartelsdorf

Kunnersdorf b. Zwickau (Sudetenland)

5 Buder, Wenzel, Tischlerei, LindenauerStr.
2 Gemeindeamt
3 Gendarmerieposten, Dorfstr. 391
1 Klemmt & Söhne KG, Holzindustrie
4 Sparverein-Genossenschaft mbH

Künödt (Giselawarte b. Gramastetten) [Oberdonau]

2 Deutsches Rotes Kreuz
3 Gemeindeamt Eidenberg b. Linz

Kunrau (Altmark) [Prov. Sachsen]

12 Albrecht, Friedrich, Wagnermeister
76 Bammel, Hermann, Landwirt, Jahrstedt
72 Bammel, Otto, Landw., Dorfstr. 15
60 Bammel, Willy, Fahrzeuge, Jahrstedt
44 Bartels, Adolf, Bürgermstr., Jahrstedt
19 Bartels, Fritz, Hotel Deutsches Haus
54 Bartels, Heinr., Landw., Germenauer Str. 17
62 Bartels, Hermann, Bauer, Jahrstedt
42 Benecke, Fritz, Bauer, Steimke
22 Beseler, Helene, Rittergut Kunrau
71 Beseler'sche Rittergutsverwaltung, Kunrau
48 Bock, Gustav, Gastwirt, Jahrstedt
65 Bratge, Martin, Fleischermstr., Jahrstedt
33 Bratke, Paul, Fleischerei, Steimke
63 Brauerei Bodenstein AG, Mgb.-N., Ndl.
56 Dettmer, Fr., Gastw., Steimke
15 Dettmer, Rud., Landfeuersozietät
43 Doemland, Reinhard, Bauer, Jahrstedt
21 Dörrheide, Rich., Landw., Steimke
73 Feindt, Wilhelm
16 Fischbeck, Martin, Fleischerei, Dorfstr. 62
32 Fischbeck, Walter, Bürgermeister
39 Gellermann, Wilhelm, Gastw. Waidmannsheil
23 Gendarmerieposten Kunrau
37 Gieselberg, Otto, Bäckermstr., Jahrstedt
10 Heinrichs, O., Viehhdl., Germenau, Dorfstr. 40
75 Helmke, Martin, Aufkäufer für Getreide
26 Helmke, Paul, Amtsleiter der NSV
38 Jahnecke, August, Bauer
41 Jürgens, Rud., Kartoffelaufkäufer, Steimke
74 Kästner, Max, Landeserzeugnisse
45 Knoke, Martin, Gastw., Germenau
25 Könning, Otto, Malermstr.
31 Krüger, Richard, Landwirt
51 Ländl. Spar- u. Darlehnskasse Jahrstedt
52 Ländl. Spar- u. Darlehnskasse Kunrau eGmbH
58 Landelektrizität GmbH, Umspannwerk
67 Lenz, Wilhelm, Materialwaren, Germenau
47 Märtens, Otto, Kaufhaus
36 Matthies, Friedr., Landw., Germenau
55 Meyer, Friedrich, Bauer, Jahrstedt

77/78 Ad. Müller Erben
Großvertrieb von Getreide, Saaten, Futter- und Düngemittel, Kartoffeln, Mühle, Kunrau, Am Bahnhof

57 Neuling, Herm., Schlossermeister
24 Nitsche, Arthur, Dentist
17 Paape, Gustav, Kartoffeln
34 Peckmann, Friedrich, Gasthof z. Linde
40 Pfarramt Steimke
30 Gebr. Pippel, Gemischtwr., Dorfstr. 69
61 Reichsarbeitsdienst, Abt. 4/132, Jahrstedt
95 Derselbe, Abt. 7/132, Kunrau
13 Reichsbahn, Güterabfertigung
20 Reichspost, Postamt
59 Reinecke, Martin, Landwirt, Steimke
50 Sachse, Hans, prakt. Arzt
49 Schulz, Martin, Kaufhaus Kusey, Zweigstelle
80 Schulz, Otto, Brunnenbau
29 Schulz, Otto, Kaufmann, Steimke
46 Schulz, Paul, Gartenbau
18 Schulze, Friedr., Gastwirt, Kaiserwinkel
53 Schulze, Heinr., Landw., Jahrstedt, Hof 3
28 Schulze, Reinhold, Bauer
64 Stadt- u. Kreissparkasse, Steimke
14 Vorschuß-Verein, Steimke
27 Wiesensee, Heinr., Baugesch., Steimke
35 Wiswedel, Friedrich, Baugeschäft

Kunreuth (Bay.)

11 Blank, Lorenz, Baumstr., Weingarts
27 Bürgermeisteramt Geiganz üb. Forchheim
10 Drummer jr., I. G., Holz, Seidmar
5 von Egloff'stein-sches Kastenamt
21 Friedrich, Johann, Dampfbrennerei
6 Frisch, Dr. Ernst, Arzt
4 Gendarmerie-Station
18 Hafner, Hans, Schweinehdlg., v. Eppstr. 52
17 Häfners Gasthaus, Mittelehrenbach
20 Kemeth, Joh., Viehhdl., Leutenbach Nr. 32
2 Kohlmann, Heh., Gasth. weißes Lamm, Weing.
1 Kreissparkasse Forchheim-Gräfenberg
3 Müller, Georg, Landw. Maschinen.
9 Nagengast, Wilh., Gastwirt, Schlaifhausen.
6 NSDAP, Amt f. Volksgesundheit
14 Saffer, Georg, Obst, Schlaifhausen 27
8 Schmidt, Georg, Gastw., Mittelehrenbach
16 Schmidt, Johann, Gemischtwaren
15 Schütz, Joh., Metzgerm., Mittelehrenbach
28 Seiler, Konrad, Obst, Schlaifhausen
7 Strian, Paul, Getreidehändler.
19 Überlandwerk Regnitzgau, Bez. Schlaifhausen
26 Vierzigmann, L., Ziegelei, Dietzhof 17
12 Wohlhöfer, J. Gg., Obst, Mittelehrenbach

Kunthal b. Gostingen (Wartheland)

4 Gutsverwaltung Wiesenhof
3 Scholtz, Erwin, Landw., Scholtzhöhe

Kunzendorf b. Mährisch-Trübau (Ostsudeteni.)

1 Fürst Liechtenstein'sche Kohlen- u. Tonwerke Blosdorf
6 Gendarmerieposten
2 Götzl, Friedr., Gebäckfbr.
3 Molkereigenossenschaft eGmbH
4 Zecha, Oswald, Gebäckfbr.

Kupferberg (Erzgeb.) [Sudeteni.]

10 Altmann, Emil, Kunstseidenwerke
7 Berger, Ernst, Strickerei
8 Bergner, Erasmus, Perltaschenfabrik
1 **Bürgermeisteramt Kupferberg (Erzgeb.)**
15 Elektrizitätswerk, Weipert
14 Enzmann, Rob., Posam.-Erzeugn., Schillerg. 24
3 Gendarmeriestation
11 Hirsch, Anton, Händler, Marktpl. 53
13 Liewald, Alfred, Gasthof, Bahnhof
5 **Liewald, Anton, Posamenten u. Perltaschenfabrik, Steinbruchbetrieb, bekannte Kupferberger Steinplatten. T Taschenliewald**
6 Liewald, Josef, Handschuhe-Manufakturei
9 Reichsbahn, Bahnhof
16 Schmied, Martin, Bürgermstr., Marktpl. 103
4 Sudetendeutsche Union, Marton
12 Weidlich, F., Dr., Marktpl. 78

Kupferdreh siehe Essen

Kupferhammer (üb. Neutomischel) [Wartheland]

2 Amtskommissar
1 Eichberg, Willi, Weidenhdlr., Hüttenbauland
6 Fechner, Karl, Weidenhdlg.
17 Gebauer, Herm., Gruppenltr., Altvorwerk
1 Gendarmerieposten
15 Hahn, Artur, Weiden-Großhdlg., Altvorwerk
10 Langner, Hermann, Weidenhdlg., Waldhofen
14 Preuß, E., Kol.-W.
5 Riemer, Karl, Gastwirt
12 Schulz, Georg, Kol.-W.
4 Spar- u. Darlehnskasse
3 Trauer, Carl, Fleischermstr.
7 Wirth, Rudolf, Weidenhdlg.

Kupferzell (Wrttb.)

15 Apotheke Karl Stolz.
2 Barth, Rudolf, Dr., Schafhof.
33 Bauer, Christian, Metzger, Eschental.
47 Bauer, Gg., Landwirt, Goggenbach
68 Bezirksabgabestelle, Öhringen
41 Bezirksnotariat Neuenstein II
38 Binder, Otto, Malermeister
62 Borst, Eugen, Gipser, Westernach
52 Braun, Fritz, Spedition, Kirchstr. 81
36 Busch, Paul, Install., Eschental.
22 Deitigsmann, Heinrich, Bauer, Kubach
54 Deitigsmann, Karl
18 Denner, Gg., Bauer, Mangoldsall
11 Federolf, Friedr., Bauer, Hesselbronn
25 Feeser, E. A., Handlungsfirma. Am Markt
3 Fellmann, Ernst, Dr. med., Künzelsauerstr.
21 Fundis, Gutspächter, Ulrichsberg.
10 Gaststt. Hohenloher Haus, Eugen Lindemeyer
9 Gaststt. Scharfes Eck, Friedr. Carle
7 Gaststt. Traube, Friedr. Hubmann
53 Gebhardt, Fritz, Autovermiet., Belzh.Str. 271
55 Gemeindeverwaltung Eschental
13 Gemeindeverwaltung Feßbach
67 Gemeindeverwaltung Gaisbach
1 Gemeindeverwaltung Kupferzell
76 Gemeindeverwaltung Mangoldsall
39 Gemeindeverwaltung Westernach
14 Gundel, Karl, Bauer, Rechbach
59 Hartmann, Aug., Revierförster
17 Hohenlohe'sche Getreideverkaufsgen. eGmuH
69 Holch & Söhne, Wagnerei, Mangoldsall
34 Jäger, Dr. Ad., Tierarzt.
51 Jakoby, Dr. Kurt, Zahnarzt
28 Kallhardt, Fritz, Sägewerk.
61 Kieser, G., Bauer, Bauersbach, Haus Nr. 9
(25) Gebr. Kleinknecht, Schotterwerke
65 Köhler, Fr., Landwirt, Brachbach
8 Kümmerer, Karl, Bauer, Füßbach
29 Landfrauenschule
44 Landw. Genossensch., Vereinigte, Schwäb. Hall, eGmbH, Kupfer
20 Leitlein, Emil, Sägewerk, Ulrichsberg
26 Lohmann, Gottlob. Kolonial- und Eisenwr.
12 Molkereigenossenschaft Kupferzell.
73 Palmen, Karl, Gartenbau
32 Pfarramt, Evang.
4 Rehn, Rudolf, Gutspächter, Bauersbach
66 Reichsbahn, Bahnhof Haag
43 Reichsbahn, Bahnstation Kupfer.
5 Dieselbe, Bahnhof Kupferzell
46 Reichsstelle f. Getreide, Futtermittel
27 Rein, F. W., Kolonialwaren.
16 Schädel, August, Manufakturwr.
30 Schrack, Hermann, Landmaschinen
37 Schroff, Robert, Autovermietung
40 Schulz, Gg., Bauer, Feßbach
49 Sparkasse Kupferzell
50 Speidel Karl, Bau- u. Grabsteingeschäft
70 Stark, Friedr., Baugeschäft, Kupfer
64 Stein, Ww., Georg, Gasthaus, Rüblingen
48 Thier, Gasth. z. Adler, Eschenthal
35 Ungerer, Max, Flaschnerei, Heilbr.Str. 209
24 Volksbank Kupferzell eGmbH
31 Waibel, J., Betonbau.
23 Wirth, Ludw., Bauer, Etzlinsweiler

Kupp (Oberschles.)

58 Adlerapotheke, Karl Nawrath
59 Amtsgericht Kupp
52 Bürgermeisterei Brünne
13 Bursy jr., M., Nährmittel
34 Busch, Erich, Kfm.
16 Cebulla, Anton, Bedachungsgesch., Brünne
36 Försterei Hirschfelde
17 Försterei (Revier-), Alt-Kupp
40 Försterei (Revier-), Brünne
27 Försterei (Revier-), Dachsberg
19 Försterei (Revier-), Finkenstein
18 Försterei (Revier-), Salzbrunn
42 Forstamt Kupp
31 Froehlich, Marta, Hebamme
10 Gemeindeverw. Kupp, Brinnitzerstr. 97
22 Gendarmerieamt Kupp
33 Glomb, Hans, Gasthaus, Ring 15
21 Haselbach, Namslau, Bierniederlage
43 John, Gerhard, R.-A. [N], Kupp
41 Jonientz, Paul, Warenhdlg., Hirschfelde
23 Kampa, Warenhaus Horst.
38 Kapitza, Dr. Theod., R.-A. [N], Ring 15
64 Klein, Martha, Warenhdlg., Carlsr.Str. 35
44 Koll, Dr., Arzt
39 Kobienia, Stefan, Sägewerk, Horst
15 Kreissparkasse, Nebenstelle
26 Kreiskrankenhaus, Neubau
48 Kurtz, Paul, Autoverm., Brünne, Dorfstr. 4
14 Kwossek, Franziska, Gasthausbes.
66 Maschler, Alfred, Bäckermstr.
61 Miosga, Jakob, Gemischtwr., Carlsr.Str. 7
21 Motzko, Max, Bierverl.
63 Palmer, P., Baugesch., Brünne
37 Patrzek, Hans, Viehhdlg., Brünne
55 Pfarramt, evang., Kupp
32 Pfarramt, kathol., Brünne
54 Pfarramt, kathol., Kupp
20 Reichspost, Amtsleiter
28 Ring, Johann. Autovermietung
49 Roskosch, Joh., Klempnerei, Ring 85
51 Sczepurek, Joh., Prokurist, Ring 21
45 Sochor, Mühle, Brünne
53 Symalla, Franz, Autoverleih, Kolonie 133
60 Tront, Ludwig, Dachdeckermstr., Mühlenstr.
56 Wilczok, Josef, Kfm.
35 Wochnik, A., Hebammenschwester

Kurheim (Kr. Gnesen) [Wartheland]

3 Amtskommissar, Der, Markt 6
6 Börstler, Gg., Lebensm., WarschauerStr. 90
2 Frank, G., Sägewerk
11 Gendarmerie, ThornerStr.
5 Gutsverwaltung Reschkenhof
7 Hopp, Albert, Gutsverw., Charbin
1 Mathias, Philipp. Kurhaus
8 Reschke, Dr. Walter, Dipl.-Landw., Rodung
4 Schäfer, Michael, Landwirt

Kurken (üb. Hohenstein) [Ostpreußen]

4 Ev. Pfarramt Kurken
3 Fischereipachter Plautzig.
7 Gendarmerie Kurken
8 Gendarmerieposten Plautzig
10 Joost, Adalbert, Gasthofbes.
9 Kathol. Pfarramt Nussthal
2 Kreisförsterei Nußthal.
6 Revierförsterei, Preuß., Kurken
5 Schröder, Auguste, Gastwirtin, Schwedrich
1 Schwesig, P., Mühlenbes., Schwedrichmühle

Kurort Aflenz (Steiermark) siehe Aflenz Kurort

Kurow (Kr. Köslin) [Pomm.]

13 Bethge, Bauer, Lindenhof
9 Gendarmerieposten, Ubedel
6 Glienke, Ernst, Bürgermeister
5 Gutsverwaltung Zeblin
1 Hahne, Wilh., Landw.
10 Jennrich, Mühlenbes.
11 Maaß, Mahl- und Schneidemühle, Ubedel
18 Räther, Ernst, Gastwirtschaft
16 Reichsarbeitsdienst, Abt. 7/44
17 Derselbe, Abt. 8/44
3 Rewaldshausen, Vorwerk zu Zetthun
15 Spiritus-Brennerei-Verein, Priddargen
4 Stübs, Hermann, Landw., Bergland
12 Tech, Landw., Ubedel
19 Zebliner Mühle

Kurowice (üb. Litzmannstadt W 3) [Wartheland]

3 Berndt, Wilhelm, Gastwirtschaft
5 Bezirkszollkommissar
1 Gendarmerieposten
4 Giesmann, Adolf, Gastwirt, Gränbach
2 Molkereigenossenschaft Königsbach

Kurwien (Ostpr.)

4 Arndt, I., Kfm.
9 Benzel, Herbert, Förster, Hirschhagen
7 Forstamt Kurwien
1 Gendarmerieposten Kurwien
8 Lonkowski, Emil, Hauptlehrer
3 Mattern, Eduard, Fischereip., Kreuzofen
5 Pfarramt evang.
6 Reichsbahn, Güterabfertigung

Kuschlin (üb. Neutomischel) [Wartheland]

1 Amtskommissar, Der, des Amtsbez. Kuschlin
5 Evang. Pfarramt
3 Gendarmerieposten
4 Nowitzki, Herbert, Motormühle
2 Pochstein, Jägersheim

Kuschwarda (Böhmerwald) [Bay.]

6 Forsthaus Kuschwarda
10 Forsthaus Schillerberg
5 Frisch, Dr. Arnold, Arzt
15 **Fürch, Adolf, Säge- und Hobelwerk**
16 Gemeindeverwaltung Kuschwarda
1 Gendarmerieposten
3 Hampl. Johann, Holzgeschäft
11 Hampl, Josef, Sägewerke, Leimsgrub
7 Hotel Paulik
2 Hotel Reif
13 Ilg, Friedrich, Gastwirt
14 Jungwirth, Franz, Schuhwaren
17 Mondl, Franz, Tischlerei, Schlößlbach
4 **Paulus, Wilhelm, Holzindustrie**
9 Rosenauer, Franz, Kfm., Unterlichtbuchet 27
8 Springer, Rudolf, Kaufmann
19 Strunz, Franz, Tischlermstr.
12 Zischka, Wenzl, Kaufmann

Kusel (Pfalz) [Bay.]

203 Allgem. Ortskrankenkasse Vogelgesang 3
234 Amtsgericht, Triererstr. 73
346 Arbeitsamt, Triererstr.
229 Armbrust, R. J., TrirerStr. 13
448 Baetz, Kurt, Dr. rer. pol., Altenglan
402 Bartz, Jakob V., Kol.-W., Rammelsbach
445 Basalt-Aktien-Ges., Altenglan
375 Baser, Hans, Zimmergesch., Haschbacher Str. 11
(462) Bauer, Maria, Dr., Landschaftsstr. 3
462 Bauer, Peter, Manuf,.-W., Landschaftsstr. 3
308 Baus, Karl, Gerberei, Bahnhofstr. 35
345 Bayer. Hypoth.- u. Wechselb., Bahnhofstr. 25
381 Becker, Otto, Roggenmühle, Trierer Str. 83
334 Becker-Blind, Rud., Ortsgr.-L., Schellweiler
394 Beigeordneter Emrich, Bledesbach
393 Beigeordneter Emrich, Schellweiler
396 Beigeordneter Rietz, Diedelkopf
392 Beigeordneter Hoffmann, Dennweiler-Frohnbach
410 Beigeordneter Schott, Rammelsbach
208 Berndt II, Christ., Baugesch., Altestr. 34
303 Christ. Bernd & Co, Baugesch., Altestr. 36
463 Berndt, Jak., Kol.-W., Rammelsbach
406 Bier, Hermann, Wirtschaft, Rammelsbach
397 Blankenbach, Ph., Gipsergesch.
539 Blind, Aug., Baumstr., Diedelkopf
219 Böser, Julius, Schreinerei, Marktstr. 37
280 Bolkenius, K., Hartsteinwerke, Mühlstr. 29
385 Bootz, Willi, Lebensm., Bahnhofstr. 41
281 Braun, Emil Franz, Seifenfabr., Marktstr. 19
348 Braun, Fritz, Vertr., Thallichtenberg
429 Braun, Ww. Heinr., Metzgerei, Altenglan
273 Braun, Richard, Kantine
349 Braunes Haus, Marktstr. 16
260 Bregenzer, Otto, Dentist, Bahnhofstr. 54
220 Brill, F., Lehrer, Dennweiler-Frohnbach
433 Bruch, Aug., Dentist, Altenglan
439 Bürgermeister, Altenglan
311/505 **Bürgermeisteramt Kusel Kusel, Marktplatz 1**
486 Bürgermeister Pfefflbach
485 Bürgermsister Ruthweiler
487 Bürgermeister Thallichtenberg

408 Bürgermeisteramt Kusel, Nebenstelle Rammelsbach
516 Bürgermeisteramt Theisbergstegen
357 Burgard, Fritz, Dentist, Bahnhofstr. 26
453 Bus. Carl, Steinbruch, Rammelsbach
353 Cappel Nf., Ludw., Tuchhdlg., TriererStr. 39
245 Clos, A., Manufakturwr., Alte Poststr. 2
379 Conrad, J., Sägewerk, Ritschmühle
210 Daubenschütz, Remigius, Hotel, Bhfstr. 30
513 Decker, Artur, Metzgerei, Theisbergstegen
279 Decker, Daniel, Steinbruchbes., Pfeffelbach
271 Decker, Heinr., Gastwirt, Thallichtenberg
271 H. Decker Söhne, Steinbr., Thallichtenberg
454 Decker, Herm., Metzgerei, Altenglan
227 Decker, Jakob, Kohlenhdlg., Triererstr. 54
316 Decker, Jakob, Baugesch., Ruthweiler
269 Decker, Karl Sandgrubenbes., Körborn
232 Dick, Helmut, Glaswr., Triererstr. 32
278 Dick, Otto, Tiefbau, Ruthweiler
243 Didion, Karl, Café, Bahnhofstr. 34
536 Draudt, Herm., Kol.-W., Mühlbach
430 Drum, August, Bierverlag, Altenglan
371 Drumm, Rudolf, Wirtschaft, Thallichtenberg
313 Drumm, Walter, Bäckerei, AlteHomb.Str. 11
356 Dutann, Georg, Autovermiet., Triererstr.27
342 Ehrenspeck, Carl, Kommerzienrat
331 Eifler, Friedr. GmbH, Kol.-W., TriererStr. 41
437 Eiserfelder Steinwerke AG, Steinbr. Bedesbach
235 Gebr. Emrich, GmbH, Bierbrauerei, Lehnstraße 37
359 Emrich, Heinr., Gärtnerei, Diedelkopf
254 Emrich, Heim., Gastwirt, Diedelkopf
405 Emrich, Willy, Autotransp., Glanstr. 9
272 Engler, Conrad, Pelze, Bahnhofstr. 3
326 Englert, J., Gartenb.-Insp., TriererStr. 62
337 Ev. Krankenhaus, Altestr. 52
417 Evang. Pfarramt Pfeffelbach
482 Fabian, Emil, Vertr., Bahnhofstr. 27
415 Fauß, Herm., Sand, Pfeffelbach
424 Fehrentz, Wilh., Wasserleitungsbau, Altenglan
287 Feick, Otto, Händler, Bachstr. 9
298 Forstamt Kusel, Altestr.
252 Frank, Dr. Herm., Tierarzt, Bachstr. 19
502 Frank, Luise, Buchhdlg., TriererStr. 14
427 Franke, Theo, Hotel, Altenglan
292 Franzmann, Aug., Autobetr., Glanstr. 26
201 Fritz, Karl, Möbel, Bahnhofstr. 37
270 Gendarmerie-Gruppenposten Ruthweiler
242 Gendarmerie-Hauptst., Triererstr. 48
421 Gendarmeriestation, Altenglan
519 Gerner, Ph., Melaphyrsteinw., Theisbergstegen
251 Gilcher, Jul. GmbH, Masch.-Fbr., Bhfstr. 14
299 Gilcher, Wilhelmine, Hebamme, NeueHomburgerStr. 31
457 Göttel, Karl, Steinbrüche, Theisbergstegen
352 Götz, Otto, R.-A., Altestr. 30.
443 Graff, Karl, Baumaterial, Altenglan
468 Graff, Otto, Maurermstr., Hintertorstr. 28
304 Greiner, Eduard, Kraftfahrschule, Glanstr. 5
297 Greiner, Karl, Mechaniker, Ringstr. 18
327 Greiner, Otto, Mech. Werkst., Ringstr. 19
515 Gross, Klara, Godelhausen
420 Hamm, Ludw., Zimmergesch., Altenglan
286 Hammer, Eugen, Konfektion, Bahnhofstr. 5
344 Hanns, Alfred, Gärtner, Triererstr. 97
283 Hartsteinwerke Bell, Bahnhofstr. 60
431 Dies., Steinbruch Theisbergstegen
451 Hartsteinwerke, Weisenstein-Ruthweiler
241 Gebr. Heil, Stoffhdlg., Hindenburgstr. 3
377 Heil, Karl, Mahlmühle, Diedelkopf
345 Helbig, Aug., Bahnhofstr. 25
300 Hellriegel, Aug., Schlosserei, Hintertorstr. 5
300 Hellriegel, Otto, Fahrzeuge
329 Hemmer, Karl, Stuhlfabr., Glanstr. 30
222 Hermann, Karl, Direktor, Triererstr. 110
380 Herrmann, Dr. W., Zahnarzt, Glanstr. 36
372 Hertel, L., Schlosserei, H.Wessel-Pl. 20
206 Hess, Fritz, Bäckerei, Pfeffelbach
438 Hoffmann, Ernst, Bäckerei, Altenglan.
535 Hoffmann, Ludw., Sattler, Marktstr. 24
427 Hotel z. Potzberg, Th. Franke, Altenglan
259 Hotel z. Schwan, G. Sicks, Marktplatz 4
297 Hub, Heinr., Fahrlehrer, Ringstr. 18
218 Jugendherberge, Burglichtenberg
246 Jung, Dr. Albert, Arzt, Triererstr. 65
263 Jung, Otto, Zimmergesch., TriererStr. 91
501 Käseberg, Otto, elektr. Anl., Thallichtenberg
423 Kalkwerk Altenglan
409 Kalkwerk Rammelsbach
459 Keßler, Ludwig, Fuhrgesch., Marktstr. 29
290 Klein, Karl, Schreiner, Altestr. 14
510 Klein, Wilh., Transp., Altenglan
228 Kleinschmidt, Jos., Buchdr., Triererstr.
389 Kley, Otto, Diamantschleif., TriererStr. 58
425 Klinck, Karl, Holzhdlg., Altenglan
373 Koch'sche Bierbrauerei, Triererstr. 36
374 Kochsche Hauswirtschaft, Triererstr. 36
(321) Koch, Emil, Brauereibesitzer
288 Kraus, Karl, Kol.-W., Triererstr. 4
466 Krauß, R., Vulkanisieranst., AlteStr. 14
355 Krebs, Jakob, Schreinerei, Hintertorstr. 8
294 Krebs, Dr. K., Zahnarzt, Triererstr. 39
350 Kreisbaumstr. Kusel, TriererStr. 51
351 Gebr. Kreis, Masch.-Fbr., TriererStr. 60
240 Kreishandwerkerschaft
411 Kreissparkasse, Hindenburgstr. 4
322 Kreutz, Herm., Metzgerei, Haschbach
247 Kroeber, Paul, Oberstfeldmstr., Glanstr. 9
262 Kuhn, Karl, Altenglan
395 Kuhn, Walter, Gastw., Thallichtenberg
270 Landjägeramt Ruthweiler
215 Landrat, TriererStr. 49
477 Ders., Ernährungs- u. Wirtsch.-Amt
261 Landw. Lagerhaus
230 Landwirtschaftsstelle u. -Schule, Haselr.Str. 40
353 Leiß, Emil
282 Leypold, Georg, Prokurist
319 Licht, Otto, Spenglerei, Bahnhofstr. 17
339 Littig, Dr. R., Arzt, Krankenhaus
378 Löffler, Georg, Kfm., Ringstr. 7
239 Loos, Walter, Autotransporte, Ruthweiler
440 Lotter, Franz, Autorepar., Altenglan
(311) Ludwig, Friedr., Bürgermstr., TriererStr. 120
213 Mall, W., Hptm., Bahnhofstr. 62
257 Matzenbacher, Karl, Obst, Bahnhofstr. 31
274 Merle, Heinr., Bahnhofstr. 58
236 Messungsamt, Bahnhofstr. 36
223 Molkerei Kusel, Umgehungsstr.
325 Mühlhan. Heinr., Schreinermstr., Ringstr. 6
277 Müller, Fritz, Spirituosen, AlteStr. 16
255 Müller, Karl, Druckerei, Landschaftsstr. 3
428 Müller, Karl, Installation, Altenglan
441 Müller, Otto, Hausgeräte, Altenglan
414 Neu, Karl, Uniformfbr., Bahnhofstr. 45
446 Nieland, Rich., Förster, Altenglan
265 Notariat Kusel II, Triererstr. 73
268 NSDAP, Kreisleitung, Marktstr. 1
318 Dies., SA-Standort Kusel, TriererStr. 70
301 NS-Frauenschaft, Kreisl., Altestr. 16
276 NS-Lehrerbund, Kreiswalt., Diedelkopf
307 Dies., NSV-Kreisamtsl., Triererstr. 23
333 Dies., DAF-Kreisamtsl., Marktstr. 16
512 Oberfrank, S., Kfm., Theisbergstegen
399 Oberfrank, Theod., Buchhdlg., Marktstr. 2
413 Oltsch & Cie, Baustelle Pfeffelbach
248 Oster, Ernst, Maler, Marktstr. 33
275 Osthelder, Dr. Ferd., Arzt, Triererstr. 44
214 Pachaly, Hptm., Haselrechtstr. 29
209 Pfaff, Otto, Metzgerei, Pfeffelbach
514 Pfalz-Saarbr. Hartsteinind., Theisbergstegen
452 Pfalzwerke AG, Altenglan
221 Dies., Schaltstation Kusel
347 Pfarramt, Kathol., Lehnstr. 12
398 Plauth, Henriette, TriererStr. 50
425 Porschen, Heinz, Kfm., Altenglan
460 Progymnasium, Luitpoldstr. 2
258 Protest. Dekanat, Luitpoldstr. 1
391 Reichsarbeitsdienst, Lager 4/180, Lehnstr.
475 Ders., Abt. Kusel 1, TriererStr. 1
419 Reichsautobahnen, Marktstr. 15
309 Dies., Bauabt., TriererStr. 47
387 Reichsbahn, Bahnhof Kusel
122 Dieselbe, Bahnhof Altenglan
296 Dies., Bahnhof Diedelkopf
469 Dies., Bahnhof Rammelsbach
458 Dies., Güterabf. Altenglan
521 Dieselbe, Bahnhof Theisbergstegen
386 Reichsfinanzverwaltung, Finanzamt
323 Dieselbe, Zollamt
473 Reichsnährstand, NiederhoferStr. 2
360 Reichspost, Postamt Kusel
370 Dies., Telegraphenbaudienst
237 Remigiuswerke GmbH, Steinbruch, Haschbach
293 Renner, W., Bierdepot, Triererstr. 40
266 Rippel, Karl, Metzgerei, H.Wesselplatz 12
524 Roebel, Karl, Apoth. i.R., A.Vogelgesang 8
224 Roebel, Karl, Obere Apotheke, Marktstr. 27
355 Rotes Kreuz, Dt., A.-Sanitätszug Kusel
256 Ruby, Philipp, Dir., Rammelsbach
289 Schenkel, Herm., Metzgerei, Ruthweiler
332 Scherer, Ludw., Gärtner, Triererstr. 2
211 Gebr. Schleip, Drahtstiftefbr., Altenglan
264 Schlosser, Franz, Steinbruch, Hindenb.Str. 6
253 Schlosser, Ludwig, R.A., TriererStr. 65
426 Schmidt, Aug., Landeserzeugn., Altenglan
435 Schmidt, Ernst, 1. Beigeordneter, Oberalben
383 Schneider, Walter, Viehhandlung, Diedelkopf
382 Schneider, Wilh., Hebamme, Bahnhofstr. 31
204 Schreiber GmbH, Lebensm., Bahnhofstr. 10
401 Schröck II, Friedr., Händler, Rammelsbach
403 Gebr. Schröck, Zementrohrw., Rammelsbach
534 Schug, Fritz, Versich., Bledesbach
481 Schug, Karl, Schuhwr., Marktstr. 7
336 Schwab, Artur, Brauerei, Bahnhofstr. 38
343 Schwinn, Ludwig, Bäcker, Triererstr. 20
444 Seiwerth, Helmuth, Altenglan
511 Seyl, Julius, Streitmühle bei Altenglan
447 Spar- u. Darlehnsverein, Schellweiler
225 Staatl. Gesundheitsamt, Triererstr. 58
384 Städt. Gas-, Wasser- u. Elektr.-Werk
233 Städt. Wasserwerk
314 Staufer, Baptist, Möbel, H.Wessel-Str. 8
407 Steinbruchbetrieb, Rammelsbach, GmbH
436 Steuer- u. Gem.-Einnehmerei Altenglan
244 Steuer- u. Gem.-Einnehmerei, Triererstr. 70
320 Steuer, Otto, Landw. Maschinen, Ringstr. 16
291 Stilgenbauer, Wwe. Phil., Maler, Glanstr. 9
376 Storck, Karl, Tabakwr., Bahnhofstr. 1
354 Straßenmeister u. Flußbauamt, Glanstr. 32
358 Studt, Karl, Landwirt, Ziegelhütte 6
238 Stuppy, Ferd., Lichtspiele, Bahnhofstr. 27
434 Teer- & Asphalt-Schotterw. GmbH, Altenglan
338 Theiß, Otto, Metzgerei, Triererstr. 7
321 Theobald, Oswald, Tapezierer, Triererstr. 12
403 Thomas, Carl, Fabrikant, Rammelsbach
217 Trier sen., Adolf, Vogelgesang 10
249 Troß, Willi, Sturmbannführer
211 Verein. Kuseler Eisenhdlg., Marktstr. 17
442 Vogelgesang, Peter, Abdeckerei, Altenglan
400 Wand, Herm., Ob.-Postmstr., Bahnhofstr. 64
518 Weber, C. Fr., Sprengstoffe, Theisbergstegen
341 Weber, Fritz, Autotransp., Diedelkopf
226 Weber, G., Apotheker, Marktstr. 6
416 Weber, O., Tierarzt, Altenglan
330 Wehner, Karl, Drogerie, Triererstr. 23
212 Wehrmacht, Wehrmeldeamt, Bahnhofstr. 26
302 Weichel, Willy, Gastw., Schellweiler
285 Weierbacher, Rud., Metzgerei, Triererstr. 38
222 Westpfälzische Tuchfabrik K. Hermann K.G., vorm. Dl. Zöllner, Kusel (Saarpfalz)
390 Westrich, Ludw., Autoverm., Marktstr. 43
541 Wolter, Waldemar, Hptfeldw., Diedelkopf
231 Zimmer, Dr. Ernst, Arzt, Altenglan
207 Zimmer, Ww. Lina, TriererStr. 75
522 Zimmermann, Ernst, Kfm., Mühlbach
388 Zink, Friedr., Archit., N.Homburger Str. 27

Kusey (Kr. Gardelegen) [Prov. Sachsen]

60 Albrecht, Fritz, Landwirt, Köbbelitz
81 Altmärkisches Kornhaus eGmbH, Zweigstelle
82 Bammel, Adolf, Gasthof zur Eisenbahn
44 Bandau, Herm., Kartoffeln, Köbbelitz, Chausseestraße 36
61 Banse, Oskar, Bäcker, Neuferchau.
72 Bartels, Ww. Ella, Heißmangel, Lupitz 10a
78 Berlin, E., Quarnebeck
83 Wilh. Blanke & Co., Köbbelitz
45 Böwe, Herm., Landw., Neuferchau
47 Böwing, Otto, Schmiedemstr., Röwitz.
89 Brandt, Ernst, Radiofachgeschäft, Röwitz
84 Bromann, Carl, Landwirt, Röwitz.
49 Busse, Heinr., Landw., Neuferchau.
85 Dampfmolkerei.
32 Dobberkau, Adolf, Gastw., Lupitz
42 Dömeland, Rich., Landwirt, Röwitz.
29 Dömland, Wilhelm, Landwirt.
86 Eggert, Christoph, Kartoffelhdlg.
87 Fehse, Friedrich, Gastwirt, Schwarzendamm
48 Fehse, Rudolf, Landwirt.
88 Fettig, Friedr., Getreidegeschäft.
63 Gendarmerie-Gruppenposten Kusey
50 Gercke, Erich, Installateur, Dorfstr. 22.
12 Graßmeier, Friedr., Bürgermstr., Lupitz
34 Grothe, Martin, Bauer, Quarnebeck
75 Gutsverwaltung Lupitz, Hans Mantzke
51 Häweker, Herm., Bürgermstr., Neuferchau
74 Hartmann, Albert, Bauer, Neuferchau
33 Jahneke, Adolf, Bauer, Neuferchau
76 Kamieth, Hermann, Schneidermstr.
31 Kamieth, Otto, Bauer, Köbbelitz
30 Ketthaus, August, Schmiedemstr., Dorfstr. 20.
67 Knoll, Reinh., Bäckermstr.
96 Könnig, Friedrich, Bürgermstr., Köbbelitz
55 Könnig, Fritz, Fleischermstr., Bahnhofstr.
62 Kossebau, Herm., Landw., Neuferchau.
13 Krüger, Adolf, Landwirt, Köbbelitz.
14 Krüger, Adolf, Bauer, Röwitz
35 Krüger, Rudolf, Landwirt, Quarnebeck.
64 Kuhrs, Fritz, Bauer, Köbbelitz
46 Ländl. Spar- u. Darlehnskasse eGmbH
54 Ländl. Spar- u. Darlehnskasse, Quarnebeck eGmbH
57 Lange I, Wilh., Bürgermstr., Wenze
73 Lenecke, Friedrich, Köbbelitz
40 Leneke, Friedr., Landwirt, Dorfstr. 5.
71 Lenz, Martin, Baugeschäft
77 Lindig, Siegfried, Aufkäufer, Neuferchau
36 List, Paul, Landwirt, Quarnebeck.
27 Lüdecke, Wilh., Versich.-Vertreter
21 Matthies, Albert, Röwitz.
38 Peist, Wilh., Kartoffeln, Köbbelitz
70 Reichsarbeitsdienstabt. 2/132 Röwitz
10 Reichsbahn, Güterabfertigung
20 Reichspost, Postamt
68 Reimann, Ad., Gemischtwaren
66 Riebe, Aug., Schmiedemstr.
37 Ritzmann, Gust., Landw., Neuferchau
65 Rommstedt, Herm., Bäckerei, Dorfstr. 46.
58 Schaper, Otto, Tischlermstr.
15 Schierhorn, Wilhelm, Getreidemühle, Dönitz.
25 Schulz, Friedr., Zementwrfbr., Neuferchau 87
39 Schulz, V. Ernst, Landwirt, Quarnebeck
18 Schulz, Fritz, Landwirt, Röwitz
16 Schulz, Martin, Kaufhaus, am Bahnhof.
17 Schulz, Martin, Landwirt, Röwitz
43 Schulz, Dr. Martin, Arzt, Köbbelitz
91 Schulze, Adolf, Bauer, Dorfstr. 1
23 Schulze, Bernh., Landwirt, Röwitz 12
69 Schulze, Rudolf, Gastw., Röwitz
22 Schulze, Ww. Walter, Landw., Röwitz 8
41 Teitge, Wilhelm, Gastw., Neuferchau.
19 Trittel, Christoph, Landwirt, Wenze
52 Trittel, Wilhelm, Bauer, Wenze
26 Wiechmann, Fritz, Gastwirt, Köbbelitz 3
24 Wiswedel, Frdr., Gastwirt, Neuferchau 45
53 Wiswedel, Willi, Gastwirtsch., Wenze.
28 Zimmermann, Gustav, Viehhdlr., Quarnebeck.
56 Zimmermann jr., Gust., Viehhdl., Quarnebeck

Kussen (Ostpr.)

48 Ammon, Ad., Masch.-Rep.-Werkst., Spullen.
45 Backhaus, Albert, Gasthof, Hensken
37 Baltschukat, Curt, Bauer, Radenau
15 Behrendt, Otto, Kolonialwr.
72 Bernecker, Landwirt, Bärenhöfen
71 Bork, Dr. Heinz, Arzt
55 Boss, Johann, Bauer, Wildnisrode
93 Broscheit, Franz, Bauer, Buden
46 Büchler, Bruno, Erbhofbauer, Stahnsdorf
74 Büchler, Karl, Landw., Hensken
73 Büchler, Walter, Landwirt, Spullen
58 Demski, Johann, Autovermietung
39 Ernst, Walter, Fleischermstr.
22 Friedrich, Otto, Bauer, Kiefernberg
53 Gendarmerie Kussen
54 Gendarmerie Hensken
94 Gerwenat, Eduard, Bauer, Hansruh
47 Haase, Franz, Landw., Henskischken, Abb.
77 Hein, Landwirt, Spullen
30 Hoch, Bauer, Lorenzen
91 Imber, Franz, Bauer, Abbau
79 Josupeit, Jos., Bauunternehm., Spullen.
50 Kallweit, Benno, Getreide u. Düngemittel
38 Kappeller, Ernst, Kaufhaus
44 Kniep, Franz, Bauer, Lorenzen
28 Kramer, Landwirt, Siebenlinden
33 Kramer, Wilh., Bezirkskommissar Lorenzen
81 Kreutz, Hans, Ortsgruppenleiter
25 Kukulies, August, Bauer
59 Kurkowski, Fritz, Landwirt
34 Laabs, Max, Landw., Hansruh
84 Landw. An- u. Verkaufsgen. eGmbH, Schloßberg, Nebenst. Radenau
52 Lengwenat, Bauer, Spullen
57 Ludas, Otto, Bauer, Buden
42 Lußnat, Präzentor
85 Markschat, Gustav, Bürgerm., Urlau
92 Metschulat, Otto, Bauer, Michelfelde
18 Metz, Otto, Kfm.
12 Norelkat, Bauer, Kiefernberg
70 NSDAP, Kreisfrauenschaftsleiterin, Hensken
10 Paulat, Landwirt, Vierhöfen
75 Pfarramt
35 Pfeffer, Landwirt, Michelfelde
36 Pillunat, Christian, Fleischermstr.
19 Preuß, Bauer, Hansruh
56 Raeder, Fritz, Tiefbau, Kiefernberg
49 Raeder, Herm., Amtsvorst., Kiesfelde
27 Raehs, Kurt, Landw., Hensken
89 Ramminger, Emil, Bauer, Kiefernberg
14 Raufeisen, Artur, Molkerei, Spullen.
41 Rautenberg, Karl, Kfm., Spullen
20 Reichspost, Zweigpostamt
76 Reiner, Ewald, Bauer, Kiefernberg
40 Rohrmoser, Franz, Landwirt
21 Rohrmoser, Hans, Bauer, Michelfelde
80 Ruhnke, Franz, Bauer, Radenau
17 Schmalz, Siegfr., Landwirt
78 Schneidereit, Landwirt, Dauden
82 Schneppat, Paul, Bauer, Radenau
16 Spar- u. Darlehnskassen-Ver. (Raiffeisen).
86 Speer, Gustav, Bauer, Radenau
31 Spehr, Emil, Bauer, Stahnsdorf
26 Stankuweit, Franz, Viehgeschäft.
87 Steiner, Wilh., Bauer, Belsen
29 Strungat, Wilh., Bauer, Steinershöfen
88 Szieleit, Franz, Bauer, Kiefernberg
43 Theophil, Otto, Kfm., Kiefernberg
51 Urbschat, Otto, Bauer, Abbau
83 Vogler, Otto, Bürgermsister, Hensken
32 Wosilat, Erbhofbauer, Spullen
90 Wiemer, Eduard, Bauer, Steinershöfen
23 Wttke, Lothar, Landw., Hensken

Kutenholz (üb. Bremervörde) [Hann.]

312 v. Bargen, Friedr., Mühlenbesitzer
307 Bassen, Joh., Eier, Gr.Aspe 30
301 Beckmann, Joh., Tischlerei, Mulsum 133
274 Behnken, Jürgen, Schuhwaren, Fehrenbruch.
210 Behr, Hermann, Klempnermstr., Mulsum.
269 Behrens, Gesche, Hebamme, Farven.
236 Bez. u. Absatzgen. Brest-Aspe eGmbH, Brest
243 Blank, Klaus, Bauer, Nr. 14
310 Blanquett, Hinr., Sattlermstr.
336 Böhn, Heinr., Bauer, Nr. 5
295 Böhn, Johann, Bauer, Mulsum 18
206 Braasch, Joh., Pferdehdlg., Kutenholz.
293 Brandt, Johann, Schmiedemstr., Nr. 28.
218 Brinkmann, Kl., Maurermstr., Kutenholz.
302 Buck, Diedr., Kartoffelhdlr., Mulsum 8
227 Budde, Hinrich, Gemischtwr., Mulsum 92.
278 Burfeindt, Johann, Bauer, Nr. 8
239 Bürgermeister, Mulsum 162
246 Dankers, Hermann, Rechtsbeist., Mulsum 99
208 Dieckmann, Franz, Kfm., Nr. 41
217 Dieckmann, Heinr., Gastwirt, Mulsum 63.
260 Dittmer, Arnold, Schmiede, Breest-Aspe 25
314 Fitschen, Diedr., Schuhmachermstr., Nr. 75
214 Fitschen, Diedrich, Zimmermstr., Langestr. 52.
225 Fitschen, Joh., Fahrräder, Kutenholz.
331 Fitschen, Katarina, Hebamme, Nr. 69
288 Fittschen, Jürgen, Mühle Malstedt
235 Gendarmerieamtsbereich Kutenholz
234 Gendarmerieposten Mülsum
263 Genossenschaftsmeierei Brest-Aspe.
256 Gerken, Hinrich, Bauer, Großaspe 5
257 Gerken, Johann, Tischlermstr., Großaspe 28.
292 Gerken, Klaus, Bauer, Mulsum 35
240 Gerken, Kord, Bauer, Farven 3
268 Güterabfertigung Brest-Aspe.
230 Güterabfertigung Mulsum-Essel
253 Heidberg, Ludwig, Kol.-W., Brest 3.
305 Hinck, Rud., Bäckerei, Nr. 89
318 Hink, Peter, Bürgermstr., Essel 3
338 Höft, Hinr., Bauer, Brest 5
231 Holst, Dietrich, Landwirt, Nr 97.
265 Holsten, Klaus, Gastw., Byhusen
266 Junge, Johann, Lehrer, Brest 33.
215 Kloppenburg, Henry, Bäckermstr., Mulsum 113
296 Koch, Dr., Tierarzt.
275 Kohrs, Johann, Bauer, Hemelingbostel
270 Landw. Bezugs- u. Absatzgen. Mulsum eGmuH
232 Lange, Gerhard, Kfm., Nr. 74
238 Lemmermann, Hinr., Zimmerei, Nr. 86
319 Lemmermann, Ludwig, Landwirt, Mulsum
328 Löh, Heinrich, Bauer
303 Lühmann, Dietrich, Gustav, Mulsum 67
216 Lührs, Hinrich, Schmiedemstr., Nr. 47
258 Lütjen, Wilhelm, Kol.-W., Aspe 21
221 Lutz, C. H. W., Deutsches Haus, Mulsum
308 Martens, Diedrich, Bauer, 26
306 Mattfeld, Heinr., Kol.-W., Byhusen 27
220 Mau, Heinrich, Gastw., Mulsum 68.
325 Mehrkens, Peter, Kol.-W., Farven
207 Meierei-Genossenschaft Kutenholz eGmuH
271 Meyer, Angelus, Bauer, Baaste 1
204 Meyn, Rudolf, Gasthof, Mulsum
272 Molkerei Farven, Inh. Ernst Meyer.
213 Molkerei-Genossenschaft Mulsum eGmuH
249 Müller, J., Sattlermstr., Mulsum 125.
212 Müller, Wilhelm, Gastwirt, Mulsum 15
233 Nagel, Heinrich, Schlachterei, Nr. 78
202 Neumann, Landwirt, Willah 1
224 Örding, Lütje, Kol.-W., Nr. 81.
316 Otten, Claus, Bauer, Schieri
279 Peters, Klaus, Tischlermstr., Kutenholz.
304 Pfarre Mulsum, Dorfstr. 1a
315 Poppe, Johann, Elektromeister
273 Poppe, Johann, Landw., Farven 24.
294 Rehfinger, Klaus, Bürgermstr., Brest
201 Reichsbahn, Eisenbahnstation Kutenholz.
329 Richter, Joh., Fahrräder, Mulsum 149
332 Richter, Karl, Schmiedemstr., Mulsum 108
277 Ropers, Lehrer, Kutenholz 31.
223 Sarnighausen, Dr. Hans, Arzt, Mulsum
335 Schaerffer, Joh., Kartoffelhändler, 111
255 Schliecker, Hinr., Landw., Gr.Aspe 2
326 Schmidt, Diedr., Kfm., Brest 31
244 Schomaker, Hans, Bauer, Mulsum 5
251 Schradick, Claus, Bauer, Großaspe 23
254 Seba, Hinrich, Bauer, Mulsum, Tinste 142
334 Spar- u. Darlehnskasse Mulsum eGmuH, 162
240 Sparkasse Selsingen, Nebenstelle Farven
247 Steffens, Klaus, Bauer, Großaspe 9
241 Steffens, Martin, Zimmermstr., Farven 29.
203 Stelljes, H., Rechtsbeistand, Mulsum 58
276 Thomann, Diedrich, Kartoffelhdlg., Mulsum 14
264 Thomforde, Lütje, Landw., Reith.
309 Tietjen, Hermann, Landw., Byhusen
327 Tietjen, Klaus, Gastw., Farven 15
237 Tobaben, Johann, Bauer, Nr. 24
252 Tobaben, Klaus, Bauer, Essel 10
229 Treu, Theod., Brandschauer, Mulsum 128
242 Tribcke, Johann, Gastw., Nr. 77.
330 Viehverw. Genossenschaft, Mülsum
337 Wedemeyer, Herm., Malermstr.
250 Wiebusch, Adelheid, Hebamme, Bhfstr. 124
298 Wiebusch, Diedrich, Bredenbeck
248 Wiebusch, Hinrich, Gastw., Essel 13.
317 Witte, Trinchen, Ww., Gr.Aspe 29
226 Witte, Walter, Gasthof, 33
219 Wohlberg, H., Schmied, Mulsum 66.
261 Wohlers, Joh., Bauer, Großaspe 6
228 Wohlers, Johannes, Schlachterm., Mulsum 65
205 Wülpern, Diedrich, Mühle, Mulsum
222 Wülpern, Johann, Landw., Bullenholz
341 Ed. Züblin & Cie AG, Bauuntern., Baustelle Hesedorf I

Kutno (Wartheland)

45 **A**dler-Apotheke, Hauptstr. 11
283 Adolph, Erich, Schornsteinfeger, Wolfstr. 5
26 Amtsgericht, Herm.Göring-Str. 21
119 Amtskomm. d. Bez. Krzyzanowek, Krzyzanow
260 Amtskommissar Kutno Land, Grabenstr. 3
28 Arbeitsamt Kutno
62 Hermann J. Aschenbrenner KG, Landwirtsch. Erzeugnisse, Markthallenstr.
90 **B**äuerle, Friedr., Kol.-W., Pilsudskipl. 2
217 Bata Schuh- u. Lederwerke AG, Hauptstr. 7
82 Bahnhofswirtschaft, W. Sauermann
313 Bannasch, Heinz, Bannführer, N.Markt 18
42 Bauernsiedl. Hohensalza GmbH, Hdbg.Damm 6
279 Bechthoff, Joh., Install., Hauptstr. 5
75 Beick, Osw., Tabakwr., Hauptstr. 15
170 Benthien, F., Schloßberg 6
224 Bernhardt, Arno, Häute, Industriestr. 6
201 Bettin, Fr., Biergroßhdlg., PosenerStr. 3
73 Bezirksabgabest. f. Obst u. Gemüse GmbH, Wartheland, PosenerStr. 3
242 Biskupek, Wilh., Rohprod., Ganghoferstr. 30
125 Boeckh, Dr. H., Vet.-Rat, Ritterstr. 4
142 Brandt, Rich., Fleischermstr., Hauptstr. 31
79 Budentschuk, Joh., Essigverlag, Bhfstr. 3
48 **C**hem. Werke, komm. Verw. v. Antropoff, PosenerStr. 33
146 Corell, Dr. Heinz, Zahnarzt, N.Markt 1
301 **D**ahl, J., Komm. Verw., H.Göring-Str. 27
312 Dahl, Jakob, Straßenbau, Ganghoferstr. 32
254 Decker, Philipp, Sattler, Jägerstr. 5
229 Derscheid, Franz, Hochbau, H.Göring-Str. 9
232 Dtsch. Genossenschaftsbank AG, Hauptstr. 29
288 Dtsch. Mohnstrohverwertungs-GmbH, Leslauer Straße 3
220 Deutsches Rotes Kreuz, Eisenbahnstr. 2
150 Domäne Ruszki
244 Dziemba, Loth., Obmann, Schloßbergstr. 6
237 **E**ckert, Gend.-Kreisführer, Frankenstr. 12
223 Ernst, D., Schweißerei, Ganghoferstr. 2
231 Evang. Pfarramt, H.Göring-Str. 15
205 **F**ischzentrale, G. Gojewski, Hauptstr. 1
51 Flatauer & Mulert, Transp., Markth.G. 3
218 Foto-Atelier E. Pochraba, H.Göring-Str. 8
203 Frentzel, Werner, landw. Erz., PosenerStr. 3
263 **G**aststätte Heimat, NeuerMarkt 6
101 Gaubuchstelle Wartheland, H.Göring-Str. 7
236 Gendarmerieabt., Ritterstr. 7
29 Gendarmerieposten, A.Breyer-Str. 13
37 Gendarmeriekreis, Frankenstr. 12
310 Greiser, Otto, Dir., LentschützerStr. 9
298 Grenzpolizeiposten, Bahnhof
213 Groß, Eduard, Viehhdlg., ThornerStr. 16
165 Grundstücksges. für den Reichsgau Wartheland mbH, H.Göring-Str. 16
117 Gut Podczachy, Adolf Grunbergen
58 Gutsverwaltung Bielawki
154 Gutsverwaltung Byszew
149 Gutsverwaltung Chrosno
66 Gutsverwaltung Ganter, Nowawiesch
230 Gutsverwaltung Gobendzkie
118 Gutsverwaltung Groß-Klonowice
76 Gutsverwaltung Kaszewy-Dworne
153 Gutsverwaltung Komadzyn
202 Gutsverwaltung Konary
133 Gutsverwaltung Lenki
134 Gutsverwaltung Leszno
152 Gutsverwaltung Malina
155 Gutsverwaltung Mnich
261 Gutsverwaltung Pusniki
271 Gutsverwaltung Rustow
175 Gutsverwaltung Sierakow
135 Gutsverwaltung Skluty
176 Gutsverwaltung Sojki
151 Gutsverwaltung Wola-Kariborowska
69 Gutsverwaltung Zawady
36 **H**afke, Fritz, WarschauerStr. 14a
259 Hagen, Oskar, Fleischer, Vorstadtstr. 12
216 Hartwig, Elli, Bekleid., H.Göring-Str. 6
129 Heinrich, Theod., Fleischer, Grabenstr. 3a
143 Henschel, Reinh., Kassenltr., Hindenburgstr. 12
61 Hering, Alfr. Gust., Zuckergroßhdlg., Ganghoferstraße 2
105 Heyder & Co., Kolonialwaren-Großhandlung, Kutno, Ganghoferstraße 26
104 Heyder, Steph., Dipl.-Kfm., Prachtstr. 15
241 Hoffmann, Oskar, Vertr., Industriestr. 9
300 Horst, Rud., Arbeitsführer, Ritterstr. 2
64 Hotel „Reichshof", gut empfohlenes Haus Küche und Keller gut und preiswert Kutno, Hindenburgdamm 1
63 Hotel Stadt Hamburg, Eisenbahnstr. 6
274 Jankowski, Jul., Bauuntern., Kopern.Str. 28
255 Jess, Johann, Bäcker, ThornerStr. 24
115 A. Jonasz & Co, Saatzuchtbetr., Ind.Str. 5
167 Jung, W., NSV.-Kreisamtsltr., Ludend.Str. 9
159 **K**affee Link, Neuer Markt 1
78 Kantor, Erich, Bauunternehmung für Tief- und Hochbau, Eisenbahnstraße 32/34
70 Katasteramt, Hindenburgdamm 5
293 Klein, Hans, Dr. jur., Bachstr. 7
55 Kleinofen, Dr., Amtsarzt, Graf-Spee-Str. 7

„Kraj"
Landwirtschaftliche Maschinenfabrik A.-G.
Kutno, Warschauer Straße 5
Fernsprecher 103

302 Kreisberufsschule, Albert-Breyer-Str. 7
161 Kreishandwerkerschaft, Rathausstr. 2
13 Kreiskrankenhaus, WarschauerStr. 11
109 Kreismühle, Ganghoferstr. 4
25 Kreissparkasse, Jägerstr. 3
59 Dieselbe, Wechselstube, Bahnhof
307 Kreistierklinik, Uhlandstr. 4
120 Kreisvertrauensmann der Treuhandstelle Po en, Rathausstr. 2
215 Kutno'er Eisenhandel, Markthalleng. 6
22 / 52 Der Landrat des Kreises Kutno Kutno, Poststraße 1
212 Ders., Staatl. Gesundheitsamt, Hindenb.D. 22
114 Ders., Wohnung, BrombergerStr. 30
101 Landw. Buchstellen Ost, Gaubuchst. Wartheland, Zweigst. Kutno, Herm.Göring-Str. 7
247 Lawrinowitsch, W., Geflügel, Jägerstr. 7
278 Lichtspieltheater, Städt.
200 Litzmannstädter Zeitung, A.Markt 9
315 Löwenberger, Jak., Landwirt, Vorstadtstr. 72
121 Malicki, Joh. B., Bäckerei, Poststr. 8
226 Meichsner, Erich, Spedit., Grabenstr. 36
213 Michalski & Co, Viehgesch., ThornerStr. 16
228 Molkerei-Betr.-Ges. Posen, Molk. Lenki
281 Molkereigenossensch., Niedrzew, LeslauerStr. 5
308 Moschnitschka, Rob., Dipl.-Landw., Haydnstr. 5
106 Motormühle Kutno, Grabenstr. 38
225 **N**eue Apotheke, Herm.Göring-Str. 21
71 NSDAP., Kreisleitung, Haus der NSDAP.
221 Dies., SA.-Standarte, Neuer Markt 16
35 Dies., SS.-Sturmbann III/114, H.d.NSDAP.
143 Dies., NSV.-Betreuungslag., H.d.NSDAP.
147 Dies., NSV.-Kreisamt, H.d.NSDAP.
167 Dies., NSV.-Kreisamtsleit., Ludendorffstr. 9
166 Dies., NSV.-Bahnhofsdienst
54 Dies., Deutsch. Frauenwerk, H.d.NSDAP.
88 Dies., Deutsche Arbeitsfront, N.Markt 18
243 **O**ertel, Max, Schornsteinfeger, LeslauerStr. 9
248 Ostbank AG, Hauptstr. 19
163 Ostd. Baustoffwerke GmbH, Eisenb.Str. 4
137 Dies., Werkgruppe, Ziegelei Kaszewy
138 Ostd. Landbewirtsch.-Ges. mbH, Thorn.Str. 25
148 Dies., Bez.-Landw. Bergmann, Poststr. 17
154 Dies., Betrieb, Byszew
156 Dies., Betrieb Gut Glogowiec
38 Dies., Betrieb Golembiew
153 Dies., Betrieb Komadzyn
134 Dies., Betrieb Leszno
158 Dies., Betrieb Gut Siemianow
111 Dies., Betrieb Strzelie
128 Dies., Betrieb Suchodembie
303 Ostdtsch. Beobachter, Herm.Göring-Str. 1
210 **P**alm, Emil, Straußstr. 12
209 Parkschloß, Hotel, Schloßberg
177 Pohlmeyer, Kreisinsp., Graf-Spee-Str. 7
30 Polizei (Schutz- u. Kriminal-), Neuer Markt 15
285 Dies., Obltn. Weißenborn, Weddigenstr. 20
108 Dies., Gestapo, Graf-Spee-Str. 14
162 Dies., Wache Judenlager, PosenerStr. 70
292 Dies., Wache Bahnhof
130 Gebr. Portz, Landmasch., H.Göring-Str. 25
262 Posener Saatbauges., GmbH, ThornerStr. 42
157 Posensche Feuersozietät, Hindenburgdamm 20
222 Pracht, Heinr., NSKK.-Truppf., H.Göringstr.31
267 Proppe, Alfred, Bäcker, PosenerStr. 19
115 Rabbethge & Giesecke, Original Saatzucht GmbH, Industriestr. 5
280 Radiozentrale, L. Werner, N.Markt 1
246 Reichsarbeitsdienst, Gruppe 39, Markt 15
21 Reichsbahn, Fernsprech-Vermittlung
68 Dies., Güterabfertigung
169 Reichsbauamt, Alter Markt 15
32 Reichsfinanzverwalt., Finanzamt, Hdbg.D. 5
24 Dies., Hauptzollamt G, Albert-Breyer-Str. 8
164 Dies., Zollamt I, Bahnhof
305 Reichsluftschutzbund, H.Göring-Str. 30
123 Reichsnährstand, Kreisbauernschaft, Thorner Straße 25
214 Ders., Wirtsch.-Berat.-Stelle, Waly
391 Reichspost, Amtszimmer
397 Dies., Postamt 2, Bahnhof
131 Reichsstraßenbauamt Hohensalza, Außenstelle, Kosciuszkow, Kriegerstr. 10
126 Reichswasserwirtschaftsamt Litzmannstadt, H.Göring-Str. 2
43 Restaurant Deutsches Haus, Jägerstr. 17
191 Richter, Erwin, Holzhdlg., H.Göring-Str. 30
233 Rücker, Rud., Mühlenrep., ThornerLdstr. 3
256 Schaller, Carl R., Bücher, H.Göring-Str.
172 Schilberg & Werner, Textilwarengroßhandlung, Spez.: Damen-, Herren-, Kinder-, Wäsche- und Möbelstoffe sowie Säuglings-Ausstattungen, Hauptstraße 27 Fernruf auch: Litzmannstadt 19292
160 Schlachthof, Städt., Grabenstr.
80 Schmidt, Ed., SS.-Hpt.-Sturmf., Speestr. 1
273 Schneider, F., Leder, Hauptstr. 8
113 Schöneich, Bruno, Lebensm., Ganghoferstr. 34
206 Ders., Selterwasserfbr., H.Göring-Str. 4
208 Schürmann, Wilfr., Bürgermstr., Parkstr. 3
276 Schultz, Helm., Textilwr., NeuerMarkt 14
171 Schuppert, Fritz, Tiefbau
168 Schulz, Emil, Kol.-W., Pilsudskipl. 20
44 Selbmann, Dr. Hans, Arzt, ThornerStr. 52
39 Silo, Warenzentrale, Industriestr. 3
112 Skupniewicz, Stanisl., Fleischw., Wasserstr. 62
127 Sozialversicherungsanstalt, Graf-Spee-Str. 3
206 Specht, Jakob, Komm. Verw., H.Göring-Str. 4
115 Speicher der Rabbethge & Giesecke, Original Saatzucht G. m. b. H., Industriestr. 5
89 de Sperandio, Michael, Bauausführungen in Hoch-, Tief-, Eisen-, Beton- und Straßenbau, Hermann-Göring-Str. 22
72 Sperber, Helm., Bäckermstr., ThornerStr. 90
136 SS-Ansiedl.-St.-Arb.-Stab, A.Breyer-Str. 16
105 Spolem, Verb. d. Konsumgen., Gangh.Str. 26
212 Staatl. Gesundheitsamt, Hindenburgdamm 22
110 Stadtverwaltung, Pilsudskistr. 21
50 Stromvert.-Stelle, E.v.Rath-Str. 3
116 Thiel & Co, Malzfabr., Industriestr. 8
287 Tiedemann, Herm., Obst, ThornerStr. 79
269 Tillmann, Alfred, Bäcker, ThornerStr. 62
33 Trafostation, Zemwar, Golembiew
114 Trende, Landrat, BrombergerStr. 30
120 Treuhandstelle Ost, Rathausstr. 2
253 Ullmann, Herb., Komm. Verw., Hauptstr. 3
57 Viehverwertung, Herm.Göring-Str. 7
304 Volksschule, Alb.Breyer-Str. 7
252 **W**adle & Co, Bauuntern., Eisenbahnstr. 30
333 Wagner, Marta, Hebamme, N.Markt 3
40 / 41 Warenzentrale der Deutschen Genossenschaften Gen. m. H. m. A. Litzmannstadt, Filiale in Kutno, Hermann-Göring-Str. 11
306 Warthbrückner Tiefbau, Eisenbahnstr.
49 Weber, Lothar, Landesprod., Jahnstr. 7
15 Wehrmacht, Standortvermittlung
311 Weinheimer, Georg, Glas, N.Markt 7
124 Wienhues, Ludw., Gärtner, PosenerStr. 8
86 Ders., Samenhdlg., Hauptstr. 14
270 Wienskowski, O., Komm. Verw., Gangh.Str. 20
64 Wirtsch.-Gr. Gaststr.- & Beh.-Gew., Hdbgd. 1
107 Wojneckl, Stanislaus, Lebensmittel, Wein, Spirituosen und Tabakwarenhandlung unter kommissarischer Verwaltung, Kutno, Alter Markt 9
268 Wolle, Georg, Konditorei, Hauptstr. 22
145 Zeidler, Alois, Kolonialwarengroßhandlung, Hermann-Göring-Straße 25
145 Zeidler, Emil, Kohlen, Holz und Baumaterialien, Hermann-Göring-Str. 25
227 Ziegenhain, Karl, Spedit., Eisenb.Str. 52
51 Zippel, Osw., Spedit., Markthalleng. 3
141 Zuckerfabrik Dobrzelin, PosenerStr. 70
56 Zygas, Joh., M.V.W.-Tankst., H.Göring-Str. 20

Kuttelberg (üb. Stadt Olbersdorf) [Ostsudeten.]

4 **B**ürgermeister im Kammer
5 Gemeindeamt
3 Gendarmerieposten Kammer
1 Revierleitung d. Herrschaft Gotschdorf

Kutten (Kr. Angerburg) [Ostpr.]

15 **A**bramowski, Gustav, Dampfsägewerk, Jakunen
27 Anders, Franz, Gastwirtsch., Jakunen
22 **B**urscheit, Herm., Bauer, Waldfriede
35 **C**zygan, Gembalken
50 **D**ombrowski, Bruno, Fleischer, Jakunen
18 **E**cker, *Emil, Landwirt, Lindenwiese.*
26 Erholungsheim Hegewald.
32 **F**essel, Walter, Landwirt, Kleinkutten
19 Fischer, Gustav, Landw., Jakunen
13 Försterei (Revier-), Kutten
23 Gend.-Gruppenposten Kutten
48 Gland, Franz, Landw., Jakunen
43 **K**alis, Rudolf, Inh. M. Phielepeit, Kfm.
10 Kalis, Rud., Rentier u. Bürgermeister
39 Kalkowski, Otto, Möbeltischlerei
30 Klein, Landwirt, Schwarzstein
46 Koschorreck, Ernst, Steinhdlg., Jakunen
17 Kozinowski, Otto, Sattlermstr.
31 *Landjahrlager, Wilkusmühle*
51 **L**aunus, Emil, Kaufm., Lindenwiese
47 **M**aleyka, Ernst, Erbhofbauer, Steinwalde
52 **O**lschewski, Walter, Bauer, Lindenwiese
40 Ostpreußenwerk AG, Bezirksstelle Sonnheim
45 **P**farramt Kutten
44 Pofalla, Joh., Fischerei, Jakunen
60 **S**churan, Franz, Tiefbauunternehm., Steinwalde
14 Sprang, Otto, Tischlermstr.
24 Suck, Heinz, Gastwirtschaft
37 Thies, Oskar, Gastwirt
36 Tiedtke, Fritz, Mühle
42 Tobien, Bernh., Bauer, Sonnheim
41 **V**olkmann, Ad., Bürgermstr., Jakunen
12 Volkmann, Ewald, Landw., Jakunen
33 **W**aschke, Karl, Landwirt, Steinwalde
21 Weitschell, Karl, Rektor
49 Welt, Wilh., Kol.-W., Jakunen
38 Wilkowski, Karl, Fleischbeschauer

Kuttenplan (Sudetenland)

10 **B**räuhausschänke
1 Bürgermeisteramt
13 **D**irektor, Josef Behr
3 Domänendirektion, Gräfl., Altes Schloß
9 **G**endarmeriestation
6 Glasauer, Robert, Kol.-W.
5 **H**einrich Kotz'sche Dampfziegelei
11 **L**ößl, Richard, Dentist
8 **R**eichsarbeitsdienst, Abt. K 6/370
7 Reichsbahn, Bahnhof
(1) Ringofenziegelei, Deutsche, der Gemeinde Kuttenplan
2 **S**chloß Kuttenplan, Besitz. Walter v. Berchem
12 **T**on- u. Ziegelwerk, Trost & Scharnagel
4 Trost, Egon

Kuttlau (üb. Glogau) [Niederschlesien]

74 **B**eloch, Karl, Bauunternehm., Heidegrund
45 Bonn, Dr., Tierarzt
21 Braun, Gustav, Fleischermstr., Dorfstr. 71.
41 **B**ürgermeister Alfred Häusler, Brückenfeld
42 Bürgermstr. in Heidegrund 42
36 **B**üttner, Martin, Viehhdlg., Heidegrund
47 **D**ampfwalzenmühle Kuttlau.
22 Deutschmann, Emil, Bauer, Kuttlau Oberhof
19 **D**omäne Altsabel, Post Glogau
61 **D**om. Ziebern-Vorwerk, Oehlmann, Landwirt
12 **E**vangelisches Pfarramt, Kuttlau
37 **F**ichner, Otto, Amtsvorst., Skeyden
62 Försterei (Ober-Preuß.-), Heidegrund
44 Försterei (Revier-Preuß.-), Heidegrund
10 **F**riederikenhof, Oberherrndorf.
56 **G**asthaus Fischbach, Glogischdorf
58 Gendarm.-Gruppenposten Kuttlau
67 **G**logauer Säge- u. Hobelwerk, Glogischdorf
77 Gründer, Hans, Bäckerei
65 **H**auffe, Emil, Gasthofbes., Zeiskekrug
33 **H**auffe, Reinhold, Landwirt, Dorfstr. 20
39 **H**einze, Adolf, Zementwrfbr., Glogischdorf
43 Hoffmann, Wilhelm, Kfm., Heidegrund
29 Holzapfel, Konrad, Kolonialwr., Dorfstr.
40 **J**ohn, Wilh., Postsch. a. D., Nr. 323
49 Kampe, Hobel- und Sägewerk und Bürgermeister, Dammfeld 41
75 Kath. Pfarramt
34 Klamm, Emil, Gasthof, Höckricht, Dorfstr. 34
18 Klapproth, Rich., Schlosserei.
71 Klawiter, Franz, Landw., Schloß Nieder-Kuttlau
53 Klitscher, Anna, Hebamme, 189
13 Kube, Cyrus, Rittergut, Neu Skeyden
52 Kurhaus b. Glogischdorf.
66 Kutzner, Alfred, Elektromstr.
48 **L**ang, Aug., Bauer, Skeyden, Siedl. 10
24 Lange, Ad., Amtsvorsteher, Nr. 173
63 Lischke, Anna, Gasthofbes.
07 **M**olkerei Dammfeld-Grünau, eGmbH
59 Müller, Anton, Getreide, am Bahnhof
30 Müller, Dr. Erwin, Arzt
16 **R**eichsbahn, Güterabfertigung.
50 Dieselbe, Güterabf. Dammfeld
60 Dies., Güterabf. Glogischdorf
80 Renner, Kantor, Heidegrund
35 Roy, Herm., Kohlen, Glogischdorf 6
38 **S**chulz, Emil, Bauer
26 Schwiedel, Alfred, Lehrer
70 Sparmann, Richard, Holzhdlg., Glogischdorf
17 Stromeinkaufsgenossenschaft Glogau-Nord
31 Stürzebecher, Bruno, Malerei
51 Tscharke, Linus, Bauer, Dorfstr. 13
06 **W**agenknecht, Alfred, Tischlerei
32 Walderholungsheim, städt., Glogischdorf
68 Waldgaststt. Stadtforst Glogau, A. Maluche
14 **W**eigelt, Albert, Baugeschäft, Bahnhofstr. 301
23 Welack, Wilhelm, Bürgermeister
25 **W**iesemann, Ernst, Fleischermstr., Nr. 76.
72 Witt, Ernst, Dom. Neuhof
73 Wittke, Arth., Deutsches Haus, Saalbetr.
55 Zemper, Wilh., Bürgermstr., Glogischdorf

Kwiatkowice (Kr. Lask) [Wartheland]

2 **G**emeindeamt Wodzierade
3 Gendarmerieposten
4 Gutsverwaltung Kwiatkowitz
6 Gutsverwaltung Piorunow
8 Gutsverwaltung Staatsgut Wodzierade II
5 Gutsverwaltung Wodzierade-Gorne
9 Gutsverwaltung Wodzierady I

Kyllburg (Eifel) [Rheinpr.]

254 **A**llmann-Plumpe, Lilly, Dentistin, Hochstr. 95
207 Amtsbürgermeister u. Amtskasse, Kyllburg
267 Apotheke, Jos., Fleischhauer.
262 **B**ademer Spar- u. Darlehnskasse
202 **B**alduwein, Dr., Arzt.
231 **B**ecker, Joh., Installateur.
253 **B**eckmann, Dr., Arzt.
224 Binz, Oskar, Lehmgrube, Rosenberg
214 Born, Joh., Steinbruch, Neidenbach
226 Bürgermstr. Badem, Amt Dudeldorf, Pudelstr.89
229 Bürgermstr. u. Gesch.-St. NSDAP., Malbergweich
320 Bürgermeister Marder, St. Thomas
281 Bürgermeister Schommer, Orsfeld
271 Büttel, Georg, Metzgerei
242 **C**ramer, Friedr., Kalkwerk
249 **D**aus, Metzgerei
288 Deronet, Heinrich, Hochstr. 95
236 Dier, Marder u. Co, Bauunternehmen
201 Eifeler Hof, Hotel, Wilh. Schulte.
210 Eifelwerk Heinrich Stein & Cie. K.-G., Malberg (Eifel)
316 Erasmy, St. Thomas
247 Ersfeld, E., Fbrbes., Waxbrunnen, Jagdhütte
265 Esch, Johann, Landwirt, Steinborn
274 **F**örsterei, (Preuß. Revier-), St. Thomas
252 Försterei, (Gemeinde-Revier-), Kyllburg
251 Försterei, (Gde.-Revier-), Neidenbach
218 Försterei, (Gde.-Revier-), Steinborn
272 Franziskanerkloster St. Thomas
209 Friderichs, Karl, Gerberei
268 **G**asthaus Johann Müller, Malberg
276 Gasthaus, Lux, Badem
261 Gendarmerieamt
246 Gendarmerieposten Malberg
243 **H**ollerbach, Theodor, Metzgerei
205 Hotel Kurfürst von Trier, Gustav Hille
277 Hotel Kyllburger Hof
216 **H**otel z. Post, Nik. Müller.
257 **J**acobs, Theod., Baugeschäft
230 **K**ell-Gilen, Landwirt, Kyllburgweiler
248 Kemen-Höffler, Gastwirtschaft, Malberg.
280 Klein, Peter, Bauunternehmer, Badem
221 Kolles, Wilh., Autotransp., Malberg
213 Krankenhaus St.Josef-Stift
266 Kreissparkasse Bitburg, Zweigst. Kyllburg.
233 Kreutz, Peter, Drogerie
235 Krings, Peter
237 Kronibus, Matthias, Zentralheizungen
289 Krug, Ww., Malberg
296 Krugsberger, Kurt, Bauunternehmung
241 Kyllburger Darlehnskassenverein.
215 Kyllburger Walzenmühle, N. Zahnen & Sohn
227 Lauterjung, S., Schleifsteinwerk, Malberg
291 Lehrwerkst. d. Arbeitsamtes Trier, Malberg
270 Loos, Gasthaus, Malberg.
294 Lorig, Frau, Ww., Gasth. z. Hahn
283 **M**athey, Karl, Schreinerei
256 May, Friedrich, Fuhrunternehmer
287 Mersch, Bäckerei
318 Müller, Matth., Viehhdl., Malbergweich
292 **N**iederprüm, Adam, Kohlenhandlung
219 Niederprüm, Robert, Ölmühle
220 **N**osbüsch, Jak., Autotransp., Badem
244 **P**auly, Anton, Schlosserei
282 **P**farrhaus, Kath., Badem
217 **P**farrhaus, Katholisches, Kyllburg
223 Pfarrhaus, Katholisches, Malberg.
258 **P**farrhaus, Kathol., Neidenbach.
222 Preuß. Staatshochbauamt
207 Polizeiverwaltung Kyllburg
206 **R**eichsbahn, Güterabfert., Bhf. Kyllburg.
203 Dies., Güterstelle St. Thomas
300 Reichspost, Postamt
225 Rütt, Josef, Fremdenpension
279 R.W.E., Meldestelle Kyllburg
239 **S**chon-Mohr, Matth., Obst
311 Schmidt, Gust.-Georg, Stiftstr. 48
234 Schmitt, Dr. Otto, Zahnarzt, Hochstr. 7
208 Schmitz, Schloß Malberg
259 Schmitz, Gerhard, Steinbruchbes., Neidenbach.
264 Schmitz, J., Gasth., Malbergweich, Hauptstr. 13
229 Schmitz, Peter, Malbergweich
228 **S**eibert, Dr., Tierarzt
275 Stadtfeld, Joh., Fuhrunternehmer
278 **S**trelt, Jak., Lebensmittel
240 **V**alerius-Schommer, P., Bahnhofsw.
263 **W**anken, Pet., Autovermietung
212 Weber, Jakob, Gasthaus.
255 Weber, Josef, Bäckerei
293 Weinand-Rodermann, Joh., Metzgerei, Malberg
204 Weis, Wilh., Steinmetzgesch., Malberg
260 Willems, Bernard, Schreinerei.
295 Wirtz, Peter, Etteldorf
273 **Z**ins, Matth., Autoreparaturen

Kynau (Bez. Breslau) [Niederschlesien]

193 **Amts-** u. Gemeindeverwaltung Bärsdorf
107 Amts- u. Gemeindeverwaltung Hausdorf.
153 Amts- u. Gemeindeverwaltung Hohgiersdorf
142 Amts- u. Gemeindeverwaltung Oberweistritz
163 **Baudisch**, Richard, Bäckerei, Breitenhain.
144 **Breller**, Mathilde, Bäuerin, Hausdorf
196 Bürgermeister Michelsdorf
174 Burkert, Karl, Gärtnerei, Hausdorf
139 **Cejnar**, Ottokar, Bäckerei
154 Conradmühle.
192 **Dittfeld**, Ernst, Brauerei, Hausdorf.
135 **Endell**, Karl, Mühle, Hausdorf.
133 Evangel. Pfarramt, Oberweistritz
160 **Fischer**, Fritz, Sägewerk, Hausdorf
150 Forstamt (Stadt-) Hohgiersdorf
126 Försterei, (Stadtrevier-) Merkelshöhe
134 Forst- u. Rentamt, Gräfl. Pückler'sches
147 Försterei (Revier-), Breitenhain
117 Försterei (Revier-), Michelsdorf
200 **Fulsting**, Wilhelm, R.A. [N], Hohgiersdorf
168 **Gasthaus Germania**, Hausdorf
143 Gasthaus zur guten Laune, Hausdorf
215 Gaststätte zum Weistritztal, Breitenhain
156 Gemeindeverwaltung Kynau
171 Gemeindeverwaltung Schenkendorf
148 Gendarmerieamt Kynau
124 Gerber, Fritz, Landesprodukte, Hausdorf
145 Gerichtskretscham, Hohgiersdorf
180 Giebel, Adolf, Sägewerk, Breitenhain
127 Goldmann, Oskar, Kfm., Breitenhain.
152 Goy, Paul, Fleischerei
178 Grabsch, Heinrich, Gastw., Breitenhain
130 **Hausdorfer Holzw.Fbr.**, Baumgarten u. Co, KG
173 Heiber, Martin, Fleischerei, Oberweistritz.
214 Hotel Hubertushof
217 Hotel Schloßbrauerei
155 Jochimski, Anselma, Logierh., Michelsdorf 25
172 **Kaewel**, vw. Fr., O.-Weistritz
123 Knillmann, Adolf, Fleischer, O.-Weistritz.
166 Koch, Herm., Mühle, Oberweistritz.
177 Kreisaltersheim Oberweistritz
140 Kriesten, Paul, Kolonialwr.
113 **Kynsburg**
129 **Landes-Elektrizitätswerke**, Breitenhain
111 A. Leister & Co, Korsettfbr., Bärsdorf
109 Linnartz, Walter, Oberweistritz
186 Lormes, F., Schornsteinf., Oberweistritz
158 **Mätzig**, Gust., Fuhruntern., Breitenhain 14
183 **Mietzko, Guido, Pharmazeutische Fabrikation, Oberweistritz 61 über Schweidnitz**
141 Mosig, Heinr., Ziegelei, Hausdorf
176 Mühlbachtalbaude, Michelsdorf
162 **Nachtigal**, Rob., Kfm., Schenkendorf
159 **Nagel**, Dr., Leopold R.A., Oberweistritz
151 Nagel, Otto, Mühlenbesitzer, Hausdorf
175 Niederschl. Landw. Hauptgen. Raiffeisen eGm bH, Hausdorf
190 **Polte**, Felix, Hausbes., Hausdorf, Hptstr. 29
106 Posner, Emil, Bäckerei, Bärsdorf 50
119 **Pückler**, Karl, Graf, Schloß Oberweistritz
112 **Reichsbahn**, Güterabfertigung Kynau.
118 Dieselbe, Güterabf. Oberweistritz.
138 **Schachschal**, Paul, Gasthof, Schenkendorf.
164 Scharf, Kurt, Gasthof, Oberweistritz
170 Schlesiertalbaude, Breitenhain
165 Schloß-Brauerei Oberweistritz
149 Schmidt, Martin, Bauer, Hausdorf
146 Schubert, Ernst, Tischlerei, Bärsdorf 7
122 Schwedler, H., Kolonialwr., Hausdorf
181 Spandel, Georg, Baugesch., Breitenhain
161 Spar- u. Darlehnskasse e.G.m.u.H., Ob.Weistritz
184 Spar- u. Darlehnskasse, Hausdorf
125 St. Ursula Erholungsheim, Oberweistritz.
136 **Stauwart d. Weistritztalsperre, Breitenhain**
195 Stief, Georg, Warenhdlg., Oberweistritz
190 Stromversorgung u. Standesamt, Hausdorf
194 Süßmann, Irene, Kol.-W., Oberhausdorf 11
213 **Tauch**, Adolf, Futtermittel
185 Thiel, Wilhelm, Weberei, Michelsdorf
115 Tschirpke, Otto, Gastw., Hohgiersdorf.
179 **Uber**, Heinrich, Gasth., Michelsdorf
216 Vogt, Anna, Gasthof, Hausdorf.
157 Volksbank eGmbH, Hausdorf, Hauptstr. 27
128 **Warkotsch**, E., Motorräderrepar., O.-Weistritz
114 Wengersky, Lilly, Gräfin, Oberweistritz
182 Wenzel, Paul, Hotelbesitzer
185 Werkgemeinschaft Michelsdorf
110 **Widera**, Franz, Waldmühle, b. Breitenhain
188 Willner, Willi, Landmaschinen
132 Wirtschaftshof Schlesiertal, Breitenhain
208 **Zedlitz-Neukirch'sche Waldgutherrsch. Kynau**
121 Ziegelei Kynau, Gerhard Mazurek
131 Zimmerling, Gerh., Bleistifte, Oberweistritz

Kyritz (Prignitz) [Mark Brandenburg]

269 **Abdeckerei**, HolzhausenerStr. 21
489 Affeld, Herm. Schützenhaus. Pritzw.-Str. 6
226 **Allg. Ortskrankenkasse**, PritzwalkerStr. 1
230 **Amtsgericht.**
290 Andrae Nachf., Otto, Dachdeckermstr.
373 Arbeitsamt Prignitz, Poststr.
252 **Bade**, W., Gutspächter, Rüdow.
251 **Bandow**, Erich, Maler, Friedrichstr. 26.
496 Bardehle, W., Fleischermstr., HamburgerStr. 22
502 Beck, Walter, Tuche, Wilhelmstr. 58
534 Beissenhirtz, Stud.-Dir., Seestr.
344 Berg, Franz, Bäckerei, Hamburger Str. 21
220 Bergmann, Marie, Frau
383 Bergschmidt, Max, Fischerei Stolpe
392 Berkholtz, Karl Tischlerei, Hospitalstr. 2
284 **Bernau**, Friedrich. Mechow.
400 Berndt, Wilhelm, Pastor, Gantikow
381 Bielefeld, Walter, Klempnerei, Wilhelmstr. 75
445 Bischoff, Valent., Heißmangel, Wilhelmstr. 55
(548) Blankenstein, Baurat, Bassewitzstr. 3
474 Bleich, Adolf, Fleischermstr., Friedrichstr. 72
273 **Bluhm**, A., Schmiedemstr., Rehfeld.
257 Bluhm, Alfred, Gastw., Rehfeld, Dorfstr. 31a
216 Blume, Franz, Landwirt, Rehfeld.
228 Blume, Fritz, Tapezierer, Wilhelmstr. 76.
215 Bohnhaus, Carl, Installation, Hamb. Str. 29
495 **Borchert**, Ed., Bäckerei, Wilhelmstr. 77.
330 **Bräsecke**, Otto, Landwirt, Friedrichstr. 20.
286 Braun, Dr. Fritz, Arzt, Hitlerplatz 18
484 Brennke, Wilh., Brandmstr., Weberstr. 69
255 **Bünger**, R., Gastwirt, Gantikow
467 **Busse**, Oskar, Bäckermstr., Prinzenstr. 4
438 Busse, Wilh., Friseur, Hamburger Str. 39
520 **Claus**, Dr., Veterinär-Rat
336 Conrad, F., Steinbildhauer, Holzhaus.Str. 30
542 v. **Dallwitz**, Frau, Tornow
298 Dampfwäscherei W. Lehmann, Wilhelmstr. 13
412 Dtsch. Rotes Kreuz, Kreisst., Perleb. Str.
452 DRK Bereitschaftsf., Hindenburg. Damm 1
418 Dibbert, Erich, Dentist, Hamb. Str. 17
516 Dieckhoff, Herb., Bücherrev., Prinzenstr. 19
334 Diedrich, Wilh., Kfm., Wilhelmstr. 74
451 Doepke, Frau Rittmstr., Gut Gantikow
338 Döring Nf., M., Buchhdlg., HamburgerStr. 15
498 **Dräger**, Paul, Manuf.-W., Wilhelmstr. 59
303 C. Düssler GmbH, Getreide, Mühlenstr. 4a
359 **Ebbmeyer**, Karl, Vorwerk, Wittst.Str. 35
353 **Eggert**, Herm., Bahnhofswirtschaft
288 **Ehrke**, Paul, Schlossermstr., Friedrichstr. 57
339 **Eichhorst**, Werner, Bäckerei, Wilhelmstr. 63
462 **Engel**, Wilh., Steinsetzmstr., Pritzw.Str. 11
473 **Feuerböther**, Wilh., Seiler, Wilhelmstr. 18
484 Feuermeldestelle
(412) Feuersozietät, Kreisdirektion
232 **Fiedler**, Walter, Bäck., Hamburger Str. 9
244 Fischer, Edmund, Zimmermstr., Fischerstr.
419 Franzke, Ernst, Tabakwr., Ad.Hitler-Pl. 15
460 Freitel, Carl, Gärtnerei, Promenade 5.
219 **Friebel**, E., Dachdeckermstr., Kerstenstr. 2
528 **Füllgraf**, Karl, Bauer
217 **Füllgraf**, Robert, Brunnenbau
364 **Gabel**, Paul, Fleischermstr., Hindenburgd. 5
375 **Gendarmerieabteilung Kyritz**, Bergstr. 6
283 **Gendarmerieamt Kyritz II**, Bergstr. 2
207 **Gerloff**, Rud., Steinbildhauer, Friedrichstr. 1
212 Giese, Dr., Tierarzt, PerlebergerStr. 4
254 **Glaser**, Fritz, Kohlen, Schulze-Kersten-Str. 37
435 **Glaser**, Karl, Monteur, Friedrichstr. 49
396 **Gnadt**, Bankdir., Robestr.
408 Görn, Aug., Kfm., Friedrichstr. 74
210 Grabow, Rich., Viehhdlr., Gantikow, Dorfstr.
480 **Graetz**, Rudolf Landwirt, Ganz
397 **Gragert**, Gustav, Kohlen, Wilhelmstr. 44
384 Grollmitz, Werner, Papierhdlg., Wilhelmstr. 62
356 **Güldner**, Carl, Kolonialwr., Perleb. Str. 69
329 Gutsverwaltung Berlitt
479 Gutsverwaltg. Holzhausen.
361 **Gutsverwaltung Klosterhof.**
327 Gutsverwaltung Mechow
358 Gutsverwaltung Wilhelmsgrille
314 Gutsverwaltung Wulkow
391 **Haake**, Wilh., Käsereibes. Kettinstr. 2
425 Habener, Adolf, Uhren, Hamburger Str. 40a
349 Heimbach, Dr. B., Zahnarzt, Ad. Hitler-Pl. 25
505 Heinrich, Paul, Studienrat
522 **Heins**, Elise, Kettinstr. 15
235 Heins, Conrad, Gastwirt, Mechow, Hamb.Ch.
497 **Hellwig**, Anna, Hebamme, Friedrichstr. 31
241 Hemmerlings Waldschlößchen, Gasth., Seestr.
312 Hennig, R.A. [N], Friedrichstr. 15
404 Hennig, Egon, R.-A. [N], Bassewitzstr. 26
444 Heyden, Wilh., Restaur., Wittst. Str. 23
434 **Heyser**, Ludw., Studienrat, Stolpe
304 Hillgendorff, W., Kol.-W., Hitlerplatz 14
221 **Himburg**, Rud., Schlossermstr., Hospitalstr. 9
374 Holtz, Carl, Kfm., Hamburgerstr. 36
308 **Hotel Deutsches Haus, Friedrichstr. 23**
316 Hotel Schwarzer Adler, Friedrichstr. 25
471 Hothow, Maria, Hebamme, Bahnhofstr. 2
405 **Inselrestaur.**, Unterseeinsel
264 **Jahnke**, Willi, Bauer, Rehfeld
382 Jahnschule, Perleberger Str. 2
539 Jahnschule, Schülerheim, PerlebergerStr. 3
342 **Jockisch**, Paul, Konditorei, Friedrichstr. 22
411 **Kalle**, Franz, Schmiedem., Friedrichstr. 59
281 Kannenberg, Arnold, Bauer, Karl-Friedrichshof
395 **Kasper**, Albert, Molkereifachmann
461 Katasteramt, Poststr.
387 Kath. Pfarramt, Perleberger Str. 62
527 **Kemmitz**, Bürgermeister
523 Kilian, Franz, Waldkolonie
507 Kinkeldey, K. W., Buchhdlg., Ad.Hitlerplatz 7
402 Klaaß, Emil, Kartoffeln, Schulze-Kersten-Str. 8
291 **Kleemann**, Aug., Maurermstr., Perleb.-Str. 65.
341 Kleinbahngüterabfertigung.
237 Klemm, Rudolf, Klempnermstr., Wilh.Str. 35
240 Klevesahl, Karl, Rektor, Sch. Kerst.-Str. 23
447 Klix, Albert, Limonadenfbr., Bierverlag.
532 Knaak, Rud., Pelzwr., Hamburger Str. 6
260 v. Knoop, Waldemar, Berlitt
256 Koch, PerlebergerStr. 20
504 Koch, Richard, Bauer, Rehfeld, Dorfstr. 12
309 Koenigsmarck, Graf, Karnzow
512 **Kohlmetz**, Hertha, Pritzwalker Str. 6d
443 Korn, Dr., Arzt, Promenade 1
250 **Kotsch**, Paul, Autorepar., Pritzwalker Str. 10
345 **Kreisblatt**, Wilhelmstr. 57
546 Kreiskrankenhaus, Perleberger Str. 55
481 Kreissparkasse, Hamburger Str. 10
412 Kreisverwaltung d. Ostprignitz
477 Krüger, Karl, Landw., Mechow, Dorfstr.
529 Kruschat, Wilh., Gastw., Friedr. Str. 8
307 Krzan, Anton, Monteur, Sch. Kersten-Str. 34
259 Kuhfahl, Frieda, Hebamme, Hamburg. Str. 24
233 Kurz, Artur, Schlossermstr.
436 Kypke, Herm., Gastwirtsch., Hamburg. Str. 36
200 Kyritzer Landbank eGmbH, Pritzw.Str. 14
521 **Labitzky**, Hanna, Stud.-Rätin, Seestr. 1
226 Landkrankenkasse, PritzwalkerStr. 1
390 Landw. Warengenoss.GmbH, Pritzw.Str. 14
275 Lange, Adolf, Manufakturwr., Ad.Hitler-Pl. 16
393 Lange, Paul, Malermstr., Wilhelmstr. 34
503 Laschinski, Maria, Hagenstr. 1a
211 Lauer, Hans, Elektromstr., HamburgerStr. 3
206 Lehmann, Georg, Fahrräder, HamburgerStr. 4
280 Lenz, A., Kaufhaus, HamburgerStr. 38
446 Lenz, Emil, Schulze-Kersten-Str. 17
452 Lenz, Erich, Tischlermstr., Hindenb.Damm 1
472 Leue, Walter, Drogen, HamburgerStr. 7
458 Leutke, Superintendent, Wilhelmstr. 14
282 Lippstreu, Aug., Kartoffeln, Bahnhofstr. 1
242 Lippstreu, Wilh., Zigarren, HamburgerStr. 41
331 Lubach, Carl, Kol.-W., Ad.Hitler-Pl. 21
536 Lubach, Elfriede
372 Lummert, Fritz, Tischlerei
428 **Maeder**, Ernst, Gartenbau, Freiarchenweg 1
350 Märkisches Elektrizitätswerk AG
202 Maertens, Dr., Arzt, Friedrichstr. 16
297 **Markt-Drogerie**, Ad.Hitlerplatz 7/10
486 Meier, Ernst, Ingen., Friedrichstr. 53.
488 Meinschein, Arthur, Vertr., Holzhaus.Str. 22a
328 Mertens, C. F., Kol.-W., HamburgerStr. 12
476 Mertens, Herm., Dachdecker, Friedrichstr. 71
209 Meyer, Dr. Herb., Zahnarzt, Pritzw.Str. 1
535 **Meyer**, Rudolf, Oberamtm., Stolpe
213 **Meyer**, Willi, Viehhändler.
469 Michligk, Frau, Gastw., Stolpe
238 Möller, Eduard, Rohprodukte, Prinzenstr. 17
311 **Molkereigenossenschaft Kyritz e. G. m. b. H., Hindenburgdamm**
278 Morwinsky, E., BerlinerStr. 4
306 Müller, Dr. Alfr., Arzt, Bahnhofstr. 14
323 Müller, Dr. Bruno, Apotheke, Ad.Hitler-Pl. 4
292 Müller, Carl, Pferdehdlg., PritzwalkerStr. 9
362 Müller, Carl, Schlächtermstr., Wilhelmstr. 26
270 Müller, Erich, Fleischermstr., Ad.Hitler-Pl. 6
483 Müller, Franz, Sägewerk, PritzwalkerStr. 6
429 Müller, Walter, Kol.-W., Wilhelmstr. 9
218 **Neils**, Marie, Frau, Bahnhofstr. 13
293 Neubauer, G., Kreisschulrat, Bassewitzstr. 3
343 Neumann, W., Masch.-Repar., Wilh.Str. 11
394 Nowak, Max, Bäckerm., Wilh.Str. 28
374 NSDAP, Ortsgruppe
347 Dieselbe, SA-Reiterstandarte 27, Friedrichstr.
378 Dieselbe, NS-Frauenschaft, Friedrichstr. 39
492 Dieselbe, NSKK, 15/M 112, Bassewitzstr. 21
390 Dieselbe, NS-Volkswohlfahrt
501 Dieselbe, NSLB., Kreisw., Poststr. 20
352 **Peters**, Frau, Restaur., Stadtgarten
295 Plagemann, Erich, Hotel, Hindenb.D. 8
279 Plötz, Herm., Bäckerei, Ad.Hitlerpl. 19
423 Pöhl, Fritz, Kartoffeln, Sechzehneichen
272 **Poehl**, Paul, Landwirt, Rehfeld
401 Pöhls, Ernst, Bäckerei, Weberstr. 72
506 Prieß, A., Schuhhaus, Wilhelmstr. 19
239 Prietz, Franz, Glasermstr., Friedrichstr. 29
355 Prohl, Fritz, Fische, Kettinstr. 17
231 Prohl, Willi, Autofuhrw., Promenade 10
407 **Ragnow**, Rudolf, Hamb.Str. 37
518 **Rahn-Klix**, Waldkolonie
302 **Ramelow**, Gust., Kfm., Wilhelmstr. 61.
448 Rangenow, Fritz, Klempner, Friedrichstr. 69
371 Reichsarbeitsdienst (weibl.) 15/42
320 Derselbe (weibl.), 11/46, Stolpe
370 Reichsbahn, Güterabfertigung.
441 Reichsfinanzverw., Finanzamt
225 Dieselbe, Zollamt, PerlebergerStr. 59
430 Reichspost, Postamt
258 Rensch u. Seidenschnur, Kartoffeln, Hdbg.D. 7
480 Rentamt der Herrschaft Ganz.
432 Ressel, Jul., Uhrmacher, Ad.Hitler-Pl. 13
289 Ribbecke, Dr., Friedrichstr. 67
508 Riese, Erich, Hindenburgdamm 4
224 Rilcke, Karl, Futtermittel, Friedr.Str. 64
367 Rinow, Alma, Schneidermstr., Bahnhofstr. 12
201 de Roche, Henri, Häckselschneiderei
332 Röhr, Otto, Mühle, Rehfeld.
274 Röhr, Willy, Landwirt, Rehfeld, Dorfstr. 15
398 Gebr. Röhrs, Zimmermstr., Holzh.Str. 13
468 Rolla, G., Foto, Friedrichstr. 21
268 Rudolph, Kurt, Masch.Rep., Prinzenstr. 18
493 Rünger, Anna, Hindenburgdamm 5
524 Rummert, Walter, Major, Saarfreiheit
455 Rumpf, Paul, Fleischerei, Weberstr. 16
271 Rumpf, Wilh., Fleischermstr., Wilhelmstr. 64
317 **Salditt**, Ferd., R.-A. [N], Ad.Hitler-Pl. 7
380 Derselbe, Wohnung, Bismarckstr. 2
236 **Sallan**, Bruno, Kol.-W., Wilhelmstr. 79
368 **Sander**, Wilhelm, Landesprod., Zernitz, Bhf.
440 Scherner, Kr.Ob.Insp., Hindenburgd. 6
485 Schlicht, Pfarrer, Friedrichstr. 56
318 **Schloßbrauerei Dessow e. G. m. b. H., Niederlage Kyritz, Adolf-Hitler-Platz 18**
246 Schneider, Wald., Stud.-Rat, Perleb.Str. 3
234 **Schnur**, H. C., Destill., Pritzwalkerstr. 8.
296 Schraube, Gust., Brauerei, PritzwalkerStr. 7
475 Schröder, Emil, Konditorei, Ad.Hitler-Pl. 23
262 Schröder, Fritz, Dentist
511 Schröder, Martin, Tabakwr., HamburgerStr. 8
369 Schult, Emil, Filialleiter, HamburgerStr. 1
348 **Schulte'sche Gutverwaltung Heinrichsfelde**
203 Schulz, Adolf, Kartoffeln, Hindenb.Damm 9
305 Schulz, Alb., Viehhdlg., Hindenb.Damm 2
337 Gebr., Schulz, Getreide, Hindenb.Damm 6
276 Schulze, Oskar, Friedhofsgärtn., BerlinerStr. 2
335 Schulze, Robert, Gasth., Pritzw.Str. 13
531 Schwesternstation St. Spir.Hosp., Poststr.
388 Sell, Johs., Gärtnerei, HolzhausenerStr. 8
245 Sell jun., Willy, Gärtner, HolzhausenerStr. 37
490 **Selle**, Gust., Landwirt, Mechow.
204 **Selle**, Karl, Landwirt, Gantikow.
386 Selle, Luise, Schneiderin, Weberstr. 62
265 Seyfarth, Ernst, Gärtnerei, HolzhausenerStr. 15
205 **Spangenberg**, Fried., Gärtnerei, Berlitt.
481 Sparkasse des Kreises, HamburgerStr. 10
385 Staatl. Gesundheitsamt, Friedrichstr. 40
227 Gebr. Staats KG, Masch.Fbr., Poststr. 5
325 **Stadtmühle Kyritz, Otto Hanisch & Co. Komm.-Ges., Friedrichstr. 76/77**
340 Stadtsparkasse, Ad.Hitlerplatz 20
525 **Stadtverwaltung Kyritz (Prignitz)**
410 **Städtische Betriebswerke** Elektrizitäts-, Wasser- u. Kanalwerk, Pritzwalker Str. 2
421 **Stärkefabrik Kyritz G. m. b. H.** Kyritz, Pritzwalker Str. 4
537 Stavenow, Spritzunternehmen, Mechow
530 Steinhoff, Werner, Stadtrat, Bahnhofstr. 1
517 Stöbener, Hans, Landmasch., BerlinerStr. 3
403 Stolz, Rud., Seifen, HamburgerStr. 43
287 Storbeck-Möbel, HamburgerStr. 35
439 Storbeck, Willy, Stolpe
548 Straßenbauamt, PerlebergerStr. 32
324 Straßenmeisterei 133, BerlinerStr. 8
427 Strauch, Dr., Steuerberater, Mittelstr. 2
351 **Taetz**, Max, Färberei, Bahnhofstr. 1
478 Telschow, Elis., Schneid., Bassewitzstr. 23
357 **Telschow**, Ewald, Manuf.-W., Wilhelmstr. 10
491 Thiedke, Landwirt, Mechow, Dorfstr. 27
454 Thieme, Frz., Porzellan, Ad.Hitler-Pl. 12
277 **Thüringer Hof**, Wilhelmstr. 8
229 **Tramm**, Peter, Maschinenbau, Hindenb.D. 4
465 Tretow, Rud., Kartoffeln, Strüwestr. 1
366 **Uthemann**, C. E., Eisenwr., Wilhelmstr. 52
533 **Verbrauchergen.** Wittstock eGmbH
267 Völkner, Herm., Ob.-Gerichtsvollzieher
354 Vogel, Dr., Tierarzt, Perlebergerstr. 68
321 Volksbank eGmbH, Ad.Hitler-Pl. 25
249 Volksdeutsche Mittelstelle, Stadtgarten
248 Vorwerk Leppinsplan.
294 **Wachsmuth**, Osk., Schlächterei, Prinzenstr. 9
406 Wagner, Theod., Obstplant., Perleb.Str. 42
509 Walter, Johanna, Rhein. Hof, Wilhelmstr. 27
261 Warko, Studienrat, Perlebergerstr. 3
310 Wegener, Hermann, Zementwr., Holzh.Str. 20
424 Wehrmacht, Meldeamt, Hagenstr. 1
459 Weinhold, Kurt, Feuerw.-Führ., Friedr.Str. 60
285 Weissensee, Gg., Wäsche, Hamb.Str. 2/3
263 **Werner**, Hans, Rüdow
365 Werner, Otto, Maurermstr., Holzhaus.Str. 13
360 **Wernick**, Karl, Spediteur, Bahnhofstr. 3
464 Westphal, Konr., Landw., Berlitt.
494 Westphal, Walter, Kohlen
470 Wiese, Fritz, Kol.-W., Wilhelmstr. 49
247 Wietz, Aug., Landw., Gut Köhnsbau
463 Wietz, Ernst, Farben, HamburgerStr. 24
500 Wietz, Ernst, Tankst., PerlebergerStr.
243 Gebr. Wietz, Autos
453 Wietz, Robert, Autobetrieb, Wilhelmstr. 39
538 Wildebrandt, Rich., Steinmetzg., Holzh.Str. 26
322 Wildegans, E. L., Kol.-W., Ad.Hitler-Pl. 7
417 Wilhelm, Friedrich, Bahnhofstr. 4
266 Willmer, Franz, Friseur, Ad.Hitler-Pl. 17
377 **Wolff**, Alfr., Malermstr., Wilhelmstr. 12
223 Wollank, Willi, Landw., Gut Grünfelde
456 Wolter, Alfred, Landw., Volmersdorf
487 **Zander**, Willy, Landw., Gantikow, Dorfstr. 12
222 Zerbe, Paul, Sattlerei, Ad.Hitler-Pl. 5
450 Ziems, Arnold, Tischlerei, HolzhausenerStr. 5
420 Zierath, Martin, Fleischer, Friedrichstr. 38
437 Zimmermann, Joh., Schornsteinfeg., Poststr. 8

Laa a. d. Thaya (Niederdonau)

68 **Allg.** Ortskrankenk., Bräuhausg. 2
28 Altersheim
45 Amtsgericht, Ad.Hitler-Pl. 22
93 Arbeitsamt, Ad.-Hitler-Platz
7 Artner, Alfr., Baumstr., Erich-Wohlrab-Str.
44 **Aulinger** jun., Math., Zimmermstr., Feldg. 3
20 **Bahnhof**
100 Bahnhof, Stadt
40 Baumgartner, Ignaz, Warenhaus, Hitlerstr. 37
22 Bock, Andr., Kol.-W., Nordbahnstr. 5
154 Brachtl, Rud., Mechan., Wohlrabstr. 15
16 **Brandhuber, Franz, Bauunternehmung, Adolf-Hitler-Platz 9**
125 **Brandhuber, Franz, Ziegelwerke**
39 Brantner, Joh., Schmiede, Bürgerspitalg.
94 Braun, And., Bäckerei, Hauptstr. 40
108 Brim, Franz, Buchhdlg., Ad.Hitler-Pl. 14
83 Brodner, Franz, Brennerei, NeudorferStr.
119 **Garda**, Joh., Fleischer, Kircheng. 4
114 **Dittrich**, Joh., Kfm., Nordbahnstr. 15
104 **Ellgess**, Elektr. Leitung GmbH, Rathausg. 7
92 Erdmann, Eduard, Gasthof, Nordbahnstr. 16
35 Evang. Pfarramt AB., Wohlrabstr.
81 **Frank**, Johann, Bäckerei, Nordbahnstr. 8
51 Frank, Rudolf, Warenhäuser, Ad.Hitler-Pl. 47
117 Frummel, Joh., Sattlermstr., Marktpl. 10
27 Frummel, Math., Kol.-W., Staatsbahnstr. 664
58 Fuchs, Anton, Schlosserei, Er.Wohlrab-Str. 62
115 **Galle**, F., Gärtnerei, Nordb.Str. 20
36 Gemeinde Hanftal
56 Gemeinde Laa a. d. Thala, städt. Friedhof, Ruh.Str.
42 Gendarmerieposten, Hindenburgd. 1
105 Griebler, Heinr., Kaufmann, Ad.Hitler-Pl. 44
64 Grießler, Vikt., Bäckermstr., Er.Wohlrab-Str. 5
21 Groß, Franz, Spediteur, Er.Wohlrab-Str. 57
97 Gsonek, Rud., Essigfbr., Hauptstr. 10
38 Gutsverwaltung Blaustauden
113 Gutsverw. d. Landw.- u. Ind.- AG, Mitterhof
57 Gutsverwaltung d. Landw.- u. Industrie-AG, Rotenseehof
137 **Haas**, Ferdinand, Autotaxi, Wohlrabstr. 103
82 Haas, Stefan, Pferdehdlr., Marktpl. 17
137 Haas, Therese, Hebamme, Wohlrabstr. 103
24 Hafenbradl, F., Eierkennz.St., Wohlrabstr. 6
61 **Eduard Hanni** Kaffeehaus und Likörerzeugung
Laa a. d. Thaya, Rathausgasse 10
87 Haselbrunner, Gottfr., Repar.Werkst., Wohlrabstr. 51
83 Hauser, Jos., Fabr. äth. Öle, NeudorferStr.
99 Herrmann, Dr. Wilh., Arzt, Er.Wohlrab-Str.
112 Herrschaft Alt-Prerau, Landw. Industr.-AG
122 Herson, Jos., Vers.-Ges., Hauptstr. 50
30 Hirsch, Leop., Fleischer, Ad.Hitler-Pl. 60
109 Hofer, Albr., Fuhrwesen, Hauptstr. 21
88 Hofer, Franz, Transporte, Venusstr. 20
15 Hoffmann, Günther, Kunstmühle
103 Ders., Elektrizitätswerk, Ad.Hitler-Pl. 10
46 Hubertusbräu, Joh. Kühtreiber, Brauerei
66 Huimann, Jos., Bäckerei, Hauptstr. 2
67 Hurter, Karl, Fleischer, Er.Wohlrab-Str. 24
37 John, Ignaz, Holz, Nordbahnstr. 374
19 **Kastner**, Emmerich, Bahnhofsrestaurant
78 Kautz, Franz, Fleischer, Kirchenpl. 9
124 Kerstan, Maria, Schulrat, Er.Wohlrab-Str. 69
29 Kiesling, Anton, Kfm., Ad.Hitler-Pl. 6
14 Kiesling, Joh., Kaufmann, Ad.Hitler-Pl. 48
151 Kiesling, Ww. Rup., Kfm., Ad.Hitler-Pl. 12
31 Knirsch, Ferd., Gastwirt, Nordbahnstr. 23
34 Koch, Dr. Carl, R.-A., Ad.Hitler-Pl. 50
23 Kohlberger, Rob., Kfm., Sim.Scheiner-Str. 4
116 Kohlhauser, Friedr., Vertr., Ad.Hitler-Pl. 20
123 **Fritz Lahner** Weinkellerei
Laa a. d. Thaya, Niederdonau
26 **Johann Lahner & Sohn, Fabrikation von Dampffässern, Laa a. d. Thaya**
13 Landstraßenaufsicht, Feldstr.
62 **Landwirtschaftliche Genossenschaft r.G.m.b.H., Lagerhaus**
152 Landw. Gen. rGmbH, Schulg. 6
63 M. Lange, Br. Fossek, Masch.-Fbr., Nordb. Straße 28
4 **Gottfried Leher** Transportunternehmen
Laa a. d. Thaya, Adolf-Hitler-Platz 20
65 Leher, Wilh., Käserei, Ad.Hitler-Pl. 37
2 Lehner, Franz, Buchdruckerei, Hauptstr. 1
144 Lester, Theresia, Kol.-W., Er.Wohlrab-Str. 41

*

75 Lock, Univ.-Jur. Dr. Siegfried, Rechtsanwalt, Adolf-Hitler-Platz 53. Girokonto Nr. 11 der Sparkasse Laa a. d. Thaya
52 Lohr, Dr. Anton, Zahnarzt, Er.Wohlrab-Str. 18
53 Malleczek, Mathias, Eisen, Ad.Hitler-Pl. 13
95 Malleczek, Karl, Masch.-Fbr., Nordbahnstr. 30
111 Julius Meinl AG, Ad.Hitler-Pl. 35
112 Dies., Gutsverw. Alt-Prerau

25 Metallwerke Laa Ges. m. b. H.
Laa a. d. Thaya, Erich-Wohlrab-Straße 32

90 Müller, Univ.Med. Dr. Edg., Arzt, Kircheng. 2
80 Nawrata, Franz, Juwelier, Ad.Hitler-Pl. 3
121 Nitsche, Dr. Friedr., Notar, Ad.Hitler-Pl. 11
70 Nowak, Mich., Gärtner, Wehrgärten 591
49 NSDAP., Ortsgruppenltg., Hauptstr. 50
143 Dies., NSKK., Motorst. 13/M96, Ad.Hitler-Pl. 15
146 Dies., HJ., Bann 524, Schulg. 6
141 Dies., Amt f. Volkswohlf. (NSV.), Mittelg.
150 Dies., DAF., Ad.Hitler-Pl. 15
48 Dies., NS.-Reichskriegerbund, Bürgersp.G. 13
3 Oberenzer, Jos., Obst, Hauptstr. 23
98 Obeth, J., Grabsteinfbr., Nordbahnstr. 29b
55 Ökonomie Ruhhof, Gesellschaft mbH
110 Österreicher, Jos., Dampfbäckerei, Er.Wohlrab-Str. 33

11 Pemsel & Fischer
Lebensmittel-Großhandlung
Laa a. d. Thaya, Hauptstraße 4

6 Pensch, Friedr., Häute, Nordbahnstr. 17
135 Pichlhöfer, Hans, Kol.-W., Kirchenpl. 11
18 Pöhlmann, L., Erich-Wohlrab-Str. 7
71 Prantl jun., Alois, Tierarzt, Rolandg.
126 Prantl, Walter, Baumstr., Ad.Hitler-Pl. 25
41 Rapf, Karl, Gastwirt, Erich-Wohlrab-Str.
139 Reichsarbeitsdienst, Abt. 1/354
134 Ders., Abt. 2/350
131 Ders., Lager 18/210, Höflein a. d. Th., LaaerStr.
160 Reichspost, Postamt
84 Reisinger, Hans, Elektrotechn., Ad.Hitler-Pl. 65
32 Ribisch, Ferd., Fleischer, Ad.Hitler-Pl. 18
145 Richter, Steph., Zahntechn., Ad.Hitler-Pl. 11
96 Ritter, Alfr., Sodawasserfbr., Rathausg. 4
33 Schäffer, Ferd., Gastw., Hauptstr. 31
69 Scheiner jun., Ad., Kfm., Ad.Hitler-Pl. 42
76 Scheiner, Edgar, Er.Wohlrab-Str. 68
8 Scheiner, Erwin, Kreisbauernf., Hauptstr. 15
17 Scheiner, Franz, Eisen, Ad.Hitler-Pl. 6
9 Scheiner, Rud., Ringofenziegelwerke, Hptstr. 51
74 Schindler, Lorenz, Seifenfbr., Ad.Hitler-Pl. 24
91 Schipek, Hans, Kaufmann, Hauptstr. 34
77 Schipek, Hans, Konservenfbr., Kellerberg
128 Schmidt, Karl, Hdlsvertgn., Er.Wohlrab-Str. 48
86 Schnitzer, Joh., Hotel, Ad.Hitler-Pl. 8
89 Schulen, Knaben-Volks- u. Hauptsch., Burgpl. 3
72 Dies., Mädchen-, Volks- u. Hauptsch., BreiteG. 6
101 Dies., Staatl. Oberschule f. Jungen, Wachterpl. 6
155 Dies., Städt. Wirtschaftsschule
54 Sedlar'sche, Wilh., Gutsinhabung, Geiselbrecht
118 Senigl, Stef., Zahnatelier, Nordbahnstr. 8
43 Spar- u. Vorschußkasse rGmbH, Bürgersp.G. 16
1 Stadtgemeinde Laa a. d. Thaya, Rathaus
59 Städt. Schülerheim, Marktpl. 16
50 Städtische Sparkasse, Laa an der Thaya, Rathaus, Adolf-Hitler-Platz
10 Stangl, Matthias, Eisenwr., Ad.Hitler-Pl. 34
120 Stenitzer, Dr. P., R.-A., Rathausg. 8
12 Stimson, Karl, Ad.Hitler-Pl. 1
5 Stix, Stefan, Lichtspiele, Bürgersp.G. 6
107 Strasser, Jos., Kol.-W., Parkg. 5
132 Strasser, Karl, Autorepar., Nordbahnstr. 19
102 Strixner, Herm., Tierarzt, Marktpl. 29
149 Sumetsberger, Leop., Postschaffner, Nordbahnstr. 3
60 Thierry, Ad., Buchhdlg., Er.Wohlrab-Str. 2
47 Tomschik, Franz, Fleischer, Nordbahnstr. 11
136 Waigner, Emilie, Apotheke, Ad.Hitler-Pl. 4
73 Waigner, Otto, Mehl, Ad.Hitler-Pl. 36
79 Weiler, Johann, Gastwirt, E.Wohlrab-Str. 60
130 Wunsch, Karl, Zahnatelier, Parkg. 8
127 Zeiler, Frz., Glasermstr., Ad.Hitler-Pl. 28
153 Zollamt, Hauptstr. 83

Laaben (Niederdonau)

2 Gemeindeamt Brand-Laaben, Nr. 28
8 Gendarmerieposten, Glashütte, Brand-Laaben, Nr. 43
4 Hacher, Marie, Gasthaus, Brand, Nr. 6
10 Herout, Ludwig, Dr., Nr. 23
9 Hödl, Dr. Romann, Arzt, Brand-Laaben
5 Maliskewitsch, Anton, Gastwirt, Nr. 28
1 Schilling, Ludw., Gasthaus, Nr. 37

Laaber b. Hemau (Bay.)

116 Bayer. Farb- u. Mineralmahlw., Spitalmühle
102 Bonn, Joh., Papierfabrik, Papiermühle
123 Brachner, Hans, Metzger, Deuerling
129 Eisenhammer, Gaststätte, Pächter J. Blind
103 Forstverwalter, Brunn.
128 Frischmann, Karl, Glasfabrik. Eisenhammer.
103 Josef Fritsch & Söhne. Landw. Maschinen.
120 Gendarmeriestation, Deuerling.
111 Gendarmeriestation, Laaber.
126 Goß, Math., Brauerei, Deuerling
127 Gschwender, Richard, Steinbrüche, Deuerling
118 Gutsverwaltung Schubert, Rauschhof
131 Holzwollefbr. u. Holzhdlg. „Hartmühle", Kießling u. Wagner
119 Kleemeier, Max, Kunstmühle, Münchsmühle
130 Meier, Marie, Hebamme
130 Meier, Martin, Fuhrgeschäft
112 Meyer, S. P., Kommerzienrat, Endorf.
109 Pappl, Josef, Baugeschäft, Kohlen
105 Plank, Gottfr., Kunstmühlbes., Endorfmühle.
107 Plank, Mich., Brauerei.
115 Reichsbahn, Güterabfertigung
134 Seidl, Franz, Händler, Deuerling
135 Schmid, Franz, Masch.-Reparaturen
117 Schweiger, Anton, Mühle, Schafbruckmühle
111 Silberfuchsfarm Lindenhof
133 Wein, Johann, Bürsten
121 Wild, Anton, Holzhdlg., Brunn.

Laage (Mecklb.)

245 Aben, Fritz, Gartenbau, Bahnhofstr. 12
281 Abs, Fritz, Elektromstr., Elektroh. Laage
343 Amtsgericht
355 Apotheke, Ad.Hitlerstr. 18
208 Arbeitsamt Güstrow, Außenst., Hitlerstr. 12
288 Arft, Wilh., Maschinen.
357 Arndt, Frdr., Breesen.
279 Auert, Fr., Tabakwr., Horst-Wessel-Str. 37
366 Babendererde, August, Bäckerei, Hitlerstr. 35
353 Bandlow, Friedrich, Gärtner
331 Bartels, Fritz, Kfm., Pinnowerstr. 22.
268 Bauer, Ernst, Hofbes., Breesen.
370 Behrmann, Georg, Schlächtermstr.
221 Behrmann, Paul, Kfm., H.Wesselstr. 13
315 Berlin, H., Bauer, Kl.Wardow
238 Berndt u. Awe, Tischlerei, Bahnhofstr.
330 Biermann, Theodor, Bauer, Breesen
271 Bischoff, Emil, Dentist, Joh.Albrecht-Str. 11
209 Block, Carl, Bäckerei, Pinnowerstr. 14
376 Bockholt, Frdr., Lastfuhren, H.Wessel-Str. 35
351 Bockholt Paul, Tischlermstr., Bahnhofstr. 31
406 Böhme, Edgar, Bahnhofstr. 18
382 Böttcher, C. L., Mühlenbes., Cammin.
363 Borchert, Carl
374 Brandt, L., Landwirt, Kl.Lantow
230 Bremer, Max, Zimmermstr., J.Albrecht-Str. 30
380 Bruhn, Landwirt, Levkendorf
394 Brusch, Gustav, Manuf.-W., H.Wessel-Str. 2
243 Bürgermeister d. Stadt Laage
251 Collatz, H., Mat.-W., Wallstr. 11.
256 Christen, Alb., Bahnhofswirtschaft
241 Dehn, H., Kolonialwr., Ad.Hitler-Str. 27
324 Deike, L., Spediteur, Ad.Hitler-Str. 33
272 Diebenkorn, Friedr., Autofuhrw., H.Wesselstr. 4
272 Diebenkorn, Gertrud, Hebamme
249 Dreyer, Hugo, Kol.-W., Wallstr. 28
386 Drippe, Karl, Gastw., Cammin.
227 Duve, C. L., Landw., Striesdorf
226 Eggert, Joachim, Resthof Groß-Ridsenow
339 Elektrizitätswerk Laage.
303 Elsner, W. Landwirt, Gartenstr. 5
383 Forstamt Cammin.
264 Forstrevier Korleput.
267 Forstrevier Kronskamp.
270 Franck, Ernst, Getreide
274 Fröhlke, Fleischbeschauer, Laage-Pinnow
213 Fründt, O., Obergerichtsvollz., Joh.Albr.-Str.
218 v. Gadow, Landwirt, Gr.Potrems
401 Gätjen, H., Baugesch., Hildebr.Allee 11
294 Gemeindeschwester
323 Gemeindeverw. Breesen
307 Gemeindeverw. Gr.Potrems u. Wendorf
204 Gemeindeverw. Kobrow
404 Gemeindeverw. Ließow
201 Gondelach, Joachim, Getreide
304 Gosselck, Dr. Walter, Arzt, Joh.Albr.Str. 19
252 Greese, Heinrich, Tischlermeister, Wallstr. 3
276 Günther, Ludwig, Tischlerei
217 Gutsverwaltung Kl.Ridsenow
347 Gutsverwaltung Kossow
342 Gutsverwaltung Wozeten
337 Hahn, Otto, Schlossermstr., Sumpfstr.
384 Hameister, H., Maurerm., Cammin, Tess.Ch. 18
254 Hannemann, P., Bäckerm., H.Wessel-Str. 42
321 Hasselfeld, Dr.W., Zahnarzt, Ad.Hitler-Str. 30
282 Hoff, Otto, Malermeister, Wilhelmstr. 33
247 Hoffmann, Anna, Hebamme, Wallstr. 12
253 Hoffmann, Paul, Geschäftsführer
295 Holm, Paul, Buchhdlg.
223 Holst, Heinr., Mühle, Gr.-Lantow
298 Holst, Johann, Zimmerei, Liessow
234 Hotel Ellert.
395 Hotel Mecklb. Hof, Ad.Hitler-Str. 20
344 Hotel Schröder, Ad.Hitler-Str. 29
361 Hotel Stadt Brandenburg, Ad.Hitler-Str. 6
261 Hüttmann. Gutsbes., Neu Kätwin
408 Jörgens, Dr., Hotel Mecklenburger Hof
224 Kali-Chemie-AG, Berlin, Werk Laage
275 Kalksandsteinwerk Laage
317 Kaphengst, Paul, Schlachter, Wallstr. 5
372 Katze, Ed., Dachdecker, Joh.Albrecht-Str. 29
332 Kellermann, H., Bauer, Breesen
255 Kellermann, Ed., Bauer, Gr.Lantow
316 Kempke, Adolf, Tischlerei, Liessow.
345 Kirchner, Landwirt, Kronskamp
310 Klänhammer, H., Schuhe, Ad.Hitler-Str. 37
203 Köster, Wilh., Bekleidung, H.Wessel-Str. 21
365 Kophal, Hermann, Friseur, Wilhelmstr. 22
229 P. Korff u. Leonhardt, Landbaubüro
301 Kossow, C., Gastwirt
392 Krämer, R., Baumstr., Baust. Matgendorf
262 Krankenhaus, Städt.
236 Kreß, Otto, Fleischermstr., Am Markt 8.
325 Kreß, Paul, Malermeister, Ad.Hitlerstr. 7
258 Kröger, Willi, Baugeschäft
225 Krüger, Dr. E., Tierarzt, Joh.-Albr.-Str. 23.
278 Krüger, Hans, Viehhdlg.
291 Langschwager, E., Steinmetzgeschäft
400 Lehmkuhl, Aug., Manuf.-W.
397 Liedtke, Franz, Bauer, Breesen
389 Lönnies, C., Fleischerm., H.Wessel-Str. 4
235 Lüth, Ad., Müller, Wardow
220 Hugo Lüth & Sohn, Mühlenfabrikate
285 Lüth, P., Mühle, Friedr.-Franzstr. 10
403 Mahn & Ohlerich, Bierbrauerei AG, Wesselstr. 9
360 Maybauer, Walter, Getreide
336 Meinke, Paul, Baugesch., St. Jürgenstr. 5.
286 Meckl. Depos.- u. Wechselbank
307 Michaels, Herm., Bauer, Gr.Potrems
402 Milhahn, Paul, Viehhdlg., Wilhelmstr. 6
341 Milhahn, W., Lichtspiele, Albrechtstr. 14
237 Möller, Gustav, Landwirt, Goritz
393 Molkerei, Bahnhofstr. 14.
387 Nestler, Wilhelm, Malergesch., Cammin.
289 Neumann, J., Dachdeckerei, Wilhelmstr. 13
269 Niemann, Otto, Baugesch., Ließow
280 Niemann, Otto, Schlachterei, Markt 1
239 Niemann, Willi, Schlachterei, Hitlerstr. 13
210 NSDAP, Ortsgruppenleitung
346 Oloff, Karl, Fuhrbetrieb
240 Ortskrankenkasse, PinnowerStr. 5
309 Paetel, Willi, Gartenbau, Fr.Franzstr. 4
212 Pantlitz, Heinr., Brunnenbau, Albrechtstr. 21
319 Pfanner, Max, Schlosserei
369 Pfarre Cammin
283 Pfarre Laage
257 Philibert, H., Schlachter, Albrechtstr. 18
306 Pinnow, F.F., Autoverm., PinnowerStr. 3
231 v. Plessen, Leop., Landwirt, Dolgen
222 Posschl, Max, Gastwirt, HorstWesselstr. 9
215 Priegnitz, Fr., Autoverm., Hitlerstr. 28
277 Pries, Herm., Autofuhrbetrieb
246 Pries, Ludwig, Glasermeister
368 Propp, Herm., Bäckerei, HorstWesselstr. 29
206 Raiffeisenlager Laage
219 Rehm, C. H., Landwirt, Teschow
290 Reichsarbeitsdienst, Abt. 8/60, Cammin
356 Reichsbahnhof Laage.
205 Reichsbahnhof Subzin-Ließow
364 Reichsluftschutzbund, Gem. Laage
292 Reichspost, Postamt
250 Reinholdts Gasthaus, Marktstr. 8
375 Reinholdt, Karl, Ing., Brunnenbau
348 Restaurant u. Kaffee, A. Rademacher
327 Rohlfs, Hans, Bauer, Breesen Abbau
296 Roß, Dr. Bernh., Arzt, Joh.-Albr.-Str.
358 Roß, Joh., Kfm., AdolfHitlerstr. 26
322 Roßbroich. Jos., Gastw., Breesen.
302 Ruge, Rudolf, Ortsbauernf., Kossow
385 Ruge, Walter, Bauer, Kossow
286 Rüstow, Erich, Kolonialwaren
378 Russow, Rud., Schlachtermstr., Wesselstr. 44
381 Schadow, Landwirt, Cammin
232 Schmidt, Willy, Kfm., HorstWesselstr. 22
263 Scholz, Josef, Kolonialwaren
214 Schröder, Karl, Baugesch., St Jürgen
313 Schulze, Maschinenwerkstatt, Breesen.
333 Sengbusch, Carl, Klempnerei, Saarstr. 2
244 Severin, W., Lehrer, Striesdorf
320 Sothmann, W., Fahrschule, Ad.Hitler-Str. 28
206 Spar- u. Darlehnsk.Verein f. Laage u. Umg. eGmbH
266 Spar- u. Wirtschaftsgenoss. Wardow
335 Specht, Frdr., Bäckerei
311 Städtische Sparkasse.
211 Strasen, W., Landw., Alt Kätwin
328 Suderow, Paul, Manufakturwaren.
312 Sukohl, Johann, Landwirt, Wendorf III
359 Thams & Garfs-Kaffeelager, Ad.Hitler-Str. 17
202 Thiemann, B. C., Lebensm.
228 Thode, Carl, Lebensm., Ad.Hitler-Str. 14
352 v. Trossel, Wardow
329 Ulrich, Hans, Viehhandlung
210 Vagdt, Otto, Wilhelmstr. 23
396 Vagt, Herm., Kfm., AdolfHitlerstr. 41
206 Viehverwertungsgen. f. Laage u. Umgegend
300 Vorschußverein eGmbH
379 Voß, E., Ökonomierat Joh.-Albrecht-Str. 24.
326 Voß, Herm., Bauer, Wardow
340 Waack, Albrecht, Gastw., Liessow
334 Wegner, Hans, Bäckermstr., Saarstr. 3
265 Wegner, Wilh., Malermstr., Ad.Hitler-Str. 28
216 Wendhausen, Dr. Albr., Spotendorf
297 Wendt, Otto, Viehgeschäft, Ließow
318 Wenndorf, H., Bürgermstr.
287 Werth, Marie, Buchhandlung
233 Wulff, H., Landwirt, Subzin
207 Ziems, Ludw., Bedachungsgesch., Wilhelmstr. 3
338 Zingelmann, Dr. Hans, Arzt, H.Wessel-Str. 23
377 Zorn, Hermann, Friseur, H.Wesselstr. 7

Laakirchen (Oberdonau)

14 Bahnhof
3 Gemeindeverwaltung
Laakirchen
5 Gendarmerie Laakirchen, Steyrermühl
11 Hitzenberger, August, Baumaterialien
10 Hitzenberger, Vitus, Kaufmann
18 Laska, Karl, Gasth., Salfinger
2 Matuschka-Gablenz, Herrschaft Lindach
4 Mayr, Matthias, Produkten, Lindach
8 Mitterbauer, Franz, Kraftfahrzeugvertrieb
9 Pabst, Johann, Gastwirt
6 Pfarramt Laakirchen
15 Salfinger, Franz, Fleischerei
12 Schuppler, F., Papierfabrik
16 Sommer, Dr. Karl, Tierarzt, Laakirchen
13 Spitzbarth, Leopold, Landesprodukten
19 Urbanek, Herbert, Dr.
7 Wageneder, Franz, Kieswerk

Laar (Grafsch. Bentheim) [Hann.]

116 Bahnhof Laarwald
103 Brill, Zein, Schmiede
101 Bürgermeisteramt Laar
104 Collmann v. Schatteburg, Kaufmann
109 Hübers, J. H., Agterhorn
102 Molkerei Laar, Grafschaft Bentheim
106 Ossege, Franz, Gastwirtschaft
105 Reformiertes Pfarramt
111 Reichsfinanzverw., Zollamt Eschebrügge
119 Dieselbe, Zollamt Eschebrügge-Kanal
113 Dieselbe, Zollamt Laarwald
120 Reichspost, Posthilfsstelle
110 Zagers, Bürgermstr., Eschebrügge

Laasow (Kr. Calau) [Mark Brandenburg]

13 Anhalt. Kohlenwerke, Dom. Kasel
17 Ballat, Ernst, Schmiede, Missen Nr. 26
19 Brennerei Missen
31 Försterei (Revier-), Kasel
14 Göhlich, Amtsvorsteher, Missen
24 Gutsverwaltung Laasow.
18 Ilse-Bergbau AG, Forstbetr., Pritzen-Laasow
12 Kschamer, Willi, Kol.-W., Gräbendorf
27 Kupsch, Arthur, Mühlenbes., Missen.
22 Lehmann, Julius, Fleischermstr., Missen.
30 Luckow, Aug., Bäckermstr., Missen.
15 Lüdeke, Rittergut Ogrösen
21 Pourtalès, Graf, Schloß Laasow.
26 Rittergutsverwaltung, Missen.
25 Spar- u. Darlehnskassenverein Laasow.
16 Wagner, Gastwirt

Laasphe (Westf.)

276 Abel, Carl, Sattlerei
135 Achenbach, Aug., Mühle, Niederlaasphe.
133 Adam, Hans, Autovermiet., Königstr. 17
257 Amt Laasphe u. Amtskasse Laasphe
170 Amtsgericht, Schloßstr. 11.
220 Apotheke, L. Steitz, Königstr. 48
245 Bänfer, Aug., Schmiedemstr.
109 Bäuerliche Bezugs- u. Absatz-Gen. eGmbH
231 Bahnhofshotel, Bahnhofstr. 59.
182 Bang C. C., Faßfabr. KG, Friedrichshütte
192 Bang, Theo, Dr., Wilhelmstr. 2
271 Baumann, W., Blumen, Binderei und Gärtnereibedarf, Kirchplatz 6
263 Becker, H., Metzgermstr., Niederlaasphe
183 Benfer, Friedr., Möbel, Königstr. 12.
112 Biller, Forstsekr., Fasanerie
252 Bode, Ernst, Gasthof, Niederlaasphe
130 Boehmer, Hans, Oberstleutn., Emmaburg
142 Bosch, Fr., Brauereibes., Steinackerstr.
152 Braach, Emil, Lebensm., Königstr. 2
242 Braun, Aug., Gärtnerei
140 Briel, Karl, Installat., A.Hitlerstr.
160 Brünjes, Dr. med., Arzt, Königstr. 43
110 Buderus'sche Eisenwerke, Werk Amalienhütte
299 Bürger, Otto, Viehgesch., Kunst
198 Bürgermeister Banfe
267 Bürgermeister Niederlaasphe
195 Bürgermeister Schäfer, Puderbach
165 Cobet, R., Steinackerstr.
230 Conradi, Wilhelm, Metzger, Königstr. 6
167 Degner, Alb., Blumenhalle Erika
277 Dortmunder Act.-Brauerei, Ndrlg. Frdrhütte.
241 Dreisbach, Forstsekr., Am Fang
238 Dresler, L., Manuf.-W., Schloßstr. 2.
296 Dürbeck, Franz, Wwe.
124 Dürr, August, Bäckerei, Wallstr. 63.
166 Erdmann, W., Autoverm., Schloßstr. 3
184 Evang. Kirchengemeinde Laasphe, Kirchpl. 22
293 Dies., Pfarrer Kemper, Kirchpl. 10
138 Fasanerie-Hotel, Fischer, Friedrichshütte.
283 Fischer, Ludwig, Metallwrfbr.
289 Fischer, H., Fuhrgesch., Zwischen-Landw. 32
128 Frank, Heinr., Elektrotechn., Wallstr. 33
254 Fürstl. Bauverwaltung.
251 Forstamt (Fürstl.), Laasphe
253 Forstamt (Fürstl.), Saßmannshausen
250 Fürstl. Schloß, Wittgenstein.
155 Fürstl. Wittgenstein'sche Rentkammer
225 Gasthof zum Schloßberg, Knierim
281 Gebhardt, P., Bez.-Schornsteinfegermstr.
164 Gelber, Fritz, Heilprakt., Feldstr. 12
144 Gendarmerie-Gruppenposten, Laasphe
237 Gendarmerieposten, Niederlaasphe
118 Goebel, Friedr., Kfm., Banfe.
117 Guebel, Fritz, untere Mühle, Banfe.
265 Goebel, W., Vertreter, Banfe.
295 Göppe, Fritz, Schneidermstr.
173 Göppe, Gust., Malermstr., Wasserstr. 2
181 Göppe, Herm., Konfektion
274 Grebe, Herm., Strumpfwr., Königstr. 64
258 Grund, Louis, Prokurist, Banfe.
286 Hagedorn, G., Pension
141 Hahn, Otto, Kraftwagenf., Bahnhofsiedlung 18
255 Hammer jr., Jac. Ludw., Kfm., Königstr. 7
222 Hartnack, Ludwig Schlosserei, Wallstr. 7.
249 Hartnack, Möbelhaus, Gartenstr. 1
172 Henk, Oberinsp., Zwischen-Landwehr 5
161 Herrmann, Dr. Erich, Tierarzt, Im Brühl
191 Hesse, Walther, Rechtsanwalt und Notar
236 Hintz, Max, Drogerie
233 Hoch, Wilh., Feinkost, Hindenburgstr.
211 Hönemann, Dr., Arzt, Schloßstr. 21.
256 Holzwerke Hohenstein, Wilhelm Borghaus, Saßmannshausen
199 Horst-Wessel-Schule, Adolf-Hitler-Str. 33
153 Hotel Deutsches Haus
239 Imgardt, Aug., Buchhdlg., Königstr. 15.
240 Jung, Herm., Spielwaren, Königstr. 9.
126 Jung, Herm., Schlosserei, Hesselb.Weg
162 Jung u. Walle, Bettfedernfabrik
185 Kämmereit, Karl, Malermstr., Ad.HitlerStr. 39
154 Klein, Lydia, Zwischen-Landwehr 20
174 Ludw. Koch & Sohn, Sägewerk
136 Kohlstaedt, E., Kurhaus, Schloßberg 1
264 Kohlstaedt, Ernst, Gärtner, Hitlerstr. 66
248 Kreissparkasse, Wittgenstein
190 Kretzer, W., Metzgerei, Banfe.
247 Kroh, Fritz, Gemischtwr., Banfe
214 Laaspher Dampfziegelei, Hesselbacherweg
297 Laaspher Eisenwerk Schnell & Co KG, Ad. Hitler-Str. 103
163 Landjahrlager Banfe
278 Langenbach, Stadtinsp., Wasserstr. 30
229 Lenz, Wilh., Metzgerei
212 Loeber, Heinr., Kohlen, Hindenburgstr.
177 Loos I, Fr. Schneider, Königstr. 30
294 Loos, Herm., Möbelhaus
266 Marburger Bank eGmbH, Königstr.
210 Marburger & Messerschmidt, Autovermiet., Ad.Hitler-Str.
235 Melsheimer, Aug., Trikotfabrik.
169 Messerschmidt, Adolf, Metzgerei, Siedlung
196 Metz, J. J., Kfm., Königstr. 14.
224 Metz, Paul, Landgerichtsrat, Schloßberg 2.
223 Mirella-Werk, Fabr. elektr. Apparate
232 Gebr. Mittelmann, Eisen und Eisenwarenfabrik, Laasphe (Westf.)
122 Müller, Ludw., Sattlerei, Hindenb.Str.
279 Müller & Wagner, Masch.-Fbr., Hitlerstr. 121
101 NSDAP, NS-Volkswohlfahrt, Ortsgr., Wilh.Pl.
275 Dies., Deutsche Arbeitsfront, Hitlerstr. 21
290 Osterrath, H., Dipl.-Ing., Gartenstr. 9
143 J. Osterrath KG, Metallwrfbr., Saßmannshausen
215 Osterrath, T., Frau, Wilh.Str. 10
291 Pfeifer, Willi, Möbel
268 Reichsbahn, Güterabfertigung Amalienhütte
217 Dieselbe, Güterabfertigung Friedrichshütte
218 Dieselbe, Güterabfertigung Laasphe
202 Reichspost, Postamt, Amtsvorsteher
273 Rheika, Lebensmittel, Ad.Hitler Str. 25
221 Roth, A., Tabakwr.-Großhdlg.
115 Roth, Eduard, Gast- u. Landwirt, Banfe.
244 Schäfer, Ludw., Schmied, Bahnhofstr.
260 Gebr. Schaumann, Metallwrfbr., Banfe
123 Schaumann, Wilh., Kfm., Bahnhofstr.
158 Scheuer jr., Adolf, Dentist, Ad.Hitlerstr. 37
262 Schmidt, Kreisstraßenmstr., Banfe.
243 Schmidt, Aug., Gastw., Königstr. 32.
125 Schmidt, Ernst, Buchdr., Ad.Hitlerstr. 41
178 Schmidt, Ew., Friseur, Ad.Hitler-Str. 3
171 Schmidt, Gustav, Bauuntern., Banfestr.
270 Schmidt, Otto, Zahnarzt, im Brühl
287 Schreiber, Chr., Gastwirt, Niederlaasphe

298 Schreiber, Emil, chem.-techn. Erz., Dammstr.
159 Schröder, Carl, Konditorei, Ad.Hitler-Str. 12
227 Schröder, Carl, Möbelfabr., Königstr. 19.
116 Schröder, Herm., Installat., Kirchplatz 4.
259 Schuppener, Heinr., Warenhdlg., Puderbach 7
213 Seibel, Ww. R., Obst, Königstr. 17
168 Slawinski & Co, GmbH, Eisenkonstr.
280 Sonneborn, Wehrführer, Königstr. 41
157 Stadtschule, Ad.Hitler-Str. 35
113 **Stadtverwaltung Laasphe.**
180 Stähler, Wilh., Goldwaren, Königstr. 8.
234 Steinmetz, A., Techn. Büro, Hindenb.Str.
179 Steuerberg, Wagenf. zu Wittgenstein
134 Stöcker, Karl, Gastwirtschaft, Harfeld
246 Strack, Otto, Mühlenwerk
261 Thams & Garfs, Kaffeelager, Königstr. 3
216 Treude & Metz, Bettfedernfabrik, Laasphe, Mauerstraße
269 Ver. Elektrizitätsw. Westf. AG, Meldestelle
132 Dieselbe, Meldestelle, Niederlaasphe
151 Vomhof, Fritz, Baugesch., Ad.Hitler-Str. 62
108 **Wagener, Ad., Kohlen, Banfe**
129 **Wagner, Heinr., Fbrkt., Hindenburgstr.**
102 Walle, Otto, Malermstr., Wasserstr. 18
139 **Wamich, Dr., Arzt, Königstr. 49.**
282 Weber, Ad., Porzellan
131 Weber, Fritz, Zirkelfabrik, Laaspherhütte
176 Wehn, Herm., Vertreter.
197 **Wehn, Wilhelm, Schuhwr.-Spezialgeschäft**
119 Wehrmacht, Ld.-Schtz.-Btl. 603
285 Weiss, Jakob, Schloßstr. 18
228 Weiss, Ludwig, Gastwirt, Kunst.
175 Westfälischer Hof, Hotel, Ad.Hitler-Str. 61
288 Wittenborg, P., Café, Hindenburgstr. 6
137 v. Wittgenstein, Carl, Eisenwerk, Frdrhütte.
114 Wittgensteiner Hof, Hotel, Wilhelmplatz 1.
226 Zacharias, Ewald, Metzgerei, Bahnhofstr. 15
284 Zoll, Karl, Autovermietung, Brunnenstr. 6

Laband (Oberschlesien)

177 **Adolf-Hitler-Kanal, Baultg., Schloßstr.**
130 Amtsvorstand, Laband
222 Arbeitsgemeinschaft, Rösner-Gehlken-Bobrek-Kraf, II OS Baustelle
224 Arbeitsgem. d. Baugesch. Günter, Simon & Halfpaap, A. Vogt, Baust. Preßwerk
219 **Bacia**, Leopold, PeiskretschamerStr. 25
132 Bahnhofswirt Kaluza
104 Baugesellschaft C. Kallenbach
148 Dies., Gemeinschaftslager u. Magazin
180 Dies., Reichsbahn-Baubüro
170 Beyer, Dr., Arzt, Friedrichstr. 19
210 Birkhan, Karl, Malermstr., Karl-Höferstr. 65
211 Biskupek, Philipp, Fleischermstr., Birkenau
207 F. Brauckmann, KG, Tiefbau, Rettbach
113 Broll, Alois, Klempnermstr., Klosterstr.
196 Bürgermeister u. Standesamt
213 **Dampfziegelei Böhmswalde**
212 Dampfziegelwerk Fortuna, Alt Gleiwitz
167 Dominium Böhmswalde
147 Drechsel, Herm., Gaststt., Waldfrieden
185 **Eisermann, Franz, Kolonialwr., Birkenau**
188 **Fellner, Oskar, Fahrräder, Wilhelmstr. 9**
193 Feuerwehr Laband-Neuweide, Wiesenstr. 29
117 Forstdienststelle, Oberförsterei Waldenau
225 Franke, Carl, Tiefbau
174 Fuchs, Anton, Autofuhrgesch., Dorfstr. 25
187 Gebr. Galonska, Malermstr., Bahnhofstr. 22
198 Galonska, Theod., Malermstr., Bahnhofstr. 22
146 Gasthaus Waldschloß, Böhmswalde
136 Gaststt. zur Erholung, WaldenauerStr. 44
106 Gehag, Bauleitung, Groß-Siedlung
141 Gemeindegaswerk.
107 Gemeindeverwaltung, Gemeindeh. Birkenau
217 Gemeindeverwaltung Rettbach
103 J. Gollnow & Sohn, Stahlbauwerk
121 Grabinski, Möbellager u. Bäckerei.
115 Grisko, Rud., Gasthaus, Böhmswalde
179 Grzesista, Anton, Kol.-W.
129 Güterdirektion
153 **Hampf**, Vinzent, Baumstr., Bahnhofstr. 9a
144 Heinze, Kurt, Bäckerei, Preiskretsch.Str. 30
128 **Imiela**, Fleischerei
161 Jakl, Jos., Kaffee Zentral, Bahnhofstr. 19a
214 Janek, Herm., Amtswehrführ., Birkenau
131 Jankowski, W., Kol.-W., Bahnhofstr. 19a
216 Janotta, Alois, Tischlermstr., Birkenw. 2
206 Jarosch, Heinr., Lebensm., Wilhelmstr. 48
199 **Jonderko, R., Hüttenpl. 6**
184 Jordan, A., Zahnarzt, Bahnhofstr. 14
152 Kaluza, Karl, Gg., Drogen.
168 **Kalytta, Edm.**, Kol.-W., Friedrichstr. 26a
160 Kletschke, R., Gutspächter, Rettbach
175 G. Komander u. J. Schwahn, Baumstr., Bahnhofstr. 3
149 Kreissparkasse, Hüttenstr. 7
189 Kroll, Emil, Neu-Bauer, Birkenau
123 **Kuberek, Hüttengasth., Marktplatz 1**
215 **Libon**, Dr., Tierarzt, GleiwitzerStr. 26
194 Lüdke, Bergassessor, Rettbach
220 **Malke**, Richard, Transp., Friedrichstr. 21
111 Marondel, Joh., Ziegeleibes., Neuweide
223 Marondel, Joh., Schmiede, Kirchstr. 42
110 **Marondel, Karl, Sägewerk**
162 Martin, Th., Maschinenfbr., Lindenhain
181 Marzotko, E., Dipl.-Ing., Peiskretsch.Str. 23
176 Mathonia, Paul, Kol.-W., Wilhelmstr. 1
178 Moser, Baugesch., Baust. N. Eisenbahnbrücke am Kanal
158 **Niewiem**, K., Fleischbeschauer, Mittelstr. 1
242 **Oberhütten**, Herminenhütte
192 Olzik, Ernst, Wiegemstr., Siedlung Waldau, Oberhüttenpl. 3
119 Opolka, Wilhelm, Hüttengasthaus
150 Oqueka, Curt, Waldenau
127 Osthoff, G., Bäckermstr., Birkenau-Siedl.
138 **Paschek**, Viktor, Hüttendrogerie
108 Petermann, Martha, Hebamme, Hüttenstr. 4
145 Pfarramt, kathol., Birkenau
124 Pfarramt, kathol., St. Madria, Laband
116 Pfarramt, kathol., Kuratie St. Georg
166 Piestrzonek, Josef, Kolonialwaren
137 Polizeirevier, Zweigstelle
114 Pollok, P., Gutsbes., Rettbach
156 Pospiech, Joh., Fahrzeuge, Kirchstr. 11
208 **Quissek, Paul, Lehrer, Birkenau-Siedlung**
186 **Radik**, Walth., Obering., Peiskretscham.Str. 7
105 Reichsbahn, Bahnhof
163 **Reichsbahn, Güterabfertigung.**
102 Reichspost, Postamt
194 **Sandgewinnung Rettbach**
155 Schimetzky, E., Schornst.-Fegermstr., Peiskretscham.Str. 13
209 Schles. Elektr. u. Gas-AG, Umsp.-Werk, Wilhelmstraße
122 Schloßarek, Th., Gasthausbesitzer.
197 Schlossarek, Theodor, Kohlen, Bahnh.Str. 27
191 Schönfelder, F., Verkaufsleit., Petersd.Str. 10
126 Spar- u. Darlehnskassenverein.
154 Stabik, Otto, Kol.-W., Eichendorffstr. 10
135 Ternka, Adolf, Kol.-W., Kirchstr. 8.
165 Tuletz, Richard, Dampfziegelei.
133 **Vereinigte Deutsche Nickelwerke AG**
164 Viktoria-Apotheke, Hüttenstr. 5
112 Vogel, Kol.-W., Feinkost, Hüttenstr. 7
157 Wagner, Güterdirektor, Schloß
151 **Waldenauer Zementindustrie, G. Katscher.**
182 Wasserschutzpolizeiwache
125 Wasserwerk Laband.
139 v. Welczeck, Graf.
150 Werkst.-Betr., Glückauf, C. Ogucka, Waldenau
159 **Widera**, G. K., Spedition, Wilhelmstr. 3
109 Wieschollek, Joh., Elektromstr., Kirchstr. 17
134 Wilczek, Dr. Benno, Arzt, Eichend.Str. 7
183 Wollnik, Josef, Gemischtwr., Kirchstr. 8

Labenz (üb. Lauenburg) (Pommern)

122 **Bock**, Emil, Bauer, Fichthof
130 Böhm, Paul, Bauer, Schönehr-Labenz
134 Bürgermeisteramt, Schönehr
133 **Dieball**, Otto, Bürgermstr., Sarsen
135 **Fett**, Bürgermstr., Labenz
125 **Gendarmerieamt Labenz**
129 Gresch, Hermann, Heinrichswerder
128 **Märtens**, Gastw., Labenz
126 Märtens, Max, Baumat., Fichthof
131 **Reichsarbeitsdienst, Lag. 33/34, Schönehr**
127 Reichsbahngüterabfertigung, Fichthof
124 Rübsam, Friedrich-Karl, Landw., Sarbske
132 **Tiedemann**, Max, L., Rittmeister a.D.
130 **Viehverwertungs-Genossenschaft Schönehr u. Umgegend eGmbH**
123 **Wandtke**, Julius, Bauer, Schönehr

Labes (Pomm.)

218 **Achterberg**, Dr., Zahnarzt, Ad.Hitlerstr. 25
318 Adler-Drogerie, Marktstr. 17
385 Albrecht, A., Elektrotechn., Markt 5
267 Allgem. Ortskrankenk., Hindenburgstr. 34
348 **Amtsgericht, Hindenburgstr. 17.**
349 Apotheke, Adler-, Markt 4
444 Arbeitsamt, Nebenst., Schlageterstr.
295 **Arlt**, Helmut, Töpfermstr., Hindenburgstr. 2
406 **Bahnhofswirtschaft**, Schedler
233 Bahnverw. d. Regenwalder Bahnen, Regavorstadt 14
418 Ballauf, K., Geschäftsf., Saarstr. 10
(303) Barske, Elisabeth, Dentistin, Markt 2
478 **Bartell**, Karl, Malermstr., Priesterstr. 11
(224) Bartholomäus, Edm., Mühlenbes., SchivelbeinerStr.
287 Becker, Ernst, Schlosser, Hindenburgstr. 50
201 Behnke, Ernst, Fische, Beutlerstr. 4
270 Behnke, Otto, Bauer, Zülzefitz Abbau
426 Belter, Ernst, Pelztierzucht, Woitzler Landweg
302 **Berndt**, Richard, Mehl, Ad.Hitlerstr. 3
462 Blobel, Dr., Kreistierarzt, Saarstr.
319 **Boeck**, Herm., Schuhmacher, Ad.Hitlerstr. 22
323 v. Borcke, Rittergut Grabow.
290 v. Borcke, Heinrichsfelde.
354 A. u. D. v. Borcke, Rittergutsbes., Labes
403 Derselbe, Gutsverw. A. u. D.
405 v. Borcke, Rittergut, Rienow
245 v. Borcke, Rittergutsbes., Wurow.
353 v. Borcke, Rittergut Wurow, Insp.-Wohng.
452 Borowiak, Hans, Prov.Straßenmstr., Südring
206 Brennereiverein, EGmbH, SchönwalderStr. 2
373 Bresin, Fritz, Optiker, Hindenburgstr. 66
350 Brötzmann, Otto, privat, a. Bahnhof
465 Derselbe, Buch- u. Steuerber., Hindenburgstr.17
266 Brost, Rich., Gaststätte, Landgestüt
311 **Central-Lichtspiele, Regastr.**
430 **Demmer**, Georg, Tischlermstr., Schulstr. 2
294 Dingerdissen, Oberamtm., Rittergut Negrepp
360 Dönhoff, Dr. G., Landw., Hindenburgstr. 45
402 **Eier- u. Geflügelverw. eGmbH, Scheunenstr.**
212 Ein- und Verkaufsver., EGmbH, Marktstr. 3
344 **Elektrizitätsverw., Städt., Rathaus, Markt**
230 Elektrowerk, GmbH, Prützow bei Wurow
480 **Ernähr.- u. Wirtsch.-Abt. d. Kreisstadt Labes**
315 Evang. Kirche
222 Dies., Pfarramt II
274 **Flamme**, Dr., R.A. [N], **Ad.Hitlerstr. 16**
367 Flemming, Albert, Maler, Lindenstr. 8
493 Floreich, Joh., Vertr., Baustr. 26
316 Försterei Bonin
400 Freiw. Feuerwehr, Marktstr. 13
347 Froehlich, Dr., Tierarzt, Str.d.SA
372 Fröhlich, Franz, Fleischerei, Marktstr. 6
386 Fröhlich, Martha, Fleischerei, Mühlenstr. 1
408 Frömming, Franz, Malermstr., Baustr. 4
259 **Gallmeister**, G., Install., Hindenburgstr. 10
441 Geflügelfarm H. Kaiser, Prützow bei Wurow
235 Gendarmerie, Str.d.SA 30
252 Gerber, Willy, Tiefbau, Schlageterstr. 6
340 Gestütdirektion Labes.
388 Gesundheitsamt, Staatl., Str.d.SA 21
285 Gneist, Autorepar., Str.d.SA 31
204 Goecks, Herm., Autofuhrw., Hindenburgstr. 3
331 Grall, Aug., Bekleidung, Kirchenstr. 1
407 Grün, Herm., Ing., Str.d.SA. 5
330 Günther, Hans, Bekleid., Ad.Hitler Str. 31
310 Gutknecht, Otto, Viehhdlg., Schulstr. 7.
415 **Gutsverwaltung Muhlendorf A**
374 **Haenel**, Alfr., Töpfermstr., Hindenburgstr. 43
492 Hagedorn, Otto, Pol.-Mstr., Schlageterstr. 2
450 Hakelberg, Egb., Bürgermstr., Bismarckstr. 4
412 **Hamburger Kaffeelager**, P. Rhinow.
420 Harder, Karl, Brunnenbau, Südring
378 Herzog, G., Möbelfbr., Wangeriner Chaussee
283 Heuer, A., Möbelhaus, Schivelb.Str. 14
249 von der Heydt, Versuchsringleiter, Grabenstr. 4
264 Hintze, Wilh., Kreisleiter, Str.d.SA 21
379 Hollatz, Otto, Landmesser, Ad.Hitler-Str. 17
305 Hopp, Joh., Milcherzeugn., Ad.Hitler-Str. 27
(470) Hoppe, G., Tischlermstr.
228 Hotel Nordischer Hof, Inh. E. Günther, Zentralheizung — Garage, Markt 11
437 Hotel Pommerscher Hof, Ad.Hitlerstr. 9
352 **Hotel u. Kaffee Kaiserhof, Hindenburgstr. 41**
389 Hülsberg, Ernst, Friseur, Markt 2
236 Hüttenhein, Dr., Landrat
281 **Jacob, Karl, Viehhdlg., Regavorstadt 12.**
341 Jbrugger, Dr., Arzt, Ad.Hitlerstr. 1
303 Jütten, Eisenhandlg., Markt 2
216 Jung, Oscar, Regamühle.
202 Kaiser & Co. Fabrikation u. Vertrieb von Landmaschinen, elektr. Installation.
461 Kaiser & Co., Tankstelle, Regenwalder Ch.
441 Kaiser, Herbert, Geflügelzucht, Prützow
446 Kaiser, R., Drahtzaunfbr., Schönw.-Str. 5
294 Kalksandsteinwerk Negrepp, Am Bahnhof Labes
494 Kanitz, Marg., Prok., Hans-Mallon-Str. 1
304 Kannenberg, Paul, Kol.-W.
417 Katasteramt, Preußisches, Grahnstr.
262 **Kerl**, Erich. Kolonialwr., **Marktstr. 14.**
463 Ketzner, Karl, Geschäftsf., Südring 1
223 Kienast, Erich, Kurzwr., Markt 1
334 Kienast jr., Herm., Vertr., Schivelb.Str. 15
424 Kirchhoff, Max, Drogerie, Hitlerstr. 21
247 Klabunde, Otto, Baugesch., Str.d.SA 30
329 Klemz, Otto, Gärtnerei
307 Kließ, Hch., Fuhrgesch., Hindenburgstr. 42
227 v. Klitzing, Hans, Landwirt, Labes B
421 Klos, Benno, Tischlerei, Ad.Hitlerstr. 25
469 K.L.V.-Lager, Prützow
313 **Knuth**, Albert, Fleischer, **Hindenburgstr. 6.**
317 **Koepp, Dachdeckermstr., Hindenburgstr. 37**
296 Koepp, Rob., Bedachungsgesch., Kirchenstr. 18
425 Koepp jr., Wilh., Kaufmann, Marktstr. 16
298 Kohls, E., Deutsches Haus, Hindenburgstr. 18
260 Koslab, Hans H., Bäckerei, Hindenburgstr. 46
205 Koss, Alex, Gastwirt, Kirchenstr. 4
327 **Krahn**, Emil, Autowerkst., Ad.Hitlerstr. 29
380 Krause, Bez.-Dir., Regavorstadt 17
292 Krause, Willi, Landwirt, O.Lotznitzmühle
489 Kreishandwerkersch. d. Kreises Regenwalde, Hindenburgstr. 4
236 Kreissparkasse des Kreises Regenwalde
456 Kreisverband d.Reichskriegerbundes, Saarstr.13
236 Kreisverw. d. Kr. Regenwalde
286 Kretzschmar, M., Sachverständiger
289 Kuhrt, Franz, Gärtnerei, Hindenb.Str. 56
321 Kutz, Walter, Schuhe, Marktstr. 4
357 Kutz, Willi, Schuhhaus, Ad.Hitlerstr. 10
328 **Labeser Molkerei-Ver., eGmuH, Schönw.Str. 4**
360 Landberatung Pommern, GmbH, Hind.Str. 45
219 Landhandel Labes, Inh. Woth & Stahnke
258 Landkrankenkasse d.Regenw.Kr., A.Hitlerstr. 19
236 Landratsamt
428 Lasch, Wilh., Fleischermstr., A.Hitler Str. 23
243 Leingärtner, Joh., Abdecker, Albertinenhof.
225 v. Lindequist, Rittergut Woitzel.
241 v. Loeper, Rittergutsbes., Loepersdorf
435 Lüdtke, Landwirt, Muhlendorf B
368 Lüdtke, G., Handelsvertr., Kirchenstr. 17
411 Lüdtke, W., Schneidermstr., Priesterstr. 16
459 **Märk. Elektrizitätswerk AG, Schalthaus**
442 Manzke, Walter, Restaur., Markt 7
308 Marg, A. Richard, Kreisdruckerei
314 Marks, Herm., Kol.-W., Hindenburgstr. 7
370 Mau, Herm., Maler, Göringstr. 2
453 Mielke, Dr. Hans, Arzt, Ad.Hitlerstr. 20
423 Mühleiter, Karl, Schlosser, Kirchenstr. 9
265 Müller, Bauer, Muhlendorf Abb.
(253) Müller, Emil, Malermstr., Marktstr. 13.
325 **Müller, Franz, Eisenwaren, Markt 1.**
253 Müller, Paul, Drogerie, Markt 3
215 Müller, W., Dr., Mühlenstr. 22
431 **Nerius**, Fritz, Steinmetz, Am Friedhof
449 Nern, Gustav, Bücherrev., Schivelb.Str. 14
224 Neumann, O. A., Mühle, Schivelb.-Str.
269 Neumann, W., Bäckerei, Hindenburgstr. 5
210 Niemeyer, Otto, Kfm., Ad.Hitlerstr. 5
306 Nimz, Werner, Ing., DanzigerStr. 8
475 NSDAP: Kreisleitung, Hainholzprom. 1
455 Dies., Ortsgruppe, Hainholzprom. 1
473 Dieselbe, SA-Standarte 448, Hainholzprom.
239 Dies., SA.-Reiterstandarte 108, Hainholzpr. 1
377 Dies., Kreisfrauenschaftsltr. Regenwalde, Hindenburgstr. 45
472 Dieselbe, NSV-Kreisamtsleit., Regenwalde
363 Dieselbe, Kreisw. d. Deutschen Arbeitsfront
275 Dieselbe, NS-Volkswohlfahrt
301 Dieselbe, Kreisfilmstelle
496 **Oberschule f. Jungen, Beutlerstr. 18**
232 Oehlsen, Dr. Dr., Arzt, Mühlenstr. 22
474 **Paetzel**, Fritz, Sattler, Priesterstr. 17
280 Pagel, W., Nährmittelwerke, Marktstr. 9
332 Papendorff, Dr. W., Zahnarzt, Hindenb.Str. 68
297 Derselbe, Wohnung, Hindenburgstr. 35
436 Peters, Heinr., Damenputz, Markt 12
419 Pickruhn Nf., Willy, Tabak, Hindenb.Str. 61
325 Plath, Hugo, Eisenwr., Markt 1
335 **Polzin**, Bernh., Viehhdlg., **Schivelb.-Str. 7**
324 **Polzin, Emil, Viehhdlr., Kirchenstr. 22.**
359 Polzin, Martin, Viehhdlg., Mühlenstr. 7
410 Polzin, Max, Fleischerei, Ad.Hitlerstr. 24
476 Pomrenke, Karl, Hausgeräte, Hitlerstr. 2
366 Pom. Feuersozietät, Kreishaus
387 Pomm. Zeitung, Kreiszeitung
244 Porak, Viktor, Landwirt, Bonin
381 Porath, Else, Hebamme, Rega-Vorstadt 5
356 Porath, Wilh., Zimmerei, Am Hainholz
242 Pretzell, Landwirt, Dübzow
291 Pretzell, Landwirt, Unheim
457 Prochnow, Dr. Max, Arzt, Markt 5.
404 Puchstein, A., Lebensmittel, Hindenb.Str. 63
288 Puchstein, Paul, Kreisfeuerwehrf., Baustr. 32
433 Puphal, Ernst, Autovermiet., Regavorstadt 2
251 **Quandt, H., Mühlenbes., Lotznitzmühle.**
273 W. Quandt Baugeschäft, Kalksandsteinfabrik, Dampfsägewerk, DanzigerStr.
361 **Raabe**, Emil, Kolonialwr., Kirchenstr. 16.
439 Rahmlow, Paul, Gasth., Ad.Hitlerstr. 28
470 Regel, Otto Kfm., Regavorstadt 3
479 **Reichsarbeitsdienst-Abt. 9/23, Bonin**
281 **Reichsbahn-Bahnhof.**
414 Reichsbahn-Güterabfertigung.
(415) Reichsbahn, Bahnhof Muhlendorf
369 Dieselbe, Bahnhof Wurow
220 Reichsfinanz- u. Zollamt
277 Dasselbe, Bezirkskommissar
(449) Reichsluftschutzbund, Gemeindegruppe, Schivelb.Str. 14
466 Reichsnährstand, Danzigerstr. 12
390 Reichspost, Postamt
383 Reichsst. f. Getreide, Futterm. u. sonst. landw. Erz.
429 Reihs, Karl, Kfm., Hindenburgstr. 57
336 Riedrich, Joh., Gold- u. Silberwr., Hitlerstr. 1
401 Rohde, P., Bonin
261 Rohrschneider, W., Rittergut, Piepenhagen
468 Rosenau, Rich., Baugeschäft, Seidteallee
427 Rowe, Alfr., Schulrat, Hindenburgstr. 45
371 **Saalfeldt**, Hugo, Vertr., Saarstr. 4
256 Scheiwe, H., Steuerhelfer, Hindenburgstr. 62
229 Schendel, Tierarzt, Kirchenstr. 17
326 Schenk, Heinr., Fleischerei, Markt 10
246 Schimmelpfennig, O., Buchhdlg., Hind.Str. 70
272 Schindler, O., Apparatebau, Rohrteichstr. 4
413 Schirm, Günter, Zimmerei, Horst-Wessel-Str.
312 Schlachthof, Städt., Str.d.SA 19
346 Schlage, Wilh., Vertr., Hindenburgstr. 38
376 Schlüter, Anna, Hebamme, Baustr. 2
382 Schlüter, O., Autoverm., Hindenburgstr. 60
318 Schmidt, Hans, Drogerie, Marktstr. 17
409 Schnell, Dr., Zahnarzt, Ad.Hitlerstr. 21
271 Schorlepp, Werner, Spedit., Ad.Hitlerstr. 11
338 Schreiber, Alex., Photogr., Hindenb.Str. 68
221 Schröder, Oskar, Kol.-W., Markt 1
226 Schumacher, Gust, Elektrohdl., Schulstr. 22
438 Schwandt, Carl, Bäckerei, Ad.Hitlerstr. 30
375 **Seegebarth. F. W., Bäckerei, Kirchenstr. 5**
458 Seifert, Dr. K., Tierarzt, Mühlenstr.
451 Siegwardt, D., Biergroßhdlg., Kirchenstr. 17
236 Sparkasse des Kreises Regenwalde
351 Spar- u. Darlehnskasse eGmbH, Hitlerstr. 6
207 Splittgerber, Paul, Landw., Lindenfelde
250 **Stadt-Sparkasse**
344 **Stadtverwaltung**
445 **Stärkefabrik, EGmbH, Negrepp**
322 Stark, Kreiskulturbaumstr., Str.d.SA. 1
(435) Steffen, Gustav, Landw., Muhlendorf B
358 Steiter, Fritz, Schornsteinfeger, Südring
440 Strauss, Wilhelm, Kondit., Markt 13
276 Stübes, Kurt, Bäckerei, Marktstr. 12
434 **Trapp**, August, Bauer, Muhlendorf
333 **Ullrich**, Hermann, Dentist, Ad.Hitlerstr. 15
416 Umsiedlungslager Labes, Am Hainholz
337 Utech, Gustav, Fleischermstr., Kirchenstr. 19
263 Verkaufsst. f. ländl. u. Gartenerz., Hind.Str. 9
279 Vertrauensärztl. Dienststelle d. Landesvers.-Anstalt Pom., Ad.Hitler-Str. 21
268 Viehverwertungs-Gen. eGmbH, Hitlerstr. 17
208 Vierow, Paul, Kfm., Kirchenstr. 2.
422 **Waldhauer**, A., Architekt, Labes B, Mühlenstr.
217 **v. Wedel, Zülzefitz.**
477 Wehrmeldeamt, Schlageterstr. 41
255 Weiß, Th., Brunnenbaumstr., Ad.Hitler-Str. 20
209 Wentz, Karl, Vertreter, Kirchenstr. 17
211 Wenzlaff, Herm., Gartenbaubetrieb
257 Wenzlaff, Otto, Gärtnerei, Regavorstadt
355 Werner, Herm., Dachdeckermstr., Schützstr. 7
278 Werth, Arnold, Gasthaus am Markt
320 Wichmann Nf., Ferd., Kfm., Hindenburgstr. 62
443 Wilke, Wilh., Schuhwr., Ad.Hitlerstr. 1
460 v. Wißmann, Rosenow
309 Wolfgramm, Kurt, Kaufmann, Kirchenstr. 20
282 Wolfgramm, Rob., Fleischerei, Schützstr. 13
284 Wunsch, Joh., Straßenmstr., Lönsweg 6
339 **Zühlsdorff**, Wilh., Bauer, Labes D

Labiau (Ostpr.)

280 **Abdeckerei**, Inh. Heinrich Krull, Abb.
251 Abel, Elsa, Landwirtin, Goltzhausen
477 Adebahr, Ernst, Fischhändler, Haffwinkel
316 Alwast, Fritz, Kolonialwaren
261 Ambrosius, Bruno, Zigarren, **Königsb.Str. 43**
366 **Amtsgericht.**
391 Angerstein, Otto, Fleischermstr., Siedl. Viehhof
232 An- u. Verkaufsgenossenschaft, Königsb.Str. 70
277 Apotheke, privileg., Marktstr. 6
403 Arbeitsamt, Tilsiterstr.
271 Aufbauschule, Staatliche, Friedr.Str. 31
407 Augstein, Ernst, Landw., Goldberg
253 Augstein, Ew., Kol.-W., Königsb.Str. 35
320 Awiszus, Elise, Hebammenschwester
212 Bank d. Ostpr. Landschaft, Königsberger Str. 41
219 Bartel, Erich, Kaufmann
219 Bartel, Richard, Getreide, Königsbergerstr.
486 Barth, Otto, Möbel
216 Bartsch, Ernst, Viehhdlg., Neue Str. 5
494 Bartsch, Otto, Pferdehdlg., Königsb.Str. 52
327 Bauer, Hans, Lehrer
496 **Baustelle Hüpper**
342 Bellmann, Carl, Reederei, Marktstr. 7
430 Derselbe, Wohn., Haffstr. 20
369 Berszieck, Hebamme, Schmiedestr. 6
336 Berszieck, Max, Tischlerei
490 Berufsschule, Labiau, Friedrichstr. 31
319 **Bilio, Aug., Fuhrn., Königsbergerstr. 14**
521 Bluhm, Herm., Fische, Rinderort
332 Bobeit, Jul., Gastwirt, Haffwinkel
221 **Boltz, Rich., Gründen**
288 Bonell Nf., K., Dampfsch.Reed., Dammstr. 10
423 Boriss, Dr. E., Arzt, Königsbergerstr. 41
272 Borowski, Schweizerweg 7
417 **Brauerei Ponarth, Niederl., Königsb.Str. 54**
374 Buchstelle d. Landw. Buchführungsgenoss. eGmbH., Königsb.Str. 21
351 **Bürgermeisteramt, Stadtkasse**
482 Dasselbe, Bürgermeister
234 Buirke, Dr., R.-A. [N], KönigsbergerStr. 73
420 Busan, G., Landw., Waldhausen
438 Busch, Kurt, Landwirt, Kl.Bärwalde
266 **Charitus**, Kreuzweg
464 Christahl, Franz, Baugesch., Friedrichstr.
523 **Deutsches Rotes Kreuz, Wilhelmstr. 16**
292 Deutsche Seefischereiges. Germania, Haffstr.
284 Doertling, Kurt, Marktstr. 4
385 Donnerstag, M., Schlossermstr.
509 Dorbrandt, H., Schmiedem., Friedr.Str. 2
247 Dorrn, Walter, Viehhof
367 Drehbrücke Grabenhof

413 Durbahn, Alb., Autovermiet., a. Kleinbhf.
432 **Edeka**, eGmbH, Großhandel, Haffstr. 22
313 Ehrenberg, Leo, Felle, Schmiedestr. 8
301 Ewert, Gustav, Kfm., Marktplatz 1.
455 Ewert, Hellmut, Hauptlehrer, Hindenburg I
398 Fabritz, Franz, Malermstr., Königsb.Str. 8
473 Fabritz, Otto, Malermstr., Königsb.Str. 20
519 Färber, Willy, Friseur, Königsb.Str. 15
309 Fischer, Alfred, Kl. Zanderlacken
231 Fischereiamt, Haffstr. 14
402 Fischereiaufsichtsstelle Haffwinkel
425 Fischverwertungsgenossenschaft Labiau, Haffstraße 13
439 Dies. Kurisches Haff
258 Forstamt, Erlenwald
505 Forstmeister Bansie
405 Freymann, Max, Sauerkohlfabrik
265 Freymann, Walter, Kuth
235 Friesel, Erich, Kfm., Marktstr. 1.
414 Funk, Wern., Elektroanl., Königsb.Str. 42
514 **Gasthaus Romeike, Rinderort**
294 Geißer, P., Schornsteinf.-Mstr., Moosbruch, Mühlenstr. 1
408 Gend.-Kreis Labiau
282 Gend.-Gruppenposten Kr. Labiau
205 Genossenschaftsbrauerei Labiau e.G.m.b.H., Blankensteinstr. 2
395 Gesundheitsamt, staatl., Schmiedestr. 6
365 Gludau, G., Gartenbaubetr., Königsb.Str. 58
378 Gluth, Alb., Kieshdlg., Dammstr. 5.
488 Grandau, Paul, Rohrweberei, TilsiterStr 5
421 Grego, Carl, Bäckerm., Königsb.Str. 30
208 Grisard Nf., O., Buchdruckerei, Marktstr. 5.
471 Groß, Adolf, Bootbauerei
484 Groß, Hans, Bauer, Needau
338 Gruber, Fritz, Fischhändler, Haffwinkel
264 Gutsverwaltung Steinberg
394 Hackelberg, F., Fleischermstr., Königsb.Str. 60
220 Hantel, Otto, Reiken
244 Hartog, W., Vertr., Königsbergerstr. 23
397 Haubensack, Arthur, Photograph, Markt 2
333 Heimarbeit, Großes Moosbruch, E. V.
518 Henke, Joh., Holzschuhfbr., Haffstr. 15
242 Henrich, Major, Marktstr. 3
384 Herrmann, Gustav, Ofenbau, Vorstadt 18
298 Hewich, Albert, Brandfelde
380 Hochheimer, Richard, Hotel, am Markt
286 Hoffmann, Grundstücksagentur, Abbau
255 Holtz, Bruno, Holzhdlg., Schönderterstr. 1.
510 Hoppe, Sigrid, Musiklehrerin, Schönd.Str. 8
209 Hotel Deutsches Haus, Marktstr. 4.
279 Hotel Kronprinz, Königsbergerstr. 72
223 Hotel zur Post, Königsbergerstr. 68
206 Jablonski, Carl, Kol.-W., Königsb.Str. 29
373 Jack, Willi, Bekleidung
331 John, Ad., Theut
283 Johst, Ernst, Kl.Scharlack
525 **Kabbert, H., Möbelfbr., Wilhelmstr. 8**
460 Kallweit, Emil, Fleischermstr., Dammstr. 6
371 Katasteramt, Preußisches, Schloß.
507 Kath. Pfarramt, Friedrichstr. 26
249 Katranski, Dr. Siegfr., Tierarzt, Schlachthof
317 Kauschus, Richard, Motormühle, Mühlenstr. 10
386 Klein, Johanna, Fischgesch., Altrinderort
257 Kontrollamt d. L.V.A., Schweizerweg 3
210 Koppetsch, Franz, Eisen—Eisenwaren, Werkzeuge, Baustoffe, Stahlwaren, Küchenbedarf, Glas, Porzellan, Geschenke, Am Fischmarkt 1
401 Koppetsch sen., Franz, Fischmarkt 1
428 Koppetsch, Walter, Mühle, Vorstadt 16
409 Kowallik, Conr., Radio, Königsbergerstr.
315 Krause, Rechtsanw. [N], Dammstr. 19
400 Krebs, Erich, Bücherrevisor, Königsb.Str. 31
344 Kreisausschuß u. Landratsamt, Wilhelmstr. 3
396 Kreishandwerkerschaft
371 Kreiskasse, Staatl., Schloß
241 Kreiskrankenhaus Labiau.
225 Krispien, Paul, Baugeschäft, Königsb.Str. 31
289 Kuhn, Arthur, Viehhdlg., Vorstadt 4
208 Labiauer Kreiszeitung u. Amtl. Kreisblatt, Verlag Otto Grisard Nachf., Marktstr. 5
454 Lack, Helene, Frau
300 Lamszies, E., Bulbeckshof
227 Landkrankenkasse d. Kr. Labiau, Jahnstr. 2
344 Landratsamt, Wilhelmstr. 3
323 Lange, H., Polstermöbelfbr., Haffstr. 3
203 Lange, Dr. J., Arzt, Markt 2
276 Lappöhn, Adolf, Fischhandlung, Haffwinkel
372 Lappöhn, Otto, Fischhändler, Haffwinkel
479 Lauschke, K., Bez.-Schornsteinfegermstr.
501 Lekensky, Lichtspielhaus, Friedrichstr. 16
389 Lekies, Stadtbaumstr., Kleinsiedlung
371 Lemke, Oberrentmeister, Schloß
202 Lemke, Gustav, Kfm., Marktstr. 9.
254 Walter u. Arno Lemke, Reiken
291 Leuchtfeuerwärter, Alt-Rinderort.
204 Löbell, K., Sachverständiger, Marktstr. 4
310 Loepke, Vermessungsrat, Richthofenstr.
363 Malerinnung Labiau, Mühlenstr. 9
383 Matz, Alfred, Drogerie, Königsb.Str. 11
335 Meitz, Franz, Autovermiet., Schmiedestr. 1
312 Arthur Mertins u. Sohn, Kfm., Dammstr. 17
355 Missall, Joh., Prokurist, Königsb.Str. 23
237 Molkerei-Genossenschaft Gr.-Legitten.
290 Morgenroth, Franz, Kol.-W., Marktstr. 2.
485 Morgenroth, Franz, Labiau-Neuhof
274 Morgenroth, Franz, Theut
334 Müller, Egon, Goldwr., Dammstr. 2
426 Müller, W., Kreisstraßenmstr., Vorstadt 7
457 Nagat, Wilh., Schlosserobermstr., Friedr.Str. 9
213 Nedebock, Herm., Kol.-W., Königsb.-Str. 18
428 Neue Walzmühle Labiau, Inh. Koppetsch, Walt.
326 Neuendorf, Emil, Lebensm., Königsb.Str. 4
458 Neumann, Alb., Töpfermeister
419 Neumann, L., Töpfermstr., Königsb.Str. 16
240 Nickeit, E., Arzt, Königsbergerstr. 67
321 NSDAP., Kreisleitung, Friedrichstr. 1
361 Dies., Ortsgruppe, Finanzamt
404 Dies., SA-Sturmbann I/141, Kreishaus
451 Dies., NS-Frauenschaft, Kreisleiterin
441 Dies., Amt f. Beamte
487 Dies., Hitler-Jug., Kreisdienstst., Jahnstr. 1
467 Dies., NS-Lehrerbund e. V., Königsb.Str. 21
349 Dies., NS.-Volkswohlfahrt, Kreisamtsleitung, Schmiedestr. 3
450 Dies., NS-Kriegsopferversorgung e.V., KönigsbergerStr.
396 Dies., Die Deutsche Arbeitsfront, KdF
226 Oberst eller, Bernh., Gaststuben, Fischmarkt 2
297 Oberst eller, Bernh., Tabakwr., Dampferexp.
287 Örtel, Gut Rosthöfen
227 Ortskrankenkasse, Allgem., Jahnstr. 2
465 Ostpr. Kriegsbeschäd. Werkstätten, GmbH
375 Ostpreußenwerk AG, Betriebsmonteur
448 Packhäuser, Helmut, Fleischermeister
262 Pauloweit, Otto, Elektromstr., Königsb. Str. 45
233 **Perlbach, B., Gärtner, Königsbergerstr. 45**
472 Peterson, Fritz, Königsbergerstr. 27
329 Petrick, Walt., Manufakturwr., Dammstr. 26
224 Pfarramt, Ev. II, Marktstr. 11
506 Plew, Karl, Glaserei, KönigsbergerStr. 53
259 Plewe, Fritz, Tischlerei, Mühlenstr. 3
495 Powitz, Otto, Kol.-W., Fischmarkt 1
302 Pustlauck, Fritz, Brunnenbau, Hindenb.Str.
303 Raabe, A., Zimmermeister
340 Radszuweit, Fr., Bäckerei, Fischmarkt 8
250 Radszuweit, sen., Karl, Fische, Fischmarkt 7
422 Ratskeller, Inh. Josef Kwasnick
214 Reichsbahn-Güterabfertigung Labiau.
452 Dies., Bahnmeisterei
295 Reichsfinanzverw., Finanzamt, Königsb.Str. 9
293 Dies., Zollamt.
489 Reichsluftschutzbund, Schweigerweg 5
468 Reichsnährstand, Kreisbauernschaft, KönigsbergerStr. 70
441 Reichspost, Postamt
513 Reichsstelle f. Getreide, Reichslagerhalle, Bezirk 1
387 Reimer, Autovermiet., Vorstadt 12
412 Riechert, Fritz, Fleischermstr., Dammstr. 4
483 Rieck, Karl, Sattlermeister
217 **Riemann, H., Kondit., Königsbergerstr. 51.**
218 Rohde, Gust., Masch.-Hdlg., Marktstr. 7
411 Röhrig, Hanns, Kreisschulrat
278 Rosenbaum, Landmesser, Siedlung Viehhof.
252 Rudowski, Eduard, Dampfsägewerk, Grabenhof.
364 Salomo, Ed., Sellermstr., Königsb.-Str. 61
263 Sandau, Erich, Schakaulack
308 Schergaut, Marta, Landwirtin, Imbärwalde
424 Schilling, Carl, Malermstr., Wassergasse 2
502 Schilling, G., Versich., F.Tschierse-Str. 2
249 Schlachthof, Städt.
382 Schlapeit, R., Spedition, Dammstr. 9
267 Schlicht, Gasthaus, Gr.Pöppeln
284 Schloßdrogerie, Marktstr. 12
363 Schmilgeit, Rich., Malermstr., Mühlenstr. 9
269 Schneider, Karl, Kl. Reiken
207 Schreiber, Paul, Manufakturwaren und Modeartikel, Labiau
337 Schütz, Ernst, Gastwirt, Hindenburg
453 Schütz, W., Handelsvertr., Dammstr. 11
325 Schützengarten Labiau, Inh. Gustav Kunkel
418 Schule Labiau, Königsbergerstr. 5
469 Schulz, Oberamtsrichter, Wilhelmstr. 20
270 Schulz, G., Wurstgeschäft, Haffstr. 2
524 Schumann, Franz, Bäckerei, Haffwinkel
368 Sdun, Bruno, Drogerie, neben der Post
311 Seydack, Friedrich, Fischhdlg., Rinderort
222 Skalweit, Hedwig, Frau
431 Slomianka, Fleischwaren
357 Sparkasse d. Kreises Labiau, Marktstr. 3
239 Springer, Needau
466 Stadthaus, Ernst, Bäckermstr., Haffstr. 24
348 Stadtsparkasse Labiau, Königsb.Str. 73
238 Stadtwerke Labiau, Gas- u. Wasserwerk
281 Stebner, Alt Zanderlacken
304 Stechert, Ww. Wanda, Kol.-W., Königsb.Str.74
277 Steppulat, Dr. phil., W., Apothekenbes., Marktstr. 6
285 Stobbe, Asta, Landwirtin, Friedlacken
275 Stöiger, Tierarzt, Königsbergerstr. 1
314 Straub, Fr., Klempner, Königsbergerstr. 35
324 Straub, Herm., Maschinen Gartendorf.
229 Struwe, Gustav, Fische, Haffwinkel
328 Superintendentur.
416 Ulrich Erwin, Fleischermeister
268 Umlauft, Christoplacken
230 Unruh, Nachf., Kol.-W., Königsb.Str. 62
256 Volksbank Labiau eGmbH, Königsb.Str. 65
392 Volkswohlbund, Versich.-Verein a. G., Vorstadt 10
527 Volprecht, Ulrich, Insp., Grießstr. 8
362 Vorhoff, Ferdinand, Theut
410 Voß, Albert, Fischhandlung, Haffwinkel
459 Waisenhaus f. Mädchen, Wilhelmstr. 18
461 Walleneit, Adam, Goldberg
228 Wallin, Max, Schlossermstr., Königsb.Str. 68
296 Wangerowski, Louis, Manuf.-W., Marktstr. 8
318 Wargenau, Ernst, Dentist, Königsb.Str. 41
350 Warstat, Hans, Bauunternehmer
376 Waschke, Kurt, Baumeister
360 Wasgint, Emil, Friseur, Dammstr. 23
243 Wasserbauamt Labiau, Dammstr. 15.
493 Wasserschutz-Polizei, Rathaus
456 Wehrmacht, Wehrmeldeamt, Schmiedestr. 3
478 Dies., Wehrbez.-Offizier, Schmiedestr.
393 Westphal, E., Dentist, Marktstr. 3
246 Wiegleb, Landw., Westenhöfen
307 Wiersbitzki, Otto, Feinkost, Königsb.Str. 69
470 Wiersbitzki, Otto, Gasthof zum Elch
429 Wingerning, Hans, Gastw., Kleinhof
236 Winter, Dr. W., Zahnarzt
215 Wüst, Georg, Kfm., Dammstr. 3.
480 Zittlosen, G., Betriebsl., Friedrichstr. 29

Laboe (üb. Kiel) [Schlesw.-Holst.]

☞ *Hkd* = Heikendorf (über Kiel)
170 Amtsvorst. u. Bürgermstr., Reventloustr.
169 **Amtsvorsteher, Lutterbeck.**
173 Apotheke, Dr. Ernst Prahl
175 Arp, Anna, Kfm., Rosenstr. 116.
260 Arp, E. H., Schiffswerft
205 Arp, Heinr. I., Baugesch., Steinkampsberg 26
136 Arp, Hugo, Bauernf., Oberdorf 7
204 Arp, Otto, Bootsbauerei, Rosenstr.
159 Arp, Paul, Landw., Brodersdorf
178 Arp, Richard, Bauer, Oberdorf
229 Arp, Willy, Bauer, Oberdorf
149 Bandholz, Carl, Brauereivertr., Parkstr. 2
212 Bauer, Wilh., Bauer, Neuheikendorf
117 Bauer, Wilh., Masch.-Fbr., Hafenstr. 5
168 Baumann, Hugo, Uhren, Lutterbek.
180 Beamtenbank Kiel, Heikendorf.
177 Beamtenbank Kiel, Gesch.-Stelle Laboe.
107 Julius Berger Tiefbau AG, Jägersberg
311 Blöcker, Kurt, Bauer, Stein
129 Blunck-Heikendorf, Kunstm., *Hkd* Teichtor 51
161 Böhe, Friedr., Bauer, *Hkd* Dorfstr. 27
187 Börnsen, Hermann, Bäckerei, Stein.
249 Bornemann, Emil, Hptm., Schlageterstr. 22
251 Bräsch, Peter, Tabakerzeugnisse, Strandstr.
147 Brandt, Carl, Baustelle Korügen
133 Braun, Willi, Lebensm., Parkstr. 1
124 v. Bremen, Erna, Frau, Strandstr. 84
278 Brinkhaus, Dr. Carl, Augenarzt, Möltenort, Horst-Wessel-Weg 6
165 Brockmann, Adolf, Schmiedemstr., Lutterbek
259 Brockmann, A., Ing., Schöpfwerk Gr. Schleuse
220 **Brockmann, A., Müller, Lutterbek.**
185 Bruhn, Wilh., Baugesch., *Hkd* Teichtorstr.158
253 Büll, Carl, Gastw., Möltenort
157 Claussen, Carl, Bauer, Brodersdorf
339 Cremer, Walther, Stud.-Rat, Strandstr. 50
219 Däring, Johs., Schneidermstr., Dahlmannstr.
238 Dahmke, Ernst, Kanalst., Möltenort.Weg 272
139 **Danker, Herm., Schneidermstr., Stein.**
303 Delz, Herm., Archit., Möltenort, Bergstr. 30
285 Denker, Rich., Kohlen, *Hkd* Teichtorstr. 31
148 Deppe, Ludwig, Brauereinied., Heikendorf
318 Deutsche Bau-Aktienges., Jägersberg
179 Diederichsen, H., Kohlen, *Hkd* NeuHeikend.W.
134 Dittmar, Gust., Vertr., *Hkd* Strandweg 42
261 Dohse, Thilde, Frau, Haus Katzbek
262 Eggerstedt, H., Elektr. Anlag., Hafenstr. 27
286 Ernst, Heinr., Tischlerei, *Hkd* Dorfstr. 11
291 Febrans, Karl, Sachverst., Steinkampberg 17
338 Fink, Otto, Ing., Dellenberg 1
333 Fintzen, Hans, Landw., Oberdorf 21
160 Foerster, Dr. Max, San.-Rat, Arzt
154 Fries, Franz, Schlachtermstr., Stein
241 **Fröhlich, Reinh., Buchdr., Wilhelmsallee**
192 Gastwirtschaft Aukrog, Inh. W. Freitag
257 Gastw. Bandholz, Fremdenh., Hafenstr. 2
208 Gastw. Café Dahmke, Möltenort
280 Gastw. Erholung, Friedrichstr. 8
228 Gastw. Haus Meeresblick, Strandstr. 60
264 Gastw. Kählers Gasth., Neu Heikendorf
254 Gastw. Landhaus, Heikendorf
197 Gastw. Lempkes Kaffee, *Hkd* H.-Wessel-Weg 5
202 Gastw. Probsteier Hof, Dellenberg 4
214 Gastw. Sarbs Strandpavillon, Strandstr. 7
135 Gastw. Schröders, Gastw., Möltenort
150 Gastw. Seeterrassen, Inh. K. Marsen
116 Gastw. Strandhalle, Inh. P. Losensky
223 Gastw. Straud-Idyll, Steiner Weg
171 Gendarmerieposten
131 Gendarmerieposten Heikendorf
290 Gendarmerieposten Lutterbek
109 Giese, Max, Baustelle, Korügen
156 Giesecke, Theodor, Dr., Heikendorf
281 Göttsch, F., Bauer, Neu-Heikendorf
142 Göttsch, Heinrich, Autoverm., Friedrichstr. 28
298 Göttsch, Reinhold, Archit., *Hkd* Friedrichstr. 1
125 Göttsch, Wilh., Baugesch., Heikendorf
101 Grammerstorf, Karl, Bauer, Oberdorf 8
284 Herm. Graupner, KG, Baumstr.
188 Hansen, W., Gemüse, *Hkd* Teichtorstr. 15
288 Harms, Herm., Bäckerei, Revenloustr. 17
320 Hartung, Joh., Malermstr., *Hkd* Hindenb.Str. 13
210 Haß, Wilh., Gartenbau, Roseustr. 75.
(164) Heyden, Otto, Verw., Heikendorf
184 Hotel Laboe, Dellenberg 2
146 Hotel Neu Stein, Inh. Rieken
128 Hotel Seeblick, Möltenort
224 Hotel Seegarten, R. Stoltenberg, Hafenstr.36
130 Hotel Stein, Inh. Anna Stelk
152 Howaldt, F.-Helmut, Möltenort, Schröderstr. 17
145 Ibelshäuser, Max, Hotel, Heikendorf
337 Jahn, Hugo, Kapitän, Strandstr. 44
141 Jahn, Hugo, Bier- u. Weinhandlung
207 Jensen, Dr. J., R.-A. [N], Strandstr. 78
248 Jürgen, Karl, Kapitän, *Hkd* Mölteno.Weg 41
236 Jürgensen, Johs., Bäckerei, Reventloustr.
132 Kähler, Ernst, Autoverm., *Hkd* Neu Heikend. Weg 7
314 Kähler, Heinr., Bauer, *Hkd* Dorfstr. 4
310 Kähler, Rudolf, Drogerie, Parkstr. 6
111 Kähler, Heinr., Schlächt., Neuheikendorf, Dorfteich 126
108 Karstens, Wilh., Tiefbau, Jägersberg
322 Kausch, Korv.-Kpt., Möltenort, Kolonnenweg
227 Kettenbeil, Otto, Kaufhaus, *Hkd* Dorfstr. 40
267 Kieler Verkehrs-AG
232 Klindt, Ferd., Bauer, Stein
213 Klindt, Herbert, Bauer, Wendtorf
294 Klindt, Walter, Bauer, Butterbeck
237 Koch, Hermann, Architekt, Oberdorf 29
211 Kreissparkasse Plön, Fil. Laboe
196 Kreissparkasse Plön, Fil. Heikendorf
(162) Kreissparkasse Plön, Fil. Lutterbek
(274) Kreissparkasse Plön, Fil. Stein
326 Kreuter, Ing., Reventloustr. 11
201 Kreutzfeldt, J., Schlachterei, Katzbekstr. 11
244 Krohn, Detl, Laboer Mühle, Mühlenstr. 1
300 Krützfeld, Malermstr., Neu Heikendorf, Neu Heikend.Weg 110
252 Krützfeld, Herm., Zimmermstr., Stein 2.
308 Krützfeld, Rich., Kapitän, Rosenstr. 8
191 Kruse, Joh., Tiefbau, Brunsbüttelkoog, Fischereihafen
329 Läer, Bernh., Baugesch., Korügen
158 Lage, Ernst, Ingenieur
234 Lamp, Hugo, Bauer, Wendtorf
194 Lamp, Karl, Landwirt, Hohenstein
193 Lamp, Wilh., Dipl.-Landw., Dellenberg 27
112 Lantau, Friedrich, Manufakturwaren
306 Derselbe, Heikendorf, Dorfstr. 18
226 Leinen, Bruno, Kfm., Strandstr. 36
309 Lenz & Co, Allg. Bauges., Jägersberg
190 Marine-Ehrenmal, Laboe
323 Marine-Lager, Korügen b. Heikendorf
189 Martens, Gustav, Lehrer a. D., Stein.
228 Matthiesen, Peter, Strandstr. 60
155 Meierei, Herm., Böhe, Heikendorf
296 Meierei-Genossensch. Laboe, Steiner Weg 1
162 Meiereigen. Lutterbek, eGmbH
153 Mindt, Rudolf, Lastbetr., Dorfstr. 4
167 Möller, Aug., Bauer, Lutterbek
289 Möller, Paul, Möltenort, Seebadeanstalt
283 Mordhorst, Ernst, Bauer, Neuheikendorf, Neuheikendorfer Weg 125
102 Mordhorst, Fritz, Sattlermstr., Möltenort, Schröderstr.
113 Müller, Alfr., Lebensm., *Hkd* Dorfstr. 11
240 Mundt, Willy, Stellmacherei, Brodersdorf
163 Niese, Dorothea, *Hkd* Mühlenweg 44
301 Opp, Herm., Zimmerei, Brodersdorf
151 **Ostseeheim Stein, Kindererholungsstätte**
183 Otto, Heinrich, Kol.-W., Feinkost
127 Park-Pensionat, Wiesenweg 4
263 Permien, P., Kanalst., Möltenort, Schröderstr. 4
230 Petersen, Heinr., Friseur, Hafenplatz
115 Petersen, Richard, Mühlr., Heikendorf
297 Pirsch, Karl, Steuerberater, *Hkd* Hafenstr. 20
298 Planungsgemeinschaft Heikendorf
319 Ploen, Ernst, Tapeziermstr., Friedr.Str. 10
295 Polizeiposten Heikendorf, Dorfstr. 13
242 Rathke, Dr. W., Zahnarzt, Strandstr. 58
174 Rathje, Hans, Drogerie, *Hkd* Hafenstr. 19
221 Reichsfinanzverw.: Zollwachtschiff Laboe
243 Dieselbe, Zollaufsichtst., *Hkd* Hindenb.Str. 7
120 Reichspost, Postamt
331 Rix, H. W., Lebensm., Möltenort, Strandw. 4
239 Rix, Wilhelm, Kanalst., Möltenort, Strand 5
218 **Sarb, Marie, Möbel**
256 Schaer, Irmg., Möltenort, Graf-Spee-Allee
255 Scheipering, Fritz, Bäckermstr., *Hkd* Teichtor25
182 Schetelig, Otto, Pastor, Heikendorf
124 Schierholz, Gustav, Strandstr. 84
198 Schlesw.-Holst. StromversorgungsAG
122 Schlitt, Dr. Karl, Arzt, Reventloustr.
176 Schneekloth, Max, Kol.-W., *Hkd* Mölt.Weg 88
110 Schnoor, Heinrich, Baugeschäft
265 Schnoor, Walter, Kfm., Strandstr. 80
270 Schöneich, Franz, Zimmermstr., Oberdorf
250 Schönkirchener Bank, *Hkd* Teichtor
302 Schröder, Ernst, Gastw., *Hkd* Hafenstr. 6
186 Schröder, Hugo, Gastw., Brodersdorf
293 Schröder, Johs., Kraftverkehr, Brodersdorf, Dorfstr. 28
166 Schütt, Carl, Kapt., Möltenort, A.d.Schanze 1
304 Schule in Heikendorf, Krusenbargredder 1
292 Schweimer, K., Rat, Möltenort, Schröderstr.
334 Siemens Bauunion, Brodersdorf
222 Sprott, Wilh., Kol.-W., Heikendorferweg 25
119 Stark, Hans, Lebensm., Neuheikendorf
181 H. u. M. Steffen, Schlachterei, *Hkd* Teichtor 30
200 Steffen, R., Autoverm., Neuheikend.Weg 133
245 Stelk, Gustav, Bürgermstr., Stein
164 Stinnes, Hans-H., Haus Torott, Heikendorf
216 Stölting, Hermann, Baugeschäft.
137 Stoltenberg, Heinr., Bauer, Brodersdorf
172 Stoltenberg, Herbert, Landw., Lutterbeck
217 Stoltenberg, Herm., Bauer, Wendtorf
114 Theiß u. Will, Tiefbau, Baust. Korügen
330 Tretau, Erwin, Bauer, Stein
126 Twisselmann, Johs., elektr. Anl., Heikendorf
195 Twisselmann, Wilh., Klempn., *Hkd* Teichtor168
345 U-G.-Lutterbek d. RLB.
317 Umlauff, Max, Baumstr.
225 Untiedt, Erich, Bauer, Wendtorf
312 Vöge, Ernst, Schlachtermstr.
344 Vöge Nf., Heinr., Eisenwr., Dellenberg 1
118 Vöge, Otto, Kfm.
328 Vöge, Wilh., Bauer, Brodersdorf
203 **Vöge & Wiese, Holzhdlg.**
327 Vocge, B., Bauer, Lutterbek
144 Vogel, Eduard, Malermstr., *Hkd* Friedr.Str.173
287 Vosgerau, H., Milchhdlg., *Hkd* Teichtorstr. 35
266 Wasmund, Emil, Wilhelmsallee 2
276 Weber, Hertha, Hebamme, *Hkd* Mölt.Weg 23
258 Wehrmacht: Marine, Bauabteil. Jägersberg
315 Dies., Marine, Bauleit., Korügen, Haffk. 86
209 Werk, Willy, Stadtrat, Schlag.Str. 26
121 Wesche, Karl, Baust. Jägersberg-Korügen
235 Wiese, Bernhard, Bauer, Wendtorf
110 Wiese, Eggert, Baustoffe, Hafenstr. 4
282 Wiese, Ernst, Bäckerei, Heikend.Weg 13
321 Wiese, Paul, Dipl.-Landw., Oberdorf 18
277 Wiese, Th., Kapt., Strandstr. 24
268 Willrodt, E., Fuhruntern., *Hkd* Hafenstr. 26
143 Wörpel, Heinr., Bauer, Freienfelde
231 Wulff, Georg, Bauer, Stein
105 Wulff, Georg, Bauer, Stein
246 Wulff, Otto, Bauer
140 Wulff, Walter, Bürgermstr., Brodersdorf

Lachen (üb. Neustadt [Weinstr.]) [Bayern]

748 **Aulenbacher, Wilhelm, Kesselschmiede**
715 **Bein, Friedr., Installation**
703 F. & G. Bergdolt, Weingut Duttweiler
787 Bernhardt, Jakob, Landwirtsch. Maschinen
708 Berst, Theob., Wirtsch. z. Linde
704 Bossert, Friedrich, Landwirt, Duttweiler
738 **Breß. Oskar, Weinbau, Duttweiler**
705 Bürgermeisteramt Böbingen
709 Bürgermeisteramt Duttweiler
734 Bürgermeisteramt Geinsheim
756 Bürgermeister der Gemeinde Lachen-Speyerdorf über Neustadt an der Weinstraße
785 **Degen, G. Mich., Rechner, Gommersheim**
779 Degen, Theod. H., Dentist, Gommersheim
769 **Geidlinger, Franz, Autobetrieb**
775 **Wilh. Geidlinger & Söhne, Maßschneiderei**
721 Geitlinger, Michael, Ziegelei, Altdorf
713 Gendarmeriestation Altdorf
750 Gendarmeriestation Lachen
782 Geschwindt, Jakob, Küferei, Duttweiler
790 **Hammann, Wilhelm, Futtermittel**
774 Hankel, Otto, Zweigstellenltr., Geinsheim
718 **Hofmann, Dr. Alfons, Arzt, Geinsheim**
753 Hoos, Wilhelm, Metzgerei
796 **Hopp, Franz, Fahrradteile, Geinsheim**
740 **Kaufmann, Gg., Gasth., Speyerdorf**
791 Kömpel, Herm., Weinhdlg., Duttweiler
774 Kreissparkasse Neustadt, Zweigst., Geinsheim
730 Dies., Zweigstelle Lachen
706 Kühborth, Jak., Weinbau, Duttweiler
783 **Landw. Konsumverein, eGmuH.**
719 Litzel, Heinr., Waagenbau, Duttweiler
741 Mädchenerziehungsheim Speyerdorf, Speyerdorf über Neustadt (Weinstraße).
742 Meyer, Heinr., Kol.-W., Speyerdorf
770 Missionshaus d. Dt. Gemeinsch.-Diakonie-Verb. Speyerdorf
768 Mohr, Karl, Erbhofbauer, Geinsheim
761 Müller, Jak., Dentist, Geinsheim
765 **Neunzlinger, Hub., Spedit., Geinsheim**
736 NSDAP., NSKK., Stand. F. M 51, Alb. Mayer
712 **Pfalzwerke A-G, Duttweiler**

757 Pflegeanstalt Bethesda
793 Prot. Pfarramt, Gommersheim
716 Prot. Pfarramt, Dr. Martin, Neustadt
745 Raiffeisen-Verein Duttweiler
755 Reichsbahn, Bahnhof Lachen-Speyerdorf
762 Sauter, Heinr., Viehvermittlung
754 Schubert, Dr. Hans, Arzt, Speyerdorf
744 Seithel, Thomas, Baugesch., Geinsheim
766 Serini, Otto, Versicherungen,
759 Spanier, Franz, Metzger, Geinsheim
732 Spar- u. Darlehnskasse, Geinsheim
711 Stapf, Georg, Weinkommiss., Böbingen
777 Steuer- u. Gemeindeeinnahme, Lachen
747 Trautz, Rudolf, Müllerei, Speyerdorf
743 Voll, E., Wwe., Altdorf
707 Walter, Karl, Bäckerei, Duttweiler
758 Werst, Ernst' Spedition, Gommersheim
780 Zillig, Joh., Landesprod., Geinsheim
746 Zipp, Heinr., Baumschulen, Speyerdorf

Lachowice (üb. Saybusch) [Oberschlesien]

5 Amtsbezirk Stryschawa, Nr. 577
9 Fortsamt, Preußisches, Slemien, 9
15 Forsthaus Stryszawa, Krs. Saybusch
2 Gend.-Posten, Kukow, SaybuscherStr. 119
4 Gend.-Posten Lachowitz, Dorfstr. 420
1 Gend.-Posten Stryschawa, Nr. 713
14 Reichsfinanzverwaltung, Zollaufsichtsstelle Stryschawa-Nord
8 Sägewerk Lachowitz

Lackenbach (Niederdonau)

9 Apotheke, Adler-, Schloßg. 29
2 Belihart, Dr. G., Arzt, Schloßg.
3 Esterházy'sches Forstinspektorat, Dampfsäge, Fürst
10 Forstamt Oberpullendorf d. Reichsforstverw., Schloß
1 Gemeindeamt
6 Gendarmerieposten, Neugasse 2
8 Hlawin, M., Textilwr., Bergg. 21
5 Pertl, Alex., Kaufhaus, Hauptpl. 3
20 Reichspost, Postamt
13 Riess, Rud., Buchdruckerei, Schloßg. 4
4 Schreiber, Math., Uhrmacher, Schloßg. 6
7 Spar- u. Hilfsgenossenschaft, Hauptpl. 4
14 Szin, Elisabeth, Gasthof, Schloßg. 3
12 Zollaufsichtsstelle (G), Ritzing

Lackendorf (Burgenland) [Niederdonau]

1 Hasler, Fritz, Kfm., Hauptstr. 48
2 Heinzl, Leopold, Kr.-Jägermstr., Hauptstr. 61

Lackenhof (Niederdonau)

1 Fallmann, Josef, Nr. 4
2 Forstverwaltung Gaming d. Reichsforste

Ladbergen (Westf.)

67 Averhaus jun., Ant., Fuhrw., Greven-Schmedehausen
14 Belnecke, Aug., Viehhdlg., Hölter 15.
30 Berlemann, H., Bauer, Wester 1
54 Bettler, Aug., Händler, Schmedehausen 55
39 Böhmer, Jos., Fuhrgesch., Schmedehausen 47
41 Budde, H., Ges.-Fahrten, Dorf
62 Buddemeier, F. W., Kfm., Wester 28.
55 Chrishäuer, Friedr., Maschinen
29 Ehmann, Heinr., Bauer, Overbeck 4
42 Ev. Kirchengemeinde, Hölter 51
18 Feldwisch, Heinr., Eisenwr., Hölter 56
09 Ferlemann, Ad., Landw., Overbeck 2.
15 Feuerwehr, Ladbergen
53 Fiegenbaum, Walt., Autohdlg., Wester 27
36 Frische-Kappel, E., Bauer, Schmedehausen
27 Gendarmerieposten
64 Griese, Georg, Bauer, Hölter 8
35 Große-Stockdiek, Ernst, Bauer, Overbeck 9
12 Haarlammert, Heinr., Bauer, Overbeck 32
32 Haarlammert, Herm., Bauer, Overbeck 14
33 Haarlammert-Kröger, Düngem., Hölter 174
10 Hagen, Aug., Landwirt, Overbeck.
15 Hakmann, Ad., Uhrmacher.
56 Hilge, Gustav, Möbelwerkst., Hölter 132
13 Kipp, Aug., Kunstdüngerhdlg., Hölter 105
71 König, Emil, Gastw.
40 Kötter, Gust., Geflügelzucht, Overbeck 6
16 Kötter, Otto, Geflügelzucht, Grevenerstr.
22 Kötterjohann, Gust., Händler, Wester 51.
50 Kohnhorst, Gustav, Overbeck 1
68 Kordel, B., Schmiede, Post Eltnigmühle
31 Kuckhermann, Aug., Bauer, Bürgermstr.
63 Ladb. Eisenwr.-Fbr., GmbH, Bahnst.Lengerich.
74 Ladberger Kunsttischlerei, F. Schoppenhorst
19 Ladberger Spar- & Darlehnskasse, Hölter 79
44 Lammers, Heinr., Manuf.-Wr., Wester 78
69 Marczoch, Fritz, Straßenmstr., Wester 64
24 Möller, Wilh., Schreinerei
26 Oeljeklaus, Friedr., Schenkw., Hölter 101.
25 Oeljeklaus, H., Getreide, Wester 73
58 Oelrich, M., Baustoffe, Wester 78
45 Osterhaus, Frdr., Sägewerk, Hölter 77
43 Peters, Aug., Autovermiet., Wester 58
60 Quiller, Friedr., Bauer, Hölter 19
20 Reichspost, Postagentur
59 Schwerlücke, Heinr., Autorepar., Hölter 181
52 Schröerlücke, Wilh., Fahrzeuge, Overbeck 7a
23 Schulte, Wilh., Bäckerei, Hölter 35.
07 Schulte-Freckling, Jul., Gastw., Wester 34.
47 Soestmeier, C., Wirtsch.
57 Sparkasse Krs. Tecklenburg, Zweigstelle
37 Stegemann-Reiners, B., Bauer, Schmedehausen 25
48 Stork, Gust., Bauer, Overbeck 6
34 Stork, Wilhelm, Tischlerei, Hölter 51
76 W. Sundermann & Sohn, Kunstschreinerei
21 Wallmann, Georg, Bauer, Overbeck 3
51 Wesselmann, Friedr., Viehhdler., Wechte 42

Ladelund (üb. Leck) [Schleswig]

26 Andresen, Chr., Bauer, Kolonistenhaus
13 Carlsen, Antoni, Gastw.
14 Christensen, Siegfr., Bauer, Westrefeld
10 Ebsen, Christian, Bauer
29 Ebsen, Thomas, Bauer
43 Feddersen, Hugo, Bauer, Boverstedt
21 Friedrichsen, Albrecht, Bauer, Boverstedt
45 Gend.-Posten
48 Greger, Paul, Baugesch.
44 Hagge, Siem, Gastw., Westre
17 Hansen, Andreas, Fahrradhdlg.
01 Hansen, Chr., Gastwirt, Bramstedt.
34 Hansen, Fedder, Bauer, Karlum
32 Hansen, Sönke, Schlachterei
02 Hünding, Karl, Gastwirt.
07 Jacobsen, Ingeborg, Landw., Adewadthof
47 Jensen, Christian, Gemischtwr.
19 Jensen, Ferd., Kfm., Karlum
39 Lützen, Hanne, Bauer
12 Meiereigenossenschaft Ladelund eGmbH
41 Neue Spar- u. Darlehnskasse
50 Gebr. Niemax, Tiefbau, Grenzstr.
31 Nissen, Bahne, Bauer, Karlum
22 Nissen, Heinrich, Bauer, Reminenhof
09 NSDAP.: NS.-Volkswohlfahrt
09 Oksen, Oskar, Bäckerei.
33 Oechsle, Wilh., Amtsvorst., Boverstedt
36 Pastorat
16 Petersen, Hans A., Gemischtwr.
37 Reichsarbeitsdienst, Abt. 1/75
27 Reichsfinanzverw.: Bez.-Zollkommissar
24 Dieselbe, Zollamt Neupepersmark
10 Schlesw.-Holsteinische Bank
23 Schlesw.-Holst. Stromversorg.-A.-G.
25 Schmidt, Jörgen, Kfm., Westre
18 Schule Ladelund

Ladenburg (Baden)

☛ *Ed* = Edingen a. Neckar
Hdh = Heddesheim (Baden)
Nhs = Neckarhausen (üb. Mannheim 2)

336 Abdeckereiverb., I. Badischer
394 Adelmann, Rud., Elektr. Anl., Marktpl. 4
329 Agricola Söhne, W., Zigarrenfbr., Zehnstr. 13
245 Albers, KG, Krawattenfbr., Neue Anl. 8
357 Allgemeine Ortskrankenkasse Mannheim-Land, Adolf-Hitler-Str.
224 Apotheke Heddesheim, Hindenburgstr. 23
290 Apotheke Ladenburg, Marktpl. 7.
253 Bach III, Jak., Fuhrw., *Hdh* Wagnerstr. 29
302 Badenwerk AG
382 Bad Pferdestammbuch, Heddesheim
333 Bauer, Zigarrenhaus, Hauptstr. 57
424 Bechtold, Adam, Bahnhofhotel, Ad.Hitl.-Str.1
462 Bechtold, Adam H., Kfm., H.Wesselstr.
287 Becker & Co. Mineralölraffinerie, Werkzeugmaschinen, Gummi-Regenerierwerk, Industriestraße 9
362 Beidinger, Jos., Gastw., Brauerg. 2
418 Benckiser, Joh. A., Chem. Fbr., GmbH
423 Benz Söhne, Carl, Automob.Fbr., Ilvesh.Str.
334 Benz Wwe. Karl, Dr., Dr.-Karl-Benz-Platz
247 Bezirkssparkasse, Zweigst., Wallstadt.Str.15
267 Bezirkssparkasse Weinheim, Zahlst. Heddesh.
475 Bickel, Gg., Baugesch., *Hdh* Kirchbaumstr. 3
223 Bilz, Willi, Musikdir., Neue Anlage 37
355 Bitsch, Gg., Baumschulen, Wormserstr. 41
307 Bläß, Michael, Kfm., Hauptstr. 19
280 Blatt, Georg, Gärtnerei, Schwarzkreuzstr. 51
463 Bode, Wilh., Modellbau, *Ed* Rath.Str. 43
445 Böll, Georg, Baugesch., Edingen.
459 Brecht, Adam, Fuhrbetr., *Nhs* Hauptstr. 120
435 Brecht, Franz, Fuhrw., *Nhs* Hindenburgstr.184
305 Brecht, Ludw., Archit., *Nhs* Hauptstr. 118
366 Brümmer, Rud., Vertreter, Wallst.Str. 15
376 Carqué, Louis, Mühle Ladenburg.
324 Colas-Kaltasphalt, GmbH, Ad.Hitlerstr. 16
365 Dehoust, Karl, Gasth., Neckarhausen
339 Dehoust, Phil., Fahrschule, *Ed* Bism.Str. 12
360 Deutsche Grosscink. Ges. m. b. H. siehe jetzt: GW-Industriebetriebe G. m. b. H.
261 Diemer, Joh., Glaserei, Schulstr. 17
264 Dietrich, Willi, Architekt, *Ed* Grenzh. Str.79
268 Ding, Joh. Georg II, Altbürgermstr., *Ed* Hauptstr. 3
306 Domhof-Drogerie, Hauptstr. 9
342 Drißler, Dr. J., Arzt, Hauptstr. 19
478 Düster, Joh., Glaserei, *Hdh* H.-Wessel-Str. 8
238 Ebinger, Jak., Kol.-W., R.Wagner-Str. 36
273 Eff, Fritz, Kohlen, Weinheimer Str. 14
214 Ein- u. Verkaufsgen. d. Bauernver., *Hdh* Friedhofweg 1
326 Eisen-Hoch- u. Brückenbau, Industriestr. 19
259 Ester, Gg., Mineralwasser, *Ed* Schulstr. 6
395 Evangelisches Pfarramt, Edingen
386 Evangelisches Pfarramt, *Hdh* Ad.-Hitler-Str.6
286 Evangelisches Pfarramt, Ladenburg
436 Evangelisches Pfarrvikariat, *Nhs* Schloßstr. 26
477 Faller, Aug., z. Eintracht, Kirchnerstr. 24
319 Faller, Otto, Schornsteinfegmstr., Ilvesh.Str. 14
212 Fath, Herm., Herstellung von Polsterwaren, Edingen, Friedrichsfelder Str. 11 u. 20
269 Feller, Edm., Kfm., Rheingaustr. 34
301 G. Fetzer K.-G., Hautleimfbr., Wallst.Str. 65
(441) Feuerwehrkommando
319 Fey, Jak., Baubedarf
346 Finzer, Georg, Schlosserei, *Ed* Friedrichsf.Str.34
432 Fischer, Ludw., Gutspächter, Schwabenh -Hof.
222 Fleckenstein, G., Baumsch., *Hdh* Ad.-Hitler-Straße 2
404 C. L. Fortner u. Frau, Kunstgewerbe, Kirchenstraße 10
221 Frey, Alfr., Autovermiet., Schriesh.Str. 5
204 Frey, Mathäus, Kfm., *Ed* Grenzhöferstr. 47
323 Fuchs, J. Ph., Holzhdlg., Hauptstr. 1
438 Fulmina, Industrieofenbau, Edingen
230 Gärtner, Georg, Baugesch., *Ed* Rath.Str. 47
384 Gauss, Joh., z. Ratskeller, *Ed* Hauptstr. 41
335 Gemeindeverwaltung Edingen
303 Gemeindeverwaltung Heddesheim
241 Gemeindeverwaltung Ladenburg, Ladenburg, Rathaus
242
359 Gemeindeverwaltung Neckarhausen
450 Gendarmerieposten Edingen
443 Gendarmeriestation Heddesheim
444 Gendarmeriestation Ladenburg
219 Gesellsch. f. Tabakhandel u. Tabakvergärung GmbH, *Ed* Hauptstr. 4
262 Geyer, Leop., Baugesch., H.-Wesselstr. 10
232 Goedecke, GmbH, Lebensm., Hauptstr. 31
203 Götz, Jos., Zimmergesch., Heddesh.Str.
468 Gottschalk, Leo, Wollwr., Neugasse 1
398 Guckenmus, Georg, Schreibwr., Marktpl. 2
352 Günther, Adam, Metzgerei, *Hdh* Unterd.Str. 36
360 GW-Industriebetriebe GmbH, *Ed* Hauptstr. 35
324 Haas, Fritz, Ing., Ad.-Hitler-Str. 16
437 Hammer, Karl, Rohtabake, Hauptstr. 26
369 F. u. E. Hartmann, Zimmergesch., *Ed* FriedrichsfelderStr. 40
425 Hauber, Herm., Dentist, Ad.Hitlerstr. 18
429 Haus Klein, KG, Tabakfbr., *Ed* Hauptstr. 49
392 Hebenstreit, Carl, Kohlenhdlg., *Ed* U.Neug. 3
479 Hechler, Fritz, Samen, *Ed* Obere Neugasse 7
442 Heckel, Heinr., Bildhauer, Wallst.Str. 1
431 Heeger, Adam, Sägewerk, Wallstadterstr.
317 Heeresbäckerei Edingen
368 Heid, Herm., Zentralheizung., Schulstr. 9
367 Heinz, Val., Bäckerei, *Hdh* Schulstr. 13
338 Hemmer, Karl, Masch.-Fbr., Ad.Hitler-Anl. 10
226 Herdt, Adam, Töpfermstr., WormserStr. 5
371 Herre, Georg, Fuhrw., *Hdh* Triebstr. 29
277 Herzog, A., Weinhandlung, Zehntstr. 6
413 Hessenthaler, Hans, Landesprodukte
320 Hetzel, Fr., Rohrprod., *Nhs* H.-Wessel-Str. 19
258 Himmelmann, Ludwig, Transporte, *Ed* Schulstraße 31
311 Hirt, Ant., Tierarzt, Ad.Hitlerstr. 14
391 Höflein, Christ., Gärtnerei, Kirchenstr. 20.
380 Hölzle, Christ., Gärtnerei, Kirchenstr. 20
297 Hohn, Ida, Musiklehrerin, Hauptstr. 54
331 Huben, Frdr., Baumsch., Schreißh.Fußweg 2
473 Hund, Engelb., San. Anl., *Nhs* Hauptstr. 1
438 Industrieofenbau Fulmina, Fr. Pfeil, Edingen
412 Jebe, Dr., Arzt, Heddesheim.
284 Jöst, Georg, z. Bad. Hof, *Hdh* Hindenburgstr.3
210 Joachim, Karl, Bäckerei, Ad.Hitlerstr. 7
467 Geschw. Joh, Gemischtwr., *Ed* Schulstr. 19
405 Jung, Ww., Gust., Kol.-W., Lehntstr. 46
252 Jung IV, Mich., Zigarrenfbr., *Ed* Friedrichsfelder Straße 1
347 Kahle, Fritz, Baumschulen, H.Wesselstr. 5
316 Kais.-Wilh.-Inst. f. Züchtungsf., Rosenhof
465 Kathol. Pfarramt Edingen
439 Kathol. Pfarramt, Ladenburg.
216 Kathol. Pfarramt, Neckarhausen.
294 Katzenmaier, I. G., Farben, Heidelb.Str. 8
289 Kettner, Dav., Gasth. z. Linde, *Hdh* Unterd. Straße 62
239 Kettner, Joh. II, Mineralwasser, *Hdh* Bhfstr.13
464 Kiesel, Fr., Mechanikermstr., *Ed* Gartenstr 5
208 Kippenhan, Andr., III, *Hdh* R.-Wagner-Str.18
234 Kippenhan, Wilh., Bauernsch., *Hdh* Unterd. Straße 4
236 Klermont, Hans, Viehverteiler, *Hdh* Oberdorfstraße 7
285 Kling, Heinr., KG, Mälzerei, *Ed* Hauptstr. 4
272 Kling, Joh., Kaffee, *Hdh* Oberdorfstr. 1
218 Koch, Heinr., Elektr. Anl., *Ed* Rathausstr.17
363 Koch II Söhne, Joh., Zigarrenfbr., *Ed* Neckarh. Straße 9
381 Koch, Ph., Elektr. Inst.-Mstr., *Ed* Hauptstr.74
341 Köbler, Dr., Landesökonomierat
240 Kolb, Fahrzeugbau, *Hdh* Wasserbettstr. 12
252 Kolb u. Jung, Doppelwickelmasch., *Ed* FriedrichsfelderStr. 1
345 Koob, J., Hotelrestaur. z. Rose, Marktpl.
389 Kopp, Art., Gemischtwr., *Nhs* Hauptstr. 111
452 Krauß, Emil, Malzfabrik, Heddesheim.
403 Kreis-Lehr- u. Versuchsgarten
456 Kreiskinderheim Ladenburg.
293 Kreter, Karl, Bauer, WormserStr. 14
441 Lackert, Herm., Landw., Lustgartenstr. 6
225 Landw. Ein- u. Verkaufsgen., *Ed* Grenzh.Str.37
451 Landwirtsch. Consum-Verein Heddesheim
373 Landw. Ein- u. Verkaufsgen. eGmbH, Ladenburg
474 Landw. Ein- u. Verkaufsgen., *Nhs* Gartenstr.10
341 Landwirtschaftsschule d. Kreises Mannheim
277 Lehlbach, Karl, Küferei, Zehntstr. 6.
207 Lehmann, Dr. Helmuth, Arzt, *Ed* Neckarh.Str.
393 Lieberknecht, Mich., Matratzenfbr., *Ed* Hauptstraße 63
213 Linnenbach, Wilh., Prof., *Nhs* Hauptstr. 44
447 Loße, Adolf, Lager *Ed* Hauptstr. 1
356 Lowinger, Aug., Gasth. z. Schiff, Hauptstr. 2
254 Lowinger, Ernst, Gasth., Hauptstr. 2
205 Lührmann u. Bauch, Zigarrenfbr., *Nhs* Hauptstraße 122
227 Maier, Jak., Viehhdlg., Rheingaustr. 25
332 Markwardt, Oswald, Obering., Goethestr. 10
257 Mathes, J., Weinbau, *Hdh* Oberdorfstr. 36
476 Meixner, Max, Architekt, Bollwcg 31
370 Menz, H., Ferntransp., *Hdh* Ad.-Hitler-Str. 27
433 Merdes, Fritz, Gemüse, *Ed* Ad.-Hitler-Str. 1
308 Merkel, J. F., Getreidehdlg., Hauptstr. 23
233 Milchgenossenschaft
353 Moos, Gustav, Bauer, Heddesheim
266 Müller, Herm., Metzgerei, Hauptstr. 49.
390 Müller, Joh., Gasth., Schwabenheimerhof
327 Müller, Pirmin, Dreschgesch., Heddesh. Str.
349 Müller-Pychlau, *Ed* Bahnhofstr.
421 Münch, Adam, Bäckerei, Zehnstr. 17
453 Neckar-AG, Kraftwerk Schwabenheim
275 Neckar-A.-G. Wehrkraftwerk.
315 Neckarbergstraß-Post, Ludw. Nerlinger
420 Neudeck, Gust., Metzgermstr., *Ed* Rath.Str. 6
321 Neupert, W., Bäckerei, *Ed* Konkordiastr. 33
337 Gebr. Nilsen, Schuhfabr.
233 Nilson, Karl, Landwirt, Brauergasse 10
241 NSDAP u. NSV, Ortsgruppen Ladenburg
411 Dies., DAF.-NSV., *Ed* Hauptstr. 40
268 Dies., Ortsgruppenleiter
359 Dieselbe, Ortsgr. Neckarhausen
422 Nordh. Tabakfbrn. AG, *Ed* Hauptstr. 1
295 Nuß, Adam, Steinzeugbfr., *Ed* Hauptstr. 1
407 v. Oberndorff, Graf, Neckarhausen, Schloß.
288 Oberrhein. Eisenbahn-Ges., AG, Bhf. Edingen
378 Ortsbauernschaft, Nagelschmiedstr. 3
313 Paulus, Ernst, Glaserei, Rheingaustr. 21
438 Pfeil, Fr., Industrieofenbau, Edingen
385 Preussler, Dr. Herm., Dir., *Ed* Heidelb.Str.
260 Quintel, Frz., Schreinerei, *Ed* Konkordiastr.37
344 Ratz, Jean, Baumschulen, Ad.Hitlerstr. 34
340 Reichle, Joseph, Ökonom, Edingerhof.
383 RAD., w. J., Lager 11/180, Fohlenweide
318 Reichsbahn, Bahnhof, Güterabfertigung.
440 Reichspost, Postamt Ladenburg
235 Reinhard, Nik., Gasthaus, Edingen
263 Reinwald, Fritz, Gärtnerei, N.-Anlage 6
364 Remelius, Ant., Metzger, Bad Hof, Kirchenstr 49
410 Rörsch, Jak., R.-A., *Ed* Heidelberger Str.
309 Rolli, Rudolf, Tierarzt, *Hdh* Friedhofweg 5
402 Ross, Ludw., Markthalle, Hauptstr. 47
428 Ruckelshausen, Karl, Gartenbau, Weinh.Str. 3
215 Ruckelshausen, Wilh., Gartenbau, Weinh. Str. 33
330 Rufer, E., Gasthaus z. Ochsen, Hauptstr. 28
454 Ruhl, Karl, Eisenwr., *Nhs* Hauptstr. 42
354 Rummel, Franz, Kol.-W., Rheingaustr. 16
351 Rupp, Herm., Ortsbauernf., *Nhs* Hauptstr. 91
379 Saar BBC.-Werk, WallstadterStr. 53
265 Schad, Rud., Dipl.-Ing., Ad.Hitler-Str. 16
211 Schäfer, Hans, Landwirt, *Hdh* Wagnerstr. 17
415 Schick, Ed., Landwirt, *Hdh* Schriesh.Weg
282 Schlegel, Karl, Gärtnerei, Zehntstr. 60
409 Schmich, Herm., Metzgerei, *Hdh* Grabenstr.
322 Schmich, Ludw., Friseur, Hauptstr. 12
314 Schmidt, A., landw. Maschinen, Heddesheim.
304 Schmidt, Wilh., Rohtabak, Heddesheim.
387 Schmitt, Franz, Rohprod., *Hdh* Unterd.Str. 19
427 Schmitt, Georg, Metzger, *Hdh* Ad.Hitler-Str. 11
375 Heinr. Schmitt & Co., Landmasch., *Hdh* Oberdorfer Str. 10
372 Schmitt, Hildegard, Hebamme, Neckarstr. 17
401 Schmitt, Osk., Elektr. Anl., *Hdh* Hindenburgstraße 27
408 Schmitt, Ph., Baumschulen, Zehntstr. 34
458 Schmitt, Theod., Obst, Luisenstr. 24
358 Schnabel, Friedr., Friseur, Neugasse 5
206 Schneider, G., Baumschulen, *Ed* Grenzh.Str.
461 Schneider, Karl, Friseur, *Ed* Rathausstr. 7
281 Schnitzler, Val., Baumat., *Hdh* Friedhofstr. 7
466 Scholz, Heinr., Ing., *Ahs* Hildastr. 28
388 Schreck, Dr. Max, Studienrat, *Ed* Heidelberger Landstr.
278 Schreckenberger, Mich., Dreschm., *Nhs* Theres. Straße 150a
419 Schrepp Frdr., III, Kohlen, Bollweg
202 Schuhmann, Gartenbaubetr., Ilvesh.Str. 24
292 Schwester Theodora, Heilprakt., Ilvesh.Str. 24
301 Simon, Osk., Fbrkt., WallstadterStr. 65
271 Söhn, Ww. S., Wirtsch., Zehntstr. 30
274 Sohn, Wern., Textilhaus, Hauptstr. 26
434 Spar- u. Darlehnskasse, eGmbH, Edingen
397 Spar- u. Darlehnsk., eGmbH, *Hdh* Bhfstr. 14
237 Staatl. Kreisbildstelle, Im Amtshof
406 Stahl, Joh., Kol.-W., Neckarhausen
417 Stahl, Karl, Kfm., *Nhs* Hinter d. Gärten 3
396 Stoll, Dr. Wilh., *Nhs* Edinger Weg
348 Streckfuss, Dr. Ilse, Zahnärztin, *Ed* Rath.Str.27
270 Stumpf, Otto, Gastw. z. Martinstor
228 Theilig, Mart., Glaserei, *Ed* Schulstr. 32
455 Thomé, Jos., Modewr., Kirchenstr. 23
460 Thren, Dr. Emil, Arzt, Realschulstr. 13
312 Treiber, F., Baugesch., *Ed* Grenzh.Str. 3
296 Treiber, Georg, Apparatebau, Schriesh.Str. 34
231 Trinkmann, Alb., Ing., Hauptstr. 53
449 Trippmacher, E. W., Schriftstellerin, Schwarzkreuzstr. 55
395 Vielhauer, Gerh., Pfarrer, *Ed* Hauptstr. 5
201 Vogel, Jak., mech. Werkst., Pflastermühle
276 Vogel, Otto, Schlosserei, Schillerstr. 4
244 Volksbank e. G. m. b. H., Adolf-Hitler-Str.
414 Warzel, Fr., Schneiderei, Schillerstr. 9
217 Wasserversorgungsverb. Neckargr. Edingen
361 Weber, Alois, Bäckerei, *Hdh* Oberd.Str. 21
343 Weik, M., Spedit., Rheingaustr.
328 Welker, Karl, Bäckermstr., Hauptstr. 14
310 Werz, Franz, Kfm., *Nhs* Gartenstr. 9
430 Werz, Georg, Schloßwirtschaft, *Ed* Hauptstr.2
457 Wolf, Jean, Metzgerei, Rheingaustr. 3
279 Wolf, Phil., Archit., *Nhs* H.Wessel-Str. 13
374 Wolff, Dr. Roman, Arzt, Hauptstr. 5
333 Zigarrenhaus Bauer, Inh. Anna Hoffmann, Hauptstr. 57
325 Zimmermann, Ww. Hch., Gasth., Schwabenh.H

Ladendorf (Niederdonau)

Ladendorf. Herrlich gelegener Sommerfrischenort in Niederdonau. 1500 Einw. Gelegenheit zu lohnenden Spaziergängen und Ausflügen. Sehenswert: Altes Schloß, 4 km lange Lindenallee und eine Madonnenstatue italienischer Herkunft. Auskunft: Bürgermeister.

11 Bahnhof
4 Feilhammer, Karl, Fleischer, Nr. 119
5 Funk, Emil, Tierarzt, Nr. 333
6 Gendarmerieposten, Nr. 53
8 Görgner, Dr. Franz, Arzt, Nr. 350
1 Khevenhüller'sche Ökonomieverwaltung, Fürst A. S. v.
9 Kindl, Josef, Mühle, 367
21 Lumplegger, Maria, Autofuhrw., 118
13 Markt Ladendorf, 53
10 Rupp, Georg, Kaufmann, 125
7 Schmid, Karl, Fleischer, Nr. 286
3 Wimmer, Lambert, Nr. 68

Ladis (Tirol)

1 Hotel Bad Ladis

Lägerdorf (üb. Itzehoe) [Schlesw.-Holst.]

149 Alsensche Portland Zementfabriken
181 Dies., Abt. Landwirtschaft, Maikowskystr. 13
171 Arp, Eman., Konditorei, H.Maikowsky-Str. 46
188 Aukrug, Gastw., Kronsmoor
163 Bestmann, Joh., Barbier
197 Birkner, Dr. H., Werkluftschutzltr.
198 Böge, Gustav, Lebensm., Wilhelmstr. 5
139 Breitenb. Meiereigen. eGmbH, Westermoor
125 Bürgermeister, Polizeibehörde und Standesamt, Lägerdorf
130 Christiansen, A., Eisenwr., H. Maikowsky-Str. 9
180 Cornelius, Heinr., H.Maikowsky-Str. 32
164 Dittmann, W., Klempnerei, H.Maikowsky-Straße 34
123 Ehlers-Gasthof, BreitenburgerStr. 4
113 Erdmann, Heinr., Baugesch., Moorburg 11
152 Ev.-luth. Pfarramt, Breitenb.Str. 1a
172 Fack, Helene, Gastw., Rethwisch
116 Fock, Konrad, Gastw., H.Maikowsky-Str. 18
110 Fock, Werner, Schlachterei, Mühlenstr. 1.

175 Forsthaus Lehmkuhl
126 Gaetje, Herm., Baumstr., Breitenburg.Str. 31
182 Gasanstalt, Gärtnerstr. 6
109 Gemeindepark zu Lägerdorf, Maikowskystr. 18
127 Gendarmerieposten Lägerdorf I
129 Gendarmerie-Posten II
128 Gloyer, Marc., Schlachter, Rethwischerstr. 17
108 Gripp, Hinrich, Bauer, Westermoor
158 Grothgar, G., Autoverk., Maikowskystr. 46
179 Haase, Ad., Lastwagenbetr., Sandweg 4
199 Hamdorf, Gustav, Porzellan, Maikowskystr. 6
145 Hamdorf, Johs., Schlachterei, Rosenstr. 18
112 Hansen, Joh., Lebensmittelhaus
122 Harbeck, Wilh., Spedit., Mühlenstr. 10.
107 Harder, Eg. A. Joh., Arzt, Rethw.Str. 6
167 Hauschild, Herm., Baugesch., Kronsmoor.
119 Heimann, Franz, Lägerdorfer Mühle, Mühlenstraße 9
177 Hesse jr., Ernst, Gastw. z. Doppeleiche
162 Hölck, Detlef, Bauer, Westermoor
118 Holst. Portland-Zementfbr., Sandweg 7
191 Holst, Joh., Amtsvorst., Westermoor
183 Husen, Hans, Bauer, Kronsmoor
148 Hussmann, P., Buchdruck., Lägerd. Anz.
169 Itzehoer Spar- u. Kreditbank eGmbH, Hans-Maikowsky-Str. 21
131 Karau, Albert, Hdlg., Hochholz 1
173 Kay, Wilhelm, Holzwr., Westermoor
195 Klüver, Joh., Friseur, BreitenburgerStr. 6
152 Krätzschmar, H., Manuf.-W., Maikowskystr. 14
186 Gebr. Kröpke, Kreidewerk
157 Kühl jr., Wilh., Bauer, Rethwisch
148 Lägerdorfer Anzeiger, Bergstr. 2
138 Langeloh, Dr. Joh., Arzt, H. Maikowsky-Str. 25
155 Lehse, Peter, Bäckerei, Bergstr. 5a.
159 Lohse, Hinrich, Hökerei, Westermoor.
211 Meyer, Hans, Landw., Rethwisch
196 Mohr, Joh., Bürgermstr., Breitenberg
147 Mohr, Johs., Bauer, Rethwisch
168 Müller, Heinr., Bauer, Rethwisch
154 NSDAP, Ortsgruppe, AlteSchulstr. 2
160 Dieselbe, Ortsgruppe, Westermoor
190 Dieselbe, Hitler-Jugend, Unterb. IV/418
135 Oelkers, Jacob, Schlachterei, Rosenstr. 9.
142 Pingel, Wilh., Bauer, Moordorf
114 Rehder, Joh., Bürgermeister, Kronsmoor
120 Reichspost, Postamt
144 Reuter, Ferd., Weinhdlg., Mittelweg 3
115 Scheltdorf, Dr. Eugen, Arzt
124 Schlesw.-Holst. Schlämmkreidefbr., Sandweg 6
189 Schliwa, Hans, Lebensm., Maikowskystr. 36
185 Schlüter, E., Malergesch., Breitenb.Str. 2
166 Schmidt, Heinr., Bauer, Westermoor
178 Schröder, Elfr., Kraftverk., Breitenb.Str. 24
165 Schultz, Frieda, Kaufhaus, Rosenstr. 7
134 Schultz, Greta, Hebamme
136 Schwanz, Otto, Bäckerei, H.Maikowskystr. 30
117 Strüven, Claus-Heinrich, Bauer, Neuenbrook
140 Sülau, Hinr., Fuhrwesen, Rosenstr. 26a
143 Sülau, Johs., Fuhrwesen, Rosenstr. 13
150 Thiesen, Ties, Sachverst., Rethwisch
156 Tollschnibbe, Herm., Fuhrbetr., Neuenbrook
170 Treudler, Johs., Konfektion, Rosenstr. 22c.
153 Vichmann, Hinr., Uhrmacher u. Bankvertr.
161 Vock, Hans, Bauer, Westermoor
121 Wagner, Otto, Gemischtwr., Rethwisch.Str. 14
141 Waldrestaurant Lehmkuhl
174 Wasserwerk, Hochholz
184 Wieckhorst, Simon, Bauer, Rethwisch
193 Wolf, Polizeihauptwachtmeister, Stiftstr.

Lähn (Kr. Löwenberg) [Niederschlesien]

245 Adler-Apotheke, Herrenstr. 17
261 Albrecht, Fritz, Buchhalter, Mauer 36
193 Amtsgericht
262 Amtsvorsteher Märzdorf
201 Ander, Ed., Inh. Fritz Ander, Mühle
137 Anders, Bürgermstr., Wünschendorf 37
119 Appenrodt, Georg, Landw., Arnsberg 16
186 Baader, Dr. Erich, Sanatorium
149 **Bachmann-Baude, Inhaber Artur Adolph, beliebte Einkehrstätte, gepflegte Getränke, Mauer über Hirschberg (Riesengebirge)**
113 Bachmann, Fritz, Fleischwr., Ring 16
151 Bachmann, Georg, Gastwirtsch., Langenau
169 Bachmann, Herm., Schneiderm., Hußdorf
144 Bachmann, Wh., Fleischer, Wünschendorf 23
221 Baenisch, M., Hebammenschw., Gartenstr. 145
244 Bartsch, G., Gasthaus, Mauer 36
183 Bau- u. Erdarbeiter Gen. eGmbH, Jubiläumstr.
223 Boberkalkwerk GmbH, Mauer (Rsgb.)
160 Bratke, R., Silberfuchszucht, Waltersdorf
212 v. Braun, Frhr., Rittergut Ober-Wiesenthal
130 Brettschneider, R.-A. [N], Markt 25
133 Derselbe, Wohn., Promenade 1
211 Buddee, Dr., Arzt, Schützenstr. 223
265 Bürgel, Georg, Viehhdlg., Hofschänke
274 Christian, Anni, Langenau
148 Conrad, H., Fleischerei, Mauer, Dorfstr. 39
271 Dittrich, Oswald, Bürgermstr., Dippelsdorf 12
103 Dominium Dippelsdorf, Post Märzdorf
235 Dass., Vorwerk Lerchenberg
110 v. Ehrenkrook, Gut Märzdorf Nr. 4
230 Erholungsheim Waldschlößchen d. LVA.
248 Erholungsheim d. Ev. Jungmädchenw.
251 Ernst, G., Autovermietung
178 Evang. Pfarramt Lähn
142 Evgl. Pfarramt, Wünschendorf
195 Feige, Willy, Bauer, Wiesenthal
166 Feuerwehr, Freiwillige
231 Friebe, C. A., Kfm., Markt
191 Friedrich, Bruno, Bauer, Hußdorf 11
176 Gaststätte Schwarzer Adler, Bes. Ida Kuhnt
196 Gaststt., Waldfrieden, Prom. 4
226 Gaststt. z. Gerichtskretscham, Kleppelsdorf
255 Gaststt. z. Gerichtskretscham, Dippelsdorf
222 Gaststt. z. Gerichtskretscham, Waltersdorf
263 Gaststt. z. Brauerei, Mauer
108 Gaststt. z. Eisenbahn, Dorfstr. 5
131 Gaststt. z. Lehnhausburg, Arthur Tilgner
139 Gemeindeamt Langenau, Löwenberg 168
122 Gemeindeamt Märzdorf, Nr. 191
259 Gemeindeamt Mauer am Bober
126 Gendarmeriegruppenposten Lähn
239 Graw, Paul, Molkerei, Lähn
150 Grimm, Paul, Mauer
245 Grüllich, Herbert, Apotheke
179 Guddat, Mühle, Kleppelsdorf, Dorfstr. 6
217 Haase, Otto, Install., Jordan 180
173 Hanke, Joh., Kfms.-Gesch., Kirchstr. 150
203 v. Haugwitz'sche Verw., Gutsverw. Lehnhaus
187 Dieselbe, Gutsverwaltung Mauer
123 Hausmann, Franz, Geschäftsf., Mauer 120a
146 Hielscher, Gustav, Tischlerei, Mauer
225 Hille, Reinh., Möbelfbr., Löwenb.Str. 202
262 Holzstoffabrik Märzdorf, Kr. Löwenberg
150 **Holzstoff- u. Pappenfabrik „Marienthal" Paul Grimm, Mauer über Hirschberg, Rsgb.**
206 Hotel Deutsches Haus, Krause, Markt 3
157 Jakob, Bruno, Lehrer, Schule Waltersdorf
258 Joschko'sche Gutsverw., Märzdorf
112 Jugendherberge Mauer
257 Kath. Pfarramt Märzdorf
184 Klemm, Reinh., Bauer, O.-Langenau 26
266 Klinge, Friedr., Bauer, Märzdorf
214 von Klitzing, Rittergut Langenau
153 v. Klitzing-Mali, Langenau
158 Klose, Mühle, Waltersdorf Nr. 33
180 Klose, Dr., Tierarzt, LöwenbergerStr. 208
241 Knauer, Paul, Fleischer Markt 1
218 Krankenh., Dtsch. Rotes Kreuz
237 Kretschmer, Br., Bauuntern., Schiefer
252 Kubning, Herm., Install., Markt 93
219 Landes-Elektrizitätswerk Mauer I
127 Latzke, Reinhold, Bäckerei, Markt 8
238 Lewald, Hans Joachim, N.Wiesenthal
228 Lewald, Maria, Ndr.Wiesenthal
140 Liebel, Friedr., Tabakwr., Ring 29
134 Lippmann, Hch., Schuhmacherm., Markt 26
109 Ludwig, Fritz, Gartenbau, Dippelsdorf
171 Lüders, Georg, Eisenwaren, Markt 27
114 Merkel, Willy, Bürgerm., Wiesenthal 10
209 Methner, Rittergut, Waltersdorf
128 Mühlichen, Walter, Arzt, Löwenb.Straße
152 Naumann, Forellenzucht „Bober", Schiefer
172 Niederschl. Elektrizitäts-AG, Jubil.Str. 1
247 Nixdorf, Ernst, Bauer, Kuttenberg Nr. 17
204 Pädagogium, Dir. Dr. Engels, Herrenstr. 13
192 Pansegrau, Fritz, Klempnerm., Auenstr. 35
124 Pettinger, Ad., Lehrer, Kirchstr. 17
165 Pohl, Leop., Landwirt, Wiesenthal 28
246 Polizeiverwaltung
141 Potstada, Franz, Kraftverkehr, Auenstr. 19
208 G. Prenzel & Sohn, Spediteure, Herrenstr. 9
227 Preußker, W., Baumstr., Löwenb.Str. 7
175 Raßmann, H., Bauer, Arnsberg
242 Redlin, Emil, Malermstr., Goldb.Str.
220 RAD., weibl. Jug., Lager 2/161, Arnsberg
233 Reichsbahn: Güterabfertigung
170 Dies., Güterabf., Löwenberg
207 Dieselbe, Güterabfert. Mauer-Waltersdorf
253 Reichsnährstand, Forstamt Herischdorf
120 Reichspost
161 Rimpler, K., Bauer, Wiesenthal, Elisenhof
276 Röhricht, Bruno, Autofuhrwesen, Langenau 25
229 Rudolph, Osk., Landmasch., Goldb.Str. 21
174 Sabarth, Joach., Landw., Riemendorf
210 Sanatorium (Kongreg. d. grauen Schwestern)
135 Schier, Lucia, Frau, Märzdorf, Luciahof
154 Schloß Matzdorf, Frau v. Kramsta
116 Scholz, Heinr., Fleischermstr., Märzdorf 122
243 Scholz, Dr. Kurt, Arzt, Poststr. 199
104 Scholz, Kurt, Sattlermeister
107 Scholz, Rich., Schafschermstr., Märzdorf 188
188 Scholz, Willi, Gasth., Langenau
185 Schröter, Herm., Landwirt, Carlsthal 49
115 Schröter, Osk., Fleischwr., Goldb.Str. 86
240 Schulz, Gerh., Fleischer, O.Langenau Nr. 7
129 Schwarzlose, Gust., Weidegut, O.Wiesenthal 10
106 v. Schweinichensche Gutsverw., Märzdorf 29
156 Schyska, Dr. Franz, Zahnarzt, Markt 35
258 Seidel, Josef, Gutsverw., Märzdorf
166 Seifert, Otto, Lebensm., Goldb.Str. 85
125 Spar- u. Darlehnskasse eGmuH, Schiefer
121 Stadler, Rud., Dentist, Markt 25

246 **Stadtverwaltung Lähn**
Luftkurort — Sommerfrische
Lähn, Krs. Löwenberg (Rathaus)

236 **Städt. Sparkasse Lähn, Kirchstr. 153**
277 Stelzer, Oswald, Landwirt, Märzdorf
219 Talsperre Mauer, Landesbauamtmann Hirsch
189 Thust, Martin, Pfarrer, Langenau
127 Unfallmeldestelle
215 Vogel, Paul, Autorepar., Löwenb.Str. 202
166 Volksbank im Riesen- u. Isergebirge eGmbH, Goldb.Str. 85
232 Vorwerk Gießhübel, Post Lähn
162 Werner, H., Eisenb.-Bauuntern., Mauer 78
239 Zentral-Molkerei Lähn, H. Graw

Längenfeld (Tirol)

5 Bürgermeisteramt u. NSDAP.
7 Dalla Torre, Bartl., Arzt
6 Gasthof Edelweiß, F. Kuen
1 Gasthof Zum Hirschen
4 Gendarmerieposten Längenfeld
3 **Gstrein's Handlung und Bäckerei Längenfeld, Tirol**
2 Kurbad-Hotel, Gstrein Hubert
8 Verkehrsverein Längenfeld

Laer (Bez. Münster) [Westf.]

208 Altenroxel, Schulte, Ferd., Hof Schulze Dahl.
314 Amt Laer, Polizei
216 Bäuerl. Bezugs- u. Absatzgen. Laer-Horstmar
279 Bartelsheim, J., Eisenwr., Hochstr. 10
209 Bauer jun., Franz Heinr., Leinenweberei
342 Bauer, Ludwig, Wohnung
219 Berning, Anton, Sägewerk
205 Bettmer, H., Bauer, Aabauerschaft
236 Blanke, Jos., Sägewerk, Horstmar
204 Bödding, Bernh., Bauer, Aabauerschaft
324 Boelling, Aug., Bauer, Aabauerschaft
206 Borgmann, Franz, Bauer, Aabschft. 2
309 Brockhoff, Bernh., Ob.Sekr., Dorf 256
223 Dampfmolkerei Laer GmbH, Münsterstr. 113
234 Daßmann, Jos., Holthausen
337 Debbert gt. Alfert, Bauer, Aabauerschaft 12
298 Diekrup, Ther., Schwester, Holthausen, Dorfbauerschaft 40
213 Dommers, Otto, Drogist, Königstr. 62
241 Eising, Rudolf, Gastw., Holthausen.
246 Eißing, Joh., Malermstr., Holthausen
294 Elfers, Josef, Schmiede.
221 Engering, Dr., Zahnarzt, Schulstr. 76
265 Ester, gt. Hening, Bauer, Wieske 32
333 Feuerwehr, Freiw.
284 Frahling, Wilh., Metzgerei
306 Gausselmann, Dr. Bernh., Tierarzt, Dorf 250
341 Gendarmerieposten
258 Gerdener, Bernh., Bauer, Aabschaft 20
201 Große Brinkhaus, Aug., Bauer, Altenburg 14
245 Hagedorn, Theodor, Sägewerk
217 Hellenkamp, Aug., Bauer, Haus Bellering
222 Hellenkamp, Gasthof, Autorepar.
214 Heßmann, Straßenmstr., Pohlstr. 268
251 Hillebrand, Konrad, Spedition, Altenburg 20
242 Hillers, Ph., Kfm., Borghorsterstr.
336 Homann, Ad., Bauer, Aabauerschaft 11
225 Homann, Wilh., Bauer, Vowinkelbschft. 6
256 Hüntrup gt. Brockmann, Bauer, Temming 31
232 Hüttemann, Wilh., Gasthof
255 Hutten, Joh., Geschäftsführer
271 Iking-Konert, Dr., Arzt.
278 Isfort, Josef, Uhrmacher
277 Isfort-Dierkes, Hotel
329 Janko, Jagdschutzbeamter, Altenb.Str. 27
239 Kalvelage, Heinr., Landwirt, Gut Holthausen
244 Kammann, Aug., Esking., Holthausen
210 Kaplanei, Laer
317 Kloppenborg, Franz, Restaur., Kirchstr. 5
263 König, Helmut, Bürgermstr., Dorf 228
311 Kreimer-Kinnebrock, August, Bauer, Temming 54, Holthausen
278 Kreissparkasse zu Burgsteinfurt, Neb.St.
249 Kuse, Aug., Kupferschmied
254 Lengers, Aug., Bäckerei, Kirchstr. 7.
319 Lengers, Heinr., Wirt, Hohestr. 43.
220 Lengers, Jul., Kfm., Hauptstr. 4.
266 Leugermann, Ant., Bauer, Vowinkel
269 Lorenbeck, Bernh., Bauer, Esking 30
252 Losemann, Wilh., Bauer, Bschft. Esking
247 Lüdde, Franz, Bauer, Altenburg 7
289 Marienhospital, Krankenpfl., Pohlstr.
318 Markfort, Hch., Bauer, Aabschft.
280 Marschall, Franz, Bauer, Aabschft 15
273 Gebr. Meis GmbH., Leinenweberei
215 Meiners, Ewald, Vertr., Münsterdamm 196
257 Mersmann, Ant., Bauer, Aabschft 24
233 Möllers, Jos., Steppdeckenfabrik
203 Muddemann, Eugen, Landw., Aabschft. 7.
248 Oberberghaus, Aug., Bauer, Altenburg 1
304 Pastorat Laer
243 Peters, Joh., Gartenbau, Pohlstr. 86
282 Pohlkemper, Heinr., Bauer, Altenburg 2
253 Regelmann gt. Hervording, Heinrich, Bauer, Holthausen 11
300 Reichspost, Postamt
293 Resing, Lehrer, Holthausen.
287 Riering gt. Dinkheller, Autoverm., Dorfbsch.
(302) Josef Roberg & Co, Futtermittel
211 Rohmann, Ewald, Metzgerei
320 Rosenbaum, A., Schmiedem., Holthausen.
202 Schewing, Heinr., Bauer, Altenburg
316 Schleutker, Franz, Bäckerei, Hohestr.
261 Schmitz, Bernh., Kupferschmied, Königstr.
305 Schriewer, Bernh., Kohlen, Terupstr. 133
290 Schriewer, Cl., Kohlen, Holthausen, Dorfb. 14
274 Schroeder, Heinr., Spedition, Königstr. 67
331 Gebr. Schulte, Gut Langenhorst.
276 Schulze-Esking, Beerlage
227 Schulze-Lohoff, Landwirt, Vowinkel
325 Schulze Lohoffsche Gutsverw. Haus Plenter
335 Schulze-Schenking, Ant., Bauer, Aabschft. 1
286 Schulze-Vowinkel, Bauer, Vowinkel 9
315 Schulze-Welling, Bernh., Bauer, Dorfbschft. 1
260 Schwaning, H., Bauer, Aabauerschaft 23
262 Schwermann, Hch., Bauer, Vowinkel
250 Spar- u. Darlehnskassen-Verein eGmuH, Königstr. 261
293 Spar- u. Darlehnskassenverein eGmuH, Holthausen
283 Stegemann, Hch., Bauer, Holthausen
288 Steinkühler, Karl, Textilwr., Dorf.
226 Steinmann, P., Bauer, Dorfbauerschaft 10
334 Stocktisch, Herm., Strickerei.
303 Stoeckmann, Frz., Manuf.-W.
228 Sundermann, Bauer, Vowinkel
297 Terfloth, Felix, Dorf 45
200 Theyßen, Herm., Gartenbau
212 Treus, Bernh., Wagenbauer.
259 Vahlhaus gt. Berger, B., Bauer, Aabschft 5
310 Veltrup, Fr. Jos., Kohlen, Hohestr. 60
338 Veltrup, Heinrich, Schmied, Kohlen
308 Veltrup, Heinr., Gastwirt, Altenburg 16
267 Veltrup, Wilh., Viehhdl., Dorf 235
218 Volkermann, Anton, Bauer, Dorfbauerschaft
237 Voss, Franz, Eier u. Butter
285 Vowinkel gt. Voegeling, Bauer, Bschft., Altenburg 6
301 Wallkötter, Aug., Fuhrgesch., Poststr. 92
339 Wallkoetter, Hub., Fuhrw., Aabschft. 19
293 Walters, Franz
240 Wehmeyer, Franz, Sägemühle, Holthausen
292 Wehmeyer, Th., Bäckerei, Holthausen.
238 Wenderdel, Heinr., Bauer
312 Weßling, J., Bauer, Beerlage, Temming 63, Holthausen
229 Wiesmann, Albert, Dachdeckermeister
302 Wietheger, Th., Getreide, Düngemittel
207 Wildermann gt. Frieling, Bauer, Aabschft. 8
231 Zucht, Hedwig, Hebamme
307 Zurhorst, August, Edelobstgut, Dorf 245

Lärchensee (Kr. Birnbaum) [Wartheland]

14 Amtskommissar
29 Bürgermeister W. Paschke, Erlenhorst
15 Elektrizitätsw. Wartheland AG, Reichenhof
16 Gendarmerie
28 Gutsverwaltung Sophiengrund
32 Dieselbe, Schloß
18 Kluge, Willy, Fleischerei, Dorfstr. 6
27 Landwirtsch. Ein- u. Verk.-Gen., Dorfstr. 4
34 Ortel, Höfchen
36 Ortel, Ortelsdorf
25 Ostd. Landwirtsch.-Ges. mbH, Gutsverw. Alteichen
22 Dies., Gutsverw. Dreimühlen
10 Dies., Gutsverw. Lärchensee
23 Dies., Gutsverw. Steineck
13 Dies., Stammschäferei Lärchensee
26 Dies.. Revierförster Krauert
21 Paschke, Willi, Kfm., Eichdorf
12 v. Reiche, Margarethe, Rentamt
17 Reichsbahn, Bahnhof
33 Reimann, Buchenhagen
35 Schwietzke, Wilhelm, Obermühle
19 Wenzel, Erich, Gemischtwaren

Lättnitz (Niederschlesien)

3 v. Blomberg, Freifrau, Lättnitz
35 v. Blomberg, Frieda, Frfr., Schl. Buchelsdorf
49 Bohr, Otto, Baumschule, Schweinitz 51
28 Bürgermeister Schöneich
57 Bürgermeister Stolle, Kosel
60 Dampfziegelei Kosel
44 Darlehnskassenverein Treppeln in Lippen
31 Debarry, Hans, Bäckermstr., Kosel
6 Dominium Schweinitz I, Bes. Bruno Funk
37 Eckert, Aug., Zementwrfbr., Kosel
41 Evang. Pfarramt Schweinitz
12 Fischer, Franz, Landwirt, Kosel
42 Försterei, Revier-, Dober
20 Gierach, Richard, Fleischermstr.
38 Grätz, R., Sägewerk, Schweinitz 44.
29 Gutsche, Herm., Bäckerei, Schweinitz 85.
5 Hagner, Dr., Schöneich Post Lättnitz
45 Hein, Wilh., Obst, Buchelsdorf
14 Heinze, Otto, Pferdehdl., Schweinitz 16
30 Högemann, Heinr., Warenhdlg., Kosel
27 Jagdhaus Buchelsdorf, Paul Hübler
32 John, Wilhelm, Kfm., Gr. Dorfstr. 88.
17 Kabus, B., Schloin.
23 Karrei, Herm., Gastw., Schweinitz, Dorfstr. 1
36 Kosan, Rob., Gastw., Schweinitz, Dorfstr. 3
9 Kreis-Altersheim, Schweinitz.
21 Krüger, R., Maschinen, Schweinitz
39 Kühn, Wilh., Mühle, Schweinitz.
26 Lison, J., Landwirt, Gut Kosel
11 Ludwig, Paul, Kolonialwr., Dorfstr. 97
4 Luftamt Berlin, Hilfslandeplatz Lippen
13 Markert, Oskar, Gasthof, Schweinitz
16 Müller, Wilh., Obsthdlg., Kosel
15 Neue Molkerei Lättnitz.
10 Petras, Oskar, Maschinenfabr., Schweinitz.
22 Petschke, Alb., Konditorei, Schweinitz.
43 Piennig, Heinr., Handelsm., Lippen
19 Reichsbahn, Güterabfertigung Buchelsdorf
2 Dieselbe, Güterabfertigung Lättnitz
1 Riedel, Heinrich, Brauereibes., Lättnitz
7 Rittergutsverwalt. Schweinitz II u. III
24 Röper, Ernst, Gastwirt, Dober b. Lättnitz
8 Schles. Landgesellschaft, Eschental
34 Schulz, Bürgermeister, Schweinitz
25 v. Steinaecker, Frhr., Lippen b. Lättnitz
33 Walter, Otto, Warenhdlg., Schweinitz 81.
40 Weiß, Alfred, Viehverteiler, Schweinitz 16
47 Woithe, Bäckermstr., Gr.Dorfstr. 24
48 Zierus, Rob., Autovermiet., Schweinitz 46
60 Zimmermann, P., Ziegelei, Kosel

Lafnitz (üb. Hartberg) [Steiermark]

1 **Alfred Gernert & Co. Mechanische Buntweberei, Lafnitz**
2 Hackl, Karl, Fleischer, Lafnitz, Nr. 1

Lage (Lippe)

403 Ahle, Heinrich, Billinghausen 8.
996 Ahle, Möbelwerkstätten, Hörste
367 Ahlers, Ad., Kleiderfbr., Woldemarstr. 2
739 Akemeier, W., Bauer, Akehof in Heiden
718 Derselbe, Nienhagen b. Pivitsheide.
840 Alf, F., Gasthof, Pivitsheide
311 Altrogge, Leopold, Mühle, Langestr. 40.
761 Amtsgericht.
353 Arbeiter-Ers.-Kasse für das Deutsche Reich von 1884, LangeStr. 106
865 Avenhaus, E., Bauer, Avenhaus b. Heiden
344 Baade, Alw., Hebamme, Waddenhausen, Ad.-Hitler-Str. 1
314 Baade, Wilh., Landwirt, Waddenhausen.
556 Badeanstalt Brokmann, Bergstr. 5
911 Bahle, Georg, Möbel, Friedrichstr. 1
302 Bam-Lukebarts Hof.
307 Barkemeier, Gastwirt, Pivitsheide
804 Barkemeier, Willi, Bäckerei, Breitenheide
469 Barthold, Fritz, Möbelfbr., Pivitsheide
334 Baumann, Karl, Likörfabr., Langestr. 100b.
532 Bax & Hellweg KG, Möbelfbr., Pivitsheide
494 Beck & Zindel, Tiefbau, Werrestr. 12
821 Becker, Fritz, Brunnenbau, LangeStr. 142
815 Becker, Gustav, Mühle, Heiden.
728 Becker, Otto, Gut Fellensiek
636 Beckmann, Schmiedemstr., Meierstr. 14.
878 Beckmann, August, Bäcker, Kachtenhausen.
370 Beckmann, Aug., Landw., Kachtenhausen 5
538 Beckmann, G., Klempner, HagenscheStr. 18
508 Beermann, Aug., Kolonialwr., Hagen 19
415 Beermann, Karl, Gärtnerei, Bergstr. 13
554 Beermann, W., Bäckerei, Bergstr. 13
763 Begemann, Rob., Sägewerk, Kachtenhausen
923 Beißenhirtz, Dr. Hans, Apoth., Gerichtsstr.
397 Bentemann, Heinrich, Landwirt, Heiden
327 **Bergmann, Gustav, Fabrik von Polstergestellen, Kachtenhausen 131**
867 Berkemeier, H., Baugesch., Pivitsheide V.L. 156
867 Berkemeier, M., Kol.-W., Pivitsheide V.L. 156
378 Berkenkamp, Wilh., Landw., Stapelage 50
962 Berufsschule, Staatl., Schulstr.
577 Bierthen, Hedwig, Vertr., Eichenallee 9
490 Biewener, W., Restaur., Langestr. 125.
827 Blanke, K., Lehrer, HagenscheStr. 41
822 v. Blomberg, Frhr., Rittergut Iggenhausen.
479 **Bobe, August W., Autotransportunternehmer, Fern-Nahverkehr, Kraftwagenspedition, Sylbach i. L., Ad.-Hitler-Str. 131**
545 Bobe, Emil, Bäckerei, Waddenhausen
484 Bobe, Fritz, Baumat.. Sylbach
501 Bökehof, Getreide, Billinghausen 49
304 Bökhaus, Landwirt, Bökhaus.

757 Böltke, H., Vertreter, ObereStr. 4
520 Börger, Friedr.-Adolf, Dozent, GrünerWeg 9
518 Börger, Ludw., Schlachterei, Hermannstr. 19.
877 Boersch, Fritz, Handelsvertr., LangeStr. 75
862 Bohr, Lina, Kol.-W., Bergstr. 5
527 Borsdorf, Carl, Wurstfabr., Langestr. 54.
710 Borsdorf, Otto, Wurstfbr., Paulinenstr. 16
390 Borsdorf, Wilh., Drogerie, Langestr. 84.
929 Brand, Aug., Kol.-W., Friedrichstr. 12
776 Brand jr., Fritz, Lebensmittel
686 Brand, F. C., Vertreter, Von-Cöllnstr. 22
360 Brand, F., Ortsbauernführer, Lieme Nr. 2
364 Branding, Kiesgruben, Ehrentrup
354 Brinkmann, Adolf, Mühle, Kachtenhausen 47
895 Brinkmann, F. G., Kohlen, Bahnhofstr. 8
322 Brinkmann, Fritz, Radio, Kachtenhausen
539 Brinkmann, Gottl., Bäcker, Langestr. 53
751 Brinkmann, Louis, Kol.-W., Langestr. 30
832 Brinkmann, W., Gastwirt, Brinkkrug.
732 Brinkmann, Willi, Drogerie, LangeStr. 50
887 Brinkmeyer, W., Bauer, Hardissen
576 Bröker, Ernst, Holzwrfbr., Sylbach
341 Bröker, Herm., Magnetopath, Schulstr. 31
611 Brokmann, Fritz, Landwirt, Müssen 11
852 Buchholz, Dr., Arzt, Hellmeierstr. 7.
966 Büker, Adolf, Elektrot., Detmolderstr. 7
925 Büker, Friedr., Konservenfbr., Ehrentrup
491 Büker, Fritz, Fuhrgesch., Ohrserstr. 69.
557 Büker, Fritz, Zementw., Kachtenhausen 184
742 Büllinghauser Mühle, Albert Senke.
591 Büngener, Kaufmann, Heiden
774 Büngener, H., Wäschefabr., Sedanplatz.
954 Bürgerschule, Sedanplatz
978 Büschemann, Fr., Sargfbr., Heiden L
884 Büthe Söhne, Aug., Eichenmöbelfbr., Rhienstr.
417 Burmeier, Wilh., Sitzmöbel, Müssen
496 Busemeyer, Otto, Kfm., Schötmarschestr. 25.
495 G. H. Busemeyer & Co., Manufakturwaren
701 Busse, Landwirt, Iggenhausen
424 Busse, A., Landwirt, Hölsen
936 Central-Lichtspiele
529 Coesfeld, Fritz, Kol.-W., LangeStr. 18
447 Cruel, Fritz, Bäckerei, Bergstr. 16.
610 Cruel, G., Kol.-W., Langestr. 32.
924 Deppe, Schlachterei, Pivitsheide V.L. 78
473 Deppe, Fr., Kohlen, Bruchstr. 33.
653 Despang, C., Tabakwr., Bergstr. 5
677 Despang, Fritz, Tabakwr., Friedr.Str. 1a
856 Diekmann, GmbH., Möbelfbr., Lieme
536 Diekmann, Gottl., Zimmermstr., Ehrentrup
519 Dierking, Aug., Käserei, Ehrentrup 34
569 Dislich, Johannes, Humus-Düngerversand
515 Döring Nf., L., Klempnerei, Heiden.
512 Doht, Wilh., Bäckerei, Lieme, Mittelstr. 17
819 Drawe, Aug., Fuhrgeschäft, Langestr. 83.
627 Dröge, Wilh., Bauer, Niewald 1
898 Droste, Hch., Autorepar., Lieme
970 Drüke, Fritz, Radio, LangeStr. 62
431 Dünlng, Wilh., Kartoffeln, Flurstr. 6
912 Düwels-Mühle, Wilh. Gerbes.
435 Eberhard, Aug., Backofenbau, Hindenb.Str.
625 Gebr. Echterhölter, Haarschmuckf., Ehlenbr.
617 Echterling, J. B., Baumaterialien, LangeStr. 24
846 Echterling, Karl, LangeStr. 2a
886 Eichweber, Bierverlag, Friedrichstr. 25
465 Eikmeier, Aug., Schmiede, Rhienstr. 35
945 Eikmeier, Gustav, Vertr., Ehrentrup, Bülte 63
977 Eikmeier, Hanna, Hebamme, Feldstr. 23
458 Elbracht, Heinr., Bäckerei, Gresterlake
720 Elektrizitätswerk Wesertal, GmbH
340 Erfkamp, J. B., Manuf.-W., Langestr. 64
414 Erfling, Adolf, Viehhdlg., Kachtenhausen 1
647 Fachschule: Ing.-Schule Technikum
714 Feger, Landwirt, Hardissen.
644 Fehring, Adolf, Bürstenfbr., Sylbach
716 Feldmann, Heinr., Fuhrwesen
309 Fellensiek, G., Bürgermstr., Pottenhausen
951 Feuermelder
457 Fichtner, O., Sitzmöbel, Schulstr. 25.
478 Fleischmehl-Fabrik, R. Ebelt, Bentrup
950 Freibad, Städt., Werreanger
362 Freytag jr., Pivitsheide.
988 Friedrich, Rudolf, Bäckerei, Pivitsheide
973 Friedrich, Wilh., Dir., Hermannstr. 37
896 Frohne, Aug., Installation.
758 Fuchs, Max, Schlachterei, Fischerstr. 12
930 Garnjost, Paul, Schneiderei
544 Gaus, Celluloidwrfbr., Ehrentrup
664 Gebhard, Irmgard, Dr., Ärztin, Bergstr. 9
917 Gefangenenlager Lieme
736 Gehring, Albr., Bauer, Büllinghausen
880 Geise, Karl, Bäckerei, Lieme
963 Gemeindeverwaltung Billinghausen
831 Gemeindeverwaltung Ehrentrup
948 Gemeindeverwaltung Hagen
922 Gemeindeverwaltung Heßloh
964 Gemeindeverwaltung Hörste
423 Gemeindeverwaltung Lieme
941 Gemeindeverwaltung Müssen
318 Gemeindeverwaltung Pivitsheide
557 Gemeindeverwaltung Wellentrup
385 Gendarmeriegruppenposten Privitsheide
910 Gerhardt, Dr. Walter, Arzt, Hermannstr. 25
863 Gerstenberg, Willi, Kol.-W., Breitenheide 33
931 Gewerbebank Lage eGmbH, Hindenb.Str. 2
682 Gierlichs, Bürgermeister, Hindenb.Str. 19
967 Girrulat, Fr., Kfm., Bruchstr. 32
459 Glietz, Willi, Sunderhof, Ohrsen
811 Göbel, Fritz, Bierverlag, Rhienstr. 34.
504 Görder, Fr., Straßenmstr.-Bez. 3, Heiden 155
888 Goltermann, Wern., Fotostudio, Friedr.Str. 7
787 Griemert, W., Landw., Wellentrup, Kachtenhausen
893 Gröne, Ernst, Viehhdlg., Wellenheide.
324 Gröne, Gust., Bauer, Heiden
427 Gröppel, Gustav, Zigarrenfbr., Bergstr. 28.
737 Grundmann, F. W., Därme, Gerichtstr. 6
652 Gutberlet, Clemens, Langestr. 81
807 **Rudolf Haberbeck**
Druckerei und Verlag, Lage (Lippe)
Lange Straße 10—12. P Hannover 48795
833 Habigsberg, Gärtnerei, Heiden 61.
639 Hagedorn, Frdr., Bürgermstr., Nienhagen 8
453 Hamburger Kaffeelager, Bergstr. 4
630 Hanning, A., Brauerei, Langestr. 2.
301 Hanning, Aug., Gastwirtsch., Pantföderpl. 2
480 Hanning, Ernst, Landw., Billinghausen 56
594 Geschw. Hanning, Café, Hörste
920 Hansmann, H., Schornsteinfegerm., Werrestr.
493 Hardts altdeutsche Bierstuben, LangeStr. 130
506 Hartmann, Wilh., Gasth., Heidenschestr. 38
530 Hausstätter, R., Bäckermstr., LemgoerStr. 3
705 Haverich, Hof, Havergo, Wellentrup
402 Heedfeld, Ernst, Spedit., Th.Körner-Str. 8
355 Heidbrink, Fr., Schreibwr., Friedrichstr. 21
745 Heitkämper, Rethlagermühle, Pivitsheide.
844 Held, Dr. med., Arzt, Hindenburgstr. 7
769 Held, H., Landwirt, Hardissen.
721 Hellweg, Aug., Landwirt, Heiden 6
312 Hellweg, Fr., Landwirt, Nienhagen 1
790 Hempelmann & Deppe, Möbelfbr., Paul.Str. 2
835 Henneberg, Carl, Drogerie, H.-Pantf.-Pl. 3
560 Henning, Konditorei, Bergstr. 1.
845 Henning, Heinr., Kohlen, Sylbach, Bhfstr. 67
548 Hesse, Hugo, Fabrikant, Sylbach
885 Hesterbrink, Dr., Arzt, Ad.Hitler-Allee 4
331 Heumann, Adolf, Landwirt, Hagen.
537 Hilgenstöhler, Frdr., Kohlen, Heidenschestr.
381 Hilgenstöhler, H., Fuhrgesch., Detmolderstr. 5.
937 Hilker, Fr., Baugesch., Schötm.Str. 70
890 Hillbrink, Heinr., Gastwirt, Ehlenbruch
439 Hodde, Paul, Dentist, Sylbach
656 Holthöfer, Karl, Buch- u. Kunsthdlg.
492 Holtkotte, Paul, Versich., Bruchstr. 12
349 Holzmann, Hch., Klempnerei, Sylbach 126
708 Homeier, Landwirt, Hiddentrup, Pivitsheide
310 Hoppe & Meinsen, Möbelfbr., Detm.Str. 13
861 Hotel Alter Keller, Herm.Pantföder-Pl. 1
814 Hotel Deutsches Haus, G. Schuster.
820 Hotel Freitag, W. Schütze, Bergstr.
812 Hotel Reichskrone, Sedanplatz 1
875 Hüls, Dr., Zahnarzt, Hellmeyerstr. 9
658 Hüls, Frida, Hebamme, Heiden 126
688 Huppertz, Zahnarzt, Langestr. 34.
693 Huth, H., Fabrikant, Sedanplatz 6
947 Jakobskrüger, H. A., jun., Kohlen, Lange Straße 108
413 Jakoskrüger, Heinr., Kohlen, Marienstr. 14
443 Jasper-Möller, G., Bürgerm., Pivitsheide V.L.17
616 Jentzmik, Dr., Zahnarzt, Bahnhofstr. 3.
881 Johanning, Ad., jun., Landwirt, Ohrsen, Nr. 2
918 Johanning, H., Taubenzucht, Hermannstr. 17
834 Jost, Friedrich, Gärtnerei, Langestr. 15.
391 Jürgenlohmann, K., Feinkost, Bergstr. 10
663 Käbisch, Willy, Porzellan, Langestr. 48.
738 Kämper, G., Gutsbes., Wehmhof b. Heiden
949 Kahlenberg, G., Gastwirt, Hagen.
909 Gebr. Kalkreuter, Fourniere, Detmolderstr.
703 Kamp, Frdr., Gastw., LangeStr. 25
810 Kanne, Robert, Zucker, Sedanplatz
684 Kanne, Wilhelm, Stuhlfabrik, Thusneldastr. 10
687 Kanp, Gustav, Maurermstr. Heiden.
788 Kelle, Heinr., Bierverl., Heidenschestr. 16
749 Kemper, Bauer, Ohrsen
566 Kemper, Aug., Schlosserei, Bandelstr. 2
380 Kerkhoff, Hans, Felgenfbr., Sylbach
614 Kesting, August, Holzhdlg.
509 Kleine-Erfkamp, Versich., Lemgoerstr. 9
723 Klocke, H., Spediteur, Friedrichstr. 9.
444 Gebr. Klocke, Möbelfabrik, Luisenstr. 9
303 Klöpper, Landwirt, Pottenhausen.
994 Klöpper, Fritz, Steuerberater, Ohrsen 38
377 Klöpper, Martin, Fuhrgesch., Detm.Str. 60
346 Knoch, Dr. Wilhelm, Arzt, Schillerstr. 4
(794) Koch, Ad., Krautfabrik, Triftenstr. 57
794 Koch, Erich, Saftkellerei, Triftenstr. 57a
633 Koch, Fritz, Wollwr., Friedrichstr. 23
700 Koch, Georg, Dipl.-Ing., Ehrentrup 34
366 Koch, Gottfr., Uhren, Von-Cöllnstr. 3
574 Koch, Karl, Konditorei, Von-Cölln-Str. 13
514 Kölling, A., Fuhrgesch., Detm.Str. 84
326 König, Herm., Landw., Pottenhausen 4.
702 Koßmag, Dr. M., Tierarzt, Schillerstr. 3
712 Kotzenberg, Färberei, Schötmarschestr. 5.
847 Kramme, Ed., Honigkuchen, Kachtenhausen.
958 Krankenhaus, Werrestr.
549 Kreisbauernschaft Lippe
612 Kreissparkasse Detmold, H.Pantföder-Pl. 2
642 Dieselbe, Zweigstelle Pivitsheide
986 Kreissparkasse Lemgo, Zweigst. Sylbach
928 Krietenstein, Friedrich, Landwirt, Hagen
348 Kronshage, Fr., Zigarren, Friedrichstr. 38
733 Kronshage, Heinrich, Gartenbau, Müssen 5
649 Krüger, Friedr., Schlosserei, Langestr. 79
843 Krüger, Helene, Möbel, Friedrichstr. 3
955 Krüger, Wilh., Uhren, LangeStr. 89
581 Krügermeyer, S. A., Getreide, LangeStr. 71
420 Kruse, Bernh., Ing., LangeStr. 136
685 Kubinsky, Bildhauerei, Pottenhauserstr. 32
531 Künsting, Heinrich, Fahrradteile, Paul.Str. 17
634 Küstermann & Co, Celluloidwrfbr., Waddenhausen 120, Sylbach
452 Küstermeier, Rud., Sandgrube, Waddenhausen 34
412 Kuhlmann, Heinr., Fuhrgesch., Feldstr. 49
351 Kuhlmann, Th., Ehlenbruch.
670 Kuhlmann & Co, Eisenwr., Sedanstr.
507 Lätzsch, Fr., Gemüse, Langestr. 57.
347 Laghusemann, Landw., Hölsen.
478 Landes-Tierkörper-Beseitig.-Anstalt, Bentrup
809 Landkrankenkasse, Ohrserstr. 21.
387 Landwehr, Hch., Schlachterei, Breitenheide
388 Landwehrmann, E., Schneid.-Art., Bruchstr. 17
547 Landw. Buchführ. Gen. eGmbH, Bruchstr. 8
789 Langemeier, Landwirt, Ehrentrup 18.
521 Leßmann, Aug., Schlachterei, Sylbach 86.
376 Lesemeier, Landwirt, Billinghausen.
448 Leßmeier, Wilh., Schlachterei, Billinghausen 55
587 Letmathe, Carl, Gemüse, Langestr. 52.
655 Liebrecht, K., Autorepar., Schötm.Str. 50
777 Liesemeier, Landwirt, Heßloh, Heiden.
916 Lipper, Herm., Versich., LangeStr. 83
644 Lipp. Bürstenfbr., Ad. Fehring, Sylbach
380 Lipp. Felgen- u. Schutzblechfbr., Sylbach
584 Lippische Hauptgen. für Viehverw. GmbH, H.Pantföder-Pl. 2
707 Lippische Holzbiegerei, Waddenhausen
487 **Lippische Holzwarenfabrik, Fritz Wilhelmi, Spezialfabrik für Klosettsitze**
680 Lippische Maschinenfabrik, PottenhauserStr. 9
750 Lippische Staatszeitung, Bergstr. 8
726 Lipp. Stuhlfbr., A. Lauenstein, LangeStr.
816 Lippische Volkszeitung
904 Lippische Zucker-Fabrik, Detmolderstr. 31
651 Lippischer Hof, W. Böhmann
337 Lohmann, Landwirt, Billinghausen Nr. 3.
785 Lohmeier, E., Landwirt, Ehrentrup.
669 Lohse, Dr., Arzt, Sylbach-Holzhausen Nr. 95
919 Luetgebrune, Gut Haverjoh.
345 Luthe, Heinrich, Lebensmittel
410 Meerkötter Dampfbäckerei, Heiden 63.
813 Meier, Adolf, Leder, Langestr. 39
308 Meier, August, Pferdehdlg., Hindenb.Str.
901 Meier, Fr., Eisenwaren, Langestr. 93.
892 Meier, Friedr., Landwirt, Ohrsen 1.
558 Meier, Wilh., Gartenbau, Triftenstr. 61
748 Meierernst, Müller, Kohlpott, Pivitsheide
764 Meierhenrich, P., Viehhdlg., Waddenhausen
683 Meise, Wilh., Hermannstr. 9
851 Merkord, Herm., Schlachterei, Langestr. 92.
711 Messmann, Gust., Architekt, Sedanplatz 8
438 Meßmann, Wilh., Tabakwr., Heid.Str. 41
882 Meyer, A., Landwirt, Hölsen, Sylbach.
343 Meyer, Wilh., Landw., Holzhausen 5b
897 Mirow, Otto, Landw., Stadenhausen
943 Möbelfabrik Heiden, Wellenheide 177
323 Mölling, Landwirt, Heßloh.
440 Mölling, Paul, Konditorei, Sedanstr. 2.
550 Mönch, K., Gasthof, Hölserheide
725 **Molkerei Lage e. G. m. b. H., Lage (Lippe), Hermannstraße 1**
735 Moshage, Schmiedemstr., Pivitsheide 132
768 Mügge, Holzschuhfabr., Waddenhausen.
706 Mügge, Martha, Kol.-W., Waddenhausen 44
675 Müssemeyer, Aug., Landwirt, Müssen Nr. 2.
319 Nacke, Heinz, Niewegshof, Lieme
696 Nagel, Carl, Fabrikant, Grünerweg 2
648 Nagel, Th., Bäckermstr., Heidenschestr.
695 Nagut, Kraftfutterfbr. Nagel & Huth, Detm. Straße 46
461 Nau, Georg
969 Nebelsiek, Wilh., Käse, Ehrentrup, Piv.Str. 89
450 Neddermann, Fritz, Bäckerei, Heiden 128.
798 Neese, Fritz, Landwirt, Heiden 19.
628 Neese, Heinrich, Landwirt, Nienwald.
837 Neuwohner, Ad., Fuhrgeschäft, Langestr.
754 Niebur, Alwin, Hardissen
523 Niedermeier, Friedrich, GrünerWeg 4
782 Niedermeier, Wilh., Lemgoerstr. 74.
643 Niehaus, H., Maßschneiderei, Langestr. 92
359 Niemann, Wilh., Gastwirt, Kachtenhausen.
339 Niewald, Heinr., Landwirt, Nienwald.
456 Nobbe, Wilhelm, Holz, Detmolderstr. 70.
753 Nordsiek, Ellernkrug
434 NSDAP., Ortsgr. Lage, LangeStr. 103
960 Dies., Amt f. Volkswohlfahrt, Schötm.Str. 3
395 Nümann, Philipp, Sattler
350 Obermann, Alb., Ehlenbruch
767 Obermeier, Landwirt, Lückhausen.
829 Obermeier, Wilhelm, Landwirt, Hardissen
971 Ohnemus, Versicherungen, Langestr. 17
872 Ostmann, Landwirt, Wissentrup
679 Ostmann, Adolf, Kohlenhdlg., Friedrichstr
808 Ostmann, Konr., Gastw., Hörste 82
818 Ostmann Sohn, F. W., Kfm., Lange Str. 51
860 Ottenhausen sr., Landwirt, Ottenhausen
858 Ottenhausen, Wilh., Gutsbes., Ottenhausen.
824 Otto, Heinrich, Getreide, Paulinenstr. 5.
759 Pankoke, Wern., Install., Friedrichstr. 26
926 Paul, F. H., Zahnarzt, Pivitsheide 115
825 Pemeyer, F., Manuf.-W., Langestr. 35.
433 Pepping, Chr., Restaur., Friedrichstr. 14
300 Perl, Aug., Korbwaren, LangeStr. 88
464 Peschel, Karl, Destillation, Schötm.-Str. 85
772 Peter jr., Aug., Polstermöbelfbr.
791 Peter, Wilh., Matratzenfbr., Schulstr. 53.
401 Petig, Immob., Hermannstr. 28
481 Pfarramt, ev.-ref., Langestr. 70
441 Dass., Pastor v. Szalatnay, Hindenburgstr. 10
559 Dass., Pastor Pollem, Gerichtsstr. 22
321 Pfarramt, ev.-ref., Heiden
511 Pfarramt, ev.-luth., Bruchstr. 12
454 Pfarramt, Kath., Bergstr. 12
826 Pfarramt Lieme
942 Pieper, Wilhelm, Schlachter, Billinghausen
828 Pivitsheider Möbelind. Busse & Waltking
418 Pleitner, W., Tischfbr., Pivitsheide
635 Plesmann, Dr. jur., R.A., Bergstr.
358 Plöger, Wilh., Landwirt, Nienhagen 3.
463 Plogstert, Landwirt, Nienhagen 11.
641 Pöhler, W., Baugesch., Pivitsheide 237
797 Pölke, Wilh., Kohlen, Kachtenhausen.
510 Pohle, Herm., Hutgesch., Langestr. 56
468 Pollmann, Heinr., Bauer, Billinghausen 6
972 Pott, Wilh., Kolonialwaren, Heiden 28
993 Prante, Wilh., Fuhrgesch., Pivitsheide V.L.
476 Pütz, Peter, Gasth., Lindenkrug, Lange Str.
805 Quentmeier, Herm., Holzhdlg., Sylbach
946 Quest, Karl, Direktor, Langestr. 117
471 Raabe, Aug., Eisenwr., Friedrichstr. 11
713 Radtke, Waldrestaurant, Siekkrug
740 Rau, Johann, Gärtner, Langestr. 85
856 Reese, Landwirt, Lückhausen b. Lieme.
857 Reese, Aug., Lückhausen
451 Reichardt, Lina, Heiden 6
604 Reiche & Ko., Stanzwerke, Gaststr. 15
939 Reichsbahn: Bahnhof Lage
407 Dies., Güterabfertigung Lage
632 Dies., Güterabfertigung Ehlenbruch
330 Dies., Güterabfertigung Sylbach
455 Reichsnährstand, Landwirtschaftsschule
570 Reichspost, Postamt
368 Reichsstelle für Getriede, Futtermittel u. sonst. landw. Erzeugnisse
405 Reimers, Peter, Kaufmann
436 Reineke, Fr., Kohlen, Waddenhausen 51
419 Reker, A., Maschinenfbr., Detmolder Str.
943 Rekersbrink & Fischer, Möbelfbr., Heiden
516 Rekerdrees, Anton, Schafhaltung
801 Rethmeier, Wilh., Landw., Billinghausen
425 Reuter, Aug., Baugesch., Elisabethstr. 3.
482 Reuter, Fr., Bäckerei, Schulstr. 17.
522 Reuter, Hermann, Vertr., Thusneldastr. 3
620 Rhodivi, Dr. jur., Sylbach
894 Rhodovi, Landwirt, Heßloh, Heiden
775 Fr. & K. Richts, Architekten, Langestr. 102
365 Ridderbusch, Fr., Zimmermstr., Schillerstr.
442 Riekehof Gustav, Schuhwr., Friedrichstr. 5a
561 Riekehof, H., Möbelfabr., Heidenschestr. 68.
336 Fritz Riesenberg & Wilh. Kuhlmann, Kohlen, Kachtenhausen 178
313 Rinke, Fr., Landwirt, Hörstmar
914 Rodermund, Hch., Autorepar., Detm.Str. 28
392 Rott, Aug., Landwirt, Ehlenbruch
435 Rumke, Backofenbau, Lieme
535 Runte, Lina, Hebamme, DetmolderStr. 7
502 Runte, Wilh., Kohlen, Pivitsheide
992 Ruthe, Privatpension, Hans Ruthe
426 Ruthe, Lina, Schuhwaren, Bergstr. 9
525 Fr. Ruthe & Co, Omnibusverkehr
306 Ruthe Söhne, Julius, Schuhwr., LangeStr. 33
674 Ruthe, R., Saatgut, Lange Str. 21
406 Sasse, Wilh., Sattlermstr., Lange Str. 59
640 Schäfer, G., Elektr. Anl., Schötm. Str. 51
976 Schäfer, H., Ob.-Gerichtsvollz., Lemgoer Str.
800 Schäfer, Wilh., Schneiderm., Hindenb.Str. 15
371 Schäfermann, A., Schlacht., Hagen 101.
730 Schäfermann, Aug., Schlachterei, Pot.Str. 5
734 Schäfermeyer, Chr., Kfm., Bergstr. 6.
731 Schäffer, Ernst, Weinagent.
654 Schafmeister, Aug., Schreibwr., Bergstr. 14
363 Scheffer, Fritz, Holz, Von-Cölln-Str. 19
974 Schiweck, Fritz, Viehhdlg., Heiden 143
838 Schlichting, Fritz, Pivitsheide 107
374 Schlichting, J., Manuf.-W., Bergstr.
329 Schlingmann, Landwirt, Ohrsen.
662 Schlingmann, Heinr., Möbel, Pottenh.Str.
588 Gebr. Schlink, Fleischerei, Langestr. 98
567 Schlink, Paul, Müssen b. Pivitsheide
564 Schlink, Wilh., Tischlerei, Waddenhausen
646 Schlüter-Quest, Frieda, Am Plaß 4
665 Schlund, Eberhard, Tischfabrik
328 Schmidt, Carl, Gasthof „Nachtigall"
541 Schmidt, Fritz, Kol.-W., Lieme
637 Gebr. Schmidt, Zuckerwr., Pivitsheide 12
416 Schmidt, Gustav, Landw., Triftenstr. 14
357 Schmuck, H., Hindenburgstr. 8
876 Schnelle, H. u. P., Mühle, Iggenhausen
729 Schnüll, Wilh., Maschinen, Lemgoer Str. 1
477 Schnur, Rob., Dachdeck., Friedrichstr. 28.
543 Schröder, Kohlenhdlg., Waddenhausen
846 Schröder, Aug., Zigarren, LangeStr. 2a
631 Schröder, Fritz, Gartenbau, Hagen
597 Schröder, Wilh. Gastwirt, Rhienstr. 6
836 Schroeders Konzerthaus, Bahnhofstr. 1
373 Schüring, Heinr., Schmied, LemgoerStr. 79
690 Schüring, Wilh., Möbelwerkst., Lange Str. 1
421 Schulte, Otto, Baugesch., Im Bruche 12.
626 Schultz, Viktor, Dr., Müssen
724 Schulze, A., Schlachter, Marienstr. 2.
579 Schumacher, D., Baustoffe, DetmolderStr. 18
396 Schurig, Dr. med., Pivitsheide
855 **Schweins, Aloys, Dauerkonservendosenfabrik**
975 Seidensticker GmbH, H.-Wäschefbr., Elis.-Str.
422 Selse, Fritz, Elektroart., Bergstr. 6
365 Derselbe, privat, Schillerstr. 14
618 **Seppmann, Simon, Möbelfabrik, Lage (Lippe), Auf der Brede**
446 Siebmann, Robert, Tuche, Friedrichstr. 36
568 Sieckmann, Karl, Versich., Lange Str. 95
762 Siekmann, A., Landwirt, Nienhagen.
607 Siekmann, H., Fleischwrfbr., Hellmeierstr. 2
342 Sielemann, A., Dreschmasch., Pivitsheide
864 Sielemann, Fritz, Bahnh.-Wirt, Nienhagen
859 Sobbe, Gustav, Landwirt, Hagen.
375 Sparkasse der Stadt Lage, Rathaus
903 Spellmeier, Gust., Bäckerei, Lange Str. 29
933 Spilsgarth, Georg, Ingenieur, Grüner Weg 13
460 Sprick, Fr., Maurermstr., Rhienstr. 33
951 Stadtverwaltung Lage, Rathaus
953 Städtisches Betriebsamt
659 Stecker, Heinr., Autoschlosserei, Heiden
921 Steffen, Aug., Pflugbau, Hagen 33
472 Steffen, Ludwig, Schmiedem., Waddenhausen.
719 Stegelmann, F., Schlosserei, von-Cölln-Str. 10
848 Stegelmann, Paul, Automob., Langestr. 138
944 Stegmann, Helene, Schillerstr. 2
849 Steinhörster, R., Schlachter, Kachtenhausen
429 Steinmann, Heinrich, Farben, Tapeten
593 Steinmeyer, Liemerkrug
743 Steinmeyer, Wilh., Kfm., Lieme.
780 Stiewe, Notar, Gerichtsstr. 5
462 Stöppler, W., Klempnerei, Langestr. 37.
383 Stolte, Wäscherei, Heidenschestr. 25.
938 Storbeck, Willy, Verb.-Revis., Friedr.Str. 24
691 Stork, Fr., Manuf.-W., Lieme in L.
445 Stratemeyer, W., Landw., Holzhausen 4
991 Strathmann, H., Mühle, Breitenheide
615 Strüßmann, W., Maurermstr., Heiden 135
338 Strunk, Wissentrup.
408 Stuckenbrock, Wwe., Schlachter, Heiden 174
657 Studentenführung, In.- u. Bauschule
802 Stüker, E., Kol.-W., Bergstr. 25.
676 Stüker, Otto, Architekt
854 Sültemeier, Landwirt, Gut Sültehof, Heiden
778 Sundermann, Frdr., Masch.-Fbr., Langestr. 23
555 Tacke, Erich, Autoreparatur.
352 Tappe, Hardissen.
850 Tasche, August, Lückhausen 8.
883 Tasche, H., Pottenh.Krug, Pottenhausen
648 Tellbüscher & Arend-Schneider, Möbelfabrik.
816 Tellmann, Herm., Bauer, Wissentrup 13
973 Teml, Gisela, Buchversand, Hermannstr. 37
437 Tente, Fr., Nienhagen 10.
461 Teutob. Sperrholzwerk GmbH, Pivitsheide 108
770 Thorbecke, Gutspächter, Wellentrup
500 Tölle, Gasthof, Junghärtchen i. Müssen
842 Traupe, Dr., Tierarzt, Technikumstr. 3
965 Trippler, Karl, Autorep., Langestr. 35
513 Trompeter, Otto, Straßenm., Borsdorfstr. 4
470 Turngemeinde Lage v. 1862
915 Vahrmeyer & Kruse GmbH, Kons.-Fbr. Ehrentrup
870 Vereinigte Zünder- u. Kabelwerke AG.
889 Verrechnungsst. Lipp. Ziegeleien, Sedanpl.
823 Vieregge, Aug., Landwirt, Stadenhausen.
997 Vietmeier, Fritz, Sägewerk
956 Vogt, Pol.-Kommissar, Borsdorfstr. 6
449 Vogt, C. A., Manuf.-W., Bergstr. 21.
622 Vogt, Gustav, Gastwirtsch., Müssen 14
517 Vollmer, Kiesgruben, Müssen 48
505 Vordemvenne, Aug., Maurermstr., Küsterw. 2
979 **Vorreuter, Max, Herstellung kleiner Lederwaren. Schulstraße 46**
741 Wächter, Alb., Elektrotechn., Pottenh.Str. 4
382 Wächter, Karl, Kaufmann
722 Wächter, Paul, Schlachterei, Bergstr. 11
650 Warweg, Oskar, Gärtnerei, Detmolderstr. 79.
853 Watermann, August, Landwirt, Wissentrup 3
580 Weber & Co, Leinenweb., Pivitsheide
673 Wedderwille, Fritz, Landw., Pottenhausen 68
781 Wedegärtner, D., Klempnerei, Im Orte.

629 Wedegärtner, Heinr., Kiesgrube, Müssen 20
315 Weege, Paul, Automobile, Sylbach
755 Weeke, August, Ortsbauernführer, Hörste
379 Wehmeier, Fritz, Landwirt, Hölsen.
869 Wehner, E., Bäckerei, Heiden
968 Weist, Richard, Bahnhofsgaststätte
816 A. & C. Welchert, Buchdruckerei
333 Wellhausen, W., Autovermiet., Detm.Str.
715 Wellige, Gustav, Landwirt, Wellentrup.
744 Gebr. Wellmeier, Ohrsen, Kachtenhausen
393 Wellner, Simon, Hülskrug, Billinghausen
474 Wendt, Fr., Gärtnerei, Hörste 94.
709 Wessel, Simon, Kfm., Gerichtsstr. 18
497 Weweler, Hugo, Kaufmann, Langestr. 74
332 Wiele, Wilhelm, Sackgroßhdlg., LangeStr. 49
361 Wiemann, Aug., Bauer, Hiddentrup 5
404 Wiemann jr., Fritz, Wurstfbr., Friedrichstr. 18
487 Wilhelmi, Fr., Sargfabrik, Gasstr.
489 Wilhelmi sen., Fritz, Privat, Pottenh.Str. 19
488 Wilhelmi, Otto, Ad.Hitler-Allee 9
839 Wilhelmsburg, Gasthof.
868 Windmeier, Landw., Nienhagen, Pivitsheide
704 Windmeier, Friedr., Landwirt, Windhof.
533 Windmeyer, Dr., Tierarzt, Bruchstr. 6.
432 Windt, Fr., Fahrradfbr., Schulstr. 8
372 Winter, August, Schuhwr., Bergstr. 20.
475 Winter, Erich, Masseur, Gerichtsstr. 7
430 H. & C. Winter, Zimmermstr., Paulinenstr. 14
817 Winter, Wilh., Obstkulturen Lage
503 Wißbrock, H., Zimmermstr., Pottenh.-Str. 26
325 Wißmann, Wilhelm, Ehrentrup 114
766 Witte, H., Landwirt, Pottenhausen 3.
786 Wolf, H., Kupferschmiede, Bergstr. 24
486 Wortmann, Fr., NS.-Gemeindestation
320 Wrampe, Landwirt, Heßloh, Heiden
879 Ziegelwerk Lage, H. Diezmann, Schillerstr. 2
494 Zindel, N., Werrastr. 12
466 Zuleger, Wilh., Dentist, Langestr. 114

Lagow (Neumark) [Mark Brandenburg]

60 Achmansky jr., Max, Malermeister
91 Adler-Drogerie, Photogr., Johanniterstr. 10
64 Apotheke Lagow
70 Gebr. Arnhold, Schlosserei.
39 Arnhold, Georg, elektr. Anlagen.
27 Beuthan, Kurt, Landw., Malkendorf
29 Blum, H., Motormühle, Petersdorf.
36 Büttner, P., Bauer, Petersdorf
52 Burde, Kurt, Gastwirt, Petersdorf
76 Christoph, Erhard, Gasth., Malkendorf
17 Dolling, R., Dampfschneidemühle, Neulagow.
86 v. Dufving, Gartenstr. 7
74 Elektrizitätsverwertungs-Genoss., Lagow
78 Engler, Emma, Buchhandlung
16 Ev. Pfarramt, Petersdorf
98 Fiebig, Wilhelm, Bauer, Malkendorf
24 Forstamt Lagow
95 Försterei (Ober-), Buchspring
92 Försterei (Revier-), Grunow
68 Franke, Gustav, Baugesch., Neulagow
28 Franke, Otto, Bauer, Petersdorf
41 Franke, Paul, Landwirt, Petersdorf
37 Frankfurter Heim
12 Fröhlich, Otto, Sägewerk, Neulagow.
73 Gemeindeverwaltung
22 Gendarmerieposten Lagow
71 Gerlach, Paul, Gastw. u. Pension, Kalkofen
45 Giesecke, Dr., Arzt.
53 Groke, Paul, Friseur u. Fleischbeschauer
84 Günther, Aug., Baugeschäft.
58 Hausmann, Paul, Viehhdlg.
54 Heidrowski Conrad, Bäckerei.
23 Heinrich, Willy, Fleischerei
66 Helsuck, Theod., Fleischerei, Gastwirtsch.
56 Hennig, Fritz, Autovermietg., Schloßstr. 5
34 Hoffer, Dr., Tierarzt
33 Hoffmann, Karl, Bauer, Neulagow
40 Hotel Deutsches Haus, Max Heinrich
81 Hotel Schwarzer Adler, Bes. H. Jokisch
59 Jensch, Fischerei, Motorbootbesitzer
43 Kathe, Otto, Konditorei
38 Knappe, Kurt, Gartenbau
32 Knappe & Sohn, Kaufhaus
14 Kramm, Wilh., Landw., PetersdorferStr. 7
79 Kreis- u Stadtspark. Zielenzig
93 Krelle, Dr., Arzt
80 Landwirtsch. Bank eGmbH, Schwiebus
83 Landw. Kreisgenossensch. u. Trocknungswerke eGmbH, Schwiebus, Zweigst. Lagow
57 Loeschke, Hermann, Malermeister
18 Martin, Alfred, Elektromstr.
50 Niemsch, Otto, Steinsetzmstr., Malkendorf.
72 Nieschalk, Fritz, Fleischerei, Malkendorf.
31 Ost, Reinhard, Buchmühle
13 Pinetzki, Leo, Hotel am See
82 v. Pückler u. Limpurg, Graf, Gut Lagow.
75 Raeder, Rich., Töpfermstr.
10 Reichsbahn, Güterabfertigung.
96 Reichspost, Postamt
15 Riedel, Adolf, Brunnenbaumstr.
69 Röstel, Aug., Getreide, Am Bahnhof.
11 Röstel, Emil, Bauer, Petersdorf
35 Röstel, Otto, Bauer, Petersdorf
49 Röstel, Theod., Gemischtwr., Neulagow
42 Saemann, Erich, Kolonialwaren, Petersdorf
48 Scheffler, Karl, Baumaterialien, Eisen.
55 Schloß Lagow.
51 Schloßgärtnerei Lagow
77 Schmelter, Bernhard, Schneidermstr.
63 Schulz, Charlotte, Zahnpraxis.
65 Schulz, Karl, Schlossermstr.
85 Schulze, Moritz, Dentist, Bahnhofstr.
44 Schulze, Paul, Oberlehrer, Bahnhofstr. 1
47 Seydel, Feodor, Kaufhaus
67 Ullrich, Emil, Fleischermstr., Neulagow
25 Ulrich, Gustav, Landwirt, Neulagow
30 Witzke, Gustav, Schlächterei.

Lahde-Petershagen (Weser) [Westf.]

☛ *Phg* = Petershagen a. Weser
301 Albert, Heinr., Ziegeleibes., Lahde 101
315 Allg. Ortskrankenkasse, Lahde
277 Allg. Ortskrankenkasse, Petershagen
201 Amt Petershagen, Amtsbüro
451 Amt Windheim in Lahde
235 Amtsgericht Petershagen
421 Amtskasse Windheim, Lahde
396 Apotheke, Stockmann, Lahde
263 Aufbaulehrgang, Staatl., Petershagen
280 Aufbauschule Petershagen
234 Aumann, Carl, Kol.-W., Petershagen
281 Bad Hopfenberg, Moor- u. Schwefelbad
233 Bähre, *Phg* Kreisschulungsleiter d. NSDAP.
318 Bäuerl. Bezugs- u. Absatzgen. Bierde 29
378 Bäuerl. Bezugs- u. Absatzgen. Ilserheide.
364 Bäuerl. Bezugs- u. Absatzgen., Lahde 42
459 Bäuerl. Bezugs- u. Absatzgenos.s, Ovenstädt
328 Baltzer, Hellmuth, Bäckerei, Frille 9
310 Becker, Wilhelm, Fleischerei
385 Becker, Willi, Tankstelle
228 Behrens, Bernhard, Gärtnerei, *Phg* am Amt
350 Berg, Wilhelm, Gastw., Lahde, Bahnhof
447 Bicknese, Wilh., Viehhandlung, Loh 38
338 Bierder Spar- u. Darlehnsk. GmbH, Bierde
355 Blieferning, Heinr., Getreide, Frille 45
345 Böse, Christ., Fuhrgesch., Frille 15
374 Böversen, Wilhelm, Bäckerei, Bierde 76
412 Borggrefe, Otto, Manufakturwr., Lahde
347 Brandt, Heinr., Getreide, Frille 57.
269 Brauerei Felsenkeller, *Phg* Seldtestr. 1
316 Bredemeier, Chr., Gastwirt, Frille 26.
292 Brey, Herm., R.-A., *Phg* Hindenburgstr. 14
291 Buchmeier, Richard, *Phg* BremerStr. 9
252 Bürgermeister Bierde, Bierde 19
243 Bürgermeister, Eldagsen
393 Bürgermeister, Frille
384 Bürgermeister, Gorspen-Vahlsen
212 Bürgermeister, Hävern
397 Bürgermeister, Ilserheide
375 Bürgermeister, Jössen
242 Bürgermeister, Ovenstädt
300 Bürgermeister, Wietersheim
462 Büsching, Heinrich, Gastwirt, Eldagsen
239 Büsching, Wilh., Getreide, Pottmühle
349 Buhl, Carl, Gartenbau, Lahde, Am Bahnhof
321 Bulmahn, M., Lahde 190
386 Bulmahn, Willi, Fuhrbetr., Jössen 70
317 Buß, Heinr., Mühlenbes., Frille 64
455 Busse, Gottlieb, Bauunternehmer, Frille 49
461 Damke, Friedr., Landmasch., Eldagsen 74
440 Dammeier, Wilh., Lohndämpferei, Loh 35
284 David, Karl, Landwirt, Ovenstädt 5
357 Dörmann, Herm., Gastwirt, Gorspen.
215 Dörmer, Rich., Auktionator, Petershagen
(432) Ehlers, Wilh., Dentist, Lahde, Loher Str.
457 Ein- & Verkaufsgenossensch. GmbH, Frille
371 Ein- u. Verkaufsgenossensch. GmbH, Jössen
323 Ein- u. Verk.-Genossensch. GmbH, Quetzen 60
286 Eldags. Spar- u. Darlehnsk.-Verein, Eldagsen
232 Elektrizit. Werk GmbH, *Phg* Kirchstr. 7
360 Ernsting, Heinr., Bauer, Quetzen, Mariahöh II
336 Ernsting, Wilh., Makler, Quetzen 35.
453 Evang. Kirchengemeinde Lahde
337 Ev.-luth. Pfarramt Frille
271 Evang. Pfarramt, Ovenstädt
275 Evang. Pfarramt, Petershagen
468 Fasse, Alb., Gastw., Heisterholz, Forststr. 1
379 Fahring, Heinr., Gastwirtsch., Frille
237 Feuerwehr Eldagsen
218 Feuerwehr Maaßlingen
338 Feuerwehr, Freiw., Kreisführer
363 Friller Spar- u. Darlehnskasse, Frille.
437 Dieselbe, Zweigstelle Wietersheim.
248 Frosch, Ernst, Autorepar., *Phg* Fischerstadt 7
465 Gendarmerieamt Petershagen
352 Gerntrup, Fritz, Möbelfbr., Frille 9
274 Giese, Frdr., Buchhdlg., *Phg* Hitlerstr. 22
313 Gieseking, Wilhelm, Gastwirt, Quetzen
405 Gieseking, Wilh., Fährbes., Weserfähre.
70 Glasfabrik Wittekind, Korbflecht., Gernheim
209 Groneweg Nfg., C., Manufakturwaren
259 Hannemann, Wilh., Friseur, *Phg* Hindenb.Str. 4
207 Hartmann, Heinrich, Gastw., Petershagen
216 Hartmann, Wilhelm, Bekleidung, Petershagen
257 Hasselbusch, Aug., Bier, *Phg* Hindenb.Str. 55
329 Heidgreß, Heinr., Viehhdlg., Vogelbrink 43
394 Heine, August, Fuhruntern., Lahde
213 Hempell, Dr. Heinr., Arzt, Petershagen
392 Hempen, Heinr., Getreide, Lahde 187
377 Hendrich, Johannes, Lehrer, Lahde
365 Herbig, Ernst, Viehhandl., Ilserheide 19
276 Heuer, Christian, Dir., *Phg* Hindenburgstr.
269 Höhne, Max, Bierverleger, *Phg* Seldtestr. 1
432 Hofmeyer, Erna, Lahde, Loher Str.
314 Hollmann, Hermann, Ziegeleibes., Jössen.
244 Holthöfer, Chr., Bauer, Hävern 2
404 Holthöfer, H., Bauer, Hävern 26
415 Holzberger, Chr., Elektr. Anl., Lahde
249 Hormann, Aug., Viehhdlr., Maaslingen 20
206 Hotel „Deutsches Haus", Petershagen
204 Hotel zur Post, Petershagen
331 Hotel Tonne, Lahde
344 Humke, Karl, Viehhandlung, Lahde 182
342 Humke, Wilhelm, Viehhdlg., Quetzen 127
217 Jacobsen, A., Dachdecker, Petershagen
302 Joachim, Dr. Albert, Arzt, Lahde
401 Jungcurt, Karl, Bauer, Ovenstädt 13
358 Kahde, Wilhelm, Kohlen, Lahde
414 Kaiser, Fritz, Kol.-W., Lahde 153
330 Kaiser, Wilhelm, Gastwirt, Jössen 32
428 Kallendorf, Auguste, Hebamme, Bierde 71
229 Kanning, H., Getreide, Maaslingen 5
218 Kanning, Heh., Wirt, Maaslingen 66
278 Kath. Pfarrvikariеamt, *Phg* Schulstr. 2
260 Keßler, P., Elektr. Anl., *Phg* Seldtestr. 6
305 Kleine, Herm., Gastw., Kol.-W., Quetzen 136.
258 Kleine-Beek, W., Getreide, Ovenstädt
283 Knubel, Max, Schornsteinf., HoheGartenstr. 4
231 Koch, C. A., Kfm., *Phg* Ad.Hitler-Str. 26
246 König, L. H., Bierverlag, Petershagen
376 Korte, Herm., Bauer, Jössen
254 Krause, Hans, Autorepar., Petershagen
264 Kriete, Chr., Gastwirtschaft, Petershagen
220 Krülle, Wilh., Landmaschinen, Petershagen
268 Kruse, Karl, Bäckerei, Petershagen
247 Kuhlmann, H., Eisenwr., Petershagen
383 Kuhlmann, Sophie, Hebamme, Koppel.
222 Kuhweide, Otto, Blindenverband, *Phg* Hindenburgstr. 53
403 Lampe, Fritz, Baugesch., Eldagsen 98
446 Lange, Carl, Gastwirtschaft, Loh
322 Lange, Dietrich, Gastw., Bad Stehbrink
439 Lange, Fr., Bürgermstr., Quetzen 15
208 Lange, Georg, Manuf.-W., Petershagen
285 Lange, Dr. Heinr., Zahnarzt, Petershagen
221 Lange, Wilh., Architekt, *Phg* Gasstr.
325 Lange, Wilh., Landwirt, Borstel 8.
267 Linnemeyer, Heinrich, Kolonialwaren
256 Matzen, Dr. Claus, Tierarzt, Petershagen
282 Meier, Chr., Landwirt, Hävern 1
422 Meisolle, Karl, Schlachterei, Frille 51.
214 Meyer, Chr., Kohlen, Petershagen
343 Meyer, Karl, Mühlenbes., Rothemühle.
293 Meyer-Radcke, Karl, Schlächter, Petershagen
223 v. Minden, Carl, Gastwirt, Ovenstädt
469 Mindener Kreisbahnen, Güterabf., Petershagen
255 Möhrling, August, Viehhändler, Eldagsen
236 Möller, Wilhelm, Bäckermstr., Petershagen
240 Molkerei Messlingen
327 Müller, Heinr., Mühle, Loh 54.
407 Müller, Wilhelm, Geschäftsführer, Loh
295 Murtfeldt, G. H., Kol.-W., *Phg* Hitler-Str. 14
395 Nagel, Dietr., Bürgermeister, Bierde 24
430 Nahrwold, Chr., Kol.-W., Ilser Heide.
475 Niemann, Ernst, Schiffsbes., Ovenstädt 67
402 Niemann, Wilh., Schiffseigner, Ovenstädt 126
348 Niemeyer, Karl, Bauer, Quetzen 23
289 NSDAP., Ortsgruppe Petershagen
225 Ollmetzer, Paul, Schlossermstr., Petershagen
205 Oppenheim, Dr. Isr., Arzt, Petershagen
464 Ovenst. Spar- u. Darl.-Kassenver., Ovenstädt
454 Plaggemeyer, Chr., Viehhdlg., Jössen 6
423 Pohlmann, Fr., Landwirt, Lahde 11
390 Polensky & Zöllner, Staustufe, *Phg* Laderd.
341 Prange, Karl, Landwirt, Quetzen 4
473 Ratsapotheke, O. Panhoff, Petershagen
250 Reichsarbeitsdienst Lager 24/90, Petershagen
351 Derselbe, Lager 10/92, Gorspen-Vahlsen
312 Reichsbahn, Güterabfertigung Bhf. Lahde
367 Dieselbe, Güterabfertigung, Bhf. Frille
410 Reichspost, Postamt Lahde
200 Dieselbe, Postamt, Petershagen
309 Reinkensmeier, Herm., Viehhdlg., Jössen.
334 Reinkensmeier, Luise, Kol.-W., Lahde
372 Reinking, Fr., Viehhdlg., Ilserheide 59.
406 Rippe, Hebamme, Frille 53
382 Rodenbeck, H., Zimmermst., Loh 30
307 Rodenbeck, Wilh., Mühlenbes., Thalmühle.
411 Rüter, August, Viehhdlr., Lahde 157
449 Schäkel, Frdr., Landwirt, Frillerbrink 49
324 Schäkel, Karl, Molkerei, Frille 69
219 Schalk, Fritz, Bäckerei, Ovenstädt
262 Schigorski, Jos., Gärtnerei, *Phg* Göringstr.
326 Schlechte, Wilh., Gastwirt, Lahde 34.
368 Schmülling, Fr., Modewaren
369 Schneidewind, Gottlieb, Kohlen, Frille 58
373 Schönemann, Karl, Getreide, Frille 52.
441 Schreyger, Wilhelm, Bäckermstr., Lahde 45
238 Schütte AG für Tonindustrie, Heisterholz
210 Schwied, Gustav, Steuerberater, Ovenstädt 51
297 Seele, Wilhelm, Fuhrgesch., Petershagen
246 Gebr. Schlbrede, Likörfabrik
333 Sparkasse d. Amtes Windheim zu Lahde.
466 Speckmann, Wilh., Bahnh.-Wirt, Ovenstädt
226 Städt. Sparkasse Petershagen
308 Steinmeyer, K., Rittergutsbes., Wietersheim.
265 Stute, Friedrich, Bäckerei, Petershagen
458 Sudbrink, Wilhelm, Landw., Eldagsen 12
272 Suhre, Heinr., Bauuntern., Scheunenweg 2
456 Thielking, Heinr., Gemischtwr., Lahde 88
311 Gebr. Töpker, Dampfziegelei, Quetzen.
427 Vahlsing, Heinr., Baugeschäft, Loh
335 Vinke, Heinr., Lohndrescherei, Jössen 48
460 Vogt, Wilh., Waldschänke, Deichmühle
203 Volbracht, Hugo, R.-A. [N], Petershagen
354 Volkening, Anton, Bauer, Frille 7
289 Walting, Ferd., Dentist, *Phg* Bahnhofstr.
245 Walzer, Hans, Oberstltn., *Phg* Schloß
340 Wassermann, Karl, Getreide, Wietersheim 20
227 Wasserstraßendienststelle, *Phg* Schloßstr. 3
230 Weber, Hermann, Schlachterei, Petershagen
356 Wehr Petershagen, Baultg., Petershagen
398 Wehrmann, Karl, Landw., Friller Brink 39.
286 Weihe, Heinr., Bürovorst., Eldagsen
448 Wiebke, Fritz, landw. Maschinen, Ilserheide
332 Wiebke, Heinr., Landwirt, Bierde.
320 Wiebke, Wilh., Mühlenbes., Bierde 3.
353 Wiehe, Chr., Kohlen, Quetzen 87.
380 Worpenberg, Dr. Herm., Tierarzt, Lahde 203
463 Wulbrand, Ferd., Viehhdlr., Ovenstädt 80
241 Wulfmeyer, Wilh., Tierarzt, *Phg* Hindb.Str. 45

Lahr (Kr. Limburg [Lahn]) [Hess.-Nass.]

124 Blum, Wilh., Brandschauer
127 Bürgermeisteramt Füssingen
128 Bürgermeisteramt Hintermeilingen
135 Bürgermeisteramt Lahr
132 Försterei, Revier-, Lahr
109 Gröschen, Alwis, Kohlen, Hintermeilingen
134 Heep II, Josef, Sägewerk, Hintermeilingen
131 Heun, Adam, Kaufmann
130 Jeuck, Georg, Metzger, Hintermeilingen
136 Jeuck, Josef, Möbelhdlg.
126 Krekel, Jakob, Kol.-W.
129 Meuser, Joh., Metzgerei
139 Th. Neitzert & Co. AG, Tongrube, Hintermeilingen
137 Philipps, Wilh., Autotransport
138 Reitz, Alfr., Pension, Fußingen
125 Roth, Pfarrer
133 Tonwerk Schmidt-Grube-Hintermeilingen

Lahr (Schwarzwald) [Baden]

☛ *Dgl* = Lahr-Dinglingen
Frh = Friesenheim (Baden)
2243 Agrippina-Konzern, F. Mast, Schuttern
2673 Albert, Dr. W., Arzt, Schillerstr. 10.
2885 Allschutz Streifendienst, Bismarckstr. 75
2498 Anderst, Alfred, Hptm., Bertholdstr. 22
2191 Anthonj, Emil, Direktor, Altfelixstr. 24
2405 Arbeiter-Baugenossenschaft, e. G. m. b. H., Friedensheim 87
2919 Arbeitsamt Lahr, Lotzbeckstr. 5
2286 Carl Asal GmbH, Pappenfbr., Str.d.66er
2617 Atz, Ludwig, Metzgerei, Str.d.169er 11
2485 Augele, Karl, Bürstenwr., Ad.Hitlerstr. 34
2102 Automatenbau GmbH., Geroldseckervorst.54
2140 Autoruf, Bahnhof
2029 Baader, E., Lehrer, GeroldseckerVorstadt 125
2898 Bach, Dr. Heinr., Arzt, Kaiserstr. 37
2742 Badische Essigwerke AG, vorm. Fr. Frank
2703 Bad. Kaffeemittel-Gesellschaft mbH
2908 Bad. Landw. Zentralgenoss. mbH, Dinglingen
2805 / 2935 **Bad. Tabakmanufaktur „Roth-Händle" A.-G., Lahr, Werderstr. 73**
2721 Bad. Weberei Akt.-Ges., Lotzbeckstr. 13.
2533 Badap, Karl Kammer, Apparatebau, Neuwerkhof 10
2164 Bächle, Alfred, Zigarrenfbr., Hugsweier.
2658 Bähr, Friedr., Mehlhdlg., Friesenheim.
3045 Bänckeler, Dan., Bäckerei, Werderstr. 44
2366 Bäppler, Carl, Weißwr., Ad.Hitlerstr. 40
3080 Baldauf, Fritz, Direktor, Lotzbeckstr. 24
2070 Banhart, Rob., Autodienst, *Frh* Adlerstr. 1
2075 Bauer, Gustav, Schreinerei, Friedr.Str. 72
2929 Baum, Wilh., Schirme, Ad.Hitler-Str. 16
2436 Baum & Müller, Bürobed., Tramplerstr. 45
2280 Baumann, Fr., Buchhdlr., Ad.Hitler-Str. 37
2111 Baumann, Max, Bäckerei, Kaiserstr. 77.
2753 Becherer, Andreas, Kartonnagen, Sulz
3065 Beck, Carl, Homöopath, Bismarckstr. 22
2638 Beck, Karl, Autorepar., Reichenbach
2096 Beisel, Edmund, Futterm., Tramplerstr. 47
2343 Benz, Alois, Säge- u. Hobelwerk, Kuhbach
2527 Berne & Giller, GmbH, Etuisfbr., Artill.-Kas.
2646 Berufskrankenkasse, Luisenstr. 14
2139 Bettinger, Hans, Bierdepot, Friedr.Str. 33
2536 Beutler, Ernst, chem. Fabrik, Dinglingen
2707 Beutler, Ernst, Eisenwerk, Dinglingen
2870 **Bezirks-Krankenhaus in Lahr, Bettenbrunnenstraße 1**
3036 **Bezirks-Krankenhaus in Lahr, Geburtshilfliche Abteilung**
3033 Bez.-Sparkasse, Schillerstr. 6
2654 Biermann, E. G., Fabrikant, Hochstr. 1
2871 F.L.Biermann & Co., Zigarrenfabr., Dinglingen
2531 Bischoff, Willy, Vertr., Wasserklammstr. 4.
2357 Blaschka, F., Germania-Drogerie, Hitlerstr. 40
2423 Boelcke-Schule
2030 Boeres, Fritz, Kreisf., Stefanienstr. 59
2251 Bohn, Otto, Metzgerei, Roonstr. 2
2892 Bohnert, G., Ofengesch., BurgheimerStr. 84
2390 Bohnert, Gustav, Öfen, Burgh.Str. 84
2541 Boschert, H., H.-Konfektion, Kaiserstr. 38
2008 Bräutigam, Leonie, Zigarren, Friedr.Str.69
2115 Bräutigam, Theodor, Sporthaus, Luisenstr. 11
2622 Brand, H., Gesch.Führer, Luisenstr. 23
3044 Brauch, Dr. Max, Arzt, Friedrichstr. 3
2747 Brauch, Dr. Theod., Arzt, Friedrichstr. 9
2573 Braun, Gustav, Maschinen, *Dgl* Mühlgasse 14
2080 Braun, Karl, Mech., Werkst., *Dgl* Eisenb.Str. 4
2964 Breger, Xaver, Buntweberei, Schuttern.
2679 Bruckner, Wilh., Tabakwaren, Friesenheim
2992 Bruns, Ernst, Schreinermstr., Lotzbeckhof 6
2077 Buck, Joh., Schreinerei, Kruttenaustr. 33
2477 A. H. u. E. Bühler, Schreinerei, Friesenheim
2991 Bühler, Albert, Kolonialwr., Reichenbach, Schutterstr. 4
2227 Bühler, Emil, Kartonnagenfabr., Bergstr.76
2179 Bühler, Dr. E., Zahnarzt, Schillerstr. 18
2635 Bühler, Frz. X., Zigarrenfabr., Reichenbach
2038 Bühler, Paul, Schlossermstr., Werderstr. 59
2650 Burger, J., Goldwr., Adolf-Hitlerstr. 9
2167 Burger, Max, Optik, Kaiserstr. 4
2417 Burger Söhne, Schweizerstumpenfabriken, Filiale Kuhbach
2514 Dieselben, Filiale Reichenbach
2338 Dieselben, Filiale Sulz
3052 Burk, Kreisleiter, Stefanienstr.
2291 Burkhardt, Fritz, Weißwaren, Werderstr. 32.
2161 Busam, Stefan, Autoverm., Gutenb.Str. 5
2492 Caroli, Camill, Bergstr. 32
2866 / 2966 **Caroli, Heinrich, Bandagen, Leibbinden u. Senkfußeinlagen, Tiergartenmühlgasse 4. T Bandcaroli P Karlsruhe 3107**
2566 Caroli, Max, Sanitätshaus, Kaiserstr. 25
2848 Caroli, Rolf, Hebelstr. 5
2801 Creditreform, Verein
2696 Dahlinger, Alfred
2136 Dahlinger, Bertha, Ww., Str.d.169er 10
2400 Dahlinger, Ch., Kartonagenfbr., Str.d.169er 13
2022 Dahlinger, Ch., Luftschutzwache
2290 Damm-Mühle, Bes. L. Huck.
2242 Deutsch, Dr. Alfred, Arzt, Str.d.66er 8a
2981 Deutsche Bank, Schillerstr. 2
2905 Diakonissenstation, Werderstr. 47
2860 Diakonissenstation, Alleestr. 19
2319 Diebold, Friedr., Sämereien, Kirchstr. 21.
2826 Dieterle, E., Photoatelier, Ad.-Hitlerstr. 48
2802 Dietsche, Rudolf, Bergstr. 96
2975 Gebr. Dietz, Steindruckerei, Völckerstr. 5
2107 Dilger, Jos, Färberei, Friedrichstr. 40.
2458 Dörfler, W., Dachdeckermstr., Mühlg. 9
2621 Dorner, Ludwig, Bürsten, Friedrichstr. 30
2103 Dorner, Max, Bäckerei, Kaiserstr. 34
2382 Dorner, Max, Prokur., Mittelweg 2
2564 Drechsler, Max, Malermstr., Bottenbr. Str. 2a
2230 Dreher, Ernst, Molkereiprod., Hitlerstr. 25
2736 Dreyspring, Kartonnagenfabr., Kaiserstr. 68
2339 Droll, Alfred, Damenkonfekt., Hitlerstr. 39
2324 Droll, Ww. Berta, Privat, A.Hitlerstr. 39
2165 Droll, Wilh., Vertr., Im Hagedorn 11
2209 Druckerei- u. Verlagsgesellschaft m. b. H., Friedrichstr. 8
3021 Dürr, Heinrich, Friseur, Friedrichstr. 18.
2300 Duffner & Co., Weinhdlg.
2449 Duffner, Karl, Geroldsecker Vorstadt 34
2448 Eberle, Carl, Zigarrenfabrik, Friesenheim
2318 Eberle, Eugen, Kaiserstr. 82
2995 Eberle, Max, Gärtnerei, *Frh* Bahnhofstr. 37
2163 Eckenfels, Wilh., Ankerwickl., Friesenheim.
2094 Eckert, Rudolf, Prof., Werderplatz 6
2619 Eger, Karl, Fuhrwesen, *Frh* Bahnhofstr. 34
2952 Ehret, Emil, Generalagentur, Bleichstr. 5
2556 Ehrle, Max, Sattlerei, Friedrichstr. 32
2141 Ehrler, Gustav, Bez.-Lt., Turmstr. 6
2129 Eichrodt, Friedr., Kohlen, Str.d.66er
(2797) Einkaufsgenossenschaft d. Bäckermeister.
2884 Elektriz.-W. Mittelbaden, AG. Lotzbeckstr. 28
2225 v. Elgott, H., Architekt, Luisenstr. 15.
2522 Ellinger, Berta, Stickwrfbr., A.Hitlerstr.29
2864 Emefco GmbH, Kartonnagenfabriken
2871 Engelhardt & Biermann, Zigarrenfbr., *Dgl*
2996 Enz, Emil, Kfm., Schuttern.
3094 Eppelsheimer, H. W., Amtsger.-Rat, Stef.St19
2406 Erb, Emil, Bäckermstr., Bismarckstr. 74.
2733 Erb, Emil, Textilwr., Obststr. 4/6

3034 Erb, Jakob S., Motorfahrz., Friesenheim
2437 Erb, Gustav, Kol.-W., *Frh* Bahnhofstr. 2
2968 Geschw. Erb, Modewaren, *Frh* Bhfstr. 4
2569 Erb, Karl, Architekt, *Frh* Ettenheim
2606 Erb, Karl J., Zigarrenfbr., *Frh* Kronenstr. 4
2789 Erb, Ludw., Gärtnerei, Friedhofstr. 21.
2374 Erb, Otto, Tabakwr., Friesenheim.
2787 Erb Ww., Rudolf, Kohlen, *Frh* Hauptstr. 43
2615 Erbach, Philipp, Kfm., Altfelixstr. 9
2631 Erhard & Schottmüller, Malermeister, Gärtnerstraße 13
2028 Ernst, Christ., Bierndlg., *Dgl* Freib.Str. 18
2379 Ernst, Josef, Bäckerei, Friedrichstr. 19
2691 Fachuntergruppe Zigarrenind., Tierg.Str. 10
2084 Fackler, Georg, Architekt, AlteFelixstr. 14
2476 Fähndrich, G., Bürobed., Friedrichstr. 21
2430 Fahrbereitschaftsleiter, Stadt- u. Landkreis
2268 Faißt, Eugen, Schlosserei, Sulz
2479 **Fank, Adolf, Tapezier, A.Hitlerstr. 4**
2385 **Fehr-Huber, Weinhdlg., Kaiserstr. 50.**
2398 Feierling, Bierniederlage, Dinglingen
2555 Feißt, Herm., Fabrikant, Friesenheim
2823 Feist, Max, Dentist, *Frh* Bahnhofstr. 26
2479 Feldmüller Nf., C., Manuf.-W., Hitlerstr. 4
2273 **Ferber, Karl, Schreinerei, Schloßplatz 17.**
2122 Firnkes, Friedrich, Insp., Bertholdstr. 40
2201 Fischer, Martin, Dreyspringstr. 32
2937 Fischer, Paul, Ofengesch., *Dgl* Blumenstr. 3
2288 Fischer, Robert, Bahnhofswirtschaft
2124 **Flaig, Karl, Bäckerei, Tramplerstr. 68.**
2292 **Fleischer-Innung, Lahr**
2267 Fleischmann, Dr. F., Drogen, Ad.Hitler-Str 28
2261 **Flick, E., Zahnarzt, Schillerstr. 12**
2323 Flüge, Alfred, Metzgerei, Friedrichstr. 22
3037 Flüge, Dr. F., R.-A., Kaiserstr. 62
2502 Flüge, Dr. F., R.-A., Luisenstr. 17
2280 **Focken, Erich, Buchhdlr., Ad.Hitlerstr. 37**
2608 **Focken, Hayno, Bildh., A.Schützenpl. 15**
2518 **Forstamt Ichenheim in Lahr, Jammstr. 5.**
2329 **Forstamt Lahr, Jammstr. 5.**
2309 Frank, Dr. Th., Arzt, Alleestr. 17
2305 Gebr. Franz, Malermstr., Marktplatz 2.
2367 Frey, Anton, Fahrräder, Kaiserstr. 69
2362 Frey, Gust., Zigarren, Ad.Hitler-Str. 1
2811 Frick, Friedr., Bäckerei, Burgheimerstr. 113.
2245 Frick-Schlenker, Privat, *Dgl* Hauptstr. 24
2649 **Friedrich, Heinr., Seifensiederei, Kirchstr. 10.**
2454 **Frommer, Karl, Tapezier, Luisenstr. 6.**
2648 **Füner, Jak. Fr., Güterbest., Friesenheim.**
2310 **Furler, Camill, Lotterieeinn., A.Hitlerstr. 1**
2491 **Furler, Emil, Ww., Hildastr. 3**
3085 Furnierschälwerk Karl Sauer, Friesenheim
3098 **Gabelmann, Herm., Strumpfwr., Kaiserstr. 2**
2260 Gabelmann, O., Karton.-Fbr., Trampl.Str. 23
2211 Gäng, Albert, Holzwrfbr., Werderstr. 67.
2481 Gänshirt, Carl, Farben, Friesenheim.
2629 **Gäßler, Hermann, Sattlerei, Obststr. 15.**
2746 Gäßler, Karl, Bäckerei, Mühlgasse 1
2544 **Gäßler, Karl, Installation, Kaiserstr. 53.**
2500 **Gallehr, Gust., Kleidung, Friedrichstr. 24**
2724 Gallo, Richard, Steinholzgesch., Roßgasse 6
3084 Gambert, H., Zigarrenkisten, Oberweier
2130 **Ganter'sche Bierablage, Lammstr. 2.**
3093 **Gantert, Jos., Lebensm., Kaiserstr. 62**
2993 Gasthaus Adler, Jos. Bühler, Dinglingen
2683 Gasthaus Adler, K. Kiesele, Friesenheim
2001 **Gasthaus Adler, Langenwinkel**
2545 Gasthaus Adler, Fel. Cromer, Oberweier
2166 **Gasthaus Adler, Reichenbach.**
2127 **Gasthaus Adler, E. Schoderer, Schuttern.**
2352 Gasthaus Apfel, Ad. Meyer, Kaiserstr. 18
2932 Gasthaus Bädle, Chr. Gutekunst, Werder Pl. 1
2369 Gasthaus Bahnhof, E. Lembke, Friesenheim
2881 **Gasthaus Bahnhofswirtschaft, Friedrichstr. 92**
2113 **Gasthaus Bergbrauerei, Obertorstr. 7.**
3051 **Gasthaus Brauerei Nestler, *Dgl* Hauptstr.2**
3058 Gasthaus Burgfrieden, Burgheim, Burgd.Str.3
2295 **Gasthaus Burghardt, Feuerwehrstr. 62.**
2239 Gasthaus Café Vieser, Blumenstr. 1
2290 Gasthaus Damm-Mühle, L. Huck
2120 **Gasthaus Deutsches Haus, Neuwerkhof 11**
2507 Gasthaus Engel, Metzgerei, O. Breig, Sulz
2441 **Gasthaus Falken, Kaiserstr. 5.**
2611 Gasthaus Falkenkeller, Brunnenstr. 9
2346 **Gasthaus Feldschlößchen, Friesenheim.**
2784 **Gasthaus Gambrinushalle, Schillerstr. 3.**
2849 **Gasthaus z. Goldenen Bären, Bismarckstr. 20.**
2282 **Gasthaus Grüner Baum, Burgheim.**
2074 Gasthaus Grüselhorn, Mühlgasse 2
2693 Gasthaus Hirsch, *Dgl* Freib.Str. 1
3042 Gasthaus Hirsch-Tännle, Friedrichstr. 27
2085 Gasthaus Kaiser, Heiligenzell, Hauptstr. 89
2169 Gasthaus Kaiser, L. Köninger, Sulz
2873 **Gasthaus Kl. Kasino, Max, Frieden**
2637 **Gasthaus Kl. Meierhof, Gärtnerstr. 6.**
2998 Gasthaus Kohler, Friesenheim, E. Kohler
2946 Gasthaus Kreuz, H. Himmelsbach, Kuhbach
2238 Gasthaus Krone, E. Dorner, Dinglingen
2358 Gasthaus Krone, W. Hissin, Friesenheim
2313 Gasthaus Krone, W. Noll, Hugsweier
2258 Gasthaus Krone, Frieda Beck, Reichenbach
2665 Gasthaus Krone, Stauch, Sulz
3016 **Gasthaus Lamm, Lahr, Lammstr. 2.**
2185 Gasthaus Lamm, Jos. Hechinger, Kuhbach
2963 Gasthaus Linde, *Dgl* Hauptstr. 95
2069 Gasthaus Linde, H. Teufel, Friesenheim
2568 **Gasthaus Linde, Metzgerei Mietersheim**
2331 Gasthaus Linde, A. Herrmann, Reichenbach
2345 Gasthaus Löwen, Wilh. Ugi, Obertorstr. 5
2816 Gasthaus Löwen, *Dgl* Eisenbahnstr. 12
2216 Gasthaus Löwen, H. Fritz, Friesenheim
2453 Gasthaus Löwen, Hugsweier.
2520 Gasthaus Ochsen, H. Bähr, Friesenheim
2806 Gasthaus Prinzen, Ad.-Hitlerstr. 47
2336 Gasthaus Rappen, K. Wahl, Friedrichstr. 10
2763 **Gasthaus Ratskeller, H. Schwend, Dinglingen**
2755 **Gasthaus Rebstock, Ad.-Hitlerstr. 38**
2735 Gasthaus Rehfuß, Kaiserstr. 61
2808 **Gasthaus Rößle, W. Bertsch, Kaiserstr. 91**
2924 Gasthaus Rose, Linglingen, AlteStr 12
2402 **Gasthaus Rotes Haus, Kaiserstr. 3.**
2790 Gasthaus Salmen, Anna Saal, *Frh* Hptstr. 66
3046 Gasthaus Schlüssel, Bismarckstr. 85
2925 **Gasthaus Schützen, Schützenstr. 41**
2292 **Gasthaus Schwanen, Gärtnerstr. 1.**
2245 Gasthaus Sonne, *Dgl* Hauptstr. 24
2294 Gasthaus Sonne, A. Schwab, Hugsweier
2307 Gasthaus Sonne, E. Lehmann, Kuhbach
2452 Gasthaus Sonne, F. Bräu, Langenwinkel
2287 Gasthaus Sonne, Sulz
2959 Gasthaus Spanische Weinhalle, Kirchstr. 7/9.
2189 Gasthaus Stadtpark, Kaiserstr. 110.
2298 Gasthaus Stadt Straßburg, Bismarckstr. 14
2218 Gasthaus Sternenkeller, Moltkestr. 45.
2978 Gasthaus Waldhorn, Ad.-Hitlerstr. 44
2060 Gasthaus Warteck, Werderstr. 71.
3054 Gautschi & Hauri, Zigarren, Oberweier
2745 Geiger, Franz, Zigarrenfabr., Oberweier.
2188 Geiger jr., F., Zigarrenfbr., Obertorstr. 32
2303 Gemeindeverwalt. Friesenheim
2939 **Gemeindeverwaltung Heiligenzell**
2332 Gemeindeverwalt. Hugsweier
2525 Gemeindeverwalt. Kuhbach
2041 Gemeindeverwalt. Lahr
3071 Gemeindeverwalt. Langenwinkel
2465 Gemeindeverwalt. Mietersheim
2728 Gemeindeverwalt. Oberweier
2911 Gemeindeverwalt. Reichenbach
2264 Gemeindeverwalt. Schuttern
2281 Gemeindeverwalt. Sulz
2847 Gendarmerie *Frh* Bahnhofstr. 42
2435 Gesundheitsamt, staatl., Lahr
2731 Geta, AG für Tabakverarb., Oberweier
2480 Gewerbebank Lahr.
2409 Ginkinger, Dr. Arzt, Friesenheim.
2109 Glatz, Otto, Zementgesch., Reichenbach.
3095 Glockner, H., Kreisobstbauinsp., Dinglingen
2904 Goebel, Dr. Artur, Prof., Bismarckstr. 75
2360 Göhringer, Emil, Weine, Brunnenstr. 2
2511 Göhringer, Fritz, Gartenbau, Hochstr. 7a
2955 Göhringer, Rich., R.-A., H. Mauergasse 11
2954 Götz-Seiler, Paul, Kaffee, Kaiserstr. 8
2757 L. Gottlieb, GmbH., Kol.-W., Hitlerstr. 16
2712 Grävenbruck, Wilh., Ing., Eichrodtstr. 5
2315 Graf, Fritz, Juwelier, Ad.-Hitlerstr. 24

2235 **Fritz Grieb**
Verpackungsgroßhandel, Klebeverschlußrollen u. -apparate, Stahlbandverschluß, Kistenschoner, Heftapparate, Heftklammern

2494 Griesbach, Richard, Metzger, Werderstr. 58.
2553 Griesbach, Wilh., Reformh., Kaiserstr. 26
2940 Griesbaum, H., Gartenbau, Bismarckstr. 36
2488 Grimm, Anton, Friseur, Goethestr. 2
2220 Groß, Dr. Ernst, Arzt, Bismarckstr. 2
2200 Großmann, Alfred, Ad.-Hitler-Str. 42
2472 Gukelberger, K., Metzgerei, Tierg.Str. 1
2907 Günther, Landolin, Schreinerei, *Frh* Bhfstr.
2643 Guth, Emil, Holzhandlung, Stefanienstr. 69
2141 Gymnasium, Lotzbeckstr. 2
3077 Haas, Aug., Maurermstr., Kuhbach
2443 Haas Josef, Fuhrhalter, Friedrichstr. 80.
2025 Haas, Jos., Roßhaarspinn., Reichenbach
3018 Haas, Karl, Baugesch., Bismarckstr. 54.
2515 Hänle, Frau, Apotheker, Bergstr. 46
2223 Hänle, Willy, Malergesch., Winkelgasse 1
2819 Haer, Adolf, Metzgerei, Ad.-Hitlerstr. 35
3062 Häuteverwertung, Lahr
2125 Haller, Jakob, Autovermiet., Sulz, Bergstr.
3091 Hamb. Kaffeel. Thams & Garfs GmbH, Hitlerstr. 35
2828 Hammele, Xaver, Kantine, Serre-Kaserne
2138 Hansa-Lebensmittelhaus Himmelsbach & Blöchle, Kaiserstr. 67
2168 Haungs, Ad., Malermstr., Eichrodtstr. 6
2957 Haungs, Erich, Malermstr., Burgh.Str. 7
2655 Haupt, Max
2762 Haupt, Dr., Willy, Zahnarzt, Hitlerstr. 28
2912 Hebel, H., Zigarrenkistenfbr., Oberweier
2162 Heby, Alb., Kaufmann, Seminarstr. 12.
2439 Hechinger, Jos., Mühlenbes., Schuttern.
2859 Heidinger, Carl, Zigarrenfabr., Dinglingen.
2187 Heidinger, Dr. Hans, Bismarckstr. 79.
2752 Heimburger, Albert, Ernetstr. 4.
2614 Heimburger, Wilh., Glaserei, Bismarckstr. 35.
2519 Heinrich, H., Prokurist, Prinzenstr. 163
2818 Heis, Karl, Architekt, Schuttern
2497 Helfrich, R., Blechnerei, Bismarckstr. 28
2131 Helmling, Phil., Graveurmstr., Kaiserstr. 38
2356 Hepp, Ww., Lotzbeckstr. 22
2126 Herbert, Kurt, Maschinenbau, Obertorstr. 19
2368 Herbstrith & Co, Schuhwr., Ad.-Hitlerstr. 23
2674 Herrlein, A., Zollkomm., C.Schmitt-Str. 14
2461 Hermann, Camill, Manuf.-W., Reichenbach.
2960 Hermann, Dr. F., Goethestr. 10
2974 Herrmann, F., Zigarrenfabrik, Reichenbach
2764 Hermann, Wilhelm., Kfm., Kuhbach.
2854 Hertweck, Frida, Zigarrenfbr., Friesenheim
2896 Himmelsbach, Chr., Zigarrenfabr., Seelbach.
2503 Himmelsbach, Herm., Blechnerei, Lammstr.17
2917 Himmelsbach, Jos., Oberweier, Hauptstr. 121
2489 Himmelsbach, O., Leder, Kirchstr. 18
2942 Himmelsbach & Wärthl, Zig.-Fabr., Reichenb.
2857 Hockenjos, Fritz, Kohlenhdlg., Eichrodtstr.
3072 Hockenjos, Karl, Betriebsl., Bleichstr. 5
2247 Hoedt, Heinrich, R.-A., Eichrodtstr. 3.
2625 Höfle, Anton, Zigarrenfabr., Reichenbach.
2748 Hoffner, Robert, Maler, Lotzbeckhof 2
2114 Hofmann, Bruno, Bürgermstr., Dinglingen
2415 Hoffmann, Erwin, Kaufmann
2237 Hohm, Aug., Direktor, Sulzbachweg 2
2233 Gebr. Holzer, Armaturen, Friedr.Str. 48
3056 Holzwarth, Fritz, Bäckerei, *Dgl* Hauptstr. 20
2178 Holzwarth, K., Install., Werderstr. 81
2105 Hoog, Erwin, Photo, Friedrichstr. 58
2889 Hotel, Bahnhofhotel z. Post, Dinglingen.
2342 **Hotel Hohbergsee, Hohbergseeweg 7**
2710 Hotel Lahrer Hof, Schillerstr. 16
2714 Hotel Sonne, Marktplatz 1
2549 Huber, Albert, Installation, Friedrichstr 39
2348 Huber, E., Gartenbau, *Frh* Bhfstr.
2901 Huber, Ernst, Gärtnerei, *Frh* Rößleg. 19
2117 Huber, F., chem.-techn. Prod., *Frh* Bhfstr.
2108 Huber, F., Obmann, F.Geßler-Str. 6
2684 Huber, M., Modewr., Friedrichstr. 36
2284 Huber, Dr. Fritz, Tierarzt, Kaiserstr. 46.
2434 Huber, Karl, Dentist, Friedrichstr. 13.
2434 Huber, Dr. Pia, Zahnärztin, Friedrichstr. 13
2170 Hüglin, Otto, Kfm., Wasserklammstr. 19
2364 Hug, Albert, Dentist, Friedrichstr. 7
2433 Hug, Bernhard, Gärtnerei, Moltkestr. 54.
3076 Hugo, Max, Vertreter, Friesenheim
2521 Irmen, Wilh., Dir., Lotzbeckstr. 21
2947 Itta, Franz, Engelapotheke, Friedrichstr. 1.
3075 Jäger, Franz, Dentist, *Frh* Hauptstr. 59
2394 Jährling, Alfred, Etuisfbr., Bertholdstr. 12.
2095 Jakob, Rudolf, Schlossermstr., Schützenstr.29
2212 Jakober, Adam, Gärtnerei, Friedhofstr. 43
2989 Jehle, Bierablage, Werderstr. 90
2262 Jehle, Felix, Etuifbr., Sulz
2701 Jenne, Wilh., Bäckerei, Mietersheim
2023 Juckel, Alb., Optiker, Ad.-Hitlerstr. 31
2888 **Junghaene, L., Inhaber: Siegfr. Junghaene, Weinhandlung, Edelobstbrennerei, Weinessig- u. Essigspritfabrik, Lahr, Kirchstr. 20**
2092 Junghäne, Ww. Marie, Feuerw.Str. 15
2972 Kaffee Bauer, Konditorei, Luisenstr. 13
2100 Kaffee Bolanz, Bäckerei, Kirchstr. 25
2440 Kaffee Hildebrand, Friedrichstr. 14
2033 Kaffee Hildebrand, Bismarckstr. 4
2086 Kaffee Walter, Str.d.66er 22
2824 Kaffee Ziegler, Konditorei, Kaiserstr. 24
2184 Kampe, Gust., Kohlen, Dinglingen.
2872 Kary, Adolf, Gipsermstr., Stefanienstr. 72
2182 Kath. Pfarramt *Dgl* Hauptstr. 46
2395 Kath. Pfarramt Friesenheim
3092 Kath. Pfarramt Reichenbach
2180 Kath. Pfarramt Sancta Maria, Bismarckstr. 82
2844 Kath. Pfarramt Sulz
2516 Kath. Pfarrhaus, Luisenstr. 7.
3031 Kath. Pfarrhaus, Schuttern.
2034 Kattge, Alfred, Lebensmittel, Schlosserstr. 7
2729 Kaufmann, Ernst, Verlag, Alleestr. 2
2988 Keiper, Karl, Dachdeckerei, Vogtstr. 4.
2154 Kentrup, Dr. Clemens, Metallwerk, Tramplerstraße 27
2119 Kern, Otto, Bäckerei, Heidenburgstr. 2
2609 Ketterer, Jos., Zigarrenfbr., Reichenbach
2577 Keutel, R., Verlagsbuchh., Industriehof 3
2656 Kiefer, Justin, Kol.-W., Bismarckstr. 25
2330 Kiefer, Otto, Eisengießerei, Dinglingen
2759 Kieninger, Joh.-Gg., Fbr. f. Feinmechanik, Ecke Tramplerstr.
2093 Kiesele, Hermann, Schützenstr. 56.
2683 Kiesele, Karl, Kokosweberei, Friesenheim
3032 Kiessling, Heinr., Prokurist, Schillerstr. 17
2032 Kilgus, E., Mineralwasser, Blumenstr. 8
2504 Willy Killius & Co, Wäsche, Friesenheim
2410 Kindle, Frz., Kohlen, Tiergartenstr. 4
2375 Kirchenbehörde, Ev., Stadtpfarramt Stiftskirche I
2413 Dieselbe, Stadtpfarramt Stiftskirche II
2387 Dieselbe, Stadtpfarramt Christuskirche
2483 Dieselbe, Stadtvikariat
2530 Dieselbe, Pfarramt Dinglingen
2969 Dieselbe, Pfarramt Friesenheim
2171 Dieselbe, Wohlfahrtsdienst, Obertorstr. 16
2804 Kleis, Julius, Kol.-W., Werderstr. 55.
2868 Kniep, Richard, Bäckerei, Kirchstr. 13
2681 van Knippenberg, W., Autoverm., Trampl. Straße 53
2874 Knoderer Nf., G., Fahrräder, Ad.Hitler-Str. 12
2677 Knörr, Fr., Oberlehrer, *Frh* Weinb.Str. 11
(2859) H. Knörr & Co., Zigarrenfbr., Dinglingen.
2852 Knopf, M., Kurzwaren, Ad.-Hitlerstr. 21
2254 Koch, C. H., Kartonnagenfbr., Lotzbeckhof 8
2933 Koch, Kurt, Obertorstr. 17
2381 Koch, Otto, Bergstr. 174
2418 Köbele, Dr., Tierarzt, Lotzbeckstr. 12
2244 **Köbele, Carl Friedrich, Kartonnagenfabrik, Friedrichstraße 51**
2404 Köbele, J. Friedr., Futtermittel, Bism.Str. 58
2686 Ködderitz, Frau, Ww., *Dgl* Westendstr. 25
2010 König, Fritz, Handlung, *Dgl* Hauptstr. 33
2842 Kohler, Adolf, Sägewerk, Sulz
2965 **Kohler, August, Großverkauf zahnärztlicher Artikel, Friesenheim, Bahnhofstr. 21**
2807 Kohler, Karl, Blechnerei, Schloßpl. 23
2087 Kohlhase, Eduard, Neuwerkhof 2
2333 Kopf, Emil, Malermstr., *Dgl* K.Gärtnerstr. 8
2208 Kopf, Hermann, Turmstr. 14
2285 Kopf, Max, Tabakwr., Friedrichstr. 12
2506 Kopp, Ed., Gärtnerei, Roonstr. 1.
2219 Kopp, Jakob, Manuf.-W., Bismarckstr. 17.
2073 Kopp, Landolin, Wagner, Sulz.
2128 Kapp, W., Spierlinsraingut, Tramplerstr. 40
2667 Korn, Albert, Fahrräder, Reichenbach.
2270 Kornmann, W., Lithogr.-Anst., Dinglingen
2980 Kost, Herm., Schneiderei, Klostermühlg. 13
2263 Krämer, Alfred, Zigarren, Friesenheim
2976 Krämer, Alfred, Zigarrenfbr., Bergstr. 36
2513 Krämer, Eugen O., Bürklinstr. 16
2867 **Krämer, Franz, Herstellung von Zigarren, Seelbach**
2711 Krämer, Georg, Metzgerei, Blumenstr. 2.
3089 Krämer, Jul., Zigarrenfbr., *Frh* Mittelweg 8
2550 Krämer, Jul., Zigarrenfbr., Friesenheim
2914 Krämer & Co, GmbH, Zigarrenfbr., Oberschopfheim
2785 Kramer, Aug., Elektro-Werkst., Str.d.66er 8
2938 Kramer, Elisabeth, Schäfereigasse 2
2718 Kramer, Paul, Güterbestätter, Güterhalle.
2183 Kranz, Leonh., Metzgermstr., Heiligenzell
2306 Kreishandwerkerschaft, Lahr

2208 **Aug. Krempel Söhne**
Herstellung von Pappe, Großverkauf von Pappe und Papier, Stuttgart, Filiale: Lahr, Turmstraße Nr. 14

2537 Kress, E., Gummiwr., Lotzbeckstr. 12
2853 Kronenbrauerei AG, Schützenstr. 32
2781 Kühn, Karl, Dentist, Luisenstr. 14
2941 Küntzler, Johann, Bäckerei, Sulz
2341 Kunstein, Dr. Erich, Arzt, Luisenstr. 25

2415 **Max Kuntzsch Nachf., Erwin Hofmann & Co., Friedrichstr. 82**

2083 Kußmaul, Waschanst., Metzgerstr. 3.
2480 Lahrer Gewerbebank, eGmbH, Schillerstr. 22
2792 / 2793 **Lahrer Zeitung (Verlag Moritz Schauenburg), Schillerstr. 13. T Lahrerzeitung**
3060 Lamparter, Ad., Gerberei, *Dgl* Westendstr. 23
2563 Landw. Lagerhaus, eGmbH, Dinglingen
2831 Lang, Arnold, Eisen, Kaiserstr. 63
2830 Lang, Arnold, Priv., Im Hagedorn 10
2240 Lang, Oskar, Photograph, Werderstr. 74.
2557 Langenbach, Alb., Baugesch., Hebelstr. 1.
2256 Langenbach, Jakob, Zimmermstr., Ger.V. 52
2289 Langenbach, K., Zimmermstr., Klostermhlg.25
2751 Langenbach, Max, Installation, *Dgl* Hptstr.
2249 Lapp, Alf., Rauchwr., Langsdorfstr. 1
2822 Lauer, Fritz, Bäckermstr., Kaiserstr. 87.
2217 Lauer, Jakob, Malermstr., Oberweier, Hauptstraße 140
2626 Laug, E. Th., Obsthdlg., Dinglingen
2812 Leppert, W., Bäckermstr., Gärtnerstr. 7.
(2812) Leppert, W., Autovermietung
2314 Leser jr., Alb., Rohtabak, Burgheimerstr. 4
2234 K. Leser & A. Lösle, Bauuntern., Moltkestr. 1.
3041 Leser, Max, Geroldsecker Vorstadt 28
3048 Lienig, Karl, Vertreter, Altfelixstr. 7

2351 **C. H. Liermann, Tonofenfabrik G.m.b.H., Lahr, Kreuzstraße 5**

2791 Link, Heinr., Fahrzeugbau, Lindenstr. 2
2934 List & Herrmann, Wollwr., Kaiserstr. 44.
2913 Lögler, Karl, Zigarrenfbr., Friesenheim
2462 Löhr, Arthur, Dentist, Bismarckstr. 4
2354 Löwen-Apotheke, Jul. Neßler
2685 Löwenbrauerei AG, Depot Lahr
2438 **Mädchenerziehungsheim, evang., Dinglingen**
2172 März, Jakob, Küferei, Dinglingen.
2134 Maier, Herm., Buchdr., Altfelixstr. 13
2110 Maier, Jakob, Schadlohnstr. 1
2241 Maier, Ww. Joh. Georg, Milch, Stefanienstr, 54
2228 Maier Nf., L., Eisenhdlg., Kirchstr. 28
2471 Malecki, Franz, Büchsenmacher, Kaiserstr. 10
2316 Malzfabr., Eckenstein & Co, GmbH, Dingling.
2915 Marienheim, Bismarckstr. 82
2478 Marschall, Heinz, Kfm., Ad.-Hitler-Str. 55
2101 Marzolff, Dr., Arzt, Altvaterstr. 18
2243 Mast, F., Versich., Schuttern
2997 Matthiesen, Heinr., Fabrikant, Stefanienstr. 7
2886 Maurer, Dr. Karl, Hochstr. 8
2384 May, Dr. Herb., Arzt, Wasserklammerstr. 10
2961 Mayer, Emil, Baugesch., Bleichstr. 12
2232 Meier, Josef, Metzgerei, Marktplatz 10
2717 Meier & Sigmund AG, Roßhaarspinnerei, Geroldsecker Vorstadt 2
2276 Meister, August, Str.d.66er 2
2419 Meister, Carl, Privat. Kaiserstr. 76.
2737 Meister, Fr., Weine
2737 Meister, Fr., Kreisjägermstr., Mittelweg 6
2326 Menzer, Adolf, Schirme, Kaiserstr. 22
2926 Merten, Bernh., Professor, Kaiserstr. 64
2709 Merz, Alfred, Kfm., Luisenstr. 15
2081 Metzger & Klausmann, Kartonagenfabrik, Kaiserstr. 5
2517 Meurer, Hans, Fbrkt., Metzgerstr. 19
2317 Meurer, Herm., Baugesch., Zollamtstr. 3
2916 Meurer, Karl, Archit., Obertorstr. 24
2403 Meurer, Rich., Blechnerei, Lammstr. 23
2863 Meurer & Braun, Rahmenleistenfbr., Schillerstraße 11

2277 **Meyer, C. A., Stadtmühle, mechan. Werkstätten, Mühlgasse 11—15**

2864 Meyerhofer, Fries & Cie, Lörrach, Fil. Lahr
2554 Mittelb. Baustoff-Vertrieb, Dinglingen
2741 Mittelbad. Eisenbahnen, Dinglingen
2722 Mittelbad. Eisenbahnen, Lahr
2377 Moenus, A. G., Maschinenfabr., Neuwerkhof
2265 Morath, Paul, Bäckerei, Schlosserstr. 1
2327 Morstadt, Karl, Tapeziergesch., Obststr. 1.
2715 Moser, Emil, Aussteuer, Ad.-Hitlerstr. 32
2428 Mühlebach, Andr., Brauerei, Brunnenstr. 3
2372 Müller, Albert, Uhrmacher, Ad.-Hitlerstr. 3
2206 Müller, Julius, Apotheke, Friesenheim
2496 Müller, Karl, Bürstenfbr., Kaiserstr. 30
2879 **Karl & Otto Müller, Ofenfabr., Kaiserstr. 80**
2248 Müller, Wilhelm, Baugeschäft, Luisenstr. 17
2680 Müller & Mußler, Manuf.-W., Kaiserstr. 14
2397 Müllerleile, Rob., Papierverab.Werk
2528 Muser & Sohn, Bürobed.Ges., Kaiserstr. 114
2610 Mussler, Emma, Ww., Schuttern, Herrenstr. 46
2135 Mutterhaus d. Timotheus-Vereins e.V., *Dgl* Kruttenaustr. 34
2509 Nägele, Hch., Dentist, Alleestr. 2
2293 Naudascher, Franz, Prokurist, Bergstr. 34
2401 Neff, Dr. Lorenz, Arzt, Friesenheim
2727 Josef Neff, K.-G., Malzfabr., Friesenheim
2906 Neff, Karl, Bierbrauerei, Friesenheim
2420 Nerlich, W., Wirtschaftsprüfer, Lotzbeckstr.22
2882 Alb. Nestler A.-G., Maßstabfabr., Bhfstr. 10
3081 Dies., Luftschutzwache
2750 Nestler jr., Carl, Fabrikant, Bürklinstr. 12

2851 **Carl Nestler, GmbH, Armaturenwerk**

2560 Nestler, Erich, Ingenieur, Hochstr. 7
2224 Nestler, Rob., Wellpappenfbr., Bergstr. 74
2855 Nestler, Rudolf, Reißzeugfabr., Bahnhofpl.
2065 E. u. B. Neumeister, Leichtmetallwrfbr., Roonstr. 2
2945 Neundörfer, Alex., Fbrkt., Oberweier
2112 Nopper, Adolf, Autorepar., Lotzbeckhof 1
(2141) Notariat
2651 Nothelfer, J., Kurzwr., Kaiserstr. 29
3087 **NSDAP, Kreisltg., Kaiserstr. 1**
2123 Dieselbe, SS-Sturmbann III/86, Hitlerstr. 53
2803 Dieselbe, HJ-Bann 169, Hitlerstr. 53
2829 Dieselbe, BdM-Untergau 169, Hitlerstr. 53
2229 Dieselbe, Gebietsführerschule, Bürklinstr. 15
2407 Dieselbe, NS-Frauenschaft, Bismarckstr. 9
2519 Dieselbe, NS.-Kreiskriegerverband
3028 Dieselbe, NS-Lehrerbund, Friedrichstr. 71
2575 Dieselbe, NSV, Lotzbeckstr. 4
2641 Dieselbe, NSV-Kreisamt, *Dgl* Limbachweg
2202 Dieselbe, NS.-Jugendheimstätte, Bürklinstr17
2484 Dieselbe, NS.-Schwesternheim, Luisenstr. 11
2930 Dieselbe, NSKOV, Moltkestr. 38
2739 Dieselbe, DAF, Kreis Lahr, Schillerstr. 17

2132 **O-FIX, Fabrik Chemisch-Technischer Produkte G. m. b. H., Lahr, Galgenbergweg 4**

2376 Oberle, Alb., Autovermiet.,
2173 Oberle, Fritz, Uhrmachermstr., Marktpl. 5
2036 Oberle, Hermann, Mühle, Friesenheim
2468 Oehmen, G., Zigarren, Luisenstr. 15
3096 Oesterle, Joh., Gipsergesch., Schützenstr. 25
2466 Ohnmacht, Alfred, Bäckerei, Friedrichstr. 2
2538 Ohnmacht & Co KG, Etuifbr., Moltkestr. 23
2266 Ortenauer Milchzentrale, Kaiserstr. 93
2723 Ortskrankenkasse, Allg., Obertorstr. 12
2571 Osiander, Ludw., Glaserei, Mühlgasse 4
2414 Ottendörfer, Herm., R.-A., Kaiserstr. 44a
3067 Peltzer, Otto, Vertr., Stefanienstr. 43
2421 Pfaff, Alfred, Buchdruckerei, Welherstr. 3
2950 Derselbe, Wohn., Burgheimerstr. 12.
2894 Pfaff, Herm., Lith. Kunstanst., Kaiserstr. 58
2495 Pfaff, Martin, Metzgerei, Eisenbahnstr. 5
2720 Pfaff, Wilh., Zigarrenfabr., Reichenbach
2705 Pfisterer & Leser
2335 Pottiez, C., Dekorationsgesch., Kaiserstr. 112
2565 Präkelt, E., Dentist, *Dgl* Hauptstr. 59
2523 Pretzsch, H., Kartonn.-Fabr., Industriehof 5
2306 Pusch, Fritz, Malermstr., Luisenstr. 1
2612 Radlbeck, H., Kraftverk., Bismarckstr. 4
2416 Rall, F., Damengarderobe, Kaiserstr. 57

2302 Rappenecker, Karl, Kurzwr., Reichenbach
2698 Rappold, Max, Vertreter, Kaiserstr. 86
2076 Reichert, Albert, Kol.-W., Kuhbach
2371 Reichmann, Mich., Baugesch., *Dgl* Offb.Str.18
2726 RAD. (weibl.). Lager 4/182, Lindenstr. 5
2903 Reichsbahn, Bahnhof Friesenheim
2730 Dies., Bahnhof Lahr-Dinglingen
2725 Dies., Bahnhof Lahr-Stadt
3057 Dieselbe, Güterabfertigung
2304 Reichsbanknebenstelle, Luisenstr. 12
2910 Reichsfinanzverw., Finanzamt, Gerichtstr. 5
2856 Dieselbe, Hauptzollamt, Friedrichstr. 21
2024 Reichsluftschutzbund, Kaiserstr. 93
2580 Reichspost, Amtszimmer, Vorsteher
2691 Reichsverb. deutsch. Zigarrenhersteller, Tiergartenstr. 10
2451 Geschw. Reinbold, Kurzwr., Dinglingen
2862 Riand & Morstadt, Kartonn.-F., Völckerstr. 7
3055 Richter, Otto, Schreinermstr., Werderstr. 81
2628 Riede, Hellmuth, Architekt, Bergstr. 72
2370 Riedmüller, G., Mineralwasserfbr., Burgh.Str.
2231 Riegeler, Bierablage, Kaiserstr. 86
2482 Riehle, Wilh., Bäckerei, Werderstr. 72
2878 Ringwald jr., A., Sitzmöbel, Werderstr. 48
2620 Ringwald, René W., Gugishöhe
2664 Röderer, Emil, Bürstenfbr., *Frh* Engelg. 24
2325 Roland, Julius, Ing., Stefanienstr. 31
2688 Roll, August, Bäckerei, Sulz
2702 Romels, J., Fabrik., Obertorstr. 30
2695 Roser, Heinrich, Bäckerei, Kaiserstr. 6
2659 Roth, Karl, Vertret., Bergstr. 34
2687 Rubin, Carl, Vertreter, Dinglingen
2431 Rubin, Rob., Mühlenbetrieb, Hugsweier
2916 Ruck, Carl, Architekt
2463 Ders., Wohnung
2253 Ruder, Aug., Schreinerei, Bismarckstr. 1
2869 Ruder, August, Spez. Werkstatt, *Dgl* Hptstr. 45
2236 Ruf, Otto, Direktor, Tiergartenstr. 10
2743 **Sättele, R., Küchengeräte, A.-Hitlerstr. 17**
2383 Salathé-Schofer, Putzgesch., Kirchstr. 22
2576 St. Johannisdruckerei, Verlag, Dinglingen
2526 St. Josefshaus, Werderstr. 51
3097 Sauer, Gust., Vertr., Oberweier
3085 Sauer, Karl
3064 Sauter, Ww. Adolf, Kohlen, Stefanienstr. 9
2670 Sautter, G., Messerschmied, A.-Hitlerstr. 13
2858 Schad & Blank, Fabrik guter Ausziehtische, Sitzmöbel und Wohnzimmer
2176 Schäfer, Albert, Biervertrieb, Vogtstr. 6
2355 Schäfer, Hch., Zigarrenhdlg., Kirchstr. 2
2447 Schäfer, Otto, Mühle, Sulz
2570 Schätzle, Anton, Sägewerk, Reichenbach
2562 Schätzle, K., Holzbiegerei, Geroldseckerv. 76
2967 Schätzle, Karl, Metzgerei, Bismarckstr. 22
2189 Schalk, Erich, Bäckerei, Friedrichstr. 31
2442 Schaller, Jakob, Kol.-W., Kaiserstr. 13
3020 Schaller, Karl, Milch, Hugsweier, Kirchstr.20
2817 Schaller, Michael, Bäckerei, Hugsweier
2891 Schandelmeyer, W., Ziegelei, Str.d.169er 50
2203 Scharschmidt, Dr., Arzt, Friesenheim
2226 Schatz, Georg, Metzgerei, Kirchstr. 15
2502 Schaub, E., R.-A., Luisenstr. 17
2792 Schauenburg, Moritz, Verlagsbuchhdlg., Lah-
2793 rer Zeitung, Schillerstr. 13. T Schauenburg
2795 Schauenburg, Marie, Ww., Lotzbeckstr. 1
3066 Scheible, Wilh., Elektrot., Obertorstr. 6
2456 R. Scheidt & Co., GmbH, Öle u. Fette, Friedrichstr. 29
2460 Schempp, Aug., Apparatebau, Friedhofstr. 6
2435 Schiffmann, Dr. Georg, Medizinalrat
3022 Schillinger, F., Autorep., Geroldseck.Vorst. 24
2666 Schirmeier, Carl, Friseur, A.-Hitlerstr. 41
2464 Schlager, J., Baugesch., *Dgl* Eisenb.Str. 8
2389 Schlenk, Otto, Zwiebackfbr., Neuwerkhof 4
3015 Schmalzhaf, K., Schlosserm., *Dgl* Freib.Str. 20
2708 Schmelzer, Frieda, Lebensm., Fried.Str. 44
2694 Schmelzer u. Wendling, Malerei, Oststr. 17
2334 Schmid, Paul, Stoffe, A.-Hitlerstr. 11
2026 Schmidlin, A., Radio, Wasserklammstr. 31
2971 Geschw. Schmidlin, Musikhaus, Obert.Str. 18
2486 Schmidt, Arnold, Werderstr. 34
3038 Schmidt jr., Ernst, Spedition, Gutenb.Str. 5
2269 Schmidt, E. A., Schreinermstr., Schubertstr. 1
2430 Schmidt, G., Möbeltransp., Kaiserstr. 93
2645 Schmidt, K., Install., Dinglingen
2734 Schmidt, Luise, Bücherei, Kirchstr. 19
2311 Schmidt, Wilh., Ölfabr., Bismarckstr. 6
3059 Schneider, A., Zentralheiz., Tramplerstr. 45
2459 Schneider, Karl, Gärtnerei, Turmstr. 28
2490 Schneider, Ludw., Metzgerei, Kaiserstr. 44
2760 Schneider, Rudolf, Direktor, Bergstr. 80
2062 Schöpfle, Wilh., Friseur, Ad.-Hitlerstr. 8
2272 Schöttgen, Ludwig, Install., Kaiserstr. 7
2215 Scholl, Dr. H., Zahnarzt, Goethestr. 4
2613 Schopfer, Friedr., Vertreter, Schadlohn 26
2221 Schopfer, Wilh., Metzgerei, Dinglingen
2398 Schottmüller, Theod., Bierdepot, Dinglingen
3027 Schradi, Wilh., Gartenbau, *Dgl* Hauptstr. 5
2636 Schrempp, Eligius, Zimmermstr., Reichenbach
3090 Schrempp, Otto, Zimmergesch., Reichenbach
2455 Schubnell, Gust., Kfm., *Frh* Hauptstr. 10
2931 Schütz, Alf., Druckerei, Brestenberg 2
3011 Schulamt, Sulz
2690 Schult, Hans, Bürobed., Ad.-Hitlerstr. 30
2475 Schultze, G., Schriftgießerei, Str.d.66er 19
2546 Schulz, Carl, Vertreter, Lotzbeckhof 17
2214 Leop. Schulz & Co, Papier, Str.d.66er 16
3043 Schwarz, Alfr., Dentist, Friedrichstr. 59
2297 Schwarz, Ernst, Eisenbetonbau, Hildastr. 1
2436 Schwarzwälder Bürobedarf, Max Bohnert, Tramplerstr. 45
2373 Schwarzwälder Etuisfbr., F. Leser, Hansastr. 1
2532 Schwesternhaus St. Elisabeth, Heiligenzell
2396 Schwesternheim, Feuerwehrstr. 70
2663 Seckinger, J., Farben, Friedrichstr. 23
2347 Seidel, G. A., Schuhhaus, A.-Hitlerstr. 33
2064 Seiler, Rudolf, Heilprakt., Langenwinkel
2118 Seilnacht, Dr. O., Zahnarzt, *Frh* Hptstr. 7
2815 Siebert, Wilh., Metzgerei, Kaiserstr. 20
2895 Siebold, Heinr., Hirschapotheke, Dinglingen
2843 Sieferle, H. A., Schlosserm., Kaiserstr. 79
2921 Siefert, W., Farbengroßhdlg., *Dgl* AlteStr. 20
2973 Sievert, Adolf, Fbrkt., Kaiserstr. 68
2322 Sievert, Max, Fbrkt., Jammstr. 8
2386 Skrebba Büromasch.-Fbr. KG, Neuwerkhof 10
2071 Sohn, Karl F., Landwirt, *Frh* Hauptstr. 14
2344 Sommerlatt, Johanna, Vertr., Obertorstr. 15
2388 **Sottru, A. Wilh., Gummiwaren**
3029 Späth, Karl, Zimmergesch., Hugsweier
2669 Späth, Theo., Sägewerk, Oberweier
2660 Spar- u. Kreditkasse eGmbH, Friesenheim
2909 Spar- u. Kreditbank eGmbH, Dinglingen
2205 Sparkasse, Schillerstr. 6
2141 Staatsfernsprechzentrale, Lahr
3070 Stader, Ernst, Zement, Huberweg 16
2255 Stadtgärtner, Kaiserstr. 103
2600 Stadthalle
2277 Stadtmühle
2116 Stein, Michael, Tabak, Wasserklammstr. 6
2633 Stengel, Karl, Ing., Kaiserstr. 12
2994 Stier, Jos., Gipsermstr., Rappentorstr. 4
3082 Stihler, Richard, Kupfer- u. Aluminium-Schmiede, Apparatebau, Dreyspringstr. 21
2529 Stihlerwerk, Carl Merkh, Tramplerstr. 39
2066 Stober, Max, Dentist, Luisenstr. 11
2061 Stoess, Marie, Fürsorgerin, Werderpl. 2
2883 Stolz, Albert, Schuhhaus, Friedrichstr. 6
3014 Stolz, Emil, Prägeanst., Werderstr. 8.
2141 Strack, Paul, Landrat, Thiergartenstr. 10
2467 Straßenbaumeister, Altfelixstr. 1
2104 Straubinger, Gust., Biernieder., Bism.Str. 7
3049 Strebler, Arth., Fabrikant, Amtm.-Steinstr. 6
3013 Strebler, A., Zigarrenfbr., Tramplerstr. 13
2861 Streck, Jos., Metzgerei, Bism.Str. 85
2671 Streißguth, Herm., Herde, Kaiserstr. 11
2813 Stulz, Hermann, Papier, Kaiserstr. 35
2944 Sturm, Herm., Zigarettenfbr., Kaiserstr. 83
3068 Süß-Eck GmbH, Zuckerwr., Stefanienstr.
2391 Sütterlin, E., Apotheker, Geroldseck.Vorst. 46
2821 Tascher, Emil, Kaffee, *Frh* Adlerstr. 4
2768 Tauchert, Gerhard, Gärtnerei, Dreyspringstr.3.
3047 Telefonbau u. Normalzeit AG, Kaiserstr. 93
2902 Teutsch, H. D., Techniker, Lindberghof
2097 Thessen, Theodot, Vertreter, Rosenweg 48
2559 Thomsen, Wilh., Vertr., *Frh* Bahnhofstr.
2958 M. Tomanek & Co, Maschinenfbr. u. App.-Bau GmbH, Tramplerstr.
2444 Traub, Otto, Kfm., Str.d.66er 24
2408 Tritschler, Dr. Max, Arzt, Luisenstr. 19
2425 Ugi, Robert, Kohlen, *Dgl* Krutt.Str. 26
2501 Uhl, Karl, Elektr. Anl., *Dgl* Hauptstr. 62
2809 Uschmann, Lisa, Dentistin, Kaiserstr. 64
2422 Venator, Huthaus, Ad.Hitler-Str. 14
2063 Verbrauchergenossenschaft mbH, Oberweiler
2801 Verein Creditreform
2524 Verein. Lichtspiele, F. Farr, Hitlerstr. 42
2810 Verkehrsverein Lahr, Kaiserstr. 38
2141 Vermessungsamt (Bad.), Jammerstr. 3
2257 Vieser, Erich, Elektr.-Monteur, Roßgasse 5
2365 Vieser, Fritz, Wagenbau, Kaiserstr. 44b
2797 Vieser, K., Bäckerei, Schiltzenstr. 39.
2841 Vogel, Friedrich, Insp., Bahnhofsplatz 1
2512 Vogel, Otto, Kfm., Bergstr. 66
2682 Vogel, Otto, Straßenbau, *Di* Hauptstr. 28
2653 Volksschule, Dinglingen, Hauptstr. 63
2510 Vollmer, Wilh., Kfm., *Dgl* Bergstr. 172
2133 Vollrath, K., Bäckerei, Geroldseck.Vorst. 41
2363 Voßler, Heinr., Mech. Werkst., Kaiserstr. 54
2079 Wacker & Them, Metallwarenfabrik, Lahr-Dinglingen, Biermannstraße 6
2719 Wacker & Wenz, Kartonfbr., Sulz
Sml.-Nr. 2771 Emil Waeldin, Lederfabrik Aktiengesellschaft Chrom-Chevreaux, Hohbergweg 1. T Chrom-leder P Karlsruhe 11989
2943 Wäldin, Karl, Fbrkt., Geroldseck.Vorst. 10a
2320 Wäldin, Max, Fbrkt. Im Hagedorn 5.
2865 Waeldin, Dr. Paul, Fbrkt., Mittelweg 4.
2716 Waeldin-Huber AG, Lederfbr., Geroldseck.V.6
3030 Wagenmann, Gustav, Dir. d. Gaswerks
2349 Wagenmann, Gustav A., Kalenderfabrik — gegr. 1898, Stefanienstr. 28/30
2031 Wagner, H., Verwalter, Hitlerstr. 47
2970 Wahl, Anna, Kol.-W., Kirchstr. 14.
2692 Wahl, Phil., Schuhwr.-Gesch., Schloßpl. 25.
2438 Waisen- u. Rettungshaus-Stiftung, Dinglingen
3040 Walker, Imm., Kol.-W., Kreuzstr. 10
2086 Walter, A., Bäckerei
2814 Walter, Fritz, Alteisen, Gärtnerstr. 28
2469 Walter, Fritz, Weinhdlg., Gärtnerstr. 24
2761 Walter, Karl, Mineralwasser, Hugsweier
2141 Walter, Ludwig, Oberltn., Friedrichstr. 67
2927 Walter, Willy, Landesprod., Friedr.Str. 36
2676 Max Wangner GmbH, Kohlen, Bismarckstr 3
2106 Wangner, Rud., Bäckerei, Stiftskirche 1.
2951 Warthmann, Dr. F., Prof., Wasserk.Str. 17
2246 Wassmer, Karl, Wäsche, Ad.Hitler-Str. 20
2668 Watter, Wilh., Straßenbau, G.Vorstadt 27
3083 Weber, Dr. C., Arzt, Kaiserstr. 37
2222 Weber, Fritz, Schneider, Bism.Str. 1a
2604 Weber, Hermann, Bauer, Ernethof
2353 Weber, Herm., Kohlen, *Di* Kruttenaustr. 1
2279 Weber, Mathilde, Friseuse, Kirchstr. 5
2275 Weber, Otto, z. Eiche, Langenhard
2754 Weber, Rich., Autovermiet., Mietersheim, Freiburger Str. 15
2820 Wehrmacht, Heeresbauleitung
2054 Dieselbe, Heeresstandortvermittlung
3053 Weidling, Lina, Obst, Bismarckstr. 7
2558 Weis & Co, K.-G., Zigarrenfbr., Friesenheim
2317 Weiß, H., Zimmermstr., Tiergartenstr. 18.
2640 Welte, Bernh., Arzt, Stefanienstr. 16
2694 Wendling, Friedr., Malermstr., Oststr. 17
2190 Wetterer, Karl, Professor, Lotzbeckstr. 20
3024 Weyl, Vincenz, Obst u. Gemüse, Marktplatz11
2321 Wickert, Carl, Lederhdlg., Kaiserstr. 60.
2432 Wickertsheimer, W., Maler, Wasserkl.Str. 26
2923 Wieber, Hermann, Maurermstr., *Frh* Adlerstr.
2618 Wieber, Jakob, Ortsgruppenleiter
3074 Wieber, Joh. Fr., Zigarrenfbr., *Frh* Riedstr.
2623 Wieber, Rudolf, Malermstr., Alleestr. 15
2487 Wiedemer, Dr. Paul, Arzt, *Din* Bergstr. 149
2088 Wilhelm, Eugen, Etuis- und Kartonnagen-fabrik, Sulz bei Lahr
3019 Wilhelm, Ferd., Friseur, Kaiserstr. 9.
2301 Willms, C., Garagen, Lotzbeckhof 1
3026 Wingert, Fritz, Fuhrgesch., Heiligenzell
2359 Wingert, Georg, Gut Neuhof, Langenhard.
2678 Winter, Dr. K., O.-Bürgermstr., Mittelweg 1
2090 Wittkopf, Oberstleutnant, Völckerstr. 2
2426 Wöhrle, Wilhelm, Elektrogesch., Kirchstr. 6
2655 Wohnungsbaugenossenschaft e. G. m. b. H., Altfelixstraße 35
2540 Wolf, Elise, Ww., Bergstr. 26
2082 Wübke, Justus, Makler, *Di* Bergstr. 160
2922 Wüst, Aug., Mützen, Werderstr. 78
2661 K. u. L. Zanger, Ölfbr., *Frh* Kronenstr. 5
2457 Zeh, Herm., Blechnermstr., Blumenstr. 9.
3061 Zeller, Carl, Bäckermstr., Burgheimer Str. 82
2035 Zeller, Karl, Gemüsebau, Schutt.Str. 35
2393 Zentgraf & Franck, GmbH, Kartonn.-Fbr., Burgheimer Str. 5
2535 Ziebold, G., Fleischereibed., Werderstr. 50
2824 Ziegler, Karl, Konditorei, Kaiserstr. 24.
2271 Zimber, Max, Kol.-W., Marktplatz 7
2068 Zimmermann, C., Vulkan.-Anst., Moltkestr. 44
2572 Gebr. Zimmermann, Maschinen, Bergstr. 40
2732 Zimmermann, Th., Großverkauf von Mehl und Lebensmitteln, Kaiserstraße 65—67
2378 Zipf, Konr., Lebensmittel, Kaiserstr. 51.
2177 Zucker, Herm., Landwirt, Friedrichstr. 35.

Laichingen (Wrttb.)

105 **Alb**zeitung, Schwäbische.
222 Apotheke, Albert, Beutenmüller
195 Arnold, Max, Dipl.-Ing., Feldstetten
218 Autenrieth, Karl, Gasth. z. Post, Feldstetten
237 **Bäumler**, Hans, Landmasch., Feldstetten
229 Bahnverwaltung
172 Bammert, Karl, Bäckerei
155 Bank für Gewerbe u. Handel eGmbH
142 Banzhaf & Ströhle.
149 Baur, Otto, Uhren u. Goldwaren.
184 Bezirksnotariat Laichingen
146 Bohnacker, B., Schmiedemstr., Malerstr. 6
183 Bohnacker, Johs., Kol.-W., Weitenstr. 71
252 **Brändle**, Paul, Kol.-W., Westerheim
157 Braitinger, Hans, Wäschefbr.
131 Bühler, Wilhelm, Viehhdlg.
196 **DAF**, Deutsche Arbeitsfr., Ad.Hitler-Str. 16
154 Dentrich, Jakob, Friseur.
169 Diefenbacher u. Schwenk, Auto-Reparatur
176 **Eckle**, Leonh., Gasthaus, Machtolsheim
144 Einsiedler, Georg, Bettwäschefabrik
133 Enderle, Johs., Schreinerei, Karlstr. 41
166 Energie-Versorgung Schwaben AG
251 Erb, J. Gg., Küferei
213 Erne, Peter, Getreidehandel, Suppingen
221 Evang. Pfarramt, Pfarrgasse 22
102 **Find**, Dr., Distriktstierarzt
179 Frank, Andreas, Installation.
224 Frank, Bernh., Wäschefbr., Ad.Hitler-Str. 6
137 Frank, Daniel, Wäschefabrikation.
130 **Frank**, Jakob, mech. Weberei.
121 **Gaststt.** Adler, Bes. Jakob Baur
123 Gaststt. Engel, Bes. Wilh. Erz
139 Gaststt. Krone, Bes. Hans Baur
227 Gaststt. Lamm, J. Wagner, Weitestr. 18
230 Gaststt. Ochsen, Bes. Ludw. Länge
101 Gaststt. Rad, Bes. H. Kirsamer
116 Gaststt. Ratsstube, Bes. Karl Länge
239 Gaststt. Rose, K. Wagner
128 Gemeindeverwaltung Feldstetten
114 Gemeindeverwaltung Laichingen
164 Gemeindeverwaltung Machtolsheim
212 Gemeindeverwaltung Suppingen
143 Gemeindeverwaltung Westerheim
158 Genossenschaftsbank Laichingen eGmuH
231 Geschäftsstelle d. Allg. Ortskrankenkasse.
115 **Glaß**, Dr. Walter, Arzt.
198 **Götz**, Fritz, Wagnerei, Feldstetten
214 Graser, G., Wäschefabrikat., Höflestr. 3
190 Groß, Hans, Leinenweberei
193 **Häberle**, Christ., Malergesch., Hindenburgstr.25
177 Häberle, Georg, Schmiede, Suppingen
234 Harscher, Christ., Leineweberei, Mohreng. 4
226 Harscher, Georg, Landesprod., Feldstetten
182 Haueisen, Ernst, Öfen.
186 Held, Karl, Bäckerei
173 Heilgoth, Hans, Dachdecker, Mittelstr. 391
187 Hermann, Jakob, Wäschefabrikation
223 Hieber, Gg., Autoverm., Feldst. Str. 3
253 P. u. H. Hilsenbeck, mech. Seilerei
150 Huober, Georg, Leinenweberei.
232 Huober, H., Salzniederlage, Schillerstr. 11
112 Jurakalk- u. Zementrohrwerk.
181 **Kächele**, Joh., Wäschefbr., Westerh.Str. 12
158 Klotz, W., Gemischtwaren
118 Krankenhaus.
153 Kreissparkasse Münsingen
228 Laichinger, C., Fuhrw., Hirschstr. 16
215 Laichinger, J. G., Lichtspiele, Weitestr. 50
145 Laichinger Wäschefabrik K. Steinhart
136 Laichinger Wäsche-Industrie.
192 Lecher, Christian, Wäschefabrikation
161 Lohrmann, Johs., Bettwäschefabrik
126 **Mächtle**, Dr. Hermann, Arzt.
127 Manger, E., Elektro-Install.
219 Mangold, Daniel, Polstermöbel
106 Mayer, Karl, Gemischtwaren
211 Mech. Leinenweb. Laichingen, Dr. Otto Weiß
256 Mohl, Hans, Möbelwerkstätten
135 Moser & Lamparter, Mühle, Enzenbuch 18
197 Näher, Heinr., Leinenweberei
162 Näher, Peter, Leinenweberei und Wäschefabrik, Feldstetten (Wrttb.)
167 Niess, Imm., Metzgerei, Feldstetten.
216 **Ostertag**, P., Farbenhaus
108 Palm, Ad., gem. Warengeschäft.
159 Pfeifer, Hans, Wäschefabrik, Westerheim
103 Pichler, Herm., Leinwandweberei.
140 Rappold, Herm., Gasthaus z. Stern
152 Rappold, Hans, Schneider, Ad.Hitler-Str. 14
244 Reichspost, Postamt
104 Reulen, Dr. Hans, Zahnarzt, Bahnhofstr. 9
141 Reulen, Hans, Drogerie, Bahnhofstr. 12
117 Reutter, Hans, Kohlenhandlung
134 Revierförsterstelle Suppingen
235 Rösch, Konrad, Unternehmer, Feldstetten
188 Schaufler, Chr., Fahrschule, Laichingen
247 Scheer, Wilh., Brauerei, Suppingen
124 Schirm, Georg, Bettwäschefabrikation.
147 Schmid, Heinrich, Korbwaren.
258 Schwäb. Handwebstoffe u. Teppiche, Westerheim
217 Schwenk, Ludwig, Bahnspedition
175 Schwenkglenks, Georg, Wäschefbr.
125 H. u. K. Schwenkglenks, Wäschefbr.
129 Straub, H., Install., Feldstetten, Langestr.
132 Striebel, Aug., Wäsche, Bahnhofstr. 14
185 Striebel, Bernh., Landesprod., Weitenstr. 82
178 M. & J. Ströhle, Sägewerk, SuppingerStr. 36
165 Stuhlinger, Andreas, Wäschefabrik.
236 Stuhlinger, Frl. Anna, Hebamme, Karlstr. 7
171 Stuhlinger, Chr., Bäckerei, Schulstr. 63
191 Stuhlinger, Ch., Kantinenp., Feldstetten
180 Teuffel, Hans, Dentist, Bahnhofstr 3.
168 **Verbrauchergen.** Urach u. Umg., eGmbH
155 Volksbank Laichingen eGmbH
113 **Wagner**, Karl, Baumaterialien
233 Wagner & Schmieder, Wäschefbr., Kirchstr. 23
163 Jonathan Wegst Söhne, Sägewerk.
148 Wörner, Alfred, Dentist, Weberstr. 7
189 Wühle, Konrad, Autovermiet., Westh.Str. 23
151 Zimmermann, Eugen, Wäschefabrikation.

Laimbach a. Ostrong (Niederdonau)

1 **Schreiner**, Franz, Gastwirt, Nr. 5

Lainbach b. Hieflau (Steiermark)

2 **Brandtner**, Johann, Autounternehmen
1 Busenlechner, Karl, Lainbach Nr. 6
4 **Steinleitner**, Therese, Land Nr. 70
3 **Winter**, Jakob, Mechaniker

Lalendorf (Kr. Güstrow) [Meckl.]

4 **Amt f. Volkswohlfahrt**
2 v. **Bassewitz**, Dr. G., Dersentin
32 Bongers, H., Landwirt, Mamerow
28 Bürgermeister d. Gem. Raden
3 Bürgermeister d. Gem. Vietgest
22 **Forstamt**, Fürstl. Lippesches, Reinshagen
41 Forstverw., Graf v. Schaesbergsche, Bansow
3 Fürstl. Schaumb.-Lipp. Zentralverw., Vietgest.
7 **Gutsverwaltung** Hof Mamerow
5 v. **Hartz**, Hans, Kfm.
30 Holtz, W., Mühle, Reinshagen.
29 Hüniken, Jul., Vogelsang
33 Jantzen, Carl, Mühle, Mamerow
15 **Kolz**, W., Landwirt, Mamerow
23 Krause, Edm., Bahnhofswirt, Lalendorf
31 Krohn, Bürgermeister, Roggow
34 Lau, Rudolf, Schuhwaren
20 **Märkisches** Elektrizitätswerk AG
51 Maeting, Fritz
10 Malchow, Bürgermeister, Mamerow
38 Maß, Walter, Bürgermstr., Lalendorf
8 Molkerei-Genossenschaft, E. G., Lalendorf
6 Möller, G., Bauer, Bansow
39 Müller, Schmiedemstr., Raden.
18 von **Pentz**, Gremmelin
11 **Pfarramt Reinshagen u. Schlieffenberg**
12 Pfarramt, Wattmannshagen
45 Pinnow, Anton, Gastwirt, Vietgest
27 Pörnig, Bauer, Niegleve
16 Precht, Hans, Landwirt, Lalendorf
1 **Reichsbahnhof** Lalendorf.
13 Rieckert, Willi, Gastwirt, Schlieffenberg
14 Roglin, R., Bauer, Wattmannshagen
52 **Sandhof**, Schmied, Wattmannshagen
19 Schäfer, Paul, Schmiedemstr., Lübsee.
9 v. Schlieffen, Graf, Niegleve
21 Schloßverwaltung, Schlieffenberg
17 Schultz, H., Bauer, Wattmannshagen
50 Spar- u. Darlehnsk.-Verein Raden
42 Spar- u. Wirtschaftsgen. eGmbH
35 Spar- u. Wirtschaftsgenossenschaft eGmbH, Wattmannshagen
40 Steffens, Siedler, Bergfeld
26 Struve, K., Lehrer, Roggow
44 Theissen, Fr., Bürgermstr., Wattmannshagen
37 Thiessenhusen, H., Bauer, Schlieffenberg
24 **Willert**, Herm., Gastwirt, Gremmelin
36 Wohlers, Bremer, Lübsee

Lalling (Bay.)

6 **Apfelböck**, Dr. Kaspar, Arzt.
9 Arbinger, Georg, Bäcker, Grattersdorf
8 **Bauer**, Johann, Obst, Lanzing
2 Fröhler, Kaspar, Obsthdlg., Rohrstetten.
4 **Gansl**, Franz, Mietautos.
13 Gassner, Karl, Bader
10 Gemeindeverwaltung Schaufling-Nadling
3 Gendarmerie-Posten
7 Gendarmerie-Posten Schaufling
5 Matschulles, Anton, Gastwirt.
12 **Pfarramt u. Darlehnskassenverein**
1 Ranzinger, Xaver, Gastwirt, Hunding.
30 Reichspost, Poststelle

Lam (Niederbayern)

11 **A.G. Lokalbahn Lam-Kötzting**
92 Apotheke (St. Ulrichs), Friedrich Graf
21 Aschenbrenner, Adolf, Gemischtwaren
17 Aschenbrenner, Alois, Mühle, Holzmühle
73 Aschenbrenner, J., Landw., Vordereschlsaign.
38 Aschenbrenner, W., Bürgermstr., Haibühl
113 **Bahnhof** Arrach
46 Baur, Josef, Sattler
43 Berger, Anna, Schneiderin
90 Billig, Anna, Hebamme, Hütten
86 Brandl, Frz., Gasthof „Geigerwirt"
82 Brandl, F., Sägewerk
55 Brandl, Georg, Spielw. Fab., Zackermühle.
42 Brandl, Josef, Kastlmühle.
119 Brunner, Jos., Elektr.Werk, Ottenzell
31 **Dachs**, Josef, Landwirt, Eggersberg
109 Dengscherz, Karl, Spenglerei, Haibühl
78 Denk, Franz, Kleiderbügel, Haibühl
76 Dischler, Max, mechan. Werkst., Mietauto
104 Eichinger, W., Spielwfbr., Haibühl.
99 **Forstamt** d. Reichsnährst. Lam, Holzmühle
39 Dass., Bezirksförster, Löhberg
53 Frisch, Johann, Landwirt, Waldeck
83 Frisch, Johann, Landwirt, Vorderöd.
4 Frisch, Josef, Bierbrauerei, Sommerau.
56 Gaschler, M., Holzwrfbr., Ottenzell
3 Gaschler, Wilhelm, Spulenfabrik, Haibühl.
15 Gasthof zur Post, Frz. X. Geiger
64 Gasthof zur Post, Alois Sperl, Lohberg
19 Geiger, Alois, Landwirt, Kless
35 Gemeindeverwaltung, Arrach
89 Gemeindeverwaltung Haibühl
81 Gemeindeverwaltung Lam
41 Gemeindeverwaltung Lohberg
5 Gendarmeriestation.
14 Glasschröder, Dr. Franz, Arzt.

27 Grassl, Georg, Gastwirt, Engelshütt.
24 Greil, Joh., Sägewerk, Trailling.
26 Gutsbrauerei u. Sommerfr. Geiger, Lohberg
50 Huber, Franz, Gastwirtschaft.
47 Huber, J., Fremdenheim, Sommerau.
120 Huber, Karl, Metzgerei, Mietauto
2 Huber, Veronika, Gasth., Lohberg
75 Klingseisen, Franz, Gasthofbesitzer.
87 Klingseisen, Kathar., Witwe.
62 Klingseisen, Max, Kolonialwaren
59 Klingseisen, Max, Mietauto
40 Klingseisen, Wilh., Gastwirt, Absetz
34 Knoll, Karl, Arrach
105 Kolbeck & Geiger, Holzhandlung.
44 Koller, Franz, Bäckerei
112 Koller, Georg, Landwirt, Rathgeb
66 Kreissparkasse Kötzting, Zweigstelle Lam
30 Kuehler, Frz., Schlosserei.
69 Kuchler, Johann, Metzgermeister.
95 Lebmann, Max. Dentist.
33 Lederfabrik Gebr. Vogl GmbH, Arrach
93 Lemberger, Carl, Architekt
25 Lemberger, Hans J., Holzwarenfabrik
13 Lemberger, Ludwig Nf., Gemischtwaren
20 Lemberger, Martin, Gemischtwaren
48 Lorenz, Josef, Maurermstr.
85 Marchl, Franz, Konditorei
52 Mauerer, Joseph, Spielwarenfbr., Irlmühle
123 Mayer, Dr. Max, Arzt, Marktplatz
8 Meindl, Hans, Bäckerei, Gemischtwr.
108 Meindl, Xaver, Gastwirt, Haibühl.
71 Mühlbauer, Jos., Kleiderbüg., Haibühl
106 Neumeier. Max, Mietauto.
16 NSDAP, Ortsgruppe Lam
29 Dies., NS.-Schwesternheim, Arrach
51 Osserschutzhaus
61 Pfarramt Haibühl.
57 Pfarramt Lam.
88 Pfarramt Lohberg.
70 Pfeffer, Franz, Landwirt, Ottmanszell
32 Gebr. Plötz, Schäfflerei, Altschrenkenthal
36 Plötz, Karl, Waldfrüchte, Engelshütt
45 Plötz, Maria, Gemischtwaren
159 Reichspost, Postamt
54 Roßberg, Carl, Sägewerk, Riedermühle.
7 Roßberg, Hermann, Holzspielwarenfabrik
121 Roth, Erich, Gastwirt, Haibühl
1 Schmatz, Hans, Café, Feinkost
96 Schmatz, Ludwig, Spediteur.
12 Schmidt, Karl, Bankgesch.
114 Schnare Nf., Heinr., Werk, Neuschenkenthal
10 Schrenk, Leo, Café, Schrenkenthal
94 Schrötter, Franz, Sägewerk, Ginglmühle
74 Seidl, Max, Handlung, Thürnstein
60 Sixt, Michael, Brauerei.
28 Sperl, Gg., Gastwirt
49 Stiegler, Rosa, Gasthof, Thürnstein
80 Stöberl Franz, Gasthof u. Metzgerei
72 Traurig, Frz., Schlosserei.
18 Traurig, Joh., Holzwarenfabrik Hütten.
107 Traurig, Karl, Spielwaren.
65 Ulrichsheim, St., Erholungsheim.
67 Vogl, Alois, Landwirt, Engelshütt
9 Vogl, Franz, Landwirt, Silbersbach
77 Vogl, Franz, Waldmeister, Oberlohberg
33 Gebr. Vogl GmbH, Lederfabrik, Arrach
68 Volksdeutsche Mittelstelle
37 Weber, Gg., Waldbes., Schwarzenbach.
110 Wendl, Franz, Konditorei.
103 Wenninger, Alois, Bäckerei
6 Willmann, Albert, Sägewerk, Lambach
58 Winter, Jos., Bäckerei, Haibühl.
91 Zöttl, Josef, Kaminkehrermstr.

Lambach (Oberdonau)

39 F. Almauer, KG, Eisen
72 Almauer, Friedrich, Direktor
25 Alpenländische Industrie-Gas-Werke, K-G H. Bauer, Kohlensäurewerk
70 Amtsgericht
27 Angerer, A. M., Apotheker
15 Angermayer, Alois, Maurermstr.
103 Arbeitsgem. Möller, Bau Fleckenstein
108 Arbeitsgem. Waraus Thomas, Baustelle
44 Attwenger, Hans, Dr.
5 Bahnhof
74 Bauer, Josefine, Kohlen
66 Benedikt, Sieghart, Sekt. d. Ostm. Vers. AG
55 Benediktinerstift
62 Bierniederlage d. Brauerei Gmunden
55 Bierstübel d. Benediktinerstiftes
31 Bierverlag der Stieglbrauerei
35 Binderberger, Markus, Radio
9 Brandstätter, Ferdinand, Kaufm.
61 Butz, Leopold, Fleischerei
32 Chvatal, Dr. Hans, Notar
85 Ders., Wohn., Stadl-Traun 124
8 Eichhorn, Rudolf, Kaufm.
41 (2) Feuerwehr Edt-Klaus
58 Feuerwehr Lambach, Bez.-Wehrführ., Jos. Erlach
109 Fohmann, Willi, Schotterwerk, Stadl-Paura
14 Gartner, Peter, Landesprodukte

64 Gemeindeamt Stadl-Paura

4 Gemeindekanzlei
1 Gemeindeamt Edt
13 Gendarmerie-Abteilung
17 Grassinger, Ferdinand, Kino
40 Greifeneder, Anton, Gasthof Zum Elefanten
43 Gruber, Max, Fleischerei
16 Gut Oberhof (Oberst Becker)
46 Heitzinger, Alois, Holz
20 Herget, Otto, Tierarzt, Marktpl. 4
80 Hofinger, Hans, Autobetrieb
84 Hubweber, Fritz, Autoreparaturwerkstätte
23 Irnstorfer, Kajetan, Kaufm.
19 Jugendamt Lambach
47 Kantner, Peter, Photo-Atelier
94 Karner, Ludwig, Kaufmann
12 Korompay, Dr. Otto, R.-A.
92 Ders., Wohn., Hafferlstr. 277
26 Krankenhaus Lambach
79 Krauss, Viktor, Techn. Leiter
42 Joh. Kremenezki AG, metall. Laboratorium
41 (1) Krötzl, Ferdinand, Sägewerk
6 Lambacher Flachsspinnerei, Stadl-Paura
7 Landgestüt Stadl
18 Lenzeder, Josef, Gastwirt
59 A. F. Lindinger, techn. Unternehmung
22 Lins, Dr. Benedikt, R.-A.
81 Ders., Wohn., Hafferlstr. 20
76 Meitz, Theresia, Gemischtwaren
28 Moser, Johann, Moden
62 Müller, Anton, Kaufmann
78 Nemetz, Karl, Betriebsleiter
65 Neuhauser, Dr. Karl, Arzt, Stadl-Paura
93 Neuhofer, Josef, Sägewerk u. Holzhandlung, Bahnhofstraße 244
45 Neuwirth, Franz, Gastwirt
57 Niederwimmer, Johann, Fleischerei
73 NSDAP., Ortsgr. Lambach, Ad.Hitler-Pl.
67 Obermair, Ww., Josef, Konditor
95 Parzer, Alois, Kondit., H.Wessel-Pl. 2
37 Pfarl, Heinrich, Gasthof
71 Pott, Siegmund, Korv.-Kptn.
75 Provinzhaus Kloster Nazareth
30 Redl & Koppler, Fleischerei, Leitenstr. 12
190 Reichspost, Postamt
48 Reichsstelle für Getreide
3 Reichswerke Hermann Göring, Wimsbach
29 Ritter, Alfons, Gastwirt
21 Sauerstoff- u. Wasserstoff-Werk Lambach, GmbH
51 Schierl, Franz, Brunnenmstr.
68 Schmirl, Emmerich, Gasthof
33 Schmitt, Richard, zahntechn. Atelier
10 Schober, Karl, Kaufmann
69 Johann Schrems Baumeister, Lambach (Oberdonau)
38 Semper, Michael, Café zur Traube
11 Spannocchi, Anton, Oberst
2 Sparkasse Lambach
7 Staatshengstenstallamt
77 Stöttinger, Johann, Autofuhrwesen
50 Stritzinger, Josef, Masch.-Bauanstalt, Bahnhof
63 Stundner, August, Viehhdlr., Stadl-Paura 112
54 Tabak-Hauptverlag Lambach, Inh. Fr. Reitz
51 Techn. Nothilfe OG. XVII/93
36 Teufelmayr, Hans, Gasthof
53 Wachlmeier, Dr. Josef, Arzt
86 Warm- u. Dampfbad d. Marktgem. Lambach
82 Weismann, Dr. Hermann, Zahnarzt
49 Wimmer, Max, Oberst
60 Zauner, Hans, Buchdruckerei
34 Zeilinger, Karl, Eisen
24 Zemann, Rudolf, Schlosserei
88 Zobl, Josef, Gastwirt

Lambrecht (Pfalz) [Bay.]

339 Gebr. Anmweiler, Malermstr., Luitpoldstr. 8
337 Apotheke Schellbach'sche, Kaiserstr. 32
300 Bammesberger, K., Metzger, Kaiserstr. 99.
424 Bassemir, Otto, Bäckerei, Neidenfels.
336 Basters, Otto, Schmied, Sedanstr. 2.
375 Bauchhenß, H., Buchhdlg., Ad.Hitler-Str. 54
323 Becker, Hermann, Bergstr. 16
209 Becker, Jacob, Korbwr., Kaiserstr. 93
322 Becker, Rud., Jos.Bürckel-Str. 10
388 Benra, Christian, Tonfilmhaus, Kaiserstr. 53
444 Bernn, Dr., J., Arzt, Klostergartenstr. 12.
251 Botzong, Georg, Tuchfabrik, Kaiserstr. 35
261 Braun, Joseph, Baugesch., Klostergartenstr.
210 Breitkreuz & Kaufmann, Transp., Färberstr. 35
432 Brenk, Friedr., Gastmst., Bergstr. 20
285 Bürgermeisteramt Esthal (Nach Büroschluß: Wohnung des Bürgermeisters Neubert)
290 Bürgermeisteramt Frankeneck
400 Bürgermeisteramt Lambrecht, Marktstr. 23
273 Bürgermeisteramt Lindenberg
367 Bürgermeisteramt Neidenfels.
335 Christmann, Joh., Metzger, Lindenberg.
333 Collofong, Gg., Weinhdlg., Klosterg.-Str. 1
385 Denig, Fritz, Baugesch., U.Marktstr. 26
255 Denig, Jakob, Baugesch., Schulstr. 4
455 Deutsches Rotes Kreuz
287 Diakonissenstation, Klostergartenstr. 4.
457 Eberhardt, Herm., Kfm., Ob.Marktstr. 54
307 Edel, A., Buchdr. u. Verlag, Kaiserstr. 97.
297 Elektro-Scheid, Kirchstr. 7
268 Fachschule, Staatl. Höh., f. Textilindustrie
383 Fischer, Georg, Gärtnerei, Kaiserstr. 60.
302 Forstamt Lambrecht, Friedhofstr. 1
420 Forstverwalter Erfenstein
308 Forstverwalter Neidenfels
202 Forsthaus Krankental
203 Forsthaus Luhrbach
205 Forsthaus Rotsteig
204 Forsthaus Silbertal
272 Forsthaus Spangenberg
381 Förster [Stadt-] Strauch, Jak., Beerenthal
394 Frey, Gottl., Prokurist, Neidenfels.
377 Fuchs, Gg. Fr., Buchhdlg., Kaiserstr. 44
(400) Gaswerk, städt., Lambrecht, Kaiserstr. 14
276 Geib, Ludw., Autotransp., Kaiserstr. 56
248 Gendarmeriestation, Kaiserstr. 6
310 Glasser, Jak., Güterbestätterei, Schulstr. 6.
211 Glatz, Julius, Papierfabriken, Neidenfels (Saarpfalz). T Glatz Lambrecht P Ludwigshafen 16
214 Derselbe, Abt. Papierspinnerei
408 / 405 Gossler, Heinrich, Papierfabrik Frankeneck, Firma Julius Glatz, Neidenfels
416 F. & L. Haas, Tuchfabrik, Schorlenbergerstr. 4
226 Gebr. Haas, Tuchfabrik, Klostergartenstr. 15
421 Häckel, G., Zentralheiz., Kriegerstr. 24
Sml.-Nr. 311 Heinrich Häussling, Bettfedernfabrik Kapok- und Wattefabrik, Kaiserstr. 117. T Häussling Lambrecht
370 Hellmann, Peter, Tuche, Kaiserstr. 68.
366 Henz, Ludw., Schreinerei, Kaiserstr. 66.
208 Hindenberger, Heinr., Dachdecker, Fischerg. 14
406 Karl Hoffmann & Co, Filzwrfbr., Kaiserstr. 108
361 Hütchen, Friedr., Baumater., Klosteng.Str.
325 Hütchen jr., Fr., Gipsergesch., Kriegerstr. 13
233 Jagdgesellschaft Stoppelkopf, Hermannshütte
201 Jahn, Karl Th., Betriebsltr., Frankeneck
281 Kaiser, Aug., Forsthaus Esthal
264 Kaiser, F. J., Tabakwr., Neidenfels
389 Karrer, Wilhelm, Zimmergesch., Kaiserstr. 23
396 Kath. Pfarramt, Kaiserstr. 84
379 Kehry, Hugo, Installateur, Luitpoldstr. 10
446 Kern, Heh., Seilerwr. Sedanstr. 3.
239 Kimmel, Otto, Konditorei, Kaiserstr. 75
447 Kimmel, Ww. Phil., Papierwr., Ad.Hitler-Str. 83
288 Kimmel, R., Elektrobaus, Kaiserstr. 95.
225 Klein, Fritz, Adolf-Hitler-Str. 106
238 Klein, Heinrich, Holzhdlg., Kaiserstr. 11.
455 Klumpp, Jak., Sanitäter, Luhrb.Str. 80
216 Knoeckel, Schmidt & Cie., Papierfabriken I. Lambrecht-Lindenberg. P Ludwigshafen 542
452 Knoll, Karl, Malergesch., Kaiserstr. 100
355 Knoll, Sebast., Zimmerei, Klosterg.Str. 10
328 Knoll, Stefan, Malergesch., Kaiserstr. 94
428 Krämer, Emil, Tuche, Kirchstr. 2.
243 Krämer, Wilh., Tiefbau, Neidenfels
369 Kullmer, Dr. Walter, Arzt, Kaiserstr. 99.
423 Kuntz, Jakob, Fuhrunternehmer, Kriegerstr. 27
278 Lambertskreuz, Unterkunftshütte
260 Lambrecht, Hanns, Archit., Luhrbachstr. 44
265 Landmesser, W., Gen.-Dir., Lindenberg.
298 Laubscher, Daniel, Bäckerei, Frankeneck.
449 Laubscher, Fritz, Kohlen, Kaiserstr. 67.
316 K. Laubscher Söhne, Reiswollfbr., Erfenstein
318 Dies., Laubscher, H., Wohn., Erfenstein
317 Dies., Laubscher, L., Wohn., Erfenstein
246 Laubscher III, K., Fbrkt., am Sommerbg.
280 Lehmann, Friedr., Isolier., Kaiserstr. 119
227 Leidner, Hugo, Baugesch., Esthal
269 Leiser II, Jos., Spediteur, Frankeneck
387 Mansmann, Heinr., Schreinerei, Frankeneck.
221 / 223 Marx, J. J., Tuch- u. Filztuchfabrik. T Marx-Lambrecht P Ludwigshafen 148
256 Marx, Helene, Ad.Hitler-Str. 19
226 Mattil, Karl, Fabrikant, Kaiserstr. 111
409 Meier, Friedrich, Färberei, Lindenberg.
286 Mergenthaler, Otto, Tuche, Luhrbachstr. 13
275 Merkel, Hans, Eisenwr., Ad.Hitler-Str. 64
404 Merkel, Heinrich, Installation, Hitlerstr. 85
454 Moench, Ernst, Vertreter, Fabrikstr. 3
206 Müllecker, Elise, Gasthaus, Neidenfels
427 Müller, Bernh., Dachdecker, Sedanstr. 6.
365 Müller, J., Sattler, Kaiserstr. 69.
292 Müller, Theo, Milch, Neidenfels
279 Münster, Ernst, Dentist, Kaiserstr. 42
242 Nahl, Jean, Direktor, Kaiserstr. 47
259 Neu, Carl, Vertr., Kaiserstr. 18.
274 NSDAP., NSV.-Ortsgr.-Amtsltg.
271 Obermaier & Cie, Maschinenfbr., Kaiserstr. 106
237 Ohler, Karl, Sägewerk, Mühlstr. 4
201 Papierfabrik Scheufelen, Werk Frankeneck.
278 Pfälzer Waldverein, Vorstand
323 Pfälz. Kleider- u. Wäschefabrik GmbH
254 Pfarramt, Prot., Lambrecht, Mühlstr. 1
429 Rath, Otto, Bäckerei, Ad.Hitler-Str. 81
412 Reichsbahn, Bahnhof Lambrecht
410 Dies., Güterabfertigung
235 Reichspost, Postamt Lambrecht, Kaiserstr. 28
498 Dies., Telegraphenbaudienst
320 Reif, J., Nähmasch., Unt.-Marktstr. 12.
294 Riedel, Phil., Metzgerei, Frankeneck.
232 Rieder, Dr. Josef, Arzt, Kaiserstr. 53
296 Röhrig, Konrad, Textilwaren
240 Sauerbrunn, August, Westl.LuhrbacherStr. 3
305 Schäfer, Karl, Schuhwr., Kirchstr. 1
441 Scheid, Rud., Bäckerei, Ad.Hitler-Str. 63
337 Schellbach, Hans, Apoth., Ad.Hitler-Str. 32
245 Schellbach, Th., Pharm.-Rat, Somm.Str. 4
448 Ferdinand Schenk AG, Sattelmühle
425 Schenck'sche Gutsverw., GmbH, Sattelmühle
357 Schlosser, Engelb., Metzgerei, Kaiserstr. 73
352 Schlosser, Rob., Schlosser, Wallonenstr. 1
402 Schmitt, Heinr. W., Manufwr., Kaiserstr. 64
390 Schmitt, Joh., Gastw., Neidenfels
343 Schmitt, Robert, Dipl.Ing., Kaiserstr. 19
441 Scholl, Eugen, Bäckerei, Kaiserstr. 63
293 Schübelin, Karl, Bäckerei, Kriegerstr. 18.
209 Schroer, Ant., Vertreter, Kaiserstr. 93
284 Schütze, Werner, Heilkundiger, Fabrikstr. 4
253 Schützengesellschaft, Beerenthal
278 Seiberth, Hans, Bergstr. 8
215 Sessler, Helene, Neidenfels
282 Sigel, Rich., Prokurist, Neidenfels.
263 Spar- u. Darlehnskassenverein Esthal.
270 Stadtsparkasse Lambrecht, gegr. 1851, Josef-Bürckel-Str. 3. P Ludwigshafen 2184
443 Sterl, Peter, Gasthaus, Kaiserstr. 59.
304 Steuer- u. Gemeindeeinn., Sommerb.Str. 15
234 Stütz, Karl, Tuchversand, Kaiserstr. 41.
252 Talgarage Lambrecht, Ad.Hitler-Str. 55
(239) Theiß, Heinr., Tuchhdl., Kaiserstr. 75
334 Theiß, Herm., Spenglerei, Marktstr. 22.
321 Trifels-Woll-Gesellschaft o. H. G. Inhaber: Herm. & Rud. Becker, Kirchstr. 34
266 Völklinger Metallwarenfabrikation, Adolf-Hitler-Straße 105
241 Wagner, Hans, Ingen., Luhrbachstr. 22
362 Weber, Fr. Wilh., Bäcker, Kriegerstr. 10
360 Weitzel, Balthasar, Install., Lindenberg
289 Wekenmann, Sim., Metzgerei, Unt.Marktstr. 19
342 Welker, Philipp, Maschinenfabrik, Postfach 17. Adolf-Hitler-Str. 31. P Ludwigshafen 2280

Lambrechten (Oberdonau)

8 Aigner, Leopold, Schmiede
3 Desch, Johann, Kaufmann
5 Elzenbaum, Dr. Josef, Arzt
6 Gemeindeamt
2 Langgruber, Michael, Gastwirt
4 Pfarramt Lambrechten
7 Schwarz, Hans, Gastwirt, Lambrechten 35

Lampersdorf (Kr. Oels) [Niederschlesien]

07 Ancot, Lampersdorf
34 Baugeschäft Rich. Berger, Bischwitz
38 Bautz, Fritz, Gasthausbes., Prietzen
17 Bieneck, Martin, Bauer, Fürsten-Ellguth
54 Dominium Seydlitzruh
29 Evangl. Pfarramt Fürsten-Ellguth
55 Evangl. Pfarramt, Prietzen, Pfarrhaus
53 Forstverwaltung Schneider, Seydlitzruh
42 Försterei (Revier-), Baruthe
36 Försterei (Revier-), Neuenhagen
12 Försterei (Revier-), Wilhelminenort
41 Försterei (Revier-), Ziegelhof
15 Garbe, Robert, Zitronenpresserei
13 Gendarmerie-Einzelposten Fürsten-Ellguth
60 Gendarmerieposten Hessenstein
16 Gutsverwaltung, Ober-Prietzen.
43 Haase, Alfred, Gasthaus, Bischwitz
35 Hilbig, Osk., Bauer, Fürsten-Ellguth
37 Hirsch, Georg, Molkerei, Prietzen
19 Hoffmann, Erich, Elektrotechn., Prietzen
39 Kiontke jr., Ernst, Brunnenbau, Lampersdorf
58 Kucka, Adolf, Bedachung, Fürsten-Ellguth
25 Mai, Erich, Autovermietung, Lampersdorf
31 Mühle Baruthe
49 Müller, Theodor, Amtsvorst., Lampersdorf
28 NSDAP, Ortsgr. Lampersdorf, Wilhelminenort
59 Pantke, Erwin, Kohlen, Fürsten-Ellguth
18 Przegendza, Arzt, Lampersdorf
57 RAD., Abteil. 7/112, Fürsten-Ellguth
09 Reichsbahn, Güterabfertigung Bischwitz
06 Rittergut Nieder-Prietzen.
23 Spar- u. Darlehnsk. eGmbH, Fürsten-Ellguth
26 Sroke, Gustav, Gasthaus Prietzen
14 Strecker, Baugeschäft, Prietzen
10 Tänzer, Wilhelm, Müllermstr., Bischwitz
40 Theuer, Otto, Elektromstr. Wilhelminenort
11 Tille, Gustav, Gastwirt, Fürsten-Ellguth
08 Vorwerk Borken b. Prietzen
22 Walther, Arthur, Konsum Warenhaus
56 Welz, Karl, Gastwirtschaft

Lampertheim (Hessen)

328 Acker, Jos., Revis., Ernst-Ludwig-Str. 8
204 Allg. Ortskrankenk., Bürstadt
340 Dies., Lampertheim
326 Amtsgericht
396 Apotheke Bürstadt, Ernst-Ludwigstr. 26.
248 Apotheke Lampertheim, Kaiserstr. 20
321 Asal, Ernst, Eisenhdlg., Römerstr. 72
227 Astoria-Lichtspiele u. Gasthaus
423 Bahnhofswirtschaft Bürstadt
413 Bauer, Fritz, Automatenvertr., Römerstr. 49
252 Bauer II, Heh. Jos., Kohlen, Bürstadt
256 Bayer, Fritz, Kaiserhof, Ad.Hitler-Platz 1
354 Beckenbach, Magdalene, Bismarckstr. 4
246 Berufsschule
345 Beth, Ferdinand, Gartenbau, Hayernweg
265 Bez.-Sparkasse Lorsch, Zweigst. Kaiserstr. 22
440 Dies., Agent, Bürstadt, E.Ludw.Str. 56
296 Boxheimer XV, Adam, Milch, Luisenstr. 2
370 Braun, Karl, Metzger, Hospitalstr. 21.
411 Brenner, Johann, Metzgerei, Bürstadt
355 Brown, Boveri & Ko.
257 Bub I, Heinr., Gastw., Bürstadt
293 Bub, V., Gasth., Bürstadt, Ad.Hitler-Str. 30
313 Buck, Fritz, Zig.-Fbr., Wilhelmstr. 45
318 Bürgermeisterei, Römerstr. 104.
221 Bürstädter Zeitung, Buchdruckerei, Bürstadt
264 Christmann, Franz, Weißwr., N.-Schulstr. 16
295 Dalchau, Johs., Gartenbau, Elisab.Str. 19
278 Derst, Kätchen, Zoolog. Hdlg., Hospitalstr. 5
245 Dewald, Strommeister, Ostendstr. 20
404 Dexler, Joseph IV., Maurermstr., Bürstadt, Elisabethenstr. 18
243 Diehlmann, Val., Obst, Bismarckstr. 22
401 Diehlmann, Val., Gärtnerei, Kath.-Grünewald
342 Dietrich, Ludw., Kol.-W., Römerstr. 174
336 Dörr, Josef, Autobetrieb, Mannheimerstr.
333 Dubois, Walter, Archit., Neue Schulstr. 2
309 Eichbaum-Werger-Brauereien AG, Niederl., Wilhelmstr. 71
352 Eisenbraun, Rosel, U-T-Lichtspiele
365 Elektrizitätsw. Rheinhessen, E.Ludwig-Str. 30
215 Engler III, Frz., Bürstadt, E.Ludwig-Str.
363 Engler, Ph., Nähm., Bürstadt, Neckarstr. 18
361 Ernährungsamt, Neue Schulstr. 4
304 Felber, Karl, Tabakwr., Boxheimerhofstr. 42
438 Fettel, H. A., Obst, Bürstadt
283 Feueralarmanlage, Schulhaus, Kaiserstr. 16
203 Forstamt Lampertheim, Kaiserstr.
216 Forsthaus Boxheimerhof
219 Forsthaus Bürstadt
394 Forsthaus Baide
398 Forsthaus Neuschloß
254 Forsthaus Wildbahn
236 Franz, Gg., Haarzur., Bürstadt, Bonifat.Str.
346 Gasthaus Schwanen, Römerstr. 98
382 Gaswerk Lampertheim.
426 Gasthaus Tannhäuser, Kaiserstr. 3
230 Gendarmerie Bürstadt
268 Germann, Georg, Herstellung von Sauermilchkäse, Lampertheim, Hospitalstr. 25
367 Glanzner, Nik., Obst, Bürstadt, Andreasstr.
418 Grieser, Phil., Archit., Bürstadt
332 Griesheimer, J., Metzgerei, N. Schulstr. 24
442 Groß, Karl, Install., Wilhelmstr. 55
434 Gebr. Günderoth, Anfeuerholz, Römerstr. 112
362 Gunkel, Joh., Schrotbetrieb, Sedanstr. 34
291 Guthier, Franz, Schweißerei, Alicestr. 14
307 Guthier, Ludw., Viehhdlg., Wilhelmstr. 46
330 Gutsverwaltung Sandtorf
402 Haas, Franz, Fbrkt., Poststr. 10
444 Haas, Jakob, Obst, Hospitalstr. 20
209 Haas & Derst, Zigarrenfabr., Schützenstr. 15
343 Happersberger, K., Kol.-W., Kaiserstr. 33.
415 Hartmann, Adam, Metzgermstr., Falterweg 48
425 Haßlöcher, Appolonia, Schuhw., Bürstadt, Elisabethenstr. 5
356 Haumüller, Jean, Landesprod., Römerstr. 1
310 Heberer, Gg., Textilw., Bürstadt, Andr.Str. 2
328 Helferich, J., Lebensm., Peterstr. 13
317 Henkelmann, Friedr., Backerei, Wilhelmstr. 74.
400 Herweck, G., Fleischbesch., Alicestr. 335/10
208 Herweck I, M., Bäckerei, Wilhelmstr. 3.
282 Herz, Wilhelm, Schreinerei, Kaiserstr. 31
233 Heß & Röhrig, Sägewerk, Neuschloßstr.
290 Hilsheimer u. Abel, Möbel, E.Ludwig-Str. 11
206 Hörmann, Gottlob, Schuhw., Römerstr. 63
407 Hörrmann, E., Metzger, Alicestr. 33
220 Hofmann, Georg, Obstvers., Ringstr. 8
347 Hohe, Hermann, Drogerie, Pfarrgasse 10.
213 Hoppe, Dr. Gerh., Zahnarzt, Falterweg 20
239 Horle, Plissee, Kaiserstr. 11
258 Huber, Fr. Jos., Vertretung, Blumentalstr. 4
386 Hübner, Otto, Bekleidung, Peterstr. 23½
273 Hügle, Ww. Eva, Gasthaus, Kaiserstr. 35.
338 Hümmer, Emil Kohlen, 1 Neug. 11
350 Ille I, Joh., Drogen, Bürstadt
369 Ille, J., Kol.-W., Bürstadt, Heinr.Str. 2
368 Illus II, Jakob, Kol.-W., Blücherstr. 24.
325 Jäger, Kath., Hebamme, Boxheimerhofstr. 40
445 Jakob, H.-O., Kfm., Bürstadt, Schulstr. 22
237 Kaffee-Friedle, Bürstadt, Neckarstr. 8
235 Keilmann, J. K., Fuhruntern., Bürstadt

274 Keilmann, Dr. Karl, R.-A., E.Ludwigstr. 42
241 Derselbe, Wohnung
226 Kilian III, J., Landesprodukte, Bürstadt
334 Kirche, evang. Pfarramt, Römerstr. 63½
414 Dies., Gemeindeschwestern, Römerstr. 94
323 Kirche, kath.: Pfarramt, Lampertsheim
311 Dies., Krankenhaus St. Marien, N.Schulstr. 6
287 Dies., Pfarramt, Bürstadt
286 **Kirsch IV, Adam, Baust., Wilhelmstr. 99**
306 Kirschgartshausen, Hofgut.
261 Klauer, Dr. med., Ernst-Ludwig-Str. 34
276 Kling, IV., Georg. Metzgerei, Kaiserstr. 13.
331 Kling, Ludwig, Bäcker, Peterstr. 37
205 Kling, Philipp, Metzger, Bismarckstr. 2
447 Klingler, Fritz, Elektro, Friedhofstr. 1
393 Knecht, Eugen, Zig.-Fbr., Römerstr. 96
279 Knecht, Phil. Jak., Baumater., Bürst.-Str. 18
348 Koch, Franz XIII., Transp., Bürstadt, Magnusstraße 23
406 Koch, Karl, Hausger., Bürstadt, Hitlerstr. 10
389 Kohl, Heinr. VII., Transp., Bürstadt, Nibelungenstr. 57
417 Kohl, Peter, Fuhren, Bürstadt, Wingertsfeldstraße 19
269 Krämer, Phil., Möbel, Bürstadt
277 Krämer, Wilh., Dr. med., Bürstädterstr. 9
301 Krankenhaus, Evangel., Hospitalstr.
320 Kuhr, Alois, Buchdruck., Kaiserstr. 29.
308 Lampertheimer Zeitung, Ernst-Ludwigstr. 5
432 Landfried, P. J., Fabr.-Fil., Neug. 49
322 Landw. Konsumver. eVmbH, Boxheimh.Str. 28
329 Lerch, Willy, Manufakturwr., N.Schulstr. 4½
351 Lust, Adam, Sägew., WormserStr. 33
327 Lust, Dampfmühle.
314 Lust, Ernst, Möbelfbr., Lampertheim
229 Maischein & Gärtner, Bauunt., Blücherstr. 41
298 Matern II, Val., Autorep., Emilienstr. 3.
390 **Maurer, Georg, Metzgerei, Karlstr. 19**
284 Maurer, J., Mineralw.-Fbr., Römerstr. 91.
302 **Metzger & Sacherer, Öle, Bahnhofstr. 37**
381 Metzner, Heinr., Küferei, Bahnhofstr.
263 Milchabsatzgenossensch. eGmbH, Wilh.Str. 51
303 Moos, Corn., Lebensm., ViernheimerStr. 49
431 Moos, Philipp, Archit., E.Ludw.Str. 7
428 Nagel, Aug., Zementwrfbr., Bahnhofstr.
420 NSDAP., Ortsgr. Lampertheim, Kaiserstr. 17
302 Dieselbe, Motorsturm 14/M 150, Bahnhofstr. 37
240 Dieselbe, NSV., Römerstr. 47
250 Dieselbe, NSV Bürstadt, E.Ludwig-Str. 2
448 Neckermann, L., Mineralwasserfbr., Viernheimer Str. 5
380 Neckermann, Val., Mineralwasser, Luisenstr. 2
416 **Nitzsche, Alw., Haushaltwr., Römerstr. 76**
410 Nitzsche, Georg, Prokurist, Poststr. 2
210 Noll, Val., Metzg., Bürstadt, E.LudwigStr. 49
217 **Nungaesser, Gasthaus, Bürstadt, Neckarstr. 16.**
384 Oberfeld, Hch., Spedition, Sedanstr. 5.
260 Oberfeld II, Karl, Weinhs., Römerstr. 43
231 Obst- u. Gemüseverw.-Genossensch. eGmbH
271 Ofenloch, Johs., Kol.-W., Bürstadt, Bhfstr. 7
288 Offer, Dr. Adalb., Zahnarzt, E.LudwigStr. 44
292 Pilkenroth, Herm., Gastst, Bahnhof
366 Polizeiamt Lampertheim, Wilhelmstr. 60
202 Raiffeisenkasse Bürstadt, Wilhelminenstr. 6
244 Dieselbe, Gurkenhalle am Bahnhof
421 Reichsarbeitsdienst, Lag. 6/111, Riedrode
324 **Reichsbahn, Lampertheim, Bahnhof**
385 Reichspost, Postamt Bürstadt
371 Dieselbe, Postamt Lampertheim
234 Röhrig, J. L., Buchbinderei, Kaiserstr. 24.
409 Rößling II, Ww. Joh., Eisen, Wilhelmstr. 6
433 Rückert, Ferd., Bäckerei, Poststr. 13
379 Rüßler, F., Sauerkrautfbr., Emilienstr. 23
383 Rupp VI, Adam, Schweinehdlg., Wilh.Str. 40
249 Rupp, Theobald, Dentist, BürstädterStr. 11
397 Val. Jak. Rupp & Sohn, Schlosserei, Falterw. 27
429 Saalbau-Lichtspiele Bürstadt, Augustinstr. 3
302 Sacherer, Franz, Bahnhofstr. 37
253 Gebr. Sackreuther, Boxheimerhof b. Bürstadt
297 Sanitätshaus Krieg, E.Ludw.Str. 15
251 Schäfer I, Friedrich, Kohlen, 1 Neug. 66
353 Schäfer VI, Jakob, Fuhruntern., Biedensand 1
312 Schäfer, Dr. K., Arzt, Ernst-Ludwigstr. 4.
377 Schärges, Fritz, Elektro-Install.
387 Schmerker, Theodor, Bäckerei. Kaiserstr. 7.
270 Schmidt, Adam Hch., Gasth., WormserStr. 2
339 Schmidt, Hans, mech. Werkst., Moltkestr. 12
443 Schmidt, Jak., Elektrohaus, N.Schulstr. 7
316 Schmidt. Martin, Fahrräder, Bürst.-Str. 37.
212 Schmidt, Martin, Heilgehilfe, Alicestr. 43
435 Schneibel, J., Lebensm., WormserStr. 48
242 Schott, Walter, Arzt, Bürstadt, Wingerlsfeld straße 10
441 Schott, Walter, Dachdecker, Schützenstr. 36
266 Schubert, Karl, Lebensm., Schützenstr. 29
349 Schüßler, Dr. med., E.Ludwig-Str. 48
285 Schulhaus, Kaiserstr. 16.
437 Schulhaus, Römerstr. 39
427 Schweikert II, Jakob, Zimmerei, Bürstadt, Ernst-Ludwig-Str. 108
222 Schweinhardt, Franz, Manuf.-W., Bürstadt
247 Seelinger, Ortsbauernführer, Römerstr. 101
262 Seelinger, Jak., Landesprod., Falterwegstr. 39
337 Seib, L., Fotohs., Bürstadt, Nibel.Str. 81
218 Sieben, Dr. Lili-Margaret, Ärztin, Bürstadt, Ernst-Ludwig-Str. 21
408 Siegler, Franz I., Haushaltungsart., Bürstadt
376 Simon, Joh., Autovermiet., Jakobstr. 12.
228 Soldan, Lotte, Wollwr., Bürstadt
403 Sommer, Fr., Bäckerei, Emilienstr. 12
259 Sparverein Biene, Steinstr. 2.
201 Steffan, Ludwig, Kaufmann, Kaiserstr. 4
225 Steffan, Ph.-F., Bierniederl., Krimh.Str. 11
430 Steiert, Karl, Bekleidung, E.Ludwigstr. 15
446 Stephan, Franz, Güterverkehr, N.Schulstr. 23
391 Taubenschmidt, Ludwig, Gastw., Neuschloß 1
422 Thomas, Adam, Uhrmacher, N.Schulstr. 52
388 Tramer, Adam, Schuhe, Kaiserstr. 25
281 **Vereinsbank Lampertheim e. G. m. b. H., Lampertheim, Kaiserstraße 11½**
375 Vollmer, Heinrich, Autotransp., Bürstadt
359 Walter, Karl, Buchhdlg., Kaiserstr. 15
360 Wasserwerk Worms, Bürstädter Wald
412 Wedel u. Bauer, Zimmerei, Bürstadt, Clarastr. 12
344 Wegerle, Martin, Tierarzt, Kaiserstr. 1½
267 Wegerle, I. Tobias, Metzger, E.LudwigStr. 3
224 Weyrich, Sebastian, Neuschloßstr. 9.
305 Wild, Fritz, Schuhhaus, Verkehrsst., Bürstadt
223 Winkler II, Jacob, Landesprod., Bürstadt.
358 Wirtschaftsamt, Ernst-Ludwig-Str. 5
232 Würtemberger, J., Zuckerwr., E.Ludwig-Str. 28
319 Wunder, Maria, Hebamme, Hohenzoll.Str. 16
341 Wunder, Peter, Papier, Jakobstr. 20
372 Zankl, Karl, Hospitalstr. 36
395 Zollamt Lampertheim, Römerstr. 61.

Lampertswalde (Kr. Großenhain) [Sachsen]

35 Bauer, Max, Schmiedemstr., Schönfeld 10
71 Böhme, W., Rittergut Cunnersdorf
15 Buchner, Maudrich u. Haase GmbH, Betonbau, Schönborn
5 v. Burgk, Arthur, Frhr., Schönfeld
59 v. Burgk, Marie-Th., Freiin, Schönfeld Nr. 1
13 v. Burgk'sches Rentamt, Schönfeld.
16 Claus, Alfred, Bäckerei, Bieberach
76 Claus, Bernh., Mechanik, Bieberach 42
6 Dörschel, Hrch., Ziegelei Schönborn
14 Forstrevierverwaltung, Weißig.
23 Freund, Emil, Mühlengutsbes., Thiendorf. 27
36 Gasthaus Drei Linden, Schönfeld 11
41 Gasthaus Waidmannsruh, Quersa 46
62 Gasthof Schönfeld, Hans Thiele
68 Gasthof Thiendorf
29 **Gemeindeverwaltung Lampertswalde, Lampertswalde Kr. Großenhain, Dorfstr. 34**
72 Gemeindeverwaltung Mühlbach
33 Gemeindeverwaltung Oelsnitz
64 Gemeindeverwaltung Schönfeld
65 Gemeindeverwaltung Thiendorf
10 Gendarmerieposten Schönfeld
40 Günther, Arno, Schlosserei, Schönfeld 34
44 Haase, Oswin, Maschfbr., Bieberach
11 Härtwig, Paul, Mühle Kalkreuth
18 Hennig, Dr. Erich, Tierarzt, Lampertswalde 59
21 Hübner, R., Dachdeckermstr., Bahnhofstr. 50B.
20 Jacob, Kurt, Schlossermstr., Schönfeld.
37 Kirschner, Wehrwärter, Kalkreuth
28 Köhler, Wilhelm, Rittergut Oelsnitz
63 Kretzschmar, A., Korbmach., Lampertswalde
4 Kretzschmar, B., Dachdecker, Lampertswalde
32 Löffler, Richard, Kol.-W., Oelsnitz. 22
73 Mischke, Herm., Mühlenbau, Bahnhofstr. 50E
30 Mühle, Franz, Klempnerei, Bahnhofstr. 50C
19 Mühle Schönborn, Alfred Thieme
25 Noack, Richard, Mühlenbes., Thiendorf.
61 Petermann, Dr. W., Arzt
75 Reichsarbeitsdienst, weibl. Jug., Lager 9/75
70 Reichsautobahn, Thiendorf
8 Reichsbahn, Güterabf. Lampertswalde
26 Richter, Ernst, Bäckerei, Schönfeld 29
12 Richter, Franz, Schlosserei, Bahnhofstr. 25E.
3 Roch, F. A., Kohlen, Bhf. Lampertswalde
1 Rüger, Otto, Getreide, Bahnhofstr. 51
22 Ruhland, Max, Gasthof Liega.
31 Schleinitz, Martin, Betonwr., Schönfeld
38 Schneider, Reinh., Schlosserei, Lampertswalde.
74 Schramm, Rud., Bäckerei, Quersa
43 Schulze, Ernst, Schmied, Lampertswalde 24
45 Sochorick, Paul, Bauer, Bahnhofstr. 23
27 Sommer, Paul, Landwirt, Nr. 19
34 Spar-, Kredit- u. Bezugsverein Schönfeld eGmuH
9 Spar-Kredit- u. Bezugsverein, Weissig
2 Thiele, Paul, Restaur., Bhf. Lampertswalde
66 Trepte, Walter, Sägewerk, Liega 20
42 Vetter, Herm., Gartenbau, Lampertswalde 54
60 Wanke, Bruno, Bäckerei, 59b
24 Winkler, Max, Stellmacher, Schönfeld 8b

Lamprechtshausen (Salzburg)

10 Albrecht, K. A., Käserei, Arnsdorf
9 Bahnhof
2 Bürgermeisteramt
11 Gendarmerie
5 Gruber, Gregor, Holzverwertung
3 Huber, Dr. Josef, Arzt
12 Österr. Kraftwerke AG, Umspannstation
4 Stadler, Matth., Gastwirt,
6 Waha, Josef, Tonindustrie, Bürmoos
7 Ders., Wohn., Lamprechtshausen

Lamsdorf (Oberschlesien)

138 Bock, Carl, Apotheke u. Drogerie.
117 Bräuer, Otto, Dentist
176 Bürgermeister Lamsdorf
175 Bürgermeister Weidengut
125 Centralmolkerei.
161 Ertelt, Josef, Viehhändler
157 Fiedler, Hedwig, Gaststätte
152 Finsterbusch, P., Landwirt, Gut Kaltecke
147 Finsterbusch, Ulrich, Landwirt
130 Försterei, Weidengut
168 Gasthaus z. Falken, V. Hamerla, Weidengut
163 Gemeinschaftlager d. DAF, Lager I
139 Gendarmerieeinzelposten Lamsdorf
173 Gend.-Einzelposten Lamsdorf, Tr.-Ub.-Pl.
159 Heinisch, August, Spediteur.
158 Kahlert, August, Prokurist
134 Kietsch, Anton, Viehhandlung, Weidengut
133 Klimke, Robert, Gasthof.
166 Kohlsdorf, Thomas, Kohlen, Annahof
124 Komor, Simon, Kohlenhdlg.
170 Konditorei Eberhard Terletzki
128 Kubon, Johann, Viehhdlr., Weidengut
129 Kutsche, Max, Fleischermstr.
118 Pankalla, Julius, Pferdehdlg., Weidengut
131 Pfarramt, Kathol., Weidengut
141 Philipp, Heinrich, Viehh., Bauschdorf
151 v. Prittwitz u. Gaffron, Landw. Dom. Schadeberg
116 Pusch, Theobald, Bahnhofshotel.
153 Reichsarbeitsdienst, weibl., Lager 13/53
174 Reichsbahn, Bahnhof Annahof
110 Reichsbahn, Güterabfertigung.
156 Reichspost, Postamt
122 Sanetra, Paul, Kolonialwarenhdlg.
150 Sauer, Dr. Hubert, Arzt
121 Schlesische Arbeiterkolonie, Hohenhof.
140 Gebr. Schmidt, Kaufhaus
123 Scholz, Franz, Fleischerei, Lager I
112 Schultheiß-Brauerei AG
142 Schwob, Franz, Kolonialwr.
108 **Siebert, Paul, Schuhfabrik, Weidengut über Lamsdorf (Oberschlesien)**
167 Stenzel, Franz, Bäckermstr., Str.d.SA 7
155 Strachwitz, Ernst, Graf, Weidengut
126 Thomas, Julius, Kohlen, Bahnh.Str. 4
132 Wagner, Carl, Gasthausbes., Weidengut
113 Wehrmacht, Kommandantur Tr.-Üb.-Pl. Lamsdorf
127 Dieselbe, Kantine Lager I, Sternagel
172 Dieselbe, Kantine Lager II, Heinze
165 Dieselbe, Kantine Lager II, Völkel
169 Dieselbe, Offizierheim, Tr.-Üb.-Pl. Lager I
149 Dieselbe, Offizierheim, Tr.-Üb.-Pl. Lager II
136 Weissbach, Alfred, Gut Bauschdorf
154 **Zierz, A., Landmaschinenfabrik und Dampfsägewerk Lamsdorf**

Lamspringe (Hann.)

102 Ahlborn, Gustav, Getreide, Harbarnsen.
138 Ahrens, Aug., Viehhdlg., Ad.HitlerStr. 30
51 Ahrens, Fr., Schlachtermstr., Ad.HitlerStr. 4
80 Ahrens, K., Gastwirt, Ad.HitlerStr. 27
93 Apotheke Lamspringe, Ad.HitlerStr. 56
46 Aue, Wilhelm, Dampfsägewerk.
20 Backe, Herb., Dipl.Landw., Hornsen
104 Beie, August, Schlachterei.
58 Bethel, Aug., Bauer, Graste
57 Bleckmann, Aug., Schmiedemstr., Ad.Hitler-Straße 1
2 Bleckmann, Carl, Gastwirt, Graste.
94 Bleckmann, Karl, Gärtnerei, Hindenburgstr. 33
14 Bobertz, Karl, Hauptlehrer, Ad.HitlerStr. 66
111 Bodenstein, Karl, Kfm., Bergstr. 1.
105 Borchers, Anna, Bierniederl.
31 Brendel, Karl, Blumen, Grasterstr. 450
127 Brennecke, Alfr., Bauer, H.Göringstr. 1
5 Breyer, Karl, Bauer, Wöllersheim
6 Breyer, O., Klostergutspächter.
154 Bürgermeister Neuhof
40 Bürgermeister W. Oeltzen, Gehrenrode
97 Bürgermeisteramt, Ad.Hitler-Str. 105
152 Bürgermeisteramt Eyershausen, Nr. 31
84 Buschbaum, Otto, Bäckerei, Neuhof
18 Dammeier, Wilh., Hotelbes., H.Göringstr. 4
35 Dehne, Aug., Bauer, Neuhof
54 Dettmer, W., Mühlenbes., Hindenburgstr. 28
26 Ditzhuyzen, van, Bernh., Drogerie
3 Dobbratz, Autorep. u. Verleih.
1 Duinger Steinzeug- u. Tonwarenfbr., Duinger
41 Ehbrecht, Peter, Maschinenfabr., Hildesh.-Str.
53 Elektrizitätswerk, Hildesheimerstr. 7.
90 Engelke, Heinrich, Käserei, Ad.HitlerStr. 104
98 Ev.-Luth. Pfarramt, Pastor Scheinhardt
100 Ev.-Luth. Pfarramt Woltershausen
30 Forstamt (Kloster) Lamspringe
70 Fricke, Friedr., Fbrkt., Hindenburgstr. 26
137 Fricke, Herm., Fbrkt., A.Bahnhof 11
27 Fricke, Karl, Fabrkt., Bahnhof 12.
29 Fricke, W., Maschinenfabr., Bahnhof 283.
81 Fronzek, Paul, Käschordenfbr., Gandersh.Str. 3
107 Gendarmerieposten Lamspringe
33 Gödecke, H., Schlachterei, Woltershausen
56 Goedecke, Willi, Bauer, Woltershausen
7 Grote, Wilh., Hotelier, Ad.Hitler-Str. 65
132 Grüne, Friedr., Fellhdlg., Gehrenrode
88 Günther, Wilh., Kohlen, Hindenburgstr. 25
47 Haars, E., Kol.-W., Ad.HitlerStr.
9 Haars, Wilh., Zentral-Hotel, Garage
85 Habekost, Heinr., Viehhdlg., Neuhof
124 Harborth, Architekt
124 Harborth, Franz, Auktionator, Hindenb.Str. 34
126 Harborth, Paul, Bildhauerei, Hindenburgstr. 35
19 Harenberg, W., Bauer, Wöllersheim
115 Hartleib, Gerh., Dentist, Goebbelsstr. 4
139 Hennes, Willy, Viehgesch., Ad.HitlerStr. 50
65 Henze, Heinrich, Tischlerei
11 Hesse, Hermann, Getreide, Am Bahnhof.
69 Heunecke, Otto, Elektromstr., Netze
67 Hoffmeister, Karl, Zimmermstr., Hindenburgstraße 32a
112 Jürries, Herm., Bier, Limonad., Gandersh.-Str.
36 Kasten, Aug., Kol.-W., Ad.HitlerStr. 25
59 Kaune, Gustav, Landw., Wöllersheim
149 Kese, Ernst, Gärtnerei, Waldstr. 2
110 Knackstedt, Fr., Viehhdlg., Neuhof 35
12 Kothe, Dr., Tierarzt, HildesheimerStr. 2.
82 Kreibke, Karl, Bauer, Woltershausen, Nr. 15
74 Kreissparkasse, Zweigstelle Lamspringe
38 Kropp. Aug., Dachdeckereigeschäft, Netze.
95 Krumsiek, Karl, Gastwirt
50 Lange, Herm., Gasth. z. Bhf. Graste
109 E. H. Langer, KG, Ad.Hitler-Str. 67
108 Leinemann, Fr., Maurermstr., Irmenseul.
72 Look, Ernst, Manuf.-W., Ad.HitlerStr. 53
140 Look, Wilh., Bauer, Ad.HitlerStr. 97
122 Lühry, Karl, Schlossermstr., Ad.HitlerStr. 7
21 Magistrat, Ad.HitlerStr. 106
96 Marilisekenburg
55 Markgräfe, Aug., Bürgerm., Graste
130 Matthies, Otto, Viehhdlg., Neuhof
13 Molkerei Lamspringe, eGmbH
135 Mühe, Felix, Uhrmacher, Ad.HitlerStr. 45
128 Müller, Karl, Käserei, Ad.HitlerStr. 82
120 Müller u. Winter, Glasmalerei, Grasterstr.
42 Netzer Kalk- u. Mergelwerke Werner Moritz & Co., Netze
118 Nienstedt, Ernst, Kfm., Graste 12
79 Oberbeck, K., Drechslermstr., Herm.Göring-Straße 10
796 Oberbeck jr., K., Kommissär d. Landsch. Brandkasse
5 Ohle, Gustav, Landw., Wöllersheim
73 Oppermann, David, Bauer, Woltershausen
99 Pape, Wilh., Hindenburgstr. 20
43 Piepenbring, Karl, Spediteur, Hildesh.Str. 6
68 Prenzler, Georg, Klempner, Ad.HitlerStr.
136 Probst, Chr., Bauer, Gehrenrode
62 Probst, Herm., Elektromstr., Eyershausen
45 Quensen, E. A., Buchbinderei, Ad.Hitler-Str.
28 Reichsbahn, Lamspringe.
60 Reingruber, Dr. Fritz, Arzt
119 Rex, Paul, Lehrer, Graste.
153 Riefkogel, Otto, Autogenvert., Ad.Hitler-Str. 69
133 Sandgrube Helmscherode
17 Sandvoß, Heinr., Gastwirt, Netze
15 Sauer, Joh., Maurermstr., Hindenburgstr. 6
39 Schelper, Fr., Sägewerk, Fredenerstr. 39.
(39) Schelper, Wilh., Zimmermstr.
78 Schulze, Josef, Tischler, GrasterStr. 2
77 Seinow, G., Malermstr., Ad.Hitler-Str. 72
34 Siebke, Aug., Bäckermstr., Graste.
49 Sievers, Paul, Kistenfabr., Grasterstr.
116 Sievers jr., Paul, Fbrkt., Hindenburgstr. 19
91 Schlüter, Rob., Bäckerei, Graste
150 Staatl. Gesundheitsamt, Beratungsstelle, Adolf-Hitler-Str. 38
141 Timpe, Dr., Zahnarzt, Gandersheimerstr. 317
83 Tönnies, Heinr., Bürgermstr., Netze, Nr. 3
23 Treller, Heinr., Gastwirt, Woltershausen.
155 Überlandwerk Leinetal GmbH, Gronau
66 Ulrich, Fritz, Käserei, Dammstr. 19b
4 Volksbank eGmbH, Ad.Hitler-Str. 67
32 Voß, Gertrud, Ww., Hindenburgstr. 8
24 Warnecke, Fr., Mühle, Neuhof, Mühlenstr. 16
61 Wegener, Karl, Bauer, Neuhof, Dorfstr. 4
71 Wegener, Robert, Landw., Woltershausen
37 **Weiberg, Karl, Architekt und Maurermeister, Elektr.-automatische Pferdefütterung D.R.P., Lamspringe (Hann.)**
92 C. Wichmann GmbH, Eisenmöbelfbr., HildesheimerStr. 428
52 Wipke, Carl, Viehverschneider, Kallenberg 2
76 Witte, Heinrich, Bauer, Graste

Lamstedt (Niederelbe) [Hann.]

136 Ahlff, H., Gemischtwaren, GroßeStr. 70
205 Apotheke Kurt Speer, Nr. 114
176 Baack, D., Rechtsbeistand, GroßeStr. 66
167 Badenius, Heinrich, Sattlermstr.
146 Berger, Bruno, Tierarzt.
162 Blanck, Herm., Kfm., Armstorf.
197 Blanken, Cl., Landwirt, Gemeindestr. 95
155 Blümel, Arthur, Elektromstr., Großestr. 65
153 Buck, Michael, Bez.- u. Abs.-Gen., Armstorf
177 Burdewick, Klaus, Schmiedemstr., H.d.Höfen
115 Eylmann, Herm., Bauer, Haneworth
129 Forstbehörden: Forstverwltg. Westerberg
118 Gendarmerieposten Lamstedt
173 Gendarmerieposten Mittelstenahe
121 Gerken, Johs., Molkerei
116 Haack, Heinr., Fleischermeister
142 Helck, Hinrich, Kraftfahrzeuge, Sandstr.
154 Henning, Claus, Gastwirtsch., Kleinestr.
158 Hinck, Johann, Bauer, Großestr.
133 Hölling, Gust., Bäckerei, Kleinestr. 112
144 Holst, Joh., Maurer u. Kfm., Mittelstenahe
131 v. Holt, H., Gemischtwr., Großestr. 194.
161 v. Holt, Herm., Gemischtwr., Armstorf
134 Holtermann, J. D., Kfm.
112 Hotel von der Mehden
137 Jordan's Hotel, H. Jordan, Großestr. 10
175 Katt, Fritz, Stroth 243
170 Katt, Joh., Gastw., Mittelstenahe
163 Kniese, Johann, Töpfermstr.
113 Kreissparkasse des Landes Hadeln, Zweigst.
108 Kuczorra, Joh., Pferdehdlr.
156 Kühlcke, Wilhelm, Bäckermeister, Großestr.
201 Landw. Bezugs- u. Absatzgenoss., Hollen, eGmuH
114 Lühmann, Heinr., Kfm., Wohlenbeck.
199 Lütjen, E., Frau, Hebamme, 162
198 Mangels jr., Hinr., Viehhdlg., Basb.Str. 189
126 Mau, Heinrich, Kfm.,
102 v. d. Mehden, C., Bäckermstr., Kleinestr. 223
117 v. d. Mehden, H., Hotel Lamstedter Hof
132 v. d. Mehden, Willi, Pferdehdlg.
141 Meyer, Alfred, Dentist, Mittelstenaher Ch.
151 Mingst, August, Zimmerei, Armstorf.
121 Molkerei-Genossenschaft Lamstedt.
206 Müller, Georg, Spediteur, Hs. 39
168 Müller, Wilh., Bäckerei. Hollen.
178 Niekrenz, Johs., Kommissar, Basb.Str. 289
111 Nindorf-Lamstedter Geestthonwerke, Nindorf.
157 NSDAP, Ortsgruppe
204 NS.-Gemeindeschwesternstation
122 Ohlrogge, Diedrich, Bauer u. Spediteur
152 Popp, Hermann, Musikdirigent.
174 Pfarramt
160 Reese, Karsten, Zimmerei.
200 Reichsarbeitsdienst, Lager 10/80
138 Reichsnährstand: Landwirtschaftsschule
180 Reichspost: Postamt
165 Rohland, Anna, Süßmosterei, Großestr. 5
119 Söhl, Hinr., Bürgermeister, Hemsothstr. 104
130 Steffens, Gerd., Bauer, Armstorf
128 Steffens, H., Mühlenbes., Kl.-Mühlen.
125 Fr. Stelijes & Co, Landmasch.-Schlosserei
140 Stelljes, Jürgen, Autorepar., Schützenstr. 127
143 Tamm, Johannes, Kfm.
149 Tiedemann, J., Geschäftshaus, Nindorf 75
203 Tiedemann, Peter, Kfm., Köven 185
164 Topp, Gastwirt, Mittelstenahe
109 Überlandwerke Nordhannover AG
179 Unterelbisches Kieswerk Hackemühlen
135 Vollmers, Herm., Landwirt 63
124 Wallbaum, W., Gutsförster, Armstorf
148 Waller, Heinr., Mühlenbes., Hollener Mühle
110 Wehrt, Dietrich, Ziegeleibesitzer
166 Wichmann, Dr., Arzt, Großestr.
147 Wilkens, Diedrich, Kfm., Hollen.
111 Witt, Jonny, Direktor, Niendorf 21
171 Wölbern, Joh., Bes. d. Mittelstenaher Mühle
139 Zeßler, Gustav, Gemischtwr., Großestr. 15.

Landau (Isar) [Bay.]

27 Aicher, Dr. Franz, Arzt
22 Amtsgericht Landau a. Isar.
24 Angermeier, Georg, Mietautos.
23 Angstl, Maria, Kaufhaus
111 Apotheke Landau (Isar)
13 Arbeitsamt, Nebenstelle Landau
168 Aulechner, Johann, Schweineversand
122 Bauer, Dominikus, Rohprodukte
110 Baumann, Dr. Karl, Zahnarzt
92 Bayer. Hypoth.- u. Wechselbank, Landau
10 **Bayerische Ostmark, Tageszeitung für den Kreis Dingolfing-Landau a. d. Isar**
88 Bayer. Warenvermittl. landw. Gen.AG
133 Beer's Nf., Jos. Zizlsperger-Plattling
29 Berger, Georg, Gasthof
(81) Bezirksfürsorgeverband
92 Böckl, Josef, Siebmachermeister
82 Brunner, Alois, Metzgermstr.

58 **Brunner, Franz, Gastwirt, Großköllnbach**
53 **Brunner, Hans, Gastwirt.**
207 Buchberger, Alois, Lederlager, Pilsting
89 **Buchner, Georg, Gasthofbes., Stadtpl. 68**
2 **Dachziegelwerk Möding AG**
108 Darlehnskassenverein Höcking eGmuH, Oberhöcking
95 **Eberl, Karl, Elektrische Unternehmungen.**
40 Egerer, Heinr., Brauerei, Großköllnbach
26 Elektrizitätswerk Oberhöcking
51 Evang.-Luth. Expon. Vikariat
123 **Fischer, Josef, Mechanische Werkstätte.**
91 Fischer, Ludwig, Rathaus-Drogerie
90 **Flußmeisterstation.**
74 **Forstamt Landau a. Isar.**
41 **Franz, Seb., Tierheilkund., Großköllnbach**
70 **Fromm, Dr. Hermann, Schloß Tanegg**
15 **Fronhofer, Leonh., Kunstmühle, Moosmühle**
96 **Fuchsgruber, Josef, Gastwirt**
38 **Gasthof zur Post, Wilhelm Krieger**
305 **Gasthof zur Post, Pilsting**
118 Gastwirtschaft Schachtner, Oberhöc ing
52 Gemeindekanzlei Frammering
183 Gemeindekanzlei Oberhöcking
129 Gemeindeverwaltung Ganacker
(58) Gemeindeverw. Großköllnbach
128 Gemeindeverw. Kammern
62 **Gendarmerie-Einzelposten Großköllnbach**
30 Gendarmeriekreis Landau (Isar)
303 Gendarmerieposten Pilsting
120 Genoss.Elektr.Werk, Neumühle eGmbH
34 **Gerhaher, Josef, Bankgeschäft.**
142 Gerneth, Hans, mechan. Werkst., Gannacker
43 Gesundheitsamt, staatl., Nebenstelle Landau
61 **Gewerbe- und Landwirtschaftsbank Landau**
19 Gierl, Franz, Holzhandlung
36 Graf, Dr. Eugen, Arzt
101 Graf, Dr. Ferdinand, Zahnarzt
216 Gruber, Karl, Fuhrw., Pilsting
20 Grüner, Richard, Bürgermeister
154 Guse, Siegfried, Oberstleutnant
93 **Hubert Hacker** u. Peter Ziegler, Viehhändler
163 Halder, Benedikt, Molkerei
125 Haug, Alois, Marien-Drogerie
9 Heiligengeist-Bürgerspital
99 Gebr. Hiergeist, Getreide
49 **Hies, Johann, Maschinen.**
169 Hillmeier, Alois, Bäckerei, Ganacker
138 **Hofer, Max, Maurermeister.**
31 **Holzner, Xaver, Kunstmühle.**
105 **Huber, Franz, Gemeindesekr., Niederhöcking**
46 **Huber, Georg, Mineralwasserfabrik**
307 Huber, Xaver, Fuhrunternehmen, Pilsting
32 **Hueber, Max, Metzgermstr.**
134 **Iberer, Franz, Autorepar.**
112 **Johann, Xaver, Sägewerk, Harburg**
64 **Kaffeehaus Schoenenwald**
126 **Kanzler, Josef, Gastwirt.**
80 **Kath. Stadtpfarramt, Landau (Isar)**
57 Katzendobler, Josef, Schreinermeister
48 Kellnberger, Franz, Versicherung.
56 Kellnberger, Anna, Landwirtin, Ganacker
104 Kick, Hans, Bäckerei
66 Klingebeil, Walter, Ingenieur
147 Knabenschule Landau
135 König, Hans, Schlosserei
161 Köstler, Georg, Bauer, Großkager
139 Koch, Theob., Buchdruckerei
127 **Kratzer, Kornelius, Ingenieurbüro**
76 **Kreiner, Christian, Kol.-W.**
35 Kreisbaurat Karl Wimmer
157 Kreisbildstelle, Landau
78 Kreishandwerkerschaft Landau
(81) Kreiskasse Landau
45 **Kreiskrankenhaus Landau (Isar)**
100 Kreissparkasse Landau
304 Kreissparkasse, Zweigst. Pilsting
136 Gebr. Kenn, Textilwaren
4 **Krieger, Wilhelm, Brauerei**
212 Kriegl, Ludwig, Kaffee, Pilsting
215 Krümpel, Kath., Hebamme, Pilsting
102 Kübler, Konrad, Buchdruckerei
71 **Kumpfbeck, Linus, Installat.Gesch.**
86 **Lamhofer, Franz, Kfm.**
(59) Landauer Brutzentrale, Luise Righi
11 Landrat in Landau
81 Ders., Abt. Familienunterhalt
306 Landstorfer, Josef, Viehhdlg., Pilsting
113 **Landwirtschaftsschule u. -stelle Landau**
72 Lang, Albert, Kraftfahrzeuge
158 Lehner, Alois, Gastw., Thalham
144 **Lehner, Alois, Gastwirtschaft.**
16 **Lex, Markus, Gasthof drei Kronen**
39 Lex, Xaver, Bauer, Rappensberg
55 **Lichtinger, Josef, Kraftfahrzeuge**
312 Limbrunner, Franz, Parnkofen
167 Lippert, Anton, Uniformschneider
203 Lorenz, Fritz, Arzt, Pilsting
213 **Marktgemeinde Pilsting**
75 Mayer, Xaver, Bauer, Ganacker
69 **Messungsamt.**
21 **Misslinger jr., Georg, Elektrorepar. Werk**
201 Mittermeier, Stephan, mech. Werkst., Pilsting
107 Mittermeier, Xaver, Gastwirt
7 **Nagl, Anton, Viehhändler.**
130 NSDAP., Kreisgericht Dingolfing
141 NS.-Gesundheitshaus
131 Neumayer, Franz, Spenglerei
44 Notariat Landau, Dr. Th. Kremer, Notar
79 Numberger, Josef, Gasthof.
77 **Ortskrankenkasse, Allgemeine**
218 **Ostermeier, Otto, Fahrräder, Pilsting.**
124 **Peter, H.**, Foto-Atelier
106 Pfarramt, Kath., Kammern
309 Plendl, Johann, Gastwirt, Pilsting
68 **Pongratz, Jos., Mühlenbes., Plankenschwaige**
1 **Ramet, Georg, Baugeschäft**
174 Ratisbona Wach- u. Schließgesellsch.
65 Regierungsveterinärrat, Leicht, Kaspar
12 Reichsbahn, Bahnhof Landau
50 **Dieselbe, Bahnhof Pilsting**
60 **Reichsfinanzverwaltung, Finanzamt**
173 **Reichspost, Postamt**
214 **Riedl, Joh., Elektro-Werkstatt, Pilsting**
63 Rieger, Josef, Viehhdlg.
59 Righi, Eduard, Sägewerk
140 Rotes Kreuz, Bereitschaft
164 **Salber, Johann, Viehhandel**
87 **Schachtner, Georg, Gastwirt, Oberhöcking**
115 Schachtner, Xav., Tabakwr.
180 Schmidbauer, Martin, Gasthaus
18 Schneider, Otto, Rechtsanwalt
143 Schön, Franz, Tischlermstr.
206 Schöpf, Franz X., Wagnermstr., Pilsting
103 Schreiner, Barth., Viehhändler
84 Schreiner, Franz, Viehgeschäft
209 Schweikl sen., Joh., Gastwirt, Pilsting
308 Schweikl jr., Johann, Gastw., Pilsting
14 Sedlmayr, Joseph, Eisenhdlg.
42 Sergl, Maria, Pferdehandlung
3 Gebr. Sichart, Mech. Werkstätte
25 Sichart, Jos., Maurermstr.
165 Sichart, Max, Tischlerei
85 Sicheneder, Ludwig, Landwirt, Schreicröd.
33 Sommer, Fritz, Mietautogeschäft
205 **Spar- u. Darlehenskassenverein, Pilsting**
83 Specht, Leonhard, Zahnpraxis
116 **Spielbauer, Rupert, Kunstmühle, Peigen**
5 Stadtverwaltung
97 Stecher, Franz, Gartenbau
156 Steinbauer, Alois, Mietauto
98 Stelzer, Karl, Viehhändler
37 **Tomaschek, Jaroslav Richard, Baugeschäft**
94 **Vilsmeier, Hans, Kaffeerestaur.**
17 Georg Voglmaier & Söhne, Landw. Lagerhs.
301 Dies., Lagerverw. Pilsting, Xaver Scharrer
148 Dies., Aufkäufer Al. Sandner, Kammern
166 **Wagner**, Max, Rohprodukte
6 Walzmühle Kleegarten, Karl Dorfner, Kunstmühle
8 **Wegmann, Lina, Buchdruckerei vormals „Landauer Bote und Anzeiger“**
117 Wehrmeldeamt
54 Geschw. Weinzierl, Brauerei, Großköllnbach
137 Wieser, Alois, Zimmermeister.
121 Wiesmaier, Anton, Lebensmittel
73 **Wimmer, Franz, Metzgermstr.**
208 **Zimmermann, Hans, Felle, Pilsting**

Landau (Pfalz) [Bay.]

2601 **Abendschein, Erhard, Kol.-W., Marktstr. 99.**
2955 Abendschein, Heinr., Vertr., Rheinstr. 14
2674 **Acker, Ant., Schlosserei, Trappengasse 14**
2105 Ackermann, Otto, Dir., Oststr. 29
2183 Adamo, Max, Maler, Karl-Sauerstr. 7
2654 Adler-Apotheke, H.Norkuspl. 2
3174 Agne, Kurt, Bäckerei, Xylanderstr. 15
3235 Albrecht, J. L., Wollwr., Marktstr. 97
2767 Allmaras, Dr. Fritz, Augenarzt, Südring 16
2627 Altersheim. d. Diakonissenv., Westring 3a.
3001 **Altschuh, Eug., Branntw.-Brenn., Ilbesheim**
3024 Altschuh, Rud., Weingutsbes., Ilbesheim
3240 Andres, Ludw., Gastw., Weißenb.Str. 47
2102 **Anselmann, Ww. H., Dachdeck., Kronstr. 48**
3579 Apfel, Theodor, Spedition, Kramstr. 23
3186 Appel, Else, Metzgereiartikel, Ostring 31
2116 Arbeitsamt, Maximilianstr. 48
2209 Arbeitsgem. d. Landsch.-Gärtner, Stuttgart-Eßlingen
2756 Arge Taunus Westring 16
2321 Arge Wiesbaden, Marktstr. 32
3182 Armbruster & Co, GmbH, Weinspedition
2155 Arndt, Albert, Stahlwr., Königstr. 7
2058 Ameth, Eduard, Franz-von-Epp-Str.
2261 Augustinusheim, Godramstein
2103 Autenrieth, Th., Missionar, M.Luth.Str. 42
2800 Auto-Centrale, Bahnhofplatz
2571 Auto-Verleih, Hüllemeyer, Ostring 25
2256 **Auto-Weigel, Inh. Otto Weigel, Kraftfahrzeuge, Autoreparaturwerkstatt, Ostring 11**
2464 Aymar, Paul, Gasthaus, Königstr. 2
3033 Aymar, Theod., Inst., Waffenstr. 28
2404 **Baaß**, Jakob, Glaserei, M.-Lutherstr. 25
2404 Baaß, Otto, Parfümerien, M.Lutherstr. 25
2309 Bachtler & Graff, Altmetalle, Maxim.Str.
2624 Bachtler, Rob., Wohn., Eckenerstr. 6
3163 Back, Chr., Weingutsbes., Schloßstr. 6
2354 Badeanstalt Luitpoldbad, A.Hitl.Str. 2
2176 Bader, Heinr., Eisengieß., Godramstein
2645 Bäcker-Innung, Gymnasiumstr. 1
3227 Bähr, Joh., Landesprod., Linienstr. 6
2365 Bärwinkel, Rob., Café, Königstr. 69a
2978 Bäumel, Ludw., Optiker, Gerberstr. 44
3162 **Bahnhofapotheke Carl Weber, Adolf-Hitler-Straße 18**
3380 Bakteriol. Untersuchungsanstalt, Wollmesh. Straße
2906 Ball, Ww. Toni, Weinstube, Meerw.Str. 12
2043 Ballmann, Jos., Rolladen, Schützenstr. 2
2997 Barmer Ersatzkasse, Gartenstr. 35
3170 Baron, E., Rheinstr. 2b
2908 Baron, Ruth, Poststr. 1
3459 Barth, Marie, Ww., Madenburgstr. 9
2746 Bartz, Ww. Margret, Schlag.Str. 8
2549 Barry, Heinr., D.-Moden, Kronstr. 6
3497 Bauer, Karl, Kohlen, Am Westbahnhof
2304 Bauer, Wilh., Brennmat., H.Wesselstr. 8
2590 Baumann, Ludw., Vertr., Vogesenstr. 17
2835 Baumann & Müller, Drahtwrfbr., Walsheim
3453 Bauß, Helene, Wollstube, Mahlastr. 6
2611 Bayer. Hypoth.- u. Wechsel-Bank, A.Hitler-Straße 7
3527 Bayer. Verwaltungsschule, Zeppelinstr. 7
2443 Becht, B., Kfm., Vogesenstr. 12
3527 Bechthold, Karl, Amtsdir., Zeppel.Str. 7
2792 Beck, Johann, Obst, Königstr. 16
2648 Becker, Modehaus, Kronstr. 18
3592 Becker, Friedr., Notar, Kaiserstr. 7
3457 Becker, Dr. Hugo, Zahnarzt, Schlag.Str. 9
2737 Becker, Jean, Bäckerei, E.Müllerstr. 9
3102 Becker, Peter, Rechtskonsul., Schlag.Str. 2
2788 Becker, Willi, Hauptm., Xylanderstr. 11
2083 Beilmann, Ludwig, Autorep., Am dt. Tor
2604 Belling, Ernst, Drogen, Marktstr. 74
2445 Belz, Ludw., Petroleum, Ludend.Str. 9
3290 Bentz, Friedr., Installation, Theaterstr. 8
3533 Bepler, Ferd., Glaserei, M.Lutherstr. 34
3021 Berger, Gust., Garage, Schlachth.Str. 12
2504 Julius Berger, Tiefbau AG, Ostring 20
(2231) Berger, J., Weingutsbes., Godramstein
2446 Berger, Karl, Install., Marktstr. 101
2710 Berger & Haulrock, Zig.-Fbr., Godramstein
2726 Bersch, Rudolf, Kfm., Goldramstein
2222 Berufskrankenkasse d. Kfm. Gehilfen u. wbl. Angestellten, Moltkestr. 23
2438 Besenbeck, Hans, Schreinerei, Waffenstr. 12
2605 Best, Ww. Luise, Bierverlag, Maxim.Str. 1a
3153 J. Biber & Co, Ziegelwerk, Arzh.Str. 1
3547 Bickel, Wilh., Süßwrfbr., Gymnasiumstr. 6
2525 **Biederwolf, Georg, Malerm., Reiterstr. 39**
2228 **Bierniederlage d. Schwartz-Storchenbrauerei**
3188 **Bilabel, Heinr., R.-A., Moltkestr. 18**
2008 Blaes, Günther, Dampfsägewerk, Haardtstr. 7
2747 Blattmann & Rund, Modewr., Kronstr. 12
2543 Blesinger, Gg., Omnibusbetr., F.v.Epp-Str. 16
(2089) Fritz u. H. Bodem, Zigarrenfbr., Nußdorf
2089 Bodem, G., Kfm., Nußdorf
2221 Böhm, Frau, Karl-Sauer-Str. 5
2903 Böß, Jak., Milchhdlg., Marktstr. 38
2423 Bohlender, Jak., Bäckerei, Theaterstr. 3
3152 Bopp, A., Schneiderei, Weißenburgerstr. 2
2345 Born, Fritz, Godramstein
3004 Bosch, Ww. B., Weinkom., Ilbesheim
2632 Bozung, Kunibert, Prok., Haydnstr. 24
2843 Brambrink, B., Gärtnerei, Kanalweg 2
3206 Brand, Eug., Major, M.Lutherstr. 45b
2360 Brandversicherungsamt, Kaiserring 14
2651 Braun, Heinr., Kfm., Im Löhl 1a
2150 Braun, Joseph, Weinkellerei, Nordring 31
2881 Braun, Konr., Bäckerei, Kronstr. 1
2336 Breiling, Jak., Weinbrenn., Vogesenstr. 19
3269 Gebrüder Breit, Brennerei, Ostring 7
2267 Breitkreuz, Fritz, Leiter, Bismarckstr. 9
2827 Brenner, Regina, Hotel, A.Hitler-Str. 40
2947 Brenner, Frau Emil, Schneid., Nußdorf
3392 Florentius Brichta KG, Westring 13
2107 **Brocker & März, Zuckerwaren- u. Drageefabrik, Schlachthofstr. 7**
2388 Brombacher, A., Polstergesch., Kronstr. 30
2562 Brossardt, Ludw., Weinhandl., Poststr. 10
3055 **Georg Brück G. m. b. H., Fabrik von Straßburger Gänseleberpasteten und Feinkostkonserven, Ludwig-SiebertStr. 39**
3056 Brück, N., Bürstenfbr., Maximilianstr. 23
3251 Brück, Nik., Ww., Ludw.Siebert-Str. 27
3270 Brüderle, Th., Hutgesch., Gerberstr. 6
2822 Buchert, Rich., Bierhdlg., Vogesenstr. 62
2429 Buchmann, Jul., Fabrikant, Westring 2
2039 Bürgermeisteramt Arzheim
2603 Bürgermeister Böchingen
2798 Bürgermeisteramt Bornheim
2832 Bürgermeisteramt Dammheim
2231 Bürgermeisteramt Godramstein
3008 Bürgermeisteramt Ilbesheim
2036 Bürgermeisteramt Impflingen
2320 Bürgermeisteramt Insheim
3505 Bürgermeisteramt Mörlheim
3508 Bürgermeisteramt Mörzheim
2028 Bürgermeisteramt Nußdorf
2139 Bürgermeisteramt Queichheim
3570 Bürgermeisteramt Siebeldingen
2538 Bürgermeisteramt Walsheim
2378 Bürgermeisteramt Wollmesheim
2961 Büttel, Friedr., Sellerei, Gerberstr. 26a
2240 Bullinger, Michael, Spedition, Hitlerstr. 33
2588 Bullinger, Nic., Schreinerei, Horst-Depot
2106 Burckhardt, Eugen, Restaur., K.Sauer-Str. 11
3525 Burk, Maria, Schneiderin, Königstr. 19
3036 Bus, Georg, Eichhornstr. 9
3031 **Café-Gaststätte Adam Weiß, Kronstr. 49**
3052 Gebr. Gambeis, Leder, Oneichheim
3134 Casino-Restaurant, Königstr. 50
2477 Casino-Theater, Theo Kalb, Königstr. 50
2575 Cattarius, Ernst, Zimmergesch., Ilbesheim
2459 Chrischilles, Eugen, Eckenerstr. 8
2635 J. Christmann & Söhne, Hausger., Königstr. 39
3010 Clauss, Ferd., Photograph, Marktstr. 82
2175 **Clemens, Melanie, Frau, Xylanderstr. 1**
2723 Colas-Kaltasphalt GmbH, L.Sieb.Str. 5
2494 Corona-Theater, Lüttger, H.Norkuspl. 9
3423 Croissant, Aug., Kunstmaler, Fortstr. 8
2379 Croissant, Emil, Maler, Trifelsstr. 11
2394 Croissant, Herm., Kunstmaler, im Löhl 2
3093 Cromm, Rud., Bäckerei, Dammühlstr. 10
2551 Cron, Ludw., Kaufmann. Parkstr. 3
2845 **Dächert, Jakob, Küferei, Nordring 34**
2845 Dächert & Co, chem. Prod., Nordring 34
2307 Daucher, Hans, Ing., Mozartstr. 11
2677 **Dausch, C. H., Tapeten, Linoleum, Teppiche, Läufer und Leisten, Gerberstr. 28**
3175 Decker, Georg, Gütertransp., Ad.Hitlerstr. 18
3175 Decker, Gust., Weinbau, Ad.Hitlerstr. 19
2479 **M. Decker, GmbH, Fahrräder, A.Hitler-Str. 16**
2550 Degen, Georg, Weinkommission, Walsheim
2204 Degen, Wilh., Transportgerätebau, Planettastraße 61
3349 Dehnhardt, Heinr., Kol.-W., Königstr. 34
3598 Demmerle, Herm., Autoverm., Holzweberstr. 18
3142 Denzel, Carl, Major, Eichhornstr. 22
2241 Der Fahrbereitsch.-Ltr. b. Landrat, Westr. 22
2525 Deutsch-Amer. Petrol.Ges., Depot Güterbhf.
2111 Deutsche Bank, Xylanderstr. 1
2589 Dexheimer, Walter, Tierarzt, M.Luther-Str. 26
3421 **Diakonissenhaus Landau, Langstr. 9**
3122 Diehl, Eduard, Weingutsbes., Siebeldingen
3026 Diehl, Dr. Heinr., Arzt, Ilbesheim
2059 Dickmann, Wilh., Ing., Am Kronwerk 9a
3281 Dickvoß, Johannes, Ostring 1
2500 Dietrich, Rud., Schriftltr., Löhlstr. 25
2181 Dietz, Heinrich, Schuhfabrik, Rheinstr. 3
3574 Ditz, Alex, Geschäftsf., Moltkestr. 22
3005 Dörner, Wilh., Gutsbes. Ilbesheim
2831 Dörr, Rudolf, Masch.-Werkst., Königstr. 42
2786 Dörr, Rud., Landw.Masch., Königstr. 46
2136 Dörr & Messerschmidt, Lebensm., Ostring 17
2025 Dötz, Ludw., Transp., Meerweibchenstr. 9
2902 Dötz, Wilh., Metzgerei, Ostring 41
2456 Doll, Michael, Küferei, Godramstein
2584 Gebr. Doppler, Drescherei, Mörlheim
2087 Doppler, H., Wassermesserfbr., Schlag.Str. 15
2884 Doppler, Karl, Bäckerei, Gerberstr. 10
2987 Dotzauer, Fritz, Küferei, Nußdorf
3585 Drahtstiftefbr. Ludwig, A.Hitler-Str. 38
3545 Dreisigacker, Joh., Straßenbau, Arzheim
3522 Düppel, Otto, Vertreter, Ludowicistr. 25
2143 Dürr, Hans, Helm., Hptm., Nordr. 17
2785 **Eberle**, Adam, Agenturen, F.v.Epp-Str. 9
2824 Eberle, Ludw., Bauuntern. Mörzheim
2503 Eberle, Otto, Baumstr., Queichheim
2233 Eccard, Tina, Parkstr. 7
3464 **Echter, Andreas, Schlosserei, Theaterstr. 6**
2170 **Ecker Söhne, J., Baugesch., Industriestr. 21**
3576 Ecker, Wilh., Dipl.-Ing., Industriestr. 21
3127 Edekazentrale eGmbH, Nordparkstr. 12
2963 R. Edelmann u. F. Schwenk, Fuhruntern., Böchingen
2941 **Ehrhard, Dr. E., Zahnarzt, Königstr. 75**
3004 Ehrhard, Herm., Weinkomm., Ilbesheim
3439 Ehrhardt, Nic., Malergesch., Waffenstr. 13
2602 **Eich- u. Präzisionseichamt, Neumühlg. 1**
2909 Eichenlaub, Mich., Ludw.-Siebert-Str. 15
3297 Eichenlaub & Meyer, Bekldg., Marktstr. 89
3561 Eichmann, Theod., Wirtsch., A.Hitler-Str. 26
2428 **Elisabethenstift, Queichheim**
2661 Engel-Apotheke, A. Neussell
2172 Engel, Benno, Dentist, Waffenstr. 26
2435 Engel, Emil, Güterverk., Kl.Platz 4
2444 Engel, Dr. Ludwig, Ludowicistr. 13
3055 Englert, Rud., Feinkost, L.Siebert-Str. 39
2950 Englisch. Gart., Aug. Brandt, Reiterstr. 15
2010 Erbach, Th., Tabakferm., Eckenerstr. 2
3065 Erlenwein, Artur, Weinbau, Godramstein
2297 **Erlenwein, Jak., Weingut, Godramstein**
2809 Erlenwein jun., Jak., Godramstein
2348 Ernst, L., Zigarren, Marktstr. 80
3229 **Ertel, Karl, Wirtschaft, Rheinstr. 1**
2668 **Estelmann, Georg, Bäckerei, Godramstein**
2323 **Estelmann, Wilh., Kohlen, Godramstein**
3236 Evang. Frauenbund, Nordring 25
2138 **Faber, Dr. E., Reg.Med.Rat, M.Luther-Str. 45**
3438 Fast, Georg, Schneider, Glacisstr. 4
3518 Fast, Karl, elektr. Anl., Kronstr. 25
2331 Feig, Adolf, Richthofenstr. 9
2743 **Feigel-Born, Papier, Gerberstr. 27**
3034 Feil, Heinr., Konditorei, Kronstr. 11
2142 Feindt, Gerd, Pianos, Ad.Hitler-Str. 32
2879 **Feitig, Jakob, Weingutsbes., Siebeldingen**
3515 Feldbaum, Dr. Ferd., Arzt, M.Luther-Str. 40
3467 Feldbausch, J. B., Senatspräs. i. R., Südring 11
2704 Feldbausch, Dr. Paul, Arzt, Südring 9
2705 Felix, Peter, Gipsermstr., Mozartstr. 17
2475 Fensterer, Joh., Kfm., Moltkestr. 25
3425 Ferner, Joh., Kondit., Ad.Hitlerstr. 34a
2266 Feßler, Friedr., Metzgerei, Kronstr. 1
2329 Festhallen-Gaststätte, Pächter Hans Popp
2622 **Fillibeck, Jak., Baugesch., Maxim.Str. 20**
3239 **Fischer, Blattmann & Co, Matratz.Fbr., Maximil.Str. 16**
2484 Fischer, Ludw., Baugesch., Rheinstr. 30
2268 Fischer, Viktor, Zentralheiz., Weiss.Str. 8a
2226 **Fix, G. H., Buchdruckerei, Königstr. 57**
3101 Fix, Phil., Papiergroßhdlg., Gerberstr. 13
2802 Flick, Johann, Bauuntern., Landw.Str. 1
2361 Flick, Joseph, Zigarrenfbrkt., A.Hitler-Str. 32
2930 Flick, Rich., Tabakfbr., Rheinstr. 30
2400 **Flickinger, Fr., Weinkellerei, Eichb.Str. 17**
2168 Fliege, Helm., Hptm., L.Siebert-Str. 39
2762 Flierl, Josef, Delikateß-Brezelfabrik, Kapuzinergasse 3. **P** Ludwigshafen 1088
2771 Foltz, Willy, Install., M.Lutherstr. 6
2782 Forstamt Landau, Westring 6
2625 Gebrüder Fränkle, Mühle b. Siebeldingen
2621 Frank, Alex., Oberlehrer, Nußdorf
2555 Frank, Emil, Install. Rosengasse 1
2033 Frank, H. L., Maurermstr., Impflingen
2626 Franke, Fritz, Café, Kondit., Gerberstr. 12
3029 Frankenthaler Brauhaus, Niederl., Rieseng. 10
(2728) Frankfurter Zeitung, Marktstr. 108
2184 Frech, Jak., Rechtskonsulent, Königstr. 40
3589 Frei, H., Autovermiet., Cornichonstr. 2
2667 **August Frey & Co., Inh. August Frey u. Jakob Kissel, Kolonialwaren-Großhandlung**
2372 Frey, Fritz, Feinkost, M.Lutherstr. 20
2740 Gebrüder Frey, Bierdepot, Reduitstr. 13
2740 Gebr. Frey, Tabakfabrik
2563 Frey, H., Wirtsch. z. Trifels, Theaterstr. 10
2708 Freytag, Franz, Gliedereinr., Xylanderstr. 23
3061 Friedmann, Otto, Omnibusbetr., Frz.-v.Eppstr. 8
2146 Frühmesser, Fritz, Öle, Ludowicistr. 7
2691 **Fuchs, Ludw., Bäcker, Kaiserstr. 11**
2294 Ganter, Jos., Schuhwr., A.Hitler-Str. 29
2696 Garage u. Tankstelle Jost
3006 Garrecht, Arnold, Omnib.-Reiseverk., Adolf-Hitler-Str. 41
2760 Garrecht, Ww. Georg, Restaur., Annw.Str. 22
3580 **Gas- & Elektriz.-Werk, Städt., Ind.Str. 18**
2265 Gast, Aug., Rechtsbeist., Reiterstr. 12
2775 Gasth. Höffner, Ww. L. Jäger, Waffenstr. 21
2642 **Gasth. z. gold. Stern, Schleusenstr. 1**
3398 Gasth. z. Paradepl., K. Stein, Marktstr. 44
3046 Gasth. z. dt. Eck, A. Dalder, Ostring 25
2931 Gaststt. z. Engel, Bismarckstr. 6
2344 **A. u. O. Gauer, Manuf.-W., Marktstr. 59**
2880 Gauer, Aug., Kfm., Eichhornstr. 16
3154 Geerken, Aug., Kol.-W., Kronstr. 27
2780 **Geiger, Heinr., Friseur, Weißenb.Str. 2½**
2964 Geilert, Carl, Tuchhdlg., Westring 19
2453 Geilert, Ludw., Metzgerei, Queichheim
2276 Geisselbrecht, Hans, Bäckerei, A.Hitler-Str. 2
3591 Geisselbrecht, Stadtbauamtm., Moltkestr. 20
3495 Geissert, Fritz, Foto-Atelier, Gerberstr. 31
2580 Geißert III, Heinr., Gasthof, Dammheim
2201 Gendarmerie-Posten, Haydnstr. 29
2263 Gendarmeriestation Böchingen
3007 Gendarmeriestation Ilbesheim
2158 Gengnagel & Häfner Weinhdlg., Wallstr. 1
2860 George, Eugen, Fette, Horst-Wessel-Str. 28
3386 Gerber, Fritz, Lebensm., Glacisstr. 30
3593 Gerlach, Wilh., Fbrkt., Glacisstr. 18
3348 Geropp, Ww. G., Weinhandlung, Nordring 20
3161 Gerster, Julius, Lebensm., Vogesenstr. 24
2855 Gerster, Otto, Schuhwaren, Marktstr. 72.
3566 Gerstner, J., Maler, Weißquartierstr. 28
2566 Gesundheitsamt, Staatl., Südring 8
2239 Gieselmann, Herm., Kfm., M.Luther-Str. 48
2670 Gilbert, G., Ofenbau, Woogstr. 1.
2876 Gimmel, Jak., Friseur, Kramstr. 1
2672 Gläser, August, Hüte, Mützen, Gerberstr. 15
3288 Glenk, Gottl., Lebensm., Casellastr. 17
2806 Gödelmann, Jul., Bäckermstr., Theaterstr. 16
2645 Götz, Karl, Bäckerei, Gymnasiumstr. 1
3450 Gouismit, A. E., Weinimport, Schlageterstr. 12
2944 **Graf, August, Buch- und Papierhandlung, Büro- und Schreibartikel, Reiterstr. 8**
2529 Gramling, Friedr., Autobedarf, Poststr. 6
2186 Gramm, Jakob, Friseur, Marktstr. 46
2363 Graßmück, Fr. P., Brennerei, Ludend.Str. 19
2689 Greiner, Karl, Gabelsbergerstr. 3
2169 Gretoire, Rich., Maler, Kl.Platz 1
2846 Grill, Dr. Fritz, Syndicus, Vog.Str. 15
2579 Grimm, Dr. Herm., Arzt, L.Siebertstr. 21

2132 Grimmig, Hans, Straßenb., AnnweilerStr. 35
3201 Grohe, Jos., Baugesch., Horststr. 7
2741 Groß, Ww. Victor, Langstr. 7a
2968 Großmann & Graßmück, Bekleid., Kronstr. 20
2257 Grüner, Fritz, Hauptlehrer, Mörzheim
2927 Günthert, Wilh., Weinkomm., Nußdorf
3198 3556 Gummi-Mayer, Fabrik für Reifen-Erneuerung, Zubehöre- und Reifengroßhandlung, Franz-von-Epp-Straße 8
2977 Guth, K., Wirt, Insheim
2235 Gutting, Theodor, R.-A., Ad.Hitler-Str. 21
3473 Gutzler, G., Rechtskonsul., Ostring 20
3562 Gymnasium, Waffenstr. 12
3258 **Haag**, Phil., Heizungsanl., Vogesenstr. 57
2808 Habermann, L., Fahrräder, M.Luther-Str. 13
3178 Hack, Dr. Heinr., Zahnarzt, Kaiserring 9
2652 Hällfritzsch, Karl, Bücherrev., Westring 8
2828 Haentzschel, Adolf, Kaufhausgasse 9
3445 Hafner, Heinr., Lebensm., H.Wesselstr. 31
3210 Hafner, Jean, Anzeigenltr., Kronstr. 21
2751 Hahn, Herm., Gärtnerei, Annw.Str. 15
2805 Hahn, Karl, Gärtnerei, Annw.Str. 3
2837 Haller & Jäger, Holz, Queichheim
2896 Hallstein, H., Restaur., Nußdorferschänzel
2609 Gebr. Hammel, Straßenbau
3469 Hammel, Konr., Metzgerei, Siebeldingen
2684 Hammell, Karl, Opt. Institut, Kronstr. 31
2898 Handermann, Hugo, Landesprod., Kramstr. 2
2187 Hannewald, Philipp, Gartenbau, Wollm.Str. 1
3489 Hanomag-Generalvertretung, Linienstr. 5
3172 Harder, Kurt, Dentist, Ostring 36
2644 Harsch, Ludwig, Fahrlehrer, Dammheim
2643 Harteneck, Ww. L., Südring 4
2636 Hartmann, Friedr. Willy, Dir., Nordring 1
3546 Hastrich, Franz, Schreiner, Kleinerplatz 9
2522 Hastrich-Will, Erna, Hebamme, Schlag.Str. 17
3184 Haubold, Fritz, Uniformen, M.Lutherstr. 28
2451 Hauck, Adam, Archit., Hindenb.Str. 31
2296 Hauck, Ph., Gaststt. Pellkan, H.Wessel-Str. 7
3261 Hauck, Valentin, Gastwirt, Königstr. 20
2761 Haupt, Hans, Fabrikdir., Mahlastr. 8
2569 Hauter, Dan., Hofgut, Dreihof.
2287 Heckmann, E. Ludw., Weinbau, Walsheim
2948 Heckmann & Schneider, Install., Böchingen
2578 Heeresbauamt, Ludendorffstr. 5
2495 Hege, August, Landw., Weißenb.Str. 40
2495 Hege, Eug., Autotransp., Weißenb.Str. 40
2725 Hegenberger, Dr. Heinr., Arzt, Westring 20
2981 Heiberger, Phil. Jak., Install., Kronstr. 42
2173 Heimberger, Heinr., Gastwirt, Kronstr. 45
2925 Heintz sr., E., Auskunftei, Ad.Hitler-Str. 45a
2165 Heinz, Immanuel, Gaststt., Ludend.Str. 33
3465 Heist, Fritz, Radiovertr., Schlag.Str. 15b
2253 Dres. Friedr. u. Otto Heitz, Ärzte, Südring 2
3204 Hennes, Aug., Baugesch., Ludendorffstr. 12
2557 Herr, Lukas, Möbelfbr., Fr.v.Eppstr. 19
2942 Hertel, Phil., Kantinenpächter
2608 Herty, Wilh., Café Odeon, Königstr. 38
2342 Herzenstiel, Fritz, Weinbau, Arzheim
2777 Herzenstiel, Mathäus, Weinb., H.Wessel-Str. 5
3435 Herzog, Karl, Oberlehrer, Ludowicistr. 21
2863 Heß, Georg, Weinkomm., Nußdorf
2703 Hessel, Jak., Goldwaren, Gerberstr. 30
2198 Hessel, Wilh., Vertr., Rheinstr. 14
3131 Heuberger, Emil, Manuf.-W., Marktstr. 103
2393 v. Heuduck, Major, Nordring 6
3158 Heupel, Eduard, Weinkomm., Nußdorf
2161 Heußer, Wilh., Kantine d. II./A.R. 33
2049 Hey, Friedr., Schafhalter, Insheim
2692 Hieb, Alois, Büromasch., Bismarckstr. 26
3025 Hieb, Georg, Kol.-W., Ilbesheim
2650 Hilpert, Jean, Bäcker, Reiterstr. 19
2833 Hißting, H., Möbel, WeißenburgerStr. 8a
2149 Hitschler, G., Drahtgew.-Fbr., Nordring 17
3481 Hitschler, Jak., Wollwr., Moltkestr. 13
2085 Hochdörffer, Willy, Autovermiet., Nußdorf
2278 Hock, Mich., Kohlen, Planettastr.
2901 Höffner, Theo, R.-A., Xylanderstr. 7
2343 Hörner & Däuwel, Schweinehdlg., Horststr. 13
2027 Hössle, Fritz, Wollwr., Kronstr. 17
2487 Hofbräuhaus, Weißquartierstr. 25
3448 Hoffmann, Chr., Glaserei, Nordring 12
2631 Hoffmann, H., Schneider, Zweibr.Str. 35
3537 Hoffmann, Heinr., Metzger, Wollmesheim
3291 J. Hoffmann & Söhne, Baugesch., Nordring 15
3597 Hoffmann, Dr. Paul, R.-A., Kaiserring 20
2988 Hoffmann, Dr. Paul, R.-A., Eichbornstr. 26
2467 Hofgut der NSV, Geilweilerhof
3275 Hofmann, Ludw., Büro, Marktstr. 100
3148 Hohn, Erich, Fachgeschäft für neuzeitlichen Bürobedarf u. elektr. Lichtpauserei, Ostring 16
2409 Holdermann, G., Dentistin, A.Hitler-Str. 30
2078 Homann, Karl, Kfm., Ostring 31
2847 Horn, Karl, Sattlerei, Königstr. 19
2933 A. & W. Hornbach, Baumat., Woogstr. 4
2440 Hornbach, Wilh., Baumat., Industriestr. 19
2470 Hornberger, M., Weinkomm., Wollmesheim
2373 Horstmeyer, J., Kürschnermstr., Gerberstr. 21
3181 Hotel Drei König, H. Kuhfus, Kronstr. 39
3427 Hotel Geist, Jul. Lang, M.Lutherstr. 2
3150 Hotel Körber, Reiterstr. 11
2827 Hotel Kronprinz, Ad.Hitler-Str. 40
2292 Hotel Pfälzer Hof, Ad.Hitlerstr 39
3277 Hotel-Restaur. Blumenkorb, Königstr. 3
2002 Hotel Schwan, Bes. L. Braun, Gerberstr. 25
2157 Hotel Terminus, J. Laux, am Hauptbahnhof
2794 Hotel Viktoria, Georg Keller, Kronstr. 26
2886 Hotel weißes Rössel, am Hauptbahnhof
2655 Hünerfauth, Karl, Lebensm., Vogesenstr. 17
2982 Hünerfauth, Phil., Milch, Marktstr. 109
2129 Hünerberger & Schönmann, Webw., GmbH, Poststr. 2
3329 Hugel, Dr. Karl, Arzt, Schloßstr. 3
2386 Humpers, Gertr., Modewerkstatt, Ostring 26
2591 Hundemer, Nik., Bürsten, Gerberstr. 2
2998 Hussong, Walter, Spedit., M.Luther-Str. 48
2029 Iberger, A., Spedition, Königstr. 66
2462 Industrie- u. Handelskammer, Nordring 39
2351 Institut der Engl. Fräulein, H.Wessel-Str. 19
2662 Jäger, Herm., Manuf.W., H.Norkuspl. 4
2920 Jäger II, Jakob, Gasthaus, Dammheim
2596 Jäger, Ludw., Hauptlehrer, Ad.Hitler-Pl. 17
3492 Jäger, Michael, Bäckerei, Queichheim
2478 Jäger, Willi, Autolicht, Königstr. 63
8504 Jägle, Ernst, Techn. Büro, Guldengewann
2634 Jaklitsch, F., Mineralw., Meerweibchenstr. 11
3183 Jakob, Ad., Gartenbau, Moltkestr. 42
2598 Jakob, Herm., Gartenb., Moltkestr. 42
2842 Jantz, Wilh., Malermstr., Kramstr. 17
2907 Jenne, Karl, Kol.-W., Kronstr. 2
3265 Jörg, Hans, Bekleidung, Kronstr. 6
3390 Johann, Friedr., Glaser, M.Lutherstr. 43
3195 Jooß, Fr. Theodor, Eisenhdlg., Reiterstr. 3
3366 Jordan, August, Postsekretär, Dammheim
2862 Jost, Jakob, Direktor, Zeppelinstr. 5
2696 Derselbe, Büro, Tankstelle
2932 Jülch, Helmut, Dr. med., Zeppelinstr. 2
2086 Julier, Johann, Maler, Ostring 37
3544 Julier, Ludw., Metallwerk, Horstschanze 7
2044 Jung, Fr., Dekorat., H.Wesselstr. 14
2826 Jung jr., Fritz, Zigarren, Gerberstr. 32
2348 Jung sen., Fritz, Zigarren, Marktstr. 80
3068 Jung, Dr. Otto, Arzt, Mahlastr. 10
2074 Jung, Phil., Ing., Immelmannstr. 6
3321 Jung, Reinh., Revis.-Büro, Ostring 13
2511 Justizbehörden, Zentrale
2620 Kadel, Walter, Hptm., Am Kronwerk 5
2298 Käferlein, Dr. Alfr., Notar, Rheinstr. 3
3108 Kälberer, Friedr., Bäckerei, Kramstr. 13
2954 Kästner, Aug., Dachdeckerm. F.v.Epp-Str. 26
2160 Kafitz, Daniel, Weinkomm., Siebeldingen
2381 Kaiser, Fritz, Vertreter, HindenburgStr. 17
2481 Kalkhof, Karl, Major, Richthofenstr. 22
3500 Kallenbach, Ad., Spankorbfbr., Godramstein
3248 Kammerer, Ww. Hedw., Glacisstr. 6
2301 Kastner, Alfr., Gärtnerei, Gerberstr. 7
3526 Kastner, Karl, Gärtnerei, Am Friedhof
3237 Kastners, J., Buchhandlg., GymnasiumStr. 2
2024 Kath. Expositur, Zeppelinstr. 43
2573 Katholisches Pfarramt, Landau
2474 Katholisches Pfarramt, Queichheim
2928 H. Kaul & Co, Autos, v.Eppstr. 25
2434 Kaußler, Ernst, Buchdruck., L.Siebertstr. 25
2011 K. u. A. Kaußler, Buchdr., Ad.Hitler-Str. 13
3263 Kaußler, Karl, Zeitungsverl., L.Siebert-Str. 23
2458 Kaußler sen., Karl, Buchdr., Eichb.Str. 17
2164 Kawasch, Vikt., Lackiererei, Zweibr.Str. 27
3249 Kehl, Aug., Baugesch., H.Wessel-Str. 22
2070 Keller, Adolf, Adolf-Hitler-Str. 36
2060 Keller, Wilh., Lehrer, H.Wessel-Str. 11
2639 Kern, E. F., Baumschule, Schänzel
2402 Kern, Emil, Bildhauer, Reiterstr. 4
(2228) Kern, Heinr., Bierverl., Schlachth.Str. 5
2433 Kern, Herm., Lehrer, Vogesenstr. 24
3121 Kern, Joseph, Küfer, Arzheim
3259 Kern, Dr. Jos., R.-A., H.Wesselstr. 12
2965 Kern, Ludwig, Autovermiet., Maximil.Str. 42
2178 Kerth, Jakob, Pol.Hauptw., Kaiserring 9
2333 Kerth, Kurt, Dentist, Godramstein
2042 Keßler, Ad., Kunstmaler, Godramstein
2290 Keßler, Franz, Kalk, Siebeldingen
3468 Kiefer, Jak., Bierhdlg., F.v.Epp-Str. 16
2237 Kiehl, Louis, Leberpastetenfbr., Casellastr. 6
2857 J. Kienzler & Sohn, Zigarrenfbr., Godramstein
3298 Kindler, Fritz, Architekt, Ad.Hitlerstr. 24
2022 Kirsch, L., Drogerie, Gerberstr. 11
2406 Klehr, Emil, Kaminfegerm., Haydnstr. 9
2841 Klotz, Eugen, Install., Frz.v.Eppstr. 7
(2738) Klotz, Ferd., Altmetalle, F.v.Epp-Str. 7
3071 Klotz, Ferd., Rohprod., Am Umspannw.
2738 Klotz, Gustav, Kohlen, Frz.v.Eppstr. 9
2250 Klug, Adam, R.-A., Moltkestr. 7
3043 Klundt, Georg, Bäckerei, Waffenstr. 23
2804 Knack, Rud., Oberbauinsp., Am Schützenhof
2037 Knaebel, Wilh., Install., Gerberstr. 29
2638 Knaisch, Otto, Massagen, L.Siebert-Str. 33
2754 Knapp, Anna, Butterhdlg., M.Lutherstr. 35
2501 Knauber, Jacob, Oberstud. Rat, Godramstein
2274 Knoll, Johanna, Rheinstr. 4
3104 Knoll, Rudolf, Baustoffe
2279 Koch, Erich, Lebensm., Ad.Hitlerstr. 37
2295 Kochendörfer, Werner, Hptm., Ravelinstr. 1
2447 Köbel, Otto, Metzgerei, Mörlheim
2830 Köhler, Sepp, Schlagleterstr. 10
3564 Koffler, Herb., Weinkom., Ostring 5
3264 K. Koffler u. Sohn, Weinkommiss., Ludow. Straße 16
3238 Kohl, Alex., Modewr., Marktstr. 81
3338 Kohl, Jos., Kurzwr., Marktstr. 53
3141 Kohler, Karl, Autobetrieb, Weißenb.Str. 53
2787 Kolbenschlag, Herm., Insp., Luitpoldstr. 18
2709 Konditorei u. Café H. Gebhardt, Rheinstr. 2
3105 Konradheim, Moltkestr. 9
3220 Konserven-Industrie Pfalzgau Fritz Michael & Co., Schlachthofstr. 14
3022 Kopf, Ferdin., Metzgerei, Königstr. 11
3027 Kopf & Co, Kol.-W., Industriestr. 15
2945 Kopy, Erich, Färberei, Marktstr. 92
2926 Korditzky, Oswald, Möbel, Kronstr. 42
3506 Korn, Georg, Vertreter, Hindenburgstr. 41
2144 Kornmann, J., Faßholzhauerei, Rheinstr. 25
(2144) Kornmann, Wilh., Sägewerk, Nordring 43
2091 Kost, Aug., Weingutsbes., Godramstein
2377 Kost, Jakob, Weingutsbes., Böchingen
3426 Kost, Konr., Weinhdlg., Godramstein
3222 Kost, Mich., Bäckermstr., Trappengasse 5
2516 Kraemer, Dr. A., Buchdr., Schulhof 5
3197 Krafft, Th., Gummiwr., Salzh.Gasse 2
2784 Krafft, Ed., Schreinermstr., Marktstr. 114
2795 Kraftfahrer-Lager, Gymnasium
2145 Kramer & Seeland, Manuf., Königstr. 38
2179 Kramer, Herta, Hebamme, Ludendorffstr. 14a
3542 Kramer, Ludwig, Färberei, Marktstr. 66
3595 Kraus, Anton, Bau-Ing., Dan.Knobloch-Str. 1
3383 Kraus, Dr. Jos., Tierarzt, Siebeldingen
3129 Krause, Gerh., Vertr., Bismarckstr. 10
2305 Kreisbauernschaft, Glacisstr. 20
3507 Kreishandwerkschaften, Jos.Bürckel-Pl.
2797 Kreiskriegerführung, Scharfeneckstr. 4
2911 Kreis- und Stadtsparkasse, H.Norkus-Pl.
2153 Kreuzer, Willi, Walzenmühle, Spitalmühle
3535 Krug, Dr. Rud., Amtsarzt, Nordring 15
2255 Krumholz, Nik., Reparat., H.Wessel-Str. 24
2291 Krumm, Ludw., Wurstlerei, Ad.Hitlerstr. 34
2095 Küchel, Heinr., Weinkommiss., Schlag.Str. 3
2858 Kuhn, Gustav, Install., Königstr. 28a
(2350) Kuhn, K. Friedr., Kol.-W., Mörzheim
3285 Kuhn, Ludwig, Oberpostinsp., Vogesenstr. 81
2310 Kuhn, Wilh., Weinbrennerei. Impflingen
2984 Kummerlander, Genovefa, Heißm., Kronstr. 48
3097 Kunstmühle Kinck, AG, Godramstein
2664 Kuntz, Christian, Konditorei, Marktstr. 63
3059 Kuntz, Ernst, Buchhdlg., Marktstr. 65/67
3296 Kuntz, Georg, Gastw., Impflingen
2733 Kurz & Müller, Tiefbau, H.Wessel-Str. 8
3242 Lämmel, Wilfried, Schlageterstr. 6
2217 Ländl. Zentralgen.K. GmbH, Ludend.Str. 12
2082 Lambert, Hanns, Vertreter, Queichheim
2204 Landauer Transportgerätebau Wilhelm Degen, Planettastraße 61
2068 Landauer Treuhand- u. Revisionsges. Schneider & Müller, Rheinstr. 12
3041 Landerziehungsheim Queichheim
2314 Landkreis Landau, Westring 25
2210 Landolfabrik, J. Liertz, Kugelgartenstr. 24
2311 Landrat, Westring 23
3193 Landw. Stelle u. Landw. Schule
2530 Landwirtsch. Lagerhaus, F.v.Eppstr. 21
2466 Lang & Kissel, Metzgerei, Marktstr. 78
2323 Lang Nf., Franz, Kohlen, Godramstein
2646 G. L. Langs Buchhandlung, Marktstr. 87.
2110 Lauer, Wilh., Bäckerei, LudendorffStr. 29
2492 Laux, Jakob, Bierhdlg., H.Zappstr. 40
2242 Laux, Rudolf, Restaur., Schloßstr. 1.
2758 Lebensmittelhaus E. Jennewein, Müllerstr. 2
2185 Lechner, Aug., Obst, Salzhausg. 1
2764 Lechner, Josef, Zeppelinstr. 45
2046 Lehmann, A. F., Optiker, Marktstr. 52
2383 Lehmann, Heinr., Kalkwerk, Arzheim
3227 Lehmann, Hermann, Nußdorf
3264 Lehr, Georg, Ziegelwerke, Ostring 5
3540 Leidner, Karl, Viehhandl., Queichheim
2572 Leonh., Jos., Gastb., Weißenb.Str. 13
2108 Leonhard, Otto, Radio-Ingenieur, Marktstr. 62
2498 Lerch, Elisabeth, Oberlehrerin, Glacisstr. 6
3393 Lerch, Rich., Weinkellerei, Maximilianstr. 8
2051 Lergenmüller, F., Eisenbeton, Nordparkstr. 6
2773 Lergenmüller, J., Baugesch., Hindbg.Str. 3
3049 Lergenmüller, Karl, Vogesenstr. 11
2352 Lergenmüller, Nik., Fuhruntern., Kramstr. 15
3200 Leuer, Peter, Dampfwaschanst., Südring 14
2988 Leurenmayer, Jos., Malermstr., Gerberstr. 13.
2653 Leydecker & Brand, Dachdeckungs-, Bauspengler- und Blitzableitergeschäft, Franz-v.-Epp-Str. 10
2260 Lieberich, Dr. Rud., Treuhänder, A.Hitler-Straße 1
2647 Liertz, Herm., Apotheker, L.Siebertstr. 31
2647 Liertz, Ww. Maria, L.Siebertstr. 31
3455 Lind, Jos., Lebensm., Gymnasiumstr. 7
3202 Lindemeyer, Jak., Baugesch., Impflingen
2054 Lipps, Hans, Richthofenstr. 3
2473 Lochbaum, Jakob, Gardinen, Königstr. 40
3143 Lösch, Willi, Spediteur, Richth.Str. 18
3267 Loran, Karl, Straßenbau, Queichheim
2056 Lorch, Ottmar, Photo-Atelier, Langestr. 7a
2873 Lorentz II, Jakob, Schlosserei, Wallstr. 4
2326 Loy, Friedrich, Weinbau, Wollmesheim
2081 Ludwig, Ww. Johanna, Mozartstr. 16
3585 Ludwig, Rich., Drahtfbr., Queichheimerstr. 2
3070 Lüling, Guido, Staatsanw., Linienstr. 8
2975 Lütkemeyer, A., Lebensm., Königstr. 9
2096 Lutz, Albert, R.-A., Ostring 27
2041 Lutz, Edmund, Eisenwr., H.Wessel-Str. 18
2505 Lutz, Hugo, Metzgerei, Insheim.
2836 Mahla, Friedrich, Hofrat, Kaiserring 8
3554 Maier, Konr., Obst, Annweilerstr. 35
2679 Maino, Willy, Wäsche, Gerberstr. 34
2439 Mansmann, Hch., Schuhhaus, A.Hitler-Str. 14
2269 Mansmann, Josef, Schuhfabrik, Landau-Pfalz, Franz-v.-Epp-Str. 19
2063 Markert, Herta, Hüte, H.Wesselstr. 28
3107 Marnett, Phil., Versich., SchlageterStr. 10
3069 Em. Marschall G. m. b. H., Tabak- u. Zigarrenfabriken, St. Wendel-Landau
2022 Martin, G., Drogerie, Gerberstr. 11
2520 Martin, Oskar, Bäckerei, Königstr. 24
2774 A. Marz & Sohn, Holzhdlg., Rheinstr. 2a
3594 Marz, Albert, Kfm., Gerberstr. 14
2090 Aug. & Otto Marz, Zimmergesch., Moz.Str. 86
2076 Marz, Georg, Zimmermstr., Fr.v.Eppstr. 18
2969 Marz sr. & jr., Karl, Zimmergesch., Insheim, Kandlerstr. 236
3498 Marz, Michael, Zimmerei, Nordparkstr. 10
2669 Maschemer, Carl, Kurz-, Weiß- u. Wollwaren-Großhandlung, Langstr. 2
3224 Maurer, Otto, Baugesch., Nordring 37
2121 Maxon, Dr. Ernst, Arzt, Südring 6.
2182 Mayer, H., Instrumentenm., Königstr. 13
3198 Mayer, Hans, Vulkanisier-Anst., Fr.v.Eppstr. 8
2768 Mayr, Friedr., Gärtnerei, Annweilerstr. 1
2748 Mayr, Dr. Heinz, Arzt, Südring 19
2523 Meder, Johann, Weinkommission, Westpark 12
2308 Mehlem, Wilh., Kol.-W., Guldengewann 25
2159 Mehrer, Käthe, Hebamme, Reiterstr. 39
3575 Meng, Peter, Hauptbhf.-Gaststätten
2716 Mercedes-Benz-Kundendienst, F.v.Epp-Str. 23
2534 Mergler, Georg, Dir. i. R., L.Siebertstr. 17
3256 Messerschmitt, Georg, Böchingen
2410 Messerschmitt, H., Weinbau, Weißenb.Str. 11
2374 Messerschmitt sen., J., Wein, Godramstein
2763 Messerschmitt, Johannes, Godramstein
2706 Meßmer, Eduard, Kraftstoffvertr., Schlachthofstraße 10
3539 Meßmer, Ferd., Kohlen, Ostring 13
2727 Messungsamt, Xylanderstr. 17
3544 Metallwerk Foell & Leber, Eisengießerei, Maximilianstr. 24
2582 Metz & Götz, Tabakwaren, Ostring 17
3103 Metzger, Eduard, Schuhwr., Gerberstr. 13
2820 Meyer, Emil, Metzgerei, Schlachthofstr. 9
2079 Meyer, Ww. Friedr., Eichbornstr. 24a
2856 Miller, Aloys, Hdls.Vertr., SchlageterStr. 15
3474 Minarzik, Maria, Biol. Präp., Böchingen
2229 Mittag, Karl, Gemüse, Stadtschreibergasse 14
2284 Mittel, Karl, Architekt, H.Wesselstr. 16
3190 Möhler, Adolf, Weinhdlg., Privatstr. 13
3385 Möhlig, Peter, Dachdeckermeister u. geprüfter Blitzableitersetzer, Vogesenstr. 18
3494 Möndel, Franz, Kellerei, Linienstr. 10
3578 Mörschel, Jak., Schlosserei, Kl.Platz 6
3062 Mörschel, Karl, Küferei, Hirschgasse 2
2177 Molkerei Landau (Pfalz) e. G. m. b. H., Schlachthofstr. 7a
2581 Moll, Ernst, Installat., Ad.Hitlerstr. 6
2740 Moninger-Brauerei-Niederl., A.Hitler-Str. 21
3028 Monopol-Gaststätte, Ad.Hitler-Str. 41
2407 Moosbrugger Nf., Jos., Gipser, Reitschulg. 3
3474 Morio, Heinr., Dentist, Böchingen
2697 Morio, Peter, Landw.-Rat, SchlageterStr. 11
2034 Morsch, C. W., Glasreinig., Xylanderstr. 9
2357 Moser, Dr. Hans, Apoth., Richthofenstr. 28
2654 Moser, Karl, Apotheke, H.Norkus-Pl. 2
2163 Moßbach, Lina, Hebamme, Reiterstr. 13
2030 Mühl, Ferdinand, Westring 27
3583 J. Mühlhäußer & Co, Weinhdlg., Stadtschreibergasse 9
3596 Müller-Centralheizungen, Ostring 15
2914 Müller, Direktor, Jahnstr. 15
2760 Müller, Artur, Vollz.-Beamter, Annw.Str. 22
3284 Müller, Dr. Emil, Arzt, Südring 7
2547 Müller Nf., Fritz, Mühlenfabrikate, Nordr. 116
2258 Müller, Fritz, Treuhänder, L.Siebert-Str. 7
2866 Müller, Georg, Haardter Weinst., Marktstr. 11
2166 Müller, Gerh., Major, Nordring 39
2753 Müller, Dr. Helene, Dipl.-Handelsl., H.Wesselstraße 21
3422 Müller, Dr. J., Zahnarzt, Weißenb.Str. 3
3397 Müller, Karl, Fuhruntern., Horststr. 48
3254 Müller, Kurt, Wirtsch., Schleußenstr. 9
2521 Müller, Ludw., Fahrzeuge, Godramstein
2656 v. Müller, Max, Lotterieeinn., Gerberstr. 36
2508 Müller, Otto, Wirtschaft, Kohlen, Dreihof
393 Müller, Dr. Paul, Arzt, Eichbornstr. 18
3009 Müller, Peter, Weinkommiss., Ilbesheim
2583 Müller, Phil., Garage, LudendorffStr. 1
2277 Müller, Rolf, K.-Maler, Reiterstr. 14
2330 Müller, Victor, Major, Ad.Hitler-Str. 31
2583 Müller, Wilh., Kraftfahrz., LudendorffStr. 1
3064 Müller & Co GmbH, Kol.-W., M.Luther-Str. 24
2544 Münich, Dr. Konr., Professor, Stiftsplatz 9
2467 Müttererholungsheim d. NSV, Geilweilerhof
2959 Nagel, Elise, Weingut, Siebeldingen
2362 Nagel, Friedr., Major a. D., Im Löhl 1
2600 Nahm, Ferd., Zahnarzt, H.Wesselstr. 11
2600 Nahm, Fr. Jos., Dentist
2009 Nebel & Fritzsche, Baugesch., Waffenstr. 30
2687 Neukastel, Sievogt'sche Gutsverwaltung
2742 Neurohr, Leonhard, Blumen, Gerberstr. 26
3347 Nippgen, Aut., Spenglerei, Industriestr. 2
2951 Noll, Hermann, Install., LudendorffStr. 23
2245 Nordt & Co, Herrengarderobe, Kronstr. 14
2298 Notariat III, Gundelwein, Justizrat, Rheinstr. 3
3592 Notariat IV, Becker, Justizrat, Kaiserstr. 7
2032 NSDAP, Kreisleitung, Südring 20
2140 Dies., SA-Standarte 18, Südring 12
3226 Dies., NSKK.-Motorsturm 14/M 51
2616 Dies., HJ-Bann u. Jungbann 318
(2616) Dies., BDM-Untergau 318
2952 Dies., NS-Frauenschaft, Langstr. 4
2203 Dies., DAF, Kreisleitung, Haus d.Arbeit
2124 Dies., NS-Volkswohlfahrt eV, Kreisamtsleit.
2147 Dies., NS.-Lehrerbund, Waffenstr. 4
3301 Dies., NS-Beamtenbund eV, Kreisamtsleit.
2032 Dies., NS-Kriegsopferversorgung
(393) Dies., NSLB, Kreisamtsltr., Wacker
2237 Dies., Kreisfunkstellenleiter Kichl
2203 Dies., Amt f. Volksgesundh. u. NS.Ärztebund
2511 Dies., NS-Rechtswahrerbund, Kreisltr.
2004 NSZ-Westmark, Amtliche Tageszeitung der NSDAP. Gau Westmark, Geschäftsst., Alte Post a. J.-Bürckel-Platz
3207 Nutz, Carl, Autorepar, Mozartstr. 68
2347 Obenauer, Max, Tabakwr., Moltkestr. 23
3214 Oberbauleitung, Marktstr. 50
2202 Oberschule f. Jungen, Waffenstr. 12
2690 Odrich, Friedrich, Löhlstr. 21
2949 Ohliger, H., Lederhdlg., Theaterstr. 1
2403 Ohmer, Franz, Baugeschäft, Ostring 3
2038 Ohmer, Otto, Dentist, Langstr. 4
3166 Opp, Friedr., Weinhdl., Schloßstr. 8
2828 Orth, Fritz, Tabakwr., Reiterstr. 2
3486 Ortskrankenkasse, Reiterstr. 37
2681 Ostermaier, Hans, Schriftltr., Eichhornstr. 20
2640 Oswald, Herm., Café, Marktstr. 110
3245 Paetzold, C., Kosm.-Großhdlg., Kramstr. 1
2349 Partik, Albert, Juwelier, M.Lutherstr. 8
2401 Paul, Gustav, Weinbau, Mörzheim
3268 Paul, Heinr., Kondit., Xylanderstr. 15
2924 Paul, Heinr., Möbelhaus, Königstr. 30
3342 Paul, Herm., Metzgerei, M.Lutherstr. 15
3233 Paul, Jak., Baugesch., Insheim
2206 Paulusstift, St., Landau-Queichheim
2371 Peter, August, Architekt, Westr. 19
2525 Pfälz, Lack- u. Farben-Ind., GmbH
2633 Pfälz. Mehlhandelsgesellschaft m. b. H., Mühlenprodukte, Ostring 5
3500 Pfälz. Spankorbfbr., GmbH, Goldramstein
3243 Pfaff, Gust., Baumsch., Horst
3484 Pfaffmann, Aug., Autorep., Böchingen
2793 Pfaffmann, Herm., Weinhdlg., Nußdorf
2889 Pfalzer, Otto, Pflasterei, Queichheim
3279 Pfalzwerke AG., Transformat.-Station
3555 Pfirrmann, Val., Restaur., Mörzheim
2966 Pfirrmann, Georg, Küferei, Godramstein
2005 Pfirrmann, Karl, Manufacturwr., Kronstr. 9
2940 Pfirrmann, Karl, Assistent, Luitpoldstr. 22
2457 Pfirrmann, Phil., Müller, Böchingen
2868 Pflegeanstalt Bethesda, Hind.Str. 44
2322 Pioth, Dr. Jos., Arzt, Ludowicistr. 9
3384 Pittner, Heinr., Gasth., Schlageterstr. 21
3157 Plank, Karl, Bücherrev., Weißenb.Str. 5
2765 Plünnecke & Co, Schokoladen, Gerberstr. 27
3155 A. Poppe & Söhne, Orgelbauanst., v. Eppstr.
3541 Preßler, Georg Jak., Schlosserei, Ostring 24
3394 Preßler, Joh., Schlosserei, Nordring 12a
3287 Printz, Färberei AG, Gerberstr. 12
2776 Protestant. Gemeindehaus, Stiftsplatz 9
2956 Protestant. Pfarramt I, Stiftsplatz 7
3179 Protestant. Pfarramt II, Dekanat, Westr. 3
2781 Puntsch, Otto, Oberinsp., Forstkaserne
2749 Purri, Ludw., Straßenbau, Horststr.
3424 Puster, Paul, Oberltn., Westring 27
2895 Quandt, Emil, Major, Nordring 19
3381 Gebr. Quinttus, Spenglerei, Ostring 23
2395 L. Quinttus & Sohn, Spengl., Glacisstr. 26
2396 Quosig, Emil, Zigarren, Kronstr. 8.
2696 R.A.G. Rhein. Autom.-Ges., F.v.Epp-Str. 16
3443 Rauchalles, Hch., Holzwtbr., Kronstr. 47
2971 Raude, Reinh., Apotheke, Weißenb.Str. 5
3124 Rebholz, Ed., Weinkommiss., Siebeldingen
2067 Rebholz, F., Weinkom., Siebeldingen, Rg.d.SA
3571 Rebholz jr., Franz, Geflügelf., Max.Str. 10
3039 Derselbe, Zweigniederlassung, Siebeldingen
2303 Rees, Emile, D.-Moden, Vogesenstr. 19
2442 Regenauer, Lor., Betonbau, Maxim.-Str. 6
2031 Reger, Aug., Molkerei, Kronstr. 53.
3151 Rehn, Karl, Uhrmachermstr., Kronstr. 24.
3151 Rehn, Ludwig, Graveur, Kronstr. 24
2286 Reichling, Franz, Kfm., Weißenburgstr. 27

2801 Georg Reichling & Söhne, Transp., WeißenburgerStr. 13
3293 Reichling, J., Kohlen, Vogesenstr.
2676 Reichsarbeitsdienst, weibl., Wollm.Höhe
3568 Ders., Abt. 5/44, Dreihof
3461 Reichsbahn, Bahnhof Landau (Pfalz)
3462 Dieselbe, Bahnhof Landau, West
3460 Dieselbe, Güterabfertigung
2270 Dieselbe, Bahnhof Godramstein
2389 Dieselbe, Bahnhof Insheim
2448 Dieselbe, Kraftw.Sammelst., Nußdorf
2471 Reichsbanknebenstelle, Xylanderstr. 3
2630 Reichsbauamt Landau, Rheinstr. 10
2989 Reichsb. d. Körperbehinderten, Ostring 20
3135 Reichsfinanzverw., Finanzamt, Schlag.Str. 4
2916 Dieselbe, Hauptzollamt, Rheinstr. 34
3550 Reichsluftschutzbund, Feuerwehrhaus
2305 Reichsnährst., Kreisbauernsch., Glacisstr. 20
3300 Reichs-Postamt Landau, Ad.Hitlerstr. 5
3377 Reichs-Postamt 2, Maximilianstr. 43
2510 Reichsrebenzüchtung, Geilweilerhof
3094 Reif, Josef, Kfm., A.Hitler-Str. 43
3231 Reinfrank, Radio
2097 Reinhard, R., Schuhwr., Marktstr. 64
3559 Reinig, Jos., Rentner, L.Siebertstr. 19
2946 Reisch, Jos., Kohlen, Woogstr. 6
2829 Reiss, Ludwig, Metzgerei, Königstr. 43
2923 Renner, Edm., Gasth., Königstr. 37
2167 Restaur. Pfaffmann, Ludendorffstr. 18
2877 Reuter, Helm., Schriftl., Marktstr. 67
2496 Revier Goldramstein, Elisab.Stift
2392 Rewe, Lebensm.-Großhdlg., eGmbH
2251 Rhein. Elektrizitäts-AG, Ad.Hitler-Str. 2
2483 Rhein. Kaufhalle AG, Ad.Hitlerstr. 36
3127 Rhein-Pfalz-Kellereien Renus GmbH, Nordparkstr. 12
3517 Rheinwalt, Seb., Sägewerk, Nordring 33
2897 Riesemann, Arno, Verw.-Ob.-Insp., Ilbesheim
2838 Riester, Dr., Leiter d. Bakt.Anst., Westr. 18
3262 Rieth, Aug. A., Tankstelle, F.v.Epp-Str. 3
(3262) Rieth, Eugen, Gastw., F.v.Epp-Str. 3
3189 Rieth, Paul, Gastwirt, am Hauptbahnhof
2796 Rieth, Willy, Gasth., Frz.v.Epp-Str. 3a
2232 Rinck, Julius, Kohlen, Kapuzinergasse 1
2732 Rindchen, Otto, Vertreter, LudendorffStr. 28
2325 Roch, Carl, Immobilien, Madenb.Str. 7
2938 Rocker, Fritz, Zimmermstr., Godramstein
3483 Roediger, Dr. Karl, Arzt, Ostring 38.
3020 Röhm, Karl, Weinkommission, Ilbesheim
2431 Römer, Alb., Gütemahverk., Guldengewann 36
3167 Römer, Richard, Transportgeschäft, Transporte aller Art, Guldengewann 33
2020 Römer & Laux, Teppiche, Kronstr. 17
2480 Roesinger, Otto, Oberst, L.Siebert-Str. 27
2791 Rohr, Helm., Bez.Ltr., Südring 8
2606 Rolfs KG, Rohtabak, Rheinstr. 12
2130 Rollmann, Dr. H., Arzt, Langstr. 5
3520 Roos, Paul, Vertr., Richthofenstr. 2
2957 Rote Laterne, M. Knecht, Langstr. 11
3452 Roter Hahn, Gasthaus, Ad.Hitlerstr. 27
2311 Rotes Kreuz, Dt., Kreisst., Westring 25
3230 Roth, Friedr., Ankerwickelei, Nordring 25
3560 Roth, Karl, Sturmbannf., Westring 23
3365 Rothe, Kurt, Malermstr., Theaterstr. 11
3491 Rothfuß, Wilh., Café, Ad.Hitlerstr. 5
3255 Rothhaß, Jak., Baugesch., Insheim
2367 Rudel, P., Spedition, Linienstr. 5
2532 Rübsam, Ferd., Elektrot. Install., Schulhof 7
3549 Ruff, Ludw., Bäckerei, F.v.Epp-Str. 11
2882 Rummel, David, Metzger, Böchingen
2424 Rummel, Gust., Spedit., Woogstr. 8
2977 Runck, Theodor, Landesprod., Insheim
3271 Rupprath, Aug., Möbelfbr., Nußbaumg. 5
2421 Rutz, Eug., Metzgerei, E.Müller-Str. 5
2489 Saarpf. Bewachungsges., Großhans & Co
3493 Saarpf. Eierzentrale, Theaterstr. 16
2900 Saarpf. Vermög. Verw. Ges. i. Liqu. GmbH, Ostring 14
3282 Saarpf. Viehverwert. Kaiserslautern eGmbH, Schlachthof
3573 Sachbearb. d. Viehwirtsch.Verb., Schlachthof
3577 Sackmann, Alois, Schuhhaus, Marktstr. 111
3138 Sänger, Friedr., Fahrräder, M.Luther-Str. 23
2834 Sahm, Jakob, Möbelschrein., Trappeng. 16
2053 Sailer, Dr. Eng., Weinlabor., Mahlastr. 10
2990 Saterdag, Herm., Kol.-W., Gerberstr. 33
2450 Sauer, Emil, Versich., LudendorffStr. 37
3054 Sauerhöfer, Herb., Weinbau, Walsheim
2531 Schaaf, Eug., Insp., Vogesenstr. 75
2293 Gebr. Schaaf, Tabakfabrikate, Rheinstr. 2a
2211 Schacherer, Wilh., Lebensm., Nordring 37
3490 Schäfer, Heinr., H.-Schneider, A.Hitler-Str. 43
2850 Schäfer, Johs., Leder, Königstr. 33
3437 Schaller, J., Glaserei, M.Lutherstr. 10
2570 Scharfe, F. W., Elektrohdlg., Industriestr. 11
2285 Schaurer, Dr., Arzt, Ad.Hitler-Str. 28
3244 Schermer, Rob., Vers., HindenburgStr. 39
2985 Scherrer, Dr. Herm., Arzt, M.Lutherstr. 17
2509 Scherrer Nf., Jean, Bäckerei, Marktstr. 55
2883 Scheuermann, Dr. A., Augenarzt, Moltkestr. 15
2075 Scheurer, Willi, Spedition, Hartmannstr. 2a
3289 Schild, Carl, Leder, Rheinstr. 26
2769 Schilling, Otto, Oberstleutn., Hyland.Str. 1
2905 Schimmel, Jos., Kreisl., Glacisstr. 7b
2980 Schindler, Karl, Manuf.-W., Ludend.Str. 31
3523 Schlachter, Bernh., Wohnungseinricht., Nußdorf
2694 Schlager & Walter, Eisen, Öfen, Bachg. 2
2974 Schlatter, Chr., Schlosserei, Königstr. 73.
2869 J. Schlimmer & Söhne, Gipser, Eppstr. 17
2472 Schmalenberger, Karl, Wagenbau, Kramstr. 8
2390 Schmidt, Dr. Ed., Westring 1
2135 Schmidt, Friedr., Versich., Ludowicistr. 11
3382 Schmidt, Joh., Gipsermstr., Nordring 13.
3567 Schmidt, Joh., Autovermiet., Kugelg.Str. 2
2962 Schmidt, Wilh., Baugesch., Xylanderstr. 4.
2574 Schmitt, Emil, Metzgermstr., Königstr. 65.
2849 Schmitt, J., Buchdr., Klosterbrückch. 6
3169 Ph. Schmitt & Sohn, Spediteure, Moz.Str. 42
2735 Schmollinger, A., Weinwirtsch., Max.Str. 50
2592 Schmurr, Ed., Landwirt, Impflingen
2422 Schneider, Aug., Install., Kugelgartenstr. 10
2156 Schneider, G., Gipsergesch., Schlachthofstr. 2
2545 Schneider, Joh., Baugesch., Queichheim
3524 Schöllhorn, Max, Franz-v.Epp-Str. 24
2335 Schönhöffer, Dr. A., R.-A., Weißqu.Str. 31
2537 Schönmann, Ludwig, Frau, L.Siebert-Str. 7
2341 Schönthaler, August, Gastwirt, Horststr. 5
2071 Scholz, Dr. A., Arzt, Südring 1
3552 Schoppe, Georg, Gasth., M.Lutherstr. 13
3277 Schoppe, Ludwig, Restaurant, Königstr. 3
2865 Schorpp-Wäscherei, Gerberstr. 38
3275 Schubart, Ph., Geschäftsbüro, Marktstr. 103
3194 Schuckert, Hans, Ostring 18
3103 Schuhhaus Metzger, Gerberstr. 13
2744 Schultz, Dr. Heinr., Arzt, Moltkestr. 11b
2035 Schulz, Gust., Mech. Werkst., Zeppelinstr. 18
2092 Schulze, Hertha, Hebamme, Schlageterstr. 6
2610 Schumacher, Kurt, Drog., Gerberstr. 18
3067 Schuster, Wilh., Schloss., Moz.Str. 17
3532 Schwaab, Jak., Metzger, Ludend.Str. 18
2271 Schwaebel, Dr. Franz, Tierarzt, Ostring 33
2647 Schwanen-Apotheke, H.Norkusplatz 12
2441 Schwarz, C. Ferd., Möbel, Königstr. 63
3211 Franz Schwarz G. m. b. H., Schuhfabrik. T Luna P Ludwigshafen 1019
2893 Schwarz, Jakob, Vogesenstr. 22
2259 Schwarz, Louis, Schuhfabrikant, Nordring 1
2994 Schweitzer, Jak., Autotransp., Walsheim
2171 Schwenck, Karl, Kaufmann, H.Wesselstr. 1
2353 Schwerdtke, Lisa, Wirtin, K.Sauer-Str. 11
3497 Schwörer Nf., J., Kohlenhdlg., Am Westbhf.
2334 S.D.-Außenstelle, Ludendorffstr. 25
2369 Seeber, Emil, Büchsenmacher, Marktstr. 62
3140 Seibel, Ernst, Restaurateur, H.Wessel-Str. 1
3487 Seiler, Heinr., Möbel, Xylanderstr. 11
3286 Seiler, Ww. Johann, Möbelh., Marktstr. 100
3451 Seither, Aug., Architekt, Bölckestr. 6
2425 Seither, Osk., Wäscherei, Spitalm.Weg 2
2026 Siber, Karl, Kfm., Ad.Hitler-Str. 11
3590 Sieben, Ernst, R.-A., Xylanderstr. 19
2731 Silberhorn-Borné, Schneider, H.Wessel-Str. 13
2629 Silbernagel, Ludw., Metzgerei, Gerberstr. 22
3519 Sohler, Friedr., Frisiersalon, Marktstr. 76
3572 Sorg, Rich., Gasth., Weißenb.Str. 33
2937 Spar- u. Darlehnsk., eGmuH, Böchingen
2726 Spar- u. Darlehnsk., eGmbH, Goldramstein
2049 Spar- u. Darlehnskasse eGmuH, Insheim
2526 Spar- u. Darlehnsk., Nußdorf
2077 Spar- u. Darlehnsk. eGmbH, Ilbesheim
2137 Spar- u. Darlehnsk. eGmbH, Impflingen
2350 Spar- u. Darlehnsk. eGmbH, Mörzheim
2659 Spar- u. Darlehnsk. eGmbH, Wollmesheim
2848 Spies, Ludw., Café, Maximilianstr. 42a
3521 Spinner, Franz, Kol.-W., Ad.Hitlerstr. 9
2823 Spitzfaden, Jul., Weingutsbes., Nußdorf
2607 Spuhler, Herm., Werkstoffe, F.v.Epp-Str. 17
2566 Staatl. Gesundheitsamt, Nordring 6
2658 Staatspolizeistelle Neustadt
2375 Stadel, Franz, Bäckerei, Riesengasse 3
2641 Stadtmission, Bismarckstr. 23
393 Stadtverwaltung Landau (Pfalz). Zentrale verbindet mit der gewünschten Dienststelle
2853 Stahl, Karl, Schreinerei, Königstr. 48
2093 Stahl, Wilh., Schreiner, Marktstr. 29
2482 Starck, Weißes Kreuz, H.Wessel-Str. 26
2482 Starck, Karl, Glacisstr. 12
2346 Stark, Josef, Professor, Ravelinstr. 3
2001 Steger, Karl, Eier, Meerweibchenstr. 3
2398 Steigelmann, Dr. W., R.-A., Ludend.Str. 10
2752 Steinbrecher, Em., Vertreter, Ludowicistr. 5
2628 Steiner, Joh., Metzgerei, Siebeldingen
3582 Steuer- u. Gem.-Einnahme Godramstein
2050 Steuer- u. Gem.-Einnahme Landau, Glacisstr.
3510 Steuer- u. Gem.-Einnahme Wollmesheim
2936 Stoepel, Else, Kalk- u. Ziegelw., Arzh.Str. 1
2134 Störner, Heinr., Metzger, Kugelg.Str. 20
2541 Störrmann, Jak., Gasth., Insheim
2678 H. Stoffels & Sohn, Tiefbau, Xyl.Str. 13
2273 Stoltz, Adolf., Schreibmaschinen, Königstr. 38
2892 Stoltz, Gottfried, Metzgerei, Kramstr. 9
2707 Strack, Heinr., Bandagen, Königstr. 14
3454 Straßen- u. Flußbauamt, K.Sauer-Str. 19
2003 Dasselbe, Walsheim
2698 Straub, Bruno, Martin-Luther-Str. 45
2101 K. Straub & Sohn, Weinhdlg., Rheinstr. 4
2463 Straub, Werner, Major, Ludowicistr. 13
2556 Strecker, Friedrich, Küfer, Ostring 31a
2405 Strehl, Emil, Weinstube, Rheinstr. 24
2958 Streily, Jakob, Küferei und Weinkommission, Godramstein
2426 Streily, Peter, Weinkommiss., Godramstein
2693 Stroh, Joh., Steuereinn. i. R., Wallstr. 2
2730 Stroh, Karl, Zahnpraxis, Ring d. SA 1
3346 Strom, E. Friedr., Zahnarzt, Moltkestr. 14
2437 Stübinger, Oskar, Hofgut Dreihof
2680 Stürtz, Friedr., Bäckerei, Gerberstr. 36
2859 Süd-West-Garage, WeißenburgerStr. 8a
2755 Süß, Emil, Metzgerei, Marktstr. 51
2724 Sutter, Elise, Putzgesch., Marktstr. 94
2891 Tartter, Phil., Lebensm., Rheinstr. 6
3458 Techn. Nothilfe, OG. XII/37, Nußbaumstr. 3
2436 Tengelmann Kaffee, Kronstr. 31
2432 Tenscher, Rich., Geschäftsf., Ostring 18
3471 Tepelmann, Emil, Kurzwr., Gerberstr. 9
2894 Thein, Martin, Kohlenhdlg., Ludend.Str. 13
2673 Theiss, Georg, Friseur, M.Lutherstr. 14
2840 Theiß, Herm., Maler, Glacisstr. 3
3247 Theiß jr., Herm., Maler, Weißenb.Str. 3
2465 Thomas jr., Georg, Brennmat., Rheinstr. 28
2546 Thomas, Peter, Kol.-W., Rheinstr. 28
2935 Thorsch, Alfr., Müllerei, Neumühlgasse 6
3280 Tierzuchtinspektion Landau, Beethovenstr.
2825 Todt, Albr., Oberreg.R., Ostring 22
2275 Tönnis, Jos., Wildbrethdlg., Kronstr. 37
2238 Toussaint, Anton, Hptm., Nordr. 37
2739 Trauth, Aug., Gutsbes., Queichheim
3341 Trauth, Gustav, Gutsbes., Queichheim R.-Heß-Str. 65
2565 Trauth, Ph., Fahrzeugfbr., Haardtstr. 6
2248 Thrauthig, Herm., Oberarb.-F., Lutherstr. 28
2558 Treiling, Alois, Schreinerei, Insheim
2249 Treiling II, Ludw., Steinhauerei, Insheim
2162 Treiling, M., Zimm., Insheim, Halbeng.Str.205
2324 Treusch, A., Schneiderei, Ostring 31
2289 Twellmann, Gg., Oberleutn., Ostring 24
2366 Uebel, Emil, Install., Nußdorf
2770 Uebel, Heinr., Weingutsbes., Godramstein
3266 Übel, Jakob, Feinbäckerei, H.Wessel-Str. 26
3048 Ufer, Chr., Eisenhdlg., Theaterstr. 15
2332 Ullemeyer & Söhne, Möbel, Reiterstr. 26
2015 Versorgungsamt, Reiterstr. 16
3232 Vertrauensärztl. Dienstst., Rheinstr. 22
2552 Villmann, Phil., Restaur., Norkuspl. 8
2711 Vinzentiusstift eV, Krankenhaus, Corn.Str. 4
2382 Vogel, Eugen, Kfm., Wolfsweg 13
3260 Vogel, Georg, Drogerie, J.Bürckelpl. 2
2666 Vogt, Erich, Hptm., Madenburgstr. 9
2976 Vogt, Jul., Dentist, Königstr. 70
2887 Vogt & Kreienkamp, Zig.-Fbr., Godramstein
3123 Volksfürsorge, Leb.Vers. AG, Ludend.Str. 12
2052 Vongerichten, Ludw., Metzgerei, Impflingen
2228 von Nida, Ww. Marie, Flaschenbierhdlg.
2516 Vorderpf. Gen.-Druckerei, eGmbH, Schulhof 5
2983 Vulkan-Gummi-Walzen, Kronstr. 42
2489 Wach- u. Schließges., Saarpf., H.Wessel-Str. 9
2489 Wach- & Schließgesellsch., H.Wessel-Str. 9
3594 Wäsche-Marz, Gerberstr. 14
3063 Waffenschmidt, Karl, Dentist, Ilbesheim
2283 Wagner, Alb., Direktor, Eichbornstr. 12
3110 Wahner, Ernst, Foto-Atelier, H.Wessel-Str. 14
2904 Wagner, Fritz, Friseur, Meerweib.Str. 8
3205 Wagner, Karl, Gaststt.Gew., Hindenb.Str. 29
2491 Wagner, Theo, Dentist, Gerberstr. 34
2535 Walter, Ferd., Tonöfen, Queichheim
2564 Wambsganß, Aug., Weinkomm., Nußdorf
2191 Wambsganß, Eugen, Weinkomm., Nußdorf
2236 Wambsganß, G., Drogen, Theaterstr. 25
2986 Wambsganß, Hugo, Gastw., Nußdorf
3053 Wambsganß, Jean, Sandgesch., Nußdorf
2702 Wambsganß, Luise, Handarb., Gerberstr. 5
3569 Wand, Hedwig, Forststr. 10
2637 Weber, Bruno, Bauuntern., Ludend.Str. 35
2921 Weber, Georg, Dentist, Stiftspassage 38
2007 Weber, Jak., z. Augustiner, Königstr. 26
2789 Weber, Reinhard, Vertr., Maximil.Str. 34
2623 Weber, Rob., Porzell., Marktstr. 69
3095 Weber, Ww. Theodor, Feinkost, Marktstr. 68
2373 Wechinger, C., Pelzhdlg., Gerberstr. 21
2062 Weckert, Hans, Vertr., Böchingen
2811 Wehrmacht, Standort-Vermittlung
2683 Dies., Heeresstandort-Verwaltung
2757 Dies., Wehrmeldeamt
2578 Dies., Heeresbauamt
2872 Dies., Heeresverpflegungsamt
3149 Weigand & Wickert, Holz, Cornichonstr. 6
3228 Weigel, Ludw., Malergesch., Riesengasse 8
2256 Weigel, Otto, siehe Auto-Weigel
2356 Weihnacht, Karl, Vertr., Langstr. 3
2254 Weilacher, Heinr., Vertreter, Woogstr. 5
3428 Weinig, Otto, Herrenart., Gerberstr. 19
2665 Weisbrod, Georg, Metzgerei, Meerweib.Str. 4
2839 Weisbrod, Dr. Otto, Landger.-Dir., Ravelinstraße 2
2193 Weiß, Dr. Helene, Studienrat, Zeppelinstr. 15
2006 Weitlauff, J. G., Manuf.-W., Marktstr. 113
3182 Wekawe, Ges. f. Weintransp., Freiladehof
2460 Welcker, Rob., Möbel, Schützenhof
3444 Wendel, Franz, Maler, Glacisstr. 28
2427 Werner, Heinr., Metzger, Cornichonstr. 29
3096 Werner, Peter, Versich., Rheinstr. 18
2993 Werner, Reinh., Bäckerm., Weißqu.Str. 48
3058 Werner, Rich., Bäckerei, Vogesenstr. 57
2385 Weyer, Ludwig, Kurzwr., Ad.Hitlerstr. 14
2104 Weyland, Ww., Carl, Glacisstr. 34
2328 Weyland, Gustav, Maschinenschlosserei, Franz v.Epp-Str. 16. P Ludwighafen 9577
2476 Wick, Friedr., Pelzwaren, Marktstr. 84
2281 Wickert, J., Kelterbau, a. Spritzenhaus
2282 Wieandt, Hans, Tanzsch., Ostring 29
2337 Wiebelt, Eugen, Vertr., F.v.Epp-Str. 16
3278 Wiggers, Emil, Steuerber., Langstr. 11
2554 Wilhelm, Max, Friseur, Reiterstr. 7
2888 Winderroll, Fr., Mühlenbes., Siebeldingen
2280 Winderroll, Joh., Schreinerei, Kl.Platz 14
2874 Wingerter, K., Kellereimasch., Godramstein
3553 Wirtschaftsamt, Städt., Königstr. 21
2454 Wirtschaftsaufbauschule, Nordring 4
2364 Wittauer, Gustav, Kohlen, Wesahnhof
3528 Wittmer, Jakob, Maler, Marktstr. 42
2452 Wöscher, Adolf, R.-A., Ring d. SA 9
2055 Wöscher, Ww. E., Schuhwr., Marktstr. 85
2734 Wöscher, Dr. Hans, Zahnarzt, H.Wessel-Str.6
2055 Wöscher, Dr. Herm., Ärztin, H.Wessel-Str. 10
2852 Wolff, Gustav, Lehrer, Boelckestr. 4
2355 Woll, Adam, Manuf.-W., Marktstr. 58
2449 Wougk, Major, H.Wessel-Str. 17
2493 Würth, F., Weine, Böchingen, Walsh.Str. 23
3180 Wüst, Heinrich, Versich., Vogesenstr. 2
2061 Gebr. Wurtz, Install., Stadtmühlgasse 5
2528 Zahn, Ww., Emilie, K.-Sauerstr. 5
2844 Zahneißen, Jak., Bäckerei, Königstr. 53
2960 Zarnikow, Herm., Friseur, Vogesenstr. 22
3447 Zaucker, Alb., Maler, Rheinstr. 20
2057 Zeitler, Marie, Ww., A.Hitler-Str. 30
3325 Zimmermann, Karl, Glaswr., Kronstr. 16
2518 Zoffinger, Wilh., Kohlen, Siebeldingen
2224 Zotz, Albert, Automobile, Ostring 13
2663 Zotz, Max, Ford-Hdlr., Waffenstr.

Landau (Waldeck) [Hess.-Nass.]

27 Arbeitsgemeinschaft Decker, Wolfshagen
12 Aschenbach, Kreisjägermstr.
28 Bauernschule
09 Försterei (Revier-), Bühle
16 Försterei (Revier-), Landau
17 Försterei (Revier-), Volkhardinghausen
18 Försterei (Revier-), Volkhardinghausen, Nord
07 Gendarmerieposten Landau
10 Höhle, Ludw., Gastwirt, Mittelstr. 16
21 Kurh. Bauernschule, Frhr. v. Lepel, Schloß
08 Kranz, Ww. Rich., Gastwirtsch.
24 Molkereigenossenschaft Landau
20 Reichspost
19 Schulz, Otto, Fleischer, Mittelstr. 25
26 Spar- u. Darlehnskasse
06 Ulrich, Friedrich, Bürgermstr.
14 Ulrich, Herm., Autoverm., Hauptstr. 13
15 Vahland, H., Sägewerk
23 Viering, Fr., Bauer

Landechow (Üb. Lauenburg) [Pommern]

61 Ascher, Arthur, Bürgermeister
45 Autofahrten, Zielinski, Franz
44 Bewersdorff, Otto, Hofbes., Abbau Labehn
28 Birkholz, Walter, Landw., Labehn
37 Bock, Ernst, Gastw., Roschütz
40 Brüggemann, Ludwig, Bürgermstr., Gans
35 v. Ehrenkrook, H. Stresow
22 Fließbach
51 Forsthaus Scharschow, Rev.-Förster Voß
13 Gabriel, Mühle Belgard
14 Gebauer, Krampe
15 Gendarmerieposten Labehn
23 Granzow, Bernhard, Schmiedemstr., Krampe
29 Gutsverwaltung Bonswitz.
32 Höhne, R., Landw., Ganske
53 Jahn, Ewald, Mühle, Zimdarsen
47 Kellermann, Ernst, Gastw., Labehn
52 Klibbe, Wilh., Gastw., Kl.-Massow
57 Klick, Otto, Fleischerei, Labehn
42 Ländl. Spar- & Darlehnskasse, Krampe
41 Ländl. Spar- & Darlehnskasse eGmuH, Labehn
39 Ländl. Spar- u. Darlehnskasse, Kl.-Massow
19 Lorenz, Herbert, Gastwirt, Belgard
49 Malmendier, W., Kartoffelsaatbau, Scharschow
59 Molkereigenossenschaft GmbH Belgard
27 Molkereigenossenschaft Zimdarsen GmbH
43 Müller, M.W., Lebensmittel, Labehn
26 Neubert, Werner, Landw., Kl.-Massow
38 Neumann, Herm., Gastw., Labehn
50 Pomrehn, Kuno, Bauer, Belgard
46 Reichsarbeitsdienst, Lag. 31—32, Krampe
48 Derselbe, Abt. 4/40, Gans
24 Reichsbahn-Güterabfertigung.
56 Roßmann, F., Kreisbauernführer, Labehn
36 Saatzuchtwirtschaft u. Gutsverw., Roschütz
62 Schumacher, Ewald, Bürgermstr., Belgard
12 Sonntag, Johannes, Landw., Labehn
16 Stiemke, Ulrich, Kfm., Labehn
17 Strysewski, Aug., Krampe.
34 Teschke, Else, Hebamme, Roschütz
34 Teschke, Otto, Fleischermstr., Roschütz
33 Tews, Gustav, Gastw., Krampe
60 Tubbesing, Heinrich, Lehrer
30 Wandtke, Ernst, Bauunternehmer, Gans
21 Zimdars, Bruno, Landw., Koppenow
25 Zimdars, Margarete, Landw., Zimdarsen
58 Zur, Erich, Elektro-Anlagen, Kl.Massow

Landeck (üb. Jastrow) [Pommern]

31 Afheldt, Albert, Rentier, Chausseestr. 13
29 Anders, Emil, Kol.-W., Poststr. 3
25 Apotheke, Inh. Paul Kornau
10 Bielinski, G., Dampfsägewerk
32 Dom. Bergelau, Krs. Flatow
46 Elektr. Überlandzentrale AG mbH, Lottin
28 Evang. Pfarramt, FlatowerStr. 1
16 Försterei Landeck
08 Försterei Bischoffsheide
09 Försterei Hammerberg
33 Försterei Landecker Mühle
27 Försterei Wallachsee
37 Forstamt (Staatl.)
19 Gendarmerieposten Landeck
22 Gräfl. v. Arnim'sche Försterei, Pom.Eckstein
41 Gräfl. v. Arnimsche Schneidemühle, Lümzow
30 Hotel Menning, Chausseestr. 11
18 Jacobi, Otto, Kol.-W., Marktstr. 18
21 Kleist, Adolf. Konditorei
47 Knippel, Julius, Major, Chausseestr. 12
40 Korn, Johanna, Dentistin, Chausseestr.
26 Kreissparkasse, Zweigst., Burgwallstr. 1
42 Märk. Elektrizitätswerk AG, Flederborn
48 Marquardt, Prov.-Straßenmstr., Chausseestr.
34 Milbrandt, Carl, Goldwaren
43 Mutz, Ernst, Fahrzeughdlg.
14 Neumann, Fritz, Autoreparaturen
36 Noelle, Kreiswehrführer
39 Radtke, Bauer, Wallachsee Abbau
17 Schewe, Karl, Mahlmühle.
35 Schlegel, Hans, Gastw., Flat.Str. 27
38 Schrandt, Erich, Geflügelhof
12 Schwalbe, Wilh., Gastw., Chausseestr. 8.
13 Schwandt, Herbert, Autofuhrgesch.
44 Sohr, Dr. Karl, Arzt, Chausseestr.
15 Stadtverwaltung
23 Templin Herm., Fleischermstr., Kirchstr. 2.
45 Wilke, Fritz, Kaufhaus
24 Zerling, Otto, Malerei

Landeck (Kr. Mogilno) [Wartheland]

10 Eigelt, Rudolf, Kaufmann
6 Försterei Hochbrück
5 Försterei Pommendorf
3 Gendarmerieposten
9 Jahns, Alfred, Ortsvorsteher
2 Ostdt. Landbew.-GmbH, Betr. Wohlleben
4 Dies., Betrieb Landeck
1 Dies., Betrieb Siegersdorf
11 Pierzynski, Olga, Sägew., Neudorf

Landeck (Niederschles.) siehe Bad Landeck

Landeck (Tirol)

☞ Die einzelnen Rufnummern in **runder Klammer** () angefügte Stellenzahl — z. B. 86 (4) — ist bei Gesprächsanmeldung als Stelle 4 von Nr. 86 usw. mitzuverlangen.

59 Adambräu-Fohrenburg, Bierniederlage, Sepp-Schreiber-Str 5
15 Allg. Ortskrankenkasse, Verwaltungsstelle
51 Amtsgericht
34 Apotheke Stadt z. Mariahilf
71 Arbeitsamt, Bruggfeld.Str.
156 Arenstorff & Dittrich Schotterwerk
20 Auer, Franz, Maschinen, Hitlerstr. 40
163 Auto- u. Motorräder-Reparatur L. Harrer
36 Autovermittlungsstelle
25 Bahnhofgastwirtschaft
11 Bank für Tirol und Vorarlberg Aktiengesellschaft
Zweigniederlassung Landeck
143 Bouvier, Lucian, Installateur
208 Buchhandlung Grissemann, J.
131 Bursian, Bürgermstr., Ulrichstr. 7
169 Carnot, Marianna, Gasthof
7 Continentale Gesellschaft für angewandte Elektrizität, Landeck (Tirol)
113 Dantone, Ferd., Maler, Fischerstr. 12
107 Dekanal- u. Pfarramt, Zams
73 Dellemann, J., Glaser, Ad.Hitler-Str. 46
141 Deutsches Rotes Kreuz
132 Diessl, Dr. E., Arzt u. Zahnarzt

132 Diessl, Dr. Gretl, Ärztin
134 Druckerei, Landecker Buchdruckerei
148 Dürr, Bahninsp., Ad.Hitler-Str. 39
210 Elektrizitätsuntern., Städt.
57 Erhart, Maria, Spez.-Geschäft für Herren- u. Damenmoden, Adolf-Hitler-Str. 48
180 Fadum, K., Sodawasserfabrik, Zams
119 Felbermayer. Leop., Friseur, A.Hitl.-Str. 24
7 Feuerwehr, Freiw.
199 Fimberger, Rud., Radio, Ad.Hitler-Str. 3
66 Finanzamt
146 Forstamt, Innstraße
138 Frächterei Tilg, Leo, Fischerstr. 3
106 Frieden, Heinr., Zahntechn., Burschlweg 10
77 Fritz, Dr. A., Arzt, Innstraße 11
27 Gandler, Leo, Fleischerei, Ad.Hitler-Str. 2
4 Gasthof u. Café Alpenrose, Stef. Lami
53 Gasthof „Löwe", Innstr. 7
81 Gasthof „Müller", Weinstube, Ad.Hitler-Str.14
162 Gasthof „Nußbaum", Landeck-Perjen
85 Gasthof-Pension „Schwarzer Adler", Zams
95 Gasthof „Schrofenstein"
Pächter: Anton Spechtenhauser
Landeck, Adolf-Hitler-Straße 31
96 Gasthof „Stern", Nik. Köll
82 Gaudenzi, Ad., Benzinstation, Innstr. 12
69 Geiger, Corda, Eisenwaren,
19 Gendarmerie-Hauptmannschaft
47 (4) Gendarmerieposten Fließ
90 Gendarmerieposten Zams
33 Grafl, Joh., Kaufmann
18 Greuter, E., Maler, Sepp-Schreiber-Str. 22
127 Greuter, Otto, Schreibwr., Sepp-Schreiber-St. 4
135 R. Greuter Bauunternehmung Hoch- und Tiefbau, Landeck-Zams
129 Griesser, A., Elektro-Ing., Ad.Hitler-Str. 27
80 Grissemann, A., Schneid., Ad.Hitler-Str. 22
87 Grissemann, Edm., Lebensmittel, Zams
116 Gröbner, F., Sattler
32 Gschwentner, Dr. J., R.-A., Ad.Hitler-Str. 20
94 Gurschler, Dr. A., R.-A., Innstr. 11
40 Gurschler, H., Sodawasserfabrik, Innstr. 16
63 Haag, Hans, Bäckerei
167 Hackel, F., Prokurist, Bruggfeldstr. 20
50 Hamel, J., Kaufmann, Perjen, Römerstr. 19
55 Handl, K., Wurst, Ad.Hitler-Str. 30
26 Ant. Handle & Sohn, Kaufmann
37 Handle, Franz, Bäckerei, Maisengasse 12
163 Harrer, Ludw., Fahrzeuge, Hitlerstr. 23
78 Haueis, H., Weinhandlung, Zams
9 Hotel „Goldener Adler", Besitzerin Lina Berchten, Landeck (Tirol)
3 Hotel „Post", Bes. J. Gruber
16 Hotel „Schwarzer Adler", Joh. Köhle
21 Huber, Modenhaus
39 Huber & Grüner, Futtermittel, Ad.Hitler-Straße 38
10 Huber, Heinr., Gemischtwr., Ad.Hitler-Str. 29
24 Josef Huber & Komp., Bäckerei
22 Hubermühle, Pächter Hans Ferner
108 Internat. Unf.- u. Schadensvers.-Ges. AG., Florian Seidlbök, Adolf-Hitler-Str. 48
41 Jäger, Anton, Baumeister, Fischerstr. 15
105 Kerber, Dr. F., Tierarzt
213 Klingler, Dr., Tierarzt, Sepp-Schreiber-Str. 8
44 Kofler, Anton, Obst-, Gemüse- und Weinvertrieb, Kartoffelverteilerstelle, Landeck (Tirol), Spengiergasse 2
124 Koubek, Dr. W., R.-A.
195 Krabb, Rich., Tierarzt, Burschlweg 10
185 Kraftpost Landeck
83 Krankenhaus, Allg., „St. Vinzens", Zams
109 Kreisbauernschaft, Ad.Hitler-Str. 19
201 Kreis-Feuerwehrführer,Herzog-Friedrich-Str.21
102 Kreishandwerkerschaft, Hitlerstr. 19
61 Krissmer, Rud., Schlosserei
4 Lami, Stephan, Autovermietung
2 Landrat, Landratsamt
109 Derselbe, Ernährungsamt
157 Derselbe, Gesundheitsamt
172 Landw. Bezugs- u. Absatzgenossenschaft, Zams-Kaifenau 132
73 Leichenbestattung, Adolf-Hitler-Str. 46
137 Lenfeld, Ferd., Möbelhandlung
117 Leuna-Großtankstelle J. Netzer, Innstr.
97 Limmer, Rud., Dentist, Maisengasse 14
145 Luschetta, Olivio, Kohlen, Schrofensteinstr. 20
101 Maislinger, F., Schornsteinfeger, Katlaunw. 3
89 Mantl, Dr. Norbert, Arzt
98 Mathis, Rud., Photographische Anstalt, Zams
159 Mayerhöfer, Max, Kr.-Stabsltr., Kaifenau 132
166 Mayreder, Kraus & Co., BauGmbH, Kaifenau
64 Michaeler, Dr. H., R.-A., Innstr. 7
164 Molkerei Muigg, Ad.Hitler-Str. 25
142 Mungenast, Alex, Gemischtwr., Zams
84 Mutterhaus d. Barmh. Schwestern, Zams
46 Netzer, Erwin, Photo, Ad.Hitler-Str. 9
202 Neue Heimat, Baultg., Zams, Bachgasse 139
43 Neurauter, Joh., Gasthof, Kaifenau
150 Nöbl, Dr. Alb., Assessor, Fischerstr. 11
30 Nötzold, M., Glaserei
92 Notar Dr. A. Linz, Herz.Friedr.Str. 5
151 NSDAP., Kreisleitung
152 Dies., HJ.-Bannführung
130 Dies., Volkswohlfahrt
165 Dies., D. Arbeitsfront
215 Dies., NS.-Frauenschaft, Kreisleitung
144 Dies., NS.-Jungschwesternheim, Zams
147 Oberschule Landeck, Zams
125 Obwegeser, Edi, Zahnateleier, Innstr. 10
42 Palla, Dr. Fortunat, Arzt, Schnettenvilla
49 Partoll, J., Fleischer, Perjen, Schrofensteinstraße 2
153 Patsch, Alois, Bauer, Fischerstr. 7
62 Pesjak, Josefa, Gemischtwr., Maiseng. 16
91 Pfarrhof, Schulhausstr. 1
133 Pilz, Ferd., Baumeister, Bruggfeldstr.
54 Pircher, A., Gastwirt, H.Friedr.Str. 34
70 Pflangger, Josef, Photo, Hitlerstr. 5
28 Platt Ww., Josef, Baugeschäft
205 Platzer, Willi, Landeck-Perjen
123 Plischek, Josef, Kaufmann, S.Schreiber-Str. 2
190 Postamt Landeck, Amtsvorsteher
86 Prantauer, J., Kunstmühle, Zams
67 Probst, Josef, Gerberei, H.Friedr.Str. 1
41 Seraphin Pümpel & Söhne, Baumeister, Sepp-Schreiber-Str. 14
178 Putz, Franz, Fuhrwesen, Innstr. 7
212 Ranger, Jos., Install., Innstr. 7
12 Reichsbahn, Bahnhof
112 Dieselbe, Güterabfertigung
170 Reichsfinanzverwaltung, Innstr. 9
155 Reichsluftschutzbund
72 Reisebüro, Tiroler Landes-
141 Rettung der DRK.-Landeck
209 Rheinisch-Westfälisches Elektrizitätswerk
175 Sägewerk Fr. Steiner, Kaifenau
13 Salzburger, E., Leiter der Sparkasse
15 Schimpössl, Lorenz, Gemischtwr., Bruggfeldstraße 4
56 E. u. J. Schmid, Sägewerk, Kaifenau
110 Fidelis Schmid
Spedition und Möbeltransport
Landeck, Tirol, Weisjehleplatz 5
47 (3) Schmid, Josef, Gasthaus
160 Schneider, Dr. A., Steuerb., Schentensteig
203 Schönherr, Dr. R., Arzt, Zams, Lötzweg
58 Schöpf, Herm., Tierarzt, Hitlerstr. 13
136 Schoiswohl, Albrecht, Spenglerg. 4
65 Schueler, L., Warenhaus
108 Seidlböck, Florian, Bezirksstellenleiter der Internationalen Unfall- und Schadensversicherungs-Gesellschaft Aktiengesellschaft, Adolf-Hitler-Straße 48
13 Spar- u. Vorschußkasse f. d. Bezirk rGmbH, Ad.Hitler-Str. 20
45 Spiss, Alois, Fleischer, Innstr. 3
35 Springhetti, Ferd., Obst, Ad.Hitler-Str. 28
34 Stadtapotheke zur „Mariahilf"
14 Stadtverwaltung
75 Steiner, Frdr., Ing., Schulhauspl. 7
114 Stockhammer jr., Josef, Innstr. 20
5 Stockhammer & Sohn
Installationsgeschäft — Tiefbauunternehmen
204 Straßenbauamt
74 Straßenmeisterei, Reichs-, Landeck
68 Shaudi, Josef, Spedition, Weisjehlepl. 6
154 Tabakhauptverlag, Ww. Maria Schwendinger
193 Telegraphenbaubezirksführer
183 Telegraphenbautrupp
6 Textil-AG, vorm. J. Paravicini
206 Thaler, Dr. C., Arzt, Andr.Hofer-Str. 4
104 Thurner, Ernst, Shell-Großstation
31 Torre, Dr., San.-Rat, Fischerstr. 20
79 Transport-Expreß-Co rGmbH, Bahnhof
17 Trenkwalder, Ferd., Gerberei, Bruggen, Leitenweg 10
168 Ullwer, Wilh., Beamter, Landeck
176 Vermessungsamt
120 Vidonya, R., Malerm., Ad.Hitler-Str. 29
93 Wachter, Alfons, Bäckerei, Zams
47 (2) Waltle, Josef, Gasth. „Neuer Zoll"
118 Wasserwirtschaftsamt, Kirchenstr.
128 Wehrmacht, Heeresstandortverwaltung
70 Weißkopf, Joh., Uhren, Ad.Hitler-Str. 5
126 Wiedmann, Otto, Kondit., Ad.Hitler-Str. 27
103 Wohlgenannt, Claudia, Heb., Ad.Hitler-Str. 32
8 Zangerl, Arthur, Möbel, Bruggfeldstr. 25
60 Zangerl, Ernst, Gemischtwr., H.Friedr.Str. 27
52 Zangerl, Franz, Fleischer, Ad.Hitler-Str. 17
60 Zangerl, Joh., Gemischtwr., H.Friedr.Str. 4
179 Zangerl, Josef, Fleischerei, Zams
38 Zeins, Franz, Gemischtwr.
139 Zobl, Gabriel, Tischlermeister
158 Zollkommissar, Reichstr. 64

Landegg (Niederdonau)

1 Freiw. Feuerwehr u. Rettungskolonne vom Roten Kreuz
2 Gemeindeamt
5 Kunstharzpresserei, R. Melzer, 53
4 Alfr. Löw & Co, Färberei
3 Medica Österr. Arznei- u. Gewürzpflanzen-GmbH

Landek (Bez. Karlsbad) [Sudetenland]

13 Belletz, Franz, Viehhdlg., Mies 32
7 Bürgermeisteramt
6 Fischer, Emil, Klempnermstr. u. Bürgermstr.
1 Gendarmeriestation
8 Gras, Josef, Kohlen
2 Heidl, Anton, Fleischerei
5 Klinger, Karl, Fleischerei, Bahnhof
3 Lagerhaus Stift Tepl
4 Reichsbahn: Bahnhof Landeck-Pirten
12 Spitzhüttl, Oswald, Tischlerei, Nr. 4

Landeshut (Niederschlesien)

377 Abendroth, Karl, Halbe Meile, Ober Zieder
382 Aberle, Herm., Kol.-W., Waldenb.-Str. 31.
322 Adel, Paul, Heilprakt., Hirschb.Str. 12
362 C. Adlers Nf., Hutfbr., Langhansstr. 28
476 Allg. Ortskrankenkasse, Bismarckstr. 5
329 Amtsgericht Landeshut, Wallstr. 5.
414 Anders, Fritz, Kol.-W., Stiftsweg 2
565 Anders, Paul, Fleischwr., LiebauerStr. 8
516 Arbeitsamt, Nebenstelle Wallstr. 20
487 Arbeitsgem. Baugeschäfte Landeshut
616 Barmer Ersatzkasse, Wallstr. 1
240 Bartels, A., Buchdruckerei, Kornstr. 3
390 Barthel, P., Baugesch., Mühlgr.Promenade 1
303 Bartsch Nf., Georg, Kol.-W., Langhansstr. 7
216 Bauch, E., Textilmaschinenfabrik, Roonstr. 1
T Bauch Landeshutschles.
603 Becker, Jos., Klempnermstr., Pfuhlstr. 30
403 Bell, Dr., Zahnarzt, Wallstr.18
349 Beobachter, Tageszeitung, Schmiedeb.Str. 1
254 Berger, Dr. H., Oberarzt
424 Berndt, Osk., Maschinen, Wald.Str. 4
367 Bernhardt, H., Lederfbr., Gen.-Fouqué-Str. 8
373 Bettermann, Paul, Konditorei, Friedrichstr. 16
355 Bettermann, W., Möbelfabrik, Ruhbank
233 Ders., Geschäft, Landeshut, am Rathaus
419 Beyer, Fritz, Kol.-W., Bismarckstr. 10.
456 Ed. Birke's Ww., H.-Bekleidung, Markt 6
358 Birke, Willy, Fleischerei, Schöneb.Str. 8
365 Bittner, Fr., Malermstr., Hirschb.Str. 18
383 Blasius & Sohn, Glaserei, Markt 24
(302) Blodau, Georg, Glasermstr.
291 Boberwalzenmühle, Johnsdorf Nr. 31
442 Böhle, Osw. Gloria-Palast, Markt 5
539 Bradler, Rich., Bäckerei, Ruhbank 19
521 Brandt, Dr. Arthur, Arzt, Boberbrücke 4
304 Braun, Emma, Gemüse, Langhansstr. 22
255 Brodkorb & Drescher, Weberei, Bismarckstr. 7
(349) v. Bruch, Schriftleiter, Beuchelpl. 3
223 Gebr. Brückner, Bahnspedition, H. Norkuspl. 1
437 Buch, Dr., Medizinalrat, Bahnhofstr. 24
585 Bürgelt, Wilh., Omnibusverkehr, Frahnestr. 3
393 Bürgermeisteramt Reußendorf
533 Bürgermeisteramt Ruhbank, Dorfstr. 57
335 Büttner, Alfr., Bierniederl., Friedr.Str. 1
600 Büttner, Herm., Fotograph, Obertor 1
221 Caritasverband u. Pfarramt, Langhansstr. 13
224 Chemnitz, Walter, Konk.-Verw., Schömb.Str. 5
330 David, Heinrich, Modebazar, Kornstr. 2.
531 Deisenroth, Hch., Kurbadbes., Bolkenh.Str. 18
269 Deutsche Bank Depos.Kasse, Wallstr. 20
206 Dobermann & Co, KG, Rothenzechau
420 Domin, Dr. Erwin, Zahnarzt, Bahnhofstr. 4
371 Dominium Kreppelhof, Gräfl. Gutsverw.
289 Edeka Großhandel im östl. Riesengeb. eGmbH
391 Effmert, Baugesch., Vogelsdorf
618 Eichborn & Co, Bankgesch., Wallstr. 37
296 Elektriz.Werk Schlesien AG, Vogelsdorf 6
320 Dass., Schalthaus, Brauerei
345 Emmeluth & Co, Spinnerei, Hirschb.Str. 19
574 Evang. Alters- u. Pflegeheim, Bism.Str. 2
251 Evang. Pfarramt, Kirchplatz 9
577 Ferngas Niederschlesien AG, Störungsstelle
397 Flaschel, Carl, Ofenbau, SchömbergerStr. 20
295 Föst, Frdr., Fischgesch., Ziederstr. 10
283 Forstamt Reußendorf, Gräfl.
605 Försterei Kreppelhof, Gräfl., Krausendorf
202 Fremdenverkehrsverein Landeshut, Landeshut
243 (Schlesien), Rathaus, Obertor 3
316 Fritsch, Wilh., Kleider, Kirchstr. 3
412 Fruchthaus Glatzel, Markt 7
466 Fuchs, Walter, Möbelfbr., Hirschb.Str. 35
548 Gaber, E., Roßschlächterei, Brauhausstr. 12
469 Gaberle, Hub., Elektro-Werkst., Waldenb.Str.35
534 Gabler, Dr. Gerh., Zahnarzt, Wallstr. 11
506 Geschw. Gäbler, Papier, Boberbrücke
301 Gaffke, Oskar, Eisenwaren, Markt 18
536 Galle, Otto, Kol.-W., Bahnhofstr. 6
454 Gasth. Blauer Hirsch, Wallstr. 28
344 Gasth. z. Burg, WaldenburgerStr. 26
352 Gasth. Freundl. Hain, Hartauforst
413 Gasth. zum Deutschen Reich, Ober Zieder 80
256 Gasth. zum grauen Hecht, Lüderitzstr. 28
332 Gasth. z. Kaisersaal, Oberstr. 30
385 Gasth. z. Kronprinz, Karl Siwon, Ruhbank 14
498 Gasth. z. Lamm, Vogelsdorf 30
441 Gasth. zum schwarzen Adler, Moltkestr. 2
398 Gasth. z. schwarzen Bär, Liebauerstr. 4/5
572 Gasth. z. Schwert, LiebauerStr. 20
519 Gasth. z. Stern, Lüderitzstr. 24
554 Gasth. z. weiß. Schwan, Kirchstr. 6
470 Gaststt. Fürst Blücher, TrautenauerStr. 36
653 Gaststätte Kaiser Friedrich, Vogelsdorf 67
276 Gaststt. z. d. drei Rosen, Nr. 36
277 Gaststätte zum Sand, Ziederstr. 33
545 Gaststätte zur Namslauer Bierhalle, Markt
302 Gebauer, Gerh., Radio, Wilhelmstr. 11
529 Gebauer, Martin, Schuhhaus, Langhansstr. 1
261 Gebirgsmolkerei Grenzland, Waldenb.Str.
264 Geisler, R., Drogen. Markt 31
406 Gemeindeamt Reichhennersdorf
272 Gemeinde Vogelsdorf
350 Gendarmeriekreis Landeshut
448 Gendarmeriegruppenposten Vogelsdorf
464 George, Bruno, Kol.-W., Lüderitzstr. 29
239 Gerber, Alfr., Bäckerobermstr., Bahnhofstr. 6
442 Gloria Palast, Osw. Böhle, Markt 5
238 Goebel, Heinr., R.-A. u. Notar, Wallstr. 1
335 Gorkauer Soc.-Brauerei AG, Friedr.Str. 1
236 Grabsch, Konr., Baumstr., Schreibend.Str. 10
257 Grallert, Konr., Fuhrw., Gen.Fouquéstr. 14
237 Groher, Alfr., Kol.-W., Perschkestr. 8
552 Gründel, Heinr., Amtsleiter, Methnerpl. 4
468 Grunert, B., Blumen, Kornstr. 5
212 Maacke, Gustav, Km., Wilhelmstr. 13.
347 Karl Haase u. Sohn, Sägewerk, Johnsdorf 80.
620 Häfke, Otto, Tabakwr., Bahnhofstr. 20
443 Hagen, Georg, Mühlenbes., OberZieder 51
561 Hain, P., Maurermstr., Waldenb.Str. 23a
245 Hampel, Alois, Kol.-W., Obergasse 1.
252 Hanetzki, Otto, Kfm., Markt 29
300 Hansel, Paul, Autovermiet., Kreppelhofstr. 1
293 Hartmann, Herm., Furage, Schulweg 5
421 Hartmann, Paul, Kohlen, Oberstr. 21
244 Haselbach Bierniederlage, Wallstr. 23
375 Hauptpumpstat. d. Wasserw. Ob. Merzdorf
(418) Haus- u. Grundbesitzer-Verein
405 Hedderich, Alb.. Lehrer, Hirschb.Str. 29
205 Heeresbauamt Schweidnitz
489 Heider & Günther, Eisenbeton, Baustelle
439 Heinrich, Karl, Autoreparat., Hirschb.Str. 21
461 Heinze, Fritz, Malerm., TrautenauerStr. 7
601 Heinzel, Oswald, Schlossermstr., Brauhausstr.18
263 Henning, Ad., Archit., Wiesenmühle
557 Gebr. Heß, Ing., Baustelle
535 Höhmann, Fritz, Kohlen, TrautenauerStr. 38
451 Höhne, Georg, Fleischerei, Vogelsdorf 3
493 Hoffmann, Artur, Lehrer, Methnerpl. 4
530 Hoffmann, Jul., Tierheilkund., Johnsdorf 60
465 Hoffmann, Julius, Dir., Schloßweg 3
528 Hoheisel, Herm., Dentist, Friedrichstr. 13.
248 Hollstein, Herm., Drogenhdlg., Markt 5.
558 Horn, Wilh., Kol.-W., TrautenauerStr. 2
275 Hornig, Karl, Dentist, Langhansstr. 7
510 Hotel Germania, O. Pohl, Friedrichstr. 15
366 Hotel Kaiserhof, Bahnhofstr. 16.
(416) Hotel Wallisch, Jos. Wieth, Friedrichstr. 1
209 Hotel zum Raben, Markt 13
260 Hübner, Alfr., Fuhren, Am Boberdamm 6
360 Hübner, Gust., Kol.-W., Kirchstr. 11.
524 Hübner, Otto, Kol.-W., Markt 11
315 Hübner, Wilh., Kol.W., Kreppelhofstr. 7
579 Huhn, Friedr., Gastw., TrautenauerStr. 9
370 Huhn, Paul, Kol.-W., Langhansstr. 27
422 Hundt, Willy, Sattler, SchömbergerStr. 12
559 Innere Mission, Kreisstelle
453 Jäger, Osw., Gasthofbes., Feldweg 2
323 Jäkel, Herm., Autorepar., Waldenb.Str. 19
249 Jäkel, Herm., Landw., BolkenhainerStr. 4
590 Janssen, W., Papiergesch., Schmiedeb.Str. 15
282 Jung, Dr. Max, Arzt, Waldenb.Str. 2
513 Jungfer, Rich., Wagnermstr., Schloßweg 7.
542 Kadenbach, H., Wäschefbrk., Mühlgrabenpr. 2
460 Katasteramt, Preuß., Bismarckstr. 1
254 Kinderheilstätte
Landeshut in Schlesien
346 Kirsten, Felix, Schlosser, Schömbergerstr. 2.
342 Kleiuwächter, Alfr., Revisionsbüro, Wallstr. 30
450 Klesse, Kohlenhdlg.
423 Kluge, Robert, Steinmetzmstr., Ruhbank 55.
284 Kluge, Wilh., Bäckerei, Reußendorf 76
309 König, Eberh., Walzenmühle, Oberstr. 3
501 Kramsta — Methner u. Frahne Akt.-Ges., Textilwerke. T Textilwerke P Breslau 3373
504 Dieselben, Weberei, Leppersdorf
340 Krankenhaus Mariannenstift, Kreppelhofstr.
495 Krause, Emil, Fleischgesch., Lüderitzstr. 34
364 Krebs, A., Gemischtwr., OberZieder 2
428 Krebs, Ad., Leinenfbr., Wallstr. 32
438 Krebs, Erhardt, Alfred, Kol.-W., Kornstr. 9.
(481) Kreishandwerkerschaft
274 Kreis-Sparkasse Landeshut
581 Kreisverw. u. Landratsamt
518 Kretschmer, Curt, Tischlerm., Schömb.Str. 18
307 Kretschmer, Förster, Herischdorf, Boberbr. 6
319 Kronenapotheke V. Herrmann, Bahnhofstr. 2a
589 Kudibal. Max. Handelsvertr., Bleichstr. 4
214 Max Kühl, Landeshuter Leinen- u. Gebildweberei, Landeshut. T Leinenkühl P Breslau 65141
481 Kühn, Heinr., elektr. Anlagen, Wilh.Str. 4
508 Kühn, Marie, Hebamme, Moltkestr. 13
538 Kühnel, Rich., Bauunternehm., Antonienwald
298 Kuhn, Konditorei, Kornstr. 8
267 Kurheim Schloß Krausendorf
606 Kutzner, Br., Elektromstr., Friedrichstr. 5
204 Landesh. Eisen u. Baumat.Hdl., Wald.Str. 43
226 Dies., Zweigniederl. Ruhbank
615 Dies., Werk Röste
214 Landeshuter Leinen- u. Gebildweberei siehe Max Kühl
227 Landesh. Leinenweb. Finger, Bismarckstr. 12
410 Landesh. Seidenweberei, Schreibend.Str. 9
207 Landesh. Tageblatt, Wallstr. 38
581 Landratsamt u. Kreisverwaltung
569 Dasselbe, Wirtschaftsamt
515 Landwirtschafts- u. Gewerbebank, Kirchstr. 1
247 Lante, Herm., Fleischerm., Langhansstr. 26
321 Leder-Krinke, Lederwr., Markt 24
611 Leinag Leinenindustrie Akt.-Ges. Landeshut
bis i. Schles., Leinengarn-Weberei und Spinnerei.
614 T Leinag Landeshutschlesien P Breslau 351
226 Dieselbe, Zweigniederl. Ruhbank
615 Dieselbe, Werk Roste
452 Leyser, Selmar, Ziegelei, Schömbergerstr. 32.
514 Limprecht, Ad., Install., G.Fouqué-Str. 20a
210 Lindau, Arthur, Herrenartikel, Wilh.Str. 5
477 Lindau's Konditorei, Markt 15.
517 Linke, H., Kol.-W., Roonstr. 12
392 Löwenapotheke, Otto Kubisch, Obertor 2
313 Lorenz, Jos., Weberei, Ober-Zieder
(492) Luchs, Karl, Branddir., LiebauerStr. 18
523 Ludwig, Willy, Lehrer, Methnerpl. 4
425 Lührs, Dr., Arzt, Beuchelstr. 5
262 Mädchenheim d. armen Schulschwest. v. U. L. Fr. Ziederstr. 13
449 Maire, Herm., Steinsetzmstr., Markt 22
286 Matzker, Gerh., Kohlen, Ziederstr. 5
287 Matzkuhn, Bernhard, Vertr., Frahnestr. 2
570 Mechanische Weberei Landeshut A.-G., Leinen-
571 weberei. P Breslau 3838
368 Menzel, Ad., Autoreparatur, Waldenb.Str. 1
408 Meuer, Rud., Gaststt. z. weißen Rössel
621 Molkerei-Genoss. eGmbH, Reußend.Str. 13
479 Müller, Max, Betriebsltr., LüderitzerStr. 39
588 Müller, Osw., Fleischerei, Bahnhofstr. 17
553 Müller, Reinhold, Schlosserei, Hirschb.Str. 11
526 Münch, Kurt, Drogerie, Bahnhofstr. 29
433 Neigenfind, Helm., Heilprakt., Schömb.Str. 10
541 Neigenfind, K., Fleischereibed., Waldenb.Str.18
602 Neugebauer, Karl, Lüderitzstr. 31
505 Neumann, Heinr., Chauffeur, Flügelstr. 9
310 Neumann, Herb., Fleischerei, Friedr.Str. 6
435 Niederl. d. Mühle, Bolkenhain, Wallstr. 18
326 Niemann, Heinr., Drogerie, Langh.Str. 24
215 NSDAP., Kreisleitung, Bahnhofstr. 23
357 Dies., Kreisfrauenschaftsl., Bahnhofstr. 30
213 HJ.-Bann 351, Markt 24
550 Dies., NSV.-Kreisamtsl., Bahnhofstr. 23
429 Dies., Kinder- u. Säuglingsheim, Beuchelpl. 1
401 Dies., Deutsche Arbeitsfront u. KdF.
(501) Ostdtsch. Textilindustrie AG i. L.
622 Osthus & Co, KG, Baustelle
573 Ota, Schles. Schuh-Werke Ottmuth AG
266 Penker, Friedrich, Mühlenbes., Mühlstr. 3.
234 Pfeiffer, Aug., Kohlenhdl., Waldenb.Str. 18
556 Pfeiffer, Osw., Kohlen, Schömbergerstr. 33
374 Pietsch, R., Kol.-W., Langhansstr. 29
471 Pilz, Rich., Ziv.-Ing., Friedrichstr. 5.
482 Plischke, Kurt, Drogerie, Waldenb.-Str. 9.
483 Pohl, Gust., Dachdeckermstr., Wallstr. 36.
418 Provinzial-Feuersozietät
395 Pursch, Herm., Modewaren, Langhansstr. 11
455 Putzki, Arthur, Fleischermstr., Markt 21.
547 Raab, Walt., Leit., SchömbergerStr. 10
540 Rabe, Gustav, Kohlen, Waldenb.Str. 24a
324 Rabe, Kurt, Bäckerei, Waldenb.Str. 4
343 Rada, Joh., Bäckerm., Kreppelhofstr. 8
379 Radetzki, Rich., Bäckerm., Wilh.Str. 6
337 Raedle, Dr. Eginhard, Arzt, Bahnhofstr. 26
459 Raiffeisenlager Landeshut, Hirschb.Str.
341 Rasper. Herb., Fleischerei, Wallstr. 25
447 Ratskeller d. Stadt Landeshut
551 Rauer, August, Blumen, Pfuhlstr. 5
246 Rauhhut, Bruno, Kreisamt, Mühlgrabenpr. 5
578 Reglerstation, Kinderheilstätte
404 Reichsarbeitsdienstabt. Gen. Fouqué 7/103
253 Reichsbahn, Bahnhof Landeshut
537 Dieselbe, Bahnhof Ruhbank
229 Dieselbe, Güterabfertigung Landeshut
290 Dieselbe, Güterabfertigung Ruhbank.
225 Reichsbanknebenstelle, Wallstr. 40.
633 Reichsfinanzverw., Finanzamt, Wallstr. 6
(202) Reichsluftschutzbund, SchmiedebergerStr. 15
278 Reichsnährst., Kreisbauernsch., Hirschb.Str. 52
575 Derselbe, Landwirtschaftsschule
472 Derselbe, Landesbauernschaft
655 Reichspost, Postamt
643 Dies., Poststelle Landeshut A, Wallstr. 23
488 Dies., Poststelle Landeshut B, Beuchelstr. 20

436 Reimes, August, Baust., Antoniowald
462 Reinecke, Dr., Veterinärrat, Wallstr. 35
446 Reiß, Paul, Maschinen, Ring 9
235 Carl Renner Nachf., Ernst Brinkop, Fabrik feuersicherer Türen, Mühlenpromenade 9
543 Richter & Goebel, Buchdruck., Kurze Gasse 3
280 Ritter, Max, Vertr., Bahnhofstr. 11
363 Rösler, Rich., Ing., Kreppelhofstr. 19
610 Rost, Fritz, Mietautos, Hartmannsdorf 94
560 Rotes Deutsches Kreuz, Reußend.Str. 13
544 Rottke, Alfr., Viehhdlg., Kirchstr. 6
444 Rottke, Rich., Wurstfabr., Langhansstr. 31
496 Rudolph, Alfr., Autorepar.
494 Sanitätskolonne vom Roten Kreuz, Markt 25
630 Schäfer, Otto, Lehrer, Ruhbank 13
525 Schiller, Riesengebirgsverein, Hirschb.Str. 12
255 Schlesische Gebirgs-Leinenhandweberei und Versand-Geschäft, Brodkorb & Drescher, Bismarckstraße 5
252 Schlums, Hermann, Modewaren
445 Schmidt, Alfons, Tischlerm., Feldweg 3
400 Schmidt, Paul, Gasthof, SchömbergerStr. 23
203 Schmidt, Willy, Kfm., Pfuhlstr. 27
475 Schober, Otto, Möbelfbr., Bahnhofstr. 25
259 Schöbel, Jos., Tischler, Alte Waldenb.Str. 3
336 Scholz, Dr., Arzt, Boberdamm 8
330 Scholz & Finke
353 Schubert, Franz, Mühle, Krausendorf.
228 Schubert, Osc., Schürzenfbr., Lademannstr. 10
232 Schultze, Paul, Buchhdlg., Markt 27.
208 Schulz, Jul., Töpfermstr., Langhansstr. 30
265 Schulz, Wilh., Klempner, Liebauer Str. 16
218 Schumann, Otto, Metalle, Richardsglück 2
338 Schwanitz, Wilh., Rechtsbüro, Waldenb.Str. 3
594 Schwarzer, Ad., Bäckermstr., Breitenau 19
285 Schwarzer, A., Zementwrfbr., Kreppelhofstr. 33
566 Seewald, Alfr., DAF.-Obmann, Reußend.Str. 1
450 Seiler, Osw., Kohlen, Hirschb.Str. 13
388 C. Skarabis & Sohn, Maschinen, Wallstr. 19
417 Sommer, Kurt, Kol.-W., Bahnhofstr. 2
458 Spiller, Ernst, Abfall., Waldenb. Str. 24
507 Staatl. Gesundheitsamt, Bahnhofstr. 18
520 Staatl. Kreiskasse, Wallstr. 41
474 Stache, Rud., Manufakturwaren, Markt 2
328 Stadt-Apotheke, Drischel, Apoth., Markt 30
586 Stadt-Sparkasse, Wallstr. 2/3
202. 243. 492 Stadtverwaltung Landeshut, Landeshut (Schlesien), Rathaus, Obertor 3
480 Städt. Ernährungsamt, Herb.Norkus-Pl. 3
314 Städt. Schlachthof, WaldenburgerStr. 22
402 Stanietz, Leo, Kleiderstoffe u. Seiden
427 Stock, Franz, Tiefbau, Schmiedeb.Str. 2
222 Strecker, Otto, Fleischwr., Bahnhofstr. 22
312 Strecker, Paul, Zementwrfbr., Hirschb.Str. 19
201 Süpke, Dr., R.-A. [N], Friedrichstr. 16
207 Tageblatt, Landeshuter, Wallstr. 38
297 Teichmann, E., Klempner, Waldenb.Str. 10
270 Teller, Dr. Ernst, Tierarzt, Schlachthof
509 Thams & Garfs, Wilhelmstr. 9.
273 Thulmann, Carl, Kol.-W., Gen.Fouqué-Str. 25
512 Tittel, Wilh., Sägewerk, Vogelsdorf 1
376 Trulley, Georg, Buchhdlg., Kornstr. 7
308 Tschirner, Paul, Kol.-W., Markt 19.
348 Tunkel, Dr. Paul, Arzt, Schömbergerstr. 32
361 Unger, Osk., Holzhdlg., Moltkestr. 3
327 Valentini, Rittergut Hartmannsdorf
202 Verkehrsverein Landeshut, Rathaus
546 Viehwirtschaftsverband, Verteilungsstelle
380 Vöcks, Otto, Bücherrev., Markt 1
306 Vogt, Alfred, Installation, Markt 4
241 Volkseilstätte (Kais.-Aug.-Vict.-), Nd.-Zieder.
230 Dieselbe, Stadtwaldweg 7
258 Volksbank Landeshut e. G. m. b. H., Bankgeschäft, Wallstr. 12. P Breslau 352
416 Wallisch Nf., J., Zigarren, Friedrichstr. 1
491 Wehner & Co, Kornstr.
292 Wehrmeldeamt, LiebauerStr. 19
354 Desgl., Wehrbez.-Offizier, LiebauerStr. 19
294 Weinhaus Traube, Langhansstr. 16
604 Weinhold, Heinr., Fleischerm., Kirchgasse 4
591 Wende, Jos., Elektromstr., Kirchstr. 2
207 Werner's Buchdruckerei, Armin, Wallstr. 38
522 Wieland, Paul, Bäckerei, Schmiedebergerstr. 7
369 Wike, Stanisl., Gasth., Reichhennersdorf 134
576 Winkler, Gustav, Branddir., Boberbrücke 5
333 Wirtsch.Gruppe, Ambul.Gewerbe, Moltkestr. 7
434 Witte, Reg.-Oberinsp., Boberbrücke 1
378 Wittwer, Wenzel, Schuhhaus, Wilhelmstr. 12.
351 Wohlfahrth, Erich, Major, Bismarckstr. 5
478 Woitschützke, R.-A. [N], Wallstr. 18
331 Woitschützke, R.-A. [N], Schloß Kreppelhof
500 Wolf, Alfred, Autoverm., Markt 23
325 Wolff, Willy, Bäckerei, Ziederstr. 19
409 Zahn, Fritz, Landwirt, HirschbergerStr. 7
407 Zaruba, Alfr., Landw., Ober Zieder
242 Zweckverbands-Berufsschule

Landin (üb. Rathenow) [Mark Brandenburg]

7 Bierhals, Max, Bäckermstr., Kriele
9 Gendarmerieposten, Dorfstr.
8 Homanner, J., Milchhdlg., Kriele
4 Rittergutsverwaltung Kriele-Landin
6 Roth, J., Forstmeister

Landl b. Thiersee (Tirol)

2 Erhard, Rudolf

Landorf b. Grenzhausen (Wartheland)

2 Amtskommissar
7 Domäne Willingen
3 Gendarmerieposten
9 Ostdt. Landbewirtsch.-GmbH, Betr. Land

Landsberg b. Halle (Saale) [Prov. Sachsen]

340 Abraham, Willi, C.T.-Lichtspiele
210 Aktien-Malzfabrik Landsberg, Landsberg bei Halle (Saale)
428 Amt Gütz, Amts- u. Gemeindevorst., Gütz
306 Amtsvorsteher Hohenthurm
425 Apel, Carl, Studienrat i. R., Bageritz
393 Apotheke Landsberg
333 Arnold, Curt, Bauer, Sietzsch
283 Barth, Fritz, Bauer, Gollma
388 Barth, Karl, Bauer, Doberstau
251 Barth, Kurt, Bauer, Doberstau
334 Barthel, Ernst, Schmiedemeister.
350 Berger, Kurt, Bäckermstr., Gollma
352 Bergmann, Karl, Bauer, Spickendorf
326 Beutel, Erich, Bauer, Zwebendorf
265 Beyer, Georg, Brauereivertreter.
230 Boecker, Rittergut, Queis, Post Reußen
282 Breitzke, Joseph, Mühle, Wölls, Gütz
363 Bruder, Paul, Fleischermstr., Gollma
442 Bühlig Nfl., Franz, Eisenwr.
284 Bürgermeister Gollma
397 Bürgermeister Landsberg
262 Busch, Louis, Sattlermstr., Möbelgeschäft.
426 Busse, Hermann, Fleischermstr.
389 Creutzmann, Curt, Bauer, Spickendorf
381 Denck, Alwin, Brennmat., Hohenthurm.
263 Deparade, Heinz, Bauer, Zwebendorf
372 Dürbeck, Rudolf, Getreide, Klitzschmar.
248 Ebelt, Kurt, Techniker, Gollma
406 Erpel, W., Zwebendorf
271 Eschke, Karl, Käserei, Sietzsch
369 Feuchte, Hugo, Fleischermstr.
334 Feuerwehr, freiw.
296 Fiedler, M., Amtsvorst., Zschernitz
404 Fischer, Otto, Bauer, Lohnsdorf
421 Franke, Fritz, Bauer, Queis
316 Friedrich, Rich., Friedrichs Erb., Klempnerei
213 Gasth. Gätz, Bes. Franz Henze, Gütz
241 Gasth. Lohnsdorf, Kurt Harke, Lohnsdorf.
328 Gasth. Neumann, Karl Vieritz, Hohenthurm
293 Gasth. Petersdorf, Curt Schulze, Gütz
312 Gasthaus Queis, K. Grauert, Queis
375 Gasthaus Ratskeller, Ernst Braatz
396 Gasth. zum Sattelhof, Fr. Schulze, Klepzig
348 Gasth. Zschernitz., Inh. Erich Stiehler
395 Gasthaus „Zu den drei Schwänen
408 Gasth. Goldener Löwe, W. Ruprecht
410 Gasth. Klitschmar, O. Schneider
346 Gasth. Reinsdorf, W. Ritter
446 Gasthof Wolls, Erich Klemm, Gütz
291 Gehres Gasth., Hohenthurm.
315 Geisler, Wilh., Landwirt, Spickendorf.
221 Gemeinde Queis, Bürgermstr.
373 Gendarmeriegruppenposten Reinsdorf
338 Gendarmerieeinzelposten Bageritz
297 Gendarmerieeinzelposten Doberstau
376 Gendarmerieeinzelposten Hohenthurm
418 Gendarmerieeinzelposten Zwebendorf
349 Genscher, Arthur, Bauer, Klepzig
392 Gödicke, Rud., Elektromstr., Lohnsdorf
204 Goldstein, Paul, Elektrotechn. Fbr., Gollma
371 Golf, Georg, Bauer, Gütz
267 Gradl, Hugo, Fleischermstr., Gollma
284 Gradl, Kurt, Elektrotechnik, Gollma
405 Groh, Joh., Buttergroßhdlg., Klepzig
332 Große, Paul, Glaserei.
415 Grunewald, Walter, Baugeschäft.
325 Gude, Hermann, Kol.-W., Zschernitz.
364 Gutsverwaltung Petersdorf, Gütz
240 Haake, Kurt, Bauer, Gollma
206 Haberland, Walter, Rittergut Zschernitz
215 Häder, Willi, Amtsvorst., Queis
367 Hänßel, Oswald, Bauer, Torna
394 Hartick, Martin, Bauer, Bageritz
327 Hartmann, Max, Bauer, Klepzig
302 Hartung, Kurt, Bäckermstr., Reinsdorf.
317 Hedel, Hermann, Lebensmittel
322 Heinroth, Kurt, Bäckermstr.
301 Helbing, Willy, Bauer, Lohnsdorf
358 Hellwig, Fritz, Drogerie
331 Henze, Frdr., Wirtschaftsführer, Zschernitz
288 Henze, Otto, Maurermstr., Klitschmar.
285 Hesse, Dr. Johann, Tierarzt.
222 Heßler, Rich., Geschäftsf., Hohenthurm
398 Hewald, Otto, Bauer, Bageritz
365 Gebr. Hinsche, Spedition.
216 Holzweißig, Willi, Dachdeckermstr.
448 Industriegas AG Berlin, Hohenthurm
295 Jacob, Rich., Bäckermstr., Sietzsch
413 Jänicke, A., Bauer, Bageritz
307 Jungmann, Paul, Gärtnerei.
223 Käsemodel, Dr., Arzt
243 Kalmus, Erich, Kolonialwaren
220 Knappschaftskrankenhaus Carlsfeld
298 Köchlin, Franz, Baugesch., Queis
313 Köckeritz, Franz, Baugeschäft, Hohenthurm.
336 Körnicke, Max, Schlossermstr.
303 Koßmann, Kurt, Bauer, Zschernitz
208 Kreis- u. Stadtsparkasse Delitzsch
268 Kürbis, Karl, Lebensmittel, Hohenthurm
444 Kups, Otto, Maurer- u. Zimmermstr.
257 Ländl. Spar- u. Darlehnskasse eGmbH
420 Laise, Emil, Kfm., Gollma
447 Landkraftwerke Leipzig AG, Gollma
247 Lehmann, Heinrich, Bauer
207 Lücke, H., Landwirt, Rittergut Gollma
351 Luther, Bahnhofswirtschaft
424 Mähnert, Curt, Bauer, Bageritz
287 Mähnert, Willy, Bauer, Sietzsch
354 Markisch, August, Bauausführ., Hohenthurm
294 May, G., Dachdeckermstr.
387 Meißner, M., Bauer, Zschernitz
218 Meißner, Rich., Getreide, Klitschmar
246 Messerschmidt, Willy, Klempnerei, Lohnsdorf
232 Meyer, Marie, Bäuerin
265 Mitteldeutsche Engelhardt Brauerei AG
341 Möritz, Emil, Bauer, Sietzsch
308 Möritz, Otto, Baugeschäft, Gollma.
264 Mohs, Wilhelm, Deutsches Haus
244 Nickel, Rudolf, Viehhdlg.
400 Nietzschmann, H., Getreide
277 Nissen, Dr. Walther, Zahnarzt
438 Nitzschke, Otto, Schumachermstr.
275 NSDAP, Ortsgruppe Landsberg
324 Dieselbe, Ortsgruppe Zwebendorf
260 Oehlicker, Kurt, Bauer, Lohnsdorf
258 Pfarramt, Evang., Hohenthurm
245 Pfarramt Gollma
355 Pfarramt Gütz-Spickendorf, Gütz
274 Pfarramt Klepzig
414 Pfarramt Sietzsch
330 Pfarramt, Superintendentur Landsberg
356 Pfarramt Zschernitz
256 Pferdeversicherungsverein Weise
361 Pichowiak, Richard, Lichtspiele, Gollma
379 Pitzschk, Karl, Bauer, Gütz
236 Pitzschk, Kurt, Bauer, Torna
386 Pretzsch, Otto, Fleischerei, Gollma
382 Rackwitz, Ella, Bäuerin, Reußen
237 Reichsbahn Bahnhof Hohenthurm.
235 Reichsbahn Bahnhof Klitschmar.
234 Reichsbahn Bahnhof Reußen.
214 Reichsbahn Güterabfertigung Landsberg.
401. 300 Reichspost, Postamt, Vorsteher
321 Reinhardt, Arno, Landmasch., Hohenthurm
304 Reißhauer, Kurt, Bauer, Gollma
431 Richter, Fritz, Gärtnerei, Gollma
276 Richter, Paul, Fleischermstr.
242 Richter, Rudolf, Landwirt, Reußen
203 Rittergut Hohenthurm.
205 Röder, Arthur, Bauer, Zschiesdorf
380 Röhrig, M., Pfarrer i. R., Spickerndorf
370 Schaaf, Rich., Bauer, Sietzsch
305 Schäfer, Dr. Hans, Arzt
368 Scharf, Arthur, Bauer, Klitschmar
278 Scharf, Oskar, Bauer, Klitschmar
255 Schlegel, Otto, Bauer, Gollma
378 Schleicher, Friedr., Abdecker, Klitschmar
253 Schmeißer, Wilhelm, Bauer, Torna
270 Schmidt, Emil, Fabrikdirektor
384 Schmidt, Otto, Tiefbau, Sietzsch
337 Schmidt, Rich., Fuhrgesch., Sietzsch
443 Schöttge, Walter, Handelsvertr., Klitschmar
422 Schröter, Karl, Autovermietung
320 Schützack, Otto, Viehhdlg., Hohenthurm
357 Schunke, Hildemar, Landwirt, Gollma
254 Seifert, Paul, Bauunternehmer.
397 Stadtverwaltung
292 Sternen-Brauerei Schkeuditz GmbH, Niederl.
345 Strauß, Otto
374 Teiner, Friedr., Lehrer, Zschernitz
416 v. Thermann, Frhr., Botschafter, Gollma
377 Thieme, Albert, Landwirt, Gütz
212 Thieme, Albert, Landwirt, Gütz
286 Thieme, Erna, Sietzsch
201 Thimey, Carl, Rittergut Reinsdorf.
318 Thormann, Fr. u. P., Dampfpflugunternehmer
261 Trute, Curt, Bauer, Reinsdorf
272 Verbrauchergen. Gollma-Landsberg eGmbH
362 Dies., Lager Sietzsch
403 Dies., Lager Gollma
430 Volkland, Walter, Bäckermstr., Queis
252 Volksbank Gollma eGmbH
231 Vorster, Walter, Landwirt, Düringsdorf
390 Wald, Reinhold, Getreide, Gollma.
290 Walther, Franz, Buchdruckerei.
445 Wasserwerk Landsberg
335 Weber, Kurt, Kolonialwr.
353 Weidner, Kurt, Schmiedemstr., Spickendorf
385 Werner, Kurt, Bauer, Gollma
423 Wernicke, Friedr. Bauer, Sietzsch
323 Wittig, Max, Maurermstr., Sietzsch
228 Wolter, Richard, Öle, Hohenthurm
280 v. Wuthenausche Gutsverwaltung
383 Zeising, Minna, Kolonialwaren
314 Zschäckel, Sattlermstr.
427 Zscheyge, Paul, Gasthof, Gollma
366 Zuckerfabr. Landsberg m. b. H.

Landsberg (Lech) [Bay.]

14 Abele, Georg, Viehhdlg., Nockerstr. 15
107 Adolf-Wagner-Schulheim, Schule
305 Dieselbe, Heim
369 Allg. Ortskrankenkasse, Nebenstelle
36 Amtsgericht Landsberg.
320 Andernach-Hof, Ewald Andernach
240 Anwander, Hans, Schlosserm., Salzgasse 119
229 Arbeitsamt, Ad.Wagnerstr. 296
375 Arbeitsgemeinschaft Salzburg-Pinzgau, Baustelle, Kaufering
377 Arbeitsgemeinschaft Zimmerer-Innung
319 Arnold, B., Schreinerm., Helfenst.Str. 424
284 Auer, Charl., Hebamme, Sonnenstr. 3
25 Bach, Konrad, Kreisoberinsp., Hauptpl. 8
255 Bader, Franz, Bahnhofswirt, Ad.HitlerStr. 11
65 Bauer, Jos., Kohlenhdlg., Spöttingstr. 34.
259 Bauer, K. u. R., Limonadenfbr., Erpft.Str. 14
335 Bauleitung Kaufering der D.A.G.
38 Baugesellschaft C. Kallenbach u. Bauvereinigung GmbH
301 Baumann, Karl, Möbel, Hint.Mühlg. 209
111 Bayerische Hypotheken- und Wechsel-Bank, Ludwigstr. 168a
222 Bayerische Pflugfabrik AG
17 Bayerische Vereinsbank, Hauptpl. 8
135 Bayer. Warenvermittl. ldw. Genossenschaft
49 Beck, Ludwig, Radio, Hauptpl. 177
133 Fridolin Betz & Co, Kempten
332 Bezirksfürsorgeverband, Hauptpl. 6
359 Bezirkszollkommissariat, Ad.Hitler-Str. 9
114 Blätz, Fr., Schlossermstr., Ht. Anger 313
358 Boswau & Knauer AG, Baubüro
166 Brand, Peter, Wollwaren, Hauptplatz 181
257 Brandner, Karl, Amt f. Volkswohlf., Penzing
231 Brandversicherungsamt, Museumstr. 12
370 Braun, Philipp, Fabrikant, Arnoldstr. 5
68 Braun & Welker, Kol.-W., Herkomerstr. 111
267 Brenner, Jos., Heilprakt., Hint.Anger 338
362 Broeren, Albert, Oberstltn., Köglerstr. 3
202 Degele, Ludw., Gasthaus, Herkomerstr. 73
86 Deible, Alfons, Konditorei, Herkomerstr. 113
313 Deutsche Bau-Akt.-Ges., Baustelle Kaufering
219 Dilly, Ant., Gartenbau, A.Hitlerstr. 35
160 Dinges, Wilh., Limonadenfbr., Roßmarktpl. 192
80 Drexl, Adalbert, Ziegeleibes., MünchenerStr. 13
172 Eberl, Joh., Metzgermstr., Salzgasse 121
83 Egger, Fr. X., Buchb., Hauptpl. 174
225 Ehelechner, Hans, Friseur, Ludw.Str. 172
6 Ehelechner, L., Schlosserei, Schlossergasse 375
265 Ehelechner, Xaver, Bäckerei, Ad.Hitlerstr. 17
170 Eisele, Ed., Autofuhrw., Kühlmannstr. 7
263 Emmert, Wilh., Autorepar., SandauerStr. 251
158 Enthart, Matth., Schweinehdlg., Kaufering.
58 Enzer, Joseph, Drogen, Vorderanger 211
203 Erhardt, Jak., Bücherrev., Hinteranger 331
383 Esterer, Maria, Hebamme, Kaufering
282 Ettmayr, Anton, Gerbermstr., Bergstr. 489
77 Ettner, Johann, Gartenbau
251 Fahrenschon, Elf., Hebamme, Ad.Hitler-Str. 1
315 Faulhaber, Karl, Major
244 Feichtmaier, Karl, Pferdemetzger, Hofgr. 478
76 Feistl, Fritz, Kolonialwaren, Bergstr. 430
237 Fischer, Ernst, Wandbelag, Vorderanger 210
152 Forstamt, staatl, Landsberg
23 Forstverwalter Kaufering
246 Frank, Johann, Bürgermstr., Penzing
48 Frank, Karl, Buchdruckerei
117 Frick, Dr. Jos., Tierarzt, A.Hitlerstr. 3a
285 Fritzenschaft, Jos., Möbel, Vorderanger 284
121 Fünfer, Joh., Fbrkt., Adolf Hitlerstr.
102 Fünfer & Spindler, Käse, Herkomerstr. 111
177 Gasthof Nonnenbräu, L.Riemerschmid Ww.
261 Gaststätte Schloßberg
46 Geisenhof, M., Sägew., Sandauervorst. 70
212 Gemeinde Erpfting b. Gastw. Jos. Zendath
339 Gemeinde Penzing
45 Gendarmeriehauptstation.
374 Gendarmerie-Kreisführer, Ad.Hitler-Str. 33
161 Gesundheitsamt, Staatliches, Hauptpl. 148
306 Gießler, Herm., Glas, Vord.Anger 211
62 Giggenbach, Wilh., Seiler, Herkomerstr. 115
290 Glasbrenner, F., Kantine
19 Glocke, Gasthof zur, Herkomerstr. 111
109 Götz, A., Fachber. f. Gartenbau, Malt.Str. 425
27 Götz, Hans, Obst, Hauptplatz
75 Gröber, Hch., Masch.-Fbr., Salzg. 137
105 Gröner Joseph, Kol.-W., Ludwigstr. 157
381 Gschwill, Jakob, Gastwirt, Kaufering
101 Hagg, Wilh., Bäckermstr., Vorderanger 223
35 Haggenmiller, Dr. Siegfr., Arzt, Hauptpl. 175
16 Haggenmüller, Lucian, Eisenhdlg., Hauptpl.151
129 Haggenmüller, Max, Spenglerm., V.Anger 282
333 Haggenmüller, Max, Spielwr., Hauptpl. 153
112 v. Harsdorf, Gerh., Freih., Gutsverw., Riedhof
188 Hartmann, Dr. Siegfr., Zahnarzt, Herk.Str. 114
264 Hartpapierindustrie Ph. Braun, Augsb.Str. 6
384 Heber, Dr., Zahnarzt
54 Hecht, Hans, Bekleidung, Vord.-Anger 207
53 Heckmaier, Michael, Kratzerkeller, Ad.Hitler-Straße 59
69 Heimerer, Ant., Möbelhaus, Herz.Ernst-Str. 181
342 Heitzer, Franz, Baugesch., Baust. Kaufering
303 Helmstädter, Gustav, Dentist, HerkomerStr. 31
349 Hieber, Fritz, Spenglerei, Hinteranger 307
194 Hirschbeck, J. A., Photogr., Ludwigstr. 156
353 Hochtief AG, Baustelle
70 Höfler, Benedikt, Gastw., Schwifting
55 Höglauer, Dr. Alfred, R.-A., Hauptpl. 4
147 Hofberger, Anton, Gastw., Augsb.Str. 13
298 Holzhauer, Matth., Bäckerei, Penzing
329 Holzmann, M., Papier
329 Holzmann, O., Chorregent
44 Holzmüller, Jos., Metzger, Herkomerstr. 82
10 Hotel Goggl, Herkomer Straße 20
79 Hotel Zederbräu, Gg. Hösl, Hauptpl. 155
5 Hubbauer, Dr., Notar, Hauptplatz 175
153 Huber, Hans, Farben, Hint.Anger 325
(51) Iglinger Keller
124 Jemüller, Hans, Kol.-W., Vorderanger 281
289 Jetzelsberger, Heinr., Autoverm., Hauptpl. 148
217 Kaiser, Kurt, Autoverm., Münchnerstr. 22
181 Kammereck, Gg., Manuf.-W., H.ErnstStr. 179
209 Keil, Seb., Metzgerei, Vord. Anger 229
200 Kemeter, Ulrich, Mietauto, Bergstr. 418
151 Kiechle, August, Molkerei, Bergstr. 441
115 Kiener, Hans, Versicherungen, Hauptplatz 153
108 Kies-, Sand- u. Schotterwerk Kaufering (Inh. Xaver Riebel)
56 Jakob Kink & Co., Holzhandlung, Museumstr. 266 P München 4287
119 Kirmair, Andr., Metzger, Ad.Hitler-Str. 39
9 Kleider-Appel, Bekleidung, Ludwigstr. 159
40 Klostergutsverwaltung, Münchnerstr. 11
198 Knoll, Xaver, Fleischwrfbr., Hauptpl. 4
236 Kohler, Fritz, Autorep., Ad.Hitlerstr. 41
233 Kolbeck Dr. Rud., Zahnarzt Ludwigstr. 163
295 Koller, Fr. Xav., Farben, Herk.Str. 14
378 Konitzky, Edgar, Major, Hindenburgstr. 3
314 Korte & Vogel, Tiefbaugeschäft
2 Krankenhaus, Städt., Lechstr. 255
310 Krenz, Paul, Hauptmann
186 Krötz, Erhard, Glasermstr., Bergstr. 402
197 Kühnell, Hans, Lebensm., Ludwigstr. 170
367 Kugelmann, Fritz, Bekleidung, Hitlerstr. 2
164 Künstlergilde Landsberg (Lech)
308 Kunzlmann, Jos., Transporte, Ludw.Str. 165
63 Laber jr., K., Gemischtwaren, Bergstr. 394
123 Landersdorfer, Jakob, Mineralwasserfbr., Vord.Mühlg. 190
12 Landrat Landsberg
61 Landsberger Verlagsanst. M. Neumeyer
57 Landwirtschaftl. Kreislehranstalten
283 Landwirtsch.-Außenstelle Schongau
351 Landwirtschaftsstelle, Malteserstr. 425
294 Lautenbacher, Jos., Kol.-W., Münchn.Str. 2
28 Lechle, Michael, Metzgerm., Bergstr. 407
185 Lechle, Niko, Gastw., Hauptplatz 176
331 Leitenstorfer & Brey, Baugeschäft
215 Lenz, Karl, Gitterfbr., v.Epp-Platz 382
368 Lenz & Co, Südd. Bauges. mbH, Kaufering
204 Lichtenstern, A., Zimmermstr., Münch.Str. 9
272 Loy, Ludwig, Kolonialwaren
110 Luisenhof, J. Schmidt, Ummendorferstr. 3
66 Martin u. Fritz Lutz, Baugesch., Schong.Str. 2
201 Lutzenberger, Thomas. Friseur, Herkomerstr.111
276 Maier, Adalbert, Oberleutnant
51 Maldeghem'sche Rentenverw., Gräfl., Igling
214 Maltheserapotheke, Ritter v. Epp-Platz 169
159 Manhart, Karl, Bäckerei, Herkomerstr. 116
182 Marien-Apotheke, Gg. Schuster, Hauptpl. 146
192 Martin, Carl, Molkerei, Ludwigstr. 165
122 Matheis, Gg., Gasthof, Bergstr. 453
18 Maurer, Max, Baugesch., Vord. Mühlgasse 187
130 Mayer, Hans, Mech.-Werkst., BuchloerStr.
156 Mayr & Holl, München, Baust. Kaufering
90 Mayrock, Jos., Gastw. z. Rößle, Kaufering
337 Mehringer, Karl, Blindenwerkstätte, Schlossergasse 387
232 Meier, Fritz, Güterverkehr, Limonig. 278
307 Merkle, Karl, Schneiderei, Hauptpl. 12
11 Messungsamt Landsberg, v. Kühlmannstr. 3
120 Meyding, Eugen, R.-A., Hauptpl. 150
47 Mittelstetten, Gutsverwalt., Mittelstetten
168 Müller, Dr. Arthur, Arzt, Kühlmannstr.
220 Müller, H., Friseur, Herkomerstr. 81
21 Hyazinth u. Alb. Neubrand, Öfen, Hauptpl. 9
113 NSDAP., Kreisltg., Ad.Hitler-Str. 1
243 Dies., Kriegsopferversorgung, Iglingerstr.
98 Dies., NSV., Ortsgruppe, Hint.Anger 341
357 Dies., NSV.-Kindergarten, Lechstr. 198
277 Dies., Hitler-Jugend, Bann 325, Hauptpl. 6
84 Dies., NS-Reichskriegerbund, Bergstr. 406
226 Nützel, A., Eisengießerei, Kaufering

176 Nützel, Hans, Landmasch., SandauerStr. 247
138 Obermayer, Gg., Schrein., Engl.Garten 12
184 Oberndorfer, Dr. Julius, Arzt, Ad.Hitler-Str. 2
94 Ortskrankenkasse Landsberg, H.Ang. 332
146 Park-Café, Olga Eberth, Ad.Hitlerstr. 58
139 Paulus, Gg., Dentist, Roßmarkt
210 Pentenrieder, Hans, Gasth., Hauptpl. 148
228 Pfannenstiel, Johann, Obst, Bergstr. 410
211 Pfarramt Erpfting
137 Pfarramt Landsberg, Ev.Luth., Kühlmannstr.
296 Pflanz, Karl, Schuhwr., Vord.Anger 271
183 Pfletschbräu Gasthof, Gumbiller, Bergstr. 488.
175 Pfletschbräukeller, Weilheimerstr. 3
8 Popp, Aug., Gen.-Vertretung, Windach a. A.
300 Prell, Hans, Schneiderei, Hauptpl. 150
50 Pschorr, Jos., Tierarzt, Kratzergarten 73—74
42 Rader, Hans, Schreinermstr., H.Anger 328
148 Rainer, Jos., Kaufmann
262 Rampp, Eschenlauer & Co, Elektro- u. Radio
340 Reich, Josef, Fahrzeugbau, Museumstr. 4
178 Reichsbahn, Bahnhof Epfenhausen
13 Reichsbahn, Bahnhof Landsberg
297 Dieselbe, Güterabfertigung Landsberg
245 Dieselbe, Bahnhof Kaufering
95 Reichsfinanzverwaltung, Finanzamt
179 Dieselbe, Zollamt Landsberg
321 Reichsluftschutzbund, Neue Bergstr. 6
126 Reichspost, Postamt
334 Reichsstelle f. Getreide, Lagerhalle Kaufering
281 Reinlein, Dr. Frieda, Zahnarzt, Hauptpl. 153
316 Riebel, Xaver, Baugeschäft, Mindelheim
37 Rieder, August, Spedit., Spöttingerstr. 4
330 Rieder jun., August, Spedit., Hauptpl. 174
88 Rölle, Xaver, Metzgermstr., Ludwigstr. 158.
280 Roithmaier, Jos., Schulrat, SpöttingerStr. 11
96 Rupfle, Dr., Arzt, Spöttingerstr. 13
366 Saar-Bauindustrie AG, Baustelle
165 Salcher, Vitus, Leder, Hauptplatz 13
71 Schamper, Ludwig, Metzger, Vorderanger 285
73 Scharold, Hans, Bäcker, Vorderanger 276
26 Scheucher, Mark., Elektroinst., Bergstr. 415
196 Scheurer, Wilh., Militärkant., Ad.Hitler-Str. 55
106 Schießl, Ant., Malermstr., Museumstr. 3
317 Schindler, Herm., Gartenbau, Ad.Hitler-Str. 9
169 Schindler, Max T., Gärtner, HerkomerStr. 22
52 Schmelcher, Th., Kaminkehrer, V.Anger 236
164 Schmid, Dr. Emil, Tierarzt, Spöttingerstr. 1
293 Schmid, Peter, Install., Vord.Anger 282
309 Schmid, Xaver, Malermstr., Hint.Mühlg. 209
234 Schmid, Xaver, Schmied, Engl.Garten 10
39 Schmidt, Dr. Franz, Arzt, Kühlmannstr. 1
171 Schneider, Georg, Bäckerei, Hinteranger 341
268 Schönberger, Jos., Schlosserei, Bergstr. 412
162 Schreiber, A., Nähmasch., Ludwigstr. 162
162 Schreiber, Fanny, Damenhüte, Ludwigstr. 162
235 Schrem, Karl, Direktor, Frühlingstr. 1
173 Schuster, Frz., Metzgermstr., Bergstr. 492
372 Schuster, Ludwig, Eisenwr., V.Anger 280
239 Schwaiger, Jos., Landwirt, Marienhof
140 Schweyer, Andr., Getreide, Weilheimerstr. 8
180 Schweyer, Hans, Gasthaus z. gold. Stern
213 Sedelmayr, Ferd., Uhren, Vorderanger 268
3 Send, Markus, Gasth. z. Oberfeigerlkeller.
338 Sepp, Fr. X., Steinmetzmeister
260 Siefert, Max, Färbermstr., Ad.Hitler-Str. 42
254 Siemens-Bauunion GmbH, Baustelle
91 Spanner, Karl, Baugesch., Schweighofstr. 1
242 Spitalgut Pössing
187 Sporer, Otto, Polstermöbel, HerkomerStr. 89
67 Sporthaus Peter, Zweiggesch., Schlosserg. 376
20 Spring, Herm., Schreinermstr., Weilh.Str. 1
31 } **Stadt Landsberg**
32 } **Verwaltung, Fernsprechzentrale**
1 Stadtpfarramt. kath., Bischof-Rieggstr. 26
87 Stadtpfarramt, Kath., Ludwigstr. 167
59 Stadtwaldhof, Clauß
30 Städt. Elektrizitäts- u. Wasserwerk
22 Städt. Werke, Transformat.-Stat., Augsb. Str.
43 Staffinger, Jos., Spediteur, Vorderanger 239
85 Stark, Hch., Schuhlager, Herkomerstr. 104
376 Steindl, E., Straßenbau, Baustelle
346 L. u. K. Steinmüller, Bauleitung, Kaufering
311 Stiedl, Xaver, Wohlfahrtskantine, Fliegerhorst
78 Stöhr, Adolf, Kommerzienrat, Kaufering
89 Stork, Jos., Viehhandlung, Ad.Hitlerstr. 35
93 Strafgefängnis
287 Straßenbau AG München, Baust. Kaufering
33 Straßenmeisterstelle, Schrannenstr.
207 Straßer, Jos., Install., HerkomerStr. 87
278 Strobl, Erh., Molkerei, Vorderanger 261
118 Strobl, Franz, Bauer, Malteserstr. 445
189 Strobl, Max, Kraftfahrzeuge, Hinteranger 310
72 Süß, Martin, Gasthof, Vorderanger 208
195 Sutor, Joseph, Photograph, Hauptplatz 11
34 Suyter, Josef, Mühlbes., Roßmarkt 195
92 **Täumer, Robert, Ausführung von Dachdeckungsarbeiten — Isolierungen, Blitzschutzanlagen, Lechstraße 256**
350 Tatzkow, Hans, Masseur, H.Anger 328
354 Tauscher, Engelb., Kinderwagen, V.Anger 275
154 Tauscher, Jos., Betten, Vorderanger 185
216 Thum & Harder, Schreinerei, Ad.Hitler-Str. 51
128 Tremmel, Hans, Eier, Ad.Hitler-Str. 59
304 Trucksäß, L., Tiefbau, Kaufering
7 Tuch-Appel, Tuchversand, HerkomerStr. 83
256 Ueth, Georg, Mehl, Sandauerstr.244
218 Unsöld, Oskar, Filmtheaterbesitzer
125 Verza, Gg., Schreibwaren, Hauptplatz 10
250 Volkmann, Leiter, Hauptplatz 1
238 Vollmaier, Aug., Wasenmstr., Schwaigh.Str. 16
104 Wagner, Herm., Metzgerei, H. Anger 337
116 Wagner, Kaspar, Mietauto, Klösterl 55
142 Wagner, M., Straßenbau, Leitung Kolhöfer, Museumstr. 3
64 Waitzingerbräu AG, AugsburgerStr. 13
191 Wallner, Karl, Gasthof, MünchenerStr. 1
157 Weber, Otto, Bazar, Hauptpl. 7
4 Weckerle, Karl, Lebensm., Vorder-Anger 262
41 Wehrmacht, Standortvermittlung
302 Dieselbe, Gerätelager
143 Dieselbe, Heeresbauamt I, Baultg., Zehnerw.
41 Dieselbe, Heeresverpflegungs-Hauptamt
304 Dieselbe, Offiziersheim Art.-Kas.
273 Dieselbe, Fliegerhorst
275 Dieselbe, Offizierskasino
286 Dieselbe, Kantinenverw.
208 Dieselbe, Wetterwarte
224 Weinstock, Reinh., Direktor, Museumstr. 10
29 Weishaupt, Franz, Kunstm., V.-Mühlg. 188
363 Welcker, Oberst, Köglerstr. 1
325 Wiedemann, Landsberger Fischhalle
227 Wild, Otmar, Restaur., Kaufering
163 Winklhofer, Johann, Kommerzienrat.
292 Wohlfahrt, Karl, Malergeschäft
193 Zehnerhof, H. Beck, Dipl.-Landw., Zehnerw. 3
167 Zettl, Gg., Likörfabrik, Herkomerstr. 88.
206 Zimmermann, Max, Bäckerei, Herkomerstr. 24
190 Zink, Maria, Kol.-W., Ad.Hitlerstr. 54½
174 Zirnheld, Aug., Kol.-W., Herkomerstr. 23
155 Zirnheld-Dürr, Café, Bergstr. 400
247 Zwinger, Jos., Bäckerei, Hinteranger 336

Landsberg (Oberschles.)

152 Abraham, Hotel Reichsgrenze, Grenzwiese
160 Amtsgericht
136 Apotheke (Inh. J. Plener). Ring.
179 Arbeitsamt Kreuzburg, Grenzwiese
185 Borger, Heinrich, Gasth., Wiesbach
183 Borsig, Karl, Kfm., Paulsdorf
143 Braguila. Dampfmühle.
188 Brennerei-Genossenschaft, Neudorf, eGmbH
171 Brennerei-Genossensch., Paulsdorf
148 Bresler, Kurt, Gasthaus, Hartwigsdorf
107 Drapatz, Autoverleih
164 Försterei, (Ober-), Josefsberg
113 Försterei (Revier-), Forstfelde
196 Gemeindeverwaltung Paulsdorf, Josefshöhe
175 Gendarmerie-Abt. Landsberg
178 Gendarmerie-Gruppenbereich Landsberg, Braustraße 3
141 Haselbach-Bierniederlage
195 Hontscha, Beate, Gastw., Pitsch.Chaussee
144 Horny, Fritz, Maurermeister
166 Hübner, Landwirt, Forstfelde
122 Jockel, Karl, Gut Josefshöh
131 Kansy, Droppala, Elektr. Anlagen, Zweigg.
139 Kath. Pfarramt
186 Kersten, J., Schornsteinfeg., Rosenb.Str. 10
147 Klimek, Oswald, Gasthausbes.
168 Kosmol, Paul, Kaffeeniederlage
146 Kreis-Altersheim
114 Kreisbahnhof Landsberg, Oberschl.
130 Kreisbahnhof Grenzwiese
130 Derselbe, Güterabfertigung
167 Kreissparkasse zu Rosenberg, Nebenst.
145 Kurka, Fritz, Arzt, Ad.Hitler-Str. 22
184 Landjahrlager Grenzwiese
197 Landjahrlager Wiesbach
163 Lasik, Jos., Bahnhofswirtsch., Grenzwiese
226 Lindhofer, W., Kol.-W., Grenzwiese
205 Meinert, Clemens, Fleischbesch., Wiesbach
159 Michalek, Gasthausbes., Kreuzhütte
108 Missling, Anna, Hebamme, Mühlstr. 1
117 Molkereigenossenschaft eGmbH
121 Mühlsteff, Alfr., Maurermeister
173 Namsler, W., Destill., Ring 15
198 Neugebauer, H., Bauklempnerei
158 Nitsche, Dr. Alfred, Tierarzt
124 Nowak, Karl, Schnittwaren.
170 NSDAP, NS-Volkswohlfahrt, Ortsgr.
125 Pasewald, Ernst, Paulsdorf
128 Penkalla, Gerh., Modewr., Rosenb.-Str. 1
155 Penz, Hugo, Dentist
116 Piegsa, Karl, Kolonialwaren
153 Pietrulla, August, Konditorei. Ring 3.
229 Pietsch, Klara, Gasthaus, Ring 13
149 Poloczek, A., Ausflugslokal, Josefshöh
157 Prauser, Richard, Wurstfabrik
135 Raczek, Gutsbes., Forsthaus
110 Reichsarbeitsd. weibl. Jugend 4/52, Grenzwiese
180 Derselbe 5/52, Paulsdorf
102 Derselbe, Abteilung 7/122, Rosenberger Str.
210 Reichspost, Postamt
123 Schramm, Walter, Restgutsbes., Kreuzhütte
142 Skupin, Wilh., Getreide.
169 Solarek, Stanisl., Viehhdlg., Fürstl. Brauerei
138 Sorowka, Kol.-W., Rosenb.Str. 6
140 Stadtkrug P. Gaida
115 Stadtverwaltung Landsberg
132 Sudendey, Th., Bauer, Wiesbach
172 Oberlandwerk Oberschlesien AG, Ring 8
127 Vogel, G., Gärtnerei
165 Walta, G., Getreide
119 Weber, Wilh., Konditorei, Rosenb.Str.
118 Wiechers, Jos., Gut Hoheneiche
182 Wiener, Anton, Möbel, Bestattungsgesch.
176 Zydek, Lehrer, Forstfelde

Landsberg (Ostpr.)

304 Amtsgericht Landsberg.
281 Angrick, Paul, Bauer
240 An- und Verkaufsgenossenschaft eGmbH
261 Bartsch, Paul, Gartenbau, Mehlsackerstr. 107
287 Berufschaftsdienstleit. i. Deutschen Roten Kreuz
266 Bittcher, Otto, Fleischwr., Schloßstr. 51
347 Blaedtke, jr., Ferd., Bauer, Glandau
290 Block, Paul, Autofuhrbetr., Hindenburgstr. 7b
308 Böhm, Otto, Wagenbau.
264 Bortz, Fritz, Fleischbeschauer, Eichen
317 Bortz, Gottlieb, Bauer, Grünwalde
318 Bortz Richard, Bauer, Grünwalde
319 Bortz, Robert, Bauer, Grünwalde
251 Brandt, Rob., Bes., Pr.-Eylauerstr. 176
234 Brauerei Ponarth AG, Hindenburgstr.
339 Brauerei Schönbusch, Mehlsacker Str. 98a
328 Bukowski, Adolf, Fleischerei
241 Charisius, Rittergutsbes., Wangnick.
268 Czarnetta, Otto, Lastautofuhrbetrieb
288 Derday, Walter, Fleischermstr., Poststr. 159
250 Dunkel, Helene, Gastwirt, Hoofe
237 Eggert, Ernst, Maschinenbauanstalt.
239 Evangel. Pfarramt Eichhorn
279 Evangel. Pfarramt, Gr. Peisten
225 Evangel. Pfarramt Landsberg
201 Feige, R.-A. [N]
313 Feuerabend, Paul, Schuhwaren
331 Fischer, Albert, Fleischermstr., Mühlenstr.
337 Fischer, Wwe. G., Kfm. Poststr 157
348 Fligge, Kurt, Bäckerei, Mühlenstr. 143
221 Förster, Bauer, Paustern
284 Folger, Dr. Friedr., Tierarzt, Hindenburgstr. 5
254 Forsthaus Landsberg
216 Frommer, Landwirt, Weskelm
276 Fuhg, Hebammenschw., Bahnhofstr.
336 Gendarmerie-Abteilung
302 Gendarmerie-Amtsführung Landsberg
292 Gabowski, Autovermietung
326 Graw, Landwirt, Hoofe
258 Großmann. Rud., Kol.-W., Bahnhofstr.
253 Günther, August, Bahnhofswirtschaft
365 Gutzeit, Max, Bäckerei
303 Harder, Landwirt, Grauschienen.
355 Hantel, Arthur, Gastwirt, Glandau
272 Hecht, Carl, Kol.- u. Eisenwr., Markt 64
325 Hein, Bauer, Papperten
293 Hempel & Lakeit, Kraftfahrzeuge
364 Herrmann, Hugo, Viehverteiler
305 Hotel Deutsches Haus, Hofstr. 14
238 Hotel Landsberger Hof, Poststr.
218 Hotel Wichert. Markt
245 Geschw. Huhn, Landwirtsch., Schönwiese
344 Jank, Hebammenschwester, Töpferstr. 120
269 Kabbert, Fleischer, Hofstr. 15
346 Kahnau, E., Elektromstr., Mühlenstr. 39
350 Kameradschaftslager Halbendorf
233 Kannappel, Rob., Gärtnerei
257 Karusseit, Gert, Eisenhdlg., Hofstr. 14
273 Kath. Pfarramt Landsberg
291 Kerwien, Ewald, Häute
274 Kewitz, Frz., Steinsetzmstr., Töpferstr.
255 Kirstein, Otto, Bekleidung, Schloßstr. 47
246 Kluke, Max, Sägewerk
260 Knorr, Franz, Kol.-W., Bartenst.Str. 199
202 Knorr, Heinz, Schlachtviehhdlg., Schulstr. 112
235 Knorr, Karl, Kol.-W., Markt 56
228 Kongel, Bürgermstr. u. Amtsvorsteher, Hoofe
282 Korinth, Emil, Grabsteingeschäft
285 Kreutz, Fritz, Schmiedemstr., Hofstr. 118
321 Küssner, Kurt, Wollwaren
312 Lachs, Gustav, Bauer, Grünwalde
358 Liedtke, Paul, Autoreparaturen, Hofstr.
332 Liedtke, Wilhelm, Kol.-W., Markt 40
210 Lipinski, Jak., Bauer, Woymanns
219 Machetanz, Kurt, Lehrer, Schönwiese
227 Meierfeldt, Dr., Arzt. Markt 28/29.
360 Modricker, Baugeschäft, Baust. Halbendorf
278 Moewert, G., Elektro-Install., Markt 1
214 Molkerei-Genossenschaft, Pr.-Eylauer-Vorst.
333 Nachtegal, Otto, Lehrer, Bahnhofstr.
306 Nachtegal, Paul, Drogerie, Mühlenstr. 140
314 Natkowski, Otto, Wilhelm. Kaufhaus
297 Neubauleitung Süd, Stablack
277 Neumann, Erich, Gasthof, Gr. Peisten
315 Gebr. O. & F. Neumann, Töpfermstr., Töpferstr.
226 Neumann, Dr. U., Zahnärztin, Pr.Eyl.Str. 172
232 Neumann, Willy, Baugeschäft, Richth.Str. 5
354 Nieswandt, Fritz, Gastwirt, Grünwalde
220 Nieß, Franz. Drogeriebesitzer, Hofstr. 18
270 NSDAP, NS-Volkswohlfahrt, Ortsgruppe
309 Ostpreußenwerk AG, Betriebsmonteur
256 Paradowski, E., Konditorei. Mühlenstr. 36.
267 Petroschka, Bruno, Bäckerei, Hofstr. 11.
301 Plehn, A., Händler, Grünwalde
349 Prill, Hugo, Viehhändler
366 Quoß, Fritz, Tischlerm. Töpferstr. 124
307 Raiffeisen-Spar- u. Darlehnskassenverein eGmbH., Poststr. 161
295 Reichsarbeitsdienst f. d. wbl. Jug., Woymanns
236 Reichsbahn, Bahnmeisterei
209 Reichsbahn-Güterabfertigung Landsberg.
222 Reichspost. Postamt
327 Reimann, Fritz, Bauer, Schulzen
204 Reimer, Carl, Kolonialwr., Markt 30
224 Reimer, E. G., Eisen-, Kurzwr., Markt 28/29
212 Reuter, Ernst, Apotheke, Markt 6
230 Riechert, Dipl.-Landwirt, Ludwigshof
340 Riehs, Oberstraßenmeister
329 Rockel, Artur, Gastwirt, Eichen.
345 Ross, Rich., Bauer, Schönwiese
370 Sakowski, Bürgermstr., Eichen
243 Schikorr, Franz, Material-Wr., Poststr. 153
371 Schindel, Leo, Bauer, Pr. Eylauer Str. 255
237 Schlosserinnung d. Kreises Pr.-Eylau
320 Schmidtmann, Ernst, Maler, Pr.EylauerStr. 170
203 Schnell Nachf., Jul., Kol.-W., Burgstr. 144
265 Schwarz, Herm., Viehhdlg., Poststr.
341 Skujat, Schlosserei
324 Sohn, Alfred, Manufakturwaren
338 Stadtschule, Rektor Klein
294 Stadtsparkasse
229 Stadtverwaltung, Rathaus
254 Dies., Forstverwaltung
205 Steinke, Lehrer, Weskeim
252 Strebel, Ernst, Baumstr., Dampfsägewerk
206 Strüvy, Wilh., Rittergutsbes., Gr.-Peisten.
217 Derselbe, Gutsverw. Kl. Peisten
207 Derselbe, Gutsverwaltung Worlack
334 Derselbe, Kalksandsteinfbr. Peisten
213 Taube, Dr., Tierarzt, Markt.
244 Teichert, Alb., Besitzer, Schönwiese.
316 Tischtau, Niederlage d. Brauerei Kinderhof
368 Träger, Alfred, Uhren, Markt 27
231 Urban, A., Prozeßagent
335 Urban, Hans, Buchdruckerei
310 Vanhöfen, Franz, Autorepar., Hofstr. 9
343 Viehverw.-Genossenschaft, Bahnhofstr.
242 Volksbank Landsberg Ostpr. eGmbH
249 Wald- u. Kurhaus Hirschwinkel, Stadtwald
298 Weller, Baugeschäft, Baustelle Halbendorf
275 Westphal, Anna, Dentistin, Bahnhofstr. 240
263 Willamowski, Kurt, Bäckermstr., Markt 25
223 Wittmoser, Tischlermstr., Bahnhofstr. 235
356 Wohlgefahrt, Gustav, Bauer
248 Wormitt, Albert, Schulstr.
322 Wormitt, Otto, Fleischermstr., Hofstr.
289 Wormuth, Martha, Markt 68

Landsberg (Warthe) [Mark Brandenburg]

2932 Abdeckerei, Neusoesterstr. 7
3149 Abeling, Georg, Schulrat, Cladowstr. 21
3054 Absch, Paul, Malermeister, Steinstr. 12
2335 Adam, Karl, Bauer, Lorenzdorf
2358 Ahrens, Willi, Bürobed., KüstrinerStr. 13
2967 Aleith, Franz, Lebensm., Wasserstr. 7
3314 Alff, Karl, Bauunternehmer, Rösteistr. 7
2354 Allg. Elektrizitätsgesellschaft, Paradepl. 3
2545 Allianz, Lebensmittel, Probstei 41
2736 Alschweig, Fritz, Kfm., Ad.Hitlerstr. 18
(2144) v. Alten, Landrat, FriedebergerStr. 19
2927 Altenburg, Otto, Versich., Bism.Str. 21
3649 Altmann, Herm., Hotelbes., Bahnhofstr. 10
3162 Amsel, Gerhard, Küchengeräte, Brückenstr. 6
2177 Anders, Fritz, Kol.-W., ZechowerStr. 75
3395 Andrikowski, Wilh., Versich., Steinstr. 15
2713 Anker-Drogerie, Photoh., Richtstr. 69
3682 Anschütz, Ed., Schlosserei, Zechow.Str. 14
3602 Apelt, Oswald Kfm., Bismarckstr. 3
2166 Apotheke (Kronen-), E. Raatz, Wall 3
2182 Apotheke, Löwen, W. Heidenreich, Moltkepl.
2171 Apotheke am Mühlenpl., Pächter Landsberg
2164 Apotheke, Marien-, Demisch, Richtstr. 57
2077 Apotheke z. Sonne, Am Paradeplatz
2131 Apotheke z. gold. Adler, Richtstr. 63
3241 Arbeitsamt Landsberg, Dammstr. 76
3527 Dasselbe, Berufsberat., Richtstr. 56
2918 Armgardt, Alb., Malermstr., Röstelstr. 4a
3332 Arnd, Th., Küchengeräte, Richtstr. 15
2757 Derselbe, privat, Hohenzollernstr. 10
2526 Arndt, Dr. Gust., Arzt, Meydamstr. 42
2853 Arnous, Else, FriedebergerStr. 6
3436 Arter, Dr. Friedr., R.-A. [N], Brückenstr. 2
3252 Derselbe, Wohn., Steinstr. 32
3273 Aschenbrenner, Dr. Aenne, Ärztin, Hdbgstr. 10
2905 Ast, Hans, Bierverleger, Turnstr. 13
2640 Auer, Alois, Verwalt.Führ., G.Heine-Str. 4
3673 Aurig, Kurt, Photogr., Richtstr. 16
2664 Auskunftei Creditreform, ZechowerStr. 99
2991 Auskunftei W. Schimmelpfeng, Moltkestr. 10
2727 Auskunftstelle d. Kartells d. Auskunfteien Bürgel, Probstei 23
2701 Autoanruf Bahnhof
2700 Autoanruf Markt
2807 Axhausen, H., Maurermstr., Lorenzd.Str. 34
2692 Axhausen, Jul., Gurtweberei, Schießgr. 1
2006 Badtke, O., Seidlitz
3030 Bär, Dr. K., Prof., Bülowstr. 20
2525 Baerbock, Emil, Ingen., Klugstr. 17
3178 Bärwald, Fabrikfeuerwehr, Turnstr. 14
3350 Bahlau, Herm., Kreisltr., Bismarckstr. 28
2931 Bahnhofswirtschaft, Brückenvorstadt
3066 Bahr u. Clemens, Modewaren, Richtstr. 66
3189 Bahr, Carl, Rentner, Hohenz.-Str. 1
3365 Bahr, Franz, Vertreter, Saarstr. 3
3001 Bahr, Fritz, Kfm., Zechowerstr. 9
2480 Bahr, Joachim, Kfm., Franz-Seldte-Str. 49
3384 Bahr, Margarete, Fr.Seldtestr. 18
3692 Bahr, Maria, Horst-Wessel-Str. 75

Sammel-Nr. 2651 **Max Bahr Aktiengesellschaft**
Jute-Spinnerei u. Weberei, Plan- u. Sackfabrik
Max-Bahr-Str. 71. T Maxba P Berlin 71385 für Spinnerei u. 2365 für Sackfabrik

2981 Bahr, Paul, Gutsverwaltung Oberhof
2793 Bahr, Paul, Maurermstr., Steinstr. 27
3636 Bahr jr., Paul, Kaufmann, Böhmstr. 1
2888 Bahr, Rich., Goldwr., Friedrichstr. 2
2924 Bahr, Willi, Goldwr., KüstrinerStr. 22
2341 Bakteriol. u. Serum-Inst. Dr. Schreiber GmbH Adolf-Hitler-Str. 14
2343 Dasselbe, Quarantänestall am Zanziner Weg
2964 Dasselbe, Gutsverwaltung Merzdorf
3026 Balcke, Emma, Bismarckstr. 20a
2396 Balk, Gust. Lebensm., Cladowstr. 87
3501 Balkow, Walter, Tabakwr., Richtstr. 35
3003 Bandowsky, Paul, Vertreter, Cladowstr. 107
3292 Bandt, Adolf, Restaur., Meydamstr. 61
3133 Barkusky, Erich, Gastw., Kuhburgerstr. 80
3077 Barmer Ersatzkasse, Richtstr. 71
3265 Barsch, Gg., Fleischermstr., Meydamstr. 12
2495 Barsch, Dr. Paul, Landger.-Rat, Am Wall 24
3551 Bartel, Emil, Kfm., FriedebergerStr. 4
2696 Bartel, G., Landmasch., Wepritz, Landsb.Str.
2650 Bartel, Otto, Bauer, Heinersdorf
2778 Bartel, R., Buchdruckerei, Wollstr. 10
3017 Bartell, Emil, Bäckermstr., Angerstr. 45
3504 Bartz, Bruno, Tiefbau, Steinstr. 23
2840 Barz, H., Versich., Blücherstr. 3
2613 Basche, Rich., Fleischermstr., Wasserstr. 4
2776 Bathke, Emil, Restaur., Richtstr. 71
2534 Batsch, Paul, Baumat., Steinstr. 18
3095 Bauer, Willi, Kfm., Steinstr. 22
2937 Baumann, Curt, Werbeltr., Walkmühlenw. 6
2725 Becker, Autovermietung, Rösteistr. 14
2942 Becker, Ad., Bürgermstr., Zechow, Dorfstr.
3676 Becker, Alb., Fuhrbetrieb, Wall 11
2546 Becker, Edmund, Darrstr. 5
3576 **Becker, Ernst, Bäckerei, Konditorei und Mehlhandlung, Schloßstraße 9**
3576 **Becker, Karl-Ernst, Honigkuchen, Keks-waffeln, Schloßstraße 9**
2764 Behlke, Karl, Steinsetzmstr., Wall 4
3212 Behne, Fritz, Kfm., Hindenburgstr. 3
2822 Behrendt, Mart., Dipl.-Ldw., Lehmannstr. 51
2016 Behrends, H. J., Leutn., Friedrichstadt 116
3548 Behrendt, Herm., Geflügelhof, Reymannstr. 40
2432 Beland, Herm., Steinsetzm., Lorenzd.Str. 15
2872 Bembenek, Bürgermeister, Roßwiese
2835 B. Bendix & Co, Spedition, Gerberstr. 16
3058 Bensel, H., Papier, Zechowerstr. 1
2310 Benske, Otto, Lebensm., Anckerstr. 9
2033 v. Bercken, Werner, Oberstltn., Lehmannstr.68
3479 Bergemann, Carl, Masch.-Fbr., Wollstr. 56
2413 Bergemann, E. R., Holzhdl., Theaterstr. 12
3651 Bergemann, F., Eisenwr., Richtstr. 33
2810 Berger, Alexander, Bismarckstr. 26
2034 Berger. Herbert, Dentist. Küstr.Str. 21
3034 Bergner, P. Färberei, Bahnhofstr. 8
2609 Bergterrasse, Gaststätte, Cladowstr. 220
2983 Berliner Kindl-Bierverlag, Fr.Seldtestr. 3
(2869) Berndt, Georg, Bäcker, Schönhofstr. 32
3361 Berndt, Rudolf, Zigarren, Richtstr. 69
2407 Bernhardt's Bierstuben, Brückenstr. 10
2092 Berns, Dr. F., Arzt, Richtstr. 45
2830 Berufsktankenk. d. Kaufmannsgeh. u. weibl. Angest., Wollstr. 66
2968 Bethke, Paul, Gärtnerei, Zechowerstr. 108
2521 Betriebsstoff- u. Mineralöl-Vertr. GmbH, H.Wessel-Str. 36
2085 Beye, Wilh., Pfarrer, Fr.Seldtestr. 5
3623 Beyer, Georg H., Vulk.Anst., Schlageterstr. 16
3171 Bezirksabgabestelle f. Obst u. Gemüse, Schönhofstr. 23
2816 Binder, Otto, Gasth., Wollstr. 55
2441 Bindfadenfabrik Landsberg
3223 Binting, Kläre, Schlageterstr. 29
2491 Bitzer, Rob., Vertreter, H.Göring-Str. 16
3333 Blawert, Julius, Tabakwr., Wollstr. 13
3511 Blesch, Dr. Karl, Dir., Hindenburgstr. 31

3537 Block, Franz, Juwelier, Richtstr. 32
3487 Blümke, Hans, Milch, MeydamerStr. 25
3313 Bock, Aribert, ZechowerStr. 81
2187 Bock, Dr. Karl, Arzt, Hindenb.Str. 31
3126 Böhm, Fritz, Schlosserei, Angerstr. 9
3130 Bölkow, Max, Bücherrev., Richtstr. 6
3588 Böttcher, Bruno, Stadtküster, Seldtestr. 43
3434 Bohle, Gustav, Architekt, Zechower Str. 136
2560 Bohm, Rich., Tuchhdlg., Bismarckstr. 26
3116 Bohm, Walter, Drogerie, Meydamstr. 15
2467 Bohne Nf., Aug., Lebensm., Richtstr. 70
3583 Bohnenkamp, Alois, Gaststätte am Wall 6
2179 Boldt, Reinhardt, Landw., Wepritz
2821 Bolduan, Emil, Gartenbau, Dammstr. 23
3123 Bonin, Otto, Fahrräder, Bahnhofstr. 8
2925 Borchardt, Marg., Ww., Burchardtstr. 32
2376 Bormann sen., Carl, Bismarckstr. 37
2541 Bormann, C. F., Bekleidung, Richtstr. 38
2278 Brandenb. Wach- u. Schließges., Wollstr. 68
2783 Brandt, Carl, Betonbau, Friedeberg.Kunststr.
2535 Brandt, Emil, Direktor, Meydamstr. 57
3388 Brauer, R.A. [N], ZechowerStr. 2
3562 Braun, Hans, Bäckerei, Friedrichstadt 52
3224 Braun, K., Schornsteinfeg., Hohenzoll.Str.
3005 Braunburg, Franz, Bestattungsanstalt, Überführungsauto, Theaterstr. 43
2420 Braune, Rich., Kraftfahrer, Klugstr. 35
3166 Bredlow's Hotel, Baderstr. 10
2811 v. Bredow, Major a. D., Cladowstr. 124
3660 Breitzke, Engelhardt-Klause, Küstr. Str. 26
3035 Bressel, Karl, Ingen., Lugestr. 4
2273 Briese, Feinkost, Meydamstr. 47
2664 Broese, Karl, Taxator, Fr.Seldtestr. 40
2687 Brook, Paul, Vertr., Schönbachsberg 2
3449 Brook, Wilh., Kfm., KüstrinerStr. 14
3117 Brose, Herbert, Steinstr. 16
2979 Brüß, Emil, Schuhwr., Richtstr. 43
2617 Bruhnsen, R., Direktor, H.Wesselstr. 79
2419 Brumbach, Zirkus, Dammstr. 22
3438 Brumbach, Alfons, Hohenzollernstr. 32
3306 Brünzel, Dr. H. F., Lehngut Zechow
3594 Buchholz, Wilhelm, Kfm., Cladowstr. 15
2372 Buchner, M. Optik, Richtstr. 49
3290 Büttner, Adolf, Lebensm., A.Hitler-Str. 19
3140 Büttner, Gust., Drogen, Brückenstr. 8
2031 Buhl, Dr. Hugo, Hptm., Bismarckstr. 28
2428 Bumcke, Friedr., Seifenfbr., Richtstr. 28
2970 Bunte, Karl, Likörfbr., Schloßstr. 10
2384 Buß, Autolicht, Küstrinerstr. 50
3197 Busse, Otto, Gastwirt, Meydamstr. 27
2337 Bußler, Richard, Kantine, KüstrinerStr. 13
2366 Central-Garagen, Mühlenstr. 12
3103 Ciesielski, Alfr., Dipl.-Ing., H.Wessel-Str. 78
2645 Clemens, Richard, Kfm., Hohenz.Str. 26
2866 Clemens, Werner, Kfm., Bülowstr. 15
3451 Commerzbank, Markt 7
2786 Conrad, Willy, Kohlen, Ad.Hitler-Str. 65
3578 DAF.-Gemeinschaftslager, Friedrichstadt 68a
3109 Dahlke, H., Fahrräder, Wepritz
2935 Dahlke, Rob., Bäckerei, ZechowerStr. 8
2604 Damm, Eugen, Tuche, Brückenstr. 1
2803 Dampfkesselüberwach.-Verein, Röstelstr. 2
3555 Dampfschiffs-Reederei, Wasserstr. 8
3281 Dannhoff, Ernst, R.A. [N], Richtstr. 56
2026 Deichamt d. Netzebruches, Lugestr. 7
2086 Deichamt d. Warthebruchs, F.Seldtestr. 42
3564 Densch, Lilly, Gartenstr. 4
2773 Dense, Wilh., Molkerei, Schönhofstr. 29
3423 Fr. Deriko u. Söhne, Schneidermstr., Fernemühlenstr. 32
2401 Dermietzel & Schmidt, Buchdr., Paradepl. 2
3291 Deutsche Maizena Werke A.G. Werk Landsberg Landsberg (Warthe)
2873 Deutscher Lloyd, Wasserstr. 6
2036 Deutsches Rotes Kreuz, Paradepl. 3
2111 Deutschländer, Dr. Karl, Arzt, Bism.Str. 16
3045 Deutschländer, Rud., Kfm., Richtstr. 64
3389 Deutschländer, Ullr., Kfm., Hohenz.Str. 14
2062 Diakonissenheim, Fr.Seldtestr. 13
3554 Diesterweg, Else, Ww., Steinstr. 27
3618 Dietrich, Erich, Hüte, Luisenstr. 11
2577 Dietrich, W., Buchstelle, Paradeplatz 3
3313 W. Dietrich & Co, Krankh.-Bed., Zech.Str. 81
2944 Dietze, Rich., Viehverteiler, Schulzestr. 1
3285 Dirfuweit, Artur, Büromasch., Poststr. 7
2694 Dirsuweit, Carl, Versich., Meydamstr. 7
3258 Dörre, Kurt, Seifengroßhdlg., Wesselstr. 51a
2412 Donner, H., Optiker, Richtstr. 12
3460 Dräger & Mantey, Netzfbr., Meydamstr. 56
3459 Drägestein, Karl, Tischlermstr., Schlageterstraße 9
3664 Dreikandt, C., Schlosserei, Schlageterstr. 8
(3664) Dreikandt, Günt., Fahrräd., Schlageterstr. 8
2623 Drescher, Margar., Schneider, Hindenb.Str. 1
2851 Dresdner Bank, Zweigstelle, am Markt
3104 Droese, Willy, Vertreter, Saarstr. 46
2018 Dudeck, W., Schreibmasch., Küstr.Str. 110
3453 Dürkop, Werner, Bankdir., Schlageterstr. 19
2626 Dunst, Eberh., Farben, Wollstr. 12
2669 Dunst & Miere, Papierwr.-Fbr., Küstr.Str. 13
3609 Ebel, August, Likörfbr., Brückenstr. 3
3513 Ebeling, Wilh., Architekt, Bism.Str. 26
2377 Eckstein, Leichenwäsch., Wollstr. 10
3351 Edeka-Großhandel östl. Kurmark, Zeughaus
3580 Ehlers, Louise, Modewr., Richtstr. 57
2561 Ehrenberg, R. S., Weinhdlg., Markt 7
3080 Ehrenberg's Halle, Friedebergerstr. 16
3375 Eibach, Hermine, Friedeberger Str. 15
2292 Eichamt, Soldinerstr. 102a
3044 3045 F. G. Eichenberg Nachf., Inh. Rud. Deutschländer, Eisen u. Eisenwaren, Haus- u. Küchengeräte, Richtstr. 64
2774 Eichner, P., Fleischermstr., Friedrichstadt 31
2606 Eickhoff, Werner., Vertr., H.Göring-Str. 15
2416 Eierverwertungsgen. eGmbH, Bahnbogen 15
2869 Eink.-Genoss. selbst. Bäcker u. Kondit. eGmbH, Schießgraben 6
3505 Eisenach, Max, Landwirt, Wepritz
2709 Eisenberger, Daniel, Milch, Bahnhofstr. 8
3393 Eisenblätter, Max, Möbel, Luisenstr. 13
2494 Eldorado-Konzerthaus, H.Wesselstr. 64
2082 Elektrizitätswerk u. Straßenbahn AG, Upstallstr. 11
3498 Elektro-Freund, Küstrinerstr. 21
(3476) Elste, Albert, Weinhdlg., Fr.Seldtestr. 41
3404 Elwing, Paul, Schiffswerft, M.Bahrstr. 57
3545 Emig, Walter, Feuerlöscher, Buchwaldweg 4
3204 Gebr. Enderlein, Holzhdlg., Cladowstr. 77
2683 Engbrecht, Wilh., Gastw., Friedr. Stadt 54
3344 Engel, Dr. med., Arzt, Richtstr. 71
2317 Engel, Erich, Möbel, Wollstr. 21
3526 Engel, Otto, Lebensmittel, Wollstr. 6
2815 Engels-Rogatzki, Gertrud, Putz, Wollstr. 3
2011 Erdmann, Johannes, Hptm., Krutelstr. 44
2863 Erlenbach, Wilh., Ing., Richtstr. 37
3595 Esch, A., Desinfektion, Bahnhofstr. 2
3385 Eschert, Fr., Postmstr., Meydamstr. 25
3341 3342 Eva-Luxus-Schuhfabrik, Ewald Persicke, Küstriner Str. 48. P Berlin 11530
3343 Dieselbe, Prok. Kurt Grabl, Sold.Str. 57
2517 Ev. Gemeindeamt, Schloßstr. 13
3304 Ev. Pfarramt d. Friedrichstadtgemeinde
2330 Ewald, Herm., Kfm., Wollstr. 3
2564 Exner, Paul, Juwelier, Poststr. 1
3072 Fabienke, Franz, Kol.-W., Zechowerstr. 1
3246 Fäckenstedt, Kurt, Mehl, Wollstr. 61
2727 Fäcks, Hans, Auskunftei, Probstei 23
2834 Fahrbereitschaftsleiter f. d. Stadt- u. Landkreis, KüstrinerStr. 25
3047 Fangohr, Kurt, Gebrauchswerb., Richtstr. 49
3685 Fanselow, Otto, Bauer, Lorenzdorf
3675 Faustmann, Georg, Maler, Böhmstr. 23
3063 Fedde, Friedr. Karl, Strickwr., Poststr. 13
2909 Feicht, Willy, Darmhdlg., Küstr.Str. 94
2069 Feil, Aug., Dentist, Schlageterstr. 16
2684 Feist, Georg, Tabakfbr., Wollstr. 22
3160 Feldbinder, H., Malermstr., Brückenstr. 3
2488 Fenster, Otto, Gastw., Soldinerstr. 12
2297 Feuersozietät, Kreisdir.
2991 Feyer, Emil, Vertr., Moltkestr. 10
3196 Fichtmann, Rich., Dentist, Wall 2
2404 Fiedler, Wilh., Fuhrw., Zechowerstr. 83
3221 Fiehe, Frau, Gartenstr. 5
3279 Findeklee, KH., Assessor, ZechowerStr. 91
2797 Finks Speisehaus, Richtstr. 45
2178 Fischer, Krim.-Assist., Kuhburgerstr. 105
2531 Fischer, C.W., Schokol.-Fbr., Ad.Hitler-Str. 57
3308 Fischer, Herm., Fleischermstr., Dammstr. 49
3192 Fischer, Dr. W., Geschäftsf., Bülowstr. 20
2887 Fischer, Willy, Ölvertrieb, Dammstr. 8
3494 Fitzner, Herm., Elektr. Anl., KirstadterStr. 7
3208 Förster, Hugo, SoldinerStr. 46
2546 Förster, Paul, Lebensm., Darrstr. 5
2947 Forch, Walter, Fuhrw., BirnbaumerStr. 2a
2733 Fränkel, Joh., Selterfbr., Turnstr. 2
2041 Fremden-Verkehrsverein Landsberg (Warthe) e. V., Auskunft, Richtstr. 1 ff
2493 Freundlieb, Arthur, Dipl.-Ing., Schlag.Str. 19
2881 Freyer, Max, Bez.-Gen., Lorenzdorf
2433 Freymüller, A., Klempnerei, Schlageterstr. 17
3390 Frieden Deutscher Bestatt.- & Vers.-Verein aG., Wasserstr. 8
2090 Friedhofsinspektor, Friedeb.Kunststr. 1
2132 Friedländer, Dr. Joh., Arzt, Bismarckstr. 26
2582 Friedrich, B., Steuervollz., Wepritz, Landsb. Straße 36
2941 Friedrich, Otto, Kfm., Walkmühlenweg 8
2119 Friedrich, Dr. W., Zahnarzt, Schlag.Str. 18
3497 Friedrichst. D.-Sägew. GmbH, Friedrichstr. 44
(3621) Fritsch, R.-A., Cladowstr. 4
2492 Fröhlich, Elfriede, Hebamme, KüstrinerStr. 27
3680 Fröhlich, Erwin, Vertr., H.Wesselstr. 60
(2785) Fuchs, Hugo, Pferdehdlg., Küstr.Str. 30
(3647) Funke, Heinz, Drogerie, KüstrinerStr. 86
2989 Funke, Louis, Ing.-Büro, Burchardstr. 14
3071 Futterlieb, A., Bäckerei, Ziegelstr. 6
3269 Futterlieb, Hermann, Sattler, Kernein
2593 Gabbert, Fr., Bestatt.-Anst., Friedrichstr. 3
2711 Gabbert, Paul, Viehhdlg., Dammstr. 4
2314 Gaebel, Otto, Bäckerei, Wollstr. 36
2180 Gaedcke. Dr. E., San.-Rat, Küstr.Str. 6
2426 Galle, Ernst, Probennehmer, Dammstr. 88
3338 Gärtner, Wilh., Auto, H.Wessel-Str. 5
2584 Gasth. z. w. Roß, Fritz Keßner, Küstr.Str. 89
2040 Geheime Staatspolizei
3621 Geiger, Dr., R.-A. [N], Schlageterstr. 27
3669 Derselbe, Wohn., Zechowerstr. 145
3307 Geisler, Max, Meldestellenleit., Böhmische Straße 11
3534 Gemeinnütz. Wohnungsbau-Gen. Gewoba, Schillerstr. 12
2318 Gemeinsch. z. Förd. d. Ldwirtsch. e.V., Theat.-Straße 25
3170 Dies., Abt. Saatveredlung GmbH, Bollwerk 17
3652 Dies., Ostdtsch. Pflanzkartoff. GmbH, Lugestraße 6
2023 Gemmel, Severin, Deichbaurat, Buchwaldw. 5
2216 Gendarmerie-Kreis
2218 Gendarmeriegruppenposten Wepritz
2325 Gend.-Distrikt I, Landsberg, Gartenstr. 3
2065 General-Anz., Buchdruckerei, Küstr.Str. 7
2595 Genske, Max, Kohlen, Blücherstr. 4
3373 Gentsch, Herm., Baugesch., Cladowstr. 76
2369 Gerbitz, Fritz, Fleischer, Soldinerstr. 17
3471 Gerbsch, Gastwirtsch., Wollstr. 39
2251 Gerichtsbehörden, Landgericht, Richtstr. 72
2149 Gerichtsgefängnis, Schlageterstr. 1
2854 Gerlach, Arthur, Fuhrw., Hohenzollernstr. 33
2956 Gerlach, E., Fuhrgesch., Friedrichstadt 65
2785 Gerlach, Ferd., Gastwirt, Küstriner Str. 31
2074 Gerloff, Oberbürgermstr., Zechowerstr. 84
3477 Germania-Lichtspiele, E. Crist. Küstr.Str. 31
3544 Giebel, Erich, Pferdehdlg., Roßwiese
2367 Giebel, Paul, Bäckerei, Wollstr. 18
2398 Gieseler, Wilh., Kfm., Schlageterstr. 19
2624 Geschw. Gimon, Putz, Marktstr. 3
2682 Gläser, F., Möbelfbr., Wepritz
3566 Glampke, Ewald, Feinkost, Meydamstr. 11
2876 Glasemann, Rich., Futterm., H.Göring-Str. 4
2097 Gleichmann, Dr., Arzt, Winzerweg 12
3528 Globig, Otto, Versich., Meydamstr. 69
2672 Gneust, Fritz, Beerd.-Anst., Poststr. 3
3620 Gneust, Karl, Getreide, Wollstr. 49
2749 Gneust, Wilh., Tischler, Wollstr. 65
2094 Göhler, Dr. Fr., Arzt, Richtstr. 12
2496 Goehler, Hans, Vertr., Kuhburger Str. 31
3608 Goerke, Gabriele, Dentistin, Hindenburgstr. 35
3694 Goerke, Walter, Fabrikbes., Wepritz
3521 Goetsch, R.A. [N], Schlageterstr. 28
2890 Götze, Rich., Eiltransporte, Schulzestr.
2329 Gogolin, Müllereimasch., Zechowerstr. 65
2238 Gohlke, Erich, Vertreter, Richtstr. 62
2226 Ders., Wohn., KuhburgerStr. 27
3632 Gohlke, Ferd., Zimmerm., Roßw.Str. 53
3138 Gohlke, G., Zementwaren, Roßw.Str. 5
3519 Gohlke, Otto, Vertreter, Klosestr. 16
3320 Gohlke, Otto, Fernemühle 1
3000 Golze, W., Seilergeräte, Wasserstr. 9
2628 Gorster, Dr. A., Prof., Lugestr. 5
3343 Grabi, Kurt, Prok., SoldinerStr. 57
2352 Grade, Kurt, Landmesser, Küstr.Str. 113
2514 Ders., Privat, Caprivistr. 4
3488 Graefling, Karl, Kommissar, Bism.Str. 35
3490 Gräfling, Max, Konzerthaus. Cladowstr. 76
2277 Graeßner, Hauptmann, Keutelstr. 30a
3359 Graf, Albert, Meydamstr. 54
3094 Graf, Otto, Elektrobed., Wollstr. 41
3050 Grebenstein, Paul, Postinsp., Ad.Hitler-Str. 106
2427 Greiser, Erich, Autorepar., Mühlenstr. 12
2818 Grewin, Rich., Obst, Bahnbogen 27
2975 Griese, Hans, Auto-Verleih, Meydamstr. 15
2571 Griesogen, Griesheimer Autogen-Verk.-GmbH, KüstrinerStr. 110
3469 Groll, Ernst, Lebensmittel, Cladowstr. 28
2323 Gronau, Rud., Buchhdlg., Hindenburgstr. 20
2390 Ders., Privat, Kinderfenn 46
3282 Groskopf, Erich, Glaserei, Angerstr. 4
2422 Groß, Clemens, Kfm., Röstelstr. 1
2642 Gebrüder Groß, Weine, Wollstr. 45
3569 Gross, Walt., Brauereib., Hohenz.Str. 22
2474 Groß, Willy, Kfm., Röstelstr. 2
3410 Gründel, E., Geflügel, Küstrinerstr. 56
3038 Gründken, Fr.W., Metallgießerei, Propstei 31
3075 Derselbe, Wohn., Steinstr. 5
2984 Grüneberg, Ernst, Kernein
2800 Grunau, L., Pfarrer, Ad.Hitler-Str. 2
2464 Grunow, Joh., Buchbind., Friedeb.Str. 27
2992 Grunzke, W., Baugesch., Lorenzd.Str. 9
2875 Günther, A., Buchhalter, Dammstr. 67
2160 Güttner, Dr., Arzt, Dammstr. 72
3457 Guhlke, Paul, Insp., Winzerweg 13
2712 Guse, Paul, Terrazzo, Ad.Hitler-Str. 78
2808 Gustavus, Fr., Küstriner Str. 42
3679 Gustavus, Otto, Fleischer, Küstrinerstr. 28
3408 Gutsche, Bernh., Dentist, Hindenb.Str. 5
3309 Gutsche, Oskar, Möbel, Hindenburgstr. 36
2964 Gutsverwaltung Merzdorf
2826 Haack, Karl, Fuhrgesch., Schulstr. 4
3222 Haacke, A., Färberei, Mühlenplatz 1
3435 Haase, Georg, Steuerber., Hindenburgstr. 1
2602 Habermann, G., Bauer, Kernein
2763 Hänseler, Alfr., Mühle, Wepritz
2632 Härtel, Erich, Drogerie, Wollstr. 3
2808 Häuteverwertung
3379 Hafenrichter, Dr., R.-A. [N], Schlag.Str. 29
2629 Hageda AG, Schießgraben 16
2522 Hahn, Rob., Patenting., SoldinerStr. 21
3346 Hallwachs, Reinh., Landw., ZechowerStr. 145
3520 Hamburg. Kaffeelager, Küstrinerstr. 113
2960 Hamerski, L., Autovermiet., Schulzestr. 1
2761 Hanack, Friedrich, Anckerstr. 50
3195 Hannebauer, M., Mühlenbed., Friedrichstadt 1
2597 Hannebauer, Rich., Sattler, Brückenstr. 11
2578 Hannebauer, Wilh., Bauer, Zechow
3262 Hansa Lebensmittelhaus, Luisenstr. 1
3169 Hartstock, Rud., Klempner, Wollstr. 65
2861 Hasse, Fried., Kfm., Hintermühlenweg 47
2843 Haubold, Fritz, Reitlehrer, Hardenb.Str. 15
2387 Hauck, Ferd., Betriebsltr., H.Wessel-Str. 56
3006 Haupt-Neumann, Spedition, Wasserstr. 9
2689 Hauptgen. Kurmark eGmbH, Wollstr. 50
3667 Haus- u. Grundbes.-Verein, Wilhelmstr. 6
3406 Hedtke, Max, Käserei, Roßwieserstr. 8
3082 Heeresbauamt Eberswalde, Neubaultg.
3491 Heese, Berth., Landwirt, Kernein
2633 Hehmke, Fritz, Glaserei, Wollstr. 62
3334 Hehmke, Otto, Glasermstr., Hindenb.Str. 36
3144 Gebr. Heidemann, Dampfmühle, Roßwieser Straße 34
3683 Heimchen, Seifen u. Parf., Richtstr. 24
2520 Heine jr., Martin, Steinsetzmstr., Düppelstr.
3540 Heinrich, Karl, Architekt, Meydamstr. 48
2098 Heinrich, M., Dentist, Friedrichstr. 4
2779 Heinz, Hans, Getreide, H.-Göring-Str.
3514 Heinze, Fdr., Zimmerei, Goethestr. 3
(3521) Heise, R.-A., Klosestr. 16
3492 Heißig, Albert, Böttcherei, Propstei 39
2370 Heilwig, E., Feinkost, Ad.Hitlerstr. 67
2798 Hemp & Weidner, Polstermöbel, Wollstr. 56
3600 Henckel, Franz, Tischlerei, Schloßstr. 5
3414 Henke, W., Küchengeräte, Richtstr. 10
2484 Hennig, Max, Post-Insp., Propstei 36
2717 Hennrich, Otto, Prok., Bismarckstr. 11b
2295 Herberge zur Heimat, Schießgraben 9
2750 Herfarth, Irmgard, Getreide, Mehlstr. 2
2274 Hermann-Göring-Schule, Krutelstr. 1
2587 Herrmann, Art., Kol.-Wr., Heydek.Str. 30
2518 Herrmann, Otto, Lebensm., Brahtz-Allee 4
2760 v. Hertling, Frhr. G., Hptm., Friedeb.-Str. 15
2675 Hessler, Willi, Café, Richtstr. 55
2936 Heuer, Ludw., Kant.-Pächter, Lehmannstr.
2781 Heuke, Gerh., Steuerber., Fernemühlenstr. 30
2195 Heydemann, Dr., Arzt, Zechower Str. 95
3018 Heyer, Alfried, Feinkost, Steinstr. 25
3231 Heyse, Carl, Kfm., Bismarckstr. 38
2256 Hilgermann, Prof., Dr., Richtstr. 9
3330 Hiller, Konrad, Versich., Richstr. 71
2646 Hilscher, Rich., Stadtinsp., Goethestr. 1
3462 Hinz, Otto, Autofuhren, Ad.Hitler-Str. 17
2508 Hirsch, Carl, Gastwirt, Dammstr. 3
2388 O. Hirsch & Sohn, Sattlermstr., Luisenstr. 35
2801 Hirse, Johannes, Möbel, Richtstr. 56
3027 Hoch, Wilh., Eisenwr., Wollstr. 54
3640 Hochtief AG, ZechowerStr.
2625 Hoefer, Friedb., Dipl.-Ing., Schlageterstr. 19
2896 Hoefer, Dr. Paul, Arzt, Schlageterstr. 18
3428 Höfkes Bierstuben, Luisenstr. 37
2393 Höhne, Ewald, Drogerie, Küstrinerstr. 102
2920 Höppe, Willi, Tel.-Insp., Lehmannstr. 66
3439 Hoff, Wilh., Getreide, Franz-Seldtestr. 36
2315 Hoffmann, Elli, Hebamme, Markt 9
2479 Hoffmann, Friedr., Oberzollsekr., Pohlstr. 1
2987 Hoffmann, Gustav, Eisenwr., Wollstr. 9
(3556) Hofmann, Erich, Kfm., Horst Wessel-Str. 5
2638 Hohberg, Bernh., Baurat, Fr. Seldte-Str. 39
2403 Hohensee, Paul, Macks Bierstub., Richtstr. 49
2634 Hohmann Nf., R., Bandagen, Wollstr. 71
3598 Hohme, Walter, Gelbgießermstr., Baderstr. 2
3316 Hohmuth, Molkereibes., Wepritz
2437 Hohn, Carl, Schornsteinf., Fr.Seldte-Str.31
2794 Holst, Heinz-Peter, Landger.-Rat, Klosestr.20
2080 Holz, Hugo, Dentist, Poststr. 3
3014 Holzmann, Walter, Glaserei, Hinterstr. 1
3697 Honig, W., Ziegeleigut, Heinersdorf
3649 Hotel Altmann, Bahnhofstr. 10
2338 Hotel Brandenburger Hof, Küstr. Str. 91
2612 Hotel Central, Wollstr. 66
3392 Hotel Eiste, Inh. Georg Naß, Landsberg (Warthe), Bahnhofstr. 1
3226 Hotel Krone, Am Markt
3605 Hotel Landsberger Hof, Bahnhofstr. 8
2421 Hotel Vater Markt, Haus f. Geschäftsreis. Zimmer m. fließ. W., Garagen (6 Einzelb.)
3250 Hubert, Walter, Kantor, Frz.Seldte-Str. 40
2371 Hubrich, Charl., Südfrüchte, Richtstr. 18
2678 Hübner, Frz., Tischlermstr., Richtstr. 43
3601 Huhn, Max, Architekt, Küstrinerstr. 25
3571 Huhn, Otto, Lackiererei, Friedrichstadt 97
3297 Humboldt, A., Dachdeck., Ad.Hitler-Str. 20
2846 Hundt, E. G., Lebensm., Meydamstr. 12
3438 Hunisch, Tanzinstitut
2257 2258 Hygiene-Institut, Landsberg (Warthe), Zechower Straße 46
8ml.-Nr. 4041 I. G. Farbenindustrie Aktiengesellschaft Werk Landsberg, Landsberg (Warthe), Friedeberger Landstr. 9a. T Agfa
2408 I. G. Farbenindustrie Aktiengesellschaft, Landw. Beratungsstelle, Hindenburgstr. 1/2
2562 I.G.-Gemeinschaftslager d. DAF., Friedeb. Landstr.
2592 Ihlenfeld, Otto, Lebensm., Soldinerstr. 62
3690 Ihlow, Karl, Burchardtstr. 30
3025 Industrie- u. Handelskammer, Richtstr. 67
2845 Isphording, Dr. P., Harzpresserei, Wepritz
2563 Isphording, Paul, Dr., Kfm., Hitlerstr. 79
3482 Jacob, Oswald, Heilprakt., Luisenstr. 5
2740 Jacob, Walter, Kfm., Böhmstr. 2a
3274 Jacobi, Dr. Helm., Zahnarzt, KüstrinerStr. 21
3227 Jädicke. Pfarrer, Zechower Str. 3
2741 2742 2743 Maschinenfabrik u. Eisengießerei C. Jaehne & Sohn Motoren-Dieselmotoren-Landmaschinen
2465 Jähne, Otto, Fabrikbes., Ad.Hitlerstr. 108
3472 Jaekel, Willi, Bäckermstr., Kietz 16
2362 Jaenicke, Walter, SoldinerStr. 17
2828 Jahn, Willy, Tel.-Insp., Damaschkestr. 3
2728 Janetzky, F., Telegr.Insp., Großstr. 11
(3141) Janisch, Erich, Klempnermstr., Wollstr. 43
2340 Janke, Hubert, Kohlen, Angerstr. 33
2010 Jasch, Herm., Gärtnerei, H.Wesselstr. 20
2635 Jauernig, Karl, Autofuhren, Theaterstr. 6
3119 Jeschke, Herbert, R.-A., Richtstr. 9
3004 John, Walter, Blitzableiter, Küst.Str. 8
2804 Jordan, Emil, Schankw., Bismarckstr. 5
2715 Jordan, Erich, Bäckermstr., Dammstr. 66
3604 Jork Nf., Emil, Schreibwr., Richtstr. 62
2519 Josefskapelle, Schützenstr. 7
2284 Jüdische Kultusvereinigung, Zimmermannstr. 1
2732 Juhr, Wilh., Bauer, Wepritz
3105 Wilhelm Junge Nachf., Zentralheizungsbau, Hochdruckleitung, Küstriner Str. 29
3515 Geschw. Kaatz, Tabakwr., FriedebergerStr. 8
2379 Kabarett-Kaffee Voley, KüstrinerStr. 108
2441 2442 Kabelfabrik Landsberg a. W., Mech. Draht- und Hanfseilerei G. Schroeder, Landsberg (Warthe), Angerstr. 14/16
3589 Kadoch, Alex., Konditor, Richtstr. 50
2951 Käding, Martha, Gastwirtsch., Hitlerstr. 95
3146 Käding, Walter, Vertr., Gartenstr. 5
3205 Kaehlig, Dr., Staatsanwalt, Pohlstr. 8
2481 Kaiser, F., Bankdir., Max-Bahr-Str. 7
2527 Kalcher, Frz., Spielw., Wollstr. 70
2838 Kalksandsteinfabrik Wepritz, Wepritz
2997 Kammerlichtspiele, Paradepl.
2982 Kanke, Franz, Kfm., Stadion-Siedl. 1
2974 Kanning, Otto, Stud.-Rat, Schlageterstr. 19
2966 Kanzler, Max, Lebensm., M.Bahr-Str. 63
3639 Karczewski, Kurt, Autorepar., Küstr.Str. 95
2566 Karg, Aug., Schuhwr., Richtstr. 51
3582 Karger, Kuno, Zuckerwrfbr., Hindenb.Str. 26
2973 Karutz, Rob., Fleischermstr., Bahnhofstr. 7
3695 Kaschner, Karl, Reg.-Ob.-Insp., Sold.Str. 48
3022 Kasper, G., Dachdecker, Küstrinerstr. 111
2279 Katasteramt, Preuß., Meydamstr. 33
2298 Kathol. Pfarramt, Zechowerstr. 51
2795 Katzmarick, Georg, Fleischermstr., Wall 5
3483 Katzorke, Steinsetzmstr., Hindenburgstr. 13
3376 Katzorke, Rich., Tiefbau, Röstelstr. 18
2897 Kawlewski, Paul, Tischlermstr.. Brauerstr. 1
2882 Keil, Werner, Dr. med., Schulzestr. 2
3340 Keller, Peter, Dr., Assess., H.Wesselstr. 79
3023 Kemnitz, C., tech. Bed., Friedrichstr. 3
3447 Kerkow, Baurat, Großstr. 14
2463 Kernicke, Otto, Bäcker, Küstrinerstr. 32
2993 Keßler, G., Kohlen, Küstrinerstr. 47
2584 Keßner, Fritz, Gasth., KüstrinerStr. 89
2524 Keßner, Willy, Pferdehdlg., KüstrinerStr. 58
2271 Kewitz, F., Sattlermstr., Küstrinerstr. 69
2567 Kind, Kurt, Bäckerei, Adolf Hitler-Str. 63
2285 Kinderkrankenhaus u. Säuglingsheim vom Deutschen Roten Kreuz der Schwesternschaft „Grenzmark", Friedeb.Str. 16a
2334 Kipf, Paul, Zigarren, Bahnhofstr. 3
2366 Kipke, Joh., Immobilien, Mühlenstr. 12
2009 Klaffke, Erich, Bauer, Wepritzbruch
3101 Klaffke, G., Bauer u. Amtsvorst., Wepritzbr.
2930 Klahr, Gust., Kohlen, Röstelstr. 16
2338 Klatt, Emil, Destillation, KüstrinerStr. 91
3461 Klatte, Max, Schweißerei, KüstrinerStr. 50
2175 Klehr, K., Hebamme, Wepritz, Landsb.Str. 3
3021 Kleiner, Heinr., Blumen, Richtstr. 36
3655 Kleiner, Helm., R.A., Richtstr. 47
2753 Kleingarten-Verein Landsberg, Stadion-Siedl.
2898 Klemer, Martha, Rohprod., Angerstr. 56
2121 Klemm, P., Steinstr. 5
2976 Klietmann, E., Bäckerei, Priesterstr. 5
3508 Klietmann, Luise, Wepritz
2565 Klingenberg, Herb., Holzhdlg., Wepritz
3096 Klitzkowsky, Alfr., Friseurobmstr., Richtst. 37
3120 Klönne, F., Direktor i. R., Lugestr. 4
3475 Klöpel, Helmut, Dreherei, KüstrinerStr. 29
2014 v. Klot, Dr., Arzt, Keutelstr. 43
2911 Klotz, Carl, Versich., Hohenz.Str. 18
3218 Klude, Fritz, Bäckerei, Wall 8
3547 Kluge, Dr., Abt.Vorst., Lugestr. 3
2380 Knobloch jun., Paul, Ofenbau, Dammstr. 31b
3158 Koberstein, Max, Sattlerwrfbr., Wollstr. 52

3318 / 3319 **Koberstein, Otto, Sattlerwarenfabrik, Landsberg (Warthe), Richtstraße 13/14**
2681 Koberstein, Rud., Feinkost, Bismarckstr. 35
3159 Koberstein, W., Fbrkbes., Fernem.Str. 28
3597 Koblischke, Rud., Kol.-W., Ostmarkenstr. 32
3656 Koch, Eva, Musiklehr., Schönhofstr. 14
3110 Koch, Karl, Vertreter, Goethestr. 3
3233 Köbernick, Ernst, Fleischer, Fr.Seldte-Str. 21a
3048 Köbke, Arno, Fleischermstr., M.-Bahr-Str. 64
2955 Köhler, Gust. Hch., Elektrotechn., Wollstr. 68
3111 Köhler, Herbert, R.-A. [N], KüstrinerStr. 4
3478 König Nf., Franz, Kol.-W., Richtstr. 37
2718 König, Walter, Klempner, Fernem.Str. 30
2921 Königk, Gottl., Baurat, Steinstr. 31
3432 Köntöpf, Emil, Grundstücksvermittl., Wall 6
3650 Köpnick, Herb., Lebensm., Sonnenpl. 5
3473 Koepnick, Marie, Mühlenpl. 4
2540 Körner, Fritz, Oberstltn., Bismarckstr. 21
2394 Körner, Johannes, Heinersdorf-Abbau
2902 Kohlhoff, Ernst, Friedrichstadt 61
3057 Kohlmay, Gust., Malermstr., Küstr.Str. 84
2671 Kohlmay, Karl, Gärtner, Sonnenweg 18
3247 Kohlstock, Louis, Brauerei, Ad.Hitler-Str. 30
2719 Kohlstocks Bierstuben, Markt 12
3245 Kollrepp, Walter, Chem., Wepritz
2361 Koltermann, Pension, Cladowstr. 15
3100 Koltermann, K., Wäscherei, Cladowstr. 27
2923 Konditorei Seidig, H. Blohm, Richtstr. 59
2627 Kopitzke, Emil, Bäckerei, Meydamstr. 11
2673 Kopitzke, Hans, Bäcker, Fernemühlenstr. 16
2064 Kops, Dr., Oberfeldarzt, H.Göring-Str. 14
2512 Kornowsky, Marie, Friedeb.Str. 2
3345 Korth, K., Vermess.-Techn., Gärtenstr. 6
3549 Koscky, Oskar, Buchhdlg., Richtstr. 69
3506 Kottke, Paul, Holzhdlg., Hohenz.Str. 42
2402 Krabiell, Charlotte, Stadion-Siedlung 21
3535 Kraege, C., Konditorei, Küstrinerstr. 21
3213 Krämer, Willi, Kreisleiter, Fr.Seldte-Str. 15a
2172 Krahn, Dr., Arzt, Dammstr. 81
2660 Kranich, Fr. W., Autobetr., Paradepl. 3
2707 Kranich, Margarete, Möbel, Brückenstr. 12
2156 Krankenhaus, Städt., Zech.Str. 56
2365 Kranz, Arthur, Lebensm., Hohenz.-Str. 6
2904 Kranz, Clara, Ww., Hintermühlenweg 52
3370 Krause, Erich, Kohlen, Bollwerk 15
2771 Krause, Wilh., Schlossermstr., Küstr.Str. 46
2319 Kreishandwerkschaft, Friedeb. Str. 2
2291 Kreiskasse, staatl., Meydamstr. 33
3542 Kreiskirchliches Rentamt, Schloßstr. 13a
3255 Kreissparkasse, KüstrinerStr. 4
4001 bis 4004 **Kreisverwaltung Landsberg (Warthe), Friedeberger Straße 18**
2144 **Dies., nach Dienstschl. (Landrat-Wohnung)**
2032 Kretzschmer, Theod., Oberst, Lehmannstr. 68
2950 Kreutzberg, Max, Brandmstr., Theaterstr. 20
2507 Kreutzberg, Otto, Baugesch., Fernem.Str. 33
3121 Kriegsgefangenen-Unterk., Ad.Hitler-Str. 44
3626 Kroll, Rich., Sägewerk, Wepritz
3378 Ders., Privat, MerzdorferStr.
2359 Kroll, Wilh., Baumstr., Bülowstr. 19
2469 Krüger & Co, Textilhdlg., Wollstr. 51
2548 Krüger, Georg, Textilhdlg., Meydamstr. 10
2730 Krüger, Willi, Buchhdlg., Priesterstr. 9
(2930) Krüger, Willy, Kohlen, Röstelstr. 16
2491 Krupp-National-Registrierkassen
3694 Kruschel & Goerke, Masch.-Fbr., Wepritz
3694 Kruschel, Carl, Fbrkt., Wepritz
2438 Kubin, Walter, Vertr., KüstrinerStr. 106
3466 Kubin, W., Kraftfahrz., Küstriner Str. 41
2549 Kühn, Georg, Kfm., Am Wall 26
2891 Kühn, H., Bäckerei, Ad. Hitler-Str. 24
2874 Kühn, Otto, Kfm., Schlageterstr. 25
3539 Kühnemund, Otto, Elektrohaus, Priest.Str. 1
2708 Kuhlmann, E., Automobile, Fr.Seldte-Str. 26
2071 Kulturamt, Adolf-Hitler-Str. 27
2007 Kuntze, Johannes, Gasthaus, Wepritz
3036 Kuntze, Sophie, Wepritz, Landsberger Str. 77
2685 Kupsch, Willi, Lebensm., Theaterstr. 4
2015 Kurtzwig, Dr., Vet.-Rat, Küstrinerstr. 106
3019 Kurz, Herm., Schlächter, Hindenb.Str. 29
2957 Kurzinski, Erich, Bürstenfbr., KüstrinerStr. 40
2332 Kurzner, Fritz, Tanzschule, Bismarckstr. 26
2892 Kurzweg, Ernst, Fische, Markt 8
3674 Kurzweg, Paul, Töpferm., Roßwieserstr. 8
3020 Kutz, Clemens, Kohlen, Wasserstr. 8
2907 Kyffhäuser-Diele, Gg. Braun, Hindenb.Str. 1
2985 Kyffhäuser-Lichtspiele, Hindenburgstr. 1/2
3059 Laag, Wilh., Ziegeleibes., Hohenz.Str. 8
3163 Laasch, P., Tabakwr., Richtstr. 63
2765 F. Lagenstein u. Co, Uhrmacher, Priesterstr. 6
2791 Lagenstein, P., Schneider, Schloßstr. 7
2482 Lamprecht, Paul, Versich., Max-Bahrstr. 7
2248 Landesanstalt, Friedeb.Kunststr. 5
2070 Landkrankenkasse, Friedebergerstr. 15a
4001 Landratsamt, Friedeb.Str. 18
2171 Landsberg, Erich, Apotheker, Bismarckstr. 11b
2693 Landsb. Müllabfuhr-Anst., KüstrinerStr. 60
3481 Landsb. Ölmühle, Angerstr. 35
2669 Landsb. Papierwrfbr., Küstr.Str. 13a
2792 Landsb. Ruderverein Warthe, Uferstr.
2810 Ders., A. Berger, I. Vors., Bismarckstr. 26
2356 Landsb. Schuhfabrik, Mühlenstr. 4
2710 Landsb. Schwimm- u. Eissportverein
2482 Landsb. Spar- u. Vorschußverein, M.Bahrstr. 7
3550 Landsb. Ziegelwerke, ZechowerStr. 105
3266 Lange, Bruno, Lebensm., Fr.Seldte-Str. 6
2639 Lange, Fritz, Fleischermstr., Wollstr. 16
3288 Lange, Otto, Architekt, Kirstädterstr. 7
2307 Lange, Otto, Schornsteinfeg.-M., Bülowstr. 18
2895 Lankheit, Max, Kostüme, Friedeb.Str. 11
3153 Lehmann, Erich, Lebensm., Angerstr. 38
2903 Lehmann, E., Weinhdlg., Hindenb.Str. 22
2581 Lehmann, H., Ingenieur, Küstr.Str. 107
3612 Lehmann, Paul, Gasthaus, H.Göring-Str. 30
3698 Lehmann, Siegfr., Feinkost, Schönhofstr. 31
2444 Lehmann, Dr. Walter, R.-A., Angerstr. 14
2954 Derselbe, Wohn., ZechowerStr. 35
3657 Lehmann, Walter, Glasermstr., Böhmstr. 10
3179 Lehmann, Walter R., Uniform., Richtstr. 34
3272 Lehmphul, Gust., Bäckerei, Bism.Str. 35
2544 Lehmphul, Heinz, Stadtinsp., Paradepl. 3
3152 Lehmphul, Herb., Fleischermstr., Küstr.Str.15
2368 Lehmphul, W., Blumen, Küstr.Str. 22
2513 Lehmpuhl, G., Schlächter, Sold.Str. 104
2788 Lehr, Dr. Wolfg., Zahnarzt, Wollstr. 3
2060 Leibrandt, Gaswerksdir., KüstrinerStr. 62
2809 Leichter, A., Baugesch., Friedeb.Str. 15
2487 Leipelt, Karl, Feinkost, Max-Bahr-Str. 51
3464 Leissner, G., Fleischer, Priesterstr. 11
3648 Leissners Frühstücksst., Priesterstr. 11
2731 Leitzke, W., Bismarckstr. 35
2467 Lemcke, Wilh., Kol.-W., Richtstr. 70
2585 Lesser u. Bleck, Druckerei, Hindenb.Str. 27
2490 Leubner, Paul, Gartenbau, Roßwiese
3049 Leue, Dr. jur., Bismarckstr. 24
2483 Leukroth, F., Wepritz
3397 Liebelt, H., Kfm., Wollstr. 47
2667 Liebsch, E., Auskunftei, Priesterstr. 1
3143 Liebsch, Otto, Obst, Darrstr. 4
2912 Liebsch, R., Langer Darm, Richtstr. 69
3329 Linde, Gisela, Wäscherei, Klugstr. 45
3644 Linde, Otto, Geflügelhof, Heinersdorf-Abbau
2995 Linde, Richard, Fuhrgesch., Theaterstr. 41
2762 Lindig, R., Schornsteinfeg.M., Hohenzoll.St. 53
2649 Linke, Theo, Gartenbau, Cladowstr. 165
2729 Lintz, Carl, SA-Führer, Fernemühlenstr. 35
2856 Lissitsch, Simon, Elektromstr., Schießgr. 20
2878 List, Bruno, Darmhdlg., Schlachthof
2472 Löllke, Rich., Bäckerei, Böhmstr. 27
3474 Loewke, H., Schlosserei, Steinstr. 17
2021 Longardt, W., Dentist, Keutelstr. 42
2378 Lubasch, Ad., Versich., Caprivistr. 6
2193 Lube, Emma, Hebamme, Hindenburgstr. 25
3616 Lube, Fritz, Bürgermstr., Lorenzdorf
3606 Lube, Willi, Gastwirt, Kuhburgerstr. 2
2991 Lubitz & Feyer, Moltkestr. 10
2833 Luck, Karl, Konditorei, H.Wesselstr. 4
3638 Lück, Karl, Lebensm., Winzerweg 1
3441 Lüdecke & Co GmbH, Drogen, Friedeb.Str. 25
2386 Lukatis, W., Install., Winzerweg 43
3416 Lusch, Hans, Gasth., Wollstr. 49
2573 Maaß Nf., Otto, Drogen, Friedr.Str. 1
3042 Mack, Hans, Theaterstr. 14
3041 Herm. Mack Söhne, Autorep., Theaterstr. 16
3024 Maeder, Dr., Tierarzt, Hohenz.Str. 13
2454 / 2455 **Märkische Kühlschrankfabrik G. m. b. H., Lorenzdorfer Str. 41/44**
2516 Märk. Kuhkäsefbr., F. Neumann, Wilh.Str. 7
3371 Märk. Werkst., Innenausbau, Clad.Str. 106
2151 **Märkisches Elektrizitätswerk A.-G. (Landesversorgung der Gaue Mark Brandenburg, Pommern und Mecklenburg), Betriebsdirektion Landsberg (Warthe), Küstriner Str. 104**
2381 Mahn, Irmg., Schreibwr., Hindenburgstr. 25
2784 Mai, Walter, Kristallpalast, Turnstr. 74
3161 Malex, Margarine, Upstallstr. 11
2806 Mallon, Bruno, Getreide, Bism.Str. 3
3460 Mantey, Bruno
3161 Margarine Verk. Union GmbH, Upstallstr. 11
2164 Marien-Apotheke, Richtstr. 57
3429 Mars, Rich., Fahrräder, Dammstr. 9
2988 Marten, C., Fleischerei, Hindenb.Str. 28
3132 Martens, Aug. W., Ölimport, Wollstr. 61
2568 Masche, A., Zigarren, Poststr. 5
3634 Masur, R., Elektroanl., Luisenstr. 40
3681 Masurek, Gerh., Lebensm., Meydamstr. 2
3383 Matthey, B. A. H., Holzhdlg., Wall 24
3607 Mattis, J., Kol.-W., Schloßstr. 9
3124 Matusch, O., Elektromstr., Max-Bahrstr. 60
2076 Matzky, Dr. Anneliese, Ärztin, Richtstr. 56
2659 Matzky, Friedrich, Rektor, Steinstr. 12
(3217) Mawag, Asphalt-Handelsges. mbH, Clad.Str.68
3300 May, Otto, Vertreter, Schlageterstr. 19
2441 **Mechanische Netzfabrik Inh. Erich und Bruno Schroeder, Landsberg (Warthe)**
2053 Mecklenburg, Hans, KühburgerStr. 106
(3083) Mehler, Makler
3450 Meilicke, Willi, Butter, Fr.Seldte-Str. 34
3424 Meissner, F., Fleischerm., Schönhofstr. 11
3118 Meißner, Max, Schuhfbr., Hindenb.Str. 22
2880 Meißner, Otto, Ad.Hitler-Str. 71a
3409 Melchert, O., Fleischerm., RoßwieserStr. 56
3383 Menze, Hellmuth, Matthey Wall 24
2621 Merke, Jul., Fleischer, Friedrichstadt 120
2677 Mertens, Bruno, Zechowerstr. 93
3092 Mesech, Paul, Ofenfbr., Mühlenstr. 10
2601 Messer, Erich, Tischlerei, Schlageterstr. 5
3056 Mettchen, Emil, Viehhdlr., Küstrinerstr. 85
2693 Meyer, Paul, Spedition, KüstrinerStr. 60
3087 Michaelis, M., Fleischer, Friedrichstadt 99
3407 Miekley, Berta, Verladegesch., Wall 6
3112 Mielitz, Alfred. Heinersdorf
3135 Mielke, Dr. W., Zahnarzt, Richtstr. 53
3458 Miere, Otto, Staffelführer, Wepritz
2586 Mietusch, P., Maurermstr., Heinersd.Weg
2670 **Eugen Millauer & Co., A.-G., Märkische Nährmittelwerke, Landsberg a. W.**
3191 Millies, Wilh., Geschäftsführer, Wepritz, LandsbergerStr. 22
3563 Minkwitz, Alfred, Gasth., ZechowerStr. 75
3165 Minkwitz, Paul, Kraftfahrzeuge, Küstr.Str. 43
2949 Minzlaff, J., Teppichhaus, Richtstr. 20
2328 Mißbach, Hulda, Steinstr. 27
2575 Mittelstädt, Willy, Tierversich., Hitlerstr. 25
3230 Mittelstädt, W., Vertr., Wepritz, Ldsb.Str. 20
2502 **Modellbau-Werkstätten Karl u. Fritz Winkelmann, Küstriner Straße 75**
2423 Mögelin, Carl, Kohlen, Friedrichstadt 3
3219 Mögelein, Emma, Heißm., Fernemühlenstr. 24
3194 Mögelin, Ernst, Gastw., Luisenstr. 31
3348 Mögelin, Ernst, Sägew., Uferstr. 2
3497 Mögelin, Gg., Holzhdlg., Sonnenweg 18
2934 Möwes, Paul, Landwirt, Wepritz
2865 Moldenhauer, Gust., Kfm., Brückenstr. 3
3239 Molkerei Brückenvorstadt, Angerstr. 30
2375 Molkerei-Genossensch., Fernem.Str. 8
3572 Moltkedrogerie, Hindenburgstr. 9
2857 Moltke-Kasino, Moltkestr. 18
2751 Moritz, C., Möbelfabrikation, Richtstr. 25
2770 Mosolff, Dr., A., Zahnarzt, Richtstr. 44
2505 Mrdilek, Jos., Fleischermstr., Turnstr. 71
3105 Mrosowski, Johann, KüstrinerStr. 29
3362 Müglich, Heinz, Reisender, Röstelstr. 4a
2611 Müller, Ed., Konfitüren, Poststr. 13
3131 Müller, Erich, Kfm., Küstr.Str. 109
3293 Müller, F. W., Syndikus, H.Wesselstr. 78
2772 Gebr. Müller, Zuckerwrfbr., Küstr. Str. 38
3286 Müller, Heinr., Gießerei, Gerberstr. 9
3114 Müller, Magdalene, Schulzestr.
3666 Müller, Otto, Weinhdlg., Markt 12
3568 Mulack, Albert, Fischhdl., Luisenstr. 1
3295 Mulack, Franz, Fische, Wilhelmstr. 1
3326 Munde, Dr., Direktor, Friedeberger Str. 17
3298 Munier, Alb., Kunstmaler, Luisenstr. 21
2820 Mutschler, Dr. J., Augenarzt, Küstrinerstr. 113
3174 Naß, Hans, Malermstr., Moltkestr. 19
2706 Naumann, Kurt, Fahrräder, Zeughaus
2161 Neubeiser, Dr. R., San.Rat, Theaterstr. 51
2333 Neuendorf, Alfr., Baugesch., Dammstr. 14
3108 Neuköllner Oelmühle, Stat.-Siedlung 34
3517 Neuleib, Emil, Masch., Dammstr. 75
2434 Neumann, Alfr., Blumenfbr., Mühlenstr. 3
2530 Neumann, Erich, Vertr., Stad. Siedlung 22
2837 Neumann, H., Fleischerm., Steinstr. 10
3325 Neumann, Karl, Fleischermstr., Luisenstr.
3006 Neumann, Willi, Restaur., Wasserstr. 9
3324 W. u. G. Neumann, Korsettfbr., Richtstr. 12
2534 **Neumärk. Kunststeinwerke u. Baustoffhandlung P. Batsch & Söhne, Steinstr. 18**
2289 Niehoff, W., Architekt, Galgenberg 2
3238 Nielsen, Harald, Wehrm.-Pfarrer, Seldtestr. 37
2933 Nieroese, R., Lebensm., Luisenstr. 12
2596 Nitzkowski, Joh., Schmiede, Mühlenstr. 11
3587 Noè, Karl, Modellbau, Meydamstr. 19
3106 Noetzel, Kurt, Kfm., Hohenzollernstr. 49
3013 Nordd. Hagelversich. AG, Böhmstr. 30
2756 Nordsee, Dtsch. Hochseefisch., Richtstr. 47
2754 Nowald, Joh., Rektor a. D., H.Wessel-Str. 5
2124 / 2125 **NSDAP., Die Deutsche Arbeitsfront, Kreisverwaltung, Moltkestraße 22—24**
3628 NS-Gem. Kraft durch Freude, Poststr. 4
3380 Dies., Kreisleit., Moltkestr. 22
2458 Dies., NS-Volkswohlfahrt, Moltkestr. 22
2847 Dies., SA-Brigade 23, Kiosestr. 19
2777 Dies., SA-Standarte 48, Moltkestr. 22
2855 Dies., SA-Reiterstand. 23, Meydamstr. 34
3659 Dies., SS 54. Stand. Seidel Dittmarsch, Paradepl. 3
2946 Dies., NSKK-Mot.Stand. 22, Küstr. Str. 109
3575 Dies., NS-Frauenschaft, Richtstr. 43
3232 Dies., NS-Lehrerbund, W.-Ebert-Str. 9
3040 Dies., HJ-Bann 48, Bollwerk 14
2041 Dies., Reichsb. d. Dtsch. Beamten
2981 Oberhof, Gutsverwaltung, Paul Bahr
2579 Oestreich, Herm., Kohlen, Moltkestr. 25
3268 Oestreich, Karl, Versich., Ad.Hitler-Str. 17
3372 Oetner, E., Dachdecker, H.Wesselstr. 5
2666 Ohlemann, Herb., Bäckerei, Hindenb.Str. 14
2327 Ohmann & Konaschewski, Eisenkonstruktion, Horst-Wessel-Str. 37
3270 Olex, Deutsche Petrol.-Verk.-Ges. mbH, Mittelstraße 31
3661 Olff, Köpke & Co, Gemüse, Schießgraben 1
3240 Oppermann, C., Holzmakler, Bismarckstr. 35
2351 Oppermann, F., Obering., Hintermühlenweg 1
2070 Ortskrankenkasse, Allg., Friedeb.Str. 15
2272 Ortskrankenkasse, Allg., Theaterstr. 51
2096 **Ostdeutsche Buchdruckerei Artur Mädel, Küstriner Straße 9**
2400 „Ostmark", Kohlenhandelsges. mbH, Böhmstraße 2
3467 Otte, Wilh., Kantine, W.-Flex-Kaserne
2841 Ottow Nf., P., Sped., Bollwerk 17
2849 Pach, Erich, Getreide, Max-Bahrstr. 1
2320 Paech, Walt., Ankerwick., Hohenz.Str. 62
2739 Pacholsky, Arno, KüstrinerStr. 25
3076 Päschel, Erich, Radio, Richtstr. 71
3067 Paeschke, Karl, Schankwirt, Brückenstr. 7
3061 Paetzold, Curt, Dipl.Ing., Bismarckstr. 13
2184 Pahnke, Anna, Hebamme, Bismarckstr. 7
3643 Palinski, Karl, Gastwirtsch., Dammstr. 41
2598 Pallasch jr., Paul, Lebensm., Cladowstr. 88
2716 Pallasch sen., Paul, Lebensm., Hinterm.W. 16
3302 Pallmann & Söhne, Masch.-Rep., Wall 1
2943 Panitz, Dr. Joh., Ärztin, Wall 3
3150 Panknin, L., Blumen, Hindenb.Str. 38
2695 Panknin, P. M., Schulhaus, Markt 10
2429 Papendick, Hugo, Modewr., Richtstr. 60
3412 Paplowski, Ed., Fleischwr., Poststr. 7
2162 Pasch, Paul, elektr. Anl., Sellerstr. 5
2722 Pasewald, W., Lehrer, Steinstr. 26
2522 Patent-Ing. Robert Hahn, SoldinerStr. 21
(3190) Paucksch, Marg., Dr., Steinstr. 13
2994 Paul, Richard, Fahrlehrer, AmWall 7
3216 Pell, Elisabeth, Lebensm., Pohlstr. 19
3624 Penz, W., Schneidermstr., Hindenb.Str. 9
3336 Persake, Alb., Gemüse, Bahnbogen 10
3267 Peschke, P., Schwarzer Adler, Schloßstr. 10
3546 Peter, Ludwig, Kreisamtsltr., Cladowstr. 117
2703 Peters, Staatsanw., Bismarckstr. 24
2275 Petersson, Gertrud, Wollstr. 35
3084 Petrick, F., Elektro, Wepritz, Landsb.Str. 24
2680 K. Petschel & Co, Maschinen, Küstr. Str. 105
2313 Pfafferott, Werner, Hptm., KüstrinerStr. 25
2636 Pfarramt Kermin
3139 Pfarramt Lorenzdorf
(3130) Pfeiffer & Co., Verlag, Richtstr. 6
3053 Pfetzer, A., Vertreter, Lorenzdorf
3064 Pflesser, Otto, Kfm., Schulzestr. 2
2286 Photo Meyer, Richtstr. 26
2913 Photo-Weiser, Hindenburgstr. 25
3180 Picht, Bruno, Buchbind., Wollstr. 63
3173 / 3175 **Pick, Erich, Kalkbrennerei, Baustoffe, Eisen, Kohlen, Theaterstr. 46/50**
2028 Pickardt, Dr. E., Arzt, Küstrinerstr. 113
2871 Pietsch, Ernst, Holzindustrie, Küstr.Str. 8
2844 Pischkowski, Franz, Feink., Pohlstr. 1
2471 Plato, Gartenbau, Wepritz
2027 Pochadt, Herb., Bankbevollm., Gartenstr. 8
2928 Poethke, Franz, Werft, Max-Bahrstr.
3029 Pohl, Artur, Betriebsltr., Röstelstr. 22
2963 Pohl, Carl, Kfm., Hohenzollernstr. 2
2041 Polizeibehörde, Schloßstr. 15
3585 Porath, F., Elektromstr., Soldinerstr. 101
2169 Preß, Dr., Arzt, Hindenburgstr. 33
2990 Preuß, Otto, Vertr., ZechowerStr. 4
2130 Preuß. Staatshochbauamt, Meydamstr. 33
2068 Prill, Dr., Zahnarzt, Poststr. 7
2486 Prömmel, Albert, Fabr. chem. Fette, Markt 13
2400 Protsch, Carl, Geschäftsf., Böhmstr. 2
3402 Provinzialstraßenbauamt, Friedel. Ch. 54
2916 Provinzialstraßenmeisterei 7, Anckerstr. 66
2148 Dieselbe 8, Wepritz, Landb.Str. 4
2661 Pudewell, Karl, Maschinen, Kernein
2812 Pufallt, Johann, Schuhhaus, Richtstr. 24
3485 Puff, Otto, Steuerhelfer, Richtstr. 18
2287 Ders., Wohn., Röstelstr. 14
3113 Raasch, Emil, Schmiedem., Luisenstr. 14
2814 Rabe, G., Kesselstr. 2
3619 Rabehl, Paul, Gärtner, Heinersdorf Abbau
2620 Radde, Walter, Lebensm., Böhmstr. 11
2311 Radio-Stenigke, Friedrichstr. 3
3686 Radloff, Hr., Käsefbr., Küstr.Str. 80
3261 Radzinski, Erich, Vertreter, SoldinerStr. 15
2819 Räk, Gust., Kohlen, H.-Wessel-Str. 11
2290 zu Rantzau, Graf, Oberstltn., Bismarckstr. 28
2415 Raschke, Erich, Klempner, F.-Seldte-Str. 25
2915 Rasenack, R. C., Wäsche, Markt 2
2658 Ratskeller, Richtstr. 3
3613 Raue, Otto, Wäscherei, Böhmstr. 7
3108 Rausch, Alfred, Kfm., Stad.Siedlung 34
2938 Rausch, Rud., Fliesen, Küstr.Str. 91
3493 Rausch, Walter, Dentist, Priesterstr. 1
3663 Rechtsanwaltsz. b. Landger., Richtstr. 72
2952 Reclaire, Heinz, Kant.Pächt., Lehm.Str.
3482 Reformhaus Ostmark, Luisenstr. 5
2397 Reformhaus Schneider, Wollstr. 62
3360 Rehmann, Martha, Kreisamtsl., Steinstr. 26
3654 Reich, Julius, Kol.-W., Wepritz
2450 Reichsarbeitsdienst: Gr. 86, Fr.Seldtestr. 35
3312 Ders., Meldeamt, Hindenburgstr. 8
2140 Reichsbahn, Bahnhof
2720 Dieselbe, Auskunftstelle
2142 Dieselbe, Güterabfertigung Hauptbahnhof
2143 Dies., Güterabf. Landsb.Brückenvorstadt
2095 Dies., Güterabfertigung Roßwiese
2038 Reichsbankstelle, Friedeb.Str. 22
2050 Reichsfinanzverw. Finanzamt, Meydamstr. 39
2078 Dies., Hauptzollamt, Fr.Seldtestr. 11
2128 Reichsluftschutzbund, Hohenzoll.-Str. 28
3250 Reichsmusikkammer, Hindenburgstr. 32
4011 Reichsnährstand: Kreisbauernsch., Küstr.Str.1
2294 Ders., Forstamt, Ad.Hitlerstr. 21
2186 Ders., Tierzuchtamt, Küstrinerstr. 13
2100 Reichspost, Postamt
2241 Dasselbe, Telegraphenbauamt, Meydamstr. 32
2364 Reim, Paul, Mühle, Soldinerstr. 11
2588 Reimann, Gg., Bäckermstr., Hindenb.Str. 32
2737 Reisch, Franz, Bandagist, Wollstr. 31
2674 Reisebüro Schlaack, Mühlenstr. 7
3590 Reisner, Dr., R.A. [N], Schloßstr. 13
(2843) Reitervereinigung e. V., Meydamstr. 34
2572 Remitz, Paul, Kfm., Bismarckstr. 22
3086 Remitz, Willy, Drogen, Richtstr. 27
2986 Renius, Wilh., Landw., Hohenz.Str. 39
3280 Reso, Pfarrer, Friedrichstr. 3
3278 Reß, Julius, Schneidermstr., Poststr. 11
3065 Rettig, Erich, Fleischermstr., Fr.Seldte-Str. 2
2485 Rettschlag, Heinz, Autovertrieb, Bism.Str. 38
2908 Rettschlag, Paul, Butterhdlg., Roßw.Str. 55
3536 Rex, Bauer, Lorenzdorf
3229 Rex, Heinersdorf
2668 Rheingolddiele, Friedrichstadt 131
3374 Richter, A., Homöopath., Böhmstr. 4
2067 Richter, Fritz, Major, Keutelstr. 45
2805 Richter, Georg, Klempner, Dammstr. 20
2360 Richter, Georg, Maler, H.Wesselstr. 6
3662 Richter & Isensee, Kraftfahrz., M.Bahrstr. 21
2163 Riecke, Dr., Arzt, Markt 7
3413 Riemer, E., Fleischermstr., Küstrinerstr. 8
2088 Riesenkampff, Dr., Arzt, Mühlenpl. 4
2373 **Rihm, Georg, Modellbau, Landsberg (Warthe), Wall 14**
2902 Risch & Co, Mühlsteinfabrik, Friedr.Str. 91
3567 Rißmann, H. W., Eisenwr., Richtstr. 31
3187 Rißmann, W., Stellm., Zechowerstr. 13
2919 Ritter, Georg, Maschinenfbr., Lorenzd.Ch. 2
2648 Ritter, Hans, Fuhruntern., Hindenb.Str. 3
2643 Roder, Hans, Install., Brahtzallee 74
3337 Roehl, Julius, Schankwirtsch., Friedeb.Str. 9
3289 Roeder, Dr. Heinz, Tierarzt, Klosestr. 15
3327 Roeseler, Max, Steuerhelfer, Röstelstr. 17
3538 Röscler, Paul, Gasthof, Wepritz
3186 Röske, Karl, Lebensm., Böhmstr. 2a
(3141) Rösler, Bruno, Lichtpausanst.
3141 Rösler, Erich, Stahlwr., Wollstr. 43
2768 Röstel, Otto, Viehagentur, Kernein
2769 Röstel, Otto, Viehagentur, SoldinerStr. 102
2980 Rogall, Ernst, Büchsenm., Markt 4
2835 Rohde, Ernst W., Burch.Str. 30
3448 v. Rohden, Alice, ZechowerStr. 135
3155 Rosenow, Steuerhelfer, SoldinerStr. 9
3255 Rost, Hptm., H.Göring-Str. 14
2285 Rotes Kreuz, Dtsch., Friedeb.Str. 16
3525 Rottke jr., A., Dachdeck., Küstriner Str. 40
2796 Rucks, Paul, Baugesch., Upstallstr. 3
2698 Rudatis, G., Versich., Fr.Seldte-Str. 34
3202 Rudau & Oppen-Petersen, Masch.Fbr., Dammstraße 3
2766 Ruderriege d. M. T. V., Wall
3287 Rudnick, Walter, Reisebüro, Wollstr. 61
3426 Rünger, W., Kassenverw., Wepritz, Hauptstr.
2805 Ruhmann, Maria, Klav.-Lehrerin, Gartenstr. 6
2758 Runze Nf., B., Holzbearb.Fbr., Upst.Str. 1
2589 Runze, Fritz, Vertr., Hindenburgstr. 6
2802 Runge, Heinz, Vertr., Ad.-Hitler-Str. 62
2529 Rutetzki, A., Fleischer, Theaterstr. 2
3468 Sabisch, Rob., Lackiererei, Böhmstr. 14
2839 Sachs, E., Butter, Hindenb.Str. 17
2996 Sachs, Georg, Landw., WormsfelderStr. 1
3060 Sachtjen, M., Fleischer, Wepritz, Hauptstr. 6
3052 Sachwitz, Heinr., Gartenbau, Reymannstr. 7

3591
A. Säuberlich
RUF 3591
Sanitäre Anlagen — Badeeinrichtungen,
Wasserversorgungsanlagen — Bauklempnerei
Landsberg (Warthe), Wollstr. 4/5

3596 Sagawe, Paul, Hüte, Richtstr. 65
3431 Sahr, Herm., Neue Walkmühle, Clad.Str. 115
3008 Sanitz, F., Rentier, Blücherstr. 5
3093 Sasse, Fritz, Landwirt, Lorenzdorf
2539 Sasse, Hermann, Sägewerk, Wall 22
3522 Sauer, Karl, Kohlen, Zech.Str. 17
3437 Schadow, K., Bankdir., Bismarckstr. 8
2515 Schäfer, J. F., Möbel, Wollstr. 40
2536 Schäfer, Paul, Fleischer, Dammstr. 15
3574 Schäfer, Reinh., Restaur., Wasserstr. 12
3553 Schäfer, W., Werkzeuge, Küstr.Str. 105
3570 Fr. Schaeffer & Co, Buchh., Richtstr. 8
2631 Schalhorn, Dr. R., Oberingen., Richtstr. 10
2019 Schallert, Stadtverw.Dir., Kernein
2228 Schaper, Ad., Klempnerei, Kuhburginsel
3570 Scharf, Lotterie-Einn., Richtstr. 8
3693 Scheer, Fritz, Zigaretten, Richtstr. 27
3635 Scheerbarth & Fiade, Holzh., Friedeb.Str. 27

3354 Schennen, Hannes, Major
3510 Schestak, Karl, Autofuhrw., M.Bahr-Str. 27
3369 Schettler, E., Lebensm., Zeschowerstr. 17
3134 Scheven, Otto, Dipl.-Ing., H.Göring-Str. 15
3533 Schiffer-Betriebs-Verband, Wall 8
3078 Schill, Emil, Kohlen, Meydamstr. 70
2037 Schindler, Otto, Dentist, Poststr. 11
2167 Schirop, Dr., Tierarzt, Schloßstr. 10
3331 Schiwinsky, Paul, Spielwr., Poststr. 3
2674 Schlaack, Jul., Tischlerei, Mühlenstr. 7
3070 Schleiff, Ernst, Lebensm., Ad.Hitler-Str. 76
3251 Schlender, Erich, Kfm., Priesterstr. 2
3216 Schlender, Felix, Kfm., Richtstr. 23
2859 Schlender, Fritz, Dentist, Richtstr. 31
2405 Schleusener, Domäne, Merzdorf
3577 Schleusener, Ew., Stahlwr., Priesterstr. 4
2215 Schleusener, Otto, Landwirt, Zechow
3652 Schleusener, Werner, Dr.Winzer-Weg 39
3419 Schlickeiser, K., Lebensm., Fernem.Str. 10
3296 Schliefer, K., Dir., Wepritz, Ldsb.Str. 30
2462 Schlinke, Osw., Gastwirt, M. Bahrstr. 10.
2316 Schlüter, Louis. Klempner, Richtstr. 23
2690 **Schlüter & Kühn, Zentralheizungen, Wall 15. P Berlin 91 352**
2430 Schmaeling, B., Zigarren, Poststr. 1
3586 Schmelter, Ernst, Juwelier, Wollstr. 27
3107 Schmidt, Bernh., Autovermiet., Hindenb.Str.1
2724 Schmidt, Emil, Bahnhofswirt, Bahnhof
2460 Schmidt, Georg, Lebensm., Fernemühlenstr. 32
2665 Schmidt, Karl A., R.-A., Richtstr. 53
2173 Ders., Wohn., Bülowstr. 10
2580 Schmidt, Rich., Buchhdlg., Küstr.Str. 6
2906 Schmidt, Ulrich, Baumstr., Bülowstr. 20
2704 Schmilling, Amtmann, Lugestr. 5
3670 Schneider, Carl, Fleischer, Poststr. 4
2020 Schneider, Ewald, Vertreter, Bism.Str. 29
2603 Schneider, Heinr., Schweißerei, Meydamstr. 61
2910 Schön, F., Kies, Cladowstr. 132
2618 Schönborn, Anna, Restaur., Paradeplatz 4
3687 Schönborn, Ernst, Hotel, Küstriner Str. 101
2867 Schoening, Bruno, Bierstuben, Küstrinerstr. 10
2948 Schönlau, Wern., Bez.-Insp., Cladowstr. 32
2734 Schönrock, Uhrmacher, Richtstr. 52
2555 Schoenrock, Erich, Landesprod., Richtstr. 53
3646 Schönrock, M., Tabakwr., Brückenstr. 9
3206 Schönrock, Otto, Wall 15
2509 Schönrock, Paul, Fleischer, Böhmstr. 12
3425 Scholz, Erich, Vertreter, Lorenzd.Str. 33
2574 Scholz, Erich A., Reichskraftsprit, Klosestr. 15
2306 Scholz, F., Lebensm., Fernemühlenstr. 16
2610 Scholz, Heinz, Drogerie, Dammstr. 65
3427 Scholz, Käte, Keutelstr. 29
2510 Schostag, Frz., Fleischer, Reym.Str. 34
3167 Schreiber, Max, Kartoffeln, Schillerstr. 4
2029 Schreuder, A., Dr. med., H.Göring-Str. 16
3128 Schröder, Erich, Zechowerstr. 35
2879 Schröder, Margarete, Zechowerstr. 33
3062 Schröder, Otto, Musikhaus, Hindenb.Str. 35
3629 Schrödter, B., Papierh., Schießgraben 14
3476 Schuchmann, A., Kasino, Hindenb.Str. 5
3154 Schüler, Fritz, Bauer, Lorenzdorf
2537 Schützengilde, Neues Schützenhaus, Zanz.Str.
3377 Schuhhaus Phoenix GmbH, Richtstr. 56
2824 Schultheiß Brauerei, Niederl., Schießg. 8
3507 Schultze, Charl., Blumen, Richtstr. 9
3098 Schulz, Albert, Bäckerei, Wepritz, Landsberger Str. 79
3089 Schulz, Alb., Bäckerei, KüstrinerStr. 19
2978 A. & M. Schulz, Autorepar., Meydamstr. 65
3321 Schulz, A., Viehgesch., Wepritz, Hauptstr. 24
3043 Schulz, Fritz, Autorep., Schlageterstr. 16
2614 Schulz, Fritz, Herrenart., Richtstr. 26
3495 Schulz, Gg., Direktor, Kirstädterstr. 7
3115 Schulz, G., Viehhdlg., Schönh.Str. 13
3433 Schulz, H., Obstplant., Wepritz, Bhfstr. 11
2190 Schulz, Herbert, Bauer, Zettritz
2735 Schulz, Max, Fahrräder, Wollstr. 58
2615 Schulz, Max, luftbereifte Wagen, Dammstr. 10
3183 Schulz, Otto, Bäckerei, Küstr.Str. 12
3317 Schulz, Otto, Wäscherei, Küstr.Str. 113
2836 Schulz, Paul. Elektr. Anl., Wall 28
3678 Schulz, P., Geschäftsf., Ad.Hitler-Str. 19
3176 Schulz, Paul, Mühle, Mühlenplatz 2
3484 Schulz, Paul, Mühlenkfm., Paradepl. 2
3039 Schulz, Rich., Lehrer, W.Ebert-Str. 9
2848 Schulz, Rich., Schiffsrev., Wall 10
2395 Schulz Nf., W., Schirmfbr., Richtstr. 48
3002 Schulz-Klecdehn, Herm., Stud.-Rat, Moltkestraße 7a
2755 Schulze, Dr. Hanns, Stabsarzt, Moltkestr. 7
2686 Schulze, Joh., Lebensm., Wepritz
2569 Schumann, Otto, Schneider, Meydamstr. 3
3579 Schumm, Erich, Autorepar., Küstr.Str. 36
3444/3445 Schwabe, Rudolph, Lebensmittelgroßhandlung, Grabenmühlenstraße 1
(2958) Schwärzke, Alfr., Versich., Caprivistr. 14
2958 Schwärzke, W., Grundstücksvermittl., Caprivistr. 14
2726 Schwandt, Wilh., Stellm., Dammstr. 28
2506 Schwanke, Ernst, Tiefbau, Düppelstr.
3584 Schwartz, A., Essigfbr., Hindenb.Str. 34
3516 Schwarz, Heinz, Vertr., Friedrichstr. 92
2504 Schwarz, Hub., Lehrer, Bürgerwiesen
3267 Schwarzer Adler, Hotel
2227 Seehawer, Hans, Lebensm., M.Bahr-Str. 60
3277 Seibert, Erich, Getreide, Dammstr. 30
2923 Seidig, Alb., Kondit., Richtstr. 59
2570 Seidlitz, Helmut, Gärtner, Zechower Str. 27
3339 Seidlitz, Jul., Sägewerk, Angerstr. 57
2192 Seiffert, Dr., Arzt, Friedebergerstr. 24
3073 Seipold, Hans, Buchwaldweg 7
2616 Max Selkes GmbH, Richtstr. 67
3211 Seller, Erich, Gaststr., Alt-Landsberg, Poststr. 9
2431 Senckpiehl, J., Schriftl., Hohenz.Str. 44
2885 Senckpiehl, W., Baugesch., Bism.Str. 21
3335 Sieber, Wilh., Bildhauer, Wormsfelderstr. 3
3074 Siedke, Hans, Erbhof Kuhburg
2594 Siegert, P., Schornsteinf., Lorenzd.Str. 6
3010 Siemens & Halske AG, Cladowstr. 6
2363 Siggelkow, Rud., Verw., Lorenzd. Str. 9
2961 Silwedel, H., Musikverlag, Wepritz
2418 Sims, Herb., Dentist, Richtstr. 37
3430 Sitzlach, F. W., Tischlermstr., Mauerstr. 10
2977 Slodowski, F., Klempner, Küstr.Str. 102
3400 Sommer, Br., Konditorei, Paradepl. 3
2250 Sommer, M., Dir., Klosestr. 16
2929 Sommer, Otto, Bäckermstr., M.Bahrstr. 53
2644 Sommer, Otto, Kant.Pächt., III. I.Regt. 50
2953 Sopora, Walter, Ford-Verkaufsst., Hitlerstr. 78
3009 Späth, Theod., Blumen, Poststr. 7
2894 Speckmann, R., Schneider, Bism.Str. 6
3244 Spenst, Willi, Milch, Ostmarkenstr. 31
3386 Spinger, Rud., Lebensm., Kuhburgerstr. 103
3234 Sprenger, Dr. W., Arzt, Steinstr. 33
3684 Springborn, Georg, Gaststr., Dammstr. 13
2823 Spychalski, Ign., Kol.-W., Kuhb.Str. 102
2022 Staatl. Gesundheitsamt, Meydamstr. 33
2959 Stadtpark-Garagen, Blücherstr. 8
2229 Stadtsparkasse, Richtstr. 4
2532 Stadttheater, Theaterstr. 9
3328 Dasselbe, Kasse, Richtstr. 2
2073 **Städtischer Schlachthof**
2326 Städt. Sportpl.-Verwalt., Soldiner Chaussee
2041 Stadtverwaltung, Schloßstr. 14—16
2060 Stadtwerke, Gas-,Wasser- u. Kanalwerke
2590 Starke, Alfred, R.A. [N], Küstriner Str. 11
3210 Starr, Rich., Vertr., Hindenb.Str. 5
3641 Staudinger, Heinrich, Kol.-W., A.Hitlerstr. 103
2324 Steffens, F., Eisengieß., Steinstr. 31
2321 F. Steffens & Co. Eisengieß., Angerstr. 9
3394 Stegemann, R., Photogr., Küstriner Str. 13
2817 Steinadler's Leszikrel, Caprivistr. 2
3031 Steinberg, P., Versich., Zechow.Str. 10
3237 Steinicke, W., Vertr., Hohenz.Str. 35
2860 Stelter, F., Bücherrevis., Richtstr. 66
3011 Stelter, Karl, Autofuhrw., Meydamstr. 15
3200 Stenigke, A., Likörfbr., Friedr.Str. 4
2174 Stephan, Paul, Dentist, Fernemühlenstr. 31
2922 Steuer, Karl, Sägewerk, Richtstr. 45
3420 Stielicke, Ewald, Restaur., Wollstr. 3
2213 Stiller, Dr., Augenarzt, Winzerweg 4
3696 Stimmel, Herm., Tischler, Meydamstr. 8
3353 Stock, Berta, Gurkeneinl., LissaerStr. 2a
3364 Stoeckert, Hans, Friedrichstr. 68
3398 Stoeckert, Paul, Friedrichstr. 88
3037 Stoltz, Fritz, Vertreter, Küstriner Str. 24
2622 Strauch, Emil, Bauer, Lorenzdorf
3032 Streblow, H., Bettenhaus, Richtstr. 22
2971 Strecker, Gerh., Juwel., Richtstr. 70
2962 Streese, W., Bauer, Wepritz
3291 Streit, Egm., Kfm., Wepritz
3405 Strohbusch, Willi, Gartenbau, Roßw.Str. 43
2482 Stromfahrzeugversich.-Verein a.G., M.Bahr-Straße 7
3658 Strothenk, Walter, Sattlermstr., Friedrichstr.4
2336 A. & M. Stryczynski, Musikhaus, Markt
2576 Süllwald, Dr., Zahnarzt, Schloßstr. 13
2917 Sündermann, Landw., Heinersdorfer Höhe
2276 Suffa, Curt, Schriftleiter, Keutelstr. 21
2688 O. Seydow & Sohn, Kindewag., Priesterstr. 9
2825 C. Tack & Cie, GmbH, Schuhw., Richtstr. 17
2511 Tausch, Werner, Insp., Clad.Str. 103
2461 Tengelmann, Kaffeegesch., Richtstr. 61
3236 Tetenz, Friedr., Bürgermstr., Giesen
2091 Thews, Otto, Dentist, Wollstr. 56/57
3305 Gebr. Thiele, Autos, Ad.Hitlerstr. 16
3630 Thiele, Herm., Insp., Damaschkestr. 10
3470 Thiele, Käte, Stickermeisterin, Paradepl. 1
2864 Thielemann, Bernh., Vertr., Großstr. 12
2868 B. Thielsch & Co, Landeserz., Blücherstr. 5
3518 Thies, Paul, Bauartikel, Klugstr. 43
3083 Thomas, G., Blumen, Hindenburgstr. 23
3603 Thomaschke Th., Autos, Sold.Str. 12
2782 Thrun, Otto, Waagenbaum., Gartenstr. 2
2893 Tiemann, K., Schlosserm., Soldiner Str. 10
3645 Tietz, Wanda, Heilprakt., Wepritz, Wartheстraße 15
3310 Traeger, Fritz, Schankw., Hindenburgstr. 19
3156 Tragella, Luigi, Speiseeis, Wilhelmstr. 8
2426 Transport-Genossenschaft zu Berlin E. G. m. b. H., Dammstr. 80
3127 Tscheuschner, A., Brunnenb., H.Wesselstr. 24
3185 Tuchlinsky, Franz, Maler, Zeughaus
2657 Türk, Helmut, Lebensm., KüstrinerStr. 83
2787 Uhlenwinkel, H., Gastw., Dammstr. 42
3417 Uhlmann, Dr. Werner, Tierarzt, Caprivistr. 4
2453 Unger, Alfred, Landw.-Rat, Wepritz
3069 Unger, Arthur, Bücherrevis., Miquelstr. 1
2435 Uttecht, F., Oberrentmstr., Meyd.Str. 48
3217 Venske, Wilh., Vertr., Hohenz.Str. 51
3531 Verein f. Gesch. der Neum., Ad.Hitler-Str. 77
3496 Verein. Innungskrankenkasse, Richtstr. 67
2997 Vereinigte Lichtspiele
4111 Vereinigte Modellfbr., Max-Bahrstr. 13
2426 Verein. Warthe- u. Netzeschiffer eGmbH, Dammstr. 80
2054/2055 Versuchs- u. Forschungsanstalt für Landwirtschaft in Landsberg, Theaterstr. 25
2288 Versuchsfeld Oldenburg
3611 Versuchsgut „Neusoest"
2058 Versuchsgut Oldenburg
3322 Vertrauensärztl. Dienststelle, Mühlenstr. 12
2057 Veterinäruntersuchungsamt, Theaterstr. 26
2475 Viehverwertungs - Genossenschaft, Landsberg (Warthe), Küstriner Str. 13a
2225 Voelkel, Klosestr. 14
2663 Völz, Klara, Bürsten, Hindenburgstr. 33
2112 Vogel, Dr. W., Arzt, Küstrinerstr. 110
2322 Voigt, Herm., Vulkanis., Gerberstr. 5
2889 Voigt, Karl, Insp., Cladowstr. 34
3315 Voley, Rob., ZechowerStr. 31
3366 Volksbank Landsberg eGmbH, Richtstr. 9
2969 Volkswohl-Bund, Steinstr. 13
2998 Voß, Günther, Gartenbau, Wall 2
3214 Vowinkel, Joh. Jacob, Hohenz.Pl. 6
2278 Wach- und Schließges. Brandenb., Wollstr. 68
2676 Wagenbest. a. d. Güterabf. d. Hauptbahnh.
2147 Wagner, Kraftwagenf., Friedeb. Str. 15
3079 Walkowiak, Gust., Oberinsp., Heinersdorf-Abbau
3559 Wallek, Führer d. Teno., Keutelstr. 22
2072 Wallmeisterei Giesen
2081 Wallmeisterei Landsberg, Dammstr. 43
2116 Walter, Max, Zigarren, Richtstr. 55
2662 Walzel, Erich, Zahntechn. Lab., Bism.Str. 20
3042 Wandrey, Hugo, Viehhdlg., Angerstr. 12
3524 Wandrey & Co., Tafelglas, Cladowstr. 11
3688 Wartenberg, Emil, Glaser, F.Seldtestr. 33
2679 Wartenberg, Erich, Drogen, Richtstr. 35
3415 Waschke, Ad., Bedarfsart., Mühlenpl. 4
2439 Waser, Willy, Landwirt, Landsb. Str. 39
2025 Wasserstraßenamt, Fernemühlenstr. 26
2723 Wasserwirtschaftsamt, Meydamstr. 33
2939 Weber, F., Fleischerm., Hindenb.Str. 24
2858 Wecke, Rob., Kfm., Hohenz.Str. 19
2348 Wecke, Textilhaus, Komm.Ges., Richtstr. 53
2349 Wecke, Steffen, Bülowstr. 13
3016 Wegener, H., Holzkfm., Friedeb.Str. 6
3177 Wegner, Pfarrer, Schloßstr. 6
3264 Wegner, Otto, Gastwirt, Mühlenplatz 1
2136 Wehrmacht: St.O.Ält., Inf.Rgt. 50
4021 Dieselbe, Wehrbez. Kommando
3142 Weichmann, E., Autoneuh. Meyd.Str. 31
2533 Weigang, R.-A. [N], Paradepl. 3
3137 Weikert, Paul, Möbel, Dammstr. 78
3490 Weinberg-Konzerthaus
3672 Weise, Otto, Möbelfabrik, Steinstr. 21
2780 Weise, Rich., Fleischermstr., Hindenburgstr.20
3283 Weiser, Franz, Schuhbed., Brückenstr. 5
3593 Welle, Paul, Ingenieur, Cladowstr. 1
3560 Wendlandt, C., Pferdehdl., Sold.Str. 105
3530 Wendlandt, K., Gastw., Friedr.Stadt 82
3275 Wendlandt, W., Gastw., Soldinerstr. 105
3391 Wentzell, Else, Meydamstr. 65
3617 Wenzel, Carl, Malerm., Dammstr. 16
3529 Wenzel, W., Architekt u. Baumeister, Hoch-, Tief- und Eisenbetonbau, Grüner Weg 22
3403 v. Werder, Pfarrer, Roßwieserstr. 51
2832 Wernicke, Alfred, Lebensm., Roßw. Str. 61
2411 Wesemann, Günther, Bierhaus, Moltkestr. 22
2926 Weßling, Landgerichtsdir., Lugestr. 4
(2022) Wichert, Dr., Med.-Rat., Fernem.Str. 29
3294 Wichert, Fritz, Reg.-Rat, F.-Seldte-Str. 47
3691 Wiedemann, Georg, Dampfsägewerk u. Nutzholzgroßhandlung, Roßwieser Str. 11
3627 Wiedemann, K., Fleischer, Brückenstr. 10
3455 Wiedemann, P., Kohlen, Küstr.Str. 13
2901 Wiedemann, R., Gastw., Hindenburgstr. 30
3418 Wiedemann, Willi, Landw., KüstrinerStr. 13a
2191 Wiese & Karg, Polstermöbel, Friedeb.Str. 27
3426 Wiese, P., Bürgermstr., Wepritz
2414 Wilke, Fritz, Bauer, Lorenzdorf
2557 Wilke, Gg., Kohlen, Wall 16
3581 Wilke, Herm., Fliesen, Meydamstr. 52
3088 Wilke, Otto, Kohlen, Friedeb.Str. 5
2382 Wilschke, Rich., Getreide, Angerstr. 9
3622 Wilske, Jul., Kfm., Bahnhofstr. 4
2538 Winke, Elisabeth, Bism.Str. 20
3157 Winkel, Paul, Franz-Seldte-Str. 3
2503 Winkelmann, F., Modellbaumstr., Röstelstr.15
2502 K. u. F. Winkelmann, Modellbau, Hitlerstr. 56
3573 Winkelmann, Max, Vertreter, Böhmstr. 6
3271 Winkler, Ernst, Hotel, Küstrinerstr. 8
3503 Winter, Otto, Kfm., Fr.Seldtestr. 42
2808 Wirtschaftsgen. d. Fleischereibetr. GmbH
2357 Wirtschaftsgr. Ambulantes Gew., Wasserstr.
3025 Wirtschaftsgruppe Einzelhandel
2470 Wisch, Autofahrschule, Blücherstr. 9
2767 Witthuhn, W., Zuckerwr., Luisenstr. 9
2790 Wittig, Paul, Mineralwfbr., Röstelstr. 3
2647 Witzorky, Max, Bürgermstr., Kernein
2697 Wizorki, Wilh., Gasth., Schönhofstr. 16
3081 Wohlers, Fritz-Lüder, Prok., Lugestr. 5
3323 Wohlfeil, Alb., Bäckerei, Böhmstr. 21
3015 Wolk, W., Gastw., Zechowerstr. 5
2816 Wolke, Otto, Gasth., Wollstr. 55
3480 Wolke, Paul, Gastw., Wollstr. 52
3122 Wolter, Adolf, Optiker, Bismarckstr. 15
2473 Wolters, A., Kfm., H.Wessel-Str. 72
2883 Wothe, Fritz, Räucherwr., Fr.Seldtestr. 28
3129 Württ. Metallwrfbr., Richtstr. 45/46
2916 Wunsch, Otto, Kfm., Caprivistr. 15
2483 Wutke Nf., Max, Betonfbr., Wepritz
3097 E. u. F. Zabel, Polsterei, Ad.Hitlerstr. 76
3028 Zacharias, O., Brunnenbaumstr., Schönh. Str 24
3363 Zaffke & Pahl, Großhandel mit Rohprodukten, Angerstr. 9
3145 Zambon, E., Baugesch., Theaterstr. 46
2972 Zanke Nf., O., Drogerie, Priesterstr. 6
2383 Zbikowski, H., Bäckerei, Meydamstr. 23
2445 Zeissl, Dr. Erwin, Kfm., Hohenz.Str. 12
3381 Zerbe, Aug., Autofuhrw., Clad.Str. 96
2440 Ziegelei am Schützensee
3203 Zigan, Hintermühle
3125 Zimmermann, A., Gasth., Friedebergerstr. 11
2775 Zimmermann, Herm., Autorep., Hitlerstr. 15
2183 Zimmermann, Max, Kohlen, Angerstr. 1
3382 Zinke, Alfred, Prok., Friedeb.Str. 16d
2417 Zinke, Otto, Fabrikbes., Lugestr. 4
3422 Zoch, Ernst, Eisenwaren, Wollstr. 8
3637 Zölker, Chr., Tiefbau, Upst.Str.
2339 Zunke, Ewald, Bauer, Kernein

Landschach (Niederdonau)

3 Ehrenböck, Joh., Gastwirt
2 Kunststeinindustrie Joh. Gersthofer

Landscheid (Kr. Wittlich) [Rheinpr.]

21 Adelsbach, Nik., Heilpraktiker, Niersbach
30 Bürgermeister, Gemeinde Landscheid
14 Försterei (Gemeinde-Revier-), Landscheid
10 Hütte Heeg
09 Kolley-Leisch, Joh., Handelsmann
24 Komes, Joh., Gastwirt
07 Kranz, Mathias, Burgermühle
18 Lamberty, Heinrich, Gastwirt, Niederkail
19 Metzen. Nik., Holzhandlung, Niederkail.
06 Ölmühle, Landscheid
12 Pfarramt, Kath., Arenrath
26 Pfarramt, Kath., Landscheid
20 Postagentur
22 Servatius, Jakob, Autotransp., Niederkail
05 Spar- u. Darlehnskassenverein, Arenrath
16 Steinbach, Carl, Arenrath
15 Thiel, Theodor, Gastw., Landscheidburg.
13 Volksbank
08 Weber, Clemens, Kaufh.
17 Weber Joh., Hof Hütt
23 Zell, Nikol., Handelsmann, Niederkail.

Landshaag b.Aschach (Donau) [Oberdonau]

2 Deutsche Arbeitsfront, Faustschlöß
3 Müller, Kurt, Dr., Oberlandshaag 15

Landshut (Bay.)

2744 Abstreiter, Anton, Metzgerei, Altdorf
2897 Abstreiter, Gg., Holz, Altdorferstr. 3
2939 Achner, Hans, Fahrräder, Rennweg 1c
2927 Ackerbauschule Schönbrunn
2697 Agerer, F. X., Schreinermstr., Schönbr.Str. 2
2868 Agerer, Hans, Zahnlaborat.. Schönbr.Str. 2
2565 Agerer, Seb., Metzgermstr., Ad.Hitler-Pl. 5
3005 Aigner, Otto, Uhrm., Altstadt 104
2667 Almer, Mich., Hauptlehr., Lusenstr. 26
2390 Ambul. Krankenpflege, Feuerbachstr. 4
2528 Ambulante Krankenpflege, Freyung 615B
3032 Amtsgericht Landshut
2197 Ansorg, Franz, Mech.Mstr., Bismarckpl. 13
2298 Apfelbeck, Alb., Bäcker, Neustadt 528
2322 Arbeitsamt, Neustadt 480
2835 Attenberger, Frz. X., Fuhrw., Piflaserw. 18
2186 F. P. Attenkofers Buchhandlung, Paul Dietl
2935 Aufleger-Innung, Landshut, Speditions- u. Möbeltransport GmbH, Neustadt 463
2387 Aufleger Seb., Fuhrw., Herrngasse 373
2963 Aufleger, Thomas, Fahrradh., Wagnergasse 2
2955 Aufleger jr., Th., Autorep., Karlstr. 4
2946 Derselbe, Wohnung, Regensburgerstr. 60
2570 Aulechner, Gg., Zigarren, Zweibr.Str. 684
(2272) Ausbildungsleiter Landshut
2810 Autodroschkenstandpl. Bahnhof
2910 Autodroschkenstandpl. Stadt
2640 Baaders Nf., Jak., Weißwaren, Altstadt 360
3197 Babinger, G., Zentralheiz., A.Bergstr. 153
2349 Bachl, Peter, Pferdemetzgerei, Gries 49
2866 Bachleitner, Max, Kolonialwaren-Großhandlung, Landshut, Regensburger Str. 2a
2126 Bahnhofs-Wirtschaft, Bahnhofplatz 1
2351 Baier, Albert, Gasthof, Neustadt 520
2130 Baier, Alois, Tabakfbr., Isargestade 738
2982 Barmer Ersatzkasse, Neustadt 468/0
2522 Bartmann, Brotfabrik, Regensburger Str. 11
2220 Bauderer, Franz, Feilhdlg., Staudenrausstr. 2
2144 Bauer, Hans, Kaminkehrermstr., Brunng. 14
2337 Bauer, Dr. Hans, Arzt, Ritter v.Eppstr. 10
2766 Bauer, Josef, Gastw., Kumhausen
3162 Bauer, Josef, Korbmöbel, Nahensteig 180
2825 Bauer, Josef, Obst, Zweibr.Str.
2598 Ders., Wohn., Birkenberg
2759 Bauer, Josef, Ziegelei, Kumhausen
2148 Bauer, Ludwig, Malermstr., Neustadt 525
2121 Bauer, Dr. Oskar, Zahnarzt, Bismarckpl. 16
3179 Baumeister, Leop., Hptm., Piflaserweg 15
2671 Baumeister, Wilh., Dentist, Altstadt 20
2940 Baumeister, Wilh., Prok., Dammstr. 8
2756 Baumer, Emil Steinmetzm., Neue Bergstr. 61
2278 Bayer, Josef, Emailwr., Seligenthalerstr. 54
2850 Bayer, Max, Möbel, Schirmgasse 266
2086 Bayer, Seb., Schreinerei, Neustadt 503
3133 Bayer. Fleischerschule, Max Schöner
2722 Bayer. Hypoth.- u. Wechselbank, Filiale
2931 Bayer. Landesgewerbeanstalt, Zweigstelle
2769 Bayerische Ostmark, Ausgabe Landshut-Rottenburg, Amtliches Organ der NSDAP.
2972 Bayerische Staatsbank Landshut
2893 Bayer. Tierzuchtinspektion, Klötzlm.Str. 1
2672 Bayerische Vereinsbank Filiale Landshut
2361 Bayer. Versich.-Bank, Luitpoldstr. 3
2422 Bayer. Warenverm. landw. Gen., AG
3035 Bayer. Zentral-Darlehenskasse, Roseng. 350
3045 Bayernwerk AG, Umspannwerk, Altdorf
2119 Beck, Franz, Mühlenwerk, Dornerstr. 748a
2355 Becker u. Luginger, Autos, Regensb.Str. 20
2180 Below, Max, Dentist, Moniberg
2831 Bengl, Johann, Sekretär, R.v.Eppstr. 6
3014 Benker, Centa, Kol.-W., Pulverturmstr. 5
2133 Bergen, Hans, Oberst, I. R. 62
2431 Berger, Ludwig, Gasthof, Neustadt 437
2021 Berger, Max, Likörfbr., Altstadt 21
2267 Bergmeier, Georg, Café, Weinzierlstr. 112
3043 Bergmeier, Rosina, Kol.-W., Münchnerstr. 36
2915 Berufskrankenk. d. Kaufm. Geh. u. weibl. Angest., Isargest. 737/1
2318 Berufsschule, Städt.
2635 Betz, Georg, Viehgeschäft, Leukstr. 9
2607 Bichmann, F., Oberstltn., Altst. 28
2043 Bierling's Nf., A., Zigarrenfabrik, Achdorf
2028 Binder, Alois, Kraftfutterwerke
2859 Binder, Franz Paul, Versich.-Büro, Altst. 88
2995 Binder, R., Heilpraxis, H.Geistg. 414
2016 Birkner, Dr. Jos., R.-A., Altstadt 87
2353 Bitterlich, Konrad, Tapezier, Neustadt 496
2477 Blank, August, Weißwaren, Grasgasse 327
2564 Blatner, Hans, Inspektor, Luitpoldstr. 18
2249 Bleibrunner, Hans, Install., Leukstr. 1
2555 Blesenberger, Jos., Gastw., Altstadt 72
2118 Bockes, L., Spenglermstr., Regensb.Str. 19
2566 Bogenberger, Babette, Seligenth.Str. 37
2382 Bogner, Englbert, Schreinerei, Bismarckpl. 19
2726 Bogner, Jakob, Bäckerei, Achdorf
2659 Boos, Heinr., Vertreter, Annaberg 181a
2437 Borcherd, Wilh., Postrat, Schlageterstr. 29
2968 Bosch, Josef, Trausnitzbuchdruckerei und Stempelfabrik, Rochusstraße 424/425
2941 Gebr. Brandel, Moden, Theaterstr. 55
2134 Brandl, Josef, Fuhrgesch., Ob.Neustadt 498
3156 Brandl, Karl, Parkettgesch., Hansleinb.Str.12
2396 Brandversicherungsamt, Regensb.Str. 9
2233 Braun, A., Kol.-W., Klötzlmüllerstr. 25
2493 Breiteneicher, H., Schreinerei, Ländg. 122
3070 Breu, Jos., Bäcker, Eugenbach
2084 Breu, Martin Friseur, Wagnerg. 11
3195 Brückner, Friedr., Musiklehr., Altstadt 216
2479 Bruggesser, Herm., Gesch.-F., Piflaserweg 19
2518 Brunhuber, Josef, Malermstr., Schwesterg. 21
2715 Brunner, Fanny, Möbel, Neustadt 525
2469 Brunner, Josef, Metzgerei, Bismarckplatz 12
2891 Buch- u. Steuerber.-Stelle, Kolpinghaus II
2377 Buchberger, Gg., Archit., Schwimmschulstr. 5
2930 M. u. Frz. X. Buchenrieder, Schlackensteinfbr., Papiererstr. 24
2844 Buchert, Adalb., R.-A., Landshut-Berg 159b
2770 Buchleitner, Hans, Metzgerei, Altstadt 336
2308 Buchmayr, H., Postrat, Dienstz. 39
2068 Buchmeier, Gg., Fuhrw., Rödelstr. 205
2562 Buchner, Seb., Metzgerei, Herrng. 380
2084 Bücherl, F. X., R.-A., Altstadt 389
2645 Bücherl, Jos., Bäckerei, Regierungsstr. 562
3057 Bühl, Nik. Alex., Kfm., Altstadt 369
3190 Bürcky, Heinr., Oberstltn., S.-Schwarz-Str.9
2007 Buhl, Georg, O.Postinsp., Postpl. 395
2651 Burgtheater, H. Ehrmann, Zweibr.Str. 676
2969 Butz, Jak., Mietauto, Brühf.W. 231
3046 Café Burgtheater, J. Reibeling, Zweibr.Str.676
2088 Café Fischer, Altstadt 88
2582 Café Hofgarten, Pfeifergorigasse 65
2646 Café Princess, Zwerggasse 290
2362 Café Schuh, H. Düll, Altstadt 256

2885 Café Theresia, Achdorf, Jahnplatz 17
2734 Chem. Fabr. Ergolding AG. Ergolding
2035 Cormeau, J., Bauuntern., Kirchgasse 226
(2433)Costa, Dominikus, Dr., Zahnarzt, Neust. 517
2433 Costa, Georg, Tierarzt, Neustadt 517
2846 Dahmen, Hans, Kfm., Ob.Wöhrstr. 4
2768 Dallmayr, Ulrich, Kfm. Memelerstr. 5
2082 Dallmer, Oscar, Kunsthandlung, Kontorbedarf, Druckerei, Altstadt 69
2395 Darlapp, Gottfr., Eisenhdlg., Sailerplatz 420
2153 Daschinger, Anton, Eier, Heiligeistgasse 403
2289 Deiglmayr, Carl, R.-A., Altstadt 12
2537 J. u. A. Deischl, Bäckerei, Regensb.Str. 1
2520 Dester, Georg, Radio, Altstadt 26
2892 Deutsch-Amerik.-Petrol.-Ges., Güterladehof
2596 Deutsche Beamten-Vers., Frz. Hemmerich
2069 Deutter, J. N., Kol.-W., Altstadt 357
2512 Dienstmädchenheim, Untere Freyung 600
2237 Dilg jr., Paul, Apotheker, Savignystr. 1
2015 Distler, Hans, Leibbinden, Ad.Hitlerplatz 7
2264 Donle, Dr. Oskar, Arzt, Altstadt 70
2786 Drescher, Max, Baugesch., Jägerstr. 485
2367 Drexler, P., Fahrzeuge, Weickmannshöhe 135
2250 Düll, Hans, Café, Obere Altstadt 8
2176 Dunstmair, Andr., Reg.-Rat a. D.
2657 Duswald, Dr. Karl, Arzt, Neustadt 468
2956 Ebenherr, Max, Tabakfbr., Gabelsb.Str. 4a
2344 Eberl, Jos., Transporte, Wagnerg. 6
2597 Eckart, Josef, Windturbinenbau, Karlstr. 1
2286 Eckert, Xaver, Fahrräder, Zweibr. Str. 677
2245 Edeka-Großhandel, Neustadt 464
2331 Eder, Michel, Baumstr., Neustadt 439
2259 Ederer, Photograph, Seligenth.Str. 18
2236 Eichamt Landshut
3056 Eichbichler, Fritz, Fahrräder, Altstadt 27
2022 Eichbichler jr., Hans, Autorepar., Altstadt 27
(3056)Eichbichler, Max, Landmasch., Spiegelg. 205
2076 Eichinger, A., Mineralw., Pust.Str. 15
2080 Einhorn-Apotheke, Altstadt 74
2934 Einzinger, Moritz, Buchb., Regierungsstr. 572
2967 Eisenreich, Karl, Zahnarzt, Altstadt 78
283- Eisenreich jr., Ludw., Dentist, Leukstr. 13
2664 Eittenberger, L., Dipl.-Ing., Selig.Str. 27
3169 Elektrowerke AG, MünchnerStr. 33½
2748 Empter, Friedr., Direktor, Annaberg 44
2412 Emslander, Georg, Kol.-W., Johannisstr. 2
2488 Emslander, Hans, Möbel, Altstadt 261
3085 Emslander, H., Spenglerei, Schlachth.Str.61
2736 Emslander, Thomas, Gastw., Unterglaim
2453 Enderes, Heinr., Ingen., Wertingerstr. 20c
2150 Endres, Käthe, Molkereiprod., Roseng. 353
2632 Engelhardt, Maria, Isargestade 739
2177 Ernst, Andreas, Baugeschäft, Papiererstr. 1
3000 Ernstberger, Jos., Bez.-Komm., Bachstr. 178
2163 Ertl, Josef, Schreinerei, Neustadt 445
2642 Erziehungsinstitut, Staatl.
2958 Evangel. Diakonissenheim, Klötzlm. Str. 10
2482 Evangel. Stadtpfarramt Klötzlmüllerstr. 2
2735 Fackler, Franz, Milch, Klötzlmüllerstr. 27
2338 Färberei Max Riedel, Isargest. 729
2481 Fagner, Ludw., Metzgerei, Kirchgasse 235
3188 Fahrbereitschaftsleiter
2992 Fahrmbacher, M. A., Tabakwr., Altstadt 77
2440 Faistenhammer, Alois, Spedition, Fischergasse 668
2365 Falk, Alois, Pächter, Altstadt 195
2827 Farbenfbr. Mittermayer, Joh. B., GmbH
2869 Farben- und Lackfabrikation Louis Gnatz, Landshut, Adolf-Hitler-Platz 175
2606 Feldmeier, Andreas, Postinspektor
2536 Fergg, Ludw., Oberstltn., Höglberg 4
2141 Fervers, Dr. Th., Arzt, Maxim.Str. 17
2443 Feser, August, Herrenkleidung, Altstadt 91
2459 Feuchtgruber, Franz, Bäckerei, Roseng. 354
3189 Filser, S., Schreinermstr., Regensb.Str. 40
2172 Finanzamt Landshut
2463 Fischer, Alois, Bäckerei, Altstadt 22
2526 Fischer, Jos., Maschinen, Seligenthalerstr. 30
2418 Fischer, Ludwig, Mietautos, Schwimmschulstr.
3130 Fleischer, Herm., Major, S.Schwarz-Str. 10
2833 Fleischmann, Anton, Speditionsgeschäft, Neustadt 497,I
2011 Fleischmann, Eugen, Dir., Ldh.Höglb. 26
2343 Fleischmann, Rob., Brauerei, Neustadt 505
2893 Förg, Benno, Dir., Klötzlm.Str. 1
2039 Förstl, Hans, Baurat, Ob.Wöhrstr. 1
2226 Foerstl, Karl, Archit., Schwimmsch.Str. 13
2986 Foidl, Jos., Mineralw.Fbr., Steth.Str. 36
2309 Forstamt d. Reichsnährst., U.Schwimmschulstr. 3
2678 Forstamt Landshut, Neustadt 480¹/₂
2745 Forstverwalter in Altdorf
2830 Forstaufseher in Schönbrunn
2317 Forster, Dr., Notar, Schwimmsch.Str. 23
2212 Forster, Theodor, Spediteur, Spiegelg. 205
2158 Franck, H.-J., Vertreter, Rennweg 2a
2998 Frank, Fritz, Radio, Zwelbrückenstr. 657
2641 Franziskanerkloster, Hans-Schemmpl. 9
2010 Frauenknecht, J., Zimmerm., Schwesterg.34
2978 Frischeisen, K., Lagerhaus, Klötzlm.
2162 Fuchs, Hans, Kaufm., Papiererstr. 4
2346 Fuchs, Joh., Omnibusse, Nahenst. 182
2248 Fuchsbrunner & Krautenbacher, Fuhrgesch., Altstadt 25/4
2749 Füßl, Jos., Transporte, Moniberg
2742 Furtmair u. Eberl, Maler, U.Freyung 632a
2781 Gaderhuber, August, Café, Bismarckpl. 1
(2454)Gaderhuber, Gg., Ing., Grasgasse 328
2444 Gärtner, Josef, Obstweinkelterei, v.Eppstr.14
2890 Gaeßler, J., Bücherrevisor, Neustadt 495
3041 Gagg, Walther, R.-A., Altstadt 296
2962 Gandorfer, Andreas, Schlosserei, Kirchg. 251½
3049 Gast, Hans, Elektroanl., Theaterstr. 61
2517 Gast, Hermann, Fahrradteile, Bauhofstr. 1
2032 Gasthaus zur Alm, Josef Maier, Monlberg 7
2356 Gasth. Deutscher Kaiser, Ladehofpl. 1
3185 Gasth. Rainer, H. Fuchs, Altst. 337
2465 Gasthof Sterngarten, Seligenthalerstr. 28
2649 Gasthof z. Post, I. Wintermeier
2978 Gaststt. Bad Klötzlmühle
2509 Gaststt. Domfreiheit, Luger
2182 Gaststätte 3 Helmen, Ad.-Hitler-Platz 15
2131 Gedeck, Walter, Install., Papiererstr. 11
2106 Gehrer, Joh., Obsthdl.
2090 L. Geiger & C, KG, Kaufhaus, Altstadt 83
2881 Geiger, W., Hauptlehrer, Stethaimerstr. 19
2840 Geiner, Josef, Färberei, Ländstr. 126
2392 Geiner, K., Färberei, Neustadt 442

2883 Geisbauer, Rup., Tabakwr., Papiererstr. 8
2215 Geißler & Hast, Unif.-Effekt., Bachstr. 201
2638 Geistbeck, Georg, Kaufm., Högiberg 11
2380 Geistbeck, Karl, Tuche, Altstadt 92
2782 Gemeindeverwaltung Ergolding
2895 Gemeinnützige Baugenoss. eGmbH
2880 Gendarmeriekreis Landshut
2752 Gendarmerieposten Adlkofen
2731 Genossenschaftsbrennerei eGmbH, Altheim
2771 Gerl, Alois, Real.-Bes., Fischberg, 663a
2170 Gebr. Gerstl, Kol.-W., Altstadt 314
2027 Gestütsamt
2054 Gesundheitsamt Landshut, Seligenth.Str. 36
2931 Gewerbeanstalt Landshut, Zweigstelle
2510 Gewerbeaufsichtsamt
2393 Geyer, J., Waschanstalt, Pfettrachgasse 4
3028 Giegerich, Dr. Georg, Arzt, Steckeng. 300
3019 Gietl, Alois, OberndorferStr. 45
2413 Glässel, Ludwig, Schlosserei, Pfettrachgasse 10
2062 M. Glas & Schäble, mech. Werkstätte, StetthaimerStr. 41
2869 Gnatz, Louis, Lacke, Adolf Hitlerpl. 175
3038 Göhring, Hans, Buchprüf., Altstadt 334
2302 Götz, Max, Postamtmann, Welckm.Höhe 132
2351 Goldene Sonne, Gasth., Neustadt 520
2462 Grädler, Hans, Bindermeister, Achdorf
2737 Graf, Josef, Gartenbau, Schwalgerstr. 7
2195 Graf, Ludw., Fabrikdir., Maximilianstr. 8
2347 Graf, Robert, Kfm., Altstadt 18
2312 Grasser, Dr. E., Augenheilanst., Altst. 18
2229 Grassinger, Barthol., Realit.-Bes., Isarg.747
2219 Grosche, Max, Mietauto, Klötzlm.Str. 17a
2363 Groß, Josef, Auktionator, Kirchg. 242
2648 Gruber, Dr. Ludwig, Arzt, Altstadt 195
2154 Grüner, Bernhard, Oele, Nikolastr. 42a
2814 Grünzweig, Anton, Kfm., C.Brentano-Str. 9
2466 Grünzweig, Georg, Bäcker, Papiererstr. 14
2285 Grünzweig, Martin, Drahtwaren, Herreng.372a
2489 Gschaider, M., Bäcker, Schwimmschulstr. 4a
3044 Gürtner, Hans, Bauer, Karlstr. 4
2691 Guggenberger, Ant., Metzger, Altstadt 17
2081 Gutknecht, Adolf, Schreinerei, Achdorf
2539 Gymnasium
2468 Habermeier, Joh., Kohlen, Heuweg 6
2417 Gebr. Haberstroh, Maschinenfbr., Johannisstr.
2530 Hackl, Hans, Gartenbau, Rennweg 20
2040 Häfner, Balth., Landmasch., Papiererstr. 7a
2820 Hahn, Joh., Glockengießerei, Seligt.Str. 20
(2270)Hahn, Dr. Helmuth, Notar, Annaberg 114
2746 Haitsch, Martin, Schreinerei, N.Bergstr. 81
2856 Halder, Paul, Bauwaren, Piflaserweg 3
2859 Hallesche Krankenk., Altstadt 88
2992 Hamburg-Amerika-Linie
2852 Hamm, Franz, Königsfeldergasse 511
2120 Hans-Schemm-Oberschule f. Jungen
2397 Harlander, Alois, Sägewerk, Regensburgerstr.
3086 Hartlmüller, Jos., Schreinerei, Schweigerstr.3
2896 Hartmann, Rob., Ob.-Baurat, Annaberg 178
2415 Hartmann, Wilh., Install., Friedhofstr. 3
2730 Haseneder, Johann, Spenglerei, Länd 129
2434 Hauser, Franz, Masch.-Strick., Ländgasse 111
2513 Haus- u. Grundbes.-Verein eV, Ländgasse
2738 v. Heemskerck, Alfr., Landw., Holzen
2854 Heeresneubauleitung, Landshut
2870 Heeresverpflegungs-Hauptamt, Niederm.Str. 2
2320 Heigl, Josef, Mineralw., Herrngasse 385
2139 Heilmaier, Karl, Schlossermstr., Herrng. 383½
2436 Heilmeier, Simon, Kfm., Altstadt 299
2042 Heinig, Curt, Kfm., Klötzlmühle
2496 Heinrich, Jos., Install., Bisch.Sailerpl. 422
2531 Heiß, Johann, Spezereien, Rennweg 41
3039 Heller, Otto, Hufschmied, Unt.Neustadt 447
3192 Hempfer, Dr., Martin, Vet.-Rat
2217 Hengl, Johann, Fahrräder, Grasgasse 331
2055 Hengstenberg, M., Freyung 619
2107 Hennige, Karl, Postrat, Bauhofstr. 5b/o
2911 Gebr. Herrmann, Autorep., Exerzierpl. 25
2128 Heß, Hans, Schuhwarenhaus, Altstadt 81
2165 Hickl, Emmi, Pianistin, Altstadt 296
2137 Hiemer, Hans, Vertr., Regierungspl. 570
2535 Hiergeist, Th., Feinkost, Theaterstr. 62
2725 Hierlwimmer, Mina, Hebamme, Freyung 605
2685 Hilgärtner, Ida, Ww., Luitpoldstr. 6
2155 Hillauer, Andr., Eier, Harnischgasse 34
2486 Hilz, Dr. L., Ärztin, Seligenthalerstr. 13
2865 Hilz, Max, Baugesch., Achdorf, Kellerstr. 56
2670 Hilz, Seb., Kohlen, Regensburger Str. 45
2721 Hirsch, Ludw., Kondit., Seligenthalerstr. 33a
3089 Hirschauer, Georg, Schreinerei, Klötzlm. Straße 29
2591 Hirt, Rud., Oberstltn., N.A.Mair-Str. 18
2990 Hochneder'sche Buchhandlung H. Weitl (Inh. Anna u. Aug. Weitl), Rosengasse 251
2031 Högele, M., Kohlen, Neustadt 533
2845 Högl, Otto, Zentralheizungen, Achdorf
2160 Högl, Simon, Holz, Ritter-v.-Epp-Str. 15
2427 Högner jr., Franz, Kunstmaler, Selig.Str. 16
2427 Högner jr., Hugo, Kunstgew., Selig.Str. 16
2529 Hösl, Georg, Därme, Fischergasse 670
2340 Hofbauer, Jos., Dir., Freyung 618
2316 Hofer, Georg, Kohlen, Schwesterg. 23
2464 Hoffmann, Arthur, Bez.Leit., Schwimmschulstraße 22
2179 Hoffmann, Dr. L., Amtsger.-Rat, Papiererstraße 37
2985 Hoffmann, Rich., Pinselfbr., Altstadt 366
2626 Hofmair, Georg, Metzger, Altstadt 262
2297 Hofmann, Dr. Anton, Zahnarzt, Altstadt 334
2455 Hofmann, Vinzenz, Bäckerei, Altstadt 106
2684 Hofmeister, Ludw., Bäckerei, Regensb.Str.25
2234 Holböck, Rupert, Getreide, Münchnerau
3158 Holzer, Anton, Kaminbau, Gabelsb.Str. 22
2543 Holzer, Mich., Malermstr., Königsf.G. 506g
2586 Holzner, Dr. Seb., Steuerhelfer, Ländg. 114
3167 Homm, Dr. Gg., Oberfeldvet., Mairstr. 20
3063 Hornung, Alois, Dr., Schlageterstr. 1
2920 Hotel Dräxlmair, Altstadt 52/53
2585 Hubauer, Hans, Weinhdlg., Ob.Freyung 621
2979 Huber, Anton, Uhren
2843 Huber, Franz, Viehhdlg., Füttererstr. 10
3166 Huber, Georg, Hypotheken, Neustadt 457
2057 Huber, Hans, Schornsteinf., Bergstr. 158
2207 Huber, J. N., Lebensm., Grasg. 321
2432 Huber, Josef, Kurz- und Gemischtwaren-Großhandlung, Landshut, Neustadt 458/0.
2961 Huber, Joseph, Kohlen, Klötzmüllerstr. 3
3078 Huber, Ludw., Uhrm., Zweibr.Leuckstr. 13
2889 Huber, M., Schäfflermstr., Papiererstr. 13a

2563 M. Huber u. Söhne, Kupferschm., Ländstr.123
2540 Huber, Max, Oberlehrer, Hofmark Aich 10
2740 Huber, Sebastian, Viehhdlg., Eugenbach
2696 Huber jr., Vinzenz, Lebensmittel
2104 Huber-Roethe, Keramik, Ruffinstr. 200
3079 Hubloher, Joh., Fabrikant, Annaberg 44
2097 Hueber, Anton, Drogerie, Altstadt 25
2761 Hufbeschlagschule, Staatl., Neustadt 447
2398 Hummelbrunner, Joh., Sattl., H.Geistg. 413
2849 Hundhammer, Anton, Bäckerm., E.-Jörg-Straße 78
2773 Hutter, Friedr., Komm.-Rat, Mühlenstr. 1
2945 Illinger, Franz, Seifenfabr., Altstadt 54
2483 Innung d. Kraftfahrz.Handw., Steckeng. 290
2608 Ismaier, Ludw., Strickerei, Spiegelgasse 215
2654 Jack, Fritz, Metzgerei, Länd 112
2218 Jackermayer, A., Kol.-W., Neustadt 459
3148 Janke, Adolf, Staatsanw., Annaberg 177
2262 Joerdens, Dr., Arzt, Annaberg 170
2149 Judenhofer, Franz, Glaser, Joh.Str. 22
2727 Käufl, Alios, Installat., Stethaimer Str. 1
2457 Kammerer, M., Kfm., Seligenthalerstr. 25
2787 Kantner, Ed., Metzgerei, Exerzierplatzstr. 1
2908 Kargl, Franz, Fuhrw., Schönbrunn
2808 Karl, Carl, Mühlenkassier.
3095 Karl, Heinr., Stadtamtmann, Piflaserweg 7
3128 Karl, Max, Steuerber., Luitpoldstr. 17a
2628 Kasberger, Edm., Hptm., Neustadt 515
2855 Katz, Friedr., Landw., AmWeinberg 199
2181 Kaufmann, Anton, Kaufhaus, Altstadt 335
3030 L. Kaufmann & Co, Kol. W., Rosenvasse 355
3007 Kern, Dr. Josef, Postrat, Dienstzimmer
2741 Kiemböck, Fanny, Seelennonne, Graben 40
3134 Kienlein, Anton, Schlossermstr.
2959 Kienlein, Max, Stellenlt., Birkenberg 218c
2328 Kiermeier, Schuhwaren, Theaterstr. 692
2964 Killermann, Kaspar, Schwaigen, Rennweg 9a
2878 Killermann, Vitus, Schlachthofstr. 32
2877 Kinderbewahranst. St. Wolfgang, Fütt.Str.21
2454 Klaus, Ww. M., Leder, Grasgasse 328
2838 Kleber, Josef, Kassenfbr., Jägerstr. 483
2476 Klessinger & Groll, Kraftahrz., Jägerstr. 481
2669 Kliche, Wilhelm, Landmasch., Leukstr.
2066 Kloster Seligenthal
3082 Kluger, Aug., Nähmasch., Bismarckplatz 20
3177 Knauer, Rud., Werkzeuge, Bachstr. 65½
2231 Knoller, Jos., Konditorei, Regierungsstr. 564
2785 Kögel, Math., Milchprod., Herrngasse 384
2056 Köhnlein, Karl, Bauhofstr. 5b
2191 Köllner, Karl, Hammerwerk. Nikolastr. 54
2579 König, Anton, Lackiererei, Papiererstr. 15a
2213 Königbauer, Albert, Mietauto, Leinb.Str. 17
3168 Köppel, Maximilian, Oberstltn., Bismarckpl.
2083 Kohlndorfer, Alois, Kol.-W., Altstadt 67
2383 Koller, Ludwig, Brauereidir., Annaberg 175
3042 Koller, Ludw., Kommerzienrat, Ad.-Hitler-Platz 11
2269 Koller, Rud., Brauereidir., U.Altstadt 362
2379 Kollerbräu, Gaststätte, Pächter M. Sandner, Altstadt 362
3083 Kollmar, Dr. Otto, Landgerichtsdir.
2306 Kolmeder, Anton, Terrazzo, Klötzlm.Str. 14
2093 Kooperatoren v. St. Nikola, Seligenth.Str.23
2675 Krankenhaus, Adelmannschloß
2533 Krankenhaus, Kreis-, Achdorf
2012 Krankenhaus, Ruffinschlößchen
88 Krankenhaus, Städt.
2361 Kratzer, Dr. Al., Direktor, Luitpoldstr. 3
2622 Kratzsch & Co, Papierwrfbr., Schillerstr. 1
2478 Kraus, Dr. Herm., Arzt, Neustadt 455
2369 Krauß, F., Ingenieur, Neustadt 517
(2147)Kreisfischereirat für Niederbayern
2293 Kreishandwerkerschaft, Regierungspl. 542
2117 Kreis-Hilfskrankenhs., Schwimmsch.Str. 16
2485 Kreisverband Landshut, Roseng. 350
2014 Kressierer, Konr., Bäckerei, Achdorf
2370 Kreuer, Dr., Augenheilanst., Papiererstr. 1
2206 Kreuzpaintner, A., Kol.-W., Schönbrunn
2683 Kreuzpaintner, Franz, Lebensm., Sel.Str. 3/0
2052 Krieger, Georg, Lehrer, Moniberg
2190 Krönner, Jos., Café, Altstadt 367
2694 Kronawitter, Jos., Dentist, Altstadt 72
3149 Kronprinz Lichtspiele, Altstadt 29
2490 Krüll'sche Universit.-Buchhdlg., Theaterstr.62
2681 v. Kuebach, Osk., Edler, Ob.-Reg.-Rat, Altstadt 300
2053 Kulturbauamt Landshut
3187 Kunz & Co, Bauhütte Gabelsb.Str.
2928 Kupfer, Konr., Gartenbau, R.-v.-Epp-Str.58
2796 Kurzmann, Hans, Kfm., Weinzierlstr. 111
(2400)Kurzmann, Paul, Tel.-Ob.-Insp., Graben 40
3064 Lannbauamt Landshut
2147 Landesfinanzamt, Zweigst.
2222 Landesversicherungsanstalt Niederbayern
2471 Dies., Abt. Krankenversich.
3033 Landgericht Landshut
2922 Landrat
2251 Ders., Ernährungsamt B
2760 Landshuter Brasiltabakfabrik, Fischergasse
2072 Landshuter Brauhaus, Koller-Fleischmann AG, Schwestergasse 26
2820 Landsh. Gießereien Joh.Hahn, Schwesterg.26
2025 Landsh. Großmarkt f. d. Nährstand eV
2372 Landshuter Keks- u. Schokoladenfabrik AG, Altdorferstr. 10. T Keksfabrik Landshutbayern
2822 Landsh. Kunstmühle C. A. Meyers Nf. AG
2827 Landshuter Lack- u. Farbenfabrik Joh. B. Mittermayer G. m. b. H., Altdorferstr. 39. T Lackfabrik P München 2295
2949 Landshuter Lagerh.Ges., Hofmark Aich 8a
2385 Landshuter Malzfabrik KG, Jägerstr. 481½
2389 Landshuter Transportgesellschaft Binder & Hoegele, Neustadt 533
3031 Landshuter Zeitung, Altstadt 89
3027 Landw. Berufsgenossenschaft
2780 Landwirtschaftliche Geschäftsstelle Schuhmann, Altstadt 334
2966 Landw. Landesbuchst. mbH, Roseng. 350
(2731)Landwirtsch. Überlandzentrale Altheim
3059 Landwirtschaftsstelle u. Landw.-Schule
2739 Lang, Elsa, Ww., Str.d.SA. 2
2957 Lang, Gottlieb, Café Jahn, Jahnplatz 27
2918 Laubereau, Hugo, Hauptmann, Bauhofstr. 1
3137 Laurent, Oberst, Sigm.Schwarz-Str. 9
2592 Lautenbacher, Maria, Feinkost, Zweibr.Str.683
2547 Lehner, Fanny, Konzertsäng., Schwesterg. 5
2534 Lehner, H., Brauereiart., Regierungsstr.570
2527 Lehner, Ludwig, Faßfbr., a.Güterbahnhof

(2532)Lehrhuber, Fanny, Hebamme, Kirchg. 239
2532 Lehrhuber, Hans, Mietautos, Kirchg. 239
2185 Leiderer, Gaststätte, Papiererstr. 12
2950 Martin & Ant. Leiss, Eisenhdlg., Altstadt 312
2209 Lemke, Major, Sigm.Schwarz-Str. 10
2410 Lentner, Jos., Ob.-Postdir., Savignystr. 1
2583 Letzgus, Anton, Orthop., Ad. Hitlerpl. 11
2116 Leu, Dr. August, Arzt, Papiererstr. 1a
2567 Lex, Theodor, Eier, Seligenthaler Str. 6
2079 Linnbrunner, Jos., Zwiebackf., Altstadt 252
2129 Linnbrunner, Robert, Kfm., Altstadt 252
3180 Liphart, H., Major, Seligent.Str. 60
2388 LKKV., Platzlandwirt, Ergolding
2545 Loch, Carl, Sanitätshaus, Schirmgasse 294
2067 Löwenapotheke, Paul Dilg, Altstadt 93
(2364)Loher, Jos., Schreibmasch., Regensb.Str. 3
2242 Lormann, Josef, Gastwirt, Altstadt 390
2992 Lotterie-Einnahme, Staatl.
2698 Luckner, C. J., Wabenfabrik, Jägerstr. 481
2355 Luginger u. Becker, Autowerkst., Regensb. Straße 20
2166 Lukinger, Dr. Otto, Arzt, Altstadt 93
2625 Lutz, Ludwig
2216 Magdalenenheim, Chr.Dorner-Str. 752
2709 Maier, Lorenz, Autowerkst., Ludmillastr.
2271 Maier, Rupert, Install., Rosengasse 343
2837 Marienanstalt Landshut e. V., Marienstr. 4
2037 Marien-Apotheke, A. Reisinger, Neustadt 455
2826 Markowski u. Co, Autos, Schwesterg. 26
2634 Martin, Ernst, Buchdruckerei, Bismarckpl. 19
2071 Martins-Apotheke, Altstadt 68
2421 Martinsklause, Café, Kirchgasse 229
2048 Maul, Wilh., Polsterwr., Isargestade 732
2342 Mayer, Elenora, Hebamme, N.Bergstr. 86½
2594 Mayer, Dr. Herm., O.-Feldarzt, Schirmg. 468
2047 Mayer, Josef, Major, S.Schwarz-Str. 11
2094 Mayer, Xaver, Zigarren, Zweibrückenstr. 722
3138 Mayerhofer, Mich., Kleiderfbr., Regensb.Str. 4
2114 Mayrhofer, Jos., Gärtn., Regierungsstr. 565
2292 Meier, Aug., Schreibmasch., Neustadt 466
2860 Merk & Cie, techn. Öle, Seligenth.Str. 34a
2019 Messungsamt Landshut, Neustadt 480
3026 Geschwister Metz, Weinzierlstr. 110
3132 Metz, Roman
2360 Metzger, Joh., Charkutier, Altstadt 87
3170 Meyer, Johann, Dir., Savignystr. 12
2822 Meyermühle
2909 Mezger, Kurt, Landw., N.A.Mair-Str. 18
2491 Michl, Alois, Malermstr., Nahensteig 188a
2307 Mieslinger, Hans, Milch
2827 Mittermayer, Joh. B., siehe Landsh. Lack- u. Farbenfabrik
2087 Mittermayer, J. B. Ww., Annaberg 115
2797 Mittermeier, Jak., Mietauto, Schlachth.Str.32
3047 Mitterwallner, Josef, Wachsfbr., Roseng.346
2622 Mittler, Rud., Fabrikant, Steth.Str. 49
2283 Möginger, Karl, Buchdruckerei, Freyung 626½
2460 Möglinger, E., Kuttlerei, Ländgasse 122a
2352 Mößmer, Dr. Ernst, Arzt, Seligenth.Str. 11
2898 Molkerei-Genossenschaft Landshut e. G. m. b. H., Ludmillastr. 21a
3011 Mühlbauer, Ferd., Drogerie, Grasg. 326
2886 Mühlbauer, Pelzhaus, Altstadt 258
2221 Mühldorfer, Dr. Albert, R.-A., Altstadt 314
2354 Müller, August, Kohlen, Heuweg 2
2161 Müller, Benedikt, Postrat, Seligenth.Str. 46
2519 Müller, Christian, Maler, Kirchgasse 230
2038 Müller, Felix, Geflügel, Oberndorferstr. 43
2157 Müller jr., Frdr., Kunstmaler, Luitp.Str. 6
2446 Müller, Joh. M., Malermstr., Steckengasse 307
2541 Müller, Jos., Bäckermstr., R.-v.-Epp-Str. 41
2368 Müller, Walth., chem. techn. Prod., Bismarckplatz 4
2384 Müller & Co, Bisch.Sailer-Pl. 426
2951 Müllhofer, Dr. A., Arzt, Seligenth.Str. 2
2731 Münsterer, Franz X., Brauerei, Altheim
3093 Münzenrieder, Gg., Bäckermstr., Altdorf
2947 Muggenthaler, Alb., Drogerie, Zweibr.Str.684
2301 Nachreiner, Sophie, Hebamme, F.-Geiger-Str.1
2358 Nadler, Jos., Dentist, Neustadt 496
2282 Napf, Alois, Wurstfbr., Bergstr. 147
2686 Napf, Hans, Glaserei, Kirchgasse 248
2882 Neuhauser, Jos., Revis.-Büro, Altstadt 77
2733 Neuhofer, Josef, Bäckerei, Ergolding
2265 Neumaier, Ferd., Oberlehr., Ludm.Str. 11
2281 Neumayer, Josef, Glaserei, Leukstr. 12
2841 Neumeier, Barth., Bäckerei, Seligenth.Str.32
2103 Neumeier, F. X., Zimmerei, N.Bergstr. 61
2910 Nickisch, Kurt, Postrat, Dienstz.
2078 Nicola-Apotheke, Seligenthalerstr. 2
2330 Niedermeier, Eduard, Holz, Bergstr. 145
2133 Niedermeier, L., Dentist, Altstadt 70
2553 Niklas, Karl, Post-Präs., Annaberg 9d
2621 Nirschl, Anton, Lederhdlg., Schirmgasse 270
2051 NSDAP, Kreisleitung, Altstadt 337
2550 Dies., SA.-Sturmbann, Max.Str. 15/0
2164 Dies., HJ.-Bann 332, Seligent.Str. 27
3182 Dies., HJ.-Stamm 1/332, Ad.Hitler-Pl. 18
3126 Dies., Kreisfrauenschaftsltr., Neustadt 445
2138 Dies., Amt für Volkswohlfahrt
3092 Dies., NS-Kriegsopfervers., Altstadt 88
2864 NS.-Reichskriegerbund
3159 Dies., NS-Lernschwesternheim, Neustadt 506
2169 Dies., Motorstandarte 80, Unt. Schwimmschulstr. 1
2872 Dies., Die Deutsche Arbeitsfront, Altstadt 29
3127 Dies., NSLB., Kreisgeschäftsst., Piflaserweg 24
2378 Nüßlein, Hub., Backofenbau, v. Eppstr. 17
8811 Oberbürgermeister der Stadt Landshut, Zentrale verbindet mit Nebenstellen
2636 Oberhofer, Gg., Likörfbr., Altstadt 75
2913 Obermeier, Gastwirtsch., Schönbrunn
2595 Oberpaur, J. N., Modewaren, Altstadt 340
2441 Oberprieler, Andr., Bäckerm., Seligenth.Str.50
2970 Oberversicherungsamt
3175 Oegg, Dr. L., Oberstaatsanw., Papiererstr. 1b
2629 Oeller, Ludw., Schneidermstr., Zweib.Str. 692
3135 Oppelt, Geschw., Milch, MeranerStr. 14
3098 Ortbauer, Dr. Karl, Arzt, Seligenth.Str. 46
3061 Ortskrankenkasse, Allgem., Luitpoldstr. 15
2013 Oßwald, Herbert, Major, S.-Schwarz-Str. 11
2836 Ostbayerische Stromversorgung A.-G., Stethaimer Str. 34/I
2077 Ostermeier, Karl, Schreinermstr., Neustadt532
2728 Palast-Theater, Anna Wimmer, Altstadt 392
2622 Papierwarenfabrik Kratzsch & Co. 2623 Buchdruckerei, Schillerstr. 1
2777 Passberger, Otto, Kfm., Herrngasse 369

2135 Past, Otto, Spenglermstr., Altstadt 108
2783 Pausch, Otto, Dentist, Bismarckplatz 7
2127 Pausinger, Max, Holz, Maxim.Str. 16
2026 Pausinger, Paul, Ökonomierat, Jägerstr. 484d
2705 Peetz, Aug., Dipl.-Ing., Postrat
2690 Peisl, Jos., Schreiner, S.-Schwarz-Str. 5
2784 Pension Moosmüller, Neustadt 448
2030 Personen-Verkehr, K. Sauer, Altstadt 216
2255 Peters, Dr. Armin, Tierarzt, Theaterstr. 67
2997 Petz, Oscar, Malermstr., Steth. Str. 36
2682 Petz, Rich., Fuhrgesch., Ergolding
2350 Pfarramt, Kath., Heiligblut, Landsh.-Berg
2788 Pfarramt, Kath., St. Jodok
2168 Pfarramt, Kath., St. Margareth, Achdorf
2578 Pfarramt, Kath., St. Martin
2984 Pfarramt, Kath., St. Nikola
2858 Pfarramt Kath., St. Wolfgang, Kuratie
2839 Pferdezuchtverband Niederbayern-Oberpfalz, Sitz Landshut, „Dem Reichsnährstand angegliedert", Klötzlmüllerstraße 1
3154 Pfister, H., Schäferei, Äuß. Regensb.Str. 22½
2720 Phönix, Reinigungsinstitut, U.Freyung 631
2687 Pillmeier, Alf., Gasth., Metzerstr. 12
2075 Plakat-Institut Landshut, L. Huber
2577 Plank, Ludw., Wurstwr., Bismarckpl. 18
2341 Platiel, Peter, Fischermstr., Ländtorplatz 6
2254 Platiel jr., Peter, Fischerei, Isargest. 735
2938 Plötz, Franz, Fahrräder, Altst. 103
2544 Pöllmann, Georg, Baugesch., Achdorf, Fürstenstr. 202
2257 Pöschl, Alois, Brasiltabakfabrik
(3014) Pointner, H., Tapez.-Gesch., Pulverturmstr. 5
2189 Pollner, Schuhhaus, Altstadt 33
3155 Popp, Fritz, Landw., Schweinbach
2650 Porr, Sofie, Friseurgesch., Altstadt 87
2335 Prechtl & Lohr, Landmaschinen, Neustadt 518
2991 Preisser, Autowerkst., O.Wöhrstr. 1
2996 Preisser, Herm., Ing., Hofmarck-Aich 1
2029 Prenninger, Grete, Fris., Schirmg. 267
3097 Preus, Franz, Friseur, Rosengasse 354
2842 Priehäußer, Therese, Regensburgerstr. 106
2170 Providentia Vers.-Ges., Mühldorfers Nf.
2731 Raabe, Herm., Betr.Ltr.
2063 Ramsauer, Ludw., Schlosserei, Steckeng. 306
3071 Rank, Georg, Kol.-W., Jägerstr. 488
2167 Rath. Johann, Spenglerm., Karlstr. 19
2041 Adolf u. Franz Rau, Kol.-W., Altstadt 30
2184 Rau, Adolf, Klötzlmüllerstr. 4
2456 Rauchenecker, Karl, Maler, Papiererstr. 10
2345 Rauchensteiner, Frz., Sägewerk, Badstr. 3
2983 Rauscher, Ludwig, Direktor, Annaberg 172
2327 Reichardtbräu, J. Eberl, Zweibr.Str. 717
2096 Reichardtbräu Landshut, Litschengasse 706
3164 Reichel, Dr. Karl, Arzt, Adlkofen
2663 Reichl, Mich., Hafnermstr., Neust., Inf.Ka.
2857 Reichsarbeitsdienst, Friedh.Str. 7
2607 Ders., f. weibl. Jugend, Gr. 136
3172 Reichsbahn
3139 Dies., Bahnhof Süd
2851 Dies., Güterabgabe
2017 Reichsbahn-Post-Turn-u. Sportverein, eV.
2171 Reichsbanknebenstelle
3008 Reichsbund d. Deutsch, Beamten eV.
2147 Reichsfinanzverwaltung, Landesfinanzamt
2172 Dieselbe, Finanzamt
2136 Dieselbe, Hauptzollamt
2147 Dieselbe, Regierungshauptkasse
2971 Reichsluftschutzb., Gem.-Gr., Regier.Pl. 540
2183 Ders., Bez.-Gruppe, Freyung 615b
3122 Reichsnährstand
2005 Reichspostdirektion, Präsidialbüro
2552 Dieselbe, Präsident
2809 Dieselbe, Stellvertreter, Dienstzimmer
2472 Dieselbe, Postamt Landshut II, Bahnhof
3072 Dieselbe, Telegraphenbauamt, Schießplatzstr.1
2364 Reichwein, Hans, Schreinerm., Regensb.Str. 3
3194 Reim, Walter, Oberltn., S.-Schwarz-Str. 9
2557 Reiske, Dr., Major a. D., Dammstr. 3
2321 Remmel, Alois, Bäckerei, Ad.Hitler-Pl. 10
2371 Remmel, Karl, Drogerie, Untere Altstadt 361
2584 Ressl-Rosengasse, Haus f. Stoffe
2580 Ressl, Maria
2882 Revisions- u. Treuhandbüro Josef Neuhauser, Altstadt 77/I
2791 Ritter, Seb., Glaserei, Neustadt 516
2689 Röckistube, B. Günzinger, Länd 138
2296 Röhler, Kurt, Elektr. Anlagen, Isarg. 733
2145 Römer, Eduard, Getreide, Schwesterg. 26b
2311 Rösle, Hans, Korbmöbel, Staudenrausstr. 9
2091 Rößl & Co, Gärtnerei, Altstadt 369
2178 Rötschke, Fritz, Install., Schwesterg. 40
2461 A. Rohrbacher'sche Buchhdlg., Zweibr.Str.
2717 Roßmann, Alois, Gastw., Regensb.Str. 1
88 Rotes Kreuz, Deutsches
2848 Rothdauscher, Hans, Oberkommissar, Weinberg 199
2792 Rottenkolber, Alb., Metzger, Herrng. 370
2700 Rudel, Heinr., Postamtm., Bahnh.Pl. 1f
2695 Ruf, Josef, Installation, Podewilsstr. 6
2046 Ruff, Gg., Wollwr., Altstadt 299
2763 Rußwurm, Jos., Viehhdl., Zweibr.Str. 720
2887 Sabold, Josef, Install., Kramergasse 551
2243 Sachs, Otto, Fordvertret., v.Eppstr. 55
2569 Säuglingsheim Landshut, Schönbrunnerstr. 5
2110 Sagmeister, Karl, Luitpoldstr. 11
2348 Sallinger, Aug., Tierarzt, R.v.Eppstr. 10
2279 St. Jodok-Stift, Freyung 593
2288 Sax, Joh., Malermstr., Jodoksgasse 585
2435 Schachtner, Adolf, Bäcker, Johannisstr. 3
2260 Schachtner, Mich., Annaberg 176
2692 Schächinger, Georg, Bäcker, Klötzelm.Str. 24
2716 Schächinger, X., Bäckermstr., Neustadt 504
3094 Schalk, Georg, Radio, Altstadt 254
2143 Schattenhofer, Jos., Eisenwr., Neustadt 522
2256 Scheller, Ww. Auguste, Annaberg 183
3160 Schermer, J., Hebamme, Bauhofstr. 5a
3054 Schessl & Wehfritz, Motoren, Pfettr.G.
2828 Schierlinger, Peter, Gastw., Ob. Altstadt 178
2754 Schiller, Jos., Landesprod., Schwimmsch.Str. 2
2426 Schiller, Dr. Nikolaus, Arzt, L.-Berg
2448 Schinabeck, Hans, Dekor.-Maler, Kirchg. 240
2268 Schlichter, Josef, Eisenwr., Altstadt 255
2247 Schloder, Jos., R.-A., Altstadt 54
2627 Schloder, Karl, Holzhdlg., Ob. Altstadt 25
3020 Schloßverwaltung Landshut
2359 Schmall, Fritz, Versicherung, Ludm.Str. 35
3181 Schmid, Hauptm., Gabelsb.Str. 1b
2112 Schmid, Alois, Seifenfabrik, Achdorf
3050 Schmid, Dr. Alois, Zahnarzt, Bism.Pl. 15
3055 Schmid, Dr. Jos., Arzt, Bachstr. 133⅓
2755 Schmid, Markus, Schreinerei, Lohreiglg. 159
2601 Schmid, Dr. Th., Postassessor, Dienstz.
2065 Schmidbauer, Hans, Holz, Neust. 517
2470 Schmidt, Gg., Buchdr., Ob.Neustadt 469
3193 Schmidt, Hans, Major, S.-Schwarz-Str. 9
2948 Schmidtmüller, Dr. Max, R.-A., Roseng. 350
3066 Schmidtner, Josef, Malermstr., Altstadt 1
2244 Schneider, M., Malermstr., Neustadt 499
2652 Schoberer, Dr. Ludw., Oberstabsarzt, Piflaser Weg 42
2665 Schödel-Thoma, Dr. M., Ärztin, Luitp.Str. 6
2542 Schonmann, Georg, Spedit., Grasgasse 333
3176 Schreiber, K., Baurat, Hammerb.Weg 5
2447 Schreiner, Alb., Pfluglager, Dornerstr. 760
2484 Schreiner, And., Garage, B.v.Eppstr. 25
2214 Ders., Werkst. u. Privat
2156 Schreiner, Jos., Bäckerei, Altstadt 389
2034 Schuberth, H., Postrat, Grödnertalstr. 9
2239 Schütz, Ludw., Schreiner, Karlstr.
2780 Schuhmann, Landw. Gesch.-St., Altstadt 334
3121 Schuler, Dora, Nik.Alex.Mair-Str. 16
(2416) Schuller, Josef, Spediteur, Karlstr. 1a
3010 Schupfinger, Josef, Oberpostrat, Schießplatzstr. 1
2559 Schwaiblmair, Dr. S., Arzt, Annaberg 170a
2988 Schwaiger, Dr. Alois, Arzt, Neustadt 517
2863 Schwaiger, Englb., Mietauto, Exerz.-Pl. 1
2494 Schwaiger, Ludw., Gastw., Münchnerau
2993 Geschw. Schwaighart, Spenglerei, Grasg. 320
2300 Schwald, Georg, Postrat, Hammerb.Weg 5
2719 Schwarz, Dr. Fridolin, Arzt, Altstadt 80
2105 Schwarz, Oskar, Direktor d. Gymnasiums
2098 Seeanner, Karl, Wagenbau, Herrng. 377
3053 Seebauer, H., Kfm., Klötzlmüllerstr. 12
2929 Seefelder, Josef, Eisenhandlung, Metallwaren, Zweibrückenstr. 655 u. 656
2414 Seethaler, Georg, Metzgerei, Nikolastr. 19
2747 Seethaler, Heinr., Brennmat., Achdorf, Goldinger Str. 30
2662 Seis, Martin, R.-A., Ad.Hitler-Pl. 13
3040 Sellmaier, Mich., Lederhdlg., Altstadt 100
2758 Sellmair jr., Mich., Sportshaus, Altstadt 99
2196 Senft, Wilh., Agentur, Bismarckpl. 8
2497 Jos. u. A. Siebauer, Kleider, Altst. 72
2252 Sigl, Johann, Spenglerei, Leukstr. 2
2546 Sigl, Jos., Molk.-Prod., Bachstr. 154
2235 Smorowski, Kurt, Schreibwr., Zweibr.Str. 681
2516 Solanus-Haus, Schönbrunnerstr. 7
2718 Sommer, F. J., Maschinenfabrik, Brauereieinrichtungen, Mälzereieinrichtungen u. Hopfentrockenanlagen, Karlstraße 24/29
2677 Sommer, Lilly, Fabrikbesitzerin, Karlstr. 28
2253 Soutschek, Alfred, Leder, Altstadt 260
2631 Spagl, Ludwig, Schreinerei, Nahensteig 186
3151 Spar- u. Darlehnskasse Ergolding
2284 Speckmaier, Jos., Versich., Schirmg. 273
3087 Spendel, G., Oberltn., Chr.Dorner-Str. 760a
3067 Spielvereinigung Landshut e.V., Hammerb.W.
2666 Spitalerkeller, Pulverturmstr. 3
3088 Spornraft, Josef, Autogesch., Leinf.Str. 4
2750 Staatsanwaltschaft am Landgericht
2515 Staatsarchiv, Bayer., Schloß Trausnitz
2992 Staatslotterie
8811 Stadtkreis Landshut, Zentrale verbindet mit Nebenstellen
8825 Stadt- und Kreis-Sparkasse Landshut Landshut, Rathaus
2919 Stadttheater Landshut
2194 Stamm, Dr. Gg., Arzt, Papiererstr. 1b
2049 Standlmaier, Karl, Vertr., Klötzlm.Str. 3
2132 Stanglmair, Hermann, R.-A., Altstadt 338
2315 Stanglmeier, Georg, Spenglerei, Altdorf
2790 Stark, Johann, Bäckerei, Metzerstr. 14
2905 Starzner, Otto, Ob.Postsck., Bahnhofpl. 1
2429 Stauner, Mich., Metzger, v.Epp-Str. 49
3077 Steckermeier, Jak., Architekt, Johannisstr. 18
2933 Stegmüller & Würtenberger, Zuckerwaren, Neustadt 472
2779 Steidl, Josef, Schlosserei, Landsh.Berg
2834 Steiner, Seb., Pflastermstr., Alte Bergstr. 36
2326 Steinherr, Albert, Optiker, Altstadt 68
2319 Steinherr, Oskar, Autoverm., N. Bergstr. 149
2394 v. Steinling, Fried., Frhr., Annaberg 10a
3157 Stelzer, Konr., Gutsbes., Hindenburgallee 5
2976 Stemmler, Alfred, Tabakwr., Altstadt 365
2658 Stenzenberger, Ant., Nähmasch., Seligenthaler Str. 48
2314 Stenzenberger, Otto, Handarb., Altstadt 368
2647 Stiefenhofer, B., Maschinen, Regensb.Str. 2
3029 Stiefenhofer Nf., Käsehdlg., Grasgasse 333
2228 Stiegeler, Ed., Gasthaus, Schützenstr. 10
2070 Stitzinger, Dr. Walther, Arzt, Altstadt 72
2050 Stöckl, Fische, Länd 120
2556 Stör, Thomas, Schornsteinf., Mairstr. 17
2867 Störringer, Franz, Konsum, Danzigerstr. 16
2060 Stordeur, Dr. Kurt, Arzt, Altstadt 296
2140 Straßen- u. Flußbauamt
2980 Dasselbe, Baust. Isarwehr
2653 Straßenmeisterstelle, Münchnerstr. 1c
2386 Strasser, Georg, Eisen, Altstadt 102
2932 Ludwig Straßer & Söhne, Unternehmen für Hoch-, Tief- u. Eisenbetonbau, Altstadt 105
2821 Dieselben, MünchnerStr. 34½
2595 Straßner, L., Altstadt 340
3025 Strobel, Leonhard, Kolonialwaren
3068 Stuckenberger, Anna, Melkerei, Grasgasse 319
2644 Stuckenberger, M., Sarglager, Neustadt 529
2642 Studienseminar
2384 Südbayer. Elektromot.-Inst., B. Sallerpl. 426
3163 Südd. Viehverwert. GmbH u. Co, KG, StethaimerStr. 28/0
3143 Sulzmann, W., Postamtm., Frühl.Str. 6
2764 Sutor jr., Schuhhaus, Rosengasse 355
2879 Technische Nothilfe, Schützenstr. 1
2558 Techn. Prüfst. f. d. Kraftf.-Verkehr
3129 Tengelmann, Kaffee, Altstadt 86
2487 Thalhammer, Georg, Install., Wagnergasse 7
3196 Thallmayr, Dr. Max, San.-Rat, Ad.Hitl.-Pl. 1
2550 Theurer, P., Stand.-Führ., Schwimmsch.Str.
3031 Jos. Thomann'sche Buchhdlg., Altstadt 89
2389 Transportgesellschaft Binder & Hoegele
2291 Trausnitz-Garage O. Sachs
3178 Trepl, B., Optiker, U.Altstadt 106
3144 Trepte, H., Steuerber., H.Wert.Str. 2b
3034 Treuhandges. Hopf & Dr. Wetzstein, Sigm.-Schwarz-Str. 6
2832 Triller, Jos., San. Anlag., Münchnerstr. 40
2812 Turngemeinde Landshut, Wittstr. 1
2480 Uebel, F., Kaminkehrermstr., Gabelsb.Str.2a
2572 Ueberlandwerke Niederbayern G. m. b. H.
2572 Überlandzentrale s. Ueberlandwerke
2894 Uhlemann, P. Fa., Papiere, Altstadt 11
2190 Unger, August, Café, Altstadt 367
2953 Ursulinenkloster Landshut
2794 Urzinger, Waschanstalt, Rosengasse 352
2593 Ussar & Söhne, Schlossermstr., Dorernstr. 748
2965 Veit, Ludw., Gastw., Ländtorpl. 2
2089 Verbrauchergenossenschaft Landshut i. Bayern e. G. m. b. H., Lebühlstr. 10a
2452 Verein Kinderhort eV, Gestütsstr. 4a

Vereinigte Kunstmühlen Landshut-Rosenheim Aktiengesellschaft
Landshut (Bayern)
Fernsprecher 2772 | **Telegrammadresse: Vereinigte Kunstmühlen**
Postscheckkonto München 721

2033 Verkehrs- und Verschönerungs-Verein Landshut e. V.
2122 Versorgungsamt Landshut
2859 Victoria Versicherungen, Altstadt 88
2762 Viehwirtschaftsverband, Stethaimerstr. 29
2590 Vilser, Gg., Metzgermstr., Achdorf
2449 Vogl, Josef, Tabakwaren, Zweibr.Str. 674
2333 Volksbank eGmbH
2519 Volksbund deutsche Kriegsgräberfürsorge
2258 Volkshauptschule Seligenthal
2210 Volksschule d. Ursulinen
2200 Wachinger, W., Ger.-Rat, Weikm.Höhe 134b
2458 Wachter, Otto, Buchdr., Spiegelgasse 216
2977 Wackerbauer, Jos., Versich., Neustadt 465
2944 Wackerbauer, Dr. K., Zahnarzt, Altstadt 259
2693 Wackerbauer, Xaver, Malergesch., Eppstr.26
2743 Wadenspanner, Josef, Ziegelei, Altdorf
2113 Wagner, Jos., Baumeister, Steckengasse 302
2115 K. u. Ther. Wagner, Wild, Roseng. 341
2987 Wagner, X., Vulkanisieranst., Johannisstr. 26
2187 Waschanstalt F. Lang, Wöhrstr. 3
3052 Weber, Dr. Hans, Stud.-Rat, Steth.Str. 30
2588 Weber, Dr. Klemens, Med.-Rat, Maistr. 2
3096 Weber, Rudolf, Moniberg 24
2656 Wegler, Fr. X., Mineralw.-Fbr., Luitpoldstr. 9
2445 Wegmann, Franz, Schuhe, Regier.Str. 570
2272 Wehrmacht, Vermittlungszentrale
2870 Dieselbe, Heeresverpflegungshauptamt
2003 Dies., Heeres-Nebenzeugamt, Nahensteig 182
2503 Dieselbe, Lagerhallen, Exerzierplatz
2803 Dieselbe, Kantinenverw. II/Inf.-R. 62
2778 Weikart, Alb., Ltn., S.-Schwarz-Str. 11
2192 Weinberger, Franz, R.-A., Altstadt 90
2419 Weinmayr, Sebastian, Eisenhdlg., Altstadt 98
2548 Weinmayr, Sellerei, Zweibrückenstr. 724
2467 Weinzierl, Jos., Kaffee, Berg ob. Landsh.
2428 Weinzierl, Karl, Gaststr., Altstadt 90
2767 Weinzierl, L., Baugesch., Kumhausen
3051 Weinzierl, Ludw., Maler, Hitlerplatz 175
2538 Weinzierl, Therese, Rentiere, Regensb.Str. 42
2793 Weise, Herm., Vertr., Ad.Hitler-Platz 175
2798 Derselbe, Wohnung, Brühfeldweg 231⅓
2020 Weiß, Joh., Tabakfbr., Regensburger Str. 10
2159 Weiß, Josef, Kaufmann, Altdorf b. La.
2521 Weiß, Konrad, Spenglerei, Altstadt 296
2246 Weißmann, Fr., Major, Schwimmschulstr.23
2952 Welthenauer, Andreas, Dentist, Altstadt 82
2416 Welthenauer, M., Rohprod., Karlstr. 1a
2430 Weitl, Joh., Seifenfbr., Zweibrückenstr. 725
2230 Wengenroth, W. Fa., Bäckerei, Schirmg. 285
2240 Wengenroth, Wilh., Eierteigwr., Ludm.Str.15
3065 Werkmeister, Benno, Buchdr., Ländtorpl. 5.
2146 Werner, Joseph. Konditorei, Jodoksgasse 583
2334 Wesely, Josef, Wäsche, Rosengasse 347
3034 Wetzstein, Dr. Friedr., Kfm., Altstadt 299
2760 Wiedemann, Otto, Vertr., Staudenrausstr. 8
2618 Wieland Resi, Feinkost, Seligenthaler Str.39
2125 Wild, Mathilde, Limonade, Joh.Str. 17
2188 Willis, Ludw., Pianofbr., Jägerstr. 481
2294 Wimberger, J., Schlosserei, Seligenth.Str.28a
2912 Wimmer, Andr., Mehl, Isargestade 727
2589 Wimmer, Anna, Hotel, U.Schwimmschulstr.
2420 Wimmer, Franz Xaver, Tapezier, Kirchgasse
2498 Winbeck, Jos., Bäckerei, Karlstr. 3
2795 Winkler, Max, Dachdecker, Nikolastr. 23
3184 Winkler, Th., Major, Neustadt 445
3060 Wirth, Carl, Kol.-W., Bismarckplatz 2
2610 Wirtschaftsgr. Gaststr.- u. Beherbergungsgew.
2045 Wittmann, Karl, Brauerei, Ländgasse 50½
2339 Wittmann, Hugo, Kommerzienrat, Länd 50
2152 Wölfl, Geh. Justizrat, R.-A., Altstadt 28
2438 Wölfle, Ferdinand, Optik, Steckeng. 301
2774 Woerlen, Eduard, Dipl.-Ing., Mühlenstr. 5
3120 Wohlpart, Sofie, Ww., Ob.Freyung 617
2265 Wohnungsbau-GmbH, Ludmillastr. 11
2095 Wolf, Erich, Wäsche, Rosengasse 342
3058 Wolferseder, Otto, Bierdepot, Freyung 615
2643 Wollsperger, F. X., Schneidermstr., Seligenthaler Str. 39
3091 Wurm, Herm., Maler, Länd 133
2238 Zeh, Franz, Dachdecker, Ob.Wöhrstr. 13
2336 Zehentbauer, Josef, Hafner, Kramergasse 554
2313 Zehentbauer, Xaver, Baugesch., Schweinbach
3152 Zeiller, Emmy, Beamt., Neustadt 463
2620 Zenter, Alfred, Theaterstr. 58
2232 Zettl, Johann, Sattler, Herrengasse 383
2385 Ziegenaus, Max, Getreide, Prantlgarten
2290 Ziegler, Ernst, Landesprod., gegüber d. Rath.
2954 Ziegler, J. M., Bäck.-Bed., Ad.Hitler-Pl. 13
2442 Zierer, Matth., Weinhdlg., Neustadt 443
2639 Zieske, Albert, Pianos, Altstadt 314
2620 Zimmerer, Drogerie, Theaterstr. 58
2044 Zimmerer-Werk, Chem. Fbr., Ludmillastr.
3048 Zisler, Ludwig, Bäckerei, Zweibr.Str. 683
2907 Zisler, Max, Bäcker, Ländg. 140
2295 Zrenner, K., Elektrotechn., Seligenth.Str.29a
2263 Zwinger, Karl, Metzger, Wagnergasse 3
2789 Zwisler, Karl, Direktor, Annaberg 45
2893 Zuchtverband für Fleckvieh in Niederbay., (Tierzuchtdir. Förg), Klötzlmüllerstr. 1/I

Landskron (Schönhengstgau) [Ostsudeten.]

41 Allgem. Ortskrankenkasse, Zweigstelle
17 Amtsgericht
110 André, Arnold, Zigarrenfabrik
178 Antl, Karl, Autorepar., Kronstr. 4
2 Apotheke z. barmherzigen Samariter
145 Appl, Franz, Obst
38 Arbeitsamt Mähr.-Trübau, Nebenstelle
184 Arbeitsgemeinsch. d. Kleinsiedlungsbauten
78 Astoria Hotel, Bes. Viktor Mack
105 Gebrüder Bastert, Zigarrenfbr., Bünde i. W.
73 Benoni, Rosa, Hotel, Neußer Gasse 2
5 Brauerei Joh. Fürst v. Liechtenstein
103 Bürgermeister, Michelsdorf 285
135 Anton Bunzels Ww., Betonwr.
55 Cerny, Jos., Verlag
21 Dampfmolkerei eGmbH
44 Dieterich, Otto, Baumstr., Friedhofstr. 326
95 Dolleschel, Franz, Gastw., Waisenhausstr. 7
84 Domesle, Emil, Baumstr., Krongasse 20
24 Duschek, Ed., Fleischer, H.Wessel-Str. 9
(181) Feuerbestattung, Verein für
104 Fischer, Ludwig, Waisenhausstr. 28
57 Fleischmann, Dr. F., Arzt, Ad.Hitler-Pl. 6
128 Flügel, Hauptmann, Bahnhof Nr. 49
146 Försterei, -Bezirks d. Reichsnährstandes
25 Forstamt, Staatl.
62 Franzl, Hotel, Bahnhofstr. 14
77 Fritscher, Wilh., Radio, Herreng. 13
75 Frodl, Dr. F., Vet.-Rat, Schillerstr. 14
171 Frodl, Gust., Lederwr., Ad.Hitler-Pl. 27
61 Frodl, Isidor, Autos, Herreng.
90 Geheime Staatspolizei
94 Gendarmerieposten
148 Gewerbl. u. kaufm. Kreisberufsschule
64 Gürtler, Rudolf, Hans-Knirsch-Gasse 4
22 Hartmann, Dr. A., R.-A., Herreng. 4
83 Heinz, Friedr., Maurermstr., Waisenhausstr. 22
65 Heinz, K., Tierarzt, Annag. 24
56 Hiesl, Eduard, Restaurant
78 Hotel Astoria, Besitzer: Viktor Mack
71 Ilgner, Rud., Baumstr.
(168) Jahna, Leopoldine, Hebamme
168 Jahna, Rudolf, Faßbinderei
29 Janisch, Franz, Gasthof
31 Janisch, Hans, Seidenwr.-Weberei, Zohsee
39 Janisch, Rich., Autovermietung
190 Janisch, Vinz., Tabak, Str.d.SA. 22
18 Katzer, Ernst, Süßwaren
123 Kaupe, Eligius, Rudelsdorf
36 Kellner, Theo, Dr. med., Schloßstr. 79
27 Klecker, Ernst, Dr. med., Bahnhofstr. 6
67 Klement, Eduard, Gasthaus, Krong. 9
72 Klement, Joh., elektr. Anl., Ad.Hitler-Pl. 30
24 Konsum-Prod. u. Spargenoss. eGmbH, Langergasse 8
106 Koslowski, Gend--Hptw., GrulicherStr. 25
43 Kratschmer, Franz, Drogerie, A.Hitler-Pl. 20
179 Kreishandwerkerschaft M.-Trübau, Nebenst.
102 Georg u. Otto Kruse, Zigarr.-Fbr., Bahnhofstr.
4 Kühn, Edwin, Wagnermstr., Schanzg. 42
80 Landskroner Dampfziegelwerke eGmbH
23 Lagerhausgenossenschaft, Betrieb von Lagerhäusern und Mühlen, Zentrale Landskron (Schönhengstgau)
19 Landrat
142 Langer, Dr. Leop., Arzt, Fiebigstr. 3
66 Langer, Marie, Delikat., Ad.Hitler-Pl. 8
42 Langer, Rud., Goldwrfbr., Bahnhofstr. 49
85 Ludwig, Dr. Ed., Arzt, Kasp.Arzt-G. 10
166 Maixner, Gerh., Erbgericht, Olbersdorf 1
63 Meixner & Lug, Landmasch., Bahnhofstr.
107 Messungsamt, Str.d.SA. 2
181 Mlynek, Franz, Studienrat, Ad.Hitler-Pl. 43
74 Mottl, Franz, Gasthaus, Niederlepl. 5
180 Mükusch, Karl, Bäcker, Fiebigstr. 22
169 Müller, Hans, Holzhdlg., Olbersdorf
49 Müller, Hugo, Kol.-W.
30 Müller, Gust., Theresienbad
16 Nagl, Karl, Spedition
45 Neugebauer, Jos., Baumstr., Friedhofg. 29
134 Neugebauer, Vinzenz, Luckau
79 NSDAP.: Ortsgruppe
8 Dies., SA.-Standarte 130
113 Dies., SS.-Sturmbann II/98
47 Dies., HJ.-Bann 617 Grulich
144 Dies., NSV.-Jugendheimst., Nieder-Johnsdorf
59 Nüllen, P., Kfm., Str.d.SA. 2
167 Oberschule f. Jungen, Ad.Hitler-Pl. 10
125 Patsch, Karl, Lederfbr.
174 Pawlitscheck, Vinz., Kfm., Bahnhofstr. 39
60 Pelzl, Fritz, Fiebigstr. 59
53 Pichner, Rud., Lußdorf 95
50 R. Piffl's Söhne, Buchhandlung
173 Pirkl, Rob., Schlosser, Angerstr.
172 Portele, Otto, Schuhwaren
58 Proksch, Dr. Benno, Arzt, Sterng. 4
164 Pumm, Alfr., Feinkost, Ad.Hitler-Pl. 24
(103) Raiffeisenkasse, Michelsdorf
132 Reichsarbeitsdienst, Abt. 4/383
138 Reichsautobahnen, Bauabtlg.
87 Reichsbahn, Bahnhof
143 Dies., Bahnhof Rudelsdorf, Güterabf.
170 Reichsbauamt
99 Reichsfinanzverwaltung, Finanzamt
33 Dies., Hauptzollamt
126 Dies., Zollabfertigung, Bahnhofstr. 42
96 Reichspost, Postamt
111 Reichsstelle f. Getreide
9 Ernst W. Reinshagen & Co KG
130 Dieselben, Wohnung
28 Joh. Rieß & Brüder, Eier — Kühlhaus, LuckauerStr. 23
48 Rieß, Reinhold, Autoreparatur
68 Rotter, Dr. Max, R.-A., Wehrgasse 19
93 Schicho, Karl, Zimmermstr., Oberw.Gasse 3
91 Schlachthof
52 E. Schmeiser's Nf. M. Janisch
183 Schmeiser, Jos., Kraftwagenf., Rosa-Neußer-Straße 19
11 Schmidl & Stodolowsky, Möbelstoffbr.
14 Schöberle, Vinzenz, Sägewerk

51 Schützenhaus, Schützenstr. 9
(181) Schützenverein, Deutscher
182 Schwab, Joh., Gaststr., Ad.Hitler-Pl. 41
76 Schwab, Karl, Baumaterial
185 SD.-Abschnitt Troppau, Außenst., Peter-Bibus-Str. 14
139 Sonkup, Josef, Konditorei und Kaffee
82 Spar- u. Darlehnsverein GmbH, Nd.-Johnsdorf 23
13 Sparkasse in Landskron
81 Sponer, Ferry, Versich., Bahnhofstr. 55
122 Staatliches Gesundheitsamt
1 Stadtverwaltung, Zentrale
124 Stork, Hans, Großobstverteiler
92 Suchomel, Josef, Fotos
32 Thoma, Karl, Seidenweb., Fiebigstr. 48
88 Trampisch, Dr. F., R.-A., Linhartg. 2
15 Unzeitig, Hch., Modewr., Kasp.Arzt-Str. 2
165 Veit's Bestattungsanst., Str.d.30.Div. 20
40 Viehzucht- u. Viehverwert.-Genoss. eGenmbH
133 Volksbank Landskron, Adolf-Hitler-Pl. 30
6 Th. Walter, Kolonialwarengroßhandlung Bahnhofstraße 11
46 Weber, Otto, Kinobes., Teichg. 11
34 Wehrmeldeamt, Konrad-Henleine-Pl. 11
26 Weinlich, Emil, Fachlehrer, M.Marci-Str. 1
177 Zigarrenfabriken Portier
37 Zoffl, Else, Likörfabrik
(37) Zoffl, Rudolf, Kohlen

Landstett (üb. Welungen) [Wartheland]

9 Bank, Dr. Ignatz, Arzt, ZlotschewerStr. 15
2 Dittberner, Walter, Handelsh., Markt 2
10 Feuerwehr, Ring 10
4 Forstamt Falkenhof
5 Försterei (Revier-) Landstett
7 Gemeindeamt, Nr 7
1 Gendarmerieposten, Ringstr. 1
8 Motormühle, E. Schandert, Niemojew
6 Mühle Landstett
3 Ostdtsch. Landbewirtsch. Ges. mbH

Landstuhl (Pfalz) [Bay.]

302 Allgem. Ortskrankenkasse, Kaiserstr. 46
400 Altherr, Franz, Tabakwr., Eisenbahnstr- 17
322 Amtsgericht, Kaiserstr.
382 Apotheke Landstuhl, Ad.Hitlerpl. 3
279 Apotheke Ramstein, Ramstein
218 Arbeiterkolonie Schernau, Schernau.
360 Arbeitsamt, Hauptstr. 29
354 Arme Schulschwestern, Luitpoldstr. 1
495 Arnoldi, H. C., Lederfabrik, Schloßstr. 74
225 Bader, Karl, Mühlenbes., Moormühle.
583 Barackenanl. d. Baust. d. A.Hitler-Schule
307 Bayermann, Johanna, Fürsorgerin, Luitp.Str. 2
463 Bèau, Ed., Buchdruckerei, Kaiserstr. 17b.
454 Becker, Rud., Spediteur, Memelstr. 14
436 Bettinger, Karl, Bäckerei, Schulstr. 15
536 Blinn, Jakob, Bäckerei, Huttenstr. 23
473 Blinn, Dr. Otto, Arzt, Ludwigstr. 13
386 Boden, Dr. Alois Jakob, Arzt, Hauptstr. 9.
535 Bolkart, Fr., Kantine
449 Bollinger, Karl, Landwirt, Oberarnbach
441 Bosle, Julius, Gastw., Ludwigstr. 12
367 Bosle, Karl, Wirtschaft, Hauptstr. 20
210 Bossung, Eugen, Gemischtwr., Ramstein.
244 Bossung, Karl, Metzgerei, Ramstein.
215 Bossung, Nikolaus, Gasthaus, Ramstein.
201 Bossung, Xaver, Metzgerei, Ramstein.
378 Braun, Friedrich, Gerberei, Moordammühle.
505 Budenbender, Ida, Ww., Kaiserstr. 31
403 Bürgermeisteramt Bann.
405 Bürgermeisteramt Kindsbach.
266 Bürgermeisteramt Kottweiler-Schwanden
305 Bürgermeisteramt Landstuhl, Ad.Hitler-Pl.
229 Bürgermeisteramt Miesenbach
500 Bürgermeisteramt Mittelbrunn b. Landstuhl
413 Bürgermeisteramt Oberarnbach
499 Bürgermeisteramt Obernheim-Kirchenarnbach.
410 Bürgermeisteramt Queidersbach.
280 Bürgermeisteramt Ramstein.
247 Bürgermeisteramt Spesbach
275 Bürgermeisteramt Steinwenden.
306 Burgard, Jakob, Hotel, Eisenbahnstr. 12
220 Burgard, Wilh., Kohlen, Steinwenden.
268 Cavalar, Jakob, Viehhändler, Ramstein
355 Coca-Cola-Vertr., Hambachstr.
491 Dahl, Dr. Karl, Arzt, Poststr. 1
350 Dahl, Ludw., Baumat., Ludwigstr. 1.
226 Deis, Alb., Elektrogesch., Ramstein
427 Dengel, Jakob, Wagenbau, Kindsbach
335 Dengel, Lor., Gärtnerei, Kaiserstr. 60.
578 Derbacher, Karl, Lederwr., J.Bürckel-Str. 28
374 Dertwinkel, A., Dentist, Ludwigstr. 22.
543 Deutsche Bau-AG, A.d.Kirchberg
464 Diözesan-Waisenhaus St. Nikolaus, Waisenh.-Straße 3
270 Divivier, Eugen, Sattlerei, Ramstein
257 Dochnahl, Jos., Install., Ramstein.
426 Dommasch Nf., J., Möbel, Ludwigstr. 21.
332 Dreyer sen., Josef, Kfm., Kaiserstr. 39
560 Dyckerhoff & Widmann, Kaiserstr. 46
569 Eisenlager, Oberbauleitung Homburg
267 Emrich, Karl, Bäckerei, Kottweiler
325 Ernst, J., Rechtsanwalt, Kaiserstr. 47
357 Ernst, Joh., Metzgerei, Kaiserstr. 43.
492 Fett, Lorenz, Kantine, Kaserne
339 Forstamt Landstuhl-Nord, Kaiserstr. 62.
340 Forstamt Landstuhl-Süd, Kaiserstr. 51.
213 Forstamtsaußenstelle, Jagdhaus
442 Forsthaus Breitenwald
359 Forsthaus Kahlenberg
477 Forsthaus Kindsbach
411 Forsthaus Steigerhof
529 Forstverw. Kindsbach
472 Forster, Josef, Schuhhaus, Hauptstr. 6.
264 Franz ,Rud., Zimmerei, Steinwenden
243 Fuxius, Jos., Mittelhändler, Ramstein
408 Gaberdan, Karl, Tierarzt, Ludwigstr. 25
367 Gasthaus „Zum Löwen"
282 Gehlen, Baugeschäft
398 Geib & Leibenguth, Kol.-W., Hauptstr. 1
397 Geib, A., Delikatessen, Hauptstr. 1
321 Geier, Hans, Autovermiet., Kindsbach
530 Gendarmerie-Abt., Jos.Bürckel-Str. 12
343 Gendarmeriestation, Walter Klugstr. 2a
347 Gendarmeriestation Queidersbach.
246 Gendarmeriestation Ramstein
525 Gerhardt, Dr. Friedr., Arzt, Oberambach
370 Gerhard, Otto, Gutsbes., Mittelbrunn.
216 Gibs Söhne Jak., Manuf.W., Kottweiler-Schw.
312 Gilb & Dreyer, Kol.-W., Eisenbahnstr. 5.
424 Glanz, Rich., Baumat., Kaiserstr. 17c
348 Glaß, Jos., Metzgerei, Kindsbach
433 Göttmann, Georg, Küferei, L..Weberstr. 24a
476 Goldinger, Ludw., Baugesch., Schulstr. 6.
453 Goldinger, Otto, Baugesch, W. Klugstr. 5
514 Groel, Willy, Metzger, Weiherstr. 6
428 Groß, Karl, Lebensm., Kaiserstr. 17
363 Groß, Dr. Karl, Fbrkt., Ramstein, Bhfstr. 1
419 Gutwein, Otto, Metzgerei, Kaiserstr. 30.
521 Haage, Theod., Baust. RAB.
532 Haber, Hans, Heißmangel, Saarstr. 61
538 Häberle, Max, Install., L.Weber-Str. 25
254 Heil, Dr. Rob., Arzt, Ramstein, Schemauer Str. 3
271 Heil, Otto, Metzgerei, Steinwenden
239 Heinrich, Dr. Ferd., Zahnarzt, Ramstein, KindsbacherStr. 27
204 Hene, Friedrich, Gastwirt, Ramstein.
364 Henrich, Ernst, Modewaren, Ludwigstr. 9.
461 Henseler, Wilh., Heißmangel, Luitp.Str. 5a
386 Hinckelmann, Otto, Wiesenstr. 4a
455 Hoheneck, Aug., Manuf.-W., Schloßstr. 68
417 Hornbruch, C., Drogen, Ludwigstr. 27
508 Immesberger, Alois, Baumat., Kaiserstr. 64
236 Jakob, Georg, Baumeister, Ramstein
256 Janzer, Ernst, Künstl. Dünger, Ramstein.
323 Jung, Aug., Gasthaus, Kaiserstr. 41.
540 Jung, Emil, Malermstr., D.Eckart-Str. 3
534 Jung, Herm., Malermstr., L.Weber-Str. 53
584 Jung, Jos., Malergesch., W.Klug-Str. 11
420 Karch, Jak., Modewaren, Hauptstr. 12
328 Kathol. Pfarramt, Ad.Hitlerpl. 3
205 Kathol. Pfarramt, Ramstein.
276 Keller, Jean, Bäckerei, Ramstein
241 Kesselring, Ludw., Bäcker, Spesbach
462 Keßler, N., Manuf.-W., Kaiserstr. 42
431 Kiefer, Jos., Holzfaktor, Fabrikstr. 10.
192 Fr. Kirchenbauer & Cie, Ramstein
212 Kirsch, Adolf, Bäckerei, Ramstein.
214 Kirsch, Peter, Baugesch., Ramstein.
466 Klug, Joh., Manufakturwr., Ludwigstr. 3
235 Knapp, Wilh., Gastwirtschaft, Steinwenden
240 Kneller, Dan., Metzgerei, Miesenbach
265 Kneller, Otto, Metzgerei, Kottweiler
190 Knobloch, Willi, Metzgerei, Spesbach
185 Koegel, Dipl.-Ing., Ramstein
526 Koehler, Oberltn., Kaiserstr. 36
233 König, Dr. Ludwig, Arzt, Ramstein
457 Korb, Peter, Autofuhrw., Kaiserstr. 67
513 Kraft. Karl, Gastw., Eisenbahnstr. 10
490 Krankenh. d. Lokal-St. Joh.-Ver., Hauptstr. 32
294 Kreisbeauftr. d. DAF., Ramstein
286 Ders., Verpflegungszentrale
515 Kreiskontrollst., Arbeitskdo. f. Kriegsgefangene, J.Bürckel-Str.
506 Kries, Paul, Schneiderei, Weiherstr. 9
509 Kröner Söhne, Franz, Glaserei, Schloßstr. 10
333 Krüger, Franz, Technische Gummiwarenfabrik, Ludwig-Weber-Str. 8
531 Kröner, Jean, Gaststr., Kaiserstr. 126
512 Kröner, Joh., Bäckerei, Huttenstr. 13
438 Kühn, Wilhelm, Vollzugsorgan, Weiherstr. 28
557 Kupproth, Frz., Fuhrw., L.Weber-Str. 21
231 Aug. Kurz & Sohn, Formsand, Weltersbach
(231) Kurz Otto, Viehhdlg., Weltersbach
206 Kurz, Reinh., Güterverk., Steinwenden
334 Landesversicherungs-Anst., Kaiserstr. 5
311 Landw. Lagerhaus d. landw. Hauptgenossensch.
516 Laufer, Jean, Dentist, Hindenburgpark 6
278 Layes, Nik., Kohlen, Baumat., Ramstein
250 Layes, Philipp, Sägewerk, Ramstein.
383 Lehné, B., Kaufhaus, Hauptstr. 4
546 Leidheiser, Mich., Obst, Kindsbach
539 Leidheiser, Val., Taxameterbetr., Frz.v.Sikkingen-Str. 85
507 Hch. Lenhard, KG, Bauuntern.
437 Lieser, Herm., Uhrmacher, Ludwigstr. 28.
444 Lindemer, Alb., Bäckerei, Bann
418 Lindemer, Franz, Spirituosen, Kaiserstr. 68.
217 Lösch, Albert, Obstkelterei, Steinwenden
537 Lutz, Alois, Eis, Brunnenstr. 10
528 Lutz, Jos., Transp., L.Weber-Str. 41
481 Lutz, Karl, Metzgerei, Bann
483 Martin, Heinrich, Steinbruch, Hembachstr. 9
(319) Marx, Dr., Arzt, Hauptstr. 2.
338 Matheis, Herm., Spark.-Direktor
475 Maurer, R.-A., Ludwigstr. 25
467 Mayer, Ludwig, Gips, Kaiserstr.
402 Meckes, Jakob, Bierverlag, Vord.ImserStr. 11
326 Meininghaus, Rud., Ing., Kaiserstr. 3
208 Meisinger, Jakob, Bäckerei, Ramstein.
191 Merkert, Adolf, Steinwenden, A.d.Hütte 2
421 Messungsamt Landstuhl.
317 Molkerei Landstuhl e. G. m. b. H., im Bruch. P Ludwigshafen 382
319 Moorbad u. Sanatorium Sickingen, Hauptstr. 2
304 Moorwirtschaftsstelle, Jahnstr.
253 Moritz, Eugen, Spedition, Steinwenden
203 Moßmann, Friedr., Backofenbau, Ramstein
309 Muck & Benzino, Drahtstiftefabrik, Eisenbahnstraße 8. P Ludwigshafen 1344
209 Müller, August, Eisenhdlg., Ramstein
545 Müller, Eugen, Baugesch., Queidersbach
272 Müller, Eugen, Schlosserei, Katzenbach
389 Müller, Eugen, Gerberei, Schloßstr. 71.
259 Müller, Herm., Baugesch., Kottweiler-Schwanden, Ad.Hitler-Str. 14
222 Müller, Hubert, Mülllerei, Steinwenden
407 Müller, Jak., Dachd., Weichs.Str. 12
261 Müller, Otto, Eisenwr., Miesenbach
262 Müller, Rob., Dentist, Ramstein
341 Müller, Wilh., Porzellanwr., Ludwigstr. 5.
456 Müller, Dr. Willi, Zahnarzt, W.Klugstr. 2
260 Munzinger, Fr., Walzenmühle, Kottweiler
544 Nennerich, Paul, Dachdeck., Kaiserstr.
369 Niebergall, Hch., Modewr., Hauptstr. 17.
572 Notariate Zweibrücken, Kaiserstr. 60
409 NSDAP, NSKK-Motorst. 4/M 151, Kaiserstr. 1
429 Dies., Amt f. Volkswohlf., Ludw.Str. 4
474 Dies., DAF, Verwalt., Kaiserstr. 57
356 NSZ-Rheinfront, Ludwigstr. 16
569 Oberbauleitung Homburg
368 Oberdorfer, Karl, Molkereiprod., Hauptstr. 16
576 Örtl. Bauleitung d. Ad.Hitler-Schule
376 Pallmann, Emil, Eisenhdlg., Kaiserstr. 44
468 Pallmann, Jos., Autotransp., Austr. 1
573 Pallmann, Dr., Reg.-Vet.-Rat., DanzigerStr. 20
482 Palm, Alois, mech. Werkst., Kaiserstr. 13a
470 Palm, Martin, Kohlen, Bann
443 Paul, Herm., Kol.-W., Weiherstr. 1.
361 Pfälzisches Sägewerk, Kindsbach
224 Pfalzwerke, AG, Bezirksstelle, Steinwenden
263 Pletsch, Ernst, Gasthaus, Ramstein.
248 Pletsch, Eugen, Schweinehdlg., Ramstein.
496 Prot. Pfarramt Landstuhl, Kaiserstr. 55
183 Prot. Pfarramt, Steinwenden
430 Reichsarbeitsdienst. Abt. 4/276
503 Ders., Abt. 1/180 (S XI)
518 Ders., Abt. 3/102 Oberarnbach
519 Ders., Abt. 7/185 (S XI) Oberarnbach
501 Ders., Gr. 180 (S XI) Walter-Klug-Haus
523 Reichsautobahn
330 Reichsbahn, Bahnhof Landstuhl
337 Dies., Güterabfertigung
283 Dies., Bahnhof Ramstein
344 Reichsfinanzverwaltung, Finanzamt
445 Dieselbe, Zollamt, Schlageterstr.
448 Reichsluftschutzbund, Ortsg., Hauptstr. 29
393 Reichs-Postamt Landstuhl
289 Reichs-Postamt Ramstein
432 Reiß, Ww. Jul., Gasth., Eisenbahnstr. 15
313 Rheinische Elektrizitäts-AG, J.Bürck.-Str. 20
194 Röckel, Erwin, Druckerei, Ramstein
440 Roediger, Oberlehrer, Bildschacherhof 6
251 Rüb, Ernst, Spirituosen, Katzenbach
396 Rüb, Karl, Gutsbes., Mittelbrunn.
452 Rüttling, Jos., Vertreter, Fabrikstr. 1a
387 Sander, Alfons, Café, Hauptstr. 18
310 Sander, Herm., Bäcker, L.Weber-Str. 13
329 Schädler, Anton, Zimmergesch., Kaiserstr. 8.
458 Schappert, Jos., H.-Wäsche, Kaiserstr. 29
219 Schenkel, Ernst, Metzgerei, Miesenbach
269 Scheuermann, Hch., Kfm., Kottweiler
434 Schloßkaffee Landstuhl, Pächter H. Müller
517 Schmidt, C. Ph., Vereinshausstr. 1
511 Schmitt, Jos., Inst., L.Weber-Str. 34
237 Schneider, Daniel, Spediteur, Ramstein
478 Schoen, Ww. J., Friseur, Saarstr. 23
211 Schreiber Nf. KG, Lebensm., Ramstein
202 Gebr. Schroer, Masch.-Schloss., Katzenbach
414 Schützenhaus am Fleischackerloch
390 Schuhhaus Zimmermann, Kaiserstr. 34
346 Schuler, Matthias, Bäcker-Obermeister
316 Schwager, Karl, Kohlen, Eisenbahnstr. 13.
527 Solbrig, Dr., Stabsarzt, Zweibr.Str. 10
416 Spanier, Emil, Bäckerei, Bann
193 Spar- u. Darlehnskassen-Verein, Katzenbach
207 Spar- u. Darlehnsk.Ver. Ramstein eGmuH
338 Stadtsparkasse Landstuhl, Luitpoldstr. 6
(305) Städt. Schlachthaus.
327 Stahl, Rich., Buchpr., DanzigerStr. 36
471 Stahl, Wilh., Kfm., Ludwigstr. 19
365 Stamer, Aug., Kfm., Weiherstr. 64.
358 Steuer- u. Gemeinde-Einnehmerei Landstuhl
258 Steuer- u. Gemeinde-Einnehmerei Ramstein
255 Steuer- u. Gemeinde-Einnehmerei Steinwenden.
459 Gebr. Stork, Möbelhaus, Eisenbahnstr. 19
406 Stork, Jak., Kohlen, Kaiserstr. 22
232 Straßenmeisterstelle, Ramstein
373 Stützel, Jos., Buchhdlg., Ad.Hitlerpl. 2
303 Stutzinger, Heinr., Schreinerei, Ver. Str. 3
242 Süßdorf, Ernst, Spinnerei und Weberei, Ramstein bei Landstuhl
221 Süßdorf & Co., Baumwollspinnerei, Zwirnerei, Buntweberei u. Färberei, Ramstein (Pfalz)
352 Thum, Ed., Kaminkehrermstr., Kaiserstr. 84
415 Trauth, Eugen, Seifenfabrik, Schloßstr. 73
324 Vereinsbank Kaiserslautern eGmbH, Ludw.St.1
435 Vogt, Carl, Strümpfe, Kaiserstr. 32
469 Vogt, Heinrich, Baugeschäft, Bauausführungen in Hoch- und Tiefbau, von-Richthofen-Straße 1 b
349 Wagner, Jakob, Gastw., Ad.Hitler-Pl. 1
315 Wagner, Jak., Eisenhdlg., Ludwigstr. 8
487 Wallrabenstein, Minna, Damenkleid., Saarst. 31
404 Wasem, Willy, Spedition, Kaiserstr. 6
517 Wassermann, Friedr., Bauuntern., Eup.Str. 66
362 Weber, Ww. Johann, Kohlen, Weiherstr. 64
184 Weber, Jos., Metzgerei, Ramstein
228 Weber, Karl, Gemischtwr., Steinwenden.
375 Weber, Ludw., Gasthaus, Schloßstr. 79
484 Wehrmacht, Standortvermittlung
465 Weis, Aug., Metzgerei, Bann
227 Weisenauer, Peter, Manuf.-W., Miesenbach
401 Welsch & Co.. Küchengeräte, Austr. 1
380 Wenzel Nf., Wilh., Tiefbau, Kaiserstr. 14
238 Westrich, Franz, Mech. Kleiderfbr., Ramstein
366 Widmann, Otto, Notar, Büro-Wohnung
186 Wirth, Karl, Radio, Miesenbach
314 Wolf, Jakob, Möbel, Ludwigstr. 20
571 Zettelmeyer, Hubert, Teermischanl., A.Bhf.
493 Zieher, Karl, Architekt, J.Bürckel-Str. 13
249 Zimmer, Ludwig, Baugeschäft, Steinwenden

Landwehrhagen (üb. Kassel 7) [Hannover]

61 Ahrens, Gust., Bäcker, Speele.
12 Aldenhoff, Gust., Landwirt, Dorfstr. 5
27 Arend, Heinr., Kol.-W., Lutterberg 62.
18 Barckhan, Paul, Jagdhaus
26 Beumler, Carl, Gastw., Uschlag 10.
75 Beumler, Heinrich, Kfm., Escherode, Hs. 1a
42 Börger, H., Heilprakt., Niengagen, Dorfstr. 39
57 Bürgermeisteramt Benterode, Dorfstr. 18
07 Bürgermeisteramt Escherode, Haus 8
81 Bürgermeisteramt Knickhagen
40 Bürgermeisteramt Nienhagen
01 Bürgermeisteramt Speele, A.Hof 77
80 Bürgermeisteramt Wahnhausen, Haus 27
65 Coß, Gustav, Sturmführer, Haus 71
24 Coß, Otto, Lizenthof, Uschlag 73
21 Coss, W., Mühlenbes., Uschlag, Dorfstr. 5
41 Councler, Pastor, Pfarramt Speele
77 Dröge, Heinrich, Bauer, Dorfstr. 56
49 Evang. Pfarramt, Landwehrhagen
71 Evang. Pfarramt, Uschlag
97 Forstamt, Preuß., Escherode
30 Gendarmerie-Amtsbereich Landwehrhagen
17 Gendarmerie-Einzelposten, Uschlag, Dorfst.146
31 Gendarmerie-Einzelposten, Lutterberg
32 Gimpel, Heinr., Baugesch., Dorfstr. 58
46 Graue Katze, E. Freudenstein
70 Günther, Dr. Alfred, Arzt
28 Haase, Herta, Gastwirt, Dorfstr. 76
59 Häde, Peter, Gastw., Spiekershausen
45 Hanstein, Heinr., Sägewerk, Uschlag 96
84 Herbold, Emil, Schmiede, Dorfstr. 88
13 Hichert, A., Schmiede, Lutterberg, Dorfstr. 108
39 Himmler, Berta, Pension, Kragenhof
54 Ködding, Kaffee, Hannoverschestr. 100
48 Köhler, Ilse, Geflügelzucht, Bruchhof
64 Köhler, Kurt, Bauer, Bruchhof
15 Krug, Wilh., Elektr. Anl., Haus 131
76 Leber, Oswald, Fleischer, Haus 27
22 Lintze, Heinr., Mühlenbes., Uschlag 93
51 Löwer, Adolf, Gasthaus, Benderode 52
79 Menger, Chr., Holzhdlg., Dorfstr. 93
34 Müller, Oskar, Förster
06 Ortsgr. d. NSDAP, Nienhagen II
23 Ortsgr. d. NSDAP., Uschlag, Haus 18
69 Papierfabrik Speele, GmbH, Speele
35 Pötter, Heinr., Gastw., Kasselerstr. 24
11 Reder, F., Pensionsh., Kragenhof, Haus 137
68 Reichsbahn, Güterabfertigung Kragenhof.
19 Dieselbe, Güterabfert. Speele
20 Reichspost
25 Riemer, O., Vertr., Spiekershausen, Haus 53
67 Ries, Adolf, Gastwirt
53 Schäfer, Alfr., Bauer, Dorfstr. 128
29 Schäfer, Hch., Gastw., Dahlheim 10.
58 Schaefer, L., Bürgermstr., Uschlag, Dorfstr. 67
37 Schäfer, Richard, Landwirt, Haus 104
10 Schlaefke, W., Dr., Spiekershausen, Haus 49
60 Schüffler I, Karl, Rendant, Dorfstr. 22
82 Schütze, Karl, Landwirt, Haus 98
55 Sittig, K., Gem.Vorst., Lutterberg, Dorfstr. 86
47 Spar- u. Darlehnskasse, Benterode, Dorfstr. 73
83 Spar- u. Darlehnskasse Lutterberg, eGmbH, Dorfstr. 124
44 Spohr, Otto, Landw., Dorfstr. 35
62 v. Starck, Eduard, Dipl.-Landw., Eichenberg
14 Süßmann, Gust., Sägewerk, Haus 134
16 Waldmann, Carl, Baugesch., Lutterberg 114
73 Wassermann, Franz, Lebensm., Uschlag, Dorfstr. 47
43 Welschof, Ferd., Gutspächter, Lutterberg 1
56 Werner, W., Gastw., Lutterberg, Lutterb.Str.94
63 Winneknecht, Rich., Elektr.-Werk, Spiekershausen, Dorfstr. 46
36 Winter, Otto, Bäckermeister, Haus 95
74 Wöhler, Dr. Fr. A., Fabrik., Spiekershausen 38
02 Zuschlag, Bürgermstr., Sichelnstein 14

Lanersbach (Tirol)

7 Bürgermeisteramt Tux
Kreis Schwaz (Tirol)
9 Erler, Heinrich, Autovermietung, Tux, Lanersbach Nr. 79
8 Gasthof „Stock"
Lanersbach-Tux (Zillertal)
3 Gendarmerieposten Lanersbach
1 Kirchler, Alois, Gasthof „Brücke"
6 Seeböck, Jos., Photos
5 Wechselberger, Siegfried, Fuhrgeschüft

Langau b. Gaming (Niederdonau)

1 Forstverwaltung
3 Gendarmerieposten, Maierhöfen, Nr 8

Langau b. Geras (Niederdonau)

9 Bahnhof
2 Brand-Stritzko, Gastwirt, Nr. 105
3 Fiedler, Ferd., Kaufmann, Nr. 39
8 Fiedlers Nachf. M. Bartusch, Großhandlung
6 Harrer, Friedr., Mech. Werkstätte, Nr. 116
4 Lagerhaus Zissersdorf
5 Makowitsch, Dr. Karl, Arzt
1 Reichsarbeitsdienst, Lager 6/210
7 Riffer, Joh., Gasthaus

Langballig (Schlesw.)

159 Allgem. Kranken- u. Sterbekasse Grundhof
266 Andersen, Hans, Bauer, Norderfeld
134 Andersen, Joh., Bauer, Westerholz
126 Andersen, Joh., Bauer, Dollerup
237 Andresen, Aug., Schlachter, Streichmühle
145 Andresen, Willi, Schmied, Dollerup
143 Bachmann, Jürgen, Bauer, Unewatt
294 Backhaus, Joh. C., Baustelle
158 Biester, Johs., Lehrer, Dollerup
287 Björnsen, Peter, Bauer, Ringsberg
286 Börnsen, Joh., Bauer, Bönstrup
136 Brix, Meta, Bonstrup
176 Brix, Peter, Kfm., Ringsberg
189 Brogmus, Matthias, Bauer, Ringsberg
269 Brogmus, Peter, Buttervers., Dollerup
223 Brunkert, Nic., Bauer
151 Brunkert, Peter, Bürgermstr., Unewatt
209 Cäcilienhöhe, E. Kleenworth
224 Caesar, Fr., Pächter Heinr. Boysen
233 Callsen, Bernh., Müller, Unmühlewatte
217 Callsen, Joh., Händler, Grundhof
293 Christesen, Marie, Bäuerin
239 Christesen, Peter, Bauer, Unewatt
118 Christiansen, Andreas, Bauer, Bonstrup
277 Christiansen, Maria, Hdlg., Langballigholz
199 Christophersen, Nicolaus, Bauer, Dollerup
253 Clausen, August, Schlachter
256 Clausen, Friedrich, Bierverlag
271 Clausen, N., Schlachterei, Ringsberg
193 Clausen, N. P., Viehhändler, Ringsberg
144 Detlefsen, Peter, Klempnermstr., Dollerup
180 Diederichsen, K., Bürgermstr., Reumoos
252 Drews, Dorothea, Hebamme, Ringsberg
244 Ebsen, Peter, Bauer, Grünberg
213 Engelbrecht, K. W., Bauer, Grundhof
282 Erdmann, Ed., Pianist, Langballigau
255 Farmsener Tonwerke GmbH, Ziegelei, Westerh.
235 Festesen-Carstensen, H., Bauer, Norderfeld
153 Fischmeisteramt, Langballigau
185 Freie Meiereigenossenschaft, Dollerup
147 Freie Meiereigenossenschaft, Dollerupholz
250 Freie Meiereigenossenschaft, Langballig

181 Freie Meiereigenossenschaft, Ringsberg
115 Freie Meiereigenossenschaft, Unewatt
246 Friedrichsen, Friedr., Bauer Dollerupholz
156 Fries, Erich, Sattler, Dollerup
154 Fries, Peter, Tischlerei, Grundhof
248 Gendarmerieposten Grundhof
254 Grundhofer Spar- u. Leihkasse, Streichmühle
123 Hammerich, Nikol., Bäckerei, Dollerup
140 Hansen, August, Landw., Dollerup
296 Hansen jun., H., Bauer, Grundhof
212 Hansen, Hans, Bauer, Grundhof
222 Hansen, Heinrich, Bauer
263 Hansen, Heinrich, Kfm., Dollerup
270 Hansen, Herm., Bauer, Ringsberg
132 Hansen, Joh., Uhrmacher, Bönstrup
220 Hansen, Johs., Bauer, Freienwillen
196 Hansen, K., Lehrer, Schule Grundhof
245 Henningsen, H., Bürgermstr., Westerholz
148 Henningsen, H., Mühlenbauer, Langballigholz
187 Henningsen, Henning, Viehhdlr., Bönstrup
218 Henningsen, Nicolaus, Bauer, Unewatt
138 Henningsen, Peter, Bauer
135 Heuer, Heinrich, Bauer, Nordballig
273 Hinrichsen, Johs, Bauer, Bönstrup
264 Hinrichsen, Peter, Lauer, Dollerup
242 Hoeck, Jacob, Landw., Unewatt
127 Hoeck, Johs. H., Gastwirt, Grundhof
206 Jacobsen, Hans, Schlachterei, Dollerup
210 Jacobsen, Heinr., Landw., Kiekut.
234 Jacobsen, Herm., Bauer, Ostenberg
192 Jacobsen, Johannes, Bauer, Dollerup
124 Jacobsen, N., Gastwirt, Freienwillen
247 Jensen, Chr., Müller, Westerholz.
142 Jensen, Jens, Gastwirt, Unewatt
117 Jessen, Chr., Lastfuhrbetr., Bönstrup
258 Jochimsen, Jak., Grundhof-Mühle
197 Johannsen, Peter, Stellmacher, Dollerup
230 Joost, Christian, Landw., Bönstrup
214 Jordt, A. Theodor, Kfm., Grundhof
182 Jordt, Hans, Ranmark
174 Jordt, Joh., Bauer, Dollerup
200 Jordt, P. H., Kfm., Dollerup
178 Jürgensen, Ernst, Bauer, Dollerup
203 Jürgensen, Hans, Jugendw., Bönstrup
216 Jürgensen, Heinr., Baumstr., Grundhof
129 Jürgensen, Willi, Bäckerei, Bönstrup
205 Kallsen, Georg, Fuhrgesch., Terkelstoft
254 Kühl, Hans, Düngemittel
265 Knuth, Joh., Bahnhofsw., Streichmühle
169 Landkrankenkasse Munkbrarup-Grundhof
(226) Landw. Bezugsverein eGmbH
164 Lass, Hans, Schmiedemstr., Grundhof
280 Lassen, Andr., Gastw., Bönstrup
226 Lassen, Catharina
221 Lassen, Georg, Bauer
191 Lassen, Hans, Landw., Nordballig
236 Lassen, Käthe, Hebamme, Streichmühle
172 Lassen, Matthias, Bauer, Dollerup
291 Lassen, P., Landwirt
162 Lehmann, Dr. M., Tierarzt, Unewatt
198 Leu, Peter, Westerholz
225 Lorenzen, Johannes, Bürgermstr.
121 Lorenzen, Johs., Saatreinigung, Streichmühle
275 Lorenzen, Johs., Viehhdlg., Ringsberg
281 Lorenzen, Nik., Zimmermstr., Streichmühle
231 Lorenzen, Peter, Gastw., Nordballig
167 Ludwigsen, Peter, Landw., Nordballig
161 Lucassen, Jakob, Tischlermstr., Nordballig
227 Mangelsen, Johs., Rentner
168 Marquardsen, Helene, Bäuerin, Dollerup
201 Marquardsen, Nic., Bauer, Dollerup
267 Martensen, Theodor, Lehrer, Dollerup
292 Möller, Georg, Pension, Hohenau
207 Nielsen, Grete, Bäuerin, Bönstrup
232 Nielsen, Nik., Bauer, Terkelstoft
211 Nielsen, Peter, Bürgermstr., Seeklüft
139 Nissen, Aug., Sparkasse, Westerholz
163 Nissen, Herm., Landw., Dollerup
155 Nissen, Nic., Bauer, Dollerupholz
285 Nissen, Otto, Landw, Ranmark
288 Nissen, Peter, Kirchendiener, Grundhof
183 Nissen, W., Landwirt, Ranmark
198 NSDAP, Ortsgruppe
172 Dieselbe, Ortsgruppenamtsleiter
223 Dieselbe, SA.-Sturm 7/215
111 Dies., Deutsche Arbeitsfront, Ortsgr.
241 Otzen, Friedrich Bauer, Ringsberg
229 Otzen, Hans, Gastwirt
261 Pastorat I, Grundhof
272 Peters, Karl, elektr. Anl., Grundhof
219 Petersen, A., Landw., Lundsgaard
249 Petersen, Asmus, Bauer
119 Petersen, Chr., Baumstr., Ellgaard
195 Petersen, Heinr., Bäckerei, Streichmühle
150 Petersen, Herm., Bauer, Nordballig
114 Petersen, Herm., Bauer
251 Petersen, J. H., Butter, Eier, Streichmühle
190 Petersen, Joh., Bäckermstr.
149 Petersen, Nikolaus, Landw., Ellgaard
116 Petersen, Peter-Hartwig, Bauer, Unewatt
204 Petersen, Thomas, Bauer, Dollerup
137 Petersen, Wilh., Bauer, Bönstrup
238 Petersen, Wilh., Mühlenbes., Streichmühle
110 Petersen, Wilh., Bürgermstr., Nordballig
173 Philippsen, M., Bauer, Dollerup
232 Polizei, Amtsvorst. N. Nielsen, Terkelstoft
177 Reichsfinanzverw. Zollstelle Langballigh.
202 Dieselbe, Dollerupholz
128 Remmer, Asmus, Photogr. Atelier
130 Schmidt, Willy, Schmiedemstr., Bönstrup
179 Schütt, Heinr., Fuhrbetr., Unewattholz
131 Schuldt, Chr., Rethhdlg., Bönstrup
157 Schwennesen, Christ., Bauer, Langballigholz
228 Schwensen, Fr., Kaufmann.
141 Schwester Kjestine Callsen
133 Sierts, Willi, Bürgermstr., Ringsberg
230 Spar- u. Darlehnskasse, Bönstrup
240 Spar- u. Darlehnskasse eGmuH, Dollerup
229 Spar- u. Darlehnskasse Langballig
252 Spar- u. Darlehnskasse eGmuH, Ringsberg
139 Spar- u. Darlehnskasse Westerholz
113 Steidmann, Max, Süßmost, Westerholz
184 Strandhotel Langballigau, Inh. Marxen
257 Thaysen, Peter, Bäckerei, Grundhof
188 Thomsen, Hans, Mühle, Ringsberg
268 Thomsen, P., Bürgermstr., Dollerup
122 Witt, Johs., Versteigerer, Dollerup
125 Wittorf, Jacob, Schmiedemstr.. Unewatt
215 Worm, Nic., Gärtnerei, Grundhof
259 Wree, Dietrich, Landwirt, Nordballig
243 Wree, Hans, Bauer, Grünberg

Langdorf (Kr. Wreschen) [Wartheland]

2 v. Brevern, Carl-Felix, Landwirt
3 Katzmann, Bruno, Landwirt
1 Schwartz, Reinh., Ortsvorst., Brückenau

Langeböse (Bez. Köslin) [Pommern]

37 v. Bonin, Leo Rob., Landwirt, Darsow
29 Bürgermeister, Lischnitz
16 v. Dewitz, Rittmstr. a. D., Lischnitz
40 Eschenhagen, Herbert, Landwirt, Mackensen
24 Försterei (Preuß. Revier-), Gr. Wunneschin
38 Försterei Darsow, Förster Hermann
19 Gendarmerieposten, Langeböse
39 Gerlach, F., Kaufmann.
25 Holz, Lehrer, Lischnitz
17 Kielack, Paul, Autofuhrgesch., Schidlitz
33 Kramp, Hans, Landw., Mackensen
22 Mackenrodt, Karl, Landw., Gut Lischnitz
15 Magdsick, Otto, Mühle
34 v. Massow, Landw.
12 Molkereigenossenschaft eGmbH., Mackensen
31 Petsch, Walt., Gastw., Mackensen
36 Rahn, Schneidemühle, Gr. Runow
21 Reichsarbeitsdienst f. d. weibl. Jugend, Lag. 12/40, Mackensen
13 Reichsbahn-Güterabfertigung
26 Dieselbe, Lischnitz
32 Rodiek, Dr. Diedrich, Prof., Lischnitz
18 Schlegel, M., Landw., Wobershof
14 Wasser- u. Bodenverband, Baust. Lischnitz

Langebrück (Sachsen)

39 Bahnhofshotels A. Förster, DresdnerStr. 1
43 Beck, Max, DresdnerStr. 21
47 Bernhard, Dewar, Oberltn. z. S., Bruhmstr. 11
60 Beyer, Johanna, Frau, Bruhmstr. 9
80 Böhmes Erben, Herm., Fleischerei, Hptstr. 42
65 Brechelt, Reinh., Moritzstr. 8
108 Bruchhold, Minna, Kol.-W., Dresd.Str. 3
86 Bruchmüller, Willi, Vertr., Albertstr. 57
63 Brüne, Ww. Eugenie, Privatiere, Höntzschstr.11
49 Brüne, Hellmuth, Fabrikbes., Nicodéstr. 11
55 Brunzel, Adolf, Kfm., Bruhmstr. 7
67 Büttner-Wobst, Dr. W., Arzt, Blumenstr. 4.
53 Grienitz, Ernst, Kfm., Fried. Aug.-Str. 4.
109 Cüppers, Dr. Hellm., Chem., Kais.Wilh.-Str. 10
111 Darac, Louis, Dentist, Stiehlerstr. 2
37 Darl.- u. Sparkassenverein eGmuH, Hauptstr 12
130 Derlitzki, W., Vertr., Kais.Wilh.-Str. 15
12 Dreßler, Paul, Stellmachermeister, Hauptstr. 8
6 Dubielzig, Fritz, Café, Dresdnerstr. 11
(89) Elektrizitätswerk
26 Erholungsheim Waldhaus, Carolastr. 3.
31 Forstamt, Staatl.
125 Frank, Dr. E. O., Geh. Reg.-Rat, Herm.Str. 2
18 Frenzel, Hans, Kfm., Goethestr. 15
123 Friedrich, Gust., Friedr.August-Str. 1
93 Gaitzsch, Franz, Malermstr., Moritzstr. 7
(61) Gas- u. Wasserwerk, Hindenburgstr. 11
118 Gasthof, Gertr. Dietel, Hauptstr. 4
79 Gemeindeverwaltung, Schillerstr. 5
84 Georgi, Johanna, DresdnerStr. 37
29 Gerathewohl, Herbert, Kfm., Goethestr. 4
4 Geyer, Curt, Dr. Ing., Dresdenerstr. 27
58 Geyer, Paul, Dr. jur., Dresdenerstr. 27
16 Görner, Paul, Scuhmacherm., Moritzstr. 13
32 Grupe, Aug. H., Vertr., Konst.May-Str. 7
69 Guhr, Otto, Lebensm., Weißigerstr. 14
128 Haase, Erich, Kfm., Nicodéstr. 14
112 Habl, Karl, Direktor i. R., Albertstr. 8
87 Hauptmann, Willi, Install., Moritzstr. 6
70 Herlt, Kurt, Baumschule, Herltstr. 2.
42 W. u. H. Hildebrandt, Bruhmstr. 13
33 Hirsch, Gg. M., Fabrikbes., Dresdnerstr. 31
10 Hirsch, Wern., Kfm., DresdnerStr. 23
129 Höfgen, Dora, Kohlen, Hauptstr. 11
19 Höfgen, Ferd., Fleischermstr., DresdnerStr. 20
28 Hofewiese, Gasthaus, Alb. Fuchs
62 Horn, Elsa, Textilwr., Kirchstr. 17
72 Horst, Ludwig, Ing., Nicodéstr. 5
36 Hotel zur Post, Dresdner-Str. 9.
44 Jurk, Ernst, Drogenhdlg., Hauptstr. 10.
105 Käppler, Paul, Malermstr., Albertstr. 9
48 Karger, Franz, Fleischer, Dresdner-Str. 5.
85 Kaulfuß, Max, Schlosserei, Moritzstr. 12
(118) Keil, Walter, Fleischermstr., Hauptstr. 4
147 Kemnitzer, Karl-Heinz, DresdnerStr. 38a
20 Klein, Otto, Lebensm., Hauptstr. 6
46 Knobloch, Martin, Kol.-W., Eichhornstr. 5
136 König, Rud., Dipl.-Ing., Albertstr. 2b
68 Korb, Eugen, Kfm., Forststr. 2
122 Kränzer, Bertram, Kfm., DresdenerStr. 29
17 Kramer, Dr. Oskar, Min.-Rat, Nicodéstr. 15
76 Krauseneck, Dr., Arzt, Moritzstr. 1
96 Kühne, Dr. Werner, Zahnarzt, Moritzstr. 2
41 Kunath, Wilh. J., Baumstr., DresdnerStr. 12.
106 Kunze, Otto, Gärtnerei, DresdnerStr. 6
145 Lange, Herb., Major, Bruhmstr. 8
54 G. Lehmann & Co, Nutzholz, Höntzschstr. 10
45 Lindenhof, E. Vietze, Dresdener-Str. 36
11 Lippel, Fritz, Kammermusiker
73 Lucas, Franz, Bankdir., Dresdner-Str. 32
83 Machate, Ilse, Friedrich Auguststr. 19
113 Marschall, Dr. Arno, Tierarzt, Schillerstr. 3
78 May, Kurt, Kfm., Kaiser Wilhelm-Str. 1
81 Meese, Karl, Bäckerei, Hauptstr. 14.
101 Michalski, Alfons, Kfm., Nicodéstr. 7
127 Mischner, Ernst, Sägewerk, Dresd.Str. 100
22 Mütze, Rich., Dachdeckermstr., Weißig.Str. 7
144 Neubert, Helm., Kol.-W., Kirchstr. 24
52 NSDAP, Ortsgruppe, Weißigerstr. 5
133 Dies., Amt f. Volkswohlfahrt, Hauptstr. 9
92 Dies., NSV.-Kleinkindererholgsh., Fr.Aug.Str.16
119 Paech, Wilh., Kfm., Ad.Hitler-Str. 3
141 Pilz, Erich, Berufskl.-Fbr., Goethestr. 17
66 Prescher, Dr. Kurt, Ob.-Reg.-Rat, Bism.Str. 28
99 Pursche, Johs., Autovermiet., Hauptstr. 37
131 Quidenus, Ad., Dir., Ad.Hitler-Str. 11
50 Reichardt, Gustav, Bäckerei, Kirchstr. 20
88 Reichsbahn, Bahnhof
0 Reichspost, Postamt
114 Richter, A., Kfm., Heidehaus, Albertstr. 2
146 Richter, Otto, Kfm., Höntzschstr. 15
27 Riedel, Robert, Kfm., Friedr. August-Str. 22
1 Rieger, Erhard, Dentist, Fr.August-Str. 21
107 Riemer, Herm., Spedition, DresdnerStr. 30
21 Roick, Otto, Brunnenstr.
140 Schaberschul, M.-Wilh., Kunstm., Nicodéstr. 10
57 Schäfer, Gust., Fleischermstr., Hauptstr. 15
77 Scheffel, Olga, Ww., Frdr.August-Str. 11
34 Schlick, Gustav, Kfm., Stiehlerstr. 17
40 Schmidt, Willy, Baumstr., Schillerpl. 4
142 Schneider, Gerh., Kfm., Kaiser Wilh.-Str. 17
64 Schönfelder, Paul, Vertr., Nicodéstr. 9
90 Schwagereit, Otto, Vertreter, Bergerstr. 1
104 K. Siebenhaar & A. Förster, Friseure, Hptstr. 3
7 Spitzner, Max, Gasth., Kirchstr. 13
103 Stiehler, Wilhelm, Bäckerei, Bruhmstr. 2
38 Strohbach, Johannes, Major, Moritzstr. 8
24 Taeger, Kurt Dr., Moritzstr. 21
56 Temper, Dr. Walter, Stadtrat, Berg.Str. 6
126 Thierbach, Herm., Architekt, Schillerstr. 1
35 Trepte, Hermann, Getreidehdlg., Güterbhf. 10
5 Ullrich, Frieda, Ww., DresdnerStr. 36
8 Voegler, Paul, Fabrikbes., Nicodéstr. 2
143 Vogelsang, Dr. Ad., Landw., Hermannstr. 10
134 Wachs, Dr. Curt, Privatus, Nicodéstr. 8
25 Weber, Hugo, Fuhrgesch., Albertstr. 10
15 Weiner, Alfred, Elektr. Anl., Hauptstr. 3
100 Wenderoth, Karl, Kfm., Hermannstr. 4
74 Wendschuh, Paul, Kfm., Nicodéstr. 1
102 Wernicke, Dr. Friedr., Ing., Bismarckstr. 30
82 Wittig, Hans, Angest., Stiehlerstr. 2
30 Wötzel, Horst, Drogerie, Dresdener Str. 4

Langegg (Kreis Gmünd) [Niederdonau]

1 Gendarmerieposten, Nr. 44

Langelsheim (Brschw.)

254 Achilles, Heinr., Bauer, Bredelem
384 Apotheke, Elis. Kilburger, Dammstr. 123
343 Bartels, Hermann, Schleiferei, Gosl.Str. 375
210 Bauer, Heinr., Gastw., Astfeld
298 Bauer, M. W., Sägewerk, Wolfshagen
369 Bauerochse, Aug., Schlachterei, Wolfshagen
267 v. Bernuth, Maria, Harzstr. 250
390 Blume, A., Zimmermstr., Breitestr. 151
286 Blume, Herm., Fleischermstr., Markt 29
297 Bock, Heinr., Fleischer, Astfeld.
206 Bokemüller, Aug., Sattlermstr., Breitestr. 149
329 Bokemüller, Herm., Gasth., Gosl.Str. 95
389 Borntrink, Erich, Fuhrbetr., Gosl.Str. 100
275 Bosse, Alb., Tischlermstr., Brandesstr. 74
314 Bothe, Carl, Malermstr., Papierg.Str. 489
378 Bothe, Hermann, Sägewerk, Lindthal
333 Bothe, W., Elektr. Anl., Sack 311
221 Brakebusch, Wilh., Zimmermstr., Sägew.
348 Brauer, Herm., Elektro-Ing.
310 Brauer, J. G., Kolonialwr., Harzstr. 57
249 Brauer, Wilh., Schlächterei, Ad.Hitler-Str. 85
215 Brauerei Feldschlößchen AG, Langelsheim
322 Bremer, C., Gemischtwr., Dammstr. 27
235 Brennerei u. Gutsverwalt. Langelsheim
372 Brunke, Aug., Sattlerm., U.Mühlenstr. 158
302 Brunke, Fritz, Lebensm., Ad.Hitler-Str. 161
353 Brunke, Rich., Zimmermstr., Steinweg 54
240 Brunke, Wilh., Gartenbau, Breitestr. 143
204 Bürgermeister Bredelem
393 Bürgermeister Wolfshagen
256 Bürgermeisteramt Astfeld
331 Bürgermeisteramt Langelsheim, Harzstr. 66
248 Chem. Werke Harz-Weser GmbH
263 Deutsches Haus, H. Hageroth, Wolfshagen
318 Diabaswerke, Steinbrüche, Georg Sanders
374 Dieckmann, Albrecht, Bauer
360 Dieckmann, Erwin, Lebensm., Ad.Hitlerstr.
283 Dieckmann, Friedr., Gärtner, Lehmkuhle 10
250 Dieckmann, Willy, Manuf.W., Wesselpl. 205
328 Drews, Ernst, Mühlenbes., Astfelder Mühle
379 Drohne, Robert, Zellenleiter, Astfeld 125
258 Dürkop, Aug., Landw., Bredelem 25
213 Ebeling, Herm., Getreidemühle.
325 Ehli, Aug., Kohlen, Göringstr. 315
385 Ehli, Herm., Steinbruch, Papierg. 344
293 Eilert, Oskar, Fleischer. Wolfshagen 163.
339 J. F. Eisfeld GmbH, Werk Kunigunde
354 Feuerwehr Langelsheim, Göringstr. 426
370 Fischer, Karl, Ing., Wolfshagen
243 Försterei Langelsheim-Ost
233 Försterei Langelsheim-West
266 Försterei Wolfshagen-Ost
332 Försterei Wolfshagen, Preuß.
264 Försterei Wolfshagen-West
232 Forstamt Langelsheim, Amtsgasse
281 Fricke Nf., F., Getreide, Güterbahnhof
373 Fricke, Aug., Gastw., Astfeld 101
214 Fricke, Heinr., Fuhrbetr., Astfeld
304 Fricke, Heinr., Gemischtwr., Wolfshagen 24
288 Fricke, Otto, Sattlermstr., H.Wessel-Pl. 193
231 Fricke, W., Bauer, Bredelem.
237 Fricke, Willi, Spedit., Dammstr. 37.
311 Gastwirtsch. Herwig, Elise, Mühlenstr. 259
295 Gastwirtschaft Kruse, Goslarschestr. 215
313 Gendarmerie-Einzelposten Wolfshagen
338 Gendarmerieposten Langelsheim
392 Günther, Ww. Berta, Hotel, Wolfshagen
216 Haars, Dr., Arzt, Mühlenstr. 369
396 Härtel, Paul, Betr.Leit., Harzstr. 444
285 Hagedorn, Arnold, Lebensm., Wolfshagen
220 Hagedorn, Herm., Masch.-Bauanst.
234 Hagedorn, Wilh., Bäckerm., Wolfshagen 26.
209 Hahn, Karl, Tischlerei, U.Mühlenstr. 136
330 Hann.-Braunschw. Stromvers.AG., Betr.-Verw.
344 Hans-Heinrich-Hütte
345 G. m. b. H.
Langelsheim, Innerstetal
271 Harzer Kristall-Brunnen
201 Harzer Pflastersteinbrüche Langelsheim.
225 Harzer Tafelwasser Palandsmühle
292 Heine, Heinr., Fischbrat., Wolfshagen
280 Herbst, Ludolf. Bauer, Bredelem 26
364 Hilfslager, Wolfshagen, Schwarzer Herzog
205 Hille & Leiwekamp, Masch.-Fbr., Autorepar.
388 Holzapfel, Paul, Butter u. Käse, Mühlenstr. 408
238 Holzstoff- u. Pappenfabrik E. Berenfeld, Langelsheim, Innerstetal
276 I.G. Farbenindustrie AG, Säurefabrik
375 Kahmann, Rich., Getreide, Bahnhofstr. 179
377 Kappey, Dr. Wilh., Arzt, Dammstr. 379
242 Kassel, Fritz, Gasthaus
340 Katzmann, Otto, Vertr., Harzstr. 317
282 Kaune, Gust., Gastw., Bredelem
315 Kausche, Heinr., Bäckerm., Wolfshagen.
223 Kindererhol. d. Junkerswerke AG., Wolfshagen
261 Klingebiel, David, Holzkohlen, Wolfshagen
262 Klingebiel, Heinr., Café, Wolfshagen 224.
367 Koch, Wilhelm, Bäckerei, Harzstr. 164.
291 Konsumverein Wolfshagen GmbH.
394 Lange, Fritz, Masch.-Reparatur
202 Lattemann, Herm., Bauer, Markt 30
380 Leiwekamp, Herm., Autorepar., Gosl.Str. 199
227 Leßmann, Erich, Kohlen, Göringstr. 343
208 Liebetraudt, E., Ölmühle.
308 Lindau, Arthur, Schmiedemstr., Harzstr. 69
327 Lorch, Anton, Sprengstofflag., Harzstr. 66
357 Lüer, Walter, Viehhdlg., Ad.Hitler-Str. 131
274 Lungwitz, Otto, Lebensm., Ad.Hitler-Str. 131
255 Luther, Paul, Landw., Bredelem
253 Macke, Aug., Gastw., Bredelem.
361 Macke, Friedr., Prokurist, Brandesstr. 345
273 Macke, Heinr., Fahrräder, Hindenb.Str. 279
337 Macke, Herm., Autovermiet., Hindenb.Str. 249
265 Meyenburg, Otto, Bäckerei, Bredelem 15
341 Mitteld. Sprengstoffwerke GmbH
388 Molkerei Langelsheim, Mühlenstr. 408
207 Gebr. Müller, Handelsmühle, Mühlenstr. 155
219 NSDAP, Volkswohlfahrt, Bahnhofstr. 480
334 Ohlendorf, Wilh., Bauer, Astfeld
363 Pahl, Aug., Zementwr.-Fbr., a. Kahnstein
347 Pahl II, Heinr., Holzhdlg., Wolfshagen
306 Pahl, Otto, Elektrotechn., Hitlerstr. 192
366 Pahl, Walter, Baugesch., Wolfshagen
289 Pahl, Walter, Gemüse u. Obst, Wolfshagen
316 Pfarre Astfeld, Plan 18
268 Philipp-Eckart-Werk, K. Eyer, KG
397 Pöhl, Aug., Schlächterei, Harzstr. 180
236 Pott, A., Vertretungen
244 Rapp, Hugo, Uhrmacher, Ad.Hitler-Str. 49
383 Reichsbahn, Bahnhof
382 Dies., Güterabfertigung
320 Reichspost, Postamt
355 Reulecke, Friedr., Wolfshagen
217 Riefenberg, Otto, Drogen, Bahnhofstr. 80
226 Rieke, Herm., Kol.-W., Goslarschestr. 104
296 Rinke, Heinr., Schützenhaus
208 Rittergut Astfeld, Karl Beyreiß, Astfeld
301 Roder, Dr. Oskar, Chem., Harzstr. 437
365 Röttger & Co. G. m. b. H., Dampfsäge- u. Hobelwerk, Kistenfabrik, Wolfshagen
287 Rosenbusch, Karl, Getreide, Astfeld 116
216 Rotes Kreuz, Deutsches, Vaterl. Frauenv.
395 Schirmeisen, Dr. Detlev, Tierarzt, Mühlenstr. 40
371 Schlösser, Alfr., Bahnhofsw., Langelsheim
251 Schmidt, Heinr., Tischl., Ad.Hitler-Str. 147
326 Schrader, Gustav, Handelsmühle
211 Schrader, Ww. Marie, Dtsch. Haus, Markt 26
269 Schumann, Aug., Schlachterei, Ringstr. 325
317 Schumann, H., Kunststeinbetr., Dammstr. 140
212 Schumrich, Dr. A., Chem., Bahnhofstr. 476
312 Schwarze, Walt., Textilwr., Ad.Hitler-Str. 192
307 Schwefel, Gust., Dentist, Bahnhofstr. 480
346 Silberfuchsfarm, K. Schwarze, Sees.Str. 573

Steine und Erden
G. m. b. H. der Reichswerke
„Hermann Göring"
Diabaswerk Langelsheim
Fernsprecher: 319

358 Stichnoth, Hans, Modewr., Bahnhofstr. 377
362 Straus, Dr. E., Arzt, Bahnhofstr. 328
201 Telge, G., Ingen., Harzstr. 416
303 Theuerkauf, Ernst, Install., Wolfshagen
356 Thon, Albert, Biere, Astfeld, Hüttenweg 139
260 Timmer, G., Spirituosen, Ob.Mühlenstr. 154
239 Timpe, Wilh., Maurermstr., Baugeschäft
222 Paul Uhlig GmbH, Metallwr.-Fbr., Harzstr. 246
290 Verbrauchergenossenschaft Astfeld eGmbH
270 Verbrauchergenossenschaft eGmbH, Langelsh.
294 Voigt, Aug., Maurermstr., Moltkestr. 384
259 Volksbank Langelsheim eGmbH, Brandesstr 555
321 Volks- u. Berufsschule
279 Wedde, Rich., Bredelem 27
229 Wedde, Wilh., Bredelem.
246 Westphal, Heinr., Schuhwr., Ringstr. 393
387 Wiedemann, Friedrich, Am Bahnhof 336
224 Wilgeroth, H., Maurerm., Mühlenstr. 440.
336 Winkelmann, Wilh., Gasth., Bahnhofstr. 353
323 Wirtsch. Forschungsges. mbH, Bauleitung
218 Zenker, Heinr., Sägewerk

Langemark (Niederschlesien)

41 Arlt, Bruno, Fleischerei
21 Bayer, Alfred, Pastor, ev. Pfarrhaus.
42 Bürgermeister Altkranz, Dorfstr. 11
8 Deichsel, Clemens, Gemischtwaren
5 Duttke, Waldemar, Landwirt
40 Eckert, Alfred, Malerei, 43
17 Evang. Schule
35 Faustmann, Rob., Bauer
47 Förster, Wilhelm, Marienfeld
15 Gendarmerie-Posten
13 Gramsch, Walt., Malermstr., Dorfstr. 91
14 Grocholl, Max, Bäckerei, Dorfstr. 90b.
24 Hoffmann, Ad., Gastwirt
28 John, Aug., Schuhm.-Mstr., Nr. 76
29 Kath. Pfarramt
23 Keil, Aug., Schmiedemstr., Nr. 127
26 Klamke, Robert, Ofenbaumstr.
31 Knappe, Herm., Schneiderei, Nr. 100
30 Kosmehl, Hermann, Uhrmacher
25 Kutzner, Gust., Bürgermstr., Nr. 21
32 Landw. Genossenschafts-Brennerei, Altkranz
3 Lehnsdorf, Dr., Eichberg
38 Leißner, Bauer, Dorfstr. 72
39 Mende, Rudolf, Bauer, Dorfstr. 117
9 Müller, Anton, Getreide, am Bahnhof
33 Pinkwart, Ernst, Sägewerk, Ingersleben
10 Reichsbahn, Güterabfertigung.
7 Riedel, Ernst, Gastwirt, Altkranz, Dorfstr. 30
19 Riedel, Paul, Schneidermeister

*

27 Rodewald, Alois, Bauer, Heidevorwerk
22 Rother, Landwirt, Wendstadt, Kr. Guhrau
1 v. Schlabrendorf u. Seppau, Graf, Ingersleben
12 Schulz, Aug., Landesprod., am Bahnhof
16 Seifert, Albert, Bauer, Altkranz 3
11 Staegemann, Rob., Landw., Alt-Kranz
37 Stephan, Rob., Bauer, 135
44 Strauchmann, Adolf, 130
6 Strauchmann, Herm., Bauer
4 Strauchmann, Rob., Gasthofbesitzer, 23
45 Tschache, Willi, Bäckermstr., Dorfstr. 12
18 Walter, Rob., Bauer, Langemark 129
36 Weiß, Herb., Amtsvorsteher
43 Wende, Rich., Schmiedemstr., Altkranz 52
34 Wilde, Heinr., Dachdecker, Langemark 70
2 Zabel, Ulrich, Landwirt, Altkranz

Langen a. Arlberge (Vorarlberg) [Tirol]

4 Bürgermeisteramt, Ortsgr. NSDAP., Klösterle
3 Gasthof Arlbergerhof, Karl Brändle
5 Gendarmeriestation
7 Innerebner & Meyer, Bauuntern., Arlbergstr. 26
1 Reichsbahn
2 Straßenbauamt Feldkirch, Straßenmeisterei

Langen b. Bregenz (Vorarlberg) [Tirol]

5 Bürgermeisteramt
3 Gendarmerieposten
2 Rädler, Alfons, Gasthaus, Gschwend
1 Vögel, Mich., Gasth. z. Hirschen, ÜV
4 Wirthensohn, Frz. Xaver, Bäckerei

Langen (Bez. Bremen) [Hannover]

59 Ahrens, Alb., Zimmermstr., Langen 20
45 Barkhorn, Wilh., Gastw., Langen 36
92 Bauer, G., Bauleiter, Debstedt-Hochstedt
79 Gustav Bochnke u. Paul Janzen, Dentisten
62 Bösch, Emil, Zimmermstr., Sievern 125
61 Bohlen, Nicolaus, Gemischtwr., Debstedt
77 Boll, Aug., Kfm., Alt.Postweg 215
44 Brammer, Fr., Lebensm., LeherLandstr. 341
48 Brockmann, Joh., Kraftfahrz., Debst.Str. 123
58 Budde, Heinr., Molkerei, Debstedterbüttel
23 Bürgermeister in Debstedt
34 Cordes, Heinrich, Sievern 70
30 Dominick, Heilprakt., LangenerLandstr. 270
36 Dröge, Rich., Elektr. Anl., Debstedt 36
74 Folkers sen u. jun., Malermstr., Hermannstr. 194
64 Gendarmerie-Amtsbereich
18 Grahl, Johann, Gastwirtschaft
86 Haake, Fr., Bauleiter, Sievern 64
57 Hahn, Ludwig, Auktionator
69 Hashagen, W., Sägerei, Debst.Landstr. 182
82 Hau, Dr. Anna, Ärztin, Sievern
70 Heidemann, Emil, Klempnerei
42 Hencken, Bertha, Gasthof
56 Heydolph, Herm., Gaststätte
52 Heydolph, Wilh., Kfm., Nr. 323
09 H. Heyle u. Co., Sandgrube, Margaretenhof
87 Hohnhorst, Emil, Insp., Nr. 309
27 Jantzen, Ernst, Gastwirt, Debstedt 30
13 Junghans, Bernh., Obersteward, 320
17 Kaben, Martin, Gastwirt, Debstedt 43
26 Krüer, Joh., Gastwirt, Debstedt 20
40 Krumwiede, Heinr., Tischlerm., Debstedt 84
41 Kunst, Friedr., Schlachtermstr.
76 Koch, Otto, Steward, Debstedt, Nr. 124
49 Lappe, Georg, Kohlenhandlung
84 Liermann, Walter, Steuerber., Nr. 172
31 Lüdemann, J., Herrenmaßgesch., Sievern 110
10 Lührs, J., Kfm., Debstedt
90 Marine-Hafenneubauamt, Debstedt
91 Dass., Gemeinschaftslager
39 Metz, K., Schneider, Sievern, Siev.Ldstr. 160
51 Müller, Eduard, Schmiedemstr.
83 Oberländer, Karl, Kohlhofsweg
66 Ocken, Wilh., Betriebswärter, Debstedt 131
25 Ohsiek, Aug., Tischlerei, Debstedt 70
08 Peters, Heinr., Bäckerei, Nr. 23
22 Pfarrhaus Debstedt
73 Pollmann, Jan, Kapitän, Nordeschweg 140
78 Popall, Adolf, Kapitän, Hauptstr. 253
35 Prieß, Diedr., Waldkurhaus, Wehden 66
63 Prüsch, Carl, Auktionator, 32
53 Reichsarbeitsdienst, Gruppe 171
15 Reichsbahn, Bahnhof
24 Renken, Herm., Gastwirt, Debstedt 76
12 Richers, Heinr., Bauer, Sievern 28
37 Röcker, Theodor, Bürgermeister
29 Rohling, Friedr., Zimmermeister
65 Rohlfs, Johann, Viehhandlung, 82
33 Scheper, Hans, Landwirt, 77
47 Schmidt, Betty, Hebamme
50 Schmidt, Ernst, Landwirt, Sievern 87
21 Schmidt, Heinr., Maurermeister
85 Schott, Walter, Offz., LeherLandstr. 156
07 Schramm, Willy, Fuhrw., SievernerStr. 237
14 Schröder, Arnold, Autovermietung, 33
19 Schröder, Heinr. F., Kaufmann
55 Spar- u. Darlehnskasse Debstedt, 57
88 Spar- u. Darlehnskasse eGmbH
43 Spar- u. Darlehnskasse eGmuH, Sievern, Mühlenstr. 59
60 Springer, Dr. A., Arzt
23 Standesamt Debstedt
46 Steinbeck, Heinr., Bürgermstr., Sievern 43
67 Testorf, Heinr., Schmiedemstr., Sievern
16 Tienken, J., Lebensmittel, Sievern 69
38 Toscani, E., Els-Kaffee, Debst.Str. 211
68 Überlandwerk Nord-Hannover AG, Wusterstraße 35
32 Voß, Joh., Ingen., DebstedterLandstr. 358
81 Wicht, Wilh., Fische, Ziegeleistr. 374
75 Willmer, W., Bauer, Margarethenh., Sievern

Langen (Hessen)

☛ *Bu* = Sprendlingen-Buchschlag (Kr. Offenbach [M.])
Spr = Sprendlingen (Kr. Offenbach [M.])

323 Ackermann, Georg, *Spr* Herm.Göring-Str. 7
371 Achtmann, Kfm., *Bu* Breitseeweg 6
245 Adler-Drogerie, H. Ohmeis, *Spr* Str.d.SA. 5
572 Alber, Ww. Gust., Metzger, Darmst.Str. 30
281 Aller, Dr., Geh.-Rat, *Bu* E.Ludw.Allee 2
307 Alt. Forsthaus, Restaur., *Bu* Buchw. 15
521 Amtsgericht.
233 Anthes, G., Install., *Spr* FrankfurterStr. 15
268 Anthes, W., Schlosserei, *Spr* Frankf.Str. 13
391 Antrecht, L., Kfm., *Bu* Dreieichweg 11
332 Apotheke Sprendlingen (Kr. Offenbach), Straße der SA Nr. 19
603 Arbeitsamt Frankfurt, Nebenstelle, Hegweg 6
619 Arm, Adolf, Gerichtsvollz., Bahnstr. 107
479 Augustin, Heinrich, Inspektor, Karlstr. 3
204 Aulich, Dr. W., Chem., *Bu* H.Wessel-Weg 14
512 Bach, Joh. Konrad, Bürstenfbr., Wasserg. 1.
648 Bach & Stoll, Mech. Werkst., Rosenau 15
318 Bachem, Hans, Kfm., *Bu* Falltorweg 4
261 Badendieck, Dr. E., Redakt., *Bu* Buchweg 16
433 Heinr. & Ad. Bär, Kohlen, Rheinstr. 26
241 Bärenfänger, W., Heizungen, *Spr* H.Gör.-Str. 16
609 Bärenz, Ewald, Bauuntern., Wallstr. 16
452 Bärenz, Karl, Schreinerei, Wasserg. 4.
502 Bambach, Hch., Vertreter, H.Wesselstr. 44
458 Bareiß, R., Dipl.-Ing., H.Wessel-Str. 68
473 Barth, Georg, Schreinerei, Dieburgstr. 14
447 Barth, Karl, Wilh., Baugesch., H.Göring-Str. 10
445 Barth, Willi, Stadtbaumstr., Obergasse 8
235 Bartsch, Margarete, *Bu* Kohlseeweg 7
303 Bastuck, Adolf, Möbelfbr., *Spr* Frankf.Str. 47
486 Battenhausen, Wilh., Lebensm., Rheinstr. 6
227 Bauch, Johanna, Drog., Götzenhain
329 Bauch, Marta, Dent., Dreieichenhain, Hitlerstr.
348 Becher, Hilde, Kauffrau, *Bu* Hainertrift 20
260 Beck, Paul, Kfm., *Bu* Zaunweg 12
359 Beck, Wilh., Bäckerei, *Spr* H.Göring-Str. 13
431 Beck & Steingötter Nf., Lebensmittel
635 Beckmann, Eberh., Schriftlt., Götzenhain
664 Behne, A., Reisender, *Bu* H.Wessel-Weg 12
491 Berck, Jakob, Bäckerei, Fahrgasse 4
291 Berck, Wilh., Bäckerei, *Bu* Bahnhofstr. 7
546 Bernhard, Dr., Tierarzt, Frankf.-Str. 30.
461 Bernhardt, Mathilde, Feinkost, Wernerpl. 5
387 Berthold, Bruno, Holzvertr., Frankf. Str. 27
682 Berrer, Manh., Dr., *Bu* Hainertrift 15
498 Besier, Hch., Dienerfachschule, Bahnstr. 131
388 Betz, Ph., Zigarren, *Spr* OffenbacherStr. 14
415 Bezirkssparkasse Langen, Ludwigsplatz 6. P Frankfurt (Main) 6099
278 Bieber & Neubecker, Schrein., Frankf.Str. 37
628 Block, Dr. Eugen, Arzt, Darmstädterstr. 32
224 Boedecker, Alfred, *Bu* Forsthausweg 11
246 Bonk, Paul, Textilvertr., *Bu* Ostmarkweg 6
685 Bormuth, Hanna, Opernsäng., Waldstr. 19
333 Bornhardt, Fritz, *Bu* Hainertrift 21
472 Brandl, A., Bierniederl., Ludwigstr. 29
(378) Bratengeier, August, Baumstr., *Spr* Poststr. 2
719 Bratengeier, Hans, *Spr* Tonthausstr. 13
202 Bratengeier, Jean, Wiesenstr. 17
335 Braun, Ww. Josef, Kaufhaus, Darmst. Str. 20
557 Breidert III, Georg Ph., Metzgerei, Fahrg. 2:
569 Breidert, G. Wilh., Bäckerei, Leukertsw. 19
592 Breidert, Hch. Wilh., Metzgerei, Bahnstr. 21
558 Brendel, Fr., Prokurist, Ad.Hitler-Anlage 54
379 Brühl, Jos., Magistr.-Rat, *Bu* Falltorweg 6
253 Bürgermeisterei Buchschlag
221 Bürgermeisterei Dreieichenhain
420 Bürgermeisterei Egelsbach.
213 Bürgermeisterei Götzenhain
311 Bürgermeisterei Sprendlingen, Ortsgericht, Polizei, Standesamt, Bauamt, Gemeindekasse, Gas-, Wasser- u. Elektrizitätswerk, **Parkschwimmbad**
334 Dieselbe, Bürgermeister Dr. Storch
523 Burkard, Edgar, Kfm., *Bu* Forsthausweg 21
714 Burkard, Louis, Dent., *Spr* Mainstr. 8
652 Burlon, David, Terrazzo, *Spr* Frankf.Str. 114
647 Burlon, Herm., Terrazzo, *Spr* Frankf. Str. 55
658 Christian, Ad. Gg., Weißbinder, Rathausstr. 2
686 Christian, Fr. J., Metzg., Str. d. SA. 2
666 Cochlovius, Franz, *Bu* Kohlseeweg 3
366 Dammann, Karl, *Bu* Kohlseeweg 3
573 Darmstädter, H. P., Bäcker, Darmst. Str. 8.
580 Darmstädter Herm., Versich., Dieb.-Str. 19.
325 Dehm & Zinkeisen, *Spr* H.Göring-Str. 204
641 Deutsch. Rotes Kreuz, Südl.Ringstr. 33
322 Diefenbach, L. Paul, Radio, *Spr* Wingertstr. 33
474 Diehl, Heinr., Berufskleider, Bahnstr. 14
262 Dietrich, Ph. B., Möbel, Dreieichenhain
243 Dietrich, Wilh., Dipl.-Ingen., *Bu* Bogenw. 16
462 Dietze, Rich., Büromasch., Bahnstr. 4
437 Dietzold, Albert, Buchdruck., H.Göring-Str. 15
484 Diller, H., Lebensm., Egelbach, Str.d.SA 20
525 Döll, Ernst, Hindenburgstr. 24
654 Gebr. Dracker, Straßenbau, Sprendlingen
536 Drechsler, Osk., Buchdr., Egelsbach
272 Dreier, Organist, *Bu* E.Ludwig-Allee 8
644 Dröll, Gg. P., Gärtnerei, DieburgerStr. 28
503 Dröll, Heinr., Kfm., Frankfurter Str. 2
646 Dröll V., Heinrich, Stadtmühle, Fahrg. 13
535 Dröll, Joh. Friedr., Lebensm., Fahrg. 15
551 Drogerie Enste m. Photoabt., Ludwigstr. 29
356 Ducat, Georg, Gartenbau, Zeppelinstr. 7
234 Du Bois, August, Kfm., *Bu* E.Ludw.Allee 23
446 Dütsch, Kaspar, Gasthaus, Darmst.-Str. 25.
522 Ehrenberg, Herm., Konstrukt., Mörf.Landstr.51
228 Echternach, Matth., Kol.-W., Wingertstr. 15
285 Eichler, Adolf, Fbr., Dreieichenhain
695 Eichler, Ph., Kohlen, *Spr* Elisabethenstr. 2
543 Eifler, Lina, Ww., Hindenburgstr. 9
524 Eisele, Alfred, Kfm., Friedensstr. 2
450 Eisele Carl, Hofgut Bayerseich
505 Eisenbach, Christ., Lichtspiele, Rheinstr. 38
651 Endlich, Karl, Insp., *Bu* Breitseeweg 3
565 Erdmann, Ph., Tabakwr., Nordendstr. 6.
683 Esselborn, Josef, Kfm., Breitenseeweg 10
544 Evangel. Pfarramt
595 Ev. Pfarramt II, Horst-Wesselstr. 122
316 Ev. Pfarramt, *Bu* Forsthausweg 20
676 Ev.-luth. Pfarramt Egelsbach, Ad.Hitler-Str.51
263 Evangel. Pfarramt, *Spr* Tempelstr. 1
409 Fahrenbruch, W., Bildhauer, Götzenhain
244 Falkenstein, Wilh., Kfm., *Bu* E.Ludw.Allee 6
515 Fay, Willy, Kfm., Bahnhofsanlage 5
208 Felsmann, Emma, Buchschlag
636 Finanzamt, Fahrgasse 24.
248 Finê, Otto, Archit., Hainertrift 19
513 Försterei Baierseich
364 Försterei Buchschlag
507 Försterei Egelsbach
408 Försterei Götzenhain
622 Försterei Koberstadt
514 Försterei Krause-Buche
457 Försterei Langen
488 Försterei Offental
529 Forstamt Langen, Dieburgerstr. 53.
629 Frank, Philipp, Gartenb., Weißgäßchen 39
721 Franz-Brandes, Meta, Am Steinberg 35
225 Frey, Heinr., Burgkaffee, Dreieichenhain
591 Freyburg, Wilh., Ing., *Bu* Zaunweg 4
441 Frick, Philipp, Lederfabrik.
566 Fürstenberger, K., Elektr. Anl., Bahnstr. 22
264 Funk, Joh. Fr., Baugesch., Dreieichenhain
257 Fußballver. Sprendlingen eV, Seilerstr. 9
593 Gachet, Hch. Gg., Buchbinderei, Odenw. Str. 13a
(593) Gachet & Doll, Papier, Odenwaldstr. 13a
394 Gärtner, Heinr., Kunststeinw., Sprendlingen
630 Gasthaus zur Krone, DarmstädterStr.
661 Gasth. z. Krone, Hr. Pohl, *Spr* Hauptstr. 51
402 Gaswerk
279 Geisel, Franz, Tabakwr., *Spr* H.Göring-Str. 53
320 Gendarmeriestation Sprendlingen
302 Georg, Dr. Heinz, Zahnarzt, *Spr* Hauptstr. 35
247 Gerhardt, Gg., Rechtsbeist., *Spr* Mainstr. 2
598 Gerhardt, Karl, Platten, *Spr* Wingertstr. 42
254 Germann, H., Metzger, *Spr* Landstr. 14
352 Gewerbebank Sprendlingen
729 Giegerich, Otto, Gastwirtsch., *Spr* Frankf.Str 40
397 Gildemeister, Herm., Ing., *Bu* Wildscheuerw. 7
468 Glasbearbeitungswerk, Hügelstr. 12
528 Glock, Dr. Rud., Arzt, Bahnstr. 42
427 Göbel, Gg. Hch., Lebensmittel, Mörf.Ldstr. 11
402 Göckel, Heinrich, Bürgermeister
273 Göckeritz, O., Direktor, *Bu* Wildscheuerw. 6
489 Görich, Jak. Wilh., Autorep., Rheinstr. 4
380 Göhring, R., Buchdruck., *Spr* Karlstr. 2
367 Graf, Fr., Weißbindermstr., *Spr* H.Gör.Str. 59
698 Grisar, Hans, Gen.-Sekr., Hindenburgstr. 54
537 Groh II, Hanns, Ing., Glockeng. 1
327 Groß, Karl-F., Autorepar., Dreieichenhain, Borngasse 5
495 Gschwind, Karl, Metzgerei, Oberg. 19.
677 Hafner, H., Metzgerei, Wingertstr. 1
251 v. Hagen, Dr. Dor., Ärztin, *Bu* H.Wessel-W. 10
283 Halin, Georg, *Bu* E.Ludw.Allee 4
596 Halkenhäuser, Peter, Lebensm., H.GöringStr.21
605 Hamburger, Wilh., Äpfelkelterei, Dieb.Str. 55
443 Hamel, Albert, Kfm., *Bu* Kirchweg 6
743 Hancke, K.-L., Kürschner, Lange Str. 33
482 Hartmann, Heinr., Kol.-W., Taunusstr. 2
724 Hartung, Max, Kfm., *Bu* E. Ludw.Allee 14
690 Heck, Jakob, Vertr., Schulwiese 32
253 Heckmann, H., Beigeordneter, *Bu* Bhfstr. 11
330 Heil, R., Druckerei, Bahnhofstr. 3
426 Heinrich, Paul, Schuhwr., Fahrgasse 9
679 Heming, Otto, Vertr., *Bu* Ad.Hitler-Pl. 3
429 Hermann, Hermann, Gasth., Bahnstr. 134
541 Hermann, K. Th., Ing., Südl.Ringstr. 32
355 Herrnbrod, Ph., Gastwirtsch., *Spr* Hptstr. 33
560 Herth, Phil., Apparatebau, Ludwigstr. 8
390 Heß, Otto, Sport- u. Berufskleiderfabrik, Sprendlingen, Darmstädter Str. 60
696 Heß, Richard, *Bu* Buchweg 21
590 Heuß, Karl, Molkereiprod., Bahnstr. 3
400 Heußel, Erwin, R.-A., Darmst.Str. 32
284 Hill, Adam, Hausgeräte, Bahnstr. 2
674 Hill, Ph., Molkereiprod., Bahnstr. 16
384 Himmler, H., *Spr* Bachstr. 4
454 Hinze, Gustav, Vertreter, Litzmannstr. 3
506 Hochheimer, Rudolf, Reformhaus, Bahnstr. 34
449 Hörlle, Ph. H., Farben, H.Wesselstr. 27
480 Hof Winkelsmühle, Geflügelz., Dreieichenhain
476 Hoffmann, Karl, Mineralwfbr., Stersbachstr. 1
707 Hofmann, Erich, Photogr., Götzenhain, Alter Berg
252 Hofmann, Ludw., Goldw., Str. d. SA. 38
411 Carl Holzhausen & Co., Metallg., Bahnstr. 119
539 Horn, Dr. Rudolf, Arzt, Rheinstr. 1
340 Hotz, Karl, Kol.-W., Dreieichenhain
500 Huf, Otto, Feinkost, Lutherpl. 7
726 Hunkel, Ph., Friseur, *Spr* FrankfurterStr. 12
725 Jokisch, Hans, Dr., *Bu* Str.d.SA. 4
642 Jost, Georg, Radio, Dreieichenhain
678 Jung, Gustav, Samenhaus, Bahnstr. 17
357 Jung, Heinr., Autorep., *Spr* Darmst.Str. 44
633 Kämmerling, Ludwig, Mörsfelder Ldstr. 19
265 Kämpf, Rich., Kfm., *Bu* Horst-Wessel-Weg 5
689 Kannstädter, Bernh., Obst, Friedhofstr. 9
588 Karg, Wilhelm, Omnibus, Marienstr. 3
451 Kasper, Dr. Heinr., Steuerb., Rheinstr. 2
542 Kathol. Pfarramt, Frankfurterstr. 36.
293 Kath. Pfarramt, *Spr* Herm.Göring-Str. 57
373 Kaut I, Joh., Transporte, Götzenhain
212 Keil, Jos., R.-A. [N], *Bu* Hirschgraben 4
239 Kempf, Dr. J., Arzt, *Spr* Poststr. 4
435 Keim IV, Georg, Kohlen, Annastr. 14
510 Keim VI., Heinr., Gasthaus Weingold
464 Keim, Ph. Hch., Klischeeanstalt, Fahrg. 19
448 Keim II, Phil., Landesprodukte, Fahrg. 5
300 Kirmse, Erich, Ingen., *Bu* Forsthausw. 14
627 Kissel, Dr. R., Stud.-Rat, P.Gem.Str. 85
675 Kleiber, Johanna, *Bu* Breiteseeweg 18
720 Kleinstuck, Dr. Erwin, Volkswirtschaftsrat, *Bu* Hainertrift 13
203 Kling u. Schnell, Näherei, E.Ludw.Str. 71
418 Klingler, Karl, Metzgerei, Bahnstr. 132
530 Klotz, Fr., Mech. Werkstatt, Egelsbach.
526 Klotz, Heinrich, Architekt, Borng. 17
681 Klug, Erich, Weinhdlr., *Bu* Bogenweg 18
718 Knipp, Georg, Baumstr., MörfelderLdstr. 4
735 Knorpp, E., Betriebsl., DieburgerStr. 19
270 Koch, Jos., Gastw., Dreieichenhain, Fahrg. 24
494 Köhler, J. G. W., Möbel, Bachg. 4
396 Kohl, Gg., Isolierungen, *Spr* Pestal.Str. 7
396 Kohl, Marie, Hebamme, *Spr* Pestal.Str. 7
471 Kohlen-Eink.-Gen. Langen eGmbH, Mühlstr. 3
733 Kohut, Oswald, Dr. phil., Rheinstr. 27
375 Kolb, Rud. Heinr., Näherei, Luisenstr. 20
665 Kopp, Heinrich, Ing., *Bu* Hainertrift 18
392 Krämer, Herm., Metzgerei, *Spr* Feldb.Str. 19
463 Krämer, Dr. Wilh. Gg., Arzt, Egelsbach
338 Krämer, Wilh., Metzgerei, Erbsengasse
404 Kreiskrankenhaus Langen
436 Krichbaum, Gg., Überseewr., H.Göringstr. 23
209 Kröger, Rich., Kfm., *Bu* Bogenweg 3
662 Krone, Arth., Chem.-Erzeugn., *Bu* Forsth.W. 9
483 Küchler, L., Buchhandlung, Fahrgasse 6
493 Kühn, Georg, Buchdruck., Darmst.Str. 24
(414) Kühner, Wilh., Lehrmittel, Darmst.Ldstr. 19
639 Küster III., Ph., Weißb.-Mstr., Schafg. 9
710 Kuttner, B., Dreieichenhain, Ad.Hitler-Str. 51
386 Kunz, August, Vertr., *Bu* Wildscheuerw. 8
347 Kunz, Friedr., Metzgerei, Lindenpl. 6
730 Kunz, E. Phil., Gärtn., *Spr* Offenbacher Str. 47
218 Kunzmann, Hans, *Spr* Offenbacher Str. 16/18
621 Lange, Friedr., Präsident, *Bu* Hainertrift 24
432 Langener Volksbank eGmbH, Mühlstr. 1
337 J. Latscha, AG, Lebensmittel, Hauptstr. 8
641 Lauer, Sophie, Südl. Ringstr. 33
585 Lehrlings-Übungslager, Baierseich
584 Leißer, Konr., Kühlanl., Egelsbach, Rheinstr.13
301 Lejeune, F. W., *Bu* E.Ludw.Allee 18
267 Lembeck, O., Buchdrucker, *Bu* Kirchweg 5
393 Lenhardt XIX, Georg, Gastw., Götzenhain
509 Leonhardt, A. E., Bildhauer, Friedhofstr. 29
649 Leonhardt, Christ., Schloss., Sprendlingen
280 Leonhardt XVI, H., Buchdr., *Spr* Kirchstr. 16
210 Leonhardt, Hch., Obstbearbeitungsmaschinen, Sprendlingen, Darmstädter Str. 64
288 Lerch, Konrad, Dentist, *Spr* Schillerstr. 5
556 Leyer, Ad., Architekt, Heinrichstr. 31
384 Lichterfelder Ersatzkasse, Bachstr. 4
360 Liebold, Otto, Ing., Götzenhain
345 Loemke, A., *Bu* Eleon.Anl. 5
378 Loewenstein, Dr. E., Zahnärztin, *Spr* Poststr. 2
361 Löffler jr., G. A., Schaumwein, *Spr* Darmst. Straße 58
492 Loh, Wilhelm, Liköre, Nordendstr. 5
362 Loos, Dr., Steuersynd., Buchschlag
574 Lotz, Konrad, Baumat., Egelsbach
478 Lüttich, Paul, Kfm., *Bu* Horst-Wessel-Weg 7
711 Luft, Emil, Wohn., Götzenhain, AlterBerg
553 Luft, Georg, Wurstwrfbr., Dieburgerstr. 5.
567 Lust, Jakob, Bäckerei, Ludwigstr. 28
684 Magewirth, Eug., *Spr* Mainstr. 6
376 Mann, Dr. Georg, Arzt, *Spr* H. Göring-Str. 8
207 Menges, Dr. H. J., Ingen., *Bu* Eleonorenpl. 1
351 Menkel, Herm., Monteur, *Bu* H.Wessel-Weg 8
501 Metzger, Adam, Versich., Graf-Speestr. 24
577 Metzger, Frdr. W., Metzger, Fahrg. 7
706 Meyerhofen, Jos., Bäckerei, Dreieichenhain, Schmischweiherstr. 29
358 Miltenberger, Gust., Papier, H.Göring-Str. 17
286 Gebr. Mitteldorf, Kiesbaggerei, Sandgrube
475 Moser, Toni, Bäckerei, Feldbergstr. 1
(335) Mönch & Braun, Textilhaus, *Spr* Darmst.Str. 2
217 Müller, Adolf, Wagner, Götzenhain
328 Müller, Aug., Gasth. z. Krone, Götzenhain
255 Müller, Anton, Gutsp., *Spr* Wilhelmshof
354 Müller, Christ., Gartenbau, Offenb.Str. 27
249 Gebr. Müller, Baugesch., *Spr* Hellgasse 1
372 Müller IX, Gg., Zimmerei, Götzenhain, Str.d. SA 11
312 Müller XII, G., Viehhdlg., *Spr* Darmst.Str. 37
266 Müller, Gg.-Fr., Baugesch., Dreieichenhain
313 Müller, Hch., Manuf.-W., Dreieichenhain
618 Müller, Heinr., Wurstfbr., Sprendlingen
705 Müller, Jak.-W., Zimmermstr., Frankf.Str. 88
421 Müller, Peter, Goldfederfbr., Egelsbach, Ostendstr. 35
222 Müller, Peter, Schreinerei, Goethestr. 3
385 Müller, Phil., Baugesch., *Spr* H.Göring-Str. 65
282 Müller IX, Wilh., Mühle, Dreieichstr. 20
671 Müller-Lacssig, H. A., *Bu* Wildscheuerw. 5
428 Münch, R., Apotheke.
305 Münzer & Haibach, Bekleid., *Spr* Frankf.Str. 87
292 Nagel, Heinz, Dent., *Spr* H.Göring-Str. 27
540 Nassovia Maschinenfabrik, Hanns Fickert, Am Bahnhof
606 Neubauer, Aug., Mineralwfbr., Nordendstr. 14
277 Neubecker, G. Ad., Bäck., *Spr* Frankf.Str. 46
702 Niemöller, H., stud. med., *Bu* E. Ludw.A. 21
740 Nieth, Heinz, Werbel., *Bu* Kirchweg 8
445 NSDAP, Ortsgr., Flachsbachstr. 1
230 Dies., Ortsgr. Buchschlag, Rathaus
722 Dies., Ortsgr. Egelsbach, E.-Ludw.Str. 11
617 Nusch, Dr., Arzt, Egelsbach, Bahnstr. 90
219 Odenwald, Jak. Ad., Fbr., Landsitz Odenw.
477 Oeder, A., Optische Anstalt, Bahnstr. 15
245 Oheims, Heinr., Drog., *Spr* Str.d.SA. 5
226 Orth II, G., Schlosserei, Offenbacherstr. 39
465 Ossott, W., Dachdeckermstr., Jahnstr. 17
326 Otto, Arno, Hofgut Rosenau, Sprendlingen
317 Otto, Dr. Rich., Prof., *Bu* Kohlseeweg 1
734 Park-Schwimmbad, *Spr* Marienhallstr. 25
673 Pausch, Th., Wirtschaft, Schafg. 21
688 Peters, Wilh., Vertr., *Bu* E.Ludw.Allee 6
731 Petri, Friedr., Install., H.Göring-Str. 10
660 Petsch, Walt., Beamt., Dreieichenhain
571 Pfannmüller, Ph., Überseewr., H.Wessel-Str. 36
250 Pfeil, Joach., Tiefb., *Bu* Bahnh.Str. 16
417 Wilh. Pons & Sohn, Baustoffe, Egelsbach
653 Prinzel, Anna, Heilprakt., *Bu* Bahnhofstr. 8
203 Pufahl, R., Dipl.-Landw., *Bu* Wesselstr. 17
655 Rackow, Dr., Arzt, *Bu* Str.d.SA. 15
716 Randenberg, Hermann, Beigeordneter, *Spr* Hermann-Göring-Str. 92
632 Rang, Phil., Fuhruntern., Bahnstr. 110
236 v. Recum, Frhr., Götzenhain
583 Realschule Langen
406 Reichsbahn, Bahnhof Langen
670 Dieselbe, Bahnhof Buchschlag-Sprendlingen
508 Dieselbe, Bahnhof Egelsbach
304 Dieselbe, Bahnhof Sprendlingen
324 Dieselbe, Bahnhof Dreieichenhain
693 Reichsluftschutzbund, *Bu* Hainertrift 7
423 Reichspost, Postamt
353 Dieselbe, Postamt Sprendlingen
713 Reiser, P., Hindenburgstr. 51
309 Remmler, Franz, Dipl.-Ing., *Bu* Kirchweg 7
519 Rieder, R., techn. Büro, Südl. Ringstr. 23.
295 Riehl, Karl, Kfm., *Bu* Bahnhofstr. 12
294 Rieß & Rack, Elektr.-Inst., Dreieichenhain
582 Rigbers, Dr. W., Zahnarzt, Egelsbach, Hitlerstraße 66
259 Robert, Ernst, Druckerei, *Spr* Offenb.Str. 19
697 Ders., Egelsbach, Ad.Hitler-Str. 66
602 Roller, Karl, Gasth., Bahnhofanl. 9
(527) Roth, Fritz, Versicherungskfm., Sofienstr. 3
709 Roth, Dr. Ludw., Major, *Bu* Ad.Hitler-P. 3
712 Rudlof, Ww. Lina, Bekleidung, H.Wessel-Str. 95
589 Rühl, Dr. Fritz, Arzt, H.Göringstr. 8
439 Derselbe, Lutherpl. 2
564 Ruffershöfer, Heinrich, Metzger, Egelsbach, Straße d.SA. 19
308 Ruppel, Hans, Gartenbau, Dreieichstr. 23
419 Sackmann, Fr., Kohlen, Bahnstr. 11

570 Sachrendt, Dr. Hans, Zahnarzt, Bahnstr. 81
568 Sallwey, F. H., Heizanl., Bahnstr. 96.
547 Sallwey IV, Georg, Schreinerei, Oberg. 23.
444 Sallwey II, Gg. Ad., Gasth., Frankf.Str. 4
672 Sallwey, Dr. K., Arzt, Westendstr. 7
377 Samen-Gercke, *Bu* Kirchweg 2
532 Sauerwein, Jean, Kondit., Frankf.-Str. 2.
516 Schade & Füllgrabe AG, Feinkost, Lutherpl.3
200 Gebr. Schäfer, Zimmergesch., *Spr* Darmst.Str38
349 Schäfer V, Georg, Amtl. Sped., *Spr* Hellg. 15
216 Schäfer VIII, G., Gasth., *Spr* Darmst.Str. 17
298 Schäfer, LVII, G., Autoverk., *Spr* Darmst.Str52
389 Schäfer XL, G., Baugesch., *Spr* Wingertstr. 56
370 Schäfer, H. L., Fuhrgesch., *Spr* Hauptstr. 10
727 Schäfer, Karl, Kfm., *Spr* P.Gem.Str. 6
625 Schäfer III, Karl, Werkz.-Fbr., Nordendstr. 10
412 Ders., Wohnung, Nordendstr. 10
374 Schäfer & Diether, Mühlenfabrikate, Sprendlingen, Frankfurter Str. 12
736 Schäfer 14, L., Druck., *Spr* H.Göring-Str. 105
401 Scherer, Dr., GmbH, Obstverw., Ludwigspl. 2
694 Scherer, Wilh., Gastw., Luthерpl. 2
638 Schickedanz, Phil., Gartenbau, Bahnstr. 9
667 Schiedeck, Karl, Autobetr., Götzenhain
343 Schirmer, Aug., Dipl.-Ing., *Bu* Bogenweg 6
687 Schlapp, Katharina, *Spr* Wiesenstr. 18
578 Schlapp V, Hch., Elektr. Anl., Egelsbach
575 Schmalz, K. F., Metzger, Taunuspl. 2.
623 Schmidt, Adam, Schreinerei, Schafg. 7
597 Schmidt, Adolf Julius, Maurermstr., Turmg. 17
256 Schmidt, Edgar, Bankkfm., *Bu* Hainertrift 12
229 Schmidt, Elly, Wwe., *Bu* Ad.Hitler-Pl. 2
310 Schmidt, J. G., Möbelfabrik, Sprendlingen
220 Schmidt, L. R., Kfm., *Bu* Wildscheuerweg 22
456 Schmitt, Emil, Kaufh., Fahrg. 23
563 Schmitt, Franz, Dirigent, Schubertstr. 4
466 Schneider, Adam, Kelterei, Egelsbach.
607 Schneider, Arthur, Vertreter, Litzmannstr. 20
586 Schneider II, F. W., Kanalbau, Egelsbach.
717 Schneider, Heinrich, Bekleid., Egelsbach, Adolf-Hitler-Str. 50
496 Schneider, Herb., Ing., *Bu* Forsthausweg 4
739 Schneider II, Joh., Schlosserei, Annastr. 15
552 Schoder, W., Gravieranst., Fr.-Jahnstr. 14
296 Schott, K. H. J., Landw., *Spr* Darmst.Str. 70
242 Schöttler, H., Professor, *Bu* Zaunweg 8
657 Schramm, Paul, *Bu* E.Ludwig-Allee 16
201 Schröder, Gustav, Fabrikation von Marmeladen und Zuckerwaren, Sprendlingen, Rostädter Straße 14
453 Schroth, Friedr. A., Eisen, Darmst.Str. 16
287 Schroth II, A., Kfm., Egelsbach, Str.d.SA. 20
416 Schroth II, Ww. G., Eisenwr., Darmst.Str. 14
704 Schroth, Heinr., Möbel, Egelsbach
601 Schroth, Jak., Gartenbau, Friedhofstr. 31
470 Schroth, Ludwig, Überseewaren, Egelsbach.
206 Schüler, Ernst, Feinkost, *Bu* Bahnhofsgebäude
276 Schüler, Peter, Wirtsch., Buchschlag
297 Schumacher, Dr. E., Arzt, Dreieichenhain
659 Schwerdhöfer, Hein., Metzger, Sprendlingen
669 See, Friedr., Gärtner, *Bu* Eleonorenanl. 19
481 Sehring, Adam, Lastverkehr, Frankf.Str. 48
485 Sehring, Heinrich, Butterhdlg., Feldstr. 5.
545 Sehring, Heinrich, Spedition, Rheinstr. 8
531 Sehring VI., H. K., Malermstr., Lutherstr. 19
583 Seifert, Hugo, *Spr* Dreieichstr. 8
430 Seipp, Hch., Eisenwr., Ludwigpl. 15
504 Seitz, Herm., Nährmittelfbr., Frankf.Str. 52
434 Seitz, Otto, Gartenbau, Frankfurterstr. 56
487 Sektkellerei Wagner, Langen (Hessen), Darmstädter Straße 36
336 Siebert, H., Kleiderfbr., *Spr* Gartenstr. 9
237 Siedlergemeinsch. Sprendlingen, Gustl.Str. 4
650 G. Siegle & Sohn, Kaffee, Sprendlingen
381 Sostmann, Louis, Ing., *Bu* Hainertrift 20
395 Späth, Fritz, Archit., *Spr* Dreieichstr. 24
264 Spar- u. Leihkasse eGmbH, Dreieichenhain
215 Specka, Dr. G., Konsul, Hengstbachanl. 6
520 Spira, Philipp, Fuhrgesch., Str.d.SA. 54
402. 403 Stadtverwaltung Langen (Hessen)
680 Stang IV, Wilh., Baugesch., *Spr* Darmst.Str. 39
350 Staub, Heinr., Autoverm., *Spr* Ad. Hitler-Str.
214 Stein, Hans U., Kfm., *Bu* Bogenweg 18
319 Steinmeyer, P., Kleiderfbr., *Spr* Str.d.SA. 36
346 Stock, H. W., *Bu* Wildscheuerweg 1
258 Gg. Störmer u. Co., Sägewerk, Frankf.Str. 78
363 Störmer I, Ludwig, Linoleum, Sprendlingen
334 Storch, Dr., Bürgermstr., *Spr* Darmst.Str. 39
620 Storck, Philipp, Wagenf., Dreieichenhain, Dorotheenstr. 32
533 Stornfels, G., Buchdruckerei, Egelsbach
274 Stroh V, G., Kohlen, *Spr* H.Göring-Str. 35
269 Stroh, Herm., Gasth., *Spr* Offenb.Str. 2
723 Stroh, Ph.-J., Fuhren, *Spr* Offenb.Str. 55
469 Thomin, Fr. Aug., Mineralwasser, Egelsbach
713 Tierschutzverein, Hindenburgstr. 51
608 Trabert, Erna, Peter-Gemeinde-Str. 3
554 Paul Treckmann u. Co., Masch.Fbr., Egelsbach, Wolfsgartenstr. 6
422 Treusch, A., Konditorei, Schnaing.-Str. 2.
365 Ulrich, Wilh., *Bu* Forsthausweg 12
511 Umpfenbach, G., Eisen, Bahnstr. 36.
331 Verbrauchergenossenschaft Sprendlingen, e. G. m. b. H., Straße der SA 47
339 Fritz Vetter
Uniformfabrik, Berufs- u. Sportbekleidung
Sprendlingen, Frankfurter Str. 39
460 Vetter, K., Autorepar., DieburgerStr. 9
715 Viktoria Theater, OffenbacherStr. 9½
579 Volksschule, Wallstr. 23
459 Vollhardt, Adam, Tapezier, H.Wessel-Str. 48
424 H. A. Wagner KG, Weinbrennerei, Rheinstr. 27
594 Wagner sen., H.-A., Nagelk., Rheinstr. 27
656 Walter, Aug., Kfm., *Spr* H.Göring-Str. 164
223 Walther, Dr. W., Arzt, Sprendlingen
559 Wannemacher, Hch., Install., Bahnstr. 38
315 Weber, Albert, Verk., *Bu* H.Wessel-Weg 15
275 Wecken, Hans, Magnetopath, *Bu* Buchweg 12
238 Wellhöfer, Georg, Lehrer, Sprendlingen
497 Wenzel, Dr., R.-A., Ad.Hitlerstr. 20
306 Wenzel, Karl, Dreieichenhain
517 Werkmann, Hch. Ph. A., Gastw., Egelsbach, E.Ludwig-Str. 67
548 Werner, Gg. A., Schlosserei, Frankf.Str. 3
534 Werner I, G. Ph., Baustoffe, Bahnstr. 1.
438 Werner, G.H.W., Buchdruckerei
549 Werner IV., Gg. Ph., Farben, Borngasse 3
414 Werner I, G.-Aug., Ing., Darmst.Ldstr. 19
413 Werner I, Heinrich, Baugesch., Wernerpl.
527 Werner XII, Hch., Generalagent, Sofienstr. 5
555 Werner V, Ludwig, Schreinerei, Wallstr. 13
467 Werner, M., Damen-Kleiderfabrik, Langen b. Frankfurt (Main), Ludwigsplatz 2
643 Werner, Ph., Radiotechnik, Rheinstr. 40
490 Wettengel, Ph., Metzgerei, Taunusstr. 16
205 Wienand, August, Dr., Villa Waldeck, *Spr*
232 Wienand, Fritz, Gen.-Dir., *Bu* Falltorweg 7
289 Wienand, H., Dir., *Spr* H.Göring-Str. 200
290 Wienand, Kurt, Frau, *Bu* E.Ludw.A. 11
631 Winkel, Joh. Gg., Wärmeschutz, Dreieichenhain
692 Winkel, Johann, Näherei, Dreieichenhain, MaienfelderStr. 10
369 Winkel, W., Gasth., *Spr* Str.d.SA. 72
518 Winter, Louis, Einkaufsabt., Südl.Ringstr. 27
271 Wittich, Georg, Sandweg 3
691 Woeller, Herb., Vertr., *Bu* Bogenweg 15
314 Wolf, Otto, Weinhdlg., Sprendlingen
742 Wolf, W., Kleiderfbr., *Spr* Wesselstr. 34
425 Wolfsgarten, Jagdschloß.
410 Würtz, Nf., Otto, Dachdeckg., Wiesgäßchen 32
663 Gebr. Zach, Zigarrenfbr., *Spr* Westendstr.
Sammel-Nr. 341 Zahnfabrik Wienand Söhne & Co. G. m. b. H. Sprendlingen (Kr. Offenbach, Main) T Zahnfabrik P Frankfurt (Main) 61111
562 Zentgraf, Wilh., Lebensmittel, Bahnstr. 112
626 Zeyer, Ad., Kfm., Egelsbach, Wolfsg.Str. 21
407 Zimmer, Carl, Bahnhofsanlage 15. Lötwasser, Lötsalz, Lötessenz, Lötfette, Verzinnungs- u. Verbleiungspräparate, Schlaglote, Silberlote u. deren Flußmittel. P Frankfurt (Main) 2656
576 Ph. Zimmer & Söhne, Bekleidg., Ludwigstr.26
728 Zimmermann, W., Ing., H.Wessel-Str. 93

Langenargen siehe Kreßbronn

Langenau (Kr. Böhmisch-Leipa) [Sudeten.]

14 Beckel, Edwin, Maschinen-Formfabrik
8 Ceres-Saft-Massag, Nr. 222
(1) Elektrizitätswerk
1 Gemeindeverwaltung
25 Gend.-Oberwachtmstr. Hofmann, 140
24 Gendarmerieposten, Marktplatz 377
16 E. Keil & Co, Glasraffinerie
15 Heinrich Krause, Internationale Spedition
9 Krause, Herbert, Drogerie
11 Markowsky, R. B., Glasraffinerie
26 Maruschka, Rudolf, Dentist
4 Meltzer, H., Glasraffinerie
2 Meltzer-Tschernich, Inh. Herbert Meltzer, Glasraffinerie, Haida, Sudetenland
3 Pech, Alfred, Glasraffineur
10 Reichsbahn, Bahnhof
5 Scholze, Alfred, Fellhandlung
20 Sparkasse d. Stadt Haida, Zweigstelle
12 Spiegler, Josef, Gasthaus
18 Thum, Rudolf, Gemüsehandlung

Langenau (Bez. Breslau) siehe Bad Langenau

Langenau (Üb. Goslin) [Wartheland]

8 Forstamt Eckstelle
4 Gutsverwaltung Lutherhof
3 Gutsverwaltung Weiher
1 Mosebach, Hedwig, Luttrerhof
2 Ostdt. Landbew.-GmbH, Betr. Niemannshof
10 Ostendorf, Alfred, Viehkfm.
11 Reichsbahn, Güterabf. Lopuchowo
7 Revierförsterei Briesen
6 Revierförsterei Buchwald
9 Revierförsterei Neukrug
5 Revierförsterei Reiherlug

Langenau (Wrttb.)

☛ Die in **eckiger Klammer** [ ] stehenden Rufnummern treten erst bei Inbetriebnahme des Selbstanschlußamtes in Kraft.

13 [113] Apotheke O. Miller, Mittl. Kirche
88 [188] Bahnhof-Drogerie, Bahnhofstr. 26
34 [134] Baiker, Karl, Möbelwerkst., Hitlerstr. Hindenburgstr. 32
15 [115] Baur, Karl, Architekt, Bismarckstr. 7
82 [127] Becker & Co GmbH Geislingen, Textilwr., Hindenburgstr. 32
55 [155] Betz, Leonhard, Bäckerei
7 [181] Bezirksnotariat I u. II
50 [150] Bihler, M., Landwirt, Ad.Hitler-Str.
68 [168] Botzenhardt, Mart., Schloss., A.Hitlerstr.
3 [103] Braunwarth, D., Lederfabrik
71 [171] Breining, Walter, Stud.-Rat, Roonstr. 8
54 [154] Bückle, Fritz, z. Langmühle, Wasserstr.23
10 [183] Bulach, Dr. M., Stadttierarzt
30 [130] Butterwerk e. G. m. b. H., Langenau (Württemberg)
10 [183] Druckseis, Dr. Fritz, Tierarzt
73 [173] Eckle, Michael, Maurermstr., Albeck
57 [157] Färber, D., Farben
25 [125] Fetzer, Hans, Metzgerei, Bahnhofstr. 1
69 [169] Filmtheater Langenau
31 [131] Forstamt, Hindenburgstr. 48
26 [226] Gastst. Hasenbrauerei Langenau, Hitl.-Str.
89 [189] Gastst. Hirsch, M. Schuler, Göttingen
1 [101] Gastst. Krone, K. Bieg, Marktpl. 10
23 [123] Gastst. Stern, Jak. Erhardt, Hitlerstr.123
18 [218] Gastst. weißes Roß, Hindenburgstr. 29
62 [162] Gefängnisse Ulm
102 [223] Gemeindeverwaltung Albeck
106 [222] Gemeindeverwaltung Asselfingen
83 [128] Gemeindeverwaltung Ballendorf
103 [224] Gemeindeverwaltung Göttingen
81 [126] Gemeindeverwaltung Nerenstetten
85 [214] Gemeindeverwaltung Oellingen
84 [213] Gemeindeverwaltung Rammingen
98 [221] Gemeindeverwaltung Setzingen
16 [216] Gendarmeriеamt
20 [184] Götz, Jakob, Schweinehändler, Burghof 16
66 [166] Groner, Hans, Bäckerei, Ad.Hitlerstr. 15
35 [135] Groner, Wilh., Sattler, Ad.Hitlerstr. 32
32 [132] Haege, Jakob, Tuchhdlg., Am Markt
97 [193] Häußler, Georg, Bauer, Stuppelau
24 [124] Häußler, Hans, Metzgerei, Ad.Hitl.Str. 26
12 [112] Hammerschmidt, Dr. Erich, Distriktsarzt
37 [137] Hauslaib, Christ., Sägewerk, Bismarckstraße 24
77 [177] Heinzelmann, Ww., Gust., Kond., Achstr.10
43 [143] Hörger, Hans, Zimmerei, Friedhofstr. 17
74 [174] Hörger, Matth., Install., Burghofstr. 13
2 [102] Honold, Chr., Buchdruckerei
48 [148] Jehle, Chr., mech. Werkstätte, Hitlerstr. 7
22 [122] Jungviehweide Langenau d. Landesverb. Württ.
105 [208] Käppeler, W., Gärtnerei, O.Berg-Str. 8
76 [176] Kästlen, Karl, Malermstr., Badgasse 8
63 [163] Kaffenberger, Otto, Install., Hind.Str. 12
67 [167] Knoll, Theodor, Metzger, Badgasse 18
7 [181] Krankenhaus
7 [181] Kreissparkasse Ulm
11 [211] Laible, Alban, Eisenwaren, Hitlerstr. 28
80 [180] Gebr. Laible, landw. Masch., Bism.Str.
64 [164] Landeswasserversorgung, Staatl., Wärterstraße
72 [172] Landwirtsch.- u. Gewerbebank Langenau eGmbH, Marktplatz
6 [106] Lindenmayer, Chr., Dentist
9 [212] Mack, David, Ostermühle
60 [185] Mack, Hans, Möbelwerkst., Hitlerstr. 25
47 [147] Mayer, Hans, Leder- u. Rohwaren
58 [158] Meyer, David, Berufskleiderfbr., Markt 12
38 [138] Mittelschwäb. Überlandzentrale AG
59 [159] Müssenberger, Dr. H., Arzt u. Zahnarzt
53 [153] H. u. G. Nagel, Autorep.-Werkst., Hindenburgstr. 15
(7) [181] NSDAP., Ortsgr. Langenau
79 [179] Ostertag, M., Baugesch., Ad.Hitler-Str.161
42 [142] Mich. Ostertag Kom.-Ges., Zementwaren- und Terrazzoplattenfabrik
56 [156] Pfannenstein, Wilh., Gärtn., Hindenburgstraße 52
8 [118] Räßler, Gustav, Butter
39 [139] Rau, Joh., Baugesch., Ad.Hitler-Str. 33
70 [186] Rees, Jakob, Schlosserei
93 [190] RAD. f. d. wbl. Jgd., Lager 11/124, Schloß Albeck
21 [121] Reichsbahn, Bahnstat. u. Güterabfert.
100 [205] Reichspost, Postamt
46 [146] Reihle, E., Bäckerei, Hindenb.Str. 77
19 [219] Rettich, Karl, Bauartikel
14 [114] Sägewerk, Chr. Schmid
110 [116] Schmid, H., Landesprod., Göttingen
61 [161] Schmid, Wilh., Bauer, Osterstetten
29 [229] Schmidt, Hermann, zur Sixenmühle
99 [204] Schroth, Friedr., Gärtnerei, Bhfstr. 26
65 [165] Schüle, F., Fleischwr., Hindenb.Str. 10
36 [136] Schüle, Paul, Büro f. Elektrotechnik
5 [105] Schwenck, Christ., Kohlen
40 [140] Semle, Alfred, Gerberei
29 [229] Sixenmühle Langenau, Kunstmühle
28 [228] Stadtpfarramt I, Evang., Kirchstr. 11
75 [175] Stadtpfarramt II, Evang., Ad.Hitlerstr.
7 [181] Stadtverwaltung Langenau
4 [104] Steiger, Otto, Manufakturwaren
107 [117] Ulmer Sturm-Verlag, Hindenburgstr. 91
104 [225] Urban, Gustav, Weine, Wasserstr. 14
33 [133] Verbrauchergen. Ulm eGmbH, Adolf-Hitler-Str. 7
45 [145] Vöhringer, Jak., Kol.-W., Hindenb.Str.
44 [144] Wieseler, Karl, Gasth., Marktplatz 12
52 [152] Württ. Warenzentrale landw. Gen. AG
78 [178] Wurz, Wilhelm, Baumwart, Olgastr. 8
51 [151] Zanner, J., Mineralwassergesch., Burghof 13
27 [227] Zeiher, Vitus, Landwirtschaft
42 [142] Zementwarenfabrik Ostertag Kom.-Ges., Gehwegplatten — Kunststeinfabrik
86 [215] Zwicker, Dr. R., Zahnarzt, Hind.Str. 17

Langenberg (Rheinland)

☛ *Nh* = Nierenhof (Ruhr)

393 Achepohl, Hedwig, Tabakwr., Hellerstr. 15
241 Ackermann, Friedrich, Landw., Spring 37
176 Ackermann, Herm., Tabakwr., Hindb.Str. 12
167 Ahlers, Christ., Malermstr. Ochlersberg 1
238 Allg. Ortskrankenkasse, Ad.Hitlerstr. 21
151 Amtsgericht, Hauptstr. 116.
341 Andreas, Erich, Friseur, Hauptstr. 32
286 Arnholdt, Paul, Farben, Hauptstr.
608 Arnholt, Max, Maler, Hauptstr. 126
678 Bachmann, Friedr., Gastw., Bahnhofstr. 74
160 Backhaus, Alb., Apotheke, Hellerstr. 5
190 Backhaus, Carl, Fbrkt., Hauptstr. 2.
338 Backhaus, Lina, Frohnstr.
158 Balschau, Karl, Metzgerei, Hauptstr. 44
121 Barge, Adolf, Schreinerei, Heegerstr. 9
310 Bauer, Friedr., Lebensm., Voßkuhlstr. 34
208 Bauer, Georg, Schreinerei, Frohnstr. 1
337 Bayer, Hermann, Malermstr., Voßkuhlstr. 24
483 Baukhage, Ernst
433 Becker, Heinr., Futterm., Voßkuhlstr. 17
474 Becker, Wilh., Bahnhofstr. 127
210 Bellwied, Joh., Bauer, Gut Scherrenberg
417 Bentrop, E., Fuhruntern., Neuhauskothen 59
705 Berg, Elektr.-Versorgungs-Gesellschaft mbH
156 Bergmann, Erich, Metzgerei, Hauptstr. 50
354 Bergmann, Hugo, Oststr. 4
352 Bergmann, Karl, Landw., Nordrath 10.
228 Bernhardt, Otto, Autotransp., Hauptstr. 75
339 Berthold, Rich., Holzart., Hauptstr. 136
237 Bestgen, Aloys, Rentner, Künning. 4
397 Biesewig, Chr., Metzgerei, Voßkuhlstr. 19
735 Blaesing, Herb., Insp., Hauptstr. 12
266 Boeckmann, Eng., Landmasch., Hauptstr. 84
670 Böhme, Dr. H., Arzt, Bonsfelderstr.
283 Börter, Otto, Landw., Niederelfringhausen
437 Bonumwerke Tigges & Winckel Werkzeugfabrik Heegerstraße. P Essen 99
119 Borchert, Adele, Gastst., Heegerstr. 9
380 Borchert, Herm., Metzg., *Nh* Bahnhofstr. 143a
679 Borchert, Karl, Gastw., *Nh* Bahnhofstr. 143
288 Bovenkerk, Gustav, Voßkuhlstr. 39
346 Bräuer, Max, Keksfbr., Heegerstr. 11
634 Breidbach, Theod., Gärtnerei, Voßkuhlstr. 6
247 Breiter, A., Förster, Forsthaus Hordt.
318 Bruckhaus, Walter, Bäckerei, Voßkuhlstr. 50
221 Bürger, Otto, Schreinerei, Sambeck 3
313 Bürgerhaus-Lichtspiele, Hauptstr. 110
330 Burggraef, Wilh., Kol.-W., H.Göringstr. 21
460 Bussmann, Walter, Schreinerei, Göringstr. 7
469 Byk-Guldenwerke AG, Voßkuhlstr. 15
317 Castella, Wald., Baumstr., Hohlstr. 29c
202 Closset, Fritz, Landgerichtsrat, Hauptstr. 109
494 Colsman, Adalbert, Wiemerstr. 5
107 Colsman, Anna, Frau, H.Göringstr. 25
729 Colsman, Ed. Andr., Hauptstr. 23
472 Colsman, Emil, Fabrkt., Wiemerstr. 4
360 Colsman, Erwin, Fabrkt., Hauptstr. 27
418 Colsman, Hans, Fbrkt., Hauptstr. 14
619 Colsman, Heinrich, Fabr., Bismarckstr. 1
124 Colsman, Helmuth, Herm.Göringstr. 20
767 Colsman, Johannes, Hauptstr. 13
442 Colsman, Paul, Frau, H.Göring-Str. 18
604 Colsman, P. L., Weberei, Hindenb.Str. 25
623 Colsman, Toni, H.Göringstr. 26
239 Colsman, Udo, Fbrkt., H.Göringstr. 18
475 Colsman, Werner, Hauptstr. 16
366 Colsman & Seyffert, Seidenbandfabrik, Hauptstraße 100. P Köln 8467
731 Colsman-Rühle, Fbrkt., H.Göringstr. 11
409 Conze & Colsman, Seidenstoffabrik, Göringstr.
728 Dieselben, Fabrik, Oberbonsfeld
201 Conze & Schmid, Voßk.Str. 33
613 Conze, Berta, Frau, Klipperstr.
436 Conze, Hans, Fbrkt., H.Göringstr. 24
721 Dahlmann, Frau, Hebamme, Hauptstr. 8
385 Danz, Emil, Viehhandlung, Hohlstr. 33
440 Degens, Heinrich, Druckerei, Voßkuhlstr.
288 Deinghaus, Herm., Frau, Oberelfringhausen-Nord
118 Dellmann, Heinr., Eisenwr., Mühlenstr. 6
141 Derks, Paul, Hirsch-Apoth., Hauptstr. 65
486 Deussen, Gust., Fahrschule, Autorepar.
630 Deußen, Willi, Fahrsch., Kuhstr. 13d
128 Deutsches Rotes Kreuz, Bereitschaft, Adolf-Hitler-Str. 4
739 Diederichs jr., W., Schrein., *Nh* Hatting.Str.178
384 Diergardt, Otto, Autobetr., BonsfelderStr. 40
492 Diergardt, Wilh., Kol.-W., Oberbonsfeld
169 Diers, Kaspar, Pächter, Wallmichrath
621 Dörendahl, Eugen, Metzgerei, Hauptstr. 39
147 Dörendahl, Paul, Schenkwirt, Göringstr. 2
327 Dörendahl, W., Malermstr., Hauptstr. 28
319 Döring, Eugen, Vertr., Frohnstr. 29
443 Ebener, F., Industriebödenfbr., Voßk.Str. 48a
216 Eckert, W., Betriebsführ., Bonsf.Str. 2
747 Eisengießerei Nierenhof, *Nh* Wodanstr. 214
125 Engmann, Alfr., Beamter, Ad.Hitlerstr. 19
272 Erdelen, Albert, Rietmacher, Grünstr.
378 Esken, Fritz, Lebensm., Hauptstr. 120
416 v. Essen, Karl, Bauklempnerei, Nierenhof
471 Evang. Gemeindeamt, Wiemerstr. 3
263 Ev. Gemeindeschwestern, Ad.Hitlerstr. 14
321 Ev. Gemeinde- u. Pfarramt, Hohlstr. 32
112 Fach-Drogerie Photohaus Max Flüs
422 Fänger, Karl, *Nh* Wodanstr.
430 v. Felbert, Jul., Klempnerei, Sambeck 1
622 Feldhoff, Addy, Pannerstr. 1.
762 Feldhoff, E., Fbrkt., Haus Hohenfriedberg
720 Feldhoff, F. A., Fbrkt., Hauptstr. 31
303 Feldhoff & Co, Seidenbandfabrik, Hauptstraße 33
446 Fingscheidt, Sophie, Vertr., Düppelstr. 1.
328 Finkensiep, H., Gastw., Niederelfringhausen
189 Fleischer, Hugo, Schuhgesch., Hellerstr. 20
275 Frauenerholungsheim, Windrath 21
730 Freyberger, Carl, Fabrkt., Klippe 5
326 Fuchs, Emil, Wagenbau, Bonsfelderstr. 58
627 Fuchs, Jul., Baugesch., Heegerstr. 38
287 Funke, W., Bäckereimasch., Hauptstr. 80a
401 Funke, Wilh., Prok., Frohnstr. 40
197 Gaststt. Bergische Schweiz, Göringstr. 29
276 Gaststt. Bürgerhaus, Hauptstr. 58
497 Gaststt. Hordthaus, Emil Dohm
488 Gebauer, Ernst, Polsterer, Hauptstr. 63
714 Gelfert, Otto, Elektriker, Klippe 8
314 Gendarmerie-Einzelposten Oberelfringhausen
140 Gerwin, Arnold, Kol.-W., Frohnenberg
285 Gerwin, Wilh., Restaur., Deilbachmühle
483 Gloerfeld & Comp., Nägelfabrik
676 Grimberg, Johs., Friseur, Voßkuhlstr. 10
620 Groß, Willy, Direktor, Hauptstr. 184
381 Große, Wilh., Autobetrieb, Klippe 2
390 „GRULA" Labs & Grube, Druckerei, Reklameartikel und Kalenderfabrik, Langenberg, BonsfelderStr. 4
374 Gebr. Hachmann, Bedach.-Gesch., Weststr. 16
644 Hake, Josef, Wirt, Bonsf.Str. 53
296 Harten, Dr., Zahnarzt, Sambeck 3
746 Hasenäcker, H., Autotr., HattingerStr. 163
712 Hecking, Ernst, Fabrkt., Klippe 5.
292 Heiderhoff & Ottersbach, Schreinerei.
336 Heinrichs, Elisab., Hebamme, Sambeck 3
196 Hennenberg, E., Hauderei, Sambeck 2
658 Hennenberg, Ew., Bäckerei, Nordrath
351 Hermes, Maria, Pannerstr. 1
177 Gustav Hermes Kom.-Ges., Seidenappretur- u. 178 Moirieranstalt, Hindenburgstr. 10
179 Dieselbe, Frohnstr. 29 (Kraftfahrer)
231 Heß, Karl, Gemüse, Hellerstr. 16
127 Hesse, Jos., Fuhruntern., Nierenhof.
755 Heuner, A., Konf., Hauptstr. 52.
137 Heuner-Greeven, W., Pappenf., Plückersmühle 1
456 Heuner, Herm., Hauptstr. 20
359 Hill, Hch., Kol.-W., Hauptstr. 55.
465 Hinsel, Heinr., Kreiswalter, Bonsf.Str. 10
763 Hoddick, Marg., H. Wewersbusch, H.Gör.Str. 27
736 Hoddick, Wilh., Hauptstr. 134
760 Höfermann, Dr. F., Arzt, Frohnstr. 11
281 Höhmann, Heinr., Gastwirt, Am Stuten
305 vom Hof, Herm., Bäckermstr., Hellerstr. 9
198 Hoischen, Eugen, Arzt, Ad.Hitlerstr. 9
289 Homberg, Hugo, Gut Flehinghaus.
149 Hotel zur Sonne, F. Kriette, Voßkuhlstr. 5
703 Hotel Rheinischer Hof, H.Göringstr. 5
756 Hotel-Rest. Schützenhof, Alb. Damert
371 Hülsbeck, Aug., Kol.-W., Mühlenstr. 5
115 Hülssiep, Adele, Gastst., Niederelfringhausen
233 Hüskes, Hans, Butterhaus, Hauptstr. 81
682 Huster jr., Otto, Stuckgesch., Weststr. 19

269 Huxelmann, Elfriede, Café, Nierenhof
777 778 **Intensiv-Filter G. m. b. H. Spezialfabrik für industrielle Entstaubungs- und Material-Rückgewinnungsanlagen, Langenberg (Rhld.). T Intensiv**
185 Jansen, Otto, Elektrot. Gesch., Hindb.Str. 17
277 Jeising, Rob., Wirtsch., Hüserstr. 7
161 Joost, Julius, Buchdruckerei
257 Jostmann, E., Schlossermstr., Mühlenstr. 6
415 Jugendherberge, Deutsche, Gau Rheinland
463 Kahl, Walter, Bäckerei, Hauptstr. 108
329 Kampmann, Emil, Bauer, Hof Sondern
485 Kampmann, Herm., Landw., H.Göringstr. 19
270 Kampmann, Joh., Landw., Nordrath 10
316 Kampmann, Johann, Rest., Hauptstr. 177
666 Kampmann, Konrad, Tabakwr., Hellerstr. 18
477 Kaphan, Pfarrer, Wiemerstr. 2
211 Kappelhoff, J., Frisör, Hellerstr. 8
236 Kath. Pfarramt, Voßkuhlstr.
172 Kehrmann, Bruno, Landw., Voßnacken 12
706 Kehrmann, Hugo, Bauer, Gut Tackenhaus
204 Kehrmann, W., Bauer, Gut Kommandeur
601 Kehrmann, Wilh., Kohlen, Feldstr. 1
139 Keller, Herb., Radio, Kreiersiepen 6
223 Kiehl, Geschäftsf., Gartenstr. 17
260 Killing, Ernst, Masch.-Fabrik, Kuhstr.
487 Kinderheim, Ad.Hitler-Str. 14
148 Kirschner, Kurt, Werkzeuge, Breitstr. 3
391 Kirschner, Kurt, Kfm., Hauptstr. 6
445 Klein, Gustav, Frohnstr. 28
186 Kleinkauf, Christ., Tischlerei, Kreiersiep. 5
142 Knöll, Karl, Weißwr., Hauptstr. 86.
248 Knür, Heinrich, Komm., Hindenb.Str. 7
404 Knür, Karl, Sattlerei, Möbel, Hauptstr. 69
491 Knür, Walter, Kartonnagenfbr., Hindenb.Str. 6
707 Köhler, Aug., Bedach.-Art., Hauptstr. 98
123 Köhler, Otto, Dentist, Hauptstr. 22.
781 Köllmann, Maschinenbau GmbH, Heegerstr. 20
717 Köster, E., Obsthandlung, Hauptstr. 35
454 Köther, Paul, Schlosserei, Voßkuhlstr. 2
108 109 **Gebr. Köttgen & Comp., Stück- und Strangfärberei, Hauptstr. 132**
109 Köttgen, Max Adolf, Quellental
108 Köttgen, Walter Alfred, Quellental
126 Kranefeld, Ferd., Install., Hauptstr. 113
770 Krankenhaus, Krankenhausstr. 12
713 Kreisgesundheitsamt, Ortsst., Ad.Hitler-Str. 4
340 Kremer, Ernst, Installat., Ad.Hitlerstr.
651 Kröber & Co, Schmiederei, Kuhlerstr. 6
132 Künzler, Wilh., Baugesch., Hauptstr. 53
173 Kuhlendahl, Emil, Geflügelzucht, Richrath 4a
723 Kuhlendahl, Friedr., Landwirt. Nordrath 1.
667 Kuhlendahl, H., Landw., Walimichrath 43
665 Kuhlendahl, Wilh., Kol.-W., Hellerstr. 1
464 Kuhn, Emil, Gastw., Niederelfringhausen 42
635 Kunzendorf, Fr., Install., Hellerstr. 12
671 Kupferwerk Becker & Co KG
Sml.-Nr. 216 **H. Laakmann Kommandit-Gesellschaft, Kartonfabrik, BonsfelderStr. 2/3. T Laakmann P Köln 2 22 90 und Essen 28710**
708 Laakmann, H., Wohnung, Grünstr. 1
363 Labusch, Friedr., Bäckerm., Wilhelmsh.Str. 25
301 Lahann, Alfr., Kol.-W., Hauptstr. 51
259 Lahann, Arthur, Lederwr., Hauptstr. 48
170 Langenberger Zeitung, Hauptstr. 30
135 Lappe, Ant., Fuhrgesch., Nierenhof.
357 Lappe, Otto, Bierverlag, Hindenb.Str. 14
413 Laurenz, Jul., Schreinerei, Krankenhausstr. 8
377 Lause, Wilh., Elektr. Install., Nierenhof
643 Laux, R.-A. [N], Hauptstr. 103
719 Ledermann, Karl, Metzgermstr., Hellerstr. 7
398 Leimhaus, W., Landw., Windrath 11
364 Lindenau, Frau M., Frisör, Bonsfelderstr. 25
265 Linnert, Wilh., Bäckermstr., Ad.Hitlerstr. 2
274 Lomberg, Fritz, Gut Pollen
187 Lomberg, Walter, Landw., Elberscheidt 60
335 Lomberg, Wilh., Bäckerei, Hitlerstr. 16
157 Lomberg, Wilh., Konditorei, Hauptstr. 45
625 Lumbeck, Friedr., Baumat., Heegerstr. 18
420 Lumbeck, Fritz, Frohnstr. 16.
325 Lumbeck, Gustav, Voßkuhlstr. 47.
768 Mahnert, Fritz, Ing., Nierenh.Str. 15
774 Marienhof, Schwesternerholungsheim
447 **Albert Markmann & Co. Papierverarbeitungswerk, Langenberg (Rhld.) Bonsfelder Str. 15. T Almaco Spezialität: Luftschlangen, Konfetti, Papierfahnen, Tollettenpapier, Pritschen, Schrankpapiere, Wachsfackeln, handgeklebte Beutel u. Kartonnagen, Papiergroßhandlung**
182 Markmann, Berta, Heegerstr. 42a
324 P. Markmann & Co, Möbel, Nierenhof
603 Maus, Aug., Kohlenhdlg., Wienhof 5
153 Maus, Ernst, Polsterer, Hauptstr. 67
168 Meding, Heinz, Zimmerei, Voßkuhlstr. 69
323 Meisen, Wilh., Ww., Bachstr. 4
412 Mertens, Käte, Schneider., Hauptstr. 123
101 **Metall- u. Kaltwalzwerk Erwin von der Neye, Industriestr. 3**
114 Metzkes, Arn., Schreinerm., Mühlenstr. 9
183 Metzkes, Aug., Kohlen, Voßkuhlstr. 2
184 Metzges, Aug., Faßfbr., Heegerstr.
280 Metzkes, Erich, Transporte, Klippe 2
312 Metzkes-Gloerfeld, Wilh., Gartenstr. 19
435 Meybergstift (Altmännerheim), Hauptstr. 29
432 Meyer, Frieda, Frohnstr. 42
234 Meyer, Herm., Kuhstr.
136 Middeldorf, W., Jagdaufs., Richrath 29a
130 Milchvers.-Ges. mbH, Vert.-St., Hellerstr. 8
143 Mönkemöller, H., Obermstr., Bonsf.Str. 43
306 Mombaur, Gustav, Musikdir., Hauptstr. 107
376 Moog, Wilh., Masseur, Oststr.
481 Mühlen, Herm., Dir., Hauptstr. 140
414 Müller, Ewald, Malermstr., Hauptstr. 133
131 H. Müller & Co, Bauuntern., Bonsf.Str. 47
402 Müller, Wilh., Fleisch.-Masch., Nierenh.Str. 16a
602 Narjes, Herm., Dr. ing., Hauptstr. 139
458 Nelken, Gust., Landw., Porbeck
230 Neu, Wilh., Kaufhaus, Hindenburgstr. 8
308 Neuhäusler, Jos., Bildhauerei, Hauptstr. 37
101 von der Neye, Erwin, Fbr., Heegerstr. 13
232 Nickel, W., Autobetr., Krankenhausstr. 4
171 Niederlack, W., Landw., Ndr.Elfringhausen
441 Niehuss, Wilh., Maurermstr., Feldstr.
732 Niepenberg, Wilh., Gaststätte, Voßkuhlstr. 58
496 Nieß, Emil, Herm.Göring-Str. 22
333 Niggemann, Fr., Gasth., Hüxel
493 Niggemann, H., Bauer
262 Nocke, Gust., Restaur., Hauptstr. 118
745 Nocke, Heinr., Café, Hauptstr. 96
190 Nökel, Aug., Papierfabr., Hauptstr. 2.
155 Nökel, Fritz, Hauptstr. 115
701 NSDAP., Ortsgr. Langenberg, Hindenb.Str. 20
710 Dies., Ortsgr. Niederbonsfeld, Hatt.Str. 255
775 Dies., Segelfluglager, Georgisheim
365 Dies., Ortsfrauenschaftsltg., Hauptstr. 119
150 Dies., NS.-Volkswohlfahrt, Hindenb.Str. 22
382 Dies., Deutsche Arbeitsfront, Hauptstr. 37
246 Obermanns, H., Uhrmacher, Hindb.Str. 9
253 Ohl, Pastor, Grünstr.
334 Olthoff, Heinrich, Viehhändler, Klippe 32
769 Orth, Adolf, Frau, Grünstr. 4
722 Paas, Gustav, Gut Rommel
235 Pascher, Franz, *Nh* Wodanstr. 151
638 Paßmann, Dr. Wilh., Bauer, Velb.Str. 6
750 Peiniger, Kläre, Hauptstr. 134
162 Pennekamp, Hugo, Gärtner, Bonsfelderstr. 20.
655 Penner, Bürgermeister
203 Peschel, Herm., Handelsgärtner, Frohnenberg.
268 Petermeier, Herm., Metzgerei, Bonsf.Str. 29
375 Polizeiwache Bonsfeld
358 Porthmann, Aug., Wäscherei, Göringstr. 16
332 Portmann, Dr., Zahnarzt, Hauptstr.
741 Poullig, Caspar, Gewürzmühle, Hauptstr. 3
245 Priester, Albertine, Lehr., Hauptstr. 12
253 Provinzial-Ausschuß für Innere Mission (Rheinischer), BonsfelderStr. 1
229 Rech, C., Metzgerei, *Nh* Bahnhofstr. 135
373 Rech jr., Karl, Lebensm., Bonsf. Str. 36
261 Reichsbahn, Güterabfertigung Langenberg
765 Dieselbe, Bahnhof
766 Dieselbe, Wagenaufstellungswerk
752 Dieselbe, Güterabfertigung Nierenhof
449 Reichsbanknebenstelle, Hindenb.Str. 16
698 Reichspost, Groß-Rundfunksender
758 Dies., Poststelle Horst
200 Dies., Postamt Langenberg
787 Dies., Poststelle Langenberg Rheinland 2
757 Dies., Poststelle Leimbeck, Nordrath 13
493 Dies., Poststelle Nieder-Elfringhausen
788 Dies., Poststelle Nierenhof, Ruhr, Bhfstr. 146
347 Dies., Poststelle Ober-Elfringhausen-Nord
759 Dies., Poststelle Richrath, Nr. 19
273 Dies., Poststelle Wilhelmshöhe, Voßnacken 6
207 Reuter, Hugo, Gasthaus, Hauptstr. 56
429 Reuter, Rob., Gastw., Richrath 11
309 Rhein.-Westf. Farbwerke GmbH, Nierenhof
681 Risse, Walter, Butter, Hauptstr. 106
470 Ritz, Emil, Pension, Niederelfringhausen
490 Ritz, Wilh., Fbrkt., Heegerstr. 42
348 Rosenkranz, Ernst, Bäcker, Hellerstr. 18
738 Rosenkranz, Fritz, Gasth., Hellerstr. 10
290 Rosenwald, Elisabeth, Ad.Hitler-Str. 7
345 Rottberg, Friedr., Gastw., *Nh* Hatting.Str. 26
668 Rohwerder, W., Betriebsleit., Hellerkamp 1
188 Rudloff, Emil, Eisenhdlg., Hellerstr. 2.
647 Rudolph, Gerh., Archit., H.Göring-Str. 17
320 Rudolph, Hugo, Dir., Heegerstr. 51
659 Ruhrgas-Aufseher, W. Walter, Schultestr. 3
116 Runte, Emil, Spediteur, *Nh* Bahnhofstr. 180
387 Runte, Rud., Transp., O.-Bonsfeld, Schultestr. 3
205 Saurenhaus, Ernst, Metzg., Hindenb.Str. 23
252 Scherenberg, Gust., Bandwirker, Oberbonsfeld
724 von Scheven, Arnold, Bäckerei, Hellerstr.
174 von Scheven, Hugo, Spedition, Hellerstr. 30.
652 von Scheven, W., Kol.-W., Hauptstr. 76.
614 Schlieper & Laag GmbH, Färberei, Pannerstr. 6
616 Schlösser, Alex., Malermstr., H.Göring-Str. 15
609 Schlüter, Wilh., Bäckerei, Bonsfelderstr.
209 Schmahl, F., Landwirt, Lembeck, Nordrath 14
718 Schmahl, Wilh., Landw., Wallmichrath 44.
284 Schmahl, Wilh., Landw., Am Schmahlen
218 Schmale, Friedr., Fuhrwesen, Pannerstr. 5.
669 Schmidt & Witte, Bauuntern., Hitlerstr. 20
733 Schneppershof, W., Pappenfabrik, Nierenhof
489 Schött, Herta, Frau, Hauptstr. 13
122 Schröder, W., Kol.-W., Hauptstr. 38.
146 Schürmann, Wilh., Eisenw., Voßkuhlstr. 22.
715 Schulze, Dr. Heinr., Buchtechnik, Brink 3
138 Schwanen, G., Bäck., Bonsf.Str. 14
165 Schwanen, Heinr., Schreiner, Bonsf.Str. 12
134 Schwede, W., Webereibedarf, Schwanenstr. 2
175 Schwick, Fr., Gut Dronsberg.
315 Schwieder, Christ., Transport, Hauptstr. 25
406 Schwindt, H. L., Dipl.-Ing., Göringstr. 9
632 Seipenbusch, Emil, Lebensm., Nierenhof.
214 Siekmann, Aug., Bierverlag, Hauptstr. 133.
751 Siepermann, Walter, Lebensm., Brinkerhöhe 6
455 Siepmann, R., Autovermiet., *Nh* Hatt.Str. 255
102 Sirringhaus, O., Ing., BonsfelderStr. 47
680 Sondermann, G., Landw., BonsfelderStr. 30
343 Sondermann, Ida, Lebensm., Bonsf.Str. 24
749 Spitznas, F., Masch.-Fbr., Voßkuhlstr. 48a
342 Sprungmann, Paul, Metzg., Voßkuhlstr. 39
702 **Stadt-Sparkasse zu Langenberg (Rhld.)**
Sml.-Nr. 653 **Stadtverwaltung**
425 Städt. Badeanstalt, Ad.Hitler-Str. 24
406 Städt. Berufsschule
271 Städt. Elektrizitätswerk, Wilhelmsh.Str. 1
267 Städt. Gaswerk, Wilhelmsh.Str. 1
361 Städt. Oberschule für Jungen, Wiemerstr.
451 Steinholzwerk Arnholdt, Büro, Hauptstr. 126
244 Stemberg, Emil, Sattlerei, Möbel
278 Stemberg, Karl, Gastwirt, Hauptstr. 85.
264 Stock, Aug., Fbrkt., Voßkuhlstr. 47
426 Stock, Fritz, Schuhmachermstr., Hauptstr. 46
240 Stöcker, Aug., Möbel, Hauptstr. 176
243 Stoecker, Dr. W., Stud.-Rat, Bismarckstr. 2
212 Strandbad, Nizzatal, PannerStr.
297 Paul u. Jul. Surres, Papierwr., Sambeck 3
300 Telegrammaufnahme
480 Tigges, Hugo, Fbrkt., Gartenstr. 1.
307 Tobeländer, Herm., Spediteur, Hauptstr. 54
293 Tobeländer, Walter, Spedition, Hitlerstr. 10
372 Tönnes, Hugo, Landw., Nordrath 13a.
129 Tonscheidt, Rob., Bäckerei, Bonsf.Str. 27
641 Tonscheidt, Wilh., Landwirt.
383 Traum, Walter, Rep.-Werkst., Bonsf.Str. 19
388 Ufer, Dora, Nordrath 30
379 Uhlmann, O., Uhrmacher, Hindenburgstr. 9
154 Urff, Gottl., Dachdecker, Hauptstr. 17B
428 Verbandswasserwerk. GmbH, Langenberg
331 Vereinigte Elektr.-Werke Westfalen AG, *Nh* HombergerWeg
677 Vereinigte Gesellschaft, Hauptstr. 94.
250 Völker, Arthur, Druckerei, Mühlenstr. 12
753 Vogel, Christian, Schreinerei, Oststr. 19
411 Vogel, Wilh., Lebensm., Hüserstr. 31
386 Vogelbruck, Friedr., Wäsche, Hindb.Str. 7
251 Vogelbruck, Gust., Papierwaren, Hauptstr. 91.
273 Vogelbruck, Karl, Wirtschaft, Wilhelmsh. 6
725 Vogelbruck, Wilh., Kartonn.-Fbr., Hauptstr. 89
191 **Volkenborn, A., Maschinenfabrik**
192 Volkenborn, W.
256 Vorberg, Paul, Restaur., Elfringhausen-Nord
350 Voß, Gust., Betriebsleiter
344 Voß, Karl, Bäckerei, Hauptstr. 19.
110 Voßbeck, Dr. Aug., Arzt, Hauptstr. 26
120 Voßbeck, Ernst, Metzgermstr., Heegerstr.
764 Vowinckel, Thea, Frl., Bismarckstr. 5
355 Dr. P. Wachtel & Co, Chemische Fabrik, Hauptstr. 105
427 Wagener, Fritz, Geflügelfarm, Nierenh.Str. 20
650 Wallmichrath, Friedr., Kol.-W., Voßkuhlstr. 14
291 Weindorf, Wilh., Holzhdlg., Richrath.
773 Weiß, Pfarrer
163 Westphal, H., Gartenbau, Wiemhof 2
298 Wette, Alb., Kohlen, Bonsf.Str. 30a
704 Wette, Ww. Amalie, Obst, Voßkuhlstr. 42
159 Wette, Aug., Autobetrieb, Bonsf.Str. 43
282 Weustenfeld, Heinr., Kohlen, Nierenhof 252
215 Weustenfeld, Wilh., Schmiede, Lang.Str. 215
117 Wiethoff, Heinr., Landw., Polzenbergshof
322 Wieting, Emil, Vertreter.
683 Winkelmann, W., Bildh., P.Oberelfringhausen
113 Wisthoff, Dr., Fabrikb., Niederelfringhausen
444 Witte, Karl, Hauptbrandmstr., Ad.Hitlerstr. 20
(707) Karl Witte & Aug. Köhler, Dachdecker
349 Zander, Dr. Fritz, Arzt, Hauptstr. 102a
734 Zassenhaus, Aug., Hindenburgstr. 22
457 **Zassenhaus-Brauerei Kommanditgesellschaft, Richrath 20**
478 Ziemer, Superintendent, Feldstr. 11
419 Zimmermann, O. H., Feldstr. 11b

Langenberg (Thür.)

101 **Agaer Ton- und Ziegelwerke G. m. b. H., Kleinaga** (Post Gera)

126 Allg. Ortskrankenkasse, Ad.Hitlerstr. 23
159 Auerbach, Alfr., Fleischerei, Ad.Hitlerstr. 56
204 Bartels, M., Elektrot. Fbr., Bad Köstritz
242 Barth, P., Fahrzeuge, GeraerStr. 50
137 Baunack, Fritz, Vertr., GeraerStr. 7
151 Börner, Dr., San.-Rat, Schulstr. 31
201 Bufe, Albin, Fbrkt., GeraerStr. 17
122 E. & A. Bufe, Porzellanfbr., Langenberg
184 Chem. Fabrik Heinrichshall
131 Deutsches Rotes Kreuz, Rehgrund 2
234 Dietsch, Heinz, Kol.-W., LangeStr. 5
135 Doberenz, Kurt, Vertretungen, Bahnhofstr. 20
113 Edel, Eugen, Fabrikant
246 Ehrichsen, W., Malermstr., Hindenburgstr. 8
112 E. Fischer & O. Bergmann, Baugeschäft, Roschütz, RonneburgerStr. 16
259 Franke, Fritz, Elektr. Anl., Roschütz 83
260 Franke, Fritz, Elektr. Anl., Braugasse 1
265 Friedrich, Walter, Kfm., GeraerStr. 25
108 Fritzsche, Paul, Käserei, Köstritzerstr. 10
141 Gasth. Hemmschuh, Ad.Hitler-Str. 76
203 Gasth. z. Hirsch, Paul Geißler
262 Gasth. Walter Koch, Roschütz
258 Gasth. z. Reußischen Hof, Roschütz
238 Gasthaus z. Roß
149 Gastwirtsch. Kaiserhof, Paul-Gey-Str. 15
171 Gastwirtsch. Stadt Gera, Ad.Hitlerstr. 15
120 Geiling, Rich., Fleischermstr., Ad.Hitlerstr. 23
268 Gendarmeriestation Kleinaga, Nr. 46
279 Gendarmeriestation Roschütz
217 Gerhard, Dr. Ludw., Zahnarzt, Geraerstr. 68
205 Gey, W. Theodor, Wollwarenfabrik
206 W. Th. u. Theo Gey u. A. Stets, Fabrkt.
136 Glocke, E., Justizamtm., Ad.Hitlerstr. 5
247 Grötsch, Rud., Fleischermstr., P.Geystr. 18
256 Günther, Franz, Masch.-Bau, Bahnh.Str. 18
216 Günther, Johs., Seifenfbr., Am Bahnhof
249 Gürtzsch, Emil, Bauer, Negis
119 Hacke, Karl, Gartenbau, LangeStr. 20
209 Hacke, Paul, Gartenbau, Langestr. 14
240 Haufe, Joh., Zahnpraxis, Ad.Hitlerstr. 23
280 Heeresforstdienststelle
250 Heiland, Horst, Malermstr., Schulstr. 66
133 Herz, Adolf, Dipl.-Landw., Hain
116 Hesse & Heiger, Baugesch., Ad.Hitlerstr. 4
105 Heubel, Dr., Arzt, Schulstr. 31
162 Hildebrand, Ernst, Fleischerei, Roschütz 3
275 Hofmann, Karl, Bedachungsgesch., Roschütz
273 Junghanns, Alfred, Landw., Weinberg 8
138 Kätzel, Hermann, Schuhwr., Ad.Hitlerstr. 19
144 Kramer, Paul, Fische, Ad.Hitler-Str. 47
281 Kreissparkasse, Zweigstelle, GeraerStr. 36
160 Krüger, Wilhelm, Kesselöfen, Bahnhofstr. 3
128 Maschinenbau Hann & Co. KG
143 Meister, Bruno, Dachdeck., Bahnhofstr. 1
153 Mitteldt. Kehlleistenfbr. Otto Köcher, Geraer Straße 68
223 Müller, Friedrich, Baumschulen
117 Mulert, Dr., Arzt, GeraerStr. 29
139 Neidhardt, Gustav, Kohlen, GeraerStr. 32
230 Noack, Ernst, Lebensm., Markt 4
212 NSV.-Schweinemästerei, Gera-Roschütz
219 Olbrich, R., Schriftst., Roschütz, Eisenb.Str.
121 Opitz, Otto, Fuhrgesch., Lange Str. 10
172 Petzold, Kurt, Tischlerei, Rehgrund
140 Pfarramt Langenberg
106 Pfeiffer, Werner, Major, GeraerStr. 27
272 Pflug, Rich., Kfm., GeraerStr. 13
118 Raaz & Gloger, Klaviaturenfbr.
252 Raiffeisenlager Langenberg
210 Reichsarbeitsdienst (weibl.), Lager 6/64
168 Ders., Lager 9/60, Roschütz
167 Reichsautobahnen, Tankstelle Gera
232 Reichsbahn, Bahnhof Langenberg
110 Reichspost, Postamt
152 Reinhardt, E., Fuhrgesch., Ad.Hitler-Str 68
227 Reiße, Walter, Sägew., Reichenbach
231 Renner, Ernst, Baust. Kaserne Tinz
244 Reußengrube AG, Cretzschwitz
274 Roßmann, Kurt, Geflügel, GeraerStr. 6
165 Roßmann, Martin, Landwirt, Stubl.Pl. 5
150 Sagan, Paul, Zimmermstr., GeraerStr.
214 Schlegel, R., Zimmerm., Roschütz 80
155 Schubert, Walter, Viehhdlg., Geraer Str. 22
261 Schützengesellschaft Langenberg
(134) Schulze, Otto, Dipl.-Ing., Heinrichshall
169 Schumann, Guido, Maler, H.Wesselring 15
266 Schumann, Walter, Bauer, Roschütz
285 Schwung, Wilh., Biergroßhdlg., Schulstr. 33
220 O. Spaethe & Co, Säge- u. Kalkwerk
(220) Späthe, Wilhelm, Sägewerk
222 Stadtverwaltung u. Polzeiamt
166 Stegner, Max, Autovermiet., Roschütz
127 Oskar Stöckigt K.G., Weberei, Bahnhofstr.
127 Stöckigt, Paul, Kfm.
243 Thalemann, Berta, Ernst-Schottstr. 1
253 Tolle, Helmut, Drogerie, Ad.Hitlerstr. 64
123 Überlandzentrale Langenberg, Talstr. 20
145 Unger & Schilde, Porzellanfbr., Roschütz
264 Verbrauchergen. eGmbH, Verteil.-St., Markt 3
130 Vielweg, Rud., Maurermstr., Wesselr. 1
202 Vogel, M., Ökonomierat, Großaga
115 Vogel, Max, Ökonomierat, Hain
277 Voigt, Kurt, Bürgermstr., Negis, Ortsstr. 5
224 Walter, Franz, Feinkostfbr., Bahnhofstr. 9
229 Wieduwilt, Bruno, Buchdruck., Schützenstr. 6
148 Wohlleben, Otto, Insp., E.Schott-Str. 7
221 Wolf, Kurt, Auslieferungslager, Wagnerstr. 6
255 Zierhold & Wegener, Zeichner, Langenberg
102 Zippel, H., Papierwrfbr., Schlageterstr. 29
134 132 **Zschimmer & Schwarz,** Zweignieders. Chemische Fabrik Heinrichshall, Heinrichshall b. Bad Köstritz (Thür.). T Chemische Köstritz

Langenberg (Kr. Wiedenbrück) [Westf.]

39 Ackfeld, Ant., Kolonialwr., Bokel.
33 Ackfeld, Hermann, Bauer
24 Allerbeck, Landwirt, Allerbeck 2.
73 Altebäumer, Gerhard, Polsterei
35 Antonius-Hospital, kath. Krankenhaus.
50 Aulbur, Bernhard, Bauunternehmer

85 86 **Bernhard Bartels Möbelfabrik P Hannover 46864**

48 Bartels, Hugo, Prokurist, b. Dorfschule
28 Baumhöfer, Th., Bauer, Lippentrup 6
46 Baumhus, Conr., Installation.
92 Baumhus, Heinr., Metallwaren.
67 Gebr. Beine, Dampfziegelei.
58 Beste, Gerh., Landwirt, Selhorst.
64 Boeckh, Anton, Sattler, Polsterer.
51 Borgmann, Aloys, Gutsbes., Lippentrup 3
78 Borgmeier, Steph., Bauer, Oststr. 17
... **Brauerei Hohenfelde G. m. b. H., Inh. Schütze, Fernruf: Amt Wiedenbrück Nr. 408**
80 Brill, Bernhard, Gastwirt
77 Brill, Joseph, Gastwirt, Lippentrup.
86 Brinkmann, Mathilde, Standesbeamtin
66 Brunnert, Josef, Gärtnerei
02 Christmann, Jos., Möbel, Rietb.Str. 127
21 Deitert, Joh., Landwirt, Allerbeck 7.
54 Degenbusch, Frau C., Hebamme, Rietb.Str. 147
93 Dieding, Andreas, Getreide
95 Diekhans, Ferd., Autoverm., Rietb.-Str. 132
19 Diestmann, Josef.
31 Dittmann, M., Frau, Brauereibes., Selhorst
87 Fleuter, W., Installationen, Dorf 107
98 Forsthaus, Conrad, Fleischwr.
27 Frische, Jos., Bauer, Mastholterstr. 6
17 Gardemann, Carl.
57 Geißel, Gut, Bokel 42
81 Gendarmerieposten Langenberg
76 Gödecke, Gerh., Bauer, Allerbeck 3
43 Goeke, Josef, Bäckerei, Dorf 31
44 Grondorf, Paul, Malermeister.
38 Haselhorst, Steph., Bauer, Bokel
22 Haselkamp, H., Dorf 4
40 Hecker, Bernh., Maschinenhdlg.
29 Hemfort, F., Baugesch.
74 Herbort, Gerh., Backofenbau
68 Hesseler, Dr., Arzt, St. Antoniushospital
32 Holtmann, Bauer, Bokel
15 Huneke, Josef, Benteler Ost.
88 Keller, Josef, Bäckerei u. Kol.-W.
52 Krogbeumker, Wilh., Schenkwirt, Selhorst. 20
99 Langenb. Spar- u. Darlehnsk.-Verein eGmuH
84 Leweling, Heinr., Baugesch., Reichsstr. 172
37 Leweling, Joh., Fahrzeugrepar., Reichsstr.
30 Löhner, Hub., Eier, Rietb.Str. 164
65 Löseke, Joseph, Kolonialwaren.
41 Lohmann, Konrad, Schreibwaren.
72 Lütkehellweg, H., Lohndresch., Lippentrup 14
89 Meyer, Gerh., Bauer, Selhorst
60 Mönnig, Heinr., Sandgrubenbesitzer.
26 Molkerei Genossenschaft eGmuH
90 NSDAP, Amt für Volkswohlfahrt
13 Nuphaus, Heinrich, Bauer
16 Otterpohl, H., Gasthof.
47 Pagenkemper, Anton, Bildhauerei.
45 Pagenkemper, Georg, Zimmermeister.
25 Pagenkemper, Josef, Händler, Lippentrup 50
79 Pastorat, Kathol.
12 Pelkmann, Bernh.
55 Pelkmann, Heinr., Textilwr.
62 Plöger, Bernhard, Böttcherei.
23 Reckhaus, Stephan, Fahr- u. Motorräder.
18 Reichsbahn, Güterabfertigung
20 Reichspost
09 Röhr, Anton, Lebensmittel
69 Röhr, Heinrich, Geflügelhof, Bokel
83 Rosental, Gerhard, Dorfstr. 79a
63 Rosenthal, Joh., Kolonialwaren
49 Rübbelke, Jos., Wagenbau.
75 Sagemüller, Georg, Manufakturwaren.
59 Schulze-Struchtrup, Wwe., Gutsbes., Benteler.
53 Stammeyer & Bartels, Möbeltischlerei.
91 Stammschröer, Arnold, Benteler.
42 Steinbrink, Aug., Dentist, Rietb.Str. 132
34 Sudeik, Ww. Maria, Selhorst
96 Surmann, Gerh.
94 Tellenbrock, Johannes, Fahrzeughdlg.
71 Thumann, Alf., Bauer, Lippentrup 1
11 Thumann, Jos., Tierarzt
14 Unkrüer, Franz
97 Vering, Theod., Allerbeck 1.
70 Westerschulte, Gerhard, Landw., Ostlangenberg

Langenbieber (üb. Fulda) [Hessen]

26 Apotheke Hofbieber, Alb. Schulte
82 Baumgart, R., Baustoffe
31 Bellinger, Ludwig, Fabrikdirektor, Böckels
24 Blum, L., Landeserzeugn., Friesenhausen
21 Breitung, Magnus, Stoffhdlg., Dipperz
85 Bürgermeisteramt Dipperz
94 Bürgermeisteramt Elters
86 Bürgermeisteramt Hofbieber
01 Bürgermeisteramt Langenbieber
87 Christmann, Wilhelm
89 Ciré, Paul, Metzger, Hofbieber 30
32 Darlehnskasse Dipperz
14 Darlehnskasse Hofbieber eGmbH
41 Dochnahl, Olga, Pension, Kleinsassen
79 Fahr, Waldh. Maria, Wolferts
36 Feuerstein, Edmund, Maurermstr., Dipperz
25 Feuerstein, Leopold, Sägewerk, Dipperz
40 Flügel, Joh., Zimmermstr., Hofbieber
78 Flügel, Nikolaus, Sägewerk, Langenbieber
73 Fohlenweide-Tiergarten (Landesbauernsch.)
69 Försterei (Revier-), Hohlstein in Elfers
44 Forstamt, Staats-, Tiergarten (Rhön)
39 Forstverw. d. Familienstift. Waldgut Schackau-Eckweisbach, Danzwiesen
35 Gebr. Füller, Textilwr., Dipperz 24
15 Gendarmerieamtsbereich Langenbieber
22 Gendarmerie-Einzelposten
50 Glück, Emil, Fuhrwes., Dipperz
06 Goldbach, Bürgermstr., Öschenbach
91 Hack, Hermann, Ortsgruppenleiter
96 Hahner, Josef, Kaufmann, Elters
71 Hermann-Lietz-Schule, Deutsches Landerziehungsheim, Schloß Bieberstein
38 Herr, Rich., Autovermietung
19 Heumüller, Herm., Landw., Dipperz
72 Huder, Jos., Holzverw., Kleinsassen
74 John, Dr. Otto, Arzt, Hofbieber
07 Kirchhoff, Theod., Brennerei, Weihershof
48 Kircher, Wilh., Dipperz
70 Klüber, Damian, Fuhrgesch.
27 Leitsch, Franz, Sägewerk, Armenhof.
49 Gebr. Mangold, Holzbearb., Hofbieber
16 Mawick, Math., Rittergutspächter, Schackau.
47 Mihm, Aug., Schreinerei, Hofbieber
10 Molkerei Langenbieber.
17 Müller, Michael, Schmied
18 Neitzert, Franz, Jagdhütte Dipperz
34 Pfarramt, Kath., Hofbieber
46 Pfarramt, Kath., Kleinsassen
33 Rauch, Georg, Gemischtwr., Dipperz
81 Reichsarbeitsdienst, weibl., Jugend, Kleinsass.
37 Reichsbahn, Bahnhof Bieberstein
28 Dieselbe, Bahnhof Langenbieber
84 Dieselbe, Bahnhof Milseburg
80 Dieselbe, Bahnhof Wiesen
20 Reichspost
75 Rhön-Kalkindustrie GmbH
90 Schäfer, V., Ortsbauernführer, Dipperz-Külos
95 Schwesternhaus Hofbieber, Haus Nr. 75
76 Sondergeld, Otto, Gasthaus Hofbieber.
09 Stehling, Jos., Gasthaus, Biebertal.
08 Trabert, Wilhelm, Müllerei, Hainmühle.
13 Überlandwerk Fulda AG, Hofbieber
39 Waldgut Schackau-Eckweisbach, Danzwiesen
77 Walther, A., Landw., Hasenhof
12 Weber, Anton, Schlosserei, Hofbieber.
29 Weber, E., Metzg., Hofbieber, Kiesberg 20
45 Weber, Eugen, Elektr. Anl., Hofbieber
97 Weber, Franz, Landwirt, Hofbieber
93 Weber, Josef, Schmied, Hofbieber
23 Zengerle, Osk., Fuhrw., Dipperz
92 Zobaga, Max, Bäcker, Hofbieber
43 Zollmann, Th., Dr. jur., Niederbieber

Langenbruck (Kr. Reichenberg) [Sudetenland]

3 Elektrizitätswerk Reichenberg, Meldest. Hermannsthal
2 Gemeindeverwaltung
9 Gemeindeverwaltung Hermannsthal 219
7 Gendarmerieposten
8 Gendarmeriepostenführer
1 Wilhelm Hübels Sohn, Kolonialwaren
6 Reichsbahn, Bhf. Langenbrück-Hermannsthal
4 Dieselbe, Straßenmeisterei

Langenbrück (Kr. Habelschwerdt) [Niederschlesien]

☛ *Stu* = Stuhlseiffen Post Langenbrück (Kr. Habelschwerdt)
4 Adelt, Anna, Gasthof
34 Adlergebirgshof, Kronstadt
49 Brandbaude, Glatzer Bergland
12 Fehr & Wolf A.-G., Kronstadt
21 Finger, Johann, Roßfleischer, Kronstadt
50 Försterei Dinterswalde
5 Försterei (Revier-) Stuhlseiffen
19 Försterei (Stadtrevier-) Friedrichsgrund
2 Försterei (Stadtrevier-) Niederbrand
20 Försterei (Stadtrevier-) Oberbrand
6 Försterei Schwarzwasser
27 Franke, Alb., Kfm., *Stu* Dorfstr. 107
11 Gasthaus Felsenkeller, Kronstadt
36 Gasthaus Gute Laune, Kerndorf
24 Gendarmeriestation Langenbrück
32 Gewald, Friedr., Warenhdlg., Friedrichsgrund
28 Eduard Jaschke & Co. K.G., Ebersdorf
7 Karger, Wilhelm, Gemischtwarenhdlg.
26 Katholisches Pfarramt
18 Klenner, Karl, Fleischerei, Kaiserswalde.
40 Köhler, Albert, Kaufmann, Kronstadt 70
1 Kristallglas-Hüttenwerke Pangratz u. Co., Kaiserswalde
16 Kunz, Franz, Kolonialwr., Dorfstr. 56
10 Lux & Sohn, Spanschachteln. Stuhlseiffen.
15 Riesner, Emil, Fleischermstr.
17 Riesner, Wilhelm, Fleischermstr.
31 Rohrbach, Wilh., Tiefbau, Kaiserswalde
30 Rücker, Richard, Holzspanschachtelfabrikation Friedrichsgrund
13 Schreiber, Pauline, Gastw., Friedrichsgrund
25 Wenzel, Bürgermstr., Kaiserswalde
9 Wolf, Emil, *Stu* Dorfstr. 46
8 Zeh, Karl, Dr., Kronstadt, Ring 69

Langenbrück (üb. Neustadt) [Oberschles.]

32 Aust, Karl, Café u. Bäck., Dorfstr. 264
24 Barnert, Max, Gasthaus, Neudeck
42 Beimel, Elfriede, Hebamme
40 Beimel, Josef, Landwirt, Dorfstr. 83
26 Biener, Jos., Fleischerei, Dorfstr. 30
02 Bischofsmühle, am Strandbad Wildgrund
35 Bürgermeister u. Amtsvorsteher
30 Dittrich, Josef, Gasthaus, Wiese gräfl.
10 Forstamt
33 Gendarmerieposten Langenbrück
06 Gendarmerieposten Wildgrund
23 Hartwig, Mühlenbes., Steinmühle
31 Hermann, Paul, Fahrräder, Dorfstr. 289
34 Hettwer, Otto, Badepächter, Neudeck
37 Hoffmann, W., Pferdehdlg., Langenbrück 289
01 Kath. Pfarramt Langenbrück
07 Kittenberg, Emmy, Dentistin, Wiese gräfl. 148
41 Kotzmann, Kurt, Amtgerichtsrat
36 Linkert, Paul, Fleischermeister
29 Mansbart, Bern., Fleischerei, Dorfstr. 254
38 NSDAP., Ortswaltung, Dorftsr. 255
27 Reichsbahn, Bahnhof
20 Reichspost, Poststelle
08 Springer, Johann, Bauer
22 Strandbad, Wildgrund

Langenburg (Wrttb.)

147 Abendschein, Gottlob, Viehkaufmann
114 Amtsgericht
149 Autovermietung Leonhard Vogel
163 Bauer, G. F., Konditorei
118 Bingel, Fr., Pferdevers.-Verein, Nitzenh.
162 Brück, Förster, Tierberg
166 Elektrizitätswerk Braunsbach, Obersteinach
130 Evang. Dekanatamt Langenburg
144 Fremdenverkehrsverein
141 Fürst zu Hohenlohe-Langenburg, Schloß
161 Gaststt. Grüner Baum, Nesselbach
131 Gaststt. Hirsch, Louis Schüler
139 Gaststt. Krone, Hans Ulrich
177 Gaststt. Ochsen, Fritz Endress
152 Gaststt. Post, Fritz Ziegler
116 Gaststt. Schloßbrauerei, Th. Simon
146 Gemeindeverwaltung Bächlingen
144 Gemeindeverwaltung Langenburg
128 Gendarmerieamt
175 Getreideverkaufsgen. Blaufelden, eGmuH
179 Groninger, Frdr., Ofenbau, Bahnhofstr. 192
113 Grüb, Willi, Kastrierer
120 Grund, Heinrich, Weinhdlg.
112 Gunzenhauser, E., Domänenp., Atzenrod
123 Kaufhold, Ernst, Automobil-Reparatur
155 Knor, Dr., Arzt
132 Krepp, E., Gutspächter, Sonnhofen
171 Mack, L., Gartenbau, Am Friedhof
164 Mangler, Norbert, Dentist, Marktplatz
158 Munz, Eberhard, Versicherung
117 Oberschwäb. Elektriz.-Werke, Unterregenbach
140 Pfarramt, Evangel., Bächlingen
125 Pfarramt, Evangel., Unterregenbach
122 Rath, Friedrich, Lebensmittel
129 Reichsbahn, Bahnhof u. Güterabfertigung
183 Reichspost, Postamt
115 Rößler, Alb., Elektr.-Werk, Königsmühle
126 Schaeff, Karl, mech. Werkstätte
181 Schreyer, Marie, Hebamme
170 Spar- u. Darlehnskasse Langenburg eGmuH
124 Sturm, Georg, Spez.-Gesch. f. Fußleidende
119 Teilgemeinde Tierberg
121 Weiß, Heinr., Bauer, Rappoldsweilerhof
133 Ziegler, Georg, Mühle, Bächlingen

Langendernbach (Hessen-Nassau)

282 Abel, Georg, Baugesch., Ellar
235 Altbrod-Lünte, Franz, Waldmannshausen
273 Apotheke Dorchheim, Mart. Müsch
296 Bäcker, Aloys, Elektr. Anlagen, Frickhofen
295 Bär, Franz, Gastwirt, Hausen
228 Basaltwerke Hamm, Betrieb Langendernbach
237 Basaltwerke Rhein-Nassau, Wilsenroth
212 Basaltwerke Rhein-Wied, Berzhahn
222 Becker, Emil, Autoverm., Irmtraut
264 Blank, Wilh., Tonversand, Elbgrund 1
321 Boller, Fritz, Schmiedemstr.
268 Bürgermeisteramt Berzhahn
242 Bürgermeisteramt Dorchheim
285 Bürgermeisteramt Ellar
224 Bürgermeisteramt Frickhofen
247 Bürgermeisteramt Hangenweilingen
245 Bürgermeisteramt Hausen
243 Bürgermeisteramt Heuchelheim
208 Bürgermeisteramt Irmtraut
205 Bürgermeisteramt Langendernbach
292 Bürgermeisteramt Mühlbach
221 Bürgermeisteramt Neunkirchen
285 Bürgermeisteramt Wilsenroth
323 Buschmann, Dr. H., Arzt
244 Dahlhaus, Dr., Arzt, Dorchheim
227 Dickopf, Josef, Dachdeckermstr., Ellar
219 Dolerit Basalt AG, Betriebsverwaltg.
283 Dornburg, Restaurant u. Sommerfrische
206 Elbmühle, Leo Endruhn, Dorchheim
238 Feldenz, Josef, Schweinehdlg.
258 Försterei, Revier-, Frickhofen
269 Försterei, Revier-, Langendernbach, Gemeinde
280 Form, Willy, Süßwaren, Hausen
262 Gend.Posten Ellar, Dorchh.Weg 150
271 Gend.Posten Langendernbach
252 Gend.Posten Neunkirchen
284 Gewerkschaft Gustav, Farbwerk, Frickhofen
257 Guckelsberger, Franz, Gasth., Hausen
256 Hammerschmidt, Pet., Gastw., Elbgrund
216 Heep, Anton, Schweinehdlg.
211 Heep, Ferdinand, Gastwirt
281 Heep, Johann, Gastw., Ellar
210 Heinz, Georg, Zimmerei u. Sägewerk
203 Hentrich, Jakob, Fuhrwes., Frickhofen
255 Herz, Joh., Gastwirt, Frickhofen
225 Hotel zur Post
276 Itschert Söhne, Joh., Elbgrund
223 Jung, Bernh., Maschinenbau
234 Kathol. Pfarramt, Frickhofen
325 Kathol. Pfarrhaus, Hausen
320 Katholisches Pfarrhaus, Langendernbach
230 Klein, Ant., Autovermiet., Dorchheim
251 Kreissparkasse Limburg, Frickhofen
294 Lenz, Hub., Gasth., Dorchheim
275 Mainkraftwerke Frickhofen
278 Nachtmann & Herget, Dentisten, Frickhofen
240 Nolden, Rich., Gasthof Hofhaus
231 Offermann, Josef, Gasthof, Frickhofen
272 Opper Nf., Anton, Kohlen, Frickhofen
229 Petri, Ew., Drescherei, Hangemeilingen
207 Rath, Peter, Kohlenhdlg.
259 Reichsbahngüterabfertigung Frickhofen
209 Reichsbahngüterabfertigung Wilsenroth
253 Reichsnährstand, Elbgrund
213 Retagne, Anton, Baumaterialien
201 Peter Rick Söhne, Baumaterial., Frickhofen
202 Schäfer, Heinrich, Viehverteiler
254 Gg. Schäfer & Frz. Schmidt, Hausen
218 Schäfer, Johann, Gastw., Frickhofen
289 Schardt, Anton, Metzgerei, Frickhofen
215 Schiffer, Heinrich
261 Schlegel, Dr. K. H., Arzt, Frickhofen
266 Schlimm, Georg, Gastwirt, Wilsenroth
250 Schlimm, Jakob, Metzger, Dorchheim
214 Schlitt, Jos., Gastw., Frickhofen
239 Schmidt, Gg., Betriebsleiter
263 Schmidt, Jak., Metzger, Dorchheim
226 Schmitt, Rud., Dorchheim
217 Schneider, Gg. Mart., Möbel, Frickhofen
246 Schneider, Wilhelm, Gastw., Neunkirchen
277 Schüller, Anton, Bäckerei, Frickhofen
270 Schullandheim der Oberrealschule Hagen i. W.
241 Schuy, Karl, Gastw., Irmtraut
290 Schwesternhaus, Frickhofen
228 Stricker & Co., Hartstein-Industrie
319 Vogt, Lehrer, Ferienheim, Hangenmeilingen
225 Volksbank Langendernbach eGmbH.
232 Westerwaldbrüche Marienberg, Wilsenroth

Langendiebach (üb. Hanau) [Hess.-Nass.]

27 Apotheke, Inh. A. Gagel
74 Bach, Jean, Landeserzeugnisse
73 Badock, Artur, Zahnarzt, Hainstr. 6
49 Bär, Heinr., Straßenbaugeschäft
87 Barthel, Fritz, Bäckerei, Ravolzh.Str. 7
39 Binsack, Heinrich, Rückingen
60 Boog, Otto, Mühlenwerke, Rückingen
65 Bott, Wilh., Sattlerei, Ad.HitlerStr. 1
76 Bröning II, Wilh., Schreiner, Zeppelinstr. 2
47 Brust, Heinr., Diamantschleiferei
36 Bürgermeisteramt Langendiebach
53 Bürgermeisteramt Oberissigheim
57 Bürgermeisteramt Ravolzhausen
23 Bürgermeisteramt Rückingen
61 Calaminus, Wilh., Dr. med.
39 Darlehnsk.-V., Rückingen, Hauptstr. 7
45 Deckmann, Jean, Autovermietung
84 Dickhaut, Karl, Bäcker, Turmstr. 18
34 Diehl, Dr. Werner, Arzt, Weingartenstr. 1
52 Dietz, Friedr., Gasthaus zur Krone
41 Dietz, W., Metzgerei, Rückingen, Hauptstr. 2
14 Ditzel, Heinr., Metzgerei, Ad.HitlerStr. 23
31 Doru, Osw., Gastw., Hindenburgstr. 12
79 Gebr. Droith, Diamantschleif., Ravolzhausen LangendiebacherStr. 13
26 Eidmann, Karl, Wurstwrfbr., Ndr. Issigheim
09 Elektrizitäts AG
80 Ev. Pfarramt Ad.-Hitler-Str. 36
48 Ev. Pfarramt Ravolzhausen, Hohenst.Str. 2
69 Ev. Pfarramt, Rückingen
98 Freiburg, J., Ing., Rückingen, Gartenstr. 23
62 Fucker, J., Samenhdlg., Hindenburgstr. 6
35 Gemeinschaftslager Kinzigtal, Reuserhofstr.
29 Gendarmerieposten Rückingen
24 Göbel, Joh.-Konr., Metzgerei u. Gasthaus
01 Haas, Heinr., Fuhrbetr., RavolzhäuserStr. 7
44 Haas, L., Archit., Rückingen
51 Hähnlein, Gust., Install., Engegasse 9
46 Hartwig, Gustav, Autoverm.
22 Heintz, Dr., praktischer Arzt
25 Jagdhaus Bruchköbel
89 Johst u. Milch, Baugeschäft
40 Kathke, Polizeiwachtmeister
18 Keim, Adolf, Rückingen, Langendieb. Str.
42 Köhler, Wilh., Gastw., Ravolzhausen
63 Kröll, Fritz, Fuhrwes., Brunnenstr. 1
30 Gebr. Lach, Diamantschleiferei
99 Lach, H., Baugesch., Rückingen, Marienstr. 6
78 Lach II, Chr., Gastw., Rückingen, Kinzigstr. 4
70 Lach II, Karl, Rückingen
56 Lach, Wilh., Metzgerei, Ringstr. 11
37 LangendiebacherDarlehnskassenverein, eGmuH
17 Lind, Friedr., Bürgermstr., Oberissigheim
16 Lind, Heinr., Bürgermstr., Niederissigheim
72 Löser, Franz, Gaststätte
43 Mehrer, Karl, Metzgerei, Ravolzhausen
32 Müller, Johs., Bauwr., Niederissigheim, Hauptstr. 25
54 Müller, Karl, Autovermietung
50 Pestinger, M., Kantinenpächter
95 Piee, Ernst, Manuf.-W., Ad.Hitler-Str. 15
15 Polizei, Hauptwachtmeister Döring, Hinterg. 11
20 Reichspost
12 Rüger, Wilhelm, Gartenbau
38 Ruth, Jean, Gemischtwaren
55 Ruth, Wilh., Samenhdlg., HanauerStr. 8
21 Schaeffer, Dr., Tierarzt, Bruchk.Str. 4
28 Schenkel, L., Elektr. Anl., Rückingen
33 Schmoll, Friedr., Abdeckerei, Bruchköbel
77 Schwindt, J., Nachf. Otto Müller
97 Stein, Gotth., Gasth aus, Rückingen
68 Sussmann, Willy, Öfen, Rückingen, Kinzigstraße 1
10 Teupel, Bruno, Dentist, Fallbachstr. 13
90 Thomas, Hans, Tabakwr., Marienstr. 8
58 Trin, Otto, Metzgerei, Ravolzhausen
71 Wörner u. König, Ravolzhausen, Wilh.Str. 29
66 Zimmermann u. Katscher, Landw., Blinkenm.

Langendorf (Kr. Gleiwitz) [Oberschles.]

77 Amtsvorsteher als Ortspolizeibehörde
25 Amtsvorsteher Stephan
69 Backa, Paul, Siedlung 42
49 Bialek, Franz, Kolonialwaren
28 Brennerei-Genossenschaft, Brennereihof
67 Broll, Alois, Gasthaus zur Post
22 Bujara, Anton, Fleischermstr.
61 Cichy, Alfred, Gasthaus, Schönrode
63 Czeguhn, A., Dentist
48 Domäne Kirschen
70 Dziuk, Erich, St.Anna-Fachdrogerie
12 Faltin, Dr. med.
58 Forstaufseher (Preuß.), Dienststelle, Dreitannen
39 Gaststätte Hermisch, Hubertusgrund
17 Gaststätte Hoppe
15 Gawenda, Max, Fleischermst.
55 Gawlik, Wilh., Maurermst.
60 Gemeindebüro Langendorf, Schloßstr.
19 Gemeindeverwaltung Hubertusgrund
21 Gendarmerie-Einzelposten
46 Gendarmerieposten Schönrode
37 Golombek, Rich., Fleischerei, Schönrode
24 Jahns, Paul, Bürgermstr. (Alsen)
52 Janoschka, Emanuel, Fleischermstr.
68 Janoschka, Franz, Bedachungsgeschäft
26 Janoschka, Paul, Gasthaus Schwarzer Adler
65 Jaworek, Robert, Wehrführ., Brunnek, Dorfstraße 53
74 Kaluza, Paul, Gastwirtschaft, Schwieben
33 Karlowsky, A., Selterfbr.
29 Klencz, Rufin, Bauerngut, Kellhausen
18 Kokott, Franz, Güterverkehr, Kohlen
23 Krause, Franz, Gasthaus, Schwieben
54 Kreissparkasse Gleiwitz Hauptzweigstelle Langendorf, Dorfstraße 80
66 Lippock, Anton, Kohlen, Zwieborn
71 Mainka, Aug., Steinsetzmstr., Dorfstr. 87
47 Marzoll, Regina, Hebamme, Schloß
36 Mendla, Paul, Mühle
53 Molkereigenossenschaft eGmbH
10 Nikisch, Heinrich, Kol.-W.
45 Oberschl. kath. Fürsorgewerk Hubertusgrund
78 Pelka, Bruno, Likörfabrik
57 Pfarramt, kathol., Kirschen
16 Pfarramt, kathol., Langendorf
43 Pfarramt, kathol., Schönrode
72 Pfarramt, kathol., Schwieben
13 Rasim, Aug., Baugeschäft
27 Reichsarbeitsd., weibl., Lager 13/52, Schloß
20 Reichspost, Zweigpostamt
78 Schäfer, Jos., Bürgermstr., Hubertusgrund
14 Schewior, Josef, Textilwr.
42 Schles. Landges. mbH, Gutsverw., Jasten
56 Siske, Rudolf, Gastwirt, Hauptstr.
40 Solga, Nikol., Autovermiet., Hubertsgrund
64 Spar- u. Darlehnskasse, eGmuH, Langendorf
59 Spar- u. Darlehnskasse, eGmuH, Schönrode
62 Spar- u. Darlehnskasse, eGmuH, Schwieben
44 Stephan, Alfons, Gasth., Kol.W., Zwieborn
30 Tilleczek, Karl, Uhren, Goldwr.

Langendorf (Kr. Sensburg) [Ostpr.]

4 Forstamt, Preuß., Ganthen
5 Graeper, Bauer
6 Guziewski, Friedr., Bauer, Abb.
15 Hoffmann, Emil, Fleischermstr.
3 Jelen, Alb., Landw., Schönrauten
12 Klesz, Wilh., Gastwirtschaft
9 Manier, Friedr., Bauer
11 Ollech, Heinrich, Bauer
16 Revierförsterei Ganthen
8 Rutkowski, Emil, Bauer, Schönrauten
2 Scheumann, Landwirt, Bönigken
7 Walloch, Daniel, Bauer, Abb.
13 Zeratzki, Fischereipächter

Langenegg (Vorarlberg) [Tirol]

1 Bürgermeisteramt
4 Reichsbahn, Bahnhof
2 Steurer, Engelbert, Ökonom
3 Zangerl, Josef, Gasthaus zur Krone

Langenenslingen (Hohenzollern)

81 Frhr. v. Stauffenberg Rentamt, Wilflingen
82 Frhr. v. Stauffenberg, Güterinsp., Eisighof
65 Freimann, Hermann, Flaschnerei
85 Gasthof z. Löwen, Wilflingen
78 Gemeindeverwaltung Langenenslingen
69 Gemeindeverwaltung Wilflingen
87 Gendarmerie-Hauptwachtmstr. Bäthe
86 Gendarmerie Friedingen
80 Haberbosch, Alfons, Kol.-W.
61 Hepp, Anton, Kolonialwaren
64 Kaeppeler & Bold, Eisenhandlung
83 Laub, Albert, Metzgerei, Hauptstr. 65
76 Miller, Ww., Mühle
66 Ott, Karl, Gasthaus, Friedingen
62 Siebenrock, Anton, Mühlenbes.
67 Uhl, Franz, Sägewerk
77 Waldner, Adolf, Gasthof
70 Zeidler u. Wimmel, Steinbruchbetr.

Langenfeld (Kr. Jarotschin) [Wartheland]

5 Berger, Willi, Bürgermstr.
8 Brennereigen. Langenfeld mbH, Groß-Lieben
6 Domäne Prinzenau
11 Fels, Hubert, Ortsvorsteher, Prosnadorf
1 Gutsverwaltung Buchenau
2 Gutsverwaltung Geppertsfeld, Edgar v. Dehn
9 Gutsverwaltung Suchau
3 Kirschstein, Willi, Gutsverw., Groß-Lieben
5 Liebert, Ernst, Ortsvorsteher, Geppertsfeld
4 NSDAP., Ortsgruppe
12 Ortsvorst. A. Eckert, Breitenfeld, Hs. 12
7 Rahn, Emil, Lehrer, Hs. 31
13 Schule Nr. 2, Hs. 30

Langenfeld (Rheinland)

☛ *Bbg* = Baumberg (üb. Langenfeld/Rhld.)
Hi = Hitdorf (üb. Langenfeld/Rhld.)
Im = Langenfeld (Rhld.)-Immigrath
Ldw = Solingen-Landwehr
Mbr = Mehlbruch (üb. Opladen)
Mo = Monheim (Rhld.)
Reu = Reusrath (üb. Opladen)
Rth = Langenfeld (Rhld.)-Richrath
135 Adams, Karl, Uhrmacher, *Im* Sol.Str. 33
111 Adamschewski, E., Vertr., *Hi* Ringstr. 59
31 Aengenheister, Johs., Landw., *Mo* Altjudenhof
215 Albaum, Karl, Insp. a. D., SolingerStr. 57

230 Allgem. Ortskrankenkasse, *Im* Soling.Str. 37
231 Dieselbe, Zweigstelle Monheim
525 Altenbach, Fr., Kfm., Rheind.Str. 150
54 Amtssparkasse zu Monheim
2 40 **Amtsverwaltung Monheim (Rheinl.)**
477 Arndt, Ew., Install., KölnerStr. 4
198 Arndt, Ludwig, Baugesch., SolingerStr. 2
556 Arrenberg, E., Geschäftsf., *Im* GladbacherHof
253 Asback, Hugo, Malermstr., *Im* Richrath.Str. 53
163 Aschenbroich, Carl, Landwirt, *Reu* Dückeburg 1
91 Aschenbroich, Rob., Landw., *Im* Flachenh. 1
44 Aschenbroich, Wilh., Landw., *Reu* Virneb.Str.12
92 Aschenbroich, Willy, Landw., *Im* Gladb.Hof 27a
142 Auffenberg, Dr. Heinz, Arzt, Ad.HitlerStr. 114
342 Auweiler, Jos,. Vertr., Ad.Hitler-Str. 104
127 **Bachhausen, Jos., Obst, Ad.HitlerStr. 69**
606 Bachhausen, W., Kohlen, *Rth* Hausgrar.W. 26
518 Baier, H., Vertr., Kreuzstr. 15
156 Bambeck, Fr., Büroleiter, *Mo* Zollstr.
21 Bamberg, Joh., Landesprod., *Mo* Frohnstr. 23
83 Barth, Br., Schweinehdlg., *Im* Schlag.Str. 96
533 Bauer, Br., Wagenbau, *Im* Schneiderstr. 3
228 Baum, Aenne, Lebensm., Ad.HitlerStr. 94
591 Bauverein Hitdorf, eGmbH, *Hi* Alfred-Straßweg-Str. 31
307 Bauverein eGmbH, Düsseld.Str. 1
521 Bauverein Monheim-Baumberg eGmbH, *Mo* Oplad.Str. 59
147 Becker, Carl, Flurstr. 5
25 Becker & Bernhard, Mech. Weberei
579 Dies., Bootshaus Hitdorf
445 Beeg, Erich, Ad.HitlerStr. 82
595 Bender, Jak., Bäck., *Rth* Kaiserstr. 13
294 Bergerhoff, Rob., Tiefbau, RheindorferStr. 62
386 Berggeist, Elektr.-Werk, AG, Lindenstr. 22
369 Bernards, Jos., R.-A., Saarstr. 45
283 Bertram, Dr. J., Arzt, *Mo* Lukasstr. 2
159 Berufsschulzw.-Verb., Knabensch., Richr.Str.
429 Derselbe, Mädchenberufssch., Metzmm.Str.
(16) Betzel, E., Dr. med., Bahnhofstr. 47
37 Bierhahn, E., Schornsteinf., *Im* Sol.Str. 110
264 Birkhofen, Johann, Kol.-W., *Mo* Grabenstr. 34
217 Blersbach, Fr. M., Wäsche, Hitlerstr. 63
385 Blißenbach, Jos., Kohlen, Schulstr. 37
305 Bloebaum, F., Dr. med., Göringstr. 76
165 Boddenberg, Hub., Gastw., HitdorferStr. 256
407 Boes, Peter, Kohlen, *Bbg* Wannestr. 1
202 Bösen, Peter, Bäckerei, *Im* Soling.Str. 92
96 Böttcher, Rich., Kohlen, Hitlerstr. 70
279 Bolm Söhne, Heinr., Butter, *Im* Sol.Str. 168
408 Bormacher, Heinr., Metzg., *Hi* Fr.K.Flor.Str. 1
206 Bormacher, Wilh., Metzgerei, *Mo* Turmstr. 11
453 Bossier, Peter, Häute, KölnerStr. 22
337 Brandt, Wilh., Gärtn., *Im* Kronprinzenstr. 95
9 Braun, Karl, Gartenbau, KnippratherStr. 35
344 Braun, Rud., Gärtnerei, KnippratherStr. 19
469 Bremer, Herm., Autobetr., *Mo* Baumberg.W. 47
162 Bremer, Jos., Landwirt, *Hi* Ad.HitlerStr. 166
234 Bruns, Maria, Putzgesch., Hitlerstr. 48
153 Budde, Clemens, Autoverkehr, Poststr. 29
424 Büchel, Peter, Jagdaufs., *Hi* Voigtslaach
27 **Bürgermeisteramt Hitdorf über Monheim (Rheinland)**
11 Bürgermeisteramt Langenfeld
439 Dasselbe, Mittelschule, Ad.HitlerStr. 83
287 Bürvenich, Heinr., Baugesch., Oplad.Str. 51
363 H. Büteführ & Söhne, Bagger, *Mo* Opl.Str. 217
581 Bunte, H., Geflügel, *Reu* Trompeterstr. 37
314 Busch, Fritz, Kol.-W., Monheim
173 Busch, Heinr., Bäckerei, Baumberg
281 Busch, Julius, *Hi* A.StraßwegStr. 8
124 Caspers, Heinr., *Mo* Str.d.SA. 3
(5) Chemische Fabrik Plötz & Co, Monheim
594 Claren, Heinz, Monheim
100 Dalhoff, Hermann, Restaur., *Reu* Tromp.Str. 26
514 Demmer, Friedr., *Im* Hardt 88
98 Derichs, Fr. Hch., *Mbr* Verl.Weststr.
48 Deutsche Röhrenwerke AG Werk Poensgen Fittingswerk Immigrath
583 Deutsches Rotes Kreuz, *Im* Langf.Str. 8
452 Deutzmann, Heinr., Klempner, *Mo* Lukasstr.
29 Diepes, Heinr., Landwirt, *Hi* Rheinstr. 64
269 Dillenthels, Joh., Dachdeckermstr., Talstr. 55
1 Dormann, Casp., Gasth., *Mo* Kapellenstr. 57
496 Dors, Hel., Hebammenschw., H.GöringStr. 83
93 Dors, Wilh., *Mo* Gut Zaunswinkel
47 Dreesbach, H., Landw., *Mo* Laacher Hof
605 Dücker, P., Schmiede, *Hi* Florianstr. 40
399 Eckhardt, A., Kfm., *Im* Kronpr.Str. 21
373 Eckhardt, Dr. Eberh., Arzt, *Im* Hardt 22
520 Edelmann, A., Prokurist, Bahnhofstr. 11
46 van Eenenaam, Anna, Tabakwr., *Im* Bahnstr. 2
270 Eichborn, Emil, Schuhhaus, *Im* Sol.Str. 152
325 Eicher, Dr., Arzt, Bahnhofstr. 5
466 Eisel, Joh., Baugesch., *Im* Eichenfeldstr. 61
179 Elbe, Wilh., Schreinerei, Düsseld.Str. 216
303 Emonts, P., Landw., Grünewald 15
513 Enders, Walt., Dr.-Ing., *Im* Soling.Str. 176
160 Engels, Hub., Landwirt, Stefenshofen 14
564 Erkelenz, W., Sped., *Rth* Bergh.Str. 10
297 Ern, Carl, Bäckerei, *Im* SolingerStr. 158
587 Ern, Fr., Schlächt., *Bbg* Hauptstr. 49
597 Erntges, Karl, *Im* Steinrausch 12
212 Esper, M., Radiohdlg., Adolf-Hitler-Str. 92
507 Esser, A., Fuhrw., *Mo* Poetengasse 27
322 Esser, Fritz, Autospedition, Monheim
227 Esser, Dr. Th., Arzt, *Hi* Wiesenstr. 59
500 Esser, Wilh., Autotransporte, Bachstr. 14
378 Eulenberg, A., Landw., *Hi* Hitlerstr. 292
67 Eulenberg, Th., Landw., *Hi* Ad.HitlerStr. 40
318 Eussem, Fritz, Bäckerei, *Reu* Opl.Str. 158
185 Ev. Kirchengemeinde, *Mo* Frohnstr. 6
334 Ev. Kirchengemeinde, *Reu* Gladb.Str. 12
326 Ev. Kirchengemeinde, *Reu* Tromp.Str. 38
274 Falldorf, Adolf, Steuerber., KölnerStr. 56
440 Felsing, Ernst, DüsseldorferStr. 28
545 Fettig, Eug., Galoschenfbr., Ad.HitlerStr. 133
263 Feuerwache, *Im* SolingerStr. 4
608 Firneburg, P., Uhrmacher, *Mo* Goebbelsstr. 17
517 Firsbach, Th., Kohlen, *Bbg* Schallenstr. 45
216 Fischer, Louis, Gärtnerei
582 Flock, Wilh., Autosped., *Hi* Rheinstr. 190
291 Fluck, Joseph, Kol.-W., Monheim
6 Hugo & O. Förster, Mühlenwerke, Immigrath
457 Forsthaus Knipprath
515 Franken, Heinr., Berghausen, I.d.Höfen 5
45 Freiburg, Bernh., Holzhdlg., Hitdorf
36 **Freiburg, Lorenz, Zigarrenfabriken, Hemsbach b. Mannheim, Hitdorf a. Rhein, Station Langenfeld (Rhld.), Adolf-Hitler-Str. 3**
475 Freiburg, Peter, Holz, *Hi* F.K.Flor.Str. 26
553 Freitag jr., Herm., Vertr., *Im* Sol.Str. 28
178 Frey, Max, Samenzüchterei, Gut Langfort
488 Geschwister Frisse, Gastw., *Mbr* Niederstr. 9
503 Froitzheim, J., Metzgerei, *Reu* Tromp.Str. 9
575 Froitzheim, K., Metzgerei, *Bbg* Hauptstr. 23
55 Frowein, Adolf, Gastw., Düsseld.Str. 2
372 Fügmann, O., Geflügelhof, *Rth* Hausgr.W. 25
312 Fürsorgestelle Langenfeld
600 Fuhr, P., Fahrräder, Hitlerstr. 67
285 Fussbach, Steph., Metzger, *Rth* Kaiserstr. 27
7 Galkhausen, Prov.-Heilanst., Galkhausen
26 **Gas- und Wasserwerk Immigrath, Langenfeld (Rheinl.)-Immigrath, Langforter Str. 7**
143 Gaulke, W., Elektro-Ind., Monheim
81 Gemeindehallenbad, Ad.HitlerStr. 63
236 Gendarmerieposten Baumberg
388 Gend.Posten Hitdorf II, *Mo* Rheinuferstr. 19
425 Gendarmerieposten Monheim
145 Gerlach, J., Hüttenprodukte
432 Gerits, Ww. Ser., Zigarrenfbr., *Hi* Hitlerstr. 22
278 Gethmann, P. Wilh. H., Krautfbr., Monheim
381 Gethmann, Wilh., Metzg., *Mo* Grabenstr. 57
131 A. & F. Gewaltig, Faßfbr., *Hi* A.Straßw.Str. 39
461 **Giebeler, Rob., Spezial-Maschinenfabrik, Rheindorfer Straße 70**
258 Gladbach, Fritz, Ing., *Rth* Langenf.Str. 26
41 Greis, Hilde, Buchhdlg., Ad.HitlerStr. 60
567 Greisbach, Fr., Sandbetr., *Bbg* Schwanenstr. 40
392 Haas, Hugo, Kfm., *Im* SolingerStr. 42
323 Hack, Heinr., Gastw., *Bbg* Hauptstr. 132
565 **Hagenkamp, Wilhelm, Fabrik für Feld- und Industriebahnen, Bagger- und Kranenbau. Fabrik und Hauptbüro: Langenfeld-Richrath, Winkelsweg 10. T Wilhagbahn Zweigniederlassung: Berlin W 50, Passauer Straße 3. Fernspr. 24 60 64. 24 60 65**
61 Hahn, Alfons, Bäckerei, *Im* SolingerStr. 34
79 Hamacher, Gust., Metzgerei, *Mo* Turmstr. 15
438 Hamacher, Ludw., Kaufhaus, *Mo* Krummstr. 5
426 Hardt, Jos., Baugesch., Baumberg
132 Hardt, Wilh., Gastw., *Bbg* Hauptstr. 36
416 Hauptmann, Hugo, Dir., Poststr. 31
433 Hausmann, Karl, Brauereivertr., Immigrath
120 Heidelberg, Aug., Lehrer, Düsseld.Str. 221
547 Heider, Hildeg., Zahnt. Labor., Göringstr. 83
473 Heinrichs, Otto, Restaur., Hagelkreuz
192 Held, Herm., Kohlen, *Im* Sol.Str. 88
213 Held, Wilhelm, Baugesch., Friedhofstr. 5
180 Heller, Dr. Edm., Arzt, Ad.HitlerStr. 39
22 Hense, Jos., Buchdruckerei
42 Hense, Josef, Volksgartenstr. 1
107 Herberg, Peter, Landwirt, *Bbg* Sanderhof
349 Herberg, Wilh., Gastw., Baumberg
296 Herbertz, Fritz, Gastwirt, Wolfshagen 7
413 Herbertz, Fritz, Schreinerm., *Rth* Kaiserstr. 17
542 Hermanns, Paul, Hüte, Ad.HitlerStr. 93
144 Hermanns, Peter, Spielwr., Hitlerstr. 113
419 Herriger, Aug., Kol.-W., Kaiserstr. 19
125 Herriger, Joh., Gut Großer Hof, Monheim
88 Herriger, Wilh., Landw., *Mo* Clarenhof 16
499 Hierzenberger, Hans, Ing., KölnerStr. 16
405 Hilden, Jos., Dachdecker, *Rth* Meisentalstr. 33
377 Hilgers, Andreas, Kol.-W., *Im* Hardt 93
394 Hilgers, Ferd., Autotr., *Mo* Bleeskirchw. 10
256 Hilgers, Peter, Kol.-W., *Im* Hardt 78
524 Himmelmann, Hch., Schornsteinf., *Mo* Bahnhofstraße 7
56 Hings, Pet., Gasthof, *Bbg* Hauptstr. 42
271 Hinkens, Joh., Gärtnerei, Schulstr. 14
73 Hitdorfer Brauerei AG, *Hi* Rheinstr. 26
129 **Höll, Karl, Metallwarenfabrik, Seit 1884, Langenfeld-Rhld.**
356 Höller, Wilh., Fuhrw., Talstr. 93a
293 Hölzer, Heinrich, Treibstr. 14
593 **Hoemann, R., Knipprather Str. 39**
114 Höveler, Arn., Kraftfutterw., Immigrath
449 Hoffmann, W., Wirt, Waldschlößchen
448 Hollweg, Alfr., Restaur., *Im* Soling.Str. 89
128 Holthausen, Otto, Gärtner, *Mo* Opl.Str. 89
402 Hoppe, Fritz, Autolackiererei, Düsseld.Str. 14
333 Horkenbach, Wilh., *Im* Eichenfeldstr. 38
221 Hubertus-Apotheke, Immigrath
69 Hucklenbroich, J., Landw., *Im* Sol.Str. 114
546 Hucklenbroich, Wilh., Krankenhausbed., *Im* SolingerStr. 50
273 Hucklenbroich, Wilh., Orthop., Richrath
335 Hülstrunck, Rob., Restaur., Göringstr. 57
141 Hummelsheim, Max, Landwirt, *Rth* Heidehof
315 Humpert, Franz, Ing., *Im* Hardt 2
181 Husmann, Kurt, Kfm., *Hi* F.K.Flor.Str. 14
549 Immigr. Kies- u. Sandwerke GmbH, Immigrath
80 *Industriewerke Monheim AG, Mo* Ind.Str.
528 Jacobs, Karl, Lebensmittel, KölnerStr. 8
90 Jahnhaus, Café
158 Gebr. Jakobi GmbH, Gartenbau, Blumenstr. 16
223 Janes, Heinr., Bäcker, *Mo* H.Wessel-Str. 19
276 Jansen, Artur, Dachdeckerm., Düsseld.Str. 21
341 Jappes, Gust., Konditorei, *Im* KölnerStr. 4
544 Jenniches, Herm., Gasth., *Mo* Frohnstr. 44
537 Joch, Willy, Gärtnerei, Fuhrkamp 3
194 Jonen, Heinr., Landw., *Hi* Voigtslach
266 Jonker, Ant., Install., *Im* Sol.Str. 31
434 Jüntgen, Fritz, Kohlen, *Rth* Langenf.Str. 1
102 Jung, Joh., Stuckgesch., Düsseld.Str. 17
360 Jungbluth, P., Schreiner, *Rth* Kaiserstr. 39
374 Junker, Jak., Wandplatten, Bachstr. 18
536 Justus, E., Bandfbr., Bahnhofstr. 9
324 Kals, Adam, Tankst., *Reu* Opl.Str. 150
309 Kals, Heinr., Gastw., *Reu* Oplad.Str. 156
404 Kammertöns, Franz, Tapeten, Hitlerstr. 73
113 Kampf & Spindler, Seidenstoffbr., Baumberg
166 Kamphausen & Felsing GmbH, Kartonagenfbr.
70 Kappes, Josef, Bäckerei, *Hi* A.Straßw.Str. 40
210 Kath. Kinderheim, Eichenfeldstr. 15
226 Kath. Krankenhaus, Monheim
64 Kath. Krankenhaus, Richrath
204 Kath. Pfarramt, *Bbg* Hauptstr. 1
506 Kath. Pfarramt, Berghausen, Treibstr. 23
302 Kath. Pfarramt, *Hi* Alfred-Straßweg-Str. 22
224 Kath. Pfarramt, *Im* SolingerStr. 17
225 Kath. Pfarramt Monheim
298 Kath. Pfarramt, *Reu* Trompeterstr. 11
301 Dass., Vikar, Graf, Markstr. 14
222 Kath. Pfarramt Richrath
467 Dass., Kaplan W. Kruse, *Rth* HagenerStr. 19
105 Keisinger, Emil, Metzger, Göringstr. 84
244 Keller, Pferdehdlg., Schulstr. 11
353 Keller, Ernst, Möbel, *Im* SolingerStr. 80
243 **Gebr. Kempgens G. m. b. H. Eisen- und Tempergießerei Langenfeld (Rheinl.)-Immigrath**
272 Kentgen, J. E., landw. Masch., *Bbg* Hptstr. 53
112 Kersting, Fritz, Schleiderhof
428 v. Kesseler, Eugen, *Mo* Marienburg
164 Kierdorf, B., Seide, *Mo* Krummstr. 12
321 Kilian, Otto, Kfm., *Im* Hardt 137
530 Kirch, Dr. K., Arzt, *Im* SolingerStr. 144
106 Klaar, Fritz, Anstreichergesch., *Im* Hardt 35
150 Kleefisch, Joh. H., Obstverw., Gut, A.Langenf.
14 Kleinbahn Monheim-Hitdorf, Betriebsverw.
201 Klever, Karl, Autobetr., *Im* Gladb.Str. 20
447 Klever, Rob., Autoverm., *Im* Gladb.Str. 39
35 Hub. u. Wilh. Kloth, Fischerei, Monheim
576 Klütsch, Jos., Lebensm., Ad.Hitler-Str. 91
527 Knäpper, Hugo, Bahnhofstr. 21
390 Knecht, Erich, Drogerie, *Im* Sol.Str. 115
148 Knetsch, Anny, Lebensm., *Im* Hardt 15
187 Knieriem, Wilh., Wwe., DüsseldorferStr. 165
275 Knoff, Ernst, Drog., Adolf-Hitler-Str. 46
304 König, Dr., Zahnarzt
358 Körner, Albin, Betr.-Leit., Monheim
512 Kohnen, Peter, Wirtsch., *Hi* F.K.Flor.-Str. 86
108 Koppenburg, J., Gastw., *Mo* Kapellenstr. 53
183 Korfmacher, Phil., Landw., Baumb.Str. 31
277 Krahmer, Wilh., Malergesch., KölnerStr. 14
361 Krahmer & Drössert, Masch.-Bau, Köln.Str. 14
171 Kramer, Arn., Klempn., Ad.Hitler-Str. 52
391 Kratz, Wilh., Kohlen, *Mo* Lottenstr. 48
262 Krems, Wilh., Lebensm., *Im* Kronprinzenstr. 72
578 Kreuer, W., Schreinerei, *Mo* Goebbelsstr. 14
420 Kriegsgefangenenkommando Weißenstein
86 Krings, Heinrich, Bauer, Gieslenberg, RheindorferStr. 169
534 Krings, Joh., Bauer, Mehlbruch
261 Krings jr., Peter, Fahrräder, *Im* Sol.Str. 145
422 Kronenberg, Ww., *Im* GladbacherHof 32
39 220 **„Kronprinz" Aktiengesellschaft für Metallindustrie, Werk Immigrath (Rhld.)**
... **Dies., Amt Solingen 33152**
468 Kruppe, Hugo Ing., *Im* Eichenfeldstr. 49
351 Kühn, Oskar, Schreinerei, Düsseld.Str. 2
427 Küpper, Wilh., Autobetr., Bahnhofstr. 30
589 Kürten, Gerh., Gaststr., *Hi* Ad.Hitler-Str. 18
464 Kürten, J., Schreinerei, *Hi* F.K.Flor.-Str. 63
561 Kuhl, Wilh., Schmiede, *Mo* Grabenstr. 65
136 Kurschildgen, Th., elektr. Anl., Baumberg
63 Kux, Willi, Schreinerei, *Mo* Kirchstr. 11
331 Kuypers, Frau H., Fuhrgesch., *Rth* Heidstr. 17
602 Lange, Wilh., Betr.Ltr., *Mo* Gartenweg 9
109 Langenf. Marmorsägewerk Deus & Cie GmbH
16 Langenhöfel, Jakob, Gasth. z. Post, Am Bhf.
134 Leven, Franz
110 Leyhausen, Joh., Mühle, Reusrath
300 Liesendahl, Ww. Hugo, Feink., *Im* Solinger Straße 203
586 Lindau, Eugen, Galv. Anst., *Im* Gladbach 45
483 Link, Bernh., Obering., Poststr. 38
406 Linnesch, H., Dachdeckermstr., *Im* Feldstr. 27
62 Löcher, Wern., Dipl.-Volkswirt, *Mo* Uferw. 4
139 Löhe, Dr. Eug., Arzt, *Im* SolingerStr. 28
444 Löhr, Caspar, Metzgerei, *Mo* Goebbelsstr. 15
441 Löhr, Peter, Autospedition, *Mo* Krummstr. 4
203 Lohmann, Fr., Landw., Grafenberg-Landwehr
365 Lück, Karl, Gärtnereibed., *Im* Richrath.Str. 16
34 Maag, Joh., Photograph, KölnerStr. 2
598 Markmann, Max, *Ldw* Winkel 3
232 Marleaux, Peter, Autorep., Ad.Hitler-Str. 116
151 Marx, Otto, Lebensm., Kreuzstr. 13
248 May, Stephan, Schreinermstr., Baumb.Str. 46
415 May, Wilh., Fahrräder, *Rth* Kaiserstr. 2
30 Maybücher, Peter, Mühle, *Rth* Kaiserstr. 18
71 Meertz, Herm., *Mo* Oplad.Str. 39
523 Meis, Joh., Bauuntern., *Hi* A Straßw.-Str. 35
340 Meller, Peter, Ww., Herm.Göring-Str. 53
504 Menzebach, Jos., Schreinerei, *Reu* Tromp.Str. 4
398 O. & E. A. Menzel, Rhein. Kiesbaggerei
604 Meuser, Ed., Kfm., Lindenstr. 37
421 Meuser, H., Elektrom., *Hi* A.Straßw.-Str. 33
219 Meuten, J., Autotransp., *Rth* Hausgr.W. 42
15 Meyer, L., Masch.-Fbr., *Hi* Bahnhofstr. 10
470 Michels, Michael, Landwirt, Langfort 3
117 Michels, Wilh., Delikatessen, Ad.Hitler-Str. 51
320 **Middelanis, F. (Joh. Salm & Co., Zündholzfabrik, Hitdorf a. Rh.)**
594 „Minerva", chem. Produkte, Monheim
569 Molling, Käthe, Gastst., *Mbr* Rheindorf.Str.240
104 Monh. Kornbranntweinbrennerei v. Berg & Co
338 Monheimer Lichtspiele, *Mo* Turmstr. 29
446 **Monheimer Rheinkies- u. Rheinsand-Baggerei, Schwartner & Co. Kom.-Ges., Monheim (Rhein) über Langenfeld**
607 Moths, Jos., Ing., Düsseld.Str. 165
97 Muddemann, Karl, Tank, KölnerStr. 17
379 Müchler, Ww. Ed., Gastw., *Im* Hardt 14
306 Müller, Anton, Milchhdlg., Lindenstr. 4
189 Müller, Fritz, Fuhruntern., H.Göring-Str. 33
52 Müller, Hans, Fabrikbes., Langenfeld
508 Müller, Heinr., Fahrräder, *Mo* Goebbelsstr. 12
435 Müller, Hub., Autovermiet., *Mo* Frohnstr. 15
548 Müller, Joh., Rottenführer, *Rth* Heineb. 12
450 Müller, Jos., Stellmach., *Im* Richrath.Str. 11
195 Müller, Käthe, Holzhdlg., *Mo* Parkstr. 15
550 Müller, Nanny, *Mo* Grabenstr. 50
573 Müller, P., Lebensm., *Rth* Hausgr.W. 55
396 Müller, Peter, Metzg., *Reu* OpladenerStr. 125
51 Rudolf Müller & Söhne GmbH, Eisenwarenfbr.
118 Müllers Kies- u. Sandgruben, Düsseld.Str. 96
498 Münster, Heinr., Poststr. 23
65 Muhr, Lambert, Kirchbergerhof, Baumberg
66 Muhr, Wilh., Verresbergerhof, Baumberg
199 Naaf, Wilh., Bäckerei, Talstr. 97
89 Neeß, Ferd., *Hi* Rheinstr.
555 Neeß, Jos., Zigarrenfabrik, *Hi* Rheinstr. 54
539 Neumann & Büren, Betriebsabt., Immigrath
267 Neuss, Jak., Fuhruntern., *Hi* A.Hitler-Str. 27
563 Neuß, Jakob, Zigarrenfbr., *Hi* HoheStr. 2
367 Neuß, Frau Joh., Kol.-W., *Hi* A.Straßw.-Str. 40
538 Neuß, Jos., Metzgerei, *Rth* Kaiserstr. 13
574 Nilges, Jakob, Autotransp., *Rth* Wolfhagener Straße 1a
403 Nolden, Jak., Metzg., *Hi* A.Straßw.-Str. 12
328 NSDAP., Ortsgruppe Langenfeld, Göringstr. 77
170 Dies., Ortsgruppe Rheingemeinden, Monheim
77 Dies., DAF. Ortsw., Langenfeld
121 Nußbaum, E., Deutsch. H., Ad.Hitler-Str. 118
588 Oberhaus, Art., Viehtransp., Ad.Hitler-Str. 115
76 Oberscheidt, Gust., Metzger, *Im* Hardt 13
339 Oberscheidt, Heinr., Metzg., *Rth* Kaiserstr. 10
190 Odenbach, Frz., Gastw., *Im* SolingerStr. 11
229 Offermanns, Friedr., Landw., Steppr.Hof
383 Ort, Johann, Stuckgesch., Talstr. 7
532 Ott, Peter, *Mo* Haus Rheinblick
191 **Paas, Ewald, Kol.-W., H.Göring-Str. 61**
465 Paas, Robert, Bäckerei, KölnerStr. 25
60 Paas, Wilh., Maschinenbau, *Bbg* Privatweg
3 Peters Brauerei, Monheim
115 Geschw. Peters, Landw., BaumbergerStr. 13
167 Pesch, Heinr., Tischl., *Mo* Ad.Hitler-Pl. 15
599 Pesch, Karl, Sattler, *Mo* Gartzenw. 6
95 Pester, Fritz, Prok., *Im* Gladb.Str. 37
(36) M. Pfälzer & Co, Zigarrenfbr., Hitdorf
288 Pfleger, Cuno, Gärtnerei, Stefenshoven 48
211 Philippi, P., Hebamme, *Rth* Langenf.Str. 22
519 Pletsch, Albr., Fabrikant, *Mo* BleerKirchw. 3
557 Pötz, Josef, *Mo* BleerStr. 59
5 Pötz & Sand, Metallwarenfbr., Monheim
355 Pohler, Ernst, Restaur., Richrath
182 Pohlmann, Fritz, Metzgerei, Baumb.Str. 16
346 Polizei, Krimm.-Ass. Knipper, Richr.Str. 21
585 Dies., Krim.-Ob.-Ass. Köppe, Gottlieb, MetzmacherStr. 9
345 Dies., Polizeimstr. Schooß, Talstr. 7
161 Gebr. Poßberg, Landw., Monheim-Blee
101 Poßberg, Jos., Landw., Neu-Judenhof
208 Prigge, Dr., Arzt, *Im* SolingerStr. 39
18 Carl Prinz AG, Metallwr., Bahnhofstr. 29
327 Prömpeler, Apotheker, Monheim
247 Pröpper, Wilhelm, Richrath
119 Pröpper, Winand, Schmiede, Bahnhofstr. 9
146 Püster, Heinr., Steinbildhauerei, *Mo* Sandb. 71
155 Quack, Eduard, Landwirt, Gut Katzberg
50 Quack, Karl, Katzberg
443 Quernheim, Jos., Friseur, *Im* Sol.Str. 44a
501 Rabenschlag, Hugo, landw. Masch., Opl.Str. 33
417 Rath, F., Kartonfbr., Monheim-Blee Rheinstr.
552 Rauen, Heinr., Obstplantage, *Mo* Feldstr. 2
516 Reich, Heinr., Malermstr., *Mo* Opl.Str. 105
133 RAD. f. d. weibl. Jgd., Lager 6/100, Monheim
268 Reichsautobahn, Auffahrt, Immigrath
19 Reichsbahn, Bhf. u. Güterabfert. Immigrath
24 Dies., Bahnhof
460 Dies., Güterabfert. Langenfeld
471 Reichsfinanzverw., Zollamt Hitdorf
491 Reichspost, Poststelle Baumberg
308 Dies., Feldhausen
493 Dies., Postamt Hitdorf, Ad.Hitler-Str. 70
492 Dies., Postamt Immigrath, SolingerStr. 172
480 Dies., Postamt Langenfeld, Bahnstr. 17
489 Dies., Poststelle Langenfeld
488 Dies., Poststelle Mehlbruch
490 Dies., Postamt Monheim, Goebbelsstr. 34
615 Dies., Amtsvorsteher
495 Dies., Poststelle Reusrath
319 Remmert, Peter, Stuckgesch., Schulstr. 20
286 Resing, Heinr., Klempnerei, H.Göring-Str. 62
137 Resing jr., Heinrich, Eisenwr., *Im* Sol.Str. 82
292 Reusrath, Jak., Fuhrgesch., *Im* Richr.Str. 32
200 Rheinfeld, Jean, Metzg., *Mo* Kirchstr. 1
400 401 188 80 **Rheinische Pappenfabrik A.-G., Monheim (Rheinland)**
458 **Dies., Abt. Branntwein-Reinigungsanstalt**
49 430 431 **Rheinische Preßhefe- u. Spritwerke A.-G., Monheim (Rheinland)**
57 Rhenania-Ossag AG, Mineralöl, Monheim
33 R. W. B., Bahnbetriebsverw., Katzbergstr. 2
196 Richter, Aug., Gasthaus, *Im* Sol.Str. 198
233 Rick, Anton, Schneidermstr., *Im* Sol.Str. 233
32 Riedel, Hans, Ing., *Im* SolingerStr. 82
290 Ringofenzieg., Hanke & Co, *Mo* Opladener Straße 205
371 Rode, Wilh., Ing., *Im* SolingerStr. 36
543 Röhrig, Paul, Vermessungsing., *Bbg* Uferweg 6
436 Rörig, Carl, Metzgerei, *Hi* Wiesenstr. 1
350 Röttgen, Wilh., Landw., *Hi* Fr.-K.-Flor.-Str.18
366 Röttgen, W., Gaststr., *Reu* OpladenerStr. 128
332 Röttgens, Gaststätte, *Hi* Wiesenstr. 13
177 Roggendorf, P., Obst., *Im* Leichl.Str. 9
68 Rommers, Wilh., Klempnerei, Hitdorf
28 Roskothen, Heinr., Voigtshof, Monheim
257 Roßlenbroich, Eberh., Landw., *Bbg* Hptstr. 81
531 Rothke, Fr., Archit., DüsseldorferStr. 50
126 Rotterdam, Hch., Baugesch., Richrath
570 Ders., Baubüro, Langenfeld, Ad.Hitler-Str. 41
320 Joh. Salm & Co, Zündholzfbr., *Hi* Hitlerstr. 150
197 Scalabrin Werg., Kohlen, *Im* Sol.Str. 204
157 Schaake, Georg, mech. Werkstatt, *Im* GladbacherStr. 54
299 Scharff, Jacob, Landw., Immigrath
370 Scharrenbroch, A., Autorep., Düsseld.Str. 64
284 Schatz, Georg, Photohdlg., Saarstr. 7
116 Schauf, Peter, Gastw., Treibstr. 52
249 **Gebr. H. u. P. Scheffels, Bauunternehmen -Immigrath, Solinger Str. 199**
238 Scherf, Heinr., Viehhdlg., *Reu* Wiesenstr. 9
454 Schickel, H., Stuckgesch., *Mo* Frohnk.Str. 22
566 Schirra, Hugo, Heißmangel, *Rth* Kaiserstr. 69
559 Schlieper, Pol.-Oberwachtmstr., Bachstr. 75
84 Schlösser, Jak., Fahrräder, *Rth* Kaiserstr. 59
235 Schmeink, Dr., Zahnärztin, Bahnhofstr. 6
246 Schmickler, Ant., Gasth., Monheim
313 Schmickler, P., Fahrräder, *Hi* Florianstr. 100
540 Schmid, Jos., Kol.-W., Berghausen, A. d. Linde 1
175 Schmidtberg, Jos., Metzg.-Art., Hitlerstr. 77
289 Schmidtberg, Ww. W., Fuhrgesch., Immigrath
265 Schmitt, Franz, Restaur., Elberf.-Hof
354 Schmitter, Wilh., Landw., *Reu* Kehrerstr. 15
237 Schmitz, Agnes, *Im* Norkusstr. 14
560 Schmitz, Fr., Fliesenleg., *Im* Sol.Str. 177
472 Schmitz, Heinr., Obst, H.Göring-Str. 86
240 Schmitz, Heinr., Landwirt, *Hi* Rheinstr. 52
280 Schmitz, Heinr., Sattlerei, H.Göring-Str. 82
554 Schmitz, H., Landw., *Hi* Straßwegstr. 3
4 Schmitz, Johann, Kohlen, Baumaterial
242 Schmitz, Karl, Zimmermstr., Ad.Hitler-Str. 53
551 Schmitz, Karl, Landw., *Reu* Steinstr. 13

140 Schmitz, Peter, Manuf.-W., Baumberg
348 Schneider, Adolf, Klempner, *Mo* Grabenstr. 54
609 Schneider, F., Samenhdlg., *Im* SolingerStr. 86
437 Schneeloch, Caspar, Bäck., Rheind.Str. 124
384 Schneemann, Wilh., Schreinerm., *Mo* Poetengasse 25
85 Gebr. Schönewald, Galvan.-Werk, *Bbg* Griesstraße 1
23 Schönewald, Paul, Kohlen, *Mo* Gartzenweg 7
74 Schönepauck, Cl., Spielwr., Ad.Hitler-Str. 39
397 Schopen, Franz, Bauer, Rheind.Str. 195
526 Schreckenberg, Josef, Postmstr., *Im* Sol.Str.172
596 Schultes, W., Autotrans., *Im* Bahnstr. 18
502 Schuhmacher, A., Wirtsch., *Rth* Kaiserstr. 44
245 Schumacher, Ant., *Hi* Antoniushof
395 Schumacher, E., Manuf.-W., Ad.Hitler-Str. 62
456 Schwarz, Gustav, Dentist, *Im* SolingerStr. 38
122 Schwiers, Theod., Butter, *Hi* A.Straßw.-Str. 44
485 Schr, Wilhelm, Gastw., BaumbergerStr. 15
389 Seuthe, H. .Photochem.Fbr., *Rth* Bergh.Str. 23
17 Sippel, A., Arzt, *Mo* Turmstr. 20
103 Sommerhäuser, Ernst, Metzger, *Im* Sol.Str. 27
295 Sommerhäuser, Maria, Metzg., *Im* Sol.Str. 155
(407) Spar- u. Darlehnskasse Baumberg
169 Spar- u. Darlehnskasse eGmuH Monheim, *Mo* Gartenstr. 6
375 Sparkasse zu Langenfeld (Rheinland)
209 Spar- u. Darlehnskasse eGmuH, Reusrath
255 Specialdruckerei Langenfeld, Ad.Hitler-Str. 57
511 Spennes, Heinr., Landw., Wolfhagen 70
205 Spielmann, Jos., Gastwirt, *Im* SolingerStr. 5
310 Spindelmann, Johann, Dachdeck., *Mo* Horst-Wessel-Str. 2
509 Sporrenberg, Wilh., Gasthof, *Hi* Rheinstr. 154
580 Staller, Ernst, Leiter, Hardt 60
38 Steinkühler, Peter, Hotel, *Hi* Rheinstr. 30
149 Steinkühler, W., Festh., *Hi* A.Straßw.-Str. 58
152 Stock, Paul Gerh., Gemüse, Blumenstr. 15
442 Stöber, Gertrud, Drogen, Ad.Hitler-Str. 67
207 Störling, Emil ,Landw. ,*Im* SolingerStr. 163
497 Stoffels, Heinr., Elektr., *Reu* Grünewaldstr. 28
250 Straßenbahn Opladen-Ohligs, Immigrath
94 Strohn, Fritz, Ad.Hitler-Str. 37
99 Strucksberg, W., Glas, Ad.Hitler-Str. 45
463 Szodurch, Adolf, Bekleidg., Ad.Hitler-Str. 95
571 Tappertshofen, Lamb., Gärtner, Düsseld.Str. 71
494 Telegrammaufnahme nach auswärts
218 Theißen, Ernst, Druckerei, H.Göring-Str. 76
362 Thiesen, Karl, Schlossermstr., KölnerStr. 48
478 Trappe, Frau, Hebamme, *Im* SolingerStr. 110
317 Übber, Theod., Aalräuch., *Bbg* Klappertorstr.36
241 Ueßler, Karl, Mineralwass., *Im* Gladb.Str. 6
251 Urselmann, Jean, Dek.Maler, *Im* Bahnstr. 16
343 Verkaufsst. d. Monheimer Baggereien
214 Vogel jr., Fr., Butter, *Im* SolingerStr. 209
87 Vogel, Heinr., Bäckerei, *Im* SolingerStr. 87
193 Vogel, Joh., Friedr., Butter, Ad.Hitler-Str. 76
601 Wagner, Margar., Hebamme, *Mo* Gartenw. 14
410 Walter, Wilh., Eisenwr., Ad.Hitler-Str. 102
455 Warscheid, Jos., Konditorei, Ad.Hitler-Str. 54
357 Weber, Ant., Fischr., *Bbg* Klappertorstr. 34
184 Weertz, Karl, Gut Widdenauen
316 Weiler, Jakob, Fuhrw., *Im* SolingerStr. 85
172 Weiler, Th., Architekt, *Im* Norkusstr. 15
393 Weindl, Ad., Wäscherei, *Im* Eichenfeldstr. 61
259 Weingarten, Heinr., Gärtnerei Ad.Hitler-Str.
529 Weingarten, Ww., Ida. Heißmang., Hitlerstr. 84
476 Weingarten, O., Fleisch. Art., Göringstr. 60
254 Weiß, Otto, Schreiner, *Im* Hardt 9
260 Gebr. Werres, Landwirte, *Mo* Turmstr. 2
255 Wieber, Paul, Wirt, Ad.Hitler-Str. 57
347 Wilgo, Jos., Bäckerei, *Rth* Kaiserstr. 33
505 Wilhelm, Georg, Baugesch., *Mo* Opl.Str. 95
336 Wilken, Friedr., Eisenw., Immigrath
154 Wilken, Herm., Schmiede, *Im* Sol.Str. 167
330 Willmes, Aug., Dachdecker, Saarstr. 35
562 Willms, Hub., Bürobedarf, *Hi* Fr.K.Flor.-Str.16
412 Winterhager, Otto, Install., *Rth* Kaiserstr. 18
311 Wirtz, J., Oefen, DüsseldorferStr. 208
459 Wörtler, Joh., Kol.-W., *Mo* Grabenstr. 38
130 Wolf, Carl, Gärtnerei, HitdorferStr. 94
8 Wollschlag, Klaus, Hotel, H.Göring-Str. 74
414 Zaß, Heinr., Schreinerei, KölnerStr. 6
411 Zimmermann, Aeg., Gartenb., *Hi* Gartenstr. 16

Langenhagen (Hann.)

☛ *Gh* = Godshorn (üb. Hannober)
Is = Isernhagen b. Hannover

586 Acvermann, Otto, *Gh* Röhrweg 1
547 Ahrbeck, Max, Autorepar., BurgwedelerStr. 75
698 Albrecht, Frau Dr., *Gh* Hauptstr. 10
441 Alters- u. Pflegeheim
556 Ammann, Ludwig, Ing., Langestr. 22
364 Apotheke, A. Trachmann, WalsroderStr. 27
755 Aschenbrenner, Kurt, Hptm., Boelckestr. 1
332 Ascher, Aug., Lehrer, Krähenwinkel 30
552 Baader, Th., Ing., *Is* I.Eichholz 6
433 Bader, Hans, Major, Boelckestr. 2
575 Bärtling, Hr., Krähenwinkel
279 Bahnhofshotel, Bahnhofstr. 19
235 Balke, Louis, Gastwirt, Godshorn 79.
322 Bartels, Christ., Gärtner, Eversh.Str. 8
541 Bauleitung Flugplatz Hann.-Langenhagen
282 Baumgarte, Albert, Landwirt, Engelbostel, Moorstr. 4
535 Baumgarte, Heinr., Fuhrherr, Godshorn 30
335 Baumgarte, Heinr., Autoverm., Engelbostel
628 Baumgarte, Wilh., Kohlen, Engelbostel Nr. 98
246 H. axmann, & Co, Grabsteine
323 Behre, Karl, Glaserei, Hindenburgstr. 59
605 Benninger, Wilhelm, Sattlermstr., Walsr.Str.23
747 Bergmann, Arnold, Isernhagen Nr. 121
539 Bergmann, Paul, Vertr., Heinkenstr. 1
229 Bertallot, H., Drogerie, Walsroderstr. 52.
752 Bertram, Max, Ing., Grasweg 1
408 Bettex, Hans, Baurat, *Is* ImEichholz 24
212 Beye, Carl, Gärtner, Kaltenweide
495 Beyes, Heinr., Bäckermstr., Schlageterstr. 1
636 Bierdemann, A., Frauenschaftsleiterin, Rob.-Koch-Str. 14
328 Bierdemann, Luise, Reuterdamm 22
646 Bierkamp, Franz, Bäckerei, WalsroderStr. 52
701 Bierkamp, Fritz, In den Kolkwiesen 15
237 Biester, G.. Landwirt, Walsroderstr. 24.
291 Biester, Karl, Bauer, Walsroder Str. 24
204 Blanke, Robert, Tischlermstr., Bahnhofstr. 7.
355 Bleiwerk Klaprodt u. Busse, A. Pferdemarkt
255 Blume, Heinr., Bäckerei, WalsroderStr. 15
344 Blume, Heinr., Landw., Maspe Nr. 1
710 Bock, Alfred, Ing., LangeStr. 2
709 Bode, Friedr., Färberei, Isernhagen
675 Bode, Karl, Schuhwr., WalsroderStr. 20
294 Bode, W., Maurermstr., Schulenburg
729 Bodenstab, Heinr., Bauer, WalsroderStr. 58
312 Böhning, Fritz, Getreide, Kaltenweide 2
311 Bönig u. Klenke, Kohlen, Bahnhofstr. 11
714 Bohle, A., Bedachungsgesch., Sonnenweg 2
516 Bohle, Fritz, Dachdecker, Godshorn 133
757 Bohle, Wilh., Dachd., *Gh* Hauptstr. 15
337 Bohne, Herm., Drogen, Engelbostel 82
485 Bohnenkamp, W., Buchdruck.,Isernhagen, N.B.
766 v. Boltenstern, Hauptm., Boelckestr. 3
708 Book, Elis., *Is* AmEichholz 18
770 Borges, Wilh., *Is* BurgwedlerStr. 81
639 Boten, E., Kfm., LangeStr. 11
379 Brandes, Fritz, Baugesch., Stad.Landstr. 156
315 Brandes, H., Dipl.-Ing., A.d.Heidkamp 24
(401) Breimer sen., E., Fabr., WalsroderStr. 42
655 Breimer jr., Erwin, Rob.Koch-Str. 22
348 Brinkmann, F., Archit., *Is* Lindenallee 20
460 Brinkmann, Henry, Malerm., Engelbostel 131
238 Brockmann, Fr., Tiefbau, KananoherStr. 25
411 Brockmeyer, W., Kantine, Everhorst
724 Broistedt, Stadtbaumstr., Hindenb.Str. 49
236 Bruhn, Alma, Kol.-W., Krähenwinkel, Friedensallee 2
262 Brunotte, Georg, elektr. Anl., Walsroderstr. 38
215 Bruns, Tischlermstr., Godshorn
381 Bürgermeister der Gemeinde Engelbostel
488 Bürgermeister d. Gemeinde Isernhagen, H. B.
351 Bürgermeister der Gemeinde Godshorn
415 Bürgermeister in Kallenweide
673 Bürgermeister in Krähenwinkel
666 Bürgermeister der Gemeinde Langenhagen, Langenforther Platz 1
294 Bürgermeister der Gemeinde Schulenburg
206 Buntenbeck, Ernst, Kol.W., Walsroderstr. 29
528 Chem. Fbr. u. Sauerstoffw. O. Erythropel
283 Claus, Otto, Möbel, Engelbostel 100.
576 Crauel, G., Dipl.-Ing., *Is* Eichholz
468 Dahle, Wilh., Getreide, Stader Landstr. 149
470 Dehne, Ferd., Bauer, *Is* Dorfstr. 16
284 Deiters, Heinr., Baugesch., Engelbostel 105
674 Deutsches Rotes Kreuz, WalsroderStr. 63
715 Dobbert, Wilh., Gärtner, Reuterdamm 80
281 Döpke, Chr., Zimmermstr., Godshorn 58
207 Döpke, Frau Clara, Bäuerin, Evershorst 2
216 Döpke, F., Bauer, Godshorn 27
374 Döpke, Heinr., Fuhrgesch., Altenhorst 4
289 Döpke, Paul, Landw., Schulenburg 6.
537 Dörries, Otto, Reuterdamm Nr. 66
519 v. Drebber, G., Oberstltn., Boelckestr. 2
676 Drechsler, Dr. W., Dir., *Is* A.d.Wietze 10
531 Düll, Kurt, Hauptm., Boelckestr. 4
231 Dusche, H., Bauer, Hainhaus 2
469 Dusche, Wilh., Bauer, Isernhagen
475 Dusche, Willi, Gastw., Isernhagen
473 Ebeling, Heinr., Bauer, Isernhagen Nr. 5
321 Ebhardt, Hermann, Fabrikbes., *Is* Haus a. See
642 Eddigehausen, Frieda, Hindenburgstr. 57
457 Eggers, Fritz, Schmiedemstr., Krähenwinkel
209 Ehlvers, Heinrich, Bauer, Altenhorst 3
597 Eicke, Ed., Stader Landstr. 139
756 Eicke, Ernst, Bauer, Feuerwehrstr. 5
538 Eilhauer, Hans, Masch.-Bau, Pferdemarkt 65
566 Eisengießerei, W., Müller, GmbH, Bhfstr. 27
474 Enbergs, Th., Geschäftsf., StaderLandstr. 127
228 Engelke, Alfr., Autorepar., Walsroderstr. 48
334 Engelke, Heinr., Fleischerei, Engelbostel 99
585 Fäthe, Reinh., Obmann, *Is* Pappelbrink 5
439 Fasanenkrug, Buchholz, Burgwed.Str. 31
753 Fest, Gustav, Hubertusstr. 28
500 Feuermeldung, Langforther Platz 1
681 Filter, Heinrich, Rentier, Bahnhofstr. 19
388 Fischer, Erich, Baugesch., Ziegeleiweg 1
248 Fischer, Heinr., Dachdecker, Reuterdamm 28
372 Fischer, K., Verb.-Resvior, I.Eichholz 91
483 Fischer, Otto, Kohlenhdlg., BothfelderStr. 1
338 Fischer, W., Gartenbau, Isernhagen
435 Flöter, Friedr., Zimmerei, *Is* Dorfpl. 10
218 Fründ, Ernst, Bauer, Twenge 2
510 Fünder, Aug., Kohlenhdlg., Godshorn 24
309 Gail, Rud., Patentanwalt, Krähenwinkel 37
252 Gatzemeyer, J., Schätzer, St.Landstr. 126
604 Gefeke, H., Modewr., *Gh* Hauptstr. 11
581 Geldschrank-Masche, Masche, Rich., Bhfstr. 21
582 Ders., Wohnung, *Is* ImEichholz 7
711 Gem. Wohnungsbau GmbH, WalsroderStr. 21
389 Gendarmerieamt, Schulenburg
716 Geppert, A.. Techniker, A.d.Heidkampe 12
340 Derselbe, Gärtnerei, AmFriedhof
423 Gerns, Alb., Bauer u. Bürgermstr., Isernhagen
459 Gerns, Louis, Bauer, Isernhagen
637 Gerns, Richard, Baumstr., *Is* Lindenallee 26
464 Gewecke, Heinr., Biervertleger, Kast.Allee 37
271 Giesecke, Dr., *Is* Lindenallee 2
645 Gillert, Adolf, Kantinenpächter
619 Gläser, Helmut, Reuterdamm 19
610 Goebel, Dr. Rolf, Zahnarzt, StaderLandstr. 29
595 Goetze, Herm., *Is* Lindenallee 3
203 Gosewisch, A., Bauer, Kaltenweide Nr. 1
492 Gosewisch, H., Tischlerm., Kastan.Allee 14
227 Gosewisch, Heinr., Viehhdlg , Godshorn 45.
202 Gosewisch, Herm.. Viehhdlg., Godshorn 108.
375 Goy, Archit., *Is* Burgwed.Str. 56
762 Grau, Dr. Kurt, Apoth., Chemiker, Am Teich 9
609 Grebe, Karl, Kfm., Auf dem Heidkampe 34
550 Gresel, O.-Brandmstr., WalsroderStr. 44
241 Grethe, Heinr.. Landw., Walsroderstr. 34.
630 Grieser, Wilh., Ing., *Is* Burgwed.Str. 26
428 Grobecker, Georg, Autopflegemittel, Isernhagen N.B.
723 Groß, Heinr., Schlachter, Schlageterstr. 5
420 Grote, Erna u. Emma, Dr. phil., *Is* BurgwedelerStr. 88
258 Gümmer, Schlächterei, Walsroderstr. 40
280 Haake, Ernst, Archit., *Gh* Birkenallee 5
286 Haars, Henry. Reuterdamm 32
736 Haase, Erich, Friseur, WalsroderStr. 25
243 Gebr. Haase, Maurermstr., Walsroderstr. 67
461 Haase, Georg, Waschanst., Ackerstr. 2
240 Hack. C., Tierarzt, Reuterdamm 30.
339 Hackerott, H., Landw., Krähenwinkel
233 Hackethal, Else, *Is* Im Eichholz 15
625 Hagemann, Michael, Kol.-W., Hindenb.Str. 16
295 Hanebuth, Friedr., Landmasch., Godshorn 77
578 Hanebuth, Karl, Fuhrherr, Engelbostel 31
356 Hann. Edelpilzzüchterei, Isernhagen
378 Hann. Erdbohrerfbr. H. Meyer, Walsr.Str. 35
224 Hartje, Henry, Gastwirtsch., Eversh.Str. 6
513 Hartmann, Ferd., Bäckerei, Godshorn 70
600 Hartmann, Karl Horst, Verlags-Dir., Kananoher Str. 26
465 Hartmann, Stadtoberinsp., Isernhagen 53
361 Hauschild, Werner, Isernhagen
497 Hegewald, Max, Kfm., Stader Landstr. 17
383 Heidebrink (K. Drechsler), Kurh., Kl.Isernh.
742 Heinecke, Kurt, EvershorsterStr. 11
343 Heinemann, Eduard, *Is* N.B. 62
601 Heise, Aenne, Photo, *Is* AmRotdorn 20
329 Heitefuß, Aug., Kolonialwr., Kaltenweide
425 Heitmüller jun., Karl, Tabak, Walsr.Str. 12
370 Helberg, Franz, Ing., A.d.Heidkamp 38
270 Hemke, Dr. Kurt, Zahnarzt, Kananoherstr. 1.
790 Henke, Sekretär, Ehlerstr. 14
692 Henke, Carl, Auf dem Heidkamp 50a
325 Hennig, Friedr., Gärtnerei, Reuterdamm 18
272 Herrmann, Franz, Gartenbau, Godshorn 75
592 Hinrichsen, P., Dipl.-Ing., Heidkamp 13
590 Hintze, Anni, Auf dem Heidkamp 5
288 Hirte, Ida, Engelbostel
572 Hochbuth, Dr. med., *Is* Burgwed.Str. 68
214 Hölscher, August, Fabrikant, Reuterdamm 8
404 Hölscher, Edgar, Krähenwinkel 75
463 Hörnicke, Dr. med., *Is* A.Rotdorn 4
349 Hoffmeister, Georg, Konrekt., Reuterdamm 26
306 Hogrefe, G., Feinkost, Krähenwinkel
422 Hohl, Rud., Major a.D., Hindenburgstr. 10
640 Holle, Georg, Kommissär, Hindenb.Str. 5
703 Horn, Ralf, Kfm., v.Rath-Str. 1
421 Ihlau, Otto, Prok., StaderLandstr. 12
440 Iseke, Wilh., Klempn., Schlaget.Str. 5
567 Jobst, Conrad, Fleischer, Walsroder Str. 35
471 Jörn, Alb., Schlosserei, Hindenb.Str. 16
365 Jörns, Walter, Lehrer, Kastanienwall 5
626 Joneleit, Ernst, Kolonialwr., Engelbostel 82
549 Joris, Dr., Landw., WalsroderStr. 60
583 Jung, E., Rot. Kreuz, *Is* Lindenallee 31
211 Kahle, Marie, Gastwirtschaft, *Gh* Hauptstr. 2
657 Kaufmann, Major, Boelckestr. 4
363 August Kaufmann u. Söhne, Transp., Schulenburg Nr. 51
406 Kelle, Bauer, Gastw., Krähenwinkel 8
618 Kesselhut, Baurat, *Is* Haus im Hagen
702 Keunecke, Ernst, Bankrat, *Is* Lindenallee 19
362 Kirchengemeinde, ev.-luth., Nordbezirk, KananoherStr. 8
314 Dieselbe, Südbezirk, Kirchplatz
359 Kleinschmidt, Ad., Beamter, R.Kochstr. 27
226 Kleinsorge, Heinr., Bäcker, Godshorn 22b
366 Knackstedt u. Fricke, KG, Lackfbr.
268 Klemmer, Johs., *Is* Eichholz 19
269 Knoll, Werner, Direktor, Kananoherstr. 2
452 Knolle, Wilh., Fleischer, Hindenburgstr. 56
400 v. Kobylinski, Hans Dietrich, Reuterdamm 19
534 Koch, Aug., Bäckerei, Hindenburgstr. 61
382 Koch, Karl, Autorepar., St.Landstr. 135
751 Köhne, Carl, Dipl.-Kfm., Isernhagen Nr. 25
436 Koenig, Werner, Major, Wiesenstr. 5
591 Köppen, C., Ing., *Is* Burgwed.Str. 24
244 Kohlus, Herm., Install., Walsr. Str. 42
397 Krack, A., Gastw., Walsroderstr. 36
297 Krauße, Aug., Tischler, Kurzestr. 2
662 Krenz, Joachim, Leutnant, v.Rath-Str. 2
734 Kreybohm, Walter, Dipl.-Ing., *Is* AmRotdorn 7
624 Krone, Heinr., Landw., *Is* Dorfstr. 3
738 Krugmann, Walter, Kopierer, *Is* A.Rotdorn 8
565 Krüger, Wilh., Geflügel, St.Landstr. 138
669 Küchemann, Aug., Kolonialwr., Isernhagen 5a
458 Kusche, Paul, Insp., *Gh* Kapellenstr. 13
773 Kutscher, Wilh., Dipl.-Ing., Heidkamp 27
589 Kutzek, Fritz, Reuterdamm 94a
548 Lampe, Wilh., Zimmerei, Ackerstr. 3
342 Lange, Herm., Vertreter, Pferdemarkt 24
561 Lepenies, Th., Vertr., Isernhagen
371 Lohsträter, Wilh., Kol.-W., Reuterdamm 75
373 Lüders, H., Schlossermstr., *Is* Burgwedeler Landstr. 74
245 Lüssenhop, Louis, Landw., Isernhagen 11
296 Luhn, Oskar, Tischlermstr., Kurzestr. 1
719 Maas, Hugo, Kfm., *Is* BurgwedelerStr. 25
496 Mädchenheim, *Is* Burgwedeler Str. 51
219 Marheineke, Oskar, Dr., Reuterdamm 26
285 Martin, Wilh., Dentist, Heidkamp 39
333 Marx, Heinr., Kol.-W., Bothfeld, Burgwd. Straße 320
563 Mecke, Leop., Photo-Atelier, Walsr. Str. 28a
298 Mehrmann, Wilh., Schlachter, Godshorn 107
462 Meier & Mohrfeld, Mehlhdlg., Ehlerstr. 8
490 Meineke, Chr., Gastw., Feldstr. 1
780 Meineke, Heinr., Bauer, Feuerwehrstr. 1
424 Meislahn, C., Tabak, *Is* Lindenallee 18
253 Melchers, Gg., Masch.Hdlg., Walsr.Str. 25
225 Menz, R., Alter Krug, Walsroder Str. 17
467 Meyer, Alb., Lebensmitt., Walsroder Str. 19
234 Meyer, Frau Ate, *Is* Lindenallee 1
320 Meyer, August, Gasthaus, Hainhaus Nr. 3
303 Meyer, Carl, Schlosser, Schulenburg 30.
250 Meyer, Ferd., elektr. Anl., Walsr.Str. 26
454 Meyer, Friedr., Elektrotechn., Kastanienall. 11
434 Meyer, H., Gastwirt, Isernhagen
287 Meyer, H., Schneider, Engelbostel 76.
728 Meyer, Heinr., Kfm., Goscwischstr. 12
378 Meyer, Herm., Erdbohrerfbr., Walsrod.Str. 35
260 Meyer, Ludwig, Bauer, Hainhaus
731 Möller, C., Antiqu., *Is* Burgwed.Str. 32
726 Molly, Forstmstr., Robert-Koch-Str. 10
616 Müller, Friedr., Insp., Emmichstr. 9
758 Müller, Wilh., Baurat, Reuterdamm 34
357 Müller-Eschke, W., Archit., *Is* Burgwed.Str. 32
712 Müller-Krumwiede, J. W., *Is* NB
670 Münkel, Chr., Bauer, Godshorn Nr. 1
220 Münkel, Heinr., Bauer, Feldstr. 11
732 Münkel, Heinr., Drescherei, *Gh* Dorfstr. 63
249 Münkel, O., Bäcker, Walsroder Str. 52
276 Murtfeld, Joh., Bothfeld, Kl.Heide 1
448 Naethe, Herm., Beerdig.. Stad.Str. 8
682 Naß, Adalbert, Kfm., Hindenburgstr. 4
256 Navarra, Ww. A., Manuf.W., Walsroderstr. 24a
376 Nawroth, Rich., Ing., Am Pferdemarkt 67
536 Nebelung, Wäscherei, Godsh.Str. 65
725 Neldner, Walter, Vertreter, *Is* Echterngrund 3
781 Nervenklinik d. Hauptstadt Hannover, St.Landstr. 2
230 Niederstadt, G., St. Hubertus, Walsr.Str. 57
493 Nöring, Joh., Obering., Stader Landstr. 123
401 Norddeutsche Tapetenfabrik Hölscher & Breimer. Walsroder Str.
671 NSDAP., Ortsgr., KananoherStr. 70
772 Dies., Ortsgruppe Kaltenweide, Nr. 41
602 Dies., NS.-Frauenschaft, Ehlersstr. 6
678 Dies., NSKK.-Motorsturm 21/M 61, KurzeStr.
686 Dies., Amt f. Volkswohlfahrt, KananoherStr. 30
654 Dies., NSV., Ernährungshilfswerk, Reuterdamm 79
623 Ocker, Helene, Krähenwinkel
478 Ocker, Oskar, Gastw., A. Pferdemarkt 25
607 Oester, Fr., Lehr. a. D., *Is* Heidkampsweg
705 Ohlmeier, H., Bz.-Direktor, Hindenb.Str. 63
750 Ost, Friedr., Kartoffeln, Schulenburg Nr. 59
217 Otto, Karl, Maurermstr., Kananoherstr. 14
588 Pankoke, Dr. K., Ing., *Is* Pappelbrink 8
641 Parl, Heinr., Bauer, St.Landstr. 4
721 Partei- u. Jugendheim, Isernhagen
741 Paselk, H., Auf dem Heidkamp 6
412 Papenmeier, Zigarrenhdl., Stad.Landstr. 19
479 Paternoster, O., Kfm., *Is* Lindenallee 12
310 Penning, Gustav, Landwirtsch., A.d.Grenzheide
617 Petersen, C. A., Oberleutnant, Wiesenstr. 6
347 Pfarramt Engelbostel
263 Plinke-Buhmann, K.-H., Bauer, Evershorst
278 Plöger-Schönyan, Lissy, R.Koch-Str. 40
684 Prütz, Siegf., Schmiedemstr., Isernhagen 41
450 Rähr, Aug., Fuhrbetr., Godshorn 86
739 Rathaus-Drogerie, LangfortherPl. 2
482 Rehwinkel, Ludw., Landw., Kast.Allee 11
350 Reichsbahn, Güterabfertigung
419 Reichspost, Postamt
511 Dieselbe, Zweigpostamt
277 Reinhardt, Fritz, v.Rath-Str. 1
611 Reitemeyer, Ed., Vertr., Hindenburgstr. 64
353 Rentsch, Herm., Uhren, Radio, Walsr.Str. 52
275 Ressmeyer, Fr., Landwirt, Krähenwinkel
607 Reusche, E., Lehrerin a.D., Isernhagen, Heidkampsweg
564 Richter, A., Dir., Isernhagen, Linden-Allee 15
432 Richter, Otto, Baumstr. a. D., Isernhagen, Burgwed.Str. 87
409 Rihn, Otto, Vers., Isernhagen, Burgw. Str. 31
205 Rischmüller, Walter, Gasth., *Is* Dorfstr. 2
251 Rodewald, Fr., Zimmermstr., Langenhagen
445 G. Röder GmbH, Zentralheiz., Pferdemarkt
427 Rogge, H., Fuhrbetr., Stader Landstr. 24
529 Rohde, Alb., Bankbeamter, *Is* I.d.kahl.Kämpen
385 Hermann Rüter Stahlbau, Langenhagen
489 Ruperti's Restaur., Stader Landstr. 6
438 Russe, Karl, Fuhrbetr., Kast.Allee 26
266 Rust, Wilh., Zimmermstr., Walsroder Str. 19.
429 Rust, Wilh., Milchverteil., Schlageterstr. 19
396 Saxonia-Fleischkonserven Boten & Co.
416 Schäfer, Chr., Kananohe
201 Schalus Fr., Kurhaus, Kaltenweide.
369 Schlaper, H. W., Bauer, Stader Landstr. 23
293 Schaperjahn, Heinr., Ferntransp., Schulenb. 60
308 Schaperjahn, Konr., Kohlen. Schulenburg 24
302 Schaumann, Anna, Bäuerin, Stad.Ldstr. 5
301 Schaumann sen., H., Vers., Krähenwinkel 36
377 Schaumann, Heinr., Bauer, Krähenwinkel 7
706 Schlüter, Karl, Bäckermstr., *Gh* A.Moore 22
730 Schmid, Hellmut, Reuterdamm Nr. 21
392 Schmidt, Erich, Kfm., LangeStr. 11
223 Schmidt, Frau E., Bäuerin, Godshorn.Str. 17
254 Schmidt, Heinrich, Bauer, Kaltenweide 2
638 Schmidt, Heinr., Bäckermstr., *Is* Dorfstr. 10
615 Schnehage, M., *Is* Haus Echterneck
584 Schnehage, Rud., Amtsl., Isernhagen 18
247 Schomburg, Th., Elektr. Anl., Bahnh.Str. 15
430 Schorling, Luise, *Is* Lindenallee 14
368 Schorsch, Dr. E., Arzt, Walsroder Str. 11
318 Schott, Dr., & Co, Fbr. elektr. Geräte
553 Schreck, Paul, Ferntransp., KananoherStr. 31
562 Schrell, Wilh., Vertreter, Hindenburgstr. 65
317 Schröder, Arn., Restaur., Hasenheide
273 Schröder, Harry, Bäckerm.. Walsroder Str. 30
571 Schünemann, W., Lokom.-F., *Is* Lindenallee 23
391 Schwartz, Dr. H., R.-A. [N], *Is* In der gr.Heide 2
292 Seegers, Fr., Elektroanl., *Is* Rotdorn 1
491 Sender, Heinr., Zollkrug, Stader Landstr. 140
257 Sensing, Gust., Malermstr., Reuterdamm 17
324 Sergel, Wolfram, Landw., Twenge, Stadthof
444 Siebrecht, Alb., Architekt, Isernhagen
769 Siekmann, Waldemar, Kfm., E.Roscher-Str. 9
387 Siedentopf, Fritz, Lastfuhrbetr., Schulenbg. 54
472 Sievers, Herm., Glasreinig., Schlageterstr. 12
779 Sievers, Willi, Isernhagen Nr. 7
720 Simon, Hans, Kfm., *Is* Auf d. Echternfelde
604 Spar- u. Darlehnskasse eGmbH, *Gh* Hptstr. 11
327 Sparkasse des Landkreises Hannover
380 Stanglmayr, Dr. G., Arzt, LangeStr. 24
579 Steding, Heinr., Schmied, StaderLandstr. 20
606 Stefan, Dr. H., Arzt, StaderLandstr. 1A
242 Steffen, Hellmut, Gemischtwr., Godshorn
259 Stege, Walter, Archit., Emmichstr. 8
512 Steyer, Georg, Baugesch., Giltheide 17
336 Stockfisch, Paul, *Is* Pappelbrink 7
267 Stötefeld, H.. Schlachtermstr., Walsroderstr. 28.
767 Stukenbrock, Hanna, Lebensm., Walsrod.Str.33
700 Stumpf, Gustav, Friseur, Kastanienallee 23
498 Sturm, Otto, Autoverleih, Voßkamp 2
514 Szaldowsky, Gg., Ob.Insp., Albrechtstr. 11
290 Tegtmeyer, H., Gastw., Engelbostel, Dorfstr. 18
698 Tegtmeyer, H., Gastw., *Gh* Hauptstr. 10
596 Temme, Else, Ww., Reuterdamm 19
727 Theißen, Hermann, Färberei, Krähenwinkel, Dorfstr. 29
330 Thiele, Alb., Bäckerei, Kaltenweide
264 Thürnau sen., H., Zimmerei, Krähenwinkel, Dorfstr. 40
713 Tölke, Heinr., Bauunternehm., Ostmarkstr. 2
404 Derselbe, Lagerplatz Seelze
476 Tuxhorn, Dr., Ing., *Is* Lindenallee 32
484 Tyborra, Joh., Kol.-Wr., Schlag.Str. 6
221 v. Unger, Generalltn. a. D., Isernhagen 73
683 Unger, Hans, In den Kolkwiesen 11
517 Vanha-Fbr. van Hülst KG, A. Pferdem. 25
300 Völker, Fritz, Landw., Krähenwinkel
449 Voges, Ernst, Isernhagen
477 Vogler, Herm., Gemischtwr., Isernhagen 21

394 Voigt, Wolfg., Vertreter, Voigtwiese 1
239 Volmer, Adolf, Kfm., Walsroderstr. 48.
443 Volmer jr., Karl, Fuhrherr, Krähenwinkel 1
395 Voß, Hedwig, *Is* In der gr. Heide 1
222 **Wähling, Gust., Obstbauer, Schulenburg**
265 Waldeseck, Erholungsheim, Bothfeld, BurgwedelerStr. 32
759 Walz, Hans, Osterriedestr. 15
466 Weber, Rich., Fuhrgesch., StaderLandstr. 28
559 Wedemeier jr., Emil, Isernhagen 13
737 Wedertz, Heinr., Tabak, Ehlersstr.
629 Wehde, Ch., Bauer, Kastanienallee 27
261 **Wehde, Fritz, Landw., Godshorn 2.**
540 Wehrmann, Aug., Kol.-Wr., Kananoherstr. 40
331 **Weidemann, Herm., Automobile, 651 W**
570 Weirich, Wilh., Reuterdamm 2
346 Werner, Conrad, Tapezierer, Giltheide 2
569 Werther, Heinz, *Is* Eichholz 9
481 Weyers, Alb., Schlachter, Kastanienallee 4
650 Wicke, Wilh., Autorepar., An der Furth 1
546 Wiese, Chr., Dir. a.D., Stader Landstr. 125
680 Wieters, Heinr., Bauer, Altenhorst Nr. 7
431 Wildhagen, Fr., Fuhrbetr., Isernhagen
672 Wildstake, Heinr., Kraftf., Evershorst Nr. 3
740 Wilke, Heinrich, Gemüsebau, Schulenburg, Dorfstr. 56
341 **Willemsen, Fritz, Malermstr., Kananoh.Str. 5**
787 Winkelmann, H., Kol.-W., Krähenwinkel, Eichstr. 10
718 Winter, Br., Standartenf., StaderCh. 126
527 Wißmer, Erich, Bauer, Isernhagen 15
200 Wist, Aug., Großkfm., *Is* Kahlendamm
352 Withäger, L., Kol.-W., Auf d. Heidkamp 26
733 Wittke, Ernst, Fuhrw., Kastanienallee 52
305 Wöbbeking, C. u. F., Keksfbr., Pferdemarkt 32
210 Wöhler, Dr. A., Reg.-Rat, *Is* Gr.Heide 4
608 Wolf, Erw., Kfm., Auf dem Heidkamp 14
526 Woltereck II, Dr. O. R., R.-A., Isernhagen
587 Woyte, Kurt, Wegemstr., Stader Landstr. 178
455 Wundsch, Marianne, *Is* ImEichholz 20
545 **Zentralgenossenschaft für Viehverwertung, eGmbH, Pferdemarkt**
367 Zernau, *Is* Lindenallee 24
644 Zimmerer, Frieda, Auf dem Heidkamp 50
358 Zisenis, Theod., Bauer, Isernhagen

Langenheim (Kr. Ostrowo) [Wartheland]

8 **Amtsvorstand**
7 **Gendarmerieposten**
4 Gutsverwaltung Bilau
6 Gutsverwaltung Rosenberg
5 Gutsverwaltung Winkelsdorf v. d. Launitz
1 Gutsverwaltung Wolfshagen
2 **Lehrerbild.-Anst. Wolfsh., Gut Wolfshagen**

Langenhennersdorf (üb. Pirna) [Sachsen]

19 **Anders, Richard, Fleischbeschauer**
43 Angermann, K., Fleischerei, Langenhennersdorf 48
51 **Bähr, Carl, Sägewerk.**
47 **Bär, Hermann, Baugesch., Pirna-Neundorf**
74 Bendel, Reinh., Pirna-Neundorf, Staatsstr. 25
77 Bernhardt, Arno, Futtermittel, Nr. 57
26 **Demnitz, Albert, Ingenieur, Waldgut**
88 **Eisold, P., Baugesch., Pirna-Neundorf 38**
30 Ender, Kurt, Autovermiet.
28 **v. Eschwege, Dora, Rittergutsbes., Cotta**
50 **Gasthof zu Bahra, C. Großer, Bahra 35**
83 **Gasthof z. Erholung, Kol.-Wr., B. Pschera**
33 **Gasthof Forsthaus, Benno Luger**
58 **Gasthof Groß-Cotta, Max Schöne**
27 **Gasthof z. Gottleubatal, Pirna-Neundorf**
64 **Gasthof z. Heidekrug, Großcotta**
25 **Gasthof Kleincotta, Paul Schröder**
81 Gasthof Rebentisch
59 **Gasthof zur Waldburg, Geschw. Gorgs**
49 **Gebauer, Willy, Fuhrwesen, Nr. 138**
37 Gemeindeverwaltung Bahra Nr. 34
40 Gemeindeverwaltung Großcotta, Nr. 48
68 **Gemeindeverwaltung Kleincotta**
44 **Gemeindeverwaltung Langenhennersdorf**
45 Goltzsche, Arthur, Bauer, Nr. 58
89 **Güttler, Josef, Möbel, Dohma, Nicolsd.W. 1**
23 **Halle, Friedr., Tischlerei, Klein-Cotta**
86 Hanke, August, Motorfahrzeuge, Nr. 91
70 Hartlepp, Fritz, Klempnerei, Nr. 5b
18 **Hartmann, Emil, Holzhdlg.**
82 **Hering, Kurt, Elektromstr., Pirna-Neund.**
36 Heschel, Martin, Bauer, Großcotta 8
42 Hickmann, Arth., Bauunternehm., Bahra Nr. 43
38 Irrgang, Oskar, Holzsägewerk, Bahra Nr. 19
63 **Klemmer, C. E., Drogen, Großcotta 11b**
65 Krüger, Alfr., Klempnermstr., Pirna-Neundorf Nr. 8
76 Kunath, Rud., Bauer, Nr. 38
66 **Lorenz, Bernh., Fleischermstr., 53b**
52 **Luger, Erich, Fleischermeister**
87 **Nitzsche, Herb., Kohlen, Pirna-Neundorf 11**
46 **Osthushenrich-Werke AG, Sackfbr.**
75 **Papierfabrik Schmidt u. Co, KG, Bahnhof**
72 **Pfarramt Großcotta**
56 **Pfarramt Langenhennersdorf, Dorfstr.**
61 **Protze, Alb., Kol.-W., Großcotta**
29 Protze, Julius, Bäckerei, Kleincotta Nr. 16
35 **Reichsbahn, Bahnhof**
17 **Richter, Alfr., Masch.-Fbr., Pirna-Neundorf**
79 Richter, Emil, Baumstr., Kleincotta 48
41 Richter, Dr. H., Arzt, Pirna-Neundorf Nr. 11
21 **Rittergut Langhennersdorf**
39 **Schirrmeister, Willy, Drogerie, Kol.-W.**
75 Schmidt, Jos.
22 Schöne, Johannes, Bauer
15 Schüttig, Rud., Mech., Pirna-Neundorf
78 Schule zu Großcotta, Nr. 26
71 Schul- u. Ortsgr.-Leitung d. NSDAP.
62 Seifert, H., Fleischer, Pirna-Neundorf Nr. 12
34 Silberfuchsfarm, Malepartus-Jagdhaus
48 **Thalmann, Walter, Landw., Rittergut Cotta**
69 **Volksschule, Pirna-Neundorf**
80 **Webelhorst, Karl, Autofuhrw., Bahra 15**
14 Wittig, Paul, Bettfedern, Nr. 92
16 Wolf, Richard, Bauer, Kleincotta
31 Würdig & Cie, Steinhauer, Pirna-Neundorf 13
67 Wunderlich, Hans, Lehrer
32 **Ziegs, Max, Brauereibesitzer**
73 **Zummach, Otto, Assistent i. R., Bahra 24d**

Langenhorn (Schleswig)

204 **Ahrens, Emil, Mühle, Osterbargum**
119 Andresen, Harro, Gastw., Lütjenholm
210 **Andresen, Paul, Schlachter. Ost-Langenhorn**
150 Andresen, Peter, Baugesch., Mönkebüll
205 **Asmussen, Jonas, Viehagent, Wester-Bargum**
125 Asmussen, Jul., Leistungsinsp., Wester-Bargum
136 **Asmussen, N., Viehhdlg., Wester-Bargum.**
113 Gebr. P. u. A. Autzen, Lohnbetrieb
124 **Bauleitung Itzehoe Nord, Baust., Lütjensholm**
176 Bernhard, Joh., Gärtner, West-Langenborn, Am Markt
130 **Boysen, Johs., Bauer, Ost-Langenhorn**
214 Boysen Niß, Kfm., Ost-Langenhorn 129
155 Breckling, Emil, Bauer, Loheide
(155) **Breckling, Heinr., Gärtner, Loheide**
132 Brodersen, Bernhard, Stellmacherei
194 Brodersen, Boy, Ketel, Bauer, Loheide
201 Brodersen, Cornelius, Bauer, Mönkebüll
166 Brodersen, Hch., Bauer, Wester-Bargum.
187 **Christiansen, Hans, Landw., Mönkebüll**
146 **Claaßen, Karl, Viehagent, Loheide**
185 J. u. C. Corinth, Gastw., W.-Langenhorn
212 Corinth, Karl, Mineralwasserfbr.
227 **Feddersen, C., Schmied, West-Langenhorn**
135 Feddersen, Harro, Kfm., Wester-Bargum
218 **Friedrichsen, P., Gastw., Ost-Langenhorn**
152 **Gemeindeschwester, Bertha Holm**
141 Gendarmeriepostenbereich Langenhorn
148 Gendarmeriepostenbereich Mönkebüll
225 **Fr. Giencke & Sohn, Gärtnerei.**
182 Götzel, Heinz, Pastor, Wester-Bargum
220 **Hansen, Chr., Bauer, Bargum-Deich**
190 **Hansen, Karl, Kol.-W., Eisenwr.**
171 **Haß, Detlef, Bäckermstr., West-Langenhorn**
140 Horstmann, Dr. Wilh., Arzt
168 Hunecke, Johs., Bäckerei, Lütjenholm
192 **Jensen, Ernst, Bürgermstr.**
177 Jensen, Georg, Bauer, Ost-Langenhorn
181 Jensen, Herm., Aufsichtsmann, West-Langenh.
223 Jensen, Nis Boy, Gastwirt, Mönkebüll
122 Jochimsen, J., Hengsthaltg., Soholmbrück
206 Johannsen, Hans, Gastw., West-Langenhorn
156 Johannsen, Wilh., Bäckerei, West-Langenhorn Am Markt 69
167 **Jürgensen, Ingwer, Bauer, Wester-Bargum**
167 Jürgensen, Peter, Landw., Wester-Bargum
224 **Kegel, Paul, Maler, Lütjenholm**
138 Köster, Be nh., Bankvertr., Loheide
142 **Langenhorner Spar- u. Leihkasse**
161 **Martensen, Chr., Bauer, Loheide**
134 Matthiesen, G., Bürgermstr., Oster-Bargum
183 Derselbe, Wohnung
153 Matthiesen, Sönke, Bauuntern., O.-Langenh.
207 Meierei Langenhorn.
203 Munck, Ernst, Müller, Mönkebüll
158 Munck, Hans, Müller, West-Langenhorn
154 **Nickelsen, A., Gem.-Erh., Ost-Langenhorn**
172 Nickelsen, Thomas, Schmiedem., Mönkebüll
197 Nissen, Carsten, Bauer, Mönkebüll
126 Nissen, Jac., Bauer, Ost-Langenhorn
129 **Pastorat, Langenhorn.**
180 Paulsen, Heinr., Bauer, Loheide
123 Paulsen, J., Viehkomm., West-Langenhorn 38
131 Petersen, Carl, Bürgermstr., Lütjenholm
144 Petersen, C.-Joh., Bauer, West-Langenhorn
116 Petersen, Chr., Kfm., Lütjenholm
175 **Petersen, Fritz, Tabakwaren, Loheide.**
121 **Petersen, Heinr., Manuf.-Wr., Loheide**
139 Petersen, Jens, Herren- u. Damenbekleidung
173 J. u. K. Petersen, Tischlerei, Möbelhdlg.
159 Petersen, P. Chr., Baugesch., W.-Langenhorn, Markt 68
164 Petersen, Richard, Bauer, Peershof
127 **Redlefsen, Joh., Bauer, West-Langenhorn**
114 **Reichsbahn, Güterabfertigung**
169 **Rickertsen, Ingwer, Rendant, O.-Bargum.**
133 Rickertsen, Richard, Bauer, Bohle
165 **Schnoor, Aug., Schlachtermstr., Markt 62**
147 **Schramm, Ernst, Elektro-Installateur.**
163 **Siewertsen, Johs., Kfm., Ost-Langenhorn.**
213 Siewertsen, Wilh., Tischlermstr., Mönkebüll
174 v. Soosen, Wilhelm
169 Spar- u. Darlehnskasse eGmuH, Bargum
149 Spar- u. Darlehnsk. Breksum, Lütjenholm
162 Spar- u. Darlehnskasse Langenhorn
160 Sterrenberg, P., Elektromstr., Ost-Langenhorn
115 Stüben, Dora, Gastwirt, Am Markt
208 **Tesch, Gottlieb, Baust., Lütjenholm**
178 Thomsen, Joh., Bürgermstr., Soholm
195 Thomsen, Thomas, Ingwer, Bauer, W.Bargum
145 Tramm, Heinr., Malermstr., Wester-Bargum.
151 Tramm, Johann, Gastw., Langenhorn
170 Tramm, Werner, Gemischtwr., Ost-Langenhorn
216 **Volquardsen, Andr., Baugesch., West-Langenh.**
202 Volquardsen, Johs., Gastwirt, W.-Bargum.
117 Volquardsen, Peter, Schenkw., Oster-Efkebüll

Langenlebarn (Niederdonau)

16 **Bahnhof**
13 de **Couet**, Walter, Tiefbau, Bahnstr. 108
1 **Döbler**, Eduard, Unter-Aigen 52
4 **Eisenmenger**, Dr. Rich., Arzt
5 **Gemeindeamt**, Unter-Aigen 26
2 **Gendarmerieposten**, Nr. 15
7 Greil, Joh., Gastwirt, Nr. 25
3 **Matt's Erben**, Rud., Sägewerke
9 **Dies., Hauptstr. 36**
6 **Ostmark Pentosin-Werk**, Kircheng. 99
8 **Rausmayer**, Rosa, Kfm., Nr. 32
15 **Staindl**, Dr. Rafael, Arzt, Bahnstr. 89
14 **Uhlik**, Leop., Gastwirt, Bahnstr. 76
11 **Weidlinger**, M., Kaufhaus, Hauptstr. 64
12 Wolf, Josef, Gemischtwr., Hauptstr. 75

Langenleuba-Niederhain (Sachs.)

481 **Adam, Otto, Bauer, Neuenmörbitz**
215 Adam, Theod., Bauer, Beiern
253 **Altenb. Landkraftwerke AG, Betriebs-Stelle**
418 **Aumann, Erich, Bäckerei, Körnerg. 140**
489 **Bachmann, Hugo, Bauer**
485 Bachmann, Lidda, **Bäuerin, Zschernichen**
228 Berger, Erich, Tongrubenbes., Flemmingen
472 **Berger, Flor., Landw., Hinteruhlmannsdorf**
442 Berger, Kurt, Bauer, Garbisdorf
263 **Berger, Walt., Bauer, Neuenmörbitz**
247 Bielefeld, Otto, Gärtnerei u. Gastwirtschaft
430 **Börngen. Albrecht. Fleischer, Nr. 144.**
223 **Daberstiel, Bauer, Frohnsdorf**
492 Dietrich, F. W., Landw., Neuenmörbitz
408 Dietze, Guido, Handelsgesch., Wyhrastr.
204 Drechsler & Co, Baugesch., Zementwrfbr.
422 **Eschbach**, Jos., Baugesch., Wiesch.Weg
484 **Fischer, Guido, Lehrer, Alte Schule**
210 **Försterwohnung in Schömbach**
240 Försterwohnung Zschernichen
209 **Friedemann, Ernst, Bauer, Jückelberg 6**
203 **Friedr. Friedemann & Söhne, Treibriemenfbr.**
432 **Friedemann, Fritz, Bauer, Flemmingen**
222 Friedemann, Kurt, Fabrikbes.
216 **Garbisdorfer Spar- u. Darlehnskassenverein, Beiern 8a**
420 Garbisdorfer Spar- u. Darlehnskassenverein
228 **Gemeindeverwaltung, Flemmingen**
233 **Gemeindeverwaltung, Jückelberg**
217 **Gemeindeverwaltung, Langenleuba-Niederhain**
473 **Gemeindeverwaltung, Lohma-Zschernichen**
460 **Gemeindeverwaltung Neuenmörbitz**
493 **Gendarmerieposten Langenleuba-Niederhain**
445 **Georgi, Bruno, Kunst- u. Handelsgärtner.**
214 Gleitsmann, Edwin A., Holzsägewerk
219 **Gleitsmann, Ernst, Fuhrgeschäft**
412 **Gleitsmann, Richard, Handelsgeschäft.**
402 **Göpfert, Otto, Gasthof Frohnsdorf**
256 **Graichen, Albert, Bauer, Gr.Seite 4**
292 **Graichen, Bald., Vorsteher, Kl.Seite 64**
227 **Graichen, Florus, Obermühle, Dorfstr. 61**
477 **Graichen, Rich., Bauer, Frohnsdorf 20**
411 Groh, Paul, Autofuhrbetrieb, Flemmingen
248 **Haeseler, Willi, Schlosserei, Kl.Seite 70**
261 Hake, Werner, Arzt
202 Harms, Dr. L., Arzt
235 **Heimer, Max, Gastw., am Hain**
438 **Heinich, Rich., Bauer, Langenleuba, Oberhain**
475 **Heinig, Oswin, Landw., Frohnsdorf 43b**
470 **Heubner, Willy, Bauer, Schömbach 20**
266 **Hoffmann, Arthur, Bauer, Buscha 10**
233 **Hoffmann, Balduin, Bauer, Jückelberg 5**
491 **Hoffmann, Herbert, Bauer, Nr. 3**
415 **Hoffmann, Kurt, Landwirt, Boderitz**
498 **Edwin & Richard Hofmann, Gärtnereibes.**
403 **Hofmann, Guido, Viehhändler, Schömbach 34**
250 Gebr. Hohlfeld, Mühle, Frohnsdorf
252 **Jacobi, Fritz, Eisenwr., Penigerstr. 176**
482 **Jähnig, Willi, Bauer, Steinbach**
413 **Jungandreas, Albert, Fleischermstr., Nr. 151.**
471 **Junghanns, Fr. Reinh., Tongrube, Frohnsdorf**
414 **Kässner, Hugo, Bauer, Buscha**
232 **Kertscher, Florus, Bauer, Steinbach**
295 Kertzscher, Harry, Bauer, Steinbach
426 **Keyner, Fritz, Rittergutsgasthof.**
206 **Kiesshauers Gasthof, Fr. Kiesshauer**
285 **Kirmse, Max, Bauer**
246 **Kirste, Iwan, Bauer, Jückelberg**
479 **Köhler, Ernst, Fleischerstr. 145**
486 **Köhler, Walter, Sägewerk, Schönbach 25**
236 **Körner, Bruno, Hühnerzucht, Beiern 22**
229 **Körner, Linus, Bauer, Frohnsdorf**
205 **Kohl, Willy, Fischhdlg.**
234 **Kostitzer Quarzsand- & Kieswerke, Frohnsdf.**
207 **Krause, Otto, Autowerkst., elektr. Anlagen**
241 **Kühn, Florus, Bauer, Beiern**
490 **Kühn, Linus, Bauer, Gr.Seite 7**
224 **Langenl. Nied. Spar- u. Darl.-Kassenver. eGmbH**
417 **Langer, Erich, Vertreter, Frohnsdorf**
245 **Ledig, Artur, Bauer, Pflug**
225 **Ledig, Dr. Otto, Tierarzt**
242 **Lichtenstein, W., Bauer, Hinteruhlmannsdorf**
410 **Mäde, Albert, Klempner, Install., Nr. 294**
497 **Mehlhorn, Kurt, Bauer, Beiern**
239 **Müller, Albert, Bäckermstr., Nr. 251.**
231 **Müller, Albert, Bauer, Jückelberg**
255 **Müller, Willy, Schmiedemstr.**
422 **NSDAP, Ortsgr. Langenleuba**
208 Dieselbe, Ortsgr. Lohma
407 Dieselbe, Ortsgr. Wieratal, Frohnsdorf
267 **Oehmigen, Otto, Bauer, Hinteruhlmannsdorf**
221 **Petzold, Isidor, Bauer, Garbisdorf**
262 **Petzold, Walter, Bauer, Beiern Nr. 6**
404 **Pfarramt, ev.-luth., Langenleuba**
226 **Pfarramt Flemmingen**
443 **Pohle, F., Bauer, Beiern**
496 **Pohlers, Rich., Bauer, Langenl.-Oberhain**
218 **Raiffeisenlager Beiern-Langenleuba.**
416 **Rauschenbach, Iwan, Bauer, Lohma**
211 **Reichsbahn, Bhf., Beiern-Langenleuba.**
200 **Reichspost, Postamt**
257 **Roßmann, Richard, Bäckerei, Frohnsdorf 24.**
337 **Sander, A., Dentist**
284 **Schmid, Thilo, Bauer, Flemmingen**
201 **Gustav Schmidt GmbH, Zigarrenfabrik**
270 **Schneider, Toni, Bäuerin, Neuenmörbitz**
461 **Schneider, Arno, Bauer, Schömbach**
478 **Schneiderheinze, Oskar, Schmiedemstr., Alte PenigerStr. 178**
458 **Schulleitung.**
487 **Schumann, Walter, Textilwaren**
495 **Seyfferth, Otto, Viehhdlg., Beiern**
268 **Sparkasse Kl.Seite 177**
212 **Stenker, Hedwig, Gastwirt, Neuenmörbitz**
275 **C. Teichmann & Söhne, Getreide, Zschernichen**
220 **Teichmann, Hugo, Bauuntern., Boderitz 8**
273 Thieme, Elly, Hebamme
251 **Trenkmann, Adolf, Bäckerei, AmHain 92**
244 **Trenkmann, Kurt, Bauer, Hinteruhlmannsdorf**
437 **Trenkmann, P., Bauer, Hinteruhlmannsdorf**
260 **Tuchelt, Herm., Handschuhfbr.**
440 **Ulbricht, Florus, Bauer, Lohma**
423 **Vogel, Oswald, Bauer, Boderitz**
454 **Weber, Herb., Gastwirtschaft, Lohma**
425 **Werner, Max, Tabakwaren, Kleine Seite.**
406 **Werner, Willi, Bäckerei, Flemmingen.**
264 **Winter, Theodor, Bauer, Garbisdorf**

Langenlois (Niederdonau)

44 **Adler-Apotheke, Walterstr. 3**
57 **Amtsgericht, Rathausstr. 2**
68 **Axmann, Anton, Dipl.-Ing., Werdenbergpl. 2**
34 **Bahnhof**
8 **Berger, Dr. Hans, R.-A., Ad.Hitler-Pl. 1**
23 **Birringer, Leop., Weinproduz., Zwettlerstr. 12**
49 **Burger, Karl, Kfm., Zwettlerstr. 102**
10 **Deibl, Jos., Weinhdlg., Franziskanerpl. 1**
54 **Dürrauer, J., Gastwirt, Kallbrunnerg. 1**
36 **Ehn, Ludw., Bäckermstr., Bahnstr. 3**
16 **Eisner, Jos., Drogerie, Kirchenpl. 8**
50 **Feuerwehr- u. Rettungsstation**
37 **Fischer, Ad., Sodawasserfbr., Walterstr. 30**
48 **Fragner, Alex., Kfm., Zwettlerstr. 28**
35 **Fragner & Haidmayer, Kfm., Leopoldpl. 11**
53 **Gabler, Rob., Fleischer, WienerStr. 2**
41 **Gaisrucker, Dr. Rich., Arzt, Kaserng. 3**
12 **Gendarmerieposten, Leopoldpl. 6**
33 **Graf, Joh., Fleischer, Walterstr. 7**
43 **Grob, Otto, Fremdenheim, Bahnstr. 102**
29 **Haider, Dr. Joh., Arzt, Zwicklg. 14**
38 **Harrer, Fritz, Buchhdlg., WienerStr. 1**
11 **Hauer, Jos., Zimmerei, Bahnstr. 47**
63 **Hauptschule, Kaserng. 2**
45 **Hengelmüller, Ludw., Fleischerei, Ad.HitlerPl. 1**
18 **Hiedler, Ludw., Weinbau, Hitlerpl. 2**
4 **Janesch, Dr. Hans., R.-A., Rathausstr. 13**
3 **Kargl's Ww. Joh., Eisenbetonbau, Bahnstr. 38**
15 **Kaufmann, Anton, Fleischer, Leopoldpl. 4**
52 **Kitzler, Hans, Modewr., Rathausg. 11**
55 **Kohl, Albert, Fernverkehr, A.Harrer-Str. 3**
40 **Landstraßenaufsicht, Lagerhausstr. 1**
28 **Landwirtsch. Gen.-Lagerhaus, Bahnstr. 72**
31 **Leithner, Dr. Franz, Arzt, Bahnstr. 31**
19 **Lewisch, Edm., Hotel, Bahnhofstr. 21**
47 **Lissy, Poldi, Gastwirtschaft, Leopoldpl. 2**
39 **Lolmer, Frz, Kellereibes., Franziskanerpl. 2**
60 **Mädchenpensionat d. Schulschwestern, HaindorferStr. 3**
6 **Mayr, Carl, Kfm., Rudolfstr. 15**
56 **Mendl, Karl, Holz, Rudolfstr. 7**
5 **Milchgenossenschaft, Walterstr. 41**
32 **NSDAP., Ortsgruppenltg., Leopoldpl. 1**
20 **Dies., Amt für Volkswohlfahrt**
62 **Dies., NSKK.-Motorsturm 34/M. 96, Zwicklzelle 5**
25 **Pflanzl, Jos., Kellerei, Röhrbrunnstr. 17**
13 **Pospischil, Jos., Gastwirt, Ad.Hitler-Pl. 6**
87 **Reichspost, Postamt**
24 **Sachseneder, Aug., Möbelfbr., Bahnhofstr. 3**
14 **Sachseneder, Eduard, Tischlerei, Bahnstr. 49**
18 **Gebrüder Sartorius, Fabrikation von Handschuhleder, Adolf-Hitler-Platz 2**
27 **Schalk, Hans, Gastwirt, Rudolfstr. 1**
21 **Schmidt, Wilh., Bäckerei, Kaserng. 16**
60 **Schulschwesterei, Haindorfer Straße 3**

2 Sparkasse Langenlois Walterstr. 1

59 **Stadt-Kaffee, Rathausstr. 12**
1 **Stadtamt Langenlois, Rathaus**
66 **Starkl, Karl, Kraftzeugmech., Bahnstr. 13**
42 **Stix, Dr. Gottf., Notar, Bahnstr. 1**
7 **Strasser, Alfr., Eisen, Rathausstr. 5**
58 **Swoboda, Jos., Mechaniker, Brucknerstr. 17**
69 **Traunfellner, Friedr., Schlosser, Bahnstr. 4**
17 **Traxler, Jos., Wein, Bahnhofstr. 23**
22 **Weingartner, Anton, Gasthof, Bahnstr. 1**
9 **Wetecamp, Max, Buchdruckerei, Rathausstr. 1**
46 **Wilhelm, Karl, Versicherung, Kirchenpl. 9**
51 **Wilhelm, Ludw., Kaufhaus, WienerStr. 8**
64 **Zeitlinger, Dr. Hubert, Tierarzt, Walterstr. 4**
30 **Zöhrer, Franz, Wein, KremserStr. 14**

Langenlonsheim (Nahe) [Rheinpr.]

255 **Amt Langenlonsheim**
280 **Bähr, Jakob, Autorepar., Hauptstr. 65**
226 **Baumgärtner, Fritz, Bauuntern., Bingerstr.**
224 **E. Begerow & Co, Asbestfabrikation**
228 **Bock, Carl, Gasthaus, Laubenheim**
252 **Christ, Dr., Arzt, Bingerstr. 31**
234 **Coen, Peter, Schlosserei, Mühlenstr.**
249 **Gg. Corell & Sohn, Möbel, Hauptstr. 96**
241 **Denn, Martin, Brennerei, Holzweg.**
233 **Franz Dietz & Comp. GmbH, Düngem., BingerStr. 38**
237 **Dietz, Wilh., Metzgerei, Hauptstr. 95**
245 **Ev. Pfarramt, Hauptstr. 58**
229 **Fetter, Joh., Weinkomm.. Bingerstr. 9**
262 **Försterei (Gem.-), Langenlonsheim**
274 **Gemeinde Laubenheim**
235 **Gendarmerie-Gruppenposten**
273 **Gerock, Adolf, Gärtnerei, GrolsheimerStr. 22**
248 **Gutenberger, Wilh., Bäckerei, Hauptstr. 74**
247 **Hans Guldenbach. Weinrest., Klon.Mühle 1**
215 **Hesse, Gert., Weingut, Laubenheim, Staatsstr.**
258 **Höffler, Wilhelm**
244 **Joachim, Franz, Apotheker, Hauptstr. 7**
265 **Jöst, Hch., Hotel-Restaur., Bingerstr. 1–3**
279 **Kreissparkasse Kreuznach, Langenlonsheim**
232 **Kron, Walter, Dentist, Bingerstr.**
246 **Kujawa, Pol.Hauptwachtmstr.. Gutenbergstr.**
243 **Kunz, Jakob, Viehhdl., Rothenbergstr.**
217 **Kurz, Peter, Dachdeckermstr., Bingerstr.**
275 **Gebr. Lemmer, Schlosserei, Hauptstr. 85**
218 **Lorenz, Conr., Gutsbes., Hauptstr. 1**
236 **Mann, Erich, Holzwr., Grolsh.Str. 21**
240 **Maus, Hans, Elektr. Gesch., U.Grabenstr. 5**
251 **Mayer, Hrch., Maschinen, Bingerstr. 51.**
266 **Mörsch, Karl, Möbelhdlg., Schmittstr. 7**
267 **Oberländer Großbäckerei**
259 **Pies, Weingut**
250 **Pies, Franz, Kohlen, Weinbau, BingerStr. 15**
257 **Geschw. Pies, Drogen, Hauptstr. 84.**
253 **Reichsbahn, Güterabfertigung.**
200 **Reichspost, Postamt**
225 **Reißner, Fritz, Küfer, Hauptstr. 21**
256 **Reusch, Franz, Metzgerei, Hauptstr. 44**
254 **Rumpf, Ph., Mühle, Laubenheim.**
227 **Seckler, Rud., Fuhrw., Weidenstr. 7**
219 **Schäfer, J. R., Weinhdlg., Bingerstr. 27**
216 **Schmitt, Ed., Weinkellerei, Heumarkt 9**
214 **Schmitt, Otto, Gasthaus, Hauptstr. 25**
264 **Schmitt, Ph. Jak., Generalvertreter**
230 **Schwarz, Herbert, Weinbau, BingerStr. 33**
276 **Schweinhardt, Weingut, Heddesh.Str. 1**
242 **Spar- u. Darlehnskassenv., Langenlonsheim, BingerStr. 19**
263 **Spar- u. Darlehnskassenverein, Laubenheim**
239 **Stiehl, Heinr., Schuhwr., Hollergasse 1.**
231 **Tesch, Weingut, Erbhof, Hauptstr. 23**
213 **Tesch, Karl, Landesprod., Schmittstr. 10**
221 **Wechler, Weingut, BingerStr. 15**
238 **v. d. Weiden, Jakob. Milch, Hauptstr. 52**
220 **Zimmermann, Josef, Amtsobersekr., Marktpl.**

Langenmoosen (Bay.)

9 **Blasaditsch**, Jos., Gastwirtsch., Malzhausen.
4 **Gendarmeriestation** Berg im Gau
10 Grünwald, Johann, Futterm., Siefhofen
5 **Haas**, Ludwig. Kaufmann
7 Himmler, Alb., Landw., Eppertshofen
8 **Otillinger**, Andreas, Bürgermstr., Dirschhofen
6 **Steurer**, Albert, Bäckerei u. Kolonialwaren.

Langenneufnach (üb. Schwabmünchen) (Bayern)

31 **Doldi**, Alban, Sturmführer
30 Doldi, Otto, Landwirt, Gumpenweiler
17 Donle, Anna, Frauenschaftsleiterin
3 **Eichberger**, J., Arzt
28 **Fischer**, Ignaz, Landwirt, Oberrothan
12 Forstwart Walkertshofen
32 **Gemeinde** Habertsweiler
19 Gemeinde Langenneufnach
1 Gemeinde Walkertshofen
26 **Graf, Max, Molkerei II**
2 **Griffel jun., Karl, Manufakturwaren.**
22 **Hauser**, Adelheid, Holzhandlung
16 Hößle, Peter, Molkerei, Walkertshofen.
9 **Kellner**, Fritz, Sägewerk, Gumpenweiler
25 **Kienle, Gg., Metzgerm., Walkertshofen**
7 Kuschfeldt, Dr. Kurt, Tierarzt
15 **Mech. Weberei & Bleicherei Xaver Griffel.**
6 **Meitinger jr., J.**, Schreiner, Walkertshofen
4 **Müller**, Andreas, Gastwirtschaft
30 **Ortsvertretung** Gumpenweiler
29 **Rampp, Hans**
8 Reichsbahn, Bahnhof Langenneufnach
34 Reichsbahn, Bahnhof Walkertshofen
5 **Schorer, Franz, Brauerei, Walkertshofen.**
27 **Strehler**, Joh., Getreide, Walkertshofen
18 **Wiblishauser**, Hans, Möbelfb., Walkertshofen
21 Wiest, Anton, Metzgermeister.
10 Wisotzki, Gertr., Anwesenverw., Gumpenweiler
14 **Ziegler** Mart., Mühlbesitzer, Walkertshofen.

Langenöls (Bez. Liegnitz) [Niederschles.]

216 **Adlerapotheke** u. Drogen, Ad.Hitler-Str. 2
229 Amtsvorst. u. Bürgermstr., Rath
235 **Basaltwerk Langenöls**
276 Baumgart, Fritz, Kaufmann
255 Becker, Otto, Gartenbau, SchosdorferStr. 24
230 Bielas, Max, Autovermiet., Jahnstr.
263 Binner, Carl, Viehverteiler, Rotesaumstr. 5
254 Bock, Ulrich, Oblt., Schloßgut Langenöls
277 Bock, Ulr., Landw., Eichgut
236 Bölter, Wilh., Käsefabrik, Bahnhofstr. 4
207 Bormann, Walter, Landw., Hindenb.Str. 36
204 Dr. Bormann & Balthasar, Teerprodukte
251 **Braungart**, B., Baugesch., Schosd.Str. 40
290 Buhl, Erh., Fleischermstr., Hindenb.Str. 11
244 **Chwieralski**, Ofenfabrik, Hindenburgstr. 32
212 **Dambon** & Co, Maschinenfbr.
281 **Eichschule, Hindenburgstr. 69**
240 Elektr. Tonwerke, Bormannstr. 7
267 **Evang. Pfarramt**
253 **Ewald**, Karl, Bauer, Gieshübel
208 **Förster, Arth.**, Weberei, Gieshübel 43.
241 Fuhrmann, Hub., Kolonialwr.
252 **Gasth.** Brauerei, A. Scholz, Hindenb.Str. 17
266 **Gasth.** Grüner Baum, G. Borrmann.
232 Gaststt. am Bahnhof, A. P. Hanusch
205 Gendarmerieamt
237 **Gerichtskretscham, Hindenburgstr. 1**
265 **Gotschlich, Rich.**, Kolonial- u. Kurzwr.
203 **v. Hagens, K. Th., Landw., Mittel-Langenöls**
209 **Hainke**, A., Möbelfabrik
228 **Harmuth, Oskar, Ziegelei, Hainkestr. 5**
211 **Hermann**, Karl, Dipl.-Ing., Rotesaumstr. 20
269 **Herrmann**, Herbert, Eisenhandlung
226 **H. Hilger & Sohn**, Getreide, Hindenb.Str. 38
283 Hollefreund, M., Fabrikbes., Schosd.Str. 29
223 Hübel, Bruno, Tiefbau, Jahnstr. 49
214 **Jakob**, Herbert, Dentist, Bahnhofstr. 11
234 **Käbisch**, Fritz, Hauptlehrer, Bormannstr. 6a
217 Klose, Ewald, Lehrer, Rotesaumstr. 19
248 Köhler, Willi, Fahrräder, Hindenburgstr. 12
257 **Krause**, Franz, Photograph, Jahnstr. 1
275 **Krause**, Paul, Fleischerm., Ad.Hitlerstr. 13
239 Kreis- u. Stadtsparkasse Lauban, Filiale
293 **Krischke, Art., Wurstwr., Hindenb.Str. 18**
215 **Menzel**, Erich, Bauer, An der Aue 22
270 **Niegel**, Franz, Ingen., Jahnstr. 12a
249 Niemann, Otto, Autovermiet., Schosd.Str. 10
245 NSDAP, Ortsgruppe u. NSV
222 **Oberthür**, Albert, Mühle, Hindenb.Str. 24
259 **Pfeiffers Gasthaus, Hindenburgstr. 37**
276 **Pfohl**, Ernst, Taschentuchfabrik
242 Plachta, Gust., Kolonialwr.
227 Plank, Dr. Alb., Zahnarzt, Schosd.Str. 8
272 Pornitz, Artur, Autowerkst., Hindenburgstr. 17
246 Pornitz, Herm., Motorfahrz., Ad.Hitler-Str. 20
256 **RAD.**, weibl. Jugend, Lag. 13/162, Hdbgstr. 91
225 **Reichsbahn, Güterabfertigung.**
280 Reichspost, Postamt
218 **Renner, Br., Kastrierer, Hindenb.Str. 108**
268 Richter, Dr. W., Zahnarzt, Bahnhofstr. 14
219 Riedel & Prause, Sägewerk, Schosd.Str. 11
201 Ruscheweyh Möbelfbr. AG, Hindenburgstr. 21
233 **Schmuck, Dr. Paul, Arzt.**
231 H. u. F. Simon, Gieshübel
247 Sommer, Ewald, Möbelwerkstätten
260 **Stöckel, Fritz, Install., Hindenburgstr. 11a**
213 **Unger**, Otto, Fleischermeister
224 **Verbrauchergenossensch.** Schosd.Str. 19
264 **Waldbaude**, Walter Planer
271 Weiner, Rich., Fleischer, Hindenburgstr. 7
261 **Weniger, Erich, Kohlen, Hindenb.Str. 57**
221 **Wernicke, Dr., Arzt, Hindenburgstr. 40**

Langensalza (Prov. Sachsen)

☛ *Tbr* = Thamsbrück (üb. Langensalza)
516 **Abraham, Dr. Karl**, Zahnarzt, Marktkirche 6
164 **Aktien-Ziegelei A.-G.**, Tonnaerstr. 19.
555 Allg. Krankenk., GothaerStr. 6
672 Altenhof, Margarete, Hebamme, Thamsbrück, Kirchplatz 207
593 Amberg, Walter, Kfm., Thamsbr.Str. 30
136 **Amtsgericht**, Gothaer Landstr.
142 Amtsvorsteher Ufhoven
157 Apotheke, Mohren-, R. Zwick, Ad.Hitlerpl. 8
159 Apotheke, Schwanen-, Stöber, Rathausstr. 1
131 Arand, Heinr., Friseur, Steinweg 2
568 Arbeitsamt, Schloßhof
547 Arnold, Dr., Studiendirektor
407 Arnstadt, E., Getreide, Ufhofen, Str.d.SA 7
253 Auto Greiner, Autos, ErfurterStr. 13
567 **Bauer**, Pelzwr., Bonifaziusgasse 7
127 Bechstedt, H., Zentralgen., Thamsbr.Str. 31
396 **Bechstedt, Max**, Bäckerm., Langestr. 26.
175 **Bechstedt, Otto, Bäckerei, Rathausstr. 12.**
518 Beltz, Carl, Mat.-W., Langestr. 76
190 Beltz, Herm., Buchhdlg., Töpfermarkt 10
552 **Beltz, J., Buchdruck. Neustädter Str. 1.**
460 **Beltz, Wilhelm, Diplom-Kfm.**
151 Berg, Gen.Oberveterinär, Barfüßer 4
319 Bernhardi, R.-A. u. Notar, Str. d. SA 13
528 **Beyer & Söhne (Bayer & Mann), Buchdruckerei, Verlagsbuchhandlung, Probsteigasse 5**
455 Bez.Abgabest. 2, GothaerStr. 1
594 Biesold, Ing., Fliegerhorst
614 Blass, Rich., Vertr., Gutbierstr. 11
302 Bock, Ad., Maskenkostümverleih, Herrenstr. 5
638 Bodenstein, Kurt, Bäcker, Bergstr. 3
335 Böhns Nachf., Karl, Getreide
356 Bohn, Curt, Freigut, Thamsbrück
520 Bolz, Wilhelm, Ufhoven, EisenacherStr. 15
648 Borgwardt, H., Schweißerei, Thamsbr.Str. 1
166 Boy, Hermann, Autoverm., Langestr. 22
381 Brückner, Albert, Fleischerm., Hüngelsg. 5.
132 Brückner, Richard, Obst, Burggasse 11
285 Buchstelle f. Landw. u. Gewerbe, Eisen.Str. 18
325 Bürgermeister Merxleben
517. 547. 548. 564 **Bürgermeister, Der**
254 Burgtheater
378 **Capelle, Carl, Gastwirt, Hüngelsg. 12.**
557 **Central-Genossenschaft**, Tonnaerstr.
601 Commerzbank, Marktkirche 6
609 Conrad, Theob., Ing., Thamsbrückerstr. 7
524 Cramer, Otto, Kohlen. b.d.Marktkirche 11
279 **Darlehnskasse Thamsbrück, Nr. 176**
328 Darr, Dr. Adolf, Studienrat, Schulpl. 5
187 Deutsches Rotes Kreuz, Gartenstr. 9
485 **Dieß, Max**, Malermstr., Moltkestr. 7
488 **Dietmar & Söhne**, Buchdruckerei
600 Dietz, Ernst, Sattlermstr., Hufelandstr. 4
629 Donner, Arthur, Lebensmittel, LangeStr. 3
228 **Doppleb, Otto.** Kol.-W., Erfurterstr. 34.
232 Drehmann, Rud., KurzeBrüderg. 3
303 Dressler-Deppe, Dr. Maria, Ärztin, Str.d.SA 2
178 **Dressler**, Karl, Fleischermstr., Mühlh.Str. 34
207 Dreykluft, Otto, Lebensm., Gartenstr. 11a
333 **Eckmann**, Dr., Med.-Rat, Str.d.SA 12
264 Eier- u. Geflügelverw.Genoss., TonnaerStr. 21
461 Eisenhardt, Walter, Bücherrevisor
515 Eisenhartung, Eisen u. Kohlen, Erfurterstr. 30
258 Elektr. Überlandzentr. Mühlhausen GmbH, Zimmern 63
507 Elektrizitätswerk
119 Emmel, Oskar, Garagen, Lindenbühl 3
183 Engelmann, Heinz, Buchverleih, Marktstr. 9
486 Ernst, Walter, Bürsten, Bonifaziusgasse 1
315 Evangel. Kinderheim, Winkelgasse 1
296 **Fabritius**, B., Fuhrbetr., Hufelandstr. 5
331 Fabritius, Willy, Fuhrgesch., Langestr. 42
388 Fechner, L., Gartenbaubetrieb, Winkelg. 6
375 **Felgentreff**, Otto, Buchbind., Rathausstr. 13
406 Festerling, Rud., Dentist, G.Ruhl.Pl.
397 **Feustel**, Erich, Kantine, Kaserne
267 Filmbühne E. Matzel KG, ErfurterStr. 15
605 **Finanzamt, Thamsbrückerstr.**
158 **Gebr. Fischer, Wurstfabr., Mühlhäuserstr. 15.**
101 **Fischer, Herm., Obstbau, Mühlh.Str. 18**
139 Fischer, Moritz, Biergroßhdlg., K.Brüderg. 1
345 Fischer, Walter, Fuhrgesch., Lindenbühl 10
215 **Fischer, Wilhelm, Kfm., Marktstr. 3.**
441 v. Fiscowich, Fries, Teich 5
140 Max Fleischhauer & Sohn, Drogen, Steingr. 1
283 Fleischhauer, Traugott, Gastw., Grumbach
410 Frank, Arno, Ratskeller, *Tbr* Hauptstr. 212
380 Franke, Albin, Farben, Ufhoven, Stadtw. 9
223 Gebr. Franke KG, Batterie-Fabrik, Klausberg
177 Frankenbräu, Bierniederlage, Langestr. 74
349 Frühauf, Berthold, Möbelgesch., Marktstr. 2 3
471 Fuhrmann, Herm., Gastw., Tonnaerstr. 10
602 Funke, A., Amb.Gewerbe, Niederh.Str. 28
241 **Galle, Albin**, Gärtnerei, Tennst.-Str. 1.
148 Gasth. z. Adler, Gothaerstr. 16
481 **Gast- u. Logierhaus z. Gambrinus, Salzstr. 14.**
589 Gasth. z. Linde, ErfurterStr. 18
234 Gasthaus z. Preußischen Hof, Herrenstr. 10
336 **Gasthaus z. Schwan, Thamsbrück**
275 **Gasth. z. Sonne**, O. Kober, Marktkirche 3
289 **Gasthof zum Stern (Inh. Herm. Walter).**
154 **Gasth. z. Thüringer Hof, Tonnaerstr. 1**
249 Gasthaus z. Weintraube, Mühlhäuserstr. 11
451 Gaststt. Deutsches-Haus, Ufhoven, Döppingstr.1
363 Gaststt. Felsenkeller, P. Spaar
509 Gaststt. Krone, LangeStr. 74
353 **Gaststätte z. Tannhäuser, Eisenacherstr. 7**
611 Gastw. Zur Klause, L. Brüderg. 11
195 Gastw. z. Lindenhof, Lindenbühl 15
313 Gebhardt, O., Viehhdlg., Merxleben, Kirchb. 7
245 Gebitsch, Harry, Blendax-Lager, RathsStr. 2
650 Gefolgschaftsheim, Fliegerhorst
362 Gemeindeverwaltung Alterstedt
324 Gemeindeverwaltung Eckardtsleben
588 Gemeindeverwaltung Grumbach
418 Gemeindeverwaltung Henningsleben
322 Gemeindeverwaltung Illeben
371 **Gemeindeverwaltung Ufhoven.**
186 Gemeindeverwaltung Waldstedt, A.Anger 18
583 Gemeindeverwaltung Zimmern
307 Gendarmerieinspektion, Langestr. 1
403 Gend.-Einzelposten Thamsbrück
118 Gend.-Einzelposten Ufhoven II
122 Gend.-Gruppenposten, Ufhoven I
129 **Gerhardt, Paul**, Mühlenbaugesch., Alleestr. 3
120 **Gerlich, August, Sauerkohlfabr., Salzstr. 7.**
135 **Giesel, Hermann, Holzhdlg., Probsteigasse 4.**
409 Gleis, Kreiskomm. d. Feuersozietät
621 Glocke, Louis, Lebensm., Niederh.Str. 18
497 **Görlach**, L., Glaserm., Thamsbr.-Str. 3.
330 Goerz, Albert, Feinkost, Ad.Hitlerpl. 10
496 Götz, Artur, Gastw., Merxleben, A.Hitl.-Str. 71
556 **Götz, Heinr.**, Weinhdlg., Salzstr. 16
431 Götz, Karl, Gemischtwr., Merxleben
450 Gothe, Friedr., Drogerie, G.Ruhl.Pl. 5
424 Gothe, Karl, Wagenbau, Herrenstr. 16
392 Gottschalk, Rud., Autorepar., Mühlh.Ldstr. 2
533 Grabau, Lina, Landwirt, Merxleben 54
398 Graefe, Alfred, Landwirt, Illeben
278 Gräfe, Karl, Kfm., Salzstr. 10
204 Graeser, Bruno, Kfm., Töpfermarkt 2
506 **C. Graesers Wwe. & Sohn A.-G.** Buntweberei, Herrenstr. 1. P Erfurt 450
222 **Grauel, Felix**, Dekorateur, Kornmarkt 12
382 Grauel, Walter, Kfm., LangeStr. 20
385 Greiner, Arthur, Butter. Marktstr. 19.
253 Geschw. Greiner, Autos, Erfurterstr. 13
270 Greissinger, Georg, Pferdehdlg., Langestr. 74
143 Großner, Walter, Installat., Kornmarkt 4
268 Grün, Oswald, Moden, Ad.Hitler-Pl. 2
484 Grundmannsche Papierhdlg., Bonifaziusg. 12
292 Gutbier, Dr. Th., Zahnarzt, Str. d. SA 8
529 **Hagenguth**, Ernst, Kohlen, Mauerg. 18
458 Hahn, Alfred, Eckardtsleben, Dorfstr. 18
248 Hahn, H., Mühlenbaumstr., Langestr. 34.
364 **Hartleb, Alfred, Malermstr., Langestr. 8.**
636 Hartmann, Otto, Schokol., Mühlh.Str. 8
314 Hartung jr., Franz, Goldwr., Mühlh.Str. 36
522 Hartung, Frieda, Pension, R.Weißstr. 1
133 Hartung, J. C., Landmasch., R.Weißstr. 1
404 Hartung, Rudolf, Marktstr. 8
491 **Heinemann, Hugo, Kol.-W., Töpfermarkt 4**
647 Heindorf, Adolf, Gastwirtschaft
305 Heinrich, Kurt, Friseur, U.Berg 36
108 Heinze, Karl, Friseur, Ad.Hitlerpl. 1
395 Hellthaler, C., Manufakturwr., Langestr. 78
276 Helmbold, H., Zimmerm., Ufhoven, Molk.Str. 4
153 **Hennicke, Rob., Eisenwr.**, Töpfermarkt 3
162 Henning, Dr., Zahnarzt, Marktstr. 30
414 Gebr. Henning, Baumsch., Ufhoven, Hptstr.
329 Henning, W., Gärtn., Ufhoven, Mühltor 1
126 Hense, Karl, Blumen, Mühlhäuserstr. 32
566 Hentschel, Georg, TonnaerStr. 15
113 Hentschel, Kurt, Eisenwr., Herrenstr. 6
358 Herr, Paul, Dentist, Marktstr. 12
197 Herrmann, K., Vulkan.Anst., Langestr. 6
226 **Herzog, K., Abdeckerei, Erfurterstr. 11.**
226 **Herzog jr., K.**, Autorepar., Erf.Str. 11
560 Hess, Oskar, Illeben, Ad.Hitler-Pl. 32
277 Hess, Ottomar, Versich., Marktstr. 17
422 Heß, Werner, Kol.-W., Ad.Hitlerpl. 3
290 **Hesse & Freisse, Bankgeschäft, Kornmarkt 7**
635 Hesse, Otto, Landwirt, Lange Str. 10
476 Hiese, Aug., Brennmat., Ufhoven, Hptstr. 56
649 Hiese, Kurt, Molkereiprod., Ufhoven, Pfarrstr.3
220 **Hinkeldey, A., Manuf.-W., Langestr. 2.**
327 Hinze, Christian, Gartenbau, Tonnaerstr. 7.
317 Hobert, W., Ing., V.d.Schlosse 17
580 Höfling, Kurt, Schornsteinfeg., Trav.Str. 3
351 Hörnlein, Obergerichtsvollzieher, Tennst.Str. 4
574 Hofmann, Otto, Vertr., Moltkestr. 26
477 Hofmann, Rud., Roßschl., Langestr. 11
320 **Holzhey, Rich., Fleischer, Herrenstr. 11.**
217 Hoppe, Albin, Tischlermstr., Marktstr. 31
310 Horn, Karl, Klempnermstr., Langestr. 55.
295 Horn, Paul, Klempnerm., L. Brüderg. 30
201 Hotel Bürgerhof, Steinweg 11
503 Hotel zum Mohren, Willi Lenz, Gothaerstr. 1
479 Hotel z. Prinzen, B. d. Marktkirche 10
540 Hotel z. Schwan, Herm. Koch, Rathausstr. 9
246 Hübschmann, Erich, Fleischer, L. Brüderg. 9
613 Huhn, Alfred, Schuhwr., Rathausstr. 5
194 Huhn, Paul, Kantine, Fliegerhorst
110 Hunebald, Martin, Seilerei, Mühlh.-Str. 39
172 Jadke, Walter, Photos, Bergstr. 20
572 Jäger, Insp., TonnaerStr. 12
572 Janker, Franz, Musiklr., Erf.Str. 20
384 Juchheim, Erich, Stud.-R., Thamsb.Str. 15
480 Juckenburg, Paul, Bäckerei, Bonifaziusg. 13
280 **Kästner, Arno, Gastwirt**, Henningsleben
262 Kästner, Louis, Fleischerei, Langestr. 5.
213 **Kaffee König, Konditorei, Steinweg 9.**
287 Kaffee Konditorei H. Ringl, G.Ruhl.Pl. 2
237 Kaffee Müller, Steinweg 15
487 **Kaffee Reichshof, Erfurterstr. 15.**
114 Kaiser, Albin, Landmasch., *Tbr* Transf.Str. 98
298 Kaiser, Karl, Elektroanl., Marktstr. 11
490 Kaiser, Otto, Trikotagen, Marktstr. 10
332 **Kaiser, Reinhold, Landw., Untermberge 28.**
534 **Kaiser-Bazar, Kurzwaren, Steingrubenstr. 6b**
184 Kallenberg, Herm., Mühlenbes., Marktfelde 1
182 **Kammgarnwerke GmbH**
373 **Katasteramt, Erfurterstr. 4**
521 Kayser, Emma, Hebamme, Sperlingg. 1
264 Keil, Artur, Geschäftsf., Tonn.Str. 21
500 Kietz, K.W., Elektr. Anl., Steingr.Str. 1
596 Kirchner, Heinrich, Baumstr., Tonn.Str. 12
200 Kirchner, Otto, Molkereiprod., Kepfe 2
147 Max Klauwell KG, Musikinstrum., LangeStr.24
212 Kleinschmidt, S., Bierstube, Salzstr. 1
(149) Kliem, Emil, Bauer, Wiegleben 64
419 Klopfleisch, O., Gastw., Am wilden Graben 21
400 Koch, Emil, Uhrm.Mstr., Marktstr. 5
202 Koch, Friedr., Straßenbau, NiederhöferStr. 15
470 Köhler, Rudolf, Baugesch., Entenlaich 13
100 König, Otto, Schuhwr., Marktkirche 13
546 **Köth, F. C., Möbelfabrik, Großfabrikation moderner Wohnzimmer und Dampfsägewerk, Straße der SA 4. P Erfurt 982**
546 Köth, Herm., Fbr.-Bes., Str. d. SA. 4
382 Kohlen-Koch, W. Grauel, Langestr. 20
493 Koll, Otto, Bedachung, Ufhoven, Hptstr. 36
423 Koselack, Albert, Landw., Neustädt.Str. 27
432 Kraft, Kurt, R.-A., Straße d. SA 24
115 **Krankenhaus, Städtisches, R.-Weißstr. 5.**
442 Kranholdt, Karl, Klempn., *Tbr* Langens.Str.
261 Kratz, Autovermietung
563 Krause Nf., Aug. H., Drogerie, Mühlh.Str. 6
284 Krause, Paul, Kaffeehaus, Sülzenberg
449 Kraushaar, Herm., Wagenbau, Erf.Str. 10
482 Kraushaar, L., Juwelier, Marktstr. 2
510 Kraushaar, Paul, Vertr., Töpfermarkt 2
137 Kreiner Nf., Alb., Spedition, Marktkirche 12
150 Kreisjägermstr., Kornmarkt 13
525 Kreissparkasse
235 Kreiswirtschaftsamt, Bahnhofstr. 10
102 Kretzschmar, Paul
138 Kreye, Alfred, Kfm., Rathausstr. 5
366 Krieghoff, Baugesch., Ufhoven, Bism.Pl. 4
372 Krieghoff, Otto, Zimmermstr., Langestr. 59
421 Kries, Dr. Heinr., Arzt, Erfurterstr. 3
169 Kroneberg, Oswald, Spark., Illeben 36
271 Krüger, Alfred, Fleischerm., Hufelandstr. 3.
554 Kühn, Paul, Gemüseb., TonnaerStr. 25
288 Kühn, Rudolf, Gastw., Moltkestr. 1
156 Kühn, Walter, Musikhaus, Marktstr. 15
221 Kuhlemann, Fr., Vertr., Kornmarkt 4
591 Kunstgewerbeheim, Ad.Hitler-Pl. 5
259 **Laeschke, Joachim**, Bäckerei, Salzstr. 19
409 Land-Feuersoz. d. Prov.Sachsen, R.WeißStr. 2
286 Landmann, Gotthold, Archit., Mühlh. Str. 14
187 **Landratsamt u. Kreisverw., Bahnhofstr. 3**
643 Lange, K., Schornsteinfeg., Hügelsg. 16
472 Langenickel, F., Autotr., Ufhoven, Salzastr.
123 Langensalzaer Allg. Anzeiger, Alleestr. 1
549 Langensalzaer Kleinbahn, Ostbahnhof.
130 Langens. Masch.Fbr., H. Weltz, Salzstr. 23
550 Langensalzaer Tageblatt, Vogel & Marx
558 / 559 **Lederfabrik Langensalza F. C. Schander & Co. Langensalza (Prov. Sachs.)**
211 **Leipziger**, Dr., Veterinärrat, Moltkestr. 20
443 Lehmann jun., Rich., Kohlen, Langestr. 67
260 Leonhardt, Rechner d. Sparkasse
390 **Leopoldt jr.**, Selmar, Antiquit., Mühlh.Str. 2
355 Lotz, Max, Photograph, Str. d. SA 22c
586 Ludewig, Erich, Möbel, Steinweg 12
165 **Lübbers, Alfred, Masch.-Fabr., Steinweg 19.**
660 Lübbers, Elisab., Ufhoven, Eisen.Str. 20
565 Luhn, Berthold, Landmasch., Langestr. 60
124 **Mäder**, Dr., Tierarzt, Moltkestr. 21
541 **Malzfabrik Langensalza & Wolff Söhne, AG**, Ziegelhof 9
346 Marx, Robert, Buchstelle, Kornmarkt 3
233 Matthey, Paul, Käserei, Ufhoven
242 Meierjürgen, Karl, Schneiderei, Marktstr. 15
206 Meister, Karl, Pferdehdlg., LangeStr. 27
445 Menge, Reinhold, Fleischer, U. Berge 12a
542 Michael, Erwin, Vertr., Salzstr. 15
571 Mirke, Paul, Handelsmann, Thamsbrück.
102 **Mitteldeutsche Obstverwertung Inh. Paul Kretzschmar & Söhne**
309 **Mock**, Bernh., Kelterei, Erfurterstr. 21
266 Möller, Emil, Mühle, Ufhoven, Hauptstr. 26
311 **Mörstedt**, Alfred, Holzhdlr., Langestr. 71
453 Möhrer, W. A., Straße d. SA 22b
107 Molkereigenossenschaft eGmbH, Ufhoven
219 Monheim, Franz, Drogerie, Markt 12
612 Monek, W., Milch, Ufhoven
617 Moser, E., Fleischer, Ufhoven, Str. d. SA. 9
698 Mundt, Heinr., Bauer, MaerckerStr. 16
591 Mühlinghaus, Hugo, Kunstgewerbehdlg., Adolf-HitlerPl. 5
577 Müller, Alb., Bäckerm., Ufhoven, Str.d.SA 5
531 Müller, Emil, Bierbrauerei, Entenlaich 11
352 Müller, E., Klempner, Marktstr. 28
121 Müller, Herm., Neust.Str. 19
272 **Müller, Herm., Gastwirt, Kornmarkt 5.**
337 **Müller, Herm., Maler, B. d. Marktkirche 15**
145 Müller, Herm., Putzgesch., Markt 30
578 **Müller, H., Feueranzünderfbr.**, Ufhoven
452 Müller, Oskar, Schreibwr., A.w.Graben 15
354 Müller, Otto, Bäckermstr., *Tbr* Hauptstr. 186
304 Müller, Paul, Kol.-W., Steingrubenstr. 9
505 Müller, Theodor, Elektr.Anl., Steingr. 3
269 **Nachtwein**, Dr. Arzt, Straße d. SA. 22
393 Natz, Kurt, Bäckerei, Steinw. 18
297 **Neuschütz, Paul, Leder, Rathausstr. 14.**
379 Neuse, Karl, Malermstr., Karlstr. 12.
152 **Gebr. Nitzsche** Werkstein- und Steinbruchbetrieb Steinbildhauerei, Salzstr. 5
285 Nowack, Julius, Buchstelle
544 NSDAP, Kreisltg., Fr.Sauckel-Haus
168 Dies., NS-Reichskriegerbund, Erf.Str. 1
597 Dies., NS-Volkswohlfahrt, Kreisamtsl.
677 Dies., NSV. u. Schweinemästerei, Schlachthof
456 **Nußbaum, B., Gasth.**, Merxleben
644 **Ochsendorf, Willy, Lehr.**, Ladeweg 8
155 **Pahn**, Ed., Zigarren, A.HitlerPl. 8
436 Pennewitz, Armin, Gastw., Wiegleben
294 **Perit, Armin, Baugesch., Eckardtsleben**
367 **Petersilie, Carl**, Sattler, Salzstr. 20.
231 Petersilie, Kurt, Steubenstr. 23
504 **Pfaff**, Rudolph, Bankhaus
587 Pfarramt, Kathol., Teich
193 Pfeiffer, F., Kol.-W., *Tbr* Hauptstr. 201
346 Pferdeversich.-Verein AG, Kornmarkt 3
182 Pössnecker, Hans
334 **Pohle, Fritz, Bankier, Gartenstr. 1**
464 Pompe, Th., Wagenbau, Tonnaerstr. 8
561 Prang, Joh. Heinr., Konservenfbr., Oberfeld 2
457 Preßler, Alfred, Grabdenkm., Thamsbr.Str. 4
214 **Pröschild, Alwin, Spendemühle, Hüngelsg. 14**
498 **Quellmalz. Max**, Treischmühle, Langestr. 81
207 **Raabe**, Otto, Lebensm., Gartenstr. 11a
468 Rahardt, Felix, Schmied, Merxleben, Ad. HitlerStr. 27a
383 Rahardt, Otto, Schlosserm., L.Brüderg. 56
551 Raiffeisenlager Langensalza
517. 548 / 547. 564 **Rathaus in Langensalza, Zentrale verbindet mit allen Nebenstellen**
291 Rautenkranz, A. Beyer, Bismarckpl. 4
547 Realgymnasium
575 Reichmann, Kurt, Drogen, Ad.Hitlerpl. 10
420 Reichsbahn, Auskunft
501 Dieselbe, Güterabfertigung
579 Reichsnährstand, Kreisbauernschaft
570 Ders., Wirtsch. Beratungsst., A.w.Graben 28
624 Reichspost, Postamt
459 **Reinhardt, Emil, Baugesch., Moltkestr. 5**
494 Reinhardt, Karl, Wurstwr., Ruhl.Pl. 1
257 Reinhardt, Wilh., Kantine, Kaserne
467 Renner, Otto, Install., Mühlh.Str. 38
408 Rheika AG, Lebensmittel, Marktstr. 25
103 Richter, Landw., Henningsleben
462 Riebeck, Brauereiniederl., LangeStr. 69
318 Riede, Kurt, Gasthaus, Niederhöferstr. 1
335 Rinck Nf., Fr.Chr., P. Hasskerl, Entenlaich 6
109 Ritter, A., Konservenfbr., Oststr. 24
171 Röcker, Adolf, Kfm., Marktstr. 7
510 Röcker, Hermann, Vertr., Töpfermarkt 2
179 Röder, Bernh., Fleischerei, Marktstr. 24
116 Rödiger, Louis, Gärtnerei, Ufhoven
553 Rössner, H., Holz, Tonnaerstr. 14
530 Romeis, Friedrich, Baugeschäft, Bahnhofstr. 1
508 Rommel, Heinrich, Mühlenbes., Mauerg. 5
282 Ronneberger, Toni, Feuerbestattung
293 Rothe, Gustav, Bäckerei, Töpfermarkt 1
640 Rückbeil, Otto, Wäscherei, HoheStr. 1

*

274 **Rüger, Kurt, Schmied, Gothaerstr. 12**
104 Runge, Dr. med., Arzt, Straße d. SA 1
566 **Saatgut-Erzeug. u. Absatzgen. eGmbH**
620 Saffran, Aug., Viehhdlg., Ufhoven, Stadtweg 17
323 Samen u. Pflanzen-Haus, Kornmarkt 1
191 Saul, Martha, D.R.K., Am Teich 9
326 Schander, Fritz Karl, Fabrikant, Steubenstr. 7
106 Schein, Karl, Gärtnerei, Rosental, Bergstr. 15
244 Schenk, Dr. Friedr., Arzt, G.Ruhland-Pl. 9
411 Schirrmeister, P., Fleisch., Kriegshohlw. 19
244 Schenk, Dr. Friedr., Arzt, G.Ruhl.Pl. 9
645 Schirmer, Paul, Kraftfahrer, Ostsiedlung 34
170 **Schlegelmilch, Adolf, Leder, Hitlerpl. 5**
368 O. u. E. Schmidt, Glaserei, Hüngelsg. 20
537 **Schmidt, Otto, Landwirt, Milchg. 25**
144 Schmidt, R.A. [N], Ad.Hitlerpl. 6
538 Schmidt, Wilhelm, Spediteur, Goth.Landstr. 1
412 Schmiedel, Dr., R.-A. [N], Erfurterstr. 32
585 Schmiedel, Th., Getreidegeschäft, Kornmarkt 7
251 **Karl Schneider u. Sohn, Zigarren, Salzstr. 6**
492 Schneider, Peter, Obst, Neue Gasse 9
569 **Schneider, Viktor, Baugesch., Steinweg 23**
514 Schnell, Alb., Thamsbrückerstr. 2
225 Schnorr & Herr, Möbel, Ufhoven, Schulstr. 24
265 **Schrapfroth, Hermann, Gastw., Kornmarkt 2.**
247 Schröder, Otto, Wäscherei, Langestr. 68
526 Schröter, Aug., Baugesch., R.Weißstr. 3
208 Schröter, Friedr., Dachdeck., LangeStr. 31
163 Schuchardt, Carl, Sattlerm., N. Gasse 6
341 Schuchardt, Paula, Photogr., Unt.Berg 32
348 Schütz, Otto, Fleischer, Ufhoven, Hptstr. 34
340 Schützenhaus, Restaurant, Bism.Pl. 2
159 Schwan-Apotheke, Rathausstr. 1
543 Schwartzkoff, Gust., D.-Bekl., Bonifaziusg. 10
300 **Siebert, J., Steinwegsmühle, Steinweg 21.**
489 Sittig, Alois, Maler, Kepfe 7
115 Sohn, Dr. Adolf, Arzt, Straße d. SA. 10
532 Spar- u. Darlehnskasse, Rumbachstr. 8
117 Spieß, Heinrich, Herrenkl., Hitlerpl. 11
312 **Sportverein „Preußen", Gothaer Landstr.**
243 Springer, E., Buchhdlg., Marktstr. 18
333 Staatl. Gesundheitsamt, Str.d.SA 12
301 Stadtsparkasse
564 Stadtverwaltung
519 Stadtverwaltung Thamsbrück
507 Stadtwerke
463 Stäbner, Herb., Maler, Mühlh. Landstr. 1b
646 Städt. Altersheim, Marktfeld 4
281 Stanelle, P. P., Prok., Teich 10
308 Stankewitz, Luise, Unterm Berg 2
674 Steinmetz, Erwin, Lebensm., Rathausstr. 4
573 Steinmetz, Fritz, Brunenbau, Ruhl.Pl. 1
469 Stephan, Berth., Reitersturm 6/43, LangeStr.21
413 Stephan, Carl, Fabrikdir., Str. d. SA 16
261 **Stephan, Max, Kaffee, Gothaer Landstr. 2b**
141 **Steyer, Georg, Kfm., Langestr. 41**
227 Stockstrom Nf., Buchhdlg., Mühlh.Str. 4
159 Stöber, Curt, Apoth., Rathausstr. 1
128 Störzel, Curt, Kol.-W., Marktstr. 13
174 Straßenmeister — Bz. I, Moltkestr. 23
603 Straßenmeister — Bz. II, Gartenstr. 10
250 Stübgen, Wilh., Schuhhaus, Steingr.Str. 6
252 Superintendentur, A.d.Berge 9
370 **Taube, C., Waschanst., Maerckerst. 14**
176 **Teich, Karl, Werksteinbetriebe**
167 **Temperhaus, Curt, Weinh., Lindenbühl 8.**
240 **Thams & Garfs, Kol.-W., Steingr.-Str. 6a.**
210 **Thilo. Carl. Manufakturwaren. Rathausstr. 3.**
(123) Thomas, Alb., Druck., Alleestr. 1
447 Thon, Werner, Kfm., Gutbierstr. 6
233 **Thür. Central-Käserei Paul Matthey o. H.-G., Spez.: Sauermilchkäse aller Art einschl. Kochkäse, Ufhoven, Eisenacher Straße**
161 Thüringer-Gauzeitung, LangeStr. 43
551 Thür. Hauptgenoss., Zweigst., Kornmarkt 7
539 **Thüringer Malzfabrik, Schloß Thamsbrück**
502 **Thüringer Wollgarnspinnerei AG, Klausberg**
239 Tischer, Willi, Modehaus, Rathausstr. 6
473 **Tognozzi. Aug. Fellhdlg. Bergstr 14**
357 Toursel sen., Ww. H., Fellhdlg., Bergstr. 16
229 Trautwein, Hans, Kraftfahrz.Repar., Schulpl. 1
350 Trautwein, Hugo, Schlosserei, Maerckerstr. 2
483 Treffkorn, Arno, Schuhm., Marktstr. 31
134 **Trenkelbach, Carl, Malzfabr., Thamsbrück.**
387 Trenkelbach, Ernst, Landw., *Tbr* Bergstr. 179
377 **Ueberlandzentrale Südharz, Schaltstation**
604 Uniform-Vogler, Thamsbrückerstr. 14
342 **Uth, Herm., Fleischermstr., Burggasse 23**
465 **Uth, Rich., Fleischerei, Tonnaerstr. 9**
466 **Uthardt, Wilh., Heuhdlg., Töpfermarkt 2**
256 **Verbr.Genoss.eGmbH, Verteil.26, U.Berge 16**
562 Völker, Willi, Süßwr., Ufhoven, Eisen.Str. 8
512 Vogel, Gust., Malermstr., Steinweg 19
604 Vogler, Kurt, Schneider, Thamsbr.Str. 14
112 Volksbank Langensalza eGmbH, LangeStr. 1
150 **Wagner, Curt, Kornmarkt 13**
495 **Wagner, Emil, Versich., Tennst.-Str. 7.**
402 Walter, Frdr., Landmasch., Gothaer Ldstr. 4a
210 Walther, Karl, Kfm., Rathausstr. 3
203 **Walter, Karl, Schmiedemstr., Entenlaich** 14
360 **Walter, Otto, Bäckerm., Kornmarkt 12**
181 Wartmann, Willy, Bauer, Grumbach, LangeStr.
316 Weber, Siegfr., Dentist, MühlhäuserStr. 3
344 Weber, Therese, Frau, Kepfe 1
173 Wehrmacht, Offiziersheim
230 Weiß, Ewald, Malermstr., LangeStr. 40
130 Weltz, Hugo, Fbr.-Bes., Salzstr. 23
339 **Wenning, Otto, Kol.-W., Oststr. 1.**
254 Werner, Karl, Burg-Theater
475 **Werner, Rud., Rohprod., Niederh.Str.** 19
105 Werner, Wilh., Fahrsch., Ufhoven, Langens.Str.
417 Wesarg, Ernst, Molk.Prod., V.d.Schlosse 14
637 Weschke, Erich, Lebensm., Marktstr. 29
192 Weschke, Irma, Zigarren, Marktstr. 29
338 Wesemann, Oberamtsrichter, Bahnhofstr. 11
454 **Wicke, Karl, Kol.-W., Gothaerstr. 14.**
391 Wiedemann, Franz, Manufwr., Herrenstr. 9
209 **Gebr. Wiegand, Lederfabr., Untermühle.**
666 Wiegand, Ferdinand, Salzstr. 27
595 Wilhelm, Herm., Jäger, Kriegsh.W. 36
196 Winkler, Eberhardt, R.-A. [N], Marktstr. 30
196 Winkler, Georg, J.R., R.-A., Marktstr. 30
361 Wipprecht jr., Karl, Lastf., Moltkestr. 5
374 Witzel, Karl, Landw., Mühlh.Landstr. 1
576 Wohlkopf, E., Bestatt., Ufhoven, Schloßstr. 43
425 Wolf, H., Poststelle, Merxleben
205 Wollenberger, Heinr., Konditorei, Marktstr. 27
133 **Zacher, Max,** Pumpenfbr., Karlstr. 9
149 **Zeise, Kurt,** Gasth., Wiegleben
238 Zeitsch, R., Baustoffe, Kornmarkt 7
474 Zeng, Heinrich, Tischler, Niederh.Str. 33
236 **Ziegler, Karl, Wurstfabrik, Marktstr. 22**
347 Zier, A., Ratskeller, Mühlhäuserstr. 40
444 **Zinganell, Dr., Arzt, Marktkirche 9**
255 Zöller, Heinz, Klempn., Mühlh.Str. 17

Langenschemmern b. Aufhofen (Wrttb.)

35 **Albrecht, Anton,** Tierheilprakt., Aufhofen
77 **Arnold, Herm., Metzgerei, Aufhofen**
28 Auer, Jakob, Dentist
81 **v. Bank, Matth., Mühlenbes.**
80 Bertsch, Heinrich, mech. Schmiedewerkst.
82 Bilgery, F. J., Eisenwarenfabrik, Aufhoven
69 Bopp, Albert, z. Adler, Röhrwangen
76 **Brehm, Philipp, Gasthaus, Altheim**
74 **Diem, Bernh., Kunstmühle, Sulmingen**
32 **Enderle,** Albert, Rappenhof
26 Enderle, Stefan, Gasth. z. Adler, Äpfingen
73 **Frech, Anton, Maurermstr., Sulmingen**
78 **Gemeindeverwaltung** Äpfingen
25 Gemeindeverwaltung Altheim
23 Gemeindeverwaltung Aufhofen
21 Gemeindeverwaltung Baltringen
22 Gemeindeverwaltung Ingerkingen
24 Gemeindeverwaltung Langenschemmern
66 Gendarmerieamt Schemmerberg
68 **Hagel, Georg, Bürgermstr., Schemmerberg**
33 Haid, Nikolaus, Gartenbau, Ingerkingen
60 Hecht, Josef, zur Räuberhöhle, Altheim.
65 Hecht, Ludwig, Uhren u. Fahrräder.
31 **Kammerer,** Franz, Landwirt, Schemmerberg
84 Kies-, Sand- u. Schotterwerk, Möck u. Dünkel
87 **Kinderasyl, Pflegeanstalt, Ingerkingen.**
36 Köpf, Erich, Schweißerei, Schemmerberg
34 **Maier,** Lena, Hebamme, Altheim, Hauptstr. 26
64 Maucher, Alois, z.Linde, Kohlen, Altheim
27 **Oblatenkloster** Aufhofen
85 **Oelmaier. Georg, Baugeschäft.**
91 **Pappelau,** Anton, landw. Lagerhaus
67 Pappelau, Herm., Landwirt, Britschweiler
83 **Reichsbahn, Bahnhof Langenschemmern**
95 **Dieselbe,** Bahnhof Schemmerberg
37 Renz, Thomas, Gasth. z. Hirsch, Ingerkingen
79 **Schick, Georg, Zimmermstr.**
61 **Schweizer, Franz, Gemischtwr., Aufhofen**
88 Sommer, Alois, Landesprod., Ingerkingen.
29 **Zehringer,** W., Fleischbesch., Schemmerberg
30 Zieher, Franz, Zimmerei, Ingerkingen
70 Zinser, Franz Jos., Schreinerei, Baltringen

Langenschwalbach siehe Bad Schwalbach

Langenschwarz (über Hünfeld) [Hess.-Nass.]

01 **Darlehnskassenverein Langenschwarz**
21 **Hämmelmann,** Wilhelm, Schlotzau
09 Hochhaus, Georg, Bauer, Großenmoor
02 **Hofmann, Christian, Kolonialwaren**
24 **Kranz, Heinrich Otto, Gastwirt**
22 **Müller,** Magnus, Tiefbau
20 **Reichspost,** Poststelle
08 **Schellhaas, J. A.,** Schlotzau
23 **Schmidt, Heinr., Fahrräder und Maschinen**

Langenselbold (Hessen-Nassau)

☛ *Hü* = Hüttengesäß (üb. Hanau)
Ndro = Niederrodenbach (Kr. Hanau)
149 **Adler. Julius. Bierbrauerei.**
177 **Amtsgericht.**
121 Apotheke, Paul Frank
147 **Arndt Fritz, Schlosserei, Hüttengesäß.**
154 **Bäuscher, Albrecht, Sägewerk**
151 **Barthel, Hch., Lederwr., H.Wesselstr. 3**
198 **Bassermann, Jean, Metzgerei, Gelnh.Str. 6**
188 Bassermann, Wilh., Fuhruntern., Hitlerstr. 28
117 Baumwieserhof, Fürst v. Isenburg
155 Böckler, Andr., Gärtner, Hanauerstr. 99
114 Börner, Gregor, Autoverm., Niederrodenbach
246 Bott, Hch., Bäcker, Steinweg 32
217 Braun, Anton, Zimmerei, Hitlerstr. 22
135 Breitwieser, Aug., Jagdh., Niederrodenbach
122 Bruderdiebacher Hof, Gutsverwaltung
136 **Bürgermeisteramt Hüttengesäß.**
101 **Bürgermeisteramt Langenselbold.**
129 **Bürgermeisteramt Niederrodenbach.**
140 Bürgermeisteramt, Oberrodenbach.
123 **Christ,** Herm., Bürgerm., Ad.Hitlerstr. 38
173 A. Christanz u. Co., Bürstenfbr., AmWeiher 4
109 **Clauß,** Otto, Dr. med., Steinweg 1
203 **Daube,** Geo, R.-A., Steinweg 2a
196 **Ditzel, Heinr., Zimmergesch., Felgenstr. 23**
238 Ditzel, Wilhelm, mech. Werkst., Rote Hohl 2
116 **Eifert,** Peter, Gasthaus, Gelnh.Str. 11a
124 Einschütz, Ww. Wilh., Gastw., Hanauerstr. 2
192 Elektrizitäts-Akt.-Ges.
230 Elsässer, Wilhelm, HanauerStr. 33
137 Emes, Dr., Arzt, Niederrodenbach
132 **Evangel. Pfarramt Langenselbold**
183 **Evangel. Pfarramt, Niederrodenbach.**
186 Eysel, Hugo, Elektr.Anl., H.Wessel-Str. 11
161 Farben-Weidenbach, Ad.HitlerStr. 12
229 Fechter, Leonh., Schornsteinf., Gelnh.Str. 33
130 **Freiburg, L. Zigarrenfabr., Niederrodenbach.**
150 **Fuchs, Baugeschäft, Bahnstr. 11**
214 Fuchs, Fr., Baudekor., Augustastr. 14
166 Fuchs, Friedrich, Metzger, Rote Hohl 20a
231 Fuchs, Karl, Metzger, Steinweg 5
119 **Gasche,** Apfelweinkelterei
189 **Gendarmerieamt Langenselbold**
185 Gendarmerieposten
210 Gerlach, Paul, Lebensm., Ad.Hitler-Str. 55
148 **Gottlieb, Druckerei.**
159 Gottlieb, Fr. Wilh., Kreuze 10
247 Grasmeher, W., Lebensm., *Ndro* Riedstr. 29
230 Grebe, Fritz, Gastwirt, HanauerStr. 33
151 Grodeck, Alb., Bürsten, H.Wesselstr. 3
200 **Günther, Förster**
181 **Häfner, Jean, Kunststeine, Jägergasse 20**
163 Häfner, Peter, Isenburger Hof
157 Henning, H., Fuhruntern., Wilhelmstr. 9
144 Herwig, Ph., Diamantschleif., Wingertstr. 4
131 **Heuser, Fritz,** Autoverm., Steinweg 12
156 **Heuser, Friedrich, Schreinerei.**
143 Höfinghoff, Hugo, R.A. u. Notar
204 **Hofacker, Heinrich,** Lehrer
174 Hüttengesäßer Darlehnskassenverein, *Hü* Bahnhofstr. 35
108 **v. Isenburg,** Alfons, Prinz
128 **Jordan,** Christian, Obermühle
162 Jüngling, Heinr., Sped., H.Wesselstr. 10
194 **Kath.** Pfarramt, Oberrodenbach
179 Kaus, Heinr., Gastw., Rote Hohl 22
208 **Kircher, Wilh., Lehrer**
138 **Koch, Friedr., Gutsbes., Hüttengesäß.**
142 Koch, Heinr., Wegebau, Ad.Hitler-Str. 34
195 Köhler, Gottfried, Metzgerei, Kreuze 6
209 Köhler, Jean, Eisenwr., *Hü* Bahnhofstr. 26a
167 Köhler, Karl, Diamantschl., Ad.Hitlerstr. 1
191 Köhler, Philipp, Metzger, *Hü* Bogenstr. 2
118 Kohl, J., Meisenmühle, Wasserstr. 21
201 Kohlenkasse Langenselbold, GmbH, Spessartstraße 55
245 Kohlenkasse Phönix, *Hü* Marienstr. 12
237 Krieg, Konrad, Kaufmann
173 **Langenselbolder Bürstenfbr., Adam Christanz & Co, Am Weiher 4**
171 **Langenselbolder Spar- u. Darlehnsk.-Verein eGmuH, In den Hohlgärten**
115 **Lindemann, Dr. Erna,** Zahnärztin
197 **Lukas, Heinr. P., Kol.-W., Niederrodenbach**
160 **Mattes, Dr. Wilhelm,** Tierarzt
235 Meier, Karl, Ortsgruppenleiter, *Ndro* Hauptstr.10
206 **Mohn 14., Johs., Mühlenbes., Hüttengesäß**
170 **Joh. Wilh. Mohn & Söhne, Baugesch.**
145 **Mohn, Valentin, Sägewerk.**
215 Mook u. Göbel, Sägew., *Ndro* Bahnhofstr. 13
239 Müller, Peter, Schuhe, H.WesselStr. 2
218 Muth, Jean, Schmied, *Hü* Kreuzstr. 10
184 Muth, Konrad, Schmied, Marktpl. 3
153 **Nickel, K. H., Riedmühle.**
205 Niederrodenbacher Darlehnskassenv. eGmuH, Niederrodenbach
242 NSDAP., Ortsgr., HanauerStr. 8
228 Dies., NSV.-Ortsgr., HanauerStr. 8
125 **Orth,** Reinhold, Holzhdlg., Baustoffe
216 Otto, Chr., Autoverm., *Hü* Gartenstr. 8
190 **Pilger,** Wilh., Obst u. Gemüse, Kreuze 42
187 Polizeihauptwachtmstr. Hohmann, Spessartstraße 47
112 **Reichsbahn,** Bahnhof
227 Dies., Bahnhof, Niederrodenbach
120 Reichspost
172 **Reußwig,** Heinr., Gastwirt, Niederrodenbach
146 **Runkel,** O., Eisenwr., Kreuze 7
127 **Sahler,** Heinrich, Metzgermstr., Kreuze 5
152 Schaaf, Friedr., Baugesch., *Ndro* Bhfstr. 20
126 Schmidt, Jean, Straßenbau, Bahnstr. 20
169 Schneider, Dr. Friedr., Sanitätsrat
169 Schneider, Gerhard, Dr. med.
233 Schöpf, Heinrich, Obst, *Ndro* Hainstr. 3
202 Schreiber, K., Fuhrgesch., *Ndro* Alz.Str. 13
139 **Schweinsberger, Karl, Gastwirtschaft.**
199 **Späth, Wilh., Bäckerei, Bahnstr. 12**
193 Spatz, Georg, Bäckerei, GelnhäuserStr. 2
248 Staudt, Rudolf, Bäcker, Felgenstr. 2
141 Strutt, Jak., Gartenb., *Ndro* Hauptstr. 30
175 Versorgungslager, Langenselbold
226 **Vogel, Julius, „Ochsi-Werk", Kinzigstr. 4**
234 **Derselbe, Wohnung**
168 Volksbank Langenselbold eGmbH, Johannesstraße 4
219 **Wacker,** Wilh., Fuhrbetr., Mühlgasse 11
134 Weber, Christian, Dentist, Ad.Hitler-Str. 46
180 Weckmann & Bindmann, Straßenb., Horst-Wessel-Str. 18
158 Weidenbach I, Adam, Futterm., H.Wessel-Str.6
102 Weidenbach, Heinr., Baugesch., Unterg. 20
176 **Weidenbach, Johannes, Fuhrunternehmer.**
178 **Weidenbach, Ludwig, Bäckerei.**
165 Weidenbach, Val., Baugesch., Steinweg 59
192 Wirtschaftl. Betriebe, Gas [Elektrizität], GelnhäuserStr. 21

Langensteinbach (üb. Karlsruhe) [Baden]

41 Bahnhof, Langensteinbach, Eisenbahnstr. 8
21 Becker, A., Metzgerei, Auerbach, Hauptstr. 124
40 Becker, Ludw., Futtermittel, Hauptstr. 25
25 **Bezirkssparkasse Ettlingen, Zweigstelle**
4 Bibelheim Bethanien
9 **Dambacher, Lud., Gasth. z. Grünen Baum.**
23 **Evangelisches Pfarramt.**
2 **Forstamt.**
31 **Gay,** Wilh., Metzgerei, Spielberg, Ittersb.Str.84
14 Gemeindeverwaltung Auerbach
8 Gemeindeverwaltung Langensteinbach
44 Gemeindeverw. Mutschelbach, R.Wagner-St.40
32 Gemeindeverwaltung Spielberg, Rathaus
20 Gendarmeriestation, St. Barbarastr. 36
24 Großklaus, Dr. Walter, Zahnarzt, Bahnhofstr. 5
26 **Hartmann,** Jakob, Glaser, R.WagnerStr. 32
28 **Kirchenbauer, Karl,** Gasthaus, Spielberg, IttersbacherStr. 90
15 **Maiter, Karl,** Metzgerei, Gasth. z. Anker
37 Merz, Rud., Baugesch., Pforzheimerstr. 42
22 Mössinger, Karl, Bäckerei, Pforzh.Str. 13
29 Müller, Adolf, Kfm., Spielberg, Hauptstr. 1
12 Müller, G., Landw., Auerbach, Ortsstr. 118
38 Müller, Karl, Dentist, EttlingerStr. 16
34 Mußgnug, A., Steinbruch, Mutschelbach, Ortsstraße 45
27 **Nagel,** Wilh., Isoliergesch., Hauptstr. 126
18 **Noll, Herm., Gasth. z. Sonne.**
30 Nonnenmacher, L., Pfarrer, Spielberg
11 **Rausch. Andreas. Kfm.**
1 Reuß, Dr. August, Arzt, Ettlingerstr. 26
19 Ries, Friedr., Landesprod., Mutschelbach, Hs.61
5 **Röther, W.. Apotheke.**
7 **Sägewerk Langensteinbach Hummel & Brodbeck, Holzhandlung**
6 **Schmid, Jak., Malermstr., Autovermiet.**
10 **Speidel, Fr., Kettenfabr.**
16 **Spiegel, Gust., Gasthaus z. gold. Ochsen**
17 **Streit, A., Modewr.. Manuf.-W.**
42 **Ungerer,** Friedrich, Bäckerei, Spielberg
13 **Wettach, Fritz, Wirtschaft Festhalle**

Langenwang (Steiermark)

18 **Achs,** Hans, Kaufmann
1 **Berger,** Alois, Kaufhaus
2 **Direktion der Hauptschule**
3 **Forstamt Hohenwang**
20 Gebr. Feltrinelli, Holzindustrie
8 **Gemeindeamt Langenwang**
16 Gendarmeriestation Langenwang
19 Gesslbauer, Maria, Gasthaus, Schwölbing
5 Karl u. Alois Grazer, Schafwollwrfbr.
13 **Karger,** Dr. Wilhelm, Arzt
10 Krauland, Peter, Kaufmann
17 Krumphals, Rudolf, Hofmühle
15 **Leitenbauer,** Josef, Gasthof
11 **NSDAP.,** Ortsgruppe
12 **Papierfabrik** Schlögelmühl, Grasberger
9 **Reiß,** Bruno, Kaufmann
14 Rosegger, Dr. Sepp, Arzt
7 **Schlayer,** Rich., Zahnatelier
6 Schwind, Josef, Gasthof
4 **Wessely,** Alfred, Sattler

Langenweddingen (Kr. Wanzleben) [Prov. Sachsen]

☛ *Alt* = Altenweddingen (üb. Schönebeck/Elbe)
Bd = Bahrendorf (Kr. Wanzleben)
Ostw = Osterweddingen (Bez. Magdeburg)
420 **Alberts,** Kurt, Gemischtwr., *Bd* Dorfstr. 23
307 Albrecht, Paul, Landw. Masch., Schwaneberg
243 **v. Alvensleben, Rittergut Sülldorf.**
328 **Amts- u. Gemeinde-Büro, Altenweddingen**
331 Amts- u. Gemeindebüro, Osterweddingen
262 Amts- u. Gemeinde-Verw., Langenweddingen
228 Amtsvorsteher Bahrendorf
409 **Apotheke in Altenweddingen. Dr. Massute.**
373 Appelt, Wilhelm, Kfm., *Bd* Dorfstr. 79
369 **Baatsch,** Alfr., Dentist, Halberst.Str. 252
362 Bader's Erben, Wilh., Korbmacherei
381 Bährecke, Alb., Sattler, Altenweddingen
256 Bähse, Reinhold, Kons.-Dosen, Kirchstr. 57
407 Bang, Hermann, Abdeckerei, Altenweddingen
259 **Bauer, Major a. D., Langenweddingen.**
311 Bauer, Franz, Kohlen, Südstr. 238
398 Becker, Otto, Idw. Maschinen, Osterweddingen
443 Becker, Willi, Friseurmstr., Steintor 230a
236 **Blanke, Walter,** Bauer, Schwaneberg
279 Blume, Willy, Fleischermstr., NeueStraße 247
285 Bohn, Tilo, Mühlenbes., Altenweddingen
319 Bollmann, Ernst, Bauer
347 **Bonhage, G., Samenkultur, *Alt* Lüttgenstr. 4**
401 Bonhage, Otto, Gärtnerei, *Alt* Buschhof 254
239 Bräutigam, Heinrich, Bauer, Altenweddingen
335 Braumann, Otto, Bauer, Schwaneberg
235 Braune, Eduard, Treppenkrug, Kirchstr. 34
263 Braune, Herbert, Bauer, Schwaneberg
219 Bringezu, Friedr., Fleischer, *Ostw* 87
390 **Bürgermeister Sülldorf**
305 **Christen,** P., Kurzwr., *Alt* Göringstr. 90
227 **Daiker & Otto,** Gärtnerei
(322) Daul, Adolf, Landwirt, Altenweddingen
216 Degenhardt, Ernst, Gemüsebau, Schwaneberg
241 Gust. Dittmann & Sohn, *Ostw* Mittelstr. 89
218 Dittmann, Herm., Kartoffeln, Osterweddingen
395 Dobe, Kurt, Bauer, Loeperstr. 97
204 Dolke, Otto, Landesprodukte
261 Drescher, Ernst, Klempner, Ad.Hitler-Pl. 77
348 Drogerie, Fach-, P. Schmidt, Ad.Hitler-Pl. 80
237 H. Drube & Sohn, Viehhdlg., Altenweddingen
339 Duderstadt, Christian, Gastw., Schwaneberg
402 **Eckardt, Franz,** Heilprakt., Bahrendorf
267 Einicke, Arthur, Kartoffeln, Osterweddingen
435 Erxleben, Ernst, Gastw., Sülldorf
337 Erxleben, Werner, Bauer, Schwaneberg
223 Ev. Kirchengem., Schwaneberg, Am Kirchtor
269 **Fath,** Otto, Landw., Bahrendorf
429 Finkelmann, Gustav, Feuersoz., Hirt.Str. 158
336 Fischer, Rich., Kapellm., *Alt* Worthen 321
312 Fischer, Wilh., Vichhändler, Altenweddingen
329 Flöte, Otto, Landmasch., *Alt* Kirchstr. 163
286 Francke, Dr., Arzt, *Ostw* Dorfstr. 2a
273 Freudenberg, M., Gemüse, *Alt* Hind.Str. 264a
334 **Gas- u. Stromvers.M.-Sachsen AG,** Bahrendorf
310 Dies., Elektr.-Werk, *Bd* Dorfstr. 78
389 **Gemeindebüro Bahrendorf.**
436 Gemeindebüro Schwaneberg, A.Hitler-Str. 11b
313 Gendarmerieamtsbezirk Osterweddingen
248 Genossenschaftsdarre eGmbH, Zichoriendarre
368 Gerlach, Aug., Masch.-Reparatur
343 Gerloff, Erich, Bauer, Loeperstr. 26
260 Giesecke, Friedrich, Bauer, Stemmern
366 Goedecke, Adolf, Gärtner, *Alt* A.d.Worth. 329
416 Goedel, Nanny, *Ostw* Bahnhofstr. 37
215 **Goedel, Philipp, Altenweddingen.**
382 Güsewell, Franz, Bauer, Langenweddingen
363 Güsewell, Hans, Landw., Halberst.Str. 274b
412 Güsewell, Rud., Bauer, Altenweddingen
207 **Haeber,** Theod., Uhren, Wolfschartstr. 223a
225 Hagenguth, Walter, Pächter, Osterweddingen
300 Hager, Ulrich, Dr. med., Altenweddingen
351 Hansigk, W., Elektr.-Werkst., Wolfschartstr.
315 **Hansigk, Wilh., Gartenbau,** Feldstr. 223
283 Harenberg, W., Vertr., Stemmern, Dorfstr. 3
405 **Hartmann, Louis, Schmied, Altenweddingen.**
284 Harzer, Erich, Käserei, Altenweddingen
447 Herm. Heidecke & Sohn, Möbel, *Alt* F.Seldte-Str. 217
302 **Heinrichs, Paul, Schmied, Bahrendorf**
254 Heitmüller, Willy, Kartoff., Altenweddingen
385 Herms, R., Fuhrw., *Alt* Hindenburgstr. 268
265 Hetzel, Ernst, Gastw., Loeperstr. 85
290 **Heuer, Carl,** Bauer, *Alt* Mühlenstr. 201
238 Hiesener, Arno, Bauer, Stemmern, Dorfstr. 26
397 **Hobohm, Robert,** Bauer
289 Hoffmeister, E., Geflügelzucht, LangeStr. 114
326 Holzhausen, Alb., Bauer, *Alt* Mühlenstr. 230
384 Homann, Gust., Autotransp., *Bd* Dorfstr. 33
446 Homann, G., Landw., *Alt* Wilhelmstr. 222
441 Homann, Kurt, Friseurg., *Alt* Am Fleit 187
432 Hornburg, Wilh., Dachd., *Bd* Dorfstr. 45
244 Hornemann, Otto, Kol.-W., Langestr. 108
330 **Hüttner, Alb., Gärtnerei, Altenweddingen.**
406 **Ilgenstein, Emil, Gasthof, Altenweddingen.**
440 Ilgenstein, Erich, Fleischermstr., *Alt* Kirchstraße 166
417 **Kärsten,** Albert, Zimmerei
201 Kärsten, Eduard, Kaufhaus, Altenweddingen
(226) Kärsten, Hans, Landwirt, Altenweddingen

374 Kärsten, Paul, Schlosserei, Kreipe 174
415 Kärsten, Walther, Maurermstr., Bahrendorf.
392 Kanemeier, E., Käsefbr., *Alt* F.Seldte-Str. 219
361 Katholisches Pfarramt, Halberst.Str. 277
249 Kauffeld, W., Tischlermstr., *Alt* Hind.Str. 264i
251 Kerl, Walter, Bauer, Bahrendorf
245 Kersten, G., Landw., Stemmern, Dorfstr. 22
258 Kinderheim Sülldorf
344 Kirchl. Rechnungsamt, Altenweddingen
350 Klinkerfuß, Gust., Gastwirt, Altenweddingen.
217 Klopp, August, Gastwirt, *Ld* Dorfstr. 86
391 Kluge, P., Obstsamm., *Alt* Göringstr. 104
316 Knauft, Hans, Kfm., *Ostw* Ad.Hitler-Pl. 6
292 Knupp, Karl, Mehlhdlg.
221 Koch, Alb., Bauer, Schwaneberg
323 Köhmstedt, O., Sägewerk, *Alt* Mühlenstr. 229
202 Krafft, Dr. Joh., Arzt, Hirtenbergstr. 157
428 Kreis- u. Stadtsparkasse, *Alt* Kirchstr. 183
304 Kronefeld, Wilh., Gastw., Schwaneberg
278 Krüger, Gustav, Gartenbau, NeueStr. 193f
281 Krühne, Friedr., Elektromstr., Schulstr. 90
375 Külper, Otto, Käserei, *Alt* H.Göring-Str. 107
341 Kur-Solbad Sülldorf, Sülldorf
411 Lachmann, O., Gemischtwr., *Bd* Dorfstr. 51a
293 Ländl. Spar- u. Darlehnskasse Altweddingen EGmbH, Mühlenstr. 200
250 Lamprecht, Friedr., Mühle, Langenweddingen
378 Landelektrizität GmbH, Überlandwerk
245 Landes, E., Bauer, Stemmern, Dorfstr. 22
445 Lange, Ad., Gartenbau, Halberst.Str. 288
386 Lange, Ernst, Fleischerei, Kreipe 168
332 Lange, Walter, Kartoffelhdlg.
355 Lange, Walter, Fleischerei
317 Leischer, Rudolf, Kfm., Sülldorf
214 Liebau & Co GmbH, Möbelfbr., Altenweddingen
418 Liebau, Carl, Masch.Fbr., *Alt* Lüttgenstr. 2
266 Linde, Richard, Gasthof Altenweddingen.
229 Lücke, Alwin, Landwirtschaft
233 Lücke, Berta, Landwirt, Osterweddingen
325 Lücke, Walter, Landwirt Osterweddingen
408 Lüdde Nf., Herm., Zichoriendarre, Sülldorf
414 Lüddemann, Erich, Müllerei, *Ostw* Dorfstr. 15
394 Lüddemann, Walter, Gastw., *Ostw* Dorfstr. 88
274 Magdeb. Obstplant. GmbH, Großott.Halb.Ch.
449 Mahrenholz, F., Bauer, *Alt* Mühlenstr. 194
359 Metscher, Carl, Viehhdlg., Kreipestr. 139.
318 Meyer, F., Bürgermstr., Stemmern, Dorfstr. 47
203 Mohrenweiser, Chr., Landw., Altenweddingen
297 Mohrenweiser, D., Baumschule, Altenweddingen
246 Mohrenweiser, Kurt. Altenweddingen
247 Motsch, Herm., Gemüse, *Alt* F.Seldte-Str. 212
400 Müller, Hedwig, Bahnhofswirtschaft
270 Müller, Otto, Baugeschäft, Altenweddingen.
353 Nesemann, E., Cich.-Darre, *Ostw* Bhfstr. 36a
367 Nesemann, Franz Bauer, Osterweddingen
295 Neum, Wilhelm, Bauer
338 Niemann, O., Kartoff., Schwaneberg, Dorfstr.47
419 Niemann, Richard, Bauer, Altenweddingen
309 Nowak, Franz, Obst, *Bd* Neue Str. 77
303 NSDAP., Ortsgr., *Alt* Ad.Hitler-Pl. 80
437 Ossenkopp, Gerhard, Butter, *Ostw* 85
345 Otto, Gustav, Bauer, Schwaneberg
357 Peine, Paul, Bauer, Kirchstr. 165
276 Pieper, Franz, Install., Altenweddingen.
372 Pieper, Walter, Schmiedemstr., Altenweddingen.
205 Plümecke, Georg, Landwirt
222 Plümecke, Hans, Landw., Loeperstr.
296 Rabe, Albert, Schuhm., *Alt* Lüttgenstr. 50
431 Radelhof, Friedr., Bäcker, Kirchtor 37
342 Räcke, Albr., Gasthof, Osterweddingen
275 Ramme, H., Gastw., Schwaneberg, Dorfstr. 45
212 Rappatt, Otto, Kohlen, *Bd* Dorfstr. 99
208 Reckleben, Richard
393 Rehder, Dr., Zahnarzt, *Alt* Ad.Hitler-Pl. 90
370 Reichsbahn, Güterabfertig., Altenweddingen
380 Dieselbe, Bahrendorf.
365 Dieselbe, Langenweddingen.
294 Dieselbe, Schwaneberg.
306 Reichspost, Postamt
439 Reuter, Ernst, Steinsetzmstr., Sülldorf
252 Röseler, W., Bauer, Stemmern, Dorfstr. 5
272 Rose, Adolf, Landesprodukte
324 Rose, Edmund, Kreipestr. 177a.
383 Roseburg, Gust., Gastwirt, Bahrendorf.
448 Roseburg, Heinr., Schmied, *Alt* Südstr. 249
230 Rost, Otto, Bäckerei, *Alt* Mühlenstr. 195
430 Rotes Kreuz, Deutsches, Halberst.Str. 274
308 Rübenabnahmest. d. Rabbethge & Giesecke AG
288 Rühling, Paul, Spargelplant., Halberst.Ch.
377 Ruprecht, Walter, Mehl, Altenweddingen
379 Rusche, Ernst, Landwirt, Osterweddingen
388 Sandring, Adolf, Friseursalon, Kreipe 149a
255 Sandring, G. A., Dachdeck., *Ostw* 132
209 Schaeper sen. Erben, Hans, Gut Bahrendorf
234 Schaeper, Max, Oberamtmann, Sülldorf.
320 Schmidt, Gust., Zimmerei, *Ostw* Bhfstr. 44a
282 Schmidt, Hugo, Schlosserei, Altenweddingen
264 Schmidt, Marie, Baugesch., Halberst.Str. 275d
274 Schmitz-Hübsch, Hans, Ostbaumschulen
371 Schneidewind, Paul, Bauer
387 Schoof, Friedr., Fleischer, Schwaneberg
346 Schrader, Walter, Gärtnerei, Altenweddingen
226 Schrader, H., Kons.-Fabr., Altenweddingen.
257 Schroeder, Ernst, Bauer
352 Schröder, Otto, Bauer
322 Schultze, Alfr., Bauer, *Alt* Ad.Hitler-Str. 290
360 Schultze, Friedr., Gärtnereibes., *Alt* Fleit 188
444 Schultze, Gerh., Bauer, *Alt* Ad.Hitler-Str. 288
210 Schwechten, Anni, Schwaneberg 69
340 Siedentopf, Gustav, Biere, Altenweddingen
253 Simon, Ed., Landw., Stemmern, Dorfstr. 3
438 Sommermeier, E., Gemüseb., *Alt* Göringstr.107
442 Sprott, Walter, Gastw., *Ostw* Kirchstr. 150
224 Steinemann, Aug., Kohlen, Renneberg 188
396 Strumpf, Herbert, Gemüseverteiler, *Alt* Hindenburgstr. 266
220 Taeger, Dr. R., Tierarzt, Altenweddingen
321 Tappe, Herm., Lehrer, Osterweddingen
242 Teute, Franz, Bauer
433 Thiele, Frdr., Gastw., *Alt* Ad.Hitler-Str. 67
376 Ulrich, Richard, Molkereiprodukte, *Alt* Herm. Göring-Str. 121
206 Voigt, Aug., Gastw., Altenweddingen
298 Voigtländer, Otto, Gasth., Osterweddingen
358 Vorreyer, Franz, Bauer, Langestr. 31
354 Wache, Gustav, Kol.-W., WanzleberStr. 152
231 Wallstab, Berta, Gasthof, Bahrendorf
333 Wallstab, Fritz, Bauer, *Alt* Kirchstr. 140
404 Wallstabe, Paul, Landwirt, Altenweddingen.
327 Walstab, Edmund, Gastwirt, Kerling.
364 Wartenberg, Martha, Bäuerin
211 Warthmann, Karl, Gaststr., Altenweddingen
403 Weichert, Andr., Gärtner, *Alt* Lüttgenstr. 47
410 Weickhardt, Wilh., Schlosser, Osterweddingen
271 Weißkopf, Otto, Käserei, Altenweddingen
434 Wenzel, Franz, Bauer, Bahrendorf
268 Wenzel, Paul, Landesprod., Altenweddingen
418 Wieker, Friedr., Gasthof z. weißen Schwan
240 Wieprecht, Ernst, Tischlerei, *Bd* Dorfstr. 38c
213 Wietzer, Karl, Landwirt, Altenweddingen
287 Wilke, Ernst, Sattlermstr., Altenweddingen
232 Willborn, Heinr., Viehverteiler, Tränke 13b
291 Wohlfahrt, Hermann, *Alt* Lüttgenstr. 59
349 Zeise, Gustav, Papierwr.
277 Zollchow, Otto, Töpfermeister.

Langenwetzendorf (Thür.)

41 Arnold, Ernst, Gut Ernsthof
50 Arnold, Friedr., Weberei
(50) Arnold'sche Gutsverwaltung
(80) Friedr. Arnold GmbH, Gärtnerei
80 Arnold, Hans, Kaufmann
57 Barth, Traugott, Fleischerei, Göttendorf
84 Bauch, Walter, Korbmacherei, Wildetaube
79 Becker, Willy, Install., Wildetaube
60 Benecke, Paul, Materialwr., Wildetaube
47 Bürgermeister Göttendorf-Neuärgerniß
48 Bürgermeister Langenwetzendorf
62 Diezel, Herm., Gutsbes., Daßlitzstr. 54
87 Drechsler, Walter, Kfm.
93 Eisenschmidt, Georg, Mineralöle
19 Fleischer, Otto, Bauer, Hain
63 Franz, Herm., Bauer, Daßlitz
70 Freiwith, Dr. Zahnarzt, F.Arnold-Str. 49
94 Frisch, Emil, Holzhdlg.
64 Funke, Otto, Bauer, Daßlitz Nr. 13
27 Gasthof z. Löwen, Otto Roth
67 Gasthof zum Wolfen
66 Gebhardt, Paul, Autovermiet., Gastwirtschaft
65 Gendarmerieamt Göttendorf, Nr 29
53 Gendarmerieamt Langenwetzendorf, Nr. 75a
01 Gendarmerieamt Wildetaube, Nr. 42b
45 Grahner, Oskar, Bauer, Hainsberg
58 Gründler, Otto, Kraftfahrz., Naitschau 42
54 Gundermann, Otto, Autovermiet., Wildetaube
91 Hagenauer, Paul, Bauer, Kühdorf
44 Hempel, Paul, Brauerei, Gambrinus
55 Hösselbarth, Martin, Kuxmühle
25 Hummel, Arno, Viehhdlg., Wildetaube
82 Jugendherberge
59 Kerstan, Martin, Elektr. Anlagen
90 Kerstan, Paul, Mechan. Werkstatt
97 Kreissparkasse, NeuerWeg 2
21 Lichtspiele, Langenwetzendorf
88 Meinhardt, Theodor, Glasermeister
61 Meißner, Paul, Tischlerei
81 Neudeck, Martin, Kraftfahrz., Wildetaube 15
72 Neupert, Max, Maschinenhdlg., Daßlitz
69 Obenauf, Otto, Eisenwaren
78 Oeter, Dr. med., Arzt
11 Ortskrankenkasse Greiz, Zahlstelle
09 Pensold, Walther, Zimmerei, Lunzig
13 Pfarramt Langenwetzendorf
10 Pfeiffer, E., Gasthof, Wildetaube
49 Räber, Emil, Bäckermstr.
20 Reichspost
95 Reißmann u. Neupert, Baugesch., Rosenhöhe 5
92 Roßmann, Paul, Möbelwerkstätte
89 Roth, F. E., Kol.-W.
15 Roth, Otto, Schmiedemstr., Göttendorf
24 Wilh. Schaller & Söhne, Baugeschäft
23 Schröck, Edgar, Bauer, Kühdorf
18 Schröder, Edmund, Armaturenfabrik
85 Schrotsberger, Bruno, Gastw.
37 Schuhmann, Edwin, Bauer, Hainsberg
22 Simon, Paul, Wildetaube
14 Staatsbank, Thür., Hauptstr. 158
43 Oswin Stier & Sohn, Sägewerk, Naitschau
74 Strauß, Max, Gasth., Hauptstr. 181
75 Stübner, Rudolf, Matratzenfbr.
12 Theilig, Hermann, Kohlen
83 Theilig, Paul, Dachdeckermeister
68 Thoß, Albin, Viehhdlg.
36 Thoss, Kurt, Bauer
52 Vent, Herm., Bierbrauerei u. Gastw.
42 Völkel, Paul, Maurermstr., Göttendorf 32
02 Werner, Joh., Staatsgut Lunzig
56 Wobst, Helene, Landwirt
26 Zipfel, Albin, Ofenbau, Mittelstr. 4
16 Zipfel, Paul, Baugesch., Neugernsdorf 29
46 Zschiegner, Paul, Fleischerei

Langenzenn (Bay.)

48 Albrecht, Joh., Elektroinst., Turnstr. 2
9 Apotheke Ludw. Bauer, A.Hitlerstr. 12
32 Arnold, Hans, Zementwrfbr., Ad.Hitler-Str. 17
108 Benkert jr., Gastwirt
58 Biegel, Gg., Schneiderei, Hindenburgstr. 3
40 Bogendörfer, Gg., Mehl, Klosterstr. 1
57 Bogner, Leonh., mech. Werkst., Lohmühle 1
63 Bürgermeisteramt, Keidenzell, Haus 1
66 Bürgermeisteramt, Kirchfembach, Haus 34
35 Carl, Hans, Brauereiartikel, Hindenburgstr. 10
53 Eckart, Hans, Schuhwr., Ad.Hitler-Str. 28
21 Endres, Georg, Ökonomierat, Alzberg
72 Entstörungsstelle im Fernmeldedienst
68 Feder, Georg, Schmiede, Hagenbüchach N. 45
26 Förster, Friedrich, Kunstmühle, Raindorf 10
10 Fränkisches Dachziegel- u. Drainröhrenwerk E. W. & F. Stadlinger, Langenzenn
23 Fränkisches Überlandwerk A.-G.
7 Gendarmeriestation, Schützenstraße 1
61 Gsänger, Wolfg., Sattlerei, Hitler Str. 10
19 Guckenberger, H., Kunstmühle, Neumühle.
34 Hauck, Georg, Brauerei, Prinzregentenpl. 7
47 Herrmann, Gottfr., Metzg., Prinzreg.Pl. 4
38 Hitz, Paul, Zimmermstr., Nürnbergerstr. 32
39 Insenhöfer, Peter, Metzgerei, Hindenburgstr. 41
37 Käferstein, Nikol., Schreinerei, Nürnb.Str. 28
54 Kolb, Wilh., Gasthaus, Schlageterpl. 2
52 Krauß, Leonh., Maurerm., Nürnb.-Str. 8.
17 Krippner, Emil, Likörfbr.
25 Kunstmühle Geber, Wasenmühle
15 Landwirtschaftliches Lagerhaus Fürst & Schmeißer, Hagenbüchach, Bahnhof
24 Lößlein, Sixtus, Elektr. Installationsbüro
2 Lotter & Stiegler, Dampfziegelei, Langenzenn. T Lotter P Nürnberg 6690
43 Meichssner, Dr. H., Arzt, Prinzregentenpl. 9
5 Meier, Fritz, Gasth., Hindenburgstr. 32
28 Meier, Karl, Schweinehdlr., Unt.Ringstr. 2
6 Meier, L. Hans, Schweinehdlg., Nürnb.Str. 17
3 Meyer, Hans, Gastw., Adolf-Hitlerstr. 6
31 Nagel, Leonhard, Kol.-W., Nürnb.Str. 3
36 Nahr, Martin, Tabakwr., Hindenburgstr. 16
(8) NSDAP., Ortsgruppe
41 Pfarramt, Evang.-luth., Prinzregentenpl. 2
29 Plümecke, Wilh., Landmaschinen-Fabrik und Eisengießerei, Nürnberger Str. 54
12 Reicharbeitsdienst, Abt. 8/192 wbl. Jugend
42 Reichsbahn, Bahnhof
90 Reichspost, Postamt
60 Reutter, Marie, Kurzwr., Hindenburgstr. 1
30 Röthlingshöfer & Co., Dichtungsfabrik, Nürnberger Str. 2. P Nürnberg 24348
22 Röthlingshöfer, Chr., Baugesch., Nürnb.Str. 40
55 Schäff, Hans, Hammerwerk, Keidenzell.
62 Seßner, J., Zimmermstr., J.Streicher-Platz 4
44 Sixtus, Reinh., Elektro-Install., U.Ringstr. 11
71 Stadt-Krankenhaus
8 Stadtsparkasse Langenzenn
8 Stadtverwaltung Langenzenn
49 Stehle, Fritz, Obstgut Hardhof.
18 Stiegler, Dr. Hans, Arzt, A.Hitlerstr. 5
27 Stünzendorfer, Simon, Schmiede
20 Unbehauen, Dr. R., Zahnarzt, Nürnb.Str. 1
16 Vogel, Matthias, Gartenbau, Unt.Ringstr. 23
73 Volksdeutsche Mittelstelle, Hagenbüchach, Jakobshaus
11 Wageuseil, Maria. Dentistin, Prinzreg.Pl. 8
14 Walther, Chr., Lederfabrik, Lohmühle 3
33 Walther, Georg, Kfm., Lohmühle 5.
4 Walther, Gg. M., Dampfzieg., Nürnb.Str. 50
1 Weghorn, Joh. Gg., Landwirt, Puschendorf
67 Weinländer, Hans, Reißzeugfbr., Würzb.Str. 6
64 Wiegel, Karl, Schrein., O.Roth-Str. 2
45 Wittmann, Dr. Carl, Tierarzt, Nürnb.Str. 15
56 Wolf, Georg, Autoverm., Hindenburgstr. 35
69 Wüstendorfer, Paul, Getreide, Hindenb.Str. 14

Langeoog siehe Nordseebad Langeoog

Langerwehe (Kr. Düren) [Rheinpr.]

232 Amt Echtz (Amtsbürgermeister)
209 Amt u. Amtskasse Lucherberg
215 Amt u. Amtskasse Langerwehe
167 Amtskasse Echtz in Schlich
233 Baldus, Paul, Textilrohstoffe, Frenz
111 Derselbe, Werk Lucherberg
202 Baldus, Werner, Frenz
134 Bartz, Gerhardt, Metzgerei, Heistern
255 Bartz, Kornelius, Metzgerei, Merode.
208 Bartz, Willy, Metzgerei, Altekirchstr. 9
271 Becker, Heinrich, Restaur., Hauptstr. 81.
234 Beuth, J., Apotheker, Hauptstr. 88.
(165) Louis Bierling GmbH, Lederfabrik
272 Bischoff, Bernh., Kol.W., Hauptstr. 132.
244 Bodden, Kasp., Heistern, Hauptstr. 2
292 Boege & Gerlach, SchönthalerStr.
129 Braunkohlen-Ind.-AG Zukunft, Lucherberg
112 Breuer Nachf., Josef, Sägewerk
116 Breuer, Willy, Wagenbau, Schönthalerstr. 126
138 Briem, Franz, Bürgerm., Schlich, Kirchweg
250 Bürgermeister d. Gem. Jüngersdorf
217 Bürgermeister d. Gem. Luchem, Driesch 43
151 Bürgermeister d. Gem. Weisweiler
162 Bürgermeister d. Gemeinde Wenau
283 Coslar, Bernhard, Gartenbau, Hauptstr. 87
113 Daners, Landwirt, Burg Frenz
132 Degen, Ant., Landw., Burg Holzheim
190 Dillenard, Joh., Bäckerei, Hauptstr. 70
267 Dreiner, Clem., Vertret., Hauptstr. 158
160 Elkelkamp, Hans, Sparkasse Merode
239 Erning, Herm., Mehl, Lochmühle.
260 Feuerwehr u. Luftschutz, Frenz
107 Feuerwehr u. Luftschutz, Luchem
209 Feuerwehr u. Luftschutz, Lucherberg
257 Fink, Edmund, Baugesch., Merode.
130 Forstamt, Preuß., Wenau
143 Revierförsterei, Preuß., Hamich
122 Revierförsterei, Preuß., Wenau
142 Fourné, Heh., Sägew., Heistern, Hauptstr. 148
225 Frintrop, Manuf.-W., Hauptstr. 83
266 Froitzheim, E., Weinrestaur., Krichelsmühle
289 Funk, Franz, Maurermstr., Weisw.Str. 57
192 Gast. Jos., Bäckerei, Sandgruben, Hauptstr.
288 Gendarmerie-Gruppenposten, Weisweiler
141 Gendarmerieposten I
163 Gendarmerieposten II
294 Gerlach, Kurt, Kfm., Hauptstr. 185
268 Giesen, Anna, Hauptstr. 56
213 Göbbels, P., Holzhdlg., Schlich, Schulstr. 13
236 Görres, Georg, Restaur., Schönthalerstr. 64.
221 Graff, Jos., Elektrotechnik, Hauptstr. 99
144 Gross, Dr. Wilh., Arzt, Hauptstr. 142
230 Gymnich, Ww. Willy, Weine, Hauptstr. 137
235 Hack & Müller, Kalkwerk, Schönth.Str. 4
245 Hasenclever, Frau Edw., Ww., Haus Merberich
297 Hastenrather Kalkwerke
263 Havertz, Wilh., Bauer, Frenz 14
275 Herger, H., Friseur, Hauptstr. 103.
194 Hermes, M., Sandgr., Weisweiler, Dür.Str. 9
109 Herten, P., Fuhrgesch., Geich, Hauptstr. 39
278 Hilden, Heinr., Restaur.
226 Geschw. Hölzgens, Eisenwaren, Hauptstr. 34
265 Hoesch, Otto, Fbrkt., Haus Merberich
218 Hourtz, Ignaz, Landwirt, Merode
214 Jacobs, Walt., Metzg., Echtz. Kirchstr. 137
117 Johnen, Heinr., Haus Paland
150 v. Kersting, Haus Luginsland
153 Kikum, Hans, Restaur., Hauptstr. 3
152 Kortz, Herm., Sattlermstr., Hauptstr. 86
220 Kratz, Bürgermeister, Lucherberg
228 Kreiskrankenhaus Langerwehe.
114 Kreissparkasse Düren, Hauptzweigstelle Langerwehe, Hauptstraße 50
243 Kreuder, Gustav, Frau, SchönthalerStr. 1
198 E. u. G. Kuckertz, Steinzeugfbr., Uhlhaus
281 Kuckertz, Engelb., Prok., Uhlau 1
223 Kuckertz, H., Hotel, Bahnhofspl. 13
276 Kuckertz, J., Tonwarenfbr., Uhlhaus 28
183 Kuckertz, M., Bäckerei, Stützerloch
224 Gebr. Kurth, Kalkhdlg., Stützerloch
201 Kurth, Hermann, Metzgerei, Hauptstr. 39
172 Kurth, Joh. Jos., Glaswaren, Hauptstr. 41
204 Kutsch, Ph., Tiefbau, WeisweilerStr. 63
280 Langen, Math., Klempn., Hauptstr. 135
166 Langer, Aug., Landw., Hamisch, Dorfstr. 42
253 Langerweher Spar- u. Darlehnsk.-Ver. eGmbH
291 Leonards, Peter, Versandl., Lucherberg
195 Leuschner, Georg, Kol.W., Hauptstr. 69
149 Levering, Gustav, Gastw., Am Bahnhof 3
282 Lich, Wilh., Kol.-W., Schlich, Hauptstr. 115
173 Lindenberg, M., Zigarren, Hauptstr. 71
126 Lück, Franz, Klempnerei, Hauptstr. 117
293 Lück jr., Josef, Malerm., A.Kirchstr. 13
127 v. Merode-Westerloo, Fürst, Schloß Merode
262 v. Merode-Westerloo'sches Forsth.Jüngersd.
237 v. Merode-Westerloo'sche Verw. Schlich
248 Meurer, Peter, Weine, Spirituosen, Langerwehe, Hauptstraße 79
196 Mohren, Johann, Wirt, Schlich 156.
148 Mohren, Jos., Metzg., Schlich, Hauptstr. 124
258 Moonen, Jean, Fruchthdlg., Hauptstr. 139
119 Moonen, Franziska, Mettler Mühle
227 Morschel, Wilh., Restaur., Schönthal
137 Nestel, Erna, Hauptstr. 51
108 Neulen, Willy, Kfm., Hauptstr. 108
205 NSDAP, Ortsgruppe, Hauptstr. 112
136 Dieselbe, Ortsgruppe, Lucherberg
121 Dies., NSV., Ortsgruppe, Hauptstr.
140 Dieselbe, NSV-Ortsgruppe, Frenz
123 Offergeld, Adam, Kaffeeröst., Hauptstr. 115
156 Otten, Jos., Fuhrgesch., Hauptstr. 95
145 Packbier, Jakob, Landwirt, Bovenberg
182 Pauly, Wilhelm, Bauer, Obergeich
(228) Pelzer, Dr. med., Arzt, Langerwehe
246 Pfarramt, Kathol., D'horn.
219 Vikarie Merode
124 Pfarramt, Kathol., Echtz.
261 Pfarramt, Kath., Langerwehe
128 Pfarramt, Kath., Lucherberg
125 Pfarramt, Kathol., Wenau.
164 Polizeiposten, Bahnhofsplatz
174 Polizeiposten, Schlich
207 Porschen, Conrad, Schuhwr., Hauptstr. 85
210 Prym, Hans, Laufenburg.
270 Pütz, M., Drahtweberei, Echtz
147 Rausch, W., Dentist, Hauptstr. 60
212 Reichsbahn, Bahnhof u. Güterabfertigung
177 Reichspost, Postamt
189 Dieselbe, Poststelle D'horn
175 Dieselbe, Poststelle Echtz
186 Dieselbe, Poststelle Frenz
179 Dieselbe, Poststelle Geich
180 Dieselbe, Poststelle Hamich
187 Dieselbe, Poststelle Heistern
184 Dieselbe, Poststelle Jüngersdorf
170 Dieselbe, Poststelle Luchem
171 Dieselbe, Poststelle Laucherberg
178 Dieselbe, Poststelle Merode
182 Dieselbe, Poststelle Obergeich
188 Dieselbe, Poststelle Schlich
181 Dieselbe, Poststelle Schönthal
185 Dieselbe, Poststelle Wenau
139 Reinartz, Gerh., Restaur., Hauptstr. 149.
238 Rhein.-Westf. Elektrizitätswerk AG, Bhf.Str. 1
290 Riemekasten, Heinr., Dentist, Hauptstr. 110
274 Robens, Peter, Bäck., Schlich, Dorfstr. 58
211 Roderburg, Hebamme, Hauptstr. 35
241 Rolland, Alb., Ww., Stützerhof
159 Rosarius, Jean, Fahrräder, Hauptstr. 109
135 Ruland, Leo, landw. Maschinen, Luchem.
118 Schain, Jakob, Schmied, Hauptstr. 140
154 K. Schleicher & Söhne GmbH & Cie, Nadelfabr., Bendenmühle, SchönthalerStr. 59
146 Schleicher, Dr. W., Amtsger.-Rat, Schönthal
193 Schmitz, Frau Alois, Manuf.W., Hauptstr. 98
240 Schneiders, Gerh., Landw., Alt-Schöntal.
203 Schnock, Leo, Polsterergesch., Ulhaus 24
256 Schoeller, Elisabeth, Hauptstr. 89
216 Schützenhof, Hotel-Restaurant
110 Schumacher, Casp., Metzgerei, Hauptstr. 78.
259 Schumacher, Franz. Ölmühle.
206 Schumacher, Peter, Kfm., LuchemerStr. 20
169 Simons, Edm., Kohlen, Hauptstr. 13
199 Simons, W., Holzhdlg., Heistern, Weisw.Str. 25
269 Söhnen, Wilh., Bauer, Weisweiler, Markt 8
279 P. Spielmanns jr., Papierwr., Hauptstr. 72
231 Spölgen, Jos., Metzgerei, Hauptstr. 64
115 Spölgen, W., Metzg., Schlich, Dorfstr. 136
273 Spölgen, Willy, Metzger, Hauptstr. 155.
191 Steffens, Math., Spar- u. Darlehnskasse, Echtz
264 Steinbrück, Dr., Arzt, Hauptstr. 124
252 Strüver, Gottfr., Bäckerei, Stützerloch, Hauptstraße 131
277 Strüver, Josef, Bäckerei, Hauptstr. 5
242 Stüttgen, Wilh., Installation, Schlich 55.
158 Thißen, Heinr., Bäck., Echtz. Steinbisstr. 137
258 Thissen, Jakob, Getreide, Hauptstr. 139
157 Thissen, J., Metzg., Lucherberg, Hauptstr. 56
251 Thoma, Pet., Autoverk., Hauptstr. 124
249 Hch. Uerlings Söhne, Schreinerei, Jüngersdorf, Hauptstr. 43
168 Uerlings, H., Kohlen, Schlich, Hauptstr. 159
165 Vereinigte Lederfabriken AG
155 Gebr. Wirtz, Schmiede, Hauptstr. 120.
131 Ziegler, Georg, Restaur., Hauptstr. 157

Langförden (Oldb.)

28 Backhaus, Heinr., Bauer, Hagstedt
79 Bäuerl. Bez. & Absatzgenossenschaft
71 Beneke, Aug., Wirtsch., Holtrup
69 Bergmann, H., Bauer, Hagstedt
38 Blömer, Arn., Kfm.
34 Böckmann, Georg, Landw., Garthe
53 Böckmann, Heinr., Repke b. Bühren
77 Borgerding, Ewald, Viehhdlg.
21 Borgerding, Herm., Bäckerei
73 Busse, Heinrich, Bauer, Halter
56 Cordes, August, Bauer
37 Dasenbrock, Theodor, Bauer, Holtrup
17 Deye, Gottfr., Landesprodukte
17 Deye, Gottfr., Kfm., Deindrup
31 Dultmeyer, Jos., Gastwirtschaft
27 Eilers, Anton, Sattlerei

12 **v. Fricken-Bomhof, Gutsbes., Bomhof**
25 v. Fricken, Bauer, Gut Thessen
23 Frieling, Ww. Th., Gastw., Bühren
14 **Gerdesmeyer, Aloys, Bauer, Sülzbühren**
48 Giese, B., Bäckerei
13 Gramann, Cl., Kol.-W., Deindrup
61 **Hannöver, Bauer, Hannöver**
42 Harms, Gottfr., Landw., Deindrup
29 Heuer, **Franz, Landw., Drantum**
16 Hinrichsmeyer, B., Bauer, Sülzbühren
80 Kathmann, L., Geflügelzuchtbetrieb, Getreide- und Futtermittelhandlung, Calveslage
74 Kathmann, L., Hengsthaltung, Holtrup
96 Kath. Pfarramt, Langförden
19 Knagge, Jos., Wirtsch., Schneiderkrug
59 Kock, Franz, Bauer, Hagstedt
58 Kock, H., Bauer, Palmpohl b. Schneiderkr.
39 Kollhoff, Jos., Brennstoffe
65 Kühling, Jos., Bauer, Hagstedt
11 Kuper, Wilh., Viehhdlg.
94 **Laing, Jos., Kolonialwaren**
30 Landw. Bezugsgenoss. Schneiderkrug
52 Langemeyer, Georg, Bauer, Halter
44 Luers, Heinr., Bauer, Holtrup
49 Meyer, Jos., Bauer., Bühren.
66 Meyer, Jos., Bauer, Repke
70 Meyer, Jul., Bauer, Repke
35 Molkerei Langförden.
36 Nordiek, Heinr., Viehhdlg., Bühren
60 Nordmann, Gerhard.
02 NSDAP., Ortsgruppe Langförden
72 Osterloh, August, Getreide, Schneiderkrug
78 **Pille, Georg, Autoverm.**
62 Rake, G., Mühlenbes., Bühren.
54 Reichsbahn, Bhf. Langförden
55 Dieselbe, Bahnhof Schneiderkrug
20 Reichspost, Postvertret.
97 Reichsstelle f. Getreide, Schneiderkrug
22 Reinke, Laurus, Bauer, Holtrup
24 Reinke-Dieker, L., Bauer
68 Gebr. Riemann, Autovermiet., Schneiderkrug.
50 Rohlfes Schroer, Franz, Manuf.-W., Bühren
81 Ropken, Eisenwaren, Schneiderkrug
82 Rosenbaum, Alfons, Bauer, Spreda
67 **Schlotmann, Aug., Landw., Spreda**
45 Schröder Nf., D., Getreide, Schneiderkrug
10 Siemer, H., Bauer, Halter
26 Siemer, J., Bauer, Bühren
15 Joseph Siemer Inh. Hermann Siemer Obstplantagen und Versand Spreda über Vechta
76 Sieverding, Julius, Gastw., Deindrup
57 Spar- u. Darlehnskasse eGmbH
47 Sündermann, Frau, Bauer, Husum
18 Tebbert, Aloys, Großhandlg. in Tabakwaren
64 Thees, Heinr., Landwirt, Holtrup.
40 Thoben, B., Kolonialwr., Bühren.
84 Thöle, Paul, Bauer
85 Thöle, Richard, Mühlenbetrieb
7 Thölking, Alois, Bauer
95 Thole, B., Hagstedt
46 Uptmoor, Bern., Landw., Meyerhöfen
83 Uptmoor, Gottfr., Gastwirt, Schneiderkrug
51 Vaske, Fr., Calveslage.
63 Vaske, Jos., Gasthof, Deutsches Haus
75 Vikarie, Langförden
41 **Wehenpohl, B., to Penkhusen b. Bühren**
86 Wendeln & Co, Landw. u. Masch.-Fbr.
32 Willoh, Conrad, Manuf.-W.
43 Wilking, Heinrich, Bauer, Holtrup
33 Wolking, Clemens, Elektrikermstr.

Langhagen (Kr. Güstrow) [Mecklb.]

49 **Andersen, Peter, Wilserhütte**
17 **Bobzien, Hermann, Bauer, Hallalit, Gehöft 7**
31 Bötzkes, W., Dr., Gutsverw. Langhagen
43 Bruchhäuser, Paul, Sägewerk, Kuchelmiß
37 Bürgermeister d. Gem. Hinzenhagen
18 Bürgermeister d. Gem. Kuchelmiß
40 Bürgermeister d. Gem. Langhagen
32 Bürgermeister d. Gem. Rothspalk
30 **Elsenbruch, Gottfr., Bauer, Steinhagen**
47 **Forsthaus Schloßmühle, Serrahn**
45 Forstverw. Serrahn-Wilsen, Wilsen
21 **Gendarmerie**
18 Glöde, Hans, Bauer, Serrahn
16 Gräfl. Tiele-Wincklersche Forstverw., Hallalit
19 **Gütschow, W., Kfm.**
15 **Gutsverwaltung Serrahn**
12 **Harm. A., Bahnhofswirtsch., Waldmannsruh**
24 Harnack, Wilhelm, Bäckerei
41 Lerrahn, Carl, Gastw. z. grünen Baum
34 von Lowtzow, Klaber
10 **Mevius, Herbert, Schloßmühle, Serrahn.**
38 **Napp, Theda, Gut, Kuchelmiß**
44 **Pfarre Klaber**
42 Prinzessin v. Sachsen-Altenb., Schloß Serrahn
29 **Reichsbahnhof Langhagen.**
26 Rürup, Dr., Arzt.
33 **Schreier, Dr. J., Landw., Carlsdorf**
22 Schütt, Paul, Malermeister
32 Schulz, S., Rothspalk
36 Stahl, Friedr., Tischlermstr., Häuslerei 4
14 Stahl, Herm., Langhagen
46 **Waschneck, Chauffeur, Herrschaft Serrahn**
39 Weber, H., Landwirt
25 Wendler, Ernst, Kieswerk, Langhagen
27 **Ziegelei Kuchelmiß**

Langheinersdorf (Kr. Sprottau) [Niederschles.]

37 **Amtsvorsteher Langheinersdorf**
51 Arnst, Eduard, Großenborau
14 **Chowanietz, Kantor, Langheinersdorf**
34 **Eckarth, Rudolf, Bauer, Langheinersdorf 39**
23 Evang. Pfarramt, Langheinersdorf
44 **Gärtner, Ernst, Baugesch., Langheinersdorf 84**
31 Gendarmerie-Posten, Dorfstr. 43
25 Gilbricht, Erben, Max, Langheinersdorf 16
32 **Härtel, Alfred, Bauer, Langheinersdorf 11**
38 Härtel, Reinh., Gasth., Langheinersdorf 54
08 Hoffmann, Bruno, Bauer, Großenborau 77
35 Hoffmann, Rich., Bauer, Großenborau 68
02 Irrgang, Rich., Elektr. Installateur
17 **Kernke, Georg, Gasthofbesitzer, Nr. 9**
28 Klose, Fritz, Gasthof z. deutschen Eiche
30 Kluge, Bernhard, Bauer
09 v. Kottwitz, Frfr., M.Langheinersdorf 2
43 v. Kottwitz, Frhr., Ndr.Langheinersdorf
12 Kreibig, Karl, Brauerei, Grossenborau 126
42 Kunert, Otto, Mühle Grossenborau
24 **Lange, Emil, Gasthofbes., Dorfstr. 1**
36 Lieber, Paul, Bauunternehmer, Nr. 32b
16 Liersch, Paul, Bauer, Nr. 98
49 **Nehler, Paul, Amtsvorsteher, Großenborau**
40 v. Neumann, Ob. Grossenborau
26 **Primke, Gustav, Bauer, Dorfstr. 31**
18 **Rönsch, Bernhard, Bäckerei, Grossenborau 12**
46 **Schmidt, Bauer, Nr. 7**
10 Schmidt-Pappelhof, Erich, Bauer
07 Siehndel, Bäckermeister
22 Späth, Adolf, Bauer, Dorfstr. 29
21 Späth, Erwin, Bauer, Nr. 20
33 **Spar- u. Darlehnskasse, Großenborau**
19 Spar- u. Darlehnskasse
48 **Teichert, Herb., Motorfahrzeuge, Nr. 45**
27 Templin, August, Amtsvorsteher
13 Theiler, Robert, Landwirt
45 **Tietze, Alwin, Bauer, Nr. 22**
29 Tietze, Bernhard, Bauer, Dorf 21
39 **Vogel, Rich., Fahrräder, Nr. 75**
15 **Weiss, Wilhelm, Bauer, Nr. 137**
41 **Zedlitz-Trützschler, Graf, N.-Großenborau**

Langlingen (Kr. Celle) [Hann.]

38 **Angermann, Ernst, Futtermitt., Nr. 105**
28 **Baars, Hr., Landw., Nr. 28.**
27 Bollinger, H., Tierarzt, Nr. 32
24 Bruns, Aug., Kartoffeln, Langlingen 77
29 Bürgermeister, Nr. 61
16 **Cramm. Heinr., Landw., Neuhaus.**
30 **Emmermacher, Karl, Gastw., Böckelse 26**
52 **Försterei, Revier-, Preuß.**
10 **Gemeinde Fernhavekost.**
49 **Hansen, Willi, Bürgermstr., Hohnebostel 11**
17 **Hasselmann, Otto, Landw., Nienhof.**
19 Heering, Adolf, Bauer, Hohnebostel 6
35 **Heuer, Hr., Landw., Böckelse.**
37 Höner, Herm., Schlosserei, Hohnebostel 36
40 **Kampe, Paul, Schornsteinfegermstr. 135**
21 Klingenspohr, Heinr., Bauer, Hohnebostel 1
25 Könecke, Heinrich, Maurermeister
45 Kreissparkasse Celle, Nebenstelle
41 Krüger, H., Bauer, Nordburg Nr. 7
3 Krüger, Ludwig, Lehrer, Nienhof 8
13 Küster, Heinr., Auktionator, Nordburg.
53 Kühls, Carl, Bauer
20 **Lüdecke, Lehrer, Hohnebostel 15**
2 **Masemann, Carl, Gastwirt**
39 Meier, Wilh., Landw., Nr. 51
23 Müller, Aug., Bauer, Hohnebostel 3
4 Mylius, O., Landw., Nr. 60
33 **Niebuhr, Wilh., Hauptlehrer**
54 **Oelker, Alfred, Gartenbau**
22 Oelker, W., Sägewerk, Nr. 80
18 **Parlaska, Willy, Gastw., Nienhof Nr. 20**
43 **Pfarramt, ev.-luth.**
7 **Plischke, Rob., Molkereibes., Nr. 91.**
42 Poggenburg, Wilh., Hohnebostel
31 **Rantze, Christ., Gastwirt, Nr. 12**
6 **Reichsbahn, Güter- u. Eilgutabt., Bahnhof.**
14 **Sakel, Heinr., Schlachterei, Nr. 131.**
32 Sander, Willy, Landwirt, Nordburg 12
8 Scheller, Ad., Gastw., Am Bahnhof
50 Scheller, Bürgermeister, Wiedenrode
1 Scheller, Carl, Autorepar., Hauptstr. 110
11 **Schilling, A., Bierverlag, Im Balken 115.**
26 Schmidt, Ad., Gastw., Nordburg
48 Schmidt, Carl, Viehhdl.
5 Schütze, Friedr., Ziegelei, Hohnebostel 37
36 Schütze, Herm., Gemischtwr., Hohneb. 14
9 Spar- u. Darlehnskasse eGmbH
12 Surburg, Heinr., Fuhrunternehmer.
15 Wiedenroth, Bernh., Bauer, Nienhof Nr. 4
51 Wiegmann, Aug., Bürgermstr., Nienhof Nr. 19
34 Wilkens, Adolf, Bauer, Nordburg 2
44 Winter, August, Fahrräder, Nordburg

Langquaid (Bay.)

53 **Allgem. Laaberzeitung, Gesch.Stelle**
31 Aumer, Ludwig, Wasenmeisterei, Sandsbach
21 **Bayer. Warenvermittl. landw. Gen. AG**
62 Burgmayer, Jos., Eisenhandlung
34 Burgmayer, Josef, Kfm.
50 Dallmeier, Ludwig, Getreide, Kunstdünger, Lagerhaus, Niederleyerndorf
51 Derselbe, Landwirtschaft Allersdorf
52 Ders., landw. Lagerhaus Langquaid
60 Dremsa, Alfons, Kühlanlagen
11 **Ehrenleitner, Andr., Hammerwerk**
25 **Fuchs, Josef, Leiter d. Molkereigen.**
22 **Gebendorfer, Simon, Kunstmühle, Appersdorf**
4 Gemeindekanzlei Paring
23 Gemeindekanzlei Schneidhart
8 Gemeindeverwaltung Langquaid
19 Gendarmerie-Posten
5 Gürtner, A., Maschinen, Niederleyerndorf
68 Hierl, Georg, Sägewerk, Niederleyerndorf
10 Hirthammer, Hans, Landw. Lagerhaus
37 Huber, Georg, Eisenwaren
58 Huber, Johann, Brauereibesitzer
55 Islinger, Joh., Sägewerk, Sandsbach
14 **Käser, Anton, Landmaschinen**
24 Kammerer, Dr. Heinr., Arzt
26 **Kammermeier, Gg., Buchhdlg.**
36 Katholisches Pfarramt Sandsbach
49 Kaufhaus Hans Kraus
66 Kieswerk Niederleyerndorf
86 Klug, Josef, Bauuntern., Baustelle Schierling
6 Krauß, Johann, Brauereibes., Adlhausen.
40 Kreiskrankenhaus
48 **Langinger, Georg, Dentist.**
63 Lauerer, Adolf, Installat.Geschäft
56 Marktapotheke
18 Mendler, Dr. Eduard, Kreisleiter
35 Mooser, Johann, Landwirt, Gschwendt
7 Müller, Ferdinand, Brauerei
15 Müller, Joh., Mühle, Oberleyerndorf
70 **Neumayer, Alb., Ammerhofbes., Leitenhausen**
28 Neumayer, Franz, Kunstmühle, Leitenhausen
39 Niedermeier sen., Franz, Baugeschäft
9 P. u. J. **Pausinger, Brauerei, Herrngiersdorf**
67 Pfaller, Georg, Kaufhaus
66 **Quarzsand & Kieswerk Jos. Fuchs, Niederleyerndorf**
54 **Reichsbahn, Bahnhof Langquaid**
38 Dieselbe, Bahnh. Niederleyerndorf
89 Reichspost, Zweigpostamt
61 Resch, Sebastian, Kol.-Waren
13 **Schenk, Xaver, Gastwirt, Paring**
20 Schmatz, Joh., Kunstmühle, Schicka-Mühle.
57 Sigl, Karl, Oberlehrer, Sandsbach
17 Thomas, Daniel, Bauer, Kaltenberg
33 **Überlandw. Niederbayern GmbH, Langquaid**
27 **Ver. Spark. Rottenburg-Zweigst. Langquaid**
32 **Winklmann, Andreas, Gastwirt**
30 Wocheslander, Johann, mech. Werkstätte

Langschede (Ruhr) [Westfalen]

357 Albers, Landwirt, Dellwig
270 Amt Fröndenberg.
221 Amtssparkasse Dellwig-Langschede, Bhfstr.
240 **Bals, Ant., Landw., Strickherdicke**
239 Bäuerl. Bezugs- u. Absatzgenoss., Hennen, Kreisstraße 11
287 Balkenhoff, Landwirt, Ardey
222 Baumgarten, Frau Wilh., Hebamme, Halingen
319 Becker, Wilh., Bauer, Strickherdicke
308 Beckmann, H., Masch.-Mstr., Frömern
202 Bergmann, F., Bauer, Drüpplingsen
228 Bergmann, H., Bauer, Bertingloh
235 Berkenhoff, L., Schnallenfbr., Dellwig, Bhf.Str.
331 Berkenhoff & Co, Drahtwerk, Ardey, Kreisstr.
336 Besing, Rentmstr., Kreisstr. 9
292 **Beuke, Landwirt, Sümmern.**
210 Bimberg, Rud., Bauer, Lenninghausen
354 Bimberg, Wilh., Gutsbes., Drüpplingsen.
225 Böckelmann, Fritz, Bauer
213 Böhmer, Fritz, Bauer, Dellwig
379 Bomnüter, Th., Landwirt, Altgruland.
294 Brinkmann, Karl, Auktionator, Kalthof.
261 Brinkmann, Wilh., Bauer, Frömern
283 Brinckmann, Wilh., Bauer, Altgruland
355 Bürgermeister Halingen
220 **Dieckmann, Fr., Bauer, Frödenberg**
356 **Dreber, Jos., Maler, Halingen**
312 Dröppelmann, Wilh., Kfm., Frömern 73
218 Drupp, Wilh., Bauer, Drüpplingsen
230 **Dunker, H., Zimmermstr., Frömern, Mühlenw.**
223 **Edelbrock & Bornefeld, Kettenfbr., Altgruland**
332 Eggers, Ww., Gasthof, H. Niemeyer
301 Eggers, Wilhelmine, Kolonialwr., Markt 6
339 Erholungsheim der Union, Dahlhausen
265 Erich, Adolf, Gärtnerei, Dellwig.
241 Ernst, Berta, Heißmangel, Dellwig, Schwimmb.
267 Evang. Kirchengemeinde Dellwig
295 Evang. Kirchengem. Frömern
262 Evang. Kirchengem., Opherdicke, Westend.Str.
224 **Feldmann, Th., Landw., Bertingloh**
290 Finkhaus, Aug., Metzgerei, Hennen, Hpt.Str.
358 Flecke, Julius, Bauer
272 Forsthaus (Freih. v. Fürstenberg'sches)
368 Frese, Carl, Install., Dellwig
315 Frölich, H., Manuf.-W., Dahlhausen, Prov.Str.
329 Gemeinde-Bürgermstr., Ardey, Schulstr. 7a
242 Gend.-Abt. Menden, Halingen
333 Gendarmerie-Gr.-Posten, Langschede
316 **Giese, Dr. W., Arzt, Hennen, Hpt.Str.**
353 Gößlinghof, Bauer, Drüpplingsen
373 Greife, Aug., Bauer, Drüpplingsen
275 **Grieb, Handelsvertretungen, Dellwig**
352 Grosse-Marke, B., Landw., Ardey, Schulstr.
327 **Hageböck, Albert, Metzger**
302 **Hager, Dr., Zahnarzt**
276 Haumann, Bauer, Frömern
268 Haus Altendorf, Pächter H. Horstschäfer
309 Hengst, Wilh., Dellwig
211 Hennemann, F., Dampfmühle
208 Hennemann, W., Bäckerei, Halingen
313 **Hering, Rud., Install., Dellwig**
347 Heßmer, Fritz, Bauer, Strickherdicke
237 Heinrich Hill, AG, Lebensm., Am Bhf.
320 Hinkelmann, Otto, Molkereiprod., Hennen, Hauptstr. 47
229 Höber, Josef, Opherdicke
307 Hölmer, Aenne, Gemischtwr., Oststr. 12
367 Hoenhorst, Gastwirtschaft
232 Hunke, H., Sturmf., Strickherdicke, Prov.Str.
279 Jansen, Ww., Hebamme, Drüpplingsen, Kaiserstraße 81
346 Jüngling, Heinrich, Gastwirt.
219 Jung, Heinr., Gasthaus
214 Kalthoff, Gastwirt, Dellwig.
284 Kamm, Fritz, Schmied, Altgruland.
205 Kampmeier, H., Bauer, Drüpplingsen
338 Kaubrügger, Hr., Bauer, Halingen
365 Kemmer, Fr., Radio, Hennen, Hpt.Str.
311 Klemp, Fritz Bauer, Altendorf
297 **Knieper, Heinr., Gastw., Wilhelmshöhe.**
269 Knoche, Chr., Maurermstr., Strickherdicke.
300 Köhler, Frz., Schmiede, Eisenwr.
(323) König, Anne, Hebamme, Opherdicke
323 König, Heinr., Mineralwasser, Opherdicke
334 Kohlmann, Wilh., Schreinerei, Hennen
340 Kornhaus Fröndenberg GmbH
305 Krämer, Heinrich, Landwirt.
231 Krings, Hch., Gemüsebau, Fröndenberg
233 Küster, Bernh., Gastwirt
317 **Lamm, Heinr., Bauer, Drüpplingsen**
342 Landjahrheim, Opherdicke
227 Lehmkuhl, Anton, Pächter, Halingen
280 Lueg, Aug., Kohlen- u. Viehhdlg.
282 Lueg, Karl, Bäcker, Ardey, Kreisstr. 11
324 Lutherisches Pfarramt, Hennen
251 **Mannesmann Stahlblechbau, AG.**
289 Maßmann, Wilh., Baugesch. u. Versich.
335 Merschmann, W., Druckerei, Drüpplingsen
359 Merten, Landwirt, Ardey
258 Mester, Hugo, Dellwig, Schreinermstr.
207 Middendorf, Bauer, Dellwig
264 Molkerei. Futter- u. Düngermittelvertrieb.
312 Moog, Jul., Eisenwrfbr., Frömern
209 Müller, Wilh., Gastwirt, Dellwig
238 **Naumann, Wilh., Verzinkerei, Dellwig**
293 Neuhaus, Hilde, Warenhandlung, Dellwig
281 Nolte, Heinr., Installat., Frömern.
273 W. Nolte & Co., Kettenfbr., Frömern
274 Nolting, Wilhelm, Malermstr., Altendorf
312 NSDAP, Ortsgruppe Frömern
247 Dies., NSV, Ortsgr. Kalthoff, Drüpplingsen
216 **Ostermann, Jos., Landw., Halingen**
314 **Pfarrvikarie, Halingen**
212 Gebr. Plümer, Schlosserei
291 **Quambusch-Bauerhaus, Bauer, Strickherdicke**
201 **Rabe, Heinr., Schreinerei, Hengsen**
248 Raffenberg, W., Bäcker, Dellwig, Kreisstr.
245 Rehfuß, H., Masch.-Mstr., Dellwig, Wasserw
271 Reichsarbeitsdienst, Abt. 6/205, Frömern
350 Ders., Abt. 9/205, Altgruland
217 **Reichsbahn, Güterabfertigung Langschede**
204 **Dieselbe, Güterabfertigung Frömern**
364 Reichspost, Postagentur
246 Röer, Otto, Bauer, Strickherdicke
337 **Saatmann, Paul, Bauer, Opherdicke**
244 Schaub, Wilh., Ardey
285 Schauhoff, Heinr., Bauer, Strickherdicke
215 **Schimmel, Fritz, Stellmacher, Drüpplingsen**
325 Schnittker, Heinr., Altgruland
345 Schröer, Dietrich, Landwirt, Altgruland 22
321 Schröer, Karl, Lehrer, Ardey, Schulstr. 9
351 **Schulte-Noelle, Ernst, Hennen 4**
375 **Schulze-Altendorf, Wilh., Bauer**
288 Schulze-Höhe, Bauer, Frömern
362 Schulze-Oben, L., Bauer, Frömern
341 Schwake, Wilh., Bauer, Strickherdicke
236 Serges, Walter, Oberfahrer
366 Sils, Fritz, Direktor, Altgruland.
266 **Spar- u. Darlehnskassenverein, Halingen**
303 Spitzer, Karl, Gartenbau, Kreisstr. 1
259 Standesamt, Dellwig
344 Strenge, Gemeindevorsteher, Altendorf.
243 Strenge, Hugo, Bauer, Hengsen
277 Stuckenhoff, Bauer, Halingen
226 Thomas, P. L., Arzt.
330 **Tillmann, Wilh., Landwirt, Kalthof**
278 **Ulenbrauck, Otto, Schneider, Drüpplingsen**
310 Uppenkamp, Gartenbau, Drüpplingsen
304 Vereinigte Elektrizitätswerke, Dellwig.
371 Veuhoff, W., Bauer, Strickherdicke
361 Vieler, Wirtschaft, Altgruland
260 Vogt, Bauer, Billmerich
298 Voß, Florenz, Gastwirt, In der Helle.
296 Voß, Gustav, Bauunternehmer.
318 Wasserwerk f. d. nördl. westf. Kohlenrevier.
200 **Dasselbe, Fröndenberg.**
203 Weißenberg, Theodor, Müller
349 Wenner, Hch., Bauer, Trecklenkamp
328 Wiemann, Jos., Bauer, Halingen
306 Wortmann, Franz, Bauer, Opherdicke

Langschlag (Niederdonau)

5 **Eglauer, Jos., Gastwirt**
2 **Fraberger, Ludwig, Kaufmann, Nr. 31**
7 **Gendarmerieposten**
8 Lazarini, Nr. 1
6 **Weinzinger jr., Joh., Holzdepot, Nr. 33**
9 Wirth, Josef, Kaufmann

Langsee (Ostpr.)

5 **Bachmann, Arth., Bauer, Gut Amerika**
1 **Bredull, Landwirt, Niederhorst**
12 **Czub, Bauer, Glinken**
8 **Gendarmerieposten Seeland**
11 **Huber, Karl, Bürgermeister, Bergfelde**
9 **Krupinski, Albert, Landwirt, Kibissen**
18 **Langanke, Walter, Mühlenbes., Trojansdorf**
2 **Lingk, Landw., Adl. Glinken**
17 **Maczych, August, Bauer, Kibissen**
13 **Redzko, Max, Bürgermeister, Kibissen**
15 **Schick, Hans, Bauer, Borken**
7 **Trzeczak, Kaufmann, Dibau**
10 **Walendzik, Emil, Viehhändler. Kl.Rogallen**
21 **Zollaufsichtsstelle Deumenrode**

Langseifersdorf (üb. Reichenbach, Eulengeb.) [Niederschlesien]

26 **Amtsvorsteher Hirsch, Schlaupitz**
35 **Bucksch, Arthur, Bauer**
22 **Bürgermeisteramt Mellendorf**
17 **Dominium Langseifersdorf**
44 **Elsner, Gotth., Bauer, Dorfstr. 48**
19 **Gemeindeverwaltung**
39 **Gemeindeverwaltung Schlaupitz**
32 **Gend.-Einzelposten**
21 **Heilmann, Erwin, Bauer, Schlaupitz**
16 **Hein, Paul, Warenhdlg., Schlaupitz**
12 **Herzog, Josef, Elektromstr.**
42 **Hübel, O., Niedermühle, Straßenhäuser 115**
28 **Jentsch, Karl, Schmiedemstr.**
27 **Kath. Pfarramt, Langseifersdorf.**
43 **Lange, Rudolf, Warenhdlg., Dorfstr. 65**
40 **Mosler, Dr. Leo, Arzt**
14 **Müller, Hermann, Fleischerei, Schlaupitz**
23 **Pohl, Rob., Maurermstr., Langseifersdorf**
31 **Prinz zu Schöneich-Carolath, Mellendorf**
34 **Reimann, Wilhelm, Bauer, Schlaupitz**
18 **Schulze, Dr. W., Tierarzt, Langseifersdorf**
41 **v. Seidlitz-Sandreczki, Först. Eichberg**
37 **v. Seidlitz-Sandreczki, Först. Straßenhäuser**
33 **v. Seidlitz-Sandreczki, Gutsverw. Stoschend.**
30 **Tschöpe, Paul, Fleischerei**
24 **Vogt, Paul, Gutspächter**
36 **Wiesner, Gustav, Bauer u. Gastw.**
38 **v. Zedlitz-Leipe, Frhr., Schloß Kuchendorf.**
25 **Zentgraf, Gustav, Gasthausbes.**

Langwalde (üb. Mehlsack) [Ostpreußen]

14 **Arendt, Ed., Landw., Packhausen, Abb.**
28 **Arendt, Paul, Landw., Gedauten**
49 **Aßmann, Jul., Landw., Podlechen, Abb.**
23 **Bargel, Clara, Kolonialwaren**
25 **Block, Justus, Bauer, Rawusen**
37 **Braun, F., Bauer, Freihagen**
62 **v. Buhl, Baronin, Gr. Körpen.**
58 **Burchert, Anton, Bauer, Freihagen**
70 **Burchert, Otto, Bauer, Packhausen**
40 **Crispien, Otto, Mühle, Bornitt**
46 **Dankowski, Robert, Bauer**
05 **Fischer, Aloysius, Gastwirt.**
36 **Fischer Anton, Bauer, Bornitt**
34 **Fischer, Joseph, Bauer**
19 **Fox, Adolf, Bauer**
38 **Fox, Aloys, Bauer, Podlechen**
21 **Fox, Anselm, Bauer, Klingenberg**
26 **Fox, Anton, Bauer, Freihagen**

24 **Fox, Bernhard, Bauer, Rawusen**
73 Fox, Bruno, Bauer, Klingenberg
29 **Fox, Franz, Bauer, Podlechen**
42 Fox, Johannes, Bauer, Podlechen
88 **Fox, Julius, Bauer, Abbau**
59 **Fox, Otto, Bauer, Rawusen**
64 Friedrich, Leo, Bauer, Rawusen
61 Gehrmann, Kaufhaus.
82 Gend.-Einzelposten, Langwalde
22 **Graw, Josef, Bauer, Gedauten**
15 **Großmann, E., Landw., Scharfenstein**
74 Grühl, Aug., Schmiedemstr.
68 **Grunwald, Theodor, Bauer, Abbau**
30 **Hantel, Viktor, Bauer, Podlechen**
10 Hantel, Clemens, Bauer, Podlechen
50 Hennig, Andreas, Bauer
60 Hoepfner, Eduard, Mühlenbesitzer.
13 Höpfner, Joh., Landwirt, Packhausen
79 Holz, Clemens, Bauer, Packhausen
55 Hosmann, Rud., Bauer, Klingenberg
80 **Karbaum, Franz, Bauer, Klingenberg**
18 Kath. Pfarramt
66 Krause, Berta, Hebamme
71 Krohn, R., Kaufmann
09 **Krüger, Victor, Bauer, Kl.-Körpen**
85 **Lange, Anselm, Bauer, Wölken**
63 **Lange, Conrad, Bauer, Kl.-Körpen**
27 **Langwalder Spar- u. Darlehnskassen-Verein**
35 **Lingnau, Franz, Bauer, Wölken**
54 **Nahser, Ferd., Bauer, Podlechen**
52 **Prothmann, Adolf, Landw., Rawusen.**
17 Prothmann, Ant., Bauer, Gedauten
51 **Regenbrecht, Theodor, Landwirt. Abbau.**
65 Ruhnau, Clemens, Bauer, Podlechen
43 **Ruhnau, Theod., Landw., Klingenberg**
69 **Salditt, Julius, Bauer, Abbau**
72 Schmidt, Bruno, Hauptlehrer
67 **Schröter, Helene, Bäuerin, Bornitt**
84 **Schröter, Hugo, Bauer, Rawusen**
47 **Schulz, Justus, Bauer, Abbau**
44 Schwan, Bruno, Autovermietung
12 Steffen, Arthur, Bauer, Packhausen Abb.
41 Steffen, Franz, Bauer
83 Steffen, Franz, Gastwirt, Packhausen
75 **Thiedmann, Hugo, Bürgermeister, Wölken**
77 **Thiel, Franz, Fleischermeister**
53 **Thiel, Johann. Bauer, Klingenberg**
45 **Thiel, Paul, Bauer, Wölken**
06 Tolksdorf, Jos., Bauer
78 **Wallmeisterhaus, Packhausen**
81 Waschkau, A., Tischlermstr.
16 **Wasserzier, J., Landw., Kl.-Körpen**
57 **Weng, Bruno, Bauer**
48 Weng, Anton, Bauer, Freihagen
39 **Weng, Josef, Bauer, Packhausen, Abb.**
56 **Zagermann, Stigehnen**

Langwaltersdorf (Kr. Waldenburg) [Niederschlesien]

21 **Amtsvorstand, Langwaltersdorf**
25 Andreasbaude, O.Reimswaldau
02 **Barthel, Heinrich, Schmiedemstr.**
31 **Baum, Wilhelm, Schotterwerk, Oberreimswaldau**
29 **Deutsche Jugendherberge Reimswaldau 37**
24 **Evangelisches Pfarramt.**
33 **Feige, Bruno, Gemüsehdlg.**
23 **Gasthaus zur Sonne, Reimswaldau**
(37) Gasth. z. Hornschloß, Reimswaldau
08 Gasth. z. Storchberg
30 **Gaststt. Ulbrichhöh, Dittersbacher Str. 47**
28 **Gemeindeverw. Langwaltersdorf**
06 **Gendarmerie-Einzelposten, Dorfstr. 13a**
07 **Höhn, Karl, Gasthausbes.**
22 Hoffmann, Kurt, Landwirt, Reimswaldau 44
27 **Knoblich, Josef, Steuersynd., Hauptstr. 8b**
34 **Kunze, Traugott, Gasthaus, O.-Reimswaldau**
09 **Lips, P., Gasthof**
38 **Oberförsterei Langwaltersdorf**
26 **Scholz, Ernst, Wagenbau**
01 **Seeliger, Ewald, Bürgermstr., Dorfstr. 129**
32 **Waldenb. Weidegen. eGmbH, Dorfstr. 21**
05 Wenzel, Kurt, Lehrer, Reimswaldau 95
39 **Wieland, Paul, Tischlerei, Reimswaldau 9**

Langwedel (Bez. Bremen) [Hannover]

325 **Apotheke Langwedel, Großestr. 8**
323 **Badenhop, Christel, Schlachterei, Völkersen 90**
280 Bahnhofgaststätte Langwedel, Bahnhof
293 **Behling, Carl, Bäckerei, Großestr. 114**
286 Behnken, C., Maurermstr., Nr. 68
226 Behnken, Johann, Gasthaus, Großestr. 3
318 Behrmann, Heinr., Kohlen, Herrenkamp 9
242 Beusse, Heinr., Gasthof, Großestr. 34
330 Bunke, Joh., Möbelwerkstatt, Völkersen
338 **Cordes, Dietrich, Bauer, Großestr. 101**
287 **Ebeling, Georg, Bäckerei, Völkersen 99**
250 Elfers, Hinrich, Gasthaus, Daverden 36
310 **Frommund, Adolf, Bierverleger**
328 Früchtnicht, Hermann, Bauer, Völkersen 2
317 **Gätje, Hinr., Daverden, Großestr. 80**
320 Gätjen, Brün, Landwirt, Daverden 166
227 Gend.-Einzelposten Völkersen
305 Gendarmerie-Gruppenposten Daverden
324 Gendarmerie-Gruppenposten Langwedel
238 Grube, Wilh., Viehhdlg., Nr. 63
319 Gütersloh, Friedr., Gastwirt, Daverden 29.
228 **Hänsel, Fritz, Spedit.; Daverden 7**
316 Haferkamp, Gg., Kol.-W., Daverden 88
252 Hasselhoff, H., Bauer, Dahlbrügge 2
234 Henke, Meta, Gemischtwr., Völkersen 78
313 Hentrich, Friedr., Mühlenbes., Völkersen 63.
221 Hollmann, Johann, Lehrer, Daverden 168
240 **Hoops, Herm., Tischlerei, Langwedel 166.**
229 **Intemann, Hinr., Bauer, Völkersen 21**
258 **Jung, P. F., Bäckerei, Herrenkampfstr. 3.**
236 **Koch, Gustav, Postmeister i. R.**
331 Köhnsen, R., Mühlenbes., Daverden 37.
255 **König, C. F., Gemischtwr., Großestr. 103.**
235 Kolkmann, Lily, Fris., Nr. 62
248 Kramer, Frau, Bauer, Eyßel 6
254 **Kruse, H., Bäckerei, Großestr. 37.**
309 **Lange, Joh., Bauer, Völkersen 18**
288 Lindhorst, Herm., Stellmacherei, Holtebüttel 14
322 **Mattfeld, Joh., Maschinenhdlg., Dahlbrügge.**
249 **Meyer, Bürgermstr., Langwedel.**
223 Meyer, Alb., Bürgermstr., Holtebüttel 2
304 Meyer, Carl, Kfm., Großestr.
243 Meyer, Heinrich, Bauer, Eyßel 14
239 **Meyer, Hch., Schmiedem., Großestr. 46.**
231 Meyer, Johs., Landw., Völkersen 29
307 Meyer, W., Gemischtwr., Daverden
233 **Müller, Heinrich, Schneider, Daverden.**
251 Müller, Heinr., Schneiderei, Völkersen 93
265 **Müller, Joh., Gastwirt, Bahnhofstr. 76.**
294 Müller, Wilhelm, Bauer, Eyssel 13
253 **Oetting, Fr., Schlachterei, Großestr. 30.**
282 Oetting, Herm., Autovermiet., Völkersen 79
312 **Pfarre Daverden.**
261 Prange, Heinr., Viehhdlg., Dahlbrügge 2
268 Prüser, Gg., Gasthof, Herrenkampstr. 75
267 Prüser, Hans, Gastw., Großestr. 61
290 Prüser, Heinr., Gasthof, Langwedel 21
244 Prüser, Herm., Gastw., Völkersen 19.
262 **Rehbock, Aug., Mühlenbes., Großestr. 1.**
306 **Reichsbahn, Güterabfertigung Langwedel.**
211 **Reichspost, Postamt**
315 Rohde, Hinr., Holzhdlg., Bahnhofstr. 28.
241 **Rohrberg, Waldemar, Bahnhofstr.**
289 **Rosebrock, Herm., Landw., Holtebüttel 4**
257 **Rowohlt, Joh., Schlachterei, Großestr. 35**
326 **Schmitz, Dr. H., Arzt, Bahnhofstr.**
329 **Schulte, Fritz, Kfm., Langwedel 142.**
314 Schwacke, Joh., Sägewerk, Völkersen.
256 Seekamp, Carsten, Bauer, Eyssel 8
230 Spar- u. Darlehnskasse Holtebüttel 9
285 **Sparkasse des Kreises Verden, Großestr. 97**
260 **Trau, Heinrich, Bauer, Eissel 1**
201 **Voige, Herm., Bauer, Daverde 3**
246 **Waldschlößchen Daverden, Daverden 147**
237 Wichmann, Heinrich, Daverden 9
225 Wigger, Joh., Schmiedemstr., Völkersen 28
321 **Wilhelm, Max, Schlachterei.**
263 **Wilkens, August, Getreidehdlg., Großestr. 42**
232 Witte, Martha, Daverden
266 Worthmann, Fr., Lastfuhrwerk, Völkersen 27

Langwedel (üb. Nortorf) [Holstein]

52 **Delfs, Hans, D., Kaufhaus, Sämereien**
14 **Delfs, H. F., Landwirt, Lindenhof.**
19 **Delfs, Johannes, Bauer, Langwedelholz**
56 **Delfs, Wilh., Landw., Manhagen**
44 Delfs, Willi, Gemischtwr.
38 **Eggert, Christ., Stellmacher, Blocksdorf**
15 **Ehlers, Klaus, Bauer u. Gastw., Wennebek**
50 **Ehmsen, Wilh., Bauer, Gr.Vollstedt**
39 Ehmsens Gasthof, Gr.Vollstedt
43 Eichstedt, Hans, Kartoffeln
58 **Frers, Bertus, Viehhändler.**
10 Frers, Karl, Landwirt
23 **Gemeindeverw., Bürgermstr., Detl. Brockstedt**
31 **Gendarmerieposten Gr. Vollstedt**
54 **Hartmann, Hans, Landwirt, Ruhleben**
29 Henningsen, A., Masch.-Bau, Gr.Vollstedt
26 **Hilbert, Fritz, Bäckermstr.**
47 Hinrichs, Adolf, Bauer, Alt Mühlendorf
28 **Kahl, Heinr., Schnellastverkehr**
35 **Knaack, Wilh., Landw.**
33 Kruse, Heinr., Gastw., Warder
17 Kühl, Hans, Müllerei u. Gastw.
59 **Landjahrlager Brahmsee**
21 **Lensch, Johannes, Bauer, Langwedelerholz**
34 **Maschmann, Fr., Butter, Warder**
18 **Meierei Genossenschaft eGmbH**
55 **Onken, W., Autovermietg., Gr.Vollstedt**
61 Ott, Hans, Händler, Warder
42 **Rehmke, Hans, Mühlenbetr., Gr.Vollstedt**
36 Röschmann, F., Amtsvorst., Deutsch-Nienhof
24 Röschmann, Hans, Bauer, Langwedelfeld
13 **Rohwer, Chr., Bauer**
51 Rohwer, D., Bauer, Springhorst
45 **Rohwer, Max, Landwirt, Pohlsee**
48 Rower, Hinrich, Bauer
53 **Sachau, H., Gastwirt.**
16 Schlotfeldt, W., Schlachter, Blocksdorf
32 Schröder, Hermann, Bauer
30 Schwalbe, Marg., Gemischtwr., Gr.Vollstedt
57 Schwartz, Hans, Bauer, Langwedel Eichtal
25 Schwartz, Hans, Gastw., Scheidekrug
27 Sinn, Hermann, Bauer
12 Spar- u. Darlehnskasse eGmbH, Langwedel
50 Spar- u. Darlehnskasse, Gr.Vollstedt
22 Stein- & Kieswerke-, Blumenthal
37 **Trede, Heinr., Bauer, Langwedelfeld**

Lanienta (Kr. Kutno) [Wartheland]

4 **Amtskommissar**
7 **Elektr. Mühle Witoldow**
2 **Gendarmerieposten**
5 Gutsverwaltung Franziszkow
6 Gutsverwaltung Konty
3 Gutsverwaltung Lanienta
8 **Kreissparkasse Kutno, Nebenst. Lanienta**

Lanken (Kr. Flatow) [Pommern]

54 **Beckmann, Karlsfelde**
48 Beckmannsche Gutsverwalt., Karlsfelde-Hütte
38 Bleck, G., Bauer, Waldeck
32 Bleck, Robert, Bauer, Kölpin
39 Born, Frau H., Bauer
53 Brennerei-Genossenschaft Lanken
14 Brünnert, K., Bauer, Kölpin Abbau
23 **Dinger, Gustav, Bauer, Kölpin**
25 **Fischer, Ernst, Kaufmann**
13 Försterei (Revier-), Kölpin
41 Försterei (Revier-), Pottlitz
34 **Gendarmerieposten Lanken**
44 **Genossenschafts-Brennerei Kölpin.**
50 Glese, H., Bauer, Kappe
12 Gums, Otto, Bauer, Kölpin Abbau
49 Gutsverwaltung, Lanken
42 **Hahlweg, Landw., Kölpin Abbau**
57 Held, Max, Bauer, Abbau
26 Heldt, Aug., Bauer, Abbau
27 Jahr, Willi, Tischlerei
43 Janowitz, Ambr., Landw., Wolfsbruch
47 **Kantak, Max, Landw., Gut Lanken**
10 Kohls, Friedrich, Gastw., Kölpin
30 Kowalski, Jakob, Landw.
61 Kowalski, Johann, Bauer
52 Kranich, Leo, Landwirt, Baumgarten
35 Krüger, Walter, Gastw., Kölpin
19 **Lenz, Christian, Bauer**
46 **Lenz, Otto, Bauer**
51 Lüdtke, O., Bauer, Kappe
55 **Meifert, Bürgermeister, Kölpin**
15 Müller, P., Bauer, Abbau
31 **Nitz, Gustav, Bauer, Abbau**
21 **Pankau, Andreas, Bauer**
45 Panknin, Th., Bauer, Gogolinshöh
18 Poeplau, Franz, Bauer
37 Pukall, Bauer, Steintal
24 **Rehbein, Bruno, Bauer, Kölpin Abbau**
62 **Schulz, Gustav, Gastwirt**
40 **Spar- u. Darlehnskassen-Verein e. G. m. u. H.**
56 **Ockert, Hermann, Tischlerei**
22 **Wachholz, August, Bauer**
16 Wachholz, E., Bauer
11 **Wachholz, F., Kfm.**
17 **Walter, Paul, Mühlenbesitzer.**
28 **Zabel, Willy, Bauer, Krummenfließ**

Lankuppen (Kr. Memel) [Ostpreußen]

3 **Degling, Max, Gasthaus**
7 Dumpies, Willi, Bürgermeister
2 Försterei, Unter-, Schwenzelner Moor
8 **Kaitinnis, Hans, Landwirt, Bundeln**
11 Krebs, Otto, Bauer
6 Plauschin, Heinrich, Bürgerm., Daugmanten
9 **RAD. f. d. w. Jugend, Lager 6/10**
1 **Schleusenmeisterei**
10 Toleikis, Lehrer
5 **Wannags, Adam, Landwirt**

Lannach (Steiermark)

2 **Gendarmerieposten**
3 **Polizeiausbildungsbataillon**
1 **Reinbacher, Dr., Distriktsarzt, Dohl-Lannach 51**

Lans (Tirol)

4 **Fick, Familie, Villa „Heimkehr"**
2 **Gasthof „Zur Traube", Josef Raitmayr**
1 Gasthof „Zum wilden Mann"
7 Gendarmerieposten
8 **Schär, Dr. Anton, Arzt**
3 Mich. u. Hanns Stippler, Bauuntern., Lems 63
6 **Weber, Paula, Frau, Oellacherhof**

Lanz (Westprignitz) [Mark Brandenburg]

34 **Amtsvorsteher**
24 **Bahnhofswirtschaft**
24 Blecken, Bernhard, Bürgermeister
35 Brick, Molkerei Lanz
41 **Dames, Wichard, Motormühle**
22 **Engelkes, Fritz, Gastwirtschaft**
15 Försterei Feldmarschallshof
16 Försterei Gadow
18 Forstamt Gräfl., Gadow
25 **Gendarmerie-Einzelposten Lanz**
19 **Jugendherberge D. T.**
37 **Keilberg & Sohn, Sägewerk**
14 Lanzer Spar- und Darlehnskasse e.G.m.u.H., Lanz (Westprignitz)
12 Lesle, Wilh., Bäckermstr.
38 Ludley, Fr. A., Lebensmittel
10 **Nikolowius, August, Gasthaus**
24 **NSDAP u. NSV-Geschäftsstelle**
40 **Pfarramt Lanz**
43 **Pferdezuchtverein Lanz u. Umg.**
20 Poststelle
13 **Pump, P., Gemeindevorst., Dorfstr. 16a**
21 **Reichsbahn, Bahnhof u. Güterabfertigung**
18 **Rentamt, Gräfl., Gadow**
36 **Schwenk, Johs., Maschinenfbr., Dorfstr. 20**
23 Skambath, Wilhelm, Händler, Dorfstr. 47
11 **Steding, Heinrich, Gastw., Lütkenwisch**
39 **Wolff, Alfred, Gastwirtschaft**

Lanzenkirchen (Niederdonau)

8 **Bahnhof Klein-Wolkersdorf**
9 **Bürgermeisteramt, 2**
5 **Forst- u. Gutsverwaltung, Frohsdorf**
4 **Gemeinde Schleinz, Gasth. Gruber**
12 **Leitha Metallwarenfbr., GmbH, Frohsdorf 75**
2 **Pensionat St. Chrétienne, Lehranst., Frohsdorf**
3 **Schicker, Ernst, Pappenfbr., Nr. 48**
1 Sonnhof, Dr. Walt. Spitzmüller, Kl.-Wolkersdorf 15

Lanzig (üb. Regenwalde [Ostsee]) [Pommern]

63 **Barske, Arthur, Bürgermstr., Dörsenthin**
25 **Boldt, Willy, Händler, Scheddin**
37 **Brandenburg, Kurt, Kol.-W., Natzmershagen**
24 **Bunz, Karl, Schmiedem., Natzmershagen**
36 **Dünenverwaltung Krolowstrand**
23 **Ev. Kirche, Gaedicke, Pastor**
62 Ev. Pfarramt Altkuddezow
61 **Gaede, Ewald, Schuhfbr., Altkuddezow**
12 **Gendarmerieposten Neuenhagen Amt**
26 Gohrbrandt, Otto, Bauuntern., Jershöft
14 **Gutsverwaltung Krolow**
15 **Gutsverwaltung Vietzke**
21 **Hasse, Herb., Hofbes., Natzmershagen.**
66 Herrmann, Rich., Gastwirt, Altkuddezow
50 Höpfner, Elis., Jershöft
28 **Last, Konrad, Kaufmann**
29 **Leuchtturm Jershöft**
27 **Meister, Ernst, Sägewerk, Scheddin**
31 **Molkereigenossenschaft Natzmershagen.**
58 **Neubüser, Fritz, Rützenhagen**
38 **Notzke, Emil, Mühle, Lanzig**
32 **Pagel, Gastwirt, Aalkaten.**
33 **Pagel, W., Bürgermstr., Vietzkerstrand**
65 Pagel, Walter, Viehhdlg., Neuenhagen
57 **Reichsarbeitsdienst, Lag. 15/140 II, Körlin**
42 **Reichsfinanzv., Zollaufsichtst. Jershöft**
41 **Dies., Zollaufsichtst. Krolowstrand**
30 **Scheel, Werner, Strandschlößchen, Jershöft**
39 Schmöckel, Paul, Tischlermstr., Jershöft
34 **Spar- u. Darlehnskasse, Natzmershagen**
19 **Spar- u. Darlehnsk.-Verein Lanzig eGmuH**
16 **Tietz, Herm., Viehhändler, Krolow.**
18 **Vanselow, Gustav, Schmiedemstr.**
17 **Wiesbauer, Joseph, Lanzig**
13 **Witt, Berthold, Restaur., Jershöft**
10 **Wolter, Friedrich, Gasthofbes., Kol.-W.**
55 **Ziebell, Karl, Schönenberg**
35 **Zühlke, F., Gastwirt, Jershöft.**
53 Zühlke, W., Vietzkerstrand

Lasberg (Oberdonau)

☛ Die einzelnen Rufnummern in **runder Klammer** ( ) angefügte Stellenzahl – z. B. 2 (2) – ist bei Gesprächsanmeldung als Stelle 2 von Nr. 2 usw. mitzuverlangen

2 (2) **Elektrizitätsgenossenschaft Union GmbH**
6 **Gemeindeamt**
3 **Gendarmerieposten Lasberg**
5 **Hille, Dr. Wilhelm, Arzt**
2 (1) Himmelbauer, Anton, Gemischtwr.
4 **Steller, Alexander, Granitwerke**

Lask (Wartheland)

9 **Amtsgericht**
28 Arbeitsamt Litzmannstadt, Nebenstelle
18 **Bal, Dr. Thadd., Arzt, Litzmannst. Str. 9**
66 **Bauleitung d. Reichswasserwirtschaftsamts Litzmannstadt, WidauerStr. 32**
35 Bröder, Dr. Hans, Arzt, Gartenstr. 1
54 Brömme, C., Tiefbau, PetrikauerStr. 48
23 Busse, Alex, Tabakgroßhdlg., A.Hitler-Pl. 33
36 **Chrobok, Karl, Lebensm., Litzmannst. Str. 1**
38 **Dampfmühle Lask, Fliegerstr. 53**
49 Dückert, Louis, Schornsteinfeg., Kirchpl. 4
65 **Eier, Rud., Textilwr., Ad.Hitler-Pl. 36**
6 Eigelt, Otto, Fahrräder, Ad.Hitler-Str. 31
10 Eulenfeld, Richard, Gasth., Litzm.Str. 3
47 **Gemeindeamt Balutsch**
32 Gemeindeamt Utrata
39 **Gendarmerie-Abt.-Führer, PetrikauerStr. 24**
44 Gottwald, Dr. Joh., Tierarzt, Litzmannst. Str. 20
52 Grundstücksges. für den Reichsgau Wartheland mbH, Nebenstelle, Ad.Hitler-Pl. 22
2 Gryger, Adolf, Kohlen, PreußischeStr. 21
27 **Gstädtner, Jos., Gaststt., Ad.Hitler-Pl. 1**
48 Gutsverwaltung Karszew, Karszew
53 **Gebr. A. O. Heilmann u. H. Figulus, Adolf-Hitler-Platz 2**
55 Heintze, Ella, Lebensm., Ad.Hitler-Pl. 30
7 Holzwerke Unterwalden, PetrikauerStr. 2
19 **Jentzen, Oberleutn., Fliegerstr. 12**
24 **Keller, Gustav, Lebensm., Kirchenstr. 6**
45 Kerl, E., Bier, LitzmannstädterStr. 25
37 Kohmann, Felix, Kondit., Adolf-Hitler-Pl. 4
17 Kreiskrankenhaus in Lask
22 Kreissparkasse Pabianice, H.Wessel-Str. 14
63 Küstner, Hans, Ing., Gartenstr. 7
33 **Landw. Warengen. eGmbH, Ad.Hitler-Pl. 34**
20 Lankenfeld, K., Schmierst., Fliegerstr. 8
73 Leimfabrik „Orchow" G. m. b. H.
21 Lembke, Erich, Pastor, Ad.HitlerPl. 35
40 Löwen-Apotheke, Ad.Hitler-Pl. 35
5 **Mattiesson, Roland, Fliegerstr. 14**
50 Mayr, Herm., Dentist, PetrikauerStr. 8
62 Molkereigenossensch. eGmbH, Litzmannst. Str. 9
4 **Ostdeutsche Baustoffwerke GmbH Lopatki**
80 Ostdeutsche Landbewirtschaftungsges. mbH
51 Dieselbe, Betr. Gorczyn
15 Dieselbe, Betr. Ostlandhof Lopatki
13 **Pasche, Erich, Ing.-Büro, Litzm. Str. 16**
34 Posensche Feuersozietät, PetrikauerStr. 64
41 **Reichsbahn, Bahnhof**
29 Reichsfinanzverw., Zollamt, Litzm. Str. 14
72 Reichspost, Postamt
26 Reichsstraßenbauamt, Brückenaußenstelle, PetrikauerStr. 46
58 **Schmalz, Osk., Viehhdlg., Ad.Hitler-Pl. 25**
16 Schubert, R., Mühle Utrata
42 Schutzpolizei-Dienstabt., Horst-Wessel-Str. 2
61 Sozialversich.-Anst. Pabianice, H.Wessel-Str. 14
57 Stadtverwaltung
14 Spar- u. Darlehnskasse
31 Stefanski, Bernhard, Dr., Utrata 1
12 Straßenmeisterei, LitzmannstädterStr. 42
56 **Viehverwertung eGmbH, Ad.Hitler-Pl. 33**
11 **Wehrmacht, Kommand., Litzmannst. Str. 10**
46 Wolfinger, Osk., Bankleit., Ad.Hitler-Pl. 31

Laskowitz (Bez. Breslau) siehe Markstädt

Laskowitz (Westpr.)

19 **Amtsvorsteher Jeschewo**
13 **Bahnhofswirtschaft, E. Koernig**
10 **Bloch, Herbert, Gut Bucheck**
15 **Claus, Dulzig**
23 **Evangel. Pfarramt, Jeschewo**
12 **Forstamt Hagen**
26 **Gendarmerieposten Jeschewo**
1 v. Gordon
8 Gutsverwaltung Belno
4 Gutsverwaltung Lippinken
14 Gutsverwaltung Pulko
7 **Güterabfertigung Laskowitz**
21 **Hinz, Emil, Fleischermstr.**
9 **Mahl- u. Schneidemühle Bedlenken**
3 **Nehring, Max, Gutsbesitzer, Klunkwitz**
11 Niehoff, Max, Rittergut Adl. Skarschewo
14 **Ostdeutsche Landbewirtschaftungs-Ges. mbH, Gutsverwaltung Pulko**
6 **Reichsdomäne Taschau**
39 Reichspost, Postamt

Lassahn (Lauenburg) [Schlesw.-Holst.]

23 **v. Bernstorff'sches Rentamt, Stintenburg**
22 Bruhn, W., Verwalter, Stintenburg
27 **Buuck, W., Fischereipächter, Bernstorf.**
16 **Freie Meierei-Vereinig. Lassahn**
18 Garber, Karl, Bauer
31 Grabbert, Heinrich, Bauer
24 **Grandt, Karl, Bauer**
14 Gutshof Bernstorf
12 **Hamann, Paul, Bauer, Techin**
26 Havemann, Paul, Bauer, Hakendorf
30 Körner, Friedrich
28 **Körner, Joh., Amtsvorsteher**
32 Kummer, Erich, Lebensmittel
29 **Pankow, Rud., Gastwirt.**
25 Pastorat

13 **Plückhahn, Erwin, Viehhdlr.**
28 **Polizei**
19 **Ragge**, Willi, Schuhmachermstr.
10 **Schloß Stintenburg**
17 Spar- u. Darlehnskasse Lassahn
21 Stamer, H. H., Landw., Stintenburger Hütte

Lassan (Kr. Greifswald) [Pomm.]

116 **Allg.** Ortskrankenkasse
118 Anklamer, landw. Ein- u. Verk.-Ver. eGmbH
137 Apotheke, K. Heppe, Wendenstr. 112
125 Arbeitsamt Greifswald, Meldest., Hitlerstr. 22
196 Arbeitsgem. Lass. Tischler, Ad.Hitler-Str. 19
184 Bahnhof Lassan
187 **Bars**, Otto, Bootsbetr., Mühlenstr. 45
202 **Bartelt**, Herm., Landwirt, Waschow
166 Bevernitz, R., Schuhwr., Ad.Hitler-Str. 20
195 Bindernagel, W., Hamb. Kaffeelager
106 Bürgermeister d. Gem. Lentschow, Lassan, Vahlstr. 4
171 **v. Buggenhagen, Landwirt, Buggenhagen**
206 v. Buggenhagen'sche Gutsverwaltung
158 **v. Buggenhagen'sche Försterei, Silberkuhl**
110 **v. Buggenhagen-Vorwerk'sche Erben, Vorwerk**
207 **Dittmer, Kurt, Landwirt, Klotzow**
143 **Derselbe, Rittergut Wangelkow**
193 **Fischereiaufsichtsstelle**
173 **Franz, Karl, Gastwirt, Wehrland**
116 Freiw. Feuerwehr Lassan
204 **Garke**, Erich, Buchhalter, Vahlstr. 14
192 Gendarmerie, Birkenweg 1
144 Dieselbe, Adlerstr. 35
112 **Giese, Rud., Bäckermstr., Wendenstr. 160**
197 Gutsverwaltung Jamitzow
167 **Hagemann, Dr. H.**, Zahnarzt, Ad.Hitler-Str. 78
141 Hammermann, B., Autorepar., Vahlstr. 4
181 Hammerschmidt jr., W., Fleischer, Adolf-Hitler-Str. 26
153 **Hasselmann**, E., Fleischerei, Hindenb.Str. 119
157 Haupt, Otto, Gesellschaftshaus, Bismarckstr. 1
146 Herner, Dr., Arzt, Ad.Hitlerstr. 31
149 Herzfeldt, Aug., Modewr., Ad.Hitlerstr. 35
174 **Hippert**, Karl, Schiffer, Ad.Hitlerstr. 8
142 **Hotel Deutsches Haus, Markt 59**
189 Hübsch, A., Bedachungsgesch., Wendenstr. 171
170 **Kagemann, Fritz, Kol.-W., Wendenstr. 148.**
132 Kagemann, Walter, Bauer, Ausbau
131 **Kaselow, Karl, Stellmacher, Vahlstr. 9**
164 Kirschner & Weiß, Handelsvert., Bismarckstr. 3
115 Krepelin, Gust., Bäckerei, Vahlstr. 11
127 **Kröchert, Paul, Fleischer, Hindenburgstr. 6**
122 Krumtung, Carl, Baugeschäft
135 **v. Lefort, Papendorf**
138 **Derselbe, Kl. Jasedow.**
129 Lübke, Wilh., Fischhdlg., Ad.Hitlerstr.
147 Lübker, Wald., Rechtsbeist., Bismarckstr. 2
162 **Maaß**, Berta, Kol.-W., Hindenburgstr. 97
156 Märkisches Elektricitätswerk AG, Schalthaus
108 Menge, Herm., Bäckerei, Markt 30
194 **Menge, Rud., Bootsbau, Ad.Hitlerstr. 9**
160 Meyer, A., Sattlermstr., Hindenburgstr. 41
136 Möbelfabrik „Einheit" eGmbH, Wendenstr. 142
151 Molkereigesellschaft mbH, Bergstr.
134 Müller, B., Fischgroßhdlg., Ad.Hitler-Str. 85
114 **NSDAP, Amt f. Volkswohlfahrt, Markt 52**
203 **Passow**, Albert, Wehrland
140 **Pommerscher Hof, Hotel.**
201 **v. Quistorp**, Alex., Dr., Alt-Bauer
169 v. Quistorp, Hans-U., Landwirt, Bauer
148 **Raesch, Karl**, Getreide, Am Bollwerk
120 **Reichspost, Postamt**
208 Reimers, Herm., Motormühle, Hitlerstr. 25
154 Röpke, Arnold, Möbel, Hindenburgstr. 51
113 **Roloff, Th., Kol.-W., Markt 60.**
163 Rosenthal, P., Masch.-Hdlg., Hindenb.Str. 91
109 **Rosse, Ludwig, Viehgesch., Wendenstr. 110.**
119 Ruge, Wilh., Schuhwr., Markt 27
168 Schmidt, Otto, Bauer, Lentschow
145 Schümann, Otto, Fischhdlg., Ad.Hitlerstr. 65
128 Schümann, Reinh., Bierverlag, Ad.Hitl.Str. 10
186 Schützenhaus, Franz Martens
205 Schultz, Werner, Ad.Hitler-Str. 18
123 Schwarz, Karl, Lebensm., Adlerstr. 72
150 **Sohns, A., Tischlermstr., Wendenstr. 146.**
182 **Sparkasse d. Landkr. Greifswald, Zweigst.**
159 Spar- u. Darlehnskasse EGmbH, Vahlstr. 9
133 Stadtverwaltung, Polizei, Markt 58
191 **Stettiner Hof, Gasthof, Inh. Bartel**
190 Stürmer, H., Autoverm., Wendenstr. 114
183 **Tröllsch, Emil, Gasthaus, am Bahnhof.**
155 Troyke, Adolf, Schachtmstr., Schützenhof 50
130 **Voellmer, E., Maurermstr., Ad.Hitlerstr. 1**
180 **Wendt**, Carl, Glaserei, Vahlstr. 8
152 **Wilde, Karl, Schmiedemstr., Vahlstr. 7**
161 Wilke, Kurt, Pulow
175 **Wodrich, Frieda, Hebamme, Hindenburgstr. 39**
188 Woelke, Erich, Gasthaus, Wendenstr. 166

Lassee (Niederdonau)

14 **Bahnhof**, Schönfeld-Lassee
42 Breuer, Otto, Bäckermstr., Nr. 42
36 Busam, Paul, Gastwirt, Nr. 93
3 Busam, Rud., Maschinenschlossrei
13 **Deckardt**, Ludwig, Dr. 33
5 Deutsche Ansiedlungsgesellschaft
41 Drogerie „Zum heiligen Martin", Hauptpl. 97
34 Gauw. Niederdonau AG, Bahnstr. 177
1 Gemeindeamt, Lassee
2 Gendarmerieposten, Nr. 122
18 Glatt, Joh., Bäckermstr., Nr. 125
21 Grill, Alois, Gartenbau, Nr. 121
35 Grün, Karl, Gastwirt, Nr. 35
23 **Hauptschule Lassee**
20 Helm, Josef, Wirtschaftsbes., 129
11 **Kühne**, Rudolf, Landwirt, 31
33 Kurka, Ignaz, Maurermstr., 91
12 **Landwirtschaftl. Genossensch.**, 215
24 **Moring**, Anton, Ökonom, 67
43 Moring, Josef, Bgm., Landwirt
16 **Nagl**, Leop., Restauration, 98
7 Nagl, Raimund, Fleischerei, 87
9 Nikowitz, Rud., Fleischerei, Loimersd.Str. 190
39 NSDAP., Ortsgr.-Ltg., 33
26 **Porsch**, Mathias, Baugeschäft, Bahnstr.
32 **Schiller**, Josef, Kaufm., 10
19 **Weiss**, Franz, Landwirt, 144
30 Weiss, Jos., Wirtschaftsbes., 30
25 Weiß, Leopold, Landwirt, 26
29 Weiß, Leopold, Landwirt, 29
40 Weiß, Martin, Ww., 40
15 Weiß, Paul, Landwirt, 58
10 **Zettel**, Georg, Bürgermstr. ,59
4 Zillinger, Leopold, Bahnh.-Restaurant

Lassing b. Seizthal (Steiermark)

3 **Hiska**, Josef, Kaufmann
5 **Jagdhaus Lassing**
1 **Lassing**, Bürgermeisteramt
2 **Matlschweiger**, Johann
4 Mineralgesellschaft mbH

Laßnitzhöhe (Steiermark)

6 **Bahnhof**
3 Bretschneider, Erholungsheim
2 **Ehlers** G., Ww., Erholungsheim
5 **Gemeindeamt Wöbling, Nr. 123**
4 **Pichler-Werke** Weiz, Laßnitzhöhe

Lastrup (Oldb.)

157 **Abeln, Aug., Bauer, Ermkerfeld**
134 **Beckmann, Fr., Radioanlagen**
100 Beckmann, W., Restaurant zur Post
115 Benken, Th., Autorepar.
216 Berssenbrügge, G., Bauer, Kl.-Roscharden
174 **Böckmann, Karl, Bauer, Schnelten**
233 Böhmann, Franz, Bauer, Oldendorf
170 **Brack, Joh., Zigarrenfabrik.**
102 Bremersmann, Elisabeth, Hebamme
162 Brinker, Joh., Bauer, Timmerlage
193 **Deeken**, Clem., Bauer, Hamstrup
153 **v. Düren. Gerh., Metzger.**
130 **Essing**, Bernh., Autoreparaturen
136 **Fellage**, Al., Bauer
200 **Flerlage-Meiners, Landw., Kl.-Roscharden.**
215 Fröhle, H., Bauer, Hammel
143 **Gemeindevorst. Lastrup.**
214 **Gendarmeriestandort Lastrup.**
184 Gerdes, Casper, Bauer, Timmerlage
218 Grever, Th., Bauer, Schnelten
164 Grote, Aug., Bauer, Hammel
108 Gudemann, Osk., Bauer, Gr.Roscharden
118 **Hacker**, Heinrich, Ww.
167 Haker, Anton, Bauer, Schnelten
146 Heitmann, Jos., Bauer, Timmerlage
145 Hengemühle, Cl., Bauer, Hamstrup
205 Henke, Ww., Bauer, Suhle
173 **Henning, Hans, Brutanstalt. Hammel**
217 **Holthausen, E., Manufakturwaren.**
156 Huster, Ww. Gerh., Bauer, Kl.Roscharden
123 **Jakobi**, B., Viehhdlr., Gr. Roscharden
151 **Klatte**, Aug., Bauer
107 Klatte, H., Bauer, Kl.Roscharden
192 **Kleinbahnhof, Bahnhofswirtschaft**
112 Klüsener, Bern., Landw., Schnellen
125 **Knipper, Wilh., Kaufmann.**
114 Knuck, Aug., Kol.-W., Hamstrup
105 **Kösters, Jos., Tischlerei.**
133 Kohl-Brinker, Gasthof
211 Korfhage, Heinr., Bauer, Einhaus
139 **Kramer**, Friedr., Bäcker
104 Krümpelmann, Franz, Bauer, Gr.Roscharden
183 **Lampen**, Georg, Bäckerei
113 Landesspark. zu Oldenburg, Lastrup
126 Landwirtsch. Bezugs- u. Absatzgen. eGmbH
131 **Lanfermann, G., Kaufmann.**
202 **Ludlage, Frau, Jos. Wirtschaft.**
189 Lübke, Wilh., Bauer, Hamstrup
117 Lübke, Willy, Viehhdl., Hamstrup
208 Lüdeke, Heinr., Bauer, Suhle
141 Lüken, Jos., Bauer, Kneheim-Nieholte
195 **Marschall**, Theodor, Malermeister.
144 Meyer-Schroer, Kol.-W., Matrum
140 Meyer, Carl, Bauer, Bixlag
127 Meyer, Conr., Viehhdlg., Cloppenb.Str. 118
103 **Meyer, Friedr., Holzhdlg.**
110 Meyer, Jos., Bauer, Matrum
128 Middendorf, H., Bauer, Kl.Roscharden
168 Möhlmann, Jos., Bauer, Schnelten
116 **Niehaus**, Gust., Matrum
122 NSDAP., Amt f. Volksgesundh., Wallstr. 17
142 Dieselbe, NSV.-Haus
218 **Olding, Fr., Auktionator.**
155 **Osterkamp, Ant., Matrum.**
158 **Osterkamp, Gerh., Eisenwr., Schnelten.**
159 **Osterkamp, Jos., Matrum.**
169 **Pahls, Aug., Kol.-W., Schnelten.**
197 **Pastorat.**
219 **Piggen, C., Bauer, Schnelten**
101 **Piggen, J., Molkerei, Holzhdlg.**
207 Post, Jos., Bauer, Suhle
100 **Reichspost, Poststelle**
236 Renschen, Schnelten
137 **Rohe, J., Kolonialwaren**
129 **Rohling, Gerh., Baumaterial.**
204 Rolfmeyer, Jos., (Heitmann), Bauer, Suhle
120 **Rülander, Hans, Viehhandlung**
206 **Schewe**, Joh., Bauer, Suhle
237 Schild, L., Bauer, Matrum
147 Schnieder, Heinr., Bauer, Timmerlage
194 Schrandt, Mart., Landw., Gem. Rechn.Führer
119 Schröer, Gerh., Landw., Matrum
166 **Sonderkamp, Herm., Fahrräder.**
121 **Spar- u. Darlehnskasse eGmuH**
212 **St. Elisabeth-Krankenhaus.**
109 **Stricker, Dr. med.**
160 **Tabbe, Aug., Bauer, Nieholte**
138 Thien, Heinr., Bauer, Hamstrup
238 **Wesselmann, Jos., Sägerei Nieholter Mühle,**
210 **Wesselmann, Reinh., Masch.-Fabr., Nieholte.**
190 **Westerhaus, Hotel, Manufakturwaren.**
124 **Wichmann, Richard, Kaufmann**
239 Wienken, Th., Bauer, Hammel
198 **Wilken, Heinrich, Bauer, Hamstrup**
196 **Wilken, Jos., Landw., Gr. Roscharden**
201 **Witte, Alf., Kunstdünger, Getreide**
106 Witte, Anton, Maschinenfabrik

Lathen (Hannover)

228 **Ahlers, Bürgermstr., Oberlangen**
317 Ahlers, Rudolf, Gastwirt, Niederlangen
251 Ahrens, Heinr., Bauer, Kathen-Frackel
227 **Ahrens, Heinr., Fahrräder**
216 **Albers, Fritz, Viehhdlg., Oberlangen.**
393 Altersheim, Hof Beel bei Lathen
306 Andrees, Anton, Fresenburg
385 Anneken, Gerh., Bäckerei
214 Apotheke St. Vitus, B. Kerckhoff
315 Arenbergisches Forsthaus
305 **Baalmann**, Herm., Baugesch.
248 Bahnes, Hermann, NSDAP.-Leiter, Oberlangen
226 Bahnhofswirtschaft, Geeske v. Lengen
213 Beel, B., Oberlangen
235 **Beelmann, W., Bahnspediteur**
337 **Bettels, Landesbauinspektor**
202 de Boer, Heinr., Fresenburg
302 de Boer, GmbH, Kalksandsteinfabrik
288 Brüse, Clem., Tierheilkundiger, Düthe
327 **Bruns, Josef, Gastwirt, Kleinbahnstation.**
257 Bürgermeister Neusustrum
286 Buß-Strotmann, Hermann, Bauer
271 **Deters**, Bernh., Bauer, Kathen
208 Deters, Hermann, Kathen
221 **Dräger & Co., Landmaschinen**
391 Dürken, Herm., Getreide, Hiltermühle
323 **Ehrens**, Herm., Bauer, Fresenburg
379 Eiken, Marg., Hebamme
(379) Eiken, Hermann, Viehhändler
279 Eiken, Gastwirtschaft, Erdhütte
278 Eilers, Herm. Bürgermstr., Niederlangen
245 Einhaus, Wilhelm, Bauernf., Einhaus
377 **Funke, Herm., Schmiede, Wagenbau, Emsstr.**
209 **Funke, Herm., Schmiedemstr., Hauptstr. 13**
252 Gefangenenlager Fresenburg
242 Gemeindebüro Oberlangen
347 **Gendarmerieamt**
358 Germer, Anna, Hebamme
389 **Grothe, Herm., Kfm., Hilter-Schleuse.**
359 Grothe, Hermann, Lathen
218 **Haake**, B., Elektromstr., Install.
332 Haake, Bernh., Korbwaren
224 **Haasken, J. R., Kfm.**
211 Hackmann, Lambert, Tischler, Niederlangen
262 **Hebbelmann, Herm., Bauer, Hebbel**
304 **Heskamp**, H., Eisenwaren
234 **Hilgefort, Wilh.**, Landwirt, Frackel
264 Hirdes, Heinr., Baustelle
280 Hoppe, Bernhard, Wein
294 **Hoppe, F. W., Kfm.**
270 **Huntemann, Dr., Tierarzt.**
220 **Huntemann, Ww. Ant., Viehhdlg.**
329 **Kanne, Ww. Joh., Bauer, Fresenburg**
375 **Katholisches Pfarramt, Lathen.**
302 **Kies- u. Hartsteinwerke AG**
307 Klaßen, Joh., Bahnhofshotel
321 Klassen, Bernhard, Tischlerei, Lathen
340 **Klassen, Katharina, Hebamme.**
360 Gebr. Kleene, Baugesch., Lathen
330 **Klene, Aloys, Großhandel, Bahnhofstr. 27**
383 **Kock, H., Metzgerei.**
319 Köttker, Ludger, Mühle
203 **Konnemann**, Th., Gärtnerei
395 Kremer, Hdlg., Düthe
301 Kremer, B., Eiergroßhdlg., Burgstr.
(230) Kreissparkasse
284 **Krümpelmann, A., Kolonialwaren**
247 Friedr. Krupp AG, Gut Rupenest
343 Dieselbe, Gut Schwartenberg
266 **Kuper, Herm., Baugeschäft Sustrum.**
261 **Landw. Bezugs- u. Absatzgenoss., eGmbH**
336 Landwirtschaftsschule, SA.Str. 33
222 Lathener Spar- u. Darlehnskassenv., eGmbH
355 **Löning, Aug., Kfm.**
233 **Marienheim**, kath. Krankenhaus
309 **Memering, Albert, Wirtschaft.**
353 Menke, Cl., Bauer, Lathen
267 Middendorf, Bernh., Viehhdlg., Melstrup
210 **Molkerei Lathen GmbH.**
204 Moorkamp, G., Gold- u. Silberwr.
352 **Neubauamt Meppen, Lathen**
381 **Nonnenmacher. Lorenz. Sattlerei.**
258 NSDAP, Ortsgruppenleiter
256 NS.-Gemeindeschwesternstation
292 Nyenhuis, Wilhelm, Elektromstr.
369 von **Ohr**, Frau Helene, Landwirtin, Krall
230 Oldiges, Johannes, Auktionator
313 Ostholthoff, B., Kreiswart
326 **Pennemann**, Herm., Bürgerm., Hilter
269 Pieper, Bernh., Maurermstr., Lathen
314 Pohlmann, Herm., Ingenieur
365 Poll, Ww., Bauer
333 **Raming-Freesen**, Landwirt, Oberlangen
325 **Rasche**, Arzt
303 **Reichsbahn, Güterabfertigung**
357 **Reichsfinanzverw., Zollaufsicht Erdhütte**
206 Dieselbe, Zollaufsicht Sustrumermoor
295 Reichspost, Postamt
207 **Rolfes**, Herm., Tischlerei
265 **Rolfes, Josef, Möbelwerkstätten**
387 **Römann, Franz, Kol.-W., Schleuse Hilter.**
367 Rüschen, Gerh., Bauer
291 **Sandker**, Sustrum
354 **Sandmann, Ww., Düthe, Schleuse**
(277) Sanen, Labert, Buchdruckerei
277 Sanen, Rudolf, Installateur
345 Schausten, W., Kaplan, Lathen
212 **Schlichter, B., Baumaterialien.**
310 Schlichter, Karl, Kaufmann
232 **Schmees, B., Holzhandlung.**
237 **Schniers, H., Bürgermstr., Düthe 18**
339 Schulte, Ww. Hermann, Bauer, Kathen
312 **Schulte, Hermann, Bäckerei, Sustrum**
362 Schwering, Düthe
351 **Sievers, Agatius, Hotel Deutsches Haus**
219 Sievers, Theodor, Metzgerei
366 **Staatl. Moorverwaltung Emsland, Neusustrum**
341 Steinrücke, H., Ingenieur
361 **Stolte, Heinr., Kaufmann.**
370 **Strafgefangenenlager 5, Neusustrum**
346 Strätker, Bernhard, Kol.-W., Niederlangen
201 **Sürig**, Dr., Arzt
350 **Terfehr**, B., Gastw., Emsbrücke
225 **Thesing, Hans, Autovermietung**
281 Thesing, Hermann, Milchverteiler
390 Thünemann, Bernh., Autovermiet.
282 Twickler, Bernhard, Sommerwirtschaft
260 **Uchtmann, Ww. H., Bäckerei.**
373 Uchtmann, Rud., Bäckerei
236 **Voss**, Johann, Fleischbeschauer
223 **Wasserbauverwaltung Lathen**
276 Wasserwirtschaftsbauleit. Erika
275 Wasserwirtschaftsbauleit. Neusustrum
331 Waterloh, Bernh., Bauer, Ströhn
215 Waterloh, Wilhelm, Bauer, Düthe
238 Waterloh, Wilhelm, Bauer, Kathen
273 Wessels, Heinrich, Baugeschäft
217 Wilkens, Heinrich, Wirtschaft, Lathen
239 Wilmes, Johann, Maurer, Niederlangen
229 Wübben, B., Bürgermstr., Kathen-Frackel
272 **Wübben, Wilh., Viehverw., Sögel-Lathen**

Latzig (Kr. Schlawe) [Pommern]

18 **Bahnhof Latzig** d. Schlawer Bahn
33 **Frenck**, Hugo, Lehrer
16 **Gendarmerieposten Altzowen**
12 **Gutsverwaltung Ratteick**
32 **Klug II**, Max, Bürgermstr., Zirchow
25 Korsanke, Dr. Paul, Landw., Borkow
15 **Korthals, Margarete, Kol.-W., Borkow**
27 **Ländl. Spar- u. Darlehnskasse Söllnitz eGmbH**
24 Lodemann, G., Landw., Zirchow B
17 **Märk. Elektrizitätswerk, Schalth. Buckow**
19 **Mischke, Karl, Warenhandlung**
29 **Molkereigenossenschaft.**
23 **Renn**, Ernst, Bauer, Zirchow A
14 Renn, Kurt, Landw., Zirchow A
30 **Schäfer**, Herm., Lehrer, Zirchow
28 Schmidtsdorf, Eberh., Oberltn., Altzowen
21 Schultz, Karl, Landw., Buckow
22 Somborn, Ortwin, Dipl.-Ing., Altzowen
34 Spiritus-Brennerei-Verein Zirchow
26 **v. Xylander, Glagau'sche Gutsverwaltung**
13 v. Xylander, Hans-Harald, Landw., Hanshagen

Laubach (Oberhessen)

2 **Amtsgericht, Friedrichstr. 19.**
63 Apotheke Laubach, Stiftstr. 9
47 **Bachmann III, Wilh., Metzgerei, Freienseen.**
37 Becker II, Hch., Metzgerei, Ruppertsburg
7 Bezirkssparkasse Laubach, Kriegerstr. 19
76 Bommersheim, Wilh., Fuhruntern., Röthges
18 Braun, Aug., Basaltwerke
4 **Bürgermeisterei Freienseen.**
28 **Bürgermeisterei Gonterskirchen.**
8 Bürgermeisterei Laubach, Kirchenpl. 3
78 **Bürgermeisterei Münster**
55 **Bürgermeisterei Röthges**
20 **Bürgermeisterei Ruppertsburg.**
75 **Bürgermeisterei Wetterfeld.**
60 **Desch, Herm., Gastwirt, Steinweg 11.**
106 Diehl, Friedr., Metzgerei, U. Langg. 1
25 Diehl, Herm., Kaufmann, U.Langgasse 9
56 Döll, Friedrich Installation.
27 **Emrich, Ludw., Geflügelz., Röthges**
29 Evang. Pfarramt
46 **Feldmann Johannes, Gasthof, Bahnhofstr. 23**
73 **Försterei Freienseen**
64 **Försterei Röthges**
69 Försterei, Solms Laubachsche, Glashütte
104 Försterei, Solms Laubachsche, Jägerhaus
11 Försterei, Solms Laubachsche, Ruppertsburg
19 Forstamt Laubach
77 Forstamt, Solms-Laubachsches, Laubach
5 Fremdenheim Haus Henze
39 **Gendarmeriestation, Laubach.**
93 Göbel II, Eduard, Buchbinderei, Bahnhofstr. 3
53 Göbel, Ludwig, Eisenhdlg Obere Langg 14.
84 Guntrum 5, H. .Maurermstr., Münster/Oberh.
6, 66, 77 **Graf zu Solms-Laubach'sche Verwaltung, Laubach (Oberhessen)**
66 **Dies., Georg Friedrich Graf zu Solms-Laubach**
77 **Dies., Kammerdirektor Dr. Hemeyer**
6 **Dies., Forstmeister Ostheim**
62 **Högy, Heinr., Metzgerei. Bahnhofstr. 20.**
24 Hofmann, Emil, Bauer, Freiensee
35 Gebr. Hohmann, Zigarrenfabr., Kaiserstr. 10.
71 **Hotel Schützenhof, Kriegerstr. 16**
12 Hotel Solmser Hof, Ad.HitlerStr. 19
86 Jäger, Georg, Wilh., Kohlenhdlg.
33 **Justus, J., Kol.-W., Bahnhofstr. 12.**
80 **Kaffee Göbel, Friedrichstr. 2**
81 **Kaffee Pitz, Untere Langg. 8**
41 **Keller, Karl, Sägewerk, Freienseen**
87 **Klein, Karl, Drogerie, Bahnhofstr. 15.**
52 **Kopp, Heinr., Autoverm., U.Langg. 36**
74 **Krankenhaus Laubach, Stiftstraße**
95 **Kreicker, Gg., Spedition**
105 **Kühn**, Ernst, Metzg., Friedrichstr. 1
92 Landw.-Bezugs- u. Absatzgen. eGmbH, Adolf HitlerStr. 11/10
14 **Laubacher Bank, eGmbH, Marktpl. 1**
67 Gebr. Lind, Sägewerk, Ruppertsburg
1 **Löwer, Friedrich, Landesprod., Kaiserstr. 25.**
51 Löwer, Wilh., Butter, Bahnhofstr. 6
45 **Massing, Dr., Arzt, Kaiserstr. 12.**
65 **Metzger, Ludwig, Bäckerei, Wetterfeld.**
61 Möll V, Heinrich, Röthges
42 Mönnig, Ernst, Lebensmittel, Hainstr. 10.
3 Molkereigenossenschaft eGmbH, Wetterfeld
34 Müller, Chr., Metzgerei, Wetterfeld
58 Müller, Wilh., Möbelpolst., Stiftstr. 5
15 **Nebe**, Pächter, Henriettenhof
16 **Philippi, Dr. Arzt, Hainstr. 5.**
48 Pott, Otto, Kolonialwr., Kriegerstr. 6
9 **Reichsbahn. Güterabfertigung.**
91 Dies., Bahnhof u. Güterabf. Freiensee
88 Dies., Bahnhof u. Güterabf. Ruppertsburg
120 Reichspost, Amtsvorsteher
72 **Reidt, Ad., Metzger, Unt. Langg. 12.**
36 Ritter Nf., R., Manuf.-W.
10 Römheld, A., Eisengießerei, am Bahnhof
102 Römheld, Phil., Dipl.-Ing., Friedrichshütte
50 **Rühl, Joh. Frdr., Baugesch., Kaiserstr. 23.**
54 Rühl, Karl, Weberei, Schottenerstr.
85 **Saalfeld**, Wilh., Kraftfahrbetr., Röthges
30 **Schmidt, Elisabeth, Sägewerk, Laubacher Wald**
26 **Schmier, Heinr., Bauinspektor**
68 **Schunk & Ebe, Villa Friedensruhe.**
101 **Silß**, K., Architekt
59 Silß, Konrad, Dachdeckermeister

79 Spar- u. Darlehnskasse Ruppertsburg
57 Steimer, Landhaus.
31 Überlandwerk Oberhessen, Freienseen
49 Überlandwerk Oberhessen, Laubach
32 Wachtel, A., Tierarzt, Kriegerstr. 26
23 Wolter, Ludwig, Schornsteinfegermeister
40 Zimmermann, Erich, Oberamtsrichter i. R.

Lauban (Niederschlesien)

☞ *Bert* = Bertelsdorf (über Lauban)
Kzd = Kerzdorf (Kr. Lauban)

522 Adam, Lucie, Ww., An der Kreuzkirche 4
131 Adolph, E., Malermstr., Frauenstr. 2.
139 Albrecht, Rud., Automobile, Queisstr. 5
474 Allg. Ortskrankenk. f. d. Kr. Lauban
162 Ammendorff, C. W., Glaserei, Badergasse 6
496 Amtsgericht, Poststr. 1b
486 Amtsvorsteher, *Bert* LöwenbergerStr. 15
339 Amtsvorsteher, Sächs. Haugsdorf
427 Anders, Rudolf, Masch.-Fbr., Nikolaivorstadt
686 Anterhaus, Äußere GörlitzerStr. 34
636 Antoniusstift, Äußere NaumburgerStr.
286 Apotheke, Alte, A. Franke, am Markt
543 Apotheke, Reichs-, GörlitzerStr. 16
276 Apotheke zum Strauß, Friedr.-Wilhelmpl. 2.
64 Arbeitsamt, Vorwerkstr. 18
326 Arlt, Paul, Ziegelei, Kerzdorf
501 Askerz, M., Heiz.-Anl., OAL. 13
285 Bacher & Teichmann, Taschentuchfbr., Courbièrestr. 32
506 Bachmann, Bruno, Mineralw., Vorw.Str. 2
641 Bachmann, E., Autoverm., Hennersdorf
265 Bachmann, Kurt, Fleischer, Nd.Altlauban 27a
473 Bad Lauban, Bruno Seidel, Breitestr. 25
314 Baesler, Dr., Veterinärrat, Nikolaivorst. 22
219 Bamsch, Reinh., Malermstr., Seecktstr. 19
544 Baum, Otto, Bäckermstr., Weberstr. 4
191 Baumeister, G., Buchdr., Greiffenb.Str. 27
55 Berenz, Wilh., Tierarzt, Vorwerkstr. 14
343 Bergbad Lauban, Am Steinberg
108 Berling & Corssen, Rittergut Mittel-Thiemendf.
381 Gebr. Berndt, Tischler, Äuß. Görl.Str. 24
4 Berndt, Karl, Taschentuchfabr., Breitestr. 13.
43 Berner, Bruno, Bauer, Logau, Dorfstr. 10
(259) Berner, Karl, Klempnermstr., Nikolaistr. 2
634 v. d. Berswordt, Dettmar, Gartenstr. 13
363 Berufskr.Kasse d. Kaufm.Geh., Poststr. 1
397 Besser, Ing., *Bert* Hauptstr. 1
90 Beutnagel, Dr., Chirurg, Falkstr. 3.
70 Bittner, Hedwig, Frau, Börnerstr. 3
315 Blume, Franz, Mühle, Kerzdorf
414 **Blume, L. M., Taschentuchfabrik, Poststraße 7. T Blume, Lauban**
569 Bock, Karl, Major, Rittergut Wingendorf
386 Böhm, Bierverlag, *Bert* Hirschberger Str. 7
497 Bohl, Friedr., Eisenwr., Frauenstr. 5.
207 Bohm, Hans, Dentist, Nikolaistr. 24
572 Bolick, Kurt, Bücherrev., Brüderstr. 6
607 Bracke, H., Dentist, Friedr.-Wilh.-Platz 4
96 Brauer, F., Taschentuchfbr., BreiteStr. 17
441 Brose, Robert, Darmhdlg., Zeidlerstr. 10.
147 Brüggemann, L., Steinbruch, Lichtenau
137 Brunn, Alwin, Zahnarzt, Poststr. 9
486 Bürgermeister, *Bert* LöwenbergerStr. 21
457 Bürgermeister, Oberlichtenau 80
339 Bürgermeister, Sächs. Haugsdorf
112 Bürgermeister, Schreibersdorf 292
88 Bürgermeister, Tantow
635 Bürgermeister, Wünschendorf
559 Bürgermeister, Ziethen-Hennersdorf 345
31 C. E. Burghardt Nf., Geißler & Olbrich, Taschentücherfabrik
80 Café u. Konditorei Müller, Richterstr. 7
68 Capitol
9 Carganico, G. B., Spedition, Rosengasse 4
234 Caritas-Heim, *Bert* GrafStrachwitzStr. 6
(211) Caritasverband, Kreis- und Stadt-
150 v. Carnap, Frhr., Rittergut, Nd.-Lichtenau
429 Chodura, Rich., Gasthaus, Hennersdorf, Nr.142
222 Christl. Verein j. Männer, EV, Zeidlerstr. 12
34 Commerzbank, Frauenstr. 14
370 Dähne, Martin, Stadtältester, Brüderstr. 11
385 Dampfziegelei GmbH, Holzkirch 15
146 Degwers Nf., C., Ofentürenfbr., Hennersdorf
143 Dehmel, Fritz, Kohlen, Nd.-Altlauban 41a.
600 Deutsche Bank, Görlitzer Str. 20
479 Deutscher Bauerndienst, Vers., Brüderstr. 15
542 Deutsches Frauenwerk, Kerzdorfer Str. 6a
583 Deutsches Rotes Kreuz, Langengasse 1a
378 Dass., Kreisstelle, Am Steinberg 4
156 Diener, Louis, Metallgewebefbr., Kerzdorf 9
13 Dietzel & Co, Stärke- u. Dextrinfbr. GmbH.
538 Dittrich, Otto, Bürobedarf, Brüderstr. 11
167 Dr. Drawe & Wolff, Brüderstr. 7
338 A. Dürninger & Co., Zigarr., Brüderstr. 11.
533 Dultz, L., Dentist, BreiteStr. 29
166 Ebersbach, R., Fuhrgeschäft. Weberstr. 14.
534 Ecke, Luise, Kolonie Wünschendorf
282 Ehrentraut, Osk., Ziegelei, Bertelsdorf
292 Ehret, Heinrich, Bücherrev., Langengasse 1
93 Eichfeld, Josef, Tabakwr., GörlitzerStr. 23
188 Eichner, Arthur, Eisenhdlg., Nikolaistr. 23.
113 Elerverwert.-Genossensch., Nikolaipl. 5
311 v. Einsiedel, R.-A. [N], Fr.Wilhelmpl. 4a
279 Ders., Wohnung, Am Steinberg 9
194 Emmrich, Fritz, Install., Kerzdorf
312 Enders, Paul, Schlossermstr., Üchtritzstr. 1.
225 **Engemann, Max, Taschentücherfabrikation, Kerzdorf (Kr. Lauban), Teichstr. 10**
342 Engler, E., Kreisleiter, Kerzdorfer Str. 9
394 **Engler, Richard, Greiffenberger Str. 14**
54 Engmann, Erich, Bankvorst., Kreuzkirche 4
260 **Engmann, Rich., Wurstfabr., Markt 29.**
424 Erdmann, E., Photos, Gymnasialplatz 4
541 Erdmann, Fr., Webutens., Lichtenauer Str. 2
196 Ernst & Neu, Taschentuchfbr., Haide 5
204 Ev. Gemeindekirchenrat, Börnerstr. 5
548 Ev. Gemeindeschwestern, Nikolaipromenade 4a.
464 Ev. Kirchengemeinde, BreiteStr. 13, II
379 Dies., Pfarrer Grimm, BreiteStr. 25
204 Dies., Pfarrer May, Börnerstr. 5
675 Dies., Pfarrer Wessel, Poststr. 7
352 Ev. Pfarramt, Lichtenau
373 Exner, Edm., Weberei, Markt 1
175 von Falkenstein, Rittergut Ober-Lichtenau.
527 Feige, A., Autoreparat., Gartenstr. 6.
117 Feuerwehr, Freiwillige
256 Fiedler, Hermann, Modewaren
494 Filisch, Herm., Gartenbau, *Bert* Hauptstr. 31
133 Fink, Aug., Landrat, Rittergut Holzkirch
52 Firl, F. W., Taschentuchweb., Bismarckstr. 6
462 Flecks, Herm., Bäckerm., Äuß.Nikolaistr. 22
118 Fliegel, Otto, Rittergut, Mittelsteinkirch
25 Förster, Herb., Reformhaus, Naumb.Str. 10
679 Förster, Rud., Obst, Vorwerkstr. 6
135 Forstamt, Stadt-, Lauban
65 Francke jun., Dr., Poststr. 1a
85 Franke, Dr. H., Arzt, Frauenstr. 2
638 Franzstiftung, Altersheim, Lichten.Str. 4c
91 Freizeitstätte (G. Winkler KG), Bertelsdorf
628 Frenzel, Oberltn., Parkstr. 16
235 Fricke, Herm., Textilwr., Börnerstr. 3
332 Friedrich, Erich, Frauenstr. 13
615 v. Fürstenmühl, Landmesser, Hoher Weg 29
294 Gabriel, Alfred, Fleischermstr., Wünschendorf
492 Gärtig, Hugo, Drogen, Friedr.-Wilhelmpl. 6.
403 Gansel, L., Feinkost, Baronstr.
556 Gasthof Deutsches Haus, Görlitzer Str. 12
198 Gasthof Drei Lilien, *Bert* Hauptstr. 35
495 Gasthof Drei Rosen, *Bert* Ad.-Hitler-Str. 25
468 Gasthof Grauer Wolf, Wingendorf 2
335 Gasthof z. Brauerei, Holzkirch, Nr. 69
564 Gasthof z. grünen Baum, *Bert* Hirschb.Str. 4
322 Gasthof z. grünen Baum, Wünschendorf
598 Gasthof z. Lamm, Äußere Görlitzer Str. 39
340 Gasthof z. Löwen, Markt 14.
547 Gasthof z. Stern, Äußere Görlitzer Str. 45
203 Gasthof Börsenhalle, Markt 7
466 Gasthof z. blauen Hecht, Äuß.Naumb.Str.15
384 Gasthof z. weißen Roß, Lichtenauer Str. 7
325 Gasthof „Deutscher Krug", Naumb.Str. 36
416 Gasthof „Fürst Blücher", Äuß.Nikolaistr. 16
612 Gasthof „Gesellschaftshaus", Breite Str. 23
415 Gasthof „Gute Quelle", Nikolaistr. 3
345 Gasthof Hohwald, Hohwald
218 Gasthof Mönchshof, Nikolaistr. 22
383 Gasthof Sechsstädtehof, Wallstr. 3
245 Gasthof Weigts Bierstuben, Frdr.-Wilh.-Pl. 5
452 Gaststätte Stadtbrauerei, Richterstr. 6
6 Geisler, Emil, Eisen, Weberstr. 14a
275 Geisler, Fritz, Bäcker, Richterstr. 11.
455 Gemeindeverwaltung, *Kzd* Markl. Chaussee 11
328 Gendarmerieinspektion Lauban, Parkstr. 14
401 Gerichtskretscham, Ober-Lichtenau
358 Girbig, A., Baurat a. D., Moltkestr. 6
69 „Glückauf" AG für Braunkohlen Lichtenau
476 Götherts Nf., H., Geflügel, Görlitzer Str. 1
148 Goldberg, Emil, Gewebe, *Bert* Hauptstr. 78
144 Gomolka, Dr., Zahnarzt, Börnerstr. 5
624 Gottschlich, E., Heilprakt., Ndr.Alt-Lauban 6
321 Gottwald, B., Gartenb., *Bert* Gr.Strachw.Str.11
671 Grabs, Martin, Milch, NaumburgerStr. 6
409 Grän, Fritz, Kohlen, Kerzdorfer Str. 8
180 Graf, A., Maschinenfabr., Bertelsdorf.
38 Groh, Marg., Hebamme, Parkstr. 2
253 R. Grosser & Söhne, Seifenfbr., *Bert* Hptstr. 53
163 Gruhl, Dr., Tierarzt, Zeidlerstr. 2.
216 Gutsche, Heinr., Klempnerei, Äuß.Görl.Str.27
503 Haberecht, Radio, Frauenstr. 2
101 Haim, Karl, Lohnfuhren, Grund 4a
94 Hainke, A., Lotterieeinnahme, Markt 4
568 Hanisch, Wilhelm, Fleischer, Terrassenstr.
180 Hansch, Dr., Arzt, Äußere Naumburgerstr. 1
603 Hartmann, Rudolf, Kfm., Courbièrestr. 23a
664 Hartmann, T., Betr.Ltr., Oberlichtenau 118
252 Hasse, Franz, Installateur, Nikolaistr. 11
136 Haus Vaterland, Kerzdorfer Str. 4
298 Heinrich, Herb., Seifen, Markt 24
591 Hennig, Karl, Taschentuchfbr., Hoher Weg 31
98 Hentschel, Cl., *Bert* Hirschberger Str. 11
233 Hentschel, W., Fleischerei, Richterstr. 1
205 Hermann, Alfr., Kol.-W., Weberstr. 28
179 Herrmann, Paul, Agenturen, Langeng. 2.
609 Herse, Wilh., Bäckermstr., *Kzd* Markl. Ch. 1
412 Hesse, Gertrud, Friseurin, Markt 6
71 Heynen, Ulrich, Dr. med., Frauenstr. 12a
573 Hirche, Jul., Bäckerei, Naumburger Str. 28
324 Hoehne, P., Fleischerei, Hennersdorf 23
576 Hörenz, K., Orthopädist, Weberstr. 28
171 Hoffmann, A., Vertretungen, Bismarckstr. 34
364 Hoffmann, Rich., Ziegelwerk, Nd. Steinkirch
249 **Hoffmann & Böttcher, Taschentuchweberei, Üchtritzstr. 6**
567 Holewa, Robert, Schneiderei, *Kzd* Markl.Ch. 4
251 Holzamer, Bauer & Co, GmbH, Steinbruch, Lichtenau
29 Hoppenrath, Carl, Gärtnerei, Fischerstr. 8a.
282 Hoßmann, W., Pächter, *Kzd* Markl.Ch. 23
273 Hotel Drei Kronen, Nikolaipl. 3.
268 Hotel Hirsch, Markt 10.
45 Hotel Victoria, Bahnhofstr. 1.
67 Hotel „Zum schwarzen Bär", Markt 15.
661 Hübner, Erich, Textilwr., GörlitzerStr. 19
182 Hübner, Kurt, Fleischer, Weidenstr. 6
470 Hübner, Rich., Güterverkehr, Weidenstr. 22a
585 Hünlich, Amanda, Rittergut Logau
407 Ihme, Reinh., Feinkost, Brüderstr. 15
159 Innungskr. K. (Kreishandw.) Frauenstr. 4
344 Jacob, Adolf, Dentist, Frauenstr. 3
367 Jäckel, Dr., Kreisarzt, Steinberg 2
331 Jäckel, Erich, Kraftwagen
111 Jantke, Walter, Dir., *Bert* Hauptstr. 43
184 Jantzen, Dr. Walther, Arzt, Poststr. 9
549 Kalkbrenner, Arthur, Tischlerei, Kreuzgasse 2
73 Kampffmeyer, Herm., Mühle, Niedermühle 3
269 Karger, Hub., Prod., Lichtenauer Str. 35
301 Kasper, Chr., Kol.-W., Nikolaistr. 1.
443 Katasteramt, Preuß., Parkstr. 4
531 Kathol. Pfarramt, Bertelsdorf.
(211) Kath. Pfarramt
48 Kattge, Rich., *Kzd* Marklissaer Chaussee 19
670 Keiling, Herbert, Nikolaipromenade
181 Keller, Martin, Rittergut, O.-Schreibersdorf.
177 Kelling, W., Färberei, Friedr.-Wilh.-Platz 7
590 Kindler, Willi, Lebensm., Vorwerkstr. 19
681 Kindler, Willy, Verleger, Greiffenb.Str. 4
625 Kirsch, Bruno, Fleischerei, Äuß.Nikolaistr. 24
532 Klein, Herb., Samenhdlg., Frauenstr. 3
237 Klette, Bruno, Papierhdlg., Richterstr. 14.
214 Klopfer, O., Amtsvorsteher, Schreibersdorf.
211 Klosterstift. Lauban, Krankenhaus
359 **E. Kluge Taschentuchweberei, Lichtenau üb. Lauban**
668 Kluge, Georg, Tischlerm., Äuß.Naumb.Str. 22
311 Klukkert, Dr. jur., R.A. [N], Fr.Wilh.Pl. 4
614 Knauer, Paul, Kfm., Seecktstr. 18
157 Knospe, M., Droschken, Vorwerkstr. 40.
263 Köhler, Artur, Optikermstr., Markt 6
445 Köhler, Georg, Malermstr., Fischerstr. 26
484 Gust. Köhlers Buchhdlg., Markt 12.
450 Köhlisch, Dr., Arzt, BreiteStr. 7a
553 Kompass, Herm., Landmasch., Grundgasse 3
169 **Konditorei und Kaffee Lemberg Bes.: Gerhard Dittmann, Markt 14**
337 Konditorei u. Café B. Zöllner, Görl.Str. 21
601 Koschate, Dr. Georg, Arzt, Moltkestr. 1b
293 Krätzig, Fritz, Schmied, Nd.Lichtenau 46
356 Krause, Ad., Masch.Fbr., Lichtenauer Str. 31
422 Krause, Franz, Töpfermstr., Markt 6
565 Krause, Heinz, Bücher, Markt
239 Krause, H., Tischlermstr., *Kzd* Markl.Ch. 16
42 Krebs, Rose, Gartenstr. 14
215 Kreisbauamt, Moltkestr. 3
229 Kreishandwerkerschaft, Frauenstr. 4
297 Kreiskrankenhaus, Lichtenauer Str. 3
627 Kretschmer, Major, Parkstr. 16
185 Joseph Kreuer & Co., Weberei, Breitestr. 2
185 Kreuer, Joseph, Vertr., BreiteStr. 2
167 Kreuzdrogerie Paul Wolff, Brüderstr. 7.
78 Kügler, Felix, Arzt, Frauenstr. 10b
271 Kühn, Alfred, Kohlen, Nikolaipromenade 8
272 Kühn, Armin, Obermühle
399 Kühn, J., Tischlermstr., Weberstr. 12
9 Kühn, H., Spedition, Rosengasse 4
95 Kühn, Kurt, Fleischermstr., Richterstr. 8
126 Küng, Kurt, Dir., Schreibersdorf
24 C. Kulmiz GmbH, Kohlen, Greiffenb.Str.
117 Kummer, Otto, Malermstr., Stockgasse 2
244 Kunig, Rob., Gartenbau, Schreibersdorf 28.
310 Kunth, Paul, Fleischermstr., *Kzd* Fußweg 20
578 Kunth, Richard, Bäckermstr., Lindenstr. 4
193 Kunze, Wilh., Organist, Falkstr. 1
336 Kupfer, Karl, Kfm., Nikolaiplatz 5
362 Lachmann, Benno, Bauer, *Bert* Hauptstr. 80
592 Landdienstlehrhof, Wünschendorf, Nr. 68
667 Landeck, K., Schornsteinf., Courbièrestr. 35
262 Landkrankenk. f. d. Kr. Lauban, Frauenstr. 14
63 Landratsamt, Moltkestr. 2
371 Landskron-Bier Verlag, Badergasse 5
580 Lang, Hermann, Pfarrer, Falkstr. 5
493 Lange, Curt, Dentist, Frauenstr. 11.
44 Lange, Käthe, Hebamme, Äuß.Naumb.Str. 18
60 / 62 **Laßmann, August, Mech. Weberei, Greiffenberger Str. T Aula P Breslau 553**
392 Laßmann, Dr. Erich, Arzt
149 **Laubaner Kartonagenfabrik Rothenburger & Grehling, Queisstr. 4**
348 Laubaner Fischhalle, Görlitzer Str. 9
685 Laubaner Flachsfbr. GmbH, Greiffenb.Str. 17
183 Laubaner Molkerei, GmbH, Walkgasse 3a
501 **Laubaner Spezialfabrik Nachf. M. Askerz, Heizungs- u. Lüftungsanl., Lauban, O.A.L. 13**
21 Laubaner Tageblatt, Poststr. 6
142 Laubaner Tischfabrik, Bertelsdorf
39 Laubaner Tonwerke, Frauenstr. 10.
84 Dieselben, Heidegersdorf.
127 Laue, Werner, Rektor, Sonnenweg 7
518 Lausmann, Dr. Fritz, Arzt, Hennersdorf 45
208 Lehmann, Molkerei, Hennersdorf
212 Leinenhaus Alois Beyer, Markt 3
213 Lemberg, Eduard, Maschinenfbr., Holzkirch 88
129 Lemberg, Richard, Ziegeleibes., Holzkirch
240 Leutritz, Oswald, Vorwerk, *Kzd* Markl.Str. 7
425 Liedtke, Paul, Drogerie, Frdr.-Wilh.-Platz 3
277 Liegn. Gemüseverst.GmbH, SturmscheInsel 23
368 Liersch, R., Roßfleischerei, Kreuzgasse 5
246 Littmann, Kreisoberinsp., Greiffenb.Str. 11
138 von Loebbecke, Rittergutsbes., Nd.-Steinkirch.
523 v. Loefen, Oberstlt., Am Steinberg 6
209 Lorenz, Max, Bücherrev., Viktoriastr. 1
593 Lorenz, W., Plättanst., Haide 1
103 Lorenz, W., Holzkirch 61
633 Lucas, Karl, Nieder-Alt-Lauban 16
223 Ludwig, Alfred, Buchdruck., Naumb.Str. 33
566 Mättig, Karl, Rittergut, Logau
178 Mager, Paul, Eisen, Weberstr. 29.
563 Maiholz, Otto, Fliesen, Sturmsche Insel 10
512 Maiwald, Albert, Elektrogesch., Weberstr. 26
595 Martschin, Fedor, Fleischermstr., Görl.Str. 15
562 Martschin, Rud., Fleischerei, BreiteStr. 20
158 Massow, Georg, Fabrikbes., Neue Str. 1
18 Mau, Dähne & Habermann, Bleiche, Mühlgr. 2
411 Mauke, Ernst, Färberei, Äuß.Naumb.Str. 19
200 / 192 **Mechanische Weberei Lauban Aktiengesellschaft, Taschentuchfabriken, Thomasgasse 10a**
346 Mehnert, Otto, Ing., *Bert* Hirschb.Str. 20
57 **Emil Menzel & Geisler, Mechan. Weberei, Taschentücher, Leinen, Bismarckstr. 1**
660 Menzel, Heinz, Kfm., *Bert* Hauptstr. 52
47 Menzel, Paul, Likörfabrik, Weberstr. 22/24
110 Menzel, Werner, Kfm., Kerzdorf
550 Merfeld, Helene, Nikolaipromenade 4
7 Merfeld & Söhne, Weberei, Bismarckstr. 31.
173 Merkert, B., Klempner, Äuß.Görl.Str. 37
539 Michael, Erwin, Dachdeckermstr., Mühlgraben
684 Michel, A., Färberei, Nikolaistr. 5
97 R. Miebach & Co., Garne, Viktoriastr. 3.
236 Mistol, Adolf, Brennmat., Am Graben 3a
226 Model, Ewald, Gastw., Schreibersdorf 199.
295 **Möse, Wilhelm, Taschentuchfabrikation, Nieder-altlauban Nr. 17**
502 Mohrmann, Fritz, Tabak, Gartenstr. 1
58 Molkerei-Genossensch. Logau eGmbH
224 Mosler, Julius, Lederwr., Markt 13
616 Mrasek, Jos., Schuhwr., Weberstr. 3
104 Mrasek jr., Jos., Schuhhaus, Richterstr. 16
574 Müller, Curt, Autovermiet., Seecktstr. 1
382 Müller, Erich, Stud.-Dir., Breite Str. 26
316 Müller, Georg, Lichtspiele, Richterstr. 7.
206 Müller, Julius, Webstuhlfbr., Weidenstr. 12
451 Müller, Siegfried, Pastor primar., Moltkestr. 8.
465 Mulitze, Paul, Schlossermstr., Vorw.Str. 9
683 Nagel, Georg, Vertr., GörlitzerStr. 7
(56) Neumann, Fritz, Baumstr., Äuß.Nikolaistr. 25
447 Nickel, Stephan, Bücherrev., Parkstr. 12
284 Nickgen, Max, Fleischermstr., Fr.-Wilh.-Pl. 1
49 Nicolai, Herbert, Bierverlag, Haida 5a
155 Niederschl. Elektrizitäts AG, Markl.Ch. 6
20 Ndschl. Ldw. Hptgen., eGmbH, Zeidlerstr. 6
107 Niederschl. Prov. Feuersozietät, Moltkestr. 3
376 Nicke, Walter, Fleischermstr., Lichtenau 35
361 Nitsche, Joh., Mühlenbes., N.-Altlaub.Str. 41
242 Nitsche, Max, Landw.Buchstelle, Haida 5
28 NSDAP, Kreisleitung
27 Dies., Kreisamtsltg. d. NSV, Moltkestr. 2
404 Dies., Kreisfrauenschaft
581 Dies., Kreiswaltg. DAF, Gartenstr. 17
210 Dies., SA-Reiterstandarte 19, Börnerstr. 3
472 Dies., NSKOV.
519 Dies., NSHago, Kreisleitung, Kerzd.Str. 3
267 Dies., NS-Gauverlag Schlesien, Markt 10
1 Oberlaus. Landw. Hülfsverein eGmbH, Kreuzg. 1
674 Oberl. Segeleinen u. Ind.Text, Bertelsdorf
267 **Oberlausitzer Tagespost, Schriftleitung und Verlag, Geschäftsstelle Lauban, Markt 17**
3 Obermühle Wünschendorf, Dr. jur. Hanke
524 Offizierheim, Courbièrestr.
508 Opitz, Erhard, Vertreter, Lerchenweg 5
374 Opitz, Ww. G., Kol.-W., GörlitzerStr. 18
481 Oppelt, Alfred, Lebensmittel. Herrenstr. 20
220 Ostermann, B., Buchdruckerei, Zeidlerstr. 3.
19 Otto, Bürgermstr., Nieder-Lichtenau
247 Otto, Ambrosius, Weberei, Zeidlerstr. 12
189 Paetzold, Paul, Fuhrwesen, Markt 29.
287 Pallaske u. Diesner, Bekleid., Greiffenb.Str. 9
66 Pappenfbr. Rud. Schmidtchen, Wingendorf
170 Paprota, Kantinenpächter, Kaserne
515 Patzelt, Blumenhaus, Naumburger Str. 31
510 Pawlas, Wilh., Gartenbau, Oberlichtenau 81
15 Petzoldt & Co. AG, Weberei, Greiff.Str. 17
500 Pfarramt, Evang., Holzkirch
145 Pfarramt, Evang., Schreibersdorf
483 Pfeiffer, Otto, Photogr., Börnerstr. 4.
168 Pfullmann, Erich, Ing., Nikolaistr. 1
418 Philibert, Fr., Straßenmstr., Wiesenb.Str. 11
366 Plater, Walter, Lebensm., Am Nikolaiplatz
423 Piekny, Siegbert, Friseur, Frauenstr. 4
53 Pilz, Heinr., Architekt, Poststr. 9
197 Plutka, Th., Ofenfbr., Fischerstr. 3a
231 Pohl, C. C., Weberei, Kreuzgasse 11
77 Preußing, Herb., Sägewerk, Greiffenb.Str. 16
430 Pursch, Bruno, Sägewerk, Wünschendorf 3b
153 Putzar, Dr., Augenarzt, Frauenstr. 7
22 Queißer, J. G., Weberei, Görlitzer Str. 19
87 Rademacher, Dr. H., Kfm., Naumb.Str. 10
490 Radio-Opitz, Richterstraße
663 Räder, Rud., Brandmstr., Molkerei 9
238 Rahm u. Otto, Weberei, Lichtenau 84
480 Rassmann, Dr. Frdr., Zahnarzt, Poststr. 1a
290 Rau, Heinr., Moltkestr. 1c
259 Rechkemmer, L., Klempnerei, Weberstr. 5
672 Rechlitz, Gust., Kreisorganisationsleiter
167 Reichardt-Spezialgeschäft
413 Reichsarbeitsdienst, Abt. 2/104, A.Wiesenberg
14 Reichsbahn, Güterabfert. Holzkirch (Qu.).
11 Dies., Bahnhof Lauban
400 Dies., Güterabfert. Lauban
59 Dieselbe, Güterabfert. Lichtenau
81 Dieselbe, Ausbesserungswerk
8 Reichsbanknebenstelle Poststr. 9b.
623 Reichsbund Deutsche Familie EV, Naumb. Str.2
618 Reichsfinanzverw., Finanzamt, Parkstr. 4
199 Dies., Zollamt, Börnerstr. 5a
305 Reichskriegerbund, Kreisverband Lauban
365 Reichsluftschutzbund, Gartenstr. 9
406 Reichsmusikkammer, Bismarckstr. 8
243 Reichsnährst. Kreisbauernsch., Vorwerkstr. 29
426 Ders., Landwirtschaftsschule, Steinvorw.Str.
554 Ders., Bez.Förster Herrmann, Zeidlerstr. 6a
436 Reichspost, Postamt I
435 Dieselbe, Postamt II, am Bahnhof
420 Dies., Rundfunkentstörungsstelle
124 Dieselbe, Telegraphenoberbauführer
250 Reichsstelle für Getreide, Kerzdorf
354 Reipprich, Dr. E., Zahnarzt, Brüderstr. 11
122 Reiske, A., Moltkestr. 6.
190 Reiske, A., Basaltwerk, Kerzdorf.
74 A. & J. Reiske & Heidrich, Baugeschäft, Fischerstr. 25
176 Rheinische Winzerstuben, Weberstr. 2
536 Rietschel, Max, Masch.-Bau, Greiffenb.Str. 12
228 Ritter, Osk., Dachsteinfbr., Ober-Altlauban 18
526 Ritter, Rich., Blumen, Äuß.Naumb.Str. 13a
478 Roehricht, Otto, Zigarren, Richterstr. 17
626 Roesler & Kosche, Baumstr., Poststr. 11a
488 **Rollitz, W., Brenn- und Baustoffhandlung, Futter- und Düngemittel, Lauban, Greiffenberger Straße, am Bahnhof**
281 Rothe, Max, Taschentuchweb., Greiffenb.Str.10
398 Rother, Otto, Kol.-W., Friedr.-Wilh.-Pl. 4a.
611 Rudolph, F., Elektroanl., Äuß.Görl.Str. 77
140 Schäfer, Hans, Gastwirtsch., Richterstr. 10
449 Scheibel, Karl, Mechaniker, Gartenstr. 13.
355 Scherler, Kurt, Landwirt, Seecktstr. 10
408 Schicke, Egon, Nieder-Alt-Lauban 9
187 Schierholz & Co. Molkereibedarf, Seecktstr. 19
105 Schiffer, Oskar, Uhren, Weberstr. 29
154 Schmidt, Dr., R.A. [N], Poststr. 1
40 Schmidt, Ernst, Dir., Moltkestr. 11
299 Schmidt, Hugo, Rittergut, OberThiemendorf
320 Schmidt, Johann, Fleischer, Weberstr. 21.
351 Schmidt, Max, Niedergut, Wingendorf.
165 Schmidt, Paul, Essigfabrik, Weidenstr. 3.
571 Schneeloch, Ilse, Naumburger Vorstadt
620 Schneider, Oberstltn., Schreibersdorf
558 Schneiderheinze, Max, Pianos, Nicolaistr. 2
319 Schneller & Schober, Weberei, BismarckStr. 41
254 Schönfeld, B., Taschentuchfbr., Naumb.Str. 27
300 Schoeps, Dr. Aloys, Arzt, Poststr. 9a
621 Scholz, Georg, Versich., Fischerstr. 7
666 Scholz, Herm., Steuerber., Courbierestr. 34
109 Schosnig, Fritz, Fleischer, *Kzd* Markl.Chauss.33
457 Schramm, Max, Taschentuchweb., Lichtenau.
610 Schreibersdorfer Spar- u. Darlehnsk.-Verein
360 Schubert, Dr., Medizinalrat, Falkstr. 8
12 Schubert, Edm., Likörfabr.
125 Schubert, Herbert, Walzenmühle, Lichtenau
16 H. Schubert & Co., Spediteure, Frauenstr. 12.
617 Schütze, Dr. Werner, Arzt, Sonnenweg
201 Schultz v. Dratzig, Rittergut, Nd.-Langenöls.
504 Schulz, Bruno, Wünschendorf, Nr. 32
589 Schulz, Emil, Fahrräder, Schreibersdorf 158
505 Schulze, Felix, Install., Ä.-Naumb. Str. 23.
594 Schulze, Gerh., Elektrom., Gartenstr. 2
507 Schunke, Ernst, Kohlen Nd.-Altlauban 46b.
283 Schwarz, Willy, Klempnermstr.
514 Schwerdtner, Walter, Bäckerei, Richterstr. 5
36 / 56 **Ernst Seibt Baugeschäft und Baustoffhandel G. m. b. H., Gartenstr. 8**
469 Seidel, Bruno, Blumenkohlzent., Nikolaistr.16
485 Simon, Max, Schlosser, Äuß.Görlitzer Str. 9

629 **Simons, Hptm., *Bert* Hauptstr. 58**
41 Sonnenberger, A., Kaffeelg., Ä.Görl.Str. 7
551 Speckmann, H., Bauer, *Bert* Ad.-Hitler-Str. 35
266 Sperlich, Hugo, Drechslerei, Markt 26
682 Spinnstoffges. mbH Cottbus, Hoher Weg 36
637 **Spinnstoff-Gesellschaft mbH**
596 **Staatl. Oberschule f. Jungen, Breite Str. 26**
460 Staatl. Gesundheitsamt, Fischerstr. 12
304 Stadt Hamburg, Gaststt., Weberstr. 7
313 **Stadtorchester, Schulstr. 5**
50 Stadtsparkasse, Poststr. 12 a
88 **Stadtverwaltung**
186 Städt. Berufsschule, Moltkestr. 1
128 Städt. Gemeindefriedhof
134 Städt. Ziegelei, Holzkirch a. Qu.
30 **Steinberghaus, Gartenlokal, Steinberg 10**
509 **Steinert. Alfred, Uhrmacher, Markt 27.**
579 Steinhagen, Dr. R.-A. [N], Poststr. 7
172 Stelzer, Alfr., Ziegelwerk, Holzkirch (Qu.)
100 Stenzel, Gerh., Elektr. Anl., Courbièrestr. 3
261 **Stephan, Heinr., Fahrräder, L.-Nikolaistr. 1a**
255 Stock, Elisabeth, Hoher Weg 33
461 Strauss, Martin, Fleischermstr., Görl.Str. 5
160 **Strelow, Erwin. Landw., Äuß. Görl. Str. 5**
369 Sudek, M., Hebamme, Oberlichtenau 24a
391 **Süßmann, Carl, Pelzwaren, Markt 8.**
227 Süßmann, Heinrich, Eisenwr., Langeng. 5
519 **Summa, R., Lebensm., Kerzdorferstr. 3**
467 **Superintendentur Lauban I, Mittelsteinkirch.**
395 Supthut, Eduard, Kfm., Gartenstr. 9
516 **Täuber, Ernst, Fleischer, *Kzd* Markl.Ch. 20**
631 Teichmann, Karl, Kfm., Courbièrestr. 32
577 Termak, GmbH, Lichtenau
195 Teschner, Paul, Taschentücherfbr., BreiteStr. 2
537 A. P. Teschner & Söhne, Weberei, Lichten.Str. 1
152 Teske, Dr., R.-A. [N], Poststr. 10
329 **Thiel & Co, Likörfbr., Nikolaistr. 15**
453 **Thusius, Dr., Arzt, Gartenstr. 13a.**
248 **Tietze, Friedr., Fleischermstr., Holzkirch**
318 **Tix, Otto, Friseur, Weberstr. 10.**
552 **Trautmann, Curt, Lebensm., Wiesenbergstr. 13**
217 Trautmann, G. O., Kartonnagenfbr., Poststr.6a
491 Tschirner, Max, Bäckermstr., Moltkestr. 9
270 **Tschirner, Rich., Kol.-W., Schreibersdorf.**
257 Tschirner, Rich., Fleisch., Schreibersdorf
232 **Urban, Ernst, Major, Schreibersdorf**
123 Urban, Ernst, Straßenmstr., Krausestr. 1
487 Usemann, Bruno, Kohlen, *Bert* Hauptstr. 83
622 **Verb. dt. Veredl.-Anst. f. Leinengewebe EV.**
37 Vereinsbank EGmbH, Poststr. 1
174 **Vogt, Paul, Schlossermstr., Weberstr. 1.**
613 **Vogt, Walter, Elektroanl., Weberstr. 2**
115 Volksdeutsche Mittelstelle, Volkspark
308 **Wächtler, Erich, Versich., Nikolaiprom. 8**
489 Wagenknecht, Fleischermstr., Nikolaistr. 14
309 **Wagner, Ernst, Modehaus, Weberstr. 27**
306 Walter, Bruno ,Bildh., Äuß.Naumb.Str. 14a
669 Walter, H., Taschent.Fbr., Wiesenb.Str. 17
32 Waren-Eink.-Verein AG, Richterstr. 13
417 Warzecha, J., Naturheilpraxis, Ä.Nikolaipr. 9
116 Weber, Willi, Kohlen, Kerzdorf
106 Wehrmacht, Heeresstandortverwaltung
520 Dieselbe, Wehrmeldeamt
463 **Weidner, Paul, Gartenbau, Naumb. Vorst. 1.**
511 **Weiner, Karl, Fuhrgesch., Weberstr. 7.**
662 Weiner, Max, Bäckermstr.
393 **Weinert, Bruno, Viehhdlg., Ä. Nikolaistr. 21**
17 / 517 **J. G. Weinert jr. Söhne G. m. b. H., Mechan Taschentuchweberei, Breite Str. 31**
608 Weinert, Wilh., Viehverteiler, Ä.Nikolaistr. 21
605 Weinhold, Paul, Autoverm., BreiteStr. 12
389 Weiss, Rud., Kfm., *Kzd* Friedrichstr. 7
390 Weiß, Rud., Kolonialwr., Görlitzer Str. 9
334 Weiss (Werners Scholtisei), Hennersdorf I
419 **Weiß, Wilh. Ad., Zuckerwr., Breitestr. 29.**
124 Weithe, Insp., Bismarckstr. 39
5 Wende, Erich, Gut Hohenau
119 **Wende, Herm., Bäckerei, Greiffenb.-Str. 21.**
241 **Wende, Herm., Modewr., Markt 24a**
402 **Wende, Paul, Gärtnerei, Fischerstr. 28**
327 Wende, Wilh., Kraftfahrschule, GörlitzerStr.43
586 Wenzig, Georg, Stud.-Rat, Viktoriastr. 1
546 Werner, Franz, Sägewerk, Hennersdorf 2
132 Werner, Karl, Gasthofsbes., Lichtenau 65
226 Wiesner, Edm., Fleischerm., Schreibersdorf
333 Wiesenhütter, Fr. S., Ziegelw., Ä.Görl.Str. 56
151 Wilhelm, Herm., Bekleidung, Markt 1
33 G. Winkler KG, Taschent., Bismarckstr. 29
454 **Woltscheck, J., Likörfbr., Markt 5.**
380 Wolf, Gust., Fuhrwesen, BreiteStr. 3
347 **Wolf, Herbert, Fleischwrfbr., Nikolaistr. 21.**
10 Zawatzki, Otto K., Fabrikant
230 Zdralek, Dr. jur., Justitiar, Nikolaistr. 24
588 Zeidler, Dr. Rolf, Zahnarzt, Görl.Str. 9
22 Zenker, Joh. Herm., Weberei, Petergasse.
375 Zimmer, Dora, Taschent., Gymnasialpl.
72 Zimmer, L., Taschentuchfbr., Zeidlerstr. 11
221 Zimmer, Martha, Weißw., Fr. Wilhelmpl. 8.
161 Zimmermann, Artur, Taschentuchweberei, Niedermühle 3
428 Zippel, Kurt, Kohlenhdlg., Äuß.Nikolaistr. 12
102 Zschirpe, Hans, Dom. Ndr.Schreibersdorf
278 Zweiggeschäftsst. Fachuntergr. Weberei, Seecktstr. 19

Laubendorf b. Zwittau (Ostsudetenland)

1 Deutsche Lagerhausgenossenschaft
4 Gendarmerieposten

Laucha (Unstrut) [Prov. Sachsen]

195 **Angelstein. Karl, Kolonialwaren**
216 **Apell, Walter, Bauer, Plößnitz**
174 **Apitz, Paul, Fleischermeister.**
139 **Apotheke, Löwen-, Gerhard Sturm.**
159 **Arnold, H., Kaufmann, Gleina.**
222 **Autovermietung Singerer**
124 **Beberhold, Kurt, Bauer, Plößnitz**
115 Bergner, H., Posamenten
132 **Beßler, Otto, Schlächterei**
158 Blaubach, Otto, Bauer, Burkersroda
155 Boltze, Otto, Zahnarzt
178 Bornschein, Werner, Kohlen, Schnittwr.
232 Brendel, Otto, Landmasch., Burkersroda
134 Busch. Wilhelm, Baugesch. u. Sägewerk.
156 Buschmann, Gustav, Bauer, Burkersroda
184 **Dabbert, Fr., Bierhdlg.**
248 Danzmann, Pfarrer
112 **Ehrhardt, Erich, Gasth., Burkersroda**
167 Ehrhardt, Otto, Bauer, Burkersroda
200 Ehrhardt. Rud., Buchhdlg.
182 Ehrig, Kurt, Lehrer, Krawinkel
153 **Feuerlöschpolizei**
193 Franke, Fritz, Sägemühle, Tröbsdorf
117 Franke, Max, Bürgermstr., Gleina
129 Freyburger Kalksteinwerke GmbH, Steinbruch Krahwinkel
249 Friedrich, Rich., Bz.-Schornsteinfegermstr.
202 **Fügner, Paul, Kolonialwaren**
231 Funke, Arthur, Schlosserei, Hirschroda
271 **Gasth. z. grünen Tal, H. Kunth, Tröbsdorf.**
180 Gasth. Rautenkranz, Anna Edel
278 **Gasth. z. weißen Hirsch, Ungewiß, Gleina**
157 **Gendarmerieamtsbereich Gleina**
228 **Gentzsch, Max, Buchhdlg.**
171 Gewerbebank Laucha eGmbH
186 Gilck, Werner, Pfarrer
148 Gleitsmann, Karl, Gastw., Kirchscheidungen
225 Gürth, O., Brauerei-Ndl., Kirchscheidungen
239 Gummert, Reinh., Versicherungen
218 **Gutsmuths, C. F., Kolonialwaren.**
138 **Gutsmuths, Martha, Konditorei**
119 **Haller, Kurt, Kolonialwaren**
161 Otto Handrock & Sohn, Baugesch.
196 **Handrock & Herfurth, Sägewerk**
203 Heinisch, H., Muschelkalksteinwerk
209 **von Helldorff'sches Rentamt, Gleina.**
116 Herfurth, Werner, Gastwirt, Hirschroda
211 Höhne, Franz, Landw., Burgscheidungen
147 **Hörning, Oswald, Lehrer, Golzen**
189 **Hotel Obendorf**
154 **Jacob, Dr. Johannes, Arzt**
118 **Jänicke, Gustav, Bauer, Plößnitz**
213 **Jahn, Alfred, Dentist.**
169 **Kaiser, Heinrich, Bauer, Burkersroda**
128 Kannis, Robert, Kfm.
164 **Kannis, Rudolf, Fahrräder.**
141 Kirsten, Otto, Bauer, Krawinkel
185 Gebr. Köcke, Kaufleute
127 **Konservenfabrik Thüringen GmbH**
237 Kramer, Max, Tischler, Burgscheidungen
217 Krummacker, Alice, Filialleiterin
181 Kühn, Alfred, Bauer, Kirchscheidungen
177 Kümpel, Otto, Elektr. Anlagen
135 **Ländl. Spar- u. Darlehnskasse eGmbH**
122 Landkraftwerke Leipzig AG, Betriebsst.
223 W. Lorenz & E. Zille, Fuhrgeschäft
187 Luftfahrt: Reichs-Segelflugschule Dorndorf
126 **Madlung, Karl, Steinbruchunternehmen und Bauausführungen**
240 May & Meißner, Fuhrgeschäft
241 Mehnert, Mstr. i. LRAD.
149 Meissner, Alfred, Bauer, Golzen
233 Möbes, Wilh., Mühle Gleina
136 Molkerei Unstruttal, Emil Seemann
145 **Müller, Otto, Klempnerei.**
179 Müller, Paul, Bauer, Golzen
198 **NSDAP, NSV, Ortsgruppe Laucha**
220 Dieselbe, Mütter- u. Säuglingsheim
192 Dieselbe, Ortsgruppe, Kirchscheidungen
191 **Oertel, Gustav Kolonialwaren**
151 Oertel, Max, Bauer
246 **Panße, Otto, Landw., Burgscheidungen**
172 Pfarramt, Evang., Gleina
142 Pfarramt, evang., Kirchscheidungen
197 Pfeifer, Alfr., Landmaschinenfbr.
137 Philipp, Albin, Bürgermeister, Dorndorf
238 Philipp, Artur, Bürgermstr., Hirschroda
215 Pleitz, Artur, Klempnermstr.
247 Radestock, Heino, Bauer, Krahwinkel
230 Rathel, Karl, Bäckermstr.
150 Rauschenbach, Walter, Stadtgutsbes.
140 Reeg. Wilh., Lehrer. Dorndorf
144 Reichsbahn-Bahnhof Kirchscheidungen
113 **Reichsbahn-Bahnhof Laucha.**
176 Bahnmeisterei Laucha
266 Reichspost, Postamt
245 Reußner, Hermann, Lehrer
210 Rittergut Weischütz, Frau A. Polysius
214 **Röder, Carl, Gasth. Eintracht, Gleina.**
170 Röder, F. C., Tischlerei, Gleina
160 Rosenhahn, Herm., Amtsvorst., Tröbsdorf
183 Rosenhahn, Rud., Bauer, Tröbsdorf
205 Rühlemann, Curt, Modewr.
123 Rühlmann, Dr., Arzt
175 Rühlmann, Osw., Bauer, Krawinkel
143 **Sandtfoß, Paul, Rundfunk**
242 Scheibe, K. A.
168 **Scheibe, Moritz, Landwirt.**
212 **Schlegel, Franz, Gartenbau**
219 **Schmidt, Willy, Gastw., Gleina.**
166 Schreiter, Fritz, Bäckermstr.
125 Schützenhaus, Kurt Rabes
208 v. d. Schulenburg, Graf, Burgscheidungen
226 v. d. Schulenburg, Graf, Forsthaus Golzen
221 Schulze, Robert, Kleidung
201 Stadtverwaltung, Stadtsparkasse
194 Steiniger, Gustav, f. Reglitz Nf.
133 Stephan, Moritz. Fleischermstr.
229 Stollfuß, Kurt, Fuhrgeschäft
162 **Tempel, Otto, Autozentrale.**
204 Tittel, J. C., Walzenmühle
131 Trautmann. Otto. Tierarzt.
163 Trautmann, Ottomar, Bauer, Krawinkel
165 Trautmann, Wilh., Bauer, Gleina
146 Trommer, Ernst, Bauer, Golzen
243 **Wölbling, Adolf, Tischlermstr.**
115 **Zehle, Ernst, Kaufmann**
190 Zimmermann, Walter, Tischlerei
206 Zuckerfabrik Laucha mbH

Lauchheim (Wrttb.)

47 **Apotheke, Karl Schlag**
49 Baier, Anton, Waldmeister, Hülen.
43 **Beck, A., elektr. Installation.**
14 Bezugs- u. Absatz-Gen., Ellwangen, Westerhof.
95 Blerch, Paul, Gasthaus zur Rose
77 Bloch, Walter, Dipl.-Ing., Reichenbach
71 / 72 / 74 **Collis Metallwerke G.m.b.H. Westhausen (Kreis Aalen Württ.)**
57 **Dieselben, Gefolgschaftsheim z. Kreuz**
65 **Dambacher, Anton, Metzger, Hauptstr. 160**
63 **Darlehnskassenverein Westhausen**
55 **Faulenmühle Westhausen, Dr.Jng. Otto May**
66 Försterei (Ober-) Kapfenburg-Ost
20 **Frank, Josef, z. Adler.**
78 Fuchs, Wilh., Ing., Reichenbach
33 **Fuchsmühle, Inh. Herm. Bauer**
22 **Geiger, Alfons, Baugeschäft, Lippach.**
92 **Gemeindeverwaltung Hülen**
85 **Gemeindeverwaltung Lippach**
94 **Gemeindeverwaltung Röttingen**
52 **Gemeindeverwaltung Westhausen**
48 **Gendarmerieposten Lauchheim**
58 **Gendarmerieposten Westhausen**
79 **Haas, Willy, Kfm., Reichenbach**
98 Hackspacher, Vitus, Gasthaus z. Bären
59 **Häußler, A., Neumühle, Westhausen**
82 Hahn, Moritz, Holzhandl., Westhausen
27 Heim, Ludwig, Schokoladengesch.
29 Hieber, Alois, Bäckerei, Westhausen
84 Huber, Karl, Küfermstr., Westhausen
16 **Humpf, Josef, Bauer, Ruital**
34 **Kath. Pfarramt**
81 **Kath. Pfarramt, Westhausen**
67 Kieninger, Karl, Fahrzeuge, Westhausen
31 Kohnle, Johann, Baugesch., Bahnhofstr. 204
51 **Krankenhaus, städt.**
21 **Krone, Kaffee-Restaurant**
54 **Lorenz, Ferd., Gemischtwr., Westhausen**
62 **Mändl, Josef, Platzwirtschaft, Röttingen**
75 May, Otto, Dr.-Ing.
57 **Mayer, Hugo, Gasthof, Westhausen**
23 Mühlich, Clemens, Metzgermeister
32 **Mühlich, Josef, Metzger, Hauptstr. 28**
50 Müller, Otto, Bäcker, Westhausen
53 **Munz, X., Restauration, Westhausen**
25 **Notar, Bezirksnotar Leiz**
88 **NSDAP, Gauschule der NSV**
12 **Rathgeb, Joh., Bierkistenfabrik**
26 Reichsbahn, Bahnhof
69 Dies., Bahnhof Westhausen
46 **Rösler, Hrch., Brauerei, Kapfenburg**
83 **Saam, Franz, Möbelwerkst., Reichenbach**
56 Schlipf, Josef, Bauer, Jagsthausen
68 Schmid, Clemens, Metzgerei, Westhausen
93 Schmid, Mich., Gipsermstr., Wasseralfingen
18 **Schmidle, Josef, Landwirt, Hettelsberg.**
41 Scholz, Dr. Paul, Arzt
24 Siller, Franz, Kreisbaumwart, Westhausen
42 Stadtverwaltung Lauchheim
89 Stein, Fritz, Major a. D., Westhausen
80 Sünder X., Baugesch., Westhausen, Bhfstr. 2
44 Thorwart, Alois, Transporte, Höllstr. 75
61 **Waizmann, Jos., Bauer, Mohrenstetten**
17 Weidmann, Willi, Elektromonteur, Westhofen
13 Weizmann, Jakob. Motorräder.
90 Weng, Robert, Malermstr., Reichenbach
15 v. Wrangell, Alex., Frh., Schönberg
19 **Zeller, Wilhelm, Banzenmühle.**

Lauchstädt (Kr. Merseburg) siehe Bad Lauchstädt

Lauck (üb. Mühlhausen) [Ostpreußen]

19 **Bürgermeisterei, Borchertsdorf**
12 **Försterei (Revier-), Borchertsdorf**
6 **Griehl, A., Bauer, Borchertsdorf**
14 Guttmann, Otto, Landw., Kagenau
8 **Hoffmann, Joh., Bauer, Seepothen**
4 **Klann, Albert, Gastw., Borchertsdorf**
16 Konradt, Friedrich, Bauer
17 Korn, Ernst, Gastw., Seepothen
20 Korn, Georg, Bürgermeisterei, Seepothen
2 Kreutz, Robert, Försterei Lauck
7 **Lehmann, Karl, Töpfer, Borchertsdorf.**
1 **Mißfelder, Friedr., Bauer, Seepotheken**
11 **Neuber, Fritz, Bauer, Seepothen**
18 Neuber II, Fritz, Bauer, Seepothen
22 **Pahlke, Emil, Viehhändler**
21 Pfaff, Rudolf, Kassenleiter d. NSDAP
9 Pfarramt Lauck
18 **Raiffeisenkasse Lauck, in Seepothen**
5 Richter, Gustav, Gastwirt
15 Rodmann, Heinr., Bauer, Borchertsdorf
23 **Schick, W., Bauer, Borchertsdorf**
13 **Zerfowski, Fritz, Töpfermstr., Lauck**

Lauda (Baden)

307 **Adelmann, Emil, Fahrräder, Königshofen**
316 Äckerle & Heller, Kunstmühle, Königshofen
318 Apotheke Königshofen, Dora Müller
206 **Apotheke Lauda.**
260 **Bachmanns Hotel z. Ratskeller**
323 Bad. landw. Zentralgenoss., eGmbH, Königshofen
215 **Bahnhofshotel Post, am Bahnhof.**
343 Bamberger, Moritz, Baugesch., Unterbalbach
326 **Beck, Friedr., Landesprodukte, Königshofen**
306 **Beck, Philipp. Mühlenbes., Sachsenflur**
274 Beil, Otto, Mech. Küferei, Ad.Hitler-Str. 47
295 Benz, Karl, Herm.Göring-Str. 54
220 **Bezirkssparkasse**
238 Bezirkssparkasse, Zweigst. Gerlachsheim
319 Bezirkssparkasse, Zweigst. Königshofen
211 Bieber. Franz. Schweinehdlr., Gerlachsheim.
246 **Birgmann, Jos., Kalkwerk, Oberlauda**
256 **Blatz, Ferd., Versicherung**
305 **Braun. Adolf, Elektrizitätsw., Königshofen**
201 Bundschuh, Dr., Arzt, Rob.-Wagner-Str. 28
240 Gebr. Dierauf, Elektr.Werk
244 Gebr. Dierauf, Taubermühle
303 Dobiasch, Karl, Install., Königshofen
218 Dörr, Emil, Maschinen, Gerlachsheim.
247 Dörr, Osk., Drogerie, Pfarrgasse 1
338 Ein- u. Verkaufsgenoss., Becksteim, Haus 73
304 Endres, Karl, Elektr. Anlagen, Königshofen
330 Epp, Aug., Gasth. z. Eisenbahn, Königshofen
252 Faul, Otto, Tapeten, Wallgrabenstr. 154
207 **Faulhaber, Fritz, Metzgerei. Hauptstr 86.**
280 Fleuchaus, Ernst, Metzgerei, Gerlachsheim
216 **Forstamt, Bad, Gerlachsheim.**
255 Funk, Dr., Tierarzt, Herm.Göring-Str. 1
241 Funke, C., Kfm.
315 **Gärtner, Herm., Kohlen, Königshofen**
279 Gaul. Jos., Gastwirt
288 Gemeindeverwaltung Beckstein
262 Gemeindeverwaltung Gerlachsheim
219 **Gemeindeverwaltung Heckfeld**
309 **Gemeindeverwaltung Königshofen**
222 **Gemeindeverwaltung Lauda**
233 Gemeindeverwaltung Marbach
345 Gemeindeverwaltung Oberbalbach
257 **Gemeindeverwaltung Oberlauda**
209 Gemeindeverwaltung Sachsenflur
341 Gemeindeverwaltung Unterbalbach
237 Gendarmerieposten Lauda
322 Gendarmerieposten Königshofen
293 Gewerbeschule, Wehrgang 1
225 **Gutsbrennereiverwaltung, Sailtheim**
266 **Häfner, Fritz, Konzertmstr., R.Wagner-Str. 32**
285 Hefner, G., Mühle u. Fuhrbetr., Oberbalbach
281 Hehn, Dr. Herm., Zahnarzt, H.Göring-Str.
268 Hehn, Otto, Dentist, R.Wagner-Str. 101
232 **Hellinger, Fr., Kaufmann, Ad.Hitlerstr. 63**
202 **Hemmrich, Dr., Arzt.**
213 Herschlein-Faul, Baugeschäft
321 **Hofmann, Eugen, Selterw., Unterbalbach**
263 Hofmann, Jos., Grabsteine, Königshofen, Bahnhofsweg 292
317 Hofmann, Karl, Metzgerei, Königshofen, Hauptstraße 174a
308 **Hofmann, Leo, Handelsm., Königshofen**
243 Hofmann & Benz, Großschlächterei
301 **Holler, A., Holzhandlung, Königshofen**
276 **Hollerbach, Herm., Manufakturwaren**
214 Hotel zur Eisenbahn, Jos. Hegele
221 **Kaiser, Karl, Metzgerei, Waaggasse 2**
204 **Katholisches Stadtpfarramt.**
339 Kath. Stadtpfarramt Königshofen
245 A. u. L. Kegelmann, Möbel, Sachsenflur
277 **Kieser, Paul, Gärtner**
310 **Kieser, Paul, Gartenbau, Königshofen**
342 Kleespies, H., Oberstltn., Königshofen
229 **Kleinhaus, Fritz, Grabsteine, Gerlachsheim**
325 Kölz, Herm., Gartenbau, Königshofen
230 Gebr. Kömmerling, Kappenfbr., Fabrikstr. 5
223 Köth, Rich., Lauda
205 **Konrad, Hch. Bauuntern., Gerlachsheim.**
283 **Krankenhaus, Städtisches, Lauda**
269 **Kuhn, Herm., Bäckermstr., Pfarrstr. 31.**
334 Kuhn, Fridol, Maurermstr., Unterbalbach
275 Lesch, Leo, Rob.Wagner-Str. 23
217 **E. Mahler & Co, Weine**
254 Marquard, Jos., Insp., Baumeichenstr. 5
296 Maschinenfbr. Lorenz AG, Göringstr. 100
327 **Merz, Aug., Baumaterialien, Königshofen**
313 **Metzger, Karl, Gerberei, Königshofen**
314 **Mühleck, Alois, Bäckerei, Unterbalbach**
328 **Mühleck, Karl, Mineralw., Unterbalbach**
312 **Müller, Franz, Bachmühle, Königshofen**
332 Müller, Karl, Metzgerei, Königshofen, Hauptstraße 110
208 Müller, Max, Müllerei, Gerlachsheim
250 **Münz. Jos., Bankgeschäft.**
267 **Munding, Eug., Blechnerei**
340 **Neckermann, Herm., Textilwaren, Königshofen**
295 Nohe, Adolf, Uhren, R.Wagner-Str. 25
336 NSDAP, Ortsgr. Königshofen
231 **Ott, Georg, Bäckerei u. Konditorei**
264 **Popp, Joseph, Metzgerei.**
337 Rachel, Gg., Autorep., Unterbalbach Nr. 46
331 Reichert, Willy, Gasthaus, Königshofen
292 Reicharbeitsdienst w. J. 9/184, Gerlachsheim
224 Reichsbahn, Bahnhof Lauda
235 **Dieselbe, Güterabfertigung.**
212 Dieselbe, Kantine
289 Dieselbe, Gerlachsheim
302 **Dieselbe, Bahnhof Königshofen**
258 **Reichsfinanzverwaltung, Zollamt**
242 Reichspost, Postamt
287 Rudolf, Josef, Autoverm., Luisenstr. 37
227 **Sans, Jul., Schuhe u**
270 **Schmitt, Josef, Schmied**
234 **Schreck, K., Werkzeuggeschäft.**
271 **Schwab, Gasth. z. Sternen**
324 **Speth, Dr., Arzt, Königshofen**
210 **Staatl. Rebgut Lauda**
216 Stieber, G. J., Buchhdlg.
261 Stieber, Karl, Buchdruckerei
278 Strandbad Lauda
335 **Strebel, Hugo, Schneidermstr., Königshofen**
320 **Ulsamer, Eugen, Landesprod., Königshofen**
228 Ulsamer, Ww. Jos., Gastwirt, Ad.Hitler-Str. 90
251 Ulshöfer, Fritz, Metallwr., R.Wagner-Str. 21
273 **Umminger, Georg, Metzgerei**
226 **Vierneisel, Anton, Kolonialwaren**
272 **Vierneisel. Ant., Metzgerei**
282 **Vierneisel, Oskar, Radio, Rathausstr. 166**
291 Volksdeutsche Mittelstelle, Gerlachsheim
248 **Warmuth, Ferd., Ultravitvertrieb**
253 **Weber, Otto, Bäckerei.**
329 Weckesser, Peter, Butter, Königshofen
333 Weid, Carl, Gasth. z. Rose, Königshofen
297 Werner, Jos., Zimmerm., Juliusstr. 4
265 **Wohlfarth, Rückert, Landesprod.**
311 **Wünsch, Fr., Elektr. Werk, Unterbalbach**
223 **Ziegelwerk Lauda**
203 **Zipf. Heinrich, Bierbrauer, Gerlachsheim.**
259 **Zipperer, Bernh., Blechnerei**

Lauenau (Deister) Hann.

214 **Ahlbrecht, Friedrich, Landmasch.**
115 **Auetaler Bankverein, Pohle**
258 Becker, Heinr., Zimmerei, Apelern
198 **Behnsen, Heinrich, Schlachterei**
175 Bellmer, Karl Heinz, Prokurist
205 **Beneke, Fricdr., Rittergut Hülsede**
134 v. Blomberg, Frhr., Gen.Ltn. a. D., Nienfeld
167 **Borcherding, Chr., Holzhdlg., Eimbeckhausen**
265 Borcherding, Fried., Bürgermstr., Schmarrie
201 Bornemann, Carl, Bauer, Schmarrie
161 **Bornemann, Friedr., Bauer, Rohrsen 1**
160 Bornemann, Ludwig, Bürgermstr., Feggendorf
228 **Borsum, Heinr., NSV, Marktstr. 30**
219 Brinkmann u. Daseking, Manufakturwaren
114 Bruns, E., Gastw., Pohle
187 **Buddensiek, Fritz, Install., Altenhagen II**
276 Bürgermeister, Altenhagen II, Nr. 13
273 Bürgermeister in Beber, Nr. 17
262 Bürgermeister in Meinsen
261 Bürgermeister in Messenkamp
275 Bürgermeisteramt Apelern, Hauptstr. 6
236 **Constien, Otto, Domänenpächter**
218 **Dampfsägewerk Rodenberg**
210 Dierking, Alwine, Hebamme, Nr. 140

232 **Dierking, H., Gemischtw.**
177 Dierssen, Fried., Prokurist
152 Dunsing, H., Fleisch- u. Wurstwaren
154 **Engelke. Ernst, Installation**
153 **Feuerhake jr., Fr., Bauer, Meinsen**
248 Forstamt Lauenau, Forstmeister
245 **Förster, Revier-, in Beber**
247 **Förster, Revier-, in Blumenhagen**
242 **Förster, Revier-, in Nienstedt**
241 Försterstelle Feggendorf
202 **Francke, Gust., Landw., Apelern 84**
181 **Freise, Fritz, Bauer, Schmarrie Nr. 1**
244 **Gendarmerieamtsbereich Lauenau**
118 Genossenschaftsbank, e. G. m. b. H.
270 Grupe, Wilh., Bauer, Apelern
200 Gundelach, Alwina, Bahnhofswirtschaft
208 **Gundelach, G., Gasth., Marktstr. 63**
165 **v. Hammerstein'sche Gutsverwalt. Apelern**
140 **Hangstein, Heinr., Schlossermstr., Altenhagen**
221 **Heine, Fr., Stuhlfbr., Niedermühle**
255 Helle, Fried., Bäckerei, Apelern
257 Helmerding, Fried., Fuhrherr, Reinsdorf
162 **Homberg, Heinr., Landwirt, Hülfede**
212 Homberg, Theodor, Gemischtwr., Pohle 85
251 Hoppe, Friedrich, Kolonialwr., Nr. 67
176 Hunke, Fritz, Prokurist
179 **Hupe, Fr., Brandkassen-Kommiss., Altenhagen**
239 Hupe, Wilhelm, Bauer, Pole, Nr. 12
182 **Imhoff, Hr., Bauer, Rohrsen**
223 **Kämmereikasse Lauenau**
279 Kallmeyer, Karl, Bauer, Schmarrie, Nr. 6
128 Kauke, Messenkamp
158 Kleine, Ad., Gastw. Bhf. Eimbeckhausen
204 **Kluge, Paul, Molkereibesitzer.**
172 **Knöffler, Albert, Stuhlindustr., Marktstr. 32**
233 **Köster, Dr. H., Tierarzt**
163 **Kracke, Friedrich, Stuhlfabriken, Hülsede über Bad Münder (Deister)**
274 Kreis-Sparkasse d. Grafschaft Schaumburg, Hauptzweigst. Apelern
278 Krückeberg, Heinrich, Baum., Am Bahnhof
192 **Landw. Bezugs- u. Absatzgen. eGmbH, Lauenau**
224 Landw. Bezugs- u. Absatzgen. eGmbH, Rohrsen
142 **Lauenauer Samenhandlg., Fr. Tatje**
226 **Lübbert, Herm., Mühlenbes., Bussenmühle.**
229 **Martens, Heinr., Bauer, Milliehausen**
214 **Maschinen-, Mühlenbau- u. Mühlensteinfbr.**
171 **Mensing, Heinr., Schlachterei, Pohle**
166 Metz Nachf., C., Inh. Gebr. Steg, Samenzucht
213 Meyer, David, Bauer, Herriehausen
206 Meyer, Fr., Gastw., Hülsede
146 **Meyer, Friedr., Viehh., Apelern Nr. 19**
116 Meyer, Friedr., Bauer, Messenkamp, Nr. 5
253 Meyer, Friedrich, Bauer, Pohle
254 Meyer, Karl, Bäckerm., Apelern, Nr. 16
220 **Meyer, Wilh., Bauer, Rohrsen.**
173 **v. Meysenbug, Luise, Freifrau, Rittergut 1**
260 Möhling, Fried., Bürgermeister, Hülsede
209 **Mönkeberg, H., Kfm., Apelern.**
184 **Müller, Th., Gärtnerei.**
199 v. Münchhausen, Dr. Frhr., Ritterg. Apelern
217 **Frhr. v. Münchhausen'sche Gutsverwalt.**
227 **Nebel, Hans, Rittergut Apelern**
238 Nettelmann, Heinrich, Holzhdlg.
238 **Nettelmann, J. H., Baugeschäft**
235 **Niedert, Heinr., Mühlenbes., Rehbruchmühle.**
230 Noltemeier, Wilh., Bürgermstr., Pohle
191 NSDAP., Ortsgruppe Pohle
174 **Oberheide, Fr., Kalkbrennerei, Altenhagen II**
225 Oberheide, Wilh., Altenhagen II Nr. 2
191 Osterkamp, W., Bauer, Rohrsen
268 **Parisius, K., Recktor**
190 Paulmann, Aug., Buchwaren
112 Paulmann, August, Kfm., Rodenb.Str. 158
164 **Peter, Aug., Lagerschuppen, Eimbeckhausen**
170 Peter, August, Lager, Messenkamp
144 Pfarramt Apelern
243 Pfarramt Hülsede
147 **Pfarramt, Lauenau, Kirchstr. 100**
234 Pfingsten, H., Bauer, Pohle
250 Platte, Fried., Bauer, Waltershagen
266 Pulver, Friedr., Ziegelei, Messenkamp
222 **Ragge, Friedr., Spedition**
267 Reichsautobahnen
138 **Reichsbahn, Einbeckhausen**
139 **Dieselbe, Lauenau**
272 Dieselbe, Messenkamp
120 Reichspost, Zweigpostamt
141 Reinecke, Carl, Bauer
148 Riebe, Bauer, Waltershagen Nr. 2
180 **Riebe, Heinr., Bauer, Altenhagen II**
249 Riebe, Wilh., Bauer, Messenkamp
189 Rode, Friedr., Möbelfbr., Altenhagen II
246 Rode, Friedrich, Stuhlfbr., Schmarrie
256 Rühmann, Wilh., Sattler, Hülsede
135 Rupp jr., Ludw., Brauerei, Gastw.
149 Rupp sen., Ludwig, Gastwirt
168 **Sander, Fr., Gastwirt, Messenkamp.**
151 **Sasse. Carl. Fabrikant.**
195 **Scheffler, Aug., Getreide, Futtermittel**
197 **Schmedes, Heinr., Installation**
136 Schröder, C., Bürgermeister
223 Schröder, Wilh., Bäckerei
157 Schütte, Wilhelm, Bauer, Wiersen 4
271 Schwake, Fr., Gemischtwr., Apelern, Nr. 71
178 Schwake, Wilh., Samenhdlg., Apelern
259 Schwarz, R., Oberwegemeister
207 Schwarzenauer, Apotheker, Rodenb.Ldstr.
203 Schweckendiek, Dr., Arzt
193 Schweckendiek, Werner, Landermühle
159 **Siegerist, Erich, Dentist.**
172 **Sparkasse d. Kapitalvers.-Anst. Hannover.**
137 **Sparkasse des Kreises Springe.**
166 Gebr. Steg (Inh. d. Fa. Carl Metz Nachf.)
277 Stemme, Fritz, Steinbruchp., Altenhagen II
156 **Steinmeyer, Heinr., Gastwirt, Hülsede 31.**
194 **Stieghan, Albert, Molkereibes., Messenkamp.**
143 **Strube, C., Bäckerei, Konditorei.**
110 Gebr. Stummeyer, Stuhlfbr., Schmarrie
142 Tatje, Fr. (Inh. d. Fa. Lauenauer Samenhdlg.)
185 **Telwes, Max, Mühlenpächter**
216 Thies, C., Bauer, Lübbersen
113 **Voss, Chr., Bierverlag, Massenkamp**

Sammel-Nr. 175
Voß & Sasse
Stuhl- und Polstermöbelfabriken
Lauenau (Deister).
T Stuhlfabrik P Hannover 9285

269 **Wedemeier, Baugesch., Pohle**
150 **Wedemeyer Friedr., Baumaterial**
119 Wehking, Aug., Schmiedemstr., Apelern
196 **Wehrhahn, Aug., Schmiedemstr., Messenkamp.**
183 Wemhöfer, Friedr., Bauer, Eisenhammer
211 Wente Söhne, W., Stuhlfbr., Eimbeckhausen
188 Werhahn, Aug., Stuhlfbr., Beber
186 **Werhahn, Wilh., Getreide, Beber, Nr. 45.**
237 L. Westphal & Sohn, Stuhlfbr., Rohrsen
169 Wöltge, Hebamme, Apelern, Nr. 34
145 Wismer, Heinr., Bauer, Altenhagen II, Nr. 4
231 **Zeuner, Fritz, H-. u. D.-Kleidung**

Lauenbrück (Hann.)

46 **Bassen, Friedrich, Stemmen 60**
51 Bassen, Hinrich, Landwirt, Helvesieck 13
55 **v. Bothmer, Graf, Kgl. Forstmstr a. D.**
17 Bürgermeister, Stemmen 42
19 **Cromie, Hinrich, Viehhändler, 21.**
29 **Dittmar, Johann, Bauer, Helvesieck 6**
45 Dreyer, Hinr., Viehhdlr., Nr. 5
32 **Dreyer, Joh., Holzmateriallen, Nr. 38**
08 Drögemüller, Wilhelm, Gemischtwr., Stemmen 29
39 **Eckhoff, Claus, Baugesch., Nr. 65**
35 **v. Elling, Adolf, Gemischtwr., Bhf.Str. 26**
30 v. Elling, Fritz, Kolonialwaren
33 **Ferienheim Uns Hüsung, Stemmen 37**
49 Fitschen, Wilh., Tischl., Stemmen 89
37 **Förste, Hans, Fuhrunternehmen, Lauenbrück Bez. Bremen**
37 Förste, Heinrich, Gasthaus Wümmetal
12 **Genossenschaftsmühle Stemmen, eGmuH 80**
54 Gräfl. v. Bothmersche Wassermühle, Nr. 101
09 **Heessel, Joachim, Landwirt, Hof Appel 1**
56 Hinrichs, Joh., Hufschmied, Stemmen 88
42 Hoins, Wilh., Autoverm., Nr. 102
26 Holsten, Fr., Bauer, Rehr 1
36 **Intelmann, Heinr., Maurermstr.**
15 **Knaak, H., Mühle, Lauenbrück 72**
23 Kreissparkasse Rotenburg, Zweigstelle
16 **Marquardt, Otto, Kaufmann, Nr. 109**
34 **Narten, Kurt, Dentist, Bhfstr. 32**
21 **Oehlers, H., Schlachterei, Lauenbrück 67.**
22 Oehlers, J., Schlachterei, Lauenbrück 76.
52 Ohlhoff, Ernst, Gasthof zur Eisenbahn
47 **Peters, Adolf, Stemmen**
60 Peters, Anna, Ww., Stemmen 25
53 **Reichsbahn, Güterabfertigung**
40 Renken, Lohndresch., Bahnhofstr. 112
13 **Riebesehl, Joh., Viehhdlg., Lauenbrück 19.**
24 Rohde, W., Gastwirt, Stemmerfeld
14 Rosenbrock, Anna, Fuhrw., Nr. 17
43 **Gebr. Schliemann, Ziegelei**
27 Schwiebert, H., Bürgermstr., Lauenbrück 49
25 **Trau, Heinrich, Gastwirt, Stemmen**
31 **Viehverwertungs-Gen. Stemmen, Stemmen 48**
10 **Wahlers, J. H., Gasthof, Bahnhofstr. 8.**
28 Wiechern, Fr., Bahnhofswirtschaft
44 Winkelmann, Friedr., Mühle Helvesieck 60
41 **Zweckverbandssparkasse Scheessel, Stemmen**

Lauenbrunn (üb. Frankenstein) [Niederschlesien]

58 **Amtsverwaltung**
49 Amtsvorstand Schmitzdorf, Siegroth
60 **Apotheke u. Drogenhdlg., Kurt Maniura**
12 **Bahnhof, Güterabfertigung**
56 Bauch, Th., Bauer, Zinkwitz, Dorfstr. 1
48 **Bogedaly, F., Elektromstr., Dorfstr. 116**
17 **Brandt, Landw., Jakobsdorf**
30 Bürgermeister Reichau, Dorfstr. 28
34 Bürgerm. Siegroth, Gröschel, Dorfstr. 6
24 **Buhl, Franz, Bauer, Zinkwitz**
43 **Ev. Pfarramt**
46 **Fellmann, Mühle**
16 Fischer, Paul, Scholtiseibes., Petershagen, Dorfstr. 47
40 **Gasthof z. Stern**
35 Gendarmerie-Amt Siegroth
33 **Geppert, Ernst, Fleischermstr.**
25 Grabisch, A., Bauer, Richardshof-Plottnitz
66 **Gröger, Paul, Bauer, Dorfstr. 58**
59 Gutsverwaltung Lauenbrunn
19 Gutsverwaltung Oberjohnsdorf
51 **Hagedorn, Adolf, Bauer**
18 **Hartwig, Martin, Dachdeckermstr.**
61 **Heinel, Wilh., Landwirt**
29 Herzog, C., Kraftfahrzeuge
52 Hornschuh, Oskar, Helmutshof, Siegroth
50 **Instinsky, Oskar, Bäckerei, Dorfstr. 99**
56 **Jäkel, Ernst, Zinkwitz**
53 Jahn, Alfred, Bauer
26 **Kleiner, Kurt, Straßenmstr. a. D., Reichau**
32 **Lampel, Gustav, Fleischerei**
54 **Ludwig, Oskar, Bäckerei**
63 **Lux, Albert, Viehhdlr., Tarchwitz**
65 **Märsch, Fritz, Obstgroßhdlg.**
38 **Mai, Fahrradhdlg.**
31 Meyer, Heinr., Bauer
64 Molkereigenossenschaft e. G. m. b. H.
39 **Müller, Max, Sägewerk.**
13 **Ndschles. Landw. Genossensch. Raiffeisen eGmbH.**
20 **Reichspost, Öffentliche Fernsprechstelle**
73 Dies., Öffentl. Fernsp.-St., Niederdorf
67 Dies., Öffentl. Fernspr.-St., Oberdorf
45 **Riedel, E., Rittergutsbes., Reichau**
23 **Römelt, August, Gasthaus, Siegroth.**
14 **Schade, Hans, Bauer**
22 Schipke, Friedr., Kleedreschm.-Verleih
42 Fritz Schmidt u. Söhne, Getreide
27 **Schökel, Dr., Arzt.**
36 **Spar- u. Darlehnskasse eGmuH, Bahnhofstr.**
41 **Titze, Emanuel, Gastw., Ober-Johnsdorf**
47 v. Tschirschky u. Boegendorff, Kobelau
28 **Unverricht, Hermann, Gasthof**
15 **Wischhusen, Dr., Tierarzt, Dorfstr. 36**
21 **Wystrach, Leo, Elektromstr.**
62 **Zeh, Fritz, Bäckerei, Siegroth**

Lauenburg (Elbe) [Holstein]

528 **Albit-Werk Albert Sachse & Co., Mischfuttermittelhersteller, Lauenburg**
492 Albrecht, Friedr., Gartenbau, Hamburg. Str. 45
527 Amtsgericht Lauenburg, Amtsplatz 5.
275 Arbeitsamt Bad Oldesloe, Gr.Sandberg 25
536 **Bahnhofshotel, E. Lüttge, Elbstr. 145.**
440 **Bannier, Richard, Makler, Elbstr. 100**
362 **Basedau, Heinr., Buchhorst.**
265 Basedau, Joh., Bauer, Basedow
420 **Basedow, Ernst, Gastw., Hohnstorf, Elbdeich.**
301 Th. Basedow, KG, Ziegelei, Bahnhofstr. 22
286 **Beate, Waldemar. Gastw., Büchener Weg 9**
520 **Behr, Heinr., Uhren, Artlenburg**
376 Behr, Walter, Bürgermstr., Artlenburg
556 Behrens, H., Schornsteinf., Gr.Sandberg 13
555 Berling, Elli, Hebamme, Neustadt 17
380 Berufsschulverband, Schule, Hitlerstr.
518 Biermann, Wilh., Gastw., Buchhorst
349 **Bill-Brauerei AG, Philosophenweg 2**
469 **Bleick, Carl. Stellmacher, Hamb.-Str. 63.**
395 Bleyer, Heinr., H.-Moden, Schuhwr., Elbstr. 115
446 Blume, Ernst, R.-A. [N], Grünstr. 13
213 **Blume, Nicolaus. Fischerei, Hohnstorf 57.**
472 **Böhmer, Charlotte, Zahntechn., Hohlerweg 5**
244 Böhmer, Franz, Bäckerei, Elbstr. 73.
482 Bössow, W., Schlachtermstr., Hohlerweg 21
523 **Bössow, Willy, Kohlen, Hafenstr. 31**
285 Böther, Carl, Bäckerei, Echem 54
288 Böther, Henry, Hohnstorf
548 Böther, Herm., Echem 12
436 Bollhorn, E., Vertr., BerlinerStr. 67
394 **Bollhorn, G., Kohlen, Elbstr. 12.**
342 Bollhorn, Martha, Butterberg.
406 Gebr. Borchers, Buchdruckerei, Elbstr. 149.
353 Brakmann, Otto, Bauer, Basedow
448 Breidenbach, Dr. P., Tierarzt, Hamb.Str. 33
449 **Brügmann, Aug., Feinkost, Elbstr. 43**
445 Gebr. Brügmann, Kaufleute, Hamburgerstr. 46.
295 **Brügmann, H., Obergerichtsvollz., Berl.Str. 25**
500 Brügmann, Joh., Faßfbr., Neustadt 14
274 Brügmann, K., Kraftfahrz., Artlenburg
437 **Brügmann. Ludw., Mühlenbes., Artlenburg.**
379 **Bruhns, Conr., Steinmetzmstr., Glüsingerweg 11**
435 Buchhandlg. Erna Grube, Friedr.Brücke 2
515 Bühring, Carl, Gartenbau, Echem 71
506 **Burgdorff, C., Kfm., Hamburgerstr. 42.**
453 **Burmeister. Fritz, Schlachter, Graben 11.**
407 **Gebr. Burmester. Reederei, Bahnhofstr. 1**
553 Burmester, H., Bäckerei, Gartenstr. 7
443 L. & P. Burmester, Schleppbetr., Hafenstr.
514 Burmester, Nik., Kommissar, Artlenburg
432 **Burmester, Otto, Bauer, Schnakenbek**
434 **Conrades, Gustav, Fuhrw., Hamb.Str. 39**
245 **Dankert, Ludw., Sattler, Elbstr. 85.**
327 Detering, F., Gemischtwr., Artlenburg
415 Deutsche Zündholzfabriken A.-G.
334 Deutsches Rotes Kreuz, Hamb.Str. 38
252 Dierks, Otto, Bauer, Hohnstorf
551 Dittmer, H., Gastw., Schnakenbek
378 **Drewelowsky, J., Landwirt, Krüzen**
293 **Drewes, Franz, Damenfriseur, Grünstr. 18**
538 Drewes, Johs., Kol.-W., Berlinerstr. 26.
508 **Düver, Ernst, Elektromeister**
246 Düver, Ludw., Schlosserei, Elbstr. 90
356 **Ebel, Konrad, Gastw., Elbstr. 14**
371 **Ebers, Paul, Gemüse, Hamb.-Str. 53.**
513 Edeka, Großhandel, eGmH, Elbstr. 70
474 Ehling, H., Tierarzt, Hitlerstr. 12
282 v. Elling, B., Schiffseigner, Hafenstr. 27
505 Engchausen Nf., Malerei, Hamb.Str. 49
271 **Fähre, Artlenburg-Sandkrug, Artlenburg**
(458) **Fischer, Ernst, Baustoffe, Büchenerweg 45**
458 **Fischer, Franz, Baugesch., Hamburgerstr. 36.**
365 **Fischer, Gust., Zigarrenfabrik, Elbstr. 66**
465 **Forsthaus Stötebrück**
266 **Frank, Aug., Milch. Elbstr. 98**
439 Frank, Harry, Feinkost, Elbstr. 110
269 Frenz, Joh., Tabakfbr., Hamburger Str. 4
494 Freystatzky, Gerda, Wäsche, Hamburg. Str. 29
524 Freystatzky, Paul, Kfm., Elbstr. 67
243 **Gasthaus z. Löwen, Elbstr. 44**
292 Gemeinde Basedow
360 **Gemeinde Buchhorst, Bürgermstr., Hencke**
542 Gemeinde Sassendorf, Bürgermstr. Schnell
214 **Gemeinde Schnakenbek**
283 **Gendarmerieposten Basedow**
525 **Gendarmerieposten Schnakenbek**
273 Gerstenkorn, H., Zimmermeister
388 **Giertz, Hans, Spedition, Hitlerstr. 9**
477 Gloor, Emil, Fuhrw., GlüsingerWeg 2
205 **Goldberg, Karl, Install., Elbstr. 141.**
381 Grahl, Dr. Hans, Zahnarzt, Hamb. Str. 2
237 Grammerstorff, Rud., Sattler, Elbstr. 83
535 **A. u. W. Grandt, Dentisten, Hamb.Str. 27**
382 Grimm, Herm., Pastor, Hohlerweg 31
522 **Groschopf, Artur, Lehrer, Albinusstr. 26**
493 **Grotkast, Herm., Korkwarenfbr.**
256 Grünwoldt, Karl, Schankw., Sandkrug.
502 Güter, Waldemar, Kfm., Artlenburg
344 **Haack, Paul, Landwirt, Krüzen**
532 **v. Hacht, Rich., Landw., Basedow.**
450 Hafkus, L., Drogerie, Hitlerstr. 6.
329 Hagen, Ad., Landw., BüchenerWeg 14
537 **Hagen, Heinrich, Kfm., Hafenstr 23**
459 **Hanck, Fr., Oberwegemstr., Hamb.Str. 26**
289 **Hannov.-Braunschw. Stromvers., Artlenburg**
554 Hansen, Wilh., Horst
210 **Harms, Wilhelm, Echem**
585 **Harneith, Alfred, Friseur, Elbstr. 99**
338 Hartmann, Frieda, Albinusstr. 28
573 **Hartsteinwerk Sandkrug, Inh. Nicolaus Emke, Kalksandsteinfabrik, Sandkrug**
414 Hartwig, Emmi, Buchhorsterweg
422 Hebbeln, Dr., Arzt, Hitlerstr. 3.
552 **Heidelmann, C., Schiffswerft, Maxgrund 1**
441 Heidelmann, Rich., Mühlenprod., Hamb.Str. 2
350 Heidrich, Johann, Damaschkestr. 1
489 Heitmann, Herm., Zigarren, Elbstr. 107
206 **Hennings, Herm., Bäcker, Elbstr. 39.**
401 **Hitzler, J. G., Maschinenfabrik, Bahnhofstr.**
367 **Höltig, Herm., Manuf.-W., Hamb.-Str. 25.**
220 Hoffmann, Burghard, Dr. med., Graben 3
364 **Holst, Ferd., Spedition, Grünstr. 26**
224 Holst, Herm., Spedition, HamburgerStr. 39
238 Horstmann, Aug., Tischlerei, Neustadt 15
412 Hotel z. Anker, Bahnhofstr. 21
318 Hotel Bellevue, Blumenstr. 29.

478
Hotel Stappenbeck
Inh. H. A. Stappenbeck, Erstes Haus am Platze, Lauenburg, Hamburger Str. 20

219 **Jahnke, Wilh., Bierverlag, Hafenstr 9**
258 Jahns, Ernst, Zigarren, Elbstr. 110.
540 Jarchow, Herm., Tischlermstr., Graben 18
454 Jarmer, Ludw., Schlachter, Hamburgerstr. 7
215 **Jarms, Herbert, Bauer, Schnakenbek**
516 **Kampff, Herm., Manuf.-W., Elbstr. 91.**
521 **Kampff, Willi, Mühlenbes., Bergstr. 17.**
359 **Karberg, Heinr., Kohlen, Reeperbahn.**
550 Kettenbeil, K., Malerei, Röhrenkamp 7
294 Kiehn, H. C., Elbkamp
429 **Kliefoth, Otto, Klempnermstr., Elbstr. 76.**
546 Klöpper, Aug., Bäcker, Grünstr. 25.
510 Knuth, Erwin, Schleppbetrieb
511 **Koch, Georg, Bäcker, Hohnstorf.**
200 **Koch, Herm., Kohlen, Philosophenberg 8.**
228 Koch, Otto, Kol.-Wr., Hafenstr. 42
223 König, John, Elbkamp
427 **König, Richard, Gastw., Hamburg. Str. 1**
455 **Köster, Heinrich, Schmiedemstr., Horst**
460 Kohl, Robert, Gasthaus, Hamburg. Str. 48
398 Koop, Wilhelm, Obst, Artlenburg
497 **Kraft Söhne, L., Faßfabrik, Hamburgerstr. 24**
428 **Kramker, K., Hebamme, Hamburg. Str. 42**
400 **Krankenhaus (Städtisches)**
396 **Kreissparkasse, Hauptzweigstelle**
586 **Kriegsgefangenenlager, Artlenburg 103**
341 **Kröger, Carl. Mühle, Glüsingerweg 27.**
534 **Krüger, Emil, Lotse, Bahnhofstr. 13**
208 Kubelke, F., Lagerhalter, Echem.
526 **Kummerfeldt, Hugo, Baugesch., Berl.Str. 41**
408 **Kurr, Oswald. Gastwirt. Elbstr. 114.**
481 **Lagemann, Hildegard, Sandkrug**
512 **Lammers, Dr. J., Apotheke, Elbstr. 64.**
324 **Lange, Anton, Schlachter, Uhrbrockstr. 1.**
264 **Lanzer Kiesbaggerei Wilh. Kuhn jr., Lanze**
572 Lauenb. Molkerei, eGmuH., BüchenerWeg 8
468 **Lauenburger Schiffsversicherungsverein**
406 **Lauenburgische Landeszeitung, Geesthachter Zeitung, Lauenburg**
328 Lehmitz, G., Schiffseig., BerlinerStr. 23
366 Lietz, Otto, Zimmermstr., Glüsingerweg 4.
346 Loose, Ludw., Lotse, HohlerWeg 29
519 Lorbach, Dr., Zahnarzt, Artlenburg
438 **Lorenz, Erich. Lebensmittel, Elbstr. 16**
531 **Lüders, Karl, Kol.-Wr., Bahnhofstr. 17**
212 **Lüneburger Kronenbrauerei A.-G., Graben 15**
383 **Lüpke, Karl, Radio, Hamburgerstr. 14**
373 **Lutz, Joh., Zimmermstr., Büchenerweg 48**
248 **Mahnke, Karl, Fahrräder, Hohnstorf 39**
419 Maison, Dr. R., Arzt, HamburgerStr. 30
298 von Maltzahn, Freiln, Gärtnerei, Fürsteng.
254 **Martens, Bruno, Kraftfahrzeuge, Mercedes-Benz-Kundendienst, Hamburger Str. 52**
467 Mau, Wilhelm, Buchdruckerei
375 **Maxein, Th., Jagdhaus, Elbkamp.**
347 Meinke, Ad., Lotse, HöhlerWeg 30
374 **Meinke, W., Schlosserinstr., Elbstr. 41.**
386 Mennrich, H., Gemischtwr., Artlenburg
425 Mensing, Herm., Install., Elbstr. 49.
221 **Messerschmidt, Artur, Bäcker. Hohlerweg 3.**
433 Meyer, Aug., Schiffahrt u. Sped., Elbstr. 151
297 Meyer, Fritz, Kohlen, Elbstr. 135
461 Meyer, Heinr., Schlächterei, Hohnstorf
509 Meyer, Heinr., Schlachterei, Artlenburg
209 Meyer, Herb., Schlachtermstr., Elbstr. 22
389 **Meyer, J. H., Manuf.-W., Elbstr. 52.**
230 Meyer, W., Gastwirtsch., Artlenburg
345 **Mindorf, A., Strohhdlg., Artlenburg.**
281 Möller, Ad., Bäckermstr., Artlenburg.
490 **Möller, Albert, Autovermietung, Hamb.Str.**
207 Möller jr., Aug., Eisenwr., Elbestr. 112
242 Möller, Ferd., Gastw., Elbstr. 50.
430 Möller, Heinr., Radio, BerlinerStr.
361 **Möller, Wilh., Bierverlag, Grünstr. 15.**
368 **Molkereigenossenschaft Molkerei Echem.**
387 Müller, Lorenz. Artlenburg, Hs. 41.
280 **Münzel, Friedrich, Vertrieb von Sand, Kies, Grand, Am Bahnhof**
336 Münzel, Walter, Elbkamp 3
413 Mützelfeldt, Herm., Baumschule, Glüsingerweg
227 Mützelfeldt, Hugo, Schlachter, Bahnhofstr. 16
384 Mützelfeldt, O., Autotransp., Hamb. Str. 43
452 **Nack, Peter, Gastwirt, Echem.**
479 Nienau, Friedr., Gastwirt, Artlenburg
251 Nienau, Wilh., Bauer, Hohnstorf
363 NSDAP., Ortsgruppe, Berlinerstr. 7
369 Dies., DAF, Ortsgr., Hamb.Str. 35
272 **Ohle, August, Bauer, Lanze**
370 **Ohnesorge, Heinr., Hafenstr. 19**
424 Ortskrankenkasse, Allgemeine, Hohler Weg 1
451 **Otte, Wilh., Holzhdlg., Büchenerweg 20a**
287 Otten, Heinr., Schlachterei, Artlenburg
255 Otto, Hugo, Schmiedemstr., Sassendorf
411 **Park-Hotel früher Kur-Hotel Bes. A. Geißler, Lauenburg, Hamburger Str. 35. Großer Garten, große Veranda**
471 Pegel, Paula, Bäckerei, Berliner Str. 6
231 C. Peimann & Co, GmbH, Kaffeeröst., Elbkamp
457 **Pemüller, W., Bahnhofswirtschaft**
476 **Peters, Emil, Hotel, Elbstr. 117**
268 **Pfarramt, Artlenburg**
547 Pfarramt, Lüdersburg 27
247 Philipp, H., Dachdeckerei, Glüsinger W. 35
533 Piel, Heinr., Schlachterei, Gr.Sandberg 4
507 Pieper, H., Reg.-Insp., Hafenstr. 16
319 Poggemann, Alb., Elektromstr., Echem
311 Polizeiverwaltung
393 **Rabeler, Ernst, Bürgermstr., Hittbergen**
357 Rehneke, Pol.-Betr.-Ass., Maxgrund 6
276 **Reichsarbeitsdienst, Echem**
310 **Reichsbahn, Güterabfert. Lauenburg (Elbe)**
342 **Dieselbe, Güterabfertigung Echem**
426 **Dieselbe, Güterabfertigung Hohnstorf**
444 **Reichsluftschutzbund**
239 **Reichsnährstand, Viehpflege-Schule, Echem**
575 **Reichspost, Postamt, Elbstr. 108**
496 Reimann, Rud., Kol.-Wr., Büchnerweg 51
326 **Rohrßen, Wilh., Malermstr., Gartenstr. 11.**
249 Rose, W., Ndlg. Thams & Garfs, Elbstr. 93
332 Rosien, H., Lotse, BuchhorsterWeg 1
234 Rossner, Alfr., Dir., Hitlerstr. 23
317 Rudolph, W., Möbelhdlg., HamburgerStr. 71
225 **Ruff & Kehrwieder. Farbenfbr., Elbstr. 79**
390 **Rump & Franck, Fuhrgesch., Krügerstr. 2**
260 **Saucke, Herm., NSV-Leiter, Hittbergen, Echem**
333 Scharlipp, Fritz, Lotse, Elbstr. 97
484 Scherubeck, Heinr., Kfm., Elbstr. 130.
330 **Schiffahrtsleitstelle, Hafenstr. 40**
436 **Schifferbetriebsverb. f. d. Elbe, Elbstr. 137**
462 Schifferbörse, Schankw., Elbstr. 82

*

466 **Schipper & Goern, Schiffswerft, Hafenstr. 14**
405 Schleusenmeister, Hafenstr.
486 Schlüter Nf., J. C. H.. Seifenfbr., Elbstr. 123.
348 Schmidt, Alb., Maurermstr.
549 Schmidt, Karl, Bäckerei, Sandberg 15
270 Schmidt, Wilh., Rendant, Berlinerstr. 27
543 Schmitz, Erich, Uhren, Elbostr. 30
320 Schmok, Ellen, BüchenerWeg 2
463 **Schnackenbeck, R., Eis, Elbstr. 31**
343 **Schreyer, Otto, Drogerie, Elbstr. 61**
240 Schreyer's Gasthaus, Elbstr. 54.
277 Schröder, Peter, Viehhdlg., Echem
218 Schützenhaus, Restaurant, Hamb.Str. 60
235 Schulz, Egon, Bürgermeister, Krüzen
473 Schulz, Karl, Gutsverwltg., Dom. Horst
539 Schwarz, Wilh., Drogerie, Elbstr. 62
290 **Siemann, Heinrich, Gastwirt, Krüzen**
483 Siemann, Joh., Schiffer, Kl. Sandberg 4
372 **Sievers, Carl, Samenhdlg., Berlinerstr. 4.**
284 Sievers, Herm., Forsthaus, Glüsing
226 **Sippel, G. W., Baumaterial, Berliner Str. 13.**
325 Soltau, Ad., Schmiedemstr., Grünstr. 34
241 Sparkasse f. d. Artlenburger Elbmarsch.
572 **Spar- u. Darlehnskasse, eGmuH.**
259 v. Spörcken, Frhr., Landwirt. Lüdersburg
311 Stadtverwaltung. Zentrale verbindet mit sämtlichen Dienststellen
404 Stadtwerke Lauenburg (Elbe)
322 Stahlbock, F., Schiffahrt, Elbstr. 18
410 Stallmann, A., Bäckerei, Elbstr. 135
530 **Stapelfeldt, Albert, Spedit., Büch.Weg 25**
504 Steffens, Wilh., Tischler, Hamb.-Str. 34.
544 Stehr, Heinr., Elblotse, Mühlenberg 21
217 **Stehr, Theodor, Fuhrw., Büchener Weg 8a**
233 **Stein, Heinrich, Schlachtermstr., Grünstr. 28**
263 Stein, Wilh., Fuhrgesch., Berlinerstr. 24
584 **Tiedemann, Johs., Am Halbmond**
503 Timmermann, E., Gartenbau, Glüsingerweg 3
391 **Timmermann, H., Fuhrgesch., Büchenerweg**
487 Timmermann, Karl, Fuhrw., Friedrichsbr. 6
385 Töpke, Carl, Kol.-Wr., Büchener Weg 10
262 **Tohde, Otto, Bücherrev., Friedrichsbrücke 7**
232 **Twesten, Marie, Hebamme, Artlenburg 66**
340 Verbraucher-Genossenschaft GEG Boizenburg, GmbH, Fürstengarten
407 Ver. z. Wahr. d. Elbeschiffahrtsint., Bhfstr. 1
529 Vogel, H. G. Wilhelm, Kfm., Berliner Str. 43
216 Volksbank Lauenburg eGmbH, Graben 31
331 Volksschule Lauenburg, Elbe
339 Voß, Hermann, Gartenstr. 15
323 **Wachsmuth, H., Reg.-Baurat, Elbkamp 1**
475 **Wahrenburg, J., Schiffseigner, Bahnhofstr. 2.**
261 Wahrenburg, Otto, Schleppbetr., Elbstr. 130
335 Warnecke, Frieda, Obst, Friedr.Brücke 4
480 Wasserbauinspektor Först, Grünstr.
291 Wasserschutzpolizei, Elbestr. 116
409 Wasserstraßenamt, Grünstr. 16
545 Wedderer, Dr. Chefarzt, BerlinerStr. 9
358 Weidner, Edm., Glasermstr., Fürstengarten 2.
229 Wendt, C., Uhrmachermstr., Fürstengarten 2
321 Werkluftschutz, Vertrauensst., Reeperb. 35
351 Wilcke, Heinr., Kohlen, Artlenburg
456 Witt, Hedwig, Modewr., Elbstr. 124
470 Wöhlcke, Heinr., Kol.-W., Artlenburg.
311 Wöhlke, Joh., Heu, Stroh, Artlenburg
377 Worthmann, Erich, Bauer, Hohnstorf
253 Worthmann, Otto, Versteigerer, Hohnstorf 32
397 **Zarnack, Hauptpastor, Hohlerweg 2**
488 Zarndt, Johann, Faßfabrik, Berlinerstr. 31
354 Zich, Herm., Klempnermstr., Artlenburg.
257 Zollamt, Elbstr. 106.
547 Zündholzfabriken GEG GmbH

Lauenburg (Pommern)

459 **Amtmann, Otto, Buchhdlg., Mühlenstr. 19.**
511 Amtsgericht, Schloßfreiheit 2
300 **Apotheke, Adler-, Inh. Behschnitt**
483 Apotheke, Kaiser-, M. Hein, Marktpl. 25
797 **Arbeitsamt Stolp, Nebenst., Schützenstr. 7**
791 Arndt, Oberbrandmstr., Stolp.Str. 4
336 Arndt, Emil, Fuhrwesen, Mittelstr. 1
607 Arndt, Theod., Autobetr., Mittenzweystr. 22
411 **Badengoth, H., Buchdruck., Danzig.Str. 114**
576 Bahnhofswirtschaft, Inh. Konr. Hollorst
321 Barkow, Pastor i. R., Beethovenstr. 1
222 Bartsch, Wald., Malermstr., Schloßstr. 12.
532 **Bartz, Dr., Wilhelm, Zahnarzt, Paradestr. 23**
580 Bäckerei-Gen. f. Stadt u. Kreis Lauenburg
276 Bauersachs, Franz, Dentist, Paradestr. 14
572 **C. Beckmann & Sohn, Dachpappenfbr.**
593 **Behnke, Otto, Hausgeräte, Koppelstr. 14**
244 Belowski, Franz, Tabakwr., Danzigerstr. 4
783 Birr, Karl, Kol.-W., Ad.Hitler-Str. 4
473 Birr, Max, Herrenart., Stolperstr. 30.
338 Birr, O., Prov.Straßenmstr., Goethestr. 5
283 A. Bischoff & Co, Mineralw.-Fbr., Bülowstr. 12
206 **Bismarckturm, Inh. G. Pollack**
663 **Block Nfl., Carl, Färberei, Paradestr. 23**
684 Blumberg, Reinh., Bäckerm., Memelstr. 12
608 **Bock, Karl, Autotransp., Sophienweg 5**
646 **Bode, Dr., Arzt, Moltkestr. 16**
380 Bode, Dr., Paul, Prof.
504 Bojarsky, F., Schornsteinf., Neuend.Str. 10
735 v. Borczyskowski, Blumenhalle, am Friedhof
746 **Brandt, Oskar, Lederwr., Markt 34**
423 Brauerei Feldschlößchen, R. Koch, Klosterstr. 4
756 Bringmann, Mühlenfabrikate, Höhnestr. 18
531 **Brinkmann, Wilh., Viehhdl., Neuend.Str. 5**
275 **Brock, Hermann, Mühlenbesitzer, Kamelow.**
342 Brüssow, R., Kfm., Stolperstr. 17.
356 Bundt, Walter, Rechtsbeistand, Koppelstr. 12
462 **Capitol, Tonfilmtheater, Schützenstr. 4**
618 Cartus, Bürgermstr., Großmassow
739 Casper, Emma, Ww., Kaiser Heinrich-Str. 34
217 Casper, Johannes, Stammhaus gegr. 1856, Spritfabrik, Dampfdestillation, Obstmosterei, Lauenburg, Paradestraße 8. BK Reichsbank-Giro-Konto. P Stettin 1331
680 Cramer, Hans, Georg, Landw., Schloßstr. 9
619 Cronau-Schule, Wilh.Spendel-Str. 17
392 Czarnowski, G., Töpferm., Schmale Gasse 25
449 Czech, Rich., Gaststätte, Hindenburgstr. 22
453 **Denzer, Gustav, Masch.Fbr., Danz.Str. 36**
507 Dt. Versuchsanstalt f. Ernährung GmbH
404 Deutsche Zündholzfabriken A.-G.
513 Dietrich, E., Schornsteinf., Stolp.Str. 41 a
509 **Diro, Haus, Elektrotechn., Neuendorf.**
563 **Domke, Erich, Elektromstr., Paradestr. 15**
505 Drawz, Bernh., Hofbes., Neuendorf.
467 Dullin, Dr., Tierarzt, Kaiser Heinr.-Str. 39
403 **Durège, Max, Faßfbr., Güterbahnhofstr.**
653 **Eichhoff, Paul, Zollrat, Moltkestr. 21**
510 Eierverwertungsgen.mbH, P.-Nipkow-Str. 4
657 Eulitz, Otto, Adolf Hitler-Str. 42
605 **Ev. Kirchenamt St. Salvator, Heinrichstr. 3**
331 Ev. Pfarramt, I. Bez., H.Wessel-Pl. 5
290 dgl., II. Bez., Wollmerstr. 4
571 dgl., III. Bez., BreiteStr. 10
768 dgl., Rentamtsleitung, K.Heinrich-Str. 4
269 **Fehser, Adolf, Kfm., Markt 33**
763 Felke, Mara, Hebamme, Drewkestr. 5
677 **Ferley, Bruno, Drogerie, Stolper Str. 35.**
493 **Ferley, Paul, Buchhdlg., Markt 11.**
792 Feuerwehrdepot, Schloßfreiheit
652 Firley, Siegmund, Matratzenfbr., Ad.Hitler-Straße 26
776 Fischer, Anna, Moltkestr. 14
553 Fischer, Hellm., Ofenfbr., Jägerhofstr. 21
474 Flugplatz Luggewieser Heide
596 Forstamt (Preuß.), Lauenburg-Nord
401 Forstamt Lauenburg-Süd
772 Försterei (Preuß. Revier-) Falkenhof
771 Försterei (Preuß. Revier-) Rehhorn
436 Försterei (Preuß. Revier-) Mockenwald
765 Försterei, v. Stülpnagelsche, Wilhelminenthal
643 Foto Rheinland, Stolperstr. 1
288 v. Fournier, Paul-Wilhelm, Dr., Rettkewitz
382 **Fraaß, A., Bäckermstr., Markt 23.**
645 Ders., Bahnhof Neue Welt
296 Fritze, Oskar, Dentist, K.Heinrichstr. 38
525 **Gabriel, Karl, Archit., H.Wesselpl. 6**
359 Gaedtke, Dr. med., Arzt, Hermannstr. 3
667 Garbe, Dr. Zahnarzt, Bismarckstr. 10
329 Garbe, Wilh., Malermstr., Drewkestr. 5
417 **Gaßmann, Walt., Schulrat, Moltkestr. 21**
442 Gath, Hans, Ziegelwerk, Neuendorf
552 Gehrke, Wilh., Schneidermstr., Nipkowstr. 6
371 Gendarmerie-Kreis, P.Nipkow-Str. 6
671 Gerhardt, Aug., Malerm., Ad. Hitler-Str. 25
251 Gerhardt, Franz, Klempnerei, Danziger Str. 10
662 Gerlach, Arthur, Stolper-Str. 41
560 Gerth, Paul, Ziegelei, Paradestr. 14.
254 **Geschke, Eugen, Kfm., Luisenpl. 7**
330 **Giese, Hans, Gaststätte, Markt 28**
253 Gillmann, Otto, Bäckerm., Hindenburgstr. 40
311 Girokasse des Lauenburger Kreises, Schützenstraße 3
634 Girolat, Fritz, Fahrräder, Klosterstr. 3
385 Glatt, Max, Fleischermstr., Marktstr. 2
441 Goetzmann, Paul, Uhren, Markt 7
279 Goetzmann, Willy, Motorfahrz., Wallstr. 1
651 Gohr, Karl, Kohlenhdlg., am Hauptbahnhof
523 **Golk, G., Mineralwasserfbr., Neuend. Str 30**
445 Gottke, Max, Tischlerei, Danzigerstr. 101.
339 Gottke, Walter, Roßschlächt., Stolper Str. 10
418 Gräfe, R., Caspers Ausschank, Markt 28
387 **Graff, Walter Tabakfbr., Markt 7.**
544 Greinke, F., Kulturtechn. Büro, StolperStr.40
661 **Grimm, Paul, Zigarren, Markt 22**
273 Groth, Paul, Holzhdlg., Markt 28
252 Grubbe, Gustav, Bauer, Luggewiese
496 Grübnau, Herbert, Drogerie, Koppelstr. 9
364 **Haack, Dr., Studienrat, Prüßenhagen 28**
243 Haase, Herm., Schuhmachermstr., Koppelstr. 3
534 Haberland, Neuendorf
428 Hahn, H., Baugesch., Koppelstr. 8
262 Hamel, Paul, Bürgerm., Luggewiese Bruch
375 Hans-Schemm-Schule, Ad.Hitler-Str. 10
366 Hasse, C. G., Landw., Breitestr. 1
355 Hasselbach, Dr., Arzt, Paradestr. 18
673 Hausfrauenverein, Mühlenstr. 6
536 Heberlein, Paul, Gastwirt, Neuendorf
403 Hein, Charles, Faßfbr.
641 Heinemann, Dr., Arzt, Neuendorfer Str. 15.
482 Heinritz, Julius, Zigarren, Stolper Str. 9
465 Heinritz, Max, Malerm., K. Heinrich-Str. 37
578 Heinze, Eberhard, Zigarren, Markt 9
530 Heißmangel u. elektr. Rolle, Gerberstr. 5
369 Heldt, Emil, Kreisfilmstelle, Mozartstr. 3
221 Hellwig, Adolf, Bierhdlg., Schulstr. 3.
660 **Hellwig, Ewald, Autofuhren, Lohm.Str. 11**
333 Hellwig, Otto, Kohlen, P.Nipkowstr. 57
502 Heratsch, Herm., Maurermstr., Neuendorf.
670 Herbst, Dr., Zahnarzt, Moltkestr. 21
207 Hering, Otto, Zigarren, Stolperstr. 2
394 Herrmann, Joh., Brunnenbau, Neuend. Str.106
224 Herrmann, Willi, Restaur., Marktstr. 5.
570 Hertzberg, Max, Zementwrfbr., DanzigerStr. 60
638 Hetebrüg, Herm., Goldwaren, Markt 31.
600 **Gebr. Hildebrandt, Masch.Repar., Klosterpl.14**
357 Hirsch, Fritz, Baugesch., Bromberger Str. 16
480 Hobus, Franz, Prov.-Straßenmstr., Neuendorf
301 Hochschule für Lehrerbildung
363 Dies., Kameradschaftshaus, ThornerStr. 4
317 Dies., Mensa, Bernhard-Rust-Str.
354 Hoppe, Studienrat, Händelstr. 50
361 Ernst Horn GmbH, Baumat., Neuend. Str. 87
659 Hotel Deutsches Haus, Kaiser Heinrich-Str. 35
545 **Hotel Fett, Inh. W. Fett, Bismarckstr. 5**
420 **Hotel Königlicher Hof, H.Wesselpl. 4**
406 Hotel Preußenhof, Marg. Katschke, Paradestr.1
408 Hotel z. Klause, E. Klause, Stolper Str. 26
238 **Hotel z. blauen Ländchen, Ad.Hitler-Str. 28**
559 Hübner, Hedwig, Strumpfhaus, Stolperstr. 5
245 Hübner, Heinr., Maurerm., a. Lehmberg 6
(245) Ders., Schneidemühle Lanz
649 Hübner, Walter, Maurermstr., Büchnerstr.
549 Irrgang, Elfr., Lebensm., Saarbr.Allee 13
690 Irrgang, Herm., Zementwrfbr., Neuend. Str. 81
770 Iseke, Emil, Kaffeehausbetrieb
550 Isecke, Emil, Konditorei u. Café.
779 Isecke, K., Gartenbau, Rob.Mittenzwey-Str. 13
500 **Jacobs, Willy, Kondit., H.Wesselpl. 1**
389 Max & Gertr. Janz, Dentisten, Schützenstr. 15
541 Janz, Werner, Dentist, Marktpl. 21
678 Jaskulke, Leo, Steinsetzmstr., Höhnestr. 7
564 Johanniter-Krankenhaus, K. Heinrichstr.
528 **Kabuß, Franz, Gerberei, Stolper Str. 33**
575 Kalfass, Eugen, Obersekretär, Danz.Str. 59
451 Kalff, Adolf, Bürgerm., Wobensin
292 Kalff, Franz, Spedition, Mittenzweystr. 10
586 Leopold Kalff & Sohn, Bahnspedit., Moltkestr. 17
340 Kamin, Paul, Bäckerm., Danziger Str. 116
349 Kaminski, Albert, Steins., Blumenstr. 9
775 Kammradt, Hans, Fuhruntern., Paradestr. 22
785 Kandizorra, Br., Vulk.-Anst., Nipkowstr. 14
391 Katasteramt, Pr., Moltkestr. 12
325 Katholisches Pfarramt, Epheuturmstr. 8
406 Katschkes Hotel „Preußenhof", Inh. Margarete Katschke, Paradestraße 1
326 Kaufmann, Ant., Zimmerm., Hindenb.Str. 54
674 Kellermann, Karl, Schankgesch., Karlstr. 50
246 Kernbach, Gust., Viehhdlr., Breite Str. 9
437 Kersten, Rud., Bürgerm., Mallschütz
655 Kibelktschics, Hans, Bekleid., Marktstr. 9
259 **Kielack, Walter, Autofuhren, Bachstr. 13**
450 Kinderheim u. Siechenhaus, Danziger Str. 40.
624 Klabunde, Dr., Med.-Rat, Büchnerstr. 14
345 **Klick, Arnold, Südfrüchte, Stolper Str. 25**
358 Klick, Fritz, Obst, Schulstr. 6
524 Gebr. W. u. A. Klick, Ausflugslokal Jägerhof
750 Klick, Rudolf, Kol.-W., SA.-Siedlung
344 **Klimitz, Alfr., Herrenartikel, Mühlenstr. 6**
427 Klosterbrauerei Lauenburg i. Pom., Moltkestr. 8
644 Kluge, Wilhelm, Kol.-W., Ad.Hitler-Str. 1
688 Knoppke, Frieda, Damenputz, StolperStr. 40
257 Knoppke, Max, Fuhrgesch., Lessingstr. 1
282 Koch, Albert, Likörfbr., Paradestr. 11
498 **Koch, Arthur, Möbelfbr., Danzigerstr. 109**
533 Koch, Erich, Möbel, Luisenpl. 1
479 Koch Nf., Ewald, Möbelfbr., Luisenpl. 3
463 Koch, Felix, Tapeten, Markt 2
494 **Koch, Joh., Wäsche. Markt 2.**
547 **Koch, Willy, Architekt, Herm.Str. 1**
414 Koch & Hahn, Bankhaus, Koppelstr. 6
724 Köpke, W., Gemüse, Koppelstr. 5
675 **Körber, Reinh., Getreide. Koppelstr. 13.**
558 Kontrollamt d. Landesvers., Bism.Str. 11
566 Kosch, Alb., Landw. Erzeugn., Breite Str. 1
470 Koß, Wilh., Viehhdlr., Neuend.-Str. 100
204 Kowallik, Günter, Glaserei, Stolper Str. 9
447 Krahmer, Bruno, Juwelier, Stolper Str. 1
256 Krause, Paul, Mühlenbes., Kamelow
767 Kreishandwerkerschaft, Schloßstr. 3
234 Kreisjägermeister, Moltkestr. 23
311 Kreissparkasse des Lauenburger Kreises, Schützenstr. 3
291 Krieger, Willy, Eisenwr., K.-Heinrich-Str. 26
421 Krohn, H., Ziegelwerk, Neuend. Str. 82
409 **Franz Kroll Nchf., Spedition, Stolper Str. 24**
352 Krüger, Ernst, Gastw., Neuendorf.
235 Krüger, Fritz, Hindenburgstr. 6
293 **Krüger, Günter, Landesprod., Mühlenstr. 22**
476 Krüger, Paul, Kfm., Bromberger Str. 16
303 **Krüger, Rich., Viehhdlg., H.Wesselpl. 11**
293 Krüger, Dr. U., Zahnärztin, Mühlenstr. 22
455 **Kunde, Anna, Hebamme, Mittenzweystr. 17**
335 Kunz, Joh., Seifenfbr., Stolper Str. 11
477 Kuptz, Conrad, Kfm., Danziger Str. 13
386 Kuptz, Joh., Kol.-W., Rehhorn 25
665 Kuschel, Alb., Maschinenfbr., Schloßstr. 7
595 **Ländl. Spar- u. Darlehnskasse Neuendorf**
658 Laengkeit, Wilh., Stud.-Rat, Neuend. Str.
216 Laga, Walter, Bäckerm., Gerberstr. 27
680 Landberat. Pommern, GmbH, Schloßstr. 9
580 Landorff, Otto, Bäckermstr., Höhnestr. 17
551 Landkrankenkasse, Kaiser Heinrichstr. 31
611 Landratsamt
733 Dasselbe, Ernährungsamt
602 Dasselbe, Staatl. Kreiskasse
390 Landwirtschaftsschule, Wilh.Schendel-Str. 16
272 Langenberg, Dr., Arzt, Schützenstr. 5
203 Langosch, Siegfr., Automobile, Hindenb.Str.
310 Lankoff, Karl, Bäckermstr., Danziger Str. 2
520 Lasse, Kurt, Haushaltwr., Stolper Str. 32
219 Laubrinus & Co., Lederhandlung, Lauenburg i. Pomm., Markt 6
614 Lauenb. landw. Eink.-Verein, Neuend.Str. 91
407 Ders., Zweigstelle Neuendorf
662 Lauenb. Stern-Stuben, Stolper Str. 41
308 Lauenb. Viehverwertgsgen., Ad.-Hitler-Str. 1
284 Lauenb. Wohnungsges., Lessingstr. 1
795 Lauenb. Zeitung, Neuend.Str. 110
604 Lawrenz, Erwin, Vertreter, Ad.Hitler-Str. 4
318 Legner, Karl, Baugesch., Neuendorf
762 Legner, Willy, Baugesch., Neuendorf
503 Lehmann, A., Sonnendrogerie, Markt 20.
747 Lehmann, Gotth., Futterm., Lohmühlenstr. 5
242 Lehmann, Hedwig, Paul-Nipkow-Str. 15
327 Lemcke, H. G., landw. Sachverständiger
372 Lemcke, Hans Gustav, Luggewiese-Brück
200 C. Lemke & Sohn, Leder, Stolper Str. 39.
304 Lemke, Georg, Fleischermstr., Karlstr. 64.
497 A. Lemme & Co. Nf., Drogerie, Markt 24.
435 Lenz, Wilh., Eisenwr., Markt 18
538 Lesche, Baugesch., Moltkestr. 14
241 **Alb. Liebenau & Co., Likörfbr., Auguststr. 6.**
748 Linde, Frieda, Danziger Str. 41
636 Lindenau, Friedr., Rektor, R.Wagner-Str. 10
468 Lietzke, H., Gärtnerei, Neuendorf
530 Lolat, Nf., Delikatessen, Luisenplatz 8
297 **Lucas, Herm., Juwelier, Markt 12**
287 Ludwig, Waldemar, Klempnerei, Wallstr. 8
280 **Lübeck & Heratsch, Baugesch., Neuendorf**
481 Machill, Bücherrevisor
457 **Märkisches Elektrizitätswerk AG, Schalth.**
360 **Markwald, Ernst, Gastw., Schulstr. 2**
230 Ders., Schützenhaus (Schützenpl.)
233 Markwald, Otto, Büchsenmacher., Paradestr. 21
537 Marquardt, Kurt, landw. Masch., Wollmerstr. 1
419 Marquardt, Osk., Fleischerm., Schloßstr. 17
312 Marufke, Walter, Dir., R.-Wagner-Str. 2
786 Marutz, Ernst, Kol.-W., Höhnestr. 17
753 Matthey, Wilh., Eisenwr., Mühlenstr. 2
368 Matuschewitz, Fritz, Gärtnerei, Luisenpl.
648 Melcher, Max, Kaffeeröst., Stolper Str. 1
281 Mentzel, R. A., Klempnerei, Heinrichstr. 35a
669 Meyer, Kreisoberinspector, Blücherplatz 17
240 Meyer & Schaffranke Nf., Kol.-W., Danz.Str.112
268 Mielke, Alfred, Bauing., Mozartstr. 3
621 Mielke, Franz, Baugesch., Bachstr. 9
370 Mielke, Walter, Malermstr., Schützenstr. 9
539 Milz, Emil, Brunnenbau, Friedrichstr. 1.
208 Mix, Martin, Kfm., Stolperstr. 9
664 **Mix, Olga, Hebamme, Lohmühlenstr. 10**
424 Moek, Mallschütz
347 Möller & Pieper, Baustoffe, Gartenstraße 36. P Stettin 4305
760 Mohring, Horst, Destill., Mühlenstr. 5
431 Mohring, Max, Ausschank, Danziger Str. 8
568 Molkerei-Genossenschaft, Hindenburgstr.
397 Molkerei-Genossenschaft Neuendorf.
466 Mollenhauer, J., Schlossermstr., Moltkestr. 14
332 Much, Max, Bekleidung, Markt 16
616 Müller, Bruno, Dozent, Karlstr. 64
794 Müller, Herb., Kaffeegesch., Paradestr. 23
637 Murnigkeit, Fritz, Elektrom., Nipkowstr. 24
416 Nadrowski, Franz, Lehrer, Hindenb.Str. 6
501 Nagel, Jul., Mühlenbes., Händelstr. 21
298 Nagorsen, Dr., Arzt, K.Heinrichstr. 11
324 Natzke, Hermann, Viehhdlr., Abbau Rybnik
617 Necker, Dir., Gr. Massow
320 **Nemitz, Dr., R.-A., Notar, Paradestr. 20.**
582 Neß, Walt., Rechtsbeist., Neuendorf.Str. 80
422 J. Nipkow & Sohn, Mühlenstr. 14
237 Nitsch, Dr. Barnim, Arzt, Danziger Str. 5
353 **Nordmann, Rud., Fleischer, Danzigerstr. 119**
555 Noseinski, Osk., Friseur, Paradestr. 23
365 NSDAP.: Kreisleitung, Hindenburgstr. 59
261 Dies., Ortsgruppe Mitte, Goethestr. 1
295 Dies., Ortsgruppe West, BrombergerStr. 15
516 **Dies., Hitler-Jugend, Kaiser-Heinrichstr. 7**
548 Dies., SA.-Standarte, Hindenburgstr. 59
730 Dies., SS.-Unterf.-Schule, Hindenb.Str. 33
688 Dies., SS.-Unterf.-Schule (Truppenrevier)
656 Dies., NS.-Kriegsopferversorg., StolperStr. 18
769 Dies., NS-Frauenschaft, Moltkestr. 15
248 Dies., Kreisl. f. Volkswohlf., Bülowstr. 9
628 Dies., Dt. Arbeitsfront, Neuend.Str. 15
461 Dies., DAF. Rechtsstelle, Neuend.Str. 15
601 Dies., DAF. Kraft d. Freude, Stolp.Str. 18
201 Oberschule, Staatl., für Mädchen, Goethestr. 20
630 Oberschule, Städt., für Jungen, Neuendorfer Straße 103
489 **Oberstteller, Adolf, Restaur., Neuendorf.**
322 Oberstteller, Friedr., Schmied, a. Lehmberg 1
535 **Oberstteller, Reinh., Malerm., Mozartstr.**
412 Oestreich, W., Viehvert., Neuend.Str. 106
567 Ortmann, Arn., Tabakwr., Schützenstr. 14
225 **Ortskrankenkasse, Allg., Bismarckstr. 11.**
508 Ost, Hermann, Zigarren, Stolper Str. 3
581 Ostdeutsche Privatbank AG, Paradestr. 20
374 v. Osterroht, Lohnbrüterei, Danziger Str. 89
348 **Pallas, Ernst, Bäckermstr., K. Heinrichstr. 33**
742 Pallas, Willy, Lebensmittel, BüchnerStr. 19
589 Peglow, Herb., Grabdenkmalfbr., Moltkestr. 14
788 Pelz, Werner, Gastwirt, Kamelow
556 **Petow, Herm., Malermstr., Neuendorfer Str.14**
695 Pierags, Gustav, Friseur, H.Wessel-Pl. 8
471 **Plotter, Erich, Fleischermstr., Stolper Str. 9**
294 **Plotter, Fritz, Fleischermstr., Schützenstr. 12.**
202 **Plotter, Karl, Fleischerm., Danziger Str. 120**
691 **v. Pirch, Gut Wobensin**
456 Pleines, Felix, Installation, Gerberstr. 28
383 Pleines, Herb., Klempn., DanzigerStr. 102
603 Plötz, Joh., Schuhe, Marktstr. 4
410 Polenz, Jul., Gerichtsvollz., Vikt.Pl. 1
315 Polizeiverwaltung
212 Pomm. Feuer-Sozietät, Moltkestr. 21
590 Pomm. FlachsverwertungsGen., eGmbH
444 Puzig, Karl, Zahnarzt, Danziger Str. 4
405 Ders., Wohnung, Danziger Str. 94
495 **Raasch, Max, Mühlenbes., Neuendorf.**
761 Rabuske, Gustav, Geschäftsf., DanzigerStr. 1
211 Radzom, Walter, Lebensm., Marienb.Str. 3
475 Raffel, Paul, Büchsenmach., Markt 15
309 Rapp, W., Fahrräder, Koppelstr. 12
666 Ratskeller, Inh. Arth. Schleiffer, Paradestr. 7
506 Reformhaus, Koppelstr. 10
766 Reg.-Veterinärrat Dr. Lockau, Wendenweg 3
591 **Regenbrecht, J., Kfm., Koppelstr. 10**
518 Reichsarbeitsd., Gruppe 40, Danziger Str. 63
413 Ders., Arb.- u. Gruppenf., Neuend. Str. 99
319 Ders., Gruppenarzt, Büchnerstr. 14
378 Reichsbahn-Bahnhof
228 **Reichsbahn-Güterabfertigung Lauenburg**
585 Reichsbahn-Güterabfertigung Neuendorf
255 **Reichsbanknebenstelle, Paradestr. 10**
696 Reichsfinanzverw.: Finanzamt Büchnerstr. 8
672 Dieselbe, Hauptzollamt, Schützenstr. 4
755 Dieselbe, Bezirkszollkommissar, Büchnerstr. 4
606 Reichsluftschutzbund Ortsgruppe
781 Reichsnährstand: Bauernschaft, Danz.Str. 98
390 Ders., Landw. Schule, W.Schendel-Str. 16
234 Ders., Forstamt d. Bauernschaft, Moltkestr.
713 Reichspost, Postamt
592 Reichsstelle für Getreide
573 Dies., Reichslagerstelle Neuendorf
220 **Remmert, Heinr., Uhren, Marktpl. 32**
337 Reschke, Ulrich, Café, Prüßenhagen 33
543 Rettke, August, Großhandlung in Kolonialwaren, Danziger Str. 3
415 Rettke, Franz, Rohprodukte, Ad.Hitler-Str. 32
415 Rettke, Gust., Viehhdlg., A.Hitlerstr. 32
745 Retzlaff, Minna, Damenputz, Danziger Str. 1
373 Rieband, Rudolf, Blumengesch., Marktstr. 11
(458) Rieck, Albert, Steinsetzmstr., Bismarckstr. 9
458 Rieck, Artur, Steinsetzmstr., Bismarckstr. 12
446 Riedel, Aug., Fahrräder, Koppelstr. 15
562 Rieger, Fotohaus, Stolperstr. 3
278 Rieske, Arthur, Manuf.-W., Markt 1
754 Riß, Joh., Autofahrschule, Koppelstr. 2
270 **Roepke, Ernst, Heilpraktiker, Moltkestr. 11**
736 Roeske, Helene, Glaswaren, StolperStr. 29
263 Rogalski, Emil, Sargmagazin, Markt 30.
400 Rogotzki, Paul, Autolohnf., Neuend. Str. 3
289 **Rohde, Heinr., Wirtschaftsart., Marktstr. 6**
341 Rohde, Dr., K. H., Viktoriapl. 1
692 Rotes Kreuz, Deutsches, Prüsenhagen 5
472 Rückwart, Bürgermeister, Kamelow
743 Rummel, Fritz, Baugesch., K.Heinr.-Str. 38
632 Rutsch, Paul, Glasermstr., Mühlenstr. 21
307 Sanitätskolonne, Robert-Mittenzwey-Str. 3
740 Sanitätskrankenwagen, DanzigerStr. 99
274 Schardin, Franz, Gasthaus, Luggewiese Brück
685 Schardin, Max, Kfm., Stolper Str. 36.
694 Schauburg, Inh. Gertr. Behrendt, Danz.Str. 12
227 **Scheidemann, Dr. Georg, Arzt, Mühlenstr. 22**
266 Scheil, Frieda, Hebamme, Klosterpl. 19
629 Schendel, Wilh., H.Wessel-Str. 7
557 Scherff, Franz, Feinkost, Markt 1
210 Scherff jr., Karl, Geflügel, Stolper Str. 24
777 Schiefner, A., Stand.-Führer, Tauentz.Str. 4
250 Schimanke, R., Fleischer., Stolper Str. 34
215 Schiplack, Rechtsanwalt [N], H.Wesselpl. 6
631 Schirmeister, K., Sachverst., Bism. Str. 1
565 Schlachthof, Städt.
440 Schlichting, Gust., Elektroanl., Neuend.Str. 33
749 Schlottke, Rob., Malerei, Heinrichstr. 38
(225) Schmidt, Kassenleiter, Bismarckstr. 11
232 Schmidt, Kurt, Bierstuben, Stolper Str. 18.

454 Schmidt, M., Betriebsl., Hindenburgstr. 33
441 Schmidt, Paul, Uhrmacher, Markt 7.
640 Schmidtke, Ernst, Fleischerm., Heinrichstr. 9
787 Schmidtke, O., Fleischermstr., Nipkowstr. 58
540 Schmulta, Joh., Viehhdlg., Mauerstr. 28
343 Schramm, Max, Schmiedem., Stolper Str. 12
626 Schreiber, Minna, Ww., Mozartstr. 2
393 **Schröder, Franz, Kol.-W., Dirschauer Str. 8**
676 Schröder, H., Landw., W.Schendel-Str.
579 Schröter, Else, Milchvert., Gerberstr. 28
492 Schuhhaus Schneider, O. Schneider, Markt 5
376 Schule, II. Gemeinde, Gerberstr.
627 **Schulz, Paul, Schlossermstr., Feldstr. 9**
679 Schulz, Reichsb.-Sekr., Yorckstr. 28
686 Schulz, Walter, Vertr., Büchnerstr. 1
569 Schwerdtfeger, K., Buchdruckerei, Marktstr. 3
434 Schwesternstation, Neuendorf
738 Schwichtenberg, A., Viehvert., Schloßfr. 3
757 Schwichtenberg, Fritz, Bauer, Moltkestr. 6
542 Schwinke, Franz, Fleischermstr., Bülowstr. 10
546 Sellke, Fritz, Töpfermstr., Lessingstr. 4
683 Emil Sengstock & Co., Masch., Schloßstr. 1
620 Sengstock, E., Sturmführer, SA.-Siedl. 1
622 Siech, Karl, Bäckermstr., Stolper Str. 40
271 Wilh. u. Aug. Siegler, Maler, Danz.Str. 99
402 Sielaff, Dr., Studienrat, Tannenbergstr.
574 Siemens, Otto, Gerichtsrat, Klosterstr. 6
617 Sinner AG, Likörfbr., Gr.Massow
734 **Spengler, Erich, Drogerie, Kaiserstr. 34**
758 Spreckelsen, Otto, Professor, Hermannstr. 15
265 Staatl. Gesundheitsamt, Paradestr. 18
602 **Staatl. Kreiskasse, Kreishaus.**
395 **Staatshochbauamt, Preuß., Moltkestr. 21**
314 Stadtverwaltung
426 Stadtwerke
249 Städt. Badeanstalt
517 Städt. Sparkasse, Paradestr. 7
689 Stamm, J., Baugesch., Bahnhofstr. 13
793 Stanke, Bruno, Bäckermstr., Büchnerstr. 9
654 Staudemeyer, Landw., Neuendorfer Str. 33
422 Steiff, G. F. A., Likörfbr.
429 Steinhardt, Zimmermstr., Neuendorfer Str. 98.
774 Otto Steinke & Co., Kaufhaus, Klosterstr. 5
260 **Sternbrauerei, Niederl., Gerberstr. 15**
731 Stibbe, Karl, Steuerhelfer, Koppelstr. 11
623 **Stolle u. Mielke. Ankerwick., Karlstr. 65**
223 Strelow, Walter, Drogerie, Mühlenstr. 18.
213 Stubbe, Karl, Schloßmühle, Schloßfreiheit 1
214 Ders., Kraftanlage, Hindenburgstr. 15
650 v. Stülpnagel, Gut Wussow
714 Sünram, Postsekr., Neuendorfer Str. 18
350 **Tack & Co, GmbH, Schuhe, Markt 10**
218 Tamß, Friedrich, Dr., Stolper Str. 18
594 Taube, Albert, Bäckermstr., Mühlenstr. 5
488 Taube, Ernst, Fuhrgesch., Feldstr. 17
236 Taube, Wilh., Kolonialwr., Markt 29.
277 **Technow, Theod., Amtsvorst., Neuendorf**
577 Gebr. Tegge, Färberei, Stolperstr. 1
432 **Tennisplätze am Kugelfang**
328 Thiele, Emma, Ofensetzerei, Karlstr. 2
305 Thomsen, C., Vermess. Rat, Prüßenhagen 28
439 Toetzke, Emil, Feinkost, Koppelstr. 4
267 Toetzke, Georg, Kfm., R.Mittenzwey-Str. 14
527 Tominski, Joh., Elektroanlagen, Markt 21
647 Tonko, Wilh., Autolackiererei
478 Tosch, Emil, Tischlerm., StolperStr. 9
635 Totzke, Fleischermstr., K.Heinrichstr. 34

Transavia
Kommanditgesellschaft von Killisch-Horn
Hauptverwaltung
Lauenburg/Pom. Schließfach 194
Fernruf: 631 Telegrammadresse: Transavia Lauenburgpom

226 Trapp, Kurt, Bücherrev., BreiteStr. 8
381 Troike, Willy, Viehhdlg., P.Nipkowstr. 50
522 K. Tuschy & Co, Landw. Erzeugn., Bism.Str. 25
681 Tworke, Herm., Viehhdlr., Neuendorf
247 **Ulrich, Willy, Fleischermstr., Danziger Str.113.**
741 Vahl, Otto, Fahrzeugrep., Danziger Str. 79
561 Villmow, Dr., R.A. [N], Paradestr. 17
529 Voigt, Rich., Kulturbaumstr., Spechtsh.Str. 5
625 Wachholz, Erich, Dampfsägewerk, Bülowstr. 8
362 Wachs, Lothar, Fleischermstr., StolperStr. 28
323 Wasserwirtschaftsamt Stolp
525 Wegner, Hermann, Architekt
597 Wehrmeldeamt, Mühlenstr. 14
438 **Weigelt, Hermann, Likörfbr., Mühlenstr. 22**
610 v. Weiher, Paul-Nipkow-Str. 43
346 Weise, Wilh., Elektromstr., Moltkestr. 7
264 **Weiß, Ernst, Autos, Bahnhofstr. 10**
609 Wendt, Emil, Straßenmstr., Neuendorf
231 Wendt, Rud., Tuchhdlg., Schützenstr. 1
377 **Wenzel, Heinz, Landmesser, Hermannstr. 1**
239 Wenzlaff, Otto, Sargfabrik, P.Nipkowstr. 58
396 Wille, Erich, Erbhofbauer, Falkenhof
229 Wischnewski, Anna, Kol.-W., Nipkowstr. 33
306 Gebr. Wittenberg Maschinenfbr., Höhnestr. 16
642 Wittkopf, Alfred, Radiovertrieb
209 Wittkopf, Horst, Delikat., Danzigerstr. 117
642 Wittkopf, Marie, Blumen, Stolperstr. 40
752 Wodtke, Karl, Fuhrhalt., Hindenburgstr. 2
205 Wojewski, J., Gen.Vertr., Gartenstr. 39
425 Wolf, Adalb., Heißmangel, A.Hitlerstr. 45
388 Wolter, Hans, Eisenwr., Marktstr. 7
286 Wröndel, Major, Bismarckstr. 33
(707) Wummel, techn. Tel.-Insp., Ad.-Hitler-Str. 7
491 Zache, Karl, Töpfermstr., Bachstr. 6
588 Zapp, R.-A., Notar, Schulstr. 2
448 Zeeck, Wilh., Modewaren, Markt 8
633 Zellmann, Karl, Buchhdlg., Stolperstr. 40
751 Zellmann, Karl, Lebensmitt., Feldstr. 17
(414) Ziegelwerk, Heinr. Koch
421 Ziegelwerk H. Krohn
554 Ziegeleivereinigung, GmbH, Schützenstr. 3
584 Zielke, Berthold, Möbelfbr., Heinrichstr. 36
732 Zielke, Wilh., Gastw., Luggewiese
789 Ziemer, Paul, Destillateur, Markt 3
433 Zils, Rud., Bäckermstr., Danz.Str. 7
526 Zink & Dittmann, Bekleidung, Mühlenstr. 1
464 **Zöller, Josef, Autovertrieb, Ad.Hitlerstr. 31**
583 Zolldan, Robert, Ziegelei
639 Zollweg, Autofuhrgesch., Mühlenstr. 20

Lauenstein (Sachsen)

☛ *Alt* = Altenberg (Erzgeb.)
Gs = Geising (Sachsen)

258 **AG Sächsische Werke, Gaswerk**
563 Allg. Ortskrankenkasse, *Gs* Langestr. 38
510 Altenb. Holzwerkstätten, *Alt* DresdnerStr. 14
345 Ambros, P., Bäcker, *Alt* Rath.Str. 19
260 Amtsgericht Lauenstein.
545 **Apotheke, Dr. J. Holferts, Altenberg.**
343 Apotheke, Schloß, R. Schlifter, Lauenstein.
564 Arbeitsamt, Geising, Gartenstr. 53
520 Aßmanns Gasthof, Geising, Otto Brühl
369 **Bahnhotel Bärenstein, Josef Rehn jr.**
202 Bahnhotel Lauenstein, Willy Dittrich
304 Barbarahütte d. Wehrsportvereins II A.R. 40 Meißen, Georgenfeld 7
497 Behr Nf., Emil, Eisenwaren, *Gs* Hindenb.Str. 22
519 Behr, O., Sped., *Gs* Langestr. 13
393 Gebr. Bellmann, Kraftfuhrwesen, Am Bhf.
503 A. u. B. Berger, Fuhrw., *Alt* Markt 1
566 Blätterlein, Paul, Schulltr., Löwenhain 18
281 Böhme, Curt, Lehrer, *Alt* Bossestr. 4
464 Börner, K., Bäcker, *Alt* Marienstr. 4
286 Böttrich, A., Sägewerk, Hirschsprung.
532 Brüder-Reinhard-Haus, Geising
401 Bürgermeister, Altenberg
293 Bürgermeister, Bärenstein (Bez. Dresden)
350 Bürgermeister, Breitenau
279 Bürgermeister, Fürstenau
352 Bürgermeister, Fürstenwalde
500 Bürgermeister, Geising
480 Bürgermeister, Hirschsprung
262 Bürgermeister, Lauenstein
302 Bürgermeister, Liebenau
334 Bürgermeister, Löwenhain
585 Bürgermeister, Zinnwald
479 Burchardt, Dr., Arzt, Altenberg
466 Burgmann, Rob., Ingen., Geising
470 Butze, Art., Photohaus, Teplitzerstr. 18
253 **Darlehns- u. Sparkassenverein Fürstenwalde**
405 Dietrich, Emil, Malermstr., *Alt* Neustadtstr. 16
363 Dietrich, Karl, Getreide, Lauenstein, Bhf.
508 Dietrich, Kurt, Getreide, *Gs* Bahnhof
535 Domizlaff, Jürg., Landw., Geisinggrund
275 Donner, E., Assessor, *Alt* Bärenst.Str. 16
273 Drechsel, W., Holzwrfbr., *Gs* Kuhnauw. 208
(387) Ebert, M., Holzhdlg., Bärenstein, Markt 20
261 Eberth, F., Holz, Bärenstein, Hptstr. 42
365 Erdmann, E., Zahnärztin, *Alt* Ad.Hitler-Str. 6
557 Erholungsheim d. Ilse Bergbau AG., *Gs* Altenb. Straße 64
394 **Erholungsheim f. Deutsche Buchhändler**
392 **Fischer, Max, Liebenau Nr. 1**
413 Gebr. Fischer, Feinmech., Bärenstein
429 Flechsig, Karl, Fuhrgesch., *Alt* Tepl.Str. 8
295 Forstamt, Gräfl. v. Hohenthalsches
270 Dass., Oelsengrund
232 Forstamt Hirschsprung, Staatl.
235 Försterei (Revier-), Altenberg
203 Fortwartei Georgenfeld
305 Forstwartei Hirschsprung
418 Franke, Felix, Baumstr., Altenberg
280 v. Frankenberg, P., Chem. Fabrik, Geising
590 Fremdenh. Charlottenhof, *Gs* Löwenh.Str.
283 Fremdenh. Haus Bergwacht, *Alt* Rehef.Str.
407 Fremdenh. Haus Charlotte, Oberhirschsprung
551 Fremdenh. Haus Sorgenfrei, *Gs* K.Sieber-Str.
414 Fremdenh. Sonnenhof, Altenberg
333 **Fremdenh. Drei Linden, Teplitzerstr. 42**
436 Fremdenh. Heidemann, *Alt* Schellerhauer Straße 37D
359 **Gasth. Altes Raupennest, Altenberg Nr. 38**
341 Gasth. Bergglöck'l, Fleischerei, *Alt* Dresd.Str. 2
381 Gasthof Bielatal, Alfred Müller, Bielatal
224 Gasthof Börnchen, Alb. Burkhard, Börnchen
385 Gasth. Buschhaus, Oberhirschsprung
252 Gasthof zum Erbgericht, Fürstenwalde
338 Gasth. Gerichtsschänke, Altenberg
207 Gasth. Grenzschänke, Müglitz Nr. 72
512 Gasth. Grenzsteinhof, Georgenfeld, Tepl.Str. 14
357 Gasth. Huthaus, Bärenstein, M. Gantze
222 Gasth. Jägerhaus, Löwenhain
375 Gasth. W. Kadner, Liebenau
326 Gasth. Kratzhammer, O. Jäpel
265 Gasth. Ladenmühle, Hirschsprung
561 Gasth. Oberer, Fürstenwalde
475 Gasth. zum Ratskeller, Geising
569 Gasth. z. sächs. Reiter, Zinnwald 59
468 Gastb. Schützenhaus, Altenberg
530 Gasth. Schützenhaus, Geising
230 Gasth. Schützenhaus, Lauenstein, Talstr. 116
240 Gasth. „Stadt Bärenstein", Bärenstein, Markt 25
549 Gaststt. Heymannschmiede, Altenberg
442 Gebhardt, Werner, Kantor, Fürstenwalde
455 Geißler, E., Elektrom., *Gs* Hptstr. 194
264 Gendarmerieposten Geising
354 Gendarmerieposten Lauenstein
482 **Gewerkschaft Zinnwalder Bergbau, Hauptver-**
483 **waltung Altenberg/Osterzgeb.**
284 **Dieselbe, Gruben und Erzaufbereitungs-Betrieb, Betriebsabteilung Zinnwald**
351 Goldammer, E., Gemischtwr., Fürstenau 44
291 Gräfe, Alfred, Landw., Liebenau 77
409 Grenzlandschule Altenberg
565 Grießbach, A., Sped., *Alt* Bachstr. 3
502 Grießbach, H., Sägew., *Gs* Waldw. 22
490 Grumbt, Alex., Sägewerk, Zinnwald 41
595 Grundig, Johannes, Holzh., Zinnwald Nr. 64
596 Grundig, Joh., Kohlen, *Alt* Bahnhof
419 Günther, Frieder., Fremdenh., *Gs* Bärenst. Straße 23
259 Hälbig, Marie, Bettfedern, Geisinggrund
319 Hänsch, Rich., Lehrer, Fürstenau.
245 Hammerer, Dr. Ferd., Tierarzt
534 Hans-Heinrich-Hütte, Zinnwald
404 Hartmann, Rich., Sägew. Müglitz 2
276 Haupt, Joh., Steuerber., Pollestr. 29
482 **Hauptverwaltung der Zwitterstocks-A.G., Alten-**
483 **berg (Osterzgeb.). (Nachtanschluß; Aufbe-reitungsanlage Schwarzwasser, Tel. 483; Be-triebsoberleiter Dipl.-Ing. Musil, Tel. 482)**
306 Hausmann, Dr. A., Arzt, Hindenburgstr. 99
572 Heimann, Oswald, Fleischerei, Zinnwald 68
287 Henker, Herb., Kohlen, *Gs* Lindenallee 157E
303 Henseler, Peter, Oelsengrund Nr. 4
456 Hentzschel, K., Bücherrev., *Alt* Rehef.Str.
501 Herschel, Georg, Buchbinderei, *Gs* Hptstr. 140
372 Heymann, E., Bäckerm., *Alt* A.Unger-Str. 5
448 Hickmann, Rud., Bäckerm., *Gs* Hptstr. 133
487 Hille, Arthur, Sped., *Alt* Mühlstr. 9
247 Hiller, Elisab., Gemischtwr., Fürstenau Nr. 2
410 Höhne, F. A., Geschäftshaus, *Alt* Dresd.Str. 9
539 Hofmann, Cl., Kol.-W., *Gs* Altmarkt 171
289 Holzmüller, Curt, Klempnermstr.
339 Horn, Hugo, Direktor i. R., Oelsengrund Nr. 9
400 Hotel zum Alten Amtshaus, Altenberg
581 Hotel Berghof-Raupennest, Altenberg
366 Hotel Engadin, Bertha Opitz
531 Hotel Geisinghof, Franz Miele, Geising
439 Hotel Hartmannsmühle, Geisinggrund
220 **Hotel u. Pension z. goldenen Löwen**
459 Hotel Lugsteinhof, Georgenfeld
541 Hotel z. Post, Albert Thiele, Altenberg
434 Hotel zum Ratskeller, Altenberg.
560 Hotel Sporthäusl, Alf. Noritzsch, *Gs* Hptstr. 137
473 Hotel „Stadt Dresden", Altenberg.
201 Hotel „Stadt Teplitz" Lauenstein.
550 **Jägerhütte Michaelis-Wäsche, Zinnwald**
587 Jähnig, Ewald, Insp. a. D., *Gs* Enge Gasse 107b
391 Jäpel, Albin, Fleischermstr., Tepl.Str.
559 Jäpel, Gotthard, Fleischermstr., *Gs* Hptstr. 200
298 Jochem, Max, *Gs* Leithenweg 260 b
382 Johannsohn, Aug., Pfarrer i. R., Fürsten-walde 56b
529 Jugendherberge Geising, Löwenh.Str. 156
208 Jungmann, Ottomar, Feinmechanik, *Gs* Garten-straße 100
362 Kadner, B., Schlosserm., *Gs* Hindenb.Str. 223
324 Kadner, Max, elektr. Anlagen, Löwenhain.
266 Kämpfe, Bruno, Schleifer. Geisinggrund
349 Kameradschaftsh. Zinnwald 14
597 Kipp, Paul, Dentist, Geising
493 Klemt jr. F., Tabakwr., *Gs* Lutherpl. 203
(207) Klotz, Minna, Kol.-W., Müglitz
218 Knauer, Joh., Hebamme, Liebenau Nr. 54b
231 Knauthe, Arth., Lebensm., Bärenstein
(540) Knauthe, Max, Kol.-W., Zinnwald 56
461 Köllner, Elisab., Likörfbr., *Alt* Rath.Str. 23
546 Kond.- u. Kaffee Frieda Lowke, Altenberg
377 **Kopprasch, Arth., Buchhdlg., Markt 55**
540 Kraftverkehr Sachsen AG, Zinnwald
430 Krejcar & Cie, Holzwrfbr., *Gs* Dresd.Str. 229
558 Kretzschmar, E., elektr. Anl., *Alt* Ad.Hitler-Straße 16
323 Kühn, Rudolf, Fleischer, Pollestr. 33
205 Kühnelt & Co, Spielwarenfabrik
427 Kuntzsch, Buchdruckerei, Altenberg.
292 Kurheim d. Landesversich. Sachsen, *Gs* K.-Sieber-Str. 139
506 Ladiges, Paul, Sandwerk, Zinnwald
576 Lehmann, Heinrich, Baugesch., Geising.
425 Lehmann, O., Heuhdlg., Bärenstein, Ad.Hitler-Straße 1
211 Leinbrock Nf., R., Sägewerk, Bärenstein
250 Liebert, Marg., Hebamme, *Gs* LangeStr. 12
574 Liebert, Alb., Klempner, *Gs* Hptstr. 138
552 Lohse, K., Sattler, *Gs* Hauptstr. 192
212 v. Lüttichau, Siegfr., Schloß Bärenstein
514 Lugstein-Baude, Obergeorgenfeld
548 **Mäder, Erich, Fleischerm., *Alt* Tepl.Str. 27**
314 Marschner, H., Modehaus, *Alt* Ad.Hitler-Str. 2
543 Meißner, Martin, Fuhrgesch., Altenberg.
328 Mende, Alfred, Möbelhdlg., Bärenstein
584 Mende, E., Kaufh., Bärenstein, Markt 28
546 **Mende, Otto, Bäckerm., Altenberg**
325 Mende, Otto, Bürgermeister, Bärenstein
370 Mende, W., Dent., *Gs* Hindenb.Str. 118
373 z. Mühlen, F., Zinnw., *Alt* Dippoldisw.Str. 10
526 Müller, Fritz, Fußorthopädie, Geising
307 Müller, K., Drogerie, Geising
396 R. & W. Naumann, Möbelfbr., Bärenstein
430 Neubauer, Walter, *Gs* DresdnerStr. 229
246 Neubert, Marianne, Hebamme, *Alt* Hirsch-sprungerStr. 3
(500) NSDAP, Ortsgruppe Geising
255 **Ostdeutsche Hartsteinwerke AG, Geising**
297 Otto, Emma, Bierhdlg., Bärenstein, Markt 30
533 Pätzold, F., Dachd., *Alt* Dippoldisw.Str. 8
538 Peschek, Egon, R.A. [N], Pollestr. 34
489 Petzold, Arno, Sägewerk, Geising.
233 Petzold, Gotthard, Modewr., Bärenstein
387 Petzold, W., Fleischer, Bärenstein, Markt 20
591 Pfarramt, ev.-luth., Altenberg
390 Pfarramt, ev.-luth., Bärenstein
406 Pfarramt, ev.-luth., *Gs* Hindenburgstr. 1
383 Pfarramt, ev.-luth., Lauenstein
368 Pfarramt, ev.-luth., Liebenau
573 **Philipp, Erhard, Fabrik für Feinmechanik, Bärenstein b. Glashütte (Sa.)**
507 Pieschel, Rud., Bäckerei, *Gs* Löwenh.Str. 165
577 Pietzsch, Georg, elektr. Anl., Am Bahnhof
481 Pilz, Ernst, Autorepar., Bahnhofstr. 109
301 Pinkert, Alb., Kol.-W., Liebenau Nr. 79
242 Possner, Arth. C., Zellglas, *Gs* K.Sieber-Str.
219 Querner, H., Tischlermstr., Hindenburgstr. 109
513 **Raue, Ernst, Kol.-W., Teplitzerstr. 39**
214 Raue, Otto, Fuhrgesch., Meltzerstr. 98
444 Reckmann, Max, Zigarren, *Gs* Am Bahnhof
451 Reemtsma-Cigarettenfabr., Vorwerk Geising
529 RAD., Lager 29/72, *Gs* Löwenh.Str. 156 B
462 Reichsbahn, Güterabf. Altenberg
321 Dieselbe, Güterabf. Bärenstein
485 Dieselbe, Güterabf. Geising
274 Dieselbe, Güterabf. Lauenstein
472 Reichsnährstand, Bauernschule, Zinnwald-G., Dorfstr. 2
360 Derselbe, Landwirtschaftsschule
243 Reichspost, Postamt Lauenstein
517 Dieselbe, Postamt Altenberg (Erzgeb.)
477 Dieselbe, Postamt Geising
515 Reinhold, K., Manuf.-W., *Alt* Rathausstr. 9
467 Richter, Erna, Sommerhaus, Altenberg
361 Richter, Johann, Rechtsbüro, Am Bahnhof
580 Richter, Max, Baugesch., *Gs* LangeStr. 39
403 Richelmann, Wilh., Sägew., Bärenstein, Staats-straße 10
236 Riehle, G., Kol.-W., Bärenstein, Markt
282 Rößler, Max, Schulleiter.
378 **Sägewerk u. Holzwarenfbr., Tepl.Str. 128**
371 Schäder, Franz, Buchhändler, Birkeneck
424 Schmalz, W., Fabrikbes., *Gs* Gartenstr. 97
553 Schmidt, Rich., Markthalle, Bärenstein
331 Schneeweiß, Alfr., Hutfbr., Müglitz 71
355 Schoen, H., Dr. med., *Gs* Leithenweg
443 Schubert, P., Fleischerm., *Gs* Lutherpl. 124
420 Schütze, C. H., Buchbinder, Altenberg
223 Schullandheim, Löwenhain Nr. 2
555 Schumann, Frdr., Major, Villa Friedrichshof
(344) Seifert, Georg, Viehhdlg., Fürstenwalde, Rudolphsdorf 5
234 Seyfert, Dr. H.-H., Arzt, *Gs* K.Albert-Str. 139
229 Söffgl, Elfr., Pelztierf., Bärenstein, Alt. 72
568 Sommerschuh, Paul, Maler, Altenberg.
268 Spar- u. Kreditverein eGmuH, Fürstenau
320 Sportheimgem. d. Kriegsschule, *Alt* Tepl.Str. 1
469 Stadt-Café, Altenberg
450 Stadtkeller Geising, BreiteStr. 219
308 Städter, Erich, Weinkelterei, Geising
486 Stein, Dr. Otto, Betriebsleiter
452 Stettin, Herm., Likörfbr., Schönwald
315 Straßenbau-Inspektor, *Alt* TeplitzerStr. 3
364 Streiler & Ebert, Fbr. f. feinmech. Erz.
226 **Tendler, Martin, Kol.-W., Markt**
263 Thielemann, Fritz, Elektroingenieur
446 Thiele-Renner, Thea, Bärenstein 13
575 Thiemar, E., Friseur, *Alt* Tepl.Str. 18
402 Thorn, Gustav, Kfm., Hirschsprung 11
495 Tittel, A., Photograph, *Gs* Enge Gasse 103
225 Tomisch, Martin, Heuhandel
438 Tröger, K., Malermstr., *Gs* Tepl.Str. 20
379 Uhle, R., Gärtner, Talstr. 116
318 Uhle jr., W., Gartenbau, Ad.Hitler-Str.
592 Uhlemann, B., Baugesch., *Alt* Bärenstr.Str. 5
228 Uhlig KG, Bärenstein
254 Uhlmann, A., Erbgericht, Börnchen
251 Uhmann, Rich., Lehrer, Bärenstein, Bhfstr. 5
401 Verkehrsamt Altenberg, im Bahnhof
356 Voigt, Otto, Fleischer, Liebenau.
330 Wagner, Emil, Bauer, Fürstenau 74
422 Walther, Max, Sattler, Geising.
511 Weichelt, E., Schornsteinfeger, *Alt* H.Wessel-Straße 2
216 Weidenmüller, P., Pension, *Alt* Hitlerstr. 1
415 Weigend, A., Fleischer, *Gs* Löwenh.Str. 151
525 **Weigend, P., Fleischerm., Altenberg**
342 **Weinhardt Arno, Maurermstr., Am Bahnhof**
310 Weiß, Joh., Feinkost, gegenüber der Schule
482 Werksgemeinschaft d. Zwitterstocks-AG u. Gewerkschaft Zinnwalder Bergbau, Altenberg
484 Wiltzsch, K., Fuhrgesch., *Alt* Tepl.Str. 14
312 Wolf, Arthur, Schornsteinfeger, Tepl.Str. 121
271 Wolf, Ewald, Bäckerei, *Gs* Kuhnauweg 212
204 Wolf, Willy, Landwirtsch., *Alt* Bachstr. 18
404 Wolf-Kantmann, Clara, Schriftst., *Gs* C.Siebert-Straße 140
227 Zeibig, Alfr., Viehvert., *Alt* Römerstr. 5
221 Zeppernick, Günth., Dipl.-Ing., *Gs* Löwenh.Str.
244 Zilger, Paul, Fleischer, Bärenstein.
412 Zillicher, Gotth., Bauer, Börnchen
453 **„Zinnwaldbaude", Berggasthaus für Sommer-frische und Wintersport, Besitzerin: Gertrud Cremer, Zinnwald**
263 **Zwitterstocks A.-G. und Gewerkschaft Zinn-walder Bergbau, Ingenieur Fr. Thielemann, Geising, Nr. 242**

Lauf (Pegnitz) [Bay.]

251 **Acetylena GmbH, Acetylen-Brenner**
384 **Albrecht, Georg, Wäscherei, Spitalstr. 12**
363 Allmann, Ludwig, Glaserei, Marktpl. 29
486 Amler, Matth., Fabrik f. Motorradzubehör
240 Amtsgericht, Schloßinsel
286 Arbeitsamt Nürnberg, Nebenst., Friedhofstr. 4
529 Arnold, Ernst, Galgenbühl 2
332 Arnold, Georg, Brauerei, Lukasgasse 8
413 Arnold, Jul., Baumschule, Glasschleifhof 2
376 „Arsiko" Arb.-Gem. f. Siedl. u. Kolon., Letten
228 Baalß, Otto, Großhdl., -Heimendorf, N. 2
235 Bachmann, Hch., Buchdr., Glockeng.Str. 8
393 Bachmeyer, Georg, Gastw., Neunkirchen 3
262 G. Backofen & C. F. Dietz, Kol.-W., Marktpl. 38
236 Bär, Georg, Metzgerei, Hermannstr. 25
206 **Bankel, Gg., Ofen- u. Wandplattenfabrik**
344 Bankel, Gottlieb, Petroleum-Lager
244 Barth, J. F., Kunstmühle, Samstagstr. 4.
512 Bauder, Hans, Fische, Johannisstr. 19
340 Baur, Alb., Autorepar., Hersbr.Str.
255 **Bayerische Elektrozubehör G. m. b. H., Lauf**
256 **links der Pegnitz. T Bezeg**
267 Bayer. Hyp.- u. Wechselbank, Marktpl. 17
237 Bay. Warenverm. ldw. Gen. AG, Weigm.Str.
497 **v. Behaim, Marie, Freifrau, Urlasstr. 26**
282 Behringer, Andr., Gasthof, Marktplatz 41
288 Berenz, Hugo, Direktor, J.Streicher-Str. 11
287 Konr. Birkmann u. Sohn, Install., Höllgasse 16
533 Bischoff, Hans, Vertret., Bahnhofstr. 1
472 Bittermann, Wetzendorf
523 Bleisteiner, Paul, Autorepar., Diepersdorf 109
482 Blümel, Karl, Malermstr., Heuchl.Str. 3
270 Brauhaus Lauf, Birkel & Cie
531 Brauhaus Nürnberg, Niederlage, Ottog. 11
354 Brüderlein, Dr., Vet.-Rat, Espanstr. 1
277 Büchel, Hans, Landwirt, Ottensoos Nr. 13
355 **Bürgermeister der Stadt Lauf (Pegnitz)**
513 Bumiller, Th., Ing., Ludwigshöhe, Haus 7
411 Burkhardt, Herm., Maler, Schlageterweg 6
403 **Callian, Georg. Kol.-W., Spitalstr. 10.**
322 Conrad, Christian, Kfm., Lilienstr. 13
391 Gebr. Conrad, Eisenwarenfbr., Schmiedstr. 2
319 **Dannhäuser, Hans, Holzhdlg., Ottensoos 15**
389 Deinzer, J., Kohlen, Ottensoos, Lauf.W. 8
521 Deutsches Rotes Kreuz, Saarstr. 1
405 **Dietz & Pfriem, Spezialfabrik: Ventilkegel für Motoren aller Art. T Progress**
238 **Döbrich & Heckel, Steatit-Werke Lauf (Pegnitz) Keram. Isolationen für die Elektrotechnik**
249 Döring, Christof, Holzwrfbr., Weigm.Str. 55
231 Döring, Michael, Viehhdlg., Weigmannstr. 2
294 Dotzler, Hieron., Lebensm., Am Saug. 10
424 Dreykorn, Friedrich, Brauerei, Marktplatz 10
374 Dümm, Frau Anna, Privatiere, Dehmstr. 9
532 Eberhard, L., Großhdlg., Ottensoos, Haus 80
321 Eckert, Georg, Metzgerei, Mangplatz 1
361 Eckert, Oskar, Uhren, Johannisstr. 17
370 Ehrhardt, Lina, Strengenberg, Hs. Nr. 18
212 Elektrochem. Werke GmbH., Ottensoos
325 Endres, Wilh., Zimmermstr., Schmiedstr. 6
386 Engelhardt, Fritz, Hammerwerk, Dt.Hof 4
334 Engelhardt, Hans, Hammerwerk, Zeltnerpl. 3
457 Ev. Jungmännerwerk
507 **Fahner, Lamb., Buchdr., Nürnb.Str. 21**

383 Fahner, Margarete, Buchdruck., Salvatorw. 7
459 Fahrbereitschaftsl. f. d. Landkreis, Weststr. 6
415 Feuerschützengesellschaft e.V., Schütz.Str. 10
443 Fikenscher, Elisab., Ww., Dr.K.Sauer-Str. 5
360 Fink, Gg., Mietwaschküche, Holzg.Str. 13
207 Fischer, Fritz, Ofenlager, Weigmannstr. 63
263 Fischer, Peter, Fässer, A.Dietz-Str. 2
349 Fleischmann, Hans, Metzgermstr., Spitalstr. 21
339 Fluhrer, Dr. Herm., Tierarzt, Hersbr.Str. 50
433 **Forstverwalter Diepersdorf**
380 **Forstverwalter Günthersbühl.**
281 **Forstverwalter Schönberg**
275 Friedel, Martin, Reparat., Nürnb.Str. 14
265 Fröhlich, Jos., Botengesch., Spitalstr. 6
430 **Fuchs, Dr. Albrecht, Arzt, Marktplatz 43**
289 **Füchtbauer, Fritz, Install., Nürnb.-Str. 78**
215 Füg, Otto, Dachdecker, HersbruckerStr. 39
487 Fürer v. Haimendorf, F., Major, Haimendorf
246 **Funcke, Erich, Dentist, Hermannstr. 5**
250 **Gasthof „Schwarzer Bär", Inhaber: Heinrich Schindelbeck, Marktplatz 6**
282 Gasthof Weißes Roß, Marktplatz 41
366 Gasthof Wilder Mann, Marktplatz 21
540 Gaststätte Georg Perl, KärntnerStr. 1
299 Gaupp, Karl, Hauptm., Vogelhof, Haus 15
315 Gebhard, H., Justizrat a. D., Urlasstr. 24
341 Gebhardt, Johann, Spediteur, Am Graben 23
290 Geißler, Ernst, Kol.-W., Adolf-Hitlerplatz 2
248 Gendarmerieposten Lauf
520 Gesundheitsamt, Staatl., EschenauerStr. 10
342 Gile, Fritz, Gartenbau, Holzgasse 102
480 Gleisner, Franz, Tabakwr., Weigmannstr. 10
378 **Gramp, Albrecht, Manuf.-W., Ad.Hitlerpl. 7**
320 Gramp, Heinrich, Urlashöhe 3
285 Grötsch, Otto, Kfm., Kuhnhof 16
541 **Gruco-Möbelwerke Dr. Herm. Ilse, Schnaittach/Bhf.**
546 Günther, H., Install., H.Wessel-Platz 2
519 **Güttinger, Carl, Mehl, SimonshoferStr. 2**
385 Güttinger, Michael, Baumat., Simonsh.Str. 15
227 Hacker, Hedwig, Gastst., Eckertstr. 15
535 Hahn, Rud., Vertr., Ludwigshöhe, Haus 26
398 Hedler, Dr. Ph., Tierarzt, Unterer Markt 9
431 **Heinlein, Aug., Eisenhdlg., Marktpl. 13**
489 **Heimreich, Veit, Viehhdlg., Saarstr. 27**
399 Herbst, Leonh., Schmiedemstr., Johannisstr. 3
373 Herzog, Georg, 1. Bürgermeister, Rosenstr. 9
509 Herzog, Ulr., Gastw., Heuchling, Haus 29b
396 August & Jean Hilpert, -Veldershof N. 3
346 Hochstein, Karl, Ob.-Vet.-Rat, Ottogasse 15
506 Hoffmann, Karl, Lehr., Schlageterweg 9
296 **Hoffmann, Karl, R.-A., Weigmannstr. 23**
434 **Hofmann, Dr. Friedr., Arzt, Urlashöhe 10**
544 Hoh, Georg, Betr.-Ltr., -Strengenberg, N. 20
484 **Holzhausen, Christian, Urlasstr. 40**
455 Horz, Ed., Elektrountern., Marktplatz 52
291 Huber, Wilh., Schreinerei, Siebenkecsstr. 10
547 Jellinghaus, Dr. M., Zahnarzt, Glockeng.Str. 11
278 **Jugendherberge Rudolphshof**
213 **Jung, Joh. Emil, Mech.-Werkst., Bergstr. 1**
421 Junginger, Oskar, Amtsger.Rat, Lilienstr. 1
447 **Kaiser, Jos., Heißmangel, Sichartstr. 32**
408 **Kalb, Hans, Gastwirt, Am Steg 11**
225 Kalb, Johann, Transporte, Hersbr.Str. 35
317 Kappelmeier, Konr., Baugesch., Marktplatz 44
445 R. u. E. Kappler, Archit., Nürnb.Str. 21
318 Keilhack, Michael, Hafnermstr., Barthstr. 13
435 **Keller, Rud., Gaststätte, Nuschelberg 1**
392 **Keltsch, Joh., Metzger, Unt. Marktplatz 3.**
417 Kempf, Wilhelm, Metzgerei, Burgstr. 7
201 **Kirche: Ev.-luth., Pfarramt, Kirchenpl. 11**
202 Kirche: Ev.-luth., 2. Pfarrstelle, Kirchenpl. 13
518 Klein, Siegfr., Kap.-Mstr., Spitalstr. 17
268 Kolb, Gustav, Bäckerei, Stühleinshöhstr. 8
376 Kolonialumschulungslager, Letten
450 Konrad, Andreas, Export, Rückersdorf-Strengenberg 27
297 Korn, A., Buchhdlr., Rockenbrunn, Haus 4
419 Kraft, Wilh., Schlossermstr., Samstagstr. 17
503 Krasser, Sophie, Stühl.Str. 7
416 Kratzer, Stefan, Bäckermstr., Hersbr.Str. 12
410 Kreiskrankenhaus, Galgenbühlstr. 15
390 Krön, Jak., Beigeordneter, A.Hitlerpl. 6
266 Krug, Fritz, Porzellanfbr., Waldstr. 1
272 Kuhn, Paul, Gaststätte, Nürnbergerstr. 31
495 Kunigunden-Drogerie, Marktplatz 9
233 Kunigunden-Lichtspiele, Eschenauerstr. 10
537 Kunigundenkeller Hans Deeg, Urlashöhe 2
223 E. u. C. Kurz, Holz, Schönberger Weg 1
502 Kurz, Hans, Handelsvertr., Wiesenstr. o. Nr.
234 Lades, Betty, Feinkost, Marktplatz 43
271 Lades, Otto, Install., Mühlstr. 6
230 Laier, Friedr., Kartonag.-Fbr., Hersbr.Str. 26
204 **Landrat Lauf**
501 Leuchtmann, Peter, Landw., GünthersbühlStr. 50
530 Leupold, Joh., Beamter, GrazerStr. 3
381 **Löhr, Mich., Gasth., Mangplatz 2**
307 **Ludwigshöhe, Kurhaus, Ludwigshöhe**
312 Ludwigshöhe, Waldkaffee, Ludwigshöhe 13
(238) Lutz & Co, Elektro-Keramik, Schlachthofplatz 13
209 C. & E. Mahla GmbH, Kälteschutzm.-Fbr., Glockengießerstr. 21
514 Mahla, Helene, Julienstr. 3
527 Maier, Georg, Elektromstr., Joh.Str. 23
293 Mayer, Fritz, Gemischtwr., Altdorferstr. 3.
239 **Meidinger, Joh., Schreinerei, Schmiedstr. 7**
316 **Georg Jos. Meier & Co., GmbH, Marktpl. 40**
348 Meier, Jakob, Fuhrw., Glockeng.Str. 18
365 Meier, Konrad, Gastwirt, Schönberg, Haus 84
245 Meillinger, Kunigunde, Baumat., Neunkirchen
456 Meyer, Christian, Ludwigshöhe, Streicherstr. 9
303 Meyer, Georg, Metzg., Ottensoos, Haus 39
382 **Meyer, Heinrich, Am Galgenbühl 8**
448 Mörtel, Konr., Maurermstr., Sichartstr. 61
375 Moritzberg-Gastwirtsch., a. d. Moritzberg.
362 C. A. Müller & Co, phot. Art., Strengenberg 8
214 Müller, Friedr., Lehrer, -Simonshofen N. 30
369 Müller, G., Gastw., Schönberg, Ortsstr. 118
210 **Müller II, Dr. Jos., R.-A., Strengenberg 2**
429 Müller, Oskar, Gastw., Flurstr. 44
211 Müller, Willi, Werkmstr., Sonnenstr. 108
243 Mümmler, Karl, Drechslerei, Reisgasse 4
232 **Muscat, Albert, Fabrikbes., Weigmannstr. 53**
269 Muscat, Christ., Dipl. rer. pol., Weigm.Str. 43
401 **NSDAP, Kreisleitung, Marktplatz 1**
496 **Dies., Dt. Arbeitsfront, Altdorferstr. 63**
219 Dies., NS-Volkswohlfahrt, Nürnbergerstr. 42
538 Dies., NSG., KDF., Marktpl. 6
483 NSDAP, SA-Sturm 1/21, Ziegelhütte
401 Dies., SA.-Sturmbann 1/21, Marktplatz 1
534 Dies., NS-Frauenschaft, Glasschleifhof 1
301 Notariat, Holzgartenstr. 13
358 Obermüller, H., Schriftl., Ludwigshöhe
333 Oertel, Friedr., Lehrer, AltdorferStr. 52
226 **Ortskrankenkasse, Allg., Hermannstr. 17.**
247 Passaglia, R., Kunstmaler, Weigmannstr. 8
498 Pegnitz-Zeitung, Marktplatz 44
439 Perl, Georg, Metzgerei, Eckertstr. 1
205 **Pfarramt, Kath., Altdorferstr. 55**
425 Pfarrer, Hans, Dentist, Marktplatz 4.
292 Pickel, Hans, Metzgermstr., Luitpoldstr. 16
522 Pilipp, W., Transp., Diepersdorf, Haus 111
212 Pirner, Hans, Fabrikbesitzer, Ottensoos.
336 Rud. Plätzer & Co., Kohlen, Ludwigshöhe
368 Plank, Egid, Gastwirt, Kunigundenberg 2
306 Pöller, Hans, Baugesch., Simonshoferstr. 26.
449 Pöller, Hans, Gastw., Stadtrandsiedlung 1
328 Poensgen, Harald A., Dir., Bleichstr. 14
295 **Präzisions-Werkzeugfabrik Nürnberg - Lauf, Moschkau & Glimpel, Nürnberger Str. 100. T Normalgewinde Laufpegnitz**
280 Prechtel, Martin, Bürgermstr., Oedenberg 11
302 Prögel, Konrad, Baugeschäft, Ottensoos.
329 Rasser, Fritz, Gärtnerei, Hämmerplatz 5.
(488) Rechter, Georg, Kol.-W., Luitpoldstr. 13
(488) Rechter, Hans Autorepar., Hermannstr. 29
224 Reichold, Dr. Willi, Arzt, Urlasstr. 50.
526 Reichsautobahnen, Streckenbau, Diepersdorf, 29
220 Reichsbahn, Bahnhof (links Pegnitz)
221 Dieselbe, Bahnhof (rechts Pegnitz)
371 Dieselbe, Bahnhof Ottensoos
404 Dieselbe, Bahnhof Schnaittach
458 Reichsluftschutzbund, Marktpl. 9
216 Reichsnährstand, Bezirksförster, Sonnens.-Straße 82
490 Reichspost, Postamt
359 Reithelshöfer, Gg., Metzger, Johannisstr. 9
279 Rempel, Carl, Juwelier, Ad.Hitler-Pl. 1
331 Röder, Carl, Apotheker
412 Römer, Georg, Rechtsanwalt, Marktpl. 7
528 Rollbach, K., Getreidelag., Weigm.Str. 61
536 Roth, Ad., Dir., Ludwigshöhe, Haus 26
444 Roth, Heinr., Autorepar., HersbruckerStr. 60
283 **Saalig, Georg, Gartenbau, Nürnb. Str. 60.**
(283) Saalig, Wilh., Kelterei
222 Sanitätskolonne, Marktpl. 8
260 **Schätz, Konrad, Baumstr., Urlasstr. 36.**
309 Scharff & Sohn, Ofenfbr., Kapellenhof 8
479 Scharrer, Joh., Gastw., Kuhnhof, Haus 9
517 Scheidemantel, Heinrich, Holzgartenstr. 7
511 Schenk, Artur, Baumstr., Ludwigshöhe 19
314 Schlicht, Gg., Kunstmühle, Siebenkeesstr. 14.
438 Schlick, Karl, Roßschlächter, Höllgasse 20
387 Schlier, Emma, Frau, Weigmannstr. 18
397 Schlimbach, Anna, Schreibwr., Bahnhofstr. 1
308 Schmidberger, Fritz, Kondit., Nürnb.Str. 12
428 Schmidt, Gg., Rechtsbeist., Heuchl.Weg 50
335 **Schönlein, Friedrich Bäckerei, Lukasg. 6.**
276 Schuhmann, Hans, Drechsl., Dtsch. Hof 5
304 Schuhmann & Co, Papier-Veredelungs-GmbH, Sichartstr. 21
485 Schulleitung Lauf
539 Schuster, Andreas, Elektromstr., Ottensoos 38
446 Schwanhäußer, Amalie, Frau, Nürnb.Str. 82
208 Schwemmer, Georg, Kohlen, Altd.Str. 29
259 Schwemmer, H., Schlosser, Glockeng.Str. 16
395 Ludwig Seelenmann & Sohn, Sattlerei, Altdorfer Straße 5
409 **Sembach & Co. K. G. vorm. Speckstein Steatit G. m. b. H., Isoliermaterial für Elektrotechnik u. Radiobau. T Sembach**
347 Gebr. Simon, Holzwrfbr., Luitpoldstr. 19.
323 Simon, Georg, Bierbrauerei, Marktpl. 12.
229 Simon, J. K., Seifengroßhdlg., Simonsh.Str. 20
457 Simon, Karl, Vertr., Altdorferstr. 42
402 Soergel, Hans Ernst, Mehl, Saarstr. 13
505 Sonnenschein, E., Kfm., Kotzenhof, Haus 5
377 **Stadt-Apotheke von Dr. Otto Brokschmidt, Marktplatz 31**
242 **Stadt- u. Kreissparkasse Lauf, Lauf (Pegnitz)**
504 Städt. Berufsschule, NürnbergerStr. 5
284 Städt. Naturbad, Eschenauerstr. 25
305 **Städt. Schlachthof, Schlachthofplatz 12**
273 Ders., Verwaltung
273 Städt. Werke Lauf, Sichartstr. 49
406 Städt. Werke Nürnberg, Hersbruckerstr. 44
251 **Steatit-Magnesia Aktiengesellschaft, Keramische Isolationen für die Elektrotechnik, Lauf (Pegnitz)**
418 Steinel, Dr. Nikolaus, Arzt, Marktplatz 37.
274 **Stettner & Co., Fabrik elektrokeramischer Artikel, Hersbrucker Str. 22**
478 Strauß, Babette, Frau, Espanstr. 5
516 Stübel, Hans, Elektromstr., Luitp.Str. 17
436 Stumptner & Deuerlein, Mech., Gruberstr. 6
338 Süß, Friedrich, Brauerei, Ottensoos
203 Täuber, Konrad, Stangeneis, Hersbr.Str. 40
310 Taubmann, Gg., Sägewerk, NürnbergerStr. 102
420 **Terhaerst, Wilh., Maschinenfabrik, Lauf b. Nürnberg, Meißenbachstr. 11**
442 Teufel, Else, Wetzendorf, Seespitze 24
313 Ulrich, Fritz, Kfm., Lilienstr. 12
372 Untheim, Wolfg., Viehhändler, Simonshofen 46
424 Verein für Gemeindediakonie, Mühlstr. 11
366 Völkel, Konr., Gastst., Marktpl. 21
481 **Völker, Dr. Carl, Ludw., Arzt, Saarstr. 9**
364 Vogel, Paul, Malermstr., Friedrichstr. 8.
241 Weigmann, Julie, Weigmannstr. 27
510 Weih, Georg, Rohrmattenfbr., Altd.Str. 60
515 Weimann, Erhard, Rosenstr. 12
327 Wendler, J., Gastw., Simonshofen, Haus 3
545 Wiedder, Johanna, Ww., Ludwigshöhe 2
264 **Wiedemann, Josef, Konditorei, Marktpl. 45**
394 **Windisch, Konr., Architekt, Heroldstr. 3**
524 Wörnlein, Johann, Wäscherei, Bergstr. 6
437 Wollner, Friedr., Gastw., Heuchling Nr. 8
258 Zahn, Rudolf, Glasermstr., Spitalstr. 26
345 Ziegler, Georg, Stukkat., Luitpoldstr. 45
343 Ziegler, W., Ing., Ludwigshöhe, Streicherstr.
432 Zitzmann, Andr., Eisenhdlg., Marktplatz 18.
423 Zöllner, Hans, Ingenieur, Hüttenweg 12
298 Zwanziger, Dr. Kurt, Zahnarzt, Ad.Hitler-Pl. 1
337 Zwerenz, Gg., Drechslerei, Luitpoldstr. 33

Laufach (Bay.)

27 **v. Cancrin, Eveline, Landw., Weiberhof**
21 Eisenwerke AG, Laufach und Karlstadt
50 **Fleckenstein, Joh., Metzger, Mittelsailauf**
5 **Forstamt Hain**
42 **Forstamts-Außenstelle, Sailauf**
3 Freund, Josef, Fahrzeuge, Frohnhofen
18 Fuss, Kolonialwaren
16 **Geis, Adam, Fuhrunternehmer**
45 Geis, Franz II, Autoverm., Untersailauf
8 Gemeindeverwaltung Laufach
30 Gemeindeverwaltung Hain
55 Gemeindeverwaltung Sailauf
6 **Gendarmeriestation Laufach.**
11 Gensler, Hans, Gastwirtschaft
26 Grandhomme, Friedr., Ökon.Rat, Frohnhofen
44 **Heeg, Josef Adam, Gärtnerei, Sailauf**
7 Jacob, Alexander, Sägewerk
22 **Kathol. Pfarramt**
46 Kath. Pfarramt Sailauf
19 Körner, Adam, Schreinerei
43 Kunkel, Philipp, Gastwirt, Obersailauf
47 **Mann, Otto, Kaufm., Untersailauf**
35 **Münz, Josef, Wagenbau, Spez.: Herstellung von zweirädrigen eisernen Handkarren für Hoch-, Tief- und Straßenbau**
24 Reichsbahn, Bahnhof, Laufach
4 Reis & Bachmann, Holz- u. Kohlen, Hain
2 **Reis & Gensler, Holzwollefabrik, Seilspinnerei u. Leichtbauplattenfabrik**
48 **Sauer, Aug., Gastwirt, Mittelsailauf**
20 Schlachter, Dr. Walter, Arzt
28 Schudt, Ernst, Bauer, Frohnhofen
33 Seubert, Josef, Rolladenfabrik
9 Seubert, Theodor, Gastw.
23 **Staab, Joseph, Autovermiet.**
53 Staab, Willi, Mineralwasser, Untersailauf
15 Staudt, Heinrich, Tünchermeister
13 **Steffan, Val., Landwirt, Wendelstein**
36 Stegmann, Josef, Metzgermstr.
10 Überlandwerk Mainfranken AG, Weiberhöfe
34 Vorbeck, Albert, Motorfahrzeuge
17 Zentgraf, Martin, Gemischtwr., Hain

Laufen (Eyach) [Wrttb.]

20 **Ammann, Martin, Trikotfbr. Dürrwangen.**
11 **Baisch, F., z. Linde, Dürrwangen, EbingerStr.**
82 Banzhaf, Alfr., Autoverkehr, Stockenhausen
94 Bickelhaupt Ww., P., Pappenfbr., Ebingen
84 Bitzer & Co, mech. Trikotwrfbr., Zillhausen
45 Blickle, Balth., Ww., Zillhausen
28 Bitzer & J. Lorch, Trikotwr.Fabrik
27 Bosch, Johannes & Sohn, Kolonialwaren
19 **Johannes Bühler K. G., gegr. 1920, Möbelfabrik, Zillhausen b. Balingen**
67 Evang. Pfarramt Dürrwangen
61 Evang. Pfarramt Laufen
16 Gaststt. Adler, Karl Traber
64 Gaststt. Eyachtal, Hindenburgstr. 201
44 Gaststt. Hirsch, Eug. Herter, Zillhausen
36 Gaststt. Ochsen, Chr. Vötsch, Dürrwangen
68 Gaststt. Rößle, R. Luippold, Dürrwangen
43 Gaststt. Rose, Joh. Narr, Dürrwangen
65 Gemeindeverwaltung Burgfelden
14 Gemeindeverwaltung Laufen
39 Gemeindeverwaltung Zillhausen
49 Haage, Christian, Baumschulen, Dürrwangen
33 Haage, Gottl., Forstbaumschule, Dürrwangen
22 Haasis, G., Küfermstr., Dürrwangen
89 Herter, Chr., Forstbaumschulen
23 Kern, Conrad, Trikotwrfbr., Dürrwangen
46 Knapp, Herm., Säge- u. Elektr.-Werk
91 Koch, Karl, Metzger.
12 König, August, Forstbaumschulen, Laufen
30 König, Max, Textilabf., H.Wessel-Str. 73
85 König, Traugott, Trikotgarnspinnerei
15 Leonhardt, Ludwig, Wollspinnerei.
40 L. Luippold u. W. Sättele, Möbelwerkst., Dürrwangen
18 Ludwig Maute & Sohn, Möbelfabrik, Dürrwangen-Frommern
58 Merz, B., b. Schulhaus KG, Trikotfabrik, Mühlstr. 147
78 **Meher, G., Baumschulen, Dürrwangen.**
83 Reichsbahn, Bahnhof
95 Salgendorff, Dr. Erwin, Arzt, Dürrwangen
21 **Otto Schäfer K.-G., Wirkwarenfabrik, Frommern (Wrttb.)**
37 Scherle, O., Baumschulen, Dürrwangen
34 Schlegel Chr. Aug., Forstbaumschulen
87 Schlegel, Christ., Klenganstalt
69 Schlegel, E., Forstbaumschulen, Bhfstr. 176
81 **Schlegel, Jak., Gasthaus zum Bahnhof**
98 Schlegel, Karl, Forstbaumschulen.
35 Schneider, Alb., mach. Werkst., Zillhausen
62 Schneider, Friedr., Landw., Stockenhausen
38 **Schneider & Stotz, Möbelfabrik, Am Bahnhof**
24 Schöller, J., Trikotwarenfabrik.
32 **Gebr. Seßler, Möbelfabrik, Frommern-Dürrwangen (Wrttb.), Schließfach 30. P Stuttgart 10362**
86 Spieß, Ludwig, Schuhwaren
25 Stingel, Gottlieb, Mühle, Dürrwangen.
10 **Stotz, Christian, Baugeschäft, Frommern-Dürrwangen über Balingen**
41 Stotz, Johannes, Metzgerei
13 A. u. C. Strobel, Fuhrhalter, Dürrwangen
17 Strobel, Gottl., z. Löwen, Dürrwangen
48 Strobel, Ludwig, Landwirt, Dürrwangen
31 **Trikotfabrik Zillhausen GmbH**
47 Vögele, Wilhelm, Autoverm., Zillhausen
26 Vötsch, Rich., Baumschulen, Dürrwangen

Laufen (Oberbay.)

73 **Adler, Wenzl, Metzgerei, Adolf HitlerPl. 104½**
44 Allgem. Ortskrankenkasse, Laufen-Tittmoning
6 **Amtsgericht Laufen.**
5 **Bäckerei, Albert Berger, Stadtberg 46**
52 Bauer, Frz., mech. Werkstatt, Freilass. Str. 144
39 Bayer. Hyp.- u. Wechselbank, Ad.Hitler-Pl. 36
13 Dies., Wohn. d. Vorst. O. Herold, Burgfeld 226
51 Bayer. Warenverm., landw. Gen. AG, Lager
110 Beamtenschulungslager Abtsee
40 Bogner, Josef, Heizungsanl., Hindenb.Str. 89
57 v. Bredow, Hasso, Oberstltn. a.D., Bubenberg
48 **Brugger, Jak., Tabakwr., Hindenb.Str. 110**
33 Dachswerke, Gottfried Dachs, Haus 227
54 Ecker, Anton, Autoverm., Poststr. 118
102 Erl, Paul, Gastwirtschaft
123 Ernährungsamt b. Landrat
120 Esper, Heinr., Generalvertreter
113 Fehlner, Gg., Bez.Kaminkehr., Tittm.Str. 240
18 **Flußmeisterstelle Laufen**
82 **Föckersperger, Dr. A., Zahnarzt, Hindenb.Str.80**
47 **Forster, Hans, Bezirksgärtner, Bahnhofstr.268**
8 Forstverwalter z. Laufen, Forstbaumschule
80 Friton, Dr. Bruno, Arzt
126 Fröhler, Franz, Holzimport, Schloß Triebenb.
22 Fuchs, Franz, Apotheke
128 Rajmund Gäßler & Co., Dtsch. Werkstoffe, Burgfeld
75 Gamber, Joh., Gutspächter, Rehrlhof
15 Gasthof Alte Post, Frz. Ganslmeier
104 **Gefangenenabteilung Laufen-Lebenau**
63 Gemeinde Leobendorf, Kanzlei
72 Gemeinde Triebenbach
129 Gendarmerie-Kreisführer Hs. 233
19 **Gendarmeriestation Laufen.**
103 Gesundheitsamt, Staatl., Tittmon.Str. 239½
11 Graf, Georg, Getreide, Ad.Hitlerplatz 93
35 Großmann & Eckl, Bauunternehmung
46 Gugg, Ludwig, Gastwirt, Spediteur
49 Herrmann, G., Kurzwr., Hindenb.Str. 22
58 Hotel Seebad, F. Stockklausner, Abtsee
98 Irber, Lina, Schloß-Café, Ad.Hitler-Str. 104
24 **Käser, Wilh., Eisen, Hindenburgstr. 83**
16 **Kapuzinerkloster Laufen (Oberbayern)**
101 Kath. Stadtpfarramt Laufen
84 Kerl, Albert, Gasthof
34 **Krankenhaus Laufen, Krankenhausstr. 232.**
107 Kreisbaumeister, Krankenhausstr.
71 Kreuzeder, Ant., Viktualien, Salzb.-Str. 207.
67 Landrat Laufen, Bezirksamtsstr. 5
66 Landwirtschaftsst. u. Schule, Dr. Lenz
9 Lechner, Leonhard, Metzgerei.
36 Magg, Gregor, Bahnhof-Restauration
17 Mayr, Franz, Fuhrunternehmer
41 Neureiter, Alois, Schreinerm., Abrein 128½
83 Niedermeier, Gregor, Autorep., Tittm.Landstr.
10 **Notariat Laufen.**
117 NSDAP, NSV, Schwesternstation, Schloßpl. 116
121 Dies., Kreisfrauenschaftsleit., Tittmon.Str. 240
64 Ortbauer, Dr. Rudolf, Arzt, Poststr.
31 Pauli, Max, Geschäftshaus
43 Pföß, Franz X., Buchdruck., Hindenburgstr. 42
89 Photo-Dietrich, Laufen
28 Pichlmair, Anton, Gasthof
70 Pollhammer, Hans, Metzgerei, Haus 54
91 Preißer, Ant., Schreiner, Wagnergasse 10
21 Ramböck, Friedrich, Pferdemetzgerei
27 **Rasberger, Anna, Firma Seb. Angerer, Gemischtwaren**
12 **Rauchs Erben, Xaver, Brauereimaschinenfabr.**
12 **Xaver Rauch's Witwe Monika Rauch, Putzgeschäft, Kaufhaus**
25 Reichsbahnhof u. Güterabfertigung
32 Reichsfinanzamt
25 Reichsnährstand, Forstamt Traunstein
1 Reichspost, Postamt
81 Reimann, Karl, Tierarzt, TittmoningerStr.
14 Ried, J. E., Buchdruckerei
115 Rohmer, C. A., St. Anna-Drogerie
68 **Sägewerk Laufen, Inh. Max Semmler jun., Laufen (Oberbay.)**
90 Sailer, Josef, Amtsgerichtsrat, Siedl. 287
86 Sailler, Josef, Bäckermeister
100 **Salzach-Wacht, Nationalsozialistische Tageszeitung, Laufen (Oberbay.)**
30 Schellmoser, Martin, Seilermstr.
61 Scheucher, Karl, Fahrräder, Tittmoninger Str.
92 **Schillinger, H., Autorepar., Teisend.Str. 243**
114 Schmid, J. M., Mineralwasserfbr., Haiden 37
87 Schmid, Maria, Traunst. Hof, Tittmon.Str. 234
108 Schmidbauer, Jacob, Dr., Haus 27
130 Schmidt, Otto, Konditorei
96 **Schnappinger, Jak., Baumstr., Haiden**
109 Schneider, Jos., Bäckerei, Ad.Hitlerplatz 94
42 Schröck, Photohaus, Bezirksamtsstr. 3
29 Schulz, Elis., Kol.-W., Hindenb.Str. 20
78 Schwaiger, Franz, Brauerei, Hindenb.Str. 78
94 Spitzauer, Jak., Schweinehdlg., Froschham
62 Spitzauer, Joh., Gasth., Tittmon.Str. 116
77 Spitzauer jr., Matth., Viehhdlr., Arbisbichl
53 **Spitzauer, Matthias, Viehhändler, Leobendorf.**
105 Stadler, Franz, Schlosserm., Bezirksamtsg. 8
38 Stadtverwaltung Laufen
118 Städt. Moorstrandbad Abtsdorfersee
111 Jos. u. Simon Streitwieser, Versich., Hindenburgstr. 42
20 **Überlandwerk Laufen.**
99 Vaith, Karl, Dentist, Ad.Hitlerstr. 36
56 Vereinigte Sparkassen des Landkreises Laufen
69 Wally, Max, Gemischtwr., Hindenburgstr. 41
45 Wehrmacht, Kommandantur
106 Wehrmeldeamt Laufen
37 Dasselbe, Kantinenverwaltung
93 **Weigl, Jos., Lebensm., Hindenb.Str. 44**
55 **Weiß, Georg, Metzgermstr.**
76 **Werndl, Curt, Dentist, Bez.-Amtsstr. 2**
59 **Wieninger, M. C., Bierdepot.**
26 Wochinger, Karl, Justizrat, R.-A., Haus 235
95 Zimmermann, Georg, Mietauto

Laufen i. Salzkammergut (Oberdonau)

2 Verbraucher-Genossenschaft, Bad Ischl

Laufenburg (Baden)

224 Apotheke, Gust. Schwer
145 Asal, Ernst, Bäckerei, Rhina
164 **Badenwerk, Bezirksmonteur Wenner**
136 Bächle, K. F., Wirtschaft u. Fuhrhalterei
189 Bächle, Rob., Elektro-Unternehmungen
126 Baumgartner, Leopold, Sägewerk, Hochsal
160 Bezirkssparkasse Murg-Laufenburg
161 Boll, Franz, Jos., Uhrmacher u. Optiker
172 Brandt, Hermann, Dentist
226 **Dampfsägewerk Laufenburg, G. m. b. H.**
146 Deutsch-Amerikanische Petroleum-Ges.
185 Dörflinger, Martin, Bäckerei, Luttingen
179 Josef Duttlinger u. Alb. Dapp, Bauuntern.
183 Eckert, Eduard, mech. Werkst., Luttingen
154 Eckert, Emil, Kfm., Rotzel

219 Eckert, Eugen, Schreinerei, Grunh.Str. 19
191 K. Eggemann, Lange & Co, GmbH, Mechanische Seidenweberei
192 Eggemann, Ulrich, Fabrikant, Allmendstr. 1
197 Egger, Joh., Hauptlehrer i.R., Rhina
156 H. Eichhorn u. J. Vogt, Malermeister
223 Elektro-Nitrum-Aktiengesellschaft, Rhina
215 Dieselbe, Büro II
167 Eschbach, Jos., Zimmermstr., Luttingen
149 Falag-Faserveredlung, Hans Glunk
134 Ferro-Werk Rhina, Hermann C. Stark
228 Fortbildungsschulverband, GrunholzerStr. 1
178 Frommherz, Wilh., Friseur
153 Gasthaus Engel, Rud. Ruch, Luttingen
152 Gasthaus Kaiserkrone, Max Meier
173 Gasthaus Krone, R. Gallmann, L.-Rhina
108 Gasthaus z. Laufen, Karl Ruch
140 Gasthaus Rebstock, Herm. Brutsche
171 Gasthaus Sternen, Wilhelm Stöcker
236 Gasthaus z. Tanne, Hochsal
213 Gemeindeverwaltung Binzgen
133 Gemeindeverwaltung Laufenburg
159 Gendarmerie
149 Gluma, Maschinenbau, Hans Glunck
155 Graß, Hugo, Handelsgärtnerei
174 Haas, Julius, Blechnermeister
180 Häffner, Alois, Bürgermeister, Wohnung
144 Hänsler, Dr. Paul, Dir., Rhina
157 Hahn, Karl, Bäckerei und Konditorei
131 Heim, W., Architekt
132 Huber, Alf., Metzgermeister
163 Hummel Söhne A., Maschinenfbr., Binzgau
208 Ilmat, Fabrikation chem.-pharm. Präparate
211 Jasmin, GmbH, Damenwäschefabrik
220 Kaffee u. Weinstube Hahn
204 Kraftwerk Laufenburg
169 Krankenschwesternstation
221 Landesökonomierat, Landw. Schule, Haus 44
122 Lang, Karl, Dentist, Reichstr. 21
137 Lauber, Robert, Baugeschäft, Luttingen
231 Laufenburger Schraubenwerk Hugo Wuttig. T Feinstschraube
209 Lehmann, Adolf, Geschäftsf., Bergstr. 3
111 Lichtspiel-Theater, Karl Krott
150 Liehr, Dr. E., Arzt
170 Makiola, Paul, Autotaxi, Weihermattstr. 1
142 Maurer, Anton, Autowerkstätte
209 Mechanische Baumwollzwirnerei, Binzgen
158 Meier, Karl, Metzgerei, Luttingen
190 Melerling, H., Ventilatorenfabr.
134 Metallwerk Rhina, GmbH
225 Meyer, Jos., Baumstr., Baumaterialienhdlg.
121 Miculey, Emil, Postamtmann, Reichsstr. 34
207 Müller, Joh., Weinhdlg
138 Mutter, Friederike, Möbelwerkst.
165 Nagler, Max, Schriftsteller, Binzgen
128 NSDAP, Hitlerjugend, Gebiet 21
141 Pfarramt, Evangel.
166 Pfarramt, kathol.
135 Pfarramt, kathol., Hochsal
175 Pfarramt, kathol., Luttingen
196 Pfeffinger, E., Metzgerei, Rotzel
206 Reichsbahn, Ostbahnhof
227 Reichsfinanzverw., Zollamt
120 Reichspost
199 Reiser, Bruno, Landwirt, Reichsstr. 3
143 Robert, Dr. Alfred, Arzt, A.HitlerPlatz
217 Rogg, Rich., Kaufmann, Luttingen (Bad.)
168 Sachs, Nikolaus, Bäckerei, Luttingen
195 Schäuble, Josef, Zimmergeschäft
162 Schäufele, Ferd., Kaminfeger, Grundh.Str. 15
182 Scheible, Thaddäus, Kohlenhandlung
205 Scheuble, J., Steuerbüro, Bahnhofstr. 10
109 Schindler, Ernst, Bäckerei
181 Schmidle, Alfons, Buchdruckerei
177 Schmidle, Edwin, Buchdruckerei
188 Schmidt, Hermann, Lebensmittel
198 Schulamt Laufenburg
214 Seidenstoffwebereien AG, Laufenburg
130 Spar-Darlehnskasse, eGmuH, Hochsal
229 Spielmann, J., Eisenhandlung
147 Spitz, Gustav, Metzgermstr., Haldestr. 3
125 Stadler, Sophie, Hebamme, Schlageterweg
127 Stoll-Studinger, Dentisten, Hauptstr. 3
146 Stolz, Heinr., Kolonialwaren, Eisenwaren
176 Stolz, Heinr., Kolonialwr., Luttingen
123 Sulger, Adolf, Kol.-W., Grundh.Str. 11
139 Vogelbacher, Viktor, Bürstenfabrik, Drogen
151 Währer, Albert, Elektromeister
124 Waldkircher, Thomas, Schmiede, Luttingen
212 Zeiser, Joh., Landwirt, Binzgen
222 Zimmermann, Fr., Ziegelei, Grunholz
216 Zürny, K. A., Manufakturwaren

Laufenselden (Hess.-Nass.)

8 Bodenheimer II, August, Lastwagen
16 Bürgermeisteramt Egenroth
22 Bürgermeisteramt Huppert
13 Bürgermeisteramt Langschied
1 Bürgermeisteramt Laufenselden
10 Bürgermeisteramt Reckenroth
3 Engelhardt, H., Holzhandlung, Egenroth
11 Gendarmerie-Postenbereich Laufenselden
4 Gies, Philipp, Viehhandlung
19 Grüning, W., Autotransporte
24 Klein, Karl, Viehhdl., Hindenb.Str. 12
21 Lampert, Christian, Metzgerei
2 Lampert, Heinr., Metzgerei
14 Lind, Jakob, Bürgermstr.
18 Rausch, Franz, Möbelschreinerei
17 Schäfer, Karl, Sägewerk, Schellhornsmühle
6 Schnabel, Wilhelm, Likörfbr.
23 Spar- u. Darlehnskasse
15 Thomas, Wilh., Elektro-Install.
9 Weldert, Th., Kohlen, Hundsg. 2
7 Wiertz, Dr., Peter, Arzt

Lauffen (Neckar) [Wrttb.]

439 Adler, Metzgerei, Karl Maulick
233 Allgem. Ortskrankenkasse, Heilbronn
235 Allmendinger, Ernst, Weinbau, Nordheim
256 Anst. f. Rebenzüchtung, Mühltorstr. 80
421 Apotheke, Friedr. Badersche, Rathausstr. 5
449 Armaturenfabrik Franz Schneider, Nordheim
440 (Wrttb.). T Armatur
209 Bachmann, Wilh., Küferei, Nordheim
320 Bär, Johann, Kohlen, Charlottenstr.
311 Gebr. Bahm (Friedr. Bahm) Maschinen
469 Gebr. Bahm (Heinr. Bahm) Maschinen
345 Beckbissinger, Jul., Metzg., Neckarwestheim
430 Berner, Gust., Meßwerkzeugfbr., Bhfstr. 137
259 Bezirksnotariat, Rathaus
265 Bezirksnotariat Nordheim
330 Boger, Aug., Bauer, Nordheim
407 Bopp, Robert, Gasthaus, Talheim
201 Bopp, Robert, Steinbruch, Talheim
438 Botzenhardt, Willy, Autoverm., Nordheim
368 Braun, Arth., Lastwagenverm., Talheim
253 Breitenstein, Wilh., Masch.-Bau, Kiesstr. 2
312 Breuning, Dr. Walter, Arzt, Stuttg.Str.
445 Buch- u. Treuhandstelle, W. Franz, Nordheim
450 Bückle, Carl, Strickwarenfbr.
428 Burckardt, Wilh., Schmiede, Talheim
240 Clauß, Alb., Bäckerei, Charl.Str. 13
402 Dochtermann, Paul, Klostergut
377 Gebr. Eberhard, elektrot. Fabrik, Nordheim
476 Eitel, Friedrich, Strumpfwr., H.Kreuz-Str. 1
488 Eitel, Karl, Autovermiet., Bahnhofstr. 20
341 Ernst, J., Sägewerk, Meimsheim
342 Fellmann, Helmut, Landw., Domäne Liebenstein
267 Filmbühne Lauffen, Sontheim, Mauerstr. 56
217 Flösser, Wilhelm, Dentist, Talheim
331 Fortuna, Metzgerei, Ad. Siegler, Nordheim
378 Frank, Albert, Gärtnerei
219 Frank, W., Fahrzeuge, Neckarwestheim
454 Frank, W., Ledervertret., Nordheim, Bhfstr. 6
245 Freitag, Eugen, Textilvertretungen
297 Friedrich, Rudolf, Autoreparatur
(343) Gaswerk
443 Gemeindeverwaltung Neckarwestheim
321 Gemeindeverwaltung Nordheim
461 Gemeindeverwaltung Schozach
486 Gemeindeverwaltung Talheim
337 Gendarmerie Nordheim
203 Gebr. Griesinger, Schuhfabrik
260 Groß, Adolf, Bauuntern., Neckarwestheim, Hardtstr. 5
363 Gutsverwaltung Schozach
227 Haas, Gotti., Tabakwr., Heilbr.Str. 4
282 Häberle, Albert, Schotterwerk, Talheim
228 Hagmann, Franz, Autoverm., Talheim
464 Hailfinger, K., Gasth. z. Traube, Schozach
376 Hampp, Adolf, Zimmergeschäft
252 Handels- und Gewerbebank Heilbronn AG
350 Hartmann, Karl, Neckarwestheim
211 Haumacher, Emil, Papierwr., Hitlerstr. 32
229 Herrmann, G., Schlosserei, Mühltorstr. 35
257 Herrmann, Joh., Fabrikdir., Holdergasse 19
453 Hessert, Karl, Bäckerei, Ad.Hitler-Str. 5
375 Hirschfeld, Lionel, Israel, Talheim
298 Hofgut Haigern, Ludwig Rupp
373 Hofmann, Chr., Lastwagenvermietung.
315 Hofmeister, Ernst, Gaststätte, Bürgerhof
308 Huber, Alfred, Forstrat a.D.
444 Jäger, Otto, Metzgerei, Bahnhofstr. 12
435 Karch, Ernst, Früchte, Ad.Hitler-Str. 63
425 Karle, Wilhelm, Bäckerei, Nordheim
269 Kast, Willy, Vertreter
422 Kindererholungsheim Haigern
261 Kleinle, Ernst, Wirtschaft z. Rose
380 Klöpfer, Emil, Gasthaus zum Engel, Talheim
319 Knecht, Christian, Eisenwaren
268 Knodel, Wilhelm, Bahnhofstr. 119
323 Kögel, Adolf, Kfm., Talheim
208 Köhler, Fritz, Dachdecker, Paulinenstr. 9
401 Kraft, Karl, Zementwrfbr., Bahnhofstr.
431 Derselbe, Wohnung, Rathausstr.
463 Krankenhaus, Städt.
410 Kreissparkasse Heilbronn, Hauptzweigst.
255 Künstler, Alfred, Talheim, Ad.Hitler-Str.
222 Kurz, Friedrich, Mühle, Mühlbergstr. 9
273 Lamparter, Gg., Bürgermstr., Lindenstr. 17
327 Landwirtsch. Credit- u. Warengen. eGmuH
210 Landwirtschaftsschule
326 Langer, F., Metzgerei, Nordheim, Schlag.Str. 1
405 Lay, Otto, Ortsgr.-Ltr., Blumenstr. 2
335 Lehmann, Karl, Baugesch., Christophstr. 17
355 Leibbrand, Gottl., Gasthaus z. Lamm.
409 Lenz, Karl, Metzgerei, Heilbr.Str. 11
280 Lenz, Otto, Kfm., Nordheim
248 Leupold, Stadttierarzt.
307 Link, Karl, Haus- und Turnschuhfabrik, Lauffen a. Neckar, Postfach 8
384 Mauk, Adolf, Beerenobstgroßkulturen
272 Mauk, Emil, Beerenobstschulen
270 Mauk, Hermann, Gemüse, Mühltorstr. 62
474 Mauk, Oskar, Beerenobstkulturen
333 Meroth, Jacob, Luftschutzst., Körnerstr. 3
263 Mörz, Ernst, Gärtner, Laden b. Bahnhof
325 Moser, Albert, Bäckerei, Heilbronner Str. 5
226 Moser, Georg, Privatmann, Mühle Schozach
423 Moser, Wilhelm, Gasth. z. Schwanen
231 Münch, Emma, Gasth. z. Hirsch, Heilb.Str. 1
406 Mugler, Albert, Wohnung
416 Mugler, Arthur, Privatier.
414 Gustav Mugler AG, Zigarrenfabriken
212 NSDAP, Ortsgruppe Lauffen, Ad.Hitler-Str. 57
486 Dies., Ortsgruppe Talheim
216 Dies., NSKK-Motorst. 4/M 155, Ad.HitlerStr. 57
230 Pfarramt, Evang., Neckarwestheim
339 Pfarramt, Evang., Nordheim
322 Pfundt, Karl, Buchdruckerei, Neckarglocke
413 Reber, Karl, Konditorei, Brückenstr. 3
352 Rebmann, Wilhelm, Trikotwarenfabriken
316 Reich, Fr., Gartenbau, Beim Friedhof
408 Reichsbahn, Bahnstation u. Güterstelle.
266 Dieselbe, Bahnmeisterei
427 Dieselbe, Bahnhof Nordheim
305 Dieselbe, Bahnhof Schozach
286 Reichsnährstand, Neckarwestheim
455 Reichspost, Postamt
419 Remmele, Eugen, Konditoreibed.
215 Rieker, Alfred, Lastverkehr, Neckarwestheim
426 Rieth, Herm., Weinstube zum Schiff
385 Rintsch, H., Drogerie
254 Rost, Eugen, Metzgerei, Bahnhofstr. 18.
334 Rothweiler, Ad., Gasthaus, Nordheim
309 Rudolf, Karl, Gasthof z. Bahnhof
347 Saur, Johs., Gemischtwr., Neckarwestheim
214 Schiedt, Albert, Küferei, Mühltorstr. 26
213 Gebr. Schiedt, Radio, Stuttg.Str. 3
353 Schick, Gust, Gasthaus, Nordheim, Bhf.Pl. 6
234 Schmidt, C. E., Gärtnerei.
364 Schmidt, Karl, Autovermiet., Talheim
449 Schneider, Franz, Armaturenfabrik, Nordheim, Bahnhofpl.
258 Schneider, Gust., Fahrräder
239 Schreckhaas, Wilhelm, Dentist, Nordheim, Hauptstr. 93
310 Schrempf, Paul, Metzger, Ad.Hitler-Str. 3
366 Schreyer, Paul, Buchbinderei, Bhfstr. 21
391 Schroedter, Gerta, Architektin, Talheim
489 v. Schubert, Friedrich, Schloß Talheim
483 Schultes, Hanns.
317 Schulz. Reinh., Gasthof z. Eisenbahn.
485 Schupp, Adolf, Autorepar., Stuttg.Str. 17
288 Schwab, Herm., Nudelfabrikation, Schulstr. 1
484 Schwaderer, Emil, Architekt, Schillerstr. 7
338 Schweikert, Gottlob, Ziegelei
202 Semet, Karl, Metzgerei
418 Seybold, Karl, Gärtnerei.
236 Sommer, Alfred, Mineralwasserhdlg.
442 Sommer, Heinr., Mineralwasserhdlg.
225 Spar- u. Darlehnskasse eGmuH, Nordheim
220 Spar- u. Darlehnsk. Talheim eGmuH, Bhfstr.
433 Stadtpfarramt I., Evang.
390 Stadtpfarramt II, Evang.
343 Stadtverwaltung Lauffen (Neckar)
473 Stahl, Eduard, Autoverm., Neckarwestheim
244 Stahl, Rob., Landesprod., Neckarwestheim
224 Stegmeier, E., Kol.-W., Nordheim, Hptstr. 38
276 Steinle, Ernst, Sandgruben, Siedlerstr.
351 Stirm, Karl, Baugesch., Neckarwestheim
262 Streckenbauleitung d. Staustufe Lauffen
313 Strenger, Ernst, Baumaterialien.
274 Talh. Schotterwerk Chr. Hofmann, Talheim
357 Teufel, Dr. med.
277 Todtenhöfer, Kurt, Dentist, Hitlerstr. 15
296 Trefz, Adolf, Mühlenbes., Talheim
434 Vatter, H., Bauunternehmung
372 Vögele, Johs., Versich., Neckarstr.
314 Wagner, Heinr., Felle, H.Kreuzstr.
243 Walter, Alb., Schuhfbr., Schillerstr. 17
411 Weber, Eugen, Wilhelmstr. 10
241 Weingärtnergenossenschaft eGmbH
356 Wirth, Adolf, Baugesch., Nordheim, Bhfstr.
275 Wörner, Herm., Steinwerk KG, Talheim
415 Wohnlager Staustufe, H.Vatter
480 Württ. Portlandzementwerk.
448 Württ. Portl.-Zementw., Neckarwestheim
441 Zillhardt AG, Gemischtwr., Neckarwestheim

Laugßargen (Kr. Tilsit-Ragnit) [Ostpreußen]

47 Bahnhofswirtschaft, A. Blümel
33 Bajohr, Horst, Bauer, Greiszoehnen
2 Balschuweit, Ludwig, Kolonialwaren
9 Endrejat, Landwirt
16 Evangelisches Pfarramt
8 Freiwillige Feuerwehr
13 Geheime Staatspolizei
12 Gend. Gruppenposten
20 Grischkat, Johann, Bauer, Kallehnen
3 Heimbs, Georg, Landwirt, Ablenken
22 Heimbs, Kurt, Bauer, Augstwilken
19 Hoffmann, Emil
28 Kairies, Max, Lehrer
1 Klinger, Alfred, Restauration
5 Kragenings, Heinr., Bauer, Augstwilken
36 Kuprat, Anna, Greißöhnen
31 Laukien, Fritz, Bauer, Größpelken
38 Luka, Erich, Kaufhaus
14 Mertins, Arthur, Bauer, Kallehnen
8 Mertins, Hans, Spar- u. Darlehnsk.-Verein
6 Mühlengut, Ablenken
32 Peldszus, David, Bauer, Kallehnen
19 Petschulat, Franz, Tischlerei
17 Reichsbahn, Bahnhof
26 Romeikat, Fritz, Tischlermeister
7 Schermons, Käte, Kolonialwaren, Größpelken
25 Schimtininks, Joh., Bauer, Kallehnen
4 Stanschus, Joachim, Bauer, Gillanden
15 Storims, David, Landwirt, Größpelken
29 Spiegand, Arno, Bauer, Grey-Böhnen
11 Sziegand, Alb., Bauer, Augstwilken
10 Sziegand, Ewald, Jungbauer, Augstwilken
24 Sziegand, Herm., Landwirt, Augstwilken
23 Vongehr, Gust., Bauer, Kallehnen
21 Wallat, Christoph, Bauer, Kallehnen
27 Weweries, Michael, Fleischer
30 Zollverwaltung, Zollamt, Bahnhof
34 Zollaufsichtsstelle (G)
43 Zollaufsichtsstelle (G) Augstwilken
37 Zollaufsichtsstelle (G) Kallehnen
18 Zollamt Land

Laugwitz (üb. Brieg [Bez. Breslau]) [Niederschlesien]

06 Anders, Georg, Landw., Neu-Laugwitz
26 Arndt, Erich, Brunnenbau, Tempelfeld, Dorfstr.
48 Arndt, Hermann, Bauer, Mollwitz
16 Assmann, Richard, Bauer, Klein-Jenkwitz
05 Berger'sche Erben, Mühle
59 Bräuer, Alfred, Gasthaus, Tempelfeld
45 Bräuer, Richard, Gasthof
46 Bruchmann, Carl, Gasthausbesitzer
10 Dierschke, Josef, Bauer, Jauer
35 Elster, Paul, Bauer, Tempelfeld
19 Evang. Pfarramt, Mollwitz
74 Fiebig, Kurt, Bauer
14 Freudenberg, Fritz, Gastw., Bärzdorf
29 Gärtner, Paul. Lehrer, Jauer
51 Gasth. z. Alten Fritz, G. Preiß, Mollwitz
33 Gendarmerieposten Frauenhain
49 Gendarmerieposten Mollwitz
37 Glania, B., Baumaterialien
24 Gloger, Reinhold, Bauer, Tempelfeld 3
62 Hänsel, Reinhold, Gasthaus
72 Hansel, Richard, Bürgermstr., Klosdorf
54 Hansel, Wilh., Gastwirt, Tempelfeld
27 Haschke, Karl, Bauer, Frauenhain
47 Hinke, Julius, Fleischermstr., Mollwitz
07 Jackisch, Landstraßenmeister, Mollwitz
52 Kahlert, Bernhard, Baugesch. Jauer
64 Katholisches Pfarramt, Tempelfeld
63 Kleinmichel, Gerhard, Bauer, Dorfstr. 37
12 Korb, Robert, Zementwrfbr., Tempelfeld
34 Langner, Reinhold, Bauer, Tempelfeld
30 Laugwitz, Alfred, Amtsvorst., Jauer
66 Molkereigenossenschaft.
15 Nadbyl, Werner, Hauptmann a. D., Klosdorf
58 Nehlert, Reinhold, Gemischtwaren
08 Obeck, Franz, Bauer, Neu-Laugwitz
73 Obst, Gerhard, Autorepar., Klein Jenkwitz
67 Pantke, I. Waldemar, Bauer
39 Pantke, II. Waldemar, Bauer
17 Paul, Bernhard, Gasthausbes., Jauer
60 Paul, Reinhold, Bauer, Klosdorf
31 Paul, Rich., Bauer, Jauer
28 Reichsbahn, Güterabfertigung
25 Sabisch, K., Bauer, Tempelfeld, Dorfstr. 36
36 Schlosser, Emil, Bauer, Bärzdorf
53 Schölzel, Maria, Bauer, Tempelfeld
13 Schoeps, Willy, Bauer
18 Scholz, Bernhard, Bauer, Breile
21 Scholz, Rich., Bauer, Breile, Dorfstr. 4
23 Schröter, Traugott, Bauer, Bärzdorf
22 Seifert, Reinhold, Bauer, Klosdorf
56 Stenzel, R., Bauer, Klosdorf, Dorfstr. 14
38 Ueberschaer, Fritz, Musikdir., Mollwitz 53
32 Wude, Bernh., Bauer, Jauer
50 Wude, Richard, Bauer, Breile

Lauingen (Donau) [Bay.]

79 Ahle u. Wunderle, Geiselina-Weinstube
51 Allg. Ortskrankenkasse f Dillingen-Land
129 Amann, Jos., 3-Mohren-Lichtspiele
52 Aufbauschule für Jungen, Lauingen
69 Baas, Carl, Bauuntern. U.GrafStr. 18
99 Bäckerinnung, Bezirk Dillingen, Herbergstr. 3
61 Baptist, Friedrich, Kraftfahrzeuge
25 Baumann, Jakob, Haidhof
30 Bayer. Hypotheken- u. Wechselbank
91 Bayer. Warenvermittlung landw. Gen. A.-G
73 Beikler, A., Terrazzowerke Lauingen
55 Beikler, A., Steinbruch Haunsheim
44 Betz, Hans, Kunstdünger, Herzog-Georgstr. 78
57 Böck, Albert, Brauerei
139 Böck, Fritz, Speisemeister
130 Bolsinger, Hans, Elektr. Anl., Geisel.Str. 24
20 Bolsinger, Patriz, Install., Albertusstr. 4
6 Bürgermeister der Stadt Lauingen (Donau)
133 Bürgermeisteramt Faimingen
132 Bürgermeisteramt Frauenriedhausen
127 Bunk, Ludwig, Baumschulen, Schabr.Str. 44
120 Dampfmolkerei Haunsheim
120 Darlehnskasse Haunsheim
124 Dick, Ferd., Bücherrevisor, Ulr.Grafstr. 17
23 Dietrich, Georg, Mietauto, Dillingerstr. 4
32 Dittmann, J., Arzt, Gundelfingerstr. 1½
93 Dillinger Nationalzeitung, Geschäftsstelle
92 Elektrizitätswerk, Städtisches.
70 Elisabethensstiftung, weibl. Pflegeanstalt.
77 Engelhardt, Dr. Herm., Zahnarzt, Imhofstr. 5
123 Feller, Ernst, Dillingerstr. 21
48 Feller, Roman, Tuchfabrikant
14 Feller-Eckert G. m. b. H., Uniformen — Herrenbekleidung, Lauingen (Donau). T Eckert
88 Fey, Alfr., Donau-Drogerie, Imhofstr. 14
136 Fink, Adalbert, Foto, Gartenstr. 4
45 Gasthof Kanne, Anton Gutmann
50 Gasthof zum Schimmel, Herz.Georg-Str. 12
22 Gendarmeriestation Lauingen.
56 Gistel, Alois, Hirschbrauerei
89 Gumpp, Ludwig, Metzgerei.
108 Haas, L., Schlosserei, Herz.Georgstr. 14
29 Häge, Paul, Bürgermstr., Haunsheim
109 Hamaleser u. Gmeinder, Schneid., Geis.Str. 9
87 Hamper, Otto, Landw. Masch. u Rep.-Werkst.
7 Haselmeier, Dom., Baugesch., Riedh.Str. 1
24 v. Hauch, Frhr. Br., Schloß Haunsheim
140 Herrmann, Fr., Arzt
49 Hiller, Jos., Porzellanwaren
76 Hirschbolz, Joh., Elektr. Anl., Rosenstr. 11
74 Hitzler, Leonhard, Metzgerei.
141 Hitzlers, Ww. Alb., Textilwr., H.Georg-Str. 81
38 Hördegen, Josef, Spediteur
11 Hörmann, Franz, Viehhdlg., Gundelf.Str. 5
138 v. Hoeßlin, Dr. K., Arzt, Haunsheim
121 Jehle, Jos., Metzgerei, Brüderstr. 15
40 Käßmeyer, Andreas, Konditorei u. Café
59 Käßmeyer, Johannes, Bauer, Nenningshof
9 Kircher, Dr. Felix, Arzt
65 Franz u. Maria Kistler, Buchdr., Alb.Str. 2
33 Kramer, Karl, Rep.-Werkst., Imhofstr. 12
67 Kraus, Hans, Feinkost
66 Kraus, Karl, Altmaterialhändler
35 Kreiskrankenhaus
91 Landw. Lagerhaus d. Bayer. Warenvermittlung.
34 Landwirtsch.-u. Gewerbebank Lauingen eGmuH
97 Landwirtschaftsstelle mit Landwirtschaftsschule, Dillinger Straße
105 Langenmayr, Alois, Eisenwr., H.Georg-Str. 26
68 Langenmayr, Nikolaus, Lebensmittel
53 Linckh, Benjamin, Katharinenhof
41 Lorenz, Karl, Viehhändler
78 Ludwig, Wilh., Kaufhaus, Herz.-Georg-Str. 59
102 Mack, Hr., Gastwirtsch. z. Adler, Haunsheim
83 Märkl, Michael, Fischgut, Schloßmühle
16 Masch.Fbr. u. Eiseng. Ködel & Böhm GmbH
46 Mayr, Leonhard, Schlosserei, Geiselinastr. 16.
37 Mittermaier, Bernh., Manufakturwaren.
47 Molkerei-Genossenschaft Lauingen E. G. m. u. H., Lauingen
100 Moser, Alois, Seifensiederei.
26 Mußelmann, Emil, Gut, Hygstetterhof
15 Mußelmann, Eugen, Gut, Helmeringen
60 Notariat Lauingen.
122 NSDAP., Kreisleitung Dillingen, Sitz Lauingen (Donau) Rathaus
18 Dieselbe, NSV Dillingen, Sitz Lauingen
125 Dieselbe, Die Deutsche Arbeitsfront Kreiswaltung u. Verwaltungsst. Dillingen in Lauingen
134 Oberschmid, Nicolaus, Viehhdlg.
10 Ott, Martin, Brauerei-Gasthof
128 Pfarramt, Evang.-Luth., Haunsheim
110 v. Preysingsche Gutsverw., Gräfl., Albhof
64 Probst, Sebastian, Wein, Imhofstr. 3
75 Pröller, Joseph, Metzgerei.
36 Racke, K., Rechtsanwalt
96 Rehm, Karl, Hutgesch., Herzog Georg-Str. 65
3 Reichsbahn, Bahnhof Lauingen
42 Reichsfinanzverwaltung, Finanzamt
111 Reichspost, Postamt
21 Reiner, Joseph, Eisenhdlg.
94 Reiser, Josph, Gastwirt
80 Renner, Andreas, Eisenwarenfabrik
28 Scheidler, Hans, Papierwaren

85 Schick, Jakob, Baugeschäft, Zementwarenfabrikation, Laningen, Schabringer Str. 10
54 Schindele jun., Joseph, Viehhdlg.
119 Schmid, Jakob, Mineralwasserfbr.
104 Schmid, Joh., Bahnspediteur.
131 Schorpp, Gustav, Farben, Geiselinastr. 21
101 Schumacher, Georg, Architekt, Haunsheim
2 Schweinhuber, E., Manufakturwaren.
27 Schweinhubers Söhne, E., Sägewerk
106 Seminargut Frauenfriedhausen.
82 Seybold, Josef, Felle
62 Singer, Josef, Pflastereigeschäft
12 Solleder, Dr. Joseph, Tierarzt.
6 Stadt Lauingen, Verwaltung
1 Stadtapotheke, Herzog Georg-Str. 76
103 Stegmüller, Luis, Café, Herzog Georg-Str. 77
84 Steichele, Jos., Gastw., Herz. Georg-Str. 68
86 Steinle, Bernhard, Zimmerei
126 Steinle, Fritz, Lastwagentransporte
81 Strehle, Jos., Kolonialwr.
107 Strohmeier, Max, Dentist, Herz. Georg-Str. 70
71 Tausend, Georg, Getreidehändler.
17 Tuchfabrik Ludwigsau, J. Feller & Co.
5 Vereinigte Sparkassen Dillingen, Zweigst.
90 Vogg, Lorenz, Immobilien
137 Vollmayr, Ferdinand Johann, Zimmerei
72 Wagner-Grüner, Gartenbaubetrieb
39 Walter, Joh., Schreinerei. Herz.Georg-Str. 92
43 Wanner, Leonhard, Gastwirt, z. Löwen
118 Weber, Dr. Ruprecht, Arzt, Geiselinastr. 8
135 Weinmann, Karl, Konditorei, Brüderstr. 9
58 Wirth, Karl, Vertrieb von Landmaschinen
4 Wolfart, Georg, Glockengießereibes.
31 Zenetti, Oskar, Eisenhdlg.

Laukischken (Ostpr.)

70 Aschmotat, Gustav, Gasth., Mauern
94 Augstein, Kirschbeck
81 Augstein, Bürgermeister, Perdollen
24 Barsuhn, Fleischermstr.
36 Barsuhn, Herm., Bauer, Hirschdorf
42 Becker, Standesbeamter
82 Bernoteit, Bürgermstr., Kl.Steindorf
51 v. Bieberstein
52 Derselbe, Vorw. Gr. Schmerberg.
22 Binder, Schlicken
18 Boborowski, Hugo, Straßenmeister
35 Bonneck, H., Bezirkskommissar
25 Bork, Motor-, Fahrräder
21 Cibulski, Groß-Mühlwalde
75 Domscheit, Ewald, Bäckermeister
09 Dudszus, Albert, Töpfermstr.
90 Försterei (Ober), Waldwinkel
88 Forstamt Pfeil
95 Forstmstr. (Ober), Bez. Elchwald
44 Forstmstr. (Ober) Kramer
45 Erich Forstreuter u. Sohn, Kaufmann
27 Gendarmeriegruppenposten
57 Genée, Schlicken
58 Glass, Otto, Landwirt
68 Graf, Wilhelm, Zimmermstr., Baugeschäft
30 Grodde, Willy, Kurzwaren
16 Gutzeit, Gr.Wanneggen
62 Heisterhagen, Oberförster a.D., Mauern
53 Hennings, Ziegeleibes., Deimehöh
77 Isanowski, Prov.-Straßenmstr., Laukischken
97 Iwon, Bürgermeister
41 Jährling, Fritz Tischlermstr.
80 Kachler, Paul, Kfm., Deimehöh
73 Kirsch, Hans, Bäckermeister
28 Klein, Hotel Deutsches Haus
76 Kohzer, Meta, Hebamme, Laukischken
72 Kreft, Fritz, Sägewerk, Schlicken
47 Krippelt, Walter, Waldwinkel
31 Kruwinnus, Kaufmann, Hirschdorf
29 Kuck, Bauunternehmer, Waldwinkel
71 Kummetz, Otto, Landmaschinen, Jorksdorf
17 Lietz, Bauer, Meißnershof
08 Lowatzki, Hugo, Mühle
50 Mex, Apotheker
34 Moeller, Meyerhof
40 Müller, Kaufhaus
64 Neue Walzenmühle Labiau
99 Neumann, Fritz, Schneidermeister
67 Niemann, Kaufmann
96 Olsen, Dr. Gunnar, Arzt, Laukischken
15 Pfarramt, Pfarrer Müller
61 Preuß, Schmiede
23 Raiffeisenkasse Laukischken eGmuH
74 Reichsarbeitsdienst Abt. 1/10, Pfeil
79 Dies., Güterabfertigung Jorksdorf
49 Reichsbahn-Güterabfertigung Schlicken
10 Reimer, Major a. D., Landw., Adl.Rathswalde
85 Riemer, Bürgermeister, Schlicken
59 Roesky, Otto, Molkereibes.
33 Rohde, Bäckermstr.
26 Rohr, Martha
60 Schakat, Kfm., Jorksdorf
43 Schiedeit, Bauer, Erbhof Kl.Wanneggen
14 Schlefereit, Franz, Fleischermeister
56 Schlefereit, Fritz, Viehhändler, Jorksdorf
07 Schönke, Max, Bürgermstr., Bartelshöfen
86 Schories, Bürgermeister, Mauern
54 Schwark, Bartelshöfen
55 Schwermer, Richard, Mühle Jorksdorf
63 Sillus, Zahnpraxis
46 Steinke, Adl. Paddeim
38 Süß, Richard, Kfm., Jorksdorf
39 Thomas, Daniel, Landw., Kirschkeim
48 Tollkühn, Kfm., Waldwinkel
65 Tomoscheit, Karl, Sattlermstr. u. Polsterei
19 Torfwerke Agilla, Jorksdorf
13 Wageubichler, Tierarzt
37 Webert, Gastwirt, Schlicken
84 Weiß, Bürgermeister, Jorksdorf
32 Weiß, Ziegelei, Peremtienen.
98 Weiss, Erich, Ortsgruppenleiter, Mauern
78 Wiese, Autovermietung, Waldwinkel
66 v. Wolffersdorf, Willy, Kaufmann, Krakau

Launsdorf (Kärnten)

11 Aichbichler, O., Glockner-Mühle
5 Fiorazzo, Giulio, Sägewerk
9 Gendarmerieposten
7 Gutsverwaltung u. Schloß Osterwitz
1 Kampf, Gottfried, Fleischer
6 Launsdorfer Kalkwerk
3 Rainer, Rudolf, Pliemitschhof
8 Reiner, Simon, Schotterwerk, Gösseling
10 Reichsbahn, Bahnhof
2 Städt. Kraftwerk St. Veit a. d. Gl.

Laupheim (Wrttb.)

540 Aberle, Johann, Bauunternehmung
361 Allg. Ortskrankenkasse, Ulmerstr. 37.
346 Ammann, Richard, Baugesch., Gartenstr. 16
538 Amtsgericht.
348 Apotheke, Obere Kronen-, Marktpl. 7
347 Apotheke, 7 Schwaben-, E. Rentschler
608 Arbeitsamt Ulm, Marktplatz 10
570 Arbeitsgemeinschaft Raizner Baustelle
444 Aubele, G., Schweinehdlr., Kapellenstr. 46
443 Bächler, A., Fuhrgesch., Schmitsr. 8
551 Bahnhofshotel, Friedrich Pickel, Laupheim
386 Barthold, Anton, Bauflaschnerei
566 Beck, Fritz, Kfm., Ad.Gröberstr. 4
385 Beck, Heinrich, Bäckerei, Ulmerstr. 5
422 Bender, Paul, Eisenwaren, Baustetten
358 Berger, A., Kunstdruckerei
421 Bezugs- u. Absatzgenossenschaft eGmbH
474 Biber, A., Friseurbedarf, Ellerbachstr. 15
363 Biber, Aug., Manuf.-W., Marktplatz 6½
509 Biber, Josef, Modewaren, Marktplatz 6
362 Biber, Karl, Bekleidung, Marktplatz 8
457 Bierer, Paul, Wollwaren
338 Bitterle, Franz, Großhdlg.
441 Bochtler, Erh., Fuhrw., Auf d. Berg 27
465 Bochtler, Franz, Kiesgruben, Ulmer Str. 3
405 Böhler, A., Friseur, Kapellenstr. 13
555 Böhringer, Benno, Versich., Radstr. 25
458 Braun, H., Schlosserei, H.Schemmstr. 6
696 Brecht, E., Fabrkt., Wendelinsgrube
392 Brösamle, Magda, Ulmerstr. 60
685 Bullinger, Dr. F., Arzt
595 Burger, Dr. L., Arzt, Kapellenstr. 43
524 Burkert, Alois, Bäckerei, Kapellenstr. 57
413 Denzel & Kiesle, Maschinenbau
337 Dilger, August, Kurzwr., Kapellenstr. 37
419 Dilger, Maria, Kol.-W., Pfeifferg. 1
428 Dobler, Wilh., Tischlerei, Hafnerstr. 19
622 Dodel, Josef, Gärtnerei, EhingerStr. 14
312 Doß, Karl, Bekleidung, Ad.Hitlerstr. 7
431 Eberle, Michael, Kol.-W., Biber.Str. 16
345 Eble, Paul, Kronenbrauerei.
341 Elektrizitätswerk Laupheim.
468 Enderle, Rich., Weinkellerei, Baustetten.
354 Engelhardt, Jos., Autoverm., Kapellenstr. 37
477 Ernart, G., Sägemühle, Rißtissen.
436 Esslinger & Abt, Werkzeugfabrik, Laupheim (Württemberg), Bahnhofstraße
488 Fabrik chem. Prod. Rheingönheim oHG
694 Fezer, K., Bäckerei
391 Finanzamt.
534 Gebr. Fritz, Kokosweberei
593 Fuggersche Forstei, Gräfl., Rot.
327 Gaststt. Adler, Ad. Bollinger, Marktpl. 16
306 Gaststt. Bären, Kapellenstr. 7
304 Gaststt. Bahnhofswirtschaft, Hptbhf.
623 Gaststt. Germania, O. Villinger, Biber.Str. 5
336 Gaststt. Hasen, Ed. Bäurle, Marktpl. 19
602 Gaststt. König, Untersulmetingen
381 Gaststt. Lamm, Franz Waibl, Marktpl. 21
576 Gaststt. Lamm, Andreas Enderle, Rißtissen
417 Gaststt. Löwen, Eug. Bauer, Schmidstr. 19
420 Gaststt. Mohren, Kaffee, Franz Rieger
562 Gaststt. Neger, Karl Schupp
476 Gaststt. Mart. Rieger, Burgrieden
494 Gaststt. Ritter, Paul Rupf, Rot
564 Gaststt. Rößle, Alois Hempfer
414 Gaststt. Schützen, H. Hempfer, Langestr. 63
379 Gaststt. Stern, Albert Wenger
374 Gaststt. Stern, F. Böhringer, Untersulmetingen
467 Gaststt. Storchen, K. Müller, Baustetten
620 Gaststt. Traube, Ad.Hitler-Str. 20
684 Gaststt. Wyse, Xaver Bertele
383 Geiselhart, Franz, Viehhdlg., Bronnerstr. 2
504 Geiselmann, J. u. P., Druck., H.Schemmstr.
470 Gemeindeverwaltung Baustetten
639 Gemeindeverwaltung Burgrieden
447 Gemeindeverwaltung Mietingen
340 Gemeindeverwaltung Obersulmetingen
584 Gemeindeverwaltung Rißtissen
331 Gemeindeverwaltung Rot
389 Gemeindeverwaltung Untersulmetingen
519 Gendarmerie-Abteilung Laupheim
425 Genossenschaftsmühle Rot eGmbH
508 Gerhardt, Fr. Wilh., Eisenhdlg.
548 Gesellschaft f. Luftfahrtbedarf mbH
615 Getreide-Mühle-Gen. GmbH, Mietingen
501 Getreidemühle eGmbH Stetten
(641) Gewerbeschule mit Handelsabteilung
516 Göttingen, Franz, Bäckerei, Hasenstr. 8
445 Grab, Arthur Israel
316 Grimm, Erwin, Apotheker, Ad.Hitlerstr. 11
486 Haaga, Dr. Hanne, Zahnärztin, K.Wilh.-Str. 10
432 Habdank, Gust., Bauuntern., Pfeifferstr. 29
410 Hähl, Georg, Landesprodukte.
472 Hagmann, Paul, Kreisbaumwart, Bühlerstr. 19
339 Halder, Erwin, Maschinenfbr., Bronnen
526 Halder, Ignaz, Bäckerei, Kapellenstr. 40
525 Hamberger, Franz, Autoverm., Schmiedestr. 7
408 Hammer, M., Schreibwr., Kapellenstr. 4
418 Hammermühle Laupheim, Einöde 11
330 Handweberei Oberland, Elisab. Fuchs
409 Hensler, Johann, Lebensmittel
372 Hensler, Joh., Molkereiprod., Mietingen
546 Hermann, Josef, Rollfuhruntern.
313 Hermann, R., Sägewerk, Achstetten
691 Herre, Franz, Metzgerei, Obersulmetingen
681 Hieber, Hch., Holzwerkzeugfabr.
335 Hoenes, Herm. Ed., Kfm., Rot, Fuggerschlößl
580 Hofmeister, Max, Gastwirtschaft, Rißtissen
510 Holzwerkzeugfabrik Laupheim AG, Fabrikstr. 5
543 v. Hornstein, Freiherr, Orsenhausen
697 Horst, Karl, Dentist, König-Wilh.-Str. 17
434 Hospital, Marktpl. 11
551 Hotel Bahnhofhotel, Friedr. Pickel
627 Hotel Post-Hotel, Louis Hermann, UlmerStr. 2
507 Hutter, Sofie, Butter, KönigWilh.Str. 14
469 Jerg, M., Molkereiprod., Baustetten.
492 Kaffee Lorch, Erich Lorch, Ad.Hitlerstr. 9
423 Kastner u. Hensinger, Möbel, Kapellenstr. 67
512 Theodor Kekeisen K.-G., Werkzeugfabrik
578 Kekeisen, Ludw., R.-A., Marktstr. 13
329 Klaiber, August, Buchhdlg., Ad.Hitler-Str. 25
368 Klaiber, Joh., Modewaren.
692 Kleiderfabrik Miller & Rösch, Ad.-Hitler-Str.
686 Köbele, Karl, Maschinenfabrik
568 König, Josef, Autobusverkehr, H.Schemmstr.
598 Kohler, Alfons, Verwaltungsaktuar.
687 Kohn, Josef, Metzgerei, Biberacherstr.
575 Kranzegger, Andreas, Kol.-W., Burgrieden.
378 Kreiskrankenhaus
400 Kreis-Krankenhausverwaltung, K.Wilh.Str.
455 Kreissparkasse in Laupheim Ad.-Hitler-Str.
456 Küchle, Kreisbaumeister
612 Landthaler Carl, Motorfahrzeuge, Kapellenstr. 39
325 Landwirtschaftsschule, Radstr. 20
466 Laub, Franz, städt. Musikdirektor
352 Laupheimer Kurier, Adolf-Hitler-Str. 30
406 Leitz, Fritz, Apparatebau, Oberkochen
350 Lindenmaier & Co., Präzisionsdrehteilefabrik, Untersulmetingen
571 Linder, Max, Wirtsch. z. Hirsch, Burgrieden
307 Maier, Dr., Tierarzt, Sebastianstr. 3
376 Maier, Rechtsanwalt, Ad.Hitlerstr.
332 Mann, Hugo, Möbel, König-Wilh.-Str. 16
412 Mann, S., Möbelfabrik, Schlaf- und Tochterzimmer lackiert, Hasengasse 5
574 Mayer, A., z. Adler, Bronnen, Hauptstr.
498 Mayer, Otto, Gärtner, Pfeiffersgasse 13
323 Mayer & Frank, Möbelwerkst., Kapellenstr. 43
484 Messungsamt Biberach, Zweigst. Laupheim, BiberacherStr. 21
547 Meyer, M., Wirtsch. z. Linde, Bihlafingen
326 Miller, Eduard, Versich., HoheStr. 8
563 Miller, Otto, Kfm., BühlerStr. 28
328 Miller, Senze, Hebamme, Gartenstr.
692 Miller & Rösch, Kleiderfbr., Ad.Hitler-Str. 11
322 Möller, Dr. P., Arzt, Radstr. 11
334 Mohr, Albert, Öle, Fettfabrikate
530 Molkereigenossensch. Achstetten
523 Moser, Joseph, Metzger, Achstetten
567 Müller, Gustav, Photo-Atelier
344 Müller, Franz, Schlosserei, Langestr. 2
394 Mussotter, Karl, elektr. Installation
415 Neidlinger, Dr. J., R.-A., Ad.Hitler-Str. 9
446 Niederwieser, Alois, Öle u. Fette
515 Niederwieser, Josef, Fette, H.Schemmstr. 4
604 Nothelfer, Friedrich, Verw.-Aktuar.
690 Nothhelfer, Karl, Kleineisen.
309 NSDAP, NS-Frauenschaft, Ortsgr. Laupheim Ost, Marktpl. 10
373 Dies., NS-Frauenschaft Ortsgr. Laupheim-West UlmerStr. 29
502 Ott, Eugen, Fischzucht, Stetten
355 Pertzborn, Dr. Heinz, Zahnarzt, Hitlerstr. 2
430 Petermann, Paul, Därmehdlg.
388 Pfahl, Albert, Heilprakt., Rabenstr. 16
356 Pohl & Lückel, Baugesch., BühlerStr.
395 Preßmar, Wilh., Kol.-W.
342 Proß, Dr. med., Gartenstr. 10
315 Raff, Ferd., Langestr. 8.
450 Raff, Hugo, Schwanen-Drogerie.
404 Rapp, Bernh., Zement, Im Krautgarten 3
641 Rathaus
357 Rebholz, Josef, Pferdehdlg., Kapellenstr. 64
489 Reichsbahn, Bahnhof Bronnen
491 Dies., Bahnhof Burgrieden
582 Dies., Stadtbahnhof Laupheim
587 Dies., Bahnhof Laupheim-West, Güterabf.
583 Dies., Bahnhof Rißtissen-Achstetten.
490 Dies., Bahnhof Rot b. Laupheim
624 Reichsgutsverwaltung Baltringen
317 Reichsgutsverwaltung Laupheim
506 Reichsluftschutzbund, Gemeindegruppe
651 Reichspost, Postamt
370 Reichsstelle f. Getreide
377 Reinalter, Joh., Autovermietung.
464 Reitze, Karl, Tischlereibed., Baustetten, Hptstr
517 Reitzle, Leonh., Straßenbau, Radstr. 22
565 Rentamt, Gräfl. Reuttner v. Weyl'sches.
416 Rentschler, Dr. Helm., Chemiker, Hitlerstr.
488 Dr. Rentschler & Co., Fabrik chem.-pharm. u. techn. Präparate, Adolf-Hitler-Straße
556 Rieger, Anton, Bäckerei, Pfeifferstr. 27
569 Rodi, Josef, Landesprod., Mietingen
600 Rommel, G., Kohlen, Kapellenstr. 53
393 Roos, Friedr., Möbelfabrik
364 Rotes Kreuz, Unfallmeldest., Kapellenstr. 15
531 Rupf, Herm., Flaschnerei, Marktpl. 1
572 Rupf, Jos., Baugeschäft.
505 Ruß, Karl, Baumstr., Rot, Orsenh.Str. 128
333 Sachs, Matth., Zimmermstr., Oberholzheim 105
398 Saur, Dr. Hugo, Stud.-Dir., A.GröberStr. 8
552 Sauter, Friedrich, Kol.-W.
689 Sauter, Matthias, Baugesch., Baustetten
611 Schäfer, Hans, Dentist, K.Wilhelmstr.
424 Schanz, Jakob, Landeserzeugnisse.
693 Josef Scheffold & Co GmbH, Dampfsägewerk
311 Schick, Josef, Bürgermstr., Bühl
503 Schlichtherle, Schuhhaus, BiberacherStr. 4
353 Scheffold, Franz, Autos, Kapellenstr. 73
440 Schlosser, Wilhelm, Dentist, Hitlerstr. 59
403 Schloßgut, Schloßbrauerei A. M. Steiner
496 Schmid, Albert, Radio, Rabenstr. 24
305 Schmid, J., Küchengeräte, Marktpl.
487 Schmidt, Hans, Kfm., Alb.Maggstr. 8
646 Hans Schmidt & Sohn, Hopfen, Laupheim (Wrttb.). T Hopschmidt
586 Schmucker, Anton, Vertr., Sebastianistr. 2
359 Schneider, Gebhard, Lebensmittelgroßhandlung, Kapellenstraße 44
532 Schöb, Josef, Wirtschaft, Kapellenstr. 74
367 Schuhhaus Graf, Ad.Hitlerstr. 17
375 Schurr, Hans, KG, Kaufh., Kapellenstr. 6
401 Schuhbauer, A., Mühlenbes.
448 Seeburger, Josef, Bronnen
497 Seelmann, Ignaz, Möbel, Rabenstr. 5
475 Segmehl, F., Gasth.z.Kreuz, Kapellenstr. 73
528 Spleis, Josef, Flaschnerei, Langestr. 9
321 Stadtpfarramt, Evangel., Radstr. 12
641 / 642 **Stadtverwaltung Laupheim (Wrttb.)**
411 Stadtpfarramt, Kath.
438 Stammler, E., Mineralwasserfbr., Färberstr.
460 v. Stauffenberg, Freiherr, Rißtissen.
324 Stegmann, Ludwig, Schrottgroßhdlg.
314 Steiner, Grundbes.Verw.GmbH, H.Schemmstr.
536 Steiner, Anton, Nähmaschinen, Rabenstr. 3
380 Steinhardt, Anton, Installation.
640 Stier, Dr. Edwin, R.-A., Kön.Wilhelmstr. 4
365 Straßenmeisterstelle Laupheim
638 Striebel, Jos., Gipsergeschäft, Aststr. 3
522 Ströbele, Rupert, Bürgermstr., Bronnen
471 Stütz, Jakob, Oberlehr., Baustetten
384 Stumpp, F. X., Kol.W., Ad.Hitler-Str. 1
429 Stutzenbacher, S., Ad.Hitlerstr. 13
479 Unseld, Konst., Bürgermstr., Achstetten
698 Verbraucher-Gen. Ulm eGmbH, UlmerStr. 1
541 Volksbank Laupheim e. G. m. b. H.
382 Volz, Hans, Tapeziergeschäft
433 **Wächter, Jos.**, Wollwr., Ad.Hitlerstr. 25
527 Wagenmann, Emil, Lebensm., Kapellenstr. 12
320 Walz, Joh., Landw.Masch., Kapellenstr. 71
351 Weber, Hans Hermann, Alb.Maggstr. 10
473 Weckemann, Emma, Hebamme, Kapellenstr. 48
371 Werner, Hans, Werkzeug, Hohestr. 37
439 Weizel, Rich., Kurzwr., Ad.Hitlerstr. 18
614 Wilhelm, J., Komm.-Ges., Baustoffe
303 Wörz, Hans, Brot, Ad.Hitlerstr. 42
319 Wörz, Josef, Manuf.W., K.Wilh.-Str. 30
533 Wörz, Paul, Installat., Pfeifergasse 2
529 Wolfer & Goebel, Baubüro
397 Wolfer & Goebel AG, Kies- u. Sandwerk
326 Württembergische Feuerversicherung AG

560 Württ. Haarfabrik Fischbach & Co., Laupheim Radstraße 22
560 Franz Fischbach, **563 Otto Miller**, **566 Fritz Beck** — nach Geschäftsschluß

310 Württembergische Revierförsterstelle Rot
437 Wulle, Friedr., Zimmergesch., Ulmerstr. 48
535 Wurm, Anton, Tabakwr., König-Wilh.-Str. 12
349 Wunder, Wilh., Uhrmacherm., Ad.Hitlerstr. 8
461 Ludwig Zimmermann
Malz- und Kaffeeersatz-Fabrik
Baustetten über Laupheim

Laurahütte (Oberschlesien)

☛ *Mi* = Michalkowitz (Oberschles.)

231 34 Ackermann & Siegreich, kommiss. Verw. Grabka, Baustoffe, Holzhandlung, Sperr- und Furnierhölzer, Wandastr. 54
231 86 Adler-Drogerie, Wandastr. 40
230 89 Allgem. Ortskrankenkasse f. d. Stadt- u. Landkreis Kattowitz, Ad.Hitler-Str. 15
231 12 Altersheim Maximilianeum, *Mi* Königsh.Str. 8
230 07 Apotheke, St. Barbara-, Ad.Hitler-Str. 6
230 49 Apotheke, Glückauf-, Richterstr. 2
230 23 Apotheke, Michael-, *Mi* Ad.Hitler-Str. 18
230 74 Apotheke, Stadt-, Ad.Hitler-Str. 17
232 49 Arbeitsamt Kattowitz, Nebenst., Richterstr 2
231 21 Balitzki, Heinr., Baumstr., Wandastr. 9
232 94 Bartusch, Robert, Malermstr., Schloßstr. 10
232 41 Bata, Schuhe, Hüttenstr. 6
231 29 Benke, Karl, Gaststt., *Mi* Hitlerstr. 13
232 81 Bergw.-Verw. Oberschl. GmbH d. Reichswerke H. Göring, Hegerhaus, *Mi* Friedr.Str. 44
233 78 Dieselbe, Schellerhütte
231 67 Dies., Güterverwaltg., Parkstr., Schloß
233 71 Dies., Maxgrube, Michalkowitz
232 24 Dies., Gutsverwaltung Laurahütte
233 75 Dies., Gutsverwaltung Michalkowitz
232 36 Biada, Ad., Stellmachermstr., Wandastr. 46
231 65 Blacha, E., Fischräuch., Richterstr. 23
232 91 Blasel, Erich, Kfm., *Mi* Hitlerstr. 46
230 65 Blumenbinderei Przywara, Wandastr. 18
232 95 Borsch, Johann, Maschinen- und Apparatebau, Anton-Brückner-Str. 10
231 97 Boswau & Knauer AG, Baugesch., Richterstr
231 11 Brisch, Karl, Gaststt., *Mi* Wesselstr. 1
230 53 Bromisch, Franz, Fleischer, Hüttenstr. 4
232 02 B. T. A. Blechwarenfabrik und technische Anlagen Robert Pierzyna, Adolf-Hitler-Straße 7
230 94 Buballa, A., Mech. Werkst., Hitlerstr. 11
231 45 Buballa, Joh., Radio, Ad.Hitler-Str. 38
230 84 Bürgermeisteramt Baingow, Dorfstr. 46
233 36 Bürgermeisteramt Michalkowitz, v.SteinStr1
231 53 Bugiel, E., Fleischer, *Mi* Wesselstr. 4
232 96 Bujotzek, Anton, Fleischer, Hitlerstr. 34
230 20 Christ, Georg, Kol.-W., Richterstr. 7
232 77 Cogiel, Alois, Gaststätte, Stollstr. 1
231 94 Czernetzki, Konrad, Herren- u. Damenartikel, Adolf-Hitler-Straße 4
231 94 Czernetzki, K., Herrenart., Hitlerstr. 4
230 25 Czyrnia, Lorenz, Schuhe, Wandastr. 18
230 06 Deutsches Haus, *Mi* Göringstr. 45
230 64 Dluhosch, Rich., Dr. med., *Mi* Stadionweg
230 03 Dragon, Joh., Schlosser, Ad.Hitler-Str. 13
230 10 Dreja, Leo, Fuhrw., Jüttnerstr. 6
232 11 Drenda, Karl, Bäckermstr., Fitznerstr. 6
232 25 Drischel, Walter, Dentist, Hugostr. 26
231 98 Dudzik, Alois, Bäckermstr., Wandastr. 23
230 76 Dylka, Hedwig, Fische, Wandastr. 20
232 63 Dzierson, J., Gaststt., *Mi* Göringstr. 32
231 33 Dziuba, Max, Klempnermstr., Hitlerstr. 24
231 05 Dziubinski, Josef, Gaststt., Hohenzollernstr. 13
231 68 Eisenmenger, Karl, Dir., *Mi* Bahnhofstr. 2
230 99 Elite-Bazar, Adolf-Hitler-Str. 6
232 33 Ertel, Elisabeth, Kurzwr., Ad.Hitler-Str. 3
232 26 Evang. Pfarramt, Ad.Hitler-Str. 28
231 50 / 230 46 R. Fitzner Schrauben- und Nietenfabrik G. m. b. H., Richard-Fitzner-Straße 14
233 24 W. Fitzner GmbH, Dampfkesselfbr., Wandastraße 10
230 02 Foitzik Nf., J., *Mi* Ad.Hitler-Str. 5
230 87 Fojcik, Jos., Sandgr., *Mi* Ad.Hitler-Str. 29
230 12 Franke, Karl, Buchhdlg., Hüttenstr. 6
232 86 Friese, Felix, Klempnermstr., Wandastr. 28
232 99 Ganczarski, Helene, Möbel, Hitlerstr. 29
232 16 Gemeinde Przelaika, Dorfstr. 63
230 19 Generlich, Paul, Eisen, Richterstr. 8
230 05 Glasfbr. Laurahütte GmbH, R. Fitzner-Str. 5
231 75 Glodek, H., Gaststätte, *Mi* Stadionweg
232 62 Gloria-Lichtspiele, *Mi* Ad.Hitler-Str. 61
231 04 Gogolla, Rudolf, Buch- und Kunstdruckerei, Adolf-Hitler-Straße 9
231 35 Grabollo, Ernst, Bäckermstr., Hitlerstr. 13
231 93 Gregorczyk, K., Kol.-W., Wandastr. 56
231 91 Grodon, Bruno, Eisen, Ad.Hitler-Str. 2
232 43 Grygierczyk, Leopold, A. Bruckner-Str. 4
230 83 Gryzak, Eduard, Przelaika, Dorfstr. 14

230 68 Grziwotz, Ernst, Obst, *Mi* Kattow.Str. 10
232 34 Grzondziel, E., Gaststr., Hugostr. 15
230 24 Grzondziel, Otto, Fleischerm., Richterstr. 43
231 81 Hadulla, Joh., Kol.-W., Hitlerstr. 3
232 30 Hanka A.-G., Schokoladen- und Süßwarenfabrik, Bahnhofstraße 2
232 17 Hartmann, Walter, Kino, Hitlerstr. 22
230 86 Hausbesitzerbank eGmbH, Hitlerstr. 5
231 32 Heilborn, H., Textilwr., Hitlerstr. 31
230 77 Heilborn, H., Textilwr., Wandastr. 6
230 41 Hein, Ernst, Klempnermstr., Richterstr. 1
231 09 Heinzel, Gottf., Glaser, Hitlerstr. 9
232 70 Hodum, Dr.-Ing., Humboldstr. 2
231 43 Hoiczyk, Alfons, Gaststr., Hitlerstr. 40
232 54 Hornik, Marie, Farben, Seifertstr. 2
232 14 Hüttenkrankenhaus, Schloßstraße 9
232 15 I. G. Kattowitz, Königshütte u. Laurahütte, Hüttenverwaltung
230 33 Illmer & Sohn, Schallschutz, Schulstr. 1
233 81 Immobilien-Verwaltung d. Interessengemeinschaft, Bahnhofstr. 5
231 38 Ingenieur-Büro für Heiz- und Rohrleitungs-Anlagen, Balczarczyk Adolf-Hitler-Straße 31
232 09 Jablonka, Ernst, Kfm., *Mi* Wesselstr. 25
232 57 Jadwiszczok, Th., Vorsteher, Hitlerstr. 53
232 39 Jagla, Alois, Uhren, Hitlerstr. 16
230 38 Jaiszczok, Ed., Fleischer, Richterstr. 13
230 11 Janik, Anton, Malermstr., Bienhofstr. 7
231 37 Janik, Loth., Bäckerei, Spindlerstr. 16
230 09 Janko, Marta, Lebensm., Teichstr. 1
232 20 Joschonek, Emilie, Kol.-W., Wandastr. 17
232 03 Jugel, Erwin, Lebensm., Teichstr. 6
230 28 Jurga, Albert, Tabak, Wandastr. 6
232 92 Kaiser, P., Dipl.-Ing., *Mi* Stadionweg 2
233 86 Kaminski, W., Kol.-W., *Mi* Wesselstr. 33
231 10 Kaplas, Anton, Tischlerei, Bruckнerstr. 1
231 36 Kasprusch, P., Kurzwr., *Mi* Hitlerstr. 46
231 02 Kath. Pfarramt Michalkowitz, Hitlerstr. 1
232 01 Kattowitzer Zeitung, Ad.Hitler-Str. 1
232 48 Kieltyka, Hedwig, Kol.-W., Richterstr. 28
232 23 Kloster, Felix, Oberltn., Hüttenstr. 3
233 32 Knappschaftskrankenhaus, Hitlerstr. 15
230 62 Kolessa, Josef, Schneider, Hitlerstr. 13
231 30 Kolodziej, Anton, Kol.-W., Hitlerstr. 8
230 30 Kolodziej, Theofile, Wandastr. 16
230 42 Konopatzki, H., Dentist, *Mi* Hitlerstr. 44
231 18 Konsum-Verein Michalkowitz eGmbH, Ad.-Hitler-Str. 16
230 08 Kopetz, K., Gaststr., *Mi* Hitlerstr. 3
230 91 J. Koptin u. Sohn, Eisenkonstrukt., Wilhelmstr. 6
231 46 Kostorz, Bruno, Fleischer, Wandastr. 13
230 13 Kowoll, Adolf, Kol.-W., Spindlerstr. 20
233 92 Kozdon, Leonh., Hotel, Teichstr. 1
232 61 Kreissparkasse Kattowitz, Hauptzweigst., Adolf-Hitler-Str. 14
232 07 Kreiswasserbehälter Bittkow, Michalkowitz
232 37 Krubasik, Josef, Kaffeerösterei und Kolonialwaren-Großhandlung, Barbarastr. 2a
231 79 Kudelko, Jakob, Radio, Teichstr. 6
232 65 Kubijowitsch, B., Arzt, Hohenz.Str. 13
232 72 Kurzyca, J., Buchbinderei, Hitlerstr. 18
230 15 Kusnierski, G., Drogerie, Ad.Hitler-Str. 18
231 66 Labryga, B., Fleischwr., Hitlerstr. 18
230 93 Ledwon, Jos., Bahnhofswirtschaft, Nr. 1
232 01 Ludwig, Alex., Papierwr., Hitlerstr. 1
232 10 Mai, Max, Maler, Bienhofstr. 1
232 06 Malzbierbrauerei, Brauereistr. 1
233 85 Marciniak, Max, Betriebsleiter, Eichenau, BeuthenerStr. 74
233 85 Marciniak, Viktoria, Kol.-W., Eichenau, BeuthenerStr. 74
232 42 Marien-Drogerie, Adolf-Hitler-Str. 1
231 55 May, Eberh., Zahnarzt, Hitlerstr. 2
231 40 Julius Meinl AG, Adolf-Hitler-Str. 7
231 87 Melz, Emil, Bäckermstr., Richterstr. 6
230 54 Mikolaiczyk, A., Betriebsf., Kattow.Str. 16
231 71 Misiak, Dr. A., Arzt, Hüttenstr. 7
231 20 Derselbe, Wohnung, Beethovenstr. 7
232 00 Mixa, Alfons, Fleischer, Wandastr. 40
230 88 Möbelgesch. B. Rutkowski u. Co, Adolf-Hitler-Str. 25
232 99 Möbelh. Helene Ganczarski, Adolf-Hitler-Straße 29
232 22 Mokrski, Maria, Hohenzollernstr. 12
230 85 Molkereizentrale, Richterstr. 11
232 52 Moritz, Anton, Taxen, Ad.Hitler-Str. 4
230 59 Morys, Jos., Papierwr., Wandastr. 13
230 98 Motyka, Wilhelm, Kaufmann, Laurahütte (Oberschles.) Hugostraße 13
230 27 Motzko, Paul, Holz, Hohenz.Str. 14
230 90 Murek, G., Packpapier, Wandastr. 16
231 31 Murlowski, Paul, Fleischer, Barbarastr. 1
232 28 Neugebauer, Otto, Tiefbau, Neugeb.Str. 2
231 90 Nicolas, Bergassess., Humboldstr. 2
231 17 Niechoj, Karl Heinz, Schuhe, Wandastr. 6
230 52 Nowak, E., Kol.-W., Böhmstr. 2
232 18 Nowak, Paul, Spedition, Hüttenstraße
231 96 Derselbe, Nachtruf (Wohnung)
230 95 Nowak, R., Ofensetzmstr., Wilhelmstr. 31
233 88 Nowicki, Gertrud, Wollwr., Hüttenstr. 5
233 87 Dieselbe, Wohnung, Hugostr. 3
231 63 Nowrotzki, J., Fleischerei, Wilhelmstr. 41
232 32 NSDAP., Bahnhofstr. 5
232 75 Dies., Ortsgruppe Süd, Richterstr. 1
231 01 Dies., NSV., Hohenzollernstr. 3
232 78 Dies., NS. Schwesternheim, Schloßstr. 18
230 81 Dies., NS. Gemeindepflegestation *Mi* Ortsteil Bittow, Herm.Göring-Str. 30
232 13 Oberschles. Gaswerke AG, R.Fitzner-Str. 5
232 79 Oczko, Adolf, Gaststr., Barbarastr. 13
231 16 Ostschlesischer Zeitungsgroßvertrieb E. Strzelczyk, Filiale: Adolf-Hitler-Str. 22
231 28 Pasdziernik, S., Ofensetzmstr., Hitlerstr. 7
231 15 Pattas, Johann, Minerwal.-Fbr., Adolf-Hitler-Str. 65
231 25 Pehlke, Walter, Dentist, Hitlerstr. 11
230 01 Pierschke, Lothar, Arzt, Wandastr. 4
232 60 Pisarczyk, E., Kartoffeln, Bahnhofstr. 3
231 84 Pisarczyk, Fr., Kartoffeln, Barbarastr. 7
231 48 Piszczek, Erhard, Brauerei-Ausschank, Braustr. 1
230 55 Piszczek, Paul, Gaststr., Hitlerstr. 56
231 37 Pitsch, Paul, Schornsteinfegermstr., Franz-Schubert-Str. 2
232 27 Polatzek, Jos., Ing., Hugostr. 13
231 78 Polizei, Revier- 12., Hüttenstr. 1
233 20 Dies., Revier- 29, *Mi* v.Stein-Str. 1
231 70 Dies., Posten, Przelaika
232 98 Dies., Grenzwache 5, Michalkow.Str. 15
232 89 Dies., Grenzwache 6, Baingow, Zollstr.
231 60 Portzek, Ed., Bierverlag, Seitenstr. 11
232 76 Prochotta, Aug., Gasth., Schloßstr. 12
230 31 Przybylski, W., Fleischer, Hüttenstr. 6
230 22 Pudelko, Karl, Schloß-Café, Schloßstr. 6
231 88 Reents, Hildegard, NSV.-Kindergarten, General-Höfer-Allee 2
230 35 Reichsbahn, Bahnhof, Bahnhofstr. 1
231 06 Dies., Güterabf., Böhmstr.
230 63 Dies., Schmalspurbahnmeisterei
231 80 Reichsfinanzverwaltung, Finanzamt, Hüttenstraße 1
232 85 Reichspost, Postamt
232 51 Dies., Zweigpostamt Michalkowitz
232 50 Dies., Zweigpostamt Groß-Dombrowka
232 53 Dies., Poststelle I Michalkowitz
233 51 Richterschächte, Vermittlung
232 05 Romahn, Otto, Dentist, Schloßstr. 14
232 08 Rosaliengrube, Kreiswasserwerk, Groß-Dombrowka
232 19 Rudzki, Rud., Elektro-Install., Wandastr.11
230 04 Ryssok, Bruno, Fleischermstr., *Mi* Adolf-Hitler-Str. 67
231 14 Sagan, Max, Fleischerm., *Mi* Göringstr. 38
230 61 Saternus, Leo, Farben, Hugostr. 10
230 26 Saternus, Rud., Malermstr., Wandastr. 11
232 40 Saternus, St., Malermstr., Hitlerstr. 39
231 67 Schadach, Rentmstr., Schloß Michalkowitz
231 22 Schellong, Johann, Seifenfbr., *Mi* Kattowitzer Str. 22
232 4- Scheppe, August, Fischkonserv.-Fbr., *Mi* Friedrichstr. 17
230 36 Schidlo, B., Kol.-W., Clausn.Str. 3
232 71 Schittko, Valeska, Kol.-W., Richterstr. 9
233 83 Schlesische Milchzentrale, Clausn.Str. 9
230 14 Schule 1, *Mi* Gustav-Freytag-Str.
232 56 Schule 3, *Mi* Schemmstr.
233 35 Schlageterschule, *Mi* Schulstr. 2
231 68 Schweinitz, Otto, Dir., *Mi* Bahnhofstr. 2
230 21 Sczypa, Eugen, Signalbau, Beethovenstr. 1
230 48 Siwek, Ludwig, Kaffeehaus, Hitlerstr. 9
231 92 Skasnik, Lucie, Obst, Hitlerstr. 22
231 64 Skrzipczyk, Hugo, Unternehm., Friedhofstr2
231 13 Soremblk, K., Schlossermstr., Bahnhofstr. 4
231 51 Spar- u. Darlehnskasse eGmbH, *Mi* Adolf-Hitler-Str. 30
230 71 Spyra, Albert, Tischler, Richterstr. 3
230 66 Stadt-Kaffee, Barbarastr. 2
233 13 Stadtverwaltung, Hohenzollernstr. 10
232 74 Stasch, J., Tischlermstr., Friedhofstr. 5
232 88 Stephan, Emil, Dir., Schloßstr. 3
232 31 St. Barbara-Drog., *Mi* Horst-Wessel-Str. 12
231 03 St. Josefsstift, Barbarastr. 5
232 66 Sturm, Paul, Insp., Schloßstr. 5
231 41 Swoboda, Joh., Gaststr., Stollstr. 1
230 32 Szymanski, Flor., Drogen, Richterstr. 36
230 75 Textilhaus B. Krett, Laurahütte O./S., Adolf-Hitler-Straße 5
230 57 Thomanek, Thomas, Fleischermstr., *Mi* Adolf-Hitler-Str. 55
230 58 Tunk, Günther, Lebensm., Theresienstr. 5
231 24 Turner, Walter, Schlosser, Hitlerstr. 9
230 79 Tyslik, Max, Transp., Seiffertstr. 2
230 18 Uher, Anna, Gastst., Michalkow.Str. 7
231 59 Urban, Alfred, Transp., Freiheitspl. 1
231 62 Urbanczyk, O., Baumstr., Friedhofstr. 1
231 49 Volksdeutsche Mittelstelle, Kreislagerführg., Adolf-Hitler-Str. 15
230 73 Dies., Lager, Ad.Hitler-Str. 15
230 80 Dies., Lager, Schloß Laurahütte
230 72 Dies., Lager, Schule IX
230 70 Waldt, Betriebsdir., Schloßstr. 3
230 96 Waleczek, Johann, Baumstr., *Mi* Friedrichstraße 13
232 90 Wandzik, Paul, Schlossermstr., Poststr. 1
232 07 Wasserbehälter Krs. Kattowitz, in Michalkowitz
232 80 Weißenberg, Schuhe, Hugostr. 16
230 40 Widawski, Drogerie, Wandastr. 11
232 29 Wiesner, Leo, Roßschlächt., Querstr. 5
232 21 Wistel, Karl, Tischlermstr., Ad.Hitler-Str. 40
230 60 Wittek, Edmund, Ing., Barbarastr. 2
230 45 Wlodarczyk, V., Schlossermstr., Göringpl. 3
230 44 Wodarz, Bruno, Photo, Barbarastr. 4
232 58 Wrobel, Adolf, Dreherei, Barbarastr. 2
232 12 Wrobel, Paul, Tischlerei, Wandastr. 14
231 33 Wzatek, Rudolf, Gastst., Teichstr. 19
230 56 Wzatek, Sofie, Gastst., Göringpl. 1
232 38 Zieleznik, Günther, Arzt, Seiffertstr. 1
231 42 Ziomek, Klara, Bierverlag, Poststr. 5
231 73 Zoglowek, R., Bäckermstr., Richterstr. 12

Lausa b. Losenstein (Oberdonau)

3 Baumgartner, Marie, Gemischtwr.
2 Gemeindeamt Lausa
4 Ortsbauernführer Kanzlei, Gasth. Sonnleitner
7 Reichsarbeitsdienst, Abteil. 5/341
6 Riesenberger, Ludwig, Gastwirt
5 Johann Schmidthaler, Kaufmann, Handelsgeschäft
8 Wildling, Franz, Filialleiter

Lauscha-Neuhaus (Thüringerw.) [Thür.]

Zur gefl. Beachtung: Die an das vereinigte Ortsnetz Lauscha-Neuhaus angeschlossenen Teilnehmer von Neuhaus am Rennweg sind wie bisher unter **Neuhaus am Rennweg** gesondert aufgeführt.
☛ *Eth* = Ernstthal a. Rennsteig

255 AGA Durchschreibebücher-Verlag
236 Gebr. Anschütz, Glaswrfbr., Ernstthal.
285 Apotheke, Wald-, Dr. Schulz, Bahnhofstr. 24
439 Arbeitsamt Sonneberg, Nebenst.
262 Bäz-Dölle, Richard, Gasthof, Obermühle
(257) Bauer, Oskar, Autorep., Bahnhofstr. 94
234 Bernhardt & Bauer, Porzellanfb., Ernstthal
460 Blumenstein, K., Drogerie, Georgstr. 5.
442 Bock, Bruno, Gastw., Georgstr. 46
287 Böhm, Arno, Wachsperlenfbr., Bahnhofstr. 22
202 Böhm, Chr., Tieraugenfbr., Oberlandstr. 3
217 Böhm, Karl, Bäckerei, Tierberg. 1
453 Sept. Böhm jr. Glashütte Brehmenstall Ernstthal (Rennsteig), Bahnhofstr. 109
268 Böhm, Theo, Kartonnagen, *Eth* Bhfstr. 110
246 Böhms Söhne, Th., Kartonn., *Eth* Schulstr. 44
447 Böhm-Caspar, Baumschm., *Eith* Lausch.Str.
456 Böhm-Dores, Ernst, Glaswr., Alter Weg 7.
463 Böhm-Schweizer, Glaskunst, *Eth* Lausch. Str.62
414 Bürgermeister Ernstthal
426 Bürgermeister, Stadtwerke u. Schulen
242 Commerzbank, Hüttenpl.
337 Deutsches Rotes Kreuz, Bahnweg 13
432 Ebermann, Richard, Baugeschäft
226 Edelmann, Fritz, Kohlen, Ringstr. 15
451 Edelmann, Wilh., Bäckerei, Schulstr. 13
229 Eichhorn Sohn, Ad. E., Glaswr., Georgstr. 59
227 Eichhorn, Bayer, Lackfbrkt., Ernstthal
239 Eichhorn, Edm., Archit., Alter Weg
450 Eichhorn, Hans Papierwr., Hüttenpl. 9
421 Elektrizitätswerk Sonneberg GmbH, Nebenst.
473 Eschrich, Hilmar, Friseur, Bahnhofstr. 11
202 Feuerbestattung, Großdt. VVaG, Oberlandstr.3
251 Försterwohnung, Ernstthal
324 Försterwohnung Lauscha
420 Fridolin, Eichhorn Erben, Gasth., Bhfstr. 34
498 Friedrich, Erich, Zentralheiz., Kirchstr. 35
413 Gasthof z. wilden Mann, A. Greiner's Erben
252 Gasth. z. Post, Müller-Uri, Bahnhofstr. 27
491 Geitner, Arno, Kartonagen, Alter Weg 55
275 Gebr. Geitner, Bekl., Georgstr. 8
264 Girbardt, Max, Mech., *Eth* Bahnhofstr. 132
437 Glasbläsergenoss. GmbH, *Eth* Bahnhof
331 Glasfabrik Ernstthal Justus Müller's Sohn
339 Glashütte Brehmenstall Sept. Böhm jr. Werk Oberlauscha (s. a. u. Böhm).
283 Glasröhrenvertriebs GmbH, Georgstr. 97
457 Glastechnische Industrie, G. m. b. H.
261 Greiner, Armin, Metzgerei, Ringstr.
318 Greiner, Arthur, Glaswarenfbr., Kirchstr. 39
417 Elias Greiner Vetters Sohn, Glaswrfbr., Georgstraße 39
406 Greiner, Erich, Dentist, Alter Weg 45
220 Greiner, F. F., Kunstglasbläserei, Kirchstr. 53
224 Greiner, Jean El., Glaswr.-Fbr., Oberl.Str. 39
256 Ders., Wohnung
279 Greiner, Ottom., Metallwrfbr., Oberlandstr. 41
272 Greiner, Viktor, Möbel, Bahnhofstr. 16
211 Greiner-Bechert, M., Metallwr.Fbr., Georgstr.44
248 Greiner-Bechert, V., Posament., Oberl.Str. 40
223 Greiner-Blank, M., Glasperlenfbr., Pertenecke 7
492 G. Greiner-Herr u. F. Schweiger, Lebensm., Schützenstr. 6
284 Greiner-Pieter, L., Eisenwr., Schützenstr. 6
200 Greiner-Wirth, Rud., Perlenfbr., Bhfstr. 14
296 Heinz, Edm., Kol.W., *Eth* Lausch.Str. 87
358 Heinz, Franz, Glasfbr., Georgstr. 74
212 Heinz, Otto, Tabak, *Eth* Bahnhofstr. 118
462 Heinz I, Paul, Manuf.-W., Ernstthal
238 Hellbach, Herm., Kunstaug., Steinh.W. 6
288 Hellmuth, L., Dentist, Georgstr. 32.
290 Herbart, Bernh., Wagenfbr., Bhfstr. 92
294 Hess, Elias, Autoverm., Bahnhofstr. 38
259 Hochstein, Rud., Glaswr., *Eth* Lausch.Str. 76
266 Hörnlein, Rich., Klempnerei
249 Hotze, Alb., Schmiedemstr.. Georgstr. 20.
(345) Klett, Dr. Max, Arzt, Alt.Weg 73a
471 Kluge, Gustav, Schlosserei, Georgstr. 42
479 Kluge, Paul, Wachsperlfbr., Georgstr. 8
461 Knye, Elias, Schlosserei, Georgstr. 12a
286 Knye jr., Th., Baumschmuckfbr., Oberl.Str. 60
230 Knye, Dr. Walter, Zahnarzt, Hüttenpl. 5
270 Koch, Sept., Glaswollind., Alterweg 59
244 Köhler-Schlück, Marius, Lebensmittel
216 Kontrollstelle R.V.Dtsch.Augenkünstler E.V., Bahnhofstr. 38
446 Kramer, Hans-Ad., Kfm., Kirchstr. 37
274 G. Kühnert & Co, Glashütten, Obermühle
433 Kühnert, Louis, Christbaumschm.Fbr., Bhfst.50
292 Kühnert, Walter, Fabrikbes., Georgstr. 29.
423 Kühnert u. Co GmbH, Christbaumschmuck, Am Bahnhof
425 Kurz, Fritz, Ofenlager, Georgstr. 16.
233 Leipold, Max, Klempnerei, Georgstr. 34
231 Leipold, Otto, Kol.-W., Köppleinstr. 80
228 Leipold-Beck, Edmund, Schreiner, Ernstthal
490 Oskar Leipold-Flint Sportartikelfabrik, Schlag-, Fuß- und Medizinbälle, Skifäustel usw., Alter Weg 29
455 Leipold-Haas, A., Baumschm.Fbr., Kirchstr. 51
456 Leipold-Haas, E., Baumschm.Fbr., A.Weg 7
482 Leipold-Kuller, Erich, Fleischer, Köppleinstr.58
449 Leutheuser, E., Uhrmacher, Oberlandstr. 4
478 Leypold, Franz, Omnibusverk., Kirchstr. 65
421 Licht- u. Kraftwerke Südthüringen, GmbH.
384 Luthardt, Anton, Autovermiet., Georgstr. 10
452 Beatus Luthardt & Sohn, Delikat., Georgstr. 3
403 Luthardt, Max, Karton.-Fbr., „F"-Str. 7
424 Mann, Herm., Spediteur, Henriettental.
260 Mann, Herm., Bahnhofswirtschaft
457 Mann, Wilhelm, Kfm., Alter Weg 10
350 Müller, Aug., Gastwirt, Ernstthal.
241 Ph. Müller Sohn, Ernst, Glaswr., Bahnw. 9
222 Killan Müller, Sohn, Phil., Wachsperlenfabrik, Bahnhofstr. 30
245 Müller, Max, Schnittwr., Georgstr. 7
459 Mich. Müller Sohn, Karl, Wachsperlenfabrik, Tierberg 5
428 Müller, Victor, Glaswarenfabrik, Ernstthal
469 Müller-Blech, Erwin, Glasbläserei, Georgstr. 73
240 Müller-Blech jr., G., Glasbläserei, Pertenecke 1
215 Müller-Fernando, Alb,. Feinkost, Oberl.Str. 8
472 Müller-Hipper, Theodor, Glasfbr., Georgstr. 78
441 Müller-Pathle, O., Glasröhrenfbr., Hüttenpl. 1
258 Müller-Pfeiffer & Sohn, Glaswr., *Eth* Bahnh.-Straße 131
203 Müller-Schmoß, Arno, Buchhdlg., Bhfstr. 7
436 Müller-Url, Louis, Metzgermstr., Oberl.Str. 5
207 NSDAP, Ortsgr., Alter Weg 25
466 Dieselbe, NSV, Ortsgr.
497 Dieselbe, NSV., Mütterheim, Ernstthal
493 Dieselbe, Deutsche Arbeitsfront, Oberl.Str. 2
464 Ocar Ges. z. Herst. künstl. Augen, mbH
419 Ortskrankenkasse, Allgem.
435 Pabst, Dr., Arzt, Bahnhofstr. 24
273 Petri Fritz, Steuerberat., Bahnhofstr. 14
280 Pfarramt, ev., Kirchstr. 20.
257 Pfeifer, Friedr., Schmiede, Bahnhofstr. 94
214 Porzel Sohn, Ant. L., Baumschm., Kirchstr. 9
293 Porzel, Franz, Glasbläser, Tierberg 40
235 Porzel, Oskar, Tieraugen, Tierberg 27
422 Porzel, Paul, Bierverl., Georgstr.
297 Quasdorf, Paul, Heilprakt., Bahnhofstr. 52
265 Gebrüder Queck Glasspinnerei Georgstraße 95
204 Queck, Hugo, Optik, Georgstr. 8
276 O. u. P. Reichenbacher, Baugesch., Bhfstr. 54
438 Reichsbahn-Güterabfertigung, Ernstthal.
267 Reichsbahn-Güterabf. Lauscha
367 Reichspost, Postamt
237 Rennsteigschlößchen, *Eth* Bahnhofstr. 168
210 Roß, Gust., Glaswr., Köppleinstr. 85
289 Schäfer, H., Baugesch., Georgstr. 97
431 Scheder, Dr. E., Arzt, Georgstr. 74
489 Schmidt, Arno, Glasfbr., Georgstr. 62
351 Schneider & Co., Porzellanfabrik
250 Schönheit, Gottl., Gemüse, Ahornstr. 10
424 Schreiner, Otto, Spedition, Henriettental.
298 Schubert, Louis, Baugesch., Bahnhofstr. 44
209 Schünzel, Rud., Schuhhaus, Georgstr. 7
465 Schützenhaus, Schützenstr. 32
470 Seelemann, Franz, Bauglaserei, Georgstr. 40
397 Seelemann, Max, Sattlerei, Georgstr. 18
418 Sesselmann, Louis, Glaswrfbr., Georgstr. 75
282 Sparkasse der Gemeinde Lauscha, Bhfstr. 12
269 Spar- & Darlehnsk.-V. eGmuH, *Eth* Lausch.St.61
295 Spar- u. Kreditbank eGmbH, Lauscha
477 Staatsbank, Thür., Kassenst., Lauscha, Bhfstr.19
389 Dipl.-Ing. Walther Starke Sägewerke u. Baugeschäft, Holzhausbau Ernstthal, Thür. Wald
206 Stauch, Arno, Bahnhofstr. 46.
495 Stauch, Otto, Spedit., *Eth* Schulstr. 171
219 Stein, Dr., R.-A. [N], Bahnhofstr. 4
430 Steiner, Eduard, Baugesch., Georgstr. 108
440 Tagespost, Lauschaer Ztg., Bahnhofstr. 32
225 Thams & Garfs, Lebensm., Hüttenpl. 3a
254 Töpfer, Elias, Fleischerm., *Eth* Schulstr. 63
448 Verbr. u. Erzeugergen. eGmbH, Ernstthal
221 Verbrauchergen. eGmbH, Lauscha
443 Vogel, Alfred, früher Karl Greiner Habekuk Fbrkt. künstlicher Augen, Postffach 39
271 Wallenhauer, Otto, Lebensm., Hüttenplatz
458 Weschenfelder, Kilian, Georgstr. 79
291 Weschenfelder-Schnippel, A., Fuhrg, Bhfstr.65
446 Witter, Albin, Glaswaren, Kirchstr. 37.

Lausick siehe Bad Lausick

Lautawerk (Lausitz) [Mark Brandenburg]

235 Allg. Ortskrankenkasse
219 Amt Geierswalde, Dorfstr. 50
335 Angest.Heim d. Laus. Siedl.Ges., Dionstr. 49
285 Apotheke. E. Reinbeck, Marktstr.
366 Arbeitsgemeinschaft Lautawerk
281 Arlt, Bruno, Ingen., Yorkstr. 17
300 Arlt, Paul, Autovermiet., Yorkstr. 7
354 Ast, E., Möbelhaus
326 Baasner, Rich., Kol.-W., Marktplatz
338 Bambor, Rud., Fahrräder, Hauptstr. 20
284 Beer, Schuhgesch., Grube Erika, Hauptstr. 12
372 Berger, G., Schuhe, Parkstr.
254 Böhme, E., Modehaus
226 Breil, Dr. Oskar, Zahnarzt, Weststr. 1
241 Brenner, Th., Dampfwaschanstalt
323 Brügmann, Karl, Eisenwr., Markt 1
260 Buscha, Bürgermeister, Schwarzkollm
352 Chutsil, Otto, Bäckerei, Hauptstr. 11
236 Conditorei Schöne, Weber-Urban-Allee.
267 Cortitzmühle b. Geierswalde, Gastst.
208 Dieter, Dr. O., Arzt i. Krankenhaus
333 Domann, Karl, Kol.-W., Grube Erika
264 Elektrowerke Aktiengesellschaft Berlin Kraftwerk Lauta in Lautawerk (Lausitz)
355 Erika-Apotheke, Teichstr. 2
255 Evang. Pfarramt Erika-Laubusch, Grube Erika
243 Evang. Pfarramt, Lauta
249 Evang. Pfarramt, Lautawerk
363 Evang. Pfarramt, Schwarzkollm
357 Fabian & Co
356 Fassmann, Alfr., Gemüse, Schwarzkollm
289 Fiedler, Bahnhofsw., Schwarzkollm-Lautaw.
201 Fiedler, Rud., Gasthaus, Schwarzkollm 5
222 Förster, Paul, Fahrräder, Lautawerk
(316) Försterei Erika, Ilse Bergbau AG.
273 Friedrich, R., Quellendiele, Tornoerweg
336 Gasthaus Bautsch, Torno
309 Gasthaus Erika, Otto Sinapius
232 Gasthaus Süd, H. Mingau
247 Gasth. Erholung, Lautawerk Süd
252 Gaststätte Waldklause, Fritz Lehmann
360 Gemeindeamt Geierswalde
368 Gemeindeamt Vogelhain, Dorfstr. 66
225 Gemeindeverw. Laubusch
214 Gemeindeverwaltung Lauta
216 Dies., Fürsorgeamt
263 Gend.-Amt Lautawerk
229 Gend.-Amt Grube Erika
213 Glock, Otto, Kolonialwr., am Markt
345 Grämer, Johs, Arzt, Hauptstr. 1
230 Groß, Alfr., Fleischermstr., Markt
316 Grube Erika, Ilse-Bergbau AG
210 Grusche, Ew., Möbelwerkst., Schwarzkollm 27
217 Guhr, Bernh., Bierhdlg., Tornoer Weg.
308 Hager, Friedr., Baugesch., Mittelstr.
310 Hansetz, Wilh., Fleischer, Schwarzkollm 40
233 Heute, Fritz, Kaufhaus
292 Hilbrich, Br., Heilprakt., Schillerstr. 16
275 Hoffmann, Paul, Polstergesch., Mittelstr.
279 Hoyer, Kurt, Fahrräder, Torno
314 Kahraß, Herm., Bäcker, Am Markt 1
367 Kahraß, Karl, Bäckerei, Schwarzkollm 18
270 Kaleb, Hel., Hebamme, Senftenb.Str. 63
286 Kasino-Gaststt. Nord
258 Kathol. Pfarramt
277 Kaufhaus Torno, LeipperStr.
307 Ketzler, Hugo, Fleischer, Eisenbahnstr. 2
251 Kliemangk, Aug., Bäcker, Lauta, Dorfstr. 17
242 Klitzing, Hans, Kartoffeln, Tornoer Weg
276 Knospe, Otto, Kfm., Turmstr.
238 Kolle, Wilh., Gasthausbes., Lauta.

343 Krankenhaus Lautawerk Süd
344 Kreisberufsschule, Zentralschule
245 Kreissparkasse Calau, Filiale
280 Kunick, W., Gartenbaubetr.
262 Kupsch, Gerh., Gasth., Schwarzkollm
290 Lausitzer Siedlungsges. m. b. H.
259 Lindner, Willi, Bäckerm., Süd, Turmstr.
312 Lorenz, Oskar, Kohlenhdlg.
337 Lüsse, W., Drogerie, Goethestr. 28
240 Marschall, Jos., Gartenbau, W.Urbanallee 1a
353 Mesech, Karl, Feinkost, Mittelstr.
324 Mevius, Joh., Bäckerei, Hauptstr.
256 Milke, Max, Kaufh., Geierswalde Nr. 35
313 Mlosch, Ernst, Kaufhaus Süd, Kaufhausstr. 4
342 Modlich, Dr. Jos., Arzt, Goethestr.
(214) Nerlich, Kurt, Bürgerm., Lautawerk Nord, Weststr. 8
329 Neumann, Willy, Lebensm., Markt 2
331 NSDAP., NS.-Schwesternstation
211 G. Paulitz & Sohn, Modewaren, Am Markt
311 Petschick, Paul, Mühle, Schwarzkollm
293 Polizeihauptwachtmstr. Schüttau, Goethestr.30
214 Polizeiverw. Lauta-Lautawerk
227 Porada, Peter, Kolonialwr.
328 Pudlowsky, O., Fleischermstr., Hauptstr. 28
253 Putzke, Karl, Feinkosthaus.
271 Raak, Joh., Dachdeckerm., Süd, Waldstr.
321 Ratskeller, Grube Erika, Hauptstr. 32
346 Regina-Lichtspiele, Rich. Meißner
204 Reichsbahn, Güterabfertigung
296 Reichspost, Postamt
291 Dies., Zweigpostamt Grube Erika
287 Dies., Poststelle, Lautawerk Süd 2
221 Dies., Poststelle, Lautawerk Nord 3
234 Richter, Alwin, Obst, Waldstr. 1
325 Richter, Marie, Hebamme, Hauptstr. 19
298 Richter, Osk., Dentist, Lessingstr. 23
320 Roesner, Wilhelm, Bahnhofswirtsch.
322 Rogos, Bernh., Heilbäder, Weststr.
341 Rothe, Mart., Heilprakt., Grube Erika, Siedl.
206 Rudolph, Fritz, Kol.-W., Vogelhain, Dorfstr.15
295 Rühle, Fritz, Bäckerei
250 Scheack, Bauer, Lauta
205 Schlenkrich's Gasthaus, Vogelhain
330 Schmidt, Osk., Elektrotechn., Hauptstr. 1
218 Schneider, Max, Fleischermstr., Kleiststr. 14
278 Schneider, Otto, Baugesch., Bernsdorf OL
239 Schulz, Max, Klempnerei, Schlageterstr. 5
358 Schulze, Martha, Gastw., Lauta Dorf
224 Spichale, W., Fahrzeuge, Autoverm.
269 Srenick, Aug., Landw., Lautaw., Dorfstr. 39
261 Stadion der Gemeinde Lauta
319 Staroste, Herb., Tischler, Yorkstr. 31
315 Steglich, Erich, Tischlermstr., Yorkstr.
254 Streckfuß, Walter, Modehaus
202 Thomas, Alfr., Ofensetzm., Mittelstr. 5
237 Ullrich, Franz, Friseur, Stöckelpl. 3
209 Ungethüm, Emil, Drogerie
265 Verbrauchergenoss. Pulsnitz, Vertcil.-St.
301 Vereinigte Aluminium-Werke AG
369 Verein. Aluminiumwerke AG, Lager 2
347 Weide, Rud., Eisenwr., Mittelstr.
223 P. Weiland'sche Steinbruchverw., Schwarzk.
203 Wendt, E., Deichwärter, Vogelhain
327 Wendt, Georg, Fuhrgesch., Arndtstr. 13
272 Wenske, Gertr., Hebammenschw., Weststr.
257 Wetzel, Herm., Restaur. Waldesruh, Schwarzk.
268 Woite, Max, Fleischerei, Schlageterstr. 10
244 Zettler, Max, Lautawerk
231 Zimmermann, Fritz, Kol.-W., Schwarzkollm.

Lautenburg (Westpr.)

1 **Adlermühle Paul Glowatzki, Kunden- und Handelsmühle**
5 Amtsgericht
4 Apotheke, Ordens-, Hindenb.Pl. 26
19 Arbeitsamt
61 Bürger-Gaststätte, J. Bukowski, Altstadt 2
34 Faber & Nussbaum, Sägewerk, ZellunerStr.
14 Feiffer, Friedrich, Stadtgut
7 Forstamt Lautenburg
21 Gemeindevorstand, Neuer Markt
13 Gendarmerie
27 Glöwatzki, Max, Schuhhaus, Hindenb.Pl. 19
70 Grochowski, Fr., Gendarm.-Abt. Lautenburg
58 Grundstücksges. für den Reichsgau Danzig-Westpreußen mbH, Bezirksst., Hindenb.Pl. 4
25 Gut Wlewsk
29 Gutsverwaltung Ciborz
52 Hotel Dreikronen, Günterwall
80 Kalisch, Bernhard, Tabakwr., N.Markt 5
59 König, Gerh., Kol.-W., Hindenb.Pl. 20
77 Kolaczkowski, Fr., Ofensetzerei, Altstadt 46
3 Kreis- u. Stadtsparkasse Strassburg/Wpr., Zweigstelle
8 Krenz, Erdmann, Mühle, Kwiad
2 **Kudert, August, Lederfabrik, Altstadt 23**
78 Landjahrlager Czekanowko
64 Liesenfeld, H., Arzt, Strohmarkt 8
16 Macijewski, Johann, Viehhändl., N.Markt 16
51 Meyka, Fritz, Schlosserei
23 Niedzwedzki, Gust., Getreide
63 NSDAP., Ortsgruppe, Hindenburgstr. 22
6 Dies., ᛋᛋ-Sturm 4/121
75 Pfahl, K., Gastwirtschaft, N.Markt 19
75 Pfahl, Marie-Liuse, Hebamme, N.Markt 13
39 Piontkowski, G., Gut Chelst, Ostlandbetrieb
31 Ders., Gut Czekanowko
21 Reichsarbeitsdienst, Waldlager
18 Reichsbahn
45 Dies., Bahnhof Guttowo
31 Reichspost
15 **Sägewerk & Faßfabrik A. G.**
32 Sägewerk M. Krenski, Klonowo
53 Schlslowski, Sigism., Kol.-W.
54 Staatl. Försterei (Revier-), Neuhof
22 Stadtförsterei
56 Stadtkrug G. Wall, Kirchstr. 8
26 Stadtmolkerei
17 Stadtmühle
3 Stadtsparkasse, Hindenburgpl. 3
28 Stadtverwaltung
20 Städt. Werke
12 Städt. Schlachthof
34 Staschnick, B., Sägewerk, ZellunerStr.
57 Tschubatyj, Wasyl, Selterfbr., Strohmarkt 8
9 Wiebe, Herbert, Landwirt, Wiebenhof
40 Wieczorek, Leop., Feinkost, Altstadt 7
60 Windschild & Langelott KG, Hindenb.Pl. 20
62 Zimmermann, M., Papierwr., Hindenb.Pl. 4

Lauterach (Vorarlberg) [Tirol)

32 Bilgeri, Alfred, Textilwr., H.Nr. 277
2 Bürgermeisteramt
19 **Franz Dietrich**
Gasthof „Zum Bahnhof", Fremdenzimmer
34 Dür, Arno, Oel- u. Fettwaren
10 Fesenmeier, Anton, chem. Prod.
9 Flatz, Eduard, Buchbinderei, PariserStr. 102
13 Gendarmerieposten
20 Götze, Th., Gemischtwr., N.Nr. 274
24 Götze, Theodor, Viehhdlg., Reichsstr. 131
38 Gutsverwaltung Lauterach-Lerchenau
14 Höll, Karl, Metallwarenfabrik
23 Kalb, Josef, Baugeschäft
5 Kastner, Ing. R., Weberei, Lerchenau
37 Kempter, Albert, Bauschlosserei
37 Kempter, Alois, Ofengeschäft
25 Klopfer, Franz, Metzgerei
26 Kloser, Josef, Fuhrwesen
6 König, Dr. A., Arzt
8 Konsumverein
22 Lerchenmüller, Karl, Bäckerei, Nr. 66
1 Loacker, Alb., Elektrizitätswerke
17 Ludescher, Anton, Zimmermstr., H.Nr. 316
29 Karl & Georg Müller, Spedition, Bhfstr. 76
28 Nagel, Alois, Hdlsvertreter, Nr. 349
17 Ölz, Fidel, Gemischtwr., H.Nr. 256
18 Päßler & Schlachter, Seifenfabrik
31 Pfanner, August, Viehhdlg., H.Nr. 185
12 Pfanner, Hermann, Gasthaus zum Hirschen
39 Pfanner, Joh., Viehhdlg., Wälderstr. 156
11 Pfanner, Josef, Metzgerei
40 Pfanner, Josef, Stickerei
15 Pfanner, Wilh., Klöppelspitzenfbr.
7 Reichsbahn
... **Der Reichsstatthalter in Tirol und Vorarlberg, Gauselbstverwaltung Gutshof Lerchenau, Lauterach (Vorarlberg). Fspr.: Bregenz 37**
3 Rhomberg, K. A., Kunstmühle Lerchenau
33 Schertler, Alwin, Autotransporte
21 Schertler, Joh., Zimmermstr.
27 Schneider, Eduard, Gasthof Bären
30 Schwerzler, Paul A., Baugesch., Ferdinandstr.272
35 Studer, F. X., Malermstr., WolfurterStr. 160
36 Vereinssennerei GmbH, H.Nr. 109
.. **Josef Vonach's Söhne, Viehgeschäft, Lauterach, Reichsstraße. Fspr.: Bregenz 447**

Lauterbach (Hessen)

Lauterbach (Oberhessen). Am Nordabhange des Vogelberges, an der Eisenbahnstrecke Gießen-Fulda, Luftkurort. Modernes Schwimmbad, Heimatmuseuum, Oberschule, Stadtschule, staatliche Webschule, Landwirtschaftsschule. Auskunft: Stadtverwaltung. Fernsprecher 504

213 Ahlbrandt, Max, Elektr.Anl., Marktpl. 32
218 Allianz-Konzern, Versich., Bahnhofstr. 26.
291 **Amtsgericht.**
308 **Apotheke, Marktplatz 16.**
455 Appel, August, Wurstversand, Hainigstr. 14
259 Appel, Hans-F., R.-A., Marktplatz
441 Arbeitsamt Gießen, Nebenstelle, Graben 90
510 Auel, F. W., Marktpl. 19
425 Axthelm, Wilh., Malermstr., Goethestr. 18
212 Bäuerl. Hauptgen. Rhein-Main-NeckareGmbH
442 Bahnhofshotel Deutsches Haus
215 Bast II, Heinr., Bierverlag, Altebergstr. 16
279 Becker, Konrad, Vogelsbergstr. 62
420 Beier, Wilh., Gärtnerei, Hinter d. Burg
229 Beilecke, Fritz, Gasthaus, Johannisberg
388 Gebr. Berghäuser, Buchdruckerei, Marktpl. 25
311 Berufsschule Lauterbach, Wörth 54
246 Bezirkssparkasse Lauterbach
310 Birnbaum, Irmgard, Lehrerin, Eichenweg 31
487 **Bischof, J., Bäckerei. Marktplatz 31.**
327 Blechwarenfabrik
366 Bönsel, Philipp, Wurstwarenversand
445 Bonacker, A., Tiefbau, Altebergstr. 24
228 Bortfeldt, Fr., Fabrikant, Blitzenrod
353 Brauerei, Frhr. Riedeselsche
322 Bürgermeisterei Allmenrod
331 Bürgermeisterei Angersbach.
466 Bürgermeisterei Frischborn.
216 Bürgermeisterei Heblos
304 Bürgermeisterei Lauterbach
232 Bürgermeisterei Maar
397 Bürgermeisterei Reuten
359 Bürgermeisterei Wallenrod
460 Burg, Ernst, Centstr. 16
249 Burgwirtschaft, Burg 3
309 **Dahmer, Hch., Gastwirtschaft.**
326 Dahmer Schuhhaus, Oberg. 35
507 Dahmer II, Konr., Manuf.W., Lindenstr. 31
205 Dammel, Bauinspektor
207 Deuchert, Joh., Heilprakt., Schillerstr. 5
446 Diehl, Rich., Dentist, Steinweg 4
298 Gebr. Diehm, Mech.- u. Handweberei, Graben 9
383 Dietrich, Hermann, Mehlprodukte
479 Dietz III. Joh., Mehl und Getreide, Maar.
384 Dietz, Ludw., Gastwirtsch., Graben 74
454 **Dietz, Otto, Schlosserei, Steinweg 18.**
444 Döll, L., Kürschnerei, Hintergasse 3
465 **Duchardt, Kaffee.**
448 Gebr. Duchardt, Metzgerei, Graben 9
324 **Gg. Hch. Duchardt Sohn, Wurstfabr.**
461 Duchardt X, Hch., Metzgermstr., Oberg. 32.
367 **Duchardt, Hermann, Metzgerei, Lindenstr. 55**
202 Dürbeck, Hermann
210 Ehrenklau, F., Druckerei u. Verlag
480 Eifert, Gg., Autoverm., Langgasse
403 J. u. D. Eifert, Hufbeschlag
234 Elektrizitätswerk Angersbach
226 Elektrizitätswerk, Städt.
345 Erholungsheim Eichhof
469 Euler I., Karl, Steinmühle.
328 Euler I, Wilhelm, Direktor, Maar
453 Farbenhaus Herzog, Bahnhofstr. 16
426 Faust, Willi, Gastwirt, Hinterg. 18
517 Feldbereinigungsamt, Adolf-Spieß-Str. 28
405 **Finanzamt, Bahnhofstr. 63.**
365 A. Finger & Co
287 Frey, Heinrich, Friseur, Bahnhofstr.
302 Friedel, Dr., Tierarzt, Vogelsbergstr.
446 Friedrich, Marie, Dentistin, Steinweg 4
336 Gebhard, Heinrich, Kolonialwaren
297 Gendarmerieabteilung, Lauterbach
450 Gendarmeriestation, Lauterstr. 1
280 Gerbig, E., Kolonialwr., Schillerstr. 16
424 Gerbig, Eduard, Kalkbrennerei, Maar
518 Gesundheitsamt, Staatl., Bahnhofstr. 51
244 Glitsch, Friedr., Schreinerei
404 Gombert, Oskar, Grubenholz, Bahnhofstr. 85
283 Gorsler, Carl, Autotransporte
512 Greb, Fritz, Metzgerei, Oberg. 42
473 Groh, Ww. A., Metzgerei, Steinweg 27.
382 Groh, Herm., Hüte, Bahnhofstr. 4/6
349 Grosch, Leop., Oberstltn., Vogelsbergstr. 33
443 Günther, Heinrich, Lack- u. Farbengroßhdlg.
323 **Günther, Theodor, Bahnamtliche Spedition, Möbeltransporte, Lauterbach**
(505) Gürtler, K., Bäckerei, Wörth 2
239 Habermehl, Hans, Architekt, Lauterstr. 36
330 **F. Habicht Söhne.**
434 Hansen, Otto, Autoverm., Eichberg 3
338 Hardt, Herm., Kupferschmied, Installation
459 Heiliger, Wilh., Eisenhdlg.
468 Heimroth, Andreas, Gärtnerei, Eichhof.
287 Helfenbein, Friseur, Bahnhofstr.
409 Hellwig, Standart.Führ., Ad.Spieß-Str. 15
406 Henkel, G. K., Inh. Joh. Schnell IV
332 Henkel II, J., Sägewerk, Bahnhof Nord.
427 Hess. Webschule, Lauterbach
(251) Hochbauamt, Hess., Zweigst. Lauterbach
463 Hoffmann, Hans, Transp., Vogelsbergstr. 15
357 Hofstetter & Co, Bankgeschäft
400 Hoos, Friedrich, Holzlager
484 Hoos, Leonhard, Fabrikant.
319 Hotel Schütz, Marktplatz 41
260 Jäger, Georg, Kistenfbr., Altebergstr. 12
491 Jöckel, Fritz, Hutstoffabrik
488 Kaus, Franz, Leinenweb., Altebergstr. 34
519 Keutzer, Herm., Gastwirt, Lindenstr. 4.
440 Killer, Ludw., Install., Hainigstr. 27.
238 Kimpel, Otto, Manufakturwr., Kanalstr. 2
203 Knoll, Hugo, Metzger, Bahnhofstr. 1.
464 Knüttel, Heinr., Kol.-W., Eisenbacher Tor 9
472 Köckritz, L., Textilwr., Marktpl. 23
362 Köhler, Karl, Spenglermstr. Steinweg 16.
386 Kraft, Johs., Schreiner, AmWörth 22
385 Kraft, Karl D., Friseursalon, Obergasse 27
471 Kramer, Herm., Möbel, Bahnhofstr.
263 Krankenhaus, Eichhof
457 Kratz, Ferd., Zahntechniker.
505 Kreishandwerkersch. Lauterbach, Marktpl. 21
278 Kreisveterinäramt.
393 Krömmelbein, J. F., Spenglerei.
451 Ladafa, Hutfabrik
251 Landratsamt, Hochbauamt, Zweigstelle
286 Landw. Bezugs- u. Absatzgen. Maar
490 Lang, F. W., Färberei, Kanalstr. 3.
229 Lang, Johs., Schneidermeister
422 Lang, Dr., Arzt, Ad.Spieß-Str.
357 Lauterbacher Filzindustrie
402 Lauterb. Museum u. Riedesel-Heim, Hohaus
390 Lauterb. Volksbank eGmbH
301 List, C., Leinen, Bahnhofstr. 8
334 Luft, Hch., Manufakturwr., Eisenbacher Tor 4
458 Mandt, Gust., Buchhdlg., Kunstverlag.
227 Mehring, Albrecht, Buchbinderei
478 Mendler, Christ., Gasthaus, Angersbach.
413 Mensdorf, Karl, Kreispresseamtsleiter
284 Metzendorf II, Karl, Baugesch., Am Wörth 15
475 Metzendorf III, K., Maurerm., Vogelsb.-Str.
437 Meyer, Dr., Arzt, Bahnhofstr. 84.
233 Möbus, Jul., Fuhruntern., DirlammerStr. 9
327 Möller sen., Ernst, Fbrkt., Vogelbergstr. 1
410 Möller, F. W., Eisenhdlg., Eisenbach.Tor
482 Möller III., Gg., Metzger, Angersbach, Fuld.Str.4
214 Möller, Dr. L., Zahnarzt, Bahnhofstr. 52
419 Möller II, Wilhelm
412 Molkerei.
360 Molkereigenossensch. Wallenrod-Hergersdorf
477 Müller, Ww. E., Gastwirt, Vogelsbergstr. 55
514 Nehls, K., Ferkelhandlung, Am Schober 14
387 Nickel, H., Dentist, Obergasse 44
497 NSDAP: Kreisleitung, Bahnhofstr. 10
322 Dies., Ortsgr. Almenrod
346 Dies., Ortsgr. Lauterbach
466 Dies., Ortsgr. Frischborn
415 Dies., NS-Frauenschaft, Hinterg. 6
515 Dies., SA-Standarte 254
246 Dies., NS-Kraftfahrerkorps
401 Dies., BdM, Untergau 304
401 Dies., Bann u. Jungbann 304, Vogelsberg
506 Dies., NS.-Kriegerbund, Steinweg 26
296 Dies., NSV, Kreisamt, Bahnhofstr. 51
355 Dies., DAF, Kreisw., Bahnhofstr. 10
208 Oberhessisches Holzwerk, Lauterbach
410 Opel-Autodienst, Eisenb.Tor
504 Opel, Werner, Weberei
447 Oppertshäuser, Heinr., Frischborn
368 Ortskrankenkasse, Allg., Marktpl. 12
329 Otterbein, Gg., Schlosserei.
(202) Papiersackfabrik Herberts & Co. GmbH
380 Peppler, Fritz, Zigarrenfbr., Bahnhofstr.
432 Pfannmüller, Willi, Fahrzeughdlg., Hinterg. 8
288 Pfarramt, evang., Angersbach
481 Pfarramt, Evang., Frischborn
456 Pfarramt, Evang., Lauterbach
235 Pfarramt, Kath., Lauterbach
281 Pfündel, Luise, Vogelsbergstr. 22
407 Pinther, H., Schreinerei, Eselswörth 7
209 Piton, R., Spirituosen, Bahnhofstr. 32
394 Priester, Erika, Klavierlehrerin
285 Pyroth, Frau Elisabeth, Hintergasse 16
474 Rahn, Karl, Ortsbauernf., Angersbach
408 Rast, Dr., Zahnarzt, Bahnhofstr.
318 Rausch, Willi, Lagerverw., Schillerstr. 18
307 Rehberger, Heinr., Bahnhofswirtschaft
485 Rehn, Georg, Metzgerei, Eisenbacher Tor 12
295 Reichsbahn, Betriebsamt, Bahnhof Nord
449 Dieselbe, Güterabfert., Bahnhof Süd
508 Dies., Güterabf. Bahnhof Angersbach
513 Dies., Güterabf. Bahnhof Blitzenrod
452 **Reichsbanknebenstelle.**
405 Reichsfinanzverw., Finanzamt
361 Dieselbe, Zollamt
341 Reichsluftschutzbund Lauterbach
467 Reichsnährstand, Bez.Bauernschaft
241 Ders., Lehrhof, Lauterbach
266 Reichspost, Postamt, Amtsvorsteher
423 Rektor d. Volkssch., Oberg. 44
346 Rentkammer Frhrl. Riedeselsche
340 Riedesel, Lutz, Frhr zu Eisenbach
272 Riedesel, Frhr. zu Eisenbach V., Centstr. 37
204 Riedesel, W., Frhr. zu Eisenbach, Sickendorf
502 Riedesel, Wolfr., Frhr. zu Eisenbach, Rittmstr.
276 Riedeselsche Frhr. Försterei Angersbach
273 Riedeselsche Försterei Frischborn
275 Riedeselsche Försterei Maar
277 Riedeselsche Försterei Sickendorf
271 Riedeselsche Försterei Wernges
348 Riedeselscher Forstmeister Stähling
274 Riedeselsche Rev.-Verwaltung Eisenbach
(346) Riedeselsche Rev.-Verwalt. Sassen-Ziegenberg
431 Riedeselsche Frhr. Gutsverw. Eisenbach
245 Riedeselsche Frhr., Gutsverw. Sassen
337 Riedeselsche Frhr., Gutsverw. Sickendorf
248 Riedeselsche Schloßgärtnerei, Eisenbach
496 Rockel, Hutfbr., Frischborn
498 Rosenbaum III, Johs., Maurermeister.
473 Rühl, Wilh., Metzg. u. Gastw.
476 Ruhl II, Georg, Baugesch., Angersbach
255 Ders., Büro Lauterbach
289 Ruhl, Joh. Chr., Bauunternehm., Angersbach
389 Ruhl, J.-C., Bauuntern., Angersbach
262 Sachs, Karl, Kaffeerösterei, Kanalstr. 8
208 **Sämtl. Riedesel Freiherren zu Eisenbach (Industriebetriebe)** Abteilung **Oberhessisches Holzwerk** Lauterbach
220 Sandmann, Karl, Seifenfabrik.
430 Sandmann II, H., Konfektion.
253 Schäfer VI, Joh., Zementwr., Angersbach
317 Scheer, Chr., Kol.-W., Porzellan.
396 Scheer, Johann, Blitzenrod
493 Schlachthaus, Fleischerinnung
486 Schmalz, Heinr., Zementwr., A.Stöpplerstr.
219 Schmidt, Wilh., Schreinerei, Wörth 34.
292 Schneider, Aug., Gastw., Kreisgruppenleiter
501 Schrimpf, Wwe. K., Bäckerei, Eisenb.Tor 4
438 Schuchard, H., Gärtnerei, Rockelsgasse 3.
395 Schütze, Reinhold, Lebensmittel, Marktpl. 29
381 Schwing, Fritz, Metzger, Ad.Spieß-Str. 34
391 Gebr. Seibel, Basaltw., Altenberg
462 Seibert, Fritz, Schreinerei, Am Wörth 3
217 Siemsen, Jul., Baudekorat., Bhfstr. 59.
363 Söllner, Christian
312 Stadtschwesternstation
516 Stöhr, Kaffee.
470 Stöhr III, K., Metzgerei, Kanalstr. 10.
224 Stöpler, Heinr., Maurermstr., Lindenstr. 59
294 Stöpler, L., Seifenfabrik.
421 Stöppler II, Karl, Feuerw.-Insp., Hainigstr. 17
293 Stotz, Dr., Arzt, Bahnhofstr. 55.
333 Suppes Nf., J., Wilh. Bock, Metzgerei
489 Tigges, Hubert, Uhren, Marktplatz 6.
310 Trapp, Dr. Emmy, Stud.-Rät., Eichenweg 31
254 Turnhalle, Wirtsch., Betr. Prostmeyer
305 Überlandwerk Oberhessen, Rimloserstr.
435 Ungemach, Ww. Aug., Spinnerei, Graben 94
321 Vermessungsdienststelle, Lindenstr.
325 Vollmüller, Wilhelm.
392 Wagner, Erich, Autoreparatur
230 Walter, Chr., Kol.- u. Eisenwr., Angersbach
306 Walter, Hch., Baustoffe, Obergasse 5
223 Wasserwirtsch.-Amt Gießen, A.Spieß-Str. 30
492 Weber, E., Drogerie zum Löwen
411 Weberei Heinrich Schlitt, Frischborn
256 R. & M. Wegener, Hutfabr., Blitzenrod
225 Wenzel J. F., Malergesch., Goethestr. 20
483 Wenzel, Wilhelm, Fabrikant
320 **Wenzel & Hoos**
Mechanische Leinenweberei Lauterbach
Spez.: Geldbeutel ohne Naht
303 Wettich, Georg, Drogerie
335 Wicke, Rudlos
428 Wiechard, Gg. Friedr., Öle, Bahnhofstr. 34
509 Wiechard, G., Schlosserei, Spittel 11.
494 Wienold, Friedrich, Gasthaus, Vogelsberg
222 Wolff, Wilh., Malergesch., Lindenstr. 68
418 Ziegelei, Frhrl. Riedeselsche
316 Zimmermann, Karl
364 Zinn, Heinr., Ww., Lebensm., Oberg.
361 Zollamt Lauterbach, Eisenhacher Tor 1
436 Zügler, J., Dachdeckermstr., Lindenstr. 61.
236 Zürtz, Alfred, Kreisleiter

Lauterbach (Stadt) [Bez. Karlsbad (Sudetenl.)]

1 Bürgermeisteramt

Lauterbach (Tirol)

3 Brixen i. T., Gemeindeamt
4 Mohr & Co, AG, Sägewerk Hof, Brixen i. Ta
7 Pirschmoser, Matth., Spedition
6 August u. Hedwig Rattin, Handlung
2 Schermer, Andrä, Sägewerk

WENZEL & HOOS LAUTERBACH (HESSEN)
Gegründet 1853 Fernsprecher: 320
Mechanische Weberei, Spezialität: Schechter, Polsterleinen, Säcke, Rohleinen, Beutel ohne Naht, Hanf-Käsetücher

Lauterbach b. Zwittau (Ostsudetenl.)

1 Gendarmeriegrenzposten
3 Schumpa, Ed., Gastw., Nr. 269

Lauterberg (Harz) siehe Bad Lauterberg

Lauterecken (Glan) [Bayern]

65 Allg. Anzeiger, Anzeigen-Annahme
60 **Amtsgericht Grumbach.**
12 Amtsgericht Lauterecken.
70 Apotheke Lauterecken, Werner Schultz
77 Apotheke (Linden-), Grumbach
78 Arbeitsamt Kaiserslautern
19 **Bartels, Friedrich, Rechtsanwalt.**
80 Baumbauer, Friedr. Aug., Metzgerei
50 **Baumbauer, Jakob, Gastw. z. Linde**
79 Baumhardt, Ludw., Autorepar.
111 1. Beigeordneter, Lohnweiler
112 1. Beigeordneter, Cronenberg
129 1. Beigeordneter, Heinzenhausen
113 1. Beigeordneter, Hohenöllen
64 Bier, Otto, Kfm., Grumbach
75 **Braun, Friedrich, Gärtnerei**
37 Bürgermeister Kappeln
2 **Bürgermeister Lauterecken (Glan)**
28 Burkhardt, Peter, Mühlenbes.
67 **Christoffel, Jul., Möbel**
115 Cusminus, Karl, Viehvert., Kappeln
20 **Eckert, Dr. Karl, Arzt**
93 **Fehres, Karl, Tabakwaren**
39 **Feistel, J., Kaufhaus**
45 Gebr. Fickeisen, Schreinerei
68 **Fischer, Peter, Landw. Maschinen.**
40 **Forstamt.**
125 Fritz, Friedrich, Malergeschäft
16 **Gendameriestation Lauterecken**
47 Gendarmerie-Einzelposten, Grumbach
95 Gilvi, Jul., Buchdruckerei
116 Greiner, Albert, Frau
1 **Gebr. Greiner, Brauerei.**
17 **Greiner, Karl, Weinhdlg.**
36 **Greiner, Oskar, Bahnhof-Restaurant**
42 **Haas, Ernst, Notar, Grumbach**
86 Hahn, Karl, Café
3 Hahn, K., Inh. A. Kirchner, Manufakturwar.
71 Heidrich, Rud., Autovermietung
29 Heil, Heinr., Landesprodukten
5 **Henrich II, H., Lederfabrik**
46 **Henrich, Otto, Lederhdlg.**
61 Holzer, Karl, Steinbrüche
87 Derselbe, Wohnung
27 Hotel zur Post
90 **Jacob, August, Landesprodukte**
53 **Jung, Johann, Farben u. Lacke**
97 **Kath. Pfarramt Lauterecken**
7 Keller, Carl, Papierwaren, Buchdruck.
84 Kiltz, Ludw., Mech. Werkstätte
56 **Kirchner, Friedr., Kohlen.**
81 Kirchner, K. Ph., Kolonialwaren
18 **Kreischer, Karl, Kol.-W., Grumbach**
35 Kreissparkasse
128 Kuhn, Peter, Autobetrieb
85 **Lauer, Heinr., Bürgermstr., Hausweiler**
58 **Lehné, Jakob, Weinstube.**
44 Lenz, Hermann, Dentist
7 Lony, Adolf, Bürobedarf
126 **Maino, Friedr. Söhne, Metzgerei**
25 **Mertens, W., Hoch- u. Tiefbau**
30 Messungsamt Lauterecken
43 Michel, Peter, Landwirt, Windhof
15 **Nick, Josef, Hotel am Bahnhof**
14 **Notariat, Ludw. Trauth, Notar.**
2 NSDAP., Ortsgruppe Lauterecken
(66) Dieselbe, NS-Frauenschaft
121 **Obstverw.-Zentr.-Gen. GmbH, H.Wessel-Str.32**
124 **Paul, Eugen, Hartsteinbruch**
73 Pfalzwerke Akt.-Ges.
55 Prot. Pfarramt u. Dekanat
4 **Reichsbahn, Bahnhof Lauterecken-Grumbach**
34 Reichsfinanzverwaltung, Finanzamt
59 Dieselbe, Zollamt
91 **Reichsmusikkammer**
107 Reichs-Postamt Lauterecken
82 **Rh.-Westf. Elektrizitätsw. A.G., Grumbach**
22 Rieß, Ernst, Amtswehrf., Grumbach
100 Rotes Kreuz, Dt., Lochgasse 2
122 Rothenberger, Eduard, Kurzwr., Grumbach
89 **Schaack, Karl, Metzgerei**
11 Scheidt, Friedr., Viehhandlung
23 **Schlemmer, Eduard, Manufakturwaren.**
6 **Gebr. Schlemmer, Mühle, Heinzenhausen.**
117 Schneider, Jak., Farben
118 Schneider, Jak., Gastw., Grumbach
21 **Schneider, Jul., Kohlen, Baumaterialien.**
24 Schneider II, Karl, Maler
52 Schneider, Theod., Felle, Häute
41 Schreiber, Dr. Ad., Arzt, Grumbach
54 **Schreiner, Oskar, Rechtsanwalt**
13 Schumacher, Adolf, Küferei u. Weinhdlg.
69 **Seeber, Paul, Buchdruckerei.**
32 Seresse, Arth., Schornsteinf.Mstr., Grumbach
96 Sesterhenn, J. C., Bauunternehm., Hind.Str. 22
94 **Spielmann, Aug., Rechner**
49 Steinhauer, Aug., Landwirt, Lohnweiler
9 **Steinwerke Lauterecken E. G. m. b. H.**
66 Steuer- u. Gemeinde-Einnahme
63 Straßenmeisterstelle, Lauterecken
10 **Vereinsbank Lauterecken. E. G. m. b. H.**
31 **Weise, Albert, Bücherrevisor**
62 **Wiener, Carl, Bäcker, Grumbach.**
114 Wolf, Max, Landw., Lohnweiler
48 **Gebr. Zahn, Spedition.**
83 Zundel, Dr. Werner, Zahnarzt, Bhfstr. 22

Lauterhagen (Ostpr.)

14 **An- und Verkaufsgenossenschaft.**
42 **Bartsch, Adolf, Bauer, Krekollen**
30 Behrendt, Bruno, Bauer, Krekollen
25 Behrendt, J., Bauer, Napratten
63 Behrendt, Robert, Bauer, Krekollen
55 Behrendt, Val., Bauer, Krekollen
12 **Belau, Hugo, Landwirt**
51 Blellsche Gutsverwaltung
22 Brückmann, Bruno, Bauer, Napratten
16 **Dankowsky, Bauer, Reichsen**
49 **Ehlert, Andreas, Mehlumtauschstelle**
69 Eichhorn, Krekollen
67 Engling, August, Bauer, Roggenhausen
21 **Fox, Aloys, Gastwirt, Krekollen**
40 Funk, Joh., Bauer, Krekollen
33 **Gendarmerieposten Roggenhausen**
43 **Gerigk, Ant., Gastwirt.**
29 Graw Aug., Bauer, Napratten
24 Grodde II, Lucia, Bäuerin, Abbau
18 **Herrmann, Felix, Bauer, Krekollen**
54 Hönig, Bauer, Mathildenhof
53 Hönig, L., Landw., Adl.-Buchau
32 Hoppe, Hedwig, Bäuerin, Katzen
41 Hoppe I, Jos., Bürgermeister, Krekollen
19 Hoppe II, Jos., Bauer, Abbau Krekollen
45 Huhmann, Rich., Landwirt
27 Jost, Leo, Bauer, Abbau Krekollen
48 **Katholisches Pfarramt Krekollen**
64 Klein, Bürgermeister, Hermenhagen
44 **Kretschmann, Franz, Bauer**
71 Kretschmann, Franz, Bauunternehmer
09 Kutschke, Georg, Bauer, Katzen
65 Lipowski II, Andr., Bauer, Roggenhausen
66 **Marienfeld, Bauer, Krekollen**
13 Moschall, Jos., Bauer, Krekollen, Abb.
62 Moschull, Johann, Bauer, Abb.
73 Nagorny, Otto, Kaufmann
28 **Neumann, Schneidemühle.**
26 Nieswandt, Bruno, Bauer, Krekollen
19 **NSDAP, Ortsgr. Krekollen**
58 **Ostpreußenwerk AG, Schaltstat. Lauterhagen**
37 **Parschau, Bruno, Bauer, Reichsen**
46 Popihn, Martha, Bäuerin
23 **Prothmann, Alfons, Bauer, Napratten**
57 Prothmann, Anton, Bauer
17 Prothmann, Bruno, Bauer
34 Prothmann, Josef, Bauer
61 Prothmann, Otto, Abbau
35 **Rehaag, Jos., Bauer**
72 Reichsbahn-Güterabfertigung
31 Roggenhausener Spar- u. Darlehnskassenverein
10 **Sahm, Erich, Bauer**
56 Scheer, Jos., Bauer, Abbau
36 Schmidt, Bruno, Bauer, Krekollen
60 Schulz, Rudolf, Bauer, Abbau
15 Schulzki, Joh., Bauer
52 Schwark, Landwirt, Bundien
39 Schwark, Jos., Landwirt, Krekollen
70 Sommerfeld, Franz, Bauer
38 Stoll, Val., Schmiedemstr., Krekollen
11 **Tietz, August, Bauer, Abbau**
59 **Woywod, Bauer, Napratten**

Lauterhofen (Oberpfalz) [Bay.]

4 **Alefeld, Julius, Tierarzt**
16 **Bayer. Mineralmahlwerk, Schlögelsmühle**
5 Bayer. Warenverm. landw. Gen. AG
9 Bauer, Anton, Kolonialwaren
6 **Ehrensberger, Josef, Gasthaus zur Krone**
10 Ehrnsberger, Xav., Gastwirtschaft
27 Ehrnsberger, X., Gastwirt, Trautmannshofen
8 **Forsthaus, Pettenhofen**
2 **Gebr. Ludwig, Brauerei**
3 Gendarmeriestation
30 Gesellschaftsbrauerei Lauterhofen
11 **Haas, Anna, Hebamme**
17 **Kalk- u. Steinwerk Georg Behringer**
31 Kreis- u. Stadtsparkasse
18 **Lachner, J. B., Landwirtschaftl. Maschinen**
15 Looshorn, Georg, Sägewerk u. Holzhdlg.
19 **Oberpfalzwerke A.-G. f. Elektrizitätsvers.**
7 **Pflegeanstalt Karlshof.**
13 Reichsbahn, Bahnhof Lauterhofen
12 Volksdeutsche Mittelstelle

Lautern (Ostpr.-Süd)

22 **Bähr, Andreas, Bauer, Kekitten**
14 Behrendt, Bauer, Wangst
17 Buchholz, Valentin, Bauer
3 **Czinczoll, J., Inh. B. Wichmann, Kfm.**
30 **Fisahn, Aloys, Bauer**
24 Fittkau, Alfons, Bauer, Kekitten
32 Forsthaus Trockener Wald
6 **Gendarmeriepostenbereich**
15 Gries, Franz, Landw., Porwangen
1 **Heinrich, Joseph, Landw., Kekitten**
7 **Heinrich, Joseph, Mühlenbes.**
5 Hoppe, Anton, Bauer, Krausenstein
18 Huhmann, Hugo, Bauer, Schöneberg
20 **Kath. Pfarramt, Pfarrer Graw**
4 Keichel, Ed., Bauer u. Ziegeleibes.
25 Klein, Adolf, Landw., Schöneberg
33 **Lange, Peter, Bauer, Wangst**
13 **Neumann, Jos., Bauer, Porwangen**
9 Nieswandt, Bernh., Kaufmann
19 **Oxenknecht, Anton, Bauer, Schöneberg**
28 Oxenknecht II, Anton, Bauer, Schöneberg, Abb.
10 **Poschmann, Straßenmstr., Lautern**
23 **Raiffeisenkasse Lautern, eGmuH**
21 **Schönsee, Gustav, Bauer**
27 Schulz, Bruno, Bauer
26 **Skirde, August, Bauer, Wangst**
11 Stockdreher, Joh., Zementwrfbr.
12 **Wahner, Gotthard, Molkerei**
16 Walker, Leo, Bauer
31 Walker, Otto, Bauer, Schöneberg
29 **Wedig, Franz, Bauer**
8 **Wichmann, Franz, landw. Maschinenrepar.**
2 **Wunderlich, Herm., Gasth.**

Lauterwasser b. Hohenelbe (Riesengeb.) [Sudetenl.]

1 **Adolf & Co., Papierwaren-Industrie u. -Großhandlung, Lauterwasser, Nr. 76**
2 Gemeindeverwaltung
3 **Schober, Josef, Güterfernverkehr und Omnibusfahrten, Forst 49**

Lautrach (Bay.)

48 **Bahnhofswirtschaft, Illerbeuren**
23 **Betz, Georg, Schlächterei**
15 **Dorn, Wilhelm, Sägewerk, Lautrach**
4 **Elektrizitätswerk Lautrach, Ludwig Suiter**
2 **Fickler, Jakob, Illermühle**
9 Forstverwalter in Lautrach
22 **Gaststätte z. Adler, Illerbeuren**
16 Gaststätte z. Bahnhof Steinbach-Lautrach
11 Gaststätte Braucrei Kronburg
29 **Herpich, David, Oberkäser**
6 **Menig, Adolf, Fahrräder**
21 Molkereigenossenschaft Kronburg
18 Müller, Gustav, Ingenieur, Schrofen
5 **Osterrieder G. m. b. H., Maschinenfabrik für Förderanlagen (Heu- u. Getreideaufzüge)**
12 Otto, R., Frau, Schloß Lautrach
24 **Pfarramt Illerbeuren, Kath.**
25 **Pfarramt Steinbach.**
17 **Raiffeisen-Illerbeuren, Spar- u. Darlehnskasse**
10 Reichsbahn, Bahnhof Illerbeuren
27 **Rieder, Gg., Spenglermeister**
28 Rohrbach, W. J., Dipl.-Ing., Schrofen 59
3 **Schutzengelheim Deybach, Lautrach.**
20 **Thanner, Josef, Baugeschäft, Illerbeuren**
33 **Unterwasserkraftwerk Steinbach**
19 **Urban, Franz, Bürgermstr., Kardorf**
1 v. **Vequel-Westernach, F., Frhr., Kronburg**
8 v. Vequel-Westernach, Max, Frhr., Kronburg
32 **Wiest, Joh. Georg, Bauer, Greuth**
7 **Ziegelwerke Andreas Häßler GmbH, Kronburg**

Lavamünd (Kärnten)

12 **Ed. Ast & Co., Ingenieure, Bau Draukraftwerk Schwabeck, Post Lavamünd, Kärnten**
8 **Berger, Dr. Hermann, Arzt**
15 Binder, Franz, Maschinenbau
21 **Draukraftwerk Lavamünd**
32 **Gallant, Hans, Gemischtwaren**
6 Gendarmerieposten
7 Gendarmerieposten Bach
27 Grenzpolizeiposten
11 Gritsch, Osw., Fleischer, Lavamünd 15
25 **Klantschnig, Thomas, Bauunternehmen**
34 Kramer, Maria, Kaffee
33 Kramer, Thomas, Bäckerei
4 **Marktgemeindeamt**
2 Mitteregger, Fritz, Kaufhaus
5 Müller, Paul, Kaufmann
26 **Napetschnig, Lorenz, Maschinenbau**
(11) **Plessl, Rudolf, Transporte**
3 **Rassi, Ignaz, Kaufmann**
28 Reichsbahn, Bahnhof
9 Reichsfinanzverwaltung
9 Dies., Zollamt Rabenstein
24 Reichspost, Postamt
1 Romanelli, Somma & Co, Holzindustrie, Ettendorf
13 Tschada, Ferdinand, Ing.
14 **Ziami, David, Fleischer**

Lawau b. Pleschen (Wartheland)

2 **Bürgermeister Josef Klenke**
1 Molkereigenossenschaft GmbH
3 Olberding, Joseph
4 Welling, Anton

Lazy (Kr. Teschen) [Oberschlesien]

19 **Anna-Apotheke**
1 **Bürgermeister**
5 **Deutsches Haus, Gaststätte**
11 Dluhosch, Emil, Dr. med., 737
6 **Loyda, Jos., Schneidermeister**
2 **Revierzweigstelle**
10 **Spar- u. Darlehnskasse e. G. m. b. H.**
4 Staretschek, Karl, Schornsteinfegerm., 691
3 **Wybitul, Anton, Kaufmann**

Lazy (Kr. Zawiercie) [Oberschlesien]

9 **Gemeindeamt**
15 **Gendarmerieabteilung**
10 Großpietsch, Ernst, Baumeister
14 Grundstücksges. d. Haupttreuhandst. Ost mbH, Hauptstr. 2
8 **Ostd. Baustoffwerke GmbH, Werkgruppe Lazy**
7 Dies., Werkgruppe Wysoka
3 Ostdeutsche Landbewirtschaftungsgesellschaft m. b. H., Berlin, Zweigstelle Kattowitz, Nebenstelle Warthenau-Ilkenau, Kreislandwirt Gerl, Wysoka
1 Dieselbe, Bezirkslandwirt Jordan, Lazy, Alte
Zementfabrik
12 **Reichsbahn, Bahnhof**
17 Reichspost, Postamt
6 **Vorwerk Rokitno**

Leba (Pommern)

133 **Apotheke, Möwen-, Inh. Charl. Weber**
121 **Arbeitsamt Stolp, Hilfsstelle, Marktstr.**
174 **Bahnhofswirtschaft, Frau Roßbach**
191 Biank, Luise, Fischräucherei, Fisch.-Hafen
154 Gebr. Birk, Mühlenbes., Marktstr.
193 Bock, A., Spedition, Hindenburgstr. 129
129 **Bock, Ernst, Kfm., Lebafelde**
109 **Börke, Helmut, Bäckerei**
186 **Brennerei-Genossenschaft mbH, Neuhof**
201 **Bürgermeisteramt, Neuhof**
155 **Dehn, W., Kfm., Lebafelde**
164 Diener, Kurt, Rumbke
168 **Evang. Kirche**
153 **Felsner, Ernst, Gastwirtsch., Lebafelde**
145 Fenske, F., Klempnermstr., Hindenb.Str. 32
136 Fischverwertungsgenoss. mbH., Hindenb.Str.
131 Dies., Verteilungsstelle
140 **Försterei Rumbke**
162 Forst (Stadt-), Först. Gongoll
161 Leo A. Gath & Co, Schiffsmakler, Hauptstr.
198 Gendarmerieposten, Hindenburgstr. 48
113 Greinke, Emil, Fischräucherei, Leba
147 **Hafenbaubüro.**
132 Heise, Dr., Arzt, Hindenburgstr.
120 Hoffmann, T. Wf.
115 Hering, G., Fischräucherei, Marktstr. 60
163 Ders., Fischerei
179 Hopp, Margarete, Dentistin, Marktstr.
156 Hube, Ewald, Kol.-W., Hindenb.Str. 29
119 Hübner, Otto, Bäckermstr., Hindenb.Str. 110
137 Hübner, Willi, Konditorei, Hindenb.Str. 97
142 **Kaffee Waldfrieden, Emma Fox**
150 Koschnick, Fritz, Maler, Neuhöferstr.
166 Kreissparkasse, Zweigstelle Ostseebad Leba
117 **Krüger, Karl, Fischräucherei, Poststr.**
197 Kühlhallen-Gen., eGmbH, a. Lebastrom
143 **Kuglin, Karl, Sägewerk**
114 Kurhaus, M. Nitschke
105 **Lagerverwaltung Lebassee**
149 Lauenb. landw. Ein- u. Verk.-Verein eGmbH
158 Lietz, Alwin, Bismarckstr.
118 **Masurek, Polizeihauptwachtmstr., Marktstr.**
195 Meier, Gust., Töpfermstr., Hindenb.Str. 88
112 Möller, Conrad, Strandhotel
175 Molkereigenossenschaft
178 **Noffke, Anna, Hotelbetrieb, Hindenb.Str. 28**
138 NSDAP-, NSV-Erholungsh. Schloß Neuhof
125 Dies., Ortsgr. u. NSV-Amtsl., Markt 3
170 **Oppermann, Artur, Kistenwerk, Räuchereiweg**
189 Ostsee-Fischindustrie, Otto Richter
180 Ostseeschulheim, Kindererholungsheim NSV.
181 **Paede, Wilh., Malermstr., Bahnhofstr. 36a**
127 Paetsch, W., Feinkost, Hindenb.Str. 33
169 Pazio, Friedrich, Reg.-Inspekt.
177 Poschmann, J., Schlossermstr.
200 Pretzel, Max, Bootswerft
160 Preußer, Dr., Arzt, Hindenburgstr. 30
123 Pronske, Gaststätte, Bahnhofstr.
124 **Rademacher, Wilh., Hindenburgstr. 102**
192 Range, Pol.-Hauptwachtm., Bismarckstr.
146 **Reichsbahn-Güterabfertigung**
141 Reichsfinanzverw.: Bezirkszollkommissar
199 Dies., Zollaufsichtsstelle Leba
110 **Reichspost, Postamt**
194 Schmidt, Anna, Fleischerei, Hindenburgstr. 37
148 Schmiedeberg, F., Fischräucherei
139 Schmiedeberg, Gustav, Fischräucherei
107 **Schmiedeberg, Hermann, Fischräucherei und Versand, Leba a. d. Ostsee**
157 Schoth, Conrad, Fischräucherei, Hindenb.Str.43
134 Schoth, Friedr., Fischräucherei
176 **Schulz, vorm. Woynack, Fahrradhdlg.**
173 Segelflug, Hauptübungsstelle
144 v. Somnitz, Ebba-Freda, Haus Freest
187 Spohn, Emil, Fleischer, Hindenb.Str. 18
126 Stadtverwaltung
165 Stahnke, Ewald, Uhrmach., Hindenb.Str. 96
151 **Starkgraf, Wilh., Maurermstr., Mühlengraben.**
190 Steffke, Aug., Dachdeckermstr.
185 **Vockerodt, R., Zahnarzt, Hindenb.Str. 110**
188 Völz, Lehrer
130 Voß u. Ramscheck, Autoreparatur
183 **Wurch, Reinh., Fleischerm., Hindenb.Str. 35**
135 **Zeeck, Wilh., Manuf.-W., Hindenb.Str. 26**
122 Zielke, Leo, Elektr. Anl., Ad.Hitler-Str.
167 Zimmer, Alf., Lebensmittel, Hindenb.Str. 65

Lebach (Saar) [Saarland]

☛ *Eb* = Eppelborn (Saar)
90 **Adler-Apotheke, Bruno Winter**
49 **Alt, Witwe Josef, Kohlenhdlg.**
2 Altmeyer, Alois, Gastwirt, Falscheid
29 Altmeyer, Edgar, Möbelhaus
8 Altmeyer, Leo, Kaufhaus.
44 **Amtsgericht.**
92 Apotheke (Marien-), Eppelborn
20 Arbeitsamt Neunkirchen, Nebenst. Eppelborn, Hdbg.Str. 59
235 Arbeitsamt Saarlautern, Nebenst., Tholeyer Straße 60
54 Asko, Lebach
65 **Barth, Joh., Holzhdlg.**
53 Bastuck, J., Gastw., Eidenborn, Hptstr. 28
131 **Bauer, Matthias, Fuhrgeschäft**
61 **Bay, Jos., Kirchenmühle.**
41 **Bearzatto, Frz., Baugeschäft.**
184 Betz, Emil, Landeserz., Primsweiler, am Bhf.
163 Bezirksberufsschule
159 Blaß, J., R.B.Sekr., *Eb* Brümb.Str.
155 Boullay, Aug., Bergstr. 6
25 Boullay, Georg, Papierwr., Hindenburgstr. 34
178 Brack, Jos., Rohrmstr., Landsweiler, Reichsstraße 73
188 Britz, Nik., Malergeschäft
64 Brodback, A. G., Landw., Hofgut zur Motten
186 **Brück, Jos., Kol.-W., TholeyerStr. 5**
108 **Brück-Groß, Kaufhaus**
153 Bürgermeister Aschbach
17 Bürgermeister Bubach
142 Bürgermeister Eidenborn
258 Bürgermeister Falscheid
32 Bürgermeister Habach
47 Bürgermeister Hahn
7 Bürgermeister Knorscheid
34 Bürgermeister Macherbach
38 Bürgermeister Niedersaubach
48 Bürgermeister Primsweiler
39 Bürgermeister Rummelbach
4 Bürgermeisteramt u. Gemeindekasse Eppelborn
24 **Bürgermeisteramt und Gemeindeverwaltung Lebach (Saar)**
60 **Centralmolkerei Eppelborn**
132 **Deutsches Rotes Kreuz**
138 Diewald, Aloys, Autoverm., Hdbg.Platz 32
102 **Ditzler, Konsumgesch., Falscheid**
103 Donnevert, Dr., Jagdhaus Hahnwald
216 **Ecker, Jak., Dillingen**
79 **Eckert, Bubach-Calmesweiler**
221 Ehrenberg, W., Arbeitsf., *Eb* Hitlerstr. 54
179 Engel, Emil, Baustelle Lebach
67 **Engel, Wilhelm, Mehlhdlg.**
228 Eppelborner Lichtspiele
107 **Eppelborner Volksbank**
200 **Falch, Fr., Kantine, Kasernengel.**
123 Förster (Revier-), in Falscheid
165 Freichel, Emma, H.Göring-Str. 10
207 **Freichel, Heinr., Schuhe, Hindenburgstr. 33**
114 Freis jr., Peter, Tabak, Hdbg.Str. 35
72 Fries, Joh., Malergesch., *Eb* Hitlerstr. 33
31 Funk, Dr., Zahnarzt, Bahnhofstr.
127 **Gendarmerie-Abt.**
94 **Gendarmerie-Amt Bubach**
267 Grenner, Ad., Trierer Straße
57 Groß, Steinbruchbes. Bubach
134 Geschw. Groß, Bierverlag
83 **Groß, Jakob, Landesprodukte.**
11 Groß, N., Mineralöle, H.Göring-Str. 11
143 **Häfner, Karl, Gasthaus, Hdbgstr.**
77 Heeresbauamt Saarbrücken, Baultg.

*

219 Herbold, Dr. Karl, Knappschaftsarzt
287 Herz, Ernst, Lichtspieltheater
45 Heß, Viktor, Notar
169 Holzer, Anton, Gastw., *Eb* Ad.Hitler-Pl. 3
128 Hoor, Gemeinde-Revierförster
5 Hotel Klein, Inh. Franz Göringer
62 Hotel zum Löwen, Inh. Jos. Leutheuser
125 Hotel zur Post, Inh. E. Raber
14 Houy, Hans, Kaufhaus, Eppelborn
15 Jäger, Kurt, Kaufhaus
63 Jenal, Claudius, Textilwr., Pl. d. Dt. Fr.
93 Johäntgen, Friedr., Lederhandlung.
86 Juchem, Franz, Landeserz., *Eb* Gust.Böhmer-Straße 4
33 Ders., Mühle
166 Kallenborn, A., Radio, Tholeyerstr. 6
82 Kasper, Peter, Primsweiler.
126 Kettern, Straßenmstr., Dienststelle
36 Klanig, Joh., Malergesch., Landsweiler
85 Klein Söhne, F., Baugesch., Clauden Mühle
116 König, Wilh., Tischl., Eppelborn
133 Koster, Wilh., Calmesweiler
117 Krämer, Adolf, Gastw., Landsweiler.
112 Gebr. Krämer, Sägewerk, Primsweiler, Bhf. 40
109 Krämer, Theodor, Fuhrgesch., Weihersmühle
259 Krebs, Gemüse, Hindenbnrgstr. 47
16 Kreissparkasse Saarlautern, Zw. Lebach
52 Kreissparkasse Ottweiler, Zw. Eppelborn
115 Landw. Bez.- u. Absatzgen., a. Bahnhof
183 Lang, Gust., Friseur, Bahnhofstr. 1
137 Lauer, Hans, Autozubehör, Bubach
59 Laumeier, Dr. Hch., Arzt
37 Lebacher Volksbank.
80 Leinenbach, Alois, Tabakgroßhdlg.
192 Lichtspiele Lebach
129 Liebelt, Ww., Kaufhaus
145 Maurer, Alois, Dentist, *Eb* Hitlerstr. 27
51 Messungsamt
10 Moritz, J. B., Eisen, Holz, Baumaterial.
12 Mozimann, Hotel Bahnhof, Primsweiler.
121 Naumann, Katharina, Kaufhaus, Eppelborn
141 Naumann, Katharina, Gastw., Hdbg.Str. 31
218 Neu, A., Lebensm., *Eb* Pl. d. Dt. Fr. 9
113 NSDAP., NSV., Ortsgruppe Tholeyerstr. 12
66 Paul, Jakob, Kastrierer
13 Pfarramt, kath., Bubach
76 Pfarramt, kath., Eppelborn
69 Pfarramt, kath., Landsweiler
23 Pfarramt, kath., Lebach
35 Provinzial-Lebens-Vers.-Anstalt der Rheinprovinz, TholeyerStr. 67
75 Randerath, Jos., Kaufhaus
236 H. u. E. Rauwald, Baustelle, Kasernengel.
150 Rech, Joh., Gastwirtschaft, Habach
220 Reichsarbeitsdienst, Dienstabt. 235, Landsweiler
205 Ders., Dienstabt. 8/231, Zollstock
1 Reichsbahn, Güterabfertig. Lebach
22 Dieselbe, Güterabfertig. Eppelborn
119 Dieselbe, Güterabfertig. Primsweiler
298 Reichspost, Amtsvorsteher
118 Riehm, Gärtnerei, SaarbrückerStr. 16
9 Riehm, Fr., Schlosserei, Siedl.Str. 1
256 Riehm, Joh., Tischl., Hindenburgstr. 50
130 Riehm, P. B., Kaufhaus
156 Rosport, N., Bäckerei, Landsweiler, Hptstr.
18 Rubel, Buchdruckerei, Tholeyerstr. 15
106 Saargenossenschaftsbank eGmbH
30 Saarzeitung, Druckerei, Tholeyerstr. 11
89 Schäfer, Beigeordn., Jabach, Rennb. 7
160 Scherer, J., Gastw., Saarbr.Str. 3
124 Scherschlicht, Dr., Arzt, Tholeyerstr. 9
21 Schloßbrauerei Neunkirchen. Bierdepot.
252 Schmidt, Jak., Zimmerei, TholeyerStr. 23
50 Schmidt, Jos., Install., *Eb* Hitlerstr. 18
95 Schmidt, Nik., Eisenwr., Eppelborn
265 Schmieden, Osk., Dachdeck., TholeyerStr. 66
120 Schmitt, Alois, Metzgerei, Hindenb.Pl.
26 Schmitt, Ludwig, Kaufhaus, Aschbach
283 Schommer, J. B., Möbel, Kirchstr. 18
40 Schorr, Alf., Install., *Eb* Hitlerstr. 3
177 Schorr, Aloys, Gastw., *Eb* Ad.Hitler-Pl. 5
227 Schorr, Jak., Metzger, *Eb* Kirchpl. 3
43 Schorr, Joh., Wirt, *Eb* H.Göring-Str. 2
158 Schorr, Pet., Autotransp., Bubach
81 Schröder, Alois, Baumaterial, Eppelborn
152 Schu, Felix, Schornsteinf., Eppelborn
58 Schu, Franz, Dentist
87 Schweizer, J., Gastw., Landsweiler, Reichsstr. 35
139 Schwesternhaus, kath.
167 Schwinn, Peter, Gasthaus, TholeyerStr. 11
56 Söll, Paul, Automobile
70 Spaniol, Fritz, Café
88 Stachel, R., Limonad.-Fbr., Saarl.Str. 29
73 Strohmeier, Anton, Fleisch., Hdbgstr. 39
237 Sturm, J., Metzgerm., *Eb* Böhmerstr. 7
71 Thétard, Willi, Café, Bolzenberg
132 Tieck, Peter
187 Thiery, Karl, Gaststätte Tanneck
135 Vereinigte Saar-Elektrizitäts-AG
204 Dies., Schmelz-Bettingen
122 Wagner, E., Tabakwr., Eppelborn
277 Wasserwerk Lebach
74 Weber, Hubert, Gutsbesitzer, Calmesweiler
140 Weber, Jakob, Schreiner
254 Wehrmacht, Heeresstandortverwaltung
110 Werner, Jakob, Eisen
201 Werner, M., Gastwirt, Tholeyerstr. 1
78 Wieder, Cl., Futterkalkfabrik.
234 Woll-Bohlen, Anton, Gasthaus, Hitlerstr. 33
206 Zenner, Geflügelzucht, Bolzenberg 92
101 Zenner, Ziegelei, Bolzenberg
148 Ziegler, Bauer, Knorscheid

Lebehnke (üb. Schneidemühl) [Wartheland]

13 Austen, Cuno, Sägewerk, am Bahnhof
17 Busch, Hermann, Fleischermstr.
16 Doege, Bauer, Dorfstr. 1
18 Draeger, Wilhelm, Gemischtwr., Dorfstr. 23
19 Evangelisches Pfarramt, Dorfstr. 109
36 Försterei Springberg
34 Försterei Zabelsmüh
27 Gendarmerieposten Lebehnke
12 Genée, Max, Mühle, Seegenfelde
22 Gutsverwaltung Lebehnke
10 Hammling, Amtsvorst., Seegenfelde
14 Hildebrandt, Fritz, Bauer, Georgenhof
45 Hohm, Heinrich, Gastwirtschaft
43 Kath. Pfarramt, Lebehnke
26 Katritzke, Emil, Gastwirtschaft
47 Kegel, Edelgard, Rittergut, Freigut
31 Kegel, Friedrich, Landwirt
21 Krafft, Otto, Fleischer
23 Kulow, Georg, Landw., Rosenthal
24 Landjahrlager, Seegenfelde
29 Misiak, Eugenie, Gasthofbesitzerin.
30 Petzelt, Leo, Gasthaus, Seegenfelde, Dorfstr.
25 Quick, Th., Kol.-W., Dorfstr. 12.
32 Reichsbahn-Güterabfertigung.
42 Rick, Gustav, Bürgermeister, Springberg
37 Salzwedel, A., Bauernwirtschaft, Dorfstr. 11
40 Schmidt, Otto, Bauer, Neue Lebehnke
11 Sonnenburg, Albert, Gastwirt
44 Wadepohl, Johannes, Kassenleiter
38 Warnke, Martin, Bäckerei, Dorfstr. 74
41 Wiese, Robert, Bürgermstr., Seegenfelde
46 Wiese I, Walter, Bauer, Abbau
28 Wohlt, J., Bürgermstr., Freigut, Lebehnke
15 Zimmermann, Bauer, Lebehnke, Abbau

Lebenstedt (Braunschweig)

301 Adriani, E., Baustelle Lebenstedt, Abschn. V
339 Arbeitsgemeinschaft Annaberg, Erzgeb., Baustelle Lebenstedt
336 Arbeitsgemeinschaft Blomberg-Melle, Baustelle Lebenstedt
334 Arbeitsgemeinschaft Extertal, Baustelle Lebenstedt
312 Arbeitsgemeinschaft Erzgeb., Baubüro Lebenstedt
305 Arbeitsgemeinschaft Ost-Lippe
314 Arbeitsgemeinschaft Stollberg-Erzgeb., Baustelle Lebenstedt
316 Arbeitsgemeinschaft Zwickau, Lebenstedt
487 Bartz, Aug., Ost-Abschnitt, Block 2a
373 Bau AG Negrelli, Baustelle Lebenstedt
324 Baugemeinschaft „Lemgo-Brake", Baubüro Lebenstedt
328 Bau-Ges. d. Niedersächs. Handwerks mbH, Wohnlager Lebenstedt
327 Dies., Baubüro Lebenstedt
481 Becher, Ilse, Bildhauerin
331 Bein, Emil, Baustelle Lebenstedt
457 Bente, Karl, Landwirt
458 Böhme, Erich, Landwirt
464 Braunschw. Staatsbank, Dep.-Kasse
365 Deutsche Bank Zweigst. Lebenstedt
321 Diehl, A., Baustelle Lebenstedt
333 Dresdner Bank Zweigst. Lebenstedt
352 Exner, Ed., Baustelle Lebenstedt
318 Gräwer & Stromeyer, Techn. Büro Lebenstedt
322 Greiling & Co, Dorsten, Baubüro Lebenstedt
329 Gebr. Gropengießer, Baustelle Lebenstedt
359 Hammer, Otto, Baubüro Lebenstedt
447 Heinemann, Otto, Gastwirt
396 Heinemann & Busse, Bauunternehmung KG, Baustelle Lebenstedt
444 Heydecke, Aug., Bürgermeister, Lebenstedt
489 Hitpass, Nachtigall, Schlebes, Tischlerei, Hermann-Göring-Stadt
461 Hoppe, Anna, Lebenstedt
354 Kalender, Julius, Baustelle Lebenstedt
433 Kallbreier, Herm., Schlächtermstr., Lebenstedt
370 Kieserling, Rob., Betonstraßenbau, Lebenstedt
353 Klingebiel, Gebr., Zentralheiz., Lebenstedt Bauabschnitt V
391 Landrat d. braunschw. Landkreises
342 Lange Nachf., Otto, Baustelle Lebenstedt
323 Ludwig, M., Baubüro Lebenstedt
477 Maaßberg, Otto, Lebenstedt
335 „Mibag" Bauges. Ruppe & Lohs, Baustelle Hermann-Göring-Stadt
309 Möller, Konrad, Kesselmeister
367 Müller, Gust., Baubüro Lebenstedt
372 Ohlendorffsche Bauges., Baubüro Reichswerke Herm. Göring, Lebenstedt
469 Pape, Willi, Viehhdlg., Lebenstedt
450 Polizeirevier 9
348 Reh & Co KG, Baustelle Lebenstedt
201 Reichspost, Postamt
213 Dies., Telegraphenbaubüro

Reichswerke Aktiengesellschaft für Erzbergbau und Eisenhütten
„Hermann Göring"
Fernruf: 291
Steine und Erden G. m. b. H. der Reichswerke „Hermann Göring" Kalkwerk Salder
Fernruf: 281
Wohnungs-Aktiengesellschaft der Reichswerke „Hermann Göring" **Fernruf: 291**

405 Reichswerke Hermann Göring, Gut Lebenstedt
310 Röhrens, Jos., Ing., B Str. 10
462 Rollwage, Otto, Landw., Lebenstedt
308 Samoschewski, Kasimir, Kraftfahrer
475 Sattler, Gebr., Montagebüro, Lebenstedt
402 Scheidler, Andreas, Lebenstedt
485 Schule, Lebenstedt, Schulleiter
435 Schönewolf, Ernst, Baubüro Lebenstedt
449 Senger, Franz, Baustelle Lebenstedt
438 Sonntag, Erdmann, Baugesch., Abschn. V Lebenstedt
419 „Sperle"-Deckenbau KG, Baubüro Lebenstedt
291 Stahlwerke Braunschweig GmbH, Watenstedt
466 Straßenbau AG, Abt. Reichsautobahn, Lebenstedt
471 Straßenbauges. Kemna-Lenz GmbH, Baustelle „Herm. Göring-Stadt", Lebenstedt
446 Überland-Zentrale Helmstedt AG, Baubüro Lebenstedt
415 Ulbricht, Curt, Baustelle Lebenstedt
306 Venator, Klaus, Bau-Ing.
463 Wasmus, Louis, Landw., Lebenstedt
425 Weiss, Carl, Baubüro Lebenstedt
307 Wendt, W., Elektro-Obermstr., Block 3, Haus 17
430 Wolf, Wilh., Gastw., Lebenstedt
426 Wünsche, A., Bauunternehm. Lebenstedt

Lebring (Steiermark)

4 v. Bachofen-Echt, Frhr., R., Murstätten
2 Bahnhof, Fahrdienstleit., Lebring
7 Gendarmeriestation Lebring
1 Hubmann, Konrad, Kaufmann
3 v. Murstaetten, Frhr., Bachofensche Gutsverw.
8 Reichsarbeitsdienst, Abt. 4/365, Lang
9 Reichsarbeitsdienst, Abt. 3/365, Schönberg
6 Thaller, Karl, Gasthof
5 Windbacher, Alois, Kohlen

Lebus (Mark Brandenburg)

286 Apotheke, Drogenhdlg.
213 Batsch, Fleischermeister.
279 Bechtloff, Philipp, Bauer, Tirpitz
244 Biederstädt, Bauer
302 Bieler, Dr. Heinz, Arzt, Frankf.Str. 17
287 Bölling, Frau, Ärztin, Hindenburgstr. 13
211 Buchholz, Emil, Bauer
248 Bülow, Erich, Gastwirtsch., Wüste Kunersdorf
224 Butzin, Viehhdlg.
239 Conrad, Wilh., Kol.-W., Schönfl.Str. 9
202 Dünow, Adolf, Sattlermstr., Ad.Hitlerstr. 63
311 Ehrengart, Heinrich
354 Elektr. Genoss., Bude
225 Führmstr., Kietzerstr. 162
226 Feuermeldestelle, Am Bahnhof 296
304 Fischer, Schmiedemeister.
301 Fischer, Tierarzt.
332 Forschungsstelle d. Staatl. Museums
345 Freyer, Alb., Gastw., Oderblick, Oderstr. 111
231 Fröhlich, Ernst, Bauunternehmer
282 Gesche, Willi, Brunnenbaumstr., Oderstr. 98
334 Gossert, Max, Bäckerei, Ad.Hitlerstr. 70
273 Graf, Otto, Lebensm., Kirchpl. 75
267 Große, Landwirt, KüstrinerStr. 293
353 Grote, Dr., Arzt, Ad.Hitlerstr. 179
316 Grunwald, Bäckerei, Frankfurterstr.
336 Guse, Karl, Bäckerei, Oderstr. 103
242 Hallmann, Ww. Therese, Lebensm., r. d. Oder
245 Hedmann, Walter, Töpfermstr., Oderstr. 126
253 Hedmann jr., Willi, Töpfermstr.
275 Hellwig, Wilhelm, Papierwaren
237 Herrschaft, Günther, Hindenburgstr. 3
274 Hochtritt, Mühlenbesitzer, Brückmühle
223 Hoppe, Gasthof
262 Hotel Deutsches Haus
343 Jäger, Emil, Kraftdroschkenbetr.
204 Jarius, Emma, Gartenbau, Lindenstr. 4
284 Jungclaussen, Baumschule
261 Kaffee Wöhler, Frankfurterstr. 8
321 Kniehase, W., Autorep., Frankfurterstr. 10a
264 Koch. Gustav, Baugesch., Oderstr. 104
296 Königsberg-Lebuser landw. Gen. eGmbH
276 Kopfermann, Erika, Hebamme, Hindenb. Str. 5
272 Kossert, Karl, Malermstr., Oderstr. 99
342 Kraft, Herm., Fleischermstr.
269 Krankenkasse, Land- u. Allg. Orts-, Hindenb.-Straße 3
258 Kreissparkasse
215 v. Krogh, Bauer, r. d. Oder
256 Krüger, Bauer
271 Kühn, Walter, Bauer, KüstrinerStr. 292
216 Landesprodukte, C. F. Wiedenhaupt
346 Lange, Schornsteinf., Schönfl.Str. 14
293 Lebuser Spar- u. Darlehnskasse eGmbH
221 Meier, Fritz, Bauer, Lindenstr.
263 Meiners, W. A., Färberei, Druckerei.
214 Meyer, Bauer, Lindenhof
268 Meyer, Martha, PosenerStr. 10
222 Neu, M., Buchdruckerei, Oderstr. 111
283 Nickel Fleischermeister.
315 Niemann, Gustav, Bauer, r. d. Oder
280 Noack, Otto, Eisenwr., Kirchpl. 92
285 Noack, Wilh., Bauer, Stadtgut Im Felde
(212) NSDAP., Ortsgruppe
325 NSDAP., NS-Frauenschaft, Kreisleitung
238 Oder-Drogerie, Adolf Hitlerstr. 173
335 Patke, Gastwirt, Neulebus
355 Perlewitz, Paul, Bauer, r. d. Oder
203 Pfarramt ev., Schulstr. 78
313 Pusch, August, Bahnhofswirt
205 Pusch, Kurt, Landw., Tirpitz
306 Radtke, Ernst, Gastw., St. Moritz
251 Raymelt, W., Tiefbau, Am Bahnhof
201 Reichsbahn-Güterabfertigung.
300 Reichspost, Postamt
291 Rosenhain, Bauer
314 Roth, Düngemittel
235 Rudolph, Wilh., Hptm., KietzerStr. 134
275 Schäfer, Erich, Buchdruckerei
292 Scheffler, Bauer, Mittelmühle
294 Schiedlausky, Dr. G., Arzt, Ad.Hitlerstr. 174
278 Schlenner, Otto, Gartenbau, KüstrinerStr. 286
241 Schmatus, Erich, Baugesch., Küstrinerstr.
331 Schmidt, Ida, Hebamme.
229 Schmidt, Max, Lackiererei, Lindenstr. 17
234 Schmiedeke, Motormühle.
252 Schneider, Fleischermeister.
247 Schneider, Gerh., Genußm., Hindenb.Str. 2
281 Schützenhaus
325 Schwarz, Wilhelm, Obermühle
232 Schwedesky, Erich, Mittelmühle
212 Stadtverwaltung Lebus
303 Stahl, Paul, Gasthof, Lindenstr. 13
236 Steinecke, Karl, Bauer, Sophienhof
305 Strüdinger, Herm., Kol.-W., Tirpitz
351 Tessmer, Eduard, Landw., Rechts d. Oder
249 Tillack, Wilh., Tischlermstr., Obermstr.
333 Völz, Gregor, Molkerei
312 Wasserwerk Lebus
206 Welke, Bauer
216 Wiedenhaupt, Carl, Radio
254 Wieder, Curt, Kolonial- u. Eisenwaren.
344 Wilke, Rich., Gartenbau, Küstr.Str. 285
265 Zimmer, Karl, Bauer, Am Bahnhof

Lech (Vorarlberg) [Tirol]

15 Berghaus Sonneck, Gasthof, C. Rath-Bofingen
13 Bürgermeisteramt
14 Ender, Albert, Pension
12 Gasthof Pension Omesberg, Bes. A. Strolz
13 **Gemeindeamt Lech**
Lech (Vorarlberg)

Gasthof „Post" und Gemischtwarenhandlung
Bes. E. u. J. Moosbrugger
Lech am Arlberg
Fernsprecher 6

3 Gendarmerieposten
5 „Goldener Berg" Sporthotel, Pächter: E. G. v. Auersperg, Oberlech
8 Haus Sonnenburg, Fremdenheim, Oberlech
9 Hohe Welt, Sporthotel, Oberlech
2 **Martin Jochum**
Hotel „Tannberger Hof"
16 Kraftpost, Sagenhalle
1 Kronenhotel W. Pfefferkorn
5 Sportheim z. gold. Berg, M. Welshaar
4 Sporthotel Schneider, Nr. 59
7 Strolz, Ambros, Sportartikel, H.-Nr. 116
13 Verkehrsamt Lech (Vorarlberg)
11 Walch, Filomena, Bäckerei, Omesberg 119
10 Wolf, Engelbert, Lastautotransporte, Nr. 25

Lechenich (Rheinpr.)

452 Amfaldern, Wilh., Gastwirt, Köttingen
376 Amtsgericht
560 Anton, Franz, Gasth., BonnerStr. 177
595 Apotheke, Ad.Hitler-Pl
577 Apotheke, Liblar, Karl, Schurzstr.
406 Astoria-Lichtspiele
293 Badorf, Heinr., Roßschlächterei, Friesheim
325 Badorf, Peter, Brennerei, Friesheim
394 Barion, Dr., Arzt, Erp
649 Becker, Ad., Autoverm., Liblar, BrühlerStr. 23
385 Bendermacher, Ww. Jos., Fuhrwesen
463 Berger Jos., Gastwirt, Bliesheim
369 Bergerhausen, Heinr., Metzger, Herrigerstr.
555 Bergerhausen, Paul, elektr. Anl., Bonnerstr.
568 Reiner & Jos. Berk, Landwirtschaft, Erp
638 Beu, Ant., Schreinerei, Zehntwallstr. 60
296 Bönsch, Heinr., Möbel, Friesheim, Marktpl. 109
466 Bosen, Fr., Gastwirt
558 Braun, Hub., Viehbeförd., Autofrachten
251 Braunkohlenbergwerk u. Brikettfabr. Liblar.
475 Breidenbenden, Franz, Früchte, Erp
295 Breidenbenden, Jak., Gastw., Erp, Markt 117
362 Breuer, Dr. L., Arzt, Liblar
402 Brückner, Prov.-Straßenb.-Mstr., Klosterstr. 1
281 Brühl, Jean, Kaffee, Liblar, Schurzstr. 88
423 Bühl, Adolf, Fahrräder, Karl-Schurz-Str. 112
261 Bühl, Jos., Fahrräder, Oberliblar
488 Bünder, H. J., Holz, Kohlen, BonnerStr. 185
365 Bulich, Karl, Landwirt, Pingsheim
512 Bulig, Heinz, Drogerie, Gymnich
346 Central-Molkerei e. G. m. b. H.
426 Cönzer, P., Schlosserei, Liblar, Schurzstr.
326 Contzen, Landw., Conradsheim
207 Cremer, Dr. F., R.-A., Bonnerstr. 166
584 Curt, Christ. Jos., Landwirt, Friesheim
238 Deppe, W., Gru.-Führ. d. RLB., Weiherstr. 39
279 Derichs, Franz, Gärtner, Gymnich
457 Derigs, Hubert, Gasth. zur Krone, Liblar
544 Derigs, Jos., Metzger, Liblar, Schurzstr.
276 Dickopp, Erp
495 Diderich, Metzgerei, Bliesheim
251 Dömel, G., Prokur., Liblar, A. Brühler Str.
416 Dreßen, Karl, Uhrmacher, Bonnerstr. 160
525 Drove, Peter, Ortsbauernf., H.Wessel-Str. 15
263 Dümbgen, Peter, Transp., Erp, Jülichpl.
373 Dürener Bank, Lechenich, Herrigerstr.
309 Düster, L., Baugesch., Gymnich, Brügg.Str. 8
524 Emde-Gartemann, Restaur., A.Hitler-Pl. 2
217 Erft. Bergbau AG, Kierdorf
469 Esser, Joh., Betr.-Führer, Köttingen
645 Esser, Joh., Spediteur, Liblar
532 Estrich, Bernard, Möbel, Kierdorf
294 Faßbender, Everh., Landw., Erp, Mauleng.
393 Fritz & Joh. Faßbender, Landw., Mellerhöfe
319 Faßbender, Peter, Bauer, Erp
383 Felten, Dr., Tierarzt
578 Felten, Joh., Autobetriebsstoffe
556 Felten, Jos., Gsth., Liblar, K.Schurz-Str. 89
361 Felten, P., Metzger, Oberliblar, Heidcbr. 14
388 Feuser, Jos., Bäckerei, Kierdorf, Heerstr. 75
343 Fieger, Dr., Arzt, Schloßstr. 234
224 Fingerhut, Wilh., Geschäftsf., Bliesheim, Fuhrmannsgasse
523 Firmenich, Everh., Kurzwr., Wäsche
234 Flohr, Mich., Autobeförderung, Gymnich
579 Försterei (Revier), Köttingen
223 Forsbach, Carl, Landwirt, Pingsheim
216 Franke, Ernst Jos., Masch.-Bau, Liblar
648 Froehlich I, Karl Theo, Autoverm., Friesheim
334 Füngeling, Hub., Metzger
535 Fuss, Peter, Viehhandlung, Erp, Hochstr. 31
497 Fuß, Reiner, Bauer, Erp
400 Gammel, Franz, Metzger, Liblar
493 Gammel, Joh., Metzgerei, Kierdorf
209 Ganser, Weinhandlung
517 Ganser, Georg, Pumpenmacher, Neustr. 157
335 Gemeindeverwaltung Friesheim
484 Gemeindeverwaltung Gymnich
473 Gemeindeverwaltung Lechenich
534 Gemeindekasse Lechenich
372 Gemeindeverwaltung Liblar
453 Dieselbe, Amtskasse
244/245 Gemüse- und Obstbauvereinigung „Untere Erft" e. G. m. b. H., Bezirksabgabestelle XIII, Obst- u. GemüseverSteigerung, Bliesheim
386 Gendarmerieamtsbezirk Friesheim
630 Gendarmerie-Posten Lechenich
230 Gendarmerie-Posten Liblar, Brühl.Str. 54
226 Gestütvorwerk, Römerhof
301 Gierlich, Jos., Biervertreter
561 Gießen, Ludw., Bekleidung, Klosterstr. 20
448 Gräfl. Wolff-Metternich'sche Rentei, Schloß Gracht, Liblar
233/403 Dies., Gutsverwaltung u. Schloßhaushalt
503 Graf, Jakob, Viehtransp., Erb, Hochstr. 34
382 Gretz, Bernh., Limonadenfbr., Liblar, Kölner Straße 41
572 Gretz, Felix, Liblar, Kölnerstr. 140
287 Groß, Gerh., Bäckerei, Roggendorf
337 Grouven, Pet., Bauer, Herrig
205 Grube Donatus, Lieblar
547 Grunwald, Fritz, Gastwirt, Bliesheim

580 Güterabfert. der Euskirch. Kreisbahnen, Erp
570 **Dieselbe, Lechenich**
590 **Dieselbe, Liblar**
492 Gymnich, Heinr., Landwirt, Erp
515 Gymnich, W., Landw., Ahrem, Maximinenhof2
591 **Harf**, Adam, Trichinenschauer, Blessem
487 Hartmann, Förster, Liblar, K.Schurzstr. 19
490 Hecker, Johs., Metzgerei
504 Heidgen, Wilh., Kartoffeln, Erp, Joh. Str.
228 Heimbach, Joh., Kol.-W., Blessem, Hauptstr.56
464 **Heinen, Pet., Mühle u. Bäckerei, Bachstr.**
354 Heinrichs, Joseph, Landmaschinen
567 Hemmersbach, Joh., Landw., Liblar
429 Henning, Jos., Geflügelhof, Friesheim
284 Hermanns, Frau Jos., Fahrräder, Bliesheim
323 Herzmann, W., Apoth.,Oberliblar, Schlunkw.18
476 Hoffsümmer, Franz, Kfm., Erp
278 **Holz, Jos., Liblar**
594 Hommelsheim, Lorenz, Ortsbauernführer, Bliesheim, Mühle
456 Hommerich, Peter, Bauer, Mellerhöfe
483 Hopp, Joh., Pet., Gärtnerei
270 Horchem, Jean, Metzgerei, Erb
289 Hoss, Heinr., Spedit., Frenzenstr. 7
494 **Hoss, Jos., Bierverlag, Bonnerstr. 168**
265 **Hoss, Peter, Gastw., Sattlerei, Dirmerzheim**
482 Hotel Franziskaner, Jean Rossum
468 Hündgen, J., Bienenzucht, Liblar, Ludw. Str.
465 **Hütten, Theod., Schuhwaren**
459 Hütten, Theod., Schuhwr., Erp
336 **Jansen, Mich., Fahrzeuge, Oberliblar**
622 Jastrzembski, Eugen, Buchdruckerei, Liblar
485 Joch, Luise, H.-Bekleid., Ad.Hitlerpl. 101
237 **Josten, Dr. med., Gymnich**
528 **Jüssen, Jakob, Metzgerei, Erp.**
305 Jüssen, Jakob, Landw., Erp, Friesh.W. 71a
277 **Jüssen, Josef, Gastw., Erp.**
458 **Jumpertz**, Gottfr., Konditorei, Oberliblar
387 Justen, Joh., Getreide, Pingsheim
502 **Kalscheuer, B. C., Gasth.. Gymnich.**
470 Kalschauer, Chr., Landw., Pingsheim, Dorfstr. 5
460 Kalscheuer, Heinr., Viehgesch.
421 Kalteyer, Gerh., Landw., Pütz
643 **Kath. Pfarramt Bliesheim**
275 **Kath. Pfarramt Erp.**
550 Kath. Pfarramt Friesheim
445 Kath. Pfarramt Kierdorf
620 **Kath. Pfarramt Lechenich**
551 **Kath. Pfarramt Liblar.**
308 **Kath. Pfarramt Pingsheim.**
318 Kath. Rektorat Frauenthal
292 **Kath. Rektorat Herrig**
631 **Kath. Rektorat Köttingen**
491 Kau Andr., Kfm., Liblar
621 Kaufmann, Ant., Milch, Liblar, Schurzstr.
566 Keil, Wilh., Sportart., Gymnich, Spillestr.
436 **Keldenich, Heinr., Getreide u. Kraftfutter**
304 Kempe, Gotth., Geflügelfarm, Bonner St. 101
451 Kerp, Everh., Lebensmittel
262 Kerp, Georg, Malermstr., Klosterstr. 18
333 Kerp, Paul, Wachslichtefbr.
511 Keseberg, Dr. Rud., Arzt, Liblar, Brühlerstr.
442 Kessel, Gerh., Autorepar., Kierdorf.
353 Kick, B., Gärtner.
505 Kiel
408 Kirchhoff, Werner, R.-A., Am Graben 4a
375 Kirsch, Heinr., Metzger, Oberliblar
285 Kleefisch, Peter, Gasthof, Bonner Str. 158
439 **Klosterhalfen, Pet. Hch., Schmiede, Gymnich.**
407 Klünter, Joh., Pferdehdlg., Erp
221 Klütsch, Ant., Hefe, Neustr. 8
219 Knieper, Elisabeth, Fürsorgerin, Liblar, Brühler Straße 42
449 **Koll, Frau, Hebamme, Gymnich**
405 F. & G. Komp. Tillmannshof, Dirmerzheim
251 Krämer, Heinr., Betriebsdir., Liblar
352 **Krankenhaus, Marienhospital, Frauenthal über Liblar**
625 Kranz, Engelb., Fernbeförder., Gymnich
539 Kranz, Frau Gerh., Vichtransporte, Gymnich
432 Kranz, Konr., Elektr. Anlagen, Gymnich
312 Krapp, R., Tierarzt
637 **Kraus, Theo, Elektr. Anlagen, Kierdorf**
480 **Kreissparkasse, Zweigstelle Lechenich.**
203 Dieselbe, Zweigstelle Liblar
363 Kretz, Johs., Landw.
351 Kretz, Jos., Landwirt, Ad.Hitlerpl. 109
389 **Krudewig, Arnold, Erp.**
412 Kübler, Jac., Herrig
496 Theod. & Mich. Kütter, Landw.-Maschinen
341 Kyrion, Kaspar, Bauer, Köttingen
338 **Landwirtschaftsschule**
518 La Noutelle, Wilh., Maler, Liblar, Schurzstr. 85
345 Lenz, Engelb., Schreibwr., Herrigerstr.
561 **Lenz, Jos., Buchdruckerei. Klosterstr. 20**
206 **Leser, Landwirt, Erp.**
641 Leser, Bauer, Friesheim, Weiße Burg
545 Lieth, Joh., Rundfunkanlagen, Bonnerstr. 169
486 **Lindlahr, Peter, Fahrräder.**
368 Loben, Peter, Bauer, Borr
454 Loben, Wilh., Bauer, Borr
564 **Löbmann, G.. Elektriker, Liblar.**
271 Loevenich, Willy, Gastw., Herrigerstr. 25
472 **Maaß**, Wilh., Landmasch., Erp
396 Mager, Heinr., Gastw., Gymnich, Hdbgstr. 58
531 Mandt, Chr., Lebensm., Liblar, Hauptstr. 146
542 **Marienheim, Frenzenstr. 284.**
522 May Pet., Lebensm., Köttingen, Heerstr.
387 Meinertzhagen, Jean, Lebensm., Pingsheim
513 Mermagen, Ferd., Metzgerei, Köttingen
300 Wilh. Milz & Söhne, Zimmerei, Steinstr. 228
557 Minten, Nik., Bäckerei
327 Müller, Heinr., Tabakwr., Bonner Str. 164
576 Müller, Joh., Viehbeförd., Bliesheim
586 Müller, Martin, Lebensmittel
342 Münch, Joh., Bauer, Erp
239 Münch, Pet.. Schweinehdlg., Wesselstr. 127
(242) **Niewerth**, Wilh., Liblar, Brühler Str. 24
481 Nohr, Ww. Th., Landw., Erp, Ad.Hitlerstr.
231 Nolden, Ww. Ad., Landesprod., Friesheim
317 Noll, Corn., Motorrepar., Konradsheim
274 Norrenberg, Sibylla, Wäsch., Zehntwallstr. 61
419 **Nothelfer, Jos., Baugesch., Gymnich**
473 NSDAP, Ortsgruppe Lechenich
298 Dies., Ortsgruppe Liblar, Ad.Hitlerhaus
347 Dies., Ortsgruppe Erb
212 Dies., Ortsgruppe Gymnich
510 Dies., NS-Kriegsopferversorgung
536 **NSDAP, NS-Frauenschaft, Ortsgr., Liblar**
218 Dies., NSV.-Ortsgr., NS-Schwester
214 Dies., NSV-Schwesternstation, Liblar
377 **Oebel, Victor, Stadtmühle Lechenich**
297 Osterrieth, Arnim, Bauer, Burg Blessem
222 **Paeffgen, Ww. Gottfr., Landw., Conradsheim**
312 **Pfeil, M., Tierarzt, Frenzenstr.**
313 Pick, Jos., Elektromstr., Liblar
501 Pilgram, Jos., Bauer, Conradsheim
538 Pilgram, Leonhard, Bauer, Herrig
474 Plate, Friedr., Landw., Lohndrescherei
633 Pol.-Hauptw. Bastian, Bliesheim
598 Pol.-Hauptw. Quandt, Erp
563 Pol.-Hauptw. Froitzheim, Gymnich
208 Pol.-Hauptw. Mroß, Gymnich
553 Pol.-Hauptw. Baur, Köttingen
282 Pol.-Hauptw. Scharf, Lechenich
569 Pol.-Hauptw. Büskens, Liblar
422 **Popp, Everh., Schlosser, Schloßstr. 236**
329 Popp, Gottfried, Bauuntern., BonnerStr. 177
597 **Pütz, Arnold, Bäckerei, Liblar**
339 Pütz, Bertr., Autobetrieb
583 Pütz, Daniel, Düngemittel, Strohgroßhdlg.
268 Pütz, Martin, Autoverm., Frenzenstr. 253
640 Pütz, Wwe., Rhein.Hof, Frenzenstr.
589 **Radmacher**, Edm., Bauer, Dirmerzheim
425 **Recht, Dr., Arzt u. Zahnarzt**
540 **Reichsbahn, Bahnhof, Liblar**
530 **Dieselbe, Bahnhof Liblar Dorf**
520 Dieselbe, Güterabfert., Liblar
605 Reichsluftschutzbund, Liblar, K.Schurz-Str. 40
255 **Reichspost, Postamt**
430 Dieselbe, Postamt Oberliblar
650 Dies., Telegraphenbaudienst
205 **Rhein. A.-G. f. Braunkohlenbergbau, Liblar**
202 **Rhein. Krautfabr. Patria, G. m. b. H.**
644 Rhein-Westf. Elektrizitätswerk, Klosterstr. 21
552 **Richartz II., Jos., Fuhrgesch., Liblar Hauptst.**
548 **Richartz, Wilh., Geflügelhof, Frauenthal 8**
427 Richrath, Heinr., Gastwirt, Dirmerzheim
315 Rick, Dan., Tabak, O.-Liblar, Heidebr.Str.
634 Robens, Pet., Zimmergesch., Gymnich
596 Roder, Schmied, Dirmerzheim
418 Rohrbach, Karl, Kondit., Liblar, Schurzstr.
478 Rolshoven, Gottfr., Landw., Herrig
546 **Rothkamp, Jacob, Fuhrgesch., Liblar**
324 Rüth, Ludwig, Erp
283 Ruland, J. R., Gymnich
407 **Rundholz, Baptist, Stellmacherei, Erp**
441 **St. Josefskloster, Gymnich**
229 Sande, F., Maschin.-Repar., Klosterstr. 22
565 Sande, Herm., Autoverm., Liblar
367 Schauff, Fritz, Fuhrgesch., Herrig
331 Schleiermacher, Heinr., Samen, Pingsheim
489 **Schlesinger, Jos., Bauuntern., Dirmerzheim**
235 Schlößer, Ww. Jos., Baugeschäft, Erp
554 **Schlüter, Ww. Paul, Bahnhofsrestaur., Liblar**
358 Schmidt, Theodor, Molkerei, Erp
391 Schmitt, Math., Bauer, Dirmerzheim
355 **Schmitz**, Dr., Arzt, Bonner Str. 170
574 **Schmitz, Joh., Schreiner, Klosterstr. 22**
397 Schmitz, Joh. Herm., Bauer, Hoverhof
357 Schmitz, Jos., Landw., Laacherhof, Ahrem
516 **Schmitz, Konr., Rechtsbeistand, Steinstr.**
288 Schneider, Ww. F., Bauer, Gymnich, Kohlstr. 29
508 **Schneider, Jakob, Blessem**
236 **Schneider, Joh., Gymnich, Spillesstr. 54**
415 **Schneider, Wilh., Sattlerei u. Modewr.**
455 Schnorrenberg, Hans, Oberliblar, Bahnhofstr.15
433 Schnorrenberg, Dr. Jos., Arzt
514 **Schnorrenberg, Pet., Metzgerei. Bonnerstr.**
443 Schöttle & Schuster AG, Abraumbetr., Liblar
411 **Schubert, Wwe. Paul, Konsum Donatus, Liblar**
438 Schumacher, Jak., Bedachung, Gymnich
332 Schumacher, Jakob, Dreschbetr., Friesheim, Kinaustr. 132
507 **Schumacher, Joh., Getreide, Friesheim**
588 Schurf, Engelb., Geflügelzucht
543 **Schwärtzel, Hugo, Eisenhdlg., Klosterstr. 19**
328 Schwarz, Hubert, Café, Ad. Hitlerpl. 103
467 **Schwarz, Ww. Theod., Restaur., Kierdorf**
314 Schwister, Jean, Gasth., Liblar, Kölner Str.
428 Schwister, Theo, Schweinehdlg., Neustr. 128
581 **Siemer, O., Autorepar., Frenzenstr. 289**
509 **Sievernich, Pet., Metzgerei, Liblar**
519 Simon, Anton, Bäckerei, Frenzenstr. 259
447 Simonis, Wilh., Gastwirt, Friesheim
571 Simons, Herm., Landw., Friesheim, Hochstr.
404 Spar- u. Darlehnskasse eGmbH, Ahrem
303 Spar- u. Darlehnskasse eGmbH, Blessem
628 Spar- u. Darlehnskasse eGmbH, Bliesheim
461 Spar- u. Darlehnskasse eGmbH, Erp
541 Spar- u. Darlehnskasse eGmbH, Friesheim
283 Spar- u. Darlehnskasse eGmbH, Gymnich
333 Spar- u. Darlehnskasse eGmbH, Lechenich
395 Spindler, Robert, Bauer, Herrig
344 Stark, Dr. A., Notar, Herrigerstr. 2a
359 **Steckenborn, Peter, Großhandel in Lebensmitteln aller Art, Wein, Spirituosen**
225 **Steinschulte, Fr., Gut-Fronhof, Großgeflügelzucht, Bliesheim über Lechenich**
646 Steven, Wilh., Getreidegesch., Gymnich
264 Stockem, Dr. Franz, Erp
435 Stockem, Joh., Bauer, Erp
533 Pet. & Rob. Stump, Schreinerei
322 Sürth. Nic., Schreinerei
372 Ten Hövel, Amtsbürgermstr., Liblar
639 Theisen, Geflügelfarm, Dirmerzheim
204 **Thelen, Jos., Klempnerei, Liblar**
413 **Thewes, Heinr., Rechtsbüro, Liblar**
498 Thomas, J., Pfarrer, Dirmerzheim, Hptstr. 56
479 Geschw. Vaaßen, Gutsverw., Erp, Kordenhof
378 Verse, Julius, Drogerie, Ad.Hitler-Pl.
526 Vieth, Joh., Elektr. Anl., Gymnich
573 Vosen, Gregor, Bliesheim, Bahnhofstr. 1
431 **Wallraf**, Heinr., Friesheim, Marktplatz 10
506 Warenzentr. Rhein, Bauern u. Gen. GmbH
215 Watzke, Johs., Bergwerksdir., Liblar
290 Weber, Chr., Baumaterialien, Ahrem
444 Weber, Joh., Bauer, Ahrem
417 **Wechsler, Engelb., Gasth., Friesheim**
401 Wechsler, Wilh., Viehvertr., Friesheim, Adolf-
371 **Wegge, Kommandit-Ges., Haus Buschfeld**
272 Weisskirchen, Pet., Gasthof, Liblar
642 Weisweiler, Joh., Kirchenrend., Frenzenstr. 81
347 Welter, Willy, Hauptlehrer, Erp, Hochstr. 30
241 Westdeutsche Maschinenfabrik GmbH, Liblar
398 Wierz, F. M., Baumaterialien, Friesheim
374 Wildenburg, Reiner, Baugesch., Gymnich
559 Wilmes, Frz., Schafhalter, Gymnich, Dirmerzh. Straße 8
366 Winand, Edm., Landw., Bliesheim
477 Windelschmitt, Jos., Spedit., Klosterstr. 93
414 Wings, Kurt, Dentist, Liblar, Köln. Str. 41
356 **Winter, Ulrich, Dipl.-Ing., Oberliblar**
316 Winterschladen, Luise, Rentnerin, Liblar
437 Wisskirchen, Bernh., Gastw., Kierdorf
201 Wolff-Metternich, Graf L., Dr., Frauenthal
446 Wolfgarten, Theo, Landw., Friesheim
381 **Zander**, Jos., Bauer, Erp, Hochstr. 258
260 K. & F. Zervos, Hoch- u. Tiefbau, Liblar
364 Zilliken, Franz Jos., Kol.-Wr., Klosterstr. 99
632 Zimmermann, J., Kfm., Liblar, Schlunkweg 39
406 **Zimmermann II, Peter, Schreinerei**

Lechwitz (Niederdonau)

1 Gendarmerieposten, Lechwitz, Landkr. Znaim
2 Kladensky, Wilh., Kaufmann, 25
4 v. Kübeck, Adalb., Frhr., Dipl.-Landw., Schloß
3 Kübeck'sche Gutsverwaltung Borotitz

Leck (Schlesw.)

180 **Amtsgericht.**
246 Anthonisen, J., Obst, Bahnhofstr. 36
220 **Apotheke Leck**
275 **Biehl**, Joh., Gastw., Achtrup
113 Böttcher, Georg, R.-A. [N]
172 Bossen, Jul., Viehhdl., Karlum. Landstr. 14
238 Boysen, Harke, Tierarzt, EesackerStr. 18
216 Brodersen, Boy, Autovermietg., Achtrup
177 **Callsen**, Joh., Bauer, Osterschnatebüll
152 Carstensen, Chr., Gärtner
284 Carstensen, Jul., Gemüse, Bahnhofstr. 7
128 Carstensen. Peter, Kfm.
127 **Central-Hotel**
135 Christensen, Dr. B., Stabsl. d. Bauernsch.
111 Christiansen, Martin, Achtrup
253 Claussen, Hans Peter, Pastor
145 **Deutsches Haus**
116 Diederichsen, Catharina, Landwirt., Gaarde
142 **Diederichsen, Hans**
258 Diederichsen, Peter, Butter, Sande
272 Dietz, Ernst, Dachdeckerei, Bergstr. 33
236 Dinsen, Peter, Gastw., Hauptstr. 55
130 Dockweiler, Martin, Klempnermstr.
171 **Elektrizitätswerk**
219 Ertzinger, Hans, Baugesch., Achtrup
251 Feddersen, L., Baugeschäft, Eesackerstr. 3
162 **Forstamt Langenberg**
276 Frenzel Friedr., Baumat. u. Kohlen
123 Friedrichsen, Heinr., Bürgermstr., Stadum
148 **Garber**, Arthur, Lehrer, Sandacker
221 Gemeinde u. Amtsverwaltung
297 Gemeindeverwaltung Tinningstedt
205 **Gendarmerie Standort Abtlg. Leck**
112 Gend.-Posten Stadum
179 Godbersen, Jürg., Bauer, Osterschnatebüll
138 **Haderup**, Maria, Gemischtwr.
212 Hansen, Amandus, Baugesch., Stedesand
110 Hansen, Hans, Baugesch., Achtrup
119 Hansen, Theodor, Bauer, Freienwill
121 **Hansen & Jacobsen, Manufaktur.**
233 **Harksen, Bernh.,.Bäckerei, Kaffee**
137 Hartmann, Ernst, Elektromstr., Hauptstr. 38
182 Heckens, Joh., Bierverleger
257 Herzog, Joh., Autovermiet., Achtrup
132 Hinrichsen, L., Gastwirt, Sande
147 Hof Berg, Verwalt. C. Hüseler
228 Hogrefe, Dr. Heinr., Arzt
294 **Industrie u. Straßenbau GmbH**
139 Ingwersen, Carst., Brgrmstr., Osterschnatebüll
227 Ingwersen, Ingwer, Maurermstr., Ottostr. 16
160 **Jensen**, Adolf, Betriebsl., Meierei, Sande
166 Jensen, Friedr., Radio, Stadum
282 Jensen, Hans, Gastw., Achtrup
281 Jensen, Jens, Malermstr., Achtrup
264 Jensen, Joh., Zahnarzt, Hauptstr.
136 Jessen, C., Amtsvorst. a. D., Tinningstedt
278 Jessen, Dr. Friedr., Arzt
232 Jessen, Carsten, Nordfr. Haus
279 Jessen, Jes J., Kohlen
267 Jessen, Jul., Stellmacherei
260 Jessen, Ludwig, Herrenbekl., Hauptstr. 59
261 Jörgensen, Hans, Gastw., Achtrup
243 Johannsen, Hans, Fuhrbetr., Kirchhofstr. 14
118 Johannsen, K., Kolonial- u. Eisenwr.
184 **Jungjohann, W., Straßenbaubetrieb**
237 **Ketelsen**, Chr., Rendant, Schardebüll
114 Kläschen, Friedrich, Getreide
169 **Klüwer, Fritz, Malermstr.**
183 Knudsen, Adolf, Gemeinde Westerschnatebüll
225 Koch, Peter, Maschinenbauer
245 Kreisgenoss. Südtondern eGmbH
222 Kreissparkasse, Nebenstelle
174 **Landesbrandkasse**, Alleestr. 21
105 Lausen, Joh., Holzacker
235 Lorenzen, Heinrich, Schlachterei
186 **Lorenzen, Ketel. Kfm., Achtrup.**
163 **Mailandts Gasthof, Inh. W. Ebsen**
150 Andr. u. J. Marcussen, Viehhändler
208 Markussen, jr., Jul., Schlächter
101 Marschenbauamt Husum, KlixbüllerLandstr. 10
107 Matthiesen, Alfred, Autorepar., Kirchhofstr. 4
124 Meggers, Claus, Bauer, Gaarde
153 **Meierei Achtrup**
164 **Meierei Stadum, Betriebsl. Harbs**
271 Mett, Aug., Schmiede
255 Meyer, Max, Autorepar.
109 Möller, Klaus, Bez.-Schornsteinfeg., Ottostr. 3
229 Molkereigenossensch. Leck eGmbH, Bhfstr.
254 Mommsen, Paul Peter, Bauer, Engerheide
202 **Muesfeldt's Hotel**
274 **Muuß**, Dr. Rudolf, Pastor, Stedesand
244 **Nissen. M. C., Kfm., Gastwirt. Stedesand.**
149 Nommensen, Carsten, Gastw., Karlsburg
218 Nommensen, Carl, Gastw., Hauptstr. 13
157 Nommensen, Jürgen, Sattlermstr., Hauptstr
111 NSDAP., Amt f. Volkswohlfahrt, Achtrup
249 **Paulsen**, Carl, Gastw., Hauptstr. 43
161 Paulsen, Caroline, Schlachterei
178 **Paulsen, Chr., Uhren, Fahrräder.**
280 Petersen, Andreas, Gastw., Achtrup
231 Petersen, A., Schnittblumen, Achtrup
173 Petersen, C., Schmiedemstr., Achtrup
104 Petersen, Heinr., Möbel, Kirchhofstr. 3
151 Petersen, Jacob, Bürgermstr., Achtrup
185 **Petersen, Karl, Selterfabrik.**
240 **Petersen, Marius. Pferdehdlr.**
234 **Petersen, Max, Gut Hogelund.**
239 Petersen, Nicolai, Tierarzt
213 Petersen, Nic., Bauer, Achtrup
131 Petersen, Peter, Baumschule, Achtrup
204 Polizei, Amtsvorst. Leck, Ottostr. 21
117 Propstei Südtondern, Propst Gottfriedsen
168 **Reichsarbeitsdienst, Gruppenstab 70, Osterstr.1**
226 Reichsbahn, Bahnhof Leck
241 Dieselbe, Bahnhof Achtrup
247 Dieselbe, Bahnhof Sprakebüll
266 Dieselbe, Bahnhof Stedesand
214 **Reichsfinanzverw.: Finanzamt**
135 Reichsnährstand, Kreisbauernschaft
200 Reichspost, Amtsleiter
263 Reisewitz, Arthur, Kol.-W., Gasth. Enge
262 Richter, Eugen, Drogerie, Hauptstr. 20
156 Rohrbach, Georg, Gasthof
126 **Schlesw.-Holst. Bank**
133 Schmidt, Gustav, Photograph
165 Schütt, Gustav, Radio, Hauptstr.
102 Schulz, Richard, Tiefbau
217 **Schulze, Hermann, Kfm., Achtrup**
106 Seiler, Udo, Gasthof, Klintum
199 **Sievers, Wilh., Bäckerei, Konditorei**
252 Sievers, Wilh., Manufakturwr.
265 Sievers sen., H., Heinrichstr.
224 Sinn, W., Baugesch., Achtruper Ldstr. 1
134 Spar- u. Darlehnskasse, Sprakebüll
259 **Spar- u. Darlehnskasse Stadum.**
269 Steensen, Amandus, Stedesand
277 Streubel, Herm., Straßenbau GmbH
203 Südtondernsche Zeitung
287 Dieselbe, Schriftleitung
230 Thaysen, Hans, Landwirt, Fresenhagen
211 Thomsen, Carl, Niederl. Thams & Garfs
181 Thomsen, Jens, Bürgermstr., Enge
270 Thomsen, Th., Kfm., Sprakebüll
144 Thordsen, H., Mühle, Enge u. Leck
143 Derselbe, Wohnung
129 Tiedtke, Friedr., Dentist
250 **Westholsteinische Bank, Vertr. Petersen**
125 Wilhelmsen, H., Kfm., Sande.
242 Wilhelmsen jr., Hans, Autorepar., Sande
256 Wulf, Friedr., Landw. u. Viehhdlr.

Leckow (üb. Schivelbein) [Pommern]

23 v. Bothmer, Freiherr, Major d. Res., Falkenberg
22 Gleve, Leckow (Guts- u. Forstverw.)
21 **Gendarmerieamtsbezirk Technow**
28 Gräfl. von Wallwitzsche Försterei, Kartlow
27 Gräfl. von Wallwitzsche Gutsverw., Kartlow
31 **Molkereigenossenschaft eGmbH**
33 Papke, Gertrud, Hebamme
29 **Radtke**, Anna
26 Radüge, Georg, Bürgermstr., Leckow
25 **Schünemann**, C., Landw., Ankerholz
32 **Trapp, Paul, Bauer**
34 **Walczak, Franz, Kfm.**

Ledenitzen (Kärnten)

1 **Woschitz & Jakubetz, Pension**

Leer (Ostfriesland) [Hann.]

2394 **Abts**, Dr. Arnold, Tierarzt, Ad.Hitler-Str.
2766 Aeikens, Bernh., Landwirt, Nortmerfähre
2063 Ahrens, R., Dipl.-Ing., Loga, Privatstr.
2220 Ahten, J. G., Mühlenbes., Hindenb.Str. 70
2284 Aits, Ahlrich W., Käsehdlg., Löwenstr. 8
2415 Aits, Fritz, Drogerie, Ad.Hitlerstr. 20
2972 Aits, Meinhardt, Bäckerei
2125 Allg. Ortskrankenk., Brunnenstr. 12
2292 **Allianz Versich. AG**
2804 Altersheim Logabirum
2417 Althaus, Gerrit, Möbel, Hindenb.Str. 14
2154 Alting jr., Br., Färberei, Gr.Roßbergstr. 12
2102 **Amisia, Versicherungs-AG**
2932 Amtsgericht, Wörde 5
2159 Apel, Chr., Elektro-Werkst., Wilhelmslust
2168 Apfeld, L., Viehhdl., HeisfelderStr. 129
2203 Apfeld & Co, Kartoffeln, Rathausstr. 4
2922 Appel, Jac., Baugeschäft
2851 Arbeitsamt, Ledastr. 11/15
2051 Arends, O. B., Sägewerk
2627 E. u. J. v. Aswege, Schlosserei, Loga
2550 Autovermiet., Bhf.
2073 H. **Backhaus & Co, H.-Konf.**, Ad.Hitlerstr. 61
2288 **Bahnamtlicher Spediteur, L. Weelborg, Leer, Brinkmannshof 5**
2985 Bahnhofsgaststr., Wartesaal
2319 Bahns, Johs., Uhren, Ad.Hitlerstr. 18
2895 Bakker, Dode, Güterfernverkehr
2211 Barkei, W., Gasthaus, Heisfelde, Landstr. 78
2037 Barmer Ersatzkasse, Ad.Hitler-Str. 45
2193 Barth, Gg., Autos, Neue Str. 20
2734 Battermann, Gebh., Schuhh., Bremerstr. 42
2412 Battermann, Jak., Kol.-W., Leerort
2881 Bauabteil. Emsdeicherhöhung, Hindenb.Str.24
2043 Baumann, F., Tischlermstr., Str.d.SA 72
(2230) Baumann, P., Kol.-W., Kamp
2173 Baumeister, Gerh., Fuhrgesch., Plytenb.Str.
(2365) Baumfalk, Bürgermstr.
2096 Bechmann, A., Schreibmasch., Str.d.SA 41
2571 Becker, R., Install., Brunnenstr. 17
2062 Begemann, H. C., Aukt., Bergmannstr. 10
2617 Beckers, Carl, Viehvert., Bingum
2472 Beerdigungsinstitut
2375 Behrends, Frer., Landw., Amdorf
2389 Behrends, Jan L., Tee, H.Unkenstr. 75
2488 Bekker, H., Baugeschäft, Augustenstr. 49
2894 Benditz, Elise, Hindenburgstr. 30
2015 C. Bergmann & Sohn, Waren, Hindb.Str. 53
2119 Bergmann, R., Rechtsbeist., Annenstr. 2
2710 Berufs- und Fachschulen, Königstr. 33
2900 Bezirksführ. d. Freiw. Feuerwehr, Str.d.SA.
2995 Bezirksstelle Stalag X b
2132 Biskub, Th., Futterhandl., H.Unkenstr. 1
2574 Bleeker, B., mech. Strickerei, Kamp 16
2685 Bleeker, Kuno, Kolonialwr., Heisfelde
2381 Blickslager, Udo, Vieh, Loga, Rot.Weg 20
2623 Bloem, Ahlrich, Landw., Nettelburg 17
2152 **Blümer**, Dr. Ilse, Ärztin, Ad.Hitlerstr. 65

2396 Blumenhaus Sproedt, W., Hindenburgstr. 16
2123 Bockelmann, Johann, Marienstr.
2248 Boekhoff, Andr., Landw., Esclum
2581 Boekhoff, Arend, Landw., Ostermeedlandshof
2318 Boekhoff, Arnold, Landwirt, Klostermuhde
2335 Boekhoff, Frieling, Landw., Heyenhörn
2241 Bockhoff, F., Vieh, Loga, Ad.Hitler-Str. 40
2920 Boekhoff, H., Malermstr., Annenstr. 15
2255 Boekhoff, Ontje, Landw., Driever
2497 Boeckhoff, Otto, Ziegelei, Bingum
2030 Boekhoff, Peter, Ziegelei, Bingum
2703 Boekhoff, P., Werk Kirchborgum
2482 Boekhoff, Tjabbo, Landw., Heerenborg
2301 Boekhoff, Thomas, Ww., Loga, Hilterstr. 50
2167 Boekhoff, W., Landwirt, Klostermuhde 3
2788 Boekhoff, Weert T., Landwirt, Esclum
2497 / 2897 Boekhoff & Co., Eisengießerei, Leer, Groninger Straße 10
2196 Boelmann, Lüpke, Bauunternehmung für Hoch- und Tiefbau, Eisenbeton, Leer (Ostfriesl.), Kl. Oldekamp 29
... Dieselben, Fernsprecher Aurich 252
2727 de Boer, Corn., Wagenbau, Bremerstr. 32
2294 de Boer, F., Butter u. Käse, Neuestr. 21
2104 de Boer, Joh., Steingut, Brunnenstr. 10
2538 Böke & Co, Tabakwr.-Großhdlg.
2686 Böke, Joh., Dachdeckerm., Süderkreuzstr. 8
2061 C. Börner & Sohn, Großhdlg., Königstr. 17
2035 Böttrich, Wilh., Vertr., Norderstr. 28
2115 Bohlsen, Bernh., Eisenwaren, Ad.Hitlerstr. 57
2026 Bohlsen, Joh., Gastwirt, Bremerstr. 19
2523 Bolle, Adolf, Landw., Bingum
2695 Bonn, A., Gartenbau, Heisfelderstr. 91
2135 Borchers, Herm., Druckerei, Kl.Roßbergstr.
2924 Borchers, C., Heißmangel, Königstr. 32
2140 Bordeaux, J. L., Restaurateur, Neuestr. 1
2436 Geschw. Boumann, Waschanstalt Frisia
2680 Boumann, W., Bücherrev., HeisfelderStr. 39
2298 Brabandt, C., Fischhdlg., Kamp 17
2252 Brabandt, Joh., Fischhdlg., Hdbgstr. 56
2494 Brade, Anna, Hebamme, Burfehnerweg 10
2621 Brandt, Dr. Otto, Arzt, Annenstr. 13
2429 Brants, E., Fahrradhdlg., HeisfelderStr. 33
2795 Hans Brat & Co, Tapisserie, Brunnenstr. 29
2257 Brauer, H., Zementwr., Heisfelderstr. 111
2367 Brinker, E., Hebamme, Heisfelde, Privatstr.
2786 Brouër, Gerhard, Bremerstr. 59
2149 Brouër, H., Konsul, Pferdemarktstr. 35
2579 Brüdern, Wilh., Bäckerei, Str.d.SA. 74
2370 Brouwer, Ubbo, Großhandlung in Bier u. Mineralwasser, Heisfelder Str. 51
2131 Brückmann, Konrad, Johannstr. 14
2675 Brüggemann, G., Lackieranst., Str.d.SA 53
2540 Brüning, Fr., Kohlen, Ulrichstr. 11
2696 Brünink, Dr. Jan., Loga, Privatstr.
2205 Bruns, Hayo, Ww., Loga
2754 Bruns, W., Schiffsmakler u. Spediteur, Schleppschiffahrt auf dem Dortmund-Ems-Kanal, Leer, Ledastr. 23. T Bruns
2654 Bruns, Conr., Getreide, Augustenstr. 8
2113 Bruser, Fenneus, Kaufmann, Loga
2487 Budde, Alb., Zuckerwrfbr., Rathausstr. 17
2112 Budde, J., Rektor, Hohellern 8

Sammel-Nr. 2841

J. Bünting & Co.

Kolonialwarengroßhandlung, Tee - Import, Tabakfabrik und Kaffee - Großrösterei, Leer (Ostfriesland), Brunnenstr. 37

2277 Büschenfeldt, H., Fuhrgesch., Ulrichstr. 36
2823 Büschenfeldt, Wübbo, Spirituosen, Loga
2678 Büscher, Polizeihauptwachtmeister
2782 Büsenga, Joh., Dekorat., Wörde 17
2341 Büttner, Carl, Schiffahrtsbüro, Speditionsgeschäft
2344 Büttner, Elisabeth, Norderstr. 29
2983 de Buhr, Ernst, Kapitän, Loga
2778 Buller, G., Bahnhofswirtschaft
2740 Bunger, A., Landw., Nüttermoor
2715 Bunjes, Joh. A., Bauer, Maiburg
2529 Burgemeister, O., Schlachter, Rathausstr. 6
2223 Busboom, Bernh., Gastw., Heisfelderstr. 19
2485 Buscher, G., Architekt, Loga
2775 Buschmann, Heinrich, Konditorei
2798 Busemann, A., Vieh, Sägemühlenstr. 53
2873 Buß, Diedrich, Malermstr., Ostersteg 29
2781 Buß, Heinr., Paplerwr., Hindenb.Str. 17
2943 Buß, Herm., Schlossermstr., Brem.Str. 46
2462 Buß, L., Kapitän, Loga, Hitlerstr. 77
2136 Buttjer, Bernh., Auktionator, Großstr. 2
2829 Buurman, G., Apotheker, Str.d.SA 81
2016 Byl, Dirk, Goldwr., Hindenb.Str. 61
2632 Canenbley, Reinhard, Loga, Ad.Hitler-Str. 1
2639 Christ, P., Gemischtwr., Loga, DourlerStr.
2387 Claassen, Friedr., Klempnerei, Loga
2779 Claasen, Heinr., Landwirt, Hohegaste 1
2421 Claassen, P. H., Heyenhörn
2188 Clusen, Jacob, Install., Str.d.SA
2562 Coers, M., Roßschlächterei, Ulrichstr. 33
2362 Collmann, Hch., Schuhwr., Hindenburgstr.18
2548 Connemann, Wilh., Seifenfbr.
2694 Connemann, Wilh., Abt. Flachsröste
2127 Conring, Dr., Landrat
2612 Cordes, Gerh., Schneiderei, Hindenb.Str. 37
2069 Cramer, Maschinenfabrik Leer, Reimersstraße
2222 Cramer, C., Landw., Logabirum
2093 Cramer, Deddo, Kol.-W., Bremerstr. 35
2975 Cramer, Wilh., Landw., Loga Hohe Loga 7
2850 Cremer, Kreisgruppenlt., Bergmannstr. 29
2237 Deichmann, Dr. L., Apotheke, Brunnenstr. 19
2191 Del Re, A., Terrazzogesch., Reimersstr. 18
2470 Dethmers & Co., Bäckerei- u. Konditorei-Rohstoffe, Leer, Adolf-Hitler-Straße 29
2400 Deutsch-Amer. Petrol.-Ges., Sägemühlenstr.
2212 Deutsche Christen, Edzardstr. 20
2950 Deutsche Gasolin AG, Leuna, BremerStr.
2547 Deutsch. Geflügelkalk-Verb., Hdbg.Str. 38
2554 Deutsche Libby-Gesellschaft m. b. H., Leer (Ostfriesland). P Hannover 29428 T Libleer
2641 Deutsches Rotes Kreuz
2406 Diddens, Dr. G., Zahnarzt, Vaderkeborg 24
2114 Dierks, Gerh., Versich., Pulverturm 18
2097 Dinkgräve, J., Kol.W., Heisfelderstr. 59
2171 Dirks, D., Fahrzeuge, Ad.Hitlerstr. 41
2729 Dirks, Eilt, Gartenbau, Bremerstr. 26
2792 Dirks, Martin, Autohaus
2769 Dirks, Wilh., Tischlermstr., Brem.Str. 48
2465 Doden, G., Pastor i. R., Pulverturm 1
2007 Doeden, Emmo, Viehhdlg., Kl.Oldek. 9
2243 Dönneweg u. Janssen, Oele, Loga, Hitlerstr. 48
2608 van Doren, D., Fuhrw., Steinburgsgang 7
2145 Doyen, A., Kol.-W., Reimersstr. 5
2890 Drees, F., Foto-Atelier, Hindenburgstr. 65
2475 Drescher, E., Bürgermstr., TorumerStr. 5
2576 Dreyer, Geldt, Vertreter, Pferdemarkt 1
2012 Driever, J., Bücherrev., Hoheellernweg 5
2157 Drogerie z. Upstallsboom, A. Buss, Hitlerstr.50
2137 Drost, Herm., Drogerie, Hindenburgstr. 26
2313 Duin, H., Bierhdlg., Bremerstr. 8
2441 Duken, Hinrich, Geschäftsf., Loga, R.Weg 3
2971 Dykmann, Marie, Kol.-W., Heisf.Str.
2633 Eggerking, W., Wieringastr. 8
2315 Ehlers, W., Rohprodukte, Süderk.Str. 6
2539 Ehrlenholtz, R., Zuckerwr., Süderkreuzstr. 2
2194 Eick, Dr. Conrad, Arzt, Großstr. 6
2411 Eidtmann, Fokke, Schmiede, Lindenstr. 10
2625 Eidtmann, Joh., Autovermiet., Str.d.SA 4
2784 Eiklenborg, J. G., Sägewerk, Logabirum
2095 Eimers, Thomas, Schokoladen, Augustenstr. 14
2609 Elbrecht, W., Mech. Werkstatt, Hitlerstr 42
2745 Elektrizitätswerk
2992 Emsbrücke Leeort
2881 Emsdeicherhöhung, Bauabt., Hindenb.Str. 24
2077 Emsfähranstalt (staatl.), Leerort
2839 Engelke, Georg, Bauinsp., HoheLoga 44
2377 Erchinger, Heie, Landw., Logabirum
2931 Erfeling, Chr., Versich., Annenstr. 49
2640 Erfkamp, Lina, Hebamme, Norderstr. 7
2473 Faber, B., Kohlen, Plytenbergstr. 6
2364 Fachschule, St. Seefahrt, Bergmannstr. 36
2805 Fähre Wiltshausen, Pächter Jelden
2085 Fecht, Ww. Herm., Kol.-W., Brunnenstr. 16
2712 Fegter, Alb., Ziegelei, Nüttermoorersiel
2146 Feldmann, B., Kol.-W., Königstr. 39
2175 Feldmann, H. B., Kol.-W., Heisfelde
2495 Fesenfeld, Carl, Bettenhaus, Hitlerstr. 26
2290 Fimmen, Onno J., Wäsche, Hindenb.Str. 45
2195 Fink, Franz, Betriebsleiter
2410 Fischer, Jacobus, Autoverm., Großstr. 54
2269 Fischer, K., Wäscherei, H.Unkenstr. 7
2049 Frau Th. Fischer & Sohn, Wäscherei, Edzardstraße 49
2044 Fischer & Schmidt, Farben, Wörde 34
2378 Fischmeister Meier, Chr., Str.d.SA 90
2366 Fleischmehlfbr. Aurich, GmbH, Coldam
2276 Flentje, Wilh., Sanitätshaus
2323 Fletemeyer, Fr., Archit., Annenstr. 55
2631 Focken, Dr. A., Zahnarzt, Ad.Hitlerstr. 15
2068 Fokuhl, Bernh., Optik, Ad.Hitlerstr. 25
2636 J. u. W. Folkers, Baugesch., Conrebbersweg. 11
2280 Folts & Speulda, Likörfbr., HeisfelderStr. 52
2820 Franzen, Leonh., Schloss., Bergmannstr. 6
2822 Freese, H., Schiffseigner, Kirchstr. 8
2963 Freese, Johann H., Buddenburg
2651 Frerichs & Uebel, Mehl, Heisf.Str. 47
2425 Fresemann, Ww. H., Bäuerin, Nettelburg 12
2082 Frey, Ernst, Gastw., Ad.Hitlerstr. 71
2684 Frey, H., Pastor, Heisfelde, Parkstr. 30
2604 Friesenborg, Ludw., Nüttermoorersiel
2148 Friesenmolkerei Loga
2042 Fries. Hefe- u. Spiritusw. eGmbH, Hesel-Leer
2847 Friesl. Kakao- & Schokol.-Fbr., Str.d.SA.
2615 Fulfs, Bernhard, Kamp 6
2988 Gaisberg, Frhr., Kapitän-Leut., NeueStr.
2479 Garrels, Bernh., Tabakwr., Heisfelderstr. 8
2789 Garrels, Minna, Frau, Arend-Smidt-Str.
2657 J. H. Lud. Garrels Sohn, Sägew., Sägemühlstr.
2658 Garrels, Ludw., Kfm., NeueStr. 26
2109 Garrelts, A., Tierarzt, Logabirum
2139 Geisemeyer, Joh., Schokoladen, Charl.Str. 8
2726 Gemeinde Bingum
2180 Gemeindebüro Logabirum, Landstr. 32
2365 Gemeindebüro Loga
2702 Gemeindeverw. Heisfelde
2530 Gemeinn. Bauverein f. Leer u. Umg. eGmbH.
2058 Gendarmerie, Abt. Leer II, Edzardstr. 30
2993 Gendarmerie-Kreisführ., Leer, Str.d.SA.
2382 Gerdes, Herm., Landwirt, Loga, Kirchstr. 8
2383 Gerdes, Johann, Landw., Nettelburg
2219 / 2230 Gerdes, Wilhelm Th., Saatgut-Großhandel, Ledastraße 23
2532 Gerke, F. W., Gasthof, Neuestr. 6
2317 Gesundheitsamt, Staatl.
2084 Geyken, Dr. J., Arzt, Loga, Ad.Hitler-Str. 17
2626 Giere, A., Elektr. Install., Hoheellern 36
2777 Gieske, M. A., Schuhwr., Ad.Hitlerstr. 9
2584 Goebel, Bernh., Kurzwr., Brunnenstr. 20
2420 Goemann, Arnold, Viehhdlg., Kirchstr. 35
2278 Goemann, Folkert, Landwirt, Hohegaste
2807 Goemann, Joh. H., Landw., Bingumgaste
2422 Goemann, Werner, Landwirt, Hohegaste
2311 Gothaer Vers. Banken, Brunnenstr. 6
2293 Goudschaal, Arnold, Bauer, Schmerigehörn
2198 Goudschaal, Hedwig, Loga, Hitlerstr. 78
2208 Goudschaal, Wilh., Landw. Amdorf
2817 Gräfl. Wedelsche Forstverw., Logabirum
2002 Graf, Joh., Brem.Str. 57
2334 Grafe, Friedr., Fischhdlg., Rathausstr. 34
2005 Granum GmbH, Getreide
2427 Gravenstein, A., Schlachter, Str.d.SA 106
2006 Grensemann, Gerh., Senffbr., Str.d.SA. 16
2404 Groeneveld, S., Landwirt, Esclum
2128 Groeneveld, Sieben, Landw., Bingumgaste
2796 Groenewold, J., Klempner, Großstr. 56
2870 Groenewold, Lina, Hebamme, Bremerstr. 4
2240 Groenewold, Oskar, Bäckerei, Edzardstr. 60
2531 Grötsch, Joh., Dekorat., Str.d.SA. 64
2156 Gröttrup, G., Manufakturwr, Ad. Hitlerstr. 2
2330 Gröttrup, Gerh., Kaufhaus, Bhf.
2226 Gropengießer, Ad., Bierhdlg., Ostersteg 9
2606 Grote, Wilhelm, Bierverlag
2373 Grothe, C., Strickwaren, Str.d.SA 55
(2161) Grünefeld, Bernh., R.-A.
2537 Grünefeld, Theodor, Landw., Nettelburg
2297 Gruis, H., Landwirt, Eisinghausen Nr. 3
2630 Günther, Herm., Kondit., Hindenburgstr. 63
2984 Günther, Hermann, Großstr. 5
2800 Haalboom, Hinr., Versicherungen
2790 Haase, Frau, H., Blumen, Brunnenstr. 33
2857 Härtel, Gustav, HeisfelderStr. 62
2536 Hafner, Johannes, Drogerie, Brunnenstr. 2
2272 Hake, Dr. Martin, Arzt, Str.d.SA 22
2398 Haken, Ad., Bäckerei, Bremerstr. 20
2602 Hamer, Kuno, Pfarrer, Kirchstr. 16
2355 Hann. Landwirtschaftsbank AG, Hitlerstr. 8
2565 Hanssen, Johannes, Conrebbersweg 30
2267 Harbers, Ahlrich, Landw., Esclum
2665 Ailf u. Ontje, Harbers, Landw., Tjackleger
2979 Hardegen, Reg.-Oberinspektor
2024 Hardes, T., Bekleid., Hindenburgst. 43
2322 Harderwykenschule, Schulgang 3
2041 Gebr. Harms, Tischlerei, Brunnenstr. 31
2431 Harms, Herm., Hayo-Unkenstr.
2009 Harms, Herm., Böttcherei, Hitlerstr. 22
2080 Hasselmann, H., Ostfr. Zoo, Logabirum
2783 Hattermann, Joh., Autoverm., Bremerstr. 24
2700 Heikamp, G. J., Baugesch., Altemarktstr. 30
2886 Heilmann, Wilh., Vertreter, Wynh.Str. 1
2064 Heißmangel Frauenlob, Wörde 9
2818 Heißmangel Herkules, Str.d.SA 54
2815 Heißmangel Meyer, Gr.Roßbergstr. 6a
2688 Heitbrink, Fritz, Vertr., Großstr. 43
2032 Helbig, Dr., R.-A. [N], Ad.Hitlerstr. 40
2463 Helmers & Peters, Papier, Hellingstr. 5
2226 Hemken, Harm, Ostersteg 9
2402 Hensmann, L., Landw., Nettelburg 7
2534 Hensmann, Peter, Landw., Esclum
2189 Hensmann, Tobias, Landwirt, Nettelburg
2395 Hertel, Ad., Ofenbau, Ulrichstr. 7
2011 Heuer Söhne, W., Masch.-Fbr., Vaderkeborg 28
2022 Heyenga, Anton, Kohlen, Loga
2182 Heyl, Wilh., Auktionator, Bremerstr. 9
2209 Hibben, Ad., Porzellanwaren, Hindenb. Str. 13
2107 Hilgefort, Clem., Autovermiet., Bremerstr. 27
2264 Hinrichs, Engelh., Viehhdlg., Leerort
2589 Hinrichs, Enno, Lederwaren
2440 Hinrichs, Heinr., Bürgermstr., Neuburg
2721 Hobbiejanßen, Herb., Gastw., Bahnhofstr.
2008 Hochbauamt, Preußisches, Heisfelderstr. 83
2031 Höcker, Drogen, Pferdemarktstr. 45
2256 Hörmann, J., Feinkost, Ad.Hitlerstr. 36
2141 Höschen, Dr. Anton, Zahnarzt, Hitlerstr. 23
2253 Hofbur, Gerh., Ubbo-Emmius-Str. 24
2880 Hofbur, H., Steuers., Brunnenstr. 19
2057 Hofer, Dr., Zahnarzt, Loga, Hitlerstr. 64
2583 Hoffmann, Lydia, Bergmannstr. 21
2070 Hokema, Heinr., Maler, Heisf.Str.
2866 Hollander, Johs., Vertr., Süderkreuzstr. 4
2521 van Hoorn, Gottlieb, Landw., Heisfelde
2423 Hoppe, Fr., el. Einricht., Hindenb.Str. 33
2813 Hortmeyer, Bernh., Kol.-W., Hindenbg.Str. 59
2673 Hortmeyer, H. B., Zuckerwr., Heisfelderstr. 20
2285 Hotel Bahnhofs-Hotel, Besitzer J. Harms, Adolf-Hitler-Str. 83. Gut bürgerliches Haus
2776 Hotel Erbgroßherzog von Oldenburg, Bes. Heinrich Buschmann, Adolf-Hitler-Str. 28
2170 Hotel Frisia, Ad.Hitlerstr. 56
2321 Hotel Haus Hindenburg, Hindenburgstr. 9
2124 Hotel Oranien, Brunnenstr. 5
2046 Hotel Union, Hindenburgstr. 54
2176 Hotel Zentral, Ad.Hitler-Str. 7
2081 van Hove, O., Oberamtsricht., Ref., Kirchg. 14
2468 Hülsebus, F., Tabakwr., Heisf.Str. 24
2329 Huisinga, W., Ziegelei, Nüttermoorersiel
2941 Huisken, H., Papier, Ad.Hitler-Str. 7
2266 Huismans, Dr., Arzt, Ad.Hitlerstr.
2066 Joh. Laur Huismans & Sohn, Saaten, Rathausstraße 28
2371 Huneke, Carl, Gastw., Am Pferdemarkt 15
2074 Huneke, Georg, Viehhof
2600 Ihnen, Dr. Hans, Arzt, Augustenstr. 16
2437 Ivers, Joh., Kapitän, Ad.Scheer-Str. 8
2235 Jaenecke, G., Hirschapotheke, Rathausstr. 12
2717 Janssen, Died., Amts.-Leit., Ringstr. 117
2476 Janssen, G., Kol.-W., Ubbo-Emmiusstr. 41
2177 Janssen, Heinr., Ww., HeisfelderStr. 155
2434 Janssen, Reinh., Landw., Nettelburg
2158 Janssen, Hans, Hotel, Loga
2821 Janssen, H. J., Papier, Str.d.SA 69
2076 Janssen, Herm., Dir., Bergmannstr. 9
2830 Janssen, Joh., Autorepar., Str.d.SA. 66
2736 Janssen, J. L., Landw., Bingum
2976 Janssen, Ludw., Vertr. HeisfelderStr. 121
2810 Janssen, M., Stellmacher, Westerende 4
2397 Janssen, Menno, Bäckerei, Hitlerstr. 31
2089 Janssen, W. C., Baumat., Neuestr. 22
2386 Janssen & Fischer, Vertr., Augustenstr. 2
2224 Jelden, L., Gastw., Heisfeldersiel
2629 van Jindelt, H., Bücherrev., U.Emmiusstr. 16
2480 Johannes, G., Ratskeller, Rathausstr. 1
2949 Johanni, Th., Malermstr., Reimerstr. 1
2181 Jonas, Wilh., Saalgesch., Ad.Hitlerstr. 27
2185 Jüchter, Joh., Photogr., Hindenb.Str. 40
2250 Jürgens, A. C., Schlosserm., Str.d.SA 8
2320 Jürgens, U., Gastw., Logabirum
2793 Jürgens, Dr. P., Zahnarzt, Kirchstr. 24
2053 Jütting, Chr., Landwirt, Coldam
2414 Kämpen, Carl, Särge, b. Kriegerdenkmal
2247 Rudolph Karstadt Aktiengesellschaft, Kaufhaus, Brunnenstr. 39
2634 Katasteramt, Preuß., Ad.Hitlerstr.
2622 Katholisches Pfarramt, Kirchstr. 27
2679 Kaufmann, Gottfried, Bürsten, Brunnenstr. 9
2719 Kauter, Esdert, Loga
2338 Kebbel, Otto, Kfm., Conrebbersweg 40
2698 Gebr. Kessener, Lebensm., Ad.Hitlerstr. 63
2603 Kittel, Bruno, Gärtnerei, Loga
2942 Kladde, Rud., Viehvert., Westerende 21
2161 Klasen, Dr., R.-A. [N], Hindenb.Str. 31
2400 Klasen, Hermann, Sperrholz
2683 Kleimaker, Th., Bäckermstr., Westerende 15
2004 Kleinbahn Leer—Aurich—Wittmund
2312 Klock's Café, Eisdiele
2261 Klock, H., Kol.-W., Heisfelderstr. 1
2178 Klock, Harm, Lebensmittel, Brunnenstr. 25
2418 Klock, Wilhelm, Ad.Hitlerstr. 58
2718 Klopp, Dietrich, Arend-Smidtstr.
2587 Hermann Klopp Emden, Schiffsausrüstungen, Leer, Bergmannstr.
2164 Klopp, H. Jos., Eisenhdlg., Hindenb.Str. 1
2687 Klostermann, F., Gemischtwr., Logabirum
2275 Klotz, Friedr., Insp., Pferdemarkt 17
2407 Klumker, Dr. Chr., Arzt, Str.d.SA 32
2780 Klumker, M., Direktor i. R., Annenstr. 20
2522 Knipp, A., Autovermiet., Großstr. 79
2864 Knoche, Wilh., Pastor, Patersgang 2
2765 Knopf, Lina, Hebamme, Heisf.Str. 117
2563 Köller, Herm., Talgschmelze, Wörde 26
2733 Konen, Herm., Kapitän, Gr.Roßb.Str. 19
2704 Köpper, Wilh., Installat., Westerende 3
2894 Kötting, I., Schuhhaus, Hindenburgstr. 30
2324 Korn, Gerh., Pulverturm 10
2163 Kornessel, Carl, Milchhdlg.
2900 Kreisführ. d. Freiw. Feuerwehr
2187 Kreishandwerkerschaft, Annenstr. 55
2835 Kreiskommunalkasse, Str.d.SA 82
2785 Kreiskrankenhaus, Annenstr. 9
2274 Kreisschlauchpflegerei, am Pferdemarkt 19
2757 Kreis- u. Stadtsparkasse, Ad.Hitlerstr. 49
2464 Dieselbe, Bigum
2628 Kremer, Harm., Landw., Amdorf
2824 Kressl, J., Magnetopath, Augustenstr. 7
2655 Kromminger, Ludw., Vertr., Str. d.SA. 45
2190 Kruse, Herm., Wirtschaft, Logaerfähre
2831 Kruse, Jakob
2460 Kruse, Joh., Baumaterialien, Loga
2134 Kuiper, H. W., Öfen, Heisfelderstr. 25
2088 van der Laan, Antoni, Str.d.SA 34
2728 Lamping, Fr., Steinsetzm., Conrebbersweg 19
2355 Landesgenoss.-Bk., eGmbH., Hitlerstr. 8
2528 Landkrankenk. d. Kreises, Augustenstr. 3
2641 Landratsamt, Str.d.SA 46
2648 Dasselbe, Ernährungsamt, Heisfelderstr.
2990 Dasselbe, Wirtschaftsamt, Wieringastr.
2541 Landwirtsch. Vertriebs-A.
2663 Landw. Bezugs- & Absatzgenoss., eGmbH
2663 Landwirtsmühle Leer
2204 Lang, Loga
2302 Lange, Franz, Kol.-W., Hindenburgstr. 21
2825 Lange, Heinr., Fahrräder, Bremerstr. 7
2878 Lechtreck, J., Manuf.-W., Hindenb.Str. 69
2572 Leda-Jumme-Bauabtl., Ledastr. 17
2791 Leefoge, Johann, Kapitän
2144 Leemhuis, R., Schlachter, Str.d.SA 110
2032 Leemhuis Dr. Fr., R.-A. [N], Hitlerstr. 40
2065 Leendertz, W. J., Buchhdlg., Hindenb.Str. 27
2768 Leeraner Faßfabrik GmbH, Sägemühl.Str. 102
2497 Leerer Eisengießerei, GmbH
2573 Leerer Heringsfischerei Act.-Ges., Sägemühlenstraße 4. T Heringsfischerei Leerostfriesland
2892 Leffers, Carl, Mehlvertrieb, Bremerstr. 34
2705 Leibecke, Franz, Schlachterm., Bremerstr. 38
2239 Leiner, Fokko, Lichtanl., Heisf.Str.
2227 van Lengen, Bernh., Bäckerei, Loga
2282 van Lengen, Gerda, Blumen, Fald.Str. 6
2871 van Lengen Hinderk., Rechtsbüro, Loga
2401 van Lengen, H., Kol.-W., Str.d.SA 61
2133 van Lessen, Dr. Wübbo, Arzt, Kirchstr. 37
2424 van Lessen, Tjabbo, Landw., Hohegaste
2428 Ley, Gerh., Kaufmann, Kirchstr. 1
2691 Ley, P. C., Bäckerei, Amdorf 6
2959 Löffler, Anna, Hebammenschwester, Loga, Daderstr. 12
2242 Löhr, H., Feinkost, Grenze Leer-Loga
2577 Loerts, B., Landwirt, Nettelburg
2369 Loerts, Heinr., Landwirt, Logabirum
2661 Loets, Bruno, Kol.-W., Hindenburgstr. 49
2260 Lorenzen, Joh., Drogerie, Hindenb.Str. 10
2105 Lücke, Wilh., Bez.-Schornsteinfegermstr.
2281 Lüdemann, Gerh., Lebensm., Johannstr. 6
2945 Lühe, Ernst, Kantine
2091 Lüders, Dr. J., Veterinärrat, BremerStr. 63
2888 Lüken, A. K., Gemüse, Loga
2038 Lüken, Reinh., Bäckerei Bremerstr. 39
2087 Luftschutz-Rettungsst., Str.d.SA. 18
2750 Luth. Gemeindebüro, Kirchstr. 25
2771 Luth. Pfarramt, Loga
2689 Mammen, Hinr., Vertr., Brunnenstr. 42
2265 Mannott, Friedrich, Hindenburgstr. 43
2262 Mansholt, Dr. H., Medizinalrat, Hitlerstr. 32
2614 Mansholt, W., Malermstr., Wörde 32
2069 Maschinenfabrik Cramer, Reimerstr.
2613 Mauer, Hans, Dentist, Heisfelderstr. 37
2767 Mauer, Paul, Bäckerei, Hindenburgstr. 19
2637 May, Otto, Schlachterei, Loga, Hohe Loga 2
2481 Mehring, Hans, Leder, Hindenburgstr. 32
2725 Meiners, A., Zuchtvieh, Loga, Hitlerstr. 58
2569 Melles, F., Heuerstelle, Loga, Roterweg 15
2927 Memming, J., Lehrer, Heisfelde, Dorfstr. 5
2129 Meyer, Ad., Korbmöbel, Str.d.SA 54
2996 Meyer, Alrich, Werkluftsch.-Leiter
2300 Meyer, Bernh., Heisfelde, Julianenpark
2368 Meyer, Bruno, Kol.-W., Kirchstr. 5
2234 Meyer, Heinr., Kol.-W., Ad.Hitlerstr. 2
2336 Meyer, H. B., Kol.-W., Ad.Hitlerstr. 73
2314 Meyer, Herm. D., Autos, Bremerstr. 43
2664 Meyer, Joh., Müller, Loga
2271 Meyer, J. F. W., Radio, Loga, Hitlerstr. 26
2803 Meyer, Jul., Landw., Loga, Ad.Hitler-Str. 79
2662 Meyer, Dr. Th., R.-A. [N], Ad.Hitlerstr. 77
2245 Mohr, Ad., Mietauto, Schulgang 1
2891 Mohrmann, Oberger.-Vollz., Ad.Hitl.Str. 1
2863 Molkerei Ihrhove, Neue Str.
2751 Molkereiverb., eGmbH, Großstr. 32/48
2310 Moritz, H., Bäcker, Heisfelde, Landstr. 38
2078 Müller, Carl, Schlachter, Hindenburgstr. 34
2333 Müller, Fr., Kuchenfbr., Brunnenstr. 30
2472 Müller, Franz, Autofuhrwesen, Bremerstr. 5
2121 Müller, Gottfr., Uhren, Ad.Hitlerstr. 59
2254 Müller, H., Fuhren, Loga, Ritterstr. 13
2303 Müller, Jul., Pelzwr., Hindenburgstr.
2036 Münch, Georg, Fleischer, Heisf.Str. 26
2492 Gebr. Müntinga, Kol.-W., Bingum
2961 Mütterschule, Brummelburgstr. 11
2019 Museum, Ostfr., Neuestr. 14
2151 Nanninga, B. G., Bildhauerei, Bremerstr. 13
2819 A. Nebel & Co, Kurzwr., Brunnenstr. 8
2172 Neemann, B., Fuhrw., Hohe Ellern 17
2893 Neemann, Eng., Klostermühle
2763 Neemann, M., mechan. Papierwarenfabrik, Tüten u. Beutel aller Art, Deichstr.
2122 Nehus, H., Lederwaren
2311 Nellner, G., Versich., Brunnenstr. 6
2021 Niekamp, K. D., Gemüse, Ad.Hitlerstr. 4
2062 Nordd. Lloyd Bremen, Bergmannstr. 10
2838 Nordd. Bewachungsinstitut, Bremerstr. 45
2638 Nova Vers. f. Handw. u. Gewerbe, Hitlerstr. 65
2707 NSDAP, Kreisleitung Leer, Brunnenstr. 14
2086 Dieselbe, Ortsgr. Leer-Leda, Brunnenstr. 14
2930 Dieselbe, Ortsgr. Leer am Dock
2708 Dieselbe, Ortsgr. Leer-Harderwerkenburg
2535 Dieselbe, Kreisfrauenschaft, Str.d.SA 59
2862 Dieselbe, NS.-Volkswohlf., Str.d.SA. 91
2837 Dieselbe, NSKK-Motorst. 16/M. 63, Wörde 2
2720 Dieselbe, SA-Standarte 3, Nessestr.
2697 Dieselbe, Hitlerjugend, Bann 381
2872 Dieselbe, DAF
2865 Dieselbe, Kraft durch Freude
2327 Nürenberg, Hermann, Architekt, Ringstr. 48
2738 Oberdieck, Pastor, Hoheellern 7

2591 Oberlyzeum
2403 Oberschule, Staatl., f. Jungen
2669 Oesten, E., Schlosserei, Westerende 1
2456 Oldenburgische Landesbank, Fil. Leer
2384 Olthoff, Johann, Maiburg
2052 Oltmanns,Dr..J.W., Ldsch.-Rat,Westerende52
2283 Onkes, Ad. C., Kol.-W., Rathausstr.
2388 F. Onnecken & Sohn, Install., Kamp 14
2619 Onnen, Heinr., Kfm., Hoheellern 1
2757 Onnen, Wilhelm, Dir., HeisfelderStr. 69
2102 Ontjes, C., Kohlenhdl., Ledastr. 23
2018 Ostfries. Blechwaren Mido, Sägemühlenstr. 46
2116 Ostfriesische Blumenzwiebelkulturen e. G. m. b. H., Königstr. 16
2270 Ostfriesische Bonipan GmbH, Pferdemarkt 45
2029 Ostfries. Fahr- u. Reitschule, eV., AlterMarkt
2751 Ostfr. Frischei-Gen., eGmbH, Großstr. 32
2054 Ostfr. Sparkasse, Ad.Hitlerstr. 54
2802 Ostfriesische Tageszeitung, Brunnenstr. 28
2551 Ostfr. Volksbank, eGmbH, Leer
2098 Osterstegschule, Rektor, Ostersteg 17
2496 Otten, Joh., Papierhdlg., H.Unkenstr.
2876 Ottjes, Gerh., Kol.-W.
2775 Palasttheater, H. Buschmann
2970 Papsdorf, Kurt, Schornsteinf., Bingum
2451 Pehle & Becikmann, Saaten, Neue Str. 41
2453 Pförtner, Kreisbauernsch.-Leit., Leer
2047 Philipson, Dr. H., Apoth., Loga, Grenzstr. 3
2238 Philipson, Dr. O., Apotheke, Ad.Hitler-Str. 34
2682 Plagge, Lenhard, Bingum
2392 Poppen, H., Landwirt, Amdorf
2690 Prahm & Hinrichs, Großhdl., Str.d.SA 78
2441 Privatschiffer-Ver. Weser-Ems, eGmbH.
2090 Protos Telefon GmbH, Str.d.SA 14
2974 Püll, H., Kapitän, Gr.Oldekamp 19
2667 Rathausdruckerei, Wilhelminengang 1
2179 Redenius, R. J., Kfm., am Dock 2
2292 Reepmeyer, Anton, Vers., Bergmannstr. 72
2506 Ref. Küsterei, Kirchgang 11
2575 Ref. Pfarramt Loga
2925 Rehbock, L. A., Pianos, Radio, Gron.Str. 37
2244 Rehbock, St., Bücherrev., Brunnenstr. 24
2946 Reichenberger, M., Steuers., Lindenstr. 11
2033 Reichsbahn, Bahnhof
2360 Dieselbe, Güterabfertigung
2003 Reichsbanknebenstelle, Str.d.SA
2968 Reichsfinanzamt, Edzardstr.
2916 Dasselbe, Hauptzollamt, Bahnhofstr.
2834 Dasselbe, Bez.-Zollkommissar, NeueStr. 8
2010 Reichsluftschutzbund, Ad.Hitl.Str. 23
2453 Reichsnährstand, Kreisbauernschaft
2474 Derselbe, Landw.-Schule, Wirtsch. Beratung
2868 Derselbe, Bauernschule Haneburg
2508 Reichspost, Vorst.
2490 Dieselbe, Zweigpostamt, Rathaus
2162 Reimer, am Bahnübergang
2118 Rentei, Gräfl. Wedelsche, Loga
2174 Reuter Söhne, C. F., Möbelfbr., Hitlerstr. 16
2952 Reuter, Joh., Schmiede, Vaderkeborg 9
2251 Riedlin, Dr. Friedr., Arzt, Rathausstr. 21
2797 Rippena, Dr. Walther, Arzt, Ad.Hitlerstr. 42
2020 Röchling, Marie, Frau, Ad.Hitlerstr. 15
2877 Röver, Gerh. I., Damenputz, Hindenb.Str. 72
2926 Rose, E., Maler, Heisfelde, Ringstr. 5
2967 Rütgerswerke AG, Holzimprägnierwerk
2305 Rugo, H. F., Elektriker, Viktoriahaus
2332 Rulffes, Theodor, Masch.-Gesch., Loga
2221 Rulffes, Dr. W., Tierarzt, Str.d.SA 63
2741 Russell, Herm., Vertr., Str.d.SA 18
2742 Russell, Herm., Vertr., Loga, Edzardstr. 18
2072 Saathoff, Harm. M., Gastw., Brem.Str. 33
2624 Saathoff & Kleinhuis, Eisen, Rathausstr. 23
2874 Salverius, Carl, Segelmach., Neuestr. 15
2108 Sanders, Ernst, Maler, Norderstr. 4
2160 Sandomir Nf., Hinr, Farben, Ad.Hitler-Str81
2186 Sassen, B., Nüttermoor
2339 Saul, C. Fr., Kontorbed:, Hindenb.Str. 71
2498 Saul, F. N., Klempnerei, Hindenburgstr. 62
2126 Saul, Herm., Manuf.-W., Hindenb.Str. 57
2461 Saul, Rudolf, Klempnerei, Neuestr. 34
2143 Sauthoff, H., Gartenb., Heisfelde, Ldstr. 97
2525 Schaa, W., Gastw., Ad.Hitlerstr. 62
2594 Schaub, E., Rohprodukte, Brunnenstr. 31
2970 Schaumburg, Rup., Landw., Hohegaste 19
2380 Schlenkermann, Herm.,Vertreter, Ludwigstr.2
2039 Schleppschiffahrts-Ges. Dortmund-Ems, GmbH., Ad.Hitler-Str. 40
2018 J. A. Schmalbach Blechwarenwerke A.-G., Werk Leer. T Schmalbachwerk Leer P Hannover 63294
2483 Schmid, L., Landwirt, Veenhusen
2025 Schmidt, Alfred, Kfm., Bremerstr. 76
2660 Schmidt, Bernard, Polizeimstr.
2582 Schmidt, Folkert, Kol.-W., Fabriciusstr.
2650 Schmidt, J., Naturheilkund., Ad.Hitlerstr. 79
2560 Schneider, R., Papierhdlg., Ad.Hitlerstr. 69
2681 Schöckel, Emma, Gastwirtschaft
2716 Schöne, Jan, Lotse, Leerort
2692 Schröder, W., Vieh, Heisfelde, Ringstr. 136
2701 Schümann, Max, Kreisleit., Enno-Ludw.Str.13
2067 Schürmann, L., Kfm., Kirchstr. 40
2466 Schütte, Hinr., Gastw., Loga, Hohe Loga 10
2526 Schützengarten, Carl Poppen
2216 Schulte, Herm., Möbelfbr., Ad.Hitl.Str. 37
2978 Schulte, Wübbo, Gemischtwr., Hohe Loga 34
2433 Ernst Schumacher G. m. b. H., Bauunternehmung, Kamp 12
2228 Derselbe, Wohn., Bremerstr. 55
2773 Schuster, Theod., Buchhdlg., Heisfelderstr. 7
2957 Schwaldert, Weert, Obst, Hindenburgstr. 20
2737 Schwieger, Pastor, Wikingastr. 7/9
2324 SD.-Außenstelle Leer
2672 Seedorf, E., Stud.-Rätin, Heisfeld.Str. 22
2585 Seeger, Carl, Bäckerei, Bremerstr. 21
2079 Seeschleuse
2948 Seifenhaus Hansa, Hindenb.Str. 24
2337 Seitz, Fr., Möbel, Hindenburgstr. 36
2593 Siemens, Anton, Landw., Bingumgaste
(2090) Siemens u. Halske AG
2735 Siemens-Schuckertwerke, AG, Vaderkeborg 11
2019 Sickes, Siegfried, NeueStr. 14
2597 Sinning, Chr., Kohlen, Fabriciusstr. 4
2730 Sinning, H., Fuhrwesen, BremerStr. 14
2340 Sissingh, A., Tischlerei, Str.d.SA 77
2326 Smidt & Beekmann, Dachziegelfbr., Soltborg
2607 Smidt, Cath., Ww., Loga, RoterWeg 33
2980 Smidt, U., Pastor, BremerStr. 61
2635 Sobing, Joh., Eisenwr., Brunnenstr. 26
2023 Sokoll, Hans, Lehrer, Ulrichstr. 21
2520 Sollermann, Ww. K., Gastw., Hindenb.Str. 64
2110 Sparenborg, Joh. W., Drogen, Loga
2350 Spier, J., Kraftfahrzeuge, Loga, Hitlerstr.
2396 Sproedt, Wilh., Blumenhaus
2391 Staatl. Kreiskasse, Ad.Hitlerstr. 49
2444 Stadtverwaltung
2259 Dieselbe, Pumpstation, Sägemühlenstr. 2
2101 Dieselbe, Stadtbaumeister
2898 Steinbeck, Dr., Tierarzt, Hotel Oranien
2166 F. Steinmeyer u. Co, Baumsch., Allecstr. 35
2379 Stöhr, A., Fuhruntern., Blinke 38
2671 Stöhr, Ulr., Baumschulen, Heisfelderstr. 107
2385 Stratmann, Jürg., Tabakwr., Vaderkeborg 14
2745 Stromversorgungs-AG Oldenb.-Ostfriesland
2714 Stümpel, H., Polsterwr., HeisfelderStr. 81
2393 Stumpf, H. W., Schlachterei, Westerende 11
2316 Stumpf, Johann, Fische, Wörde 20
2882 v. Suckow, Rudolf, Bollinghausen
2568 Südtmann, Herm., Kol.-W., A.Pulverturm 12
2027 Tamling, Eggo, Gastwirt, Kirchstr. 39
2130 Tammling, H., Viehgesch., Heisfelde, Kolonistenweg 21.
2192 Terborg, Albert, Kfm.
2670 Tergast, Peter, Landw., Bingumgaste
2286 Tergast, Lambert, Landw., Nettelburg
2674 Termöhlen, Frdr., Schuhm.
2484 Thaden, Dr. F., Augenarzt, Hindenburgstr. 72
2693 Theuerkauf, Alb., Schlachterei, Neuestr. 11
2590 Thien, E., Baugesch., Norderkreuzstr. 20
2094 Tholen, B., Kohlen, Heisfelde, Ringstr. 97
2527 Thomsen, Martin, Bäckerei, Pferdem.Str. 29
2218 Tikker, Edo, Drogen, Königstr. 4
2855 Tjarks & Lühring, Großhdlg., Faldernstr.
2233 Trentepohl, Fr., Pfarrer
2973 Trettin, Emil, Gärtnerei, HeisfelderStr. 79
2331 Tuimann, Th., Kol.-W., Westerende 19
2050 Überlandzentrale Wiesmoor, Loga
2801 Überwachungsstelle d. L.V.A. Hannover
2361 Ufen, G. J., Bademeister, Str.d.SA 65
2325 Ukena, Bruno, Baumaterialien, Kirchstr. 23
2676 Ukena, J. G., Gemischtwr., Heisfelde
2709 Vasterling, Fr., Kohlen, Bremerstr. 16
2117 Veenhuis, J., Bankdir., Marienstr. 21
2059 Veenhuis, W., Bücherrev., Heisfelde, Ringstraße 121
2273 ter Vehn, H., Feinkost, Hindenburgstr. 42
2325 Verein Creditref., Auskunftei, Kirchstr. 23
2019 Verein für Heimatschutz, Neuestr. 14
2415 V. f. L. Germania, Ad.Hitlerstr. 20
2232 Vierfuss, C., Goldwr., Ad.Hitlerstr. 15
2806 Vierfuß, E. H., Vertr., Hindenb.Str. 15
2432 Vietor, E., Landw., Tammingaburg
2210 Vissering, Ed., Weine, Hindenburgstr. 25
2092 Vissering, Karl, Landschaftsrat
2147 Voigt, Gerh., Gastw., Wörde 10
2956 Völxen, A., Rektor, Loga, Daalerstr. 2
2246 Voogd, I., Rentner, Loga, A.Hitl.Str. 76
2169 Voorwold, A., Malergesch., Str.d.SA 80
2120 Vosberg, Joh. W., Schmiede, Kl.Hafenstr. 1
2610 Voskamp, A., Kol.-W., Ad.Hitlerstr. 47
2722 Voß, Sybrand, Vertreter, Loga
2646 de Vries, Rechtsanwalt [N], Ad.Hitlerstr.
2677 de Vries, Hans, Tabakwr., Ad.Hitl.Str. 14
2586 de Vries, Heinr. E., Vertr., Heisf.Str. 159
2100 de Vries, Herm., Textilwr., Str.d.SA 98
2588 de Vries, Joh., Warengroßhdlg.
2258 de Vries, Reinh., Frau, Heisfelde, Landstr. 81
2295 de Wall, A., Schlächter, Königstr.
2291 Gebr. Warnke, Tütenfabrik, Bergmannstr. 8
2858 Warsing, H., Ostfriesische Keks-, Zwieback- und Honigkuchenfabrik
2436 Waschanst. Frisia, Str.d.SA. 96
2572 Wasserbauamt, Ledastr. 17
2561 Wasserwerk, Städtisches
2153 Waterborg & van Cammenga, Eisenwaren
2419 Waterborg, Gretchen, BurfehnerW. 6
2770 Weber, Jos., Schneidermstr., Brem.Str. 45
2879 v. Wedel, Botho, Graf, Philippsburg, Loga
2034 v. Wedel, Graf K. E., Dr., Meyerhof Loga
2643 Wedemeyer, Kreisamtsmann
2711 Weelborg, Joh., Möbeltransport
2288 Weelborg, L., Spedition, Brinkmannshof 5
2405 Weelborg, Ludw., Gastw., Groningerstr. 101
2812 Weener-Bräu, GmbH., GroningerStr. 23
2668 Weerda, Lammert, Ww., Nettelburg
2901 Wehrmacht, Marine-Standortsverw.
2268 Dieselbe, Wehrmeldeamt
2471 Wehuis, D., Landm., Loga, Ad.Hitler-Str. 52
2478 Wehuis, Herm., Landw., Loga, Elfriedenhof
2202 Werner, Aug., Dachdeckermstr., Bremerstr. 14
2489 Wessels, H., Lebensmittel, Brem.Str. 41
2376 Wessels, Wwe. H., Gemüse, Kamp
2469 Wessels, Joh., Tabak, Brunnenstr. 11
2816 Wever, K., Büromöbel, Hindenb.Str. 56
2416 Wienenga, E., Bauuntern., Westerende 16
2184 Wiesing, Wilh., Gartenbau, Str.d.SA 13
2989 Wilcke, Franz, Kfm., HeisfelderStr. 53
2477 Wilhelms, Hilko, Schmiede, Bingum
2017 Wilken, Reinh., Maler, Loga, Hoher Weg 10
2486 Wilts, Egbert, Farben, Str.d.SA
2060 Wilts, Gerh., Spedition, Str.d.SA 6
2062 Winckelbach, L., Aukt., Bergmannstr. 10
2328 Witter, Wilh., Dr. med., Heisfelderstr. 73
2296 Wohlfahrtsheim
2308 Wolckenhaar, Lotterie, Heisf.Str. 93
2467 Wolckenhaar, H., Masseuse, Mörkenstr. 12
2229 Wolckenhaar, Dr. Otto, Drogen, Str.d.SA
2040 Wolff, J. W., Weinhdlg., Rathausstr. 18
2986 Wortmann, Max, Kamp 9
2958 Wosing, Wilh., Wagenbau, Kampstr. 34
2289 Wübbens, G., Eisenwr., Rathausstr. 10
2215 Wumkes, Dr. M., R.-A. [N], Ad.Hitler-Str. 30
2827 Wunder, Dr. med., Bergmannstr. 11
2014 Wurpts, R., Tiefbau, Loga, Daalerstr. 9
2884 Wurpts jr., R., Tiefbau, Wieringstr. 5
2176 Zentral-Lichtspiele
2712 Ziegelei Nüttermoorersiel
2774 Zierleyn, A., Rechnungsst., Augustenstr. 28
2794 Zimmermann, Joh., Klempnerei, Str.d.SA 67
2138 D. H. Zopfs & Sohn, Buchdruckerei, GmbH
2013 Zopfs, A.-L., Lichtbildnerin, Brunnenstr. 18
2013 Zopfs, Otto, Brunnenstr.
2346 Zucht- u. Nutzviehmarkt
2348 Ders., Marktleitung

Leezen (üb. Bad Segeberg) [Holstein]

31 Alsleben, Otto, Lehrer, Neversdorf
63 Asbahr, H., Bauer, Krems I
47 Bahnsen, Emil, Neversdorf
33 Beckmann, Ernst, Bauer, Gr.Niendorf
16 Blohm, H., Schlachter, Krems I
62 Blunck, Alfred, Bauer, Fredesdorf
58 Böttger, Kurt, Gr.Niendorf
27 Borchers, Heinrich, Baugesch.
36 Bornhöft, Gustav, Schmiedemstr.
98 Callies, Emil, Schmiedemstr.
13 Christiansen, Walter, Kaufmann
38 Cornehls, Walter, Wassermühle, Kückels
35 Fahrenkrog, Wilh., Bauer, Gr.Niendorf
72 Finnern, Hermann, Schlachterei
34 Freie Meiereivereinigung, Groß-Niendorf
52 Freie Meierei-Vereinigung Neversdorf
60 Gaycken, Hans, Bauer, Gr.Niendorf
74 Gendarmerieposten
50 Grund, Gustav, Bauer, Bebensee
32 Hamdorf, Hch., Schlachterei, Helderfeld.
54 Hamer, Gustav Bauer, Neversdorf
73 Harbeck, August, Gastwirt, Helderfeld
51 Harder, Wilhelm, Bauer, Kükels
66 Harm, Ad., Bauer, Neversdorf
95 Hellberg, Dora, Hebamme, Krems I
80 Heyn, Gustav, Autovermietung
94 Hildebrandt, Ernst, Landw., Gr.Niendorf
64 Hildebrandt, Rud., Landw., Gr.Niendorf
91 Janke, Emil, Heilpraktiker
21 Jürgens, Marie, Gastw., Langenhorst
44 Kaack, H., Bauer, Heiderfeld
79 Kaben, Johann, Stellmachermstr.
26 Klewitt, Otto, Schlachtermstr.
88 Klostermann, Heinr., Tierarzt
22 Koopmann, W., Kfm.
10 Kusterko, Dr., Arzt
15 Meiereigenossenschaft eGmbH, Bebensee
19 Meiereigenossenschaft eGmbH, Leezen
85 Meyer, Wilh., Bäckerei
70 Möller, Heinr., Gasth., Hamburgerstr. 41
59 Möller, Hugo, Gastw., Bebensee
42 Möller, Hugo, Bauer, Bebensee
29 Möller, Karl, Gemischtwr., Bebensee
17 Möller, Theodor, Bauer
67 NSDAP, NS-Volkswohlfahrt
97 Pastorat
78 Petersen, F., Gastw., Neversdorf
39 Pohlmann, Martin, Kfm., Gr.Niendorf
92 Polizei, Amtsvorst. Hildebrandt
93 Pump, Hugo, Sägerei, Gr.Niendorf
65 Ralf, Franz, Zimmermstr., Kükels
71 Rickert, Albert, Gastw., Gr.Niendorf
84 Rickert, Heinr., Kfm., Kükels
30 Rickert, Willy, Bauer, Neversdorf
55 Ridder, Hans, Gartenbau
28 Röttger, Jul., Futtermittel, Krems I
77 Rohner, Margarete, Dentistin
69 Schlötel, Herm., Gastw., Neversdorf
14 Schnack, Herm., Mühle.
18 Schnohr, August, Bürgermstr., Kükels
53 Sienknecht, Friedrich, Müllerei
87 Sparkasse des Kreises Segeberg
75 Spar- u. Darlehnskasse, eGmuH
61 Spar- und Darlehnskasse eGmuH, Bebensee
43 Spar- u. Darlehnskasse eGmuH, Gr.Niendorf
96 Spar- u. Darlehnskasse eGmuH, Kükels
76 Spar- u. Darlehnskasse eGmuH, Neversdorf
57 Steenbock, Johs., Licht- u. Kraftanlagen.
83 Steenbock, Waldemar, Bauer
68 Steenbock, Wilh., Bäckermstr.
89 Steinmatz, Henry, Bauer
90 Teegen, Ad., Zentralgasthof
25 Teegen, Martin, Bauer, Kükels
46 Teegen, Rudolf, Bauer, Krems I
82 Timmann, Ferd., Gastw., Kükels
40 Tödt, Gust., Feuerwehrführer, Kükels
45 Tödt, Gustav, Bauer, Heiderfeld
86 Tonn, Heinr., Bauer, Bebensee
23 Tonn, Willy, Bauer, Bebensee
37 Wittern, Emil, Bauer, Gr.Niendorf

Legau (Allgäu) [Bayern]

32 Ahr, Andreas, Molkereierz., Oberlandholz
3 Albrecht, Magnus, Autorep., Memming.Str. 9½
60 Bauunternehmung Karl Stöhr, Baust. Graben
54 Bayer. Warenvermittlung, landw. Gen.
59 Biechele, Franz, Metzgermeister
36 Briechle, Norbert, Bauer, Kaltbronn
66 Dorn, Marzell, Landw., Mannschwenden
21 Eisenmann, Karl, Maschinengeschäft
33 Elster, Johannes, Landwirt, Hub.
50 Endres, Leopold Käsefabr., Bettrichs
4 Faller, Hans, Rechner
8 Faller, Ludwig, Bauer, Unterlandholz
39 Gaststätte z. Bahnhof Legau
23 Gaststätte z. Löwen
11 Gaststätte z. Post
56 Gegler, Georg, Bauer Aigholz
46 Gendarmeriestation.
(9) Gräter, Albert, Zahn-Praxis
17 Graf, Johann, Sägewerk. Wigelis.
20 Graf, Ignaz, Kol.-Waren
12 Graf, Leonh., Sägewerk, Fluhmühle.
15 Haug, Johann, Landwirt, Voglers.
49 Heine, Joseph, Auto-Reparatur
30 Heinle, Joh., Landwirt, Greiters
67 Heinle, Jos., Landwirt, Lausers
40 Hiemer, Sigmund, Landwirt, Oberlandholz.
6 Höß, Karl, Mühl- u. Sägewerk, Neumühle.
37 Hug, Ludwig, Weine, Hauptstr. 16
57 Kiechle, Franz, Bauer, Reisers
58 Kink, Joh. Nep., Spediteur.
27 Kohler, Karl i. Fa. Dampfmolk. Bettrichs
2 Krankenhaus Legau.
35 Kruck, Anton, Lebensmittel
7 Lech-Elektrizitätswerke AG, Baust. Staustufe
31 Locher, Georg, Baugeschäft.
44 Maisch Nf., G., Molkereierzeugnisse
16 Marienapotheke, Marie Horstmann
5 Markt Legau (Dienststelle)
18 Mayr, Karl, Buchdruckereibes.
52 Mayr, P. P., Inh. Franz Mayr, Baugeschäft, Sägewerk u. Bauschreinerei, Legau
45 Molkereigenossenschaft Engelharz.
38 Notz, Franz Sales, Metzgerei.
65 Pfarramt Legau
25 Reichsbahn, Bahnhof Legau
22 Rudolph, Hans, Tierarzt
42 Schwegele, Engelbert, Malermstr., Greiters
47 Sennereigenossenschaft Dilpersried
24 Sennereigenossenschaft Witzenberg.
48 Sepp, Dr. Wilhelm, Arzt.
28 Steinhauser, Martin, Bauer, Straß
1 Volksbank, Legau eGmbH
19 Weber, Dr. Lorenz, prakt. Arzt.
64 Weißenhorner, Emil, Metzgerei
41 Weißenhorner, Fritz, Stalleinrichtungsfbr.
10 Weißenhorner, Max, Eisenhdlg.
29 Wiedemann, Josef, Landesprodukte
9 Woesle, Joseph, Gemischtwaren
68 Zellhuber, Franz, Käserei, Greiters

Legbond (üb. Czersk) [Westpr.]

1 Gendarmerieposten
4 Großgemeinde Legbond, Amtskommissar
3 Kath. Pfarramt

Legden (Westf.)

210 Althues Felix, Getreide, Holtwick Bhf.
229 Althues, Ludw., Bauer, Holtwick
205 Amt Legden.
373 Amtsinspektor Möllers
282 Apotheke, Dorf 84
223 Backensfeld, H., Bauer, Hegerort 64, Holtwick
278 Barenbrügge, H., Bauer, Hegerort, Holtwick
285 Barenbrügge, gt. Wilpert, W., Bauer, Wehr
263 Baumeister, Aug., Gartenbau, Asbeck, Dorf 30
256 Baumeister, Gerh., Mechan.-Mstr., Dorf 88
315 Baumeister, Herm., Maschinen, Dorf 17.
215 Bayer, Cl., Bauer, Horst 10
361 Bayer-Eynck, Jos., Bauer, Horst 11 b. Osterw.
344 Beckers, Dr., Zahnarzt
212 Berger, Anton, Maler, Asbeck 34
366 Berter, Franz, Textilwaren
338 Hub. Beßmann & Fr. Wesseler, Sattlermstr.
277 Bölling-Eligmann, Bauer, Fretthoit 7, Asbeck
242 Börsting-Hesselt, Bauer, Horst 18
232 Böwing, Jos., Viehhdlr., Asbeck 43
327 Bogensthal, Clem., Maurer, Haulingort 42
377 Brinkmann, Sargfabrik
354 Brinkmann, Josef, Manufakturen
270 Bronstering, Aug., Möbel, Poststr. 223
276 Brüning, gt. Laukamp, A., Bauer, Beikelort 3
314 Bürger, Fritz, Asbeck 63
287 Daldrup-Voss, Cl., Bauer, Asbeck
305 Dapper, Gerh., Gasthof, Bahnhofstr. 139
300 Decker, Hotel.
362 Diekmann, Rud., Jäger, Holtwick, Dorf 98
257 Doedt, Dr. med. vet., Tierarzt, Legden 48
349 Drerup, Frz., Kfm., Holtwick, Dorf 17
346 Droppelmann, A., Holzschuhfbr., Legden
343 Düstermühle, Hch. Dondrup, Wehr 62.
265 Dütscher, Franz, Kol.-W.
204 Egelborg bei Legden (v. Oersche Rentei).
296 Eising, Ww., Gastw., Holtwick.
253 Enseling, Anton, Viehhdlg., Asbeck 51
264 Enseling, B., Wirtsch.
252 Enseling jr., Bernh., Viehhdlg., Asbeck
358 Enseling, Fritz, Viehhdlg., Frettholt 44
241 Eyßing, Fr., Gastwirt, Asbeck, Dorfstr. 55.
348 Farwerk, Carl, Viehhdlg., Horst 37
337 Feldmann, B., Bauer, Holtwick 61
374 Feuerwehr Legden
318 Fränkert, Anton, Bäckerei
218 Gendarmerie-Gruppenposten Legden
313 Gendarmerieposten Asbeck
324 Gendarmerieposten Holtwick
328 Greiwe, Ferdinand, Schlosser, Holtwick 84
308 Grosse Beikel, Ww., Wehr 3
374 Große-Glanemann, W., Holz- u. Eisenhandel
353 Große-Lembeck, Bauer, Holtwick
351 Haardt, Bauer, Horst 5, Osterwick
247 Hardeling, B., Bauer, Isingort 28
363 Hardeling, Clemens, Bauer, Asbeck
222 Heeks, V., Kaufhaus
267 Heidbrink gt. Bronstert, Bauer, Holtwick
269 Herdering-Dülker, Aug., Bauer, Wehr
332 Hessel, Heinr., Bauer, Isingort 6
240 Heßling, A., Mühlenbes., Asbeck.
370 Heuer, Klems, Bauer, Horst
322 Hinricher, V., Wagenbau, Holtwick, Dorf 41
330 Hölscher, F., Auktionator
225 Höping, Bernh., Bauer, Horst 16
314 Hörsting, Jos., Kfm., Asbeck 63.
342 Iber, Dr., Arzt, Legden, Bahnhofstr. 227
334 Kath. Pfarramt Holtwick.
203 Kath. Pfarramt Legden.
281 Kleideiter, Cl., Fuhrunternehmer
217 Kleideiter, Luise, Hebamme
341 König-Kersting, J., Eissingort 51, Asbeck
375 Kösters, Bern., Händler, Dorf 14
310 Kösters, Franz, Friseur, Tabakwr.
317 Kornhaus Legden
301 Krankenhaus Holtwick.
330 Kreissparkasse Ahaus
234 Küpers, Gerh., Dampfmühle.
307 Kuhlmann Niehues, Holtwick
207 Lanfer, Aug., Hotel, Metzgerei.
227 Lanfer-Roling, Metzgerei, Holtwick.
360 Laukamp, Bernh., Metallwaren, Coesf.-Str. 24.
220 Legdener Möbelfbr. Heinrich Mönsters
236 Leyers, Jos., Wirtschaft, Asbeck, Hauptstr. 44
254 Lindemann, Lehrer, Schulstr. 192
329 Lindenbaum, Anton, Kol.-W., Asbeck
356 Melchers, Paul, Lebensmittel
201 Michely Grethen, Elektr.-W., Osterw.Str. 206
339 Möller, Herm., Versich., Dorf 208a
202 Molkereigenossenschaft Legden e. G. m. b. H., Molkereiprodukte, Butter und Käse
286 Morbeck, Heinr., Bauer, Isingort
340 Müller, I., Molkerei, Holtwick
293 Münstermann, Gaststätte, Holtwick 73
213 Müthen, Cl., Kol.-W.
283 Nienrind,Josef, Schmiede,Holtwick,Kirchsp.44.
254 NSDAP., Amt f. Volkswohlfahrt, Ortsgr.
254 NSLB Kreisabschnitt Legden
243 Gebr. Overbeck, Sägewerk, Holtwick.
311 Puppendahl, Gr. Jos., Bauer, Isingort 23
292 Reers jun., Ant., Getreide, Asbeck 22
206 Reichsbahn, Güterabfertig. Bahnhof Legden
320 Dieselbe, Güterabfertig. Holtwick

321 Reichspost, Postagentur
255 Rensing, Herm., Wäsche
325 Richter, Bernh., Bauer, Horst 8
306 **Roling, Aug., Metzger. Holtwick.**
273 Roling, Hubert, Viehhdlr., Holtwick, Bahnhstr. 90
323 Roßmöller, Jos., Viehhdlg., Legden 84a
275 **Fr. Roßmöller & Co, Möbelfbr.**
258 Royé, W., Bauer, Wehr 50
345 **St. Josephshospital, Krankenhaus, Legden.**
228 Schlemann, Bauer, Hegerort 48, Holtwick
350 Schmeddes, Carl, Eisenwaren.
379 **Schulenkorf, Bern., Manuf.-W., Holtwick 67.**
248 **Schulenkorf, Heinr., Kfm., Holtwick.**
245 Schulze Beikel
303 Schulze-Everding, Bauer, Wehr 51
291 Schulze-Eyßing, Overhage, Asbeck
268 Schulze Ising, Bauer, Isingort 18
304 Schulze Ising Werschmann, Asbeck
237 Schulze Kalthoff, Bauer, Horst 44
219 Schulze Specking, Horst-Osterwick 17
226 Schulze Temming-Barenbrock, Bauer, Hegerort, Holtwick
357 Schulze Vasthoff, Bauer, Asbeck
260 Schwieters, Josef, Baumschulen
233 Schwieters, Wilh., Dahlien, Wehr
326 K. & H. Seewald, Margarine, Haulingert 54
221 Spar- und Darlehnskasse Holtwick
289 **Spar- u. Darlehns-Kasse.**
352 **Specking, Gerh., Gärtnerei.**
333 Specking, gt. Stromberg, Bauer, Asbeck
302 **Sprey, Jos., Spedition u. Bierverlag**
295 **Steenheuer Everding, Gemen 9.**
369 Stegemann, A., Klempnerei, Holtwick.
331 Steggemann, Ludw., Molkerei, Holtwick 10
297 Stockmann Rohling, Bauer, Holtwick
347 Sundorf, Albert, Bauer, Isingort 2
378 **Temming, Schlosserei.**
249 H. Terhörst & Söhne, Fournierhdlg.
244 Terwey, B., Elektr. Anlagen
336 Thier, Heinr., Bauer, Holtwick, Bleck 32
262 Thier, Wilh., Bauer, Holtwick, Bleck 2
261 Thoms, Jos., Baugesch., Holtwick
(317) Trepmann, Anton, Kornhaus
372 **Uppenkamp, Herm., Tischlerei, Bahnhofstr. 188.**
309 **Viehverwertung**
230 **Wemhoff, Max, Bauer, Bahnhofstr. 106**
246 **Wenning, Ant., Gasth., Kirchpl. 29, Asbeck.**
298 Wentrup Wegmann, Bauer, Isingort 3
217 **Wethmar, Georg, Baumaterialien**
266 **Wieding, H. W., Kunsttischlerei.**
371 Wiefer-Lieftucht, A., Bürgermstr., Bauer, Asbeck, Eissingort 50
365 Wiesmann, F., Lebensm., Holtwick, Dorf 30
316 Wigger, Jos., Bauer, Bleck, Holtwick
231 van Wüllen, Aug., Tischlerei, Asbeck 11

Legenquell (Ostpr.)

☛ Die in **eckiger Klammer** [ ] stehenden Rufnummern treten erst bei Inbetriebnahme des Selbstanschlußamtes in Kraft.

9 [19] **Boguschewski, Fritz, Kfm.**
3 [13] **Brachmer, Kurt, Bauer, Abbau**
1 [21] Brodowski, Leo, Landwirt, Billstein
24 [24] Drewella, Otto, Bauer, Königsruh
7 [17] **Gendarmerie Wiesenhöhe**
5 [15] **Kolnisko, Fritz, Landwirt, Wiesenhöhe**
11 [22] **Landjahrlager Billstein, Post Wiesenhöhe**
27 [27] Lottermoser, Hugo, Bauer, Königsruh
8 [18] **Monetha, Otto, Gastwirt, Wiesenhöhe**
28 [28] **Podlasky, Richard, Bauer, Wiesenhöhe**
4 14 **Stanullo, Oskar, Landwirt, Wiesenhöhe**
2 [12] **Wachsmann, Ilse, Landwirtin, Lehnarten**
10 [10] Wiberny, Wilh., Landwirt, Amtsvorsteher

Lehe-Wesermünde siehe Wesermünde

Lehesten (Thüringerw.) (Thür.)

13 **Apotheke Glückauf, H. Maßmann, BreiteStr. 81**
61 **Bergmann, Hans, Dentist, Breitestr. 105.**
7 Buchdr. Bernh. Zschommler, Verlag
3 **Bürgermeister Lehesten**
110 Bürgermstr. Röttersdorf
65 Buß, Bernh., Händler, Breitestr. 95b
23 **Dachdeckerschule. Dir. Friedrichsbruch 240**
27 Drahtweberei Lehesten GmbH, Ziegler & Panzer
46 **Elektrizitätswerk, Georgstr. 242.**
136 Elektrotechn. Fbr., Niederlassung
106 **Färber, W., Gasth. z. Rennsteig**
125 Feuerwehr Schmiedebach
52 Försterwohnung Brennersgrün
26 **Friedrichsbruch, Fa. Karl Oertel**
48 **Fröhlich, M., Schreibwarenhdlg.**
11 **Gasthaus G. Großmann, Schmiedebach**
64 **Gasthaus z. alten Fritz, Schmiedebach**
129 Gasth. z. Thür. Wald, H. Goller
12 **Gasth. z. Linde, Lichtentanne**
175 **Gemeinde Schmiedebach.**
39 Gendarmerie-Station, Thür., Ob. Marktstr. 40
31 Geyer, Paul, Gastwirtschaft
72 Grieser, Ernst, Buchhdlg., Marktpl. 134
35 **Haase, Paul, Bäckerei, Breitestr. 85b**
19 **Hager, Emil, Baugeschäft.**
51 Hertel, Georg, Fleischerei.
4 Heyn-Stüber, Bäckerei & Café
8 Hotel Felsgrotte, L. Munzer
14 Hotel Weber.
55 **Jacobi, Ernst, Fleischerei**
28 **Klimper, Herm., Schlosserei, BreiteStr. 107**
40 Kraus, Wigand, Spedition, Kirchg. 33
60 **Lemnitzer, Herm., Gasthaus**
132 Gebr. Löffler, Fuhrgesch., Breitestr. 96
77 Ludwig, Willy, Autoverm. u. Reparat.
58 **Mattheß, Bernh., Schnittwr., Ob.Markt 70**
16 **Neumeister, G. Bernh., Kol.-W., Breitestr. 109b.**
20 Neumeister, H., Sprengstoffe, Röttersdorf
56 Neumeister, Hugo, Dachd., Siedlung 256
3 NSDAP DAF, Ob.Marktstr. 265
73 Dies., NS-Gem.-Schwestern-Station, Zinkenw. 35
1 Karl **Oertel**, Schieferbrüche Lehesten GmbH
33 **Pabst, Max, Klempner. Bahnhofstr. 66.**
(16) **Gebr. Pantzer, Sägewerk, Alte Mühle.**
47 Pfarrhaus Lichtentanne.
74 Pfarramt, ev., ObereMarktstr. 49
45 **Pöhlmann, Frz., Gasth., Schmiedebach.**
17 **Reichsbahn, Bahnhof Lehesten**
98 Reichspost, Postamt
41 **Rödel, Otto, Fleischerm., Ob. Marktstr. 69.**
250 **Schieferbergbauges. Hoffnung mbH, Harra-Saale**
144 Schieferbruch Kühler Morgen GmbH, Röttersd.
2 **Schieferbrüche, Staatliche.**
59 **Schmiedebacher Spar- u. Darlehnsk.-Verein.**
63 Schrepel, Paul, Fuhruntern., Röttersdorf, Ortsstr. 14
150 Schulte-Mäter, A., Dipl.-Berging.
157 Gebr. Sümig, Autovermiet., Brennersgrün
37 Stadt- u. Kreisspark. Saalf., Zweigstelle
62 Spar- u. Kreditbank Gräfenthal, Zweigstelle
22 **Verbrauchergen. Lehesten, GmbH**
54 Verbrauchergen. Lichtentanne, eGmbH
71 Verbrauchergen. Schmiedebach, eGmbH

9 Georg Weber jr. Brauerei u. Mälzerei

21 **Weiß, Dr. Fritz, Arzt.**
43 Wolfram, Edm., Baugesch.
105 Wolfram, Werner, Röttersdorferstr. 281
115 Wunder, Karl, Fuhrgesch., Schmiedebach-B.
149 **Zillig, Rich., Autofuhrgesch., Röttersdorf**

Lehmen (Mosel) (Rheinpr.)

1 **Ackermann, P., Gastw., Dreckenach**
4 **Ahlersmeyer, Math., Nothenmühle**
19 **Ebertz, Peter, Gastw., Dreckenach**
3 Engel, Johann, Mühlenbes., Dreckenach
11 **Gemeinde Lehmen, Hauptstr. 1**
21 Göbel, Wilhelm, Dreckenach
13 **Heidger, Anton, Bauer, Dreckenach, Dorfstr. 33**
12 **Heidger, Wilh., Landw., Lehmerhöfe**
14 Herold, Josef, Bäckerei, Hauptstr. 37
16 Hopff, Rud., Weinbau, auf Burg Weckbecker
6 **Ibald, Wilh., Weinbau, Hauptstr. 61**
15 **Lehmener Darlehnskassen-Verein, Hauptstr. 41**
24 **Noll, Peter, Kaufhaus, Argasse 107**
50 **Reichspost, Poststelle, Bergstr. 128**
22 Remy, Joh., Fleischerei, Hauptstr. 60
20 **St. Josefsheim, Bachstr. 137**
9 von Schleinitz, Freiherr, Weingutsverw.
17 Gebr. Spitz, Weinbau, Hauptstr. 37
10 Sturm, Fritz, Landwirt, Fißmühle
2 **Volland & Co, Weingut, Niederdorfstr. 16**
7 **Weckbecker, Ad., Weinhdlg., Burg Weckb.**
5 Weckbecker, Carl, Weinbau, Burg Weckbecken

Lehmstädt (Kr. Konin) (Wartheland)

59 **Adler-Apotheke, Ad.Hitler-Pl. 14**
60 Agthe, Herm., Bauer, Hof Rostoka
52 Allg. Bauges. Lenz & Co, Baubüro, Waldstr.
51 Amtsgericht, Kirchstr. 20
2 Arbeitsamt Warthbrücken, Nebenst., Pos.Str. 6
32 **Banach, Josef, Schloss., PosenerStr. 1**
53 Becker, Josef, Arb.-Amtsleiter, PosenerStr. 6
33 Böpple, Dan., Landwr., H.Göring-Str. 10
54 **Forstmeister d. Forstamts Konin, Waldstr. 5**
48 **Gendarmerie-Posten, Ad.Hitler-Platz 7**
31 Grundstücksges. f. d. Reichsgau Wartheland mbH, Ad.Hitler-Pl. 10
4 **Gut Kopydlowo, Adolf Lutzev.**
5 **Gutsverwaltung Kopydlowek**
7 **Gutsverwaltung Nieboschin**
38 **Gutsverwaltung Zlotkow**
41 **Hünnefeld, Otto, Metzg., H.Göring-Str.**
29 **Kelm, Ludw., Gastwirtsch., PosenerStr. 1**
54 **Kreisjägermeister d. Kr. Konin, Waldstr. 5**
28 **Kreissparkasse zu Konin, Hptzweigst., Ad.-Hitler-Pl. 1**
16 Edwin u. Eugenia Kuck, Kol.-W., H.Göring-Straße 5
24 Kunstmühle Lehmstädt, Komm.Verw. Franz und Karl Adam, PosenerStr. 24
23 **Landw. Ein- u. Verkaufsgen. mbH, ThornerStr. 3**
25 **Molkereigenossenschaft, Kirchstr. 11**
42 Mrygon, Dr., Tierarzt, PosenerStr. 3
8 **Ostdt. Landbewirtsch. GmbH, Betr. Dankuw**
9 Dieselbe, Betrieb Jablonka
10 Dieselbe, Betrieb Gut Kaliska
26 Dieselbe, Betrieb Slawoschewek
19 Patzer, Otto, Metzger, PosenerStr. 23
1 Penno, Emil, Eisenhdlg., H.Göringstr. 7
57 **Rassmuss, Heinr., Bauer, Cegilnia**
27 Reichsbahn, Bahnhof Jablonka
43 **Sochon, Dr., Arzt, Ad.Hitler-Pl. 8**
37 **Stadt- u. Amtsverwaltung, Adolf-Hitler-Platz 9**
17 **Ziegler, Ewald, Kaufhaus, H.Göring-Str. 3**

Lehnin (Mark Brandenburg)

337 **Allgem. Ortskrankenkasse, Hindenb.Str. 13**
308 Altenkirch, Friedr., Manuf.-W., Hauptstr. 52a
202 **Altersheim d. Luise-Henr.-Stifts**
245 Apotheke, Kloster-, Carl Wendt.
383 Arbeitsamt, Nebenstelle, Hauptstr. 35
210 Aschenborn, Ulrich, Korv.Kapt., Damsdorf, Lehn.Str. 36
391 **Aumüller, Wilh., Rektor, Kais.Friedr.Str. 18**
221 **Bading, E., Autorepar., Ad.Hitler-Pl. 3**
314 Ball, Marie, Wollwr., Kaltenhausen 30
206 Banse, Otto, Kaffeelager, Hauptstr. 19
301 Becker, Ernst, Malermstr., Hauptstr. 31.
315 Behrendt, Fritz, Kohlen, Markgrafenstr. 19
333 Behrendt, G., Fleischer, Emstal, Dorfstr. 10
208 Behrendt, Walter, Gemüse, Rädel, Dorfstr. 42
316 **Behrendt, Willi, Amtsvorst., Grebs.**
277 Behrendt, Willi, Gemüse, Emstalstr. 80a
223 Berkholz, Karl, Fahrräder, Nahmitz
217 Berkholz & Kühn, Sägewerk, Nahmitz
305 Berndt Nf., Otto, Tabakwr., Kaltenhausen 2
326 Bertz jr., Friedr., Kohlen, Emstal
347 **Bezirksfürsorge, Markgrafenstr. 7a**
287 Blume, Edith, Gut Michelsdorf
306 Braun, Paul, Fleischermstr., NeuhäuserStr. 4
239 Britz, Karl H., Ziegeleibes., BelzigerStr. 6
348 Derselbe, Dampfziegelei, Rädel
349 **Bürgermstr., Der, Netzen, Nr. 67**
273 **Buller, Willy, Fleischermstr., Nahmitz.**
224 Bunze, C., Ackerstr.
385 **Burmeister, H., Bäckermstr., Hauptstr. 24**
278 **Caprano, Joh., Fleischer. Kaltenhausen 76**
282 **Dähne, Carl, Gastwirt, Emstal, Dorfstr. 11**
335 Dombrowski, Josefine, Hasenkampstr. 5
382 Dreiheller, Elektr. Anl., Damsdorf
292 Drinkewitz, Aug., Fleisch., Hindenb.Str. 62
307 Drinkewitz, Karl, Schlächter, Hindenb.Str. 6
254 **Edling, Wilh., Gastwirt, Rädel, Dorfstr. 1**
304 Eggert, Otto, Klempn., Hindenb.Str. 69
244 Ehmann & Niendorf, Klostermühle.
350 Elektro-Keram.-Werkst., AmKlostersee 3
271 Evang. Gemeindehaus, Kais.Friedr.Str. 14
(290) Fiedler, Franz, Elektromstr.
290 Fiedler, Otto, Wollwr., Ad.Hitler-Pl. 2
318 Finn, W., Gartenbau, Markgrafenstr. 5
275 Fischer, Otto, Hotel, Hindenburgstr. 63
332 Försterei (Revier-), Lehnin
336 Försterei (Bezirks-), Hohlweg 2
266 Forstamt, Lehnin
328 **Geiger, Hans, Kfm., Haus Michaelis**
285 Gemeindeverwaltung
309 Dieselbe, Freiw. Feuerwehr
384 Dieselbe, Strandbad
227 Gendarmerieposten I, Kaiser-Friedr.Str. 7
322 Gendarmerieposten II, Hindenb.Str. 14
310 Gendarmerieposten Busendorf, Papp.-Allee 1
291 Gielen, Martin Intend., Klosterkirchpl. 6
232 Grashoff, Paul, Heilprakt., Kaltenhausen 3
234 **Hacker, Herm., Malermstr., Krausestr.**
288 Hagenburg, Graf, Flugkapt., Hirsebergstr.
231 Hahn, Herm., Baurat, Rädel, Gohlitzhof.
311 Hanacks Gutshof
235 Hanke, Otto, Fleischer, Rädel, Brandenb.Str. 86
293 Haseloff, Erich, Friseur, Markgrafenstr. 17
328 Haus Michaelis, Erholungsheim
260 Heidenreich, Ernst, Hirsebergstr. 16
294 Heinrich, P., Holzschuhe, Grebs Nr. 70
345 **F. Hennig & P. Kausmann, Sägewerk, Grebs**
219 Hennig, Paul, Mineralw. Fbr., Belz. Str. 33
358 Henze, P., Büchsenm., Kaltenhausen 40
263 **Herbst, August, Gastwirt, Michelsdorf.**
388 Hilscher, W., Gastwirtschaft, Emstal Nr. 3
248 **Hotel zur Post, G. Muthwill, Hauptstr. 52**
207 Hotel Preuß, Adler, Hindenb.Str. 11
215 Hotel Preuß. Hof, Moltrecht, Hauptstr. 20
269 Hurte, H., Tischlerei, Emstal 94b
378 Hurte, Otto, Tischlerei, Emstal
214 **Jacob, Friedrich, Hobelwerk, Kaltenhausen 10**
351 Jähnig, Ernst, Geflügelfarm, BeelitzerStr. 40
373 **Kähne, Bertha, Kol.-W., BeelitzerStr. 11**
321 Kaiser-Fahrzeugbau, Damsdorf
327 Kaiser, Joh., Landw., Damsdorf, Lehn.Str. 2
375 Karstens, Wilh., Schausp., Damsdorf, Berl.Str.
380 Keiner, Wilh., Wirtsch.-Prüfer, Klostersee
209 Kelch, Reinh., Gasthof, BelzigerStr. 11
377 Kettlitz, Otto, Tischlerei, Kaltenhausen 69
274 Kirsten, Walt., Bäcker, Rädel, Dorfstr. 82
319 Klix, Otto, Gärtnerei, Markgrafenstr. 3.
246 **Kloster-Café Gölke Nachf., Bäckerei und Konditorei, Inh. Herbert Tronnier, Lehnin, Hauptstraße 59**
256 Köhler, Gust., Bildhauer, Ackerstr. 5
218 **Krause, Hermann, Sägewerk**
324 Krebs, Herm., Autorepar., Kaltenhausen 65.
389 Krecker, Ingeborg, Putz, Hindenb.Str. 28
249 Kreisspark. d. Kr. Zauch-Belzig, Markgr.Str. 4
238 **Krüger, Ernst, Spedition, Markgrafenstr. 15**
226 Kühn, Anna, Nahmitz, Heidehof
217 Kühn, Günter, Sägewerk, Nahmitz
251 Kupatt, F., Bierverlag, Hindenburgstr. 72
303 **Laasch, Paul, Gasthaus, Hindenb.Str. 27**
258 Lehniner Kleinbahn.
350 Leschke & Schumann, elektr. Sich., Schlichtingstr. 3
367 **Lips, Carl, Gastwirt, Grebs**
357 Lucke, Willi, Fleischermstr., Rädel, Dorfstr. 67
202 **Luise-Henriettenstift, Diakonissenmutterh.**
376 **Mache, Alfred, Straßenmeisterei, Hohlweg**
343 Märk. Grundstücks- u. Boden-Verw., Emstal
201 Märkische Ziegelwerke GmbH, Rädel
331 Märk. Elektrizitätsw. AG, Neuh.Str. 16
281 Malks, Forstsekr., Schützenstr. 8c
359 Meie, Ernst, Zimmerei, Beelitzerstr. 19
204 Meinert, Gust., Drogen, Hauptstr. 41
(204) Meinert, G., Feinkost, Hauptstr. 41
394 Meinicke, Wilhelm, Emstal, Haus 95
216 Merten, Ida, Gastw., Netzen Nr. 85
286 Mittelbach, Carl, Steuerber., Beel.Str. 30
261 Mocny, Dr. Felix, Arzt, Hauptstr. 24
265 Mönnig, Dr. Gustav, Tierarzt, Hauptstr. 28
241 Molkerei Kloster Lehnin eGmbH, Kaltenhausen 73
233 Müller, Ed., Bücherrev., Kaltenh.-Str. 50a.
268 **Müller, Fr. W., Dentist, Hauptstr. 41**
289 Müller, Max, Dentist, Hauptstr. 35
323 **Müller, Willy, Kol.-W., Gohlitzstr. 5**
317 Neuendorf, O., Bauer, Nahmitte, Dorfstr. 49
229 **Neumann, Gustav, Mühle, Netzen, Dorfstr. 91**
(229) Neumann, Paul Mühle, Netzen, Dorfstr. 93
334 Nicolai, Fritz, Obsthdlg., Kaltenhausen 61
312 NSV, Lehnin, Hauptstr. 43
236 Ortwald, Martin, Kol.-W., NeuhäuserStr. 34
259 **Palte, Carl, Strandhotel a. Klostersee**
225 Paul, Aug., Bürgerm., Michelsdorf, Hptstr. 4
253 Peters, Karl, Käserei, Deichstr. 6
212 Podolsky, Dr. W., Arzt, Hauptstr. 24
284 Prinz, C., Schmiedemstr., Damsdorf, Dorfstr.
295 Puppel, D., Restaur., Am Klostersee 5
355 Rauhut, Paul, Tischlermstr., Kaltenhausen 20
374 Reichmuth, A., Käse, BelzigerStr. 27
338 Reichsarbeitsdienst, Lag. 9/42
360. 361 Reichspost, Postamt
255 Reichstein, Carl, Dr.Ing., Netzen, Dorfstr. 61
370 Röhl, Alfred, Rädel, Dorfstr. 77
325 Rüttel, Georg, Markgrafenstr. 14
213 Rüttel, Rob., Schiffswerft, Klostersee
252 Rummland, Aug., Fleischermstr., Hauptstr. 18.
342 Rummland sen., A., Viehvertr., Gartenstr.
279 Rummland, Erich, Bäckermstr., Klostersee 3
387 Sawatzky, Fritz, Fischereip., Neuhäus.Str. 18
203 Schale, W., Ziegeleibes., Ziegelei III
344 Scherling, E., Fuhrgesch., Neuhäuser Str. 33
390 Schlegelberger, Frank, Staatssekr., Schützenstraße 7
330 **Schmeckebier, Frdr., Kol.-W., Nahmitz 55a**
228 Schmeckebier, P., Sekr., Friedr.Str. 21
339 Schmeckebier, Wilh., Bahnhofswirtschaft
272 Schmidt, Carl, Kondit., Hindenb.Str. 3
240 Schmidt, E., Kol.-W., Ad.Hitler-Pl. 1
242 Schmidt, Friedr., Gastwirt, Michelsdorf.
297 Schmidt, W., Gasth., Kaltenhausen 43
386 Schottstaedt, Paul, Obst, NeuhäuserStr. 15
313 Schultheiß-Patzenhofer, Kaltenhausen 43
222 Schultze, Erich, Bauer, Nahmitz, Dorfstr. 48
353 Schulze, E., Schmiede, Emstal, Dorfstr. 26
262 Schulze, Karl, Buchdruck., Hindenburgstr. 12
230 Schulze, Paul, Gastw., Nahmitz.
220 Schwarz, J. H., Arzt, Markgrafenstr. 10
283 Siedler, Fritz, Kohlenhdlg., BelzigerStr.
257 Simon, Aug., Fleischermstr., Hauptstr. 34a
329 Solle, Bruno, Schmiedemstr., Schützenstr. 3
356 Spiecker's Geflügelhof, Damsdorf, LehninerStr. 4
393 **Trautner, R., Kfm., Hindenburgstr. 9**
237 Triepel, Ruda, Netzen
250 Tschesche, Karl, Autorepar., Hindenburgstr. 5
302 **Völker, Georg, Manuf.-W., Hindenb.Str. 61**
270 Vogel, Paul, Bürgermstr., Nahmitz, Dorfstr.
392 **Wabbels, Wilh., Zahnarzt, Ackerstr. 7**
340 **Wasserroth, Carl, Kohlen, Kaltenhausen 51**
276 Weber, Carl, Ofenfbr., Schlichtingstr. 3.
300 Wegener, Hans, Musikpädag., K.Friedr.Str. 22
346 Wendler, Friedr., Bäck., Nahmitz, Dorfstr.
354 Wendt, Aug., Fleischerei, Netzen, Schulstr. 136
247 Wendt, Rich., Install., Hindenburgstr. 4
243 Wendt, W., Schmiedemstr., Markgr.Str. 16
264 **Wennemede, Paul, Gastwirt, Netzen.**
341 Wernitz, Herm., Tischlerei, Rädel 14
395 Werther, Hans, Kelterei, Damsdorf
320 Widdel, Otto Georg, Pfarrer, Rädel
267 **Wils, Paul, Töpfermstr., Hindenb.Str. 31**
211 Winkler, C., Steuerber., Schützenstr. 36
352 **Zech, Else, Frau, Schützenstr. 28**

Lehrberg (Bay.)

3 **Bürgermeister des Marktes Lehrberg**
12 **Gendarmerie-Posten**
8 **Kohler, Fritz, Bäckerei, Ad.Hitlerpl. 15**
6 Krämer, Hans, Viehgeschäft
10 **Joh. & K. Krämer, Viehhdlg., O.Hindb.Str. 12**
15 **Meier, Wilh., Kapellmstr., U. Hindenb.Str. 51**
2 Messelhäusser, Dr. F., Arzt, Ballst. Str. 16
7 **NSDAP, Ortsgr., Obere Hindenburgstr. 5**
16 **Rammler, Paul, Gastwirt, O. Hindenb. Str. 36**
1 **Rau, Georg, Brauerei.**
4 **Reichsbahn, Bahnhof**
5 **Schmidt, Johann, Mühle, Kohlmühle**
11 Schwab, Leonh., Weißwr., Ad.Hitl.Pl. 1
9 Spar- u. Darlehnskasse eGmbH, Ob.Hindenb. Straße 20

Lehre (Braunschweig)

109 **Apotheke, Inh. Maxim. Ehlers**
102 **Bürgermeister**
121 **Forstamt, Staatl., Lehre**
113 Fricke, Fritz, Vertreter
126 **Gasthof zum Löwen, Albert Bertram**
101 Gendarmerieeinzelposten Lehre I
104 Gendarmerieeinzelposten Lehre II
122 Gereke, Dr. Heinrich, Tierarzt
103 Günther, Dr. Rudolf, Arzt
118 Harke, Erich, Landw.-Maschinen
110 Harke, Hermann, Ing., Installationen
114 Heinecke, Heinrich, Landwirt
125 Hess, Emil, Kaufhaus
130 **Jürgens, Adele, Schlächterei, BerlinerStr. 73**
132 **Kage, Gustav, Fuhrunternehmer**
123 **Latteyer, Fritz, Gastwirt, Blockhaus**
128 **Niehoff, Hermann, Gasth. zum schwarzen Roß**
107 Preusse, Friedr., KG, Baubüro Lehre
108 **Reichsbahn, Güterabfertigung**
120 Reichspost — Zweigpostamt
112 Rosenhagen, Heinrich, Gastw., Braunschw.Hof
124 **Schrader, Wilhelm, Schlachtermeister**
116 Schulze, Helmut, Landwirt u. Versicher.
115 Spar- u. Darlehnskasse eGmuH
119 **Thiele, Albert, Maurermeister**
117 **Weiss, Carl, Hoch- u. Tiefbau**
127 Winkler, Alfred, Dentist

Lehrte (Hann.)

☛ *Ah* = Ahlten (Hannover)
Ilt = Ilten (üb. Hannover)

379 **Abmeier, Alb., Gastw., Aligse**
349 Abraham, Rud., Gärtnerei, Burgd.Ldstr. 27
453 Ahlborn, Elisabeth, Autoverl., Marktstr. 11
661 Ahltener Tapetenfabrik, GmbH, Ahlten
279 Ahlvers, H., Bäcker, Steinwedel, Dorfstr. 82
662 Ahlwes sen., Wilh., Insp., *Ilt*
632 Fritz Ahrberg GmbH, Wurstfbr., Poststr. 2
471 **Aktien-Zuckerfabrik Lehrte**
Burgdorfer Straße 1. P Hannover 11754
492 Apotheke (Rats-), Hindenburgstr. 17
619 Aschemann, W., Automobile, Bachstr. 3
581 **Bade & Co., G. m. b. H., Lehrte, Germaniastr. 9. T Behrkrone**
275 Baehre, C. H., Malermstr., Ringstr. 10.
536 **Bähre, Otto, Manuf.-W., Burgdorferstr. 51.**
296 Bäre, Walter, Mühlenbetr., Rethmarstr. 1
353 **Bahnhofs-Hotel, Poststr. 2.**
501 **Bank, Arnold, Schmiedemstr., Aligse**
205 Bartels, Adolf, Baugesch., Höver.
273 Bartens, Walter, Bäckerei Ahlt.Str. 22
247 **Baruschke, A., Eisenhdlg., Germaniastr. 1.**
554 Battermann, Wilh., Bauer, Ramhorst
520 Baxmann, Gustav, Gastwirt, Osterstr. 14
530 Baxmann, Gustav, Landw., v. d. Ramhorst 1
687 Baxmann, Heinr., Bauer, Osterstr. 16
209 Beckmann, Ed. F., Vertr., Haus Heideck
363 Beckmann, H., Rechtsbeist., Sedanstr. 10
323 Beckmann, Karl, Restaur., Köthenwaldstr. 44a
282 Behre, Aug., Tischlerei, Schmiedestr. 28
311 Behre, F. Wilh., Tischlerei, Iltenerstr. 59
382 Behre, J. H., Bauer, Schnderstr. 1
217 Behrens, Heinr., Architekt, Feldstr. 40.
642 Behrens, Karl, Bauer, Osterstr. 4
245 **Berkelmann, Willy, Schlachterei, Ilten.**
314 **Bertram, Adolf, Kiesversand, Aligse.**
682 Bertram, L., Königstr. 28
372 Bethmann, Ernst, Gasth., IltenerStr. 78
226 Bieß, Kurt, Bierschenke, Poststr. 3
577 Bläsig, C., Getreide, Autoverm., Dammstr. 3.
288 Block, Erich, Elektrotechn., Ringelstr. 8.
337 Block Nf., Karl, Papier, Sedanstr. 8.
292 Blume, Werner, Friseur, Hindenburgstr. 21
408 Bode, Wilh., Fuhruntern., IltenerStr. 49
289 **Böcker, Wilh., Möbelwerkstatt, Neuestr. 16**
465 Bödecker, H., Bauer, Aligse
298 Bödecker, Karl, Bäckerm., Lindenberg 2

258 Bödecker Nf., Otto, Kol.-W., Königstr. 15
470 Boedecker, Dr. Wilh., Tierarzt, Burgd.Str. 11
434 Bödecker, Wilh., Fahrräder, Burgdorferstr. 49.
639 Boedecker, W. G., Bauer, Westende 2
555 Bödeker, Ernst A., Gärtnerei, Hindenb.Str. 6
540 Böker, Hildeg., Hebamme, Gartenstr. 9
610 Bölsing, Carl, R.-A., Hindenburgstr. 17
461 Böttche, Hermann, Parkhaus
210 Böttcher, Georg, Mühle, Aligse 85.
622 Bormann, Heinr., Tiefbau, Stackmannstr. 3
233 Bortfeldt & Brandes, Kol.-W., Hagenstr.
624 Brandes, Wilh., Schlächterei, Burgd.Str. 6
328 Branding, Friedr., Chem. Fbr., Rangierbhf.
623 Brandt, Berth., Uhren, Friedrichstr. 18
637 Bremer, Karl, Fische, A.d.Unterführung 1
462 Bremer, Leo, Lebensmittel, Burgd.Str.
509 Brennecke, H., Brandk.-Kommissar, Hitlerpl.
411 Breustedt, W., Bauer, Sehnderstr. 10
475 Brown, Boveri & Cie AG, Lager Ahlten
633 Bruns, Dr., Studienrat, Dammstr. 7
576 Buchholz, Arthur, Landwirt, Aligse 5.
606 Buchholz, Heinr., Bauer, Ramhorst
281 Bühring, Otto, Tischler, Burgd.Str. 35
237 Bühring, Otto, Zimmermstr., Feldstr.
467 Bültemann, H., Metallgießerei, Ahlt.Str. 74
406 Bürgermeister Ahlten
576 Bürgermeister Aligse
575 Bürgermeister Ilten
571 Bürgermeister Lehrte, Rathaus, Ad.Hitl.Pl. 1
258 Busche, Aug., Kfm., Königstr. 15
544 Busche, Henny, Kol.-W., Schmiedestr. 25
440 Busche & Lambrecht, Drogerie, Hindenb.Str. 11
490 Ganter, W., Burgdorferstr. 10.
479 Chemische Fbr., GmbH, Köthenw.Str. 27
232 Claus, H., Schmied, *Ah* LehrterStr. 80
406 Claus, Heinr., Bauer, Ahlten
521 Creditbank eGmbH, Ahltenerstr. 10
360 Däwes, August, Gastwirt, Ahlten
651 Däwes, H. F., Kohlenhdlg., Ahlten
359 Damenschneider-Pflichtinnung, Parkstr. 9
556 Dehlfing, Frdr., Hausbes.-Verein, Ringstr. 3
215 Deichmann & Carl, Holzhdlg., Germaniastr. 3
203 Deneke, Ernst, Landw., Osterstr. 10
473 Dening, Dr. Herm., Arzt, Gr. Moorstr. 1B
308 Deutsches Rotes Kreuz, Kreisstelle
432 Diers, Bernhard, Bauer, Aligse 8
369 Dörhage, Heinr., Schlosserm., *Ah* Backh.Str.
316 Dörrie, Fr., Bäckermstr., Ahlten.
435 Dröse, Karl, Schuhfabr., Königstr. 32.
274 Eber, Otto, Gartenbau, Blumenstr. 5
249 Edeler, H., Landw., Ahlten
304 Eggers, L., Gastwirt, V. d. Hohnhorst 2
424 Eilers, Ad., Metzgerei, Burgdorferstr. 46
285 Eimer, Heinr., Kol.-W., Iltenerstr. 37
276 Eisenbahn-Bau- u. Wohnungsver., Moltkestr. 9
683 Emigk, Otto, A.d. Unterführung 5
284 Feuerriegel, W., Farben, Köthenwaldstr. 127
211 Finkenstedt, H., Vogelfutterhdlg., Poststr. 8
325 Finkhausen, W., Zimmerm., Ahltener Str. 24
655 Flamma, Bestatt.-Gesellsch., Mankestr. 71
266 Fliegner, A. P.
283 Forkl, Robert, Kurzwaren, Ahltenerstr. 1
497 Franke, D., Geschäftsführer, Marktstr. 17
331 Fricke, Alb., Schlachterei, Hindenburgstr. 9
398 Fricke, Dietrich, Gastwirt, Ilten.
236 Friedrich, Jos., Bierverlag, Köthenwaldstr. 136
691 Früchtenicht, Paul, Grünstr. 15
329 Gaststätte Königshalle, Königstr. 9
667 Gastwirtschaft z. Perle, Iltenerstr. 33
496 Gasversorgung GmbH, Marktstr. 17
647 Gebhardt, L., Manskestr. 41
404 Gehrs, Heinr., Bauer, Ilten N. 11
640 Geipel, Hanna, D.-Kleidung, Marktstr. 19
416 Geisel, Karl, Direktor, Manskestr. 67
312 Geißler, Louis, Pelzwaren, Sedanstr. 7
472 Gendarmerieamt *Ah* Bahnhofstr. 4
476 Gendarmerieposten Ilten
257 Genossenschaftsbank Lehrte eGmuH, Dammstr.
545 Gieseke, Georg, Baugesch., Gehrkamp 8
229 Gödecke, H., Baumschule, Köthenwaldstr. 56
407 Götting, Ed., Bauer, Aligse Nr. 4
442 Götting, Wilh., Fuhrwerke, A. d. Blockäckern.
673 Goltermann, Fritz, Bauer, Lindenberg 4
234 Graf, Karl, Baustoffe, Ahltenerstr. 6
339 Grefe, Wilh., Gemischtwr., Höver Nr. 7
553 Grethe, Richard, Bauer, Ramhorst
295 Grote, Heinr., Tischlermstr., Höver.
231 Grotjahn-Sannemann, Heinr., Bauer, Aligse
387 Grünband-Konservenfabrik Stiegemann & Co., Lehrte, Burgdorfer Landstraße 18
290 Gruner, Wilh., Köthenwalder Str. 136
469 Günther, Herm., Gartenbau, Manskestr. 13
265 Haase, Hans, Mühle, Ilten
519 Haase, Johs., Klempnermstr., Hindenb.Str. 4
456 Hahne, Erich, Bauer, Hagenstr. 7
333 Halves, Aug., Gastwirt, Hindenb.Str. 11
301 Hamelberg, Rendant, Ad.Hitlerplatz
552 Hansen, H., Gastw., Aligse, H.Wessel-Str. 73
663 Harke, A. M., Iltener Str. 61
674 Heeresbauamt Hildesheim, Neubaultg., SehnderStr. 48
547 Heger, Wilh., Bierverlag, Ahlten
559 Heger, Wilh., Bierverleger, Köthenwaldstr. 34
348 Heiles, Emil, Betriebsführer, Rosenstr. 8
514 Heine, Alb., Papierhdlg., Sedanstr. 6
309 Heine, Karl, Restaur., Ahltenerstr.
561 Heinichen, Karl, Terrazzogesch., Sedanstr. 1
560 Gebr. Heinrich, Alteisen, Kehrwiederstr. 2
358 Heinze, Paul, Drogen, Hindenburgstr. 15
638 Heiser, Else, Kassenverw., Lönsstr. 22
259 Heitmüller, C., Gärtner, Ahlten.
373 Hennigs, Hinr., Bauer, Hagenstr. 6
627 Henzel, Wilh., Schlächtermstr., Höver
486 Herrmann, Willy, Bürovorst., Ringstr. 3
689 Heusing, H., Gaststr., Köthenwaldstr. 136
246 Hille, Carl, Kohlen, Friedrichstr. 3
427 Hoffmann, H.. Bierverlag, Hindenburgstr. 12
451 Otto Hoffmann u. Sohn, Buchdruck., BurgdorferStr. 51
452 Hoffmann, O., Buchdr.-Bes., Gartenstr. 21
550 Hoffmeister, Heinr., Tischlerei, Poststr. 13a
625 Hoppe, Heinr., Molkerei, Ahlten
513 Horstmann, Walter, v. d. Hohenhorst 1
376 Hotel Bayerischer Hof, Hindenburgstr. 22
206 Hotel Lehrter Hof, Poststr. 1
225 Hotel u. Café Deutsches Haus, Hindenb.Str. 29
333 Hotel Stadt-Kaffee, Hindenb.Str. 11
446 Hotel zum Mond, Hindenburgstr. 19

213 Hubig, Peter, Ing., Kehrwiederstr. 2
355 Huch, Fritz, Baugesch., Manskestr.
563 Huch, Ww., Mühle, Ahltenerstr. 16
538 Jacke, Friedr., Vertr., Mittelstr. 12
380 Junghanss, Franz, Drogerie, Marktstr. 6
220 Kaliwerk Erichssegen
620 Katholisches Pfarramt, Feldstr. 4
306 Katzmann, Adam, Gasth., Ilten
621 Kiep, Karl, Stadtkräm., Rosenstr. 33
613 Kirchengemeinde, ev.-luth., I. Pfarramt
351 Dass., II. Pfarramt Gartenstr. 7
656 Dass., Kirchenbüro, A.d.Masch 3
695 Klages, Marie, Kol.-W., W.-Busch.Str. 22
320 Klauck, Reinh., Tischlerei, Westerstr. 24
222 Klöpper, Alb., Bäckerm., *Ah* Bahnhofstr. 53
463 Klün, Theodor, Bäckermstr., Wilhelmstr. 36
535 Klußmann, Heinr., Bauer, Westende 1
388 Knigge, Rektor, Rosenstr. 38
415 Kobbe, Walter, Wäscherei, Kehrwiederstr. 3
(295) Köhler, Ernst, Bürgermeister, Höver
410 Köhler, Otto, Bäckerei, Am Gehrkamp 40
308 Könecke, Aug., Autorepar., Poststr. 15
529 Könecke, H., Landwirt, *Ah* Mühlenstr. 83
517 Könecke, Heinrich, Gastw., Ilten
397 König, Aug., Sattler, Sedanstr. 2
567 König, Wilh., Feinkost, Poststr. 1a
628 Koller, Erich, Lebensm., BurgdorferStr. 22
395 Kracke, Aug., Bauer, Aligse
481 Krankenhaus, Städt.
278 Kreisberufsschule Burgdorf, Burgdorfer Str. 30
300 **Kreissparkasse Burgdorf (Hann.)**
301 **Lehrte, Adolf-Hitler-Platz 1**
679 Krüger, Heinrich, Bauer, Hagenstr. 18
335 Krüger, Max, Gasthaus, Ahlten
500 Kruse, Herm., Gastwirt, Osterstr. 1
346 Kruse, Ludwig, Baugesch., *Ilt*
336 Kühn, Wilh., Elektromstr., Gartenstr. 10
377 Künnemann, Frieda, Kol.-W., Poststr. 5
364 Laengner, A., Oberstltn., Burgd.Str. 41
440 Lambrecht, Richard, Kfm.
578 Lampe, H., Bürgermeister, Ahlten
634 Landeslief.-Gen. d. Schlosser- u. Maschinenbauerhandwerks, AhltenerStr. 20
516 Landw. Bezugs- u. Absatzgen., Dorfstr. 7
293 Lange, Herm., Fleischermstr., *Ilt* Sehnderstr.
643 Lange, Karl, Gärtnerei, AltenerStr. 29
300 Langerbein, Dir., Ad.-Hitler-Platz
568 Lauenstein, Gustav, Mühle, Steinwedel 88
230 Lehrter Conservenfabrik KG, Manskestr. 21
543 Lehrter Lichtspiele, An der Unterführung 5
204 „Lehrter Stadtblatt", Lehrte
635 van Lessen, F., Amtsrichter a. D., Aligse
324 Leupold, Georg, Ing., *Ah* Backh.Str. 128
649 Lieber, Wilh., Lebensm., Burgd.Ldstr. 7
340 Lieber, Aug., Spediteur, Manskestr. 25.
327 Liehe, H., Tischlermstr., Ahlten, Mühlenstr. 118
239 Lies, Karl, Klempnermstr., Heimstättenw. 6
569 Linde, Aug., Bäckerei, Köthenwaldstr. 134
515 Linde, Heinr., Cigarren, Sedanpl. 2
307 Lindemann, Gustav, Schlachterei, Aligse
447 Lohmeyer, W., Baugeschäft, Feldstr. 16
511 Lorenz, Herm., Malermstr., Grünstr. 9
426 Lucas, Franz, Gärtner, Ahltener Str. 158
392 Lübbe, Adolf, Gasthof, *Ah* am Bahnhof
390 Lüders, Otto, Bauer, Kiesversand, Aligse
241 Lüders, Wilh., Bauer, Kiesversand, Hagenstr. 9
368 Lyke, Heinr., Farben, Ahltenerstr. 19
264 Mävers, Alfred, Malermstr., Ahlt.-Str. 37
564 Mannel, Aug., Lebensm., Köthenwaldstr. 34
537 Mannewitz, Fritz, Mechaniker, Ilten
326 Marten, Dr. A., Chemiker, Wohn. Feldstr. 36
216 Marten, Dr. A., Chem.Fbr., Iltener Str. 64
216 Marten, H., Tierzuchtgerätefbr., Iltenerstr. 64
539 Marten, Heinr., Prokur., Iltenerstr. 96
586 Martin, Dr., Arzt, Feldstr. 44
448 Meier, Friedr., Baugesch., Ahlten, Bhf.-Str. 229
384 Meier, Wilh., Bäckerei, Hindenburgstr. 20
286 Meier, Wilh., Kohlen, Iltener Str. 39
419 Meinecke, Friedr., Bauer, Aligse
431 Meldau, Ernst, Kohlen, H.-Lönsstr. 19
413 Menges, Ed., Papier Ilten
417 Menzel, Heinr., Dachdecker, Mittelstr. 3
684 Meyer, Julius, Photo, *Ilt* LehnderStr. 104
506 Meyer, Wilh., R.-A. [N], Marktstr. 11
671 Miag, Mühlenbau u. Industrie AG, Germaniastr.
251 Michalek, M., Vertr., Windsheim
512 Michelmann, Karl, Malermstr., Burgd.Str. 36
665 Modenhaus Müller, Hindenburgstr. 11
238 Möhle, Heinr., Schlachtermstr., Poststr. 4
659 Mohwinkel, Franz, Bauer, Ilten
272 Molkerei Lehrte, Inh. A. Ahrens, IltenerStr. 50
566 Molsen, Oswald, Landw., Mühlenstr. 2
386 Müller, Carl Aug., Manuf.-W., Sedanplatz 4
208 Müller, Heinr., Landwirt, *Ah* Hannov.Str. 28
541 Mütterschule, AhltenerStr. 1
361 Mumme, Friedr., Kfm., Königstr. 20
207 **A. C. Mundt** Fabrik und Großhandlung von Baustoffen, Kontor am Güterbahnhof
527 Nabel, Fritz, Buchbinder, Burgd.Str. 38
474 Nachtwey, Wilh., Wegemstr., Westerstr. 5
400 Nehrhoff, Erich, Obering., Rosenstr. 10
504 Niebuhr, Emil, Gastw., Ahlten
405 Nieland, Hugo, Dir., Iltenerstr. 117
303 Niemeyer, Theodor, Restaur., Burgd.Ldstr. 30
523 Nienstedt, Erwin, Lebensm., Marktstr. 2
492 Nieschlag, Wilh., Apothek., Hindenb.Str. 17
261 Nitzschner, Kurt, Maler, Schmiedestr. 29
218 Nöhre, Adolf, Zimmermstr., Dorfstr. 1
528 Noehre, Heinr., Bauer, Jägerwinkel 2
354 Noggerath, Erich, Gärtnerei, Blumenstr. 21
347 Nordmann, Heinr., Bäckerei, Burgd.Ldstr. 12
412 Nordmeier, Alb., Sattlermstr., Marktstr. 5
578 NSDAP, Ortsgruppe Ahlten
432 Dieselbe, Ortsgruppe Aligse
587 Dieselbe, Ortsgr. Lehrte, Ad.Hitlerpl. 1
636 Dieslb., Ortsgruppe Lehrte-Nord, Friedrichstr.19
445 Dieselbe, Kreisfrauenschaftsl., Riegelstr. 2
541 Dieselbe, DFW Mütterdienst, Kr. Burgdorf
588 Dieselbe, NS-Volkswohlfahrt, Ad.Hitlerplatz
269 Dieselbe, NSV-Schwesternstat., Kinderg., Ringstraße 16
255 Oberg, Dr., Zahnarzt, Königstr. 6
532 Oberschule f. Jungen, Friedr.Str. 10
253 Ochsenfahrt, Heinr., Obstbau, Feldstr. 10
371 Oelfe, Wilh., Schlossermstr., Hindenb.Str. 24
505 Oelkers, Karl, Ilten
484 Offenhausen, Karl, Gruppenltr., Bennigsenstr. 24

645 Ohle, Heinr., Dachdecker, H.Löns-Str. 21
391 Osterwald, G., Bauer, Aligse 1
646 Palussek, Gust., Baugeschäft, Burgd.Str. 36
581 Peiner Maschinenbau AG., Lehrte, Germaniastraße 8. T Bohrkrone
393 Peters, A., H.-Kleidung, Schuhwaren
381 Petersein, Rich., Steinbildh., Manskestr. 67
668 Petersen, Wilh., Baustoffe, Feldstr. 40
414 Pfarramt Ilten
502 Pfeifer, G., Geschäftsltr., Schmiedstr. 9
202 Plaß, Georg, Drogen u. Kol.-Wr., Poststr. 8
219 Pol, Dr. Oberstud.-Dir., Marktstr. 11
589 Preuß. Elektrizitäts AG, Ahlten
494 Preuß. Staatshochbauamt, Ad.Hitlerpl. 1
617 Prüsse, A. W., Bauer, *Ilt* F.Wahrendorffstr. 9
378 Prüsse, A., Bauer, *Ilt* LehrterStr. 40
510 Prüsse, F., Bauer, Hover Nr. 2
341 Raedecke, Otto, Seilerwr., Mühlengasse 1
367 Raschke, Max, Fuhrw., KöthenwalderWeg 12
430 Rathmann jr., W., Metzger, Hindenburgstr. 31
507 Ratskeller, Inh. Wilh. Dieterich
433 Raupers, H., Metzgerei, *Ah* LehrterStr. 157
525 de Reese, M., Kupferschm., Ahlt.-Str. 39
585 Reichsbahn, Bahnhof
477 Dieselbe, Güterabfertigung, Germaniastr. 3
574 Dieselbe, Güterabfertigung Aligse
641 Reichsluftschutzbund, Ad.Hitlerpl. 1
591 Reichspost, Postamt
429 Reimann, Gust., Fbrkt., Burgd.Landstr. 32
317 Rettberg, Wilh., Kol.-W., Köthenwaldstr. 135
370 Rickhey, H., Baumschule
321 Risch, Hermann, Gastwirt
450 Rode, Albert, Kohlen, Aligse 80
616 Röder, Lud., Klempnerei, Feldstr. 142
318 Rödiger, August, Fuhrw., *Ilt* Ferd.-Wahrendorfstr. 35
652 Rödiger, Rich., Lastfuhrwerk, Ilten
444 Rogge, Gustav, Bauer, Ilten
365 Rohde, Albert, *Ah* Backhausstr. 62
402 Rohde, H., Gastw., Ahlten, Backhausstr. 15
493 Rolfes, Willy, Baugesch., Röddensen 2a
267 Rose, Wilh., Tischlermstr., Iltenerstr. 7
579 Rühmann, Willi, Gastw., Reichshof
204 Rumpeltin, W., Buchdruckerei, Sedanstr. 3
480 Rust, Carl, Gärtner, KurzeStr. 8
388 Rust, Gust., Roßschlachter, Parkstr. 7
313 Rust, Herm., Sattlerei, Hindenburgstr. 5
690 Rust, Just-Friedr., Bauer, Osterstr. 11
334 Sack, Ernst, Bücherrevisor, Rathaus
693 Sadlowsky, Wilhelm, *Ah* Backhausstr. 123
441 Sander, Ernst, Installation, Poststr. 14a
315 Sasse, Aug., Metzgerei, Ahltenerstr. 26
483 Schaab, Dr. Rud., Arzt, Grünstr. 17
443 Schaller, Aug., Tischlermstr., Ahlten.
262 Schatte, Karl, Ob.-Ger.-Vollz., Feldstr. 36
242 Scheverling, Heinr., Elektrotechn., Königstr.26.
271 Schiele, Stärkefbr., KG, Germaniastr. 19A
458 Schirmer, Wilh., Kol.-W., Grünstr. 4
389 Schmidt, Carl, Tischfbr., Dammstr. 2
280 Schmidt, Lucie, AhltenerStr. 10
396 Schmidt, Otto, Futterartikel, Aligse
338 Schmidt, Rob., Gastw., Germaniastr. 12b
518 Schmidt, Rudolf, *Ilt* Gartenstr. 95
508 Schorling, Dietrich, Archit., Raabestr. 2
664 Schrader, Alb., Stellmacher, Aligse 37
385 Schrader, Chr., Porzellan, Königstr. 7
310 Schrörs, Wilh., Photogr., Sedanstr. 9
498 Schubert, W., Schornsteinf., Hoher Kamp 2
287 Schütze, Georg, Glasermstr., Burgd.Str. 40
438 Schwetje, Gust., Schlachter, Am Lindenberg 1
330 Sievers, Fritz, Landw., Dorfstr. 7
666 Simokat, Herm., Fahrlehrer, Königstr. 14
370 Söllig, F. A., Gärtnerei, Bennigsenstr. 8
250 Spangenberg, Heinr., Ing., Kothenwaldweg 7
243 Spar- u. Darlehnskasse, Ahlten, Mühlenstr.
505 Spar- u. Darlehnskasse eGmbH, Ilten
526 Sprengel, Friedr., Bäckermstr., Ahlten.
297 Staats, Wilh., Kohlen, Köthenwaldstr. 44
482 Stadtwerke Lehrte, Zentrale verbindet mit allen Dienststellen
559 Städt. Lagerbier-Brauerei, Köthenwaldstr. 34
681 Steinbrink, Oswald, Dipl.-Ing., *Ah* Bhfstr.
256 Stellmann, C. H., Tabakwr., Wein, Ilten.
227 Stieghöfer, Henry, Bauer, *Ah* Bahnhofstr. 2
332 Stitz, Karl, Kolonialwr., Wilhelmstr. 30
322 Stoewesandt, Ad., Tonwerk, Sehnderstr. 8
650 Stöterau, W., Bez.-Schornsteinfegermstr., AhltenerStr. 19
362 Stolte, C. H., Dentist, Ahltenerstr. 2
630 Stoya Paul, Maschinenbau, Hindenburgstr. 26
436 Strebost sen., Adolf, Malermstr., Ilten
631 Sundmacher, Fr., Tischler, Hindenburgstr. 28
212 Sundmacher, H., Eisenhdlg., Burgdorferstr. 5.
534 Tacke, Henry, Fuhrw., Königstr. 30
352 Talleur, J. F., Baumschule, EvernerStr. 11
533 Taubert, Arno, Kürschner, Hindenburgstr. 17a
657 Thams & Harfs, Kaffee, Marktstr. 18
254 Thiele, Erich, Viehhdlg., Ilten
224 Thiele, Ernst, Kiesgruben, Röddensen
464 Thies, Ernst, Vertreter, AhltenerStr. 2
454 Timme, Alb., Dachdeckermstr., Riegelstr. 10.
692 Trabhardt, Paul, Friseurmstr., Grünstr. 15
260 Troß, W., Gartenmstr., LangeStr. 2
270 Trüller, Carl W., Baumschulen, A.d.Masch 4
524 Tubbe, Carl, Zimmermstr., Sägewerk, Ilten
542 Tubbe, Wilh., Bauer u. Gastw., Ilten
548 Utecht, Fritz, Landmasch., Osterstr. 18
580 Veit, Dr. K.E., Arzt, Manskestr. 52
343 Verbrauchergenossenschaft, Burgdorf.Str. 15
420 Verkaufsvereinigung Hann. Züchterverbände
421 G. m. b. H. Lehrte, Germaniastraße 20 (Viehverkaufshalle)
422
485 Voiges, Dr. W., Arzt, Feldstr. 15
235 Gebr. Volkmann, Schlachterei, Wilh.Str. 31
356 Volksschule I, An der Marsch 1
686 Volksschule II, Feldstr. 37
394 Vornfett, Fr., Tiefbau, Hagenstr. 8
478 **Dr. Ferd. Wahrendorff, Privat-, Heil- u. Pflegeanstalten Kdt.Ges., Ilten über Hannover**
228 Derselbe, Pflegeabt., Köthenwald
468 Warmbold, Heinr., Bauer, Ahlten
357 Warmbold, Louis, Kohlen, Ilten
240 Weber, Arno, Haus der deutschen Arbeit
366 Weber, Gust., Masch.-Fbr., Köthenwaldstr.116
428 Weber, H., Mühle, Ilten, Lehrt.Str. 139
460 Wedekind, H., Bäcker, F.Wahrendorff-Str. 8
626 Wegener, Auguste, Hebamme, Burgd.Str. 14

374 Welge, Heinr., Wollwarenfabr., Privatgasse 1
294 Wezel, Ernst, Wagenfbr., Aligse.
248 **Arthur Wichmann**
Maurermeister, Hoch-, Tief- u. Eisenbetonbau, Westerstr. 25. P Hannover 16590
425 Wichmann, Elsbeth, Frau, Feldstr. 7
543 Wiech, Osk., A.d.Unterführung 5
609 Wiedemann, Willy, Elektromstr., Ilten
200 Wiese, Friedr., Bauer, Ahlten
491 Wilcke, Herm., Tierarzt, Feldstr. 13a
409 Winkelmann, Georg, Bauer, Aligse 21
660 Winter, Herm., Installation, Ahlten
487 Wintershall AG, Bergmannssegen, Sülterb. 1
570 Dies., Ledigenheim Ilten
618 Witt, Eduard, Zigarr., Burgd.Str. 35
302 Wittmaier, Heinr., Bäckerei, Dammstr. 1
614 Wöhler, Berth., Bauer, Ahlten
455 Wolfes, Ferd., Kol.-W., Ahltenerstr.
558 Wolfes, Karl, Kohlen, Ilten
305 Wolfes, Karl, Schlachterei, Königstr. 4
658 Wolf, Dr. M., Rosenstr. 4
503 Wolter, Franz, Gartenbau, Gr. Moorstr. 12
201 Ziegenmeier, Heinr., Bauer, Ahlten
406 Ziesing, August, Sekretär, Ahlten

Lehsten (Mecklb.)

20 Albrecht, Landw., Voßfeld
27 Bartholdi, Pastor, Gr.Varchow
12 Berner, Otto, Mühle
1 v. Blücher, Gutsverw., Gr.Varchow
29 Bürgermeister d. Gem. Bredenfelde
10 Bürgermeister der Gemeinde Lehsten
26 v. Detten, H., Major a. D., Möllenhagen
14 v. Dettensche Gutsverw., Möllenhagen
16 Forsthof Carolinenhof
7 Gedamke, Walter, Bäckerei
3 Gutsverwaltung Kl.Varchow
4 Gutsverwaltung Luplow
10 Hafkus, Friedrich, Manufakturwr.
21 Karff, Friedr., Maschinenbau
11 Maltzahn, Willy, Schlachterei, Büdn. 28.
37 Niemann, Emil, Ortsbauernführer
15 Reichsbahnhof Marihn.
13 Reichsbahnhof Möllenhagen.
6 Roewer, Hermann, Gastwirt.
24 Sählhof, Carl, Kolonialwaren
19 Heinrich Sählhoff & Sohn, Kolonialwaren
34 Schliek, Alfred, Bauer, Bredenhagen
18 v. Stralendorf, Landwirt, Hoppenbarg
2 Sumpf, Paul, Schlachterei
28 Viehverwertungsgen. Waren eGmbH
17 Gebr. Warnecke, Kraase
25 Weyer, Konrad, Gastwirtschaft
23 Ziegelwerk Möllenhagen

Leiben (Niederdonau)

1 Baltas, Leop., Maurermeister, 53
2 Försterbezirk Leiben

Leibitsch (Westpr.)

6 Amtsvorsteher Gramtschen
7 Bürgermeister
23 Bürgermeister G. Kirsch, Gramtschen
25 Bürgermeisterei
26 Chrzanowski, Ziegelei
22 Dachstein- u. Ziegel-Werke L. Gauselbstverw. Danzig-Westpr.
3 Drewenz, Apotheke, Lubitsch
31 Felske, Helene, Gaststätte, Gramtschen
26 Gosch, Bruno, Ziegelei, Gramtschen, Leibitsch
28 Gut Leibitsch
4 Leibitscher Mühle GmbH
9 Liedke, Gastwirtschaft
21 Liedtke, H., Treuhänd. in Seide
5 Polizei Leibitsch
10 Reichsbahn, Bahnhof
60 Reichspost
30 Robbe, Jakob, Sägewerk, Lubitsch
24 Warengenossenschaft Raiffeisen
27 Wassermühle Lubitsch
22 Ziegelei vorm. Cegla AG KV., A. Knoph, Gramtschen
8 Ziegelei vorm. Jakobs, Leibitsch

Leiblfing (üb. Straubing) [Bayern]

25 Ammann, Anton, Geflügelzucht
46 Bachmeier, Joh., Landw., Eschlspitz.
35 Bayer, Warenverm. landw. Gen.AG, Puchhaus.
47 Berchtold, Georg, Elektr.-Anlagen.
23 Berentzen, Walter, Gut Sondergay
27 Blasini, Josef, Gastwirt, Puchhausen.
22 Eichinger, Frz., Wasenmstr., Jägerberg.
37 Englberger, Johann, Landw., Niedersunzing
14 Frank, Max, Gemischtwr.
10 Fürg, Johann, Sägewerk.
39 Gareiz, Adolf, Kohlen
50 Gemeindeverw. Leiblfing
6 Gendarmeriestation.
38 Gradl, Georg, Bauer, Puchhausen
4 Haider, Hans, mech. Werkstatt
34 Hiergeist, Josef, Landwirt, Fierlbrunn
44 Hierl, Xaver, Landwirt, Eschlbach.
28 Hirtreiter, Joh., Zimmerei, Eschlbach
18 Huber, Joh., Landwirt, Schleikofen
2 Huber, Rosalie, Gastw., Hüttenkofen
51 Kastl, Alois, Schreinerei
52 Knott, Peter, Transportgeschäft
36 Krinner, Frz., Landwirt, Hailing
1 Lehermeier, Franz, Gastwirt, Puchhausen
21 Lermer, Joh., Bauer, Meising.
30 Lermer, Josef, Bauer, Oberwalting
11 Maier, Hans, Gaststätte
26 Mannes, Moritz, Bäcker, Spezerei
45 Neumeier, Ww. Josef, Händler, Niedersunzing:
40 Niedermaier, Joseph, landw. Lagerhaus
3 Niedermeier, Josef, landw. Lagerhaus
43 Obermeier, Matth., Landwirt, Eschlbach
33 Ostermeier, Ludwig, Landwirt, Hetzhof
12 Pfarramt Leiblfing.
(24) Riedel, Richard, Baustoffgroßhandlung
13 Riedl, Thomas, Gutspächter, Mundlfing
31 Schmid, Josef, Landwirt, Obersunzing
20 Schmidbauer, Seb., Landwirt, Oberwalting

17 Schnabel, Ant., Landwirt, Rohrhof
48 Gebr. Schnitzer, Schlosserei, Hüttenkofen.
41 Seeholzer, Ludwig, Gastwirtschaft
7 Stadler jr., Max, Landmaschinen
9 Stadler sen., Max, Eisenwaren
(9) Stadler, Otto, Limonaden
16 Sturm, Anton, Landwirt, Eschlbach
19 Sturm, Jos., Landwirt, Hailing
29 Sturm, Martin, Landwirt, Eschlspitz
15 **Weiß**, Joh., Gastwirt, Schwimmbach.
8 **Weiß** jr., W., Getreide, Lagerhaus
24 Wolf, Franz Xaver, Baustoffniederlage
32 Wolf, Peter, Landwirt, Niedersunzing

Leibnitz (Steiermark)

46 Adanitsch, Alois, Gasth., Ad.HitlerPl. 10
148 Allg. Ortskrankenkasse f. Steiermark
124 Altenburger, W., Dachdeckerm., Marburger Straße 6
8 Amtsgericht Leibnitz
10 Apotheke, Zum Hirschen, Ad.HitlerPl. 25
86 Arbeitsamt, Dienstst., Horst-Wessel-Str. 34
53 Arnhofer, Albert, Kaufmann
161 Arnhofer, Siegfried, Autorep.
78 Arnst, Fritz, Zahnatelier, Ad.Hitler-Pl. 7
2 1 **Brüder Aßmann, Fabrikation von Fahrrädern u. Fahrradteilen, Leibnitz**
14 Aßmann, Dr. Hans, Arzt
139 Bader, Leo, med. univ., Primarius
4 Bahnhof Leibnitz
55 Balvin, Dr. A., Arzt, Ad.-Hitler-Pl.
58 Baumgartner, Jos., Getreide, Grazerg. 11
52 Bayer, Dr. Karl, Bahnarzt, Schmiedg. 16
125 Bezirksabgabestelle für Obst, GmbH
134 Bezirksvermessungsamt Kadag. 4/II
105 Brennkohl, Johann
99 Bucher, Ww. B., Fleischerei, H.Wessel-G. 13
36 **Cäsar**, Josef, Buchdruckerei
104 Café Elefant, Adolf-Hitler-Pl. 32
108 Deutsches Grenzpolizeikommissariat
100 Deutsches Rotes Kreuz, Kreisstelle
98 Eberhard, Hermann, Bäckerei
105 Erste Leibnitzer Spedition u. Möbeltransp.
158 Fahrbereitschaftsleiter, Kadagasse 15
50 Fellners, Ww. J., Seifen
167 Fischer, Friedrich, Quergasse
67 Forstamt Leibnitz d. Reichsforstverwaltung
16 Forstner, Igo, Hotelbes., Ad.-Hitler-Pl. 21
141 Fuchs Söhne, Anton, Grazer Gasse 10
35 **Fürstbischöfliche Gutsverwaltung Saggau bei Leibnitz (Steiermark)**
7 Gasthof u. Café, Roseggerhof, Ad.-Hitler-Pl.
73 Gasth. Zur alten Post, A. Pronegg
70 Gemeindeamt Kaindorf
19 Genal, Dr. Arnold, Arzt
74 Gendarmerichauptmannschaft, Wesselg. 32
47 Gendarmerieposten Kaindorf
119 Gerngroß, Franz, Gastwirt
17 Götz, Otmar, Großhdl., Ad.-Hitler-Pl. 2
64 Otmar Götz Erben, Inh. B. Götz
34 Grabner, Stephan, Kfm., Hitlerpl. 23
6 Gschier, Fr., Kaufmann, Hitlerpl. 23
48 Guidassoni, A., Ziegelwerk, Tillmitsch
142 Hart, Dr. K., Arzt, Grazer Gasse 42
114 Hassmann, Dr. W., Amtsarzt, H.Wessel-G. 34
101 Karl u. Rosa Hengsberger, Kol.-W.
65 Hild, Dr. Josef, R.-A., Kadag. 1
136 Holler, Franz, Kaufmann, Wesselg. 16
120 Huallenz, B., Papierhandlung
37 **Alois Kada's Nachf.**
Karl Kada, Eisenwaren, Küchengeräte und Herde, Adolf-Hitler-Platz 33
61 Kaluschke, E., Mineralöle
43 Karnitschnigg, Dr. M., Notar, Hitlerpl. 12
54 Kasper, H., Fahrräder, Grazer G. 1
82 Kino, Café, Sipos Karl
59 Kleineberg, Fritz, Spedition
126 Kniz, Heinrich, Major
77 Körver-Gombauld, R., Hypoth., Hitlerpl. 7
143 Koller, R., Lederwr., Ad.Hitler-Pl. 7
41 Kolonial-Import-Ges. Graz, Zw.-St. Hitlerpl. 13
33 K. Kortschak & Co, Maschinenbau, Hitlerpl. 31
69 Kreishandwerkerschaft, GrazerStr. 18
67 Kreisjägermeister
83 Krendl, Fr., Fuhrwesen, GrazerStr. 33
71 Kroiher, Johann, Sägewerk, Leitring 122
79 Krois Restauration, O.Planetta-G. 10
137 Lampel, H., O.Planetta-G. 4
166 Landratsamt Leibnitz
145 Dass., Gesundheitsamt
157 Dass., Wirtschaftsamt
146 Landw. Genossensch. Ehrenhausen, Schubertstraße 1A
28 Leibnitzer Baumwollspinnerei Frommherz, Müller & Co.
60 Leichenbestattungsanstalt, Horst-Wessel-G. 32
162 Leitner, Hans, Weinkellerei, Augasse 11
26 Lex, Josef, Spedition, Wesselg. 14
24 Lex, Josef, Lagerhaus
87 List, Johann, Maurermeister
104 Marko, Georg, Sand, Wasserwerkstr. 17
62 Julius Meinl AG, Kaffee, Hitlerpl. 1
25 Menguser, Leo, Großgdl., Ad.Hitler-Pl. 19
57 Michl, Otmar, Manuf.-W., GrazerG. 19
56 Mitter, Dr. K., Zahnarzt, Ad.Hitler-Pl. 29
127 Mittermayr, Oberst, Schubertstr. 5
154 Molkereigenossenschaft rGmbH, Augasse
27 Nebel, Josef, Gastwirt, GrazerG. 41
45 **NSDAP., NS.-Volkswohlfahrt, Kreisamtsleitung Leibnitz**
106 Dieselbe, Kreisleitung
107 Dies., SA. Stand. 47, Kaindorf
112 Dies., NSKK. Staffe 3
117 Dies., HJ. Bann 553
76 Dies., DAF., Kr.-Ltg., Feßlerg. 1
165 Dies., Kreisfrauenschaft
121 **NS.-Reichskriegerbund** Kreiskriegerführer Robert Petzolt, Adolf-Hitler-Platz 4
110 Oreschitz, F., Kfm., Bahnh.-Str. 26
150 Perkitsch, Rud., Brunnenbau, Kaindorf 26
29 Petrowitsch, Dr. H., R.-A., Kadag. 7
138 Pollak, Fr., Töpfermstr., GrazerG. 45
159 Pollanetz, Franz, Kaufhaus, Deutsche Zeile 19
97 Pongratz, Fr., Gasthof, GrazerG. 10
21 Pototschnig, Edm., Obst
31 Puntigamer Bierniederlage
104 Raiffeisenkasse
115 Reichsarbeitsdienst, Meldeamt, GrazerStr. 15
140 Ders., Abtlg. 5/365, Tillmitsch
131 Ders., Abtlg. 6/365, Klosterg.
152 Ders., Gruppenwäscherei
75 Reichsluftschutzbund, Otto-Planetta-Str. 2
135 Reichsfinanzverw. Finanzamt
147 Dies., Bezirkszollkommissar
144 Dies., Zollamt
133 Reichsnährst. Kr.-Bauernsch., Wagna
94 Reichspost, Amtsvorsteher
39 Reinhard, V., Geflügelexport, Altenm.Str. 3
31 Reininghaus-Bierniederlage
100 Rettungs-Abtlg. d. Freiw. Feuerwehr
5 **Ritter, Johann, Großhandel, Leibnitz in Steiermark**
15 Rumpler, F., Fleischerei, GrazerG. 7
102 Rumpler, F., Fleischerei, Wohnung
163 Sailler, Hans, Kfm., Ad.Hitler-Pl. 3
122 Schallhammer, A., Ölpresserei, GrazerG. 18
68 **Franz Scheibengraf**
Stadtbau- u. Zimmermeister, Leibnitz
130 Schenker & Co, AG, H.Wessel-G. 9
42 Schmidt, J., Ledergerberei
63 Schober, F., Bäckerei, Schmiedg. 4
103 Schweiger, Josefa, Sulmtaler Mastgefl.
38 Seggauer Schloßkellerei, Seggau
90 Senekowitsch, A., Kfm., GrazerG. 43
72 Sinitsch, F., Radiohdlg., GrazerG. 11
12 Sparkasse
23 Stadtamt Bürgermeister
66 Steierm. Elektr. Ges., Betr.Ltg.
111 Straßenbauamt, Bahnhofstr. 8
151 Straßenmeisterei
89 Strauß, J., Seilerei, Ad.Hitler-Pl. 5
153 Swaton, J., Ziegelverkauf, GrazerG. 34
32 Tinnacher, Joh., Gasthof
80 Tombacher-Kohlenlager, GrazerG. 33
30 Überbacher, F., Konservenfabr., Bahnh.Str. 11
22 Überbacher, Ww. J., Schuhwr., Hitlerpl. 9
44 Ulbel, P., Eisenhdlg., Ad.Hitler-Pl. 12
3 Vogl, Dr. K., R.-A., Ad.Hitler-Pl.
88 Volks- u. Hauptschule, Morreg. 14
40 Wagner, R., Gasthof, Hasend.Str. 15
93 Wanke, Dr. Jul., Arzt, GrazerG. 63A
116 **Wasserwirtschaftsamt**
Leibnitz, Bahnstr. 8
109 Wehrmacht, Wehrbez.-Komm., Hitlerpl. 19
128 Dies., Wehrmeldeamt
118 Widmann, Peter, Farbenhandlung
91 Wieser, Ambros, GrazerG. 67
85 Winterhoff, Frl, Papierhandlung
20 Wirtschaftsgruppe Einzelhandel
123 **Florian Zangel**
Gaststätte und Sägewerk, Leibnitz
48 Ziegelwerk Tillmitsch
92 Zimgast Wilh., Großtischlerei

Leichhardt b. Beeskow (Mark Brandenburg)

10 Bahnhof Briescht
7 Barow, Richard, Gastw., Briescht
8 Försterei (Ober-) Briescht, Schwenow
1 George-Neumann, Hertha, Pächt., Mittweide
12 Kaufmann, Ernst, Mittweide
15 Mettke, Gustav, Viehverteiler, Briescht
6 Mochow, Briescht.
3 Neuhauss, Adolf, Saatzucht, Domäne
4 Piasta, Bruno, Gastw., Dorfstraße
9 Richter, Ernst, Gastwirt
5 Schiemann, Bürgermstr., Briescht
16 **Süßlupine G. m. b. H. Süßlupinenhof**
2 Wietekind, Karl, Landwirt, Briescht
14 Wunderlich, Hans, Ortsbauernführer

Leichholz Bahnhof (Kr. Weststernberg) (Mark Brandenburg)

21 Böttcher, Gustav, Hauptlehrer, N.Schule
5 Doehn, Dr., Regierungsrat, Neucunersdorf.
9 Försterei (Revier-), Fürstl. Hohenz., Leichholz
1 Försterei, Fürstl. Hohenz., Neucunersdorf
20 Försterei, Fürstl. Hohenz., Neumühl
7 Höfs, Friedrich, Sophiental
16 Klaus, Gustav, Gastw., Mühle, Neumühl
12 Kliemchen, Wilhelm, Sägewerk
3 Krause, Paul, Holzhdlg., Taubenmühle
8 Krause, Paul, Geflügel, Leichholz, Kol.
4 Krech, Walter, Landw., Bärschlauch
10 Kupsch, Carl, Mühlenbes., Abhau.
17 Kurth, Bürgermeister
14 Lietzow & Burkhardt, Holzwollefbr.
6 Niemsch, Willi, Fleischerei, Leichholz
15 Reichsbahn, Bahnhof
11 Schulz, Emil, Sägewerk
2 Thoel, Landwirt, Coritten
13 Wenzel, Ed. A., Müllermstr., Sammtmühle

Leichlingen (Rheinpr.)

☛ *Ba* = Balken-Leichlingen (üb. Opladen)
Ob = Oberschmitte-Leichlingen (üb. Opladen)
Tr = Trompete-Leichlingen (üb. Opladen)
Un = Unterberg-Leichlingen (üb. Opladen)

432 Adler-Apotheke, Carl Hahn
465 Adrion, Max, Autoverm., Schraffenberg 7
402 Adrion, Otto, Schrotthdlg., am Adler 62
440 Allg. Ortskrankenkasse, H.-Göring-Str. 11
248 Aßmann, Friedr., Dreherei, Brückenstr. 16
456 Balke, Hans, Holzwr., Uferstr. 18
269 Balke jr., Karl, Schreiner, Bismarckstr. 14
324 Balke, Wilh., Tischlerei, Unterschmitte 40
255 **Balkhaus & Co.** Spezialfabrik **für Metalldichtungen und Metallpackungen**
222 Bauer, Arthur, Autobetrieb, Opladenerstr.
364 Bauer, Helmut, Autotransp., Immigr.Str. 40
254 Baukloh, Emil, Klempnerei, Mittelstr. 13
446 Baum, Josef, Korbm., Bechlenberg 1a
442 Baumhögger. Wilh., Bauer, Oberschmitte 11
259 O. u. H. Bebermeier, Ziegelei, Am Kloster 7
460 Bellingrath, Max, Bäckerei, Mittelstr. 4
284 Benteler, Gerhard, Gastw., Hochstr. 5
437 Bergfeld, E., Baugesch., Roßlenbruch 18
289 Bertrams, Wilh., Metallwrfbr., Hochstr. 29
405 Boddenberg, Aloys, Metzger, H.-Göring-Str.15
409 Boeddinghaus, Wilh., Eicherhof
280 Bonhoff, Dr., Arzt, Bahnhofstr. 20a
345 Bosselmann, Karl, Bäckerei, Brückenstr. 5
296 Breuer, Jos., Landw., Hülserhof, Trompete
321 Broch, Walter, Gasthof, Am Bahnhof 40
359 Brückmann, Ewald, Kol.-W., Rothenberg 1
295 Budinger, W., Baumschulen, Ob. Bennert
408 Büchel, Joh., Bauer, Haswinkel, Balken
343 Büchel, Otto, Café, Bahnhofstr. 20
217 218 **Bürgermeister Leichlingen**
393 Büscher, Ww., Bergerhof, Oberschmitte
348 Clemens, Paul, Käferei, Kurzestr. 3
293 Conrads, Jos., Landw., *Un* Nesselrath
419 Crecelius, Aug., Holzscheibenfbr., Förstchen
318 Croon, Carl, Schlosserei, Brückenstr. 23
333 Dahlhaus, Carl, Treibstoffe, Gartenstr.
301 Dahlhaus, Erwin, Kfm., Göringstr. 17
378 Dick, Jakob, Dachdecker, Trompete
286 Diehm, Wilh., Dachdeckermstr., Marktstr. 21
308 Dörmann, Ludger, Stoffe, Staderhof 9
391 Eckstein, H., Immigratherstr. 57
450 Elspass, Gottfr., Maler, Mittelstr. 32
292 Hans Enßlen, KG, Brückenstr. 15
234 Ern, Emil, Obstversand
474 Ev. Kirchengemeinde, Pfarramt
476 Dieselbe, Schwesternhaus, Am Bechlenberg
209 Evertz, Ww. Wilh., Fuhrgesch., Marktstr. 17
392 Färberei Alb. Römer, Am Hammer 1
242 Fischer, Fritz, Gastw., Markt 33
216 Fiedler, Willi, Prokurist, Moltkestr. 1
287 Flocke, Fritz, Hufschmied, Balken 12
215 Flügel, Ww. Albert, Lebensm., Markt 2
313 Franke, W., Lebensm., Büscherhofen 8
381 Frese & Co GmbH, Metallwrfbr., Moltkestr.25
311 Frey, Rud., Textilwr., Brückenstr. 1
263 Frisch, Rud., Holzhdlg., Bahnhofstr. 13
316 Gebr. Frohwein, Weinhdlg.,
247 Fuchs, Aug., Hotel, Gartenstr. 4
346 Funccius, Fr., Kfm., Herm.-Göring-Str. 7
225 Otto Geller GmbH, Teppichfabrik
330 Gendarmerieposten Staderhof 6
332 Gend.-Posten, Rudershausen, Oplad.Str. 40
235 Gerhard, Bürgermeister
253 Gericke, Paul, Restaurant, Oberschmitte 1
425 Göhner, Th., Werkmstr., OpladenerStr. 1
205 Gröne, Karl, Revisor, H.-Göring-Str. 59
424 Grosse-Entrup, Franz, Landw., Am Adler
398 Grund, Wilh., Baumschulen, Neuland 11
257 Fritz & Karl Haag, Heftefabr., Balken 13
394 Hahnen, Rud., Lebensm., Hochstr. 35
352 Hammerschmidt, Fritz, Vertr., H.-Gör.-Str.17
214 Hanf, Peter, Maler, Büscherhöfen 5
353 Hasenclever, Eugen, Elektromstr., Bhfstr. 11
478 Hasenclever, Hans, Moltkestr. 17
315 Hasenclever, Rud., Bauer, Kaltenberg 4
208 Haubrich, J., Autorepar., Bahnhofstr. 33
339 Hausmann, Carl, Kohlen, *Tr* Schnugsheide 26
462 Hausmann, Wilh., Autoverm., Moltkestr. 23
229 van Hauth, F., Bauer, *Ob* Gut St. Heribert
444 Heep, Karl, Architekt, Opladenerstr. 34
344 Heep, Paul, Archit., Am Goldberg 20
452 Heiderhoff, Wilh., Drogerie, Marktstr. 4
439 Henrichs, Jos., Bauunternehm., Hasensprung 3
278 Hilden, Joh., Bedachung, Bahnhofstr. 6
448 Willy & Max Hölzer, Krautfbr., Büscherhöfen 20
449 Hoeveler, Herm. Jos., Zimmerm., Bahnhofstraße 40
356 Hollweg, Herm., Badeanstalt, Büscherhöfen 80
481 Homberg u. Röhrig, Lebensm., Neustr.
376 Hüschelrath, Otto, Gastw., Nesselrath
421 Hüttebräucker, Eugen, Autobetrieb, Hochstr.6
441 Gebr. Jansen, *Tr* Schnugsheide 14
396 Jansen, Hugo, Gartenbau, Moltkestr. 20
285 Joest, Aug., Landw., *Ba* Sonne 2
366 Karsch, Paul, Reg.-Bat a. D., Immigr.Str. 36
273 Kath. Kirchengemeinde, Pfarrer
360 Dieselbe, St. Heribertstift
322 Katthagen, Hugo, Metzgerei, Bahnhofstr. 40
457 Kauert, Karl, Landw., Gut Müllerhof
363 Kloke, Gg., Bauer, *Ob* Buntenbach 3
243 Köhnen, Jos., Metzgerei, Brückenstr. 8
430 Kötting, Fr., Möbel, Herm.-Göring-Str. 10
211 Kornrumpf, Ludwig, Autotransp., Immigrather Straße 218
228 Kowald, Stefan, Landw., *Ba* Haswinkel
426 Krabb, Karl, Bauer, Unterberg.
347 Paul Krampen & Co, Werkzeugfbr., Förstchen
374 Kratz, Th., Kfm., Am Kloster 8
401 Kraushaar, Hebamme, Bahnhofstr. 19
275 Krautmacher, Felix, Betten, Uferstr. 24.
288 Krautmacher, Frau Walter, Betten, Mittelstr.30
411 Kreisfürsorgestelle, Uferstr. 13
453 Krohn, Rich., Bauer, *Un* Hülstr. 13
407 **Otto Kromberg & Co., Leichlingen (Rhld.), Bahnhofstraße 21**
372 Kron, Albr., Mühle, Balken 35.
454 Kron, Ewald, Install., Bergerhof 4
395 Kronenberg, Jul., Frau, Hochstr. 2
201 Jul. & Edm. Kronenberg, Eisenkonstruktion
445 Kürten, Karl, Brückenstr. 9
388 Kuhlen, Emil, Metzg., Hochstr. 16
406 Landw. Bez.- u. Abs.-Genossenschaft eGmbH
317 Lang, Wwe., Landw., Wachholder 11
298 Lehnert, August, Gastw., Büscherhöfen 30
434 Leichlinger Dampfkrautkocherei
459 Leichlinger Sandwerke
370 Leysieffer, Rob., Bäcker, Oberschmitte 6
429 Leysieffer, Wilh., Bismarckstr. 15
368 Linnartz, Johs., Ing., Mittelstr. 65
329 Luchtenberg, Wilh., Heftefbr., Solingerstr.
266 Ludwig, Alb., Salatfbr., Zwei Eichen 2
438 Lünemann, Jos., Schmiede, *Ob* Bennert 1
251 März, Wilh., Installation, Mittelstr.
436 Marseille, Th., Ldw., *Un* Schloß Nesselrath
466 Meyer, Hans, Photohaus, Brückenstr. 11
239 v. Mirbach-Harffsche Forstverw.
428 Carl Möcking GmbH, Fabrik orthop. Apparate
325 Möcking, Wilh., Fbr. künstl. Glied., Opl.Str.32
340 Müller, Bertha, Gastw., Ziegwebersg
371 Müller, Wilh., Hermann-Göring-Str. 50
206 Nelte, Paul, Steuerinsp., Büscherhöfen 81
224 Niemeier, Franz, Dachd., H.-Göring-Str. 21
328 NSDAP., Ortsgruppe, Haus d. NSDAP.
447 Dies., NS.-Volkswohlfahrt eV, Ad.Hitler-Pl.
260 Dies., DAF., Ortswaltung, Neukirchner Str. 1
212 Obstgut Paulinenhof, *Ob* St.Heribert 22
458 Olberts, Heinr., Drechslerei, Mittelstr. 34
314 Overmann, F. C., Buchdruckerei, Förstchen42a
270 Paas, Rob., Buchhalter, Wintgeshalde 23
443 Peltzer, F. W., Baumwollfbr., Balken
461 Pesch, Heinr., Kfm., Brückenstr. 28
433 Peters, Aug., Geflügel, Furth 1, Reusrath
268 **Otto Peters jun.**
Spezialfabrik für Betriebs- und Lager-Einrichtungen, Moltkestraße 35
463 Karl Pfaff jr. u. Adolf Szodruch, Dreherei, Uferstr. 22
431 Pfennigsdorf, W., Blumenz., Ziegenwebersb.20
355 Picker jr. Fritz, Lebensm., H.-Göring-Str. 16
358 Pusch, Herm., Gärtner, Uferstr. 11
367 Recht, Rich., Anstrichmasse, H.-Göring-Str.32
404 Reichsbahn, Güterabfertigung
200 Reichspost, Postamt, Bahnhofstr. 18
252 Dieselbe, Poststelle Balken-Leichlingen
393 Dieselbe, Postamt Bergerhof
310 Dieselbe, Poststelle Oberschmitte-Leichlingen
384 Dieselbe, Poststelle Trompete-Leichlingen
246 Dieselbe, Poststelle Unterberg-Leichlingen
213 Rhein. Landeszeitung, Uferstr. 1
418 Richartz, Albert, Bahnspediteur, Hochstr. 41
291 Richartz, Walter, Kol.-W., H.-Göring-Str. 26
389 Rieß, Heinr., Stadtinsp., Feldstr. 8
414 Roderbirken, Heilstätte d. Land.-Vers.

Alb. Römer Zweigwerk der **Aktien-Färberei Münchberg (Oberfranken)**
Garne und Kunstseide, Spez. Naphtol
Fernsprecher 392

412 **Rosendahl & Co., Elektrizitätswerke, Balken (üb. Opladen)**
302 Rosenkaimer & Co., Schirmfurn., Hochstr. 33
410 Roßenstock & Gerling, Brückenpl. 2
420 Roßkampf, Drogerie, Brückenstr. 3
384 Rothenberg, Emil, Kol.-W., Rothenberg 27a
365 Rothenberg, Max, Café, Gartenstr. 7
249 Rothenberg, Rud., Kfm., Oplad.Str. 4a
455 Rückeis, Richard, Landw., Eicherhof 12
336 Rührig, Karl, Maler, Förstchen 1a
294 Sauer, Ernst, Metzgerei, Balken 11
250 Schäfer, M., Anstreichermstr., Mittelstr. 69
472 Schäfer, Phil., Schreinerei, Solinger Str. 21
342 Schäfer, Willy, Gartenbau, H.-Göring-Str. 3
297 Schalthöfer, Ferd., Autoverm., Bahnhofstr. 26
413 Schifferdecker, R., *Un* Nesselrath 5/6
306 Schlösser, E., Gastw., Brückenstr. 2
207 Schmachtenberg, Karl, Kfm., Moltkestr. 33
338 Schmitz, Josef, Bauuntern., H.-Göring-Str.36
403 Schmitz, Paul, Motorräder, Bahnhofstr. 9
258 Schmitz, Paul, Opladenerstr. 3
244 Schmitz, Peter, Kfm., Brückenstr. 7
397 Schmitz, Rud., Müller, Hasenmühle
427 Schmitz, W., Ldw., *Ob* Pohligshof
477 Schmitz, Willib., Gaststr., Förstchen 20
271 **Oskar Schneider & Co., G. m. b. H., Maschinenfabrik, Apparatebauanstalt**
237 Schneider, Wilh., Obst, Trompete 10a
480 Schomacker, Jos., Lebensm., Solinger Str. 17
245 Schröder, Carl, Autobetr., Förstchen 18
464 Schüller, Karl, Metallgießerei, Windgesheide 22a
305 Schüller, W., Steuerber., Im Dorffeld 11
354 Schülpke, Alfr., Kesselrepar., Mittelstr. 38
320 Schürmann, Rob., Kohlen, Bahnhofstr.
265 Schultes, Paul, Ing., Herm.-Göring-Str. 54
357 Schultz, Vitalis, Kfm., H.-Göring-Str. 53
274 Schumacher, Karl, Bauer, *Un* Bertenrath 1
Sammel-Nr. 468 **Simons & Frowein Aktiengesellschaft, Fabrikation von Herren- und Damenkleiderstoffen, Militär- und Behördentuchen sowie Regenmantelstoffen, Opladener Straße 7. T Simons P Köln 61070**
(221) Spar- u. Bauverein eGmbH
221 Sparkasse, Städt., NeukirchenerStr. 5
323 Specht, Wilh., Baugesch., Mittelstr. 69
479 Splinter, Dr. A., Arzt, Herm.-Göring-Str. 2
232 Städtgen, Rich., Bauer, Oberschmitte 4
217 Stadtverwaltung Leichlingen
327 Dies., Gas- u. Wasserwerk
470 Dies., Richthofenschule, Uferstr.
386 Stang, Dr. A., Zahnarzt, Bismarckstr. 2
276 Steinhaus, Alb., Gasthaus, Brückenstr. 10
309 Steinjan, Hugo, Autotransp., Unterberg 15
451 Stenkamp, H., Tiefbau, *Ob* Grünscheid 32
385 Stöcker, Ed., Fahrräder, Buscherhöfen 35a
349 Stöcker, Ernst, Friseur, Büscherhöfen 10
337 Stöver, Fritz, Ww., Gartenstr. 19
220 Struck, Heinr., Autoverm., Hochstr. 27
362 Stucke, Alfr., Auskunftei, Neustr. 18
233 Szuder, A., Schneiderei, Immigrather Str. 44
422 Thönes, Eugen, Café, Neukirchenerstr. 8
256 Ungethüm, Kurt, Masseur, Schraffenberg 11
380 Urbahn, Hans, Bismarckstr. 5
264 Vahrmeyer u. Kruse, OpladenerStr.
417 Vieth, Fr. Fl., Vertr., Bismarckstr. 3
377 Vogel, Ernst, Feinkost, Hochstr. 7
319 Vogel, Willy, Spedition, Trompete 18
283 Vogt, Karl, Metzgerei, Mittelstr. 19
387 Vorberg, Herm., Bäckerei, Unterschmitte 18
369 Wacholder, Karl, Bauer, Bechlenberg 18
379 F. u. K. Wader, Landw., *Ba* Junkersholz 12
423 Wagner, F., Landw., *Ob* Dierath
236 Wawrowsky, Alb., Install., Brückenstr. 21
473 Fritz u. Gust. Weber, Vuik.-Anst., Hochstr. 6
312 Weber, Gust., Schuhwaren, Gartenstr. 3
383 Weidmann, Carl, Dr.-Ing., Am Hammer 9
272 Wichelhaus, Walter, Bauer, Staderhof 2
467 Wieden, A., Viehh., *Ob* Grünscheid
375 Wietscher, W., Kol.-W., *Ob* Kempten 7
435 Wirbelauer. Ernst, Tabakwr.
335 Wirbelauer, F. W., Mehlhdlg., Trompete
341 Geschw. Wirtz, Kunst- und Handels-Mühle
290 Wirtz, Hans, Bauer, *Ba* Obstgut Sonne
240 Wirtz, Otto, Schlächter, Brückenstr. 20
231 Wolf, Carl, Obst, Balken
471 Wolter, Alb., Schlosser, Neukirchenerstr. 6
434 Wolter, Paul, Architekt, Gartenstr. 8

Leidenborn (Kr. Prüm) (Rheinpr.)

81 Becker, Osw., Autorepar., Lützkampen
26 Becker, Paul, Landwirt, Sevenig
10 Bezirkszollkommissariat
13 Binscheider Spar- u. Darlehnskasse Niederüttf.

Doppelherz – Energien für Blut und Nerven!

25 Brodel, Phil., Gasthaus, Uettfeld
17 Darimont, Josef, Gemischtwaren, Großkampen
51 Gemeinschaftslager Eschfeld I, II u. III
76 Gemeinschaftslager Herzfeld
60 Gemeinschaftslager d. DAF, Lautzerath I—IV
18 Gendarmerieposten Heckhuscheid
29 Gendarmerieposten Leidenborn
02 Hamm, Zollinspektor
69 Korte, E.
01 Hankes, Nik., Reifs
95 Lücken, G., Bahnhof Uettfeld
24 Ludwig, Emil
90 Molkereigen. eGmbH, Uettfeld
58 Munte, Karl, Bauunternehmer, Sevenig
75 Müller, Jakob, Bauunternehmen, Uettfeld
57 Oberbauleitung Bitburg, Büro Roscheid
68 Oberbaultg. Bitburg, Revier Lautzerath
54 Oelting, Arbeitsgemeinsch. Sengerich
32 Peters, Peter, Gasthaus, Niederüttfeld
12 Pfarramt Eschfeld
30 Pütz-Relles, Gastwirt, Eschfeld.
89 Reichsbahn, Güterabfertigung, Uettfeld.
20 Reichspost, Poststelle II
86 Dies., Annahmest. DAF.-Lager, Herzfeld
72 Schier, Franz, Mühle, Harspelt
19 Schweyen, Theodor, Sägewerk, Uettfeld
14 Spar- u. Darlehnskasse, Eschfeld
16 Theis, Eschfeld
21 Verwaltungsstelle des Amtes Daleiden
80 Verwalt.-Stelle d. Hofswaldgemeinden, Fo Hofswald
87 Wolter, Joh., Heckhuscheid
28 Zollamt Lützkampen.
07 Zollaufsichtsstelle Heckhuscheid
15 Zollaufsichtsstelle Sevenig
08 Zollaufsichtsstelle Stupbach
09 Zollaufsichtsstelle Welchenhausen

Leimen (Pfalz) [Bay.]

16 Arnold, Emil, Bahnspedition
11 Arnold, Lorenz, Spedition u. Gastwirt
12 Bürgermeisteramt
6 Cronauer & Klotz, Schuhfabrik
7 Franz Cronauer & Co, Schuhfabrik
3 Cronauer, Karl Nik., Schuhfabrik
4 Cronauer, Karl, Schuhfabrik
10 Cronauer, Otto
8 Forstamtsaußenstelle in Leimen
9 Forstverwalter in Hofstätten
5 Spar- & Darlehnskassenverein, eGmuH

Leinburg (üb. Lauf [Pegnitz]) [Bayern]

10 Bleisteiner, Ludw., Viehhandlung, Haus 160
4 Bub, Konrad, Brauerei, Haus 39
8 Erholungsheim Gersdorf-Bartholomäusruh
31 Gemeinde Gersdorf, Haus 17
1 Gendarmerieposten, Leinburg, Haus 156
7 Haas, Leonhard, Sattlerei „
6 Hofmann, Johann, Tabakwr., Haus 98
2 Holzammer, Konrad, Fahrradhdlg., Haus 68
27 Kellermann, Johann, Schmiedemstr., Haus 62
28 Lager Leinburg d. Volksdtsch. Mittelstelle
5 Leikauf, Georg, Autofuhrw., Ortsstr. 141
9 Munker, Hans, Gemischtwarengeschäft.
12 Munker, Peter, Gastw., Gersdorf, Haus 32
16 Nickel, Georg, Gemischtwarengeschäft.
30 NSDAP., Ortsgruppe Oberhaidelbach, N. 17
14 Reitenspieß, Konr., Mühle, Fuchsmühle
8 Ringel, Konrad, Unterhändler, Altd.Str. 25
24 Ringler, G., Holzwrfbr., Altd.Str. 153
11 Wagner, Hans, Gastwirt, Hs. Nr. 37.
22 Wörnlein, Paul, Mühle, Heiligenmühle

Leinefelde (Prov. Sa.)

128 Amtsvorsteher für den Amtsbezirk Beuren
116 Amtsvorst. d. Bez. Gernrode, Breitenholz
5 Amtsvorst. für den Amtsbezirk Leinefelde
141 Anger-Drogerie, H. Grimm, Birkungen
107 Apel, Vinzenz, Baugeschäft
90 Apotheke, Udo Fahrig, Bahnhofstr. 168
38 Bahnhofswirtschaft, A. Kreidewolf
103 Bank f. Gewerbe u. Landwirtschaft eGmbH
57 Bernhard II, Carl, Darmhdlg., Alte Mühle
3 Bernhardt, Ernst, Kfm., Stiegstr.
4 Bernhardt jr., Phil., Därme, Bahnhofstr. 270
40 Bernhardt, Pius, Kfm., Ringau 6
(44) Beume, Alb., Landmesser, Breitenbach
77 Beume, Alfons, Kfm., Breitenbach
74 Beume, Dr. Aloys, Arzt
44 H. Beume & Söhne, Rohtabak, Breitenbach
132 Bose I, August, Haarfbr.
94 Bürgermeisteramt Beuren
122 Bürgermeisteramt Birkungen
97 Bürgermeisteramt Hausen
68 Bürgermeisteramt Kallmerode
62 Bürgermeisteramt Leinefelde
87 Bürgermeisteramt Wingerode
127 Busch, Konrad, Gastw., Breitenbach
31 Dölle, B., Viehhdl., Birkungen, Joh.Str. 5
23 Döring, Carl, Schlosserei, Birkungen
93 Dröge, Herm., Strumpfwrfbr., Birkungen.
134 Eckhardt, Fritz, Textilwr., Triftstr. 166
19 Fachschule: Landfrauenschule Beinrode
21 Fachschule: Landfrauenschule Reifenstein
124 Försterei, Preuß., Reifenstein
79 Forstmeister, Preuß.
46 Freund, Franz, Perücken-, Haar- u. Lockenwicklerfabrik, Triftstr. 89. P Leipzig 9299
118 Freund, Heinr., Goldwr., Bahnhofstr. 262.
13 Freund, Josef, Haarfabrik u. Haarhandlung, Triftstr. 80. P Erfurt 134
43 Fuhlrott, Adalbert, Kleiderfbr., Triftstr.
35 Fuhlrott, B., Manuf.-W., Straße d. SA 99
100 Gebr. Fuhlrott, Holzhdlg., Am Stiege 242
98 Fuhlrott, Robert, Darmhandlung.
51 Fuhlrott, W., Felle- u. Tierhaaregroßhandlung, Triftstraße 88, Schließfach 23
66 Fuhlrott, Willi, Fell- u. Darmhdlg., Ringau
110 Gassmann, Edm., Bierverlag, H.Kasselerstr.
48 Gasthaus Preuss. Hof, Halle-Kasseler Str. 231
65 Gendarmeriepostenbereich, Birkungen
69 Grompe, Franz, Darmhdlg., Triftstr. 86.
126 Julius & Richard Grompe, Darmgroßhandlung und Sortieranstalt, Bahnhofstr. 266
121 Grompe, Wilh., Darm-Import
8 Grompe & Schneegans, Darmhdlg., Bhfstr.265
75 Gunkel, Emil, Fleischerei, Berliner Hof
131 Gunkel, Jos., Gemeindegasthaus, Kallmerode
92 Helbing, Albert, Bäckerei, Str. d. SA 105
71 Hellrung Söhne, F., Eisen, Bahnhofstr. 172
20 Hellrungs, Ww. H., Sattlerwr., Bahnhofstr. 179
117 Henning, Ludwig, Buchhandlung
80 Hentrich, Adam, Haarhandlung, Str.d.SA 130
63 Hentrich, Albert, Tischler, Breitenbach
10 Hentrich, Friedr., Elektrot., Bahnhofstr.
15 Hentrich Sohn, O. Johannes, Fellhandlung
56 Hentrich, Joh., Gastw., Beuren
114 Hentrich, Otto, Schlosserei
113 Hesse, Hermann, Seifenhdlg., Beuren
133 Hölscher, Franz, elektr. Anl., Bahnhofstr. 178
115 Hotel Deutsches Haus, Bahnhofstr. 256
30 Hotel Eichsfelder Hof, Bahnhofstr. 253
9 Hotel Kaiserhof, H. Fuhlrott, Bahnhofstr.264.
119 Hübenthal, Aug., Malerm., Ringau 23.
88 Hüther, Heinr., Maurermstr., Breitenh.-Str.
61 Klingebiel, Dr. Karl, Tierarzt, Breitenb.Str.
85 Klipstein, Aug., Schokolade, Breitenholz.
24 Kloster Beuren, Rittergut, Beuren
101 Koch, Dr. Adolf, Zahnarzt
53 Körner & Kaufhold, Malergesch., Ringau 25
14 Krankenhaus St.-Josef-Stift. Am Wartheberg
109 Kreissparkasse Worbis, Zweigst. Leinefelde
49 Krumbein, A., Sägewerk
32 Kullmann, Adalbert, Fahrradgroßhdlg.
91 Kullmann, Alex., Felle, Breitenholz.
58 Kullmann, Aloys, Fellhdlg., Breitenholz.
139 Kullmann, Philipp, Friseurbedarf
54 Ländl. Spar- & Darlehnskasse, Birkungen
26 Ländl. Spar- & Darlehnsk. Hausen, Breitenholz
130 Landkreditbank Sachsen-Anhalt AG
2 Leinef. Senf- u. Essigfbr., H.-Kasseler-Str.200
106 Lins, Aloys, Klempnerei, Straße der SA
102 Löffelholz, Felix, Groß- und Kleinhandel in Fahrrädern, Leichtmotorrädern, Näh- und Schreibmaschinen, Breitenbacher Str. 69
6 Gebr. Löffelholz, Zigarrenfbr., Triftstr. 85
29 Löffler, Christoph, Bäckerei, Beuren
60 Lorenz, Ernst, Gastwirt, Breitenholz
17 Gebr. Meinhardt, Fell-, Woll- u. Darmhdlg.
1 Meinhardt, Heinrich, Fellhdlg.
81 Meysing, Ww. Joh., Gastw., Birkungen
33 Milezet, GmbH, Feinkostgesch.
135 Milezet GmbH, Birkungen
82 Moritz, Aug., Kfm., Breitenbacherstr.
59 Moritz, Edith, Wäsche, Bahnhofstr. 263
105 Moritz, Gustav, Peitschen, Sattlerwaren.
22 Moritz, Th., Dentist, Halle-Kasseler-Straße
25 Mühlhaus, Franz, Fleischer, Breitenholz
55 Müller, Heribert, Prokurist, Kallmeröderstr.
42 Nolte, Ludw., Baugesch., Kallmeröderstr.
34 Nußbaum, Rob., Autoverm., Str.d.SA 152
36 A. u. Bruno Orlop, Lockenwickler, Str.d.SA. 146
47 Orlob II, August, Haarlockenwickler, Einrollwickler, Einlegerollen, Bahnhofstr. 175.
12 Orlob, Friedr., Fellhdlg., Bahnhofstr. 262a
112 Orlob, Heinr., Autorep., Bahnhofstr. 182.
83 Orlob II, K., Haarwickelfbr., Stiegstr. 272
78 Otto, Theodor, Gemeindegasth., Birkungen
125 Pfarramt, Kathol., (Dechant Roth)
129 Pinkert, Straßenmstr., Str.d.SA. 140
7 Reichsbahn, Bahnhof Leinefelde
27 Dies., Güterabfertigung
137 Dies., Bahnhof Breitenbach
123 Reichsfinanzverwaltung u. Zollamt
120 Reichsnährstand: Beispielswirtschaft Beinrode
195 Reichspost, Postamt
86 Rensch, Josef, Tischlermstr., Birkungen
95 Rogge, Theodor, Kol.-W., Birkungen.
111 Rosenthal, Wilh., Wäschefabrik
136 Aug. Salzmann & Sohn, Glaserei, Ringau 43
45 Schilling, August, Kohlenhandlung.
64 Schmeck, Josef, Manuf.-W., Am Pflaster 160
104 Schneegans, Osc., Vulkan., Breitenb.Str.
70 Schneider, Karl, Schlächterei.
52 Schwanstecher, W., Hauptlehrer, Birkungen
39 Schwarz I, Josef, Stuckgesch., Breitenbach
41 Siebert, Anselm, Maschinenhdlg.
99 Stadermann, B., Mineralw.-Herst., Hausen
37 Stöber, August, Gaststätte, Wingerode
28 Stöber, Karl, Gastw., Fleischerm., Birkungen.
11 Tüffers, Dr. Paul, Arzt, Bahnhofstr. 176
138 Trümper, Elsi, Hebamme, Wingerode
73 Überlandz. Südharz, Schaltst. Leinefelde
67 Wagner, Karl, Bäckermstr., Beuren
16 Wallbraun, F., Lederwrfbr., Breitenb.Str.
76 Wendehorst, Friedr., Felle, Breitenbach.
96 Wendehorst I, Heinr., Ringaustr. 12
84 Winkelmann, August, Autoreparaturen
(106] Zwingmann, Jos., Landesprodukte

Leinzell (Wrttbg.)

34 Apotheke von Hermann Mayer, Eschach
28 Baumann, Anton, Viehhdlg., Iggingen
62 Beißwenger, Wilhelm, Sägewerk
19 Bopp, Anton, Maschinen, Schechingen
33 Dürr, Friedr., Bahninsp., Täferrot
20 Erbhof Beißwenger
16 Gaststt. Braun, Joh., z. Krone, Schechingen
75 Gaststt. Adolf Haug, z. Krone
83 Gaststt. Alfons Leinmüller, Metzgerei
35 Gaststt. Alf. Sachsenmaier, Iggingen
85 Gaststt. Jos. Sachsenmaier, Schechingen
86 Gaststt. z. Ochsen, A. Schmid, Schachingen
73 Gaststt. Rob. Strampfer, z. Krone, Iggingen
79 Gemeindeverwaltung Eschach
74 Gemeindeverwaltung Göggingen
72 Gemeindeverwaltung Iggingen
63 Gemeindeverwaltung Leinzell
77 Gemeindeverwaltung Schechingen
21 Gemeindeverwaltung Täferrot
22 Gemeindeverwaltung Utzstetten
82 Gendarmerieamt
29 Gend. Schechingen
78 Gräfl. Adelmannsche Ökonomie, Schechingen
17 Greim, Hans, Leibchenfabrik, Leinzell (Württemberg)
71 Jacob, Carl, Omnibusverkehr, Göggingen
31 Jünk, Jos., Trikotwr.-Fbr., MulfingerStr.
13 Klozbücher, Erwin, Autovermietung, Horn
70 Kopp, Hermann, Dr. med., Eschach
89 Krieger, Oskar, Sägewerk, Schechingen
60 Krieger jr., Otto, Holzwrfbr., Schechingen
76 Krieger, Melchior, Autovermiet., Schechingen
84 Kunz, Georg, Täferrot
90 v. Lang, Frhr. Erich, Erbhof-Bauer, Schloß
80 Leimmüller, Felix, Autovermiet., Iggingen
27 Maier, Bernh., Steinbruchbes., Brainkofen
23 Maier, Hans, Gasth. z. Ochsen
61 Julius Miller & Co., Spezialfabrik für Baby-Kinder- u. Damenunterkleidung
25 NSDAP., Deutsche Volksschule
30 Dies., Ortsgr. Eschbach u. SA.-Sturm 14/121
10 Pfarramt, Ev., Eschach
65 Rheinelektra, Elektr. Anl., Schechingen
64 Schierle, Hans, Dentist, Gögg.Str. 144
26 Schmidberger, H., Lebensm., Hauptstr. 181
16 Schneider & Sohn, Korsettfbr., Schechingen
87 Schürle, Hans, Möbelwerkst., Iggingen
67 Starz jr., Johannes, Leibchenfabrik
68 Überlandwerk Jagstkreis, Schechingen
18 Wahl, L., Gemischtwr., Eschach, Hauptstr. 34
66 Werner, Alfred, Möbelwerkst., Kirchgasse

Leipe (Kr. Jauer [Katzbachgeb.]) [Niederschles.]

2 Altersheim, Dorfstr. 36
20 Baumert, Paul, Gasth., Oberlauterbach.
7 Bürgermeisteramt Leipe
13 Evangel. Pfarramt
22 Gasth. z. Paradies, Oberlauterbach
17 Gendarmerie-Einzelposten
16 Guder, Artur, Gasth. z. Mittel-Brauerei, Nr. 69
14 Haier, Klara, Möbeltransp., Dorfstr. 26
3 v. Hünerbein, V., Rittergutsbes., Leipe.
18 Kath. Pfarramt, Streich, Erzpriester
12 Kleiner, Otto, Kfm., Dorfstr. 27
8 Langner, Martin, Fleischerei, Nr. 65
19 Machoy, Erich, Schlossermeister
9 Plötz, Arno, Baugeschäft, Dorfstr. 28
5 v. Sprenger'sches Dom. Groß-Neudorf.
4 v. Sprenger'sches Dom. Nieder Leipe
10 Thiersch, Karl, Gasth., Dorfstr. 18
6 Thiersch, Rob., Gasth., Dorfstr. 79.

Leipe (Westpr.)

19 Abdeckerei, Schlachthofstr. 22
31 Amtsgericht
82 Amtskommissar, Schusterstr. 25
74 Apotheke Ostland
51 Arbeitsamt
94 Auffarht, Dr. Karl, Arzt, BreiteStr. 26
142 Bata AG, Schuhe, BreiteStr. 17
82 Baumann, Bürgermstr., BreiteStr. 19
61 Boetzel, Gustav, Motormühle
113 Borgeest, H., Spirituosen, BreiteStr. 33
92 Brockhausen, Schulstr. 7
48 Bürgermeister d. Stadt Leipe
136 Deske, Sigism., Bierlager, DanzigerStr. 60
76 Dmytryschyn, Nikolaus, Burgstr. 4
69 Domäne Glodowo
52 Ernährungsamt A., Kreisbauernsch., Breite Straße 25
149 Film-Bühne K. Schroeder, DanzigerStr. 33
50 Gemeindeamt Leipe-Land
59 Gendarmerie-Gruppenposten
144 Gendarmerieposten Radomin
132 Gerndt, Albert, Fuhrgesch., DanzigerStr. 58
98 Glodde, Max, Werder-Café
119 Grundstücksges. für den Reichsgau Danzig-Westpreußen mbH, Siegesstr. 6
9 Gutsverwaltung Biskupin
44 Gutsverwaltung Brzezno
10 Gutsverwaltung Cieluchowo
60 Gutsverwaltung Jastrzembie
17 Gutsverwaltung Karnkowo
37 Gutsverwaltung Kalankowo
41 Gutsverwaltung Maliszewo
18 Gutsverwaltung Osmialowo
46 Gutsverwaltung Radomice
45 Gutsverwaltung Wolencin
152 Habermann u. Guckes, Weichselbau, Lang-Witoschin
71 Haupttreuhandstelle Ost, Genoss.Str. 8
87 Hein, Richard, Straßenbau
138 Hohmann, Fr., Gaststätte, BreiteStr. 30
7 Holzindustrie, Sägewerk, Freiheitstr. 45—47
73 Holzlagerei u. Bau AG, BreiteStr. 29
117 Horn, B., BreiteStr. 10
118 Hotel Danziger Hof
88 Hotel Dobriner Hof, L. Wittersheim
116 John, J., Kaufmann, BreiteStr. 27
139 Kamann, A., Fahrräder, Siegesstr. 13
130 Kaiser, Otto, Schlosserei, Bahnhofstr. 1
42 Katasteramt, BreiteStr. 14
85 Knobloch, Robert, Kaufhaus, Rathauspl. 5
99 Konwiarz, Hermann, Kreisfeuerwehrführer
151 Koslowski, H., Bäcker, 8.SeptemberStr. 12
148 Kreisberufsschule, DanzigerStr. 6
56 Kreisgefängnis
4 Kreiskrankenhaus
22 Kreisschulverwaltung, DanzigerStr. 60
55 Kreissparkasse Leipe, Siegesstr. 14
62 Kriegsteilnehmerbetrieb 301, Eisenwaren, Genossenschaftsstr. 4
137 Krüger, Hans, Mineralölgroßhdlg., Am Bhf.
96 Landhandelsgesch., Getreide, 8.Sept.Str. 13
64 Landkrankenk. f. d. Kreise Rippin u. Leipe
11 Landratsamt
13 Landrat Wiebe, Wohnung
15 Landw. Buchstellen, Siegesstr. 16
134 Laser, Erich, Klempnermstr., Ringstr. 22
83 Gebr. Lindemann, Kolonialwaren
133 Mönnich, Dr. W., Arzt, Schusterstr. 25
54 Molkereigenossenschaft Leipe, Bahnhofstr. 6
79 Mühlenwerk Karl Kleiss
77 Müller, Walter, Malerei
11 NSDAP., Kreisleitung, BreiteStr. 21
26 Dies., Ortsgruppe W. SA.
35 Dies., SS.-Sturmbann
25 Dies., NSV.-Kreisamtsleiter, Schlachthofstr. 16
24 Dies., NS.-Volkswohlfahrt, Siegesstr. 8
70 Dies., Hitler-Jugend
6 Dies., Deutsche Arbeitsfront
14 Dies., Deutsches Frauenwerk, BreiteStr. 18
8 Ostdeutsche Landbewirtschaftungsges. mbH, Siegesstr. 16
114 Ott, D., Tischlerei, Schlachthausstr. 7
3 Raiffeisenkasse Leipe e. G. m. u. H., Leipe
160 Reichsarbeitsdienst, Abt. K. 3/27, Leipe I
159 Derselbe, Leipe II
34 Reichsbahn, Bahnhof Leipe
72 Reichsbauamt, Siegesstr. 1
91 Reichsfinanzverwaltung
28 Reichsnährstand, BreiteStr. 25
36 Reichspost, Amtsvorsteher
97 Samulewitsch, Albert, Felle, Siegesstr. 7
78 Schutzpolizei, Dienstabt., Luftschutzraum
40 Schutzpolizei, Dienstabteilung
75 Schlie, Oskar, Baugesch., LeslauerStr. 12
100 Slezak, Stephan, Install., BreiteStr. 11
3 Spar- u. Kreditgenossenschaft
35 44-Kreisansiedlungsstab Leipe, Burgstr. 6
20 Staatl. Gesundheitsamt, DanzigerStr. 48
89 Staatl. Walter-Flex-Oberschule, Siegesstr. 21
47 Stadtverwaltung
43 Straßenbaulager
81 Straßenmeisterei Leipe
30 Szanto, Dr. W., Arzt, Siegesstr. 17
25 Urban, Herm., Amtsleit., Schlachterstr. 16
80 Viehverwertungsgenossensch., Siegesstr. 6
90 Volksschule
2 Warengen. Raiffeisen eGmbH, Danz.Str. 54
86 Wiebe, Johannes, Eisenwaren
68 Zemwar, Elektrizitätsbüro
65 Ziep, Helmut, Lastfuhrgesch., 8.Sept.Str. 26

Leiperode (Kr. Lissa) [Wartheland]

3 Amtskommissar des Amtsbez. Leiperode
7 Försterei Schmidtchen
4 Gelitz, Karlherm., Gutsverwaltung Kläne
2 Gendarmerieposten Wolfskirch
6 Murke, Gutshof
5 Reichsbahn, Bahnhof

Leipertitz (Niederdonau)

1 Chmelicek, Hans, Bierniederlage
2 Gemeindeamt

Leipferdingen (Baden)

2 Auer, Franz, Wirtschaft zum Falken
3 Dullenkopf, Josef, Bäckerei, Mehlhdlg.
12 Feucht, Karl, Fuhrgeschäft
4 Gemeindeverwaltung
10 Gendarmerie
14 Hornung, Emil, Wirtschaft z. Krone
1 Hornung, Herm., Kfm. u. Metzger
9 Pfarramt, Kathol.
6 Reichsbahn
5 Reith, Frz., Gasthaus z. Kreuz
8 Schweizerstumpenfabrik Inh. Gustav König

Leipzig (Sachsen)

Bedeutung der in den Adressen der Teilnehmer vorkommenden Orts- und Vorortsabkürzungen:

Baa = Baalsdorf (üb. Leipzig 2)
Bgh = Burghausen (Kreis Leipzig)
BöE = Böhlitz-Ehrenberg b. Leipzig
Eng = Engelsdorf (Bez. Leipzig)
Grdb = Großdeuben (üb. Gaschwitz)
Grst = Markkleeberg-Großstädteln
Ho = Holzhausen (Sa.)
Htm = Hartmannsdorf (Kreis Leipzig)
Lbw = Liebertwolkwitz (Sa.)
Lth = Lindenthal (Kreis Leipzig)
Lü = Lützschena b. Leipzig
Mkl = Markkleeberg b. Leipzig
Mö = Mölkau (Kreis Leipzig)
Mran = Markranstädt (Sa.)
Mthal = Leipzig-Marienthal
Rü = Rückmarsdorf (üb. Leipzig 2)
Stött = Leipzig-Stötteritz
Tau = Taucha (Bez. Leipzig)
Wie = Wiederitzsch (Kreis Leipzig)

13988 Aachen-Leipz. Versich. AG, Markgr.Str. 8
24847 Aachen-Leipz. Versich. AG, Filialdir., Poststraße 7
24233 Aachener Bausparkasse AG, Hdbgstr. 4
13934 Aachen.-Münch. Feuervers.Ges., Dittr.R. 15
25529 Aachen.- u. Münch. Lebensvers. AG, Martin-Luther-Ring 9
11605 Aach. Spiegelmanuf.,Hellenthal&Co,Listst.11
30397 Aarland & Müller, Kunstanst., Bayr.-Str.87
23332 Abel, Anna, Ww., Kais.Maximil.Str. 7
53432 Abel, Emil, Seifen, HallischeStr. 6
34875 Abel, Heinr., Händler, Körnerstr. 8
31738 Abel, Kaethe, Oberlehr., Kantstr. 12
36346 Rud. Abel & Hergt, Kais.Wilh.Str. 46
20561 Abel, Walter, Versich., Christianstr. 15
12979 Abel & Garten, Nat.-Kassen, Windm.Str. 60
34031 Abel & Müller, Eisenstr. 15
55869 Abend, Reinhold, Kfm., BorkumerWeg 1b
58428 Abendroth, Adolf, Vertr., Eisen.Str. 74
58659 Abendroth, P., Archit., Lindenth.Str. 14

*

65455 Abendroth-Ihrke, Erna, Ballettmstr., HolzhäuserStr. 1
56637 Aberle, Wilh., Vertr., LothringerStr. 38
58275 ABG Baumaschinen - Fabrik Schumann, Findeisen & Co., C 1, Maniettastr. 14. T Abege BK Dresdner Bank P 70559
26614 Abicht, Herb., Pelzwr., Nikolaistr. 31
17608 Abitzsch, Dorly, Wäschefbr., Hainstr. 5
67606 Dieselbe, Wohn., Weinbrennerstr. 40
51504 Abitzsch, Egon, Kfm., Benedixstr. 10
17504 Abitzsch, Egon, Textilwr., Brühl 14
58487 Abitzsch, Gerda, Verkäuf., Wiederitz.Str. 38
(31922)Aboling, Augusta, Pianist., Kronpr.Str. 7
33628 Abraham, Otto, Gastw., Sidonienstr. 2
61984 Abschleppdienst, Auto-, Zweenfurth.Str. 3
33212 Abschleppdienst d. Kraftfahrzeughandwerks, Markkleeberg
57391 Abt, Heinrich, Vertr., F.Karl-Str. 25
12343 Abt, Osk., Goldschmied, Goethestr. 2
64531 Accumul.-Fbr. AG, Ing.-Abt., Oststr. 40
18123 Accumul.-Fbr. Berga GmbH, Georgiring 3
23248 Accumulatoren-Fabrik Curt Gorschalki & Co., C 1, Windmühlenstr. 39. P 69658
36290 Accumul.-Fbr. W. Hagen, *Mkl* Forststr. 7
77538 Accumulatoren-Fabrik „Venta" W. O. Weise, Großdeuben (Bez. Leipzig)
58776 Accumul.-Verk. u. Ladest. G. Knoll, Gravelottestr. 27
55462 Accumul.-Vertr. u. Repar.-Werkst. F. Thielicke & Co., HallischeStr. 6
(55462)Accumul.Werk Hoppecke AG, HallischeStr. 6
15881 Accumul.-Werke, G. Hagen AG, Liststr. 32
46508 Acetylenwerk d. Autogen-Gasaccumulator-AG, L.Hupfeld-Str. 27
13554 Achcenich, Joh., Drogerie, Talstr. 12b
37059 Achelis, Hanna, Rob.Schumann-Str. 4
38893 Achenbach, Br., Stahlwr., Ad.Hitler-Str. 64
62714 Achenbach, K. H., Gärtner, Albr.Str. 3
14364 Achenwall, Dr. M., Stud.-Rat, Christ.Str. 19
56284 Achtélik, Prof. Jos., Musiklehrer, Schubertstraße 4
66974 Ackerknecht, Dr. E., Prof., Störmth.Str. 2b
16080 Ackerman Gabrielle, Vervielf., Hahnek. 2
34677 Ackermanns Auto-Pflege, Stöckartstr. 31
42036 Ackermann, Dr.Dr. A., Buchhdlr., Ritterg. Gundorf, Böhlitz-Ehrenberg
42397 Ackermann, A., Fleisch., *BöE* Hdbgstr. 38
37221 Ackermann, A., Stadträtin, K.Wilh.Str. 20
65739 Ackermann, Arthur, Dr. jur., Kohlg.Str. 26
30600 Ackermann, Arth., Automob., Moltkestr. 80
30558 Ackermann, Arth., Kohlen, Ernestistr. 1
37469 Ackermann, Benno, Kfm., Steinstr. 61
10806 Ackermann, Bernh., Pelz- u. Rauchwaren, Leipzig C 1, Nikolaistr. 55. P 7030
51481 Ackermann, Carl, Maler, Metzerstr. 5.
38082 Ackermann, Curt, Prok., ZwickauerStr. 109
(42 036)Ackermann, Erich A. B., Buchhändler, Rittergut Gundorf, Böhlitz-Ehrenberg
36069 Ackermann, F., Bücherrev., Fürstenstr. 9
57184 Ackermann, F., Kürschn., K.Frdr.Str. 62
56071 Ackermann, G., Gew.-Lehr., Blumenstr. 39
39603 Ackermann, H. J., Buchhdlr., Fockestr. 33
55832 Ackermann, Heinz, Bäck., Menckestr. 34
39849 Ackermann, Herm., Dir., Elisenstr. 159
43446 Ackermann, J., Oele, Kaiserstr. 64
16116 Ackermann, K., Oberpostrat, Brockh.Str. 4
68220 Ackermann, Max, Zigarren, Riebeckstr. 7
56315 Ackermann, Paul, Dir., Rückertstr. 16
40229 Ackermann, Paul, Tischl., Rochlitzstr. 86
46500 Ackermann, Rich., Ing., Calvisiusstr. 44.
57611 Ackermann, Rich., Malermstr., Klüxstr. 2
23204 Ackermann, Wilh., Vertr., Roßstr. 18
65903 Ackermann, Willy, Semperstr. 5
18060 Ackermann & Glaser, Buchdr., Kreuzstr. 20
10370 Adam, Albert, Kürschnerei, Brühl 45
62391 Adam, Erich, Elektromot., Wurzn.Str. 201
35456 Adam, H., Plakate, Kronprinzstr. 104
18523 Adam, Hermann, Vertreter, Auenstr. 35.
51522 Adam, Paul, Fleisch., Wiederitzsch.Str. 8
42194 Adelberg, Heinz, Kfm., Pfingstweide 7
39374 Adelberger, Friedrich, Grassistr. 22
34867 Adelmann, Vinz., Musik., Sophienstr. 26
68711 Adelung, Arno, Masseur, Wurzner Str. 6
55116 Adelung, Rob., Maler, MockauerStr. 31
67621 Adelung, Wilh., Masseur, Stettiner Str. 99
36589 Ader, Max, Bücherrev., Am Lindenhof 11
52908 Ader, Paul, Fuhrw., SchönefelderStr. 21
51145 Aderhold, Ernst, Kfm., Danziger Str. 184
18315 Aderhold, Max, Glaserei, Melanchthonstr. 3
63111 Adler, Alfred, Dachdeckermstr., Oststr. 6
11101 Adler, Bruno, Obering., Kurprinzstr. 12
63505 Adler, Dora, Friseurart., Hoferstr. 3
35373 Adler, G., Fleischerm., *Mkl* Hitlerstr. 53
20141 Adler, H. G., Kurzwr., Hindenburgstr. 26
20147 Ders., Wohn., Kais.Maximil.Str. 19
16889 Adler, Kurt, Institut f. Ermittlungen u. Auskünfte, C 1, Thomaskirchhof 17. P 74211
61502 Adler, Max, Ingen., Böttgerstr. 7.
34824 Adler, O., Hausgeräte, BayrischeStr. 36
65670 Adler, Paul, Dachdeckerei, Hohenz.-Str. 7.
51164 Adler, Rich., Molkereiprod., GohliserStr. 33
19053 Adler, Dr. Wald., R.-A., Dittrichring 22
38908 Ders., Wohn., *Mkl* Bismarckstr. 19
21863 Adler, W., Werbemittel, Kathar.Str. 21
20935 Adler-Apotheke Max Lux, Hainstr. 9.
61922 Adler-Film-Co. F. Trommer jr., Oststr. 30
46656 Adler Parfümerie, WindorferStr. 2
58032 Adlerwerke vorm. Heinr. Kleyer AG, MockauerStr. 43
23064 Dies., Auto-Verkauf, Dittrichring 13
30223 Adomeit, Paul, Kfm., Däumlingsweg 19
20476 ADREMA Maschinenbau G. m. b. H., Ver-20477 kaufsbüro Leipzig, C 1, Neumarkt 31—33
17055 Adreßbuchverlag Scherl, Seeburgstr. 14

Adressen-Hommel Kdt.-Ges.
Leipzig S 3, Lößniger Strasse 46
liefert Adressen aller Branchen, Berufe, Behörden, Fabriken, Großhandlungen aus allen Ländern
Fernsprecher: **33086. 33087** | Telegrammadresse: **Adressenhommel**
BK Leipziger Handels u. Verkehrs Bank
Postscheckkonto: Leipzig 12337

11411 Adressen-Verlag Carl Rasch, Schützenstr. 2
62960 Ady, Dr. Roland, Arzt, Oststr. 4

20766 Aeckerleins Keller, Wilh. Kumlehn, Weinrestaurant, C 1, Markt 11. P 96838
68740 Aehle, Ernst, Kfm., HolzhäuserStr. 37
35249 Aehnlich, Ilse, Schneiderin, Kochstr. 118
32396 Aengeneyndt, Dr. G., Dir., *Mkl* Pleißenstr. 16
51401 Aérmes, Alwin, D.-Friseur, Springerstr. 33.
55700 Acro-Bildverlag K. Rothe, BerlinerStr. 81
31679 Ärztl. Verr.-Stelle f. d. Privatpraxis eV, Rob.Schumann-Str. 2
16654 Aeschlimann, Hellm., Rauchwr., Brühl 44
61890 Aeschlimann, W., Milch, Eichstädterstr. 34
33879 Aeschlimann, Hellm., Wohn., Kantstr. 15
58070 Aesculap-Apotheke, LandsbergerStr. 50
55043 Fritz u. R. Aey, Baugesch., Hall.Str. 274
52263 Aey, Minna, Waschanst., Dinterstr. 30
72001 Afra Kraftfahrzeugzubehör Bruno Apelt K.-G., C 1, Mackensenstr. 3. P 50010
31455 Afranerhaus, Steinstr. 18
70211 Afrika-Nachrichten, Zeitung, Hospitalstr. 10
78478 Afro-Werk Ad. Frost & Co, Zuckerwrfbr., LeipzigerStr. 100
60398 Agefko, Kohlensäure-Werke GmbH, *Eng* Güterbahnhofstr. 1
12425 Agelindus AG, Lichtrekl., Kathar.Str. 15
158 78 Agfa Photo G. m. b. H., Leipzig O 5, Kohl-158 79 gartenstr. 17. T Agfaphoto
77250 Agga Nährmittelfbr. A. Wolfgang & Sohn, Markkleeberg
26072 Aggarwal, Shanti, Frau, Thomasiusstr. 28
23059 Ago-Kragen Wilhelm Müller K.-G., Leipzig C 1, Liebigstr. 6
32078 Agotz, Karl, Lebensmittel, Moltkestr. 13
52736 Agricola, Emil, Schreibwr., GohliserStr. 19
46635 Agricola, Jenny, Wollwr., *Bgh* Schröderstr. 3
61548 Agricola, Otto, Bäcker, Ludwigstr. 96.
Sml.-Nr. 71786 Agrippina, Abteilung für Fahrzeug-Versicherung, Bezirks-Direktion Aug. Siebert, Leipzig C 1, Mackensenstr. 10
25290 Agrippina-Gruppe, Versich.-Ges., Fleischerpl.
27637 Agrippina Lebensversich. AG, Fleischerpl. 2
25290 Agrippina Versich., Direkt.-Verwalt., Fleischerpl. 2
14708 Agsten, Herm., Angest., Kg.Joh.Str. 19
50850 Agsten, Otto, Menckestr. 10
68397 Agte, Max, Prok., Augustenstr. 13
32691 Agthe, Fr., Bäcker, *Mkl* Waldstr. 2
(24546)Agthe, Paul, techn. Art., Querstr. 10
26617 Ahag Allg. Handelsges. Müller & Co, Ludendorffstr. 22
38015 Ahlborn jr., Fahrzeugbau, K.Augusta-Str. 35
46670 Ahlborn, Gertrud, Fische, Schlageterstr. 50
30691 Ahlborn, H., Drechslerei, HoheStr. 27b
13915 Ahlemann, C. Julius, Damenputz, Markt 1.
27200 Ahlemann, Lola, Frau, Humboldtstr. 19
39441 Ahlemann, Robert, Mahlmannstr. 15
55763 Ahlfeldt, K., Maler, Kickerlingsberg 15
56061 Ahlswede, Wilhelmine, Ww., GohliserStr. 15
55540 Ahlner, Erwin, Papierwr., Salzm.Str. 5
55539 Derselbe, Wohn., StraßburgerStr. 1
58874 Ahne, Aurich & Zobel, techn. Artikel, Roscherstr. 23
46903 Ahner, Gerh., Studienrat, Frankf.Str. 47
13419 Ahnert, Bernh., Ing., K.Maximilian-Str. 22
15038 Ahnert, Dr. E., Zahnarzt, DresdnerStr. 15
13145 Ahnert, Hans, Bäckerm. Reudnitzer Str. 17
39182 Ahnert, Margarete, Kronprinzstr. 5a
57107 Ahnert, Max, Bäckerei, *Lth* Seldtepl. 3
57779 Ahnert, Otto, Bäcker, Danziger Str. 29
41649 Ahnert, Paul, Ing., Oeserstr. 20
19570 Ahnert, S., Rauchwr., Nikolaistr. 28
60147 Ahnert, William, Schmidt-Rühl-Str. 38
52676 Fritz Ahrberg GmbH, Schiebestr. 30
17074 Ahrens Nf., Fr., Musikverlag, Karlstr. 24
24418 Ahrens, Heinrich, Archit., KurzeStr. 3
31307 Ahrens, Dr. W., Chem., Hardenb.Str. 40
15383 Aida-Ges. f. Bel. u. Heiz. mbH., Neum. 21
36368 Aiwas-Oglou, Alex., Tabake, Grassistr. 7
13557 Akademie, Staatl., für graph. Künste und Buchgewerbe, C 1, Wächterstr. 11
22605 Akad. Buchhdlg. R. M. Lippold, Talstr. 15
(46167)Akad. Ruderschaft d. Universität Leipzig, Ziegeleiweg 1
24477 Akademische Selbsthilfe, Ritterstr. 14
10066 Akademische Verlagsgesellschaft
70766 Becker & Erler Kom.-Ges. Leipzig C 1, Sternwartenstr. 8. T Akaverlag
41261 Akad. Sport-Club Leipzig eV, Cottaweg 9
27247 Akadem. Übersetzungs- u. Dolmetscherbüro, „Aküdo", C 1, Ritterstr. 14. P 53099
16157 A.K.O. Allg. Kundenkredit-Organisat. d. Einzelhandels GmbH, Universitätsstr. 26
50205 Aktienbierbrauerei Gohlis, N 22, Breitenfelder
56605 Straße 16, BK Adca u. A. Lieberoth P 51593
78253 AG für Bergbauliche Arbeiten, Taucha
23029 AG für Brennstoffverw., Dittrichring 20
15126 AG f. Geschäftshausbau, Hainstr. 16
72331 AG für Grundstücksverwertung, Brühl 75
17305 Aktiengesellschaft für Haus- und Grundbesitz
18305 i. Abw., C 1, Goethestr. 2. P 25369
18053 AG Mix & Genest, Telephon- u. Telegr.Werke Dittrichring 21

34101 ASW Aktiengesellschaft Sächsische Werke
Braunkohlen- u. Großkraftwerk Böhlen
T Elektrokohle

42536 Dieselbe, Umspannwerk, Lausen, Nr. 125
27247 Aküdo, Ak. Übers. u. Dolm.Büro, Ritterstr. 14
17403 Ala Anzeigen-AG, Markgrafenstr. 2
14208 Alba GmbH Nf., Zahnärztl. Präp., Europahaus, Augustuspl. 7
53346 Albani, M. W., Lebensm., Immelmannstr. 31
35089 Albani, R., Stud.-Rat, Scheffelstr. 21
61965 Albatross-Verlag GmbH, Göschenstr. 6
42170 Alber, Otto, Feineisen- u Fensterbau, Leipzig
42106 W 33, Brockdorff-Rantzau-Str. 20. P 60977
40535 Alber, Otto, Feineisen, W 31, Paußnitzstr. 8
10133 Albers, C. K., Ing.-Kfm., Nikolaistr. 15
24853 Albert, D.-Friseur, Petersstr. 44
23208 Albert-Apotheke Dr. R. Junge, Emilienstr. 1
68800 Albert, Arno, Postinsp., Lipsiusstr. 41
52443 Albert, Arthur, Vertr., HallischeStr. 27
41510 Albert, Curt, Stud.-Rat, Elisab.Allee 27
56181 Albert, Georg, Holzhdlg., Asterstr. 17
21428 Albert, Heinr., Oberinsp., LangeStr. 29
63300 Albert, Herm., Uhren, Eisenbahnstr. 68.
57018 Albert, Kurt, Zigarren, Eutr.Str. 45
31544 Albert, Luise, Ww., Kantstr. 28
51808 Albert Nf., Willi, Dachd., Mühlh.Str. 13
60101 Albertgarten Säle, ZweinaundorferStr. 58
(18082)Alberthalle Lichtspiele, Wintergartenstr. 19
50261 Alberti, E., Hdlslehr., Petzsch.Str. 17
11146 Albertl, Rüd., Pfarrer, Dittrichring 12
34768 Albeshausen, A. K., Kfm., K.Wilh.Str. 77
10487 Albingia Vers.-AG, PlauenscheStr. 13
32951 Albrecht, A., Schlosserei, Sophienstr. 30
61686 Albrecht, Ad., H.-Moden, Stettin.Str. 117
31058 Albrecht, Alfr., Vertr., Waisenhausstr. 18
23403 Albrecht, Anna, Zigarren, LangeStr. 49
41213 Albrecht, Antonie, Helfferichstr. 29
30035 **Albrecht, Arno, Vertr., Bornaischestr. 106.**
(25593)Albrecht, A., Heilkund., NürnbergerStr. 4
38457 Albrecht, Bruno, Fuhrw., LößnigerStr. 5
(12636)E. R. Albrecht & Co, Friseur-Bed., Tauchaer Straße 10
45943 Albrecht, Erich, Baumstr., Helfferichstr. 42
37056 Albrecht, E., Büromasch., Dufourstr. 36
43130 Albrecht, Erich, Fuhrw., Weißenfelser Str.8
53710 **Albrecht, Erich Hans, Kfm.,** Kleiststr. 8.
37161 Albrecht, F. A. Georg, Vertreter, Spez. f. Papier, C 1, Bayrische Str. 2
46750 Albrecht, Frank, Drogen, Lauchst.Str. 18
66096 Albrecht, Fritz, Vertr., Göschenstr. 20
(31890)Albrecht, Hans, Dentist, A.HitlerStr. 46
26318 Ders., Wohn., Kaiser-Maximilian-Str. 15
36127 Albrecht, H., Fleischermstr., Bayrische Str.92.
30334 Albrecht, Heinrich, ZwickauerStr. 89
36665 Albrecht, Hellmut, Kfm., Fockestr. 35
42213 Albrecht, Hugo, Tischlerei, Josephstr. 17
31890 Albrecht, Hugo, Dentist, Ad.Hitlerstr. 46
50461 Albrecht, Jak., Archit., Bochum.Str. 37
36912 Albrecht, Johann, Malermstr., Kochstr. 38
36840 Albrecht, Karl, Kartoffeln, Lößnig.Str. 23
55554 Albrecht, Karl, Vertr., Krokerstr. 7
35277 Albrecht, K. Ed., elektrot. Art., Kantstr. 23
67430 Albrecht, Kurt, HolzhäuserStr. 51
26718 Albrecht, Max, Gastw., Frankf.Str. 33
43835 Albrecht, Max, Milchhdlg., Schillingstr. 10.
61504 Albrecht, O., Elektrom.-Bau, Hildeg.Str. 4
18403 Albrecht, Paul, Fuhrw., Berliner Str. 54.
35475 Albrecht, Paul, Prok., Undinenweg 14
12636 Albrecht, Reinh., Haarnetze, Tauch.Str. 4
16783 Albrecht, Rudi Rolph, Varieté - Gastspiele, Gerberstr. 14
11433 Albrecht, Dr. W., Arzt, Hindenburgstr. 21
24240 **Albrecht, Willy, Fußpflege, Leplaystr. 6.**
67876 Albrecht, Wold., Dentist, Lausitz.Str. 20
60114 Ders., Praxis, Dresdner Str. 51
18837 Albrecht & Co., Pelzbekleidung und Felle, C 1, Richard-Wagner-Str. 12. P 4526
70951 Albrecht & Reinsberg, Rauchwr., Brühl 54
15312 Albuschies, E. O., Silberwr.-Fbr., Dittrichring 13
33467 Aldag, Dr. Wilhelm, Bankier, Fockestr. 9
17499 Aldag & Co., Bank, Dittrichring 13
19979 Aldenhoff, H., Tabakwr., Peterssteinw. 1
66623 Alder, Kurt, Taubst.-Lehrer, Hans-Sachs Straße 4
50246 Aldinger, Paul, Baumstr., Magdeb.Str. 14
40684 Alex, Alexander, Schneid., Erdmannstr. 18
14796 Alexanderwerk A. v. d. Nahmer AG, GrimmaischeStr. 1

25545 Algi Kom.-Ges.
Seifenfabrik
Leipzig C 1, Kreuzstr. 1b. P 63298

42656 Alisch, Kurt, Fleischermstr., Prießnitzstr. 34
53039 Alisch, S. K. W., Kfm., Jägerstr. 11
18071 Alja Hygienische Erzeugnisse zur Körper-18076 kultur Alfred Jacob, C 1, Dittrichring 21. T Alja Leipzig P 6816
32613 v. Alkiewicz, Marianne, Frau, Albertstr. 37
14120 Allalemdjian, Mihr., Rauchwr., Ritterstr. 23
34688 Dr. H. Allendorff & Co, Feuerschutzanstr., Wundtstr. 1
51971 Allerdt, H., Dr., Fechnerstr. 10
45308 Alles, Theodor, Kfm., Graf-Spee-Str. 6
24466 Allgem. Assekuranz in Triest, Lessingstr. 2
63778 Allg. Buch- u. Zeitschr.-Vertr. W. Körner, Senefelderstr. 5

Sml. Nrn. 70631 72841 ADCA Allgemeine Deutsche Credit-Anstalt
C 1, Brühl 75/77. T Adca P 71

17007 A.E.G., Bahnbaubüro, Eutritzsch.Str. 19
Sml.-Nr. 72421 Allgemeine Elektricitäts-Gesellschaft Büro Leipzig Leipzig C 1, Dittrichring 20
72421 Allgem. Elektricitäts-Ges., Bahnabt. Südost, Dittrichring 20
64446 Allg. Elektr. Ges., Berlin, Reitzenh.Str.
12311 Allg. Feuerassekur. AG, Dir., Gottschedstr. 2
13200 Allg. Gummiwr.-Handels-GmbH, Yorkstr.32
38057 Allg. Krankengeldzuschuß- u. Sterbekasse K. Klus, Lampestr. 13
20989 Allg. Masch.- u. Apparate-Schau GmbH, Reichsstr. 15
66787 Allg. Ölhandelsges. mbH, *Mö* Ind.Gelände.
72431 Allgem. Ortskrankenk. Stadt, Schwabestr.
70906 Allgem. Ortskrankenk., Land, Hind.Str. 31
(20803)Allg. Sterbek. f. d. Dtsch. Reich VaG, Windmühlenstr. 39
Sml.-Nr. 44701 ATG Allgemeine Transportanlagen-Gesellschaft m. b. H., Maschinenfabrik, W 32. T Förderanlagen Fschr 1394 P 49639
54176 Allg. Transportges. vorm. Gontrand & Mangili mbH, EutritzscherStr., Pl.28
20589 Allg. Versich.-Ges. Helvetia i. St. Gallen, Georgiring 5c
71786 Allg. Versich.-Ges. f. Transp., Mackensenstr.10
63453 Allg. Wirtsch. Warte, eV, Elsastr. 16
79426 Allg. Samen- u. Pflanzen-Anzeiger, Krumbhaar, *Lbw* MetzerStr. 1
57732 Allg. Turn- u. Sport-Verein v. 1848 z. L.-Gohlis, HalberstädterStr. 18
17917 Allgem. Turnverein 1845, Leplaystr. 11.
66120 Derselbe, Sportplatz, Preußenstr.
31394 Allgem. Turnverein Connewitz, Teichstr. 12
46063 Allg. Turnverein Kleinzschocher, Wind.Str.
61880 Allg. Turnverein Schönefeld, Löbauer Str.
57898 Allg. Turnverein Wahren, Stahmelner Str.

12496 Allg. Vermiet.-Anzeiger f. Lpzg. u. Umg., Hindenburgstr. 87
13055 Allgemeiner Wegweiser, Salomonstr. 14
24846 Allhausen, Joh., Dr.-Ing., Großg.Str. 2
55660 Allhoff & Wöpke, Spezialfabrik f. Badeapparate, N 21, Wittenberger Str. 60/62. P 6804
55440 Allhoff, P., Fbr.-Bes., Theresienstr. 44
70661 Allianz Versich.-AG, Mackensenstr. 2
30015 Allmeroth, Dr. H., Sänger, *Mkl* Parkstr. 3
25820 Allner, A., Parfümerie, Grimmaischestr. 2
43094 Allner, Kurt, Klempner, Großmannstr. 1
46888 **W. Allner & Co, Metallwrfbr.,** *Bgh* Bienitzstr.
22959 Allwardt, E., Dr. phil., Wettinerstr. 8
45886 Allwetter-Papier KG, Pauli & Co, Nonnenstraße 25
53262 Alm, August, Obering., RoßlauerStr. 8
32734 W. van Almsick & Co., Schauf.-Einr.Steinstr. 7
20386 Alpenverein, Deutsch., Thomaskirchhof 17
42666 Alpine AG, Zerklein.-Masch., Lützen.Str. 9
30127 Alscher, E., Heißm., Bornaische Str. 2
35150 Alsleben, Herb., Bäcker, Dölitzer Str. 44
62288 Alt, Gustav, Denkmalsallee 94

Sammel-Nr. 71886 Alte Leipziger gegr. 1845
LEBENSVERSICHERUNGSGESELLSCHAFT AUF GEGENSEITIGKEIT
C 1, Dittrichring 22/24. T Alteleip P 761

34734 Altenburg, Fritz, Sidonienstr. 10
66918 Altenburg, Gust., Verlag, Hospitalstr. 19
57041 Otto & Paul Altenburg Nachf., Metallgroßhandlung, C 1, Maniettastr. 20. P 50850
43822 Altenburger, A., Steinholzfbr., Lütz.Str. 118
(71531)Altenhainer Hartsteinwerke AG, Markt 9
42038 Altenhein, Dr. Rich., Dir., Pist.Str. 16
31085 Altenkirch, K., Maler, am Bogen 23
25483 Altenkirch, Rich., Schirme, Kurprinzstr. 19
60313 Alter Gasthof, Paunsdorf, Riesaer Str. 35.
43088 Alter Gasthof, Schönau, Mösteistr. 3
51683 Alter Gasthof, *Wie* Delitzscher Str. 69
23713 Altermann, Kurt, Kfm., Pfaffend.Str. 48
61430 Alters- u. Pflegeheim Thekla d. Landkr. Leipzig, N 42
46109 Altersheim Abendsonne, Elisab.Allee 9
63595 Altersheim Marienhöhe, Kolmstr. 26
(58439)Altersheim Wahren, Wendenstr. 2
68544 Althoff, Elisabeth, Frau, Naunhof. Str. 18
70641 Althoff, Theodor, Inh. Rudolph Karstadt Aktiengesellschaft, C 1, Petersstr. 25/31. P 50889
15243 Althoff, Th., Büchereink., Peterstr. 33
10005 Altkuckatz, Gustav, Wein, Reichsstr. 24
43732 Altmann, Alb., Kohlen, Schlageterstr. 163
10963 Altmann, Botho, Steuerhelf., Roßstr. 1
53320 Derselbe, Wohnung, Anhalter Str. 17
57869 Altmann, E., Weißwr., *Wie* Apitzschstr. 23
15730 Altmann, Herb., Zapfer, Pfaffend.Str. 5
63352 Altmann, P., Buchbind., Lutherstr. 11
38715 Altmann, R., Baumstr., Scharnh.Str. 7
57526 Altmann, Reinh., Versich., Hannov. Str. 22
66798 Altner, Arno, Lehrer, *Eng* Bhfstr. 23
42165 Altner, Ernst, Schreckstr. 6
58911 Altner, Klara, BernburgerStr. 2
66720 Altner, Kurt, Geschenkart., *Ho* Bhfstr. 8
61096 Altner & Co., Komm.-Ges., Holzhausen
56625 Altrock, Dr. H., Dir., Gohliser Str. 12
62479 Altschuh & Kluge, Betonw., Dauthestr. 112
14085 Altschul, Rich., Vertret., Parthenstr. 6
58854 Altschwager, L.Wilh., Kickerlingsberg 10
27486 Altschwager, Th., verw., Ludend.Str. 151
39167 Altstötter, Josef, Gerichtsrat, *Mkl* Th.-Fritsch-Weg 103e
26150 Altwein, H., Rauchwr., Nikolaistr. 28
55049 Derselbe, Wohn., Richterstr. 12
19960 Altwein, Hugo, Archit., Yorckstr. 8
66792 Alvari-Görlich, R., Varietédir., Nostitzstr. 45
22286 Alven, Ellen Kath., Pfaffendorf.Str. 10
24447 Alzinger, Jos., Buchhdlr., Querstr. 12
31425 Amberg, Bruno, Drogerie, Körnerpl. 9
40611 Amberg, Marta, Frau, Haußmannstr. 11

41188 Alfred Ambold Maschinenfabrik
Leipzig-Rückmarsdorf
Bahnhofstraße, Am Bahnhof. P Leipzig16903

45685 Amborn, E., Landw., *Bgh* Merseburg.Str. 1
24696 Ambrosius, Fritz, Dir., Elisenstr. 102.
36636 Ambrosius, H., Komponist, Lößn.Str. 29
50907 Ament, Hulda, Lebensm., Beaumontstr. 10
40064 Americol-Werk, techn. Prod., Altestr. 19
26868 Ammann's, Versand hygienisch-diätetischer Waren, Hedwig Rauth, Hospitalstr. 12
31026 Ammer, W., Rohprod., Bornaische Str. 157
63637 Amos, Joh. H., Kapellenleiter, ReitzenhainerStr. 157
10777 Amüco A. Müller & Co., Katharinenstr. 15
21230 Anacker, Kalk- u. Ziegelw. GmbH, Gerberstraße 9
33724 Anacker, Bernh., Bekleid., Floßplatz 28
53429 Anacker, Johanna, Kleiststr. 57
56256 Anacker, Wilh., Kfm., Kickerl.-Berg 12.
14228 Anagnostopulos, G. A., Weine, Poststr. 20
20497 Anatomische Anst. d. Univ., Liebigstr. 13.
39604 Ander, Otto, Kaiser-Wilhelm-Str. 78
60404 Anderegg, K., Holzbearb.-Masch., Eil.Str. 29
52215 Anderegg, Wilh., Bäckerei, Hall.Str. 14
15214 Anders Autolinien, Rich.Wagner-Str. 8
58214 Derselbe, Wohnung, Wilhelmshav.Str. 10
22538 Anders, Arthur, Tischlerm., Liebigstr. 6
35538 Derselbe, Wohnung, Kronprinzstr. 92
58011 Anders, Carl, Kfm., Wiederitzsch.Str. 14
12153 Anders, Eduard, Moden, Kolonnadenstr. 15
55308 Anders, Kurt, Fleischermstr., Lützsch.Str. 44
57946 Anders, Marta, Mallehr., Montbéstr. 34b
42847 Anders, Oskar, Könneritzstr. 36
35551 Anders, W., Radio, Bayrische Str. 5
11231 Anders, Willy, Kürschnerm., Nikolaistr. 31
36009 Andersen, William, Ingen., *Mkl* Südstr. 8
68574 Andersson-Sjögren, H., Vertr., Carpzovstr. 20
46247 Anding, Berth., Oberlehr., Schützstr. 3
45049 Anding, Karl, KnauthainerStr. 29
25066 Andorff, Erich, Lott.-Einn., Goethestr. 8
37997 Ders., Wohnung, Fockestr. 2

37798 **Andrae, Alfred, Versich., Hitlerstr. 69**
13323 Andrä, Charlotte, Dresdner Str. 9
43151 Andrae, E., Brunnenbauten, Fritschstr. 27
42049 **Andrä, E., Dachdecker, Kindstr. 9**
61128 Andrä's Nf., Fr., Buchdr., Kohlg.Str. 24
50771 Andrä, Max, Malermstr., Stockstr. 11
55857 Andrä, Paul, Ing., MockauerStr. 74
41825 Andrae, Richard, Kfm., Güntherstr. 1
20499 Andrae Nf., Th., Honig, Otto-Schill-Str. 1
52293 Andrag, Alf., Schmiedem., *Lth* Hitlerstr. 3
31872 Andre, Val., Ing., Märchenwiese 50a
53573 Andreae, Karl, Kraftdr., Wittenb.Str. 16
31961 Andreas-Apotheke, Alfr. Bratfisch, Adolf-Hitler-Str. 72
63937 Andreas, A., Fleisch., *Ho* Liebertw.Str. 5
50288 **Andreas, Dr. Curt, Arzt,** Hallische Str. 116.
41466 Andreas, E.W., Kol.-W., H.Göring-Str. 71
30929 Andreas, Hans, Kfm., Schlegelstr. 1
62113 Andreas, Karl, Immob., Lilienstr. 17b
66517 Andreas, Karl-Heinz, Zahntechn. Labor., K.Krause-Str. 47
35876 Andreas, Kurt, Ad.Hitler-Str. 88
62046 **Andreas, Max, Kfm., Reitzenhainerstr. 143.**
42336 Andreas, Wilh., Bildhauer, K.Heine-Str. 10
12065 Andreas,W,. Uhrenrepar., Thomaskirchhof 16
43627 Andree, Alb., Gärtnerbed., Pfeilstr. 7
58647 Andree & Wilkerling, Spedit., Landsberger Straße 82
11718 Andrees, Johs., Malermstr., Jacobstr. 5
50003 **Andres, Eduard, Maler,** Hallische Str. 261a.
38219 Andresen, Alfred, Dr. med., *Mkl* König-Albert-Str. 23
39378 Andresen, Paul, Friseur, Triftweg 58
66104 Andress, Curt, Papiermühlstr. 26
50480 v. Andrian-Werburg, Dr., Frhr., Dir., Ulanenstr. 25
(10224) Andrist & Co, RanstädterSteinweg 4
21761 Andrist, Friedr., landwirtsch. Hilfsmittel, Ludendorffstr. 131
52123 Anft, Heinz, Dr. med., PariserStr. 14
32178 Angelé, Werner, Hdlsvertr., Kantstr. 60
55088 Angelmi, Curt, Weinligstr. 11
54181 Angelmiwerke C. Angelmi GmbH, Flughafen
61202 Angelrath, Alfr., Maler, WurznerStr. 99
61203 Ders., Werkstatt, StettinerStr. 4
11138 Anger, Adolf, Verlag, Windmühlenstr. 1
24227 Charl. Anger u. Marg. Bartsch, Buchgewerbl. Werkst., Gottschedstr. 44
18406 Anger, Erna, Vermiet., Kathar.Str. 2
14416 Anger & Co., Büroeinrichtung-Großhandlung, Leipzig C 1, Schloßgasse 7. P 61300
65163 Anger-Drogerie, ZweinaundorferStr. 2
39800 Angerer, Fr., Oberst, R.Schumann-Str. 2
61122 Angerer, Georg, Wilh.Gustloff-Str. 20
51625 Angermann, Alfr., Kantine, Danz.Str. 45
42086 Angermann, Alfred, Lebensm., *Bgh* SchkeuditzerStr. 14
21387 Angermann, Elise, Fris., Hainstr. 3
36056 **Angermann, Fritz, Feinkost, Born.-Str. 24.**
24193 Angermann, K. H., Tanzschule, Ranstädter Steinweg 28
42137 Angermann, O., Schlosser, *BöE* Mühlstr. 24
35352 Angermann, P., Delikat., PegauerStr. 22
32652 Angermeier, Leonh., Kfm., Meusd.Str. 7
53037 Angermeyer, Franz, Kfm., Kickerl.Berg 8
14510 Angerstein, Dr. Curt, Arzt, Harkortstr. 1
57140 Angler, H., Oberfunkm., Infanteriestr. 35
21866 Anhalt, P., Revisionsbüro Funkenb.Str. 4
30365 Anhalt, Walter, LößnigerStr. 20
46770 **Anke, Fritz,** Vertreter, LimburgerStr. 1
16531 Anke Nf., Otto, Töpfermstr., Reichelstr. 8
35109 Ankenbrand, V., Kaufm., Lößniger Str. 71
42236 Anker-Drogerie, LützнerStr. 67
56408 Anker-Drogerie L. Fritzsche, Wolffstr. 2
10011 Anker-Werke AG, Universitätsstr. 4
52804 Annen-Apotheke, St.-, Schiebestr. 2
22458 Anner, Heinr., Wäschercі, Reichelstr. 9
27007 Annoncen-Exped. C. Gabler GmbH, Augustuspl. 7
19794 Anschütz, A., Zuckerwr., Windmühl.Str. 7
30396 Anschütz, Eva, Säng., K.Wilh.Str. 30
37029 Anschütz, Otto, Dipl.-Ing., Mozartstr. 23
22429 Anschütz, Dr. Rolf, Rechtsanwalt u. Notar, C 1, Reichsstr. 15. **P** 29666
46224 Derselbe, Wohnung, Bretschneiderstr. 14
52615 Gebr. Anspach & Co., BerlinerStr. 81
30842 **Anspach, Georg, Kfm., Windscheidstr. 25.**
46996 **Anspach, H., Dr. nat.,** *BöE* Hitlerstr. 224
50841 Anspach, Johanna, Fritzschestr. 4
37826 Anspach, Max, Fbr.-Bes., Kantstr. 9
66066 Anspach, Max, Postinsp., Eilenb.Str. 39
27448 Anspach, Otto, Klempn., Hindenb.Str. 28
34031 **A. Anton & Co.,** Buchhdlg., Elisenstr. 15.
35055 Anton, Conr., Vertr., *Mkl* Ring 33
19298 Anton, Jul., Heilpr., Härtelstr. 8
45138 Anton, Osw., Schreibm.Rep., Ameisenstr. 2
39416 Antonakaki-Frey, Charlotte, *Mkl* H.Wessel-Straße 16
46607 Antonien-Drogerie, ZschocherscheStr. 87
(44501) St. Antonius Buchhdlg., Nonnenstr. 38
65805 Antony, Hartwig, LöbauerStr. 63
51631 Antusch, Erich, Gemüse, Schönefelderstr. 4
58464 Apel, Dr., Oberstarzt, Menckestr. 27
(12721) Apel, Benno, Vertr., Inselstr. 1
39140 Apel, Elisabeth, Kronprinzstr. 10
68030 Apel, Gustav, Makler, NaunhoferStr. 63
12721 Apel, Herm., Handschuhfbr., Königspl. 4
67197 Apel, Kurt, Süßmostkelt., Wilh.HisStr. 8
12127 Apel, Martin, Waagen, Ranst.Steinweg 17
51047 Apel, Paul, Vertr., Berthastr. 34
16064 Apel, Walter, Rauchwr., Brühl 61
50446 Apel, Walter, Betr.-Führer, Platnerstr. 7
18819 Apel & Brunner, Tabakhandels-GmbH, GrimmaischeStr. 32
62577 **Apel & Brunner, Zigarrenfbr., Eilenb.-Str. 1.**
30467 Apell, Carl, Kfm., Schlegelstr. 2
33840 Apenberg, Aug., Abtltr., Fichtestr. 45
18592 Apffelstaedt & Voigt, Bucheinbandstoffe, C 1,
18593 Antonstr. 15/19. T Buchleinen P 647 26
38562 Apfelstaedt, Max, Kfm., K.Wilh.Str. 37
13744 Apian-Bennewitz, M., Festart., Markt 8.
58455 Apitz, Hch., Dachdeck., Schneiderstr. 14
62717 Apitz, Herm., Bürobedarf, Tirpitzstr. 44
38917 Apitz, Walter, Photogr., Biederm.-Str. 4.
65964 Apitz, Willy, Lebensm., K.Wieck-Str. 30
65619 Apitzsch, Alfr., Lebensm., Idastr. 35
58644 Apitzsch, Charlotte, Fris., Leonh.Str. 2
24550 Apitzsch, Erwin, Rechtsbeistand, Reichsstr33
58580 Apitzsch jr., F., Weine, F.Seldte-Str. 22
10715 Apitzsch, Gretchen, Farben, Nürnb.Str. 24
52968 Apitzsch, Joh., Bauer, *Wie* Hptstr. 3
19143 Apitzsch, K.E., Immob., Nikolaistr. 15
52672 Apitzsch, W. F., Mineralwasserfbr., Weddigenstr. 81
67341 Apitzsch, W., Beamter, Taubestr. 10
30762 Apollo-Lichtsp. F. Forkmann, Bayr.Str. 8
14845 Apollo-Verlag Paul Lincke Inh. Oskar Seifert & Söhne, Berlin, Auslieferung Leipzig C 1, Lindenstraße 16—18
51790 Apotheke am Eutritzscher Markt, Del.Str. 96
10207 Apotheke am Königsplatz, Königspl. 9
36776 Apotheke Marienbrunn, Lerchenrain 69
60819 Apotheke Paunsdorf, RiesaerStr. 38
35422 Apotheke, Saxonia-, Inh. F. W. & F. R. Wiß, S 3, Adolf-Hitler-Str. 163. P 525 39
60297 Apoth. M. Wagner's chem. Fbr., Baed.Str. 10
20160 Apotheker Dr. Wulzingers Drogen-Großhdlg., Querstr. 4
19289 Apparatebau u. Feinmechanik GmbH, BerlinerStr. 36
25648 Appel, Paul, Tischler, Marienstr. 23
31655 Appel & Co., G. m. b. H., Eisen-, Holz- u.
39670 Metallwaren f. d. Innendekoration, Rollo-Fabrik, S 3, Kronprinzstr. 17
17037 Appelhagen, Wally, Masseuse, Blücherstr. 12
61781 Appelstiel, Alfr., Vertr., Cichoriusstr. 3
36089 Appelt, Paul, Schokol., Arndtstr. 25d
15367 Appenrodt, Aug., Zigarren, Nordstr. 6
15866 Appold, Curt, Filmoperat., Gerberstr. 28
12333 Apreck, Stempelhaus, Ludendorffstr. 78
42755 W. Apreck & H. Vrage, Vereinsabzeichen, Leipzig W 33, Demmeringstr. 53. P 65575
41237 Arbeiter Rob., Holzkomm., Roßmarktstr. 2.
(20803) Arbeiter-Ersatzkasse v. 1884, Windm.Str. 39
70331 Arbeitsamt Leipzig
62504 Arbeitsanstalt, Riebeckstr. 63
24200 Arbeitsgem. d. Baugewerken-Innung Leipzig, Lessingstr. 14
68247 Arbeitsgem. d. Baugewerken-Innung, Baubüro, TorgauerStr.
41994 Arbeitsg. d. Frauen- u. Mädch.-Bibelkreise eV., Heifferichstr. 12
23504 Arbeitsgemeinschaft Holz, Ausstell.-Gel., Halle 19, 108
10386 Arbeitsgemeinschaft Nord, Goethestr. 1
60052 Arbeitslosenholzspalterei, Werkst. f. Arbeitsl. Platz 1, MölkauerStr. 36
31821 Dieselbe, Platz II, Arndtstr. 51d
39550 Arbogast, Major, Fockestr. 23
12324 Arcos-Ges. f. Schweißtechnik mbH, Rudolphstraße 4
67510 Arend, Alex, Lebensm., Eisenb.Str. 24
55917 Arend, Chr., Bestatt., F.Nordhoff-Str. 65
36084 Arendt, Zahnarzt, *Mkl* K.Albert-Str. 23
50617 Arend, B., Inh. Otto Vogel
38461 Arendt, Curt, Kfm., *Mkl* Dammstr. 7
67284 Arendt, Elfriede, Steuerberat., Oststr. 8
68550 Arendt, Fritz, Ing., Abtnaundorf.Str. 1
32827 Arenhold, F., Steuerberat., Alb.Str. 29b
19383 Ariga, GmbH, C 1, Windmühlenstr. 31
19198 Arionenhaus, Ludendorffstr. 35
63207 Arkö Zuckerwr.-Fbr. Arno Kölbel, Wasserturmstr. 8
72211 Armann-Verlag Erich Herbst, Hospitalstr. 10
22998 Armanini, M., Stahlwr., Kurprinzstr. 3
40399 Armaturenfbr. M. Kramer, LützнerStr. 131
45566 Armat. u. Staufferbüchsenfbr. F. Wiegand, *Rü* MerseburgerLandstr. 49
20458 Armbruster, Dr. Th., Arzt, Reichsstr. 10.
55458 Derselbe, Wohnung, Poetenweg 35
65395 Arminia-Ballspiel-Club eV, Volbedingstr.
11758 Arnd, J. J., Verlagsbuchh., Salomonstr. 1
33401 Arnds, Ww. Elise, Butter, Bayrischestr. 23.
18232 Arndt, Dr., R.-A. [N], Grimm.Steinweg 16
34689 Ders., Wohn., *MklW* Felixstr. 13
57598 Arndt, Curt, Fabrkt., Roscherstr. 15
16656 Arndt, Curt Alb., Kfm., Leplaystr. 6
32933 Arndt, Elise, Ww., Sophienstr. 35
41141 Arndt, Dr. Fr., Zahnarzt, Dieskaustr. 196
52932 Arndt, Dr. H., Arzt, *Lü* Hall.Str. 25
55732 Arndt, Joh., Stud.-Rat, Blumenstr.51
50876 Arndt, Otto, Bauer, *Lth* Ad.Hitler-Str. 30
36616 Arndt, R., Dr. med., *Mkl* Str.d.SA 50
16656 Arndt, Rose, Frau, Leplaystr. 8
57676 Arndt, Dr. R., Gerichtspräs., Kleiststr. 9
57047 Arndt, Siegfr., *Lth* Ad.Hitler-Str. 30
42276 Arndt, W., Kfm., Ottostr. 14
46566 Arndt, W., Bäckerei, *BöE* Ad.Hitler-Str. 60
66569 Arndt, Walter V. A., Kärnerweg 1
62630 Arndt, Willibald, Autofuhrw., Dorfstr. 24
16162 Arndt, Willy, Obst, Mackensenstr. 12
15448 Arndt, Willy, Aufzüge, Lessingstr. 26
35377 Arndts, Frz., Senatspräs., Floßpl. 26
33652 Arndts, Johannes, R.-A., Floßpl. 32
36435 Arnecke, E., Drogen, *Mthal* Aschenbr.W. 1
15973 **Arnecke, Friedr., Vertr., Neumarkt 24**
40663 Arnemann, Fcl., Archit., Rochlitzstr. 96
40735 Arnheim, F., Farbenfbr., W 31, AlteStr. 31
63411 Arnhold, Kunststeine, W.Gustloff-Str. 51
23167 Adolf Arnhold A.-G., Rauchwaren-Zurichterei u. -Färberei, C 1, Brühl 67
30350 Arnhold, Arno, Bäck., Brandvorwerkstr. 51
36758 Arnhold, Ew., Install., Biedermannstr. 53
66924 Arnhold, Helene, Hebamme, Weißestr. 12
30690 Arnhold, Karl, Fuhrw., Brandvorwerkstr. 46
31484 Arnhold, Martin, Kfm., Scharnhorststr. 2.
33279 Arnhold, Martin, Klempner, Stöckartstr. 20
34518 Arnhold, Max, Verlagsvertr., *MklW* Am Wolfswinkel 28
63411 Arnhold, Otto, Kunststein, Gustloffstr. 51
60480 Arnhold, Paul, Putzmittel, Kindlerstr. 48
12305 Arnholdt, W., Bäckerei, Pfaffend.Str. 24
16700 Arnke, Irmgard, Gymnastik, Markt 13
30034 Dr. Arnold & Co., pharm.Präp., Fichtestr. 62
31318 Arnold, Albert, Kantstr. 27
36581 Arnold, Alfred, Oberingen., Kochstr. 60
22614 Arnold, Dr. A., Privatklinik, Yorkstr. 5
35169 Arnold, Arthur, Gärtner, *Mkl* Koburg.Str.
32019 **Arnold, Arthur, Geschäftsf., Fockestr. 59**
32920 **Arnold, Bruno, Webwr., Sidonienstr. 55.**
12327 Arnold, Carl, Kürschnerei, Nikolaistr. 57
43746 Arnold, Curt, Schornsteinfeg., Schützstr. 3
14811 Arnold, Curt, Wolle, Kg.Johann-Str. 23
45244 Arnold, E., Vertr., Schreberstr. 1
38305 Arnold,E. O., Nährm.-Fbr., Ad.Hitler-Str. 9
65066 Arnold, Elisabeth, Gärtn., Johannisfriedhof.
34823 Arnold, Erich, Referent, Sigebandweg 32
53174 Arnold, Ernst, Vertr., PetzscherStr. 12
67352 Arnold, F. Ewald, Mehl, Riebeckstr. 13
37542 Arnold, F., Oberkirchenrat, *Mkl* Ring 3
12154 Arnold, Friedr., Rauchwr., Brühl 44
61290 Arnold, Fritz, Dr. jur., Reitzenhainerstr. 179
52497 Arnold, Fritz, Graphik, Helgoländ.W. 9
66784 Arnold, Fritz, Musiklehrer, Torg.Str. 23
65205 Arnold, Georg, Kunstmaler, Oststr. 9.
11681 **Arnold, Gerh., Zahntechn. Labor., Inselstr. 11**
41760 Derselbe, Wohn., Fröbelstr. 13.
67150 Arnold, Heinz, Vertr., Schirmerstr. 7
66992 Arnold, Herm., Getreide, Thielmannstr. 9
34955 Hildegard u. Gertrud Arnold, Grolm.Str. 10
56724 Arnold, Hugo, Tischl., F.Nordhoff-Str. 24
36591 Arnold, Johs., Vertr., *MklO* Beeth.Str. 1
22614 Arnold, Dr. Johanna, Ärztin, Yorckstr. 5
66522 Arnold, Käte, Friseur, Eisenbahnstr. 57
58718 Arnold, Karl, Kickerlingsberg 26
15250 Arnold, Karl, Dentist, Färberstr. 8
42214 Arnold, Louis, Bäckerei, LützнerStr. 15
52036 L. u. C. Arnold, Roscherstr. 19
27691 Arnold, Margar., landw. Erz., Gerberstr. 5
16759 Arnold, Marie, Frau, FrankfurterStr. 16
67112 Arnold, Marta, Lebensm., Gletscherst.Str. 47
16442 Arnold, Max, Kfm., Windmühlenstr. 24
34543 Arnold, O., Blumen, Bornaische Str. 170
40744 Arnold, Otto, Gärtner, *Htm* Hauptstr. 12
45626 Arnold, Otto, Kfm., Steubenstr. 33a
42911 Arnold, Otto, Möbel, Klingenstr. 35.
52835 Arnold, O., Vertr., Herloßohnstr. 24
55424 Arnold, P., Baumstr., *Wie* Str.d.SA
46192 Arnold, Paul, Kfm., Schreberstr. 3
58710 Arnold, Paul, Kohlen, Klüxstr. 9
25720 Arnold, R., Schlosserei, Schreberstr. 12.
21797 Arnold, Rud., Papierhdlg., Georgiring 3
40528 Arnold, Rudolf, Kfm., Seb.Bach-Str. 8
17337 Arnold, W., Eisenkurzwr., Ludend.Str. 86
63729 Arnold, W., Schornsteinf., Konst.Str. 14
11969 Arnold, Wilh., Makler, Gneisenaustr. 5
50714 Arnold, W., Baumstr., *Wie* A.Oertelstr. 37
38396 Arnoldt, H., Heimbürgin, Pohlentzstr. 4
62469 Arnoldt, Herb., Bäcker, Reitzenh.Str. 159
55247 Arnst, Bernh., Kfm., Kleiststr. 121
22631 Arnst, R., Verlag, Universitätsstr. 15
63758 Arnst, Rolf, Buchhdlr., Thiemstr. 4
65790 Arold, E., Malermstr., R.Herrmann-Str. 20
68034 Artus, Felix, Kfm., Breitkopfstr. 16
25801 Arzig, Rud., Fleischermstr., Ranftsche G. 2
32059 Arzig, Walter, Fleischerm., Ad.Hitler-Str. 21
61815 Arzig, Willy, Vorsteher, Menzelstr. 34
14107 Arzt, Erich, Architekt, Christianstr. 19
22056 Asbeck, W., Dr.-Ing., Str.d.18.Okt. 11
22941 Ascherberg & Co, Öfen, BerlinerStr. 52
24130 Ascherl, Erna, Reichsstr. 8
38339 Aschmann, Martha, *Mkl* W.RaabeStr. 2
55011 Askania-Werke AG, DöllnitzerStr. 41
18458 Asmus, Georg, FrankfurterStr. 18
24311 Asmus, Joh., Verlag, Salomonstr. 25b
26540 Asmuth, Heinr., Malerei, Alexanderstr. 39
53796 Asperger, C. E., Kfm., DelitzscherStr. 32
39593 Asperger, Heinz, Kfm., Kantstr. 50
26015 Asperger, Dr. Rolf, R.-A., Harkortstr. 7
60361 Asphalt-AG der Limmer und Vorwohler Grubenfelder, Deutsche, Verl.Wissmannstr. 474
55319 Asphaltwerk Rob. Emil Köllner, C 1, Ma-
52770 niettastr. 40/42. T Asphalteur. P 66240
10700 Assekuranz-Büro F. Kiewel, Nonnenmühlg. 2
26075 Assekuranz-Vermittl. AG, Brandenb.Str. 16
24466 Assicurazioni Generali in Triest, Less.Str. 2
36719 Aßmann, Alfred, Bäck., Ad.Hitler-Str. 125
10712 Aßmann, Dora, Schreibbüro, Grimma.Str. 20
31521 Aßmann, Ernst, Baug., Schenkendorfstr. 27
32877 Assmann Nf., M., Drogen, BayrischeStr. 103
55136 Assmann, Wilh., Wolle, K.Friedr.Str. 8
(12003) Assmus, Joh., Automob., Dittrichring 17
12003 Assmus, Joh., Drucks., Ludend.Str. 41
63412 Aßmus, Otto, Fleischerm., BreslauerStr. 23
58640 Assmus & Co., Fabrik chem.-techn. Präparate,
58641 N 21, Görlitzer Str. 21
(25213) Ast, Willy, Heilkund., Ludendorffstr. 5
62334 Astan, A. Stanislowsky, Autot., Com.Str. 13
66886 Derselbe, Wohn., *Mö* H.Sander-Str. 11
60873 **Asten, A., Schriftstell., Mascovstr. 8.**
63884 von Asten Nf., Eugen, Dresdner-Str. 76
56953 Aster, Johs., Hdlsvertr., Montbéstr. 34
70201 Astoria, Ufa-Theater, Windmühlenstr. 31.
11740 Astoria Reisebüro C. Schmidt, Blücherpl. 2
19763 Astrawerke AG, Büro, Markgrafenstr. 2
37857 Ate-Kühlung, Ing.-Büro, Steinstr. 2
26887 Atelier Czulik & Kloss, Europahaus
17476 Athenstedt, Rob., Autofuhrw., Auenstr. 37
(71246) Atlantis-Verlag, Täubchenweg 17
Sml.- Atlas Ago Chemische Fabrik Aktiengesell-
Nr. schaft, Mölkau bei Leipzig, Industriestr. 16.
64001 T Agochemie P 35250
Sml.- Atlaswerke Kurt und Magda Gruhl, Her-
Nr. stellung von Schuhmaschinen, Leipzig O 27,
64386 Schönbachstraße 65
53220 Aue, Albert, Direktor, BochumerStr. 1
20308 Aue, Erich, Dir., Christianstr. 3
43712 Auen-Apotheke, Schlageterstr. 138
27312 Auenmüller, Oberst a. D., Fregestr. 27
31225 Auer, Eugen, Maler, BayrischeStr. 43
35005 Auer, Gertrud, D.-Moden, Ad.Hitler-Str. 105
32321 Auerbach, H., Bäcker, *Mkl* Energiestr. 11
39891 Auerbach, Hilde, Heinzelmannweg 14
57891 Auerbach, W., Lichtspiele, Menckestr. 13
28268 Auerbachs Keller, Wein- u. Bierrestaurant,
14803 C 1, Grimmaische Str. 2
(14803) Derselbe, Büro
30789 Auerswald, A., Schlächter, K.Augusta-Str. 77
18569 Auerswald, Hilde, Kaiser Maximil.Str. 18
45614 Auerswald, Joh., Lebensm., Heimteichstr. 42
66363 Auerswald, Karl, Bäck., Lüderitzstr. 34
56086 **Auerswald, Willy, Katzlerstr. 12.**
58591 Aufzugswerk Beha
58592 Berger & Hauptmann, Aufzüge aller Art und Paternoster, Leipzig N 25, Immelmannstr. 22
18437 Augat, Frau Cäte, Kosmetik, Gottschedstr. 7
42390 Auge, Herm., Buchdruck., *Rü* amBhf.
57629 Auge, Johs., Kfm., Norderneyer Weg 7b
13704 Auge & Poppe, Kurzwr., Markt 10
53127 Augener, Fanny, Frau, Bünaustr. 6
53160 Augener, Karl. Kfm., Bünaustr. 6.
10762 Augener, Rosa, Frau, K.Maximil.Str. 12
20472 Augenheilanst. d. Univ., Liebigstr. 14
18794 Augenstein, Anna M., Säng., Ludend.Str. 58
23451 Augustin, Dr. Al., Kfm., Tauchnitzstr. 15
56187 Augustin, Gg., Kfm., Montbéstr. 8
67097 Augustin, H., Glaserei, WurznerStr. 30
52394 Augustin, Werner, MöckernscheStr. 10
(31068) Augustin, Wilh., Vertr., A.Hitler-Str. 85
30132 Augustyniak, Otto, Baugesch., Giebnerstr. 15
17104 Aul, W., Schneidercі, Thomasg. 2
(25935) Auma, Matratzenfbr. A. Stein, Reichelstr. 16
31812 Augustin & Co., Spezialhaus für Gewürze, S 3, Kantstr. 22. P 59622
20514 Aumann & Co., Drogen, Burgstr. 25.
56744 Aurich, Arth., Kfm., Blumenstr. 19
61267 Aurich, Johs., Fuhrw., StettinerStr. 51
67721 Aurich, Paul, Ingen., *Ho* Schillerstr.
61786 Hugo Aurig G. m. b. H., Kartonagen-, Well-
61787 pappen-, Dekorationspappen- u. Leichtbau-plattenfabrik, Engelsdorf-Leipzig, Bahnhofstraße 33. T Aurig P 51183
61330 Aurora Reiseverkehr, Herb. Liebing, Scheumannstr. 6
22446 Auskünfte Detekt. O. Mauksch, Thalstr. 1
10996 Auskünfte Det. Zaumseil, Augustuspl. 2b
42935 Auskunftei Arend, Lindenauer Markt 2
63453 Auskunftei Böhme, O 5, Elsastr. 16
18452 Auskunftei Bürgel, Petersstr. 28
32328 Auskunftei Debet & Credit, Schletterstr. 3
27654 Auskunftei E. Kalepp, Grimm.-Str. 27.
52116 Auskunftei Lux, M. Meyer, HallischeStr. 5
18098 Auskunftei Pippart, Thomasgasse 7
21462 Auskunftei C. Richter & Co., Goethestr. 7
12400 Auskunftei W. Schimmelpfeng-Deutsche Auskunftei GmbH, Dittrichring 15
40488 Auskunftei Union, Stieglitzstr. 60
71651 Auskunftstellen d. Dtsch. Reichsbahn, Personenverkehr Hauptbahnhof
71076 Dies., Güterverkehr
(11535) Auslaender, Dr., R.-A., K.Johann-Str. 24
45588 Auslaender, Dr. H., R.-A., Helff. Str. 46
11535 Auslaender, R., Buchhdlr., K.Joh.Str. 24
26577 Auslaender & Kühr, Verlag, Gr. Steinw. 17
15173 Auslandsamt d. Dozentenschaft Univers. u. Hochschulen, Schillerstr. 7
19550 Auslandstelle Leipzig eV. Deutsche Akademische, Ritterstr. 14
72141 Außenhandelsstelle für Sachsen und Ost-Thüringen, C 1, Tröndlinring 2a
64451 Ausstellungsgelände d. Techn. Messe u. Baumesse, ReitzenhainerStr.
16324 Dasselbe, Verwaltung
24944 Dasselbe, Deutsche Bauschau, Halle 19
23080 Aust, Elsa, Kolorieranst., Gabelsbergerstr. 9
12864 Aust, Dr. Winfried, Arzt, Eutritzsch.Str. 1
45265 Auste, Alfr., Landmasch., Dieskaustr. 133
57716 Auster, Fritz, Apotheker, Schillerw. 6
41943 Auster, Wilh., Kfm., C 1, Schichtstr. 11
16873 Austria GmbH, Auslief.Lg., Roßpl. 8
50230 Auswanderer-Beratungsst., Fr.Karl-Str. 22
33413 Auto-Beleuchtung GmbH, Floßpl. 2
68891 Autofahrschule Ost, M. Krause, Täub.Weg 77
53123 Autofahrschule K. Unger, Hall.Str. 121
32598 Autofahrschule Zentrum, Ad.Hitler-Str. 34
61562 Autogaragen Drei Lilien, Kohlg.Str. 63
46508 Autogen. Gasaccum. AG, *BöE* Hupfeldstr. 27
67702 Autohaus „Centrum", N 24, Taubestr. 2
15872 Autohaus Waldstraßenbrücke GmbH, Ludendorffstr. 153
Sml.- Auto-Kühler
Nr. G. m. b. H., Leipzig N 21, Delitzscher
54371 Straße 34b. T Autokühler P 58820
39319 Automaten Marx, Hardenbergstr. 24
71601 Automobilhaus, Walter Zierold, C 1, Dösner Weg 18
71636 Autoruf GmbH, Lessingstr. 30
71636 Autorundfahrt GmbH, Lessingstr. 30
Sml.- Auto Union A-G Filiale Leipzig, O 5, Bülow-
Nr. str. 35. Audi-DKW-Horch-Wanderer-Auto-
64021 mobile. T Unionfiliale P 56532
61559 Autoverwertung Schnorr & Co., O 27, Holz-
61560 häuser Straße 110/112. P 65885
33197 Autowacht GmbH, Mozartstr. 7
17874 Auto-Zubehör u. Garagen GmbH (AZG), Lessingstr. 30
27466 AVA AssekuranzVerkehrs-Anstalt GmbH, Ludendorffstr. 104
72211 Ed. Avenarius GmbH, Buchhdlg., Hospitalstraße 10
43993 Avenarius, Wilh., Dr., Huttenstr. 28
30411 Avo Werke Aug. Beisse, Scharnhorststr. 43
38020 v. Axelson, Charl., Ferd.Rhode-Str. 16
52602 Axhausen, Paul, R.-A., Montbéstr. 25
51317 Axt, Rudolph, Kol.-W., HallischeStr. 27
10937 Axthelm, Charl., Wäscherolle, Lud.Str. 66
24140 Baacke, Amalie, Wild, Z.-Markthalle St. 69
45741 Baader, Alfr., Vertr., Rietschelstr. 35
42449 Baader, Joh., Kfm., K.Heinc-Str. 30
38463 Baader, Rob., Kfm., Hardenbergstr. 16
61201 Baage, Wilhelm, Schutz- u. Autobrillenfabrik, O 5, Eisenbahnstr. 171. P 67854
66896 Baalsdorfer Tonwerk, Dr. Heinz Schrecker & Co, KG, Baalsdorf 14
27386 Baarmann, Gaststätte, Petersstr. 36
35866 Baasch, Arthur, Tapezierer, Kantstr. 27.
13065 Baase, Carl, Kfm., Kolonnaden 8
60715 Baasner, Erna, Friseur., Riebeckstr. 28
43662 Baasner, Wilh., Fris., Könneritzstr. 52
77583 Babcockwerke AG, Großdeuben
(63447) Babel, Dr. H. J., Rauchwr., R.Blumstr. 7
(67539) Babilotte, R., Graphiker, Johannisallee 11
22686 Bach's Fremdsprachler-Fachschule, Grassistraße 2
(65282) Bach, A., Schuhe, Eisenbahnstr. 29
50519 Bach, Albert, Malermstr., Reginenstr. 19
41578 Bach, Anna, Frau, Schreberstr. 1
21949 Bach, Berthold, Kohlen, Windm.Str. 56
60944 Bach, Curt, Direkt., DresdnerStr. 36
22689 Bach, Egon, Direktor, Grassistr. 2
58084 Bach, Else, Ww., LandsbergerStr. 94
66952 Bach, Fritz, Kfm., Carpzovstr. 34
30370 Bach, H.-J., Archit., *Mkl* A.Oetzsch 6
50253 Bach, Hans, Thaerstr. 11
26039 Bach Nf., Herm., Klempnerm., Gerberstr. 34
61051 Bach, Horst, Bülowstr. 11
41289 Bach, Karl, Fleischerm., Seumestr. 78
58833 Bach, Kurt, Kaufm., Ehrensteinstr. 17
58331 Bach, Max, Bäcker, Kirschbergstr. 27
32331 Bach, Oskar, Papierwr., Albertstr. 27.
37974 Bach, Otto, Vertr., Mahlmannstr. 7

62668 Bach, R., Landwirt, *Ho* Hind.Rg. 14
25752 **Bach, Rud., Packpappen, Königstr. 12**
35739 Bach, Walter, Vertr., BayrischeStr. 181
41330 Bachem, Benno, Buchhdlr., Hüfferstr. 67
66323 Bacher, Karl, Leder, Stannebeinpl. 11
56065 **Bachl, Dr. Emil, Dir., Fechnerstr. 5**
40038 Bachmaier, Jos., Bücherrev., Probsteistr. 14
33764 Bachmann, E., Versich., Ad.Hitler-Str. 6
13605 E. Bachmann & Reiter, Masch.-Fbr., Lutherstraße 6
20578 Bachmann, Ed., Schuldir., Stephanstr. 12
13336 Bachmann, Ernst, Install., Humboldtstr. 19.
63368 Bachmann, Eugen, Kfm., Mariannenstr. 18
13255 Bachmann, Frieda, Querstr. 11
16183 Bachmann, Fritz, Leder, Gerberstr. 19
22882 Bachmann, Dr. F., Prof., Gust.Ad.Str. 28
38925 Bachmann, Gg., Kfm., Grassistr. 25
30795 Bachmann, Heinr., Ing., Lerchenrain 29
50772 Bachmann, Helene, Fris., *Wie* Delitzscher Straße 54
58482 Bachmann, Herm., Gastwirt, Hall.Str. 72
50753 Bachmann, Hugo, Lebensm., Grunertstr. 11
62377 Bachmann, Max, Fleisch., Glafeystr. 34
20652 Bachmann, Max, Nordstr. 3
53905 Bachmann,Otto,Dachdecker,Lützsch.-Str.48.
33764 Bachmann, P., Versich., Ad.Hitler-Str. 6
58920 Bachmann, Dr. R., Zahnarzt, Menckestr. 7
31414 Bachmann, Richard, Dir., K.-Wilh.-Str. 70
65716 Bachmann, Robert, Vertr., Stött.Str. 79
16104 Bachmann, Werner, Kfm., F.BeckerStr. 8
34557 Bachmann, Wilh., Betr.-Leit., Steinstr. 17
16634 Bachmann, Willy, Kfm., Eutritzsch.Str. 9
71706 Bachmann & Co., Spedit., Lagerhofstr. 4
22689 Bachschule Leipzig C 1, Grassistr. 2 Korrespondenten- u. Fremdsprachlerschule
52478 Bachstein, Lisa, Beaumontstr. 5
17674 Bachstein, Walter, Alex.Str. 48
63464 Backe, Karl, Vertreter, Eisenbahnstr. 159
45570 Backes, Hermann, Kapit.Haun-Str. 19
13982 Backeshoff, Hans C., Spezialgeschäft für modernen Baubeschlag, C 1, Gerberstr. 16
55981 Derselbe, Wohn., RoßlauerStr. 8
(50395) Backhaus Nf., Benno, DelitzscherStr. 66
32570 Backhaus, Dr. Carl, Arzt, Grassistr. 18.
23631 Backhaus, Edm., Schneider, Nürnb.Str. 59
66368 Backhaus, Dr. Erich, Arzt, Crusiusstr. 5
30470 Backhaus, F. L., Malermstr., Moltkestr. 26
38636 Backhaus, J.H., Malermstr., Auerbachstr. 10
45337 Backhaus, Marie, Ww., Rietschelstr. 45
61164 Backhaus, P., Fahrz.-Werk, Eisenbahnstr.121
23401 Backof, Fritz, Vertr., Ludendorffstr. 104
62083 Backofen, Fritz, Ing., Denkmalsallee 107
65289 Backofen, Reinh., Vorarb., Bülowstr. 27
38069 Backofen, Walter, Assessor, Mahlmannstr. 6
38063 Backs, Frieda, Ww., K.Wilhelm-Str. 29
41381 Backsch, Alfred, Holzbearb.-Maschinen, Guts Muth-Str. 30
34876 Bade, Charlotte, Mozartstr. 1
38920 Bade, Otto, Schuhhaus, *Mkl* Hitlerstr. 48
16034 Badeanstalt Sonne, Brühl 25
52771 Bader, Johannes, Ing., BochumerStr. 20
20760 Bader, Th., Bäckerei-Bed., Kohlgartenstr. 17
38800 Badewitz, E., Baumasch., Bornaischestr.200
62421 Bading, K., Chem. Erzeugn., Ostpl. 4
70661 Bad. Pferdevers.-Anst. AG, Mackens.Str. 2
37128 Badnitz, Hans, Buchhdlr., Arndtstr. 30b.
42142 / 42145 Badstübner, Arthur, Einfuhr-, Ausfuhr-Großhandel von pflanzlichen u. tierischen Ölen u. Fetten, Böhlitz-Ehrenberg, Pflaumestr. 27
77396 Bäcke, A., Sand, *Grst* Städteln.Str. 182
66149 Bäcke, W., Fleischerm., *Mö* Göbbelsstr. 16
53383 / 53384 Bäcker-Einkauf e. Genossenschaft m. b. H., Leipzig C 1, Bitterfelder Str. 8a. P 55076
13600 Bäcker-Innung, Kohlgartenstr. 2
45024 Bäcker, Joh., Elektrotechn. Fbr., Hüfferstr55
45075 Baedeker, Hans, Buchhdlr., Schreckstr. 1
20302 Baedeker, K., Verlagsbuchh., Nürnb.Str. 46
45729 Bäder, Jacob, Prokurist, Forststr. 12.
30725 Bäger, Georg, Pferdehdlg., Kohlenstr. 4
51393 Bähr, Ernst, Montbéstr. 41.
56114 Bähr, Dr. Fritz, Arzt, Rodelandstr. 1
22557 Gustav Bähr & Co, Hindenburgstr. 100
23431 Bähr, Herm., Graph. Kunstanst., Königstr. 7
20731 Bähr Nf., Oscar, Verchromung, Burgstr. 20
52849 Bähr, Robert, Kistenfbr., BerlinerStr. 77
35261 Bähr, Rud., Kfm., Lerchenrain 2
16223 Bähre, Arno, Speiseeisfbr., Hdbgstr. 56
33725 Baeker, Richard, Insp., K.Wilh.Str. 63
19196 Bänder, Henry, Humorist, Mackensenstr. 11
68020 Bänecke, Alex., Café, Comeniusstr. 20
18732 Baensch, Dr. Johs., Hofrat, Dittrichring 1
33998 Baensch, Dr. W., Prof., *Mkl* Siedlung
15083 Baer, Adelbert, Fettwr., Humboldtstr. 15
31080 Derselbe, Wohnung, Kochstr. 54
32041 Bär, Anna, Lampenschirme, HoheStr. 47
19684 Baer, Arno, Direktor, K.Joh.Str. 19
46465 Baer, Charlotte, Frau, Dammstr. 12
25729 **Bär, Edmund, Vertr., Konstantinstr. 5.**
31752 Bär, Ferd. E., Buchdr., Sophienstr. 4
27462 Bär, Gustav, Malermstr., Zentralstr. 1.
33379 Bär, Horst, Buchdr.-Bes., Steinstr. 6
32913 Bär, I., Bibliothekarin, Kronpr.Str. 88
37396 **Bär, Karl, Vernickelungsanst., Elisenstr. 13**
60949 Bär, Oscar, Gummieranst., Eilenb.Str. 10
26108 Baer, Otto, Farbenfbr., Gutenbergpl. 5
65364 Bär, Otto, Weißwr., Preußenstr. 110
55512 Bär, Paul, Leder, DelitzscherStr. 26a
26643 Bär, Rich., Verchromung, Hindenburgstr. 79
30602 Bär, Wilh., Buchdr., Fockestr. 57
20104 Bär & Hermann, Druckerei, Kurprinzstr. 17
17932 Bärmeier, Herm., Vertr., Lessingstr. 17
55124 Bärner, Karl, Dr.-Ing., Poetenweg 22
36746 Bärnklau, Ferdinand, Ad.Hitler-Str. 95
30937 Bärsch, Gertrud, Autoverm., Moltkestr. 52
13209 **Bärsch, Walt., Dekor.-Art., Markt 9**
24101 Bärthel, Rud., Stempel, Kath.Str. 15
35992 Bärwald, Elly, Lebensm., Kochstr. 114
52114 Bärwald, Franz, Zimmerei, *Lth* Landsberger Straße 6
56407 Bärwald, Oskar, Holzhdlg., Hall.Str. 355c
56869 Bärwinkel, A., Vertr., Wilhelmstr. 64
13646 Bärwinkel, Alfr., Bäcker, Schützenstr. 15
65033 Bärwinkel sen., A., Denkmalsallee 90a
60517 Baerwinkel, Dr. Fritz, Arzt, Augustenstr. 26
42597 Bärwinkel, Käthe, Helfferichstr. 40
37042 Bäslack, Adolf, Schlächter, Altenb.Str.
37949 Bäßler, A., Kol.-W., *Mkl* Walterstr. 2
36843 Baeßler, C., Buchhdlr., Scheffelstr. 41
30416 Bäßler, Dr. E., Export, Kais.Wilh.Str. 27
37631 Baeßler, Dr. F., Reg.-Vizepräs., Ferd.Rhode-Straße 26
11907 Baeßler, Jul., Bürobed., Lessingstr. 23
31707 Bäßler, Otto, Radio, Schenkend.Str. 56
35101 Bäßler, Otto, Kfm., Körnerstr. 31
57261 Baeßler, Rudolf W., GohlserStr. 6
20001 Baeßler & Bomnitz Nf., Holz, Althnerstr. 11
38044 Baetke, Dr. Walter, Prof., K.Wilh.Str. 73
38270 Bätz, Willy, Baumstr., v.d.PfordtenStr. 6
13830 Bätz-Locker, Ida, Schneid., Grenzstr. 1
21177 Bäucker, C., Kartonnagenfbr., Thomasg. 4
55829 Bäucker, Fritz, Kfm., Asterstr. 17.
25205 Bäuerle, Herm., Goldwaren, Yorckpl. 1
53102 Bäuerlein, G., Bäckerei, Planitzstr. 19
40884 Bäuerlein, H., Matratzenfbr., Könner.Str. 87
52314 **Bäumer-Roßkopf, Marg., Säng., Poetenw. 51**
68935 Bäumert, P. A. F., Ing., Brommestr. 5
50803 Bäz, F., Drogerie, *Lth* Bhfstr. 8
58896 Bageritz, Kurt, Fuhrw., Maniettastr. 16
55162 Baghorn, F., Dir., Springerstr. 20
10289 Bahke, Kurt, Bäckermstr., Auenstr. 30.
45797 Bahke, Kurt, Bäcker, *BöE* Ad.HitlerStr. 88
52806 **Bahke, Rich., elektr. Anl., Magdal.-Str. 20.**
52834 Bahlke, H., Elektrotechn. Art., Gohl.Str. 24
19822 H. Bahlsen's Keksfbr. AG, Querstr. 15
27389 Bahmann, Reinhold, Redakt., Auenstr. 32
51336 Bahn, Mimi, Wäscherei, Lothring.Str. 87
55117 Bahndorf, E., Fahrschule, Delitzsch.Str. 70
65216 Bahnh.Apotheke, *Stött* Schönbachstr. 78
23376 Bahnhofs-Hotel, Inh. Ch. Stahn, Hotel u. Gastwirtsch., C 1, Blücherstr. 15
20700 Bahnhofskommandantur, Hauptbahnhof
30732 **Bahnhofswirtschaft Bayr. Bahnhof.**
51961 Bahnhofswirtschaft Gohlis, Blochm.Str. 2
31346 Bahnhofswirtsch. Markkleeberg, Str.d.SA. 29
43837 Bahnhofswirtschaft Knauthain, Dieskaustraße 392
46924 Bahnhofswirtschaft Plagwitz, Fr.Aug.Str. 34
62030 Bahnhofswirtsch. Schönefeld, Breit.Str. 35
51483 Bahnhofswirtschaft Wahren, Lützsch.Str. 15
55693 Bahr, Dr. Friedr., Synd., Ulanenstr. 4
53472 Bahrdt, Hanns, Zahnarzt, Hallischestr. 286
60383 Bahrmann, A., Fleischerm., Hedwigstr. 10
31757 **Bahrmann, Dr. Fr., Arzt, Kronprinzstr. 86**
15864 Bahrmann, Helene, Ww., Jacobstr. 9
63759 Gebr. Bahrs, Vernickl.-Anst., Senef.Str. 16
50038 Baier, Herm., Kfm., Fr.Karl-Str. 34
24454 Baier, Hugo, Hdlsvertr., Leibnizstr. 18
50021 Baier, Dr. Otto, Chemik., Goebenstr. 6
50019 Baier, Tini, Fritzschestr. 7
42104 Bairichen, Martin, Fleischer, Josephstr. 29
11068 Baither, Jenny, Hebamme, Nordstr. 28
34957 Bajog Nf., Kurt, Tabakwr., Dufourstr. 9
26326 Bake, Frieda, Ww., Auenstr. 19
26866 Balcázar, S. A., Rauchwr., Nikolaistr. 20 D
13437 Baldamus, A., Vertret., Gottschedstr. 9
33131 Derselbe, Wohn., *Mkl* Am Wolfswinkel 33
34477 Baldauf, Arno, Vertr., Kronpr.Str. 29
31117 Baldauf, Karl, *Mkl* D.Eckart-Str. 1
50224 Baldauf, Karl, Friedrichshaf.Str. 111
38898 Balke, E., Ob.Inspekt., Brandstr. 23
30836 Balke, Marianne, Floßpl. 33
19890 Balke, Wilh., Salomonstr. 25b
20925 Balke Parfümerie, Petersstr. 22
26208 Ball, Siegfried, Gummiwr., Brühl 21
57514 Ballas, Ernst, Oberinsp., Landsb.Str. 34
33544 de Balléer, Joh., Arzt, Bayer.Str. 97
51445 Ballenberg, Paula, Nordpl. 3
33144 Ballenthin, J., Ing., Ad.Hitl.Str. 152
17805 Baller & Herchner, Tuche, Kathar.-Str. 15.
26244 Ballhausen, J., Filiall., Str.d.18.Okt. 11
36652 Ballien, Dr. Wilh., Arzt, Lärchenrain 10
52833 Ballin, Dr. C., Chemiker, Springerstr. 21
43706 Ballin & Töpfer, Buchdr., Schlag.Str. 109
33462 Ballin, Franz, Schneiderm., Albertstr. 25b
17611 Ballin, F., Frisörmstr., Leibnizstr. 14
41222 Ballin, Paul, Fris., Kuhturmstr. 20
36245 Ballmann, Gg., Bäckerm., Waisenh.Str. 4
11290 Ballmann, Heinr., Dir., Fregestr. 35
32151 Ballmann, H., Klempner, *Mkl* Göringstr. 101
13477 Ballof, Else, Ww., Dittrichring 8
56311 Ballschmidt, Otto, Ing., Straßb.Str. 22
16865 Ballschuh, F. C., Schokol., Königsplatz 8.
(71941) Ballstädt, Kurt, Obst, Großmarkthalle
60892 Derselbe, Wohn., LausickerStr. 63a
35889 v. Bally, K., Reg.-Dir., Kantstr. 4
33807 Balqué, Reinhold, Schausp., Schlegelstr. 6
38381 Balsam, Wilh., Bedach., BayrischeStr. 4
23841 H. G. Balß & Co, Parfüm, Querstr. 26
53963 Baltabol, R., Flugzeugf., *Wie* Sportpl.Str. 4
13071 Gebr. Baltz, Apparatebau, Gerberstr. 18
35332 Baltz, Ida, Ww., Biedermannstr. 95
32270 Baltz, Karl, Leder, LößnigerStr. 26
16037 Baltzer, H., Korv.-Kpt., Funkenb.Str. 20
38865 Balve, Dr. Jos., Ger.-Rat, F.Rhodestr. 29
68906 Balzer, Hans, Schriftst., Störmth. Str. 1
39151 Balzer, H., Obering., *Mkl* K.Albert-Str. 16
12263 / 13945 Bamag-Meguin A.G. Technisches Büro Leipzig C 1, Tröndlinring 3
51470 Bamberg, Berth., Studienrat, Böhmestr. 4
38008 Bamberg, Ella, Ad.Hitler-Str. 132
51911 Bamberg, Eugen A.F., Vertr., Garnisonstr. 3.
52188 Bamberg, Hans, Armaturen, Nietzschestr. 17
39073 Bamberg, J., Lehrer, Kochstr. 41
42240 Bamberg, Karl, Lehrer, Brockhausstr. 16
19436 Bamberg, L., Rechtsanwalt u. Notar, C 1, Reichsstr. 26II. **P** 69538. Wohn. Borsdorf
24126 Bamberg, Walter, Zigarren, Nürnb.Str. 25
66344 Bammel, Erich, Vertr., Reitzenh.Str. 145
60162 Bammler, Walter, Vertr., Naunhoferstr. 64
65860 Band, Anna, Autotaxi, Melchiorstr. 8
38674 Band, Martha, Mahlmannstr. 7
51917 Bandau, Dr. Kurt, Arzt, *Lth* Bhfstr. 32
68946 Bandau, Lotte, Ww., Breitkopfstr. 1
60988 Bange's Verlag, C., Baedekerstr. 4
58732 Bank, Peter, Reg.-Baurat, Hölderlinstr. 1
16809 Bank, W., Kfm., Ludendorffstr. 121
12847 / 14988 Bank der Deutschen Arbeit A. G., Niederlassung Leipzig, C 1, Markgrafenstr. 6
15004 Bank für Handel & Gewerbe AG in Liqu., Burgstr. 26
72351 Bank für Handel und Grundbesitz A.-G., C 1, Schulstr. 8. T Hagrubank P 8283
24306 Bank f. Landwirtschaft AG, Markt 5
17195 Bankel KG, Öfen, Querstr. 4
13149 Bannehr, Paul, Friseur, Ritterstr. 14
37782 **Bannicke, Max, Pianos, Sidonienstr. 48.**
46713 Bansche, Walt., Autofuhrw., Wind.Str. 37
46319 Bansen, Charlotte, Lebensm., Limb.Str. 55
49655 Bansen, Kurt, Tapez., Limburg.Str. 25
46170 Bansen, W., Masch.-Armat.-Fbr., Ziegelstr.24
36553 Baptisten-Gemeinde, Elisenstr. 20
67267 Baptisten-Gemeinde, Breitkopfstr. 4
42809 Baraniak, Rudolf, Architekt, -Böhlitz-Ehrenberg, Moltkestr. 8/10
52529 Baranowski, Alfr., Sekr., Thaerstr. 26
16176 Barbarahaus Grundst. GmbH, Markt 17
17068 Barbe, Marianne, Gardinen, Bussestr. 4
32869 Barchmann, Hans, Kaufm., Zwick.Str. 79
13543 Barchmann & Schiebergen, Rauchwr., Nikolaistr. 27
61772 Barenscheer, G., Lebensm., *Eng* Klingerstr. 1
31595 Baresel, Alfr., Schriftst., Arndtstr. 12
21455 Baresel, Ulrich, Vervielf., Schützenstr. 2
46268 Barfels, Karl, Dentist, K.Heine-Str. 54
39038 Barge, Dr. H., Stud.-Dir., Elisenstr. 98
58310 Bargfried, B., Rev.-Ing., Lothr.Str. 97
39236 Barladjan, Dr. Georg, Zahnarzt, *Mkl* Am Wolfswinkel 11
27294 Barmer Ersatzkasse, Markgr.Str. 8
10223 Barnasch, P., Steuerhelf., Emilienstr. 38
38526 Barnick, Ernst, Kfm., Fockestr. 27.
40892 Barnikol-Veit, A., Elektr. Anl., Eduardstr. 11
41698 Barnstorff, Herb., Kfm., Immenstr. 8
40290 Barnutz, Walter, Kfm., Rochlitzstr. 94
26507 Barnutz & Gerhardt, Rauchwarengroßhandlung, C 1, Brühl 52. P 54713
56794 Baron, Osw., Bäck., *Lth* H.Wessel-R. 79
18413 Barowsky, Jul., Friseur, Goethestr. 8.
16081 Barrot, O., Drogerie, Ludendorffstr. 91
39286 Barsanti, Arnaldo, Konsul, Grassistr. 20
21702 Barschdorff, Käte, Steuerhelf., Seeburgstr. 59
58179 Barschdorff, W., Kfm., *Lth* Schwedenstr. 6
32378 Bartcky, Dore, Lichtbildn., Floßpl. 6
51414 Alfred Bartels K.G, Vertretung Leipzig, C 1, Magdeb.-Thür.-Freil.-Bhf, Eutritzscher Str., Pl. 38/39
31314 Bartels, Jul. W., Kaufm., Kronprinzstr. 19
11983 Bartels-Langness AG, Langerhofstr. 2
43181 Bartenschlager, F., Kfm., Albert.Str. 64
35062 Barth, A. M., Lederwrfbr., Born.Str. 54
46154 Barth, Albert, Dentist, LützнerStr. 118
33398 Barth, Albert, Prok., Nixenweg 6
36467 Barth, Anna, Ww., Waisenhausstr. 11
60247 Barth, Arthur, Drogen, Schwedenstr. 38
12291 B. Barth & Co, Spitzen, Ludend.Str. 73
39573 Barth, Carl, Betr.-Leit., Eckst.Str. 49
24825 Barth, Charlotte. Posamenten, Universitätsstraße 3
66913 Barth, Elsbeth, Ww., Hedwigstr. 11
26710 Barth, Ernst, H.-Garderobe, Brühl 2.
60816 Barth, F., Graph. Kunstanstalt, Feldstr. 16
14236 Barth, Franz, Vertr., BerlinerStr. 5
14721 Barth, Friedr., Zigarren, Dorotheenpl. 2
57901 Barth, Fritz, Bäckerbed., Delitzscherstr. 48
40393 Barth, Fr., Klempn., Prießnitzstr. 41
56087 Barth, Fritz, Vertr., Schopenh.Str. 13
39373 Barth, Gg., Obst, Kantstr. 32
60511 Barth, Gustav, Margarine, Idastr. 41
22182 Barth, Hans, R.-A. [N], Markgrafenstr. 6
50751 Derselbe, Wohn., Friedensstr. 5
13079 Barth, Dr. Hans, Zahnarzt, Nürnberger Str. 8
61855 Ders., Wohn., Dösnerstr. 4.
46686 Barth, H., Bodenbelag, *BöE* Fabrikstr. 17
33243 Barth, Herb., Eisenwr., Bürgerstr. 1
46501 Barth, H., Schuhwr., *BöE* Pestalozzistr. 39
24450 Barth, Hugo, Hotelbes., Georgring 7c
70861 Barth, Joh. A., Buchhdlg., Salomonstr. 18
56369 Barth, Konr., Fleischerm., Bergg.Str. 25
65695 Barth, Laura, Ludolf-Colditz-Str. 38
58573 Barth, Magda, Modenschau, Kleiststr. 87
68474 Barth, Margar., Prok., Comeniusstr. 32
62122 Barth, Max, Masch.-Fbr., Dimpfelstr. 57.
31052 Barth, Moritz, Bäcker, Brunhildstr. 2
10061 Barth, Olga, Ww., Moritzstr. 1
58868 Barth, Osw., Ing., *Lü* Z.Kaltenborn 17
31081 Barth, Otto, Fahrräder, Scharnhorststr. 17
13569 Barth, Otto, Kürschnerei, Brühl 27
24526 Barth, Richard, Posamentenfabrik, C 1, Katharinenstr. 12. BK Girokasse 58102 P 9266
57405 Barth, W., Autorepar., Schönef.Str. 11c
62040 Barth, Walter, Vertr., Engelsd.Str. 1
37635 Barth, Walter, Porzellan, Arndtstr. 2
41847 Barth, Klemm & Co, Fbr. elektrot. Art., Weißenfelser Str. 40
16287 Barthel, Dr., R.-A., Härtelstr. 25
65019 Barthel, Albin, Malerei, Rosenstr. 2.
52133 Barthel, Albin, Kohlen, *Lth* Hitlerstr. 16
67411 Barthel, Alfred, Friseur, Eisenb.Str. 106
56529 Barthel, Arno, Zimmerei, Pittlerstr. 17
62872 Barthel, Arthur, Fuhrw., Russenstr. 47
14712 Barthel, Curt, Kleiderst., Reichsstr. 12
14267 Barthel, Elisabeth, Mackensenstr. 9
38961 Barthel, Ernst, Holzkfm., Steinstr. 57
50619 Barthel, E., Pelzfärb., *Lü* Elsteraue 19
53378 Barthel, Franz, Gottschallstr. 8
36327 Barthel, Frieda, Fris., Arndtstr. 35
46608 Barthel, Fr., Tischlerm., Lauchst.Str. 16
40322 Barthel, Fritz, Drog., Zschoch.Str. 30
24106 Barthel, Fritz, Photo, Fregestr. 18
10868 Barthel, Georg, Kürschnerei, Rauchwarenhandlung, C 1, Nikolaistr. 31. P 68026
46213 Barthel, H., Baumstr., Stieglitzstr. 35
60161 Barthel, Herm., Fuhrgesch., Fröschelstr. 4
33740 Barthel, K. F., Fakirin Fußbodenpflegemittel, Kantstr. 22
51338 Barthel, Lina, Häckselschneid., Seehausen 53
60897 Barthel, Martha, Ww., Eisenbahnstr. 49
15196 Barthel, Rich., Dir., Inselstr. 19
32368 Barthel, Rud., Dekorat., Ad.Hitler-Str. 6b
31621 Barthel, W., Gastwirt, Brandvorw.Str. 39
41173 Barthel, Willy, Bäckerm., Marschn.Str. 7
65354 Bartheld, Kurt, Friseur, Plauß.Str. 7
66417 Bartheld, W., Autorep., Wurzn.Str. 15b
13130 Barthelmeß, S., Obst, K.Max.Str. 52
62803 Bartholmai, W., Versich., Gletscherst.Str. 35
46405 Bartholomäus, A., Fahrzeuge, Zschoch.Str. 2
60868 Bartholomäus, O., Kol.-W., Bautzn.Str. 1
43758 Bartling, A., Bevollm., Brockhausstr. 27
37132 Bartmuß, Reinh., Hardenbergstr. 40
13524 Bartolitius, A., Säng., Str.d.18.Okt. 13
42146 Bartsch, C., Schuldir., *BöE* Schillerstr. 1
36015 Bartsch, Emil, Maschinenfabrik, Markkleeberg I, Stöhrstr. 35/37
58246 Bartsch, Dr. E., O.-Feldvet., Pöl.Str. 10
67317 Bartsch, Felix, Friseur, Eisenb.Str. 64
30684 Bartsch, Friedrich, Fichtestr. 55
23440 Bartsch, Fritz, Geschäftsf., K.Max.Str. 12
22049 Bartsch, Gertrud, Gesangslehr., Emilienstr.13
33776 Bartsch, H. G., Kfm., Moltkestr. 15
53185 Bartsch, Jos., Fleischerm., Hall.Str. 134
23005 Bartsch, Karl, Schneidermstr., Sedanstr. 3.
45370 Bartsch, M., Wäsche, Könneritzstr. 28
32304 Bartsch, Minna, Molkereiprod., Kochstr. 55.
63350 Bartsch, Paul, Tischlerm., Wissmannstr. 8
68880 Bartusch, Dr. K., Vertr., Tirpitzstr. 20
42730 Bartuzat, Carl, Musiker, Brockhausstr. 1.
23523 Baruth, Heinr., Weinhdlg., Tröndlinring 6
(23518) Basaltwerk Praskowitz (Elbe), Wegener & Co, Markt 9
60368 Basemann, C., Klempn., Zweinaund.Str. 22
60368 Basemann, P., Hausgeräte, Zweinaund.Str.22
13331 Basler Lebensvers.Ges., H.Licht-Str. 1
18913 Bassenge, Curt, Kfm., C 1, Nordpl. 1
35795 Bassenge, G., Dir., Kais.Wilhelm-Str. 71
32532 Bassermann, F., Dir., *Mkl* Turmblick 5
51566 Bast, Hans, Versich., Gottschallstr. 22
30780 Bast, Rud., Markisenfbr., Eichendorffstr. 1
20854 Bastänier, F. P., Baumstr., K. Joh.-Str. 31
57897 Bastänier, Konr., Kfm., Wilhelmstr. 15
38443 Bastert, Ew., Elektromstr., Märchenw. 16
54306 Bastert, Hch., Autoteile, Wilh.Str. 33
18065 Bastian & Co GmbH, Zeitschr., Talstr. 27
15276 Bastisch, E., Lebensm., Blücherstr. 21
40201 Baszinski, F. J., Kürschn., Calvis.-Str. 29
10202 Baßler, Camilla, Ww., Hindenburgstr. 44
25220 Battenberg, Ulrichbräu, TauchaerStr. 34
12870 Battré, Edwin, Vertreter, Salomonstr. 18
10750 Bau, E., Bücherrev., Gust.Adolf-Str. 3
(17305) Bauamt Leipzig, Bau- u. Reparat.-Ges. mbH, Goethestr. 1/2
52601 Bauaufsicht des RLM bei Fa. ATG u. JFM, Seehausen
67360 Bauaufsicht d. RLM, bei Erla Maschinen-Werk GmbH, Wodanstr. 40
46736 Bauaufs. d. RLM b. Dr. Horn, Dieskaustr.155
45424 Bauaufsicht des RLM bei Hupfeld-Zimmermann AG, Böhlitz-Ehrenberg
67533 Bauaufsicht d. RLM bei Köllmann Werke AG, TorgauerStr. 74
67067 Bauaufsicht des RLM bei Lzg. Funkgerätebau GmbH, Melscherstr. 7
78660 Bauaufsicht des RLM bei MMW, Taucha
31168 Bauaufsicht d. RLM bei G. E. Reinhardt, Waisenhausstr. 19
61326 Bauaufs. d. RLM b. H. Schneider AG, Hugo-Schneider-Str. 87
10276 Bauch, C., Schmuckfed.-Fbr., Nikolaistr. 12
68918 Bauch, Curt, Baumaschinen, Hartzerkleinerungsmaschinen, O 5, Idastr. 3
(68918) Ders., Wohnung, C 1, Kohlgartenstr. 31b
42045 Baucza, W., Fahrräder, Merseb.Str. 103
13337 Baudach, Marie, Zoohdlg., Münzgasse 18
20787 Baudinot, Jaques, Archit., Gottschedstr. 36
50352 Baudis, Art., Zigarren, HallischeStr. 76
68341 Baudisch, F., Vertr., *Mö* J.Schreck-Str. 1
15832 Bauer, Dr., R.-A., Nikolaistr. 10
37543 Bauer, Dr., Reichsger.-Rat, Fockestr. 49
67144 Bauer, Adam, Fleisch., Neust.Markt 3
31215 Bauer, Albert, Großvertrieb von Gewürzen, S 3, Scharnhorststr. 40. P 67969
57219 Bauer, Alb., Grundbes., Breitenf.Str. 64
62329 Bauer, Alfr., Fleischermstr., Senef.Str. 2
23641 Bauer, Alfred, Obst, Salzgäßchen 9
(12669) Bauer, C., Buchhdlr., K.Joh.Str. 20
43126 Bauer, Curt, Autokühlerfbr., Prießnitzstr. 23
40540 **Bauer, Curt, Dir., Pistorisstr. 5**
35700 Bauer, Curt, Vertr., Rotkäppchenweg 24
46438 Bauer, Erich, Buchbind., Brockhausstr. 43
22873 Bauer, Erich, Hptm., Nikischpl. 4
58030 Bauer, Erich, R.-A., Wilhelmshavenerstr. 6
68677 Bauer, Erich, Vertreter, Ludwigstr. 108
21341 Bauer, Ernst, Rauchwr., Reichsstr. 14
20352 / 20353 Ernst Bauer Brauerei, C 1, Täubchenweg 5/7. **T** Ernst Bauer. **P** 52549
26674 Derselbe, Brauerei-Ausschank
61466 Bauer, Ernst, Kol.-W., Bernhardstr. 41.
23422 Eugen Bauer GmbH, Vertr., Querstr. 26
16002 Bauer Nf., Franz, Buchdr., Querstr. 4
45201 Bauer, Friedr., Kfm., Schlageterstr. 1
15568 Bauer, Fritz, Brauereibes., KurzeStr. 8
55395 Bauer, Gerh., Prok., Braunschw.Str. 2
61259 Bauer, Gerhard, Ing., BeuchaerStr. 10
67958 Bauer, Hans, Neuheiten, Hildegardstr. 40
51301 Bauer, Hans, Schriftst., Jägerstr. 11
62749 Bauer, Herbert, Frommannstr. 5
24050 Bauer, Dr. Herb., Arzt, Salomonstr. 25B
41202 **Bauer, Herm., Mech. Werkst., Angerstr.** 23
43674 Bauer, H. K., Stud.-Rat, Harfenacker 13
32385 Bauer, Hugo, Ing., Grassistr. 13
56764 Bauer, Hugo, Wagenfbr., Lothringer Str. 74
66836 Bauer, Johanna, Kol.W., Elisab.Str. 19a
46335 Bauer, Joh., Dipl.-Ing., Elisabethallee 34
33502 Bauer, Karl, Dr., Kronprinzstr. 14
35142 Bauer, Karl, Lebensm., Papestr. 28
15892 Bauer, Dr. K. H., Prof., Str.18.Okt. 13
56472 Bauer, Leop. F., Vertreter, Wilh.Str. 54
63492 Bauer, Maria G., Bekleid., Breitkopfstr. 1
60030 Bauer, Martha, Uhren, Täubchenweg 89
17357 Bauer, Max, Friseur, Windmühlenstr. 24.
33102 Bauer, Max, Kfm., Sophienstr. 40
42830 **Bauer, Max, Vertret., Schnorrstr. 7**
60446 Bauer, O., Hausgeräte, Eisenbahnstr. 123
50728 Bauer, Oscar, Mehlhdlg., Wilh.Str. 66
18796 Bauer, Osw., Dipl.Volksw., Leibnitzstr. 25
45375 Bauer, Otto, Bäcker, ZschocherscheStr. 27
(71941) Bauer, P., Fischwr., Markthalle, Zwick.Str.
32294 Ders., Wohnung, Lerchenrain 11
11063 Bauer, Reinh., Ing.-Büro u. Bauunternehmung, C 1, Zentralstr. 4. P 779
(70211) Bauer, Rich., Buchhdlg., Hospitalstr. 10
46822 Bauer, Rich., Fleischermstr., E.Mey-Str. 16
50940 Bauer, Rudolf, Fische, Gravelottestr. 5
38488 Bauer, Rudolf, Vertr., Pestalozzistr. 2
56046 Bauer, Rud., Vertr., *Wie* Str.d.SA. 87
65046 Bauer, W., Kol.-W., LausickerStr. 49
45593 Bauer, Walt., Malerei, Hauptm.Str. 9
67182 Bauer, Werner, Prok., Fontanestr. 4
63256 Bauer, Willi, Maschinensatz, Breitk.Str. 14

33127 Bauer & Co, Bierdruck-Appar.-Fabr., BayrischeStr. 41
32107 Bauer & Schuster, elektr. Anl., Elisenstr. 61
22727 Bauer & Stoye, Dipl.-Volksw., Hainstr. 31
11400 Bauer & Thierfelder, Wolle, Kathar.Str. 10
40531 Bauerdorf, O., Fbr. techn. Erz., Ziegelstr. 1
53312 Bauerfeld, A., Buchdruck., Wittenb.Str. 35
62006 Bauermann, E., Musikalien, Reitzenh.Str. 64
24528 E. Bauermann & Co., C 1, Klostergasse 9
41455 Bauermann, Ilse, Pianistin, Steubenstr. 79
38806 Bauermann, Martha, Nibelungenring 73
63704 Bauermann, Rich., Drogen, Reitzenh.Str. 83
77575 Bauermeister, Hermann, Buchhdlr., *Grdb* Lindenstr. 33
61938 Bauermeister, W., Baumstr., Oberdorfstr. 10
45267 Bauerschmidt, Walter, Spannungs-Schnellregler, Leipzig W 35, Otto-Schmiedt-Str. 30
35723 Bauersfeld, Otto, Malerm., *Mkl* Südstr. 2a
50226 Baufeld, Herm., Dachd., F.NordhoffStr 60
64406 Baugemeinschaft Leipzig, eingetr. G. m. b. H., Leipzig O 5, Oststr. 105
50001 Baugen. f. d. Eisenbahn-Beamten u. Arbeiter in Wahren eGmbH, *Lth* Pitschkestr. 2
60337 Baugen. f. d. Eisenb.-Bediensteten i. Engelsdorf eGmbH, *Eng* Bismarckstr. 13
61499 Baugen. Festbesoldeter eGmbH Lipsiusstr. 17
53770 Baugen. d. Leipz. Mietervereins eGmbH, Theresienstr. 46
(33898) Baugen. Markkleeberg eGmbH, *Mkl* K.-Albert-Str. 22
19506 Baugen. d. verein. Baugew. f. Leipzig u. Umg. eGmbH, Täubchenweg 1
13430 Baugesellschaft f. Wohnungs- u. Siedlungsbauten m. b. H., C 1, Plauensche Str. 13
72281 Baugewerken-Innung Leipzig
31158 Baukloh, Max, Kfm., Kronprinzstr. 79
18512 Bauling, Herb., Beleucht., Hainstr. 26
53347 Bauling, Herb., Ing., Bleichertstr. 8
58494 Baum, Albert, Rückertstr. 16
65228 Baum, Alb., Fleischer, Trötzschelstr. 2
60746 Baum, A., Zimmerei, *Eng* Leipz.Str. 25
60664 Baum, Alfr., Drogen, Eisenbahnstr. 150
45188 Baum, Arthur, Baugesch., Schlageterstr. 34
15490 Baum, A., Gastwirtsch., LangeStr. 20
42548 Baum, Erich, Baumstr., Rödelstr. 5
34470 Baum, Franz, Mozartstr. 11
58470 Baum, F., Tanzschule, Wilhelmshav.Str. 12
32309 Baum, Fr., Buchhdlr., *Mkl* Charl.Str. 29
52876 Baum, G., Chem. Präp., Möck.Str. 24
65294 Baum, Heinz, BrixenerWeg 2
66617 Baum, Karl, Baumstr., *Eng* Leipz.Str. 20
66861 Baum, Karl, Baugesch., *Eng* Leipz.Str. 24
53292 Baum, Karl, Kfm., Garnisonstr. 11
60545 Baum, Reinhold, Fbrkt., WurznerStr. 54
45490 Baum, Richard, Kaufm., Elisabethallee 7
53976 Baum, Wella, Ww., Briestr. 25
46471 Baumann, Leutnant, Schnorrstr. 10
25400 Baumann, Aug., Wohn.-Kunst, Wiesenstr. 25
60456 Baumann, Dr. C., Arzt, WurznerStr. 38
60721 Baumann, C. W., Fische, WurznerStr. 2
32866 Baumann, Carl, Goldwr., PegauerStr. 21
53674 Baumann, Carl, Kfm., Hall.-Str. 361
41535 Baumann, C. H., Tiefbau, Th.FritschStr. 82
33469 Baumann, Erich, Tapez., Probsth.Str. 109
46625 Baumann, Ernst, Radioanl., Dieskaustr. 3
46628 Baumann, Fritz, Vertr., Karl-Heine-Str. 47
53980 Baumann, Gerhard, ParlserStr. 19
42215 Baumann, Hans, Vertr., Rückmarsd.Str. 1
34462 Baumann, Herb., Hptwachtm., Kochstr. 126
34839 Baumann, Max, Kfm., K.Wilh.Str. 27
14122 Baumann, Paul, Fischwr., Windm.-Str. 42
66010 Baumann, Rud., Fischwr., Eisenbahnstr. 43
66008 Derselbe, Wohnung, *Ho* Kärnerweg
41326 Baumann, Vikt., Dir., Kapt. Haun-Str. 8
71606 Baumarkt, Dr. A. Müller, Uferstr. 21
58275 Baumaschinenfabrik ABG Schumann, Findeisen u. C, Maniettastr. 14
52178 / 57975 Baumaschinen-Gesellschaft m. b. H. Leipzig, N 22, Poetenweg 41. T Baumaschine P 6990
68980 Baumbach, Dr., Arzt, Augustenstr. 18
51013 Baumbach, Erich, Monteur, Kirschb.Str. 45
45696 Baumbach, H. R., Bekleid., Zschoch.Str. 42
51750 Baumbauer, Arzt, Straßburgerstr. 11
55456 / 55457 Otto Baumberger & Co., Spezialfabrik für techn. Federn aller Art, N 26, Clausbruchstraße 5–7
32164 Baumeister, Fritz, Arndtstr. 30b
31115 M. Baumert & Co, Goldwr., Ad.Hitler-Str. 90
32015 Baumeyer, Helene, K.Wilhelm-Str. 17
68222 Baumgärtel, Franz, Vertr., Lips.Str. 34
60164 Baumgärtel Nf., G., Glaser, WurznerStr. 9
11670 Baumgärtel, M., Bekleidung, Königsplatz 9
46861 Baumgärtel, W., Vertr., Zschocherschestr. 90
14265 Baumgärtner, E., Buchdr., Schwägr.Str. 3
34528 Baumgärtner, E., Diakon, Bayr.Str. 102
57202 Baumgärtner, Gertrud, Treitschkestr. 4
32204 Baumgart, Ida, Klempn., Ad.Hitler-Str. 63
68489 Baumgart, R., Textilwr., Eisenb.Str. 136
33834 Baumgart, W., Baugesch., Dufourstr. 21
50594 Baumgarten, A., Lebensm., Menckestr. 41
33055 Baumgarten, Ella, Ww., F.Rhode-Str. 41
57354 Baumgarten, Georg, Reginenstr. 17
53555 Baumgarten, Hermann, Henschel-Vertragswerkstatt, N 21, SchönfelderStr. 21a
51996 Baumgarten, Dr. Joh., Arzt, Jägerstr. 1
66243 Baumgarten, Kurt, Göschenstr. 20
43503 Baumgarten, M., Dentist, Merseb.-Str. 103
19161 Baumgarten, Rudi, Kfm., Inselstr. 6
43429 Baumgarten, Selma, Ww., Forststr. 1a
39318 Baumgartner, Adolf, Mühlholzg. 47
39640 Baumgartner, Emil, Grassistr. 27
31321 Baumhäckel, E., Vertr., Hardenbergstr. 42
55419 Baumhauer, O., Dentist, Delitzsch.Str. 36
24703 Baur, Hans, Kfm., W.Blümel-Str. 23
24641 Baureis, H., Gesch.-Führer, Alex.Str. 24
58763 Bauriedel, J., Fleischerm., Mock.Str. 37
52950 Bauriedel, K., Fleischermstr., Schneiderstr.14
67560 Bauroth, G., Bücherrev., Riebeckstr. 5a
36782 Baus, Gg., Kunstmaler, Elisenstr. 135
52551 Bausch, Karl, Kfm., Theresienstr. 35
11018 Bauspark. Dt. Baugemeinsch. AG, Georgir. 8
32089 Bausparkasse Gemeinschaft d. Freunde Wüstenrot, Gemeinn. GmbH, Waisenhausstr. 18
13230 Bausparkasse Heimbau AG, Kathar.Str. 5
31856 Baust, Heinrich, Kfm., Windscheidstr. 25
34351 Baustab Speer, Ferd.Rhode-Str. 17
31717 Bautzmann, G., Baumstr., Sidonienstr. 38
45488 Bauuntern. H. Butzer, Baust. Kanalhafen

54151 Bauunternehmung Franz Wendt, Hoch- u. Tiefbau, N 22, Kickerlingsberg 18. P 14082
27436 Bauverein z. Beschaffung preisw. Wohn. eGmbH, Dörrienstr. 1
(11986) Bavaria Exportbierbrauerei, Berl.Str. 9
22931 Bavaria-Filmkunst-Verleih GmbH, Karlstr. 1
20830 Bavaria z. Pilsner, Nikolaistr. 2
58690 Baxmann, H., Baugesch., Nordhoffstr. 16
16400 Baxmann, H., Kohlen, Gr. Fleischerg. 12
24441 / 21030 »Bayer« siehe I. G. Farbenindustrie Aktiengesellschaft
55694 Bayer, Friedr., Kfm., Springerstr. 28
57305 Bayer, Georg, Kfm., Landhausstr. 5
35424 Bayer, Jacob, Dr., Kochstr. 109
36292 Bayer, Josef, Steinmetz, Meusd.-Str. 78
41136 Bayer, Max, Ing., Karl-Heine-Str. 26
(56370) Bayer, Walter, Versich., Wilh.Str. 62
72631 Bayer & Heinze Bankhaus C 1, Schulstr. 1. T Steinbayze P 3355
19993 Bayer, Hypoth. u. Wechselbank, Zentralstr. 1
19801 Bayersche Motorenwerke AG, Querstr. 4
11372 Beag, Bata Ein- u. Ausfuhrges. mbH, Petersstraße 8
15907 Beamtenbank Leipzig eGmbH, Gottschedstraße 6
40746 Beator, Martha, Frau, Fr.Aug.-Str. 6
40736 Beator, Rich., Stempelfbr., Calvisiusstr. 5a
42452 Derselbe, Wohnung d. Inh. Kurt Berger, Silcherstr. 3
52811 Beaumont, Edm., Kfm., GohliserStr. 3
52890 Beaumont & Co, Porzellan, Eutr.Str. 24
16904 Bebber, Frz., Filmklinik, Querstr. 22
58926 Bech, Anne-Sophie, Ehrensteinstr. 11
60218 Bech, Gustav, Papier, MölkauerStr. 17
30875 Becher, Ernst, Elektr. Anl., Braustr. 6
27153 Becher, Franz, Masch., Nürnb.Str. 9
39135 Becher, Dr. G., Arzt, Poststr. 7
12301 Becher, Gg., Maschinensatz, Glockenstr. 2
20882 Becher, Karl, Vertreter, LangeStr. 36
38775 Becher, K. C., Dipl.-Ing., Fichtestr. 36
18095 Becher, Karlh., Kfm., Str.d.18.Okt. 11
40435 Becher, Kurt, Vertr., BambergerStr. 35
51560 Becher, K., Baumstr., Wangeroog W. 25
45597 Becher, Max, Heilpraxis, Probsteistr. 3
31217 Becher, Otto, Kfm., Kantstr. 9
32942 / 33980 R. Becher & Co., Baustoffhandlung, C 1, Bayrische Straße 60. P 50807
26362 Becher, W., Hellinstitut, Karlstr. 26
18279 Becher, Walter, Stahlwr., Scherlstr. 5
60889 Ferd. Wilh. Bechert, GmbH, Baumat., Alfr.-Kindler-Str. 98
53434 Bechert, Hilma, Springerstr. 15
32357 Bechert, Kurt, Stud.-Rat, Kochstr. 54
23214 L. Becherucci GmbH, Obst, Großmarkthalle
70201 Bechmann, Hans, Dir., Windm.Str. 31
66619 Bechmann, J., Tischl., HolzhäuserStr. 131
10521 Bechmann, K., Schlosserm., Kl.Fleischerg. 8
33208 Buchmann, W., Ger.-Rat, K.Augusta-Str. 13
31594 Bechstein, A., Vertr., Ad.Hitler-Str. 121
17323 Bechstein, P., Kfm., Ludendorffstr. 41
36386 Bechtel, Wilh., Direktor, Fichtestr. 36
36925 Beck, Antonie, Korsette, Ad.Hitler-Str. 93
11937 Beck, Arthur, Architekt, LangeStr. 29
66700 Beck, Arthur, Drogen, Frommannstr. 13
31333 Beck, Bernh., Parfüm., Herwigstr. 11
33265 v. Beck, Elisabeth, Arndtstr. 26
52308 Beck, Erich, Jägerstr. 5
63988 Beck Nf., E., Baugesch., Krönerstr. 44
34619 Beck, Erwin, Strumpfwr., *Mkl* Str.d.SA. 22
55213 Beck, Franz, Bücherrev., Wieder.Str. 7
51410 Beck, Franz, Vertr., StraßburgerStr. 4
30307 Beck, Frida, Frau, Hardenbergstr. 6
66158 Beck, Friedrich, Kfm., Ploßstr. 49
15252 Beck, Henry, Pelzwr., Hall.Tor 7
45752 Derselbe, Wohn., Hüfferstr. 64
27206 Beck, J. H., Juwelier, Königh. Galerie
15207 Beck, Klara, Ww., Mackensenstr. 17
50061 Beck, Kurt, Vertr., EutritzscherStr. 24
37401 Beck, Margar., Ww., Brandvorwerkstr. 87
37792 Beck, Margarete, Frau, K.Augusta-Str. 51
16818 Beck, Max, Verleger, Nonnenmühlgasse 2
18186 / 26315 Beck, Max, Verlag, Leipzig C 1, Roßstr. 1–3. P 95897
11563 Beck, Paul, Vertr., Ludendorffstr. 112
21723 Beck, Paul, Immob., Hofmeisterstr. 10
66000 Beck, Pauline, Wäsche, Eilenb.-Str. 34
14177 Beck, Rich., Friseur, Thomaskirchhof 14.
(16312) Beck, Theodor, R.-A., Katharinenstr. 3
21257 Beck, Walter, Rauchwr., Ritterstr. 38
20727 Beck & Co, Kautschukstempel, Brühl 13
52675 Becke, A., Frau, Kickerlingsberg 8
45158 Becker, Ad., Dr., ZschocherscheStr. 81
58930 Becker, Albert, Dir., Friedr.Karl-Str. 42
16694 Becker, Alex., Bekleid., Windm.Str. 8
36935 Becker, Alice, Robert-Schumann-Str. 12b
45383 Becker, Alw., Buchhdlr., O.Schmidt-Str. 32
25138 Becker, Anna, Bäck., Grimm.Steinweg 16
50635 Becker, Anna, Weißwr., St. Privatstr. 25
10264 Becker, Arth., Schneider, Mackensenstr. 10
35038 Becker, Arth., Klempn., BornaischeStr. 3
52374 Becker, Arth., Amtm., DöllnitzerStr. 18
27305 Becker, Berth., Fußpfl., Nürnb.Str. 45
22004 Becker, C. A., Lederwr., Grimmaischestr. 32
52282 Ders., Wohn., Poetenweg 39.
71101 C. A. Becker GmbH, Wollwr., R.Wagner-Pl. 1
10476 / 24365 Becker, Carl Otto, Einfuhr von Rohkaffee, C 1, Ludendorffstr. 2. P 56764
36114 Becker, Curt, Fbrkt., K.Augusta-Str. 65
57728 Becker, Dora, Frau, LandsbergerStr. 98
50084 Becker, E., Eisenwr., *Wie* Del.Str. 66
44431 Edmund Becker & Co AG, Eisengieß., Junghanßstraße 7
21654 Becker, Elfriede, Gymn., Ranst.Steinw. 8
37439 Becker, Elis., Babyarmbändchen, Arm.Hof 8
61229 Becker, Else, Sigismundstr. 8
30395 Becker, E., Baum., K.Augusta-Str. 63
33269 Becker, Erich, Kfm., *Mkl* Charl.Str. 13
63114 Becker, Erich, Vertr., W.Zenker-Str. 34
39014 Becker, Dr. E., Synd., *Mkl* Schumannstr. 6
53973 Becker, Ernst, Vertr., Prendelstr. 15
34642 Becker, Ernst, Seifen, A.Hitler-Str. 89
53253 Becker, Eugen, Kfm., GohliserStr. 12
63406 F. Becker & Co, Kol.-W., W.Gustl.Str. 1
50832 Becker, F., Dr., Asterstr. 7
30351 Becker, Franz, Därme, Scharnhorststr. 59
37658 Becker, Franz, Fuhrw., K.Wilh.Str. 66
66396 Becker, Gustav, Glaserei, Oststr. 96

13873 Becker, G., Tapezierer, Brüderstr. 21
10390 Becker, Hanna, Frau, FrankfurterStr. 21
41319 Becker, Hans, Kfm., Helfferichstr. 16
35867 Becker, Heinrich, *Mkl* Charlottenstr. 18
50275 Becker, Hch., Klempn., Kirschb.Str. 17
46424 Becker, Dr. Herb., Arzt, LützнerStr. 70
46427 Derselbe, Wohn., Otto-Schmiedt-Str. 3a
32716 Becker, H., Buchhdlr., *Mkl* Ring 31
30844 Becker, Herm., Fabrikbes., Haydnstr. 19
50861 Becker, Herm., Kfm., Eckardstr. 7
65760 Becker, Ida, Reformhaus, Eisenbahnstr. 96
25880 Becker, Jacob, Lichtsp., Dittrichring 10
40173 Becker, Johanna, Laurentiusstr. 5
39195 Becker, Kurt, Vertr., Kronprinzstr. 24
34425 Becker, Dr. Margarete, Stud.-Rät., Kaiserin-Augusta-Str. 36
46878 Becker, Max, Reuterstr. 59
63324 Becker, Max, Fuhrgesch., Bernh.Str. 13
61874 Becker, Max, Hdlsvertr., Mühlstr. 16
43739 Becker, Max, Ofenrohrfbr., Th.Fritsch-Str126
35910 Becker, Max, Verlagsl., A.Hitler-Str. 92
43048 Becker, Max, Pump-Anl., Josephstr. 14
56530 Becker, Oskar, Vertr., NordeneyerW. 11a
45278 Becker, Otto, Kfm., Gießerstr. 87.
(71941) Becker, Otto, Obst, Großmarkthalle
43725 Ders., Wohnung, Elisabethallee 60
15352 Becker, Paul, Emaillieranst., Alex.-Str. 3
10882 Paul Becker & Co, Graph. Kunstanstalt, Grimmaischer Steinweg 15
37122 Becker, R., Bankdir., *Mkl* Wagnerstr. 5
55804 Becker, Rud., Bagger, St.Privat-Str. 29
16425 Becker, Rud., Art. f. d. graph. Industrie, C 1, Stephanstr. 8. T Graphica. P 37
36501 Becker, W., Maschinenmstr., Eichwinkel 17
63226 Becker, W., Klempnerei, *Ho* Bhfstr. 22
39029 Becker, Walt., Kohlen, A.Hitler-Str. 80
56054 Becker, Dr. W., Kfm., Pölitzstr. 22
51384 Becker, W., Werbeleiter, Garnisonstr. 8
30490 Becker, Wilh., Fuhrw., Schenkend.Str. 60
30166 Becker, Willy, Elisenstr. 28
36938 Becker, W., Schneiderm., Dufourstr. 15
25449 Becker, W., Komm.-Gesch., Kreuzstr. 2
22944 Becker & Co, Opt.-Ind.-Anst., Hainstr. 20
63816 Becker & Naumann, graph. Werkst., Tiefe-Straße 9
26309 Beckert, Alfr., Kfm., Beethovenstr. 10.
43337 Beckert, H., Bierapp-Rein., Heinestr. 27
27165 Beckert, Walther, Vertreter, Geliertstr. 9
13124 Beckmann, Arno, D.-Kleid., Petersteinw. 10
21518 Beckmann, Bald., Dentist, Nürnb.Str. 48
45457 Beckmann, C. M., Kfm., Seb.Bach-Str. 44
(23968) Beckmann, Dr. E., Arzt, Salomonstr. 18a
39168 Ders., Wohn., *Mkl* Mozartstr. 4
14980 Beckmann jr., E., Dr. med., Lampestr. 1
55311 Beckmann, E. H., Papier, Bleichertstr. 8
13478 Beckmann, G., Bildhauerin, Härtelstr. 14
12997 H. Beckmann & Co, Tuche, Burgstr. 22–24
25427 Beckmann, H., Sportausr., Eisenb.Str. 17
33167 Beckmann, Heinr., Kfm., Dufourstr. 18
40944 Beckmann, Henry, Kfm., Mühlgstr. 5
35361 Beckmann, Dr. H., R.-A., Papestr. 33
50612 Beckmann, Hugo, Kfm., Berggartenstr. 12.
23876 M. & L. Beckmann, D.-Konf., Gr.Steinw. 2
38745 Beckmann, Wanda, Dufourstr. 18
36789 Beckmann, Werner, Vertreter, Steinstr. 44
(55955) Beckmann & Baßler GmbH, Bitterf.Str. 2
18030 Beckstädt, Alfred, Kfm., K.Max.Str. 34
15389 Beckstein, Alb., Postinsp., Johannisg. 3
50643 Bedau & Co., Uhren, Montbéstr. 36
35874 Bedrich, Otto, Prok., Lößniger Str. 32
31148 Beeck, Margarete, Ww., Fockestr. 19
41607 Beeking, Hans, Obering., Pflugkstr. 8
38388 Beeking, Paul, Dr. med., DöllnitzerStr. 45
32832 Beenken, Dr. Herm., Prof., Moltkestr. 9
20412 Beer, Albin, Konditorei, Eisenbahnstr. 25
66573 Beer, Alfred, Kfm., Lorckstr. 4
67530 Beer, Alfred, Vertr., Göschenstr. 20
57333 Beer, Arthur, Ferntransp., KielerStr. 13
35971 Beer, Arth., Klempnermstr., Klemmstr. 12
14622 Beer, Ferd., Fleischermstr., Nordstr. 22.
42247 Beer, Herm., Vertr., Roßmarktstr. 4
13620 Beer, Louis, Fleischerm., Eutritzsch. Str. 13
24582 Beer, Max, Archit., G.Adolf-Str. 43
66004 Beer, Rudolf, Kfm., DresdnerStr. 35
30287 Beerbaum, Emil, Baumat., Arndtstr. 71
15254 Beerbaum, Paul, Malermstr., Brühl 27
35147 Beerd.-Anst. G. R. Carl, BornaischeStr. 167
41042 Beerd.-Anst. M. Höhne, W 32, Dieskaustr. 55
66325 Beerdigungsanstalt A. Merkel, O 5, Täubchenweg 92. P 64147
60448 Beerd.-Anst. E. Merkel, Zweinaund.Str. 13
19928 Beerdigungsanstalt Gustav Müller & Sohn, C 1, Markgrafenstr 8. P 56275
20532 Beerdigungs-Anstalt „Pietät", C 1, Nürnberger Str. 54. T Pietät Leipzig P 69792
20798 / 24994 / 23071 / 37131 / 50624 Beerdigungsanstalt M. Ritter, C 1, Matthäikirchhof 32. T M. Ritter. P 60289 — Beerdigungsanstalten „Zum Frieden" u. „Zur Ruhe", C 1, Markthallenstr. 16
52522 Beerholdt, Dr. A., R.-A. [N], K.Friedr.Str. 4
18546 Beerholdt, Dr. Ax., Seel. Arzt, Leibnizstr. 27
55233 Beerholdt, Martha A., DessauerStr. 16
51989 Beese, Ernst, Diploming., Gräfestr. 11
37975 Beese, Max, Abt.-Leit., Triftweg 6
24532 Beetz, Otto, Dr. jun., Christianstr. 25
13611 Beetz, Otto, Bäckermstr., Burgstr. 15
51057 Begander, Bernhard, Kfm., KöthnerStr. 51
61904 Begander, Emil, Vertr., Teubnerstr. 1
32722 Begandt, W., Steinsetzm., *Mkl* Schmidtstr. 5
52465 Begau, Herm., Fleischer, Böhmestr. 5
61408 Beger, Max, Autorepar., Heinr.Str. 13
52129 Beger, Trude, Ww., Richterstr. 13
58020 Begräbn.-Unterst.-Ver. d. Post- u. Telegr.-Beamten, Krokerstr. 13
13626 Begräbnisk. f. d. Mitgl. u. Ehefrauen d. Gastwirts-Verbandes, V.a.G., Yorckstr. 15
55134 v. Beguelin, Hanna, GohliserStr. 19
62394 Behl & Koch, Autofuhrw., *Ho* Rehw.Str. 18
33244 Behm, Max R., Dr. oec., K.Augusta-Str. 61
37718 Behme, Lotte, Frau, G.Freytag-Str. 47
60844 Behn, Art., Fuhrw., KronstädterWeg 1
23536 Behn, Johannes, Dek.-Maler, Talstr. 27
14880 Behne, L. Haus d. Geschenke, Grimm.Str. 1
62453 Behnert, Lina, Ww., Reitzenhain.Str. 143
45681 Behnert, W., Pumpen, Limburger Str. 55
50488 Behr, Rudolf, Metallwrfbr., Georgstr. 22
55850 Behrend, Alfr., Ehrensteinstr. 26

63379 Behrend, Alfred, Wäscherei, Waldbaurstr. 8
45070 Behrend, Frz., Schlosser., Henricistr. 8
23301 Behrend, Rich., Dekorat., Nordstr. 11
57434 Behrend, Rud., Prokur., Mörikestr. 8
34484 Behrend, W., Apotheker, K.Wilh.-Str. 59
32172 Behrend, Walter, Pfarrer, Brandtstr. 40
(12304) H. u. L. Behrendorf, Buchdr., Brüderstr. 23
61261 Behrendt, A., Buchhdlg., Göschenstr. 11
(66476) Behrendt, E. Ed., Papierverarb., Ostpl. 5
52958 Behrendt, Gust., Dir., Nordpl. 6
45434 Behrendt, Hans, Kfm., Lützner Plan 7
68098 Behrendt, Herm., Bäcker, Reitzenh. Str. 95
68349 Behrendt, Walter, Stud.-Rat, Leostr. 2
30126 Behrendts, Dr. W., Dir., Windsch.Str. 23
16800 Behrens, Fritz, Ferd.Becker-Str. 6
39533 Behrens, Hans, Vertr., Braustr. 25
51509 Behrens, Hedwig, Frau, Wilhelmstr. 51
16036 Behrens, Martha, Fris., Gottschedstr. 9
14084 Behrenz, Ernst, Korsetts, Königstr. 19
31672 Behringer, Alex., Friseur, Kochstr. 36
36653 Behringer, H., Betriebsl., Ad.Hitler-Str. 117
34632 Behringer, Walter, Fris., Kochstr. 31
24441 Behringwerke I.G. Farbenind. AG, Pharma-Büro, Markt 16
34753 Behrla, Käthe, HoheStr. 7
24884 Behrmann, M., Innenrein., Hindenb.Str. 89
13248 Behrndt, Dietr., Ing., Funkenburgstr. 2
56128 Behrnt, W., Radiotechn., Beaumontstr. 36
41167 Behrs, Ernestine, Helfferichstr. 27
34520 Behrs, Helm., Lederwr., Kronprinzstr. 60
56080 Behse & Rüdel, Likörfbr., Hilligerstr. 2
40543 Beier, Adolf, Pianohammer-Fbr., Könneritzstraße 6
33296 Beier, Arthur, Kfm., *Mkl* Südstr. 24
21994 / 21995 / 21994 Dr. C. Beier, Alfred Fritsche u. Dr. Götschke Rechtsanwälte, C 1, Schillerstr. 3 — Beier, J.-R. Dr. C., R.-A. [N], Schillerstr. 3
52064 Derselbe, Wohn., Fechnerstr. 8
55962 Beier, Erich, Schneidermstr., Hall.-Str. 134
51074 Beier, Dr. F. E., Arzt, Richterstr. 16
17259 Beier, Heinz, Rauchw., Nikolaistr. 16
23021 Beier, Hugo, Zigarren, Windmühlenstr. 56
18131 Beier, Karl, Vertr., Kurprinzstr. 3
53778 Beier, Martha, Ww., Pölitzstr. 28
52553 Beier, W., Lebensm., Wiederitzsch.Str. 22
18472 P.Beiersdorf & Co. AG, Lager, Salomonstr.14
36254 Beige, Hermann, Kfm., G.-FreytagStr. 40
60232 Beil, Ludw., Fleischerm., Täubchenw. 61
46196 Beilicke, Curt, Kfm., Elisabethallee 7
39721 Beilicke, Else, Sekr., Scharnhorststr. 10
38746 Beilke, Horst, Schausp., Lößn.Str. 74
(20795) Beilke, Irma, Säng., Grassistr. 32
68346 Beine, Werner, Pöppelmannstr. 29
50659 Beinert, Fr., Fleischermstr., Hall.Str. 385
32986 Beinert, Marie, Scharnhorststr. 23
57756 Beinroth, E., Korresp., Nordern.Weg 4
55513 Beinroth, Fr., Farben, KielerStr. 2
16016 Beirau, M., Omnibusbetr., Liebigstr. 9
24747 Beisar, Eugen, Photogr., Funkenb.Str. 17
20950 Beit & Co, Farbenfbr., Gellertstr. 7
78435 Bekawerk Liske & Co, Masch.-Fbr., Taucha, Gerichtsweg 10
36255 Bekuhrs, Otto, Schlächt., Ecksteinstr. 56
27143 Belaieff, M. P., Musikverlag, C 1, Dörrienstraße 13. P 22869
66895 Belger, Gerhard, DudweilerStr. 1c
60164 Belger, M. E., Bücherrev., K.Krausestr. 21
13758 Belger, M. G., Rauchwr., R.Wagner-Str. 9
31771 Belger, Max, Vertreter, BayrischeStr. 69
60546 Belger, R., Bäck., Schmidt-Rühl-Str. 26
68798 Belke, Fritz, Photogr., Johannisallee 4
65606 Belke, Willy, Gartenbau, Hospitaltor 18 F
(53755) Bella, Luxusschuhfbr., Richterstr. 3
23556 Bellien, F., Beethovenstr. 17
60081 Belling, Marg., Ww., LöbauerStr. 47
33735 Bellmann, Anna, Wwe., Ad.HitlerStr. 157
41534 Bellmann, F., Bäckerm., Siemensstr. 26
36578 Bellmann, K., Gartenanl., K.Hagen-Pl. 4
40329 Bellstaedt, Otto, Oeserstr. 13
10587 Below, Br., Vertr., Tröndlinring 4
14153 von Below, Günther, Hptm., Funkenb.Str. 20
39242 Beltz, Friedr., Vertr., Fockestr. 9
38805 Belwe, Georg, Prof., Kronprinzstr. 79
42735 Bemm, M. F., Vertreter, Steubenstr. 85
25826 Bemmann, C., Attr.Bau, Lortzingstr. 6
21321 Bemmann, Ernst, Glaserei, Johannisg. 27
33708 Bemmann, Margarete, Ww., Grassistr. 14
56884 Bemme, Emil, Kohlen, Craushaarstr. 1
66516 Bemme, Paul, Bäckerm., K.Wieck-Str. 14
22463 M. Bencker & Sohn, Handsch., Goethestr. 2
45772 Bencker, Willy, Ing., Rochlitzstr. 12
51964 Bender, H., WangeroogerWeg 3b
10162 Bender, Rob., Kfm., Ferd.Becker-Str. 2
23033 Bender, Wilh., Kleider, Windmühlenstr. 32.
31731 Bendig, Max, Gastw., Ad.Hitler-Str. 36
68443 Bendix, A., Fuhrw., Papiermühlstr. 10b
51734 Bendleb, E., Konstrukt., Kirschb.Str. 35
21838 Bendorf, Rich., Kfm., Inselstr. 1
45069 Bendrath, Dr. phil., Ärztin, Elis.All. 37
55866 Benecke, Dr. Fr., Zahnarzt, Montbéstr. 43
68068 Benecke, Dr. Gerh., Zahnarzt, *Mö* Schlageterstraße 6
55529 Benecke, Günther, Dr. med., Bünaustr. 5
53421 Benecke, Dr. Heinrich, Arzt, Bünaustr. 5
21779 Derselbe, Klinik, Querstr. 25
37378 Benecke, K., Tel.Bauf., Bayr.Str. 108
55110 Benecke, Dr. Mart., Arzt, Delitzscherstr. 27
58720 Benecke, Dr. W. Fr., Arzt, Krokerstr. 3
14223 Benedict, Reinhold, Christianstr. 21
39824 Benedix, A., Kfm., Friderikenstr. 9
12232 Benedix, F. Curt, Drogen, K. Johannstr. 18
25351 Benedix, Hermann, Musterlager für Glashütten, C 1, Grimmaische Straße 1–7
35548 Benedix, Karl, Vertr., *Mkl* Mittelstr. 8
16574 Bengelsdorff, Gust., Kfm., Pfaffend.Str. 50
68966 Benicke, Jenny, Reclamstr. 42
22732 Bening, R., ldw. Masch., Hofmeisterstr. 17
19146 Benisch, R., Schilder, KurzeStr. 5
10331 Benkard, Dr. Gg., R.-A., MainzerStr. 7
30494 Benke, Herb., Drogerie, Bayr.Str. 95
52502 Benkiser Werk KG, ParlserStr. 25
30268 Benkwitz, Curt, Kfm., Kronpr.Str. 64
65539 Benkwitz, Werner, Kfm., Geißlerstr. 4
66131 Benn, Walter, Kfm., Denkmals-Allee 106
14593 Benndorf, E., Wäschefbr., Georgiring 11
45944 Benndorf, Dr. E., Arzt, Könneritzstr. 53
67580 Benndorf, E., Abt.-Ltr., *Eng* Mittelstr. 22
27736 Benndorf, E., Min.-Öl, Hindenburgstr. 79

14670 Benndorf, Hildeg., Zigarr., Nikol.Str. 53
56610 Benndorf, Kurt, Kfm., Kleiststr. 6
61856 Benndorf, Marg., Studienr., Kohlg.-Str. 37
19219 Benndorf, Max, Schlosser, Alexanderstr. 40
51944 Benndorf, Walter, Zigarren, Springerstr. 33.
50218 Benne, Rosa, Ww., Blumenstr. 3
23130 Benneckendorf & Heiland, Bergw.-Prod., Mittelstr. 28
22808 Bennewitz, Bruno, Feinkost, Wett.Str. 15
50177 Bennewitz, C., Mathemat., Prendelstr. 10
15084 15087 **Bennewitz, Curt, Spez.-Geschäft f. Metall- u. Holzwaren zur Innenausstattung, C 1, Nikolaistraße 12/14. P 57678**
68420 Derselbe, Wohnung, K.-Krause-Str. 23
41766 Bennewitz, Hans, Schulrat, Schlag.Str. 140
57987 Bennewitz, Johs., Markisen, Hall.Str. 236
32280 Bennewitz, Karl, Stempelmasch., Triftw. 43
63730 Bennewitz, Osw., Bäckermstr., Weißestr. 5
30098 Bennewitz, Theod., Inspekt., Wiedebachstr. 16
52924 Bennicke, Arno, Holz, Hall.-Str. 200.
27693 Benz, W., Gottschedstr. 25
57619 Benzien & Leopold Nf., Chemik., Berl.Str. 75
11108 Benzin-Quelle, W. Bilgram, Blümelstr. 14
15845 Benzing-Zeitkontr.-App., Bohenski & Imhülsen GmbH, Dittrichring 2
44031 Benzol Verb. GmbH, Brockd.Rantzau-Str. 42
26703 Beobacht.-Haus d. LVA., Marienstr. 9
26122 Beran, C., Kfm., Königstr. 14
(31382) Berber, Milly, Geigerin, Meusd.Str. 7
14271 Berbig, Joh., Stud.-Dir., Nordstr. 23
37593 Berchenmeier, A., Ing., Watestr. 25
21339 Berckemeyer & Co, Treibr.Fbr., Rich.WagnerStr. 10
12836 Berckhauer, O., Stempelfbr., Nürnb.Str. 22
53861 Berend, Gust., Vertr., HallischeStr. 16
17378 Berendt, M., Leibnizstr. 7
14402 Berendt, Oskar, Vertreter, Nordstr. 57.
68506 Berendt, Rud., Tabakwr., Eisenb.Str. 50
41215 v. Berg, A., *Maschinenbau*, Siemensstr. 34
45311 Berg, Edw., Bauer, Möstelstr. 35
20822 Berg, Emil, Kfm., Kais.Maximil.-Str. 23
60241 v. Berg, Dr. Hans, Vertr., Crusiusstr. 9
38329 v. Berg, Hans, Ing., R.Schumann-Str. 3
46191 Berg, Herb.-Paul, Lützn.Str. 98
37867 Berg, Ludw., Ing., Meusd.Str. 9
20348 Berg, Paul, Wollvertr., Uferstr. 17
55573 Berg, W., Kapitän, RoßlauerStr. 7
65167 Berg, Willy, Gutsverwalt., Russenstr. 49
51084 Bergamt Leipzig, BreitenfelderStr. 4
13053 Bergbaul. Verein Borna-Meuselwitz, eV, Windmühlenstr. 1
11104 Berge, Dr. E., Prof., K.Maximil.Str. 1
12808 Berge, Reinh., Rauchwr., Brühl 69
36158 Bergelt, Hellmut, Hildebrandstr. 36
63518 Bergemann, Walt., Kfm., Holsteinstr. 1
23994 Berger, A. Eugen, Kfm., Georgiring 11
50368 Berger, Alex., Dir., St.Privat-Str. 31
56469 Berger, Alfons, Archit., Schillerweg 3
13156 Berger, Alfr., Fabrikbes., F.Rhode-Str. 12
40400 Berger, Alfred, Heilbronnen, Seegel.
53554 Derselbe, Wohn., N 21, Erlenstr. 8
13604 Berger, Alfred, Ingen., Matthäikirchhof 20.
58853 Berger, Alfr., Prok., Kleiststr. 125
38768 Berger, Alfr., Vertreter, Kronpr.Str. 40
45402 Berger, Arno, Dir., Probsteistr. 11
35459 Berger, Arno, Sattlerm., PegauerStr. 15
13789 Berger, Arthur, Rauchwr., Ritterstr. 23
77267 Ders., Wohn., Markkleeberg-Zöbigker
46839 Berger, Arthur, Obst, *BöE* Pestal.Str. 37
53759 Berger, August, Fuhrw., Theresienstr. 22.
57588 Ders., Sandgrube, HallescheLandstr.
25874 Berger, B. P., Antiquit., Mackensenstr. 23
62741 Berger, Bruno, Kohlen, HolzhäuserStr. 86
63425 Berger, Carl, Pfarrer, BreslauerStr. 39
30868 Berger, Carl, Vertr., Dufourstr. 36.
41857 Bergers, Charlotte, Obst, Kuhturmstr. 8
42231 Berger, Curt, Export, Leipzig W 31, Nonnenstraße 16. T Exito P 19441
21062 Berger, Curt, Verlagsleit., Kreuzstr. 2
40189 Berger, Curt, Kom.-Rat, K.Heine-Str. 16
11770 Berger, E., Möbelbeizerei, Tauch.Str. 22
32950 Berger, E., Vertr., Sidonienstr. 19b

216 30 E P B **Hundert Jahre**
E. P. Berger
Großbuchbinderei G. m. b. H.,
Leipzig C 1, Göschenstr. 2—4. **P** 62094

19036 Berger, Edgar, Kfm., Gust.Adolf-Str. 28
63830 Berger, Edm., Lackierer, Schönbachstr. 42
19833 Berger, Eduard, Bürobed., Reichelstr. 17
34485 Berger, Elisabeth, BayrischeStr. 67
34686 Berger, Elisabeth, Kronprinzstr. 70
35480 Berger, Emil E., Tiefbau, DölitzerStr. 4
57743 Berger, E., Tierhdlg., LindenthalerStr. 46
32361 Berger, Erich, Kochstr. 72
45409 Berger, Erich, Klempnerei, Fröbelstr. 2.
11027 Berger, Erich, Kol.-W., Michaelisstr. 3
51668 Berger, Ernst, Automaten, Garnisonstr. 1
61029 Berger, Ernst, Dachdeck., Torg.-Str. 36.
33174 Berger, E., Mechanik, BornaischeStr. 3d
42745 Berger, E., Prok., GroitzscherStr. 14
39615 Berger, Ezard, Sophienpl. 6
20730 Berger, Franz, Inh. Max Berger, Papier- u. Pappengroßhdlg., C 1, Carolinenstr. 22. P 6060
45271 Berger sen., F., Milch, *BöE* Göringstr. 32
26061 Berger, Friedr. A., Rauchwr., Brühl 46.
45381 Berger, Fritz, W 31, Steubenstr. 67
62018 Berger, F., Bäckermstr., *Ho* Grenzstr. 59
45205 Berger, F., Versich., Frettchenw. 30
67892 Berger, Fritz, Kfm., WachauerStr. 5
31270 Gebr. Berger, Waagenfbr., BayrischeStr. 89
60093 Berger, Georg, Lebensm., Ludwigstr. 83
33924 Berger, G., Dr. Stud.-Rat, Elisenstr. 100
58317 Berger, Gertrud, Kurzwr., Hall.Str. 248
27138 Berger, Gustav, Fehschweifkonfektion, Fehschweife, Rauchwaren, C 1, Reichsstr. 30—32, Aufgang B
32568 Berger, H., Bücherrev., Elisenstr. 88
37104 Berger, Hans, Kfm., Kantstr. 5
14621 Berger, Hans, Tabak, Königspl. 7
65747 Berger, Hermann, Hefe, Bergstr. 18.
14391 Berger, H., Waagenfbr., Windmühlenstr. 45
79260 Berger, H., Ofenfbr., Fuchshain
33040 Berger, H., Fleischerm., BornaischeStr. 158
58723 Berger, Horst, Reisender, Lindenth.Str. 48
13068 Berger, Ilse, Möbel, Bussestr. 5
33344 Berger, Johanna, Mozartstr. 23
65140 Berger, Johs., Drechslerei, Stötter.Str. 3
40092 Berger, Jos., Verlagbes., Rietschelstr. 27
51925 Berger, Karl, Vertr., Schinkelstr. 8
25378 Berger, Kurt, Kol.-W., Alexanderstr. 44
22700 Berger, Max, Dachdeck., Kucheng.Str. 1
35733 Berger, Max, Kfm., Kais.Augusta-Str. 17
51073 Berger, Oscar, Ing., Wilhelmstr. 57
45542 Berger, Otto, Prok., Steubenstr. 71
16145 Berger, Otto, Rauchwaren, C 1, Nikolaistr. 42. P 13852
38145 Ders., Wohn., Mathildenstr. 4
60660 Berger, Paul, Chem. Erzeugn., Reclamstr. 17.
68559 Berger, Paul, Ing., Waterbergstr. 9
46440 Berger, Paul, Min. Öle, Klingenstr. 34
50468 Berger, Paul, Kfm., RoßlauerStr. 8
27798 Berger, Paul, Schlosser, Johannisgasse 17.
15637 Berger jr., Paul, Schweife, Nikolaistr. 39
15758 Berger, Reinh., Glaser, Kolonnadenstr. 3.
36320 Berger, Rich., Install., BornaischeStr. 130
26744 Berger, Rich., Kürschnerei, Brühl 29
34441 Berger, Rich., Amtm., Kochstr. 28
56326 Berger, R., Schneiderm., EisenacherStr. 47
65827 Berger, Rose, Lehrerin, Taubestr. 5.
65026 Berger, Rud., elektr. Anl., *Ho* Bhfstr. 30
11562 Berger, R., Rauchwr., Nikolaistr. 20
53563 Berger, Toni, Ww., Hegelstr. 4
53841 **Berger, Walter, Kfm., Bünaustr. 9.**
58661 Berger, Walt., Hdlsvertr., Elsbethstr. 17
22422 Berger, Walter, Papier, Zöllnerstr. 2
57342 Berger, Walter, Vertr., Fabricestr. 13
55888 Berger, Prof. W., Dir., Bleichertstr. 4
18568 Berger & Co, Rauchwr., Kathar.Str. 17
11574 Berger & Meyer, Möbeltrspt., Schloß. 11
61561 Dies., Beerd.-Anst. Heimkehr, Burgstr. 29
32978 Berger & Petzold, Spedition, Kohlenstr. 32
Sammel-Nr. 72301 Berger & Voigt, Fadenartikel, Kurz- Weißwaren, Strümpfe, Trikotagen, Handschuhe, C 1, Martin-Luther-Ring 10. T Weltgarne P 2379
43036 Berger & Weiland., Baugesch, Angerstr. 19
Sammel-Nr. 64281 Berger & Wirth Farbenfabriken, Druckfarben aller Art, Stammhaus Leipzig N 24. T Bergerwirt P 573 Niederlassungen in: Berlin, Wuppertal-Barmen, Amsterdam, Prag
66263 Dieselben, für auswärtige Gespräche
27213 Dieselben, Stadtgeschäft, Gutenbergpl. 5
10159 Berger & Würker, Uhrenfbr., Kathar.Str. 22
22802 Berger & Zeibig, Assekur., Hindenb.Str. 3
42760 Berger-Jahns, Magdalena, Bismarckstr. 9
52358 Bergerhoff, Carl, Färb.Techn., Nordpl. 8
23960 Bergfeld, Herm., Vertreter, Königstr. 14
57279 Bergheer, Hans, Ing., Potsd.Str. 35
21800 Berghoff, Paul, Kürschnerei, Brühl 21
19926 Bergholz, Hub., Prok., Pfaffend.Str. 8
38817 Bergische Achsenfbr. Fr. Kotz & Söhne, Kais.Augusta-Str. 67
27403 27404 Bodo Bergk G. m. b. H., Geschäftsbücherfabrik, C 1, Carolinenstr. 22. T Papierbergk
30288 Bergk, Kurt, Baumstr., Steinstr. 57.
26143 Bergk, Max, Autozubeh., Georgiring 3
64181 Bergk, Theodor, Mariannenstr. 91
65562 Bergmann, A., Verlag, Gutenbergstr. 5.
42807 Bergmann, A., Dir., Helferichstr. 44a
30197 Bergmann, Dr. Arthur, R.-A., Steinstr. 30
52196 Bergmann, August, LothringerStr. 81
61165 Bergmann, E., Verw., Joh.Kärner-Str. 2
61540 Bergmann, Erich, Radio, BreiteStr. 19
50576 Bergmann, Dr. Ernst, Prof., K.-Frdrstr. 10
10209 Bergmann, F., Schürzen, LangeStr. 22
50941 Bergmann, F., Schmied, *Mkl* Leipz.Str. 3
32528 Bergmann, Frieda, Ww., Kochstr. 60
37394 Bergmann, Friedr., Friseur, Dufourstr. 28.
11589 Bergmann, Frdr., Papier, Salomonstr. 19
42731 Bergmann, Hedwig, Frau, Schreberstr. 4
31868 Bergmann, H., Zigarr., Ad.Hitler-Str. 74
40317 Bergmann, H., Fuhrgesch., EythraerStr. 12
23528 Bergmann, Karl, Webwr., Kön.Joh.Str. 29
24224 Bergmann, K., Bekleid., Reichsstr. 10
55102 Bergmann, M., Wäscherci, Elsbethstr. 25
30701 Bergmann, Max, Apoth., Kohlenstr. 18
(10209) Bergmann, M., Lithogr., LangeStr. 22
22731 Bergmann, Moritz, Samen, Neumarkt 8
39402 Bergmann, O., Kupferstech., Fichtestr. 16
40741 Bergmann, O., Kol.-W., *BöE* Pflaumestr. 2
67848 Bergmann, Otto, Ob.-Tel.-Insp., Schmidt-Rühl-Str. 36
41003 Bergmann, P., Nährmfbr., *Rü* am Bhf.
31431 Bergmann, Paul, Kfm., K.Wilh.Str. 63
25243 Bergmann, Stephan, Ranst.Steinweg 19
55345 Bergmann, W., Vertr., Elsbethstr. 30.
38630 Bergmann, W., Heilprakt., Ad.Hitler-Str. 9
24103 Bergmann, W., Bücherrev., Sternw.Str. 20
34616 Bergmann, Willy, Werkschutzleiter, Liechtensteinstr. 21
11505 Bergmann-Elektr.-Werke AG, Kohlg.Str. 6
12662 Bergner, A., Bücherrev., Humboldtstr. 12
11407 Bergner, Franz, Vertr., Inselstr. 5
36502 Bergner, Frida, Tabak, Ad.Hitler-Str. 17
25828 Bergner, Friedrich, R.-A., Dittrichring 6
68723 Ders., Wohn., 0 27, NaunhoferStr. 39
34519 Bergner, Fritz, Leinestr. 44
39676 Bergner, Fritz, Blumen, Narsd.Str. 7
26306 Bergner, Georg W., Graph. Masch., Gutenbergpl. 5
55845 Bergner, Oskar, Bäckermstr., Georgstr. 30
41249 Bergner, P., Bäckerm., Schlageterstr. 163
65305 Bergner, P., Bäckerm., Ploßstr. 25
15056 Bergner, Paul, Zigarren, Turnerstr. 18
42793 Bergner, Paula, Lebensm., Beckerstr. 6
61438 Robert Bergner & Co, Türschließerfbr., Breitkopfstr. 20
56550 Bergner, Walter, Bäckerm., Hall.Str. 97
31611 Bergolin-Lack- u. Farb.Fbr. AG, Triftw. 6
11075 Bergschicker, Heinr., Ing., Barfußg. 13
61371 Bergt, Käthe, Comeniusstr. 7
53093 Bergte, Otto, Ing., PotsdamerStr. 41
33218 Bergter, F., Bäckerei, BornaischeStr. 166
43059 Bergter, Otto, Waagen, LützнerStr. 77
67145 Berhold, H., Zementwr., Kregelstr. 8
25103 Beringer, L. Dolmetsch, Kathar.Str. 10
40831 v. Berkel & Co GmbH, Waagen, Halskestr. 4
51062 Berkemeier, G., Schäferei, Zschort.Str. 97
42569 Berkholz, H., Metallwr., Könneritzstr. 95
10344 Berlepsch, Albin, Lederwrfbr., Rosentalg. 9.
36021 Beriet, O., Verlag, SeineckerStr. 24
58398 Berlin, Dr. Alfr., R.-A., K.Frdr.Str. 32
56898 Berlin, Eugen, Buchhdlr., Geibelstr. 27.
39664 Berlin, Oskar, von-der-PfordtenStr. 8
57962 Berlin, Rich., Kfm., Ehrenst.Str. 47a
12263 Berl.Anh. Maschinenbau AG, Tröndlinr. 3
60468 Berliner Dextrinfbr. O. Kutzner, Port.Str. 12
10443 Berl. Ver. Krankenvers. a.G., Markgr.Str. 8
20664 Berl. Feuer-Versich.-Anst., Nikischpl. 3
16177 Berl. Lebensversich.-AG, Gottschedstr. 15
24000 Berlitz Sprachschulen, Petersstr. 26
67838 Berloge, Carl, Stud.-Rat, Naunh.Str. 54
(31431) Berma-Ges. Bergmann & Co., Nahrungsmittelfbr., Brandvorwerkstr. 54
36640 Bern, Fritz, Kanzler a. D., Friedrikenstr. 35
37520 Bernard, Generalleutn., Papestr. 37
52546 Bernard, Hans, Adjutant, Heinickestr. 25
12048 Bernd, Johannes, Kleiderfabrik, C 1, Schloßgasse 7—9. P 70937
53510 Bernd, Joh., Fbrkt., Kickerlingsberg 4
32431 Berndorfer Metallwarenfbr. Arth. Krupp AG, Steinstr. 15
13788 Berndt, Anton, Immob., Zentralstr. 1
71806 C. Berndt & Co., Drogen, Pfaffend.Str. 2
33815 Berndt, Erich, Kfm., Kronprinzstr. 83
24426 Berndt, Gustav, Tapeten, Zentralstr. 1.
(56510) Berndt, Hans, Buchhdlr., Schönh.Str. 12
39830 Berndt, K., Hdlsvertr., Meusd.Str. 28
56510 Berndt, Margarete, Schönhausenstr. 12
37806 Berndt, Martin, Kfm., K.Wilh.Str. 66
45979 Berndt, Max, Ingen., Rückmarsd.Str. 1
16315 Berndt, Paul, Oberingen., Yorckstr. 1
50735 Berndt, Rich., Bettfedern, Blumenstr. 1.
24201 Berndt Söhne, Rob., Tiefbau, Hofm.Str. 17
61195 Berndt, Walter, Vertr., Bennigsenstr. 12
25130 Berndt, Lax & Co., Angelgeräte, C 1, Seeburgstraße 14—20. T Lax P 64904
12978 Berneburg, Ed., Bürobed., Grimm.Str. 17
37756 Berneburg, Emil, Vertreter, Kochstr. 28
60725 Berneiser & Gehring, Wäscherei, Wurzner Straße 100
27378 Dieselben, BerlinerStr. 5
66949 Berneiser, H., Wäscherei, Reitzenh.Str. 163
67416 Berner, Emil, techn. Büro, Weidm.Str. 15
40480 Berner, Emma, Ww., Steubenstr. 21
38408 Berner, Ida, Lebensm., BornaischeStr. 64
41536 Bernhard, Clara, Helfferichstr. 27
33683 Bernhard, Mart., Bz.-Dir., F.Rhodestr. 25
55542 Bernhard, Walter, Direktor, Menckestr. 6
63160 63144 J. Bernhardi G. m. b. H., Drogen, O 5, Konstantinstr. 21. T Ibernhardi P 1375
57469 Bernhardt, Alfr., Kfm., Heinickestr. 17
56579 Bernhardt, Alfr., Vertr., Hall.Str. 205
51388 Bernhardt, Carl, Kfm., Ehrensteinstr. 33
19526 Bernhardt, Curt, Import, Peterssteinw. 12
62035 Bernhardt, Edm., Kfm., Krönerstr. 44
39315 Bernhardt, Frida, BornaischeStr. 39
11642 G. Bernhardt GmbH, Inkasso, Brand.Str. 16
60538 Bernhardt, Gust., Bücherrev., Reiskestr. 9
37050 **Bernhardt, Hugo, Graphiker, Bayr.Str. 128**
22021 Bernhardt, Joh. Gg., Tuche, Thomasg. 4
65693 Bernhardt, J., O.-Insp., Mariannenstr. 95
60439 Bernhardt, Kurt, Bedach., Sachsenstr. 10
20095 Bernhardt, Kurt, Vertr., Querstr. 14
41221 Bernhardt, P., O.-Insp., Brockh.Str. 1
46989 Bernhardt, P., Steuerber., Lind.Markt 12
37271 Bernhardt, P., Werkzeugmaschinen, Fabrikationseinrichtungen, Techn. Büro für Fertigungsfragen, Leipzig S 3, Kaiser-Wilhelm-Straße 26
63266 Bernhardt, R., Chem., Papiermühlstr. 21
67806 Bernhardt, W., Vertr., Täubchenweg 79
57906 Bernhardt, Walter, Vertr., F.Karl-Str. 10
32127 Bernhardt, W., Dir., *Mkl* Riquetstr. 4
(68375) Berninger, Hans, Musiker, Hedwigstr. 11
20152 Bernsdorf, A., Autoteile, Pfaff.Str. 50
18425 Bernstein, Ernst, Bürobed., Windm.Str. 54
25832 Bernstein, Fr., Bäck., Nürnb.Str. 34
68140 Bernstein, H., Kfm., Störmthal.Str. 9
18188 Bernstein, Hel., Verkäuf., Peterssteinweg 10
65973 Bernstein, Herb., Betriebsf., Marienbrunnenstraße 10
65282 Bernstein, Karl, Schuhwr., Stett.-Str. 127
32965 Bernstein, Osk. K., Friseur, Bayrischestr. 45
18923 Bernstein, O., Chem.Rein., Dorotheenpl. 4
60318 Ders., Fbr., Wilh.Gustloff-Str. 4
21145 Bernstein, R., Stuhlfbr., Neumarkt 3
20871 Bernstein & Schrögel, Wäschefbr., Brühl 21
67893 Bernuth, Rolf, Friseur, Cäcil.Str. 1
18316 Bero, Wilhelm, Malerm., Rosentalgasse 11
65939 Berolina Chem. techn. Fbr., Gotenstr. 8
41844 Bersch, Walter, Fil.-Leit., Schreckstr. 1
45274 Berteau, Walt., Dent., Schlageterstr. 134
63103 Bertheau, Georg, Prok., Riebeckstr. 11
(63103) Bertheau-Mansfeld, Dr.I., Ärztin, Rieb.Str. 11
30525 Berthold, Gg., Ob.-Postinsp., Am Bogen 45
33733 Berthold, H. J., Kunstmal., Lößn.Str. 9
19387 Berthold, Hch., Leder, Kathar.Str. 23
33388 Berthold, Dr. H., Zahnarzt, Meusd.Str. 1
58049 Berthold, Helene, Prok., Dinterstr. 36
20500 Berthold, Dr. Joh., R.-A. [N], Dittrichr. 11
45760 Berthold, Klara, Radio, Th.Fritsch-Str. 106
34967 Berthold, Otto, Kronprinzstr. 6
44066 Berthold, Otto, Fleischwr., Angerstr. 20
56263 Berthold, P., Bank-Bev., Bleichertstr. 8
17350 Berthold, Paul, Kfm., Johannispl. 19
17362 Berthold, W., Etikettenfbr., Seeburgs. 35
12584 Berthold, W., Kraftf., Frankf.Str. 29
67198 Berthold, Walter, Stahlfenster, *Mö* PaunsdorferStr. 18
35016 Berthold, Wilh., Dir., *Mkl* Verastr. 10
27778 Berthold-Röschel, Maria, Säng., Otto-Schill-Straße 2
34883 Bertolini, Wilh., Kfm., Leanderweg 4
57454 Bertram, Major, Berggartenstr. 10
55684 Bertram, C. W. E., Fbr. äth. Öle, *Lth* WiederitzscherStr. 2a
38238 Bertram, Emil, Obst, C 1, Mozartstr. 5
36060 Bertram, Fr. Gust., Lebensm., Born.Str. 105
35540 Bertram, Fr. H., Kol.-W., Biederm.Str. 46
35410 Bertram, Gust., Buchdr., Bornaischestr. 5
11243 **Bertram, Herm., Feinkost, Schloßg. 16**
31030 Bertram, Johanna, LößnigerStr. 54
43266 **Bertram, Paul, Sargbeschl., Schillingstr. 4**
13185 Bertram, Rud., Prok., Leibnizstr. 2
22961 Bertram, Walther, Kfm., Windm.Str. 32
68096 Bertram, Wilh., Schuhmmstr., HoferStr. 2
56721 Bertrams, Paul, Werbeleiter, Lothr. Str. 10
25736 Bertsch, Ludwig, Friseur, Bosestr. 1
61746 Berude, Georg, Kfm., *Ho* Amselweg
70471 Berufsberat. u. Lehrstellenverm. Arb.Amt
21029 Berufsgen. d. chem. Ind., Marienpl. 1
25835 Berufsgen. Dtsch. Buchdruck., G.Ad.Str. 6
20986 Berufsgen. Großhd. u. Lagerei, Albertstr. 56
16552 Berufsgen. Mitteldt.-Eisen-, Ludend.Str. 8
24464 Berufsgen. Papierverarb., III, Roßstr. 1
16202 Berufsgen. Sächs. Textilgen., Hdbg. Str. 19
10659 Berufskr.-Kasse d. Behörden- u. Büroangestellten, Hindenburgstr. 3
20008 Berufskr.-Kasse d. Techniker, Rudolfstr. 4
70806 Berufskrankenkasse d. Kaufm. Gehilfen u. weibl. Angest., Dittrichring 17
23136 Berufskr.-Kasse d. Werkmstr., Rudolphstr. 4
34211 Berufsschule Markkleeberg, Rathauspl. 3
33229 Berufstätigenheim gemeinn. Baugenossensch. GmbH, Kaiserin-Augusta-Straße 36
67816 Berve, Dr. Helm., Profess., L.Colditzstr. 14
19002 Berz, Carl, *Obering.*, Wiesenstr. 2a
45241 Beschnidt, Osk., Fleischerm., Helff.Str. 39
63580 Beselt, Elsa, Lebensm., Teubnerstr. 2a
31804 Bessell, Dr. Hans, Ger.-Dir., Kaiserin-Augusta-Str. 63
36601 Beßer, Auguste, Kaiser-Wilhelm-Str. 30
38167 Besser, Ch., Frau, Fockestr. 31
19027 Besser, Curt, Syndikus, Mittelstr. 9
30960 Besser, O., Schmiedemstr., Sidonienstr. 27
24668 Besser, W., Install., Härtelstr. 11
65093 Beßler, Anna, Lebensm., Eisenb.-Str. 34.
13373 Beßler, Hermann, BerlinerStr. 17
56225 Beßler, O., Transp., *Wie* A.Oertel-Str. 70
63666 Beßler, Werner, Preußenstr. 90
23613 Beßler, Willy, Rohprod., Gerberstr. 19
51904 Besta, Paul, Ger.Rat, Fritzschestr. 9
12915 Bester, Erich, Fische, Nordstr. 4
42713 Ders., Wohn., MerseburgerStr. 63
43208 Bester, Felix, Fische, Merseb.Str. 73
52915 Bester, Paul, Kfm., Kleiststr. 5b
31253 Bethanien, Diakonissen- und Krankenheilanstalt, S 3, Prinz-Eugen-Str. 13 P 62559
31626 Bethe, Wolf, Kfm., Ad.Hitler-Str. 150
68526 Bethe-Haus, Studentenheim, Boz.Weg 3
67157 Bethge, Hildegard, Mascovstr. 14
58635 Bethge, Joh., Pfarrer, Heerstr. 15a
57835 Bethge, O. H., Verk.-Leit., Wilhelmsh.Str. 8
11412 Bethge-Renée, Käte, Säng., Marienstr. 10
57467 Bethke, Dr. A., Finanzber., Wang.Weg 13
17467 Bethke, Dr. Alfr., Immob., Hainstr. 16
33472 Bethke, Wilh., *Mkl* Wolfswinkel 53
39413 Betke, Helene, Frau, Kantstr. 43
45622 Betke, Dr. Karl H., Arzt, Könn.Str. 19
46751 Beton- u. Monierbau AG, Beckerstr. 3
15077 Betr.-Krankenk. d. Reichs, Pfaffend.Str. 4
32116 Betschart, Martha, Butter, Elisenstr. 46
46270 Bette, W., Kantine, LützнerLdstr. 450
38055 Betten-Hartmann, BayrischeStr. 12
37449 Betten-Lipsia, Bay.Str. 81
58952 Bettermann, E., Ing., *Lth* Heinr.Str. 10
46778 Bettin, Otto, Vertr., Forststr. 14
22451 Bettin, W., Mühlenerz., Nürnberg.Str. 10
(41640) Bettzieche, Dr., Arzt, Miltitz, Bhfstr. 19
43392 Bettzieche, Fr., Baumstr., Hebelstr. 9.
31500 Bettzieche, Dr. Fr., Arzt, Ad.Hitlerstr. 130
46954 Bettzieche, Dr. Walter, R.-A., Merseb.Str. 90
31740 Betz, Karl, S 3, Kantstr. 1
20339 Betz, Th., Dir., Großgörschenstr. 4
34429 Betzner, Osk., Kfm., Brandvorwerkstr. 72
37349 Beuche, Margar., Moden, A.Hitler-Str. 18
67133 Beuchel, C., Lebensm., Stett.Str. 101
36976 Beuchel, H. A., Kfm., Selneckerstr. 3
61544 **Beuchelt, Kurt, Prokur., Reitzenh.Str. 5**
21875 Beuchler, Paul, Vertr., Albertstr. 12
45946 Beuckert, Hans, Friseur, LützнerStr. 204
60875 Beuckmann, H., Autorep., R.Herm.Str. 21
42349 Beuckmann, Leni, Moden, Ahlfeldstr. 9
12358 Beuge, Rob., Fahrräder, Thomasiusstr. 2
62233 Beulig, Alfr., Fuhrgesch., Dimpfelstr. 21.
68335 Beulig, Otto, Oberingen., Holsteinstr. 15
30273 Beume, Dr. Rud., Versich., Fockestr. 45
10403 Beutel, Arthur, Verwalt., Turnerstr. 11
31185 Beutel, Benno, Drogen, Kochstr. 49
50336 Beutel, Paul, schallsichere Fernsprechzellen, Leipzig N 22, Gothaer Str. 20. P 61852
16182 Beuthien, A. L., Malerm., Michaelisstr. 1
56198 Beuthien, Friedrich, Malerei, Nordpl. 7
66783 Derselbe, Lilienstr. 22
57457 Beuthien, Käthe, Wilhelmshav.Str. 2b
43619 Gebr. Beuthner, Masch., Kapit.Haunstr. 36
56293 Beutin, Rob., Moden, Lindenthal.Str. 44
65318 Bevers, Bernh., Prok., Lochmannstr. 4
30008 Bewer, Helene, Ww., *Mkl* Lößn.Str. 12
35092 Beyer, A., Baumsch., *Mkl* Hitlerstr. 246
63479 Beyer, Albert, Bücherrev., Störmth.Str. 3
41170 Beyer, Alex, Pfarrer, Dammstr. 12
39282 Beyer, Alfr., Disponent, Hardenb.Str. 50
35474 Beyer, Alfr., Bäckermstr., Born.Str. 87
14268 Beyer, Alwin, Bäckerei, Nordstr. 27
27045 Beyer, Arno, Korsetteile, Lortzingstr. 15
25831 Beyer, Dr. Arno, R.-A. [N], Reichsstr. 41
40727 **Beyer, Arthur, Vertreter, Halskestr. 14**
46637 Beyer, Arth., Tabak, Lauchst.Str. 17
45801 Beyer, Bruno, Schneiderm., Rinckartstr. 8
13703 Beyer, Carl, Kunsthdlg., Thomas.Str. 28
14547 **Beyer, Edwin, Drogerie, Hospitalstr. 24.**
42092 Beyer, Elvira, ZschocherscheStr. 16
55408 Beyer, Emil, GohlisorStr. 20
62073 Beyer, Erich, Fbr. el. Anl., Stöckelstr. 62
58761 Beyer, E., Wirtsch.Prüfer, Ther.Str. 5
15643 Beyer, Ernst, Rauchwr., Brühl 47
35703 Ders., Wohn., *Mkl* Wangemannweg 24
38114 Beyer, Erwin, Kol.-W., BornaischeStr. 97
63165 Beyer, Felix, Leder, Eisenbahnstr. 42
27207 Beyer, Franz, Fahrräd., Ranst.Steinw. 33
42482 **Beyer, Frida, Zigarr., Könneritzstr. 44**
38624 Beyer, Fritz, Buchbind., Bayr.Str. 6
56516 Beyer, Gerhard, Vertreter, Kanalstr. 6
21962 Beyer, Hans, Bäckerei, Gerichtsweg 14.
55536 Beyer, Hans, Vertr., Blumenstr. 18
46461 Beyer, Herb., Schriftst., Halskestr. 16
60988 Beyer, Herm., Verlag, Baedekerstr. 4
35336 Beyer, Dr. H. W., Prof., *Mkl* H.Schein-Str. 6
13941 Beyer, Hugo, sanit.Anl., Schützenstr. 11
40732 Beyer, Hugo, Prok., Agricolastr. 2
62752 H. u. H. Beyer, Masch.Fbr., Preußenstr. 68

55937 Beyer, Jos., Elektr. Anl., Hall.Str. 78
38525 Beyer, Kathrin, Frau, K.Wilh.Str. 69
43490 Beyer, Kurt, Fleischermstr., Schönau 31b
33823 Beyer, Kurt, Kfm., S 3, K.Wilh.Str. 49
53551 Beyer, Margarete, Frau, Lothr.Str. 4
37734 **Beyer, Max, Vertr., Biedermannstr. 27.**
27606 Beyer, Osw., Vertr., K.Joh.Str. 4
40133 **Beyer, Otto, Baumeister, W 31, Karl-Heine-Straße 57**
38845 Derselbe, Wohn., *Mkl* Lesselstr. 20
65710 Beyer, Otto, Heilkund., Reclamstr. 24 .
33697 Beyer, Otto, Kfm., Brandstr. 5
45757 Beyer, Otto, Tischlerei, Kuhturmstr. 14

Sammel-Nr. 72201

Otto Beyer
Verlag
Modezeitschriften u. Handarbeitsbücher
Schnitt- u. Abplättmuster
Leipzig C 1, Hindenburgstr. 72, Beyerhaus
T Beyerverlag Leipzig **P** 52279

13703 P. H. Beyer & Sohn, Kunsth., Thom.Str. 28
23506 Beyer, Paul, Buchhdlg., Harkortstr. 8
41588 Beyer, Paul, Schriftleiter, Hüfferstr. 59
41903 Beyer, Reinhold, Viehhdlg., Roßmarktstr. 39
56875 Beyer, Rud., Emballag., Fliederhof 14
43446 Beyer, Rud., Ing., Steinstr. 52
10181 Beyer, Rud., Schneider, Kolonnadenstr. 24
12924 Beyer, T., Fahrräder, TauchaerStr. 3
66272 Beyer, Walter, Angest., Geißlerstr. 4
57886 Beyer, Dr. W., Staatsanw., Herloß.Str. 13
36712 Beyer, Walter, Archit., Pr.Eugenstr. 50
36952 Beyer Nf., W., Kesselreinig., Braustr. 23
24531 **Beyer, Wilhelm, Großhandlg., Eier, Wild, Geflügel u. Früchte, C 1, Großmarkthalle**
55718 Beyer, Willy, Sportlehrer, GohliserStr. 32
47224 Beyer & Co., Malerei, Burgauenstr. 9
11021 Beyer-Schnitte, Neumarkt 29
16636 Beyerlein, A., Schreibw., Ludend.Str. 134
55035 Beyerlein, Fr., A., Schriftst., Nordern.W. 12
38257 Beykirch, F., Komm.-Rat, Pr.Eugen-Str. 36
32106 F. Beykirch GmbH, Korsettfbr., Elisenstr. 30
52776 Beyreuther, Max, Kondit., Eckardtstr. 1.
30703 Beyrich, Heinr., Molkerei, Sidonienstr. 9
18919 Beyrich, Dr. M., R.-A. [N], Kath.Str. 11
33797 Derselbe, Wohn., Markkleeberg, Südstr. 22
32016 Beyrodt, Dr. G., Stud.-Rat, Undinenw. 2
55965 Beyschlag, Otto, Ing., Wanger.Weg 17
55282 Bez, Alfr., Fleischerm., *Lth* Wilh.Str. 16
19340 „Bezee", Photohaus, Neumarkt 14
35949 Bez.-Abgabestelle f. Gartenbauerzeugnisse, Großmarkthalle, Zwick.Str.
70621 **Bezirksgruppe Sachsen der Wirtschaftsgruppe Gas- und Wasserversorgung, Leipzig C 1, Richard-Wagner-Str. 1 a**
22246 Bez.-Milchverw.eGmbH, Salomonstr. 9
23654 Bezirksstelle Leipzig d. Reichsvereinig. d. Juden i. Deutschl., Pfaffend.Str. 6
16746 Bezirksst. d. Zimmerhandw., Less.Str. 14
41343 Bez.-Tierarzt Dr. Schulze, Schmiedtstr. 8
39055 Bezold, O., Geschäftsf., *Mkl* Wolfswinkel
61240 Biagosch, Curt, Kfm., Zweinaund.-Str. 59.
23215 Biagosch, H., Dr.-Ing., K.TauchnitzStr. 16
63186 Biagosch, Joachim, Zweinaundorf.Str. 59
61464 Biagosch, Karl, Ingen., Karl-KrauseStr. 32
24770 Biagosch, Karl H., Ing., K.Max-Str. 22
42503 Biarowsky, Alfred, Ing., Gießerstr. 61
16298 Bias, Wilh., Rauchwr., Nikolaistr. 38.

Sammel-Nr. 71246

Bibliographisches Institut AG.
C 1, Täubchenweg 17. **T** Lexikon **P** 53823
Nach Geschäftsschluß:
19449 Dr. Otto Mittelstaedt
19460 Dr. Hellmut Bücking
19434 Verlagsauslieferung
19452 Hausmeister

31141 Bick, Dr. Erich, Arzt, Ferd.RhodeStr. 16
12788 Bickel, Dr. Friedr., Bücherrev., PfaffendorferStr. 17
66241 Biebrich, Theodor, Dir., WachauerStr. 3
63577 **Biedermann, Dr., Arzt, Breitkopfstr. 26.**
46171 Biedermann, Cl., Goldwr., Lind.Markt 16
13712 E. Biedermann u. J. Frauenschuh, Autokühler, Reichelstr. 6
26989 Biedermann, G., Schneid., Beeth.Str. 23
38428 Biedermann, M., Bürovorst., Sigeb.W. 30
23685 Biedermann, Paul, Wintergartenstr. 2
14747 Biegerl, Johann, Roßpl. 9
23534 Biehl, Erich, Vergolder, Marienstr. 7
17727 Biehl, Erich, Kondit., Humboldtstr. 25
24564 Biehl, Hugo, Wolle, Rosentalgasse 13
58106 Derselbe, Wohn., Montbéstr. 12
22240 **Biehl, J. M., Hohlglas, Brühl 13.**
45761 Biehl, V., Schneid., Th.Fritsch-Str. 48a
37771 Biehler, Alb., Sanitätsart., Dufourstr. 12
57972 Biehler, Arthur, Direkt., Poetenweg 30
55175 Biehne, Hugo, Linkelstr. 9
55223 Bielaß, Arth., Vertr., Landsb.Str. 104
60677 Bielaß, Erwin, Einertstr. 2
35980 Bicle, Dr., Arzt, MeusdorferStr. 2
31014 Bieleck, J., Tapez., Brandvorw.Str. 55
66337 Bielecki, Edm., Graph., Kl.Wieck-Str. 14
32926 Bielecki, Hans, Zeichn., Sidonienstr. 19b
68512 Bielecki, Paul, Autorep., Stanneb.Pl. 1
10656 Bielefeld, Th., C 1, Talstr. 17
31492 Bielefeldt, E., Musikverl., Kronpr.Str. 4
50815 Bieler, Alma, N 22, Juister Weg 3
14770 Bieler, Edm., Altmöbel, Kolonadenstr. 14
22006 Bieler, Egon, Kfm., Funkenburgstr. 7a
11345 H. Bieler & Co. KG, Öle, BerlinerStr. 52
36275 Bielich, R., Autorepar., Bornaische Str. 195
45759 Bielig, A., Ing., Jahnstr. 9
57879 Bielig, Max, Kfm., Rückertstr. 21
68203 Bielig, Otto, Möbel, Täubchenweg 77b
52015 Bieligk, K., Bäcker, *Wie* Stentzlerstr. 30
60641 Bielitz, Hilda, WurznerStr. 30
60756 Bielitz, Paul, Tischlerei, Eisenbahnstr. 26
31451 Bielmann, H., Kfm., Schwägr.Str. 27
33141 Bielmann, W., Konsul, Schwägrichenstr. 27
67121 Bienenstein, Joh. Ulr., Lederwrfbr., Wurzner Straße 72
51928 Biener, Elisabeth, Frau, Ehrensteinstr. 15
68729 Biener, Erna, Blumen, A.Kindler-Str. 55
25592 Bienert, E., Bäckerm., Ludend.Str. 93
32362 Bienitz, Martha, Blumen, *Mkl* Landm.Str. 8
13986 **Bienitz, Otto, Mühlenerz., Dittrichring 7.**
46869 Bienwald, K., Graveur, Frankf.Str. 53
16580 Bierauer, Dr. A., R.-A., Petersstr. 46.
60160 Bierbaum, Dr. J. H., Arzt, BreiteStr. 8
57452 Bierbaum, K., Dir., Lindenth.Str. 6
30522 Biereigel, Otto, Tapezierer, Steinstr. 31
13050 Bierey, Dr. Hans, R.-A., Nordpl. 2
14111 Bierhdlg. H. Kiessig Nf., R.Wagn.Str. 14
11573 Bierhaus, Ernst, Kfm., Mackensenstr. 6
65630 Bierich, Elis., Textilwr., Riebeckstr. 32
62786 Bierich, Walter, Mappenfbr., Eilenb.Str. 19
42742 Bierling, Major, Pistorfstr. 57
57672 Biermann, H., Versich., Quedlinb.Str. 17
25273 Biermann, Kurt, Zentralheiz., Helfferichstr.2a
27335 Biermann, Martha, Emilienstr. 15
13140 Biertümpfel, E., Kartogr., K.Joh.Str. 20
33863 Bierwirth, Fr., Predig., Sidonienstr. 26
68802 Bierwitz, Franz, Kfm., Schönb.Str. 24
14138 Frz. Bierwitz & Co, Konfekt., Reichsstr. 21
52974 Biesel, Paul, Apotheke, KielerStr. 77
43598 Biesel, Walter, Dir., Rietschelstr. 41
36042 Biesenthal, A., Zahnärztin, Steinstr. 19
41362 Biesold, Alfr., Transp., Jordanstr. 16
33760 Biesold, Ernst, Kfm., Grassistr. 28
16117 **Biesold, Ernst Max., Vertr., Wiesenstr. 28.**
56758 Biesold, Max, PotsdamerStr. 32
40849 Bil, Josef, Zentralheiz., Libellenstr. 50
13284 Bildertausch-Centrale, Reichsstr. 35
15646 Billardsaal Brühl 25, Brühl 25
35841 Billeb, Hedw., Masseurin, Stöckartstr. 15
(21840) Biller, Ernst Th., Vertr., Salomonstr. 25b
46959 Billhardt, Else, Ww., Naumb.Str. 40
40409 Billhardt, M., Drahtstiftfbr., Markranst.Str.4
44371 Billhardt & Co, Drahtwr., Markranst.Str. 6
11960 Dieselben, Stadtkontor, Kathar.Str. 17
16208 **Billig, Willy, Zigarren, Johannisgasse 4.**
42448 Billing, Fritz, Fleischerm., Brockhausstr. 31
39284 Bilsing, E., Zigarr., *Mkl* Str.d.SA. 14
34492 Bilstein, Elisab., Frau, *Mkl* Döl.Str. 8
19246 / 19247 **Bilstein, Paul, Werkzeugmaschinen u. Werkzeuge, C 1, Poststr. 7. T Maschinenbedarf**
26281 Bimpage, Ferd., Photogr., Nordstr. 34
23035 Bimpage, R., Photogr., Blücherstr. 45
51207 Binder, Carl, SchkeuditzerStr. 38
37044 Binder, Franz, Plätterei, Kantstr. 4
41981 Binder, Fr., Uhren, Kap.Haun-Str. 19a
37775 Binder, Karl, Dipl.-Ing., Fockestr. 33
33762 Bindfaden-Vertrieb H. Thohs, Bayr.Str. 6

42859

Bindfaden-Hoppe
Bindfaden, Seilerwr., WeißenfelserStr. 15

67169 Bindfaden-Manufakt. AG, Brommestr. 7
17386 Bing, Hugo, Lith.Büro, Humboldtstr. 20
36045 Bingmann, Ernst, Vertr., Walsenh.Str. 3
63528 Binkenstein, Alfr., Kohlen, Kohlg.-Str. 18
65036 Binkenstein, C. E., Buchdr., Hoffm.Str. 15
31850 Binkenstein, Paul, Tapezier., Moltkestr. 35.
32269 Binnemann, Paul, HoheStr. 25
25570 Biochemischer Verein e.V., Gellertstr. 12
51809 Derselbe, Bundesgr., Blumenthalstr. 4
61570 Ders., Kassenw. Eichler, Bautzmannstr. 22
52677 Biohlawek, Hilde, Wäscherei, Möck.Str. 18
22206 Biokosma, kosm. Labor., Brüderstr. 26
18005 / 18006 **Biralit-Werke, Heinersdorf a. T., Hauptverwaltung Leipzig, C 1, Merkurhaus**
19479 Birch, Ernst, Friseur, Blücherstr. 5
38574 Birch-Hirschfeld, L., Ww., *Mkl* Ring 37
14895 Birckner, Dr. Hans, R.-A., Neumarkt 5
31546 Birckner, Minni, Ww., Steinstr. 52.
23447 Birk, Clara, Wwe., Inselstr. 10.
46250 Birke, Ernst, Vernicklung, Josephstr. 34
57615 Birke, L., Bucheinbandstoffe, Elsbethstr. 30
66666 Birke, Otto, Schuhe, BreslauerStr. 10
52523 Birkenbach, Karl; Ing., Katzbachstr. 11
43827 Birkenfeld, Max, Hefe, Th.Fritsch-Str. 119
37674 Birkfeld, Alfr., Install., Hardenb.Str. 45
13085 Birkigt, Elfr., Textilwr., Wiesenstr. 25
10538 Birkigt, Oskar, Hypotheken, Roßstr. 1
30422 Birkigt, O., Parkettanl., Schenkend.Str. 55
41520 Birkigt, Walt., Fuhrw., Gröpplerstr. 83
56392 Birkigt, Willy, Install., Hall.Str. 232
35155 Birkner, Otto, Radio, Hildebrandstr. 41a
67785 Birkner, W., Vertr., Gletscherst.Str. 19
56127 Birkner, Willy, Bäckerei, Lothr.Str. 89
14568 Birnbaum, Alfr., Porzellan, Funkenb.-Str. 8
46153 Birnbaum, Gerh., Bäck., Riemannstr. 14
40853 Birnbaum, Hans, Radio, Schlageterstr. 71
43169 Birnbaum, Kurt, Bäck., Riemannstr. 36
36917 Birnbaum, Dr. O., Apoth., Kantstr. 8
15355 Birnbaum, Otto, Kistenhdlg., Kreuzstr. 11
16249 Bisbal, Gabriel, Span.Garten, Reichsstr. 22
45147 Bischkopf, W., Röntg.-Ing., Steubenstr. 3
50675 Bischof, Paul, Tischlerm., Schachtstr. 3
35721 Bischoff, Dr., Arzt, Ad.Hitler-Str. 128
53343 Bischoff, Dr., Arzt, HallischeStr. 26
45119 Bischoff Nf., A., *BöE* Pestalozzistr. 26
12038 Bischoff, A., Kürschnerei, Nikolaistr. 12
30141 Bischoff, Alfred, Archit., Kais.Wilh.-Str. 40
33851 **Bischoff, Dr. D., Prof., Schlegelstr. 2**
63801 Bischoff, E., Dipl.-Ing., Augustenstr. 20
32627 Bischoff, Dr. E., Arndtstr. 1a
40339 Bischoff, Elfriede, Ww., Dammstr. 8
45920 Bischoff, E., Bäckerm., Th.Fritsch-Str. 53
31257 Bischoff, Frieda, Frau, Kochstr. 66
40356 Bischoff, F., Fleischerm., K.Heine-Str. 9
25899 Bischoff, Dr. Fritz, R.-A., Windm.Str. 1
53864 Bischoff, Gg., Chauff., Bitterf.Str. 19
31831 Bischoff, Heinr. O., Schneewittchenweg 19
62924 Bischoff, Herm., Vertret., Johannisallee 4
53725 Bischoff, Karl, Malermstr., Salzmannstr. 17
55165 Bischoff, Oskar, Tischlerei, Berthastr. 28
50650 Bischoff, Paul, Direktor, Poetenweg 7
58589 Bischoff, R., Fleischer, St.Privat-Str. 36
66471 Bischoff, Walter, Kfm., Meraner Weg 10
39069 Bisetzki, Walter, Versich., Schlegelstr. 1
31010 Bisetzky, Alfr., Postrat, Ferd.Rhode-Str. 23
50435 Biskupski, Dr. K., Arzt, Hallische-Str. 357
51309 Biskupski, Dr. L., Zahnarzt, Blanckstr. 1
63503 Bismarck-Apotheke, Benno Schulze, Kohlgartenstr. 37
18005 / 18006 **Bisterfeld & Stolting, Radevormwalt (Rhld.). Hauptverwaltung Leipzig, C 1, Merkurhaus**
31235 Bitter, Heinrich, Plakate, Fichtestr. 4
53653 Bitter, R., Plakate, *Wie* A.Oertel-Str. 16
24463 Bitter, Therese, Ludendorffstr. 14
30777 Bitter, Willy, Kfm., SelneckerStr. 1
31749 Bitter & Franz, Drahtbürstenfbr., Arndtst. 25
52070 Bitterberg, W., Bürochef, Stallb.Str. 13
45006 Bittig, Rich., Malerei, Am lang. Felde 28
31188 Bittner, Curt, Schneider, Fichtestr. 44
43023 Bittner, Dr. Fr., Ger.-Rat, Forststr. 2
68833 Bittner, O., Glasreinig., DresdnerStr. 49
41440 Bizerba Waagenfbr. KG, Th.Fritsch-Str. 74
34536 Bjarsch, Benno, Prok., Schlegelstr. 10
27029 **Bjarsch, Max, Zahnt.Labor., Schillstr. 10**
46327 Blab, Joh., Färberei, Könneritzstr. 52
60741 Blach, Elly, Textilwr., Elisab.Str. 23
61645 Blaeschke, Jos., Dekor., Brommestr. 1
68861 Blaeske, Frieda, Obst, BreslauerStr. 10
68372 Blässig, Erich, Feinkost, Eisenb.Str. 98
45634 Blättermann, Helene, Fris., Merseb.Str. 44
40021 Blättner, E., Zool.Hdlg., Dieskaustr. 28
12691 Blaich, Karl, Lederwr., TauchaerStr. 11
68862 **Blaich, Karl, Koffer- u. Lederwarenfabrik, O 5, EilenburgerStr. 10/11**
57153 Blanckarts, Rud.-E., Verkaufsleiter, BraunschweigerStr. 23
62480 Blancosta, E. Blank, Kaffee, Eisenb.Str.127
23483 Blank, Herb., Übersetz., Markgrafenstr. 8
51785 Blank, Hermann, Maler, Wanger.W. 17
46914 Blank, Hugo, Varieté-Dir., Lützn.Str. 192
19733 Blank, Kurt, Brühl 45
34056 M. Blank Nf. AG, Ofenhdlg., Sidonienstr. 35
57357 Blank, Paul, ErfurterStr. 6
51184 Blanke, Alb., Prok., Prünstr. 4
60703 Blanke, Alfred, Holz, Zweinaund.Str. 83
68360 Blanke, Erich, Schofför, Neust.Str. 24
55585 Blanke, Franz, Kol.-W., Seehaus.Str. 25
60638 Blanke, Otto, Holz, Volksgartenstr. 23
66582 Blanke, Rich., Wohnung, Josephinenstr. 34
53582 Derselbe, Autoschlachthof, Katzbachstr. 4
66327 **Blankenburg, Karl, Fleischerm., Oststr. 66.**
11624 Blankenburg, L., Blumen, Schützenstr. 12
12718 Blankenhaus, F. A., Bürobed., Humb.Str. 2
31555 Blasche, H. G., Kfm., Dufourstr. 2
40651 Blaschke, A., Photograph, Fröbelstr. 8
42612 Blaschke, B., mech.Werkst., Anton.Str. 40
10210 Blasig, Paul, Privatm., Petersteinweg 1
13063 Blasig, Walter, Bäckermstr., G.Adolf-Str. 40
23847 Blasse, Kurt, Kfm., Ferd.Rhode-Str. 10
68940 Blau, Kurt, Domchormstr., Gangh.Str. 17
63351 Blau Nf., Kurt, Druckerei, Eilenb.Str. 10
68261 Blau, Walter, Wäscheschneid., Taubestr. 53
52422 Blau-Gold-Klub 1924 eV, Kleiststr. 6
38308 Blaue, M. Hildegard, Fuhrw., Kantstr. 10
42320 **Blaues Kreuz IV, Demmeringstr. 20.**
21646 Blaupunkt-Werke GmbH, Brühl 25
79208 Blaurock, Karl, *Ho* W.Gustloff-Str. 36
41246 Blecher, Wilh., Geschäftsf., Calaustr. 4
41887 Blechschmidt, H., Kohlen, Zschoch.-Str. 65
22861 Blechschmidt, Herm., Kfm., Humboldtstr. 5
60429 Blechschmidt, Max, Setzmasch., Eilenburger Straße 10
45586 Blechschmidt, R., Kapellmstr., Meyerstr. 10
44426 **Blechwarenfabrik Leipzig-Rückmarsdorf Dr. Seyde & Pfützner, W 35, Schließfach 30**
51696 **Blechwarenfabrik Fritz Züchner Verkaufslager Leipzig C 1, Maniettastr. 9 Dosen- u. Verschließmaschinen**
57544 Blecke, Max, Prok., NorderneyerWeg 11
52560 Bleck, Ferd., Hdlsvertr., Lothr.Str. 81
57993 Bleich, Wilh., Vertr., Gottschallstr. 4
55777 Bleicher, Dr. A., Dir., Schönh.Str. 12
54031 **Bleichert-Transportanlagen G. m. b. H., Leipzig N 22, Kaiser-Friedrich-Str. 34**
53486 Dies., Werk Eutritzsch, ZschortauerStr. 2
55126 v. Bleichert, Hela, GohliserStr. 15
51875 Bleichroth, Arthur, Baurat, Hall.Str. 27
10018 Blell, C. W., Pelzwr., Ritterstr 50
55707 **Bleßmann, Jul., Kol.-W., Mock.-Str. 5.**
53977 Bleul, Otto, Vertreter, DessauerStr. 36
56348 **Bley, Kurt, Vertreter, Kunadstr. 5.**
17797 Bleyer, Carl, Obering., Auenstr. 16
42977 **Bleyer, Ernst, Zigarren, Könneritzstr. 100.**
58081 Bleyert, Br., Beamt., Prendelstr. 16
32878 Bleyl, Erich, Fabrikbes., Elisenstr. 25
13841 Bleyl, Gerhard, Pelzwr., Brühl 21
55608 v. Bleyleben, Frhr. Rob., Dir., Springerstr. 4
52591 Bliemel, Erich, Insp., Geibelstr. 40
25708 Bliez, Paul, Lebensm., LangeStr. 47
23549 Blindenheim, Städt., Salomonstr. 21
42252 Blindenverein e.V., Schlageterstr. 140
15597 Blindenwerkst., Dt. Kriegsblindenarbeitsfürsorge, Carolinenstr. 8
46307 Blindenwerkst. Fritz Schöffler, Birkenstr. 9
13949 Blindenwerkstätte, Querstr. 20
13900 Blitz- u. Grüne Eilboten
25892 Blobel, Ernst, Dir., Münzgasse 28
(19251) Blochberger, A., R.-A., Petersstr. 30
32092 Ders., Wohn., Ad.Hitler-Str. 27
41426 Blochwitz, Arth., Archit., Pistorisstr. 26
66638 Blochwitz, Horst, Betten, Eisenb. Str. 60
68338 Ders., Wohn., Schmidt-Rühl-Str. 5b
45314 Block, Ww. Minna, Zigarr., Frankf.Str. 57
62368 Block, Willy, Futterm., Kohlgartenstr. 31
66955 Blockhaus, Otto, Optiker, WurznerStr. 17
23989 G. Bloedel & Co, Kohlen, Blücherstr. 11
63530 Bloedel, Gust., Kfm., Kohlgartenstr. 24
36057 Blödel, Max, Autorepar., Ad.Hitler-Str. 81
34653 Blödorn, Ad., Schuhe, Sterntalerweg 1
52658 **Blömer, Heinr., Prokur., Lothr.-Str. 43.**
22966 v. Blonay, Rich., Baron, Hindenburgstr. 10
61038 Bloss, Kurt, Klempn., Stötteritz.Str. 15
66242 Bloßfeld, Karl, Radierer, K.Krause-Str. 117
33157 Bludau, Ernst, Kfm., *Mkl* Kastanienweg 3
50315 Blücherapotheke, Kernstr. 2
17869 Blüher, P. M., Buchhdlg., Querstr. 4
62206 Blüher, Walt., Modewr., StettinerStr. 124
14397 Blükas, S., Kürschnerei, Ritterstr. 17
13473 Blümel, Arthur, Kfm., Kreuzstr. 10
26409 Blümel, Otto, Optik, Reichsstr. 4
39078 Blüthgen, Elise, Korsetts, Arndtstr. 14
41071 Blüthgen, Reinh., Vertr., Rochlitzstr. 15
22416 Blüthgen & Dinckler, Versich., Kathar.Str. 17
24483 Blüthner, Bruno, Fabrkt., Schreberstr. 18
31715 Blüthner, Br., Ing., v.d.Pfordten-Str. 4
26004 Blüthner, Fritz, Elektrobed., Salomonstr. 14
45326 Blüthner, G., Zahnärztin, *BöE* Hind.Str. 25
20856 / 20858 / 43708 **Blüthner, Julius, Pianoforte-Fabrikant, C 1, Hindenburgstr. 59. T Aliquot P 52700 Ders., Holzlagerplatz, W 35, Flemmingstr. 39**
38847 Blüthner, Oskar, Rektor, Pr.Eugen-Str. 3
22524 Blüthner, Dr. R., Pianofbrkt., Helff.Str. 4
32446 Blüthner-Haessler, Dr. R., Fbrkt., Papestr.19
21987 **Bluhm, Karl, Kaufmann, Neumarkt 16.**
42447 Bluhme, W., Lebensm., LuckaerStr. 18a
27619 Blukas, Thom., Kürschn., Reichsstr. 14
18773 Blum, Arthur, Dentist, Ranst.Steinw. 6
32549 Blum, Karl R., Dr., K.Wilh.Str. 72
18715 Blumberg, Alois, Kfm., Pfaffend.Str. 44
57461 Blumberg, Herm., Ing., Lützschen.Str. 62
50915 Blumberger, P., Ger.Rat, Fritzschestr. 6
43424 **Blume, Albert, Tischlerei, Henricistr. 14.**
35529 **Blume, Curt, Direktor, Kais.-Aug.-Str. 45.**
58831 Blume, Herb., Kfm., Gottschallstr. 1d
35197 Blume, M., Buchhdlg., *Mkl* Hitlerstr. 58
11930 Blume, Dr. M. Erich, R.-A. [N], Goethestr. 1
35708 Derselbe, Wohn., Schwägrichenstr. 9
52437 Blume, Otto, Malerei, HallischeStr. 210
13201 Blume, Rud., Prok., Fregestr. 28
60948 **Blume, Walter, Samen, Eisenbahnstr. 88.**
50112 Blume, Dr. Werner, Dir., Springerstr. 7
44031 Ders., Büro, Brockdorff-Rantzau-Str. 42
66579 Blume, Wilh., Ing., *Mö* G.Litzmann-Str. 15
57570 Blumenberg, Gg., Lebensm., KielerStr. 16
11843 **Blumengroßmarkt Leipzig e. G. m. b. H., C 1, Zentral-Markthalle**
46598 Blumenhaus Hildegard Kühnen, Demmeringstraße 34
66053 Blumenstock, H., Fleisch., Zweinaund.Str.36
14487 Blumenthal, Hedwig, Parf., Reichsstr. 36
45054 Blumentritt, Georg, Fuhrw., *BöE* Adolf-Hitler-Str. 224
(45054) Blumentritt, Martha, Kol.-W., *BöE* Adolf-Hitler-Str. 224
23085 Blumer, Theodor, Hindenburgstr. 22
52035 **Blumstengel, Ad., Fleischer, Landsb.-Str. 13**
31409 Blumstengel, Curt, LößnigerStr. 15
19900 Blumtritt, C 1, Jacobstr. 9
51945 Bluna Fruchtverarbeitung GmbH, Hamb. Straße 26
52112 Blunck, Else, DelitzscherStr. 47a
42758 H. Blunck & Co KG, Morgenrockfbrkt., K.Heine-Str. 25
35550 Blunck, Joh., Kfm., K.Wilhelm-Str. 81
56517 Bobardt, Carl, Kfm., Kickerlingsberg 4
13273 Bobardt, Carl H., Vertr., Hindenb.Str. 75
58220 Bobbe, Carl, Dr. ing., Montbéstr. 29
60957 **A. Bobe Nachf., Branntwein- u. Likörfabrik, Wein- u. Wermutweinkellerei, O 5, Kapellenstraße 9b**
24185 Derselbe, Verkaufsst., C 1, Kreuzstr. 29
33046 Boche, Robert, Lehrer, Kronprinzstr. 75
35205 Bochert, Erich, Vertr., Kronprinzstr. 19
22525 Bochmann, Dr. H., Arzt, Mackensenstr. 40
31238 **Bochmann, Oswald, Kol.-W., Kochstr. 32.**
20711 Bochmanns Weinstuben, Reichsstr. 15
40930 Bochskanl, Dor., Violistin, Marschnerstr. 10
52334 Bochum, W., Kühlanl., Springerstr. 33
33569 Boch.Ver. f. Gußstahlfbr.AG, Kronpr.Str. 12
11996 **Bock, A., Bürobedarf, Universitätsstr. 14.**
61886 Derselbe, Wohn., *Ho* D.Eckart-Str. 20
61000 Bock, Arth., Baumstr., NaunhoferStr. 18
67895 Bock, Carl, Kartoffeln, Ewaldstr. 3
55674 Bock, Curt, Möbel, Heinrothstr. 4
32477 Bock, Herb., Radio, BornaischeStr. 84
16610 **J. H. C. Bock & Co., Wolle, C 1, Uferstr. 10. T Bockwolle P 51721**
32483 Bock, Karl, Buchhdlr., Sigebandweg 5
58962 Bock, Kurt, Nachtigallenweg 14
17431 Bock, Osw., Artisten-Agt., Promen.Str. 13
51126 Bock, Otto, Warburgstr. 6
20362 / 21811 **Bock, Reinhard, Textilhaus, Kleider- und Seidenstoffe, Wäsche, Trikotagen, Gardinen, Teppiche, C 1, Neumarkt 3. P 1606**
61070 Bock, Wilhelm, Eisenbahnstr. 131
15032 Bock u. Baumgärtner, Felle, Brühl 69
18966 Bock & Paatzsch, Archit., Joh.Pl. 1
30666 Bockhardt, K., Zigarren, BayrischeStr. 6
12760 Bockisch, G., Klempn., Ranst.Steinweg 17
38969 Bockisch, William, Rekt., Lößn.Str. 144
43101 Bockius, Curt, WLL., Siemeringstr. 2
36934 **Bocksch, Dr. Ernst, Arzt, Dufourstr. 2.**
66109 Bockwitz, Dr. Hans, Dir., Störmth.Str. 8
56154 Bodack, Fritz, Kfm., *Wie* Stentzlerstr. 54
10751 Bode, Damenhüte, Petersstr. 44
25410 Bode, Hans, Ing., Wettinerstr. 17
61305 Bode, H., Kapellm., EilenburgerStr. 22
39777 Bode, Heinz, Dr., Mozartstr. 21
35521 Bode, Otto, Blumen, ZwenkauerStr. 28
24927 **Bode & Protolsky, Rauchwaren-Handlung, C 1, Nikolaistr. 27. T Bopro P 15152**
63276 **Dr. Bodemann & Co. G. m. b. H., Tachometerbau u. Repar.-Werkstatt, Leipzig O 5, Lorckstr. 15. P 81675**
58507 Boden, Alfr., Transp., Blanckstr. 23
63596 Bodenberger, Ernst, Kfm., Comeniusstr. 25
13291 Derselbe, Büro, DösnerWeg 19
32460 Bodendieck, E., Reklameschild., Körnerpl. 2
11995 Bodendieck, Walter, Pelzwr., Brühl 71
19726 Bodendieck jr., W., Pelzwr., Nik.Str. 59
50725 Ders., Wohn., Krokerstr. 26
56692 Bodenstein, Bruno, Weine, Hallische Str. 3
35560 C. A. Bodenstein & Co, Filtrierpapiere, Brandvorwerkstr. 54
52821 Bodenstein, E., Rohprod., Landsb.Str. 2
33716 Bodesheim, Hans, Kfm., Floßpl. 35
51096 Böbel, Franz, Ofenbau, Losthinstr. 6
37120 Böbel, Fr., Jalus., *Mkl* Str.d.SA. 6
32079 Boeck, Gertrud, Kaiser-Wilhelm-Str. 56
26069 Boeck, Heinz, Gottschedstr. 20
52725 Boeck, Margarethe, Hebamme, Briestr. 27
21985 Boecke, Charlotte, ElsässerStr. 42
35460 Böcke, Walt., Zimmerei, Brandstr. 23
12809 Böckelmann, C.W., Dachd., Naundörfchen 13
18457 Boecker, Georg, Autoreifen, Eutr.Str. 12
34800 Böcker, O., Vertr., v.d.Pfordten-Str. 6
31959 Boedecker, Alex, Ing., *Mkl* Lesselstr. 11
25042 Boedecker, Rich., Ing., F.Becker-Str. 10
21867 Bödemann, Emil, Ludendorffstr. 4
54071 E. Bödemann, Bauges., BerlinerStr. 59
20028 Bödemann Nf., F., Delikat., Schützenstr. 17
46160 Böden, C., Goldwr., Dieskaustr. 204
45140 Böge, Frieda, Gard.-Spann., SchönauerStr.
13775 Böge, Hellmut, Kürschner, Brühl 23
(45140) Böge, Helm., Kohlen, SchönauerStr.
13773 Derselbe, Auenstr. 24
50422 Bögeholz, Frieda, Kol.-W., Garnisonstr. 16
67293 Boegl, Herb., Dr. jur., Johannisallee 7
21602 Böhl, Frau, Vermieterin, Goldhahngäßchen 3
20282 **Böhlau, Frz., Buchhdlg., Kreuzstr. 27.**
56366 **Derselbe, Wohnung, Fechnerstr. 6.**
50532 Böhle, W., Geschäftsf., Ulanenstr. 14

13739 Gebr. Böhler & Co A.G, Stahlw., Kreuzstr. 1
22608 Böhler, Herm., Füllhalterfbr., Meßhaus Großer Reiter, St. 28
11144 Böhler, M., Lampenschirmfbr., Liebigstr. 6
50778 Böhlitz, Alb., Kfm., Blumenstr. 27
13580 Böhm, Alfred, Schuhm., Windm.Str. 19
16568 Boehm, Dr. Ernst, Prof., Keilstr. 7
27346 Frida u. Hanni Boehm, Musiklehrerinnen, Stephanstr. 12
34101 v. Böhm, Frhr. Gg., Dir., Steinstr. 2
53611 Böhm, H., Fleischerm., Schlettst.Str. 24
55997 Böhm, Otto, Buchhdlr., Briestr. 9
68440 Böhm, Paul, Ofensetzer, LöbauerStr. 41
35223 Böhm, Rich., Dir., Kantstr. 28
21224 Ad. Böhme & Co, Bäckerzeit., Nostizstr. 5
56992 Böhme, Albert, Dir., DöllnitzerStr. 15
67468 Böhme, Alb., Lebensm., Wörthstr. 17
42883 Böhme, Alb., Angest., K.Heine-Str. 53
65375 Böhme, Alfr., Tischl.-Bed., Carpzovstr. 18
14949 Böhme, Alw., Zigarren, Pfaffend.Str. 14
41612 Alw. Böhme & Sohn, Bauuntern., Th. Fritsch-Str. 96
32451 Böhme, Anny, Ww., Sidonienstr. 65
32401 Böhme, Arthur, Versich., Lampestr. 12
70186 Carl Böhme & Co, Kleidung, Augustusplatz
35105 Böhme, Carl, Kleidung, Stöckartstr. 16a
70186 Carl Böhme & Co, H.-Bekleid., Goethestr. 1
31834 Böhme, Clara, Wwe., Moltkestr. 22.
43813 Böhme, Curt, Prok., Heimteichstr. 21
25002 Böhme, Curt, Reisebuchhdlg., Grenzstr. 7
66165 Ders., Wohn., StötteritzerStr. 85
63453 Böhme, E. R., Elsastr. 16
60084 Böhme, Edgar, Schirme, WurznerStr. 13

30716

Emil Böhme

Ladenbau, C 1, Sidonienstr. 8—8b

68921 Böhme, Erich, Milch, Konradstr. 47
25067 Böhme, Dr. E., R.A. [N], Thomaskirchhof 20
55478 Derselbe, Wohnung, Bleichertstr. 9.
32672 Böhme, Ernst, Tapeziermstr., Fichtestr. 8
27664 Böhme, F.E.B., Papierwrfbr., Ludendorffstraße 26
63732 Böhme, Fritz, Vertreter, Taubestr. 14
27584 Böhme, Gg., Rauchwr., Nikolaistr. 28
38038 Böhme, Gerh., Dentist, PegauerStr. 37
18394 Böhme, Hans, Archit., DresdnerStr. 27
57981 Böhme, Hans, Vers., WangeroogerWeg 4a
16696 Böhme, Dr. Herm., Arzt, Dittrichring 16.
10320 Böhme, Herm., Vertr., Walt.Blümel-Str. 6
42015 Böhme, Herm., Musiklehr., Kaiserstr. 2
52996 Böhme, Herm., Tapezier, Döringstr. 15.
46622 Boehme, Hilde, D.-Hüte, Zschoch.Str. 25
22531 Böhme, Ida, Härtelstr. 10
55021 Böhme, Ilse, Ww., Springerstr. 29
57207 Boehme, Karl, Kfm., Stallbaumstr. 8
52007 Böhme, Karl, Kfm., Blumenstr. 80
21363 Böhme, K., Kleiderfbr., Mackensenstr. 16
52339 Böhme, Kurt, Kol.-W., *Lü* Leipz.Str. 17
55349 Böhme, Dr. L., Stud.-Dir., Weinligstr. 3
27321 Boehme, M., Hdlsvertr., Fregestr. 5
11244 Böhme, Marg., Dentist., Mackensenstr. 22
42923 Böhme, Martha, Stahlwr.-Schleif., K.Heine-Straße 56
14767 Böhme, Max, Bäckermeister, Antonstr. 6.
77607 Böhme, Max, Tapeziermstr., Cröbern, Am Hopfenberg 27
12602 Böhme, Ottilie, Kaiser-Maxim.Str.6
35443 Böhme, Otto, Kfm., S 3, Kantstr. 3
45468 Böhme, Otto, Metallhdlg., Gießerstr. 94
16359 Böhme, Otto, Tischlermstr., Querstr. 8
55382 Böhme, Paul, Böhmestr. 4
55370 Böhme, Paul, Autolicht, Theresienstr. 2
53519 Böhme, Paul, Filialleit., Fliederhof 2
24728 Paul Böhme G. m. b. H., Schuhwaren, C 1, Petersstraße 4—6
67359 Böhme, R., Apparatebau, Betrieb I, N 24, Taubestr. 27, Betrieb II, C 1, Gustav-Adolf-Straße 45
57359 Ders., Wohn., KulmerWeg 59
38648 Böhme, Dr. R., Buchbind., Brandv.-Str. 24.
58738 Böhme, R. A., Kol.W., Magdalenenstr. 23
30013 Böhme, Rich., Baumstr., MeusdorferStr. 9
51177 Böhme, Rich., Vertr., PariserStr. 13
40062 Böhme, Rosa, Ww., Tischbeinstr. 10
(35161)Böhme, Rud., Baumstr., *Mkl* Herrenhaus 7
58839 Böhme, Ruth, LandsbergerStr. 84
26164 Böhme, Dr. Th., Steuerber., Leibnizstr. 2
10861 Böhme, Walther, Pfarrer, Dittrichring 12.
63767 Böhme, Werner, Papierwr., Oswaldstr. 13
(43712)Böhme, Wilh., Apotheker, Kap.Haunstr. 42
63084 Böhme, Willy, Baugesch., Weißenb.Str. 15
67202 Böhme, Willy, Fleischerei, *Eng* E.Guhr-Str. 5
16405 Böhme, Willy, Uhren, Peterssteinweg 1
27388 Böhme & Co., Tabakfbr., Neumarkt 8.
26904 Böhme&Hoffmann, Rein.Anst., Ritterstr. 24
60555 Böhme & Kirst, Backofenfbr., Lilienstr. 23
53891 Böhme&Lehmann, Buchdr., Wilhelm.Str. 17
57828 Böhme & Timm, Versand, *Lü* Hall.Str. 11
36182 Böhme-Köst, Gabriele, Dr., Ad.Hitler-Str. 49
22106 Böhmelt, M., Tiefbau, Hindenburgstr. 10a
15147 Böhmer, E., Reichsger.-Rat, F.RhodeStr. 3
32366 Böhmer, Ewald, Friseur, Ad.Hitler-Str. 41
65383 Böhmer, Fanny, Ww., Connew.-Str. 8.
(12196)Böhmer, Hans, R.-A., Universitätsstr. 18
(65383)Derselbe, Wohn., ConnewitzerStr. 8
65137 Böhmichen, A., Fahrräd., *Ho* Stött.Str. 11
57281 Böhmichen, Willy, Obst, Wittenb. Str. 69
46159 Böhmig, Dr. Alfred, Arzt, Paußnitzstr. 9
32248 Böhmig, Grete, Tanzlehr., Sidonienstr. 63
67598 Böhmig, Margarete, Denkmalsallee 100
35573 Böhmig, Mart., Bankdir., Ad.Hitler-Str. 152
39411 Böhmlaender, J., Kfm., K.Augusta-Str. 25
39026 Böhmlaender, Julius, Wiedebachstr. 2
34973 Böhne, Walt., Baumstr., Leopoldstr. 13
35639 Böhner, Arthur, elektr. Anl., Kochstr. 124
56547 Böhner, Dr. H., Arzt, Berggartenstr. 2
55205 Boehner, W., Geschäftsl., Fritzschestr. 8
18562 Böhnhardt, Walter, R.-A., Markgr.Str. 10
55258 Böhning, Doris, D.-Moden, Wangeroogerw.23
27541 Böhnisch, G. Ad., Parfüm, Neumarkt 18.
56096 Böhnisch, Martha, Frau, Prendelstr. 10
22078 Boehr, A., Handschuhe, Neumarkt 2
15819 Ders., Bekleid., Petersstr. 8
15696 Boehringer Sohn, C. H., Brühl 4
39690 Böing, Aug., Kaiser-Wilhelm-Str. 38
67393 Boekbinder, Arie, Schuhrepar., ZweinaundorferStr. 21
40036 Böke, Otto, Bücherrev., Elisabethall. 33
37147 Böker, Rob., Dr.-Ing., Sidonienstr. 67
52583 Bölke, Carl, Install., LothringerStr. 85
53452 Bölke, F., Einkaufschef, Wang.Weg 21
63970 Bölke, Paul, Fleischerm., Reitzenh.Str. 18
17102 Bölling, Guisb., Dir., Pfaffend.Str. 46
52238 Boelter, Georg, Vertreter, Roonstr. 20
22705 Otto Boenicke K. G., Zigarren, Leipzig C 1, Thomasgasse 2 (Bismarckhaus). T Simpatica P 2233
27418 Böning, Georg, Kfm., Kohlgartenstr. 12
25561 Böning, H. W., Schildermal., Ausstell.H. 14
45531 Derselbe, Wohn., *Bgh* Birkenweg 9
43007 Bönisch, Arno, Tennislehr., Friesenstr. 3
78465 Bönisch, Dr. E., Sachverst., Rttgt. Taucha
23618 Börensen, Werner, Kfm., K.Joh.Str. 24
60516 Börnchen, Felix, Klempner, Täubchenw. 51.
39403 Börnchen, Gust., Verleg., Fockestr. 53
30685 Börner, Alfr., Maler, Fichtestr. 53
25213 Börner, Alfred, Vertr., Ludendorffstr. 5
17750 Börner, Änne, Ww., Jacobstr. 2
13658 **Börner, Carl, Druckerei, Johannisgasse 10.**
10201 Boerner, C.G., Kunsthandlung, C 1, Universitätsstr. 26. T Boernerkunst P 51849
14166 Börner, Carlo, Dr., Hindenburgstr. 5
71846 Börner, D. Elisabeth, Ww., Georgiring 7b
57663 Börner, Erich, Gartenbau, Toskastr. 10
53558 Börner, Erich, Rektor, Artilleriestr. 12
40473 Börner, Georg, Dir., *BöE* Auenstr. 19
41325 Boerner, Dr. H., Kunsthdlr., Hillerstr. 3
33700 Börner, Helmut, Ing., G.-Freytag-Str. 51
25844 Börner, Herm., Kfm., Albertstr. 14
50550 **Börner, Louis, Glaserei, Stockstr. 13**
10269 Börner, Olga, Ludendorffstr. 5
68650 Börner Nf., Olga, Lebensm., Unt.Münst.Str. 7
15348 Börner, Otto, Baumstr., Fr.Liszt-Str. 6
11482 Börner, Otto, Buchhdlg., Talstr. 2
68852 Börner, Rud., Prok., FuchshainerStr. 1
61593 Börner, Wilh., Vertr., *Eng* Nordstr. 26
32843 Boerner, Dr. Wolfg., Kunsthdlr., Kochstr. 82
30803 Börnert, Erich, Kfm., Kais.-Wilh.-Str. 29
56482 Börnigen, Osk., Betten, Hallische Str. 97
24580 Börsen-Apoth., Br. Storz, A.Hall.Tor 1
16687 Börsenkeller, Tröndlinring 2
70851 Börsenverein dt. Buchhändler, Gerichtsweg26
34857 Boesch, Ed., Kfm., G.Freytag-Str. 24
35393 Bösch, Fr., Kol.-W., Denkmalsblick 16
52415 Boesch, Maria, Dessauer Str. 38
57781 Boesch, Wilh., Prok., Ehrensteinstr. 11
46444 Böschow, Wilh., Kol.-W., Oeserstr. 11

42924 Bösdorfer Maschinenfabrik
42948 vorm. J. A. Wiedemann, Bösdorf (Elster) auch Zwenkau Fernspr. 447. T Wima Bösdorf Elster P Leipzig 23642

12278 Boese, A., Kürschnerei, Liviastr. 6
30939 Böse, Curt, Fische, Dufourstr. 32
35103 Derselbe, ZwickauerStr. 67
45350 Böse, Elli, Ww., Fleischerei, Grillenstr. 15
30939 Böse, E. A., *Bootsverleih, Dufourstr.* 32
19877 Boese, Otto, Glas, Windmühlenstr. 42
61389 Boese, Walter, Geschäftsf., Thiemstr. 12
57420 Boesel, Hans, Kfm., Asterstr. 3
30850 Bösel, Martha, Kol.-W., Brandvorw.Str. 61
34443 Bösel, Otto, Vertr., Münchn.Str. 1
52829 Boesel, Th., Elektrom., *Wie* Del.Str. 64
45689 Bösenberg, H., Vertr., Drelilindenstr. 24
32637 Bösenberg, Marie, v.d.Pfordten-Str. 9
10395 Böser, Arthur, Kfm., Funkenburgstr. 14
11935 Boesler, Arthur, Blumen, Mackensenstr. 11
21704 Boesser, Elise, Vogelfutter, Markt 1
19874 Boeßneck, Dr. P., Chem.Fbr., Schwägr. Str. 1
15550 Boessneck, Dr. W., Chem., Schwägr.Str. 1
38389 Böttcher, A., Klempnerm., *Mkl* Ritterstr. 8
61237 Böttcher, Alfred, Apoth., Denkmalsall. 94
56714 Böttcher, Alfr., Ing., Lüttichaustr. 2
58703 Böttcher, Alw., Autofuhrw., Theresienstr. 60
12828 Böttcher, Arthur, Buchbinder, Sternw.Str.61
17856 Boettcher Nf, C., Vertr., FrankfurterStr. 15
66536 Böttcher, Ella, Ww., SellerhäuserStr. 3
32031 Böttcher, Emil, Kfm., Kronprinzstr. 73

Fern-Ruf 63023 Böttcher, Felix, Druckwalzenfabrik, O 27, Schönbachstr. 91. T Walzbötch P 3288

64381 Derselbe für Ortsgespräche
48276 Böttcher, Franz, Prok., Sattelhofstr. 3.
38466 Böttcher, Gg., Ing., *Mkl* A.Hitler-Str. 27
22667 Böttcher, Gerhard, C 1, Nordstr. 32
22676 25731 Gerhard Böttcher Nachf., Lebensmittelgroßhandlung, C 1, Berliner Str. 9 P 6841
15180 Böttcher, Gertr., Fremdenh., Königpl. 8
11618 **Böttcher, Gust., Drahtwr., Gerberstr. 18**
50704 Böttcher, H. E., Vers.Insp., Breitenf. Str. 56
39879 Böttcher, H., Buchhdlg., *Mkl* Mozartstr. 5
31614 Böttcher, Herm., Bäckerm., Wiedeb.Str. 8
33510 **Böttcher, Herm., Archit., Fockestr. 49**
24750 Böttcher, Dr. Horst, Zahnarzt, Lessingstr. 8
31581 Böttcher, J. Heinz, Graph., Schwägr. Str. 6
46266 Böttcher, Joh., Flugz.-Führ., Jahnstr. 1
50035 **Böttcher, Kurt, Vertreter. Garnisonstr. 4**
39009 Böttcher, Lis., Ww., Ad.Hitler-Str. 159
25025 **Böttcher, Martin, Zigarren. Nordstr. 16**
51648 Böttcher, Max, Graphik., Hall.Str. 319
22457 Böttcher, Max, Kol.-W., Ludend.Str. 110
62410 Böttcher, Oskar, Retuscheur, Palmstr. 1
23959 Böttcher, Reinh., Vertr., W.Blüm.Str. 14
43591 Böttcher, Th., Juwel., Merseb.Str. 63
42873 Ders., Wohn., A.langenFelde 40a
23666 Böttcher, Dr. W., Arzt, W.Schwabe-Str. 4
50569 Böttcher, Werner, Kfm., Pittlerstr. 4
15382 Böttcher, W., Bücherrev., Dresdner Str. 9
41925 Böttcher, Wilh., Tabakwr., Lindenau. M. 16
41062 Böttcher & Meyer GmbH, Masch.-Fbr. Rob.Neumann-Str. 7
13340 Böttcher & Müller, Masch.-Fbr., Dösner W.16
41930 **Böttge, Hugo, Beerd.-Anst., B.Crusiusstr. 2**
33574 Böttge, Paul, Friseur, A.Hitler-Str. 11
53536 Böttger, Alb., Eisenwr., Delitzsch.Str. 72b
56132 Böttger, Alfr., Bücherrev., Del.Str. 25
43860 Böttger, Alfr., Vertr., Schnorrstr. 14
57172 Böttger, Curt, Vertr., Lothr.Str. 88
23541 Böttger, Dr. Ernst, Arzt, W.Blümel-Str. 2b
40117 Böttger, Fel., Schornsteinfeg., Demm.Str. 23
12665 Boettger, G., Buchhdlg., Univers.Str. 16
11724 Ders., Wohn., Schillerstr. 8
65627 Böttger, Gottfr., Vertr., RiesaerStr. 9
51390 Böttger, H., Vertr., Stahmeln, Gustl.Str. 16
36785 Böttger, Helm., Techn. Büro, *Mkl* Ad.Hitler-Straße 71
36910 Böttger, K., Großhdlg., BayrischeStr. 9
43844 Böttger, Marg., SchleußigerWeg 14
68027 Böttger, Max, Kfm., Mölkau, Osthöhe 21
26944 Böttger, M., Kürschner, Thomaskirchhof 17
46296 Böttger, O., Ing., *BöE* Liebigstr. 4
33492 Boettger, Rolf, Mozartstr. 23
30265 Böttger, W., Amtm., Elisenstr. 155
38345 Böttger, Willy, Fleischermstr., Born.Str. 14
50255 Böttger & Co, Schornsteinbau, Eckardtstr.1
43433 Böttger & Illgner, Rauchwr.-Zuricht., Altranstädter Straße 40
46921 Böttiger, Dr. F., Prok., Thorerstr. 5
58466 Böttiger, Rud., O.-Insp., Krokerstr. 3
25986 Böttner, E., Schreibwr., Eisenbahnstr. 8
67222 Böttner, Ernst, Tanzlehrer, Bernhardstr. 3
10143 Böttner, Gg., Bürobed., R.Wagner-Str. 8
33994 Böttner, Ilse, Werkzeuge, Sophienstr. 10
46345 Böttner, K. H., Assist., Pistor.Str. 39
18578 Böttner, Osc., Klempnermstr., Gerberstr. 38
38096 Böttner, Paul, Prok., Sophienstr. 5
36503 Bogenschneider, Otto, Maler, Hitlerstr. 62
26967 Bogisch, Otto, Butter, Schützenstr. 8
62069 Bogumil, Franz, Fische, ZittauerStr. 2
52417 Boguszewski, Georg, Kfm., Lothr.Str. 4a
33568 Bohac, Hugo, Kfm., Lichtensteinstr. 21
23044 Bohdalek, Fini, Kosmetik, Beethovenstr. 29
15845 Bohenski, Josef, Kfm., Dittrichring 2
68624 Bohl, K., Malerei, Preußenstr. 103
21901 Bohle & Cie. G. m. b. H., Wärme- und Kälte-Isolierungen, C 1, Windmühlenstr. 7
23482 Hans Bohlmann KG, D.-Bekleid., Petersstraße 11
42969 Bohm, Cläre, Frau, Ph.Reis-Str. 1
45130 Bohm, Franz, Rein.-Inst., Gießerstr. 2
25631 Bohmann, Karl, Friseur, Antonstr. 24
46978 J. Bohn & Berger, Inh.: Joseph Berger, Formularverlag, W 33, Saalfelder Str. 2—4
41433 41431 J. Bohn & Sohn, Buch- und Offset-druckerei, Verlag, W 33, Saalfelder Str. 1
35231 Bohn, Otto, Wohn., Fockestr. 59
42330 Bohnagen, Elisabeth, Wilh.Wild-Str. 5
32328 Bohndorf & Co., C 1, Schletterstr. 3
34635 Bohndorf, M., El.Mstr., Brandvorw.Str. 20
46079 Bohne, E., Tabakwr., LützнerStr. 67
66081 Bohne, E. M., Werbefachm., Lüder.Str. 39
51205 Bohne, Joachim, Stud.-Assessor, Briestr. 27
39803 Bohne, Karl, Hildebrandstr. 45a
51936 Bohne, Paul, Taxi, SchkeuditzerStr. 40
68524 Bohne, Rich., Vertr., Meraner Weg 15
56689 Bohne & Herrmann, Lackfbr., Magdeb.Str.30
26551 Bohnert, R., Optikermstr., Grimm.Str. 23
61506 Bohring, Werner, Ing., K.Krause-Str. 51
61661 Bohrisch, Rich., Landw., Heiterbl.Str. 17
22312 Bohrmann, Dr. Pet., Zahnarzt, Goethestr. 7
31087 **Bolgs, Franz, Oberpostinsp., Körnerpl. 7**
61352 Boizenburger Platten, Teubnerstr. 11
20322 Boldt, H., Tischlermstr., Humboldtstr. 22
39479 Boldt, Paul, Vertr., K.Tauchnitz-Str. 41
14835 Bolle, E.F.W., *Kfm.*, Eisenb.Str. 23
41565 Bolle Nf., Ernst, Milch, Marschnerstr. 12
40518 Bolle, Hans, Ing., Kap.Haun-Str. 19a
61889 Bolling, Fried., Fahrlehrer, Lorckstr. 8
50299 Bolte, Albert, Platnerstr. 15
68581 Bolte, Wilh. Hans, Archit., Lorckstr. 1
50589 Boltz, Hanns, O.-Insp., Beaumontstr. 1
10116 Boltze, Arthur, Kurzwr., Windm.Str. 1
33571 Boltze, Hedwig, Andreasstr. 2

19571 71941 Boltze, Richard, Inh.: Hedwig Boltze, Großvertrieb v. Schokol., Kakao-, Zuckerwaren, C 1, Zentral-Markthalle, Galerie Std. 148

56481 Bolze, Albin, Landwirt, NeutzscherStr. 19
14273 Bombastus-Werke, A. Donath, Lud.Str. 53
20316 v. Bomhard, Felix, Maj., Zöllnerstr. 3
52069 Bomplitz, Karl, Fris., Lothr.Str. 58
15275 Bondies, Walter, Ludendorffstr. 104
24922 Bonfig, Leonh., Weinhdlg., Pfaffend.Str. 9
(51500)Bongartz, Vertr., HallischeStr. 56b
67266 Bongartz, E., Hdslvertr., WurzenerStr. 10
25755 Bongé, Maximilian, Eisen, Talstr. 7
14094 Bongers, Bernhard, Ing., Leibnizstr. 23
25167 Bongoll, Frieda, Frau, Fregestr. 7
62358 Bonhoeffer, K., Prof., Wasserwerk 7
57419 Bonitz, Johanna, Textilwr., Fliederhof 1
26663 Bonnes, Herm., Farben, Albertstr. 6
58519 Booch-Arkossy, Betty, Berggartenstr. 8
10044 Booch-Arkossy, Carl F., Rauchwaren-Großverkauf, C 1, Brühl 46—48. P 8188
25621 Booch-Arkossy, Felix, Rauchwr., Brühl 47
53051 Booch-Arkossy jr., Fel., Kfm., Prendelstr. 15
52904 Booch-Arkossy, Lilly, Ehrensteinstr. 9
35949 Boock, Albert, ZwickauerStr. 69
23421 Boock, Gg., Finanzberat., Thomaskirchh. 20
65406 Book, Walter, Prok., Augustenstr. 12
46977 v. d. Boom, W., Werksl., Zschocher.Str. 97
24333 Boos, Dr. Carl, Reichsg.-R., Beeth.Str. 31
55063 Boost, Alfr., Pianist, PariserStr. 7
13825 Boost, Anna, NürnbergerStr. 3
(55063)Boost, Cäcilie, Kunststopf., Paris.Str. 7
68464 Boost, Erich, Pianist, Eilenb.Str. 28
38504 Bopp, Karl, Moltkestr. 80
39811 Bopp & Reuther GmbH, Armaturenfbr., Brandvorwerkstr. 78
33317 Boragk, Baumstr., Biedermannstr. 95
33534 Boran, Karl, Fleischerm., Hitlerstr. 123

12624 10420 Borbs, Karl, Radio- und Phonogroßhandlung, C 1, Querstr. 26/28. P 63214

45581 Borchard, Erich, Musikh., Zschoch.Str. 41a
43307 Borchard, Grete, Gard., LützнerStr. 49
11002 Borchardt, Hans, Emilienstr. 15
57590 Borchardt, Herm., Baugesch., Pölitzstr. 14
53587 Borcherding, H., Vertr., Theres.Str. 47
65788 Borcherdt, Curt, *Ho* Nachtigallenweg
26695 Borcherdt & Söllner, Papierwrfbr., Königstr.7
57507 Borchert, Bruno, Dir., Schönh.Str. 27
13415 Borchert, Eugen, Vertr., Eisenbahnstr. 1
65953 Borchert, Max, Ing., Wasserturmstr. 62
33194 Borchmann, Erich, Kfm., Gretelweg 3
23142 Borck, Irene, Angest., Nordstr. 66
21359 Boreas Verlag, Hans Männik & Co. KG, Kurprinzstr. 14
40219 Borelli, Arthur, Färberei, Gleisstr. 16
31878 Borfitz, E., Fleischermstr., Körnerstr. 44
12146 Borghardt, Arthur, Uhren, Hainstr. 17
30284 Borgis, Albin, Mehl, *Mkl* Kregelstr. 17
66233 Borgis, Karl, Lebensm., Konradstr. 23
56969 Borgmann, J., Ing., Frdr.Karl-Str. 36
64431 Borgward-Autorepar., Konradstr. 36
65503 Borgwardt, Elfr., Vervielfält., Riebeckstr. 1
24222 Borig, Jul., Lebensm., Mackensenstr. 14
35484 Borkmann, K., Fleischer, *Mkl* Landm.Str. 5
14987 Borm, S., Lessingstr. 13
21719 Bormann, A., Geflügel, Ludendorffstr. 78
62287 Bormann, Aug., Tischler, Zollikoferstr. 5
68853 Bormann, Herb., Schneider, Hofer Str. 35
41768 Bormann, Kurt, Kfm., Friesenstr. 9a
14151 Bormann, Paul, Blumen, EutritzscherStr. 1
68507 Bormann, Paul, Bücherrev., Stött.Str. 10
66413 Bormann, W., Ferntransp., Dudw.Str. 6
20529 Bormann u. Greiner, Buchhdlg., Egelstr. 13
32327 Born sen., Carl, Bücherrev., Kantstr. 49
(39096)Curt Born u. Rob. Kurzweg, Steuerhelfer, Arndtstr. 67
46372 Born, Franz, Stadtbaumstr., Steubenstr. 8
60802 Born, Franz, Prok., Bresl.Str. 32
38053 Born, Ida, Ww., Kochstr. 115
32721 Born, Joh., Konrektor, Lindenhof 5
50819 Born, M., Kühlm. Überwach., Leonh.Str. 38
40909 Born, P., Schlosserei, Zschochersche Str.76
12907 Born, Rich., Hemden, Klosterg. 12
43612 Born Nf, Rob., Hutformenfbr., Birkenstr. 5
18083 Born, Dr. W., Archit., K.Maximil.Str. 3
38749 Ders., Wohn., *Mkl* Charl.Str. 23
42234 Born, Wilhelm, Drechsler, Kanzlerstr. 29
37933 Bornack, Otto, Fahrräder Colloredostr. 7
23182 Borneleit, F., Vertreter, G.Adolf-Str. 27
40569 Bornemann, Carl, Tabakwr., Gießerstr. 15
46816 Bornemann, Paul, Lehrer, Brockhausstr. 22
18516 Bornemann, P., Rauchwr., Nikolaistr. 16
58901 Bornemann, R., Autorep., Manlettastr. 16
26538 Bornemann, S., Frau, Nordstr. 54
60463 Borngräber, H., Ldsprod., Reitzenh.Str. 5
30256 Bornkamm, Hch., Prof., *Mkl* Göringstr. 2
14218 Bornmüller, Eugen, Drogen, Nikolaistr. 55
55769 Bornmüller, Fritz, Archit., Prendelstr. 10
13107 Bornmüller & Arzt, Archit., K.Joh.Str. 28
39635 Bornschein, Friedr., Ldw., Leanderw. 3
67186 Bornschein, M., Hebamme, Wurznerstr. 115
52814 Bornschein, Otto, Maler, Linkelstr. 29
66169 Bornträger, Th., Feuerw., Eisenb.Str. 169
25814 Borowski, Dr. Br., Prof., Ritterstr. 16A
51457 Borrack, Erich, Betr.-Ltr., Friedrichsh.Str.86
36219 v. Borries, Wilh., Ing., Windsch.Str. 23
66411 Borrmann, Er., Sportlehr., Riebeckstr. 19
19683 Borrmann, Franz, Zigarren, Windm.-Str. 25
22125 Borrmann, Frz., Zigarren, Täubchenweg 1
40158 Borrmann, H., Klempner, Blümnerstr. 33
22835 Borrmann, Karl, Kohlen, K.-Joh.-Str. 27
11714 **Borrmann, Paul, Zigarren, Reichsstr. 13**
51895 Borrmann, Rich., Kohlen, Hall.Str. 336
46458 Borrmann, W., Frisör, Rückmarsd.Str. 1
55865 Borsig-Büro, Kirchpl. 8a
36058 Borst, Carl, elektr. Anl., BornaischeStr. 13
15609 Borstell, Frdr., Bücherrev., Hospitalstr. 12
23359 Bortenreuter, J., Goldwr., Nürnb.Str. 5
23561 **Bortfeld, Erich, Tabakwaren, Brüderstr. 3**
25549 Bortfeld, Erich, Tabakwr., Inselstr. 2
26997 Borvitz, G. K., Schilderfbr., Brandenb.Str. 4
66213 Ders., Wohn., *Ho* R.Wagner-Str. Flurst. 325
66388 Bos, Helene, StörmthalerStr. 8
30680 Bosch, Conrad, Major, F.Rhode-Str. 26
62794 Rob. Bosch GmbH, Repar., Kapellenstr. 15
13207 v. Bose, Fritz, Prof., Hindenb.Str. 10
57096 Bose, Oskar A., Felle, Richterstr. 13
53347 v. Boset, Rud., Kfm., Platnerstr. 1
53958 Boskamp, Hugo, Kfm., Springerstr. 19
62785 Bosold & Thalacker, Maler, Carolastr. 5
55523 Boss, Carl, Dr., Ehrensteinstr. 32
32855 Bosse, Bernhard, Kohlen, Arndtstr. 74
32149 Bosse, Frz., Klempnermstr., Elisenstr. 28
12576 **Bosse, Fritz, Maler, Martin-Luther-Ring 3**
61292 Bosshardt, Hans, Ing., Kohlgartenstr. 31
31233 Bossmann, Heinr., Fische, Hitlerstr. 19
34521 Bostedt, Friedrich, Hildburgstr. 8
39759 Bostroem, Dr. A., Arzt, *Mkl* Charl.Str. 16
24146 Ders., Klinik, Kais.Maximil.Str. 29
13916 Bosworth & Co, Musikverl., Königstr. 10
38363 Dieselben, Wohn., Brandvorwerkstr. 80
30546 Botan. Zentralschulgarten, SchleußigerWeg
55470 Both, Max, Kunstmaler, Hallische Str. 26
17233 Bothe, Ludw., Tischl., Alexanderstr. 38
40743 Bothe, Marie, Blumen, Karl-Heine-Str. 65
39691 Bothe, Rob., Vertr., *Mkl* Th.Fritsch-W. 23
60896 Bothendorf, Dr. E., Arzt, LausickerStr. 31
61172 Bothmer, Hertha, Ww., Augustenstr. 20
31062 Oscar Bothner K.G., Maschinenfabrik für Brauerei- u. Mälzerei-Einrichtungen, S 3, Kronprinzstraße 73/75. P 51586
56912 Bott, Hedi, Schauspielerin, Montbéstr. 34a
46506 Botzat, Rob., Vertr., Halskestr. 4
67643 Bourbiel, C., K.Krause-Str. 50
20111 Bouteillier, M., Vertreterin, Nonnenm.G. 2
68814 v. Bovert, O., Obering., *Mö* Baalsd.Str. 6
68151 Boves, W., Tapez.-Mstr., Ludwigstr. 56
58677 v. Boxberg, U., Major, Herloßsohnstr. 13
45781 Boy, Otto, Pächter, Stieglitzstr. 85B
66075 Boyrich, M., Schürzenfbr., Klasingstr. 6
37592 Boyrich, Max, Hdlsvertr., Nixenweg 7
46459 Braatz, Helene, Frau, Hüfferstr. 63
10926 Brachmann, Raym., Archit., Leibnizstr. 23
57235 Brachvogel, Otto, Fleischer, Reginenstr. 2
13307 Brachvogel, Wilh., Wurstfbr., Matthäikirchhof 34
43407 Brachvogel, Wilh., Fleischer, Reuterstr. 10
56718 Brack, Hans, Kfm., HallischeStr. 9
58221 Brack, Walt., Filialleit., Springerstr. 20
50566 Brade, F., Beerd.-Anst., Kirschb.Str. 21
40814 Brade, Fr. W., Beerd.-Anst., Könn.Str. 80
41332 Brade, Hans, Fensterrein., Leidholdstr. 1
53207 Brade, Hugo, Bauer, Seehausen
38670 Brade, Kurt, Apoth., K.Augusta-Str. 69
41598 Brade, Walter, Oberlehrer, Georgpl. 4
61428 Brade, W., Landw., *Mö* W.Kelbe-Str. 7
33714 Bradler, Ottok. E. E., Schenkend.Str. 22
35824 Bräcklein, Otto, Lebensm., Ad.Hitlerstr. 122
24774 Brägas, Willy, Gardinen, Neumarkt 7b
60393 Brämer, Otto, Dek.-Maler, Crusiusstr. 3
65522 Bräter, Alfr., Bäckerm., Zweinaund.Str. 62
36732 Bräuer, Arth., Molk.-Prod., Bayr.Str. 170
11858 Bräuer, Emil, Dir., Humboldstr. 1
45766 Bräuer, Dr. Karl, Prof., Rietschelstr. 45
38915 Bräuer, Kurt, Molkerei, Herm.-Str. 32.
40040 Braeuer, Kurt, Rittergutsbes., Schloßw. 2
55601 Bräuer, Osw., Bäcker, Dähnhardtstr. 2
45568 Bräuning, W., Tabakwr., Weißenf. Str. 2
33811 Bräunlich, Dr. E., Prof., Tieckstr. 4
63716 Bräunlich, Milda, Gasth., *Ho* Stött.Str. 14
56221 Bräunlich, Paul, Textilwr., Fr.Karl-Str. 5

Doppelherz – Energien für Blut und Nerven!

67911 **Bräunlich, Rud., Tankst., Preußenstr. 5**
61791 **Bräutigam, A., Möbel, Zweinaund.-Str. 11.**
51139 Bräutigam, Arno, Vertr., Herloßsohnstr. 28
33083 Bräutigam, Horst, Kfm., Fockestr. 29
25809 **Bräutigam, Johs., Bücherrev., Rudolfstr. 6**
17156 **Bräutigam, Maria, C 1, Wintergartenstr. 4**
19320 **Bräutigam, Otto, Blumen, K.-Joh.-Str. 7.**
37167 **Brahe, Fritz, Ing., S 3, Kantstr. 43**
20630 **Braig, Hans, Verlag, Windmühlenstr. 39**
46825 **Brakel, Gust., Ing., Marschnerstr. 16**
66873 Brammer, C. W., Kfm., LausickerStr. 37
61566 **Bramsch, K., Oberstltn., Abtnaundorf.Str. 61**
(61566)Bramsch, Wolf, R.-A., AbtnaundorferStr. 61
70986 Branchenfernsprechbuch HGBV, Inselstr. 20
38973 Brand, Albert, Faktor, Dürrstr. 69
68442 **Brand, Erich, O.-Ing., Wurzn.Str. 2a**
20171 Brand, Frz., Hefe, C 1, Gerberstr. 30
39087 **Brand, G., Lehrer, *Mkl* LauerscheStr. 12**
26972 **Brand, M., C 1, Sedanstr. 6.**
61569 Brand, Rud., Graph.Erz., TiefeStr. 7
24117 W. Brand & M. Triemer, elektr. Anl., TauchaerStr. 2a
14955 Brandau, Karl, Fabrik v. Buchstaben u. Schildern, Ladenbau, C 1, Tauchaer Str. 28
46330 Brandau, Otto, Ing., Halskestr. 20
51514 Brandenburg, Prof. Dr., Poetenweg 21.
52164 Brandenburg, Dr. L., Ger.-Rat, Montbéstr. 35
(51514)Brandenburg, O. E., R.-A., Poetenweg 21
41022 **Brandes, Dr. Arzt, W 32, Bahnhofstr. 4c.**
66575 Brandes, Bertold, Dent., Hospitalstr. 25
38778 **Brandes, Emil, Vertr., Schenkend.-Str. 55.**
30862 Brandes, Emmy, Zahnbrand, K.Wilh.Str. 67
(30862)Brandes, Kathy, Gymnast., K.Wilh.Str. 67
37228 Brandes, Otto, Kfm., Ad.Hitler-Str. 68
46308 Brandin, Anna, Wäsch., Merseburger Str. 18
51155 Brandis, Dr. E., Präsid., Prendelstr. 2
51444 **Brandl, Anton, Kfm., Ehrensteinstr. 43**
20422 **Brandl, Edith, C 1, Emilienstr. 52.**
51610 Brandner, Johanna, Bendixstr. 12
52447 Brandstätter, P., Kfm., Landsb.Str. 18
13938 Brandstetter, F., Buchhdl., Stephanstr. 20
46768 Brandstetter, Justus, Buchdruck.-Bes., Bretschneiderstr. 3
72586 / 71221 Brandstetter, Oscar, Graphischer Großbetrieb, C 1, Dresdner Str. 11/13. T Imprimatur P 1376
39828 **Brandstetter-Degener, Lucy, Mozartstr. 9**
41369 Brandstetter-Pommer, W., Marpergerstr. 20
56289 **Brandt, Arth., Kfm., Gravelottestr. 8**
25860 **Brandt, C. A. D., Kfm., Lessingstr. 4a**
23317 **Brandt, Carl, Vertr., Beethovenstr. 14**
45733 **Brandt, Carl, Bauuntern., Beckerstr. 7**
41736 **Brandt, Clara, Putz, Lindenauer Markt 3.**
61355 **Brandt, Curt, Abt.-Dir., Schönb.Str. 36**
19352 **Brandt, Elfriede, Frau, BerlinerStr. 40**
50243 **Brandt, Elisabeth, EisenacherStr. 86**
16248 **Brandt, Eugen, Vertr., Christianstr. 19**
61841 **Brandt, Felix, Tabakwr., Elisabethstr. 29**
10254 **Brandt, Friedr., Immob., KurzeStr. 6**
33222 **Brandt, Fritz, Musikal., Ad.Hitler-Str. 20**
12740 **Brandt, G. u. T., D.-Moden, Brucknerstr. 10**
13668 **Brandt, Heinr., Buchhdlg., Gr. Steinweg 11.**
30570 **Brandt, Irma, Frau, Schwägrichenstr. 17**
68475 **Brandt, Joachim, Kfm., Augustenstr. 24**
41695 **Brandt, K., Prok., *BöE* Schillerstr. 16**
37321 **Brandt, K., Stud.-Rat, *Mkl* Körnerstr. 8**
53058 **Brandt, Dr. L., Chemik., Kleiststr. 10**
40240 **Brandt, Marg., Frau, Karl-Heine-Str. 27**
57441 **Brandt, M., Schneiderei, Hall.Str. 330**
10501 **Brandt, Otto, Friseurmstr., Georgiring 1**
36945 **Brandt, Otto, Gummiwr., BornaischeStr. 26**
25860 **Brandt, Otto, Textilwr., Lessingstr. 4a**
50243 **Brandt, Otto, Ziegeleibes., Eisen.Str. 86.**
40887 **Brandt, Rud., Geschäftsf., Tischbeinstr. 3b**
51828 **Brandt, Walter, Baumstr., Luisenstr. 24**
36268 **Brandt, Wern., Vertr., Rapunzelweg 4**
52668 **Brandt, Dr. Wilh., Zahnarzt, Mock.Str. 45**
16810 **Brandt & Co., Gravieranstalt, Mittelstr. 7**
55392 **Brandt & Feukert, Vertreter, Petzsch.Str. 13**
60371 **Brandvers.-Ver. sächs. Lehrer, Bülowstr. 9**
10672 **Brange, Clara, Ludendorffstr. 20**

64211 Erich Brangsch G. m. b. H.
Feldbahnen, Engelsdorf-Leipzig. **T** Brangschbahnen. **P** Leipzig 69024

37389 Brangsch, E., Kfm., *Mkl* Wolfswinkel 25
56201 **Brangsch, Heinr., Kfm., Springerstr. 34**
38297 **Brasch, Gg., Steuersachverst., Tieckstr. 6**
33804 **v. Brasche, Alice, Fürstenstr. 9**
55179 **v. Brasche, Dr. Erwin, Arzt, KielerStr. 71**
21939 **Brassel, A., Finanzier., K.Joh.Str. 1**
45355 **Bratfisch, Hausmstr., Weißenfelser Str. 71**
35185 **Bratfisch, Margar., Gärtn., Anders.Weg 2**
62100 **Bratner, Herm., Messinglinienfbr., EilenburgerStr. 53**
12690 Bratröhre, Brühl 2
60553 **Brauch, Emil, Kfm., Eilenb.Str. 24**
33385 **Brauell, Dr. Heinr., Kfm., Kantstr. 5**
63707 **Brauer, Anna, Ww., ZweenfurtherStr. 5**
35601 **Brauer, Annie, K.Augusta-Str. 59**
15854 **Brauer, Arth., Vertr., Gottschedstr. 18**
21740 **C. F. Brauer GmbH, Arlac-Werk, Tröndlinring 3**
63662 Brauer, Emil, Mechan., Kuchengartenstr. 9
62490 **Brauer, Emma, Lebensm., Pögnerstr. 1**
61392 **Brauer, Erich, Kol.-W., Lipsiusstr. 44**
39082 **Brauer, Erich, Vertr., Hildebr.Str. 45**
32256 **Brauer, Franz, Fische, Dufourstr. 31**
37461 **Brauer, Hans, Maler, Kochstr. 120**
39325 **Brauer, Heinz, Lebensm., Schenkendorfstr. 21**
61725 **Brauer, Kurt, Eisenwr., Stett.Str. 64**
10485 **Brauer, M. E., Frau, Eisenbahnstr. 11**
24037 **Brauer, Max, Gravieranstalten, Petersstr. 11**
16608 **Brauer, Max, Vertr., Kreuzstr. 13**
42204 **Brauer, Otto, Gartenbau, K.Georg-Str. 16**
45940 **Brauer, Otto, Schornsteinf., Wiel. Str. 12**
53165 **Brauer, Rich., Masch.-Fbr., Reuningstr. 4**
24210 **Brauer, Robert, Kfm., Sedanstr. 8**
32434 **Brauer, Rud., Kantine, Kohlenstr. 3**
31175 **Brauer, Dr. Rud., Zahnarzt, Albertstr. 35**
20795 **Brauer, Dr. W., Arzt, Mackensenstr. 37**
20717 **Brauer, Walter, Holz, Kreuzstr. 8**
67011 **Brauer, Willi, Vertr., LöbauerStr. 2**
43227 Brauer & Perlitz, Baumstr., Saalf.-Str.
45126 **Brauerei Bodenstein AG, Jahnstr. 79**
53671 **Brauerei Krostitz AG, Wittenb.Str. 19**
44381 Brauerei C. W. Naumann A.-G., W 31, Zschochersche Str. 79. T Naumannbrauerei
54366 **Brauerei Sternburg GmbH, Lützschena**
61325 Dieselbe, Kelterei, HolzhäuserStr. 110
26674 Brauhaus Bauer, Gastwirtschaft, C 1, Täubchenweg 5/7
53017 Brauhaus Markranstädt, H. Hofmann & Co., DessauerStr. 8
68089 **Braun, A., Spedition, Taubestr. 43**
24706 **Braun, Alfred, Leinen, Nordstr. 12**
66862 **Braun, Alfr., Maler, Menzelstr. 36**
26589 **Braun, Alice, König-Johann-Str. 19**
65284 **Braun, Amanda, Frau, Breitkopfstr. 4**
50773 **Braun, A., Kfm., *Wie* A.Oertel-Str. 16**
17626 **Braun, August, Butter, Blücherstr. 11**
27362 **Braun, C., Drogerie, Königspl. 12**
58665 **Braun, C., Drogerie, Oelßnerstr. 1**
30184 **Braun, E., Vervielfält., Mozartstr. 1**
39046 **Braun, Felix, Kfm., MeusdorferStr. 1**
30379 **Braun, Dr. Frdr., Prof., Schwägr.Str. 11**
31956 **Braun, Dr. F., Leiter, Hildebrandstr. 34**
38444 **Braun, F.-B., Ing., *Mkl* Hitlerstr. 26**
26634 **Braun, Gg., Kfm., König-Joh.Str. 10**
15268 **Braun, Gust., Moden, Ranst.Steinw. 29**
61040 **Braun, Gustav A., Baubed., Stett.Str. 65**
43819 **Braun, Hanns, Dir., LützнerStr. 171**
19371 **Braun, I. A., Vertr., Ranst.Steinweg. 28**
31194 **Braun, J., Malerm., Brandvorw.Str. 3**
32271 **Braun, Ludw., Kfm., Floßplatz 31**
60468 **Braun, Martha, Vertret., PortitzerStr. 12**
37882 **Braun, Oscar, Kapellmstr., Windsch.-Str. 25**
11525 **Braun, Dr. Richard, Arzt, Brühl 23**
30313 **Braun, Rudolf, Kfm., Tieckstr. 2**
25453 **Braun, Walter, Dentist, Ludend.Str. 6**
63396 **Braun, Walter, Dekorat., Dimpfelstr. 52**
66835 **Braun, Wilh., Dr.-Ing., HolzhäuserStr. 16**
13200 **Braun, William, Fbr.-Bes., Yorckstr. 32**
33446 Derselbe, Wohn., *Mkl* Bismarckstr. 13
23857 Braun & Co., Instands.-Werke f. Dynamo- u. Elektromt., C 1, Johannisgasse 10. P 2021
65163 **Braune, Alb., Drogerie, Zweinaund.Str. 2**
58664 **Braune, Arno, Kapellm., Köthn.Str. 20**
60582 **Braune, Erwin, Kfm., Baedekerstr. 6**
41978 **Braune, F. Jul., Vertret., Libellenstr. 31**
32693 **Braune, Georg, Dir., K.Wilh.Str. 57**
39481 **Braune, Gustav, Ad.Hitler-Str. 124**
19292 **Braune, Hedw., Schreibbüro, Gneisenaustr. 3**
35439 **Braune, Herbert, Vertr., KohrenerStr. 21**
66289 **Braune, Herm., Geschäftsf., Waterbergstr. 3**
46814 **Braune, Kurt, Autorep., Schlageterstr. 8**
10679 **Braune, K., Reklame, Windm.Str. 39**
34571 **Braune, Martin, Kfm., Floßpl. 28**
23040 **Braune, Martin, Sattlerei, Peterssteinw. 5**
33581 **Braune, Max, Hdlsvertr., Helenenstr. 44c**
42718 **Braune, Max, Möbel, Reuterstr. 55**
53517 **Braune, O., Schweinemäst., *Wie* Bhfstr. 12**
22587 **Braune, Rich., Drechslerei, Alex.-Str. 26.**
60002 **R. & E. Braune, Tabak, U.Münsterstr. 24**
26634 **Braune, Rudolf, Vertr., K.Joh.Str. 10**
41773 **Braune, Wilhelm, Vertr., Kaiserstr. 1**
24319 **Braune, W., Fuhrw., Naundörfchen 14**
43640 **Braune, Willi., Schuhe, Kuhturmstr. 9**
20723 **Braune & Wiese, Etuisfbr., Salomonstr. 10**
22344 **Brauner, Rud., Polstermöb., Brühl 11**
776 41 BRAUNKOHLE-BENZIN AKTIENGESELLSCHAFT Werk Böhlen, Böhlen (Kr. Leipzig)
21397 **Braunk. & Brikett-Handel GmbH, Georgir. 2**
40661 **Braunreuther, H., Schloss., Könn.Str. 67**
30047 **Braunreuther, O., Polsterei, Altenb.Str. 24**
(63345)Brauns, A., Hebamme, Bernhardstr. 34
63345 **Brauns, F. J., Vertreter, Bernhardstr. 34**
10847 **Brauns, Gustav, Buchhdlg., CzermaksG. 2**
21773 **Brauns, K., Schokol., Ludendorffstr. 86**
61520 **Brauns, W. G., O 5, Heinrichstr. 22**
10836 **Braunschmidt, C., Chauff., Ludend.Str. 86**
23796 **Braunschweig, A., Vertr., F.Rhode-Str. 5**
56292 / 57535 C. & G. Braunschweig, Asphaltwerk, C 1, Roscherstr. 25. P 51923
22780 Braunschweig, Fritz, Werkzeuge u. Maschinen, C 1, Lindenstr. 1. P 69863
25359 **Braunschweig, F., Kfm., Hindenb.Str. 7**
12158 **Braunschweiger Kasse, Krankenk., Hainstraße 16**
22406 **Braunschweig. Lebensv. AG, Dresdner Str. 3**
57024 **Braunsdorf, Bruno, Kfm., Geibelstr. 12**
43283 **Braunsdorf, Gustav, Diakonissenstr. 6**
51902 **Braunsdorf, O., Obst, Wieder.Str. 10**
52181 **Brause, Alfred, Milch, N 22, Briestr. 21**
15943 **Brause, Erich, Bäckerei, Talstr. 25**
39859 **Brause, Dr. G., Stud.-Rat, Steinstr. 3**
30575 **Brause, H., Major, Denkmalsblick 15**
67538 **Brause, K., O.-Postinsp., *Mö* Ostm.Str. 7**
26701 **Brause, M., Papier, Kurprinzstr. 13**
55805 **Brause, Dr. W., Chem., Schlößchenweg 1**
32950 **Brause & Co., Auslief., Lager, Sid.Str. 19**
66359 **Brauße, Guido, Sattl., Ewaldstr. 30**
22709 **Brauße, Max, Baumschulen, TauchaerStr.**
46675 **Braxmeier, K., Vulk.-Anst., Siemensstr. 46**
58809 **Brebach, Martha, Beaumontstr. 21**
61206 **Brech, Emil, Lebensm., Bautzmannstr. 12**
25479 **Brechling, Dr. W., Arzt, Nonnenmühlg. 2**
19278 **Brecht, Wilhelm, K.Joh.Str. 9**
25633 **Breckle, Carl, Tapezier, Fregestr. 28**
42993 **Bredel, W., Glasermstr., E.Meyer-Str. 19**
37777 **Bredemann, Paul, Vertr., Hardenb.Str. 60**
43028 **Bredereck, Hellm., Dr., Probsteistr. 22**
25148 **Bredow, Meta, Ww., Stephanstr. 12**
23569 **Bredt, Ernst, Buchhdg., Königstr. 9**
16454 **Bredt, Dr. Heinr., Dozent, Großg. Str. 1**
25959 **Breest, Fritz, Hindenburgstr. 39**
52832 **Breest, Jul., Dr. jur., Goebenstr. 1**
11805 **Bregula, Gerh., Rauchwr., Brühl 27**
41489 **Brehme, Carl, Schlosserei, Schlag.Str. 175**
63902 **Brehme, Felix, ReitzenhainerStr. 118**
61131 **Geschw. Brehme, Blumen, Stettinerstr. 92**
58270 **Brehme, Helmuth, Vertr., Theresienstr. 44**
35516 **Brehme, Dr. W., Arzt, *Mkl* Str.d.SA 28**
39091 **Brehme, Dr. W., Med.-Rat, *Mkl* Wolfsw. 65**
51519 **Brehmer, Carl, Dr. phil., Fr.-Karl-Str. 38**
Smi.-Nr. 44091 Gebrüder Brehmer Maschinenfabrik, Leipzig W 31, Karl-Heine-Str. 107/111. T Papyrus Leipzig P 2516
57131 **Breitenbach, E. H., Flugkpt., Kleiststr. 57**
11800 **Breitenborn, A., Teppiche, Kurprinzstr. 13**
46849 **Breitenborn, Arth., Textilwr., S.-Bachstr. 16**
39587 **Breitenstein, K., Ing., Hardenb.Str. 18**
65296 **Breiter, Fritz, Kesselreinig., NeustädterStr. 18**
23804 **Breitfeld, Adolf, Lehr., Hindenb.Str. 65**
51009 **Breitfeld, Heino, Kfm., Springerstr. 25**
20100 **Breitfeld, H., Rüschenfbr., Mittelstr. 8**
36146 **Breitfuß, Kameradsch.Führer, Fichtestr. 40**
25115 **Breithaupt, Korv.-Kapitän a. D., Bosestr. 6**
51109 **Breiting, Carl, Schneider, Landsberger Str. 23**
34502 **Breiting, Emmy, Frau, Steinstr. 12**
55568 **Breiting, Paul, Schneider, Bünaustr. 10**
45074 **Breitkopf, Dr., Franz, Arzt, Antonienstr. 18.**
72541 Breitkopf & Härtel, C 1, Nürnberger Straße 36 bis 38. T Breitkopfs P 2223
33578 **Breitling, Erich, Bücherrev., Fichtestr. 46**
18674 **Breitmann, Walter, König-Joh.Str. 11**
58674 **Breitmann, W., Vertr., Wangeroog.Weg 19**
20405 **Breitmeyer, Ilse-Emmy, Georgiring 5b**
51087 **Breitschuch, Ernst, Vertr., Wilhelmstr. 19**
39237 **Breitschuh, Walter, Kais.Wilh.Str. 40**
12083 **Breitung, A., Fleischermstr., Turnerstr. 12**
61553 **Breitung, Fritz, Maler, Comeniusstr. 34.**
12215 **Breitweg, F., Juwel., Schuhmach. Gäßch. 9**
34878 **Bremer, Ursula, Kfm., Sigebandweg 53**
56645 **Bremme, Bruno, Möbel, PetzscherStr. 1**
62001 **Bremme, H., Möbel, Reitzenh.Str. 49**
46108 **Bremsit-Büro C. F. Mauksch & Co, Sebast.-Bach-Str. 32**
25349 **Brendel, Alfr., Reklame, TauchaerStr. 11**
50574 **Brendel, Arth., Papierw., Metzer Str. 2**
42314 **Brendel, Curt, Dentist, Forststr. 1.**
56901 **Brendel, Erich, Ing., *Wie* Oertelstr. 11**
30330 **Brendel, Ernst, Gesch.-F., Grassistr. 13**
16211 **Brendel, Fr., Musik., K.Joh.Str. 19**
25097 **Brendel, Dr. Gg., R.-A.[N], Peterssteinweg 7**
23461 **Brendel, Gertrud, Kleiderfbr., Hdbg.Str. 32**
52857 **Brendel, Dr. H., Zahnarzt, Del.Str. 80**
26851 **Brendel, Hedwig, Möbel, Nürnberg.Str. 25**
37143 **Brendel, Karl, Tabakwr., Ad.Hitler-Str. 104**
53303 **Brendel, Paul, Kantine, Hallische Str. 148**
60484 **Brendel, W., Werkz.-Masch., Stephanipl. 3**

55487 Wilhelm Brendes
Brunnen- u. Wasserwerksbau
Zweigbüro Leipzig N 22, LothringerStr. 42

(35244)Brennecke, Dr. A., Treuhänd., Brandstr. 7
40863 **Brennecke, F., Radio, *BöE* Ad.-Hitler-Str.65**
13777 Brenneke, Wilhelm, Jagdwaffen u. Munition, C 1, Gottschedstr. 6. P 2511
26063 **Brennemann, F.-C., Öle, F.-Becker-Str. 6**
45525 **Brenner, Kurt, Kfm., Nonnenstr. 4b**
63295 **Brenner, Oswin, Uhren, StettinerStr. 92**
68176 **Brenner, Otto, Lehrer, Klara-Wieck-Str. 13**
51741 **Brenner, Theodor, Ehrensteinstr. 23**
13306 **Brenner-Rheinboldt, M., Ärztin, Kreuzstr. 1**
10539 **Brennet, Mech. Buntweb., AG, Karlstr. 26**
18366 **Brennicke GmbH, Bekleid., Reichsstr. 11**
11649 / 15649 C. & A. Brenninkmeyer, Damen-, Herren- und Kinderkleidung, Damenhüte, C 1, Markgrafenstr. 2. P 71726
10468 **Brennstoff Handelsges. Böhme & Riemann, M.Luther-Ring 13**
38031 **Dies., Brennag Tank, Kohlenstr. 34**
61338 **Brennstoff-Vertr. u. Fuhrwesen, A. Martin, EilenburgerStr. 37**
58219 **Breost-Helpaan, Büstenh.-Fbr., Beaum.-Straße 17**
45905 **v. Bressensdorf, F., Buchhd., Helfferichstr. 49**
15698 **v. Bressensdorf, Marie, Frau, F.-Rhode-Str. 2**
58743 **v. Bressendorf, Ralf, Buchhdlr., Prendelstraße 15**
52288 **Bretag, C., Ww., Garnisonstr. 7**
65133 **Bretag, Rud., Spedit., Holzhäus. Str. 10**
(11883)Bretag, Rud., Autos, Fregestr. 5
24077 **Breternitz, R., Schneidermeister., Neumarkt 31**
38761 **Brethfeld, M., Schulrat, *Mkl* Ring 19**
21779 **Bretschneider, Dr., Arzt, Querstr. 25**
14706 **Derselbe, Wohnung, Talstr. 6.**
32350 **Bretschneider, A., Bäck., Biedermannstr. 65**
30873 **Bretschneider, Carl, Südfr., Körnerstr. 8.**
32594 **Bretschneider, Curt, Bäcker, Brandv.Str. 63**
41597 **Bretschneider, Else, Ww., Angerstr. 44**
66669 **Bretschneider, Erich, Elektr.Anl., Comeniusstraße 16**
24737 **Bretschneider, E., Vergold., Harkortstr. 7**
32895 **Bretschneider, Fr., Direktor, Kantstr. 19**
39083 **Bretschneider, Gertrud, Annonceuse, Ad.-Hitler-Str. 39b**
68717 **Bretschneider, H., Hebamme, ZweinaundorferStr. 1**
38900 **Bretschneider, Heinz, Kronprinzstr. 1c**
53164 **Bretschneider, Herb., Dr., Clausew.Str. 2**
38022 **Bretschneider, J., Pegauer Str. 24**
60669 Karl Bretschneider Söhne, Preß-, Zieh- u. Stanzwerk, Hartpapier, O 5, Lilienstr. 20—22
67382 **Bretschneider, Maria, Weinbrennerstr. 18**
46012 **Bretschneider, M., Fleischer, Schlag. Str. 106**
36284 **Bretschneider, M., Kfm., Elisenstr. 135**
40079 **Bretschneider, Dr. P., Arzt, K. Heine-Str.30**
51676 **Bretschneider, Rolf, Werkz.-Maschinen, Kirchweg 11**
41064 **Bretschneider, W., Obst, Dieskaustr. 14**
60363 **Bretschneider, W., Bürsten, Engelsd. Str. 7**
15282 **Bretschneider, W., Dr. med., Seeb.Str. 94**
14806 **Bretschneider & Co, Radio, Dittrichr. 20**
30887 / 33044 Otto Bretting & Co., Fruchtgroßverkauf, C 1, Großmarkthalle, Zwickauer Straße
60077 **Brettschneider, J., Tischler, Feldstr. 25**
52178 **Breuer, Georg, Direktor, Poetenweg 41.**
55578 **Breuhahn, R., Gartenbau, Fechnerstr. 16**
(66194)Breusch, Dr. Ernst, Tierarzt, *Mö* Ostmarkstraße 11
36538 **Breuß, Katja, Modeschau, G.-Freytag-Str. 22**
24966 **Breymann, Dr. Hans, R.-A. [N], Hdbgstr. 13**
35090 **Ders., Sommerwohn., *Mkl* Göringstr. 2**
30752 **Briel, Ernst, Drogen, BayrischeStr. 17**
38560 **Briese, J., Buchhdlr., *Mkl* Bauver.Str. 3**
55364 **van Briessen, K., Ing., Theresienstr. 5 B**
25576 **Brigulla, Ludwig, Autofuhren, Auenstr. 31**
56865 **Brikett u. Koks GmbH, Bitterfelder Str. 27**
18652 bis 18657 „Briko" Brikett- und Kohlenhandel Aktiengesellschaft, Leipzig C 1, Augustusplatz 7 (Europahaus). T Briko P 15115
55533 **Bril, Osk., Postmstr., Böhmestr. 9**
39686 **Brill, Marta, Frau, Hardenbergstr. 52**
56382 **Brill, Paul, Spedition, Asterstr. 7**
30039 **Brill, Wilh., Kfm., Fichtestr. 4**
10093 **Brinckmann, H. G., Kunstanst., Scherlstr. 14.**
22743 **Bringezu, Wilh., Malermstr., BerlinerStr. 2**
52886 **Brinkhoff, Ewald, Büro, Bitterfelder Str. 3**
14560 Brinkmann, Erich, Metallwaren, Leipzig C 1, Schuhmachergäßchen 2 (Specks Hof)
11040 **Brinkmann, Ernst, Malerm., Ludend.Str. 82**
(67590)Brinkmann, G., Musiklehrer, Naunh.Str. 51
20515 **Brinkmann, H., Ing.-Büro, Jacobstr. 8**
23126 **Brinkmann, K., Sängerin, Ludend.Str. 104**
41068 **Brinkmann, Martha, D.-Moden, Nonnenstr. 32**
16881 **Brinkmann, M., Schornsteinf., Nordstr. 21**
38347 **Brinkmann GmbH, Tabak, Windsch.Str. 41**
41068 **Brinkmann & Co, Eisenwr., Nonnenstr. 32**
20333 **Brinkmann & Co Nf. KG, Eisenwr., Nikolaistraße 15**
30863 Brinzer, Jacob, Metallgießerei, Maschinenbauanst., Dentalfabrik, C 1, Körnerstr. 10
26218 **Brittal, Gerh., Schreibwr., LangeStr. 8**
51236 **Brittal, Kurt, Goldwr., GohliserStr. 33**
46020 **Britze, Gustav, Bäckerm., Könneritzstr. 79**
32383 **Britze, Paul, Bäckerm., *Mkl* Str.d.SA 68**
41020 **Brix, Hugo, Vertretung, Eduardstr. 12**
68077 **Brock, Fr., Oberfakt., G.Bähr-Str. 3**
21696 **Brockhaus, Erich, Salomonstr. 17**
70821 Brockhaus, F. A., Verlagsbuchhandlung, Buchdruckerei usw., C 1, Querstr. 16. T Fab Leipzig P Leipzig 51472
20049 **Brockhaus, Dr. F., Kfm., Schwägrichenstr. 4**
20794 **Brockhaus, Hans, Kfm., Salomonstr. 17**
41490 **Brockhaus, Dr. Heinr., Prof., Hptm.-Str. 1**
11713 **Brockhaus, Max, Musikverlag, Querstr. 16.**
27558 **Brockhaus, Rudolf, C 1, Beethovenstr. 8.**
(41490)Brockhaus, W., Buchhdlg., Hauptm.Str. 1
36886 **Brockmann, Ernst, Drahtwrfbr., Bayrische Straße 82**
53704 **Brockmann, M., Chem. Fabrik, Katzb.Str. 14**
30169 **Brocks, G., Dek.-Maler, Bayrische Str. 22**
45732 **Brocks, Louis, Masch.-Fbr., Jahnstr. 57**
79219 **Brocks, Paul, Kotflügelfbr., Liebertwolkwitz**
30051 **Broda-Klemm, Sänger, K.Wilh.Str. 30**
38556 **Brodauf, Fritz, Kfm., Elisenstr. 113**
32000 **Brodauf, Georg, MeusdorferStr. 7**
39562 **Brodauf, W., Vertr., Kronprinzstr. 18**
37397 **Brode, A., Radio, Hermannstr. 2**
30449 **Brode, Elisab., Blumen, Hardenbergstr. 54.**
52059 **Brode, Otto, Fleischerei, Landsb.-Str. 33.**
35977 **Brodföhrer, Gertrud, K.Augusta-Str. 11**
18351 **Brodkorb, Curt, Friseur, Thomaskirchh. 21**
17890 **Brodmann, Dr. C., Zahnarzt, Hindenb.Str. 6**
37628 **Brodmann, Dr. E., Rat, *Mkl* Forststr. 6**
26875 **Brodmann, G., Angest., Kohlgartenstr. 27**
53126 **Brödel, Eduard, Kohlen, Zerbster Str. 12**
66989 **H. Broedel & Co, Lehrmittel, Oststr. 8**
31651 **Brödner, Dr., Tierarzt, Hardenbergstr. 40**
43332 **Brömel & Söhne, Deustin Robusta-Steinholz KG, Diakonissenstr. 2**
44511 Brömme, C., Eisenbetonbau, W 33, Birkenstraße 55. T Baubrömme P 51622
(43966)Brömme, E., Archit., Hoyerstr. 7
24724 / 26882 Brömme, Ewald, Woll-Großverkauf, C 1, Johannisgasse 8. T Wollaktien P 10097
45462 **Ders., Wohn., W 33, Birkenstr. 15**
43641 **Brömme, H., Kesselherde, Bienitzstr. 7**
38769 **Brömme, H., Autorep., *Mkl* Göringstr. 50**
63806 **Brömmer, C., Hdlsvertr., Stötter.Str. 73**
46377 **Brömmer, Elis., Ww., MerseburgerStr. 95**
52801 **Brömmer, F., Hüte, Hallesche Str. 164**
61761 **Brösdorf, Fr., Kürschner, Johannisallee 12**
50658 **Brösdorf, W., Lebensm., Hall.Str. 277**
58200 **Bröse, Dr. Kurt, Biblioth., Hallischestr. 56**
19093 **F. Brohme & Co, Wolle, Georgiring 5c**
53589 **Brohme, Friedr., Kfm., Ehrensteinstr. 37**
26391 **Brokesch, Georg, Photogr., Peterssteinw. 19**
14700 **Brokesch, Wilh., Vertreter, Fregestr. 24.**
30249 **Bromme, F., Textilwr., Fichtestr. 49**
58786 **Brosch, Liddy, Schuhrepar., K.Frdr.Str. 44**
27478 **Broschinski, Elsa, Kreuzstr. 1b**
43962 **Brose, Paul, Kfm., Brockhausstr. 9**
55330 **Broskowski, H., Kfm., Dessauer Str. 6**
51747 **Broßmann, G., Jalousiefbr., Schachtstr. 11**
30093 **Broßmann, Kurt, Fichtestr. 37**
45289 **Broßmann, W., Kfm., Rochlitzstr. 21**
51322 **Brost, Hans, Kfm., Ehrensteinstr. 41**
25014 **Brotke, Bruno, Stahlwr., Gerberstr. 19**
55083 **Brotze, Martha, Ulanenstr. 4**
70251 / 72701 Brown, Boveri & Cie., A.-G., Büro Leipzig, C 1, Poststr. 7
18780 **Brown, Boverie & Cie AG, Abt. Leitungsbau, Poststr. 7**
12326 **Broy, Kurt, Fleischermstr., Kreuzstr. 31**
21938 **Bruchardt, E., Kürschn., R.Wagn.Str. 9**
51892 **Ders., Wohn., *Wie* Blücherstr. 19**
63571 **Bruchardt, W., Friseur, Cunnersd.-Str. 9.**
40291 **Bruchlos, Dr. H., Zahnarzt, Könn.-Str. 24.**
45466 **Bruchmann, Paul, Optik, Schlaget.Str. 2**
42796 **Bruckbach, E., Zahnpraxis, S.Bach-Str. 25**
11210 **Brucker, Carl, techn. Art., Leibnizstr. 13.**
35991 **J. Bruder & J. Liebig, Transp., Nibelungenring 27**
62468 **Bruder, M., Musiker, O 5, Oststr. 2**
18875 **Bruder, Paul, Hdlsvertr., Gottsch.Str. 9**
62465 **Bruder, Rich., Baumat., Stötteritzerstr. 112**
68792 **Brück, Curt, Kfm., Kohlgartenstr. 18**
40481 **Brück, Erich, Schwartzestr. 1**
66542 **Brücke, Elis., Korsetts, Dresdn.Str. 51**
(51970)Brückl, Dr. H., Zahnarzt, K.-Frdr.-Str. 24
51970 **Brückl, Dr. Ilse, Zahnärztin, Kaiser-Friedr.-Straße 24**
42274 **Brückmann, Emma, Amalienstr. 3**
58376 **Brückmann, Ernst, Obering., Asterstr. 11**
19910 **Brückner, Agnes, Schneid., Harkortstr. 19**
30976 **Brückner, A., Schlosserm., *Mkl* Mittelstr. 26**
61320 **Brückner, Charlotte, Güntzstr. 1**
26397 **Brückner, Emmi, Fris., Färberstr. 8**
57992 **Brückner, Erich, N 22, Werderstr. 24**
37566 **Brückner, Erich, Vertr., Steinstr. 47**
37764 **Brückner, Fritz, Buchhdlr., Moltkestr. 2.**
18289 **Brückner, G. B. M., Fahrräd., Hospit.Str. 2**
12081 **Brückner, G., Wäscherei, Mackensenstr. 14**
25418 **Brückner Nf., G., Papierwr., Reichsstr. 35**
58247 **Brückner, Hanns, N 22, Werderstr. 21**
32731 **Brückner, Hans, Rektor, Dohnaweg 6**
45786 **Brückner, Herm., Lebensm., A.Salzstr. 13**
42491 **Brückner, Johannes, Alte Str. 5**
57269 **Brückner, Johs., Vertr., Anhalt.Str. 13**
30649 **Brückner, Kurt, Vertr., Kronprinzstr. 61**
68418 **M. u. K. Brückner, Garagen, Weißenb. Str.34**
13845 **Brückner, M., Fahrräder, DresdnerStr. 12**
57298 **Brückner, Max, Kfm., F.Nordhoff-Str. 8**
35840 **Brückner, Otto, Zigarren, Dankwartstr.**
31196 **Brückner, Paul, Bildguß, Kronprinzstr. 19**
51450 **Brückner, Paul, Fahrlehr., Maniettasts. 16**
52784 **Brückner, Rich., Prok., Wilh.Str. 19**
68695 **Brückner, Walter, Kfm., Böttgerstr. 22**
68563 **Brückner, W., Kantine, Paunsdorf, Kas. 1**

*

27686 Brückner, W., Wäschefbr., Katharinenstr. 10
13855 Brückner, Lampe & Co. G. m. b. H., Fachdrogerie, C 1, Hainstr. 6
10606 Brüggemann, Friedr., Phot., Eisenbahnstr. 7
15245 Brüggemann, Gust., Kfm., Goldhahngäßch. 2
20380 Brüggemann & Lewus, Elektr. Anl., DresdenerStr. 16
51183 Brügmann, Dr. A., Stadtdirekt., Frickestr. 2
31502 Brügmann, Else, Scharnhorststr. 2
31568 Brügmann, Helene, Fockestr. 2
20916 Brügmann, H., Ing., Gottschedstr. 14
33179 Brügmann, Oskar, Kfm., Kais.-Wilh.-Str. 53
32095 O. Brügmann, GmbH, Metalle, Ad.-Hitler-Straße 36
19119 Brügmann, Wilhelm, Europahaus
30565 Brügmann, Dr. W., Kfm., Kronprinzstr. 1b
39165 Brügmann, W., Betriebsf., Scheffelstr. 17
30151 Brühl, A., Kunstgew.Abziehb., Kantstr. 7
68719 Brühl, J., Reichsg.-Rat, Störmth.Str. 17
52156 Brühlmann, Edith, Fr.Karl-Str. 25
39387 Brühlmann, Rob., Baumwolle, Arndtstr. 72
30915 Brümmer, R., Zeitschr., *Mkl* Walterstr. 14
67673 Brünger, Karl, Kfm., Denkmalsallee 116
50162 Brünig, Flugl. d. Lufthansa, Flughafen
61479 Brünig, Dr. Helm., Arzt, *Eng* Bahnhofstr. 23
68052 Brünig, Wilh., L.-Colditz-Str. 38
61822 Brüning, Fritz, Zuckerwr., Mariannenstr. 86
63643 Brüning, H., Bäck., *Mö* Gen.-Litzm.-Str.34
11052 Brüning, Ida, Ww., Ludendorffstr. 39
41234 J. Brüning & Sohn AG, Sperrh., Altestr. 33
57761 Brüning, W., Vertr., Prendelstr. 10
24243 Brünn, Adolf, Vertr., Ludendorffstr. 10
67238 Brünner jr., B., Graph., Lorckstr. 7
16444 Brünner jr., Bernhard, Postkarten, Rich.-Wagner-Str. 10
41070 Brünner, Kurt, Tankstelle, Schönau, Lützener Straße 390
55687 Brünner, M., Kürschner, *Wie* Fritzschstr. 12
60425 Brünner, O., Kohlen, Augustenstr. 11
30768 Brüntrup, W., Vertr., Hardenb.Str. 21
53115 Bruère, O., Buchhdlr., Schkeud.Str. 35
68277 Brüschke, A., Masch.-Bau, MölkauerStr. 12
10214 Brugger, E., Bäckerei, Petersteinweg 1
27356 Brugmann, Dr., Arzt, C 1, Blücherstr. 31.
57866 Brugmann, Margarete, Asterstr. 15
53462 Bruhm, Arno F., Kfm., Montbéstr. 35
53196 Bruhm, Lucie, Ww., GohliserStr. 3
58907 Bruhm, Walter, Kfm., Springerstr. 26
57264 Bruhm, Werner, Beamt., Luisenstr. 23
42664 Bruhn, Elisabeth, Hauptmannstr. 5
35419 Bruhn, Peter, Malermstr., Moltkestr. 54
36092 Bruhns, Käthe, F.Rohde-Str. 20
11210 Bruker, Carl, techn. Art., Leibnizstr. 13.
52686 Brukit, W., Lebensm., Danziger Str. 80
62884 Brumme, Charlotte, Ballettm., Perthesstr. 8
61715 Brumme, Johannes, Dir., EilenburgerStr. 53
55656 Brumme, M. Alf., Bildhauer, Pölitzstr. 6
55654 Ders., Wohn., Steffensstr. 10
23941 Brumme, Paul, Lebensm., Eberhardstr. 2
43722 Brumme, Rud., Ob.-Insp., Bretschn.Str. 8
25896 Brumme, Wilh., Korbwr., Querstr. 27.
38106 Brummer, R., Kohlen, *Mkl* Stöhrstr. 3
41359 Brun, Dr. E., Versich., Helffer.Str. 38
52224 Brunk, Horst, Kfm., Kirschbergstr. 71
18896 v. Brunn, Dr. W., Prof., Stephanstr. 8
37472 Brunne, Alfr., Apoth., Kochstr. 124
38251 Brunner, Else, Ww., Kais.-Wilh.-Str. 27
55532 Brunner, Georg, Vers.-Dir., Stallb.Str. 12
40620 Brunner, Dr. K., Chem., Brockhausstr. 20
52468 Brunner, Marg., Studienrat, Lothr.-Str. 26.
50250 Brunnert, Anna, Ww., MagdeburgerStr. 48
20199 Brunotte, Max, D.-Kleider, Roßplatz 5
35064 Derselbe, Wohnung, S 3, Dohnaweg 15.
61583 Bruns, C., Werbefachm., Adm.Hipper-Str. 5
14605 Bruns, Marie, Wäscherolle, Lessingstr. 29
36707 Bruns, Otto, Maler, DölitzerStr. 33
62576 Bruns & Struht, Chem. Fbr., Heinrichstr. 13.
32896 Brunst, Marie, S 3, Lerchenrain 8
27224 Brunsviga-Masch.Werke, Grimme, Natalis & Co AG, Ludendorffstr. 91
41029 Bruntsch, Lina, Heilpraxis, Weinbergstr. 15
25481 Franz Brusch
Rauchwaren-Großhandel
Leipzig C 1, Brühl 45. P 16916
24007 Ders., Wohnung, C 1, Fregestr. 32
63954 Brust, Dr. A., Chemik., *Mö* Industriestr. 2
39723 Brux, Erw., Ing., K.Wilh.Str. 64
20840 Bryde, Edmund, König-Joh.-Str. 27
51372 Bubenheim, F. C., Vertr., Springerstr. 27
62072 Buch Söhne, A., Hammerw., Dimpfelstr. 46
50630 Buch, Otto, Kfm., Springerstr. 16
41094 Buch, Ernst, Motorenfabrik, Leipzig W 32, Gießerstraße 62. BK Hagrubank P 1733
57808 Buch, Gust., Gärtn., *Lü* Bahnstr. 30
60836 Buchaly, Ernst, Kfm., Bülowstr. 19
34539 von Buchau, Kfm., Moltkestr. 4
53480 Buchberger, Willy, Vertr., LothringerStr. 42
33393 Buchbinder, H., Versich.-Insp., Liebfr.Str. 3
26781 Buchbinder-Innung, Gutenbergpl. 5
51562 Buchbinder, Marg., Ww., Döllnitzer Str. 12
22187 Buchdr. Frankenstein GmbH, Lange Str. 14
26527 Buchdr. Gutenberg, Hörhold, Kreuzstr. 14
60440 Buchdr. O. Regel, GmbH, Frommannstr. 4
70986 Buchdr. C. Schröter, Kreuzstr. 12
41435 Buchdruckerei Emil Stephan, Leipzig W 31, Karl-Heine-Str. 41. P 7515
53739 Buchenhorst, Oberltn., Clausewitzstr. 68
19190 Bucherer, Else, Dittrichring 2
18325 Buchert, Hanns, Kfm., Karlstr. 22
51501 Buchert, Kurt, Kfm., Berggartenstr. 14
12051 Buchge, Wilh., Tapezier., Hindenb.Str. 29
71081 Buchgewerbeverein, Dtscher., Gutenb.Pl. 5
60419 Buch- u. Akzidenzdruckerei Hugo Günther & Co., O 5, Feldstraße 16—20
12860 Buch- u. Akz.-Druckerei Rich. Hölzel, GmbH, Lange Str. 36
14191 Buchhändler-Lehranst., Dt., Gutenb. Pl. 9
24053 Buchhdls.-Verkehr u. Verrechn. GmbH, Hospitalstr. 10
12296 Buchhandlung Alte Waage Gerhart Koehler, Markt 3
23129 Buchhdlg. Bücher ins Haus Kempert & Co, Inselstr. 26
70666 Buchhdlg. G. Fock, GmbH, Sternw.Str. 8
17360 Buchhandlung Georg Kossack G. m. b. H., C 1, Täubchenweg 17. P 50576
52856 Buchhardt, Curt, Kfm., Manteuffelstr. 6
12033 Buchhardt, Otto, Rauchwr., Nikolaistr. 39.
11039 Buchheim, Dr. Ernst, Arzt, Kreuzstr. 1b.
45189 Buchheim, Etta, Graf-Spee-Str. 31
38422 Buchheim, H., Oberst, Schwägr.Str. 31
12066 Buchheim, Heinr., R.-A. [N], Neumarkt 31
42472 Ders., Wohn., W 33, FrankfurterStr. 34
46835 Buchheim, Karl, Dr. phil., Schreberstr. 4
68226 Buchheim, Liselotte, Gymn., Stett. Str. 106
(24326) Buchheim, Dr. Paul, Arzt, Ludendorffstr. 62
43885 Derselbe, Wohnung, Am langen Felde 7
34803 Buchhold sen. Nf., Louis, Lehrmittelfbr. Moltkestr. 84
57986 Buchholz, Alb., Angest., Borkum.Weg 6c
52843 Buchholz, Ernst, D.-Moden, KielerStr. 47
56757 Buchholz, Fritz, Graphiker, *Lü* Dor.R. 6
55754 Buchholz, Gg., Ing., Frdr.Karl-Str. 10
30990 Buchholz, Georg, Masch.-Vertr., Sid.Str. 3
50738 Buchholz, Hildegard, Blanckstr. 4.
26159 Buchholz, W., Klempnermstr., Moritzstr. 5
23669 Buchholz, Wilh., Vertr., Färberstr. 9.
57712 Buchkremer, Rud., Dr.-Ing., Pölitzstr. 10
60410 Buchmann, A., kosm. Präp., Wittstockstr. 11
30581 Buchmann, Arno, Käse, Wiedebachstr. 4
46541 Buchmann, Elly, Kol.-W., S.Bach-Str. 45
37388 Buchmann, Paul, Fuhrw., Ad.-Hitler-Str. 6
71081 Buchmuseum, Deutsches, Gutenbergpl.
14213 Buchner, Gg., Dipl.-Ing., Humb.Str. 3
20502 Buchner, Gg., Geschäftsl., Christianstr. 24
32472 Buchner, Dr. Paul, Prof., Sidonienstr. 67
61806 Buchold, J., Schmied, verl.Wissm. Str. 1
57949 Buchholz, Wern., Prok., Quedlinb.Str. 23
17490 Buchsbaum, Trude, D.-Moden, Münzg. 1
13287 Buchstelle f. d. Gaststätten- u. Beherb.-Gewerbe, Gellertstr. 7
11422 Buchstelle f. Landw., eV, Markgrafenstr. 8
45652 Buchta, Johs., Backofen-Baumstr., Rochlitzstr. 74
(61185) Buchvertrieb Merkur Curt Mell, Frommannstraße 2a
(40588) Buchwald, Gottfr., Pfarrer, Aurelienstr. 54
33054 Buchwald, Dr. M., Ger.-Rat, Andreasstr. 2
32273 Buckendahl, Aug., Tapez., Dufourstr. 3
38062 Buckowitz, E., Lebensm., Ad.-Hitler-Str. 67
57726 Bucksath, Dr.-Ing., Baurat, Menckestr. 7a
38881 Budach, K., Stud.-Rat, Kais.-Wilh.-Str. 47
14989 Budde, C. H., Richard-Wagner-Platz 1
42634 Bude, K., Mühlenbes., Miltitz, LützнerStr. 1
32889 Buder, Willy, Kfm., Hardenbergstr. 56
38635 Buder & Blanke, S 3, Brandvorwerkstr. 54
54556 Buderus'sche Handelsges. mbH, Bitterfelder Straße 2a
51157 Budig, Gg., Verlag, Kais.-Friedr.-Str.23
67504 Budig, Wilh., Baugesch., Teubnerstr. 2a
22437 Budin, Alfr., Zigarr., Gottschedstr. 1
56186 Budin, Paul, Dir., Poetenweg 31
19500 Büchel, Ed., Haarersatzfbr., Hainstr 5 A
19422 Büchel, Walter, Tabakwr., Kohlg.Str. 14
21334 Bücheler-Gerfin, Lo, Pian., Gottschedstr. 11
15833 Bücherborn, Dt. Buchhaus, GmbH, Augustusplatz 7
12789 Büchergilde Gutenberg, LangeStr. 50
20295 Büchler, Oskar, Christianstr. 13
56453 Büchner, Alfr., Baugesch., Kirschbergstr. 78
67594 Büchner, Alfr., Böttcher, Holzhäus.Str. 82
60173 Büchner, E. Otto, Holzhdlg., Idastr. 488d
63422 Derselbe, Wohn. O. Büchner, Schmidt-Rühl-Straße 5c
31560 Büchner, Erich, Lichtdruck, Steinstr. 52
70871 Büchner, Dr. Felix, R.-A., Thomasg. 2
51029 Derselbe, Wohnung, N 22, Montbéstr. 4
46400 Büchner, G., Schriftst., Steubenstr 15
42026 Büchner, H., Holzwr., *Rü* Merseburg.Str.52
36697 Büchner, L., Geschäftsf., Scheffelstr. 43
42308 Büchner, Ldw., Fensterfbr., Hirzelstr. 24
50785 Büchner, Otto, Handelsvertr., Görl.Str. 1
17876 Büchner, Otto, Maler, Gr.Fleischergasse 9
52464 Ders., Wohn., St.Privat-Str. 34
32389 Büchner, Ralph, Scharnhorststr. 35
35129 Büchner, Rich., S 3, Triftweg 57
16750 Büchner & Barella, Vers.-Büro, Harkortstr. 21
51988 Dr. Büchtemann & Co, Ehrensteinstr. 21
21882 Bueck, Ella, Schneid., Humboldtstr. 31
23327 Bück, Joseph, C 1, Ludendorffstr. 126
(41217) Bücking, Dr. H., Buchhdlr., Helff.Str. 48
35462 Bühl, Bruno, Bankier, Kais.-Aug.-Str. 43.
15472 Bühl & Co, KG, Barfußgäßchen 12
56351 Bühlow, C. A., Syndikus, Montbéstr. 16
72041 Bühnen der Reichsmessestadt Leipzig, C 1, Augustusplatz 3b
40283 Bühnenvertr. Dietzmann-Verl. Gerh. Dietzmann, Beipertstr. 5
24758 Bühnenvertrieb H. Haessel Verl., Roßstr. 5
26661 Bühnenvertrieb Thalia, GmbH, Ludendorffstraße 2
52029 Bühnert, Georg, Fliesenleger, Kleiststr. 123
17319 Bühnert, Paul, Kupferschm., Gerberstr. 35
23229 Bühnert, W., Druck., Ranst. Steinweg 28
57660 Bühring, Hede, Frau, Salzmannstr. 18
19619 Bühring, K., Zigarr., Mackensenstr. 15
61586 Bührlen, G., Dir., Schmitzstr. 9
53623 Büker & Köddritzsch, Schloss., Del.Str.168
55872 Bülow, Alfred, Drog., DelitzscherStr. 65
51811 v. Bülow, Elisabeth, Frau, Stallbaumstr. 1
66824 Bülow, Erich, Autolicht, NeustädterStr. 32
43129 Bülow, Franz, Fabrikat. v. Werkzeug f. Holzbearb., W 33, Demmeringstr. 175. P 50079
43715 Bülow, Johannes, Vertr., Marpergerstr. 3
61765 Bülow, Max, Steuerhelf., HoferStr. 33
51185 Bülow, Rud., Sturmf., Breitenf.Str. 95
24515 Bültmann, W., Dr.-Ing., K.Tauchn.Str. 23
60865 Bünger, H., Hdlsvertr., W.Gustl.Str. 28
35234 Bünger, Herb., Hdlsvertr., Schletterstr. 8
56460 Bünsow, Paul, Kfm., Rückertstr. 13
35606 Bürckner, Rich., Manuf.-W., Meusd.Str. 40
35823 Bürgel, Julius, Viehagentur, S 3, Lößnitzer Straße 71. BK Handelsbank
32448 Bürgel, Rob., Milch, *Mkl* Göringstr. 81
12941 Bürger, Carl, Gemüse, Gust.Adolf-Str. 23
31916 Bürger, Erich, Kfm., Kais.Augusta-Str. 27
25600 Bürger, Dr. G., Steuerber., Funkenb.Str. 1
68867 Bürger, Herb., Lohnfuhren, Kucheng.Str. 12
14314 Bürger, Herb., Pelzbekleid., Brühl 44
14042 Bürger, Johanna, Lessingstr. 16
60574 Bürger, Dr. Max, Prof., NaunhoferStr. 48
20107 Bürger, O., Verwalter, Windm.Str. 14
10156 Bürger, Walter, Weißwr., Gerberstr. 16
60208 Bürger, Wilh., Walzengieß., Nostizstr. 31
(25600) Bürger, Dr., Wirtsch.-Prüf.- u. Treuhand-Ges., Funkenburgstr. 1
64231 Bürgermeister, Holzhausen (Sa.), *Ho* Bahnhofstr. 7
79114 Bürgerm. zu Liebertwolkwitz, Markt
50053 Bürgermeister zu Lindenthal, Hind.Str. 2
51838 Bürgermeister zu Lützschena, A. Brunnen 4
27249 Bürk & Martin, Uhren, Grimmaischestr. 26
34478 Bürckle, Margot, Ww., *Mkl* Bauvereinsstr. 3
14768 Bürkmann, Dr. Alb., Arzt, R.-Wagner-Pl. 1
37315 Bürkner, Karl, Dipl.-Ing., Moltkestr. 2
71151 Büro-Bed. Meßh. Jägerhof, GmbH, Hainstraße 17
39814 Buerschaper, Dr., Staatsanwalt, Hardenbergstr. 24
65003 Büsch, Max, Faktor, *Mö* H.-Brade-Str. 16
35757 Büsch, W., Pferdehdlg., Leinestr. 52
42748 Büschel, A., Molkerei, Merseb.-Str. 97.
50741 Büschel, G., Schuhhaus, HallischeStr. 130
42812 Büschel, Oskar, Zwirne, Rochlitzstr. 25
60245 Büschel, Oswald, Molkerei, Klasingstr. 3
40085 Büschel, Rud., Ingen., Oeserstr. 29
25031 Büschel, W., Textilwr., Kathar.Str. 16
55502 Büsing, Ed., Ger.-Rat, Berggartenstr. 6
53522 Büsing, Else, Oberlehr., Schönhausenstr. 3
Sml.-Nr. 54256 Büssing-NAG Vereinigte Nutzkraftwagen A.-G., Werk Leipzig, N 26, Linkelstr. 59. T Büssingnag P 12332
50076 Bütterling, Masch.-Fbr. GmbH, Hall.Str.357
31457 Büttner, Albin, Dachdeck., Arndtstr. 43
22230 Büttner, A., Kinobes., Ludendorffstr. 100
46502 Büttner, A., Bücherrev., Großmannstr. 11
35838 Büttner, A., Glaserm., Zwenkauer Str. 10
(35838) Büttner jr., A., Baumstr., Zwenk.Str. 10
19982 Büttner, E., Chem. Fbr., Hindenb.Str. 110
40405 Büttner, Erich, W 35, Zum Harfenacker 15
61377 Büttner, Frieda, Schuhwr., Wurzn.Str. 90
13088 Büttner, Friedr., Wollwr., Humboldtstr. 28
40650 Büttner, Guido, Drogen, Könneritzstr. 51
38438 Büttner, Heinr., Kohlen, K.Wilh.Str. 77
57095 Büttner, Herb., Getreide, Craushaarstr. 15
45989 Büttner, Herm., Autorepar., Angerstr. 18
33429 Büttner, Dr. Joh., Chemik., Kronprinzstr.1
22427 Büttner, Karin, Mannequin, Wettinerstr. 15
40275 Büttner, Karl, Abt.-Ltr., Quandtstr. 12
65555 Büttner, Karl, Ob.-Insp., Lorckstr. 3
35804 Büttner, Max, Fabrkt., Ferd.RhodeStr. 14
31220 Büttner, Max, Moden, Ferd.Rode-Str. 25
65928 Büttner, Max, Ing., StünzerStr. 11
11263 Büttner, Max, Käse, Markthalle, Std. 82
43131 Ders., Wohn., Marschnerstr. 19
39043 Büttner, Max, Vertr., Dufourstr. 29
65888 Büttner, Otto, Kfm., Abtnaund.Str. 3
66858 Büttner, Paul, Bäckerei, Edlichstr. 20
62698 Büttner, Paul, Garage, Ecke Eilenburger u. Riebeckstr.
46244 Büttner, Paul, Vertr., Siemeringstr. 20
26191 Büttner, P. O., Kürschner, Ludendorffstr.58
21944 Büttner, Rich., Zigarr., R.WagnerStr. 10
37612 Büttner, Siegfr., Stud.-Rat, Kochstr. 92
45340 Büttner, Walter, Pfarrer, Stieglitzstr. 65
22573 Büttner, Walter, Zigarren, Hospitalstr. 14
66433 Büttner, W., Goldschmied, Eisenbahnstr.112
46453 Bufe, Arth., Bürobed., Schlageterstr. 28
63620 Dr. H. Bufleb & Co., Herstellung chemischer pharmazeutischer und kosmetischer Präparate, O 5, Eisenbahnstr. 29—31
67428 Buggert, Willi, *Eng* H.Wessel-Str. 19
71081 Bugra-Maschinenmesse d. Deutsch. Buchgew. Vereins, Gutenbergpl. 5
60825 Buhe, Walter, Profess., Schönbachstr. 21
15319 Buhl, E., Schädlingsbek., G.Adolf-Str. 48
66891 Buhl, Fritz, Malerei, Mühlstr. 21.
55404 Buhler, Dr. Ch., Redakteurin, Montbéstr.32
53437 / 53436 Otto Buhlmann
Glas u. Porzellan, C 1, EutritzscherStr. 16
22591 / 26750 Derselbe, Stadtgeschäft, C 1, Petersstr. 36
30947 Buhlmann, Dr. O., Vorst., Sigeb.Str. 20
31858 Buhlmann, W., Kfm., *Mkl* Mozartstr. 3
56424 Buhmann, Art., Fahrräder, Hall.Str. 331
56424 Buhmann, G., Fahrräder, HallischeStr. 331
55871 Buhmann jr., G., Fahrräder, Delitzsch.Str. 36
15143 Buker, Hans, Schädlingsbek.Mittel, PfaffendorferStr. 13
14876 Bulgaropulos, Th., Kürschner, Ritterstr. 50
(66540) Bulir, Bruno, Buchhdl., Oststr. 2
36032 Bulisch, W., Baumstr., Meusd.Str. Pl. 17
38642 Bullmann, G., Syndikus, Scheffelst. 43
39157 Bullok, Ernst, Kantstr. 48
70081 Bund d. deutschen Eisenhdlr., Bosestr. 2
58388 Bunde, Käthe, Ww., Geibelstr. 10
10070 Bunge, Herm., Kfm., Ludendorffstr. 124
66501 Bunge, Martha, Mostkelterei, *Ho* Stött.Str. 25
55987 Bunge, Osw., Obst, MöckernscheStr. 15
40646 Bunge, Paul, Kfm., Pistoriusstr. 51
42151 Bunge, Rich., Kol.-W., *BöE* Ad.-Hitler-Str.58
61936 Bungter, H. M., Maler, *Mö* Siedl. Dt. Heim 3
43563 Buntdruckerei für Keramik Carl Nitzke, W 33, Aurelienstr. 58. T Transfers P 66008
65348 Bunte, Paul, Zigarren, DresdnerStr. 30
16286 Bunzel, H., Volkskunst, Kathar.Str. 10
60460 Burchardt, Frdr., Fische, Täubchenweg 86.
38018 Burchhardt, Else, Ww., K.Wilh.Str. 31
20785 Burck, Dr. Arth., R.-A. [N], Grimm.Str. 27
31991 Derselbe, Wohn., Schletterstr. 4
43004 Burckhardt, A., Kunstanst., Helff.Str. 21
34925 Burckhardt, Karl H., Baumstr., *Mkl* Hindenburgstr. 23
30771 Burckhardt, Konrad, Vertr., Kronpr.Str.48
31802 Burckhardt, M. E., Marmorschleiferei, Körnerplatz 3
35871 Burckhardt, O., Baumstr., Waisenhausstr.
58153 Burckhardt, Paul, R.-A., Dinterstr. 30
38695 Burda, Josef, Schneidermstr., Steinstr. 85
28347 Buresch, Franz, Schmuckwr., Lessingstr.32
58413 Buresch, Georg, Tabakwr., Hallische Str. 281
50507 Buresch, Guido, Tabak, Hallische Str. 183
67647 Burg, Gertrud, Crusiusstr. 2
52519 Burgemeister, Gust., Masch., Pariser Str. 22
24761 Burger, Franz, Glasermstr., Pfaffend.-Str. 14
57376 Burger, Margrit, Verlags-Mitarb., Wilh.Str. 61
58767 Burgert, Gerhard, Pianist, Nietzschestr. 6
18791 Burggraf, Hugo, Buchb., Windm.-Str. 46
61997 Burggraf, Otto, Studienrat, Oststr. 56
55958 Burghardt, Erich, Kol.-W., Möck.Str. 7
66250 Burghardt, Franz, Fleisch., K.Krause-Str.40
63321 Burghardt, Fr., Friseur, Eisenbahnstr. 35.
57021 Burghardt, Fr., Dekor., Breitenfelder Str.75
27485 Burghardt, Helene, Schneid., Gottschedstr.7
61033 Burghardt, Hermann, Göschenstr. 16
14862 Burgkeller-Restaurant, Naschmarkt 1
22044 Derselbe, Geschäftsstelle
32197 Burgkhardt, Käthe, Schlegelstr. 2
42895 Burianek, Luise, Zuckerwr., Steubenstr. 59
17701 Burk & Braun, Kakao- und Schokoladen-Fabrik, Cottbus, Verkaufsgeschäft Leipzig, C 1, Goethestraße 6
65056 Burkard, H., Betriebsl., Lipsiusstr. 17
34871 Burkersrode, J., Lehr., Brandvorw.Str. 39
36448 Burkert, Felix, Lehrer, *Mkl* Ad.-Hitler-Str.72
19040 Burkert, Fritz, Vertreter, Mittelstr. 3
11617 Burkhardt, A. C., Vertr., Ludendorffstr.17
36276 Burkhardt, Ad., Bäckermstr., Arndtstr. 25c
41863 Burkhardt, Anna, Blumen, Marktstr. 8
41791 Burkhardt, Arthur, Werkzeuge, *Bgh* Wiesenstraße 7
46745 Burkhardt, August, Holz, Rödelstr. 9
36177 Burkhardt, Bernh., Butter, Meusd.Str. 45
21839 Burkhardt, Carl, Kohlen, Burgstr. 14
19315 Burkhardt, Edith, Windmühlenstr. 43
27276 Burkhardt, Ewald, Gebrauchtwaren, Wintergartenstr. 11
60225 **Burkhardt, E., Tischlerei, Barbarastr. 8**
16774 Burkhardt, Frieda, D.-Moden, Nordstr. 43
50828 Burkhardt, Frieda, Kurzwr., Lothr.Str. 38
12422 Burkhardt, Fr., Hüte, Ludendorffstr. 106
42288 Burkhardt, G., Dr. med., Laurentiusstr. 7
66953 Burkhardt, G., Organist, Bergerstr. 6
14181 Burkhardt, Gust., Bildhauer, Petersstr. 26
39881 Ders., Wohn., Selneckerstr. 16
52298 Burkhardt, Hugo, Kfm., Marbachstr. 13
12456 Burkhardt, J., Schreibmasch., Winterg.Str.4
51112 Burkhardt, Joh., Vertr., Schinkelstr. 8
46342 Burkhardt, Karl, Lehr., Graf SpeeStr. 38
15150 Burkhardt, K., Kfm., Ludendorffstr. 122
31802 Burkhardt, M., Marmorschleif., Körnerpl. 3
43395 Burkhardt, M. R., El. Anl., Schlag.Str. 20
66437 Burkhardt, M., Baugesch., Eisenb.Str. 164
51890 Burkhardt, Dr. O., Arzt, *Wie* Schulstr. 7
37855 Burkhardt, Otto, Bandagen, Ad.Hitlerstr. 82
61662 Burkhardt, Otto, Lithogr., Volksg.Str. 11
55665 Burkhardt, P. Bücherrev., Ehrensteinstr. 42
66922 Burkhardt, Reinh., Pfarrer, Zillerstr. 8
67881 Burkhardt, R., Fische, *Ho* Mutschm.Str. 29
40216 Burkhardt, R., Insp., *Rü* Weinberg 27 h
17164 Burkhardt & Thier, Baugesch., Alex.Str. 21
(50150) Burkhardt's Erben, Kino, Artilleriestr. 10
42152 Burlager, Joh., Dir., Grabaustr. 15
30368 Burmeister, Reichsg.-Rat, K.Wilh.-Str. 66
53843 **Burok, Werner, Papier, Hall.Str. 330**
56437 Burow, E. A., Wohnungsverm., Breitenfelder Straße 27
18132 Burow, Frdr., Möbeltransp., Königstr. 10
23315 Burscher, E., Fleischerm., Sternw.Str. 57
56007 v. Burski, Dr. H. A., Major, Wang.Weg 17
34843 Busch, Postrat, Scheffelstr. 43
52796 Agnes Busch u. Margarete Petzold, Dessauer Straße 22
34766 Busch, Alfr., Vertr., Körnerstr. 46
39532 Busch, Arn., Dt. Kurzschrift Illustr., Zwick. Straße 67a
33274 Busch, Bernh., Dir., Mathildenstr. 3
51342 Busch, Bruno, Archit., Kirchweg 10
18147 Busch, Carl, Schnittblumengroßhandlung, Leipzig C 1, Windmühlenstr. 18
38707 Busch, Carl, Möbelvertr., Hardenbergstr. 5
36638 Busch, Curt, Prokurist, Kochstr. 72
10975 Busch, Emil, Bierhdlg., Eberhardstr. 4
30082 Busch, Emil, Kol.-W., *Mkl* Göringstr. 65
36633 Busch, Ernst, Bäckerei, Probsth.Str. 47
38141 Busch, F. W., Möbeltransp., Hammerstr. 9
14600 Busch, Franz, Vertr., Inselstr. 18
41265 Busch, Frdr., Blumen, Merseb.Str. 95
66392 Busch, G., Automaten, Lilienstr. 17
30597 Busch, Gust., Ofenreinig., Braustr. 4
61298 Busch, Hans, Tel.Insp., BeuchaerStr. 9
25678 Busch, Heinz, Rauchwaren- u. Pelzkonfektion, C 1, Brühl 71.
37086 Busch, Helm., Bäckerei, Bayr.Str. 111
37247 Busch, Herb., Prok., G.Freytag-Str. 35
43274 Busch, Herm., Delikat., Kuhturmstr. 2
51017 Busch, Johs., Seifenfbr., KöthnerStr. 51
61935 Ders., Wohn., BozenerWeg 12
60489 Busch, Karl, Prok., Fontanestr. 22
42257 Busch, Kurt, Bedachung, Siemensstr. 44
21749 Busch, M., Wäschefbr., Frdr.List-Str. 15
60701 Busch, Max, Buchhdlg., Frommannstr. 4
58025 Busch, Max, Fleischerm., MockauerStr. 86
63697 Busch, Oswin, Fleischerm., LausickerStr 55
45149 Busch, Otto, Betten, Lind.Markt 22
36588 Busch, Otto, Makler, Ad.HitlerStr. 122
56009 Busch, Otto, Waagenfbr., Del.Str. 168 a
58324 Busch, R., Sturmführer, Theresienstr. 5 B
21514 Busch, Robert, Drogen, Bosestr. 4
56203 Busch, Rudolf, Kfm., Geibelstr. 52
40941 Busch, S., Lebensm., Demmeringstr. 148
30225 Busch, Wilhelm, Vertr., Kantstr. 12
24646 Buschbeck & Hebenstreit, Armaturenfbr., Packhofstr. 9
52257 Busche, Dr. A., Tierarzt, *Lü* Elsteraue 16
12167 Busche, Th., Büroleit., Hindenburgstr. 120
30213 Buschendorf, Fritz, Dentist, Hitlerstr. 113
67453 Buschendorf, K., Mal., Adm.Scheer-Str. 20
66191 Buschendorf, P., Schleif., Wissmannstr. 19
19775 Buschmann, Arthur, Schaufenster-Dek.-Material, Leipzig C 1, Petersstr. 17. P 73187.
31137 Buschmann, E., Ing., *Mkl* G.Keller-Weg 1
31636 **Buschmann, Frdr., Kfm., Erlkönigweg 6**
24309 Buschmann, H., Leinen, Leibnizstr. 3
31343 Buschmann, Richard, Vertr., Steinstr. 52
14922 Buschmann, Rud., Makl., Barfußgäßchen 11
38282 Buschmann, Wilh., Ing., Hardenbergstr. 26
58257 Buschnakowski, Werner, Kantor, *Wie* BremerWeg 15
51351 Buschner, Arno, Kfm., Herloßsohnstr. 13
46455 Buschner, Auguste, Milch, Siemensstr. 42
68651 M. Buschnor & Co, Metall-Verwert., Verl. Wissmannstr.
31681 Bussau, Carl, Kfm., F.RhodeStr. 21
57919 Busse, Dr., Ger.-Rat, Ehrensteinstr. 32
39152 Busse, A., Baudir., *Mkl* Auenstr. 2
66866 Busse, Ernst, Vertr., Kpt.Müller-Str. 45
65308 Busse, Georg, Biervertrieb, Idastr. 5
31494 Busse, Heinz, Ing., Kais.Wilh.Str. 65
45351 Busse, Herm., Milch, Dieskaustr. 86

13430 Busse, Paul, Architekt, Leipzig C 1, Plauensche Str. 13. P 20668
62459 Busse, Rolf, Kfm., Reitzenh.-Str. 155
35012 Busse, Wilh., Tischlerei, Walsenh.-Str. 14
46087 Buszkewicz, Hch., Kfm., B.Crusius-Str. 8
42205 Gebr. Butter, Möbel, MerseburgerStr. 90
27118 Butter-Fröhlich, C 1, Kurprinzstr. 11
10604 Butterfachhdlg. Hammonia Carl Ehlers, Reichsstr. 18
40028 *Butterhdlg.* Zu den drei Glocken GmbH, LützнerStr. 186
34241 Butter-Spezial-Haus Curt Nossing G. m. b. H., S 3, Kronprinzstr. 76. T Butternossing
61016 Buttgereit, Arthur, O 5, BeuchaerStr. 4
45133 Butthoff, A., Holzbildh., GutsMuth-Str. 19
39155 Buttkies, G. R., Kfm., *Mkl* Roseggerw. 11
18148 Buttkies, Georg, Textilwarengroßhandlung, C 1, Packhofstr. 11
46494 Butze, Dr. F., Studienrat, Schnorrstr. 22
16038 Butzheinen, Dr. K., Treuh., K.Joh.Str. 29
24073 Butzke-Werke A.-G., Sanitäre Einrichtungen, C 1, Querstraße 4—6
36264 Buve, Ernst, Schlächter, DölitzerStr. 52
15148 Buve, Otto, Hutfbr., Windmühlenstr. 28
55788 Bux, Dr. Ernst, Studienrat, KöthnerStr. 60
40049 v. Bychelberg, Ruth-Susanne, Helffr.Str. 11
51363 Byhan-Schuster, Else, Frau, Geibelstr. 22
52703 Cadenbach, Maria, Frau, Wangeroog.W. 19b
41136 Caliqua Wärmeges. mbH, K.Heine-Str. 26
45649 Callenberg, Waldem., Ing., Nonnenstr. 11b
66646 Callm, Helene, Frau, Crusiusstr. 12
51037 Callsen, Otto, Ing., Springerstr. 31b
66718 Calor-Emag-Elektr. AG, Sch.-Rühl-Str. 5a
45423 Calov, Willy, Bäckerm., Weißenf.Str. 14
52893 Camelia-Werk, Vertr. W. Franke, Poetenw. 5
18107 Camenzind, Th., Direkt., Ranst.Steinw. 4
15921 Camin, Paul, Obering., Dittrichring 21
38602 Camphausen, Albrecht, K.WilhelmStr. 42
23761 Camphausen & Walther, Textilvertret., Richard-Wagner-Str. 10
13182 Canitz, Dr. A., R.-A., Bosestr. 2
40484 Ders., Wohn., Brockhausstr. 8
24438 Canitz, Hans, WettinerStr. 3
19725 Cantrowitz-Regener, Elis., Ww., Jacobstr. 11
70201 Capitol, Ufa-Theater, Petersstr. 20
17531 Caritasverband u. Kaplanei, Rudolphstr. 5
24437 Carius, Dr. A., Archit., PlauenscheStr. 13
60885 Derselbe, Wohn., O 5, WurznerStr. 119
50145 Carius, Dr. F., Studiendir., Erfurter Str. 8
33105 Carl, Alfr., Fuhrw., LößnigerStr. 4
39659 Carl, Eitel, Lebensm., Bayr.Str. 24
45071 Carl, Elly, Lebensm., Flemmingstr. 5
45812 Carl, Gerh., Ing., Merseb.Str. 94
57287 Carl, Joh., Oberltn., Rittergutsstr. 1
24266 Carl, Käthe, Schreibwr., Mackensenstr. 37
40504 Carl, Kurt H., Zigarr., K.Heine-Str. 45
60321 M. W. Carl & Co, Schornst.-Bau, O5, Plauß. St. 2
46284 Carl, Minna, Blumen, Merseb.Str. 81
31534 Carl, Otto, Kfm., Hardenbergstr. 66
38733 Carlowitz, Ww., Haydnstr. 2
30129 Carlsohn, Erich, Buchh., BayrischeStr. 99
46040 Carlsohn, Dr. H., Prof., Rietschelstr. 35
39369 Carlsohn, Woldemar, Beamt., HoheStr. 35
25933 v. Carnap-Quernheimb, Catharina, Frau, Humboldstr. 12
43164 Carola-Apotheke, Goetzstr. 2
63822 Carola-Drogerie C. Adam Nf., Riebeckstr. 30
32820 Caroli, Arno, Archit., v.d.PfordtenS-tr. 11
12753 Carpentierl, Vi., Rauchwr., C 1, Harkortstr. 17
32343 Carstens, C., Bürobedarf, Ad.Hitler-Str. 3
33278 Carstens, J., Malermstr., C 1, Braustr. 2
10302 Carstensen Nf., Carl, Uhren, Königspl. 5
31578 Cartonagenfabrik Alfred Gerhardt, Brandvorwerkstr. 23
11288 Carus, Dr., Augenarzt, C 1, Petersstr. 15
70201 Casino-Lichtspiele, C 1, Neumarkt 21
10253 Caspar, Bruno, Großvertrieb v. Fahrrädern u. Fahrradteilen, C 1, Wintergartenstr. 8
15434 Caspar, Kurt, Modellbau, G.Adolf-Str. 45
63520 Caspari, Staatl. Lotterie-Einnehm., Vertr. der Leipziger Feuerversich.-Anst., O 5, Kohlgartenstr. 28. P 54163
12276 Caspari Sohn, A., Landesprod., Gr. Markth.
13365 Casper, Herb., Rauchwr., Nikolaistr. 31
58365 Ders., Wohn., Stallbaumstr. 13
36094 Cassel, Friedr., Weine, Scharnh. Str. 17
15413 Cassel, Heinr., Oele, Brühl 27
23134 Cassel, Heinz, Oele, Ranst.Steinweg 5
55476 Castner, Bruno, Baumstr., DessauerStr. 26
18672 Castorf, D. C., Fregestr. 26
14713 Castorph, Wilh., Ing., Gottschedstr. 9
51014 Catel, Dr. Werner, Prof., Kickerlingsb. 12
64421 Derselbe, Klinik.
19628 Cavael-Grunert, Martha, Funkenb.Str. 10
62318 Cellophanhaus, Goethestr. 1
62318 Celluloid-Spritz- & Emaillieranstalt GmbH, *Eng* LeipzigerStr. 74
77619 Celluloidwrfbr. GmbH, *Grst* Hitlerstr. 53
30236 Centra-Farben K. Schmidt, Kronpr.Str. 33
20859 Central-Apotheke, Thomaskirchhof 12
31165 Centr.-Garage M. Haase, Brandvorw.Str. 36
43209 Central-Lichtspiele, W 33, Schlageterstr. 11
71661 Central-Theater-Betriebe, Joh. Merz, Dittrichring 19
11511 Central-Verlag Fr. Dietze, Turnerstr. 18
53494 Centrum-Lichtspiele Wiederitzsch, Alb.Oertel-Str. 3
53473 Cerf, Else, LandsbergerStr. 86
41223 Cerfontaine, Alex., Innendek., Zschoch.Str. 22
57147 Cerkal, Chem. Prod., Schiebestr. 22
22464 Ceschia, Romeo, Rauchwr., Nikolaistr. 10
35775 Chadima-Weidenbach, S 3, Kantstr. 17
18364 Chares, Margarete, C 1, Hindenburgstr. 85
56357 Chedor, Heinz, Fabricestr. 17
15651 / 15456 Chemische Fabrik Dr. Gaudlitz & Arndt G. m. b. H., Leipzig C 1, Nordstr. 38
52582 Chem. Fbr. Wilhelm Hagemeyer vorm. Ersatzstoff-Industrie GmbH, MockauerStr. 79
32809 Chemische Fabrik Leisnig, Bes.: Adolf Holzapfel, C 1, Mozartstr. 11
45344 Chem. Fbr. E. Müller, Leimfbr., Elite, WindorferStr. 31
19881 Chem. Fbr. Juliushütte Kunzig & Co KG, Ranstädter Steinweg 8
55553 Chem. Fabr. P. Schubert, Maniettastr. 16
27679 Chem. Unters.-Laborat., Windmühlenstr. 46
39457 Chem. Werke Albert, Am Bogen 6
52061 Chem. Werke Zscherndorf GmbH, Poetenw. 26
66966 Chemnitz, Erich, Schriftst., Naunh.Str. 20
63906 Chemnitz, Marie, Blumen, Hedwigstr. 11
66208 Chemnitz, Rudi, Wilh.Gustl.-Str. 7
56077 Chevalier, Elisabeth, ErfurterStr. 3
55047 Chilcott, Ch., Autorepar., GravelotteStr. 21
32485 Chiodera, Charlotte, Grassistr. 28
20550 Chirurg. Klinik der Univ., Liebigstr. 20.
22666 / 22819 Chirurgische Klinik Goepel-Hörhammer, C 1, Funkenburgstr. 3
20020 Chirurg. Univ.-Poliklinik, Nürnb.-Str. 55
60548 Choinanus, Suse, Bergerstr. 4
20736 Chrestensen, Martha, Hindenburgstr. 82
38516 Christ, Hans, Kfm., *Mkl* Ritterstr. 23
33946 Christel, E., Bestatt.Fuhrw., Papestr. 16
37904 Derselbe, Sidonienstr. 64
33445 Christel, Hugo, Vertreter, Braustr. 1
66534 Christel, Paul, Tapezier., Portitz.Str. 2
62527 Christelsohn, A. R., Schloss., Bauernt. 9
13427 Christen, Curt, Weine, Blücherstr. 17
40278 Christengemeinschaft, Schreberstr. 13
24150 Christensen, A., Rauchwaren, C 1, Brühl 45. T Feilchrist P 11852
30980 Christian, Willy, Kfm., ZwickauerStr. 75
56069 Christiansen, K., Elektr. Anl., Zuckmantel 6
25785 Christink, W., Buchdr., Kön.Joh.Str. 11
16260 Christl. Hospize, Roßstr. 14
12874 Dies., Wittenb. Hof, CzermaksGarten 10
12029 Christl. Verein f. junge Mädchen u. Frauen, O.Schill-Str. 7
58662 Christmann, Gerhard, StrelitzerStr. 5
(10067) Christmann, O., Abzeichenfbr., Gellertstr. 14
22708 Christmann, Walter, Prok., Nikischpl. 4
60916 Christoph, Dr. A., Redakt., *Mö* Fockstr. 21
25297 Christoph, Walter, Dr., Liviastr. 4
68182 Christophori, Rud., Vertr., Stöckelstr. 54
30648 Chudalla, A., Geschäftsf., Mahlm.Str. 6
18933 Churtopulos, Chr., Rauchwr., Brühl 44
32284 Chutsch, Fritz, Druckerei, Sophienstr. 43
34645 Ders., Wohn., Elisenstr. 42
36693 Cichorius, Hans, Dipl.-Ing., Helenenstr. 50
56632 Cichorius, Theodor, Poetenweg 47
31180 Cichy, Curt, Obering., Leanderweg 5
20140 Cigarettenfbr. Muratti AG, Augustusplatz 7
62214 Citroen-Dienst, Taubestr. 13
22542 City-Lichtspiele Becker & Rudolph, Mackensenstr. 8
11818 City, H. Sikorski, Musikverl., Täubchenwe 20
11389 City, Schnellwaagenfabr. Karl Lieberwirth, Grenzstr. 27
52310 Claasz, Frieda, Lehr., Montbéstr. 31
63538 Claaßen, Alex., Fbrbes., Kohlg.-Str. 31b.
12037 Claeys & Jeudy, Wolle, Packhofstr. 9
22277 Clajus, Antonio, Photogr., Thomasgasse 4
55822 Clajus, Curt, Kfm., Artilleriestr. 6
17385 Clara, Dr. Max, Prof., K.TauchnitzStr. 15
32102 Claro-Verlag GmbH, Sophienstr. 31
(56857) Claron-Wilkens, E., Künstlerin, Hall.Str. 27
22478 Clarus, Dr. Rud., Arzt, Otto-Schill-Str. 1
18638 Claus, Arth., Vermiet., Nikolaistr. 31a
34863 Claus, Clara, Frau, Kais.Wilh.-Str. 20
60952 Claus, Curt, Blumen, Zweinaundorf.Str. 5
45535 Claus, Edgar, Verw.-Insp., Kaiserstr. 38
55486 Claus, Edm., Fuhrgesch., Theresienstr. 59
68901 Claus, Fritz, Kfm., Mariannenstr. 107
32037 Claus, H. M., kfm. Leiter, Kronpr.Str. 92
61541 Claus, J. H. M., Zimmerm., Volksg.Str. 45i
33419 Claus, Käthe, Wollwr., Dohnaweg 13
66477 Claus, Karl, Bäckermstr., WurznerStr. 64
53893 Claus, Karl, Reg.-Rat, Fritzschestr. 12
32689 Claus, Marie, Ww., Kochstr. 36
63191 Claus, Max, Ingen., Lindenallee 11
61719 Claus, Osk. Alfr., Glaser, StettinerStr. 37
30687 Claus, Oswin, Schuhmach., HoheStr. 58
21552 Claus, Paul, Obst, R.WagnerStr. 10
14319 Claus, Richard, Patentanwalt, C 1, Thomaskirchhof 20. P 50977
37324 Derselbe, Wohn., S 3, Am Bogen 20
(61646) Claus, R., Wäscherei, Crottend.Str. 7
46216 Claus, Dr. Rud., R.-A., Rietschelstr. 31
60377 Claus, Werner, Vertr., Eichstädtstr. 34
27697 Claus & Rentsch, Kunstglaser, Berl.-Str. 56.
40610 Clausen Christian, Kfm., Steubenstr. 73
21138 Clausing, Gustav, Agent, Funkenburgstr. 18
58735 Clausnitzer, Oberstltn., Artilleriestr. 2
12806 Clausnitzer, Karl, Lebensm., Marqth. Roßpl.
40810 Clauß, Albert, Verlag, Bahnhofstr. 4
52125 Clauß, Curt, Beaumont-Str. 14
21842 Clauß, Emma, Ww., Kolonnadenstr. 17
62012 Clauß, Ernst, Kohlen, Verl. Wissmannstr.
17022 Clauß, Frieda, Fuhrw., Gust.Ad.Str. 32
31342 Clauß, Georg, Drogerie, Elisenstr. 96
31857 Clauß, Georg, Molkereiprod., Bayrischestr. 70
22509 Clauß, Hans, Oberltn., Ludendorffstr. 49
51962 Clauß, Ida, Friseuse, Hall.Str. 301
52234 Clauß, Otto, Vertr., N 22, HallischeStr. 24
16141 Clauß, Paul, Buch & Zeitschr., Handelsges., Gerichtsweg 10
61046 Clauß, R. A., Waschmittel, TiefeStr. 5
21333 Claussen, H., Vertreter, Hindenburgstr. 79
12476 Claußnitzer, Max, Rauchwr., Nikolaistr. 24
24988 Clemen, Dr. Carl, Redakt., C 1, Beeth.Str. 19
10703 Clemens, Alfr., Gravieranst., Marienstr. 27
57839 Clemenz, R., Fellveredl., A.Zuckmantel 4
30026 Cleve, Marta, Ww., Kantstr. 26
33339 Cloeters, W., Dachdeck., *Mkl* Ritterstr. 11
68878 Closius, J., Schuhrepar., Eisenb.Str. 76
34782 Ders., Wohn., *Mkl* Bismarckstr. 19
30594 Clostermeyer, B., Textilwr., Dürrstr. 73
17131 Coblenz, L., Friseur, Nikolaistr. 59
46687 Coca-Cola GmbH, Jahnstr. 71
68807 Coccejus, Klara, Friseursalon, Nieritzstr. 14
41931 Coccejus, Otto, Bäckerei, Wiegandstr. 7
39142 Coder, Curt, Mag.-Verw., Fichtestr. 63
37364 Coellen, Elisc, Ww., Kronprinzstr. 68
56211 Coellen, Joh. Bernh., Vertr., Artill.Str. 4
11508 Cocnen, Ernst Erich, Christianstr. 26
15563 Coers, Fritz, Vertretungen, Sedanstr. 2
24950 Cofitra Contor für Internationale Transporte Kurt Schadewitz, C 1, Lagerhofstr. 4. P 51199
22685 Cohn, Rich. Israel, Dr., Hainstr. 7
68433 Colberg, W., Lebensm., Schwarzenb.W. 49
20415 Coldewey, Gerhard, Kfm., Nürnb.Str. 48
65993 Colditz, Cl., Kapellmstr., Kohlg.Str. 56
35087 Colditz, E., Chem.-Fbr., Windsch.Str. 41
37477 Colditz, E. H., Kfm., *Mkl* H.-Wessel-Str. 10
31267 Colditz, Käthe, S 3, LößnigerStr. 79
30563 Colditz, Dr. L., Fbrkbes., Tauchnitzstr. 29
65865 Colditz, Dr. W., Zahnarzt, *Eng* Hindenbpl. 1
31379 Colditz & Hoffmann, Tischl., Hardb.Str. 29
50317 Colditz & Maul, Gurkeneinl., Porzcikstr. 9
66339 Colev, J., Tabakwr., MölkauerStr. 30
55198 Collip, Josef, Vertr., WangeroogerWeg 7b
11985 Colom, Miguel, Südfrüchte, Brühl 8
22714 Colonia, Köln.Versich.-AG, Humboldtstr. 2
30694 Colosseum-Lichtspiele, Fichtestr. 26
55947 Comel, Hch., Geschäftsf., Geibelstr. 11
66574 Comenius-Drogerie, Kohlgartenstr. 51
14590 Commerzbank Leipzig, Tröndlinring 3
71741 Dies., Dep.-Kasse A, C 1, Markt 16
11181 Dies., Dep.-Kasse B, C 1, Windm.Str. 49
35487 Dies., Dep.-Kasse D, S 3, Biedermannstr. 2
53158 Dies., Dep.-Kasse F, N 21, Delitzscherstr. 78
63217 Dies., Dep.-Kasse G, O 27, Wasserturmstr. 1
41668 Dies., Dep.-Kasse I, W 31, Zschoch.Str. 23
32427 Dies., Dep.-Kasse K, C 1, Ad.Hitler-Str. 15
71981 Dies., Dep.-Kasse M, C 1, Johannisplatz 1
42340 Dies., Dep.-Kasse N, W 33, Linden.Markt 20
14967 Dies., Dep.-Kasse O, C 1, Winterg.Str. 16
18504 Commichau, C. A., Kol.W., Gerberstr 2
17126 M. Commichau & Co, Kol.-W., R.Steinw. 13
14754 Commichau, R., Molkerei, Ludendorffstr. 79
25361 Communal-Bank für Sachsen, Goethestr. 2
58204 Concordia-Festsäle, N 22, GohliserStr. 30
24072 Concordia Leb.-Versich.-Bank AG, C 1, Walter-Blümel-Str. 2b
38323 Coninx, Dr. M., Ger.-Rat, F.Rhode-Str. 31
62583 Conrad, Adolf, Maler, Schützenhausstr. 5.
56811 Conrad, Alex., Bäckerei, St.Privat-Str. 7
68510 Conrad, Alfr., Baugesch., Margar.Str. 8
41920 Conrad, Armin, Kfm., Steubenstr. 1
66767 Conrad, Arthur, Vertr., Lange Reihe 11
45834 Conrad, Ernst, Archit., Oeserstr. 31
39249 Conrad, Friedr., Kfm., Scharnhorststr. 41
50225 Conrad, Friedr., Wolle, Pöhlitzstr. 10
61238 Conrad, Gottfr., Schmied, WurznerStr. 75
53166 Conrad, Harry, Fliegerei, Delitzsch.Str. 49
10221 Conrad, Dr. Hugo, R.-A., Schwägr.Str. 1
34624 Conrad, Paul, Bayer.Str. 51
68761 Conrad, Rud., Ob.Insp., Fuchsh.Str. 1
45756 Conrad, W., Autoreifen, Heimteichstr. 18
60584 Conrad, W., Räucheranl., Mariannenstr. 88
13494 Conrad & Consmüller, Tapeten, C 1, Harkortstraße 1
37105 Conradi, Karl, Arndtstr. 3
11286 Conradi, Walter, Vertr., Nordstr. 62
38409 Consmüller, Dr. Fr., Zahnarzt, Albertstr. 33
70311 Cont.-Caoutchuc-Comp. GmbH, Berl.Str. 18
15557 Continentale Papier-GmbH, Augustuspl. 7
30784 Conz Elektrizitäts-Ges. m. b. H., Hamburg-Bahrenfeld, Techn. Büro Leipzig, -Markkleeberg, Ring 39
32644 Conze, Dr. H., Ger.-Rat, *Mkl* Ring 1
11094 Conzen, Dr., Nervenarzt, Rosentalgasse 1.
39522 Coorths, Hedwig, Hardenbergstr. 42
19607 Coppius, Lotterie-Einn., A.Hall.Tor 12
20607 Coppius, Adolph, Kfm., Nordstr. 46
10607 Coppius, Frdr. Ad., Tabakwr., Petersstr. 15
23413 Corbus, F. Wilhelm, Kohlgartenstr. 19.
36842 Cording, Marg., Friseur, BayrischeStr. 95
23725 Cordt, Carl, Rauchwr., Brühl 69
45561 Coriand, H., Techn. Art., Zschoch.Str. 41
32573 Cornelius, Günth., R.-A., Floßpl. 33
32573 Cornelius, H., Ger.-Rat, Floßplatz 33
58578 Cornelius, Maria, Säng., Montbéstr. 34a
66852 Cornelius, Willi, Install., Rabet 6
17469 Cornelly-Carl R., Kapellm., Alex.Str. 40b
19723 Corso Konditorei E. Fischer, Augustuspl.
68824 Corts Sohn, Josua, Vertr., LöbauerStr. 65
40697 Cossel, Otto, Kfm., Schlageterstr. 172
68537 Costard, Curt, Dr., *Ho* Südstr. 2
68173 Cotta, Paul, Kfm., Denkmalsallee 104
50873 Cotte, Ernst, Fabrkt., Steffensstr. 16
51735 Crämer, K., Archit., *Wie* E.Sallie-Str. 71
36136 Craemer, Paul, Prok., Kronprinzstr. 74
13379 Cramers Weinstuben GmbH, Hainstr. 14
16075 Cramer, K., Postkarten, Grimm.Steinw. 20
18238 Cramer, Louis, Malermstr., LangeStr. 39
63696 Cramer, O., techn. Bedarf, Konradstr. 62
24588 **Cramer, W., Vorst.-Mitgl., Wiesenstr. 3b**
60078 Cramme, Otto, Fische, A.Kindler-Str. 81
10745 Cramolini, L., Oberst, Ludendorffstr. 134
24569 Aug. Cranz G. m. b. H., Musikalienverlag, C 1, Hospitalstr. 14. P 61663
50210 Cranz, Erich, LandsbergerStr. 78
33443 Crass, E., Dr. phil., K.Wilhelm-Str. 61
10194 Crass, Ferd., Juwelier, Funkenburgstr. 28
37597 Crasselt, Hans, Prok., Heinzelmannw. 15
31633 Craßelt, Max, Kfm., Fichtestr. 9
61406 Craul, Hugo, Vertr., Kohlgartenstr. 31
66689 Crawey, Schornsteinfegermstr., Windh.Str. 11
72911 Creditreform-Auskünfte-Direktion, Hans Mulke, C 1, Goethestr. 1. P 53211
13246 Credner, Otto, C 1, Karl-Tauchnitz-Str. 4
(44831) Crehag-Grundbes. GmbH, Zschoch.Str. 79
32853 Creß, Lisbeth, Insp., Nixenweg 17
37352 Creutzberg, Hans, R.-A., Kochstr. 136
50696 Creutzmann, K., Vertr., Gravel.Str. 15
25215 Creutzmann, Willy, Prok., Sedanstr. 7
21672 Creuzberg, Eberhard, Dorotheenpl. 3b
52817 Creuzburg, Heinrich, Heinrothstr. 6
35742 Crivelli, Antonio, Kfm., Arndtstr. 4
67733 Cröniger, Fr., Spediteur, Oststr. 8
20269 Cröniger & Schneider, Spedit., Brand.Str. 1
37305 Crone, Rich., Baugesch., Kronprinzstr. 35
13689 Crull & Westphalen, Seidenwr., Brühl 29
62618 Cruse, W., Hüttenerzeugn., Geißlerstr. 4
71661 CT.-Betriebe, Gaststr., Dittrichring 19
(36107) C. T.-Lichtspiele Connewitz, Born.Str. 3c
10186 Cundius, Hans, Rauchwr., Brühl 52
17251 Ders., Wohn., C 1, Funkenburgstr. 27
30046 Cuneus, A. S., Vertr., K.Wilhelm-Str. 28
(30046) Cuneus, Dr. H., Volkswirt, K.Wilh.-Str. 28
10727 Cunio, Herm., R.-A., Nikolaistr. 10
39663 Cuntz, Eugen, Vertr., Stöckartstr. 16a
12157 Curow, Albert, Schneiderei, Kurprinzstr. 8
40654 Curschmann, Margarete, K.Heine-Str. 1
35228 Curth, Herm., Molkerei, Pfeffingerstr. 17
37216 Curth, Hertha, Blumen, Mahlmannstr. 15
31562 Curth, Max, Vulk.-Anst., Körnerstr. 45.
60839 Curth, Willy, Blechemball., Verl. Wissmannstraße 487b
18514 Curtius, Walter, Stud.-R., Uferstr. 19
32439 Cusi Nf., E., Weinimport, Ad.Hitlerstr. 24
68691 Cwirtnia, A., Geschäftsltr., Arnoldstr. 20
62653 Cyliax, Willy, Kfm., Hospitalstr. 19
40534 Cyriacus, Fritz, W 31, Brockhausstr. 6
30936 Cyriacus, Johs., Buchhändler, K.-Wilh.-Str. 4.
35683 Cyriacus, Rud., Kronprinzstr. 24
41443 / 41463 Cyriacus & Nötzel, Holzbearbeitungsfabrik, W 31, Elisabethallee 63. T Cyriacus P 644
57103 Czapek, Irene, Frau, PariserStr. 33
35947 Czarnecki, R., Dr. med., Ad.Hitler-Str. 153
35940 Ders., Wohn., *Mkl* Händelstr. 10
13583 Czech, Anny, Frau, Fregestr. 32
33841 Czech, Herb., Radio, Brandvorw.Str. 71
18698 Czech, Paul, Rauchwr., Komm., Brühl 34
12093 Czerwenka, W., Friseur, Kurprinzstr. 13
25635 Czerwionka, G., Einkäuferin, Beckerstr. 6
36908 Czolbe, Felix, Reichsger.-Rat, Fockestr. 7
37609 Czolbe, Dr. Werner, Landger.-Rat, Kais. Augusta-Str. 13
22833 Dabergotz, Walter, Thomaskirchhof 11
14936 Dachgarten Europahaus, Augustusplatz 7
22668 Dachs, August, Schneiderei, Hainstr. 6.
68549 Dachsel, Carl, Kfm., Riebeckstr. 11a
41336 Dachsel, Emil, Apotheker, Laurentiusstr. 1a
63304 / 63308 Dachsel, Max Rob., Landesprodukten-, Kolonialwaren-, Südfrucht- u. Kartoffelgroßhandlung, O 5, NeustädterStr. 6/8. P 12632
65992 Derselbe, N 24, TorgauerStr. 225.
16273 Dachsel, Walther, Salomonstr. 19
45109 DAGO-Metallwarenfabrik, Ing. Erich Hierer, Schnitt- u. Stanzwerkzeuge, Leipzig W 35, Schlageterstr. 84
15442 Däberitz, Arthur, Windmühlenstr. 4
61179 Däberitz, C., Mot.-Fbr., WurznerStr. 75
11369 Däbritz, E., Papierwr., Ludendorffstr. 88
18128 Däbritz, Karl, Ing., DresdnerStr. 2a
45051 Däbritz, Otto, Gartenb, Hartmannsdorf 11 F
41123 Däbritz, Walter, Bäckerei, S.Bach-Str. 43
40986 Däbritz & Dietze, Wurstfbr., Schön.Str. 2
39655 Daechsel, Joh., Dentistin, Dufourstr. 22
34982 v. Daehne, Major, Haydnstr. 19
53802 Dähne, Curt, Ing., Am Parkteich 3
42649 Daehne, Emmy, Opernsäng., Lützнerstr. 55
32508 Daehne, F. W., Buchhdlg., Braustr. 11
27300 Daehne, Friedr., Weine, Gottschedstr. 2
52376 Dähne, Hela, Frau, N 21, Geibelstr. 33
62976 Daehne, H., Uhren, *Eng* Mölk.Str. 12
12200 Dähne, Johs., Postamtmann, Liebigstr. 3
40686 Dähne, Oswald, Kfm., Dieskaustr. 21
36718 Dähne, Paul, Schriftst., Fockestr. 51
55001 Dähnert, Arndt, Buchhdl., Springerstr. 19
11705 Dähnert, Clara, Frau, Roßplatz 12
51861 Dähnert, Erich, Vertr., LothringerStr. 47
56170 Dähnert, Hans, Eier, *Lth* Bahnhofstr. 40
32344 Dähnert, Paul, Buchbind., Körnerstr. 11
55449 Dämmrich, F., Tankpächter, K.Friedr.Str. 40
65312 Dämmrich, Hermann, Holz, Stötter.Str. 87
42543 Dämmrich, Otto, Kühlanl., Rochlitzstr. 53
20800 Däne, Charlotte, Buchdruck., Königstr. 5d,
18801 Däne, Paul, Vertreter, Inselstr. 7
33334 Dännhardt, H., chem. Art., Scharnh.Str. 5
66628 Daeumich, Paul, Vertr., Wasserturmstr. 52
12334 Däweritz, Arno, Klempnerei, Mozartstr. 2.
35745 Däweritz, Louise, C 1, Ad.Hitler-Str. 27
64201 Daheim-Expedition, C 1, Hospitalstr. 27.
26890 Daheim f. Frauen u. Mädchen, Langestr. 31
21516 Dahlinger, F., Papier, Roßstr. 6
18177 Dahm, Professor, Jacobstr. 9
62558 Dahm, Heinr., Schlosser, Gutenbergstr. 4
57877 Dahm, Karl, Fliesengesch., Wedelstr. 5
57595 Dahm, Peter, N 22, Blumenstr. 76
63092 Dahnert, A. W., landw. Erz., *Eng* Kurzestr. 1
53149 Dahnert, W., Auskunftei, Hartzstr. 20
39649 Dai, Emmy, Frau, Kantstr. 13
44661 Daimler-Benz AG, Verkaufsstelle, GroitzscherStr. 15
25718 Daimon, Fabr.Lager, Zentralstr. 12
12652 Daimon-Werke, Elektrot. Fbr. Schmidt & Co GmbH, Neumarkt 21
14807 Dalbazi, Hans, Früchte, Windm.Str. 23
50701 Dalberg, Friedrich, N 22, Montbéstr. 41
23054 Dalichau, Hans, Revisor, Salomonstr. 5
53180 Dalinghaus, W., Zahnarzt, Del.Str. 66
27241 Dalitz, Eugen, Tapisserie, Brühl 4
17672 Dalitz, Ilse, Frau, Wettinerstr. 30
60891 Dalitz, Sophie, Magnetop., Reitz.Str. 7
22736 Dalleske, Frdr., Schneiderei, Lessingstr. 1
(45595) Dallmann, H., Wäscherei, Landwaisenh.Str. 8
45595 Dallmann & Taege, W 35, Weinbergstr. 19
36236 Dallmer, Magdalene, Schokolade, Bayr.Str. 95
62891 Dallwitz, Ad., Buchdr., Wittstockstr. 11
35809 Dalski, Egon, S 3, Kochstr. 66
65070 Dambach, Max, Polstermöbel, Riesaerstr. 17
27621 Damenschneider-Innung, C 1, Schulstr. 2
43322 Damm, Alfr., O.-Insp., Brockh.Str. 38
22030 Damm, C. E., Dekor.-Mal., LangeStr. 12
66763 Damm, C. Gustav, Maler, Ewaldstr. 6
32967 Damm, Elsa, S 3, Hettelweg 31
63007 Damm, F. G., Steinmetzwerkst., Oststr. 2
61250 Damm, Hans, Bäckerei, Hofer Str. 15
39731 Damm, Hans, Dr. phil., *Mkl* G.Keller-W. 12
39322 Damm, Mart., Lehrer, Hardenbergstr. 19
61449 Damm, Otto, Salatfbr., Comeniusstr. 5
18625 Damm, Otto, Kürschnerm., Brühl 71
53344 Damm, Paul, Prok., Pölitzstr. 1
40018 Damm, Willi, Vertr., Probsteistr. 11.
52586 Damm & Wittig, elektr. Anl., Del.Str. 32
42974 Dammann, Chr., Metallwr., Josephstr. 2
11352 Dammann, Cita, Salzgäßchen 5
52291 Dammann, Nadeshda, KöthnerStr. 64
41741 Dammann, Walter, Drogen, Merseb.-Str. 3
42717 Damme, Rich., Ing., Ottostr. 10
58669 Dammenhayn, P., N 22, Lenaustr. 8
61180 Dammenhayn, Reinh., Rohprod., Kindlerstr. 8
17170 Dammhain, A., Landesprod., Berliner Str. 10
13844 Dammhain, Charlotte, Bussestr. 6
42075 Dampfziegelw. Gundorf Otto Stölzel, *BöE* Adolf-Hitler-Str. 163
58046 Dangel, K., Korv.-Kpt., Artilleriestr. 8
11373 Daniel, Paul, Vertr., Leplaystr. 10
38134 Daniel, Sidonie, S 3, Gust.Freytag-Str. 40
66910 Danielowski, Heinr., Install., Mölk.Str. 55
13730 Danker & Kott, Schneiderart., Ranstädter Steinweg 6
43531 Dannecker, K., Oberingen., Frankf.-Str. 39.
66180 Dannehl, W., Vertr., Kohlgartenstr. 49
20659 Danneil, Erna, Petersteinweg 9
33696 Dannemann, P., S 3, Kronprinzstr. 38
61160 Dannenberg, Friedr., Studienrat, *Mö* Paul-Klöpsch-Str. 1
14819 Dannenberg, Herbert, Inselstr. 27
13325 Dannenberg, H., graph. Art., Marienstr. 25.

40053 Dannenberg, W., Ing., Hartmannsw.Str. 34
19827 Dannies, Albert, Ludendorffstr. 25
36524 **Danscher, Max, Kfm., Kais.-Augustastr. 75**
58377 Daraco, Günth., Metallfbr., Friedensstr. 7
55741 Darbritz, Hans, Makler, Ehrenst.Str. 23
17675 Darmbad-Inst. M. A. Sillander, Europahaus
16308 Darnstädt, Hans, Bottichbau, Albertstr. 10
25155 Darr, Rud., Vertret., Ludendorffstr. 45
13981 Derselbe, Büro, Europahaus
37416 Darré, P., Baugesch., Kochstr. 52
52444 D.A.S. Deutscher Automobil-Schutz, AG, Gravelottestr. 9
10590 Das neue Deutschland, Verlag GmbH, C 1 Inselstr. 26
24246 Das Programm von Heute, GmbH, Karlstr. 1
26553 Dasbach, Edwin, Schornstein- und Feuerungsbaugeschäft, C 1, Blücherstr. 33
23017 Daßler, Alfred, Papier, Dösner Weg 16.
39507 Dassler, Ilse, Ad.Hitler-Str. 105
66794 Dassler, Max, Bäckerm., Jöcherstr. 1
30658 Dassler, P., Malermstr., *Mkl* Ritterstr. 20
36607 Daßler, Rud., C 1, Ad.Hitler-Str. 21
38654 Daßler & Gensch, Autogenrep., Elisenstr. 12
46840 Datel, Alex., Kfm., Brockhausstr. 61
51113 Dathan, Anna, Ww., N 22, Werderstr. 3
37838 Dathe, Arthur, K.Augusta-Str. 35
20621 Dathe, B. A., Buchdruckerei, Moritzstr. 10.
33322 Dathe, Franz, Buntpapiere, Sidonienstr. 62
11709 Dathe, Hch., Dr., Thomasiusstr. 4
36310 M. u. G. Dathe, Viehag., BayrischeStr. 170
66625 Dathe, P., Fleischermstr., Jöcherstr. 1
43350 Dathe, R., Schlosserei, Albertinerstr. 82.
26523 W. Dathe & W. Marx,Rundf.-Repar., Leplaystraße 10a
24121 Albert Dathmann, Vernhalm & Schmidt, Zigarrenfabrik, O 5, Ludwigstr. 1. P 4437
42790 Daube, Heinr., Kfm., O.Schmidt-Str. 1
43878 Dauderstädt, H., Bäck., Albertinerstr. 112
34504 Dauelsberg, Wilh., Vertr., Kantstr. 47
19987 Dauelsberg, Wilh., Wolle, Jacobstr. 5
10083 Daum, Heinz, Sänger, Nordpl. 2
38209 Daum, Herm., Prok., Kantstr. 9
34497 Daumann, Alb., Prok., Elisenstr. 101
25551 Daumann, Carl, Ludendorffstr. 129
42021 Daute, Ernst, Schlächter, Demmeringstr. 29
37540 Dautz, Gg., Möbellackier., Sophienstr. 50
57859 Dautz, Kurt, Versich., *Wie* Str.d.SA. 69
41833 Daveda KG, Espig & Gruschwitz, Stieglitzstraße 21
62218 David, Hans, Milch, N 24, Stettiner Str. 78
37153 Davignon, Erich, Kfm., Fockestr. 10
10584 Davisson, Prof. W., Dir., Schwägerichenstr. 5
46165 Dawid, Ew., Zigarr., MerseburgerStr. 42
20932 Daxl, Dr. H. W., Arzt, Kön.Joh.Str. 6
11122 *DDAC*, Der Deutsche Automobil-Club eV, Barfußgäßchen 12
21845 Debes, Paul, Stephanstr. 22
39437 Deboben, J., Kolorist, K.Wilh.Str. 59
52383 Dechandt, Else, Frau, Schlößchenweg 1.
32042 Decho, Kurt, Viehagent, Kantstr. 7
33310 Decho, Th., Viehagentur, Scheffelstr. 29
55798 Decke, M., Steuerhelfer, Craushaarstr. 11
19781 Deckel, F., Werkz.-Masch., K.Joh.Str. 16
13139 Decker, Heinr., Rahmenfbr., Glockenstr. 2
(26617)Decker, Joh., Schneiderei, Ludend.Str. 22
36832 Decker, Max, Tischlerei, *Mkl* Kob.Str. 91
68641 Decker, P., Baugesch., Schwarzackerstr. 1
32315 Decker, Walt., Steuerberat., *Mkl* Südstr. 2
52937 Ida Deckert & Kurt Hildebrandt, Wäscherei, BreitenfelderStr. 91
63974 Deckert, Max, Spedition, Schönbachstr. 69.
35152 Deckert, Osk., Fleischermstr., Arndtstr. 76
10053 Deckert, Dr. Willy, Arzt, Moritzstr. 1
41162 Dedo, A., C 1, Bismarckstr. 11
10624 De-Dro, Drogen-Eink.-Verein, eGmbH, C 1, Auenstr. 39
32185 Deetjen, Dr. Adolf, Reg.-Rat, Kais.Augusta-Straße 69
51675 C. u. R. Deetz, Uhrenfbr., Toskastr. 37
71951 Defaka, Dtsch. Familien-Kaufhaus, GmbH, Reichsstr. 2
18897 Definitiv-Kontroll-Buchhaltung GmbH, Inselstr. 2
23712 Degelmann, H., Grundst.-Verw., Hainstr. 16
46209 Degen, Johanna, Ww., Luppenstr. 5
35964 Degener, Ad., Geschäftsf., Watestr. 38
31486 Degener, Rich. Adolf, Kronprinzstr. 94
54376 Degener Nf., Rob., Drogen, Bitterf.Str. 12
23610 Ders., Großgarage, Yorckstr. 18
22548 Degenhardt, Albert, Ludendorffstr. 49
41160 Degenkolb, E., C 1, Bismarckstr. 16
27290 Degenkolb, Else, Damenhüte, Roßpl. 7
63576 Degenkolbe, K., Baumstr., Göschenstr. 22
37197 Degenkolbe, Rud., Lebensm., Freytagstr. 49
79152 Deggendorff, Rollsch.-Künstl., Großpösna
36352 Degner, A., Bautischlerei, C 1, Körnerstr. 41. 31846 P 52541
(11252)Degro-Warenmittlungsst., Brühl 25
25724 Degussa, Deutsche Gold- u. Silber-Scheideanstalt vormals Roessler, Verkaufsstelle Leipzig, C 1, Europahaus
22532 Dies., Farben, Grimmaische Str. 2
57952 Dehé, Joh., Obering., Wilhelmshav.Str. 8a
51906 Dehio, Annemarie, Poetenweg 14
26292 Dehmel, Hans, R.-A., Liebigstr. 11
37579 Dehn, Paul, Stud.-Rat, Scheffelstr. 21
58540 Dehne, Carl, Obst, Laubestr. 16
34402 Dehne, Dr. Jürg., R.-A., Brandvorw.Str. 72
62770 Dehne, Dr. Kurt, Ing., Schönbachstr. 15
37586 Dehne, Rich. Max, Masch., S 3, Papestr. 20
37696 Dehnert, Alfr., Hausgeräte, Born.-Str. 42.
39502 Dehnert, Br., Hausgeräte, A.Hitler-Str. 108
36809 Dehnert, C., Vertr., K.Augusta-Str. 73
41392 Dehnert, M., Komponist, S.Bach-Str. 20
30065 Dehnicke, Horst, Dekorat., PegauerStr. 4
36593 Deichelbohrer, Simon, Kfm., Undinenw. 5
13701 A. Deichert Verl.-Buchh. Nf., Königstr. 17
41712 Deichfuß, W., Makler, Lauchst.Str. 25
39890 Deicke, R., Vertr., *Mkl* Bianchistr. 17
62388 Deike, Herm., Friseur, O 27, Arnoldstr. 21
45471 Deill, Martin, Kfm., Hauptmannstr. 4
43116 Deimer, Karl, Ing., O.Schmiedt-Str. 14
21365 Deimer & Wetzel, Zentr.-Heiz., Inselstr. 11
40067 Deindl, Oberst, K.Heine-Str. 25b
26798 Deisel, Karl, Kfm., Str. d. 18. Okt. 17
52769 Deistler, Kurt, Bäckermstr., Theresienstr. 57
66281 Deistler, Robert, Bäckermstr., Oststr. 16.
38473 Deiwik, Rich., Geschäftsf., Arndtstr. 74
15418 Deka-Pneumatik GmbH, W.Blümel-Str. 12
30987 Dekora-Reklame F. Krick, S 3, Kantstr. 22
65834 Delan, M., Mont.-Insp., ZittauerStr. 17
25389 Delbrück, Bertha, Ww., Beethovenstr. 4
51921 Delbrück, M., Korv.-Kapt., Hall.Str. 144b
19274 Delingat, H., Sachverst., Ludend.Str. 153
39274 Ders., Wohn., Watestr. 9
46781 Delitz, Otto, Pfarrer, Schlageterstr. 146
34856 Delitzsch, Emma, Zigarr., Ad.Hitler-Str. 3
58912 Delius, Dr. Hch., Ger.-Rat, Fechnerstr. 5
12249 Delling, Elisabeth, D.-Hüte, Barfußg. 13
67433 Delling, Oscar, Dr. med., Arnoldstr. 13
62345 Delling, Dr. S., Arzt, Arnoldstr. 13
33264 Dellwihk-Schönfelder, Gerti, Sängerin, S 3 Kaiserin-Augusta-Str. 36
37112 Delmag, Masch.-Fbr. Reinhold Dornfeld, BornaischeStr. 15
58765 Delow, Herb., Kfm., Wilhelmshav.Str. 8b
31430 Delpy, Dr. E., Schriftl., BayrischeStr. 123
20511 Del Vecchio, P., Kunsthdlr., H.Licht-Str. 1
30161 Delvendahl, Präsident, G.Freytag-Str. 41
39326 Delwe, Anita, Tänz., Elisenstr. 116
51618 Demag AG, C 1, EutritzscherStr. 41
37343 Demelius, Elise, *Mkl* Südstr. 21
36139 Demiani, Gerhard, Kaiser-Wilhelm-Str. 25
24784 Demitz, Wilh., Baubeschläge, Seeburgstr.94
51804 Demme, Joh., Wolle, N 22, Briestr. 9a
60090 Demmer, Arno, Kunstanst., Heinr.Str. 1a
10690 Demmer, Hans, Kfm., Fregestr. 7
LimburgerStr. 27
63814 Demmler, Arth., Molkerei, Stött.-Str. 87.
45783 Demmler jr., Gust., Schornsteinfegerm.,W32, LimburgerStr. 27
38030 Demmler, Heinz, Buchdr., Elisenstr. 83
37880 Demmler, Horst, Kfm., S 3, Schlegelstr. 3
35192 Demmler, M., Fleischergeräte, Kantstr. 64
37266 Demmler, Paul, Strümpfe, Bayr.Str. 105
61386 Demmler, R., Verk.-Ltr., Josephinenstr. 25
60847 Demnitz, Carl, Bücherrev., Hospit.Str. 15
(15158)Demuth & Co KG, Brühl 64
42004 Denck, Else, Ww., *BöE* Schlageterstr. 19
57407 Dendler, Herbert, Kaffee, Hallesche Str. 78
56859 Dendler, Joh., Kraftf., Viertelsweg 8
57058 Denecke, Reichsger.-Rat, Springerstr. 23
35260 Denecke, Herbert, Eichendorffstr. 2
46866 Deneke, Walther, Kfm., Schichtstr. 1
20680 Denicotea, Christianstr. 9
20276 Denk, Dr. Wolfgang, R.-A., Brühl 4
61826 Ders., Wohnung, Reitzenh.Str. 151
61388 Denkert, M., Masch.Fbr., Kohlgartenstr. 47
19414 Denner's Gaststätte, Nürnberger Str. 30
31241 Dennert & Herklotz, Metalle, Schenk.Str. 11
15708 Dennhardt, Clemens, Dachd., Leibn.Str. 18
40835 Dennhardt, F., Klempn., Könner.Str. 74
56050 Dennhardt, G., Verlag, Straßburgerstr. 24
15316 Dennhardt, Otto, Dachd., Sternw.Str. 18
50194 Dennhardt, Dr. Walther, Ld.-Ger.-Rat, KöthenerStr. 60
16306 Deop-Kunze, Bauaustrocknung, Inselstr. 27
15910 Dependorf, Kurt, Vertr., Salomonstr. 22
25652 Deppe, Ad., Fahrschule, Gr.Steinweg 14
52506 Deppe, Heinz, Dipl.-Ing., GohliserStr. 8
15876 Deppe, W. F., Wäschefbr., Langestr. 32
79174 Deppe & Co, Elektrowerkst., Liebertwolkw.
11122 Der deutsche Automobil-Club, Barfußg. 12
21742 Der nationale Aufbau, Verlag, Königstr. 26
15774 Derendorff, Frau, Eheverm., Albertstr. 36
16794 Derfert, H., Vertr., Wettiner Str. 5
68856 Derichs, Josef, Kfm., Naunhofer Str. 63
20007 Dermatoid-W. Paul Meißner, Markgr.Str. 1
(20651)Dern, Ruth, Augenbehdlg., Ludend.Str. 111
44101 Derop, AG, Saalfelder Str. 2
65771 Desch, Ludwig, Fleischer, Roßbachstr. 10
60075 Desch, Otto, Techn., ZweinaundorferStr. 28
21736 Detektive & Priv.Auskunftei Hädrich, Grimmaische Str. 24
30975 Dethleffs & Co., Klaviaturfbr., Soph.Str. 22
66610 Joh. Detke KG, Verlag, Konst.Str. 16
51726 Detke, Johs., Buchhdlr., Kleiststr.
45640 Dette, Franz, Schlosserm., Schlageterstr. 86
10523 Dette, Heinz, Rauchwr., Nikolaistr. 39
37768 Dettmer, Carl, Maler, Schenkend.Str. 52
38620 Detzner, P., Geschäftsf., Dölitzer Str. 23.
45789 Deubel, Ida, Wäsche, Triftstr. 27
27493 Deucar KG, Niederl., Roßstr. 17
67639 Deumeland, Gerh., Vertr., BrixenerWeg 24
57100 Deuter, Hans, Zelte, C 1, Asterstr. 17
13355 Deutike, Curt, Ing., C 1, Michaelisstr. 5
62627 Deutloff, Alb., Bäckerei, Nleritzstr. 10.
13168 Deutol-Mot. Öle, Nissen, Ranst.Steinw. 28
42989 Deutrich, M., Farben, Lindenauer Markt 13
60687 Deutrich, O., Zigarren, Eisenbahnstr. 98.
21501 Deutrich, Rud., R.A., Eisenbahnstr. 25
31589 Deutsch, K., Molk.-Erz., Hardenb.Str. 50
33852 Deutsch, Dr. Paul, Prof., Fockestr. 77
72251 Deutsch-Amerikanische Petroleum-Ges.Standard, Windmühlenstr. 49
22284 Deutsch-Bulgarische Gesellschaft E. V., Zweigst. Leipzig C 1, Ritterstr. 6/10
(23692)Dt.-Ungar. Handelskammer, Zweigst., C 1 Universitätsstr. 26
21826 Deutschbein, G., Kfm., Klostergasse 16
15070 Dtsche AG für Nestle-Erzeugn., Täubch.W. 1
19550 Dtsch. Akadem. Auslandsst., Ritterstr. 14
27466 Deutsche Allg. Vers. AG, Ludend.Str. 104
22530 Dtsch. Allg. Vers. AG, Tröndlinring 3
52854 Deutsche Apothekerschaft, HallischeStr. 355
60201 Deutsche Armaturenfabrik Richard & Max Rost, O 5, Heinrichstr. 35
60361 Deutsche Asphalt-Aktien-Gesellschaft der Limmer und Vorwohler Grubenfelder, Ausführung aller Straßenbauten, O 5, Verl. Wissmannstr. 474 B. T Dasag P 62630
15064 Deutsche Bank, M.Luther-Ring 2
57376 Deutsche Bauzeitung, GmbH, Wilh.Str. 61
14191 Dt. Buchhändler-Lehranstalt, Gutenbergpl. 9
64471 Deutsche Bücherei, C 1, Deutscher Platz
31245 Dt. Burse-Stift. Stud.Heim, Born.Str. 198
41589 Deutsche Celluloid-Fbr. AG, Steubenstr. 29
61027 Deutsche Christen, H.Wessel-Pl.
51708 Deutsche Drechsler-Zeitung, Blumenstr. 10
15619 Deutsche Drogistenschaft, O.Schill-Str. 4
54041 Deutsche Druckfarbenfabrik Zülch & Dr. Sckerl, Leipzig N 21, Zschortauer Str. 73/77
25061 Dtsche. Dunlop-Gummi-Co. AG, C 1, BrandenburgerStr. 16b
12939 27620 Deutsche Edelstahlwerke Aktiengesellschaft, C 1, Querstraße 15—17. T Edelstahl Leipzig
(64531)Dt. Edison-Akkumul.-Co GmbH, Oststr. 40
72971 Deutsche Gasolin AG, C 1, M.Lutherring 13
20051 21656 Deutsche Gesellschaft f. Kleintier- u. Pelztierz. GmbH., C 1, Nikolaistr. 28/32
15934 Deutsche Glimmlampenges. mbH, Glockenstraße 11
25724 Deutsche Gold- & Silberscheideanst. vorm. Roessler, Europahaus
16524 Dt. Grammophon-GmbH, Thomasgasse 5
(71941)Dt. Grosseinkaufs-Ges., Großmarkthalle
35517 Deutsche Haar-Zentrale GmbH, Herderstr. 7
26800 „Deutsche Hauswirtschaft" Verlagsgesellschaft Leipzig C 1, Ludendorffstr. 52
56311 Deutsche Hebezeugfabrik Pützer-Defries K.-G., Leipzig N 22, Straßburger Str. 22
23354 Dt. Hollerith Masch.-Ges. mbH., Dittr.R. 21
37716 Deutsche Ingen.Ges. f. Glasindustr. mbH, Kronprinzstr. 28
46182 Dtsche. Kanln.Veredel. Ges. mbH, W 33, Dürrenbergerstr. 3
17543 Dtsche Kohlenbürsten- u. Elemente-Fabrik Carbone AG, Ludendorffstr. 7
10839 Deutsche Krankenversicherungs-A.-G., Fil.-Dir. Leipzig, C 1, Augustusplatz 7. P 69891
44161 Deutsche Kugellagerfabrik GmbH, Böhlitz-Ehrenberg, Gutenbergstr. 6. T Dekaef
40120 40636 Deutsche Linol-Fußboden-Fabrik Robert Friedrich, Leipzig W 31, Nonnenstr. 30
50162 Dt. Lufthansa AG, Fluglg. Halle-Leipzig
Sml.-Nr. 17618 Deutsche Malzena Werke A.G. Zweigniederlassung Leipzig C 1, Tröndlinring 3. T Malzena
57769 Deutsche Mittelstandskr.K., Gohl.Str. 8
24974 Dt. Ofenbauges. mbH, Dittrichring 18
50470 Deutsche Orthop. Werke GmbH, Wilhelmstraße 62
70246 Die Deutsche Rauchwaren-Gesellschaft m. b. H., Leipzig C 1, Nikolaistraße 36. T Deurauch P 79892
70486 Deutsche Quarg-Importgesellschaft, Gegner & Co., C 1, Berliner Str. 52. T Quargimport
20630 Deutsche Romanzeitung, Windm.Str. 39
20052 Dt. Telephonwerke u. Kabelind. AG, C 1, Hainstr. 16
18139 Deutsche Tiefbohrgesellschaft vorm. Julius Kröber G. m. b. H. Leipzig C 1, König-Johann-Straße 10
(10224)Deutsche Tierzucht, RanstädterSteinweg 4
22923 Deutsche Union, Bauspark., Georgiring 11
30914 Deutsche Vacuum Oel A.-G.,ZwickauerStr.100
50412 Dieselbe, N 22, Landsbergerstr. 92
18307 Dtsche Verkehrs-Kredit-Bank A.-G., Hbf.
61185 Deutsche Verlags-Anst., Frommanstr. 2a
31099 Deutsche Waffel- u. Biskuitfabrik Hensel & Co. GmbH, S 3, Fichtestr. 9
50239 Deutscher, Paul, Kfm., Stallbaumstr. 2
52444 Deutscher Automobil Schutz, AG, Grav.Str.9
33762 Deutscher Bindfadenvertr., Bayr.Str. 6
71081 Deutscher Buchgewerbeverein eV., Dolzstr. 1
13913 Deutscher Golf-Verlag GmbH, Augustuspl. 7
22946 Deutscher Herold, Volks- & Lebensvers. AG, Burgstr. 1
20630 Deutscher Holz-Anzeiger, Windmühlenstr.39
72851 Deutscher Lloyd Lebensversicherung A.-G., C 1, Markt 2. T Lloydleben P 17390
15366 Deutscher Lloyd Versich.-AG, Kath.Str. 15
25969 Deutscher Müller, Verlag, C 1, Querstr. 5
65252 Deutscher Patriotenbund zur Erhaltung des Völkerschlachtdenkmals, Am Denkmal
70971 Deutscher Ring, Versich.-Gesellschaften, C 1, Augustusplatz 1
15918 Deutscher Siedlerbund eV, Schulstr. 1
13732 Deutscher Verlag, Auslief., Roßplatz 16
71081 Deutsch. Buch- u. Schriftmus., Gutenbergpl.
21725 Dtsch. Drogenhaus Kunze, Kolonnadenstr.17
20612 Deutsches Frauenwerk, Windmühlenstr. 31
60932 Deutsches Handelshaus, Kaiserstr. 64
70846 Deutsches Nachr.Büro GmbH, Gellertstr. 16
71986 Deutsches Rotes Kreuz, Georgiring 8b
37187 Deutsches Wohnheim eV, BornaischeStr. 188
63331 Deutschmann, Dr.H., Zahnarzt, Eisenb.Str.29
33255 Deutschmann, Herbert, Rentn., Steinstr. 70
68500 Deutz-Motoren-Reparaturwerkstatt, O 5, Eilenburger Str. 43. T Reparaturdeutz
34141 Devisenstelle Leipzig, Ad.Hitler-Str. 12
19657 Devrient, Charlotte, Frau, Lortzingstr. 16
12024 Devrient, Lise, Frau, C 1, Lortzingstr. 16
34447 Devrient, Ludwig, Kfm., K.Tauchn.Str. 27
42242 Deweß, Paul, Steuerber., Luppenstr. 14
10893 Georg Deyl & Co, Rauchwr., Nikolaistr. 39
19875 Dezer, Kurt, Hausmstr., Königspl. 10
31253 Diakonissen- u. Krankenheilanst. Bethanien, Pr.Eugen-Str. 13
40461 Diakonissenhaus, Schlageterstr. 49
32139 Diakonissenhaus Tabea, Kaiser-Wilh.Str. 16
46172 Dibke, Marianne, Frau, Schichtstr. 1
32948 Dick, F., GmbH, Feilenfbr., C 1, Grassistr. 27
60903 Dick, Johannes, Vertret., Riebeckstr. 11a
41000 Dick, Konrad, Vertreter, Hüfferstr. 65
19185 Dickel, Dr. R., Zahnarzt, TauchaerStr. 2
51435 Dickens, Elsa, GohliserStr. 10
25501 Dickertmann, Paul, Kfm., G.Adolf-Str. 19a
61126 Didam, Otto, Kapellmstr., Eisenb.-Str. 103.
36766 Didoni, Alexander, Vertr., Schenkend.Str. 5
67234 Dieben, Martha, Johannisallee 3
68100 Diebner, Wilh., Verl.-Buchhdlg., BreiteStr. 7
35140 Diebler, Mart., Baustoffe, Born.Str. 213
56310 Dieck, Friedr. W., Buchhdlr., Döllnitz.Str. 1
11355 Dieckmann's Lesezirkel, O 5, Lutherstr. 22
40160 Dieckmann, Dr. F., Arzt, Goetzstr. 2
40161 Derselbe, Wohn., C 1, Schichtstr. 13
46732 Dieckmeier, Arno, Kant.-Pächter, Gutenb.St.
58278 Diedemann, Friedel, N 22, Knaurstr. 5
32443 Diederich, E., Färberei, *Mkl* Stöhrstr. 13
51459 Diederich, H., *Wie* Feldstr. 4
27267 Diederich, K. H., Bücherrev., Rudolfstr. 4
60871 Diederich, W., Handelsvertr., Nostizstr. 15.
24255 Diederichs, A., Vertreter, C 1, Keilstr. 1
10869 Diedrich, Herm., Juwel., Petersteinweg 7.
21379 Diedrich Nf., Ludw., Kochstr. 115
23265 Diedrich, W., Lagerverw., Gr.Fleischerg. 21
10642 Diedrichs, K., Kammerjäger, Kolonnad.Str.24
45127 Diegnitz, Herm., Fleischerm., Ruststr. 4.
68354 Diehm, Karl, Oberinsp., Gustloffstr. 37
38264 Dieke, Emil, Bäckerm., *Mkl* Koburg.Str. 84
37301 Dieke, Johs., Buchf., Ad.Hitler-Str. 112
35859 Dieke, Liselotte, Frau, Schenk.Str. 10
46095 Diekmann, Wilh., Wäsche, Schmiedestr. 1
26687 Diel, H., psychol. Appar., C 1, Albertstr. 28
12209 Dienelt, Kurt, Kondit., Alexanderstr. 29
40492 G. Dienemann & Söhne, Metallgießerei, Leipzig W 31, Oeserstr. 28. P 65534
53747 Diener, F. E., Ing., Hindenburg, PariserStr.26
55310 Diener, H., Drogerie, Delitzscherstr. 38
43168 Diener, P., Fleischermstr., Rietzschelstr. 3
45687 Dienert, Herm., Kohlen, Queckstr. 3
(20817)Dienst, E., Musikwerkfbr., GohliserStr. 7
42388 Dienst, Herb. Reinh., Ob.-Ing., Hellerstr. 31
50197 Dierchen, Rud., Vertr., Lothr.Str. 53
55350 Dierdorf, Hch., Fleischer, KielerStr. 40
11315 Dierichsweiler, F. Paul, Verlag, Hindb.Str. 14
21735 Dierig, Marie, Kreuzstr. 1c
65271 Dierksmeyer, Max, Ing., StettinerStr. 60
(41871)Diermann, J., Ing., Elisabethallee 79
23384 Geschwister Diersch, Ludendorffstr. 128
58820 Diesel, Gerh., Autorepar., MöckernscheStr. 27
56669 Diesings Fbr. veget. Präpar., K.Friedr.Str. 6
23360 Diessel, Emma, D.-Moden, Promenad.Str. 20
55902 Diessl, Frieda, Molk.-Prod., Landsb.Str. 28
62798 Dießner, Curt, Zigarren, MölkauerStr. 7
17593 Diessner, Elisab., Ww., ElsässerStr. 11
27441 Diestelkamp, Joh., Cellist, Beethovenstr. 23
33373 Diester, Hans, Ing., Ad.Hitler-Str. 113
10122 Diete & Schramm, Elektr.Art., Windm.Str. 32
68531 Dietel, E., Zeichner, Stannebeinpl. 13
42978 Dietel, Fedor, Mech.Werkst., Heinestr. 40
43118 Dietel, Louis, Weine, MerseburgerStr. 38c
32202 Dietel, P., Beleucht.Körp., *Mkl* Lumbsch 16
61257 Dieter, Franz, Bäckermstr., Oststr. 60
72681 Dieterich, Verlagsbuchhdlg., Salomonstr. 16.
65042 Dieterici, Eugen, Maler, Rabet 16
10056 Dietering, Karl, Schuhgesch., Roßplatz 14
25951 Dietrich, Alfr., Böttcherm., Fregestr. 24
66656 Dietrich, Arno, Molk.-Prod., WurznerStr. 34
14020 Dietrich, Arthur, Briefm., Reichsstr. 10
51278 Dietrich, Carl A., Konsul, ErfurterStr. 7
61912 Dietrich, Curt, TiefeStr. 7
35028 Dietrich, Curt, Fbr. physik. Lehrm., S 3, Waisenhausstr. 10
46683 Derselbe, Wohnung, Stieglitzstr. 41.
60224 Dietrich, Curt, Graphik., Spichernstr. 14
23844 Dietrich, Erich, Install., Pfaffend.Str. 54
35584 Dietrich, Ernst, Hüte, Pfeffingerstr. 18.
(61128)Felix Dietrich KG, Verlag, Kohlg.Str. 24
22796 Dietrich, Franz, Hum.-Verlag, Querstr. 26.
42521 Dietrich, F., Molkereierz., Könner.Str. 102
(31761)Dietrich, Fritz, Klempn., A.Hitler-Str. 83
33061 Dietrich, G., Reklame, Froschkönigweg 33
23213 Dietrich, G., NürnbergerStr. 25
12925 Dietrich, Georg, Versich., Leibnizstr. 22.
37001 Dietrich, Gerh., Vertr., *Mkl* A.Hitler-Str. 47
57238 Dietrich, H., Lebensm., Oeißnerstr. 23
24590 Dietrich, H., Friseur, Windmühlenstr. 54
31761 Dietrich, Hans, Elektro-Anl., A.Hitler-Str.83
58757 Dietrich, Hans Günth., Kfm., Springerstr. 21
57860 Dietrich, Dr. Hans Heinz, Arzt, Frickestr. 6
45088 Dietrich, Dr. Helmut, Chem., Brockh.Str. 10
57082 Dietrich, Herbert, Vertr., Springerstr. 32
43161 Dietrich, Herm., Tischler, Merseb.-Str. 83.
13878 Dietrich, Hildegard, Schull., Kreuzstr. 8
22703 Dietrich, Joachim, Staatliche Lotterie-Einnahme, C 1, Walter-Blümel-Str. 2
39778 Ders., Wohnung, *Mkl* LößnigerStr. 4
56119 Dirtrich, Johannes, Dr., Wiederitzsch, Georg-Herweghstr. 23
58530 Dietrich, Joh., Ing., RoßlauerStr. 10
61055 Dietrich, K., Druckerei, Sommerf.Str. 12
58714 Dietrich, K., Metallwrfbr., Reginenstr. 3
63046 Dietrich, Karl, Malerm., *Eng* Mölk.Str. 12
58277 Dietrich, Karl, Milch, Eisenacherstr. 33
57423 Dietrich, Kurt, Zeitschr., HallischeStr. 345
57581 Dietrich, Lotte, LandsbergerStr. 22
37779 Dietrich, Marg., Matten, *Mkl* Schulstr. 11
68825 Dietrich, Marg., Spitzen, Eisenbahnstr. 37
36195 Dietrich, Marg., Ww., *Mkl* Fregelstr. 5
50536 Dietrich, Martha, Ww., Fr.KarlStr. 40
63290 Dietrich, Martin, Molk.-Erz., Bergstr. 31
46031 Dietrich, Max, FrankfurterStr. 42
53534 Dietrich, Max, Vertret., Wangeroog.Weg 8
33216 Dietrich, Max Jul., Vertr., BornaischeStr. 26
36122 Dietrich, Otto, Elisenstr. 99
46801 O. u. W. Dietrich, Rauchwrfärb., Demmeringstraße 62
22303 Dietrich, Otto, Musik.-Verl., Hindenb.Str. 19
(12367)Dietrich, Paul, Viehagent, Yorkstr. 30
37220 Dietrich, Paul, Schlächterei, Scharnh.Str. 39
23915 Dietrich, Paul, Kürschnermstr., Brühl 71
21796 Dietrich, Rich., Klempnerei, Münzgasse 16
46843 Dietrich, Rich., Vertr., Könneritzstr. 58
12014 Dietrich, Rich. G., Dentist, Ludend.Str. 4
11447 Dietrich, Rud., Fleischerei, Ranst.Steinweg17
13425 Dietrich, Th., Dr. med., FrankfurterStr. 18
66187 **Dietrich, W., Buchdr.-Bes., Wurznerstr. 86**
21856 Dietrich, Walter, Metallwr., Ludend.Str. 79
11863 Dietrich, Walt., Schuhmach., Kurpr.Str. 14
55704 Dietrich, Walter, Lebensm., Hamb.-Str. 14.
42061 Dietrich, Dr. W., Geh. Reg.-Rat, *BöE* Schlageterstr. 19
36615 Dietrich, Dr. W., Studienrat, Steinstr. 67.
22303 Dietrich, Wilh., Musikw., Hindenb.Str. 19
54086 Dietrich & Braun, Kol.-W., Hohmannstr. 8
38135 71941 Dietrich & Co., Einfuhr von Früchten, C 1, Großmarkthalle, Zwickauer Straße
32387 L. Dietrichs Nf., GmbH, Straßenbau, Kochstraße 115
56574 Dietsch, Arth., Verlagsbuchhdlr., Heinickestraße 21
56519 Dietsch, Christa, Marbachstr. 17
53202 Dietsch, Erich, Dr. jur., GohliserStr. 17
23502 Dietsch, E. H., Schreibmasch., Petersstr. 1
21828 Dietsch, J. A. W., Pelzwr., Salzgäßchen 1
26020 Werner Dietsch Verlag Leipzig C 1, Hindenburgstraße 19
38424 Ders., Wohn., Ferdinand-Rhodestr. 13
38506 Diettrich, Karl, Dentist, C 1, Dufourstr. 1
55989 Diettrich, Kurt, Vertr., Hölderlinstr. 6
67928 Dietweger, J. M., Vertr., Güldeng.Str. 7
51296 Dietz, Adolf, Fabrikant, Springerstr. 23
11261 Dietz, Egon, Vertrieb von Gummidruckwalzen, C 1, Gutenbergplatz 5
33939 Dietz, Guido, Prok., Elisenstr. 104
12816 Dietz, Dr. H., Gerichtsarzt, Leibnizstr. 26
43748 Dietz, Maria, Ww., Helfferichstr. 22
43748 Dietz, Marie, Frau, Helfferichstr. 22
30832 **Dietz, Paul, Lebensm., Brandv.-Str. 15.**

Doppelherz – Eine Köstlichkeit – eine Wohltat!

63466 Dietz, Walter, Friseur, Gretschelstr. 3
42819 Dietz, Dr. W., Ing., B.-Crusiusstr. 7.
38451 Dietz, Willy, Mühlenprod., *Mkl* A.Hitlerstr. 4
62517 Dietz, Willi, Prok., Reitzenhainerstr. 151.
11544 Dietz & Listing, Masch.-Fbr., Konst.Str. 3
33965 Dietze, A., Baugesch., Fichtestr. 36
66037 Dietze, Arno, Vertr., *Mö* H.Sander-Str. 16
30989 Dietze, Arthur, Bananen- u. Südfrucht-Import, Obst u. Gemüse, C 1, Großmarkthalle. T Ardietz P 61594
35785 Dietze, Arthur, Kfm., Märchenwiese 75
17162 Dietze, Bruno, Beethovenstr. 29
22615 Dietze, Curt, Teppiche, Ritterstr. 23
(36875) Dietze, E., Baugesch., G.Freytagstr. 30
46507 Dietze, Emil, Maler, Schlageterstr. 151
14468 Dietze, Erich, Fleischermstr., Johannispl. 25
62269 Dietze, Erich, Fleischer, *Ho* Amselweg 6
46303 Dietze, Erich, Vertreter, Wachsm.Str. 7
55293 Dietze, F. W., Tabakwr., Dess.Str. 33
20801 Dietze, Franz, Rauchwaren-Handlung, C 1, Nikolaistraße 39—45. T Felldietze
11679 Dietze, Frdr., Steuerber., Wettinerstr. 30
51564 Dietze, Frdr., Karosseriefbr., Dess.Str. 42
37948 Dietze, Friedrich, Moltkestr. 48
11511 Dietze, Fritz, Schriftst., Turnerstr. 18
46944 Dietze, Georg, Vertr., Baumg.Crusius-Str. 9
51737 Dietze, Hanns, Fritz-Reuter-Str. 26
24461 Dietze, Helm., Dipl.-Kfm., G.Adolf-Str. 13
12349 Dietze, Henry, Maler, Yorkstr. 10
66578 Dietze, Herb., Öle, Liebertwolkw.Str. 10
66728 Dietze, Herb., Dirigent, *Eng* Schulstr. 57
60759 Dietze, Herb., Buchhalter, BautznerStr. 20
32565 Dietze, Herb., Kfm., Grassistr. 25
67880 Dietze, Herm., Vereinsf., Herbartstr. 2b
55634 Dietze, J., Hebamme, Wittenb.Str. 85
22469 Dietze, Joh., Vertr., Felixstr. 4
43087 Dietze, Kurt, Baugesch., Th.Fritsch-Str. 90
38795 Dietze, Dr. Kurt, R.-A., Sophienplatz 6
11795 Derselbe, Büro, C 1, Dittrichring 6
26697 Dietze, Kurt, Tabakwr., Eisenbahnstr. 19
32567 / 23636 Dietze, Louis, gegr. 1867, Südfruchtimport — Union-Bananen, C 1, Großmarkthalle. T Frutta P 50785
23419 Dietze, Max, Humorist, Hindenburgstr. 71
15815 Dietze, Max, Mehl, Thomasiusstr. 21
25072 Dietze, Max, Tischlerei, Scherlstr. 14
58001 Dietze, O., Möbel, *Wie* DelitzscherStr. 68
63032 Dietze, Oswald, Kfm., Hohenz.-Str. 5
65813 Dietze, O., Schmiedem., *Ho* Hindenb.Str. 19
41771 Dietze, Otto, Holzhdlg., Nonnenstr. 11b
27332 Dietze, Otto, Rauchwr., Brühl 68
14561 Dietze, Otto, Rauchwr., Reichsstr. 30
35390 Dietze, Otto, Töpfermstr., Kochstr. 134
55592 Dietze, Paul, Rentner, Landsb.Str. 42
68604 Dietze, Paul, Krankenpfl., Nostitzstr. 27
46820 Dietze, Robert, Makler, K.Georg-Str. 29
42991 Dietze, Robert, Tischlerei, Schlageterstr. 117
63657 Dietze, W., Bäckermstr., Mariannenstr. 74
19147 Dietze, Walter, Vers., Nordstr. 49
45623 Dietze, Werner, Dir., W 33, Frankf.Str. 34
67007 Dietze, Werner, Ing., Wasserturmstr. 62
36875 Dietze, Willy, Maurermstr., G.FreytagStr. 30
42955 Dietze-Zinnert, Ida, Massörin, Rödelstr. 9
63283 Dietzel, Arthur, Kfm., Gletschersteinstr. 36
63121 Dietzel, Charlotte, Kaffeegesch., Alfred-Kindler-Str. 94
43559 Dietzel, Herm., Fleischerm., Josephstr. 18
33311 Dietzel, K. H., Dr. phil., Kais.Wilh.Str. 61
66026 Dietzel, Paul, Kleiderstoffe, Heinkstr. 15
19572 Dietzer, Karl, Seilerwr., Marienstr. 10
40283 Dietzmann.Verlag, Beipertstr. 5
11932 Dietzmann, Frida, Blumen, Münzgasse 22
26464 Dietzmann, Fritz, Kapellmstr., Göschenstr. 5
43930 Dietzmann, Dr. G., Arzt, Dieskaustr. 457
30319 Dietzmann, Louise, Ww., Kronpr.Str. 73
46456 Dietzold, Arth., Fabrikbes., Thorerstr. 11
43672 Dietzold & Co, Eisenwr., F.Flemming-Str. 9
46456 Dietzold, Arthur, Fbrkt., Kpt.HaunStr.34
46812 Dietzold, Hellm., Fbrbes., Kpt.HaunStr. 34
43671 Dietzold, J. A., Eisenwrfbr., Fr.Flemming-Straße 9
17533 Dietzsch, Arno, Zigarren, Neumarkt 12
13828 Dietzsch, F. A., Pelzwr., Grimm.Str. 21
62364 Dietzschold, Hugo, Baug., Schönbachstr. 87
50889 Dietzschold, J., Autofuhrw., Hall.-Str. 305.
30128 Diez, Ernst, Büromaschin., Dufourstr. 5
50493 Diezemann, Heinrich, N 22, Möckernsche Straße 10. P 50720
37152 Dillenz, Felix, Ofengesch., Sophienstr. 14
55154 Dilige, Elisabeth, Frau, Asterstr. 11
46626 Dillinger, Georg, Kfm., Blümnerstr. 6
25105 Dillinger, Walter, Kfm., Nordstr. 28
27792 Dillinger & Co., Kofferfbr., Reichsstr. 42
40152 O. Dillner GmbH, Gummiwrfbr., Kais.Str. 28
13135 Dilssner, F. P., Schreibwr., Hindenb.Str. 26
(53416) Dilssner, K., Kol.-W., Gräfestr. 20
20585 Dilßner Otto, Schneiderei, Ludend.Str. 40
33915 Dilz, Fritz, Prok., Kais.Augusta-Str. 65
22597 Dilzner, Friedr., Tapezierer, Dittrichring 11.
(26652) Dimpfel, Rud., Buchhdlr., Mozartstr. 5
40643 Dimter Robert, LützнerStr. 116
30652 Dinckler, Marie, Frau, Haydnstr. 8
58836 Dinckler, Theodor, Apelstr. 4
63686 Dinger, Alfr., Bierhdlg., BrandiserStr. 13
63493 Dinger, Paul, Malerei, O 5, Reiskestr. 3
45860 Dinkelmann, Dr. Bernh., *BöE* Forstgut
66062 Dinter, Bruno, Grabsteine, Friedhofsweg 1
23361 Dinter, Heinz, Kürschnerei, Nikolaistr. 28
56803 Dinter, Dr. Joh., Ob.-Ld.-Ger.-R., Ehrensteinstr. 42
43252 Dio, Mia, Helfferichstr. 8
37030 Dionissopoulos, D., Kol.-W., Rapunzelw. 10
18198 Dionissopoulos, R., Gartenbauerz., Großmarkthalle
13617 Dippe, Ilse, Beethovenstr. 29
24841 Dippe, Dr. Klaus, Arzt, Sedanstr. 8
27024 Dippmann, Curt, Kfm., Kön.Johann-Str. 19
21721 Dippmann, Fritz, Königsplatz 17
14703 Dippmann, Ludwig, Kfm., Scherlstr. 2
62498 Dippmann, Rich., Autosattl., Taubestr. 55.
19730 Dirlewanger, G., Schneid., Albertstr. 48
(17965) Diskus-Verlag, E. Krug, Querstr. 5
25861 v. Ditfurth, Hans, Kfm., K.Maxim.Str. 6
41584 Dittelbach, Karl, Ing., Marpergerstr. 14
42560 Dittelbach, Otto, Heilkund., Kötzsch.-Str. 4
21201 Dittermann, Peter, Braugerste, Malzfabrikation, C 1, Tröndlinring 5. P 5060
32970 Dittich, Fritz, Buchhdlr., Kronprinzenstr. 51
45207 Dittmann, H., Schneid., Siemeringstr. 12
13731 Dittmann, Karl, Orthopädie, Berl.Str. 3
42251 Dittmann, Osc., Zigarren, Könneritzstr. 24.
51242 Ders., N 22, Berggartenstr. 30
11387 Dittmann, Walter, Fbrkt., Wettinerstr. 6
66692 Dittmann, W., Säckefbr., Eilenb.Str. 19
31228 Dittmann, W., Bäckerei, Ad.Hitler-Str. 97
56091 Dittmar, Alfr., Kfm., Montbéstr. 3
16947 Dittmar, Amalie, Wild, Zentr.-Markth. Std68
(60936) Dittmar, E. Rich., Dachdeck., Bergstr. 11.
56728 Dittmar, Gertrud, Frau, Fritzschestr. 9
34710 Dittmar, Dr. Heinr., R.-A., K.Augusta-Str.55
20608 Ders., Kanzlei, Klosterg. 3
31219 Dittmar, Hugo, Milch, Bayrischestr. 84.
63385 Dittmar, Karl, Beleucht., *Mö* W.Flex-Str. 15
60936 Dittmar, Dr. Kurt, Arzt, Dresdn.Str. 54
60348 Dittmar, Dr. Paul, Arzt, Göschenstr. 22.
31043 Dittmar, Paul, Baustoffe, Kais.Wilh.Str. 58
26512 Dittmer, Aug., Rahmenfbr., Ad.Hitler-Str. 1
36070 Dittmeyer, Elisabeth, K.-AugustaStr. 49.
21926 Dittmeyer, Ernst, Kfm., König-Joh.-Str. 18
25375 Dittrich, Albrecht, Weberei, Blücherstr. 11.
13870 Dittrich, Anna, Ww., K.-JohannStr. 16
39076 Dittrich, Artin, Fleischerei Sophienstr. 37
36380 Dittrich, Arthur, Kassenbote, Bayrische Straße 54
32209 Dittrich, Bruno, Drogen, Moltkestr. 34
39864 Dittrich, Elsbeth, Floßpl. 1
35387 Dittrich, Elsbeth, Priv., Haydnstr. 6
56298 Dittrich, Emil, Strumpfwrfbr., Ess.Str. 76
Saml. Nr. 64261 Dittrich, Friedrich, Großvertrieb v. Röhren u. Armaturen, Gas- u. Wasserwerksbedarf, O 5, Verl. Wißmannstr., Kat. 485b
46359 Dittrich, Gerh., Möbel, LützнerStr. 111
10685 Dittrich, Hans, Oberinsp., Sedanstr. 26
21022 Dittrich, H., Volkskunst-Erzeugn., Markt 17
51556 Dittrich, Heinr., Bäckerei, Blumenstr. 44.
24029 Dittrich, Herm., Schmiede, Carolinenstr. 21.
68154 Dittrich, Kurt, Tankst., Gerichtsweg 13
27647 Dittrich, Oscar, Kfm., Ludend.Str. 100
68198 Dittrich, P., Dachd.-Gesch., Schirmerstr. 16
52842 Dittrich, Paul, Kfm., Bitterf.Str. 13
60373 Dittrich, Rich., Lott.-Einn., Täubchenw. 18
12014 Dittrich, Rich., G., Dentist, Ludend.Str. 4
55972 Dix, Hilde, Ww., Theresienstr. 49a
15162 Dix, Joh. Louise, Pension, Felixstr. 3
31244 Dix, Olga, Ww., K.Wilhelm-Str. 61
16397 DKW Kühlanl., Ludendorffstr. 9
26515 Doberenz, Albin, Gemüse, Markth., St. 520
36283 Doberenz, Frz., Fische, *Mkl* Mittelstr. 20
41575 Doberenz, Fritz, Lebensm., Huttenstr. 27
66980 Doberenz, Louis, Kfm., Hdbgstr. 25
23894 Dobernecker, Fritz, Kfm., Promenad.Str. 18
13298 Dobernecker, H., Zeichner, Salzgäßchen 1
22242 Dobernecker & Groh, C 1, Schillstr. 10
66828 Dobler, Curt, Autorepar., Wurznerstr. 75
12642 Doblinger, Ludwig, Musikverl., Karlstr. 10
23200 Dobronz, F., Lacke, Königspl. 8
30882 Dobrowsky, Karl, Obst, *Mkl* Str.d.SA 18
46289 Dockhorn, Kurt, Chem.Erz., Dieskaustr. 166
55357 Dockhorn, Lotte, Musiklehr., Grav.Str. 11
23466 Dodel, Doris, Frau, Leibnizstr. 26
45610 Dodel, Elsa, Ww., Nonnenstr. 2
15703 Dodeles, J., Fregestr. 5
65590 Döbbelin, Paul, Malerm., Eilenb.Str. 34
66090 Döbbelin, Paul, Radio, Eisenb.Str. 102
32358 Döbler, Herm., Vertr., Windscheidstr. 29
12293 Döbler, Hermine, Ww., Leplaystr. 5
45494 Döbler, Kurt, Ing., Dieskaustr. 173
30547 Döbler, Oskar, Kfm., Steinstr. 65
67620 Döche, Milli, Denkmalsallee 94
56980 Döge, Alfr., Bäckermstr., Landsb.-Str. 20.
39001 Döge, Alfr., Ing., Gust.Freytag-Str. 24
18395 Döge, Elise, Schwester, Floßpl. 36
34533 Döge, Emil, Bürovorst., Hammerstr. 13
67523 Döge, Herb., Fuhrwesen, Ludwigstr. 92
50972 Döge, Ilse, Lebensm., HallischeStr. 268
60580 Döge, Oscar, Kol.-W., WurznerStr. 83.
38752 Döhle, Elisabeth, Studienrat, Kantstr. 11
40323 Döhle, Hedwig, Ww., Probsteistr. 7
33133 Döhler, Arno, Molk.-Erz., Sophienstr. 42
22388 Döhler, Gg., Archit., FrankfurterStr. 2.
22586 Döhler, Herb., Dentist, Klosterg. 8
39714 Döhler, Joh., Raucherbed., Floßpl. 28
65545 Döhler, Kurt, Verpackungsm., Baedekerstr. 8
21435 Döhler, Lydia, Sportart., TauchaerStr. 10
11825 Doehn, Frau, Reichsger.-Rat, K.Joh.Str. 15
25438 Döhn, Charlotte, Höhensonne, Barfußgäßchen 11
44281 Döhn & Lauer, Drogen, Naumburgerstr. 48
52606 Döhner, Arno, Vorstand, Frickestr. 2
18086 Döhnert, Bruno, Autoverm., Ludend.Str. 33
51038 Döhnert, Georg, Kfm., Pölitzstr. 27
43506 Döhnert, Max, Drogerie, Albert.-Str. 72.
25090 / 25091 Döhnert, Müller, Schmidt & Co., Wolle, C 1, Dittrichring 17. T Wolltrio P 63743
21947 H. u. F. Döhrmann, Herrenschneiderei, PfaffendorferStr. 14
62188 Dölfel, Herm., Tirpitzstr. 20
67792 Dölitzsch, F., Hebamme, Reitzenh.Str. 94
43197 Dölitzscher, Karl, Modellfabrik, Leipzig W 33, Lützner Str. 131. P 53339
35681 Dölitzscher, R., Malerei, *Mkl* Bitterstr. 16
51054 Döll, Ed., Uniformen, Kirschbergstr. 5
22091 Döllen, Erich, Ob.-Ing., Jacobstr. 4
15349 Dölling, E., R.-A., Petersssteinweg 12
22917 Döllken, Prof. Dr., Nervenarzt, Roßplatz 12
68618 Döllken, Dr. H., Arzt, Johannisallee 11
61215 Dölschner, Alfr., Kaffee, Oststr. 100
25422 Ders., Kaffeehaus, Johannispl. 5
33745 Ders., Prinzenweg 1
32049 Dölschner, Emil, Bäckerei, Kochstr. 70
68987 Dömel, Arthur, Friseur, Herbartstr. 1
39740 Dönicke, Albin, Kasino, Kais.Augusta-Str. 36
36883 Dönicke, K. H., Ing., Kais.Wilh.-Str. 67
37116 Dönicke, Paul, Zigarren, Pegauerstr. 53
23687 Dönicke, Industrie-Ofenbau GmbH, Rudolphstraße 4
55558 Dönicke, Walter, LindenthalerStr. 2
57710 Dönig, Carl, Schneiderbed., Heinrothstr. 3
56760 Dönitz, Rich., Musikdir., Menckestr. 39
25010 Donner, Heinz, R.-A., Hindenburgstr. 3
25934 Dönnicke, O. K. A., Zuschneidekurse, Roßplatz 7
42878 Dörfel, Ferd., Ing., Henricistr. 2
42867 Dörfel, Rich., Maler, Erdmannstr. 17
23222 Richard Doerfel G. m. b. H., Wärmetechn. Anlagen, C 1, Emilienstr. 23. P 56935
19439 Dörfelt, Alb., Drogen, Frankf.Str. 13
26959 Dörfer, Curt, Seilerwr., Schuhm.G. 7
34814 Dörfer, Ernst, Brandvorwerkstr. 38
43419 Dörffel, Dr. E., Arzt, Großmannstr. 16
67582 Dörffel, Prof. Heinz, Maler, Lüderitzstr. 29
46336 Dörffel, Therese, Sebastian-Bach-Str. 7
32929 Dörffeldt, Dr. Rich., Arzt, Sidonienstr. 19
23885 Dörffling & Franke, Buchh., Königstr. 13.
63979 Dörfler & Rössner, Gastw., Reitzenh.Str. 20
57517 Dörges, Kurt, Vertr., Prendelstr. 12
52062 Döring, A., Tankst., *Wie* DelitzscherStr.
13262 Döring, Dr. C. W., R.A. [N], Brühl 14
53970 Derselbe, Wohn., Nordplatz 3
35903 C. u. J. Döring, Dentisten, Meusd.Str. 42
35915 Döring, Conrad, Wohnung, Lindenhof 13
50014 Döring, Curt, Leder, Geibelstr. 38
68952 Döring, Curt, Gärtner, Holsteinstr. 40
32367 Döring, Elisabeth, Schneid., Sid.Str. 47
67330 Döring, E., Abt.-Vorst., *Eng* Auenstr. 3
65422 Döring, Edwin, Lederhdlg., Konradstr. 62
14246 Döring, Ewald, Garage, Querstr. 26
45545 Döring, Georg, Prok., Brockhausstr. 13
21025 Döring, Gustav Emil, Maßschneiderei für Damen- und Herrenbekleidung, Sport, Livreen und Uniformen, C 1, Georgiring 9
42662 Döring, Dr. Herb., Kfm., *BöE* Ad.HitlerStr.21
38652 Döring, Joh., Wohn., Lindenh. 14
50103 Döring, K.-H., Zimmerei, Lenaustr. 13
36927 Döring, Kurt, Schriftl., Kronpr.Str. 81
27082 Döring, L., Uhren, Grimmaischestr. 25
36023 Döring, Osk., Glaserei, Meusdorferstr. 52.
14973 Döring, Otto, KürschnereiGrimmaischeStr.24
43220 Döring, Otto, Prok., LützнerStr. 35
66095 Döring, Paul, Fbrkt., Eisenbahnstr. 64.
31977 Döring, Paul, Vertreter, Fichtestr. 40
26587 Derselbe, Arb.-Bekleid., R.-Wagnerstr. 12.
43435 Döring, Rich., Papier, Helfferichstr. 10
24602 Doering, Rob., Autom., Leibnizstr. 16
46582 Döring, Dr. Rud., Arzt, Linden.Markt 12
68982 Döring, Suse, Sängerin, Viktoriastr. 15
13180 Doering, Walter, Beleucht.-Körper, Tauch. Straße 9
55771 Döring, Wilh., Baugesch., KielerStr. 37
35592 Doerne, Dr. M., Prof., *Mkl* Hindenb.Str. 32
60417 Dörner, A., Masch.-Fbr., Lilienstr. 19
61783 Dörner, Fr., Ölhdlg., WurznerStr. 21
43504 Dörner, Willy, Kfm., Burgauenstr. 1
26552 Dörr, Paul, Heilpraktiker, Tauchaerstr. 48a
39544 Dörre, Julius, Kapellenltr., Hardenb.Str. 29
55670 Dörre, Rud., Ing., HamburgerStr. 8
53694 Dörseln & Gabe, Klimaanl., Asterstr. 17
12859 Dörstling, E., Tabakwr., Windm.Str. 22
50228 Dörwald-Bürstinghaus, Lotte, Op.Sängerin, Landsbergerstr. 106
32591 Döschner, Franz, Schornsteinf., Walterstr. 2
65597 Doetsch, Else, Schreibmasch.-Arb., Zollikoferstr. 30
61692 Doherr, Hermann, Malermstr., Oststr. 31.
65935 Dohl, Melitta, Hebamme, Ludwigstr. 48
40389 Dohlus, Max, Prießnitzstr. 36
21408 Dohmen, H., Glas, Kurprinzstr. 17
36905 Dohmen, Marie, Frau, Denkmalsblick 5
30574 v. Dohnanyi, Dr. Hans, Reichsger.-Rat, *Mkl* Mozartstr. 2
63918 Dohr, F., Vertr., *Ho* Dietr.Eckart-Str. 42
36209 Dohrer, Osk., Tischlerm., *Mkl* Lumbsch 4
63782 Dolak, Franz, Radio, Steinbergerstr. 2.
12001 R. Dolberg AG., RanstädterSteinweg 8
35633 Dolega, Bertha Leon., Gymn.-Lehrerin, Schenkendorfstr. 12
36980 Dolega, Dr. H., Arzt, Kronpr.Str. 15
36623 Dolezal, Alfred, Bücherrev., Albertstr. 31
35148 Franz Dollegny & Co, Viehagentur, Viehhof
13363 Dollheimer, Georg, Verlag, C 1, Königstraße 31. P 59549
33364 Derselbe, Wohnung, S 3, Tieckstr. 2
51335 Dollinger, Hans, DessauerStr. 36
39819 Dollinger, Heinz, Dr. jur., KörnerStr. 54
27247 Dolmetscher-Büro Aküdo, Ritterstr. 14
68201 Dombrowski, G., Juwel., A.Kindler-Str. 94
22474 Domdey, Herm., Lotterie, Gottschedstr. 4
52747 Ders., Wohn., Poetenweg 49
24203 Domdey, Dr. M., R.A., Gottschedstr. 4
25980 Ders., Wohn., Mozartstr. 4
30674 Domgall, H., Buchvertrieb, Windscheidstr.41
35957 Domgall, Oswald, Bildhauer, Brandstr. 5
36370 Domhardt, Johs., Optik, Born.Str. 26
39056 Dominici, A., Silberrückgew., Bayr.Str. 58
20127 Domkowsky & Co, M.-Verl., Seeb.Str. 35
18800 Dommeratzky, Br. Spedit., Berlinerstr. 16
41436 Dommeratzky, G., Kartonfbr., Lütz.Str. 26
32109 Domnitz & Co, Elektroappar., Kochstr. 24
67026 Domprobst, Fr., Klempn., Eisenb.Str. 113
58109 Domschke, Margar., Berufsschullehr., Ulan. Straße 18
52911 Domtera, Gg., Install., *Wie* Blücherstr. 28
23235 Domthera, A., Kürschner, Ranst.-Steinweg 13.
51694 Donack, Carl, Parfüm., GohliserStr. 4
23252 Donalies, Ww., Harkortstr. 21
67509 Donant, Gerh., Lebensm., Lud.-Colditz-Str.1
32222 Donat & Rank, Dachdecker, Körnerstr. 46.
14273 Donath, Artur, Vertr., Elsterstr. 53
36519 Donath, Gust., Fleischerei, Elisenstr. 119
56496 Donath, Heinrich, Dir., Beaumontstr. 1
65898 Donath Nf., Karl, Motorenfbr., Marg. Str. 6
36866 Donath, K., Schlosserm., Brandvorw. Str. 32
56816 Donath, Kurt, Bäckermstr., Warb.-Str 12.
37503 Donath, Kurt, Vertreter, Hauftweg 14
45901 Donath, Mart., Dipl.-Volksw., Bism.Str. 15
41344 Donath, Olga, Kol.-W., Jahnstr. 18
24033 Donath, Paul, Versich., Gottsch.Str. 14
(71941) Donath, Paul, Käse, Großmarkthalle
(21539) Donath, Paul, Schneiderm., Hospitalstr. 34
37347 Donath, Reinh., Bevollm., *Mkl* Gaschw. Str. 8
55068 Donau, H., Baugesch., Steinmetzstr. 4
52134 Doneit, Hans, Vertr., PariserStr. 23
43824 Donner, Alfr., Kfm., Hüfferstr. 66
21143 Donner, Else, Blumen, Pfaffend.-Str. 10.
22488 Donner, Erich, Königstr. 7
36426 Donner, Ernst, Tapezier, Bürgerstr. 17
68257 Donner, Fritz, Rauchwr., Gletschersteinstr.49
56089 Gebr. Donner, Blumen, PariserStr. 15
45639 Donner, Georg, Vertrieb von Nutzholz u. Grubenholz, W 32, Windorfer Str. 45. P 3011
63437 Donner, Dr. H., Arzt, Breslauerstr. 37.
14544 Donner, Heinz, R.A., Hindenburgstr. 3
40681 Donner, Herm., Fuhrg., Henricistr. 14.
40166 Donner, Karl, Henricistr. 13
55469 Donner, Paul, Kfm., LindenthalerStr. 8
25780 Donner, Walt., Tabakhaus, Barfußgäßch. 10.
62780 Ders., Wohnung, NaunhoferStr. 44
24779 Donnerhak, Ulrich, R.-A., Reichsstr. 29
21101 Dony, H., R.-A. [N], Ludend.Str. 2
34804 Donsch, Carl, Obst, Kronprinzstr. 38
33757 Doormann, Br., Ing., *Mkl* Heinkstr. 4
61567 Dopheide, Hans, Apoth., Connew.Str. 6
18753 Doppelfeld, H., Dipl.-Kfm., Kreuzstr. 1
30880 Dorenberg, Helene, Frau, Fockestr. 45
35065 Dorge, Wilh., Vertr., *Mkl* H.Wessel-Str. 6
38888 Dorn, Albr., Baurat, C 1, Grassistr. 28
68255 Dorn, Alwin, Gastw., Schönbachstr. 29
22042 Dorn, Erich, elektr. Anl., Gottschedstr. 1
15985 Dorn, Dr. Felix, Zahnarzt, Burgstr. 2.
60365 Dorn, F. M., Kistenfbr., Bernhardstr. 33.
57164 Dorn, Hans, Kfm., Dinterstr. 34
26307 Dorn, Herm., Siegelmarkenfbr., Zentralstr. 2
13670 Dorn, J. G., Delikat., Kolonnadenstr. 24.
42582 Dorn, Irma, Auto-Reisen, Merseb.Str. 38b
39153 Dorn, Jos., Ing., Elisenstr. 85
63252 Dorn, Karl, Pantoffelfbr., Wasserturmstr. 12
43010 Dorn, Dr. Karl, Tierarzt, Ottostr. 15.
15553 Dorn, Kurt, Großgörschenstr. 1
62973 Dorn, Luise, Hohenzollernstr. 6
18496 Dorn, Marie, Dentistin, Nürnbergerstr. 27
63446 Dorn, Max, Zimmerei, Döllingstr. 34
23912 Dorn, Wilh., Lebensm., Zentralmarkthalle.
32077 Dornau, Hellm., Bäckermstr., Sidonienstr. 16
67988 Dornberg, Paul, Vertr., Eisenb.Str. 92
68683 Dornberg, W., Monteur, N 24, Schlippe 5
13905 Dornbusch, Hans, Malerei, Langestr. 46
63038 Dornheim, Felix, Stempel, Brommestr. 1
65909 Dornheim, H., Malermstr., Bennigsenstr. 18
51879 Dornheim, Walter, Gummiwr., HallischeStr.76
55688 Dornick, Walter, Vertreter, Geibelstr. 20.
15951 Dornig, Alfr., Prok., Wiesenstr. 2a
24904 Dornig, Georg, Stopferei, Nürnb.-Str. 18.
13026 Dorotheenbad, Otto-Schill-Str. 9
55642 Dorschel, P., Versich., Kickerlingsberg 8
42851 Dorst, Gertrud, Stickerei, Dieskaustr. 59
18535 / 25798 Dorst & Fiedler, Elektromotoren-Reparaturanstalt, C 1, Querstr. 4—6. T Elektrobüro
55111 Dorstewitz, Elfriede, Ww., BorkumerWeg 4c
32600 Dorstewitz, Emilie, Ww., LößnigerStr. 67
19131 Dorthaus, Kurt, Tapezierer, Hindenburgstr. 8
30954 Dosch, Christoph, Ingen., Sophienpl. 8.
26230 Dose, Arno, Kondit., Kais.Maximil.Str. 9
41081 Dose, Eugen, Mehl, K.Heine-Str. 13
60080 Doskar, Franz, Hotelier, Ludw.Str. 81
18057 v. Dosky, Heinr., König-Johann-Str. 3
10622 Doß, F. E., Seifen, Katharinenstr. 26.
65434 Doß, Willy, Vertreter, Augustenstr. 16
66422 Dosse, Margarete, BrandiserStr. 7
61539 Dossin, Fritz, Bäckerei, Preußenstr. 116
37578 Dost, Albert, Feinkost, Pegauerstr. 19.
43733 Dost, Joh., Drogerie, Schlageterstr. 157
45736 Dostmann, Herbert, Ottostr. 28
55188 Dotter, Franz, Dir., Bitterf.Str. 15
40784 Dottermusch, Dr., Arzt, Altranst.-Str. 46.
51998 Dottermusch, Herb., Fleischermstr., MecklenburgStr. 13
45885 Dotzauer, Herm., Masseur, Schlageterstr. 17
45594 Dotzler, Lilly, Ww., *BöE* Ad.Hitler-Str. 67
35873 Dous, Gertrud, *Mkl* RaschwitzerStr. 6
12795 Dow, Edward A., Gen.-Konsul, W.-Seifferth-Str. 2
14559 Dozentenschaft, Die, d. Univ., Schillerstr. 7
26751 Drachau, C. Herm., Vertr., Fregestr. 30
52084 Drachenfels-Drogerie, Wilhelmstr. 63
52923 Drachenfels-Filmtheater, Hallischestr. 11.
32136 Dräger, Max, Ferdinand-Rhode-Str. 26
45811 Drägerwerk, *BöE* Göringstr. 27
24559 Draheim, Willi, Steppdecken, Neumarkt 9.
40353 Drahotta, Wilh., Kapellmstr., Gießerstr. 64
40739 Draht-Weber, Drahtwrfbr., Naumb.Str. 19
23286 Ders., Stadtgesch, Albertstr. 10
14019 Drahtkontor Heinz Kaniss Kommanditgesellschaft, C 1, Goethestr. 2
30657 Drahtverband Düsseldorf, Lößnigerstr. 37
19629 Dralle, Georg, Musterlager, Dittrichring 10
42902 Drath, Dr. R., Vertret., Uhlandstr. 6
36537 Drechsel, Max, Landger.Dir., AmBogen 4
68759 Drechsel, Rud., Exped., Hohenzollernstr. 19
60794 Drechsel, Rud., Sekr., Mariannenstr. 101
31062 Drechsler, Ernst, Ing., Kronprinzstr. 75
52243 Drechsler, Dr. Georg, Studienrat, BraunschweigerStr. 5
46245 Drechsler, G., Vertr., LützнerStr. 32
38210 Drechsler, H., *Mkl* Hs.Raschwitz, Turmkl. 1
51046 Drechsler, Herbert, BochumerStr. 54
63934 Drechsler, H., Fellenhauerei, Papierm.Str.36
20523 Drechsler, Dr. K., R.-A. [N], M.Luther-R. 9
50196 Drechsler, Max, Heerstr. 13
31587 Drechsler, Rudolf, C 1, Sophienstr. 1
42234 Drechslergen. eGmbH, Kanzlerstr. 29
52498 L. Dreihaupt & Kl. Friebe, Blumen, Kaiser-Friedrich-Str. 40
60166 Drei Lilien, Ballhaus, Kohlgartenstr. 63.
26665 Dreiling, Ernst, Lacke, W.Blümelstr. 7
63687 Dreißig, Karl, Ausstellungsunternehmungen, C 1, Reitzenhainer Straße (Ausstellungsgelände, Halle 8)
43286 Dreißig, Walter, Baumeister, Schornsteinbau u. Kesseleinmauerung, W 33. P 52235
17960 Dreissigacker, Hans, Archit., Salomonstr. 16
24225 Dreise, Rosa, Speisewirtschaft, Windm.Str.17
13235 Dreiturm-Seifenindustrie, Dittrichring 16
61716 Drengacs, K., Stanzenbau, WurznerStr. 59
65547 Drescher, Arthur, Baumstr., Peilickestr. 4.
16500 Drescher, Dr. Fritz, R.-A., Hainstr. 20
62107 Drescher, Gustav, Tischlermstr., Taubestr. 49
16500 Drescher, Dr. Kurt, R.-A., Hainstr. 20
45193 Drescher, Paul, Malerei, Fröbelstr. 11
38797 Drescher, Rud., Prok., Hardenb.Str. 24
71711 Dresdner Bank in Leipzig, C 1, Dittrichring 21
50857 Dies., Dep.-Kasse A, Hallischestr. 27
40009 Dies., Dep.-Kasse B, Karl-Heinestr. 38
16062 Dieselbe, Depositenkasse C, Goethestr. 7
32713 Dies., Dep.-Kasse C, Adolf-Hitlerstr. 25
60648 Dies., Depositenkasse J, Breitkopfstr. 12
35945 Dies., Depositenkasse K, S 3, Lößnigerstr. 73
43980 Dies., Dep.-Kasse L, Rückmarsd.Str. 1
26029 Dresdner Feuerversicherung, Jacobstr. 3
13399 Dresdn. Gold- u. Silb.-Scheide-Anst., Fritz & Co., Goethestr. 1
21450 Dresdner Handelsbank AG, Tröndlinring 2
63826 Drese, Ernst, Kohlen, Oswaldstr. 19

30713 Drese, Max, Prokurist, Hagenpl. 3
66755 Drese, Theodor, Bäckerei, Carolastr. 10.
50088 **Dresel, Dr. E. G., Prof., Montbéstr. 20**
50908 Dresen & Enderes, Lackf., Beaumontstr. 10
32326 Dressel, Gertrud, Mozartstr. 9
66019 Dressel, Walter, Techn. Büro, Schmidt-Rühl-Straße 5c
10062 **Dressler, Dr. A., Arzt, Plauenschestr. 3.**
68997 Dressler, Alfred, Möbel, Kohlgartenstr. 63
57339 Dreßler, E., Rohprod., Erkerhof 3
10410 Dressler, Fritz, Kfm., Neumarkt 16
38127 Dreßler, Prof. Dr. Gg., Studienrat, S 3, Pegauerstr. 35
58975 Dreßler, G., Rohprod., Magdalenenstr. 27
38722 Dreßler, Joh., Geschäftsf., Eichend.Str. 2
70101 Dreßler, Kurt, R.A. [N], Wächterstr. 28
(25668) Dressler, Marie, Lampestr. 6
66596 Dressler, Martin, Drogen, Holzhäuserstr. 67
42522 Dreßler, Max, Fleischer, Jahnstr. 47
10888 Dressler, Paul, Musterl., Ludend.Str. 128
41415 Dressler, P. K., Kfm., WeißenfelserStr. 15
31230 Dreßler, Rob., Zimmerei, Braustr. 7
53365 Dressler, Rud., Vertr., Garnisonstr. 14
16833 Dreßler, Walter, Fabrikbes., Leibnizstr. 22
20163 Drewer, Emil, Kfm., PfaffendorferStr. 12
22147 Drewer & Co., Schuhwarenhandlung, C 1, Hainstraße 20—24. P 41448
30548 Drewes, Carl, Geschäftsf., Scheffelstr. 44
55241 Drewes, Christ., Kfm., HallischeStr. 391
40826 Drewitz, Hildegard, Schuhm., Reuterstr. 1
23202 Drewning, W., Vertr., Rosentalg. 12
71511 Drews Nf., A., Teppiche, Königspl. 17
27384 Drews, Ernst, Kfm., Färberstr. 15
14859 Drews & Fritsche, Tuche, Querstr. 26
37232 Drexler, Dr. H., Schriftl., Ad.Hitler-Str. 153
60600 Drexler, Rudolf, Wilh.Gustloff-Str. 26
37993 Dreyer, Hans, Dr. med., Floßplatz 31
20805 Dreyer, Helmuth, Vertreter, Kreuzstr. 1
53113 Dreyer, Hinr., Vertreter, Metzerstr. 10
34879 Dreyer, Walter, Steuerber., Kantstr. 38
14661 Dreyer, Rosenkranz & Droop AG, Barfußgäßchen 12
53649 Dreyhaupt, Curt, Fuhrw., Schönef.Str. 13
(11220) Dreysel, K.Heinz, R.A., Reichsstr. 25
11220 Dreysel, Dr. M., Arzt, Reichsstr. 25
57917 Derselbe, Wohn., GoslarerStr. 6
11255 Driehorst, Frieda, Vertr., Tauchaerstr. 6
10889 Driesch, Dr. H., Univers.-Prof., Zöllnerstr.1
14260 Driesen, Paula, Kunstgew., Schreberstr. 14b
61789 Driesen, W., Oberingen., Lilienstr. 14.
15234 Drinkler, Dr. O., Zahnarzt, Windm.Str. 49
63671 Drischmann, Hugo, Maler, Menzelstr. 25
11526 Driver, Bernh., R.-A., Petersstr. 11
33936 Derselbe, Wohnung, Fockestr. 8
52463 Driver, M., Reichsger.-Rat, Montbéstr. 35.
32871 Drobisch, Elisab., Ferdinand-Rhode-Str. 29
(22855) Drobisch, Mart., Schmied, Kohlg.Str. 46
68600 Drobisch, Wilh., Vertr., BreiteStr. 16
51389 Droge, Otto, Architekt, Metzerstr. 8
58229 Drogenhandelsgesellschaft C. Krüger & Co., Wittenb.Straße 60
30752 Drogerie Bricl, BayrischeStr. 17
67370 Drogerie Fritz Angelstein, Taubestr. 1
51131 Drogerie z. goldenen Höhe, St.Priv.Str. 33
27433 Drogerie am Hallischen Tor, R.Wagner-Str.10
58243 Drogerie Klein-Erla, Zinsstr. 35
67870 Drogerie H. Römling, Kl.-Wieckstr. 44
37387 Drogerie Albert Tittel, Bornaischestr. 111
55386 Drogerie Zander, Delitzscherstr. 26a
40056 Drogistenschaft, Kreisgr. Luppenstr. 28
15619 „Drogistenschaft, Deutsche", Fachzeitung, Otto-Schill-Str. 4
21283 Drohag, Droschken-Haftpfl.-Assekur.-Vermittl. Schwarzkopf & Taeuber, Gottschedstraße 15
23587 Droischt, Arthur, Eier, Kurprinzstr. 8
41186 Dromoswerk R. Stölzel GmbH, Seb.Bach-Straße 39
40692 Dasselbe, Werk II, MerseburgerStr. 158
25033 Dasselbe, Verk.-Stelle, Otto-Schill-Str. 1
18615 Droscha, Dr. Erich, R.A. [N], Albertstr. 34
71636 Droschkenbesitzer-Verein, Lessingstr. 30
65095 Droß, Willy, Vertr., Peilickestr. 12
38081 Drost, Dr., R.-A., Rob.Schumannstr. 7
15614 Drott, H., Orthopäd., Ludend.Str. 48
18898 Droz, Pension, Georgiring 11
53601 Drubig, Ww. Martha, Landsb.Str. 76
37494 Drubig, Otto, Vertr., Dölitzerstr. 18
14990 Drubig, Willy, Bügel-Fix, Bayrischestr. 22
21832 Druck u. Werbekunst, C 1, Seeburgstr. 37
17534 / 22332 Justizrat Dr. Drucker, Notar Dr. Eckstein, Rechtsanwälte, C 1, Ritterstr. 1—3. P 52046
(22332) Drucker, J.-R. Dr., R.A., Schwägrichenstr. 5
12397 Druckma Schnellpressenf. GmbH, Dösn.W. 19
56269 Dies., Zweigwerk, Immelmannstr. 4
37171 Drüke, C., Kfm., Ad.Hitler-Str. 163
10387 Drüner, Otto, Moden, PlauenscheStr. 3
52283 Drugulin, E., Frl., Jägerstr. 15
36916 Drunkenmölle, Elisab., Dent., A.Hitl.Str. 40
31464 Druschke, Bertha, Blumen, Kronprinzstr. 20
40602 Gebr. Drygalla, Holzbearb., Jos.Str. 42
(22735) **v. Drygalski, Dr. H., R.-A., Reichsstr. 41**
52550 Ders., Wohn., BochumerStr. 36
45865 Drykoningen, Theodor, Kfm., Steubenstr. 35
67687 Dubec, Karl, Vertr., Crusiusstr. 11
68282 Dubielzig, E., Papierwr., ZittauerStr. 12
40809 Dubois, Ida, Frau, Karl-Heine-Str. 17
30669 Duchow & Co. — Max Peter, Vereinigte Likör- u. Essigfabriken, Sophienstr. 12
39268 Duda, Erich, Scharnhorststr. 59
42619 Duda, Paul, Vertreter, LützнerStr. 34
25391 Duderstädt, J., Bücherrev., Prom.Str. 10
35789 Dübelt, C. H. Rud., Baumstr., *Mkl* Gartenstraße 4
37668 Düben, Carl, Ferdinand-Rhode-Str. 21
31163 Düben, Emil, Korbwr., *Mkl* Str.d.SA 21
33193 Dübener, C., Schornsteinf., *Mkl* Kob.Str. 83
53217 Dübener, Paul, Schornsteinf., Dortm.Str. 66
37973 Dücker, E., Ing., *Mkl* Händelstr. 11
22949 Düerkop, Dr. K., Versich., Liviastr. 7
17391 Dühring, Fritz, Studienrat, Zentralstr. 1.
33448 Düllgen, Carl, Auto-Licht, C 1, Floßpl. 25
16088 Dümichen, Georg, Rosentalgasse 13
45557 Dümke, H., Malergesch., Zschoch.Str. 40
33362 Dümling, J., Ferdinand-Rhode-Str. 14
50334 Düms, Gertrud, Ww., Berggartenstr. 10
34904 Dünisch, Gertr., Schok., Brandvorwerkstr. 39
42364 Dünkel, Aug., Bäcker, Schwartzestr. 20
45735 Dünkel, Erna, D.-Frisiersal., Hebelstr. 20
20350 Dünkel, Hans, Juwelier, Kolonnadenstr. 15
60990 Dünkel, Willy, Göschenstr. 9
53878 / 53879 Dünkelberg Stahl Kom.-Ges., N 22, Ehrensteinstr. 37. T Dünkelbergstahl. P 8245
58877 Dünkelberg, F. W., Kfm., Fritzschestr. 13
51802 Dünnhaupt, P., Autotransp., Landsb.Str. 22
37857 Dünte, Friedrich, Dir., Steinstr. 2
13285 Dünzelmann, Dr. E., Arzt, Sedanstr. 4
26534 Duerdoth, Max, Vertreter, Inselstr. 1
15526 Dürichen & Siebold, Fabrik plast. Buchstaben u. Werbemittel, C 1, Bauhofstr. 1
51374 Dürichen, Alfr., Kfm., GohliserStr. 31
45004 Dürichen, Ida, Demmeringstr. 76
18630 Dürichen, Dr. Otto, R.A., Kathar.Str. 17
30006 Dürig, Gg., Stenograph, Fichtestr. 59
46364 v. Düring, M., Frau, Helfferichstr. 9
31104 / 31560 v. Düring & Büchner, Drahtseilbetriebe, S 3, Fichtestr. 47. T Dübüdruck P 74477
55847 Dürkes, Dr. K., Kfm., Poetenweg 26
62501 Dürkoppwerke AG, Fahrräd., Gerichtsw. 13
33395 Dürlich, Kurt, BornaischeStr. 150
20566 Dürr, Carl, Möbelfbr., Gottschedstr. 1
21754 Dürr, Elisabeth, Kfm., GrimmaischeStr. 2
40279 Dies., Wohn., Rödelstr. 19
52500 Dürr, Else, N 25, Kielerstr. 13.
42255 Dürr, J. Fr., Verlagsbuchhdlr., Schichtstr. 2
71881 Dürr'sche Buchhandlung, Querstr. 14
71881 **Dürr & Weber, Verlag, Querstr. 14.**
35851 Dürre, Alwin, Apotheker, ProbstheidaerStr.91
66991 Dürre & Wolfensteller, Musik., Kindl.Str. 60
16382 Dürrlich, Otto, Weinhdlg., Kohlgartenstr.17
68974 Dürrlich, Paul, Bäckerei, Alf.Kindler-Str. 10
40594 Dürrmeier, Alfr., Ob.-Meister, Pfeilstr. 22
20288 **Dr. Düsedau & Heip, Autos, Wagnerstr. 8**
55496 Düsel, Otto, Bäckerei, G.Kühn-Str. 4
46495 Dütthorn, A., Prok., Siemeringstr. 26
12129 Düver, Osk., Schlosserei, Promenadenstr. 27.
33235 Düwel, Walter, Ing., Kantstr. 12
32902 Dufft, Herm., Fleischer, Kantstr. 66
16217 Duhmke, Alma, Lepleystr. 3
16213 Duhmke, E. C., Schauspielerin, Liviastr. 2
41865 Dullat, Otto, Kraftdroschken, Könneritzstr. 8
16715 Dumann, Conrad, Maler, Hainstr. 20
32113 Dumas, Dr., Arzt, Fockestr. 10
37429 Dumas'sche Schule, Tauchnitzstr. 37
21777 Dumke, Otto, Vertr., Pfaffend.Str. 46
46416 Dummer, Bruno, Kfm., Rietschelstr. 31.
52610 Dumont, Ilse, Stud.-Rat, Pölitzstr. 11
55324 Dumrath, Marg., Frau, Wilhelmstr. 46.
12512 Dumtzlaff, Willy, Café, Eutritzscherstr. 8.
21997 Duncker, Alex., Verlagsbuchh., Keilstr. 1.
36369 Dunkel, E., Blumen, Ad.Hitler-Str. 161
40116 Dunkel, Felix, Sattler, *Rü* A.Hitler-Str. 3
13399 Dunkel, Konr., Edelmetalle, Goethestr. 2
36573 Dunkel, Wern., Ing., Elisenstr. 57
57227 Dunker, Dr. Käte, Ärztin, Blumenstr. 47
33973 Dunzel, Reinh., Friseur, Dufourstr. 3
39543 Dunzelt, Hanna, A.Hitler-Str. 35
21056 Duphorn, M., Walter-Blümel-Str. 16
37406 Dupont, Br., Kfm., Kantstr. 4
41008 **Dupschick, Aug.**, Friseur, Gießerstr. 71
51299 Durach, R., Vertr., Menckestr. 14
18673 Durot Nf., Aub., Vertr., R.-Wagner-Str. 10
60126 Duscha, Otto, Schokol., Klasingstr. 15
10240 Dutko, Paul M., Konsul, Thomasiusstr. 9
36377 Dutschke, Walther, Dr.Ing., Schlegelstr. 13
61322 Dutschmann, F., Kammerjäg., Hildeg.Str. 50
20216 Dutschmann, P., Bücherrev., Petersst.W. 17
(72046) Duttenhofer, B., Ing., K.Aug.Str. 82
33533 Duval, Fritz, Kfm., S 3, Tieckstr. 4.
20627 / 23947 Duval & Silbermann, Wolle, C 1, Georgiring 6 I. T Duvalsi P 13713
38541 Dybeck, Dr. Gg., Mathemat., F.RhodeStr. 15
33067 Dybwad, Erling, Architekt, F.Rhode-Str. 32
24600 Dyck, Dr. Fritz, R.-A., Reichsstr. 41
38566 Ders., Wohnung, Schlegelstr. 1
68570 Dyck, Dr. Heinz, Ger.-Ass., BorsdorferStr. 1
68366 Dyck, Kurt, Lehrer, ReitzenhainerStr. 141
52767 Dyck, Leonhard, Kfm., Mecklenb.Str. 38
51171 Dyck, W., Bäckerei, Werderstr. 14
64481 Dyckerhoff & Widmann K.-G., Bauunternehmung, C 1, Dresdner Str. 32. T Dywidag
43136 Dies., Lagerplatz, Brockdorff-Rantzau-Str. 34
52104 Dyckerhoff, Paul, Kfm., Montbéstr. 8
23288 Dyckhoff, Heinr., Kfm., Beethovenstr. 14
23306 Dyk'sche Buchhandlung, Inselstr. 23
42070 **Dynamit-Act.-Ges., Liebigstr. 1**
30445 Dyroff, Rob., Krimin.-Kommiss., Steinstr. 50
33090 Dwerhagen, Albr. Dr. jur., Kais.Aug.-Str. 11
10092 D. Z.-Blechwaren - Vertriebs - G. m. b. H., Dauer-Konservendosen, C 1, Goethestr. 7
30521 Dzierzon, B., Papier, Körnerpl. 3
(62687) Ebbecke, H., Buchhdlg., Hospitalstr. 21
40893 Ebeling, August, Kfm., Schreckstr. 9
67105 Ebeling, C., Vertr., Konstantinstr. 12
52691 Ebeling, Dr. Carl, Arzt, DelitzscherStr. 51
45547 Ebeling, Elisabeth, Schreckstr. 9
63789 Ebeling, Max, Kfm., WurznerStr. 20
10258 Ebeling, Max-Rud., Buchbinder, Jonasstr. 2
45553 Ebenau, A., Wäscherei, Könneritzstr. 39
39623 Ebenauer, Herta, Floßpl. 33
65207 Ebenrecht, Gerh., Reiskestr. 4
33992 Ebenrecht, W., Betonbau, Zwick.Str. 95
24570 Ebenroth, E., Versich., Dittrichring 16
22434 Ebenroth jr., Eugen, Ludendorffstr. 130
30580 Ebenroth, Hans, Fockestr. 8a
26000 Ebenroth, Dr. Hellm., R.-A., Augustuspl. 7
58618 Ders., Wohn., Montbéstr. 29
60038 Ebensperger, A., Autos, DresdnerStr. 82
33038 Ders., Wohnung, Steinstr. 42
10588 Eber, Helene, Ww., Beethovenstr. 12
30969 Eberhagen, Adolf, Drogist, Sophienstr. 12
36066 Eberhardt, Peter, Dir., Haydnstr. 6
36111 Eberhardt, Erich, Fleischerm., Elisenstr. 32
21418 Eberhardt, Erich, Sportbedarf, Univ.Str. 18
57546 Eberhardt, Dr. F., Oberstltn., Menkestr. 13
58393 Eberhardt, Dr.Fritz, Dir., SchkeuditzerStr. 21
15280 Eberhardt, Fritz, Auenstr. 16
41371 Eberhardt, Fritz, Werkmstr., Josephstr. 8
38798 Eberhardt, H., Molk.-Prod., Triftweg 32
10991 Eberhardt, H., Kfm., Königstr. 6
33719 Eberhardt, Herb., Wäsche, Simildenstr. 7
63153 Eberhardt, O., Drechslerei, Eisenbahnstr.
37680 Eberius, Dr. E., phys.-chem. Laborat., *Mkl* Colkwitzer Weg
31743 Eberius, E., Farben, Kronprinzstr. 84
57688 Eberius, Günth., Reis., Braunschw.Str.
57313 Eberlein, Alb., Dentist, Landsb.Str. 26
39638 Eberlein, Elfriede, Lebensm., A.d.Tabaksmühle 1b
24388 Eberlein, Hildeg., Obst, Thalstr. 7
68303 Eberlein, Dr. L., Chemiker, Bernh.Str. 3
20192 Eberlein, Otto, Tapezierer, Alexanderstr. 18
51152 Eberling, Rich., Bücherrev., Fritzschestr. 13
46381 Ebermann, Karl, Prok., *BöE* Pestal. Str. 25
35854 Ebers, Wilh., Ing., Fichtestr. 2
37418 Ebers, Wilh., Kohlen, Sophienstr. 36.
35154 Ebersbach, Bruno, Kfm., Ad. Hitler-Str. 136
68092 Ebersbach, Martin, Paunsdorf, Merkwitz.Str.
62296 Ebersbach, Rud., Maler, ZittauerStr. 21
42230 Ebersbach, Walter, Tankstelle, Oeserstr. 40
42496 Eberspächer, J., Abt. Glasdachbau, Mitteldeutsches Werk, W 31, Markranstädter Str. 2
46207 Eberspächer, GmbH, MarkranstädterStr. 2
52414 Ebert, Alb. Fritz, Rolloweberei — Verdunkl.-Anlagen, N 22, Elsbethstraße 12. P 68666
31495 Ebert, Albin, Vieh, Kantstr. 60
43039 Ebert, A., Fleischer, *BöE* Ad. Hitler-Str. 74
27618 Ebert, Clara, Lageristin, Thomasiusstr. 11
39619 Ebert, Curt, Lehrer, BayrischeStr. 128
41384 Ebert, Elsa, Kraftfuhrw., Cranachstr. 10.
42422 Ebert, Emil, Metallgieß., Wigandstr. 36
45007 Ebert, Erich, Kohlenh, Ruststr. 7
(72931) Ebert, Erich, Orient-Tepp., Ritterstr.
57677 Ebert, Hugo, Metallwrfbr., Hamb.Str. 28
60473 Ebert, Joh., graph. Masch., Riebeckstr. 1a
39724 Ebert, Joh., Postamtm., Scheffelstr. 41
33677 Ebert, Karl, Ob.-Finanz-Präs., Lerchenrain 14
60632 Ebert, K. F., Hobelbankfbr., Dimpfelstr. 65
43833 Ebert, Martha, Rochlitzerstr. 43
41023 Ebert, Osw., Zimmerei, Antonienstr. 26.
22239 Ebert, Paul, Musikhaus, Schloßgasse 12
11879 Ebert, Rudolph, Kurzwaren, Thomasgasse 5
21878 Ders., Sedanstr. 20
13757 Ebert & Co. KG, Petersstr. 40
38675 Ebert, W., Friseurgesch., PegauerStr. 41
51412 Ebert, Walter, Schneiderei, Blumenstr. 31
55810 Ebert, Willy, Lehrer, Jägerstr. 2
40407 **Ebert & Senf, Gummifbr., Oeserstr. 9.**
16824 Eberth Nf., N., Tapeten, Dorotheenpl. 3
60738 Eberth, Rudolph, Baugesch., Konradstr. 8
(71941) Eberts, Margarete, Obst, Großmarkthalle
30174 Ders., Wohn., Zwickauerstr. 69
22662 Eblinger, Dr. Alfr., Arzt, Gottschedstr. 12
26611 Eccardt & Co, Autoreifen, BerlinerStr. 9
12383 Echarti, Erich, Bäckermstr., Glockenstr. 15
16929 Echte, F., Puppenart., Fbrkt., Hind.Str. 32
27570 Eck-Automat Arnold & Co, Neumarkt 1
53322 Eck, Willi, Postinsp., Garnisonstr. 14
38523 Eckardt, Doris, Ww., R.-Schumannstr. 9
12547 Eckardt, Edm., Fuhrw., DösnerWeg 170
45805 Eckardt, Fritz, Baumstr., Silbermannstr. 2
33597 Eckardt, Karl, Ing., Bürgerstr. 4
46769 Eckardt, Karl, Bürovorst., Rietschelstr. 53
30417 Eckardt, L., Töpfermstr., Bayrischestr. 89.
30237 Ders., *Mkl* LößnigerStr. 15
35175 Eckardt, Luise, Frau, Haydnstr. 3
30237 Eckardt, M., Töpferm., *Mkl* Lößn.Str. 15
33994 Eckardt, Otto, Berufskleid., Sophienstr. 10
19732 **Eckardt, Otto, Drogen, Schützenstr. 15.**
55304 Eckardt, Ralph, Kfm., Prendelstr. 11
67984 Eckardt, Walter, Speiseöl, Kohlgartenstr. 49
34933 Eckardt, Dr. Wilh., Arzt, Dufourstr. 4
56053 Eckardt, Walter, Lebensm., Oberläuterstr. 5
12954 Eckardt, Wolfg., Buchbind., Emilienstr. 21
55562 Eckardt & Hagemann, Metallwr., Schk.Str.16
37078 Eckart, Dr. Otto, Arzt, MeusdorferStr. 3
16570 Eckel, Anita, K.Maximilian-Str. 15
10747 Eckelmann & Möbius, Elektr. Anl., König-Johann-Str. 16
41366 Eckelmann-Koenig, Martha, Bismarckstr. 10
60994 **Eckelt, W. E., Ofenbau, Arnoldstr. 14**
41306 Eckenbach, Willi, Kfm., Karl-Heine-Str. 4b
66870 Eckenbrecht, H., Kfm., Wasserturmstr. 17
21350 Ecker, Heinr., Friseur, Turnerstr. 5
67548 Ecker, Ludwig, WurznerStr. 87
45406 Eckerlein, Walter, Vertr., Könn.-Str. 49.
56466 Eckerscham, Fritz, Fische, Jägerstr. 15
42527 Eckert, Arno, Uhrm., Könneritzstr. 68
11772 Eckert, Elisabeth, Funkenburgstr. 19
27549 Eckert, Eugen, Kfm., K.Johannstr. 21
13136 Eckert, Ferdinand, Tuchgesch., Markt 10.
32076 Eckert, Georg, Vertr., K.Wilh.Str. 29
52097 Eckert, Herm., Dir., Schlößchenw. 3
15461 Eckert, Josef, Schneiderei, Otto-Schillstr. 1
60005 Eckert, Otto, Buchbinderbed., Kapellenstr.13
50948 Eckert & Aurich, Papierwaren- u. Papiergroßhandlung, N 22, Friedrich-Karl-Str. 22
13785 Eckert & Finck, Tütenfbr., Gellertstr. 7.
21718 Eckert & Pflug, Kunstverlag, Leipzig C 1, Czermaksgarten 16. T Kunstpflug P 1248
58142 Eckhardt, Alfons, Hauptm., Oberschles.Str. 6
55849 Eckhardt, Arno, Insp., Hallischestr. 324
36011 Eckhardt, C. A., Fahrsch., *Mkl* Parkstr. 7
16706 Eckhardt, Carl W., Dir., Zöllnerstr. 3
10367 F. Eckhardt GmbH, Fahrr., Ritterstr. 15
60069 Eckhardt, G., Masch.-Fbr., Heinrichstr. 14
53451 Eckhardt, H. H., Vertr., Wilhelmsh.Str. 2
31131 Eckhardt, M., Handelsvertr., Kochstr. 43.
(53930) Eckhardt, Otto, Vertr., Geibelstr. 15.
66452 Eckhardt, Rich., Fbr.-Bes., Heinrichstr. 14
46074 Eckle, Siegfr., Dipl.-Ing., M.Mutschm.Str. 18
37092 Eckner, W., Vertr., Mathildenstr. 14
25541 Eckstädt, Diether, Großgörschenstr. 4
56276 Eckstein, Arth., Uhren, KielerStr. 16
62805 Eckstein, Erich, Tischlerei, H.Schemm Str. 8
46958 Eckstein, Hanna, Seb.Bach-Str. 40
51348 Eckstein, Heinz, Kfm., Luisenstr. 15
17534 Eckstein, Dr. Kurt, R.A. [N], Ritterstr. 1
38312 Edda Lichtsp.Nitzsche & Co. KG, Kantstr. 53
52925 Edehag, Eink.-Vereinig. Dt. Haushaltgesch., EGen.mbH, MockauerStr. 11
25055 Edekabank GmbH, Dittrichring 2
10952 Edel, Flora, D.-Moden, Nordstr. 1
15104 Edel, Gust., Prok., König-Johann-Str. 22
20387 Edelmann, Alex., Buchdr., Dörrienstr. 9
36961 Edelmann, Ella, Frau, Kob.-Schumannstr.12b
15166 Edelmann, Franz, Alexanderstr. 42
23474 Edelmann, Valborg, Ww., Christianstr. 28
40617 Edelmann, W., Buchh., Tischb.Str. 5
12834 Eden-Arkadia, Cabaret, Kurprinzstr. 2
25700 Edinger, Herm., R.-A., C 1, Nikolaistr. 10
27547 Edleb Einkaufsgen. d. Lebensmittelhändler, Lagerhofstr. 2
25714 Edler, O., Friseur, Großmarkthalle, Zwick.St.
23668 Edler, Rich., Architekt, Burgstr. 1
68889 Edlich, Max, Buchdr., Wasserturmstr. 13
60061 Edlich, Max, Buchdr.-Bed., WurznerStr. 132
31065 Edlich, Paul, Malerei, Kronprinzstr. 71
62610 Edlich & Co, Vertr., Denkmalsallee 109
52130 Edner, Karl, Weine, BreitenfelderStr. 64
63504 Edner, Karl, Kohlgartenstr. 37
40868 Edner, Paul, Schriftltr., Könneritzstr. 39
51637 Effenberger, Jos., Archit., Bleichertstr. 24c
14355 / 14365 „Egef", Einkaufsgen. d. Friseure zu Leipzig u. Umg. e. G. m. b. H., C 1, Salomonstr.
(27333) Eger, Alban, Kunstmaler, R.Steinw. 2
33663 Eger, Frida, Putz, PegauerStr. 14
53487 Eger, Käthe, Lebensm., MetzerStr. 20
13767 Eger, Paul, Buchhdlg., Burgstr. 1
39460 Eger, Rud., Pfarrer i. R., Brandvorwerkstr.89
39639 Egg, Bernh., Kapellmstr., A.Hitler-Str. 56
31113 Egg, J., Ingen., *Mkl* Raabestr. 8
15393 Eggebrecht, H., Reg.-Rat, K.Max.Str. 3
30966 Eggebrecht, Otto, Bkdir., *Mkl* Heinkstr. 6
16278 H. u. F. Egger, Holzwaren, Eisenbahnstr. 21
16274 Egger, Heinr., Autozubehör, Ausst.H. 13
55722 Eggers, Fel., Kfm., QuedlinburgerStr. 3
24667 Eggers, Margarete, Frau, Thomaskirchhof 21
(24667) Eggers, Teo, Werbefachm., Thomaskirchh. 21
36418 Eggers, Wilh., Baumstr., Grimmweg 2
32844 Eggert, A., Ing.-Büro, *Mkl* K.Alb.Str. 8
15769 Eggert, Ed., Vertreter, FrankfurterStr. 15
39295 Eggert, Fritz, Kfm., Fockestr. 10
39295 Eggert, Gertrud, Frau, Fockestr. 10
55884 Eggert, Dr. John, Univ.-Prof., Montbéstr. 31
57344 Egler, A., Oberstltn., Berggartenstr. 10
20280 Ehemann, Elisab., Wäscherei, Hosp.-Str. 2
52251 Ehler, John H., Kfm., Poetenweg 13
26432 Ehlers, Alfr., Fleischermstr., Zentralmarkth.
23925 Ehlers, Curt, Handelsvertr., Funkenburgstr.12
31044 Ehlers, Franz, Kronprinzstr. 98
57997 Ehlers, Dr. Hans, Dir., Schönh.Str. 20
52514 Ehlich, Arthur, Kfm., Herloßsohnstr. 12
78463 Ehlich, F. W., R.-A. [N], Taucha
34828 Ehmler, Hans, Ad.Hitler-Str. 124
56642 Ehnert, L., Kistenfbr., EutritzscherStr. 24
62950 Ehnert, Fritz, Briefmark., Mariannenstr. 58
66650 Ehrentraut, Rich., Vertr., Ostheimstr. 36
15182 Ehrhardt, Alb., Kfm., Michaelisstr. 5
37113 Ehrhardt, Emil, Buchdruckerei, Kochstr. 28
11520 Ehrhardt, M., Mackensenstr. 14
67793 Ehrhardt, Oscar, Ziviling., Joseph.Str. 37
21401 Ehrhardt, Otto, Bäckermstr., G.Adolf-Str. 59
63582 Ehrhardt, Otto, Vertr., *Mö*Paunsdorf.Str. 43
50970 Ehrhardt, P., Lebensm., Möckernsche Str. 19
40817 Ehrhardt, Rudi, Bäckermstr., LuckaerStr. 24
52567 Ehrhardt, W., Schornsteinf., Geibelstr. 9
26534 Ehrich & Graetz AG, Metallwrfbr., Inselstr. 1
31129 Ehricht, L. P., Archit., Scharnhorststr. 28
45067 Ehrig, Gertrud, Frau, Stieglitzstr. 37
26596 Ehrig, Dr. G., R.A., Katharinenstr. 10
35596 Ders., Wohnung, Körnerpl. 4
45067 Ehrig, Gertrud, Frau, Stieglitzstr. 37
16421 W. Ehrler & Co., Musikverl., Johannispl. 3.
57580 Ehrlich, Alb., Prok., Lützsch.Str. 18
37920 Ehrlich, B., Ger.-Rat, *Mkl* Crostew.Str. 2
32132 Ehrlich, Cl., Milch, Sidonienstr. 30
68530 Ehrlich, Clara, Süßmosterei, *Ho* Springerw.26
39312 Ehrlich, Elsbeth, Lehrerin, Elisenstr. 129
13796 Ehrlich, Emma, Ww., Beethovenstr. 23
41115 Ehrlich, Ida, Molkereiprod., Ratzelstr. 51
38208 Ehrlich, O., Bäckermstr., *Mkl* Fellerstr. 3
38489 Ehrlich, Dr. R., Ger.Rat, Windsch.Str. 39
50337 Ehrlicher, Georg, N 25, Bochumerstr. 15
46214 Ehrling, F., Gärtner, Zschochersche Str. 81
79381 Ehrling, Fritz W., Erdbeergroßkulturen, Liebertwolkwitz, Jahnstr. 1
42739 Ehrling, K.H., Gärtner, Limb. Str. 7a
40111 Ehrling, Otto, Elektr. Anl., Schmiedestr. 3
55752 Ehrlinger, Bruno, Ed.v.Hartmann-Str. 56
55155 Ehrlinger, W., Kfm., DessauerStr. 28
42158 Ders., Wohn., *BöE* Bismarckstr. 11
23968 Ehrmann, A., Privatklinik, Salomonstr. 18a
52564 Ehrmann, Lizzie, Frau, Eisen.Str. 15
15075 Ehrmann, M., König-Johann-Str. 3
21807 Ehrt, Paul, Sedanstr. 11
46663 Eiben, Herbert, Kfm., Stieglitzstr. 3
38600 Eich, Alex, Chem. Labor., Kochstr. 28
62816 Derselbe, Wohn., Gletschersteinstr. 31
33945 Eich, Christian, Vertreter, Liebfrauenstr. 2
66847 Eich, Lorenz, Dir., LausickerStr. 45
52772 Eichardt, Alb., Schornsteinf., Menckestr. 5
56641 Eichardt, Paul, Schornsteinfegermstr., BreitenfelderStr. 34
34692 Eichbaum, Alexander, Scheffelstr. 41
30852 Eichberger, Leonore, Scharnhorststr. 35
11570 Eichblatt, Herm., Verlag, Querstr. 26
56253 Eichelbaum, Gust., Feldbahnmat., Mecklenburgstr. 40
10153 Eichelberg, Osk., Baugesch., Maxim.Str. 38
50325 Eichelmann, W. Bahnsped., Soldauerw. 46
52768 Eichenauer, Alfred, Kontroll., Wangerooger Weg 8b
30271 Eichenauer, Hch., Abziehbilder, A.Hitl.Str. 7
46852 Eichentopf, Willi, Schuhwr., Dieskaustr. 21
12052 Eichentopf, Willi, Kfm., Christianstr. 25
34551 Eichhoff, Charlotte, Bücherrev., Ad.Hitler-Straße 146
33280 Eichholz, Erich, Tapezierer, Arndtstr. 16
66227 Eichhorn, Alb., Vertr., Reitzenh.-Str. 143
65816 Eichhorn, Albr., Schlächter, Papierm.Str. 4
55855 Eichhorn, Dr. A., Studienrat Primavesistr. 6
38088 Eichhorn, -Aug., Konzertmstr., Grassistr. 27
24119 Eichhorn, Carl, Gerberstr. 2
43206 Eichhorn, Curt, Betriebsf., Zum Harfenacker 16
11045 Eichhorn, Dr. E., Zahnarzt, Less.Str. 24
12174 Gebr. Eichhorn, Radio, Roßpl. 17
13214 Eichhorn, Ferd., Geflügel, Berl.Str. 8
60895 Eichhorn, Frieda, Backwr., Gletsch. Str. 21
62652 Eichhorn, Gerh., Lange Reihe 27
10415 Derselbe, Automob., Nonnenmühlg. 2
20030 Eichhorn, Leonore, Säng., Beethovenstr. 8
11807 Eichhorn, P., Schneiderei, Nikolaistr. 2
27797 Eichhorn, R., Vertreter, Christianstr. 6
10701 Eichhorn, Rud., Juwelier, Preußergäßchen 3
37669 Eichhorn, Willy, Vertreter, Kochstr. 30
50370 Eichler, Alfr., Baumwollwr., Toskastr. 1
26458 Eichler, E., Lotterieeinnahme, Joh.Pl. 17
15322 Eichler, Fr., Dachdecker, Harkortstr. 15.
38802 Eichler, Fritz, Friseur, Sidonienstr. 1
17241 Eichler, Herb., Dipl.-Ing., Ferd.BeckerStr. 2

10932 Eichler, Dr. H., Kfm., Funkenburgstr. 2
50497 Eichler, Kurt, Apoth., Ehrensteinstr. 21
68278 Eichler, Lene, Sängerin, Neust.Str. 15
43704 Eichler, Osw., Photogr., Heilferichstr. 27
56526 Eichler, Paul, Malerm., Luisenstr. 9
60234 Eichler, Rudolf, Ingen., Elisab.Str. 34
34609 Eichmann, Alfred, Zeichner, LößnigerStr. 31
24831 Eichmüller, J. Charlott, Emilienstr. 18
50902 Eichner, Käthe, Lehrerin, Poetenweg 14
19240 Eichner, Otto, Dr. med., Barfußgäßchen 15
52183 Derselbe, Wohn., Lenaustr. 1a
68846 Eichner, Paul, Lehrer, Stünzerstr. 7
43968 Eichwald, Käthe, Rochlitzstr. 35
13353 Eicke, Dr. J., Studienrat, Ludend.Str. 22
56339 Eickenberg, Wilh., Springerstr. 22
10737 Eicker, Kurt, Friseurbedarf, Czermarksg. 5
33805 Eidam, Erw., Schlosser, Kronprinzstr. 82
51145 Eidner,C.A., Kaffeerösterei, DanzigerStr. 184
56262 Eidner, Richard, PetzscherStr. 5
38512 Eidner, Walter, Kfm., Fichtestr. 46
51006 Eiermann, Rud., Apoth., WangeroogerWeg 8b
50638 Eife, Bertha, Ww., LandsbergerStr. 42
62995 Eife, Gustav, Vertr., Marschallstr. 1
46834 Eifert, Karl, Fahrräd., Dieskaustr. 320
79420 Eiffler, Walter, Vertr., Fr.Seldte-Str. 17
23430 Eiflersche Hausverw., O.Schill-Str. 2
30144 Eifrig, K., Bäckermstr., Herm.Str. 16
60497 Eigel, Edm., Obering., Fontanestr. 16
52453 Eigen, Max, Vertreter, Wilhelmstr. 55
(20692) Eigenland Baugen. mbH, Inselstr. 17
(17149) Eigentumsschutz d. Leipz. Wirtsch., Kurprinzstr. 11
36941 Eigener Herd, Wohnungsbaugesellschaft mbH, Moltkestr. 75
18610 Eil-Jäger, Spediteur, Georgiring
13900 Eilboten, Blitz u. Grüne
23433 Eilboten, Gelbe, Gepäckbeförd., Querstr. 6
13613 Eilboten, Rote u. Braune, R.Wagner-Str. 14
23062 Eildienst f. amtl. Nachrichten, GmbH, Packhofstr. 6
46668 Eilenberg, Johs., Tapezier., Pflugkstr. 17
36493 Eilenberger, Fr., Kfm., Hardenb.Str. 28
20170 Eilenberger, P. H., Buchbind., Windm. Str. 39
51730 Eilenberger, Reinh., Prendelstr. 10
37091 Eilenberger, Rich., Vertr., Kronprinzstr. 19
61264 Eilenburger Bahnh.-Gastst., Gerichtsweg 13
30542 Eilers-Werke, Fr. Eilers jr., Helenenstr. 44
20903 Eilers, Otto, Fleischer, Hindenb.Str. 37
58265 Eilers, Dr. Otto, Arzt, GohliserStr. 40
62285 Eiling, Ida, Lebensm., Eisenb. Str. 126
35301 Eilles, Jos., Reichsger.-Rat, Tieckstr. 1
14914 Eils, Walt., Labor.-Bed., Albertstr. 28
40527 Eimert & Co, Kesselschmiede, Mark.Str. 25
45345 Eimert, Max, Fleischwr., Dreilindestr. 12
63664 Einbrodt, C., Papier, Gerichtsweg 13
41357 Einenckel, Walther, Kfm., Rietschelstr. 51
43150 Einenckel & Buchaly, Polsterfurniturenfabrik, Leipzig, W 33, Theodor-Fritsch-Str. 37
60167 Einführer, C., Kohlen, Schirmerstr. 29
65950 Einführer, W., Kfm., *Ho* Querstr. 1
24478 Einheit-Vertriebsges. f. Zwirne u. Garne mbH, C 1, Windmühlenstr. 7
58846 Einhorn, Joh., Dipl.-Kfm., DelitzscherStr. 53
63519 Einhorn, Rich., Opernsänger, Carpzovstr. 19
24326 Einhorn-Apotheke, Ludendorffstr. 62
15812 Einhorn-Drogerie, KurzeStr. 2
72061 Einkaufsgenoss. d. Leipz. Fischhdl., Blücherstraße 6
35455 Einkaufsgen. d. Zigarrenhdlr. eGmbH, Sidonienstr. 49
71276 Einkaufsh. f. Bücher, GmbH, Augustuspl. 2
26187 Einkaufs- u. Liefer-Genoss. d. Schneider, C 1, Schulstr. 2
55416 Einkaufsverbd. Nordwest eGmbH, Dessauer Straße 26
52925 Einkaufsvereinigung dt. Haushaltgesch. eGen.mbH, MockauerStr. 11
66505 v. Einsiedel, Rechtsbeistand, Konstantinstr.8
39234 v. Einsiedel, Dorothee, Braustr. 1
33596 v. Einsiedel, Jutta, Frau, *Mkl* Riquetstr. 5
66393 Einsiedel Nf., E. J., Bildh., Preuß.Str. 11
35749 v. Einsiedel, Gerth, Revisor, Kochstr. 115
35380 Eis-Rödger, Fuhrw., KoburgerStr. 1
42525 Eiselt, Rudolf, Kfm., Stieglitzstr. 38
33562 Eisemann, Dr., Stud.-Rat, Schneew.Weg 26
16552 Eisen-Berufsgenossensch., Ludend.Str. 8
(55096) Eisen-AG, Lothringen, GothaerStr. 14
42940 Eisen- und RöhrenhandelsGmbH, NaumburgerStr. 6—8
13838 Eisen & Stahlges. mbH, Barfußgäßchen 12
(36692) Eisenach, Dr. G., Zahnärztin, Elisenstr. 102
36003 Eisenach, Otto, Kfm., Ferd.Rhode-Str. 11
22140 / 23824 Eisenbach, Georg Wilhelm, Rauchwarenhandlung, C 1, Rich.-Wagner-Str. 8. T Eisenbach BK Commerzbank u. Dresdner Bank, P 59510
30260 Eisenbach, Willy, Konsul, Wundtstr. 9
26825 Eisenbahndrogerie, Eisenbahnstr. 19
18556 Eisenbahn-Fachschule Leipzig, Blücherstr. 2
24631 Eisenbahner-Baugen. eGmbH, K.Max.Str.28
542 01 Eisenbau Reinhold Patzschke, Leipzig N 25 (Mockau). T Erpal Leipzig P 50866
641 31 Eisenbau Schiege, Abtlg. der Mannesmann-Rohrleitungsbau Aktiengesellschaft, Leipzig O 29, Riesaer Str. 74. T Rohrbau
14469 Eisenberg. Gg., Wagenbau, Gerberstr. 17.
44211 Eisenhochbau Grohmann & Frosch, Eisenhoch- und Brückenbau, W 33, Spinnereistraße 11—17. T Eisenfrosch P 61697
68988 Eisenhuler, Martha, Frau, Augustenstr. 26
51756 Eisenhuth, P., Heilmagnet., Wedelstr. 1
50931 Eisenkrätzer, Kurt, Beleucht., Dess.Str. 37
36819 Eisenreich, E., Fahrräder, *Mkl* Kob.Str. 69
60963 Eisenschmidt, Dr., Chemik., Reitz.Str. 145
51397 Eisenschmidt, O., Fuhrw., Werd.Str. 4
62759 Eisenschmidt, Otto, Bauer, *Ho* Hind.Ring 16
16137 Eisenschmidt, P., Privat, Maxim.Str. 24
(21963) Eisenschmidt, Dr. W., R.-A., Markgr.Str.
66292 Ders., Wohn., ZweinaundorferStr. 3
51748 Eisenschmidt, W., Fuhrw., Gravelottestr. 16
31514 Paul Eisenstuck G. m. b. H., Elektrische Apparate, S 3, Bayrische Str. 78/80. P 52475
15067 Eisentraut, Emil, Härtelstr. 5
43710 Eisentraut, Herb., Buchh., Rochlitzstr. 29
38903 Eisenwerk G. Meurer AG, Freytagstr. 47
24680 Eisenwerk Wülfel, PfaffendorferStr. 2
63964 Eisermann, Emil, Fische, Reitzenh.Str. 58
50667 Eisermann, Martin, Goldschmiedemstr., HallischeStr. 140
40771 Eisermann, W., Dachd., Zschocherschestr. 36
68565 Eisert, Alfred, Blumen, Arnoldstr. 22
68859 Eisert, Max, Sturmführer, Stephaniplatz 4
55969 Eisfeld, Fritz, Kfm., BreitenfelderStr. 70
10463 Eisfelder-Myllus, A., Kfm., Wiesenstr. 21
42046 Eisleb, Friedr., Immob., Schlageterstr. 3
66865 Eisler & Regel Leipzig O 5, Heinrichstr. 18/20
38177 Eismann, Ernst, Adolf-Hitler-Str. 88
31619 Eismann, H., Elektrohdlg., Hardenb.Str. 45
11580 Eisner, Elly, kfm. Angest., Funkenburgstr. 4
24825 Eisold, Charlotte, Universitätsstr. 3
41723 Eisold, Otto, Direktor, Probsteistr. 11
20846 Eisold, Walter, Dir., Univers.Str. 3
22319 Eißfeld, Johs., Makler, Dorotheenpl. 2
45929 Eißler, Fr., Zimmermstr., *BöE* L.Hupf.Str. 2
45238 Eißner, Alfr., Bücherrev., Rochlitzstr. 49
24458 W. Eissner & Co, Glas, Johannisgasse 4
20169 Eißner & Co, Glashütten, Roßpl. 15
(54101) Eitner's drittes Lagerh. GmbH, Rosch.Str. 11
56609 Eitner, Georg, Dir., GohliserStr. 3
54101 Hans Eitner AG, Spedition, Roscherstr. 9
31084 Eitner, Hedw., Puppenhüte, Elisenstr. 91
58139 Eix, Albert, Mech., NorderneyerWeg 10b
10307 Elbe, C. W., Schneider, Grimm.Steinweg 6
27096 Elbe, Carl, Schneidermstr., Hindenb.Str. 60
12731 Elbe, Friedr., Vervielfältigungen, Talstr. 25
32921 Elbe, Georg, Kfm., Sidonienstr. 15
17352 Elbel, Heinz, Radio, Ludendorffstr. 48
30247 Elben, Dr. Ed., Chemiker, Dufourstr. 16
58451 Elben, Siegfried, Revisor, Ehrensteinstr. 11
41135 Elbert, Ed., Klosettpapier, Heilferichstr. 37
30641 Elbinger, O., Parkettgeschäft, Kantstr. 13
46292 Elbtalwerk EAG, Heidenau, Rietschelstr. 42
52631 Eldau & Krausse, Flaschen, Immelmannstraße 12
10570 Electricitäts-Ges. Sanitas, Dorotheenpl. 2
16921 Electrola GmbH, Musikinstr., Goethestr. 1
30239 Elefanten-Drogerie, Albertstr. 29a
22010 Elektra, Elektrizitätsges. mbH, Leibnizstr. 6
41274 Elekt. Licht- u. Kraft-Industrie Arno Pilz, Heilferichstr. 13.
38809 Elektr. Bohner- u. Scheuer-Masch. H. A. Hartmann, Sophienstr. 14
34001 Elektrizitätsverband in Markkleeberg, König-Albertstraße 26
71571 Elektro-Grosshandel A.-G., Büro Leipzig, Nikischplatz 2. P Magdeburg 5522
30767 Elektro-Innung, Ad.Hitler-Str. 123
71241 Elektrobedarf GmbH, Querstr. 13
57619 Elektrochem. Werke München AG, Berlinerstraße 75
35960 Elektroisolierind. W. Ruppert, *Mkl* Ring 32
10684 **Elektrolux Vertriebs-GmbH, Staubsaugerfabrik, Rudolphstr. 4**
31447 Elektro-Motoren-Bau GmbH, Kronpr.Str. 68
43047 Elektro-Renner, Friedr.Aug.Str. 2
13546 Elektro-Wolle, Ing., Hainstr. 7
51134 Elgeff, Elektr.-Ges. f. Effektbeleuchtung, HallischeStraße 44
16414 Elger, Rud., Flugmodellbau, Prom.Str. 31
52244 Elgert, A., Photo-Art., Lindenth.Str. 56
41276 Elias, H., Autofuhren, Th.Fritschstr. 60
56288 Elies, Albert, Obering., HallischeStr. 33
34201 Elisabeth-Krankenhaus der grauen Schwest. Biedermannstr. 84
60119 Elisen-Apotheke, WurznerStr. 116
35079 Ellenberg, Bernh., Kaufm., G. Freitagstr. 40
53124 Ellenberger, A., Vertr., Borkumer Weg 6b
26530 Eilling, Otto, Christianstr. 7
12900 Elrich, Max, Fotograf, Nikolaistr. 19
60082 Elramo, elektr. Spulen, Reitzenh.Str. 174
63959 Elsaesser, Gerhard, Döllingstr. 17
51086 Elsaesser, Rud., Bankbeamter, KöthnerStr 37
62164 Elsässer, Wilh., Zahnarzt, StettinerStr. 108
50055 Elsbeth-Drogerie, BreitenfelderStr. 22
56124 Elsbethstift, Verein. Theres., Elsbethstr. 38
65589 Elschig, Alfr., Friseur, Reitzenh.Str. 3
31258 Elschner, Wanda, C 1, Lampestr. 3
12761 ten Elsen, Willy, Kfm., Str.d.18.Okt. 13
34523 Elsmann, Max, Kfm., Elisenstr. 65
58274 Elsner, Fr., Prok., Hölderlinstr. 5
45832 Elsner, Fritz, Pianobau, EythraerStr. 24
31729 Elsner, Gust., Vertr., Hardenbergstr. 44
66797 Elsner, Max, Wagenfbr., Heinrichstr. 9
38005 Elßner, Dr. Gerh., Chemik., Steinstr. 15
10471 Elste, Fritz, Pharm. Präpar., Rudolphstr. 4
39110 Ders., Wohn., *Mkl* Felixstr. 21
40417 Elste, Wilh., Klavierbau, Schlageterstr. 180
10655 Elster, Dr., Arzt, Jacobstr. 5
20821 Ders., Wohnung, Christianstr. 21
(54011) Elster-Heim GmbH, Pittlerstr. 26
(35482) Elster-Saale-Kanalverein, Born. Str. 245
46489 Elster, Hugo, Schneider, Heilferichstr. 37
36033 Elster, Paul, Versich., Kronprinzstr. 80
68361 Elstner, L., Kol.-W., Wissmannstr. 3
36440 Elternkreis eV, Scheffelstr. 33
12021 Eltkauf, Elektrohdlr.-Eink.-Ges., Nordstr. 32
26352 Elteste, Max, Uhrmacher, Gellertstr. 7
51779 Eltron, Dr. Th. Stiebel, Ing., Magdeb.Str. 31
55045 / 55046 Eltze, Albert, Futtermittel, Getreide und Lagerungen, N 22, Montbéstraße 26
52231 **Eltze, Paul, Bäckermstr., Elsbethstr. 14.**
15018 Eltzner, Dr. R., Arzt, C 1, Heilferichstr. 1
56422 Eltzsch, Hans, Kfm., St.Privatstr. 13
52984 Elze, Paul, Mech.-Mstr., Schinkelstr. 1
27352 Emala Einkaufsgen. d. Maler, EGmbH, Münzgasse 20
35994 Em-De Orchester, Schenkendorfstr. 22
33987 v. d. Emden, Eug., Amtmann, Denkmalsbl. 3
58857 Emisch, Alfr., Kammerjäger, *Wie* Alb.Oertel-Straße 62
61328 Emisch, Arthur, Dachd., BeuchaerStr. 4
21389 Gustav Emisch & Co., K.-G., „Emotect" Fabrikate, Steinbearbeitungsmaschinen-Großhandlung, C 1, Mackensenstr. 17. P 88950
68120 Emisch, W., Dachdeck., Hedwigstr. 8
36570 Emmel, Wilh., Kfm., Schenkend.Str. 56
51517 Emmerich, Hans, Bäckerei, Hallische Str. 181
33833 Emmerich, W., Kfm., Andreasstr. 2
32676 Emmerling, Carl, Dir., *Mkl* DölitzerStr. 1
33447 Emmerling, Dr. Helm., Adolf-Hitler-Str. 113
65911 Emmrich, Gerh., Kfm., Dresdn.Str. 30
35173 Emmrich, Hulda, Bäcker, Stöckartstr. 15
66390 Emmrich, Max, Dir., Täubchenweg 88
68926 Emmrich, Willy, Kfm., Denkmalsallee 105
43312 Emri, Zuckerwrfbr. L. Richter, Kindstr. 4
25203 Emrich, Fr. Vertret., Thomasiusstr. 10
66904 Emrich, Otto, Buchdruck., Engelsdorf
61533 Enax, Ernst, Ingen., Oststr. 3
51077 Enax, Heinr., Ingen., PariserStr. 15
31388 am Ende sen., Dr., Arzt, Ad.Hitler-Str. 88
10488 Dr. Ende's Höhere Lehranstalt f. Chemie, Bakteriologie u. Röntgen, C 1, Gottschedstraße 12. P 52362
68110 Ende, Kurt, Chem. Reinig., Stötter.Str. 85
33363 am Ende jr., Dr. Kurt, Arzt, K.Wilh.Str. 32
37713 am Ende, Dr. L., Zahnarzt, A.Hitler-Str. 105
37508 Ders., Wohn., S 3, Gust.-Freytagstr. 47
60760 am Ende, Marianne, Lebensm., Kindlerstr. 40
13563 Endemann, Mart., Friseur, NürnbergerStr. 9
31330 Endepols, Bernh., Kfm., Kronprinzstr. 1a
36232 Endepols, Karl, Kfm., *Mkl* Leipz.Str. 5
35322 Endepols, Sophie, Ww., *Mkl* A.Hitler-Str. 9
40346 Ender, Gust., Schmied, Ziegelstr. 21
52690 Enderle, Gottlieb, Kfm., GohliserStr. 21
17521 Enderlein, Fritz, Rauchwaren, Reichsstr. 30
66698 Enderlein, Georg, Privatier, Cäcilienstr. 1
Sammel-Nr. 70466 E. A. Enders Großbuchbinderei, C 1, Salomonstr. 10. P Leipzig 6341
30324 Enders, Erich, Vertreter, Arndtstr. 18
52810 Enders, Friedr., Schmiedemstr., Delitzscher Straße 66
57910 Enders, Herb., Vertr., Nordern.Weg 22a
66655 Enders, Herm., Zigarren, WurznerStr. 189
57104 Enders, Kurt, Kfm., Fritzschestr. 11
19613 Enders, Paul, Schmiedemstr., Fregestr. 10.
32542 Enders, Toni, Frau, Windscheidstr. 19
30163 Endert, Alfred, Hardenbergstr. 26
42074 Endert, F., Möbelfbr., *BöE* Mühl.Str. 11
32737 Endler, Wilh., Tapezierer, A.Hitler-Str. 127
23906 Endmann, Curt, Felle, Brühl 44
56521 Endorf, Otto, Lebensm., EisenacherStr. 8
65214 Endt, Hr., DudwellerStr. 1b
34001 Energie Aktiengesellschaft, Markkleeberg, König-Albert-Straße 26
42095 Dieselbe, Geschäftsstelle Böhlitz-Ehrenberg
67936 Dieselbe, Geschäftsstelle Engelsdorf
32192 Enge, Johs., Fuhrgesch., Biedermannstr. 26
45014 Enge, Karl, Glaserm., Weinbergstr. 6
11460 / 20674 Engel-Apotheke, Dr. Mylius, C 1, Markt 12 P 3000
52524 Engel, Alf., Steinmetzmstr., Schlad.Str. 10
61414 Engel, Egid, Steinmetzmstr., Oststr. 81
30870 Engel, Else, Schreibbüro, Dufourstr. 36
46871 Engel, Eugen, Vertr., Heilferichstr. 15
39316 Engel, Fritz, *Mkl* Str.d.SA. 40
33196 Engel, Georg, Kfm., K.Wilh.Str. 74
13647 Engel, Gerhard, Pelzwr., Brühl 74
32022 Engel, Dr. Gust., Verl.-Buchhdlr., H.Schein-Straße 4
(70211) Engel, G., Verlagsbuchh., Hospitalstr. 10
(19214) Engel, Dr. Joh., R.-A., Hindenburgstr. 82
11744 Engel, Joh., Schokol., Promenad.Str. 42
53527 Engel, Max, Bruno, Kfm., Pölitzstr. 27
68534 Engel, P. H., Vertr., Wasserturmstr. 10
11206 Engel, Rud., Dachdecker, Grenzstr. 10.
60420 Engelberg, Curt, Öle, O 5, DresdnerStr. 79
13009 Engelberg & Sohn, Schneider, Joh.-Gasse 4
66045 Engelen, Carl, Vertret., Reitzenh.Str. 84
62048 Engelhard, A. H., Ostheimstr. 1
11013 **Engelhard, Andr., Friseur, Promen.Str. 7**
62495 Engelhard, B. W., Panitzsch, Sommerf.Str.83
58077 Engelhard, Gertrud, Friedensstr. 1
55508 Engelhard, Werner, Dir., Berggartenstr. 8
53906 Engelhardt-Brauerei, Mitteld. AG, Katzbachstraße 10
(37048) Engelhardt, A.Th., Buchdr., Elisenstr. 15
52083 Engelhardt Nf., A., Kol.-W., Theresienstr. 6
40573 Engelhardt, Arthur, Archit., Demm.-Str. 58
33312 Engelhardt, A., Handelsvertr., Bayr.-Str. 21.
37402 Engelhardt, Curt, Maler, Biederm.-Str. 83
13126 Engelhardt, E., Wäsch., Ludend.Str. 123
58114 Engelhardt, Gertr., Schwest., Landsb.Str. 108
(51178) Engelhardt, G., Tanzlehr., Hall.Str. 46
55487 Engelhardt, H., Ing., LothringerStr. 42
38611 Engelhardt, Heinz, Vertr., Kantstr. 61
55678 Engelhardt, K., Fleischerei, KielerStr. 49
40183 Engelhardt, O., Fuhrw., Rabenerstr. 4.
60796 Engelhardt, Paul, Dachdeck., Bülowstr. 33
46939 Engelhardt, R. O., Stieglitzstr. 22
60413 Engelhardt, Rich., Stellmach., Riebeckstr. 48
19400 Engelhardt, Walter, Kfm., Salomonstr. 12.
66731 Engelhardt, Willy, Lebensm., Hedwigstr. 16
53027 Engelhorn & Thalheim, Autorep., Gräfestr. 4
56342 Engelke, Elisabeth, Lehrerin, Kais.Friedrich-Straße 21
45983 Engelke, Heinr., Theod.Fritsch-Str. 126
61843 Engelmann, A., Klempnerei, *Ho* Bhf.Str. 23
63973 Engelmann, Alfr., Lebensm., Viktoriastr. 1
60977 Engelmann, A., Betr.-Ltr., *Mö* Wiesenstr. 10
61041 Engelmann, Br., Lebensm., Cichoriusstr. 13.
25050 Engelmann, Emil, Postrat, Egelstr. 4
62718 Engelmann, F., Schneider, Täubchenweg 92
50420 Engelmann, Gg., Kom.-Rat, Fechnerstr. 12
63640 Engelmann, Gerh., Buchb., Margaretenstr. 6
40939 Engelmann, G., Photo, Könneritzstr. 25
13481 Ders., Geschäft, Mackensenstr. 16
19159 Engelmann, Herm., Bier, Thomasiusstr. 24
66850 Engelmann, Hugo, Wasserturmstr. 54
38223 Engelmann, Joh., Gew.-O.-Lehrer, Steinstr.73
22706 Engelmann, Joh., Revis., LangeStr. 38
55442 Engelmann, Käthe, DelitzscherStr. 15
51108 Engelmann, Karlo, Menckestr. 41
51179 Engelmann, Leop., Ingen., Eutr. Markt 11
50555 Engelmann, Max, Ing., Ehrenst.Str. 13
10856 Engelmann, Max, Papier-Großvertrieb, C 1, Königstraße 9. P 55375
42929 Ders., Wohn., W 33, LützнerStr. 23
26739 Engelmann, Max, Zigarren, Blücherstr. 1.
22151 Engelmann, Otto, Kaffee, Ranst.Steinw. 1
55042 Engelmann, P., Autofedernf., Delitzsch.Str. 15
57037 Engelmann, R., Schornsteinf., *Wie* Straße der SA 147
51243 Engelmann, Reinh., Ing., Geibelstr. 23
23701 R. Engelmann & Co, Wäsche, Reichsstr. 1
55682 Engelmann, W., Kissenfbr., Düb.Ld.Str. 90
67143 Engelmann, W., Prok., *Mö* A.Knauer-Str. 32
66371 Engelmann, W. H., Vertr., Möbiusstr. 11
51798 Engelmann, W., Kfm., Wilhelmshavenerstr. 8
67316 Engelmann, Werner, Kfm., Preußenstr. 55
21430 Engelmann, Wilhelm, Buchhdlg., Mittelstr. 2
40790 Engelmann & Co, Zelluloidwrfbr., Zschocherschestraße 49
(18018) Engelmann & Mühlberg, Druckerei, Dörrienstraße 13
12171 Engelmann-Thelen, Hunde-Pfl., Reudn.Str. 2
51940 Engeln, Heinr., Fleischermstr., Hallische Straße 211
42225 Engeln, Kurt, Tischlerm., Calvisiusstr. 5
36522 Engels, Anna, Ww., C 1, Albertstr. 29a
63147 Engemann, Br., Schneider, Preußenstr. 44
27025 Engemann, Dr. W., Stud.-Rat, Beeth.Str. 12
55264 Alfred Engert, Metallgießerei u. Armaturenfabrik, N 21, Delitzscher Str. 54
39238 Enger, Ernst, Prof., Rapunzelw. 9
35518 Engert, Carl, Brunnenbau, Helenenstr. 48
43053 Eugen Engert Brunnenbau, Wasserwerksbau W 33, Brockdorff-Rantzau-Straße 27—29
23676 Engert, Felix, Friseur, Goethestr. 2
53845 Gebr. Engert, Metallgieß., Katzbachstr. 29.
31967 Engert, H., Eisenwr., Ad.Hitler-Str. 57
65413 Engert, Otto, Schneidermstr., Bergstr. 8.
31105 **Engert, Reinhold, Kfm., Kochstr. 28.**
31421 Engert, S., Scharnhorststr. 19
20823 Engewald, Kurt, Buchhdlg., Klostergasse 9.
37968 Derselbe, Wohn., A. d. Märchenwiese 70
34666 Engisch, R., Ob.-Postbaur., K.AugustaStr.51
41267 Engländer, Käthe, Seb.-Bachstr. 7
67641 Engler, Arthur, Fuhrw., Bogislawstr. 13
60850 Engler, A., Kol.-W., Eisenbahnstr. 106
(21401) Engler, Arthur, Tischlerei, G.Adolf-Str. 53
46322 Engler, C., Gärtner, Kleinmiltitz Dorfstr. 13
51640 Engler, Emil, Tapezierermstr., Blumenstr. 3.
53076 Engler, Erich, Baumstr., Lothringerstr. 4a.
45213 Engler, F., Gärtn., Kleinmiltitz, Feldstr. 119
68403 Engler, H., Gemälde, Oststr. 112
46800 Engler, Hans, Vertr., Odermannstr. 13
38314 Engler, O. H., Dr. jur., *Mkl* Lößn.Str. 5
68611 Engler, Otto, Leder, Preußenstr. 60
32812 Engst, G., Hypoth., Kochstr. 120
16606 Engst, Wilh., Theatermitgl., Ludend.Str. 6
32421 Enigk, Karl, Feinkost, Hardenb.Str. 66
25062 Enk, Louis, Eisenhdlg., DösnerWeg 16
46428 Enk, Walter, Kfm., Brockhausstr. 57
11106 Enke, Dr., Arzt, Ludendorffstr. 36
(30721) Enke, A., Baugesch., Hohestr. 5a
40422 Enke, Ad., Kfm., Könneritzstr. 114
20851 / 10180 Enke, Carl, Büromaschinen, C 1, Grimmaische Straße 21. P 51026
14828 Enke, Curt, Vertr., Hospitalstr. 32
57705 Enke, Elsbeth, LindenthalerStr. 8
15131 Enke, Herm., Bürstenwr., Brühl 35
56682 Enke, Hilmar, R.-A., Elsbethstr. 20
30721 Enke, Otto, Baugesch., Hohestr. 5a
36547 Enke, Otto, Bücherrevisor, Steinstr. 50.
37410 Enke, Otto, Zigarren, Kochstr. 65
24347 Enke, Rud., Vertreter, Hospitalstr. 32
55978 Enke, Wilh., Dir., LindenthalerStr. 4
56863 Enselmann, Gust., GohliserStr. 10
52144 / 58960 Enslein, Karl, Dipl. Kaufm., vereid. Bücherrevisor, Leipzig, C 1, Kickerlingsberg 2
42980 Enslin, Kurt, Schokol., Creuzigerstr. 2
19371 Ensoplatten-Imp.-Ges. mbH Rst.Steinweg 28
33238 Ensslinger, R., Vertr., BayrischeStr. 105
25165 Enter u. Immisch, Autorep., Lutherstr. 22
38597 Enter u. Molau, Autorepar., Frohb.Str. 63
23132 Entzer, Wilh., Vertr., Gerberstr. 19
62132 Enzmann, Alfr., Vertr., Flinzerstr. 2.
11132 Derselbe, Büro, C 1, Packhofstr. 3
12074 Eos u. Excelsior, Versich. AG, Habgstr. 21
12792 Epheser, Gerta, Damenmoden, Felixstr. 4
26162 Epheser, Rosel, Karlstr. 26
45994 Epler, Gg., Tischlerei, Spittastr. 17
53304 Eppendorfer, Reinhold, Springerstr. 5
32603 Eppenstein, Elisab., Ww., Hardenb.Str. 31
26088 Eppert, Max, Öle, BrandenburgerStr. 24
52792 Epping, Dr., R.-Ger.-Rat, Montbéstr. 8
32762 Epple, Berth., Baumstr., Mahlmannstr. 6
51311 Eppler, W., Archit., Gottschallstr. 1a
35276 Epstein, Heinz, Kfm., Schlegelstr. 1
34439 Epstein, Paul, Photogr., BayrischeStr. 57
39805 ERACO-Verkaufsgesellschaft der Glanzfolien-Kaschieranstalt Erwin Achilles & Co., S 3, Bayrische Straße 73
18444 Eras, Lothar, Arzt, O 5, Kohlgartenstr. 27
62531 Erbe, Harry, Autoschlachthof, Dresd.Str. 82
65223 Ders., Wohn., Liebertwolkw.Str. 10
63603 Erbe, Helm., Händler, Ludwigstr. 58
58346 Erbe, Max, BorkumerWeg 4
17024 Erbengemeinsch. Margarete Heine, Goethestraße 1
22820 Erbländ. Rittersch. Creditv., Blücherpl. 1
37060 Erbring, Dr. Hans, Dozent, Sophienpl. 4
24824 Erbse & Müller, Tabakwr., Gerberstr. 11
52561 Erbstösser, Osk., Bäckermstr., Bleichertstr. 2
46647 Erche, Werner, Vertreter, Heimteichstr. 44
63660 Erdal-Fabrikniederlage, Schuhpasta, O 5, Eisenbahnstraße 171
329 Erdenberger, Dr., Kantstr. 4
20623 Erdener Treppchen, Wein, Katharinenstr. 18
79323 Erdmann, C., Chem. Fbr., Liebertwolkwitz
21418 Erdmann, Curt, Universitätsstr. 18
71801 Erdmann, Hans, Dir., Gerberstr. 1
19791 Erdmann, Lina, Vermiet., Gottschedstr. 15
32788 Erdmann, R., Musikverl., *Mkl* Händelstr. 13
61380 Erdmann, Walt., Fleischermstr., Charl.Str.13
43244 Erdmenger, Alf., Tischfabrik, Kaiserstr. 64
12511 Erfrischungsanst. Postamt C 1, Poststr. 2
17601 Erfrischungsanst. d. Postscheckamtes, Grimmaischer Steinweg 9
15572 Erfrischungsr., Fernsprechamt, C 1, Poststr. 10
27440 Erfurt, Martha, Blumen, Hallisch.Tor 12
51491 Erfurth, F., Dachdeck., *Wie* Körnerstr. 22
43900 Erhard, W., Holzhdlg., Schlageterstr. 156
31376 Fr. Erich & Co, C 1, v. d. Pfordtenstr. 5
64151 Erla-Maschinenwerk G. m. b. H., N 24, Heiterblick Wodanstr. 40. T Erlawerk Leipzig
66435 Erlbeck, Alfr., Vertreter, Stöckelstr. 37
38042 Erlbeck, Rud., Prok., Elisenstr. 142
40925 Erler, Alf., Kfm., Z. Harfenacker 7
40870 Erler, Arno, Anzeigenvertr., Helff.Str. 8
46487 Erler, Arth., Werkmstr., Roßmarktstr. 10
63457 Erler Carl Ernst, Vertr., Eilenb. Str. 16.
66696 Erler, Emil, Oel, Wittstockstr. 14
20051 / 21656 Erler, Friedr., Rauchwaren, C 1, Nikolaistraße 28/32. T Erlfried P 51852

57282 Erler, Fritz, Angest., Stallbaumstr. 12
56694 **Erler, Heinz, Schriftleiter, Fabricestr. 13**
65648 Erler, Herm., Kfm., Eilenb.Str. 45
58943 Erler, Horst, HallischeStr. 31
16320 Erler, Hugo, Rauchwr., Reichsstr. 29
43836 Erler, Dr. Martha, Stud.-R., Kapt.Haun-Straße 28
19666 Erler, Martha, Textilwr., Lutherstr. 16
37130 Erler, Dr. Werner, Kais.Augusta-Str. 69
30090 Erler, Dr. Willy, Prok., Kantstr. 49
35238 Erler & Co, Bierdruckapp., *Mkl* Hind.Str. 17
16378 Erler & Co., Herrenkleiderfabrikation, Leipzig C 1, Jacobstr. 6
52338 Erling, Dr. Martin, Dir., Springerstr. 21
62475 Ermel, Paul, Vertr., D.-Eckartstr. 38
43155 Ermer, W. P., Kfm., Pfingstweide 8
10467 Ermes, W., Kol.-W., PfaffendorferStr. 24
36649 Ermisch, Albert, Prok., Floßpl. 32
36097 Ermisch, Br., Brauereibes., Biederm.Str. 40
31753 **Ermisch, Carl Albert, Dir., K.Wilh.Str. 50**
61665 Ermisch, H. C., Optik, Eisenbahnstr. 53
38581 Ermisch, Ida, Frau, Biedermannstr. 40
31609 Ermisch, Ottomar, *Mkl* Bismarckstr. 3
53617 Ernert, Erna, Frau, Delitzscher Str. 49
20703 **Ernert, Hans, Rauchw., Gerberstr. 51**
38960 Ernesti, Dr. W., Arzt, *Mkl* Forststr. 3
43025 Ernicke, P., Glaser, Aurelienstr. 15
70211 Ernst'sche Verl.-Buchh. GmbH, Hosp.Str. 10
38426 Ernst jr. Adolf, Tapezierer, A.Hitler-Str. 22
53917 Ernst, Alexander, Vertret., Montbéstr. 36
13981 Derselbe, Büro, Europahaus
65104 **Ernst, Fritz Rich., Friseur, Arnoldstr. 13**
13981 Ernst, Heinr., Vertr., Europahaus
13403 Ernst, Hugo, Tapezier, Blücherstr. 41
13485 Hugo Ernst KG, Vertr., TröndlinR. 3
39654 Ernst, Karl, Dir. a. D., *Mkl* Heinkstr. 7
13940 Ernst, Kurt, Ludendorffstr. 38
37076 **Ernst, Otto, Rohwolle, Kais.Wilh.Str. 70**
41776 Ernst, Rudolph, Kfm., Helfferichstr. 14
(45095) Ernst, Walt., Schaufensterdek., Frankf.Str. 59
34506 Ernst, Walter H., Kfm., Scheffelstr. 44 B
20951 Ernst & Co, elektr. Masch., Peterst.W. 18
39077 Ernst-Wangemann, Charl., *Mkl* Hdbgstr. 39
35579 Erselius, Alb. Rich., Kais.Augusta-Str. 51
15451 Erselius, Fritz, Archit., Hindenb.Str. 75
21892 Erselius, Louis, Lederwaren, Sattlerwaren, Wehrsportartikel, C 1, Reichsstr. 16. T Louis Erselius P 61670
25949 Erselius, Maria, Reichsstr. 16
15005 Erste Allg. Unfall- u. Schadens-Vers.-Ges., Promenadenstr. 14
61900 Erste Bad. Teigwrfbr. W. Hensel GmbH, *Ho* Kurt-Peters-Str.
19302 Erste Kirche Christi Wissenschafter, Ludendorffstr. 2
38744 Erstes Leipz. Treppenrein.-Inst., Oschi, Braustraße 15
24937 Erstling, Hans, Vertr., Sedanstr. 23
18380 Ertel, Rich., Autobed., Gottschedstr. 12
14892 **Ertelt jr., B., Werkzeuge, Salzgäßchen 3**
35857 **Ertzsänger, A., Modellfbr., Moltkestr. 23**
16944 Erwege Großcink. Gen. mbH, Petersstr. 15
37606 Erwig, Peter, Brandvorwerkstr. 68
70256 **Erwigs Hotel Fürstenhof, Tröndlingring 8**
41965 Erzgeb. Zweigverein, Gießerstr. 64
10814 Esch, Prof. Dr. A., Arzt, Querstr. 5
63185 Esch, Hans, Zahnt. Labor., Dresdn.Str. 32
31007 **Esch, Paul, Bäckermstr., Bornaischestr. 79**
45933 Esch, Rud., Schuhmacher, Siemeringstr. 2.
37297 Esch, Wilhelm, Zigarren, Ad.Hitler-Str. 133
20125 Derselbe, Wohn., Parthenstr. 4
43826 Esche Verlag G. m. b. H., Verlagsbuchhandlung, Leipzig W 31, Nonnenstr. 38. P 61443
22310 Esche, Dr. A. E., R.-A. [M], Augustuspl. 7
31571 Derselbe, Wohnung Kaiser-Wilh.Str. 63
67961 Esche, Curt, Dir., Augustenstr. 24
34707 Esche, Jos., Musiker, Scharnhorststr. 9
40932 Esche, Louis, Vertr., Steubenstr. 77
67790 Esche, Max, Kfm., Johannisallee 5
35748 Esche, Paul, Zigarren, Ad.Hitler-Str. 139
11046 Eschebach-Werke AG, Schloßgasse 9
58709 Eschebach, Ida, Frau, Görl.Str. 1
16772 Eschenbach, Ludw., Bücherrev., Rud.Str. 4
63205 / 63661 Eschebach & Schaefer, Papierverarb.-Unternehm., Kunstanst., O 27, Meischerstr. 1
53842 Eschemann, K., Vertr., Gottschallstr. 20
21141 Eschenburg, H., Vertr., Barfußgäßchen 4
35342 Eschenburg, H., Landhs., *Mkl* K.Albert-Str.6
56745 Eschenhorn, A., Mühle, Lth Leipz.Str. 10
10529 Escher, Erna, Kolonnadenstr. 3
40791 Escher, Ewald, Stühle, WeißenfelserStr. 39
16534 Escher, Max, Kfm., Ludendorffstr. 129
51157 Escher, R., Buchhdlr., Kais.Frdr.Str. 23
23658 Escher & Költzsch, Großvertr. von Uhrketten u. Ringen, C 1, Katharinenstr. 17. P 23658
(11725) Eschmann, Alb., Papiersäcke, Hospitalstr. 12
55118 Eschmann, Joh., Vertreter, Menckestr. 18
10581 Eschner, Nostitzstr. 9
23077 Eschner, Richard, Kfm., Leibnizstr. 14
41282 **Eschrich, Rob., Eisenbau., Schnorrstr. 18**
57718 Eschstruth, H., Ing., Montbéstr. 30
36507 Eschwe, Erika, *Mkl* Parkstr. 10
10782 Eschweiler, Dr. H., Arzt, K.Maxim.Str. 19
67375 Eser, Franz, Gärtner, Oststr. 80
34929 Eser, Siegfried, Steinstr. 70
37250 Eser, Walt., Fischerei, *Mkl* Kirchstr. 38
67068 Espenhain, Kurt, Vertr., Lüderitzstr. 17
55174 **Espenhayn, Heino, Kursmakler, Mothesstr. 1**
14211 Espenhayn, Horst, R.-A., Augustuspl. 7
16753 Espig, Herbert, Nordstr. 32
58961 Espitalier, Fr., Kantor, Kais.Friedrich-Str. 35
63879 Eßbach, Hasso, Dr. med., Augustenstr. 22
39556 Eßbach, Martin, Bkbevollm., Haydnstr. 11
(70211) Essener Verlagsanstalt GmbH, Hosp.Str. 10
15880 **Esser, J., Apotheker, Eichwinkel 28**
68737 Essers, Dr. P. H., Ass., HolzhäuserStr. 28
12643 Ad. Essig & Co, Geschäftsbücherfbr., Walter-Blümel-Str. 35
58711 Essigke, Alfr., Fabrikbes., ErfurterStr. 10
40786 Essigke, A., Rauchwrfärb., Seumestr. 36
46409 **Esther, Arth., Prok., Brockhausstr. 6**
16985 Etam, Strumpfhaus, GrimmaischeStr. 27
10087 Etschel & Meyer, Tiefbohr., Fregestr. 32
(68755) Ettig, Arthur, Radio, Papiermühlstr. 24
40983 Ettig, Mela, Stieglitzstr. 20
50748 v. Etzdorf, Joach., Rittergut Breitenfeld.
42852 Etzold, Alfr., Buchdruck., W 31, Jahnstr. 53
31888 Etzold, Anna, Hardenbergstr. 32
66609 Etzold, Edmund, Russenstr. 4
62862 Felix u. Max Etzold, Landwirte, Russenstr. 5.
26494 **R. Etzold & Co, Rauchwr., Brühl 71**
56192 Dieselben, Wohn., NorderneyerWeg 2
38149 Etzold, W., Konditorei, A.Hitler-Str. 165
66710 Etzold-Kuhfs, W., Maler, Comeniusstr. 20.
40021 Eube, Herbert, Kfm., Prißnitzstr. 26
42266 Euchler & Krumbiegel, Ingen., Kuhturmstr
66465 Euchler, Walt., Schneider, Täubchenw. 83.
31349 Eudox-Haus, Schlimpert & Co, kosm. Fbr., *Mkl* König-Albert-Str. 51
30653 Eufe, Helene, Ww., Haydnstr. 6
27357 Eufe & Ebersbach, Textil, Barfußg. 12
56800 **Eugling, Artur, Baumstr., Gravelottestr. 7.**
55683 Eule, Heinz, Vertreter, Schiebestr. 32
27684 Eule, Otto Felix, Fahrräder, Dorotheenpl.1.
21190 Eulenburg, E., Musikalienverl., Königstr. 8.
16461 Eulenstein, E., Gravieranst., Gerichtsweg 10
30437 Eulenstein, Hulda, Ww., Kronpr.Str. 6
67473 Eulenstein, Karl, HolzhäuserStr. 32
62024 Eulenstein, P., Schilder, Reitzh.Str. 82
58719 Eulenstein, Walter, Kleiststr. 15a
15408 Eulex-Haus E. Zöbisch KG, Blücherstr. 45
34495 Eulitz, Arno, Kfm., Leanderweg 5
57487 Eulitz, Erich, Kfm., Infanteriestr. 27
70481 Eulitz, F. B., Strumpfwr., Grimmaische-straße 30.
20959 Eulitz, Hugo, Waagenbau, Talstr. 13
10805 Eulitz, Dr. Werner, Christianstr. 28
16635 **Euman, Willi, Musikdir., Brüderstr. 9**
20515 **Eumuco AG für Maschinenbau, Jacobstr. 8**
15662 Eupen, Maria, D.-Moden, Barfußgäßchen 11
15639 Europahaus, Verwaltung, Klosterg. 3
52914 Eutritzscher Lichtspiele, Katzbachstr. 48
57889 **Evang. Gemeinschaft, Blumenstr. 74**
51814 Evers, Hans, Dir., Springerstr. 19
23495 Evers, Hans, Dipl.-Ing., Wettinerstr. 5
12059 Evers, Joh., Baumstr., K.Maxim.Str. 64
11928 / 11929 / 11914 Evers & Kornemann, Herstellung und Großvertrieb von Nahrungs- und Genußmitteln, C 1, LangeStr. 22. T Everkorn P 61007
67712 Everth & Co, Treibst., Benningsenstr. 5
12575 Ewald, Erika, Frau, Salomonstr. 5
27086 Ewald, Heinrich, Maler, Kurprinzstr. 22
39768 Ewald-Weiss, Inga, Schausp., Helenenstr. 50
34031 Ewald & Co. Nf., Buchverl., Elisenstr. 15.
21409 Ewdos, A. Chrissos, Brühl 51
79163 Ewest, Ludw., Vertr., *Lbw* MetzerStr. 1
36993 „Ewi", Emil Winkler, Großvertrieb von Bürsten aller Art, S 3, Simildenstr. 7a
64401 Excelsior-Werk Rudolf Kiesewetter, Fabrik für elektr. Meßinstrumente, C 1, Gutenbergstraße 7. T Excelsiorwerk P 50467
65541 Exner, Alex, Photogr., Wolfsh.Str. 1
52049 Exner, Lisa, Sängerin, Blumenstr. 34
16900 Expreß-Bügelei im Hauptbahnhof
63267 Eydner, Franz, Dachdeck., Wasserturmstr. 1.
26777 Eydner, Wilh., Dachdeck., Hospitalstr. 30
38035 Eydt, Wilh., Prok., Dornröschenweg 24
33916 Eyermann, Br., Bildhauer, Fockestr. 10.
34740 Eyermann, Edm., Vertr., G.Freytag-Str. 44
51957 Eyle, Edgar, Prok., Bleichertstr. 26b
(19740) Eysel, C., Stahlwr., Hofmeisterstr. 11
62788 **Eysoldt, Alfr., Ladenbau, Taubestr. 53.**
55066 Ezold, Oskar, Fleischermstr., Schiebestr. 6.
37160 A. W. Faber AG, Bleistift, R.Schum.Str. 10
(65665) Faber, Alfred, Zahnarzt, WurznerStr. 172
43985 Faber, Arnim, Kfm., A.d.Mühle 4
56451 Faber, Arth., Fleischermstr., Hall.Str. 77
10739 **Faber, Franz B., Goldwaren, Schuhm.G. 1**
18089 Faber, Oswald, Turngerätefbr., Schillstr. 9
65890 **Faber & Kinne, Tischlerei, Dimpfelstr. 15**
23110 Faber & Schleicher AG, Dolzstr. 1
42269 Fabian, Dr. E., Arzt, Rehbacher Str. 96
61279 Fabian, Paul, Wirtsch.-Rev., Wittstockstr. 4
50855 Fabig, A., Möbeltransp., Kirschbergstr. 61
25913 Fbr. Stolzenberg Bürocinr. GmbH, Ritt.-Straße 8
31029 Fach & Sohn, Fahrräder, Bayr.Str. 102
56093 Fachgruppe, Blumenbinderei, PariserStr. 15
13975 Fachgr. Flachdruck- u. verwandte Rep.-Gew., Hindenburgstr. 9
26378 Fachgr. 5 Eisen, Stahl, Metall, Hdbgstr. 33
54246 Fachgr. Großhandel mit Nahr. u. Genußm. u. verwandten Waren, Marbachstr. 4
21896 **Fachgr. Handelsvertr., C 1, Schulstr. 1**
(20354) Fachgr. Kunstgew., C 1, Packhoffstr. 11—13
57175 Fachgr. Makler, BreitenfelderStr. 29
11745 Fachgr. Nahrungsmittel, Packhofstr. 11
71261 Fachgr. Rauchwaren u. Pelze, Blücherpl. 1
54246 Fachgr. Papier, Marbachstr. 4
54246 Fachgr. Schreib-Papierwr., Büro- u. Buchb.-Bedarf, MarbachStr. 4
21270 Fachgr. Pelzind., Bekleid., Blücherpl. 1
20094 **Fachgr. Ziegelindustrie, C 1, Packhofstr. 7**
35243 Fachschule, Staatsbauschule f. Hoch- u. Tiefbau, K.AugustaStr. 32
21292 Fachschule d. Buchbind.-Innung, Hospitalstraße 9
22465 Fachuntergruppe Mineralw., Glockenstr. 2
19237 Fachuntergruppe Teppich- u. Möbelstoffindustrie, C 1, Beethovenstr. 25. T Temoff P 14178
30696 Facius, Curt, Kfm., Schlegelstr. 3
38441 Facius, Fritz, Stadtkoch, Sophienstr. 58.
12791 Facius, Herm., Kfm., Kramerstr. 7
55844 Fack, Fritz, Fbr.-Bes., DelitzscherStr. 79
52630 Fack & Lehmann, Chem. Fbr., Mock.Str. 78
10095 Facklam, Walter, Möbel, Querstr. 24
55107 Fähndrich, Anna, Frau, Fechnerstr. 6
60253 Fähndrich, Franz, Webwr., Göschenstr. 18
55106 Fähndrich, Gerh., Kfm., Ehrensteinstr. 22
45764 Fährmann, Arno, Werksch.-Ltr., Theodor-Fritsch-Str. 159
63390 Fährmann, Erich, Archit., Cunnersd.Str. 24
35638 Fährmann, Karl, Vertr., Waisenhausstr. 15
58147 Färberei Diederich, LandsbergerStr. 14
42746 Färberei u. chem. Reinigung Adler, Schlageterstraße 18
25622 Färberei Grotebrune, Windmühlenstr. 44
42192 Fäßler, Ernst, Fleischer. Schlageterstr. 117
53516 Fässy, Rob., Imprägnier-Untern., Roscherstraße 15
21419 Fahag Hand.Ges., Lippold & Co, Pfaffendorferstr. 25
57137 Fahlbusch, M., Seifen, Theresienstr. 59
17774 Fahlström & Co., Moden, Markgr.-Str. 6.
10866 Fahnert, F. A., Vertr., Wiesenstr. 20
53874 **Fahnert, Helene, Fische, Katzbachstr. 46**
36296 **Fahr, Br., Gartenbau, Windscheidstr. 7**
27372 **Fahr, Curt, Kfm., Peterssteinweg 21.**
67072 Fahr, Herm., Gärtnerei, CunnewitzerStr. 25
66055 Fahr, Johs., Postinsp., Peilickestr. 5
14044 Fahr, Käthe, Schwester, Felixstr. 6
18155 Fahrenkamm, C., Karnevalsartikel, Querstraße 5
51352 Fahrig, Friedr., Sänger, Norderneyer Weg 7
33800 Fahrrad-Beyer GmbH, Ad.Hitler-Str. 36
21211 Fahrrad-Großhdlg., Elfra GmbH, Königstr.
10678 Fahrsch. Ben Witt, Pfaffend.Str. 2
40502 / 40509 Fahrzeugfabrik Leipzig, Leipzig W 32, Dieskaustr. 66. T Fahrzeugfabrik BK Adca P 52344
16528 Fakulta eV, soz. Unterstütz.-Verein, König-Johann-Str. 11
33740 „Fakirin", Fußbodenpflegemitt., Kantstr. 22
33563 Falb, Richard, Hardenbergstr. 2
63792 Falcke, Carl, Papier, Brommestr. 7
57724 Falk, Elfriede, WangeroogerWeg 7a
10706 Falk, Else, Ww., Großgörschenstr. 1
37010 Falk, Friedr., Goldschnitte, Eichend.Str. 1
38668 Falk, Herm., Bücherrev., *Mkl* Südstr. 15
16668 Derselbe, Büro, Rudolphstr. 4
40122 Falk, Rolf, Vertr., Merseb.Str. 95
79160 Falke, Horst, Opernsänger, Neues Theater
12317 Falke, Marie, D.-Moden, Thomaskirchhof 16
60320 Falken-Apotheke, O 5, Eisenbahnstr. 99.
16376 Falkenhain, Harri, Radio, Kreuzstr. 40
37286 Falkenthal, Elise, Redakt., *Mkl* Kastan.W. 6
56930 Falland, Heinz, Malermstr., DelitzscherStr.52
35575 Falland, Walt., Betriebsf., Tieckstr. 6
53763 **Fallenstein, K., Bücherrev., Wanger.Weg 6**
43230 Fallgatter, C., Küchenger., Merseb.Str. 103
43364 Fallgatter, M., Holzwr.-Fbr., Merseb.Str. 55
(41212) Falz, Gertrud, Textilwr., Könneritzstr. 82
41212 Falz, Max, Ing., Könneritzstr. 82
50393 Falz & Kannenberg, Schraubenfabr., N 22 Kirschbergstr. 14
13886 / 13888 Falz & Werner, Reproduktionsapparate, O 5, Lutherstr. 14. T Autotypie P 3286
66513 Familien-Lesezirkel Hermann & van Wilderen, Kohlgartenstr. 52
57958 Familienbad Lindenthal, Teichstr.
37293 **Familienbad Markkleeberg, Mühlstr. 6**
51742 Familienbad Sportklub Wacker, Danz.Str. 87
13200 Famo-Diesel-Schlepper, Yorckstr. 32
33036 Fanghänel, Martin, Tiefbau, Triftweg 8
58123 Fantini, Th., Malermstr., Straßb.Str. 11
51596 Farak, Joh., Baugesch., *Wie* A.Oertel-Str. 15
51901 Farbenfbr., Fischer, Naumann & Co, Beaumontstr. 41
50454 Farl, Alfr., Kfm., N 22, Magdeb.-Str. 27
14159 Farl, Franz, Herren-Mod., Grimm.-Str. 30.
39279 Fasci Italiani all 'Estero, Mozartstr. 21a
53751 Fasold, Rich., elektr. Anl., Eckardtstr. 14
36256 Fasold, Theodor, Prok., Fichtestr. 45
25036 Faßbach, Käthe, Damenhüte, Dittrichr. 1
55127 Faßhdlg. C. Heinoldt, Bitterf.Str. 5
32972 Faßhauer, Fritz, Vertr., *Mkl* Südstr. 14
57653 Faßhauer, Paul, Vertr., PölitzerStr. 26
39047 Faßmann, Martin, Makler, Bayr.Str. 11
15170 Faudi, Fritz, Ingenieurbüro, Europahaus
34678 Faulhaber, Kurt, Zeitschr., Herwigstr. 21
18154 Faulstich, Carl, D.-Moden, Mackensenstr. 5
22485 Faulstich, P., Photochemiker, Roßpl. 6
23715 Faulstich, Theodor, Photo, Grimm.Str. 25
21936 Faulstich & Joseph, Spielwr., Querstr. 2
39160 Faulwasser, Dr. A., Rektor, Elisenstr. 78
65958 Faulwetter, L., Gerüstebau, Schönb.Str. 95
33121 Faun-Werke, Vertr., Denkmalsblick 14
12170 Faun-Werke GmbH, Vertr., H.Licht-Str. 1
58176 Faupel, Willi, Wäscherei, *Lth* Wiederitzscher-Straße 8
65936 **Faust, Ehrh., Vertr., Gletscherst. Str. 21**
36686 Faust, Herm., Lebensm., Ad.-Hitler-Str. 96
43191 Faust, Willy, Zigarren, MerseburgerStr. 38
37750 Fausten, Dr., Dir., Arndtstr. 1
52717 Fechner, Heim., Apothek., Toskastr. 32
45498 Feddersen, C. C., Kfm., Schillerstr. 7
42987 Feder, Georg, Vertr., SchönauerStr. 194
22549 Federschmid, Ad., Bank, Katharinenstr. 17
22932 Federschmid, Ad., Bankier, Beethovenstr. 8
25256 Fedexport Fruchthandelsges. mbH, Großmarkthalle
66365 Feege, Paul, Vertr., Geißlerstr. 12
61004 Fehlberg, Dr. H., Drainagen, Wißmannstr.
30004 Ders., Wohnung, Scharnhorststr. 33
16068 Fehler, Oscar, Vertreter, Pfaffend.Str. 2
37174 Fehlig, Oskar, Dir., *Mkl* Am Herrenhaus 4
51161 Fehre, Carl, Buchhdlr., Menckestr. 15
57229 Fehre, Carl, Vertr., LandsbergerStr. 34
10722 Gebr. Fehrmann, Gerberstr. 40
17706 Fehrmann, G., Tischlermstr., Tauchaerstr. 16
57680 Fehse, Dr. Wilh., Dir., DöllnitzerStr. 12
57664 Feige, Arthur, Buchdruck., Breitenf.Str. 40
60476 Feige, Aug., Kolonialwaren, Lilienstr. 30
30207 Feige, Elisabeth, Ww., LößnigerStr. 39
65484 Feige, Wolfg., Kfm., ReitzenhainerStr. 161
26112 v. Feil, Max, Uhren, Härtelstr. 27
23567 Feilhauer, Aug., Schloßfbr., Fleischerpl. 2
43079 Feilotter, Walt., Eisenwr., Schlageterstr. 3
61365 Feind, Fritz, Fleischerm., Josephinenstr. 18
63890 Feinermann, Fr., Schneiderei, Teubnerstr. 5
40466 Feinermann, J., Blumen, Aurelienstr. 39
40486 Feisenberger, Emmy, Elisabethallee 18
68509 Feist, Alfr., Kohlen, Thielmannstr. 13
61814 **Feist, Alfr., Grabmalkunst, Riesaerstr. 2**
40993 **Feist, E. H. Drogen, W 31, Rödelstr. 16**
63380 Feist, Hermes, Drogen, Joseph.Str. 15
42256 **Feiste, Gerh., Bäckerei, Zschoch.Str. 4**
46132 **Rob. & K. Feiste, Fuhrw., Weißenf.Str. 38**
40233 **Feiste & Co., Autofuhrwesen, Queckstr 9**
26876 Feistel, Karl, Archit., König-Joh.Str. 4
36549 Feistle, Hans, Vlehagent., Scharnh.Str. 28
60358 Feistner, K., Fleischermstr., Barbarastr. 1
68175 Feistner jr., K., Fleischerei, *Eng* Leipz.Str. 97
32563 Fekl, Albert, Kfm., Watestr. 16
11049 Felber, Lotterieeinnahme, Salzgäßchen 5
11049 Gebr. Felber, Tabakwr., Reichsstr. 23
51218 Felber, Georg, Kfm., N 22, Jägerstr. 19
56853 Felber, K., Rechtsbeistand, Krosigkstr. 22
52180 Felber, Otto, Kfm., N 22, Baaderstr. 15
62867 **Feldbaum, Dr. G., Arzt, O 27, Thiemstr. 8**
65129 Feldmann, A., Holzschutz, MölkauerStr. 57
66690 Feldmann, Alfr., Stud.-Rat, Leuckartstr. 3
68483 Feldmann, Gertraud, Wollwr., Kreuzstr. 44
41457 Feldmeier, Simon, O.-Trf., Heimteichstr. 12
30240 Feldt, Wilh., Vertreter, Scheffelstr. 17
62179 Felgentreff, Erich, Lackier., Holzh.Str. 110
67221 Ders., Wohn., *Ho* Tannenweg 14
61247 Felgentreff jr., H., Kfm., DenkmalsAllee 86
41852 **Felgentreff, P., Sped., Wingertgasse 9.**
40312 Felgentreff, Willy, Spedit., Wind. Str. 51.
46035 Felgner, Herm., Kfm., W 31, Ziegelstr. 1
33203 Felix, Dr. Curt, Arzt, C 1, Grassistr. 27
19930 Felix, Gustav, Stahlwaren, Thomasgasse 4.
14849 Felix, Dr. Johannes, Prof., Gellertstr. 3.
33960 **Fell, Paul, Varietédir.,** Schlegelstr. 9
37892 **Feller, Emil, Vertreter, Kochstr. 60**
35463 Feller, Heinr., Dir., *Mkl* Hitlerstr. 16
64466 Feller, Ottomar, Eisenwr., Rabet 50
35414 **Fels, Rudolf, Vertr., Biedermannstr. 1.**

Sammel-Nr. 54206
Wilhelm Felsche
Kakao, Schokolade und Pralinen, N 22, Menckestr. 31/37. **T Kaschofa P 1143**

55575 Derselbe, Werk 2, N 26, Pittlerstraße 33
13586 Derselbe, Verk.-Gesch., C 1, Grimmaischestr.34
22033 Derselbe, Verkaufsgeschäft, Blücherplatz 2 (Hotel Astoria)
40119 Felsenkeller, Ballhaus, Karl-Heinestr. 82.
51372 Felten & Guilleaume AG, Springerstr. 27
12975 Femina, Dauerwelleninst., Härtelstr. 14
33850 Fendler, A., Wurstwr., C 1, Elisenstr. 52
33520 Fengler, Else, Sängerin, C 1, Mozartstr. 9
33553 Fenner, Lotte, S 3, Steinstr. 75
26878 **Fenscky Nf., P., Bürstenwr., Grimm. Str. 1.**
61709 Fenster-, Parkett- u. Gebäude-Reinigung, W. Gründler, Bogislawstr. 25
13607 Fenster-Parkett- u. Gebäuderein. Lipsia, J. Hentschel, C 1, Markthallenstr. 12
26904 Fenster-Parkett- u. Gebäuderein. Böhme & Hoffmann, Ritterstr. 26
52007 Dieselben, Blumenstr. 80
27587 Fenster-, Gebäude- & Parkett-Reinig.-Anst., Otto Schacke, Königstr. 10
56538 Fenster- u. Parkett-Staubsauge-Reinig.-Anst. Spiegelblank, N 22, HallischeStr. 116
30794 Fenster- u. Parkett-Reinig. Immerblank, KohrenerStr. 21
39343 Fenster- u. Parkett-Reinigung Richard Feller, BornaischeStr. 74
61689 Fenster- u. Parkett-Reinigung W. Zimmermann, Cich.Str. 2
45130 Fenster- u. Park.Reinig., Gießerstr. 2
46382 Fenster- u. Parkett-Reinigung F. Sittrich, Brockhausstr. 49
12739 Fenst.-Reinig.-Anst. d. ver. Glasermstr., C 1, Kleine Fleischergasse 10
25684 Fenster- u. Parkett-Rein.-Institut Viktoria W. Schöne, C 1, Sedanstr. 10
10216 Fenst.-Reinig.-Anst. Germania, Wiesenstr. 1
27457 **Fenst.-Reinig.-Anst. Hansa, Albertstr. 48.**
10749 Fenst.-Reinig.-Anst. Saxonia, C1, Blücherstr.4
36382 Fenst.-Reinig.-Anst. Teutonia, Albertstr. 9
37392 Fenst.-Reinig.-Instit. Merkur, Brandstr. 4
41332 Fensterreinigungs-Institut H. Brade, Leidh.

Sammel-Nr. 72511
Fenthol & Sandtmann
Spediteure
Leipzig C 1, Brühl 47 u. Nikolaistr. 59. **T Fenthols P 697**

11977 Dieselben während der Mustermessen
23470 Ferchland, Willi, Heilprakt., Frankf.Str. 24
16670 Ferchland, Friedrich, Humboldstr. 2
23172 **Ferda & Co, Buchdruck., Kurzestr. 4**
19037 Ferdinand, Hans, Ansager, Ludendorffstr. 91
58340 Ferdini, Margarete, Wilhelmstr. 40
56979 **Ferdini, W. A., Baugesch., Bünaustr. 7**
50662 **Ferl, Arno, Leder, N 26, Linkelstr. 22**
61271 **Ferl, Max, Zigarren, Bautzmannstr. 26.**
58101 Ferl, Otto, Autofuhren, Herloßsohnstr. 3
63028 Ferl, Willy, Geschäftsf., *Mö* Masurenstr. 11
65120 Ferling, Henry, Papierwr., Eisenbahnstr. 116
22420 Ferling, Henry, Buchdruck., Salomonstr. 25
45420 Ferling, M., Buchverlag, Th.Fritsch-Str. 5
36336 Fernau, C., Verlagsbuchhdlr., Kronprinzst. 86
70211 Fernau, L., Buchhdlg., Hospitalstr. 10
18436 Fernau, Paul, Amtmann, Auenstr. 24
42584 **Fernkorn, Hch., Vertr., Brockhausstr. 7.**
57036 **Ferrari, Alb., Zahnräderfbr., Apelstr. 4**
60684 Ferrier, Wilh., Möbel, Eisenbahnstr. 115
38101 Fersterra, Anna, Milch, Kochstr. 18
13461 Ferstl, Georg, Bürsten, Thomasiusstr. 17
20586 Fertsch & Simon, Weinhandlung, Markt 11
13000 Dieselben, Kontor
12262 Dieselben, Weinkeller, C 1, Reichsstr. 1.
39371 Feser, Fritz, Betr.-Ltr., Fichtestr. 9
45963 Feßler, Adolf, Kfm., Birkenstr. 9
26569 Feßler, Else, Langestr. 50
23546 Fessler, Gertl, Wäsche, Winterg.Str. 11
42446 Fest, Max, Dozent, Demmeringstr. 42
40576 Festner, B., Knautkleeberg, Seumestr. 55
25527 Festner, Hilde, Frau, Gottschedstr. 39
14629 **Feth, Georg, Damenhutfbr., Leibnizstr. 1.**
37468 Fett, Hugo, Werkzeug- und Maschinenhandlung, C 1, Braustraße 25. P 17130
63057 **Fetters-Schladitz, Anna,** Schokolad., O 5, Alfred Kindlerstr. 57
57392 Fettstoff Jul. Hildsberg & Co KG, Margarinefabrik, Roscherstr. 23
67897 Fetzer, Erich, Steuerinsp., Reiskestr. 5
27762 **Fetzko, Curt, Kol.-W., C 1, Königstr. 14**
35781 Fetzko, Lothar, Dentist, Albertstr. 21
39501 Feuchtmann, Adolf, *Mkl* WachauerStr. 61
19984 Feudel, Rich., D.-Frisiersalon, Blümelstr. 2
16994 Feuerstein, Herm., Kfm., Funkenb.Str. 11
27258 Feuerversich. f. d. Buchgew., K.Max.-Str. 22
27775 Feucker, Ida Grita, Ww., Mackensenstr. 30
55392 Feukert, Paul, Vertr., Petzscherstr. 13
72222 Feuerschutzpolizei
52744 Feurich, Erich, Pianofbr., Wilh.Str. 23
43855 Feurich Erben, Herm., Rückmarsd.Str. 30
20583 Julius Feurich G. m. b. H., Pianofortefbr., C 1, Kolonnadenstr. 30. T Pianofeurich P 65021
31021 Feurich jr., Jul., Piano-Fbrkt., Elisenstr. 97
41121 Feurich, Kurt, Kfm., C 1, Helfferichstr. 24
12115 Feurich, Mich., Rauchwr., Brühl 52
21115 Ders., Wohn., Rosentalgasse 27
68782 Feustel, Ernst, Bürodir., Beuchaer Str. 1
51694 Feustel, Ursula, Fris.-Art., GohliserStr. 4
36723 Feustel, Walter, Lebensm., Turmweg 15
62272 Fey, Fritz, Vertreter, Wasserturmstr. 57

66833 Feye, Willy, Rauchwaren — Tierhaarschneiderei, O 5, Alfred-Kindler-Str. 11/13
61585 Feyer, Alfred, Ing., Riedelstr. 4
39745 Feyerabend, Gen.-Major, Ferd.Rhode-Str. 25
33380 Fichte-Drogerie, E. Jahns, Fichtestr. 59
67132 Fichte, Gabriele, Frau, Wachauer Str. 7
33288 Fichte, Ludwig, Kfm., S 3, Kantstr. 43
62523 Fichtler, E., Fleischer, *Mö* K.Friedr.-Str.
40668 **Fichtner, Alfr., Eisenwr., Dieskaustr. 43.**
14634 Fichtner, Emmy, Frau, EutritzscherStr. 19
62640 Fichtner, Dr. G., Arzt, Naunhoferstr. 49
20938 Fichtner, Dr. Herb., R.-A. [N], Hainstr. 5
45338 Ders., Wohn., W 31, Tischbeinstr. 7
41714 **Fichtner, Max, Kohlen, Gutsmuthsstr. 6**
52145 Fichtner, Max, Kfm., Berggartenstr. 2
41159 Fichtner, Max, Lederwr., Angerstr. 30
51204 Fichtner, Meta, Kantine, Planitzstr. 22
15852 Fichtner, O., Obst, Zentr.Markthalle 457
60362 Fichtner, Paul O., Schulltr., Schönbachstr.32
11839 Fichtner, R., Stud.Rat, Kohlgartenstr. 12
27765 **Fichtner, Sidonie, Grimm. Steinweg 15.**
67588 Fichtner, Walter, Fuhrgesch., Stöckelstr. 4
67020 Fick, Frdr., Schneiderm., Josephinenstr. 15
36425 Fick, Gust., Buchhdlr., K.Aug.-Str. 41
23179 Fickartz, Wilh., Vertr., C 1, Berlinerstr. 30
45590 Ficke, Nellie, Hauptmannstr. 2
26510 Fickel, Frdr., Vertr., K.M.v.Weber-Str. 3
51692 Fickel, Paul, Textil, HallischeStr. 341
12906 Fickenscher, K., Verlag, Johannisgasse 3
41818 Ficker, G. E., Tischlerei, Weißenf.Str. 52
37958 **Ficker, W., Malermstr., Stöckartstr. 15.**
10072 Fickert, Arno, Direktor, Ludend.Str. 128
31106 Fickert, Paul, Prok., Hardenb.Str. 41
51288 Fickler, H., Reichsger.-Rat, WahrnerStr. 20
40242 Fieber, Karl, *BöE* Bismarckstr. 8
66184 **Fiebig, Karl, Friseurmstr., L.Reihe 21.**
52214 Fiebig, Otto, Kfm., Fritzschestr. 3
32640 **Fiebig, D. Dr. Paul, Pfarrer, Grassistr. 11**
45855 Fiebig, Paul, Kfm., Elisabethallee 35
33369 **Fiebig, Paul, Pfarrer, Kronprinzstr. 79**
66362 Fiebig, Wilh., Tabakwr., Comeniusstr. 23
20889 Fiebiger, C., Fabrikbes., Ludend.Str. 89
55567 Fiebrandt, Kurt, N 22, Bremerstr. 7
31146 Fiedler, Ad., Schneider, Bayrischestr. 88
37746 Fiedler, Alb., Bäckerm., BornaischeStr. 7
42981 Fiedler, Albert, Ing., Rödelstr. 16
40881 **Fiedler, Albin, Tapezier, Könneritzstr. 83.**
50465 **Fiedler, Anna, Witwe, Fritzschestr. 5.**
11294 Fiedler, Aribert W., Kfm., Harkortstr. 6
19936 Fiedler, Arth., Milch, BerlinerStr. 19
41563 Fiedler, Artur, Bäckerei, K.Heinestr. 62
10676 Fiedler, Curt, Fahrradteile, Brandenb.Str. 6
43983 Fiedler, Curt, Ing., Th.Fritsch-Str. 76
42510 **Fiedler, Curt, Kfm., W 31, Rochlitzstr. 82.**
37235 Fiedler, Curt, Rechtsrat, Kantstr. 36
31198 Fiedler, Elis., Sekretärin, Kronprinzstr. 83
31823 Fiedler, Emil, Feilenfbr., Schenkendorfstr. 58
60815 Fiedler, Ernst, Feinkost, Dresdnerstr. 32
65663 Fiedler, Ernst, Zimmerei, Härtingstr. 5
25683 Fiedler, F. A., Fußpflege, Nürnb.Str. 37
38271 Fiedler, Felix, Backofenbau, Moltkestr. 84
55627 Fiedler, Fr., Geschäftsf., Wilh.Str. 55
20828 Fiedler, Gerda, Gottschedstr. 20
16087 Fiedler, G. B., Ing.-Büro, Pfaffend.Str. 18
39432 Fiedler, H., Landger.-Dir., Grassistr. 25
63119 Fiedler, Hans W., Chemiker, Aug.Str. 24
11781 Fiedler, Herb., Dr., Kais.Maxim.Str. 19
53805 Fiedler, Herm., Baugesch., Volbedingstr. 31
56580 Fiedler, Herm., Malermstr., Möckernstr. 15
11768 Fiedler, I., Zeitschriftenvertr., Dresdnerstr. 21
67865 **Fiedler, Johanna, Seifen, Täubchenweg 67**
56388 **Fiedler, Johs., Textilvertr., Theres.Str. 50**
26827 Ders., Kontor, C 1, Burgstr. 26
21517 Fiedler, Joh., Pelze, Gottschedstr. 38
37392 Fiedler, Karl, S 3, Brandstr. 4
53736 Fiedler, K., Luftsch.-Ltr., Leonh.Str. 6
22953 K. & E. Fiedler, Autolicht, BerlinerStr. 66
57980 **Fiedler, Kurt, Uhren, Eckardtstr. 7**
16673 Fiedler, Margarete, Ferd.Rhode-Str. 3
40474 **Fiedler, Max, Kartoffeln, Gießerstr. 19.**
35594 Fiedler, Meta, Kosmetik, G.Freytagstr. 28
35602 Fiedler, Osw., Archit., *Mkl* Fritschweg 103
15468 Fiedler, Paul, Prok., Funkenburgstr. 18
19693 Fiedler, Paul, Fuhrgeschäft, LangeStr. 7
51769 Fiedler, Paul, Bankbevollm., Menckestr. 21a
55090 Fiedler, Paul, Fleischermstr., Hamb.Str. 31
61311 Fiedler, Rich., Klempn., Emmausstr. 2
62532 Fiedler, Rud., Archit., *Eng* Mutschm.Str. 20
32295 Fiedler, Rud., Chem. Prod., Kronpr.Str. 74
61569 Fiedler, Susanne, O 5, TiefeStr. 7
(53559) Fiedler, W., Steinbruchbes., Ehrensteinstr.34
58745 Fiedler-Nicolaus, Margarete, GohliserStr. 34
32852 **Gebr. Fiege, Gummiabsätze, Elisenstr. 12.**
60633 Fielitz, Otto, Obering., Lindenallee 23
51415 **Fiering, Curt, Vertr., N 22, Menckestr. 25.**
41018 Fiesinger, Ruth, D.-Hüte, Lind.Markt 2
15717 Fietsch, Alfr., Vertreter, Wettinerstr. 30
23052 **Figaro-Kleiderpflege,** C 1, Querstr. 28
10803 Fikentscher, A., Autobed., Gottschedstr. 1
30338 Fikentscher, Carl, Fabrikbes., Lerchenr. 12
58120 Fikentscher, C., Ww., Springerstr. 7
24237 Fikentscher, Elisabeth, Ww., Stephanstr. 8
10696 Fikentscher, Dr. Fritz, Verlag, Sceburgstr. 51
30889 Fikentscher, F., Fbrbes., Pr.Eugen-Str. 31
60549 Fikentscher, G., Betr.Ltr., Wach.Str. 1

64251 **H. Fikentscher** Buchbinderei u. Verlag
Leipzig O 5, Obere Münsterstr. 10. P 2363

40656 **Filip, C. J., Schneiderei, Dieskaustr. 59.**
34714 Filla, Martin, Dr., Arndtstr. 74
24870 Film-Eck, C 1, Barfußgäßchen 12
26738 Filmfbr. H. Krötel, C 1, Brandenb.Str. 6c
43271 Film-Palast, W 33, Schlageterstr. 31
66690 Filmschau, O 39, Leukartstr. 3
10744 Filzmaler, Rud., Werkz., Querstr. 27
41538 Finck, Adolf, Kfm., Pistoriusstr. 33
17895 Finck, Anna, Blumen, Nordstr. 46.
33512 **Fincke, Emilie, Ww., Scharnh.-Str. 57.**
53120 Finkce, Ernst, Vertr., Damaschkestr. 1
45523 Findeisen, A., Ofensetzer, Calvis.Str. 14
40003 Findeisen, Caroline, Kohlen, Brockhausstr.13
37963 Findeisen, Dr. F., Prof., Erlkönigw. 6
25123 Gebr.Findeisen, Mech.Werkst., Reudn.Str. 9
52163 Findeisen, Gerhard, GohliserStr. 4
60609 Findeisen, Kurt, Wagenbau, Eisenb.Str. 81
10864 **Findeisen, Max, C 1, Johannisgasse 30**
53757 **Findeisen, Paul, Kfm., Nordplatz 10.**
68813 Findeisen, Rich., Wolfg.Zenker-Str. 19
65290 Findeisen, W., Kfm., StettinerStr. 49
31069 Finger, Karl Heinz, Obltn., K.Wilh.Str. 84
31642 Finger, M., Cirkulin-Zentrale, Nibel.R. 91
52361 Finger, M., Tapez.Mstr., Meckl.Str. 11
50039 Fingerling, Dr. G., Prof., G.Kühn-Str. 8
55334 Fink, E. Otto, Fleischer, Delitzsch.Str. 57
61193 Fink, Eduard, Studienrat, Reclamstr. 27
46274 **Fink, Hans, Schuhrepar., Burgauenstr. 1**
36962 Fink, Dr. Heinr., Rat, Turmweg 16
67218 Fink, Leop., Vertr., Josephinenstr. 27
25426 **Fink, Max, Tischdecken, Lindenstr. 14**
55346 Fink, Otto, Fleischerm., Wittenb.Str. 71
62655 **Fink, Paul, Drogerie, O 39, Preußenstr. 38.**
38369 Fink, Dr. R., Bibliothekar, Erlk.Weg 5
144 18 **Finking, Theodor, C 1, Dösner Weg 23**
siehe Tatra-Automobile-Generalvertretung
40371 Finke, Emil, Vertr., Schnorrstr. 16
56402 **Finke, Emma, Lebensm., Lothringerstr. 53.**
39100 Finkemeier, Carl, Tankst., Moltkestr. 18
21983 **Finking, Carl Heinz, früher Buch- und Verlagshaus „Zur Engelsburg", Leipzig C 1, Reudnitzerstr. 1—7**
56983 Finking, C. H., Kfm., Prendelstr. 9
61622 Finking d.J., E., Buchhdlg., Heinrichstr. 26
31769 Finne Nf., Carl, Install., Ad.Hitlerstr. 5
45322 Finohr, H., Schausp., *BöE* z. Forstgut 3
40439 Finster, Herm., Vertr., Schichtstr. 13
39180 Finsterbusch, Alfred, Kfm., Ad.HitlerStr.117
45094 Finsterbusch, A., Ing., Tischbeinstr. 3
66051 **Finsterbusch, Alfred, Metalldrückerei, O 5, Alfred-Kindler-Str. 25/27. P 64689**
39708 Finsterbusch, F., Kraftw.-F., Körnerstr. 49
12222 Finsterbusch, G., Autofuhrgeschäft, Härtelstraße 13
35251 Finsterbusch, J., Schilder, A.Hitler-Str. 99
43859 Finsterbusch, O., Eisenwr., Schlag.Str. 150
52250 Finsterbusch, Dr. R., Chirurg, Weinligstr. 11
36121 Finsterwald, A., Kellereiart., Sig.W. 18
18977 **Finsterwald, Br. Dekorat., Querstr. 18**
66586 Finteisen, Rich., Schlächter, Hildeg.Str. 38
45870 Fippel, Erich, Vertr., Odemannstr. 6
58225 Firgens, A. E., Vertr., WangerroogerW. 15b
56497 Firnhaber, Curt, Vertr., DanzigerStr. 25a
30907 Firnhaber, Dr. E., Arzt, Dufourstr. 38.
24488 Firnhaber jr., Dr. E., Arzt, Grimm.Str. 17
(30907) Firnhaber, Dr. Heinr., Arzt, Dufourstr. 38
51812 Firnhaber, Dr. L., Arzt, Poetenweg 16
41633 **Firnitt-Gesellschaft Jaksche & Co., Rostschutz- u. Isoliermittel, W 32, Ruststr. 19**
38683 Fisch, M., Weine, S 3, Kronpr.Str. 43
24455 Fischbach, H., Landmasch., Frankf.Str. 29
25593 **Fischer, Frau A., Naturheilk., Nürnb.-Str. 4.**
53693 Fischer, Agathe, Vertr., Heinickestr. 19
58054 Fischer, Alb., Wehrm.-Eff., Landsb.Str. 37
46874 **Fischer, Alb., techn. Büro, Gießerstr. 64**
61242 **Fischer, Albin, Einlegegesch., Torg.-Str. 11.**
68245 Fischer, Alex., Maler, TauchaerStr. 66
35315 Fischer, Alfred, Kfm., Dölitzerstr. 54
27492 Fischer, Alfr., Uhrm.Mstr., Johannispl. 24
40126 **Fischer, Alw., Schmiedm., Schmiedestr. 6.**
67822 Fischer, Arno, Mascovstr. 14
33857 Fischer, Arthur, Malerm., Seln.Str. 16
33374 Fischer, Dr. Aug., Prof., Grassistr. 40
39553 Fischer, Bruno, Elektro-Gesch., Bornaische Straße 174
36240 **Fischer, Bruno, techn. Büro, Klemmstr. 4.**
65197 Fischer, Bruno, Vertr., O 5, Tiefestr. 7a
51563 Fischer, Carl, Polstermöbel, Fr.Karlstr. 31
25581 Fischer, Carl A., Spielwrfbr., Kurprinzstr. 22
51806 Fischer, Curt, Vertr., Fr.-Karlstr. 42
58488 Fischer, Elisabeth, BreitenfelderStr. 71
27615 Fischer, Emil, Automaten-Füllgesch., Funkenburgstr. 10
38627 Fischer, Erich, Robert-Schumannstr. 10
65489 Fischer, Erich, Graph. Rep.-Anst., O 27, Schwarzackerstr. 10
56991 Fischer, Erich, Kfm., DessauerStr. 33c
13769 **Fischer, Erich, Vertreter, Windm.Str. 7**
38766 Derselbe, Wohnung, S 3, Fichtestr. 50
39287 Fischer, Erich, Vertr., ZwickauerStr. 110
10533 Fischer, Ericka, Vertr., König-Joh.Str. 13
51520 Fischer, Ernst, Kohlen, F.Nordhoffstr. 72
26576 Fischer, Ernst, Konditorobermstr., C 1, Ritterstr. 5
11865 Fischer, E. A., Hypoth., Ludend.Str. 27
71701 Fischer, F. E., Verlagsbuchhdlg., KurzeStr. 8
11695 Fischer, Fr. Ernst, Bürsten, Neumarkt 9.
32459 **Fischer, Fr. W., Möbel, Bayerischestr. 63**
37619 **Fischer, Franz, Fleischermstr., Steinstr. 29.**
32306 Fischer, Fr., Fleischermstr., Hitlerstr. 139
34705 Fischer, Franz, Gartenbau, BornaischeStr.197
26264 **Fischer, F. W., Wäschefbr., Brühl 35**
10450 Fischer, Fritz, Install., Pfaffend.Str. 24
31952 Fischer, Fr. A., Malermstr., Ernestistr. 32
62492 Fischer, Gerh., Dipl.Kfm., Brommestr. 7
65820 Fischer, Gerh., Metalle, Gletschersteinstr. 32
33710 **Fischer, Gertrud, C 1, Lampestr. 4.**
36449 **Fischer, Gertrud, S 3, Brandstr. 19a**
50338 Fischer, Grete, Schriftltr., Ehrenst.Str. 42
63757 Fischer, Günter, Prok., StettinerStr. 110
40497 Fischer, Gust., Möbeltransp., Schnorrstr. 13
50462 **Fischer, Gust., Musikdir., Wahrnerstr. 7.**
52841 Fischer, Hans, Apoth., Kirchpl. 8a
11645 Fischer, Hans, techn.Bed., F.Rhode-Str. 10
46467 Fischer, Heinz, Dr. med., Schreckstr. 5
12829 Fischer, Heinz, Bäckerei, Kurprinzstr. 5
41680 Fischer, Heinz, Fuhrw., Lütz.Str. 118
51644 Fischer, Helm., Kfm., Kais.Friedr.Str. 50
25602 Fischer, Herm., Baumstr., Kön.Joh.Str. 23
52626 Fischer, Herm., Wagenmstr., *Wie* Alb. Oertel-Str. 17
45500 Fischer, H. E., Ing., Frankfurterstr. 43
56596 Fischer, Hildegard, Kol.-W., Craushaarstr. 9
30425 Fischer, H., Reichsb.Ass., Sidonienstr. 40
19927 Fischer, J. F., Buchbinderei, Kreuzstr. 13.
55038 Fischer, Dr. Jenny, Ww., Gräfestr. 35
10362 **Fischer, Johanna, Frisiersalon, Neum. 18**
19048 Fischer, Johs., Malerm., Maxim.Str. 9
68015 Fischer, Joh., Exp., *Ho* W.Gustloff-Str. 8
67562 Fischer, Joh., Kantine, Schmidt-Rühl-Str.14
38593 **Fischer, Johs., Vertr., S 3, Kochstr. 24**
45030 Fischer, Karl, Baumstr., Seb.Bach-Str. 11
56619 **Fischer, Karl, Obst, Lindenthalerstr. 42.**
18497 Fischer, Karl, Schaftstepp., Reichsstr. 10
61929 **Fischer, Karl, Wäsche, Ferd.Jost-Str. 35**
34709 Fischer, Konr., Bäckermstr., Grassistr. 33
32537 Fischer, Konrad, Bäckerei, Dufourstr. 3
23106 **Fischer, Kurt, Elektrizität, Zentralstr. 6.**
31392 Fischer, Kurt, Kfm., K.Augustastr. 67
39084 Fischer, K. F., Schriftltr., Scheffelstr. 34
23895 Fischer, Liddy, C 1, Christianstr. 3
(20151) Fischer, M., Wäsche, C 1, Peterssstr. 39
38585 Fischer, Maria, Ww., LößnigerStr. 73
45727 **Fischer, Marie, Ww., O. Schmiedtstr. 45**
66219 Fischer, Martha, Lebensm., Stött.Str. 81
67286 Fischer, Martha, Tabak, *Mö* Baalsd.Str. 4
55265 Fischer, M., Karosseriefbr., Del.Str. 43
24114 Fischer, Max, Buchhdlr., K.Max.-Str. 48
37205 Fischer, Max, Wundtstr. 5
39123 Fischer, Max, Kfm., Kronprinzstr. 21
31891 Fischer, Max, Musiklehrer, Steinstr. 47
32086 Fischer, Max, Vertreter, C 1, Floßplatz 33
22852 Fischer, Max, Vertr., Gottschedstr. 30
46567 **Fischer, Max, Tischlerei, Dieskaustr. 173.**
32901 Fischer, Dr. Max, Arzt, Ad.Hitlerstr. 29
61939 Fischer, Max, Wäsche, DösnerStr. 1
12714 Fischer, Max, Webwr., C 1, Barfußg. 12
66678 Fischer, Max, Buchdr., *Nostitzstr.* 31.
63369 Fischer, M. O., Kol.-W., Eisenbahnstr. 22
17127 Fischer, Maximilian, Dr.med., Moritzstr. 1
63002 Fischer, N., Graphiker, Saarbr.Str. 17
34868 Fischer, Osk., Brauereibes., *Mkl* Koburger Straße 17
41041 Fischer, Oskar, Polstermöbel, Rödelstr. 3
27224 Fischer, Oskar, Vertr., Leibnitzstr. 23
56584 **Fischer, Oswald, Milch, Werderstr. 12.**
51160 **Fischer, Otto, Fleischer, Mecklenb.-Str. 5.**
42111 Fischer, O., Masch.Fbr., *BöE* Fabrikstr. 13
31548 Fischer, Otto, Papier, Hardenbergstr. 42
53721 Fischer, Otto, Kfm., Springerstr. 18
63316 Fischer, Otto, Masch.-Werkst., Riebeckstr.72
37513 Fischer, Otto, Glaserm., BayrischeStr. 14
11351 Fischer, Otto, Tapezierer, C 1, Karlstr. 6
34791 Fischer, Dr. Paul, Arzt, Grassistr. 44
32386 Fischer, Paul, Major, Pr.Eugenstr. 42
53618 Fischer, Paul, Kfm., Springerstr. 31
21439 Ders., Felle, Nikolaistr. 39
52543 Fischer, Paul, Dir., N 22, Springerstr. 26
18639 **Fischer, Paul H., Vertr., G.-Adolfstr. 40.**
51239 Fischer, Paul, Kfm., N 22, Weinligstr. 2
62562 Fischer, Paul, Vertr., C 1, Teubnerstr. 3
25743 Fischer, Paula, Frau, Ludend.Str. 58
11064 R. Fischer u.G. Speich u. W. Pabst, Bücherrev., C 1, Markgrafenstr. 1
15057 Dies., Wohn. R. Fischer, Nordpl. 2
51345 Fischer, Richard, N 22, Ehrensteinstr. 42
45316 **Fischer, R. Fr., Buchhdlg., Pfingstw. 5.**
17255 Fischer, Rud., Lehr-Kontor, Kurpr.Str. 5
55925 Fischer, Rudi, Friseur, Breitenf.Str. 27
31072 Fischer, Rud., Pianist, Grassistr. 23
39469 Vischer, Ruth, HoheStr. 27c
36191 Fischer, Dr. W., Arzt, *Mkl* Kön.Alb.Str. 33
24395 Fischer, Waldemar, C 1, K.Johannstr. 25
37761 Fischer, Walter, Beleucht., BayrischeStr. 88
52516 Fischer, Walter, Fbrbes., Kleiststr. 49
67183 Fischer, Walter, Parfümfbr., Aug.Str. 13
60943 **Fischer, W. F., Nutzholz, Wurznerstr. 155.**
68877 Walter u. Charlotte Fischer, Dentisten, *Eng* Schulstr. 59
43611 Fischer, Wern., Bäck., Siemeringstr. 4
14857 Fischer, Wilh., Geschäftsf., Wettinerstr. 2
30045 Fischer, Wilh., Malerm., Dornröschenw. 18
45725 Fischer, Willi, Gew.-Oberlehr., Dreil.Str. 9
40836 **Fischer, Willy, Kohlen, Elisab.All. 46**
18521 **Fischer, Willy, Install., Thomasiusstr. 28**
58326 Fischer, Wolfgang, Richterstr. 13
43828 Fischer-Thorer, A., Kunsthdlr., Thorerstr. 7
20743 **Fischer & Franke, Kaffee-Großhandlung,**
26638 **C 1, Dittrichring 11. P 2020**
33589 Fischer & Hartmann, Bornaische Str. 54
71061 Fischer & Kürsten, Buchdr., Königstr. 3
19234 Fischer & Lehmann, Brauereimaschinen, Gneisenaustr. 8
16424 Fischer & Rechsteiner Nf., Spedit., C 1, Reudnitzerstr. 14
45270 Fischer & Richter, Wurstfbr., Lützner Str. 43
62925 **Fischer & Wittig, Buchdruckerei u. Buch-**
62325 **binderei, C 1, Teubnerstr. 12. P 54270**
21666 Fischlehrküche, C 1, Kolonnadenstr. 1
40642 Fischräucherei Abitzsch, Th.Fritsch-Str. 17
23321 Fischwr. P. Rennow, Ranst.Steinweg 33
12447 Fiselius, Dr., Arzt, C 1, Querstr. 31
21688 Fitting, Karl, Rauchw.-Färb., Ritterstr. 50
52001 Fitzke, Dr. A., Arzt, Kickerlingsberg 2
13368 Flach, E. A., Desinf., Alexanderstr. 9
50141 Flach, F. W., Apotheker, Montbéstr. 28
21873 Flache, Ernst, Kürschnermstr., Brühl 71
50572 Flad, Dr. Friedr., Sen.-Präs., Lindenth.Str. 8
(56893) Flade, Felix, Böttchermstr., Fabricistr. 1
68306 Flade, Magdalena, Ww., Breitkopfstr. 24
40355 Flade, Dr. Theod., Chem., Schnorrstr. 32
26592 Flade, Dr. Walter, Arzt, C 1, Querstr. 27
31299 **Flähmig, Walter, Kol.-W., Hard.-Str. 37a.**
60559 Flämig, Aug., Wollwr., ZweinaundorferStr. 2
15619 Flämig, Karl, Vertr., O.Schill-Str. 4
39719 Flämig, Karl-Heinz, Vertr., Brandstr. 5
11120 Flaig, Karl, Schutzbekleid., Blümelstr. 14
16319 Flamma, Bestatt. u. Leb.Vers.Ges.AG, Nikolaistr. 2
35186 Flamme, Alb., Vertr., S 3, Kantstr. 52
43891 Flammiger, Dr. E., Zahnarzt, *BöE* Hitlerstr.43
22465 Flaschen-Umtauschlager, C 1, Glockenstr. 2
43661 Flaschenverschlußfabrik Paul Wendisch, Rückmarsd.Str. 22
42800 Flathe, Else, Frau, Helferichstr. 11
56157 Flechsig, Alfr., Kfm., RoßlauerStr. 5
32811 **Flechsig, Irene, Frau Prof., Schlegelstr. 11**
24378 Fleck, Franz, Buchbind., Windm.Str. 31
32134 Fleck, Fr., Töpfermstr., Sidonienstr. 25
61143 Fleck, Rich., Pferdehdlg., Göschenstr. 14
25704 Fleck, Th., Techniker, Kolmarerstr. 1
63773 **Fleck & Voigt, Seifenfbr., Dresdnerstr. 29.**
45881 Flecken, Franz, Kfm., Elisab.Allee 35
42951 Flegel, Otto, Bürovorst., Zschocherschestr.25
24465 Flehmig, Charl., Gummiwr., Reichsstr. 4
12577 Flehmig, E. R., Chem.Prod., Sedanstr. 7
18577 Flehmig, Ehrhardt, Kfm., Lessingstr. 23
66654 Flehmig, Johanna, Gummiwr., Täubchenw.92
16510 **Flehmig, Marie, Frau, C 1, Roßpl. 17.**
55802 **Fleischer, A., Fische, Mockauerstr. 93.**
61792 Fleischer, Albert, Kfm., O 5, Oststr. 55
18498 Fleischer, Arthur, Bürobed., Querstr. 13
58498 Derselbe, Wohnung, Theresienstr. 35
72681 **Fleischer, Carl Fr., Buchhandlung, C 1, Salomonstr. 16. T Bücherfleischer P 2517**
57998 Fleischer, Frieda, Fritzschestr. 12
21152 **Fleischer, Fritz, Öle, Tröndlinring 5**
60064 Fleischer, G., Vertr., O 5, Lipsiusstr. 9
38717 Fleischer, H., Kammersänger, Rhodestr. 19
10518 Fleischer, Heinr., Organist, Beethvov.Str. 10
67894 Fleischer, Herb., Bäcker, Mölkauerstr. 51
26511 Fleischer, Johanna, Klav.-Lehr., Floßpl. 36
13898 Fleischer, Martha, Ww., Fleischerpl. 1b
34725 Fleischer, Otto, Prok., *Mkl* Seldtestr. 40
68640 Fleischer, Richard, FuchshainerStr. 9
20432 **Fleischer, Rich., Waffen, K.-Wagnerstr. 8.**
45873 Ders., Wohn., W 31, Karl-Heinestr. 30
41383 Fleischer, R., Malermstr., Th.Fritsch-Str. 123
60500 Fleischer, Willibald, ReitzenhainerStr. 1
31708 Fleischerinnung, LößnigerStr. 73
67100 Fleischhack, Herta, Hebamme, Breitestr. 14
61252 Fleischhammer, E., Bäckerei, Ludw.Str. 77
20994 Gebr. Fleischhauer, Wein, Schloßgasse 24
68126 Fleischhauer, Georg, Abt.-Ltr., Lüderitzst. 23
50945 Fleischhauer, K., Fleischermstr., Danz.Str.25a
22993 Fleischhauer, Paul, Obst, G.-Markthalle
52994 Ders., Wohn., *Lth* Wilhelmstr. 18
42934 Fleischhauer, Rud., Kfm., Erhardstr. 1
13851 Fleißner, H., Gebäckfbr., C 1, Langestr. 8
43882 **Flemming, H. F., Pianomech. Fbr., W 35, Flemmingstr. 41**
43792 Flemming, Ida, Ww., Specstr. 18
61489 Flemming, Herm., Vertret., Riebeckstr. 9
51030 Flemming, Karl, Masseur, Hall.Str. 28
55711 Flemming, Karl-Herm., Prok., Jägerstr. 21
67695 Flemming, Mart., Vertr., O 5, Tiefestr. 9
35217 **Flemming, Otto, Brandvorwerkstr. 44**
31688 Flemming, Söhne, Holzwr., Schenk.Str. 10
43928 **Flemming, Dr. W., Kfm., Thorerstr. 8.**
55830 Flemming, Walther, Studienrat, Lenaustr. 16
25132 A. Fr. Flender & Co, Antriebe, Poststr. 7
34888 Fliege, Walter, Postbauinsp., Steinstr. 12
17178 Flieger, Hanns, R.-A., C 1, Härtelstr. 21
22612 Fliegeruntersuchungsstelle, Windm.Str. 7
16418 Fliess, Hedwig, Ww., Gustav-Adolf-Str. 36
67567 Fließbach, Alfred, Lehrer, Stöckelstr. 52
63468 **Fließbach, L., Vereinsart., Reclamstr. 31.**
42931 Fließbach, R., Öfen, *BöE* Hindenburgstr. 34
40936 Fließbach, Walter, Kfm., Rietschelstr. 2
Sml.-Nr. 71056 **Flinsch, Ferd., Kontore: C 1, Augustusplatz 2. Angeschlossen sind sämtliche Abteilungen. T Papierflinsch P 928**
54356 **Ders., Lagerhaus: DessauerStr. 36/40**
37707 Flinsch, Gust., Kfm., *Mkl* Pleißenstr. 5
(32985) Flinsch-Maurer, Elisabeth, Papestr. 36
53838 **Flister, Alwin, Zigarren, N 22, Kirchpl. 6.**
51135 **Flock, Georg, Bücherrev., Eckardtstr. 7.**
31201 Floegel, J., Reichsanwalt, K.Aug.-Str. 11
20493 Floegel, R., Chiropraktor, Uferstr. 11
51985 Flössel, Max, Bäckerei, Hallischestr. 180
16436 Flöting, Daniel, Tabakwr., Emilienstr. 50
46055 Carl Flohr AG, Oesterstr. 8
51594 **Flohr, Carl H., Archit., N 22, Artill.-Str. 14.**
45809 Flor, Hugo, Zentralheiz., Klopst.Str. 5
32348 Flohr, Norbert, Ing., Probstheidaer Str. 64
37695 Flor, Berth., Kfm., *Mkl* Gen.v.Kleist-Str. 17
57518 Flor, G., Goebenstr. 2
45809 Flor, Hugo, Zentralheiz., Klopstockstr. 5
12959 Flor, Walter, Vertr., Thomasiusstr. 6
41347 **Flora-Apotheke, W 33, Merseburg.-Str. 92.**
55039 Florian, Johanna, Quedlinb.Str. 15
22798 Florl, Hans, Malermstr., LangeStr. 32
45273 Flormann, Else, Putz, Schlaget.Str. 67
43849 Florstedt, Paul, Drogen, Schlag.Str. 105
37090 Florstedt, W., A. d. Märchenwiese 31
17807 **Florstedt & Co., Damenkleider- und Blusenfabrikation, C 1, Katharinenstr. 23**
38017 Floß, Alfr., Kfm., G.Freytag-Str. 35
67298 Flügel, Alex., Uhren, Reitzenh.Str. 68
16737 Flügel, Bruno, Wäsch., Täubchenweg 9
14060 Flügel, Franz, Baumstr., K.Maxim.-Str. 9
50677 Flügel, Hans, Uhren, N 22, Landsb.Str. 31
68654 Flügel, Kurt, Dipl.-Kfm., Comeniusstr. 34

44521 **Flügel & Polter K.-G.**
Gummiwarenfabriken
Leipzig W 31, Jahnstr. 81/83. P 44057

53553 Flughafen-Gaststt., Dübener Landstr.
54401 Flughafen Leipzig-Mockau, Düb.Landstr. 100
46847 Flußbautrupp I u. II, Böhlitz-Ehrenberg
38517 Fochtmann, Professor, S 3, Kantstr. 4
11163 **Fochtmann, H., Goldwr., Reichsstr. 15**
51762 **Fochtmann, Helm., Kfm., Kleiststr. 33.**
13571 Fochtmann, Helm., C 1, Ritterstr. 42
Sml.-Nr. 70766 **Gustav Fock, G. m. b. H., Buchhandlung, C 1, Sternwartenstr. 8. T Buchfock P 1243**
53964 Focke, Dr. Harald, Zahnarzt, Viertelsw. 23
38231 Focke, Helm., Kfm., Schwägrichenstr. 17
63082 Focke, Max, Obering., Göschenstr. 19
14577 R. Focke GmbH, Kohlen, Fr.List-Str. 32
40075 Focker, Arno, Feinkost, Könneritzstr. 75
45110 **Födisch, Otto, Vertr., Klingenstr. 36.**
16872 **Föhring, Margot, C 1, Frankfurter Str. 18**
11167 Föhring, R., Lebensm., Packhofstr. 7.
42301 Föhse, Dr. W., Chemiker, K.-Georg-Str. 10
40989 Föller, Gg., Kfm., W 31, Steubenstr. 5a
31981 Föllmer, Ed., Kfm., Kais.Wilhelm-Str. 22
68314 Föllmer, Wilh., Dr. med., Schönbachstr. 20
32841 Föllner, P., Messerfbr., C 1, Elisenstr. 13
50623 Fölsch, Herbert, Prok., Lindenthal.Str. 8
14292 Fölsch, Rich., Dir., Christianstr. 19.
42323 Fördeg, Metallgießerei, Förster & Co, KG, LützнerStr. 214
50180 Förkel, Max, Kohlen, J.Georg Str. 11
51461 Först, Carl, Dir., N 22, Stallbaumstr. 3
24183 Förste, Margarethe, Ww., Zentralstr. 4
34191 Förste & Tromm, Masch.-Fbr., Wais.Str. 19
38841 Förstenberg, M., Lehrerin, *Mkl* Döl.Str. 7
51371 Förstendorf, Curt, Kfm., Poetenweg 33a
57625 Foerstendorf, C. H., Kfm., Springerstr. 22
41307 **Foerstendorf, Richard, Baumaterialien u. Kohlengroßhandlung, W 31, Jahnstr. 74.**
38988 Foerstendorf, W., Kfm., *Mkl* Bism.Str. 1
23746 A. Foerster's Verlag, C 1, Gerichtsweg 16
33887 Förster, Alfr., Bäcker, *Mkl* Raschw.Str. 7
67835 Förster, Dr. Alfr., Stud.Rat, Eisenb.Str. 159
32700 Förster, Dr. A., Ger.-Rat, Hardenb.Str. 18
27628 Förster, Charlotte, Auenstr. 37
56003 Förster, E. G. Alfr., Textilwr., Lindenthaler Straße 44
30385 Förster, Elfriede, Vertr., K.Wilh.Str. 45
37655 Förster, Felix, Geflügel, *Mkl* Südstr. 11

*

35535 Förster, Fr., Dachdeckerm., Pegauer Str. 9
10845 Förster, Fritz, Oekonom, Humboldtstr. 8
40549 Förster, Georg, Kohlen, Nonnenstr. 2
17369 Förster, Dr. Gg., Prokur., Sedanstr. 4
61768 Förster, Georg, Ing., O 5, Riebeckstr. 9
11207 Förster, Georg, Schneiderm., Hofm.Str. 15
23493 Foerster, Gottfr., Dipl.-Kfm., Markt 7
26160 Förster, Gust., Schneid.. Kurpr.Str. 20
26120 Förster, Hans, Dentist, C 1, Kurprinzstr. 9
68697 Förster, Hans Alb., Dir., *Ho* W.Gustloff-St.29
11175 Förster, Heinz, Schneiderei, R.Steinw. 2
55194 Förster, Herm., Möbel, N 25, Grunertstr. 1
33886 Förster, Hugo, Schleiferei, Altenburger Str.
65174 Förster, Joh., Papierverarb., Hohenz.Str. 15
60402 Förster, Kurt, Früchte, Riebeckstr. 13
68746 Förster, Kurt, Wild, Eisenbahnstr. 132
24267 Förster, Max, Buchbind., Promenadenstr. 31
51709 Förster, Max, Baumat., Hallischestr. 188
53466 Förster, O., Vulk.-Anst., Breitenf.Str. 68
37224 Förster, Oskar, Maler, Hardenb.Str. 60
46530 Förster, Osk., Masch.-Fbr., Weißenf.Str. 36
21758 Förster, Osw., Vertr., C 1, Lagerhofstr. 4
37182 Förster, O., Banklr., *Mkl* V.Ackerweg
50666 Förster, P. R., Werkvertr., *Wang*.W. 3
40745 Förster, Rich., Prokur., Beipertstr. 4
65731 Förster, Richard, Rohproduktenhandlung, O 5, Stötteritzer Str. 138 (Dautheweg)
17300 Förster, Rud., Dentist, Wiesenstr. 24
30154 Förster, W., Dr., *Mkl* Hitlerstr. 15
52721 Förster, Willy, Fleischerei, Lothringerstr. 58
60863 Ders., Fleischerei, Eisenbahn Str. 142
41001 Förster, W., Weißwr., W 32, Ratzelstr. 61.
33898 Förster, Dr. W., Volkswirt, *Mkl* Alb.Str. 22
20770 Förster u. Haacks, Schneider, Goethestr. 7
33898 Dr. Förster & Co., *Mkl* LeipzigerStr. 30
57012 Försterling, Curt, Sekret., Berthastr. 20
42653 Förtsch, Kapitän z. S. a. D., Schreberstr. 13
61680 Föste, Lüddecke, Böhnisch & Co., C 1, Perthesstraße 2. P 3118
11874 Föttinger, H., Bücherrev., Hofmeisterstr. 9
58538 Fohr, Carl, Ing., N 22, Artilleriestr. 8
12905 Foll, Ferd., Keramik, Grimmaischestr. 2
14831 Folle, Ferd., Zigarren, Johannisplatz 18
18839 Folprecht, Jos., Schuhm., Nürnbergerstr. 28
17882 Folprecht, Kurt, Obst, Joh.Gasse 18
21139 A. Fomm GmbH, Masch.-Fbr., Kohlg.Str. 5
31840 Fomm, Carl, Maschinenfabrik, Spez.: Fräsmaschinen, S 3, Bayrische Str. 78. P 52008
40313 Fomm, Karl, Fabrikbes., Nonnenstr. 11b.
42392 Fomm, Karl, Ing., C 1, Bismarckstr. 17
60336 Fomm, Martha, Frau, Kohlgartenstr. 31a
60389 Fomm, R., Gravier-Anst., Lilienstr. 18.
52778 Fontius, Herm., Möbel, Hallischestr. 106.
38484 Forberg, Edgar, Kfm., K.Augustastr. 25
37246 Forberg, Francisca, Frau, Grassistr. 46
27385 Forberg, Otto, Wohn., Schwägrichenstr. 5
21245 Forberg, R., Musikverlag, C 1, Talstr. 19
18543 Forbrig, Charlotte, Dittrichring 8
24263 Forbrig, Rich., Klempnerei, Berl.Str. 11
(35719) Forchert, Herb., Ing., Andreasstr. 2
35719 Forchert, Kurt, Ing., Andreasstr. 2
57247 Forck jr., Otto, Wangeroog. Weg 9
14086 Ford Werke AG, Dösner Weg 18
14624 Forker, Adolf, Papierverarbeitungswerk, O 5, Kohlgartenstr. 13
19312 Forkhardt, Gustav, Bäckerm., Brüderstr. 6
36893 Formular-Verlag Neufriedstein, *Mkl* Hitlerstraße 19
42703 Formularbedarf Schumann & Co KG, Druck.
53460 Forner, Johs., Prok., Kieler Str. 23.
35715 Fornfeist, Herb., Vertr., Bayrische Str. 59
35593 Forßbohm, G., Baumstr., K.Aug.-Str. 25
37530 Forsthaus Raschwitz, *Mkl* Kob.Str. 31
42144 Forstwartei, Staatl., Bienitz
56977 Forster, F., Vortragskünstler, Bünaustr. 8a
27439 Fortschritt GmbH, Büromöbel., Gottschedstr. 9
33828 Fortschritt Sommer & Co. Ausk., S 36
61636 Fortuna-Apotheke, O 5, Eisenbahnstr. 71
66606 Fortuna-Lichtspiele, Eisenbahnstr. 162.
40960 Dies., Union-Theater, Dieskaustr. 79
13911 Forwerg, Dr., R.-A., C 1, Reichsstr. 18
51385 Ders., Wohn., N 22, Berggartenstr. 4.
61680 Föste, Lüddecke, Böhmisch&Co., Perthesstr.2
50733 Forwerk, Arth., Elektr. Anl., Schönef.Str. 43
24662 Foto-Elektra, Windmühlenstr. 31
10182 Foto-Knoll, Burgstr. 1
42279 Foto-Schmidt, Merseburger Str. 31
24102 Fotohaus Günther & Co., Windm.Str. 44
65349 Fotohaus Ernst Seidel, ReitzenhainerStr. 43
15715 Fotokopien-Tempo, G. m. b. H., C 1, Goldhahngäßchen 2, Ecke Reichsstraße
61998 Foto-Wichr, StötteritzerStr. 25
31615 Fox, Elisabeth, Lebensm., Born.Str. 219
22668 Frack-Dachs, Leihanzüge, Hainstr. 6
52019 Frackmann, Curt R., Gastwirtsart., N 22, Gohliserstr. 9
42478 Frackmann, Herwig, Vertr., Dieskaustr. 75.
45606 Fränkel, Alex, R.-A., W 33, Lützner str. 214.
46777 Fränkel, Arno, Kfm., OescrStr. 4
61776 Fränkel, Max, Glasermstr., Elisab.Str. 8
22965 Fränkel, O., Bekleidung, K.Maxim.Str. 5
20463 Fränkel & Co, elektr. Anlag., Barfußg. 12
62726 / 62745 Fränkel & Viebahn, Fabrik für Feuerungsanlagen, Holzhausen bei Leipzig, Adolf-Hitler-Str. 52. T Fränkel & Viebahn P 10811
33824 Fränk. Weinessig- u. Kons.-Fbr. GmbH, Braustr. 26
63056 Fränzel, A., Bildhauerei, Ostplatz
40234 Fränzel, Carl, Beamt., Brockhausstr. 16.
17117 Fräßdorf, Julius, E. Dr., Brüderstr. 28
72941 Franck, Carl, Großhandel mit allen Warenhausartikeln, ausschl. Lebensmitteln, Hosenträgerfabrikation, Leipzig C 1, Brandenburger Straße 14
68682 Franck, Ernst, Ing., Augustenstr. 20
31300 Franck, Gerh., Kfm., Hardenbergstr. 23
53866 Franck, Dr. Rud., Arzt, Springerstr. 17
58163 Francke, Elsa, Ww., RoßlauerStr. 7
43624 Francke, Fritz, Möbel, Stieglitzstr. 18
58781 Francke, Paul, Spirituosen, Hall.Str. 110
39816 Francke, Dr. Rich., Ger.-R., Arndtstr. 1
46934 Francke, W., Pelzwr., Gemeindeamtsstr. 7
50234 Ders., Wohn., Theresienstr. 18
27021 Francke, Dr. Walter, Arzt, C 1, Talstr. 11
52893 Francke, Walter, Vertr., Poetenweg 5
25913 Francotyp GmbH, C 1, Ritterstr. 8/10
62066 Frank, Adolf, Bäckerm., Stettiner Str. 90.
26227 Frank, Arth., R.-A., Münzgasse 28
53264 Frank, Arthur, Tischlerm., Lothringer Str.74
10417 Frank, Bruno, Petersstr. 33
68313 Frank, Carl, Buchhändler, Schönbachstr. 21
30153 Frank, Ed., Kohlen, *Mkl* Landm.Str. 2
33526 Frank, Herm., Vertr., S 3, Steinstr. 19
31471 Frank, Lucie, Frau, Scharnhorststr. 6
30444 Frank, Paul, Konditorei, Bayr.Str. 53
16448 Frank, R., Ing., K.Johann Str. 21
57849 Frank, Rudolf, Fuhrw., Stralsunder Str. 1
14088 Frank, Walter, Buchhdlr., Göschenstr. 2—4
37158 Franke's Bunte Bühne, Grassistr. 21
20552 Franke, A. Franz, Leder, Zentralstr. 7
67304 Franke, Adolf, Bäckerei, BreiteStr. 10
23201 Franke, Ad., Stud.Rat, Funkenb.Str. 24
52424 Franke, Alb., Versich., Borkumer Weg 4
66429 Franke, A., Fleischerm., F.Wilh.Str. 21
43292 Franke, Alb., Fuhrw., W 33, Queckstr. 17.
35389 Franke, Alex., Vertr., S 3, Kantstr. 52
63359 Franke, Alfr., Dentist. O 5, Eisenb.-Str. 45.
35033 Franke, Alfred, Farben, *Mkl* Kob.Str. 86
57106 Franke, Alfred, Lebensm., Landsb.Str. 25
37733 Franke, Alfred, Terrafilm, Kochstr. 66
11394 Franke, Annelore, Fregestr. 32
18167 Franke, Arth., Autoverm., Maxim.Str. 42
45617 Franke, Artur, Radio, SchlageterStr. 178
62744 Franke, Arthur, Gärtnerei, *Ho* Kleinpösn. Straße 33
67331 Franke, Arth., Hdlsvertr., Oststr. 76
30729 Franke Nf., B., Schieferdeck., Hohestr. 11
14061 Franke, Carl, Vertr., Ludendorffstr. 36
56285 Franke, Charlotte, Eythstr. 7
37435 Franke, Clara, Friseurin, Bürgerstr. 8
26422 Franke, Curt M., Stud.-Rat, Inselstr. 11
39095 Franke, Dora, Schneiderin, Körnerstr. 40
37648 Franke, Ehrh., Tapezier, Ad.Hitlerstr. 42
11684 Franke, Erich, Wäsche, C 1, Burgstr. 19
53313 Franke, E., Bäckermstr., DelitzscherStr. 150
52935 Franke, Erich, Prok., Rückertstr. 11a
17014 Franke, Erich, Schreibmasch., Markt 2
30264 Ders., Prinz-Eugen-Str. 41
33250 Franke, Ernst, Vertr., C 1, Hohestr. 47
60180 Franke, Eugen, Möbel, Mariannenstr. 71
42673 Franke, F. O., Fischhdlg., Schlageterstr. 18
(25620) Franke, F. W., Rauchwr., Nikolaistr. 57
50328 Franke, Felix, Landwehrstr. 1
57602 Franke, Fr., Homöopath, Hallische Str. 162
15980 Franke, Fr., Kartonagen, Kolonn.Str. 14
46320 Franke, F., Fuhrw., Zschocherstr. 103
16585 Franke, Fr., mech. Werkst., Gottschedstr. 35
34261 Gebr. Franke, Baumat., Dufourstr. 17
(34890) Franke, G., Buchhdlr., *Mkl* Koburger Str. 54
68445 Franke, Hans, Monteur, Lüderitzstr. 24
51356 Franke, Herbert, Prok., HallischeStr. 9
18789 Franke, Herb., Marmorierfarb., Talstr. 1
19305 Franke, Herm., Kartoffeln, Tauchaer Str.35
19309 Ders., Großmarkthalle, Zwickauer Str.
34980 Franke, Hildeg., Kol.-W., Libertalstr. 8
58400 Franke, Horst, Bäcker, Hallischestr. 57
13215 Franke, Horst, Ger.-Rat, Mackensenstr. 43
65591 Franke, Joh., Pappen, Grüne Gasse 27d
23414 Franke, Joh., Molk.-Erz., Zentral-Markthalle
65313 Franke, Joh., Maler, Breitkopfstr. 16
15002 Franke, Käthe, Buchbind., LangeStr. 8
38029 Franke, Karl, Rauchwr., Bayr.Str. 104
37992 Franke, M., Blumen, *Mkl* Str.d.SA 29
55235 Franke, Margarete, Bochumer Str. 26
57092 Franke, Dr. M., Apotheker, Schiebestr. 2
38586 Franke, M., Lehrer, *Mkl* Zeppelinstr. 28
33942 Franke, Max, S 3, Probstheidaer Str. 113
24887 Franke, Max, Geigenbauer, Beeth.Str. 9
60790 Franke, Mor., Autorepar., Ludwigstr. 52
22766 Franke Nf., M., Kaross.-Rep., Fregestr. 25
24712 Franke, Osw., Dek.-Malerei, Schillerstr. 7
40997 Franke, Otto, Bäcker, An der Mühle 12.
13238 Franke, Otto, Fell-, Rauch- u. Pelzwaren, C 1, Nikolaistr. 20/26. T Fellfranke P 51564
40107 Ders., Wohn., Brockhausstr. 57
37124 Franke, Otto, Fleischerm., Born.Str. 30
67025 Franke, Otto, Fleischermstr., Gottfr.Keller-Straße 18
66457 Franke, Otto, Fuhrw., Zweinaund.-Str. 30
21802 Franke, Dr. O., Stabsarzt, Inselstr. 2
66097 Franke, P., Verbandsf., Gustloffstr. 18
45354 Franke, Paul, Gutsbes., *BöE* Auenstr. 39
30624 Franke, Paul, *Mkl* H.Wessel Str. 16
43684 Paul Franke & Co. G. m. b. H., Maschinenfabrik, Böhlitz-Ehrenberg, Merseb.Ldstr. 56
43523 Franke, Reinh., Dachdeckerm., Lützner str.31.
32669 Franke, Richard, Kfm., Lampestr. 3
10890 Rich. Franke & Sohn, Verlag, Querstr. 26
62454 Franke, R., Sport, Crusiusstr. 2a
55712 Franke, Rud., Gartenbau, Neutzscherstr. 12
55604 Franke, Rud., Baum., Schlößchenweg 6
12002 Franke, Rud., Schokol., Parthenstr. 6
31845 Franke, Th., Chorltr., Hohe Str. 25
57069 Franke, Walter, Kfm., BochumerStr. 39
50467 Franke, W., Kunsthdlr., Lothr.Str. 97
60035 Franke, Walt. O., Lehrer, Beuchaer Str. 9
27419 Franke, Willy, Kunstsalon, Goethestr. 7a
38001 Franke & Geier, Baustoffe, Lerchenrain 16
13971 Franke & Sasse, Felle und Rauchwaren, Leipzig C 1, Brühl 46—48. T Franksass
21951 Franke & Simon, Rauchwr., C 1, Brühl 68
41191 Franke & Vahl, Schlosserei, Helfferichstr. 37
55298 Frankenberg, Fritz, Ingen., W.-Buschstr. 29.
42844 Frankenstein, Elisabeth, Stieglitzstr. 94
11125 Frankenstein, Herm., Seiden, Barfußg. 1.
13999 Frankf. Versich.-Akt.-Ges., Schillerstr. 3
(30665) Frankfurter, Hans, Bücherrev., Lößn.Str. 73
11179 Frankonia Schokol.-Werke AG, Kol.Str. 27
42677 Frantz, Dr. G., Ger.-Rat, K.Heine Str. 26
42877 Frantz, Martha, Frau, Kpt.Haun Str. 38
22609 Franz, Dr., Rechtsanwalt u. Notar, C 1, Goethestr. 1. P 23069
23741 Derselbe, Wohnung, Leipzig C 1, Mainzer Straße 9
65546 Franz, A. C., Kartonagenfbr., Lilienstr. 21
57694 Franz, Alfred, Feinkost, Schönef.Str. 49
19041 Franz, Alfred, Pelzwr., C 1, Barfußgasse 5
24501 Franz, Alwin, Honig, Funkenburgstr. 1.
30800 A. Franz u. Sohn, Flaschen, Mahlmannstr. 9
19456 B. Franz & Co, Bühnenbel., Winterg.Str. 10
62155 Franz, Curt, Kfm., O 5, Riebeckstr. 10
34990 Franz, Edgar, Prok., Kais.Augusta-Str. 65
39643 Franz, Ella, *Mkl* Mittelstr. 9
63727 Franz, Emil, Kol.-W., Hohenz.Str. 6b.
67516 Franz, Ww. E., Bäckerei, Bernh.Str. 20
46882 Franz, Dr. G., Studienrat, Huberstr. 3
61263 **Franz, Herm., Zigarren, Breitestr. 3.**
17263 Ders., Zig., Reichstr. 10
26345 Franz, H. W., Rauchwr., Brühl 64
34990 Ders., Wohn., Kaiserin-Augusta-Str. 65
61263 Franz, Herm., Zigarren, BreiteStr. 3
58093 Franz, Karl, Oberst a. D., Nordplatz 6
67659 Franz, Dr. L., Prof., GüldengossaerStr. 35
17405 L. Franz & Co, Antiquariat, Liebigstr. 6
53404 **Franz, Max, Vertr., Mockauer Str. 58.**
40372 Franz, Oswald, Pianohämmerfabrik, W 31, Markranstädter Str. 29
63179 Franz, Otto, Bier, Thümmelstr. 12
66256 **Franz, Otto, Kfm., Gletscherseinstr. 65.**
16776 Franz, Paul, Kfm., C 1, Kreuzstr. 2
62071 Franz, Paula, Lebensm., Dimpfelstr. 69
16850 Franz, Rud., Firmenschilder, Reichsstr. 10.
52094 Franz, Walther, Fahrräder, Lindenth.Str. 66
28187 Franz, Wilh., Ing., Dörrienstr. 14
40044 / 41087 Franz & Massmann, Spiralbohrer- u. Präz. Werkzeug-Fabrik, Leipzig W 33, Friedrich-August-Straße 10/12. T Framal P 5375
60141 Franze, Curt, Kfm., Göschenstr. 16
51421 Franze, Reinhard, Öle, Pittlerstr. 25
15220 Franzeskakis, E. D., Export, Nikolaistr. 10
68465 Franzisky u. Trabandt, Warenhaus, Eisenbahnstr. 39
(43787) Gebr. Franzke, Holzhdlg., Schlageterstr. 63
68447 Franzl, Friedr., Dipl.-Kfm., NaunhoferStr. 52
22857 Fratze, Alfr., Goldschmied, Gottschedstr. 23
50694 Fratze, Curt, Juwelier, Goebenstr. 4
12694 Fratze, Richard, Juwelier, C 1, Nikolaistr. 2
19604 Fratzscher, A., Dr., Härtelstr. 14
66374 Frauendorf, A., Schlosserei, Kuntzschm.St.15
14145 Frauendorf, Elsa, Vermietung, Nikolaistr. 53
46145 Frauendorf, H., elektr. Anl., Wielandstr. 9
50209 M. u. W. Frauendorf, Tischlermstr., Landsb. Straße 22
78412 Frauendorf, R., Taucha-Süd
41671 Frauendorf, Walt., Vertr., Steubenstr. 9
60306 Frauenheim, Curt, Kfm., Elisabethstr. 36.
64501 Frauenklinik d. Univers., Maxim.Str. 55
11791 Frauenstein, E., Schneiderei, Gellertstr. 14
63593 Fraundorf, W., Polsterer, Comeniusstr. 4.
57483 Fraustadt, Ludwig, Dir., Springerstr. 31
26762 Freche, Bruno, Butter, Kurprinzstr. 7
53709 Frederking, J. M., Drog., Landsb.Str. 9
65419 Freese, Karl, Blumen, Eisenbahnstr. 24.
22744 Frege, Herbert, Bankier, C 1, Wiesenstr. 3
20671 / 11812 Frege & Co., gegr. 1739, Bankgeschäft, C 1, Katharinenstr. 11. T Frege P 2837
10419 Frege, Wolfgang, Kfm., Leibnitzstr. 14
68010 Frehn, Fritz, Friseur, Eisenb.Str. 146
24975 Frehn, Kurt, Friseur, Nordstr. 21
65535 Frehse, Albin, Orch.-Mitgl., Naunh.-Str. 59.
38155 Frehse, Karl, Musiker, Bayrische Str. 125
17317 Freiberg, Anna, Frau, Frankfurter Str. 22
37751 Freiberg, Arthur, Malerm., Sophienstr. 66
31973 Freiberg, Fr. Reinh., Kohlen, Kochstr. 9
36700 Freiberg, Herm., Baugesch., Ad.Hitlerstr. 92
11154 Freiberg, Marie, Ww., Maximilianstr. 20
17873 Freiberg, Oskar, Dentist, Petersstein weg 23.
35495 Freiberg, Osw., Kohlen, Stöckartstr. 24
13977 Freiberg, Walt., Mech., Grim.Steinweg 28
35137 Freiberg, Werner, Drogen, Born.Str. 167
25033 Freiberger Nf., G., Fahrräder, O.-Schillstr. 1
42327 Freiberger, G., Bäckerei, Huttenstr. 16
55262 **Freidank, Dr.,.Arzt, N 25, Mockauerstr. 7.**
35649 Freidank, K. H., Insp., Kronprinzstr. 40
63224 / 63222 Freidt, Paul, Saxonia-Selbstrollvorhänge, O 27, Papiermühlstr. 3. T Freidtleipzigstötteritz
19261 Freie Wohnungsbau-AG., ElsässerStr.
32012 Dies., Scharnhorststr. 53
33071 Freiesleben, Dr. H., Senatspräs., C 1, Robert-Schumannstr. 11
32545 Freigang, Johanna, Eier, Born.Str. 16
35885 Freisold, H., Zentr.-Heiz., Elis.Str. 129
30900 Freist, Arthur, Vertr., Waisenh.Str. 3
22392 Freitag, Dr. H., R.-A. [N], Petersstr. 26
36367 Ders., Wohn., *Mkl* Göselweg
21669 Freitag, Ludwig, Versich., Roßstr. 17
23177 Freitag, Paul, Ing., Fregestr. 31
38467 Freitag, Rich., Autofuhr., Albertstr. 9
16669 Freitag, Willy, Kfm., Thomasiusstr. 7
62849 Freis, Wilhelm, Dr., BozenerWeg 10
25425 Fremdenheim Austria, Dittrichring 15
26926 Fremdenheim Claußnitzer, Hofmeisterstr. 5
25985 Fremdenheim Deutsch, Inselstr. 25
32801 Fremdenheim Gössling, C 1, Grassistr. 30
31441 Fremdenheim Günther, C 1, Grassistr. 18
13385 Fremdenheim Hauschild, C 1, Georgiring 2
17375 Fremdenheim König, Königspl. 12
14178 Fremdenheim Kosmopolit, Gellertstr. 16
13591 Fremdenheim Pollak, C 1, Winterg.Str. 15
39725 Fremdenheim am Reichsgericht, v.d.PfordtenStr. 2
12080 Fremdenheim am Ring, Georgiring 9
25750 Fremdenheim Röhrig, C 1, Tauchaerstr. 16
18996 Fremdenheim Frau verw. Rolfen, C 1, Dittrichring 1
46117 Fremdenheim Schieferdecker, Bes.: Maria Töpfer, Leipzig C 1, Helfferichstraße 16.
33768 Fremdenheim Schneidewind, Grassistr. 16
50498 Fremdenh. M. Schreiber, Kickerlingsberg 6
10250 Fremdenheim Schüler, Marienstr. 9a
24959 Fremdenheim Taubert, C. 1, Leplaystr. 1
20867 Fremdenheim G. Waßner, Poststr. 9
11596 Fremdenheim Wiedemar, Ludendorffstr. 20
12700 Fremdenheim Wolf, C 1, Georgiring 6
45684 Frenkel, Bruno, Bücher, Lützner Str. 194
61022 Frenkel, E., Kfm., Mölkau, Industriestr. 24.
39853 Frenkel, Gerh., A. d. Märchenwiese 14
52320 Frenkel, Heinr., Bäckereibed., Wilh.Str. 55
66011 Frenkel, Hermann, Lackfabrik, Mölkau b. Leipzig, Industriestr. 17. T Lackfrenkel
21142 Frenkel, Otto, Rauchwaren u. Pelzfutter, C 1, Ritterstraße 23/29. P 36505
14517 Frenkel. Rud., Sämereien, Markth.Str. 12
34687 Ders., Wohn., Ecksteinstr. 54
27535 Frensel, Rud., Vertr., Salomonstr. 25b
63245 Frentzen, Dr., Zahnarzt, Rud.Herrmannstr.17
38246 Frenz, Erich, Verk.-Ltr., Schwägr.Str. 15
45830 Frenzel, Albert, Vertr., Probstheistr. 1.
45683 Frenzel, Alfr., Kfm., Rochlitzstr. 94
51852 Frenzel, Arth., Friseur, Hall.-Str. 108.
22121 Frenzel, Edgar, Kürschn., Ritterstr. 44
16906 Frenzel, Erich, R.-A., Johannispl. 20
66643 Frenzel, Erich, Fleischermstr., Dimpfelstr. 64
61334 Frenzel, Ernst, Vertr., Wittstockstr. 10
56278 Frenzel, Fritz, Versich., Linkelstr. 2b
55096 Frenzel, Fritz, Tischlerei, Gothaer Str. 14.
37064 Frenzel, Herbert, Kfm., LößnigerStr. 30
24163 Frenzel, Herb., Rauchwr., Nikolaistr. 28
41515 Frenzel, Hugo-Wern., MerseburgerStr. 138
11057 Frenzel, Ida, Kürschnerei, Brühl 10
20519 Frenzel, K., Chir. Instr., Windmühl.Str. 25
46940 Derselbe, Wohnung, W 32, Dieskaustr. 73
23840 Frenzel, Martha, Roßstr. 6
66555 Frenzel, Martha, Ww., Naunhofer Str. 47
36387 Frenzel, Max, Fuhrw., Zwenkauerstr. 22.
66907 Frenzel, Otto, Fleischerm., Idastr. 26
60535 Frenzel, Wilh., Fahrräder, Eisenb.Str. 31
43522 Frenzel, Willi, Kaiserstr. 1
58436 Frenzel-Schirmer, Rosa, Moden, Menckestr.44
27173 Freter, Emil, Buchdruck., Sternw.Str. 46
14915 Fretter, Georg, Lebensm., Markth. St. 109.
66961 Derselbe, Wohn., O 5, Beuchaer Str. 1
57189 Freude, P., Bäckerm., *Wie* Del.Str. 60
66460 Freude, Rich., Vertr., Seckendorffstr. 13
39207 Freude, Siegfried, Dr., Mozartstr. 1
25158 Freudenberg, Max, Kapellmstr., Querstr. 11
61410 Freudenberg, W., Bäckerm., Kindlerstr. 12
11079 Freudendahl, Dr. K., Assessor, Steph.Str. 16
26415 Freudenthal, Dr. P. Isr., Zahnarzt, Tauchaer Straße 2
39779 Freund, Dr. Alfr., Chem., Grassistr. 26
56034 Freund, Hanna, N 22, Gohliser Str. 21
36970 Freund, Dr. Hans, Arzt, K.Wilh.Str. 25
13204 Freund, Heinr., Vertreter, Kathar.Str. 17
68218 Derselbe, Wohn., S 3, Güldeng.Str. 13
61858 Freund, Herb., Werbeber., Wolfg.Zenker-Straße 13
10038 Freund, Rud., Autoschlachthof, Dösnerweg
56347 Freund, Rud., Stempelklinik, Görl.Str. 20
18251 Freunz & Fränzel, Kohlen, Neumarkt 31
22929 Freundel, Karl, Kfm., Helfferichstr. 2b
39113 Freutel, Curt, Prok., BayrischeStr. 144
53743 Frevert, Karl, Steffenstr. 12
61800 Frey, Franz, Autos, Kapellenstr. 3
37339 Frey, Gustav, Kfm., Ad.Hitler Str. 113
39103 Frey, Hanna, Bürgerstr. 3
33074 Frey, Dr. Max, chem. Erzeugn., Kantstr. 25
35008 Frey, Oskar, Prof., Eichendorffstr. 6.
38304 Frey, Werner, Dr. med., Kronpr.Str. 49
15088 Frey & Co., Kaufhaus, Brühl 15
52766 Freyberg, Hptm., Wang.Weg 23
18118 Freyberg, Oberbürgermstr., K.Tauchnitz-Straße 17
26690 Freyberg, Else, Frau, C 1, Nikischpl. 3
78457 Freyberg, Herb., Prok., Taucha
20178 Freyberg, Joh. H., graph. Maschinen-Handels-Unternehmen, O 5, Nostitzstr. 5
63088 Freyberg, Johannes, Kfm., Posad.-Anl. 17
39255 Freyberg, Paul, Scheffelstr. 32
13194 Dr. Freyberg & Co, Chem.-pharmazeutische Produkte, C 1, Kreuzstr. 1b
68279 Freyburg, Wilh., Prok., Holzhäuserstr. 1
25938 Freydank, Walther, Kraftf., Hindenbgstr. 9
30781 Freyer, Ewald, Prokurist, Elisenstr. 84
32729 P. u. K. Freyer, Tischlerei, *Mkl* Rohl.Str. 7
56249 Freyer, Theodor, Diesel — Gas — Benzin — Motoren, N 21, Schönefelder Str. 11a
68572 Derselbe, Wohn., Josephinenstr. 26
66905 Freygang, Erich, Werbel., Böttgerstr. 1
20958 Freygang, J. Chr., Salz, C 1, Nikolaistr. 10
62773 Freygang, Karl, Leihbüch., WurznerStr. 136
55307 Freygang, R., Baumstr., *Wie* Oertelstr. 13
62620 Freygang, R., Gastw., Preußenstr. 68
30430 Freysold, Helmut, Dr., Kochstr. 58
55057 Freytag, Frieda, Ww., Schönh.Str. 10
(70546) Freytag, G., Verl.-Buchhdlg., Poststr. 3
19636 Freytag, Dr. Gustav, Arzt, Windm.Str. 4
45613 Freytag, Dr. J. B., Kfm., Schichtstr. 5
12839 Freytag & Petersen, Papier, Salomonstr. 23
68482 Frick, Arth., Hausger., Zuckelhäuser Str. 1
55941 Frick, Friedr., Felle, N 22, Werderstr. 26
41993 Frick, Karl, Elektromotoren, Oeserstr. 37
34729 Frick, Wilh., *Mkl* KoburgerStr. 11
10175 Fricke, Staatl. Lotterieeinnahme, C 1, Rich.-Wagner-Platz 1. P 26546
45960 Fricke, Arth., Dentist, W 32, Schloßweg 13

Sammel-Nr. 644 06

C. H. Fricke
Gegr. 1824
Zimmerei und Baugeschäft
Hallen- und Barackenbau
Transportable Baracken
Säge- und Hobelwerk
Leipzig O 5, Oststraße 105

32288 Fricke, Curt, S 3, Kronprinzstr. 23
37940 Fricke, Else, Frau, S 3, Fichtestr. 45
16020 Fricke, Friedr., Gemüse, Großmarkthalle 69
32403 Friedr. Fricke & Co., A.HitlerStr. 8
50584 Gebr. Fricke, Trommelfbr., HallischeStr.114
10441 Fricke, Georg Heinr., Kfm., Wettinerstr. 30
36193 Fricke, Gerh., Beamter, G.FreytagSt. 39
20202 Fricke, Heino, Versandhaus, Thomasgasse 4
(70611) Fricke, Dr. Herb., R.-A., Petersstein w. 19
37607 Fricke, Dr. Herb., R.-A., F.-Rhodestr. 39
19709 Fricke, Kurt, Lotterie, Gottschedstr. 9
43644 Fricke, Kurt, Tabakwr., Stieglitzstr. 92
43534 Fricke, Max, Rohkonservenfbr., Roßm. 29
33266 Fricke, Otto, Kap.-Ltn., Floßplatz 33
41659 Fricke, Dr. R., Zahnarzt, Zschoch.Str. 105
62485 Fricke, Walter, Kfm., Brommestr. 9
15846 Fridericianerhaus, C 1, Mainzerstr. 19
30420 Friebel, Max, Dir., S 3, K.Wilhelmstr. 56
60785 Friebel, Otto, Baumstr., K.-Krausestr. 117
37745 Friede, Bernhard, Elektrokleinmotoren, Leipzig C 1, Bayrische Straße 14.
61519 Friede, Ernst, Buchdruck., Klasingstr. 2
60882 Friede, Hildegard, Frau, Roseggerstr. 8
10880 Friede, Dr. Paul, R.-A., Windmühlenstr. 44
63560 Ders., Wohn., *Mö* Schlageterstr. 17
35988 Friedel, Alfred, Essenzenfbr., Kantstr. 7
16607 Friedel, A., Adressenverlag, Kathar.Str. 10
41363 Derselbe, Wohn., W 31, Stieglitzstr. 59
55880 Friedel, Arthur, Glaserei, Blumenstr. 30
35500 Friedel, Emma, S 3, Waisenhausstr. 3
58035 Friedel, Ernst, Großhdlg., Hall.Str. 203
67278 Friedel, Hans, Bücherrev., Kuchengartenst. 7
46922 Friedel, Herm., Dek.-Maler, Reuterstr. 54
55210 Friedel, Kurt, HallischeStr. 110
21949 Friedel, Max, Kfm., Windm.Str. 56
20945 Friedel, Paul, Vertr., C 1, Leibnizstr. 20
63513 Friedel, Paul, Vertr., Lange Reihe 24

37565 **Friedel**, Rich., Kohlen, *Mkl* Lesselstr. 5
37413 Friedel, Rob., Revisor, S 3, Moltkestr. 22 b.
32826 Friedel, Willy, Hardenbergstr. 23
32338 Friedemann, A., Briefm., S 3, Fichtestr. 7
46988 Friedemann, A., Fuhrw., Guthsmuthstr. 17
53948 Friedemanns Nf., Fr. L., Böttcherei, N 21, Schönef.Str. 19d
25154 Friedemann, Dr. Helm., Refer., Wiesenstr. 16
15911 Friedemann, Karl, Bäckerei, Albertstr. 48
11017 **Friedemann, Kurt, Bandag., Petersteinw. 15**
46101 Friedemann, Max, Kfm., Könner.Str. 46
12875 Friedemann, M., Malerm., Marienstr. 25
38552 Friedemann, M., Samen, Hitlerstr. 39
45716 Friedemann, O., mech. Werkst., Angerstr. 21
68851 Friedemann, Paul, Milch, Schmidt-Rühl-Straße 10
38686 Friedemann, Rud., Lebensm., Kantstr. 67
46395 Friedemann, W., Vers., LützнerStr. 161
43456 Frieden, W., Polstermöbel, Linden.Markt 7
43609 **Friedens-Apotheke, W 33, K.-Heinestr. 56**
63861 Friederich, Johs., Fleischsalat, MeißnerStr. 9
43636 Friederichs, A. ,Gummiwrfbr., Heinestr. 53
12868 Friederici, Georg Erich, Buchhdlr., Markt 3
22962 Friederici, Helm., Fuhrw., Windm.Str. 48
36940 Friederici, Johanna, G.Freytag Str. 45
40340 Friedewald, A., Tischler, Oeserstr. 17
45556 Friedhof Bölitz-Ehrenberg, Burgh.Str.
45658 Friedh. d. Heilandskirchgem., Stockm.Str. 13
43334 Friedhof zu L.-Lindenau, Merseb.Str. 148
33209 Friedhof Markkleeberg-W., Str.d.SA. 51
51198 **Friedhofsamt L.-Gohlis, Viertelsweg K. 57**
55915 Friedhofsgärtn. L.-Gohlis, Viertelsweg 57
62720 Friedhofsverw. *Mö* Lindenstr. 2
32924 Friedl, Curt, Dir., Brandv.Str. 78
63751 Friedl, Walter, Kfm., O 5, F.Wilh.Str. 15
25305 Friedlein, Otto, Buchhdlg., Joh.Platz 3
38043 Friedmann, Franz, Spezial-Unternehmen für Laden- u. Fassadenbau, Innenarchitektur, S 3, Arndtstr. 33. P 73503
15157 Friedmann, Ottmar, Frankf.Str. 16
33907 Friedreich & Co, Vertret., A.Hitler-Str. 76
41313 Friedrich, A., Vertreter, W 31, Rochlitzstr. 82
16535 Friedrich, A., Feinkost, Pfaffend.Str. 38
31046 Friedrich, Anna K., Kol.-W., Dürrstr. 73
60298 Friedrich, Arth., Baumstr., Papierm.Str. 55
62923 Friedrich, A., Tapezier, Reitzenh.Str. 32
38260 Friedrich, A., Dek.-Maler, Kronpr.Str. 70
55928 Friedrich, Artur, Autorepar., Menckestr. 30
11881 Friedrich, Berta, Ww., Maxim.Str. 8
60286 Friedrich, E. O., Buchbinderei, O 5, Täub-60287 chenw. 83. T Friedrich Buchbinderei P 52379
60617 Derselbe, Wohnung, Holzhäuser Str. 14
19183 Friedrich, Elisab., H.-Wäsche, Leibnizstr. 6
51451 Friedrich, E., Bäckerm., Linkelstr. 35
12913 Friedrich, Erich, Rauchwarenhandlung, C 1, Nikolaistr. 31. P 85521
38152 Derselbe, Wohnung, S 3, Watestr. 14
33795 Friedrich, Erhard, Lebensm., *Mkl* Mittelstr. 15
22788 Friedrich, E., Vertr., Großgörschenstr. 4
43679 Friedrich, Erich, Kfm., *BöE* Göringstr. 69
63417 Friedrich, Ernst, Drogerie, Schreiberstr. 1
10556 Friedrich, Eugen, Rauchwr., Brühl 45
15596 Ders., Wohn., Straße d.18.Okt. 11
60284 Friedrich, E. O., Grundstücks-Verwaltung, EilenburgerStr. 19
40145 Friedrich, Flora, Drahtwr.-Fbr., Blümnerstr. 21
50419 Friedrich, Frz., Fleischer, Hallischestr. 41
17529 Friedrich, Frieda, Privata, Härtelstr. 6
68613 Friedrich, Fritz, Versich., Papierm.Str. 1a
37051 Friedrich, Professor Dr. Fritz, Oberstudiendir., S 3, Kronprinzstr. 5
68621 Friedrich, G., Grabsteine, O 5, Verl.Oststr.
51580 Friedrich, G. Rudolf, Blitzableiterfabrik, N 21, 52580 Wilhelminenstr. 7. T Blitzfritz P 64600
35024 Friedrich, Georg, K.Hagens Pl. 4
50046 Friedrich, Georg, Kfm., N 22, Pölitzstr. 15
38903 Friedrich, Georg, Vertr., Freytagstr. 47
16749 Friedrich, G., Oberstudienrat, Beeth.Str. 19
43485 Friedrich, H., Friseur, Karl-Heinestr. 56.
15802 Friedrich, H., Kfm., Dresdner Str. 24
16096 Friedrich, Dr. Hanns, Arzt, Kurprinzstr. 6
53491 Friedrich, Hans A., Kursmakler, Mörikestr. 1
51582 Friedrich, Hans, Maler, Stallbaumstr. 2
38565 Friedrich, Helene, Elisenstr. 100
68540 Friedrich, Herbert, Dr., Lausicker Str. 49
17596 Friedrich, Herb., Bäcker, Frankf.Str. 27
61751 Friedrich, Herb., Ing., Elisabethstr. 34
25995 Friedrich, Herb., Rauchwr., Brühl 45
57961 Ders., Wohn., Kleiststr. 125
39560 Friedrich, Dr. Herm., Stud.-Rat, Fockestr. 37
21240 Friedrich, Joh., Kfm., Sedanstr. 3
37296 Friedrich, Karl, Studienrat, Zwick.Str. 73
13929 Friedrich, K. G., Rauchwr., Brühl 37
46133 Friedrich, Kurt, Papierwr., Schlag.Str. 44
61762 Friedrich, Ludwig, Vertr., Möbiusstr. 13
24554 Friedrich, Margar., Putz, TauchaerStr. 15
46161 Friedrich, Marianne, Prok., A.lang.Felde 22
12504 Friedrich, Martin, Vertreter, Harkortstr. 15
61346 Friedrich, Max, Kohlen, L.Reihe 38
14511 Friedrich, Max, Kürschner, Wagnerstr. 10
38128 Friedrich, Max, Papier, Meusd.-Str. 66.
10867 **Friedrich, Max, Zigarren, Promenadenstr. 11**
34827 Friedrich, Otto, Schenkendorfstr. 5
50263 Friedrich, O., Steinsetzgesch., Art.Str. 18
38346 Friedrich, O., Mölkerei, DölitzerStr. 3
27689 Friedrich, Otto, Schlosserei, Antonstr. 24
14420 Friedrich, Otto, Schuhe, Univ.Str. 3
41853 Friedrich, Otto, Tischlerm., Siem.Str. 30
30105 Friedrich, Paul, Molkerei, Brandstr. 19a.
31046 Friedrich, Paul, Molkerei, Dürrstr. 73
44331 Friedrich, Rich., Prok., Demmeringstr. 49
40636 Friedrich, Rob. Carl, Linol-Fußboden-Fbr., Nonnenstr. 30
30668 Friedrich, Rud., Malerm., *Mkl* Kolk.W. 578
41632 Friedrich, Rudolf, W 33, Kanzlerstr. 8
30079 Friedrich, Rud., Schauspiel., Bayr.Str. 65
66261 Friedrich, Dr. Th., Studienrat, Meranerw. 30
31171 Friedrich, W., Zahnarzt, Bayr.Str. 90
40262 Friedrich, W., Isolierungen, Schön.Weg
41682 Friedrich, Walter, Kfm., Rochlitzstr. 94
34531 Friedrich, Walter, Kfm., A.d.Märchenwiese68
12481 Friedrich, Walter, Pens., Gottschedstr. 7
12724 Friedrich, Walter, Rauchwr., Brühl 61
68197 Friedrich, W., Dachdecker, Geißlerstr. 1
56685 Friedrich, Walter, Rauchwr., Krokerstr. 1
15575 Friedrich, Wilh., Kfm., Jacobstr. 6
42505 Friedrich, W., Bäckerm., Schönau, Lützner Straße 34
33101 Friedrich, Willy, Op.Sänger, Körnerpl. 5
42480 Friedrich, Willy, Vertr., W 31, Schnorrstr. 6
68592 **Friedrich & Beyer, Kohlen, Mölk.Str. 16**
15333 Friedrich & Lincke, Leinen, C 1, Petersstr. 13
67716 Fr. Friedrich u. G. Liebeskind, Tischlerei, *Ho* Kärnerstr. 3
21685 **Friedrich & Loudwin, Rauchwr., Nik.Str. 20**
42586 **Friedrich & Voigt, Kaffee, Lützner str. 36.**
13311 Friedrich Wilhelm, Lebensvers.AG, C 1, Fleischerpl. 2
25168 Friedrichs, B., Schriftl., Stephanstr. 10
22135 Friedrichs, Ernst, Dir., Großgörschenstr. 4
11710 Friedrichs, Paul, Kfm., C 1, Härtelstr. 12
26381 **Friedrichsohn, Albert, Wildhdl., Reichsstr.15**
14257 Fries, Emil, Hdlsvertr., Bosestr. 6
60751 Fries, F., Zahntechn. Labor., Kohlg.Str. 51
61192 Fries, Heinr., Papierwr., Beuchaerstr. 7
15779 Fries, Joh., Kaiser-Max.Str. 15
18096 Fries, L., Zahnzeugfbrktn., Fregestr. 22
27238 Fries, Ludw., Druckerei, Seeburgstr. 57
16633 Friese, Adolf, Gustav-Adolf-Str. 1
34610 Friese, Joh., Prok., Granssistr. 7
68870 Friese, Karl, Studienrat, Fr.Wilh.Str. 21
33929 Friese, Marg., Tafelöl, S 3, Kronpr.Str. 41
18804 Friese, R. W., Teppiche, Universitätsstr. 18
68804 Derselbe, Wohnung, O 27, NaunhoferStr. 65
60401 v. Friesen'sche Baumschulen, Eisenb.Str. 163
36118 v. Friesen'sche Gartendirekt., Kochstr. 110
12786 v. Friesen-Miltitz, Karl, Frhr., K.Max.Str. 24
18927 Frieser, Heinz, Vertr., Ludendorffstr. 109
58395 Frieß, Horst, Dipl.-Ing., Poetenweg 27
33952 Frigge, Georg, Opernsänger, Kronpr.Str. 5
17194 **Frigidaire GmbH, Ranst.Steinweg 6**
63649 Frindt, Ernst, Fahrräder, Dresdnerstr. 62
56840 Frind, G., Frau, Toscastr. 33
37518 Frings, Hans, Prok., Schlegelstr. 8
43167 Frings, H., Reichsger.-Rat, Elisabethallee 35
53169 Frings, Dr. Theodor, Prof., Montbéstr. 31
40363 Frisch, C., Klempnerei, Karl-Heinestr. 39
13292 Frisch, Frieda, Vermiet., Böttchergäßchen 3
31947 Frisch, Paul, Kfm., Albertstr. 37
37979 Frischbier, Art., Sänger, Brandvorw.Str. 67
63315 Frischbier, F. E., Vertr., BautzenerStr. 15
15239 Friseur am Zoo, Pfaffend.Str. 14
18664 Friseur-Innung, Salomonstr. 14
36579 Fritsch, Carl, Oberdir., *Mkl* Kob.Str. 13
21475 Fritsch, Herm., Friseur, Kurprinzstr. 20
10734 Fritsch, Herm., Kol.-W., Ludendorffstr. 92
23307 Fritsch, Lorenz, Vers., Bosestr. 4
58910 Ders., Wohnung, Kickerlingsberg 15
38703 Fritsch, Ludwig, Vertr., Kaiser-Wilh.Str. 51
32333 Fritsch, Paula, Ww., *Mkl* Kob.Str. 54
12669 Fritsch jr., Th., Buchhdlg., Kathar.Str. 22
36859 Fritsch, Wilhelm, K.Wilh.-Str. 60
43168 Fritsch Nf., W., Fleischer, Rietschelstr. 3
66163 **Fritsche, Alfred, Install., Senef.-Str. 10**
21994 Fritsche, Alfred, R.-A., C 1, Schillerstr. 3
53261 Ders., Wohnung, N 22, Jägerstr. 5
61323 Fritsche, Alwin, Likörfbr., Bergstr. 23
68969 Fritsche, Friedrich, Gasthof Baalsdorf
21919 Fritsche, Georg, Autorepar., Marienstr. 4
(51147) Fritsche, Georg, Baumstr., Poetenweg 37
55848 Fritsche, Herm., O.-Lehrer, WahrenerStr. 23
39348 Fritsche, Max, Maler, Hildebrandstr. 43
58230 Fritsche, Max, Rektor, K.Friedr.-Str. 21
62123 Fritsche & Müller, Eisenbau, Dimpfelstr. 61
11007 Fritschmann, Werner, Vertr., Nikolaistr. 10
55007 Ders., Wohnung, Juister Weg 5
36197 Fritz, Altr., Schornsteinf., Simild.Str. 14
24152 Fritz, Auguste, Frau, Lindenstr. 2
38641 **Fritz, Ernst, Schornsteinf., K.-Aug.-Str. 53**
63105 Fritz, Julius, Kfm., EilenburgerStr. 10
36388 Fritz, Otto, Kfm., Fockestr. 17
52348 Fritz, Paul, Textilwr., N 22, Springerstr. 33
26077 Fritz, Walter, Schneiderei, Kolonn.Str. 1
17736 Fritze, Alfred, Optiker, Burgstr. 2
19478 Fritze, Ernst, Leder, EutritzscherStr. 11
40854 Fritzsch, Alb., Geschäftsf., Brockhausstr. 4
40208 Fritzsch, Gerh., Dr., Hüfferstr. 74
24591 Fritzsch, Dr. Helmut, R.-A., Petersstr. 28
46021 Ders., Wohn., C 1, Marschnerstr. 25
46340 Fritzsch, Dr. Magnus, Prof., Seb.Bachstr. 7
50212 Fritzsch, M., Landwirtsch., *Wie* Bahnhfstr. 11
36933 Fritzsch, Rosa, C 1, Sophienstr. 30
50754 Fritzsche, Arzt, Delitzscher Str. 80
51948 Fritzsche, Alfr., Buchdruckmstr., Stammerstraße 3
56929 Fritzsche, A., Dek.-Maler, Wittenb.Str. 67
30309 Fritzsche, Alwin, Türenfbr., Wiedeb.-Str. 1
35158 Fritzsche, A., Glaserm., Kronpr.Str. 68
60498 Fritzsche, Bruno, Exp., Naunhofer Str. 17
17629 Fritzsche, Dr. Curt, R.-A., C 1, Schulstr. 1
50149 Ders., Wohn., Lindenthal, Bahnhofstr. 56
65804 Fritzsche, C., Studienrat, Denkmalsallee 96
36215 Fritzsche, Dr. Curt, Syndikus, Fockestr. 5
32748 Fritzsche, Dr. Curt, Zahnarzt, Sidonienstr. 51
61188 Fritzsche, E., Kol.-W., Eisenbahnstr. 141
32416 Fritzsche, Emil, Zigarren, Hohestr. 48
34564 Fritzsche, Emma, Frau, Moltkestr. 22b
58821 Fritzsche, Erich, Kfm., Magdeb.Str. 25
52740 Fritzsche, Erich Joh., Kfm., Krockerstr. 9
30198 Fritzsche, E., Druckereibed., Fichtestr. 40
24038 Fritzsche, E. H., Vertret., Fregestr. 30
27623 Fritzsche, Fr., Frau, Ww., G.Adolf-Str. 43
11976 Fritzsche, F., Lebensm., Markt 13
32363 Fritzsche, Dr. G., Arzt, ZwickauerStr. 67
60512 Fritzsche, Georg, Buchbind., BreiteStr. 7
12240 Fritzsche, Gust., Dir., Ranst.Steinweg 2
18257 Ders., Wohn., Lessingstr. 2
19235 Fritzsche, Dr. H., R.-A. [N], Dittrichring 6
27065 Fritzsche, Hans, Buchhdlg., Reichelstr. 11
42488 Fritzsche, Hans, Dipl.-Kfm., Am l. Felde 1
52488 Ders., Wohn., Mörickestr. 10
41850 Fritzsche Hans, H.-Moden, Reuterstr. 6
52638 Fritzsche, H., Klempner, Salzmannstr. 2
60981 Fritzsche, Hrch., Maler, Zweinaund. Str. 18
61011 Fritzsche, Heinz, Kfm., Denkmalsallee 90
25912 Fritzsche, H., Komponist, Gottschedstr. 1
43811 Fritzsche, Dr. H., Zahnarzt, Heinestr. 53
65832 Fritzsche, H., Setzm.-Ersatzt., Elisab.Str. 24
31673 Fritzsche, Hermann, S 3, Schlegelstr. 4
53000 Fritzsche, Herm., Vertr., Briestr. 7
31436 Fritzsche, Herm., Kfm., Kochstr. 111
10781 Fritzsche, Herm., Install., DresdnerStr. 14
35588 **Fritzsche, Hugo, Nährmittel, Kochstr. 109**
55825 Fritzsche, Joh., Fuhrw., Fr.Karlstr. 22
20503 Fritzsche, Joh., Chordir., Kohlg.Str. 25
53747 Fritzsche, Joh., Angest., Nordern.Weg 7
51025 Fritzsche, Karl, Fbk.-Bes., Fritzschestr. 2
26411 Fritzsche, Kurt, Install., C 1, Kurzestr. 4
33070 Fritzsche, Magdalene, Frau, Schlegelstr. 6
14108 Fritzsche, Marie, Ww., Liebigstr. 7
60507 Fritzsche, Martha, Fische, Wurzner Str. 36
45474 Fritzsche Marthel, Blumen, Schlag.Str. 122
39265 Fritzsche, Max, Handelsvorst., Sophienpl. 6
53309 Fritzsche, Otto, Obermstr., HagenauerStr. 13a
21210 Fritzsche, Otto, Rauchwr., Nikolaistr. 12
36469 Fritzsche, Otto, Zimmerei, Steinstr. 24
(43967) Fritzsche, Paul, Archit., Birkenstr. 15
33418 Fritzsche, Paul, Malerm., Sidonienstr. 43
46634 Fritzsche, Rich., Betriebsl., Calv.-Str. 5a
52623 Fritzsche, Rich., Kfm., Ehrensteinstr. 41
26096 Fritzsche, Richard O., Rauchwaren, C 1, Brühl 56/60
52053 Fritzsche, S., Wäscherei, Mechlerstr. 8
61655 Fritzsche, Theod., Kfm., NaunhoferStr. 19
60275 Fritzsche, Th., Herdfbr., Torg.Str. 51
67288 Fritzsche, Theodor, Elsastr. 2
37666 Fritzsche, Walter, Fleischermstr., Ad.Hitler-Straße 50
38863 Fritzsche, Walt., Wäscherei, Lützowstr. 19
36831 Fritzsche, Walter, Ing., S 3, Papestr. 12
32073 Fritzsche, Dr. William, Prof., Papestr. 48
10661 Fritzsche & Drath, Kol.-W., Talstr. 12
Sml.-Nr. 64361 Fritzsche-Hager-Sieke, Großbuchbinderei O 5, Crusiusstr. 4/6. P 50814
10124 Fritzsching, O., Kondit., Windmühlenstr. 42
35102 Frixel, K., Buchhdlr., S 3, Kaiser-Wilh.Str. 34
15155 Frobin, E., Fellmaginage, Brandenb.Str. 16
67697 Frobin, Martha, O 5, Oststr. 9
68083 Fröb, Hans, Vertr., Eilenburgerstr. 32
34998 Fröb, Hans, Vertr., Fockestr. 3
33649 Fröbel, Hans, Dr. jur., S 3, Papestr. 10
32065 Fröbel, Rudolf, Lichtanlagen, Neonleuchtröhren, S 3, Moltkestr. 84. P 6512
11162 G. Frödе Nachf. G. L. Sorhagen, Obstkonservenfabrik, Gartenbaubetrieb, Leipzig C 1, Großmarkthalle St. 115
58970 Froede, Hans, Drogen, Möckernschestr. 17
57810 Fröde, Otto, Kfm., Kirschb.Str. 34
41855 Fröhlich, Agnes, Frau, Brockhausstr. 4
51795 Fröhlich, Alwin, Buchhdlg., Kleiststr. 74
42469 Fröhlich, Alwin, Fleischer, Dieskaustr. 194
33256 Fröhlich, Arthur, Fische, *Mkl* KoburgerStr. 80
40889 Fröhlich, Bruno, Kfm., Rietschelstr. 33
16542 **Fröhlich, Emil, Zeichenschule, Mozartstr. 2**
34858 Fröhlich, Georg, Kfm., MeusdorferStr. 11
50655 Fröhlich, Hans, Friseur, Ulanenstr. 1
66865 **Fröhlich, Hans E., Kfm., Riebeckstr. 19.**
66017 Fröhlich, Herb., Fuhrgesch., Wallwitzstr. 1
53339 Fröhlich, H. K., Holz, DelitzscherStr.
10669 Fröhlich, Jak., Friseur, Pfaffend.Str. 8
53300 Fröhlich, Karl, Holz, *Wie* Bahnhofstr. 18
55527 Fröhlich, Otto, Vertreter, Artilleriestr. 2
43095 Fröhlich, Otto Carl, Kfm., Schlageterstr. 52
31634 Fröhlich, Paul, Vertr., Hardenbergstr. 41
52733 P. u. O. Fröhlich, Holzwr., Lind.Str. 40
30049 **Fröhlich, Rob., Fleischerei, Arndtstr. 25d**
37075 **Fröhlich, Rudolf, Kol.-W., Bay.-Str. 112**
38777 Froehlich, Therese, K.Augusta-Str. 17
27394 Fröhlich, W., Werkzeuge, Ludend.Str. 10
61035 Fröhlich, Wilh., Transp., *Eng* Oststr. 31
30055 Fröhlich, Willy, Ing., ZwenkauerStr. 40
41839 Frölich, Arno, Prok., LuckaerStr. 2
58019 Frölich, Heinz-J., Kfm., Borkumer Weg 3
46403 Froelich, Rich., Prok., Elisabethallee 31
56828 Froelich, Dr. W., Ger.-Rat, Springerstr. 19
31824 Frölich, Dr. W., Med.-Rat, Liebfr.Str. 3
42012 Frömling, Herm., Ing., Könneritzstr. 29
45156 Frömmichen, A., Autozubehör, Uhlandstr. 16
42945 Frömming, E., Dir., Zum Harfenacker 19
57786 Fröschle, Wilh., Kfm., SesenheimerStr. 40a
22326 Frohberg, Rud., Verwalter, Fregestr. 27
22327 Ders. Büro, Goethestr. 1
26668 Frohberg, Selma, Stellenverm., Querstr. 39
61093 Frohberger, Alfr., Fuhrw., Döllingstr. 15
68404 Frohn, Konr., Install., *Mö* Osthöhe 53 S
20669 **Frohn & Wippold, Papier, Windm.-Str. 7**
(19083) Frohne, Edm., Kohlen, Lessingstr. 9
58293 Frohns, Hanns, Wilhelmstr. 23
36420 Frohwein, Ulrich, Buchhdlr., Hardenbergstr. 21
51232 Frohwent, Eduard, Herloßsohnstr. 28
61573 **Frohwitter, F., Zigarren, Breitkopfstr. 12**
11694 **Fromm, Georg, Krankenk. Hammonia u. KV.V. 1882, Ludendorffstr. 63**
42150 Frommann, Alfr., Tapez., Radiusstr. 12
45470 Frommann, Emil, Kfm., Schreberstr. 2
42131 Frommann, E,. Oberstltn,. Bismarckstr. 16
31022 **Frommann, Dr. M., Kfm., K.Wilh.-Str. 35**
50269 Gebr. Fromme, Zuckerw., N22, Schkeud.Str. 8
25715 Frommelt, Harry, R.-A., Dörrienstr. 7
13917 Frommhold, A., Drechslerwr., Petersteinweg 16
42352 Frommhold, Carl, Vertr., Schnorrstr. 31
37925 Frommhold, Ernst, Maler, Kronpr.Str. 92
43133 Frommhold, H., W 31, Erdmannstr. 18
18018 Anastasia Frommhold & Wendler, Druckerei, Dörrienstr. 13
40294 Frosch, W., Komm.-Rat, K.Heinestr. 33
35130 Frost, Paul, Maler, LößnigerStr. 55
38186 Frucht v. Harnack, A., Frau, Kochstr. 96
19829 Früh, Siegfr., Vertr., Grimm.Steinweg 15
39750 Frühauf, Alfred, Bäckerei, KörnerStr. 36
10643 Frühauf, Otto, Kürschnerei, Brühl 45
19135 Frühauf, R., Glaser, Windmühlenstr. 46
51042 Fründt, Hugo, Monthéstr. 6
13261 Frühstück, G, Studienrat, Christ.Str. 13
36762 Fuchs, Alfred, Friseurm., BayrischeStr. 75
45022 Fuchs, Alfred, Konditorei, Dieskaustr. 241
55306 Fuchs, Alfred, Zigarr., N 22, DanzigerStr. 68
52731 Fuchs, Arthur, Molkerei, Kielerstr. 23
41957 Fuchs, C. Aug., Ing., Helfferichstr. 33
61790 Fuchs, Charl., ReitzenhainerStr. 16
14952 Fuchs, Curt, Rauchwr., Nikolaistr. 57
31419 Fuchs, Emil, Kfm., Rotkäppchenweg 4
(32804) Fuchs, Erich, Vertr., Grassistr. 23
65594 Fuchs, Ernst Georg, Ing., Eisenbahnstr. 155
30998 Fuchs, Eugen, Kfm., Kronprinzstr. 102
16903 Fuchs, Friedrich, KurzeStr. 6
52957 Fuchs, Fritz, Dr., Wanger.Weg 6
51586 Fuchs, Gustav, Klempnerei, Zeisigweg 18
53944 Fuchs, Dr. H., Zahnarzt, DanzigerStr. 29a
45293 Fuchs, Heinr., Vertr., SchleußigerWeg 6
27678 Fuchs, Heinz, Kapellm., Ludend.Str. 122
26379 Fuchs, Herm., Rauchwr., C 1, Brühl 61
60185 Fuchs, J. F., Treibr.-Fbr., WurznerStr. 12
56177 Fuchs, Joh., Vertr., Bleichertstr. 24c
39176 Fuchs, Jos., Fuhrw., Kohlenstr. 32a
13220 Fuchs, Karl H., Leibnizstr. 14
31433 Fuchs, Margar., Schreibwr., Probsth.Str. 32
21843 Fuchs, Oswald, Reisender, Alex.Str. 32
52487 Fuchs, Otto, Moden, *Lth* Leipzigerstr. 33
51206 Fuchs, P., Bücherrev., F.Nordh.Str. 49
32602 Fuchs, Paul, Fleischerm., Körnerstr. 23
27279 Fuchs, Paul, Kfm., Promenadenstr. 22
14349 Fuchs, Paul, Obst, C 1, Schützenstr. 21
46846 Fuchs, Philipp, Dr., Jahnstr. 1
67898 Fuchs, Rich., Buchhdlr., Klasingstr. 24
62931 Fuchs, Rich., Steuerhelfer, Eisenb.Str. 78
58097 Fuchs, Rud., Kfm., Katzbachstr. 7
12196 Ders., Büro, Universitätsstr. 18
35023 Fuchs, Walter, Kantstr. 15
12288 Fuchs, Walther, Vertr., Thomasiusstr. 22
65295 Fuchs, Willy, Hdlsvertr., WurznerStr. 115
27480 Fuchslocher, Dr., R.-A., Tauchnitzstr. 1
27533 Fuchss, Dr. Heinr., R.-A. [N], Schulstr. 4
33755 Ders., Wohn., Markkleeberg, Verastr. 16
26256 Fuchß, H., Otto, Hyp.-Verm., Liebigstr. 11
21181 Fuchy, A., Vervielfält., Kurprinzstr. 19
58249 Fucke, Curt, Laborant, Gottschallstr. 1d
51624 Füchsel, Bruno, Bäckerei, Hallischestr. 141
17707 Füchsel, Erika, Lichtpausen, Königstr. 2
42824 Füchsel, O. E., Fuhrgeschäft, Hirzelstr. 12
58928 Fügmann, Enno, Kfm., Braunschw.Str. 30
16251 Fügner, Franz, C 1, Georgiring 9
43249 Fügner, Gg., Bücherrev., Könneritzstr. 52
67336 Fügner, Otto, Abt.-Ltr., Menzelstr. 1
57259 Führer, Rich., Dipl.-Ing., DöllnitzerStr. 14
56033 Führer, Rud., Bücherrev., Pariserstr. 22
14690 Führer, Walther, Bücherrev., Fregestr. 28
35220 Füldner, Franz, Kfm., Ad.Hitlerstr. 149
24051 Füldner, Dr. Herb., Vertr., Beckerstr. 6
38713 Fülle, Elise, Wäscherei, *Mkl* StädtelnerStr. 3
60630 Fülle, Herm., Wäscherei, Crottend.Str. 16
34780 Fülleborn, Kurt, Ob.-P.-Insp., Frau-Holle-Weg 17
32755 Füller, Amanda, Pension, A.Hitlerstr. 23
56433 Füller, Nikolaus, Holz, Herloßsohnstr. 33
42954 Fünfhausen, W., Ing., Frettchenweg 30
45534 Fürsorgever. f. Taubstumme, Weißenf.-Str. 9
61413 Fürstenau, Oscar, Buchdr., Oststr. 38
37885 Füsser, Dr. Gerh., Werbeltr., Kronprinzenstraße 14
55316 Füßler, Arno, Vertreter, Werderstr. 19
35895 Füth, Heinz, Kfm., Sigebandweg 50
68050 Fütterer, Hch., Vertr., Reitzenh.Str. 68
66979 Fugmann, O., Druckereibes., Breitkopfstr. 22
42093 Fugmann, P., Eisenwr., *BöE* Hindenbgstr. 36
60809 Fugmann, W., Buchdruck., Marschallstr. 1
60810 Ders., Fabrik., Comeniusstr. 17
52222 Fuhland, Dr. Walter, Ger.-R., HallischeStr. 28
37252 Fuhrhop, Heinr., Maler, Schneew.Weg 27
52501 Fuhrich, Felix, Kfm., Prendelstr. 10
66975 Fuhrich, Jos., Maler, O 5, Juliusstr. 1a
63642 Fuhrmann, Curt, Prok., *Ho* Dietr.-Eckart-Straße 34
67713 Fuhrmann, Curt, Kfm., Naunh.Str. 57
13051 Fuhrmann, E.K., Fleisch., C 1, Hindenb.Str. 42
41676 Fuhrmann, G., Klempnerei, Jahnstr. 22
40903 Fuhrmann, Gustav, Klempner, Könn.Str. 94
58768 Fuhrmann, H., NordeneyerWeg 9a
42114 Fuhrmann, K., Lebensm., Jahnstr. 38
58438 Fuhrmann, Maria, Textilwr., Mock.Str. 44
66305 Fuhrmann, P., Install., Lilienstr. 41
52382 Fuhrmann, Sofie, Ww., N 22, Luisenstr. 7
27641 Fuhrmann, Th., Goldwr., C 1, Ritterstr. 1
31362 W. & E. Fuhrmann, Glaserei, Moltkestr. 23
27719 Fuhrmann & Co, Fbr. zahnärztl. Bed., C 1, Universitätsstr. 8
38829 Full, Dr. Gottl., Reichsger.-Rat, Schwägr.Str. 6
45973 Funck, Herm., Kfm., Schlageterstr. 146
11769 Funk alle Tage, C 1, Gellertstr. 2
46128 Funk, Albert, Leder, Schlageterstr. 11
46472 Funk, Albin, Dachdeckerm., Wielandstr. 9
13807 Funk, Antonie, Kunststickerei, Hdbgstr. 73
39222 Funk, Aug., Ob.-Postr., Brandstr. 39
45863 Funk, Erich, Archit., Lützner Str. 35
26358 Funk, Hugo, Malermstr., Thomasiusstr. 6
57375 Funk, Karl, Fische, Hallischestr. 58
66160 Funk, Loth., Oberpostinsp., WolfhainerStr. 2
16545 Funk, Marie, Schokoladen, Querstr. 1
10872 Funk, O. G., Kfm., Rich.Wagner-Str. 12
41268 Funk, Rich., Lebensmittel, Calvisiusstr. 31.
16697 Funk, Walter, Thomasiusstr. 6
30820 Funk, Willi, Syndikus, Wundtstr. 1
57858 Funke, Arno, Kfm., Wilhelmstr. 56
66741 Funke, Carl, Tischlerei, Gutenbergstr. 3.
60612 Funke Nf., E. A., Lithogr. Anst., Weidm.Str. 4
43910 Funke, Elsbeth, Musiklehr., Rochlitzstr. 78
36347 Funke, Erich, S 3, Zwickauer Str. 81
23342 Funke, F. A., Laborat., Pfaffend.Str. 22
58940 Funke, Fred, Kfm., Springerstr. 31
65758 Funke, Friedrich, Carpzowstr. 9
62168 Gebr Funke, Sägewerk, Verl.Bernh.Str. 61
33550 Funke, Hugo, Malermstr., *Mkl* Hohestr. 2
42222 Funke, Joh. W., Ingen., Nonnenstr. 9
20474 Funke, Kurt, Rauchwr., Kathar.Str. 17
37206 Funke, Martin, Kfm., Wundtstr. 5
38229 Funke, Paul, Lohnfuhr., Stöckartstr. 19
60505 Funke, Rudolf, O 5, Eilenburger Str. 36
22666 Funkenburgklinik Goepel-Hörhammer, Leip-22819 zig C 1, Funkenburgstr. 3
18170 Funkgroßhandel, C 1, Emilienstr. 32
50389 Funnemann, H., Kfm., Fabricestr. 23
22582 Furch, Botho, Rechtsrat, Königsplatz 8
24336 Furche, E., Chem.-techn. Prod., Hindenbgstr. 45
68580 Furkert, Fritz, Drogerie, Naunh.Str. 60
35466 Furkert, Otto, Dir., K.Wilh.-Str. 68
Sml.-Nr. 70246 „Furtransit"-Rauchwaren-Lagerhaus Aktiengesellschaft, Rauchwarenversteigerung, C 1, Nikolaistr. 36. T Furtransit P 75992
16120 Dies., Auktionssaal, Wintergartenstr. 17
33531 Fuß, Carl Franz, Kfm., Schlegelstr. 13
46680 Fuß, Curt, Fleischermstr., Helmuthstr. 13
58607 Fuß, Emma, Ww., Lindenth.Str. 47
19842 Fuß, Franz, Grundstücke — Hypotheken, 23887 Hausverwaltungen, C 1, Gellertstr. 2
13928 Fuß, Fritz, Kfm., C 1, Dittrichring 4
16107 Kurt Fuß & Co, Kaffeehdlg., Leibnizstr. 3
52171 Fußangel, Max, Schneiderm., Hagen.Str. 14
52608 Futterkalkwerk „Vollkraft" Naumann & Herrmann, Wiederitzsch b. Leipzig an der Dübner Landstr.

55119 **Gabcke**, Otto, General, Stallbaumstr. 12
53694 Gabe, Paul, Ing., Asterstr. 17
27007 Carl Gabler GmbH, Annoncen-Exped., Augustusplatz 7
17763 Gabler, Curt, Schmiedem., Berl.Str. 28
66796 Gabler, G., Leichenbestattg., Comeniusstr. 24
52807 Gabler, Heinz, Flugzeugf., Goebenstr. 6
12188 Gabler, I., Autorepar., Yorckstr. 22
35251 Gabler, Dr. Paul, Prok., Denkmalsbl. 9
35624 Gabler, Vally, Frau, Grassistr. 33
38168 Gabler, Ww. Wally, Milch, Brandv.Str. 40
50116 Gabler & Köhler, Bürobedarf, Gohliser Str. 2
39106 Gabler-Gumbert, Alfr., Obering., *Mkl* Ring 37
51662 Gabriel, Dr. Ernst, Arzt, Lothringerstr. 1
45438 Gabriel, Max, Prok., Brockhausstr. 26
12650 Gadamer, Hans-Gg., Prof., Ferd.Rhode-Str. 1
(67607) Gadegast, Elfriede, Modenschau, Karl-Krause-Str. 23
33535 Gadegast, R.. Generalltn., F.Rhodestr. 33
45826 Gadow, W., Ger.-Rat, Z.Harfenacker 29
40324 Gäbel, Friedr., Kfm., Rochlitzstr. 31
45604 Gaebel, Johanna, Frau, Rochlitzstr. 66
21185 Gäbelmann, Alma, Vertret., Dittr.Ring 17
67177 Gäbisch, A., Dentist, Eisenbahnstr. 12
63951 Gäbler, Alb., Schneider, R.-Hermannstr. 11.
45038 Gäbler, Alfred, Kolonialwr., Pflugkstr. 9
27671 C. A. Gäbler, Pelzwr., C 1, Brühl 65
25991 Derselbe, Wohn., C 1, Nordplatz 2.
65193 Gaebler, E., Geogr. Inst., Neust.Str. 36
55254 Gaebler, Elise, Hebamme, HallischeStr. 172
62876 Gäbler, Ernst, Dr., ReitzenheinerStr. 141
31272 Gaebler, Herb., Vertr., Hildebr.Str. 41c
39508 Gaebler, Otto, Ing., Floßpl. 33
32365 Gaebler jr., Otto, Vertr., Hard.Str. 20
46239 Gäbler, Paul, Dachdecker, Schwyststr. 2.
18222 Gäbler, W. Rich., Textilwr., Felixstr. 4
22940 Gäbler, Wilh., Reklame, Wiesenstr. 28
32871 Gaebler-Drobisch, Elsbeth, F.Rhode-Str. 29
41960 / 43643 Gäbler & Mann, Mineralölimport, Leipzig W 31, Weißenfelser Str. 1. P 35509
22824 Gaede, Ernst, Dipl.-Ing., Sedanstr. 1
53633 Gaede, Hans, NordorneyerWeg 4
65871 Gaede, Otto, Butterhdlg., O 5, Oststr. 108
42668 Gaedicke, Kurt, Molk.-Prod., Burgauenstr. 7
68981 Gänßlen, Alfred, Vertr., Lüderitzstr. 34
22839 Gänzel, Franz, R.-A. [N], Dresdner Str. 12
63072 **Gärtner, A., Schokol., Eisenbahnstr. 128 b.**
61120 Gärtner, Dr. A., Arzt, Zweinaund.Str. 1
15742 Gärtner, A., Bäckerei, C 1, Seitenstr. 8
55056 Gärtner, Ferd., Schneiderm., Landsb.Str. 26
68516 Gärtner, Fr., Klavierstimm., Reclamstr. 48
36852 Gärtner, Hans, Ing., K.Wilh.-Str. 38
41025 Gärtner, Hans, Bücherrev., O.SchmiedtStr.16
15508 Gärtner, Kurt, Bäckerm., Konstantinstr. 5
65444 **Gärtner, Kurt, Vertr., Cäcilienstr. 4.**
42659 Gärtner, Max, Klempner, Zschoch.Str. 68
46149 Gärtner, Osw., Rundf., LützнerStr. 143a
60432 Gärtner, P., Autoverm., M.Mutschm.Str. 28
56809 Gärtner, P., Grabmalskunst, Clausewitzstr.
20179 Gärtner, Paul, Privatmann, Seitenstr. 8
45111 Gärtner, Paul, Uhrmacher, Dieskaustr. 12.
23922 Gärtner, P. A., Bücherrev., Albertstr. 54
22079 Gärtner, Th., Jalousierep., Hdbgstr. 29
19118 Gärtner-Krankenk., Nikolaistr. 10
21057 Gärtnerei-Zentrale Leipzig GmbH, Gärtnereierzeugnisse, Brüderstr. 2
61098 Gaehtgens, Dr. Gerh., Arzt, Thiemstr. 10
19364 Gätjens, Hans, Vertr., C 1, Nordstr. 43
30677 Gaffke, Walter, *Mkl* Raschw.Str. 17
12682 Gagfah, Gemeinn. AG f. Aug.Heimst., C 1, Grimmaischestr. 26
35082 Gahl, Max, Uhrm.-Mstr., Elisenstr. 117
42167 Gaiewski, Karl, Schneider, Weinb.Str. 2
19752 Gaitzsch, Erich, Lebensm., Liebigstr. 11
34651 Gaitzsch, Erich E., Techn., Brandvorwerkstr.
(34651) Gaitzsch, Hanna, Stick., Brandvorw.Str. 18
50729 Gaitzsch, Heinz, Fbrkt., MockauerStr. 77
11952 Gajewski, B., Kol.-W., Ranst.Steinweg 49
55913 Gajewski, Dr. Fritz, Dir., Prendelstr. 3
65283 Gajewski, H., Masseurin, Holsteinstr. 49
41258 Gajewski, Werner, *BöE* Ad.Hitler-Str. 40
53543 Galke, Alfr., Roßküche, DelitzscherStr. 30
67535 Galle, Else, Ww., O 5, Konradstr. 45
65008 Gallei, Emil, Friseur, O 5, Riebeckstr. 7
46742 Galler, O., Studienrat, Elisab.Allee 27
65965 Gallert, W., Malerei, Brandiser Str. 5
34698 Galbozzi, Luiz, Kfm., Sidonienstr. 51
25362 Gebr. Gallrein, Adr.-Verlag, Kohlg.Str. 6
56896 **Gallwitz, E. V., Malerin, Platnerstr. 1.**
22585 Galonska, W. O., Automob., DösnerWeg 23
43508 Gambel, Martin, Vertr., Th.Fritschstr. 66
27115 Gambke, Dr. D., R.-A., Univers.Str. 22
34886 Ders., Wohn., Schwägrichenstr. 19
32937 Gambke, Dr. Ruth, Schriftltr. Grassistr. 24
53397 Gambrinus-Biervertr., C 1, Dess.Str. 18
15347 / 15377 Gammler, Th., Zentralheizungsbau, Leipzig C 1, Hindenburgstr. 49—51
33515 Gammler, Theodor, Kfm., Meusd.Str. 11
23772 Gampe, Johannes, Großvertrieb von Fahrradteilen, C 1, Querstr. 37. P 12090
61307 Gang, Ernst, Speisehaus, A.Kindler-Str. 96
30744 Gangloff, Herbert, Kfm., Mozartstr. 19
11543 Gangloff, Walter, Wolle, C 1, Uferstr. 18
22843 Gannß, Agnes, Ww., Pfaffend.Str. 7
51121 Gans, Rud., Fleischerm., Beaumontstr. 4
25863 Gansauge, O., Zigarr., Gr.Fleischerg. 18
11028 Gansauge, Dr. Rud., R.-A., Täubchenweg 1
24794 Gansauge & Tietsch, Bauw., Dresd.Str. 25
45620 Ganske, Herb., Bäckermstr., Diakonissenstr. 3
57163 Gantenbrink, L., Prok., Fritzschestr. 10
12697 Gantzer, Ella, Frisiersalon, Kurprinzstr. 5
27504 Gantzer, G., Sackfbr., Brandenb.-Str. 6.
67832 Ganzer, Arthur, Friseur, Reitzenh.Str. 30
23411 Ganzlin, Friedr., Archit., Dittrichring 18a
68450 Ganz, Gerhard, Vertr., Comeniusstr. 14
32098 Gappisch, Margarete, C 1, Ferd.Rhode-Str. 30
62698 Garage „Ost", P. Büttner, Leipzig O 5, Ecke Eilenburger und Riebeckstraße
21160 Garagen, Tankst. Zentrum, C 1, Roßplatz 3
67600 Garagenhof, O 5, Lutherstr. 11
22418 Garagenhof Fr. Gampe, Querstr. 4
21484 Garagenhof Packhofstraße, Packh.Str. 7
15090 Garbade, Wilh., Waschmaschinen, Brühl 23
37889 Garbaty, Zigarettenfbr. GmbH, Floßpl. 1
16334 Garbe, Lahmeyer & Co. AG, Königstr. 27
22756 Garbers, Karl, Dr. phil., Nikischpl. 1
45758 Garleb, Otto, Papierwr., Schnorrstr. 3b
32206 Garms, Hans, D., *Mkl* Charl.Str. 12
38225 Garms, Oskar, Desinfektor, Gisellerstr. 12
38290 Garnn, Hans, Vertr., K.Augustastr. 27
34731 Garny, Anna, Ww., Schwägrichstr. 9
38692 Garreis, Hans, Dr. jur., Meusdorferstr. 9
21832 Garte, Carl, Verlag, C 1, Seeburgstr. 37
37203 Garte, Hans, Buchhdlr., Bayrischestr. 125
33877 Garten, Alfred, Kfm., Bornaischestr. 186
62266 Garten, Cl., Frau, L.-Colditz-Str. 40
55089 Garten, Emma, Schneiderm., Wilh.Str. 2
18757 Garten, Herbert, Lessingstr. 11
30116 Gartenstadt Machern GmbH, K.Augusta-Straße 21
35736 Gartenvorstadt L.-Marienbrunn, GmbH, Denkmalsblick 14
31246 Gartmann, F., Korv.-Kapitän, Rhodestr. 35
34829 Gartner, Martha, Fürstenstr. 11
41203 Garve, Emma, Ww., D.-Moden, Wiesenstr. 13
46186 Garzke & Müller, Kartonagen-, Maschinen- u. Werkzeugfabrik, W 31, Alte Str. 31. T Kartowe
10139 Gas-Elektro-Schau, Universitätsstr. 16
17232 Gascard, Art., Druckerei, Neumarkt 8
62589 Gasch, Alfred, Kol.-W., DresdnerStr. 71
(62589) Gasch, Anna, Schokol., DresdnerStr. 71
39050 Gasch, Bernh., Techn., *Mkl* Grolm.Str. 8
62053 **Gasch, Ernst, Textilwr., Zweinaund.-Str. 29.**
17128 Gasch, Gg., Kfm., Str.d.18.Oktober 13
31624 Gasch, Karl, Bäckerm., Ad.Hitler-Str. 106
78718 Gasch, Martin, *Tau* H.Wessel-Str. 47
55212 Gasch, Walter, Kfm., Anhalter Str. 21
37485 Gasch, Walther, Dir., R.Schumann-Str. 12
65571 Gasch & Wilde Nf., Breitkopfstr. 26
38773 **Gaschütz, F. A., Kaffee, Märchenwiese 69**
23445 Gaschütz, R. W., Kaffeehdlg., Antonstr. 5
15128 Gasparin, Hch., Musikinstr., Hindenbgstr. 18
44191 Dr. Gaspary & Co. AG, Maschinenfabrik, Markranstädt
40414 Gasse, Dr. Horst, Studienrat, Fröbelstr. 5
42055 Gasse, Osk., Prok., GroitzscherStr. 14
33237 Gasser, Herm., Ingen., Ad.Hitlerstr. 5
51942 Gaßmann, Fritz, Lebensm., Hall.Str. 63
20836 Gaßmann, Heinz, Bäckermstr., LangeStr. 21
65485 Gast, Bernh., Oberlehr., Wassert.Str. 76
41304 Gast, Carl, Direktor, Zschocherstr. 79
39012 Gasteier, Fritz, Prok., Elisenstr. 143a
21884 Gasthaus gold. Krone, Gr.Fleischerg. 10
40390 Gasthaus und Logierhaus zur Linde, Leipzig W 33, Dreilindenstr. 8
33507 Gasthaus Marienbrunn, Am Bogen 21
18697 Gasthaus z. Mühle, Seeburgstr. 88
27397 Gasthaus Stadt Annaberg, Windm.Str. 15
60470 Gasthaus „Stadt Leipzig", Klasingstr. 11
66605 Gasthof Abtnaundorf, Heiterblickstr. 10
35571 Gasthof Alter Gasthof, *Mkl* Kob.Str. 88
58092 Gasthof Alter Gasthof, *Mo* Strals.Str. 3
52947 **Gasthof zum Anker, Delitzscherstr. 61**
68969 Gasthof Baalsdorf, Inh. F. Fritsche
66410 Gasthof zum Bahnhof, *Ho* Bhfstr. 16
37758 **Gasthof Deutsches Haus, Born.Str. 161**
60974 **Gasthof Dresdner Hof, Wurznerstr. 52.**
60672 **Gasthof Engelsdorf, Engelsdorf.**
61285 Gasthof Fortunapalast, *Eng* Leipz.Str. 96
60449 **Gasthof Gold. Lämmchen, Dresdnerstr. 84.**
53307 Gasthof z. gold. Löwen, DelitzscherStr. 158
13450 **Gasthof goldene Weintraube, Gerberstr. 60**
65128 Gasthof goldner Stern, *Eng* Leipz.Str. 55
31851 Gasthof goldner Stern, Bornaische Str. 109
42083 Gasthof „Grüne Aue", *BöE* Auenstr. 31
50335 **Gasthof zur Grünen Linde, Stahmeln**
43842 Gasthof Gundorf, *BöE* Jakobiw. 2
45165 **Gasthof Hartmannsdorf, Hartmannsdorf.**
78216 Gasthof Heiterer Blick, Torg.Str. Kat. 34
35651 Gasthof Z. heitern Blick, *Mkl* Göringstr. 98
56701 Gasthof Zum Heitren Blick, Lützschena
66407 Gasthof Sächs. Haus, *Ho* Hindenburgstr. 2
50565 Gasthof Lindenthal, *Lth* Hitlerstr. 1
50312 Gasthof Lützschena, *Lü* Leipz.Str. 19
60667 Gasthof Mölkau, Mölkau, Dorfplatz 10.
42540 Gasthof am Park, Parkstr. 84
43731 Gasthof z. Sandberg, *Rü* Am Sandberg 47
65514 Gasthof Schönefeld, Menzelstr. 1
53040 **Gasthof Seehausen, Seehausen 1 b**
51323 Gasthof Terrasse, Wahren, Stahm.Str. 26
55468 Gasthof Thekla, Bölckestr. 120
62525 **Gasthof Thonberg, Reitzenh.-Str. 150.**
41085 Gasthof z. Trompeter, Dieskaustr. 220
40039 Gasthof Weißes Roß, Seumestr. 52
40822 **Gasthof Windorf, W 34, Dieskaustr 231.**
65164 Gasthof Zuckelhausen, *Ho* Probsth.Str. 1
62711 Gasthof Zweinaundorf, *Mö* Hdbgstr. 110
17770 Gaststt. Zur Albertburg, Albertstr. 42
27127 **Gaststätte Alt Leipzig, Salzgäßchen 7**
24657 Gaststt. z. Alten Post, Yorckstr. 10
18560 Gaststt. Altmann, PfaffendorferStr. 9
43713 Gaststt. zum Anger, Angerstr. 39
30469 Gaststt. Annenhof, Bayr.Str. 71
26715 Gaststt. am Ausstellungsgelände GmbH, Str. d.18.Okt.
27288 Gaststt. Autohaus, Königstr. 25
65977 Gaststt. Bad Rohrteich, Rohrteichstr. 12
36487 Gaststt. Am Bahnhof, BornaischeStr. 95
35183 Gaststätte z. Bahnwarte, Sophienstr. 53
25834 Gaststt. Barberina, Windmühlenstr. 14
66892 Gaststätte Baumgarten, Konradstr. 3
31540 Gaststätte Bavaria-Bräu Süd, Fichtestr. 25
60856 Gaststätte Bräustübl, Cäcilienstr. 6
12690 Gaststt. Bratröhre, Brühl 2
40368 Gaststätte Bratwurstglöckl, am Cottaweg
35411 Gaststt. Bürgergarten, *Mkl* Str.d.SA 39
46124 Gaststätte Bürgergarten, WindorferStr. 26
53594 Gaststätte Bürgerhof, Elsbethstr. 17
31755 Gaststt. W. Büttner, Ad.Hitler-Str. 86
34783 Gaststt. Ceres, Adolf-Hitler-Str. 13
63273 Gaststätte O. Deutloff, Papierm.Str. 10
50607 Gaststt. z. dtsch. Pilsner, Delitzschstr. 26
22975 Gaststt. Dorotheengarten, Otto-Schill-Str. 12
56802 Gaststt. Eckhardts, Lindenthaler Str. 55
58323 Gaststt. Einigkeit, Magdeb.Str. 15
45155 Gaststätte z. Einkehr, Karl-Heinestr. 83
52367 Gaststätte Elsässer Hof, Privatstr. 12
36391 Gaststt. Erholung, *Mkl* Pfarrgasse 1
63584 Gaststt. z. Erholung, Comeniusstr. 2
68619 Gaststt. Finkes Gaststt., Mühlstr. 3
30636 Gaststt. Friedenseiche, Helenenstr. 14
67983 Gaststt. z. fröhl. Zecher, Zollik.Str. 10
36163 Gaststt. Gambrinus, Biedermannstr. 23
62091 Gaststt. Goldener Stern, Eisenbahnstr. 142
60390 Gaststt. Goldener Stern, Karl-Krause-Str. 1
50298 **Gaststätte Goldner Löwe, Laubestr. 19**
42018 Gaststt. Gute Quelle, *BöE* Mühlenpl. 4
14197 Gaststt. Gutenberg, Brüderstr. 9
41777 Gaststt. z. Haferkasten, LindenauerMarkt 10
50809 Gaststt. z. Hamster, Delitzschstr. 104
23294 **Gaststätte Hannes, Beethovenstr. 17**
31355 Gaststätte Hardenberg, Bayr.Str. 104
65303 **Gaststätte Heureka, Wurznerstr. 104.**
42122 Gaststt. zur Hocke, Kaiserstr. 12
46741 Gaststt. z. hölzern. Schimmel, Lützner Str. 1
26117 **Gaststätte Husters, Brühl 8**
17594 Gaststt. Keglerheim, Ludendorffstr. 22
14458 Gaststt. Königs-Automat, Königsplatz 17
14871 Gaststt. z. Kohlrübe, Alexanderstr. 24
36428 Gaststt. Krause, Arndtstr. 13
16446 Gaststt. Der Kreisel, Wintergartenstr. 15
35427 Gaststätte am Kreuz, Ad.Hitlerstr. 169
61698 Gaststt. zur Krone, RisaerStr. 19
31721 Gaststt. Kronenbräustübl, Körnerstr. 21
31608 Gaststt. Kronprinz Viadukt, LößnigerStr. 50
14680 Gaststätte Libelle, Reichsstr. 37
52318 Gaststt. Lindenhof, Magdal.Str. 12
31723 **Gaststt. Märchenschlößchen, Zwick.Str. 99**
50860 Gaststt. Malepartus, DelitzscherStr. 3
43154 Gaststt. Marienburg, LützнerStr. 103
36726 Gaststt. Marienburg, Simildenstr. 8
53482 **Gaststätte Mittelpunkt. Mockauerstr. 88**
38474 **Gaststätte z. Molle, Ad.Hitlerstr. 40**
57046 Gaststt. Moltke, Planitzstr. 21
30643 Gaststt. Morgenstern, Kohlenstr. 28
37173 Gaststt. Mühle, Bad, *Mkl* Stadtmühle 1
67948 Gaststt. zur Mühle, Oswaldstr. 1a
50245 **Gaststätte Otto Müller, Knopstr. 32**
22533 Gaststt. Naumator, Am Hall. Tor 1
41236 Gaststt. Naumburger Hof, Naumb.Str. 12
45717 Gaststätte Neue Welt, Schlageterstr. 59
42187 Gaststt. Neue Welt, *BöE* Göringstr. 28
55676 Gaststt. Neumann, StrelitzerStr. 1
60688 Gaststt. Neustädter Festsäle, Alfr.Kindler-Straße 97
37043 Gaststt. Oberdorf, ProbstheidaerStr. 4
61724 Gaststätte Ostheim, Ostheimerstr. 22
63432 **Gaststt. Park-Kaffee, Stannebeinplatz 6**
65870 **Gaststt. Pocks Gaststätte, Reitzenh.Str. 102**
40314 Gaststt. z. Post, Am Mühlgraben 3
42849 Gaststt. z. Post, Schnorrstr. 27
36068 Gaststt. z. Post, Str.d.SA 26
20650 Gaststt. z. Rabensteiner, DresdnerStr. 7
43961 Gaststt. Radiusburg, LützнerStr. 202
23369 Gaststätte Ranstädter Hof, Ranst.Steinw. 21
13660 Gaststt. Reichsecke, Reichsstr. 45
18127 Gaststt. am Reichsgericht, Harkortstr. 7
60586 Gaststt. Reichshallen, Elisabethstr. 3
31466 Gaststätte Reichspräsident, Fichtestr. 12
45627 Gaststt. Reinh. Rische, *BöE* A.Hitler-Str. 81
42060 Gaststt. Rodelbahn Bienitz, Burghausen
17765 Gaststt. z. Rosenthal, Ludendorffstr. 112
57557 Gaststt. z. Rudelsburg, WiederitzscherStr. 19
39330 Gaststt. Rübezahl, ProbstheidaerStr. 61
51535 Gaststt. z. Salzmetze, Stahm.Str. 19
13349 Gaststt. Sauerstein, Johannisgasse 13
36273 Gaststt. Schlesierstübl, Ad.Hitler-Str. 70
52311 Gaststt. Schillerlaube, Schillerweg 31
62239 **Gaststt. Schloßkeller, DresdnerStr. 58**
12773 Gaststt. Schweizerhaus, Münzg. 5
38416 Gaststt. Sonnen-Eck, HoheStr. 20
65683 Gaststätte Zur Spinne, Heinrichstr. 36
21095 Gaststätte Stehfest, Albertstr. 40
(28446) Gaststätte Tante Anna, Georgiring 6
50626 Gaststt. Thüringer Hof, Elsbethstr. 16
27051 Gaststätte Tielebein, C 1, Hainstr. 3
24871 Gaststt. F. A. Ulrichs Bierstall, Antonstr. 7
37643 Gaststätte „Vaterland", Ad.Hitler-Str. 28
41444 Gaststt. Vogel, Seb.Bach-Str. 13
42067 Gaststt. Waldmeister, *BöE* Auenstr. 54
42638 **Gaststätte Waldschloß, Dammstr. 2**
32789 **Gaststätte Walhalla, Schletterstr. 20**
37017 Gaststt. z. Wartburg, P. Mau, Döl.Str. 14
42982 Gaststt. z. Wartburg, LützнerStr. 134
61924 Gaststt. am Wasserturm, *Eng* Paunsd.Str. 3
32720 **Gaststätte Wildpark, H. Konrad, S 3**
21559 Gaststt. Winzerklause, Goethestr. 8
22710 Gaststt. Wunderwald, Schloßgasse 6
13626 Gastwirte-Innung, C 1, Yorckstr. 15

Gastwirtschaften:

23650 Aeckerleinshof, Klostergasse 12.
67774 **Albertpark**, *Eng* Leipz.Str. 27
68957 Albertsburg, Lina Götzel, Barbarastr. 10
11462 Alexander-Ecke, Alexanderstr. 17
42139 Alt-Heidelberg, *Bgh* Gundorfer Str. 7
67041 Altdeutscher Hof, Neustädter Str. 24
68631 **Altdeutscher Hof, O 27, Eichstädtstr. 15**
24422 Alte Burg, Pfaffendorferstr. 1
63031 Alte Nr. 1, C 1, Reitzenhainerstr. 2.
12443 Zum alten Blücher, Blücherstr. 33
35321 Altenburger Hof, Kantstr. 66
17926 Alter Dessauer, Moritzstr. 7
56670 Alter Fritz, N 26, Toskastr. 2
12995 Z. alten Fritz, Karlstr. 6
34880 Alte Kameraden, Bayrische Str. 74
37178 Alter Ratskeller, *Mkl* Göringstr. 46
51341 Am Bahnhof, *Wie* Str. d. SA 29
36487 Am Bahnhof, Bornaischestr. 95
42788 Am Bahnhof Knauthain, Gleitsmannstr. 9
61549 **Angerschlößchen, Zweinaund.-Str. 6**
19589 **Appelbom, Berlinerstr. 34.**
58482 Herm. Bachmann, Hallischestr. 72
12437 Bären-Eck, Kl.Fleischergasse 14
40750 Ballhaus Reichsverweser, Dieskaustr. 93
66383 Ballhaus Stünz, Thielmannstr. 1
30048 **Bamberger Hofbräu, Schenkendorfstr. 22.**
46576 Barnecker Hof, W 35, Brehmestr. 1
61558 Zur Bastei, F. Homann, StettinerStr. 110
15230 Battenberg-Tunnel, Langestr. 45
19153 **Bauernschänke, Nikolaistr. 10**
40341 **Bauhütte, W 31, Könneritzstr. 42.**

Gastwirtschaften (Fortsetzung):

23465 **Bavaria-Bräu, C 1, Uferstr. 9**
20830 **Bavaria zum Pilsner, Nikolaistr. 2**
25606 Bayern-Stüberl, Karlstr. 2
36362 Bayerische Burg, Bayrische Str. 19
32434 **Bayr. Kohlenbahnhof, Kohlenstr. 3**
66244 Bergschlößchen, O 5, Eisenbahnstr. 56
62378 Beyer's Bierstübl, Weißestr. 3
14850 **Bierhalle, C 1, Brüderstr. 8.**
27386 Bierhaus Baarmann, Schloßgasse 22
22665 **Bierhaus Siechen, Markt 13.**
21275 **Blücherburg, Blücherstr. 43.**
18225 **Blücherschlößchen, Eutritzscherstr. 15.**
10519 **Blüchers Ruhe, C 1, Blücherstr. 14.**
20460 I. Bodensteiner Bierquelle, Kreuzstr. 38
51593 II. Bodensteiner Bierquelle, Kirschbergstr. 37
66278 **Böhmer-Wald, Engelsdorf, Bahnhofstr. 13.**
20767 Börsenkeller, C 1, Tröndlinring 2
16362 Böttcher-Eck, C 1, Reichsstr. 29
19070 Hermann Borger, Kramerstr. 7
52224 **Bräustübl, N 22, Georgstr. 15.**
30702 Braustübl, Kohlenstr. 14
41084 Bräustübl, W 34, Dieskaustr. 179
42990 **Brandenb. Hof, W 31, Gießerstr. 24.**
37121 **Brandvorwerk, C 1, Dufourstr. 36.**
66119 Brauereiaussch. Riebeck & Co, Konradstr. 58
62470 Brauereigarten, O 27, Holzhäuserstr. 106
26674 Brauhaus Bauer, C 1, Täubchenweg 7
43323 **Braunes Roß, W 33, Roßmarktstr. 23.**
63476 Braustübl, Thümmelstr. 8
18419 Braustübl, Nordstr. 9
15747 Brückner, Kurt, Tauchaer Str. 38
21967 Buchholz, C 1, Otto-Schillstr. 11
13152 Bürgergarten, C 1, Brüderstr. 11
65416 Bürgergarten, O 5, Reitzenhainerstr. 22
36494 Bürgerheim, Paul Weisse, Kochstr. 120
21362 Burgschänke, Burgstr. 24
50163 Cajeri's Goscnstube, Menckestr. 5
14861 Canitz, C 1, Petersteinweg 10
38357 Casino, S 3, Lobstädterstr. 14b
65157 Charlotten-Ecke, Baedekerstr. 2
45876 **Concordia, W 33, Hähnelstr. 8**
61032 **Continental, O 29, Böttgerstr. 2**
19947 **Deutsche Eiche, C 1, Emilienstr. 12.**
66778 Deutsche Trinkstube, Hildegardstr. 14
63175 Deutscher Hof, O 29, Riesaerstr. 25
60316 Deutscher Hof, O 5, Eisenbahnstr. 94
31836 Deutscher Hof, S 3, Elisenstr. 77
33646 Deutscher Krug, S 3, Kantstr. 30
60953 Deutsches Haus, Ewaldstr. 17
52883 Deutsches Haus, Eutritzsch, Schiebestr. 7
60215 Deutsches Heim, Weidmannstr. 14
12329 **Alwin Dorn, C 1, Querstr. 35**
45538 Drei Grenzen, Jahnstr. 41
51695 Drei Kugeln, *Wie* Str. d. SA 147
43495 Drei Linden Varieté, Dreilindenstr. 30
22580 Drei Rosen, C 1, Magazingasse 4
57844 **Drei Rosen, N 22, Möckernschestr. 26.**
16591 Dresdner Torhaus, C 1, Dresdnerstr. 22
63694 **Edelweiß, O 5, Täubchenweg 45**
25444 **Egerer Bierstuben, C 1, Markt 8.**
45225 **Eiswerk, W 33, Albertinerstr. 58.**
36373 Elisenhof, S 3, Elisenstr. 69
52150 Elsterschlößchen, N 26, Rittergutsstr. 11
40877 **Elstertal, W 31, Rödelstr. 14.**
17676 Engelhardt-Klause, C 1, Berlinerstr. 54
42868 **Erholung, W 32, Wigandstr. 45.**
55598 **Erholung, N 25, Kielerstr. 70.**
52988 **Erholung, Lützschena, AmBauernsteg 11**
45419 Erholung, W 43, Parkstr. 3
50570 Feldschlößchen, *Wie* Stenzlerstr. 55
65301 Feldschlößchen Probstheida, Russenstr. 45
35314 **Feldschloß, S 3, Bornaischestr. 56**
53354 **Fliegerheim, N 21, Eythstr. 7.**
17086 **Förster's Gaststätte, C 1, Johannisg. 30.**
42962 Forsthaus, Theodor-Fritschstr. 23
57459 Forsthaus, WahrnerStr. 8
51557 **Franke, N 22, Landsbergerstr. 3.**
22232 **Frankfurter Hof, C 1, Frankfurterstr. 9.**
15094 Frankfurter Torhaus, C 1, Frankf.Str. 26
65616 Freundschaftshalle, O 5, Eisenbahnstr. 62
61060 **Friedensburg, Döllingstr. 10.**
19814 Friedenfels, Kaiser-Maximilianstr. 49
20292 Friedensquelle, C 1, Querstr. 1
35426 Friedrichshallen, Brandtstr. 11
38188 **Frohburger Hof, S 3, Frohburgerstr. 43.**
12701 Fuchsbau, C 1, Magazingasse 11
53848 Fuchsschänke, C 1, Hamburgerstr. 38
26210 GA III, C 1, Petersteinweg 3
41911 Gambrinus, W 35, Schlageterstr. 133
67966 Gambrinus, LöbauerStr. 37
46179 **Gambrinus, W 31, Weißenfelserstr. 63.**
63496 **Gambrinus, O 27, Papiermühlstr. 49.**
60153 Gambrinus, O 5, Ungerstr. 7
31849 Gautzscher Spitze, *Mkl* Koburger Str. 44
38914 **Germaniabad, S 3, Schleußiger Weg.**
43012 Gewerbehaus, W 33, Henricistr. 7
14305 **Goldene Eule, C 1, Richard-Wagnerstr. 14.**
51002 Goldene Höhe, BreitenfelderStr. 3
42661 **Goldene Krone, W 33, Lützenerstr. 88**
35752 Goldene Krone, S 3, Pegauerstr. 39
14321 Goldene Säge, Dresdnerstr. 19.
50283 Goldener Stern, Friedrich-Karl-Str. 3
45719 **Goldener Anker, W 33, Helmuthstr. 1.**
51191 Goldener Anker, N 22, Knopstr. 1
53483 Goldener Helm, N 21, Gräfestr. 24
60326 Goldener Löwe, O 5, Wurznerstr. 6
24727 Goldenes Einhorn, Grimm.Steinweg 15
56730 **Goldenes Herz, N 22, Gohliserstr. 32**
40968 Goldenes Horn, W 31, Könneritzstr. 95
26017 Goldenes Hufeisen, C 1, Brühl 11
16331 **Goldne Laute, C 1, Ranstädter Steinweg 8**
41090 **Goldner Adler, W 32, Windorferstr. 2.**
43127 Goldner Adler, W 33, Angerstr. 49
45360 **Goldner Adler, W 31, Ernst-Meystr. 12.**
62049 Goldner Krug, O 5, Reitzenhainerstr. 69
66042 **Goldner Krug, O 27, Wasserturmstr. 21**
50298 Goldner Löwe, Laubestr. 19
42751 **Goldner Stern, W 31, Weißenfelserstr. 17 b**
65454 Goldnes Herz, O 5, Konstantinstr. 23
53173 Gothisches Bad, C 1, Maniettastr. 10
13024 Graser, C 1, Münzgasse 1
11568 **Graupeter, C 1, Berlinerstr. 42**
15901 Grötzsch, Emil, A. Brucknerstr. 4

Rhein-Ruhr-Gaststätten **Das Großunternehmen von Essen** **Das Großstadt-Konzertkaffee • „Pütt", das gutbürgerliche Bierlokal** **Ruf: 24292**

Doppelherz – Eine Köstlichkeit – eine Wohltat!

Gastwirtschaften (Fortsetzung):

24028 Große Feuerkugel, C 1, Neumarkt 3
35676 Großhandelsmarkthalle, C 1, Dösner Weg
63695 Grüne Aue, Holzhäuserstr. 131.
66765 Grüne Aue, O 5, Bernhardstr. 26
43346 Grüne Eiche, W 33, Demmeringstr. 22
42382 Grüner Baum, W 33, Drellindenstr. 13
68484 Grunert, Ida, O 5, Heinrichstr. 41
60718 Güldene Aue, O 5, Dorfstr. 15
36312 Gute Quelle, S 3, Auerbachstr. 1
26175 Gute Quelle, LangeStr. 19
46593 Gute Quelle, W 33, Schlageterstr. 17
62564 Gutenberg, C 1, Gutenbergstr. 2
63935 Gutshof, O 27, Sommerfelderstr. 8
38327 Haase, Bruno, C 1, Sophienstr. 2
40037 Hafenschänke, C 1, Cottaweg
25193 Hafenschänke, Katharinenstr. 20
55897 Hallisches Tor, Hallischestr. 62
37304 Hansa, Inh. O. Noack, Lützowstr. 7
14856 Hans-Sachs-Haus, Schloßgasse 10
52409 Haring, N 22, Blumenstr. 38.
60737 Harmonie, O 5, Reclamstr. 9
61327 Harmonie, O 27, Lange Reihe 32
25965 Hauschild, Windmühlenstr. 25
43577 Heidrichs Bierstube, Karl-Heine-Str. 9
63278 Hellemann, O 27, Sommerf. Str. 52.
66815 Heinrichshof, O 5, Heinrichstr. 22
46076 Henriettenhof, W 32, Windorferstr. 43
55172 Hermannsruhe, N 25, Mockauerstr. 95
33246 Hetzers Bierkeller, Ad.-Hitler-Str. 38
61446 Himmelreich, O 5, Riebeckstr. 10
43564 Hofer Löwenbräu, Meßplatz am Cottaweg
61394 Holsteinburg, O 5, Holsteinstr. 1
65431 *Hopfengarten*, Hopfengarten 3
14132 Hopfenstock, C 1, Burgstr. 12
12801 Paul Hühn, C 1, Gerberstr. 32
27612 Humboldt-Ecke, Humboldtstr. 29
63364 Indra, O 5, Neustädterstr. 20
15403 Industriepalast, Brandenburgerstr. 16a
42682 Industriepalast, Dieskaustr. 68
45700 Jägerstadion, W 32, Schloßweg 5a
43386 Jakob, W 33, Demmeringstr. 93
41735 Josephhöhe, W 33, Schillingstr. 1.
21916 Kaffeebaum, Kleine Fleischerg. 4
13861 Kaiser's Bierstuben, Matthäikirchhof 26
50179 Kaiser Friedrich, N 22, Menckestr. 24
25015 Kaiserhallen, O 5, Eisenbahnstr. 1
14795 Kansog's Bierstübl, C 1, Kurzestr. 9
51478 Kasino, Lindenthal, Rosestr. 11.
20881 Kaskade, C 1, Hainstr. 21
63684 Kathe, Hulda, Wissmannstr. 1
36020 Keglerheim, Markkleeberg, Dösenerstr. 1
31125 Keller, R., Elisenstr. 79
17756 Kleeblatt, Langestr. 37
61092 Klein-Crostitzer Bierstuben, Zwein.Str. 65
66222 Klein Sanssouci, O 5, Adelheidstr. 18
13627 Kleiner Ratskeller, M.Lutherring 1
30315 Kleines Schauspielhaus, Sophienstr. 20
45495 Köhlers Bier- u. Speisehaus, Kolbestr. 2
40862 Könneritzburg, W 31, Könneritzstr. 22.
12448 Konstantinburg, O 5, Lutherstr. 22
26446 Kreisel, Wintergartenstr. 15
26196 Kreuzburg, C 1, Kreuzstr. 32
45258 Krug zum grünen Kranze, Merseburgerstr. 32
53045 Krug z. grünen Kranze, Möckernschestr. 44
24191 Künstlerhaus, C 1, Nikischplatz 2
60625 Kulmbacher Hof, O 5, Hedwigstr. 4
52032 Lagerhaus, Roscherstr. 11
55201 Landsberger Hof, *Lth* Leipziger Str. 29
24717 Landsknecht, C 1, Grimm. Steinweg 10
63272 Landsknecht, O 27, Melscherstr. 10.
50736 Landsknecht Gohlis, N 22, Wiederitz.-Str. 27
31410 Langer, Emil Alois, Steinstr. 29
35664 Lattausch, S 3, Pegauerstr. 7.
23409 Lehrerhaus, C 1, Kramerstr. 4
65857 Leipnitz, Walter, Eisenbahnstr. 38
12770 Leipziger Bierstube, Windmühlenstr. 43
52451 Leipziger Kindl, N 22, Blumenstr. 10
41065 Lindengarten, W 34, Dieskaustr. 165
40129 Lindenhof, W 33, Alte Salzstr. 17
42805 Lindenhof, Apostelstr. 15
46052 Lindenhof, Prießnitzstr. 22
30755 Löffler, Ernst, HoheStr. 5
18445 Löwenbräu, Katharinenstr. 17
63910 Löwenpark, Langereihe 6
66148 Lokomotive, O 5, Neustädterstr. 30
57572 Lothringer Hof, MetzerStr. 19
43936 Luppenschlößchen, W 33, FrankfurterStr. 41
58673 Lustige Ecke, N 21, Theresienstr. 29
65158 Malepartus, O 27, Lausickerstr. 53.
62452 Mariannenhof, W. Schilbach, Stett.Str. 83
63952 Mariannenschlößchen, Mariannenstr. 101.
50429 Marienburg, N 22, Reginenstr. 13.
62442 Marienhöhe, O 27, Holzhäuser Str. 33
24979 Markranstädter Hof, Frankf.Str. 21
45237 Marktschlößchen, Dreilindenstr. 2
63834 Martha-Schlößchen, Marthastr. 21
50807 Mecklenb. Hof, N 22, Mecklenburgstr. 30
35316 Meierhof, S 3, Probstheidaerstr. 24
68644 Meißner Jäger, MeißnerStr. 44
38507 Meister Eck, S 3, Ad.-Hitler-Str. 89
11578 **Meister Eck, C 1, Thomaskirchhof 4**
39062 Meisterklause, *Mkl* Str. d. SA 15
19873 Metropol, C 1, Gottschedstr. 16
12213 Paul Meyer, Ranstädter Steinweg 36
53783 Mühle, N 21, Delitzscher Ldstr. 2
77246 Mühle Zöbigker, K. Silbersdorff
19649 Münchener Hofbräu, Katharinenstr. 12
18108 **Münzhof, C 1, Münzgasse 11**
11199 Mutter Kirst, Härtelstr. 2
40888 Natur-Park Schleußig, W 31, Pistoriusstr. 2
10319 Wilhelm Naumann, Ludendorffstr. 76
27158 **Naumann-Bräu, Neumarkt 21—27.**
63780 Neue Welt, O 5, Torgauerstr. 32
15915 Neuer Leipz. Hackepeter, R.-Wagner-Str. 15
23032 Neues Theater, Augustusplatz 3b
56996 Nordquelle, N 22, Breitenfelder Str. 101
58817 Nordschlößchen, Berliner Str. **119**
16650 Nordstern, C 1, Blücherstr. 51
55550 Nordstern, N 21, Schönefelder Str. **63**
60657 Nürnberger, O 5, Cichoriusstr. 14
14858 Obersteiger, C 1, Reichsstr. 28
11691 Oriental, C 1, Böttchergäßchen 11
61763 Ostende u. Ges.-Haus, O 5, Oststr. 106
36157 Park Dölitz, S 36, Bornaische Str. 179
62526 Parkschlößchen, Reitzenhainer Str. 176
51211 Parkschlößchen, N 22, Pariser Str. 3

Gastwirtschaften (Fortsetzung):

18278 Patrizier, C 1, Böttchergäßchen 7
65640 Peters Ruh, O 5, Bergstr. 24
14921 Petershof, C 1, Preußergäßchen 11
45698 Paul Pfefferkorn, W 34, Weicheltstr. 3
13150 Plauderstübchen, Humboldtstr. 8
27741 Pleißenburg, C 1, Schulstr. 2.
10174 Posthörnchen, C 1, Querstr. 8
26340 Pragers Biertunnel, Nürnberger Str. 1
36241 Preis, Bayrische Str. 66
25120 Promenadenschlößchen, Promenadenstr. 31
67226 Ratskeller, *Mö* Mart.-Mutschmann-Str. 1
35642 Ratskeller u. z. Linde, *Mkl* Rathausplatz 1
42546 Ratskeller, Plagwitz, Weißenfelser Str. 10
18636 Reichsadler, C 1, Emilienstr. 52
36710 Reichshof, S 3, Kochstr. 138
31668 Rheingold, S 3, Kantstr. 51
60138 Rheingold-Festsäle, Eisenbahnstr. 131
53319 Riebeck-Bräu, Delitzscher Str. 80
16339 Riebeck-Bräu, Hainstr. 17
43241 Riebeck-Bräu-Stübl, Klingenstr. 10
62594 Riebeck Bräustübl, O 5, Cäcilienstr. 6
55767 Riebeckquelle, DanzigerStr. 39
26673 Ring-Stuben, R.-Wagner-Str. 13
36188 Ritter Eck, Markkleeberg-W., Str. d. SA 59
65966 Rodensteiner, O 27, Rud.Herrmannstr. 2
56921 Sachsenburg, N 25, Wilhelm-Buschstr. 24
43767 Sachsenburg, W 33, Merseburger Str. 127
66509 Sachsenburg, O 5, Eisenbahnstr. 147
18432 Sachsenkeller, C 1, Brühl 27
61378 Sächsischer Hof, N 24, Löbauer Str. 49
40373 Sächsischer Hof, W 31, Könneritzstr. 8
50048 Sächs. Hof, Wahren, Hallische Str. 341
50278 Sängerhallen, N 21, Wilhelminenstr. 12
57725 Sängerheim, N 22, Kirschbergstr. 5
40495 Sängerheim, W 33, Queckstr. 1
10096 Salomonschänke, Salomonstr. 18
37201 Saxonia, Brandvorwerkstr. 48
30959 Schauspielhaus, Sophienstr. 17
16017 Wilhelm Schenk, C 1, Karlstr. 8
38040 Schlachthof-Eck, Scharnhorststr. 63
31327 Schlachthofbörse, Scharnhoststr. 40
31139 Schletterburg, C 1, Schletterstr. 16
51028 Schloß Drachenfels, Hallische Str. 11
52151 Schloß Lindhof, *Lth* Bahnhofstr. 54
19815 Schloß Miramar, Brüderstr. 22
57334 Schloß Thekla, N 42, Bölckestr. 51
24837 Schloß Wilhelmshöhe, C 1, Hainstr. 10.
32786 Fritz Schlüter, C 1, Sidonienstr. 15.
61915 Schneiders Gastwirtschaft, Mühlstr. 10
18311 Schützenhof, Graf-Spee-Str. 2b
50262 Schultheiß-Quelle, Luisenstr. 20
13601 Schwalbennest, Magazingasse 13.
13133 Schwarze Kunst, C 1, Kreuzstr. 14
43848 Schwarzer Jäger, Theod.Fritsch-Str. 111
58137 Sedan, Inh. H. Zopf, Lothringer Str. 32
62095 Silberfund, O 5, Karl Krausestr. 38
26428 Silberner Bär, Universitätsstr. 22
65363 Sophienschlößchen, O 5, Konradstr. 20
60931 Spichernhöhe, O 5, Spichernstr. 8
56752 Spichernhöhe, N 22, Metzerstr. 1
41616 Sport, Böhlitz-Ehrenberg, Bielastr. 1
52248 Sportecke, N 22, Landsberger Str. 345
35115 Sportlerheim, S 3 Bornaischestr. 62
36736 Spund, S 3, Ad.Hitlerstr. 63
13774 Stadt Braunschweig, Gerberstr. 57
53231 Stadt Cassel N 22, Werderstr. 13.
61589 Stadt Eilenburg, O 5, Ob.Münsterstr. 2
26560 Stadt Freiberg, Ritterstr. 37
41161 Stadt Gera, GeraerStr. 21
42734 Stadt Leipzig, W 33, Kuhturmstr. 29.
27769 Stadt Mailand, C 1, Packhofstr. 5.
43117 Stadt Merseburg, Merseburger Str. 107
10613 Stadt Plauen, C 1, Johannisplatz 25
14702 Stadt Pößneck, C 1, Johannisgasse 32
41057 Stadt Rochlitz, W 31, Rochlitzstr. 57.
30543 Stadt Schneeberg, Adolf Hitlerstr. 116
41230 Stadt Schwarzenberg, Aurelienstr. 33
62684 Stadt Taucha, O 5, Torgauerstr. 35
43397 Stadt Weimar, W 33, Merseburgerstr. 89
41142 Stadt Windsheim, Windsheimerstr. 17
67305 Stadt Wurzen, Wurzner Str. 114
27149 Standke's Bierstube, Hindenburgstr. 40
60194 Staudens Ruhe, O 5, Dresdner Str. 63
46917 Stein, W 32, Klingenstr. 54
42032 Stengler, *BöE* Göring-Str. 48
43179 Sternburg-Ausschank, W 33, Merseb.-Str. 80
58990 Sternburg-Bräu, N 22, Hallischestr. 71
42405 Sternburg-Ecke, W 33, Kuhturmstr. 24
10275 Sternburg-Quelle, C 1, Kolonnadenstr. 16
11565 Sternwarte, C 1, Sternwartenstr. 49
15426 Stoltes Gaststr., Johannisgasse 4
31731 Süd-Bräu, C 1, Ad.-Hitler-Str. 36
26718 Täubner, C 1, Frankfurterstr. 33
79158 Tannenhof Oberhof, O. Fleischer
50349 Tannenhäuser, Garnisonstr. 1
27720 Tauchaer Tor, TauchaerStr. 42
(36357) Teichschlößchen, S 36, Leinestr. 56
12410 Thalysia, C 1, Neumarkt 40
16128 Thomasiusecк, C 1, Thomasiusstr. 4
46927 Thüringer Hof, Weißenfelserstr. 81
60843 Torgauer Hof, O 5, Torgauerstr. 84
56372 Torschänke, Gust.Esche-Str. 4
35710 Treffpunkt Dölitz, Bornaische Str. 157
42565 Turnerhalle, W 33, Gutsmuthsstr. 1.
51117 Turnerheim, N 22, Hallischestr. 209.
60289 Turnhalle, O 5, Zweinaundorferstr. 16
32203 Turnhalle, S 3, Moltkestr. 17
16230 Ulrich Stübl, Talstr. 25
25787 Union, Inh. Emma Lange, Turnerstr. 27
42196 Untern Linden, Siemensstr. 35
41176 Vetter, Otto, C 1, Helfferichstr. 33
19691 Vogtländische Schweiz, Gottschedstr. 33
35323 Wald-Café, S 3, Koburgerstr. 6
46114 Waldhof, W 31, Könneritzstr. 31
43414 Waldhof Lindenau, W 33, Calvisiusstr. 2
36004 Waldhof, S 3, Brandstr. 34.
35247 Waldschänke, S 3, Raschwitzerstr. 12
19637 Waldschänke, C 1, Reichsstr. 16
61274 Waldschlößchen, N 24, Bresl.-Str. 36
43403 Waldschlößchen, Th.-Fritsch-Str. 19
43721 Wartburg, W 35, Graf-Speestr. 34
40872 Weintraube, W 34, Huttenstr. 25
18047 Werner, C 1, Tauchaerstr. 24
43393 Westend, W 33, Saalfelderstr. 17
39770 Westfalenhalle, Brandvorwerkstr. 2
27563 „Westquell", Franz Heinze, Hind.Str. 38

Gastwirtschaften (Fortsetzung):

46481 Weststern, W 33, Reuterstr. 36
14918 Weststern, Hindenburgstr. 32
43757 Weststern, W 35, Schlageterstr. 179
63287 Wettiner Hof, C 1, Dresdnerstr. 39
68111 Wiedemann, Reitzenhainer Str. 114
65335 Wilhelmsburg, N 24, Stettinerstr. 122
60058 Wilhelmshöhe, O 5, Martinstr. 13
40259 Wilhelmshöhe, W 31, Naumburgerstr. 2
41168 Wilhelmshöhe, Schreckstr. 2
30736 Winkler, Martha, Sidonienstr. 3
22564 Winklers Gosenstube, Emilienstr. 48
36217 Winters Kaffeegarten, S 3, Pegauerstr. 55
66073 Wurzner Hof, O 5, Juliusstr. 1a
11789 Zauberklause, C 1, Klostergasse 9
21709 Zentral-Markthalle, Roßpl. 2
30108 Am Ziel, Kronprinzstr. 34
22511 Zill's Tunnel, C 1, Barfußgäßchen 9
12244 Zum Alten Amtshof, Moritzstr. 8
66831 Zum alten Fritz, Alfr.-Kindler-Str. 17
62280 Zum alten Fritz, Baalsdorf
56583 Zum alten Kurs, N 22, Menckestr. 40
57406 Zum Amboß, N 22, Knopstr. 2
62061 z. Anker, N 24, Stettinerstr. 70.
51571 Zum Bahnhof, N 26, Linkelstr. 41.
14248 z. Bierkeller, Gr.Fleischergasse 7
56838 Zum Brauhof, N 22, Schkeuditzerstr. 22.
42468 z. Burgfrieden, Dufourstr. 8.
61018 Zum Dreieck, Alfred-Kindler-Str. 32
11463 z. Egertal, C 1, Reichelstr. 3
25110 z. Falken, Nürnbergerstr. 60
17931 z. Fäustchen, Sternwartenstr. 53
46726 z. Feldschlößchen, Merseburgerstr. 27.
45172 z. Feldschlößchen, *BöE* Mühlenstr. 35
67570 z. Feldschlößchen, MerkwitzerStr. 60b
43736 z. Feldschlößchen, W 35, Schlageterstr. 85
45918 z. Forsthaus, W 43, Seumestr. 2
16529 z. Fridolin, C 1, Turnerstr. 8.
43076 z. fröhlichen Zecher, W 33, Schlageterstr. 18
50297 z. Gaisberg, N 22, Lothringerstr. 48
14620 z. Globus, Gerichtsweg 20
22321 z. Güldenen Hut, C 1, Reichsstr. 24
60722 z. guten Tropfen, *Eng* E.-Guhr-Str. 1
42424 z. guten Tropfen, W 31, Karl-Heine-Str. 113.
14537 z. Holländer, NürnbergerStr. 16
56603 z. Hopfenberg, Fuchs-Nordhoffstr. 75.
16082 z. Hopfensack, DresdnerStr. 12
10647 z. Jäger-Eck, Brüderstr. 17
14821 z. Kakaobaum, Kl. Fleischerg. 20.
46173 z. Kanal, W 33, Kaiserstr. 55.
19065 z. Klausner, C 1, Liebigstr. 7
37354 z. Kleinen Landgericht, Moltkestr. 46.
33503 z. kleinen Mann, C 1, Körnerstr. 66
42386 z. kleinen Palmengarten, Helfferichstr. 45
32836 z. kl. Riebeckbräu, Elisenstr. 1
65061 z. Kronenquell, O 39, Preußenstr. 75.
31744 z. Kronprinz, S 3, Elisenstr. 91
21250 z. Krug, C 1, Nordstr. 24
10778 z. Kurprinzen, C 1, Kurprinzstr. 20
61944 z. Lilienhof, O 5, Lilienstr. 27
55323 z. Lindenhof, N 25, Kielerstr. 19
65373 z. Mittelpunkt, N 24, Dimpfelstr. 48.
51632 z. Mönchshof, N 22, Georgstr. 25
66986 z. Mückenschlößchen, Krönerstr. 10
18513 z. Nordpol, C 1, Kl. Fleischergasse 12.
56696 z. Nordpol, Wiederitzsch, Delitzsch.-Str. 87.
25185 z. Onkel Willi, Mittelstr. 21
55435 z. Pappelhof, N 25, Mockauerstr. 7.
55058 z. Parthenschlößchen, Volbedingstr. 13.
35625 z. Plättstahl, S 3, Biedermannstr. 1.
16018 z. Radle-Seppl, C 1, Naundörfchen 9
60645 z. Ratskeller, O 5, Wurznerstr. 134
66351 z. Ratskeller, C 1, Ungerstr. 1.
45650 z. Ratskeller, W 43, Fortunabadstr. 20
60757 z. Ratskeller, Cunnersdorferstr. 32
66351 z. Ratskeller, Ungerstr. 1
40379 z. Ritter, W 31, Jahnstr. 2
50359 z. Roland, N 22, Krosigkstr. 15.
13171 z. Roland, C 1, Albertstr. 6.
41938 z. Rosenkranz, W 33, Lützнerstr. 54
43952 z. Schwalbennest, LützнerStr. 390
22635 z. schwarzen Roß, C 1, Roßpl. 9
25806 z. Schwarzwald, Gr.Fleischergasse 28
35391 z. Südpol, S 3, Ad.-Hitler-Str. 120
36226 z. Südstern, S 3, Ad.-Hitler-Str. 102
36746 z. Südtunnel, S 3, Ad.-Hitler-Str. 95
61068 z. Täubchen, O 5, Täubchenweg 87
50349 z. Tannenhäuser, Garnisonstr. 1
25179 z. Trichter, C 1, Preußergäßchen 7
31074 z. Tunnel, Bayrische Str. 83
33935 z. Ur-Crostitzer, Adolf-Hitler-Str. 99
56350 z. Vater Jahn, N 22, Berggartenstr. 28
40446 z. Vladukt, W 32, Antonienstr. 46
23473 z. Vogelbeerbam, C 1, Berlinerstr. 26
40327 z. Wasserturm, Graf-Spee-Str. 79
23734 z. Wehrmann, Große Fleischergasse 15
50814 z. weißen Falken, N 22, G.-Kühnstr. 2
46485 z. wilden Mann, W 35, Haunstr.
66857 z. Wilhelmschlößchen, Fr.-Wilhelmstr. 19.
18634 z. Zentralbahnhof, Blücherstr. 47
20789 z. alten 8, C 1, Neumarkt 8
26406 z. alten Elster, C 1, Fregestr. 6
53485 z. Alten Post, Delitzscherstr. 65
58883 z. blauen Mütze, Breitenfelderstr. 70
12042 z. Bleibe, Kohlgartenstr. 11
13925 z. Blume, Klostergasse 14.
42051 z. Börse, *BöE* Adolf-Hitler-Str. 96
51196 z. Börse, N 22, Gohliserstr. 33.
42628 z. Börse, W 32, Hirzelstr. 21.
16221 z. Börse, Kuchengartenstr. 5
33460 z. Börse, *Mkl* Hitlerstr. 27
50790 z. Börse, *Lü* An der Schäferei 2
40420 z. Börse, W 31, Könneritzstr. 72.
40847 z. Börse, W 31, Lauchstädterstr. 26.
60108 z. Börse, StettinerStr. 32
52435 z. Börse, Vollbedingstr. 19
41007 z. Börse, W 43, Seumestr. 166
67095 z. Börse, Zweinaundorfer Str. 27
41422 z. Börse, W 33, Henricistr. 32.
10374 z. Bremse, Fr.-List-Str. 7
11361 z. Dorfschänke, Gerberstr. 55
45179 z. Einkehr, W 32, Wachsmuthstr. 8.
68603 z. Endstation, Holzhäuserstr. 99
45532 z. engen Weste, W 31, Zschocherschestr. 54.
45417 z. Erholung, W 33, Goetzstr. 8.
58290 z. Erholung, Joh.-Georg-Str. 20
56329 z. Erholung, *Lth* Leipziger Str. 2

Gastwirtschaften (Fortsetzung):

50302 z. Erholung, N 22, Trachenbergstr. 15.
53808 z. Erholung, Wiederitzsch, Delitzscherstr. 56
60784 z. fidelen Klause, Ungerstr. 15
42025 z. Friedenseiche, *Rü* Ad.-Hitler-Str. 28
30885 z. Friedens-Eiche, S 3, Biedermannstr. 54.
55702 z. frischen Quelle, Theresienstr. 13
46121 z. Froschburg, W 34, Buttergasse 18
45101 z. gemütlichen Ecke, Demmeringstr. 163
66330 z. gemütlichen Klause, Nostitzstr. 21
40103 z. Gießklause, Gießerstr. 50
17429 z. Glocke, C 1, Glockenstr. 7
63377 z. Glocke, O 5, Roßbachstr. 14
32046 z. Granate, S 3, Arndtstr. 3.
56747 z. Grenze, N 22, Johann-Georgstr. 15.
41264 z. grünen Aue, W 33, Burgauenstr. 18.
66765 z. grünen Aue, Bernhardstr. 26
35163 z. grünen Linde, Ad.Hitler-Str. 118
43303 z. grünen Tanne, Großmannstr. 1
35580 z. guten Quelle, S 36, Bornaischestr. 180.
56044 z. guten Quelle, Seehausen Nr. 19.
56535 z. guten Quelle, N 26, Hallischestr. 326.
66346 z. Hofburg, O 5, Hoferstr. 6
43081 z. Hoffnung, W 33, Merseburgerstr. 140.
35589 z. Hopfenblüte, *Mkl* Raschwitzer Str. 11
55841 z. Hundekälte, N 21, Delitzscherstr 166
36902 z. Insel Buen Retiro, Ferd.-Rhodestr. 24.
52343 z. Kanone, N 22, Gothaerstr. 44.
41638 z. Kaufhalle, WeißenfelserStr. 32
67683 z. Kiste, Eisenbahnstr. 148
63708 z. Klause, R.Herrmann-Str. 29
25881 z. kleinen Börse, Nordstr. 5
33671 z. Körnerschänke, Körnerstr. 62
34615 z. Kohlenbörse, Kohlenstr. 30
18110 z. Kraftprobe, Nonnenmühlgasse 5
66647 z. Krone, Rabet 13
67490 z. Lausche, Josephinenstr. 10
13127 z. Lerche, C 1, Dösnerweg 55
35856 z. Leuchtenburg, *Mkl* KoburgerStr. 67
15534 z. Linde, C 1, Lindenstr. 10.
53094 z. Lutherburg, N 21, Wittenb.-Str. 26
32418 z. Möncherei, Markkleeberg-Mitte
57133 z. Mühle, N 26, Hallischestr. 390
50506 z. Mühle, N 22, Platnerstr. 13.
36072 z. Mühlholzquelle, S 3, Neudorfgasse 16.
12178 z. Münze, C 1, Münzgasse 6.
62646 z. Pappelschänke, Preußenstr. 40
52635 z. Post, N 22, Stockstr. 10.
10974 z. Post, Bussestr. 4
53157 z. Post, Kernstr. 1
35181 z. Post, PegauerStr. 28
46446 z. Post, WeißenfelserStr. 6
11786 z. Quetsche, C 1, Frankfurterstr. 27
63746 z. Rudelsburg, O 5, Ludwigstr. 113
37408 z. Saarquelle, C 1, Elisenstr. 9
61270 z. Sachsenburg, O 5, Riebeckstr. 3
63818 z. schiefen Ecke, O 5, Riebeckstr. 56
65141 z. Schmiede, O 5, Breitestr. 16
52102 z. Schmiede, N 26, Linkelstr. 5
30953 z. Schmiede, C 1, Sidonienstr. 33
65868 z. Schneidemühle, O 5, Eisertstr. 10
60713 z. Schultheiß-Quelle, *Mö* Ind.Str. 12
33634 z. Sonne, C 1, Sophienstr. 44
32450 z. Spießbrücke, C 1, Dufourstr. 9
52562 z. Stromquelle, N 25, Hilligerstr. 2.
16039 z. Thomasklause, Thomaskirchhof 5
65072 z. Tonhalle, O 5, Reitzenh.Str. 39
65466 z. Turnhalle, O 5, WurznerStr. 111
15689 z. Turnhalle, C 1, Leplaystr. 4.
52364 z. Turnhalle, N 21, WittenbergerStr. 55
66412 z. Turnhalle, *Ho* Hindenburgstr. 39
30076 z. Turnhalle, S 3, Biedermannstr. 37
22498 z. Ulrichsschänke, Alexanderstr. 5
30654 z. Versöhnung, Schenkendorfstr. 37.
51963 z. Wage, Bölckestr. 100
50646 z. Waldhof, Kirschbergstr. 66
50344 z. Wartburg, N 22, Breitenfelderstr. 18.
37323 z. Wartburg, *Mkl* Hindenburgstr. 27
60200 z. Warte, O 5, Oststr. 67
40142 z. Wartehalle, W 32, Dieskaustr. 90.
17952 z. Weberburg, C 1, Webergasse 2
61045 z. Weintraube, Frdr.Wilhelmstr. 1
51477 z. Weintraube, N 22, Möckernschestr. 5.
67798 z. Weintraube, O 5, WurznerStr. 32
61990 z. Wiesenschänke, N 24, Menzelstr. 29
63440 z. Windmühle, N 24, Stannebeinpl. 14.

42095 Gaswerk Böhlitz-Ehrenberg
60590 Gaswerk Engelsdorf.
17607 Gathmann, E., Vertreter, Grim.-Steinweg 8.
20617 Gattermann, Gertrud, Vervielfält., Kaiser-Maximilian-Str. 7
53150 Gattermeyer, Hermann, Dir., Ehrenst.Str. 32
25217 Gattung, Dr. W., Ing., K.Johannstr. 27
62529 Gatzka, C., Kfm., Reitzenh.Str. 135
51979 Gatzke, Friedr., Ing., Nordern.Weg 14
11782 Gatzsch, Karl, Vertr., Ludend.Str. 11
33948 Gatzsche, R., Schlosserei, *Mkl* Göringstr. 71
41461 Gau, Martin, Leder, Burgauenstr. 1
67585 Gaubig, Kurt, Tischlerm., Taubestr. 1
11074 Gaudeck, Erich, Autos, Thomasiusstr. 13
20083 20153 G. Gaudig & Blum, Rauchwaren, C 1, Brühl 34/40. T Gaudeamus P 1380
52748 Gaudigschule Heim Auensee, N 26, a.Lunap.
42825 Gaudlitz, Paul, Kfm., Brockhausstr. 88.
56448 Gaudlitz, Dr. W., Chem., Montbéstr. 11
Sml.-Nr. 34301 K. Gaul, Rechtsanwalt u. Notar und Dr. Gerd Kluge, Rechtsanwalt, C 1, Adolf-Hitler-Str. 14. **P 576 22**
38119 Dieselben, Wohnung K. Gaul, Sidonienstr. 53
23400 Dieselben, Wohnung Dr. Kluge
34301 Derselbe, Büro, C 1, Ad.Hitler-Str. 14
68239 Gaul, Walter, Krönerstr. 54
34770 Gaumitz, Alb., Prof., Kochstr. 124
51119 Gaumnitz, E., Molk., St.Privat-Str. 18
60472 Gaumnitz, Herm., Gemüse, Wurznerstr. 33.
52302 Gawel, Chr., Schneider, Wieder.Str. 26
17991 Dr. Gawron & Co GmbH, chem. Fbr., Sal. Straße 20
27552 Gay, Elisabeth, Blumen, Ludendorffstr. 87
34440 Gaymann, Oberpostrat, Brandvorwerkstr. 26
11918 Gdynia, Hans, Kfm., Hindenb.Str. 108
45060 Gebauer, Alex, W 31, Brockhausstr. 42
26779 Gebauer, Alfr., Kfm., Dittr.Ring 3
61065 Gebauer, Erwin, Kohlen, Schacherstr. 3
23954 Gebauer, Gustav, Rauchwaren u. Veredlung, u. Fellspitzerei, C 1, Brühl 71

58525 Gebauer, P., Buchdruck., Roscherstr. 11
18649 Gebauer, Wilh., Musikverlag, Dörrienstr. 10
30091 Derselbe, Wohn., Heinzelmannweg 6
60851 Gebauer & Comp., Kunstanst., Wurzn.Str. 30
60459 Gebbert, Willy, O 5, Comeniusstr. 32
10912 Gebbing, Dr., Direkt., C 1, Zöllnerstr. 2
51660 Gebbing, A., Kfm., N 22, Luisenstr. 4.
62665 Gebert, Erich, Bäckerei, Preußenstr. 26
42572 Gebert, W., Kunstgew. Metallarbeit., W 35, Theod.-Fritschstr. 131
56628 Gebhard, Joh., Fleischer, LothringerStr. 85
41432 Gebhard, Rudolf H., Bismarckstr. 1.
33409 Gebhardt, Ad., Schmiedemstr., Sidonienstr. 7.
11416 Gebhardt, Alfr., Ing., Hainstr. 23
26444 Gebhardt, Anna, C 1, Lampestr. 2
33722 Gebhardt, Arthur, Kfm., K.Aug.Str. 44
38591 Gebhardt, B., Schriftl., Zwickauerstr. 81
40765 Gebhardt, C. B., Kupferschmiederei, W 31, Schmiedestr. 9
56304 Gebhardt, Fritz, Vertr., Mockauerstr. 50.
13808 Gebhardt, Hans, Papier, Johannispl. 1
23938 Gebhardt, Herm., Glaser, Petersteinw. 16
56233 Gebhardts Verlag, J. M., Bleichertstr. 26
23600 Gebhardt, Ludw., Bücherrev., Königstr. 22
43000 Gebhardt, Ludw., Dipl.Kfm., Harfenacker 2
57332 Gebhardt, R., Bankvorst., Pariserstr. 11
19631 Gebhardt, W., Kassenw., Kohlg.Str. 1
18659 Gebhardt, Werner, Großvertrieb von Früchten und Gemüse, C 1, Großmarkthalle. T Gekost
41125 Derselbe, Wohnung, Könneritzstr. 59
58805 Gebhardt, Wilh., Bergdir., Lenaustr. 1
10220 Gebhardt, W., Reinig.Mittel, Färberstr. 16
43268 Gebhardt & Co, Elektr. Anl., Brockh.Str. 37
43729 Gebirgsbahn Meßplatz GmbH, Cottaweg
68054 Gebler, Dr. B., Stud.Rat, Wallwitzstr. 10
35798 Gebler, Curt, Lebensm., BornaischeStr. 3 D
43282 Gebler, K., Buchb.-Masch.-Fbr., Jos.Str. 13
41888 Gebser, Franz, Kfm., W 31, Weißenf.-Str. 4.
56394 Gedan, Herm., Amtsg.Rat, Goebenstr. 4.
38427 Gedlich, Reinh., Feinkost, Moltkestr. 18
11813 Geduhn, Martha, Ww., Gottschedstr. 45
17576 Geese, Ernst A., Papier, Christianstr. 28
31584 Geest, Johs., Geschäftsf., Fockestr. 11
16703 Geflügel-Börse, Zeitungsverlag, C 1, Pertheshstraße 5. P 57921
68664 Geflügelgut Luisenhof, Gebr. Sallat, *Eng* AthenerStr.
16117 Geha-AG. Hannover, Wiesenstr. 28.
13833 Gehde, Paul, Malerm., N 21, Ludendorffstr.11
44641 Geheime Staatspolizei, Karl-Heine-Str. 12
57008 Gehlen, Joh., Dr., DanzigerStr. 21b
52418 Gehler, Alfr., Labor., Wilhelmstr. 50
62696 Gehler, Leonh., Schlosserm., Brommestr. 1
26557 Gehlert, Ernst, Buchbinderei, Querstr. 26
19848 Gehlhas, Hans, Steuerber., Georgiring 5c
52545 Gehre, Herm., Kfm., Wangeroog.Weg 17
32397 Gehrhardt, Dr., Synd., *Mkl* Schumannstr. 12
58047 Gehricke, Otto, Steuerhelfer, Briestr. 1
58366 Gehrig, Dr., Reg.-Rat, N 22, Wilh.Str. 70
13662 Gehrig, Suse, Wettinerstr. 36
21774 W. Gehrig Nachfolger, Rüschenfabrik, C 1, LangeStr. 36/38. T Gehrig Nachfolger BK Adca Kto 10197 P 9773
33463 Gehrmann, H., Korbwr., Ad.Hitler-Str. 155
68597 P. u. R. Gehrmann Friseure, Kohlg.Weg 2
68647 Gehrmann, Walter, Mech.-Mstr., Konradstraße 41
34897 Geicke, Anni, Musikgesch., Pegauer Str. 5
24523 Geidel, F. Ed., Treibriemenfabr., Langestr.13.
53036 Geidel, F. M., Buch- u. Notendruckerei,
52037 Leipzig C 1, Wittenberger Str. 23. P 51581
66445 Geidel, Fritz, Bäckermstr., Glafeystr. 1
52960 Geidel, Gertrud, C 1, Prendelstr. 4
41210 Geidel, J. Gottl., Spediteur, Ellernw. 7.
63745 Geidel, Paul, Zigarren, Reitzenh.-Str. 68.
53178 Geidel, Rudolf, N. 22, Am Parkteich 4
55916 Geidel, Werner, Hauptm., Erlenstr. 1a.
21640 Geidt, Dietrich Kfm., Petersstr. 33.
65150 Geier, Alb., Druck.-Bes., *Ho* Dietr.Eckart-Str. 27
15554 Geier, Horst, Möbel, Blücherstr. 49
38001 Geier, Jul., Baust., Lerchenrain 16
36794 Geiger, Christ., Kfm., *Mkl* Wolfsw. 370
43370 Geiler, Herb., Kfm., Th.Fritsch-Str. 72
45459 Geinitz, Frau, Ww., Rochlitzstr. 64
10400 Geinitz, C., Elektropflege, Petersstr. 17
20681 Geipel, Heinz, Revisor, Fritzschestr. 11
15605 Geipel, Max, Prokurist, K.Joh.Str. 24
26003 Geipel, Otto, Schneiderm., W.Blümel-Str. 24
32413 Geipel, Paul, Dir., *Mkl* Turmblick 1
57722 Geis, Joh., Holzbearbeitungsmaschinenhandlung, N 22, StraßburgerStr. 22
27124 Geisel, Herm., C 1, Otto-Schillstr. 9
26831 Geisler, Curt, Ing., Ludend.Str. 145
15473 Geisler, Else, Wwe., Funkenburgstr. 17.
14652 Geisler, Herb., Rauchwr., Nikolaistr. 12
15860 Geisler, R., Photorep., C 1, Königstr. 5
10325 Geissler, Alb., Kfm., Funkenburgstr. 4
40975 Geissler, Alfr., Schlosserei, Seumestr. 134
23698 Geißler, Arno, Dekorateur, Pfaff.Str. 48
68555 Geißler, Auguste, Wollwr., TorgauerStr. 16
15685 Geißler, Charlotte, Ww., Ludend.Str. 130
42710 Geißler, E. S., Vertr., Th.Fritsch-Str. 84
19990 Geißler, Elisab., Massage-Inst., Neumarkt 29
39610 Geißler, Elisab., Blumen, A.Hitler-Str. 126
68011 Geißler, Elsa, Reformhaus, U.Münsterstr. 19
61819 Geissler, E. W., Fleischer, Täubchenweg 76.
31374 Geißler, Eugen, Lichtpausen, Kochstr. 28
11910 Geißler, F. H., Naturheilinst., Pfaff.Str. 14
20918 Geißler, Ferd., Gastwirt, Kolonnadenstr. 26
35772 Geißler, Fr., Hptm., *Mkl* Blanchistr. 14
15187 Geißler, Franz, Obst, C 1, Neumarkt 18
58196 Geißler, Fritz, Kaufm., Wilhelmstr. 56
46253 Geißler, G., Stud.Rat, Schlageterstr. 148
10167 Geißler, Hans, Jalous.-Fbr., Burgstr. 8
67394 Geißler, Hch., Heilprakt., Holsteinstr. 29
11722 Geißler, Herm., Papierwr., Schloßgasse 2
52093 Geißler, Joach., Bau-Ing., Lindenth.Str. 1
34517 Geißler, Joh., Vertr., Fichtestr. 33
56473 Geißler, K., Insp., *Wie* Schmidstr. 12
65588 Geißler, Kurt, Hdlsvertr., Stöckelstr. 54
40603 Geißler, Kurt, Kraftdroschkenbes., Lehde 8
36248 Geißler, Leonie, K.Wilhelm-Str. 57
38070 Geißler, Louis, Metallwr., Steinstr. 19
55877 Geißler, Margarete, Lebensm., Blumenstr. 28
12353 Geißler, Marie, D.-Moden, Harkortstr. 8
57966 Geißler, Martin, Lastauto, BorkumerWeg 10c
39324 Geißler, Martin, Masseur, Körnerstr. 9
26035 Geißler, Max, Bauunternehmung, C 1, Gottschedstr. 44. BK Stadt- u. Girobank 47141
16429 Geißler, Minna, Ww., Königsplatz 5
38687 Geißler, Otto, Elektroinstall., Hitlerstr. 124
63512 Geißler, Otto, Kfm., N 25, Schönbachstr. 15
24811 Geißler, Paul, Schlosserm., Gottschedstr. 31
58900 Geißler, Paul, Vertr., Ulrichstr. 6
11316 Geißler, Rich., Kommerz.Rat, Hdbg.Str. 66
68258 Geißler, Rich., Kol.-W., Stannebeinpl. 7
10596 Geißler, Dr. Rud., R.-A., Albertstr. 36
39790 Geißler, Walter, Angest., Fichtestr. 55
30406 Geißler, W., Vertr., Moltkestr. 16
25092 Geissler, Wilh., Uniform., Berlinerstr. 2
35446 Geist, Fritz, Heilpraxis, Bayrischestr. 110
22432 Geist, Rud., Elektrobüro, Funkenb.Str. 4
46872 Geist, Wolfg., Prof., Könneritzstr. 36
42059 Geister, Gust., Stellm., *BöE* Ad.HitlerStr. 97
35900 Geisthardt, Alfr., Zigarren, Elis.Str. 92
42396 Geitel, Reinh., Futterm., Dieskaustr. 11.
46773 Geith, Artur, Vertr., W 31, Nonnenstr. 9
61475 Geith, C., Schneiderei, O 5, A.Kindler-Str. 90
68513 Geith, Walter, Farben, Zweinaund.Str. 58
35021 Geithner, Erich, Ärztebedarf, Lampestr. 3
52757 Geitmann Nf., Karl, Baugesch., Blumenstr.17
50463 Geitner, H., Bücherrev., K.Friedr.Str. 35
30224 Gelat. Anst., Hietzge & Wittig, Körnerpl. 3
23433 Gelbe Eilboten, Gepäckbeförd., Querstr. 6
13997 Gelbke, Carl, Gastw., Funkenburgstr. 29
68169 Gelbke, Herb., Kapellenltr., Eisenbahnstr. 33
56397 Gelbke, Dr. Karl, Arzt, Fr.-Karlstr. 22.
58328 Gelbrich, Major, Bleichertstr. 14
(26088) Gelbrich, Karl A., Öle, Brandenb.Str. 24
22130 Gelbricht, A. V. Max, Gärtner, Hdbg.Str. 34
34501 Geldmacher, Paul, Kais.Augusta-Str. 21
40676 J. Geldner & Co., Hartgummiwarenfabrik, W 33, LützнerStr. 36
66356 Gelhaar, Walter, Lebensm., BautznerStr. 16
35586 Gelhorn, Otto, Baurat, Ad.Hitler-Str. 155
10634 Gelhorn-Körner, C. C., C 1, Roßestr. 3
12601 Gelika, Transportanl., Ranst.Steinw. 28
42178 Gelitzky, Lina, Karl-Heine-Str. 5
40615 Geller, Otto, Dr., Demmeringstr. 58
36514 Gellermann, Fritz, Kfm., Hardenbergstr. 33
61701 Gellert, Dr. H., Arzt, O 5, Lorckstr. 1
38397 Gellert, Dr. J. F., Dozent, K.Wilh.Str. 15
67273 Gellert, Kurt, Wäscherei, Natalienstr. 10
37191 Gellert, Max, Vertr., Elisenstr. 142
15405 Gelpke, Elisab., Wäscherei, Apels Garten 6
37825 Gemböck, Jos., Ing., Mozartstr. 21
43594 Gem.Heim d. Heilandsgem., Weißenf.Str. 18
61497 Gemeindeverwalt. Baalsdorf, Leipz.Str. 11
42109 Gemeindeverwalt. *BöE* Hindenburgstr. 10
42040 Gemeindeverwalt. *Bgh* Miltitzstr. 1
64161 Gemeindeverwalt. Engelsdorf
41019 Gemeindeverwalt. *Htm* Hartmannsdorf 34
43064 Gemeindeverwaltung Miltitz, Gemeindeamt, Girokasse, Sparkasse, Miltitz, Bahnhofstraße 14
61977 Gemeindeverwalt. Mölkau, Hauptstr. 23
42113 Gemeindeverwalt. Rückmarsdorf, Sandberg
53207 Gemeindeverwalt. Seehausen
50526 Gemeindeverwalt. Stahmeln, N 26
50448 Gemeindeverwalt. *Wie* DelitzscherStr. 55
61529 Gemeinhardt, A., Kunststeinfbr., *Ho* 123
55493 Gemeinhardt, K., Bücherrev., Hall.Str. 271
46189 Gemeinn. Baugen. Lindenau eGmbH, Bienitzstr. 30
61501 Gemeinn. Mieterbauges. mbH, Lorckstr. 7
56492 Gemeinnütz. Wohnungs-Baugenossenschaft f.
57798 Leipzig e. G. m. b. H., C 1, Hartzstr. 2
43857 Gemeinsch.-Lehrwerkst., eGmbH, Naumburger Str. 38
62809 Gendarmerie-Stat. *Eng* Hdbg.Pl. 1
50313 General, Auguste, Frau, Blankstr. 4
11287 Genossenschaft Alter Lausitzer, Karlstr. 7
14054 Genscher, A., Baumwollwr., Hainstr. 31.
63637 Gensicke, Friedel, ReitzenhainerStr. 157
50132 Genstorff, Ernst, Kfm., Weinligstr. 15
23535 Gent, F. O., Buchhdlg., Universitätsstr. 26.
35581 Genth, Fritz, Drogerie, Pegauerstr. 8.
25713 Genthe, Max, Fleischer, Ranst. Steinw. 34.
53792 Gentsch, Alfr., Kohlen, Hall.-Str. 327.
13369 Gentsch, Arth., Kürschner, Nikolaistr. 28
15731 Gentsch, K., Uhrgehäusefbr., Hainstr. 17
38019 Gentsch, Karl, Prok., Ferd.Rhodestr. 23
62419 Gentsch, Th., Zigarren, Wassert.-Str. 42.
36978 Gentsch, Wilh., Lebensm., Ad.Hitler-Str. 72
36540 Gentzsch, Berta, Med. Bäder, BayrischeStr 13
67032 Gentzsch, E., Fleischerm., *Mö* Hauptstr. 18
24591 Gentzsch, Dr. E., R.-A. [N], Petersstr. 28
52034 Gentzsch, Rich., Vertr., Danz.Str. 21b
21164 Gentzsch, Rud., Kürschnerei, Brühl 37
68772 Gentzsch, Rud., *Eng* Gartenstr. 14
55713 Genzel, Franz, Musiker, *Wie* Stentzlerstr. 38
56051 Genzky, Walter, Maler, HelgoländerWeg 8
63322 Georg-Apotheke-St.-, Eisenbahnstr. 33
45036 Georg-Bad, W 33, Georgpl. 4
43015 Georg, F., Buchdruck., Calvisiusstr. 32
26768 George, Elisabeth, Mariensstr. 15.
36130 George, Frz., Tapezierer, Bayrischestr. 100
58422 George, Oswald, Bäckerm., Schneiderstr. 11
22069 George, Paul, Baugeschäft, gegr. 1891, C 1, Gustav-Adolf-Str. 5. P 52405
24648 Georges, Elise, Schokol., R.Wagnerstr. 10
53871 Georgi, Dr., Tierarzt, Wilhelmstr. 14
43415 Georgi, A. E., Zigarren, Linden. Markt 11.
20448 Derselbe, C 1, Gustav-Adolfstr. 50
25327 Georgi, Dr. Albr., Arzt, Ranst. Steinweg 29.
14016 Georgi, Anna, C 1, Jacobstr. 20
65646 Georgi, Anna, Ww., Mariannenstr. 81
62968 Georgi, Arthur, Nahrungsm., Hohenz.Str. 6
13759 Georgi, C. L., Korsetts, C 1, Hainstr. 11
20855 Georgi, Curt, Herstellung ätherischer Öle, Essenzen, giftfreier Farben und künstlicher Riechstoffe, Leipzig C 1, Gustav-Adolf-Str. 56
19071 Georgi, Elenore, Ww., Funkenburgstr. 26
32461 Georgi, Elsa, HoheStr. 52
43953 Georgi, Ernst, Gesch.-Inh., Schreckstr. 9
53119 Georgi, Dr. Ernst, Synd., Montbéstr. 41.
41666 Georgi, F. W., Bücherrev., Schlag.Str. 168
55292 Georgi, H. C., Fabrikbes., Montbéstr. 14.
27782 Georgi, Helene, D.-Moden, Blümelstr. 2
62723 Georgi, Hugo, Viehhdlg., Sommerl. Str. 54.
15489 Georgi, Dr. Loth., Reg.-Rat, G.-Adolfstr. 3.
11921 Georgi, M., Frau, Lehrerin, Nikischpl. 3
17409 Georgi, Marianne, Assist., Str.d.18.Okt. 17
55745 Georgi, Martha, Jägerstr. 10
36517 Georgi, Max, Zigarren, Bayrischestr. 42
36684 Georgi, Dr. P., R.-A. [N], Körnerpl. 8
46346 Georgi, Rob., Bücherrev., Hellerstr. 16
65032 Georgi, R., Prokurist, StötteritzerStr. 77
34733 Georgi, Walter, Apoth., Steinstr. 38
(24140) Georgi, Wilh., Wild, Königsplatz 9
25026 Georgi & Co, Kunstverl., Roßpl. 3
63040 P. Georgius u. A. Jungmann, Lederhdlg., Täubchenweg 83
35309 Geppert, Otto, Kfm., Dölitzerstr. 29
68959 Geppert, Rud., Tischl., Thümmelstr. 12
24391 Geradehand, Rich., Obst, Großmarkthalle
23109 Gerard, Susi, Rauchwr., Salomonstr. 25a
63527 Gerasch, Emil, Kohlgartenstr. 24.
60281 Gerber, Anna, Molkereiprod., Hoferstr. 11
55607 Gerber, Erich, Pianist, Planitzstr. 21
66229 Gerber, Erich, Vertr., Göschenstr. 17
38737 Gerber, Ernst, *Mkl* Am Wolfswinkel 84
78527 Gerber, Ewald, Holzgroßhdlg., Taucha-Süd
40984 Gebr. Gerber, Schuhwr., Merseb.-Str. 89.
66279 Gerber, Dr. Hans, Prof., Denkm.Allee 116
42782 Gerber, Herm., Zigarren, Josephstr. 51.
20811 L. Gerber & Co., Kurzwr., Kathar.-Str. 16.
38894 Gerber, Rudi, Molk.-Prod., Ad.Hitlerstr. 37
65557 Gerber, Walter, Buchh., Schönbachstr. 83
33474 Gerber, Wilh., Malermstr., Auerb.-Str. 2.
50788 Gerber, Ww., Produkten, Planitzstr. 17
23903 Dr. N. Gerber's Co. m. b. H., Apparate für
23905 Milchuntersuchung, C 1, Garolinenstr. 13/15
55618 Gerbert, Rud., Fleischer, Delitzscherstr. 50
35976 Gerbig, Carl, Lebensm., Ad.Hitlerstr. 159
61443 Gerboth, Dr. H., Prok., Gletscherst einstr. 51
46094 Gerboth, Herbert, Schneid., Dieskaustr. 198
41175 Gerboth, Kurt, Apparatebau, Henr.Str. 4
67148 Gerboth, Willy, Vertr., Wissmannstr. 27
66611 Gerbracht, Herm., Radio, Riebeckstr. 1
27415 Gercke, Hildegard, EutritzscherStr. 19
22720 Gerecke, Lilly, Thomasiusstr. 28
13321 Gereke, Friedr., Butter, Ludend.Str. 82
45795 Gerewitz, Dr. H., Arzt, a.d.Mühle 4
72931 Gerhard & Hey AG, Sped., Ritterstr. 23
35668 Gerhardt, Erich, Graveur, Scheffelstr. 27
19585 Gerhardt, Ernst, Fleischer, Berlinerstr. 8
31841 Gerhardt, F. Georg, Fabrikation v. Etiketten, S 3, Kantstr. 53. T Relief P 40317
13996 Gerhardt, Fritz, Steuerber., Auenstr. 16
66248 Gerhardt, Fritz, Labor. f. Elektro-Akustik u.
66258 Rundfunktechnik, Großlautsprecheranlagen, O 27, Schönbachstr. 12. P 97547
31860 Gebr. Gerhardt, Druckerei, Bayr.Str. 63
42635 Gerhardt, H. W., Musiker Angerstr. 44
24006 Gerhardt, Heinz, Juwelier, Kath.Str. 15
57210 Gerhardt, Hellmut, Ing., Wilhelmstr. 24
36793 Gerhardt, Herbert, Kfm., Koburgerstr. 13
42678 Gerhardt, Karl, Tabakwr., Guts-MuthsStr. 41
19252 K. Gerhardt u. H. Backes, Ludendorffstr. 4
61542 Gerhardt, Meta, Lebensm., Zweinaundorfer Straße 10
32008 Gerhardt, O. Joh., Vertr., Bayr.Str. 69
33066 Gerhardt, Otto, Kfm., Kais.Wilh.Str. 50
42366 Gerhardt, Paul, Dipl.-Chem., Rückmarsd. Straße 22
50639 Gerhardt, Reinh., Sänger, Lindent.Str. 1
30717 Gerhardt, Rob., Makler, Sidonienstr. 16
38575 Gerhardt, W., *Mkl* Pfarrgasse 4
31530 Gerhardt, W. Hans, *Mkl* Str.d.SA. 18
51471 Gerhardt, Wolfram, Vertr., Gravelottestr .34
19242 Gerhardt & Backes, Chem.-techn. Produkte Polituren, Wachse, Leipzig C 1, Ludendorffstraße 4
31662 Gerhardt & Teltow, Kunstdruck, Fichtestr. 38
10188 Gerhold, Herm., Tabakwr., Berlinerstr. 24
16810 R. Gerhold's Gravieranstalt, Fabrikation von Messingschriften, C 1, Postfach 408
50453 Gerhauser, Gunter, Musiklehr., Craushaarstraße 15a
25448 A. K. Gericke KG, Immob., Katharinenstr.10
24278 Gericke, Alb. Paul, Hindenb.Str. 64
17860 Gericke, Fritz, Sedanstr. 14
55212 Gerisch, Karl, Postsekr., Hultsch.Str. 5
43668 Gerisch, Max, Ingen., Tischbeinstr. 15
63930 Gerischer & Schröder, Masch.-Fbr., Joststr. 39
46070 Gerlach, Dr., Arzt, W 32, Ratzelstr. 87.
41378 Gerlach, Alfred, Kfm., Helfferichstr. 40
33878 Gerlach, August, Zigarren, Dufourstr. 22.
23492 Gerlach, Bruno, Tapez., Grenzstr. 29
55873 Gerlach, Ernst, Kfm., RoßlauerStr. 6
33383 Gerlach, F., Baupol.-Dir., Windsch.Str. 17
43011 Gerlach, Fr. Ernst, Fabrik für Treibriemen u. Lederwaren, W 33, Karl-Heine-Str. 68
61059 Gerlach, Gust., Fleischer, Eisenbahnstr. 27
57307 Gerlach, Hans, Versich., Hartzstr. 2
20436 Gerlach, Herbert, Rauchwarenhandlung, Komm., C 1, Nikolaistr. 20—26. P 37495
38616 Ders., Wohn., S 3, Brandvorwerkstr. 68
68865 Gerlach, Joh., Direktor, Saarlautererstr. 42
39363 Gerlach, Joh., Kfm., Brandvorwerkstr. 66
21288 Gerlach, Käte, Ww., Humboldstr. 17
19435 Gerlach, Karl, Rauchwr., Brühl 34
45435 Ders., Wohn., W 31, Wilh.Wild Str. 10
38876 Gerlach, Max, Kleiderfbr., Bayr.Str. 69
55854 Gerlach, Rud., *Wie* Alb.Oertel-Str. 18
26248 Gerlach, Wolfg., Lotterie, Frankf.Str. 17
71361 Gerling-Konzern, Versich., Jacobstr. 10
71361 Rob. Gerling & Cie GmbH, Jacobstr. 10
24869 Germanen, eV., Kohlgartenstr. 13
22572 Germania-Apotheke, Mackensenstr. 9
46760 Germania Eisenwarenfabrik, Rückmarsdorf
10216 Germania, Fensterreinig.-Anst., Wiesenstr. 1
56564 Germania-Lichtspiele, Lucknerstr. 5
53755 Germania Verlags-GmbH. Richterstr. 3
32303 Germaniabad Wenzel & Co., Schleussigerweg.
67915 Germann Fr., Schlächter, Meißnerstr. 50
37258 Germann, Max, Kfm., S 3, Kantstr. 19
(17456) Germann, Max, Hausger., Kurprinzstr. 14
38728 Germer, Grete, Frau, Windscheidstr. 33
52385 Gernegroß, H., Bäckerei, Landsb.Str. 128
37448 Gernegroß, Walter, Dekor., Floßpl. 29
56928 Gerngroß, Walther, Postinsp., Theres.Str. 53
55582 Gerner, Elisabeth, Ww., Gohliserstr. 4
30077 Gerner, Kurt, Lichtheilinst., Hitlerstr. 139
42996 Gerneth, Helmut, Ing., Rochlitzstr. 76
12123 Gerold, A., Drechslerw., Grimm. Steinw. 6.
55881 Gerold, Alex., Obering., Ulrichstr. 2
12315 Gerold Nf., Mor., Drechslerwr., Reichsstr. 1/9
42846 Gerold, Walter, Apotheker, Nonnenstr. 4
33866 Gérrienne, W., *Mkl* H.Wessel-Str. 8
36414 Gerschler, W., Vertr., Hildebrandstr. 43
14234 Gersdorf, Erich, Schreibmasch., Härtelstr. 27
21986 Gersöne, Otto, Buchdr., Emilienstr. 46
19719 Gersten, Ewald, Dr., Fregestr. 29
43156 Gerstenberger, F. O., Archit., Frankf.Str. 38
31486 Gerstenberger, G., Papier, Kronpr.-Str. 94
32393 Gerstenberger, G., Baurat, Floßpl. 33
39510 Gerstenberger, Rud., Gew.Ob.-Schulrat, Kais.Augusta-Str. 43
27721 Gerstenberger&Döhler, Bahnbau, F.Liststr.32
17530 Gerstewitz, Lina, Hebamme, Grenzstr. 15
63083 Gerstner, Gust. Wilh., Naunh.-Str. 65.
56175 Gerstner, Herm., Zigarren, W.-Buschstr. 26.
60613 Gerstner & Co., Klischees, Leipzig O 5, Margaretenstr. 6. P 52540
35264 Gerth, Arno, Drogerie, Ad.Hitlerstr. 39
58844 Gerth, Dr. Erh., Dipl.-Kfm., Bork.W. 3b
43785 Gerth, Gust., Install., Kap.Haun-Str. 1
24985 Gerth, Hans, Agent, Großmarkthalle, C 1
13010 Gerth, Dr. Rob., Zahnarzt, Dittrichring 6.
57746 Gerth, Rud., Kfm., Briestr. 5
21813 Gerth, Rud., Vertr., Rich.Wagner-Str. 10
32239 Gerth, Willy, Dek.Maler, Nixenweg 25
40689 Gerth-Noritzsch, Dr., Dir., Schichtstr. 5
45496 Gertkemper, Dr. Gg., Wohn., Stieglitzstr. 8
21779 Derselbe, Chir. Klinik, Querstr. 25
68566 Ders., Arzt, Kohlgartenstr. 71
42811 Gertung, Ella, LindenauerMarkt 12
51511 Gertz, Hans, Betr.-Ltr., BorkumerW. 4b
58066 Ch. Gervais AG, Käse, Blumenstr. 53
10139 Gesch, Gas-Elektroschau, Universitätsstr. 16
22481 Geschäftshaus Gertr. Dathe, Rudolphstr. 4
45693 Geschke, Arthur, Prok., Graffstr. 1
51303 Geschke, Friedr., Prok., Schillerweg 34
35253 Geschwinde, A., Kfm., *Mkl* Raschw.Str. 4
26223 Gesell, Margarete, Wäsche, Blücherstr. 18
40626 Ges. f. Bau Töpfer'scher Druckroll. mbH, W 34, Anton-Zickmantel-Str. 16
39096 Gesellschaft f. Büromaschinen m. b. H., Fabrikation von Büro- und graphischen Maschinen, S 3, Arndtstr. 67
65960 Dies., Fabrik, Schützenhausstr. 9
50920 Ges. f. Eiweißfutterm. Fr. Jahn & Co, EssenerStr. 27
20236 Gesellschaft für Howardsche Buchführung und Betriebsoberleitung m. b. H., C 1, Kurprinzstr. 14. BK Bank f. Landwirtschaft P 51834
64346 Ges. f. Linde's Eismasch. AG, Kristalleisfbr. u. Kühlhallen, Elisenstr. 10
(22170) Gesellschaft Menuett eV., C 1, Neumarkt 9
36685 Ges. f. Molkerei-Fortschritte mbH, Elisenstraße 10
37248 Ges. f. neuz. Straßenbefest. GmbH, K.Aug. Straße 63
63784 Ges. f. Pneumat. Transp., *Ho* Wagnerstr.
11850 Ges. f. Überseehandel mbH, Rauchwr., Brühl 34
46884 Geßenhardt, O., Kantine, Junghanßstr. 7
14611 Geske, Gerhard, Ludendorffstr. 11
57402 Gessert, Hildeg., Wäscherei, Reginenstr. 4
15504 Gessler jr., Dr. Georg, Arzt, Dittr.Ring 10
51947 Gessler, Dr. Wolfg., Arzt, Ehrensteinstr. 47
65105 Geßner, Albert, Bürsten, Riebeckstr. 34
46450 Geßner, Auguste, Gardin., Wingertgasse 2
30735 Geßner, Emil, Kohlen, *Mkl* Mittelstr. 24
63229 Geßner, Fr., Abt.Ltr., Schmidt-Rühl-Str. 5
39848 Gessner, Hans, BayrischeStr. 131
36131 Geßner, Louis, Kfm., Dölitzerstr. 56
23166 Ders., Lotterie-Einn., Thomaskirchhof 13
23688 Geßner, Rudolf, Ranftsche Gasse 12
19149 Geßner, Wern., Prok., G.Adolf-Str. 28
51340 Geßner, Willy, Ing., BreitenfelderStr. 46
11200 Gettler, Rud., Humboldtstr. 5
31493 Getzkow, Dr. W., Arzt, K.-Wilh.-Str. 64.
13254 Geudtner, Emil, Prok., Hindenburgstr. 122
12040 Geudtner, Johannes, Kfm., Sedanstr. 28.
62533 Geudtner, Walter, Dir. d. Fa. H. Sperling Leipzig O 5, Reitzenhainer Str. 1
67031 Geue, Erich, Obst, DresdnerStr. 75
33645 Geue, Heinz, Fabrikation u. Großhandel von Laboratoriumsbedarf, Leipzig S 3, Scharnhorststr. 41. P 98786
58307 Geuenich, A., Prok., BorkumerWeg 3
52891 Geutebrück, Hans, R.-A., Ehrensteinstr. 29.
12312 Geuthner, Frdr. Wilh., Textilwr., Königstr.21
45174 Geuthner, Gerh., Samen, Merseb.Str. 77
56558 Gewand, C., Schneider, Werderstr. 15
32546 Gewandhaus-Kasse, Grassistr. 5
70771 Gewerbe-Aufsichtsamt, Thomasiusstr. 2
17654 Gewerbeschulrat, Rudolphstr. 2a
37788 Gewerksch. Keramchemie-Berggarten, Grassistr. 22
36073 Gewerksch. Leipz.-Dölitzer Kohlenwerke, S 36, Friederikenstr. 97
66403 Gey, Curt, Lohnfuhren, R.Herrmann-Str. 16
31090 Gey, Fritz, S 3, Zwickauerstr. 114
65492 Gey, Fritz, Stud.-Rat, Wachauerstr. 1
18248 Gey, Dr. K., Stud.-Dir., Christianstr. 13
15362 Gey, Otto, Tischler, G.Adolfstr. 42
58872 Ders., Wohn., Petzscherstr. 21
60614 Gey, Paul, Radio, O 5, Dresdnerstr. 63
79400 Gey, Walter, Wirtschaftsprüfer, N 22, LeipzigerStr. 86
12078 Gey, Willi, Friseurmstr., PlauenscheStr. 3
38143 Geyer, Alfr., Buchhdlr., Haydnstr. 1
21122 Geyer, Bertha, Ww., Ludend.Str. 69
62670 Geyer, Carl, Baumstr., Preußenstr. 28
53647 Geyer, Carl, Buchbind., Wittenb.-Str. 23.
24044 Geyer, Elise, Christianstr. 9
66702 Geyer, Else, Naunhoferstr. 47
63080 Geyer, Eugen, Vertr., Seffnerstr. 10
55918 Geyer, Frieda, Molkerei, Danzigerstr. 35
33378 Geyer, Friedr., Maler, Dufourstr. 23
63753 Geyer, Hans, Graph.-Gesch., Breitkopfstr. 22
39389 Geyer, Hans, Kfm., Eichwinkel 11
61590 Geyer, Heinrich, Tischler, Papierm. Str. 4.
56671 Geyer, Joh., Wohn., *Lth* Schwedenstr. 7
43589 Geyer, M., Wandplatten, Lind.Markt 12
42071 Geyer, Paul, Elektrot., *BöE* Hdbg.Str. 26
61630 Geyer, Walther, Kol.-W., Martinstr. 1
14285 Geyer, Willy, Feinkost, Kreuzstr. 33
65338 Geyer, Hans, Graph. Maschinen, Schriften usw., O 5, Breitkopfstr. 22
63693 Geyh, Werner, O 5, Heinrichstr. 51
(63693) Geyh & Co., Isoliergesch., Heinrichstr. 51.
22194 Prof. Dr. F. Geyler, Rechtsanwalt u. Notar
22195 u. Dr. W. Mückenberger, Rechtsanwalt, Leipzig C 1, Blücherplatz 1
22194 Geyler, Dr. F., R.A. [N], Blücherplatz 1

Gebrüder Pandel

Plantagengeräte · Werkzeuge

Spezialität:

Äxte, Beile

Hauer usw.

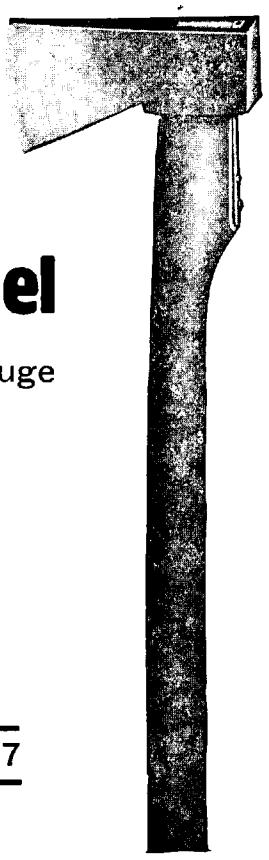

Fernruf: Wuppertal 33317

Wuppertal-Küllenhahn

Prinz & Kremer

Maschinenmesser und Werkzeug-Fabrik

Wuppertal-Cronenberg

Fernsprecher Nr. 71054 / Telegramm-Adresse: Tabakmesser

Spezialfabrikation sämtlicher Maschinenmesser
für die Tabak-, Papier-, Holz- und Metall-Industrie

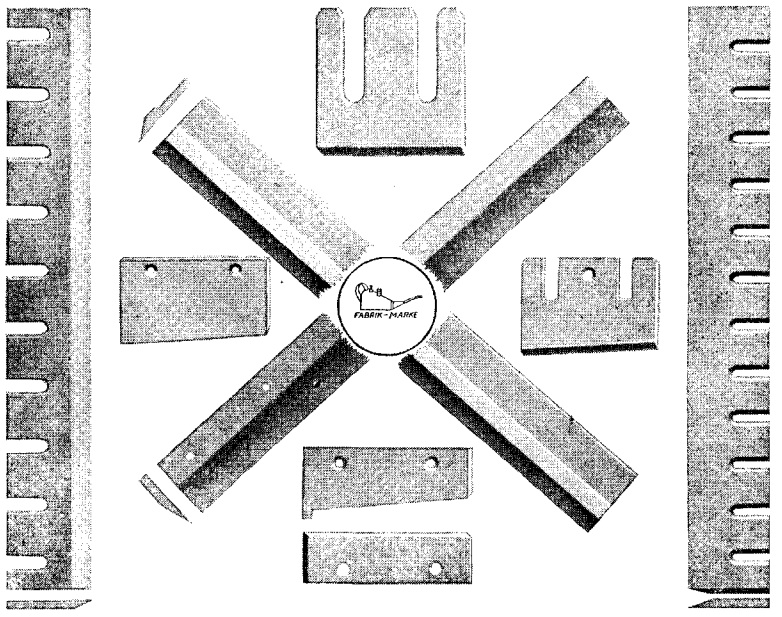

Stadthafen Essen

Moderne Umschlagsanlagen

Bahnanschluß

Günstige Ansiedlungsverhältnisse

Auskunft: Städt. Hafenverwaltung. Fernruf 50411

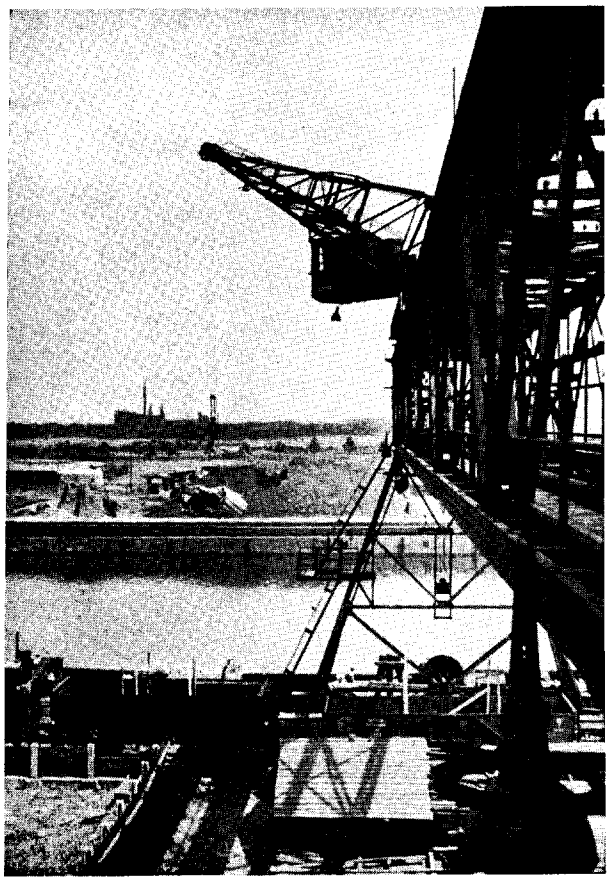

„HELKO“

Die Marke für erstklassige

Äxte und Beile

für Inland und Export

AUGUST HELSPER

Werkzeugfabrik, Wuppertal-Küllenhahn

Die

Benutzung des Reichs-Telefonbuches

wird **erleichtert,** wenn Sie das im Band I enthaltene **Ortsregister** zu Rate ziehen. Dieses Ortsregister gibt nicht nur Auskunft über sämtliche in der vorliegenden fünfbändigen Ausgabe des Reichs-Telefonbuches enthaltenen, an den Fernsprechverkehr angeschlossenen Orte, sondern auch über die zahlreichen Ortsumbenennungen, wie sie besonders in den neuen Gebieten vorgenommen wurden.

30474 Geyler, Fritz, Wild, S 3, Elisenstr. 85
56436 Geyler, Helm., Stud.-Ass., Kanalstr. 2b
53197 Geyser, Charlotte, Grundbes., Gräfestr. 23
25352 G.E.Z., Pelze, Brühl 68
21890 Gfaller-Wiet, Rudi, Sänger, Dittrichring 16.
30958 Gfrörer, Hedwig, Heilprakt., Sophienstr. 19
10119 Dies., Wohn., Ludendorffstr. 48
25662 Giebel, Curt, Juwelen-, Gold- und Silberwarenhandlung, C 1, Barfußgäßchen 8
15341 Giebel, Isabella, KurzeStr. 4
39383 Giebler, G. F., Ing., *Mkl* Felixstr. 6
66171 Giebner, Karl, Bäckerei, Cichoriusstr. 10
27183 Giebson, Joh., Kürschner, Reichsstr. 30
60988 Giegler, Arthur, Verlag, Baedekerstr. 4
60467 Giegler, R., Buchhdlg., EilenburgerStr. 10
22196 Giegling, Kurt, Ing., Hainstr. 16
22197 Ders., Wohn., Funkenburgstr. 10
45949 Giegling, Willy, Fuhrw., Antonienstr. 22
37193 Giegold, Hch., Kfm., Fockestr. 3
11392 Giehler, Alfr., Autobereif., Alex.Str. 31
68533 Ders., *Wohn., Denkmalsallee* 94
50909 Gieler, W., Fabrikant, Theresienstr. 40
21697 Gieler, Wilhelm, Schweiffabrikation, Leipzig C 1, Brühl 24. T Schweifgieler P 69775
35926 Gielsdorf, Paul, Dek.-Maler, Meusd.Str. 23
16987 Giepner, Martha, Pelzwr., Alexanderstr. 48
52475 Gierend, Nik., Hebezeuge, Hagen.Str. 13
12813 Gierich, Bernhard, Inselstr. 5
35512 Giersch, Oswald, Bankvorst., Kantstr. 34
15307 Gierth, Max, Richtmstr., Gust.Adolf-Str. 34
35248 Giese, Bernh., Schriftl., Kantstr. 63
27364 Giese, Dr. G., Landwirt, Promenadenstr. 14
63793 Giese, Paul, Vertr., Kapellenstr. 13
50303 Giese, Willy, Kfm., N 22, Hall.-Str. 145.
20319 Giesecke, Dr. A., Buchhdlr., *Lortzingstr.* 16
66985 Giesecke, Ad., Autorep., Eilenb.Str.
36973 Giesecke, Carl, Vertreter, Körnerstr. 41.
45721 Giesecke, Erich, Baugesch., FürtherStr. 1
40131 Giesecke, Frida, Ww., W 31, Altestr. 2
14689 Giesecke, Fritz, Ingen., Mozartstr. 10.
30551 Giesecke, Günther, Ing., Schwägr.Str. 13
22638 Giesecke, Heinz, R.-A., Petersstr. 15
43735 Giesecke, Mart., Buchhdlr., Altestr. 2
43001 Giesecke, Reinh., Hüfferstr. 53
40411 Giesecke, Dr. Walter, Fbrkt., K.-Heinestr. 4.
34918 Giesecke, Wilh., Lichtspielhausbes., BornaischeStr. 3c
45173 Giesecke, Willy, Bäckerm., Quecksstr. 19
45852 Giesecke-Schiller, Arth. E., S.Bachstr. 40
Sml.-Nr. 70001 Giesecke & Devrient Aktiengesellschaft, Typographisches Institut, C 1, Nürnberger Str. 12. T Gededruck
30219 Gieseke, Alfred, i. Fa. Algi Komm.-Ges. u. Inh. d. Fa. Dr. Freyberg & Co., Leipzig S 3, Windscheidstr. 21
25493 Gieselberg, Carl, Vertr., Humboldtstr. 7.
51706 Gieselberg, Walter, Vertr., Stollestr. 1
32793 Gieselbusch, Herm., Dr., Selneckerstr. 3
53745 Giesing, Dr. Fritz, Arzt, Görlitzerstr. 1.
56439 Giesing, Konrad, Kfm., Gohlisserstr. 23
66204 Gieße, Wern., Abt.-Ltr., StötteritzerStr. 77
55875 Gießler, Fritz, Kfm., Elsbethstr. 22
32923 Giessler, Dr. Rud., Kustos, Sid.Str. 19
61494 Gießler, Wilh., Zuschneider, Stöckelstr. 28
46870 Gießmann, E., Beamter, *BöE* Mühlenstr. 13
45300 Gießner, Herm., Malerm., Creuz.Str. 14
19932 Gietzelt, Dr., Arzt, Kolonnadenstr. 29
19934 Ders., Wohn., PfaffendorferStr. 14
45482 Gietzold, Kurt, Fuhrw., Hirzelstr. 22
45576 Gietzold, Otto, Elektr. Anl., Wigandstr. 11
41620 Gietzold u. Haubenreißer, Anlassrfbr., Hirzelstr. 6
67843 Gilbert, Heinz, Zigarren, Lipsiusstr. 28
37018 Gilbert, Walter, Gemüse, Getzclauerstr. 9.
58244 Gilbricht, Walter, Schriftsteller, Bork.W. 3a
18114 Gildemeister, Dr. M., Prof., Stephanstr. 20
13281 Gille, Alma, Schneiderin, Ludend.Str. 92
23662 Gille, Karl, Friseur, Wintergartenstr. 10.
63349 Derselbe, Wohn., Mölkau, Göbbelsstr. 22
46805 Gillessen, Dr. Hans, Dir., Pistorisstr. 53
57667 Gillhoff, Johs., Gartengestalter, N 22, Bleichertstraße 14
52660 Giltsch, Musikdir., N 22, Lindent.-Str. 39.
40798 Gimpel, Alfred, Drogerie, Weißenf.Str. 47
45473 Gimpel, Rich., Kondit., Schlageterstr. 1
58022 Gimpel, Walter, Bäckerei, Schkeud.Str. 36
39064 Ginsberg-Hansen, Dr. W., Reg.-Rat, Kaiser-Wilhelm-Str. 30
42840 de Giorgi, C., Schauspieler, Zschoch.Str. 52
18537 Giovanopoulos, D., Kürschn., Packhofstr. 3
58272 Girbardt, Helene, Frau, Poetenweg 22
65830 Girgensohn, Frau, Denkmalsallee 110
68359 Girgensohn, H., Dr. med., Gletschersteinstraße 37
60483 Girndt, Fritz, Hausmstr., Feldstr. 26
41845 Girokasse *BöE* Ad.HitlerStr. 49
(64161) Girokasse Engelsdorf
(62675) Girokasse Holzhausen, Bahnhofstr. 7
(52450) Girokasse Lindenthal
43064 Girokasse Miltitz, Bez. Leipzig
60171 Girokasse Mölkau
(34211) Girokasse Stadt Markkleeberg, Rath.-Pl. 2
(50526) Girokasse Stahmeln
50440 Girokasse Wiederitzsch, Rathaus
21105 Girozentrale Sachsen, Tröndlinring 2
63739 Girshausen, Dr K., Zahnarzt, Wieckstr. 2
20488 Gisela, Deutsche Lebens- und Aussteuer-Versich.-AG, König-Johann-Str. 3
41571 Gitt, H., Druck.-Leit., Bayreuth.Str. 11
15440 Gittel, Fr., Tapezier, C 1, Nordstr. 40
67889 Gittel, H., Dr., Peilickestr. 4
39702 Gittel, Paul, Dir. a. D., *Mkl* Ring 30
56406 Gitter, Charlotte, Springerstr. 20
33809 Gittner, Dr. Bruno, Arzt, Grassistr. 17.
24291 Gladb. Feuervers.AG, Kreuzstr. 1
23744 Gladitz, Horst, Rauchwarenhandlung, C 1, Brühl 71. P 70429
46744 Ders., Wohnung, W 31, Steubenstr. 85
45387 Gladitz, Wilh., Tischfbr., Birkenstr. 12
55397 Glänzel, M. Fritz, Vertr., Wilhelminenstr. 26.
60991 Gläsel, Arthur, Buchhdlg., Beuch.Str. 8
38757 Gläser, Curt, Steuerinsp., Steinstr. 11
46581 Gläser, Herm., Kaross.-Bau, Angerstr. 11.
56705 Gläser, Johs., Parfümfbr., Springerstr. 31
63566 Gläser, Kurt, Molkerei, Dimpfelstr. 49.
53637 53638 Max Gläser & Co., Textilrohstoffe, C 1, Roscherstr. 19. P 71566
51153 Gläser, Otto, Kfm., Eisenacherstr. 40.
65263 Gläser jr., O., Polsterwerkst., Dresdn.Str. 32
63433 Gläser, Rudolf, Herstellung von Lampenschirmgestellen, N 24, Schmidt-Rühl-Str. 8
22566 Gläß, Johanna, Vertr., Hindenburgstr. 104
35007 Gläß, Dr. Mart., Ing., Körnerstr. 54
26185 Gläßer, Ad., Korkwr., Königstr. 11
40031 Gläsner, Hans, Rückmarsd.Str. 28
22346 Gläßer, Martha, Schneiderin, Thomas.Str. 28
50186 Gläßer, Dr. M., Arzt, *Wie* Stenzlerstr. 85
55082 Gläßer, Rich., Heilkund., AnhalterStr. 21
62418 Gläßner, Paul, Vertr., Eichstädtstr. 20
67104 Glahn, A., Friseur, Gletschersteinstr. 22
62824 Ders., Wohn., BaalsdorferStr. 47
55236 Glanzberg, Carl, Fabrikbes., Bleichertstr. 4.
52330 Glanzberg, W., Kfm., WangerroogerW. 3b
68684 Glanzfolien-Kaschieranstalt Erwin Achilles & Co., O 5, ZweinaundorferStr. 59
53635 Glanzkater Bohnerwachs- u. Kittfbr. GmbH, Maniettastr. 9
23797 Glas, Anton, Schuhe, Hindenburgstr. 40
40713 Glas, F., Optiker, *BöE* Hitlerstr. 71
(40713) Glas u. Heider, App.-Bau, Flemmingstr. 80
31348 Glas- u. Parkett-Rein. Th. Pohlmann, Adolf-Hitler-Str. 147
40023 Glasrein. A. Kadzimirsz, Hähnelstr. 13
13390 Glaschker, A., Aquarien, TauchaerStr. 32
40104 v. Glasenapp, F., Bismarckstr. 5
30476 Glaser, Curt, Graphik, S 3, Kochstr. 72
58220 F. C. Glaser & R. Pflaum, Krupp-Feld- u. Industriebahnen, N 22, Montbéstr. 29. T Kruppbahn
23030 Glaser, Gust., Kfm., C 1, Marienstr. 10
67498 Glaser, Gust., Schulleiter, Stöckelstr. 60
37034 Glaser, Dr. Hans, R.-A., Ad.HitlerStr. 22
16892 Glaser, Johanna, Marienstr. 26
65021 Glaser, Karl, Gartenbau, *Ho* Ad.HitlerStr. 8
(21682) Glaser, Louis, Kunstanstalt, Kreuzstr. 20
56534 Glaser, Max, Kfm., Herloßsohnstr. 14
42888 Glaser, Max H., Techn. Bedarfsartikel, Antonienstr. 16
(35188) Glaser, O., Vereinsbed., Waisenh.Str. 8
25705 Glaserinnung, Dittrichring 21
46976 Glaß, Eduard, Oeserstr. 2
20680 Gebr. Glaß, Vertr., Christianstr. 9
39202 Glaß, Helene, Ww., Grassistr. 23
66334 Glaß, Joh., Autorep., O 5, Dorfstr. 30
60762 Glaß, K., Postamtmann, Gustloffstr. 3
26734 Glaß, Paul, Hdlsvertr., Funkenburgstr. 9
37328 Glaß, Dr. W., Stud.-Dir., K.-Wilhelmstr. 63.
66267 Glaß, Dr. Wolfg., Arzt, *Ho* Südstr. 3
66883 Glaß & Tuscher, Graph.Kunstanstalt GmbH, BreiteStr. 7
14982 Glasvers.Leipz. Schulstr. 10
62803 Glasversich., Kölnische, AG, Gletscherstein-straße 35
52356 Glasvertrieb GmbH, N 25 MockauerStr. 85
58826 Glathe, Gerh., Bücherrev., Gravelottestr. 34
33543 Glathe, Hans, Prof., Dornröschenweg 14
31361 Glauch, Kurt, Versich., Am Bogen 27
51316 Glauche, Gg., Zimmerei, Wedellstr. 15
24129 Glauning, L., Handelsvorst., Ludend.Str. 11
57427 Glausch, Alb., Fahrradteile, Delitzsch.Str. 54
63529 Glausch, Emil, Buchdruck., Kohlg.-Str. 24
16477 Glausch, Karl, Buchdr., RanftscheGasse 9
41907 Glauslack, KG, Richter & Co, Marschn.Str.13
65182 Glawe, Alfr., Versich., *Ho* Maienweg 16
63880 Gleditsch, Erich, Schönbachstr. 93
63420 Gleichmann, G., Fleischer, StettinerStr. 28
35585 Gleichmann, Marianne, Ad.Hitlerstr. 136
38338 B. Gleimann & Bunge, Bindfaden, Kaiser-Wilhelm-Str. 18
35959 Gleinich, Gerhard, Holz, Leinestr. 8
51027 Gleis, Erwin, Vertr., Quedlinb.Str. 5
43180 Gleisberg, Emil, Glaserei, Merseb.-Str. 29.
24419 Gleisberg, Raimund, Kondit., Nordstr. 48.
25746 Gleißberg, Alfred, Musiker, Sedanstr. 18.
60509 Gleißberg, Annel., Blumen, Wurzn.Str. 163
(25746) Gleißberg, Charl., Sängerin, Sedanstr. 18
21533 Gleißenberg, Rud., Verlag, Gerichtsweg 12.
39782 Gleißner, Dr. K., Stud.-Rätin, Hagenpl. 4
21823 Gleitsmann, E. T., Farben, Gutenb.-Pl. 5
65836 Gleitsmann, Irma, Kondit., Stötter.Str. 83
45194 Glenewinkel, Hilde, Schriftl., Bism.-Str. 6
45807 Gleßmer, Erich, Kfm., EythraerStr. 11
35266 Gleßmer, Herb., Bz.Dir., Fockestr. 49
35467 Glette, Werner, Kfm., Selneckerstr. 20
13867 Gleye, Fr., Kürschnerei, Brühl 67
53867 Ders., Wohnung, Beaumontstr. 17
13497 Glienecke, Th., Rauchwaren, C 1, Nikolaistraße 39—45. P 7629
15570 Gliese, Hanna, Lehrerin, Sedanstr. 18
58685 Gliesing, W., Drogerie, Wittenb.Str. 53
45867 Glimser, Dipl.-Ing., Schichtstr. 2
41602 Glinka, A., Fleischer, LützнerStr. 135
42362 Glinz, Arthur, H.-Konf., Dieskaustr. 183.
36183 Glitzner & Co, Wäscherei, Born.Str. 172
35693 Glocker, Martha, Frau, *Mkl* Heink.Str. 4
(13718) Gloeck, Rich., Rauchwr., Brühl 56
42433 Ders., Wohnung, Bismarckstr. 11
33134 Glöckner, A., Frau, Rob.Schumann-Str. 3
67854 Glöckner, E., Steuerhelfer, *Ho* Kleinpösn. Straße 1
70546 Gloeckner, G. A., Verlagsbuchhandlung, C 1, Poststr. 3. P 13523
33107 Glöckner, Martin, Ing., Vollhardtstr. 4
63650 63807 Glöckner, Paul, Maschinenbauanstalt, O 27, Schönbachstr. 66. T Mercedesautomat P 69084
66782 Glöß, Erich, Karl-Krause-Str. 64
11646 Glöss, Paul, Versich., Kaiser-Maxim.-Str. 48
33554 Gloge, Rich., Eisenwr., Liebfrauenstr. 2
36110 Gloger, Horst, Zigarr., BayrischeStr. 17
(70201) Gloria-Palast, Lichtspiele, Roßpl. 6.
53566 Glorius, Alex., Butter, Geibelstr. 39
27613 J. Glubka & Sohn, Kleider, Gottschedstr. 9
65532 Gluch, R., Fleischer, Zweinaund.Str. 13
65531 Derselbe, *Mö* J.Schreck-Str. 6
37342 Glück, Alfred, Pianist, BayrischeStr. 54
22516 Glück, Franz, Ing., LangeStr. 23
11476 Glück, Friedel, Schneiderin, Kurprinzstr. 3
65566 Glück, Rich., Fleischerm., Holsteinstr. 5.
50239 Glyco-Metallwerke, Stallbaumstr. 2
30180 Gnädig, Hans, Vertreter, Elfenweg 1a
51359 Gnauck, C., Fleischer, Breitenf.-Str. 93.
60956 Gnauck, Kurt, Vertr., *Eng* Nordstr. 24
24205 Gneisenau-Apotheke, Michaelisstr. 3
(55896) Gnilke, Rudolf, Buchhdlr., Jägerstr. 16
32047 Gnüchtel, Alfred, Kfm., Meusdorferstr. 7
27008 Gocht, E., Rohstoffverwert., Brandb.Str. 14
57074 Gode, K., Postinsp., Lothr.Str. 82
31520 Godesiawerk GmbH, Schletterstr. 3
14618 Göbber, K. H., Schriftst., Beethovenstr. 12
25129 Göbecke, Kurt, Bäckermstr., Mittelstr. 13
46931 Goebel, A. E., Stempelfbr., Angerstr. 18
(16293) Göbel, Bertha, Wäsche, Johannispl. 12
35501 Göbel, E., Metallstempelfbr., Born.Str. 20
55113 Goebel, Ernst, Kfm., Montbéstr. 31
45467 Göbel, Fr., Reg.-Insp., Helfferichstr. 23
32355 Göbel, Franz, Vertr., Arndtstr. 74
51168 Goebel, Friedr., Dentist, Hall.-Str. 185.
63549 Georg Goebel GmbH, Rauchwr.-Färb., Konradstr. 36
38735 Goebel, G. P., Glaserei, Simildenstr. 7
15627 Goebel, Herb., KurzeStr. 3
22269 Goebel, Karl, Vertr., K.Maximilian-Str. 24
12394 Goebel, K., Fleischwr., Windmühlenstr. 22
52005 Goebel, Max, Bergrat, Pölitzstr. 4
65787 Goebel, Max, Vertr., Reitzenhainerstr. 23
13193 Göbel, Otto, Dentist, Windmühlenstr. 48
55257 Goebel, Rud., Masch.-Bau, Wilhelmstr. 39
72486 W. & R. Goebel, Sanit. Einr., Pfaffend. Str. 4
58043 Göcker, Curt, Kantine, Hecrstr. 13
15096 Goede, Ernst, Kfm., Gust.Adolf-Str. 21
68097 Göde, Georg, Tabakwr., WurznerStr. 18
14565 Goedecke, G., Rauchwr., Nikolaistr. 57
67765 Ders., Wohn., NaunhoferStr. 26
34496 Goedecke, K. H., Buchhdl., Mahlmannstr. 6
39614 Goedecke, Marg., Ww., Kais.Wilh.-Str. 77
51004 Goedecke, M.-Luise, Eisen.Str. 15
35583 Gödecke, Rudolf, Prok., Fichtestr. 2
13360 Gödel, Georg, Stud.-Rat, Christianstr. 19
52152 Goedel, Hans, Ger.Rat, Schönhausenstr. 3
53088 Gödicke, E., Ww., Wilhelminenstr. 36
57816 Gödicke, Eugen, Privatm., Hölderlinstr. 3
67844 Gödicke, Ewald, Sybelstr. 6
58284 Goedicke, Mart., Zahnarzt, DanzigerStr. 37
37344 Göhle, Ewald, Bücherrev., Märchenwiese 64
51256 Göhler, Alex, Kol.-W., *Wie* Del.Str. 58
50113 Göhler, Eugen, Archit., Thaerstr. 13
56913 Göhler, Fritz, Zigarr., Warburgstr. 5
66757 Göhler, Fr., Lohnfuhren, Ewaldstr. 17
34648 Göhler, M. F., Landw., BayrischeStr. 137
66970 Göhler, Rud., Elektr. Anl., *Eng* Bhfstr. 40
36543 Göhler, Dr. W., Arzt, Elisenstr. 84
68768 Göhlitz, Arth., Kfm., K.Krause-Str. 23
61927 Göhlitz, Georg, Prok., Augustenstr. 24
67934 Göhre, Max, Ing., StünzerStr. 7
60504 Göhre, Paul, Buchhdlg., Crusiusstr. 5
19918 Göhring, Elisab., K.Tauchnitz-Str. 4
30095 Göhring, Heinz, Prokur., *Mkl* Hitlerstr. 1
22208 Göhring, Lucia, Labor., Ludend.Str. 111
11213 Gölckel, Johs., Tischlerei, Auenstr. 42
34981 Göldel, Horst, Ing., *Mkl-West*, Energiestr. 7
(51055) Göldel, Johs., Bildh., Freiladebhf., Pl. 36
51055 Max Göldel & Co, Baum., Freiladebhf. 36
50483 Göldel, Paul, Baurat, Ingenieurbüro, Bausachverständiger, N 21, Gräfestr. 22. P 90265
67589 Göldner, Alfr., Baugesch., Baumeyerstr. 4
50396 Göldner, Otto, Beaumontstr. 41a
45304 Goele, Alfr., Ingen., Frankf.Str. 45
42228 Gölitz, Hedw., Seifen, Seb.Bach-Str. 11
18146 Gölkel, Wanda, Ww., Gellertstr. 4
52063 Göildner, Paul, D.-Friseur, Hall.Str. 58
31393 Gölzer-Helbing, J., Sängerin, Fockestr. 31
68590 Gölzner, Erich, Autorep., Holzhäuser Str. 25
13235 Gönner, Wilh., Seifen, Dittrichr. 16
24116 Gebr. Goepel, Weißwr., Brühl 29.
52476 Göpel, Alfr., Kohlen, N 25, Kielerstr. 1
15136 Göpel, Anna, Schneiderin, Reudn.Str. 2
43178 Göpel, Dr. E., Kunsthist., Stieglitzstr. 76
39266 Goepel, G., Kfm., Kais.Aug.-Str. 33
55226 Göpel, J., Hdlsvertr., MockauerStr. 77
55023 Göpel, Käte, Tabakwr., Fuchs-Nordh.-Str. 55
46437 Goepel, Mathilde, *BöE* Auenstr. 20
31025 Göpel, Rosa, Ad.Hitler-Str. 147
68026 Göpel, Rud., Fischhalle, Stötter.Str. 87
22666 Goepel-Hörhammer, Chirur.Klinik, Funkenburgstr. 3
14958 Göpels Erben, W., Zool.Hdlg., Reichsstr. 20
10355 Göpelt, Phil., Sänger, Ferd.Rhode-Str. 3
12569 Göpfarth, G., Kurzwr., Sternwartenstr. 26.
57737 Göpfert, E., Werbeleit., Wilhelmshav.Str. 10b
36610 Göpfert, Hertha, Lehrerin, Mozartstr. 13
42684 Göpfert, Paul, Fuhrgesch., Markr.-Str. 27.
10060 Göpfert, Paula, Ww., Marienstr. 11
41009 Göpfert, Rud., Fuhrw., LimburgerStr. 59
67642 Göpner, Alma, Ww., Josephinenstr. 13
22048 Göpner, Elsa, Ww., Hindenburgstr. 87
45555 Goerdeler, Dr. Oberbürgerm., K.HaunStr. 23
(22714) Goergen, G., Versich., Steffenstr. 30
45055 F. W. Görges Nachf., Fleischwarenfabrik, Böhlitz-Ehrenberg, Fraunhofer Str. 8
35536 Görges, F. W., Fabrikant, Mozartstr. 3
38966 Goerig & Co. KG, Härtemittelfbr., Kantstr. 1
61870 Göring, Werner, Akkumul., HoferStr. 57
35364 Görke, Reinh., Kfm., Braustr. 31
38255 Görlach, Alfred, Kol.-W., *Mkl* Heinkstr. 3
13506 Görler, J. K., Transform.-Fbr., Querstr. 26
45565 Görlich, Gerhard, KötzschauerStr. 5
46571 Görlitz, A., Chem.Fbr., Prießnitzstr. 25
68811 Goerlitz, Elisabeth, NaunhoferStr. 32
45260 Görlitz, Erich, Chem.Fbr., Jahnstr. 6
24537 Görlitz, Max, Kfm., C 1, Auenstr. 2.
13608 Goerlitz & Machenhauer, Rauchwr., Brühl 74.
65796 Görlitzer, Gertr., Blumen, Kindlerstr. 86
40641 Görmer, Arno, Kohlen, TiefeStr. 6
45642 Görner, Otto, Werkmstr., Pfeilstr. 12
36036 Görnitz, Br., Gartenbau, *Mkl* Göringstr. 21
45393 Görnitz, Johs., Kfm., Steubenstr. 41
33672 Görnitz, M., Gartenbau, *Mkl* Göringstr. 21
19654 Görnitz, Oswin, Drogerie, RanftscheGasse 7
66366 Görnitz, Rose, Blumen, Beuchaerstr. 1
39016 Görnitz, W., Friseur, *Mkl* Göringstr. 50
21324 25152 Görs, Ernst, Papiergroßhandlung, C 1, Friedrich-List-Str. 15. T Papiergörs P 65913
23880 Görs, Walter, Fleischerei, Frankf.Str. 7
39128 Görsdorf, Fritz, Kfm., Kronprinzstr. 90
32616 Görttitz, Georg, Bücher, Ad.Hitler-Str. 26
16508 Goertz, Georg, Aufschnitt, Poststr. 20.
51417 Goertz, Otto, Dr., Stallbaumstr. 3
15296 Göschen, Alfr., Vertr., Salomonstr. 20
42076 Göserich, B., Glaser, *BöE* Hindenburgstr. 5
32801 Gößling, Berta, Ww., Grassistr. 30.
34893 Gößner, E., Simildenstr. 6
45635 Gößner, Georg, Versich., W 31, Meystr. 22
13020 Gösswein, Fritz, Kfm., TauchaerStr. 7
40530 Göstemeier, F., Schlosserei, Oeserstr. 32
42091 Goethe-Apotheke, *BöE* Hitlerstr. 70
55286 Göthe, Charlotte, Theresienstr. 55
42950 Göthe, Walter, Fleischerm, Weißenf.Str. 5
37740 Goethel, B., Hebamme, Probstheid.Str. 93
21010 Goethel, Rich., Kfm., NürnbergerStr. 43
66177 Göthel, Willy, Schulleit., Holzhäus.Str. 43
46190 Göthner, E., Güterverkehr, Naumb.Str. 49
23272 Göthner, Karl, Vertr., Nikolaistr. 10
56515 Derselbe, Wohnung, RoßlauerStr. 4
34526 Götsch, Alwin, ZwickauerStr. 97
41226 Götsch, Max, Glasschilder, Helfferichstr. 25
42992 Götschke, Dr. Ernst, R.-A., Elis.Allee 12
21994 Ders., Büro, C 1, Schillerstr. 3
50884 Götte, Alfr., Postinsp., Breitenf.Str. 36
52687 Götte, Richard, Dek.-Malerei, Laubestr. 6
31256 Goettel, Osk., Kais.Wilh.Str. 49
45904 Göttlich, Gustav, Kohlen, Gießerstr. 56
55281 Göttmann, Ernst, Inspekt., Menckestr. 14
55671 Götz, Adolf, Monteur, Delitzsch.Str. 100
37314 Goetz, Albin, Maler, *Mkl* Crostew.Str. 24
68369 Götz, Conrad, Kfm., Ostplatz 5
34468 Götz, Frieda, Elisenstr. 144
60596 Götz, Friedr., Kfm., DudweilerStr. 9
40157 Götz, Fritz, Kondit., W 31, Zschoch.-Str. 26.
20533 Götz, Hans, Moden, Lortzingstr. 4
52146 Götz, Hermann, Theresienstr. 19
32410 Götz, Dr. Jul., Schriftl., Schwägr.-Str. 11
46051 Goetz, Karl, Kfm., Demmeringstr. 23
57203 Götz, K. W., Abt.-Leiter, Heinickestr. 25
34812 Götz, Lotti, Kochstr. 36
63988 Götz, Otto, Baumstr., Krönerstr. 44.
16233 Götz, P., Lederwrfbr., Ad.Hitler-Str. 2
35482 Götz, Paul, Baurat, Born. Str. 245.
53268 Götz, Wilh., Malermstr., K.Friedr.Str. 52
24233 Goetz, Willi, Bez.-Dir., Hindenburgstr. 4
67836 Götz, Willy, Prok., Schönbachstr. 50
50457 Götze, Alex., Kfm., Lobenthalstr. 2.
43770 Götze, Alexius, Bäckerm., Speestr. 28
58209 Götze, Alfr., Berg-Drogerie, Bölckestr. 114
11402 Götze, Arno, Makler, Pfaffend.Str. 40
45220 Götze, Artur, Dachdeckerm., Panitzstr. 4
41610 Götze, Edmund, Kfm., AlteStr. 5
63817 Götze, Erich, Dentist, Stötter.Str. 87
(11402) Götze, F., Molk.-Prod., HallischeStr. 7
12912 Götze, Felix, Prok., K.Maxim.Str. 60
65353 Goetze, Franz, Drogerie, Bergstr. 18
57760 Götze, Fritz, LothringerStr. 70
(23885) Goetze, Fritz, Buchhdlr., F.Rhode-Str. 12
25490 25759 Gebr. Götze, Bürobedarf, C 1, Poststr. 5 Schließfach 601
56796 Götze, Gertrud, Friedrich-Karl-Str. 22
39450 Götze, H., Schneiderei, BayrischeStr. 12
42861 Götze, H., Abt.-Leit., Sattelhofstr. 27
45625 Götze, Hilda, Radio, Jahnstr. 16
11247 Goetze, Joh., Wachstuche, C 1, Neumarkt 7
57520 Götze, Martin, Blanckstr. 1
61222 Götze, M., Rüschenfbr., Riebeckstr. 8
57178 Götze, Max, Schuhwr., HallescheStr. 59
66604 Götze, Maximil., Vertreter, Ploßstr. 7.
39688 Götze, Otto, Kfm., Kantstr. 19
14816 Götze, Paul, Buchhdlg., Petersteinweg 10.
36260 Götze, Paul, Kfm., Hardenbergstr. 36
52536 Götze, Paul, Vertreter, Jägerstr. 6.
10285 Götze, Paul, Vertr., Pfaffendorferstr. 30
12696 Goetze, Robert, NürnbergerStr. 56
33889 Götze, Rud., Prokur., R.Schumannstr. 12b
66888 Götze, Walter, Gitarrist, Eisenbahnstr. 12
21403 Goetze, Walther, Kfm., Brühl 44.
50403 Derselbe, Wohn., Lindenth.Str. 60
63864 Götze, Willy, Textilwr., Wissm.Str. 7
43760 Goetze-Pries, Louise, Helfferichstr. 24
37268 Gogarten, A., Kfm., K.Wilh.Str. 14
11859 Gogisch, Max, Rauchwr., Nikolaistr. 12
18544 Gogoll, Hede, Schokol., Grimm.Str. 29
58089 Gohliser Schlößchen, Menckestr. 23
14885 Gold, Carl, Goethestr. 7b
14882 Derselbe, Wohn., Gottschedstr. 4
53227 Goldacker, Frida, Prok., Montbéstr. 34
40797 Goldacker, K., Mech. Werkst., Klarastr. 25
65768 Goldacker, Marie, Frau, Marienbr.-Str. 8.
43868 Goldacker, M., Bäck., ZschocherscheStr. 45
33442 Goldammer, A., Vertret., Elisenstr. 113
15855 Goldammer, Alfr., Seifen, Tauchaerstr. 22.
46537 Goldammer, A., El.Anl., Weißenf.Str. 45
51392 Goldammer, A., Dipl.-Kfm., Grobeweg 4
40074 Goldammer, Arth., Vertr., Rochlitzstr. 41
65460 Goldammer, Bruno, Dachdecker, Bergstr. 5
53331 Goldammer, F., Lehrer, Menckestr. 20
24015 Goldammer, Johanna, Liebigstr. 3
22237 Goldammer, Karl, Pelzwr., Reichsstr. 36
43727 Ders., Wohnung, Eduardstr. 1
25383 Goldammer, Lisa, Schreibbüro, Nürnb.Str. 59
32905 Goldbach, C., Lebensm., BornaischeStr. 11
17018 Goldbeck, A., Papier, Königsplatz 13.
58477 Goldberg, Arth., Beamter, Briestr. 20
30061 Goldberg Nf., E. M., Bier, FrohburgerStr. 36
36539 Goldberg, F., Mineralw.Fbr., Arndtstr. 25
66235 Goldberg, Hanns, Ingen., WachauerStr. 9
35193 Goldberg, Paul, Hohlglas, Kantstr. 6
34448 Goldbrich, E., Fris., *Mkl-West* Str.d.SA. 40
24077 Goldemann, Fr.L., Bekleid., Neumarkt 31
20383 Goldfarb, Charlotte, Harkortstr. 1
60771 Goldfreund, Elsa Sara, Zichoriusstr. 2a
31420 Goldmann, Alfr., Kohlen, Friederikenstr. 21
68402 Goldmann, Gerh., Kfm., Klasingstr. 46
46837 Goldmann, G., Gartenbau, ErlangerStr. 2
51977 Goldmann, Dr. O., Ger.-Rat, Fechnerstr. 15
65029 Goldmann, Wilh., Verlag, Kohlgartenstr. 20
52286 Goldmann, Wilh., Verleger, *Lü* Elsteraue 3
45162 Goldmund, E., Obst, Gutsmuthsstr. 41
40347 Goldner, Hch., Ofensetz., Kuhturmstr. 14
67111 Goldschmidt, E., Zimmerer, Nostitzstr. 27
66078 Goldschmidt, H., Lackieranst., Taubestr. 55
11467 Goldschmidt, H., Bäckerei, Hainstr. 8
19167 Goldschmidt, K., Rauchwr., Nikolaistr. 12
24956 Goldschmidt, Otto, Fleischerm., Yorckstr. 17
42363 Goldschmidt, W., Fleischer, Anton.Str. 17
68100 Goldschmiedezeitung, Dtsch., Breitestr. 7
65379 Goldstein, P., Buchhdlr., Denkmalsall. 97
20620 Golf-Club, Gaschwitz, Schulstr. 1
55868 Golipa, Lichtspielth., Elsbethstr. 17

44061 Golisch & Co.
Kaufhaus, W 33, MerseburgerStr. 84

50604 Golla, Alb., Malermstr., Kielerstr. 43
58502 Golla, Hans, Möbelhdlg., Kielerstr. 41
52530 Golle, Paul, Prok., Ulanenstr. 7
(24712) Gollmar, Rich., Maler, Schillerstr. 7
50577 Gollner, Otto, Schlosserm., J.Georg-Str. 7

24122 Golm, Franz, Dienstmann, W.Blümel-Str. 13
(36318) Gollnykoff, Tatjana, Ballettmeisterin, Eichwinkel 13
45157 Goltz, Martha, Steubenstr. 35
50864 Goltzsche, Karl, Friseur, Lothr.Str. 81
68036 Goltzsche, Rich., Friseur, Holsteinstr. 43
21458 **Golz, Dr. Bruno, Schriftst., Wettinerstr. 6**
57791 Gombert, F., Autobauartikel, Parkteich 3
17544 Gompertz, Marie, Textilwr., Funkenb.Str. 14
45400 Gontard, B., Landw. Bed.-Art., Bism.Str. 6
63547 Gontard, Edgar, Seffnerstr. 14
43777 Gontard, Friedr., Kfm., W 35, Haunstr. 44
11304 Gontard, Dr. M., R.-A., M.Luther-Ring 1
55485 Ders., Wohn., Kais.Frdr.Str. 3
40248 Gontard & Henny AG, Seifenfbr., Naumb.-Straße 10
51537 Gorek, Fr., Autoabschlepp., Thaerstr. 13
57896 Goretzko, P., Motoren, ZschortauerStr. 104
25015 Gorka, Leo, Eisenbahnstr. 1
17045 Gorke, Manfred, Roßplatz 8
30497 Gorn, Johanna, Ww., Kochstr. 54
62393 Gorodecki, Margarete, ReitzenhainerStr. 81
35794 Gorsler & Söhne, Viehhdlg., Schlachthof
37551 Gorsler, Karl, Kfm., Fichtestr. 40
38283 Gorsler, Otto, Viehagent, Kais.Wilh.Str. 59
42831 Gose, P. R., Wäschefbr., Merseb.Str. 87
57824 Gosenschänke Eutritzsch, Eutr. Markt 7
46407 Gosenschlößchen Plagwitz, AlteStr. 6
21078 Gosenstube H. Finzsch, Klostergasse 7
50163 Gosenstube Ohne Bedenken, Menckestr. 5
63536 Gosewisch, Marg., Ww., Kohlgartenstr. 31b
51805 Gossing, Hans Joachim, Vertr., Bleichertstr.8
38693 Gossing, Helene, Frau, Mozartstr. 1
57316 Gossler, Friedr., Möbelfbr., Düb.Landstr. 330
58958 Ders., Wohnung, Nordplatz 3
26205 Gossler, Gust., Perückenfbr., Talstr. 1
10780 Goßrau, Hans, Thomasiusstr. 1
16166 Goten-Verlag H. Eisentraut, Königstr. 27
20037 Gothaer Allgem. Versich. AG, Nonnenm.G. 2
17979 / 20248 Gothaer Feuerversicherungsbank a. G., Bezirks-Direktion: W. Bechstein, C 1, Fleischerplatz 1b
20248 Gothaer Transport- u. Rückversich. AG, Fleischerplatz 1b
20037 Gothaer Lebensversich.-Bank aG, Nonnenmühlgasse 2
20246 / 21550 Gothaer Waggonfabrik A.-G., Abt. Lastanhänger, C 1, Tröndlinring 3
30122 Gotsch, Paul, Kassier., Frohburg.Str. 63
57112 Gotta, Georg, Kfm., Montbéstr. 16
53563 Gottbehüt, O. Betr.-Leit., Maniettastr. 28
(26034) Gotthans, Rich., Rauchwr., Nikolaistr. 39
61893 A. u. K. Gotthardt, Dachdeck., Lochm.Str. 6
65823 Gotthardt, P., Zigarr., ReitzenhainerStr. 159
30097 Gotthardt, Paula, Mass., BayrischeStr. 130
51898 Gottleuber, Frida, Frau, Ulanenstr. 3
25106 Gottlieb, F. C., Garne, Hindenb.Str. 6
10079 Gottschald, Lotte, Pension, Liebigstr. 8
12540 Gottschald, Otto, Damenbekleidung, Katharinenstr. 22
24675 Gottschalk, Ad., Vertreter, Windmühlenstr.7.
58342 Gottschalk, Alfred, Ehrensteinstr. 45
57955 Gottschalk, Er., Kfm., *Wie* Eckartstr. 24
45107 Gottschalk, Erich, Prok., Calaustr. 6
34560 Gottschalk sen., Erich, Gebäckfabrik, Schenkendorfstr. 23
58429 Gottschalk, Ernst, Kfm., Schkeud.Str. 31
38721 Gottschalk, Hellmut, Vertr., Kochstr. 54
40485 Gottschalk, H., Musikerzieh., Brockh.-Str. 20
18538 Gottschalk Nf., Jul., Dachpappen, BrandenburgerStr. 6
24239 Gottschalk, Otto, Versich., W.Blümel-Str. 6
68913 **Gottschalk, Paul, Fuhrw., Lipsiusstr. 7**
50846 Gottschall, F., Anhänger, Mockauerstr. 41
14346 **Gottschling, Arno, Friseur, Kupfergasse 1**
12812 Gottschling, E., Friseuse, Univers.Str. 22
41028 Gottschling, Kurt, Holz, Elisabethallee 34
13476 Gottwald, Emaillieranst., Windmühl.Str. 44
51764 Gottwald, R., Kraftfahrz., J.Georg-Str. 10
17088 Gottwald, Dr. W., Chem., Hindenb.Str. 89
67977 Gottwalt, Gretel, Augustenstr. 15
60736 Gottweis, Ida, Lebensm., Kindlerstr. 30
41686 Gottweiss, Dr. W., Arzt, Rietschelstr. 39
25093 Gouliouris, Minas, Rauchwr., C 1, Katharinenstr. 16
63965 Graade, Ernst, Kfm., Stettinerstr. 40.
24215 de Graaf, M. I., Christianstr. 26
52187 Graafen, Ferd., Direktor, V.D.I., Stallbaumstraße 12. Lizenzvergebung für die Kühlstokerpatente. P 34853
13517 Grabau, Ferd., Kohlen, Tauch.Str. 39
50679 Grabau, Ferd. sen., Kohlen, KöthnerStr. 25
67337 Grabe, Albert, Kohlen, Josephinenstr. 31
35787 Grabe, Antonie, Lebensm., BayrischeStr. 16
63720 Grabe, Emil, Zigarren, Täubchenweg 77
62190 Grabe, Hans, Kfm., DudweilerStr. 1a
63565 Grabe, O., Messinglinienfbr., Hohenz.Str. 11
21545 Grabe, Rich., Buchst.Fbr., DösnerWeg 19
11587 Grabe, W., Ladenbau, Sternwartenstr. 46
58730 Grabenau, Gust., Vertr., Wangeroog.W. 17
31347 Grabert, Kurt, Direktor, Fockestr. 33
24133 G.F.W.Grabich & M. Tauber GmbH, Opt.-Anstalt, Nikolaistr. 11
46724 Grabig, Alfr., Baugesch., Blümnerstr. 37
10290 Grabig, Otto, Büromasch., Barfußg. 7
35860 Grabmann, Fritz, Bankdir., K.Wilh.-Str. 82
35306 Grabowicz, Arzt, Ad.Hitler-Str. 165
13155 Gracklauer, O., Buchhdlg., Grimm.Steinw. 15
43134 Gradlewski, Kurt, Milch, Prießnitzstr. 37
19318 Graeb, Walter, Buchdruck., R.Wagner-Str. 8
41079 Gräbenteich, E., Fris., Weißenf.Str. 30
42709 Gräbner, Gustel, Frau, König-Georg-Str. 8
58544 Gräbner, Käte, Stallbaumstr. 9
41975 Gräbner, O., Dachdecker, LützнerStr. 35
36664 Gräbner, Willy, Kfm., Kantstr. 8
63203 Graedner, Rich., Bevollm., MeranerW. 1
52003 Graef, H. W. C., DöllnitzerStr. 1
65020 Graef, Heinz G., Kfm., Naunhof.Str. 14
31291 Graef, Dr. M., Zahnarzt, Kochstr. 82
30833 Gräf, Max, Klempnerei, Dufourstr. 26
23843 Gräfe, Bernh., Rauchwr., Brühl 27
13114 **Gräfe, Emil, Buchhdlg., Universitätsstr. 15**
66286 Gräfe, Ferdinand, Garage, Breitestr. 15.
39407 Gräfe, F., Pelzbekleidung, Zwick.Str. 67
40272 Derselbe, Dieskaustr. 8
23544 Gräfe, Dr. Heinz, Kfm., Funkenb.Str. 13
36438 Gräfe, Herb., Textilwr., *Mkl* Wolfswinkel 12
68453 Gräfe, Karl, Apotheker, Riebeckstr. 11a
68130 Gräfe, Max, Tiefe Str. 7
42553 Gräfe, Max, Kfm., Helfferichstr. 9
60908 Gräfe, Max, Kol.-W., Bennigsenstr. 3
33002 Gräfe, Oswald, Tabakwr., HoheStr. 18
25754 Gräfe, Otto, Kürschnerei, Nikolaistr. 47
33625 Graefe, Dr. Otto, Zahnarzt, Floßplatz 34
53422 Gräfe, Reinh., Baumstr., Briestr. 6
25465 Graefe, Rich., Kfm., Auenstr. 18
65611 Gräfe, Rich., Stellm.-Mstr., Dresdnerstr. 68.
27698 Graefe, Ww. R., Fleischerei, Karlstr. 4
15089 Gräfl. v. Hohenthal u. Bergen'sche Gen.-Direktion, Petersstr. 15
32977 Graeger, Heinz, Fbrkt., Schenkendorfstr. 1
50366 Grämer, Dr. W., Arzt, Schkeud.Str. 25
36196 Gränz, Otto, Schulleit., Ad.Hitler-Str. 104
10855 Gränz, Walter, Kürschner, Brühl 35
65307 Gräser, Alex., Kfm., Naunhoferstr. 32
22896 Graeser, C., Härtelstr. 21
27475 **Gräser, Karl, Bäckerei, Am Hallischen Tor 8**
32159 Gräser, Kurt, Öle, Sophienstr. 43
53375 Grässel, Heinr., Getreide, St.Privatstr. 7
19706 Graesser, Rob., Textilwr., Reichsstr. 18
50372 Ders., Wohnung, Beaumontstr. 1
68907 Gräßer, W., Frisör, Wiebelstr. 10
34704 Gräßer u. Co, Innereien, Altenb.Str., Schlachthof
65474 Gräßler, E., Klempner, Sommerfeld.Str. 3
63307 Gräßler, G. A., Möbel, Eisenbahnstr. 100
23724 Graessner, Elisab., Stud.Rat, Thomas.Str. 28
67625 Graetsch, Hans-Sachsstr. 8
65487 Graetsch, Otto, Dentist, Oststr. 55
42776 Gräve, Arthur, Schokol., Dieskaustr. 75
45965 Graeve, Walt., Kapitän, Mathiesenstr. 12
55696 v. Graevenitz, Dr., Arzt, Springerstr. 16
18666 / 18675 Gräwer & Stromeyer, Baugeschäft, Hohlsteindecken u. Leichtstein-Dächer, C 1, Gustav-Adolf-Str. 17. P 53127
52456 Graf, Alfred, Süßwr., Lothringer Str. 93
38367 Graf, Alma, Elisenstr. 123
41984 Graf, Ernst, Hptm. a. D., Thorerstr. 14
70281 **Graf, Hermann, Trikotagen, Petersstr. 21**
36205 Graf, Lili, Schwägrichenstr. 19
35610 Graf, Dr., Max, Arzt, Lobstädterstr. 14
46144 Graf, Otto, Produkten, Könneritzstr. 85
50720 Graf, O., Lederwrfbr., HallischeStr. 311
67110 Graf, Rich., Kfm., Mariannenstr. 110
12989 Graf, Rosa, Schönheitspfl., Markt 11
18218 Dies., Kosmetik-Labor., Barfußgäßchen 2
23928 Graf, Walth., Oberinsp., Ludend.Str. 119
25685 Graf, Wilh., Dr. phil., Gust.Adolfstr. 23
12961 Grafe, Alfred, Foto, PlauenscheStr. 2
38731 Grafe, Heinz, Buchdruck.Bes., Kochstr. 66
23909 Grafe, Paul, Bauing.-Büro, Dittr.R. 21
26909 Derselbe, Wohn., Elsässerstr. 18
68105 Grafe, R., Archit., Lindenallee 18
23910 Ders., Büro, Dittrichring 21
25325 Graff, Dr. Loth., Zahnarzt, Petersteinweg 15
34541 Graffenberger, Fritz, Kfm., Sigeb.-Weg 15
22733 Grahl, Arth., Prokurist, Jacobstr. 20
46187 Grahl, Emil, Baugesch., Elisabethallee 58
68457 Grahl, Franz, Baumstr., Mascovstr. 6
45715 Grahl, Hans, Dr.-Ing., Halskestr. 16
67810 Grahl, Kurt, Malerei, W.Gustloffstr. 66
23371 Grahl, Magdalena, Petersteinweg 13
(41107) **Grahl, Max, Ingen., Lützнerstr. 2**
35454 Grahl, Paul, Kfm., Elisenstr. 92
41107 Grahl & Peetz, Masch.-Rep., Queckstr. 21
34553 Grahmann, F., Korresp., Hardenb.Str. 12
11428 Grahmann, Werner, Christianstr. 23
17584 Grahn, Reichsger.-Rat, Fregestr. 33
23434 Graichen, Frau Alma, Blumen, Hainstr. 23
53307 Graichen, Elise, Ww., Schletterstr. 6
18688 **Graichen, Emil, Schmiede, Emilienstr. 38**
37035 Graichen, E., Schneider, *Mkl* Hitlerstr. 58
52040 E. Graichen & Co., Chemische Fabrik, N 21, Delitzscher Str. 7b. P 9080
52040 Graichen, Ernst, LothringerStr. 10
37460 Graichen Nf., F., Metallwrfbr., Hardenb.Str.3
33513 Graichen, J., Oberingen., Kochstr. 82
41622 Graichen, Karl, Architekt, K.Heine-Str. 3
15739 Graichen, Lina, Modenwerkst., Dittrichr. 5
58814 Graichen, M. G., Labor., *Wie* Stentzl.Str. 102
26522 Graichen, Willy, Buchm., R.Wagnerstr. 8
65047 Derselbe, Wohn., Denkmalsallee 93
37205 „Grama" Graph. Masch. HG. Liebig & Co, Wundtstr. 5
15125 Gramann, O., Werber, Petersstr. 26
68462 Grambow, Margarete, StörmthalerStr. 5
45633 Gramsch, H., Bäckerei, F.Flemmingstr. 14
41089 Gramsch, W., Bäckerei, *BöE* Hindenb.Str. 42
33777 Gran, Johs., Dentist, Hildebr.Str. 38
66553 Gran, Walter, Dent., O 5, Comeniusstr. 36
19888 Granit-Porphyr-Werk Brandis G. m. b. H., Steinbruchbetrieb, C 1, Nikolaistr. 10. P 28001
34937 Granitwerke Friedenfels, Hardenb.Str. 32
22752 Gransee, Dr., R.-A., Dittr.Ring 8
58638 Ders., Wohn., Ehrensteinstr. 35
58922 Gransee, Kurt, Vertr., Manteuffelstr. 8
55770 Gransee, Rudi, Kfm., Mörikestr. 11
(38013) Graphik, Schulbilderverl. GmbH, Hitlerst. 8
62592 Graph. Kunstanstalt u. Druckerei Carl Starke Wasserturmstr. 21
67229 Grasemann, Clara, Lehr., Holzhäus.Str. 14
39766 Grasenack, Alfred, Baumstr., Steinstr. 79
57472 Grasenack, Gustav, Kfm., ParіserStr. 9
10436 Grasmay Nf., W., Galvanopl. Anst., Querst. 4
21822 Grasop, Käte, Sängerin, Ludendorffstr. 28
20371 Grasmück & Karnahl, Kartogr. Anst., Carolinenstr. 22
27682 Grasop, Max, Maler, Tauchaerstr. 6
45866 Grasser, Rud., Heilprakt., Merseb.Str. 103
12131 Grassimuseum, Kunstgewerbemesse, C 1, Johannisplatz
51070 Grau, Alb., Vertreter, HallischeStr. 19
30840 Grau, Gust., Klempner, Mahlmannstr. 9
21596 Grau, Paul, Armaturen, Ludend.Str. 122
32765 Grau, Rob., Bücherrev., Kais.Aug.-Str. 67
34588 Grau, Werner, Elisenstr. 93
32082 Graubner Nf., Ernst, Bayrischestr. 12
30618 Graubner, Fritz, Kfm., R.-Schum.-Str. 12
38647 Graubner, F. K., Prok., Grassistr. 11
31389 Graubner, Dr. H., Zahnarzt, Märchenw. 38
24780 Graubner, Hildegard, Frau, Burgstr. 16
20688 J. L. Graubner & Söhne, Borsten, Ritterstr. 9
51441 Graubner, Walt., Ingen., Wilh.Str. 12
46423 Graubner, W., Mechaniker, G.Muthsstr. 19a
16146 Graubner-Schmacht, K., Kfm., Ludend. Straße 124
22377 Graue Schwestern, Klinik, Rudolphstr. 7
30983 Graul, Alfr., Ofensetzer, *Mkl* Rohlandstr. 21
34400 Graul, Otto, Kesselpflege, Triftweg 63
52868 Graul, R. O., Buchhalt., BochumerStr. 22
51032 Graul, Dr. R., Prof., Wilh.Str. 51
13619 Graul & Pöhl, Schreibwr., Salomonstr. 19
56533 Graulich, Marie, Zigarr., Breitenf.-Str. 30
68973 Graumann, Alma, Wachauerstr. 7
66400 Graumnitz, Hedw., Frau, Tiefe Str. 7
26158 Graumüller, Emil, Friseur, Nikolaistr. 34
66307 Graupner, Alb., Archit., Fontanestr. 20
38685 Graupner, Edm., Garne, Brandvorw.Str. 19
32655 Graupner, Elisabeth, Plätterei, Kochstr. 59
23891 Graupner, E., Verchromg., Ludend.Str. 61
32184 **Graupner, Hans, Vertr., Elisenstr. 162.**
68897 Graupner, Herbert, Insp., Wittstockstr. 4
14143 Graupner, M., Eier, Nürnbergerstr. 42
58286 Graupner, Max, Prok., Gottschallstr. 7
32096 Graupner, P., Bücherrev., Hildebr.Str. 41b
12224 Graupner, W., Figaro, Kathar.Str. 14
66456 Graupner, W., Schornsteinf., Naunhof.Str. 61
26723 Graupner, Horn u. Co, Lebensmittel, Speicherstr. 1
63980 Graupner & Körner, Täubchenweg 23
52617 Grave, Heinr., Kfm., Erfurterstr. 2
15714 Grave, Wilh. L., Schneid., PlauenscheStr. 2
68100 Graveur-Ztg., Deutsche, Breite Str. 7
46931 Gravieranst. A. E. Goebel, Angerstr. 18
62579 Gravieranstalt Manicke & Co, Weidm.Str. 2
11178 Gravieranstalt Schüssler & Co., C 1, Reudnitzer Str. 19. P 61563
65975 Grawe, Karl, Maler, Reitzenh.Str. 153
24557 Grebe, Elis., Leihbücherei, BerlinerStr. 6
38998 Grebin, Charl., Sängerin, Scheffelstr. 41
39388 Grewen, W., Graphik, Kais.Wilhelm-Str. 21
56320 Gregori, Kurt, Maler, Trachenb.-Str. 5
20560 Greif, Dr. G., Homöop., Albertstr. 36
20562 Greif, G. Horst, Kfm., Auenstr. 17
33406 Greif, Heink, Vertr., *Mkl* J.Wangem.-Str. 15
23733 Greif, Mart., Briefmarken, TauchaerStr. 6
20247 Greif, Dr. Ulrich, Arzt, Grimm.-Str. 23.
38147 Derselbe, Wohn., Haydnstr. 10
58878 Greif & Döhmel, Kleiststr. 9a
61276 Greifapotheke, Riebeckstr. 7b
26429 Greif-Werke A.-G., C 1, Grimmaische Str. 21
21263 Greim & Comp., Baustoffe, Brandenb.Str. 5
40433 Greiner, A., Dachdecker, Blümnerstr. 4
32572 **Greiner, E. W., Vertr., Arndtstr. 65**
24769 Greiner, Hans, Kürschnerei, Brühl 44
30859 Greiner, Herm., Kraftfahrz., Braustr. 10
10218 Greiner, J. G., Thomasiusstr. 2
62556 Greiner, Martha, Tabakwr., Kindlerstr. 54
40526 Mich. Greiner u. Sohn, Käserei, Knauthain, Dieskaustr. 445
36906 Greiner, Martin, Dr. phil., Triftw. 12
25431 Greiner, Olga, Kreuzstr. 9
22968 Otto Greiner & Co., Büroartikel u. Füllhalterneuheiten, C 1, Lessingstr. 12
36028 Greinke, Otto, Fliesen, Siegeb.Weg 22
53063 Grellmann, B. W., Makl., Garnisonstr. 9
38548 Grellmann, Curt, Ing., Kronpr.Str. 15
30869 Grellmann, Johs., Feinkost, Dufourstr. 31
51095 Grellmann, Walter, Ing., W.Busch-Str. 23
23263 Grempel, Leni, Frau, Kön.Johann-Str. 16
13160 Grentz, Paul, Vertr., Neumarkt 9
56006 Grenz & Fritzsche, Farben, Bitterf.-Str. 16
51118 Grenzquell-Brauerei, Wittenberg.Str. 6
65394 Gressmann, Johs., Prok., Göschenstr. 19
13541 Greßner & Schramm, Buchdr., Querstr. 17
40477 Greth, Dr. H., Univ.-Prof., Bismarckstr. 9
32733 Gretschel, A., Kfm., Ad.Hitlerstr. 34
62706 Gretschel, A., Steuerhelf., WurznerStr. 115
46661 Greulich, Herm., Masch., Calvisiusstr. 9
57984 Greulich, Ludw., Kfm., Stallb.Str. 32
24137 Greum, Hans, Vertr., Nordstr. 42
16350 Greum, Paul, Vertreter, Kreuzstr. 1b
22211 Greuner, Dr., R.-A., Markgrafenstr. 4
42722 Greuner, Elisabeth, Frau, Helfferichstr. 46
46022 Greuner, Dr. G., R.-A., Hoyerstr. 13
25424 Greve, Dr. C., R.-Bankdir., Kickerl.Berg 17
39594 Greve, Walter, Kfm., Fockestr. 41
21373 Grevel, Anna, Ww., K.Maxim.Str. 25
41204 Grewe, Dr. Joh., R.-A., Schichtstr. 4
41201 Grieben, Dr. Ernst, Studienr., Pistoriusstr. 25
38459 Griebitzsch, E. W., Lederkleid., Kochstr. 63
41874 Griehl, Hermann, Schuhwr., Merseb.Str. 35
12497 Griesbach, F. W., Großhandel, Talstr. 5
(27217) Griesbach, Herbert, Fotoatel., Leibnizstr. 20
27217 Griesbach, M., Pianos, Leibnizstr. 20
53214 Griesbach, Richard, Kohlen, Gothaerstr. 4.
67292 Grieser, Wilh., Kohlen, Palmstr. 2
18575 Griesogen Griesh. Autogen Verkaufs-GmbH., BerlinerStr. 22
Sammel-Nr. 34076 F. Grieß & Co., Zieh-, Preß-, Stanz- u. Drückwaren aus allen Metallblechen, Apparate, Bauornamente, Behälter, Industriesiebe, Rohrbogen, Schwinmer, Leipzig S 3, Elisenstr. 72/76. T Metallpresse P 52285
43297 Grieß, Walter, techn. Metallwaren, Zieh- u. Prägwerkzeuge aus Leichtmetall, W 33, Demmeringstr. 4. BK Bank d. Dtsch. Arb. P 40041
63831 Griffel, Ernst, Ing., *Mö* Litzmannstr. 49
55984 Griffig, H., Bankb., DelitzscherStr. 126
18479 Grillmeier, Ernst, Obst, Burgstr. 14
39372 Grimbach, Dr. H., Arzt, Schlegelstr. 5
31988 Grimenserhaus, Schenkendorfstr. 16
67805 Grimm, Aennie, Frau, Breitkopfstr. 14
41156 Grimm, Clara, Ww., Marschnerstr. 3
43031 Grimm, Curt, Maler, Ahlfeldstr. 9
37457 Grimm, Elsbeth, Frau, K.Wilh.Str. 16
18793 Grimm, Erich, Neuheit., Hindenb.Str. 49
22637 Grimm, F., Spedition, Zentralmarkth.
22032 Grimm, Fr., Druckerei, Gellertstr. 7
34411 Grimm, Fritz, Hdlsvertr., Zwick.Str. 93
11611 **Grimm, Gg., Buchbinderei, Querstr. 2.**
37852 Grimm, G., Kunstmaler, *Mkl* Bism.Str. 7
11001 Grimm, H., Kraftfahrz., Humboldtstr. 1
52795 **Grimm, Hans, Dipl.Kfm., Kleiststr. 2**
67998 Grimm, H., Fleischerm., Viktoriastr. 6
21018 **Grimm, Heinr., Schneidereibed., Klosterg. 6**
15236 Grimm, H., Hausmstr., Kolonnadenstr. 2
17050 Grimm, Karl, Direktor, Schwägrichenstr. 3
20364 Grimm, Paul, Fleischerm., Roßplatz, Std. 61
20528 Grimm, Paul, Vertr., Querstr. 26
65978 Ders., Wohn., Holzhausen, Gustloffstr. 26
52938 Grimm, Rud., Kohlen, Wilhelminenstr. 22
23368 Grimm, Rud., Kfm., Dittrichring 1
37935 Grimm, Willy, Kfm., K.Wilh.Str. 28
23961 Grimm, Dr. W., R.A. [N], Wächterstr. 24
55649 Grimmer, E., Schreibwr., Straße Nr. 1
45984 Grimmer, Herm., Samen, Dreilindenstr. 1
55059 Grimmer, Kurt, Optik, Lindenth.-Str. 24
61427 Grimmer, Reinh., Mühle, Zuckelhausen
40584 Grimpe, Elisabeth, Frau, Helfferichstr. 40
15639 Grimpe, Fritz, Dipl.Kfm., Klosterg. 3
58085 Gritschke, P., Schlosser, Schönef.Str. 19b
39793 Gritzke, Max, Marktbeauftr., Zwick.Str. 67
16300 Grobe, Rich., Postdir., Lessingstr. 21
68714 Grobecker, Paul, Kfm., Dösnerstr. 3
25870 Grobler, B., Herrenartikel, Eisenbahnstr. 5
58639 Gröbe, Carl, Gärtner, Damaschkestr. 5
67696 Gröbe, R., Bedach.-Gesch., Lüderitzstr. 42
61722 Gröbe, Willy, Versich., Lüderitzstr. 42
50273 Gröbel, Otto, Holz, Hünerbeinstr. 33
20101 Gröber, Friedrich, Buchdruck., Kellstr. 7
25052 Gröber, Rudolf, Tuche, Ranst.Steinweg 8
60349 Gröbner, A., Molkereierz., Täubchenweg 90
51413 Groes, Adele, Poetenweg 14
61958 Gröschel, Albin, Bäcker, Weidlichstr. 10
68929 Gröschel, Gertrud, Frau, Baunackstr. 8
60028 Gröschler, Eugen, Schachtmstr., Mölk.Str. 11
53139 Gröschner, Ernst, Dreherei für Hartgummi, N 21, Wittenberger Str. 79
38089 Grösel, Willy, Vertr., Lampestr. 4
18193 Grötsch, Kurt, Bäcker, Schützenstr. 8
37759 Grötzsch, Fred, Dentist, Albertstr. 25b.
66624 Grötzsch, R., Viehagent., *Eng* Hptstr. 47
63852 Groh, Fritz, Turndir., NaunhoferStr. 77
32813 Groh, Kurt, Baumstr., BayrischeStr. 103
57377 Groh, Rudolf, Ingen., Primavesistr. 10
72941 „Grohag" Großhandelsgesellschaft m. b. H. Einkaufsges. für Kauf- u. Warenhäuser, C 1, Brandenburger Str. 14/16. P 69248
46117 Grohe, Adelheid, Helfferichstr. 16
46411 Groher, H., Ing., *BöE* Ad.Hitler-Str. 47
57545 Grohmann, Georg, Vertreter, Asterstr. 7
25232 Grohmann, Herb., Lohnfuhren, Wächterstr.24
39281 Grohmann, Horst, Reisender, Papestr. 14
51941 Grohmann, Max, Kfm., Weinligstr. 9
50477 Grohmann, Dr. Walter, R.-A., Viertelsweg 21
Sammel-Nr. 44211 Grohmann & Frosch Verzinkerei, Wellblechwalzwerk Leipzig W 31, Weißenfelser Str. 65
23111 Grohner Fliesenlager GmbH, Barfußgäßchen 2/8
10563 **Groll, William H., Vertreter, K.-Joh.-Str. 13**
36035 Gronau, Frdr., Dr., Raschw.Str. 13
36155 Gronau, Friedr., Manuf.W., Born.Str. 134
(36155) Gronau, W., Kleiderfbr., Born.Str. 134
38291 v. Grone, H.-D., Bankb., Helenenstr. 44c
68332 Groneck, Charlotte, Damenkl., Oststr. 17
56675 Groner, Ernst, Vertr., Beaumontstr. 8
38997 v. Groote, H. K., Kfm., *Mkl* Bism.Str. 9
23394 Gros, Oscar, Prof., K.Maxim.Str. 25
25222 Gros, Dr. Otto, Arzt, Nordstr. 1
68662 Groß, Dr. Walter, Dozent, Flinzerstr. 2
31966 Grosch, Emil, Tischlerei, Kochstr. 13
46219 Grosch, Fritz, Obst, Großmannstr. 2
10994 Grosch, Ph., Groß-Sortiment, K.Max.Str. 6
24658 Grosche, Curt, Lebensm., Mackensenstr. 15
62708 Groschopp, E., Zimmerm., Ganghoferstr. 22
14243 Groschopp, W., Friseur, Mackensenstr. 12
21482 Grosler, M., Rauchwr., Brühl 71
66480 Ders., Wohnung, Döllingstr. 24
16440 Ludwig Grospitsch Kom.-Ges., Fisch- und Aal-Räucherei, Fischkonserven, Fischhandlung, C 1, Dösner Weg 23. P 17368
35409 Ders., privat, *Mkl* Ring 25
24375 Groß, Seidenhaus, Markt 13.
12023 Groß, Andreas, Schuhrep., Frankf.Str. 19
55245 Groß, Erich, Flugkapitän, Wilhelmstr. 53
53578 Groß, Ernst, Kfm., Delitzscherstr. 78
43374 Groß, Feodor, Eisen, Josephstr. 47
62068 Groß, Friedr., Kfm., Eisenbahnstr. 56
36995 Groß, Georg, Schornsteinf., Ad.Hitler-Str.161
(15143) Groß, K., Desinfekt., PfaffendorferStr. 13
13504 Groß, Kurt, Lebensm., Beethovenstr. 10
21681 Groß, Marie, Frau, Mackensenstr. 40
58135 Groß, Martha, Frau, Platnerstr. 3
65324 Groß, Martha M., Zig., Riebeckstr. 13
50215 Groß, Max, Kfm., Wiederitzscherstr. 29
60900 Groß, Paul, Kfm., Denkm.Allee 116
24375 Groß, Paul, Kfm., Markt 13
37812 Groß, R., Metallfachmann, Born.Str. 159
51666 Groß, Walter, Ing., Wittenberg.Str. 58
18040 Groß & Co. GmbH, Gußwr., Blücherstr. 16
31096 Gross & Kuntze, Gravier-Anstalt, Bayrische Straße 84
32992 Groß-Tank Ad.Hitler-Str., Hitler-Str. 141
38772 Groß-Tank a. Schauspielh. mbH, Elisenstr.55
12538 Groß-Tank Industriepalast, Liststr. 32
10907 Groß-Tank Meßplatz, Hindenburgstr. 90
25776 Groß-Tank Yorkstraße, Robert Ott, C 1, Yorkstraße 16. P 58635
40277 Groß-Tanke Schleußig, Rödelstr. 8
27716 Großdeutsche Feuerbestatt., Ranst.Steinw. 2
11232 Große, Ad., Elektr.-Anl., Albertstr. 14
10314 Große, Alfr., Photogr., Markgrafenstr. 8
65913 Große, Alfr., Archit., Waterbergstr. 11
52080 **Große, Alfred, Vertr., Kleiststr. 6**
10447 Große, Anni, Ww., Salomonstr. 19
41227 Große, Arth., Tischlerei, Th.Fritsch-Str. 99
25260 Große, Berth., Gardineneinr., Langestr. 5
38589 Große, Christine, Ww., K.Wilhelm-Str. 5
62446 Große, Clem., El. Anl., Ferd.Jost-Str. 18
30903 Große, Curt, Fischhdlg., Wundstr. 3
25516 Grosse, Elisabeth, Ferd.RhodeStr. 12
24813 Grosse, Elsbeth, Querstr. 12
65472 Große, Erich, Bürobedarf, Täubchenweg 25
50244 Große, Ernst, Bäckerei, Metzerstr. 7
32941 Große, Felix, Fische, BayrischeStr. 44
62176 Große, Frz., Obering., Wasserturmstr. 51
67750 Große, Frieda, Wäscherei, Kohlgartenstr. 44
50185 Große, Fritz, Fleischer, HallischeStr. 185
34674 Große, Fritz, Insp., Fichtestr. 53
55202 Große, Georg, Tischlermstr., Kernstr. 3
60777 Große, Gustav, Glaserei, MeißnerStr. 52
11826 Große, Herbert, Kfm., Härtelstr. 27
68993 Große, Johs., Kohlen, Wasserturmstr. 19
51068 Grosse, Kurt, Kfm., Asterstr. 7
46633 Grosse, Maria, Ww., Hempelstr. 7
62205 Große, Otto, Feinkost, *Ho* O.Eisenschm.Pl. 3
18683 Große, Otto, Buchdr., Kurprinzstr. 22
61125 Grosse, Robert Kartonnagenfabrik u. Kaschieranstalt, O 5, Kohlgartenstr. 24. P 53411

Doppelherz – Energien für Blut und Nerven!

33641 Große, Rud., Kleingärtn.Ver., Schleuß.W. 2
16646 Große, Dr. Walt., Univ.-Prof., Kais.Max. Straße 24
57576 Große, Werner, Fleischer, Fliederhof 2
24028 Große Feuerkugel, A. Laak, Neumarkt 3.
63343 Große & Hahn, Baugesch., Volksg.Str. 21
39410 Großer, H. M., Schriftleiter, *Mkl* Pleißenstraße 14
38407 Großer, Herm., Elisenstr. 159
15424 Großer, Joh., Kfm., Beethovenstr. 9
61467 Großer, R., Elektr. Anl., WurznerStr. 105
17196 Grosser, Rud., Waffelfbr., Brüderstr. 23
72831 Großer Reiter, Meßhaus
12826 Großgar. Gold. Laute GmbH, Ranst.Steinw. 8
25034 Großgastst. Weiß. Hirsch, Windmühlenstr. 8
20986 Großhdls.- u. Lagerei-Berufsgen., Albertstr.56
42403 Großheim, Max, Dentist, Dieskaustr. 354
52357 Großherr, Fritz, Apotheker, Nordpl. 8
33816 Großkopf, Carl, Friseur, BayerischeStr. 112
15033 Großmann, Ad., Goldschmied, Brühl 29
20294 Großmann Nf., C., Holzbildh., Hdbgstr. 80
31017 Großmann, Edm., Vertr., LößnigerStr. 28
42577 Großmann, E. M., Kfm., Probsteistr. 19
61693 Großmann, Fr. A., Papier, Eilenb.Str. 10
31211 Großmann, Dr. F., Kfm., Kronprinzstr. 5
57524 Großmann, Fritz, Thielestr. 12
24701 **Großmann, Fritz, Rauchwr., Brühl 29**
50686 Großmann, Prof. Dr. H., Wirtschaftsprüfer, Ulanenstr. 21
14833 Derselbe, Büro, Ritterstr. 1
15789 Großmann, Max, Obst, Humboldtstr. 22
52597 Großmann, Otto, Maurerm., Nathus.Str. 3
14047 Großmann, Rich., Möbelglanz, Reudn.Str. 11
41496 Großmann, R. A., Schneider, Schreckstr. 16
57174 Großmann, Sus., Hebamme, Mockauerstr. 76
46535 Großmann, Walther, Vertr., Amalienstr. 4
40333 Großmann & Hennersdorf, Betonwerk, W 33, Pötschker Weg 5
45018 Großmann-Herrmann, M., Ww., Heinestr. 14
58726 Großner, Erich, Prok., Wilhelmstr. 53
55812 Großner, Kurt, Büromasch., Platnerstr. 2
27133 Großpietsch & Schreiber, Dekor., Reichelstraße 13
11777 Grota, Tapetenzubehör, Petersstr. 23
67015 Grote, H., Künstl. Leiter, K.Krause Str. 64
16792 Grote, Johs., Kfm., Salomonstr. 20
68343 Grote, Karl, Dir., GüldengossaerStr. 25
15975 Groth, Dr. Kl., Chem., Funkenburgstr. 7
50230 Grothe, Dr., Inst. f. Ausl.-Kunde, Fr.Karl-Straße 22
33966 Grothe, C., Lederfärb., Brandvorwerkstr. 54
39277 Grothe, Ida, Obst, Probstheid.Str. 56
16406 Gebr. Grotrian-Steinweg, Pianos, Dittr.R. 18
30724 Grub, Reinhard, Vertreter, Kais.Wilh.Str. 37
16005 Grube, Albert, Vertr., Leibnizstr. 3
45787 Grube, Alex., Direktor, MarpergerStr. 37
56941 Grube, Alfred, Kfm., Lothr.Str. 32
58762 Grube, Arthur, Bäck., Lindenth.Str. 43
50167 Grube, Max, Baumstr., LothringerStr. 45
36823 Grube, Wilh., Bücherrev., Körnerstr. 31
19977 / 19978 Grube & Stoye, Lebensmittel-Großhandlung, C 1, Keilstr. 16–18. P 13182
12352 Gruber, Alfr., Querstr. 10
52752 Gruber, Dr. Helene, Frau, Landsb.Str. 104
56946 Gruber, Herb., Flug-Ing., DelitzscherStr. 47
40222 Gruber, Louis, Holzwr., Seb.Bach-Str. 23
26675 Gruber, Otto A., Kfm., Liviastr. 7
37016 Gruber, Rud., Bankdir., Papestr. 1
53274 Grubitz, Friedr., Hptm., LandsbergerStr. 96
43492 Gruchott, Paul, Bedachung, Altestr. 11
12778 Grude, Kurt, Wagenbau, Fregestr. 22.
24924 Grude, Willy, Autozubehör, Sedanstr. 13
54321 / 54311 Grudefeuerung G. m. b. H., Beratungsstelle, C 1, Nordplatz Nr. 11/12. P 57824
40335 Grudzinski, H., Betriebsleit., Pflugkstr. 26
52634 Grübel, E., Dentist, Lothr.Str. 70
58980 Grübel, Dr. E., Arzt, Lothr.Str. 70
58305 Grüber, Hptm., DanzigerStr. 21d
46125 Grüber, Otto, Vertr., Jahnstr. 1
67540 Grübler, Curt, Vertr., BrandiserStr. 7
23067 Dr. G. Grübler & Co., Farbstoffe, Liebigstr. 1
39867 Dieselben, Werk Markkleeberg
35907 Dr. G. Grüblers chem. Labor., Dr. K. Hollborn & Söhne, S 3, Hardenbergstr. 3
38151 Gruel, Adolf, Spedit., Sidonienstr. 53
17484 Grüllich, Dr., Arzt, Johannispl. 5.
56518 Grüllich, Osw., Vertr., Kais.Friedr.Str. 21
40885 Grümmer, Lucie, Damenmoden, Beckerstr. 24
51807 Grüneberg, Dr. E., Arzt, Breitenf.-Str. 31.
67990 Grünberg, E. F., Beamter, Crusiusstr. 1b
32156 Grünberg, Karl, Öle, Elisenstr. 44
23037 Grünberg, Werner, Felle und Rauchwaren, C 1, Brühl 68, P 58245
57811 Ders., Wohnung, N 22, Wilhelmstr. 11
31018 Gründel, Emil, Bierhdlg., Helenenstr. 45
35006 Gründer, Dr., Kinderarzt, Fockestr. 6
42277 Gründer, Rud., Vertr., Zschoch.Str. 91
37452 Gründler, Alfr., Auskunftei, Eichend.Str. 2
56386 Gründler, J., Gew.-Lehr., Gottschallstr. 7
42837 Gründler, Rob., Baumstr., Brockhausstr. 4
61476 Gründling, O., Bäck., *Eng* Leipz.Str. 44
60345 Grüne Schänke, Breite Str. 1
43427 Grüneberger, Wold., Schlächt., Uhlandstr. 6
65662 Grüneberger & Hinrichs, Masch.-Bau, Täubchenweg 72
30729 Grüner, Arno, Dachdecker, HoheStr. 11
20060 Grüner, Franz, Bäckerm., LangeStr. 32a
65304 Grüner, Gust., Bäckerm., Hildeg.Str. 42
50066 Grüner, Herbert, Kfm., Montbéstr. 43
45528 Grüner, L., Kinorekl.Reform, Marpergerstraße 31
14298 Grüner, Osk., Fleischermstr., Ranft.-Gasse 10.
31305 O. Grüber u. K. Illing, Schlächter, Kais. Augusta-Str. 53
10857 Grüner, Paul, Rauchwr., Nikolaistr. 28.
37445 Grüner, Richard, Weine, Dufourstr. 33.
30906 Grüner, Willy, Fleischereî, Dufourstr. 33.
68845 Grünert, E., Vortragskünstl., Carpzowstr. 34
53756 Grünert, Elise, Prok., Landsb.Str. 80
42295 Grünert, Ernst, Baugesch., Henricistr. 12
58722 Grünert, Gertrud, Beaumontstr. 4
52554 Grünert, Dr. H., Zahnarzt, Hünerbeinstr. 11
52797 Grünert, H., Zuckerwrfbr., Hall.Str. 11
62162 Grünert, Joh., Eisenwr., Stett.-Str. 129.
33884 Grünert, Osk., Nat.Kassen. Kochstr. 65
13210 O. Grünert & E. Hanke, Transp., Neumarkt 3
57759 Grünert, Dr. W., Zahnarzt, Gottschallstr. 1
62085 Grünert, W., Prediger, Klara-Wieck-Str. 15
15078 Grünert & Klimpel, Registr.-Kass., Poststraße 15
32577 Grünewald, Ernst, Graphik., Rotk.Weg 3
10383 Grünewald, H., Radio, PfaffendorferStr. 44
17816 Grünewald, Karl, Moden, Nürnb.Str. 54
31611 Grünewald, Oskar W., Lacke, Triftweg 6.
23525 Grünewalds Registrator Co. AG, August.Pl.7
67203 Grünhagen, H., Schneider, Stöckelstr. 27
25952 Grünick, Stefan, Bauklempnerei, Nordstr. 3
35075 Grünig, Herb., Fleischer, *Mkl* Str.d.SA 72
26013 Grünreif, W., Boafbr., Nikolaistr. 27
(33396) Grünsiegel, Gewürze, BayrischeStr. 110
31984 Grünz, Kurt, Schwägrichenstr. 19
42770 Grünzig, Albin, CroitzscherStr. 14
66576 Grünzig, Bruno Direktor, Gotenstr. 2.
65025 Grünzig, Roland, Dr., Taubestr. 46
55188 Grünzweig & Hartmann GmbH, Korksteinfabr., BitterfelderStr. 15
42749 Grüter, Josef, Kfm., Kietzstr. 4
45284 Grüters, Walter, Regisseur, Rochlitzstr. 72
50744 Grütter, Werner, WangeroogerWeg 6b
67779 Grüttner, F. W., Vertr., Lorckstr. 3
52240 Grützbach, O., Glaserei, Joh.Georg-Str. 14
32010 Grützemacher, O., Textilwr., K.Wilh.Str. 13
57918 Grützke, Charl., Ww., Bork.Weg 8c
27214 Grützner, Fritz, Fleischer, Lange Str. 3
65969 Grützner, Hans, BrixenerWeg 16
11682 Dr. Gruhl & Co, Ludend.Str. 40
38729 Gruhl, Dr. F., Stud.Rat, Markkleeb.Str. 6
Sml.-Nr. 64386 Frithjof Gruhl Landmaschinenbau Leipzig O 27, Schönbachstraße 65
45005 **Gruhl, Dr. Hans, Arzt, Dieskaustr. 205**
34963 Gruhl, Helmut, Assessor, Hardenb.Str. 16
25718 Gruhl, Herb., Vertr., Zentralstr. 12
26991 Gruhle, Edw., Obst, Großmarkthalle, Std.152
36266 Gruhle, Ernst, Simildenstr. 1
24144 Gruhle, Johanna, Stickerei, Funkenb.Str. 7
45953 Gruhle, Karl, Großhandlung, Ausfuhr, W 33, Angerstraße 13. P 12059
19739 Gruhn, E., Ferd.Rhode-Str. 10
58479 Gruhn, Felix, Kfm., Ehrensteinstr. 32
23770 Gruhn, Felix, Textilrohstoffe, Nordstr. 30
32296 Gruhn, Hans, Maschinen, F.Rhode-Str. 32
19243 Gruhnert, Max, Tischlerei, Tauchaerstr. 38.
39519 Grumbach, Herb., Prok., BayrischeStr. 90
67825 Grummt, Johanna, Speisewirtschaft, Gabelsbergerstr. 14
23507 Grumpe, Alwin, Studienrat, Hindb.Str. 89
26854 Grund-Bank AG., C 1, Georgiring 8b
46310 Grund- u. Hausbes.Ver. L.-Kleinzschocher, Windorf.Str. 25
70306 Grund- und Hypothekenbank Aktiengesellschaft, C 1, Markgrafenstr. 10. P 16095
68316 Grundeis, Erh., Maler, *Mö* Masurenstr. 7
31380 Grundler, Max, Heilprakt., BayrischeStr. 80
24056 / 24055 Grundmann, Adolf, Elektrische Licht- u. Kraftanlagen, C 1, Rosentalgasse 2. P 99221
56291 Grundmann, Fritz, Uhrmach., Thaerstr. 32
14608 Grundmann, G., Lederwrfbr., Eisenb.Str. 15
51973 Grundmann, Otto, Hamb.Str. 27
32275 Grundmann, Otto, Faktor, G.Freytag-Str. 51
43213 Grundmann, Paul, Dr. med., Marperg.Str. 14
32262 Grundmann, Rob., Zigarren, Dufourstr. 3.
10286 Grundmann, Rudolf, Ing., Ludend.Str. 32
35962 Grundstücks AG Gohlis, Potsd.Str. 58
22101 Grundstücksverwalt. Barthels Hof, Markt 8
72961 Grundstücksverw. Dr. Kurt Hermann, Augustuspl. 8
21426 Grundt, Otto, Weine, Härtelstr. 2
55473 Grune, Gertrud, Modistin, Hallischestr. 324
38694 Grune, W., Bäcker, *Mkl* Göringstr. 96
22308 Gruner, Erich, Dir., Egelstr. 6
62883 Gruner, Erich, Radiomstr., Mariannenstr. 73
10149 Gruner, Frida, Ww., Ludendorffstr. 104
23764 Gruner, Friedr., Buchdruck., Querstr. 13
36401 Gruner, Fritz, Studienrat, Kronpr.Str. 10
66438 Gruner, Herm., Holzind., Eisenb.-Str. 98.
20046 Gruner, Kurt, Pelzbekleid., Hindenb.Str. 79
63575 Gruner. P. Rich., Fleischerm., BreiteStr. 28
14736 Gruner, Rudolph, Inselstr. 23
31837 Gruner, Walter, Archit., K.Wilh.Str. 16
37283 Gruner, Walter, Drog., Kronprinzstr. 34
61671 Gruner, W., Dr. med., RaitzenhainerStr. 177
43853 Grunert, Alwin, Kfm., Bienitzstr. 6
37300 Grunert, Carl, Körnerstr. 54
41609 Grunert, Emil, Stempelfbr., Merseb.Str. 102
63507 Grunert, Emil, Musik-Verl., Täubchenweg 59
12767 H. Grunert & Co, D.-Hüte, Nicolaistr. 11
58122 Grunert, Herb., Papier, Wilhelmsh.Str. 4a
63836 Grunert, Livia, Denkmalsallee 113
26608 Grunert, Marg., Marienstr. 7
35990 Grunert, Martha, Kurzwr., Borna.Str. 3b
58989 Grunert, Max, O.-Krim.-Insp., Schachtstr. 6
10287 Grunert, Richard, Dir., Ludendorffstr. 77
55206 Grunert, Siegfr., Ing., EisenacherStr. 7
31816 Grunert & Lehmann, Baubeschl.-Fbr., Elisenstraße 83
13936 Grunert & Stadler, Rauchwaren, C 1, Nikolaistraße 38. T Grusta P 59719
68630 Grunewald, A., Ofenreinig., Lorckstr. 24
10032 Carl Grunewald Beton- und Eisenbetonbau
Leipzig C 1, Katharinenstr. 15
68655 Grunewald, G., Miederfbr., Preußenstr. 55
42636 Grunewald, Otto, Baugesch., Kuht.Str. 15
25901 Grunewald-Sattlerei, Humboldtstr. 35
22512 Grunewald & Möritz, Modeneuh., Könispl.9
50602 Grunow, K. F., Vertr., Wilhelmstr. 64
58656 Grunstedt, Dr. Fritz Israel, Dir., Gohlis.Str.1
16918 Gruppenwasserversorgung d. nordwestsächs. Braunkohlenind.-Gebietes, Roßstr. 6
20698 Gruschwitz, H., Zigarren, Grimm.Steinw. 4
10249 Gruschwitz, Max, Film-Vertr., Querstr. 31
57400 Gruss, P., Dr., Rückertstr. 16
12453 Walter de Gruyter & Co., Fil., Marienstr.18
20158 Grychtol, E., Teppiche, Preußergäßchen 1
38075 Grzeschuchna, P., Schneider, Gaschw. Str. 10
31319 Gstatter, Paul, Möbelfbr., S 3, Elisenstr. 87
33944 Gubelt, Dr. F., Synd., Windsch.Str. 29
23444 K. H. Gudenian & Co, Felle, Peterskirchhof 1
57762 Gühlke, F., Kfm., *Lth* H.Wessel-Ring 75
23898 Gühne, Herm., Schneider, Pfaffend.Str. 21
67887 Gühne. Max. Fuhrw., Wunderlichstr. 1
34479 Guehret, A. C., Zahnwaren, Sophienplatz 5
65412 Güldemann, Kurt, Radio, Ungerstr. 20
31853 Gülstorff, Karl, Vertr., LößnigerStr. 16
50274 Gündel, Franz, Tischl., Möck.Str. 31
38348 Gündel, Horst, Vertr., Hardenb.Str. 40
30101 J. M. Gündel KG, Chem. Fbr., Kochstr. 28
36911 Güngerich, Dr., Reichsger.-Rat, Grassistr. 48.
52233 Günkel, Otto, Landsbergerstr. 128
27611 Günter, F., Vereinsbeta., Brandenb.Str. 10
46589 Günter, Horst, Rochlitzstr. 11
13859 Günther, Grimmaischestr. 20
19202 Günther, A., Elektromstr., Albertstr. 22
58377 Günther sen., Adolf, Kfm., Friedensstr. 7
20077 Günther, Ad., Ind.-Bed., Hindenburgstr. 13
42462 Günther, Albert, Druck., Rietschelstr. 41
42621 Günther, Albin C., Archit., Schadowstr. 6f.
38368 Günther, Alfr., Archit., *Mkl* G.v.KleistStr. 8
65408 Günther, Alfr., Klempner, Bernhardstr. 26
12832 Günther, Alfr., Bücherrev., Auenstr. 16
42590 Günther, Alfr., Schlosser, Könneritzstr. 27
38021 Günther, Anni, Frau, K.-Wilh.-Str. 48
38171 Günther, Dr. A., Reg.-Rat, Brandstr. 39
56480 Günther, Bernh., Dentist, HallischeStr. 16
15587 Günther, Carl, Drogen, Kreuzstr. 13.
22444 Günther Nf., Carl, Klempn., Kathar.Str. 19
13930 Günther, Carl W., Karlstr. 10
46064 Derselbe, Wohnung, Bismarckstr. 12.
40553 Günther, Christ., Tuche, Weißenf.Str. 7
56614 Günther, Curt, Kfm., Hallische Str 7.
56691 Günther, Ella Marie, Frl., Menckestr. 1
60193 Günther, Erich, Textil, Eisenbahnstr. 84
12350 Günther, Erich, Buchbind., Königstr. 27
58716 Günther, E. Erich, Vertr., Pölitzstr. 12
10614 Dr. Ernst Günther u. Co, Pharm. Präpar., Hainstr. 17
60274 Günther, Ernst, Glaserei, Frommannstr. 15.
10263 Ernst Günther & Heinze, Rauchwr., Nikolaistraße 33
36666 Günther, Dr. E., O.-Postrat, Prinzenw. 203
20900 F. W. Günther KG, Maschinen, Ludendorffstraße 98
17658 Günther, Felix, Schulstr. 5
35870 Günther, Dr. F., Prof., *Mkl* Beethovenstr. 1
38254 Günther, Franz, AuenhainerStr. 21
61083 Günther, Fr., Baugesch., K.Härting-Str. 32
37534 Günther, Friedrich, Scharnhorststr. 8
(24423) Günther, Fritz, Vertr., Thomaskirchhof 16
61932 Günther, Gg., Kfm., Ludwigstr. 43
19578 Günther, Guido, Vertreter, Inselstr. 4
45987 Günther, Hans, Falkensteinstr. 25
46378 Günther, Hans, Vertreter, Rochlitzstr. 78.
15325 Günther, Hans, Pfarrer, Lessingstr. 5.
31922 Hans Günther & Co., Bohnermasse und -mittel, C 1, Körnerstr. 12/14. P 10861
31441 Günther, Hedwig, Fremdenh., Grassistr. 18
11984 Günther, H., Kohlen, Matthäikirchhof 20
51792 Günther, Heinz, Friedensstr. 7
51534 Günther, H., Schriftleit., *Wie* Delitz.Str. 41
38267 Günther, Herb., Fotohaus, Triftweg 28
30792 Günther, Herb., Kfm., *Mkl* Forststr. 8
57005 Günther, Herbert, Ing., Pölitzstr. 11
60706 Günther, Herm., Autorep., Kapellenstr. 9
37358 Günther, Dr. H., Ger.-Rat, Erlkönigweg 11
21741 Günther, Horst, Vertreter, Blücherstr. 31
23795 Günther, Hugo, Prok., F.-Rhode-Str. 5
60419 H. Günther & Co, Buchdr., Feldstr. 16
51792 Günther, Ilse, Friedensstr. 7
62897 Günther, Joh., Dentist, K.-Krause-Str. 45
27447 Günther, Julius, Planverfasser u. Bauleiter, Büro, C 1, Reichsstr. 45 III. P 11448
33404 Derselbe, privat, Kaiser-Wilhelm-Str. 19
25955 Günther, K G., Gemüse, Wächterstr. 18
52794 Günther, Karl, Dir., Lindenthalerstr. 58.
33390 Günther, Kurt, Bildhauer, Moltkestr. 30
20077 Günther, Kurt, Hindenburgstr. 13
53140 Günther, Louis, Bauwr., Theresienstr. 6
65180 Ders., Wohn., Mölkau, Deutsch.Heim 11
45995 Günther, L., Baumat., *Mran* Ziegelstr. 3
14995 Ders., Vertr., Lommatzsch, Gellertstr. 16
50275 Günther, Louis, Klempn., Kirschb.-Str. 17
50172 Günther, M., Versich., F.-Nordhoff-Str. 18
24584 Günther, Osc., Teppiche, Barfußgäßchen 12
67714 Günther, Osw., Bäcker, Josephinenstr. 29
67050 Günther, Otto, Hdslvertr., Dimpfelstr. 52
23731 Günther, Otto, Papierfbr., Augustuspl. 7
65180 Günther, Otto, Kfm., *Mö* Deutsch. Heim 11
63419 Günther, O., Klempner, Bresl.Str. 15
61432 Günther, Otto, Fleischer, Stettinerstr. 128
43106 Günther, Otto, Lebensm., Möstelstr. 21
50769 Günther, O., Prokur., Nordpl. 8
51053 Günther, Paul, Tischlerei, Magdeb.Str. 10
58909 Günther, Paula, Textilwr., Hall.Str. 258
33747 Günther, Reinh., Kfm., Leanderweg 8
65773 Günther, Rich., Buchdr., K.-Krause-Str. 37.
57421 Günther, Rich., Architekt, Jägerstr. 5
53579 Günther, Rob., Stadtrat, Springerstr. 23.
35724 Günther, Rud., Vertr., *Mkl* Hindenb.Str. 44
38383 Günther, Rud., Makl., *Mkl* Zeppelinstr. 33
31871 Günther, Rud., Dr.-Ing., MeusdorferStr. 5
27692 Günther, R., Obst, Zentralm.-H., Std. 669
67444 Günther, Ruth, Eisenbahnstr. 170
67730 Günther, Walt., Bäckerei, Torgauerstr. 21
68392 Günther, Walt., Fleischer, Brommestr. 8
(71941) Günther, Wern., Obst, Großmarkthalle
60995 Günther, Wilh., Baumstr., *Eng* Mölk.Str. 16
14558 Günther, Wilh., Wohn.-Einricht., Nürnb. Straße 59
35083 Günther, Wilh., Molk.-Erz., *Mkl* Str.d.SA 36
60271 Günther, Wilh. O., Papier, DresdnerStr. 51
24102 Günther & Co, Fotohaus, Windmühlenstr. 44
25512 Günther & Co, Spiralbohrerfbr., Bosestr. 2
53559 Günther & Fiedler, Granitwerke, Ehrensteinstraße 34
62432 Günther, Kirstein & Wendler, Graph. Kunstanstalt, O 27, Schönbachstr. 50
26726 Günther, H., Zeichenatel., Auenstr. 41
65372 Günthner, Alfred, Holzspalt., Verl.Idastr.
51910 Güntsch, Otto, Bedachung, Herloßs.Str. 3
39417 Güntzel, Hedwig, Gustav-Freytag-Str. 22
30290 Güntzel, Dr. P., Biblioth., F.-Rhode-Str. 35
39684 Günterl-Lingner, J., Chem., Hardenb.Str. 19
30843 Günzel, Bruno, Kfm., K.-Tauchnitz-Str. 47
30024 Günzel, Dr. Otto, Stud.-Dir., Steinstr. 16
32290 Gürtelmeier, Karl, Dipl.-Ing., Kantstr. 17
39572 Gürtler, Carl, Bürovorst., Borna.Str. 54
42765 Gürtler, Engelb., Drogerie, Schwartzestr. 6
63221 Gürtler, Rich., Sattlerei, Wasserturmstr. 1
26267 Gütermann & Co., Nähseidenfbr., Rich. WagnerStr. 10
23159 Güternahverkehr, Arb.-Gemeinsch. d. Deutschen Fuhr- u. Kraftf.-Gewerbes GmbH, Packhofstr. 11
12399 Güth Nf., Hch., Klempner, Matthäikirchh.30
24873 Güther, Kurt, Blumen, Windmühlenstr. 49
(71941) Güther, Walter, Obst, Großmarkthalle
63360 Güthers, Georg, Hedwigstr. 3
45779 Güthert, K. H., RückmarsdorferStr. 30a
16252 Güthert, Martha, Blumenbind., Zentralm.H.
22716 Gütig, C. F., Goldwr., Thomaskirchhof 11
60886 Güttler, Arthur, Wäscherei, Ludwigstr. 98
11833 Güttler, Paul, Ofenbau, Gottschedstr. 32
31908 Guhlmann, Alfr., Möbel, Scharnhorststr. 32
32777 Guizetti, M. E., Pfordtenstr. 11
15721 Gulden, Günther, Kfm., Hindenb.Str. 66
38502 Gulden, Hans, Pianist, Kronpr.Str. 63
55189 Gumbrecht, E., Zigarr., HallescheStr. 283
61429 Gumbrecht, K., Polstergest., Kohlg.Str. 54
14927 Gummi-Werke Elbe AG, Sedanstr. 8
12592 Gummiwerke Fulda AG, Packhofstr. 11
32276 Gumpel, Gust. Ed., Kfm., Pfordtenstr. 6
50171 Gumprecht, Hans, Vertreter, Menckestr. 21
63019 Gumpricht, J., Klempner, Josephinenstr. 16
33737 Gumtau, W., Versich., Lerchenrain 59
16318 Gundelach, Kurt, Buchdr., Gr.Steinweg 6
58273 Gundelfinger, J., Bindfaden, Metzerstr. 10
12344 Gundermann, Arno, D.-Hüte, Reichsstr. 21
63344 Ders., Wohn., O 27, Denkmalsallee 101
56122 Gundermann, Kurt, Maler, Dinterstr. 12
65152 Gundermann, Paula, Kohlgartenstr. 20
38615 Gundlach, Fritz, Fabrik, Zauberweg 2
67996 Gunkel, Dag., Schäferei, *Eng* Hauptstr. 11
66607 Gunkel, Erich, Photogr., WurznerStr. 7
61745 Derselbe, Wohnung, Oststr. 33
41468 Gunkel, Karl, Sattelhofstr. 31
32979 Gunkel. Dr. K., Ger.-Rat, Grassistr. 30
42528 Gunkel, W., Füllhalterwerkst., Brockh.Str.29
38077 Gunold, Curt, Bücherrev., Fichtestr. 3
39223 Gunold, W., Teppiche, Kais.-Wilh.-Str. 62
50578 Gunschera, Herm., Radio, Lindenth.Str. 54
66276 Gunst, Walter, Lindenallee 22
66951 Gurlit, Herm., Bäcker, Mölkauerstr. 38.
67004 Gusinde, Frz., Fuhrgesch., Reiskestr. 21
65366 Gusinde, Karl, Fuhrw., A.-Kindler-Str. 17
13663 Gustav-Adolf-Verein, Hindenburgstr. 4
60743 A. Gutberlet & Co, Maschinenfabrik, Mölkau Industriestr. 9
61053 Gutberlet, Dr. G., Kfm., *Mö* Paunsd.Str. 18
20091 Gutbier & Co. Nf., Farben, Blümelstr. 12
46538 Gute, R., Buchdruck., Könner.Str. 88
14547 Gutenberg-Drogerie, Hospitalstr. 24.
35507 Gutenberg, Martin, BornaischeStr. 164
42202 Gutgesell, R., Baugesch., Huttenstr. 19
53513 Guth, A., Reichsger.-Rat, Ehrenst.Str. 42
53114 Guth, E., Schreibwr., Petzscherstr. 10
32146 Guthe, L., Buchdruckerei, Elisenstr. 43
11043 Gutheil, Heinz, Kfm., Großgörschenstr. 2
62937 Gutheil, Helene, Zigarren, Ostpl. 4
61387 Guthörle, Karl, Grabmäler, Oststr. 116
60674 Ders., Wohnung, Oststr. 76
63288 Gutjahr, Frz., Bauunt., Frdr.-Wilh.-Str.19
16383 Gutjahr, Franz, Rauchwr., Brühl 61
35590 Ders., Wohn., Kaiser-Wilhelm-Str. 55
60917 Gutknecht, Dr., Arzt, Preußenstr. 6.
37519 Gutknecht-Stöhr, Dr. Th., Fbrkt., Schwägr. Straße 30
44311 Ders., Büro, Elisabethallee 64
62829 Gutland, W., Schäferei, *Mö* Hindenb.Str. 5
34415 Gutmann, Emil, Bettfedernreinigung, Sophienstr. 25
57444 Gutmann, Gottfr., Major, LothringerStr. 23
55217 Gutsche, Frdr., Dir., Artilleriestr. 18
16916 Gutsche, Gg., Schlosserei, Alexanderstr. 4
63075 Gutschlicht, O., Musiker, Lindenall. 12
32634 Gutzschebauch, Dr. A., R.-A. [N], Kaiser-Wilhelm-Str. 54
41764 M. Gutzschebauch & Co, Masch.-Fbr., Schlageterstr. 84
31408 Gutzschebauch, Dr. M., Arzt, K.-Wilh.-Str. 38
12167 Gwiasdowski, A., Bürovorst., Hdbg.Str. 120
23790 **Haack-Sparbleistift GmbH, Goethestr. 1**
35133 Haacke, O., Fichtestr. 56
27049 Haag, Wilhelm, Koch, Querstr. 29
58626 Haage, Karl, Techn. Büro, Schiebestr. 38
43054 Haage, Ludwig, Klempn., Gutsmuthsstr. 34
33232 Haager, B., Oberingen., *Mkl* Ad.Hitl.Str. 34
33580 Haake, Gerhard, Vertr., Neudorfgasse 4
45806 Haake, Kurt, Zahnt. Labor., Schlaget.Str. 91
35966 Haake, Dr. M., Arzt, Ad.-Hitler-Str. 167
34643 Haake, Otto, Fleischerm., Kohlenstr. 16
63275 Haake, R., Bürgermstr., Wassert.Str. 57
32610 Haake, Rich., Leinenwr., Fichtestr. 13
39149 Haarmann, Gerh., Ing., Ecksteinstr. 51a
33529 Haarhaus, Wolf, Photogr., Kronprinzstr. 15.
30125 Haas, Elis., Zigarren, Dufourstr. 15
12559 Haas, Fritz, Geschäftsf., Ludendorffstr. 112
35807 Haas, Fritz, Prok., *Mkl* G.-Keller-Weg 12
20974 Haas, Georg, Lebensm., Czerm. Garten 6
31676 Haas, Dr. Hans. Arzt. Meusd.Str. 5
34539 Haas v. Buchau, Kfm., Moltkestr. 4
51307 Haase, Armin, Versich., Delitzsch.Str. 27
20702 Haase, Carl, Vertreter, Auenstr. 1b.
(65527) Haase jr., Carl, Vertr., Fontanestr. 6
65527 Haase, Carl, Prok., Fontanestr. 6
38307 Haase, F. E., Ing., Kronpr.Str. 104
15401 Haase, Dr. Heinz, Chem., Dresd.Str. 27
55268 Haase, Heinz, Ing., *Wie* A.-Oertel-Str. 68
25156 Haase, Helm., Verlag, Gellertstr. 7
45405 Ders., Wohnung, Antonienstr. 14
71941 Haase, Herm., Bananen, Großmarkth., Dösn. Weg
68072 Ders., Wohnung, Denkmalsallee 95
65729 Haase, Herm., Fleischerm., Lilienstr. 37
39826 Haase, Herm., Obering., Borna.Str. 202
62342 Haase, Hildeg., Schokolade, Riebeckstr. 9
31150 Haase, Hugo, Stellv. Dir., Kronprinzstr. 42
37497 Haase, Dr. J., Studienrat, *Mkl* Alt-Oetzsch4
40628 Haase, Karl, Fleischer, Lützнerstr. 71
62342 Haase, Karl, Vertr., Riebeckstr. 9
55065 Haase, Konr., Oberst, Claudiusstr. 1
31660 Haase, Martin, Ing., Brandvorwerkstr. 36
36286 Haase, Max, Drogen, Markkleeb.Str. 31
57831 Haase, Max, Oberingen., Dulsb.Str. 1
65325 Haase, Max, Vertr., *Eng* LeipzigerStr. 114
40015 Haase, Dr. Nik., Arzt, Forststr. 2
72481 Haase, Paul, Rauchwaren, Leipzig C 1, Nicolaistraße 39/45
36586 Haase, Paul, Masch.-Rep., Ad.-Hitler-Str.125
35262 Haase, Rud., Kunstmaler, Triftweg 22
41429 Haase, Dr. Rud., Chem., Ph.-Reis-Str. 1
35170 Haase, Rud., Dipl.-Ing., Herwigstr. 32

*

55344 **Haase**, Rud., Musikinstr., HallischeStr. 55
15345 **Haase**, Rud., Kfm., W.-Blümel-Str. 33
43617 **Haase**, Willy, Fleischer, Th.-Fritzsch-Str. 59
35237 Haase & Gasch, Werkzeuge, Born.Str. 3e
21358 Haase & Kaiser, Graph. Bedarf, Hofmeisterstraße 5
34446 Haasler, Hptm. d. Gend., Kochstr. 70
36329 Habeck, Alfred, Ing., Moltkestr. 22
39422 Habek, Fritz, Kfm., Hardenbergstr. 78
31401 „Habeco" Heinrich Breitung & Co., Leipzig S 3, Schenkendorfstr. 58
14894 **Habedank**, Aug., Lederlager, Reichsstr. 10.
52682 Habel, Ludw., Ing., Landsberg.Str. 100
40520 Habenicht, Frz. Steinmetz, Zollsch.-Str. 5
62263 Haberecht, Willy, Kondit., Wassert.Str. 48
31879 Haberkorn, Max, Molk., Bayr.Str. 127
(30845) Haberkorn, Walt., Vertr., Dufourstr. 15
38154 Haberl, Joh., Baurat, MeusdorferStr. 5
56598 Haberland, Herb., Stiftsgut, Seehausen
21135 Haberland, P., R.-A. [N], Nikolaistr. 10
33537 Habermann, C., Bücherrev., Bayr.Str. 117
37088 Habermann, Ernst, Direkt., Wundtstr. 9
(13111) Habermann, F., Glasschleiferm., Querstr. 8
17105 Habermeyer, M., Vertr., Ludendorffstr. 42
43963 Habersang, Curt, Kfm., Stiegl.Str. 76
11457 Habert, E., Kaffeeröst., Petersstr. 4
23092 Habichs Söhne, G. E., Druckfarbenfbr., Gust.-Adolf-Str. 32
14129 Hacault, Georgiring 11
41224 Hache, Hertha, Studienrat, Hillerstr. 1
62235 Hache, Kurt, Hdlsvertr., Rabet 28
36239 Hachenberger, A., Ww., *Mkl* Gaschw.Str. 10
35445 Hachenberger, A., Kfm., *Mkl* Gaschw.Str. 10
35672 Hachenberger, Const., Ww., Pr.-Eugen-Str. 42
71381 Hachenb. Sandvik GmbH, Gottschedstr. 18
57878 Hachmeister, Dr. Jul., Buchhdlr., Springerst. 11
24382 Hachmeister & Thal, Buchh., Marienpl. 2
22827 Hacifa, Hamb. Zig.-Hdls-AG, Markt 16
39880 Hack, German, Lampestr. 5
50812 Hackemesser, E., Hartspir., HallescheStr. 22
62739 Hacker, Adam, Bäcker, *Eng* Paunsd.Str. 30
11962 Hacker, Helma, Werbeplast., Windm.Str. 31
43845 Hackerschmied, F., Dachd., *Bgh* Schkeuditzer Straße 9
56854 Hadenfeld, Cl., Betriebsleit., Richterstr. 13
56189 Hadlich, Curt, Vertr., Fritzschestr. 8
39259 Häberer, Elis., Schokolade, Hitlerstr. 49
36643 Häberer, Kurt, Bäckerei, Hohestr. 24
37897 Häberer, Marg., Ww., K.-Augusta-Str. 75
45430 Haebig, Herb., Dipl.-Ing., Rochlitzstr. 41
37808 Häbler, Käthe, Musiklehr., Windsch.Str. 35
53477 Haebler, Karl, Dir., Weinligstr. 11
53541 Häcker, Camilla, Frau, Hegelstr. 1
11647 Häcker, Erna, Fische, Nürnb.Str. 5
33791 Häcker, F. W., Verleg., Kais.-Aug.-Str. 61
22086 Haedeke, Frieda, Blumen, Windmühlenstr. 45
30357 Häder, Carl, Holzhdlg., Kronprinzstr. 96
57325 Hädicke, Helene, Schwester, Menckestr. 21
32470 Haedicke, Joh., Ww., Ferd.-Rhode-Str. 41
45198 Hädicke, Kurt, *BöE* Mühlenstr. 13
33078 Hädicke, M., Oele, Ferd.-Rhode-Str. 37
38436 Haedler, Rob., Schlächter, Nixenweg 10
40908 Hädrich, A., Roßschlächter, Hirzelstr. 10
52280 Haedrich Nf., C. H., Eier, Roscherstr. 23
39874 Hädrich, Charlotte, Frau, Freytagstr. 26
61300 Haedrich, Erika, Ww., Meran.Weg 21
27756 Hädrich, Fr. Rob., Radio, Querstr. 10
30657 Haedrich, J., Vertr., Lößnigerstr. 37
67398 Hädrich, Karl, Schneider, Eisenb.Str. 119
10434 Hädrich, Paul, Möbel, Ludwigstr. 7
40395 Haefner, William, Obering., S.-Bach-Str. 16
(52860) Haefner-Hainen, W., Schriftst., Springerstraße 16
20057 Haeger, Dr., Ärztin, Ludendorffstr. 17
20057 Haeger, Dr., Ärztin, Ludendorffstr. 17
68292 Hähle, Curt, Versich., Augustenstr. 18
42494 Hähle, Walt., Gen.Komm., Kapt.Haunstr. 42
27230 Hähn, M. S., Seilerwr., R.Wagner-Str. 14
51465 Ders., Wohnung, Nordern.Weg 4
57996 Hähn, Wolfg., Radio, Hallischestr. 101
43432 Hähnel, E., Korsettfbr., *BöE* Mühlenstr. 10
27179 H. & M. Hähnel, Weißwr., Dittrichring 20a
60156 Hähnel, W., Fleischer, Zweinaund.Str. 12
66020 Hähner, Art., Bücherrev. Pögnerstr,. 6
39117 Hällßig, Arno, Kfm., Kronprinzstr. 1b
30369 Hälsig, Dr. F., Stud.-Rat, Scheffelstr. 22
46084 Haendel, Dr. A., Studienr., Könneritzstr. 112
58739 Haendel, Arthur, *Lü* Am russ. Garten 7
58372 Händel, Arthur, Prok., Manteuffelstr. 8
11429 Händel, Gg., Beleucht.-Körper-Fbr., Ludendorffstr. 51
41915 Ders., Wohn., Z.Harfenacker 25
35833 Irene Händel u. Stefani, Kais.Aug.Str. 51
55604 Händel & Franke, Archit., Schlößchenw. 6
42691 Händler, Fritz, Seifen, Schlageterstr. 32
56786 Häneke, Hans, Obering., GohliserStr. 14
67457 Hänel, Curt, Prof., Konstantinstr. 8
45141 Hänel, Erich, Baugesch., Steubenstr. 32
33386 Hänel, F. Walter, Spez.-Fabrik f. Industrie- u.
33186 Röntgenschutz, S 3, Fichtestr. 30/32 P 69800
45816 Hänel. Herb., Dr. phil., Brockhausstr. 36
45878 Hänel, J., Brockhausstr. 6
15887 Hänel, Johanne, Ww., Wiesenstr. 5
17714 Hänel, Rud., Wäscherei, Lutherstr. 22
58024 W. Hänel & K. Giese, Radio, Delitzsch.Str. 88
31884 Hänel, Walter, Privatier, Arndtstr. 61
27748 Häni, Bernh., Korsetthaus, Thomasg. 4.
11868 Hänig, Erich, Konditor, Drednerstr. 27
57643 Hänig, Georg, Molk.-Erz., Herloßs.Str. 4
62262 Hänig, Gotth., Bäckerm., Preußenstr. 82
61431 Hänig, Johs., Bäckerei, DresdnerStr. 47
30984 Hänlein, Dr. O., Bankdir., Schwägr.Str. 19
53947 Hänsch, Ernst, Holz, Flurstr. 165a
66854 Hänsch, Gust., Techn. Öle, Eisenbahnstr. 133
65060 Haensch, Paul, Ing., Abtnaund.Str. 60
37727 Haenschen, Georg, Schneid., Hermannstr. 9
33417 Hänse, Rich., Einlegerei, Leop.Str. 21
24749 E. Franz Hänsel, Dr.-Ing. Gero Schilde i. A.-G., C 1, Neumarkt 2/4
23108 Dies., Wohn. Hänsel, C 1, Christianstr. 1
45259 Hänsel, Elis., Techn. Öle, Roßmarkt 18
36167 Hänsel, Erika, Lampestr. 3
24731 Hänsel, Franz, Zimmerei, Hindenb.Str. 85
61471 Ders., Werkplatz, O 5, Dautheweg
39302 Hänsel, Franz, Kol.-W., *Mkl* Ritterstr. 16
25830 Hänsel, Friedr., Bürobed., Kl.Fleischerg. 2
38569 Hänsel, Dr. Hedwig, Dozent, Schneck.Str. 1
46783 Hänsel, Herbert, Bäck., Schlageterstr. 175
24288 Hänsel, Herb., Lichtreklame, Querstr. 31
62819 Hänsel, Karl, Dekor., Kl.Wieck-Str. 23
32120 Hänsel, Karl, Kfm., Windscheidstr. 26
53642 Hänsel, Kurt, Dentist, Landsbergerstr. 32.
63333 Hänsel, Paul, Lederwrfbr., Stettin.Str. 84
24232 Hänsel, Rudi, Kfm., K. Maxim.Str. 23
63318 Hänsel, W., Kunsthdlg., Hedwigstr. 1
53787 Hänseroth, Otto, Wagenbau, *Wie* Hauptstraße 9
56163 Hänsgen, E., Baumstr., Hermund.Str. 17
39136 Hänsgen, Otto, Bäckerm., Lößnig.Str. 4
24481 Hänsig, Alfr., Vertr., Tauchaerstr. 11
43924 Häntzschel, A., Elektr., Merseb.Str. 144
65746 Haentzschel, O., Musiklehrer, Dresd.Str. 67
50353 Haepe, Walter, Major, Beaumontstr. 3
60237 Häring, Arthur, Pietät, Konradstr. 41.
27607 **Häring, David, Buchdr., Windmühlenstr. 22.**
35515 Härschnitz, Doroth., Ww., Kronpr.Str. 42
10697 A. Haertel & Co., Chem. Erzeugn., Thomaskirchhof 21
67116 Härtel, Alfr., Dentist, Alfr.Kindler-Str. 86
62133 Härtel, Alfr., Armaturen, Kapt.Müller-Str. 43
67180 Härtel, Curt, Kfm., Taubestr. 30
18873 Härtel, Egon, Feinkost, Neumarkt 9.
61295 Härtel, Fr., Karosseriebau, Zweinaund.Str. 14
57113 Härtel, F. W., Sänger, HallischeStr. 5
60712 Härtel, Fritz, Fleischer, WurznerStr. 35
37615 Härtel, Hans, Dent., Schenkend.Str. 11b
16201 Haertel, Hans Gg., Kfm., Bosestr. 6
45226 Härtel, Hellm., Steinsetzm., Uhlandstr. 16
60923 Härtel, Kurt, Prokurist, TiefeStr. 2
22047 Härtel, Kurt, R.-A., ElsässerStr. 5
35701 Haertel, Margar., Frau, Haydnstr. 20
57212 Härtel, Rud., Vertreter, Nordpl. 6
63532 Haertel, Siegfr., Ing., Wasserturmstr. 74
14224 W. Härtel & Co Nf., Buchdr., Joh.Gasse 30
21869 Härtel, William, Vertr., König-Joh.Str. 23
53286 Härtig, Arno, Fuhrw., Fabrikstr. 5c
42423 Härtig, Emil, Tapez., Th.Fritsch-Str. 91
31661 Härtig, Ww. Lina, Gastw., Arndtstr. 36.
60866 Härting, Ww. M., Bäuerin, *Baa* Hind.Str. 5
61006 Härting, Rich., Landw., Thielmannstr. 6
43678 Härtwig, Frieda, Ww., O.Schmiedt-Str. 1
38788 Härtwig, Hildegard, Grassistr. 44
11806 Härtwig, Max, Schneider, Dorotheenpl. 1
65997 Häse, E., Blumen, Klasingstr. 30
24487 Häse, Kurt, Rauchw., C 1, Nikolaistr. 10
63587 Ders., Wohnung, Denkmalsallee 86
41017 Häse, Rich., Kohlenhdlg., W 32, Neue Str. 3.
46734 Haeselbarth, Herb., Ing., Dieskaustr. 217
68285 Haeske, Herb., Kol.-W., Eisenb.Str. 115b
61492 Haeske, Kurt, Vertr., WurznerStr. 115
24738 Haessel, H., Verlag, Roßstr. 5
60902 Hässelbarth, Johs., Druckerei, Mölk.Str. 44
31970 Hässelbarth, Rich., Ladenbau, Soph.Str. 4
43083 Häßler, Amelie, Frau, Hüfferstr. 60
66195 Häßler, Dr. Erich, Arzt, Frommannstr. 5
14911 Häßler, Georg, Blumen, Brüderstr. 28a
33659 Häßler, Georg, Fuhrw., Arndtstr. 72
50025 Hässler, Karl Friedr., Vertr., N 22, Richterstraße 23
13181 Häßler, Kurt, Obst, Großmarkthalle
60714 Ders., Wohnung, *Eng* Hauptstr. 30
60134 **Häßler, Max, Vertreter, Kapellenstr. 11.**
55098 Häßner, Herbert, Vertr., Kleiststr. 22
24180 Häßner, Max, Drogist, Doroth.Platz 3
27432 Häßner, Willy, Automob., Ludend.Str. 57
53537 Haeuber, Asterstr. 3
53146 Haeuber, Elisabeth, Frau, Gohliserstr. 16
27015 Haeuber, Emil, Wollwr., Fleischerpl. 2
17839 Häuser, Marta, Wurstwr., Roßpl., Z.Markth.
22126 Häuslein, Karl, Ingen., Felixstr. 4
61181 Häusler, Arno, Maschinen, Wittst.Str. 1
24628 Häusler, Arth., Innendek., Ritterstr. 1
51990 Ders., Wohn., Fechnerstr. 7
78624 Häusler, Erich, Vertr., *Tau* Schmiedeh. 14
37869 Häusler, G., Pfarrer, K.Augusta-Str. 49
55968 Häusler, G., Bücherrevisor, Geibelstr. 26
56014 Häusler, K., Obering., Arndt's Hufen 14
36258 P. Häusler & Co, Viehhdlg., Kantstr. 53
55484 Häußler, Arthur, Klempn., Hall.Str. 318
63700 Häußler, Ernst, Fleischerei, Dimpfelstr. 37
39704 Häußler, Joh., Lehrer, Hitlerstr. 117
35398 Häute- und Felleinkaufsgesellschaft m. b. H., S 3, Schlachthof. P 94161
10675 Hävecker, W., Elektromstr., Wett.Str. 15a
13596 **Hafemann, Alb., Buchb., Brüderstr. 1.**
25140 Hafemann, W., Vertr., Gottschedstr. 1
20575 W. Albert Hafemann Nachf., C 1, Gabelsbergerstr. 9. BK Dresdner Bank P 50721
46997 Hafen-Lagerhaus-Ges., Seifert u. Co., Brockd.-Rantzau-Str.
45788 Gebr. Haferkamp, Schweißerei, Klingenstr. 22
24571 Alb. Haferkorn & Co, Papierw., Joh.Gasse 10
32103 Haferkorn, C., Glashütten-Erz., Lampestr. 11
68275 Haferkorn, E., Fuhrgesch., *Eng* Mittelstr. 21
23387 Haferkorn, Erich, Vertr., Jacobstr. 9
51377 G. Haferkorn & Co, Autom., Breitenf.Str. 16
52335 Haferkorn, H. H., Malzahnstr. 2
46032 Haferkorn, Karl, Tischlerei, Schlag.-Str. 186
63123 Haferkorn, Kurt, Baugesch., *Ho* Feldstr.
58083 Haferkorn, M., Buchhdlg., HallischeStr. 55
60170 Haferkorn, Reinh., Vertr., Brommestr. 9
67752 Haferkorn, Walter, Tirpitzstr. 43
19562 Haferkorn, Walt., Korbwrfbr., A.Amtshf. 15
63067 Haferkorn, W., Bürstenfbr., Joh.-Allee 9.
50912 Haferland, Paul, HallischeStr. 67
53189 Hafermalz, W., Wäscherei, Delitzsch.Str. 7E
56775 Haffner, A., Zool. Hdlg., HallischeStr. 58
39582 Haffner, Otto, MünchnerStr. 17
52021 Haffner, Siegno-Ballet, Knopstr. 25
38614 Hafner, F., Graph. Masch., Waisenhausstr. 18
15127 Haft, Curt, Fleischer, Ranst.Steinweg 7
23373 Haftpflichtkasse Dt. Gastwirte, V.a.G. für Vers. aller Art, Gottschedstr. 5
(16552) Haftpflichtverb. d. deutschen Industrie V.a.G., Ludendorffstr. 8
12599 Haftpflicht-Versicherungs-Gesellschaft, Ver-
14982 sicherung von Hausgrundstücken, C 1, Schulstraße 10. P 54295
51241 **Hage, Georg, Landwirt, Menckestr. 18.**
53417 Hage, Horst, Baustoffe, Herloßs.Str. 13
17389 Hagedorn, Andr., Molk.-Prod., Alex.Str. 41
50722 Hagedorn, A., Walzwerkerz., Lenaustr. 5
68431 Hagedorn, Emil, Friseur, Täubchenweg 81
51122 Hagedorn, Ernst, Montbéstr. 29
65210 Hagedorn, Friedr., Ing., Schönbachstr. 27
11419 Hagel Handelsges. f. Eisen, Hüttenbed. u. Stahl GmbH, C 1, PfaffendorferStr. 2
57308 Hagel, Paul, Werber, Dinterstr. 18
46617 Hageglanz, Felix, Kfm., Stieglitzstr. 76
13047 Hagelganz, Hans, Vertr., Mackensenstr. 43
31572 Hagelganz, Walter, Kfm., Elisenstr. 113
31061 Hagelweid, Karl, Fleischer, Scharnh.Str. 55
45116 Hagemann, Gerh., Ing., Stieglitzstr. 39
53707 Hagemann, Gerh., Kfm., *Lth* Friesenstr.
30695 Hagemann, Herm., Därme, Altenb.Str.
58869 Hagemann, R., Sen.-Präsid., Fritschestr. 1
55803 Hagemann, W., Etuisfbr., Elsbethstr. 25
60987 Hagemeier, H., Rudolfbr., *Eng* RiesaerStr.
40758 Hagemeier, R., Schreibm.-Rep., Weißenf.Str. 2
52582 Hagemeier, Wilh., Chem. Fbr., Mock.Str. 79
36477 Hagen, Adele, Ww., Schwägr.Str. 6
15881 G. Hagen AG, Akkum.-Werke, Liststr. 32
20070 Hagen, Dr. H.-J., R.-A. [N], Goethestr. 2
35481 Ders., Wohnung, Denkmalsblick 19
39657 Hagen, Dr. Heinr., Dozent, Scheffelstr. 27
19238 Hagen, Dr. Hugo, R.-A., Beethovenstr. 25
38278 Derselbe, Wohn., Kantstr. 34
34760 Hagen, Maria, Frau, Turmweg 12
55166 Hagenah&Lehmann, Möbelfbr., Schlad.Str. 8
60190 Hagene, Kurt, Fleischer, Dresdnerstr. 63
41098 Hagenguth, Frz., Dent., *BöE* Pestal.Str. 20
39314 Hagenmeyer-Wildenhain, Dr. Hilli, Frau, Körnerstr. 54
30622 **v. Hagenow, Frau, Fockestr. 35.**
19151 **Hager, Alb., Reg.-Rat, Mozartstr. 10**
63672 Hager, Albin, Reclamstr. 20
58250 Hager, Charlotte, Sängerin, LissaerWeg 3
51972 Hager, Karl, Vertreter, BochumerStr. 40
43772 Hager, Rud., Studienrat, Rochlitzstr. 78
17217 Hager v. Paschke, Hedel, D.-Modenwerkst., Funkenburgstr. 11
14919 Gebr. Hahmann, Parfüm, Humboldtstr. 17.
61632 Hahmann, Erich, Roseggerstr. 7
38220 Hahmann, Friedr., Kfm., Scheffelstr. 30
40719 Hahmann, Max, Drogen, Brockhausstr. 2
41829 Hahn, Ad., Baurat, Heilferichstr. 23
46105 Hahn, Adolf, Bäckermstr., Rödelstr. 20.
40070 Hahn, Alfred, Dr., Rödelstr. 19
35790 Hahn, Alfred, Schlächterei, Koburg.Str. 13
63131 Alfred Hahn's Verlag GmbH, Teubnerstr. 12
23924 **Hahn, Alwin, Fleischer, Windmühlenstr. 50.**
52210 Hahn, Arnulf, Erlenstr. 2b
46228 Hahn, Elli, Brockhausstr. 36
13333 Hahn, Elly, Einkäuferin, Nordstr. 1
13536 Hahn, Elly, Damenmoden, Joh.Gasse 25
19716 Hahn, Else, Ww., K.M.v.Weber-Str. 3
51648 Hahn, Fritz, Graph.Werkst., Hallischestr. 319
56763 Hahn, Fr. M., Lebensm., Bucksdorffstr. 22
39335 Hahn, G. Friedr., Lehrer, Steinstr. 26
31490 Hahn, Harry, Vortragskünstl., Peg.Str. 6
61964 Hahn, Heinz, Eisenwr., Eisenb.Str. 55
38554 Hahn, Dr. Joach., Dir., Lindenhof 8
55132 Hahn, Kurt, Fleischer, Hall.Str. 220
58605 Hahn, Kurt, Drog., Breitenf.Str. 66
66587 Hahn, Dr. L., Physiker, Möbiusstr. 5
21488 **Hahn, Dr. Ludwig, Arzt, Windmühlenstr. 23.**
43766 Derselbe, Wohn., W 35, Haunstr. 17
61104 Hahn, Max, Vertr., Perthesstr. 10
(12480) Hahn, Otto, Drechsler, Gabelsb.Str. 3
65755 Hahn, Paul, Kaufmann, Störmthal.Str. 7
16665 Hahn, Reinh., Möbel, Langestr. 5
65179 Hahn, Rich., Buchdruckerei, Oststr. 24
51931 Rich. Hahn, Druckereibes., Mechlerstr. 3
53148 Hahn, Robert, Drogist, Reichenb.Str. 12
40812 Hahn, Rudolf, Dr., Creuzigerstr. 1.
77283 Hahn, Walter, Fleischerm., *Mkl*-Zöbigker, Kob.Str. 208
42309 Hahn, Walter, Webwr., Lützner.Str. 194
24046 Hahn's Buchhdlg., C. Febre, Univ.-Str. 3.
43801 Hahn u. Falkner, Federnfbr., Josephstr. 5
20005 Hahn & Goebel, Papier, Salomonstr. 15
13378 Hahn & Kolb, C 1, Georgiring 7
11341 Hahn-Bauer, Lina, Mod.-Salon, Wächterstr. 28.
16723 Hahndorf, Kurt, Kfm., Wiesenstr. 26
21314 Hahne, Fr., Zigarren, Thomaskirchhof 17
46956 Ders., Wohnung, Silcherstr. 4
30426 Hahne, Alice, Ww., Kais.Wilh.Str. 39
20973 Hahne, Joach., Kfm., Grimmaischestr. 1
26881 Hahne, Rob., Herrenwäsche, Markt 10.
19068 Derselbe, Wohnung, Funkenburgstr. 24.
45551 Hahnefeld, Fritz, Vertr., Dieskaustr. 252.
31763 Hahnel, Joh., Desinfektor, Ad.Hitler-Str. 67
52763 Ders., Wohn., Norderneyer Weg 5a
20523 Hahnemann, Dr. A., R.-A. [N], M.Luther-R. 9
50322 Derselbe, Wohnung, Marbachstr. 2a
55632 Hahnemann, Else, Hallischestr. 24.
40963 Hahnemann, Max, Zigarr., Markr.Str. 10
60083 Hahnemann, Paul, Drogen, Kindlerstr. 86
16728 Hahnemann & Stephan, Rauchwaren-Großhandel, C 1, Nikolaistraße 20/26. P 87994
60754 Haibel, Anton, Bandagen, Eisenb.Str. 20
23553 Hailbronner, E., Albertstr. 8.
(23553) Hailbronner, H., Versteigerer, Albertstr. 8
51641 Haimerl, Jos., Betriebsl. Ehrenst.Str. 17
50421 Hain, Emil, Fischwr., Lindenth.-Str. 39.
33375 Hainich, Rolf, Vertreter, Dohnaweg 8
37845 HaKaGe Heisinger KG, H.-Kleidung, Ad. Hitler-Str. 8
42915 Hake, Karl, Drogerie, Gießerstr. 31
22850 Hako Hammer KG, Schuhe, Petersstr. 44
22858 Dies., Hainstr. 18
34101 Hako, Handels- u. Kohlenvertriebs-Ges., GmbH, Böhlen
46997 HaLaGe-Hafen-Lagerhaus-Ges., Brockdorff-Rantzau-Str.
57379 Halbedel, Joh., Radio, *Lth* Einemstr. 2
36802 Halecker, Rob., Bürobed., Hardenb.-Str. 40
37670 Halfter, Erich, Dentist, Ad.Hitler-Str. 6b
50911 Hallamik, Anneliese, Frau, Ehrenst.Str. 12
60056 Hallbauer, Hans, Gottfr.Keller-Str. 14
12672 Hallbauer, Karl, Kfm., König-Joh.-Str. 8
60592 Hallberg & Büchting, Buchdruckerei, C 1,
60067 Täubchenweg 23. P 55996
67777 Halle, Ilse, Göschenstr. 9
66333 Halle, Walter, OschatzerStr. 7
52978 Haller, Adolf, Vertr., Fechnerstr. 15
21684 Haller, Albert, Lehrer, Nordplatz 1
66968 Haller, K., Vereinsf., *Stött* Liebertw.Str. 62
10346 Hall. Krankenk., eV., V. a. G., Thomask. H. 20
58090 Hallier, Alb., Prof., Kickerlingsberg 4
24643 Hallische Farben- u. Druckfarb.-Fabrik GmbH, Gutenbergpl. 5
(43964) Hallitschke jr., Heinr., Prok., *BöE* Pettenkoferstr. 18
13780 Hallitschke, H., Einricht., Ludend.Str. 37
39132 Derselbe, Wohn., PegauerStr. 58
22163 Halpaap, O., Herrenart., Pfaffend.Str. 14
20456 Halt, Thea, Schneiderin, Humboldtstr. 22
30233 Haltenhoff, Dr., Kaiser-Wilhelm-Str. 43
61614 Haltner, Margarete, Breitkopfstr. 22
66875 Hamann, C., Polstermöb.Fbr., Bautzm.Str. 21
56404 Hamann, Curt, Klempn., Beaumontstr. 9
11619 Hamann, Erich, Kfm., Leibnizstr. 15
24327 Hamann, Erich, Schulstr. 4
34617 Hamann, H., Betriebsleit., Schwägr.Str. 7
14875 Hamann, Herb., Möbel, Tauch.Str. 6
39471 Hamann, Martin, Fuhrgesch., Neudorfg. 1
68166 Hamann, Paul, Vertr., *Ho* K.-Peters-Str. 131A
66304 Hamann, Richard, Direktor, Crusiusstr. 15
66811 Hamann, Rudolf, Kfm., Oststr. 6
66088 Hambsch, Arthur, Ferd.Jost-Str. 44
37813 Hambsch, Georg, Wäsche, Pegauerstr. 18.
20434 Hamburg, Emil, Kfm., Harkortstr. 5
20817 **Hamburg & Lange, Weißwr., Reichsstr. 10**
20212 Hamburg-Amerika-Linie, Augustuspl. 2
24462 Hamb.-Bremer-Feuer-Versich.-Ges., Gottschedstr. 43
15522 Hamb.-Mannh.-Versich. AG, Zentralstr. 7
21220 Hamb.-Mannh.-Versich. AG, Roßstr. 1
24064 Hamb.-Mannh. Vers.AG, Windm.Str. 1
20130 Hamb.-Mannh.-Versich.AG, Jacobstr. 1
10740 Hamburg-Süd, Gen.-Vertr., Georgiring 13
32087 Hamburger Lor., Werkmstr., Arndtstr. 59
21561 Hamb. Lebensm.Vertrieb M. Lüders Ww., BerlinerStr. 30
10542 van Hamel, Adr., Sängerin, Hindenb.Str. 7
37870 Hamel, Gustav, Uhrm., Ad.Hitlerstr. 37
56435 Hamel, Ingo, Steuerinsp., Kleiststr. 15
11763 Hamel, Richard, Kfm., Tauchaer Str. 10
41248 Hamisch, Karl, Direktor, Beipertstr. 6.
61687 Hamisch, Martin, Zigarren, Ludwigstr. 79.
50056 Hamkens, C., Dir., Bleichertstr. 13
41617 Hamm, Paul, Zimmerei, Kuhturmstr. 13
63829 Hammacher, Karl, Klempnstr., Stött.Str. 22.
14363 Hammer, Alfr., Möbeltransp., Blücherstr. 31
58235 Hammer, C. E. Richard, Fabrik f. Schutz-, Berufs- u. Regenkleidung, C 1, Berl.Str. 69
50845 Hammer, Erich, Grundstücksverwaltungen, Rittergutsstr. 1
38279 Hammer, Dr. G., R.-A. [N], Schwägr.Str. 13
68161 Hammer, Joach., Amtmann, Lindenallee 15
51573 Hammer, Joh., Elektroanl., Wahrener Str. 23
25666 Hammer, Johannes, Vertrieb wissenschaftl. Apparate, C 1, Mittelstraße 7 P 25666
66795 Ders., Wohn. O 27, Güldeng.Str. 3
21507 Hammer, Kurt, Ludendorffstr. 31
46103 Hammer, Kurt, Schlächter, Brockh.Str. 52
30478 Hammer, Max, Baugesch., Windscheidstr. 37
41566 Hammer, M., Ing., Elisabethallee 32
41555 Hammer, Max, Zentralheizungsfabrik, Tisch-
41977 leröfen, Leipzig W 31, Naumburger Str. 27. T Hammer Heizanlagen P 50214
38929 Hammer, Osw., Fleisch., BayrischeStr. 187
35662 Hammer, Otto, Kohlen, Biederm.-Str. 41.
10064 Hammer, Paul, Vertreter, Nordstr. 50.
46451 Hammer, Rich., Vertr., Angerstr. 2.
31049 Hammer, Rich., Makler, Ad.Hitler-Str. 88
53323 Hammer, Rob., Bildhauer, Schönef.-Str. 21d
22742 Hammer, Willy, Buchdr.-Bed., Königstr. 9
(71551) Hammer & Schmidt, Bank, Neumarkt 6
25969 Hammer-Verlag, Th. Fritsch, Querstr. 5.
32353 Hammer-Westphal, Bekleid., Albertstr. 31
52618 „Hammer"-Strickwarenfabrik
55914 R. Schlegel K.-G. Leipzig C 1, Berliner Straße 65. T Hastrifa P 74698
60646 Hammerla, Franz, Musiker, Carpzovstr. 2
66925 Hammermeister, W., Mal., Mariannenstr. 12
13472 E. Hammerschmidt & Co, Leder, Ritterstr. 19
61336 Ders., Wohnung, *Eng* Nordstr. 15
53310 Hammerschmidt, H., Vertr., Lindenth.Str. 2
67684 Hammes, Jacob. Seifen, Holzhäus.Str. 33
23211 Hammes, Peter, Ofensetzer, Härtelstr. 9
18585 Hammig, W. H., Strcichinstr., Floßpl. 36
34460 Hammitzsch, Dr. Otto, Stud.-Rat, Eichendorffstr. 2
63151 Hampe, Otto, Zeichner, R.Hermann-Str. 2
27776 Hampel, Erich, Schirme, Grimmaische Str. 8.
13510 Hampel, Gustav, Schirme, Hainstr. 31
68219 Hampel, Karl, Kol.-W., Schirmerstr. 15
56569 Hampl, Rud., Kfm., Weinligstr. 11
34641 Hampl, Dr. Franz, Dozent, Märchenwiese 37
39884 Hampl, Joh., Fleischerei, Elisenstr. 7
38026 Handel, Felix, Reisender, Scharnh.Str. 45
14152 Handel, Max, Kfm., Nordstr. 42
42935 Handelsauskunftei M. Wolf, Lind. Markt 2
41945 Handelsges. Gutenberg, Becker & Co, Flemmingstr. 11
70986 Handels-, Gewerbe- u. Berufs-Verz. im Amtl. Fernsprechbuch, Inselstr. 20
40181 Handelshaus Wilhelm Krause, Großhandlung
40182 in Papier und Papierwaren, Leipzig W 33, Kaiserstraße 64
11750 Handels-Hochschule Leipzig, Ritterstr. 6
10366 Dies., Sem. f. Industriebetrieb
24182 Dies., Sem. f. Wohn.- u. Siedl.-Wirtschaft
22284 Dies., Volks- u. Weltwirtsch.-Sem.
19427 Dies., Sem. f. Handel u. Verkehr
10177 Dies., Bücherei, Ritterstr. 26
14822 Dies., Sem. f. Betriebs- u. Finanzwirtsch.
25871 Dies., Sem. f. Wirtschaftspädagog.
11140 Dies., Sem. f. Groß- u. Außenhandel
11035 Dies., Dolmetscher-Institut
19072 Dies., Sem. f. Wirtschaftsrecht
14872 Handelshof, Meßhaus, Grimmaische Str. 1
(33828) Handels-Rat, Sommer u. Co., Auskunftsbüro
71321 Handelsver. Dietz & Richter – Gebr. Lodde AG., Drogen, C 1, Ranst.Steinweg 40
40437 Handke, Fr., Tischlerei, Ernst-Mey-Str. 20
39090 Handschick, Dr. A., R.-A., M.-Luther-R. 3
38032 Handschmann, E., Feinkost, Mahlm.Str. 6
18542 „Handschuh", Der, Zeitschrift, Salom.Str. 5
65478 Handwerk, Carl, *Ho* Ad.-Hitler-Str. 9
(53856) Handwerk u. Wenke GmbH, Eutritzscher Straße 22
41287 Handwerker, N., Versich., K.-Georg-Str. 8
71851 Handwerkskammer, Lessingstr. 7
52109 Hanemann, Conr., Prok., Platnerstr. 7
60294 Hanf, Alb., Fleischerm., Schützenhausstr. 17.
10611 Hanf, Arthur, Kürschnerei, Thomasgasse 4.

35936 Hanf, Otto, Obering., *Mkl* Südstr. 10b
63159 Hanf, Rud., Fleischerm., Konradstr. 26
66038 Hanisch, Benno, Schuhm., Wurznerstr. 52
65558 Hanisch, Carl, Blumen, DresdnerStr. 36
26423 Hanisch, Fr., Schuhm., Burgstr. 2
70156 Hanisch, J. C., Blumen, Grimma.Str. 27
68915 Hanisch, O., Schornsteinfeg., Spichernstr. 9
53275 Hanisch, Rita, Helgol.Weg 1
27182 Hanitzsch, A., Dekorateur, Peterssteinw. 9
56927 Hanitzsch, Werner, Bäcker, Möck.Str. 25
55794 Hank, Bruno, H.-Bekl., Hallische Str. 123
62271 Hanke Erben, Ww. Anna, Blumen, Südfrdh. 5
30881 Dies, Wohnung, Bornaischestr. 20.
56442 Hanke, Agnes, *Wie* Oertelstr. 14
12386 Hanke, Antonie, Schneiderin, Färberstr. 1
65529 Hanke, Charlotte, D.-Putz, Eisenb.Str. 64
56217 Hanke, Elfriede, Beaumontstr. 19
33660 Hanke, Erich, Bäckermstr., Eilsenstr. 66
67477 Hanke, F., Rechn.-Führ., Mariannenstr. 106
51305 Hanke, Gerh., Abt.-Leit., Zschort.Str. 68
(22524) **Hanke, Gertrud, Hunde, Hellferichstr. 4**
11192 **Hanke, Herm., Elektr.-Anl., Ranftscheg. 2.**
53938 Hanke, Kai, Asterstr. 21
15204 Hanke, Klara, Ww., Fregestr. 29
68879 Hanke, Mart., Ventil.Fbr., Comen.Str. 24
11183 Hanke, Paul, Kfm., Nikolaistr. 10
66448 **Hanke, Rich., Baumasch., Elisabethstr. 19.**
18934 **Hanke & Prager, Kurzwr., Reichsstr. 26.**
53957 Hanke & Schulze, Glasschleif., Salzm.Str. 3
37700 Hanne, Dr. Heinr., Arzt, Floßpl. 6
31866 Hannemann, Paul, Apoth., Brandvorw.Str. 80
39578 Hannes, Elisabeth, Frau, Grassistr. 26
19639 Hanner & Hering, Ing.-Büro für Brauereien, C 1, Gustav-Adolf-Str. 13
40457 Hannig, Dr., R.-A.[N], Bismarckstr. 8
23218 Hannich, Heinr., Heilpr., Kolonn.Str. 13
39181 Hannov. Lebensvers. aG zu Hannover vorm. Preuß. Beamtenverein, F.-Rhode-Str. 41
26371 HannoverscheMaschinenbauAG, Aug.Pl. 1
18424 **Hanns, Ernst P., Schlosser, Seeburgstr. 68.**
57080 Hanns, Georg, Vertr., Treitschkestr. 7
57270 Hanns, Martha, Oberlehr., Paunsd.Str. 36
40472 Hanns & Römer, Masch.-Fbr., Dreil.Str. 6
12402 Hannß, Erich, Maler, Thomasiusstr. 7
17783 Hanoldt, Gerh., Prok., Sedanstr. 3
71601 Hanomag AG, Automobile, DösnerWeg 18
53181 Hanomag-Schlepper, Gen.-Vertr., Zerbster Straße 16
31949 Hans-Schemm-Bücherei (früher Comenius-Bücherei), S 3, Schenkendorfstr. 34
61895 Hans, Alfred, Zigarren, Stötteritzer Str. 81
40950 Hans, Heinrich, Direktor, K.Heine-Str. 8
31240 Hans, Kurt, Papier, Brandvorwerkstr. 71
63342 Hansa-Apotheke, Preußenstr. 58
21181 Hansa-Büro, Kfm. Unterr., Kurprinzstr. 19
70551 Hansahaus, Verwaltung Richard Pudor, C 1, Grimmaische Straße 13—15.
63240 Hansa-Lichtsp., L.-Paunsdorf, J.Kärn.Str. 1a
12962 Hansa-Personenwagen, Hansa-Lloyd, Lastw. Autodienst, Hindenburgstr. 45
24503 Hansa, Chem. Fbr., Kontor, Reichsstr. 39
58881 Dieselbe, Fabrik, Danz.Str. 180
70551 Hansahaus, GrimmaischeStr. 15
25520 Hansch, Alfr., Vertreter, Ludendorffstr. 121
55192 Hanschke, R., Spinn.-Rohst., Springerstr. 34
62942 Hanschmann & Riemer, Kunstanst., Oststr. 4
30401 Hanschmann, Alfr., Prok., Kais.Aug.Str. 51
41400 Hanschmann, K., Baumstr., Bretschn.Str. 6
19703 Hanse Krankenschutz, Versich.-Verein aG, Blücherplatz 1
14993 Hanscat. von 1826 u. Merkur-Ersatzkasse, Neumarkt 40
24239 Hanseat. Krankenversich. v. 1875 Merkur aG, Blümelstr. 6
(42645) Hansel, Paul, Rohprod., AlteStr. 3
32650 Hansen, Alard, Kol.-W., v.d.Pfordten-Str. 8
12752 Hansen, Anna, M., Lederwr., Univ.Str. 2
38672 Hansen, Elisab., Frau, Ad.-Hitler-Str. 130
19359 Hansen, Emmy, Härtelstr. 27
55151 Hansen, E., Ingen., Bleichertstr. 14.
30545 Hansen, Johs. F., Archit., BayrischeStr. 80
31602 Hansen, Dr. P. R., Arzt, Körnerstr. 53
12642 Hansen, Wilh., Musikverl., Karlstr. 10
14556 Hansmann, Wilh., Vertreter. K.Joh.Str. 15
38450 Hanstedt, Georg, Musiker, Körnerstr. 27
30043 v. Hantelmann, Stadtrat, Fockestr. 6
31968 Hantke, Artur, Fische, Kochstr. 12
13411 Hantke Nf., Carl, Dachdeckermstr., Brühl 27
52074 Hantzsch, Franz, Abt.Vorst., Menckestr. 13
16124 Hanzig, Alfr., Musiker, Mackensenstr. 3
14050 Gebr. Happich GmbH, K.-Johann-Str. 21
22191 Harbers, Chr., Fotohaus, Neumarkt 2
56970 Harbers, Theod., Stallbaumstr. 2
38634 Harbich, Anna, Immob., Ad.Hitlerstr. 18
58855 Harbich-Jacobi, Flory, Rundfunksprech., WangeroogerWeg 2b
12831 Harb.Gummiwrfbr. Phönix AG, Dörr.Str. 10
11284 v. Harck, Helene, Frau, K.Tauchnitz-Str. 6
32356 Harcuba, Albina, Tanzlehrerin, Albertstr. 31.
33331 P. Hardegen & Co, Fbr. f. Elektr. Anlagen, Brandvorwerkstr. 54
14813 Harder, Meiser & Co, Großmarkthalle
25681 Harders Heilinst., Nürnb.Str. 1
60068 Hardt, Bendix, Druck.-Faktor, Semperstr. 11
39485 Hardt, Heinz, Direktor, Triftweg 16
18693 Hardtmann, Dr. M., Patentanwalt, Kathar. Straße 17
23285 Hardtmann, R., Desinfektor, Pfaffend.Str. 13
24230 Hardtmuth u. Co., Bleistifte, Meßhaus, Großer Reiter
(15100) Harich, Hans E., R.-A. [N], Grimm.Str. 26
17234 Ders., Wohn., Kurprinzstr. 12
21908 Harig, Else, Gneisenaustr. 3
45083 Haring, Albert, Vertr., Lützнerstr. 5
65435 Haring, Curt, Zimmerei, Annenstr. 3
51865 Haring, Else, Kfm., Hall.Str. 33
31013 Haring, E. O., Schlosserei, Elisenstr. 65.
16483 Haring, Ferd., Baugesch., Sedanstr. 23.
18917 Haring, Heinr., Rauchwr., Nikolaistr. 31
18915 Derselbe, Wohnung, Leibnizstr. 1
11774 Haring, Jul., Schlosser, Ranst.Steinweg 29
63439 Haring, Rud., Ing., Preußenstr. 110
16725 Haring, W., Schlosser, Alexanderstr. 34
21238 Harmonie, Ges., Klubräume, Roßplatz 5b.
13715 Harmuth, F., Buchbind., Lindenstr. 10
13717 Harmuth, H., Geschäftsf., Thurnerstr. 21
13713 Harmuth, Paul, Kfm., Alexanderstr. 10
(71941) Harmuth, Rolf, Fische, Großmarkthalle
33275 Harmuth, Rolf, Kfm., Dufourstr. 27
38227 Harnack, Otto, Ing., BayrischeStr. 121
43519 Harnapp Hans, Pistorisstr. 7
40621 Harnapp, Dr. O., Arzt, K.Heine-Str. 37
62833 Harnisch, Alb., Friseur, Konradstr. 63
37280 Harnisch, Alfr., Prokr., Windscheidstr. 29.
57166 Harnisch, Emmy, Fische, Delitzsch.Str. 80
51671 Harnisch, F. W., Wirtsch.-Pr., Ehrenst.Str. 43
68114 Harnisch, G. Alfr., Metallwr., Glafeystr. 25
36544 Harnisch, Hans, Ing.Büro, K.Aug.Str. 45
36987 Harnisch, Hilmar, Bäcker, *Mkl* Str.d.SA 37
52213 Harnisch, Otto, Molkerei, Lindenth.-Str. 51.
42435 Harnoth, Heinr., Kfm., Gießenstr. 49
10948 Harnisch, Paul, Frisör, Klostergasse 6
13513 **Harrassowitz, Otto, Buchhdlg., Querstr. 14.**
41247 Ders., Wohn., H. Harass., Hauptm.-Str. 1
33717 Harre, Fremdenheim, Mozartstr. 9
33798 Harre, Wilh., Kol.-W., *Mkl* Koburg.Str. 87
31921 Harre, Wilh., Molk.-Erz., Kronprinzstr. 11
18843 Harrig, Elis., Privata, Gust.Adolf-Str. 36
66136 Harsleben, Joh., Ing., Melscherstr. 5
21302 Hartel, Leo, Holzmakl., Rosentalgasse 19
30794 Hartenstein, K., Glasrein., Kohr.Str. 21
38034 Hartenstein, K., Bankvorst., Scharnh.Str. 51
43478 Hartenstein, Rob., Kfm., Lützнerstr. 77.
35372 Hartenstein & Co, Likörfbr., Fichtestr. 26
15323 Hartert, Rich., Uhrm., Mackensenstr. 24
36833 Harth, Irene, Prok., Windscheidstr. 33
35618 Hartheck, Nervenheilanstalt, Dr. Sernau.
13460 Harthoff, Fred, Schauspiel., Burgstr. 22
24436 Hartig, F. O., Papier, Joh.-Gasse 24
62392 Derselbe, Wohn., O 27, Naunhoferstr. 47
12571 Hartig, Friedr., Wolle, Leibnizstr. 15
37311 Hartig, Dr. Fritz, Arzt, Kronpr.Str. 15
68687 Hartig, Heinz, Fleischerei, Edlichstr. 4
68639 Hartig, Hilde, Schuhwr., Reitzenh.Str. 10
53103 Hartig, Joh., Frau, Kleiststr. 85
62591 Hartig, Kurt, Kfm., Crusiusstr. 5
36151 Hartig, Otto Alb., Maler, Dölitzerstr. 24.
52154 Hartisch, Wilh., Bäcker, *Lü* A.d.Schäferei 8
63283 Hartlich, Erich, Gletschersteinstr. 36
22505 Hartlich, Rich., Kontorbed., Neumarkt 29
62915 Derselbe, Wohnung, Hohenzollernstr. 18.
58073 Hartlieb, Udo, Ingen., Wilhelmstr. 13
39397 Hartmann AG, Masch.-Fbr., Tieckstr. 1
38730 Hartmann, Rittmstr., Scharnhorststr. 16
10945 Hartmann, Ad., Dir., Kön.Joh.Str. 26
60133 Hartmann, Alb., Fuhrw., Eichst.Str. 16
52520 Hartmann, Alb, Bäcker, Hallische Str. 8
68162 Hartmann, Alfr., Pianist, Brommestr. 9
37033 Hartmann, Anna, Frau, v.-d.-Pforden-Str. 6
(55860) Hartmann, Art., Elektr. Anl., Warburgstr. 12
53715 Hartmann, Arth., Verlag, Petzscher Str. 14
16408 Hartmann, Bruno, Marienstr. 21
15511 Hartmann, Carl, Schänke, Nikolaistr. 6
55041 Hartmann, Curt, Kfm., Katzbachstr. 38
(63601) Hartmann, Curt, Bäck.-Art., Roßbachstr. 20
50140 Hartmann, Egon, Ingen., Lindenth.Str. 63
58887 Hartmann, Erich, Vertr., Bleichertstr. 12
31526 Hartmann, Erich, Kfm., *Mkl* Hitlerstr. 30a
67422 Hartmann, Erich, Bäcker, Heinrichstr. 51
65981 Hartmann, Erich, Montör, MeißnerStr. 58
42541 Hartmann, Ernst, Kfm., Forststr. 1.
57745 Hartmann, Eugen, Bücherrev., Hall.Str. 153
11997 Hartmann, Felix, Buchbind., Peterstr. 17
43344 Hartmann, Ferd., Tischlerei, Dreil.-Str. 10
63489 Hartmann, Friedr., Chem.-Techn. Artikel, Nostitzstr. 15
30963 Hartmann, Fr., Reg.-Dir., Scheffelstr. 53
53734 Hartmann, Fr., Isolierungen, Theres.Str. 5
19080 Gebr. Hartmann, Farbenfabrik, Verkaufsstelle, C 1, Dolzstr. 1, Buchgewerbehaus, Zimmer Nr. 30
53625 Gebr.Hartmann, Böttch., Schönef. Str. 13p
37294 Hartmann, Georg, Kfm., Nixenweg 2.
13671 Hartmann, Helene, Ww., Auenstr. 5
(53715) Hartmann, H., Fahrschule, Petzscherstr. 14
38809 Hartmann, H., Elektro-Bohner, Soph.-Str. 14
43720 Hartmann, Herm., Apotheke, Schlag.-Str. 138
33424 Hartmann, Hugo, Versich., Sidonienstr. 25
38162 Hartmann, Dr. J., Arzt, Floßpl. 32
33954 Ders., Wohn., *Mkl* Felixstr. 16
41936 Hartmann, J., Prof., Bildh., K.-Heine-Str. 6
35159 Hartmann, J. K., Betr.-Leiter, Triftweg 27
10252 Hartmann, Karl, Kfm., Ludend.Str. 143
35293 Hartmann, Karl, Kfm., Steinstr. 65
40391 Hartmann, Kurt, Flaschen, Schnorrstr. 20
77376 Hartmann, Kurt, Ing., *Grdb* Ad.-Hitler-Str. 19
35503 Hartmann, Linda, Grassistr. 28
38055 Hartmann, Marg., Betten, BayrischeStr. 12
63601 Hartmann, O., Vertreter, Roßbachstr. 20.
45559 Hartmann, O., Klempner, Merseb.-Str. 33.
62478 Hartmann, Paul, Vertr., Wassert.-Str. 49
58666 Hartmann, Paul, Dentist, Hall.Str. 355
13723 Hartmann, P., Klaviere, Harkortstr. 19
62850 Hartmann, P., Graphik, Adm.-Scheer-Str. 19
39781 P. Hartmann AG, Verbandstoffe, Kantstr. 50
61565 Hartmann, Rudi, Drogen, Oststr. 55
39769 Hartmann, Rud., Prok., Ferd.Rhode-Str. 23
61963 Hartmann, Rud., Baugeräte, Taubestr. 35
31873 Hartmann, Dr Th., Staatsanw., Kaiser Wilhelm-Str. 32
18779 Hartmann I, Dr. W., R.-A., Markgrafenstr. 2
51040 Derselbe, Wohn., N 22, Lothringerstr. 70.
50986 Hartmann, Walt., Dr. med., Schillerweg 24
20975 Hartmann, Dr. Werner, R.-A., Petersstr. 15
63764 Hartmann, Wilh., Vertr., Gletsch.Str. 35
24452 Hartmann & Schnurpel, Rohtabak, Querstr. 31
53920 Hartmann & Schultze, Flachglasgroßhandlung, ZerbsterStraße 8.
13970 Hartmann & Wolf, Buchdruck., Scherlstr. 12
30533 Hartmetz, Karl, Bankdir., Kais.Wilh.Str. 76
26066 Hartmeyer, Frdr., Archit., Wiesenstr. 2a
62430 Hartpapierwerk Albert Schmidt G. m. b. H., O 27, Ferdinand-Jost-Str. 25/29. P 62393
12570 / 12578 Hartstein G. m. b. H., Leipzig C 1, Neumarkt 31—33. T Hartsteine P 97203
71531 Hartsteinverkaufsgemeinschaft Osthavelland-Altenhain G. m. b. H., C 1, Markt 9
(71531) Hartsteinw. d. Kr. Osthavell. GmbH, Markt 9
65608 Harttig, Walter, Lebensm., Preußenstr. 70
35452 Harttung, P., Schürzenfbr., BornaischeStr. 41
51862 Hartung, A., Haushaltger., Lindenth.Str. 21
51700 Hartung, A., Geflügelzucht, *Lü* Bahnstr. 41
42821 Hartung, Arth., Autovermiet., Miltizerstr. 16
38947 Hartung, Ernst, Fuhrwesen, Hildebr.Str. 32
52944 Hartung, Dr. F., Ger.-Rat, Springerstr. 11
33212 Hartung, P., Autorep., *Mkl* K.-Albert-Str. 53
12285 Hartung, Paul, Klempnermstr., Kreuzstr. 36.
51137 R. u. O. Hartung, Malerm., Lothr.-Str. 82.
17190 Hartung, Rolf, Humboldtstr. 15
11533 Hartung, Willy, Kfm., Gust.-Adolf-Str. 27
41711 Hartwich, H., Ofensetzer, Linden.Markt 1
19405 Hartwig, Bruno, Buchdruck., Königstr. 11
46089 Hartwig, Franz, Eisengießerei, *BöE* Eckartstraße 19
35233 Hartwig, Fritz, Polstermöbel, Hitlerstr. 38
51273 Hartwig, Fritz, Prokur., Krokerstr. 22
42090 Gebr. Hartwig, Eisengieß., *BöE* Mittelstr. 3
57751 v. Hartwig, Gerhard, Magdeburger Str. 34
46344 Hartwig, Paul, Fbrkt., *BöE* Schillerstr. 8
38561 Hartwig-Correnz, Elly, Säng., *Mkl* Parkstr. 12
39500 / 32525 Hartwig & Vogel A.-G., Automaten-Abteilung, Leipzig C 1, Albertstr. 21
27074 Hartwig & Vogel AG, Schokolade, Markt 1
10705 Hartwigsen, F., Autos, Fregestr. 12
65542 Harz, Johanna, Dr. med., Colditzstr. 40
61847 Harz, Otto, Fische, Eisenbahnstr. 12
16257 Harzdorf, Alb., Vertr., Nostitzstr. 5
51277 Harzdorf, Susanne, Graphik., Ulanenstr. 1
10382 Harzmann, K., Molk.-Prod., Emilienstr. 4
(64111) Hasag-Glühlampenwerke, Schneiderstr. 87c
52848 Haschke, Ed., Beerd.-Anst., Magdal.Str. 31
36932 v. Hase, Elisabeth, Frau, Grassistr. 32
61652 Hase, Dr. Gerh., Syndikus, Lausick.Str. 59
33001 v. Hase, Hellm., Dr. jur., Schlegelstr. 15
32849 v. Hase, Dr. M., Buchhdl., Selneckerstr. 3
56716 Hase, *Otto, Kantor, Lth* Ad.-Hitler-Str. 15
20203 v. Hase & Koehler, Verlag, Nürnb.Str. 36
23829 Haselau, Walter, Ingen., Beethovenstr. 14
62969 Haselbauer, F., Buchbind., Hohenz.-Str. 3.
63152 Haselbauer, F., Baumstr., Schönbachstr. 28
36026 Haselhoff, Dr. H., Arzt, *Mkl* H.-Wessel-Str. 4
39228 Haseloff, Fritz, Ing., BayrischeStr. 65
58424 Hasemann, Fr., Bäck., *Lth* Landsb.Str. 5
35559 Hasenack, Dr. W., Prof., Denkmalsbl. 17
15227 Hasenau, Emil, Kfm., Kön.Joh.Str. 25
23524 Gebr. Hasenohr, Böttcher., Gerichtsweg 12
39581 Hasenohr, Gertrud, Schenkendorfstr. 15
56935 Hasert, M., Fleisch, Stahmeln, Mühlenstr. 7
56012 Haslsteiner, Karl, Kfm., Gohlis.Str. 24
43536 Haß, Alfr., Vertr., Bahnhofstr. 2a
20303 Haß, Feodor, Wildhl., Markthalle, St. 55.
41970 Haß, Dr. W., Zahnarzt, Dieskaustr. 7
26249 Hasse, Karl, Pianist, Eisenbahnstr. 5
45784 Hasse, Willy, Bäckermstr., Könner.Str. 14
58158 Hasselbacher, H., Einkäufer, Menckestr. 6b
14078 Haßelhorn, Emil, Autotransp., Yorkstr. 30
58223 Hasselmann, Carl, Musiklehr., Wanger.Weg 8b
63589 Hassenteufel, Fr., Ing., *Ho* D.-Eckart-Str. 24
17380 Hassfeld, Reinhard, Großhdlg. in Taschenuhren, Armbanduhren, C 1, Kathar.Str. 17
56027 Haßlacher, F. C., Geschäftsf., Poetenweg 10
34459 Hastenrath, R., Exped., Kais.Aug.Str. 36
67030 Hattwig, Günther, Vertr., Schm.RühlStr. 5e
39053 Haubenreißer, Hans, Kfm., Steinstr. 13
40054 Haubenreißer, O., Schlosser, Brückenstr. 7
45097 Haubenreißer, Rich., Baugesch., Buttergasse
52370 Haubenreißer, Dr. W., Arzt, Menckestr. 17
67968 Haubensak, E., Holsteinstr. 15
61282 Haubner, C., Mehlhdl., Beuchaerstr. 9
65357 Haubner, C., Privatier, Zweinaund.Str. 13
66440 Haubold AG, Vertr. Krebs, Elisabethstr. 36
66345 Haubold, A., Kohlen, Wurzner Str. 140a
58061 Haubold, Albin, Hdlsvertr., *Wie* Schulstr. 9
21442 Haubold, Alfr., Kfm., Ludendorffstr. 68
10015 Haubold, Bruno, Vertr., Kön.-Joh.-Str. 13.
52018 Haubold, E., Bücherrev., HallischeStr. 1
52207 Haubold, Ernst, Dipl.-Ing., Wilh.Str. 3
15556 Haubold, Ernst, Malergesch., Frankf.-Str. 1.
33223 Haubold, Ernst, Kfm., Mozartstr. 11
22982 Haubold, Gerhard, Windmühlenstr. 19
53122 Haubold, Gertrud, Schneid., Delitzsch.Str. 120
32608 Haubold, Herbert, Dr. jur., Kantstr. 17
41803 Haubold, J., Ing., K.HeineStr. 29
67935 Haubold, Joh., Lehrer, Sommerf.Str. 14
67665 Haubold, Kurt, Maler, Eisenb.Str. 100
68333 Haubold, Kurt, Ing., Eisenbahnstr. 172b
13785 Haubold, Paul, Papier, Gellertstr. 7
52048 Haubold, Reinh., Baumstr., Springerstr. 28
41446 Hauch, Albert, Buchdruck., Dieskaustr. 435
57614 Hauch & Rolle, Buchdruck., HallischeStr. 114
63994 Hauck, M., Werkzeug, Lipsiusstr. 18
26742 Haucke, Alfr., Musikdir., W.-Blümel-Str. 8
(12429) Haucke, Ernst E., Vertr., Ludendorffstr. 36
57843 Haucke, Horst, Vertreter, Menckestr. 12
50792 Haucke, Karl, Vertr., HallischeStr. 44
63421 Haucke, Margarethe, Wasserturmstr. 38
41200 Hauenstein, Dr. K., Zahnarzt, Schichtstr. 2
10052 Hauer, Anna, Plauenschestr. 11
21627 Hauer, Käthe, Vertr., Hindenburgstr. 53
37066 Hauer, Max, Kfm., Fichtestr. 38
42928 Haufe, Armin, Musikdir., Fritschstr. 138
40047 Haufe, Aug., Buchdruck., Linden.Markt 10
65901 Haufe, E., Masch.-Mstr., Güntzstr. 1
68766 Haufe, Otto, Maschinen, Meißnerstr. 31
40551 Haufe, Willy, Tischlerei, Eduardstr. 11
37369 Haufe-Rama, A., Mechan., Hitlerstr. 135
33433 Hauff, Dr. Br., Buchhdl., Schlegelstr. 10
68411 Hauff, G. M., Droschkenbes., Eisenb.Str. 183
41991 Hauff, Maria, Helferichstr. 50
38482 Hauff, Otto, Vertr., *Mkl* Felixstr. 19
68522 A. Hauffe & Co, Kol.-W., Sommerf.Str. 10
50880 Hauffe, Alfred, Kol.-W., Mechlerstr. 12.
30845 Haug, G., Wäschehaus, Dufourstr. 16
26111 Haugaard, Wald., Kfm., Sedanstr. 20
53837 Haugk, Curt, Prokurist, Briestr. 27
36025 Haugk, Emil, Vertr., Ecksteinstr. 54
61227 Haugk, Emil, Zimmerei, Kl.WieckStr. 48
12462 von Haugk, F., Beethovenstr. 17
20002 Haugk, Franz, Schneid., Funkenb.Str. 7a
53908 Haugk, Dr. H., Arzt, Springerstr. 28
21208 Derselbe, Privatklinik, Hindenburgstr. 11
(39092) Haugk, Käthe, Musiklehr., Elisenstr. 118
17017 Haugk, Dr. Walter, Arzt, Petersstr. 11.
20715 Carl Hauk KG, Bäckerei, Mackensenstr. 10
30348 Hauk, Carl, Bäckermstr., S 3, Elisenstr. 100
11940 Hauk, O. J., Dentist, Ad.Hitler-Str. 2
65963 Hauke, Kurt, Textilwr., Oststr. 48
63797 Hauke, Max, Spediteur, Roßbachstr. 2
24644 Haun, Alfred, Kfm., Lessingstr. 23
23415 Haun, Martha, Musikerzieh., Salomonstr. 25a
56514 Haun, Rich., Fleischer, Breitenf. Str. 30
37325 Haun, W., Konzertmstr., Fichtestr. 50
20667 / 23505 Gebrüder Haunstein, Eisenkurzwaren (Klein- und Großhandel), C 1, Am Hallischen Tor 2/4. P 2980
17536 Haunstein, Gertrud, Wwe., Liviastr. 8.
16581 Haunstein, K. A., Kfm., Christianstr. 24
22015 Haunstein & Kirchhof, Eisenwr., Brühl 22
65506 Haupt, Alfr., Sägewerk, *Eng* Leipz.Str. 50
62423 Haupt, Arno, Dir., Holzhäuserstr. 77
43184 Haupt, B., Bierhdlg., Lützner Str. 67
41220 Haupt, Bertha, Ww., Hebelstr. 28
66581 Haupt, Elisabeth, Ww., Breslauer Str. 1
45763 Haupt, Emil, Wild, Dieskaustr. 201
38794 Haupt, Emil, Bäckerm., Steinstr. 34
45969 Haupt, Erich, Radio, Kaiserstr. 52
52355 F. u. K. Haupt, Zimmerei, Friedhofstr.
16854 Haupt, Georg, Kleiderfbr., Katharinenstr. 10
22669 Haupt, Gertrud, Schneidermstr., Ritterstr. 16
39566 Haupt, Dr. G., Univ.-Prof., Schwägr.Str. 15
31292 Haupt, Dr. G., Schriftst., Pr.-Eugen-Str. 42
58382 Haupt, Joh., Apoth., Landsb.Str. 96
24074 Haupt, Kurt, Baumstr., Funkenburgstr. 12
60082 Haupt, K., Spulenfbr., Reitzenh.Str. 174
58125 Haupt, Kurt, Zimmerm., Heinickestr. 3
55929 Haupt, Rich., Obersekr., Kleiststr. 60
50935 Haupt, Rich., Textilwr., Hallische Str. 86
14941 Haupt, Rud., Vertr., Lessingstr. 6
56379 Haupt, Dr. Rud., Maler, Fechnerstr. 10
65227 Haupt, S., Cand. med., Windhuk.Str. 10
25694 Hauptbhf. Gaststt. J. Naumann, Georgiring 14
16435 Dieselbe, Weinabteilung, Georgiring 14.
15483 Dies, Schänke I, Blücherstr.
50343 Hauptmann, C., Strohhdlg., Hallischestr. 11.
45611 Hauptmann, Erich, Autofuhrw., Dreil.Str. 25
23578 Hauptmann, F. A., Stadtrat, Salomonstr. 22
23869 Hauptmann, Rich., Ing., Alexanderstr. 15
66543 Hauptmann, Walt., Dir., Abtnaund. Str. 49
14948 Hauptner, H., Herstellung von Instrumenten für Tierzucht und Tiermedizin, Leipzig C 1, Kurprinzstr. 13
39538 Hauptniederl. Ellyschacht GmbH, Kais.-Wilh.-Str. 77
31031 Hauptviehverwertung für Mitteldeutschland e. G. m. b. H., S 3, Schlachthof
46673 Hauptvogel, Dr., R.-A., Seb.-Bach-Str. 7
31474 Hauptvogel, Rose, Ww., Rob.Schum.-Str. 2
50881 Haus Auensee, Gust.Eschestr. 4
72821 / 64011 / 16219 Haus der Elektrotechnik e. V., C 1, Ausstellungsgelände. T Elektrohaus Dasselbe, außerhalb der Messen
41647 / 41648 „Haus der Hüte“ Zentrale W 31, Nonnenstraße 7. P 57594
16010 Haus der Jugend, Nürnberger Str. 8
58089 Haus der Kultur, Menckestr. 23
70021 Haus der Nationen, Hindenburgstr. 1
72281 Haus des Handwerks, Lessingstr. 14
22381 Haus- u. Grundbes.-Verein, Schulstr. 8
60356 Haus u. Herd, Eisenbahnstr. 83
17724 Haus und Wohnung, Grundst.-Verw. GmbH, Schulstr 8
37643 Haus Vaterland, O.Sykora, Ad.-Hitler-Str. 28
71086 Haus WEZ, Zigarrenfabrik, Camenzind & Co, Ranst.Steinweg 4
(25990) Hausbau GmbH, Christianstr. 27
14982 Hausbesitzer-Glasversich., Schulstr. 10
12599 Hausbes.-Haftpfl.-Vers.-G., Schulstr. 10
17912 Hausbrand, Otto, Dir., Talstr. 31
27104 Hausburg, Willi, Kfm., Sternwartenstr. 55
53945 Hauschild, Curt, Buchhdlr., Springerstr. 27
17644 Hauschild, Franz, Rohtabak, Königstr. 11
51894 Hauschild, Dr. Herb., Arzt, Rückertstr. 18
52685 Hauschild, Herb., Dr. phil., Pölitzstr. 9
25740 Hauschild, W., Fahrschule, Windm.Str. 47
61557 Hauschild & Co, Elektr. Anl., Elsenb.Str. 111
67610 Hausdorf, F., Bücherrev., Wurzner Str. 70
39300 Hausdorff, Dr. H., Arzt, Brandvorw.-Str. 21
56903 Hause, Gustav, Kfm., Pölitzstr. 16
35595 Hausemann, C., Prok., *Mkl* K.-Albert-Str. 55
68344 v. Hausen, K. K., Mech. Werkstatt, FuchshainerStr. 2
36797 Ders., Wohn., *Mkl* G.-Freytag-Str. 5
17060 Hauser, C. A., Schlosser, Ludendorffstr. 96
25309 Hauser, Fritz, Betriebsing., Täubchenweg 17
31515 Hauser, Herm., Abt.Leit., Triftweg 12
26994 Hauser, Th., Wäsche, Petersst.Weg 11
33979 Haushaltwäscherei Ideal, Erste Leipziger, Fichtestr. 26
60782 Haushälter, Erich, Kohlen, Krausestr. 7
12477 Hausherr, Otto, Vertr., Funkenburgstr. 6
50875 Hauskeller, Edw., Fleischer, *Lth* Bhfstr. 10
52054 Hauskeller, G., Fleisch., *Lth* Leipziger Str. 7
65684 Hausmann, Frdr., Oberingen., Heiterblick
40515 Hausmann, Fritz, Prok., Steubenstr. 85
68244 Hausmann, G., Lebensm., MölkauerStr. 36
51923 Hausmann, Kurt, Springerstr. 34
56040 Hausmann, Meta, Heißmangel, Hall.Str. 199
10955 Hausmann, Otto, Fahrradteile, Brühl 34
45410 Hausmann, Richard, Zum Harfenacker 7
30942 Hausotter, Rich., Insp., *Mkl* Bismarckstr. 10
26840 Haußka, Wilh., Kompon., Alexanderstr. 42
65841 Haußmann, Curt, Dir., Russenstr. 51
39359 Haußmann, Elsa, Lebensm., BayrischeStr. 91
55033 Haußmann, Walter, Kfm., Craushaarstr. 17
68623 Haußner, Herb., Prok., *Ho* Rehwagenstr. 24
66614 Hausstein, Karl, Kfm., Kregelstr. 2.
30633 Hausstein, Rud., Faktor, *Mkl* Forststr. 3a
46351 Haustein, Alb., Molk.-Prod., Jahnstr. 38
50869 Haustein, Georg, Zig., Gohlis.Str. 28
21539 Haustein, Kurt, Restaur., Hospitalstr. 34
(71941) Haustein, K., Südfrüchte, Großmarkthalle
30519 Haustein, Paul, Drogen, Kochstr. 43
50869 Haustein, Th., Wein, Gohliser Str. 28
42404 Haustein, Willy, Dentist, Merseb.Str. 82
33290 Hausverwaltung der DAF, Floßpl. 6
41591 Hauswald, Georg, Bahnhofstr. 29
65906 Hauswald, Rich., Kfm., Reitzenhain.Str. 177
46017 Hauth, Frieda, Blumen, Zschochersche Str. 91
66067 Havemann, Max, Zigarren, Torgauerstr. 20.
11216 Hayess, Emil, Tabakwr., Kolonn.Str. 22
62445 Haymann, Dr., Arzt, Weißestr. 14.
39011 Hayn, Gustav, Grassistr. 36
22093 Hayner, Oscar Öfen, Ritterstr. 8.
18328 H. B. A. Stahl-Gesellschaft, Inh.: Fritz Brüning, Alleinvertrieb der Hällefors Bruks A.-B., Hällefors (Schweden), für Stahl, Zellulose und Natronkraftpappe, Leipzig C 1, Rudolphstr. 4
43065 Hebenstreit, A., Fuhrgesch., Linden.Markt 19
68238 Heber, Artur, Kfm., Tiefe Str. 7a

46078 Heber, Dr. J., Pfarrer, Schlageterstr. 138
42316 Heber, Paul, Musiker, Nonnenstr. 2
50513 Heber Paul, Kfm., Hallischestr. 66.
38449 Heber, Rob., Drogen, *Mkl* Ad.-Hitler-Str.46
13027 Heber, Rud., Geschäftsf., Funkenburgstr.19
32339 Heber, Walt., Klempn., Bornaische Str. 152
57861 Heber, Wilh., Etiketten, Lenaustr. 13
61153 Heberer, J. W., Seiden, Comeniusstr. 19.
25411 Hebest, Fritz, Dentist, Dorotheenpl. 4.
38349 Hechler, Heinl, Bäckerei, Am Eichwinkel 1
51721 Hechler, Otto, Fische, Hallische Str. 225a
55868 Hecht, Alois, Lichtspieltheater, Elsbethstr. 17
51781 Hecht, Alwin, Molk.-Prod., Hall.Str. 361
58712 Hecht, Dr. Anny, Zahnärztin, Beaum.Str. 36
43209 Hecht, Aug., Lichtspiele, Schlageterstr. 11
18019 Hecht, Bruno, Lichtspiele, *BöE* Liststr. 10
20720 Hecht, Erich, R.-A., C 1, Wächterstr. 24
66557 Hecht, Felix, Alfr.Kindler-Str. 78
68406 Hecht, Fritz, Bäckerei, Nostizstr. 45
37598 Hecht, Fritz, Vertrieb v. Ind.-Bed., Hütt.-Erzeugn., Bagg., Lokomotiven, Baugerät, Holzschwellen-Produktion, S 3, Fockestr. 25
41867 Gebr. Hecht, Rauchw.-Zuricht., Pansastr. 34
40026 Hecht, Georg, Oberlehrer, Brockh.-Str. 16
10170 Hecht, Gustav, Rauchwr., Nikolaistr. 31
10185 Hecht, Gustav, ElsässerStr. 4
31943 Hecht, H. Molkerei, Schenkendorfstr. 27.
19620 Hecht, Marie, Trikotagen, Grimm.Steinw. 11
42810 Dies., Wohn., Merseb.Str. 69
53940 Hecht, Max, Install., Bumenstr. 14
42841 Hecht, Max, Rauchwr.Zuricht., Kanzlerstr. 19
11968 Hecht, Max, Holz u. Kohlen, Fregestr. 12
50434 Hecht, Otto, Hallischestr. 314
25082 Hecht, R., Hutgeschäft, Grimma.Str. 12
53468 Hecht, Werner, Dentist, Kielerstr. 24
20102 Hecht & Koeppe G. m. b. H., Armaturen, C 1, Blücherplatz 1. T Hechtkoeppe P 9498
33387 Heck, Heinr., Drogen, Dufourstr. 24.
22773 Heck, Ludw., Prok., Ludend.Str. 20
52322 Heckel, Hans, Baukeramik, Bitterf.-Str. 18.
56172 Heckel, R. P., Losthinstr. 3
65817 Hecker, Albert, Vertr., *Ho* Maienweg 10
46108 Hecker, A., Asbestwerke, Seb.Bach-Str. 32
38658 Hecker, Carlheinz, Dent., *Mkl* Str. d. SA 53
25710 Hecker, Chr. Gottl., Goldmanuf., Thomasg. 4
50649 Hecker, Dr. K., Bibliothekar, Wilhelmshav. Straße 2d
16614 Hecker, M. J. A., Straße d. 18. Oktober 13.
22898 Hecker, Margar., Gesch.-Leit., Dittr.R. 13
15226 Hecker, Dr. O. A., Prof., Christ.Str. 15
46255 Hecker, Paul, Dentist, Nonnenstr. 6
66547 Hecker, Walter, Papier, Eisenbahnstr. 118
65201 Hecker, Wilh., Friseurart., Laus.Str. 47
52289 Heckert, C., Fabrik., Kais.Friedr.Str. 17
53810 Heckert & Köppe, Glas- u. Spiegelmanuf. GmbH, Apelstr. 2
18011 Heckewerth, Gust., Pfaffend.Str. 54
34755 Heckler, Edm., Ing., Kais.Wilh.Str. 79
60748 Heilau, Walter, Vertr., Ludwigstr. 90a
23725 Hedalin, Auslief.-Lager, Brühl 69
45046 Hede, H. E., Farben, Schlageterstr. 180
51446 Hede, Willy, Vertr., DanzigerStr. 180
60572 Hedel, Alfr., Pappen, Gerichtsweg 13
60573 Ders., Wohn., O 5, Oststr. 3
52402 Hedel, Emil, Baumstr., Straßb.-Str. 22.
65835 Heder, Kurt, Zahnarzt, Wurznerstr. 70
60562 Hedewig's Nf., Hans, C. Ronniger, Buchhdlg., Perthesstr. 10
39516 Heding, Georg, Schausp., Ferd.Rhode-Str. 14
38550 Hedke, Franz, Dr.-med., MeusdorferStr. 7
68905 Hedler, Friedr., Gen.-Insp., *Mö* Hdbgstr. 15
14007 Hedrich, Antoine, Obst, Carolinenstr. 12
36153 Hedrich, Art., Kfm., *Mkl* Bauvereinsstr. 5
19717 Hedrich, Dr. Carl, R.-A. [N], Burgstr. 16
32877 Hedrich, Emil, Drogist, Bayr.Str. 103
36680 Hedrich, Erh., Ingen., Kantstr. 61
62907 Ernst Hedrich Nachf., Buch- u. Offsetdruck,
62910 C 1, Hospitalstr. 11a—13. P 50189
31623 Hedrich, Gertrud, Schenkendorfstr. 61
35221 Hedrich, Melitta, Ww., K.Augusta-Str. 41
55152 Heeg, Rud., Reformhaus, Delitzsch.Str. 36
16143 Heeger, Dr., R.-A. [N], Neumarkt 40
11781 Heeger, Eva, Frau, Kais.Maxim.Str. 25
32621 Heeger, F. Walter, FrohburgerStr. 68
11842 Heemskerk, Gärtner, Zentralmarkth. 651
41395 Heer, Otto, Fabrikdir., Seb.Bach-Str. 5
24313 Heerde, H., Kleiderfbr., Grimm.Steinw. 2
25397 Heerdegen, Rosel, Kolonnadenstr. 26
55613 Heerling, Kurt, Grundst.Verw., Regin.Str. 7
22629 Heerling, P., Versandstelle RFA, Karlstr. 1
10991 Heerling, Paul, Schleifmittel, Königstr. 6.
35254 Heermeier, Franz, Ing.Büro, Kochstr. 115
19351 Heesch, Walter, Fabrikdir., Kreuzstr. 1
18340 Heesen, Rudolf, Klostergasse 5
33449 Heetel, Herm., Vertr., Gudrunstr. 23
56907 Hefelmann, Dr. F., Ger.-Rat, Blumenstr. 47
39179 Heffter, Georg, Kfm., Pegauer Str. 38b
55173 Heffter, Wilh., Kfm., Hallischestr. 15
52046 Heft, Gertrud, Blumen, Wilh.Str. 63
71881 Hegel & Schade, Buchhdlg., Querstr. 14
22795 Dr. Hegemann, KG, Werbemittler, Karlstr. 1
36316 Hegemeister, Dr. W., Studienrat, Kronprinzenstr. 14
33488 Hegewald, Curt, Optik, Bayrischestr. 6
32628 Hegewald, Osk., Optik, Ad.Hitler-Str. 60
67788 Hegewald, Rich., Opt. Anst., Dresd.Str. 47
26506 Hegewald & Lehmann, Süßwr., Querstr. 26
31149 Hegewald & Schöppl, Dufourstr. 18
23899 Hegner, Hugo, Kfm., Marienstr. 29
(72566) Hegner-Verlag GmbH, DresdnerStr. 11
63488 Hehl, Willi, Fleischer, Am Bauernteich 19
52077 Heib, Hans, Bauinspektor, Klüxstr. 13
16175 Heiber, Otto, Kfm., Elsässerstr. 5.
22719 Heiber & Co, Leder, R.Wagner-Str. 13
33024 Heid & Co, Glühlampen, Schletterstr. 8
61047 Heide, Felix, Fleischer, Wurznerstr. 107
52972 Heide, H., Meßwerkzgfbr., Katzb.Str. 42
62550 Heide, Max, Postinsp., Charlottenstr. 2
40364 Heide, Dr. W., Zahnarzt, Zschoch.Str. 36
63755 Heidel, Erich, Einkäufer, Eilenb.Str. 32
51633 Heidelauf, Max, Vertreter, Straßb.-Str. 11.
55952 Heidemann, Anton, Kfm., Poetenweg 8
31785 Heidemann, H., Gen.-Sekr., Kais.W.Str. 32
38760 Heidemann, Konr., Bücherrev., Arndtstr. 69
58226 Heidemann, Walter, Kfm., Hartzstr. 14
55935 Heiden, Johs., Rechtsvertr., PariserStr. 22
42723 Heiden, Rudolf C., Ing., Halskestr. 12
53419 Heidenhain, Dr. M., Ger.-Rat, Springerstr. 17
24663 Heidenreich, Alex., Vertreter, Nordstr. 55.
25430 Heidenreich, Alfr., Buchhdlr., Liviastr. 1
57165 Heidenreich, Horst, Vertr., Bleichertstr. 1
63039 Heidenreich, Paul, Maler, Dresdnerstr. 37
46081 Heidenreich, Rob., Dr. phil., Pfingstw. 2
10904 Heider, Anna, Brüderstr. 28
53826 Heider, Hermine, Hebamme, Hall.Str. 201
46292 Heidkamp, F., Ing.-Büro, Rietschelstr. 42
15663 Heidler, Erich, Vertr., Querstr. 29
41153 Heidler, Fritz, Vertr., Könneritzstr. 104
67534 Heidler, Kurt, Vertr., Wallwitzstr. 6
61931 Heidler, Ww. Selma, Fleisch., Eisenb.Str.
62631 Heidner, O., Gärtner, Russenstr. 48
27604 Heidorn, Elis., Wäschegesch., Jacobstr. 4
10961 Heidrich, Ant., Blumen, Alexanderstr. 14
40669 Heidrich, Curt, Werkzeugfbr., Lauchst.Str.42
42413 Heidrich, Gust., Optiker, Dieskaustr. 2
68722 Heidrich, Max, Bildh., Sommerf.Str. 44
38205 Heidsieck, Carl, Dentist, Pegauerstr. 13
22643 Heigner & Funke, Autorep., Fregestr. 20
40400 Heil- u. Wunderbronnen A. Berger, Seegel
62237 Heil, Erich, *Ho* Amselweg 4
42243 Heil, Ernst, Fleischbeschauer, *BöE* Hitlerstraße 85
10409 Heil, F. O., Farben, Windmühlenstr. 28
38771 Heil, Hugo, Fuhrw., *Mkl* Str d. SA 13
13657 H. Heil, GmbH, Install., Reudn.Str. 21
57924 Heil, Otto, Glaserei, Gohliserstr. 4
52820 Heil Nf., Otto, Farben, Fr.Karl-Str 6
52346 Heil, Walther, Baumstr., Gräfestr. 32a
65126 Heiland, Erich, Fische, Meusdorf, Schwarzenbergweg 47
37168 Heiland, Georg, Vertr., Helenenstr. 15
62101 Heiland, Herb., Lohnfuhren, *Mö* A.Koppe-Straße 5
45077 Heiland, Herm., Kohlen, Windorferstr. 42
(45077) Heiland, Lisbeth, Kohlen, Dieskaustr. 39
38041 Heiland, Dr. P., Chem. Präp., Kochstr. 113
32152 Heiland, Walter, Kfm., Kantstr. 15
35618 Heilanstalt Hartheck, Dr. W. Sernau
62600 Heilanstalt Leipzig-Dösen, Chemn. Str. 50
45013 Heilemann, Else, Ww., Windorferstr. 76.
33457 Heilemann, E., Schlächt., BayrischeStr. 110
40923 Heilemann, Otto, Käsefbr., Altranst.-Str. 37.
(40679) Heilemann, Rich., Eisenbau, Könn.Str. 84
32313 Heilmann, Dr. A., Arzt, Floßpl. 35
63178 Heilmann, Ad., Archit., Konstantinstr. 18.
35622 Heilmann, Arthur, Vertr., K.Hagen-Pl. 1
57014 Heilmann, Bruno, Lothr.Str. 56
15163 Heilmann, E., Kosm. Erz., Markth.Str. 16
32063 **Heilmann, E., Kohlen, Arndtstr. 18.**
10482 **Heilmann, Ernst, Friseur, Thomaskirchhof 16.**
22903 **Gebr. Heilmann, Klempnerei, Talstr. 21.**
58610 Heilmann, Hans, Kol.-W., *Lth* Schreberstr. 2
31897 Heilmann, Joh., Kfm., Fockestr. 23
61216 Heilmann, J., Eisen, Eisenbahnstr. 136
52596 Heilmann, Joh., Vertr., Theresienstr. 35
53769 Heilmann, Kurt, Install., Gräfestr. 20
(15163) Heilmann, Walt., Schmuck, Markth.Str. 16
58667 Heilmann, W., H.-Fris., Eisenach.Str. 45
55146 Heilsarmee GmbH, Mädchenh., KielerStr. 69
11031 Heim, Auguste Schmidt-Heim, Dresd.Str. 7
37944 Heim d. Frauenwohn.-Hilfe, F.Rhode-Str. 20
11627 Heim d. Sozialpäd. Frauensem., Marienstr. 13
57230 Heim, F., Buchhaltung, Potsd.Str. 50
58492 Heimat Gemeinnütz. Bau u. Siedl.AG, Manteuffelstr. 8
15981 Heimbau GmbH, Gottschedstr. 44
56578 Heimer, Richard, Drogen, Beaumontstr. 22
32373 Heimerdinger, R., Feinmech., Schenk.Str. 56
63045 Heimpel, Dr. Herm., Prof., Eichst.Str. 76
(26652) Heims, Wilh., Buchhdlg., Talstr. 17
21003 Hein, Albert, Musiker, Christianstr. 27
38326 Hein, Dora, Obst, Hardenbergstr. 51
31213 Hein, Georg, Kfm., Kochstr. 60
31266 Heinau, W., Feinkost, Moltkestr. 52
51300 Heine, Alb., Lederwr.-Fbr., Schillerw. 34
25948 Heine, Arthur, Kürschner, BerlinerStr. 62
43045 Heine, Emil, Böttcherm., Brückenstr. 5.
33647 Heine, F. Herbert, Baumeister, S 36, Bornaische Str. 184
45033 Heine, Georg, Verlag, Schlageterstr. 24
45025 Heine, Gust., Sportartikel, Merseb.Str. 71
51300 Heine, Hans, Fabrikbes., Schillerweg 34
67926 Heine, Helm., Schauf.Dekor., Reclamstr. 39
35331 Heine, Herm., Kohlen, Biederm.Str. 64
61770 Herm. Heine & Co, Buchdr., Bergstr. 21
Sml.-Nr. 71941 Heine, Luise, Großverkauf von Käse, C 1, Turnerstraße 12, Großmarkthalle
20936 Heine, Margar., D.-Hüte, Mackensenstr. 5
52508 Heine, Otto, Kartonnagen, HallischeStr. 21
(39701) Heine, Otto, Kohlen, G.Freytag-Str. 44
66874 Heine, Dr. R., Arzt, Störmth.Str. 2a
14072 Heine, Selmar, Lebensm., Großmarkthalle
46163 Heine, Walter, Ofenbau, Klingenstr. 30
56626 Heine, Walter, Montör, Raustr. 11
67080 Heine, Willi, Papierwr., BorsdorferStr. 5
43850 Heine & Beisswenger, G. m. b. H., Stahl und
46850 Eisen, W 33, Beckerstr. 5

Sammel-Nr. 44376

Heine & Co.

Aktiengesellschaft

Fabrik für äther. Oele, natürl. und künstliche Riechstoffe, Leipzig C 1, Schreberstr. 6.
T Heiko **P** 11813

16415 Heine & Patz, Rauchwr., Nikolaistr. 57
37383 v. Heineccius, Marianne, Kais.Wilh.Str. 68
37136 Heineck, Fritz, Ltn. d. R., Freytagstr. 49
18100 E. Heinecke & W. Viertel, Büromasch., Ranst.Steinweg 6
42229 F. Heinecke & Sohn, Tischfbr., Diesk.Str. 53
41664 Dies., Wohn., Fr. Heinecke, F.Aug.Str. 4a
41828 Dies., Wohn., W. Heinecke, Brockh.Str. 12
65907 Heinecke, Joh., Wallwitzstr. 8
22747 Heinecke, Max, Möbelhdl., Sternw.Str. 47
18885 Heinecke, Dr. W., Zahnarzt, Ludend.Str. 52
20997 Heinecke, Elisab., Ww., Beethovenstr. 25
61797 Heinel, Erich, Kapellenstr. 3
53387 Heinemann, E., Prok., Friedrichsh.Str. 105
24471 Heinemann, Ernst, Vertr., Nordstr. 42
21338 F. A. Heinemann, GmbH, Hutfbr., Markt 13
(71941) Heinemann, Fritz, Zwiebeln, Großmarkthalle
63656 Heinemann, Georg, Möbelwerkst., Wasserturmstr. 52
66750 Heinemann, Dr. H., Arzt, Volksg.Str. 13
66753 Heinemann, Karl, Versich., Schirmerstr. 23.
31982 Heinemann, O., Pianos, Schenkendorfstr. 35.
61260 Heinemann, Rudolf, Vertreter, Ostpl. 5
17636 Heinersdorf, G., Wagenfbr., Gerichtsweg 10
30855 Heinert, Paul, Makler, Wundtstr. 3
11633 Heinrich, Hild., Schneiderin, Gellertstr. 9
40977 Albr., G. u. R. Heinichen, Baugesch., Rietschelstr. 27
39773 Heinichen, Anna, Kohlen, Sidonienstr. 27
38902 Heinichen, Dr. E., Ger.-Rat, Haydnstr. 12
23078 Heinichen, Kurt, Postrat, Brucknerstr. 8
66673 Heinicke, Anna, Ww., Frommannstr. 8
41717 Heinicke, Curt, Schlosser, Albert.-Str. 62.
60089 Heinicke, Emil, Werkzeuge, Eisenb.-Str. 98.
45510 **Heinicke, Fritz, Prok., Steubenstr. 5**
61204 Heinicke, Martha, Wild, Stötter.Str. 14
57406 **Heinicke, Paul, Gastw., Knopstr. 2**
53428 Heinicke, R., Pharm. Artik., Pölitzstr. 11
63962 Heinicke-Schule f. Gehörlose, K.Sigism.Str. 2
61866 Heinig, Albin, HolzhäuserStr. 72
22563 Heinig, G., Verlag, K.Tauchnitz-Str. 23
16304 Heinig, Herb., Tischlerei, KurzeStr. 19
36304 Ders., Wohn., A.Hitler-Str. 110
66141 Heinig, Hermann, Bäck., StettinerStr. 72
31465 Heinig, Johanna, Ww., Kantstr. 45
36342 Heinig, Karl, Vertr., Kronpr.Str. 49
37229 Heinig, Martha, Stud.-Rat, Floßpl. 1
25377 Heinig, Max, O.-Sekretär, G.Adolf-Str. 23
65336 Heinig, O., Klavierstimm., Schönbachstr. 20
30484 Heinisch, Karl, Km., Sophienstr. 31
55507 Heinitz, Paul, Eythstr. 15
56237 Heinitz, Walther, Stellv.Gesch.Führ., Kirchweg 10
38392 Heinke, Albin, *Mkl* Hindenb.Str. 51
61802 Heinke, Friedr., Lehrer, Göschenstr. 12
50033 Heinker, Curt, Vertr., Straßb.Str. 1
60248 Heinker, Otto, Schmiedem., Wurznerstr. 58.
11469 Heinlein, A., Mech. Werkst., Seeburgstr. 45
25843 Heinlein, H., Kürschner, R.Wagner-Str. 12
31586 Heinold, E. A., Kfm., Arndtstr. 2.
17336 Heinold, Gust., Tapezierm., Liebigstr. 8
32133 Heinold, Max, Fischwr., *Mkl* Raschw. Str. 34
36964 Heinold, Otto, Kohlen, Brunhildstr. 2
55127 Heinoldt, Alfred, BitterfelderStr. 5
55127 Heinoldt, Carl, Fässer aller Art, Leipzig C 1, Bitterfelder Str. 5. T Heinoldt P 55127
68410 Heinrich, A., Dr. med., Naunhof.Str. 14
63482 Heinrich, Arno, Möbeltransp., Dorfstr. 8
40043 Heinrich, Br., Rohprodukte, Knauth.Str.
42630 Heinrich, E., Dir., Fröbelstr. 13
46043 Heinrich, Erh., Hdlsvertr., Heinestr. 56B
18447 **Heinrich, Erich, D.Fris., Gottschedstr. 27**
60673 Heinrich, Erich, Vertr., Johannisallee 11
37638 Heinrich, Erich, Vertr., BayrischeStr. 150
57883 Heinrich, Ernst, Maler, Luisenstr. 28
(40592) Heinrich, F., Pflanzen, A.Zickm.Str. 15
46175 Heinrich, F., Masch.-Bau, *BöE* Fabrikstr. 13
13106 **Heinrich, F., Gemüse, Markthalle, St. 365.**
36470 Heinrich, Fr., Heilprakt., Siegfr.Pl. 2
35510 Heinrich, Fr. W., *Mkl* Wolfswinkel, Umk. 7
26068 Gebr. Heinrich, Vertr., Emilienstr. 29.
12805 Gebr. Heinrich, Rauchwarenhandlung, C 1, Nikolaistraße 20—26. P 10441
33200 **Heinrich, Guido, Grassistr. 40.**
21372 **Heinrich, Gust., Tischlerei, Dresdnerstr. 4.**
10619 Heinrich, Dr. H., Zahnarzt, Hindenb.Str. 41
31295 Heinrich, Helene, Schreibwr., Kronpr.Str. 56
18998 Heinrich, Herbert, Rauchwr., LangeStr. 14
55238 Heinrich, H., Beerd.-Anst., Wittenb.Str. 34
35858 **Heinrich, Herm., Kfm., Scheffelstr. 41**
42470 Heinrich, K., Stud.-Rat, Marschnerstr. 14
31772 M. Heinrich & Müller, Armaturenfbr., Kochstraße 26
63197 Heinrich, Otto, Kfm., Taubestr. 26
50563 Heinrich, Rich., Anfert. v. Autoteilen, Landwehrstr. 4
14532 Heinrich, R., Farbbandfärb., Gerichtsw. 10
38864 **Heinrich, Rich., Möbel, Hardenbergstr. 74**
26170 Heinrich, Rob., Buchdr., Poststr. 14.
40451 Heinrich Nf., Rud., Kohlen, Erdmannstr. 7.
57242 Heinrich, Dr. Walter, Prok., Montbéstr. 16
26071 Heinrich-Photo, Photobed., Nikolaistr. 55
68288 J. C. Heinrichs & Co, Federnabstäuber. Mascovstr. 6
37691 Heinrici, Arno, Futtermittel, Borna.Str. 169
23487 Heinrici, Bernh., Tabakwr., Nürnb.Str. 24
23486 Ders., Wohnung, Ludendorffstr. 42
13598 Heinrici, Herm., Bäckerei, Brüderstr. 39.
38804 Heinrici, P., Fichtestr. 4
56655 **Heinritz, Fritz, Kohlen, Wahrner Str. 18**
31042 Heinritz, Herb., Fleisch., Moltkestr. 39
40163 Heinritz, J., Fleischermstr., Naumb.Str. 35
30431 Heinroth, Herm., Kfm., K.Augusta-Str. 49
11682 Heins, R., Bez.Leit., Ludend.Str. 40
50779 Heinsch, Gerh., Uhrm., Lindenth.Str. 18
52012 Heintz, Carl Alex, Architekt, Kickerl.B. 8
51719 Heintz, Max, Dipl.-Ing., Pölitzstr. 13
50249 Heintze, Fritz, Glaser, Eisen.Str. 56
40717 Heintze, H., Organist, Schreberstr. 1
16565 Heintze, Herb., Autos, Sedanstr. 26
26365 Heintze & Blanckertz, Stahlfederfbr., Fleischerplatz 2
66729 Heintzschel, Friedr., Dentist, Taubestr. 8
56954 Heinz, Dr. Max, Abt.-Leiter, Richterstr. 6
57063 Heinz, R., Univ.Prof., Montbéstr. 11
43599 Heinz, W., Obst, Demmeringstr. 63
22541 Heinze, Adolf, Buchhdlr., Markt 1.
10558 **Heinze, Bernh., Obst, Großmarkthalle**
57769 Heinze, Carl, Bez.-Dir., Gohlis.Str. 8
58939 Heinze, Erich, Versich., Krokerstr. 22
56961 Heinze, Erich, Vertreter, Roonstr. 20
68461 Heinze, Erwin, Güterverk., Waldbaurstr. 5
18450 Heinze, F. A., Fahrz.-Zubeh., Packhofstr. 9
30080 Heinze, Georg, Fahrräder, *Mkl* Str. d. SA 12
62124 Heinze, Günther, Kfm., Wassert.Str. 82
(12572) Heinze, H. E., Rauchw., Nikolaistr. 28
56636 Ders., Wohnung, Braunschw.Str. 26
30892 Heinze, Helm., Stud.-Rat, Kantstr. 47
16565 Heinze, Herbert, Autos, Sedanstr. 26
50791 Heinze, Herm., Futterm., Am a. Gasthof 5
10942 Heinze, Johanna, Frau, K.Tauchnitz-Str. 2
23253 Heinze, Johannes, Pelzw., Brühl 45
51252 Ders., Pelzwerkst., Hall.Str. 33
50763 Ders., Wohn., Landsb.Str. 3
12977 Heinze, Karl, Elektr. Anl., Salomonstr. 18.
67661 Heinze, Kurt, Fleischerm., Riesaer Str. 51
66620 Heinze, Kurt, Lehrer, Riebeckstr. 7b.
50903 Heinze, Dr. Max, Arzt, Straßb.-Str. 26.
36861 Heinze, Oswald, Fleischer, Stöckartstr. 16a.
52517 Heinze, Otto, Kohlen, Landsb.Str. 57
(53026) Heinze, Otto, Maler, Eisen.Str. 51
62811 Heinze, Otto, Tel.-Insp., *Mö* Schreckstr. 7
31114 Heinze, Paul, Obering., *Mkl* Ad.Hitler-Str. 1
55622 Heinze, Paul, Verw.-Insp., v.Hartm.Str. 20
31680 Heinze, Rolf, *Mkl* Raschw.Str. 5
18423 Heinze, Rich., Dentaldepot, Ritterstr. 5
62740 Ders., Wohn., NaunhoferStr. 31
15849 Heinze, Rud., Kol.-W., Hahnekamm 1b
11438 Heinze, Theodor, Kfm., Schreberstr. 16.
24691 Heinze, Walter, Poststr. 7
61197 Heinze, W., Kammervirtuose, Bernh.Str. 55
66784 Heinze, Dr. Werner, Gesch.-Führ., Brockhausstr. 16
34669 Heinze, Wolfgang, Assessor, Kochstr. 66
62094 Heinze u. Bendlieb, Nähmaschinen, Dresdner Straße 71
68979 Heinzel, Paul, Polstergestelle, *Mö* Südstr. 4
38521 Heinzelmann, Max, Maler, Sidonienstr. 45
37089 Heinzelmann, Dr. W., R.A., Triftweg 69
10363 Derselbe, Büro, Peterstr. 26
58647 Heinzig, Fritz, Spediteur, Landsb.Str. 82
26420 Heinzmann, Fritz, Schneider, Ludend.Str. 8a
56388 Heip, Ewald, Kfm., Garnisonstr. 18
10941 Heise, Dr., Wetterdienstl., Nordstr. 44
31172 Heise, Alfred, Getreide, Schenkendorfstr. 59.
68763 Heise, Elsa, Prokur., Kap.Müller-Str. 39
10173 Heise, H. K., Fabrkt., Lortzingstr. 15
42183 H. K. Heise, Masch.Bau GmbH, *BöE* Göringstraße 35
22552 Heise, Kurt, Pelzwr., Nikolaistr. 18
32806 Heise, Max, Autorepar., Sidonienstr. 26b
37316 Heise, Paul, Kapellm., Ad.Hitler-Str. 101
33583 Heise, Rich., Buchbind., Elisenstr. 13
27409 Heise, Wilh., Friseur, Querstr. 33
15817 Heise, Wilhelm, Kfm., Christianstr. 1.
20601 Heiseler & Wildenhain, Maler, Thom.Str. 16
63842 Heisenberg, Dr. W., Prof., Bozenerw. 14
10898 Heiser, Erich, Archit., Gottschedstr. 11
63458 Heiser, Fr., Fleischermstr., Torgauer Str. 9
33470 Heiser, Julius, Vertreter, Steinstr. 67.
58058 Heisig, Herb., Dr.Ing., Kleiststr. 16
66544 Heiß, Karl, Oberpostrat, Crusiusstr. 15
27790 Heiße, Walter, Vertr., Augustuspl. 7
56754 Heister, Heinr., Ing., Wilhelmstr. 48
62000 Heister, M. A., Fabrikbes., Denkm.All. 91a
46766 Heisterkamp, Wilh., Dir., Rödelstr. 19
22632 Heitmann, Bruno, Direktor, Scherlstr. 10
60128 Ders., Wohnung, Brommestr. 9
16066 Heizwacht, Überwachung, Pfaffend.Str. 52
14505 Helas, Karl, Vertr., Humboldtstr. 33
60412 Helber, Fr., Reichsger.-Rat, Dresd.Str. 35
37407 A. u. F. Helbig, Lackier., PegauerStr. 20
60747 Annemarie u. Käthe Helbig, Paulinenstr. 15
52485 Helbig, Carl, Schneider, F.Naumann-Str. 2
56000 Helbig, Ch. A., Kohlen, Eutritzsch.Str. 24
58642 Helbig, Elisabeth, D.-Moden, Schinkelstr. 6
42138 Helbig, Erich, Friseurbed., Tischbeinstr. 1
46792 Helbig, Ferd., Lackieranst., Quecksstr. 7
67045 Helbig, Franz, Menzelstr. 29
17435 Helbig, Friedr., Pliseepress., Petersstr. 11
77553 Helbig, Fritz, Wäscherei i. d. Aue, Cröbern
51362 Helbig, Hugo, Tapez., Fr.Karl-Str. 46
45335 Helbig, Karl, Vertr., Kuhturmstr. 2
77203 Helbig, Minna, Wäsch., Cröbern, Querstr. 1
19087 Helbig, Paul, Vertr., Bussestr. 5
13069 Helbig, Paul, Rauchwr., Nikolaistr. 12
36550 Ders., Wohn., Kronprinzstr. 66
33586 Helbig, R., Ingenieur, Arndtstr. 74
57481 Helbig, Wolfg., Schauf.-Dekor., Luisenstr. 16
10166 Helbing, Erich, Schneiderei, Zentralstr. 3
10067 Helbing, W. F., Plaketten, Gellertstr. 14
42579 Helbing, Wilhelm, Vereinsabzeichen- u. Plakettenfabrik, Leipzig W 33, Birkenstr. 8
32509 Helbok, Dr. Adolf, Prof., Kantstr. 1
63715 Held, Prof. Dr., Ludolf-Colditz-Str. 36
62793 Held, Adalb., Innendek., Schubertstr. 26
41130 Held, Albert, Bahninsp., Rochlitzstr. 39
10191 Held, Arthur, Vertr., Ludendorffstr. 133
27157 Held, Arth., Zahnarzt, Nürnbergerstr. 29.
30339 Held, August, Dir., Haydnstr. 9
37194 Held, Carl, Kfm., Hardenbergstr. 19
17754 Held, Curt, Optiker, Nürnbergerstr. 52.
57132 Held, Gerh., Molkereierz., MetzerStr. 18
62280 Held, Martha, Gastw., *Baa* Liebertw.Str. 1
37005 Held, Paul, Malermstr., Dürrstr. 63
35648 Held, Dr. Walter, Stud.-Assessor, Scharnhorststr. 7
33684 Held, W., Zahntechn. Labor., Hohestr. 29
43020 Held & Co., Palmenfbr., Demmeringstr. 92
61054 Held KG, Förderbänder, Augustenstr. 13
12960 Heldberg, H. F., Kfm., Querstr. 9
22578 Heldberg, Herm., Zigarren, Dörrienstr. 12
12018 Heldge, Elly, Verlag, Gottschedstr. 12
56562 Heldrung, P., Schreibw., *Wie* Apitzschstr. 34
12108 Helfenbein, Joh., Schneiderei, Fregestr. 9
39209 Helfer, Ernst, Werkzeuge, Borna.Str. 3d
67452 Helfer, Hertha, Lebensmittel, Oststr. 66
38596 Helferich, Dr. B., Prof., Pr.Eugen-Str. 42
50458 Helff, Ww., Marbachstr. 7
11809 Helff & Stein KG, Kunstverl., Kolon.Str. 34
39164 Helfrich, Heinrich, MünchnerStr. 21
50571 Heling, Paul, Kohlen, Lindenth.Str. 49
31144 Helingsche Verlagsanstalt, Fockestr. 8b
27429 Helios, Elektrotechn. Fachzeit., Marienpl. 2
23173 Helios-Drogerie, Weisflog, Humboldstr. 31
39834 Hell, Otto, Kfm., Gust.Freytag-Str. 22
45662 Hellbach, W., Leihbüch., K.HeineStr. 47
57671 Helle, Dr. A., Schriftleiter, Fechnerstr. 16
57498 Helle, Georg, Bildhauer, Gedikestr. 26
11605 E. Hellenthal & Cie, Spiegel-Manuf., Listraße 11
51609 Heller, Amandus, Archit., Jägerstr. 10.
30562 Heller, Dr. Arthur, Apoth., Bayrischestr. 125.
61940 Heller, Bruno, Bäckerei, Oswaldstr. 3.
68673 Heller, Carl, Vertr., Eisenb.Str. 41
46265 Heller, Curt, Marschnerstr. 13
18104 Heller, Curt, Fabrikation von Schürzen, C 1, Katharinenstr. 16. P 69776
56387 Heller, Emil, Ing., Jägerstr. 5
53020 Heller, Dr. Ernst, Prof., Gräfestr. 37
15974 Heller Nf., Fr., Install., Windmühlenstr. 45
10726 Heller, Frieda, Möbel, Brüderstr. 63.
50290 Heller, Dr. Fritz, Arzt, Querstr. 10
24008 Heller, Fritz, Kfm., Pfaffend.Str. 20
60251 Gebr. Heller, Karton.-Fbr., Mölk.Str. 42
61830 Heller, Hans, Plaußigerstr. 22

11725 Heller, Hans Gg., Vertr., Hospitalstr. 12
60386 Heller, Hilde, Schreibarb., Hohenz.Str. 5
37144 Heller, Joh., *MklM* DölitzerStr. 4
38261 Heller, Josef, Arzneiversand, Sidonienstr. 18
24108 Heller, Kurt, Transporte, Barfußgäßch. 15
33458 Heller, Martin, Buchbind., F.Rhode-Str. 31
31364 Heller, Max, Kfm., Fockestr. 11.
44081 Heller *Nf.*, M., Stahl. Wachsmuthstr. 10a
37801 Heller, O., Ausschacht.Arb., Meusd.Str. 70
45363 Heller & Sohn, H.-Bekleid., Schlageterstr. 2
(55462)Hellfeld, E. A., Ing.-Büro, Kais.Friedr.Str. 25
42307 Hellich, W., Dr.Ing., Helfferichstr. 10
65264 Helling, P., Herrenmoden, Wassert.Str. 24
57874 Helling, W., Dipl.-Ing., Menckestr. 18
10860 Hellinger & Wolf, Kleiderfbr., Zentralstr. 3
60959 Hellmann, Joh., Asphaltgesch., Rabet 50.
37008 Hellmann, W., Dentist, *Mkl* Schulstr. 11B
40197 Hellmann, Walt., Kfm., Erhardstr. 6.
39518 Hellmer, Erich, Reisender, Hettelweg 27
(72081)J. G. Hellmer & Co, Rollenschn., Egelstr. 10
10339 Hellmund, A. L., Windmühlenstr. 44
22142 Hellmund, Ewald, Rauchwr., Ritterstr. 23
41567 Ders., Wohn., Könneritzstr. 24
61423 Hellmuth, Emil, Fahnenfbr., Wiebelstr. 8.
35284 Hellmuth, Ernst, Prof., Borna.Str. 188
32340 Hellmuth, Kurt, Bücherrev., Grassistr. 44
45202 Hellner, Karl, Ing., Aurelienstr. 70
33585 Hellriegel, Arth., Gärtn., *Mkl* Stöhrstr. 3
39020 Ders., *MklM* Str.d.SA. 16
45253 Hellriegel, F. E., Prokur., Schmiedestr. 14
38936 Hellriegel, Herm., Baumstr., Kantstr. 57
52535 Hellriegel, Martha, Friedr.Karl-Str. 25
45431 Hellriegel, Max, Bäcker, Naumb.Str. 41
51010 Hellriegel, Otto, Architekt, Hannov.Str. 20
31709 Hellriegel, O., Viehhdlg., Fockestr. 17
63588 Hellriegel, Rob., Maler, *Ho* Ad.Hitler-Str. 11
68164 Hellriegel, Walther, Hdlsvertr., *Ho* Str. A
39235 Hellrung, Karl, Polier., HoheStr. 46
35319 Hellwege, B., Büroleit., *Mkl* Gaschw.Str. 16
68112 Hellwig, Alfr., Fahrräder, Preußenstr. 85
67751 Hellwig, Dr. H., Kfm., Reitzenh.Str. 179
46602 Hellwig, H., Chem. Erzeugn., Merseb.Str. 80
31904 Helm, Dr. Erich, Kfm., Dufourstr. 11
36267 Helm, Friedr., Kfm., *Mkl* Bauver.Str. 5
19696 Helm, Fritz, Schmuckwr., Ranst. Steinw. 8
67796 Ders., Wohn., MölkauerStr. 59
53737 Helm, Georg, Bücherrev., Delitzsch.Str. 96
56741 Helm, Gerh., Elektr. Anl., Danz.Str. 31
56949 Helm, Karl, Kfm., KöthnerStr. 62
45469 Helm, Louise, Frau, Steubenstr. 8
66711 Helmberger, Franz, Dir., LausickerStr. 61
63060 Helmbrecht & Co., Farbspritzanlagenfabrik, Leipzig O 27, Arnoldstraße 5a. P 23525
14944 Helmdach, Heinz, Ferd.Becker-Str. 2
20245 Helmderdig, C. W., Sped., Packhofstr. 9
20589 Helvetia, Allg.Vers.-Ges., Georgiring 5c
50508 Helvetia Schweiz. Feuer VG, Wieder.Str. 34
12757 Helvetia Schweiz. Feuer VG, Packhofstr. 11
62194 Helwig, Fritz, App.-Bau, Melscherstr. 2
63001 Hembach, Helene, Zig., Reitzenh.Str. 17
13972 Hemer, Franz, Pelzwr., Brühl 34
36858 Ders., privat, Brandvorwerkstr. 78
(12635)Hemesath, A., Mühlenbau, Grenzstr. 17
56459 Hemmann, Balduin, Maler, Landsb.Str. 6
23582 Hemmann, Fritz, Schokol., Kohlg.Str. 13
68432 Hemmann, Hans, Vertr., Waterb.Str. 17
35620 Hemmann, O., Geschäftsf., *Mkl* Fellerstr. 14
43353 Hemme, Heinr., Prok., Forststr. 6
66502 Hemmer, Dr., Chemiker, Zweinaund.Str. 7
45218 Hemmerling, Gust., Kol.-W., Kaiserstr. 49
62512 Hempel, Alfr., Dentist, Reitzenh.Str. 141
66172 Hempel, Arth., Friseur, Hildegardstr. 34
31156 Hempel, B., Hardenbergstr. 28
50138 Hempel, Bruno, Fleisch., *Wie* Delitzsch.Str.69
66603 Hempel, E. R., Vertreter, Torgauerstr. 31.
51915 Hempel, Elise, Firmeninh., Pölitzstr. 6
52995 Hempel, Erich, Steuersachv., Friedrichsh.St.72
23396 Hempel, Ernst, Vertr., Fregestr. 30
68635 Hempel, Frz., Kfm., *Eng* H.Wessel-Str. 6
39425 Hempel, Frieda, Parfümerie, Bayr.Str. 82
68265 Hempel, G., Stuhlrohr, Kohlgartenstr. 51
52352 Hempel, Hans, Vertreter, Landsb Str. 88
27141 Hempel, Hans, Vertr., Pfaffend.Str. 5
(43097)Hempel, Dr. H., Zahnärztin, Merseb.Str. 92
35498 Hempel, H., Steinmetz, Windsch.-Str. 43
52247 Hempel, Herm., Lebensm., Böhmestr. 5.
67261 Hempel, Hildeg., Weinhdl., Weißenb.Str. 2
42010 Hempel, Hugo, Kälteschutz, Albert.Str. 54
17613 Hempel, Dr. Johs., Dir., Ludend.Str. 133
43097 Hempel, Dr. K., Arzt, Merseb.-Str. 92.
61108 Hempel, Karl, Justizassess., Wiedlichstr. 12
60482 Hempel, Kurt, Autos, Reitzenh.Str. 63
31905 Hempel, Lothar, Vertr., Hardenb.Str. 62
12613 Hempel, M. H., Lessingstr. 15
56682 Hempel, Martin, Architekt, Elsbethstr. 20.
12882 Hempel, Max, Zinngieß.. Königstr. 4.
62202 Hempel, Oskar, Vertr., Riebeckstr. 24
66567 Hempel, Otto, Bäckerei, *Eng* Guhrstr. 2
35756 Hempel, O., Maler, *Mkl* Wolfswinkel Umk. 1
38385 Hempel, Paul, Kfm., Meusd.Str. 9
63135 Hempel, P., Engl. Book Serv., Wallw.Str. 8
35933 Hempel, P., Kupferschmied, *Mkl* Mühlstr. 1
51958 Hempel, Rich., Hausmstr., Springerstr. 16
65389 Hempel, Rich., Bäckerm., Stett.Str. 88
15810 Hempel, Robert, Rauchwr., Nikolaistr. 20
42693 Hempel, Siegfried, Dr. med., Gaußstr. 2
37967 Hempel, Walter, Molk., Hardenbergstr. 7
13282 Hempel, Werner, Bäcker, Hindenb.Str. 28
24202 Hempel, Willy, Konstantinstr. 1
40857 Henche, Wilh., Gieß.-Ing., Sattelhofstr. 5
33034 Henckel, G. A., Bankdir., Arndtstr. 1
36087 Hencky, Prof. Dr. K., Ing., Schwägr.Str. 13
27047 F. W. Hendel Verlag GmbH, Königstr. 1
41318 Hendel, Helene, Frau, Rochlitzstr. 88
68678 Hendel, Max, Autofuhren, Weinbr.Str. 34
40440 Hendel, Dr. Paul, Arzt, Karl-Heine-Str. 30
37787 Hendel, Paul, Direktor, F.Rhode-Str. 15
35680 Hendler, Karl, LößnigerStr.39
55846 Hendrich, E., Gärtner, Herloßsohnstr. 1
20042 Henfling, Karl, Geschäftsf., Gottschedstr. 28
67941 Henftling, Curt, Kfm., Brixen.Weg 3
12468 Hengstebeck, Dr. Th., Arzt, Querstr. 2b
65248 Hengstenberg, R., Essigfbr., Baedekerstr. 6
31597 Henig, Gg., Holzschuhe Lößnigerstr. 31.
32406 Henke, Bruno, Stadtrat, Kronprinzstr. 72
22014 Henke, Dr. G., R.-A. [N], Neumarkt 40
36189 Henke & Co., Inh. Kurt Haustein, Fabr. u. Grosshdlg. chem. Prod., S 3, Moltkestr. 24

50952 Henkel, Alfred, Kfm., Blanckstr. 2
58320 Henkel, Emil, Vertr., Blumenstr. 40
61396 Henkel, Ernst, Kfm., Idastr. 35
39765 Henkel, Otto, Schenkendorfstr. 20
39457 Henkel, Wilh., Werbung, Bogen 6
56001 Henker, Br., Betr.-Insp., Berthastr. 26.
36335 Henker, Line, Frauenkleider, Floßpl. 25
50670 Henker, S., Stud.-Rat, *Wie* Apitzschstr. 64
53061 Henker, Wilh., Fleisch., DelitzscherStr. 102
53008 Henn, Heinz, Vertr., Toskastr. 38b
68396 Henne, H., Prozeßvertr., Charlottenstr. 1
39738 Henne, Luise, Stud.-Rät., Kronprinzstr. 81
45962 Henneberg, Herm., Eier, *BöE* Hdbgstr. 53
32780 Henneberg, Margo, Frau, Kronpr.Str. 49
12962 Hennemann, E., Vertr., Hindenb.Str. 45
36038 Hennersdorf, A., Prok., Kochstr. 109
20636 Hennersdorf Nf, E., E. Meißner, Kond., Gewandg. 4
46486 Hennes, Paula, Dr. med., Demmer.Str. 40
58672 Hennicke, Charlotte, Moden, Blumenstr. 23
36396 Hennicke, Edmund, Bäck., Hitlerstr. 137
38266 Hennicke, Paul, Bankdir., Windsch.Str. 19
68476 Hennicker, Osw., Schmied, *Ho* Bhfstr. 1
50901 Hennig, Ww., Frickestr. 4
63167 Hennig, Albert, Kol.-W., Adelheidstr. 6
12424 Hennig, Alb. O., Ing., K.Maxim.Str. 22
33091 Hennig, Alfred, Elektr. Anl., Elisenstr. 54
68160 Hennig, Alfr., Vertr., Mühlstr. 28
57569 Hennig, Arth., Vertr., Dinterstr. 2a
18700 Hennig, Arthur, Vertr., Petersstr. 20
51063 Hennig, Arthur, Syndikus, GohliserStr. 22
27196 Hennig, Arthur, Tapez., Ludend.Str. 95
25212 Hennig, B., Türschließ., Konst.Str. 5
51567 Hennig, Curt, Prokurist, Goebenstr. 1
32333 Hennig, Ernst, Insp., G.Freytag-Str. 26
30363 Hennig, Fr., Wäscherei, Ad.Hitler-Str. 83
34442 Hennig, Georg, Werbung, Kronprinzstr. 33
51434 Hennig, Gust., Fleischer, Kirschb.Str. 65
33922 Hennig, Hanna, Ww., Waisenhausstr. 14
17742 Hennig, H., Archit., Büro, Markgr.Str. 8
39844 Hennig, Horst, Prok., Schneewittchenweg 2
36890 Hennig, Hugo, Fleischerei, Hardenb.Str. 44
61834 Hennig, Konr., Lehrer, Bresl.Str. 33
45825 Hennig, K., Fuhrgesch., Klingenstr. 27
33384 K. Hennig u. Gg. Hett, Steuersachv., F.Rhode-Straße 23
58973 Hennig, Kurt, Fuhrgesch., Schönef.Str. 11
36432 Hennig, Margarete, Pension, Kronpr.Str. 15
35029 Hennig, Maria, Fockestr. 51
52431 Hennig, Martin, Elektromstr., Möck.Str. 13
66285 Hennig, Otto, Obermstr., Ludwigstr. 57
31756 Hennig, Otto, Ofensetzer, Giebnerstr. 1
31914 Hennig, O., Werkzeuge, Ad.Hitlerstr. 80
19146 Hennig, O., Metallschilder, Kurzestr. 5.
45705 Hennig, Paul, Fleischermstr., Könn.Str. 90
41942 Paul Hennig & Sohn, Betonwerk, Libellenstraße 7
32189 Hennig, Reinhold, Brandstr. 33
37532 Hennig, Rich., Schuhwr., *Mkl* Kob.Str. 73
51617 Hennig, R., Schlosserei, Lindenth.-Str. 42.
68777 Hennig, Rud., Bücherrev., Engelm.Str. 3
33316 Hennig, W., Wein, *Mkl* Str.d.SA 32
30898 Hennig, Werner, Vertr., Helenenstr. 44
40358 Hennig & Martin, Maschinenfabrik, W 31 Jahnstr. 4/6. T Hennig Martin P 4278
27071 Henniger & Co., Juwelier, Grimma.Str. 16
42141 Henning, E., Hammerw., *BöE* Göringstr. 9
34629 Henning, Elsa, D.-Fris., Sternt.Weg 5
31564 Henning, Hans, san. Anl., C 1, HoheStr. 27
11994 Henning, Hans, Wirtsch.-Prüf., Augustuspl. 7
37994 Ders., Wohnung, Triftweg 24
26856 Henning, Hans, Buchb.-Art.. Talstr. 4.
66156 Ders., Wohn., Crottend.Str. 14
45492 Henning, Dr. H. J., Physiker, Tischb.Str. 2
66230 Henning, Otto, Bäckermstr.. Taubestr. 29.
34903 Henning, Dr. Otto, Reg.-Rat, Bayrische Straße 110
41955 Henning-Menke, Dr. L., Ärztin, Lauchst. Straße 5
33329 Dr. Henning & Co, Hypoth., F.RhodeStr. 24
56833 Hennings, Elisabeth, Ww., Elsbethstr. 30
14961 Henrich, Therese, Lehrerin, Ludend.Str. 39
57241 Hensch, H., Automaten, K.Friedr.Str. 25
16073 Henschel, Fr., Roßschlächter, Gerberstr. 56
31506 Henschel, Joh., Kfm., Brandstr. 3
21504 Henschel, Otto, Tischl., Kreuzstr. 27
65985 Henschel, P., Tischlerei, *Ho* H.WesselStr. 50
38494 Henschel, Paul, Kfm., Windscheidstr. 23
35335 Henschel, Paul, Kol.-W., Kantstr. 50.
14881 Henschel, Rich., Maler, Thomasiusstr. 20
24688 Henschel & Sohn GmbH, Lokomotiven, Ranst.Steinweg 8
45845 Dieselbe, Omnibusse, *BöE* A.Hitler-Str. 15
35478 Henschen, Fritz, Prok., *Mkl* Gaschw.Str. 4
41983 Henscher, Dr. Paul, Arzt, Stieglitzstr. 71
41241 Henschke, P., Vertr., *BöE* Pestal.Str. 21
65009 Henschke, Walter, ReitzenhainerStr. 157
25519 Henschler, E. H., Topfwr., Kathar.Str. 10
14150 Hense, Hans, Graphologe, Fr.Liszt-Str. 32
12877 Hensel, Alfred, Hausmstr., Hainstr. 31
10442 Hensel, Arthur, Reformhaus, Petersst.W. 18
30576 Hensel, Walter, Verlag, *Mkl* Str.d.SA 64
61156 Hensel, Dr. Walter, Techn. Meßgeräte, Wasserturmstr. 33
61161 Ders., Wohn., *Mö* Litzmannstr. 16
62022 Hensel, Selma, Zigarr., Reitzenh.Str. 118
31099 Hensel & Co KG, Keksfbr., Fichtestr. 9
50525 Henske, Clara, Ww., HallischeStr. 16
68444 Henß, Emil, Teppiche, StünzerStr. 11
36562 Hentgen, Margarete, Kondit., Bayrische Straße 103
77516 Hentsch, Har., Ziegelei, *Mkl*-Zöbigker
41151 Ders., Kieswerk *BöE* SchönauerStr.
67635 Hentsch, Hugo, Metallhütte, Paunsd.Str.
17635 Ders., Wohnung, Parthenstr. 6
43596 Hentsch, Martin, Leder, Dieskaustr. 54
15733 Hentsch, Osw., Wäscherei, Karlstr. 16
34647 Hentsch, Otto, Hdlsvertr., A.Hitler-Str. 54
30186 Hentsch, Paul, Buchhdlg., Ad.HitlerStr. 121
60503 Hentschel, A., Schwingende Sessel, *Mö* Deutsch.Heim 17
55563 Hentschel, Alfred, DessauerStr. 7
24546 Hentschel, Alois Paul, Vertrieb von Gummi-
24547 waren, Treibriemen, Masch.-Bed.-Artikel, Asbestfabrikate, C 1, AuerStr. 10
37732 Hentschel, Br., Wirtsch.-Prüf.. Bayr.Str. 125
45820 Hentschel, Cäcilie, Frau, Baumg. Crus.Str. 9
32968 Hentschel, Carla, Sophienstr. 47

12363 Hentschel, Curt, Kfm., Lessingstr. 2
72381 C. Hentschel & Co., Spez.-Gesch. f. Kleiderstoffe, Herren-, Seidenstoffe, Gardinen, Teppiche, C 1, Petersstraße 16. P 52112
51199 Hentschel, Ed., Kohlen, HallischeStr. 8
60680 Derselbe, Lager, Bernhardstr. 24
51587 Hentschel, Erich, Ing., *Wie* Stentz.Str. 28
35224 Hentschel, Ernst, Hotelier, K.Wilh.Str. 74
18968 Hentschel, Felix, Bürobedarf, Kolonn.Str. 20
55525 Hentschel, F. Tapezierer, Lindenth.Str. 1
27250 Gebr. Hentschel, Brühl 61
67842 Dies., Wohnung, Oststr. 55
67108 Hentschel, Gerh., Fleischer, Cäcilienstr. 24
65477 Hentschel, Gustav, Zahnarzt, Marian.-Str. 81
60567 Hentschel, Max, Vertr., Adm.Scheer-Str. 37
61928 Hentschel, Paul, Ingen., Lange Reihe 42.
32269 Hentschel, Paul, Versich., Hohestr. 25
65681 Hentschel, Rich., Ing., *Mö* D.EckartStr. 18
35240 Hentschel, R., Rohprodukte, Stöckartstr. 14
66651 Hentschel, Rudolf, Perthesstr. 16
41674 Hentschel & Co., Metallwrfbr., Aurelienstr. 56
13776 Hentschel & Pinckert, Kaffee, Sternw.Str. 15
65688 Hentschke, Karl, Dir., Schwedenstr. 30
23765 Hentze, O., Beleucht.-Körper, Neumarkt 9
46645 Hentzschel, B., Wagenbau, Altranst.Str. 36
14889 Hentzschel, Ernst, Blumen, Brüderstr. 6
67093 Ders., Wohn., Glafeystr. 3
41037 Hentzschel, H., Buchbind., Weißenf.Str. 26
43385 Hentzschel, Hugo Drogen, Schlag.Str. 44
15777 Hentzschel, Dr. R., Studienrat, Ludend.Str.52
51570 Henze, Fritz, Vertr., JuisterWeg 3
58021 Henze, M. A., Werbeberat., Springerstr. 11
11915 Henze, Otto, Masseur, Kramerstr. 7
15380 Henze, Otto, Butter, Harkortstr. 5
56137 Henze, Otto, Schloss., HallischeStr. 72
66255 Henze, Wally, Möckernsche Str. 2
65538 Henze, Dr. W., R.-A.. Einertstr. 6.
14800 Henze-Dessau, M., Graph., Kön.Joh. Str. 29
61650 Henzel, Arth., elektr. Anl., Kindlerstr. 14
67952 Henzel, Dr. F., Univ.-Prof., Störmth. Str. 9
36271 Hepke, Werner, Ing., Zwick.Str. 67
63106 Hepner, Kurt, Bäck., *Eng* Wiesenstr. 12
19698 Hepner, Paul, Theat.-Dir., Thomas.Str. 2
21306 Hepp, Gebr., Hotelsilberfbr. (Kaminsky)
42485 Hepp, Osk., Dr. med., Stieglitzstr. 1
17861 Hepp, Otto, Sänger, Ferd.Rhode-Str. 7
31110 Heraklith-Vertrieb, *Mkl* Ring 18
66713 Herbeck, Arth., Tischler, Konstantinstr. 26
11445 Tob. Herbel, KG, Fahrradteile, Karlstr. 22
57173 Herber, Bruno, Lebensm., G.SchmollerStr. 1
42761 Herber, Georg, Kohlen, Lützner Str. 65
68233 Herber, Helene, Friseuse, BreiteStr. 17
38218 Herberg, Martin, Bäck.-Bed., Triftweg 6
36735 Herberge zur Heimat I. Arndtstr. 51
15213 Herberge zur Heimat II u. Lehrl.-Dah., Gneisenaustr. 10
16244 Herberge zur Heimat III, Täubchenweg 14.
50408 Herberger, Ernst, Prok., Dinterstr. 9
38810 Herberger, Dr. Kurt, Pfarrer, Born.Str. 107
45315 Herberholz, Heinz, Dr., *BöE* Z.Forstgut 8
51266 Herbert, Karl, Bankdir., Hallische Str. 5
16843 Herbert, Kath., Putzgesch., Windm.Str. 54
46333 Herbert, Dr. L., O.-Reg.-Rat, K.HeineStr. 26a
67395 Herbert, Martha, Ww., Wasserturmstr. 63
11891 Herbert, Otto, Schlächter, Emilienstr. 44
20208 Herbig, Fr. Ludw., Inselstr. 20
10248 Herbig, J., Friseur, Petersteinweg 23
32862 Herbote, Eugen, Baugesch., *Mkl* Kob.Str. 43
26291 Herbst, E., Heilprakt., Kohlgartenstr. 13
46929 Herbst, Else, Molkereierz., Kaiserstr. 10
25069 Herbst, Ernst, Kfm., Kön.Joh.Str. 12
55617 Herbst, Ernst, Spedit., Beaumontstr. 1
52369 Herbst, Freim., Kfm., Ehrensteinstr. 41
24177 Herbst, Georg, Küchengeräte, Schloßg. 9
38310 Herbst, Gerh., Prok., Kochstr. 31
68579 Herbst, G., Volkswirt, Gletscherst.Str. 31
13561 Günther Herbst Nachf., Großhandlung in Goldwaren, C 1, Reichsstr. 11. P 2518
36860 Herbst, Heinrich, Frisör, Ad.Hitler-Str. 122
24867 Herbst, Maria, Vermiet., Goldhahng. 1
40772 Herbst, O., Lebensm., Schwartzestr. 20
36825 Herbst, Oswald, Fleischer, Altenb.Str. 52
58821 Herbst, Otto, Kammwr., Möckernstr. 29
56647 Herbst, Wilh., Obering., Stallbaumstr. 12
56315 Hercher, Max, Rückertstr. 16
67461 Hercher, Max, Ing., LöbauerStr. 65
32664 Herchner, H., Kfm., R.Schumann-Str. 3
40705 Herchner, Margot, Ottostr. 22
11062 Herde, Wilh., Dentist, Dresdnerstr. 9.
26922 Herden, Joh., Uniformen, Brühl 71
24095 Herdieckerhoff, Else, Frau, Liviastr. 9
24027 Herfert, Oskar, Zigarren, Roßplatz 2.
33881 Herfurth, A., Buchhdlg., *Mkl* Göringstr. 9
68914 Herfurth, Bruno, Kfm., L.ColditzStr. 19
36914 Herfurth, Dr. C., Stud.-Rat, Brandv.Str. 87
233 91 Herfurth, Edgar, Geheimrat Dr. h. c., Zeitungsverleger, Karl-Tauchnitz-Str. 11
356 03 Ders., Sommerwohnung Markkleeberg-Zöbigker, Landsitz Prödel
706 11 Edgar Herfurth & Co., C 1, Petersteinweg 19.
726 11 T Neueste Leipzig
35631 Herfurth, Else, Haus Raschwitz, *Mkl* RaschwitzerStr. 5
22441 Herfurth, Käthe-Ruth, Ludendorffstr. 73
57701 Herfurth, Max, Lebensm., Lindenth.Str. 27
36582 Herfurth, P.-H., Dr., *Mkl* Raschw.Str. 3
31983 Herfurth, R., Lebensm., Bayer.Str. 116
31371 Herfurth, Rud., Bäckerei, Bayrische Str.127
60743 Herfurth & Heyden, Drahtheftmaschinenfabrik, Leipzig-Mölkau 13, Industriestr. 9
13884 Hergert, Gg., Massage, Ranst.Steinw. 12
32320 Hergt, Cl., Steinstr. 21
66085 Hergt, Curt, Vertr., Gletschersteinstr. 45
35678 Hergt, Paul, Wohn., Kaiser-Wilhelm-Str. 78
13755 Hergt, Paul, Wolle, C 1, Humboldtstr. 15
25319 Hering, A. O., Rauchwr., R.Wagner-Str. 4
43549 Hering, Alfr., Architekt, Nonnenstr. 7
57374 Hering, Erich, Bäck.-Bed., Dinterstr. 2b
22430 Hering, Dr. E., Zahnarzt, Ranst.Steinw. 46
13795 Hering, Felix, Kürschner, Mackensenstr. 15
20908 Hering, Friedrich, Rauchwaren, C 1, Brühl 44. P Leipzig 21999
38319 Derselbe, Wohn., S 3, Brandvorwerkstr. 80
22050 Gebr. Hering, Petersstr. 15
66846 Hering, Gg., Mietwagen, Gustloffstr. 59
34841 Hering, Gerhard, Kfm., Fockestr. 10
20290 Hering, Gerh., Bäcker, BerlinerStr. 34
63813 Hering, Gust., Vertr., Papiermühlenstr. 1.

36034 Hering, H., Brauereibedarf, Hermannstr. 1
52205 Hering, Herm., Schlosser, HallischeStr. 39
24798 Hering, Margarethe, Ww., Lortzingstr. 6
56139 Hering, Paul, Ing., Wilhelmstr. 53
56420 Hering, Rud., Insp., Beaumontstr. 21
26413 Hering, Selma, C 1, Pfaffend.Str. 50
67488 Hering, Walter, Pfarrer, Wurznerstr. 172.
67666 Herklotz, Max, Kfm., Hoffmannstr. 2
41933 Herkomer, Ed., Malerei, Rinckartstr. 12.
53538 Herlemann, Aug., Dr. med., Menckestr. 13
17481 E. Herling & Co., Kranzschleifen, Kurprinzstraße 11
10930 Herling, K., Elektr. Bedarf, Nikolaistr. 15
13243 Hermann, Ad., Schneider, Talstr. 4
65840 Hermann, A., Mech. Werkst., Ludwigstr. 100
56207 Hermann, Arno, Kfm., Cöthnerstr. 122
23926 B. Hermann & G. E. Schulze, Buchhdlg., Talstr. 2
34793 Hermann, C., Ing.-Büro, Kantstr. 38
68991 Hermann, Curt, Dir., Kl.Wieck-Str. 7
22494 Hermann, Hanna, Gymnastik, Wiesenstr. 18
30175 Hermann, H., Buchhdlr., Kais.Wilh.Str. 84
55595 Hermann, O., Kopieranst., Lindenth.Str. 37
36937 Hermann, Otto, Möbel, Ad.Hitler-Str. 18
58138 Hermanns, C., Reisender, Oranienb.Str. 20
61846 Hermca, Autoöl, EichstädterStr. 28
24823 Hermelin-Verlag Dr. Paul Schöps, Leipzig
25226 C 1, Nikolaistraße 28/32. P 58099
31255 Hermer, P., Geigenbauer, Schlegelstr. 7
51308 Hermes, A., Ing., DelitzscherStr. 7
20880 Hermes, Armin, Schmuckwr., Hainstr. 9
38700 Hermes, Willy, Fichtestr. 6
14792 Hermes Kreditversich. AG, Georgiring 2
25285 Hermsdorf, A., Vertr., Tauchaerstr. 6
17473 Hermsdorf, Alfr., Kfm., Ludend.Str. 36
13102 Hermsdorf, Arthur, Rauchwaren, Komm.,
13103 C 1, Richard-Wagner-Str. 3/4. P 54310
43806 Gebr. Hermsdorf, Rauchwr.-Zurichterei, Böhlitz-Ehrenberg, Fraunhoferstr. 6
42318 Hermsdorf, Hans, Angerstr. 10
45711 Hermsdorf, K., Baugesch., Gießerstr. 81
57253 Hermsdorf, L., Kfm., DöllnitzerStr. 3
52780 Hermstedt, Dr. H., Volksw., *Wie* Oertelstr. 67
43474 Hermstein, Herb., Elektr. Anl., Reuterstr. 33
41533 Hero-Fabrikate Adolf Herold, Leipzig W 33, Lützner Str. 28. P 93705
35849 Herold, A., Architekt, Kais.Wilh.Str. 84
17620 Herold, A. W., Ing., PfaffendorferStr. 32
46295 Herold, Alb., Bäckerm., Zschoch.Str. 85
46157 Herold, Alfr., Glaserei, Junghanßstr. 6
45079 Herold, Arno, Bäckerm., *Bgh* Bienitzstr. 8
25915 Herold, C., Vertr., Ludend.Str. 14
61075 Herold, Clara, Ww., Wurzner Str. 20
45912 Herold, Erich, Möbel, Henricistr. 18
35528 Herold, Fr., Fleischer, Pegauerstr. 43
35853 Herold, Dr. Ignaz, Chem., Dufourstr. 38
32266 Herold, Kurt, Dr. med., Eisenstr. 121
51916 Herold, Max, Kfm., Benedixstr. 12.
57894 Herold, Otto, Dir., Schönhausenstr. 27
33796 Herold, Sancho, Insp., BayrischeStr. 30
56228 Herold, W., Dir., LothringerStr. 26.
11072 Herold, Dr. Werner, R.-A., Markt 9
32835 Herold, Wolfr., Lehrer, Sophienstr. 24
70281 Herold & Wilhelm, Vertrieb von Woll- u. Kurzwaren, Strickgarnen, Posamenten, C 1, Petersstr. 21. P 3228
30210 Héroux, Prof. B., Maler, Scharnhorststr. 2
(30210)Héroux, Melitta, Tanzstunde, Scharnhorststraße 2
39409 Herr, Karl, Amtsleiter, Fichtestr. 45
52139 Herre, Albert, Kohlen, Freiladebhf., Pl. 37a.
37972 Herre, Marie-Käthe, Säng., Bayer. Str. 138
13465 Herre, Paul, Eisenwaren, Emilienstr. 2
67021 Herrenkind, K. F., Vereinsleit., Papiermühlstraße 4
14080 Herrenwäsche-Fabrik W. Alfred Schulze, C 1, Querstraße 15. P 13095
65656 Herrfurth, A., Schneid., Mariannenstr. 98
46763 Herrfurth, Max, Vertr., *Bgh* Schkeud. Str.
65343 Herricht, Gustav, Amtsrat, Baedekerstr. 4
66722 Herrig, Arth., Müllenbes., *Eng* Baalsd.Weg
25492 Herrlich, Paul, Lederhdl., Hospitalstr. 12
58588 Herrling, Otto, Vertr., Hallischestr. 326
21963 Herrmann, Alb., R.-A. [N], Markgr.-Str. 4
61087 Herrmann, Alfr., Stötter.Str. 25
22848 Herrmann, Alma, Hindenburgstr. 48
66997 Herrmann, Arn., Brauerei-Ndl., Spich.Str. 6
56488 Herrmann, Arthur, Obering., Magdeb.-Str. 42
56808 Herrmann, Arth., Kfm., Platnerstr. 3
66487 Herrmann, Dr. B., Arzt, Stötteritzer Str. 85
33430 Herrmann, C., Prof., Kaiser-Wilh.Str. 17
62902 Emil Herrmann senior, Buchdruckerei, C 1, Gutenbergstraße 5. T Buchdruck
57254 Herrmann, Emil G., Verkaufsleiter, Ehrensteinstr. 39
17652 Herrmann, Dr. E., Gesch.-Inh., Kurpr.Str. 22
50848 Herrmann, E. W., Geschäftsf., Montbéstr. 18
37742 Herrmann, Dr. E., Lehrer, Moltkestr. 22
62605 Herrmann, Ernst, Fabrikbes., Schönb.Str. 2
38286 Herrmann, Dr. E., Stud.-Rat, Kochstr. 26
16329 Herrmann, F. W., Ausfuhr, Zentralstr. 7
31775 Herrmann, Fr., Rauchw.-Färb., Körnerstr. 68
17363 Herrmann, Fritz, Hindenburgstr. 7
65564 Herrmann, F., Hdlsvertr., Dresdn.Str. 55
46515 Herrmann, Fritz, Postinsp., Klingenstr. 32
67455 Herrmann, Georg, BeuchaerStr. 11
35388 Herrmann, G., Prok., Sigebandweg 12
35913 Herrmann, Gerh., Dr. phil., Lampestr. 13
58806 Herrmann jr., Gerh., Kfm., Lothr.Str. 2
56258 Herrmann, Gotth., R.-A., Menckestr. 32.
19075 Herrmann, Gust., Gastw., Gewandgäßchen 3.
37730 Herrmann, Gust., Kfm., Windsch.Str. 32
50919 Herrmann, Gustav, Tapez., Toskastr. 5
43018 Herrmann, Dr. H., Zahnarzt, Lützn.Str. 70
39787 Herrmann, Helene, Steuerhelf., Dufourstr. 2
30614 Herrmann, Hertha, Kantstr. 12
38009 Herrmann, Ida Mignon, Ad.Hitler-Str. 26
57367 Herrmann, Irma, Rittergutsstr. 5
40320 Herrmann, J., Bohnerwachs, Harfenacker 2
43418 Herrmann, J. G., Kohlen, LützнerStr. 81
15487 Herrmann, K., Bäckermstr., Grenzstr. 22
67193 Herrmann, Karl, Obst, WurznerStr. 84
(71941)Herrmann, Karl, Schokol., GrossmarkthalleHerrmann, Dr. K., Grundstücksverwalt., Augustuspl. 8
40898 Herrmann, Kurt, Arzt, Huttenstr. 30.
35786 Herrmann, Kurt, Dr., Cospuden
27313 Herrmann, Kurt, Treibriemen, Brühl 61

33473 Herrmann, Kurt, Pianist, F.Rhode-Str. 21
68103 Herrmann, K., Bahnassist., Wurzn.Str. 171
56210 Herrmann, K., Bilderrahmen, Kunadstr. 2
18234 Herrmann, Linus, Geflügel, Frankf.Str. 22
65692 Herrmann, Lucie, Säng., Riebeckstr. 7a
53270 Herrmann, Max, Seifenfbr., Katzbachstr. 9.
22274 Herrmann, Marta, Vertr., Königspl. 4
39850 Herrmann, O., Hdlsvertr., Rotköppch.W. 2
32131 Herrmann, O.P., Verbandstoffbr., Soph.Str.62
55131 Herrmann, P., Buchdr., Springerstr. 25.
57754 Herrmann, Paul, Dir., GohliserStr. 20
35453 Herrmann, P., Werbediapos., *Mkl* Wolfsw. 14
64301 Herrmann, Rud., Masch.-Fbr., *Mö* Ind.Str. 15
35453 Hermann, Theo P., Graph., *Mkl* Wolfsw. 16
14966 **Herrmann, W., Homöopath, Beeth.-Str. 12**
32575 Herrmann, Walt., Buchdr., Hardenb.Str. 21
31145 Herrmann, Walther, Kfm., Schenkendorfstr. 56
46220 **Herrmann, Wilh., Geschäftsf., Steubenstr. 5**
33517 Herrmann, Wilh., Kfm., Körnerstr. 18.
30170 Herrmann, Willy, Dekor., Scheffelstr. 24
66565 Herrmann u. Co., Leszirkel, Kohlg.Str. 52a
15118 Herrmann & Sencke, Lampen, Kurprinzstr. 5
16784 Herrmanns, E., Bürobed., Str.d.18.Okt. 15
60849 Herrn, Rob., Baumstr., RiesaerStr. 52
11484 Ders., Wohn., Harkortstr. 17.
43632 **Herrnleben, G., Fettwr., Reineckestr. 30**
37014 Hersch, Hans, Vertr., S 3, Fockestr. 5
23647 Herschel, Alfr., Gold- u. Silberwr., Markt 9
40891 Herschenz, H., Obering., Schlageterstr. 107
22198 Herschleb-Keyser, F., Zig., O.SchillStr. 2
26667 Hertam, Walt., Fische, Dresdnerstr. 24
13918 Hertel, Fremdenheim, Marienstr. 6
36781 Hertel, Alfred, Kfm., Fockestr. 6
19308 Hertel A., Ing.-Büro, Kön.Joh.Str. 21
11585 Hertel, Dr. Carl, R.-Ger.-Rat, Schwägr.Str. 1
(67671) Hertel, Curt, Autorep., HolzhäuserStr. 105
31033 Hertel, Curt, Zuckerwr., Ad.Hitler-Str. 96
24258 Hertel, E., Brucknerstr. 7
(56130) Hertel, Prof. Dr. E., Arzt, Nik.Str. 55
58348 Hertel, Fritz, Friseur, Hall.Str. 127
58034 Hertel, Isabella, Bücherrev., Möck.Str. 45
26329 Hertel, Johanna, Goldhahngäßchen 4
66584 Hertel, Dr. Johs., Prof., Denkm.-All. 110.
30968 Hertel, K., Rep. el. Aufzüge, Mahlm.Str. 11
37498 Hertel, Mart., Vertr., Kantstr. 61
30308 Hertel, Max, Eichendorffstr. 3
27339 Hertel, Walter, Kfm., C 1, Kreuzstr. 2
51344 Hertel, W., Dr. med., *Wie* Stentzlerstr. 112
43201 Hertel, Wilh., Prok., Hubertusstr. 104
57232 Hertel, Willi, Autohdl., Breitenf.Str. 79
12015 Hertie Waren u. Kaufhaus GmbH, Tröndl.-Ring 9
42293 Hertlein, Hans, Dr., Helfferichstr. 40
50223 Hertrich, Kurt, Vertr., Wilhelmshav.Str. 2a
65621 Hertsch, E., Zigarr., Reitzenhainerstr. 141
51292 Hertwig-Bünger, Doris, Dr., Gottsched-Str. 24
37420 Hertwig, Alb., Friseur, Ad.Hitler-Str. 49
62435 Hertwig, Art., Kol.-W., Waterbergstr. 10
22514 Hertwig, Martha, Nähmasch., Humboldtstraße 23
14523 Hertz, Willy, C 1, Dresdnerstr. 17
11029 Herwig, Hugo, Leder, Yorkplatz 1.
66354 Herwig, Hugo, Obersekr., Lüderitzstr. 37.
19026 Herwig, Sophie, Malerin, Gottschedstr. 12
14097 Herz, Reinh., Prof., Elsässerstr. 7
37765 Herz-Drogerie, Dufourstr. 1
10257 Herzberg, Karl, Kfm., Gust.Adolf-Str. 32
20531 Herzberg & Dietrich, Uhren, Reichsstr. 33
51588 Herzig, Oswald, Schneiderei, Blumenstr. 22.
30113 Herzmann, W., Chauffeur, *Mkl* Stöhrstr. 21
43351 Herzog, A., Rauchwaren, Angerstr. 26
42056 Herzog, A. Osk., Gärtner. Merseb.-Str. 139.
30639 Herzog, Alfr., Vertr., Kais.Wilh.Str. 76
60098 Herzog, E., Maschinenbauanstalt, O 5, Klasingstr. 20. T Herzog Leipzigredwitz
51251 Herzog, Edwin, Schuhm., Möckern.Str. 7
61697 Herzog, Erich, Versich., Stötter.Str. 79
18063 Herzog, Eugen, Synd. i. R., Lessingstr. 7
39049 Herzog, Hans, Kfm., *Mkl* Seldtestr. 20
32071 Herzog, Hans, Trockenheiz., Fürstenstr. 11
25263 Herzog, Helene, Friseursalon, Brühl 31
43525 Herzog, Herb., Vervielfält., Kaiserstr. 7
25916 Herzog, Herm., Kohlen, Zimmerstr. 2
31242 Herzog, J., Vertreter, Leanderweg 1
63775 Herzog, K., Vertretung, Senef.Str. 5
27061 Herzog Nf., Osk., Blumen, Reichsstr. 1
68738 Herzog, Otto, Autorepar., Hohenz.Str. 15
46185 Herzog, R., Schneiderei, Könneritzstr. 99
41458 Herzog, Reinhold, Fabr.-Bes., Angerstr. 26
37398 Herzog, Rud., Studienrat, Kantstr. 59
19582 Herzog, Rud., Möbel, Salomonstr. 20
18613 Herzog, Willi., Wild, Pfaffend.Str. 3
53773 Herzog, Willy, Drogerie, Hamb.Str. 40
32384 Herzquell-Brauerei, Ndl., *Mkl* Str.d.SA. 76
57323 Hesbacher, W., Vertr., Ehrensteinstr. 45
66469 Hesche, Kurt, Bäckerei, *Ho* H.WesselStr. 4
36525 Hess, Dr. Alb., R.-A., Papestr. 1
50976 Hess, C. G. A., Buchhdlr., Berggartenstr. 8
34844 Heß, Günther, Hdlsvertr., Dufourstr. 9
56107 Hess, Johs., Tel.-Insp., Steffensstr. 4
11314 Heß, Ludwig, Vertr., Humboldtstr. 12a
33612 Hesse, Alfr., Fleischer, Meusd.Str. 53
12155 Hesse Nf., A., Buchbind., Neumarkt 33
45882 Hesse, Curt, Drogerie, Albertinerstr. 63b
37496 Hesse, E., Kais.Augusta-Str. 75
36051 Hesse, Ernst, Klempner, *Mkl* Ad.HitlerStr.64
22600 Hesse, Ernst, R., Maler, Auenstr. 42
12688 Hesse, F. H., Bücherrev., Gellertstr. 7
24598 Hesse, Fanny, D.-Moden, Gellertstr. 9
56829 Hesse, F., Buntpapierwerkst., Wolffstr. 16
42834 Hesse, Fritz Lebensm., Albertinerstr. 49
58202 Hesse, Fritz, Kfm., G.Schmoller-Str. 10
34945 Hesse, Gerh., Pianist, Albertstr 15
23428 Hesse, Hans, Versich., Gottschedstr. 2
55564 Ders., Wognung, Artilleriestr. 18
39741 Hesse, Heinz, Kfm., Steinstr. 7
45615 Hesse, Dr. Herm., R.-A., Helffer.Str. 20
40093 Ders., Wohnung
38712 Hesse, Hilmar, Futtermittel, Kronpr.Str. 68
41840 Hesse, I., Archit., Schreckstr. 1b
57456 Hesse, Kurt, Futtermittel, Danz.Str. 25
46387 Hesse, Louise, Ww., *BöE* Pestalozzistr. 24
63838 Hesse, M., Hdlsvertr., Konstantinstr. 12
33345 Hesse, Rich., Dek.-Maler, Floßpl. 30
32955 Hesse, Walter, Kol.-W., Bayerische Str. 157
39052 Hesse, Willi, Vertr., Kochstr. 33
45636 Hesse, Willy, Kfm., Elisabethallee 35
30524 Hesse, Woldemar, Dir., Steinstr. 17.

64171 Hesse & Becker, Graph. Großbetr., EilenburgerStr. 4
62612 Hesse & Becker, Verlag, Hospitalstr. 21
23182 Hesse & Bernhart, Apoth., Gust.Adolf-Str. 27
25855 Hesse & Rudolph, Hutfbr., Reudn.Str. 19
36714 Hesse-Meyer, Toni, Floßpl. 30
57286 Hessel, Curt, Montbéstr. 33
41073 Hessel, Dr. E., Arzt, Nonnenstr. 2
16355 Hessel, Erich, Vertreter, Brüderstr. 28a
41968 Fr. & C. Hessel, Farbenfbr., Weißenf.Str. 51
52166 Hessel, Marie, Magnetop., Lindenth.Str. 30
37596 Hessel, W., Sänger, BayrischeStr. 111
24777 Hessel & Kretzschmar, Vertr., Pfaffend. Str. 2
46260 Hessel-Schneider, Helfferichstr. 40
11581 Hesselbarth, Bernh., R.-A., Kais.Max Str. 5
16936 Hesselbarth, Carl, Fußpflege, Nürnb.Str. 5
65358 Hesselbarth, Leop., Tabakwr., Kreuzstr. 56
33539 Hesselbein, Anna, Zwickauerstr. 71
67782 Hesselbein, Fritz, Versich., DenkmalAllee 100
62542 Hessen, Gustav, Gletschersteinstr. 24
21768 Heßler, Ewald, Vertr., Eisenbahnstr. 17
65512 Heßler, Friedr., Tabakwr., Eisenb.-Str. 161.
66855 Heßler, Dr. Fritz, Zahnarzt, *Ho* Flurstr. 403
63956 H. Heßler & Sohn, Eisenwr., Reitzenh.Str. 28
15287 Heßler, Horst H., Kfm., Kön.Joh.Str. 22
52592 Heßler, Rud., Ing., PotsdamerStr. 48
17514 Heßlich, Bruno, Fahrräder, Nürnb.Str. 27
60857 Heßlich, Friedr., Maler, Barbarastr. 14.
32105 Hetsch, Else, Grassistr. 38
25177 Hettig, W., Mikroskopfbr., Windmühlenstr. 39
33577 Derselbe, Wohn., Watestr. 36
43308 Hettig, Wolfg., Feinmechan., Dieskaustr. 38
22875 Hetzer, A., Mützenfbr., Eutritzsch.Str. 4
27234 Hetzer, Horst, Obst, Großmarkthalle
37234 Ders., Wohnung, Zwickauerstr. 113
35994 Hetzer, L., Kapellmstr., Schenkend.Str. 22
68527 Hetzer, Margot, Fotohdlg., Eisenb.Str. 50
52272 Hetzer, Otto, Fbr.-Bes., Hall.-Str. 335.
62496 Hetzer jun., Richard, Chirurgiemechan., Riebeckstr. 5
22496 Hetzer, Rich., Bandagen, C 1, Nürnb.Str. 54
45723 Hetzer, Dr. Theodor, Prof., Helfferichstr. 14
50904 Hetzer & Walther, Hallische Str. 333
24805 Heubel, Dr. W., R.-A., Grimmaische Str. 21
55354 Ders., Wohn., Weinligstr. 7
33575 Heublein, Harry, Frisör, PegauerStr. 23
17977 Heublein, Rud., Exportbuchhdlg., Talstr. 2
12141 Derselbe, Wohnung, Kön.Joh.Str. 21
41024 Heubner, Willy, Kohlen, Gießerstr. 69
57644 Heuckeroth, Dr. jur., Ehrensteinstr. 47
21512 Heue, Emil, Klischeeanstalt, Querstr. 6
38158 Heue, Paul, Friseur, Hohestr. 5 a
15869 Heue, Ursula, Kön.Joh.Str. 17
22475 Heuer, Gertrud, Großhandlung in Fellen und Pelzbekleidung, C 1, Richard-Wagner-Straße 4
34777 Margar. u. Charl. Heuer, Hardenbergstr. 7
25480 Heuke, Gust., Pelzhaus, Brühl 17
18644 Ludwig Heumann u. Co., Pharmaz. Fbr., Göschenstr. 1
12316 Heun, Alfred, Volkswirt, Reichsstr. 39
51602 Heune, Martha, DelitzscherStr. 25
16329 Heune, Max, Isolierflaschen, Zentralstr. 7
17261 Heuschild, Georg, Ingen., Schulstr. 4.
31296 Heuschkel, Anna, Feinkost, Fichtestr. 5
55726 Heuschkel, Fr., Ing.-Büro, Breitenf.Str. 29
26339 O. Heuschkel u. R. Herz, Bäck.-Rep., Lindenstr. 10
15163 Hewazon, Markthallenstr. 16
36671 Hey, Ernst, Kfm., Kaiser-Wilh.Str. 69
50693 Hey, Margarete, Frau, Asterstr. 19
31599 Heyd, Victor, Drogen, Ad.Hitler-Str. 121
32026 Heyda, Charlotte, Frau, Braustr. 31
20332 Heyda, Wolfg., Vertr., Europahaus
24344 Heyde, Alex, Kapellmstr., Georgiring 5d
50034 Heyde, Arth., Makler, WahrenerStr. 20
62522 Heyde, Elly, Sängerin, Reitzenh.Str. 163
34779 Heyde, Erich, Kfm., Papestr. 60
34797 Heyde, Franz, Versich., Friederikenstr. 35
52993 Heyde, Fritz, Dentist, Theresienstr. 39.
33159 Heyde, Dr. J., Schriftleiter, Windsch.Str. 19
10818 Heyde, Paul F., Versich., Thomaskirchh. 20
33919 Heyde, Paul Fr., Versich., *Mkl* Bism.Str. 8
57025 Heyde, Selma, Wäscheschneid., Linkelstr. 12
27226 Heyde, W., Möbel, Ludendorffstr. 77
55005 Heydeck, Richard, Krokerstr. 24
31527 E. Heydel & Sohn, Fuhrw.-Waage, Bayr.Bhf.
60172 Heydel, Johanna, Frau, BozenerWeg 18
68586 Heydel, K., Kompressoren, *Ho* R.Wagner-Straße 2
50849 Heydel, Reinh., Kfm., PariserStr. 31
35952 Heydel, Richard, Kfm., Kantstr. 5.
35176 Heydemann, Johanna, Ww., Kantstr. 34
38429 Heydenreich, Artur, Kfm., Schumannstr. 6
36079 Heydenreich, E.H., Dr., Fockestr. 9
44021 Heydenreich, Lg. E., Chemikalien, Zschocherschestr. 58/60
20782 Heydenreich, Paulus, Drogen, Hdbg.Str. 39
39089 Heyder, Herm. N., Kfm., Sidonienstr. 65
19204 Heydrich, Ludendorffstr. 20
60581 Heydrich, Curt, Vertr., Eisenbahnstr. 55
55949 Heydt, Ww. E., Vertr., DelitzscherStr. 78
68305 Heydweiller, Minna, Augustenstr. 16
51376 Heye, Gertrud, Lothr.Str. 10
37141 Heyer, Erich, Dir., Schlegelstr. 11
12247 Heyer, Hermann, Karlstr. 22
33758 Heyer, H., Musikreferent, Helenenstr. 44
39748 Heyer, Horst-Gerhard, Moltkestr. 2
35457 Heyer, Konrad, Zigarren, Bornaischestr. 3d.
31764 Heyer, Richard, Kfm., Scheffelstr. 52c
(62143) Heyer, Rud., Ing., LöbauerStr. 40
61766 Heyer, W., Kartoffeln, Barbarastr. 20.
12091 Heyl, Max, Ingen., Helfferichstr. 2
25323 Heyl, Werner, Feinkost, Wettinerstr. 29
68377 Heyland, W., Lebensm., StettinerStr. 24
65438 Heylmann, Walter, Papiermühlstr. 55
30367 Heym Nf., A. C. Weidner, Parkett, Hardenbergstr. 40
18320 Heymann, Arth., Klempn., Thomaskirchh. 7
57234 Heymann, Asta, Bleichertstr. 6
43163 Heymann, Walter, Lehrer, Kaiserstr. 36
32402 Heymann, Dr. Walter, Dir., Kochstr. 94
25190 Heyme, W., Bücherrev., Alexanderstr. 9
53190 Ders., Wohnung, Zuckmantel 4
52002 Heyme-Kretzschmar, Vertr., Lothr.Str. 28
55734 Heymer, Fr., Bäckermstr., Lothr.-Str. 47
18262 Heymer Joh., Schreibbüro, Moritzstr. 10
66571 Heyn, A., Grundstücksverw., Reiskestr. 2

63242 Heyn, K., Viehhdl., Schönbachstr. 67
21420 Heyn u. Weyrauch, Immob., Schulstr. 6
16658 Heynau, Hans, Getriebebau, O 5, Zweinaundorfer Str. 74. T Hatrieb P 28642
15654 Heynau, Ria, Ludendorffstr. 40
66694 Heyne, Alb., Ofensetzer, Holzhäus.Str. 62
21729 Heyne, Anny, Felixstr. 4
21298 Heyne, Aug., Tabak, Sternwartenstr. 4
36346 Heyne, Ernst, Kfm., Kaiser-Wilh.Str. 46
51325 Heyne, F. H., Kfm., *Lü* Poetenw. 28
26206 Heyne, Hanni, Kosmetik, Johannisg. 3
37817 Heyne, Herb., Flugz.-Führ., Elisenstr. 149
17211 Heyne, Dr. Joach., Dir., Frankf.Str. 4
23521 Heyne, Karl, Elektromstr., Färberstr. 4
55085 Heyne, Kurt, Kfm., Asterstr. 7
14628 Heyne, Martha, Bosestr. 5
30392 Heyne, Oskar, Textilvertr., *Mkl* Stöhrstr. 18
55091 Heyne, O., Fleischerei, PlösnerStr. 3
66293 Heyne, Otto, Leichenbest., Kohlg.Str. 67
43398 Heyne, Paul, Dünger, Dieskaustr. 308
23089 Heyne, Richard, Pfaffendorferstr. 28
67176 Heyne, W., Schauf.-Dekor., Mariannenstr. 93
(36382) Heyne, W., Omnibusbetrieb, Albertstr. 9
61015 Heyneck, Alfr., Kfm., Eisenbahnstr. 88.
30085 **Heyneck, Edm., Prof., Kronprinzstr. 25**
27674 Heynemann, C. G., Fbr. ärztl. Instrum., Ludend.Str. 13
46640 Heynemann, Erh., Kfm., Dammstr. 14
21479 Heynig, Harry, Kfm., Funkenburgstr. 11
51383 Heynold, Walth., Ing., Berggartenstr. 4
46092 Heyser, Karl, Buchdruck, Demmeringstr. 18
30686 Heyßel, Alfred, Justieranst., Meusd.Str. 29
46804 Heyssel, Kurt, Ingen., Merseb.Str. 90
67723 v. Hibler-Lebmannsport, Dr. L., Prof., Naunhoferstr. 47
10401 **Hicke, W., Stickerei, Kathar.-Str. 23.**
52541 Hickel, Alfr., Fabrikdir., Delitzsch.Str. 121
41868 Hickethier, Karl, Kfm., Friesenstr. 11
38064 Hickmann, Dr. H., Prof., G.-Freyt.-Str. 39
45209 Hickmann, Walth., Bäcker, Henriett.Str. 11
34721 Hieke, Hugo, Kfm., *Mkl* DölitzerStr. 5
67338 Hickel, Curt, Masch.-Fbr., WurznerStr. 10
12762 Hiemann, Liesbeth, Inselstr. 5
32686 Hiemann, R., Grundstücksverw., Windsch. Straße 41
18130 Hiemisch, Elsbeth, Bosestr. 4
36738 Hientzsch, H., Ing., *Mkl* WachauerStr. 17
12206 Hientzsch, W., Buchdruckerei, Querstr. 22.
42953 Hieronymus, A., Maler, Merseb.Str. 1
37983 Hieronymus, Fr., Elektr. Apl., Hohestr. 26
32764 Hiersemann, Erna, Stud.-Rat, Elisenstr. 103
45217 Hiersemann, Helene, Frau, Pistoristr. 43b
30568 Hiersemann, Johanna, Frau, Fockestr. 2

71976 Karl W. Hiersemann
Buchhandlung u. Antiquariat
Leipzig C 1, Königstr. 29
T Buchhiersemann P 11431

31644 Ders., Wohn., A. Hiersemann, Tieckstr. 3
30224 Hietzge & Wittig, Gelatinieranstalt, C 1, Körnerplatz 3 BK Adca P 65239
12465 Hilbert, Dorothea, Ww., Lessingstr. 6
33220 Hilbert, E., Ing., R.-Schumann-Str. 1
23805 Hilbert, Ernst, Apoth.-Wr., Grimma. Steinw. 16
58596 Hilbert, E., Pharm. Art., Pferdnerstr. 8
68284 Hilbert, Gerh., Kfm., WachauerStr. 11
66216 Hilbert, Gertrud, Kassenverw., Weißestr. 38
62869 Hilbert, Hans, Kfm., Gletscherst.-Str. 63.
61142 Hilbert, Horst, Kfm., Denkm.Allee 98
53353 Hilbert, M., Pflanzendekor., Schönef.Str. 21g
67332 Hilbert, Max, Vertr., Reitzenh.Str. 85
60581 Hilbert, Max, Drogerie, Eisenbahnstr. 55
22171 Hilbert, Moritz, Kfm., Nürnb.Str. 33
21144 Hilbert, W., Prof., Ferd.-Becker-Str. 2
64186 Hilbert & Sohn, Papierhdl., Gerichtsweg 13
23043 Hilbert & Winkler, Linoleum, Reichstr. 16
33845 Hilbig, Gustav, Sattlermstr., Sidon.-Str. 5.
26662 Hilbig, Herm., Kartonnag., Salomonstr. 18.
58807 Ders., Wohnung, KielerStr. 26
35459 Hilbig, Max, Sattlerm., PegauerStr. 15
26610 Hilbig, Otto, Kfm., Uferstr. 18
10311 Hilbig & Köhler, Ledermöbelfbr., Brühl 23
58121 Hilbrig, C. H., Möbel, Kais.-Friedr.-Str. 52
62402 Hilburg, Inge, Göschenstr. 11
38295 Hildebrand, Elsa, Scharnhorststr. 47
16381 Hildebrand, Dr. E., Pfarrer, Lessingstr. 5
15544 Hildebrand, Friedr., Ingen., Berlinerstr. 22.
37883 Hildebrand, Oskar, Kfm., Hildeweg 29
17204 Hildebrand, P., Altmetalle, Hofmeisterstr. 8
63928 Hildebrand, O., Wandrein., *Mö* Masurenstr. 15
66310 P. Hildebrand & Co, Metallwrfbr., Holzh.-Straße 102
51497 Hildebrand, Rich., Vertreter, Schillerweg 2
15765 Hildebrandt, Alb., Juwelen, Brühl 4.
56097 Ders., Wohn., Pölitzstr. 9
39780 Hildebrandt, Agnes, Ferd.-Rhode-Str. 24
65722 Hildebrandt, A., Ing., Schmidt-Rühl-Str. 5a
36315 Hildebrandt, Fritz, Dir., Kais.-Wilh.-Str. 23
36909 Hildebrandt, Georg, Sidonienstr. 38
(15765) Hildebrandt, H., Juwel., Grimmaischestr. 20
43141 Hildebrandt, Karl, Kfm., Roßmarktstr. 1a
35650 Hildebrandt, Mie, Ww., Kochstr. 66
58687 Hildebrandt, O., Verw.-Dir., Menckestr. 3
33487 Hildebrandt & König, Farbenfbr., Sid.Str. 16
27574 Hildemann, Erich, Kohlen, Berlin.Str. 24
56708 Hildesheim, Hauptmann, Claudiusstr. 5
27560 Hildner, Arno, Ranstädt.Steinw. 6
26635 Hilgemeier, Dr. med., Kurprinzstr. 3
16623 Hilgemeier, M., Frau, Str.d.18.Okt. 17
62616 Hilgenberg, Rob., NaunhoferStr. 29
21652 Hilgenberg Nf. Rud., Drogen, Gerberstr. 52
52147 Hill, Otto, Bier, Blumenstr. 14
(21169) Hille, Alfr., Bücherrev., Fregestr. 32
21169 Hille, Emma, Maßgesch., Fregestr. 32
37836 Hille, Jul., Ingen., Altenburgerstr. 4.
12635 Hille, Liska, Grenzstr. 17
42060 Hille, Otto Gastw., Burghausen
25601 Hille, Paul, Kfm., Kohlgartenstr. 10
36059 Hille, Reinh., Wagenbau, Borna.Str. 37
26316 Hille, Walther, Kfm., Kön.-Johann-Str. 19
34654 Hillebrandt, A., Lebensm., Borna.Str. 148
63337 Hillemann, Willi, Kfm., Wasserturmstr. 59
19337 Hillemann & Kahle, künstl. Blumen, C 1, Reichsstr. 21 T Hika P 10028
33262 Hiller, Charlotte, Möbelfbr., Bayrischestr. 32
13706 Hiller, Alfred, Tierhdlg., Tauch.Str. 10

34937 Hiller, Carl, Granitwerke Friedenfels, Hardenbergstr. 32
51965 Hiller, Erich, Bez.-Dir., Gohliserstr. 7
58646 Hiller, Gertrud, Textilwr., Kais.Friedr.Str. 25
50802 Hiller, Gustav, Werderstr. 3
20625 Hiller, Hulda, Ludend.Str. 119
53357 Hiller, J., Lebensmittel, Heinickestr. 9
39620 Hiller, K., Staatsanw., Kais.-Aug.-Str. 43
31092 Hiller, M., Glaserei, Kronprinzstr. 84
38753 Hiller, M., Gartenbau, Waisenhausstr. 29.
46968 Hiller, O., Fleischer, Albertinerstr. 75
65148 Hiller, Rud., Transport, Schönbachstr. 81
22972 Hiller, Toni, Schneid.-Unterricht, Gellertstr. 2
37411 Hillert, Martin, Bäckerei, Ad.-Hitler-Str. 89
22211 Hillig, J.-Rat, Dr., R.-A [N], Markgr.-Str. 4
46363 Hillig, Arth., Lebensm., Rietschelstr. 1.
45678 Hillig, Fr. Ed., R.-A., Elisabethallee 15
63198 Hillig, Steph., Buchhdlg., Zweinaund.Str. 59
42439 Hillig, Wolfg., Kfm., *BöE* Auenstr. 56
46682 Hillmann, E., Schilderwerkst., Merseb.St. 142
63201 Hillmann, F., Abt.-Leit., Lüderitzstr. 33
35927 Hillmann, Otto, Buchhdlg., Scheffelstr. 27.
68609 Hillner, Schwedenstr. 30
62213 Hillner, Elsa, Weißw., Schm.-Rühl-Str. 38
52905 Gebr. Hillner, Dachdecker, Bölckestr. 124
52479 Hillner, Herm., Dachdeck., Bölckestr. 57
78686 Hillner, Otto, Landwirt, Seegeritz 40
18398 Hillscher, P., Tapezierer, Sternwartenstr. 51
56663 Hillscher, Wilhelmine, MockauerStr. 77
55380 Hilpert, Dr. A., Stud.-R., Kais.-Frdr.-Str. 50
46141 Hilpert, Curt, Obering., Steubenstr. 83
51658 Hilpert, G., Bücherrev., HallischeStr. 261
56720 Hilpert, G. Paul, Etuis, Nordhoffstr. 22
42019 Hilpert, Ilse, Handarbeiten, Schlag.Str. 73
35893 Hilpert, Dr. W., Volksw., Schenkendorfstr. 12
38033 Hilpert, Wilhelm, Kfm., Kais.Wilh.Str. 67
61603 Hilscher, H., Feuerbestatt., Lindenall. 20
40156 Gebr. Hilse, Fuhrw., Th.Fritsch-Str. 144
25219 Himberger, Rosa, Thomasiusstr. 9
32692 Himly, Alice, Rentn., Mahlmannstr. 6
50073 Himmelberg, Otto, Kfm., Wedellstr. 21.
62058 Himmelsbach, Rud., Kfm., Denkm.All. 91
38937 Himmelwerk AG, Mot.-Fbr., Lößn.Str. 16
(15015) Himpel, Willy, Versich., Mackensenstr. 14
43423 Himstedt, Samen, Gutsmuthstr. 3
51021 Hindorf, Osw., Kfm., Kanalstr. 2b
22730 Hindorf & Marx, Bürobed., Kathar.-Str. 10
53607 v. Hindte, Leonore, Blumen, GohliserStr. 16
12768 Hingst, Heinrich, Windmühlenstr. 32
46557 Hingst, W., Photos, Zschocherschestr. 97
41556 Hinkel, Alfr., Chauffeur, Dieskaustr. 43
26085 Hinkel, Dr., Augenarzt, Nürnb.Str. 11
11751 Chr. Hinkel & Co., Bergwerkserzeugn., Gustav-Adolf-Str. 19
26496 Hinkel & Kutschbach Nf., Spielwr., Petersstraße 36
13191 Hinkeldein, Fr., Rauchwr., Brühl 65
58758 Hinkelmann, Gustav, Jägerstr. 8
42042 Hinné, C., Fabrikbes., *BöE* Hindenb.Str. 55
51448 Hinrichs, Heino, Ingen., Springerstr. 13
14415 Hinrichs, H., Graphiker, Thomasiusstr. 28
17828 Hinrichs, Heinr., Malermstr., Hdbgstr. 24
13622 Hinrichs, J. C., Verlag, Scherlstr. 2
20071 J. C. Hinrichs'sche Buchhdlg., Grimm. Str. 32
13123 Hinrichsen, Margot, Frau, Inselstr. 5
52920 Hinsche, Wilh., Baumstr., Hünerbeinstr. 11
(55302) Hintersdorf, G., Tischlerei, Linkelstr. 27
57250 Hintersdorf, Helene, Schneid., Gohlis.Str. 34
45052 Hintersdorf, Hellm., Brockhausstr. 22
25508 Hintze, Dietrich-Theodor, Leibnizstr. 23
50636 Hintze, Karl, Uhren, Berggartenstr. 30
56756 Hinz, E., Chem., *Wie* DelitzscherStr. 69
41239 Hinz, Georg, Prok., Elisab.-Allee 22
21766 / 23525 Hinz-Fabrik G. m. b. H., Berlin, Gen.-Vertr., C 1, Augustusplatz 7. P 90801
50888 Hinze, A., Postassess., Wangeroog.W. 19a
31511 Hinze, Alb., Firmenschreiber, Moltkestr. 39
57529 Hinze, E., Major a.D. Poetenweg 3
17454 Hinze, Friedr., Dentist, Ludendorffstr. 20
68315 Hinze, Hans, Kfm., Störmth.Str. 16
58895 Hinze, Heimbert, Wilhelmshav.Str. 2d
30177 Hinze, Herm., Prok., Zwickauerstr. 91
20009 Hinze, Lina, Frau, Tauchnitzstr. 16
37550 Hinze, Walter, Graphiker, Hardenbergstr. 22
32377 Hipp, J., Obering., *Mkl* Roseggerw. 3
16707 Hippe, Agnes, Ww., Auenstr. 26
18336 Hippold, Kurt, Kürschnerei, Brühl 65
56103 Hippold, Walter, Kfm., Blumenthalstr. 5
58245 Hippold, Wolfhang, Briestr. 27
16287 Hirche, Dr., R.A., Härtelstr. 25
19795 Ders., Wohnung, Härtelstr. 25
22336 Hirisan, Ges., Laborat., Kramerstr. 7
65297 Hirsch, Alfons, Dentist, Göschenstr. 22
42381 Hirsch, Arthur, Fleisch., Merseb.Str. 25
37529 Hirsch, Elsa, Ww., A.d.Märchenwiese 34
30032 Hirsch, Franz, Oberpostr., Fockestr. 79
61606 Hirsch, F., Mech. Werkst., Holzhäus.Str. 60
54216 Gebr. Hirsch Nf., Glashdlg., Berl.Str. 69a
42475 Hirsch, K., Seifen, Naumb.Str. 14
21910 Hirsch, Lucie, Frau, Jacobstr. 20
14164 Hirsch, Martha, Frau, Kais.Max.Str. 24
51149 Hirsch, Walther, Fris., MöckernscheStr. 15
20191 Hirsch-Apotheke, GrimmaischerSteinweg 28
20421 Hirschberg, Dr. H. K., Arzt, G.-Adolf-Str. 4
45050 Hirschberg, Rolf, Buchhdlr., Rödelstr. 15
30679 Hirschberg, R., Kfm., BayrischeStr. 110
68842 Hirschberger, F., Molk.-Art., Ostheimstr. 1
30554 Hirschbrich, Erich, Dipl.-Ing., Lerchenr. 45
18937 Hirschfeld, Kurt W., Rauchwr., Brühl 46
31798 Derselbe, Wohn., Bayrischestr. 69
65298 Hirschfeld, O., Kol.-W., W.Gustloff-Str. 52
16522 Hirschmann, G., Volkswirt, Gellertstr. 2
45692 Hirse, F., Fleischer, *BöE* Pestal.Str. 60
42258 Hirse, Karl, Kol.-W., *BöE* Pestal.Str. 60
32687 Hirsekorn, Herm., Kfm., Scharnh.-Str. 43
71906 Ferd. Hirt & Sohn, Verlagsbuchhdlg., Salomonstr. 15
34884 Hirt-Reger, G., Verleger, *Mkl* Hitlerstr. 12
32480 Hirzel, Anna, Ww., Brandvorwerkstr. 30
33576 Hirzel, Heinr., Buchhdlr., Schwägr.Str. 8
41165 Hirzel, Marie, Bismarckstr. 16.
14905 Hirzel, S., Verlag, Königstr. 2
51650 Hirzel-Ventilatoren-Fabrik Georg Wenzel, N 21, Wittenberger Str. 60–62. P 61059
13649 Hitschfel, Walter, Kfm., Frankf.Str. 6
32887 Hitschke, Ernst, Landesprod., Lößn.Str. 15
66200 Hitzer, Walter, Schlächt., Arnoldstr. 26
57833 Hitzig, Curt, Kraftdroschken, Magdal.Str. 28

25563 Hitzig, Dr. W., Rundfunkleiter, Kaiser-Maxim.Str. 25
37873 Hitzschold, Kurt, Tapezierer, Arndtstr. 66.
31691 Hlawaczek, W., Kfm., Elisenstr. 154
40830 Hlawsa, Franz, Masseur, *BöE* Bielastr. 13
34444 Hlinak, Dr. K., Postrat, *Mkl* Bism.Str. 11
38725 Hobe, Frdr., Lebensm., Waisenhausstr. 23
23771 Hobert, Osw., Autoersatzteile, Thomasiusstraße 22
38372 Ders., Wohn., *Mkl* Leipz.Str. 12
60766 Hoch, Bruno, Kfm., *Ho* Gustloffstr. 26
60464 Hochberg, F., Textilwr., Eisenb.-Str. 104
50689 Hochberg, Karl, Fleischwr., Georgstr. 16
20551 Hochberg & Krauß, Rauchwr., Brühl 74
67385 Hochgräf Nf., A., Tischler, *Ho* Bhfstr. 24
12605 Hochkofler, Dr. M., Kapellm., Beeth.-Str. 12
35131 Hochmann, Anton, Arminiushof 6.
46305 Hochmuth, C.F.G. Archit., Könner.Str. 29
57425 Hochmuth, Dr., G., Arzt, Prendelstr. 12
31832 Hochmuth, H., Hypoth., Fichtestr. 44
63500 Hochmuth, Kurt, Eisenwr., Kucheng.-Str.10
33869 Hochmuth, K., Schneiderei, Ad.Hitler-Str.6b
36244 Hochmuth, L., Bestatt.-Anst., Herm.-Str.21
41166 Hochmuth, Paul, Dir., Helfferichstr. 15
32431 Hochmuth, Walt., Vertr., Steinstr. 15
43245 Hochrein, Dr. M., Prof., Marschnerstr. 17
35694 Hochsch. f. Lehrerbildung, Elisenstr. 150
30276 Dies., Seminar f. Werkunterr., Scharnh. Str.
27738 Dies., Landw. Seminar, Brüderstr. 34
51989 Hochtief Akt.Ges. für Hoch- u. Tiefbauten, Leipzig N 21, Gräfestr. 11
35145 Hocke, Georg, Musiker, G.Freyt.Str. 20
33541 Hocker, Curt, Lebensm., Ad.Hitler-Str. 112
65345 Hocks, Kurt, Dipl.-Ing., Lausickerstr. 45
24898 / 24899 Höber, Reinhold, Bank- u. Kommissionsgeschäft für Grundbesitz, C 1, Königstr. 5
65569 Höbold, Kurt, Kohlgartenstr. 43
14069 Höbold, Wilh., Klempnerei, Moritzstr. 17
40066 Hoechstetter, Dr. Wilh., K.-Heinc-Str. 31
17183 Höckner, Erich, Radio, R.-Wagner-Pl. 1
39313 Höde, A.-Marie, Hebamme, Hitlerstr. 72
22313 Hödel, Curt, Motorräder, Tauch.Str. 14
45298 Höfer, Arth., Baumstr., Groitzscherstr. 8
66071 Höfer, B. Arno, Baumstr., W.-Gustl.-Str. 28
60898 Höfer, Curt, Buchdr., Gutsparkstr. 20
43571 Höfer, F. E., Südfrüchte, Th.-Fritsch-Str. 68
33607 Hoefer, F. J. C., Angest., F.-Rhode-Str. 15
46702 Höfer, K., Gartengestalt., Erlangerstr. 38
10243 Höfer, Otto, Gerichtsweg 11
50484 Höffner, Er., Prok., Wilhelmshav.Str. 2d
46221 Höfzen, Helm., Kürschner, Rietschelstr. 6
63548 **Höfler, Hans, Kfm., Konstantinstr. 6**
26489 Hoefner, Rud., Marmor, Fregestr. 4
46129 Höhl, Paul, Stellmacher, Windorf.Str. 66
18798 Höhl, Paul, Techniker, Turnerstr. 6
39419 Höhl, Willy, Bücherrev., *Mkl* Seldtestr. 4
17118 Höhle, Arth., Tischlerei, Gerberstr. 60
61480 Höhle, Karl, Kol.-W., Bennigsenstr. 22
18747 Höhle, M., Kürschnerei, R.-Wagner-Str. 12
20763 Höhle, Reinhold, Kürschner, Nikolaistr. 12
45098 Höhlig, Martin, Fleischerm., Gießerstr. 53
20508 Höhmann & Ornold, Spitzen, Univers.Str. 8
10459 Höhme, Fritz, Elektr.Anl., Leplaystr. 5
50826 Höhn, Carl, Wohn., Fritzschestr. 13
35803 Höhn, Ew., Radio, Arndtstr. 65
61602 Höhn, Dr. Kurt, Synd., Denkmalsallee 89
18258 Höhndorf, Alfr., Buchhdlr., Gellertstr. 7
30927 Ders., Wohnung, Lichfrauenstr. 1
61857 Höhne, A., Bäcker, A.-Kindler-Str. 93
14366 Arno Höhne & Co. G. m. b. H., Wollgroßhandlung, C 1, Nordstraße 44. P 58733
37560 Höhne, Arth., Vertr., *Mkl* Hitlerstr. 18
37568 Ders., DölitzerStr. 6
40962 Höhne, Artur, Kaufhaus, Hirzelstr. 1a
32300 Ders., Wohn., *Mkl* Wolfswinkel 13
68686 Höhne, Bruno, Bhf.-Insp., Borsd.Str. 5
67755 Höhne, Ella, Lebensm., Schirmerstr. 6
25262 Höhne, Emil, Chem. Fbr., Ludend.Str. 29
15683 Höhne, Erna, Brüderstr. 28a
45453 Höhne, Herb., Modellfbr., Dieskaustr. 203
68692 Höhne, Karl, Vertr., Stöckelstr. 33
35863 Höhne, Karl, Fleischer, Scharnh.-Str. 10
41042 Höhne, Max, Leichenbest., Dieskaustr. 10
61695 Höhne, Osk., Betonsteine, Bernhardstr. 61
12955 Höhne, Otto, Mehl, Frankf.Str. 11
66808 Höhne, Otto, Mineralwfbr., Dimpfelstr. 6.
12534 Höhne, Rud., Dentist, Doroth.Pl. 2
25827 Höhne, Rud., Graphiker, Ludend.Str. 9
35132 Höhne, Walter, Vertr., Braustr. 27
11404 Höhne, Willy, Tischlerei, Ludend.Str. 55
37376 Höhne & Ziesche, Därme, Scharnhorststr. 52
50301 Höhnel, Otto, Vertr., Fried.-Karl-Str. 31
33148 Hölder, O., Ger.-Dir., Schwägr.-Str. 26
68466 Hölig, Elsa, Teppichstopf., Paulinenstr. 16
65672 Hölter, A. W., Ing., Stöckelstr. 37
12670 Hölzchen, E., Bautechn., Schreberstr. 14
12494 Hölzchen, M., Gürtlerei, Antonstr. 16
27715 Hölzchen, R., Messingwrfbr., Sternw.-Str.51
23210 Hölzel, Adolf, Fleischerei, Nürnb.Str. 27b
39722 Hölzel, Emil, Vertr., Hitlerstr. 83
12860 R. Hölzel GmbH, Buchdruck., LangeStr. 36
52663 Hölzer, Gg., Fbr.-Dir., Prendelstr. 4
18985 Hölzer, Lina, Scherlstr. 20
62845 Hölzer, Willy, Vertr., Gletscherst.Str. 39
37381 Höme, Rud., Vertr., Windsch.Str. 35
40804 Hönemann, Alfred, Ing., Häußerstr. 15
50808 Gebr.Hönemann, Sped., *Lth* A.-Hitler-Str. 43
12673 Hönemann, Oswald, Funkenb.Str. 11
22452 Hönemann & Schmidt, Baumwollwr., Reichsstraße 33
31478 Hönger, Dr. F., Zahnarzt, Kais.-Wilh.-Str.80
17254 Hönicke, Arth., Vertr., Kais.-Max.-Str. 50a
62349 Hönicke, Gustav. Glasermstr., Weißestr. 28.
60942 Hönicke Nf., Max, Kohlen, Mariannenstr.
68230 Hönicke, Willy, Bankb., Tulpenweg 12
19564 Hönig, Alexander, Prok., Hindenb.Str. 122
22218 Hönig, Karl Heinz, Czermaks Garten 1
61706 Hönig, Martin, Großhdlg. von Fahrrad- u. Elektroteilen, O 5, Oststr. 9
31328 Hönig, Max, Kfm., *Mkl* Kastanienw. 2
58309 Hönigsberg, J., GohliserStr. 1
14024 Hoenisch, Ernst, Photogr., Gottschedstr. 2
33812 Hönisch, Fridel, Künstlerin, Körnerstr. 54
35022 Hönisch, Rud., Buchhdlg., Hohestr. 18
27115 Hoenisch, Dr. W., R.-A., Nietzschestr. 16
50581 Derselbe, Büro, Universitätsstr. 22
39644 Hönnecke, K., Fliegerltn., Kronprinzstr. 21
40698 Hönnecke, Martin, Wohn., Schlag.Str. 134

12513 Hönnecke & Ditter, Fabrik elektr. Spezial-Maschinen, C 1, Leplaystr. 10a. P 62384
63929 Hönnicke, H., Kunstanst., Hospitalstr. 13
42803 Hönsch, Fritz, Wurstwr., Klingenstr. 50
50692 Hoep, M., Heeresbedarf, Hallische Str. 339
42524 Hoepcker, Ad., Vertr., Seb.-Bach-Str. 23
63586 Höpfel, Alfr., Kfm., Torgauerstr. 54
34724 Höpfel, Bruno, Vertr., *Mkl* Walterstr. 12
52264 **Höpfel, Konrad, Vertreter, Hall. Str. 61.**
63134 Höpfner, Carl, Drogen, Schwarzackerstr. 1
45452 Höpfner, Dr. Curt, Zahnarzt, Dieskaustr. 197
45465 Ders., Wohn., Halskestr. 6
46339 Höpfner, Herbert, Fahrer, Ponickaustr. 18
22031 Höpfner, Karl, Kfm., Kramerstr. 7
41608 Höpner, Kurt, Glaserei, *BöE* Pflaumestr. 8
40714 Höpner, P., Vervielf.-App., Brockhausstr. 62
60520 Höpner, Rud., Kfm., Heinrichstr. 1a
21673 Höpner, Walter, Motorenrepar., Brühl 18
12170 Hoepping, H., Lastanhänger, H.Licht-Str. 1
38759 Höpping, Joh., Postamtm., Fockestr. 25
15883 Höppner, Edg., Fleischermstr., Auenstr. 30
18983 Höppner, Franz, Felle, Gerberstr. 9
52098 Höppner, Günther, Schönhausenstr. 19
39126 Höppner, Max, Fleischerm., HoheStr. 14
43581 Höppner, Otto, Fische, Schlageterstr. 116
65427 Hoeppner, Dr. Otto, Arzt, Fr.-Wilh.-Str. 7
60272 Höppner, Rich., Postinsp., Paulinenstr. 13
42471 Höppner, Walter, Eisenwr., Schnorrstr. 16
12043 Höppner & Stieme, Parfüm., Reichsstr. 10
61314 Hör, Dr. H., Bibliothekar, *Mö* Lint.Str. 11
60793 Hörbe, A., Tischlermstr., Lilienstr. 26.
35403 Hörchner, Dr., Staatsanw., Kais.Wilh.-Str. 67
22666 Hörhammer, Dr. Cl., Arzt, Funkenb.Str. 3
17427 Ders., Wohn., Funkenburgstr. 23.
20522 Hörbold, Friedr. M., Buchhdlg., Langestr. 22
13979 Hörhold, Herm., Rauchwr., Reichsstr. 30
33224 Hörich, Alfred, Maurer, Bayr.Str. 22
(71941) Hörich, Carl, Obst, Großmarkthalle
63279 Ders., Wohn., Reitzenhainerstr. 147
22205 Hörig, Alb., Möbelhaus, Nürnb.Str. 44
42836 Hörig, Alfr., Möbel, Merseb.Str. 62
51720 Hörig, Arthur, Steuerinsp., Hamb.Str. 27
45122 Hörig, Arth., Schlosser, Radiusstr. 1
18740 Hörig, Curt, Rauchwr., Nikolaistr. 31
46290 Hörig, Emil, Fleischer, Könner. Str. 98
45233 Hörig, Frdr., Marmeladenfbr., Jahnstr. 57
22036 Hörig, Fritz, Radiovertr., Fregestr. 28
14870 Hörig, Karl, Install.-Gesch., Leibnizstr. 2
24834 Hörig, M., Rabattmarkendruckerei, Büro- bedarf, C 1, TauchaerStr. 14. P 89936
55453 M. u. W. Hörig, Möbelfbr., Bölckestr. 109
63163 Hörig, Paul, Zigarren, Marthastr. 35
63966 Hörig, Reinh., Böttcher, Cäcilienstr. 7.
55441 Hörig, W., Möbelfbr., Pferdnerstr. 39
10274 Hörig & Gose, Möbel, Nordstr. 17
67770 Höritzsch, M., Sekt, HolzhäuserStr. 110
12668 Ders., Wohnung, Langestr. 15
36505 Hörmann, Ernst, Kfm., Heinzelm.Weg 10
36572 Hoerner, Dr. K., R.-A., Kais.-Wilh.-Str. 71
10510 Ders., Kanzlei, Markgrafenstr. 10
53572 Hörnig, Lehrerin, Landsb.Str. 76
(26955) Hörning, Cl., Farben, Mackensenstr. 25
60485 Hoerning, M., Mineralwrfbr., Bautzm.Str. 9
43964 Hörselmann, P., Vertr., *BöE* Pettenk.Str. 18
65031 Hoerstel, Antonie, Johannisallee 12
68262 Hörtzsch, Alfr., Archit., Güldengoss.Str. 7
40352 Hörtzsch, Emil, Baugesch., Rödelstr. 20
43990 Hörügel, M., Harmoniumfbr., Rückmarsdorf
11034 Hörügel, Martha, Buchhdlr., Sedanstr. 1a
11235 Hoesch AG, Gesch.-Stelle, Tröndl.R. 3
63456 Hoesch, Herm., Friseur, Holsteinstr. 3
46980 Höschel, A., Zwingermstr., *BöE* Auenstr. 35
42031 Höschel, Felix, Chauffeur, LützнerStr. 35
55605 Höschele, K., Appar.-Bau, Nathusiusstr. 7
45243 Höschler, Edwin, Eisenwr., Könner.-Str. 58
52749 Höse, Rich., Kol.-W., *Lth* Weststr. 4
51430 Hösel, Anna, Frau, Stollestr. 2
51872 Hötzel, Max, Wohn., BeaumontStr. 29
15680 Hötzel, Paul, Uhren, Kathar.Str. 17
25734 Hötzsch, Alex., Kfm., GohliserStr. 13
41397 / 41398 H. Hötzsch & Sohn, Möbeltransport u. Spedition, W 31, WeißenfelserStr. 49/53 T Transporthötzsch BK Stadt u. Giro Bank P 6070
11593 Hoever, Heinz, Edelstahl, Hindenb.Str. 114
39461 Hocwig, Friedrich, Sigebandweg 48
17820 Hofelich, Horst, Kfm., Kais.-Maxim.-Str. 6
20390 Hofelich, J., Fbr.-Bes., Kais.-Maxim.-Str. 10
23644 Hofer, Mathilde, Frau, Doroth.Pl. 2
56463 Hoff, Oskar, Vertreter, Theres.Str. 40
65279 Hoffarth, Artur, Prok., Adm.-Scheer-Str. 5
43143 Hoffmann, Alb., Feilenhauer, Hähnelstr. 15
32488 Hoffmann, A., Auskunftei, Schenkend.Str. 10
20620 Hoffmann, Alex., Lotterie, Schulstr. 1
38049 Hoffmann, Dr. Alex., Prof., *Mkl* Leipz.Str. 1
31142 Hoffmann, Alfr., Vertr., Kais.-Wilh.-Str. 52
14818 Hoffmann, Alfr., Steuerhelf., Nürnb.Str. 52
66829 Hoffmann, Alfr., Lebensm., Sommerf.Str. 56
52611 Hoffmann, Alfr., Tabakwr., Toskastr. 36
19128 Hoffmann, Dr.A., Zahnarzt, Otto-Schill-Str. 2
32527 Hoffmann, Alwin, Floßpl. 29
17346 Hoffmann, Alwin, Autos, Härtelstr. 23
60288 Hoffmann, Aug., Buchdr., Oststr. 49
43305 Hoffmann, Aug., Bandagist, Lind.Markt 4
16667 Hoffmann, Bernh., Prok., Gottschedstr. 18.
(36411) Hoffmann, Dr. B., Teefbr., Sidonienstr. 18
42350 Hoffmann, Br., Fensterrcin., Angerstr. 10
45432 Hoffmann, C., Grubenbed., Hüfferstr. 54
67290 Hoffmann, Elsa, Blumen, Papiermühlstr. 1
20133 Hoffmann, Emil, Fleischer, Joh.Platz 17
17032 Hoffmann, Erich, Bez.-Dir., Wiesenstr. 28
13716 Hoffmann, Erich, Tapez., Pfaffend.Str. 26
61171 Hoffmann, Ernst, Tischler, Torg.Str. 84
57497 Hoffmann, Ernst, Möbel, Hall.Str. 273
30734 Hoffmann, Erw., Tänzer, G.-Freytag-Str. 53
36359 Hoffmann, F. H., Vertr., *Mkl* Charl.-Str. 9
55886 Hoffmann, Frz., Maurerm., KöthnerStr. 16
(31966) Hoffmann Nf., Fr., Tafelfbr., Kochstr. 13
10849 Hoffmann, Frieda, Schreibwr., Eutr.Str. 2
34927 Hoffmann, Friedr., Dr. med., Papestr. 24
53636 Hoffmann, Frdr., Vertr., Potsd.Str. 26
26960 Hoffmann, Georg, Schlosserei, Hainstr.6
43932 Hoffmann, Gg., Vertr., Hüfferstr. 50
61656 Hoffmann, Georg, Werber, Gretschelstr. 3
43933 Hoffmann, Gerh., Kfm., *BöE* A.-Hitler-Str.31
55983 Hoffmann, Gertrude, Berggartenstr. 6
14681 Hoffmann, Dr. Gust., Arzt, Markgr.Str. 4
41681 Ders., Wohn., W 31, Karl-Heine-Str. 18
63777 Hoffmann, H., Eisenwr., Dresdn.-Str. 33

55865 Hoffmann, Hanns, Ing., Kirchpl. 8a
33354 Hoffmann, Heinr., Oelgemälde, Bayr.Str. 101
67083 Hoffmann, Herbert, Eisenwr., Preußenstr. 97
36458 Hoffmann, Herb., Ing., Kantstr. 59A
53422 Hoffmann, H. P., Bauuntern., N 22, Briestr.6
61040 Hoffmann, Herm., Baustoffe, Stettin.Str. 65
57623 Hoffmann, Hermann, Kfm., Ulanenstr. 7
46536 Hoffmann, Dr. Hermann, Reichsger.-Rat, Bismarckstr. 10
60157 Hoffmann, Hilmar, Eisen, Lorckstr. 2
39857 Hoffmann, Johanna, Brandvorwerkstr. 44
39261 Hoffmann, Joh., Kfm., Hitlerstr. 126
38572 Hoffmann, Johs., Vertr., Sidonienstr. 68.
66473 Hoffmann, Jul., Bierstube, Eisenb.-Str. 30
42029 Hoffmann, K., Bedachung, Mersb.Str. 35
63850 Hoffmann, Karl, Buchdr., Idastr. 36b.
50844 Hoffmann, K., Dachdeck., Eisenach.Str. 33
11376 Hoffmann, Karl, Zigarren, Kurprinzstr. 7
50213 Hoffmann, Dr. K., Arzt, Viertelsw. 17
42298 Hoffmann, Kurt, Kohlen, Buttergasse 28
58921 Hoffmann, Kurt, Prok., Kirschbergstr. 47
13081 Hoffmann, M., Ing., techn. Büro, Fabrik f. elektrotechn. Spez.-App., C 1, Otto-Schill-Str. 9
57059 Hoffmann, K., Metalldrück., Schkeud.Str. 16
33938 Hoffmann, Margarete, *Mkl* Felixstr. 9
24815 Hoffmann, Margar., Funkenb.Str. 26
55689 Hoffmann, Marie, Textilwr., Hall.Str. 303
18160 Hoffmann, Max, Rauchwr., Brühl 61
55259 Hoffmann, Osk., Prok., Wittenb.Str. 24
41586 Hoffmann, Dr. Otto, Chem., Mühligstr. 3
57635 Hoffmann, O., Schornsteinf., Hall.Str. 156
11982 Hoffmann, Otto, Hdlsvertr., Markgr.Str. 8
67373 Hoffmann, P., Vertr., Denkmalsallee 90
63330 Hoffmann, Paul, *Mö* Litzmannstr. 13
39418 Hoffmann, Paul, Hdlsvertr., Steinstr. 10
19200 Hoffmann, Paul, Papier, Katharinenstr. 10
32833 Hoffmann, Paul, Eisenwr., Eisenstr. 17
18400 Hoffmann, Paul, Rauchwr., Brühl 68
41511 Hoffmann, Paul, Stud.-Rat, Stieglitzstr. 80
52191 Hoffmann, Raim., Friseur, Katzb.Str. 16
56560 Hoffmann, Rich., Postinsp., Straßb.Str. 8
11453 Hoffmann, Rob., Kfm., Salomonstr. 23
42182 Hoffmann, Rud., Vertr., *BöE* Wesselstr. 8
65332 Hoffmann, Rud., Prok., Ganghoferstr. 28
34509 Hoffmann, Therese, Dr. phil., Kais.Wilh.Str.7
63743 Hoffmann, Valeska, Wäsche, Reitzenh.Str.43
24692 Hoffmann, Walter, Hdlsvertr., Hdbgstr. 96
55988 Hoffmann, Walter, Heilkund., Stallb.Str. 12
30790 Hoffmann, Dr. Walt., Prof., Steinstr. 16
56943 Hoffmann, Walter, Prok., Kirchweg 10
43379 Hoffmann, Wilh., Heilpraxis, Windm.Str. 24
14207 Hoffmann, W., Lederwalzen, Poststr. 14
32437 Hoffmann, Dr. W., Schriftleit., Lampestr. 5
60496 Hoffmann, Willi, Sattler, Dresd.Str. 82
10033 Hoffmann, Dr. W., R.-A [N], Thomaskirchh.
33500 Ders., Wohnung, Haydnstr. 9
55173 Hoffmann, Heffter & Co, Wein, Hall.Str. 15
(32763) Hoffmann & Jursch, Photos, Hitlerstr. 23
10234 Hoffmann & Reichelt, Rauchwaren-Komm., C 1, Brühl 46—48. P 44772
13750 Hoffmann & Reuter, Schloss, Emilienstr. 42.
43387 Hoffmann & Schmidt GmbH, Fbr. chem. Erz., LützнerStr. 77
10817 Hoffmann & Wukasch, Schokoladen, Thomasiusstr. 2c
31944 Hoffmann-Fickenwirth, Marg., Bayr.Str. 67
35424 Hoffmann-La Roche & Co, AG, Chem. Fbr.
11558 Hoffmeister, Erich, Vertr., Kön.-Joh.-Str. 16
23279 Hoffmeister, G., Böttch., Mackensenstr. 16
18123 / 18124 Hoffmann, A., RIV-Kugellager, C 1, Georgiring 3. P 70359
11579 Hofmann, A. H., D.-Moden, Wettinerstr. 20
24325 Hofmann, Albert, Bank, Dittrichring 4
24325 Hofmann, Alb., Hypotheken, Dittr.Ring 4
39125 Ders., Wohn., Heinzelmannweg 12
61668 Hofmann, Alb., Klempn., *Eng* Hauptstr. 37
52217 Hofmann, A., Reisevertr., Treitschkestr. 18
15906 Hofmann, Dr. Alfr., Zahnarzt, Lutherring 9
58172 Hofmann, Alfr., Moden, Dessauerstr. 31
12028 Hofmann, Arth., Kol.-W., Gneisenaustr. 12.
42115 Hofmann, Art., Sattler, *BöE* Hindenb.Str. 12
33476 Hofmann, Arth., Tabakwr., Borna.Str. 5
57035 Hofmann, Artur, Fleisch., Hamb.Str. 34
31582 Hofmann, Art., Kfm., F.Rhode-Str. 9
63490 Hofmann, Aug., Tischl., MeißnerStr. 60
10995 Hofmann, B., Briefmarken, Johannisg. 1
33271 Hofmann, Dr. C., Buchh., *Mkl* Raschw.St.12a
65748 Hofmann, Cl., Goldwr., Zweinaund.-Str. 3.
32035 Hofmann, Doris, Frau, Fockestr. 8
18974 v. Hofmann, Dorothea, Ww., Lessingstr. 24
42891 Hofmann, E., Musikalien, Könneritzstr. 74
53241 Hofmann, Erich, Straßb.Str. 9
67092 Hofmann, E., Schlosser, Ob.Münsterstr. 15
68357 Ders., Wohn., *Mö* Schreckstr. 23
21703 Hofmann, Dr.Erich, R.A., H.Licht-Str. 1
53717 Hofmann, E., Kleberoll., Friedrichsh.Str. 196
46746 Hofmann, Erich, Vertr., Mühligstr. 5
51693 Hofmann, Ernst, Vertr., Menckestr. 32.
24652 Hofmann, Ernst, Zigarren, Nürnbergerstr. 31.
51630 Hofmann, F., Tischlermstr., Eisen.Str. 16
17760 Hofmann, Frdr. Carl, Thomasiusstr. 17
24640 Hofmann, Fritz, Bierstube, Petersstr. 15.
55795 Hofmann, Georg, Fabrikdir., Montbéstr. 10
36752 Hofmann, G., Photoatel., *Mkl* Str.d.SA 28
53289 Hofmann, H., Ingen., Ulanenstr. 5
37673 Hofmann, Hans, Bibliothek., *Mkl* Auenstr. 2
24079 Hofmann, Hans, Vertriebsl., Kurpr.Str. 22
25137 Hofmann, Dr. Hans, Arzt, Brühl 2
46893 Hofmann, Hans, Schriftst., Steubenstr. 81
13329 Hofmann, Heinr., Revision, Roßstr. 1
10623 Hofmann, Heinrich, K.Tauchnitz-Str. 13
40496 Hofmann, Heinr., Dr. med., W.Wild-Str. 4
32624 Hofmann, Heinz, Spielleiter, Grassistr. 46
41154 Hofmann, Dr. H., Kfm. Dir., *BöE* Forstg. 9
58490 Hofmann, Herb., Lebensm., Magdal.Str. 8
62554 Hofmann, Herm., Buchbind., Feldstr. 16
30506 Hofmann, Herm., Elektr.Anl., Bayr.Str. 103
36173 Hofmann, Hermann, Steinstr. 63
43754 Hofmann, Herm., Virtuos, Brockh.-Str. 34
61736 Hofmann, Hugo, Zimmerei, Mölkauerstr. 18
57126 Hofmann, Ida, Frau, K.Friedr.Str. 52
31094 Hofmann, Ida, Ww., Schenkendorfstr. 7.
30501 Hofmann, Dr. J., Bibliothekar, Kronpr.St.71
60405 Hofmann, J., Baugesch., *Mö* Engelsd.Str. 5
58170 Hofmann, Joh., Kfm., Schkeuditz.Str. 31
(14315) K. H. Hofmann u. Co KG, Fahrräder, Ad.-Hitler-Str. 6b
68184 Hofmann, Karl, Gastw. Bergerstr. 4

41934 Hofmann, Karl, Lebensm., Windsh.Str. 5
58254 Hofmann, K., Angest., Wangeroog.Weg 5
32595 Hofmann, Karl, Kfm., Windsch.Str. 19
66110 Hofmann, Karl, Grafiker, Lorckstr. 18
14315 Hofmann, K. H., Fahrräder, Kathar.Str. 24
15315 Ders., Wohnung, Lortzingstr. 15
66932 Hofmann, Kurt, Fleischer, Riesa.Str. 27
42282 **Hofmann, Kurt, Tabakwr., Jahnstr. 38.**
62971 Hofmann, Lina, Ww., Josephinenstr. 7
61367 Hofmann, Margarethe, Crusiusstr. 7
34938 Hofmann, Margar., Ww., *Mkl* Heinkstr. 4
66498 Hofmann, Marie, Ww., Mascovstr. 16
10950 Hofmann, Martin, Vertr., Nikolaistr. 10
30134 Hofmann, Max, Ingen., Mathildenstr. 9
65130 Hofmann, M., Kfm., Denkmalsallee 104
45694 Hofmann, Max, Amtm., Steubenstr. 59
61309 Hofmann Nf., M.L., Eisenwr., Wassert.Str. 8
66687 **Hofmann, Milda, Fris.-Sal., Lilienstr. 23.**
61091 Hofmann, Minna, Textilwr., Lüderitzstr. 19
41798 Hofmann, Oskar, König-Georg-Str. 25
21720 Hofmann, Osk., Pelzwr., Goethestr. 7b
61840 Hofmann, Otto, Baugesch., *Mö* Hitlerstr. 63
42436 Hofmann, Otto, Farben, Th.-Fritsch-Str. 32
12320 Hofmann, Otto, Autorepar., Langestr. 13
56846 Hofmann, Otto, Gärtner, PariserStr. 37
67657 Hofmann, Otto, Malerm., Neust.Markt 7
23000 Hofmann, Otto, Automobile, Mercedes-Benz, C 1, Bosestr. 4
37209 Hofmann, Otto, Vertr., Dufourstr. 36.
68996 Hofmann, Paul, Techniker, Heinrichstr. 2
35058 Hofmann, R. Otto, Kfm., *Mkl* Heinkstr. 6
12376 Hofmann, Dr. R. Walter, Arzt, Lessingstr. 10
13810 Hofmann, Rich., Baumstr., Salomonstr. 10
40428 Hofmann, Rich., Eisenwr., Heinestr. 73
30289 Hofmann, Rich., Schokol., Schenkend.Str. 62
23454 Hofmann, Rich., Heilprakt., Dittrichring 6
21349 Hofmann, Rudolf, Rauchwr., Nikolaistr. 33
40991 Ders., Wohn., Gießerstr. 64
38016 Hofmann, Dr. S., R.-Ger.-R., Haydnstr. 10
35935 Hofmann, Stefan, Kfm., Sigebandweg 25
60724 Hofmann, Th., Baumstr., *Mö* H.Göring-Str. 7
43008 Hofmann, W., Schnittefbr., Queckstr. 15
31892 Hofmann, Walt., *Mkl* Ad.Hitler-Str. 17
30409 Hofmann, Dr. W., Wirtsch.Prüf., Hitlerstr.22
57185 Hofmann, Walter, Maler, Pölitzstr. 26
43316 Hofmann, Walth., Optik., Altranst.Str. 46
60285 Hofmann, Wern., Vertr., Stöckelstr. 37
37627 Hofmann, Wilh., Kfm., *Mkl* LeipzigerStr. 13
14158 Hofmann, Wilh., Schneider, Querstr. 38
22400 Hofmann, William, Möbel, Gottschedstr. 4
26130 Hofmann, Willib., Vertr., Emilienstr. 1
40621 Hofmann, W., Tischl., Lauchst.-Str. 23.
43462 W.Hofmann&Co, Schmuck, Schmiedtstr. 28
45282 Hofmann&Kluge, Wäschefbr., Aurelienstr. 56
21241 Fr. Hofmeister, Musik.-Verlag, Karlstr. 10
12641 Frdr.Hofmeister GmbH, Musikal., Karlstr.10
30909 Hofrichter, Elly, Frau, Sophienpl. 5
41592 Hofrichter, Dr. Max, Arzt, Am lang. Feld 1
32523 Hofstaetter, Dr. W., Dir., Kais.-Wilh.-Str. 42

20309 / 20521 A. Hogenforst
Maschinenfabrik
Maschinen f. d. graph. Gewerbe, Leipzig C1, Friedrich-List-Str. 5. **T** Hogenforst **P** 2312

52174 Hogrefe, Franz, Goebenstr. 4
31403 Hoh, Arthur, Architekt, Dufourstr. 17
46282 Hoh. Walter, Ing., Kapitän-Haun-Str. 21
Sml.-Nr. 44071 Hoh & Hahne, Fabrik fotografischer Reproduktions-Apparate, Leipzig W 35, Schlageterstraße 185. T Hohlux P 8512
35983 Hohberg, Herm., Vertr., *Mkl* Wolfswink. 23
30018 Hohberger, E., Bonbonfbr., *Mkl* Stöhrstr. 24
23518 Hohb. Quarz-PorphyrWerke AG, Markt 9
67139 Hohenner, K., Dr. med., Wasserwerk 2
17390 Hohl, Camillo, Papier, Poststr. 7
30052 Hohl, Fr., Vertr., R.-Schumann-Str. 12b
20952 Hohl, H. G., Tabakwr., Nürnb.Str. 54
37507 Hohl, Hugo, Prok., Kronprinzstr. 41.
68832 Hohl, Kurt, Möbel, DresdnerStr. 56
38156 Hohl, Willy, Kfm. Kronprinzstr. 100.
25486 Hohlbaum, Dr. Jos., Arzt, Str.d.18.Okt. 17
21208 Derselbe, Praxis, Hindenb.Str. 11
36872 Hohlfeld, Dr., Arzt, Kais.-Wilh.-Str. 9
36755 Hohlfeld, Dr. A., Stud.-Rat, Hardenb.Str. 39
56004 Hohlfeld, Anna-Marie, Dr., Döllnitz.Str. 3
31375 Hohlfeld, Dr. G., Ärztin, Ad.-Hitler-Str.157
63805 Hohlfeld, Joh., Dr. phil., Naunh.-Str. 67
30086 Hohlfeld, W., Steuerinsp., Scheffelstr. 51
62021 Hohlfeldt, Walter, Vertreter, Holzhausen
52000 Hohlt, Franz, Ing., Bleichertstr. 13
61807 Hohm, Oswald, Friseurcinricht., Reiskestr. 12
40855 Hohmann, Karl, Kapellmstr. Kanzlerstr. 12
11904 Hohmann, Max, Rauchwarenhandlung und Komm., C 1, Brühl 61. P 57139
57480 Hohmann, Otto, Maler, Georgstr. 29
31780 Hohmann, Paul. Vertretungen, Arndtstr. 30.
58773 / 58774 Hohmann, Richard, Nutzholzhandlung, Leipzig C 1, Bitterfelder Str. 8. P 69326
55092 Derselbe, Wohnung, Geibelstr. 25
(71941) Hohmuth, Alb., Fische, Großmarkthalle
51318 Derselbe, Wohnung, Oertelstr. 26
66358 Hohmuth, Herta, Blumenbind., Wurzn.Str. 52
41569 Hoier, Alfred, Tischlerei, Steubenstr. 10
56749 Holderer, Erna, Schneider., Wilhelmstr. 68
57198 Holey, Georg, Abt.-Leit., Hall.Str. 373
35736 Hollack, Kurt, Kfm., Denkmalsblick 14
12341 Holländ. Wein- u. Likörstube Neumarkt 5.
43327 Holland, Kurt, Prot., Am langen Feld 50
10740 Holland-Amerika-Linie, Georgiring 13
35907 Dr. K. Hollborn & Söhne, Chem. Labor., Hardenbergstr. 3.
40076 Hollborn, W., Chem. Labor., Calvis.Str. 15
35878 Holle, Erich, Tabakwr., Scheffelstr. 32
34584 Holle, Gottfr., Dr. med., Kantstr. 19
56254 v. Holleben, Kurt, Dr.-Ing., Poetenweg 29
50517 Hollenberg, Maria, Ww., Eisenach.Str. 63
42497 Hollender, Gerh., Kfm., Thorerstr. 14
43768 Hollender, P., Kfm., Thorerstr. 9.
18321 H. Hollenkamp & Co, Bekleid., Brühl 28
23354 Hollerith, Deutsche Hollerith-Masch.-Ges. mbH, Dittrichring 21
57123 Hollmach, Heinz, Radio, GohliserStr. 20
16106 Hollmann, P., Bankang., Albertstr. 44
58186 Hollstein, Erich, Kohlen, Beaumontstr. 44
21865 Hollstein, K., Kohlen, Ranst. Steinweg 49.
38787 Hollstein, Max, Kfm., *Mkl* Lesselstr. 12
34620 Holm, Herm., Prokur., Hardenb. Str. 2

42411 Hollweg, Hch., Kfm., Rietschelstr. 28
60250 Holmbach, Herb., Kohlen, MölkauerStr. 14
22448 Holst, Auguste, Moden, Dittrichring 8
18180 Holst, Hellm., Vertr., Pfaffend.Str. 54
55103 Holstein, Benno, HallischeStr. 48
13222 Holstein, Dr. C., R.-A. [N], Salzgäßchen 5
60602 Holstein, H., Kranzbind., Kohlgartenstr. 51
26091 Holtbuer, Dr. F., Zahnarzt, Kurprinzstr. 4.
19769 Ders., Wohnung, Christianstr. 24
32465 Holtbuer, Sophie, Frau, Lampestr. 3.
68666 Holter, Otto M., Volksgartenstr. 13
30251 Holtmann, A., Schriftleiter, Hardenb.Str. 22
67377 Holtmann, Dr. F., Stud.-Rat, Breitestr. 19
19597 Holtmann, H., Zigarren, Barfußgäßchen 11
(38897) Holtsch, H., Photokopie, K.Augusta-Str. 47a
38897 Holtsch, W., Bücherrev., K.Augusta-Str. 47a
10267 Holtz, Rob., Bez.-Dir., Ludendorffstr. 124
67745 Holtze, Fr., Glaser, *Baa* Ad.Hitler-Str. 31
13938 Holtze's Nf., O., Buchhdlg., Stephanstr. 20
45720 Holy, Gottfr., Schneider, Kuhturmstr. 12
45367 von Holy, Woldemar, Archit., Heinestr. 6
25726 Holz, Franz, Kürschner, Brühl 10
13090 Holz, Herm., Autobereif., Schreckstr. 15
32809 Holzapfel, Adolf, Kfm., Mozartstr. 11
30168 Holzapfel, Fritz, Bücherrev., Elisenstr. 48
53056 Holzapfel, Otto, Fabrkt., Gräfestr. 5
33169 Holzapfel & Büchner, Vertreter, Grassistr. 46
15225 Holze, Carl, Rauchwr., Brühl 45
55730 Derselbe, Wohn., Richterstr. 25
52912 Holze, E. M., Fabrikant, Garnisonstr. 10
50552 M. Holze KG, Essenzenfbr., Georgstr. 10
20875 Holzer, Paul, Uhrm., Kreuzstr. 26.
67404 Holzhäuser, Alfr., Fleischer, Reitzenh.Str. 72
40208 Holzhäuser, Rud., Dir., Eduardstr. 3.
45167 Holzhaus- u. Hallenbau GmbH, *BöE* Gutenbergstr. 10
30496 Holzhausen, F., Autoabschlepp., Elisenstr. 65
37142 Holzhausen, Herm., Ing., Mozartstr. 21
13675 Holzhausen, Max, Kfm., Mittelstr. 3
23942 **Holzhey & Sohn, Buchbinder, Liebigstr. 6**
22007 Holzmann, E., Uhren, Königsplatz 4
551 57 / 551 87 **Philipp Holzmann Aktiengesellschaft, Bauunternehmung, C 1, Roscherstr. 11/13**
77588 Holzmuller, A., Faßfbr., Großstädteln, Privatstr. 3
58426 Holzmüller, O., Stempelfbr., Katzbachstr. 5
17883 Ders., Wohn., Wiesenstr. 5
62504 Holzspalterei d. Arbeitsanst., Riebeckstr. 63
60052 Holzspalterei d. Werkst. f. Arbeitslose, Mölkauerstr. 36
58611 Holzwarth, Gerh., Kfm., Stollestr. 2
13603 / 15381 **Holzwarth & Co., Wolle, C 1, Keilstr. 8a. T Wollwart P 6061**
20070 Holzweissig Nf., E., Musikwr., Reichsstr. 23
56188 Holzweißig, Hch., Leinen, Delitzsch.Str. 34
53106 Holzweißig, O., Dachdeckermstr., Kirchw. 17
36521 Homann, Ernst, Kfm., Bayrischestr. 112.
15597 Homann, H., Kriegsblindenarbeitsfürsorge, Carolinenstr. 8
67401 Homberger, Erich, R.-A., Stötter.Str. 87
27402 Homberger, E., Graph. Anst., Brdbg.Str. 16a
33086 Hommel-Adressen GmbH, LößnigerStr. 46
16765 Hommel, Curt, Versich., Petersstr. 15
32690 Hommel, Erich, Bäckerei, Giebnerstr. 3
14467 Hommel, Felix, Bäcker, Matthäikirchhof 33.
24135 H. Hommel GmbH, Werkzeuge, Windmühlenstr. 4—6
53550 Hommel, Herb., Dr. med., GohliserStr. 23
39886 Hommel, Hildeg., Fris., Hildebr.Str. 45
37665 Hommel, Otto, Kronprinzstr. 32
51758 Hommel, Rud., Auto-Union, St.-Privat-Str. 3
51614 Hommel, Walter, Schokol., Wilhelmstr. 28
53862 Hommel, Dr. W., Rechtsrat, Berggartenstr. 1
17444 **Homöopathische Central-Apotheke, Dr. Willmar Schwabe, C 1, Querstr. 5**
67489 de Homont, F., Hebamme, Eisenb.Str. 127
56002 Honeck, Gerhard, Landsb.Str. 42
37977 Honegg, C., Bootbauerei, Borna.Str. 73
21360 Honer, Herm., Lebensm., Kön.Johann-Str. 9
40211 **Honold, Hans, Herstellung von Rolläden und Jalousien, W 31, Jahnstr. 77**
21294 Gebr. Honoré, Treibriemenfbr., Langestr. 33
32598 Honstein, Osk., Ing., Hitlerstr. 34
66773 Hopf, Arno, Direktor, Holzhäuserstr. 21
31039 Hopf, Charlotte, Hitlerstr. 167
36630 Hopf, Dr. Eberh., Prof., Meusd.Str. 9
38573 Hopf, Georg, Hardenbergstr. 19.
56346 Hopf, Dr. G., Zahnarzt, *Lth* Bahnhofstr. 3
52928 Hopf, Gerh., Kol.-W., Grunertstr. 4
58175 Hopf, Käthe, C 1, Döllnitzer Str. 3
42219 Hopfe, Albert, chem. Fbr., Schnorrstr. 18
25024 Hopfe, Karl, Molk.-Prod., Gerberstr. 56
27496 Hopfe, Martin, Vertr., Kön.Johann-Str. 4
62568 Hopfer, Er., Verteller, Eilenb.Str. 2a
38706 Hopfer, M., Musiklehrerin, BornaischeStr. 1
62351 Hopfer, Osk., Molk.-Prod., Sommerf.Str. 7
62568 Hopfer, Willy, Kartoffeln, Eilenb.Str. 2a
14942 Hopfgarten, W., Lebensm., Pfaffend.Str. 52
63871 Hopp, Dr., Zahnarzt, Kohlgartenstr. 45
33180 Hoppe, A., Gartenbau, *Mkl* Göringstr. 102
15955 Hoppe, Bruno, Vertreter, Wettin.Str. 30
46863 Hoppe, Curt, Kfm., Antonienstr. 14
57564 Hoppe, C., Tischlerm., Wittenb.Str. 87
(40626) Hoppe, Edwin, Dr., Büro, Zickmantelstr. 16
27412 Hoppe, Emil, Fris., Windmühlenstr. 23
22624 Hoppe, Emil, Fil. d. Fa. C. Th. Müller GmbH, Petersstr. 9
13137 Hoppe, Ernst Rich., Zuckerw., Albertstr. 14
10949 Hoppe, Fr., H.-Kleider, Windm.Str. 41
42427 Hoppe, Dr. F., Zahnarzt, Stieglitzstr. 28
22455 Hoppe, G., Filialleiter, Turnerstr. 21
15165 Hoppe, Gerhard, Frisör, Moritzstr. 3
21808 Hoppe, Gerh., Kfm., Kais.Maxim.Str. 5
35546 Hoppe, Gust., Schmied, Bornaischestr. 124.
63149 Hoppe, Herbert, Taubestr. 14
33050 Hoppe, Herm., Bankl., *Mkl* G.Keller-Weg 18
10371 Hoppe, H., Rauchwr.-Komm., Ritterstr. 19
51968 Hoppe, Karl, Hausverwalt., Eckardtstr. 11
52287 Hoppe, Karla, Fliederhof 15
17142 Hoppe, Kurt, Dipl.-Ing., Auenstr. 28
35855 L. Hoppe & Sohn, Viehhdl., Meusd.Str. 14
52689 Hoppe, Martin, Ing., PetzscherStr. 9
416 30 / 416 50 **O. Hoppe & Co. Nachf., Bukama-Maschinen- und Metallwaren-Fabrik, W 31, Könneritzstraße 43. T Bukama P 12346**
24036 Hoppe, Osw., Bürobed., Katharinenstr. 17
67066 Hoppe, Otto, Kfm., Carpzovstr. 34
19113 Hoppe, Otto, Radiomech.-Mstr., Hdbgstr. 10
23022 Hoppe, Otto, Lotterie, Mittelstr. 10
52669 Hoppe, Paul, Kfm., PetzscherStr. 9
63835 Hoppe, Paul, Prokurist, HoferStr. 11
35117 Hoppe, Dr. Paul, Landw., *Mkl* Auenpl. 1
40487 Hoppe, Rob., Heiz.-Anl., Naumb.Str. 42
31097 Hoppe, Walter, Bücherrev., Körnerpl. 9
58446 Hoppe, Walter, Friseur, Hall.Str. 186
42865 Hoppe, Walter, Kfm., Th.Fritsch-Str. 54
55982 Hoppe, Willy, Quark, Berl.Str. 81a
18563 Hoppe u. Co, KG, Papier, Berlin.Str. 30
56416 Hoppenhöth, Rich., Gastw., Hall.-Str. 84
14032 Hoppensack, Willi, Goldwr., Hainstr. 20
62363 Hoppert, Joh., Fische, F.Jost-Str. 30
62536 Hopusch, Joh., Fuhrwes., Stannebeinpl. 1
19019 Horand, Th., Sänger, Thomasiusstr. 23
53631 Horbach, Curt, Bäck., Hamb.Str. 32
55421 / 55422 **Horbach & Jahns G. m. b. H., Stahllager, C 1, Berliner Str. 69b. T Horbachstahl**
13770 Hormann, Felix, Uhrmacher, Lortz.-Str. 5
41254 Horn, Adelheid, Frau, WindorferStr. 104
46651 Horn, A., Eier, Aurelienstr. 37
23023 Horn, Alma, Schneiderin, Nikolaistr. 1
19736 Horn, Anna, Ww., Nordstr. 36
63274 Horn, Dr. Erhard, Kfm., Wassert.Str. 53
40287 Horn, Eug., Baumstr., Rochlitzstr. 31
43649 Horn, Fr., Rauchwr.-Scher., Calvisiusstr. 5
13016 Horn, Fritz, Gesellschaftshaus, Roßstr. 8
17340 Horn, Gustav, Schlossermstr., Münzgasse 3
13992 Horn, Gust., Kol.-W., Ludendorffstr. 109
26810 Horn, Hanns, Moden, Dorotheenpl. 1
39203 Horn, Heinz, Hdlsvertr., Brunhildstr. 5
42415 Horn, Hellmut, Ingen., Windorf.Str. 104
51598 Horn, Herb., Ad.Hitler-Kampfbahn
15727 Horn, Herbert, Glühlampen, Sedanstr. 1a
17641 Horn, Herm., Baugesch., Eberhardstr. 13.
43666 Horn, Herm., Ing., Rietschelstr. 24
62959 H. Horn & Co, Feinkost, Reitzenh.Str. 12
38776 Horn, J., Wärmemelderfbr., Herderstr. 9
58143 Horn, M., Harmoniumfbr., Berl.Str. 81a
63742 Horn, Oskar, Bäckerm., Stötteritzerstr. 17.
26727 Horn, Otto, Klempner, Peterssteinweg 12.
36779 Horn, Otto, Maler, Fockestr. 37
16295 Horn, R. W., Kürschner, Ludendorffsts. 50
16620 Horn, Reinh., Kürschner, Hindenb.Str. 71
55538 Horn, Rich., Klempner, Delitzsch.Str. 50
38649 Horn, Rich., Ing., PegauerStr. 13
20341 Horn, Rud., Vertreter, Hainstr. 17
66192 Derselbe, Wohn., Theklaerstr. 53
44341 Horn, Dr. Th., Tachometer, Diesk.Str. 155
16780 Ders., nur während der Mustermesse.
34652 Horn, Walter, Selneckerstr. 12
60616 Horn, W., Dipl.-Ing., *Ho* Gustloffstr. 24
54141 Horn, W., Likörfbr., Wilhelmstr. 54
56688 Horn, Wilh., Kfm., Erfurterstr. 18
13117 Horn, Willib., Lotterieeinnehm., Kurzestr. 2
13116 Ders., Wohnung, BerlinerStr. 12
65828 Horn & Jacob, Gravieranst., Eisenb.-Str. 95.
30438 Hornauer, Gust., Stadtamtmann, Brandstr. 7
55050 Hornauer, Ida, GohliserStr. 17
31670 Hornauer, W., Kapellmstr., Kronpr.Str. 35
24284 Hornberger, Gg., Schmiede, Carolinenstr. 25
26438 Hornbogen, Dr. M., R.-A., Thomaskirchh. 17
33767 Ders., Wohn., Kais.Wilh.Str. 48
16450 Hornburg, Alfred, Kfm., Nikolaistr. 2.
19678 Hornemann, Johanna, Brucknerstr. 3
21934 Hornhauer, Hans, Vertreter, Wächterstr. 26.
50606 Hornheim, Curt, Beaumontstr. 2
42795 Hornig, Alfr., Bildhauerei, Siemeringstr. 28
22374 Hornig, H., Kohlen, Brüderstr. 16
61151 **Hornmehlfabrik Gebr. Schneider, Inh. William Rothe, O 5, Mölkauer Str.50/52. P 70678**
20857 Hornn, Osw., Chirurg. Instr., Univ.Str. 13
32013 Hornthal, Gertrud, Schenkend.Str. 1
38024 Hornthal, Kurt, Dr. iur., Kais.Aug.-Str. 17
66716 Hornung, Paul, Lackiererei, Wiebelstr. 7
27734 Horrmann, Hermann, Uhrenh., Petersstr. 2.
51787 Horsch, A., Tel.-Insp., v.Hartmann-Str. 24
32487 Horst, Anton, Basedowstr. 4
32040 Horstkotte, Nora, Frau, Fockestr. 1.
(24247) Horst-Bauunternehmen, Ludendorffstr. 91
26351 Horstmann, J., Gesch.-Bücherfbr., Königstr 5
52884 Horstmann, Rudi, Buchdruck., Magdeb.Str.10
19915 Horstmann, Wilh., Kfm., Funkenburgstr. 5
65265 Hosang, E. O., Kfm., Torgauerstr. 84.
34865 Hosang, Paul, Bankbeamt., Grassistr. 23
50872 Hose, Hans, Vertr., Weinligstr. 13
16260 Hospiz des Ver. f. Inn. Mission, Roßstr. 14
12874 Hospiz Wittenberger Hof, Czermaksgarten 10
31711 Hossack, A., Vertr., Schenkend.Str. 62
22622 Hostmann, Chr., Steinbergsche Farbenfbr. GmbH, Scherlstr. 10
16160 **Hotel Alt-Thüringen, C 1, Blücherstr. 37**

18281 bis 18283 **Hotel Astoria** am Hauptbahnhof u. Blücherplatz

Ferngespr. 22821 / 22695 **Hotel Bayrischer Hof** Bes. **C. Schade,** Leipzig C 1, Wintergartenstraße 13. Das Haus für reisende Kaufleute

14633 Hotel Berliner Hof, Gerberstr. 52
19748 **Hotel Blücher, Bes. Rich. Penndorf, C 1, Blücherstr. 20. 2 Min. vom Hauptbahnhof**
57978 Hotel Böhme, G. Böttger, GohliserStr. 25
11569 Hotel Bürgerheim, Marienstr. 3
13640 Hotel Bürgerhof, Gr.Fleischerg. 4
20980 Hotel Bürk, Inh.: Lina Bürk, Brühl 63
11326 Hotel Casino, Garagenhof Waldstraßenbrücke Ludendorffstr. 153

11846 bis 13944 **Hotel Continental** links v. Hauptbahnhof Inh. **E. A. Börner**

Sammel-Nr. 71846 **Hotel Der Kaiserhof** **Robert Börner,** Bes. R. Börner Wwe., C 1, Georgiring 7b. **T** Kaiserhof
16147 **Dasselbe, nur für Ferngespräche**
12284 Hotel Deutscher Hof, Ludendorffstr. 97
12367 Hotel Deutscher Kaiser, Yorkstr. 30.

72856 **Hotel Deutsches Haus** Th. Eppendorfer. C 1, **Am Königsplatz** **T** Deutschhaus **P** 28803
23075 **Dasselbe,** nur für **Ferngespräche.**
43037 Hotel Deutsches Haus Lindenau, Markt 21.
15621 Hotel Fränkischer Hof, Berliner Str. 3
19296 Hotel Fröhlich, Wintergartenstr. 14.
24800 **Hotel Fürst Bismarck, Besitzer: Ernst Oehmichen Wwe., C 1, Blücherstr. 27/29**

Sammel-Nr. 70256 **HOTEL FÜRSTENHOF** **Leipzig** C 1, Tröndlinring 8. **T** Hotel Fürstenhof **P** 63515

16834 Hotel u. Gaststt. Nürnb. Hof, TauchaerStr. 8
25326 Hotel u. Gastw. F. Brückner, Tauch. Str. 15
35104 Hotel u. Gastw. Zum Schlachthof, AltenburgerStr. 356
51433 Hotel u. Gastw. M. Tränkner, K.Friedr.Str. 5
16331 **Hotel Goldene Laute, Ranst. Steinweg 8**
24781 Hotel Goldene Sonne, Gerberstr. 9.
13450 Hotel Goldene Weintraube, Gerberstr. 60
50298 Hotel Goldner Löwe, Laubestr. 19
60080 **Hotel Hamann, Inh. Franz Doskar, Leipzig O 5, Ludwigstr. 81**
21082 Hotel Herzog Ernst, Hahnekamm 1
19819 **Hotel Hochstein, Bes. H. verw. Passig, Garage, C 1, Carolinenstr. 5**
22259 Hotel Klein Panorama, Markthallenstr. 4
21853 **Hotel „Köhlers Hotel". Inhaber: Otto Köhler, Leipzig C 1, Blücherstr. 13**
72071 Hotel Königshof, Georgiring 1
17349 Hotel Magdeburger Hof, Eutritzscherstr. 5
19921 **Hotel Meinhardt, C 1, TauchaerStr. 36**
15581 Hotel Monopol, C 1, Blücherstr. 5
13628 **Hotel Nord-Hotel, Inh. Wilh. Nebelung, Leipzig C 1, Blücherstr. 10. T Nordhotel**
18327 Hotel Norddeutscher Hof, W.BlümelStr. 4

25124 **Hotel Opel** Inhaber Gustav Opel C 1, Blücherstr. 9. **T** Hotel Opel

705 31 **Hotel Park-Hotel** Dem Hauptbahnhof gegenüber. **T** Parkhotel. Eins der führenden Hotels Leipzigs

60138 Hotel Rheingold, O 5, Eisenbahnstr. 131
24925 **Hotel Rheinischer Hof, Bes. A. Wochatz Ww., Leipzig C 1, Blücherstr. 17**
24450 Hotel Ring-Hotel, Georgiring 7c

Sammel-Nr. 71141 **Hotel Sachsenhof** **Fritz Vogeler & Sohn** Leipzig C 1, Johannisplatz. **T** Sachsenhof
17061 **Dasselbe,** nur für **Ferngespräche**
70181 **Hotel Sedan, Johann Neumüller, Haus I. Ranges, am rechten Ausgang des Hauptbahnhofes**
13774 Hotel Stadt Braunschweig, Gerberstr. 57.
14380 Hotel Stadt Dresden, Winterg. Str. 8
60470 Hotel Stadt Leipzig, Klasingstr. 11
43117 Hotel Stadt Merseburg, Merseb.Str. 107
14702 Hotel Stadt Pößneck, Johannisg. 32

Hotel Stadt Rom — Hauptbahnhof links — Haus I. Ranges, Zimmer ab Rm. 4.— **Fernspr.** Sml-Nr. **70056** || Telegr.-Adr.: **Romhotel**

15821 Hotel vier Jahreszeiten, Blücherstr. 23
27162 Hotel Viktoria, Gerberstr. 1.
62510 Hotel Völkerschlachtdenkmal, Reitzenhainer Straße 163
13868 Hotel Wartburg, F. A. Kuhnt, Roßplatz 10
12649 Hotel weißer Hirsch, Windmühlenstr. 40
15129 Hotel weißes Roß, Roßstr. 20
13642 Hotel zum weißen Schwan, Gerberstr. 30
12874 Hotel Wittenberger Hof, Czermaks Gart. 10
18152 Hottelmann, D., Reichelstr. 16.
46037 Hottenroth, K., Baudir., Rochlitzstr. 45.
12454 Hotze, E., Frau, Thomasiusstr. 16
40397 Hotze, Walter, Kfm., Elisabethallee 14.
24967 Houget, Dr. A., Versich., Funkenb.Str. 28
37888 C. I. van Houten & Zoon, Bayer.Str. 85
52368 Hovestadt, Walter, Tapez., Katzbachstr. 38
20236 Howardsche Buchführung u. Betriebsoberleit. GmbH, Kurprinzstr. 14
13636 **Howe & Grevel, Parfümeriegroßvertrieb, C 1, Peterssteinweg 15. P 6601**
37900 Howe, P., Dipl.-Volkswirt, Pr.Eugen-Str. 41
53493 Hoxhold, Rich., Ing., Frickestr. 6
58134 Hoy, Ewald, Klempnerei, Hallischestr. 160
10906 Hoyer, Albert, Glasermstr., Berlinerstr. 5.
34872 Hoyer, Alfred, Schletterstr. 11
14339 Hoyer, Alfred, Malermstr., Berlinerstr. 21.
33695 Hoyer, Charl., Ww., Floßpl. 35
46650 Hoyer, Cläre, Schreckstr. 12
31463 Hoyer, Erich, Autorep., Borna.Str. 175
38708 Hoyer, E. F., Schriftl., *Mkl* W.Raabe-Str. 9
66335 Hoyer, Gerh., Kfm., Reitzenh. Str. 135
25335 Ders., Textilvers., Gerberstr. 2
39611 Hoyer, Herbert, Schlegelstr. 5
57702 Hoyer, Kurt, Kfm., Katzlerstr. 10
65165 Hoyer, Martin, Möbel, Eichstädtstr. 34
58584 Hoyer, W., Anhalter Str. 5
33788 Hoyer, Dr. Walter, Dir., Elfenweg 3
57278 Hoyer, Dr. Wilh., Rechtsrat, Hamb.Str. 26
46650 Hoyer, Willy J., Schreckstr. 12
10610 Hradsky, Ferd., Schneiderei, Hainstr. 20.
60964 Hubel, F. A., *Ho* Grenzstr. 60
39018 Huber, Erna, Sekretärin, Moltkestr. 7
41836 Huber, Dr. E. R., Prof., Helferichstr. 12
37783 Huber, Herm., R.-A., F.-Rhode-Str. 31.
56601 **Huber & Buschmann, Großhandlung für Fahrräder und Zubehör, Leipzig C 1, Roscherstraße 9/13**
16590 Hubert, Hans H., Ausfuhr, Zentralstr. 7
31927 Derselbe, Wohn., Scharnhorststr. 18.
52236 Hubert, Maria, Ww., Nordpl. 3
60165 Hubertus-Apotheke, Zweinaund.Str. 28
(71461) Hubertus-Haus Grundstücksges. K. Hofmann & Co, Salomonstr. 13
56415 Hubold, Rud., Reisender, Eutritzsch. Str. 45
42132 Hubrich, E., Jalousienfbr., Könner.Str. 96
46085 O. Hubrich & E. Bienert, Zyl. Schleif., DürrenbergerStr. 9
22162 Hucho, Dr. Herm., Prof., Pfaffend.Str. 19
43652 Huck, Karl, Türenfbr., Schlagterstr.
Sml.-Nr. 72626 **Hübel & Denck siehe Th. Knaur — Hübel & Denck**
67028 Hübelt, Hugo, Zimmerei, Portitz.Str. 10
63738 Hübener, Luise, Ww., Seffnerstr. 16
61730 Hübler, Arno, Kfm., Oststr. 73.
18766 Hübler, Carl, Kfm., Leibnizstr. 8
32868 Hübler, Paul, Vertr., Sidonienstr. 42
51264 Hübner, A., Breitenfeld.Str. 32
57324 Hübner, Dr. Alfr., Prof., Geibelstr. 58
41078 Hübner, Alfred, Vertr., Oeserstr. 38
62437 Hübner, A., Buchbind. Bed., Margar.Str. 6
62438 Ders., Wohn., Lausickerstr. 44
50402 **Hübner, Arthur, Uniformfabrik, C 1, Berliner Str. 65. P 14637**
51264 **Ders., Wohnung, N 22, BreitenfelderStr. 32**
51543 **Ders., Wohnung, N 21, Anhalter Str. 16**
50402 Hübner, Arth., Uniformfbr., Berlin.Str. 65
14771 Hübner Nf., Aug., Drogen, Nürnb.-Str. 2.
31895 Hübner, Carl, Eier, Moltkestr. 86
39344 Hübner, Hans, Kfm., Sophienpl. 4
40022 Hübner, Herb., Malerm., Calvisiusstr. 11
34910 Hübner, Irene, Frau, Kochstr. 82
40084 Hübner, Karl, Kunstwerkst., Frankf.Str. 47
50562 Hübner jr., Max, Textilwr., St.Privatstr. 4
13128 Hübner, Paul, Vertreter, C 1, Münzgasse 24
43428 Ders., Wohn., Stieglitzstr. 4
52380 Hübner, Richard, Ing., MetzerStr. 4
45221 Hübner, Rudolf, Könneritzstr. 73
51543 Hübner, Werner, AnhalterStr. 16
40332 Hübner, Wilh., Fleischer, Josephstr. 43.
34853 Hübner, W., Färb.-Techn., Kronprinzstr. 76
35670 Hübner-Schaufuß, Linda, *Mkl* A. gr. Bogen
11961 Hübsch, Conr., Kfm., Hallisch.Tor 12
38105 Hübschmann, Max, Kfm., Zwickauer Str. 65
33565 Hueck, Dr. Werner, Prof., F.RhodeStr. 18
55064 Hücking, Willy, Gohliserstr. 18.
41205 Hüffer, Albert, Hauptmannstr. 10.
46708 Huefnagels, Jos., Ing., Ameisenstr. 91
42963 Hüfner, Erich, Technik., LützнerStr. 194
55545 Hüfner, Fritz, Vertr., Briestr. 5
36672 Hüfner, Kurt, Kraftfahrer, Hermannstr. 1
25334 Hühne & Clement, Schneiderei, Barfußg. 11.
11151 Hühnlein, Hanns, Ing., Liviastr. 2
11947 Hülgenhof, E. R. F., Homöop., Kurprinzstraße 13
30670 Hüller Otto, Klempner, Albertstr. 5
53748 Hülse, Egmond, *Wie* Stentzlerstr. 93
50451 Hülse, Reinh., Kol.-W., Hallische Str. 61
21928 Hülsen, Erwin, Goldschmied, Ritterstr. 1
58951 Hülsenbeck, Günter, Bücherrev., Friedrichshav.Str. 111
65064 Hülsenbeck, Otto, Vertr., Comeniusstr. 27
36355 Hülsmann, A., Ww., Hardenbergstr. 78
66844 Hülsmann, Walt., Vertr., Krausestr. 19a
50350 Huen, Rolf, Maler, Schlößchenweg 3
36104 Hündorf, Erich, Gärtner, Biederm.Str. 41
41876 Huene, Freifr. v. Hoyningen, Irmg., Elisabethallee 36
13454 Hünebeck, H., Futterstoffe, K.Maxim.Str. 21
53041 Hüneke, R., Werbeleit., MockauerStr. 45
41122 Hünemörder, Dr., Kfm., Harfenacker 17
67500 Hünerfeld, G., Dr. med., *Ho* Grenzstr. 25
51850 Hünerfeld, Jos., Schneid., F.Karl Str. 48
63772 Hünerfürst, Ad., Fleisch., Konradstr. 9
41916 Hünig, Rudolf, Könneritzstr. 28
19114 Hünich, Martin, Konfit., Nürnb. Str. 50.
66708 Hünsch, Irmgard, Täubchenweg 86
40819 Hüper, Carl, Maler, K.Heine Str. 7
45008 Hüper, Franz, Dir., Lützнerstr. 116
61531 Hüper, Hartwig, Baumstr., Rohrteichstr. 10
26255 Hüppe, Justin, Rolladenfbr., Querstr. 14
53135 Hürzcher, Dr. H. M., Schweiz. Konsulat, Frickestr. 4
41011 Hüter, Ernst, Friseur, Zschocherschestr. 47.
63338 Hüther, Ernst, Vertreter, Eisenb.-Str. 27.
36882 Hüther, Hellm., Kfm., Fockestr. 45
50756 Hüttel, Franz, Autorep., HallischeStr. 155
38051 Hüttemann, Dr. P., Arzt, Biederm.Str. 74
62524 Hüttenmüller, H., Vertr., Dimpfelstr. 50
31825 Hütter, Alfr., Versich., Kronprinzstr. 78
32475 Hütter, Dr. A., Rechtsrat, Ad.Hitler Str. 142
40867 Hütter, Curt, Kfm., Zschoch.Str. 24
55036 Hütter, Otto, Werkmstr., Fabricestr. 27
19244 S. & G. Hütter, Friseusen, Schloßgasse 11.
68254 Hütteroth, Erich, Kraftfahrer, Eisenbahnstraße 167
50830 Hüttig, M., Schlosser, Berggartenstr. 24.
52121 Hüttig, Dr. Mart., Arzt, Hall.Str. 174
50831 Hüttig, Max, Schlosser, Beaumontstr. 13
68286 Hüttner, Alfr., Matr. Fbr., *Mö* Stött.Str. 53
67559 Hüttner, Emma, *Eng* Auenstr. 41
36868 Hüttner, Fanny, Ww., Arndtstr. 76
25958 Hüttner, G., Lott.-Einn., Eisenbahnstr. 1
30970 Hufnagel, Otto, Reg.-Rat, Fockestr. 9
13661 Hug & Co, Musikalien, Roßplatz 16
67542 Hugel, Fritz, Ing., Schmidt-Rühl-Str. 5a
22186 F. Hugershoff GmbH, Fbr. f. Labor.-Einr., Carolinenstr. 13
15431 Huhle, Charlotte, Christianstr. 5
61887 Huhle, Johs., Prokurist, K.Krause Str. 51
37561 Huhle, Martin, Kfm., *Mkl* Mittelstr. 16
50858 Huhle, Dr. Rud., Reklame, Stallb.Str. 14
36053 Huhn, Fockestr. 27
39158 Huhn, Minna, Vertr., Bayer.Str. 61
46480 Huhn, Otto, Lebensm., Graf-Speestr. 52
(12426) Huhn, P., Kunsthdl., Kön.Joh.Str. 3
16385 Huhn & Kabisch, Korsetts, Reichsstr. Hdlsh.
58157 Huhn-Baunack, Dr. L., Ärztin, Asterstr. 7
10134 Huhndorf, A., Schmuckwr., Lessingstr. 19
40837 Huke, Friedr., Bäckerei, Marschnerstr. 8
60123 Hulsch, Anna, Dentistin, Dresdnerstr. 36
22301 Hultsch, Max, Zwiebackhdlg. Königstr. 11
12800 Humanitas, Pharm. Erzeugn., Chemiker Dr. M. Wiesner, Kathar.Str. 10
67390 Humanitas Verein z. Bek. d. Krüppeltums, Preußenstr. 14
63848 **Humann, Clemens, Metallwrfbr., Apparatebau, Stanz-, Ziehwerk, O 5, Wissmannstr. 29**
21932 Humann, O., Schokolade, Emilienstr. 17
20501 Humbert, Karl, Biervertr., Lutherstr. 22
45228 Humboldt-Apotheke, Dieskaustr. 224.
13892 Humboldt-Drogerie, Pfaffendorferstr. 10.
39757 Humbsch, Helm., Autofuhren, Elisenstr. 48
16693 Humke, Karl, Musikzugf., Wettinerstr. 16
15238 Humm, Georg, Hypoth., Ranst.Steinweg 8
43460 Humm, Rich., Klempn., Odermannstr. 10

Doppelherz – Energien für Blut und Nerven!

19050 Hummel, E., Pelzverarb., Nikolaistr. 16
30962 Hummel, Jul., Obering., *Mkl* Ring 27
41605 **Hummel, Otto, Vertr., Brockhausstr. 26**
22470 Hummel, R., Leinenwr., Rich.Wagner Str. 13
51181 Hummel, Richard, Verlag, Prendelstr. 16
42515 Hummel & Merkel, Stahlbau, Heinestr. 83
40476 Hummelsheim, W., Prok., Elis.Allee 8
38411 Hummitzsch, Guido, Angest., Albertstr. 29
66061 Hummitzsch, Max, Postinsp., Möbiuspl. 2
31459 Humperdinck, W., Dramaturg, Kronpr.Str. 1b
23996 Humusdünger GmbH, Dittrichring 3g
42858 Dieselbe, Werk Leutzsch, Bauerngraben
37102 Hund, Dr. F., Prof., Lerchenrain 41
12171 Hundepflegepraxis, Reudnitz.Str. 2
22112 Hundepflege Centrum, Rosentalgasse 2
45753 Hundertmarck, W., Buchhdl., Schlag.Str.135
37505 Hundertmark, Ilse, Schausp., Steinstr. 46
60919 Hundt, Carl, Klempner, Wurznerstr. 94
12574 Hundt, F. W., Früchte, Emilienstr. 2
67383 Hundt, G., Gartenbau, *Ho* Eisenbahnstr. 30c
52179 **Hundt, Otto, Install., Landsb.Str. 26**
58080 Hundt, Otto, Mietwagen, Beaumontstr. 33
55893 Hundt, Walter, Friseur, Delitzscherstr. 25.
38028 Hundt, Wilh., Vertr., Münchn.Str. 37
60823 Hungar, P., Buchdruck., Eilenb.Str. 10
22718 Hunger, Anna, Blumen, Tröndlinring 4.
14994 Hunger, Fritz, Vertreter, Ludendorffstr. 133
26389 Hunger, Fritz, Graph., Reichsstr. 18
(71941)Hunger & Co, Südfrüchte, Großmarkthalle
56257 Hunger, Hch., Stud.-Rat, Bünaustr. 7.
40532 Hunger, Helene, Frau, O.-Schmiedt-Str. 12
39244 Hunger, Karl, *Mkl* Hitlerstr. 51c
40796 Hunger, Kurt, Seilerwr., Am Tanzplan 6
56948 Hunger, Margar., Schokol., Hall.Str. 112
33197 Hunger, Max, Mozartstr. 7
46782 **Hunger, Max, Autohaus, Merseb.Str. 183**
26833 Hunger, O., Obst, Großmarkthalle
63534 Ders., Wohn., Hildegardstr. 18
43740 Hunger, P., Postinsp., Th.Fritsch Str. 66
65200 Hunger, Paul R., Seifen, Reitzenh.-Str. 23.
25628 Hunger Nf., R., Kol.-W., Turnerstr. 29
67644 Hunger, Rud., Vertr., Dresd.Str. 74
40288 Hunger, Walter, Drog., Siemensstr. 40
38058 Hunold, Herm., Tapez., Elisenstr. 9
32424 Huperz, H., Vertr., Lampestr. 4
56734 Hupfeld, Günther, Dir., Döllnitz.Str. 11
56374 Hupfeld, Helene, Ww., Wilhelmstr. 45
44591 Hupfeld Zimmermann AG, *BöE* L.Hupfeld-Straße 16
56717 Hupfeld, L., Gen.-Dir., Döllnitzerstr. 11.
42818 Hupka, Karl, Kfm., Jahnstr. 31
17432 Huppertsberg, Arthur, Hainstr. 16
31138 Huschke, Anni, Stud.-Dir., Kronpr.Str. 47
17212 Huschke, Th., Tischler, LangeStr. 8
65886 Hushing, M., Farben, Wurznerstr. 71
46314 Husmer, Charlotte, *BöE* Weststr. 25
68155 Huß, Otto, Vertr., Adm.Hipper-Str. 34
68321 Huß, W., Blumen, Wassert.Str. 8
(41568)Hussels, Carl, Kleiderstoffe, Albertinerstr. 73
58704 Hussels, Carl, Vertreter, Oldenb.Str. 6
16335 Hussels & Koch, Weißwrfbr., Windm.Str. 31
37924 Huste, Dr. Gerh., Arzt, Zwickauerstr. 99
(37240)Huster, A., Elektrovertr., Bayer.Str. 82
36270 Ders., Wohnung, Arndtstr. 74
45249 Huster, Alfr., Schuhwr., LützнerStr. 26
42329 Ders., Wohn., Vollsackstr. 2
65644 Huster, Arno, Lebensm., Kindlerstr. 25
26117 Huster's Gaststätten, Brühl 8
41631 Huster, Kurt, Schlosserm., Lauchst.-Str. 27
63993 Huster, Max, Lebensm., Riebeckstr. 21
37240 Huster & Kleindienst, Druckereibed., Bayrischestr. 82
20024 Hutchinson Etabl. Mannheim Gummiwrfbr., Königstr. 11
14883 Huth, Käthe, Sara, Schwester, Auenstr. 19
52678 Huth, Karl, Lebensmittel, Finkensteig 13
43174 **Huth, Louis, Wagenfbr., Josephstr. 49**
32817 Huth, Oskar, Lebensm., Kronpr.Str. 85
42500 Huth, Otto, Marpergerstr. 29
40934 Huth, W., Kfm., Merseb.Str. 8
19741 Huth, Walter, Vertr., TauchaerStr. 54
24608 Huthase, Hüte u. Mützen-Vertriebsges.mbH, Markt 16
61072 Huthstein, Bruno, Emmausstr. 9
13650 Huthsteiner, Alb., Vertr., Humboldtstr. 28
15972 Hutschenreuter, Curt, Druckerei, Grenzstr. 5
58156 Hutschenreuther, Kurt, Postinsp., Nietzschestraße 11
16043 Hutschenr.-Porzell.Ausst., Mädlerpassage
21598 Hutter, Johanna, Textilwr., Täubchenweg 8
51485 Hutzler, Arthur, Kfm., Gottschallstr. 22.
55659 Huwe, Herm., Prokur., *Wie* Delitz. Str. 40
14878 Huyke, Dr. Edm., Buchhdl., Salomonstr. 18
41454 Hydrosandsteinw. Schulze & Co, Lütz.Str.173
36668 Hymon, Eugen, Friseur, Sidonienstr. 64.
58474 Hynek, E., Fotohdlg., Mockau.Str. 37
15682 Ibe, W., Bücherrev., Hainstr. 16
35297 Ibenthal, Paul, Maler, Steinstr. 70
35890 Iber, Dr. H., Ger. Rat, Kais.Wilh.Str. 79
39345 Ibrügger, Dr. E., Arzt, Lößnig.Str. 74
45441 Ickert, Erich, Vertreter, Klarastr. 20
65342 Idea-Maschinenfabrik Hans Michaelis, O 5, Lilienstraße 25. P 12003
22929 Ideal Wachs, K. Freundel, Helffer.Str. 2b
10651 Iduna-Germania Vers.-Ges., Barfußgäßch. 13
41530 Iffland, Carl, Baugesch., Beckerstr. 9
37063 Iffland, Heinr., Vertr., Fockestr. 7
51138 Ignée, Oskar, Fische, Hall.Str. 143

I. G. Farbenindustrie Aktiengesellschaft

70561 Verkaufskontor Leipzig, Leipzig C 1, Martin-Luther-Ring 13. **T** Farbindustrie
71161 Dieselbe, nur für **Fern**verkehr
55025 / 55026 I. G. Farbenindustrie Aktiengesellschaft, Werk Leipzig, Leipzig C 1, Maniettastraße 24. **T** Sauerstoff
24441 / 21030 »Bayer« **I. G. Farbenindustrie Aktiengesellschaft,** Pharma-Büro, C 1, Markt 16. **T** Remedia

11988 Ihlder, Gerh., Wolle, Liviastr. 1
32976 Ihle, Alb., Kfm., Sidonienstr. 19.
53342 Ihle, Dr. Friedr., Stud.-Rat, Weinligstr. 14
65769 Ihle, Georg, Drogerie, Bernhardstr. 9
32903 Ihle, Johanna, D.-Hüte, Ad.Hitler-Str. 29
36966 Ihle, Marta, Buchhdlg., Sophienstr. 1
30792 Ihle, Rich., Vertr., *Mkl* Forststr. 8
26735 Ihle, Siegfr., Armaturen, Turnerstr. 23
36495 Ihmann, Walter, Tiefbau, Moltkestr. 18
53575 Gebr. Ihme, Baugesch., Theres.Str. 95
36756 **Ihme, Karl, Därme, Altenburger Str. 52.**
55861 Ihmels, Martha, Friedensstr. 5
11408 Ihmig, A. H., Photogr., Emilienstr. 44
68280 Ihwe, Reinhold, Kfm., Meißnerstr. 58
63255 Iken, Fritz, *Ho* Sophienhöhe, Lärchenweg
17221 Ikier, Arno, Techn. Sachverst., Querstr. 27
51656 Ders. Wohnung, Lenaustr. 12
33287 **Ilchmann, Reinh., Bäcker, Bornaischestr.42**
21764 „ILF" Reisebüro
20826 Ilg, Ernst, Direktor, Hindenb.Str. 75
26448 Ilgner, F., Fahrräder, Gerberstr. 1
67905 Ilgner, Karl, Seffnerstr. 17
35530 Ilgner, Karl, Photo, Ad.Hitler-Str. 138
36740 Ilgner, Rich., Vertr., Ferd.Rhode-Str. 33
14375 Illge, Ernst, Ing., Kön.Johann-Str. 1
36016 Illge Nf., Jul. R. Zaumseil, Kohlen, Bornaische Straße 95
36465 Illgen, Dr. Herb., Arzt, Ad.Hitler-Str. 123
33465 Ders., Wohn., *Mkl* Am gr. Bogen
11686 Illgen, Ida, Putz, Tauchaerstr. 9
33110 Dies., Wohn., Kais.Augusta-Str. 44
66791 Illgen, Karl, Friseur, Klara-Wieck-Str. 8
14462 Illgen, Marta, Feinkost, Univers.Str. 11
58620 Illgen & Pörsch, Elektro-Anlagen, elektromech. Werkstatt, N 22, Wilhelmstr. 31
65666 Illgner, Curt, Kfm., Frdr.Wilh.Str. 25
33024 Illgner-Lauffs, Käthe, Frau, Schletterstr. 8
62810 Illguth, Edg., Uhrm., Reitzenh.Str. 21
35379 **Illing, Albert, Hermann-Scheinstr. 3**
42938 Illing, E., Jalousiefbr., Aurelienstr. 47
(31305)Illing, K., Großschlächt., Scharnh.-Str. 37
24498 Illing, Otto, Kfm., Egelstr. 3
22526 Illing, R., Strümpfe, Klostergasse 2
31190 Illing, Theodor, Maler, K.-Augusta-Str. 33
12475 Illmer, Berthold, Querstr. 13
33773 Ders., Wohn., Steinstr. 16
60750 Illustr. Ztg. f. Blechind., Frommannstr. 6
34892 Ilse, Charlotte, Kais.Wilh.Str. 35
32415 Ilsebusch, Wanda, Vermietg., Lampestr. 10
15845 Imhülsen, Wilh., Kfm., Dittr.Ring 2
38004 Imig, Hellm., Dr., Tieckstr. 3
34574 Imig, Wald., Autofuhren, Brandvorwerkstr. 4
25618 Immerbrand-Vertrieb, Grudeherde, König-Johann-Str. 26
39642 Immerglanz-Vertrieb, W. Swieca, Dufourstraße 14
42444 **Immink, Bernh., Spedit., Brockh.-Str. 22**
31306 Immisch, Hugo, Zigarren, Ad.Hitler-Str. 86
46856 Immisch, K., Leinenwr., *BöE* Hitlerstr. 240
17715 / 17755 Immobilien-Verwaltungsgesellschaft m. b. H., C 1, Martin-Luther-Ring 9. P 83912
11378 / 11978 Jmperial Füllhalterfabrik Gerlach & Bezner C 1, Goethestr. 2 (Hochhaus). **T** Jmperial **P** 58153
30386 Imroth, Helm., Kfm., Kronpr.Str. 75
38756 Imroth, Otto, Vertreter, Kronprinzstr. 72
32807 Imroth, Paul, Vertr., Eichendorfstr. 6
20762 Imroth & Co, Handelsvertret., Uferstr. 19
20033 Indanthrenhaus Leipzig GmbH, Thomaskirchhof 22
33989 Indo Gummiwr. Carl Steineck, Hitlerstr. 134
11906 Industr.-Bayer, Chem. Fbr., Kathar.Str. 17
26331 „Industrie" Ges. f. Versich.Verw. G. Ebe & Co, Blücherpl. 1
16373 Industrie-Lloyd GmbH, Werkzeugmaschinen, Berlin.Str. 58
72751 Industrie und Handelsbank Aktiengesellschaft Bankgeschäft, Leipzig C 1, Goethestr. 2
71151 Industrie- u. Handelsdienst AG, Hainstr. 17
72141 Industrie- u. Handelskammer Leipzig, C 1, Tröndlinring 2
56736 Industrie-Versich. Vermittl. u. Transportvers. AG, Artilleriestr. 14
23331 Industrie-Verwert. GmbH, Beeth.-Str. 25
22933 Industriewerke AG, Königspl. 10
(11841)Infram GmbH, Glockenstr. 11
71561 Innere Mission, Roßstr. 16
50557 Ingerfurth, Dr., Heinr., Arzt, Bork.Weg 3b
18247 Innung d. Kraftfahrz.-Handw., Lessingstr. 14
17302 Dieselbe, Lager A, Funkenburgstr. 4
12756 Innungskrankenk. d. Handwerker, Salom.-Straße 14
71841 Insel-Verlag Anton Kippenberg, Verlagsbuchhandlung, C 1, Kurze Straße 7
50230 Institut f. Auslandskunde, Grenz- u. Auslanddeutscht., Fr.Karl-Str. 22
25009 Institut für gerichtliche Medizin (Prof. Dr. Raestrup), C 1, Johannesallee 28
20489 Institut f. Versich.Wissensch. an d. Univers. Lzg., Univers.Str. 3
72251 Intava, Petrol.-Gesellsch., Windmühlenstr. 49
567 55 Intensiv-Filter G.m.b.H., Langenberg (Rhld.) Zweigbüro Leipzig, C 1 Kickerlingsberg 4
16190 Intercontinentale Ges. f. Transp. u. Verkehrsw. mbH, Ritterstr. 23
20291 Inter.Gem. Dt. Jute-Ind. GmbH, Aug.Pl. 7
71271 Internat. Harvester Comp mbH, Landmasch., Tauchaerstr. 9
15221 Internat. News Comp., The, Buchhdlg., Salomonstr. 16
25636 Internat. Transporte Seb. Boser GmbH, Blücherstr. 45
23362 Intern. Unfall- u. Schadenversich.-Ges., Dir. f. d. Dt. Reich, Markgrafenstr. 4
13179 Internat. Gläubiger-Schutzverein. EV, Petersstr. 26
14832 Intime Bar, Inh. H. Göbel, Königspl. 5
66726 Intrau, Werner, Vertr., MeißnerStr. 8
26716 Ipa-Restaur., Str.d.18.Okt.
38871 Irlbeck, Hans, Kfm., Zwick.Str. 97
36558 Irlbeck, Max, Kfm., *Mkl* Wolfswinkel 4
51638 Irmischer, Kurt, Bäcker, Gravelottestr. 12b
24740 Irmler, Holm, Pilot, Ludend.Str. 100
21005 Irmler, J. G., Pianofortefbr., Leplaystr. 10a
58527 Irmscher, Horst, Lehrer, Magdeb.Str. 21
56831 Irmscher, K., Schneider, Kirschbergstr. 50
57634 Irmschler, Walter, Blanckstr. 20
26451 Isar Leb.Vers. AG, Barfußg. 15
40226 Iseler, Helene, Ww., K.Heine-Str. 26a
40789 Iseler, Wilh., Ingen., Elisabethallee 20
30835 Isenbart, Reichsger.-Rat, Kronprinzstr. 88
37660 Isensee, Hugo, Rechtsvertr., Elisenstr. 52
68459 Isermann, K., Kfm., *Mö* Litzm.Str. 8
15738 Ising, Franz, Elektrot. Anst., Nürnb.-Str.49
43592 Islinger, L., Fahrräder, Dieskaustr. 176
14519 „Iso-Ge" Isol.-Ges. f. Wärme-, Kälte- u. Schallschutz mbH, Ludend.Str. 40
60972 Isr. Krankenhaus, Chemn.Str. 50
34420 Isserstedt & Kluge, Feinkost, Haydnstr. 2
11616 IBleib, Dr. Edg., Zahnarzt, K.Maxim.Str. 1
41329 IBleib, Emma, Ww., Hauptmannstr. 5
50241 IBleib, O., Stahmeln, Hindenburgstr. 5
21589 Italiaander, Curt, Schneider, Burgstr. 2
23523 Italiaander, Friedr. Wilh., Geschäftsführ., Tröndlinring 6
27281 Italiaander, Konr., Kürschn., Reichsstr. 41
Sml.-Nr. 70611 Italienisches Reisebüro (Amtliches) Cit., C 1, Petersteinweg 21
27714 Ittig, Leop., Lebensm., Mackensenstr. 37
39855 Ittner, Curt, Insp., Nickelmannweg 8
36484 Itzenplitz, H. J., Major, Fockestr. 11
62404 Itzinger, A., Süßmostkelt., Wassert.Str. 2
45654 Itzinger, Max, Zigarren, Friedr.Aug.Str. 6
51281 IVAG Ind.- u. Verk.-GmbH, Maniettastr. 28
63449 Jabin, Herb., Prok., MeranerWeg 22
22145 Jachmann, Bernh., Lebensm., Kathar.Str. 9
44631 Jachner & Fischer, Druck., LützнerStr. 29
38159 Jackisch, Curt, Bäckermstr., Elisenstr. 83.
63077 Jackisch, M., Schmied, *Mö* Hindenb.Str. 101
40206 Jackwitz, Reinh., Vertr., Pistoriusstr. 7
45637 Jacob, Alfred, Kohlen, Güntherstr. 11
30074 Jacob, Alfred, Landwirt, Mühlholzgasse 2.
12935 Jacob, Alfr., Kfm., Nonnenmühlg. 4
18071 / 18076 Jacob, Alfred, Maßkorsetttabrik, C 1, Dittrichring 21. P 40107
61704 Jacob, Alma, Naunh.Str. 21
45679 Jacob, Emil, Kfm., Bienitzstr. 6.
26247 Jacob, Eugen, Lott.-Einn., Ranst.Steinw. 29
56247 Ders., Wohn., N 22, Wedelistr. 19
36705 Jacob, Frieda, Frau, Ad.Hitler-Str. 92
23866 Jacob, Friedr., Ingen., Funkenburgstr. 24.
22235 G. Jacob GmbH, Uhrm.-Bed., Hainstr. 17
15952 Ders., Hainstr. 17
62861 Jacob, Gerh., Fuhrgesch., Russenstr. 63
38739 Jacob, Gustav, Postinsp., Kronpr.Str. 7
61734 Jacob, Herbert, Schönbachstr. 46
27443 Jacob, Dr. H., Zahnarzt, Funkenb.Str. 2
42177 Jacob, Herm., Furage, *BöE* Hitlerstr. 101
12970 Jacob, Hilma, Drog., Kolonnadenstr. 9
68674 Jacob, K., Fuhrwes., Heiterbl.Str. 110
35357 Jacob, Louis, Mehl, Biedermannstr. 32.
60186 Jacob, M., Mineralw.-Fbr., Wurznerstr. 8.
23777 Jacob, Margarete, Tanzschule, Hainstr. 26.
20443 Jacob, Max, Bäckerei, Gerberstr. 36.
45637 Jacob, Max, Kohlen, Güntherstr. 11
45339 Jacob, Otto, Verleger, Rochlitzstr. 92
19865 Jacob, Paul, Lebensm., Ranitschegasse 3
13147 Jacob, R., Fleischsalatfbr., DösnerWeg 23
34905 Jacob, Dr. Rich., Staatsanw., Hitlerstr. 103
30916 Jacob, Robert, Wohn., Kais.Wilh.Str. 6
45992 Jacob, Rud., Landwirt, Seumestr. 33
41404 Jacob, Toska, Ww., Oeserstr. 24
35604 Jacob, Viktor, Fabrikbes., Raschw.-Str. 15
14071 Jacob, Werner, Chem. Art., Nikolaistr. 10
40575 Jacob & Becker, Masch.-Fbr. Thür.Str. 15
53532 Jacob-Burckhardt, Montbéstr. 34b
63494 Jacoby, E., Lebensm., Arnoldstr. 24
67645 Jacobey, Fritz, Wild, HolzhäuserStr. 34
66642 Jacobey, Otto, Lebensm., Papierm.-Str. 25
(31747)Jacobi, Adolf, Archit., Thomaskirchhof 20
46297 Jacobi, Art., Friseur, Könneritzstr. 46
30295 Jacobi, E., Dipl.-Kfm., Rob.Schum.Str. 1
16024 Jacobi, Dr. Erwin, Prof., Mozartstr. 2
40394 Jacobi, F., Gartengestalt., Lützn.Str. 82
11090 Jacobi, H., Bücherrev., Funkenb.Str. 13
68003 Jacobi, Hermann, Zigarren, Rabet 9
40489 Jacobi, H., Masch.-Fbr., Frankf.Str. 61
60606 Jacobi, Horst, Kfm., *Mö* J.Schreck-Str.
58041 Jacobi, Joh., WangeroogerWeg 3a
61097 Jacobi, Margar., D.-Hüte, Augustenstr. 26
51933 Jacobi, Paul, Kfm., Lothringerstr. 32
36542 Jacobi, Paul, Lebensm., Märchenwiese 66
12794 Jacobi, Rob., Elektrogeräte, Burgstr. 10
57794 Ders., Küchengeräte, Wittenb.Str. 8
21407 Jacobi, Walth., Bäckerei, Albertstr. 16
43879 Jacobi & Eichhorn, Holzbearb.-Masch.-Fbr., Franz-Flemming-Str. 25
22389 Jacobs, G., Jalousie- und Rolladenbau, C 1, Kaiser-Maximilian-Str. 33. P 57373
18003 Jacobs, Hugo, Fbrkbes., Büro, Zentralstr. 8
24807 Jacobs, Walter, Vertr., Zentralstr. 8
58217 Jacobsen, Charlotte, Weißwr., Hall.Str. 104
39860 Jacobsen, Dr. E., Rechtsstellenleiter, Hardenbergstr. 30
33918 Jacobsen, Dr. Herb., Handlungsbevollm., *Mkl* Riquetstr. 4
42816 Jacobsen, Karl, Vertr., Demmeringstr. 54
55835 Jacobsen, Rud., Alarmanl., Lothr.Str. 27
24687 Jacobsen, Dr. H. Isr., R.-A., F.Rhode-Str. 7
12652 Jacoby, C. P., Seidenhaus, Markt 9
26114 Jacoby, Martin, Kunsthdlr., Gellertstr. 3
30370 Fr. Jadatz & H.-J. Bach, Archit., *Mkl* Alt-Oetzsch 6
13802 Jäckel, Alfons, Tuche, Brühl 18
45713 Jäckel, Emma, Bäck., Klingenstr. 9
21536 Jaeckel, Ernst Rud., Kfm., Lessingstr. 3
42402 Jäckel Nf., Paul, Klempner, E.Mey-Str. 10
31737 Jäckel & Schwuchow, Fbr. chem. Geräte, Arndtstr. 59
13875 Jägel, Max, Photohaus, Ranst.Steinweg 25
12948 Jaeger, Ad., Bücherrev., Beethovenstr. 17
43472 Jaeger, Adolf, Vertreter, Lützнerstr. 27
51885 Jaeger, Alfr., Kfm., Wittenberg.Str. 14
44486 C. H. Jaeger & Co., Pumpen, Klingenstr. 18
16757 Jäger, Carl, D.-Schneider, Dittrichring 2.
45169 Jaeger, Carl, Dipl.Ing., Halskestr. 10
54266 Jäger, Dr. E., Arzt, Krankenh.St. Georg
42511 Jaeger, Dr. Ernst, Professsor, Forststr. 4.
27759 Jäger, Franz, Glasermstr., Hindenb.Str. 39
(30673)Jäger, Dr. Friedr., Zahnarzt, Bayr.Str. 2
56723 Jäger, Fritz, Bücherrev., Beaumontstr. 18
30673 Jäger, Dr. Fritz, Zahnarzt, Bayer.Str. 2
36427 Ders., Wohn., Elisenstr. 111
17528 G. u. J. Jaeger GmbH, Ing.-Büro, Ludendorffstraße 40
30706 Gebr. Jäger, Fuhrgesch., Lagerplatz 7
52337 Jaeger, H., Dr. med., Poetenweg
35985 Jäger, Hans, Vertr., Schenkendorfstr. 17
52785 Jäger, Hans, Vertr., Kluxstr. 5
46341 Jäger, Hch., Gummiwrfbr., *BöE* Hupf.Str. 4
66003 Jäger, Heinz, Bäckerei, Göschenstr. 13
51310 Jäger, Herb., Bäcker, Kirschb.Str. 68
39788 Jaeger, H., Steuerhelf., Pr.Eugen-Str. 29
60034 Jäger, Herm., Sauerkohlfbr., Engelsdorf
30212 Jaeger, H., Buchhdlr., Märchenwiese 66
40695 Jäger, Johs., Malermstr., Antonienstr. 38.
56167 Jäger, Karl, Buchhdlr., Pölitzstr. 20
32408 Jaeger, Dr. Kurt, Arzt, Schletterstr. 4
23350 Jäger, Dr., Kurt, Zahnarzt, Windm.Str. 44
55889 Jäger, Ludwig, Gohliserstr. 10
26261 Jaeger, M. F., Schreibtischfbr., Carol.Str.15
12659 Jäger, Max, Küchenmstr., Querstr. 10
57921 Jäger, Moritz, Maler, Hall.Str. 373
30014 Jäger, Oscar, Vertreter, Bornaischestr. 54.
22234 Jaeger, Otto, Spediteur, C 1, Blücherstr. 6/8.
18610 Derselbe, Abt. Eil-Jaeger, Hauptbahnhof
24753 Jaeger, Dr. P., Stud.-Dir., Lessingstr. 6
14123 Jäger, R., Schneider, Promenadenstr. 11
32045 Jäger, Walter, Textilwr., Ad.Hitler-Str. 46
21371 Jaeger & Rothe Nf., Badeeinr., Lagerh.Str. 4
34031 Jaegersche Verlagsbuchhdlg., Elisenstr. 15.
16032 Jäger & Weis, Zeitschriftenvertrieb, C 1, Nordstraße 42. P 57173
41955 Jäger-Menke, Dr. L., Fachärztin, Lauchstädt. Straße 5
35718 Jäh, Bruno, Kol.-W., *Mkl* Kob.Str. 87
51752 Jähkel, Fritz, Vertreter, Jägerstr. 1a
67586 Jähmlich, H., Schreibwr., Eisenb.-Str. 63
34458 Jähn, Joh., Stud.-Rat, Kantstr. 15
60934 Jähne, A., Buchdruck., *Eng* Weigelstr. 10
41095 Jaehne, Constantin, Erhardstr. 2
22864 Jähnert, Franz, Zimmerei, Querstr. 31
61882 Jähnert, Kurt, Vertr., Güldengoss.Str. 31
23519 Jähnert, Paul, Kfm., Kais.Max.Str. 11
57929 Jähnich, Fridel, Sekret., Braunschw.Str.14
65580 Jähnichen, Adolf, Maler, K.Härting-Str. 9
68000 Jähnichen, E., Lohnfuhren, Viktoriastr. 5
16787 Jähnichen, Otto, Boa-Fbr., Reichsstr. 10
27779 Jähnig, Fritz, Kürschnermstr., Inselstr. 14
10432 Jähnig, Ida, Gottschedstr. 41
62254 Jähnig, Walter, Strümpfe, Kindlerstr. 95
65386 Jähnigen, M., Raucherbedarf, Idastr. 41
67536 Jährig, Ernst, Augustenstr. 13
22417 Jähring, Kurt, Reg.-Insp., Mozartstr. 6
22497 A. Jährling & H. Golla, Fuchsschweiffbr., Nikolaistr. 31
25463 Jähser, Gerh., Ing., Grimm.Steinweg 15
21351 Dorothea Jäkel u. Anna Schulze, Hark.Str. 7
67200 Jackel, E., Zentralheiz.. Störmth.Str. 8
23478 Jäkel, Friedrich, Rauchwaren, C 1, Brühl 34/40. P 65589
50478 Ders., Wohnung, N 22, Artilleriestr. 26
15219 Jäkel, Fritz, Feinkosthdlg., Querstr. 4
58850 Jäkel, Georg, Kfm., Schkeud.Str. 31
45941 Jaekel, Karl, Eisenwr., Zschoch.-Str. 63.
36841 Jackel, O., Hdlsvertr., *Mkl* Kleiststr. 13
24280 Jäkel & Volkert, Rohkaffee, Brandb.Str. 16b
22942 Jänecke, Dr. M., Buchhdlg., Joh.Pl. 1
21580 Jänecke-Schneemann KG, Druckfarbenfbr., Schützenstr. 2
63908 Jänich, H. O., Schreibm.-Rep., Meißn.Str. 10
46674 Jänichen, A., Holzschuhfbr., Burgauenstr. 17
33908 Jänichen, Felix Maler, Ad.Hitler-Str. 96
35100 Jänichen, Margarethe, Pr.Eugen-Str. 10
35311 Jänichen, Otto, Maler, Watestr. 19
50380 Jänichen, Otto, Öle, Weinligstr. 14
42674 Jänichen & Staude, Holzschuhfbr., Burgauenstr. 7
34984 Jänicke, Erich, Vertr., Kais.Wilh.Str. 78
60454 Jänicke, Friedr., Zigarren, Riesaerstr. 43
56779 Jänicke, Hugo, Uhrmacher, Hall.-Str. 139.
68047 Jänicke, Margarete, Kraftdroschkenbetrieb, Lilienstr. 34
55666 Jänicke, Otto, Dr. med., Montbéstr. 34a
66929 Jänicke, Otto, Bäckerm., Riebeckstr. 28.
14046 Jänicke & Geißler, Metalle, R.Wagn.Str. 15
35216 E. u. M. Jänig, Baumstr., Biedermannstr. 4
56373 Jaenisch, Alfr., Dr., Wanger.Weg 13
70891 Jaenisch, G. A., Leinenhaus, Wäscheausstattungen, C 1, Grimmaische Str. 1/7
18864 Jänsch, Ernst, Schneiderei, Frankf.-Str. 25.
53966 Jaensch, Walt., Buchhdlr., Schönh.Str. 20
68730 Jaeschke, Alfr., Lebensm., LöbauerStr. 40
17780 Jaeschke, Helmut, Christianstr. 26
21954 Jäschke, Robert, Tuche, Brühl 7/9.
46771 Jätzold, Zollinsp., Zickmantelstr. 29
58131 Jaffé, Adolf, Gen.-Vertr., Wilhelmstr. 57
57603 F. Jagemann & G. Nicolai, Fische, Danz. Straße 35
52211 Jagemann, Karl, Bankdir., Springerstr. 27
23983 Jagenberg AG, Verkaufsbüro, Gutenb.Pl. 5
31685 Jagla, Franz, Kfm., Elisenstr. 109
39268 v. Jagow, O., Ger.-Rat, Scharnhorststr. 59
13019 Jahn, Albin, Schneider, Alexanderstr. 11.
61248 Jahn, Alfred, Schlosserei, Kucheng.Str. 9
37459 Jahn, Alfr., Prokurist, Steinstr. 30
32150 Jahn, Alfred, Ball-Art., Elisenstr. 30
51391 Jahn, Arno, Privatmann, Gräfestr. 34
60184 Jahn, Bruno, Chemikal., Verl.Wissmannstr.
58627 Jahn, Bruno, Kfm., Menckestr 26
22901 Bruno Jahn & Co., Damenhüte, Blumen u. Federn, C 1, Fleischerplatz 2/5. P 56618
27548 Jahn, Carl, D.-Friseur, Stecknerpassage
40833 / 42248 Jahn, Carl, Ziegelei, W34, Dieskaustr. 169 Geschäftsführer Bruno Munzig. BK Giro 22015
30553 Jahn, Curt, Kfm., Schwägr.Str. 21
37753 Jahn, Curt, Lebensm., *Mkl* Str.d.SA 9
36037 Jahn, E. Rich., Elektr. Anl., Pegauerstr. 12.
34805 Jahn, E., Baumstr., *Mkl* Kön.Alb.Str. 40
18953 Jahn, E., Wirtsch.-Gruppe Druck, Rhodestr. 3
12895 Jahn, Erich, Drogen Nürnbergerstr. 39.
17242 Jahn, Ernst Max, Architekt, Büro f. Inneneinrichtung, C 1, Johannisgasse 10
37243 Derselbe, Wohnung, S 3, Arndtstr. 1a
62139 Jahn, Ferd., Drogen, Schmidt-Rühl-Str. 20
58827 Jahn, Franz, Direktor, *Lü* Dorettenring 12
56282 Jahn, Friedrich, Landwirt, Gräfestr. 35
36164 Jahn, Gertrud, Grassistr. 7
45874 Jahn, Harry, Kfm., *BöE* Mutschm.Str. 5
40641 Jahn, Ilse, Apothekenbes., Rödelstr. 19.
39646 Jahn, Irmgard, Kais.Augusta-Str. 36
16467 Jahn, Dr. Johs., Prof., Auenstr. 13
67557 Jahn, Klara, Schneid., Natalienstr. 22
51312 Jahn, Kurt, Direktor, Springerstr. 23
66312 Jahn, Kurt, Vertr., Holsteinstr. 26

*

39503 Jahn, Martha, Lebensm., Sterntal.Weg 21
31847 Jahn, Max, Bürstengroßhandlung, Scheuertücher, S 3, Arndtstr. 64. P 50405
44321 Max Jahn, Stahl- u. Eisengießerei GmbH., Schlageterstr. 181
24672 Jahn, Max, Zigarren, Ranst.Steinweg 29
43290 Jahn, Oskar, Zigarren, Weichseltstr. 1.
40737 Jahn, Otto, Marpergerstr. 1
32607 Jahn, Otto, Bankb., *Mkl* Bianchistr. 18
67001 Jahn, Otto, Fleisch., BautznerStr. 18
31532 Jahn, Otto, Kfm., BayrischeStr. 28
61862 Jahn, Otto, Angest., Lüderitzstr. 39
31415 Jahn, Paul, Viehhdlr., K.Hagen-Pl. 1
27148 Jahn, Robert, Buchhdlg., Göschenstr. 1.
20201 Rob. Jahn—Alb. Kother, Wäsche, Nikolaistraße 11
58181 Jahn, Rud., Kfm., Pölitzstr. 16
57476 Jahn, W., Kfm., Menckestr. 5
37959 Jahn, Wald., Kfm., Windscheidstr. 27
31612 Jahn, Wolfgang, Vertreter, Kochstr. 28.
43454 Jahn & Klein, Farben, Odermannstr. 2
(71941) Jahn & Kleine, Obst, Großmarkthalle
66884 Jahn & Schumann, Graph., Schwedenstr. 18
35114 Jahn & Vogt, Maschinenbau, Kantstr. 67
31218 Jahnke, G., Kol.-W., Ad.Hitler-Str. 105
19851 Jahns, A., Dipl.-Kfm., Rosentalg. 17
51554 Jahns, C. Herm., Kfm., Primav.-Str. 1
53251 Jahns, Gust., Bücherrev., Hamb. Str. 47.
55948 Jahns, Karl, Fleischer, Schiebestr. 14.
17151 Jahns, Martin, Fische, König-Joh.-Str. 2
31536 Jahns, Rich., Feinkost, Ad.Hitler-Str. 125
56317 Jahns, Wilh., Wurstwr., Pariserstr. 41
11901 Jahr, Alb., Buchhdlg., Hainstr. 8
61265 Jahr, Frieda, Frau, Hohenzollernstr. 4
52242 Jahr, Fr., Wäscherei, Werderstr. 6
38631 Jahr, P., Montagemstr., *Mkl* Str.d.SA 54b
32685 Jahr, Rud., Oberinsp., Triftweg 1
25289 Jahraus, Friedr., Glaserei, Inseistr. 7.
14133 Jahrmarkt, Carl S., Eisen, Wiesenstr. 8
20573 Jahrmarkt, Dr. E., R.-A. [N], O.Schill-Str. 2
31423 Ders., Wohn., F.Rhode-Str. 33
40406 Jahrmarkt, O., Prokur., Brockhausstr. 20.
57954 Jahrmarkt, R., Beaumontstr. 6
45877 Jakob, Arno, Baumstr., Düренb.Str. 13
41316 Jakob, Frz., Vertr., Miltitz, Birkenstr. 7
55320 Jakob, Hugo, Schweißerei, Schiebestr. 30.
20468 Jakob, K., Reg.-Baumstr., F.Becker Str. 2
39847 Jakobs, Anton, Ing., ProbstheidaerStr. 64
43747 Jaksche, Karl, Oberingen., Brockh.Str. 60
22008 Jamnitz, Carl, Prok., Christianstr. 24
33829 **Jamnitz, W., Zahnpr., Biedermannstr. 4**
60739 **v. Jan Dr. E., Prof., Gletscherst.Str. 53**
50642 Janicaud, Rich., Kfm., Nietzschestr. 14
62159 Janicke, Felix, Modellbau, Holzh.Str. 102
21383 Janik, H.-J., Chem. Fabrikate, Reichsstr. 26
68917 Janisch, Hans, Warmspeise, Holzh.Str. 104
63087 Janitz, Friedr., Baustoffe, Wallwitzstr. 10
39871 Janke, A., Brandvorwerkstr. 87
46286 Janke, August, Bier, Marschnerstr. 2
25852 Janke, Erica, Funkenburgstr. 16
20915 Janke, Erich, Dentist, Lange Str. 49
41441 Janke, Fritz W., Kfm., *BöE* Hitlerstr. 21
24601 Janke, Dr. Hans, R.-A. [N], Harkortstr. 1
42079 Ders., Wohn., *BöE* Mutschm.Str. 2
42080 Janke, Johanna, *BöE* Ad.Hitler-Str. 21
30424 Janke, Joh., Kfm., Scheffelstr. 44
42080 Janke, Max, *BöE* Ad.Hitler-Str. 21
34031 Janke, Otto, Elisenstr. 15
43221 Janke, Rich., Töpfer, Guts-Muths-Str. 14
30424 Janke & Kästner, Graphik, Scheffelstr. 44
54126 Janke & Kunkel A.-G. Nachf. Weisbender, Stock & Pohl, chem.-pharm. Apparate, Standgefäße, C 1, Eutritzscher Straße 24
31427 Jannoch, Hans, Dr., MeusdorferStr. 3
56664 Jansch, Alfred, Möbelfbr., Schkeud.Str. 36
35806 Jansch, Walter, Baumstr., Kronprinzstr. 70
25575 Jansen, Elis. B., Angest., Pfaffend.Str. 42
26815 Jansen, F., Patentanw., Harkortstr. 1
67355 Ders., Wohn., *Ho* Weißdornweg
36162 Jansen, Hans, Kfm., Märchenwiese 10
39307 Jansen, Kurt, Facharzt, Ad.Hitler-Str. 163
33308 Janson, Gust., Bäckerm., *Mkl* Forststr. 4
27195 Janssen, Alb., Maler, Lange Str. 18
55139 Janssen, Joh., Kfm., KöthnerStr. 37
40004 Janssen, Will., Direktor, Kap.Haun-Str. 19a
61241 Jantscher, Ph., Architekt, Augustenstr. 12.
68477 Janz, H.-W., Dr. med., Störmth.Str. 5
56105 Janzik, Rud., Kohlen, Lilienthalstr. 1.
36405 Jaritz, Alb., Vertr., Münchnerstr. 41
14033 Jaschinski, Otto, Vertr., Marienstr. 12
39894 Jasiulek, Karl, Böttcher, BayrischeStr. 23
10351 Jasmatzki, Cigarettenfbr., Goethestr. 2
20423 Jasper, Anna, Blumen, Grimm.Steinweg 20
15636 Jattke, Gertrud, Frau, TauchaerStr. 22
50647 Jatzlau, Rud., Kfm., Hünerbeinstr. 13
33178 Jauch, Max, Studienrat, Elisenstr. 54
67410 Jauck, Albert, Johannisallee 12
45897 Jauck, K., Fleischer, Könner.Str. 18
53377 Jauke, Anton, Spedit., Theresienstr. 2
55839 Jay, Eduard, Menckestr. 54
27476 Jay, Fr., Gen.-Konsul, K.Tauchnitz-Str. 5
19100 Jay, Friedr., Dän. Konsulat. Hainstr. 2.
40582 Jech, Martha, Demmeringstr. 139
27280 Jedermann, O., Klempner, Hindenb.Str. 86
19812 Jehmlich, W. R., Heilpraxis, Hdbgstr. 24
30720 Jehnichen, Paul, Postinsp., Fichtestr. 43
27219 Jena, Georg, Maschinenfbr., Fellxstr. 6.
55373 Jenaer Neon Leuchtröhren Fr. Bachmann & Co, Wilhelmsh.Str. 4a
57641 Jendryke, Bruno, Kfm., Frdr.Karl-Str. 36
60768 Jenke, Elsa, Frau, TorgauerStr. 58
67459 Jenner, Wilh., Archit., Breitkopfstr. 22
77583 Jensen, Agathon, Direktor, Großdeuben
51953 Jensen, Alwin, Fabr.-Leit., Fliederhof 6
65490 Jensen, Max, Kol.-W., Weißenb.Str. 1
35108 Jentsch, Art., Drogen, BornaischeStr. 27
57283 Jentsch, Bruno W., Makler, Köthnerstr. 4
55300 Jentsch, Charles, WiederitzscherStr. 31
38289 Jentsch, Fritz, Gärtnerei, Meusdorferstr.
66270 Hanna u. Christine Jentsch, Lilienstr. 2
46979 Jentsch, H., Heilpr., Th.Fritsch-Str. 70
56543 Jentsch, Herm., Opt. Anst., HallischeStr. 67
45734 Jentsch, Marie, Blumen, K.-Heine-Str. 113
42047 Jentsch, Rud., Fleischerm., Merseb.Str. 16
40198 Jentzsch, Antonie, Frau, Frankf.Str. 49
60830 Jentzsch, Arth., Eisen, Wurznerstr. 143
17769 Jentzsch, Clara, Textilwr., Kurprinzstr. 11
65718 Jentzsch, Erich, Maurerm., Püchau.Str. 5
32715 Jentzsch, Georg, Drogerie, Elisenstr. 34
37454 Jentzsch, Gottfr., R.-A., Mozartstr. 17
60178 Jentzsch, H., Farbenfbr., WurznerStr. 143
46361 Jentzsch, Johs., Kfm., Angerstr. 41
46832 Jentzsch, K., Autoverkehr, *BöE* Hitlerstr. 85
32044 Jentzsch, Klara, Ww., Arndtstr. 5
67828 Jentzsch, M., Frau, Adalbertstr. 1
62919 Jentzsch, M., Transp., Oberdorfstr. 26
51104 Jentzsch, Max, Fbrkt., Ehrensteinstr. 37.
22964 Jentzsch, Max, Matratzen, Ranst.Steinw. 35
55328 M. Jentzsch & Meerz, Automatenfbr., Immelmannstr. 22
46142 Jentzsch, Oswin, Radio, Lützнerstr. 169g
60254 Jentzsch, Paul, Eisenwr., Postreiterg. 4
68374 Jentzsch jr., P., Lebensm., Postreiterg. 2
66636 Ders., Wohn., *Eng* Leipz.Str. 43
34510 Jentzsch, Walter, Kfm., Kais.Wilh.Str. 57
36029 Jentzsch, W. H., Kontoreinr.-Fbr., Moltkestraße 23
50721 Jentzsch, Willy, Glaserei, Breitenf.-Str. 72
25672 Jenzsch, Martha, Ehevermittl., Markt 8
57772 Jepsen, Ernst, Vertr., Rückertstr. 21
55498 Jeracsek, W., Strumpfwrfbr., Hall.Str. 254
62038 Jeremias, Fritz, elektrot. Art., Stötter.-Str. 9.
38604 Jeremias, Walther, Dr. jur., Kantstr. 5.
57445 Jericke, Major, Garnisonstr. 9
55149 Jericke, Dr. Alfr., Prok., Hölderlinstr. 1
11608 Jesch, Dr., R.-A., [N], Markgrafenstr. 8
61002 Jesch, Alf., Makler, O 5, Reclamstr. 23
63122 Jesch, Kurt, Oberlehrer, Schönbachstr. 40
68414 Jesch, Otto, Dir., Stephanipl. 3
65764 Jeschke, Max, Ficisch., Johannisallee 3
61795 Jesenberger, L., Kfm., Hermannstr. 21
37188 Jess, Dr. Adolf, Prof., Pestalozzistr. 6
17187 Jesse, Dr. Franz, R.-A., Rudolphstr. 4
42594 Jeßner, Hellm., Dekor., Birkhahnstr. 52
21189 Jeßnitzer, Oscar, Zigarren, Nikolaistr. 3
13834 Jeute, Erika, Kohlgartenstr. 27
24172 Jeute, Herb., Rauchwr.-Komm., Brühl 65
51426 v. Jhering, Walter, DortmunderStr. 8
10022 Jittler, K., Rauchwr., Nikolaistr. 20
53897 Joachim, Joh. Friedr., Kfm., Gräfestr. 11
27260 Jobst, Rudolf, Klempner, Turnerstr. 9.
58103 Jockisch, A., Motorradzub.-Fbr., Immelm. Straße 8
37754 Jodeleit, W., Prokurist, Rapunzelweg 7
66664 Jöde, Rich., Bäckerei, Brommestr. 8.
57121 v. Joeden, Meta, Ww., Menckestr. 30
51544 Joedicke, Paul, Vertreter, Beaumontstr. 21
33245 Jörschke, Heinr., Ad.Hitler-Str. 152
16349 Jöstel, Horst, Textilwr., R.Wagner-Str. 9
50474 Ders., LothringerStr. 9
33100 Johannemann, Arth., Zigarren, Bayr.-Str. 23.
33057 Johannes, Rittmstr., K.-Tauchn.-Str. 45.
53496 Johannes, A., Vertreter, Metzerstr. 2
34605 Johannes, Bernh., Prok., Schumannstr. 12b
53143 Johannes, Fr., Baugesch., Oelhafenstr. 7
50111 Johannes, H., Elektrohdlg., Menckestr. 32
25660 Johannes, Martin, Hüte, Brühl 18
63770 Johannis-Apotheke, Gabelsbergerstr. 2.
61057 Johannsen, Ad., Reisender, Joststr. 54
38669 Johannsen, Carl, Vertr., *Mkl* Hitlerstr. 40
61970 Johannsen, Leo, Betriebsleiter, Oststr. 71.
41472 Johlig, Otto, Vertr., Sebast.Bach-Str. 29
27079 John, A., D.-Hutfbr., Ritterstr. 1—3
68156 John, Alfr., Volkswirt, Gretschelstr. 11
60242 John, Alfr., Hüttenerzeugn., Schroederstr. 2
52305 John, Bernhard, Jägerstr. 5
34638 John, Charlotte, Textilwr., Triftweg 46
32124 John, Elsbeth, Ww., Sophienstr. 12
20148 F. John & Sohn — Gebr. Bosüner, Marmor-Ind., BerlinerStr. 40
25456 John, Fritz, Kfm., Elsässerstr. 5
63196 Hans John & Co, photol. Anst., Oststr. 40
41043 John, Johannes, Drogen, Dieskaustr. 38
45131 John, Karl, Dachdecker, Dürrenb.Str. 16.
42613 John, M., Fahrräder, Zschoch.Str. 71
30371 M.John & Sohn,Fleischer, Scharnhorststr. 51.
10489 John, R., Buchdr., Scherlstr. 14.
41685 W. John & Co., Gemälde, Könneritzstr. 82
26195 John & Holzhäuser, Mützen, C 1, Querstr. 6
17291 Johne, Franz, Dr., Uferstr. 18
40886 Johne, P., Kol.-W., Zschocherschestr. 22
26403 Johne, Phil., Zentralheiz., Wettinerstr. 9
15353 Johne-Werk AG, Inselstr. 20
35956 Johnke, Albin, Friseur, Pfordtenstr. 8
33103 Johns, Willi, Angest., LößnigerStr. 3
36685 Johr u. Co., Elisenstr. 10
60452 Jokisch, Bruno, Vertr., *Ho* Südstr. 8
14953 Jolig, Alfr., Autoverm., Kais.Max.Str. 20
45480 Jolig, Otto, Tapez., Kanzlerstr. 17
61955 Jolig, Rich., Lebensm., Oschatz.Str. 7
17609 Jolig, Willy, Hypotheken, Wettinerstr. 21
39725 Jolliet, Leo, Postamtm., Kronprinzstr. 14
36606 Jonas, Dr. M., Sen.-Präs., Haydnstr. 20
58586 Jonas, William, Archit., Damaschkestr. 1c
39290 Jonen, Fritz, Reisender, Zwick.Str. 67a
40042 Karl Joosten & Co, Aus- u. Einfuhr, Uhlandstraße 6
16047 Jope, Anna, Frau, Alexanderstr. 10
15031 Jope, Curt, Chemiker, Mackensenstr. 28
51147 Jope, Elisabeth, Ww., Poetenweg 37
24670 Jope, Erika, Ludend.Str. 145
57927 Jope, Ottilie, DelitzscherStr. 29
42441 Jope, Paul, Gartenbau, Hartmannsdorf 120
43153 Jope, R., Gartenbau, *Htm* Leipz.Str. 41
22545 Joppich, Oswald, Kfm., Funkenburgstr. 18
51622 Jordan, Adolph, Senf u. Essig, C 1, Zerbster Straße 2
40251 **Jordan, Fritz, Holzhdlg., Brockhausstr. 24.**
42689 Jordan, Johannes, Vertr., Dieskaustr. 79.
23572 Jordan, M., Nähmasch., Ludwigstr. 6
36472 Jordan, Martin, Ing., Brandvorw.Str. 72
50319 Jordan, Rich., Seifenfbr., *Lth* Hitlerstr. 41
27489 Jordan & Gramberg, Buchdr., Brüderstr. 19
25716 Jorke, Rob., Neuheiten, Windmühlenstr. 25
65754 Jorns, Dr. W., Kustos, *Mö* Litzm.Str. 9
42567 Joschko, U., Maschinenbau, Diesk.-Str. 68
66083 Josefson, Elisab., Roßschlächt., Melch.-Str.12
57561 Joseph, Curt, Werber, Lindenth. Str. 50
42829 Joska, Frz., Baugesch., *BöE* Schlag.-Str. 25
67636 Jost, Emil, Bez.-Leiter, Lausick.Str. 37
23675 **Jost, Franz, Musikalien, Petersteinweg 1.**
55685 Jost, Jos., Dipl.-Ing., Schillerweg 16
20707 Jost, Kurt, Tischlerei, Hindenburgstr. 44
65946 Jost, Dr. W., Prof., Schönbachstr. 27
51406 „JOVO" Apparatebau, Johannes Voigt, Kinobedarf, N 22, Hallische Str. 72 P 26773
62017 Jubisch, Herb., Lohnfuhren, Torg.Str. 13
67811 Jubisch, Herb., Elektromot., K.Müller-Str. 8
61627 Jubisch, Herm., Motorrep., Bergstr. 21
63779 Judenberg, Thekla, Josephinenstr. 15
67081 Judenberg, Wally, Kurzwr., Kreuzstr. 56
46306 Judersleben, Dor., Frau, Steubenstr. 3
22166 Jüdischer Kulturbund, W.Blümel-Str. 10
23602 Jüd. Kultusverein., Israel. Relig.-Gem. zu Leipzig eV, W.Blümel-Str. 10
21382 Dies., Wohlfahrtsamt
53624 Dies., Friedhof, BerlinerStr. 123
18842 Dies., Kindergarten eV, Leibnizstr. 30
18681 Dies., Ariowitsch-Stiftung, Altersheim, Auenstr. 14
18409 Dies., Altersheim, Nordstr. 15
27789 Dies., Pflegeheim, Färberstr. 11
24954 Jüd. Kinderheim d. F. Goldmann Gedächtnisbundes, Jacobstr. 7
67969 Jühe, Engelb., Malergesch., Kindlerstr. 20
19745 Jünemann, Bernhard, Mittelstr. 10
21940 Jünemann, Dr. Joach., R.-A., Königstr. 6
16828 Jünemann, Walter, Kfm., Inselstr. 17
53967 Jüngel, F. H., Fuhrgesch., Hallischestr. 219
42714 Jünger, Herm., Rohprod., Th.Fritsch-Str. 91
45575 Jüngling, Th. W., Steinmetz, Merseb.Str. 128
30708 Jürgens, Dr. B., Chemiker, Fockestr. 11
43637 Jürgens, Erich Bruno, Fabrik gummierter Papiere, W 33, Angerstraße 55. P 8371
65450 Jürgens, Robert, Vertr., Crottend.Str. 16
43786 Jürgens, W. O., Fbrkt., Graf-Spee-Str. 38
35416 Jürges, Erich, Fleischer, PegauerStr. 16
23367 Jüstel & Göttel, Buchdruck., Emilienstr. 21.
10535 Jütte, Frieda, Dr. jur., Ludendorffstr. 128
21674 Jütte, H. F., Graph. Kunstanstalt, C 1,
21682 Kreuzstr. 20. BK Sachsenbank. P 51557
40780 Jütte, H., Kunstanstalt, Tischb.Str. 9
34573 Jütte, Martin, Kochstr. 73
39365 Jütte, Rich., Fbr.-Bes., Kronprinzstr. 28
60018 Jugelt, Otto, Tapezier, Papierm.Str. 32
10466 Jugendherb. i. Rosental, Zöllnerweg
53047 Jugler, Georg, Kfm., Poetenweg 33a
67543 Juhre, Walter, Kfm., Schönbachstr. 25
30944 Juhrich, Helm., Bauing., Elisenstr. 123
30827 Juhrich, Otto, Archit., Kantstr. 58
51665 Julien, Dr. P., Stud.-Rat, Nordern.Weg 1b
53904 Julitz, Dr. Curt, Zahnarzt, Nordpl. 5.
35779 Julitz, Hanns, Kfm., Kantstr. 53
35765 Julitz, Herb., *Mkl* Kleiststr. 12
11425 Julitz, Paul, Lack- und Farbengroßhandlung, C 1, Reichelstr. 3. P 11758
35779 Ders., Wohn. H. Julitz, S 3, Kantstr. 53
56870 Julius, Arth., Prok., Dinterstr. 32
26556 Julius, Kurt, Stud.-Rat, G.Adolf-Str. 21
22037 Dr. C. u. Dr. W. Junck, R.A. [N], Dittr.R.20
65400 Junck, Dr. C., Justizrat, Abtnaund.Str. 46
22037 Ders., Büro, C 1, Dittrichring 20
38448 Junck, Fritz, Verl-Buchhdl., F.Rhode-Str. 38
55250 Junck, Dr. W., R.-A. [N], Kickerl.Berg 10
22037 Ders., Büro, C 1, Dittrichring 20
33154 Junck, Frau, Ferd.Rhode-Str. 38
46652 Jundel, Oda, Hebamme, Brockhausstr. 86.
12589 Junck, Max, D.-Mäntel-Fbr., Ranst.Steinw.2
50089 Jung, A. W., Wäsche, Ehrensteinstr. 44
40655 Jung, Alb., Schreibwr., Weißenf.-Str. 8.
37874 Jung, Alex., Stud.-Rat, *Mkl* Kolkw. W. 5
14399 Jung, Andro, Ing., Eutritzscherstr. 10
37617 Jung, Anna, Ww., Grassistr. 46
42492 Jung, Arn., Lokomotivfbr., Kaiserstr. 64
70851 Conrad Jung & Co., Wolle, Tierhaare, C 1, Fleischerplatz 2/5. T Lindario P 17300
32749 Jung, Conr., Kfm., Kronprinzstr. 1
32966 Jung, Dora, Frau, Grassistr. 28
53531 F. Jung & Co, Ferntransp., Fliederhof 5
11990 Jung, Dr. Felix, R.-A., Schloßgasse 20
52966 Derselbe, Wohn., Ehrensteinstr. 39
16417 Jung, Friedr., Transporte, Yorckstr. 16
15506 Jung, Dr. Hans, R.-A. [N], C 1, Bosestr. 4
41909 Jung, Dr. H., Chemiker, Th.Fritsch-Str. 84
45985 Jung, K., Werkzeugfbr., *BöE* Pflaumestr. 11
57714 Jung, Margarete, Garnisonstr. 9
67847 Jung, Matth., Frisör, Preußenstr. 90
42766 Jung, Osk., Prokur., Harfenacker 5
50961 Jung, Walter, Kfm., Frickestr. 2
37962 Jung, Dr. W., Tonkünstler, F.Rhode-Str. 24
(33971) Jungandreas, Joh., Baumstr., Fockestr. 27
31535 Jungbauer, H., Schauspieler, F.Rhode-Str. 26
52167 Junge, Alfred, Wohn., Berggartenstr. 12
46169 Ders., Stahllager, Naumb.Str. 42
30956 Junge, Arth., Tapezierer, Sophienstr. 16
18233 Junge, Erich, H.-Artikel, Ranst.Steinw. 13
58969 Junge, F., Kfm., Oranienbaum.Str. 14
50164 Junge, Georg, Musiker, Thaerstr. 24
33518 Junge, Hans, Kfm., Bayr.Str. 102
18587 Junge, Dr. Johs., Kfm., Schloßgasse 2
39033 Ders., Wohn., Kronprinzstr. 70
56502 Junge, Marianne, Mörikestr. 4
16345 Junge, Reinhold, Moden, C 1, Schillerstr. 5
23208 Junge, Rud., Dr., Emilienstr. 1
27394 Junge & Fröhlich, Tischlerwerkzeugfabrik, Ludendorffstr. 10
45673 Junghähnel, Bruno, Uhren, Kuhturmstr. 2
30981 Junghändel, G., Archit., Scheffelstr. 28
18525 Junghänel, Dr., Augenarzt, Johannispl. 3.
67525 Ders., Wohn., Denkmalsallee 111
53238 Junghänel, H. W., Kleiderfbr., Zschort.Str. 91
55267 Junghaenel, Paul, Vertr., Montbéstr. 5
67426 Junghänel, W., Geometer, Hedwigstr. 15
39513 Junghann, W., Steuersachverst., Fichtestr.48
51780 Junghanns, Anna, Drogerie, Eutr.Str. 43
53781 Junghanns, E., Schmied, Theresienstr. 18
17764 Ders., Wohn., Eisenbahnstr. 17
31912 Junghanns, Georg, Zigarren, Bayr.Str. 5
33673 Junghanns, Kurt, Vertreter, Fichtestr. 10
37556 Junghanns, Max, Uhrmacher, Bayr.Str. 59
50170 Junghanns, O., Photogr., Hallischestr. 119.
22203 Junghanns, Dr. R., R.A. [N], Härtelstr. 27
66319 Junghanns & Kolosche, Elektromotorenwerk.
60060 Taschenlampenfbr., C 1, Frommannstr. 6
(34697) Junghans, Erna, Blumen, Hitlerstr. 107
61749 Junghans, F., Grundst.-Verw., Oststr. 76
15805 Junghans, Johanna, Schreibarb., Alex.Str. 34
45413 Junghans, Kurt, Obering., Uhlandstr. 6
33361 Junghanß, Anna, Ferd.Rhode-Str. 14
34754 Junghannß, Dr. R., Ger.-Rat, Pfordtenstr. 5
60791 Jungk, E., Fuhrgesch., *Mö* Wiesenstr. 27
30913 **Jungk, Hermann, Dir., Schlegelstr. 3.**
65550 Jungkurth, Alfr., Maler, Schirmerstr. 15
42407 Jungkurth, Arth., Malerei, Graffstr. 13
40871 Jungmann, C., Papier, Zschoch.Str. 36
40524 Jungmann, Curt, Kfm., Seb.Bach-Str. 44
40184 Jungmann, Joach., Kfm., Helfferichstr. 49
23298 Jungmann, Walter, Rauchwarenhandlung, C 1, Brühl 70. T Wejung P 20120
35688 Derselbe, Wohn., S 3, Kais.-Aug.-Str. 12
38710 Jungmann, Werner, Kfm., Schlegelstr. 10
65549 Jungmann, Willy, Dentist, Taubestr. 10
57841 Jungmichel, F., Büromasch., Schlößchenweg 1
31401 Jungmühl-Fbr., Schenkendorfstr. 58
15295 Jungnickel, Alice, Frau, F.Rhode-Str. 7
65676 Jungnickel, A., Kfm., Eisenb.Str. 64
66301 Jungs, Alfr., Milch, Eilenb.Str. 33
10970 Junior, Eberh., Archit., Dresdnerstr. 9
22654 Junk, William, C 1, Katharinenstr. 23
31352 Junke, Karl, Vertr., Selneckerstr. 3
41493 Junker, Gottfried, Schreberstr. 15
17455 Junker, Dr. H., Prof., Funkenburgstr. 20.
13322 Junker, J., Schokol.-Fbr., Mackensenstr. 7
10372 Junker's Schoko-Eis, Hindenburgstr. 79
Sml.-Nr. 544 41 Junkers Flugzeug- und -Motorenwerke AG. Flugzeugbau Werft Leipzig N 21, Flughafen T Jfa Leipzig Fschr O 1497
37057 Junkers & Co GmbH, Warmwasser-Apparate, Floßpl. 6
41053 Junkuhn, Rich., Friseur, Friedr.-Aug.-Str. 25
25182 Otto Junne GmbH, Musikverlag, Egelstr. 3
33814 Jurich, Else, Ww., Fichtestr. 8
35780 Jurisch, Fritz, M.Z.3-Paste, *Mkl* Mittelstr. 3
52140 Jurisch, Herm., Archit., Katzlerstr. 27
54066 Richard & H. Jurisch, Zimmermeister u. Holzhandlung, N 22, Hallische Str. 161
32411 Jurk, Franz, Schneider, Ad.Hitler-Str. 16
46821 Jurtzeck, P., Hdlsvertr., Beckerstr. 31
16509 Just, Arth., Versich., Christianstr. 23
30234 Just, Bruno, Dir., Fockestr. 57
31886 Just, Carl, H., Getreide, Kais.Wilh.Str. 73
40680 Just, Elsa, Ww., Silbermannstr. 4
22080 Gebr. Just, Wäsche, Grimmaische Str. 28.
18792 Just, Dr.-Ing. Karlwilhelm, Architekt, Bausachverständ., C 1, Schillerstr. 3
58185 Just, Wilh., Musik, Ed.v.Hartm.Str. 2
22830 Just, Dr. Wolfgang, Chem., Hdbgstr. 17
46386 Jysch, Wilh., Vertr., Seb.Bach-Str. 30
46075 Kaatz, Herb., Bekleidung, Schlageterstr. 7
55677 Kaatz, Willy, Lebensm., Elsbethstr. 12
61353 Kaatzsch, Fritz, Archit., *Ho* Schillerstr.
67846 Kaatzsch, Karl, Prok., Heinrichstr. 42
22544 Kabarett Astra, Roßplatz 6
63313 Kabisch, Curt, Prok., Preußenstr. 84
30848 Kabisch, Edwin, Bäckerei, Dufourstr. 28.
11625 Geschwister Kabisch, Sedanstr. 11
51257 Kabisch, Johanna, Berggartenstr. 4
62232 Kabisch, Max, Buchhdl., Riebeckstr. 21
67764 Kabisch, Max, Kartoffeln, Gustloffstr. 60
23392 Ders., Zwick.Str., Großmarkthalle
67879 Kabisch, Paul, Fuhrgesch., LöbauerStr. 38
36440 Kabisch, Rich., Rektor, Scheffelstr. 33
42130 Kabisch & Berg, Schlosser, *BöE* Hitlerstr. 57
53019 Kabisch-Düsing, WittenbergerStr. 56
70861 Kabitzsch, Curt, Buchhdlg., Salomonstr. 18
51733 Kabitzsch, E., Wagenbau, Hall.Str. 122
21658 Kabitzsch, Felix, Papierhdlg., Bauhofstr. 6
46971 Kabitzsch, Kurt, Fuhrw., *BöE* Hind.Str. 24
56858 Kabitzsch, N., Ww., Kielerstr. 65
39583 Kaczmarek, B., Hdlsvertr., ZwenkauerStr. 9
39143 Kaczmarek, Er., Privatlehr., Lampestr. 3
43670 Kade, Dipl.-Ing., Baudir., Rochlitzstr. 9
68831 Kade, Clara, Stickerei, StettinerStr. 62
61634 Kadé, Hans, Reprod.-Techn., Mascovstr. 16
52052 Kade, Osk., Tischlerei, Nordschl.Weg 1
58456 Kademann, Fritz, GohliserStr. 4
33801 Kaden, Anna, Ww., Körnerpl. 2
45750 Kaden, Arthur, Buch- und Formulardruckerei,
45754 Verlag, W 33, Lützner Straße 90. P 8569
40956 Ders., Wohn., Kapitän-Haun-Str. 3
16604 Kaden, Charl., D.-Moden, Blücherstr. 45.
51091 Kaden, E. A., Gen.-Major, Springerstr. 17
10578 Kaden, Gerh., Autobeleucht., Fregestr. 22
50182 Kaden, Paul, Lohnfuhren, Salzmannstr. 23
25039 Kaden, Wern., Bücherrev., Bussestr. 4
53846 Kaden, Willi, Fahrräder, Blumenstr. 1
52624 Kadschun, Franz, Bäcker, Neutzscherstr. 24
36485 Kaduk, Werner, Kfm., Fichtestr. 11
17446 Käferstein, E., Landesprod., Brandenb.Str. 5
39873 Kähler, Helmar, Kapellmstr., Fockestr. 17
50883 Kählitz & Lübcke, Mühlsteinfbr., Danz.Str.99
61343 Kähnert, W., Fuhrgesch., *Eng* Leipz.Str. 67
45063 Carl Kaelble GmbH, Zugmasch., Ottostr. 24
57931 Kämereit, Willy, Maler, Kleiststr. 5b
52902 Kaemmer, M., Feink., F.-Nordhoff-Str. 45.
13597 Kämmerer, Rud., Kol.-W., Ludend.Str. 127
11470 Kämper, Walt., Stahlwr., AmHall.Tor 5
23501 Kämpf, H., Düngemittel, Keilstr. 9
35504 Kämpf, Karoline, Wild, PegauerStr. 16
13751 Kämpfe, G., Bäckerei, Petersstr. 35
39825 Kämpfe, Otto, Bäcker, Lindenhof 6
38486 Kämpfe, Walter, Kfm., *Mkl* Kuhnaustr. 5
43475 Kämpfer, Er., Werbeleit., Sattelhofstr. 40
16887 Kämpfer, Herm., Antiquit., Kupfergasse 3
57787 Kämpffe, Dr., Ger.-Rat, Bochumerstr. 11
12070 Kaendler, Dr. Oskar, Arzt, Grimm.Str. 22
35730 v. Känel, Fr., Elektrot. Erz., Undinenw. 16
36175 Käppel, Wilhelm, Kfm., Grimmweg 18
22874 Kaeppler, Rose, Ww., Christianstr. 29
51214 Käps, Hans, Kfm., Gottschallstr. 1c
26030 Käps, Walter, Lessingstr. 3
33233 Kaergel, Kurt, Volkswirt, Moltkestr. 1
35612 Gebr. Kärner, Klempner, *Mkl* Hitlerstr. 54
38191 Kärner, Rich., Klempner, *Mkl* Hitlerstr. 41
32838 Käßmodel, Elisabet, Ferd.Rhode-Str. 41
50742 Käßner, Curt, Hausmstr., Mecklbg.Str. 51
50045 Käßner, Ernst, Feinkost, Wieder.Str. 12
36123 Käßner, Dr. Kurt, Ing., Tieckstr. 2
16710 Kässner, Lydia, Fischwr., Tauch.Str. 3
58102 Kässner, Magn., Vertr., Gottschallstr. 22
22229 Käßner, Max, Bücherrev., Uferstr. 1
67340 Käßner, W., Tischlerei, *Mö* Lercheninsel 1
62597 Kästner, Alb., Wäscherei, Taubestr. 55.
51512 Kästner, Dr. A., Syndikus, HallischeStr. 29
39679 Kästner, Alfred, Kfm., Moltkestr. 20
61803 Kästner, Annelies, Schriftleit., Hohenz.Str. 6
52735 Carl Kästner, Actien-Gesellschaft, Geld-
52737 schrankfabrik u. Tresorbau, C 1, Berliner
52738 Straße 69. T Feuerfest P 70914
42492 Kästner, Fritz, Ingen., Kaiserstr. 64
38354 Kästner, Gertrud, Arndtstr. 10
63363 Kästner, Maria, Herrenart., DresdnerStr. 32

66558 **Kästner, Max,** Oberlehrer, Stöckelstr. 58
53943 Kaestner, Otto, Kfm., Salzmannstr. 23.
43099 Kaestner, P., Essig, Dreilindenstr. 28.
67590 Kästner, Paul, Stud.-Rat, Naunh.Str. 51
51569 Kästner, Rob., Parkettgesch., Landsb.Str. 12
30178 Kästner, Wilh., Bücherrev., Freytagstr. 59
51064 Kaeubler, W., Bankbevollm., Fr.Karl-Str. 40
53010 „Kafa" Karosserie- u. Fahrzeugfabrik Müller u. Tröster, N 21, Schlad.Str. 8. P 66195
23104 Kaffee Auenschlößchen, Auenstr. 40.
10525 Kaffee Karlshof, Schützenstr. 12
24244 Kaffee Kayser, Plauen.Str. 13
46788 Kaffee u. Kond. Albrecht, Könneritzstr. 3
63317 Kaffee u. Kond. Santos, Eisenbahnstr. 64
16225 Kaffeehaus Ia, Inhaber Otto Fillax, Leipzig C 1, Roßstraße 1/3
20644 Kaffeehaus Aquarium, Petersteinw. 15
11667 Kaffeehaus Askania, Lindenstr. 2
15466 Kaffeehaus Bauer, Universitätsstr. 12
26207 Kaffeehaus Berger, Mackensenstr. 26
21221 Kaffeehaus Bienenkorb, Dresdnerstr. 8
18737 Kaffeehaus Burgkonditorei, Burgstr. 14.
(67898) Kaffeehaus Casino, Klasingstr. 24
15720 Kaffeehaus Deutschmeister, Nostitzstr. 1.
18026 Kaffeehaus Drei Könige, Petersstr. 32
25275 Kaffeehaus Drei Raben, Markthallenstr. 63
12512 Kaffeehaus Dumtziaff, Eutritzscherstr. 8.
18474 Kaffeehaus, Excelsior, Schützenstr. 21

22137 / 26570 / 13720 Kaffeehaus Felsche
Richard Moßig, C 1, Augustusplatz 4.
T Kaffee Felsche P 2841

25019 Kaffeehaus Frank, Reichsstr. 13
18821 Kaffeehaus Gnant, Petersstr. 23
26070 Kaffeehaus Alois Gnant, Markt 14
50012 Kaffeehaus Goldene Höhe, Breitenf.Str. 79
23294 Kaffeehaus Hannes, Beethovenstr. 17
21327 Kaffeeh. E. Hartmann Nf., Kurprinzstr. 22
46629 Kaffeehaus Karl Heine, Birkenstr. 32
20636 Kaffeehaus Hennersdorf, Gewandgäßchen 4.
18695 Kaffeehaus Hertwig, Rich.Wagner-Str. 10
20442 Kaffeehaus Hornig, Hainstr. 26
51023 Kaffeehaus Kern, Ehrensteinstr. 49
13654 Kaffeehaus Kolonnade, Kolonnadenstr. 22
24419 Kaffeeh. u. Kond. R. Gleisberg, Nordstr. 48
16301 Kaffeeh. u. Kond. Hartwein, Windm.Str. 52
22673 Kaffeeh. u. Kond. Helvetia, Hall.Tor 7
32236 Kaffeeh. u. Kond. Krauss, Dufourstr. 21
22828 Kaffeeh. u. Kond. Lessing, Lessingstr. 32
30813 Kaffeeh. u. Kond. Lutze, Kaiser-Wilh.Str. 2
62966 Kaffeeh. u. Kondit. Ostplatz, Reitzenh.Str. 3
11212 Kaffeehaus u. Konditorei Pavillon, C 1, Am Augustusplatz
45674 Kaffeeh. u. Kond. W. Pelzer, Kaiserstr. 5
21689 Kaffeeh. u. Kond. Platen, Grimm.Steinweg13
30534 Kaffeeh. u. Kond. Ritter, C 1, Ad.Hitl.Str. 4
56030 Kaffeeh. u. Kond. H.Topf, Delitzsch.Str. 67
62458 Kaffeeh. u. Kond. A.Walther, Reitzenhainer Straße 137
23481 Kaffeeh. u. Kond. Ziesing, Windm.Str. 8
30675 Kaffeeh. u. Kond. F.W. Zincke, Bayr.Str. 4
33551 Kaffeehaus Lindenhof, HoheStr. 3
31910 Kaffeehaus Lindner, Ad.Hitler-Str. 62
23198 Kaffeehaus L. Locke, Königspl. 14
13676 Kaffeehaus Naschmarkt, GrimmaischeStr.10
68435 Kaffeehaus Ostende, WurznerStr. 143b
23527 Kaffeeh. Park-Kaffeehaus, R.Wagner-Str. 7
27172 Kaffeehaus Pietsch, Grimm.Steinweg 8
62628 Kaffeehaus Probstheida, Preußenstr. 81
19626 Kaffeehaus Reinhardt, Gr.Fleischergasse 6
10340 Kaffeehaus Röm. Haus, Härtelstr. 27
18001 Kaffeehaus Schwartz, Petersstr. 24
25001 Kaffeehaus Seyfert, TauchaerStr. 20
43162 Kaffeehaus Tannhäuser, LützнerStr. 19
62245 Kaffeehaus Am Trift, Russenstr. 28
12598 Kaffeehaus Steppuhn, Leipzig C 1, Barfußgäßchen 2—8
62458 Kaffeehaus A. Walther, Reitzenh.Str. 137
43275 Kaffeehaus des Westens, Frankf.-Str. 39
17545 Kaffeehaus Wettin, Tauchaerstr. 1.
26848 Kaffeehaus Wiener Kaffee, Doroth.Pl. 3
30824 Kaffeehaus Wolfswinkel, *Mkl* Wolfsw. 1
45211 Kafka, Karl, Ing., *Rü* Rud.Heß-Str.
11730 Kafka, Th. K., Heilprakt., Beeth.Str. 19
18941 Kahl, Albert, Rauchwaren, Leipzig C 1, Nikolaistr. 12—14
27084 Kahl, Erich, Rauchwr., Nikolaistr. 27
41762 Ders., Wohn., Brockhausstr. 44
51988 Kahl, Erwin, Vertr., Ehrensteinstr. 21
35754 Kahl, R., Sportgesch., Eichend.Str. 1
39732 Kahl, Rosel, Fremdenheim, Pfordtenstr. 2
57854 Kahl, Walter, Kfm., Krosigkstr. 1
21393 W. Kahl u. Co, Rauchwr., Nikolaistr. 33
57837 **Kahl, Willy, Friseur, Eutritzscherstr. 43**
63612 Elisab. u. Franz. Kahle, DresdnerStr. 82
45554 Kahle, Franz, Vertr., Hirzelstr. 9
14752 **Kahle, Fritz, Musikalien, Felixstr. 6**
61369 Kahle, O., Wäscherei, WurznerStr. 15
30911 Kahle, Paul, Töpfer, Lützowstr. 1c
13380 **Kahle, Rich., Schreibwr., Nürnbergerstr. 5.**
19179 Kahle & Cleß, Elektr. Bed., Inselstr. 31
45857 Kahle u. Hüttner, Hdlsvertr., Hirzelstr. 9
25603 Kahlenberg Nf., W., Farbwr., Langestr. 27
50127 Kahlert, A., Lebensm., Eutritzsch.Str. 41
62866 Kahmann, Andr., Kfm., Theklaerstr. 51
15865 Kahmann, Otto, Obering., Beethovenstr. 19
11871 Kahn, Willy, Dentist, Ludend.Str. 71
57813 Kahnhäuser, F., Reisender, Montbéstr. 30
62843 Kahnt, A., O.-Baurat, Gletscherst.Str. 35
40600 Kahnt, C. F., Musikverlag, K.-Heinestr. 10
35394 Kahnt, Fr., Baumstr., *Mkl* Ad.Hitler-Str.
30306 Kahnt, G., Fbr. Äth. Öle, Fichtestr. 27
23640 Kahnt, Oswald, Büroart., Hospitalstr. 26
38930 R. Kahnt & E. Ebert, Schloss., Körnerstr. 12
58112 Kahtz, Reichsger.Rat, Luisenstr. 3
34946 Kaiser, Alex., Kfm., Schenkendorfstr. 54
37373 Kaiser, Alwin, Friseur, Bayrischestr. 103.
33160 Kaiser, Anna, Rhodestr. 33
42537 Kaiser, Arno, Malermstr., Kaiserstr. 8
20414 C. G. Kaiser & Reimelt, Masch.-Fbr., Lutherstraße 6
55269 **Kaiser, Carl, Klempnerm., Delitzsch.Str. 68**
35334 Kaiser, Carl, Komm.-Rat, Probsth.-Str. 1.
50346 Kaiser, Charlotte, Backwr., Treitschkestr. 2
31191 Kaiser, F. E., Dachdeck., Hardenbergstr. 42
61383 Kaiser, F. Erw., Photogr., F.-Jost-Str. 6.
51981 Friedr. Kaiser & Co, Bank, Ehrenst.Str. 37
57876 Kaiser, Gerh., Dipl.-Kfm., Blumenstr. 78
17522 Kaiser, Gertr., D.-Kleiderfbr., Salomonstr. 25
(46691) Kaiser, Gustav, Metallgieß., Jordanstr. 1
11804 Kaiser, Dr. H. G., Sportarzt, Schillstr. 2
15775 Kaiser, Johanna, Lehr., Kön.Joh.Str. 9
41137 Kaiser, J., Eisenbau, Elisabethallee 32
43895 Kaiser, Kurt, Kfm., Schichtstr. 13
12286 Kaiser, Max, Baumstr., Ludend.Str. 86
67853 Kaiser, Max, Kaiserbügel, Ludwigstr. 63
56797 Kaiser, Max, Handarb., Lindenth.Str. 53
42457 Kaiser, Oswald, Demmeringstr. 61
61962 Kaiser, Osw., Bäcker, Eisenbahnstr. 111b
42650 Kaiser, Otto G., Direktor, Elis.Allee 16
50913 Kaiser, Paul, Potsd.Str. 39
45206 Kaiser, Walt., Prok., ZschocherscheStr. 71
33890 Kaiser, Wilh., Dek.-Maler. Teichstr. 2.
45749 Kaiser, Wilh., Lebensm., Demmeringstr. 36
58016 Kaiser, Wilh., Rohprod., Roonstr. 18
46181 Kaiser, Willi, Kfm., Rochlitzstr. 39
37549 Kaiser, Willy, Sprecher, Kantstr. 55
53005 Kaiser & Co., K.G., Futtermittel, Asterstr. 1
12303 Kaiser & Eiben, Vertr., Neumarkt 31
31269 **Kaiser-Apotheke, Kochstr. 60.**
11262 **Kakao-Bayer, Querstr. 4—6.**
25533 Kakarriqi, Dr. Pet., R.-A., Europahaus
63613 Kakrow, Dr. Frdr., Arzt, Mariannenstr. 14
19499 Kalasiris, Fbr. f. hyg. Unterkl. GmbH, Burgstraße 26
15358 **Kalb, Ernst, Restaur., Eisenbahnstr. 10**
22433 Kalb, Frieda, Ww., Leibnizstr. 17
42008 J. Kalb & Co Nf., Elektrot. Fbr., *BöE* Bism. Straße 22
55291 Kalb, R., Töpferm., EutritzscherStr. 24
51291 Derselbe, Wohn., Toskastr. 18
32074 Kalb, Willy, Kfm., Kochstr. 109
51298 Kalch, Clara, Ww., Fechnerstr. 9
34427 Kalchschmidt, Dr., Fin.-Präs., Hardenbergstraße 27
27654 Kalepp, E., Auskunftei, Grimm.Str. 27
56878 Kaless, Erich, Prokurist, Lothr.Str. 53
43762 **Kalinke, Wilh., Holzhdlg., Jordanstr. 1.**
41338 Kalischer-Weber, E., Konsul. Bismarckstr. 7
68803 Kalix, Otto, Schulleiter, Marienbr. Str. 7
30241 Kalki, Max, Konzertmeister, K.Wilh.Str. 77
63611 Kalkofen jr., C., Büromasch., WurznerStr.191
56261 Kalkuhl, Arno, Vertr., Lothr.-Str. 51.
32167 Kallab, Camilla, Sängerin, Steinstr. 46
58612 Kalle, T., Verlagsherst., Schillerweg 3
15291 Kalle u. Co AG, Glutofix, Petersstr. 44
13438 Kalle & Co. A.-G., Wiesbaden-Biebrich, Cellophan-Verkaufsst., C 1, Goethestr. 1
58318 Kallenbach, Wern., Drogist, BochumerStr. 17
41606 Kalobius, Ad., Geschäftsf., Steubenstr. 28
12092 Kaltofen, Osw., Fleischer, Ludend.Str. 80
30148 Kaltschmidt, Dr. P., Stud.Rätin, Moltkestr. 9
35273 Kaltschmidt & Seib Ni, Grav.-Anst., Elisenstraße 160
13740 Kalusa, Gust., Schlosser, Kohlg.Str. 23
51088 Kalusa, Rud., Lebensm., Krokerstr. 19
52170 Kalveram, Carl, Ing.-Büro, Quedlinb.Str. 19
19276 Kalz, A., H.-Kleid., Windmühlenstr. 45
56193 Kamecke, K. E., O.Ldg.Rat, Geibelstr. 58
(72321) Kameradschaftsbund Dt. Pol.-Beamt. eV., Windmühlenstraße 1
65757 Ders., Pol.-Mstr. Wagner, Seffnerstr. 14
24251 Kameradschaftshaus, ehemal. Hanseatenhaus, Wiesenstr. 12
21306 Kaminsky, Carl, Gastw.-Bed., Zentralstr. 2
(36343) Kaminsky, C. H., Vertr., Arndtstr. 69
63710 Kaminsky, E., Elektr.-Anl., Reclamstr. 26
23196 Kamlot, Frieda, Obst, Zentralmarkth.
61609 v. d. Kammer, Hertha, Musiklehr., Trinitatisstraße 6
18082 Kammer-Lichtsp. a. Krystallpal., Hofm.Str.1
37453 Kammerer, Fr., Filmtechn., Sophienpl. 4
37458 Kammerer, Karl, Fleischerm., Lützowstr. 12
72271 / 25811 Kammgarnspinnerei zu Leipzig, C 1, PfaffendorferStr. 31/33. T Pfaffendorf P 50196
18134 Dieselbe, nach Geschäftsschluß
72271 Dieselbe, Kgl. Rumänisches Generalkonsulat
Sml.-Nr. 44311 Kammgarnspinnerei Stöhr & Co, Aktien-Gesellschaft, Leipzig W 31, Elisabethallee 64. T Stöhrgarn P 643
44526 Dieselbe, nur für den Fernverkehr
33113 Kammler, Dr., Arzt, Märchenwiese 13
56709 Kammler, Gerh., Fabrikant, Erfurt.Str. 2
(33113) Kammler-Vörckel, Dr. Helena, Kinderärztin, Märchenwiese 13
62943 Kampf, Ch., Blumenbind., V.d.Hospitaltore
16941 Kampfmeier, Ferd., Buchmach., Thomasg. 4
51674 Ders., Wohnung, Dinterstr. 16
53984 Kampfrad, Georg, Schrott, Maniettastr. 5
25659 Kampfring Deutscher Glaube, Pfaffend. Straße 13
31601 Kamphoff, Ernst, Vertr., Hardenb.Str. 4
53007 Kampka, Karl, Butter, Bölckestr. 129
34960 Kamprad, Hans, Fichtestr. 48
14528 Kamprath, Erich, Kunsthdlg., Windm.Str. 18
50489 Kamprath, E., Verlag, Schönhaus.Str. 10
34422 Kamprath, Helmut, Ing., Tieckstr. 6
41396 Kamprath, Rich., Schuhfbrkt., Lausnerw. 44
31550 Kamps, Andreas, Schletterstr. 12
68407 Kamps, Johann, Betonwaren-Industrie, Dinslaken (Ndrh.), Zweigwerk Leipzig, O 29, Güterbahnhof Schönefeld
52118 Kamrad, Heinrich, *Lth* Schreberstr. 7
53753 Kamrath, Fr., Klempner, F.Nordhoff-Str. 47
61804 Kamrath, Wilh., Klempn., Gutsparkstr. 11
41923 Kandler, Adolf, Ing., Pfingstweide 3
56881 Kandler, Alfr., Bäck., Kais.Friedr.Str. 7
53775 Kandt, Rudolf, Dir., Springerstr. 4
38851 Kandtler, Louise, Frau, Kais.Wilh.Str. 31
33226 Kania, A., Verkaufsbüro, Kais.Wilh.Str. 71
21318 Kania, Urs., Frau, Wintergartenstr. 11
62178 Kanicke, F., Gummiwr., Paulinenstr. 19
20729 / 21877 Kanin-Handels-Gesellschaft Lippold & Co., Rauchwaren, C 1, Brühl 47. P 6682
50668 Kanis, A., Hüttenprod., Delitzsch.Str. 19
55934 Kanis, Curt, Teppiche, Lindenth.Str. 43
42408 Kanis, Franz, Klempnerei, Helff.Str. 35
14019 Heinz Kaniss, Drahtkontor Kommanditgesellschaft, C 1, Goethestr. 2
32609 Kanitz, Walt., Dentist, Bayr.Str. 128
31695 Kanka, Wilh., Scheffelstr. 43
34656 Kann, Ilse, Frau, Rhodestr. 25
53086 Kannegieser, Richard, Prendelstr. 12
34644 Kannegießer, Kath., Ww., Dufourstr. 11
50323 Kannenberg, E., Fabrikbes., Artill.Str. 8
50817 Kannenberg, Max, Kfm., Fechnerstr. 15
41183 Kanning, Herm., Obst, Birkenstr. 12
36683 Kanold, Georg, Vertr., Elisenstr. 159
62342 Kant Chocoladen-Fbk. AG, Riebeckstr. 9
50723 Kantinen III B Inf.-Rgt. 11, Heerstr. 15.
26272 Kantorek, Curt, Kfm., Alexanderstr. 47
36725 Kantzer, Adalb., Vertr., Kronprinzstr. 28
35967 Kanu-Club Aegir eV, Raschwitzer Brücke
45785 Kanz, Alb., Kfm., Th.-Fritsch-Str. 38
31855 Gebr. Kanzler, Viehhdlg., Altenb.Str., Vichhof
(67005) Kanzler jr., Rich., Lebensm., Leinesiedlg. 1
45397 Kapp, Rudolf. Kfm., Halskestr. 6
(25618) Kapp & Co Öfen, Kön.Joh.Str. 26
66816 Kappe, Alfred, Vertr., Wallwitzstr. 11
(66816) Kappe, Heinz, Hdlsvertr., Wallwitzstr. 11
25053 Kappes, Theodor, Dr., Christianstr. 28
33025 **Kappes & Polster, Möbel, Eisenstr. 12.**
16012 Kapphahn, F. A., Kohlen, Ranst.Steinw. 14
58574 Kapphahn, Gg., Masseur, Bünaustr. 7b
40845 **Kapphahn, Hugo, Kfm., Antonienstr. 43.**
38716 Kappus, Heinrich, Prok., Heinzelm.Weg 4
60233 Kaps, Arth., Kfm., Eisenbahnstr. 83.
27387 Kaps Nachf., Emil, Schlosser, Gerberstr. 9
58430 Kaps, Erh., Versicher., Hartzstr. 2
60233 Kaps, Frdr., Kochmasch., Eisenb.Str. 83
60233 Kaps, Osk., Töpfer, Eisenbahnstr. 83
17920 Karbaum, Dr. Gerh., R.-A., Johannispl. 3
60920 Derselbe, Wohn., Riesaer Str. 7
52839 Karch, Anton, Vertreter, Viertelsweg 13
58884 Karch, Ernst, Vertr., HallischeStr. 30
39466 Karch, Trudel, Gymnastiklehrerin, Tauchnitzstr. 37
26184 Karczewski, Hedwig, Reichsstr. 19
27449 Kardex-System GmbH, Funkenburgstr. 7
33602 Karg-Elert, Kathar., Säng., Elisenstr. 111
15398 Karge, Aug., Stellmacherm., Sternw.Str. 57
13813 Karguth, K.-H., Dentist, Ludendorffstr. 36
32562 Karich, Ernst, Stud.Rat, R.SchumannStr. 1
35188 Karius & Schöne, Meßwerkz., Waisenh.Str. 8
12932 Karl, Otto, Tabakwr., Querstr. 20
40507 Karl, Walter, Tapez., Seb.Bach-Str. 29
27370 Karlowa, Dr. H., Chem., Leibnizstr. 7
26265 **Karlsruher Leb.Vers.AG, Rudolphstr. 4**
51964 Karlsruh. Lebensvers. AG, Wangeroog.W. 3b
23239 Karlsruher Parfüm.- u. Toilettenseifen-Fbr., F. Wolff u. Sohn GmbH, Nikischpl. 2
32736 Karnahl, Oswald, Malermstr., Braustr. 24.
20371 **Karnahl, Walter, Kfm., Carolinenstr. 22.**
12992 Karnahl u. Co, Chem. Erzeugnisse, Humboldtstr. 27
12241 Karnstedt, Herm., Vertr., Frankf. Str. 13
27707 Karnstedt, Kurt, Ind.-Rohstoffe, Ranst. Steinw. 8
51981 Karolus, Fritz, Fabrikdir., Ehrenst.Str. 37
50341 **Karp, W., Schreibmasch., Hallischestr. 99.**
50632 Karpf, Jos., Kfm., Ehrenst.Str. 7
45456 Karsch, Erich, Ing., Windorf.Str. 104
16735 Karsch, Helene, Karlstr. 26
16856 Karsch, Otto, Textilwr., Kathar.Str. 5
52137 Karschner, Fritz, Vertr., Wahrnerstr. 20
55072 Karstädt, Herm., Baugesch., Anh.Str. 21
65881 Karstädt, Herm., Bildh., *Mö* Wesselstr. 9
38118 Karstedt, Paul, Fleisch., Kais.Aug.Str. 77
52082 Karstein, Walt., Vertr., Cöthnerstr. 1
33789 Karte, Rud., Intarsienfbr., BayrischeStr. 91
19112 Kartell Deutscher Dachpappenfbr. eV, Rudolphstr. 4
37054 Karthaus, Wilh., Vertr., Scheffelstr. 38
51657 Karthe, A., Schuhmacher, *Wie* Podelw.Str. 9
11784 Karthe, Paul Obst, EutritzscherStr. 3
62592 Kartographie C. Starke, Wasserturmstr. 21
68268 Kasch, Paul, Buchhdlr., Tirpitzstr. 3
57370 Kaschube, Artur, Ing., HallischeStr. 31
60663 Kase, Otto, Fleischer, Mölkauerstr. 41
45591 Kasel, Albin, Tabakwr., Karl-Heine-Str. 110
52423 V. Kasparek & Co, Tiefbau, Ritterg.Str. 19
13158 Kasper, Dr. Karl, Arzt, Querstr. 5
37480 Kassel, Hermann, Moltkestr. 4
18459 Kassenzahnärztl. Vereinig. Deutschlands, Harkortstr. 7
46706 Kaßler, Paul, Gärtner, Gleisstr. 14.
1706 Derselbe, Im Sommer
(12394) Kassler-Schumann, Fleischwr., Hitlerstr. 37
33251 Kassninck, Alma, Leihbüch., Basedowstr 1.
61525 Kasspohl, Brigitte, Abtnaund.Str. 51
22261 Kast, Albert, Klempner, Ludend.Str. 85
34550 Kast, Bernhard, Möbel, Hitlerstr. 54
26048 Kast, Magdalene, Vervielf., Ritterstr. 1
21532 Kast & Ehinger, G. m. b. H., Herstellung von Druckfarben, Stuttgart-Berlin, Verkaufsabteilung C 1, Liebigstr. 8
22493 Kastalski, Alb., Vertr., Nikolaistr. 10
35802 Kasten, Walter, *Mkl* Landmannstr. 4
58055 Kastner, Reinhold, Kfm., Wangeroog.W. 6b
26787 Katasteramt, Markgrafenstr. 6
43512 Katenkamp, E., Dr. med., Schreberstr. 3
56545 Katenkamp, Joh., Kfm., Kleiststr. 37
55034 Katerbow, W., Bäckereibed., Menckestr. 44
63945 Kathe, Herm., Tapezierer, Seckend. Str. 12
24625 Kathe, Kurt, Leder, Thomasiusstr. 16
32878 Robert Kathmann & Co., Herstellung von Luxuspapier, C 1, Elisenstr. 29
51229 Kathöfer, Fritz, Ing., Delitzsch.Str. 164
37371 Kath. Pfarramt Connewitz, Pr.Eugen-Str. 21
68760 Kath. Pfarramt Engelsdorf, Althnerstr. 16
52863 Kath. Pfarramt Gohlis, Ulanenstr. 17
42905 Kath. Pfarramt Lindenau, K.-Heine-Str.110
67483 Kath. Pfarramt Reudnitz, F.Wilh.Str. 20
65088 Kath. Pfarramt Schönefeld, Bresl.Str. 60
55479 Kath. Pfarramt Wahren, Hall.Str. 336
15159 Kath. Fürsorgever. f. Mädchen, Frauen u Kinder, Ludendorffstr. 15
21680 Kath. Gesellenverein. Wiesenstr. 23
(27063) Kath. Pfarrkirchensteuerverband, Rud.Str. 3
35035 Katluhn, Dr. Frz., Senatspräs., Arndtstr. 1a
65844 Katsch, Ernst, Fleischer, Melscherstr. 5
41572 Kattner, A. K., Verpack.-Fachm., Wildstr. 6
67213 Kattner, G. R., Verpack.-Art., Teubnerstr. 16
41572 Kattner, Kurt, Baubedarf, Wildstr. 6
42534 Kattner, M., Ind.-Bedarf, Rietschelstr. 4
46275 Katzer, Max, Gartengest., Lützнerstr. 26
56120 Katzer, Paul, Drogen, Hall.Str. 283
36356 Katzschke, E., Elektromstr., Steinstr. 26
53876 Katzschmann, Paul, Bürsten, Asterstr. 7
(19724) Katzschmann, W., Musikverl., Gerichtsw. 3
16069 Katzschner, Willy, Friseur, Blücherstr. 33.
45192 Kaubitzsch, A., Archit., Jordanstr. 5a
63016 Kauerauf, H., Biochemie, Elisabethstr. 8
52472 Kauerauf, Max, Biochemie, Breitenf. Str. 27
46323 Kauerauf, Otto, Bäckerei, Alte Str. 9.
66714 Kauerauf, Paul, Maler, U.-Münsterstr. 24.
60618 Kauerauf, R., Droschkenbes., Schirmerstr.10
68177 Kauerauf, Werner, Bäcker, Zweinaund.Str. 9
58201 Kauerhof, Hans, Montbéstr. 34b
33738 Kauert, Fritz, Kfm., *Mkl* Colkw.Weg
67019 Kauf, G., Vertr., Holzhäuser Str. 7
62330 Kauffmann, A., Zahnärztl Export, SenefelderStr. 2
15179 Kauffmann, Charlotte, Ranst.Steinw. 2b
50524 Kaufhaus des Nordens F. Leykauf, Hallische Straße 122
15277 Kaufhaus, Städtisches, Neumarkt 9
71331 Dasselbe, Während der Messe
46147 Kaufhold, L., Lebensm., Pfingstweide 13
70501 Kaufm. Krankenkasse, Thomaskirchhof 21
16059 Dieselbe, Bezirksverwaltung
13952 Kaufmänn. Verein zu Leipzig, Schulstr. 5
19062 Kaufmann, Arnold, Vertr., G.-Adolf-Str.25
41242 Kaufmann, Cl., Maler, Antonienstr. 14
65917 Kaufmann, F., Privatmann, Dresdn.Str. 53
32885 Kaufmann, Herm., Kfm., Grassistr. 36
38417 Kaufmann, Kurt, Kfm., K.-Augusta-Str. 59
17512 Kaufmann, Max, Schokol., Grenzstr. 7
10078 Kaufmann, Otto, Dr. med., Stephanstr. 8
38480 Kaufmann, Paul, Eliesnstr. 89
41559 Kaufmann, Walter, Angest., Reisstr. 77
65242 Kaufmann, W., Reisender, Steinberg.Str. 9
31161 Kaul, Herm., Vertr., Kochstr. 71
52927 Kaul Nf., Louis, Lebensm., Hall. Str. 75
32831 / 31767 Kaule, C., Straßen- und Tiefbau, Büro, C 1, Albertstr. 21
51621 Ders., Lagerplatz, C 1, Hartzstr. 10
61626 Kaulfuß, Otto, Hutfbr., Ob.Münsterstr. 11
68079 Kaupisch, Clara, WachauerStr. 1
19459 Kaupp, Max, Buchbindereifachgeschäft, Papiergroßhandlung, C 1, Talstr. 7. P 22349
19673 Kausch, Paul, Vertr., Neumarkt 31
38175 Kauschke, Herm., Kol.-W., Eliesnstr. 57
(50160) Kauschke, Kurt, Elektrom., Hall. Str. 132
39108 Kauth, Friedr., Ing., Elisenstr. 113
78217 Kautzleben, Kurt, Vertr., *Tau* Schmiedeh. 24
13885 Kautzsch, Wolfg., Dr. phil., Leibn.Str. 23
23307 Kavauma Krankenvers.-Ver. a. G., Bosestr. 4
41000 Kaweco Füllfederfbr., Hüfferstr. 65
(45615) H. A. Kaysan GmbH, Gummiwr., Helfferichstraße 20
60637 **Kayser, Arthur, Schmied, Feldstr. 35.**
10591 Kayser, Carl, Maler, Eisenbahnstr. 2.
27076 Kayser, Erich, Rauchwaren, C 1, Brühl 45
58870 Kayser, Gerh., Kfm., *Lth* Schreberstr. 12
39801 Kayser, Gertr., Sekr., K.Augusta-Str. 36
27265 Kayser, Dr. Harry, Arzt, Dresdner Str. 28
19310 Kayser, Helene, Ww., Ludendorffstr. 151
20992 Kayser, Joh., Rauchwr., Brühl 65
56364 Ders., Wohn., Alsterstr. 21
46727 Kayser, Ludwig, Dr. jur., Helfferichstr. 40
20034 **Kayser, Max, Töpfermstr., Nürnbergerstr. 59.**
65361 Kayser, Paul, Vertr., Scheumannstr. 6
35230 **Kayser, Richard, Kochstr. 80.**
50929 **Kayser, Willy, Cöthnerstr. 39.**
11790 Kayser, Willi, Kfm., Mozartstr. 6
10935 / 10934 Ka-Zet Kraftfahrzeug-Zubehör G. m. b. H., Kraftfahrzeugzubeh., C 1, Jakobstr. 1. P 8653
58420 Keck, Hermann, Kfm., Magdeburger Str. 34
62713 Keck, Paul, Rohprod., Zuckelh.Str. 4
65280 Kecke, Oswald, Oberlehrer, Stöckelstr. 60
77370 Kees, P. I., Dr. jur., Schloß Zöbigker, Markkleeberg
35641 Kees-Gautzsch, Schloß, *Mkl* Pfarrg. 15
32382 Keferstein, Anneliese, Frau, K.-Wilh.-Str. 8
45078 Keferstein, Dr. G., Pfarr., *BöE* Hind.Str. 56
33903 Keferstein, Hellmut, Kfm., Grassistr. 15

Sammel-Nr. 72571 Eduard Keffel Aktiengesellschaft
Ledertuche u. Wachstuche, Kunstleder, Linoleum, C 1, Augustusplatz 1, „Keffelhaus".
T Keffel P 7409

21223 Keffel, Herbert, Augustusplatz 1
61930 Kegel, H., Fuhrgesch., *Mö* Schlag.Str. 30
61141 Kegel, Martin, Ing., Bergerstr. 6
65341 Kegel, R., Archit., *Ho* Südstr. 4
62851 Kegel-Prieur, Claire, Ww., Störmthalerstr. 9
61947 Kegler, C., Uhren-Werkz.-Fbr., Taubestr. 11
14282 / 24676 Melanie Kegler K.-G., Damenmoden, C 1, Schillerstr. 3. P 86750
67492 Kegler, Max, Lederwr., WurznerStr. 123
61947 Kegler, Theodor, Uhrm., Taubestr. 11
46430 Kehl, Alfred, Steubenstr. 85
58860 Kehl, Carl, Kfm., Springerstr. 18
12634 Kehling, Dr. Gertrud, Ärztin, Hindenb.Str. 27
37879 Kehr, Heinr., Produkten, Bayrische Str. 87
26677 Kehr, Otto, Buchführ., Gellertstr. 4
50008 Keienburg, Dr. Paul, Bankdir., Wilh.Str. 23
10384 Keil's Gaststätte, Nikolaistr. 47
58852 Keil, Adolf, Bäckerei, Schiebestr. 19
41449 Keil, Alex., Prok., Steubenstr. 28
(71941) Keil, Anna, Fleischsalat, Großmarkthalle
16877 Keil, Arth., Vertr., Pfaffendorferstr. 28
35218 Keil, E., Kochstr. 115
41918 Keil, Elisabeth, Abt.-Ltr., Hahnem.Str. 19
38676 Keil, Kurt, Kfm., Erlkönigsweg 10
60219 Keil, M., Schuhwr., Comeniusstr. 12.
56909 Keil, Paul, Malermstr., Mechlerstr. 6
31909 Keil, Dr. Rud., Ingen., Windsch.Str. 39
65641 Keil, Dr. Theod., Arzt, Mariann.Str. 95
77346 W. Keil & Co., Packpressenfbr., Magdeborn
42504 Keilbach, Walther, Dentist, Lind. Markt 12
42410 Gebr. Keilbar, Baustoffe, *Rü* Weinb. 27
51685 Keilbar, Walter, Fbr.-Bes., Springerstr. 22
55452 Keilberg, Rich., Maschinen, Dessauerstr. 22.
40168 Keilhoff, Rud., Dachdecker, Seumestr. 53
42120 Keilitz, Dr. G., Arzt, *BöE* Mühlenstr. 5
65879 Keindorf. M., Dekorat., Kohlgartenstr. 61.
(32867) Keinitz, Paul, Glaser, Hohe Str. 27C
37708 Keiser, Hugo, Architekt, *Mkl* Kuhnaustr. 8
19525 **Keiser, Max, Küchengeräte, Ritterstr. 16.**
26846 Keitel, Ernst, Feinwäscherei, F.Rhodestr. 10
62733 Kelb, Willy, Essenzen, Gewürzöle, Nahrungsmittelfarben, O 27, Sommerfelder Str. 55
25113 Kelhetter, Eugen, H.-Art., Petersstr. 20
30116 Kell, Arno, Baumstr., K.Augustastr. 21
(22878) Keller, Dr., R.-A., Universitätsstr. 4.
51380 Derselbe, Wohn., Berggartenstr. 4.

42429 Keller, Alb., Fuhrw., Windorferstr. 44.
58116 Keller, Alfred, Prokurist, Asterstr. 15
42280 Keller, Arno, Gardinen, Zschoch.Str. 40
25640 Keller, B., Kohlen, Alexanderstr. 15.
21320 Keller, Curt, Bäcker, Pfaffend.Str. 8
26279 Keller, Ella, Frau, Kais.Maxim.Str. 24
34861 Keller, Emily, Kronprinzenstr. 5
50996 Keller Nf., E., Vertr., LindenthalerStr. 7
53112 v. Keller, Fritz, Buchdr., Hamb.Str. 20
27139 Keller, Fritz, Vertreter, Gust.Adolf-Str. 26
41118 Keller, Gustav, Ob.-Ing., Steubenstr. 57
37195 Keller, Heinrich, Buchprüf., Turmweg 15
(24738) Keller, Heinrich, Verlag, Roßstr. 5
39015 Keller, Hellmuth, Kfm. .Hardenb.Str. 29
52128 Keller, J., Mühlenbetr., DessauerStr. 45
30764 Keller, K. T., Dr., Fockestr. 8b
63261 Keller, Karl, Friseur, Papiermühlstr. 2
57412 Keller, Karl, Kfm., K.Friedr.Str. 35
43355 **Keller, Karl, Kfm., Merseburgerstr. 47.**
40071 Keller, Kurt, Kfm., Graf-Spee-Str. 10
36727 Keller, Ludwig, Fleischer, Ad.Hitler-Str. 140
41959 Keller, Max, Vertr., Brockhausstr. 29.
65609 Keller, Oskar, H.-Moden, Eisenbahnstr. 68
30112 Keller, Oswin, Pianist, Papestr. 6
24401 Keller, Paul, Tischlereibed., Königstr. 7.
66530 Keller, Paul, Lebensm., Schwedenstr. 38
58239 Keller, Reinhold, Kfm., KöthnerStr. 5
56930 Keller, Rich., Maler, Delitzscher Str. 52
43405 Keller, Rob., Türbeschläge, Lützner Str. 16b.
31120 Keller, Rudolf, Ingen., Fockestr. 13
21876 Keller, Walter, Kfm., Ludend.Str. 100
15573 Keller, Wilh., Wäscherollen, Sedanstr. 16
12120 Keller, Willib., Buchhdlg., Hindenb.Str. 94
51718 Keller, Willy, Kol.-W., Lothring. Str. 81
21527 Keller & Rahm, Rauchwr., Nikolaistr. 25
27544 Keller & Schob, Bekleidung, Thomaskirchh.15
67227 Kellermann, Hans, Lohnfuhren, Bernh.Str. 27
57029 Kellermann, Hans, Wäscherei, Magd.Str. 3
53255 Kellermann, Heinz, Kfm., Wittenb.Str. 10
57600 Kellermann, Marie, Wäsch., Hall.Str. 236
62303 Kellermann, Martha, Gummiwr., Joststr. 51
68985 Kellermann, Sidonie, Fahrr., Klasingstr. 17
68492 Kellermann, Walt., Vertr., NeustädterStr. 3
34817 Kellermeyer, Fritz, Kfm., K.Augusta-Str. 17
31819 / 36454 Kelling, Emil, Heizungs- u. Lüftungsanlagen, S 3, Lößniger Str. 13b. T Heizkelling P 56698
30143 Kelling, Rud., Dr.-Ing., *Mkl* Charl.Str. 14b
33913 Kellner, Ernst H., Schwägrichenstr. 19
42398 Kellner, Karl, Milch, Schlag.Str. 143
45433 Kellner, Kurt, Kfm., Lützner Str. 109.
16592 Kellner von Bergen, Gertrud, Talstr. 6
38646 Keltsch, Dr. Ad., Ldg.-Dir., Kantstr. 17
06124 Kelz, Joh., Fleischer, Riebeckstr. 12
30196 Kemmelmeier, Rich., Lebensm., Körn.Str. 7
25902 Kemmerling, Dr. F., Dir., G.Adolf-Str. 3
45530 Kemmler, Alfr., Ing., Baumg.Crus.Str. 8
42558 Kemner, Heinr., Vertreter, Rochlitzstr. 35
46217 Kemnitz, Emil, Fleischerm., Angerstr. 35
55509 Kemnitz, Dr. Hel., St.-Rät., Menckestr. 10
36958 Kemnitzer, Emil, Kaffee, Steinstr. 49
46107 Kempe, Eugen, Kfm., Rochlitzstr. 43
35609 Kempe, Fritz, Install., *Mkl* Göringstr. 61
55472 Kempe, M., Fleischermstr., Mock.Str. 16
50385 Kempe, Rudi, Kapellmstr., Gohl.Str. 20
35784 Kemper, Maria, Frau Dr., Ad.Hitler-Str. 113
43145 Kempf, Dr., Arzt, Lützner Str. 45.
19285 Kempf, Eugen, Klempnerei, Fregestr. 28.
11350 Kempf, H. L., Zentralstr. 4
10628 Kempfe, Paul, Handschuhe, Reichsstr. 1
58729 Kendler, Paul, Uhrm., Schiebestr. 37
43552 Kensche, Karl, Drahtwrfbr., Merseb.-Str. 54.
35004 Derselbe, Wohn., Gustav-Freytagstr. 26.
56200 Kensing, Willy, Betr.-Ltr., Schinkelstr. 1
52632 Kenzler, Fdr.Wilh., Kfm., Erfurter Str. 2
55169 Kenzler, M., Möbelfbr., Essener Str. 42
53518 Kenzler, Olga, Frau, Essener Str. 42
46254 Kepa AG, Merseb.Str. 76
53603 Keramische Rohstoff-Gesellschaft m. b. H, Nachf. G. Wunderlich, N 22, Luisenstr. 3
51378 Kercher, Otto, Ing., Asterstr. 19
53177 Kerfin & Viertel, Lederwrfbr., Wittenb.Str.67
42224 Kerk, Wolfg., Dir., Elisab.Allee 41
60619 Kerk & Müller, Buchhdlg., Dresd.-Str. 30.
12561 Kerksiek, Else, Egelstr. 10
52793 Kerl, Dr., Arzt, Friedr.Karlstr.
61993 Kermer, Erich, Prokurist, Möbiusplatz 1
65059 Kermes, Gerhard, Gärtner, Reclamstr. 35
22489 Kermes, Max, Fbr.-Lager, Querstr. 5
56090 Kern, Alfr., Vertr., Magdeb.Str. 32
51023 Kern, E., Konditorei, Ehrensteinstr. 49.
22074 Kern, Fritz, Windmühlenstr. 44.
14452 Kern, Kurt, Komponist, Wiesenstr. 7a.
41512 Kern, Martha, Putz, ZschocherscheStr. 99
61224 Kern, Rob., Löbauer Str. 65
11688 Kern, Rudolf, Fabrik nahtloser Gummiwaren, C 1, Querstr. 13. P 60483
55296 Kern, Walter, Baugesch., DelitzscherStr. 52
67491 Kern, Walter, Vertr., Peilickestr. 22
63614 Kerner, Rich., Hausverw., Ewaldstr. 8
20928 Kernert, Max, Textil, Reichsstr. 27
31805 Kerngut & Apel, Papierwrfbr., Arndtstr. 63
55220 Kernt, Walther, Archit., Braunschw. Str. 23
57686 Kersch, P., Pinselfbr., Wittenb.Str. 67
58819 Kersken, Dietr., Kfm., Benedixstr. 10
33891 Kerstan, Dr., Gerichtsdir., Kantstr. 9
53684 Gebr. Kersten, Baumat., Eutr.Str. 18
77229 Kersten, Hans, Gastw., Großdeuben
53246 Kersten, Wilhelm, Fuhrgeschäft, Leipzig, N 21 Delitzscher Str. 84. P 53365
57474 Ders., Garage Eutritzsch, Schönef.Str. 20
63856 Kersten & Krywes, Schloss., Wurzn.Str. 77
50445 Kertscher, E., Eisenkurzwr., Hall.Str. 74
25538 Kertscher, Ernst, Weißwr., Nürnb.-Str. 25.
22451 Kertscher, Fritz, Kfm., Nürnb.-Str. 10.
45448 Kertscher, Kurt, Webwr., Dlezm.Str. 128b
56732 Kertzel, Paul, Elektroanl., Elsbethstr. 29.
43056 Kerzler & Dittelbach, Elektrotechn. Fabrik, *BöE* L.HupfeldStr.
41172 Kerzler, Kurt, Ing., Merseb.Str. 64
15521 C. Keskari & Co., Herstellung von Muff-, Bade- u. Einkaufstaschen, C 1, Brühl 34—40
26545 Keskari & Rösicke, Rauchwr., Brühl 34
(35782) Kesler, Christ., Zahnärztin, Märchenw. 9
35782 Kesler, Dr. Max, Zahnarzt, Märchenwiese 9
35632 Kespohl, Herm., Vertr., Liebfr.Str. 1
45404 Kessel, E., Tabakwr., *BöE* Hitlerstr. 72
43470 Kesselbauer, Emil, Kartoffeln, Aurel.Str. 13
57826 Kesseler, Johs., Ing., Geibelstr. 12
31870 Kesselhutt, M., Eisenwr., Ad.Hitlerstr. 73
66693 Kesselring, Max, Gärtner, Stett.Str. 19
15618 Kesser, Otto, Zimmerei, Königstr. 6.
21035 Keßler, E., Naturheilpraxis, Tauch.Str. 9
38146 Keßler, Helene, Schneid.-Mstr., Lampestr. 7
34565 Keßler, Herm., Ntst., Körnerstr. 64
52307 Keßler, Ida, Ww., Wilhelmshavener Str. 4a
56508 Keßler, Irmg., Frau, Schönh.Str. 23
58065 Keßler, Martha, Ww., Wilhelmshav. Str. 4c
37113 Keßler, Paula, Hebamme, Holzh.Str. 32
67904 Keßler, Rud., Autodr., L.Colditzstr. 12
60369 Keßler, Rudolf, Vertr., Baedekerstr. 8
22474 Keßler, Wilh., Lotterie, Gottschedstr. 4
58124 v. Keßlinger, Curt, Major, KöthnerStr. 50
26932 Kester, Johs., Wagenfbr., Carolinenstr. 23
52281 Kester, Willy, Reisender, Jägerstr. 10.
57645 Kestermann, Carl, Hauptm., Roßl.Str. 7
55079 Kettelhack, Carl, Wolle, Gohliserstr. 11.
33414 Kettembell, Wilh., Dr., K.-Wilh.-Str. 24.
33569 Kettenwerke Schlieper GmbH, Kronpr.Str. 12
62814 Ketterer, Hugo, Kfm., Augustenstr. 22
20975 Ketterer, Dr. Mart., R.-A. [N], Petersstr. 15
11591 Ketterer, Dr. M., R.-A., Christ.Str. 29
(64301) Ketterer, Max, Bäck.-Anl., *Mö* Industriestr.15
14331 Kettlitz, Curt, Wolle, Reichsstr. 18
57575 Kettmann, Hugo, Kfm., Hamb.Str. 18
58813 Kettmann, Karl H., Kfm., Lenaustr. 9
22223 Kettner, Arnd, Kais.Maximillan-Str. 46
17401 Kettner, Hedwig, Frau, Königspl. 8
33013 Kettner, Irmgard, Friseuse, Schletterstr. 2
33556 Ketzer, Elfriede, Frau, Leanderweg 2
34445 Keucher, Kurt, Ing., Kochstr. 73
60046 Otto Keucher & Co., Elektrotechn. Fabrik, O 5, Eilenburger Str. 10. P 68077
50674 Keuerleber, Erna, Kol.-W., *Wie* Möckernw.
24235 Keuhl's Nf., Carl, Goldwr., Grimm. Str. 30
58410 Keutzsch, Max, Zigarr., K.Friedr.Str. 25
37913 Keyer, Karl, Kfm., *Mkl* Parkstr. 10
34475 Keymer, Gust., Bereiter, Hermannstr. 12
45907 Keymer, Walter, Bankdir., Rietschelstr. 27
22201 Keyser, C. E., Inh. F. Crass u. L. Treusch, Juwelen, Gold- u. Silberwaren, C 1, Peterstraße 4—6. BK Deutsche Bank P 51805
62292 Kayser, Dr. H., Ger.-Rat, Crusiusstr. 13
32566 Keyßelitz, Gertr., Frau, Pfordtenstr. 3
52221 Kibele. Karl. Kfm.. Eisenacherstr. 14.
36119 Kick, Johann, Kaufm., Eliseństr. 41
55933 Kiebler, Kurt, Kfm., Hallesche Str. 112
41684 Kiefel, Alfr., Oberlehrer, Könn.Str. 25
13361 Kiefer, Dr. A., Börsensynd., K.Johannstr. 11
14594 Kiefer, Erwin, Monteur, Fr.List-Str. 18
35179 Kiefer, Hch., Eisenbau, Biederm.Str. 20
57361 Kiefer, Oswald, Landwehrstr. 4
24993 Kiefer & Jenček, Kürschn., Kath.Str. 23
32070 Kieffer, R.-A., Schwägrichenstr. 19.
11717 Kieffer, Lolotte, Beethovenstr. 29
15828 Kiefner, Bruno, Kursmakler, Elsäss.Str. 7
23948 Kiehle, Paul, Ziv.-Ing., Turnerstr. 5a
60457 Kiehle, Rob., Masch.-Fbr., Mölkau
36990 Kiehlmann, Ch., Frau, Adolf-Hitler-Str. 115
40044 Kiehm, Hans, Kfm., Fr.August-Str. 12
66226 Kiehnert, Paul, Molkerei, Weißestr. 5c.
55024 Kiekhöfel, Paul, Abt.-Ltr., Geibelstr. 36
50730 Kiel, Ed., Bäcker, Breitenfelderstr. 83
37186 Kiel, Erich, Dipl.-Ing., Pestalozzistr. 1
55246 Kielblock, Heinr., Fleischer, Gohl.Str. 26
52808 Kielert, Alfr., Kfm., Ehrensteinstr. 9
16113 Alfred Kielert & Co. Rauchwaren G. m. b. H., C 1, Nikolaistr. 47—51. T Kielfred P 12816
55339 Kieling, Dr. med., Arzt, Seeh.Str. 208
41731 Kieling, Paul, Bedachung, Häusserstr. 2
41478 Kiemeyer, Fr., Redakt., Th.Fritschstr. 52
66462 Kiemeyer, Marie, Ww., Täubchenweg 90.
61923 Dies., Wohn., EilenburgerStr. 30
11431 Kienast, Helmut, Kfm., Sedanstr. 18
22522 Kienast, Th., Gartenarchit., Sedanstr. 6
37991 v. Kienitz, C., Ger.-Rat, Hardenbergstr. 22
11828 Kienmayer, Prof. Frz., Kunstmal., Karlstr. 26
20639 Kienzle Uhrenfabriken AG., Hainstr. 17
23748 Kiepsch, Richard, Wirtschaftsprüfer, C 1, Hindenburgstraße 24. P 7736
46802 Kiese, Curt, Oele, Hoyerstr. 9
55467 Kiesel, Paul, Bahnmstr., Wittenb.Str. 50
71261 v. Kiesenwetter, Hellm., R.-A., Blücherpl. 1
40307 Derselbe, Wohnung, Stieglitzstr. 5
35615 Kieser, Zwickauer Str. 71
64401 Kiesewetter, R., Meßinstr.-Fbr., Gut.Str. 7
26712 Kiesewetter, Willy, Dentalv., Grimm. Str. 23
56056 Kiesling, Oskar, Insp., LothringerStr. 41
34671 Kiesling, Walter, Dufourstr. 14
53754 Kiesow, Johanna, Frau, Prendelstr. 15
68908 Kiess, Kurt, Batterien, EilenburgerStr. 32
16309 Kieß, Dr. Oskar, Arzt, Königspl. 8
46062 Kießel, Alfred, Buchhdlg., Lind.Markt 12
45365 Kießel, Carl Th., Kfm., Schreckstr. 9
53793 Kießel, Günther, Kfm., Delitzscherstr. 15
53794 Gebr. Kießel, Kol.-W., Magdalenenstr. 10
26782 Dieselben, Hauptgeschäft, Roßplatz 4/5.
66032 Kießhauer, F. W., Archit., Reitzenh.Str. 147
66057 Kießhauer, W., Weinhdlg., Stett.Str. 121
66774 Kießig, Bruno, Kohlen, Kreuzstr. 56.
63658 Kießig, E., Siedlung, Roseggerstr. 13
30137 Kiessig, P., Schriftst., *Mkl* Str.d.SA 34
33532 Kießig, R., Bezirksdir., Kantstr. 8
11816 Kiessig, Walter, Kfm., Eisenb.Str. 23
13358 Kießler, E., Klempner, Gabelsb.Str. 23
41951 Kießler, Martha, Betten, Uhlandstr. 20
17150 Kießling Nf., Alwine, Gardinen, Neumarkt 16
56823 Kießling, Elisabeth, Schönhausenstr. 23
32445 Kießling, Erich, Optik, Dufourstr. 7
55494 Kießling, Felix, Vertr., Briestr. 27
25956 Kießling, Gust., Stud.-Rat, Schwabestr. 4
60734 G. A. & A. Kießling, Install., Bergstr. 32
46883 Kießling, Heinz, Weine, Klopstockstr. 2
16579 Kießling, Heinz, Autofuhrw., Gerberstr. 33
42414 Kießling, Kurt, Fische, *BöE* Hitlerstr. 57
58894 Kießling, Kurt, Oberführer, Hölderl.Str. 5
57692 Kiessling, Olga, Frau, Geibelstr. 22
34826 Kießling, Otto, Auskunft, Pfordtenstr. 9
45044 Kießling, Paul, Fbrkt., *BöE* DölzigerWeg 4
62732 Kießling, Paul, elektr. Anl., Riebeckstr. 15
16407 Kießling, P., Tischlerei, Härtelstr. 23
55097 Kießling, W., Spedition, Bitterf.Str. 25
55325 Derselbe, Rittergut Mockau, Kielerstr. 9.
63220 W. u. W. Kießling, Bücherrev., Stött.Str. 85
32604 Kießling, Willy, Milch, Klemmstr. 11
46068 Kietz, Alb., Betr.-Ing., Roßmarktstr. 41
42729 Kietz, Gust., Fuhrgesch., Th.Fritsch-Str. 91
52079 Kietz, Helene, Blumen, Reifegersteweg 3
43839 Kietz, Ww. M., Fuhrw., Schlageterstr. 88
53408 Kietz, Robert, Baugesch., Kieler Str. 24
15009 Kiewel, Hans, Autos, Gottschedstr. 14
39823 Kilian, Anna, Papierwr., Triftweg 30
65007 Kilian, Frieda, Prok., Schönbachstr. 25
32121 Kilian, Jos., Ltn. d. Schupo, Hitlerstr. 57
68425 Kilian, Oscar, E., Archit., Lange Reihe 27
66447 Kilian, Werner, Schriftl., Reitzenh.Str. 139
66863 Kilian, Wolfg., Apoth., Seffnerstr. 10
10229 Killinger, Hch., Buchhdlg., Marienpl. 1
19862 Killmann, Max, Zahnt.Labor., Beeth.-Str. 19
50094 Kimmel, Dr. Kurt, Zahnarzt, Gohl.Str. 40
39537 Kimmerle, Gottl., Kfm., Bürgerstr. 3
14569 Kind, Dr. Arno, Arzt, Liebigstr. 8
14169 Kind, Arthur, elektr. Anlagen, Reichsstr. 14.
36407 Kind, Benno, Ing., Sigebandweg 55
56370 Kind, Dr. E., O.-Stud.-Rat, Wilh.Str. 62
58005 Kind, Fr. Gust., Drogen, Wolffstr. 1
50538 Kind, Frdr., A.Hirtenhaus 1
14071 Frdr. Kind & Co, Düngem., Blücherstr. 21
56403 **Kind, Fritz, Klempner, Mecklenb.-Str. 7.**
24881 **Kind, Joh., Rauchwr.-Komm., Brühl 44.**
66298 Kind, Mart., Schlosser, Taubestr. 7
61468 Kind, Paul, Kfm., Naunh.Str. 24
19125 Kind, Richard, Opt. Inst., Peterssteinweg 15
55125 Ders., Wohn. Helm. Kind, Claudiusstr. 5
22985 Kind, W., Ing.-Büro, Gust.Adolf-Str. 13
67438 Kind, Wilh., Güternahverkehr, TiefeStr. 6
65440 Kinderbewahranstalt, WurznerStr. 122
45718 Kindergarten des Christl. Volksdienstes, Demmeringstraße 18
52719 Kindergarten Gertr. Schlenzig, Menckestr.51
35318 Kinderheim, Entbindungsstation, Leipzig S 3, Scheffelstraße 42
68571 Kinderheim St. Gertrud, *Eng* Alth.Str. 55
53664 Kinderheim des Leipziger Vereins der Kinderfreunde, Fechnerstr. 2
17587 Kinderheim d. Matthäigem., Blümelstr. 27
40058 Kinderheim Petereit, WindorferStr. 55
63808 Kinderheim St. Vintentiusstift, Friedrich-Wilhelm-Str. 20
24768 Kinderheim der Nikolaigemeinde, C 1, Lange Straße 23
64421 **Kinderkrankenhaus, Städt., Oststr. 25**
57297 Kindermann, Alfr. Vertr., Thielestr. 18
63405 Kindermann & Co., Baustoffe, Wissm.Str. 78
67724 Kindt, Otto, privat, Thiemstr. 2
55657 **Kindt, Richard, Vertr., Goebenstr. 5**
62841 **Kindt, Rolf, Bäckerei, Naunhofer Str. 54**
56321 Kindt, W., Vertreter, Helgol.Weg 7
70731 A. Kinkel Akt.-Ges., Spedition, Leipzig C 1, Brandenburger Str. 1
45353 Kinne, Heinz, Ing., Uhlandstr. 8
56085 Kinne, P., Verk.-Inspekt., Ehrenst.Str. 39
65292 Kinne, Rich., Architekt, Denkmalsallee 104
60427 / 61778 Kinne, Rob., Sandgruben, O 5, Torgauer Straße 22. P 52552
66926 Ders., Sand- u. Kieswerk, N 42, TheklaerStr.
63883 Derselbe, Sandgrube, Probstheida, O 39
46926 Ders., Sandgrube Großzschocher, W 34
42207 Ders., Sandgrube Schönau
..... Ders., Lindennaundorf Tel.: Markranst. 581
65476 Kinne, Walter, Kfm., Gletschersteinstr. 23
45528 Kinoreklamereform Grüner, Marperg. Str. 31
45185 Kintzel, Milo, Kapellmstr., Michelstr. 8
22856 Kinzel, Aug., Molkereiprod., Zentr.Markth.
22681 / 22682 Kinzel, Emil, Drucksachen, Bürobedarf u. Büromöbel, C 1, Universitätsstr. 26
55772 Kinzel, Walter, Kais.Friedr.Str. 52
46731 Kipke, May, Frau, Schichtstr. 7
58898 Kippe, Max, Lohnfuhren, Anhalter Str. 12
51289 Kippenberg, Dr. A., Buchhdlr., Richterstr. 27
46657 Kipping, Albin, Fuhrw., Frankf.Str. 59.
13364 Kipping, Alfr., Rauchwr., Brühl 45
51859 Kipping, Hch., Marinad., F.Nordh.Str. 40
55811 Kirbach, Conrad, Obering., Delitzsch. Str. 98
21818 Kirbach, Hugo, Vertr., Pfaffend.Str 42
66688 Kirbach, Kurt, Heizungen, Fontanestr. 1
41245 Kirbach, P., Dachd., Elisabethallee 91
17881 Kirbst, Otto, Bäckermstr., Gr.-Fleischerg. 23.
35674 Kirchberger, C., Frau Dr., Lößn.Str. 74
31032 Kircheisen, Willy, Vertr., Kronprinzstr. 14

Kirchen, ev.-luth.:

12430 Bezirkskirchenämter, Burgstr. 1/5
24048 Superintendentur (Stadt), Thomaskirchh. 18
26941 Superintendentur (Land), Albertstr. 38
31254 Andreaskirche. Scharnhorststr. 21.
35461 Auenkirche, Markkleeberg, Kirchstr. 36
50028 Auferstehungskirche, HallischeStr. 198
41409 Bethanienkirche, Schleußig, Stieglitzstr. 42
68769 Baalsdorf-Mölkau, Pfarramt, Hdbg.-Str. 10
31519 Bethlehemskirche, Kronprinzstr. 22
42098 Böhlitz-Ehrenberg, Adolf-Hitler-Pl.
53200 Christuskirche, Eutritzsch, Gräfestr. 18.
60227 Emmauskirche, Sellerhausen, WurznerStr.119
66995 Engelsdorf, Pfarramt, Schulstr. 4.
16353 Evang.-reform. Gemeinde, Tröndlinring 7
63825 Erlöserkirche, Thonberg, Zillerstr. 8.
51080 Friedenskirche, Gohlis, Kirchplatz 2
63425 Gedächtniskirche, Schönefeld, Bresl.Str. 39
36753 Gethsemanekirche, Bornaische Str. 121
46329 Großzschocher, Pfarramt, Huttenstr. 14
46112 Gundorf, Pfarramt, *BöE* Kirchweg 4
40193 Heilandskirche, Fröbelstr. 10
65162 Heiligkreuzkirche, Neustädter Markt
62582 Holzhausen-Zuckelhausen, Holzhausen
62864 Immanuelkirche, Probstheida, Russenstr. 7
21258 Johanniskirche, Johannisplatz 26.
(40693) Knauthain, Pfarramt, Seumestr. 127
43697 Leutzsch, Pfarramt, Th.Fritschstr. 149
79262 Liebertwolkwitz, Pfarramt
52539 Lindenthal, Kanzlei, Tannenwaldstr. 15
61027 Lucaskirche, Volkmarsdorf, H.Wessel-Pl.
41473 Lutherkirche, Schreberstr. 5.
56726 Lützschena, Pfarramt, Schloßweg 4
65302 Marienkirche, Sommerfelder Str. 16
60428 Markuskirche, Reudnitz. Dresdnerstr. 59.
35968 Martin-Luther-Kirche, Markkleeberg, Pfarrg.
24772 Matthäikirche, Kanzlei, Matthäikirchh. 23.
56770 Michaeliskirche, Nordplatz 4.
43394 Nathanaelkirche, Rietschelstr. 10
24771 Nikolaikirche, Nikolaikirchhof 3.
35307 Paul-Gerhardt-Kirche, Connewitz, Brandstr. 40
65528 Paunsdorf, Pfarramt, Riesaerstr. 31.
33014 Peterskirche, Schletterstr. 5.

Kirchen, ev.-luth. (Fortsetzung):

40588 Philippuskirche, Aurelienstr. 54
66395 Sommerfeld, Arnoldstr. 14
55000 Stephanuskirche, Kieler Str. 51
40842 Taborkirche, Kleinzschocher, Wind.Str. 45a
53729 Thekla, Pfarrhaus, Cleudnerstr. 24
26234 Thomaskirche, Thomaskirchhof 18.
60335 Trinitatiskirche, Anger-Crottendorf, O 5
50759 Versöhnungskirche, Gohlis, Treitschkestr. 16
50671 Wahren, Kanzlei, Rittergutsstr. 2
57387 Wiederitzsch, Pfarramt, Bahnhofstr. 10

17483 Kirchenbuchamt, Burgstr. 1/5
34426 Kirchengast, Franz, Dr., Mozartstr. 21
26330 Kirchensteuer-Prüfungsamt, Thomaskirchhof 18
24941 Kircher, M., Gartengest., Ludendorffstr. 69
57560 Kirches, Georg, Ing., Landsberg.Str. 128
61520 Kirchhöfer, F. L., Gose, Hein.Str. 22
43775 Kirchhof, Anna, Textilwr., H.-Meyer-Str. 2
18709 Kirchhof, Karl, Autos, Brüderstr. 9
17227 Kirchhof, Hugo, Kohlen, Burgstr. 18
56171 Kirchhof, Otto, Dipl.-Kfm., Weinligstr. 17
39144 Kirchhof, Willi, Lebensm., Bayr.Str. 86
(23518) Kirchhoff & Wolf, Steinbrüche, Markt 9
62961 Kirchhof & Homann, Lederwrf., Oststr. 13
66039 Kirchhoff, Heinr., Photogr., Eilenb.-Str. 49.
(23365) Ders., Atelier, Hospitalstr. 1b
61379 Kirchhoff, Dr. Heinz, Dozent, Thiemstr. 2
40452 Kirchhoff, Walter, Vertreter, Jahnstr. 27
19372 Kirchhoff, Wilh., Versich., Ludendorffstr. 63
14149 Kirchhübel, Br., Chem. Fbr., Yorkstr. 28.
45755 Kirchhübel, K., Vertr., Brockhausstr. 38
56759 Kirchhübel, Walter, Kfm., Nietzschestr. 9
26626 Kirchl. Amt f. Presse, Otto-Schillstr. 7
16768 Kirchliches Jugendamt, Otto-Schillstr. 7
50314 Kirchmer, Joh., Möbelfbr., Eisen.Str. 56
10987 Kirchner, Adolf, Vertr., Salomonstr. 10.
40557 Kirchner, Alb., Lederhdlg., Ziegelstr. 11.
67429 Kirchner, Alfred, Uhrm., Täubchenweg 90
40623 Kirchner, Arno, Kfm., Könneritzstr. 41
26578 Kirchner, Dr. Carl, Reichsanwalt, Straße des 18. Oktober 13
43790 Kirchner, E., Direktor, Thorerstr. 6
42724 Kirchner, Fritz, Kfm., Schlageterstr. 11
39216 Kirchner, Hans, Ing., Hardenbergstr. 2
60192 Kirchner, Hermann, Vertr., Thiemstr. 2a
61996 Kirchner, Johs., Dek.-Maler, Taubestr. 53
22167 Kirchner, Lotte, Atel. Kühn., Emilienstr. 21
68504 Kirchner, Max, Bäckerei, Oststr. 73
13991 Kirchner, Oscar, Kol.-W., Lagerhofstr. 2
20615 Kirchner, Robert, Maschinen, Talstr. 3
64321 Kirchner & Co. AG, Masch.-Fbr., Torg.Str.43
11397 Kirmes, Elsa, Blumen, Zentr.Markth. St. 249
25595 Kirmse, Edmund, Opt. Instit., Neumarkt 3.
37173 Kirmse, Florus, Mühle Markkleeberg
45697 Kirmse, Fred, Sekr., Marschnerstr. 2
52544 Kirmse, Fritz, Konz.Mstr., Wittenberg.Str.32
20704 / 20441 Gebr. Kirmse, Feinkost, Kaviar, Konserven, Weine u. Liköre, C 1, Neumarkt 10
55961 Kirmse, Jhs., Farben, Breitenf.Str. 29
14476 Kirmse, Milda, Promenadenstr. 37
65415 Kirmse, Reinh., Maler. Eilenb.-Str. 53.
68181 Kirmse, R., Kesselreinigung, Augustenstr. 15
67794 Kirmße, Hellmut, Friseur, Lorenzstr. 7
15027 Kirmße, Otto, Werbeltr., Kreuzstr. 38
46676 Kirn, Maria, Frau, Könneritzstr. 1
53332 Kirn, Margarete, Montbéstr. 34
63920 Kirsch, Dr. Hans, R.-A., DresdnerStr. 55
57624 Kirsch, Hanna, Poetenweg 12
62246 / 62241 Hermann Kirsch & Co. G. m. b. H., Papierverarbeitungswerk, O 27, Eichstädtstraße 17. T Tütenkirsch P Leipzig 16770
37134 Kirschbaum Dr., Arzt, Ad.Hitlerpl. 20
37151 Ders., Wohn., Gustav-Freytag-Str. 47
41730 Kirschbaum, Alfred, Dieskaustr. 75
27578 Kirschbaum, Herb., Vertr., Hainstr. 10
30517 Kirschbaum, Max, Spedit., Moltkestr. 94
61869 Ders., Wohn., Russenstr. 14
13418 Kirschmann, Wäsche, Ludendorffstr. 61
33498 Kirschneck, Franz, Vertr., Kochstr. 59
22282 Kirschner, A. R., Trikot., Reichsstr. 12
62483 Kirschner, A., Papptellerfbr., Baedekerstr.10
67153 Kirschner, Ad., Ing., Naunhofer Str. 1
62895 Kirchner, Alfr., Kfm., Oststr. 61
16816 Kirschner, Curt, Ingen., Salomonstr. 25a
50854 Kirschner, Emil, Vertr., Luisenstr. 30
35563 Kirschner, Wilhelm, Sigebandweg 6
36865 Kirscht, Rudolf, Fischwr., Born. Str. 92
52981 Kirst, Artur, Schuhrepar., Danz.Str. 27
42814 Kirst, Dr. Fr., Zahnarzt, Schlageterstr. 114
67539 Kirst, Gertr., Beamtin, Johann-Allee 11
42201 Kirst, Herbert, Bäcker, Könneritzstr. 40
60555 Kirst, Otto, Lilienstr. 23.
63562 Kirste, Walter, Baugeschäft, *Baa* M.-Seyf.-Straße 8
54246 Kirstein, Dr. Karl, Geschäftsf., Marbachstr. 4
(62908) Kirstein & Co, Graph. Kunstanst., Hospitalstraße 11a
23939 Kirsten, Alfred, Schneider, Albertstr. 44
68248 Kirsten, Emil, Vertr., ReitzenhainerStr. 110
61848 Kirsten, Erich, ZweinaundorferStr. 11
27553 Kirsten, Fr., Hefenhdlg., Münzgasse 11
26765 Kirsten, Herbert, Drucksachen, Lindenstr. 6
38404 Kirsten, Herb., Bäckerei, *Mkl* Kob.Str. 97
61911 Kirsten, Ida, Blumen, Hospitalstr. 23.
31965 Kirsten, Johannes, BayrischeStr. 57
57871 Kirsten, Kurt, Revis., HagenauerStr. 10
58354 Kirsten, Kurt, Malermstr., Eckardtstr. 24
66012 Kirsten, Max, Schlosser, Mariannenstr. 50.
22555 Kirsten, Oscar, seit 360 Jahren Pelzwaren, C 1, Reichsstraße 10
58772 Kirsten, Oswald, Reisender, Gohl.Str. 28
31445 Kirsten, P. H., Zoolog.Hdlg., Ad.Hitl.-Str. 53
25525 Kirsten, R.G., R.-A., Nikolaistr. 10
52552 Ders., Wohn., Schönhausenstr. 3
53700 Kirsten, Rudolf, Bäcker, Theresienstr. 11
14615 Th. Kirsten & John G. m. b. H., graph. Kunstanstalt, C 1, Täubchenweg 17. P 20439
39565 Kirsten, Walter, Dir., Windscheidstr. 35
10129 Kirsten, W., Bäckermstr., Alex.Str. 17
58796 Kirsten, W., elektr. Anl., Paunsd.Str. 14
14904 Kischkel, F., Schneiderei, Gottsch.Str. 5
(11275) Kispert, Emil, Vertr., Schlegelstr. 1
33727 Kissel, Erna, Frau, Grassistr. 34
31195 Kissig, Alfred, Spiegelglas, K.Wilhelmstr. 9
55894 Kissig, Georg, Maler, Katzlerstr. 10

25259 Kissing, Adolf, Gummi- und Asbestwaren, Treibriemen, C 1, Stephanstr. 8
65801 Kissing, Alma, Ww., *Ho* Schillerstr. 9
50168 Kissing, Wilh., Major, Fritzschestr. 13
22117 Kissling, Dr. H., Stud.-Rat, Christ.Str. 25
35877 Kißner, Ludwig, Vertr., Windscheidstr. 53.
55746 Kistenfabrik Saxonia, Maniettastr. 11
13791 Kistner & C. W. Siegel, Verlag, Dörr. Str. 13
33204 Kittel, Clara, Grassistr. 31
21069 Kittel, Curt, Pelzkonfektion u. Rauchwaren, C 1, Nikolaistraße 42. P 65396
30263 Derselbe, Wohnung, S 3, Hardenbergstr. 2
37629 Kittel, Margarete, Arndtstr. 35
10644 Kittel, Hans, Rauchwr.-Komm., Brühl 51
33609 Ders. Wohn., DölitzerStr. 43
50593 Kittel, Richard, Spielwrfbr., Luisenstr. 7
24107 Kittel, Wilh., Kfm., Gottschedstr. 45
40463 Kittel, Wilh., Kohlen, *Rü* Am Bahnhof
11708 Kittel & Franke, Rauchwaren-Großhandlg., C 1, Brühl 68. T Kifra P 55247
19174 Kittler, Adolf, Bücherrev., Königstr. 6.
11566 Kittler, Anna, Hebamme, Kolonnadenstr. 25
26144 Kittler, C. O., Dachdecker, BerlinerStr. 20
46505 Kittler, Carl, Versich., Ernst-Meystr. 19
57845 Kittler, Fr., Vertreter, Treitschkestr. 20
23476 Kittler, Gust., Architekt Hainstr. 15
60906 Ders., Wohnung, Tiefe Str. 6
21089 Kittler, L. A., Buchhdlg., Königstr. 8
68593 Kittler, Otto, Dachdeck., Wurznerstr. 6
18357 Kittler, Otto, Friseur, Frankf.-Str. 22.
42916 Kitze, G., Kistenfbr., *BöE* Hupfeldstr. 17
43688 Kitze, M., Kistenfbr., *BöE* L.-Hupfeld-Str. 21
37434 Kitze, Thekla, Scheffelstr. 38
32144 Kitze, Wilh., Betr.-Leiter, Elisenstr. 45.
46572 Kitzig, Ewald, Kohlen, Jahnstr. 71
53841 / 53138 Friedr. Kitzing Nachf., Inh. Walter Berger, Spedition, N 21, Bünaustr. 9. P 17865
32865 Kitzing & Helbig, Bierhdlg., Kronprinzstr.79
61663 Kitzinger, Karl, Vertreter, Oststr. 85.
13087 Kjellberg, Elektr. u. Masch. GmbH, Hindenburgstr. 52
55475 Klaaß, Helm., chem. Erzeugn., Pölitzstr. 14
55572 Klabes, Kurt, Graphiker, Lothr.Str. 44
68858 Klabunde, Herw., Revisor, Heinrichstr. 12
66300 Kläber, Arthur, Malermstr., Hoferstr. 55.
67830 Kläber, Margarete, Weißwr., Bogislawstr. 14
32980 Kläring, Elsa, Stahlwr., BornaischeStr. 8
45680 Kläring, Ferd., Eisenwr., Merseb.Str. 68
27546 Kläring, Wilh., Friseur, Blücherstr. 7.
78251 Kläß, Otto, Prok., *Tau* Litzmannstr. 2
27289 Klaffenbach,M.G.A.,Bürobed.,Nürnb.Str.40
21342 Klaffke, Bernhard, Sedanstr. 2
50750 Klaffke, Fritz, Kfm., Wiederitz.Str. 36
46462 Klaiber & Co., Holzgroßhandlung, W 35, Mathiesenstr. 8. T Klaiberholz P 9646
52700 Klammer, Alfr., Vertreter, Prendelstr. 14
71371 Klangfilm GmbH., Harkortstr. 3
42783 Klante, Alfr., Expedient, Huttenstr. 26
39838 Klapper, Otto, Bäckermstr., Herm.Str. 32
16370 Klapproth, Max, Prok., KurzeStr. 4
33943 Klaproth, Arthur, Hohestr. 51
33943 Klaproth, Ella, Lehrerin, Hohe Str. 51
36389 Klar, Ernst, Drogen, Bornaischestr. 87
45961 Klare, Franz, Ameisenstr. 93
11312 Klare, Max, Bücherrev., K.Maximilianstr. 1
36349 Klare, Max, Obering., Kronprinzstr. 59
67319 Klare, Rich., Buchdr., Hedwigstr. 18
41744 Klarholz, Emma, Bäckerei, Birkenstr. 32
34472 Klarner, Max, Amtm., Hildebrandstr. 28
61653 Klarner, Walter, Musiker, Comeniusstr. 36
66568 Klas, Oskar, Fahrradbau, *Eng* Lindenstr. 5
53030 Klas, Osw., Autorepar., Wittenb.Str. 87a
51167 Klasing, F. O., Ulrichstr. 4.
25758 Klasing, Herm., Maler, Ranst.Steinweg 24
50965 Klasing, Hilmar, Buchhdlr., Schönh.Str. 8
57683 Klatt, Dipl.-Ing., Heerstr. 9
67333 Klatt, Ernst, Kfm., Gletschersteinstr. 19
40858 Klauka, Kurt, Autorep., Lionstr. 7
40124 Klaus, Alfred, Theod.Fritschstr. 156
68503 Klaus, Alwin, Archit., Eilenb.Str. 17
57295 Klaus, Bruno, Prendelstr. 8
41527 Klaus, G., Verkaufsbüro, Schreckstr. 1
66766 Klaus, Hans, Dentist, Zweinaund. Str. 1
37464 Klaus, Herm., Maler, Bayrische Str. 70
32948 Klaus, Otto, Vertr., Grassistr. 27
35280 Klaus, Rich., Gartenverein, *Mkl* Kob.Str.49
25049 Klause, Marg., Frau, Nordplatz 2
19280 Ad. Klauß & Co., Klischeefabr., Kreuzstr. 7.
12473 Klauß, Alexander, Maler, Leibnizstr. 20
57362 Klauß, Herbert, Oele, BochumerStr. 1
37163 Klauß, Kurt, Öle, Kochstr. 92.
71406 Klautschke, Otto, Feinkost- u. Fischkonservenfabrik, C 1, Querstr. 14. T Klautschke
32314 Klavack, Johannes, Ing., Dölitzerstr. 46
65937 Klawonn, Ernst, Install., Jonasstr. 3
53855 Klebeck, Eugen, Dachd., Wieder.Str. 34
66879 Klebs, A., Malermstr., Weißenb.-Str. 18.
36434 Kleckow, Frida, Frau, Kronprinzstr. 106
27337 Kledehn, Rudolf, Assekur., Pfaffend.Str. 42
66709 Klee, Anton, Klempner, Dresdnerstr. 64
25760 Klee, Eleonore, Buchbinderei, Keilstr. 7
32548 Klee, Gertrud, Mozartstr. 5
40217 Josef Kleebach Modellfabrik G. m. b. H., Böhlitz-Ehrenberg, Fraunhoferstr. 3
43797 Kleeberg, Artur, Fleischer, Schlageterstr. 173
16716 Kleeberg, I. Kurt, Briefm., Petersteinw. 1
53379 Kleeberg, I., Verwalt., Friedrichsh.Str. 72
63787 Kleeberg, Mart., Landesprod., Gustloffstr. 30
32253 Kleeberg, Otto, Fleischer, Dufourstr. 15.
37476 Kleeberg, Paul, Denkmalsblick 12
37337 Kleeberg, Dr. Rud., Zahnarzt, Dufourstr. 18
17562 Kleeberg, W. R., Bäcker, Tauchaerstr. 14.
68013 Kleebinder, Dr. H., Arzt, Plaußigerstr. 12
60980 Kleemann, Arnh., Kfm., Stötter.Str. 79
15359 Kleemann, August, Lederwaren, Brühl 37/39.
56368 Derselbe, Wohnung, Gohliserstr. 7
22011 Kleemann, F. C., Kofferfbr., Brühl 27
22605 Kleemann, H., Lederwr., Hainstr. 14
25817 Kleemann, Paul, Lederwr., Gerberstr. 16
58193 Ders., Wohn., KöthnerStr. 6
58074 Kleemann, W., Klempner, Breitenf.Str. 7
21565 Kleese, Alfred, Prok., Blücherstr. 11
68451 Kleespies, Herm., Kfm., Schönbachstr. 20
37601 Kleff, Richard, Ing., Brandstr. 39
58117 Klehm, Rudi, Kfm., Bleichertstr. 10
66222 Klein Sanssoucci, Ballhaus, Adelheidstr. 18
56343 Klein, Adolf, Kfm., Landsbergerstr. 50
30021 Klein, Albertine, Ww., Dufourstr. 16

44336

Kleim & Ungerer

Maschinenfabrik
Bogenanleger, Bohrmaschinen, Leipzig W35, Franz-Flemming-Str. 13. **T** Bogenzuführer

52616 Klein, Alois, Hptm., Heerstr. 3
34922 Klein, Arthur, Dir., Grassistr. 18
68801 Klein, Friedr., Kraftf., *Eng* Leipz.Str. 31
68994 Klein, Fritz, Eisenbahnstr. 180
15646 Klein, Fritz, Brühl 25
60732 Klein, Fritz, Kfm., W.Gustloffstr. 30
21404 Klein, Gottfried, Zahnarzt, Albertstr. 36
13274 Klein, Hch., Vertreter, Sternwartenstr. 63.
57145 Klein, H. J., Schauspieler, Wilhelmh.Str.8
22155 Klein, J. B., Kunsthdlg., Univers.Str. 5
30604 Klein, Ida, Haydnstr. 6
45942 Klein, Johannes, Kol.-W., Aurelienstr. 24
25462 Klein, Leopold, Kfm., Straße d. 18. Okt. 11
16802 Klein, Maria, Moden, Grimmaischestr. 20
38817 Klein, W., Patentachsen, Kais.Aug.Str. 67
40367 Klein & Stiefel, Masch.-Fbr., Oeserstr. 22
22531 Kleine, A. E., Bandagen, Härtelstr. 10
50868 Kleine, A. F., Essenzenfbr., Mecklenb.Str. 9
35345 Kleine, Arthur, Ing., Undinenweg 7
45970 Kleine, Arthur, Speisequarg, Rimk.Str. 3
31938 Kleine, Bernh., Fußpflege, Bayr.Str. 21
25528 Kleine, Carl, Kapitän, Beeth.Str. 12
65191 Kleine Emil, Baugesch., Neust.-Str. 3.
40384 Kleine, Gg., Fleischerei, Stieglitzstr. 85
22333 Kleine, Max, Vertr., Ranst.Steinweg 8
41054 Kleine, Oswald, Glaser, Weißenf.-Str. 44.
23058 Kleine, Otto, Fensterreinig., Berl.Str. 8
60911 Kleine, Otto, Kfm., Abtnaund.Str. 62
17081 Kleine, Rud., Glasermstr., Leibnizstr. 4
40245 Kleine & Bormann, App. Bau, Gießerstr. 14
51702 Kleiner, Max, Möbel, Reifegersteweg 6
32774 Kleinert, A., Molkerei, Zwenkauerstr. 29
15518 Kleinert, Margar., Frisösin, Lessingstr. 32
30502 Kleinert, Rich. Prok., Kochstr. 49.
53054 Kleinert, Rob., Kohlen, Wittenbergerstr. 89.

Kleingärtnervereine:

46613 Am Hafen eV, LützнerLandstr.
68726 Am Kärrnerweg eV, verl. Holzhäuser Str.
68681 Am Walde eV, verl. Oststr.
46848 Bach'sche Erben eV, Wasserstr. 4
46158 Blockhaus J.P, Diezmannstr. B 126
40148 Böhlitz-Ehrenberg eV, Ad.-Hitler-Str.
65378 Buren eV, Bennigsenstr.
67877 Eisenbahnkolonie eV, *Eng* Werkst.Str. 6
36478 Eintracht eV, *Mkl* Gaschwitzer Str.
57192 Elstertal eV, Marienweg
35881 Erholung, Connewitz, Kais.-Aug.-Str.
45751 Flora, Großzschocher, eV, SchönauerStr.
45276 Fortschritt eV, Merseburger Str. 185
66201 v. Frege-Weltziensche Gärten, Schönefeld, eV, Abtnaundorfer Str.
67156 Freiland, verl. Döllingstr.
46568 Gartenfreunde, Ratzelstr.
33885 Gartenfreunde Südost, a. d. Tabaksmühle
51529 Germanus, Viertelsweg 77
60859 Gesundheitspflege Schönefeld eV, a.Kohlweg
52177 Goldene Höhe eV, Gohlis, Pariser Str. 76
65956 Grüne Aue, Karl-Krause-Str. 65
46148 Heimaterde eV, verl. Antonienstr.
53441 Heimatscholle eV, Schönefelder Str. 37
46678 Hoffnung-West eV, Merseburger Str. 141
45197 Immergrün jP, Schönauer Weg
56735 Kleinlandpächter eV, Viertelsweg
68543 Karl Krause I, Karl-Krause-Str.
57386 Leipzig-Eutritzsch, an der Thaerstr.
56666 Leipzig-Gohlis eV, Herloßsohnstr. 37
45651 Leipzig-Lindenau jP Friesenstr. 17
57522 Leipzig-Möckern, verl. Thielstr.
40140 Leipzig-Schleußig jP, Dammstr. 1
95911 1901 Lzg. Wahren, Stammerstr.
45864 Leipzig-West eV, verl. Ellernweg
33346 Lößnig-Dölitz eV, Bornaische Str.
31283 Märchenland eV, Probstheidaer Str.
36461 Marienbrunn eV, Meusdorfer Str.
68115 Müller'sche Erben eV, Hugo-Schneider-Str.
56438 Naturheilkunde Leipzig-Eutritzsch eV, Delitzscher Landstr.
45427 Neu-Brasilien eV, Diezmannstr. B 135
46452 Neu-Edelweiß eV, Schönauer Str.
66946 Der Nordostvorstadt jP, eGen.mbH, Kohlweg 47
56383 Der Nordvorstadt jP, Kickerlingsberg K 45B
66018 Ostaue-Immergrün, verl. Bernhardtstr.
65714 Ostende eV, Breitingstr.
65861 Osthöhe, an der Seifertshainer Str.
66485 Der Ostvorstadt, Holstcinstr. 46
57838 Paradies eV, Beuthstr. 1
63486 An der Parthe eV, Rohrteichstr.
68080 Rosenaue Leipzig-Anger, verl. Bernhardstr.
18162 Dr. Schreber, Schreberstr.
52510 Schreber-Hauschild jP, Hallische Str. 144
58406 Seilbahn eV, Danziger Str. 91
68950 Sellerhausen eV, verl. Bernhardstr.
46168 Sommerfreude eV, verl. Antonienstr.
37097 Sommerhain eV, Meusdorfer Str.
46047 Stiefmütterchen eV, verl. Antonienstr.
38303 Südstern eV, *Mkl* Südstr.
33641 d. Südvorstadt, Schleußiger Weg 2
33252 Teutonia jP, Kaiserin-Augusta-Str.
40976 Vergißmeinnicht, Dieskaustr. 122
68875 Volksgarten eV, an der Torgauer Str.
57296 Volksgesundung eV, Heinrothstr.
38178 Wald-Idyll eV, Meusdorfer Str.
46287 Westend-Palme eV, Lützner Str. 140
57328 Westgohlis eV, Herloßsohnstr. 42
50585 Wiesengrund Thekla eV, Kiebitzstr.

19800 Kleinhempel, A., Transp., Frankf.Str. 11
20234 Kleinhempel, C., Bücherrev., Albertstr. 28
31815 Kleinicke, Horst, Vertr., Bayrischestr. 89
39774 Kleinknecht, Eva, Frau, Mozartstr. 9
30617 Kleinol GmbH, Vertr., Haydnstr. 5
18439 Kleinschmidt, Martha, Salomonstr. 5
42300 Kleinschmidt, Oskar, Ing., Ottostr. 16
58048 Kleinschnitz, A., Vertr., *Wie* Möck.Weg
43473 Kleinsiedlung, Leipz.-Knauthain eV, Wend. HiplerWeg
63926 Kleinsiedlg., Lpz.-Meusdorf eV, Schwarz. Weg 9
53283 Kleinsiedlung Leipzig-Mockau eV, Kulmer Weg
34636 Kleinsteuber-Liebchen Ag., Hausgeräte, Schletterstr. 2
56761 Kleist-Drogerie, Rückertstr. 7
68958 Kleitz, Rud., Architekt, Denkmalsallee 94
20229 Kleitz & Zimmer, Architekten, Markt 9
30578 Klemann, Emil, Dir., Ferd.-Rhodestr. 22.
40782 Klemenz, Alfr., Prok., Buttergasse 12
58707 Klemig, Herb., Bergrat, Marbachstr. 16
40309 Klemm, Annemarie, Dr., Helffer.Str. 55
15223 Klemm, Arthur, Grabmäler, K.Max.Str. 31
22096 Klemm, C. A., Musikal., Kolonnadenstr. 22
27376 Klemm, Dorothea, Labor., O.Schillstr. 2
66612 Klemm Nf., Ed., Buchhdlg., Eisenb.-Str. 36
61974 Klemm, Felix, Prok., Peilickestr. 10
13768 Klemm, Felix, Vertr., Funkenb.Str. 23
33661 Klemm, Frieda, Fleischerei, Borna.Str. 83
24287 Klemm, Georg, Vertr., Dittrichring 5.
42203 Klemm, G., Fleischer, Dieskaustr. 459
16777 Klemm, Hans, Taxator, Gr.Fleischerg. 19
40777 Ders., Wohn., *BöE* Dölz.Weg 15
68582 Klemm, Hedwig, Ww., Volksgartenstr. 13
56345 Klemm, Helene, Marbachstr. 16
14680 Klemm, Herbert, Direktor, Reichsstr. 37
37372 Klemm, Johs., Chemiker, *Mkl* Kregelstr. 10
46412 Klemm, Joh., Kol.-W., Weißenf.Str. 22
30834 Klemm, Karl, Bücherrev., Dufourstr. 9.
16044 Klemm, Kurt, Dekor.-Maler, Fregestr. 28
26110 Klemm, Osw., Accum.-Fbr., Seeburgstr. 31.
72681 Klemm, Otto, Buchhdlg., Salomonstr. 16.
35449 Klemm, Otto, Fleischerm., Brandvorw.Str.47
37956 Klemm, Paul, Lebensm., *Mkl* Stöhrstr. 1
16445 Klemm, Rich., Kfm., Ludendorffstr. 13
33123 Klemm, Rudi, Friseur, Bayrischestr. 31
41308 Klemm, Walth., Lebensm., Nonnenstr. 52
42378 Derselbe, Wohn., *BöE* Dölz.Weg 8
33058 Klemm, Wilh., Dr., Karl-Tauchnitzstr. 33.
25979 Klemm, Wilh., Bürobed., Hainstr. 10.
46672 Klemm, Willy, Insp., Rochlitzstr. 96
32614 Klemm & Sohn, Maler, Moltkestr. 6
31901 Klemme, Hedwig, Wäsche, Fichtestr. 45
42823 Klemme, Paul, Kfm., Helfferichstr. 21
21743 Klemmer, Ingom., zahnt. Labor., Roßstr. 9
27656 Klemmsen Nf., Joh., Fische, Großm.Halle
25300 Klemmt, Willy, Felle, Katharinenstr. 17
52100 Ders., Wohn., Blumenstr. 20
18058 Klemp, Dr. Ferd., Arzt, Täubchenweg 1
36482 Klengel, Eva, Grassistr. 19
22366 Klenner, Richard, Vertr., Gust.Adolf-Str. 34
50680 Klepel, Albert, Töpfer, Kirschbergstr. 29
50503 Klepel, Aug., Schneider, Joh.Georgstr. 27
35367 Klepel, Ernestine, Schreibwr., Hitlerstr.101
61286 Klepel, Marie, Zweinaundorferstr. 68
33726 Klepel, Rob., Kfm., Mühlholzgasse 75
60364 Klepel Söhne, W., Baugesch., Zwein.Str.68
65591 Klepka, W., Altpapier, Grüne Gasse 27
65618 Ders., Wohn., WachauerStr. 3
27186 Klepsch, Curt, Möbeltransp., Turnerstr. 27
34658 Klepsch, Irma, Schreibwr., Bayr.Str. 18
53764 Klepzig, Arno, Kfm., Böhmestr. 11
52502 Klepzig, Curt, Vertreter, Pariserstr. 25.
52438 Klepzig, Herm., Butter, Stahmeln, Hindenburgstr. 48
17213 Klepzig, Herm., Vertr., Königsplatz 3
27799 Klepzig, K. W., Metallwrfbr., Kath. Str. 15
23608 Klepzig, Kurt, Lebensm., ElsässerStr. 10
60067 / 60592 L. A. Klepzig Verlag, C 1, Täubchenweg Nr. 23. P 6504
52483 Klepzig, Paul, Zementbau, *Wie* Möck.Weg
61213 Klepzig, Paula, Schirmerstr. 26
12279 R. Klepzig u. Sohn, Moden, Nürnb.Str. 20
12235 Klepzig, Thilo H., Tapezier, Reudn.-Str. 19
33678 Klesse, Curt, Dekor.-Maler, Am Bogen 28.
19722 Klette, Curt, Strickwr., Reichsstr. 12
45541 Ders., Wohn., Halskestr. 16
42535 Klette, Erhard, Dr., Rochlitzstr. 2
24991 Kletzsch, Hildegard, Nordstr. 29
31154 Klewitz, Reg.-Baurat, K.-Augusta-Str. 13
66015 Kley, Carl, Tischlerei, Taubestr. 47
31491 Kley, Martel, Elisenstr. 30
36968 Kliem, Alfred, Geschäftsf., Sternt.Weg 1
27702 Kliem, Max, Möbelfbr., Ludendorffstr. 68
26549 Kliem, Rosa, Schreibbüro, Hainstr. 20
37978 Kliemann, H., Kfm., Bayrischestr. 129
22999 Kliemann, M., Büromöbel, Kurprinzstr. 15.

261 04

J. Kliemt

Papiergroßhandlung
C 1, Querstr. 15—17
T Kliemtpapier **P** Dresden 11235

21703 Klien, Dr. Georg, R.-A. [N], H.Lichtstr. 1
45361 Derselbe, Wohn., Helfferichstr. 24
19955 Klien, Martha, Frau, Gust.Adolf-Str. 3
63557 Klien, Dr. Reinhold, Arzt, Stiftstr. 7
25376 Klier, Adolf, Tischlerei, Ludendorffstr. 16
51516 Klier, Ernst, Drogerie, Pariserstr. 15
68252 Klimke, Alex., Ing., *Mö* Baalsd.Str. 24
65654 Klimmek, Walter, Apotheker, Tiefestr. 2
42245 Klimmer, Dr. O., Reichsg.-Rat, Wildstr. 17
30360 Klimmt, Arno, Fische, Bayrischestr. 98
22081 Klinck, Folckmar, Klischees, Ludend.Str.106
63029 Klinge, Herm., Gardinen, ReitzenhStr. 16
63384 Klinge, Lina, Blumen, Täubchenweg 58
22287 W. F. Klingelnberg Söhne, Dittrichring 21
46350 Klingemann, Dr. Rud., Frankfurterstr. 34
20356 Klingenberg, Carl, Molkereiprod., Joh.G. 18
57331 Klingenberg, Gertrud, Frau, Montbéstr. 41
53260 Klinger Nf., A. H., Gewürze, Prendelstr. 15
13480 Georg Klinger GmbH, Seifen, Kath.Str. 9
42216 Klinger, Hans, Schreberstr. 4
13521 Klinger, Hermann, Vertr., Augustusplatz 7
37851 Ders., Wohn., Kantstr. 9
26621 Klinger, Max, Bürgermstr., Sedanstr. 9
36994 Klinghammer, Erich, Vertr., Scheffelstr. 28.
52862 Klingler Nf., Chr., Jalousiefbr., Hall.Str. 56
30655 Klingler, Martin, Getreide, Haydnstr. 6
37374 Klingler, Willy, Vertr., Sigebandweg 34
56016 Klingmüller, Otto, Kfm., Poetenweg 10
12281 Klingner, Alfr., Autofuhrw., Hospitalstr.32
61155 Klingner, Alfr., Bäcker, Schneiderstr. 5
51173 Klingner, Arno, Kohlen, Gohliser Str. 23
57985 Klingner, Friedr., Prof., Gräfestr. 36
32372 Klingner, Georg, Fockestr. 2
63011 Klingner, P., Bäckerei, Josephinenstr. 17
58168 Klingner, Paul, Schneider, Gothaerstr. 10
67985 Klingner, Walther, Schuhwr., Eisenb.Str. 12
30016 Klingner, W., Tischlerei, Ad.-Hitler-Str. 47
42715 Klingspor, Wilh., Vertr., Schnorrstr. 32
36694 Klingsporn, Alfr., Ger.-Rat, K.Aug.Str. 13
30075 Klingst, Helene, Papierwr., PegauerStr. 5
20472 Klinik für Augenkrankh., Liebigstr. 14
(70341) Klinik f. Hautkrankheiten, Liebigstr. 21
(70341) Klinik f.Ohren-u.Nasenkrankh., Liebigstr. 18
20401 Klinik, Mediz., d. Univ., Johannisallee 32
38237 Klink, Alb., Kfm., Elisenstr. 119
53225 Klink, Hans, Apoth., Claud.Str. 3
58546 Klinke, Kurt, Bäckerei, Hall.Str. 100
25829 Klinkenberg, Hubert, Friseur, Frankf.-Str.31.
36926 Klinkert, Franz, Kfm., Waisenhausstr. 12
58752 Klinkhardt, Dr. Gust., Dir., Kleiststr. 95
22204 Klinkhardt, J., Bücher, C 1, Liebigstr. 6
41181 Klinkhardt, Dr. W., Buchhdlr., Bism.Str.11
13467 Klinkhardt, Dr. W., Verlag, Liebigstr. 6
17152 Klinz, Anny, Frau, Kreuzstr. 4
21423 Klinz, Kurt, Friseur, Universitätsstr. 11.
39003 Klitzsch, Gretl., Ww., *Mkl* Ring 27
43541 Klitzsch, Willy, Vertr., Angerstr. 5
55256 Klobe, E., Mühlenbau, *Wie* Str. d. SA 79
34739 Kloberg, Gertr., Musikerzieh., Pestal.Str. 2
43125 Kloberg, Dr. O., Arzt, Lindenauer Markt 18
23092 Kloberg, Reinh., Kfm., Gust.Adolfstr. 32
31488 Klocke, Franz, Bäckerbed., Kronpr.Str. 29
51715 Klockow, Karl, Vertr., Erfurterstr. 1a
26694 Klöber, Max, Kohlen, Marienstr. 24
13318 v. Klöckler, Frhr. H., Arzt, Göschenstr. 4
54156 Klöckner Eisenhandel G. m. b. H., C 1, Wittenberger Str. 1b. T Eisenklöckner P 34519
56229 Kloeckner, F., Lager, Dinterstr. 13
44276 Klöckner & Co., Duisburg Abtlg. Leipzig W 31, Jahnstr. 80/84
57960 Klöffler, Max, Eisenwr., Delitzscherstr. 72b.
72871 Klöckner-Hömboldt-Deutz AG, Dittrichr. 21
35027 Klönne, Aug., Ing.-Büro, Heinzelm.Weg 3
40702 Klöpfel, Otto, Schlosser, Schnorrstr. 16
68401 Klöppel, Walter, Kfm., Wachauerstr. 9
38313 Klöppel, Dr. W., Ldg.-Rat, Brandv.Str. 89
43021 Klös, E., Wattenfbr., Reuterstr. 9
65743 Klösel, Hans, Prokurist, *Ho* Schillerstr.
46531 Klöss, Felix, Papierwr., Dieskaustr. 40
10756 Klößer, Rich., Gastw., Sternw.Str. 31
42383 Klöthe, Edm., Vertr., Jahnstr. 5
67334 Klöthe, Hans, Fahrräder, K.-Krause-Str.63a
21880 Klötzer, Aug., Schuhwr., Grimm.Steinw. 12
70881 Klötzer & Co., Druck.Bed., Dösn. Weg 25
22950 Klötzer & Rosche, Schuhhaus, Petersstr.48
67300 Klopf, Max, Lebensmittel, Oststr. 50
27368 Gebr. Klopfer, Putzwolle, K.Johannstr. 23
10795 Klopfer, Stephan, Ingenieur-Büro, C 1, Katharinenstraße 15
38605 Klopp-Werke GmbH, Schnellhobler, Kantstraße 53
15780 Kloppe, Richard, Kohlen, Eberhardstr. 9
13737 Klose, Carl, Gummiwaren, Hainstr. 17/19
27271 Klose, Carl, Querstr. 35
52432 Klose, Heinr., Vertr., Werderstr. 26
14927 Klose, Herm., Vertr., Sedanstr. 8
43340 A. Kloss & Co, Rauchwr., Raimundstr. 10
56218 Kloß, Dr. Johs., Chemiker, Kleiststr. 39
13514 Kloss, Ludwig, Uhren, Reichsstr. 1
42437 Kloß, Paul, Dentist, K.-Heinestr. 56b.
39523 Kloss, Dr. W., Major, Ad.Hitler-Str. 128
57007 Gebr. Klostermann, Baugesch., Pariserstr. 10
55398 Klostermann, G., Bücherrev., Fr.Karlstr. 52
(51106) Klostermann, Kurt, Baumstr., Lothr.Str.48
12567 Klostermann, Werner, Vertr., Kreuzstr. 3
66056 Kloth, Walter, Reisebüro, U.Münsterstr.15
50050 Klotsche, Willy, Prok., Gottschallstr. 12
43367 Klotz, Arno, Beerd.-Anst., Merseb.Str. 81
34580 Klotz, Hedwig, Brandvorwerkstr. 89
63184 Klotz, Leopold, Verleger, Marienbr.Str. 8
43052 Klotz, Lisb., Fbr.-Bes., Kap.Haun-Str. 11
43449 / 43416 Klotz, Wunderlich & Co., Äther, Oele und Essenzen, W 33, Lützнerstr. 212. T Klowucol BK Reichsbank Fil. Leipzig, P 559
16049 Klotzsch, Carl, Polstergestellfbr., Brühl 2.
43321 Klotzsch, Th. P., Archit., Demmeringstr. 23.
53934 Klotzsch, Wilh., Maurermstr., Wörl.Str. 2
57770 Kloz, Dr. G., Chem. Labor., Del.Str. 80a
16072 Kloz, L., Dipl.-Ing., Str. d. 18. Okt. 13.
30446 Kloz, Luis, Ing., Adolf-Hitler-Str. 153
33032 Klüe, Marg., Ww., Ad.-Hitler-Str. 157
40041 Klügel, Johs., Stud.-Rat, Schloßweg 2a
24820 Klügel, Walter, Kfm., Liviastr. 8
56787 Klug, Helene, BreitenfelderStr. 34
34992 Klug, Herb., Abt.-Ltr., Kronprinzstr. 53
56212 Kluge, Alfr., Kfm., Gohliserstr. 18
51908 Kluge, Artur, Glaser, Hallischestr. 73
20960 Kluge, Carl, Bücherrev., G.Adolf-Str. 43
19788 Kluge, Curt, Fabrikbes., Eberhardstr. 9
33033 Kluge, Eduard, Maschinen, Grassistr. 9
53593 Kluge, Emil, Dir., Lenaustr. 10
61740 Kluge, Fritz, Vertr., Beuchaerstr. 13.
34301 Kluge, Dr. Gerd, R.-A., Ad.-Hitler-Str. 14
23400 Derselbe, Wohn., Mozartstr. 8
55812 Kluge, Hans, Kfm., MagdeburgerStr. 44
45451 Kluge, Hans, Kol.-W., Dieskaustr. 44
(20785) Kluge, Hans Georg, R.-A., Grimm.Str. 27
40010 Kluge, Heinz, Pistorisstr. 4
65507 Kluge, Helene, Frau, *Eng* Hauptstr. 41
66050 Kluge, Hermann, Handelsvertretungen, Import, O 27, Holzhäuser Straße 27. P 60819
65877 Kluge, Kurt, Elsa-Brandström-Str. 1
10733 Kluge, Kurt, Fuhrw., Hindenb.Str. 4
55122 Kluge, Max, Baugesch., DelitzscherStr. 32
65920 Kluge, Oskar, H.-Hüte, Eisenbahnstr. 96
55126 Kluge, Oskar, Kfm., Kreuzstr. 30
51079 Kluge, Oswald, Obst, Kirchplatz 7
30261 Kluge, Oswald, Kohlen, Ad.Hitlerstr. 125
14205 Kluge, Otto, Baugesch., Humboldtstr. 33
26221 Kluge, Otto, Vertr., Hindenburgstr. 81b
37929 Kluge, Otto, Tapezierer, Arndtstr. 20
63013 Kluge, Otto, Glaser, Josephinenstr. 20
33766 Kluge, Otto, Zigarrenfbr., Bayrische Str. 84
52197 Kluge, Paul, Baumstr., *Wie* Körnerstr. 23
45744 Kluge, Paul, Oberlehrer, Riemannstr. 3
24250 Kluge, Rich., Hausverw., Sedanstr. 23
40674 Richard Kluge & Co, Eisen, Gießerstr. 49
55305 Kluge, Walter, Grünwr., Ehrensteinstr. 11
25496 Kluge, Walter, Schneiderbed., Wettinerstr.30
11218 Kluge & Hamkens, Druck., Dörrienstr. 4
25121 Kluge & Melching, Papier, Salomonstr. 12
60312 Kluge & Uhlemann, Spielwr., Eisenb.Str. 91
20889 Kluge & Pöritzsch, Öle, Ludendorffstr. 89
34784 Kluger, Karl, Fuhrw., Ernststr. 26
13296 Klugmann, Fr., Kfm., König-Joh.-Str. 13
65806 Klupsch, Arth., Blumen, Zweinaund.Str. 78
56291 Kluth, Gustav, Abt.-Dir., Kleiststr. 20
24527 Kluth, Dr. Herm., R.-A. [N], Königspl. 6
16964 Derselbe, Wohn., K.Maria v. Weberstr. 3

20506 Kluthe, Waldem., Fahrräder, Humb.Str. 15
66143 Kluttig, Alfred, Ing., Wasserturmstr. 65
55960 Kluyken, Liddy, Heißmangel, Dölln.Str. 3
15117 Knab, Dr. Hans, Arzt, Grimm.Steinweg 2
41788 Knab, Joh., Abt.-Ltr., Uhlandstr. 17
13441 Knabe, C., Tapeten, Universitätsstr. 11.
43794 Knabe, Emil, Bücherrev., Reuterstr. 20.
30485 Knabe, Ernst, Bäcker, Bayrischestr. 93.
41879 Knabe, Reinh., Weißwr., Könneritzstr. 62
58072 Knäcke
Erste Deutsche Knäckebrotwerke Dr. W. Kraft, N 22, Hallische Str. 32. P 60642
32631 Knape, Arthur, Autorep., Körnerplatz 3
55403 Knapp, E., Zigarren, Weddigenstr. 102
50784 Knapp, Paul, O.-Insp., K.Friedr.Str. 25
55663 Knappe, Paul, Kfm., Gohliserstr. 3
61154 Knapplik, Hans, Fontanestr. 6
14636 Knauer, Heinz, Grünwr., TauchaerStr. 1
60102 Knauer, Karl, Schönbachstr. 83
11413 Knauer, Leop., Kürschnerei, Reichsstr. 10
12289 Knauer, Martha, Emilienstr. 18
11464 Knauer, Nik., Kfm., Alexanderstr. 40
33910 Ders., Wohn., *Mkl* Dammstr. 18
25397 Knauer, Rosi, Kolonnadenstr. 26
34655 Knauer, Werner, Setzermstr., Mahlm.Str. 16
13655 Knauer, Willy, Töpfer, Windmühlenstr. 21
21024 Knauf, Johs., Kfm., Christ
40174 Knauff, Bernh., Bäckermstr., Schnorrstr. 6

Sammel-Nr. 72626 Th. Knaur—Hübel & Denck
Großbuchbinderei, C 1, Tauchaer Str. 15b bis 17. **T** Knaurhübel **P** 1805

22503 Knaur, Elisabeth, Ww., Roßpl. 12
43120 Knaus, Karl, Archit., Theod.-Fritsch-Str.74
32936 Knauth, Aug, Klempner, Bayrischestr. 46.
51313 Knauth, Berta, Frau, Pölitzstr. 21
23609 Knauth, Carl, Baumstr., Gräfestr. 27
19652 Knauth, Johanna, Obst, Roßplatz 2
65114 Knauth, Otto, Kondit., Klasingstr. 11
Sml.-Nr. 70241 Knauth, Nachod & Kühne G. m. b. H., Bankgeschäft, C 1, Martin - Luther - Ring 13. T Nachod P 68222
13623 20462 Knauth & Co. G. m. b. H., Teppiche, Linoleum, Wachstuch, C 1, Brühl 7. T Knautwaare
60311 Knauthe, Otto, Heilinst., Gletscherst.Str. 27
43147 Knauthe, Paul, Modellfbr., Th.-Fritsch-Str.35
30928 Knebel, Johs., Werkzeuge, Hohe Str. 51
25739 Kneidinger, Lola, Schausp., Fregestr. 5
65221 Kneip, Fritz, Fleischer, Reitzenh.Str. 104
19203 Kneip, Jos., Pianist, Carolinenstr. 20
63190 Kneipp-Verein eV, Dtsche, Holst.Str. 28
56751 Kneisel, Otto, Autorep., Delitzscher Str.168
39746 Kneisel, Reinh., *Mkl* A.Hitler-Str. 55
12516 Kneisel, Wilh., Zahnarzt, Harkortstr. 7.
38696 Knejßl, Fr., Däumlingsweg 33
27566 Kneißl, Karl, Vertr., Wettinerstr. 15
56113 Kneist, Max, Baugesch., Oelßnerstr. 7
39897 Knepper, Walter, Ing., Arndtstr. 67
66762 Knetsch, Johs., Vertr., Adm.Trothastr. 14
40683 Knetsch & Zobus, Maler, Könneritzstr. 63
(51602) Kneusel, Erna, Putz, Delitzscherstr. 25
10227 Knick, Dr. A., Arzt, Wiesenstr. 2
43681 Knieling, Alfred, Bäckerei, Schlageterstr. 111
32973 Knieling, Frdr., Kraftwagenf., Hohestr. 37
46915 Knieling, Otto, Bäcker, Weißenfelserstr. 5
31460 31473 Kniep, Heinrich, Ofen- und Herdfabrik, Leipzig S 3, Moltkestr. 48/50. P 51798
30017 Knierim, Rud., *Mkl* Energiestr. 7
(13023) A. Kniesche & W. Zocher, Pelzwr., Reichsstr.40
13023 Kniesche, Arthur, Rauchwaren u. Kommission, C 1, Brühl 44. P 57021
30393 Kniesche, Art., Kfm., Neudorfgasse 4
43669 Kniesche, Curt, Fabrikbes., Angerstr. 7
32927 Kniesche, Herm., Eisen, Bayrischestr. 50
41341 Kniesche, Max, Ingen., Odermannstr. 1
50376 Kniesche, Willi, Fabrikbes., Jägerstr. 21
55612 Knigge, Hinrich, Kfm., Richterstr. 1
30451 Knitsch, Julius, Ingen., K.Augustastr. 63
56147 Knobeloch, Walther, Prok., Briestr. 9
(71941) Knoblau, Alfred, Gemüse, Großmarkthalle
61818 Knoblauch, Franz, Kapellm., Wallw.Str. 1
30150 Knoblauch, G., Verwalt., Probsth.Str. 34
65248 Knoblauch, Herb., Vertr., Baedekerstr. 6
13271 Knoblauch, Johs., Kol.-W., Kolonn.Str. 25
66938 Knoblauch, O., Buchhdlr., Naunh.Str. 56
67600 Knoblauch, Rich., Lutherstr. 11
66930 Knoblauch, Willy, Lehrer, Wachauerstr. 3.
39412 Knobloch, Erich, Elisenstr. 103
16503 Knobloch, Friedr., Feldbahnen, Blücherstr.45
34855 Knobloch, Fritz, Prok., Lerchenrain 39
31920 Knobloch, Gustav, Farben, Ad.Hitlerstr. 84
30412 Knobloch, Herb., Kantstr. 50
46700 Knobloch, Karl, Tapez., Schlageterstr. 89
26341 Knobloch, Margarete, Malerei, Carol.Str. 20
16144 Knobloch, Martha, Wäscherei, Hindenburgstraße 116
26268 **Knobloch, R., Wohn., Gneisenaustr. 6.**
56890 Ders., Lebensmittelgesch., Roscherstr. 21
56910 Knobloch, Walter, Asternstr. 21
16264 19645 Knoch, C. F., Linoleum- u. Wachstuchgroßhandlung, C 1, Markt 3. P 55968
21972 Knoch, M. P., Dr.-Ing., Funkenburgstr. 20
67156 Knoche, Albr., Gastw., verl.Döllingstr.
40271 Knoche, Max, Drogen, Karl Heinestr. 75
66031 Knoche, Paul, Direktor, Eichst.Str. 68
13153 Ders., Büro, Ranst.Steinweg 2
12705 Knoche, Richard, K.Maximilianstr. 48
17379 Knöbel, Fritz, Vertr., Rosentalgasse 7
68780 Knöchel, Erich, Fleischerei, Carolastr. 12
30986 Knöchl, Ludwig, Tabakfbr., Körnerstr. 66
36007 Knöchner, Rudolf, Fleisch., *Mkl* Göringstr.54
42623 Knöfel, Fr., Prokurist, F.Flemming-Str. 58
68134 Knöfel, Karl, Obermstr., Joststr. 11
11227 Knöfel, Kurt, Tischlerei, Kl.Fleischerg. 8
10288 Knöfel, O., Klempnerei, EutritzscherStr. 19
19043 Knöfel, Paul, Pelzkonfektion u. Rauchwaren, C 1, Nikolaistr. 39/45
55993 Derselbe, Wohnung, Gohliserstr. 21
66316 Knöfler, Hanna, Täubchenweg 54
13509 Knöfler, M., Strickbekl., Reichsstr. 4
62412 Knöfler, Siegfr., cand. med., Trothastr. 6
26463 Knöfler, Woldemar, Bäckerei, Winterg.Str. 9
68454 Knöller, Karl, Dr. med., Johan.A. 9
52474 Knöpke, Emil, Kfm., Schönhausenstr. 16
39044 Knösel, Rud., BayrischeStr. 114
60087 Ernst Knötzsch Nachf., Lackfabrik, Farbengroßhandlung, O 5, Heinrichstr. 27
43372 Gebr. Knötzsch, Klempn., Lützner Str. 22
42365 Knötzsch, Max, Kohlen, Seb.Bachstr. 30
57135 Knof, Oswald, Pelzkonf., Hallischestr. 66
16683 Knoll, Prof. Dr., Ritterstr. 16/22
65173 Knoll, E. A., Elektr. Anl., F.Joststr. 50
62860 Knoll, Emil, Bäcker, Russenstr. 3
25012 Knoll, Georg, Kfm., Johannispl. 1
51432 Knoll, Hermann, Krokerstr. 9
(62860) Knoll, Herm., Getreide, Russenstr. 3
57363 Knoll, Horst, Vertr., BorkumerWeg 5
33826 Knoll, Hugo, Fleischer, Sterntalerweg 8
45518 Knoll, Johanna M., Säng., Fritschstr. 76
67479 Knoll, Paul, Kfm., Seffnerstr. 16
61838 Knoll, Walter, Bäckerei, Sommerf.Str. 33
53355 Knolle, Dr. Bodo, Arzt, *Lth* Wiesenstr. 3
51031 Knolle, Bruno, Tabakwr., Jägerstr. 9
57675 Ders., DanzigerStr. 23

72551 Rudolf Knoop
Kaufhaus, Brühl 1—5

26214 Knopf, Albert, Bücherrev., Turnerstr. 1
67164 Knopf, Alfred, Dr., DresdnerStr. 53
45443 Knopf, Fritz, Kfm., Altestr. 22
16511 Knopf, Hermann, H.-Hüte, Brühl 4
12032 Knopf, Hilde, Lebensm., Albertstr. 14
38557 Knopf, Karl, Kfm., Fockestr. 59
20050 Knopf, Karl, Vertr., Magazingasse 5
11760 Knopf, Kurt, Dr. phil., Moritzstr. 13
43925 43926 Knopf & Mucke, Fabrik für Stahlhochbau u. Weißblechbauten, W 33, Saarländerstr. 28/31. T Knopfmucke P 52626
58526 Knopfe, Walther, Obering., Stollestr. 14
63604 Knopp, Bruno, Maler, Ludwigstr. 69
45672 Knoppe, Eugen F., Obering., Fritschstr. 98
42971 Knoppe, Hugo, Studienrat, Quandtstr. 12.
25333 Knoppe, Werner, R.-A., Johannispl. 1
41333 Ders., Wohn., Steubenstr. 81
42284 Knops, Mathias, Kfm., Phil.Reis-Str. 13
31224 Knorr, Albert, Vertr., Kronprinzenstr. 24
14063 C. H. Knorr AG, Hahnekamm 4
55411 Knorr, Ernst, Bäcker, Schkeud.-Str. 11.
68626 Knorr, H., Ofensetzmstr., Mölk. Str. 50
42186 Knorr, Horst-Rolf, Gotzkowskystr. 3
63438 Knorr, Joh., Reisender, Klara Wieck-Str. 27a
31472 Knorr, Otto, Baumstr., Kronprinzstr. 66
19573 Knorr, Otto, Kfm., Jacobstr. 18
45380 Knorr, Paul, Grabmäl., Eythraerstr. 12
66531 Knorr, Rich., Klempnerei, Alfr.Kindler-Str44
32057 Knorr, Rich., Schausp., Fockestr. 9
45150 Knospe, Arno, Kohlen, Hirzelstr. 28
36171 Knote, Erich, Vertr., Brandstr. 6
10730 Knote, Fritz, Revis., Gottschedstr. 17
31143 Knote, Martha, Weißnäherin, Sophienstr. 43
44151 Knote, Rudolf, Herstellung von elektrischen Steuerapparaten, Leipzig W 34, Dieskaustraße 131
35438 Knote, Rud. Karl, Install., Born.-Str. 38.
34593 Knote, Werner, DölitzerStr. 6
(21486) Knoth, Bruno, Baumstr., Katharinenstr. 4.
63733 Knoth, Gustav, Buchdruckerei, Feldstr. 18
13342 Knoth, Lina, Ww., Ludend.Str. 84
31112 Knoth, Paul, Druckerei, Elisenstr. 112
12555 Knothe, C. F., Wäschegesch., Albertstr. 44.
32828 Knothe, Hella, *Mkl* Riquetstr. 23
48298 Knothe, M., Ww., Karl-Heine-Str. 3
36303 Knott, Felix, Schneider, Brandvorw.Str. 69
11728 Knotte, Otto, Felle und Rauchwaren, C 1, Brühl 69, Tr. B. P 45868
68548 Ders., Wohn., Kapitän-Müller-Str. 2
26277 Knüfken, Walter, Vertr., Kurzestr. 9
68022 Knüpfer, Max, Drogen, Dimpfelstr. 3
46328 Knüpfer, Max, Kfm., Burgauenstr. 3.
58132 Knüppel, Mary, Hallische Str. 14
60050 Knüpper, Dr. Arno, Arzt, Eisenbahnstr. 131.
65863 Knüpper, Heinz, Dr. med., Wachauerstr. 1
66734 Knust, Rud., Bäckerei, Weißestr. 14
39352 Knuth-Bennewitz, Käthe, Kronpr.Str. 56
56010 Kny, Rud., Fbk.Bes., GohliserStr. 11
63373 Kny & Everth, Marmeladenfbr., Waldb.St. 4
45065 Koalick, Willy, Bäckerei, Kaiserstr. 19
34680 Kob, Henriette, Kais.Wilh.Str. 31
58692 Kob, Ludwig, Vertr., Borkumer Weg 3
66717 Koban, Otto, Hptm., Reitzenh.Str. 143
55705 Kobbe, Dr. Wilh., Chemiker, Bergg.Str. 8
12980 Kober, Curt, Tapez., Thomasiusstr. 2b
37828 Kober, Hans, Autorep., Simildenstr. 20
62755 Kober, W., Baumstr., *Ho* Liebertw.Str.
39465 Koberstein, Jos., H.-Konf., Hardenb.Str. 12
24149 Kobert, Fr., Fische, Hainstr. 3
67574 Kobert, Walter, Vertr., Eisenbahnstr. 49
55643 Kobes, Helmut, Versich., Ulanenstr. 1
15867 Koblentz, Herm., Schneider, Blümelstr. 31
60665 Koblenz, Kurt, Drogerie, Täubchenweg 41.
60655 Ders., Wohn., MeißnerStr. 42
36366 Koblenz, Willy, Friseur, Kochstr. 41
11475 Koblenzer, Briefumschlagfbr., Nordstr. 26
46418 Kobler, Jos., Fischwr., Th.Fritsch-Str. 18
35869 Kobligk, A., Vertr., *Mkl* Ad.Hitler-Str. 53b
50411 Kobusch, Charlotte, Ulanenstr. 9
37842 Koch, Albert, Küchengeräte, Ad.Hitlerstr. 82
57735 Koch, Alb., Bäckermstr., Jägerstr. 11
58670 Koch, Alb., Fleischermstr., Wittenb.Str. 27
60007 Koch, Alfr., Prok., Eisenbahnstr. 78
33636 Koch, Alwin, Ing., *Mkl* Wesselstr. 14
55923 Koch, Arno, Vertr., Ulanenstr. 12.
32531 Koch, Arthur, Schlosserei, Dufourstr. 19
42908 Koch, Artur, Fuhrbetr., Limb.Str. 35
62627 Koch, Carl, Nährmittel, Nicritzstr. 10
57439 Koch, Carl, Holzhdlg., *Wie* Stentzlerstr. 123
57245 Koch, Carl, Priv., Wilhelmstr. 16
33547 Koch, Carl Fr., W.Blümel-Str. 23
60692 Koch, Chr. Jul., Samenhdlg., Holzh.Str.110
43483 Koch, Curt, Stadtamtm., Zschoch.Str. 99
36983 Koch, E., Grassistr. 26
56504 Koch, Emil, Vertr., Pariserstr. 18
12557 Koch, Ww. Emma, Schuhe, W.Blümel-Str.14
32324 Koch, Ernst, Kronprinzstr. 1c
68385 Koch, Ernst, Kfm., Gletschersteinstr. 67
30591 Koch, Ewald, Eckesteinstr. 51
57547 Koch, Fr. Erich, Obst, SchönfelderStr. 13
58595 Koch, Fr., Futterhdlg., *Wie* Stentzlerstr.118
11152 Koch, Franz, Friseur, Berlinerstr. 2
41372 Koch, Franz, Schmiede, Kanzlerstr. 13
27264 Koch Nf., Friedr., Papier, Schützenstr. 9
22806 Koch, Fritz, Kapellmstr., Gottschedstr. 43
31733 Koch, Fritz, Maler, Bornaischestr. 202b
58946 Koch, Fritz, Kfm., Richterstr. 13
36294 Koch, Fritz, Vertr., G.Freytag-Str. 20
50898 Koch, Fritzludolf, Kfm., Kickerlingsberg 16
20450 Gebr. Koch, Buchdruckerei, Königstr. 5
53561 Koch, Georg, WiederitzscherStr. 11
56959 Koch, Gustav, Marbachstr. 11
55719 Koch, Hans, Reg.-Baumstr., Lenaustr. 9
57887 Koch, Dr. Heinz, Schriftl., Artilleriestr. 4
63849 Koch, Heinz, Vertr., TiefeStr. 7
40195 Koch, Herbert, Postrat, Helfferichstr. 9
37298 Koch, H. E., Musikdir., F.Rhodestr. 21
36397 Koch, Herm., Vertr., Steinstr. 12
56657 Koch, Herm., Vertr., Krokerstr. 9
57160 Koch, Dr. Hugo, Archit., Frickestr. 2
60652 Koch, J. Kurt, Samen, BreiteStr. 8
37062 Koch, Joh., Butter, Moltkestr. 52
12728 Koch, Joh., Möbel, Tauchaerstr. 1
(61037) Koch, Joh., Druckerei, Wittstockstr. 3
46137 J. Koch & Co, Schmierapp., Blümnerstr. 28
56968 Koch, Jos., Vertr., F. Nordhoff-Str. 29
22694 Koch, Dr., Karl, R.-A., Petersstr. 26
32994 Ders., Wohn., Elisenstr. 117
51455 Koch, Karl, Vertr., Breitenf.Str. 58
41491 Koch, Karl, Wäschefbr., Frankf.Str. 55
40375 Koch, Lina, Brockhausstr. 20
50388 Koch, Marg., Ww., HallischeStr. 355
39632 Koch, Maria, Ww., HoheStr. 28
55511 Koch, Martha, Papierwr., Hallischestr. 10.
21271 Koch, Max, Dr. phil., Gottschedstr. 6
57994 Koch, Max, Verlag, Ehrensteinstr. 39
61037 Koch, Oskar, Graphik, Wittstockstr. 3
66622 Koch, Otto, Fleischer, Mariannenstr. 20.
(71941) Koch, Otto, Obst, Großmarkthalle
66234 Ders., Wohn., Schmidt-Rühl-Str. 5
19130 Koch, Otto, Strickkleid.-Fbr., Wagnerstr.8
13672 Koch Nf., Otto, Buchdr., Windm.Str. 33
52267 Koch, Otto, Willy, Krokerstr. 1
15890 Koch, Paul, Buchdruckerei, Brüderstr. 6
67424 Koch, Paul, Schornsteinf., Wurzn.Str. 38
42892 Koch, Paul, Vertreter, Stieglitzstr. 99.
60495 Koch, Paul, Direkt., Schönb.Str. 40
67201 Koch, Paul, Kohlen, WurzenerStr. 102
17193 Koch, Reinhold, Vertr., Talstr. 2
27787 Koch, Rich., Glaserei, Carolinenstr. 15
26371 Koch, Rudolf, Autohaus, Augustusplatz 1
25964 Koch, Rudolf, Dr., Gottschedstr. 9
24973 Koch, Rud., Bücherhdlg., Kreuzstr. 12
51976 Derselbe, Wohn., Danziger Str. 29
12693 Koch, Rudolf, Dentist, Querstr. 18.
40298 Koch, Th., Dir., Stieglitzstr. 18
11048 Koch, Walter, Bäcker, Czerm.Garten 5
53615 Koch, Dr. W., Studienrat, Rückertstr. 3a
67085 Koch, Walter, Glaserei, Reitzenh.Str. 159
68894 Koch, Walther, ReitzenhainerStr. 135
67638 Koch, Walther, Dr., Stephanipl. 4
56710 Koch, Walther, Kfm., Poetenweg 25
31995 Koch, Walter Karl, *Mkl* P.RoseggerW. 1
53243 Koch, Willi, Kfm., Wilhelmshavenerstr. 4
67371 Koch, Willy, Tankst., Breitestr. 15
45263 Ders., Wohn., Triftstr. 31
27257 Koch, Willy, Händler, Hahnekammstr. 2
50987 Koch, Willy, Dipl.-Ing., Ehrenst.Str. 21
11537 Koch Leuchtröhren GmbH, Peterst.W. 14
43317 Koch & Co., Export, Flurstr. 47
19386 Koch & Bohnen, Inh.-Büro, Hainstr. 5
68607 Koch & Pötzsch, Autorep., Wurznerstr. 32
42058 Koch & Schilling, *BöE* Hindenb.Str. 53
13797 Koch & Sterzel AG, Röntgenapp., Egelstr. 7
19308 Dies., Transformat., K.Johannstr. 21
61126 Koch & Zschalig, Bier, Eisenbahnstr. 103
30100 Kochalski, Ernst, Werbedruck, Kochstr. 51
14735 Kochendörfer, I. O., Fußböden, Gr.Görschenstraße 2
(17730) Kochendörfer, M., Vertr., Albertstr. 34
17730 Kochendörfer, Otto, Kfm., Albertstr. 34
35447 Kockel, Friedr., Dir., *Mkl* Pleißenstr. 2
35829 Kocker, W., Archit., Dölitzerstr. 31a
43046 Kodlinsky, Willy, Ing., Demmer.Str. 150
37251 Koebe, Dr. P., Prof., Brandvorwerkstr. 74
32298 Köblitz, Walter, Kronprinzstr. 19
61960 Köcher, Emilie, Lehrerin, *Mö* Scipostr. 5
32698 Köcher, Rudolf, Kantstr. 28
38860 Köcher & Falten, Bauunt., *Mkl* Pleißenstr. 12
11883 Köckeritz, Rich., Autowerkst., Fregestr. 5
61764 Ködel, Alfred, Käserei, Holzh.Str. 129
56826 Ködel, Alfr., Prok., WiederitzscherStr. 26
31766 Ködel, Arthur, Tischler, Körnerpl 5
63113 Ködel, Ewald, Käserei, Holzh.-Str. 127.
61973 Ködel, Otto, Käserei, *Ho* Grenzstr. 50
30759 Köditz, Herbert, Drogen, Probsth.Str. 55
26546 Köditz, Hermann, Dek.-Maler, Querstr. 30
53226 Köditz, H., Bekleid., Stahmeln, Hdbgstr. 12
40572 Kögel, Fritz, Kaross.-Bau, Helff.Str. 43
42942 Kögel, M., Baugesch., *BöE* Pestal.Str. 32
(51726) Kögler, Herm., Tonkünstl., Kleiststr. 11
38724 Kögler, Willy, Archit., *Mkl* Forststr. 6
43700 Koehl, Max, Dir., Philipp-Reisstr. 3
31077 Köhle, Hardenbergstr. 46
39276 Köhler, Zollrat, MeusdorferStr. 9
26835 Köhler, Dr., Reg.-Rat, Egelstr. 5.
50481 Köhler, Alfr., Bäckermstr., Eisenacherstr. 27.
36928 Köhler, Alfr., Geschäftsf., Grassistr. 38
33431 Köhler, Alfred, Kfm., Montbéstr. 35
35044 Köhler, Alfred, Kfm., Scheffelstr. 22
32142 Köhler, Alfr., Kohlen, Am Bogen 5
57193 A. u. E. Koehler, EisenacherStr. 14
18557 Köhler, Arth., Graveur, Thomaskirchhof 17
(57719) Köhler, Arthur, Tiefbau, *Wie* Oertelstr. 11
27168 Köhler, Carl, Antiquariat, Liebigstr. 1.
22832 Köhler, Carl, Leinen, Katharinenstr. 26.
66168 Köhler, Carl, Reisender, Breitkopfstr. 14
45824 Köhler, Clara, Masseurin, Landwais.Str. 4
45917 Köhler, Clara, Blumen, Lützner Str. 84.
46737 Köhler, Curt, Kfm., An der Lehde 1
53478 Köhler, Curt, Rechn.F., Fritzschestr. 10
63646 Köhler, Curt, Milch, Eisenbahnstr. 115
19695 Köhler, Curt, Möbel, W.Blümelstr. 6
22361 Köhler, Curt, Rauchwr., Comm., Brühl 60
52852 Köhler, Ed., Stud.-Dir., Springerstr. 3
32778 Köhler, Eg., Dipl.-Kfm., Schefflerstr. 20
66859 Köhler, Else, Frau, Augustenstr. 16
18702 Köhler, Emil, Rauchwr., Brühl 70
60792 Köhler, Emil, Rauchwr., Kohlgartenstr. 71.
23087 Köhler, Emilie, Spitzen, Bänder u. Modewaren, C 1, Petersstr. 17
53872 Köhler, Erh., Kfm., Geibelstr. 26
45527 Köhler, Erich, Schlosserei, Guthsm.Str. 49
67954 Köhler, Erich, Schneid., Reclamstr. 34
57963 Köhler, Ernst, BorkumerWeg 2
52224 Köhler, Ernst, Braustübl, HallischeStr. 103
35123 Köhler, Franz, Därme, Kantstr. 62
53832 Köhler, Frieda, Butter, Lothringerstr. 68
62936 Köhler, Fr. C., Butter, Reitzenh.-Str. 8.
46577 Köhler, Fritz, Vertr., Könneritzstr. 84
78462 Köhler, Fritz, Lötgeräte, Brunnerweg 31
42438 Köhler, Fritz, Elektrot., Riemannstr. 20
25268 Köhler, Fr., Juwelier, Reichsstr. 30
25060 Köhler, Fr., Univers.-Mechaniker a.D. GmbH, Gust.Adolf-Str. 45
51294 Köhler, Fritz, Rektor, KöthnerStr. 14
60426 Köhler, Fritz, Zigarren, Spichernstr. 15
37139 Gebr. Köhler, Kisten, KoburgerStr. 1
31590 Köhler, Georg, Glaser, Ad.Hitlerstr. 28
40985 Ders., Wohn., König-Georg-Str. 29
12297 Koehler, Gerh., Verlagsbuchhdlg., Inselstr. 9
46002 Koehler, Gertrud, Schneid., Kuhturmstr. 24
27012 Köhler, Gotth., Kraftfahrz., Inselstr. 28
61363 Köhler, Gustav, Pelzwr., Mölkauerstr. 51
57466 Köhler, Hans, Pastor, Wiederitzsch.Str. 30
43946 Köhler, Hans, Lebensm., Gießerstr. 35
30146 Köhler, Hedwig, Ww., Hardenbergstr. 44
50690 Köhler, Helm., Bäcker, Wilhelminenstr. 14
58509 Köhler, Herbert, Käse, Kleiststr. 59
40134 Köhler, Herb., Tabakwr., Seb.Bachstr. 23
53768 Köhler, H., Elektroanl., Toskastr. 4
11278 Köhler, Herm., Molk.-Prod., Hindb.Str. 81b
61173 Köhler, Hertha, Naunhoferstr. 55
34673 Köhler, Hildegard, Kais.Wilh.Str. 56
24178 Köhler, Hugo, Vertr., Jacobstr. 1
41898 Köhler, Ida, Masseurin, Ringstr. 9
62680 Köhler, Ida, Gletschersteinstr. 43
51257 Köhler, Ida, Ww., Berggartenstr. 4
61513 Köhler, Ida, Kohlen, Weißenburgstr. 15
11664 J. Köhler & Co, Kaffeemasch., Liebigstr. 6
34611 Köhler, J. Willy, Kfm., Fockestr. 8
31654 Köhler, Johs., Zwick.Str. 93
26136 Köhler, Johannes, Vertr., Alex.Str. 39
52131 Köhler, Joh., Papierwrfbr., Cöthn.Str. 27
37918 Ders., Wohnung, Pegauerstr. 38
57343 Köhler, Johs., Vertr., Gottschallstr. 12
65176 Köhler, K., Baumschulen, *Ho* Liebertw.Str.12
43078 Köhler, K., Fuhrgesch., Luckaerstr. 18
12629 Köhler, Dr. Karl, R.-A., Thomasgasse 3
38316 Ders., Wohn., Selneckerstr. 24
78444 Koehler, Karl, Verleger, *Tau* Leipz.Str. 78
11335 11336 Koehler, Karl Franz, Buchhandelsgesellschaft, Gaschwitz, Geschäftsstelle Leipzig, C 1, Inselstraße 20
31762 Köhler, Konrad, Drogerie, Ad.Hitler-Str. 114
51810 Koehler, Dr. K., Buchhdlg., Poetenweg 33
14933 Köhler, Kurt, Kfm., Tauchaerstr. 28
30665 Köhler, Louis, Senfwerke, Sidonienstr. 6.
37848 Köhler, Marie, Ww., Kronprinzstr. 79
35634 Köhler, Max, Archit., Pfeffingerstr. 18
78524 Köhler, Dr. Max, R.-A. [N], *Tau* Leipz.Str. 54
55186 Köhler, Max, Dir., Menckestr. 12
65028 Köhler, Max, Kfm., Stettinerstr. 42
12572 Ders., Rauchwr., Nikolaistr. 33
37921 Köhler, Oskar, Masseur, Kantstr. 57
55374 Köhler, Oswald, Ing., Krokerstr. 3
67138 Köhler, Otto, Autos, Eisenbahnstr. 24
42797 Köhler, Otto, Geschäftsf., LützнerStr. 34
71106 Köhler, Otto, Fachbedarf für die Druckindustrie, Walzenfabrik, Leipzig C 1, Brandenburger Straße 16b T Köhlerott P 8476
64551 Köhler, Otto, Ing., Heiterblick
19255 Köhler, Otto, Restaur., Ritterstr. 17.
32191 Köhler, Otto, Kfm., Kronprinzstr. 100
46590 Köhler, Otto, Prok., Cocciusstr. 7
25573 Köhler, P. G., Graphologe, Berlinerstr. 8
13048 Köhler, Paul, Autoverm., Inselstr. 17
23816 Köhler, Paul, Buchhändler, Scherlstr. 10
63183 Köhler, Paul, Gartenbau, *Ho* Hitlerstr. 10
55985 Köhler, Paul, Direktor, Erfurterstr. 1a
50616 Köhler, Dr. Raim., Dir., Fritzschestr. 8.
53503 Köhler, Rich. O., Kfm., Asterstr. 1
63665 Köhler, Rich., Formen, Elsastr. 8.
63998 Köhler, Richard, Kfm., TiefeStr. 2
38170 Köhler, Rich., Rittergutsp., Markkleeberg
55379 Köhler, Richard, Prok., *Lth* Heinrichstr. 5
63305 Köhler, Richard, Wein, A.Kindlerstr. 65
14917 Köhler, Rich., Elektr. Anl., Eisenb.Str. 9
67387 Köhler, Rudolf, Kfm., Oststr. 62
40278 Köhler, Dr. Rudolf, Pfarrer, Schreberstr. 13
18589 Köhler, Rud., Dr. jur., Talstr. 6
(23727) Köhler, Dr. Rudolf, R.-A., Königspl. 7
63563 Köhler, Dr. Walther, Arzt, Wurznerstr. 1.
40188 Köhler, W., Gummiwr., K.Heine-Str. 56
34456 Köhler, Walter, Lagerist, Kohrener Str. 20
57719 Köhler, Walter, Tiefbau, *Wie* A.Oertel-Str. 11
35568 Köhler, Walter, Kfm., Probstheid.Str. 40
57923 Köhler, Wanda, Moden, Gravelottestr. 31
61191 Köhler, W., graph. Masch., J.Kärnerstr. 1
18207 Köhler, Willy, Zündapp, Berlinerstr. 14
10115 Köhler, Xavier, D.-Moden, Beethovenstr. 8
14481 Z. Köhler's Ww. & Sohn, Chem. Fbr., C 1, Am Hall.Tor 12
23450 Köhler & Franck, Hypotheken, Markgr.Str. 4
46139 Köhler & Kretzschmar, Metallwrfbr., Raimundstr. 14
21040 Köhler & Kunad Nf, Eisenwr., Johannispl. 20
14407 Köhler & Schulze, Schneider, Dittrichring 6
16967 Koehler & Volckmar, Buchhdlg., Hosp.Str. 10
64121 Dieselben, Koehlerhaus, C 1, Täubchenweg 21
12221 Köhler-Nähmaschinen G. m. b. H., C 1, Schuhmachergäßchen, Specks Hof. P 63701
30059 Köhler-Schall, Frau Bertha, Kronpr.Str. 1
14472 Köhn, Anna, Frau, Hindenb.Str. 68
39035 Koehn, Lorenz, Fbrkt., Meusd.Str. 11
45628 Koelbel, Zschocherschestr. 15
67505 Koelbel, Max, Vertr., Brommestr. 10
56423 Kölblin, Frdr., Vertr., Kirschbergstr. 48
60243 Kölblin, Heinr., Kfm., Denkmalsallee 91
50134 Kölle, Ernst W., Garne, Frdr.Karlstr. 25
24573 Kölliker, Kurt, Bücherrev., Katharinenstr. 16
22354 Kölliker, Marie, Frau, Wiesenstr. 28
67486 Kölling, Erh., Elektr. Anl., Heinkstr. 19
15818 Kölling, Udo, Vertreter, Kurze-Str. 7.
35842 Köllisch, Gertrud, Pestalozzistr. 2
79444 Köllmann, Getriebebau GmbH, *Lbw* Oststr. 5
51226 Köllmann, Gust., Fabrikdir., Friedensstr. 4
45105 Köllmann, Rudolf, Prok., Ottostr. 36
55303 Köllmann, Werner, Prok., Norderney.Weg 5

63569 64241 Köllmann-Werke Akt.-Ges.
Zahnräderfabrik
Leipzig O 5, Torgauer Str. 74. **P** 6047

68731 / 64241 Köllmann Werkzeugfabrik G. m. b. H., O 5, Torgauer Str. 80. P 33737
63873 Dieselbe, Werk 4, Maschinenbau
40108 Dieselbe, Werk 5, W 33, Angerstr. 30
63833 Dieselbe, Sportplatz, O 5, TorgauerStr.
64371 Köllner, A., Großbuchbinderei, O 5, Oststraße 24/26. T Buchsperling
65319 Köllner, Bruno, Kfm., Abtnaundorferstr. 56
11070 Köllner, Ernst, Rauchwr., Brühl 8
56295 Köllner, Georg, Theresienstr. 5
56427 Köllner, J., Fensterrein., Werderstr. 26a
60366 Köllner, M., Kfm., Liebertwolkw.Str. 41
37177 Köllner, Marcel, Kfm., Winsch.Str. 19
62803 Köln. Glasversich. AG, Getscherst.Str. 35
22714 Kölnische Hagel-Versich.-Ges., Humb.Str. 2
10071 Koeltz, Maxim., Buchhdlg., Talstr. 5
35363 Költzsch, Louis, Betten, Pegauerstr. 30.
50321 Költzsch, Paul, Vertr., Wiederitzscherstr. 14.
18314 Kölzner, Otto, Kürschner, Kath.-Str. 17
53266 Ders., Wohn., Eckardtstr. 2
52452 Kölzsch, Frieda, Wilhelmstr. 61
24300 Köncke & Co, Schuhwr., Poststr. 14
41277 Köneke, Erich, Kfm., Brockhausstr. 6
46993 Köneke, Johs., Dachdecker, Merseb.Str. 20
10416 Köneke, Willy, Möbel, Windmühlenstr. 25
61551 König, A., Fuhrgeschäft, *Eng* Leipz.Str. 78
38374 König, A., Dr.-Ing., Scheffelstr. 43
12928 König, Alfred, Buchhdlg., Blücherstr. 14.
32739 Koenig, Alfred, Feinkost, Probsth.Str. 72
37443 König, Alfred, Kfm., Steinstr. 17
57778 König, A., Werkst.-Ltr., Kirschbergstr. 43
33838 König, Carl, Garne, K. Wilh. Str. 24
16949 König, Carl, Garne, TauchaerStr. 11
36947 König, Carl, Ing., Meusd.Str. 11
50487 König, Ewald, Wilhelmstr. 13
37661 Fr. & R. König, Autobetr., *Mkl* Schmidtstr. 15
38544 König, Franz, Kfm., Steinstr. 21
11349 König, Franz, Stempelfbr., Leibnizstr. 8.
35490 König, Franz, Spediteur, *Mkl* Koburger Straße 72
67217 König, Friedrich, Café, *Baa* Leipz.Str. 20
25279 König, Fr. F., Geschäftsf., Rosentalg. 1
66615 König, Gustav, Fahrräder, Charlottenstr. 10
65961 König, H., Böttcher. Wurznerstr. 5
13188 König, Hans, Großhdlg., Kathar.Str. 17
(30694) König, Hellmuth, Kinobes., K.Wilh.Str. 72
43513 König, Ida, Lebensm., Dieskaustr. 250
36406 König, Josef, Bayrischestr. 118.
66105 König, Kurt, Fuhrw., Täubchenweg 76
17065 König, Lisa, Photogr., Salzgäßchen 1
34424 König, Max, Kronprinzenstr. 86
63905 König, Max, Obst, Hedwigstr. 14
50631 König, Oskar, Kfm., Gohliserstr. 17
53592 König, Otto, Hauptm., Jägerstr. 8
15471 König, Otto, Maurermstr., LangeStr. 42
37984 König, O. P., Baurat, Fockestr. 77
57129 König, Paul, Vertr., Frickestr. 1
22974 König, Paul, Zahnwarengroßhandlung, C 1, Gellertstr. 10. P 17986
36907 Derselbe, Wohnung, Elisenstr. 104
10345 / 15709 Richard König Komm.-Ges. Rauchwarenhandlung Leipzig C 1, Brühl 64—66. P 52479
45234 König jr., Rich., Kfm., Karl-Heinestr. 2.
27038 König, Robert, Buchdrucker, Gabelsb.Str. 1
33838 König, Rud., Garne, K.Wilh.Str. 24
60845 König, Rudolph, Obst, Ludw.Str. 79
56226 König, Walter, Bleche, Nordpl. 8
52931 König, Walter, Gesch.F., Kleiststr. 17
53089 König, Walter, Vertr., *Lth* Hitlerstr. 22
61608 König, Walter, Kfm., Stannebeinpl. 2
24776 König, Wilh., Rauchwr., Brühl 44
60879 König, Wilh., Kohlen, Täubchenweg
63441 König, Willy, Drogerie, W.Gustloffstr. 1
67458 König, Willy, Mühlstr. 34
25109 König & Bauer AG, Schnellpr., Grenzstr. 21
15257 Dies., Ausst. im Buchgewerbeh., Dolzstr. 1
33567 König-Schlechthaupt, Marie, Bayr.Str. 121
41035 König & Holzmann, Glasschleiferei, Könneritzstr. 80
12618 König-Albert-Gymnasium, C 1, Parthenstr. 1
25896 Königs Kinderwagenhaus, Querstr. 27
22075 König Salomo-Apotheke, Grimmaischestr. 17
31894 Königin-Carola-Gymnasium, Elisenstr. 62
62868 Königin-Luise-Haus, Preußenstr. 15
40462 Königsdörfer, C., Tabakwr., Weißenf.Str. 22
39429 Königsdörfer, C., *Mkl* Wilh.Raabe-Str. 4
35505 Königsdorf, Oberpostdir., Bayr.Str. 123
55724 Königsheim, Max, Prokur., Pölitzstr. 4
27362 Königsplatz-Parfümerie, Königsplatz 12
62426 Könitzer, Herm., Vertr., Eichstädtstr. 5a.
51779 Könnecke, Karl, Ing., Magd.Str. 31
25301 Könneke, Aug., Feinkost, Kolonad.Str. 17
23653 Könnicke, Alfred, Friseur, Mackensenstr. 5
45803 Könze, Otto, Tischlerei, Th.Fritschstr. 134
42922 Könze, Rich., Tischler, FritschSt. 132
41774 Koepf, Hanns, Prok., Karl-Heine-Str. 27
41507 Köpp, Dr. A., Komm.-Rat, Hillerstr. 4
32212 Köpp, Friedrich, Schwämme, Hitlerstr. 79
38435 Köpp, Fritz, *Mkl* Raschw.Str. 1a
41577 Köpp, Dr. Heinrich, Dir., Hillerstr. 4
41507 Köpp, Lina, Ww., Hillerstr. 4
34953 Köpp, Yvette, Frau, Schwägrichenstr. 7
37953 Köpp-Schwämme, Hardenbergstr. 52
43695 Köppe, Alb., Glaser, Rosenmüllerstr. 5.
60939 Köppe, Albin, Kfm., Weidmannstr. 3
13025 Bruno Köppe GmbH, Textil, Grimm.Str. 24
13057 Köppe, Ella, C.Maria-v.Weber-Str. 4
46960 Köppe, Emil, Maler, KönigGeorgstr. 17
33359 Köppe, Kurt, Baumstr., Watestr. 30
62570 Köppe, Oswald, Kfm., Alfr.Kindler-Str. 7
54276 Köppe, Th., Getreide, Springerstr. 13
61629 Köppe, Walter, Maler, Dimpfelstr. 60
43698 Köppel, Rud., Dekor., *BöE* Bismarckstr. 24
30064 Köppen, Dr. Frdr., Stadtdir., Steinstr. 7
19803 Köppen, Helm., Kunstblumen, Markt 1
15755 Koeppen, Willy, Vertr., Lessingstr. 28
22207 Köppler, E., Gesch.-Führ., Pfaffend.-Str. 54.
56467 v. Koerber, Frau, Schriftst., Menckestr. 3
42253 Körber, Alfred, Vertr., Oeserstr. 22
32504 Körber, Reinh., D.-Friseur, Dufourstr. 14
22838 Körber & Co, Elektrohdlg., Inselstr. 31
13976 Körmes, Karl, Waffen, Klostergasse 5
66375 Körner, Adam, Vertr., Weinbrennerstr. 15
63811 Körner, Arno, Futterm., Stötteritzerstr. 109
57330 Körner, Curt, Kfm., *Wie* Schulstr. 24
41940 Körner, E., Käsefbr., Schönau, Möst.Str. 12
35524 Körner, Elly, Blumen, Kronprinzstr. 40
30992 Körner, E., Dompred. i. R., *Mkl* A.Oetzsch 16
62275 Körner, Ernst, Grabsteine, a. Südfriedhof
66645 Körner, Franz, Kfm., Eichstädtstr. 5
57827 Körner, Fritz Th., Lehrer, Hall.Str. 28
43371 / 43375 Gottfried Körner G. m. b. H., Metallgießerei, W 33, Brockdorff-Rantzaustr. 18 P 6706
40059 Körner, Hans, Tabakwr., Schlag.Str. 109
35071 Körner, Jenny, *Mkl* Göringstr. 42
60151 Körner, Kurt, Preußenstr. 107
14727 Körner, Max, Lehr., Kais.Maxim.Str. 62
43948 Körner, Max, Kfm., Rochlitzstr. 51
40190 Körner, Oswin, Lebensm., Zschoch.Str. 39
19592 Körner, Otto, Moden, Hindenb.Str. 73
27589 Körner, Otto, Vertr., Kais.Max.Str. 56
33036 Körner, Paul, Bücherrev., Triftweg 8
35821 Körner, Paul, Ingen., Kais.-Wilh.-Str. 82.
65429 Körner, Paul, Baugesch., HolzhäuserStr. 28
50865 Körner, Rich., Treibriemen, Menckestr. 51
31803 Körner, Rich., Tapeten, Elisenstr. 54.
66661 Körner, Rosel, Vertr., MachernerStr. 2
57186 Körner, Rudolf, Kfm., Werderstr. 33
33300 Körner, Th., Gastwirt, Mahlmannstr. 10
63778 Körner, Walter, Kfm., Senefelderstr. 5
46127 Körner, Willy, Bauer, Schönau, Möstelstr. 19
15688 Körner & Kloß, Lichtanl., Schlageterstr. 12
20253 Körner & Schulte, Stahl, C 1, Lagerhofstr. 2
60258 Körner & Sohn, Buchdruck., Frommannstr. 6
40812 Körner-Apotheke, Creuzigerstr. 1
21958 Körnig, J. D., Ritterstr. 1
35614 Körnig, Karl, Prinz-Eugenstr. 36
58908 Körper, Karl, Kirchpl. 8a
30364 Körschner jr., C., Gieß.-Art., Bayr.Str. 112
25302 Körsten, Willy, Rauchwaren, C 1, Brühl 46 bis 48. P 76068
67495 Körte, A., Univ.-Prof., Gletscherst.Str. 53
16170 Körtge, Alfred, Reichsstr. 15
41963 Körting, Fritz, Kfm., Bismarckstr. 8
43810 Körting, Max, Fbrkt., Kapt.Haunstr. 22
44441 Körting & Mathiesen AG, Elektrot. Fbr., Franz-FlemmingStr. 45
64066 / 64061 Körting-Radio-Werke Oswald Ritter Leipzig O 27, Eichstädtstr. 9—11
20368 Kösche, Paul, Kürschnerei, Reichsstr. 30
41577 Köschen, Herm., Maler, Johannisgasse 10
24958 Kösewitz, W., Druckwalzenfbr., Dösnerw. 25
32747 Kösser, Fritz, Archit.-Büro, Sidon.Str. 53
15346 Kößer, Marianne, Frauenwart, Härtelstr. 14
32557 Kößler, Rich., Kfm., Kantstr. 59
14798 Kößlingsche Buchhandlg., Universitätsstr. 1
67868 Kössling, Heinz, NaunhoferStr. 57
57011 Kößling, Kurt, SchönefelderStr. 5
52323 Köst, Johs., Leinenwr., Lindenth.Str. 63
38292 Köster, Dora, Stenotyp., Watestr. 13
21487 Köster, Erna, Münzgasse 22
66629 Köster, Friedr. L., Vertr., Lorckstr. 4
67265 Köster, Dr. Gerh., Assessor, Göschenstr. 16
36081 Köster, Hellmut, Dr. phil., Eugenstr. 42
42620 Köster, Otto, Baumstr., Raimundstr. 2
42917 Köster, Walt., Tischl., *Rü* Mers.Landstr. 55
65529 Köter, Emma, Damenputz, Eisenb.Str. 64
21829 Köter, Ernst, Masch.-Bänder, Wiesenstr. 1
40860 Gebr. Köter, Maschinenband-Weberei, Friedrich-Auguststr. 6
35689 Köthe, Dr. F., Zahnarzt, Ad.Hitlerstr. 144
37580 Köthe, Dr. G., Zahnärztin, Albertstr. 29
51404 Köthe, Osw., Mechan., Elsbethstr. 16
66785 Köther, H. M. Fr., Gießmasch., Kohlg.Str. 24
62226 Köthnig, Gustav, Butter, Dimpfelstr. 11
60175 Köthnig, Helene, Ww., Dresdner Str. 68
55104 Kötschau, Max, Fleischer, Fr.Karl-Str. 44
30730 Kötter, Franz, Vertr., Bayrische Str. 181
77210 Kötteritzsch, Dr. Erh., R.-A., Zöbigker, Siedl. Straße 6
14755 Kötteritzsch, Dr. Hans, Zahnarzt, Königspl.
67214 Kötz, Dr., Arzt, *Mö* Hauptstr. 37
68478 Kötz, Wilh., Ing., Kohlgartenstr. 22
57222 Kötzsche, O., Helgoländer Weg 6
51419 Kötzschke, Dr., Prof., Stallbaumstr. 8
17556 Kofahl, Willi, Kinorekl., Hainstr. 16
61048 Koggelmann, Otto, Vertr., Tirpitzstr. 48
62920 Kohde, Hans, Kfm., Holzhäuserstr. 5
50994 Kohde, Heinr., Werkzeug, Kirchpl. 5.
24230 Koh-i-noor Bleistift GmbH, Meßhaus, Gr. Reiter, Std. 18
30473 Kohl, Ed. Herbert, Prok., K.Wilh.Str. 50
62463 Kohl, Elsa, Bäckerei-Filiale, Colmstr. 13
58495 Kohl, Erich, Textilwr., Berthastr. 2
35930 Kohl, Frieda, Fleischerei, Pegauerstr. 24
63139 Kohl, Fritz, Radio, Stettinerstr. 128
37973 Kohl, Herbert, *Mkl* Händelstr. 11
(37782) Kohl, Herbert, Möbel, Sidonienstr. 48
68364 Kohl, Margar., Wachstuch, Dtsch. Heim 13
20124 Kohl, Oswald Curt, Blumenfbr., Markt 3
55430 Kohl, Otto, Bäckereibed., HallischeStr. 185
36760 Kohl, Walter, Fleischer, Elisenstr. 91
18862 Kohl, Wilh., Prok., Anton-Bruckner-Str. 5
25402 Kohl & Co., Holzbearb.Masch., Aug.Pl. 7
37987 Kohlbach, Kurt, Vertr., Hardenbergstr. 26
42687 / 43342 Kohlbach & Co., Maschinenfabrik, Werk I, W 33, Aurelienstraße 68—70. T Kohma
51328 Kohlberg, Paul, Autorepar., Mechlerstr. 10
51089 Kohlemann, Gertrud, Ww., Nietzschestr. 15
34537 Kohlemann, Herm., Rektor, Körnerpl. 1
30258 Kohlen-Brikett-Centrale G. m. b. H., Brennmaterialien, S 3, Kronprinzstr. 108
198 81 / 198 82 Kohlenanzünder- u. chemische Produktenfabrik M. K. Kunzig K. G., Leipzig C 1, Ranstädter Steinweg 8/10
17203 Kohlenhändlerverband, Rudolphstr. 4
Sammel-Nr. 71931 Kohlenhandel Salzdetfurth G. m. b. H. Leipzig C 1, Hugo-Licht-Straße 3. T Detfurthkohle BK Adca u. Deutsche Bank P 19177
31274 Kohlenhof GmbH, Lößnigerstr. 13a
60398 Kohlensäurewerke Agefko, *Eng* Güterbhfstr. 1
56551 Kohler, Hans, Friseur, F.Nordhoff-Str. 40
(70211) Kohlhammer, W., Verlag, Hospitalstr. 10
22367 Kohlhardt, Paul, Friseur, Augustuspl. 7
41962 Kohlhardt, Theod., Kfm., GeraerStr. 15
50568 Kohlhardt, Th., Baumstr., Poetenweg 20
51840 Kohlhase, Berth., Kfm., Craushaarstr. 9.
38204 Kohlhoff, Erich, Friseur, *Mkl* Göringstr. 75
39263 Kohlhoff, Dr. H., Med.-Rat, Schefflerstr. 21
53643 Kohlisch, Curt, Reg.-Rat, Herloßstr. 14
10786 Kohlmann, Heinz, Vertr., Hospitalstr. 12
23708 Kohlmann Nf., W., Kol.-W., Windm.Str. 32
56153 Kohlmorgen, Dr. Fritz, Kfm., Pölitzstr. 24
(41394) Kohlrusch, Otto, Schmiede, Schlag.Str. 129
12080 Kohlschütter, Herm., Georgiring 9
20710 Kohlwagen, P., Versich., K.Maximil.Str. 24
62893 Kohn, Kurt, Obst, WurzenerStr. 172
65409 Kohnert, Erich, Baumstr., Geißlerstr. 18
19355 Kohnle, Karl, Maler, Reichelstr. 13
37422 Kohsan, F., Kupferschmied, Lützowstr. 13
32218 Kokerbeck, Paul, Vertr., Fichtestr. 34
56818 Kolb, Dr. Alb., Dozent, Stollestr. 10
38418 Kolb, Prof. Alois, Maler, Moltkestr. 22
11032 Kolb, Emil, Musiker, K.Johann-Str. 17
18768 Kolb, Eugen, Reichsger.-Rat, Beeth.Str. 31
52880 Kolb, Rudolf, Fabricestr. 21
12947 Kolbe, Alfr., Lotterieeinn., Univers.Str. 18
66376 Kolbe, Fr., Elektromstr., Zweinaund.Str. 5
39744 Kolbe, Max, Insp., Moltkestr. 64
65351 Kolbe, Osk., elektr. Anl., Reitzenh.Str. 36
15360 Kolben-Verkaufsgemeinsch. Mahle Komm. Ges. Karl Schmidt GmbH, Pfaffend.Str. 4
65240 Kolberg, Joachim, Friseur, Riebeckstr. 1.
10725 Kolditz, Arno, Masch.Repar., Königstr. 7
66978 Kolditz, A., Steuerber., Breslauer-Str. 35
45552 Kolditz, Walter, Baumstr., Pflugkstr. 10
35151 Kolf, Hans-Hch., Kol.-W., Triftweg 30
36078 Kolibabe, Herm., Steuerrat, Moltkestr. 18.
32784 Koll, Alo, Kapellmstr., *Mkl* Dammstr. 7
51202 Koll, Erich, Kfm., LandsbergerStr. 82
56791 Koll, Dr. Joh., Treuhänder, Fabricestr. 19
53465 Kollmann, Prof. Dr. A., Arzt, Montbéstr. 7
12878 Kollmann, C., Moden, Ludend.Str. 9
31635 Kolodziejczak, Karlfranz, Kantstr. 52
68309 Kolonko, E., Antennen, Bresl.Str. 12
65106 Kolonko, Herb., Rundfunk, Schreiberstr. 20
37272 Kolosche, Frieda, Fabrikbes., Kantstr. 28
50011 Kolpak, Dr. med., Arzt, Bleichertstr. 5
23293 Kolpak, Walter, Landw., Keilstr. 6
46130 Kolski, Helene, Silbermannstr. 8
46794 Komarek, Alois, Lebensm., Aurelienstr. 38
16575 v. Kommerstädt, Georg, Referent, Aucnstr. 16
24947 / 24949 Kommissionshaus Deutscher Buch- und Zeitschriften-Händler e. G. m. b. H., C 1, Egelstr. 7/9. T Buchgenossen P 3233
51643 Komorowski, Friedr., Betr.Ltr., Potsd.Str. 30
63200 Kompisch, A., Vertr., Gletscherstelnstr. 45
40144 Kompisch, Georg, Dentist, Stieglitzstr. 85
39002 Kompter, K., Werbeleiter, Nibelungenring 15
34518 Konditor-Zeitung Trier, *Mkl* Wolfswinkel 28
20412 Konditorei Albin Beer, Eisenbahnstr. 25
53654 Konditorei Berga, Berggartenstr. 2
43457 Konditorei Carola, Schlageterstr. 134
22658 Konditorei Cather, Kathar.Str. 15
11956 Konditorei Centra, Petersstr. 26
18026 Konditorei Drei Könige, Petersstr. 32
12512 Konditorei Dumtzlaff, Eutritzscherstr. 8
13720 Konditorei Felsche, Augustuspl. 4
20213 Kondit. Fürst Reichskanzler, Goethestr. 8
18821 Konditorei Gnant, Petersstr. 23
26070 Konditorei Alois Gnant, Markt 14
40157 Konditorei, Fritz Götz, Zschoch.Str. 26
20636 Konditorei Hennersdorf, Gewandgäßchen 4
32236 Konditorei Curt Krauss, Dufourstr. 21
31910 Konditorei Lindner, Ad.Hitlerstr. 62
23198 Konditorei L. Locke, Königspl. 14
35282 Konditorei Palast, BornaischeStr. 3
65783 Konditorei Pilz, Dresdnerstr. 51
21689 Konditorei und Kaffeehaus Paul Platen C 1, Grimmaischer Steinweg 13
43115 Konditorei Alwin Ritter, Demmeringstr. 30
12598 Konditorei L. Steppuhn, Barfußgäßchen 2
62458 Kondit. Alex. Walther, Reitzenh.Str. 137
23856 Konditorei Wien, Ranst.Steinweg 28
24505 Konditorei Ziegler, Rich.Wagnerpl. 1
30675 Konditorei F. W. Zincke, Bayrischestr. 4
22447 Konetzny, B., Rauchwr., Leibnizstr. 27
43737 Konetzny, H., Elektr. Anl., Schlag.Str. 184
(24745) Konetzny, J., Rauchwr.-Färberei, Brühl 44
51249 Konetzny, Maria, Ww., Poetenweg 33
24951 Konetzny, Wilh., Kfm., Hindenb.Str. 27
24745 Konetzny & Co., Pelz- u. Rauchwaren, C 1, Brühl 44. T Konetzny, Brühl P 23920
15485 Konkola, Betty, Masseurin, Hind.Str. 54
13523 Konkordia-Verlag, Buchhdlg., Goethestr. 6
32720 Konrad, Herm., Gaststätte Wildpark
40832 Konschak, A., Garagen, Tanzplan 10
71681 Konservatorium der Musik, Grassistr. 8
65339 Konstädter, H., Friseur, Naunh.Str. 61
39286 Konsul von Argentinien, Grassistr. 20
10399 Konsulat von Belgien, Barfußgäßchen 12
(16273) Konsulat von Bolivien, Salomonstr. 19
(33109) Konsulat von Bulgarien, Hardenbergstr. 11
70951 Konsulat von Chile, Brühl 54
21048 Konsulat von Columbien, Karlstr. 24.
41338 Konsulat von Costa Rica, Bismarckstr. 7.
19100 Konsulat von Dänemark, Hainstr. 2.
16353 Kons. v. d. Dominik. Republ., Tröndlinr. 7
72086 Konsulat von Ecuador, Inselstr. 31
72541 Konsulat von Finnland, Nürnb.Str. 36
11895 Konsulat von Griechenland, Auenstr. 9.
57494 Konsulat von Guatemala, Rückerstr. 6
40066 Konsulat von Haiti, Leipzig W 31, Karl-Heine-Str. 31
35644 Konsulat von Honduras.
31811 Konsulat von Italien, Mozartstr. 21a
13168 Konsulat von Lettland, R.Steinw. 28/32
22184 Konsulat von Liberia, Fleischerpl. 2/5
44051 Konsulat von Mexiko, Angerstr. 40
19179 Konsulat von Panama, Inselstr. 31
11252 Konsulat von Paraguay, Brühl 25
71711 Konsulat von Portugal, Dittrichring 21
72271 Generalkonsulat, Kgl. Rumänisches, C 1, Pfaffendorfer Straße 31
34031 Konsulat von El Salvador, Elisenstr. 15
71471 Konsulat von Schweden, (9½—12½), C 1, Brühl 70
13289 Konsulat von der Schweiz, Thomasgasse 2
21198 Konsulat von Spanien, Johannisg. 16
70111 Konsulat von Ungarn, H.-Licht-Str. 3
22474 Konsulat von Venezuela, Gottschedstr. 4
25048 Konsulat v. d. Ver. Staaten v. Nordamerika, Otto-Schillstr. 1
21637 Kontny, Gerh., Obering., ErfurterStr. 1
23437 Konys & Co. KG, Windmühlenstr. 1
56126 Konze, Horst, Kfm., Fritzschestr. 1
56643 Konze, Joh., Wwe., Fritzschestr. 1
23883 Koop, Dr. Hch., Chemik., Beethovenstr. 16
45134 Koop, Trinidad, Frau, Marschnerstr. 25
19965 Kopetzky, Rolf, Bäckermstr., Sternw.Str. 36
33254 Kopf, Anna, Blumen, Dufourstr. 16
41146 Kopf, Dr. Heinz, Arzt, Dieskaustr. 20
55645 Kopf, Rudolf, Kfm., Theresienstr. 42
65812 Kopf, Walter, Dachdecker, Neust.Str. 34
60492 Kopf, Willy, Bedachung, Weißestr. 11.
57817 Kopieranstalt, Wagner, Blumenstr. 46
15710 Kopieranstalt Tempo, G. m. b. H., C 1, Katharinenstr. 10/12, Aufg C
45450 Kopietz, Carl R., Ob.Ing., Perrestr. 3
25926 Kopitzke, Wilh., Blumen, Gneisenaustr. 12.
68919 Kopka, R., Schneider, Weißenburgstr. 21
21563 Kopp, Georg, Köhlen, Kreuzstr. 40
67945 Kopp, Kurt, Feinmechan., Dimpfelstr. 1
50090 Kopp, Helmut, Vertr., Nordpl. 5
55716 Koppe, Erich, Dipl.Ing., Clausew.Str. 46
66942 Koppe, Erwin, Ofenbau, Wurznerstr. 31
36744 Koppe, Georg, Friseur, Bornaischestr. 185
32856 Koppe, Gust., Radio, Lößnigerstr. 72
55534 J. Koppe & O. Hellriegel, Archit., Richterstr. 1
50947 Derselbe, Wohn., Koppe, Oldenb.Str. 8
32829 Koppe, Karl, Buchdruckerei, Albertstr. 13
46862 Koppe, Osw., Disponent, Oeserstr. 31
15017 Koppe, Otto, Spedit., Nordstr. 34
50794 Koppe, R. O., Archit., Geibelstr. 64
53490 Koppe, Wilh., GohliserStr. 16
42813 Koppenburger, Fr., Zahnradfbr., Ruststr. 23
34825 Heinr. Koppers GmbH, Baust. Gaswerk, Kaiserin-Augusta-Str.
65949 Kopperschmidt, R., Grafitolfbr., Eng.Str. 10
15044 Koppisch, Georg, Rauchwr., Brühl 64
30044 Ders., Wohn., Adolf-Hitler-Str. 131
56527 Kopprasch, W., Fleischer, St.Privatstr. 30
57950 Kops, Wolfg., Textil-Ztg., Menckestr. 8
56454 Kopsch, Dr., Stabsarzt, Artilleriestr. 4
19880 Kopsch, Arthur, Pianos, Thomasiusstr. 18
50799 Kopsch, Charlotte, Frau, Menckestr. 10
32514 H. u. H. Kopsch, Graphiker, Elisenstr. 155
22491 Kopsch, Otto, Stempelfbr., Markt 1
(38261) Dr. P. Korallus GmbH, Chem.Fbr., Sidon. Straße 18
32215 Korb, Julius, Pianorep., Hildeweg 2
36648 Korb, Walther, Ingen., G.Freytag-Str. 43
50548 Korb, Dr. Wilh., Arzt, Kleiststr. 9
17080 Korch, Kurt, Kondit., NürnbergerStr. 27
46665 Kordes, Dr. Ernst, Prof., Dammstr. 16
21303 Kores-Aktienges., Bürobed., Kath.Str. 17
58587 Korff, Ernst, Reklame, Geibelstr. 24
63188 Korff, Erich, *Mö* Adolf-Hitler-Str. 2
67294 Korff, Dr. H. A., Prof., Wachauerstr. 9
53479 Korff, Maria, Frau, Montbéstr. 21
51194 Korff & Co. G. m. b. H., Werbedienst, Reklamekalender, C 1, Roscherstr. 23
24279 Kormann, E., Bankprok., Emilienstr. 20
62387 Kormann, H., Frau, Wasserwerk 8
19980 Kormann, Otto, Kfm., Naundörfchen 18
66674 Kormann, Rud., Crusiusstr. 15
14830 Kormann, W., Küchenchef, K.Maximil.Str. 8
33084 Kormann, Wolfgang, sächs. Staats-Lotterie Einnahme, C 1, Ad.Hitler-Str. 57. P 66474
51690 Kormann, Wolfg., Vertr., Claudiusstr. 3.
67262 Korn, Alfr., Vertr., Meißnerstr. 2
24827 Korn, Katharina, Gerichtsweg 10
11680 Korn, Otto, Klempner, Sternw.Str. 45
53712 Korn, Willi, Ingen., Ulanenstr. 7
40965 Korn & Co, Baustoffe, Ruststr. 28
11307 Kornagel, A., Pelzwr., Katharinenstr. 6
38469 Kornagel, Elsa, Kaiserin Augustastr. 65
56651 Kornagel, Julius, Bauausf., Dortm.Str. 8
56652 Ders., Wohn. Berggartenstr. 4
50214 Kornemann, Johs., Kfm., Döllnitzerstr. 9
15837 Kornick, Johannes, Kfm., Wettinerstr. 11
11328 Kornick, Martin, Prok., Christianstr. 5
46523 Kornmann, Arth., Brockhausstr. 31
66163 Kornmann, Curt, Baumstr., Krönerstr. 44
43192 M. Kornmann & Co, Küchenger., Kais.Str. 6
36228 Koroll, Max, Vertr., Kantstr. 27
31722 Korschelt, Klara, Schulleiterin, Fichtestr. 4
16058 Korte, Arthur, Obering., Fregestr. 31.
10030 Korte, Carl, Schlosserei, Marienstr. 26
41219 Korten, Alex., Oberingen., Frankf.Str. 45
50181 Korth, Heinr., Kfm., Ulanenstr. 3
55288 Korth, Otto, Kfm., Braunschweigerstr. 19
33270 Korth, Rudolf, Lampestr. 4
23381 Korth & Fritsche, Rauchwaren, C 1, Nikolaistraße 57. T Oka P 66350
67039 Kortmann, H., Buchhdlg., Göschenstr. 16
34201 Kortzeborn, Dr. A., Arzt, Biederm.Str. 84
33633 Ders., Wohn., Prinz-Eugenstr. 40
62981 Kosbab, Herm., Gärtnerei, Oststr. 119.
30541 Kosche, Martha, Sekret., Scharnhorststr. 14
20699 Koschel, Rich., Geschäftsf., Lampestr. 1.
46177 Koschel, Theod., Schrauben, Zollsch.Str. 11
51816 Koschitzki, P., Möbel, Hall.Str. 272
55867 A. Koschke & Co., Delikat., Köthnerstr. 62
52645 Koschmann, Ehrh., Faßh., Bitterf.-Str. 6.
42315 Koschwitz, Charlotte, Ww., Merseb.Str. 124
34921 Kose, Charlotte, Scheffelstr. 22
66917 Kose, Wilh., Vertr., Am Wasserwerk 2
67270 Kosen, Fr., Geschäftsinh., *Eng* Paunsd.Str. 8
43354 Kosiol, Rud., Lebensm., ThüringerStr. 11
16649 Koslowski, Anna, Wintergartenstr. 9
43677 v. Kospoth, Werner, Rödelstr. 15
25475 Koss, Hans, Radio, Roßstr. 10
56331 Kossak, Kurt, Kfm., Kickerlingsberg 14
71866 Kossak & Böhme, Tuche, Leipzig C 1, Querstraße 17. T Kabetuche P 3058
57215 Kossel, Dr. Frdr. Fr., R.-A., Kleiststr. 22
15100 Derselbe, Büro, Grimmaischestr. 26
14040 Kossel Gust., Kinderkleid., Leplaystr. 10a
60946 Kossmack, Karl, Fuhrw., Bogislawstr. 13
52570 Kost, Franz, Schokol., Delitzsch.Str. 34
67675 Kotflügel-Fabrik, R. Ficker, Holzh.Str. 102
16275 Kothe, Dr. Gerhard, R.-A., Neumarkt 12
67689 Kothe, Heinr., Vertr., Schmidt-Rühlstr. 5
13682 Kothe, Oswald, Prokurist, W.Blümelstr. 12
33052 Kothe, Walter, BayrischeStr. 53
61516 Kothe, Willy, Füllstifte, WurznerStr. 143
20201 Kother, Alb.-Rob. Jahn, Wolle, Nikol.Str. 11
38926 Ders., Wohn., W. Kother, Scharnhorststr. 4
25095 Kother, Max, Nährmittel, Grimm.Steinw. 11
53722 Ders., Wohn., Wittenberger Str. 87
18342 J. Kotlar & E. Sperling, Schneiderei, Nordstraße 27
52017 Kotsch, Georg, Kfm., Poetenweg 17
58551 Kotsianos, Dr. P. K., Zahnarzt, Gohliser Straße 29
22176 Ders., Wohn., Maxim.Str. 10

35712 Kotte, Emmy, Ww., Kronprinzstr. 40
(35712)Kotte, H., Kapellmstr., Kronprinzstr. 40
43257 Kottenhoff, Dr. C. H., Zahnarzt, Sebastian-Bach-Str. 3
60727 Kotthaus, E., Schnürsenkel, Torg.-Str. 92.
14582 Kotthaus & Neupert, Krawatten-Vertrieb, C 1, Hainstr. 20—24
41406 Kottusch, Rud., Dentist, LützнerStr. 67
18743 Kotz, Karl, Traktoren, Reudnitzerstr. 21
51739 Kotzur, Rich., Feldbahnen, Prendelstr. 16
24367 Kounovsky, Emil, Steuerber., Ludend.Str. 6
57187 Kowalski, Rob., Friseur, G.Kühn-Str. 4
45240 Kowalski, Rud., Ofenbau. Kuhturmstr. 17
15926 Kox, Friedrich, Ingen., Nordstr. 20
19381 Kozeny, Franz, Moden, Thomasiusstr. 18.
58880 Kraas, Theodor, Vertr., Cöthnerstr. 56
10895 Kraatz, Rob., Schneider, Hindenb.Str. 32
10895 Kraatz, R., Schneiderei, Hindenb.Str. 32
33951 Krabbe, Rich. A., Schlosser, Born.Str. 35
53646 Krabbes, Franz, Futterm., Theresienstr. 16
53371 Krabbes, Herm., Weißwr., Delitzscherstr. 40.
14783 Krabbes, M., Möbel, Königstr. 23
17949 Krabbes, Rud., Kürschner, TauchaerStr. 58
27538 Krabbes, W., Gesch.-F.. W.Blümelstr. 31
58448 Krabbes, Werner, Porzelkstr. 7
14891 Krabes, Ella, Schwester, Maximilianstr. 9
58375 Krabs, Martha, Schwester, Blumenstr. 16
63062 Kracht, Jobs., Vertret., Brommestr. 7
34986 Krägelin, Walter, Kfm., Kronprinzstr. 64
26915 Kraegenow, Otto, Inh. Philipp Wilhelm, Fabrikation von Bürokartonagen, C 1, Sternwartenstr. 46. P 19470
56401 Krähmer, Ernst, Oberltn., Stallbaumstr. 11
58203 Ders., Wohn., GohliserStr. 6
39571 Krämer, D., Pfaffendorferstr. 21
24574 Krämer, Alfred, Kfm., Scheffelstr. 33
58634 Krämer, Emil, Metallwr., DessauerStr. 13
51215 Derselbe, Wohnung, Prendelstr. 9
58753 Krämer jr., Emil, Kfm., Roßlauer Str. 5
18840 Kraemer, Fred, Dir., Emilienstr. 17
66029 Krämer, Georg, Fleischer, Ferd.Jost-Str. 62
22456 Krämer, Dr. Heinrich, Arzt, Schloßgasse 2
14775 Krämer, Heinz, Kürschner, Nikolaistr. 55
25131 Krämer, Karl, Vertr., Schillerstr. 8
41885 Kraemer, Karl, Ing., Könneritzstr. 2
40957 Krämer, Max, Archit., Stieglitzstr. 44
23358 Krämer, Paul, Kassierer, O.Schillstr. 1
33490 Krämer, Paul, Dachdeck., Scharnh.Str. 25
58261 Kramer, Reinh. A., Graph., Wilh.Str. 54
33048 Krämer, S. A., Haushaltmaschinen, Adolf-Hitlerstr. 130
41340 Kraemer, Dr. W., R.-A., R.Hauptm.Str. 2
16098 Krämer, Wilh., Pförtner, Hofmeist.Str. 11
45537 Krämer & Kleinschroth, Verchromungsanstalt, W 33, Angerstr. 13/15. P 1551
10824 Kränkel, Ottilie, Obst, Markthalle, St. 371.
50308 Kränzle, Josef, Landw., *Lth* Ad.Hitler-Str. 7
30010 Kränzner, Arth., Baurat, K.Wilh.Str. 51
62208 Kraeße, Lina, Agent, Weinbrennerstr. 56
62044 Krätsch, Franz, Möbelfbr., Cäcilienstr. 7.
52976 Krätzig, G., Kaross.-Bau, Schönef.Str. 19
40776 Krätzner, Alfr., Prok., Phil.Reis.Str. 83
45328 Kräubig, Johanna, Molkereiwr., Kuht.Str. 20
15994 Kraft, Carl, Vertr., Querstr. 6
67970 Ders., Wohn. Lausickerstr. 63
11260 Kraft, Dr. Erich, Zahnarzt, Lessingstr. 32.
52955 Gebr. Kraft, Klischeehölzer, Wilhelmstr. 38
53942 Kraft, Kurt, Musiker, Blumenstr. 18
65006 Kraft, Martha Sophie, Abtnaund.Str. 54
27603 Kraft, Paul, Chem. Prod., Christianstr. 25.
50469 Kraft, Paul, elektr. Anl., Lindenth.-Str. 47.
33183 Kraft-Grangié, Cécile, Schlegelstr. 7.
(53942)Kraft-Großmann, *Ilse*, Klav.-Päd., Blumenstraße 18
16956 Kraft-Gummi, C. Fischer, Felixstr. 6
12320 Kraftfahrzeuge Otto Hofmann, LangeStr. 13
11096 Kraftfahrzeugzubehör Kruspe & Co., Kom.-Ges., C 1, Mackensenstr. 11. P 51661
54191 Kraftverkehr Sachsen AG, Manlettastr. 28
72761 Kraftverkehrsstelle der Reichsbahn
38445 Krah, Alice, D.-Moden, Hohestr. 49
21489 Krah, Carl, Antiquariat, Salomonstr. 8
77298 Krah, Kurt, Wäscherei, Magdeborn
19005 Krahl, Gust., Bekleidung, Thomas.Str. 18
51247 Krahl, Hans, Dekoration, Wanger.Weg 8
67120 Krahl, J. F Erich, Tüten, Idastr. 36b
50032 Krahl, M. Thilo, Kfm., A.Parkteich 1
23011 Krahmer, Gg., Leder, R.-Wagnerstr. 12.
54061 Wilh. Krahmer Nachf., Holzhandlung, C 1, Berliner Str. 83/89. T Holzkrahmer P 10030
13887 Krahnefeld, Walt., Schneider, Sedanstr. 26
39334 Krake, Herb., Ger.Rat, Elisenstr. 96
57252 Krake, Herm., Vertr., Wustmannstr. 1
19251 Krake, Dr. Moritz, R.-A. [N], Petersstr. 30
36629 Ders., Wohn., *Mkl* Südstr. 26
32054 Kramer, A., Anilinfarben, Arndtstr. 4
43265 Kramer, Alfr., Chem.Frbr., Merseb.Str. 59
52576 Kramer, Curt, Vertr., Helgol.Weg 9
65011 Kramer, F., Fuhren, Kohlg.Str. 28
62093 Kramer, Franz, Bäckerei, Neust.-Str. 18.
34968 Kramer, Friedr., Amtsrat, *Mkl* Pleißenstr. 1
65149 Kramer, Fritz, Dentist, Zweinaund.Str. 9
31830 Kramer, Fritz, Milchhdlg., Elisenstr. 17
37893 Kramer, Georg, Kfm., Braustr. 29
18845 Kramer, Johannes, Buchb., Emilienstr. 14
62270 Kramer, Kurt, Eisenbahnstr. 133
31275 Kramer, Kurt, Bücherrev., K.Wilh.Str. 9
53746 Kramer, Lucie, Landsbergerstr. 92
40399 Kramer, M., Armaturenfabrik u. Metallgießerei, W 33, Lützner Str. 131. P 9491
66637 Kramer, O., Schneidermstr., Stöckelstr. 1a
56500 Kramer, Otto, Vertreter, Roßlauerstr. 1
39107 Kramer, Otto, Molk.Prod., Ad.Hitler-Str. 150
38819 Kramer, Rich., Dir., Bayrischestr. 141
24597 Udo Kramer & Co., Asbest. Gellertstr. 4.
16878 Kramer, Wolfgang, Lortzingstr. 8
37012 Krameyer, C., Hauptm.a.D., K.Wilh.Str. 71
23103 Kramm, Heinr., Prok., Salomonstr. 7
50600 Kramm, Dr. Horst, Arzt, Montbéstr. 31
40802 Krammer, Jos., Kfm., Schützstr. 6
17741 Krancher, Dr. Joh., R.A. [N], Kurprinzstr. 12
33072 Krancher, R., Obering., *Mkl* Hiltерstr. 21
58007 Krane Dr., Stabsarzt, Artilleriestr. 6
53391 Kranеis, Kurt, Autodr.-Bes., Schönh.Str. 7
36998 Kraneis, Otto, Autodr.-Bes., Kronpr.Str. 57
62214 Kraneis & Rostalski, Autoverm., Taubestr. 13
20469 Kranich, Curt, Nähmaschinen, Kathar.Str. 5
31297 Kranich, Gust., Schlächt., Kronpr.-Str. 1d.
38344 Rich. Kranich & Sohn, Nähmasch.-Fbr., Scharnhorststr. 11
13971 Kranich, W., Rauchwr., Brühl 46—48
34201 Krankenhaus, St. Elisabeth-, Leipzig S 3, Biedermannstraße 84
54266 Krankenh. z. St. Georg, Delitzscher-Ldstr.
70341 Krankenhaus zu St. Jakob, Liebigstr. 20.
26547 Dass., Röntgeninstitut, Liebigstr. 20.
11923 Krankenk. d. Gastwirte-Innung, Yorkstr. 15
10043 Krankenk. sächsischer Lehrer, Kramerstr. 4
(17119)Krankenpflegepersonal-Nachw., Rab.Pl.
36065 Krannich, Karl, Maler, Basedowstr. 6
66506 Krannig, Albert. Kfm., Eisenb.Str. 133
53402 / 55402 Krantz, H., Wärme- und lufttechnische Anlagen, N 22, Richterstr. 1
38296 Krantz, Viktor, Prok., Steinstr. 63
17109 Kranz, Albert, Stud.-Rat, K.Joh.Str. 25
42357 Kranz, Georg, Oberlehrer, W.Wild-Str. 3
43951 Kranz, Lothar, Kfm., Pflugstr. 16
46642 Krapp, Rich., Kellerei, Demmeringstr. 100
12689 Krappe, Rolf, Brennmat., Nostizstr. 16
16413 Krasselt, Heinr., Gneisenaustr. 2
22349 Krasselt, Hugo, Gardinen, Hugo-Lichtstr. 1.
43780 Krasselt, Martha, Molk.-Prod., Wind.Str. 3
68355 Krasselt, Paul, Lebensm., *Eng* Paunsd.Str. 2
31700 Krasselt, Rudolf, Elisenstr. 111
40223 Krasselt, Wilh., Fuhrw., Alte Salzstr. 23.
27326 Kratsch, W. K., Brühl 65
55610 Ders., Wohn., Bork.Weg 7a
50347 Kratz, Curt, Oberpostrat, Eisenacherstr. 38
45910 Kratz, E., Geflügel, Merseburger Str. 37
62565 Kratz, Elisabeth, Hospitalstr. 15
10057 Kratz, Ernst, Reklame, Langestr. 6
16961 Kratz, Paul, Damen-Friseur, Härtelstr. 25
40971 Kratsch, Emmi, Wäsch., Helfferichstr. 9
43970 Kratzsch, F. W., Kunstm., Landwais.Str. 12
56674 Kratzsch, G. Walter, Makler, Mechierstr. 1.
10219 Kratzsch, Osw., Buchbinder, Brüderstr. 23
42808 Kratzsch, Ottomar, Revis., Diesk.Str. 63
52875 Kratzsch, Walter, Holz, Dessauerstr. 12
27326 Kratsch, Willi, Kurt, Brühl 42
55610 Ders., Wohn., BorkumerWeg 7
56725 Kraupner, Max, Prokurist, Beaumontstr. 4
11803 A. u. L. Kraus, Briefmarken, Querstr. 21
24134 K. A. Kraus, Bücherrev., Neumarkt 20
66134 Derselbe, Wohn., Denkmalsallee 102
56848 Kraus, Lina, Rückertstr. 20
40922 Kraus, Max, Feinkost, Kolbestr. 6
22702 Kraus & Teichmann, Schneid., Grimm.Str. 21
63679 Krausch, Georg, Install., *Eng* Auenstr. 13
66410 Krausch, Max, Gastw., Holzhausen
45501 Krause, Alb., techn. Büro, Klingenstr. 5
34774 Krause, Alfr., Kfm., Fichtestr. 40
45152 Krause, A., Autodr., *BöE* Hindenb.Str. 15
57589 Krause, Alfr., Reklameart., Hallischestr. 22
40634 Krause, A., Friseur, Albertinerstr. 106
23851 Alfr. Krause & Co., Bekleid., Nikolaistr. 27
52269 Krause, Arthur, Kfm., Delitzscherstr. 49a
41808 Krause, Annette, Kfm., Helffer.Str. 18
66166 Krause, Dr. Arth., Prof., WachauerStr. 7
40612 Krause, A., Werkz.-Fbr., Dieskaustr. 290
46425 Krause, Alfr., Schuhwr., Antonienstr. 11
43982 Ders., Wohn., Kapt.Haun-Str. 1
22995 Krause, C. H., Wildhdlg., Zentr.Markthalle
20763 Krause, Curt, Baumwollwr., Gr. Fleischerg.
40542 Krause, Dr. Curt, Zahnarzt, K.Heinestr. 36
25343 Krause, E., Milchhdlg., Ranftschegasse 1.
46373 Krause, Edwin, Kantor, Könneritzstr. 50.
46010 Krause, Erich, Tischler, Aurelienstr. 33
50216 Krause, Erich, Vertr., Norkusstr. 7
17294 Krause, E., Dekorat., Czermaks Gartenstr. 12
52218 Krause, Ernst, Ob.Sekr., K.Friedr.Str. 54
66186 Krause, Ernst, Dir., Mascov str. 16
19530 Krause, Dr. Ernst, Dir., Kreuzstr. 10
57371 Krause, Felix, Abt.-Leiter, Klixstr. 5
20039 / 16100 / 24179 Friedr. Wilh. Krause G. m. b. H., Feinkost- und Weinhandlung, Katharinenstr. 6 Ders., Abt. Gebr. Hübner, GrimmaischeStr. 32
45128 Krause, Fritz, Volksw., Amorb.Str. 14
57422 Krause, Dr. Fritz, Dir., Weinligstr. 14
30152 Krause, Fritz, Drogen, K.Wilh.Str. 76
52746 Krause, Gg. M., Baumstr., Ehrensteinstr. 24
65309 Krause, Georg, Kfm., Cornel.Str. 26
37926 Krause, Gerh. Aurel, Ferd.Rhode-Str. 33
55664 Krause, Hans, Ing., Lothringerstr. 6
41621 Krause, Hans, Kfm., Ziegelstr. 1
58824 Krause, Hans, Lohnfuhren, Rölckestr. 18
63248 Krause, Hans, Vertr., Gletschersteinstr. 47
23539 Krause, Helene, Tapisserie, Kreuzstr. 13
24111 Krause, Helene, Ww., Bosestr. 6
10832 Krause, Herm., Lederwr., Gewandg. 1
67519 Krause, Herm., Fbr.-Lager, Beuchaerstr. 1
36675 Krause, Herm., Klempnerm., Hohestr. 28
38643 Krause, Hugo, Dir., Hardenbergstr. 50.
50392 Krause, Johannes, Getreide, Linkelstr. 2
27371 Krause, K. Th., Blattgoldfbr., Antonstr. 21
31893 Krause, Karl, Fleischer, *Mkl* Göringstr. 66
8ml.-Nr. 64351 Karl Krause Maschinenfabrik u. Eisengießerei, Leipzig O 5, Zweinaundorfer Str. 59. T Krausewerk
16078 Krause, Karl, Vertr., Härtelstr. 25
36358 Krause, Kurt, Dr. phil., Kronprinzstr. 75.
57696 Krause, Kurt, Fris.-Artik., Erf.Str. 5
50924 Krause, L., Fahrradfbr., Hallischestr. 68
39549 Krause, Ludw., Heilprakt., Wundtstr. 5
68891 Krause, M., Autofahrschule, Täubchenweg 77
36339 Krause, Max, Eisenwr., Kantstr. 55.
11775 Krause, M., geodät. Instr., Salomonstr. 23
43793 Krause, Max, Hofrat, Helfferichstr. 18b
12848 Krause, Otto, Bekleid., Hindb.Str. 26
65967 Krause, Otto, Buchhdlg., *Ho* Bhfstr. 23
13756 Krause, Otto, R.-A. [N], Härtelstr. 27
25379 Krause, Ottomar, Möbel, Humboldtstr. 18.
60514 Krause, Paul, Glaserei, Barbarastr. 2.
45372 Krause, Paul, Vertr., Calvisiusstr. 20
45053 Krause, Paul, Kfm., A.d.Lehde 2
42882 Krause, Paul, Malermstr., Merseb.-Str. 52.
40665 Krause, Reinh., Kantine, *BöE* Senef.Str. 9
16866 Krause, Rich., Klempner, Petersteinweg 21
52540 Krause, Rich., Malermstr., Mockauerstr. 23.
67837 Krause, Rich., Molker., Reitzenh.Str. 43
18787 Krause, Walter, Baugesch., Inselstr. 13
56409 Krause, Walter, Buchdruck., Hall.Str. 216
68860 Krause, Walter, Oberführer, Krönerstr. 49
51427 Krause, Walter, Hauptm., Springerstr. 1
30183 Krause, Willy, Fleischerei, Elisenstr. 73
13558 Krause, Willi, Umdruckverf., Marienstr. 15
57260 Krause, Willy, Fleischer, *Wie* Oertelstr. 9
26671 Krause & Möschler, Buchbind., Johannisg. 15
61456 Krausemann, Alwin, Dentist, Cichoriusstr.15.
14437 Kraushaar & Co, Eisenwr., Tauchaerstr. 23
55591 Kraushaar, Rud., Versich., Schlößch.W. 1
67987 Krauß, Fritz, Baudir., Gletscherst.Str. 51
21149 Krauss, J., Bürobedarf., Carolinenstr. 13.
62005 Krauß, Max, Schlächterei, Mühlstr. 8
53053 Krauß, Otto, Sub. Dir., Hallischestr. 23
31846 Krauße, Arno, Kfm., Körnerstr. 41.
38176 Ders., Wohnung, Kantstr. 9.
33750 Krauße, Arno, Obering., Kronprinzstr. 55
65671 Krauße, Ella, Frau, Schönbachstr. 20
35686 Krauße, Erich, Kfm., Kantstr. 4
31083 Krausse, F. Wilh., Isoliermittelfabrik, Spezialität: Asbest-Flanschenkappen, S 3, Moltkestraße 82. T Isolierkrausse
30222 Krausse, Gust., Elektromech., Kochstr. 28
39270 Krauße, Hans, Dr., Kais.Wilh.-Str. 43
63126 Krauße, Joh., Lehrer, Fr.Wilh.Str. 25
(30222)Krauße, Karl, Elektr. Anl., Kochstr. 28
22393 Krauße, Martha, Ranst.Steinw. 27
35800 Krauße, Martin, Kfm., Kantstr. 36
32701 Krauße, Dr. O., Arzt, Sophienstr. 1.
14763 Krauße, Paul, Maler, W.-Blümel-Str. 25
60347 Krauße, Dr. Walter, Arzt, Lilienstr. 2
51228 Krauße, Walter, Kfm., Lindenthalerstr. 9
56191 Krausz, Oskar, Lebensm., K.Friedr.-Str. 23
63941 Krauth, Erich, Kfm., Weißestr. 36
(15422)Krauthaus & Co., Vertr., Leibnitzstr. 10
22528 Krautz, Christian, Agent, G.Adolfstr. 1
Sammel-Nr. 64511 A. Krautzberger & Co. G. m. b. H., Holzhausen-Leipzig, Farbspritzanlagen — Luftkompressoren — Sandstrahlgebläse — Entstaubungs-, Be- u. Entlüftungsanlagen. Eigene Niederlassungen in allen größeren Städten
55775 Krayer, H. W., Wollkäufer, Nordpl. 5
56229 Krayl, Eugen, Ingen., Dinterstr. 13
31177 Krebs, Albin, Fleischermstr., Kochstr. 16.
10835 Krebs, Alfred, Pelzhaus, Brühl 27
54021 Krebs, A., Werkzgmaschfbr., MockauerStr.9
46964 Krebs, Anna, Schuhwaren, Dieskaustr. 189
21045 Krebs, Auguste, Feinkost, Johannispl. 6
66091 Krebs, Charl., Johannisallee 11
15035 Krebs, E., Ww., Auenstr. 13
22292 E. Krebs & Co., Leinenwr., Gerberstr. 2—4
61951 Krebs, *Ehrhard*, Vertr., *Naunhoferstr.* 33
20119 Krebs, Emmy, Ww., Nikolaikirchhof 3
37166 Krebs, Ernst, Lebensm., Elisenstr. 113
67175 Krebs, Franz, Malermstr., F.JostStr. 68
19106 Krebs, H., Uniformen, TauchaerStr. 5
66440 Krebs, Karl, Ingen., Elisabethstr. 36
39718 Krebs, Max, Lehrer, Sigebandweg 61
(39173)Krech, Ludw., Baumstr., *Mkl* Raschw.Str. 1
23334 Kreditschutz d. Einzelhandels, Magazing. 8
22173 W. Krefft AG., Vertr., BrandenburgerStr. 14
40167 Kreft, Feodor, Musikal., Jahnstr. 99
11950 Krehain, M. W. R., Heizungen, Königstr. 5
63950 Krehain, Rud., Ing., *Mö* Litzmannstr. 23
53576 Krehl, Hetty, Frau, Springerstr. 21
63935 Krehl, Ernst, Gastw., Sommerf.Str. 8
23057 Kreickenbaum, Christ., Buchdr., Joh.G. 10
67142 Kreikenbaum, Germana, Dr., Oststr. 28
45602 Kreikemeier, Hch., Steinsetzm., Cranachstr. 4.
57049 Kreikemeier, O., Steinsetzpol., Salzm.Str. 11
66146 Kreikemeier, Rob., Wohn., Emmausstr. 6
66147 Ders., Holzimprägnierung, Bergstr. 13
31144 Kreisel, Hanns H., Wohn., Schlegelstr. 4
(72681)Ders., Buchhandlg., Salomonstr. 15
58144 Kreiseler, Fritz, Baugesch., Nathusiusstr. 15
32466 Kreiser, Herta, Nähstube, K.-Augusta-Str. 77
20227 Kreisgr. Kleingärnter eV., Dittrichr. 4
37787 Kreisjägermeister, Mozartstr. 19
12430 Kreiskirchenamt, Burgstr. 1
61641 Kreissel, H., Ing., Täubchenweg 70
51574 Kreißig, M. C., Bäckerei, Ehrenst.-Str. 44.
22181 Kreißler, W., Schlosserei, Gerberstr. 26
36536 Kreitczick, H., Lebensm., Kronpr.Str. 78
61458 Kreitel, Hugo, Bildh., Wurznerstr. 192
50984 Adolf Krell & Co, Hyg.Haus, Theresienstr. 4
56507 Dies., Wohn., *Wie* Apitzschstr. 25
36774 Krell, Dr. Edwin, Arzt, Ad.Hitlerstr. 107
11281 Krell. Erich. Zeitschriften, Auenstr 23
52120 Krell, Hans, Gartenbau, *Lth* Leipz.Str. 12
36748 Krell, Hans, Lehrer, Ad.Hitlerstr. 107
66634 Krell, K., Holzhdlg., Konstantinstr. 20.
65134 Krell, Walther, Vertr., Schönbachstr. 19.
17978 Krell-Wetterling, Moden, Mariensstr. 27.
53175 Krelle, Franz, Kfm., Prendelstr. 11
32115 Kremer, Alfred, Mayonn., Elisenstr. 45
16554 Kremer, Ilse, Königstr. 6
35884 Kremer, Kurt, Ing., G.-Freytag-Str. 43
58263 Kremerskötter, Wilh., Kfm., Geibelstr. 12
35740 Krenek, M., Agent, Floßpl. 29
34866 Krenkel, Ernst, Insp., Lößn.Str. 27
19805 Krenkel, Fanny, Ww., K.M.v.Weberstr. 1
13198 Krenkel, Paul, Kfm., Sedanstr. 8.
66116 Krenzien, Ernst, *Ho* Dietr.-Eckart-Str. 40
38387 Krepiin, Dr. M., Biblioth., K.Augusta-Str. 13
52168 Kreß, Karl, Farben, Hallischestr. 156
36561 Kresse, Schäftestepperei, Sidonienstr. 15
55908 Kresse, Alfred, Feinkost, Elsbethstr. 34
43501 Kresse, Alfred, Klempner, Lützнerstr. 51
60424 Kresse, Emil, Klempnerm., Eisenbahnstr. 121
30530 Kresse, Erna, Zigarren, Ad.Hitlerstr. 92
55200 Kresse, Ernst, Vertr., PariserStr. 9
63506 Kresse, Felix, Händler, Cichoriusstr. 14
52051 Kresse, Gerhard, Kfm., Schillerweg 23
50270 Kresse, Gertrud, Schillerweg 23
24226 Kresse, Herb., Fleischer, A.Bruckner-Str. 6
17215 Kresse, Paul, Scherlstr. 10
66340 Kresse, Rich., Fleischermstr., Dorfstr. 42.
13957 Kresse & Hartmann
Spez. Lammfelle, C 1, Brühl 34/40.
T Ehlerfelle. P 50404
52350 Kresse, W., Stud.-Rat, Hartmannstr. 46
30595 Krethlow, Dr. Hans, Staatsanwalt, Schenkendorfstr. 61
50017 Kretschmann, Fritz, Kfm., Artilleriestr. 6.
35073 Kretschmann, Johs., Uhrm., Schletterstr. 6
20739 Kretschmann, Paul, Marmorwerkstätten, Öfen, Kamine, C 1, Universitätsstr. 22/24
40194 Kretschmann, L., Schneid., Dürrenb.Str. 2
62281 Kretschmar, E., Obst, BeuchaerStr. 2
16451 Kretschmar, Joh., Damenhüte, Margr.Str. 8
63204 Ders., Wohn., ReitzenhainerStr. 177
52593 Kretschmar, Rich., Baumstr., *Wie* Delitzsch. Straße 37
26881 Kretschmar, W., Markt 10
24681 Kretschmar, Walt., Säng., Windm.Str. 4
51001 Kretschmer, Frau, Ww., Menckestr. 10
30938 Kretschmer, Erh., Fleischer, Elisenstr. 155
31592 Kretschmer, Lina, Ww., Braustr. 2
39734 Kretz, Elisabeth, Cand. med., Soph.Str. 7
71686 Erwin Kretzer Nachf. G. m. b. H., Röhren, Pumpen und Armaturen, Leipzig O 5, Tauchaer-Str. 45. T Röhrenkretzer. P 9140
46135 Kretzler, Kurt, Maler, Hubertusstr. 106
11810 Kretzsch, Kurt, Zigarr., Pfaffend.Str. 5
20837 Kretzschmann, Carl, Kfm., Fregestr. 25
25792 Kretzschmann, Rolf, Pelzwr., Ritterstr. 38
17359 Ders., Wohn., Funkenburgstr. 21
(41117)Kretzschmar, A., Baumstr., Seumestr. 101
43854 Kretzschmar, Alb., Lebensm., Kuht.Str. 22
40959 Kretzschmar, Alfr., Vertr., Siemer.Str. 12
51591 Kretzschmar, Alfr., Wäsch., Craush.Str. 5
58945 Kretzschmar, Anna, Ww., Marb.Str. 16
52412 Kretzschmar, Arno, Radio, Hall.Str. 264
66928 Kretzschmar, Arth., Gärtn., Reitzenh.Str. 34
53193 Kretzschmar, Arth., Kohlen, Heinr.Str. 3
32312 Kretzschmar, Arth., Kfm., Hitlerstr. 109
36921 Kretzschmar, Carl, Glaser., Hitlerstr. 37
60416 Kretzschmar, Christine, Reitzenh.Str. 143
50718 Kretzschmar, E., Drog., HallischeStr. 137
27494 Ders., Kaffeerösterei, Roßpl.
22084 Kretzschmar, E., Vertr., Königsstr. 23
45854 Kretzschmar, Else, Lebensm., *BöE* Am Ritterschlößchen 39
31706 Gebr. Kretzschmar Nf., Drogen, Hitlerstr. 65
61833 Kretzschmar, Georg, Rob.Blum-Str. 7
68573 Kretzschmar, G., Kunstm., *Mö* Lint.Str. 9
15328 Kretzschmar, Gustav, Versich., Hind.Str. 22
31976 Kretzschmar, G., Rentner, Auenh.Str. 17
37312 Kretzschmar, H. Th., Autoöl, Scharnh.Str. 32
56441 Kretzschmar, Hans, Kol.-W., Hall.Str. 261
68954 Kretzschmar, H., Kfm., *Mö* Knauerstr. 9
35598 Kretzschmar, H., Feinkost, Ad.-Hitler-Str. 55
16808 Kretzschmar, H., Wettannahme, Kath.Str.10
68426 Ders., Wohn., Mascovstr. 10
33011 Kretzschmar, H., Werkzeuge, Schlett.Str. 14
12486 Kretzschmar Nf., J. G., Holm.Str. 12
41859 Kretzschmar, Joh., Bürobed., Schreckstr. 1
46473 Kretzschmar, Dr. J., Prof., Brockhausstr. 34
22778 Kretzschmar, Karl, Schokol., Zentr.-Markth., Gal.St. 107
42744 Kretzschmar, Kurt, Chemikal., Jahnstr. 62
43683 Derselbe, Wohn., Rietschelstr. 30
50002 Kretzschmar, Kurt, Insp., Roonstr. 22
(15328)Kretzschmar, Margot, Gymn., Hind.Str. 22
25531 Kretzschmar, Max. Etikett., Königstr. 13
16041 Kretzschmar, M., Blumen, Petersteinweg 14
63302 Kretzschmar, M., Autoführ., Konstantinstr. 16.
20310 Kretzschmar, O., Badeanl., Dresd.Str. 2a
13225 Kretzschmar, Oskar, Tapezier, Emil.Str. 21
13060 Kretzschmar, Otto, Kleider, Nordstr. 19
16110 Kretzschmar, O., Masch.-Bau, Dresd.Str. 14
65679 Kretzschmar, P., Kol.-W., Reitzenh.Str. 73
36660 Kretzschmar, Paul, Prokur., Hardenb.-Str.46.
36152 Kretzschmar, Reinh., Archit., Brandstr. 3
(53193)Kretzschmar, R., Kohlen, Eisenacherstr. 51.
40685 Kretzschmar, Rich., Dir., Merseb.Str. 4
65657 Kretzschmar, R., Kol.-W., WurznerStr. 29
45411 Kretzschmar, Rich., Landw., Seumestr. 156
24444 Kretzschmar, Rich., Pianos, Windm.Str. 49
43831 Kretzschmar, Rud., Mühle, Rehb.Str. 83
62607 Kretzschmar, R., Textilwr., *Mö* Hitlerstr. 59
24525 Kretzschmar, Rud., Revis., Kolm.Str. 3
58421 Kretzschmar, Rud., Vertr., Beaum.Str. 34
31247 Kretzschmar, Walter, Obst, Zwick.Str. 71
50476 Kretzschmar, W., Kfm., Möckernsche Str. 45
19196 Kretzschmar, Willy, Promenadenstr. 11
13346 Kretzschmar, W., Eisenwr., Frankf.Str. 15
40828 Kretzschmar & Spörl, Zuckerwaren- und Makronenfabrik, W 31, Blümnerstr. 25
23859 Kretzschmar & Wagner, Rauchwaren-Kommission, C 1, Nikolaistr. 12—14
31281 Kreuchauf, A., elektr. Art., Sophienplatz 6
38125 Kreuchauf, A., Geflügel, F.-Rhodestr. 23.
57034 Kreuchauf, Hellm., Vertr., Magdeb.Str. 30
16947 R. Kreuchauf & Co, Wild, Markth., Std. 68
35543 Kreul, Willy, Kfm., P.-Eugen-Str. 56
38767 Kreusch, Albin, Bäckerei, Johannastr. 4
68525 Kreuss, Marg., Plätterei, A.-Kindler-Str. 36
19789 Kreutzbach, Helene, Ww., Thomasiusstr. 22
38618 Kreutzbach, J., Pianofbr., Rob.Schum.Str.1
68716 Kreutzer & Lindner, Druck, Eisenb.Str. 16
12591 Kreuz-Apotheke Dr. C. Stich, Untersuch.-Laborat., Ampullenfüllung, Bayr. Platz
58665 Kreuzdrog. Carl, Braun, Oelßnerstr. 1
42302 Kreuziger, Emil, Heizung., Kanzlerstr. 25
41842 Kreuziger, Paul, Siedlerheim, Lausnerw. 26
45714 Krey, Dr. Hans, Kfm., Bismarckstr. 16
36364 Krey, Kurt, Zahnarzt, Kronprinzstr. 15
12685 Krey, Dr. Wolfg., R.-A., Schloßgasse 10
21066 Kreysing, G., Buchdruckerei, Leipzig C 1, Seeburgstr. 51. T Kreysingdruck P 51563
14139 Kreyssel, Hans, Betten, Brüderstr. 5
30987 Krick, F., Reklame, Kantstr. 22
38115 Kriebel, Frieda, Grassistr. 34
50406 Kriebisch, Rich., Vertr., Luisenstr. 12
25081 Kriechhamer, Joh. Gg., Moden, Windm.Str.50
13696 Krieg, Ernst, Vertreter, Fregestr. 13.
20533 Krieg, Gustav, Gummiwr., Georgiring 2
37026 Krieg, Max, Stenogr., Altenburgerstr. 52.
58095 Kriegel, Rich., Fleischerm., Seehausen 27
40273 Kriegenherdt, R., Sattler, Karl-Heinestr. 63.
34473 Krieger, A., Kfm., Moltkestr. 22
46942 Krieger, Arno, F., Tierhaare, Hartmannsweilerkopfstr. 30
42592 Krieger, Arthur, Rohprod., Gießerstr. 87
11179 Krieger, Bernh., Vertr., Kolonnadenstr. 27
11473 Krieger, B. E., Wild, Kolonnadenstr. 32
24996 Krieger Carl, Kol.-W., Nürnbergerstr. 40
24891 Krieger's, E., Eisfbr., Bürgstr. 16
15977 Krieger jr., Ernst, Ludendorffstr. 73
39381 Krieger, Georg, K.-Wilhelm-Str. 24
63654 Krieger, Hermann, Thiemstr. 15
37818 Krieger, Dr. Johannes, Wirtschaftsprüfer, Markkleeberg, Horst-Wessel-Str. 8
10327 Krieger, Julius, Korsettfbr., Hainstr. 12
26404 Krieger, O., Transportgerätefbr., Felixstr. 4
41922 Krieger, Paul, Glaserei, Lauchst.Str. 27
55637 Kriehmig, Paul, Kohlen, Landsb.-Str. 2.
55526 Kriemichen, Helene, Obst, Eisen.Str. 65

Doppelherz – Energien für Blut und Nerven!

53066 Kriemichen, W., Fleischer, Theres.Str. 18
58162 Krienitz, Ernst, Dr., Kickerl.Berg 16
25443 Krienitz, Walter, Kfm., Leplaystr. 8
61116 Kriesel, Paul, Friseur, Dresdnerstr. 34
10323 / 24105 **Krietsch, Alexander, Getreide u. Futtermittel, C 1, Brandenburger Str. 6. P 64699**
56572 Krietsch, Ernst, Bäckerei, Oelhafenstr. 3.
43867 Krietsch, Ernst, LützнerStr. 76
46384 Krietsch, Paul, Bäcker, Altranst.Str. 19
51713 Kriewald, Feodor, Pfarrer, Ulanenstr. 28
33132 Kriewitz, Fritz, Kfm., Bayrischestr. 38
34726 Ders., *Mkl* Am Wolfswinkel 41
34684 Krimm, Herb., Dr., *Mkl* Charlottenstr. 16
22300 Krippelt, Paul, Amtm., Brücknerstr. 5
22220 Krippner Nf., A., Kartonfbr., Ranst.Stw. 42
57169 Krisch, Aug., Ing., GohliserStr. 101
34789 Krischker, Gust., Wag.-Verk., Born.Str. 79
21174 Krist, Franz, Schneider, Nürnb.Str. 18
64346 Kristalleisfabr. u. Kühlhall., Ungerstr. 8
62990 Kristan, Karl, Vertr., BrixenerWeg 22
23716 Kritz, Dr. Georg, Arzt, K.Johannstr. 31
53252 Kritz, Rob., Dir. i. R., Gohlis.Str. 10
20804 Krobitzsch, O., Gummiwr., Univers.Str. 15
35268 Krobitzsch, W., Landw., *Mkl* Krobitzschstr. 6
14376 Krobitzsch, Willi, Kfm., Sedanstr. 22.
10352 Krock & Pohling, Schneid.-Bed., Reichsstr. 18
22250 Krockert, Gert, Dr. med., Liebigstr. 24
34935 Kröbel, Heinz, Kfm., Ernestistr. 2
35304 Kröber, Curt, Goldwaren, *Mkl* Hitlerstr. 39
13763 Kröber, Minna, Blumen, Burgstr. 22.
33509 Kröber, Oswin, Uhren, Ad.Hitlerstr. 46
40423 Kröber, Otto, Molkereiprod.
22175 Kröber, Rud., Rauchw., Ritterstr. 23
52775 Ders., Wohn., Menckestr. 53
50798 Kröber, Willy, Hüte, Nordpl. 7
45898 Krödel, Rich., Leiter, Helfferichstr. 11
36787 Kröger, Josef, Dr. jur., Hardenb.Str. 48
37522 Kröger, Max, Vertret., Bayrischestr 101.
64027 Kröhl, Erhard, LangeReihe 27
22129 L. Kröhl & Co, Vertreter, Albertstr. 54
22059 Kröhl, Wilh., Rabensteinpl. 1
22713 Kröhl & Co. Nf., Wäschefbr., Königstr. 10
58136 Kröhnert, Martha, Helfer., Landsb.Str. 35
39068 Krökel, Henny, Handarb., Hitlerstr. 39
60976 Krökel, Karl, Kol.-W., Hildegardstr. 36
66377 Krömer, Alfred, Milch, Gretschelstr. 2
30374 Krömer, Ed., Photograph, Lößnigerstr. 43.
65287 Krömer, Joseph, Elisabethstr. 20
61005 Krönig, Dr. Ernst, Arzt, Riesaer Str. 40.
46504 Krönig, Ludw., Kfm., K.-Heinestr. 4b.
35128 Kröning, Erich, Pfarrer, Lerchenrain 47
23904 Krönlein, Joh. A., Kfm., Ludendorffstr. 124
26738 Krötel, Helmut, Filmtechn., Brand.Str. 6c
39060 Krötel, Johanna, Blumen, ZwickauerStr. 67
36778 Kröter, Heinz, Kronprinzstr. 18
50405 Krötzsch, Ekkehard, Blumen, Lothr.Str. 81
19584 Krötzsch, Hugo, Verlag, Mittelstr. 7
50813 Krötzsch, Rich., Masch.-Fbr., Rosch.Str. 13
31326 Kroher, Fritz, Direkt., Scharnh.Str. 23
36080 Kroher, Dr. Karl, Arzt, *Mkl* Ring 20
24285 Krohmann, Bruno, Wolle, C 1, Uferstr. 14
53361 Derselbe, Wohn., N 22, Springerstr. 15
65189 Kroll, Erich, Fleischer, *Ho* Mutsch.Str. 43
26974 Kroll, Karl, Schneidermstr., Winterg.Str. 10
31293 Kroll, Martha, Plätterei, Scharnhorststr. 19.
35731 Kroll, Dr., Victor, Dipl. Kfm., Schenk.Str. 7
30421 Kroll, Walter, Baugesch., Waisenh.Str. 32
30439 Kroll, William, Lößnigerstr. 24.
12707 Krolop, Max, Bücherfbr., R.Wagnerstr. 9
26186 Krolop, Max, Stempelfabrik, C 1, Königstraße 27 BK Dresdner Bank P 2652
30480 Krombholz, H., Zigarrenfbr., Fichtestr. 48.
46417 Krome, A., Molk.-Prod., *BöE* Hitlerstr. 82
45618 Kronberg, Fritz, Tischler, Weinbergstr. 8
65493 Kronberg, Walter, Zigarren, Wiebelstr. 1
31405 E. Krone & Co, Farbenfbr., Kronpr.Str. 61
56974 Krone, Fritz, Vertr., Dinterstr. 1a
65678 Krone, Rich., Schreibw., Papiermühlstr. 9
50926 Kronen-Apotheke, Gohliserstr. 42
36097 Kronen-Brauerei B. Ermisch GmbH, Bied.-Straße 40
58311 Kronenwerth, Reinh., DelitzscherStr. 13
39213 Kronfeld, Rudolf, Scheffelstr. 48
11420 Kropf, Chr., Gastw., Ranst.Steinweg 5
36989 Kropf, Herm., Versich., *Mkl* Forststr. 3
40516 Kropfhäuser, F., Bäckerei, Brockhausstr. 49.
67872 Kropfhammer, Dr. G., Chem., *Mö* Lint.Str. 7
61829 Kropp, Curt, Vertr., GletscherstеinStr. 39
56083 Kroppe, Herm., Gastw., HallischeStr. 379
42768 Krosse, Lina, Frau, Brockh.-Str. 9
46592 Krosse, W., Baumstr., Brockhausstr. 36
57678 Krostewitz, Karl, Prok., WörlitzerStr. 5
23472 Krostewitz, Paul, Vertr., Leplaystr. 8
51592 Krostitz, Paul, Bauer, *Wie* Krostitzstr. 29
46229 Kruber, Osk., Maschinen, Dieskaustr. 54
16363 Kruckenberg, Fr., H.-Bekl., Pfaffend.Str. 22
40671 Krübler, Paul, Ing., Ernst-Meystr. 19
38853 Krückeberg, Bodo, Dr. med., Arndtstr. 61
50398 Krüger, Lotterie-Einn., HallischeStr. 78
56864 Krüger, A., Baumstr., Möckernschestr. 22.
62611 Krueger, A., Buchhdlg., Tiefestr. 1
61015 A. Krüger & Co, Autowerkst., Eisenb.Str. 88
10901 Krüger, Alfr., Papierhdlg., Gottschedstr. 13.
31004 Krüger, Alfred, Kfm., Steinstr. 61
57097 Krüger, Alfr., Kfm., Prendelstr 11
43774 Krüger, Alfred, Zigarren, Könneritzstr. 52.
57042 Krüger, Arno, Herstellung pharmazeutischer Präparate, Spezialität „Akadin", N 26, Toskastraße 38
10621 Krüger, Aug., Vertr., Inselstr. 18
51857 Krüger, Carl, Kfm., Breitenfelder Str. 56
38919 Krüger, C., Gastw., *Mkl* Wangem.Str. 14
40981 Krüger, Else, Dentistin, LützнerStr 2
67320 Krüger, E., Masch.-Mstr., Breitk.Str. 18
38300 Krüger, Ernst, Buchhdlg., Scharnh.Str. 39
30296 Krüger, Franz, Apothek., K.Wilh.Str. 33
40723 Krüger, Franz, Bäckerei, E.-Meystr. 18.
36734 Krüger, Fritz, Dr. jur., Bürgerstr. 18
19418 Krüger, Fritz, Prok., Mackensenstr. 27
41661 Krüger, Georg, Steuerber., Bach.Str. 20
33400 Krüger, G., Steppdeck.-Fbr., Kronprinzstr. 77
53936 Krüger, Gust., Fuhrgesch., Bünaustr. 3.
19336 Krüger, Hans, Optiker, Katharinenstr. 4
45742 Krüger, Helm., Maler, Blümnerstr. 24
26370 Krüger, Hermann, Feinkost. Inselstr. 11
39767 Krüger, Joh., Ing., Prinz-Eugen-Str. 56
31822 Krüger, Karl, Maler, Bayrische Str. 57.
57905 Krüger, Karl, Ing., Marbachstr. 9
38536 Krüger, Kurt, Vertr., Brandstr. 21
41751 Krüger, Kurt, Photograph, Schlageterstr. 107
12544 Krüger, M., Alfr., Versich, Ludendorffstr. 129
22853 Krüger, Marg., Ww., Ludendorffstr. 137
53626 Krüger, Max, Ehrensteinstr. 13
56994 Krüger, Max, Vertr., Marbachstr. 14
34407 Krüger, Max, Kfm., Märchenwiese 36
39786 Krüger, Max, Vertr., Helenenstr. 44
19404 Krüger, Max R., Kakao, Grimm.Str. 19
58389 Krüger, Mia, Ww., WangeroogerWeg 10
16185 Krüger, Norm., Wettann., Barfußg. 2
15019 Ders., Wohn., Jacobstr. 12
24863 Krüger, Olga, Molk.-Prod., Kreuzstr. 30
63074 Krueger, Otto, Beleihung, Jonasstr. 11.
17953 Krüger, Paul, Lager, Funkenb.Str. 21
46584 Richard Krüger G. m. b. H., Krügerol-Malzzucker, W 33, Luppenstr. 24. P 14694
35826 Krüger, Rich., Ingen., Lößnigerstr. 72.
23955 Krüger, Rud., Baugesch., Ranst.Steinw. 4
13219 Krüger, Rud., Turnlehrer, Seeburgstr. 94
58056 Krüger, Rud., Ing., Wilhelmsh.Str. 2
56964 Krüger, Walter, Konditor, Hall.Str. 197
39240 Krüger, Wilh., Musiker, Sigeb.Weg 35
68753 Krüger, Wilh., *Ho* Preußenstr. 73
23190 Krüger & Apfelbeck, Windmühlenstr. 7
16055 Krüger & Co., Buchhdlg., Liebigstr. 6
45357 Krühne, Alfr., Reichsger.Rat, Bismarckstr. 14
34471 Krümmel, E., Lehrerin, Windsch.Str. 31
55640 Krümmling, Wilhelm, Feldbahnenfabrik, Leipzig N 21, Nathusiusstr. 5—7
53728 Krüper, Georg, Feldbahnfbr., Meckl.Str. 42
53728 Richard Krüper & Sohn, Inh. G. Krüper, Bau- u. Nutzholzhandlung, N 22, Mecklenburgstraße 42
67219 Krüper, Rich., Vertr., Bergerstr. 2
38786 Krüpper, Rud., Kfm., Lößnigerstr. 60b
15222 Krug, Albert, Prokurist, Eisenbahnstr. 15
25011 Krug, Alfr., Masch., Grimm.Steinweg 15
60467 Krug, Aug. Jul., Buchhdlg., Eil.Str. 10
17965 Krug, Carl Emil, Buchhandlung, Leipzig C 1, Querstr. 5
14959 Ders., Wohn., Ludendorffstr. 130
56133 Krug, Edgar, Kfm., LandsbergerStr. 100
57556 Krug, Erich, Prok., KöthnerStr. 1
56494 Krug, Felix, HallischeStr. 26
57262 Krug, Gerd, Elektr. App., Bucksd.Str. 26
42498 Krug, Johs., Lohnfuhren, Elis.Allee 3
61095 Krug, K., Lehrer, Nostizstr. 17
46447 Krug, Dr. L., Reichsger.-Rat, Bism.Str. 17
23119 Krug, sen., M., Drucker.-Bed., Bosestr. 3
50326 Krug, Otto, Kfm., Richterstr. 6
26447 Krug, Dr. W., Arzt, Eisenbahnstr. 17
51886 Krug, Walther, Reklame, Infanteriestr. 23
11889 Krug & Mundt, Glas, Lagerhofstr. 4
40274 Krugler, Walter, Reklame, Hüfferstr. 72
50100 Krumbacher, Ludw., Reis., Beaum.Str. 25
68001 Krumbholz, A., Elektr. Anl., Wurzn.Str. 56
65402 Gebr. Krumbholz, chem. Präp., Zwein.Str. 17
43542 Krumbholz, Dr. Joh., Stud.R., Stieglitzstr. 78
42583 Krumbholz, K., Autorep., Siemeringstr. 6
61900 Krumbholz, Kurt, Vertr., *Ho* K.Peters-Str.
60626 Krumbiegel, Elisabeth, Frau, Preußenstr. 112
62801 Krumbiegel, Emil, Vulk.-Anst., Kapell.Str. 9
25676 Krumbiegel, Fritz, Landmess., Wächterstr. 24
60603 Krumbiegel, Ottom., Drog., Eisenb.Str. 144
42266 Krumbiegel, Willy, Kuhturmstr. 7
38913 Krumbiegel, W., Wäscherei, Lößnig.Str. 32
61228 Krummhaar, Artur, Fleischer, Bergstr. 6
51034 Krumsdorf, Georg, Lebensm., Fliederhof 1
30650 Fr. Krupp AG, Essen, Eichwinkel 10
41763 Krupp, Edel- u. Sonderstähle, Helff.Str. 20
57905 Krupp-Kraftwerkzeugvertrieb, Marb.Str. 9
51308 Fr. Krupp AG, Lokomotiven, Delitzsch.Str. 7
39397 Fr. Krupp Grusonwerk, Tieckstr. 1
62252 Krupp Kraftfahrz.-Ges. mbH, Holzh.Str. 102
60338 Krupp-Druckenmüller, Stahl, Bülowstr. 11
56965 Krusch, Erich, Bäckermstr., Knopstr. 26.
31817 G. Krusche & Sohn, Werkzeuge, Biederm.-Straße 2
21647 Kruschka, Georg, Revis., Pfaffend.Str. 6
16512 Kruschwitz, A. Dr., Christianstr. 15
58283 Kruschwitz, H., Archit., *Wie* Str.d.SA. 36
65584 Kruse, Prof. Dr., Geh.-Rat, Boz.Weg 28
40729 Kruse, Carl, Betr.-Ltr., Spinn.Str. 24
24052 Kruse, Emil, Vertr., Ferd.Rhode-Str. 7
37788 Kruse, Heinr., Direktor, Grassistr. 22
20964 Kruse, Heinrich, Vertr., Wiesenstr. 26
37306 Kruse, Jul. Carl, Grassistr. 28.
34587 Kruspe, Carl, Saxoph., Hardenb.Str. 40
45366 Kruspe, Friedr., Pfarrer, Steubenstr. 85
15927 Kruszynski, Emma Sara, Funkenb.Str. 15
13742 Krutzsch, Alex., Wäsche, Grimm.-Str. 32.
64346 Krystalleisfabrik, Ungerstr. 8
22071 Krystall-Palast-Varieté, C 1, Wintergartenstraße 17/19
34951 Kubach, Willy, Kfm., BayrischeStr. 125
53535 Kubatzki, Grete, Sängerin, Montbéstr. 27
12225 / 12226 Kube & Kubenz, Internat. Speditions-Gesellschaft Berlin, Zweigniederl. Leipzig, spez. Autofernverkehr, C 1, Tröndlinring 3
25524 Kube & Laube, Autozubehör, Leipzig C 1, Packhofstr. 11/13. P 57277
46516 Kubitz, Dr. F., R.-A., Hauptm.Str. 1
66493 Kubitzki, Paul, Lebensm, Wieckstr. 6
61113 Kubon, Jos., Schornsteinf., Papierm.Str. 39
50009 Kubusch, H. H., Vertr., DelitzscherStr. 117
22866 Kuch, Jacob, Rauchwr., Ritterstr. 37
58823 Kucharcik, K. P., Archit., Hall.Str. 134
15181 Kucharicky, Erich, Drogen, Tauch.Str. 25
55027 Kuche, H. F., Friseur, Delitzscherstr. 92.
52492 Kuchta, Fritz, Kfm., GohliserStr. 3
26606 Kübe, Walter, Obst, Karlstr. 20
30617 Kübel, Ernst, Vertr., Haydnstr. 5
52117 Küchenmeister, E., Autorep., Hall.Str. 88
31610 Küchler, Alex., Bäcker, Born.Str. 163
50684 Küchler, Anny, PotsdamerStr. 6
43728 Küchler, Bruno, Buchdr., SchlageterStr. 112
14204 Küchler, Erich, Geschäftsf., Gottschedstr. 32
20848 Küchler, G., Zigarr., Frankfurterstr. 25
60019 Küchler, P., Papier, Gerichtsweg 13
56715 Küchler, Wilh., Büroart., Breitenf.Str. 76
11322 Kücken, Fritz, Bürobed., Reichsstr. 10
53033 Kücklich, Kurt, Kol.-W., Delitzscherstr. 160
65576 Kühl, Karl, Kfm., Brixener Weg 22
30511 Kühle, Carl, Kfm., Hardenbergstr. 20b.
52471 Kühle, Gustav, Nordpl. 3
19810 Kühle, J. C., Christbaumschmuckfabrik, C 1, Seeburgstr. 14—20. P 6455
12347 Kühlhorn, Dr. G., Studienr., Ludend.Str. 122
18150 Kühling, Paul, Kol.-W., NürnbergerStr. 22
31671 Kühlmann, Ida, BayrischeStr. 84
25023 Kühlsole-Werk, Dittrichring 20
71131 Kühltransit-Aktiengesellschaft, C 1, Brandenburger Straße 5. T Kühltransit
52455 Dies., Waggon-Werkst., Zschort.Str. 61
50964 Kühmel, A., Vertr., Blumenthalstr. 3
60340 Kühn, Alfred, Vertr., NaunhoferStr. 17
42533 Kühn, A., Reinig.-Anst., Schlageterstr. 123
68610 Kühn, Arth., Polstermöbel, A.KindlerStr. 83
14353 Kühn, Art., Tischlerei, Emilienstr. 25
31372 Kühn, Curt, Vertret., Körnerplatz 8.
56844 Kühn, Elisab., Blumen, Braunschw.Str. 2
22167 Kühn, Elise, Gemälderest., Emilienstr. 21
41846 Kühn, Erich, elektrotechn. Fabrik, Leipzig W 31, Jahnstraße 67—69. P 59859
68163 Kühn, Erich, Masseur, Bockstr. 2
17582 Kühn, Ernst, Druck.-Pap., Hofm.Str. 13
43916 Kühn, F. Emil, Schneiderei, Schreckstr. 9
(71941) Kühn, Franz, Südfrüchte, Großmarkthalle
43607 Kühn, Fritz, Gutsmuthsstr. 27
41385 Kühn, Fritz, Kfm., Bismarckstr. 18
42588 Kühn, Fritz, Zigarren, Könneritzstr. 2.
50852 Kühn, Georg, Baustoffe, Pittlerstr. 15
42153 Kühn, G., Buchbind., *BöE* Hitlerstr. 69
26377 Georg Kühn Rauchwaren Kommission
C 1, Nikolaistraße 10. P 32975
22782 Kühn, Gustav, Malerbedarf, Farben und Lacke C 1, Gellertstr. 6 u. Georgiring 5d. P 11673
13631 Kühn, Gustav, Verlag, Sternwartenstr. 46
30738 Kühn, Gustav, Verw.-Dir., Pfordtenstr. 10
39256 Kühn, H., Kronprinzstr. 18
55363 Kühn, Heinrich, Kfm., Montbéstr. 35.
43476 Kühn, Heinr., Dekorat., Blümmerstr. 1
40350 Kühn, Dr. H., Stud.-Rat, Brockhausstr. 4
16771 Kühn, M., Schlosser, Uferstr. 18
35397 Kühn, Magnus, Vertreter Scheffelstr. 35.
51994 Kühn, Manfred, Bücherrev., Gregoriusstr. 6
40756 Kühn, Margar., D.-Moden, Könner.-Str. 87
62082 Kühn, Margarete, Köhlerstr. 4
60998 Kühn, Max, Prok., Eichstädtstr. 26
18174 Kühn, Max, Schweißmstr., Blümelstr. 6
63570 Kühn, Max, Maurer, Gretschelstr. 12
39301 Kühn, Max, Prokur., Steinstr. 38
40561 Kühn, M., Wagenfbr., ZschochersheStr. 57
31934 Kühn, Otto, Kohlen, *Mkl* Walterstr. 4
20591 Kühn, P., Werkzeugfbr., Petersstr. 24
62738 Kühn, Paul, Prok., StörmthalerStr. 3
40513 Kühn, Robert W., Malerei, Gießerstr. 25
46280 Kühn, Dr. Th., Pfarr. i. R., Elisab.Allee 36
56938 Kühn, Walter, Elektrot., Hallischestr. 314
(16684) Kühn, Walt., Dekor., Markt 3, Lad. 16/20
15024 Kühn, Walter, Apoth., Kais.Maxim.Str. 12
33451 Kühn Walter, Stadtamtm., Grimmweg 12
51524 Kühn, Walter, Bäckerei, Hall.Str. 318
(24541) Kühn, Walter, Vertr., Alexanderstr. 24
52642 Kühn, W., Drogerie, Delitzscher Str. 148
46533 Kühn, Willy, Baugesch., Lützner Str. 68
63726 Kühn & Paul, Grav.-Anst., Lilienstr. 18
11172 Kühnsche Handelsschule, Klostergass 5
25395 Kühnast, Rob., Kfm., Stephanstr. 8
45064 Kühnau, Erhardt, Fahrmstr., Prießnitzstr. 28
53989 Kühnau, Walter, Vertr., Roßlauerstr. 6
35270 Kühne, Bernh., Haushaltwr., Kantstr. 38
23974 Kühne, Carl, Rauchwr., Nikolaistr. 12
53546 Kühne, Carl, EssigfBr., ZerbsterStr. 2
66843 Kühne, Elsa, Putz, Zweinaund.Str. 1.
10559 Kühne, Erika, Blücherstr 37
17316 Kühne, Ernst, Fuhrw., TauchaerStr. 6
23240 Kühne, Friedr., Bäckerei, Petersst.W. 12
37860 Kühne, Fritz, Baubeschl., Rotkäppchenw. 25
58259 Kühne, Gerh., Oberstltn., Montbéstr. 33
39785 Kühne, Gerh., Vertr., Kais.Wilh.Str. 34
12524 Kühne, G., Weinhandelsges., Petersstr. 11
45737 Kühne, Dr. H., Studienrat, Paußnitzstr. 17
63289 Kühne, Herm., Vertr., Lipsiusstr. 17
15488 Kühne, L., Herde. Frankfurter Str. 6
62227 Kühne, Otto, Bierhdlg., Dimpfelstr. 19
27422 Kühne, Richard, PfaffendorferStr. 48
33446 Kühne, Rud., Bücherrev., Sidonienstr. 68
11313 Kühne, Dr. Rud., Arzt, Windmühlenstr. 4
53749 Kühne, Theodor, Vertr., Eisenacher Str. 59
45310 Kühne, Werner, Mühlingstr. 5
24471 Kühne & Nagel, Nordstr. 42
53877 Kühnel, Alfr., Elektromstr., Mock. Str. 51
22619 Kühnel, Conrad, Bürstenfbr., Tauch.Str. 48a
51608 Kühnel, Erich, Kfm. GohliserStr. 20
38169 Kühnel, Rud., Waschanst., Arndtstr. 38
67840 Kühnel, Dr. Walt., Asses., Seffnerstr. 16
53621 Kühnelt, Alois, Vertr., Pariser Str. 24.
45982 Kühnemund, A., Autofuhrw., Diesk.Str. 20
30006 Kühnemund, Friedr., Insp., Elisenstr. 116
36704 Kühnert, Dr. E., Stud.-Rat, Steinstr. 44
36768 Kühnert, Mart., Schuhwaren, Hitlerstr. 17
36628 Kühnhold, Lina, Zigarren, Elisenstr. 3.
68373 Kühnicke, Kurt, Eisenwr., *Eng* Bahnh.Str. 19
67569 Kühnl, Fritz, HolzhäuserStr. 51
51102 Kühnle, A., Kfm., Rückertstr. 3
26462 Kühnle, M., Textil, Reichsstr. 29
52173 Kühntopp, Alb., Vertr., Eisenach.Str. 10
20792 Kühr, Paul, Buchhdlr., EutritzscherStr. 19
24859 Kührt, Herm., Makler, Hainstr. 10
53216 Küllenberg, A., Büromasch., Ehrensteinstr. 23
53203 Kümmelapotheke Eutritzscher Markt 5.
56537 Kümmel, B., Garagen, Landsb.Str. 346
68124 Kümmel, E. A., Wild, Stettiner Str. 123
67575 Kümmel, Harry, Zahnarzt, Laus.Str. 41
51539 Kümmel, Max, Molk.-Prod., Meckl.Str. 32
45804 Künast, P. A., Gummiwr., Könneritzstr. 15.
66370 Kündiger, Herm., Tuche, A.KindlerStr. 87
60054 Künicke, Fr., Baumstr., Riebeckstr. 13
14426 Künicke, Mart., Baugesch., Frankf.Str. 6
32872 Künkel, Max, Immob., Albertstr. 29b
25463 Künne, Karl, Landmess., Gr.Steinweg 15
63741 Künne, P., Kartonagenfbr., Joseph.Str. 37
60622 Künne, Paul, Wohn., Gletscherst.Str. 43
14186 Künstler-Hausgemeinsch. Klischsz, Nik.Pl. 2
45838 Küntzel, Dr. Joh., Dir., Paußnitzstr. 13
38626 Künzel, Adolf, Autofuhrw., Triftweg 34
33739 Künzel, Dr. Gg., Stud.Rat, Sein.Str. 3
38813 Künzel, Dr. O., Assist., K.Augusta-Str. 23
65554 Künzel, Walther, Vertr., Wasserturmstr. 46
66616 Künzel, Willy, Kol.-W., Hildegardstr. 50
24561 Künzel & Beer, Feink., Nordstr. 50
33111 Küppers, Jul., Versich., *Mkl* Hitlerstr. 51
12738 Küppers, Walter, Kfm., Pfaffend.Str. 16
66917 F. Küppersbusch & Söhne AG, Am Wasserwerk 2
67106 Kürbitz, Karl, Tapezier., Torgauer Str. 42
16688 Kürschner-, Hut- u. Mützenmacherinnung, Lessingstr. 14
46694 Kürschner, F. H., Elektroinst., Könn.Str. 94
68241 Kürschner, Karl, Dr., NaunhoferStr. 14
45489 Kürsten, Georg, Ing., *BöE* Pflaumestr. 12
11208 Kürsten, Henriette, Nonnenmühlgasse 6
60004 Kürsten, M., Minodruck, Kohlg.Str. 52
19553 Kürth, Aug., Steindruck., Dörrienstr. 9.
38558 Kürzel, Dr. Otto, R.-A., Kantstr. 5
19694 Küspert, Andr., Uhren, Tauch.Str. 25
22914 Küster, Else, Gastw., Eisenb.Str. 15
51903 Küster, Emil, Kol.-W., Luisenstr. 13
38268 Küster, Friedr., Bäcker, *Mkl* Stöhrstr. 5
61702 Küster, Friedr., Prok., *Mö* Schlag.Str. 30
51776 Küster, Georg, Menckestr. 14
30321 Küster, Gustav, Zimmerei, Kantstr. 45
37964 Küster, Helmut, Bäcker, Leopoldstr. 30
27660 Küster, Herbert, Vertr., Wettinerstr. 15b
67863 Küster, Hermann, Holsteinstr. 9
36430 Küster, Paul, Schlächt., Kronprinzstr. 89
66266 Küster, Reinhold, Bier, MölkauerStr. 23
33785 Küstner, Dr. Heinz, Prof., K.Wilh.Str. 74
46935 Küstner, Paul, Volkswirt, Ottostr. 14
67581 Küttler, Karl, Pfarrer, Cunnersd.Str. 6
15247 Küttner, Carl, Leder, Katharinenstr. 17
67547 Ders., Wohn., Hedwigstr. 5
37449 Küttner, Alfr., Vertr., BayrischeStr. 81
55681 Küttner, Herb., Prok., Berggartenstr. 14
67303 Küttner, Theodor, Breitkopfstr. 12
27431 Kufs, Karl, Lebensmittel, Nordstr. 31.
66556 Kufs, Edith, ReitzenhainerStr. 157
27271 Kufeld, Heinz, Pelzwr., KatharinenstrЕ. 17
132 94 FAG Kugelfischer Georg Schäfer & Co. Schweinfurt
Verkaufsbüro Leipzig, C 1, Markgrafenstr. 2
39397 C. Kuhbier & Sohn, Walzw., Tieckstr. 1
30487 Kuhfs, Jul., Drogen, Brandvorwerkstr. 52.
60094 Kuhfs, Max, Kfm., Feldstr. 4
(36825) Kuhfuß, Arno, Fleischer, Bayrische Str. 107
35885 Kuhfuß, Rich., Elisenstr. 129
52158 Kuhlen, Rich., Vertr., Fabricestr. 9.
42443 Kuhles, Hugo, Buchdruck., Helffrichstr. 28
26118 Kuhlmann, Alfr., Friseur, Dörrienstr. 1
40706 Kuhlmann, Fritz, Kfm., K.-Heine-Str. 4b
11936 Kuhlmeier, Pfarrer, Kohlgartenstr. 14
10976 Kuhn, Adolf, Kfm., Liviastr. 7
14471 Kuhn, Dr. G., Zahnarzt, Harkortstr. 5
17478 Kuhn, Gerhard, Dentist, Windm.Str. 26
35320 Kuhn, Hellm., Kondit., ZwenkauerStr. 36
61917 Kuhn, Hermann, Baumstr., Wassert.Str. 80
11503 Kuhn, Martha, Böttchergäßchen 1
18026 Kuhn, Dr. Max, Kfm., Petersstr. 32.
52384 Ders., Wohn., Richterstr. 10
38235 Kuhn, Waldemar, Kfm., Fockestr. 29.
43554 Kuhn, Walter, Kol.-W., Rinckartstr. 5.
20924 Kuhnd, Herm., Weinhdlg., Mackensenstr. 22
67194 Kuhndt, H., Präz.-Mech., *Eng* Ad.Hitler-Pl. 3
67418 Kuhne, Friedr. Gustav, Pappen, Lorckstr. 6
66521 Kuhne, Gertrud, Kohlen, *Eng* Ad.Hitler-Pl. 6
55517 Kuhne, Gustav, Kfm., Geibelstr. 21
56695 Kuhne, Joh., Gesch.-F., DanzigerStr. 37
51824 K. Kuhne & Co., Kol.-W., HallischeStr. 228
36658 Kuhne, Dr. K. L., Arzt, Floßpl. 24
65703 Kuhne, Gustav, Prok., Augustenstr. 22
58417 Kuhne, Walter, Fuhrgesch., Schönf.Str. 19
45248 Kuhne, Walter, Futterm., *BöE* Hind.Str. 11
20427 Kuhnert, Hermann, Bilder, Spiegel, Rahmen, Oelgemälde, O 5, Kohlgartenstr. 19. P 9018
67671 Kuhnert, Otto, Straßen-, Tief- und Eisenbahnbau, O 27, Holzhäuser Straße 135
21276 Kuhnert, R., Schneiderei, Klosterg. 2
45442 Kuhnert, V., Sachverst., Brockhausstr. 3
33784 Kuhnert, Walther, Vertr., Kochstr. 111
26231 Kuhnlein, Max, Dachdeck., Frankf.Str. 17
23379 Kuhnt, Curt, Tabakwr., Nordstr. 29
62201 Kuhring, Herm., Tischlerei, Bresl.Str. 70
18410 Kuhwald, Werner, Verlag, Reichsstr. 41
60351 Kuhwede, Karl, Fleischer, Schirmerstr. 17.
53121 Kujaschinski, W., Chem., F.Nordhof 37
14344 Kujawa, J., D.-Schneid., Markgr.-Str. 8.
27083 Kulbe, Otto, Bäckerei, TauchaerStr. 14
41250 Kulewa Kunstlederverw., Raimundstr. 14
13956 Kuliberda, Hans, Armaturen, Emilienstr. 5
25428 Kulling, Karl, Obst, Großmarkthalle, Std. 142
34433 Kullmann, Dr. A., Postrat, Schwägr.Str. 17
42361 Kullmann, R., Marschnerstr. 2
11005 Kullrich, Bruno, Lackier., Gust.Adolf-Str. 41
45183 Kullrich, Herb., Schuhe, Dieskaustr. 14
25313 Kullrich, Paul, Optik, Grimm.Steinweg 4
19396 Kulse, M., Rich.Wagner-Str. 10
25819 Kulterer, Fr., Neuheiten, Königstr. 2
31692 „Kultur" Verlag f. Lehrm., Andreasstr. 2
17767 Kumbruch, Herb., Gewürze, Brühl 44
63982 Kummer, Erwin, Kfm., Konstantinstr. 16
21886 Kummer, Fritz, Kürschnermstr., Brühl 44
23351 Kummer, Georg, Verlag, Scherlstr. 18
30627 Kummer, Ida, Frau, Biedermannstr. 81
30274 Kummer, Karl W., Dir., K. Wilh.-Str. 73.
14848 Kummer, Marie, Frau, Nordpl. 1
57853 Kummer, Paul, Obermstr., Viertelsw. 63
67603 Kummer, Richard, Dentist, Hohenz.Str. 18
19307 Kummer, Dr. Rolf, Verlagsltr., Ludend.Str. 9
(67603) Kummer, Werner, Zahnarzt, Hohenz.Str. 18
65926 Kummerlöw. Martha, Schneider., Mölk.Str. 2
30722 / 33713 C. F. Kummig Nachf. Reinh. Weißflog Komm.-Ges., Straßen-, Tief- u. Eisenbahnbau, Kabelverlegung, C 1, Sophienstr. 47
32983 Kunack, Hermann, Fichtestr. 25
61547 Kunad, Georg, Baumstr., Torgauer Str. 14.
61426 H. A. Kunad & Co., Farben, Eisenb.Str. 152.
32515 Kunad, Hans, Geschäftsf., Steinstr. 57
31316 Kunad, Kurt, Vertreter, BayrischeStr. 103.
66434 Kunad, Martin, Kohlen, Preußenstr. 84
66280 Kunadt, Ernst G., Fuhrw., Löbauer Str. 14
58369 Kunadt, Johs., Vertr., Zerbster Str. 27
58412 Kunadt, Werner, Blumen, Clausew.Str. 20
62510 Kunath, Alfred, Gastw., Reitzenh.Str. 163
67629 Kunath, Art., Autofuhrw., Fricciusstr. 2
25586 Kunath, Curt, Vertreter, Salomonstr. 8.
39420 Kunath, Otto, Fleischer, Lößn.Str. 52
26034 Kunath, Paul, Rauchwr., Nik.Str. 39
46233 Kunath, Paul, Fuhrw., Demmer.Str. 11

33771 Kunath, P., Stallmstr., Windscheidstr. 33
45886 Kunath Nachf., Paul, Rauchwarenzurichterei, Nonnenstr. 25–27
11674 Kunath, Rudolf, Zigarren, Kolonnadenstr.4
53776 Kunath, Wolfgang, Kfm., Montbéstr. 36
53172 Kunath & Klotzsch, Kosm.Fbr., Ess.Str. 27
50174 Kund, Walter, Architekt, Hallische Str. 209
50314 E. u. F. Kunert, Möbelfbr., Eisen.Str. 56
15121 Kunert, Hans, Kürschner, Brühl 49
57151 Ders., Wohn., WangeroogerWeg 4
67517 Kunert, Oswald, Schneider, Mühlstr. 1
56868 Kuhnert, Franz, StraßburgerStr. 13
53602 Kunick, Christ., Helgol.Weg 5
55053 Kunick, Conrad, Eisenwr., DelitzscherStr.44
55054 Kunick, Friedrich, Baubeschäge u. Tischlereibedarf, N 21, Delitzscher Str. 45
(24621) Kunis, Hans, Buchhdlg., Inselstr. 2
36433 Kuniß, Arno, Kfm., Kantstr. 22
67787 Kunitz, Max, Papierverarb., Bergstr. 33
46532 Kunitzsch, Paul, Baugesch., LützнerStr. 70
37919 Kunkel, Arnold, Vertr., Born.Str. 112
42676 Kunkel, Hans, Bäckerei, Kaiserstr. 10
35118 Kunsch, Ernst, Fbrkt., *Mkl* Charl.Str. 14
15452 *Kunst-Richter, Charlotte, Goethestr.* 7
21957 Kunstgewerbliche Heimkultur, Dr. Tögel, Thomasgasse 6
22734 Kunsthandlung Vogel, Goethestr. 7
19201 Kunsthandw. Schule, Gutenb.Pl. 2
30022 Kunstmann, A., Elektr.App., Körnerstr. 27
32334 Kunstmann, Curt, Vertr., Arndtstr. 32.
27419 Kunstsalon Franke, Goethestr. 7a
(20286) Kunstverein, Leipziger, Augustuspl. 6.
63104 Kunstwerkstätte für Gebrauchswerbung Willy Paul, Ploßstr. 42
51607 Kunter, Max, Motorrep., Joh.Georg-Str. 3
45016 Kunth, Arth., Dachdecker, Schlageterstr. 3
14829 Kuntze, E., Büchsenm., Wintergartenstr. 7.
35566 Kuntze, Elsa, Wiedebachstr. 18
77322 Kuntze, Ernst, Abt.-Ltr., Hitlerstr. 25
56888 Kuntze, Ernst O., Vertr., Hölderlinstr. 3.
52882 Kuntze, Gustav, Bauer, Cleudnerstr. 4
19238 Kuntze, Herb., R.-A., Beethovenstr. 25
30257 Kuntze, Max, Gewerbelehrer, Kochstr. 76
53850 Kuntze, Oscar, Vertret., Eutritzscher Str.43
14469 Kuntze Nf., Oskar, Wagenbau, Gerberstr. 17.
20237 Kuntze, Paul, LangeStr. 26
68436 Kuntze, Werner, Steuerber., Ludwigstr. 63
60579 Kuntze, Werner, Drog., Weidmannstr. 2
40020 Kuntze & Leistner, Maschinenfbr., K.-Heine-Str. 79
52518 Kuntzsch, Herm., Schokol., DelitzscherStr. 42
26059 Kuntzsch, J. W., Schuhm., Reichsstr. 4.
63800 Kuntzsch, J. u. E., Wäsche, Marthastr. 35
57208 Kunz, Arthur, Archit., AußigerStr. 17
51553 Kunz, Emil, Vertr., Gottschallstr. 20
62078 Kunz, Enno, Bäckerei, StettinerStr. 95
68007 Kunz, Herbert, Baumat., Am Bahnhof
60853 Kunz, Rich., Kfm., SeifertshainerStr. 30
36263 Kunz, Dr. H., Geh.-Rat, Kais.Wilh.Str. 82
41144 Kunz, W., Gesch.Führ., Friesenstr. 9
42920 Kunz, Walt., Textilwr., W 33, Merseb.Str. 43
62986 Kunz, Wenzel, Kfm., Holzh.Str. 13
19773 Kunz, Werner, Cellist, Ludend.Str. 42
13109 Kunz & Co, Papierverarb., Liebigstr. 4
12517 Kunz & Gruhl, Bilderaufzüge, Inselstr. 20
65079 Kunze, Alb., Schriftst., Gletsch.Str. 22
39564 Kunze, Alfred, PegauerStr. 5
61647 Kunze, Alfr., Besenfbr., *Lth* Wilhelmstr.
57016 Kunze, Anna, Ww., Jägerstr. 1a
37546 Kunze, Arthur, *Mkl* Energiestr. 9
43107 Kunze, A. Fr., techn. Neuheiten, ZschocherscheStr. 30
(38402) Kunze, Bernh., Schlächter, BayrischeStr.131
42354 Kunze, Bernhard, Vertr., Ph.ReisStr. 77
16306 C. Richard Kunze K.-G., „Deob", Bauaustrocknung, C 1, Inselstraße 27
36220 Kunze, Charl., Schneiderin, Brandstr. 15.
62840 Kunze, Curt, *Dir.*, LausickerStr. 59
46543 Kunze, Dora, Möbel, WindorferStr. 17
66746 Kunze, Emil, Fuhrwes., Bruhnsstr. 2.
(61416) Kunze, Erich, Bücherrev., Breitkopfstr. 4
68892 Kunze, Ernst, Gärtnerei, Breslauer Str. 6
51355 Kunze, Ernst. Kfm., Mörikestr. 13
65916 Kunze, Eugen, Farben, Wissmannstr. 24
57065 Kunze, Ewald, Autorepar., Paunsdorf.Str. 1
24567 Kunze, Friedr., Pfarrer, Funkenb.Str. 22
40688 Kunze, Friedr., Vertr., Spittastr. 32
40196 Gebr. Kunze, Gummiwaren, Luppenstr. 20
33411 Kunze, G., Kfm., *Mkl* Seldtestr. 12
20785 Kunze, Günther, R.-A. [N], Grimm.Str. 27
37465 Ders., Wohn., Kais.-Augusta-Str. 61.
43248 Kunze, Hans, Chauffeur, Kötzschauer Str. 9b
60014 Kunze, Herm., Kohlen, SellerhäuserStr. 5
17550 Kunze, H., Musikinstr., Ranftsche Gasse 1
18906 Kunze, Herm., Pelzzutat., Reichsstr. 33
57364 Kunze, Hermine, Pensionär., Montbéstr. 34
40136 Kunze sen., Karl, Zuckerwr., Schleuß.Weg 10
41739 Kunze, K., Bäckerm., Fr. August.Str. 25
67329 Kunze, Kurt, Elektr.Anl., Möbiusstr. 9
66524 Kunze, M., Autofuhren, Cunnersd. Str. 5
56434 Kunze, Marie, Nordern.Weg 7b
61771 Kunze, Martha, Fuhrgesch., Schirmerstr. 7
50287 Kunze, Martin, Vertr., Stahmeln, Hindenburgstraße 88
42351 Kunze, Max, Wolle, Graf Spee Str. 67
63473 Kunze, Max, StettinerStr. 22
22144 Kunze, Max, Rauchwr., Ritterstr. 24.
25358 Kunze, Max, Schneiderei, TauchaerStr. 44
65613 Kunze, Oskar, Dek.-Malerei, Kregelstr. 8
21725 Kunze, Otto, Drogerie, Kolonadenstr. 17
66277 Kunze, Otto, Friseur, Reitzenh.Str. 62
18401 Kunze, Otto, Malergesch., Mariannenstr. 1.
45089 Kunze, Paul, Fleischermstr., Bahnhofstr. 16.
40933 Kunze, Reinh., Glaserei, Seb.Bach-Str. 35
23684 Kunze, Rich., Friseur, Ranst. Steinweg 2.
31751 Kunze, Rich., Butter, Ad.Hitler-Str. 51
37784 Kunze, Richard, Maler, Ad.Hitler-Str. 9
36281 Kunze, Robert, Schlächter, Moltkestr. 68
60992 Kunze, Rolf Herb., Schriftst., Oststr. 51
30342 Kunze, Robert, Tischler, Fichtestr. 16.
58467 Kunze, Rob., Fuhrw., Blumenstr. 56
43639 Kunze, Rudolf, Vertr., LützнerStr. 194
51797 Kunze, Theod., Auto-Rep., BerlinerStr. 71
39737 Kunze, Walter, *Mkl* Seldtestr. 54
22083 Kunze, Walter, Molkereiwr., Pfaffend.Str. 13
61897 Kunze Nf., W., Galv.-Anst., WurznerStr. 71
13148 Kunze & Näther, Obst, Großmarkthalle
57440 Kunzemann, Anna, Kohlen, *Lü* Freirod.Weg1
35290 Kunzemann, Art., Eisen, *Mkl* Hindenb.Str. 25
52664 Kunzemann, Maria, Schwester, Köth.Str. 24
19881 Kunzig & Co KG, Chem. Fbr., Ranst.Steinweg 8
43124 Kunzig, M. K., Fabrikant, Frankf.Str. 45
51436 Kuper, Adolf, Möbel, HallischeStr. 58
25655 Kupfahl, Jul., Schuldir., Ranst.Steinw. 40
36095 Kupfer, C. Magda, Stud.-Rät., Elis.Str. 94
20466 Kupfer, Curt, Zigarrenhdlg., Petersstr. 28.
65785 Kupfer, Else, Frau, BeuchaerStr. 15
46029 Kupfer, Erich, Baumstr., Panitzstr. 15.
55227 Kupfer, Erich, Springerstr. 32
62186 Kupfer, Hans, Drogerie, Täubchenweg 25.
63404 Kupfer, Herm., Kfm., Klara-Wieck-Str. 42
65516 Kupfer, Hugo, Käse, Josephinenstr. 12
11602 Kupfer, Johanna, Tanzsch., Doroth.Pl. 5
55733 Kupfer, Johannes, Dr., Pölitzerstr. 15
19761 Kupfer, Johs., Bewäss.Anl., Ran.Steinw. 13
51231 Kupfer, Karl, Baumstr., Craush.Str. 36
25191 Kupfer, Ludwig, Leder, Hindenburgstr. 77
58064 Kupfer, Max, Kfm., LandsbergerStr. 84
61713 Kupfer, Paul, Vertr., *Fontanestr.* 10
12233 Kupfer, Thea, Lehrerin, Eisenb.Str. 15
37479 Kupfer, Wilh., Studienrat, Elisenstr. 159
32891 von Kupffer, Helene, Ww., Steinstr. 33
45844 Kupke, Wilh., Friseur, WindorferStr. 68
46559 Kuppermann, Rud., Friseur, Könneritzstr.76.
21443 **Kupsch, Joh., Likörfbr., Eutritzscher Str. 2**
45145 Kurbach, Rosa, Reformhaus, Linden.Markt22
16034 Kurbad Sonne, Brühl 25
45875 Kurbjuhn, Willy, Kfm., Grillenstr. 17
15337 Kurbjahn, Max, Vertr., Kreuzstr. 10
58145 Kurek's Kurka, W., Ing., Magd.Str. 31
13728 „Kurlosa", Kurt Lobeda, Fabrik chemisch-technischer Erzeugnisse, C 1, Ludendorffstr. 2. T Kurlosa BK Reichsbank P 56700
21153 Kurprinz-Apotheke, Sternwartenstr. 29
27626 Kurszyn, L., Pelzwr., Alexanderstr. 1
18576 Alfr. Kurth & Co, Rauchwr., R.WagnerStr. 9
24081 Kurth, Arno, Verwalter, Ludend.Str. 122
22863 Kurth, Bernh., Zigarren, Hainstr. 12.
52115 Kurth, E., Kondit., HallischeStr. 131
38875 Kurth, E., Gewebe, *Mkl* K.Albert-Str. 53
37036 Kurth, Felix, Gaubmann, Kantstr. 59
42123 Kurth, Franz, Motorrepar., *BöE* Burgh.Str. 1
39421 Kurth, Heinz, Fleischer, BayrischeStr. 25
57039 Kurth, Hellm., Ing., Schiebestr. 47
56986 Kurth, Karl, Bäckermstr., *Lü* Leipz.Str. 11
17062 **Kurth, Otto, Kol.W., Turnerstr. 16.**
(12707) Kurth, Otto, Zigarren, R.Wagnerstr. 9
23803 Kurth, Walter, Friseur, Hainstr. 19
42069 Kurth, W., Gastwirt, *BöE* Burgh.Str. 1
16741 Kurth, Walther, Patentbüro, Univ.Str. 18
16152 Kurtius, Walter, Zigarren, Beeth.Str. 21
36590 Kurtzbach, Otto, Kohlen, *Mkl* Hitlerstr. 50
34923 Kurtz, Susanne, Ww., Kais.Aug.Str. 41
67739 Kurtz, Ursula, Drog., *Ho* Bahnhofstr. 6
26597 Kurtz & Puchner, Verk.-Ltg., Kath.Str. 17
50906 Kurtze, Alfr., Dir. i. R., Montbéstr. 13
30216 Kurz, Albert, Viehhdlr., Elisenstr. 79
38302 Ders., SchleußigerWeg 2
15299 Kurz, Franz, Friseur, Barfußgäßchen 8
33917 Kurz, Paul, Prok., *Mkl* Riquetstr. 2
56582 Kurzan, Helene, Bleichertstr. 6
40935 Kurzawa, Julian, Isolierung, Weinb.Str. 14
10918 Kurze, Adolf, Rauchwr., Brühl 34
25225 Kurze, Alfred, Rauchwr., Reichsstr. 36
62762 Kurze, Erich, Heilprakt., Crusiusstr. 1
36198 Kurze, Max, Buchhdlg., Ad.Hitlerstr. 6
58992 Kurze jr., R., Polst.-Möbel, Landsb.Str. 38
61136 Kurzhals, Fr., Bücherrev., Waterbergstr. 15.
51290 Kurzhals, Karl, Kfm., Stollestr. 1
(11252) Kurzwr. Großhandels-GmbH, Brühl 25
23311 Kusaj, Karl, Schneidermstr., Windm.Str. 14
31197 Kusch, Aug., Chem., Elisenstr. 8
26254 Kuschel, Georg, Rauchwr., Brühl 61
65878 Kuschel, Hugo, Schneider, Täubchenweg 43
57255 Kuschel, W., Gen.-Komm., Ehrenst.Str. 42
45378 Kuschel, W., Bäckerei, Weißenf.Str. 56
50466 Kuschert, Wilh., Kfm., Ulanenstr. 4
18912 Kusian & Waitzmann, Stoffe, Pfaff.Str. 19
10777 Kuske, Walter, Kunstverlag, Kath.Str. 15
(42483) Kusserow, Fr., Wollwrfbr., Linden.M. 2
10522 Kuthning, Adalbert, Rauchwaren, C 1, Nikolaistr. 33/37. T Adaka P 81619
11535 Kutschbach, L., R.-A., König-Johann-Str. 24
70286 Kutscher, Rob., Install.Art., Roßstr. 15
21872 Kutschbach Nf., O., Likörfbr., Gr. Steinw. 28
37697 Kutscher, Karl, Feinkost, Ad.Hitlerstr. 15
17423 Kutscher, Dora, Ww., Eutritz.Str. 8
57191 Kutschera, Franz, Schausp., Montbéstr. 34
43889 Kutschke, G., Baugesch., A.Zickm.Str. 20
61017 Kutter, Adolf, *Mö* H.Löns-Str. 23
60198 Kutzer, A. W., Kan.-Art., Thielm.Str. 20
43251 Kutzner, F., Fleischermstr., Könn.Str. 66
40631 Kutzner, Hans, Fleisch- und Wurstwarenfabrik, W 31, Oeserstr. 15
23696 Kutzner, Dr. H., Ger.-Rat, Ludend.Str. 135
40633 Kutzner, Rosa, Marpergerstr. 13
21055 Kutzschbach, Karl, Gemüse, Großmarkth. ZwickauerStr.
67664 Kutzschbach, Siegm., Ing., Naunh.Str. 17
32657 v. Kutzschenbach, A., Ing., Pfordtenstr. 7
21864 Kutzscher, E., Zeichenatel., Liebigstr. 6
45285 Kutscher, Fritz, Herm.Meyer-Str. 17
62817 Kutzscher, Max, Kfm., Denkmalsallee 102
14728 Kutscher, Walter, Kurzwr., Frankf.Str. 24
57757 Kutzer, Gottfr., Stabsarzt, Garn.Str. 8
32491 Kux, Christian, Ingen., Mozartstr. 13
51085 Kwapisch, Paul, Rohprod., KöthenerStr. 61
41046 Kwas, Josef, Lebensm., Weißenf.Str. 28
56168 Kyaw, Hauptm., Bleichertstr. 11
11100 Kyber, Dr. J., Zahnarzt, Schillerstr. 3
51975 Kylian, Dr. Johs., Springerstr. 8
42774 Kyling, Otto, Prokurist, Stieglitzstr. 58
34712 Kyriazi, Auslief.-Lg., Ad.Hitler-Str. 58
17333 Laaff, Dr. Fr., Prokurist, Rosentalg. 25
57818 Laak, Adalb., Kfm., Kickerlingsberg 4
45186 Laas, Martin, Drog., K.Heine-Str. 40
61484 Laasch, Kurt, Zigarren, Neustädt.Str. 18
10695 Laban, Paul, Drucksachen, Schützenstr. 5
66630 Laboor, Hugo, Bürobed., Paulinenstr. 21
39821 Lachmann, Amalie, Ww., Blumen, Ad.Hitler-Straße 59
34944 Lachmann, B., Futtermittel, Scheffelstr. 23
42319 Lachmann, Dr. H., Arzt, Hauptm.Str. 10
50822 Lachmann, Kurt, Fleischer, Lothr.Str. 53a
41767 Lachmann, Max, Fleischer, Schlag.Str. 83
38551 Lachmann, Otto, Kfm., Bayrischestr. 129
26648 Lachmann, W., Schweiffbr., Brühl 69
36620 Lachnitt, Hugo, Bäcker, *Mkl* Göringstr. 47
30791 Lachstädter, O., Ing., *Mkl* Wesselstr. 16
36213 Lackorn, Hugo, Kfm., Selneckerstr. 3
22911 Lacotta, Funkenburgstr. 15
56887 Lade, E., Malergesch., *Wie* Goldammerstr. 7
46975 Lademann, Erich, Malerei, Bienitzstr. 14
56860 Ladewig, Ernst, Bez.-Leiter, Danz.Str. 37
43309 Läcomasch.-Fbr., Josephstr. 29
55018 Lägel, Arthur, Wollwr., Wittenb.Str. 34
61748 Lägel, Karl, Tabakwr., Riebeckstr. 24
63303 Lägel, Martha, Gastw., Melchiorstr. 4
26151 Lägel, Oskar, Markt 8
34608 Lägel, P. E., Ing., Kais.Wilhelm-Str. 61
46115 Lägel, Willy, Beamter, Am Tanzplan 6
31567 Lägel, Woldem., Feinkost. Kronprinzstr. 26
63210 Lähner, Gertr., Feinkost, Reitzenhainer Straße 151
14131 Laemmel, Mart., Malzeug, Wächterstr. 24.
31227 Laemmerhirt, Gerh., K.Augusta-Str. 67
56302 v. Laer, Hans, Ingen., Stallbaumstr. 13
57640 Läritz, Gustav, Schneider, Planitzstr. 19
56966 Läritz, Karl, Schneider, Planitzstr. 15
60293 Laese, Fried., Friseur, Zweinaund.-Str. 1.
30464 Läsecke, Elis., Pianistin, Kronpr.Str. 76
40566 Lässig, Alfred, Farben, Zschoch.Str. 29
60803 Lässig, Arthur, Kfm., Hohenzollernstr. 14
46454 Lässig, P., Rep.-Werkst., Klingenstr. 31
46681 Lässig, R. K., Elektr.Werkst., Lützn.Str. 188
42221 Lässig, Dr. W., Arzt, Lützнerstr. 70
24283 Ders., Wohn., Str.d.18.Oktober 15
63944 Lässig, W., Oberinsp., Gletscherst.Str. 29
10573 Laffont, E., Baugesch., Lessingstr. 29
17955 Laffont, Herbert, Hindenburgstr. 89
20516 Laffont, R., Weinstube, Barfußgäßchen 15
65053 Ders., Wohn., Russenstr. 10
41174 Lage, Carl, Malermstr., Sebast.-Bachstr. 31
14456 Lage-Schulte, Alb., Vertr., Kreuzstr. 1
38937 Lahl, Kurt, Obering., Lößnigerstr. 16
57057 Lahr, Herb., O.-Bannf., Menckestr. 8
68536 Lahrius, Curt, Dentist, Preußenstr. 111
12253 Lahrius, Max, Dentist, Bosestr. 6
27144 Laible, Dr. W., Schriftleiter, Liebigstr. 2.
23997 Lajolo, Giorgio, Vertr., Europahaus
33902 Ders., Wohn., Fockestr. 51
21557 Lakomy, Arthur, Vertr., Lortzingstr. 15
41623 Lambein, Kurt, Lebensm., Schlag.Str. 79
21055 Lambertz, Wilh., Kfm., F.Becker-Str. 8
21402 Gebrüder Lameli & Co., Fell- u. Rauchwarengroßhandlung, C 61, Nikolaistr. 39–45
45475 Lamm, Arno, Rauchwr., Könneritzstr. 3
45967 Lamm, Clara, Lebensm., Lützнerstr. 188.
65091 Lamm, Felix, Baumstr., Menzelstr. 38
67064 Lamm, Frieda, Bernhardstr. 5
65511 Lamm, Karl L., Tischlerei, Breslauerstr. 48
50713 Lamm, Rich., Tiefbau, Breitenf.Str. 39
23018 Lamm, Rud., Buchhdlg., Königstr. 27
35157 Lamm, Selma, Schreibwr., Hitlerstr. 128
35157 Lamm, Walter, Schreibwr., Ad.Hitler-Str. 128
78393 Lampe, A., Musiker, *Tau* Hausenstr. 3
43655 Lampe, Carl, Drogerie, Kuhturmstr. 1b
24953 Lampe, Dr. Hans, Arzt, Kohlgartenstr. 14
60037 Lampe, Karl, Baugesch., Volksg.Str. 33
23933 Lampe, Dr. Otto, Arzt, Inselstr. 2
(71941) Lampe, Otto, Lebensm., Großmarkthalle
57318 Lampe, Rud., Baugesch., Vogesenstr. 17
22626 Lampe, Walter, Kfm., Promenadenstr. 20
24915 Lampert, Paul, Kfm., Leibnizstr. 2
66919 Lampka, Walter, Schloss., Senef.Str. 23
66161 Lamprecht, Max, Kohlen, Täschner Str. 1.
67670 Lamprecht, Walter, Kohlen, Russenstr. 1
23363 Landbauamt Leipzig, Grimm.Steinw. 12
20541 Dasselbe, Baukasse Leipzig
10426 Lande, W., Tabakfbr., Dittr.Ring 10
41240 Landenberg, R., Eisenwr., Schlaget.Str. 126
30505 Landes, Rosa, Frau, Fürstenstr. 6
34001 Landesgasversorgung Sachsen Akt.-Ges., Markkleeberg, König-Albert-Str. 26
66216 Landeshebammensch. Sachs., Weißestr. 38
33494 Landeskirchl. Gemeinsch., Sidonienstr. 44
14231 Landeslieferungsgen. f. d. sächs. Kürschner u. Mützenmach.Handw. eGmbH, Brühl 2
61647 Landeslieferungsgen. für die sächs. Wäscheschneid. u. Stickerei eGmbH, R.Blum-Str. 13
45507 Landessiedl.Ges. GmbH, Elis.All.
26008 Landesvers.-Anstalt, Hahnekamm 1b
15552 Landgraf & Kleine, Fahrschule, Reichsstr. 12
37902 Landgraf, Dr. E., Arzt, Scheffelstr. 43
51331 Landgraf, Ernst, Insp., Wilh.Str. 42
67403 Landgraf, Franz, Lindenallee 11
21193 Landgraf, Gg., Grudeherde, Kathar.Str. 21
(20523) Landgraf, Dr. Heinz, R.-A., M.Luther-R. 9
58210 Ders., Wohn., Rückertstr. 14
20068 Landgraf, Kurt, Fahrlehrer, G.Adolf-Str. 45
27467 Landgraf, Lotte, Frau, Dresdner Str. 18
51409 Landgraf, Max, Vertr., Helgoländer Weg 10
40479 Landgraf, Rud., Maler, Fritschstr. 93
33020 Landgraf, W., Elektr. Anl., Elisenstr. 79
42389 Landgrafe, Rud., Baustoffe, Demmer.Str. 62
Sml.-Nr. 71121 Landkraftwerke Leipzig Aktiengesellschaft in Kulkwitz, C 1, Dittrichring 13. P 12096
18407 Dieselben, nur für Ferngespräche
42461 Landmann, Alfr., Baugesch., Demm.Str. 66
55178 Landmann, Alfred, Kfm., Prendelstr. 15
60182 Landmann. Fritz, Kol.-W., Breitestr. 32
35174 Gebr. Landmann, Viehgesch., Hitlerstr. 136
57228 Landmann, Hermann, Holz, Roscherstr. 7
68670 Landmann, Otto, Revis., Fuchsh.Str. 6
37610 Landmann, Otto, *Ofensetz., Mkl* Raschw.Str.24
56852 Landmann, Rob., Direktor, Stollestr. 1
46027 Landmann, Rud., *Henricistr.* 36
11801 Landmann, W., Drogen, Mackensenstr. 24
13489 Landmann, W., *Zoo-Gaststt, Pfaffend.Str.* 29
(23212) Landmann & Co GmbH, Auto-Transp., Nikolaistr. 59
55372 Landmaschinenfbr. Lipsia, Hallische Str. 11
33089 Landois, Leonh., Dipl.Kfm., Kohlenstr. 7
36807 Ders., Wohn., *Mkl* Kastan.Weg 8
71746 Landratsamt, Wilh. Seyffert-Str. 6
30119 Landrock, Leit. d. Postkr., Scharnh.Str. 38
25857 Landrock, Adolf, Bäckerei, Albertstr. 18.
45215 Landrock, Alex, Goetzstr. 4
20756 Landrock, Fritz, Kfm., Czermaks Garten 9
61184 Landrock, J., Fleischer, Menzelstr. 17
61450 Landrock, K. J., Fleischer, Löbauerstr. 28
68024 Landshuter, Hermann, Holsteinstr. 11
23756 Landwirtsch. Zentralgenoss.eGmbH, Berl.. Str. 9
62267 Lang, Alfr., Vertr., Riebeckstr. 32
26879 Lang, A., Accumulat., Ranst.SteinW. 29
36006 Ders., Wohn., Meusdorfer Str. 3
37748 Lang, Bruno, Ob.Ing., Scharnhorststr. 33
63249 Lang, Ernst, Klempner, Zweinaund.Str. 76
34694 Lang, Franz, Bürovorst., Lößn.Str. 27
31098 Lang, Georg, Fleischer, Ad.Hitlerstr. 104
62926 Lang, Georg, Buchhdlg., Johannisallee 8
57272 Lang, Johs., Vertr., K.Friedr.-Str. 33
55756 Lang, Kurt, Vertr., Maniettastr. 12
13091 **Lang, M., Stickereien, Petersstr. 15**
46563 Lang, Max, Schornsteinf., Rochlitzstr. 6
34891 Lang, Max, Postinsp., Däumlingsweg 7
12889 Lang, Willy, Dekorateur, Auenstr. 42
20673 Langbein, Dr. Erich, R.-A. [N], Schloßg. 2
32501 Derselbe, Wohnung, F.Rhodestr. 32
Sml.-Nr. 64041 Langbein-Pfanhauser-Werke A.-G., Spezialfabrik für Galvanotechnik, Dynamo- und Maschinenbau, Leipzig O 28
21677 Lange Nf., A., Leder, Ritterstr. 16
17645 Lange, Ad., Spielwr., Petersstr. 20
35206 Ders., Wohn., Mozartstr. 21
61344 Lange, Adolf, Schneider, Lipsiusstr. 17
35019 Lange, Adolf, Vertr., *Mkl* Hitlerstr. 15
46394 Lange, Albert, Fleischer, Windorferstr. 52
53595 Lange, Alma, Bäckerei, Mock.Str. 18
35611 Lange, Dr.A., Buchhdl., Brandvorw.Str. 66
11557 Lange, Artur, Obst, Albertstr. 12
31089 Lange, Arth., Prokur., A.d.Märchenwiese 8
37084 Lange, Dr. Bernh., Studienrat, Grassistr. 13
26719 Lange, Bernh., Schneidermstr., Keilstr. 6
45066 Lange, Carl, Klempnerei, Angerstr. 2
45379 Lange, Curt, Vertr., Lauchstädter Str. 33
65759 Lange, Curt, Garagenmstr., Mölk.Str. 24
52194 Lange, Curt, Geschäftsf., Ulanenstr. 1
37107 Lange, Curt, Tüten, Bayrischestr. 6
34682 Lange, Edm., Graphik, Johannastr. 18
31924 Lange, Elise, Hebamme, Neudorfgasse 2
37605 Lange, Else, Lebensm., Sigebandweg 52
36090 Lange, Emil, Modewr., *Mkl* Hitlerstr. 43
56362 Lange, Ernst, Bücherrev., Alsterstr. 11
41823 **Lange, Ernst H., Buchhdlg., Bismarckstr. 15**
42838 Lange, F. A., Büromasch., Marschnerstr. 12
32462 **Lange, Dr. Fredo, Zahnarzt, Floßpl. 35**
52612 Lange, F. A., Bäck.Bed., Böhmestr. 9
65696 Lange, Fr. H., Vertr., Göschenstr. 14
45504 **Lange, Fritz, Dentist, Könneritzstr. 26**
39347 Lange, Dr. Fritz, Apoth., Kantstr. 50
66749 **Lange, Georg, Schlosserei, Täubchenweg 68.**
35520 Lange, Gerh., Vertr., Neudorfg. 2
50957 Lange, Gerhard, Kfm., Geibelstr. 25
42775 **Lange, Gustav, Baugesch., Brückenstr. 4**
10635 **Lange, Gust., Hutbazar, Grimm.Steinw. 15**
39269 Lange, Gust., Konz.-Mstr., Fockestr. 37
50842 Lange, Gustav, Kfm., Frickestr. 4
50123 Lange, Hans, Kfm., SchkeuditzerStr. 33
25420 Lange, Dr. Hans, Zahnarzt, Eutr.-Str. 1.
60397 Lange, Hans, Kfm., Denkmalsallee 104
63920 Heinz Lange und Dr. Hans Kirsch, Rechtsanwälte, O 5, Dresdner Straße 55/II
35879 Lange, Heinz, R.-A., S 3, Kantstr. 53
17664 Lange, Helene, Zigarren, Eutritzscherstr. 11
41761 Lange, Herbert, Angest., Rödelstr. 16
10378 Lange, Herb., Briefmarken, Querstr. 35
31883 Lange, Herm., Bäckerei, Bayrischestr. 51
55067 **Lange, Herm., Elektr. Anl., Kielerstr. 68**
66217 Lange, Herm., Zigarren, Holzh.-Str. 71
56367 Lange, Hugo P., Buchhdlg., Herioßs.Str. 17
26544 Lange, Ilse, Gymnastiklehr., Hainstr. 5
30630 **Lange, Dr. Jerome, Arzt, F.-Rhodestr. 30**
23946 Lange, Joach., Dr. med., Georgiring 8
46321 Lange, Johs., Vertr., Helfferichstr. 49
10279 Lange, Johs., Weinhdlg., Katharinenstr. 20
31377 **Lange, Karl, Bäcker, Bayrischestr. 81**
65862 **Lange, Karl, Buchdruckerei, Recl.Str. 44**
66415 Lange, Karl, Vertr., G.Kellerstr. 17
68789 Lange, Karl, EilenburgerStr. 30
67524 **Lange, Kurt, Autobeleucht., Bergstr. 81**
58558 Lange, Kurt, Dipl.-Ing., Ulanenstr. 28
61572 Lange, Kurt, Fleischermstr., *Eng* Mölk.Str. 7
60399 **Lange, Kurt, Kfm., Breitkopfstr. 20**
61462 **Lange, Marie, R.Volkmannstr. 3**
66743 Lange, Martha, Schmidt-Rühle-Str. 8
12267 Lange, Max, Uhren, Reichsstr. 19
67205 Lange, Minna, Lebensm., W.Gustloffstr. 24
66027 Lange, Oskar, Tischlerei, Wißmannstr. 25
36575 Lange, Osw., Standartenf., *Mkl* Parkstr. 3
14668 Lange, Oswald, Gastwirt, Burgstr. 20.
51019 **Lange, O., Lotterieeinn., Delitzscherstr. 52**
56141 Lange, Oswin, Lebensm., Klixstr. 16
31669 Lange, O., Fabr. f. Feinmech., Hohestr. 13
15008 **Lange, Otto, Schuhwaren, Täubchenweg 10**
55006 Lange, Otto, Weinhdlg., Delitzscherstr. 50
34915 Lange, Otto, Fuhrw., Ad.Hitler-Str. 19
43034 Lange, Paul, *BöE* D.Eckart-Pl. 1
60444 **Lange, Paul, Grudeofenfabr., Wurznerstr. 47**
10900 Lange, Paul, Prok., Kreuzstr. 1
57340 Lange, Paul, Steuerber., Immelm.Str. 53
38222 **Lange, Paul, Vertr., Am Bogen 2.**
38056 **Lange, Rich., Malermstr., Lößnigerstr. 4**
41055 **Lange, Rich., Vertreter, Brockhausstr. 32**
65559 Lange, Rich., Vertr., Cichoriusstr. 2
60094 Lange, Robert, Bierdruckapp., Feldstr. 4
53012 Langer, Rudolph, Fleischer, Privatstr. 14
(41055) Lange, Selma, D.-Moden, Brockhausstr. 32
56862 **Lange, Prof. Dr. W., Dir., Schlößchenweg 5**
23890 Lange, Walter, Motorenbau, Hind.Str. 100
11524 Lange, W., Klempn.Bed., LangeStr. 38
38327 Lange, Walter, Gastw., Sophienstr. 2
50825 Lange, Walter, Dr. phil., GohliserStr. 7
41889 Lange, Walter, Gummiwr., Kaiserstr. 9
40060 Lange, Dr. W., Ger.Dir., Probsteistr. 11
56676 Lange, Wanda, Lebensm., *Lth* Yorckstr. 1
51863 Lange, Werner, Ing., Bremer Str. 3
67017 Lange, Wilh., Kfm., Fuchshainer Str. 2
36669 Lange, Wilh., Vertr., *Mkl* Wach.Str. 21
20544 **Lange, Willy, H.- & D.-Moden, Harkortstr. 15**
30611 Lange, Willi, Spedition, Münchner Str. 21
33866 Lange & Gerienne, Ingenieure, *Mkl* H.Wessel-Straße 8
34031 **Lange & Meuche, Verlag, Elisenstr. 15**
22347 **Lange & Mihan, Friseure, Johannisplatz 3**
23728 Langenbeck, B., Dr. med., K.Max.Str. 21
62380 Langenberg, Carl, Papier, Dresdn.Str. 36
53886 **Langenberg, Hanns, Maler, Nordern.Weg 3**
26745 Langenberg, Marg., Ww., Wiesenstr. 28

23275 Langenberg, Max, Glühlampen, Mack.Str. 6
42944 Langenstein-Coppius, Fr., Ing., Nonn.Str. 2
40538 **Langer, E., Fleischer, Weißenf.Str. 23**
33444 Langer, F. W., Buchhdlg., Ad.Hitlerstr. 14
63269 Langer, Georg, Eisenwr., Stett.Str. 120
58503 Langer, Georg, Markenartikel, Wittenb.Str. 6
66546 Langer, Martin, Wäscherei, Hedwigstr. 13
34569 Langer, Max, Insp., Steinstr. 7
60826 Langer, Otto, Malermstr., Wittstockstr. 5
58234 Langer, Dr. Willy, Stud.-Rat, Braunschweiger Straße 21
(71381) Langer & Hachenberger, Gottschedstr. 18
35472 W. Langer & Sohn, Likörfbr., Dufourstr. 15
16553 Langerhannss, Lina, Nordstr. 38
32464 Langerhans, Dr. E., Arzt, Mozartstr. 15
20070 Langerhans, Dr. P., R.-A., Goethestr. 2
65720 Ders., Wohn., LöbauerStr. 63
37284 Langert, Curt, Verlagsb., Rotk.Weg 8
16516 Langhammer, Arno, Kesselrein., Moritzstr.13
42375 **Langhammer, C., Klavierrep., Luppenstr. 24**
40033 R. Langhammer Nf., Emil Zilling, Tap.Fbr., LützнerStr. 87
41956 Langheinrichs Erben, Verwalt., Angerstr. 13
56487 Langheinrich, Max, Archit., Kickerl.Berg 14
55919 Langhoff, Hans, Vertr., Rückertstr. 19
42380 Langhoff, Joh., Erhardstr. 2
57571 Langholz, Wilh., Direktor, Montbéstr. 16
36289 **Langkopf, Fritz, Textilvertr., Kochstr. 57**
40597 **Langkopf, Rud., Blumen, Karl Heinestr. 7**
10943 Langlotz, Edm., Dr. rer. pol., Leibn.Str. 11
66113 Langlotz, K. E., Automaten, August.Str. 18
26968 Langnaese, Otto, Feinmechanische Werkstatt, Farbzerstäuber, wissenschaftliche Apparate, Leipzig C 1, Liebigstr. 4—6
22787 Langner, Erich, Rauchwr., Brühl 45
60951 Ders., Wohn., Stöckelstr. 35
39520 Langner, H., Büromasch., Scheffelstr. 29
41483 Langos, Franz, Meister, Th.Fritschstr. 96
66653 Langrock, Alfred, Nahrungsm., Lips.Str. 11
68855 Langrock, Benno, B.Künstler, Nost.Str. 35
11459 **Langrock, Clara, Blumen, Ranftsche-G. 5**
19824 Langrock, Franz, Rauchwaren, C 1, Nikolaistraße 16. T Fralaskin P 12321
61823 Ders., Wohnung, O 5, Spichernstr. 25
30996 **Langrock, Herb., Turnger., Sidonienstr. 41**
25656 R. & M. Langrock, D.-Konf., Dorotheenpl. 1
13398 Langrock & Co, Vertr., Jacobstr. 4
30805 Lanick, Dr., Schriftl., K.Wilh.-Str. 63
36298 Lantrewitz, Alex., Sped., Moltkestr. 94
65634 Ders., Wohn., Russenstr. 14
65887 Lantzsch, Edwin, Vertr., *Mö* Litzm.Str. 19
42479 Lantzsch, Otto, Stenograph, Kaiserstr. 47.
53446 H. Lanz AG, Schlepper-Ersatz, Dortm. Str. 8
30206 Lanze, Otto, Vertr., Hardenbergstr. 20d.
38972 Lanzendorf, Herta, Friseuse, *Mkl* Südstr. 5
36093 Lanzendorf, J., Baumstr., *Mkl* Albertstr. 34
41935 Lanzendorf, Kurt, Fleischer, Dieskaustr. 29
33227 Lanzendorf, W., Baugesch., *Mkl* Str.d.SA 16
38395 Laporte, Rudolf, Vertr., Elisenstr. 154.
15862 Lappe, Horst, Reisebüro, Rückertstr. 13
56740 Lappe, Paul, EisenacherStr. 18
41551 Lardschneider, V., Ing., Elisabethall. 22
39811 Larisch, Walther, Ing., Brandvorw.Str. 78
35744 La Roche, Carl, Kfm., Kais.-Augustastr. 57
39031 La Roche, Osk., Graphiker, Freytagstr. 24
55445 La Roche, O., Wagenbau, Wilhelm.Str. 13
37126 La Roche & Co, Spirituos.Fbr., Hohestr. 36
21093 21094 C. L. Lasch & Co., Maschinenfabrik, Heft-, Loch-, Oes- u. Stanzmaschinen, O 5, Lutherstraße 10. T Laschco P 50583
50417 Lasch, Maria, Frau, *Lth* Leipz.Str. 33
41026 Lasse, F., Blechwrfbr., Markranst.Str. 3
36884 Lasse, Felix K. W., Kfm., Fockestr. 55
60007 Lasse, Jul., Kol.-W., Eisenbahnstr. 78
38921 Lasse, Martin, Ing., Kais.-Wilh.-Str. 20
52673 Lasse & Co., Fruchtkocherei, Hamb.-Str. 28
70691 Lassen Nf., Carl, Lagerhofstr. 2
72931 Lassen & Co AG, Spedit., Ritterstr. 23
63972 Lassig, Siegf., Masch.-Rep., Reitz.Str. 96
51129 **Laßmann, Reinh., Zahnarzt, Hallischestr. 35**
67470 Last, Osk., Kfm., Riebeckstr. 10
20078 Lathan & Schmidt, Elektr. Anl., Marktstr. 16
32351 Lattausch, Fritz, Graphiker, Wais.Str. 14
32724 Lattermann, Dr., Sophienpl. 4
34728 Lau, Alfr., Fischkons., *Mkl* Charl.Str. 27
55087 Lau, Hellmut, Vertr., Gohliser Str. 3
50279 Laube, Alex., Vertr., Goebenstr. 6
57310 Laube, Friedr. A., Vertr., Fritzschestr. 12
52262 Laube, Reinhard, Lehr., Wiederitzscherstr.15
45401 Laube, Roland, R.-A., Demmeringstr. 21
62112 Laube, Walter, App.-Bau, Taubestr. 24
40449 Lauber, Arthur, Kohlen, Schnorrstr. 15
61587 Lauber, Emil, Ingen., Klara Wieck Str. 9
46754 Lauber, Kurt, Eisenwr., LützнerStr. 143
42261 Lauber, Walter, Kohlen, Hähnelstr. 29
41353 Lauche, Karl, Sen.-Präs., Nonnenstr. 2
30856 Rudolf Lauche AG, Öle, Mahlmannstr. 1-3
34956 Ders., Wohn., Dir. Zscherneck, Kochstr. 90
45246 Lauche, Dr. Wilh., Hofrat, Schreckstr. 1
66668 Lauckner, Karl, Elektr. Anl., Mühlstr. 38.
16886 Laue, Dr., R.-A. [N], Georgiring 8
42342 Laue, Albin, Masch.Fbr., Th.Fritsch-Str. 104
63903 Laue, Alfr., Kürschnerei, Wissm.Str. 1
46701 Laue, Gustav, Direktor, Pfingstweide 4a
37190 Laue, Heinr., Vertr., Hardenbergstr. 40
10021 Laue, Herm., Buchbind., Salomonstr. 8
65428 Laue, Max, Küchengeräte, Zweinaund.-St. 63
51605 Laue, Paul, Möbel, Lindenth.-Str. 47
41358 Laue, Paul, Obst, Schlageterstr. 169
12464 Laue, Rich., Wachsfigurenfbr., Querstr. 26
37564 Lauer, Alfred, Fahrlehrer, Markkleeberg
67783 Lauer, Franz, Lotterie, Reitzenh.Str. 7
32882 Lauert, Georg, Steinstr. 69
57577 Laufenberg, Ernst, Kfm., Dinterstr. 32
13491 Laufer, Rosa, Feinkost, Barfußgäßchen 11
61374 Laufier, Elisab., Ww., Göschenstr. 15
17758 Lauke, Erich, Rosentalgasse 10
42220 Laukner, Heinz, Chem., *BöE* Ritterschlößchen 37
27040 Laumann, R., Kfm., Wäsche, Brühl 23
68042 Ders., Wohn., BozenerWeg 1
67037 Lauquére-Hartmann, H., Sängerin, Denkmalsallee 87a
57549 Laurig jr., Paul, Install., Krosigkstr. 22
50327 Laute, Dr., R.-A., Damaschkestr. 3
36641 Lautenbach, Gertrud, Frau, Fürstenstr. 4
55959 Lautenberg, Fritz, Kfm., Bork.Weg 7
67908 Lautenschläger, F., Kol.-W., *Ho* Wesselstr. 18
30965 Lautenschläger, Otto, Vertr., Triftweg 11
43239 Lautenschläger, Werner, Butter, Lind.M. 14
18014 Lautenschläger's Bierstübl, Hindb.Str. 82
55500 Lauter, Dr. W., Arzt, Gohliser Str. 11
45178 Lauterbach, C., Install., Br.Rantzau-Str. 29
60864 Lauterbach, Emil, Fleischer, Zweenf.Str. 4
67916 Lauterbach, G., Kol.-W., Wunderlichstr. 1
51469 Lauterbach, Johanna, Hebamme, Jägerstr. 1
12029 Lauterbach, Käthe, O.Schill-Str. 7
68698 **Lauterbach, Kurt, Tischlerei, Bergstr. 9**
32681 Lauterbach, Marie, *Mkl* Charl.Str. 27
31854 Lauterbach, Martl, Schenkendorfstr. 58
67795 Lauterbach, R., Pianist, F.Wilh.Str. 21
43620 Lauterbach, Richard, Klingenstr. 7
58291 Lauterberg, Georg, Unif., Planitzstr. 20
67069 Lauterberg, Waldem., Fleischer, Wurzner Straße 197
63095 Lauterwald, Fr., Autofuhrw., Holst.Str. 52
33854 Lauth, Ernst, Ing., *Mkl* Pfarrg. 3
24432 Lautz, Carl, Buchdr., Zentralst. 7
37721 Laux, Grassistr. 11
79188 Laux, Helm., Kfm., *Löw* Klenaustr. 16
51002 Laux, Käthe, Gastw., Breitenf.Str. 3
58129 Laux, Kurt, Bäcker, Wittenberger Str. 42
46660 Laux, Paul, Textilwaren, Dieskaustr. 70
22113 **Laux, Rud., Prokurist, Dresdner Str. 2a**
57708 **Laux, Dr. Rud., Zahnarzt, Gohliser Str. 12**
45447 Laux, Dr. Werner, Arzt, Könneritzstr. 24
(22113) Laux-Heidenreich, E., Sängerin, Dresd.Str. 2
42754 Lawaczeck, Herm., Vertr., Harfenacker 27
42705 Lawaetz, O. H., Ing., Elisabethallee 36
18541 Lax, Walter, Kfm., Inselstr. 25
33249 Lax, Walter, Versich., Kantstr. 1
46273 Lazar, Karl, Tabakwr., Antonienstr. 14
11396 L.B.Z.-Beleuchtungskörper, Markgr.Str. 8
36986 Alb. Lea & Co, Metallwr.-Fbr., Seln.Str. 20
57585 Leber, Paul Herm., Pfarrer, Gräfestr. 18
40589 Leberecht, E., Dachdecker, Uhlandstr. 39
58384 Le Blanc, Dr., Geh.Hofrat, Schillerweg 15
38479 Lechert, Fritz, Dentist, *Mkl* Göringstr. 42
42822 Lechler, Otto, Kfm., Frdr.Auguststr. 29
21335 Lechner, A., Lederwrfbr., Grimm.Steinw. 15
22278 Lechner, Eugen, Dir., K.Tauchnitzstr. 21
50295 Lechtken, Fr., Dr. med., Lothr.Str. 23
63398 v. Ledebur, Joach. H., Frhr., Weidlichstr. 12
40755 Leder, Karl, Vertr., Forststr. 12
46620 Lederer, Hans, Elektrohdlg., Oeserstr. 38
67845 Lederer, Hellmut, Prok., Holsteinstr. 15
51786 Lederer, Max, Vertr., Fliederhof 22
14580 Lederer, R., Lotterie, Wintergartenstr. 4
10311 **Ledermöbelfbr. Hilbig & Köhler, Brühl 23**
10334 Ledermöbelfabrik Wille & Co, Hainstr. 23
39392 Ledig, Renate, Frau, Brandvorw.Str. 80
53327 Ledig, Suse, Apotheke, K.Frdr.Str. 10
24511 **Leede, C. F., Musikalien, Sternwartenstr. 44**
36855 Leede, Rich., K.Wilh.Str. 53
32482 van Leeuwen, A., Vertr., Scharnh.Str. 49
36115 Legel, Frd., ZwenkauerStr. 1
43872 Legler, Adalb. Steuerber., Schnorrstr. 52
51518 Legler, Hans, Tabakwr., Blumenstr. 60
50908 Legler, Max, Vertr., Beaumontstr. 10
18559 Legner, Jos., Schuhmach., Albertstr. 12
55680 Lehfeld, Helene, Ww., Döllnitzerstr. 11
30235 Lehmacher, P., Maler, Schletterstr. 16
62056 Lehmann, A., Lebensm., Reitzenh.Str. 142
26477 Lehmann Nf., A., Schirmfbr., R.WagnerPl. 1
56806 Lehmann, Alb., Klempn., Lindenth.Str. 30
(45133) Lehmann, Alfred, Tapezier., Gutsm.Str. 19a
60317 Lehmann, A., Herrenmoden, WurznerStr. 20
55451 Lehmann, Alfred, Dr., Wilhelmstr. 47
16680 Lehmann, Alma, Frau, Johannstr. 29
43941 Lehmann, Alwin, Pfarrer, Ratzelstr. 14
41416 Lehmann, Anna, Ww., Karl Heinestr. 13
16354 Lehmann, Anni, Kasino, Brüderstr. 26
12585 Lehmann, Arno, Lebensm., Michaelisstr. 11
56774 Lehmann, Arnold, Stud.-Rat, Karlstr. 36
32251 Lehmann, Arthur, Agent., Nibelungenring 93
31796 **Lehmann, Arth., Buchdruckerei, Elisenstr. 71**
67158 Lehmann, Arth., *Kfm.*, Joseph.Str. 16
46952 Lehmann, Arthur, Direktor, Steubenstr. 37
45990 Lehmann, Arth., Lebensm., Siemensstr. 32
50776 Lehmann, Arthur, Kfm., Viertelsweg 23
20604 Lehmann, C. G., Kaffee-Imp., Gerberstr. 56
50342 Ders., Wohn. Carl Lehmann, Poetenweg 8
24031 **Lehmann, Carl, Fuhrwesen, Auenstr. 34**
50409 Lehmann, Curt, Prok., Steffensstr. 6
25823 Lehmann, Curt, Vertr., Johannispl. 1
56104 Ders., Wohn., PariserStr. 31
35946 Lehmann, E., Frau, Ad.Hitlerstr. 152
15648 Lehmann, Dr. E., Kunsthistor., Lud.Str. 38
66215 E. u. H. Lehmann, Schokol., WurznerStr. 2
16138 Lehmann, Else, Frau, Schreberstr. 14
15119 **Lehmann, E., Buchdruck., Lange Str. 28**
38161 Lehmann, E., Buchh.Gehilfe, Rotkäpp.W. 6
42119 Lehmann, Erich, Schweißuntern., Lionstr. 7
61088 Lehmann, Erich, Kfm., Lindenall. 24
58915 Lehmann, Ernst, Kfm., Weinligstr. 11
56958 Lehmann, Ernst, Obering., Krokerstr. 5
60239 Lehmann, Ernst, Zimmerei, Münsterstr. 25
62203 Lehmann, Eugen, Bierverlag, Ries.-Str. 45
38832 Lehmann, Fr., Elisenstr. 104
68028 Lehmann, Dr. Fr., Arzt, Wassert.Str. 51
26363 Lehmann, Friederike, Beethovenstr. 17
26808 Lehmann, Friedr., Bäckerei, Humb.Str. 27
42476 Lehmann, Fritz, Malerm., Schlageterstr. 64
39154 Lehmann, Fr., Tapez., Herderstr. 1
50796 Lehmann, F. C. Th., Vertr., Fabricestr. 25
46460 Lehmann, G., Feinkost, Könner.Str. 97
58383 Lehmann, Georg, Anhänger, HallischeStr.122
32646 Lehmann, Gg., Zigarren, Ad.Hitlerstr. 8
41285 Lehmann, Georg, Fuhrunt., Burgauenstr. 13
61219 Lehmann, Guido, Tischlerei, Wurznerstr. 38
38514 Lehmann, Gust., Fleischermstr., Altenb.Str., Schlachthof Std. 39
52831 Ders., Wohn., Cleudnerstr. 6
41417 Gustav Lehmann G. m. b. H., Schaufensteranlagen, Geschäfts- u. Inneneinrichtungen, Drehtüren, W 31, Ernst-Mey-Str. 11. T Ladenbau BK Commerzbank P 13383
26432 Lehmann, Gust., Fleischer, Markthalle
60013 Lehmann, Gustav, Graveur, Nostizstr. 15
58795 Lehmann, H. S., Kfm., Ehrensteinstr. 13
38122 Lehmann, Hch., Kfm., Pfordtenstr. 2
11357 Lehmann, Heinz, Schreibm., Blücherstr. 41
68253 Lehmann, Dr. Helm., R.-A., Posad.Anl. 3
34413 Lehmann, Helmuth, Fockestr. 41
21706 Lehmann, Helm., Klempn., Windm.Str. 18
39575 Lehmann, Henry, Vertr., MendorferStr. 11
60978 Lehmann, Herm., Zigarren, Riebeckstr. 11
22991 Lehmann, Dr. H. A., Kfm., Täubchenw. 1
40880 Lehmann, Herm., Direktor, Beipertstr. 7
35532 Lehmann, Hertha, Kais.Aug.Str. 59
14146 Lehmann, Hilde, Gellertstr. 9
68293 Lehmann, Hugo, Insp., *Mö* Schlag.Str. 23
21279 Lehmann, Ida, Putz, Frankfurter Str. 1
36879 Lehmann, Joh., Kfm., LößnigerStr. 15
51011 Lehmann, Joh., Kfm., Berggartenstr. 6
51775 Lehmann, Johs., Vertr., Lothr.-Str. 69
42054 Lehmann, K., Käsefbr., *BöE* Pestal.Str. 40
51746 Lehmann, K. E., Fluglehr., Blumenstr. 25
32730 Lehmann, Konrad, Kronprinzstr. 12
38485 Lehmann Kurt, Bürobed., Sigebandweg 41
56505 Lehmann, Kurt, Kohlen, Mockauerstr. 105
27482 Lehmann, Kurt, Lebensm., Thomasiusstr. 7
63853 Lehmann, Kurt, Maler, Schröterstr. 4
12914 Lehmann, Kurt, Vertr., Emilienstr. 12
32551 Lehmann, Marianne, Frau, Schwägr.Str. 28
63526 Lehmann, Mart., Versich., Cichoriusstr. 5
39862 Lehmann, Max, *Mkl* Ad.Hitler-Str. 49
50169 **Lehmann, Max, Bäckerei, Krokerstr. 17**
62057 Lehmann, Max, Lebensm., Comeniusstr. 24
42880 Lehmann, Max, Kfm., Elisabethallee 54
52006 Lehmann, Max, Lebensm., Ziusstr. 37
41856 Lehmann, Max, Zigarren, Helfferichstr. 23
53484 Lehmann, Olga, Delitzscherstr. 69
61348 Lehmann, Osk., Schlosser, Gretschelstr. 4
66384 Lehmann, Otto, Blumen, am n. Joh.Friedhof
11449 Lehmann, Otto, Maurergesch., Scherlstr. 7
52963 Lehmann, Otto, *Wie* BremerWeg 13
40191 Lehmann, Otto, Glasermeister, W 34
20444 Lehmann, Otto, Ing., Pfaffend.-Str. 15
63546 Lehmann, Paul, Baugesch., Wassert.Str. 43c
19023 Lehmann, Rich., Goldschmied, Hindb.Str. 45
37154 Lehmann, Rich., Dünger, Scheffelstr. 36
50075 Lehmann, Rich., Metallwr.-Fbr., Magd.Str. 4
50070 Derselbe, Wohn., Krokerstr. 22
33277 Lehmann, Richard, Vertr., Ad.Hitlerstr. 53
60905 Lehmann, Rich., Zigarren, Eisenbahnstr. 79
37611 Lehmann, Rud., Prok., Am Eichwinkel 20
58779 Lehmann, Rud., Musiker, Dinterstr. 1
18676 Lehmann, Rud., Prok., Kais.Maxim.Str. 48
68405 **Lehmann, Selma, Ww., Naunhofer Str. 14**
50810 Lehmann, Siegfr., Hptm., Lindenth.Str. 6
77581 Lehmann, Sigism., Graphiker, *Grdb* Litzmannstr. 12
37169 Lehmann, V., Versich., K.Wilhelmstr. 44
12507 **Lehmann, Walter, Ranftsche Gasse 2**
46195 Lehmann, Walter, Fischhalle, Ziegelstr. 9
62431 Lehmann, Walter, Kohlen, F.Joststr. 24a
26092 Lehmann, Dr. W., R.-A. [N], Markgr.Str. 8
63164 Lehmann, W., Motorräder, *Mö* Baalsd.Str. 3
40632 Lehmann, W., Steubenstr. 11
18827 Lehmann, Walter, Insp., Gneisenaustr. 4
19866 Lehmann, Walter, Vertr., Nikolaistr. 15
33790 Lehmann, Werner, Vertr., BayrischeStr. 41
25522 Lehmann, Willy, Staatslotterie-Einnehmer, C 1, Hindenburgstr. 22. P 414
46000 Lehmann, Willy, Friseur, Könner.Str. 81
13448 Lehmann, W., Phot.Kartons, Gabelsb.Str. 1
12637 Lehmann-Claaßen, C., Zahnärztin, Gell.Str. 7
46049 Lehmann-Hötzel, Grete, Säng., Könn.Str. 36
14612 Lehmann & Leichsenring, Feinkost, C 1, Petersstr. 46. T Lehmannleichsenring P 50149
30712 Lehmann & Reichenbach, Maschinenfabrik, Lößnigerstr. 8
18157 Lehmann & Schüppel, Buchhdlg., Nordstr. 47
23404 Lehmann, Sonnenberg & Co., Wolle, C 1, Walter-Blümel-Str. 25. T Schafwolle P 4987
68896 Lehmisch, Rud., Lohnfuhr., WurzenerStr. 93
30644 Lehn, Alfred, Tischler, Brandvorw.Str. 53
53156 Lehner, Fritz, Dr. Ing., Montbéstr. 41
32388 Lehnert, Ad., Bildhauer, *Mkl* Mozartstr. 1
39820 Lehnert, Betr.-Ing., Brunhildstr. 5
67736 Lehnert, Ad., Betr.-Ing., Rosegg.Str. 15
13223 **Lehnert, Albert, Buchbind., Johannisg. 15**
33573 Lehnert, Clemens, Dir., Kantstr. 59
11325 Lehnert, Ernst, Vertr., K. Johannstr. 19
68452 Lehnert, E. R., Stanneb.Pl. 1
33291 Lehnert, G., Archit., *Mkl* Wagnerstr. 3
39206 Lehnert, Siegfr., Brandvorwerkstr. 51
38169 Lehnhardt, Elsa, Putz, LößnigerStr. 4
38169 Lehnhardt, Otto, Zigarren, Arndtstr. 38
60629 Lehnicker, Margar., Kol.-W., Täubch.W. 83
30645 Lehnicker, Rud., Dentist, Bayr.Str. 115
68237 Lehniger, Karl, Schuhwr., Eisenb.Str. 124
68720 Lehniger jr., Karl, Werkltr., Idastr. 36
55232 Lehns, Georg, Install., Hallische Str. 66.
24098 **Lehr, Dr. Ludwig, Arzt, Frankfurterstr. 16**
42798 Lehr, Theodor, Kohlen, Marschnerstr. 14
23409 Lehrerhaus, W. Grey, Kramerstr. 4
11300 Lehrergenossenschaftsbank, eGmbH, Grimm. Steinweg 20
15213 **Lehrlings-Daheim Leipzig, Gneisenaustr. 10**
33604 Lehrmittelhandlung, H. Wesch, Dufourstr.17
65831 Lehrmittelhaus Kind u. Erz., Dresd.Str. 54
(64121) Lehrmittelwerkstätten GmbH, Perthesstr. 2
39533 P. Lehrs & Co, Spedition, Braustr. 25
40606 Lehrwerkstatt Leipz. Metallindustrieller eG mbH, Angerstr. 30
57758 Leibe, Alfr., Schuhm., MockauerStr. 75
36598 Leibe, Arthur, Spedit., Tauchnitzstr. 43
37189 Leibe jr., Artur, Prok., Tieckstr. 1
58708 Leibe, Curt, Grundstücksverk., Ther.Str. 44
50424 Leibe, Kurt, Dentist, Luisenstr. 20
51712 Leiber, Osk., Asterstr. 13
11831 Alfred u. Kurt Leibfried, Fabrikation v. Kleidern und Schürzen, C 1, Querstr. 17
57536 Leibiger, Alfr., HultschinerStr. 3
63450 Leibiger, Olga, Ww., Kohlgartenstr. 45
39652 Leibnitz, Eberh., Dr.-Ing., Meusd.Str. 7
67735 Leich, Karl, Musikzugf., *Mö* Eckartstr. 8
41421 Leichsenring, Fritz, Prok., Libellenstr. 34
(45108) Leichsenring, Karl, Vertr., Brockh.Str. 27
43038 Leichsenring, Kurt, Radio, Wigandstr. 14
45108 Leichsenring, Max, Vertr., Blümnerstr. 26
60513 LeichBenring, Felix, Tapezier., Feldstr. 9
65826 Leicht, Willy, Reformgesch., Wurz.Str. 78
14607 Leidel, Frieda, Damenkonf., Hark.Str. 6
65561 Leidert, Felix E., Fahrschule, Russenstr. 14
55008 Leidhold, Julius, Kfm., Weinlingstr. 21
58491 Leidhold, Lina, Montbéstr. 15
39621 Leidig, Cilli, BayrischeStr. 10
20943 Leihhaus, Städt., Yorkplatz
43050 Leihkamm. Rich., Kfm., Lützner Str. 23
58076 Leihsner, Karl, Op.-Sänger, Asterstr. 21
45544 Leimspezialgeschäft Otto Schulz, Besitzer: Hermann Mauff, C 1, Bismarckstr. 12
38704 Lein, Franz, Tabakwr., Moltkestr. 28c
25320 Lein, Ludw., Kondit.-Mstr., Sedanstr. 16
42762 Lein, Paul, chem. Fabrik., Gemeind. Str. 13
42828 Leinberger, Rud., Dipl.-Ing., Perrestr. 1
53291 Leine, Herb., Architekt, Heinickestr. 27
52407 Leine, Luise, Frau, Poetenweg 19
72906 Leiner, Osk., Buchdr., C 1, Königstr. 28
67005 Leinesiedlung z. Leipz.-Dösen, Leines. 1
41727 Leineweber. F., Buchh., Könn.Str. 49
10520 Leipelt, Willy, elektr. Anl., Königstr. 21
24855 Leipert, Carl, Butter- u. Käse-Großhandlung, C 1, Windmühlenstr. 39. P 6781
30050 Derselbe, Wohnung, Moltkestr. 22
66328 Leipert, Hans, Blumen, am Südfriedhof.
51217 Leipner, Alwin, Revisor, Lindenth.Str. 60
14738 Leipnitz, Alb., Buchdruck., Antonstr. 24
36822 Leipnitz, A., Dachdeck., *Mkl* Stöhrstr. 11
39463 Leipnitz, H., Autowäsch., *Mkl* Bism.Str. 6
26086 Leipnitz, Arno, Rauchwr., Nikolaistr. 39
53741 Ders., Wohn., Ulrichstr. 6
32830 Leipnitz, Paul, *Mkl* Adolf-Hitler-Str. 59
16891 Leipnitz, Rich., Friseur, Nordstr. 47
13635 Leipold, Ernst, Biblioth., Beckerstr. 8
46711 Leipold, F. K., Vertr., Silcherstr. 2
19548 Leipold, Herm., Hainstr. 16
37027 Leipold, Walter, Schlächter, Altenb.Str.
65923 Ders., Wohn., HolzhäuserStr. 31
50452 Leipoldt, Käthe, Klav.-Lehr., Poetenweg 5
60587 Leipscher, Heinz, Bücher, Preußenstr. 84
17055 Leipziger Adreßbuch, Seeburgstr. 14

Sammel-Nr. 71301 **Leipziger Allgemeine,** Transport- und Rückversicherungs-A. G. C 1, Dittrichring 24. T Lipsiafeuer P 1748

58797 Leipziger Alteisen- u. Metallgroßhandlung G. m. b. H., N 21, Zschortauer Str. 68
38298 Leipz. Bauges. f. Kleinwohn. GmbH, Kaiserin-Augusta-Str. 65
44571 Leipziger Baumwollspinnerei, Leipzig W 33, Spinnereistr. 7. T Baumwolle P 1769
18542 Leipz. Bienenzeitung, C 1, Salomonstr. 5
33127 Leipz. Bierdruckapp.-Fbr., Bayr.Str. 41
56265 Leipz. Biergroßhdlg., Katzbachstr. 12
22625 Leipziger Billardklub, Markt 13
40647 Leipz. Blechemball.-Fbr., Lauchst.Str. 13
60909 Leipz. Briefumschlagfbr., Eisenbahnstr. 73
30678 Leipziger Broncewarenfbr., Kohlenstr. 18
54346 Leipziger Brotfabrik, Gebr. Joachim, Pätz & Co, SchönefelderStr. 6
(55412) Leipz. BrotkranzfЬr., WittenbergerStr. 60
46240 Leipz. Buchvertr., O. Schmidt, Fries.Str. 7
16046 Leipz. Butterhdlg. F. Ullrich, TauchaerStr. 28
44541 Leipz. Chromo- u. Kunstdruck-Papierfbr. vorm. G. Najork, AG, Zschochersche Str. 48
(16937) Leipz. Credit-Bank eGmbH, Barfußg. 11
63213 Leipz. Dampf-Roßh.-Spinn. Johannsen & Co, Schönbachstr. 68
40846 Leipz. Dampfseifenfbr. Kratzsch & Pozzi, Naumburgerstr. 44
27654 Leipz. Detektivbüro, E. Kalepp, Grimm.Str.27
31446 Leipziger Drahtbürsten-Fabrik Richard Vollrath, S 3, Karlstr. 22. P 12609
40409 Leipz. Drahtstiftfbr. M. Billhardt, Markr.Str. 4
56243 Leipz. Eisenlager GmbH, Zschort.Str. 68
19146 Leipz. Emaille-Manufaktur, Kurzestr. 5
21224 Leipz. Fachzeitungen f. Bäcker u. Konditoren, Nostitzstr. 5
27207 Leipz. Fahrradhaus F. Beyer GmbH, R.Steinw. 33
22242 Leipz. Fahrzeugmanufaktur Dobernecker & Groh, Otto Schillstr. 10
12237 Leipz. Faltboot-Bau Engel-Locher-Co, Zentralstr. 3
24141 Leipz. Farbenfbr., A. Wohlfarth, Kohlg.Str. 4

Sammel-Nr. 71301 **Leipziger Feuer** VERSICHERUNGS-ANSTALT C 1, Dittrichring 24. T Lipsiafeuer P 8106

24424 Leipz. Fischhalle L. Heyne Nf., Reichsstr. 34.
41635 Leipz. Fleischkonserven-Fabrik Paul Schilling, Th.Fritschstr. 94
61151 Leipziger Futtermittel-Fabrikation William Rothe, O 5, Mölkauer Str. 52. P 57415
66084 Leipz. Geflügelzüchter-Verein, Laus.Str. 46
12696 Leipziger Glasinstrumentenfabrik Robert Goetze, C 1, Nürnberger Str. 56. P 7433
14982 Leipziger Glasversicherung, Schulstr. 10
30905 Leipz. Gummiwrfbr., K.Wilh.Str. 67
27364 Leipz. Hagel-Versich.-Ges., a. G., Promenadenstr. 14
70361 Leipziger Handels- und Verkehrs-Bank A.-G., C 1, Kurprinzstr. 9. T Handelsbank
(31930) Leipziger Heim, Baugenoss. mbH, Schenkendorfstr. 8
42094 Leipz. Holzbearbeitungsmasch.-Fabr., *BöE* Hindenburgstr. 59

Sammel-Nr. 71401 **Leipziger Hypothekenbank, Niederlassung der Sächsischen Bodencreditanstalt, C 1, Schillerstraße 3. T Leipziger Hypothekenbank P 1482**

36777 Leipz. Ill. Schuhm.-Zeitung, Ad.Hittlerstr.3
72351 Leipziger Hypothekenverein, Schulstr. 8
17705 Leipz. Immobiliengес. AG, R. Wagnerstr. 2
26364 Leipziger Inhalatorium, Querstr. 27
32554 Leipz. Kaffee-Großrösterei, Ad. Hitlerstr. 39b
37493 Leipz. Kammer-Orchester, *Mkl* Südstr. 21
53981 Leipziger Kartonnagenfabrik u. Wellpappenwerk Walter Franke, C 1, Dessauer Str. 13
27406 Leipz. Kassenverein AG, Wagn.Str. 2
43641 Leipz. Kesselherdfbr. Brömme, Bien.Str. 7
52650 Leipzig. Kinderwagen-Werk Popper & Co., Zweigniederl., C 1, Bitterfelder Str. 14

Sml.-Nr. 64406 **Leipziger Kleinwohnungs-Bau-Gesellschaft m. b. H., O 5, Oststraße 105**
33961 Leipz. Kohlenlager Glückauf, Freytagstr. 43
79219 Leipziger Kotflügel-Fabrik Paul Brocks, *Lbw* HolzhäuserStr. 8
42708 Leipz. Kraftfuhrwerksverein, Forststr. 18
40296 Leipz. Krankengeld- u. Sterbek., F.Aug.Str. 4
68076 Leipz. Krankengeld-Zuschußkasse, Breitkopfstraße 12
20273 Leipziger Krystall - Palast Aktien - Gesellschaft, Geschäftsleitung, C 1, Hofmeisterstraße 1
22071 Dieselbe, Gaststätten, Winterg.Str. 17—19
22073 Dies., Küche, Wintergartenstr. 17/19
18304 Leipz. Kunstwerkst. Hed. Kaiser, Härt.Str. 27
13453 / 24153 **Leipziger Lagerhof Kühne & Co. K.G., Lager von Waren, verzollt u. unverzollt, Brandenb. Str. 5. T Leipziger Lagerhof P 54686**
33589 Leipz. Lautsprecher- u. Metallwrfbr., Fischer & Hartmann, BornaischeStr. 54
..... **Leipziger Lebensversicherung Aktiengesellschaft siehe unter Alte Leipziger**
65675 Leipz. Lehrer-Gesangverein, Eilenb.-Str. 16.

LEIPZIGER LEICHTMETALL-WERK RACKWITZ
BERNHARD BERGHAUS U. CO KOM.-GES
WERK RACKWITZ BEI LEIPZIG
Ruf: Rackwitz **201**
Weitere Auskünfte siehe unter
Rackwitz, Band V, Seite 2

21329 Leipz. Linier-Anst. Gebr. Fugmann, Querstraße 14
54401 Leipz. Luftschiffhafen- und FlugplatzAG, Dübener Landstr. 100
45094 Leipz. Manometerfabrik, Arno Finsterbusch, Tischbeinstr. 3
24010 Leipz. Mediz. Warenhaus, Gottschedstr. 4
60327 / 60376 **Leipziger Maschinenbau-Gesellschaft W. Uhland & Co., O 5, Torgauer Str. 78. P 4955**
16324 bis 16328 **Leipziger Meßamt, Körperschaft d. öffentlichen Rechts, C 1, Markt 4, P 52413**
68195 Leipz. Meßbuden Vermiet. Anst. GmbH., Zweinaund.Str. 54

Leipziger Messe- und Ausstellungs-Aktiengesellschaft
Leipzig C 1, Markt 3
Fernsprecher:
Sammelnummern 70021 und **71721** | **nur für Fern**verkehr **16324—16328**
Telegr.-Adr.: Message, Postscheckkonto: 56270

41980 Leipziger Messerwellenfbr. W. Fischer, *BöE* Fabrikstr. 13
52516 Dies., Wohn., Kleiststr. 49
70321 Leipziger Meßhausverband E. V., Leipzig C 1, Reichsstraße 4/6
56470 Leipziger Metallocherei Gebrüder Reinboth, N 21, Schönefelder Str. 21 i. P 65072
22557 Leipz. Metallwrfbr., G. Bähr & Co, Hindenburgstr. 100
43238 Leipziger Modellfabrik Carl Carlus Nachf., Holzmodelle, W 33, Kanzlerstr. 31. P 17364
38657 Leipziger Monogramm-Prägerei Gebr. Voigt, S 3, Kantstr. 53. P 4555
66805 Leipz. Musikpädagogium
42042 Leipziger Naxos-Schmirgelscheiben-Fabrik Carl Hinné, Böhlitz-Ehrenberg, Hindenburgstr. 55/57 T Hinne, Böhlitz-Ehrenberg P 4227

706 11 / 726 11 **Leipziger Neueste Nachrichten Der Deutsche Sportflieger Der Schwimmer**
Verlag von Edgar Herfurth & Co., C 1, Petersteinweg 19. **T** Neueste Leipzig **P** 925
715 66 **Schriftleitung,** nur für **Fern**gespräche, auch nachts

22359 Leipz. Papierwrfbr., G.Adolf-Str. 45
30641 Leipz. Parkettgesch. W. Schulze, Kantstr. 13
50220 Leipz. Planen- u. Zeltefbr., Hall.Str. 155
18837 Leipziger Puderquasten-Fabrik, C 1, Richard-Wagner-Straße 12. P 52718
(46008) Dies., Fabrik, Fortunabadstr. 5
(32422) Leipz. Radio Großhdlg. Priborsky & Co, Hitlerstr. 11
(25143) Leipz. Raumschutz GmbH, Tröndlinring 3
72861 Leipziger Rennklub, Sekretariat und Wettannahme, C 1, Barfußgäßchen 8
33063 Ders., Rennbahn (Inspektor Flügel) C 1
70271 Leipziger Rollfuhr-Verein Paul Krah & Co. Bahnspediteure, C 1, Blücherstr. 6/8 T Rollfuhrverein P 4538
19346 / 19334 / 19335 **Leipziger Sammelgutverkehrs-Gesellschaft mit beschränkter Haftung, Spedition, Leipzig C 1, Blücherstr. 6—8**
57390 Leipz. Scheuertuch-Weberei, Kurt Haselbauer & Co, N 22, Luisenstr. 16
35973 Leipz. Schinkenspezialfabrik, Müller & Co, Gustav-Freytag-Str. 30
51407 Leipz. Schneideisen-Spezialfbr., Lothr.Str. 76
43756 LeipzigerSchraubenfabrik OscarTeichert,W35, Franz-Flemming-Str. 23. T Schraubenfabrik
(19198) Leipz. Schubertbund eV, Ludendorffstr. 35
15500 Ders., Vereinsführ. F. Weber, Lessingstr. 17
12345 Leipz. Schützengesellschaft, Gr. Specstr.
62315 Leipz. Schuh- u. Lederzeitung, U.Münsterstraße 6
57524 Leipz. Schwimmclub Neptun, Thielestr. 12
21255 Leipz. Sonntagspost, Härtelstr. 14
26568 Leipz. Spar- u. Bauverein Kath.-Str. 23
70691 Leipz. Speich. u. Sped. AG, Lagerhofstr. 2
16019 Leipz. Speiseanstalten, Wirtschaftsltg., Inselstraße 17
46545 Leipz. Spez.-Fbr. f. Läutewerke M. Schubert, Albertinenstr. 81
40218 / 43802 Leipziger Spitzenfabrik Barth & Co. A.-G., W 31, Naumburger Str. 16/22. T Bartspitze
45686 Leipziger Sport-Club, Pistorisstr.
40759 Derselbe, Clubhaus, W 31, Pistorisstr.
35196 Leipz. Sportfreunde 1900, Waisenh. Str.
43233 Leipziger Stahlfederfabrik Herm. Müller A.-G., W 33, Lützner Str. 124/126. P 11694
40767 / 46238 Leipziger Tangier - Werk A.-G., Spritzapparate, W 31, Karl-Heine-Str. 35. T Tangierwerk P 50709
65652 Leipziger Tapetenleisten-Fabrik Hermann Weber, O 5, Wurzner Str. 12
10475 Leipziger Tapisseriefabrik Gerhard Kammler & Co., C 1, Brandenburger Str. 16a, Industriepalast. T Eitef P 4501
33831 Leipz. Tennis-Club Grün-Weiß, Kais.Aug.Str.
71031 Leipz. Textilmeßhäuser GmbH, Königspl. 10
43244 Leipziger Tischfabrik Alfred Erdmenger, Leipzig W 33, Kaiserstr. 64. P 22321
43043 Leipziger Trikotagenfabrik Aktiengesellschaft, W 33, Lützner Str. 102-104. P 6586
61627 Leipz. Türschl. Ind. H. Jubisch, Bergstr. 21
(32203) Leipz. Turn- u. Sportverein, Moltkestr. 17
36679 Leipz. Turn- u. Sportverein Waldspielpl.
54121 Leipziger Verein - Barmenia, Krankenversicherung für Beamte, freie Berufe u. Mittelstand a. G. und Lebensversicherung a. G., Leipzig N 22, Springerstr. 24. T Elvaube Leipzig P 52488
Sammel-Nr. 34061 Leipziger Vereinigung zur Talg- und Fettverwertung, e. G. m. b. H., Leipzig S 3, Städt. Schlachthof. T Talgschmelze P 4948
40106 Leipziger Vereinsbank, Karl-Heinestr. 30
Sammel-Nr. 71061 Leipziger Verlagsdruckerei G. m. b. H. vorm. Fischer & Kürsten, Buch- und Kunstdruckerei, C 1, Königstr. 3. T Verlagsdruck
27268 Leipz. Vermietungsnachweis, Schulstr. 1
66540 Leipz. Vertriebsges. f. gute Literatur, Johannisallee 20
40334 Leipz. Wellendreh. Seydel & Co, Pansastr. 30
54096 Leipz. Wellpapierfabrik, Stallbaumstr. 22
44171 Leipz. Werkzeug- u. Gerätefb., Saarl.Str. 20
50746 Leipz. Wermutkell. Nagel & Co, Man.Str. 13
41548 / 41549 Leipziger Westend - Baugesellschaft, Erschließung und Verkauf von Bauland, Leipzig W 33, Lützner Str. 164. P 1249
43247 Dieselbe, Mörtelwerk, W 33, Saalfelder Str.
43187 Dieselbe, Gutsverw. Lindenau, W 33
42028 Dieselbe, Gutsverw., Burghausen Nr. 18
42514 Leipz. Westend-Betonwerk, Br.Rantzaustr.
Sml.-Nr. 54481 Leipziger Wollkämmerei Leipzig C 1, Voilbedingstraße 2 T Wollkämmerei P 55128
56070 Leipz. Zementwr.-Fb., Schladitzer-Str. 10
58267 Leischker, A., Buchbinder, Schönh. Str. 18
38061 Leisering, Alfred, Vertr., Moltkestr. 4
60971 Leisker, Rob., Farben, A.Kindlerstr. 96
58076 Leisner, Karl, Op.Sänger, Asterstr. 21
43820 Leißler, Otto, Vertr., Demmeringstr. 16
68107 Leißner, Dr., Zahnarzt, *Eng* Leipz.Str. 35
32998 Leissner, Anna, Frau, Elisenstr. 118
22402 Leißner, Moritz, Zigarren, Hindenb.Str. 32
10646 Leißner, Rich., Industriebed., Nikolaik. 4
19776 Leissring, Ella, Frau, Ludend.Str. 3
13432 Leistenschneider, C. H., Moden, Less.Str. 12
31413 Leistner, Albr., Maler, Fockestr. 33.
58658 Leistner, Alfr., Vertr., Kleiststr. 99
68841 Leistner, Ernst, techn. Fette, Holzh.Str. 20
67634 Leistner, Herbert, Kfm., Löbauer Str. 61
30935 Leistner, Hermann, Kfm., Ad.Hitlerstr. 141
57217 Leistner, Max, Kfm., Wiederitzsch.Str. 14
45210 Leistner, Olga, Ww., Rochlitzstr. 41.
51691 Leistner, Rich., Bäckermstr., Eckardtstr. 9
41450 Leistner, Theodor, Fbrkbes., Bism.Str. 6
30930 Leistner-Werke, S 3, Kantstr. 22
40511 Leiter, Dr. Stephan, Arzt, K.Heinestr. 51
51754 Leiter, Dr. Steph., Arzt, Hallische Str. 28
61538 Leitert, Alfred, Kfm., Perthes Str. 6
20883 Leitert, Fritz, Kfm., Kais.Max.Str.
60997 Leithner, W., Elektro-Rep., Bautzm.Str. 12
68528 Leithold, F., Zimmermstr., *Mö* Schulstr. 10
25450 Leitholf, P., Pelzkonf., Hainstr. 20
34480 Ders., Wohn., Steinstr. 11
15875 Leitner, Bruno, Textilwr., K.-Joh.-Str. 31.
55920 Leitner, Heinr., Vertr., Fr.Karlstr. 20
32471 Leitsmann, Dr. M., Ger.-Rat, Pest.Str. 2
31480 Leitzke, Otto, Direktor, Kronprinzstr. 1a
68251 Leitzsch, Ernst, Revis., Emmausstr. 3
41279 Leixering, Gg., Glaserei, Mühlgrabenweg
19806 Leja, Wilh., Klempnerei, Mackensenstr. 12
51333 Lellbach, Frau, Montbéstr. 41
65794 Lemmel, A. P., Textilwr., Wurzner Str. 87.
13229 Lemmers, Hanna, Frau, Marienstr. 15
66086 Lemmer, Curt, Eiergroßh., Dresdn.Str. 74
25316 Lemmer, Fritz, Uhren, Kolonadenstr. 24.
56807 Lemmnitz, Fritz, Kfm., Lansdbergerstr. 9
12089 Lemnitzer, Karl, Kfm., Ranst. Steinweg 29.
72176 Lemp & Siecke, Schützenstr. 23
52513 Lempe, Kurt, Bäckermstr., Hallischestr. 70.
45121 Lempe, Rudolf, Kfm., Phil.Reis-Str. 7
62682 Lempert, Gust., Gartenbau, Russenstr. 26.
37998 Lemser, Karl, Dir., K.Tauchnitzstr. 39
21861 Lemser, Otto, Garagen, Ranst.Steinw. 28
43782 Lemser, Rich., Vertr., Rietschelstr. 36
22536 Lenau-Bischlager, Magda, Säng., Bosestr. 5
39194 Lenck, Jul., Dauerwäsche, Kochstr. 20
31280 Lendel, Willy, Vertr., Sigebandweg 8
24381 Lengemann, H., Tuchhdlg., Windm.Str. 30
67161 Ders., Wohn., Waterbergstr. 17
43502 Lenger, Herm., Schlosserei, Kuhturmstr. 8
39534 Lenger, Walter, Insp., BornaischeStr. 136
51778 Lengfeld, Erich, *Wie* Alb.Oertel-Str. 38
46994 Lenhart, Arth., Prokur., Klarastr. 15
36751 Lenhartz, Elfr., Hebamme, K.Wilh.Str. 4
11150 Lenhoff, Rud., Kfm., Ludend.Str. 133
62219 Lenicker, Arno, Kfm., Stöckelstr. 50
55690 Lenicker, Valide, Lebensm., Mock.Str. 22
31209 Lenk, Adolf, Kfm., Kronprinzstr. 72
37261 Lenk, Dr. Erh., Stud.-Dir., Seln.Str. 3
42736 Lenk, Paul, Kfm., Steubenstr. 75
62473 Lenke, Arthur, Rechtsrat, Göschenstr. 19
65784 Lenke, E., Klempner, Papiermühlstr. 18.
40297 Lenke, Fritz, Klingenstr. 30.
60120 Lenke, Karl, Maurermstr., Ludwigstr. 94.
68758 Lenke, Otto, Verwalt., Täubchenweg 86
50618 Lenke, Walter, Bäckerei, Landsb.Str. 30
67718 Lenkeit, Baurat, Fontanestr. 8
50139 Lentsch, Arth., Spediteur, Marbachstr. 6
17849 / 17879 Lentsch, C. G., Spedition, Bücherverkehre, int. Transporte, Leipzig C 1, Brühl 13
20758 Lentsch, Jul., Spedit., Blücherstr. 6/8
50139 Ders., Wohn., Arth. Lentsch, Marb.Str. 6
62906 Lentsch, Walter, Ing., Naunhoferstr. 27
13026 Lentz, Hellm., Badeanst., O.Schill-Str. 9
51901 Lenz, Arthur, Vertr., Beaumontstr. 41a
58188 Lenz, Elise, Schillerweg 3
36235 Lenz, Erich Carl, Kfm., Kantstr. 13
38142 Lenz, Kurt, Körnerstr. 50
51613 Lenz, Oswald, Dekor.-Verleih., Eisen.Str. 62
17358 Lenz, Walther, Pfarrer, Albertstr. 38
30130 Lenz-Russ, Maria, Sängerin, K.Aug.Str. 17
63291 Lenzendorf, Herm., Insp., Fr.Wilh.Str. 25
61375 Lenzer, Marie, Ww., Vertr., K.Vogel-Str. 13
42633 Lenzner, Grete, *BöE* Hindenb.Str. 56
45883 Leo, Dr. Alfr., Arzt, Elisab.Allee 34
22289 Leo, Dr. Hans, R.A. [N], Hainstr. 2
42289 Ders., Wohn., Bismarckstr. 18
14761 Leo, Helm., Kapellmstr., Sedanstr. 1
14514 Leo Werke GmbH, Markgrafenstr. 10
35018 Leonhard, Emmy, Ww., K.Wilh.Str. 4
34961 Leonhard, Hans, Dr., Schenkendorffstr. 11
33165 Leonhard, Ludwig, Kfm., F.-Rhodestr. 40
23929 Leonhardi, Lotte, Ww., Kais.Max.Str. 11
15920 Leonhardt, A., R.-A., Markgr.Str. 8
35444 Leonhardt, A., *Mkl* Südstr. 12
33985 Leonhardt, Alfr., Ob.-Insp., Kronpr.Str. 2
22805 Leonhardt, Carl, Vertr., Brüderstr. 11
61717 Leonhardt, Edwin, Wilhelm Gustloffstr. 1
19384 Leonhardt, Ella, D.-Konf., Frankf.Str. 22
51143 Leonhardt, H., Kfm., Goebenstr. 5
61350 Leonhardt, Hans, Eisenwr., Stötter.Str. 85
41806 Leonhardt, Herb., Zahnt.Labor., Lütz.Str. 97
36800 Leonhardt, Herm., Kfm., Ad.Hitler-Str. 130
58891 Leonhardt, Hugo, Ing., Gräfestr. 36
25419 Leonhardt, J., Masseurin, Funkenb.Str. 5
51366 Leonhardt, K., Studienrat, Blumenstr. 51.
65090 Leonhardt, Maria, Milchhdlg., Torg.-Str. 64.
37111 Leonhardt, M., Dentist, Elisenstr. 52
45073 Leonhardt, Max, Harm.Bau, Bachstr. 28
53015 Leonhardt, Osk., Holzpant.Fbr., Hall.Str. 206
35289 Leonhardt, Oskar, Lebensm., Turmweg 11
23848 Leonhardt, Paul, Kfm., Großgörschenstr. 3
67564 Rud. Leonhardt & Co, Maschinenfabrik, Konradstr. 36
52292 Leonhardt, Rud., Kfm., EisenacherStr. 86
19679 Leonhardt, Werner, Vertr., G.-Adolfstr. 34.
11697 Leonhardt-Meder, L., Gust.Adolfstr. 43
11421 Leonhardt & Schubert, Schuhw., Sal.Str. 25
45040 Leopold, Dr. Hans, Ger.-Rat, Schichtstr. 1
35868 Leopold, Oswald, Amtmann, K.Aug.Str. 59
22792 Lepitz & Seetzen, Landmess., Markt 9
25706 Lepping, Hans, Dösner Weg 21
34669 Lequis, Wilh., Dr.-Ing., *Mkl* Kob.Str. 17
23667 Lerch, Hans, Kunstmaler, Markt 10
11491 J. H. Lerch & Co, Ind.Bed., Rud.Str. 4
26483 Lerch, Th., Baugesch., K.-Johannstr. 13.
42914 Lerche, Erich, Autofuhrw., Eythr.Str. 17
60926 Lerche, Gustav, Kol.-W., Ostheimstr. 2
52025 Lerche, Otto, Bäckerei, Eythstr. 15
26518 Lerp, Ernst, Schuhwr., Nikolaistr. 19.
13901 Lerpée, Carl, Pianofortebau, Ludend.Str. 22
51765 Lersch, Dr. Phil., Prof., Springerstr. 21
52477 Leschhorn, Karl, Flugkapit., Delitzsch.Str. 49
60753 Leschke, Alex. Major, *Ho* Lärchenweg
56827 Leschke, Arndt, Ing., LandsbergerStr. 92
55629 Leschke, Will., Beamter, Thaerstr. 24
41662 Leschkowitz, A. E., Drog., *BöE* Hitlerstr. 53
23152 Lesezirkel Daheim, Kurzestr. 4
66513 Leszirkel, Familien-, Kohlgartenstr. 52
11512 Leske, Paul, Zigarren, Plauenschestr. 11
32242 Lesklen, Dr. Friedr., Arzt, Albertstr. 37
38754 Leskow, Rich., Dir., Scharnhorststr. 8.
67743 Lesser, Bernard, ZweinaundorferStr. 19
40318 Lessig, Alfr., Install., Schmiedestr. 10
26983 Lessig, Erich, Verwalter, Berl.Str. 60
57988 Leßig, Walter, Volkswirt, Mörikestr. 3
31997 Lessing, Frida, Frau, Helenenstr. 15
17723 Lessmeister, W., Install., Matthäikirchhof 32
55636 Lessner, Paul, Fleischerei, Hallischestr. 10.
54793 Leßner, Walter, Kohlen, Dieskaustr. 259
38530 Lessner, Wilh., Fleischer, Kochstr. 64.
30765 Letsch, Bruno, Ingen., *Mkl* verl. Mozartstr.
61913 Letsch & Co., Elektrische Schweißungen und Metallspritzarbeiten, O 5, Kohlgartenstraße 57—59
23257 Lettmann, A., Ballonfbr., Humboldtstr. 23
39720 M. Lettow GmbH, Chem. Präp., Kantstr. 32
51175 Leube, Rob., Schneiderbed., Marbachstr. 8.
60465 Leube, Wilh., Vernickel., Dimpfelstr. 13
50324 Leubner, Max, Autofuhren, Fliederhof 18
45011 Leubner, Walter, Dentist, Merseb.-Str. 95.
36731 Leuchert, Frau, Meusdorfer Str. 1
14726 Leucht, S., Annonc.-Exp., Königstr. 9
31133 Ders., Wohnung, Steinstr. 63
26425 Leuchte, G., Auenstr. 20
39006 Leuchte, Gerd, Vertr., Freytagstr. 18c
44636 Gustav Leuchte Nachf., Lackfabrik, W 33, Lützner Str. 98/100. T Leuchtelack P 1509
36307 Leuchte, Walter, Kfm., Moltkestr. 78.
11738 v. Leuchtenberg, Anna, Herzogin, Nordstr. 58
42419 Leuchter, Paul, Vertr., A. Zickm.Str. 31
23672 Leuckart, F. E. C., Verlag, Egelstr. 8
57013 Leudert, Hans, Leiter, Montbéstr. 36
62488 Leue, Harry, Butter, Edlichstr. 18
68706 Leue, Walter, Getreide, Dauthestr. 6
31452 Leukel, Albert, Kfm., Elisenstr. 83
56633 Leukert, Bruno, Uhrm., Delitzsch.Str. 38
16431 Leukroth, K. W., Install., Nürnbergerstr. 6.
67911 Leuna-Großtankstelle, Preußenstr.
66814 Leupolt, Fr., Stud.Rat, Lönsstr. 2
34590 Leupold, Gerh., Werbeart., A.Hitler-Str. 67
60240 Leuschel, Arth., Zigarren, A.Kindlerstr. 88
41982 Leuschel, Paul, Insp., Steubenstr. 67
65733 Leuschke, Erich, Dentist, Eisenb.-Str. 155.
61008 Leuschner, Arth., Schlosser, Kohlg.-W. 1.
40919 Leuschner, Egon, Filmvertr., Helff.Str. 7
65544 Leuschner, Gertrud, TiefeStr. 4
32162 Leuschner, Gustav, Glaser, HoheStr. 26
63397 Leuschner, Paul, Bäcker Hermannstr. 33.
63824 Leuschner, Paul, Fuhrw., Frdr.Wilh.Str. 13
22404 Leutbecher, Arno, Wurstwr., Carol.Str. 18
65138 Leuthäuser, Otto, Kant., Zweinaund.Str. 59
53691 Leuthier, C. F. Th., Baumstr., Bünaustr. 7.
25786 C. Leuthier & Sohn, Vertr., Auenstr. 28.
23140 Leuthier, Gust., Baumstr., Petersteinweg 17
63365 Leuthold, Fritz, Vertr., Kohlg.Str. 44a
45923 Leuthold, H., Bäckerei, Birkenstr. 30.
43709 Leutke, Herm., Rauchwr., Helff.Str. 54
31456 Leutloff, Arwed, Kfm., Kronprinzstr. 23.
56332 Leutzsch, Kurt, Buchdruck., Mock.Str. 73
31937 Leuze, E. G., Verlag, Bayrische Str. 61.
18626 Leuze, Karl, Vertreter, Blücherstr. 47.
51127 Leverenz, Carl, Kfm., Schillerweg 2
27160 Levié, Heinz, Dr. jur., Jacobstr.
35246 Levin, Harry, Kfm., *Mkl* Wesselstr. 9
67950 Levin, Karl, Dr. phil., Wittstockstr. 2
60158 Lewandowski, A., Chem. Prod., Cichor.Str. 2
55571 Lewe, Fr., Rundfunkger., J.Georg-Str. 14
39869 Lewek, Ernst, Pfarrer, Floßpl. 31
17554 Lewilbo-Werbung, Boos & Co, Barf.G. 12
21894 Lewin, Herb., Goldschm., Schuhm.G. 7
41448 Lewinsky, Alfred, Wolle, Angerstr. 9
27457 Lewitz, Adolf, Albertstr. 48
51887 Lewke, Ferd., Ingen., Hegelstr. 7
10350 Lewke, Dr. Walter, Zahnarzt, Brühl 4
20381 Lewus, Felix, Kfm., Dresdner Str. 25
11509 Lexow, Fritz, Ingen., Humboldtstr. 27.
40829 Ley, Herm., Dentist, Karl-Heinestr. 24B
(21425) Ley, Lotte, Gymnastik, Johannisg. 3
63846 Leyer, H. Stromtar.-Berat., Trinit.Str. 8
39672 Leying, Franz, Vertr., Frau-Holle-Weg 4
46367 Leyser, Kurt, El.Werkstatt, Schreckstr. 3
60817 Leyser, Max, Edelsteine, K.Krause-Str. 21
10791 L'Hoést, Raoul, Rauchwaren, C 1, Nikolaistraße 39—45. P 69556
60115 Ders., Wohn., Crottendorfer Str. 9
10601 de Liagre, Frau Frida, K.Tauchn.Str. 16
33635 de Liagre, Léonie, Schwägrichenstr. 17.
10421 Libby-Ges. mbH., Deutsche, Sedanstr. 5
14680 „Libelle" Gaststt., C 1, Reichsstr. 37
57734 Libnau, Hans, Kfm., Wohn., Stallbaumstr. 34
13967 Derselbe, Lessingstr. 1
11934 Libor, Erich, Vertr., Wintergartenstr. 8
24490 Liboron, Herbert, Pfarrer, Lessingstr. 5
31060 Licht, Egon, Dr., v.d.Pfordten-Str. 2
63277 Licht u. Lampe, Herm. Huster, Weißestr. 20
11258 Lichtburg, Lichtsp.Theat., Kurpr.Str. 18
60564 Lichtenberger, Albin, Drogen, Ewaldstr. 20.
66809 Lichtenstein, B., Oberlehr., Stannebeinpl. 4.
35265 Lichtenstein, Dr. F., Arzt, Albertstr. 33
37471 Ders., Wohn., Kais.Aug.Str. 25
16504 Lichtenstein, Otto, Vertr., Mittelstr. 4.
63690 Lichtenstein, W., Maler, Bernhardstr. 1
56617 Lichter, Rud., Vertr., Landsbergerstr. 92
20803 Lichterfelder Ersatzkasse, Windm.Str. 39
17451 Lichterfelder Privatkrankenkasse VaG., Pet. Steinweg 10
26012 Lichtinger, Th., Schneid., Jacobstr. 5
68271 Lichtschauspielhaus, Eisenbahnstr. 74
43716 Lichtsp. Großzschocher, Dieskaustr. 192
(43271) Lichtsp. Schloß Lindenfels, Heinestr. 52
39253 Lido-Verlag, L. Dorrhauer, Mozartstr. 5
25176 Lichtspielhaus am Zoo, Pfaffend.Str. 35
68783 Liebach, A., Kassier., U.Münst.Str. 8a
61534 Liebau, F. W., Kfm., Engelsdorf
55317 / 55318 Liebau, Franz, Kolonialwaren- u. Lebensmittelgroßhandel, C 1, Zerbster Str. 14
71941 Derselbe, Großmarkthalle, Zwickauer Str.
21085 Derselbe, Zentralmarkthalle, Roßplatz
66079 Liebe, Charlotte, Schreibwr., Weißestr. 14
26771 Liebe, Gustav, Arzt, Markgr.Str. 10
21503 Liebe, Jérome, Massenreklame u. Schilderfabrikation, C 1, Otto-Schill-Str. 9
63675 Liebe, Kurt, Bäckerei, NeustädterStr. 4
31285 Liebe, Martin, Bäcker, Kochstr. 34
19129 Liebe, Siegfr., Dr. med., Str.d.18.Okt. 13
22052 Liebeck, Rich., Dir., Ferd.Rhodestr. 12
33440 Liebel, Hugo, Bedachung, Bayr.Str. 29
43590 Liebender, Osk., Korbmacherm., Jahnstr. 21
51777 Lieber, Paul, Kfm., Kais.Friedr.Str. 37
37702 Lieberknecht, G., Friseur, Eichendorffstr. 2
45631 Liebermann, E., Autofuhrw., Lützn.Str. 210
57964 v. Liebermann, Gerh., Major, Bleichertstr. 7
65300 Liebermann, Hans, Gletschersteinstr. 43
42281 Liebermann, Martin, Salz, Lützn.Str. 190
32420 Liebermann-Roßwiese, Rose, Floßpl. 26

70051 / 70701 **A. Lieberoth Spedition**
C 1, Brühl 7/9. **T** Liebersped **P** 1702

46900 Lieberoth, Arndt, Kfm., Helfferichstr. 14
(11990) Lieberoth, Herbert, R.-A., Schloßg. 20
26065 Ders., Wohn., Hindenburgstr. 25
13969 Lieberoth, Margar., Ww., Hindenb.Str. 25
15993 Lieberoth-Leden, H., Kfm., Tauchn.Str. 25
33983 Liebers, Else, Damenputz, Scheffelstr. 26
25738 F. W. Liebers & Co, Stahlwr., Kurzestr. 13
38637 Liebers, Georg, Heilpraxis, Steinstr. 45
27227 Liebers, Kurt, Buchdruck., Seeb. Str. 68
24084 Liebers, Max, Büroart., Brüderstr. 8
30994 Liebert, E., Schornsteinf., Lößnigerstr. 21
30033 Liebert, Georg, Schornsteinf., Pr.Eug.Str. 29
67652 Liebert, Gerhard, Prok., Johannisallee 5
43376 Liebert, Herm., Klempner, Th.Fritschstr. 65
31574 Liebert, Joh. Rob., Pumpen, Steinstr. 72
45630 Liebert, Kurt, Vertr., Aurelienstr. 21
68150 Liebert, Otto, Vertreter, Preußenstr. 115
79136 Liebertwolkwitzer Thonwerk, Fischer & Calow, Liebertwolkwitz
36729 Lieberwirth, Arth., Tapeten, Born.Str. 33
(11389) Lieberwirth, Emil, Lackieranst., Grenzstr. 27
11389 Lieberwirth, Karl, Kfm., Grenzstr. 27
41382 Lieberwirth, Walter, Luppenstr. 7
39404 Liebeskind, Gertrud, Ww., Kochstr. 86
33516 Liebeskind, Kurt, Beleuchter, Scheff.Str. 24
55662 Liebeskind, Otto, Schlosser, Hall.Str. 228
32735 Liebeskind, Rich., Maler, Elisenstr. 32.
10449 Liebetanz, Georg, Buchb.-Bed.. Langestr. 27
31499 Liebetrau, Gottl., Fleischer, Scharnhorststr. 34
61024 Liebetrau, H., Klempner, Fromm.Str. 14
46616 Liebetrau, M., chem. Prod., Siem.Str. 22
45659 Liebig, Alfred, Architekt, Leipzig W 35, Philipp-Reis-Straße 3
66648 Liebig, Clemens, Buchdr., Kucheng.-Str. 22
55843 Liebig, Ernst, Prok., Delitzsch.Str. 117
57788 Liebig, Heinz, Ing., DelitzscherStr. 117
63409 Liebig, Rob., Fleischermstr., Waldbaurstr. 7
53448 Liebig, W., Stadtbaurat, Poetenweg 51
31620 Liebig, Willy, Kfm., Elisenstr. 121
21961 Liebing, Alb., chem. Prod., K.Johann-Str. 21
52641 Liebing, Alfr., Kunstmaler, Delitsch.Str. 13

53949 Liebing, Erich, Farben, Anhalterstr. 19
65954 Liebing, G., Schokol., Crusiusstr. 2a
45914 Liebing, Herm., Feinkost, Pflugkstr. 17
61485 Liebing, Karl, Malermstr., Schlippe 9.
61329 Liebing, Otto, Lebensm., Bresl.Str. 21
53144 Liebing, Margar., Hebamme, Breitenf.Str. 17
60202 Liebing, Otto, Ob.Lehr., Reitzenh.Str. 147
42303 Liebing, R., Buchhdlr., Könner.Str. 26
11835 Liebisch, Dr. Arn., Prof., Mozartstr. 10
12433 Liebisch, Bernh., Buchhdlg., Kurprinzstr. 6.
43198 Liebl, G., Stanzerei, *BöE* Moltkestr. 41
41526 Ders., Wohn., *Bgh* Leisebeinstr. 10
20446 Liebler, G. Oscar, Vertr., Gutenbergpl. 5
66840 Liebmann, Hanns, Archit., Schönb.Str. 42
60001 Liebmann, Dr. Harry, Arzt, Wurznerstr. 93
32808 Liebmann, Herbert, Kfm., Lößnigerstr. 14
38606 Liebmann, Wilh., Tapezier, Braustr. 23
37637 Liebner, Alex. J., Ing., PegauerStr. 20
42157 Liebner, Benno, Fabrikbes., Rietsch.Str. 45
53083 Liebner, Oskar, Ing., GohliserStr. 20
65675 Liebold, Alb., Lehrer, Eilenb.-Str. 16.
26579 Liebold, Alfred, Kfm., Sedanstr. 3
11986 Liebold, Alfred, Vertr., Inselstr. 33
41755 Liebold, Curt, Kfm., Frankfurter Str. 47
55510 Liebold, Curt, Gemüse, Lindenth.Str. 59
51710 Liebold, E., Fuhrbetr., *Wie* Lindenth.Str. 14
62077 Liebold, Max, Zigarren, Ludwigstr. 45
58207 Liebold, Oswald, Bildhauer, Hall.Str. 198
23620 Liebram, Ludw., Vertreter, Färberstr. 10.
52085 Liebscher, Dr., Pfarrer, Kais.Frdr.Str. 35
56178 / 56179 Gebrüder Liebscher, Baustoffe-Fliessniegerei, Leipzig N 25, Immelmannstr. 25. P 67409
36178 Dieselben, Wohn. Adolf-Hitler-Str. 76
68135 Liebscher, Dr. H., Zahnarzt, Löb.Str. 63
57397 Liebscher, L., Schornsteinf., Ritterg.Str. 11
33088 Liebscher, Oskar, Böttcher, Born.-Str. 12.
65249 Liebscher, Paul, Gastw., Oststr. 14
30549 Liebschner, Otto, Kol.-W., Brandv.-Str. 59.
33675 Liebster, Frau Doris, Windscheidstr. 34
66382 Liebster, Dr. Helm., Pfarrer, Lüder.Str. 29
13033 Lieder, C., Schildermaler, Kath.-Str. 14.
46838 Lieder, Gertrud, Altranstädter Str. 23
45358 Lieder, Hans, Bücherrev., E.-Meystr. 19.
67040 Lieder, Heinr., Archit., *Ho* W.Gustloff-Str. 14
53937 Lieder, Karl, Maler, Wittenbergerstr. 56
66418 Lieder, Walter, Baugesch., Plauß.Str. 7
36957 Lieder, Wilh., Lebensm., Märchenwiese 59
37555 Liedloff, Paul, Tischler, Floßpl. 26
51195 Liedtke, Charl., Gewandmstr., Montbéstr. 30
24609 Liedtke, Karl, Vertr., Kolonnadenstr. 16
56571 Liedtke, Walter, Ing., Wilhelmsh.Str. 10
32145 Liedtke, Wern., Kfm., Ferd.RhodeStr. 14
19398 Lieferungsgenossensch. d. Buchbinderhandw. eGmbH., Meßhaus Gr. Reiter
23299 Liema Lieferungsgen. d. Maler, Liststr. 26
35677 Liemann, Fritz, Fbr.-Bes., Fockestr. 51.
18334 R. u. W. Lienau, Buchhdlg., Dörrienstr 10.
38967 Lienemann, Dr. A., Ger.Dir., Windsch.Str. 25
68505 Lienemann, Käthe, Blumen, Plauß.Str. 2
51663 Lieniger, K. R., Baumstr., Hall.Str. 11
24387 Lienkamper, Paul, Wolle, Pfaffend.Str. 38
68829 Liepe, W., Tischlerei, Konradstr. 39
67967 Liepold, Alfr. O., Baugesch., Reitzenh.Str.152
61773 Liepold, Erich, Maler, Reitzenh.Str. 156
19004 Lier, Rich., Kfm., Kaiser Maxm. Str. 10
61638 Liersch, Dr. Fr. C., Arzt, Holsteinstr. 1.
35597 Liersch, Max, Kfm., Windscheidstr. 21
11685 Lies, August, Vertreter, Alexanderstr. 41.
40820 Lies, E., Masch.-Fbr., Brockhausstr. 44
52764 Liese, Joh., Goldschmied, Lindenth.-Str. 49.
12880 Liese, Willi, Kfm., Hindenburgstr. 87
(16104) Liesegang, Helm., Dr. med., Beckerstr. 8
11853 Lieske, Karl, Wagenbau, Ludend.Str. 105
40403 Lietsche, Paul, Drucks., Scumestr. 148
13993 Liewald, Fr., Bäckerei, Ludend.Str. 84
20567 Lignitz, Dr. H., Zahnarzt, W.Blümelstr. 12
37430 Lilienfeld, Natalie, Ww., Haydnstr. 8
62228 Lillge, Gerh., Dipl.Ing., Lind.Allee 18
68745 Limbach, Gertrud, Fische, Zweinaund.Str. 76
61234 Limbach, Sandro, Dr., Am Wasserwerk 4
66825 Limberger, Ernst, Schlosser, Konradstr. 39.
35763 Limburger, Else, Frau, Born.-Str. 138.
17036 Limburger jr., J. B., Wolle, Burgstr. 26
39094 Limburger v. Hoffmann, B., Dr. jur., Born. Straße 140
35698 Limburger v. Hoffmann, Martina, Born. Straße 142
39870 Limmer, Eugen, Kfm., v. d. Pfordten-Str. 5
19917 Limmer, Friedr., Gastw., Eutritzsch.-Str. 4.
51855 Limper, Rudolf, Lenaustr. 14
31207 Linack, Alfred, Autos, Ad.Hitlerstr. 21
65919 Ders., Wohn., Marienbrunnenstr. 8b
52683 Lincke, Alfred, Fleischer, Kielerstr. 30
46234 Lincke, Bruno, Brockhausstr. 15
23723 Lincke, Ch., Stickerei, Dorotheenpl. 1
40113 Lincke Nf., Felix B., Futterm., Aurl.Str. 24
57078 Lincke, H., Vertr., M.-Th.-Freiladebhf.
55853 Ders., Wohn., Hallischestr. 29
30674 Lincke, Dr. G., Zahnarzt, Ad.Hitler-Str. 103
25230 Lincke, Hans, Buchhdlr., Kais.Max.Str. 54
60659 Lincke, Johs., Musiker, Eisenb.Str. 178
32232 Lindacher, C. A., Floßpl. 35
27746 Lindacher, O., Blumen, Brühl 8
26043 Lindam, Bruno, Weine, Windmühlenstr. 18.
(26043) Lindam, Martha, Böttcherei, Härtelstr. 15.
50602 Linde's Eismaschinen AG., Nordpl. 3
21766 Linde, H. J., Buch.Masch., Augustuspl. 7
24514 Lindekam, Hugo, Fußpfleger, Reichsstr. 4
43235 Lindecke, Alfr., Ingen., Antonienstr. 18
34987 Lindemann, Ltn., ZwenkauerStr. 23
18597 Lindemann, Charlotte, Gottschedstr. 27
41953 Lindemann, Rich., Ing., Antonienstr. 26
65333 Lindemann, Rich., Kfm., Wasserturmstr. 58
14266 Lindemann, Rud., Vertr., Königstr. 16
38322 Lindemann, Walt., Vertr., K.Wilh.Str. 76
19688 Lindemann & Lehmann, Textilwaren, Leipzig C 1, Reichsstraße 34
22149 Linden-Apotheke, Hindenburgstr. 41
43607 Lindenbad, Gutsmuthsstr. 27
66047 Linden-Drogerie, Mölkau, Lindenstr. 57
50471 Linden-Drogerie, Lindenthalerstr. 44
43726 Linden-Drogerie, Schlageterstr. 120
26505 Linden Verlag, H. Fischer & Co, Scherlstr. 18
35687 Lindenberg, Alb., Bürobedarf, Moltkestr. 92
12045 Lindenberg, Ferd., Archit., Brühl 23
45956 Ders., Wohn., Könneritzstr. 112
35955 Lindenberg, Hugo, Vertret., Kronpr.Str. 76
51793 Lindenhahn, H., Blumen, Lindenth.Str. 39
53639 Lindenmaier, Dr., Sen.Präsid., Fritz.Str. 5
38927 Linder, Arthur, Autoräder, Elisenstr. 115
35378 Linder, P. E., Verlag, *Mkl* Ritterstr. 14
67748 Lindermeier, Lud., Fleischer, Wurz.Str. 85
46509 Lindgens, Bernh., Kfm., Steubenstr. 57
60106 Lindig, Alfred, Buchhdlg., Eilenb.Str. 10
50108 Ders., priv., EisenacherStr. 38
50724 Lindig, Arno, Kfm., KöthnerStr. 23
50289 Lindig, Willy, Kaiser-Friedrich-Str. 35
46150 Lindlau, H., Gesch.F., Brockhausstr. 29
63431 Lindner, Rittergut Schönefeld.
66317 Lindner, Alfred, Install., Kohlg.-Str. 39.
57291 Lindner, Alice, Ww., Springerstr. 13
45859 Lindner, Arno, Gummiwr., Radiusstr. 13
60445 Lindner, Arthur, Fahrräder, Cichor.-Str. 16.
36750 Lindner, Arthur, Werkz., Schletterstr. 3
13350 Lindner, C. F. Th. GmbH., Färberei, Nikolaistraße 33
46522 Lindner, C., O.Beamter, Knauthain, Coccius-Straße 9
24513 Lindner, Erich, Vertr., Alexanderstr. 40
60822 Lindner, Ernst, Schreibwr., *Eng* Mölk.Str. 12
63865 Lindner, Ernst, Dir., Preußenstr. 4
55670 F. O. Lindner & Co., Aufzüge, Hamb.Str. 8
11606 Lindner, Fr., Kunstverlag, Ludend.Str. 133
67311 Lindner, Fr. Wilh. Rich., Lilienstr. 26
43791 Lindner, Franz, Baumstr., Frankf.Str. 40
43149 Lindner, Friedr., Buchhdlg., Burgauenstr. 9.
40164 Lindner, Fr., Malermstr., Jahnstr. 6
32187 Lindner, Georg, Kfm., Moltkestr. 1
11317 Lindner, Hans, Photos, Hindenb.Str. 21
61918 Lindner, Heinz, Ing., Weißenburgstr. 23
21002 Lindner, Hellm., Bäcker, Blücherstr. 22
43452 Lindner, Herb,. Buchhdlg., Albertstr. 51
65664 Lindner, Hermann, Wohn., WurznerStr. 63
24512 Ders., Rauchwaren, Nikolaistr. 59
66025 Lindner, Herm., Tapeten, Wassert.Str. 1
57752 Lindner, Hermann, BochumerStr. 45
46643 Lindner, Karl, Apoth., Hoyerstr. 9
30858 Lindner, Karl, Buchhdlg., Fichtestr. 38
37582 Ders., Wohn., Windscheidstr. 26
37630 Lindner, Karl, Tabakwr., Born.Str. 52
55168 Lindner, Kurt, Bedachung, Beuthstr. 119
42769 Lindner, Kurt, Graphiker, Schreckstr. 13
23958 Lindner, Kurt, Kfm., Liviastr. 4
20963 Lindner, M. Max, Rauchwr., Brühl 65
32394 Lindner, Margarethe, Milch, *Mkl* Hitlerstr. 31
60379 Lindner, Margarete, Richeckstr. 11
36354 Lindner, Marie, Schreibwr., Born.Str. 38
55412 Lindner, Martin, Blumen, Wilhelm.-Str. 2
13805 Lindner, Max, Glaserei, Nordstr. 66
30138 Lindner, Max, Werkküche, Moltkestr. 92
32094 Lindner, Max, Vertr., BayrischeStr. 57
55708 Lindner, Oskar, Ulrichstr. 6
60755 Lindner, Oskar, Tischler, Eisenbahnstr. 128.
52041 Lindner, Oswin, Geschäftsf., Gravelottestr. 1.
56483 Lindner, Otto, Klubmöbel, Luisenstr. 7.
24864 Lindner, Otto, Herrenwäsche, Reichsstr. 13
35167 Lindner, Otto, Vertreter, Ad.Hitlerstr. 126
38938 Lindner, Otto E., Lehrer, Grassistr. 11
43548 Lindner, P. E., Verlag, Frankf.-Str. 43.
35341 Lindner, Reinh., Kfm., Kochstr. 70
67781 Lindner, Rich., Fleischerm., Naunh.Str. 30
40801 Lindner, Robert, Am langen Felde 40
55814 Lindner, Rosa, Kartonn.Fbr., Georgstr. 22
61331 Lindner, Rud., Autorepar., Dimpelstr. 43
35819 Lindner, Rud., Klempnerei, Ad.Hitlerstr. 122
37473 Lindner, R., Taubst.Lchr., Elfenw. 15
40069 Lindner, Suse, Bootsgarage, Küchenholz-Allee 488
61222 Lindner, W., Ing., Martinstr. 5
14817 Ders., Wohn., LangeStr. 32
68502 Lindner, W. R., Verleger, Oststr. 52
46019 Lindner, Walt., Fleischerm., Könn.Str. 69
31910 Lindner, W., Konditorei, Hitlerstr. 62
58736 Lindner, W., Druckfarbenfbr., Eisen.Str. 68
55736 Ders., Wohn., Hölderlinstr. 3
27700 Lindner & Reitler, Makler, Schloßg. 9
61758 Lindner & Söhne, Verlag, BreitcStr. 2
13200 Lindner-Anhänger-Vertrieb GmbH, Yorckstraße 32
25790 Lindner-Orban, Lucy, Schausp., Ludend. Straße 38
38723 Lindstaedt, Fritz, Kfm., Brandv.Str. 80
40253 Lindstaedt, Herm., Kfm., Steubenstr. 1
30486 Lindstädt, Paul, Dent., Schenkend.Str. 24
50540 Linge, Hermann, Stahl, Magdeb.Str. 48
26686 Ed. Lingel Schuhfbr. AG, Petersstr. 18
51094 Lingner, Käthe, Lehr., Gravelottestr. 31
61907 Lingner, Otto, Fleischerei, Barbarastr. 9
46546 Lingner, Paul, Reinig.Inst., Rückm.Str. 30c
62626 Lingner, Rob., Fleischer, Paulinenstr. 8
60691 Link, Fritz, Ing., LangeReihe 25
41665 Link, Anna, Lebensm., *BöE* Pestalozzistr. 18
43188 Linka, Aug., LützнerStr. 394
21502 Linke, Adolph, Zigarren, Grimm.Str. 16
25561 Linke, Albert, Vertr., PariserStr. 31
40598 Linke, Anna, Jahnstr. 4
10731 Linke, Bruno, Malermstr., Thomasiusstr. 1.
52387 Linke, Franz, Vertreter, Frickestr. 4
12100 Linke, Fritz, Vertr., W.Blümelstr. 23
27590 Linke, G. R., Sellerwr., Peterssteinweg 13.
25941 Linke, Georg, Drucker., Kolonnadenstr. 17
50252 Linke, Georg, Vertreter, Luisenstr. 17
43723 Linke, Heinr., Ing., SchlageterStr. 136
18562 Linke, Heinz, R.-A., Markgr.Str. 10
27189 Ders., Wohn., Auenstr. 16
63262 Linke, Horst, Kfm., Hospitalstr. 19
58236 Linke, Johs., Kameram., Eutr.Markt 7
14583 / 14587 Julius Linke Nachf., Eisenwr. u. Werkzeuge, C 1, Johannispl. 5. **T** Julina **P** 8082
10841 Linke, Kurt, Rauchwaren, C 1, Ritterstraße 44/48 II u. III u. Laden. P 53984
37353 Linke, L. K., Dachziegel, Bayer.Str. 123
60690 Linke, Martha, Frau, Crusiusstr. 9
63480 Linke, Max, Tischlerei, Hildegardstr. 40
17616 Linke, Max, Versandgesch., Gottsch.Str. 30
38684 Linke, Otto, Schlosserei, Ad.Hitlerstr. 33
67003 Linke Rud. Install. Schönbachstr. 46.
45290 Linke, Rud., Schriftl., Blümnerstr. 28
45057 Linke, Rud., Kfm., Steubenstr. 49
37353 Linke, Rud., Kfm., BayrischeStr. 123
32502 Linke, Walter, Kfm., Haydnstr. 12
16330 Gebr. Linke, Fischhdlg., Roßpl. 2
12719 Links, F., Kfm., Humboldtstr. 16
45382 Gebr. Links, Klosettsitzfbr., Schlag.Str. 125
51133 Linnemann, Carl, Kfm., Lindenthalerstr. 2.
33559 Linnemann, Clara, Schwägrichenstr. 21
57138 Linnemann, Emmy, Ww., EisenacherStr. 10
52192 Linnemann, Fritz, Kfm., Springerstr. 2
56209 Linnemann, Gertrud, Ww., Delitzscherstr. 51
13251 Linnemann, Hans, Kfm., Grassistr. 4
53179 Linnemann, Rose, Frau, Springerstr. 2
42161 Linse, Otto, Kohlen, Schlageterstr. 18
43203 Linsenbarth, P., Archit., Groitzsch.Str. 14
23417 Linser, Karl, Bücherrev., G.Adolfstr. 23
21921 Linsner, P., Klempnerei, Thomasiusstr. 20.
65258 Lintzmeyer, Gerh., Ing., Seffnerstr. 15
32150 Lintzmeyer, Hch., Feuerwerk, Elis.Str. 30
61280 Lintzmeyer, P., Wäsche, Reitzenh.Str. 151
35954 Linz, Carl, Sen.-Präs., Hardenb.Str. 18
35139 Linz, Wolfg., R.-A., Pfordtenstr. 8
11930 Derselbe, Kanzlei, Gocthestr. 1
12950 Lipinski, Ernst, Elektr. Anl., Johannstr. 29
22309 Lipinski, Rich., Vereinsbedarf, Theaterverlag, C 1, Königstr. 12. P 50671
51627 Lipman & Lippmann, Ingen., Benedixstr. 12
55797 Lipowski, E., Dr.-Ing., Schlößchenweg 3
41322 *Lippacher, H., Fleischer, Marschnerstr.* 11
46358 Lippelt, W., Fleischer, Zschocherschestr. 73
16371 Lippert, Curt, Kürschner, Reichsstr. 27
35981 F. & Ch. Lippert, Blumen, Peg.Str. 1
(45941) Lippert, Georg, Kunstgew., Zschoch.Str. 63
30462 Lippert, Ludw., Ger.-Rat, Wilh.Str. 84
55624 Lippert, Otto, Glaser, *Lth* Hitlerstr. 2
26124 Lippert, O., Vervielfält., Barfußgäßchen 11
36049 Lippert P., Kommissionär, Kantstr. 61
45120 Lippert-Dähne-Friedländer, Ilse, Helff.Str. 7
55932 Lippitsch, Gertrud, WörlitzerStr. 2
51358 Lippmann, Alfr., Ing., Ehrensteinstr. 13
68680 Lippmann, Erhardt, Prok., Lindenallee 23
46854 Lippmann, Erich, Archit., Bayr.Str. 91
26433 Lippmann, Ewald, Mechaniker, Hind.Str. 27
56788 Lippmann, G., Kfm., Wilhelmshav.Str. 4
42904 Lippmann, Joh., Baugesch., Wendlerstr. 4
68545 Lippmann, Martin, Dir., Konstantinstr. 6
24156 Lippold Staatl. Lotterieeinnehmer, C 1 Brühl 4, **P** 50726
67604 Lippold, E. R., Dachdecker, Ostpl. 4
66324 Lippold, Hch., Baug., Emmausstr. 9
62036 Lippold, Herm., Dachdeck., Stötter.-Str. 14.
30164 Lippold, Herm., Vertr., Bayr.Str. 131
40408 Lippolt, Dr. Joach., Asbestwrfbr., Jahnstr. 53
39835 Ders., Wohn., Mozartstr. 11
63501 Lippold, K., Fleischermstr., Kohlg.Str. 28
58333 Lippold, K., Vertr., *Wie* Apitzschstr. 60
45919 Lippold, Marie, Elisabethallee 13
62877 Lippold, Marta, Lebensm., H.Schmidtstr. 23
52900 Lippold, Martin, Dir., Gohliserstr. 21.
45919 Ders., Wohn., W 31, Elisabethallee 13
62036 Lippold, Osk., Dachdeck., Stötter.Str. 14
12013 / 19014 Lippold, Otto, Hypoth., Grundst. u. Hausverw., C 1, Plauensche Str. 13. P 68172
63737 Ders., Wohn., Wasserturmstr. 70
32089 Lippoldt, Gg., Vertr., Waisenhausstr. 18
58184 Lippoldt, Kurt, Dentist, Gohl.Str. 24
20988 Lips, Carl, Verbandstoffbr. Eutr.-Str. 9.
39257 Lips, Curt, Kfm., Kochstr. 49
12203 Lips, Felix, Krawattenfbr., Markt 11
51456 Lips, Oskar, Dir., Marbachstr. 9
13607 Lipsia Fensterreinigung, Töpferstr. 3
68912 Lipsia Papierverarb. GmbH, Kregelstr. 6
18246 „Lipsia" Radio, G. Pietzsch, Georgiring 8
53998 Lipsia-Rechen-Masch.-Fbr., Dess.Str. 13
13022 Lipsia-Schuhhaus, Nikolaistr. 9
30665 Lipsia Senf- u. Essigw., Sidonienstr. 6.
60286 Lipsia-Verlag Rennert & Co, Täubch.Weg 83
37980 Lipsius, Dr. Friedr., Un.-Prof., Braustr. 2
24969 Lipus, Rudolf, Maler, Mittelstr. 2
24968 Ders., FrankfurterStr. 20
42324 Lischke, C., Elektr. Anl., Albert.Str. 68
37310 Lischke, Walter, Maler, Leanderweg 10
17279 Liske, Marie, Frau, Christianstr.
38846 Liske, Wilhelm, Schriftl., Fockestr. 10
66140 Lisker, Arth., Herrenart., Stett.-Str. 108
37864 Lissak, Maria, Braustr. 8
56174 Lissau, Herm., Bäcker, *Wie* Str.d.SA. 143
24725 Lißbauer, Dr. K., Sen.Präs., Rhodestr. 12
62494 Lissel, Fritz, Vertr., Eilenb.Str. 16
66367 Lissel, Paul, lithogr. Anst., Bernh.Str. 12
30946 Lissmann, Hans, Sänger, Mozartstr. 7
55816 Lisso, Dr. Kurt, Stadtrat, Kleiststr. 111
56861 List, A. Martin, Vertr., Fliederhof 9
30312 List, Christian, Vertr., Sidonienstr. 65
31552 List, Dr. E. W., Verleg., *Mkl* Raabestr. 7
38498 List, Erich, Dr. jur., Kais.Augusta-Str. 17
34490 List, Erich, Mus.-Lehr., Scharnhorststr. 45
50695 List, Franz, Feinkost, HallischeStr. 86
25850 List, Dr. F. E., Fbrkbes., Ludend.Str. 132
34701 List, H. F., Abt.-Ltr., Elisenstr. 72
34404 List, Helene, Kronprinzstr. 1
68628 List, Helene, Molkereiwr., August.Str. 5
20527 List, Dr. Hugo, R.-A., Ludend.Str. 40
46126 List, Joachim G., Fbr.-Bes., Schichtstr. 1
21521 / 21547 Paul List Verlag Leipzig C 1, Carolinenstraße 22
10625 List, Ralf, Kfm., Ludend.Str. 100
21521 / 21547 List & von Bressensdorf Leipzig C 1, Carolinenstraße 22
60039 Listing, Carl, Ingen., Sellerh.Str. 10
17320 Litt, Dr., Prof., Beethovenstr. 31.
12988 Littau, Frieda, Augustusplatz 2
14804 Littmann, M., Beleuchtungsk., Hainstr. 10
25146 Littmann, Rich., Magnetis., Ludend.Str. 20
55761 Litty, Paul, Ingen., Richterstr. 2
16368 Lloyd-Hof, Christianstr. 28
22024 Lloydreisebüro GmbH, Augustuspl. 7
56421 Lobe, Dr. A., Senatspräs. i. R., Montbéstr.
22182 Lobeck, Dr. F., R.-A., Markgrafenstr. 6
57608 Ders., Wohn., Pölitzstr. 21
18767 Lobeck, Oskar, Dr., Gneisenaustr. 5
13728 Lobeda, Kurt, Kfm., Ludendorffstr. 2
65220 Lobstädt A. K., Mech Werkst., Kohlg.Str. 5
46083 Loch, Martha, Wäscherei, Schnorrstr. 24.
43682 Loch, Otto, Angest., Ernst-Mey-Str. 9
46892 Loch, W., Bettfed., Zschoch.Str. 97
33107 Lochanstalt Butzbach, Bleche, Vollh.Str. 4
17112 Lochen, Rich., Kfm., Peterssteinw. 10
68375 Lochmann, A., Musikinstr., Hedwigstr. 11
58798 A. u. B. Lochmann, Papierlager, Nordpl. 3
42450 Lochmann, Alfr., Vertr., S.Bachstr. 4
15073 Lochmann, Arthur, Inspekt., Uferstr. 1
27783 Lochmann, Emma, Heilpr., Pfaffend.Str. 38
14011 Gebr. Lochmann, Essigfbr., Grenzstr. 33.
36201 Lochmann, Karl, Konrektor, Sidonienstr. 68
61705 Lochmann, Max, Pächt., Verl.Bernh.Str.
39215 Lochmann, Paul, Fleischer, Elisenstr. 40.
61282 Lochmann, Paul, Kfm., Beuchaerstr. 9
43073 Lochner, A. E., Klempner, Drelindenstr. 5.
50653 Lock, Nikolaus, Vertr., Mockauerstr. 56
23198 Locke, Lothar, Konditorei, Königspl. 14
38054 Locke, Werner, Kfm., Sidonienstr. 64
33022 Lockemann, A., Kol.-W., Ad.Hitlerstr. 9
68956 Locker, Gustav, Dr.Ing., Wachauerstr. 5
68352 Lodahl & Arnold Nf., Weißwrfbr., Dresdner Straße 30
50449 Lodde, Curt, Kfm., Lindenthalerstr. 6
26374 Lodde, Hans J., Prok., FrankfurterStr. 16
14269 Lodde, Heinrich, Kfm., Mozartstr. 8
50625 Lodde, Marie, Frau, K.Friedrichstr. 8
65762 Lode, Wilh., Mechaniker, Bernhardstr. 49
46909 v. Löbbecke, Hub., Kfm., Haußmannstr. 7
15402 Löbe, Dr. Joh., Arzt, Salomonstr. 1
19257 Loebe, K. A. Dr. phil., Frankf.Str. 1
40281 Löbe, Louis, Baugeschäft, K.Heinestr. 21
16476 Loebe, Paul, Bücherrev., Eutritz.Str. 19
45000 Löbe, Rich., Baumstr., Elisab.Allee 54
41710 Löbe, Walter, Baumstr., Forststr. 1
23977 Löbel, Rob., Gemüse, Großmarkthalle
60820 Ders., Wohn., Holsteinstr. 63
67225 Löbig, Arthur, Maler, Nostizstr. 67
18970 Löbig, Ernst W., Pharm.Erz., Brand.Str. 16
58950 Ders., Wohn., Theres.Str. 48
33888 Löblich, Alfr., Vertr., K.Aug.Str. 69
63983 Löblich, Walter, Kfm., Feldstr. 16
31350 Löbmann, Gottfried, Biedermannstr. 81
40653 Löbmann, Dr. Hugo, Dir., F.-Auguststr. 29.
19439 Löbner, Emil, Drogen, Frankfurterstr. 13.
45580 Löbner, Joh., Kfm., Wiesenstr. 11
52885 Löbner, Maria, Drog., KielerStr. 26
62156 Löbner, Dr. W., Prof., Wassert.Str. 82
24720 Löbnitz, Oskar, Wurstfbr., Beeth.Str. 17
26148 Löchner, Hans, Vertr., Zentralstr. 13
46066 Loeck, Alfred, Vertr., Uhlandstr. 6
27166 *Löffel, Werbekunst*, Klosterg. 2
39445 Löffel, Kurt, Am Eichwinkel 26
11630 Löffel, Walter, Kinematogr., Johannisgasse 10.
66255 Löffler, Dr., Zahnarzt, Wurzn.Str. 1
37405 Loeffler, Alfr., Vertr., Ad.Hitlerstr. 132
61357 Löffler, Carl, Verlag, Trinitatisstr. 3
66588 Löffler, Erich, Dipl.-Kfm., Wirtschaftsprüfer, O 5, Eilenburger Str. 34
42341 Löffler, Erich, Dipl.Kfm., Hausch.Str. 4
55491 Löffler, Ernst, Fahrräder, Hall.Str. 159
68508 Löffler, Erwin, Kammwr., Dudw.Str. 29
57491 Löffler, Hans, Friseur, Jägerstr. 15
14389 Löffler, Dr. Helmut, R.-A., Harkortstr. 5
30031 Löffler, Horst, Kfm., Ferd.Rhodestr. 31
24906 Löffler, Leonh., Dr. med., Liebigstr. 20
65208 Löffler, Marie, Kol.-W., SellerhäuserStr. 8
18950 Löffler, Max, Autoverleih, Mozartstr. 8
18988 Löffler, Oscar, Zigarren, Winterg.Str. 10
42706 Löffler, Paul, Autorepar., Siemensstr. 35
10500 Löffler, Walter, Armaturen, Reichelstr. 10
33600 Ders., *Mkl* König-Albert-Str. 43
35281 Loeffler & Hartenstein, Likörfabrik und Weinbrennerei, S 3, Ad.-Hitler-Str. 130
25556 Löffler & Wolf, Rauchwaren, Leipzig C 1, Ritterstr. 44. P 66181
57739 Löhmann, Otto, Reichsb.-Insp., Kleiststr. 2
61584 Löhnert, A., Studienrat, *Mö* Wesselstr. 17
57846 Löhr, Herm., Versich., *Wie* Stentzlerstr. 91
24928 Löhr, M.W.Johs., Vertr., Gottschedstr. 11
61505 Löhrig, Dr. A., Zahnarzt, Riesaerstr. 38
55760 Löhrig, Rud., Bereif., HallischeStr. 16
32642 Loemke, Heinrich, Dr.-Ing., *Mkl* Buschstr. 5
38612 Lönicker, Otto, Tapeten, Born.-Str. 31.
35706 Loepelmann, Martin, Garage, Kochstr. 124
61670 Loeper, Franz, Schneidermstr., Rieb.Str. 20
31726 Lösch, Lydia, Adolf-Hitler-Str. 82
56672 Lösch, Max, Lehrer, Beaumontstr. 14
62063 Löschburg, Alfr., Maler, Jonasstr. 1
55095 Löschburg, E., Klebstoffe, Wittenb.Str. 17
11089 Loesche, Adolf, Dr., Salomonstr. 10.
38074 Lösche Nf., A., Lith. Anst., Hardenb.Str. 58
35777 Lösche, Conrad, *Mkl* W.Raabe-Str. 6
32505 Lösche, Elisabeth, Frau, Floßplatz 28.
58298 Lösche, Erich, Rohprod., Lüderstr. 10
16269 Loesche, Georg, Verleger, Egelstr. 3
22935 Lösche, L., Staatslotterie, Kath.Str. 14
46614 Loesche, Martin, Studienrat, Probsteistr. 11
16561 Lösche, Otto, Pelzzutaten, Reichsstr. 33
36161 Ders., Wohn., Bayrische Str. 123
53979 Lösche, P., Teppiche, Theresienstr. 6
38518 Lösche, Richard, Maler, Mozartstr. 11
63760 Lösche, S., Landger.-Rat, L.Colditz-Str. 44
22212 Löscher Nf., A., Korkfbr., Ludend.Str. 115
30587 Löscher, Carl, Kfm., Windscheidstr. 33
27101 Löschke, Franz, Nikolaistr. 34
45691 Löschner, Max, Buchhalter, Bahnhofstr. 4a
14354 Löser, Anna, Moritzstr. 27
13109 C. Loeser & Co, Bürobed., Lieb.Str. 4
36238 Loeser, Kurt, Kfm., K.WilhelmStr. 6
31341 Löser, Luise, Handarb., Watestr. 3
60276 Löser, Marg., Täubchenweg 72
16442 Loeser, M. A., Korbwr., Windmühlenstr. 24.
55998 Löser, Oskar, Brunnenbau, Schönef.Str. 13
17576 Loeser, W., Papierhdlg., Christianstr. 28
53298 Lößner, Flora, Lebensm., Oelhafenstr. 7
56524 Loeßner, Dr. F., Apothekenbes., Nordpl. 6.
62538 Lötzsch, C., Zimmerei, Reitzenh.-Str. 128.
56101 Löw, Georg, Fuhrwesen, Görlitzerstr. 8
23863 Loewe-Fabriken, Markgrafenstr. 8
45303 Löwe, Anna, Korbm., Schichtstr. 8
33560 Löwe, Dr. Gg., Staatsanw., Brandv.-Str. 30.
42532 Löwe, G., Masch.-Fbr., *BöE* Hitlerstr. 120
35905 Loewe, Dr. H., Apoth., Tauchnitzstr. 47
38078 Löwe, Hugo, Friseur, Elisenstr. 78.
62825 Löwe, Hugo, Rauchw., Kohlgartenstr. 39
30756 Löwe, Max, Zigarr., BayrischeStr. 18
55428 Löwe, Otto, Fleischerei, Oberläuterstr. 1
39512 Löwe, Dr. Walther, Arzt, Pfordtenstr. 4
Sml.-Nr. 64561 Löwe Radio Aktiengesellschaft, Werk Leipzig Leipzig O 27, Meischerstr. 7 P 15841
40637 Löwel, Edgar, Autoverm., Gotzk.Str. 13
22244 Löwen-Apotheke, Grimmaischestr. 22
18445 Löwenbräu, Restaur., Kathar.Str. 17
32582 Loeweneck, M., Dr., *Mkl* Felixstr. 7
43761 Löwisch, Dr. Hans, Dir., Könneritzstr. 112.
51103 „Lofra" Fr. Lorenz, Patenterzeugnisse, Roscherstr. 13
32006 Logemann, Gerhard, *Mkl* Pleißenstr. 1

32798 Loges, E., Bäck.-Bed., Bayrischestr. 39
51223 Loges, Friedr., Friseur, Gohliserstr. 33.
36393 Loh, H.A., Fuhrwerkbes., Meusd.Str. 40
31282 Loh, Johannes, Kfm., Floßpl. 26
31990 Loh, Max, Tapeten, Ad.Hitlerstr. 48
67361 Lohage, Fr., Ing., *Baa* Seyfertstr. 9
24011 Lohberg, Magdalena, Mackensenstr. 11
36757 Lohde, G., Hauptm. a. D., Döl.Str. 43a
(36757) Lohde, Nini, Säng., DölitzerStr. 43
37348 Lohmann, Dr., Chem.Appar., K.Wilh.Str. 79
55361 Lohmann, Berth., Ob.-Ing., BremerStr. 5
10379 Lohmann, Eduard, Dr.-Ing., Wiesenstr. 21
15882 Lohmann, H., Blumen, Dorotheenpl. 3.
67348 Lohmann, Helm., Schneid., Engelm.Str. 10
55277 Lohmann, Kurt, Lebensm., Wilhelm.Str. 2
30763 Lohmann, Werner, Prok., Wilhelmstr. 74
23738 Lohmann, Wilh., Masseur, Seeb.Str. 84
17224 Lohmer, Wolfg., Architekt, Burgstr. 26
51612 Lohmüller, Wilh., Wolle, Wilhelmstr. 64
27669 Lohndrucker-Verein., Beethovenstr. 25
11059 Lohoff, Dr. Gerh., R.-A., M.Luther-R. 3
14631 Lohr, Ernst, Schuhwr., Hainstr. 31
52362 Lohr, Hellm., Vertr., Breitenf.Str. 58
11396 Lohrengel, Alb., Kfm., Markgr.Str. 8
15414 Lohschütz, A., Rauchwr., Nikolaistr. 33
35989 Ders., Wohn., Markkleeberg, Turmblick 4
12587 Lohse Rauchwaren-Färberei u. Zurichterei GmbH, Brühl 52
46638 Lohse, Christine, Kontor., *BöE* Pflaumestr.36
40816 Lohse, Curt, Schlosserei, Blümnerstr. 1.
13300 Lohse, Eduard, Kfm., Härtelstr. 13
24118 Lohse, Erich, Bäckerei, Fregestr. 26
38679 Lohse, Franz, Baugesch., Brandv.Str. 55
55355 / 55356 **Lohse, Gottreich, Baustoffe-Großhandlung, C 1, Eutritzscher Str. 24, Platz 24**
26841 Lohse, Oskar, Bäckerei, Täubchenweg 6.
32982 Lohse, Otto, Bäckerei, Scharnhorststr. 6.
24078 Lohse, Richard, Ing., Christianstr. 21
57341 Lohse, Rudolf, Fliederhof 2
51364 Lohse, W., Baumstr., Geibelstr. 10
57066 Lohse, Wilhelm, Steffensstr. 8
25234 Lohse, Wilh., Fahrlehrer, Schützenstr. 11
21345 Lohse, Dr. Wolfg., Arzt, Felixstr. 4.
14233 v. Lojewski, Anny, Thomasiusstr. 18
39380 v. Lom, Gertrud, *Mkl* Seldtestr. 38
26536 Lomer & Co, Nikolaistr. 33
34838 Lommatzsch, Anna, Fockestr. 15
43816 Lommatzsch, Erwin, Handsch., Alb.Str. 114
41180 Lommatzsch, H., Rohprod., Queckstr. 5
43816 Lommatzsch, Erwin, Faust- und Berufshandschuhfabrik, W 33, Albertinerstr. 114
43978 Lommatzsch, K., Rohprod., Merseb.-Str. 98
43448 Lommatzsch, M., Rohprod., Merseb.Str. 100
68967 Lomnatzsch, R., Mech. Werkst., Dresd.Str68
40302 Lommatzsch, Rud., Rohprod., Ziegelstr. 30.
52657 Lomnitz, Wally, Prendelstr. 8
15925 Lomnitz-Klamroth, Marie, Frau, Mozartstr. 2
21247 Lonchant, Rich., Delikat., Kurzestr. 5.
42881 v. Londen, Aug., Gastw., Nonnenstr. 58
21603 Londska, Maria, Sängerin, Roßstr. 10.
65067 Long, C., Apotheker, Russenstr. 24
39459 Lonitz, Hans, Maler, Leopoldstr. 3
65089 Lontke, Rob., Naunhoferstr. 58
56922 Lontschar, Adalbert, Oberst, Politzstr. 28
12130 Lony, Hans, Dr. rer. pol., K.Johann-Str. 12
31286 Loofs, Dr. Herm., Chemik., *Mkl* Lößn.Str. 21
12671 Look. Emil, Vertr., Liviastr. 5
68209 Loos, Anna, Lebensm., WurzenerStr. 28
35420 Loos, Friedr., Fleischermstr., Bayr.Str. 135
10688 Loos, H., Stickerei. Markt 8
21438 Loos, R. W., Sedanstr. 12
58285 Loosch, Max, Kfm., Springerstr. 3
55348 Loose, Dr. F., Steuerinsp., K.Friedr.Str. 64
(45823) Loose, Gerhard, Gummiwr., Demmer.Str. 14
52542 Loose, Herb., Koch, Kirschbergstr. 52
50870 Loose, Max, Kunstmal., Landsb.Str. 114
35032 Loose, Rud., Drogerie, Märchenwiese 67
65083 Loose & Wilhelm, Karteien, Eilenb.Str. 10
51458 Lorbeer, Fritz, Vertreter, Warburgstr. 1
21191 / 13790 **Lorentz, Alfred, Universitäts- u. Export-Buchhdlg., C 1, Kurprinzstr. 10. P 2834**
30616 Lorentz, Ludwig, Oberpostrat, Kantstr. 47
16204 Lorenz, Albin, Vertreter, Reichelstr. 1
13985 Lorenz, Alfred, Fleischermstr., Burgstr. 4/6.
42740 Lorenz, Anny, Bretschneiderstr. 2
32341 Lorenz, Carl, Kfm., K.WilhelmStr. 33
26811 Lorenz, Dr. C., Zahnarzt, Hindenb.Str. 13
23217 Lorenz, C. A., zahnärztl. Bed., Gell.Str. 8
17452 Lorenz, Carl Albin, Kfm., Salomonstr. 27
55715 Lorenz, Charl., Frau, GohliserStr. 10
67808 Lorenz, Dora, Schuhwaren, Konradstr. 69
36216 Lorenz, Doris, Kauffr., Mathildenstr. 14
36592 Lorenz, Ed., Kfm., K.Augusta-Str. 23
35497 Lorenz, Emil, Tabakwr., PegauerStr. 9
46194 Lorenz, Erich, Feinkost, Brockh.Str. 22
43692 Lorenz, Ernst, Elektr.Anl., Spcestr. 49
57495 Lorenz, Frdr., Lehrer, Schkeud.Str. 21
57495 Lorenz, Friedr., Gewerbelehr., Schkeud.Str21
46787 Lorenz, Gg., Spielwr.-Fbr., Könn.Str. 43
30723 Lorenz, Dr. Gerh., Ger.Präs., Wilh.Str. 9
58974 Lorenz, Hans, Kfm., Weinligstr. 11
66566 Lorenz, Hans, Vertr., Oststr. 78
41006 Lorenz, Heinz, Prok., *BöE* Hindbg.Str. 65
38002 Lorenz, Herb., Fbrkt., K.Wilhelm-Str. 71
67914 Lorenz, H., Tischlermstr., Preußenstr. 42
55587 Lorenz, Joh., Bauleiter, Landsb.Str. 46
12390 Lorenz, Johannes, Maler, Hainstr. 3
21848 Lorenz, Josef, Buchdr., Nürnbergerstr. 6
40774 Lorenz, Marg., Kol.-W., Könneritzstr. 64
14637 Lorenz, Martha, Hotelcinr., Königstr. 16
25744 Lorenz Max, Kfm., Auenstr. 8
51949 Lorenz, Max, Major, MockauerStr. 74
67002 Lorenz, Metha, Lebensm., Holzh.Str. 60
42023 Lorenz, O., Fbr.-Bes., *BöE* Auenstr. 10
16701 Lorenz, Otto, Gastw.-Art., Alex.Str. 40
68765 Lorenz jr., P., Fleischer, K.Wieck-Str. 38
42573 Lorenz, Rich., Bäcker, Schlag.Str. 39
24998 Lorenz, Richard, Friseur, Brühl 4
66806 Lorenz, Richard, Prok., Taubestr. 21
61837 Lorenz, Rob., Fleischmerm., Eilenb.Str. 22
67259 Lorenz, Rud., Vertr., Eisenb.Str. 175a
32489 Lorenz, Rudolf, Kfm., Kais.Aug.Str. 21
34576 Lorenz, Siegfried, Dr., Albertstr. 37
17219 Lorenz, Th., Insp. a. D., Dresdn.Str. 25
33715 Lorenz, Volmar, Kfm., Mahlmannstr. 8
61752 Lorenz, Walter, Ofensetzer, Bernh.Str. 44
56021 Lorenz, Walter, Eisenwr., Linkelstr. 23
67974 Lorenz, Wilh., Lebensm., Naunh.Str. 60

20805 Lorenz-Radio GmbH, Vertr., Kreuzstr. 1b
42094 Lorenz & Kirsten, Holzbearb., *BöE* Hindenburgstr. 59
56389 Lorenz & Schmidt, Spedit., Maniettastr. 16
60678 Lorenz & Sohn GmbH, Glashdlg., Wism.Str.
19942 Lorenze, Franz, Bügelanst., Karlstr. 8
58010 Lorenzen, Thomas, Ing., BorkumerW. 4
12474 Lorey, L., Albertstr. 30
45072 Loricke, Emil, Tischl., *BöE* Pflaumestr. 1
35156 Lorrmann, C., Vertr., K.Aug.-Str. 63
12856 Lory, Rich., Kohlen, Alexanderstr. 20
24310 Lory Nf., W., Particwr., Johannisg. 15
39385 Loschke, Max, Dir., Kais.Wilh.-Str. 16
14199 Loschke, W. Alex., Dir., Hindenb.Str. 34
68736 Ders., Wohn., Weinbrennerstr. 19
45817 Loß, Rich., Reichsger.-Rat, Elis.All. 16
51304 Lossack, Fritz, Kfm., Ehrenst.Str. 17
16455 Losse, Paul, Sänger, Auenstr. 15
53295 Lossin, Friedr., Kfm., Gohliserstr. 16
38250 Lossow, Wilh., Archit., Schwägr.Str. 17
52676 Rich. Lothe & Co., Vertr., Schiebestr. 30
57438 Lotsch, Rob., Kap.-Mstr., Reichenb.Str. 14
40672 Lott, Max, Fliesenbaugeschäft, *BöE* Mühlenstraße 22
55407 Lott, Dr. Walter, Historiker, *Lü* Dor.Rg. 7
56686 Lotter, Fritz, Ing., Menckestr. 3
23927 C. Lotz & Co., Rauchwr., Ritterstr. 31
40861 Lotz, Wilh., elektr. Anl., Schlag.Str. 68
38325 Lotze, E., Schreibbüro, Sidonienstr. 23
67190 Lotze, F., Schreibbüro, *Mö* Engelsd.Str. 14
10615 Lotze, Karl, Photograph, Bauhofstr. 11
50514 Lotze, Richard, Hüte, HallischeStr. 133
42843 Lotzmann, Alfr., Einkäuf., Heimt.Str. 46
61677 Lotzmann, Herb., Bäckerei, Eisenb.Str. 57
27425 Lotzmann, Paul, Fleischerei, Talstr. 1
12611 E. Loudwin & Söhne, Pelzwr., Brühl 24
32293 Loudwin, Heinr., Kfm., Moltkestr. 1
45068 Loudwin, Kurt, Kürschner, LützнerStr. 23
42611 Loudwin, Walter, LützнerStr. 23
18745 Luisgang, Felix, Hüte, Petersteinweg 9
52739 Low, Ernst, Friseur, LindenthalerStr. 30
52419 Lowack, Willi, Fahrschule, Strals.Str. 1
58228 Lowe, Karl H., Kfm., Prendelstr. 9
25096 Lowe & Co., Tuch-Großhandlung, C 1, Plauensche Straße 13.
57609 Lubitz, Bernh., Vertr., Landsb.Str. 8
40162 Luboch, Wilh., Steuerinsp., Marp.Str. 18
68793 Lubold, Willy, Vertr., Fuchshainerstr. 6
63541 Lucae, Ernst, Kfm., Denkm.Allee 95
20470 Lucas, Carl, Ind.-Erzeugn., Hainstr. 16
33328 Lucas, Friedr., Lebensm., Brandvorw.Str. 20
20879 Lucas, Fritz, Verlag, Humboldtstr. 2
31913 Lucas, Hedwig, Windscheidstr. 37
60783 Lucas, H., Stanzmesserfbr., Comen.Str. 22
20507 Lucas, Joh., Lebensm., K.Maximilian-Str. 9
52762 Lucas, Walter, Dipl.-Ing., Ehrenst.Str. 28
20321 Lucius, E., Buchhandlung, Otto-Schill-Str. 1
53727 Lucke, B., Dachdecker, DelitzscherStr. 114
52038 Lucke, Karl, Dachdeck., Blumenstr. 4
30951 Luckner, Ewald, Kfm. Lampestr. 12
Sml.-Nr. 54431 **Luckner, H., Färberei, Chem. Reinigung, Fabrik u. Kontor: Wahren-Leipzig, N 26, Fuchs-Nordhoff-Str. 71. P 1069**
26714 Luczny, Oberstltn., Thomasiusstr. 23
40657 Luda, Walter, Lebensm., Zschoch.Str. 41
23238 Ludendorff-Buchhdlg., Kathar.Str. 5
55215 Ludewig, Erna, Pelzwerkst., Pölitzstr. 10
46881 Ludewig, Frdr., Ingen., Lützнerstr. 24
60220 Ludewig, Georg, Dentist, Eisenbahnstr. 80
62662 Ludewig, Herm., Kfm., ConnewitzerStr. 11
12392 Ludewig, Rich., Maler, Sternwartenstr. 71
50383 Luding, Alfr., Musiklehr., Oldenb.Str. 3
56638 Ludolph, Hans, Dr., Rückertstr. 5
66387 Ludwig, Albert, Altpapier, Gutenb.Str. 2
60840 Ludwig, Arno, Bäcker, Holsteinstr. 5
36691 Ludwig, Arthur, Amtm., BayrischeStr. 157
13216 Ludwig, Dr. Curt, Arzt, Nikolaistr. 11
63591 Ludwig, Edwin, Tischler, Eisenb.Str. 119
40205 Ludwig, Elis., Brockhausstr. 4
34819 Ludwig, Elsa, Lampestr. 3
39865 Ludwig, Elsa, Ww., Fockestr. 29
33453 Ludwig, Emil, Prokurist, Fichtestr. 48
58281 Ludwig, Erich, Zahnarzt, Kielerstr. 18
65359 Ludwig, Eva, Zigarr., Preußenstr. 56
38361 Ludwig, Frieda, Kol.-W., Kantstr. 5
33508 Ludwig, F., Konfit.-Fbr., Stöckartstr. 8
32732 Ludwig, Friedrich, Vertr., Braustr. 31
42559 Ludwig, Friedr., Heizungen, Gießstr. 72
23749 Ludwig, Fr., Reklame, Kathar.Str. 10
65262 Ludwig, G., Rauchw.Komm., Liebertw.St. 10
25571 Ludwig, Gerhard, Kais.Maxim.Str. 46
67742 Ludwig, Hans, Kapellenleit., Oststr. 59
52571 Ludwig, Heinr., Insp., Heinickestr. 25
19612 Ludwig, Dr., Heinr. C., Arzt, Sedanstr. 14
50877 Ludwig, H., Dachdeckermstr., Eckardtstr. 22
37728 Ludwig, Hugo, Vertreter, Ad.Hitler-Str. 147
51677 Ludwig, Karl, Dr. jur., Artilleriestr. 18
61571 **M. Ludwig Altpapier, Leipzig O 5, Dauthestr. 112c (Stötteritzer Güterbahnhof)**
35034 Ludwig, Max, Elektroanl., Scheffelstr. 46
43383 Ludwig, Max, Fabrik für Sargausstattungen, W 33, Lindenauer Markt 9. P 58660
56060 Ludwig, Max, Conferencier, HallischeStr 399
65054 Ludwig, Max, Klempnerei, Adelh.Str. 18
23148 Ludwig, M., Prof., Schreberstr. 14
51203 Ludwig, Otto, Vertreter, Springerstr. 20
57064 Ludwig, Paul, Bevollm., Mechlerstr. 7
31875 Ludwig, Paul, äth. Öle, Mathildenstr. 10
37981 Ludwig, Paul, Buchdruckerei, Bayr.Str. 28
39600 Ludwig, Paul, Kraftwagenf., Zwick.Str. 106
33820 Ludwig, R., Architekt, *Mkl* Beeth.Str. 4
11972 Ludwig, Rich., Dentist, Kurprinzstr. 15
68210 Ludwig, Rich., Gastw., Rohrteichstr. 6
36625 Ludwig, Rich., Leinen, Pegauerstr. 38
53453 Ludwig, Wald., Autopfl., Möckern.Str. 29
43330 Ludwig, Walter, Vertr., Kaiserstr. 42
36662 Ludwig, W., Fabrikbes., Hardenb.-Str. 21.
31203 Ludwig & Lenk, Schokoladen- und Zuckerwaren, S 3, Kronprinzstraße 72
(26088) Ludwig & Radefeld, Öle, Brandenb.-Str. 24.
35435 **Ludwig** & Schulze, Lacke, Ad.Hitlerstr. 6
11629 Ludwig-Wolf, F., Vertr., K.-Joh.-Str. 16.
21084 Ludwigsen, Aug., Vertr., G.AdolfStr. 1
58031 Lübcke, Fritz, Vertr., Landsb.Str. 23
51493 Lübcke, Walter, Kfm., Breitenf.Str. 73
65398 Lübeck, Ant., Hebamme, *Eng* Bhfstr. 76
57015 Lübeck, Edgar, Claudiusstr. 1

25010 Lübeck, E., R.A., Grimmaische Str. 32
42118 Lübeck, Karl, Kunststein, *BöE* Mühlenstr.
10024 Lübeck Nf., R., Buchst., Königstr. 13
63678 Lübeck, Walter, Insp., Lindenallee 16
16811 Lübecker Maschinenbau-Ges., Augustuspl.7
15857 Lübstorff, Dr. Friedr., Volksw., Reich.Str. 17
68019 Lücke, C. F., Schaubek-Album, O 5, Oststraße 24/26. T Albumlücke P 22
58604 Lücke, Ernst, Vertr., WiederitzscherStr. 16
43642 Lücke, Herm., Küchenchef, F.Flemm. Str. 16
46946 Ders., Wohn., A.lg.Felde 50
21918 Lücke, Max, Lebensm., Matthäikirchhof 16
56084 Ders., Wohn., *Wie* Stenzlerstr. 93
13036 Lücke, Rosa, Hüte, Königspl. 17
46371 Dieselbe, Wohn., Merseburgerstr. 75
36027 Lückemann, Otto, Kfm., Triftweg 1
33282 Lückmann, G., Frisiersalon, Kronpr.Str. 11
10683 Lüddecke, Fridel, Frau, Rosentalgasse 12
41124 Lüdecke, Alfr., Vertr., Th.Fritsch-Str. 85
56267 Lüdecke, Curt, Vertr., *Lth* Wilh.Str. 17
57473 Lüdecke, E. G., Obering., Hall.Str. 44
68266 Lüdecke, Kamilla, Lebensm., Schönb.Str. 67
51210 Lüdecke, O., Friseur, DelitzscherStr. 7d
65417 Lüdecke, Werner, NaunhoferStr. 53
68542 Luedeke, Rich., Taubestr. 28
65626 Lüdemann, F., Ungez.-Vertilg., Stannebeinplatz 5
20386 Lüder, Dr. C., R.-A., Thomaskirchhof 17
32825 Lüderitz, Otto, Schuhmach., Elisenstr. 14
52985 Lüderitz, W., Dachdeckermstr., Heinickestr.1
62397 Lüders, Ernst, Goldschmied, Täubchenweg 25
57435 Lüders, Helm., Wäscherei, GothaerStr. 30
66450 Lüders, Herb., Wäscherei, Eisenb. Str. 74
43250 Lüders, Hugo, Färberei, Luppenstr. 4.
67821 Lüders, Susa, Ww., Frommannstr. 3
33783 Lüdicke, Bertha, Blumen, Ad.Hitlerstr. 94
65403 Lüdicke, Herm., Ing., Wasserturmstr. 43
67839 Lüdorf, Ernst, Bez.-Vertr., Fontanestr. 14
39846 Lüdke, Dr. Werner, Chem., Schletterstr. 8
21472 Lüdtke, Reinh., Zahnt.Lab., Hosp.Str. 30
70086 / 20155 / 20195 **Lühe & Co., Kommissionsbuchhandlung, C 1, An der Mitchinsel 2**
60155 Lühe-Verlag, Dr. Seeliger & Co., Verlagsbuchhandlung, O 5, Breitkopfstr. 9
24520 Lühmann, Curt, Rauchwr., R.Wagnerstr. 9
58368 v. Lühmann, Rich., Dir., Garnisonstr. 9
11353 Lühr, Wilh., Farben, Ferd.-Rhodestr. 5
60708 Lülfing, M., Bienenzuchtger., Heinr.Str. 40
46797 Lüpke, Antonietta, Wiesenstr. 11
10375 Lüer, Kurt, Apotheker, K.Johannstr. 19
16025 Lüer, Werner, Kfm., Bosestr. 5
13416 Lürtzing, Ernst, Schuhm., Ludendorffstr. 10
39484 Lüschow, Erich, Vertr., Scheffelstr. 29
23884 Lüssenhop, Gustav, Kartenfbr., Querstr. 6
18925 Lütge, Dr. Dr. F., Dozent, Beethovenstr. 31
57945 Lütgen, Oberstltn., Weinligstr. 19
40894 Lüth, Dr. Max, Tierarzt, Zschoch.Str. 40
42702 Lütje, Alois, Molkerei, Dürrenb.Str. 12
23457 Lütjohann, Amélie, Sedanstr. 7
36695 Lütke, Heinrich, Dir., K.Wilh.Str. 74
38233 Lüttger, Aug., Prokur., *Mkl* Eckartstr. 7
65075 Lüttich, Kurt, Fleischermstr. Dimpfelstr. 51.
39470 Lüttig, Anna, ZwickauerStr. 95
31652 Lüttig, Aug., Kohlen, Kochstr. 74
25345 Albin Lützkendorf Nachf., Herren- u. Damenschneiderei, C 1, Georgiring 1. P 93536
63372 Lützkendorf, Erich, Taubestr. 35
61001 Lützkendorf, Martha, Kol.-W., Härtingstr.16
24342 Lützow, Otto, D.Kleidung, Petersstr. 38
61393 Luft, Clara, Wäsche, Breitkopfstr. 26
39340 Luft, Erich, BornaischeStr. 3c
46356 Luft, Gustav, Wäsche, K.Heinestr. 60
39245 Luft, Joh., *MklOst* Händelstr. 2
36063 Luft, Max, Leder, BornaischeStr. 23
55672 Luft, Paul, Pfarrer, Blanckstr. 6
35366 Luft, Willy, Kfm., Hardenbergstr. 24
12765 Ders., Rauchwaren, Brühl 46
50162 Luftfahrt, Flughafen Halle-Leipzig, Schkeuditz
54401 Luftfahrt, Flughafen Leipzig-Mockau, DübenerLandstr. 100
57091 Luftheizungswerke GmbH, MöckernscheStr.3
27255 Luftschutzgem. John & Holzhäuser, Querstraße 6
21841 Luftschutzgem. König-Alberthaus, Markt 9
14059 Luftschutzgem. Königspassage, Markt 17
11061 Luftschutzgem., Königstr. 7
24014 Luftschutzgem., Liebigstr. 6
20433 Luftschutzgem., Markgrafenstr. 10
14440 Luftschutzgem., Petersstr. 38, Schloßg. 16
15233 Luftschutz Industriepalast, Brandenburger Straße 16b
71066 Luftwaffenbauamt, Roßpl. 11
60501 Lugenheim, Kurt, Prokurist, Liebertw.Str. 8
57277 Lugenheim, Martin, Ingen., Hall.Str. 96
42968 Lugenheim, Otto, Glaserei, Demm.Str. 53
52953 Lugenheim, O., Plätterei, Lindenth.Str.13
10958 A. Luhn & Co, GmbH, Seifenfbr., Liebigstr. 1
50432 Luhn, Robert, LindenthalerStr. 56
30586 Luisen-Apotheke, Bornaische Str. 41
35286 Lukas, Otto, Stud.Rat, Bayr.Str. 96
63340 Lukowski, Joh., Werksch.-Leit., Taubestr.20
12272 Lukowski, K.W., Postkarten, Eutr.Str. 19
65725 Luks, Ernst, Zimmerei, *Eng* Wassert.Str. 27
23449 Lunderstädt, Martin, Dir., Blümelstr. 35
56973 Lungershausen, Dr. H., Tonmstr., Möck.Str.1
66822 Lungershausen, H., Buchdr., Taubestr. 1
43685 Lungmuß, Clara, Kol.-W., Schlag.Str. 115
51484 Lungwitz, Martha, Wäscherolle, Wilh.Str. 35
45911 Lungwitz, Mart., Friseur, Weißenf.-Str.9
20529 Lunkenbein, G., Buchhdlg., Egelstr. 13
60765 Lunkenbein, Max, Sattlerei, Bergstr. 19
53950 Lunkenbein, P., Beerdig., Delitzscherstr. 71
63963 Lunow, Betty, Kleiderfbr., Dresdn.Str. 73
68886 Lunow, Fr., Schirme, Eisenb.Str. 85
60662 Lunow, Fritz, Markisenfabrik, O 5, Ludwigstraße 70. P 67954
35934 Lunzenauer, A., Baumstr., Bayrischestr. 114.
53873 Lupfer, Andr., Richterstr. 2
67864 Lupmann, Alfr., Buchh., Heinkstr. 8
34806 Luschin, Hugo, Ger.-Rat, Grassistr. 40
57258 Lust, Marg., Assess., BorkumerWeg 4b
27559 Lustig, Kurt, Vertr., Ludendorffstr. 130
57290 Luther, Joh., Auskunftei, Trachenb.Str. 24
50415 Luther, Marga, Ww., Poetenweg 2
34690 Luther, Martin, Kfm., Rob.Schumann-Str.10
25800 Lutsche, Kurt, Ranstädter Steinweg 28

13094 Lutsche, Maria, Frau, Lampestr. 1
61527 Lutterbeck, Carl, Dampfhammerwerk, O 28, Torgauer Str. 227. T 61527 Luttbeck P 54343
21734 Lutterbeck, Wilh., Kreuzstr. 3b
33028 Lutz, Clara, Fockestr. 8b
17459 Lutz, Frida, Lebensm., Großmarkthalle
65426 Dies., Wohnung, Waterbergstr. 11
32012 Lutz, Friedr., Archit., Fockestr. 8
18373 Lutz, Heinr., Reg.-Rat, Dittrichring 2.
41169 Lutz, Nelly, Musiklehrerin, Schreckstr. 1
23002 Lutz, Walter, Lebensm., Zwickauerstr.
63401 Ders., Wohn., Nostizstr. 59
25372 Lutz & Straube, Tapiss., Querstr. 27
30813 Lutze, Alfred, Kondit., K.Wilhelmstr. 2
67275 Lutze, Max, Vertreter, Oststr. 28
42226 Lutze, Paul, Kfm., Philipp-Reis-Str. 79
22108 Lutze, Reinhold, Fleischermstr., Nordstr. 7
55874 Lutze, Roland, DelitzscherStr. 37b
50833 Lux, Aug. Herm., Vertr., Weinligstr. 17
60854 Lux, Curt, elektr.Anl., Ewaldstr. 27
58790 Lux, Edgar, Insp., Beaumontstr. 36
33778 Lux, Fritz, Vertr., Rob.Schumannstr. 4
30812 Lux, Hans, Kfm., Ad.Hitlerstr. 60
20935 Lux, Max, Apotheker, Hainstr. 9.
50026 Derselbe, Wohnung, Wilhelmstr. 9.
58934 Luyken, Phil., Vertr., Pölitzstr. 6
67833 Luz, Bruno, Dr. med., Schönbachstr. 22
23205 Luz, Karl, Dr., Wettinerstr. 36
14183 Lyssow, Leopold, Schokoladen, Petersstr. 2
41720 Maack, Catharina, Nonnenstr. 38
50416 Maack, Karl, Dr. jur., Prendelstr. 2
50637 Maagk, Erich, Bäckerei, Reginenstr. 11
41132 Maas, Walter, Tischler, Naumb.Str. 15
46573 Maas, Wilh., H.-Moden, K. Heinestr. 44
65636 Maasch, Ernst, Landw., Thielmannstr. 45
13674 Maaß, Albert, Kfm., Inselstr. 1
38702 Maaß, F., Werbefachm., ZwickauerStr. 67a
51367 Maaß, Hermann, Versich., Hegelstr. 2
67185 Maaß, Dr. Siegfr., Arzt, Chemn.Str. 50
50710 Maaß, Werner, Vertr., Kiebitzstr. 56
62268 Maaß, Wolfg., Vers., Krausestr. 51
22341 Maass & Hübsch, AG für Kraftfahrzeugteile, Rich.Wagner-Str. 12
58841 Maaßen, Ernst, Ing., Hartzstr. 2
10979 Macat, Theod., Vertr., Auenstr. 29
39528 Machalup, L., Baumstr., Schenkendorfstr. 7
41164 Machalup, Werner, Dent., Hüfferstr. 56
19836 Machatschek, Friedel, Querstr. 2
12821 Mache, Arthur, Lotterie, Hospitalstr. 14
57830 Macher, Erwin, Hausmstr., Hohmannstr. 8
33303 Macher, Max, Install., Bornaischestr. 72
41383 Machleb, Franz, Maler, Th.Fritschstr. 123
61785 Machleb, Otto, Klempnermstr., Trinitatisstr.6
10143 Machlet, Alfred, Rich.Wagner-Str. 8
36516 Machlet, Martha, Papier, Bayrischestr. 80.
52722 Machner, Paul, Lebensm., Delitz.Str. 55
38454 Macholdt, Ad., Lebensm., PegauerStr. 45
46406 Macht, Alfred, Bäckerei, Hellmuthstr. 2
43971 Macht, Rich., Uhrmacher, *BöE* Hindenb.-Straße 27
37237 Machts, Rich., Schlächterei, Elisenstr. 114.
12026 Machulka, G., Kfm., Gust.Adolfstr. 36
26955 Macionga, Else, Frau, Mackensenstr. 25
30025 Mack, Fritz, Schriftleiter, Windsch. Str. 25
32810 Macke, Otto, Buchvertr., Märchenwiese 62
13512 E. Mackenthum & Co., Seidenwr., Markt 9
56318 Mackenthum, G., Kfm., Friedensstr. 9
55749 Mackenthum, Dr. Paul, Arzt, GohliserStr. 14
57750 Mackert, Adelheid, GohliserStr. 19
38980 Mackowsky, Dr.-Ing., Baurat, Rhodestr. 26.
11003 Maczkowiak, E., Ondul.App., Querstr. 6
41403 Madelung, Hans, Kfm., Helfferichstr. 40
25768 Mader, Georg, Moden, Ludend.Str. 71
42589 Mader, Otto, Elektr.Anl., Zschoch.Str. 18
66736 Madlung, Bertha, Wäscherei, Reitzenh.Str. 61
33239 Maduschka, Leo, Vertr., Elisenstr. 17
46223 W. Mächt & Obermeyer, Lackfbr., Steub. Straße 75
63076 Mäcke, Herm., Bauunt., Reitzenh.Str.151
63644 Mäckel, A., Heilprakt., Lilienstr. 19
31646 Mäckel, Alfr., Versich., K.Augustastr. 8
67558 Mädel, Gertrud, Lebensm., LausickerStr. 51
53762 Mäder, Rud., Vertr., Bünaustr. 7
60550 Mäding, E. O., Metallwrfbr., Krönerstr. 3
10917 Mäding, Gertr., Pelze, Peterstr. 2
65482 H. Mäding & E. Rebske, Archit., *Mö* Dorfpl. 3
57685 Mädler, Erich, WittenbergerStr. 14
46728 Mädler, Erna, Frau, K.-Heinestr. 1
41745 Mädler, Dr. Felix, Arzt, Zschoch.Str. 23
30173 Mädler, Gertrud, Frau, Schenkend.Str. 14
67576 Mädler, Max, Maler, PlaußigerStr. 5
57749 Mädler, Moritz, Fbr., Springerstr. 22
13787 / 17787 **Mädler, Moritz, Koffer- u. Lederwaren, C 1, Grimmaische Str. 16. T Koffermädler**
70751 Mädler-Passage, GrimmaischeStr. 2/4
52126 Mägdefrau, Alfr., Inspekt., Lothr.Str. 51
42484 Mägel, Max, Tiefbau, Nonnenstr. 36
67938 Mägerlein, Heinz, Funkberichterst., Naunh. Straße 16
12966 Mägerlein, Johannes, Buchbind., Roßstr. 5
43659 Mähder, J., Drogerie, Schlageterstr. 70
62415 Mähler, Herm., Delikat., Reitzenh.-Str. 9.
40006 Mähnert, Curt, Vertreter, Gellertpl. 1
41580 Mähnert, Osk., Maler, Th.Fritschstr. 128
33830 Mähr, Charlotte, Fische, Brandv.Str. 3
30110 Mäker, Franz, Maler, Waisenhausstr. 25
46824 Mälzer, Ernst, Abtlg.-Leit., Frankf.Str. 34
52027 Mänicke, Kurt, Dipl.-Ing., K.Friedr.Str. 4
25617 Männel, A., Kfm., Hospitalstr. 12
30967 Männel, Gustav, Holzhdlg., Elisenstr. 63
13800 Maennel, Rob., Buchb.Bed., Grimm. Steinweg 15
42457 Männerheim, Demmeringstr. 61
66819 Männicke, Kurt, Bäckerei, *Mö* Wiesenstr. 19
25731 Maenss, Willy, Vertr., Krokerstr. 24
45130 Märker, Else, Blumen, Könneritzstr. 49
37336 Maerker, Georg, Reg.Rat, Lößn.Str. 74
22018 Märker, Heinz, Dentist, Tauchaerstr. 1
53819 Märker, Joh., StraßburgerStr. 20
20014 Märker, Wilh., Reichsstr. 34
41187 Maerker, Dr. Wilhelm, Arzt, Wind. Str. 74
24187 Maerkisch, Gerh., Ing., Sedanstr. 1a
62135 Märkisch, Paul, Drogen, Dimpfelstr. 50
11898 Märkische Film GmbH, Querstr. 26
56919 Märkle, Franz, Konsul, Kleiststr. 45
70951 Märkle & Co., Rauchwr., Brühl 54
43183 Märsch, H., Kraftfahrz.-Pflege, Altestr. 31
57275 März, Erich, Ing., *Wie* DelitzscherStr. 67

39338 März, Ernst, Holzspalterei, BayrischeStr .10
17581 Maerz, Friedrich, Rauchwaren, C 1, Richard-Wagner-Str. 5. T Maerzpelz P 52276
66681 Maerz, Hans, Kfm., Denkmalsallee 102
14013 März, Herta, Wäsche, TauchaerStr. 20
51502 März, Max, Kfm., LothringerStr. 41
56381 Maerz jr., Walter, Kfm., DöllnitzerStr. 1
57587 Maerz sen., Walter, Kfm., Springerstr. 1
21224 Mäser, Georg, Verlag, Nostizstr. 5
30215 Ders., Wohn., Elisenstr. 84
21297 Maeser, Dr. Wolfg., Zahnarzt, Joh.Pl. 1
57528 Mäskenthin, Carl, Tapeten, HallischeStr. 67
52979 Maetzke, Otto, Kfm., Lindenth.Str. 43
40875 Mätzschker's Festsäle, Gießerstr. 66.
16922 Mätzschker, Karl, Prok., Auenstr. 20
60733 Mäurer, Hans, Autofuhrw., Bresl.Str. 58
60354 Mäusebach, Walter, Prok., SaarlautererStr.34
51020 Maffee, Reinh., Kohlen, Menckestr. 38
40282 Magawly v. Calry, H., Pfarr., A.l.Felde 10
19051 Magazin z. Pfau, C. Zeumer, Reichsstr. 29.
13846 Magdeburgs Gasthaus, Sternwartenstr. 33
57821 Magdeburg, Paul, Dr., Kais.Friedr.Str. 44
50779 Magdeburg, P., Uhrm., Lindenth.-Str. 18.
41298 **Magdeburg, Walt., Baumstr., Seb.BachStr.16**
20210 Magdeb. Allg. Lebens- u. Renten-Vers. AG, Beethovenstr. 31
16109 Magdeb. Allg. Lebens- u. Renten-Vers. AG, Gustav-Adolf-Str. 4
20210 Magdeb. Feuervers.-Ges., Beethovenstr. 31
20210 Magdeb. Hagelvers. Ges., Beethov. Str. 31
24570 Magdeb. Lebensvers.Ges., Dittring 16
25067 Mager, Dr. A., R.A. [N], Thomaskirchhof 20
31048 Derselbe, Wohnung, Tieckstr. 1.
11334 Maggi-Ges. mbH, Moritzstr. 10
57154 Magirius, Hans, Archit., Nathusiusstr. 18]
56430 Magister, Walter. Prok.. Hallischestr. 46.
61842 Mahler, Dr. Gerh., Assess., Eilenb.Str. 26
12348 Mahler, Irmgard, Fuhrw., LangeStr. 21
14406 Mahler, Karl, Masseur, Berlinerstr. 5.
46140 Mahler, Louise, Probsteistr. 6
24360 Mahler, Toni, Leihbücherei, Markgr.Str. 8
42549 Mahling, Gerh., Kol.-W., Lützner str. 35
31368 Mahlow & Pfeiffer, Bestccke, Braustr. 27
62293 Mahlow, Louise, Hoferstr. 40
12722 Mahn, Alb., Vorst., Dorotheenpl. 3
77596 Gebr. Mahn, Fenster- und Türenfabrik, Gaschwitz, Gustav-Meisel-Str. 6. P 11541
15958 Mahn, Julius, Herrenart., Katharinenstr. 22.
31958 Mahn, Karl, Schiebefenst., Mühlholzg. 67
31953 Mahn, Rich., Lederwr., Ad.Hitlerstr. 135
25004 Mahr, Ada, Schauspiel., Zentralstr. 12
61486 Mahr, Curt, Komponist, Konstantinstr. 14
26478 Mahrenholz, Ella, Hebamme, Lindenstr. 2
63452 Mai, Ernst, Möbel, Reclamstr. 35.
68675 Mai, Joh., Hebamme, Menzelstr. 1a
23742 Mai, Max, Fleischermstr., Roßpl.
51625 Mai, Robert, Fleischerm., DanzigerStr.
15029 Maier, Eberh., Radio, Thomaskirchhof 1
68073 Maier, J. F., Dek.Maler, Hildeg.Str. 53
68747 Otto Maier K.-G., Grosso-Buchhandlung, O 5, Täubchenweg 26, Aufg. B. P 1466
15493 Mainardy, F., Beleucht.-Körp., Dittrichring 3
62813 Mainardy, Wilh., Kfm., Karl-Vogel-Str. 13
60334 Mair, Heinz, Molkereiprod., Eisenb.Str. 90
32911 Maisch, Ulrich, Kais.Wilhelm-Str. 41
57916 Maiwald, Rich., Schneid., Ehrenst.Str. 44
41152 Maiwald & Linde, Hefe, S.Bachstr. 26
34756 Major, Dr. Herb., Arzt, Elisenstr. 119
46519 Majunke, W., Werkmstr., Groitzscherstr. 18
55337 Makatsch, Alfr., Stud.Ass., Helgol.Weg 3
56923 Makatsch, Marg., Konfit., Ulanenstr. 1
23398 Maklerkammer d. Börse, Tröndlinring 2.
10719 Maladinski, A., Lampenschirme, Hind.Str. 64
41097 Maladinski, Doris, Seifen, Wiesenstr. 13
65187 Malecki, Adalbert, Baugesch., Stett.Str. 95
38644 Malecki, Karl, Steinsetzm., Meusd.Str. 79
11541 Maler-Innung, Markgr.Str. 10
42698 Maletzke, R.-A. [N], Rochlitzstr. 29
70106 Malex, Margarine Lager-GmbH, Lagerh.Str. 2
35070 Mallachow, Dr. R., Bücherrev., Fichtestr. 40
45048 Mallaun, Fritz, Kfm., Helferichstr. 29
11911 Mallien, Wilh., Ingen., Liviastr. 5
16372 / 19467 Ernst Mallinckrodt A. G., Bucheinbandstoffe, C 1, Kreuzstr. 14. T Moleskingewebe P 12124
20221 Malm, K., Pelzwaren, Grimmaischestr. 29
33117 Malorny, W., Elektr. Anl., Sophienstr. 38
61277 Malsburg, Paul, Vertr., Kohlg.Str. 37
13431 Maß, Emma, Ww., KurzeStr. 2
67367 Maß, Dr. Hellm., Chem., Göschenstr. 22
30190 Maltitz, Franz W., Fleischer, Pegauerstr. 58.
66176 Maly, Stefan, Kol.-W., Ganghoferstr. 2
37079 Malz, Heinr., Musiklehrer, Schenkend.Str.54
39822 Malz, Lisl, Frau, Watestr. 1
32790 Malz, Paul, Agentur, Schlachthof
36545 Malz, Richard, Vertr., Schlegelstr. 7
(32790) Malz, Werner, Schlachtprod., Schlachthof
14757 Mamatke, Fr., H.-Bekl., Brühl 4
46257 Mammitzsch, Alfred, Bäcker, Seumestr. 42
65742 Mammitzsch, H., Zigarren. Elisabethstr. 19a.
33450 Mammitzsch, H., R.A., *Mkl* Str.d.SA 39
41652 Mammut-Hebezeugw. Masch.-Fbr., Demmeringstr. 143
24274 Mamsch, Gustav, Kfm., Gottschedstr. 11
11403 Mancke, Dr., R., Ob.-Arzt, Ludend.Str. 9
19913 Mandel, Karl, Rep.-Werkst., Reichelstr. 9
55377 v. Mandelsloh, M., Frau, Schönh.Str. 19
11253 Manderla, Alfred, Kraftfahrer, Nordstr. 50
43173 Manegold, Ernst, Kfm., Jordanstr. 12
38103 Maneke, Wilh., Prok., Windscheidstr. 21
58997 Manert, Karl, Prok., BorkumerWeg 7b
11939 Mangels, C. Otto, Meßtechn., Gellertstr. 7
56900 Mangelsdorf, H., Hausverw., Wilhelmstr. 48
31006 Mangold, L., Bergwerksbed., K.Wilh.Str. 69
57055 Mangold-Hofmann, Ly, Pian., Menckestr. 8
51092 von Manhardt-Mannstein, Maria, Hall.Str.38
14753 Mania, Carl, Lederkomm., Moritzstr. 1
18022 Manicke, Dr. Paul, Prof., K.Johannstr. 31
20479 Manicke, W., Buchbind., Kohlg.Str. 19
56079 Ders., Wohn., Pausd.Str. 68
62579 Manicke & Co, Gravieranst., Weidmannstr. 2
50554 Manig, Franz, H.-Stoffe, Kanalstr. 6
37184 Manig, Dr. R., Stud.-Rat, Steinstr. 63
38483 Manitz, Curt, Kfm., Bayr.Str. 85
25346 Mank, Alb., Kfm., Dittrichring 10
45712 Mank, Ilse, Frau, Huberstr. 1
55331 Mank, Dr. W., Kunstanst., Berl.Str. 69
56219 Mann, Alex, Ing.-Büro, *Wie* Apitzschstr. 38
39776 Mann, Alfr., Vertr., FrohburgerStr. 70
58976 Mann, Bruno, Brennholz, Freiladebf.Pl. 88
39086 Mann, Bruno, Dr., Stud.-Rat, Kantstr. 59
39375 Mann, Georg, Vertr., BornaischeStr. 41
11175 Mann, Hans, Schneider, Ranst.Steinw. 2
31800 Mann, Max, Därme, Schlachthof
(31800) Mann, M., D.-Moden, Hardenb.Str. 22
53882 Mann, Otto, Samen, Delitzscherstr. 127.
20654 Derselbe, Stadtgeschäft, Neumarkt 21.
60670 Mann, Wilhelm, Vertr., Dresdnerstr. 72
35591 Mann, Wilhelm, Maler, Ecksteinstr. 29
58629 Mann, Wolfg., Kfm., Dinterstr. 3a
40696 Mannborg, Hanna, Frau, Elis.Allee 18
25794 Mannborg, Karl, Fabrikbes., Ludend.Str. 124
43380 Mannborg, Th., Harmoniums u. Klaviere, W 33, Angerstraße 38
37720 Mannel, Charlotte, Kronprinzstr. 5a
Sammel-Nr. 641 31
Mannesmann-Rohrleitungsbau Aktiengesellschaft
Hauptverwaltung Leipzig O 29
Abteilungen in Berlin, Bitterfeld, Düsseldorf, Essen und Teplitz-Schönau
T Rohrbau **P** Leipzig 30115
44121 Mannesmannröhren- und Eisenhandel GmbH, Bienerstr. 6
58445 Mannewitz, Hans, WangeroogerWeg 13
55260 Mannhart, Ed., Buchhdlr., Springerstr. 17
30540 Mannheimer Versich.-Ges., Kronprinzstr. 88
56429 Mannschatz, Paul, Kaufhaus, *Lth* Bahnhofstraße 7
30294 Mannsfeldt, Rich., Vertr., Bayrischestr. 98.
65027 Manschatz, Georg, Dachdecker, *Eng* Althener Straße 8
57872 Mansfeld, Carl, Vertr., Dinterstr. 6b
64051
Chn-Mansfeld G. m. b. H.
Maschinenfabrik
Leipzig O 29
Riesaer Straße
56523 Mansfeld, H., Fabrikbes., Springerstr. 25
25258 Mansfeld, Ida, Frau, Wiesenstr. 5
30853 Dies., Familien- u. Kinderfürsorge, Dufourstraße 6
50668 Otto Mansfeld & Co, DelitzscherStr. 19
58496 Mansfeld, Dr. R., Senatspräs., Linden.Str. 9
32364 Mansfeld, W., Masch.-Fbr., A.Lindenhf.
58297 Mansfeld Aktiengesellschaft Abt.: Kupfer- und Messingwerke, Hettstedt. Werkslager Leipzig-Eutritzsch, Freiladebahnhof Lagerplatz 32
46334 Mantel, Heinr., Ing., *BöE* Pflaumestr. 10
41748 Mantell, Dr., Arzt, Saalfelderstr. 1a
34995 Mantell, Edm., Kfm., Ferd.Rhode-Str. 21
63074 Manteuffel, Hans, Pfandleihe, Jonasstr. 11
20653 Manteuffel, Rosa, Ww., Johannispl. 13
62131 Manteuffel, Wilh., Bankdir., Brix.Weg 10
31435 Manz, Kurt, Elektr. Anl., Kronpr.Str. 69
62786 Mappenfbr. W. Bierisch, Eilenb.Str. 19
52195 Mappenfabrik Franz Müller, C 1
67929 Marbach, Hildeg., Steuberber., Naunh.Str.58
67776 Marby, Alex., Bildhauer, Eichstädtstr. 7
68088 Marchl, Erich, Lebensm., Brommestr. 1
15723 Marcrander, R., Textilwr., Hind.Str. 32
22954 Marcus, Anna, Gottschedstr. 12
67554 Marcus, Curt, Vertr., Kohlgartenstr. 51
30806 Marcus, Dr. Herb., Zahnarzt, Wilh.Str. 3
22956 Marcus, Kurt, Vertr., Thomasiusstr. 17
14336 Marcusy, Martha, Frau, Lampestr. 1
61210 Marek, Adolf, Drogerie, Holsteinstr. 5b
50472 Marenbach, Frdr., Vertr., Wanger.Weg 25
67565 Margaretenapotheke, *Eng* Schulstr. 65
55942 Margarine-Thümmler, Oele, Ehrenst.Str. 42
(70106) Margarine Verkaufs-Union GmbH, Lagerhofstraße 2
23243 Marggraf, Friedr., Bäckerei, Johannispl. 24
46086 Marggraf, Georg, Feinkost, Könneritzstr. 83
11961 Margitta-Ges., Parfüm., HallischesTor 12
12706 Margulis, Jos., Jacobstr. 11
66667 Mariannenstift, Schloß Schönefeld
63424 Mariann.-Stift., Rentamt, Zeumerstr. 1
20261 Marienapotheke, Thoenes Erb., Hahnck.2
40271 Marien-Drogerie, Karl Heinestr. 75
(26020) Marien-Verlag GmbH, Hindenb.Str. 19
15530 Marienheim, Damenheim, Marienstr. 14
66092 Marinieranst. Michel. Stötteritzerstr. 112.
33873 Marken, Georg, Maler, Steinstr. 12
(72431) Markenverwend.-Stelle, Coblenzerstr. 1
55646 Adam Marker & Söhne GmbH, Wörlitzer Straße 1
20513 Markert, R.-A. [N], Schulstr. 10
58462 Markert, Curt, Kfm., Damaschkestr. 1a
30136 Markert, Ernst, Kfm., *Mkl* Dammstr. 15
15464 Markert, H., Beleuchtungsk., Humb.Str.8
30585 Markert, K., Buchhdlr., R.Schumann-Str. 12
30629 Markert, Willy, Gastw., Ad.Hitler-Str. 78
17631 Markert & Petters, Buchhdlg., Querstr. 14
38825 Markgraf, Albin, Bäckerei, Kochstr. 63.
55721 Markgraf, Alfr., Ingen., Craush.Str. 11
31758 Markgraf, Marie, Ww., Arndtstr. 45
40105 Markgraf, Fr. W., Schlosser, Blümnerstr. 12
55887 Markgraf, Otto, Ingen., Hall.Str. 147
68398 Markgraf, Rich., Kfm., Roßbachstr. 22
55129 Markgraf, Wilh., *Wie* Stenzlerstr. 76
30329 Markgraf, Wilh., Molkerei, Ad.Hitlerstr. 119
35378 Markkleeberger Zeitung, Markkleeberg
42134 Markmann, W., Maler, *BöE* Bielastr. 3
17168 Ders., Geschäft Leplaystr. 10a
52724 Marko, Elsa, Isoliergesch., DelitzscherStr. 40
37253 Marktgem. f. Schlachtviehverw., Schlachth.
11528 Markthallen, Städt.
35213 Markus, Karl, Schriftl., *Mkl* Waldweg 4
30336 Markus, Dr. Marc., Arzt, Pegauerstr. 13
60341 Markus-Drogerie, DresdnerStr. 67
62842 Marloth, Dr., Med.-Rat, Lausickerstr. 26
34409 Maron, Adele, Elisenstr. 82
20985 Marquardt, Cläre, Tanzlehr., Petersst.Weg 15
55944 Marquardt, Fritz, Vertr., Wilhelmsh.Str. 8c
43685 Marquardt, Marg., Lebensm., Schlag.Str.115
67521 Marquardt, W., Bevollm., Schroed.Str. 5
35417 Marquardt, Wilh., Vertr., Lerchenrain 33
42890 Marquardt, Willy, Archit., *BöE* Schlageterstraße 24
13688 Marquart, Carl, Buchdruck., Kreuzstr. 12.
41434 Marquart, L., Frau, Marschnerstr. 23
25265 Marquart, Rud., Dr., Färberstr. 18
60647 Marquitz, Werner, Dr. jur., Eichst.Str. 3
24100 Marr, Irene, Frau, Albertstr. 30
63263 Marr, Rich., O.-Postinsp., Naunh.Str. 57
38656 Marschal, E. A., Autorep., Lützowstr. 11.
39839 Marschall, Gertrud, Schwester, Küstnerstr. 3
11719 Marscheider, Fr., Druckerei, Dresdn. Str. 16
46391 Marscheider, R., Schneiderei, Aurelienstr. 4
32038 Marschner, Rud., Kfm., Brandv.Str. 76
18064 Marsteller, Marg., Klavierlehr., Wettinerst. 10
42332 Martin, F., Tischlerei, KötzschauerStr. 2
62195 Martell, Walter, Friseur, Konradstr. 24.
42581 Marten, Erich, Fabrik techn. u. chem. Erzeugnisse — Malerwerkzeuge, Rollapparate, W 31, Oeserstraße 30
13488 Martens, Gerh., ElsässerStr. 16
22260 Martens, Kurt, Kfm., Fregestr. 28
10080 Martens & Zeller, Kleiderfbr., Querstr. 13
24517 Marthahaus, Walter-Blümelstr. 9
41758 A. Marthaus AG, Filzfbr., Brockhausstr. 29
14836 Marthaus, Thekla, Ludend.Str. 141
61338 Martin, Albert, Kohlen, Eilenb.-Str. 37.
15704 Martin, Alfred, Feinkost, Petersteinweg 1
38896 Martin, Dr. Alfr., Stud.-R., Hard.Str. 20
66887 Martin, Alfr., Masch.-Bau, Taubestr. 49
60634 Martin, Aug., Augustenstr. 17
65452 Martin, Carl, Schneider, Wurznerstr. 96
16314 Martin, Emil, Tapeziermstr., Brühl 71.
40249 Martin, Erh., Ing., Frettchenw. 2
66887 Martin, Ernst, Masch.-Fbr., Taubestr. 49.
17473 F. C. Martin & Co, Immob., Ludend.Str. 36
19485 Martin, Frdr., Badewannenf., Sternw.-Str. 2.
12148 Martin, Fritz, Kfm., Kreuzstr. 9.
30982 Martin, Fritz, Dachdecker, Mahlm.Str. 7
45368 Martin, G., Kfm., Marschnerstr. 2
18756 Martin, Gertrud, Schreibwr., Querstr. 1
56393 Martin, Hans, Lehrer, Landsbergerstr. 42.
62748 Martin, Hans, Motore, Holzhäuserstr. 123
20157 Martin, Hans, Studienrat, K.Maxim.Str. 14
12368 Martin, Heinz, Rauchwr., Brühl 52
57451 Ders., Wohn., BorkumerWeg 1b
16373 Martin, Herb., Vertr., BerlinerStr. 58
24659 Martin, Herm., R.-A., Gustav-Adolf-Str. 17
51508 Martin, Johann, Kfm., Quedlinb.Str. 27
65331 Martin, Johanna, Handarb., Reitz.Str. 137
45646 Martin, Josef, Feinmech., Birkenstr. 17
55615 Martin, Ludwig, Install., Schiebestr. 45
51704 Martin, Margarete, Ww., Stallbaumstr. 16
42335 Martin, Oskar, Zuckerwr., Kanzlerstr. 19.
32292 Martin, Dr. Paul, Chemiker, Hardenb.Str. 26
23423 Martin, Paul, Prokurist, Leplaystr. 4
43818 Martin, Richard, LützнerStr. 171
21058 Martin, Th., Textilverlag, Dörr.Str. 9
23778 Martin, Walter, Bäcker, Langetr. 49
50482 Martin, Wilh., Sattler, Hallischestr. 101
68774 Martin, Willy, Ing., EilenburgerStr. 38
51394 Dr. Martin & Götze, Chem. Fbr., Essener Straße 27
56290 Martin & Mühlig, Spez.-Holzbearbeitungsmaschinenfabrik, N 22, Hühnerbeinstr. 27. P 69697 BK. Adca Abtlg. Hammer & Schmidt
57695 Martin & Unterloff, Autobed., Blum.Str. 68
16352 Martini, Aenne, D.-Moden, Salomonstr. 5
43214 Martini, Alb., Buchdr., Odermannstr. 6
63228 Martini, M., Klempnerei, Arnoldstr. 28
65565 Martini, Otto, Vertr., Kohlgartenstr. 54
43253 Martini, Th., Tapeten, Linden.-Markt 3.
15798 Martini-Hüneke & Salzkotten, AG Pfaff.Str. 2
50644 Martiny, Joh., Ingen., Duisburgerstr. 2
45195 Martsch, Hubert, Vertr., Angerstr. 36
40100 / 41388 Rudolf Martschink
Fachhaus für Karteien, Leipzig 340-Gundorf
18113 Martz, Friedrich, Dir. a. D., Czerm. Garten 1
58671 Martz, Fritz, Privatm., Wedellstr. 1
36055 Martzsch, Helene, Andersenweg 1
65041 Marwitz, Erich, Bücherrev., Zillerstr. 6
46366 v. d. Marwitz, M., Bürobed., S.Bachstr. 13
38496 Marx, Bruno, Zigarren, Bayr.Str. 104
16740 Marx, Emma, KurzeStr. 2
27104 Marx, F. M., Wäsche, Sternwartenstr. 55
55780 Marx, Gustav, Kant.-Pächt., Plan.Str. 31
52959 Marx, Helmut, Vertr., MetzerStr. 2
60036 Marx, Dr. Herb., Abt.-Ltr., Holzh.Str. 22
57157 Marx, Marg., Kinobes., KielerStr. 52
61251 Marx, Maria, Vertr., *Mö* Gen.Litzm.Str. 49
66556 Marx, Marianne, Reitzenhainer Str. 157
19440 Marx, Oskar, Kleiderfbr., Markgr.Str. 6
24495 Marx, Oskar, Buchbinderei, Brüderstr. 8
61420 Marx, Oskar, Butter, Zweinaund.-Str. 2.
12194 Marx, Oskar, Dir., Pfaffendorferstr. 48
21486 Marx, Richard, Baumstr., Hind.Str. 20
13570 Marx, Rud., Verlag, Sedanstr. 1a
60772 Marx, Rud., Lebensm., Eisenbahnstr. 85
32289 Marx, Walter, Dir., *Mkl* Ad.Hitler-Str. 7.
50739 Marx, Walter, Kfm., Berggartenstr. 1.
60631 Marx, Werner, Vertr., Lorckstr. 9
65524 Marx, Woldemar, Malermstr., Heinrichstr. 49
21429 Marx & Moschütz, Armat.Fbr., Göschenstr. 1
42431 Marz, Hans, Ing., Sattelhofstr. 23
50859 Marzilger, Wilh., DelitzscherStr. 108
14696 Masanek, Gustav, Kfm., Maxim.Str. 6
33037 Masche, Herm., Orthopäd., Born.Str. 49
30782 Maschhop, Heinz, Wäsche, Ad.HitlerStr. 103
40860 Maschinenbandweberei Gebr. Köter, Fr.Aug. Straße 6
202 46 Maschinenbau und Bahnbedarf Aktiengesellschaft Leipzig C 1, Tröndlinring 3
16316 Maschinenfbr. Augsburg-Nürnberg AG, Tröndlinring 3
57086 Maschinenfabrik Buckau R. Wolf AG, Magdeburg Zweigbüro, HallischeStr. 15
14571 Maschinenfbr. Eßlingen, Nikischpl. 3
63984 Masch.-Fbr. Johannisberg, Feldstr. 16
62313 Maschinenfabrik A. Kirschner, O 5, Kohlgartenstr. 57/59. T Sortierzylinder P 50070
43687 Maschinenfabrik Schumann & Levering GmbH, *BöE* Fraunh.Str. 1
30868 Maschinenfabrik Weingarten, Duforstr. 36
30428 Maschke, Alfr., Baurat, Kais.Wilh.Str. 40
39163 Maschke, Dr. Hub., Physik., Biederm.Str. 95
40581 Maschke, H., Schuhwr., Könneritzstr. 64.
22325 Maschke, Willy, Vertreter, Burgstr. 26
30286 Derselbe, Wohn., *Mkl* Kastan.W. 4
11726 Maschkywitz, Elsa, Emilienstr. 11
32880 Maschner, Felix, Dornröschenweg 5
65437 Maschner, Ferd., Vertr., Gletscherst.Str. 43
50996 Maschner, Hans, Lindenthalerstr. 7
16525 Maschwitz, Elsa, Nürnbergerstr. 50.
52277 Maske, Dr. B., Chirurg, Pölitzstr. 25
53182 Maske, Hans, Archit., *Wie* Schmidtstr. 16
65738 Maske, Willy, Dir., Naunh.Str. 40
14888 Maßloff, Bernhard, Dentist, Königstr. 4.
40132 Maßmann, Else, Könneritzstr. 25
40241 Maßmann, Wilh., Könneritzstr. 1.
33591 Maßmann, Wilh., Verwalt., Elis.Str. 13
13230 Mast, Joh., Vertr., DresdnerStr. 6
62230 Ders., WindhukerStr. 12
57596 Matalla, Ilse, Friseur, Lindenth.Str. 59a
63460 / 63459 Matgra Material-Beschaffungsstelle für das graphische Gewerbe A.-G., C 1, Ranftsche Gasse 14. T Matgra P 53405
12398 Mathäserbräu, Rosentalgasse 2
39667 Mathesius, Joach., Abt.Ltr., *MklW* Ring 18
(71941) Mathia, Erich, Kol.-W., Großmarkthalle
43840 Mathlesen, Marg., Frau, Zum Harfenacker 8
10545 Maticka, Karl, Kürschnerei, Fregestr. 9
42794 Matkowitz, F., Fensterrein., Merseb.Str. 140
45955 Matkowitz, K., Pianohämmerfbr., Brockh. Straße 17
67406 Matschke, Grete, Ungerstr. 6
58613 Matt, O., Vertr., Fechnerstr. 5
56742 Mattar, Rob., Ingen., Hallischestr. 35
25097 Mattar, Dr. W., R.-A., Petersteinweg 7
23121 Ders., Wohnung, Emilienstr. 13
35382 Mattern, Paul, K.Wilhelmstr. 64
33848 Matterstock-Paraquin, Ida M., Dufourstr.16
38253 Mattert, Margar., Lebensm., Zwenk.Str. 14
42206 Mattheis, F. W., Schleiferei, Merseb.Str. 52
20572 Mattheis, Paul, Maschin., Hind.Str. 70
10796 / 24736 Matthes, Adolf, Vertr. deutscher u. ausl. Spinnereien und Webereien, C 1, Marienstr. 20
13234 Matthes, Alfr., Rauchwr., AmHallischenTor 7
68234 Matthes, Alfr., Kfm., Lampr.Str. 19
31880 Matthes, Anni, Frau, Ad.Hitlerstr. 56
60259 Matthes, C., Dr. med., BozenerWeg 30
24186 Matthes, Carl, Direktor, Ludend.Str. 98
50500 Matthes, Curt, Kfm., Danz.Str. 37
27292 Matthes, E., Streichriemen, Pfaffend.Str. 18
17383 Matthes, Ernst, Hausmstr., Brühl 4
46540 Matthes, F., Angorawolle, Tischbeinstr. 3
36067 Matthes, Fred., Prok., Steinstr. 6
66591 Matthes, Fritz, Vertreter, Preußenstr. 90
53374 Gebr. Matthes, Autorepar., W.Buschstr. 18
60710 Matthes, Guido, Lederwrfbr., Torg.-Str. 32.
22541 **Matthes, Heinr., Buchhandl., Markt 1.**
50163 Matthes, Karl, Gosenstube, Menckestr. 5
55447 Matthes, Ludwig, Vertr., Nordschlesw.Weg 6
27116 Matthes, Martin, Friseur, Ludend.Str. 90
42000 Matthes, Max, Prok., Rietschelstr. 51
53072 Oscar Matthes & Co., Ldw. Masch., Seehausen.
60986 Matthes, Osk., Motorrep., Eisenbahnstr. 111.
33853 Matthes, Otto, Wäscherei, Waisenhausstr. 2.
33538 Matthes, P., Kraftdroschk.Bes., Alb.Str. 1
62414 Matthes, Paul R., Verlag, Crusiusstr. 3
62875 Matthes, Paul, Kfm., Preußenstr. 53
50731 Matthes, Rud., Bücherrev., Jägerstr. 6
42660 Matthes, Rud., Vertr., Brockhausstr. 1.
31320 Matthes, Walter, Kfm., Brandvorwerkstr.68
53528 Matthes, Walther, Archit., Kleiststr. 97
67471 Matthes, W., Graph. Hdlg., Com.Str. 32
42733 Matthes, Willy, Bäckerei, Schlageterstr. 164
43281 Matthes, Willy, Schlächterei, Kuhturmstr. 18
56985 Matthes, Willy, Stud.-Rat, Ehrenst.Str. 17
17549 Matthesius, Korsetts, Salzgäßchen 5
43603 Matthetß, Max. Drogen, Kaiserstr. 14.
12113 Mattheus, A., Fleischermstr., Ludend.Str.107
60066 Matthey, Alb., Tischler, Zweinaund.Str. 8
25006 Matthias, Dr. Hans, Synd., Täubchenweg 1
13669 Matthies, Hinrich, Obst u. Südfrüchte, C 1, Großmarkthalle. T Fruchtmatthies P 59649
10797 Matthies, Max, Buchdr., A.d.Milchinsel 1
67189 Matthies, Rich., Farben, Papiermühlstr. 2
34735 Matthies, Theo, Dekor., ZwenkauerStr. 27
43557 Mattick, Max, Stud.Rat, Demm.Str. 42
52352 Mattke & Sydow, Vertr., Landsb.Str. 88
31458 Mattausch, Erh., Vertr., A.d.Märchenwiese 66
36955 Matull, Adolf, Ad.Hitlerstr. 24
46913 Matusch, Ernst, Kfm., Rochlitzstr. 43
37938 Matuschick, Edg., Ing., Kronpr.Str. 12
46096 Matuschke, Rich., Bäckerei, Oeserstr. 19
11285 Matuszak, Fr., Zigarren, Hind.Str. 81
66658 Matyschok, Karl, Fleischer, J.Kärnerstr. 16
39017 Matz, Stdt.-Kammer-Mus., Freytagstr. 47
39758 Matz, Luise, Ww., G.Freytag-Str. 26
34912 Matz, Rud., Landw., *MklW* Ring 20
61362 Matz, Willi, Zimmerei, Kregelstr. 38
61273 Matzke, Max, Vertr., Comeniusstr. 27
33626 Matzner, Werner, Uhrm., Bayrischestr. 24
60479 Mau, Dr. Ferd., Arzt, Löbauerstr. 29
32597 Mau, Franziska, Ww., Kronpr.Str. 92
45321 Mau, Ludw., Dipl.-Ing., Hauptm.Str. 10
34540 Mauch, Kurt, Schriftltr., Fockestr. 11
20413 Maucke, Max, Kfm., Wettinerstr. 7.
22446 Maucksch, Otto, gegr. 1897, Detektiv, Auskünfte überall, ev. kein Vorschuß, Talstr. 1
10171 Maudrich, H., Kfm., Fregestr. 32
67537 Mauer, Friedr., Augustenstr. 24
21705 Mauer, Friedrich, Friseur, Böttcherg. 5.
37850 Mauersberger, A., Dr. phil., *Mkl* Ring 22
42166 Mauersberger, Rich., Kfm., Luppenstr. 24
39146 Mauersberger, Willy, Heilprak., Schlegelstr.5
45544 Mauff, Herm., Kfm., Bismarckstr. 12
46108 C. F. Mauksch & Co, Mineralöl, S.-Bachstr. 32
14384 Maul, Alexander, C 1, Blücherstr. 45
13226 Maul, Alfr., Archit., Packhofstr. 11
18722 Maul, Joh. H., Optiker, PlauenscheStr. 2
51431 Maul, Dr. Rudolf, Direktor, Friedensstr. 1.
55909 Maul, Volker, Dipl.-Ing., Crausch.Str. 17
31713 Maulwurf, Art., Versich., Kochstr. 124
22351 Maurer, Bernhard, Großhdlg. f. Baumwoll.- u. Leinenwaren, C 1, Brandenb. Str. 16. P 1530
11822 Maurer, Friedrich, Farbspritzapparate u. -anlagen, C 1, Querstr. 26/28. P 12778
10494 Maurer, Ilse, Mackensenstr. 33
57309 Maurer, Johs., Hauptm., Lindenth.Str. 1
34765 Maurer, Martha, Kronprinzstr. 45
50155 Maurer, Otto, Vertr., Ehrensteinstr. 39
53690 Maurer, Paul, Springerstr. 16
46152 Maurer, Walter, Lackiererei, Lützнerstr. 36
60396 Maurer, Willy, Kohlen, Roßbachstr. 10
24415 Mautner & Ahlswede, Nikolaistr. 25
40936 Mauxion, Schokol.-Fbr., Rietschelstr. 2
20951 Mauz & Pfeiffer, Lager, Petersteinweg 18
25939 May, Wermann & Möritz, Buchdruckerei, Gerberstr. 16
10027 May, Bernh., Löterei, Czermaks Garten 12

65523 May, Berth., Klempnerei, Bergstr. 18
21249 May, E. W., Schneiderin, Ludendorffstr. 54
58818 May, Erich, Vorstand, Luisenstr. 30
19846 May, Ewald, Tuchagent, K.-Joh.-Str. 15
46786 May, Ferd., Möbelhaus, Rietschelstr. 2
38868 May, Fritz, Kfm., Ad.Hitlerstr. 56
38221 May, F., E., Schriftleiter, Scharnh.Str. 16
58968 May, Hans, Gartenbaubetr., *Lth* Wilh.Str. 4
32711 May, Herm., Klempner, Ad.Hitlerstr. 39
56411 May, Herm., Zahnt.-Labor., Marbachstr. 2a
34625 May, Ingeborg, Sekr., Ferd.Rhode-Str. 29
55191 May, Walter, Archit., K.Friedr.Str. 12
33176 May, Walter, Dentist, *Mkl* Hitlerstr. 58
52469 May, Werner, Kfm., Theresienstr. 5
56059 May, Dr. Werner, Assess., Viertelsweg 4
63063 May, Willy, Tapeten GmbH, Eisenbahnstr. 90
18217 Maye, Karl, Manuf.-W., Pfaffend.Str. 20
24408 Mayer, Adolf, Vertr., Alexanderstr. 36
43759 Mayer, Adolph, Bankier, Helfferichstr. 18
58838 Mayer, Aug., Gieß.-Ing., Heinrothstr. 4
37602 Mayer, Charlotte, Brandvorwerkstr. 26
39851 Mayer, Erwin, Vertr., Kochstr. 66
14357 Mayer, Dr. Friedr., Zahnarzt, Mackensenstr. 26
42143 Mayer, Irene, Ww., K.Georgstr. 14
68953 Mayer, Joh., Dir., NaunhoferStr. 62
42568 Mayer, Jos., Fabrikbes., Schönauerw. 100
46518 Mayer, Laura, Frau, Rödelstr. 15
17992 Mayer, Th., Kfm., Gottschedstr. 27
58594 Mayer, Valentin, Vorstand, Beaumontstr. 13
35858 Mayer & Schmidt, AG., Schleifmaschinen, Scheffelstr. 41
12922 Mayr, Alfred, Kfm., Ludendorffstr. 79
45608 Mayr, Max, Fleischerei, Henriettenstr. 9
36486 Maywald, Heinr., Kfm., Brandv.Str. 34
20246 MBA s. Maschinenbau u. Bahnbedarf A.G. vormals Orenstein & Koppel
60811 Mechan. Weberei Altstadt GmbH, Panitzsch
62921 Mechelk, Walther, Feinkost, Preußenstr. 24
34556 Mechelke, Alb., Ing., Ad.Hitler-Str. 130
31016 Mecke, Anton, Kfm., Dornröschenweg 17
63859 Meckel, Alfons, Eier, Wurznerstr. 6
60539 Meckel, Aug., Beerd.-Ansk., Wurzn.Str. 41
68471 Meckenhäuser, Max, Abt.-Ltr., Lips.Str. 2
40510 Meckert, E., Bäckerei-Masch., Merseb.Str. 108
68149 Meckert, Heinz, Pastor, K.Krause-Str. 109
60469 Meckert, Rud., Ing., Lorckstr. 7
68281 Medam, Rich., Tapez., Weidm.Str. 9
22927 Meder, Bruno, Optiker, Ludendorffstr. 133
20944 Meder, Erika, Fregestr. 29
13840 Meder, O. H., Markt 11.
11153 Meder, Oskar, Pfarrer, Dittrichring 12
50115 Mederacke, Karl, Landsbergerstr. 50
52565 Mederacke, Th., Glaser, Wilhelm.-Str. 20.
23296 Medicihaus AG, Bandagen, Windm.Str. 32
57523 Medick, Jos., Kfm., K.Friedr.Str. 12
23849 Mediz. Fachsch. d. Univ., Johannisallee 32
25201 Medizin. Fakultät, Augustuspl. 5.
24010 Medizin-Warenhaus G. Stähle, Gottsch.Str. 4
62074 Meeder, Joh., Dentist, Holzhäuserstr. 95
56702 Meerheim, Ad., Autofuhren, Nordh.Str. 45
20520 Meerheim, Walter, Wurstwr., Zentralmarkth.
16366 Meerstein, Hans, Rauchwarenhandlung und Kommission, C 1, Brühl 37—39. P 85513
22396 Meerstein, Otto, Pelzbekleidung, C 1, Nikolaistraße 28—32. P 41715
68400 Meerstein, Reinh., Lehrer, StötteritzerStr. 83
43613 Meffert, Wilh., Ing., Kptn.HaunStr. 40
12725 „Megrafa" Metall-Gravüren-Fabrik, Hermann Brause, C 1, Thomasiusstr. 24
33315 Mehl, Rud., Dir., Kronpr.Str. 5a
40061 Mehle, Otto, Kohlen, Dieskaustr. 202
26601 Mehler, G., Frau, Zentralstr. 8
32676 Mehler, V., Segeltuchweb., *Mkl* Döl.Str. 1
36129 Mehlhase, Willy, K.Wilhelmstr. 37
65941 Mehlhorn, Arno, Tischler, Eisenb.Str. 171
62830 Mehlhorn, Erich, Fahrr., Juliusstr. 1a
66771 Mehlhorn, Georg, Fleischererei, Oststr. 6
16076 Mehlhorn, Joh., Studienrat, K.Joh.Str. 26
42007 Mehlhorn, Karl, Kohlen, *BöE* Waldm.W. 4
32647 Mehlhorn, M., Schneiderei, Hardenbergstr. 60
62211 Mehlhorn, Rich., Vertr., Cichoriusstr. 4
39856 Mehlhorn, Wanda, D.Mod., ZwickauerStr. 61
56277 Mehlhorn, Wilh., Schneiderm., Hall.Str. 10
26456 Mehlhose, E., Tabakwr., W.Blümel-Str. 19
56892 Mehlis, Wilhelm, Geflügel, Schiebestr. 16.
55560 Mehlis, Willy, Gastw., Schiebestr. 17.
38625 Mehlitz, Hans, Transp., Probsth.Str. 56
34421 Mehlitz, Herm., Fuhrw., Ad.Hitler-Str. 84
55556 Mehlmann, Kurt, Vertr., Rückertstr. 5
25102 Mehmke, Theo, Kfm., Windmühlenstr. 8
40800 Mehner, Alfred, Bäckerei, Dieskaustr. 161.
20026 Mehner, Alfr., Musikalien, Stephanstr. 10
16598 Mehner, Arno, Prok., ElsässerStr. 6
17051 Mehner, Herb., Assessor, Wiesenstr. 21
56613 Mehner, Karl, Eisenbau, Bitterfelderstr. 21.
60409 Mehner, Rich., Klempnerei, Reclamstr. 7.
15202 Mehnert & Maas, Kunstanst., Hindenb.Str. 81
20834 Mehnert, Alb., Lebensm., Königsplatz 7
13086 Mehnert, Arthur, Feinkost, Preußerg. 9
32412 Mehnert, Arthur, Vertreter, Arndtstr. 76
14242 Mehnert, E., Betten, Mackensenstr. 28
61507 Mehnert, Emil, Buchdr., Zwein.Str. 9
31200 Mehnert, Ernst, Kaffee, Kronpr.Str. 48
38650 Mehnert, Frieda, Bücherrev., Zwick.Str. 106
17402 Mehnert, Fritz, Dentist, Mackensenstr. 37
37198 Mehnert, Fritz, Kfm., Scharnh.Str. 63
60588 Mehnert, Hans, Sekretär, Brixenerweg 21
10807 Mehnert, Hedwig, Feinkost, Salzgäßchen 1
36745 Mehnert, Dr. Horst, Arzt, Helenenstr. 19
30361 Mehnert, J., Schulleiter, Scharnh.Str. 24
57765 Mehnert, Joh., Kfm., Schkeud.Str. 33
13017 Mehnert, Dr. M., Arzt, Blümelstr. 12
43430 Mehnert, M., Mittagstisch, Markranst.Str. 14c
22810 Mehnert, O., Elektr. Anl., Emilienstr. 44
42174 Mehnert, P., Fuhrw., *BöE* Auenstr. 57
52566 R. & E. Mehnert, Altleisen, Volbed.Str. 31
51274 Mehnert, Rudi, Kol.-W., Straßb.Str. 18
51475 Mehnert, W., Kfm., *Wie* A.Örtel-Str. 77
50629 Mehnert & Merker, Bauunt., Luisenstr. 21
35666 Mehringer, Ww. A., Putz, Bayr.Str. 82
41354 Mehringer, H., Fleischerm., Schlag.Str. 31
39458 Mehrle, Alb., Prok., Ad.Hitler-Str. 56
42149 Mehrtens, F. K., Dipl.-Ing., S.Bachstr. 5
23433 Meichelt, K. O., Zeitschr., Querstr. 6
34491 Meichssner, Herb., Kfm., Scheffelstr. 28
20510 Meier, A., Bücherrev., Funkenb.Str. 8
15114 Meier, Arth., Schlosserei, Windmühlstr. 44
62403 Meier, Ed., Schriftleiter, Arnoldstr. 13
26465 Meier, F. O., Vertr., Wettinerstr. 8
46936 Meier, F. W., Kfm., Jahnstr. 18
43409 Meier, Hans-Erich, Rundfunk-Großhandlung, Leipzig W 31, Probstelstr. 17
56905 Meier, Dr. Harri, Dozent, Stallbaumstr. 5
21687 Meier, Harry, Auskunftei, Windm.Str. 34
14557 Meier, Otto, Vertr., Hindenburgstr. 27
43089 Meier, Hugo, Fabr. f. Blechemball. u. Konservendosen, W 33, Brockd.-Rantz.-Str. 33
Sammel-Nr. 44201 Meier & Weicheit, Eisen- und Stahlwerke, W 34, Weicheltstraße. T Weicheisen P 353
44301 Dieselben, Leipzig-Lindenau (W 33)
13259 Meigen, Chr., Pfarrer, Albertstr. 38
24355 Meilick, Helene, Handarb., Naschmarkt 3.
25488 Meiling, A., Büfettier, Inselstr. 1
39247 Meiling-König, Doreluise, Musikpädagogin, Albertstr. 29b
22630 Meimbresse, L., Schneiderei, Blümelstr. 2
31935 Meinecke, August, Kol.-W., Bayrischestr. 77.
65369 Meinecke, Wilh., Maler, Martinstr. 18
57681 Meinel, Alb., Kfm., Metzerstr 10
57700 Meinel, Albert, Holz, Theres.Str. 2
40268 Meinel, Elis., Säng., Brockhausstr. 18
58187 Meinel, Franz, Vertr., Grunertstr. 11
14334 Meinel, Dr. G., Arzt, Johannisplatz 1.
16079 Meinel, Karl, Werkzeugbau, Inselstr. 4
46466 Meinel, Otto, Schweiß., Henricistr. 15
65929 Meinel, R., Graph.Werkst., Klasingstr. 15
63238 Meinel, Walter, Kol.-W., Papiermühlstr. 9.
15859 Meinel, Dr. W., Filmtechnik, Karlstr. 1
46054 Meinel-Tannenberg, Dr. Walter, Ing., Huberstraße 3
19073 Meiner, Arthur, Organis., TauchaerStr. 28
65889 Meiner, Artur, Install., Taubestr. 41
23306 Meiner, Felix, Buchhdlg., Inselstr. 23
35039 Meiner, F., Dr., Wohnung, Dohnaweg 5
24990 Meiners, Magdal., Ludendorffstr. 58
14855 Meinhardt, A., Schmied, Ranst.Steinweg 12
13087 Meinhardt, E., Ingen.-Büro, Ludend.Str. 25
56990 Meinhardt, Ernst, Glaser, Briestr. 17
58330 Meinhardt, F., Geschäftsf., Stallb.Str. 13
52824 Meinhardt, Osk., Fris.-Gesch., Kielerstr. 2
12351 Otto Meinhardt & Sohn. Uhren, Kurpr.-Str. 8
65486 Meinhardt, Otto, Wolle, NaunhoferStr. 66
25950 Meinhardt, Dr. Rud., Zahnarzt, Aug.Pl. 2
23787 Meinhardt, Willy, Vertr., Pfaff.Str. 48
57775 Meinhold, F., Vertr., WangeroogerWeg 21
34547 Meinhold, Fritz, Bedach., Moltkestr. 14
46803 Meinhold, Paul, Konkursverw., Bachstr. 5
51670 Meinhold, Paul, Prokur., Luisenstr. 28.
31843 Meinig, Arthur, Webwr., Scharnh.Str. 37
52777 Meinig, Friedrich, Kohlen, Mock.Str. 93
39346 Meinig, Rudolf, Sidonienstr. 19
46987 Meinige, Rolf, Transp., *Bgh* Leiseb.Str. 25
42700 Meinshausen & Gentzschel, Wolle, Pfeilstr. 21
45988 Meis, P., Zahnarzt, Ratzelstr. 16
57578 Meis, Wilh., Vertr., Heinickestr. 23
58044 Meisch, Helm., Lehrer, Toskastr. 26
32183 Meisch, Johs., Bücherrev., Hettelweg 22
38337 Meischeider, E., Hptm., K.Augusta-Str. 61
50160 Meise, Alwin, Elektr. Art., Hall.-Str. 132
66294 Meisel, Bruno, Fleischermstr., Taubestr. 25
51464 Meisel, Emil, Vertret., Gohliserstr. 23
60605 Meisel, G. L., Archit. Büro, Pöppelmannstr. 15
12510 Meisel, Kurt, Bezirkskom., Christ.Str. 25
43600 Aug. Meiselbach Nachf., Werkzeug- u. Maschinenfabrik, W 33, Roßmarktstraße 30
15903 15946 Meisenbach Riffarth & Co. A.-G., Graphische Kunstanstalt, C 1, Friedrich-List-Str. 11
66352 Meisenheimer, Henriette, Naunhoferstr. 1
24903 Meiser, A., Naturheilk., Johannispl. 20
27658 Meißen, Stl. Porzellanmanuf., Goethestr. 6
53983 Meißgeier, A., Lebensm., Delitzscherstr. 158
52493 Meissgeier, G., Zimmerei, Straßb.Str. 22
10081 Meißner, Drogerie, Neumarkt 9
36452 Meißner, A., Papierwr., *Mkl* Hitlerstr. 41
38206 Meißner, Alb., Versich., Kronprinzstr. 8
39645 Meißner, Alfr., Prok., Gust.Freytag-Str. 47
15571 Meißner, Alfr., Feinmech., Brüderstr. 6
11370 Meißner, Bertha, Vermietung, Kath.Str. 24
35542 Meißner, C. W., Vertr., Schwägr.Str. 11
38891 Meissner, E., Bootsverleih, Schlegelstr. 2
19175 Meißner, Georg, Krawattenfbr., Nordstr. 44
41456 Meissner, Gerh., Mainzerstr. 11
12625 Meißner, H. W., Bierhdlg., Uferstr. 8
19283 Meißner, H., Dr., med. K.Maxim.Str. 11
58542 Meißner, Heinz, Kfm., GohliserStr. 22
65727 Meißner, Dr. Herm., Arzt, Hospitalstr. 25
40453 Meissner, Hilmar, Helfferichstr. 15
50544 Meißner, Joachim, Lenaustr. 8
24088 Meißner, Johannes, Krawatten, Univ.Str. 22
30555 Meißner, Jul. W., Kfm., Haydnstr. 2
40032 Meißner, Karl, Betr.-Ltr., Odermannstr. 6
56134 Meißner, Karl, Bäcker, Kirschb.Str. 41
65848 Meißner, Kurt, Ratsherr, Lorckstr. 28
55010 Meißner, Kurt, Betr.-Obm., Schlettstädter-Straße 29b
30550 Meißner, Marg., Ww., Schwägr.Str. 21
31616 Meißner, Mart., Baumstr., K.Aug.Str. 47
22997 Meißner jr. O., Drogerie, Frankf.-Str. 5.
24610 Meißner, Otto, Kfm., Ludend.Str. 33
13735 O. Meißner & Co, Drogen, Universitätsstr. 3
60773 Meißner, Paul, Friseur, CunnersdorferStr. 24
52365 Meißner, P. H. B., Organ., Springerstr. 34
41738 Meißner, Paula, Frau, Bismarckstr. 5
36810 Meißner, Rich., Vertr., Kronpr.Str. 88
32168 Meißner, R. M., Schürzenfbr., Elisenstr. 80.
27145 Meißner, R., Theaterbuchhdlg., Querstr. 26
33259 Meißner, Therese, Schwägrichenstr. 9.
55728 Meißner, Walter, *Wie* F.Seldte-Str. 16
61863 Meißner, Walt., Bäck., Zittauerstr. 18
20349 Meißner, W., Baumstr., K.Maximilianstr. 12
56224 Meißner, Werner, Kfm., Springerstr. 3
63924 Meißner, Wilh., Friseur, R.Herrmannstr. 11
41738 Meißner, Wilh., C., Bismarckstr. 5
58871 Meißner, Willy, Tapezier, Möckern.Str. 8
31108 Meißner, Willy, Maler, Fockestr. 31a
33343 Meißner-Gehlert, Gabriele, Schwägr.Str. 9
Sammel-Nr. 34251 Meissner & Buch G. m. b. H. Graphische Werke für künstlerischen Farbendruck, C 1, HoheStr. 13. T Chromo P 51036
19420 Meister, Alfred, Buchdr., Salomonstr. 18.
55967 Meister, Arno, Friedensstr. 9
36318 Meister, Arn., Humorist, Eichwinkel 13
50944 Meister, Curt, Prok., Asterstr. 17
60378 Meister, E., Treibriemen, Oststr. 31.
63756 Meister, E., Ofenbau, *Ho* Stött.Str. 36
38414 Meister, Dr. E., Stud.-Rat, Kronprinzstr. 94
19486 Meister, K. A., Eier, Kolonnadenstr. 10.
36488 Meister, Rich., Bäckerei, Brandstr. 30
23989 Meister, S., Kohlen, Blücherstr. 11
22089 Meister & Schirmer, Lichtpausanstalt, C 1, Schulstr. 10
66194 Meitzner, H., Buchhdlg., *Mö* Ostmarkstr. 11
36231 Meitzner, Osk., Zigarr., Waisenh.-Str. 20.
36803 Meixelsberger, H., Diamant., *Mkl* Südstr. 11
60407 Meixner, W., Postkarten, Schirmerstr. 33
61205 Mejo, Willi, Wohn., Riebeckstr. 11
57385 55385 Richard Mekelnburg Holzbau, N 21, Zschortauer Str. 57/59
37255 Melber, F., Geschäftsf., Windsch.Str. 19
34852 Melchert, Paul, Dir., Kais.Aug.Str. 73
56121 Melching, Walter, Kfm., Schinkelstr. 6
26520 Melchior, Anna, Schuhhaus, Brühl 37
33749 Melchior, Elisab., Frau, Lampestr. 6
66098 Melde, Th., Blumen, Riebeckstr. 28
33842 Meley, Ernst, Stud.-Rat, Kronprinzstr. 94
57083 Meley, Martin, Dekor., Nachtig.Weg 3
55270 Mell, Gustav, Studienrat, Kleiststr. 24
15574 Melle, Agnes, Butter, Kreuzstr. 23
41827 Melle, F. Hermann, Marpergerstr. 10
33008 Melle, Hugo, Kfm., Kronpr.Str. 26
60679 Melle, Louis, Kol.-W., Bogislawstr. 15.
18868 17946 Melle, Robert, Kohlengroßhandlung, C 1, Jacobstraße 3. P 51315
41805 Mellin, Alb., Dir., Schichtstr. 2
41377 Mellin, Herbert, Vertr., Falkenst.Str. 11
40773 Mellinger, Erich, Fleischer, Gießerstr. 45
30441 Melly, Fritz, Steuerbüro, Kantstr. 55
22109 Melly, Paula, Frau, Hindenburgstr. 10
12990 Meltzer, Emil, Mehl, Auenstr. 30
22322 Melzer, Albin, Frisör, Blücherpl. 2
12047 Melzer, Alfr., Schneiderei, Gellertstr. 10
30089 Melzer, Bruno, Maurer, Arndtstr. 34.
42087 Melzer, Erwin, Fleischer, Demmeringstr. 165
15189 Melzer, Dr. Gustav, R.-A., Kath.Str. 10
25544 Melzer, Karl, Maler, Härtelstr. 21
31678 Melzer, Lothar, Körnerstr. 54
56308 Melzer, Martha, Ww., Goebenstr. 5
57704 Melzer, Paul, Vertr., Hegelstr. 3
55022 Menard, Otto, Seifen, N 21, Del.Str. 49
(30857) A. Mende, GmbH, Essenzfbr., Mahlm.Str. 3
56457 Mende, Alfr., Kfm., Kais.Friedr.Str. 52
65711 Mende, Artur, Stud.-Rat, Stiftsstr. 2
66934 Mende, Aug., H.-Schneid., Klasingstr. 4
27428 Mende, Erh., Vertreter, Nikolaistr. 57
50340 Ders., Wohn., Dinterstr. 30
22567 Mende, Friedr., Nähmasch., Univers.Str. 5
42727 Mende, Gerh., Major, Bismarckstr. 14
27537 Mende, Karl, Spiegelglas, Seeburgstr. 84
46619 Mende, R., Kfm., *BöE* Wesselstr. 5
(57967) Meng, Aug., Autorep., Wittenb.Str. 3
38904 Menge, Dr. Carl, Archivrat, Kantstr. 5
57068 Menge, Heinr., Dir., Erfurterstr. 3
43884 Mengel, Otto, Heiz.-Anl., Hubertusstr. 111
24299 Menge, Robert, Vertr., Ludendorffstr. 121
42148 Menger, Wilh., Bäcker, *BöE* Pestal.Str. 31
30745 Menges, Dr. W., Ger.-Rat, K.Wilh.Str. 81
17450 Menke-Glückert, Herm., Eisenbahnstr. 3
39892 Mennel, Carl, Siegfriedpl. 9
53358 Menninger, Ernst, Kfm., Beaumontstr. 2
24477 Mensa academica, Ritterstr. 12
45391 Mensch, Dr. Gerh., Arzt, K.Heinestr. 29
46318 Ders., Wohn., Kapitän-Haunstr. 14
42617 Mensdorf, Max, Konstrukt., Prießnitzstr. 26
31353 Mensdorf, Paul, Schuldir., Math.Str. 16
51166 Mentz, Hans R., Dir., Erfurterstr. 4
41971 Mentzel, Erich, Bismarckstr. 8
52313 Mentzel, Franz, Sen.-Präs., Prendelstr. 9
45261 Mentzel, F., Lotterie, Th.Fritschstr. 54
25261 Ders., Wohn., Ludendorffstr. 79
51711 Mentzer, Bruno, Kfm., Thielestr. 2.
46004 Mentzer, Walter, Chemisch-technische Erzeugnisse, W 33, Frankfurter Str. 49
60623 Menz, Alfred, Wurstwr., Dresdnerstr. 69
45638 Menz, Dr. Gerh., Prof., Helfferichstr. 44
53852 Menz, Hugo, Kfm., BorkumerWeg 5b
43527 Menz, Rud., Fleischer, Lind.Markt 16
11496 Menzel, Dr. Alfr., Prof., Nordstr. 62
15436 Menzel, A., Buchbind., Hainstr. 5
32776 Menzel, Alfred, Kfm., Bayr.Str. 133
21381 Menzel, C., chem. Prod., O.Schill-Str. 1
17827 Menzel, E. H., Tischlerm., Schillstr. 9
34845 Menzel, Heinr., Versich., Hardenbergstr. 52
16563 Liesb. & Elsa Menzel, Lessingstr. 32
39771 Menzel, Melanie, ZwickauerStr. 87
45981 Menzel, Rich., Glaser, Könneritzstr. 88
58255 Menzen, Dr. Paul, Ing., Landsb.Str. 88
15410 Menzer, Albert, Bufettier, Gottschedstr. 27
60821 Menzer, Gust., Goldwr., Stett.Str. 116
38091 Menzer, Willy, *Mkl* Th.Fritsch-Str. 7
13912 Gebr. Menzhausen, Lebensm., Seeburgstr. 57
51197 Menzler, Katharina, Lindenth.Str. 8
36624 Merbach, Dr. F., Stud.-Rat, Grimmweg 4
22077 Mercator Revis.-mbHGes., Nikolaistr. 59
44661 Mercedes-Benz Kundendienst, Groitz.Str. 1
12260 Mercedes Büromasch.-Werke AG, Thomasg. 2
10098 Mercedes Schuhhaus, Petersstr. 39
24997 Merck, E., Chem. Fbr., K.Joh.Str. 33
(71941) Merder, A., Gurk.-Einl., Großmarkthalle
13144 Merder, W., Gurk.-Einl., Dösnerweg 23
42854 Merkel, Alb., Photo-Sport, SchönauerStr. 121
66325 Merkel, Albert, Bestatt., Täubchenweg 92
36870 Merkel, Antonie, Eliscnstr. 111
32335 Merkel, Curt, Bäckerm., A.Hitler-Str. 140
60448 Merkel, E., Beerd.-Anst., Zweinaund.Str. 13
37552 Merkel, Ehrhard, A., Kochstr. 54
36900 Merkel, Erh., Malerei, Bayrischestr. 9
42020 Merkel, Fritz, Ing., Karl-Heine-Str. 83
43288 Merkel, H. W., Dr. Ing., Tischb.Str. 3b
42609 Merkel, Hans, Ing., Halskestr. 10
35274 Merkel, Hans, Obst, Johannastr. 3
39075 Merkel, Heinrich G., Arndtstr. 1
50485 Merkel, J. H., Fruchtpr., Hallischestr. 92
42642 Merkel, Karl, Fuhrw., LützнerStr. 3
16742 Merkel, M., Fuhrw., Marienstr. 15
43991 Merkel, Nora, Frau, Marpergerstr 6
36828 Merkel, Volkmar, Prok., *Mkl* Energiestr. 7
21671 Merkel Walter, Blumen, Ludendorffstr. 60
40238 Merkel, Walter, Ingen., Könneritzstr. 53.
45132 Merker, Bertha, Witwe, Lützнerstr. 116.
39729 Merker, Cläre, Frau, Am Bogen 36
45115 Merker, G. Kurt, Vertr., Könneritzstr. 61.
46269 Merker, Kurt, Ingen., Huberstr. 2
14985 Merker, W. J., Buchhdlg., Marienstr. 28
13843 Merker & Nicklitzsch, Steindr., Windm.Str. 35
45100 Merkur-Apotheke, Lützнerstr. 133
16530 Merkur-Bücherrev.-Ges., Rudolphstr. 4
45664 Merl, Kurt, Bierhdlg., Hebelstr. 27
58071 Merrettig, G. Fr., Vertr., Wilhelmh.Str. 4
40143 Merseburger, Arthur, Lebensm., Rödelstr. 24
66927 Merseburger, Elisab., Molkereiprodukte, Wurznerstr. 5
45171 Merseburger, Fritz, Kfm., Limb.Str. 7
24061 Merseburger, G., Redakt., Funkenb.Str. 7
42117 Merseburger Nf., Karl, Kohlen, *BöE* Pestalozzistr. 38
36137 Merseburger, K., Buchhdlr., *Mkl* Ring 21
(23306) Merseburger & Co, Verlag, Inselstr. 25
43896 Mertenbacher, Alfr., Ing., Heimteichstr. 44
50022 Mertens, Alfr., Kfm., Herloßsohnstr. 11
13714 13718 F. L. Mertens Aktiengesellschaft, Pelz- u. Rauchwaren, C 1, Brühl 56/58. T Fellmertens P 51794
53714 Mertens, Fr., Kfm., Springerstr. 20
46258 Mertens, Jutta, Haußmannstr. 3
42304 Mertens, Dr. Käthe, Stud.-Dir., Helff.Str. 40
38790 Mertens, M., Chem., *Mkl* Pleißenstr. 18
38321 Mertens, Rob., Denkmalsblick 13
53978 Mertens, Wilh., Kfm., N 22, Poetenweg 5.
(24973) Mertens, W., Antiquariat, Kreuzstr. 12
13978 W. Mertens & Söhne, Rauchwr., Brühl 34
43593 Mertig, Max, Lebensm., Merseb.Str. 138
53918 Mertig & Valo, Hosentr.-Fbr., Del.-Str. 168a
19941 Mertin, Kurt, Bäckerei, Seeburgstr. 60
67874 Mertin, Paul, Tischl., Holzh.Str. 110
30572 Mertins, Walter, Sekretär, Dufourstr. 6
30230 Mertsching, Friedr., Ingen., Arndtstr. 65.
62149 Mertz, Erhard, Dr., Eisenbahnstr. 27
27785 Mertz, Max, Fleischerm., Frankf.Str. 4
38511 Merz, Dr. Georg, Ger.-Dir., Kochstr. 71
65051 Merz, Gottl., Tischlerei, Wörthstr. 6
58633 Merz, Herb., Vertr., Ehrenst.Str. 44
55891 Merz, Johannes, Kfm., Gustav-Eschestr. 4
63173 Merz, Rch., D.-Kleider, Eisenbahnstr. 48
12948 Merzbach, Marie, Beeth.Str. 17
38765 Merzdorf, Marg., Ww., MünchnerStr. 1
42850 Mesch, Franz, Musiker, E.Meystr. 14
45317 Meschke, B., Fleischerm., Gutsm.Str. 48
52524 Meschke, G., Steinmetzgesch., Schlad.Str. 10
13456 Meschke, Hugo, Juwelier, Beethov.Str. 14
46028 Meschke, Johannes, Kfm., Steubenstr. 35a
26240 Meschke, O., Juwelier, Windm.Str. 32
55773 Meschke, Otto, Pölitzstr. 19
31900 Mesée, Arthur, *Mkl*-Ost, Händelstr. 8
64451 Messe, Techn., u. Baumesse, Reitzenh.Str.
12131 Messeausstellung, C 1, Hospitalstr.
72601 Messedienst, Katharinenstr. 10
14872 Messehaus Handelshof, C 1, Reichsstr. 1/9
71431 Dasselbe, nur während der Messen
15277 Messehaus Städtisches Kaufhaus, C 1, Neumarkt 9/19
71211 Dasselbe, nur während der Messen
57003 Messer, Otto, Buchdr., Blumenstr. 14
19835 Messer & Co GmbH, Masch.-Fbr., Frankf.-Straße 16
42395 Messerschmidt, Charlotte, SaalfelderStr. 5
43510 Messerschmidt, Louise, W 33, Angerstr. 41
45589 Messerschmidt, M., Dir., *Rü* Bahnhofstr.
(41717) Messerschmidt, O., Maschinen, Albert.Str. 62
45776 Messerschmidt, P., Fbrkt., *Bgh* Leiseb.Str. 12
43009 Messerschmidt & Falk, Geschäftsbücherfabrik, W 33. Gröpplerstr. 100
18026 Meßhaus Drei Könige, Dr. Kuhn, Pet.Str. 34
72521 Dasselbe, nur während der Messen.
14390 Meßhaus Grönländer, Petersstr. 24
20143 Meßhaus Großer Reiter, C 1, Petersstr. 44
72831 Dass., während der Messen
71151 Meßhaus Jägerhof, Bürobedarf, Hainstr. 17
71331 Dass., Kaufhaus, Städt., Neumarkt 9
23956 Meßhaus-Nahrungsm.-Messe, Grimm.Str. 26
21021 Dass., während der Messen
10411 24923 24364 Meßhaus National, Leipzig C 1, Markt 16, Petersstraße 1—7
(70021) Meßhaus Petershof, Petersstr. 20
72261 Dasselbe, während der Messen
(70021) Meßhaus, Ring-, Tröndlinring 9
72471 Dasselbe, während der Messe
64406 Dass., Grundstückverw., W. Stoye, Oststr.
20143 Meßhäuser „Stentziers Hof" und „Großer Reiter", C 1, Petersstr. 39/41
72831 Dieselben, während der Messen
70781 Meßhaus Textilmeßhaus, Königspl. 10
20312 Dasselbe, außerhalb der Messen
14596 Meßhaus „Union" A.-G., C 1, Richard-Wagner-Straße 11
72131 Dasselbe, während der Messen
(70021) Meßhaus Untergrund-Meßhalle Markt
71171 Dasselbe, während der Messen.
72051 Meßhaus, Wagner-Spielwaren-, Grimm.Str. 6
13264 Dasselbe, außerhalb der Messen
71641 Meßhaus Zentral-Meßpalast E. Franz Hänsel, C 1, Neumarkt 2/4. P 50314
24749 Dasselbe, außerhalb der Messen.
16235 Messing, Alb., Vertr., Mackensenstr. 31
53823 Meßner, Dr. Franz, Zahnarzt, Weinligstr. 7
(12637) Ders., Praxis, Gellertstr. 7
40357 Messow, Elisabeth, Frau, Nonnenstr. 1
19860 17739 71011 Meßpalast Handelsstätte Dresdner Hof Richard Pudor, C 1, Neumarkt 21/27. P 52060 Derselbe, während der Messen
16361 Meßpalast Hansa-Haus Richard Pudor, C 1, Grimmaische Str. 13/15. P 7370
70551 Derselbe, während der Messe
70751 Meßpalast Mädlerpassage, früher Auerbachs Hof, Leipzig C 1, Neumarkt 14
Sml.-Nr. 70321 Meßpalast Specks Hof Paul Schmutzler, C 1, Reichsstr. 4/6. T Speckshof P 6600
14434 Derselbe, nach Geschäftsschluß

Doppelherz – Energien für Blut und Nerven!

20696 Meßpalast Zeissig-Haus, Neumarkt 18 Während der Messen:
23564 Derselbe, I. Obergeschoß
23565 Derselbe, II. Obergeschoß
15437 Derselbe, III. Obergeschoß
23665 Derselbe, IV. Obergeschoß
39057 Meßtanzpalast B. Müller KG, Bayr.Str. 88
19894 Meßwohnungsnachweis
62308 Metag, F., Kälteschutz, EilenburgerStr. 37a
40123 Metallfenster-Fabrik G. m. b. H., W 31, Markranstädterstr. 2. Spez. kittlose Glasdächer, Dachlüfter. P 12915
46858 Metallgießerei Max Heibig, W 31, Markranstädter Straße 10a
44621 Metallgußgesellschaft m. b. H., Böhlitz-Ehrenberg, Gutenbergstr. 10. T Metallguß
31241 Metalle Dennert & Herklotz, Schenk.Str. 11
46259 Metallschmelzwerk G. m. b. H. Leipzig 31, Jahnstraße 80/84
51708 Metallwr.-Ind. u. Galv. Techn., Blumenstr. 10
43673 Metallwaren-Fabrik „REVUS" G. m. b. H., Leipzig W 35, Franz-Flemming-Str. 9
25041 Metallwerk A. Bartosik & Co, Grimm.Str. 1
44621 Metallwerk Karl Michler G. m. b. H., Böhlitz-Ehrenberg, Gutenbergstr. 10. T Metallguß
37267 Metelmann, E., Schriftl., Kronprinzstr. 3
53789 Methe, Walter, Install., Menckestr. 58
50191 Methner, Georg, *Lü* Elsteraue 9
33863 Methodistenkirche Sidonienstr. 26.
58862 Metius, Kurt, Schutzkleidungfbr., Wittenb. Straße 17
51423 Metius, Kurt W., Kfm., Artilleriestr. 22
14677 Metze, Heinr., Lebensm., Ranst.Steinweg 9
39283 Metsch, Curt, Abt.-Ltr., PegauerStr. 8
38446 Metsch-Querll, Lena, Säng., *Mkl* Wolfsw. 6
14794 Mettée, Felix, Herde, Schloß. 7
34719 Mettenheimer, Gg. Wilh., Wundtstr. 9
58361 Mettert, Dr. Hans, Stud.-Rat, Oranienb.Str. 9
35924 Metz, Ed., Oberst, Fockestr. 1
16149 Metze, Curt, Kunstmaler, Göschenstr. 4
67633 Metze, Max, Fleischwr., Weißestr. 7
16011 Metzel, Martha, Kais.Maxim.Str. 16
11190 Metzeler Gummiwerke AG, Europahaus
36014 Metzger, Fritz, Mühle, Mühlholzgasse 1
30635 Metzger, Gerh., Buchhdlg., Elisenstr. 72
17712 Metzger, Johanna, Wettinerstr. 36
34577 Metzger, Otto, Geschäftsf., Ad.Hitler-Str. 113
30728 Metzger & Wittig, Buchdr., Hohestr. 1.
38213 Metzke, Ernst, Ing., Kronprinzstr. 80
21543 Metzler, Heinz, Rauchwr., Brühl 65
68009 Metzler, Johs., Schuhwr., Täubchenweg 92
52095 Metzner, Gust. Fr., Schriftst., Pölitzstr. 4
62482 Metzner, H., Dachd.-Mstr., Heinrichstr. 24
52232 Metzner, Herm., Farben, Hallischestr. 313
66342 Metzner, Max, Kfm., LausickerStr. 44
21622 Metzner, Rudolf, Spielautomaten, Aufstellung u. Verk., C 1, Gust.-Adolf-Str. 27
12708 Metzner, Rud., Neues Volk, Lessingstr. 1
41537 Metzner & Otto, Fabrik äther. Öle und Essenzen, W 33, Lützner Str. 212
38258 Meuche, Arthur, Kfm., Mozartstr. 13
61934 Meuche, Heinr., Buchhdl., *Mö* Ad.Hitl.Str. 17
68836 Meuche, Joh., Prok., Schönb.Str. 19
65842 Meuche, Paul. Buchhdlg., Dösnerstr. 12.
34813 Meurer, B., Baurat, Scharnhorststr. 16
66290 Meuschke, G., Geschäftsf., Augustenstr. 15
31000 Meuschke, Paul, K. Augustastr. 46
18221 Meuschke, Werner, Straßenbau, Tiefbau, Eisenbahnbau, C 1, Hainstr. 16
33524 Ders., Wohnung, 8. 3, Kaiser-Wilhelm-Str. 73
17210 Meusel, Elisabeth, Ww., Sedanstr. 14
18616 Meusel, Reinh., Vertr., Hindenb.Str. 62
70206 Meuselwitz. Kohlenhandelsges. mbH, Dittrichring 20
50433 Meussert, Marie, Blumen, Gohliserstr. 38.
33892 Mevert, Dr. H., Dir., *Mkl* K.Albert-Str. 24
15463 Mewald, Otto, Dentist, Grimm.Steinw. 10
22221 Mey, Rich., Möbel, Hindenburgstr. 49
22696 Mey & Haferkorn, Rauchwr., Ritterstr. 9
44236 Mey & Edlich, Herrenwäschefabrik, W 31, Nonnenstr. 16/18. T Meyedlich P 6568
55128 Meyer, Adolf P., Vertr., MetzerStr. 10
41109 Meyer, Agnes, Ww., Heilferichstr. 56
(70691) Meyer, Albert, Spedit., Ritterstr. 19.
61813 Meyer, Alex., Optiker, Lindenallee 14
17974 Meyer, Alfred, Dentist, Querstr. 29
31565 Meyer, Anna, Weißwr., *Mkl* Göringstr. 75
46826 Meyer, Dr. A., Zahnarzt, Zschoch.Str. 16
70741 Meyer, B., Buchdruck., DresdnerStr. 1
62249 Meyer, Bruno, Buchwr., DresdnerStr. 36
24198 Meyer, Carl, Gärtner, Schreberstr. 10.
32712 E. Meyer & Krehhan, Schieferdeckermstr., Sidonienstr. 55
53279 Meyer, Edm., Nähmasch., Blumenstr. 15
33051 Meyer, Else, Ww., Haydnstr. 9
31862 Meyer, Else, Frau, KaiserWilh.Str. 61
35705 Meyer, Erich, Bäckerei, Born.Str. 33
26442 Meyer, Erich, Molkerei, Beethovenstr. 10.
18288 Meyer, Erich, Elektromstr., Reichelstr. 3
23053 Meyer, Dr. Erich, Syndikus, Packhofstr. 11
42273 Meyer, Ernst, Schmied, Schlageterstr. 194
27060 Meyer, E. H., Schneid., EutritzscherStr. 15
41424 Meyer, F. O. W., Chemiker, Forststr. 16
42107 Meyer, Ferd., Tischlerei, Blümnerstr. 4
43494 Meyer, Fr. O., Tischler, Th.Fritschstr. 34
18886 Meyer, Franz, Ob.Ing., Beethovenstr. 23
31003 Meyer, Franz, Baugesch., Bayr.Str. 55
22307 Meyer, Friedr., Tapeten, Nürnbergerstr. 27
10718 Meyer's, Friedr. Buchhdlg., Univ.Str. 20
13138 Meyer, Fritz Install., Pfaffend.-Str. 1.
25804 Fr. Meyer's Sohn, Spedition, C 1, Brandenburger Str. 5. T Ernestus P 68598
38139 Meyer, Georg, Fockestr. 1
58180 Meyer, Georg, Dentist, W.Buschstr. 15
57206 Meyer, Georg, Vertreter, Roßlauerstr. 9
61681 Geschw. Meyer, Kolonialwr., Holsteinstr. 3
45505 Meyer, Gust., Fuhrw., Haunstr. 28
62614 Meyer, Gustav, Garagen, Bergstr. 29
60387 Meyer, Hans, Baumstr., MölkauerStr. 65
16896 Meyer, Hans, Linieranst., Gottschedstr. 31
15229 Meyer, Heinr., Vertr., Fregestr. 29
37785 Meyer, Henri, Drog., *Mkl*-Ost Göringstr. 42
58623 Meyer, Herm., Radio, MockauerStr. 84
30398 Meyer, Herm., Fil.-Leiter, Kantstr. 17
36786 Meyer, Herm., Vertr., *Mkl* Kleiststr. 14
57026 Meyer, Horst, Prokur., Mörikestr. 12
56658 Meyer, Horst, Prok., *Lth* Wilhelmstr. 9
68260 Meyer, Hugo, Vertr., Windhukerstr. 11
50491 Meyer Nf., J. H., Vertreter, Möck.-Str. 24.
45318 Meyer, Ww. Jenny, Radio, Lützner Str. 17
39474 Meyer, Johanna, Helenenstr. 39
31524 Meyer, Johannes, Kfm., Fockestr. 33
43696 Meyer, Julius, Vertreter, Lützner Str. 11.
52058 Meyer, Käthe, Ww., Pölitzstr. 28
55809 Meyer, Karl, Direkt., Delitzscherstr. 79.
Sammel-Nr. Dr. Karl Meyer G. m. b. H. Graphischer Betrieb, W 31, Nonnenstr. 38.
44501 T Dekam **BK** Commerzbank
70101 Meyer, Dr. Karl H., R.-A., Wächterstr. 28
65433 Meyer, Klara, Wäscherei, Mölkauerstr. 1
62835 Meyer, Kurt, Vertretungen, Oststr. 5
11852 Meyer, Ludw., Heizungsanl., Tauchaerstr. 6
21833 Meyer, Ludw. Israel, Jüd. Zahnbeh., Jacobstr.
67397 Meyer, Lydia, Leihbüch., StettinerStr. 105
(65843) Meyer, Maria, Kunststopferei, Lutherstr. 5
14277 Meyer, Marie, Ww., Nonnenmühlgasse 6
50154 Meyer, Marta, Ww., Platnerstr. 15
52116 Meyer, Martha, Detektive, Hall.Str. 5
46048 Meyer, Max, Lützner Str. 23
32007 Meyer, Dr. M. H., Bankier, P.Eugenstr. 28
46679 Meyer, Otto, Maler, Th.Fritschstr. 116
42272 Meyer, Otto, Molkereiprod., Jahnstr. 15
57630 Meyer, Otto, Tabakwr., Bleichertstr. 16
30203 Meyer, Otto, Vertr., K.-Wilhelmstr. 56.
34633 Meyer, Paul, Hpt.Wachmstr., Fichtestr. 25
30012 Meyer, Paula, Ww., Bayrischestr. 108.
62172 Meyer. Rich., Kondit., N 24. Stett.Str. 115
20813 Robert Meyer & Co., Rauchwarenhandlung, C 1, Nikolaistr. 27/29. P 51925
63118 Meyer, R., graph. Gesch., Eisenb.Str. 113b
55177 Meyer, Rud., Kfm., MetzerStr. 2
40083 Meyer, Sophie, Ww., Elisab.Allee 18
51565 Meyer, Walter, Vertr., Stallb.Str. 9
12643 Meyer, Wilfried, Walter-Blümel-Str. 35
16220 Meyer, Willi, Fregestr. 32
15215 Meyer & Co, Kartonn.Fbr., Christianstr. 6
70711 Meyer & Co., Bankgeschäft, C 1, Thomaskirchhof 20. T Meyerbank P 362
35568 Meyer & Schramm, Sauerkr., Probsth.Str. 40
20664 Meyer & Thierbach, Versich., Nikischpl. 3
68409 Meyer-Ambros, F., Chordir., Wassert.Str. 33
36277 Meyer von Bremen, H., Komp., Dufourstr. 2
12360 Meyer-Oertel, A., Dir., K.Max.-Str. 12
45123 Meyer-Schenkendorf, Ansager, Hirzelstr. 19
21425 Meyer-Wiemann, Susi, Gymnast., Joh.G. 3
50930 Meyercordt, Ernst, Ing., Beaumonstr. 21
24746 Meyerhofer, Paul, Kürschnerm., Brühl 65
34646 Ders., Wohnung, Zwenkauer Str. 12
17826 Meyerowitz, M. Isr., J.-R., Jacobstr. 11
34696 Meyers, Werner, Dir., *Mkl* Charl.Str. 29
46791 Meyfarth, Heinr., Masch.Fbr., Gießerstr. 81
18203 Meyn, Dr. Adolf, Prof., K.Max.-Str. 25
67198 Claus Meyn KG, Verglasung., *Mö* PaunsdorferStr. 18
36901 Meyn, F., Frau, v.d.Pfordtenstr. 3
57006 Meyn-Hennig, Erna, Menckestr. 14
32052 Meyner, Gabriele, Blumen, K.Aug.Str. 47
43451 Meyner, R., Gartenbau, Miltitz, Lütz.Str. 52
11436 Meyrich. Willy, Ferd.Rhode-Str. 7
56068 Meyschein, Hans, Vertr., Rückertstr. 13a
27355 Meysel, Emil, Humorist, Kolonnadenstr. 32
62395 Mezger, Wilh., Uhren, Eisenbahnstr. 72.
(13807) Michael, A. E., Architekt, Hindenb.Str. 73
65776 Michael, Dr. Arthur, Arzt, Preußenstr 42
45908 Michael, Arthur, Baustoffe, Rochlitzstr. 61
51396 Michael, Curt, Ger.-Rat, Bleichertstr. 7
38905 Michael, Prof. Dr. E., Dir., Fockestr. 49
40108 Michael, Erich, Kfm., Sebast.Bach-Str. 18
39384 Michael, Dr. F., Schriftst., Fockestr. 2
50430 Michael, Franz H., Kfm., Beaumontstr. 15
55506 Michael, Gerhard, Prok., Schillerweg 24
40385 Michael, Gertrud, Strümpfe, Zschoch.Str. 53
52405 Michael, Kurt, Kfm., Delitzscherstr. 168
34732 Michael, Max, Kfm., Elisenstr. 159
15967 Michael, Otto Israel, Dr., Lortzingstr. 14
50128 Michael, Rich., Finanzrat, Fechnerstr. 7
38748 Michael, Richard, Direktor, Ad.Hitlerstr. 159
25615 Michael, R., Klempnerei, Hindenb.Str. 6
36480 Michael, Rudolf, Lebensm., K.Augustastr. 52
11158 Michael, Wilhelm, Leinen, Hainstr. 7.
14134 Michaelides. Nik., Schwämme, Petersstr. 17
53735 Michaelis, Alf., Elektr. Anl., Rückertstr. 21
66207 Michaelis, Alfred, Buchhdlg., Kohlg.-Str. 48
53501 Michaelis, Fr., Vertr., LandsbergerStr. 88
37160 Michealis, Fritz, Vertr., Rob.SchumannStr.10
Sml.-Nr 72901 Gotthelf Michaelis & Co., Buttergroßhandlung, O 5, Kohlgartenstr. 1—3. T Michaelishandel P 2014
24519 Dieselben, nur für Ferngespräche
51280 Michaelis, Heinr., Vertr., Krokerstr. 7
43103 Michaelis, Dr. Hilde, Zahnärztin, Könn.Str59
39021 Michaelis, Karl, Prof., K.-Augusta-Str. 67
65673 Michaelis, Oswald, Install., Täubchenweg 82.
12779 Michaelis, Paul, Bürobed., Frankf.-Str. 1.
26198 Michaelis, Sophie, C 1, Egelstr. 6
24521 Michaelis, Toni, Salomonstr. 26
53500 Michaelis & Co., Apparatebau, Leipzig N 21, 53501 Dübener Landstr. 330b. T Dejektor P 58533
(35357) Michaelsen, Wilh., Autoöle, Biederm.Str. 32
57934 Michalek, Alfred, Abt.-Ltr., Menckestr. 12
35805 Michalek, Dr. Th., Arzt, Kantstr. 53.
67435 Michalk, Georg, Obering., Geißlerstr. 18
17637 Michalke, Hans, Ing., Kreuzstr. 2
68824 Michalski, Wern., Vertr., Löbauerstr. 65
34500 Michalsky, Ad., Versich., Dufourstr. 31
19520 Michalz, Max, Schuhmacher, Querstr. 22.
19993 Michaud, Herbert, Dr., Zentralstr. 1
40770 Ders., Wohn., Bismarckstr. 12
21855 Michaud, Paul, Das Einrichtungshaus für 20833 Jedermann, C 1, Georgiring 6b. P 52602
12628 Michel, Alfred, Kfm., Carolinenstr. 22
50856 Michel, Alwin, Fleischerm., Schiebestr. 26
11126 Michel, Elsa, Kürschn., A.Hall.Tor 12
26872 Emil Michel GmbH, Zigarren, Hptbahnhof
63094 Michel, Heinz, Kol.-W., Wassert.Str. 42
52895 Michel, Josef, Kfm., Jägerstr. 25.
40775 Michel, Maria, Ww., Schnorrstr. 23
35404 Michel, Max, Friseur, Bornaischestr. 9.
10365 Michel, Rich., Klempnerei, Alexanderstr. 7
22154 Michel, Rich., Gerberstr. 13
42756 Michelfelder, Rob., Ing., Rietschelstr. 43
57884 Michels, Oskar, Versich., Hallischestr. 31
57637 Michler, Curt, Baumstr., *Lth* Heinrichstr. 9
43804 Michler, Karl, Konsul, Graf-Speestr. 17
12985 Midag, Mitteldt. Anz. Ges., Grimm.Str. 27
51005 Middelmann, Paul, Direktor, Helg.Weg 1
10593 Mieder, Elis., Frau, K.-Maximil.Str. 11
67720 Mieder, Felix, Wilh.Gustloff-Str. 43
68427 Mieder, Hans, Kfm., *Ho* Amselweg
41010 Mieder, Herbert, Autobed., Marktstr. 9
17010 Ders., Wohnung, Funkenburgstr. 29
57426 Mieder, Herm., Autofuhrw., Pittlerstr. 32
51222 Mieder, Paul, Vertr., Jägerpl. 1
38621 Mieglitz, Walter, Waisenhausstr. 16
62427 Miehe, Dr. O., Zahnarzt, Naunhoferstr. 41
65337 Miehe, Oskar, Schlosserei, Juliusstr. 12.
21553 Miehle, Oswald, Schweiffbr., Brühl 69
(68980) Miehlke, Emil, Möbel, Dresdnerstr. 30.
(57833) Mieke, Erich, Dekorat., Magd.Str. 28
55503 Mielewerke AG, Masch.-Fbr., Berl.Str. 73
46484 Mielich, Herbert, Vertr., Pfingstweide 3a
41950 Mielke, Reinhold, Malerei, Schlageterstr. 190
31640 Mielke, Willy, Cabaret, Kais.Aug.Str. 21
40186 Mielsch, Alwin, Schornsteinf., Harfenacker 18
61175 Mierecke, H., Assess., *Mö* Schlag.Str. 14
19177 Mierisch, Bernh., Masch.Bau, Uferstr. 8
56509 Mierisch, Bruno, Ing., Springerstr. 16
71776 Mierisch, Gust., Vertr., Lagerhofstr. 2
18902 Mierisch, Gustav, Butter-Großhandlung und Vertretungen, Leipzig C 1, Lagerhofstr. 2, Ladestr. IV. T Großkommission P 3688
65567 Miersch, Emma, NaunhoferStr. 36
42232 Miersch, Georg, Vertr., Wendlerstr. 5
27555 Miersch, Herm., Kupferschm., R.Steinw. 37
68273 Mierzwa, Karl, Autofuhrw., Hildeg.Str. 51
55193 Mieseler, Paul, Vertr., Delitzscherstr. 7
16465 Mieterschutzverein e.V., Brühl 21
51686 Mieth, Alfred, Bäckerei, Pariserstr. 6a
53955 Mieth, C. F., Vertret., Ehrensteinstr. 16.
16736 Mieth, Fritz, Pfarrer, Großgörschenstr. 3
71561 Ders., Vereinshaus, Roßstr. 14
65891 Mieth, Gust., Besteckeinbau, Kreuzstr. 42
27142 Mieth, Joh., Radio, Ludend.Str. 70
35325 Mieth, Kurt, Fleischerm., Bornaischestr. 45
52175 Mieth, K., Salzgroßh., EutritzscherStr. 24
62103 Mieth, Rob., Laudesprod., Dimpfelstr. 36.
34321 Miethe, Louis, Gasanl., Bayr.Str. 28
35084 Miethlau, Helmut, Kronprinzstr. 106
45307 Mignani, Franc., Obst, Helffer.Str. 51c
66723 Mikenda, Rud., Transp., Eilenb.Bhf.
41082 Derselbe, Wohn., Elisabethallee 50
56798 Mikut, Cläre, Textilwr., Kleiststr. 62
36302 Milantowicz, E., Kronprinzstr. 85
70801 Milchhof Leipzig Aktiengesellschaft, C 1, Brandenburger Straße 7. P 11400
22247 Milch- u. Fettwirtschaftsverb., Salomonstr. 9
46398 Milchgarten, Stausee, Schönbergstr. 7
(70801) Milchvertriebs-AG, Brandenburg.Str.
16717 Milcke, Kurt, Insp., Einertstr. 9
35778 Milczewsky, Georg, Photo, PegauerStr. 28
14405 Milde, Carl, Königstr. 21
11884 Milde, Louis, Seilerwr., Uferstr. 11
31852 Milde, Otto, Brennmat., Steinstr. 55.
16212 Mildner, Fritz, Prok., Kohlgartenstr. 12
61676 Mildner & Zschalig, Prägerei, Eilenb.Str. 10
24272 Milei Ges.mbH, Goethestr. 2, Hochhaus
61902 Militzer, Fritz, StettinerStr. 5
68311 Milker & Burkhardt, Möbel, Gutsp.Str. 14
18333 Miller, Dr. K. J., Arzt, Grimm.Str. 22
21738 **Milner, Dr., Arzt, Salomonstr. 18a.**
19006 Derselbe, Wohn., Stephanstr. 8.
57559 Milz, Fritz, Rauchwr., Wilhelmstr. 16
52534 Milz, Kurt, Gohliserstr. 19
58628 Minde, Karl, DelitzscherStr. 19
58988 Minde-Pouet, Marie, Frau, Landsb.Str. 102
25485 Mindner, Rud., Schriftl., Tauchnitzstr. 17
50117 Mineralbrunnen-Vertrieb AG, Katzbachstr. 6
27736 Mineraloel-Raffinerie, Hindenburgstr. 79
57213 Mineralquellenversand. GmbH, Berl.Str. 73
50054 Minerva-Apotheke, Hallischestr. 355
25572 Minerva-Buchvertr. u. Verl.Ges.mbH, Talst.8
25294 Minimax AG, Gellertstr. 6
35236 Mink, Joh., Fleischerschule, Arndtstr. 71
15292 Minkewitz, Walter, Kfm., Großmarkthalle
45536 Ders., Wohnung, LimburgerStr. 71
22889 Minkler, Marie, Mittagstisch, Querstr. 9
53492 Minkler, Rose, Lehrerin, Poetenweg 14
11987 Minkner, Art., Inspektor, K.Joh.Str. 7
12089 Minkos & Lemnitzer, Papier- u. Pappengroßhandlung, C 1, Ranstädter Steinweg 29
41979 Minkos, Karl, Kfm., Hoyerstr. 9
62371 Minkwitz, Ida, Masseurin, Herrm.Str. 17
62370 Minkwitz, M., Eisenwr., Holzh.Str. 67
36455 K. u. L. Minners, Vertr., Sigebandweg 23
62217 Minners, Paul, Pianos, Wissmannstr. 30.
(17946) Minor, Ludw., Kohlen, Kickerlingsberg 6
33855 Minx, Postdir., Elisenstr. 159
68589 Minzlaff, W., Bücherrev., Liebertw.Str. 8
66402 Mirus, H., Buchdr., Eisenbahnstr. 74
58312 Mirus, Paul, Rittmstr., GohliserStr. 18
46845 Misch, A., Gießerei, *BöE* Hitlerstr. 120
11109 Misch, Otto, Zigarren, Brühl 59
31067 Mische, Max, Kohlen, Schenkend.Str. 29
11124 Mischel, A., Lampenschirmfbr., Fleisch.Pl. 1
62471 Mischel, Otto, Tüten, Reitzenh.Str. 151
30435 Mischel, Otto, Lotterieeinn., Bayrischestr. 79
33972 Mißbach, C., Baumstr., Bayrischestr. 64
67809 Mißbach, Hans, Schilderfbr., Senef.Str. 4
20663 Missbach, Kurt, R.-A., Johannisg. 10
19153 Mißbach, Ww. Marie, Gastw., Nikolaistr. 10
60488 W. & H. Mißbach, Schilderfbr., Torgauer Straße 30
57424 Misselwitz, E., Stoffe, Hallischestr. 2
79253 Misselwitz, F., Baum., *Lbw* Hitlerstr. 73
35149 Misselwitz, Rich., Kol.-W., Fockestr. 11
25139 Mission, Ev.-luth., Carol.Str. 19
71561 Mission, Innere, Roßstr. 16
33080 Mißlack, Karl, Korresp.-Büro, Kochstr. 76
34716 Misslack, Magdalena, Fichtestr. 54
32969 Mitdank, Gust., Fuhrw., Sophienstr. 49.
63683 Mitdank, Herm., Masseur, Göschenstr. 19
21322 Mitdank, Rud., SA.-Führ., TauchaerStr. 58
52745 Mitreuter, Alwin, Ingen., Kleiststr. 6.
13310 Mitropa, Schlaf- u. SpeisewagenAG, Hbf.
51488 Mitsching, Rich., Dachdecker, Georgstr. 12
35963 Mittag, Karl, Molkereiprod., Waisenh.Str. 4
68008 Mittag, Rob., elektr. Büro, Täubchenweg 67
30359 Mittag, Rud., Dir., K.Augustastr. 43
38472 Mitteis, Ida, Frau, Bayr.Str. 165
63567 Mitteldeutsche Assekuranz-Auskunfts- und Vermittlungs-GmbH, Reitzenh.Str. 189
17595 Mitteld. Bauzeitung, Windmühlenstr. 47
70721 Mitteld. Börse, Tröndlinring 2
25485 Mitteld. Börsen-Berichte, K.Tauchn.-Str. 17
16552 Mitteldeutsche Eisen-Berufsgenossenschaft, 23937 C 1, Ludendorffstr. 8. P 7278
23493 Mitteld. Kreditk. f. Hausbes.mbH, Markt 7
(45543) Mitteld. Masch. Bau GmbH, *BöE* Fbrstr. 17
78651 und Taucha 651 Mitteldeutsche Motorenwerke G. m. b. H. Taucha (Bez. Leipzig). T Mittelmotor
45063 Mitteld. Stahlwerke AG, Vertr., Ottostr. 24
52886 Mitteld. Ton- u. Kohlenwerke GmbH, BitterfelderStr. 3
46939 Mitteld. Tonwrges. Steinzeug- u. Schamotte KG, Engelhardt & Co, Stieglitzstr. 38
23512 Mitteldeutsche-Union-Tonfilm G. m. b. H., C 1, Karlstr. 1. P 31438
41508 Mitteldeutsche Zylindergießerei Mayer u. Steudel, W 33, Reineckestr. 33. P 66723
Sml.-Nr. 54311 Mitteldeutsches Braunkohlen-Syndikat 1937 G. m. b. H. Leipzig C 1, Nordplatz 11/12 T Kohlensyndikat P 71001
54321 Dasselbe, für Ferngespräche
18250 Mittelland, Kohlenhandelsges.mbH, Neumarkt 31
10896 Mittelstaedt, Otto, Dr., Mainzerstr. 15
67681 Mittelstädt, Otto, Fuhrw., Reitzenhainer Straße 55
41217 Mittelstaedt, Sophie, Frau, Helff.Str. 48
22763 Mittelstandsküche, Wiesenstr. 18
(55534) Mittelstands-Wohnungsbau- u. Siedlungsges. mbH, Richterstr. 1
20660 Mittentzwey, Wilh., Kunsthdlg., C 1, Grimmaische Str. 26
23962 Ders., Wohn., C 1, König-Johann-Str. 31
61714 Mittentzwey & Co, Rahmenfbr., Bergstr. 21
40139 Mittenzwei, Erich, Ing., Brockhausstr. 84
39191 Mittenzwei, J., Kfm., *Mkl* Herrenhaus 1
41364 Mittenzwei, Robert, Stoffe, Graf-Spee-Str. 50
18723 Mittenzwei, W., Dr., Kais.Maxim.Str. 15
34575 Mitter, Georg, Brandvorwerkstr. 80
19868 Mitter, H., Tapeten, Linoleum, C 1, Neu-21485 markt 24. P 11503
35047 Derselbe, Wohn., Markkleeberg-West
53239 Mitter, Paul, Glaser, Wittenbergerstr. 20
19142 Mitthof, Joh., Ing., Hindenb.Str. 58
19248 Mittmann, Erich, Kapellmstr., BerlinerStr. 64
25457 Mittwoch, Erich, Kraftwagenf., Tauchaer Straße 62
56413 Mix, Wilh., Fleischer, Kirchpl. 7
18280 Mix & Genest AG, Dittrichring 21
66805 Mlynarczyk, Dr. H., Violonist, Marienbrunnenstr. 11
67051 Mlynarczyk, K., Chordirlg., Eilenb.Str. 38
(58070) Mnich, Rich., Apotheker, Landsb.Str. 50
45283 Mocek, Paul, Fleischerei, Guts-Muths-Str. 32
61816 Mocker, Gertrud, Eisenbahnstr. 111b
31011 Mocker, J., Fleischer, *Mkl* Göringstr. 83
58810 Mocker, Oskar, Vertr., Kirschb.Str. 49
43665 Modemann, Ad., Autoverm., Roßmarktstr. 20
68294 Modl, A., Prok., Fontanestr. 4
42925 Modrow, Karl, Korbwr., Linden. Markt 6
63032 Modu Briefumschlagfbr., Oswald Dietze, Hohenzollernstr. 5
10416 Möbel-Köneke, Windmühlenstr. 25
21381 Möbel-Menzel, Otto-Schill-Str. 1
16515 Möbel-Zentrum, C 1, Marienstr. 2
26122 Möbelhaus C. Beran KG, Nürnb.Str. 20
(23553) Möbelhaus H. Hailbronner, Bayr.Str. 2
14675 Möbelhaus Arth. Neubert, Klostergasse 9
51146 Möbelhaus Robert Poll, Eutr.Markt 7
27545 Möbelhaus Reinh. Thiel, TauchaerStr. 16
45460 Möbelhaus West GmbH, Schlageterstr. 6
32894 Möbeltransport H. Sievert, Hitlerstr. 34
38625 Möbeltransp. H. Mehlitz, Probsth.Str. 56
68063 Möbert, Erich, Radio, Eisenbahnstr. 112
50603 Möbius, Oberstltn., Fritzschestr. 8
19096 Möbius, Albert, Bauverglasung u. Fensterrahmenbau, C 1, Hindenburgstr. 80. P 13147
61820 Möbius, Alfred, Lebensm., Viktoriastr. 2
26916 Möbius, Alwin, Buchhdlg., Liebigstr. 6
16885 Möbius, Arthur, Pelzveredelung, Querstr. 4
35593 Möbius, Bernh., Hochbau, Kais.Aug.Str. 25
33615 Möbius, Bruno, Makler, Zwick.Str. 105
52279 Möbius, Curt, Architekt, Weinligstr. 9.
15801 Möbius, Curt, Vertreter, Inselstr. 11.
51635 Möbius, Elisabeth, EisenacherStr. 12
32934 Möbius, Erdmann, Ad., gegr. 1868, Großhandlung von Chemikalien, Lacke und Farben, C 1, Sophienstraße 33
51546 Möbius, Erich, Gohliserstr. 9
39754 Möbius, Herb., Prok., Schenkendorfstr. 37
46583 Möbius, Herm., Fliesenleger, Ottostr. 27
37265 Möbius, Hildegard, Ad.-Hitler-Str. 161
60522 Möbius, Hugo, Stahlwr., Dresdnerstr. 67.
25150 Möbius, Jan Heini, Kontroll-, Zähl- u. Meßapparate, Armaturen, C 1, Burgstr. 1/5
68422 Ders., Wohnung, *Ho* Nachtigallenweg
46570 Möbius, Johannes, Aurelienstr. 47
36325 Möbius, Kurt, Kfm., Steinstr. 46
27728 Möbius, Max, Gardinen, Markt 10
56781 Möbius, Oskar, Malermstr., Roonstr. 21
43113 Möbius, Otto, Sauerkohlfbr., Rantzaustr. 37a
50203 Möbius, Otto, Schreibwr., Hallischestr. 74.
18826 Möbius, Rosa, Steuerber., Nordstr. 57
68778 Möbius, Rud., Prok., Tiefestr. 3
63474 Möbius, Walter, Töpfer, *Eng* Leipz.Str. 102
25929 Möbius, Walter, Hahnekamm 1b
35974 Möchel, Max, Papierwr., Elisenstr. 157
31012 Möckel, A., Fleischerm., Ad.Hitler-Str. 54
14449 Möckel, B., Buchdruckerei, Langestr. 27
65749 Moeckel, Erich, Kfm., Augustenstr. 16
63110 Möckel, Dr. Erich, Arzt, Hohenz.-Str. 13.
37365 Möckel, H., Archit., *Mkl* K.Albertstr. 36
37257 Möckel, Paul, Kohlen, Dölitzerstr. 37
40912 Möckel, Wilh., Kfm., Pistoriusstr. 39a
40690 Mögling, A., Fleischermstr., Albertinerstr. 45
68136 Mögling, W., Bäckerei, Hospitalstr. 23
33371 Möllenbeck, Kurt, Garagen, Elisenstr. 133
56078 Möhring, Gustav, Reitmstr., Gräfestr. 13
16837 Möhring, Max, Buchhdlg., Kreuzstr. 20
66897 Derselbe, Wohnung. Ludwigstr. 87
16745 Möller, A., Schneiderei, Gottschedstr. 30
60414 Möller, Carl, Tabak, Paunsdorf, Bhf.
46560 El. u. Math. Möller, Graf-Speestr. 36
46943 Möller, Franz, Forststr. 2
15965 Möller, Friedr., Graph.Maschinen, LangeStr.22

*

42101 Möller, Gertrud, Gymnastik, Weicheltstr. 98
23739 Möller, Gertrud, Nikolaistr. 11
22317 Möller, Gertrud, Verleih, Helferichstr. 1
42290 Moeller, Hertha, Angest., Stieglitzstr. 28
13381 Möller, Julius, Belcucht.Haus, Unlv.Str. 16
62797 Möller, Karl, Kfm., Cichoriusstr. 3
17361 Möller, Karl Th., Kurzestr. 8
22340 Möller, Louis, Glas, Grimm.Steinweg 11
37421 Möller, Paul, Kfm., Brandvorwerkstr. 68
51760 Möller, Rud., Vertreter, Schopenhauerstr. 4
66900 Moeller, Rud., O.-T.-Insp., Holsteinstr. 32
15537 Möller, W., Photo-Optik, Emilienstr. 1
13392 Möller & Sohn, Rüschenfbr., Querstr. 15
39733 Möller-Holtkamp, Walther, Dr., Schneckerstraße 1
50990 Möller-Klepzig, Gertrud, Böhmestr. 11
35544 Möller-Klepzig, K., Dr., *Mkl* G.-Keller-W. 3
46639 Möllhoff-Waschkessel, Gießerstr. 53
46636 Möllmer, Otto, Bierhdlg., Ruststr. 26
26632 Möllmer, Otto, Schlächter, Wächterstr. 24
12981 Möllnitz, M., Feuerspritzenfbr., Glockenstr. 2
35187 Derselbe, Wohnung, Kantstr. 36
62949 Mönch, B., Schreibwr., *Ho* Schillerstr.
60552 Mönch, Hedwig, Schönbachstr. 29
62258 Mönch, Theodor, Blumen, am Südfriedhof
46938 Mönch, Wilh., Wagensattl., Fritschstr. 32
61793 Mönnich, Aug., Schneiderm., Mariann.Str. 93
39148 Mönnich, Martha, Ww., Kronprinzstr. 83
65122 Mönnich, Wilhelm, Schneider, Ploßstr. 56.
50596 Mönnig, Martha, Hebamme, Hallischestr. 70.
31716 Mönnig, Otto, Holzblasinstr., Hard.Str. 20a
30254 Mönnig u. Döring, Schloss., Sid.Str. 28
34790 Moericke, Joh., Ing., Kantstr. 5
65108 Möricke, Joh., Vertr., ZweinaundorferStr. 14
61509 Möricke, Joh., Vertr., *Eng* Leipz. Str. 102
60786 Möritz, Arth., Prok., PösnaerStr. 5
35013 Möritz, Bodo, Kantstr. 6
37868 Möritz, Helene, Blumen, Grassistr. 14
39362 Mörl, Elisabeth, Scharnhorststr. 36
50158 Mörs, Carl E. Lehmann GmbH, Kohlen, EutritzscherPl. 38
66357 Mörtzschky, R., Prok., Gletscherst.Str. 21
60878 Möschke, Margarete, Frau, Breitkopfstr. 26.
65938 Möschke, *Otto*, Vertr., Möbiusstr. 4
19319 Möschke & Co., KG, Buchhdlg., Gellertstr.7
31259 Möschler, K., Abtlg.Leit., Mühlholzg. 35
42379 Möschler, Rob., Festart., Pufendorfstr. 3.
61152 Möschler & Müller, Garne, Bergstr. 31
(72566) Moeser, W., Buchhdlg., Dresdnerstr. 11.
19742 Mößner, Jakob, graph. Masch., Gutenb.Pl. 5
46362 Möve-Gummi P. Freiberg, BambergerStr. 4
52185 Möx, Otto, Wollgarne, GothaerStr. 24
68663 Mogk, Helmut, Dr., BozenerWeg 2
32694 Moh, Oskar, Vertreter, Dohnaweg 4
14036 Mohereo, Rauchwaren-Färb., Dresdner Str.25
32601 Mohr, Elsa, Ww. Mozartstr. 3
33006 Mohr, Gust., Vertr., Bürgerstr. 4
37335 Mohr, Karl W., Ing., Gerlindenweg 1
(22997) Mohr, Otto, Drogist, Frankf.Str. 5
50966 Mohr, Willibald, behördl. vereid. Bücherrevisor, N 22, Menckestr. 17
58689 Mohr, Dr. Wilh., Ing., Asterstr. 5
61183 Mohr, Wilhelm, Seckendorffstr. 1
63032 Mohr & Dutzauer, Papier, Hohenz.Str. 5
33107 Mohr u. Federhaff AG, Krane, Vollh.Str. 4
51724 Mohrenapotheke L.-Wiederitzsch, Del.Str. 55
11933 Mohring, Marta, Zigarren, Kreuzstr. 38b
68382 Dies., Wohnung, Eisenbahnstr. 172a
11933 Mohring, Rich., Zigarren, Kreuzstr. 38
68382 Ders., Wohnung, Eisenbahnstr. 172
58609 Mohs, Harald, Dr. med., Mothestr. 3
36597 Mohs, Hugo, Studienrat, Fockestr. 25.
39536 Mohs, Johanna, Gust.Freytag-Str. 19
36062 Mohs, L., Taxator, *Mkl* Am Knie 4
14943 Mokroß, Rob., Schlosserei, Schreberstr. 12.
62749 Molander, Mich., Schriftst., Frommannstr. 5
53625 Moldenhauer, Alfr., Kfm., Schönef.Str. 13p
53883 Moldenhauer, Siegfr., Kfm., Seitengasse 1a
30743 Molitor, Dr., Zahnarzt, Born.-Str. 143.
35653 Molitor, Franz, Dr., Mahlmannstr. 15
52204 Molitor, Fritz, Dir., Marbachstr. 13
53232 Molitur, Job., Redakt., Fritzschestr. 11
23899 Molkereitechn. Institut Sichler & Hegner, Molkereimaschinen, C 1, Marienstr. 29
56324 Moll, Alfred, Kfm., Hallischestr. 9
51163 Moll, M., Kfm., SchkeuditzerStr. 25
18306 Moll, Mich., Leinenwr., Windmühlenstr. 22
77338 Ders., Wohn., *Mkl* Walt.Flex-Str. 3
14614 v. Moller, H. V., Bankier, Tauchnitzstr. 14
51717 Molnar, Jul., Ingen., Ehrensteinstr. 13
36383 Molter, Lotte, Schauspiel., Körnerstr. 54
23597 Moltke, Dr. Siegfried, Arzt, Hahnekamm 2
66842 Moltzen, Joh., Buchdr., Wurznerstr. 12
33333 Ders., Wohn., *Mkl* Ring 45
21058 Monatsschrift f. Textilind., Dörrienstr. 9
65108 Mondamin GmbH, ZweinaundorferStr. 14
60569 Mondon, Karl, Baumstr., Eisenbahnstr. 86
40295 Moning, Heinr., Vertr., Rietschelstr. 33
15983 Monjé, Dr. Manfred, Prof., Beethovenstr. 8
62196 Monopol Elektrot. Fbr., Wassert.Str. 13
18858 Curt Montag
Kunstwerkstatt für Holzbildhauerei
Leipzig C 1, Kolonnadenstr. 12
30783 Montag, Karl Max, K.Wilhelmstr. 52
39217 Montag, Walter, Insp., Dufourstr. 11
35288 Moorées, O., Dir., Fichtestr. 36
24271 Moos, Heinrich, Auenstr. 13
61690 Moos, M., Riemenscheiben, Riebeckstr. 10
20452 Moosdorf, E., elektr. Anl., Reichsstr. 27
26965 Moosdorf, Richard, Wein, Königstr. 2.
34271 Moosdorf, W., Chem. Fabrik, Brandvorw.-Straße 54
31176 Mootz, Erich, Archit., Lampestr. 6
12186 Moravec, Marg., Frauenkleid., Roßstr. 18.
12471 Morawitz, Erna, Mainzerstr. 5
16203 Morawitz, P., Tapezierer, Kurprinzstr. 11
38471 Morbacher, O. F., Dir., Schlegelstr. 15
16769 Morche, Adolf, Kfm., Lessingstr. 4a
61528 Morche, Franz, Klempnerei, Kindlerstr. 58
50166 Morche, Walter, Dir., Kleiststr. 39
68968 Morenz, Bernh., Fuhrw., Oberd.Str. 15
38680 Morenz, Dr. C., Ger.-Rat, Hardenb.Str. 8
40252 Morenz & Kirsten, Türen- u. Möbelfabrik, W 33, Theodor-Fritsch-Str. 14. P 62834
31965 Dies., Wohnung: Johannes Kirsten
58296 Morenz, Karl, Oberpostinsp., Lothr.Str. 75
39291 Morgena, Th. Morgner, Fußbodenpflegemittel, Eichendorffstr. 5
25161 Morgenroth, Karl, Vertr., Thomas.Str. 14
58256 Morgenroth, Max, Prok., Rückertstr. 16
12277 Morgenschweiß, J., Pelzwr., Dresdnerstr. 25
62661 Ders., Wohn., Russenstr. 23.
18416 Morgenschweiß Nf., J., Felle, Langestr. 8
43738 Morgenschweiß, K., Kfm., *BöE* Schlob. Str. 2
35125 Morgenstern, A., Baumstr., Pr.Eugen-Str. 48
52742 Morgenstern, Carl, Buchvertr., Boch. Str. 12
68984 Morgenstern, Charl., Ww., Sterzingerweg 1
51784 Morgenstern, Eberh., Buchh., Bochumer Straße 18
56897 Morgenstern, Erwin, Steuerber., Krosigkstr. 3
(16171) Morgenstern, Dr. G., Schriftst., Dor.Pl. 2
66123 Morgenstern, Fritz, Wilh.Gustloff-Str. 15
43135 Morgenstern, Martha, Karl-Heine-Str. 50
40051 Morgenstern, Otto, Archit., Könn.-Str. 101.
15051 Derselbe, Büro, Zentralstr. 1
37226 Morgenstern, O., Lehr., Rotkäppchenweg 26
40884 Morgenstern, R., Matratzen, Könneritzstr. 87
60097 Morgenstern, W., Papierwr., Herbartstr. 2b.
56780 Morgner, A., Malermstr., Breitenf.Str. 14
63655 Morgner, Art., Vertr., *Ho* D.-Eckart-Str. 21
37544 Morgner, Otto, Tabakwr., A. d. Märchenw. 7
63991 Morgner, Walther, Dozent, Störmth.Str. 5
17430 Morich, Rud., Felle, R.-Wagner-Str. 5
40022 Morich, Willy, Malermstr., Calvisiusstr. 11.
38740 Moritz, Arthur, Baumstr., BornaischeStr.178
24361 Moritz, Gertrud, Ww., Funkenburgstr. 10
43529 Moritz, Hugo, Eisenwr., Schlag.Str. 30
27600 Moritz Sohn, J. D., Waffen, Reichsstr. 8
26565 Derselbe, Wohnung, Funkenburgstr. 24
37846 Moritz, Johanna, Zigarren, Born.Str. 21
58842 Moritz, Rolf, Vertr., Roonstr. 15
51443 Moritz, Rudolf, Fechnerstr. 10
31791 Moritz, Dr. W., Dipl.-Kfm., Hitlerstr. 153
43071 Moritz, Wilh. Alb., Kfm., Angerstr. 26
52158 Moriz & Kummer, Fabricestr. 9
14110 Mork, Karl, Vertr., Täubchenweg 3
67056 Morschewsky, R., Vertr., Waterbergstr. 2
23264 Mortag, Emil, Fregestr. 31
14667 Mortag, Kurt, Vertr., König-Johann-Str. 3
67472 Mortell, Paul, Schornsteinf., Eilenb.Str. 36
61972 Mory, Gust., Bäckermstr., Wurzner Str. 156
52366 Mosbach, Fritz, Ing., SchkeuditzerStr. 23
40416 Mosch, Horst, Lebensm., ZschocherscheStr.101
39109 Moschinsky, Erhard, Druck.Ltr., Scheffelstraße 27
67141 Moschkau, Rud., Altertumssachverst., Rosmarinweg 5
68189 Moschkowitz, E. W., Kfm., Schönbachstr. 22
33794 Moschütz, O., Feinkost, *Mkl* Mittelstr. 23
38610 Mosdorf & Co. G. m. b. H., Parfümerie-Fabrik, S 3, Lößniger Str. 44. P 52441
43049 Mosc, Walter, Feinbäckerei, Demm.Str. 17
52800 Mosenthin, Curt, Fabrikbes., Gräfestr. 3
Sammel-Nr. 54166 Mosenthin, Franz, Eisenbaufabrik u. Eisengießerei, N 21, Zschortauer Straße 74/76. T Mosenthin Leipzig-Eutritzsch. BK Commerzbank P Leipzig 7831
18494 Moser, Bruno, Baumstr., Brüderstr. 29
68192 Moser, Ferd., Baurat, Bernh.Str. 3
35969 Moser, Georg, Glaserei, Kochstr. 78.
18370 Moser, Herb, Artist, Wintergartenstr. 15
56088 Moser, Karl F., Bücherrev., Gohliserstr. 6
45945 Moser, Oskar, Ing., Dieskaustr. 268
33454 Moser, Rich., Vertr., Gust.Freytagstr. 18
46235 Moser, Willy, Werkzeuge, Th.Fritschstr. 71
58378 Mosig, Herbert, Kfm., Wang.Weg 2
55743 v. Moskalenko, Edla, Säng., Schönh.Str. 3
33206 Moslé, Alex G., Schwägrichenstr. 24.
22338 Moß, Wilh., Ing., Auenstr. 15
55541 Moßdorf, Lieschen, Frau, Ehrensteinstr. 28
12508 Mossig, M., Lotterieeinn., Kolonn.Str. 32
67119 Mossig, Margot, Wasserturmstr. 72
13720 Moßig, Rich., Kondit., Augustuspl. 4
18741 Moßig, Rich., Kondit.-Bes., Augustuspl. 4
46693 Mossner, Bruno, Musikdir., Lützнerstr. 2a
10662 Most, Schokoladenfbr., Petersstr. 17
53409 Most, Rolf, Dr. phil., Braunschw.Str. 39
31127 Mothes, Erich, Kfm., Fichtestr. 31
46759 Mothes, Fr., Ing., Thorerstr. 4
26271 Mothes, Otto, Bäckerei, Zimmerstr. 6.
35227 Mothes, Paul, Klempnerei, Born.-Str. 35.
16687 Reinhold Mothes
Chem.-techn. Erzeugnisse
C 1, GabelsbergerStraße 1a. **P** 36022
23521 Motoren-Heyne, C 1, Färberstraße 4/6
37208 Mothes, Dr. R., R.-A. [N], Pfordtenstr. 2
37208 Mothes-Günther, Dr. Paula, R.-A., v.d. Pfordten-Str. 2
27636 Motorenwerke Mannheim AG, Europahaus
56249 Motorenfbr. Darmstadt AG, Schönef.Str. 11a
58694 Motorenfbr. M.-Sedling KG, Quedlinb.Str.25
53336 Motorisierte Gend.-Bereitsch., Dölln.Str. 27
25482 de la Motte, Paul, Dir., KickerlingsbergStr 17
16379 Motz, Emerich, Ingenieur, Sedanstr. 12
51148 Motz, Emil, Kfm., LothringerStr. 5
50296 Motz, Friedr., Dir., Pölitzstr. 17
58013 Motzek, Hans, Vertr., Garnisonstr. 9
53269 J. G. Mouson & Co, Seifenfbr., Witt.Str. 8
36061 Moutoux, Paul, Versich., Prinzenweg 28.
27222 Mpusotas, A., Rauchwr., Nikolaistr. 10.
62312 Mrose, Herm., Hutfbr., Senefelderstr. 14
52169 Mross, Joh., Dentist, K.Friedr.Str. 38
66718 Mrowietz, Th., Obering., Schmidt-Rühlstr. 5
13141 Mrusek, Lina, Ww., Parthenstr. 6.
52646 Muck, Clara, Marbachstr. 14
42334 Muck, Walter, Moden, Karl-Heinestr. 56b
68835 Muck, W., Wirtschaftsber., Wörthstr. 32
67012 Mucke, Alfr., Fotogesch., Fuchsh.-Str. 1.
43121 Mucke, Alfr., Ing., Kaiserstr. 3
60593 Mucke, Ernst, Likörfbr., Torgauerstr. 32.
37662 Mucke, Erwin, Dir., Steinstr. 57
33268 Mucke, Hans, Waisenhausstr. 12
27771 Mucke, Willy, Kol.-W., Kreuzstr. 19.
77335 Muckel, W., Pflanzen, *Grdb* Mauerstr. 23
10364 Mudra, Jarco, D.-Friseur, Kath.Str. 17
56173 Mudrack, Alfr., LindenthalerStr. 62
52992 Mücke, Fritz, Wilhelminenstr. 36
61465 Mücke, Paul, Fahrräder, Riebeckstr. 1a
13020 Mücke Nf., Th.W., Likörfbr., Tauchaerstr. 7.
58343 Mückenberger, Dr.W., R.-A., Kleiststr. 35
22194 Derselbe, Büro, Blücherplatz 1
27629 Mücklich, Ilse, Zigarr., Windm.Str. 26
12580 Mügge, A. Otto, Verleger, Inselstr. 5
55589 Mügge, Eckart, Ehrensteinstr. 19
51144 Mügge, Max, Ingen., Mechlerstr. 10.
17863 Mügge, Theodor, Putzwaren, Grimm.-Str. 32.
65534 Mühl, Herb., Vertreter, Schirmerstr. 24.
24791 Mühl, Walter, Vertr., F.-Becker-Str. 4
66114 Mühle, Joh., Graphiker, Krönerstr. 51
55203 Mühlau, Helene, Frau, Fabricestr. 29
33806 Mühlbach, Bernh., Schlächt., LößnStr. 56
26179 Mühlbach, Oswin, Schuhe, Nordstr. 55.
66730 Mühlberg, Alfred, Bäckerm., U.Münsterstr. 20
38412 Mühlberg, A. M., Lehrer, *Mkl* Pfarrgasse 3
33381 Mühlberg, Gottfried, K.-Wilhelm-Str. 59
67651 Mühlberg, Dr. Helm., Zahnarzt, Papiermühlstraße 10a
41501 Mühlberg, Kurt, Drogerie, *BöE* Hitlerstr. 65
13705 Mühlberg, Margarete, Moden, Lutherring 1
37462 Mühlberg, Max, Bäckermstr., Schlegelstr. 3
35523 Mühlberg, R., Landwirt, *Mkl* Lauerstr. 15
11143 Mühlberg, Rud., Dentist, Reichsstr. 25
57134 Mühlberg, Walter, Vertr., Pferdnerstr.
34466 Mühle, Willy, Techn. Stördienst, Zwenk. Straße 23
24621 Mühle, Verl. d. Wochenschr., Salomonstr. 8.
40576 Mühle Knauthain, Fr. Lucke & Co, Seumestraße 55
77246 Mühle Zöbigker, Gastwirtschaft
20361 Mühlen, Emma, Frau, Beethovenstr. 14
52324 Mühler, Arno, Amtsger.-Rat, Lindenth.Str. 7
37055 Mühler, E., Pharm. Präp., v.d.PfordtenStr. 5
38682 Mühler, Erna, *Mkl* G.-Keller-Weg 20
65649 Mühler, Johannes, Fotograf, Heinrichstr. 51
55197 Mühler, Luise, Schreibwr., GohliserStr. 41
51159 Mühler, Margarete, Marbachstr. 8
57485 Mühler, O., Elektr. Anl., Kirchpl. 7
33118 Mühler & Kruse, Polsterart., Bayr.Str. 47
51738 Mühlhahn, H., Kfm., *Lü* Radefelder Weg 28
43488 Mühlhoff, Dr., Präsident, Helferichstr. 24
45847 Mühlich, H., Klempnermstr., Zschoch.Str. 5
60508 Mühlig, Arno, Schlosserm., Wurzner Str. 72
56290 Mühlig, Kurt, Ing., Hünerbeinstr. 27
36944 Mühling, Alfred, Kfm., Kantstr. 34.
53733 Mühlinghaus, Hans, Dir., Wanger.Weg 8a
36737 Mühlinghaus, Kurt, Oberstltn., Eugenstr. 22
67392 Mühlmann, C., Vertr., Denkmalsallee 107
65761 Mühlmann, Elisabeth, Mariannenstr. 23.
31192 Mühlmann, Elis., Schneid., Scheffelstr. 18
62761 Mühlmann, E., Baugesch., *Ho* Ad.Hitl.-Str.9
(62761) Gebr. Mühlmann, Bauwr., *Ho* Ad.Hitl.-Str.9
32160 Mühlner, M., Molkereiprod., Ad.Hitlerstr. 70
36372 Mühlner, Otto, Molkerei. Moltkestr. 86.
26985 Mühlpfordt, Herb., Ing., F.Rhodestr. 1
68888 Mühlpfordt, Martha, Ww., Breite Str. 26
11212 Mühlpfordt, Wilh., Kondit., Augustusplatz
16823 Derselbe, Büro, Europahaus
(26985) Mühlpfordt, Wilh., Kfm., F.RhodeStr. 1
24711 Mühlens, Ferd., 4711-Niederl., Inselstr. 11
62242 Müllenberg, Karl, Gärtnerei, Russenstr. 31
35533 Müller, Dr., Oberpostrat, Emilienstr. 16
40514 Müller, Ad., Zimmerei, Weicheltstr. 4
30855 Ad. Müller & Co., Hypoth., Wundtstr. 3.
57225 Müller, A., Schornsteinf., Fabricestr. 31
43211 Müller, Albert, Lindenauer Markt 10
22480 Müller, Alb, Install., Ranst. Steinweg 27
71606 Müller, Dr. Albert, Ing., Uferstr. 21
32100 Müller, A., Tischl., Elisenstr. 42
37117 Müller, Alb., Vers., Altenb.Str. Kat. 356
40662 Müller, Alb., Süßwr., Elisabethallee 56
26177 Müller, Albert R., Photographie u. graph. Kunstanstalt, C 1, Lange Straße 38. P 95196
42893 Müller Albin, Bierhdlg., Schnorrstr. 9.
46865 Müller, Alb., Baugesch., Hauptmannstr. 3
35844 Müller, Alfr., *Mkl* Umkehr 2
42864 Müller, Alfr., Baumstr., Laurentiusstr. 4
68713 Müller, Alfr., Bauunt., Wiebelstr. 9
37990 Müller, Alfred, Buchdr., Steinstr. 57
34997 Müller, Alfr., Friseur, Sidonienstr. 51
22070 Müller, Alfr., Vertr., ElsässerStr. 2
39304 Müller, Alfr., Pferdepension, Braustr. 21
46549 Müller, Alfred, Farben, Klingenstr. 46
42643 Müller, Alfr., Lebensm., Siemensstr. 40
51823 Müller, Alfred, Molkerei, Dinterstr. 38
33975 Müller, Dr. Alfr., Versich., Fockestr. 75
51490 Müller, Alfr., Heißmangel, Straßb.Str. 20
42246 Müller, Alfr., Friseur, Schlageterstr. 104
66659 Müller, Alfr., Ing., SommerfelderStr. 8
34661 Müller, Alfr., Kfm., *MklM* Pleißenstr. 1
12815 22095 Müller, Alfred E., Rauchwaren — Felle, Leipzig C 1, Brühl 45. P 63924
22213 Müller, Alfr. H., Pelzwr., Reichsstr. 19
27727 Müller, Alice, Musiklehr., Königstr. 17
22791 Müller, Alice, Sekr., WettinerStr. 15a
57468 A. Müller & H. Maske, Archit., *Wie* Schmidtstraße 14
(10697) Müller, Dr. A., Badesalz, Thomaskirchhof 21
67732 Müller, Alwin, Musiker, Kl.-Wieck-Str. 40
38784 Müller, Anna, Wäsche, *Mkl* Mittelstr. 25
55910 Müller, Annemarie, Wilhelmstr. 11
66984 Müller, Anton, HolzhäuserStr. 12
22178 Müller, Dr. Arndt, R.-A., Peterskirchh. 7
43874 Müller, Arno, Baugesch., Rückm.Str. 32
40381 Müller, Arno, Ingenieur, Brockhausstr. 15.
42563 Müller, Arno, Baumstr., Laurentiusstr. 2
11024 Müller, Arno, Vertreter, Gottschedstr. 16.
25436 Ders., Wohn., C 1, Wiesenstr. 8
42624 Müller, Arno, Fleischerm., Schlageterstr. 204
35850 Müller, Erno, Gurken, Kantstr. 20
53730 Müller, Arno, Milch, Magdalenenstr. 5
14320 Müller, Arno, Vertr., Thomasiusstr. 5
39530 Müller, Arno, Kfm., HoheStr. 13
10055 Müller, Arno, Ing., Fregestr. 33
58191 Müller, Arno, Vertr., Cöthnerstr. 4
56960 Müller, Arth., Bauw., *Lth* Ad.-Hitler-Str. 39
43744 Müller, Arth., Baugesch., Benedikt.Str. 9
16336 Müller, Dr. Arthur, R.-A., Barfußg. 12
30808 Derselbe, Wohnung, Mühlholzgasse 49
42764 Müller, Arth., Baumstr., Laurent.Str. 6
11823 Müller, Arth., Friseur, Ludendorffstr. 14
68421 Müller, Arth., Milch, SellerhäuserStr. 13
19428 Müller, Arth., Obst Johannispl. 22
30124 Müller, Arthur, Rohprod., Arndtstr. 22
58115 Müller, Arth., Likörfbr., Wittenb.Str. 19
51909 Ders., Wohnung, LandsbergerStr. 23
11545 Müller, Arthur, Kfm., Sedanstr. 10
45395 Müller, Arthur, App.-Rep., Ziegelstr. 13
35081 Müller, Arth., Tischl., Bornaischestr. 22
12095 22419 Müller, August, Briefumschlag- und Papierausstattungs-Fabrik, Papiergroßhandlung, C 1, Dresdner Straße 17. P 12344
38808 Müller, Auguste, Ww., K.Augustastr. 47a
18668 B. Müller & Co., Färberei, Brühl 54
19558 Müller, Bernh., Elektr. Anl., Pfaffend. Str. 8
60812 Müller, B., Kol.-W., *Eng* Klingerstr. 28
40980 Müller, Br., Fleischerm., Eythraer Str. 14
42848 Müller, Bruno, Schuhm., Könneritzstr. 16
30715 Müller C. G., Glasmal. Bayrischerstr. 6.
26931 C. H. F. Müller AG, Röntgenapp.-Fbr., Neumarkt 31
26199 Müller, C. Th., Wirkwaren, Hainstr. 10
50645 Müller, Carl, Kartoffel, Freiladebhf. Pl. 57
22178 Müller, Dr. Carl, R.-A., [N], Peterskirchh. 7
51365 Müller, Carl, Kartoffeln, Freiladebahnhof 57
61007 Müller, Carl Insp., Reitzenhainer Str. 191
15528 C. Müller u. W. Vaas, Architekten, Kolonnadenstr. 18
41639 Müller, Carl, Autofuhrw., Cranachstr. 10
31617 Müller, Carl, Prokur., Kronprinzstr. 53.
43352 Müller, Dr. Carl, R.-A., Birkenstr. 18
24273 Müller, C. M., Kunstmaler, Kreuzstr. 3.
20164 Carl Müller & Comp. GmbH, Möbelfbr., Goethestr. 7
33874 Müller, Charlotte, Feinkost. Dufourstr. 5
62857 Müller, Charl., Lebensm., Wassert.Str. 56
68557 Müller, Charl., Drogerie, Spichernstr. 25
25734 Müller, Christ., Autos, Ludendorffstr. 50
61073 Müller, Chr., Fleischermstr., A.-Kindl.-Str. 48
16678 Müller, Cläre, Roßplatz 8
33955 Müller, Clara, Grassistr. 38
57583 Müller, Curt, Archit., Schopenh.Str. 27
55161 Müller, Curt, Bäckermstr., Wilh.Str. 22
39813 Müller, Curt, Dir., Grassistr. 20
32858 Müller, Curt, Wurstwrfbr., Hohestr. 37
25670 Müller, Curt, Vertr., Lessingstr. 23
63341 Müller, Curt, Klempnermstr., Hedw.Str. 7
21495 Müller, Curt, Konfit., Ludendorffstr. 120
46738 Müller, Curt S., Fbr.-Bes., Bismarckstr. 5
46277 Müller, Dr. Dedo, Prof., Rochlitzstr. 7
24623 Müller, Dora, Frau, Georgiring 5
19662 Müller, E., Wettinerstr. 17
63821 Müller, E., Kohlen, O 5, Carolastr. 5
15502 E.K.Müller & Co, Scherzart., Naundörfch. 12
57856 Müller, E. W., Autozub., GohliserStr. 27
45124 Müller, Dr. Eberh., Arzt, Karl-Heinestr. 29
31667 Müller, Edgar, Kfm., G.-Freytag-Str. 35
67841 Müller, Edith, Ww., Täubchenweg 86
42184 Müller, Edm., Friseur, Karl-Heinestr. 59
27694 Müller, Edm., Kfm., Thomasiusstr. 3
50601 Müller, Dr. E., Zahnarzt, Hallische Str. 87
11522 Müller, Eduard, R.-A. [N], Kurprinzstr. 10
12661 Müller, Edwin, Vertr., Mackensenstr. 28
57717 Müller, Elsbeth, Ww., Pölitzstr. 6
23810 Müller, Emil, Lederhdlg., Gerberstr. 5.
36441 Müller, Emil, Bankvorst., Elisenstr. 65
31576 Müller, Emil, Lebensm., Steinstr. 22
58458 Müller, Emil Jul., Vertr., GohliserStr. 7
10283 Müller, E. W., Schneiderei, Petersst.Weg 18
10106 Müller, Emma, Lehrerin, Salomonstr. 6
52812 Müller, E., Bauer, Sechausen, Leipz. Str. 1
50760 Müller, Erhard, Hamburger Str. 10
58213 Müller, Erich, Bäckerm., Wedelistr. 11
68415 Müller, Erich, Buchdr., Bernh.Str. 8
22994 Müller, Erich, Kfm., Königspl. 2
34613 Müller, Erich, Milch, Brandvorwerkstr. 10
67741 Müller, Erich, Heilpr., Volksgartenstr. 1
35242 Müller, Erich, Molk.-Erz., Bornaische Str. 3
58248 Müller, Erich, Pianist, Hamburger Str. 12
(72876) Müller, Erich, Sattler, Johannispl. 13
35162 Derselbe, Wohnung, *Mkl* Ad.-Hitler-Str. 14
68909 Müller, Erich, Stud.-Rat, J.-Kärner-Str. 8
51589 Müller, Erich, Vertr., Bremerstr. 5
53380 Müller, Erich, Vertr., Richterstr. 25
50678 Müller, Erich, Prok., DelitzscherStr. 80
26885 Müller, Erich, Weinhdlg., Univers.Str. 16
32072 Müller, Erich M., Dr., Floßpl. 35
42373 Müller, E. R., Vertr., Könneritzstr. 52
31354 Müller, Erna, Oberlehr., Körnerpl. 2
53961 Müller, Erna, Schuhwr., Hallische Str. 281
16747 Müller, Erna Marg., Königstr. 17
55834 Müller, Dr. E., Archivar, Pariserstr. 23
38609 Müller, Ernst, Dipl.-Ing., Kantstr. 38
45514 Müller, E., Fleischerm., Zschoch.Str. 14
27644 Müller, Ernst, Fische, Alt. Amtshof 1
38373 Müller, Ernst, Fleischermstr., Sophienstr 2
50124 Müller, Ernst, Vertr., Ehrensteinstr. 19
32800 Müller, Ernst, Prof., K.Wilh.Str. 30
15681 Müller, Ernst, Kfm., Sedanstr. 20
36836 Müller, Ernst, Molkerei, Kochstr. 43
42014 Müller, Ernst, Baumat., Böhlitz-Ehrenberg
35418 Müller, Ernst, Schokol., Kochstr. 124
31485 Müller, Ernst, Prok., Kronpr.Str. 20
61624 Müller, Ernst, Spedit., Konradstr. 54
35263 Müller, Ernst, Viehhdlg., Koburgerstr. 7
11687 Ernst Müller KG, Pelzzut, Nikolaistr. 6
20950 Müller, Ernst Rudolf, Vertreter, Gellertstr. 7
20718 Müller, E. Walter, Vertr., Königstr. 16
35226 Ders., Wohn., Elisenstr. 159
40267 Müller, Erw., Dachdecker, Weißenf.Str. 47
45041 Müller, Erwin, Fleischerm., Schlageterstr. 188
67101 Müller, Erwin, Prok., Adm. Hipper-Str. 26
25553 Müller, Eugen, Windmühlenstr. 34
43069 Müller, Eugen, Kol.-W., Siemeringstr. 2
58325 Müller, Ewald, T.-Insp., Gottschallstr. 12
39807 Müller, Ewald, Brandvorwerkstr. 64
45214 Müller, F., Bauing., GrafSpeestr. 22
71606 F. A. Müller, Bauindustrie AG, Uferstr. 21
Sml.-Nr. 54461 Müller, F. Moritz, Sägewerk und Holzhandlung, Furniere, Sperrholz, Laubhölzer, Leipzig N 21. T Nutzholzmüller Leipzig N 21
31839 Müller, F. Erich, Kfm., Arndtstr. 68
12495 F. M. Müller & Sohn, Masch., Wiesenstr. 21
22994 Müller, F. O., Kücheneinr., Königspl. 2
14571 Müller, F. R., Ing., Nikischpl. 3
35975 Müller, Felix, Chem. Erz., Leinestr. 6
39540 Müller, Felix, Ing., Kais.Aug.Str. 45
43205 Müller, Felix, Ingen., Ottostr. 16
22143 Müller, Felix, O.Steuerinsp., Lortzingstr. 17
31869 Müller, Felix, Vertreter, Bornaischestr. 47
32101 Müller, Fr. H., Bierhdlg., Elisenstr. 49
30726 Müller, F. K., Schmiedemstr., Kohlenstr. 2
65446 Müller, Franz, Versich., Dresdnerstr. 53
27089 Müller, Franz, Vertret., Dittrichring 3c.
42066 Müller, Franz, Kürschnerm., Lützнerstr. 63
42374 Müller, Franz, Malermstr., Uhlandstr. 36
42773 Müller, Franz, Molkerei, Könneritzstr. 74
21148 Müller, Frida, Schneiderein, Reichsstr. 29
42555 Müller, Fridolin, Ingen., Frankf.-Str. 38
55101 Müller, Friedr., Baugesch., Ther.Str. 37
65445 Müller, Friedr., Bücherrev., Krönerstr. 44
18629 Müller, Friedr., Dipl.-Kfm., Jacobstr. 3

63230 Müller, F. A., Vertr., Schwarzackerstr. 7
25367 Müller, F. Arth., Papier, Kreuzstr. 2
19453 Müller Nf., Friedr. H., Papier, Hall.Tor 10
20815 Müller, Friedr. Otto, Vertr., Auenstr. 16
58155 Müller, Friedr., Musikzugf., Gravelottestr. 9
66022 Müller, Fritz, Adjutant, Oertzenstr. 6
65914 Müller, Fritz, Bäckerm., Schreiberstr. 3
12062 Müller jr., Fritz, Spielkartenfbr., Markt 10
38742 Müller, Fritz, Dir., Kais.Wilh.-Str. 68
31998 Müller, Fritz, Heilkunde, Kronpr.Str. 38
34801 Müller, Fritz, Einkäufer, Heinzelmannweg 5
66068 Müller, Fritz, Foto, DresdnerStr. 30
34637 Müller, Fritz, Ing.-Büro, Sophienstr. 17
66780 Müller, Fritz, Dir., Gletschersteinstr. 24
37007 Müller, Fritz, Kfm., G.-Freytag-Str. 47
24919 Müller, Fritz, Lotterieeinnehmer, C 1, Grimmaischer Steinweg 11. P 60123
45919 Ders., Wohn., W 31, Elisabethallee 13
32864 Müller, Fritz E., Lebensm., Pfordtenstr. 3
55738 Müller, Fritz R., Fbrkt., Kickerlingsb. 10
45418 Müller, Gebh., Sanitasbad, Steubenstr. 6
30214 Gebr. Müller, Schlosserei, Körnerstr. 17
10580 Gebr. Müller, Tapeten, Markgrafenstr. 4
67757 Müller, Georg, Johannisallee 3
52020 Gebr. Müller, Fahrräder, *Lth* Bahnhofstr. 14
10238 Müller, Georg, Komm.-Rat, Jacobstr. 19
24880 Müller, Georg, Pelzbekleid., Brühl 65
23911 Müller, Georg, Dachd.Bed., Dresdner Bf.
35405 Müller, Georg, Fleischerm., Born.Str. 155
20525 Müller, Georg, Vertr., Marienstr. 15
35031 Müller, Gg. M., Tischlermstr., Bayr.Str. 84
32846 Müller, Dr. Georg, Ger.-Rat, Rhodestr. 35
52533 Müller, Gerhard, Dentist, Steinmetzstr. 8
33751 Müller, Gerh., Vertr., G.Freytag-Str. 59
50131 Müller, Gertrud, Modistin, Hall.Str. 40
12514 Müller, Gotth., Kleiderst., Schuhmacherg. 11
66033 Mueller, Gotth., Dr. med., Fontanestr. 2
65604 Müller, Gotth., Buchhdlr., Tirpitzstr. 22
52922 Müller, Grete, Hallische Str. 138
(66659) Müller, Gretel, Sängerin, Sommerf.Str. 8
55856 Müller, Günther, Kfm., Artilleriestr. 28
13442 Müller, Guido, Dir., Hainstr. 16
50222 Müller, Gustav, Fleischer, Lindenth.Str. 25
63511 Müller, Gust., Mützenfbr., Kreuzstr. 45
67691 Müller, Gust., Pol.-Hptm., Waterb.Str. 15
37928 Müller, Gust., Beerdig.-Inst., Hitlerstr. 115
37910 Ders., BornaischeStr. 136
46215 Müller, Gust., Jalousiefbr., Albert.Str. 59
43553 Müller, Gustav, Zigarren, Kaiserstr. 42
52428 Müller, Gustav E., It. Transp., Rosch.Str. 27
50040 Müller, G. C., Vertr., Herloßs.Str. 17
33318 Müller, G. E., Tenniswerkst., Soph.Str. 30
19928 G. Müller & Sohn, Beerd., Markgr.Str. 8
57862 Müller, H., Schweinezucht, *Wie* Feldstr. 1
55827 Müller, H. F. Otto, Prok., Petzscherstr. 18
61323 Müller Nf., H. F., Likörfbr., Bergstr. 23
30378 Müller, Hanna, Kohlen, Mahlmannstr. 6
12790 Müller, Dr. Hanns, Arzt, Thomasgasse 7
51978 Derselbe, Wohn., Pölitzstr. 24
62972 Müller, Hans, Desinf., Konstantinstr. 6
57231 Müller, Hans, Dr. jur., Artilleriestr. 2
40369 Müller, Hans, Drogerie, Seumestr. 125
22803 Müller, Hans, Klavierb., Inselstr. 9
41696 Müller, Hans, Opernsänger, Brockh.Str. 22
13638 Müller, Hans, Rauchwr., Ritterstr. 44
34602 Ders., Wohn., Prinz-Eugen-Str. 43
14548 Müller, Hans, Gestedtnerfachmann, Dittrichring 18a
43202 Müller, Dr. Hans, Zahnarzt, Paußnitzstr. 16
16562 Müller, Hans, Vertr., Barfußgasse 12
55747 Ders., Heinickestr. 17
10315 Müller, Hans, Kfm., Zentralstr. 11
22803 Müller, Hans, Klavierbauer, Gust.Ad. Str. 53
20428 Müller, Hans Carl, Felle, C 1, Brühl 46/48
65632 Ders., Wohn., Weinbrennerstr. 17
41464 Müller, Hans Fritz, Optik., Lind.-Markt 22
24047 Müller, Hans Julius, Juwelier, Schloßgasse 20
52186 Müller, Hans R., Ing., Hallischestr. 357
18728 Müller, Hedwig, Mozartstr. 8
14063 Müller, Heino, Vertr., Hahnekamm 4.
45250 Müller, Dr. Heinrich, Dir., Nonnenstr. 2
53890 Müller, Heinr., Kol.-W., Theresienstr. 61
42081 Müller, Heinr., Fahrräder, *Rü* Sandberg 47d
38522 Müller, Dr. Heinr., R.-A., *Mkl* Gautzsch 6
52392 Müller, H. F. K., Kfm., St. Privatstr. 26
18769 Müller, Heinz, Ludendorffstr. 69
22360 Müller, Heinz, Vertr., Salomonstr. 27
43463 Müller, Helene, D.-Moden, Lützner Str. 118
15533 Müller, Helene, Ww., Ludendorffstr. 11
67277 Müller, Helmut, Vers., Röschenhof 10
53923 Müller, Helm., Maler, PariserStr. 22a
61925 Müller, Helm., Dr. phil., Beuchaerstr. 5.
24616 Müller, Herbert, Gust.Adolf-Str. 21
15811 Müller, Herb., Archit., Jacobstr. 9
53585 Müller, Herb., Malerei, HamburgerStr. 36
42983 Müller, Herb., Drogerie, Dieskaustr. 205
30758 Müller, Herb., Prok., Bayrische Str. 114
21273 Müller, Herb., Zuckerwr., Königstr. 21
57873 Ders., Wohn., Wangerooger Weg 23
61368 Müller, H. F., Eier, Konstantinstr. 6
41838 Müller, H. O., Webwr., O.Schmiedtstr. 8
66441 Müller, Herm., Bäcker, Holzhäuserstr. 39
63645 Müller, H., Bauw., *Mö* Th.-Wagner-Str. 4
13806 Müller, Herm., Elektromat., Gottschedstr. 44
51234 Müller, Herm., Bäckerei, Blumenstr. 8
45888 Müller, Herm., Fleischer, Schlageterstr. 202
43140 Müller, Herm., Papierwrfbr., Angerstr. 39
55347 Müller, Herm., Drog., Wittenb.Str. 36
13241 Müller, Herm., Blumen, Zentral-Markthalle
51611 Müller, Herm., Fleischerm., Straßb.-Str. 1
52665 Müller, Herm., Gesch.Führ., Ehrenst.Str. 47
12600 Müller, Herm., Kürschner, Humb.Str. 9
43190 Müller, Herm., mech. Werkst., Queckstr. 13
46285 Müller, Herm., Maler, Gellertpl. 2
40590 Müller, H., Mineralw.Fbr., Limb.Str. 31
68796 Müller, Herm., Prok., Fontanestr. 12
23737 Müller, Herm., Steinmetzmstr., Carol.Str. 25
51024 Müller, Dr. H., Stud.-Rat, Marbachstr. 13
14221 H. Müller & Co.GmbH, Baumat., Querstr. 26
65449 Müller, Horst, Bücherrev., Beuchaerstr. 1
36892 Müller, Hubert, Eichendorffstr. 5
37941 Müller, Hugo, Baumstr., Kochstr. 28.
61134 Müller, Hugo, Dentist, Eichstädtstr. 28
26797 Müller, Hugo, Silberwr., Jacobstr. 1
(72681) Müller, Imman., Verlag, Salomonstr. 16
34811 Müller, Ilse, Fockestr. 19
36877 Müller, Jakob, Friseur, Ad.Hitlerstr. 46
21103 Müller, Joachim, Kfm., Egelstr. 6
38793 Müller, Dr. J., Stud.-Rat, K.Aug.Str. 29
62060 Müller, Joach., Chemiker, H.Sachs-Str. 6
24589 Müller, J. Carl, Stahlwaren, Brühl 18.
36663 Müller, Johanna, Bayrische Str. 98
23194 Müller, Johanna, Stickerei, Berl.Str. 8
35225 Müller, Joh., *Mkl* Hindenburgstr. 44
67022 Müller, Joh., Schreibwr., Wurznerstr. 35
62010 Müller, Joh., Fischhaus, Mühlstr. 8a.
42394 Müller, Joh., Fleischerm., S.-Bach-Str. 33
63523 Müller, J., Bestatt.-Gehilfe, Lüder.Str. 40
32533 Müller, Joh., Kfm., Papestr. 18
43537 Müller, Joh., Vertr. Stieglitzstr. 75
63881 Müller, Joh., Lebensm., *Ho* Ad.Hitler-Str. 1
21868 Joh. Müller & Co., Vertr., Brühl 14
21868 Joh. Müller & Co., Export und Import, Vertrieb von Türschließern, Fahrrädern, Pelzveredlungsmaschinen und Metallwaren, Leipzig C 1, Brühl 14/16
35608 Müller, John, *Mkl* Stöhrstr. 11
10653 Müller, Jos., Kunsthdlg., Ranftsche Gasse 1.
23648 Müller, Jos., Rauchwr., Rich.Wagner-Str. 8
35960 Müller, Josef, *Mkl* Ring 32
51639 Jos. Müller & Karl Bechtel, Autorepar., Theresienstr. 22
10997 Müller, Jul. Herm., Buchhandlung, Leipzig C 1, Karlstr. 1
24542 Müller, Julius, Hutgeschäft, Markt 1
50400 Ders, HallischeStr. 87
25670 Müller, K. Curt., Vertr., Lessingstr. 23.
26083 Müller, Käte, Wintergartenstr. 4
33049 Müller, Käthe, Ww., Schlegelstr. 4
37982 Müller, Käthe, Fichtestr. 3
55776 Müller, Karl, Autorep., Wilhelmstr. 35.
60524 Müller, K., Lokomob.-Rep., Bautzm.Str. 11
60490 Müller, Karl, Mietautos, Mariannenstr. 18
58167 Müller, Karl, Dek.-Mal., Hall.Str. 10
45775 Kurt u. Willy Müller, Maler, Wing.G. 4
37524 Müller, Karl, Fleischermstr., Born.Str. 221
18865 Müller, Karl, Kfm., Goldhahngäßchen 1
65132 Müller, Karl, Schokoladen, Zweinaund.Str. 61
45682 Müller, Karl, Vertr., *BöE* Mutschmannstr. 15
13435 Müller, Karl, Automater., FrankfurterStr. 18
42716 Müller, Karl Chlodw., R.-A., Dieskaustr. 224
21259 Müller, Karl E., Vertr., Dresdn.Eilgutbhf.
46953 Ders., Wohn., *BöE* Schlageterstr. 6
19284 Müller, Karl H., Klempn., Lessingstr. 29
40827 Müller, Karl A., Archit., Schnorrstr. 17
68927 Müller, Karl, Steuerinsp., Ludwigstr. 105
13756 Müller, Konr., R.-A. [N], Härtelstr. 27
57044 Müller, Kurt, Möckernsche Str. 24
63070 Müller, Kurt, Prok., Jonasstr. 5
35003 Müller, Kurt, Autoverm., Körnerstr. 20
43298 Müller, Kurt, Bäckerei, Henricistr. 40
68232 Müller, Kurt, Fensterrein., Bernhardstr. 41
57563 Müller, Kurt, Landwirt, PlösnerStr. 4
(57862) Müller, Kurt, Roßschlächter, *Wie* Feldstr. 1
18880 Müller, Kurt, Tischlermstr., Ludendorffstr. 10
68062 Müller, Kurt, Kfm., Ostheimstr. 1
67285 Kurt u. M. Müller, Kohlen, Viktoriastr. 13
31444 Müller, Kurt, Klempnerei, Kronpr.Str. 20
51642 Müller, Lina, Ww., Geibelstr. 14
46992 Müller, LinusR., techn. Erzeugn., Schreckstr. 11
13532 Müller, Liska, Ww., Roßstr. 12
22748 Müller Nf., L., Schreibwr., Berlinerstr. 36
68690 Müller, Louise, Ww., Stiftsstr. 4
32821 v. Müller, Lucie, Ww., Schenkend.Str. 13
22751 M. Müller & Söhne, Graphische Kunstanstalt, Leipzig C 1, Carolinenstr. 22. P 15676
Sml.-Nr. 54461 Müller, M. Georg, Patentdauben-Holzdichtfässer, Leipzig N 21, Wiederitzsch, Delitzscher Straße 40
41677 Müller, M. O. R., Autorep., Heinestr. 43
35369 Müller, M. P., Kais.-Augusta-Str. 21
22439 Müller, Marg., Molk.-Prod., Langestr. 19
43608 Müller, Maria, Birkenstr. 14
37118 Müller, Marie, Ww., Wiedebachstr. 18
55406 Müller, Marta, Molker., Delitzscherstr. 32
43927 Müller, Martha, Wild, Dieskaustr. 27
13211 Müller, Martha, Schreibbüro, Marienstr. 11
(50601) Müller, Mathilde, Dentistin. Hall.-Str. 87.
27367 Müller, Matthias, Vereinsart., Klosterg. 8
33693 Müller, Max, Kfm., Braustr. 1
60328 Müller, Max, Dr.-Ing., Holzhäuserstr. 18
61469 Müller, Max, Dachdeckerm., Heinrichstr. 9
56785 Müller, Max, Dipl.-Ing., Dinterstr. 2
60869 Müller, Max, Werkzeuge, Stettinerstr. 18
32617 Müller, Max, Gesch.-Führ., Denkmalsbl. 11
30454 Müller, Max, Kunstanst., *Mkl* Raabestr. 14
50333 Müller, M., Zahnräderfbr., Pittlerstr. 25
16858 Müller, Max, Kfm., Dresdnerstr. 25.
58617 Müller, Max, Schmiede, Maniettastr. 20
42530 Müller, Max, Tischlermstr., Ringstr. 23
43526 Müller, Max, Schleiferei, Rückmarsd. Str. 12
41729 Müller, Max, Obersekr., Helfferichstr. 49
56501 Müller, Max, Obst, Hallischestr. 305
33991 Müller, Dr. Max, Stud.-Rat, K.-Wilh.-Str. 53
43526 Müller, Max, Verchrom., Heimteichstr. 20
12810 Müller, Max, Vertr., Peterssstr. 28.
63977 Müller, Max Curt, Vertr., Stettiner Str. 118
23996 M. R. Müller GmbH, Kohlen, Dittr.Ring 3g
32051 Müller, Meda, Witwe, Fockestr. 1
51262 Müller, Meta, Kanalstr. 2b
35770 Müller, O. R., Kond.-Bedarf, Rotk.Weg 11
15344 Müller, Oscar, Vertr., Ludendorffstr. 96
12743 Müller, Oskar, Kürschnerei, Emilienstr. 52.
61445 Müller, Osk., Vertr., Schönbachstr. 26
65698 Müller, O. W., Buchhdl., *Eng* Auenstr. 23
25864 Müller, Oswald, Friseur, Tauchaerstr. 10.
58433 Müller, Osw., Amtm., Lothringer Str. 30
63522 Müller, Osw. E., Buchdr., Spicherstr. 14
61909 Müller, Osw., Heilinst., Rosmarinweg 17
27515 Müller, Otto, Kfm., Königspl. 2
63711 Müller, Otto, Johannisallee 4.
53273 Müller, Otto, Friseur, Lothringerstr. 38.
39845 Müller, Otto, Vertr., Dufourstr.15
43467 Müller, Otto, Friseur, Lindenauer Markt 2.
65255 Müller, Otto, Fleischermstr., Weißestr. 5d.
31797 Müller, Otto, Fleischermstr., Bayr.Str. 53
61076 Müller, Otto, Vertr., StettinerStr. 62
53726 Müller, Otto, Vertr., LothringerStr. 50
35042 Müller, Otto, Vertr., Meusdorferstr. 2
57032 Müller, Otto, Vertr., Schiebestr. 42
55620 Müller, Otto, Prok., Braunschw.Str. 45
11129 Müller, Otto, E., Ing., Ludwigstr. 2
37346 Müller, Otto C., Prokurist, Lerchenrain 4
16751 Müller, Otto, Präs., Leibnitzstr. 25
33864 Müller, Otto, Pharm. Präp., Albertstr. 13
21160 Otto Müller KG, Garagen, Roßplatz 3
38620 Dies., F. Detzner, Gesch.-F., Döl.Str. 23
65880 Müller, Ottom., Lederwrfbr., Eisenb.Str. 47
36981 Müller, P. O., Kohlen, Moltkestr. 94.
67415 Müller, Paul, Bäckermstr., Reclamstr. 12
50558 Müller, Paul, Vertr., Nordern.Weg 10a
40677 Müller, Paul, Drogen, Lützner Str. 135
66034 Müller, Paul, Bekleidung, Arnoldstr. 19
24804 Müller, Paul, Install., Kolonnadenstr. 18.
27215 Müller, Paul, Papierwr, Sternwartenstr. 25
38726 Müller, Paul, Brandmstr., Kronprinzstr. 42
32503 Müller, Dr. Paul, Arzt, Dufourstr. 6
56795 Müller, Paul, Friseur, Breitenf.-Str. 22.
43897 Müller, Paul, Hausmann, K.Heinestr. 111
56150 Müller, Paul, Malergesch., Luisenstr. 10
50853 Müller, Paul, Prok., Craushaarstr. 9
42561 Müller, Paul, Prok., Stieglitzstr. 76
41244 Müller, Paul, Masch.-Rep., Könn.-Str. 16.
25769 Müller, Paul, Rohprod., Seeburgstr. 22.
24516 Müller, Paul, Vertret., Ludendorffstr. 114
27633 Müller, Phil., Kürschnerm., Brühl 35
23341 Müller, R. K., Kürschnerm., Nikolaistr. 4
46332 Müller, Reinh., Bügelanst., Oderm.Str. 2
42096 Müller, Reinh., Kfm., Helfferichstr. 53
31477 Müller, Reinh., Fleischerm., Hardenb.Str.31
38491 Müller, Reinh., Oberpostdir., Bayr.Str. 121
42966 Müller, Rich., Archit., Graf-Speestr. 36
57177 Müller, Rich., Archit., Stallb.Str. 34
36343 Müller, Rich., Baumstr., Arndtstr. 69
38458 Müller, Rich., Dir., *Mkl* Alt-Oetzsch 4
55698 Müller, Rich., Friseur, Theresienstr. 51.
68812 Müller, Rich., Geometer, *Ho* Amselweg 8
41678 Müller, Rich., Kfm., Karl-Heine-Str. 108
25070 Müller, Rich., Inkasso, Auenstr. 30
45926 Müller, Rich., Maschinen, Ph.Reisstr. 83
62710 Müller, Rich., Schlosserei, Sommerf.Str. 18
65166 Rich. Müller & Co, Techn., Ludwigstr. 33
61688 Müller, Rob., Bäckermstr., Oststr. 50.
41502 Müller, Rob., Grünwr., Könneritzstr. 73.
62666 Müller, Rob., Bauer, *Ho* Hindenburgring 6
60179 Müller, Rob., Klempn., Wurznerstr. 62.
25229 Müller, Rob. H., Rauchwr., Brühl 52
12986 Müller, Rob., Flaschenbier, Gerberstr. 40
34628 Müller, Rosel, Ww., Kais.Aug.Str. 35
36144 Müller, Rosel, Ww., Rauchwr., *Mkl* Ad.-Hitler-Str. 38
13538 Müller, Rudi, Kfm., Gust.-Adolf-Str. 38
61978 Müller, Rud., Schönbachstr. 24
51870 Müller, Rud., Baumstr., Eckardtstr. 18.
19111 Müller, Rud., Dentist, Otto-Schillstr. 1.
63012 Ders., Wohn., ReitzenhainerStr. 177
38976 Müller, Rud., Fbrkt., *Mkl* Wolfswinkel 3
56264 Müller, Rud., Dentist, Pariser Str. 13
42345 Müller, Rud., Kfm., Bismarckstr. 17
19598 Müller, Rud., Graveur, Petersstr. 17
52294 Müller, Rud., Prokurist, Göbenstr. 5.
17853 Müller, Rud., Rauchwr., Brühl 45
14765 Ders., Wohnung, Kohlgartenstr. 1
65260 Müller, Rudolf, Radio, Torgauer Str. 22
34494 Müller, Rud., Wurstwr., HoheStr. 37
65680 Müller, Rud. G., Inspektor, Oststr. 22.
11653 Rud. Müller & Co, Weißwr., Blümelstr. 7
51275 Müller, Rudolph, Viehhdl., Meckl.Str. 13
15378 Müller, Siegfried, Papier, Sternw.Str. 25
42486 Müller, Sigfrid Walter, Marschnerstr. 23
36112 Müller, Theodor, Eisenwr., *Mkl* Kob.Str. 75
26199 Müller, Theod., Strumpfwaren, Hainstr. 10
31603 Ders., Wohn., Kais.Wilh.Str. 76
58837 Müller, Dr.Walter, Arzt, Potsd.Str. 52
23176 Müller, Walter, Dipl.-Kfm., F.-Becker-Str. 4
53265 Müller, Walter, Dipl.-Ing., Asterstr. 13
51437 Müller, Walter, Fleischerm., Menckestr. 44
52111 Müller, Walter, Gartenbau, *Lth* Bhfstr. 49
37686 Müller, Walt., Glaserei, *Mkl* Lesselstr. 1
34988 Müller, Walt., Hut-Umpresser., Hitlerstr. 39
45081 Müller, Walt., Ing., Fürtherstr. 15
15371 Müller, Walt., Klempn., Hindenb.Str. 30
61130 Müller, Walter, Kaufhaus, Tiefestr. 1
53153 Müller, Walter, Stud.-Rat, Wilhelmstr. 44
42874 Müller, W., Federnfbr., Lützner Str. 186
43256 Müller, Walter, Wäscherei, Quandtstr. 13
50195 Müller, Walter, Vertr., StrelitzerStr. 9
65451 Müller, Walther, Geschäftsf., Emm.Str. 4
41114 Müller, Walther, Insp., Steubenstr. 7
39451 Müller, Werner, Vorst., Eliesnstr. 81
56444 Müller, Werner, Prok., Geibelstr. 40
37351 Müller, Wilh. Ad., Vertr., Schenkend. Str. 37.
42667 Müller, Wilh., Baugesch., A. Vollsackstr. 1.
65661 Müller, Wilh., Dentist, Täubch.-Weg 92.
60824 Müller, Wilh., Kfm., Palmstr. 1
23059 Wilh. Müller K. G., (Ago-Kragen), Liebigstraße 6
53719 Müller, Wilh., Kfm., Geibelstr. 20
39120 Müller, Wilh., Kfm., Märchenwiese 72
32592 Müller, Willi, Syndikus, Bayr.Str. 104
17574 Müller, William, Dekorat., Alex.-Str. 19.
58237 Müller, Willy, Federnreinigung, Hall.Str. 299
35864 Müller, Willy, Arch., Papestr. 24
13143 Müller, Willy, Fische, Ludendorffstr. 79
11650 Müller, Willy, Kfm., Parthenstr. 6
66663 Müller, Willy, Tischlerei, Martinstr. 6.
11131 Müller, Willy, Vertr., LangeStr. 41b
50511 Müller, Willy, Ing., Schkeuditzer Str. 35
24630 Müller, Willy, Lotterie, Brühl 18
15787 Müller, Dr. Willy, Kfm., Tauchnitzstr. 12.
23467 Müller, Willy, Rauchwr., Brühl 64
21528 Müller, Woldemar, Schlosser, Albertstr. 12
23936 Müller & Fritzsche, Rauchwaren-Komm., C 1, Nikolaistraße 47—51
25204 Müller & Gerischer, Wäschefbr., Hainstr. 17
43851 Müller & Hoffmann, Fabrik elektrischer Apparate für das Friseurgewerbe, Leipzig C 1, Sebastian-Bach-Str. 4/6. T Müholos P Leipzig 60515
12217 Müller & Holzweißig, Schuhm.-Art., Brühl 8
19826 Müller & Lindner, Modewr., Windm.Str. 7
43530 Müller & Montag GmbH, Masch.-Fbr., Lütz.-Straße 93
51069 Müller & Pechmann, Feink., Blumenstr. 56
52770 Müller & Schubert Asphaltfbr., Maniettastr.40
42292 Müller & Sohn, Optik, ZschocherscheStr. 22
24978 Müller & Syrbe, Radio, Emilienstr. 22
53506 Müller & Walkerling, Eisenbahnbedarf, Holzschwellen, Leipzig C 1, Asterstr. 1 P 55311
53509
23975 Müller's Weinstube, Liebigstr. 1
36039 Müller-Auffermann, Viktor, Kfm., Kronprinzstr. 1
66752 Müller-Bernhard, Dr. N., Dir., *Ho* Sophienh.
64121 A. Müller-Fröbelhaus, Täubchenweg 19
23051 Müller-Guthke, Walt., Arzt, Univ.Str. 22
53831 Müller-Kretzschmar, Johanna, Friedr.Karl-Straße 22
21130 Müller-Lenhartz, Dr., Hofrat, Schwägr.Str.5
55751 Müller-Lindner, Rosel, Ww., Prendelstr. 8
62847 Müller-Lingke, W., Bürgerm., Wassert.Str. 49
32797 Müller-Lucanus, Dr. R., Rat, *Mkl* Lößn.Str. 2
52122 Müller-Müno, K., Schriftst., Ehrensteinstr. 7
61031 Müller-Roland, R., Komp., Holsteinstr. 28
41596 Müller-Schönau, Dr. H. B., Gut Schönau
45091 Müller-Schumann, H., Prok., Fritschstr. 131
23063 Müller-Stolze, H., Czernaks Garten 14
12192 Müller-Uri, L., künstl. Augen, Univ.Str. 18
37836 Müllerschön, Otto, AltenburgerStr. 4
26896 Münch, Dipl.-Ingen., Lessingstr. 16.
39435 Münch, Carl, Betr.-Obm., Körnerstr. 50
15638 Münch, Friedr., Kfm., Ranst.Steinweg 12
43246 Gebr. Münch., Verzinn., Lützner Str. 59
62844 Münch, Gerh., Hausger., Gletscherst.Str. 35
39447 Münch, Gertrud, Schreibwr., Kronprinzstr.34
61568 Münch, Heinr., Geschäftsf., Denkm.All. 90a
32032 Münch Nf., Heinr., Kaffee, Windsch.Str. 27
53195 Münch, Louis, Schmiedemstr., Linkelstr. 7
45871 Münch, Martha, Ww., Marschnerstr. 2
20920 Münch, Otto, Kfm., Universitätsstr. 22
57555 Münch, Prof., Rat, *Lth* Schwedenstr. 15
30030 Münch, P. Georg, Lehrer, Windscheidstr. 35
21159 Münch, Rud., Tafelöl, Yorckstr. 9
43157 Münch, Willy, Zum Harfenacker 8
62967 Rich. u. Fr. Münch, Vertr., Boyenstr. 11
19649 Münchner Hofbräu, Kathar.Str. 12
15986 Münchner Lodenhaus, Wintergartenstr. 88
11546 Münder, Joh., Vertr., Thomasiusstr. 6
10969 Münder, Paul, Insp., Emilienstr. 19
40691 Münnich & Hedrich GmbH, Eisen, Spinn.-Straße 18
53385 Münster, C., Fabrikbes., Delitzscherstr. 121
35112 Münster, Hans, Dir., *Mkl* Ring 14
65687 Münster, Dr. H. A., Prof., Schönbachstr. 25
70761 Münstermann, Anton, Großhandlung für Eier, C 1, Lagerhofstr. 2, Ladestr. IV
16801 Ders., Wohn., Beethovenstr. 8
38144 Münz, Anna, Einkäuferin, WindscheidStr. 41
34591 Münze, Art., Schneiderei, *Mkl* Vierz.Acker Weg 4
67232 Münze, Otto, Steinsetzmstr., Baalsd.Str. 51
68750 Münze, Walter, Kunstmaler, Credner Str. 30
23372 Münzel, Gustav, Inselstr. 5
26392 Münzenberg, H., Klempn., Grimm.Steinw. 6
16876 Münzenberg, Max, Friseur, K.Johannstr. 14
36827 Münzner, Ernst, Wäscherei, Pfeff.-Str. 24
46026 Münzner, Kurt, elektr. Anl., Merseb.-Str.53
39161 A. Mürmann & Co, Kom.-Ges., Kantstr. 43
67046 Münzner, Dr. jur. Rich., LausickerStr. 37
39161 Mürmann, Elsbeth, Kantstr. 43
37717 Mütschele, K.W., Vorsteher, Rotkäppch.W. 5
(58059) Mützlitz, Fritz, Sped., *Wie* Salzstr. 110
11761 Muffler, Albert, Wolle, Barf.G. 15
36622 Muhme, Lucie, Grassistr. 26
41547 Muires, Wilhelm, Leder, Lützner Str. 31
58590 Mulde, E., Schneidermstr., Treitschkestr. 13
15098 Muldhof, Wally, Dittrichring 8
31079 Mulke, Hans, Dir., K.Wilh.Str. 45
30387 Mulke, Joachim, Dr. jur., Mozartstr. 9
20657 Munckelt, F. W., Kurz-, Weiß-, Woll- u. 11252 Modewaren, C 1, Brühl 25
52681 Mund, Arno, Weinhdlg., DelitzscherStr. 26
50963 Mund, Herm., Kohlen, Fuchs-Nordhoffstr. 11
16194 Mund, Karl, Werbefachm., Ludendorffstr. 42a
61101 Munde, Erich, Chem. Erz., Kohlg. Str. 52
70716 Mundkowsky & Reinhardt, Vertr., Mackensenstr. 24
38039 Munds jr., W., Füllstoffe, Arndtstr. 61
12452 Mundt, Hans, Kfm., Pfaffend.-Str. 26
13120 Mundt, Joh. P., Vertr., Thomasiusstr. 28
35433 Mundt, Karl, Kfm., Kais.Wilh.Str. 72
50614 Mundt, Max, Vertr., Blumenstr. 72
53686 Mundt, Rich., Major, RoßlauerStr. 6
42741 Munk, Alfred, Fleischerm., Zschoch.-Str. 31
37914 Munk, Alfr., Heilprakt., Nixenweg 28
45861 Munk, Carl, Th.Fritschstr. 156
58919 Munk, Erna, Geibelstr. 28
17896 Munk, Kurt., Fleischermstr., Tauch.Str. 28
68102 Munke, Carl, Baurat, *Ho* Fasanenweg
26819 Munkelt, Albin, Zigarren, M.Lutherring 1
43207 Munkelt, Gustav Ad., Bauwr., Kaiserstr. 24
55717 Munkelt, H., Manuf.-W., Wilhelminenstr. 27
15931 H. Munkelt & Co., Seide, Reichsstr. 21
61979 Munkelt, Kurt, Fleischwr., Reclamstr. 43
12747 Munkelt & Co., elektr. Anl., Querstr. 30
60235 Munkwitz, C., Schneiderei, Wurznerstr. 3
33039 Munkwitz, W., Kunstanstalt, S 3, Brandvorwerkstr. 28. P 50913
52948 Muntenbruch, P., Obering., Oranienb.Str. 2
55138 Munzert, Arthur, Gastw., Kirschb.-Str. 63
50189 Munzert, Emil, Dachdecker, Hall.-Str. 129
33606 Munzert, Hans, Baugesch., Ad.Hitlerstr.61
22507 Munzert, Rud., Klempnerm., Ad.Hitlerstr. 2
42248 Munzig, Br., Oberlehrer, Buttergasse 14
50542 Munzig, W., Verk.-Leit., Del.Str. 80a
65617 Murch, Herm., Ofengesch., Margaretenstr. 6
10689 Musella, Anna, Mittagstisch, Schützenstr. 15
(25585) Musikalienhandel, Johannispl. 1
43406 Musikhaus W. Böhlke, Merseb.Str. 88b
22239 Musikhaus P. Ebert, Schloßgasse 12
63247 Musik-Linke, LöbauerStr. 51
15029 Musik-Maier, Thomaskirchhof 1
(72566) Musikwissensch. Verlag GmbH, Dresd.Str. 11
31933 Muß, Johannes, Meusdorferstr. 62
17382 D. Mustafa & Co, Rauchwr., Ritterstr. 23
56630 Mustafa, Elsa, EutritzscherStr. 41
60594 Mustafa, Georg, Vertr., DresdnerStr. 56
34920 Mustafa, Konst., Dr., Kais.Wilh.Str. 5
56908 Mustopf, A., Fleischerm., *Lth* Hdbgstr. 5
56606 Mustopf, C., Schlosserei, *Lth* Hitlerstr. 51
52787 Muth, Karl, Schneider, Eisenacherstr. 13
71801 Muth, Rud., Direktor, Gerberstr. 1
56568 Derselbe, Wohn., Weinligstr. 14
46836 Muthig, Heinr., Kfm., Rietschelstr. 33
46569 Mutscher, G., Fleischerm., Lützner Str. 20
58904 Mutschke, Rud., Dentist, GohliserStr. 4
55052 Frida u. Marie Mutze, Papierwr., Del.-Str. 26
26950 Mutze, Osw., Verlag, Lindenstr. 4
57054 Mutze, Otto, Amtmann, GohliserStr. 22
32278 Charl., Martha & Elis. Muxfeld, Alb.Str. 35
55628 Mykowsky, Max, 4711-Vertr., Poetenweg 15

23659 / 27110 **Mylius, F. G., Kontor- und Bürobedarf, Druckerei, C 1, Thomasgasse 2**
43195 Mylius, Herb., Fleischermstr., Kaiserstr. 21
33949 Mylius, Max, Schlächter, Scheffelstr. 32
55383 Naake Gerh., Kfm., Döringstr. 34
10552 Nabel, G., Ww., Sedanstr. 2
18677 Nabel, Herb., Bürobed., Rudolphstr. 4
30250 Nabel, Herm., Kfm., *Mkl* Heinkstr. 8
53840 Nachtigall, K., Ing., Garnisonstr. 14
67136 Nachtrieb, W., Prok., Lud.Colditz-Str. 21
27267 Nachweis f. Wohnungen, Rudolphstr. 4
14968 Nacke, Joh., Melanchthonstr. 5
61279 Nadel, S., *Heinrichstr.* 27
58067 Naeck, Gottfr., Vertr., Kleiststr. 66
16464 Nägler, Erich, Universitätsstr. 22
42418 Nägler, Hulda, Weißwr., Brockhausstr. 60
58564 Naegler, Kurt, Fleischerei, StahmelnerStr. 86
40947 Nägler, Kurt, Möbel, Dieskaustr. 253
52860 Nährhefe-Vertr., Ph. Haefner, Roscherstr.23
67134 Näther, Adolf, Maler, Reclamstr. 46
35692 Naether, Ew., Vertr., Scheffelstr. 18
38910 Näther, Fritz, Kfm., Scheffelstr. 35
46514 Näther, Fritz, Install., Immenstr. 30
30301 Näther, Hugo, Amtmann, BornaischeStr. 3
53803 Näther, Otto, Baumstr., Wilhelmstr. 57
10328 Näther, Walter, Vertr., Talstr. 12
68622 Näumann, Rud., Tapez., Lausickerstr. 58
45103 Nagel, Dr., Zahnarzt, Zschocherschestr. 52
15548 Nagel, A., Borstenhdlg., Gerberstr. 19
53644 Nagel, Albert, Kfm., Straßb.Str. 24
68185 Nagel, Alfred, Fleischerm., Barbarastr. 1
58733 Nagel, Alfred, Prok., HallischeStr. 44
41545 Nagel, Arthur, Archit., Josephstr. 1a
36673 Nagel, Dr. E., Pädag., F.Rhodestr. 28
19005 Nagel, Emil, Versandgesch., Thomasiusstr.18
42473 Nagel, Emil, Zigarren, Huttenstr. 22
68822 Nagel, Emil E., Apparatebau, Hohenz.Str.9
19393 Nagel, Erich, Maler, Kath.Str. 17
21871 Nagel, Franz, Kfm., Emilienstr. 18
58843 Nagel, Fr., Ing., *Lth* Scharnhorststr. 7
58782 Nagel, Georg, Uhren, Volbedingstr. 17
42412 Nagel, Dr. H., Arzt, Demmeringstr. 175
53498 Nagel, Herb., Kfm., Montbéstr. 27
68625 Nagel, Herm., Autofuhrw., Reitzenh.Str. 40
14997 Joh. Nagel & Co., zahnt. Waren, Joh.Pl. 3
55537 Nagel, Dr. Karl, Reichsanwalt, Nordpl. 6
65701 Nagel, Kurt, Fleischer, Edlichstr. 23
41634 Nagel, Max, Ingen., Steubenstr. 57
46639 Nagel, Nf., Max, Baubed., Gießerstr. 53
40630 Nagel, Otto, Prok., Zschocherschestr. 93
41355 Nagel, Reinh., Steuerwachtmstr., Falkensteinstr. 13
31545 Nagel, Rich., Bayrischestr. 110
35564 Nagel, Rud., elektr. App., *Mkl* Lößnigerstr. 3
37863 Nagel, Dr. Rud., Stud.-Rat, Hard.Str. 17
65495 Nagel, Walter, Fleischerei, Papiermühlstr. 12
33468 Nagel, Wilh., Leder, Hermannstr. 22
18948 Nagel, W., Arzt, Turnerstr. 6
78553 Nagel & Kiesslg, Hutfbr., Taucha
34622 Nagler, Egon, Wäscherei, Ernestistr. 24
57566 Nagler, Willib., Vertr., Lothr.Str. 84
22539 Nahmmacher, Hild., Lehr., Kreuzstr. 1c
23956 Nahrungs- u. Genußmittel Meßhaus, GrimmaischeStr. 26
14939 Nake, Otto. Architekt, Emilienstr. 17
14140 Nake, Wilhelm, Schlosserei, Kurzestr. 19
16838 **Nantzu, Lambro, Rauchwarenhandlung und Kommission, C 1, Nikolaistraße 55**
12639 Napierala, A., Vertr., Ludend.Str. 110

62278 **„Napoleonstein" Gasthaus**
Inh. Frau verw. Milda Bertsch
Leipzig O 27, Reitzenhainer Str. 181

65647 Narr, W., Böttcherm., Elisabethstr. 17
55594 v. Nathusius, Dr. Wolfgang, Arzt, LandsbergerStr. 96
22407 **„National" Versicherung, Bezirksdirektion Leipzig, C 1, Georgiring 3**
13931 Nat.-Krupp-Reg.-Kassen-GmbH, Kath.Str.13
27543 NS. Reichsbund f. Leibesübungen, Ortsgr., Roßplatz 6
35599 Ders., Bereichssportsch., Brandvorwerkstr. 70
45333 Ders., Bereichsfachw. f. Schwimmer, Kolbestraße 5
10911 Nat. Anz.-Ges., Mai & Co, Nikolaistr. 10
20876 Nat. Handels Auskunftei, GmbH, Münzg. 28
32993 Nat.-Radiotor-Ges. mbN, Fockestr. 33
63680 Nationale Verlagsges. mbH, Hohenz.Str. 5a
10125 Nat.-Krankenvers. Ver. AG, Georgiring 3
70811 Nationalsozial. Verlag, GmbH, Johannisg. 8
39376 Nattrodt, jr., Karl, Dachd., Hitlerstr. 124
35767 Nattrodt & Sohn, Dachd., K.-Aug.Str. 48
39135 Naturheilklinik Dr.Becher, Schwägrichenstr23
46227 Naturheilverein Leipzig III, Merseb.Str.
45407 Naturheilverein Prießnitz, Prießnitzstr.
67174 Natus, Heinr., Beuchaerstr. 4
50805 Nauber, Rich., Goebenstr. 1
20490 Naubert, Curt, Antiquar, Roßpl. 8
50936 Naubert, Helm., Kap.Mstr., Eisen.Str. 63
13239 Naubert, Dr. J., Arzt, Inselstr. 17

12927 **G. Nauck**
Rauchwaren, Leipzig C 1, Brühl 45

52396 Nauck, Marie, Frau, Asterstr. 15
41004 Nauck, Theodora, Frau, Schön.Weg 100
21364 W. F. Nauck, GmbH, Vegetab., Rosentalg. 4
27576 Nauen, Dr. O., Syndikus, Dittrichring 14
57822 Nauenburg, Martin, LothringerStr. 36
65038 Nauert, Art., Vertr., Holzh.Str. 40
23730 Nauerz, Karl J., Beethovenstr. 23
31123 Naujok, Carl, Schriftleiter, Steinstr. 44
50285 Naumann, A., Möbel, Hallische Str. 212
32626 Naumann, Adolf, Drogen, Haydnstr. 4
46415 Naumann, A., Elektr. Anl., Gr.Speestr. 39
50475 Naumann, Alfr., Kfm., Köthnerstr. 1
65326 Naumann, Alfr., Sattlerei, Weißestr. 5d
61376 Naumann, Arno, Drogerie, StettinerStr. 120
22051 Naumann, Arno, Kfm., G.Adolf-Str. 34
41986 Naumann, Arth., Architekt, Friesenstr. 9a
46414 Naumann, Aug., Milch, Schlageterstr. 196
44381 C.W. Naumann, Brauer. AG, Zschoch. Str. 79
40564 Naumann, Dr. C. W., Dir., K.-Heinestr. 34
65323 Naumann, C., Prok., Gletscherst. Str. 34
25080 Naumann, Elfriede, Hindenburgstr. 87
51395 Naumann, Emma, Wilhelmstr. 50
11271 Naumann, E., Dentistin, Hainstr. 12
43972 Naumann, Erich, Ausl. Lager, AlteStr. 15
66170 Naumann, Erich, Friseur, Wissmannstr. 21
50528 Naumann, Ernst, Kohlen, *Wie* Bhfstr. 8
36728 Naumann, Ernst, Insp., Moltkestr. 2
38490 Naumann, Felix, Glashdlg., Hitlerstr. 36
35958 Naumann, Felix, Tapez., K.-Augustastr. 21
68174 Naumann, Franz, Prok., Breitk.Str. 22
11022 Naumann, Frieda, Vervielf. Büro, Leplaystr.9
52388 Naumann, Fritz, Jägerstr. 19

Sammel-Nr. 72676 **Gebr. Naumann**
rohe Häute und Felle, C 1, Berlinerstr. 12/14.
T Rohautfell **P** 2681

60969 Naumann, Georg, Futterm., GeithainerStr.22
55609 Naumann, G., Futterm.-Fbr., Del.Str. 2
61536 Naumann, Dr. Hans, Arzt, Oststr. 57.
34749 Naumann, Hans, Vertr., Brandvorw.Str. 83
12967 Naumann, Dr. H., Observ., Maximil.Str. 22
50303 Naumann, H. Paul, Eisenwr., Hall.-Str.145
42400 Naumann, H., Schuhwr., *BöE* Hdbgstr. 15
46587 Naumann, I., Zigarren, Dieskaustr. 222
41528 Naumann, Johanna, Ww., Marschnerstr. 15
38564 Naumann, J., Steuerhelfer, BayrischeStr. 133
21675 Naumann, K., Glasschleifer, Liebigstr. 5
42964 Naumann, Karl, Fris.-Art., Oeserstr. 17
23358 **Naumann, Karl, Bezirksvertreter des Reichs-Telefonbuchs (Telephon-Adreßbuch für das Deutsche Reich), C 1, Otto-Schill-Str. 1**
40565 Naumann, Karl Herm., Klempner, Altestr. 15
50256 Naumann, Lisbet, Friseur., Seitengasse 6
52892 Naumann, Lothar, Dentist, Wieder.Str. 11
62930 Naumann, Louis, Buchhdlg., Teubnerstr. 16
60806 Naumann, Luci M., Frau, Täubchenweg 92
(62930) Naumann, Dr. L., Buchhdl., Aug.Str. 22
58713 Naumann, Marg., Ww., HelgoländerWeg 4
27593 Naumann, Marg., König-Johann-Str. 21
61660 Naumann, Marianne, Milch, Naunh.Str. 63
41126 Naumann, Marie, Frau, Bismarckstr. 9
14649 Naumann, Marie, Seifen, Frankl.Str. 19
22298 Naumann, Martin, Querstr. 1
20175 Naumann, Max, Drogen, Windmühlenstr. 46
33731 Naumann, Max, Graphiker, Moltkestr. 9
32680 Naumann, Max, Kfm., Schlegelstr. 1
23826 Naumann, Otto, Häute, Brühl 9
14786 Naumann, Otto, Kfm., Funkenburgstr. 22
67062 Naumann, P. R., Weine, Naunh.Str. 67
65603 Naumann, Paul, Schuhe, Täubchenweg 67
63348 Naumann, Paul, Dentist, Eisenb.Str. 53
55438 Naumann, Richard, SchkeuditzerStr. 33
53382 Naumann, R., Motorenrep., Maniettastr. 16
53351 Ders., Wohn., Baaderstr. 9
14956 Naumann, Rud., Malerm., Alb.Str. 16
40354 Naumann, Walt., Kol.-W., Antonienstr. 30
30865 Naumann, Walt., Milchh., K.-Wilh.-Str. 1
30860 Naumann, W., Molk., *Mkl* K.Alb.Str. 49
68380 Naumann, Werner, Vertr., Carpzovstr. 22
56553 Naumann, Wilhelm, Spedit., Delitzsch.Str.56
32580 Naumann, W. O., Vertr., *Mkl* Hitlerstr. 17
32834 Naumann, Willy, Bäckerei, Albertstr. 9
41419 Naumann & Goldammer, Fass.Reinig., Pötschkerweg 2
52608 Naumann & Herrmann, Futterkalkwerk, *Wie* an d. DübnerLandstr.
27158 **Naumann-Bräu, C 1, Neumarkt 21—27**
(44381) Naumann-Grundbesitz GmbH, Zschochersche Straße 79
67195 Naumburg, Otto, Schlosserei, *Eng* Querstr.12
62333 Naundorf, Edm., Bauaustrocknung, O 5, Dauthestr. 112g
18857 Naundorf, Erich, Zigarr., Mich.Str. 11
45266 Naundorf, Georg, Malerm., Hauptmannstr. 5
61283 Naundorf, Rich., Tischlerei. Mühlstr. 30
18227 Naundorf, Wilhelm, Emilienstr. 44
35722 Naundorf & Blanke, Lederwrfbr., Windscheidstr. 41
14214 Naupold, Karl, Kinotechnik, Karlstr. 1
53801 Naupold, Rosa, Prok., Delitzscherstr. 37
68413 Navau, Georg, Kfm., Hans-Sachs-Str. 13
52653 Navau & Kretschmar, Bauw., Schöncf.Str. 13
22395 Nawrath, Franziska, Frau, K.-Johannstr. 9
22809 Nawrot, Jos., Kfm., Ludend.Str. 33
14306 Naxos-Union, Zweigst., Gottscheddstr. 12
19985 N.B.G. Wayss & Freytag AG u. Hochtief AG, Am Hall.Tor 7
15397 **Nebe, Curt, Vertreter für Weberei-Erzeugnisse, C 1, Petersstr. 23. P 21975**
36291 **Ernst Nebe Nachfolger G. m. b. H., Tafelglas-Großhandlung, S 3, Waisenhausstr. 6. P 68480**
67114 Nebe, Karl, Steindruck., Eichstädtstr. 17
53308 Nebe, Kurt, Vertr., Rittergutsstr. 5
66185 Nebe, Otto, Lebensm., *Mö* Hdbgstr. 133
11925 Nebe, Paul, Kfm., Klostergasse 3
53711 Nebe, Th., Schuhmacherbed., Mechlerstr. 7
18555 Nebe-Matutt, Hilde, Dr., Marienstr. 21
39434 Nebel, Fritz, Kfm., MeusdorferStr. 9
22923 Nebel, Joh., Architekt, Georgiring 11
10775 Nebel, Kurt, Apotheker, Thomasiusstr. 22
50136 Nebel, R., Kfm., *Lil* Poetenweg 18
57815 Nebelung, Curt, Vertr., Werderstr. 26
39039 Nebelung, Ludw., Stud.-Assess., Undinenw.6
30746 Nebling, Wilh., Tischler, Sidonienstr. 64
11586 Nebuzelsky, Georg, Spitzen, Dittrichring 2
34820 Neckels, Dr. Harry, Arzt, Floßpl. 34
16907 Neddermeier, Emma, Ww., Inselstr. 4
26591 Neddermeyer, Dr. A., Arzt, Dresd.Str. 26
50891 Nedlitz, Heinr., Assist., Fr.Karlstr. 44
39843 Needon, Heinr., Dr., *Mkl* Mozartstr. 7
61472 Neef, Rudi, Obering., Fontanestr. 19
17437 Neefe, A. H., Optiker, Kurprinzstr. 7
32636 Neefe, Hedw., Bekleidung, *Mkl* Str. SA 28
68547 Neelmeier, Dr. Wilh., Chem., Störmth.Str. 19
25407 Nees, Walter, Kfm., Auenstr. 16
33198 Dr.-Ing. H. Neese & Co. KG, Hettelweg 37
68857 Negendank, Herm., Metalle, Zollik.Str. 41
39364 Nehlsen, E., Milcherz., Scharnhorststr. 8
68138 Nehrenheim, E., Kfm., *Ho* Gustl.Str. 49
26813 Nehring, W., Tapeziermeister, Ludend.Str. 31
46193 Neidel, Gust., Vertr., Prießnitzstr. 28
67075 Neider, Herm., Baumstr., Wurznerstr. 107
67775 Neider, Horst, Architekt, O 5, Annenstr. 9
43753 Neidhardt, Anna, Frau, Schlag.Str. 178
17639 Neidhardt, Franz, Tabakwr., Winterg.Str. 9
51403 Neidhardt, Paul, Ingen., Asterstr. 17
68387 Neidhardt, W., Malermstr., *Eng* Hitlerpl. 13
19801 Neisse, Rich., Kraftfahrz., Querstr. 4/6
30582 Neitsch, Kurt, Wagenbau, Meusd.Str. 25
36125 Nell, Dr. Walt., Ing., Scheffelstr. 35
38816 Nelle, William Rob., Eichend.Str. 7
10939 Nelling, Max, Kfm., Funkenburgstr. 19
39037 Nelsen, Walter, Kfm., K.Augusta-Str. 23
53661 Nemann, Wilh. Israel, Nordpl. 7
68170 Nenne, Fritz, Fleischer, Holzhäuserstr. 111
53282 Nens, Felix, Kfm., N 21, Gräfestr. 17
60595 Nenz, Elisabeth, Ww., Crusiusstr. 5
10010 Nenz, Hermann, Kfm., Mainzerstr. 13
43905 Nenz, Willy, Kfm., Lützнerstr. 194
10010 **Nenz & Co., Zellwolle und Kunstseidenabfälle, C 1, Mainzer Str. 13. T Nenzwolle**
31443 Nepple, Dr. A., Schriftl., Windsch.Str. 19
53875 Nerger, Bruno, Steuerber., Beaumontstr. 49
30776 Nerger, Elisabeth, Schlegelstr. 7
39602 Nerger, Herm., Vertr., Ad.Hitler-Str. 37
55898 Nerlich, Fritz, Bäckerm., Stallbaumstr. 4
30459 Nerlich, Willy, Amtmann, Steinstr. 58
20082 / 24146 **Nervenklinik der Universität, C 1, Kaiser-Maximilian-Straße 29**
67972 Nesse, Willy, Fleischerm., Eichstädtstr. 29
68165 Neßler, Arthur, Vers., Breitestr. 7
61510 Neßler, Fritz, Wachauerstr. 7
43888 Nessler, H., Buchhdlg., *BöE* Pestal.Str. 12
46100 Neßler, Otto, Tapezier, Kanzlerstr. 21
57070 Nestler, Adolf, Fuhrgesch., Porzckstr.10
31951 Nestler, Amad., Musiklehr., Hardenb.-Str. 17
15423 A. u. R. Nestler, Gürtlerei, Kolonn.-Str. 17
60601 Nestler, B., Tapeten, Eisenbahnstr. 99
12904 Nestler, Felix, Zigarren, R.-Wagnerplatz 1
15937 Nestler, Heinz, Garagen, Albertstr. 32
33639 Nestler, Herbert, Elisenstr. 148
664 64 Nestler, Dr. Joh., Stud.-Rat, Oststr. 8
53820 Nestler, Kurt, Gartenbaubetr., Porzckstr.16
10361 Nestler, Theodor, Konstrukteur, Rossstr. 12
31784 Nestmann, Dr. A., Arzt, Bayrischestr. 53
20530 Nestmann, Carl, Papier, Inselstr. 26
68231 Carl & Anny Nestmann, Denkmalsallee 96
42406 Nestmann, Emil, Masch., Gr.Speestr. 77
37470 Nestmann, Marg., Ww., Kronpr.Str. 76
12676 Nestmann, Wilh., Papier, Inselstr. 26
62514 Ders., Wohnung, Lausickerstr. 62
14431 Nestmann & Wittig, Bürobed., Nürnb.Str. 33
25775 Neteband, Emil, Kfm., Kolonnadenstr. 15
55890 Nette, F. L., Oberstltn., Richterstr. 2
38598 Nette, Otto, Vertr., Kronprinzstr. 77
32848 Nette, Dr. Werner, Arzt, Schletterstr. 11
17733 Derselbe, Wohn., Str. d. 18. Okt. 17
51845 Netto, Hilde, Handarb., DanzigerStr. 72
10045 Dies., Wohn., Pfaffend.Str. 13
46490 Neu, H., Gartengestalter, Kanzlerstr. 7
60330 Neuapostol. Gemeinde eV, Sigismundstr. 5
25587 Neubauer, Alfr., Vertr., Bosestr. 3
68152 Neubauer, Anton, Samen, DresdnerStr. 58
17823 Neubauer Nf., A., Werkzeuge, Salomonstr.34
17355 Neubauer, Georg, Kürschn., Hainstr. 26
55555 Neubauer, Hans, Prok., Frickestr. 4
51216 Neubauer, Heinr., Kfm., Frickestr. 6
60612 Neubauer, Max, Lithogr., Weidmannstr. 4
15671 Neubauer, Rudolph, Friseur, Nordstr. 17
63176 Neubauer, Walter, Pianofbr., Adelheidstr. 9
10616 Neubauer's, Ww. W., Weißwr., Hind.Str. 65
12488 Neubeck, Dr. Joh., Versich., K.Johann-Str. 4
30537 Neuber, Johann, Kfm., Kais.Aug.Str. 55
53386 Neuber, M., Obering., Stallbaumstr. 10
25122 Neuber, Max, Gastw., Eisenb.Str. 4
14675 Neubert, Arthur, Möbel, Klostergasse 9
50938 Neubert, C. G., Schokoladen, J.Georgstr. 7
43345 Neubert, Dora, Frl., Helfferichstr. 12
35896 Neubert, Emil, Fleischerei, Bayrischestr. 78
43310 Neubert, Emil, Bücherrev., Lützнerstr. 19
50708 Neubert, E., Fleischerm., Lindenth.Str. 50
63170 Neubert, Ernst, Kantor, Taubestr. 12
36747 Neubert, Franz, Dir., Hardenbergstr. 20a
34949 Neubert, Friedr., Kantor, Grassistr. 36
53894 Neubert, Gottfr., Baumstr., Del.-Str. 53
61950 Neubert, Kurt, Dir., K.Krausestr. 64
52284 Neubert, Dr. L., Stud.-Rat, Gohl.-Str. 18
43363 Neubert, M., Albertinerstr. 54
23870 Neubert, Maja, Luise, Alexanderstr. 11
14701 Neubert, Max, Bücherrev., Funkenburgstr.27
51707 Neubert, Paul, Vertret., Wilhelmstr. 72
52436 Neubert, Paul, Masseur, Magdeb.-Str. 36
40175 Neubert, Rob., Vertr., Phil.Reisstr. 97
53469 Neubert, Rud., Kfm., W.Buschstr. 38
56400 Neubert, R., Vertr., *Wie* Oertelstr. 18
39483 Neubert, Suse, Kochstr. 72
32122 Neubert, Dr. W., Arzt, Albertstr. 35
25665 Neubert & Leupold, Elektrobed., Johannisgasse 14
57428 Neudörfer, C., Ww., DelitzscherStr. 47a
62174 Neue Apotheke Schönefeld, Stett.-Str. 119
301 16 **Neue Baugesellschaft Wayss & Freytag A.-G., S 3, Kaiserin-Augusta-Straße 21**
710 61 / 112 28 / 112 29 **Neue Leipziger Tageszeitung** (parteiamtlich), C 1, Königstraße 3
70811 **Neue Leipziger Zeitung, C 1, Johannisgasse 8**
51759 Neuer Gasthof, Wiederitzsch, Del.-Str. 47
20045 / 23032 **Neues Theater-Restaurant, Inh.: Kommerzienrat Carl Schmid, C 1 Augustuspl. 3b**
12708 Neues Volk, Gauvertrieb, Lessingstr. 1
23950 Neufert, Jul., Blitzabl.-Bau, Emilienstr. 50
36893 Neufriedstein Formular Verlag, *Mkl W* Hitlerstr. 19
25537 Neugebauer, Aug., Friseur, Kurprinzstr. 3
52008 Neugebauer, Dr. Hans, Prok., Jägerstr. 19
23249 Neugebauer, Dr. Hans, Rechtsanwalt u. Notar, C 1, Harkortstr. 10, Erdgesch.
60076 Neugebauer, Dr. H., Chem., *Seffnerstr.* 13
31382 Neugebauer, Dr. H., Phys., Meusd.Str. 7
63725 Neugebauer, Hanns, Dir., Neunh.Str. 41
26193 Neugebauer, Jul., Prok., Christianstr. 23
12248 Neuhäuser, Dr. A., Zahnarzt, Hdbgstr. 10
23343 Neuhäuser, Dr. M., Labor., Gottschedstr. 44
50719 Neuhahn, Paul, Vertr., HallischeStr. 18
55903 Neuhaus, Ernst, Ing., Pöhlzstr. 27
23532 Neuhaus, Otto, Radio, Mackensenstr. 21
13527 Neuhof, Herm., Rektor, Uferstr. 17
42750 Neuhold, Gertr., Stickerei, Könneritzstr. 91
37823 Neuke, Fritz, Getreide, *Mkl* Ring 19
30390 Neukirch, Erh., Klempner, Bayrischestr. 82
26705 Neukirchner, Joh., Radio, Nikolaistr. 10
45903 Neuhing, Charlotte, Putz, Dreilindenstr. 25
45900 Neuling, Fritz, Hutfbr., Luppenstr. 5
53972 Neumann, A., Ww., Gräfestr. 19
54331 Neumann, Albin, Baumstr., Poetenweg 11
58000 Ders., Werkpl. am Bhf. Wiederitzsch
58947 Neumann, Alfr., Baumstr., Frickestr. 2
66489 Neumann, Br., Tischlerm., Dimpfelstr. 56
63578 Ders., Wohn., *Mö* Scipiostr. 8
31416 Neumann, Carl W. Vers., Schlegelstr. 1
31226 Neumann, C. W., Vertr., *Mkl* Bism.Str. 11
65986 Neumann, Curt, Malerm., Ludwigstr. 43
33171 Neumann, Dor. Ww., *Mkl* Bism.Str. 5
15482 Neumann, Erich, Bekleid., Leplaystr. 10
46677 Neumann, Erika, W 31, Oeserstr. 22
18438 Neumann, Eugen, Architekt, K.Max.Str. 1
56385 Neumann, Fritz, Bücherrev., Breitenf.Str. 56
62888 Neumann, Gisela, Kohlgartenstr. 67
37989 Neumann, G., Schlächter, Hardenb.Str. 62
50210 Neumann, Hardy, Kapellm., Landsb.Str. 78
20564 Neumann, Helmut, Felle, W.Blümel-Str. 35
43838 Neumann, Herm., Möbel, Albersd.Str. 8
56677 Neumann, Horst, Dr. med., Mörikestr. 5
46016 Neumann, Irma, Hebamme, Siemensstr. 40
15593 Neumann, Irma, Schälbetr., Albertstr. 16
13032 J. Neumann AG, Zigarrenfbr., Grimm.Str. 2
31386 Neumann, Dr. Joh., Dir., Kronprinzstr. 13.
26133 Neumann, Jul., Polstermat., Packhofstr. 7
26761 Neumann, Karl, Dipl.-Kfm., Czerm.G. 12
50709 Neumann, Karl, Bäckerm., K.Friedr.Str. 44
39658 Neumann, Karl, Organis., AmBogen 33
61360 Neumann, Karl, Wagenfbr., Wörthstr. 17
61644 Neumann, Lina, Oststr. 63
58581 Neumann, Lotte, Fechnerstr. 10
15082 Neumann, Max, Ing., Buchgewerbehaus
61226 Neumann, Max, Leitergerüste, Lorckstr. 6.
46765 Neumann, M., Spinnm., *BöE* Dölz.W. 11
(62687) M. Neumann & Co. GmbH, Gut.Str. 2
22656 Neumann, Oskar, Rauchwaren C1,Brühl64/66
68595 Derselbe, Wohnung, *Mö* Wiesenstr. 30
63968 Neumann, P., Drogerie, Reitzenh.Str. 64
67607 Neumann, Paul, R.-A., K.Krausestr. 23
62215 Neumann, Rosa, Kuchengartenstr. 22
23896 Neumann's, Rudi, Gaststätte, Lud.Str. 16
17761 Neumann, Rud., Bürobed., Reichsstr. 1
61694 Neumann, R., Hausgeräte, Wasserturmstr. 30
35671 Neumann, R., Kfm., *Mkl* Parkstr. 6
38189 Neumann, Rud., Tuche, Arndtstr. 9
58110 Neumann, W., Betr.-Ltr., Kirschbergstr. 80
52918 Neumann, Walter, Gartenbau, Marienweg
37355 Neumann, Werner, Kfm., *Mkl* Parkstr. 4
37322 Neumann, Wilh., Kfm., Bornaischestr. 52
12971 Neumann, Willy, Vertr., Katharinenstr. 15
15916 Neumann, W., Zahntechn. Labor., Inselstr. 6
52830 Neumann & Reichmeister, Metallguß, Immelmannstr. 44
10081 Neumarkt-Drogerie, Neumarkt 9
77233 Neumeister, Alma, Ww., Gasthof Magdeborn
11292 Neumeister, Curt, Bedach., Karlstr. 2
63819 Neumeister, E. A., Wagenbau, Riebeckstr. 48
63194 Neumeister, H., Dentist, Eisenbahnstr. 127
36775 Neumeister, Kurt, Masseur, Braustr. 29
68826 Neumeister, Max, Prok., Augustenstr. 16
55635 Neumeister, Paul, Vertr., Lützнerstr. 22
24933 Neumeister, Rich., Rauchw., Brühl 69
38849 Ders., Wohnung, Brandvorwerkstr. 33
36813 R. Neumeister & Co., Drogen, Moltkestr. 76
46950 Neumerkel, Emma, Fris., Marktstr. 2
45416 Neumerkel, Dr. Hans, Ger.-Rat, Hillerstr. 5
43299 Neumeyer, Arthur, Ingen., Lützнerstr. 35.
37591 Neumeyer, Arth., Vertr., Pestal.Str. 1
22107 Neumüller, E., Säckefabrik, R.WagnerStr. 12
61308 Neupert, Dr. Curt. Arzt, Stöckelstr. 56.
65548 Neupert, Paul, Kfm., Hoferstr. 92
63719 **Neupert, Wilhelm, Werkzeuge und Maschinen für die Holzbearbeitung, O 27, Baumeyerstraße 4**
34455 Neuschaefer, Herm., Postrat, K.Aug.Str. 11
39739 Neuschütz, Alfr., Volkswirt, Rhodestr. 26
18007 Neuse, Erich, Rauchwr., Nikolaistr. 28
68538 Ders., Wohn., *EngOst* H.Wessel-Str. 2a
16603 Neuß, Anton, Ger.Rat, Funkenb.Str. 22
38732 Neustadt, Alice, Privat, Meusd.Str. 5
41934 Neustadt, Friedr., Lebensm., Windsheimer Straße 5
62170 Neutschmann, Kurt, Thiemstr. 2
43569 Neuwinger, Dr. Rud., Schriftst., *BöE* Hindenburgstr. 53
55112 Newia, Karl, D.-Konf., Lindenth.-Str. 60.
67220 Neye, Wilh., Josephinenstr. 16
57197 Nichelmann, Otto, Vorst., Wanger.Weg 23a
13653 **Nickau, Gustav, Großhandlung für Pappen u. Papier, C 1, Sternwartenstr. 44. P 9257**
43051 Nickau, Herm., Kfm., *BöE* Göringstr. 28
30245 Nickel, Friedrich, Kol.-W., Hardenb.-Str. 12.
56915 Nickel, Dr. H., Zahnarzt, Lobenthalstr. 2
61784 Nickel, Joh., Fleischermstr., Ludwigstr. 110
46527 Nickl, Hildegard, Stieglitzstr. 60
46590 Nickl, Max, Briefmarken, Oeserstr. 6.
43329 Nicklas, A., Schauspieler, Forststr. 72
39637 Nicklas, Hans, Kais.Aug.Str. 48
55623 Nicklisch, Meta, Ww., Jägerstr. 14
63791 Nicklitzsch, Maria, Frau, Kregelstr. 4
15616 Nickol, Ella, Vertr., K.Maxim.Str. 23
17552 Nicodemus, Emil, Jalousiefbr., Weberstr. 1
11414 Nicodemus, Joh., Ing., Nordstr. 43
45966 Nicol, Werner, Ing., *BöE* Pettenkoferstr. 23
52697 Nicolai, Alfr., Lebensm., Stockstr. 12
61805 Nicolai, Marta, Tapeten, Tiefe Str. 1
41177 Nicolai, Otto, Oberrevisor, Rochlitzstr. 56
14066 Nicolai, Dr. Otto, R.-A., Beeth.Str. 13
46503 Nicolai, Rudolf, Dir., Lindenauer Markt 18
42939 Nicolai, Willy, Kfm., Rochlitzstr. 43
11720 Nicolaidis, Nik., Kürschner, Brühl 29
66725 Nicolaus, Helmut, Lindenallee 8
61514 Nicolaus, Wilh., Kfm., StünzerStr. 7
21588 Nicoloff, D., Persianerwr., Nikolaistr. 34
51018 Niebel, Fr., Vertr., LothringerStr. 8
13741 Nieberle, Dr. Karl, Prof., Kärtnerstr. 4
13354 Niebling, Walter, Ing., Gottschedstr. 17
68090 Niebuhr, Fritz, Ing., Reitzenh.Str. 163
52042 Niedenführ, Dr. W., Syndikus, Montbéstr. 27
71721 Derselbe, Büro.
23128 Niedermeier, Gg., Massage, Pfaffend.Str. 17
26028 Niedlich Nf., A., Drogenhdlg., Burgstr. 10
65578 Niedlich, Max, Vertr., Eilenb.Str. 2
56817 Niedner, Carl, Pfarrer, KöthnerStr. 54
56575 Niedner, Irma, Ww., Goebenstr. 6
50501 Niedner, Leo, Vertr., Goebenstr. 6
38080 Niedner, Marie, Schriftltr., Zwick.Str. 91
25945 Niedner, Otto, Schuhmacherg. 2
16975 Niedner, Ralf, Prok., Liviastr. 3
23732 Nieft, Walter, Gr.Fleischergasse 7
42385 Niehus, A., Versich., Gießerstr. 64
26930 Derselbe, Büro- ÖVA.
20764 Nieke, Hans, Teppiche, Gottschedstr. 37
65721 Niekrentz, Joh., Verk.-Ltr., Holzhäus.Str. 98
38464 Nieland, Dr., Reichsger.-Rat, Mozartstr. 5

Doppelherz – Eine Köstlichkeit – eine Wohltat!

22211 Nieland, Herm., R.-A., Markgr.Str. 4
60303 Nieland, W., Dentist, Weidm.Str. 2
38410 Niemann, Carl, Maßschneid., Bayr.Str. 74
12727 Niemann, Fritz, Kapellm., Czerm.Garten 13
23812 Niemann, Gustav, Kürschner, Reichsstr. 30
20072 Niemann, Hellm., Lehrm., Reichsstr. 27
55570 Ders., Schuleinr., Stahm.Str. 96
22173 Niemann, Martin. Vertr., Brandenb.Str. 14
33423 Ders., Wohn., K.Wilhelm-Str. 67
37019 Niemann, Dr. Walter, Pianist, Kochstr. 119.
13923 Niemz, Wolf, Kfm., Hindenburgstr. 22
11184 Niendorf, Bernh., Vertret., LangeStr. 19
19216 Nientit, Hugo, Ingen., Kurprinzstr. 9
38481 Niepelt, Friedrich, Vertr., Moltkestr. 1
43942 Niepraschk, W., Vertr., Th.Fritschestr. 16
25101 Nierade, Kunz, Archit., Sedanstr. 1a
27050 Nierth, Arth., Kaffeegroßhdl., Hahnek. 6
25564 Nierth, Erna, Ww., Auenstr. 15
13552 Niese, Dr. Gerh., Stud.-Rat, Funkenb.Str. 19
58516 Niese, Otto, Baugesch., Schönef.Str. 19f
65775 Niesel, Osw., elektr. Anl., Sellerh.Str. 11
68469 v. Niessen, Karl, Ing., Thiemstr. 21
12310 Niessl v. Mayendorf, Prof., Arzt, Kurpr.Str. 48
38622 Niethammer. E., G.-Rat. Schumannstr. 6
33276 Niething, Hel., Schneiderin, Kronpr.Str. 16
68727 Niethner, Paul, Dir., Holzhäuser Str. 3
46653 Nietner, Eduard, Musiklehr., Jahnstr. 31
10183 Nietzold, R., Schreibmasch., Pfaffend.Str. 20
15384 Nietzsche, Gust., Ingen., Salomonstr. 10
45297 Nietzschmann, Adolph, Vorst., Rochlitzstr. 4
13857 Nietzschmann, G., Fleischwr., Kolonn.Str. 5
38719 Nietzschmann, Karl, Lehrer, Joh.Höhe 23
77303 Nietzschmann, K., Baumstr., *Grdb* Hitlerstraße 69
35527 Nietzschmann & Hildebrandt, Gummiwr.-Fbr., Kantstr. 22
77449 Nietzschmann, M., Zimmerm., Großdeuben
34833 Niewöhner, Dr. E., Dir., Wolfswinkel 5
21819 „Nikolaihof", Weinhaus, Nikolaistr. 21
31626 Nilfiok GmbH, W. H. Bethe, Hitlerstr. 150
25472 Nimwegen, G., Rauchwr., Nikolaistr. 59
68770 Nink, Wilh., Standortf., Oststr. 63
58351 Nippold, P., Blitzableiter, Kleiststr. 1
45136 Nisar, A., Kühlhausbau, Baumannstr. 18
42695 Nissalk, Kurt, Ing., Blümnerstr. 4
16853 Nissen, E., Konsul, Ferd.Rhodestr. 27
31040 Nissen, Dr. Otto, Arzt, Hardenbergstr. 22
19123 Nissen, Dr. Rolf, R.-A., Mackensenstr. 13
45974 Nitag, Dt. Treibst AG, Tankst., ZschocherscheStr. 8
68519 Dies., Büro, Bennigsenstr. 5
51893 Nitsch, Arthur, Dir., BreitenfelderStr. 46
34860 Nitsch, W., Betr.-Ltr., Schenkend.Str. 12
41976 Nitsche, Alfr., Fahrräder, Dieskaustr. 23
42720 Nitsche, Arthur, Vertr., Schichtstr. 16
19290 Nitsche, Gerh., Uhrmachermstr., Plauensche Straße 2
10871 Nitsche, H.-G., Schriftl., v. Weberstr. 5
37517 Nitsche, Martin, Vertr., Bornaischestr. 43
37425 Nitschke, Alfred, Vertr., Kronprinzstr. 23
43823 Arthur Nitschke, Inh. Gerhard Johst, Stanzerei und Metalldrückerei, Leipzig W 33, Hellmuthstraße 9b. P 36707
46600 Nitschke, Emmy, Moden, Rietschelstr. 29.
36557 Nitschke, Gust. Ad., Kfm., Fichtestr. 32
11083 Nitschke, Johs., Likörfbr., Berl.Str. 44
33552 Nitschke, Karl, Bäckerei, Ad.Hitlerstr. 71
68040 Nitschke, Martha, Blumen, Bergstr. 39
11395 Nitz, Ernst, Kfm., Ludendorffstr. 94
35636 Nitzelnadel, Dr. A., Ing., *Mkl* Kob.Str. 9
18604 Derselbe, Kanzlei, Katharinenstr. 17
18606 Nitzelnadel, Dr. Ad., Ing., Katharinenstr. 17
43563 Nitzke, Carl, Buntdruck., Aurelienstr. 58
40571 Nitzke, Carl Gg., Steindruck., Rochlitzstr. 23
40365 G. Nitzke & Co, Abziehb.-Fbr., Helnestr. 55
55616 Dies., Alice Weyhe, Montbéstr. 9
41913 Nitzke, Hildeg., Lehrerin, Stieglitzstr. 78
26239 Nitzsche, Dr., R.-A. [N], Katharinenstr. 10
61239 Ders., Wohn., Göschenstr. 15
58537 Nitzsche AG, Feinmechan. Werkst., EisenacherStr. 72
52440 Nitzsche, Alfred, Insp., Gottsch.Str. 4
30107 Nitzsche, Dr. A., Stadtrat, *Mkl* Hitlerstr. 11
40415 Nitzsche, Franz, Bambergerstr. 2
52143 Nitzsche, Frida, Hausgeräte, Hall.Str. 279
13948 Nitzsche, Fritz, Felixstr. 6
34941 Nitzsche, Georg, Prok., Fockestr. 13
32287 Nitzsche, Herb., Werkzeuge, Kantstr. 49
22248 Nitzsche, Horst, Kfm., Auenstr. 18
23027 Nitzsche, Ida, Sängerin, K.Maximil.Str. 52
40483 Nitzsche, Ilse, Graphik., K.Heine-Str. 40
31051 Nitzsche, Joh., Eichendorffstr. 4
60697 Nitzsche, Joh., Kinobes., DresdnerStr. 55
56608 Nitzsche, Kurt, Vertr., Geibelstr. 20
40734 Nitzsche. Otto. Architekt, Steubenstr. 85
52285 Nitzsche, R., Klempnerei, *Lth* Bhfstr. 8
31734 Nitzsche, W., O.-Reg.-Rat, Scheffelstr. 53
62401 Nitzschke, Alfred, Archit., Wassert.Str. 21
18720 Nitzschke, Dr. E., R.-A.. Tröndlinring 3
42654 Ders., Wohn., Mathiesenstr. 17
51939 Nitzschke, Georg, Prok., MockauerStr. 8
45843 Nitzschke, W., Gosenverlag, Demm.-Str. 15.
34727 Nitzschner, F., Wäscherei, Brandvorwerkstraße 22
55388 Nitzschner, Johanna, Blumen, Hall.Str. 118
35558 Nixdorf, Herm., Dr., Arndtstr. 70
34552 Noa, Walter, Betr.-Ltr., Kais.Aug.Str. 57
56102 Noack, Dr., Veterin.-Rat, Steffensstr. 27.
22510 Noack, Alfr., Archit., Czermaksgarten 16.
18628 Noack, Ernst, Elektrobed., Frankf.Str. 16
55490 Noack, Georg, Glasermstr., MockauerStr. 14
21020 Noack, Gertrud, TauchaerStr. 58
35713 Noack, Kurt, Vertr., Kantstr. 60
65063 Noack, Martha, Seifen, Eisenbahnstr. 132
68819 Noack, Otto E., Druck., Eichstädtstr. 17
19953 Noack, Paul, Zigarren, Mackensenstr. 5
36202 Noack, Rose, Ww., Helenenstr. 36
33953 Noack, T., Lpz. Gießhütte, Kochstr. 26
61316 Noack, Willy, Kfm., Crusiusstr. 9
66318 Nocke, Flora, Ww., Nostitzstr. 43
40172 Nöbel, Clara, Leinenwr., Aurelienstr. 58
26838 Nöbel, Helmut, Dr., Christianstr. 4
34743 Nöbel, Richard, Moltkestr. 28c
37725 Nöbel, Werner, Kfm., Dohnaweg 16
43834 K. Nöckel u. Söhne, Fleischwrfbr., Th.Fritsch-Straße 156
22817 Noeckel, Otto, Leder, Brühl 13
19940 Nöckler, Th., Musiklehrerin, Auenstr. 29
15069 Nöllenburg, W., Ungez.-Vertilg., Burgstr. 18
35355 Nöllert, Maria, Inh., Windsch.Str. 47
42072 Nöllner, Otto, Kol.-W., *BöE* Mühlenstr. 10
67035 Nösel, Herbert, Maler, Glafeystr. 9
(45768) Nöske, Gotthard, Arzt, Gleitsmannstr. 10
32890 Nößler, Franz, Photogr., Floßpl. 34
40613 Nöther, Alida, Ww., Seumestr. 122
65972 Nötzel, Hans, Dipl.-Kfm., Störmth.Str. 8
40645 Nötzel, Margarete, Frau, Rochlitzstr. 29
43676 Nötzel, Dr. Rolf, Kfm., K.Heinestr. 17
21759 Nötzold, H. J., Möbel, Hindenb.Str. 102
37875 Noffz, Artur, Vertr., Hildeweg 27
41425 Nolden, Margarete, Frau, Demmeringstr. 21
68671 Noll, Hch. C., Autotransp., Dimpfelstr. 17
51832 Nolle, Herta, Frau, Schillerweg 12
26764 Nolopp, Dr. Paul, Zahnarzt, Burgstr. 26
25721 Nolte, Dr. F. A., Arzt, K.Maxim.Str. 10
11471 Nolk, Georg, Schuhmacher, K.Johann-Str.20
39665 Nolze, Erich, Musiker, Bicdermannstr. 18
51532 Nolze, Sigw., Volkswirt, Stallbaumstr. 12
45262 Nonn, Theod., Parkettgesch., Kaiserstr. 9.
53856 Nord & Süd Einkaufsgen. eGmbH, EutritzscherStr. 22
55255 Nordapotheke, W. Stephan, Ehrensteinstr.47
23025 Norddeutsche Buchdruckerei u. Verlagsanstalt A.-G., C 1, Königstraße 1
23406 Nordd. Versich.-Ges., König-Johann-Str. 12
13287 Nordd. Revisions- u. Treuhandges. GmbH, Gellertstr. 7
22024 Norddeutscher Lloyd, Augustuspl. 7
70021 Derselbe, im Meßamt, Markt 4
58979 Nordhausen & Kaiser, Papier, Cöthnerstr. 13
20673 Nordische Gesellschaft, Schloßgasse 2
14388 Nordmann, F., Friseur, Ludend.Str. 123
51712 Nordmeyer & Kortmann, Web., Asterstr. 13
70831 „Nordsee" Dtsch. Hochseefisch. Bremen-Cuxh., Magdeb.-Thür. Bahnhof
13447 Nordstern Allg. Vers. AG, Roßpl. 14
17307 Nordstern, Lebensvers.-Bank-AG, Mackensenstr. 6
56120 Nordstern-Drogerie, Hallischestr. 283
19107 Norfolk, Friedr., Schriftst., Leplaystr. 1
37475 Norroschewitz, W., Vertr., Fichtestr. 6
22334 „Norsia" Nord. Silberf.-Aukt. Milz & Co, Ranstädter Steinweg 28
12311 North British u. Mercantile Vers.AG, Gottschedstr. 2
17486 Noske, Dr. Fritz, R.-A. [N], Barfußgasse 15
30160 Derselbe, Wohn., Windscheidstr. 39
43646 Nossing, G., Masch.-Bauanst., Albert.Str. 56
37231 Nossing, Kurt, Einkäufer, Fockestr. 25
53098 v. Nostitz-Wallwitz, Photos, Pölitzstr. 23
26879 Notek Scheinwerfer, Ranst.Steinweg 29
15075 Nothilfe, Krankenversich., K.Johann-Str. 3
18211 Nottbohm, A., Kfm., Hindenburgstr. 70
26267 Nottbohm, Johs., Vertr., R.-Wagner-Str. 10
55358 Notzon, Rich., Bäckermstr., Magdal.Str. 13
31193 Nouvortné, Elsa, Frau, K.Wilh.Str. 38
34939 Novak, Franz, Angest., Bayr.Str. 98
20968 Nowack, Max, Gen.-Vertr., Funkenburgstr. 4
50758 Nowack, Otto, Textilwr., Wilhelmstr. 14
12818 Nowacki, Alex, Maler, Härtelstr. 21
33009 Nowak, Andreas, Feinkost, Dufourstr. 38
45800 Nowak, Hans, Vertr., Probsteistr. 19
15808 Ders., Büro, Barfußgäßchen 12
11164 Nowak, Jos., Antiquit., Mackensenstr. 28
36402 Nowack, P., Elektromstr., Waisenh.Str. 16
24723 Nowicki, Anton, Hausmstr., Hindenb.Str. 79
45670 Nowicki, Wazlawa, Ing., Gießerstr. 22
24810 Nowok, Max, Rohprodukten, Brühl 47
12195 F. u. J. Nowotny, Schneider, Thomaskirchhof 16

NSDAP.

66297 Reichsleitung-Prüfungskomm.-NS. Schrifttum
17907 Gaultg. Sachsen, NS.-Frauensch., Ludendorffstr. 14
71441 Kreisleitung, Gottschedstr. 10
68990 Kreisschule, Abtnaundorf
24229 Ortsgruppe Zentrum A, Gottschedstr. 8
16910 Ortsgr. Zentrum B, Pfaffend.Str. 13
14155 Ortsgr. Zentrum C, Fregestr. 29
42961 Ortsgruppe Zentrum E, Helfferichstr. 15
51813 Ortsgr. Zentrum F, Asterstr. 1
58902 Ortsgr. Norden A, Wittenb.Str. 10
50029 Ortsgr. Norden C, Kais.Friedr.Str. 3a
58531 Ortsgr. Norden D, HallischeStr. 144b
57803 Ortsgr. Norden E, MockauerStr. 119
56650 Ortsgr. Norden F, Treitschkestr. 18
50030 Ortsgr. Norden G, HallischeStr. 332
55133 Ortsgr. Norden H, Elsbethstr. 25
57000 Ortsgr. Norden I, Renkwitzstr. 2
57500 Ortsgr. Norden K, DelitzscherStr. 154
66552 Ortsgr. Osten A, ZweinaundorferStr. 59
22348 Ortsgr. Osten B, Seeburgstr. 57
63712 Ortsgr. Osten C, EilenburgerStr. 19
62300 Ortsgr. Osten D, Taubestr. 55
15503 Ortsgr. Osten E, Salomonstr. 19
63100 Ortsgr. Osten F, Kuchengartenstr. 12
67551 Ortsgr. Osten G, Konradstr. 36
60554 Ortsgr. Osten H, Eilenb.Bahnhof
68585 Ortsgr. Osten I, WurznerStr. 93
61941 Ortsgr. Osten K, LausickerStr. 37
67184 Ortsgr. Osten L, Eisenbahnstr. 70
66314 Ortsgr. Osten M, Riebeckstr. 7B
24442 Ortsgr. Osten N, NürnbergerStr. 44
66580 Ortsgr. Osten O, Walter-Flex-Str.
63943 Ortsgr. Osten P, Döllingstr. 21
12132 Ortsgr. Süden A, Windm.Str. 19
30040 Ortsgr. Süden B, Moltkestr. 75
33161 Ortsgr. Süden C, Fichtestr. 32
31100 Ortsgr. Süden D, Kais.Aug.Str. 23
36506 Ortsgr. Süden E, Triftweg 52
35522 Ortsgr. Süden F, ZwenkauerStr. 26
38681 Ortsgr. Süden G, Schenkendorfstr. 6
11549 Ortsgr. Süden H, Ad.Hitler-Str. 2
32225 Ortsgr. Süden I, Fichtestr. 7
36498 Ortsgr. Süden K, BornaischeStr. 184
46930 Ortsgr. Westen A, Aurelienstr. 2
46578 Ortsgr. Westen B, WeißenfelserStr. 20
40121 Ortsgr. Westen C, Stieglitzstr. 40
46309 Ortsgr. Westen D, KulkwitzerStr. 1
45889 Ortsgr. Westen E, Schlageterstr. 184
40905 Ortsgr. Westen F, Burgauenstr. 14
40972 Ortsgr. Westen G, Dieskaustr. 210
45777 Ortsgr. Leipzig-Grünau, Meyerstr. 2
40660 Ortsgr. Leipzig-Hafen, Saalf.Str. 29
45587 Ortsgr. Leipzig-Knauthain, Parkstr. 5

NSDAP. (Fortsetzung):

63936 Ortsgr. Leipzig-Meusdorf, Mutiusweg 2
58327 Ortsgr. Leipzig-Thekla, Porzcikstr. 9
10794 Ortsgr. Stützpunkt Gehörlose, Gellertstr. 7
45187 Ortsgr. Land *BöE* Göringstr. 33
42173 Ortsgr. Land *Bgh* Dorfpl. 12
(62406) Ortsgr. Land *Eng* Hauptstr. 41
67014 Ortsgr. Land *Ho* Mutschmannstr. 1
53183 Ortsgr. Land *Lth* Wiesenstr. 3
55434 Ortsgr. Land *Lü* ZumKaltenborn 26
34600 Ortsgr. Land *MklMitte* Alt-Oetzsch 20
34972 Ortsgr. Land *MklOst* Seldtestr. 13
33732 Ortsgr. Land *MklWest* K.Roland-Str. 1
(61017) Ortsgr. Land *Mö* M.Mutschmann-Str. 4
45092 Ortsgr. Land *Rü* Ad.Hitler-Str. 6
(53072) Ortsgr. Land Seehausen
53141 Ortsgr. Land *Wie* DelitzscherStr. 55
70401 Amt f. Beamte, Salomonstr. 1
34011 Amt f. Handel u. Handwerk, Ad.Hitler-Str.32
14666 Amt f. Lotteriewesen, Ritterstr. 1
38887 48. SS.-Standarte, S 3, Fockestr. 20
41715 SA.-Standarte 106, Henriettenstr. 14
14441 SA.-Standarte 107, Dittrichring 3d
34657 SA.-Standarte 245, *MklW* Hitlerstr. 12
16410 NSKK.-Motorgruppe, Schillstr. 3
25328 SA.-Reiterstandarte 35, Marienstr. 8
11240 NSKK.-Motorstandarte 35, Brüderstr. 26
58894 NSKK.-Motorstandarte 35, Hölderlinstr. 5
71466 HJ.-Inspektion, Töpferstr. 2
37747 HJ., Sportlehrg. d. BdM., Fichtestr. 28
27413 NS.-Rechtswahrerbund eV, Roßplatz 15
14559 NSD.-Dozentenbund, Schillerstr. 7
35694 Hochschule f. Lehrerbildung, Elisenstr. 150
70401 Reichsb. Dtsch. Beamten, Salom.Str. 1
18012 NS.-Lehrerbund e. V., Kreis Leipzig, C 1, Kramerstraße 6
10043 Abt. Wirtschaft u. Recht, Kramerstr. 4
(23015) NSD.-Studentenbund, Stud.-Führg. Universität, Ritterstr. 14
38848 Studentenf., Elisenstr. 150
33146 Studentenf. Staatsbausch., Kais.Aug.Str. 32
24540 Studentenf. Ing.-Schule, Wächterstr. 13
12319 Studentenf. Landeskonservatorium, Grassistraße 8
20404 Studentenf. Akademie f. Graph. Künste, Wächterstr. 11
71441 NS.-Frauenschaft
15251 Dtsch. Frauenwerk, Schillstr. 2
13562 NS.-Kriegsopfervers., K.Joh.Str. 1
71506 NSV., Kreisamtsleit., TauchaerStr. 19
32476 DAF., Kreisleitung, Ad.Hitler-Str. 30
42078 Arbeitsgem. Eisen u. Metall, Naumb.Str. 40
10425 Arbeitsschule, Schillerstr. 5

33089 NSU-Fahrzeugwerke AG, Kohlenstr. 7
12949 Nündel, Paul, Eisenwr.-Vertr., Rosentalg. 5.
36546 Nünthel, Alfred, Zigarren, Ad.Hitlerstr. 163
56378 Nürnberger, Albert, Vertr., MetzerStr. 20
66468 Nürnberger, Alb., Fleischerm., Stött.Str. 11
45389 Nürnberger, Ella, Obst, Hahnemannstr. 8
36806 Nürnberger, Marg., Fette, Kochstr. 64
67951 Nürnberger, Max, Friseur, Natalienstr. 18
63794 Nürnberger, Max, Prok., LausickerStr. 66
14841 / 14851 Nürnberger Bund Großeinkaufsverband e. G. m. b. H., Nürnberg — Essen — Berlin —, Leipzig C 1, Reichsstr. 1—9
17216 Nürnb. Lebensvers.-Bank AG, Brühl 14
61987 Nüske, Jul., Kohlen, Hildegardstr. 26
60775 Nüss, Alf. F. R., Ing., Colditzstr. 14
31216 Nüssgen, Max, Kompressorenfbr., S 3 Moltkestr. 84
20435 Nüßler, P., H.-D.-Moden, Georgiring 3
62148 Nüßner, Max, Klempner, Taubestr. 7
40902 Nütz. Otto, Autolohnf., Campestr. 14
35442 Nuhahn, W., Dachdeck., *Mkl* Fellerstr. 7
51150 Nultsch, Otto, Holz, Bleichertstr. 12
58405 Nusche. Waldem., Jägerstr. 3
51914 Nuschke, E., Hebamme, Wilh.Busch-Str. 23
52836 Nußbächer, Dr. K., Schriftl., *Wie* Apitschstraße 54
39678 Nuthmann, Dr. E., Arzt, Ferd.Rhode-Str. 36
52521 Nuthmann, Hanna, Frau. Delitzscherstr. 29
46055 Nyssen, Peter, Ingen., Oeserstr. 8
51110 Nywelt, K., Hauptbuchh., Wilhelmsh.Str. 4
55837 Obenauf, Curt, Disponent, Wiskenstr. 1.
41393 Obenaus, Georg, ausländ. Hölzer und Furniere, W 33, Lützner Str. 27. P 57776
18581 Obenaus, Johs., Pfarrer, Kais.Maxim.Str. 24
43185 Obenaus, Walter, Kohlen, Aurelienstr. 28
37492 Obenbigler, Carl, Möbel, Hohestr. 16.
57043 Obendiek, Herm., Friseur, Schönef.Str. 47
52865 Obendorf, Otto, Ingen., Rittergutstr. 15.
61024 Obendorf, Willi, Fuhrw., Lilienstr. 35
33844 Obenhaus, Heinr., Transp., Hohestr. 7
(63141) Ober, Erwin, Schlosserei, Eichstädtstr. 29

19511 / 70521 Oberbürgermeister, Neues Rathaus Die Zentrale verbindet mit der gewünschten Dienststelle

Weitere direkte Anschlüsse:

70621 Betriebsamt f. d. Stadtw., Verkehrbetr.Stadtreinig. u. Bäder, Ritterstr. 28
20430 Bezirksbildst. d. Reichsmessest., Alexanderstraße 35
72056 Direktion d. Stadtreinigung, Apels Garten 2
71521 Leipziger Verkehrs-Betr., R.Wagner-Str. 1a
57471 Deutsche Volksbücherei, Richterstr. 8
65005 Chem. Untersuchungsamt, Täubchenw. 28
64521 Friedhofsamt, Direktion, Friedhofsweg 3
11528 Güteramt, Fernverkehr, ZwickauerStr.
43085 Rittergut L.-Schönau, Möstelstr. 22
43104 Rittergut Gundorf, *BöE* Hitlerstr.200
61272 Rittergut Sommerf.-Engelsdorf, Hitlerpl. 55
78366 Rittergut Grasdorf, Taucha
35072 Rittergut Lößnig, RaschwitzerStr. 8
79106 Rittergut Wachau, Amt Liebertwolkwitz
11257 Hafenbauamt, Dittrichring 7
14872 Handelshof, Reichsstr. 1
72311 Hochbauamt, Neues Rathaus
55710 Inst. Lese- u. Schrifttumskunde, Richterstr. 8
19797 Institut f. Wirtschaftsforschung, Reichsstr. 15
62905 Johannishospital, Stötteritzer Str. 26
15277 Kaufhaus, Städt., Neumarkt 9
21724 Kulturamt, städtisches, Täubchenweg 2
31653 Lähnestift, Scharnhorststr. 18
11528 Markthallen-Direktion, Zwickauer Str.
45056 Meßverwaltung, Leipzig C 1, Meßplatz am Cottaweg

Oberbürgermeister (Fortsetzung):

20286 Museum d. bildenden Künste, Augustuspl. 6
12131 Museum, Grassi-, H.d.Johanniskirche
21269 Museum f. Länderkunde, Johanniskirche
23629 Museum, Stadtgeschichtl.. Markt 1
17744 Museum f. Völkerkunde, H.d.Joh.Kirche
23981 Musikschule, Städt., Grassistr. 8
22772 Naturkundl. Heimat-Museum, Lortzingstr. 3
24971 Ratsherren-Kanzlei, Neues Rathaus
50198 Schachtsches Stift, Werderstr. 22
70356 Sparkasse d. Reichsmessestadt
21444 Stadtbibliothek, Universitätsstr. 16
35643 Stadtforstamt, Prinz-Eugenstr. 32
70046 Stadtpolizei, Neues Rathaus
70131 Steueramt, Martin-Luther-Ring 5
40693 Verwaltungsstelle Knauthein, Schönbergstr. 4
35302 Vieh- u. Schlachthof, Altenb. Str.

24020 Oberhaus. Glasfbr. Funcke & Becker Grimmaischestr. 2
65777 Oberhoffer, Fritz, *Ho* H.Wessel-Str. 15
61836 Oberländer, Arth., elektr. Anl., Idastr. 8
65117 Oberländer, E., Lebensm.. Riesaerstr. 49
52708 Oberländer, G., Oele, Delitzschstr. 2
67076 Oberländer, K., Rauchwr., Kl.Wieck-Str. 13
50535 Oberländer, Marg., Papier, Bölckestr. 10
14313 Oberländer, R., Kunstgew., Johannispl.118
58686 Oberländer, Rudolf, Obst, Hall.Str. 261
23178 Oberläuter Nf., E. E., Elektr. Anl., Windmühlenstr. 48
40605 Obermeit, Fritz, Ingen., Frankf.Str. 59
(23542) Obermeyer, Emil, Hypoth., Mackensenstr.18
63941 Obermeyer & Co. AG, Pharm. Präp., Weißestraße 36
(64471) Oberprüfstelle f. Schund u. Schmutzschriften, Deutscher Platz 1
68032 Oberreich, Otto, Gastw., Holzh.Str. 64
60776 Oberreich, Paul, Glaserm., Kindlerstr. 38
50460 Oberreich, Willy, Rektor, Erlenstr. 2
(60146) Oberst, Walt., Glaserei, Mölkaerstr. 65.
(70921) Oberste Bauleit. f. Elektris., Roscherstr.
39150 Obert, Camill, Vertr., Kronprinzstr. 5
13694 Oberversicherungsamt, Bosestr. 4
20223 Obiger, Max, Vertr., Ludendorffstr. 41
11015 Obladen, Helene, Ferd.Rhode-Str. 12
14050 Obrig, Heinz, Vertr., Kg.Johannstr. 21
20136 / 20146 Edm. Obst K.-G., Papiergroßhandlung, C 1, Seeburgstr. 53. T Obstedmund
33486 Obst, Edmund, Kfm., Bayrischestr. 121
51075 Obst, Erich, Luxuspapier, Kunadstr. 11
43042 Obst, Helene, Frau, Ww., Kaiserstr. 3
46077 Obst, Herm., Steinsetzm.. Altranst. Str. 20
30829 Obst, Richard, Gärtner, MeusdorferStr. 1
25891 Walter Obst & Co, Tuche, Markt 11
13233 Obstler & Co, Wäsche, R.Wagner-Str. 15
62495 Obstverwertung Panitzsch, Sommerf.Str. 83
42050 Obstweinschänke *BöE*, Hitlerstr. 56
38215 Och, Hans, Schornsteinbau, Dufourstr. 34
53765 Ochse, Rich., Schmiedemstr., *Wie* LindenthalerStr. 5
56872 Ochsler, Friedel, Kirchweg 3
10464 Ockert, Gertr., Künstlerin, Czerm.Garten 3
40237 Ockert, Herm., Friseur, Demmeringstr. 76
62210 Ockler, Paul, Kondit., Em.Schubert-Str. 32
30331 Odenheimer, M., S 3, Elisenstr. 101.
25330 Odening, Will, Kunstgew., Harkortstr. 5
58514 Odenwald, Curt, Autoreparr., Hall.Str. 305
45219 Odernheimer, Hildegard, Dr., Dammstr. 10
60661 Odrich, H., Molkereiprod., Comeniusstr. 21
38500 Oeckinghaus, Adolf, Ing., K.Wilh.Str. 47
55774 Oeckinghaus, F. W., Volksw., Hannov.Str. 18
72771 Oeckinghaus, Julius, Hochleistungs-Werkzeugmaschinen, N 1, Bosestr. 2 P 54463
50044 Derselbe, Wohn., N 22, Stallbaumstr. 11
66676 Oeding, W., Kaufmann, Idastr. 33
21846 Öffentl. Höhere Handelslehranst., Walter-Blümelstr. 3—5
26930 Öffentl. Vers.-Anst. d. Sächs. Spark., Nikolaikirchhof 4
26575 Öffentl. Warenprüfgs.-Amt f. Textilgewerbe, Brandenburgerstr. 5
19674 Oegg, Dr. F., Senatspräsid., Ludend.Str. 104
26947 Oehler, Alfred, C 1, Carolinenstr. 22
13610 Oehler Ni, A., Spitzen, GrimmaischeStr. 32
15626 Oehler, Carl, Dentist, Gustav-Adolfstr. 47.
61666 Oehler, Elfriede, Ww., Mascovstr. 2a
24277 / 25548 Oehler, Franz, Inh. Max Oehler, Roßhaarspinnerei, Polstereiartikel, C 1, Anton-Bruckner-Straße 10/12
33720 Oehler, Karl, R.-A., Kantstr. 17
10363 Ders., Büro, Petersstr. 26
41654 Oehler, Klara, D.-Moden, K.-Heinestr. 40.
38288 Oehler, Max, Fabrkt., S 3, Arndtstr. 1
43068 Oehler, Paul, Kisteufbr., Luppenstr. 6.
45232 Oehler, Reinh., Dr., Antonienstr. 3
30109 Oehler, Siegrid, Frau, *Mkl* A.Wolfswinkel 47
36360 Oehler, Walter, Kfm., Elisenstr. 70
68141 Oehler, Willy, Vertr., Wittstockstr. 10
31714 Oehlert, H., Baugesch., Undinenweg 11
15658 Oehlert & Pörschmann, Bauw., Gerberstr. 12
13484 Oehlschlägel, Wold., Vertr., Sedanstr. 23
22426 Oehlschlegel, Elis., Ww., Mozartstr. 8
23562 Oehlschlegel, Lydia, Ww., Hindb.Str. 22
46420 Oehm, Rud., Bäckermstr., Dieskaustr. 50.
16576 Oehm, Walther, Kfm., Leplaystr. 10
46644 Oehme, Franz, Butter, Am langen Felde 32
23695 Oehme, Hans, Fleischermstr., Albertstr. 52
52050 Oehme, Joh., Schilder, MöckernscheStr. 5
36850 Oehme, Paul, Kantor, Kronprinzstr. 66
50161 Oehme, Rich., Fabrikbes., Poetenweg 25
65098 Oehme, Siegfr., Vertr., Lüderitzstr. 17
54361 Oehme & Baier, Essenzen, Pariserstr. 1
11797 Oehmichen, A., Kunstblumen, Univers.Str.11
68588 Oehmichen, Curt, Buchdruck., Taubestr. 47
39527 Öhmichen, Herb., Archit., Däumlingsweg 21
18455 Oehmichen, Herb.,. Hindenb.Str. 10
40258 Oehmichen, Selma, Kol.-W., WindorferStr.50
30924 Oehmichen, Willy, Molkereierzeugn., Dufourstraße 24
26398 Oehmig, Wilh., Drogen, Berlinerstr. 6
51575 Oehmigen, Arno, Bäckerei, Fabricestr. 20
27526 Oehmigen, F. K., Klempner, Gottschedstr. 34
36150 Oehmigen, J. Reinh., Install., Ernestistr. 23
44181 Oehmisch, K., Modellfbr., Rückmarsd.Str. 30
10142 Oehmisch, W., Polsterwerkstatt, Liebigstr. 9
55279 Oehring, Dr. Curt, Arzt, W.Buschstr. 31
14253 Oehring, Fritz, Bäckermstr., Alex.-Str. 17.
17868 Oehring, Walter, Kfm., Ludendorffstr. 122

61678 Oeken, Dr. W., Arzt, Kohlgartenstr. 69.
43187 Ökon. Verwaltung d. Leipz. Westend-Baugesellschaft, LützнerStr. 164
67583 Oel-Aufbereitg. G. Rauch, Holzh.Str. 110
66787 Oel-Hdls. GmbH, Allg., *Mö* Industriegel.
15409 Oelbaum, Fritz, Stoffe, Petersstr. 28
61333 Oeleker, Conrad, Kfm., BozenerWeg 8
35525 Oelerich, Heinr., Ing., *Mkl* Felixstr. 5
20274 Oelgasanstalt, Wagenwerk, Berlinerstr.
55792 Oelke, Herm., Bäckerei, BochumerStr. 49
41198 Oelmann, Fritz, Bäckermstr., Pfeilstr. 13
37307 Oels, Osw., Kfm., Windscheidstr. 31
58648 Oelschig, Ingeborg, Tänzerin, Hall.Str. 275
33221 Oelschlägel, Herb., Klempner, Pohlentzstr. 7
65286 Oelschläger, Arthur, Vertr., Lochmannstr. 4
23966 Oelschläger, G., Vertr., Windmühlenstr. 32
53750 Oelschlegel, Curt, Vertr., Menckestr. 13
45229 Oehlschlegel, G., Prok., Zschoch.Str. 16
45524 Oelschlegel, H., Kohlen, Guthmuthsstr. 23
31940 Oelschner, R., Lebensm., Hitlerstr. 91
68055 Oelsner, Erich, Kfm., Mascovstr. 8
62461 Oelsner, Frida, Ww., Bernh.Str. 12
60375 Oelsner, Fritz, Pappenhdlg., Klasingstr. 8
(60375) Oelsner jr., Fr., Papierhdlg., Klasingstr. 8
60143 Gebr. Oelsner, Lackieranst., Cichor.-Str. 5.
37803 Oelsner, Georg, Vertr., Ecksteinstr. 48
10225 Oelsner, Hanna, Ww., Emilienstr. 18
17424 **Oelsner, M., Buchhdlg., Neumarkt 21.**
60142 Oelsner, Oskar, Fbrkt., Cichoriusstr. 5
61150 Oelsner, Otto, Vertr., Klasingstr. 12
61119 Oelßner, Karl, Stud.-Rat, Lindenallee 18
11739 Oemler, Volkm., Dir., Ludendorffstr. 126
39836 Oepke, Dr. Albr., Prof., Mozartstr. 5
41673 von Oer, *Lili*, Freifrau, Rödelstr. 17
55248 Oertel, Major, Stallbaumstr. 13
52333 Oertel, Dr. Alfred, Arzt, Bünaustr. 11.
39854 Oertel, Alfr., Einkäufer, Nibel.Ring 12
27704 Oertel Nf., C. B., Baubeschläge, Gerberstr. 5
34870 Oertel, Curt, Fuhrw., Sidonienstr. 16
25504 Franz Oertel & Co., Persianerklauen u. Stückentafeln, C 1, Brühl 45
62865 Oertel, Gust., EilenburgerStr. 47
17887 Oertel, Kurt, Fleischwr., Markth., Std. 614
60307 Ders., Wohn., *Eng* Bahnhofstr. 5
16237 Oertel, L., Konserv., Großmarkthalle
39004 Oertel, Otto, Gesch.-F., K.Wilh.Str. 68
38588 Oertel, Paul, Vertr., Fockestr. 23
51819 Oertel, Paul, Wagenbau, *Lü* HallischeStr. 1
68710 Oertel, Walter, Kfm., GüldengossaerStr. 25
53130 Oertel & Uhlemann, Maurerm., Gräfestr. 20
66393 Oertlin, H., Kfm., Preußenstr. 11
32898 Oertmann, Friedr., Reg.-Rat, Fockestr. 53
55966 Oeschey, Dr. Rud., Prof., Stallbaumstr. 11
18794 Oeser, Dr. Fritz, Verlagslektor, Ludend.Str 58
37003 Oeser, Oscar, Oberst, Hardenbergstr. 20.
42753 Oesterheld, R., Ger.-Rat, Bism.Str. 18
25368 Oesterlein, W., Tachometerrepar., Eutritzsch. Straße 6
51368 Ders., Wohn., KöthnerStr. 5
25478 Oesterreich, Bruno, Metalle, Lagerhofstr. 4
14163 Oesterreich, Martin, Archit., Pfaff.Str. 54
22829 Oestreich, Dr. A., R.-A. [N], Petersstr. 15
25657 Ders., Wohnung, Fregestr. 7
35486 Oestreich, Alice, *Mkl* Turmblick 7
36608 Oetker, Dr. Aug., Elisenstr. 111
53731 Oette, Kurt, Prok., Quedlinb.Str. 11
46184 Oettel, Joh., Stud.-Rat, Aurelienstr. 4
22879 Oettel, Kurt, Bäckermstr., Johannisgasse 17
26930 Öva, Öffentl. Vers.-Anst. der Sächs. Sparkassen, Nikolaikirchhof 4
41835 Oevenscheidt, Elfriede, Steuerber., Heinestraße 56
51302 Oex, Richard, Textilwr., Geibelstr. 58
43217 Ofenrohr- u. Blechwrfbr Bernh. Frölich, Hähnelstr. 25
62557 Offenhauer, A., Tachometer, Hosp.Str. 18
34763 Offenhauer, Clara, Prinz-Eugen-Str. 44
62028 Offenhauer, M. A., Brauerei, Reitz.Str. 91
42601 Offermann, Erich, Ing., Aurelienstr. 1
33861 Offermann, Gerh., Kfm., Bürgerstr. 5
15023 Offhauß, Albert, Baumwollwr., Barfußg. 12.
19756 Offizierswohlfahrtsgruppe Lzg. i. NS.-Reichskriegerb., Petersstr. 26
70451 Offizin Haag-Drugulin, Salomonstr. 7
27497 Offset- und Tiefdruck-AG. Nachf. Arndt Beyer, C 1, Hindenburgstr. 72—76
34737 Ofsky, Erich, Vertr., Triftweg 63
68123 Ogursky, Arthur, Vertr., Kapellenstr. 17
31604 Ohanian, D., Rauchwr., Arndtstr. 1a
58315 Ohanian, Heinz, Angest., Toskastr. 53
51187 Ohanian, Helm., Kfm., GohliserStr. 18
41293 Ohanian, Sirvart, Frau, Schützstr. 5
24733 Gebr. Ohanian, Rauchwaren, C 1, Nikolaistraße 27/29. T Ohaniafell P 59092
19757 H. & H. Ohanian, Rauchwaren-Kommission, C 1, Nikolaistr. 39/45. P 26262
50259 Gebr. Oheim, Stickerei, Eisenenacher Str. 53
55022 Oheim, Joh., Kfm., Ulanenstr. 28
55135 Oheim, Walter, Kfm., Ulanenstr. 24
12956 Ohlde, Georg, Schuhmacherm., Kurpr.Str. 3
65243 Ohle, Wolfg., Ing., G.Litzmann-Str. 47
58039 Ohlendorf, H., Dr., Bleichertstr. 4
62070 Ohlendorf, Herm., Lehrer, Adm.Hipper-Straße 40
42538 Ohlhorst, W., Met.-Fbr., Markranst.Str. 29
51265 Ohlich, Hermann, Kol.-Wr., Lothr. Str. 32
37640 Ohlmann, Gottfried, Dufourstr. 18
31287 Fritz Ohlig & Co., Druckerei, Arndtstr. 29
15366 Ohlmann & Wilke, Versich., Kath.Str. 15
62062 Ohmann, Joh., Bäckerm., Dimpfelstr. 22
15706 Ohme, Alfr., Lotterie, Schützenstr. 21
30094 Ders., Wohn., Hardenbergstr. 66
56222 Ohme, Anna, Plätterei, Menckestr. 3
53338 Ohme, Arthur, Thielestr. 2
13697 Ohme, M., Buchhdlg., Univers.Str. 5
38607 Ohme, Otto, Prok., K.-Augusta-Str. 65
65553 Ohme, Dr. Rich., Zahnarzt, Ostpl. 4
27197 Ohme, Wilh., Zigarrengesch., Petersstr. 12.
58183 Ohme & Bechert, Baumstr., Springerstr. 15
50789 Ohnesorg, Joachim, Gräfestr. 10
23405 Ohnsorge, Dr. O., Zahnarzt, Kurprinzstr. 5
60877 Ohnsorge, Rich., Kfm., Naunh.Str. 19
46721 Ohnsorge, Ruth, Steubenstr. 55
65983 Ohrenschall, Herb., Kfm., Breitk.Str. 3
16550 Ohrenschall u. Bitter, Stahlmöbel, Gottschedstr. 2
24286 Olberg, Fritz, Rbh.-Bedienst., Dösner Weg 31
22797 Olbertz, O. J., Kunstmaler, Ludendorffstr. 38
42337 Olbrecht, Oscar, Tapezier, Kaiserstr. 14.
43880 Olbrich, J., techn. Bed., *BöE* Göringstr. 69
31759 Oldag, Hinrich, Bettfedern, Kochstr. 1
32234 Oldag, Hinr. Georg, Vertr., Braustr. 25
63543 Oldenbruch, Herm., Vertr., *Mö* Schlagaterstraße 44
17984 Oldenburg, Ernst, Verleger, Emilienstr. 7
(17984) Oldenburg-Wittig, Lotte, Malerin, Emilienstraße 7
23623 Oldenburger, Vers., Ges., Ranst.-Steinweg 8
30719 Olesen, Niels, Prok., Kantstr. 43
71871 „Olex" Deutsche Benzin- und Petroleum-G. m. b. H., C 1, Dittrichring 21. P 63600
41070 Olex-Großtank Schwalbennest, Schönau, LützнerStr. 390
56358 Olff, Köpke & Co., Roscherstr. 27
53011 Olgo (E. Voigt), Helgoländer Weg 3
21480 Olitzsch, Alfr., Prok., Pfaffend.Str. 40
30606 Ollendorff, Eva, Haydnstr. 10
41529 Ollert, A. F., Kunstmaler, Libellenstr. 35
40856 Olschok, A., Schornsteinf., Klingenstr. 20
67059 Oltersdorf, Camilla, SterzingerWeg 3
34821 Oltersdorf, W., *Konzertm.*, Steinstr. 52
52705 Olus-Gesellschaft Hromada & Co., Import u. 52706 Großhdlg. v. Treibstoffen u. Mineralschmierölen, Treibgas, Leipzig N 21, Schladitzer Str. 2. T Olus Leipzig P 6488
52704 Olus Großtank W. Berger, N., Schlad.Str. 2
20705 Olympia Büromasch.-Werke AG., Ritterstr. 9
25127 Olympia-Filmverleih Eckert u. Co. K. G., Leipzig C 1, Karlstr. 1. P 94094
51858 Olympia-Theater, Lichtspiele, Eckardstr. 1
24704 Olzscha, Karl, Dr., Sedanstr. 11
51834 Omonsky, Dr., Arzt, Ulanenstr. 28
61331 Opel-Kundendienst, Dimpfelstr. 43
25733 Adam Opel AG, Ludendorffstr. 50
25125 Dieselbe, Jacobstr. 2
72876 Dieselbe, Johannispl. 13
15872 Dieselbe, Ludendorffstr. 153
58679 Opel, Gustav, Hotelier, Gräfestr. 3
31534 Opel, H. O., Zwiebackfbr., Hardenb.Str. 54
67766 Opel, Ida, Lange Reihe 21
35886 K. Opel & Nafe, Textilw., *Mkl* Str. d. SA 38
26600 Opelt, H., Obering., Christianstr. 25
53495 Openhym, Leo, Werkmstr., Schiebestr. 2
17205 Operetten-Theater Leipzig, Leipzig C 1, Bosestr. 1
19251 Opetz, Dr. Albrecht, R.-A., Petersstr. 30
20420 Opetz, Else, Ferd.-Rhode-Str. 10
21642 Opetz, Wilhelm, Kommissions- u. Verlags-21643 buchhandlung, C 1, Brüderstr. 61. P 2582
57448 Opfermann, H., Vertr., Kirschb.Str. 52
31496 Ophoven, Alfr., Verk.-Leiter, Watestr. 20
24460 Opitz, Alfred, Prokur., Wiesenstr. 16
22849 Opitz, Arthur, Vertr., Kais.-Maxim.-Str. 58
61444 Opitz, A., Polstermöb., Breslauerstr. 34
62592 Opitz, Carl, Druckerei, Wassertumstr. 21
26002 Opitz, E. Th., Pelzwr., C 1, Brühl 65
61149 Opitz, Edwin, Oststr. 37
36689 Opitz, Elly, Konzertsängerin, Steinstr. 11.
42564 Opitz, Emma, Tafelwasser, Lützнerstr. 214
62885 Opitz, Erich, Makler, Kregelstr. 4
67237 Opitz, Friedr., Musiklehrer, Kohlweg 26
63896 Opitz, Gertrud, Ww., Connewitzerstr. 7
51118 Opitz Nf., H., Weine, Wittenb.Str. 6
65145 Opitz, Kurt, Graphiker, Naunhoferstr. 60
43913 Opitz, Marianne, *BöE* P.Langh.Str. 7
30054 Opitz, Mart., Landger.-Dir., Grassistr. 46
43989 Opitz, Mart., Kfm., *BöE* P.Langh.Str. 7
51321 Opitz, O., Landesprod., Delitzscherstr. 7d
30905 Opitz, Rich., Fbrkt., K.Wilhelmstr. 67
60129 Opitz, Rob., Gasanl., Reclamstr. 34.
31694 Opitz, Waldemar, Vertr., Scharnhorststr. 34
68395 Oppel, Georg, Ing., Kregelstr. 8
66063 Oppermann, C., Wollwr., Reitzh.-Str. 64.
61659 Oppermann, C., Gartenbau, *Baa* Lieb.Str.
55695 Oppermann, Erich, Drogen, Schillerweg 36.
10966 Oppermann, Dr. F., Arzt, Albertstr. 28
66063 Oppermann, Marie, Wollwr., Reitzenh.Str. 64
20966 Oppermann, Walter, Rauchwr., Brühl 45
58966 Ders., Wohn., Ehrenst.Str. 17
11295 Oppermans Nf., F. O., Blumen, Ranst.Steinweg 13
66504 Oppitz, Rud., Vertr., Adm.Trothastr. 11
18229 Oqueka, R. P., Kfm., G.-Adolf-Str. 23
(42905) Oratorium d. hl. Philipp Neri, Heinstr. 110
35491 Orbel, Curt G., Ingen., Mühlholzg. 59
202 46 Orenstein & Koppel A.G. siehe Maschinenbau und Bahnbedarf A.G.
65083 Organis.-Ges. Loose & Wilhelm GmbH, Karteikartenfbr., Eilenb.Str. 10
39789 Orgs, Paul, Windscheidstr. 27
11203 Orig. Schlayand-Buchhandlung, Salomonstraße 26
23900 v. Oriola, Elisab., Gräfin, TauchaerStr. 18
62177 Orki-Schuhfbr. R. Kamprath, Stett.Str. 124
41396 Ders., R. Kamprath, Wohn., Lausner Weg 44
12692 Orlamünde, Hans, Kürschnerei, Brühl 23
37511 Orlamünder, Bernh., Fürstenstr. 6
39188 Orlamünder, Karl, LößnigerStr. 9
63314 Orlamund, Fritz, Baugesch., Oststr. 33
63140 Orlin, Max, Graveur, Eilenburgerstr. 11
67010 Ders., Luftschutz-Leitbetrieb
12404 Orlin, Paul, Molkereibed., Georgiring 10
50892 Orlob, H., Buchdr., Breitenfelderstr. 14
40871 Orlob, Paul, Kfm., Zschocher.-Str. 36.
65254 Orlowski, Walter, Vertr., Roßbachstr. 16
62962 Orschel, Wolfg., Drogerie, Jöcherstr. 1
56268 Orth, Aug., Vertr., K.-Friedrich-Str. 52
54026 Orthop. Versorgungsstelle, Ehrensteinstr. 3
56333 Ortlepp, Erhard, Staatsanwalt, Menckestr. 16
39446 Ortlinghaus Söhne, O., Steinstr. 52
50654 Ortloff, Hugo, Fbrkbes., Jägerplatz 1
63774 Ortloff, J. Emil, Kfm., *Ho* Rehwagenstr. 11
13935 Ortmann, Hch., Ing., Yorckstr. 23
41636 Ortloff & Keilbar, Farben- und Lackfabrik,
41656 Rückmarsdorf. T Keilbar Leipzig P 51507
10883 Ortwein, C., Direkt., Ludend.Str. 22
53502 Oschatz, Alb., Ehrensteinstr. 42
45045 Oschatz, Else, Frau, Brockhausstr. 18
36429 Oschatz, Fedor, Vertr., Steinstr. 55
38982 Oschatz, Paul, Verw., Körnerstr. 49
42562 Oschatz, Paul, Zimmerei, Steubenstr. 40
22617 Oschatz, Rich., Wolle, Leibnizstr. 22
57020 Oschmann, H., Fleischerm., Grav.Str. 34
58036 Oschmann, W., Fleischerm., Reginenstr. 18
31693 Oschwald jr., Joh., Töpferm., Kantstr. 29
65129 Osmose, Holzschutzverw., MölkauerStr. 57
71766 Osram GmbH, KG, Verkauf, Göschenstr. 2
56681 Ossewski, Kurt, Assess., Herloßsohnstr. 26
50671 Oßke, Pfarrer, Wahren
67127 Oßke, Otto, Prok., Admiral-Trotha-Str. 1
33802 Oßwald, Paul, Elektroinstall., Bayr.Str. 62
14928 Derselbe, Wohn. Königsplatz 17
60140 Ost-Apotheke Friedrich Großherr, Leipzig O 5, Wurzner Straße 1
61565 Ost-Drogerie, Rudi Hartmann, Oststr. 55
45154 Ost, Karl, Radio, Gießerstr. 60
40436 Oste, Arthur, Büroltr., Steubenstr. 77
53376 Osten, Ewald, Friseur, Am Meilenstein 20
(43709) v. d. Osten, Hans Eberh., Dr., Helfferichstraße 54
19430 v. d. Osten, Dr. R., Syndikus, Hdbg.Str. 91
31251 Osterburg, Karl, Referent, Windsch.Str. 37
33754 Osterkamp, Ernst, Sänger, K.-Wilh.-Str. 76
13621 Osterland, Joh. Friedr., Optik, Markt 2
10008 Osterloh, C., Komponist, Windmühlenstr. 49.
40159 Osterloh, Kurt, Vertr., Th.-Fritsch-Str. 129
66016 P. Osterloh GmbH, Kunstanst., Lönsstr. 4
65782 Ostermuth, Friedr., Pfarrer, Dresd.Str. 59
53761 Osterwald, Albert, Büro-, Betriebs- u. Baracken-Einricht., N 22, Lothringer Str. 41
14194 Osterwalden, Hch., Ing., Ludend.Str. 130
23312 Ostpr. Bernstein Ind.-Erzeugn., Petersstr. 1
65712 Ostrowski, Frz., Agent, K.-Müller-Str. 13
17422 Ostwald, Dr. Wolfg., Prof., Linnéstr. 2
11827 Ostwaldt Nf., O. C., Humboldtstr. 17
(18444) Oswald, Herbert, Vertr., Kohlgartenstr. 27
40768 Oswald, Horst, Vertr., Brockh. Str. 2
46393 Oswald, Paul, Malerm., Könneritzstr. 108
68267 Oswald, Rudolf, ZittauerStr. 18
25772 Otis Aufzugwerke GmbH, Brandenb.Str. 16
55840 Ott, Alfred, Malerei, Springerstr. 27
37096 Ott, Gertrud, Feinkost, Kantstr. 45
36853 Ott, Herm., Tapeziermstr., Körnerstr. 22.
68869 Ott, Kurt, Lampen, TiefeStr. 4
15368 Ott, Robert, Gesch.-Führer, Berl.Str. 9
57736 Otte, Alfred, Lehrer, Oberschles.Str. 3
19747 Otte, Hedy, Kunstgewerbe, Peterskirchhof 7
56180 Otte, Reinhold, Vertr., Schiebestr. 14
41207 Otto, Alban, Kol.-W., Brockhausstr. 29
25291 Otto, Albert, Stempelfbr., PlauenscheStr. 2
61291 Ders., Wohn., *Ho* O.Eisenschmidt-Pl. 2
17124 Otto, Alfred, Tischlerei, Ludend.Str. 70
35312 Otto, Alfred, Vertr., Born.Str. 52
43783 Otto, Arthur, Ing., Helfferichstr. 26
65471 Otto, Arthur, Autorepar., Wurznerstr. 138
41878 Otto, Arth., Kfm., W 32, Gießerstr. 54
11198 Otto, Bertha, Malergesch., Dittrichring 3
32783 Otto, Carl, Buchdr.-Bes., K.-Wilhelm-Str. 71
30281 Otto, Dr. Eberh., Dozent, Kantstr. 43
42453 Otto, Erich, Wohn., Rietschelstr. 47
52454 Derselbe, Desinfekt., Magdal.Str. 23
39896 Otto, Erich, Kunstmaler, Helenenstr. 44B
25558 F. L. Paul Otto Inh. Rudolf Kopf, Rauchwaren-Kommission, C 1, Nikolaistraße 39—45
25339 Otto, Franz, Tischlermstr., Eberh.Str. 13
42937 Otto, Fritz, Jahnstr. 3
32259 Otto, Fritz, Leistenvertrieb, Sophienstr. 62
56063 Otto, Fritz, Plisseepress., Lindenth.Str. 32
52182 Otto, G. Emil, Wedellstr. 11
10550 Otto, Gertrud, König-Johann-Str. 13
30770 Otto, Gotth., Anz.Ltr., Elisenstr. 142
33709 Otto, Gust., Schneiderei, Pfordtenstr. 11
66503 Otto, Gust., Dek.Maler, Hedwigstr. 5
13812 Otto, Hedwig, Lebensm., Sternwartenstr. 67
67079 Otto, Helene, Zigarren, WurznerStr. 187
25895 Otto, Herb., Gurkeneinl., Hdbg.Str. 40
56618 Otto, Herbert, Lehrer, Pariserstr. 39
65995 Otto, Herm., Feinkost, Eisenbahnstr. 151
56418 Otto, Herm., Fleischerei, HallischeStr. 256
50621 H. Otto & Sohn, Kürschnerei, Linkelstr. 10.
25231 Otto, Helma, Grassistr. 10
68749 Otto, Hugo, Prok., *Mö* Jul.Schreck-Str. 15
37741 Otto, Dr. Hub., Zahnarzt, *Mkl* Festanger 3
60544 Otto, Dr. J., Stud.-Rätin, Schönbachstr. 10
63362 Otto, J. Carl, Jalousiefbr., Ludwigstr. 28
36571 Otto, Karl, Blumen, Kochstr. 19
23038 Otto, Karl, Rauchwr., Nikolaistr. 12
68560 Otto, Kurt, Fleischerei, A.-Kindler-Str. 92
36109 Otto, Kurt, Kfm., *Mkl* G.-Keller-W. 7
19531 Otto, K., Parf.-Lab., Hainstr. 31
41757 Otto, Luise, Stud.-Rätin, Erdmannstr. 18
16171 Otto, Martina, Schauspiel., Doroth.Pl. 2
12784 Otto, Max, Buchdr.-Bes., Str. d. 18. Okt. 17
67301 Otto, Max, Fleischerm., *Ho* Bhfstr. 12
41423 Otto, Meta, Frau, C 1, Hauptmannstr. 1
33412 Otto, Oskar, Dir., S 3, Fockestr. 49
52142 Otto, Paul, Bürobed., Magdeb.Str. 35
45461 Otto, Paul, R.-A., Weinbergstr. 14
33981 Otto, Paul, Buchhdlg., Ad.Hitler-Str. 155
61163 Otto, Paul, Friseur, Kreuzstr. 45
51169 Ders., Wohnung, BorkumerWeg 10a
57442 Otto, Paul, Optik, WittenbergerStr. 57
45461 Otto, Paul, R.-A., Schlagcterstr. 140
30465 Otto, Rich., Kirchenrat, K.Aug.Str. 65
68665 Otto, Rich., Fleischerei, NeustädterStr. 12
21554 Otto, Rich., Wagenbau, Gerberstr. 28.
41327 Otto, Rob., Kohlen, Uhlandstr. 33.
45778 Otto, Walter, Kfm., Angerstr. 12
65786 Otto, Walter, Steinsetzm., Kregelstr. 8
27272 Otto'sche Buchhdlg. GmbH, Goethestr. 8
21065 Otto & Sauter, Lederfbr., Brühl 71
39569 Otzik, Elisabeth, HoheStr. 28c
21857 Overbeck, B. F., Vertr., Schreberstr. 10
65726 Overbeck, Ludwig, Dir., Joh.Allee 9
55757 Overlack, Alex., Kfm., Ehrenst.Str. 21
51142 Overmann, O., Ing., Gottschallstr. 24
70761 „Ovojux"-Vertrieb E. Schnitzer O. H., C 1, Lagerhofstr. 2, Ladestr. IV
31986 Ovye, Ernst, Vertr., Kronprinzstr. 6
58714 Ozonatol u. Metallwrfbr., Reginenstr. 3
63572 Paak, E., Klempnermstr., Bergstr. 9.
37698 Paasch, Hartm., Dr. phil., K.-Aug.-Str. 45
42815 Paatz, Alfr., Ingen., Brockhausstr. 13
37526 Paatz, Arthur, Dir., Ferd.-Rhode-Str. 9
30647 Paatz, Bruno, Heilprakt., Kantstr. 54
67866 Paatz, Herm., Maler, Preußenstr. 24
45377 Paatz, Rud., Prokur., Rochlitzstr. 18
10077 Paatzsch, Otto, Baumstr., Stephanstr. 10
32623 Pabst, Erich, Kronprinzstr. 55
66827 Pabst, E., kfm. Sachverst., Ludwigstr. 98
42520 Pabst, Hans, Reklame, Eduardstr. 4.
16419 Pabst Nf., P., Musikalien, Johannispl. 3
52636 Pabst, Rud., Bier, *Lth* Wieder.Str. 11
11461 Pabst & Co., Holzbearbeitungsmaschinen u. Motoren, C 1, Augustusplatz 7. P 16191
43412 Pache, Gg., Lederwrfbr., Angerstr. 8
40813 Padelt, Herm. T., Ofenbau, Rochlitzstr. 82
51934 Padelt, Herm., Kfm., *Lth* Scharnhorststr. 2
25945 Paderb. Brotfbr., F. Ostermann, Schuhm. G. 2
18650 Pädag.-psycholog. Inst., NSLB, Kramerstr. 4
35376 Pärsch, Alfr., Drogerie, Scharnh.Str. 16
20668 Paes, Wilhelm, Katharinenstr. 12
67532 Päßler, Gisbert, Jonasstr. 1
52068 Päßler, Paul, Kol.-Wr., Hall.Str. 56
51891 Päßler, Rich., Tischlerei, Möck. Str. 26.
22136 Päßler & Sohn, Vertr., Auenstr. 20
39883 Paetsch, Heinr., Ing., Steinstr. 6
61403 Pätz, E., Futterm., Reitzenh.Str. 137
27795 Pätz, Max, Blumen, Frankfurterstr. 1
60924 Pätz, Walter, Angest., Döllingstr. 38
21180 Paetzel, Charlotte, Dresdnerstr. 2
36390 Paetzel, Emil, Schneiderm., Kronpr.Str. 70
46705 Pätzel, Erich, Vertr., FrankfurterStr. 47
38187 Pätzold, J., App.-Bau, *Mkl* K.Albert-Str.7
16814 Päzolt, Theodor, Kunstgew., Mackensenstr.17
52106 Paffen, K. Aug., *Montbéstr.* 7
67930 Pagel, H., Frisör, Papiermühlstr. 12
31152 Pagel, Otto, Postinspektor, Bayr.Str. 141
(41633) Pahl, Dortmunder Gummiwrfbr. Wilh. Pahl KG, Ruststr.
24782 Pahl, Gummi- u. Asbest-Ges., Härtelstr. 14
15134 Pahl, Joachim, Schneidermstr., Lessingstr. 13.
61879 Pahlig, A., Geschäftsf., *Mö* Eckartstr. 6
40864 Pahlke, Kurt, Kfm., Marschnerstr. 2
21904 Palmer, Dr. H., Stud.-Rat, Christianstr. 4
21440 Paitz, G., Neuh.Ind., Ludend.Str. 29
37554 Pajka, Charl., Zig., *Mkl*, Str.SA 22
21421 Paketaustauschstelle Wirtschaftsverb. Leipz. Buch-, Kunst- u. Musikalienhändler, Gutenbergstr. 9
(71941) Pakosch, Jos., Obst, Großmarkthalle
35282 Palast-Kaffee, BornaischeStr. 3
62265 Palast-Theater, Lichtspiele, Oberd.Str. 22
43165 Palitzsch, Dr. J., Zahnarzt, Linden.Markt 10
27147 Pallas, Karl-Heinz, Vorst., Täubchenweg 9
18380 Pallas Apparate GmbH, Gottschedstr. 12
17800 Pallmann, Alfred, Vertr., Reichsstr. 10
26372 E. & A. Pallmann, Vertreter, Tauchaerstr. 28
30802 Pallmann, Gerh., Kronprinzstr. 47
61933 Pallmann, Gustav, Gartenbau, Russenstr. 30.
39032 Palm, Hellm., Kfm., Fockestr. 1
32252 Palm, L. R., Heilpraxis, Meusdorferstr. 5
63809 Rud. Palm GmbH, Masch.-Bau, Holzh. Straße 102
10764 Palmbaum-Drogerie, Gerberstr. 3
16793 Palmborg, Hildur, Massage, Leibnizstr. 5
43259 Palme, M., Spirituosen, Burgauenstr. 7
19950 Palmengrotte Klosterschänke, Gew.Gäßch. 1
45045 Palmer, Hans, Brockhausstr. 13
65674 Pammler, Erich, Lehrer, StörmthalerStr. 1
13295 Pammler, Fritz, Hindenburgstr. 24
38883 Pampel, Elisabeth Steppdeckenfbr., Pegauerstr. 58
45931 Pampel, M., Stud.-Rat, *BöE* Pflaumestr. 15
38241 Pampel, Wilh., Dr. Biedermannstr. 81
20230 Pan-Verlag Rud. Birnbach, Gerberstr. 19
33415 Panaitescu, St., Borging., F.-Rhode-Str. 22
23213 Pandorf, Max, Kürschner, Nürnb.-Str. 25.
65057 Pangert, Werner, Blumen, Reitzenh.Str. 44
33528 Pangrac, G., Dentist, Ad.-Hitler-Str. 157
30337 Pangrac, Martha, Schneid., Kantstr. 30
21728 Panier, Frida, Radio, Funkenburgstr. 29
11766 Panier, Otto, Leihhaus, Nordstr. 58
23137 Panier, Selma, Vermiet., Goldhahng. 2
68903 Pankow, Hans, Stud.-Rat, K.-Krause-Str.21
18074 Pankrath, Gust., Goldschmied, Petersst.W.14
34837 Pannes, Karl, Kfm., Fockestr. 8c
65620 Pannicke, Wilh., Kohlen, Wurznerstr. 108.
14216 Pannier, G., Goldwr., Salzgäßchen 7
52919 Pannier, Hermann, Breitenfelderstr. 99
30002 Pannier, Rich., Kfm., Kronprinzstr. 25
24312 Pannier, Rich., Schneider, Härtelstr. 13.
61728 Pannike, Paul, Kohlen, Rabet 31
62286 Panol Gesellschaft mbH, Oststr. 38
20110 Panorama-Groß-Gaststätte, Paul Johannes
24660 Schneider, C 1, Roßplatz 5
11157 Panorama Künstlerspiele, Roßpl. 5
30961 Panse, Hugo, Betonbau, Elisenstr. 46
19514 Panse, Walter, Dir., Inselstr. 4
30088 Panster & Herrmann, Glas., *Mkl* Fellerstr. 5
19152 Pantke, Meta, Wintergartenstr. 11
63491 Panzer, Albert, Bäckerei, Dresdnerstr. 65
45609 Panzer, Johann, Drogen, Wasserstr. 2
43808 Pape, Dr. Ed., Arzt, Schlagcterstr. 107
27109 Pape, Heinz, Rauchwaren, C 1, Ritterstraße 44 bis 48. P 68655
56106 Ders., Wohnung, Richterstr. 25
56955 Papier Protzmann KG, Schkeud.Str. 31
18563 Papiervertr. Hoppe & Co. KG, Berl.Str. 30
64186 Papierhaus Hilbert & Sohn, Gerichtsweg 13
72081 Papierhaus F. A. Wölbling, Egelstr. 10
36169 Papierhülsen-Gesellschaft m. b. H., C 1, Adolf-Hitler-Str. 14. T Papierhülsen P 55955
24464 Papierverarb.-Berufsgen., Sekt. III, Roßstr. 1
62241 Papierverarb. Werk H. Kirsch & Co. GmbH, Eichstädtstr. 17
66526 Rich. Papke & Co., Kohlen, Dimpfelstr. 63
31591 Pappagelias, Panaj., Kürschn., Kochstr. 28
45422 Pappagelias, Panayo., Kfm., Hoyerstr. 5
11895 Pappageorg. P., Konsul, Auenstr. 9.
15191 Pappageorgis, Ach., Rauchwr., Nikolaistr. 10
10407 P. Pappageorgis & Bruder, Rauchwaren, Reichsstr. 36—38
53170 Pappe, Willy, Bleichertstr. 24
15012 Paproth, Elfriede, K.-Maxim.-Str. 14
56112 Papsch, Fr., Geschäftsf., Schopenh.Str. 8
33810 Papsdorf, Jul., Gartenbau, Gartenstr. 18
15816 Papst, H., Immob., Petersstr. 15
(27533) Paracelsus-Buchhandl. GmbH, Schulstr. 4
45341 Parade, Franz, Fuhrwesen, Lind. Markt 19.
25005 Paradiesbettenfbr. M. Steiner & Sohn AG, Neumarkt 5
33438 Parapack-Institut, Grassistr. 17
27123 Paratect-Vertrieb, PlauenscheStr. 2
57727 Parfümerie Elida, BorkumerWeg 1a
20769 Parfümerie z. Flora A. Reichenberger, Grimm. Straße 19
40001 Paris, Erwin, Ing., Albertiner Str. 65
30070 Parisi, Francesco, Internationale Transporte, C 1, Windmühlenstr. 39. T Parisi
46408 Park-Apotheke, Oeserstr. 38

70531 Park-Hotel AG, C 1, R.Wagner-Str. 7
66202 Park Meusdorf, Gastw., Preußenstr. 138
30641 Parkettgesch. Wilh. Schulze, Kantstr. 13
37370 Parkettkontor K. Pflüger, ZwickauerStr. 79
10216 Parkett-Rein.-Anst. Germania, Wiesenstr.1a
10749 Parkett-Rein.-Anst. Saxonia, Blücherstr. 4
36382 Parkett-Rein.-Anst. Teutonia, Albertstr. 9
13607 ParkettRein.-Inst., Lipsia, Töpferstr. 3
19373 Parkett-Linoleumreinig., TauchaerStr. 5
12010 Parlapanoff, Dr. I., Exp.-Imp., Dittr.Ring 3
30341 Ders., Wohn. Konsul, Kochstr. 58
66297 Parteiamtl. Prüf.-Komm. z. Schutze des NS-Schrifttums, DeutscherPlatz
26911 Partheil, Dr. Heinz, Arzt, Härtelstr. 14
66466 Parthey, Alf., Geschäftsf., Papierm.Str. 1
65251 Parthey, Anna, Fuhrw., Zuckelh.Str. 14
53038 **Parthey, Arthur, Friseur, Bergg.-Str. 30.**
50823 Parthey, Bruno, Bauer, PlösenerStr. 6
62743 **Parthey, Herm., Fuhrw., Oberdorfstr. 15**
10842 Parthey, Max, Vertr., Windm.Str. 32
30468 Parthey, Dr. Wolfg., Zahnarzt, Bayr.Str. 61
37656 Partmuss, Alb., Klm., Eichwinkel 18
52309 Partsch, Fritz, HallischeStr. 176
12307 Partsch, Walter, Bücherrev., Gust.-Ad.-Str. 38
10063 Partzsch, Erich, Leibnizstr. 13
66864 Partzsch, Frdr., N 24, Abtnaund.Str. 3
52416 Pasch, Dr. Carl, Arzt, Elsbethstr. 17.
(21738) Derselbe, Privatklinik. Salomonstr. 18a
19081 Paschedag, D., Schnellhefterfbr., Liebigstr. 6
42013 Paschen, Wilh., Kfm., *BöE* Schillerstr. 5
18590 Paschy, Hulda, Möbel, Gerberstr. 29
53760 Pasemann, Hans, Dipl.-Ing., Oranienb.Str. 2
33963 **Pasemann, Wilh., Autorep., Giebnerstr. 2.**
17043 Pasig, R., Seeburgstr. 59
62090 Pasold, Karl, Vertr., *Eng* Schulstr. 55
53774 Passavantwerke GmbH, Berggartenstr. 2
19819 Passig, Hedw., Hotelbes., Carolinenstr. 5
40141 Passolt, Otto, Kfm., Rochlitzstr. 74
24611 Pastor, E. W., Ing., Magazingasse 5
27218 Patent-Büro Weidl, Hindenb.Str. 14
63713 Patitz, Reinh., Maler, Sommerfelderstr. 16.
67167 Patocka, Carl, Obering., TiefeStr. 6
18962 Patterson, Wilh., Dr.-Ing., Gust.Adolf-Str. 1
62223 Pattusch, Fritz, Kfm., Dimpfelstr. 11
27310 Patz, Curt, Kfm., Stephanstr. 18
45790 Patz, Gust., Klavierstimmer, Lütz.Pan. 18
30355 Patz, Horst, Dentist, Kronprinzstr. 86
31164 Patz, Johanna, Bayrischestr. 61
31076 Patzak, Alfred, Konzertmstr., Sophienpl. 3
16555 Patze, Heinz, Fleischermstr., Talstr. 30
27001 Patzki, Dr., Arzt, Ranstädt.Steinweg 46
68301 Patzsch, A., Bäckerm., *Eng* Leipz.Str. 57
50783 Patzschke, Alfr., Kfm., Kleiststr. 41
56544 Patzschke, Bernh., Baumstr., Menckestr. 28.
21850 Patzschke, Bruno, Vertr., Kathar.Str. 17
68598 Patzschke, Clara, Ww., Täubchenw. 83
53885 **Patzschke, Curt, Fabrikbes., Springerstr. 7.**
66118 Patzschke, Erwin, Kfm., Kapellenstr. 16.
41568 F. Patzschke & Sohn, Rauchwr., Albert.Str.73
51515 **Patzschke, Gust., Kfm., Lothringerstr. 53.**
41111 Patzschke, Marianne, Moden, F.-Aug.-Str. 4
30353 **Patzschke, Martin, Prok., K.-Wilh.-Str. 47**
38239 Patzschke, Wilh., Vertr., Arndtstr. 65
23278 Patzwaldt, Karl, Schneider, Ludend.Str. 41
34041 Paukert, Bruno, Inh. Paul Störzner, Baustoffe und Kohlen-Großhandel, Leipzig S 3, Probstheidaer Straße 42
31028 Paukert, Dr. H., Reg.-Rat, Bayr.Str. 116
53925 Paul, Oberlander.-Rat, Nordpl. 9
41083 Paul, Albert, Jahnstr. 50
60764 Paul, Alb., Kohlen, Lange Reihe 1
13021 Paul, Alfr., Bäckerm., DresdnerStr. 18
35210 **Paul, Alwin, Darmhdlg., Scharnh.-Str. 44**
24192 Paul, Arno, Ingenieur, Ludend.Str. 52
56591 Paul, Arthur, Friedr.Naumannstr. 10
62929 Paul, Arthur, Vertr., Leuckartstr. 8
11204 Paul, Carl, Schlosser, Windmühlenstr. 33.
58829 Paul, Dora, Bürobed., Blanckstr. 2
36845 Paul, Emil, Prof., Grassistr. 31
61246 Paul, Frdr., Grabmäler, Reitzenh.Str.
21246 Paul, Friedr., Kfm., KurzeStr. 3
19379 Hans W. Paul, GmbH, Landmasch., Brühl 69
57741 Paul, Heinz, Dir. Pferdnerstr. 27
57358 Paul, Heinz, Vertr., AnhalterStr. 25
31037 Paul, Helene, Fockestr. 45
39515 Paul, Irmgard, Gymnastik, Kochstr. 109
55051 Paul, Joh., Kfm., Kiebitzstr. 67
32175 **Paul, Karl, Tischlerei, Kronprinzstr. 84**
67070 **Paul, Karl, Redakteur, *Mö* Goebbelsstr. 35**
66315 Paul, Kurt, Schreibwr., Stettinerstr. 70
60729 **Paul, Dr. Max, Arzt, K.-Krausestr. 47.**
58216 Paul, Osk., Vertr., BreitenfelderStr. 32
60608 **Paul, Otto, Friseur, Dresdnerstr. 30.**
36464 Paul, Otto, Kohlen, *Mkl* Mittelstr. 15
45508 Paul, Dr. Reinh., Arzt, Georgpl. 3
55142 Paul, Rich., Vertr., Friedr.Karlstr. 10
60072 Paul, Rob., Kfm., Möbiusstr. 11
58825 Paul, Dr. Stefan, Zahnarzt, Seeh.Str. 29
27204 Paul, Walther, Kfm., Turnerstr. 27

27454 Paulaner Thomasbräu
Inh.: Georg Zech u. A. Kehr
C 1, Klostergasse 3

53817 Pauli, Bruno, *Wie* MöckernscherWeg
(41351) Pauli, Charl., Sängerin, Lind.Markt 13
57565 Pauli, Kurt, Molk.-Prod., Linkelstr. 29
45176 Pauli, Richard, Dekorateur, Ottostr. 14
11088 Pauli, Walter, Kfm., Czermaks Garten 9
31173 Paulich, Curt, Baugesch., Kochstr. 19
22891 Paulick, G. M., Vertret., Yorckstr. 5
46439 Paulick, Georg, Könneritzstr. 101
43447 Pauling, Curt, Privatier, A.d.Mühle 4
13883 Pauling, Osw., Vertr., Liviastr. 9
39475 Pauling, Otto, Eisenhdl., BayrischeStr. 88
46709 Pauls, Wilh., Milchhalle, SchönauerStr. 150
53655 Paulsen, Dr. Andr., Geschäftsf., Kickerlingsberg 4
40865 Paulsen, Artur, Drogen, Wigandstr. 2.
55661 Paulsen, Gottfr., Bäckerei, Dinterstr. 3a
34818 Paulus, Curt, Postass., Hardenbergstr. 1
57038 Paulus, Max, Ing., Ulanenstr. 9
51533 / 51770 Paulus & Co., Internat. Speditionen, C 1, Magd.-Thür. Freiladebahnhof, Platz 62
41604 Paupitz, Johs., Elektr. Art., Dreil.Str. 15
36676 Paur, Camilla, Fockestr. 8
15015 Pause, E., Tanzschule, Mackensenstr. 14
10594 Pause, G., Papier, Nordstr. 43
32305 Pause, Lina, Lebensm., Brandv.Str. 54
41305 Pause, Willy, Blumen, Zschocherschestr. 57
25112 Paust, C., Bosestr. 3
67507 Pautzmann, Agnes, Karl Krausestr. 19b
23575 Pautzsch, Osk., Altertumshd., Querstr. 12
11212 Pavillon, Konditorei, h. d. Museum
16823 Derselbe, Büro
57755 Pawelka, Dr. Karl, Ger.-Rat, Bergg.Str. 12
20064 Pawleck, Elsa, Puppen. Gewandgäßchen 6
18004 Pawleck, Hans, chem. Erzeugn., Hainstr. 5
41263 Ders., Wohnung, AltranstädterStr. 37
78477 Pawleck, R., Elektr.Anl., Krätzb.Str. 113
34795 Pawletta, Georg, Kfm., Kais.Wilh.Str. 10
12835 Pawlok, Josef, Pharmazeut, Schützenstr. 17
45661 Payne, A. H., Verlagsbuchhandlung, W 31, Nonnenstr. 38. BK Commerzbank P 92750
32556 Payr, Prof. Dr. E., Med.-Rat, Mozartstr. 7
30733 Pech, Alfred Willy, Kfm., Ad.Hitlerstr. 149
36943 Pech, Felix, Kfm., A.Hitlerstr. 151
65602 Pech, Kurt, Schneiderei, Stettinerstr. 31
10144 Pechau, Karl Heinz, Rauchw., Brühl 50
53311 Pechmann, Annemarie, Bleichertstr. 20
51069 Pechmann, Hedw., Ww., Blumenstr. 56
67907 Pechmann, Horst, Bäckerei, Roßbachstr. 4
39601 Pechstädt, Herb., Vertr., Hardenb.Str. 51
31876 Max Pechsteins Erben, Fabrik für Wagen aller Art, S 3, Kochstraße 21. P 66649
26541 Peczenik, Karl, Autofuhrw., Michaelistr. 5
67043 Ders., Gütersped., *Eng* Hauptstr. 32
67451 Peege, Gust., Abt.-Ltr., Lipsiusstr. 25
58302 Peege, Heinz, Architekt, Schinkelstr. 9
62978 Peege, Hugo, Masch.-Fbr., Eilenb.Str. 19
63714 Peege, Karl, Ing., Eilenburgerstr. 36
15235 Peeschla, Max, Schokol., Hindb.Str. 44
46873 Peetz, Bernh., Glasreinig., Th.Fritsch-Str. 17
25295 Peetz, Willy, Tischlerei, Eisenb.Str. 19
43480 Peetz & Böhme, Modellfbr., Weißenf.Str. 48
20154 Peger, Rud., Goldschmied, Univ.Str. 11
45980 Peglau, Hans Erich, Vertr., Elisab.Allee 13
55477 Pehlke, Marg., Tabakwr., DelitzscherStr. 30
24039 Peifer, Dr. Wilh., R.-A., Schulstr. 2
34895 Ders., Wohn., Rotkäppchenweg 1
55211 Peiker, Anni, Musikpädag., Reginenstr. 23
23333 Pein, Helmuth, Dipl.-Ing., Wächterstr. 28
51701 Pein, Henry, Ing., MetzerStr. 8
10910 **Peinze, Frdr., Bäckermstr., Münzgasse 7**
43796 Peiseler, Dr. G., Ing., Thorerstr. 3
17198 Peisker, Friedr., Hausmstr., Wagnerstr. 8
22568 Peisker, M., Gen.-Vertr., Pfaffend.Str. 52
63904 Peisker, Richard, Augustenstr. 24
62347 Peist, Walter, Bäckerei, Dresd.-Str. 68
35655 Peitzsch, Margar., *Mkl* Bism.Str. 4
37600 Peitzsch, Paul, Treuhänder, Kantstr. 60
37334 Peitzsch jr., W., *Mkl* Energiestr. 11
11930 Pekrun, Dr. Willy, R.-A. [N], Goethestr. 1
33147 Derselbe, Wohnung, Sidonienstr. 67
12357 v. Pelchrzim, Tanzschule, Albertstr. 34
35788 Pelikan-Apotheke *Mkl* Str.d.SA 30
41058 Pelikan, Rud., Kfm., Steubenstr. 79
50051 Pelikan, Walter, Weinligstr. 9
53100 Pelikan & Schindler, Landesprodukte, Theresienstr. 6, Freiladebhf.
63728 Pelka, Ignatz, Feinkost, Arnoldstr. 13
20724 Pellatz, Charl., Feinkost, Kurprinzstr. 5
42043 Pellinat, Karl, Lehrer, Pistoriusstr. 24
51306 Peltz, Otto, Vertreter, Theresienstr. 5
36447 Pelz, Fr., Dozent, *Mkl* Grohmannstr. 23
20036 Pelz, Siegfr., Chemiker, ElsässerStr. 30
23718 Pelzer, Hans, Königsplatz 8
13955 Pelzhaus Max Schüler, Markt 17
12926 Pelzhaus G. Nauck, Inh. Johannes Rohde, Leipzig C 1, Brühl 41/43
38549 Pelzl, Jos., Fleischermstr., Kantstr. 38
41479 Pelzl, Kurt, Fleischerm., Könn.Str. 38
Sammel-Nr. 44451 Peniger Maschinenfabrik u. Unruh & Liebig A.-G., Werk Leipzig W 31, Naumburger Straße 28. T Elevator P 51291
11540 Penndorf, Anna, Handarb., Frankf.Str. 6
52353 Penndorf, Kurt, Vertr., Lindenth.Str. 2
14275 Penndorf, Dr. Hans, R.-A., Markgr.Str. 8
50537 Ders., Wohn., ErfurterStr. 12
36044 Penndorf, W., Schneiderm., Born.Str. 164
36290 Penner, Alfred, Ingen., *Mkl* Forststr. 7
52212 Penner, Curt, Dir., DessauerStr. 26
62202 Jul. Penner AG, Nährm.-Fbr., Riebeckstr. 24
14202 Pensel, Hedwig, Korsetts, Kurprinzstr. 14
53263 Pensel, Wilh., Landw. Ketten, Delitzscher Straße 7F
36351 Pensionszuschußkasse sächs. Lehrer, WachauerStr. 3
19133 Penth, Jakob, Pianist, Pfaffend.Str. 56
62434 Gebr. Penzel, Kohlen, Plößstr. 17
11264 Penzel's Nf., J. Chr. O. Ullmann, Musikinstrumentenbau, Turnerstr. 22
62434 Penzel, Rich., Kfm., Plößstr. 17
66748 Penzel, Walter, Fleischerei, Lipsiusstr. 33
55740 Penzold, Erich, Prok., Goebenstr. 2
53333 Pepper, K. H., Radio, Springerstr. 13
38580 Perduß, Fr., Bäckerei, Scharnhorststr. 44
15753 Perdelwitz, Gerh., Vertr., Langestr. 14
61796 Perkuhn, Eug., Dentist, U. Münsterstr. 8a
17330 Perlberg, G., Exportberater, Europahaus
20907 Perlich, Dr., Tierarzt, Gust.-Adolfstr. 44
15188 Perlich, Käte, Friseurbed., Hainstr. 16
34788 Dies., Wohn., Kais.Wilh.Str. 31
68016 Perlich, W., Fleischerm., *Eng* Leipz.Str. 51
50673 G. Perlick & A. Stephan, Fbr. elektr. Kleinmotoren, LindenthalerStr. 52
46526 Perlitz, Art., Baumstr., Rietschelstr. 26
43479 Perlitz, Werner, Kfm., K.Heine-Str. 1
56205 Perlmann, L., Stahlwrfbr., Dessauerstr. 24.
15657 Perls, Kurt Israel, Konsulent, Hainstr. 7
24987 Perner, Tanzbar, Katharinenstr. 13
22355 Perner, Rud., Kfm., Sternwartenstr. 14.
22992 Ders., K.Maxim.Str. 15
19316 Pernitzsch, Louis, Kunsthdlg., Goethestr. 6.
39756 Ders., Wohn., Fichtestr. 7
27033 Perpessa, Konst., Rauchwr., Brühl 65
56680 Perrin, Günther, WilhelmshavenerStr. 6a
25910 Perschke, Ad., Büromasch., Mackens.Str. 22
37506 Perschke, Heilm., Kfm., Kronpr.Str. 32
32025 Perschke, Paul, Kfm., Kochstr. 56
66935 Perschmann, A., Tischlerei, Benn.Str. 24
65766 Perschmann, Ernst, Bäckermstr., Heinrichstraße 5
61984 Perschmann, Kurt, Autoabschleppdienst, Zweenfurtherstr. 3
67818 Persicke, Ernst, Holzkfm., Dimpfelstr. 56
14261 Ders., Büro, Rudolphstr. 4
45288 Perthel, Carl, Prokur., Rochlitzstr. 10.
(64531) „Pertrix" Chem. Fbr. AG, Oststr. 40
46919 Pertuch, Herb., Kfm., Bambergerstr. 24
39115 Pertz, Carl, Fockestr. 21
79443 Pertzsch, Albin, Verw., *Lbw* Großpösnaer Straße 40
37521 Pertzsch, A., Kol.-W., *Mkl* Waldstr. 1
(33286) „Peru" Böttger & Co. Nachf., Heftpflasterfabrik, C 1, Lützowstr. 13. P 52246
16711 Perwitschky, H., Schneider, Humb.Str. 26
36815 Pesch, Leopold, Kronprinzstr. 38
50968 Peschek, A., Schneiderm., K.Frdr.Str. 38
58329 Peschek, E., Vertr., *Wie* Str.d.SA 135
19267 Peschel, J., Bürstenm.-Mstr., Nordstr. 30
41826 Peschel, Karl, Pinselfbr., Th.FritschStr. 80
62331 Peschke, E., Tabakwr., Dresdnerstr. 37
18183 Peschke, Paul, Uhrketten, Reichsstr. 12
52753 Peschko, Siegfr., Kfm., Rodelandstr. 6
32285 Peschmann, E., Autozubehör, Dufourstr. 34
38013 Pestalozzi-Fröbelverlag, Ad.Hitlerstr. 8
61372 **Pester, Karl, Feinkost, Dimpfelstr. 33**
63048 Pestner, W., Buchhdlg., Joseph.Str. 9
63049 **Derselbe, Wohn., Denkmalsallee 88**
35875 Peter, Albert, Vorst., Kais.Aug.Str. 54
17443 Peter, Alfr., Schweißapp., Gottschedstr. 12
52241 Peter, Dr. Arnold, R.-A. [N], GohliserStr. 2
20233 Peter, C. Horst, Radio, Czerm.Garten 12
25360 **Peter, Carl, Verlag, Burgstr. 26**
16231 **Peter, Eugen, Vertreter, Querstr. 26**
23057 **Peter Nf., F., Buchdr., Johannisgasse 10.**
32497 **Peter, F. W., Versich., Fockestr. 2**
25822 **Peter, Fritz, Buchhdlg., Talstr. 19**
52759 Peter, Georg, Vertr., GohliserStr. 13
53596 Peter, Heinr., BreitenfelderStr. 17
34831 Peter, Herb., Kfm., Hildeweg 10
66839 Peter, Herb., Hausger., Kreuzstr. 42
36185 Peter, Konrad, Lehrer, Grimmweg 6
67249 Peter, K., Schum.-Mstr., PlaußigerStr. 23
30969 Peter, Max, Likörfbr., Sophienstr. 12
25671 Peter, Paul, Roßschlächter, Gabelsb.Str. 19
32261 Peter, Ph., Archit., Pr.Eugenstr. 54
38779 Peter, Rosa, Dozentin, Kronpr.Str. 64
60384 Peter, Rud., Ing., Weißenb.Str. 2
41184 **Peter, Walt., Vertr., Linden.-Markt 19**
(31853) Peter, Erler & Co, Berufskleid., Eichendorffstraße 6
45601 Peter-Drescher, J., Buchführ., Könn.Str. 92
43109 Petereit, Paul, Elektr. Anl., Kanzlerstr. 7
55336 Peterhänsel, Herta, Fische, Linkelstr. 7
62952 Peterhänsel, Willy, Bäckerei, Waldbaurstr.14
50663 Peterlein, Joh., Insp., Rückertstr. 5
26430 Peterlein, Sophie, Prokur., Salomonstr. 18
10865 Petermann, A., Sportartikel, Nordstr. 20
56073 Petermann, F., Schneiderm., Breitenf.Str.101
30366 Petermann, Frieda, Papierwr., HoheStr. 48
61496 Petermann, G., Sägew., *Eng* Tauch.Str. 5
31659 Petermann, Georg, Buchhdl., Dohnaweg 3
50201 Petermann, Hugo, Zentralh., KöthnerStr. 61
40648 Petermann, Max, Photogr., Dieskaustr. 13
52509 Petermann, Rich., Pfarrer, v. Hartmannstr.28
67328 Petermann, Rud., DRK.-Leiter, Reclamstraße 20
63264 Petermann, Th., Zentralheiz., Gotenstr. 7
58224 Petermann, Willy, Vertr., Planitzstr. 13
31547 Petermann & Teschner, Zimmerm., Moltkestraße 8
21227 Peters-Automat, Kfm. Wiemer, Petersstr. 13
25386 Peters, Aug., Vertreter, Thomasiusstr. 9
21110 / 21111 Peters, C. F., Musikverlag, C 1, Talstr. 10. T Petersedition P 51355
37081 Peters, E., Musikpäd., K.Augustastr. 47
25838 Peters, F., Molkereigeräte, Gerberstr. 19
31344 Peters, Feodor, Seifen, Kochstr. 28
56440 Peters, Hans, Malermstr., K.Friedr.Str. 38
13568 Peters, Joachim, Ferd.Beckerstr. 2
56375 Peters, Kurt, Autofuhrw., Blanckstr. 22
52779 Peters, M., Bez.-Leiterin, HallischeStr. 24
31503 Peters, Marie, Fleischerei, Kronprinzstr. 17
30921 Peters, Martin, Kfm., G.Freytagstr. 18
57395 **Peters, Otto, Ing., Wittenb.Str. 4**
(25733) Peters, Rud., Fahrlehrer, Ludend.Str. 50
21757 Peters, Rud., Insp., Fregestr. 25
57885 Peters, Dr. Viktor, Dir., Roßlauerstr. 8
37285 Peters, Wilh., Ww., Kronprinzstr. 1
19933 Peters & Löwenthal, Spedit., Lagerhofstr. 2
11267 **Peters Pneu-Renova KG, Kg.Joh.Str. 3**
58096 Peterslim, Kurt, Fleischerei, HallischeStr. 94
42501 Petersen, Franz, Kfm., Helfferichstr. 8
27568 Petersen, Dr. Georg, R.-A., F.Rhodestr. 2
37146 Petersen, Dr. L., Dir., Hardenb.Str. 23
36306 Petersen, Martha, Haydnstr. 5
58643 Petersen, Th., Kfm., Montbéstr. 23
17200 Petershof, C 1, Petersstr. 20
72261 Ders., nur während d. Messen
53206 Petersmann, Arnold, Kfm., Montbéstr. 25
56327 Petersmann, Friedr., Poetenweg 35
57475 Petersmann, Dr. Jos., Druckereibes., Prendelstraße 4
63624 Petersohn, A., Zimmerei, *Ho* Wesselstr. 36
60395 Petersohn, Joh., Mehl, Zweinaund.Str. 17
66733 Petersohn, Jos., Vertr.. H.Sachsstr. 4
42866 Petersohn, Joh. Karl, Vertr., Schlag.Str. 40
53215 Petow, Georg, Vertreter, Quedlinb.Str. 23
14115 Petow, Margarete, Kreuzstr. 4
39634 Petra u. Nek, Tanzpaar, Körnerstr. 52
61212 Petrasch, G., Zigarrenfbr., Schwedenstr. 28
19450 Petrat, Otto, H.- u. D.-Moden, Emilienstr. 16
32479 St. Petri-Apotheke, Dufourstr. 11
63567 Petri, Annelise, Dr., Reitzenh.Str. 189
10215 Berta Petri u. Elis. Böhm, Schwestern, staatl. gepr., Gottschedstr. 17
26087 Gebr. Petri, Buchbinderei, Leipzig C 1, Johannisgasse 30. P 16982
34943 Petri, Gerh., Kfm., Am Bogen 8
36305 Petri, Gust., Geschäftsf., Papestr. 52
32141 Petri, Hugo, Oberlehrer, Waisenhausstr. 13
(32141) Petri, Dr. Walther, Arzt, Waisenhausstr. 13
41906 Petri, Wilh., Schmelzmstr., Dieskaustr. 354
66735 Petrich, Emil, Kohlen, Wurznerstr. 8
62612 Petrich, R., Dir., Hospitalstr. 21
45076 Petrick, E., Drogerie, LützнerStr. 29
45533 Petrick, Kurt, Gummiwr., Schlag.Str. 84
52983 Petroleum-Gesellschaft A. Beerholdt & Co., Leipzig C 1, Dessauer Str. 16
36765 Petruschke, H., Bäckerei, Meusd.Str. 57
56125 Petsch, Ww., Elis., Zig., Hamb.Str. 31
39751 Petsch, Joach., Dr., BayrischeStr. 103
50425 Petschick, M., Kellereiart., Breitenf.Str. 33
56446 Pettrich, Kurt, Vertr., Roßl.Str. 7
50922 Pettrich, Willy, PariserStr. 39
13344 Pettrich, Willy, Rekl.-Kalender, Yorckstr. 8
19214 Petzet, Dr. Rud., R.-A., Hindenburgstr. 82
44551 Adolf Petzold GmbH, Rauchwr., Schönau, PötzschkerWeg 2
22577 Dieselbe, Stadtkontor, Brühl 71
65619 Petzold, Alfred, Tapez., Idastr. 35
24683 Petzold, Alfred, Betr.-Ltr., Leibnizstr. 19
45936 Petzold, Art., Vertrct., Oescrstr. 36
43555 **Petzold, Carl, Farben, Merseburgerstr. 33.**
24917 Petzold, Carl, Kfm., Gust.Ad.Str. 56
34993 Petzold, Carl R., Steuerber., Kronprinzstr. 43
43225 Petzold, Curt, Dir., Friedr.-Auguststr. 9
50910 Petzold, Curt, Fleischerei, Blumenstr. 5
19792 Petzold, Elisabeth, Eberh.Str. 2
16744 Petzold, Else, Ww., Beethovenstr. 13
60395 Petzold, E., Kfm., Zweinaund.Str. 17
24917 Petzold, Erdm., Industriebed., Adolfstr. 56
66602 Petzold, Fritz, App.-Bau, HolzhäuserStr. 110
51882 Petzold, Gg., Oberlehrer, Craush.Str. 3
58476 Petzold, Gerh., Kfm., Eisenacherstr. 80
36808 Petzold, Gertrud, Lebensm., Kochstr. 59
57017 Petzold, Gustav, Klempner, Del.Str. 104
30020 Petzold, Hanns, Kfm., Kronpr.Str. 14
43296 Petzold, H., Autofuhrw., Frankf.Str. 39
19241 Petzold, Kurt, Kfm., Christianstr. 27
30809 Petzold, Lina, Molkerei., Mahlm.-Str. 12.
24257 Petzold, Luise, Schneiderin, Yorckstr. 3
62081 Petzold, Max, Lebensm., Heinrichstr. 11
61036 Petzold, Max, Malerm., Charlottenstr. 14
56032 Petzold, Paul, Disponent, Friedr.KarlStr. 34
21011 Petzold, Paul, Vertr., Mittelstr. 6
33638 **Petzold, Rich., Kohlen, Braustr. 12.**
42602 Petzold, Rud., Holzhdlg., Lützнerstr. 169
66035 Petzold, Rud. H., Kfm., Wassert.Str. 5
57515 Petzold, Willy, Eisenacherstr. 7
43718 Petzold, Willy, Bäckerei, Fritschstr. 113
41182 **Petzold, Willy, Kfm., Harfenacker 9**
32268 Petzold, Willy, Kohlen, Brandvorw.-Str. 5.
20695 Petzold & Böhme, Metallwf., Ranst.Steinw.24
53410 Petzold & Mrusek, Bildhauer, Del.Str. 136
33643 Petzoldt, Alb., Vertr., Scharnhorststr. 46
63366 Petzoldt, Amalie, Schokol., Eisenb.Str. 12
58645 Petzoldt, Fritz, Ing., Stollestr. 1
42547 Petzoldt, Dr. Rich., Schriftltr., *BöE* Schlageterstr. 13
14991 Petzsch, Dr. Herb., Prok., K.Joh.Str. 20.
58510 Petzsche, Dr., Reg.-Rat, Fritzscherstr. 6
22886 Petzsche, Arthur, Kol.-W., Reichsstr. 43
45512 Petzsche, Helm., Friesenstr. 3
41113 Petzsche, Martin, Sebastian-Bach-Str. 29
66775 Petzsche, O., Haushaltart., Nostizstr. 13
13555 Petzsche, W., Kol.-W., Hindenburgstr. 56
27635 Petzsche & Co, Hohlglash., Gerberstr. 22
25336 Petzschler, W., Böttcherm., Hindenb.Str. 36
36814 Peuckert, Anna, Konfit., Herderstr. 1.
25578 Peuckert, Paula, Handarb., Neumarkt 21
45669 Peukert, F. C., Vertr., Zschoch.Str. 99
43586 Peukert, M., Senffabrik, W 35, Franz-Flemming-Str. 72. BK Adca Giro P 12242
12041 Peupelmann, Arth., Stahlwr., Hind.Str. 8
66508 Peuschel, Kurt, Kfm., Wachauerstr. 1
23338 Peuser, Rud., Baumstr., Gottschedstr. 42
45645 Derselbe, Wohnung, Hoyerstr. 23
26188 Pezold, Gustav, Malermstr., Jonasstr. 6
35278 Pezold, Hans, Stud.Ass., Rapunzelweg 8
37367 Pfabe, Friedr., Kfm., K.Wilhelmstr. 12
22634 Pfaff-Ind.-Nähmasch., Reichsstr. 21
11170 Pfaff-Nähmaschinen-Haus, Grimm.Str. 32
39852 Pfaff, Ernst, Vertr., Mozartstr. 13
31963 Pfaff, Jos., Vertr., Siegebandw. 7
31539 Pfaff, J., Schlächterei, Schlachthof
42827 Pfaff, Osw., Reisender, Steubenstr. 5a
24066 Pfaff, Paul, Schneider, Emilienstr. 20
33357 Pfaff, Dr. Wilh., Prof., F.Rhodestr. 30
36211 Pfahl, Herm., Buchhdlr., Kais.Wilh.Str. 37
17977 Pfahl, Herm., Verlag, Talstr. 2
61794 Pfahl, Willy, Tankstelle, Taubestr. 47
66998 Pfalz, Alma, Wäscherei, Heinrichstr. 23
31513 Pfalz, Elsa, Buchvers., Kronprinzstr. 77
30610 Pfanhauser, Dr. W., Dir., Schwägr.Str. 13
34568 Pfann, Erwin, Landwirt, LößnigerStr. 18
56067 Pfannenberg, Alb., Prok., Montbéstr. 30
33742 Pfannenschmidt, Anna, Feinkost, *Mkl* KoburgerStr. 43
78580 Pfannenschmidt, B., Verlag, Taucha
67151 Pfannenschmidt, Erwin, Idastr. 37
30300 Pfannenschmidt, H., Klempn., Kronpr.Str.44
52128 Pfannkuch, Dr. Karl, Redakt., Pölitzstr. 25
58535 Pfannstiel, Hans, Dekorat., Thaerstr. 7
62169 Pfarr, Wally, NaunhoferStr. 35
33817 Pfarr, Const., Maschinenfabr., Soph.Str. 22
46118 Pfau, Artur, Dentist, Dieskaustr. 8
36031 Pfau, Elisabeth, Lehrerin, Elisenstr. 105
41228 Pfau, Emil, Böttcherei, Demmeringstr. 13.
22548 Pfau, Friedr., Molkerei, Ludend.Str. 49
34842 Pfau, Hans, Kfm., Ad.Hitler-Str. 142
14893 Pfau, Heinz, Radio, Lortzingstr. 6
36068 Pfau Otto, Gastwirt, *Mkl* Str.d.SA 26
42493 Pfau, Otto, Schneider, Miltitzerstr. 1
26145 Pfau jr., Paul, Baugesch., Ludendorffstr. 57
38014 Pfau, Walter, Buchhdlr., Märchenwiese 28
51778 Pfau-Kundendienst, *Wie* Alb.Oertel-Str. 38
56570 Pfauter, Art., Fleischer, Beaumontstr. 18
56886 Pfeffer, Gust., Innenarchit., Springerstr. 18
13330 Pfeffer, Hans, Zigarr., Berlinerstr. 58.
32963 Pfeffer, Paul, Tabakwr., Soph.-Str. 39a.
32263 Derselbe, Wohn., *Mkl* Kastanienweg 10
14465 Pfeffer, Rich., Fleischermstr., Antonstr. 13
25849 Pfeffer, Willy W. O., Friseur, Nürnb.Str. 60
51623 Pfefferkorn, Heinz, Vertr., BorkumerWeg 4c
40924 Pfefferkorn, Herm., Möbel, Dieskaustr. 140
16844 Pfefferkorn, Osw., Textilwr., Leplaystr. 2
45698 Pfefferkorn, P., Gastw., Weicheltstr. 3
10037 Pfeifer, Dr. Albert, Arzt, Kurprinzstr. 13.
30688 Derselbe, Wohn., BayrischeStr. 123
26884 Pfeifer, A., Lebensm., Brandenb.Str. 8
40057 Pfeifer, Curt, Kohlen, Wigandstr. 35.
21505 Pfeifer, Prof. F., Bildh., Mozartstr. 8
23055 Pfeifer, F., Kupferschmied, Sternw.Str. 43
40187 Pfeifer, G., Gebr.-Werber, Weißenf.Str. 2
68721 Pfeifer, Gerh., Vertr., Taubestr. 8
67467 G. J. Pfeifer & Co, Verlag, Göschenstr. 17
45509 Pfeifer, H., Schmiedemstr., Kulkw.Str. 3

60604 Pfeifer, Dr. Hans, Arzt, A.Kindlerstr. 29
45230 Pfeifer jr., Kurt, Kohlen, Schnorrstr. 21
12866 Pfeifer, Martha, Plättgesch., Leibnizstr. 13
12066 Pfeifer, Dr. Martin, R.-A., Neumarkt 31
30275 Derselbe, Wohn., am Lindenhof 1
20173 Pfeifer, Dr. R. A., Arzt, Großg.-Str. 3
67467 Pfeifer, Walther, Görschenstr. 17
30830 Pfeifer, Ad., Glaser, Brandvorwerkstr. 4
55668 Pfeiffer, Alfred, Schreibwr., Theres.Str. 16
40811 Pfeiffer, Alfred, Kfm., Seumestr. 124
22421 Pfeiffer, Art., Uhren, DresdnerStr. 28
31989 Pfeiffer, Bernh., Dir., Bayrischestr. 96
31528 Pfeiffer, Curt, K.Augusta-Str. 71
62775 Pfeiffer, E., Dipl.Ing., Lorckstr. 3
50282 Pfeiffer, Erh., Pastor, KöthnerStr. 6
11415 Pfeiffer, Erich, Lehrer, Inselstr. 18
42011 Pfeiffer, F., Baugesch., *BöE* Wesselstr. 6
18337 Pfeiffer, Heinz, Schneiderei, Markgrafenstr. 8
31186 / 37687 Pfeiffer, Herm., Leichtmetallbau und Kunstschmiede, S 3, Hardenbergstr. 36
26301 Pfeiffer, Jul., Glaserei, Auenstr. 37
42296 Pfeiffer, Käthe, Brockhausstr. 48
42112 Pfeiffer, Karlheinz, Hellmuthstr. 12
36637 Pfeiffer, Martha, Witwe, Kronprinzstr. 28
16640 Pfeiffer, M., Oel-Großh., Nürnb.Str. 44
43231 Pfeiffer, R. Arno, W 33, Güntherstr. 4
15123 Pfeiffer, Rich., Film-Verleih, Schützenstr. 21
37706 Pfeil, Arthur, Bankdir., Kronprinzstr. 79
46310 Pfeil, Arthur, Lebensm., Windorferstr. 25
41034 Pfeil, Hedw., Windorferstr. 25
31056 Pfeng, Dora, D.-Moden, Ad.Hitler-Str. 62
35256 Pfeng, Martel, Frau, Kronprinzstr. 32
31906 Pfennig, Friedr., Destill., Hitlerstr. 42
35811 Pfennig, H., Bäckerm., Kantstr. 6
30615 Pfennig, Werner, Kfm., Bayr.Str. 165
61460 Pfennigdorff, W., Fische, Täubchenweg 53
11946 Pfestorf, Alb., Vertr., Bosestr. 4
34454 Pfeufer, Anna, D.-Moden, ZwickauerStr. 77
37692 Pfeufer, Otto, Kfm., Märchenwiese 36
12339 Pfeufer, W., Schneidermstr., Inselstr. 11
53350 Pfeuffer, Fritz, Kfm., Schiebestr. 24
58086 Pfitzner, Major, LothringerStr. 4
12152 Pfläging, Wilh., Versich., Funkenb.Str. 20
45950 Pflaum, Hch., Autorep., Dürrenbergerstr. 8
68779 Pflaume, Gg., Kfm., Reitzenh.Str. 151
33353 Pflaume, Gg. P., Architekt, G.Freytag-Str. 28
51287 Pflaume, Hanny, Montbéstr. 17
42063 Pflaume, Oskar, Gutsbes., *BöE* Auenstr. 73
63698 Pflock, Johs., Rahmenfbr., Reitzenh.Str. 21
15711 Pflocksch, A., Vertr., Öorckstr. 1
66251 Pflocksch, Albin, Fleischerm., Heinr.Str. 31
27265 Gebr. Pflocksch, Schuhm.-Bed., Reichsstr. 18
34757 Pflüger, Erich, Kfm., Steinstr. 8
14698 Pflügl, Mathias, Ludendorffstr. 56
45342 Pflug, Albin, Buchhdlg., Schützstr. 3
38774 Pflug, Arno, Friseur, Ad.Hitlerstr. 105
37575 Pflug, F. E., Autoöle, Lößnigerstr. 67
35203 Pflug, Franz, Stempelfbr., Kochstr. 25
50723 Pflug, Herm. Kantine, Heerstr 15
12079 Pflug, Dr. Johs., Studienrat, Mozartstr. 2
43803 Pflug, Oscar, Kfm., Kap.-Haunstr. 48
11924 Pflug, Walter, Tabak, Kreuzstr. 28
46492 Pflugk, Oscar, Brockhausstr. 11
63298 Pfnister, Helm., Kohlen, Feldstr. 8
61926 Pfnister, Rud., Prok., Denkmalsallee 98
51796 Pförtsch, Erich, Kfm., Friedr.Karl-Str. 52
13863 Pförtsch, Wilh., Kfm., Auenstr. 40
45853 Pförtzsch, H. J., Automaten, Aurelienstr. 55
45247 Pfohe, Paul, Möbel, Zschocherschestr. 26
16791 Pfohl, Rich., Erfrischungsanst., Brandenb. Straße 2
51727 Pfordte, Erich, Blumenstr. 22
62832 Pfordte, Fr., Papier, Gletscherssteinstr. 47
42270 Pforte, Fritz, Geflügel, Weißenf.-Str. 17.
58100 Pforte, Rich., Direktor, Fritzschestr. 9
57149 Pfotenhauer, Fritz, Angest., Beaumontstr. 17
33779 Pfretzschner, Martin, Kfm., Lampestr. 5.
58353 Pfriem, Horst, Kfm., Werderstr. 24
68109 Pfrogner, H., Schuhmacherei, Perthesstr. 16
30831 Pfündner & Co, Autorepar., Brandv.Str. 12
53758 Pfütze, B., Elektromstr., Kirschbergstr. 35
53245 Pfützner, Hptm., Wilhelmsh.Str. 2
60780 Pfützner, Alfr., Kol.-W., Täubchenw. 43b
63309 Pfützner, Emilie, Autofuhrw., WurznerStr. 81
41756 Pfützner, Herm., Maler, Elis.Allee 30
46146 Pfützner, Karl, Ob.-Ing., Thorerstr. 4
67672 Pfützner, Kurt, Bäcker, Eisenb.Str. 130
67287 Pfuhl, Max, Lebensm., Josephinenstr. 13
68553 Pfundheller, Karl, Bäckerei, Wassert.Str. 9
66812 Pfundheller, Rud., Bäckerm., Riebeckstr. 10
21192 „Pharma", pharmaz. Präp., Täubchenweg 1
35880 Pharmazie-Labor, Am Eichwinkel 28
16714 Philipp, Dr. med., Wettinerstr. 2
45180 Philipp, Alma, Calvisiusstr. 9
52871 Philipp, Emil, Kunsthdlg., Lindenth.Str. 46
13366 Philipp Nf., Emil, Weine, Pfaffend.Str. 12
61906 Philipp, Er., Dentist, Schwarzackerstr. 2
37743 v. Philipp, Dr. F., Volksw., Windsch.Str. 4
35241 von Philipp, Fritz, Konsul, Kais.-Aug.-Str.19
23180 Philipp, F., Europa-Casino, Augustuspl. 7
68636 Ders., Wohnung, Krönerstr. 56
43539 Philipp, Fritz, Tabakwr., Wielandstr. 2a
35347 von Philipp, Dr. H., Konsul, K.Aug.Str. 19
46796 Philipp, Karl, Tischler, Könneritzstr. 33
38332 Philipp, Oswald, Dürrstr. 73
42077 Philipp, Otto, MerseburgerStr. 94
34947 Philipp, Robert, Kfm., Kais.Wilh.Str. 53
22443 Philipp & Meinig, Kurzwr., Kl.Fleischerg. 8
(30775) v. Philipp, Verlag, Hardenbergstr. 11
71501 Philippsohn & Co, Bankgesch., Brühl 23.
12831 Phönix-Harburg AG, Dörrienstr. 10
52974 Phoenix-Apotheke, KielerStr. 77
11801 Phönix-Drogerie, Mackensenstr. 24
27587 Phönix Fensterreinigung, Königstr. 10
20142 Phoenix-Nähmasch. AG, Baer & Rempel, PlauenscheStr. 2
62332 Photo-Ecker, Riebeckstr. 13
20973 / 21854 Photo-Hahne, Joachim Hahne, Photospezialgesch., C 1, Grimmaische Str. 1/7. P 95363
26071 Photo-Heinrich, Nikolaistr. 55
23715 Photo-Waage, GrimmaischeStr. 25
71346 Photo-Winter, Chr. Fr. Winter Sohn, GmbH, Schillerstr. 5
67858 Photo-Wolf, DresdnerStr. 32
60675 Pichel, Albin, Mayonnaise, Nostitzstr. 33
62079 Pichel, Friedr., Mayonnaise, Brommestr. 1
46300 Pichlmaier, Josef, Eier, Merseb.-Str. 71.

Sml.-Nr. 70541 Aug. Pick & Co., Tuchgroßhandel Leipzig, C 1, Fleischerplatz 2—5. T Augpick P 1465

55464 Pick, Hans, Kfm., Montbéstr. 35
32003 Pick, Ida, Ww., Fockestr. 11
45446 Pick, Marg., Frl., Könneritzstr. 29
55461 Pick, Wolfgang, Kfm., Fritzschestr. 7
32310 Pickel, Nikol., Schneiderm., Körnerstr. 16
56880 Pickler, Max, Bücherrev., Menckestr. 26
19750 Pickrodt, Max, Rauchwr., Brühl 74
38587 Ders., Wohnung, Elisenstr. 112
26054 Pickroth, C. A. H., Vertr., Berl.Str. 17
26892 Picot, Lina, Ww., G.Adolf-Str. 3
45730 Piehl, Bernhard, Vertr., Brockhausstr. 6
50238 Piehler, Karl, Ing., Dinterstr. 30
60450 Pienn, Rich., Wollwr., Wurznerstr. 137.
60589 Pienn jr., Rich., Kfm., Eisenbahnstr. 159
66130 Pieper, Ernst, Dek.Maler, Hohenz.Str. 3
50120 Pieper, Hermann, Gohliserstr. 41
68497 Pieper, P., Schneiderei, Klasingstr. 46
12175 Pieperhoff, A., Photograph, Goethestr. 1.
63477 Pieperhoff, Joachim, Störmthalerstr. 8
42416 Pierel, Marianne, D.-Moden, Oeserstr. 16
31381 Pierenz, Otto, Kochstr. 30
61757 Pierer, Anna, Ww., StörmthalerStr. 7
58481 Pieroh, Clara, Hallischestr. 226
20600 Piesbergen & Gatter Nf., Seidenwarengroßhandlung, Dittrichring 18
55574 Pieske, Max, Kol.-W., Gedikestr. 7
20532 Pietät, Beerdig.-Anst., Nürnbergerstr. 54.
27172 Pietsch, Georg, Kondit., Grimm.-Steinweg 8
21456 Pietsch, Marg., Ww., Hindenburgstr. 27
57124 Pietsch, Otto, Lehrer, BreitenfelderStr. 73
21015 Pietsch, Dr. W., Zahnarzt, Dittr.Ring 14
46704 Pietschmann, Otto, Radio, Weißenf.Str. 24
16564 Pietzner-Schroeder, Brigitte, Kosmetik, Thomasiusstr. 21
34596 Pietzsch, Ernst, Scheffelstr. 30
21891 Pietzsch, Ilse, Gellertstr. 7
14924 Pietzsch, Kurt, Radiovertr., Georgiring 8
77503 Ders., Wohn., Gröbern, GaschwitzerStr. 8
36713 Pietzsch, Max, Insp., Stöckartstr. 20
66058 Pietzsch, Otto, Bäckerm., *Eng* Bhfstr. 17
46710 Pietzschmann, W., Klempner, Frankf.Str. 41
26905 C. & W. Pighetti, Pelzwr., Brühl 44.
22868 Pighetti, Cäsar, Damenmoden, Goethestr. 8.
63895 Pille, O., Tischlerei, Eisenbahnstr. 16
53830 von Pillement, Frau, Mörikestr. 2
16132 Pilling, Oswin, Friseur, Hindenb.Str. 30.
19565 Pilling, Paul, ElsässerStr. 7
60940 Pilster, E., Ostheimstr. 1
19188 Pilz, Ww. A., Lederwaren, Petersstr. 39.
65607 Pilz, Arth., Malermstr., Mariannenstr. 91
19986 Pilz, C. E., Lederwarenfbrk., Klostergasse 5
68048 Pilz, Erna, Sekr., Nostitzstr. 49
25619 Pilz, Ernst, Photogr. Art., Hindenb.Str. 58
34467 Pilz, Eugenie, Trikotagen, Kochstr. 15
65783 Pilz, Friedr., Kaffeehaus, DresdnerStr. 51
60020 Gebr. Pilz, Eisenwr., Täubchenweg 70.
14297 Pilz, Kurt, Stephanstr. 22
31264 Pilz, Max, Bäckerei, Steinstr. 7
68983 Pilz, Max, Kfm., Holsteinstr. 9
56230 Pilz, Willy, Schokolade, Blanckstr. 1
62839 Pinckert, Dr. Joh., Stud.R., Naunh.Str. 49
32441 Pingel-Wißler, Dr. M., Ärztin, Kronpr.Str. 40
20981 Pinkau, Charlotte, Photo, Schützenstr. 10
53024 E. Pinkau & Co AG, Fbr. graph. Erz., WittenbergerStr. 15
22120 Pinkau, Joh., Dir., Kolonnadenstr. 14
53125 Pinkau, Dr. W., Badepräp., Roscherstr. 19
68468 Pinkert, Arno, Kfm., Krönerstr. 56
13313 Pinkert, H., Rauchwr., Ritterstr. 23
53324 Ders., Wohn., NorderneyerWeg 18
53870 Pinkert, Johanna, Privata, Asterstr. 19.
30693 Pinkert, M., Hdlsvertr., Undinenweg 13
18978 Pinkert, Rich., Kfm., BerlinerStr. 12
14442 Pinkert, Walter, Buchbind., Töpferstr. 3
40263 Pinks, Oscar, Gastw., Steubenstr. 27
55828 Pinnow, Otto Direktor, Stallbaumstr. 8
67823 Pinßenschaum, Hans, Dir., Schönbachstr. 20
10172 Pintsch, Rich. Jul., Auenstr. 21
50843 Pinzger, Elisabeth, Ww., Herloßsohnstr. 13
18098 Pippart, Carl, Detektiv, Thomasgasse 7
42595 Pippel, Herm., Maurermstr., Angerstr. 41.
52400 Pippig, Ernst, Kfm., Stollestr. 10
13762 Pippig, E., Flaschenzüge, Ludend.Str. 106
33477 Pippig, H., Pianohdlg., Undinenweg 8
45598 Pippig, Walter, Kfm., Schnorrstr. 20
32993 Pippow, F., Vertr., Fockestr. 33
31543 Pirat, F. Paul, Malermstr., Kantstr. 45
55703 Pirl, Gerhard, Rückertstr. 1
66175 Pirl, Herm., Kinobes., Stünzerstr. 9
37703 / 37704 Pirl & Bromand, Großverkauf von Konserven und Feinkost, C 1, Sophienstr. 45
61337 Pirnsch, A., Werkzeuge, Nostizstr. 29
78274 Pirnsch, Paul, Sargfbr., *Tau* Bhfstr. 23
56115 Pirrmann & Co, Prendelstr. 10
32511 Pirsch, Dr. H., Stud.-Rat, Schneew.Weg 1
17702 Pirsch, M., Schokol.-Fbr., Windm.Str. 46
34430 Pischtschan, Kurt, Vertr., Hardenbergstr. 14
53001 Pischurka, Angel, Zahnarzt, Landsb.Str. 1
56623 Pistor, Dr. Gustav, Dir., Turmgutstr. 1.
19421 Pitschel, Ruth, Sängerin, Hindenb.Str. 75
66662 Pitschel, Dr. Werner, R.-A., Gabelsb.Str. 2

Sammel-Nr. 54011 / 65833 Pittler Werkzeugmaschinenfabrik Aktiengesellschaft, N 26, Pittlerstr. 26. T Revolver Leipzigwahren P 32306 Dieselbe, a. d. Messestand d. Techn. Messe

51829 Pittschaft, Alwin, Malerm., F.NordhoffStr. 55
11974 Pittschaft, Aug., Friseur, Harkortstr. 1
38437 Pitz, Dr. Fr. Jak., Stud.-Rat, Kantstr. 59
62222 Pitschke, Paul, Bankbeamter, Naunh.Str. 55
42585 Pitzschke, Walter, Kfm., Huttenstr. 28.
39342 Pitzschler, Herb., Kfm., Kochstr. 113
42370 Piutti, Annemarie, Wäsche, Helff.Str. 11
46269 P.J.V.Ketten- u. Getriebe GmbH, Huberstr. 2
45560 Gebr. Plache, Elektr. Anl., K.Heinestr. 63
38217 Pladeck, B., Gartenbau, *Mkl* Göringstr. 12
40778 Plagwitzer Dampfmolkerei, K.Heinestr. 65
20104 Plakat-Institut, Bär & Comp. GmbH, Kurprinzstr. 17
27504 Planen-Gantzer, Brandenb.Str. 6
58548 Planert, Herm., Ing., Ulanenstr. 5
24882 Planitz, Edm., R.-A., Roßstr. 6
10971 Planitz, W., Kesselreinig., ReudnitzerStr. 13
50280 Plantier, George, Hauptm., Menckestr. 19
22256 Plantier & Co., Textilgarngroßhandlung, Leipzig C 1, Hindenburgstr. 4. P 1140
34558 Plappert, Major, Kais.Wilh.Str. 14
61577 Plarre, Emil, Ruhebetten, Kapellenstr. 11
16826 Plarre, Rich., Kol.-W., Frankfurterstr. 33
58386 Plarre-Modrach, Marie, Dekorateurin, Potsd. Straße 37
66893 Platen, Else, Augustenstr. 24
55276 Platen, Hans, Dipl.-Ing., Goebenstr. 6
21689 Platen, Paul, Kond., Grimm.Steinw. 13
40095 Platen, Dr. Paul, Dir., Ottostr. 16
30883 Plath, Alfred, Kfm., Prinz Eugenstr. 3.
55650 Plathen jr., Photograph, GohliserStr. 31
16551 Plathen sen., C., Photogr., Markgr. Str. 2
53087 Platz, Hugo, Dir., Montbéstr. 10
23031 Platzhoff, Karl, Kond., Hainstr. 20
13459 Platzl, Marie Schütze, Brühl 42
13852 Platzmann, Hch., R.-A. [N], Markgr.Str. 8
37642 Plaue, Gust., Friseur, Bornaischestr. 85
38371 Plaul, Anna, Blumen, Ad.Hitler-Str. 151
46719 Plaul, Arno, Korbwr., Demmeringstr. 2
16755 Plaul, Oswin, Bäckerei, G.Adolfstr. 39
68775 Plaul, Willibald, Korbwr., Wurzner Str. 23
55055 Plawetzki, Jos., Musiker, Metzerstr. 8
62212 Pleier, Emil, Leostr. 2.
24674 Pleiß, Robert, Vertr., Zöllnerstr. 1.
52910 Pleißenberger, E., Prok., Hall.-Str. 359.
35627 Pleißenhof, Landwirt, *Mkl* Göringstr. 68
13860 Plenge, Emma Rosina, Ww., Inselstr. 8
20379 Plenge, Theod., Buchdruckfarben, Inselstr. 8
35623 Plenz, Dr. F., Dir., *Mkl* Forststr. 9
12438 Plescher, Marie, Lederhandsch., Pfaffend. Straße 13
65582 F. Pleß u. H. Lang, Grabmäler, Kregelstr. 42
16067 Plesse, Emma, Kohlgartenstr. 17a
(22181) Plesse, Dr. Herb., R.-A., Gerberstr. 26
(12196) Ders., Kanzlei, Universitätsstr. 18
22181 Plesse, Otto, Schlossermstr., Gerberstr. 26.
32283 Plesse, Walter, Vertr., Watestr. 37
33664 Plettenberg, W., Elektro., Scheffelstr. 22
12833 Plier, Otto, Kürschner, Brühl 14
61010 Plötner, Charl., Holz, Johannisallee 2
24468 Plötner, Erich, Kürschnerei, Brühl 50
42160 Gebr. Plötner, Baugesch., *BöE* Pestal.Str. 19
38067 Plötner, Gertrud, Ww., *Mkl* Göringstr. 4
30140 Plötner, Karl, Baugesch., Kochstr. 57
25065 Plötner, Dr. K., Dr. phil., K.Max.Str. 22
35201 Plötner, Max, Nutzholz, MeusdorferStr.
10652 M. u. W. Plötner, Zeitschr., Augustuspl. 7
24729 P. E. Plötner & Co, Verlag, LangeStr. 8
56989 Plöttner, Emil, Baumstr., Marbachstr. 2a
23079 Plonner, J., Schneiderei, Gottschedstr. 17
23802 Ploss, Walter, Vertr., Georgiring 10
39764 Plotz, Walter, Bäckerei, Elisenstr. 45
63481 Plotzki, H., Wäscherei, Augustenstr. 12
58443 Plum, Rich., Korv.Kapt., Stallb.Str. 16
68039 Poch, Otto, Untere Münsterstr. 8
32635 Pocher, Alexander, Kfm., Mozartstr. 19
36715 Pocher, Arthur, Fleischerm., Bayr.Str. 106
39145 Pocher, Hans, Kfm., Scheffelstr. 23
33332 Pocher, Heinz, Kfm., Fockestr. 53
50918 Pocher, Otto, Wild, Möckernschestr. 2.
21136 Pocher & Danker, Schneidereibedarfsartikelgroßhandlung, C 1, Mackensenstr. 26
31510 Podkowa, H. G., Kfm., Elisenstr. 104
33893 Podleska, Woldemar, Dentist, Zwick.Str. 87
67402 Podolski, R., Kunststopferei, Breitestr. 19
19740 Pöche, M., Artistenheim, Hofmeisterstr. 11
25058 Pöge Film, Karl Pöge, Kohlgartenstr. 25
63946 Pöge, Osw., Glaserei, Oberdorfstr. 37.
58953 Pögel, Gust., Zigarren, Theresienstr. 19
14317 Pöhland, Alfred, Lohnfuhren, Webergasse 13
65751 Pöhle, Hugo, Schuhwr., Zweinaund.Str. 34
50797 Pöhlein, R., Betr.-Ltr., Ehrenstr. 43
63635 Pöhler, Ernst, Kol.-W., *Ho* Grenzstr. 19
11785 Pöhlitz, Wilh., Kürschnermstr., Ritterstr. 44
50037 Poehlmann, Wilh., Ing., Pölitzstr. 14
35630 Pöhner, Arno, Möbel, Pegauerstr. 36.
34881 Pöhner, Walter, Dr., Kais.Wilh.Str. 70
68363 Pöhnert, E., Buch-Vertrieb, Adalbertstr. 1
26176 Pöhnisch, Albert, Vertr., Brüderstr. 7.
70261 Pölitz, Martin, Vertret., Thomasiusstr. 26a
55621 Pöllet, Georg, Schneider, Lindenth.-Str. 32.
63747 Pönicke, Otto, Stanzmesserfbr., Wörthstr. 13.
34403 Pönicke, Werner, Bäckerei, Kochstr. 15
41985 Pönisch, Max, Ingen., O.Schmiedt-Str. 20
38398 Pönitz, Edith, Ww., Hettelweg 41
35685 Pönitz, Erich, Assess., *Mkl* Wach.Str. 25
(35754) Pönitz, Paul, Schuhfbr., Eichend.Str. 1
63484 Pönitzsch, A., Bäckerm., Papiermühlstr. 10
67963 Pönitzsch, Otto, Milch, Wissmannstr. 27
50854 Pönitzsch, P., Baustoffe, Clausewitzstr. 4
40954 Pönitzsch, Walter, Vertr., Quandtstr. 13
22467 Poensgen & Heyer, Papier, Poststr. 11
41291 Poepke, Hans, Auto-Repar., Goetzstr. 4a
19784 Pöritz, Friedr., Sattler, Nürnb.Str. 22
21606 Pörsch, Emil, Grundstücksmakler, Härtelstraße 25
30741 Pörsch, Hedw., v. d. Pfordtenstr. 8
10271 Pörsch, Martin, Malerm., Turnerstr. 22
22878 Poersch, Dr. R., R.A. [N], Univers.Str. 4
10360 Derselbe, Wohnung, Leibnizstr. 5.
41271 Poerschke, F., Schokol., Schlag.Str. 136
26964 Pörzler, Walter, Obst, Grimmaischestr. 19
20929 Poeschel, Josefine, Prok., F.Rhode-Str. 7
14884 Poeschel & Trepte, Druckerei, Seeb.Str. 57
11493 Pöschmann, Marg., Frau Mozartstr. 6
15279 Pötsche, Otto, Vertreter, Schützenstr. 2.
39219 Pötschke, M., Gym.-Lehr., Kronprinzstr. 84
53317 Poetter, Emmy, HallischeStr. 29
78562 Pötzsch, Rittergut Plaußig
50110 Pötzsch, Albin. Bauer, *Lth* Ad.Hitler-Str. 20
39440 Pötzsch, Alex, Elektroheiz., Sidonienstr. 39
60059 Pötzsch, A., Getreide, *Eng* Leipz.Str. 54
42262 Pötzsch, Elly, Fellspitzerei, Josephstr. 8
52989 Poetzsch, Fritz, Versich., Magdeb.Str. 15
10862 Poetzsch, Hans, Ass.-Arzt, Kreuzstr. 1c
58803 Poetzsch, Johanna, Kirchplatz 8a
12807 Poetzsch, K. G., Papierwrf., Ranst.Steinw. 13
30208 Poetzsch, Lina, Kais.Augustastr. 17
67579 Pötzsch, Oskar, Kol.-W., Mühlstr. 24
52391 Pötzsch, Otto, Sattlerm., DelitzscherStr. 63
32702 Pötzsch, Otto, Zigarren, Bayrischestr. 118
21463 Pötzsch, R., Fußpflege, Königspl. 4
17344 Pötzsch, R., Kürschnerei, Eisenbahnstr. 6

Sammel-Nr. 54576 Poetzsch, Richard, Einfuhr von Tee und Kaffee, Herstellung von Korn- und Malzkaffee, Versandgeschäft, C 1, Bitterfelder Straße 20
32119 Poetzsch, Traude, Schwägrichenstr. 15
65111 Pötzsch, Wilh., Fuhrw., Bogislawstr. 8
24304 Pötzsch & Co, Textilwr., Poststr. 7
52190 Dies., HallischeStr. 166
61664 Poetzsch & Wilhelm, Graphik, Leostr. 13
56214 Poetzsche, E. F., Fuhrw., Cleudnerstr. 13
60913 Pötzsche, Rud., Architekt, Holsteinstr. 5
55261 Pötzsche, Th. M., Autogen, Del.Str. 42
46579 Pötzscher, Agnes, Papierwr., Anton.Str. 43
15273 Poggendorff-Redaktion, Beeth.-Str. 6.
67006 Pogorzelec, Charlotte, Johannisallee 3
37259 Pohl, Alfred, Lehrer, Sophienstr. 47
42508 Pohl, Alfred, Geschäftsf., Mathiesenstr. 8
58079 Pohl, Georg, Kfm., ErfurterStr. 6
41447 / 42912 Pohl, H., Kartonnagen, W 31, Elisabethallee Nr. 69/73. T Pohl Kartonnagen P 4957
41719 Pohl, Hans, Malerei, Könneritzstr. 95
26521 Pohl, Jos., Funrwesen, Dösner Weg 17c.
60048 Pohl, Marianne, Hebamme, Wörthstr. 29
12340 Pohl, Reinh., Juwelier, Salzgäßchen 1
30526 Pohl, Rich., Vertret., Kronprinzstr. 69
10028 Pohl, Rich., Rauchwr., Brühl 60
57023 Derselbe, Wohn., Lindenth.Str. 4
10698 Pohl & Ebner, Kol.-W., C 1, Sternwartenstr. 4
65204 Pohl, Wilh., Kfm., Brixener Weg 6
63156 Pohle, Albert, Tapezierermstr., Rabet 7.
50309 Pohle, Alfr., Dentist, Pölitzstr. 14
17169 Pohle, Arthur, Hausmstr., Nikolaistr. 20
45703 Pohle, Clara A., Elisabethallee 31.
18298 Pohle, Curt, Pension, Königstr. 2
39491 Pohle, Dr. Emil, Arzt, Albertstr. 21
35537 Pohle, Erich, Dentist, Probsth.Str. 72
45151 Pohle, Florentine, Ww., Steubenstr. 35
66492 Pohle, Friedr., Wäscherei, Bautzmannstr. 19
61178 Pohle, Fritz, Gastwirt, A.Kindlerstr. 68
32158 Pohle, Gertrud, Frau, Lerchenrain 7
57682 Pohle, Heinr., Bäckerei, KielerStr. 34
42168 Pohle, Herb., Stadtrat, Rochlitzstr. 19
40644 Pohle, Herm., Baumstr., Schloßweg 7
30901 Pohle, Karlh., Steuerberater, Kantstr. 45
18440 Pohle, Martin, Rauchwr., Nikolaistr. 12
40115 Pohle, Max, Holzhdlg., Zschocher.Str. 66
60642 Pohle, Max, Roßschlächt., Ungerstr. 5.
60073 Pohle, Max, Insp., SommerfelderStr. 14
51261 Pohle, Paul, Roßschlächt., Pohlestr. 6.
65276 Pohle, Rich., Jalousien, Mariannenstr. 44
67274 Derselbe, Wohn., Döllingstr. 16
66052 Pohle, Rud., Bekleid., Eisenb.Str. 35
58017 Pohle, Walter, Wohn., Wanger.Weg 11b
18017 Ders., Fahrschule, Tröndlinring 6
11721 Pohle, Walter, Roßschlächt., Münzgasse 8
57084 Pohle, Wilh., Fuhrgesch., Herloßsohnstr. 15
63462 Pohle, Willi, Roßschlächter, Kindlerstr. 75
16519 Pohle, Willy, Radio, Leibnizstr. 11
17894 Pohle, Willy, Ing., Auenstr. 32
60518 Pohlenz, Georg, Kohlen, Döllingstr. 23
55432 Pohlheim, W., Steuerber., Mecklenburgstr. 59
22442 Pohling, Arno, Vertreter, Kurprinzstr. 12.
38877 Pohling, Bruno, Produkt., Bayr.Str. 97
36830 Pohling, Robert, Am Bogen 12
12451 Pohling, Walter, Vertret., Roßstr. 22
40361 Pohlmann, Gust., Zigarr., Merseb.Str. 87
33461 Pohlmann, H., Bücherrev., Arndtstr. 12
77398 Pohlmann, M. G., Vertr., *Grdb* Schillerstr.
18961 Pohlmann, Otto, Vertr., KurzeStr. 2
31315 Pohlmann, P., Fensterrein., Scharnh.Str. 47
31348 Pohlmann, R., Glasreinig., Hitlerstr. 147
46831 Pohlmeyer, Dr. H., Zahnarzt, Lind.Markt 18
16550 Pohlschröder & Co, KG, Geldschrankbau, Gottschedstr. 2
21538 Pohst, Carl, Geschäftsbücher, C 1, Querstr. 6
67088 Pohst, Erich, Vertr., Adm.Scheerstr. 38
62836 Pokorny, A., Graphiker, G.Keller-Str. 15
53788 di Pol, Léonardo, Zementwrfbr., Mock.Str. 11
56019 Polack, Dr. H., Komponist, Wang.Weg 3
45600 Poldihütte Edelstahlwerk, Jordanstr. 1
62257 Polenz, Dr., Arzt, *Ho* Mutschmannstr. 33
21525 Poliklinik d. Universität, Nürnbergerstr.
35661 Poling, H. J., Vertr., Dölitzerstr. 54
17981 / 17982 Polizei-Präsidium, Leipzig C 1, Wächterstraße 3—5
62886 Dass., Krim.-Ob.-Ass. Brauer
13591 Pollack, Fremdenheim, Wintergartenstr. 15
39323 Pollack, Günther, Dr., Kais.Aug.-Str. 71
56646 Pollak, Fritz, Kfm., Wilhelmsh.Str. 10
26641 Ders., Pelzwr., Brühl 56
67091 Pollak, Jos., Friseur, Eisenbahnstr. 113
37363 Polland, F., Zimmerei, *Mkl* Raschw.Str. 13
30344 Polland, Fritz, Archit., Altenb.Str. 4
(62848) Poller, E., Schornstfgmstr., Comeniusstr. 23
68496 Pollmann, Ernst, LöbauerStr. 59
68044 Pollmer, Walter, Boyenstr. 8
40265 / 42260 Pollrich & Co., Maschinenbau, W 31, Naumburger Straße 46
32675 Pollzien, Ernst, Rohprod., Ad.Hitler-Str. 19
40890 Pollzien, Max, Baumstr., K.-Heinestr. 28.
33241 Pollzien, Walter, Kfm., Scheffelstr. 21
18293 Polster, Curt, Kfm., Nordstr. 32
33025 Polster, E., Möbelhaus, Elisenstr. 12
30532 Polster, Emil, Kesselreinig., Hardenb.Str. 20
68876 Polster, Ernst, Friseur, Täubchenweg 79
35831 Polster, Franz, Dek.-Maler, Hitlerstr. 138
33674 Polster, Fritz, Ges.-Pädag., F.Rhode-Str. 17
39226 Polster, Jenny, Brandstr. 5
53049 Polster, Karl, Baustoffbr., Menckestr. 14
38085 Polster, Luise, Molkerei, Friederikenstr. 2
66282 Polster, Max, Vertr., EilenburgerStr. 7
32214 Polster, Otto, Klempnerei, Hitlerstr. 97
43289 Polte, Dr. F., Arzt, Demmeringstr. 21.
46876 Polté, Hugo, Vertr., WeißenfelserStr. 47
51052 Polter, Curt, Bauer, *Wie* Bahnhofstr. 5
50586 Polter, Dr. Georg, Kfm., Kirchplatz 8
33205 Polter, Herbert, Ing., Schwägrichenstr. 25
36285 Polter, Johanna, Ww., Ad.Hitlerstr. 144
33360 Polter, Dr. Marianne, Zahnärztin, Hardenbergstr. 60
62255 Polter, Otto, Kol.-W., *Ho* Baalsd.Str. 19
13084 Polter, Rud., Fleischerm., Ludendorffstr. 14
72706 Polter & Lauterbach, Werkzeuge u. Werkzeugmasch.-Hdlg., C 1, Czermarksgarten 2/4
42369 Polter & Moran, Möbelbeizerei, Oeserstr. 17
35917 Polter & Pietzsch, Essenzenfabrik, S 3, Scheffelstr. 23
26174 Polyfoto-Gesellsch. mbH, Hainstr. 23

32561 Polygraphika, Druckmasch., K.Aug.Str. 65
16360 Polymet-Vertr., Betten, R.Steinweg 46
24558 Polytechn. Ges., Thomasgasse 7
57607 Polz jr., Bernh., Bäckerm., GohliserStr. 34
57582 Polz, Max, Privatmann, Luisenstr. 30
22728 Pombach, L. A., Wäsche, Katharinenstr. 16.
39386 Pomblitz, Kurt, Vertr., Schenkendorfstr. 18
51178 Pommer, Tanzinstitut, Hall.Str. 46
17415 Pommer, A., Wäscherollen, Ranst.Steinw. 44
46990 Pommer, Charl., Textilwr., Zschocherstr. 83
58879 Pommer, Ida, Gastwirtsch., Düb.Landstr.
41360 / 41361 Pommer, Max, Eisenbetonbau, Leipzig C 1, Hillerstr. 9. P 54565
46552 Pommer, Max, Maler, *BöE* Hitlerstr. 64
58177 Pommer, Rich., Lebensm., Petzscherstr. 20
51178 Pommer-Engelhardt, Tanzl., Hall.Str. 46
35909 Pommier, Ed., Vertreter, Kochstr. 73
65074 Pommrich, Margarete, ZittauerStr. 8
35943 Pomnitz, Hans, Kfm., Kais.Augustastr. 23.
16521 Hans Pomnitz K.-G., Rauchwarenhandlung, C 1, Nikolaistraße 31. P 11520
15320 Pomosin-Werke KG, Markgrafenstr. 2
18273 Pomplitz G., Zuckerwr., ReudnitzerStr. 4
27466 Pomrehn, Curt, Dir., Ludendorffstr. 104
67204 Pondelik Dr.H., Zahnarzt, Wasserturmstr. 52
38822 Pontinos, Rolf, Vers., Fockestr. 29
55764 Pook, Helene, Frau, v. Hartmannstr. 26
40754 Pook, Rob., Dipl.-Ing., Laurentiusstr. 1
36783 Popelka, E., Dipl.-Kfm., Waisenhausstr. 13
39837 Popelka, Joach., Kapellmstr., Hardenb.Str.72
53242 Popendicker, W., Bäckerei, Gravel.Str. 31
38455 Popitz, Friedrich, Dr. med., Kantstr. 43
19086 Popp, Georg, Kinderwagen, Reichsstr. 12
46326 Popp, Josef, Zimmerei, Dammstr. 1
18361 Popp, Otto, Vertreter, W.Blümelstr. 18
19528 Poppe, Carl, Bürgermstr., Maximil.Str. 25
21410 Poppe, Dr. F., Verlagsbuchh., Grenzstr. 21.
63752 Poppe, G. Georg, Holzhdlg., Crusiusstr. 13
52336 / 56503 Poppe, Georg, Röhrengroßhandlung, Leipzig, C 1, Ladestraße 2, Platz 34. P 2171
35094 Poppe, Dr. G., Stud.-Rätin, Fockestr. 45
60758 Poppe, Gust. G., Wurznerstr. 136
16973 Poppe, Herm., Holzwr., Querstr. 39.
(70766) Poppe, Karl, M., Antiquariat, Sternw.Str. 8
45331 Poppe, Osk., Bäckerm., Dieskaustr. 226
66758 Poppe, Otto, Zimmerei, Dollingstr. 4
32959 Poppe, Rudolf, ZwickauerStr. 91
19731 Poppel, Alfred, Kfm., Gottschedstr. 19
12090 Poppel, Theod., Vertr., Gottschedstr. 14
65136 Poppenberg, Karl, Schmiede, Eisenbahnstr.89
65370 Popper, Hanns, Vertret., Johannisallee 9
52650 Popper & Co, Niederl., Bitterfelderstr. 14
42210 Poppitz, Dr. E., Zahnarzt, Rödelstr. 17
65756 Poppitz, Georg, Wäscherei, Wassert.-Str. 21
10047 Poppitz Nf., W., Fischwr., Z.Markthalle 175
53539 Poprawa, Max, Vertr., Wilhelmstr. 53
40625 Porlock, Ernst, Schichtstr. 5
52470 Porsche, August, Immelmannstr. 57
19923 Geschw. Porst, Querstr. 4
14300 Portenlänger, Karl, Transp., Nikolaistr. 1
68734 Pörtig, Felix, Prok., Russenstr. 12
19724 Portius, Fr., Musikverlag, Gerichtsweg 3
50441 Portmann, Hans, Vertr., Stollestr. 12
19341 Portner, Dr. Walter, R.-A. [N], Burgstr. 22
51826 Derselbe, Wohn., Fechnerstr. 12
55783 Porzellan-Schmidt, Schiebestr. 5
11275 Porzellanfbr. Arzberg, Neumarkt 20
16043 Porz.-Fbr. L. Hutschenreuther AG, Mädlerp.
20265 Porzellanfabrik Ph. Rosenthal & Co AG, Musterlager, C 1, Goethestr. 3/5
25487 Porz.-Fbr. C. H. Tuppack GmbH, Grimm. Straße 2
21408 Porzellanhaus Dohmen, Kurprinzstr. 17
27658 Porz.-Manuf. Meißen, Staatl., Goethestr. 6
45386 Porzig, Kurt, Kfm., Immenstr. 31
17397 Porzky, Joh. Rud., Ing., Windmühlenstr. 1
20235 G. Poschardt GmbH, Musikinstr.-Fbr., Liststraße 11
46910 Poscharsky, Oscar, Dir., Schreberstr. 1
42872 Poser, F. O., Vertr., Angerstr. 21
51849 Poser, Hans, Kelterei, Salzmannstr. 8
32900 Poser, Martha, Säcke, Sidonienstr. 55
52301 Poser, Rud., Malermstr., Pölitzstr. 30
33579 Posern, Walter, Schmied, Schenk.-Str. 52
31911 Posse, Werner, Textilwr., Bayrischestr. 79
21813 Possehl Metall u. Erz GmbH, Rich.Wagner-Straße 10
50384 Posselt, G., Ofenbau, Clausewitzstr. 12/13
61303 Posselt, Gerh., Fleischerei, WurznerStr. 19
58552 Posselt, Hans, Vertr., Fabricestr. 25
17895 Posselt-Finck, A., Blumen, Nordstr. 46.
72621 Postbetriebskrankenkasse, DresdnerStr. 2a
38501 Postel, Paul, Ing., Rübezahlweg 8
23328 Poster, Gertrud, Fische, Kreuzstr. 25
66288 Posterholungsheim Grünbach eGmbH, Denkmalsallee 90
(72166) Postkleiderkasse, Poststr. 4
42958 Postler, Wilh., Photogr., K.Heinestr. 30
45561 Postlerit-Werke AG, Zschocherstr. 41
10431 Postreklame, Grimm.Steinweg 15
22970 Post-Spar- u. Darl.-Verein, Querstr. 17
60006 Post-Sportverein Leipzig e.V., Verl.-HolzhäuserStraße
25246 Pothen, W. Max, Vertr., Thomasiusstr. 28
(65606) Potzsch, Alfr., Grabsteine, V.d.Hosp.Tor 18
57806 Pott, Felix, Sped., Stollestr. 14
55864 Pott, Johs., Spedit., Beaumonstr. 1
58260 Pott, Max, Dekor., EisenacherStr. 31
55330 Pottel & Broskowski K. G., Weinkellereien, Dessauer Str. 6
54386 Dies., Einzelverkauf, Markt 17
62705 Pottkämper, Alex., Kfm., L.-Colditzstr. 46
53367 Pottkämper, Gustav, Vertr., Springerstr. 16
27190 Pottkämper, Herb., Parf., Thomasgasse 4
21184 Pottkämper, Martha, Gust.Adolf-Str. 21
56042 Potzscher, Walther, Vertr., Heinrothstr. 5
(65980) Poziombka, B., Wäscherei, Colditzstr. 10
65980 Poziombka, Michael, Wohn., Colditzstr. 10
38207 Poziombka, Paul, Fuhrgesch., Dornr. Weg 2
21325 Prade, Gerhard, Buchbinderei, Kreuzstr. 13
67223 Praedel, Otto, Milch, Reitzenh.Str. 94
11321 Praesent, Dr. H., Bibliothekar, Lud.Str. 131
18178 Prässler, Oskar, Vertr., Johannispl. 11
41801 Prätorius, Kurt, Artist, Schadowstr. 4a
16031 Praetorius, W. S., Rauchwr., Nikolaistr. 38
41155 Derselbe, Wohn., Helfferichstr. 51a
24405 Praetorius jr., W., Rauchwr., Brühl 47.
13691 Prätorius & Krenkel, Eisenw., Hainstr. 14.
67925 Prätzsch, Reinh., Vertr., Mariannenstr. 69
40545 Präusche, Emma, Frau, Nonnenstr. 4.
20788 Prager, Albert, Vertr., Auenstr. 26
34580 Prager, Bertha, Brandvorwerkstr. 89
20788 Prager, Albert, Vertr., Auenstr. 26
60676 Prager, Carl, Tabak, Zweinaund.Str. 22
68208 Prager, Curt, Breitkopfstr. 12
11951 Prager, G. E., Stahlwr., Windm.Str. 49
37424 Prager, Herb., Vertr., Meusd.Str. 52
25134 / 11051 Hermann Prager Agentur- u. Kommissionsgeschäft, Kontor C 1, Christianstraße 6. **T Favorit**
51098 Prager Nf., J. L., Bürobed., Artill.Str. 10
37861 Prager, Kurt, Kondit., Meusd.Str. 1
37675 Prager, Kurt, Verkaufsleiter, Kantstr. 63
37183 Prager, Louis, Zellul.-Hüllen, Elisenstr. 13
18994 Prager, Max, Brüderstr. 7
32137 Prager, Max, Fensterverschl., Elis.Str. 31
13743 Prager, Max, Großbuchhandlung, C 1, Talstraße 15—17. P 62712
25163 Prager, Otto KG, Rauchwr., Nikolaistr. 28/32
26340 Pragers Biertunnel, Nürnbergerstr. 1.
52519 Prakma-Maschinenfbr. GmbH, Pariserstr. 22
21459 Praktikus, Transp., Windmühlenstr. 39
13055 Prakt. Wegweiser, Salomonstr. 14
37214 Prall, Kurt, Klempner, Ad.-Hitler-Str. 52
27687 Prange, Heinr., Bankdir., Hindenb.Str. 4
32438 Prasse, Curt, Stud.-Rat, Helenenstr. 44
55851 Prater, Alfred, Kfm., Geibelstr. 37
36048 Prater, Paul, Dr., Dohnaweg 14
25928 Prause Bertha, Putzgesch., Kurprinzstr. 11.
32727 Dieselbe, Wohn., *Mkl* Felixstr. 11
68755 Prause, Jul., Elektr. Anl., Papierm.Str. 24
40383 Prausnitz, Siegfried, Bismarckstr. 9
61158 Prautzsch, K., Jalousiebau, Mariann.Str. 62
67887 Prautzsch, Karl, Fuhrw., Wunderlichstr. 1
23042 Prautzsch, Kurt, Schokol., Reichsstr. 33
37620 Prautzsch, Paul, Ing., Kantstr. 42
37839 Predari, Frau, Ww., Hardenbergstr. 28
40471 Pregel, Oskar, Geschäftsf., Hellmuthstr. 26
14544 Prehl, Dr. H., R.-A., Hindenburgstr. 3
65448 Preil, Arthur, Humorist, *Eng* Auenstr. 6
55272 Preil, Karl, Spedit., Zerbsterstr. 11
50737 Preil, Max, Glaserm., EisenacherStr. 68
50764 Ders., Wohnung, Wilhelmstr. 60
62160 Preil, Reinh., Papier, *Eng* Hptstr. 2
34976 Prein, William, Dr., Fichtestr. 48
33402 Preisker, Georg, Kfm., Schenkendorfstr. 2
27426 Preisker & Richter, Tabak, Petersst.Weg 18
45277 Preiß, Kurt, Sackhdlg., Reuterstr. 5
68724 Preiß, Paul, Bauausf., Stötteritzerstr. 5
27322 Preiß, Thekla, Ludendorffstr. 116
12484 Preißendörfer, Gg., Tischler, Königstr. 11
18470 Preißer, Fr., Steinbruchbes., Doroth.Pl. 5
32469 Derselbe, Wohn., Windscheidstr. 26
22329 Preißer, M., Fahrräd., Dresdnerstr. 28
32494 Ders., Wohn., *Mkl* Hitlerstr. 4
(68576) Preißer, Suse, Säng., Windscheidstr. 26c
68576 Preißer, Walter, Autofuhr., Franckestr. 9
20454 Preißer, Willi, Fahrräder, Täubchenweg 18
51170 Preißler, M., H.-Kleiderfbr., Kirschb.Str. 75
52354 Preller, Carl, Kfm., Ehrensteinstr. 34.
17225 Preller, Erich, Rauchwr., Nikolaistr. 10
50691 Preller, Friedr., Montbéstr. 33
66453 Preller, Fr., Amtsrat, HolzhäuserStr. 11
35654 Preller, G., Kunstmaler, *Mkl* Fritschw. 5
70476 Preller, H., Elektrohdlg., Gottschedstr. 24
32254 Derselbe, Wohn., *Mkl* LößnigerStr. 23
60065 Preller, Otto, Prägeanst., Wurznerstr. 75
62531 Otto u. Erich Preller jr., Dachdeckermstr., A.Kindler-Str. 105
37202 Preller, Paul, Ober.-Ing., Steinstr. 21
Sml.-Nr. 44331 „Premier" Kakao- u. Schokoladen-Werke Schwarze & Röder, W 33, Demmeringstr. 49. T Premierwerke BK Reichsbank P 408
37652 „Premier" Klebstoffe Ernst Paul Hübner, C 1, Bayrische Str. 58. P 69751
41772 Prengel, Alfr., Autofuhrw., Demmeringstr. 72
24209 Prengel, Alfr., Bäckerei, A.-Bruckner-Str. 2
35483 Prengel, Arno, Schlosserei, Born.Str. 17
40465 Prenner, Georg, Major, Schichtstr. 1
11083 Prenzel, Hch., Min.-Wasserfbr., Berlin.Str. 44
56506 Presch, Ferd., Kohlen, SchkeuditzerStr. 42
43829 Moritz Prescher Nachf., Aktiengesellschaft, Chemische Fabrik, Leipzig W 35, Am Ritterschlößchen 20
17864 Preßler, Dr. C., R.-A., Hainstr. 6.
20861 H. Pressler G. m. b. H., Zigarrenhandlungen, Zentrale, C 1, Goethestr. 1. P 3816
36826 Pressler, Herm., Kfm., Meusdorferstr. 3
30220 Preßler, Max, Kfm., Elisenstr. 98
11841 Pressler, Otto, Apparatefbr., C 1, Glockenstraße 11
37833 Pressler, Otto, Kfm., *Mkl* K.-Albert-Str. 41
42591 Preßler, Otto, Tischl., Seb.-Bach-Str. 23
67515 Pressler & Bauerfeind, Tischl., Kindlerstr. 31
27446 Prestin, Rich., Rauchwr., Nikolaistr. 47
25530 Presting, Aenne, Rauchwr., Nikolaistr. 10
39749 Dies., Wohnung, Watestr. 3
46116 Pretsch, Otto, Baugesch., Knauth.Str. 3
23664 Pretzsch, Arthur, Pelze, Brühl 15
52840 Pretzsch, Christine, D.-Putz, KielerStr. 59
40838 Preztsch, Curt, Dir., Zschochersche Str. 21
43560 / 46605 Pretzsch, Otto, Putztuchfabrik, Brockdorff-Rantzau-Str. 31. BK Sächs. Bank P 4106
43825 Pretzsch, Otto, Dr. phil., Rochlitzstr. 29
45034 Pretzsch, Otto, Fbrkt., Rochlitzstr. 70
43373 Pretzsch, Rich., Maler, Oeserstr. 20
24295 Preuss, Carl, Ing., K.-Maximilian-Str. 7
53301 Preuss, Helm., Vertr., Nordern.Weg 2
34685 Preuß, Joh., Fuhrw., Hermannstr. 23
55362 Preuß, Kurt, Schlosserm., MockauerStr. 26
33640 Preuß, Paul, Baugesch., Albertstr. 19.
18274 Preuß, Werner, Karl-Tauchnitz-Str. 8
61635 Preuß, Wilh., Fabrikbes., Wassert.-Str. 68.
60150 Preuß, Wolfg., wiss. Leiter, Lutherstr. 26
33175 Preuße, Carl Heinz, Ad.-Hitler-Str. 144
35415 Preuße, Fritz, Ing., *Mkl* Hitlerstr. 24
40779 Preuße, H. R., Install.-Anl., Könneritzstr. 56
62105 Preuße, Walter, Betriebsl., Ad.-Scheer-Str. 22
61012 / 61013 Preusse & Co. Aktiengesellschaft, Maschinenfabrik, O 5, Zweinaundorfer Str. 74. T Preussemag BK Reichsbankgiro P 2803
65462 Preußen-Drogerie, Preußenstr. 78
45814 Preußer, Else, Textilwr., Weißenf.Str. 8
24231 Preußer, Margar., Pianistin, Beeth.Str. 23
36965 Preussler, Jos., Friseur, Elisenstr. 151
34850 Preußlers Wäschereiart. Vertr., Lampestr. 3
61236 Preußner & Co, Druckpl.-Fbr., Bergstr. 21
51429 Preyer, Josef, Prok., Kais.-Friedrich-Str. 21
50711 Prezdzing, H., Siedlergem., Sudetend.Str. 24
13252 Priber, P., Im- u. Export, Salomonstr. 19
(32422) Priborsky, Jos., Radio, Hitlerstr. 11
53915 Priefler, Fritz, Vertr., Delitzscherstr. 29
57488 Priem, Gust., Vertret., Dessauerstr. 33
58473 Priem, Joachim, Kfm., Montbéstr. 24
39548 Priemer, Arthur, Steuerber., *Mkl* Str.d.SA 34
33558 Priemer, Paul, Vertreter, Altenb.Str. 4
65795 Priemer, Paul, Vorst., Tirpitzstr. 41
70006 A. Pries GmbH, Buchdruck., Brüderstr. 59
38256 Pries, Rich., Buchdruck., Elisenstr. 13
31206 Priese, Fritz, Schlosserei, Hitlerstr. 125
43645 „Primeros" Gummiwarenfabrik G. m. b. H., Leipzig W 33
67687 Primus Traktoren-Ges., Baedekerstr. 10
30001 Prina, Paul, Dramaturg, Lößnigerstr. 52.
37569 Prinz-Eugen-Apotheke, Bayrischestr. 125
26307 Prinz, Harald, Kfm., Zentralstr. 2
51782 Prinz, Kurt, Kfm., Gohliserstr. 21
61056 Prinzessin d'Afghanistan, Dolores Ullah, *Mö* Uhlandweg 2
27740 Prinzhorn, Dr. Fritz, Prof., Wiesenstr. 21
10665 Prisma-Pal., Lichtspiele, Dresdnerstr. 14
21008 Privatklinik Buchbinder, Hindenb.Str. 11
21738 Privatklinik f. Chirurgie, Salomonstr. 18a
22666 Privatklinik f. Chirurgie Goepel-Hörhammer, Funkenburgstr. 3
23968 Privatklinik A. Ehrmann, Salomonstr. 18a
21779 Privatklinik für Frauenheilkunde u. Chirurgie Dr. Bretschneider u. Dr. H. Benecke, C 1, Querstr. 25
23780 Privatklinik für Frauenkrankheiten und Geburtshilfe Dr. J. Thies, Leipzig C 1, Emilienstraße 30
11796 Privatklinik Dr. Stumme, Ludendorffstr. 33
61952 Privat-Krankentransport-Inst., Kohlg.Str. 63
33846 Probst, Hugo, Kürschner, Ad.-Hitler-Str. 87
61077 Probst, Dr. Karl, Chem., W.-Gustloff-Str. 1
55446 Probst, Paul, Chemikal., Ehrenst.Str. 45
68031 Probsthain, Arno, Zig., Eisenbahnstr. 107
65809 Probsthayn, Arth., Molkerei, Oststr. 55.
62344 Probsthayn, Osk., Zigarr., Arnoldstr. 17.
31407 Prochazka, Franz, Schneider, Turmweg 7
62970 Prochnow, Friedr., Oststr. 8
15561 Prochownik, M. Israel, Dr., Humboldtstr. 4
60406 Prócki, Oscar, Drogen, Breitestr. 8.
12039 Prömper, A., Bäckerei, Windmühlenstr. 20.
63400 Pröpper, Dr. Kurt, Volkswirt, Breitk.Str. 24
42875 Prösdorf, Paul, Schneiderei, Gleisstr. 14
19830 Pröse, Max, Kfm., Marienstr. 10
10804 Pröse, Otto, Petersstr. 20
57276 Prößdorf, Curt, Prok., Herloßsohnstr. 14
62118 Prößdorf, Karl, Holzhdlg., Oswaldstr. 16
58094 Prössdorf & Koch Nachf., Brauereimaschinen, Leipzig C 1, Wittenberger Str. 7.
32457 Profeld, Ernst, Dir., Scharnhorststr. 17
40348 Proff, Hans, Fische, Zschocherstr. 47
60615 Proffen, Wilh., Schriftl., Comeniusstr. 17
19063 Prohaska, Hans, Schneider, Tauch.-Str. 48.
42129 W. Prokesch KG, Eisen, *BöE* Auenstr. 69
58694 Proll, Ernst, Direktor, QuedlinburgerStr. 25
41462 Prollius, Ernst, Apotheker, Oeserstr. 33
56995 Promenta GmbH, Dinterstr. 6a
32997 Prop. Verlag Saxonia M. Hoffmann & Co, Windscheidstr. 26
40843 Prosch Nf., C., Stempelfbr., Lauchst.Str. 4
58161 Proschwitz, Otto, Glühkerzenrepar., Metzer Straße 9
17560 Proske, Albert, Dentist, Jonasstr. 2
68657 Proske jr., Alfred, Maler, HoferStr. 3
65285 Proske, Gustav, Malerm., Sommerf.-Str. 42
20784 Kurt Prossmann & Co., Schneider, Salzgäßchen 1
53201 Protolsky, Kurt, Kfm., Klüxstr. 16
71541 Protos, GmbH, Hausger., Schützenstr. 4
72671 Protos Telefon GmbH, Schützenstr. 4
51552 Protze, Dr. C., Staatsanw., Springerstr. 20
52732 Protze, Hans, Kfm., Springerstr. 27.
26637 Protze, Margarethe, Pfaffendorferstr. 26
56955 Protzmann, Alfr., Kfm., Schkeud.Str. 31
56976 Protzmann, Fr., Kfm., Mothesstr. 3
(23518) Provinzial Sächs. Steinwerke GmbH, Markt 9
37679 Prüfer, Art., Univ.-Prof., Schwägr.Str. 6
40125 Prüfer, Gerh., Tabak, Pfingstw. 23
70381 Prüfstelle für Druckwerke, Gutenbergpl. 5
58150 Pruegel, Emil, Kfm., LothringerStr. 41
40964 Prüger, Franz, Fleischer, Fr.-August-Str. 23
62455 Prüß, Max, Malerei, K.Härtingstr. 8
37047 Prüstel, Curt, Dr., Lößnigerstr. 29
25373 Prüstel, Kurt, Architekt, Emilienstr. 34
21693 Prym, W., Getriebebau, Tröndlinring 3
20268 Prym, William, Lager, Brandenb.Str. 1
37843 Przyborowski, H., Buchhdlr., Dufourstr. 18
26097 Przyrembel, Hans, Goldschm., Petersstr. 26
55826 Ders., Wohnung, Heinrothstr. 10
46369 Pschichholz, Paul, Monteur, Dieskaustr. 54
53795 Puchler, Paul, Zigarr., Linkelstr. 22.
11644 Pudel, Fritz, H.-Moden, Brüderstr. 13
(67878) Pudor jr., K. H., Vertr., Ungerstr. 21
67878 Pudor, Marg., Papierverw., Ungerstr. 21
19860 Pudor, Rich., Kfm., Neumarkt 21
31223 Derselbe, Wohn., Kaiser-Wilhelm-Str. 81
18179 Führer, Hans, Gneisenaustr. 1
14189 Püllmann, Georg, Vertr., Windm.Str. 25
36846 Pürst, W., Bücherrev., Ad.-Hitler-Str. 53
40367 Pürsten, Willy, Masch., Oeserstr. 22
63931 Ders., Fabrik, SommerfelderStr. 16
67074 Püschel, Dr. Bernh., Radiumöle, Lipsiusstr.40
57319 Püschel, Oscar, Kfm., Stallb.Str. 8
50069 Püschel, O., Spedition, Delitzscherstr. 2
56631 Püschel, Otto, Chromolithogr., Dinterstr. 30
(62873) Püschel, Walter, Baurat, Lampestr. 9
65623 Püschel, Walter, Autorepar., Wallwitzstr. 2
68518 Püschmann, Fr., Lehrer, Holsteinstr. 15
60575 Püschmann, W., Papierwr., Wassert.Str. 50
52252 Pütter, Hch., Vertr., Dinterstr. 2
15470 Pütz, Laura, Ww., Mackensenstr. 9
25224 Pütz, Schmäschke, Elze, Büromasch., Barfußgäßchen 11
56311 Pützer-Defrics KG, Deutsche Hebezeugfbr., Straßb.Str. 22
10686 Pützschler, W., Roßschlächter, Sternw.Str. 27
61189 Ders., Wohn., Papiermühlstr. 44
56240 Pufahl, Eduard, NorderneyerWeg 18
57774 Puhlmann, H., Vertr., GohliserStr. 23
57907 Puls, Ernst H., Vertr., Kleiststr. 2
21010 Puls, F. E., Bürstenfbr., Nürnb.Str. 43
35862 Puls, Friedr., Getriebe, K.-Augusta-Str. 11
24856 Pulver, Gottl., Molkerei, Eisenbahnstr. 13.
66921 Puppe, Margarete, Wachauerstr. 9
40469 Puppel, Wilh., Emballagen, Merseb. Str. 122
40469 W. Puppel u. K. Ruhland, Emballagen, Merseburger Str. 122
22770 Puppikofer, Herm., Dir., K.-Johann-Str. 1
52847 Puppikofer, K., Dipl.-Kfm., Marbachstr. 2
53067 „Pura", Reinig.-Anst. u. Färberei eGmbH, Wittenb.Str. 38
57731 Purfürst, E., Konzertsänger, Nordern.Weg 3
32084 Purfürst, Horst, Kfm., Haydnstr. 9
60813 Purfürst, W., Prok., Reitzenh. Str. 135
36657 Purrucker, Willy, Lehrer, Hohe Str. 54
45819 Pursche, Arthur, Textilwr., Antonienstr. 51
60545 Pursche, C. Emil, Drahtwarenfabrik, O 5, Brandiser Straße 11. P 8123
41583 Gebr. Pursche, Siebfbr., Calvisiusstr. 13.
17148 Purschke, Alb., Schneiderei, Barfußg. 12.
31538 Purschwitz, E. Arth., Hüte, Fockestr. 9
18089 Purucker Nf., J., Schlosser, Otto-Schill-Str. 9
65670 Purucker, J., Dachd.-Mstr., Hohenz.Str. 7
36818 Pusch, Jos., Prok., *Mkl* Bism.Str. 6
18434 Puschendorf, Karl, Fleischer, Kreuzstr. 34
30895 Puschmann, Aug., Spediteur, Meusd.Str. 66
20373 Pustet, Friedr., Buchhdlg., Rudolph-Str. 3.
56847 Putler, Joh., Schornsteinfeger, Wörl.Str. 6
35250 Putzenhardt, Kurt, Kohlen, Born.Str. 122
37908 Putzger, Rich., Cellist, K.-Augusta-Str. 63
10317 Putzonkel KG, Putzmittel, Dorotheenpl. 3
21264 Quaas, Maria, Gemeindehelf., Joh.-Pl.18
62416 Quaas, Willy, Bäckerei, *MöSüd* Karl-Friedrich-Str. 2
12750 Quack, Arth., Schlosserei, Querstr. 11
57513 Quade, Horst, Hptm., Menckestr. 12
39262 Quaiser, Dr. Karl, Arzt, *Mkl* Energiestr. 11
45975 Quandt, Alfr., Vertr., Pfingstweide 4
21614 Quandt, Heinz, H.-Bekleid., Brühl 37
30023 Quandt, Marianne, Schokolade, Dufourstr. 7
39327 Quandt, Ottomar, Sparkasse, K.-Wilh.-Str. 39
46176 Quarch, Karl, Kunstverl., Steubenstr. 15
57974 Quarg, Rich., Kol.-W., Schlad.Str. 70
71531 Quarzporphyr Union G. m. b. H., C 1, Markt 9 u. Barfußgäßchen 2—8
53939 Quasdorf, Emil, Metallbearb., Ther.Str. 14
34561 Quasdorf, Hanna, ProbstheidaerStr. 87
11920 Gustav Quast & Co., Obst-, Gemüse- u. Südfrucht-Großhdl., C 1, Großmarkthalle
22922 Quast, Dr. P., Arzt, Markgrafenstr. 2
24445 Quast, Richard, Kfm., Querstr. 33
23973 Queck, Rose, Frau, Leibnizstr. 26
43582 Quedenfeld, W., Bedachung, Hubertusstr. 112
41387 Quehl, Armin, Verlag, Schreberstr. 4
52621 Queißer, G., Amtmann, Stallbaumstr. 11
63443 Queitzsch, Alfred, Vertr., Kl.Wieck-Str. 29
14686 Queitzsch, K., Fbr. el. Art., Brüderstr. 19
21242 / 22436 Quelle & Meyer, Verlag, C 1, Kreuzstr. 14. T Quellemeyer BK Commerzbank P 61617
22245 Quensel, Prof. Dr. F., Arzt, F.-Rhode-Str. 3
37380 Quente, Erw., Färberei, Burchardstr. 5
68074 Quenzel, Anna, Stickerei, Hoferstr. 54
33382 Quenzel, Georg, Lehrer, *Mkl* Immelm.Str. 3
63891 Querl, Fritz, Schilder, Sellerh.Str. 6
22157 Querner & Stein, Manuf.-W., Marienstr. 7
52434 Quest, Josephine, BorkumerWeg 4a
66532 Quetsch, Walther, Vertr., DresdnerStr. 31
22131 Quetsch, Willy, Baubed., Nikolaistr. 2
54171 Quieta-Werke, C 1, Wittenberger Str. 5. T Quietawerke Leipzig P 5453
36730 Quietzsch, Otto, Schneiderm., Pfeff.Str. 6
46524 Quilitzsch, Arth., Lebensm., Schlag.Str. 174
62408 Quinger, Dr. Curt, Arzt, NaunhoferStr. 33
46898 Quistorp, Anny, Sängerin, Rödelstr. 1
68326 Quittschalle, Paul, Schmiede, Weißestr. 5
46343 Quosdorf, Dr. Doralies u. Dr. Fr., Ärzte, Kaiserstr. 3
17343 Quosig, L., Frau, Moritzstr. 1
33622 Raab, Joh., Postrat, Hardenb.Str. 78
57073 Raab, Karl, Techniker, Essenerstr. 98
56477 Raabe, Arth., Stud.-Rat, Wilhelmsh.Str. 6
31778 Raabe, Walter, Bäckerm., Moltkestr. 28
51224 Raabe, Werner, Obering., Bergg.Str. 12
25858 Raap, F. M., Schuhw., Gottschedstr. 31
32544 Rabald, Max, Zimmerei, *Mkl* Südstr. 2
41233 Rabald, Willy, Apparatebau, Luppenstr. 24
33281 Rabanus, Heinz, Dr., Braustr. 2
24058 Rabe, Arthur, Rauchwr., Brühl 51
68754 Rabe sen., F. O., Lebensm., Hedwigstr. 5
51959 Rabe, Fritz, Tabakwr., Joh.-Geog-Str. 2
65206 Rabe, H., Schweiffbr., Holzhäuserstr. 36
36143 Rabe, Hans, Rittmeister, Schwägr.Str. 7
22767 Rabe, Herm. O., Papier, Göschenstr. 2
62244 Rabe, Lina, Kfm.-Ww., *Ho* Wesselstr. 29
52103 Rabe, Max, Obmann, Wieder.Str. 20
52940 Rabe, Otto, Tischlerei, Schiebestr. 45.
32756 Rabe, Otto, Töpfermstr., Braustr. 25
57102 Rabe, Paul, Lebensm., HallischeStr. 332
60551 Rabenalt, Max, Apparatebau, Brommestr. 1
12220 Rabenschlag, F., Mus.-Dir., Harkortstr. 17
10282 Derselbe, Universitätschor
51597 Rabenstein, Richard, Herloßsohnstr. 11
51059 Rabenstein, Walt., Insp., PetzscherStr. 15
42759 Rabl, Marie, Frau, Birkenstr. 9
51714 Rabold, Herm., Drogen, Landsbergerstr. 42
32559 Rabold, Hermann, Butter, F.-Rhode-Str. 13
68840 Rachner, Gerh., Kfm., Denkm.Allee 116
42356 Rachner, Margarete, Marschnerstr. 3.
30535 Rachner, Paul, Elisenstr. 96
45991 Ders., Wohnung, Nonnenstr. 2b
39455 Rackwitz, E. Th., Leder, Leopoldstr. 7
19273 Rackwitz, Mitgl. d. Oper, Turnerstr. 23
35048 Rackwitz, Hch., Zigarr., Pegauerstr. 24.
33618 Rackwitz, Sophie, Ww., Ad.-Hitler-Str. 153
39181 Rackwitz, W., Gesch.-Führ., Rhodestr. 41
26480 Radau, Aug., Uhren, Pfaffend.Str. 3
58924 Raddatz, W., Vertr., Braunschw.Str. 14
23133 Radeberger Hutvertrieb GmbH, Hainstr. 5
15956 Radefeld, Gust., Essenzen, Brüderstr. 26
61534 / 61535 Radegast & Co., Briefumschlagfabrik, Engelsdorf-Leipzig. T Raco P Leipzig 50174
30509 Radegast, Paul, Frisör, *Mkl* Str.d.SA 23
35764 Radelli, A., Buchdruck., *Mkl* K.-Alb.-Str. 25
21028 Radelli & Hille, Buchdruck., Salomonstr. 8
41660 Radelow, H., Konzertmstr., Brockh.Str. 4
60415 Rademacher, G., Fuhrw., Papiermühlstr. 23
56493 Rademacher, H., Laborat., Eisenach.Str. 7

*

31304 Rademann, Hugo, Molk.Prod., Ortrunw. 20
61244 Rades, Max, Tabakwr., Lipsiusstr. 3
24665 Radestock, Buchhdlg., W. v. Nyssen, Univ.-Straße 10
66483 Radestock, P., Buchdruck., Papierm.Str. 57
22488 Radestock Nf., W., Buchhdlg., Königstr. 7
33242 Radewagen, Herm., Fleischer, Kochstr. 6
39159 Radicke, Friedrich, Windschcidstr. 33
17546 / 17547 Radio-Apparate Ges. F. Schliephacke K.-G., C 1, Ludendorffstraße 17. P 4267
24822 Radio-Fachgesch. Sachsenfunk, Windm. Straße 39
26156 Radio-Kunstmann, Augustuspl. 2
14810 Radio Pflug & Winkler, NürnbergerStr. 31
33004 Radio-Quelle, Rdfkhs., Ad.-Hitler-Str. 12
10337 Radio Schale & Lackemann, Am Bayr. Platz
71581 Radio-Schnorr, G., Schnorr, Nordstr. 12
63689 Radio-Uhlig, O 5, Eisenbahnstr. 44
60577 Radlach, Bernh., Vertr., Weißenb.Str. 8
63087 G. Radlmaier, KG, Wallwitzstr. 10
37959 Radonit, Radiumpräp., Windsch.Str. 27
40261 Radtke, Ed., Bierhdlg., Rabenerstr. 8
16209 Radtke, Ernst, Papierwrfbr., Brand.Str. 16
45808 Radtke, Max, Fahrschule, Gerhardstr. 1
46554 Radünzel, Georg, Kfm., Zschoch.Str. 89
36642 Radziey, Jos., Fleischer, Kohlenstr. 16
18844 Räbel, Arthur, Goldschmied, Univers.Str. 8
51263 Räbel, Stefan, Chemiker, Roßl.Str. 8
36221 Raebiger, Herm., Zimmerm., Simildenstr. 7
60024 Räbner, F., Sauerkohlfabrik u. Gurkeneinleg., O 5, Verl.Wißmannstr. Kat. 472
58227 Raeck, Werner, Kfm., Schinkelstr. 9
30228 Raeck, Wilh., Vertr., Hardenbergstr. 60
38978 Rädel, Bruno, Prok., Eisenbahnstr. 164
42241 Räder, A., Kfm., *BöE* Moltkestr. 34
37881 Rädler, Reinh., Prok., K.-Augusta-Str. 49
18976 Rämmler, Ernst, Sattler, Brühl 8
55393 Raestrup, H., Reichsger.-Rat, Ehrenst.Str. 2
37510 Räth, Helene, S 3, BayrischeStr. 90
33392 Paul Räth G. m. b. H., Lehrmittel-Werkstätten, S 3, Bornaische Str. 3d. P 43128
43224 Rätzer, Rich., Kfm., Wilh.Wild-Str. 14
22589 Rätzer, Willy, Stahlwr., Carolinenstr. 12
51751 Raetzsch, Paul, Kfm., Beaumontstr. 10
67768 Rafeld, Anita, Opernmitgl., ZittauerStr. 2
56303 Rahm, Kurt, Kfm., Asterstr. 13
24565 Rahm, Otto, Dir., Rosentalgasse 19
67169 Rahm, Rich., Obering., BreiteStr. 7a
46056 Rahming, Edm., Zeichner, Zschoch.Str. 87
66779 Rahn, Carl, Kfm., Täubchenweg 77a
37264 Geschw. Rahn, Herrenart., Ad.-Hitler-Str. 11
41891 Rahn, Max, Ld.-Masch., Helferichstr. 36
11818 Rahter, D., Mus.-Verlag, Täubchenweg 20
57812 Raisig, Karl, Dipl.-Ing., Prendelstr. 15
42856 Raithel, Christ., Malermstr., Kanzlerstr. 17
65168 Raithel, Hch., Preßhefe, Ludwigstr. 15
27266 Rakette, Dr., R.-A., Ranst.Steinw. 2
35496 Derselbe, Wohn.. K.Wilhelmstr. 24
56330 Rambo, I., Versich., MetzerStr. 8
20326 Ramdohr, Herm., Buchhändler, Königstr. 9
60528 Ramdohr, Dr. M., Bücherrev., BreiteStr. 9
13042 Ramico Rauchwr. u. Edelpelz Versteigerung Milz & Co, Ranst.Steinweg 28
42044 Ramin, Prof. G., Organist, Hillerstr. 2
52265 Ramin, Dr. W., Volkswirt, Hölderlinstr. 3.
19197 Ramm, Arth., Segeltuche, Eisenb.Str. 21
30460 Ramm, Carl, Schellack, Hardenbergstr. 56.
52826 Ramm, Hans, Vertr., DanzigerStr. 21d
62777 Ramm, Jul., Buchdr.-Bes., Naunh.-Str. 45.
14417 Ramm, Otto, Friseur, Windmühlenstr. 47
12754 Ramm, Th., Zigarren, Wintergartenstr. 7.
40519 Rammelt, Erna, Hempelstr. 3
43291 Rammelt, Hildeg., Molk.-Erz., Angerstr. 31
40699 Rammelt, Rud., Baumstr., Dieskaustr. 12
63843 Rammelt-Bürger, K., Malerin, Reitz.Str. 189
45522 Ramming, Nanny, Heimbürg., Raimundstr. 7
60880 Ramshorn, Dr. Rich., Arzt, Dresdnerstr. 32.
50427 Ramspott, Wilh., Glas, Landsb.Str. 23
65915 Ramthor, Otto, Sattler, Eisenbahnstr. 71
50316 Randel, Paul, Baugesch., Gravelottestr. 8.
25254 Ranft, Erich, Uhrmacherm., Kathar.Str. 6
63734 Ranft, Dr. Gustav, Arzt, Lilienstr. 4
68965 Rauft, Kurt, Ing., Naunhofer Str. 62
19639 / 22985 Ranft, Paul, Ingenieur- und Architekturbüro, C 1, Gustav-Adolf-Str. 13. P 61512
32618 Ranft, Wern., Lebensm., Sophienstr. 1
11654 Ranisch, Emil, Herrenmod., Roßstr. 22
43538 Ranisch, Walter, Konfit., Schlageterstr. 26
(34011) Rank, Edgar, Archit., Adolf-Hitler-Str. 32
11729 Rank, Joh., Dachdeckermstr., Emilienstr. 8.
39243 Rank, Martin, Automaten, Mühlholzg. 73
11107 Rank, Max, Vulkan.-Anst., Michaelisstr. 1
45813 Ranke, Anna, Seifen, Könneritzstr. 77
63914 Ranke, Joh., Dentist, Sommerfelderstr. 12.
10765 Ranke, Marie, Ludendorffstr. 63
37340 Ranke, Paul, Verkaufsl., Grassistr. 25
32989 Rankoff, Peter, Dr., Kochstr. 54
46011 Rannacher, Dr. Paul, Stud.-Rat, Bayreuther Straße 31
12630 Ranstädter Apotheke, Ranst. Steinweg 27
66206 Rantzsch, Osw., Steuerber., Lilienstr. 26
24555 Rantzsch, Paul, Fris., Hospitalstr. 12
11543 Rapido Werke, Waagen, Uferstr. 18
33305 Rapmund, Willy, Prokur., Arndtstr. 67
50978 von Rappard, Curt, Hallischestr. 113
63202 Rapsilber, Otto, Elektr. Anl., DresdnerStr. 47
11411 Rasch, Carl, Adr.-Verlag, Schützenstr. 2
13500 Rasch, Heinr., Tapezierer, Färberstr. 1.
55912 Rasch, Helm., Vertr., Wartenb.Str. 7
38353 Raschbacher, A., Kapellmstr., Körnerstr. 40
46624 Rasche, Herm., Zentralh., Klarastr. 27
18316 Rasche, Otto, Maler, C 1, Rosentalg. 13
24606 Raschek, W., Schneiderei, Wiesenstr. 23.
46248 Raschig jr., F., Dachdeck., Merseb.Str. 24
40337 Raschig, Max, Möbel, Karl-Heine-Str. 61
13245 Raschke, C, Karlstr. 12
25464 Rase, Erna, Tanz, Thomasgasse 2
31041 Rase, G., Haushaltw., Kronprinzstr. 59
60026 R. u. G. Rasenberger, Glaser, Bautzn.Str. 7
35344 Raskop, F., Ing., Brandvorwerkstr. 80
16827 Rasp, Friedr., Druckerei, Eisenb.Str. 11
32425 Rasper, Hildegard, a. d. Märchenwiese 21
55439 Rassenberg, Heinrich, Autozubehör, N 25, Friedrichshafener Str. 135
10670 Raßloff, A. E., Vertr., Gellertstr. 9
63510 Raßloff, Rob., Fleischerm., Kreuzstr. 41
45295 Raßmann, A. B. W., Ofenbau, Oeserstr. 23
45254 A. & K. Raßmann, Ofensetz., Könn.Str. 51
10235 Rassow, Dr. B., Univ.-Prof., Schwägrichenstraße 4
43408 Rassow, W. G., Export, Calvisiusstr. 44
14247 Rast, Aug., Strickwolle, R.-Wagner-Str. 10
39013 Rast, Erich, Werbekunst, Arndtstr. 68
19831 Rast, Hedwig, Schokolade, DresdnerStr. 26
12036 Rast, Johann, Walter-Blümel-Str. 19
41179 Rast, L., Dreherei, Aurelienstr. 46
50755 Rast, Wilh., Metallwarenfbr., KöthnerStr. 13
65732 Rastalsky, H., Transp., Abtnaund.Str. 50
67166 Rath, Herbert, Bücherrev., PüchauerStr. 9
66398 Rather, Herm., Malermstr., Kohlg.Str. 18
57477 Rathgen, Dr. I., Stud.-Rätin, Kirchw. 2
68970 Rathgen, Rud., Vertr., Breitkopfstr. 24
21587 Rathje, Werner, Dr., Liviastr. 3
38678 Rathke, Alfred, Ing., *Mkl* V.Ackerweg 9
31787 Rathmann, Georg, *Mkl-W* Str. d. SA 78
20937 Ratsherrn-Stüb'l, Mart.-Luther-Ring 3
40000 Ratskeller Kleinzschocher, Schwartzestr. 1
45026 Ratskeller Knauthain, Schönbergstr. 11
56541 Ratskeller Lindenthal, Bahnhofstr. 2
55214 Ratskeller Mockau, MockauerStr. 119
61030 Ratskeller Reudnitz, Reclamstr. 1a.
63448 Ratskeller Schönefeld, BreslauerStr. 37
62621 Ratskeller Stötteritz, HolzhäuserStr. 65
52260 Ratskeller Wahren, HallischeStr. 357
13989 Ratsweinkeller, Inh. Wilhelm Karst, bürgerliche Küche, C 1, Lotterstr. 1
24482 Derselbe, Küche u. Büro
17944 Derselbe, Bierstube
35489 Ratz, Herm., Gartenbau, K.-Augusta-Str.
24645 Ratz, Lina, Frau, Kramerstr. 5
14284 Ratzsch, Emma, Käse, Großmarkthalle 105
14454 Rau, Dr. Alfred, R.-A., Petersteinweg 23
62560 Rau, Arno, Pfarrer, Lüderitzstr. 29
53929 Rau, Ernst, Vers., Schönhausenstr. 3
50208 Rau, Joh., Vertr., Menckestr. 14
35565 Rau, Dr. Kurt, Arzt, *Mkl* Hitlerstr. 51
43066 Rau, Max, Gastw., Nonnenstr. 38b
11008 Rau, Otto, Vertr., Liviastr. 7
12612 Rau, Paul, DresdnerStr. 6
63271 Rau, Rob., Kfm., Eichstädtstr. 4
68302 Rau, Walter, Stud.-Rat, *MöSüd* Hermann-Sander-Str. 13
19210 Rau & Hempel, Katharinenstr. 10
11185 Raub, Felix, Juwelier, Dittrichring 2
33478 Rauber, E. R., Schlosserei, Biederm.Str. 81
35479 Rauber, Hugo, Schlosserei, Meusd.Str. 49
42593 Rauch, Georg, Bäckermstr., Merseb.Str. 45
58371 Rauch, Karl, Baum., AnhalterStr. 25
12251 Rauch, Max, Buchdr., Brandenb.Str. 16b
36328 Rauch, Ww. M., Gartenbau, *Mkl* Göringstraße 35
19884 Rauchbach, Arth., Pelzbekleid., Brühl 13
57840 Rauche, Otto, Tischlerei, *Lth* Teichstr. 2
33947 Rauchenegger, Benno, Vertr., Kantstr. 17
67617 Rauchfuß, Ww. Cl., Speiseeis-Bed.-Art., Mühlstr. 10
55163 Rauchfuß, E., Vertr., *Lü* Dorettenring 5
57155 K. Rauchfuss u. Co, Karteien, Asterstr. 7
61196 Rauchhaupt, Herbert, Schriftltr., Reiskestraße 14
25226 Rauchwarenmarkt, Der, Nikolaistr. 28
41937 Rauchwaren-Walter GmbH, *Mran*, Hordisstraße 18
43604 Rauchwarenzurichterei Makiba GmbH, Reuterstraße 8
61425 Raue, Alfr., Baumstr., Rohrt.Str. 20
67425 Raue, Bernh., Lotterie, Hoferstr. 2
35259 Raue, Elfriede, Ww., *Mkl* Raschw.Str. 2a
56577 Raue, Erna, Bünaustr. 8
65425 Raue, Franz, Tischlerei, Weißenb.-Str. 26.
13531 Raue, Fritz, Eisenwr., Turnerstr. 3
30838 Raue, Marie, Fischerei, Sophienpl. 5
27751 O. Raue u. A. Ringpfeil, Buchbind., NürLb. Straße 22
57713 Raue, Rud., Kfm., Beaumontstr. 31
43032 Raue, Suse, Buttergasse 14
52828 Raue, Walter, Ing., PotsdamerStr. 18
36874 Raue, Walter, Fuhrw., Brandvorwerkstr. 41.
30188 Raue, W. M., Baggerei, Dufourstr. 28.
25491 Rauer, Emma, Marienstr. 12
52159 Rauer, Kurt, Landwirt, Gut Stahmeln, Mühlenstr. 20
50200 Rauer, Ww. Marie, Gut, Stahmeln, Mühlenstraße 20
20971 Rauffus, Paul, Juwelen, Reichsstr. 4—6
32171 Ders., Wohn. Fichtestr. 1
39230 Rauh, Hellmuth, Windscheidstr. 37
35691 Rauh, Dr. W., Arzt, Ferd.-Rhode-Str. 33
12901 Rauh u. Pohle, Verlag, Sternw.Str. 15
65940 Raum, Georg, Malermstr., Weißestr. 8.
60357 Raumer & Braun GmbH, Buchb., Wiebelstr. 4
41966 Raunert, Margarete, Dr., An d.Mühle 10
30333 Raunhardt, R., Postamtm., Bayr.Str. 151
56906 Rauprich-Pernitzsch, Reg.-Rat, Schillerw. 2
21353 Rausch, Adolf, Wolle, K.Joh.Str. 27
42894 Rausch, Alfred, Reformhaus, Kaiserstr. 5
34503 Rausch, Carl, Regisseur, Mühlh.Gasse 97
25439 Rausch, Christine, Frau, Kreuzstr. 10
35017 Rausch, Ernst, Brandvorwerkstr. 66
39631 Rausch, Fritz, Prok., Triftweg 25
12165 Rausch, Jul., Vertr., Jakobstr. 3
65393 Rausch, Martin, Bäcker, Mühlstr. 32
33376 Rausch, Paul, Kfm., Kronprinzstr. 7
30879 Rausch, Rob., Vertr., Sidonienstr. 57
13824 Rausch & Co, Ledermöbelfbr., Eutr.Str. 1
41253 Rauschenbach, A., Kohlen, Rietschelstr. 19
11236 Rauschenbach, A., Tischler, Reichelstr. 15
50404 Rauschenbach, Emma, Kirchpl. 8a
66128 Rauschenbach, Otto, Fris., Weißestr. 34
31649 Rauschenbach, R., Bauunt., Bayr.Str. 27
31448 Rauscher, Ww., Frau, Mozartstr. 1
23773 Rauscher, Dr. Adolf, Arzt, Hindenb.Str. 10
22377 Ders., Klinik, Rudolphstr. 7
13038 Rauscher, Dr. Gust., Arzt, Bosestr. 6.
18691 Rausendorff, O., Schleifendruck., Z.Markth.
65186 Ders., Wohn., Holzhausen, Marienweg 5
53889 Raußendorf, Hans, Ing., Richterstr. 6
67901 Rautenberg, W., Eisenwr., Zwein.Str. 17
16618 Rauth, Anna, Hospitalstr. 12
72161 Ravag Rauchwr.-Versteig.Ges. Grabs & Wiesemann, Ladestr. IV
58349 Raven, Erika, Frau, Wilhelmsh.Str. 12
57293 Raven, F. W., Heizanl., Landsb.Str. 32
10322 Ray-Werbung, H. G. Rau, Querstr. 9
10572 Dr. Raydt, Kaden & Thiele, Versich., Roßstraße 12
31222 Rayher, E., Baudir., Kronprinzstr. 47.
32665 Raytz, Elsbeth, v.d.Pfordtenstr. 7
23138 Razila GmbH, Tabakwr., Kurprinzstr. 15
43400 R. C. Sport eV, Ziegeleiweg 64
52986 Rebenstock, P. M., Kfm., Krokerstr. 20
45476 Rebentisch, Elsa, Hebamme, K.Heinestr. 81
37847 Rebentisch, Hans, Vertr., Waisenh.Str. 20
61605 Rebentisch, Paul, Fris., Eisenbahnstr. 87
15302 Rebentisch, Willy, Kfm., K.Joh.Str. 22
67248 Rebentrost, Curt, Prok., *Mö* Schlageterstr. 22
31555 Reber, Karl, Vertreter, C 1, Dufourstr. 2
63361 Reber, Willy, Fleischer, Eisenbahnstr. 12.
37379 Rebhahn, W., Kammervirtuos, Fockestr. 53
40878 Rebisch, H., Feilenhauer, Weißenf.Str. 26
63339 Rebner, Bruno, Holzhausen, Rebwagenstr. 2
63253 Rebner, Dr. Werner, Chem., Störmth.Str. 19
11390 G. Rebner & Co, Chemigr. Kunstanst., Gabelsbergerstraße 7
43267 Rebsch, Anna, D.Kleider, Frankf.Str. 44
21530 Rech, Dr., Zahnarzt, Markt 13
17717 Rech, Ludwig, Vertr., Yorckstr. 11
42005 Rech, Dr. Paul, Arzt, *BöE* Schillerstr. 3
17266 Rech, Wilh., Zigarren, Frankfurterstr. 19
55073 Rech, Willy, Kfm., Bucksd.Str. 28
39577 Reche, K., Malermstr., Meusd.Str. 41
67591 Rechenberg, Hans, Bücherrev., O 39
10000 Rechenberg, Walter, Kohlen, Berl.Str. 52
57904 Ders., Wohn., Schönhausenstr. 3
31936 Rechlin, Otto, Vertr., Hardenbergstr. 44
70571 Rechnungshof des Dt. Reichs, Aug.Pl. 8
42053 Recht, Ww. A., Vertr., *BöE* Hitlerstr. 72
68863 Reck, Otto, Friseur, Taubestr. 7
16928 Reckmann, Heinz J., König-Joh.-Str. 13
21969 Reckmeyer, Gertr., Blumen, Z.Markth. 206
33069 Reclam, Dr. E., Buchhdlr., Tauchn.Str. 35
51561 Reclam, Dr. H. E., Buchhdlr., Marbachstr. 2
72171 Philipp Reclam jun., Buchdruckerei und Verlagsbuchhandlung, C 1, Inselstr. 22—24.
14086 Récord-Motor GmbH, Fordverk., Dösnerw.18
36471 Redder, W., Major, Scharnhorststr. 33
35167 G. Reddersen GmbH, Kautabak, Hitlerstraße 126
58923 Redecker, Gerh., Kfm., Wilhelmsh.Str. 10
30524 Redekunstschule, Steinstr. 17
50413 Reder, Rud., Ing., Luisenstr. 30
58897 Redlich, Anna, Ww., GohliserStr. 7
43832 Redlich, Frieda, Ww., Hoyerstr. 2
33306 Redlich, Louise, Schneiderei, Kochstr. 56.
52917 Redlich, Wilh., Vertreter, Mörikestr. 3
17377 Redlich, Willy, Schuhhaus, Reichsstr. 42
32661 Rédoc, Carola, Humoristin, Lampestr. 10
66945 v. Reeken, Heinr., Crusiusstr. 1
34391 H. F. & Ph. F., Reemtsma, Floßplatz 6
16559 Dies., Vertr. P. König, Thomasg. 4
31102 Reerink, Dr. H., R.-A. [N], F.Rhode-Str. 17
18919 Derselbe, Büro, Katharinenstr. 11
51083 Refardt, Herm., Obering., Wilhelmstr. 8
42183 Reform-Motorenfbr. AG, *BöE* Göringstr. 35
22451 Reformhaus W. Bettin, Nürnb.Str. 10
(33898) Reformhaus Dr. Förster u. Co, *Mkl* Am Obstgarten 1
58489 Reformhaus R. Reschke, Hallischestr. 80
45279 Reformhaus Anna & Albert Müller, Lauchstätter Str. 11
10859 Reformhaus H. Müller, Alex.Str. 14
42894 Reformhaus Lebensquell, A. Rausch, Kaiserstraße 5
20576 Reformhaus Salus, R. Blume, Brühl 10
10442 Reformhaus Sanitas, A. Hensel, Petersteinweg 18
15045 Reformhaus A. Stelzner, Johannisplatz 6
31754 Reformhaus Süd, Ilse Dinklage, Adolf-Hitler-Straße 92
31530 Reformhaus Vita, W. H. Gerhardt, *Mkl* Str.d.SA. 18
24374 Reformierte Gemeinde, Tröndlinring 7
15750 Regauer, Jos., Prok., Funkenb.Str. 27
25539 H. & M. Regehr, Tanzunterr., Tauch.Str. 4
66203 Regel, C. Gerhard, chem.-techn. Prod., Bernhardstr. 40
35493 Regel, Ernst L., Baugesch., Kochstr. 112.
61450 Regel, Helmut, Fleischermstr., LöbauerStr. 28
63069 Regel, Joh., Vertr., ReitzenhainerStr. 179
60440 / 60441 Otto Regel G. m. b. H., Buchdruckerei, C 1, Frommannstr. 4. P 58965
19236 Reger, Ludw., Zigarren, Täubchenweg 18
70221 Regierungspräsident, Roßstr. 2
37966 Regina, Lichtspiele, *Mkl* Str.d.SA 33
68345 Regina-Palast, Kino, DresdnerStr. 56
22233 Regina Weinhaus, GrimmaischeStr. 8
52365 Regis-Ges. mbH, Wilhelmstr. 34
15078 Registrierk.Rev.Grünert & Klimpel, Poststr. 15
(36085) Regitz, Walter, Gravieranst. Frohb. Str. 63
46916 Regul, Josef, Archit., Falkenst.Str. 34
56465 Reh, Paul, Betriebsltr., Wilh.-Gustl.-Str. 2
33045 Reh, Walter, Kfm., Fockestr. 43
53237 Rehahn, Erich, Postinsp., Dinterstr. 24
18300 Rehahn, F. K., Archit., Thomasgasse 7
58486 Rehberg, Willy, Vertret., Möck.Str. 15
34483 Rehbock, H., Automaten, Brandvorwerkst. 28
20121 Rehfeld, Paul, Christianstr. 26
61756 Rehm, Fritz, Prok., C 1, Lüderitzstr. 42
61442 Rehm, Paul, Kfm., Störmthaler Str. 4
10184 Rehme, Alfr., Dentist, Fleischerpl. 1
32196 Rehme, Dr. P., Prof., *Mkl* Wangem.Str. 21
23830 Rehmuß, Horst, Ludendorffstr. 38
37212 Rehn, O. Ch., Schwester, K.Augustastr. 49
58469 Rehn, Rich., Bücherrev., Pariserstr. 12
52023 Rehnert, Wilh., Milch, Möckernschestr. 45
60935 Rehnicke, F., Radio, Carpzowstr. 28
65605 Rehropp, H., Vertret., Breslauerstr. 18
37803 / 37633 Rehschuh, Paul, Landesprodukte Gemüse, Südfrüchte, Großhandels-, Agentur- u. Kommissions-Geschäft, S 3, Lerchenrain 15
41045 Rehse, Hch., Eisenwaren, WindorferStr. 1
17180 Rehse, Lina, Korsetts, Petersteinweg 17
43319 Rehwagen, Hermann, Kistenfabrik, Leipzig W 33, Lützner Straße 83. P 68743
38117 Rehwagen, Dr. J., Ger.-Dir., Kronpr.Str. 17
67995 Rehwagen, O., Denkm., *Eng* Leipz.Str. 138
23052 Reibert, chem. Reinigung, Querstr. 28
55384 Reibert, Carl, Spedit., Theres.Str. 2
11877 Reibert, Paul, Friseur, Kurprinzstr. 2.
63882 Reibert, Rich., Baugesch., Schreiberstr. 6
42198 Reibetanz, Artur, Moden, Knauth.Str. 34
52276 Reich, Albrecht, Kfm., Landsb.Str. 50
31449 Reich, Artur, Vertreter, Scharnh.-Str. 4
61651 Reich, Edm., Ing., Reitzenh.Str. 5
57243 Reich, Erdmann, Ing., Berggartenstr. 2
63461 Reich, Georg, Betriebf., *Mö* H.-Löns-Str. 4
55927 Reich, Gust., Klempnerei, Landsb.Str. 40
56234 Reich, Helene, PariserStr. 23
18778 Reich, Kurt, Konstrukteur, Thomasiusstr. 7
19324 Reich, Wilh., Heilpraxis, Petersstr. 15
62138 Reich, Wilh., Turngerätcfbr., Taubestr. 47
46106 Reichardt, Else, Ww., Oeserstr. 35
39791 Reichardt, Hans, Dr. phil., Kronprinzstr. 85
44691 Reichardt, Hugo, Bauunternehmung, Eisenbetonbau, Schornsteinbau, Dampfkesseleinmauerung, Zimmereien, Böhlitz-Ehrenberg, Fabrikstr. 7—8. P 63781
41368 Ders., Zimmerei, Kleinzschocher, Bhfstr.
16605 Reichardt, P., Bestrahlung, Dresdnerstr. 10
60671 Reiche, Alfred, *Eng* AltenerStr. 2
37762 Reiche, A., Lebensm., Mahlmannstr. 11
51250 Reiche, Ernst, St. Privatstr. 2
21624 Reiche, Fr., Naturheilprax., Felixstr. 3
18212 Reiche, G. Emil, Archit., Härtelstr. 14.
41573 / 41574 Gebr. Reiche, Bahnspediteur, Möbelbeförderung, Beerdigungsanstalt, W 31, Weißenfelser Str. 17b. P 53985
34989 Reiche, Gerh., Fris., LößnigerStr. 72
67851 Reiche, Gertrud, Filmdisp., *Mö* Wiesenstr. 25
40958 Reiche, Hermann, Baumstr., Gießerstr. 64
61071 Reiche, Kurt, Kfm., Brixenerweg 17
17001 Reiche, Kurt, Obst, Funkenb.Str. 1
67812 Reiche, M., Insp., Holzhäuserstr. 65
51672 Reiche, Otto, elektr. Anl., Beaumontstr. 31
67162 Reiche, Otto, Install., *Mö* Südstr. 2
13710 Reiche, Richard, C 1, Langestr. 12
53771 Reiche, Richard, Kfm., Quedl.Str. 29
43904 Reiche, Rich., Versich., K.-Heine-Str. 113
35063 Reiche, R., Tabakfbr., *Mkl* Hitlerstr. 19
24879 Th. Reiche & Co., Farben, Packhofstr. 11
21619 Reiche, W., Kartonagenfbr., Leplaystr. 10
66454 Reiche, W., Drogerie, Eisenb.Str. 113
13565 Reiche, Wilh., Zimmergesch., Färberstr. 4
13745 / 27221 Reiche & Schmidt Kom.-Ges., Haus- u. Küchengeräte-Großhdlg., C 1, Lagerhofstraße 2, Ladestr. IV. P 11224
21200 Reichel, Dr. Albin, Arzt, Nikolaistr. 55
17292 Ders., Wohnung, Gottschedstr. 13
34952 Reichel, Alf., Prok., Kais.-Wilh.-Str. 14
63065 Reichel, Curt, Dir., O 5, Brommestr. 7
16061 Reichel, Emma, Funkenburgstr. 24
33128 Reichel, Gerh., Elektr.-Mech., Bayr.Str. 10
53345 Reichel, Dr. H., Arzt, KielerStr. 18
26731 Reichel, Hans, Kfm., Karl-Tauchnitz-Str. 2
52558 Reichel, Herbert, Privatstr. 42
20930 Reichel, Hugo, Kistenfbr., Seitenstr. 6
22362 Reichel, Joh., Bandagenfbr., Ritterstr. 1
41944 Reichel, Olga, Waschanst., Marktstr. 9.
45043 Reichel, Oscar, Kfm., Zschoch.Str. 81
41728 Reichel, Osw., Kfm.. Karl-Heine-Str. 60
45359 Reichel, Osw., Kfm., K.-Heine-Str. 60
23625 Reichel, Otto, Rauchwr., Ritterstr. 38
58485 Ders., Wohnung, Goebenstr. 5
56246 Reichel, Walter, Kfm., Poetenweg 16
20115 Reichel & Klinge, Rüschenfabrik, C 1, Lange Straße 13. T Reichel Rüschenfabrik P 51382
19823 Reichelbräu AG, Niederl., Berl.Str. 52
67679 Reichelt, Georg, Leder, Göschenstr. 12
66360 Reichelt, Gust., Bauer, *Eng* Hauptstr. 13
23745 Reichelt, Heinz, Lebensm., TauchaerStr. 22
33108 Reichelt, Hugo, Haushaltwr., Sophienstr. 56
65087 Reichelt, Joh., Eil-Lohnfuhrw., Bergstr. 30
16311 Reichelt, Marta, Damenmoden, Beeth.Str. 14
11919 Reichelt, Max, Glasreiniger, Ludend.Str. 59
19281 Reichelt, Max, Klempner, Brüderstr. 11
51460 Reichelt, Otto, Friseur, Blumenstr. 6
66802 Reichelt, Otto, Insp., PlaußigerStr. 11
(45460) Reichelt, Reinh., Möbelfbr., Radiusstr. 7
37256 v. Reichenau, General, F.-Rhode-Str. 36a
21310 Reichenbach, A., Kfm., Beeth.Str. 16
32586 Reichenbach, Alb., Vertret., Körnerpl. 4.
38850 Reichenbach, Arth., Photo, Mozartstr. 5
22811 Reichenbach, Dr. E., R.-A., M.-Luther-Ring 1
13044 Reichenbach, Dr. E., Prof., Großg.Str. 2
42802 Reichenbach, Johs., Vertr., Brockhausstr. 9
61384 Reichenbach, K., Stud.-Rat, Breitestr. 7a.
21715 Reichenbach, Dr. M., Tierarzt, Doroth.Pl.4
37125 Reichenbach, O., Reformhaus, Hitlerstr. 55
32586 Reichenbach, Walter, Vertr., Körnerpl. 4
55353 Reichenbach & Schreiber, Glas, Dess.-Str. 6
10059 Reichenbach-Schönherr, W., Prägeanstalt, Beethovenstraße 11
42263 Reichenbecher, G., Kürschner, *BöE* Göringstraße 28
25637 Reichenbecher, Johs., Gastw., Sternw.Str. 32
23845 Reichenberger, Edith, Parfüm, Petersstr. 1
13784 Reichert, C. H., Vergolderei, Spiegel- und Bilderrahmenfbr., C 1, Hainstr. 13. P 6410
23185 Reichert, E. (Friedel), Kosmet., Kurprinzstr. 6
26416 Reichert, F., Maurer, Alex.Str. 40
20626 Reichert, F. Otto, Schreibwaren, Neumarkt 1
58572 Reichert, L., Vertr., Wilhelmshav.Str. 6c
16644 Reichert, O., el. Hausgeräte, Schützenstr. 8
20888 Reichhardt, C. Otto, Dir., Sedanstr. 7
63860 Reichhardt, Ernst, Kfm., Mariannenstr. 38
27575 Reichardt, Gertrud, Drogerie, LangeStr. 38
41309 Reichmann, Wolfg., Vertr., Sattelhofstr. 25
34161 Reichsärztekammer, Haydnstr. 11
43326 Reichsarbeitsdienst, Gruppe 156, Speestr. 2
53821 Ders., K 2/153 (156), Wahren
10785 Ders., Hauptmeldeamt (M XVa), Elsässer Straße 11
52694 Ders., Meldeamt 89, Kais.-Friedr.-Str. 16
11301 Ders., Meldeamt 90, Zöllnerstr. 1
13683 Ders., Meldeamt 91, Zöllnerstr. 1
70921 **Reichsbahn:** Die Zentrale verbindet mit der gewünschten Dienststelle
71651 Auskunft: Personenverkehr u. Tarif
71076 Auskunft: Güterverkehr
14823 Eilgutabfertigung, Empfang u. Versand, Hbf.
35310 Güterabfertigung Connewitz
62918 Güterabfertigung Eilenburger Bahnhof
71386 Güterabfertigung Engelsdorf
50980 Güterabfertigung Eutritzsch
41061 Güterabfertigung Großzschocher
41091 Güterabfertigung Kleinzschocher
41056 Güterabfertigung Knauthain
43955 Güterabfertigung Leutzsch
20098 Güterabfertigung Magd.-Thür. Bhf.
35646 Güterabfertigung Markkleeberg
44131 Güterabfertigung Plagwitz
46748 Güterabfertigung Rückmarsdorf

Reichsbahn (Fortsetzung):
60887 Güterabfertigung Schönefeld
62511 Güterabfertigung Stötteritz
61537 Güterabfertigung Thekla
50362 Güterabfertigung Wahren
52466 Güterabfertigung Wiederitzsch

72231 **Reichsbank-Hauptstelle,** Petersstr. 43
10192 Reichsb. d. Dtsch. Kapital- u. Kleinrentn. eV, Tauch.Str. 19
42871 Reichsb. Dtsch. Familie, Wetzelweg 11
37259 Reichsb. d. Schwerhörigen eV, Sophienstr. 47
24026 Reichsfachgr. Ausstellungsgeflügelzüchter, Perthesstr. 5
(15384) Reichsfachschaft f. d. Sachverständigenwesen in der Dt. Rechtsfront, Salomonstr. 10
23320 Reichsfachschule d. Friseurhandw., Salom.-Straße 14
19375 Reichsfilmkammer, Salomonstr. 26
34311 Reichsfinanzverw., Oberfinanzpräsidium, Ad.-Hitler-Str. 143
34141 Dieselbe, Devisenst., Ad.-Hitler-Str. 12
50512 Reichsfinanzverwaltung IV
54231 Dieselbe, Finanzamt, Richterstr. Nr. 9—11
34121 Dieselbe, Finanzamt Süd, Hitl.-Str. 12
54231 Dieselbe, Finanzamt, Richterstr. 9
72951 Dieselbe, Finanzamt Mitte, Mich.Str. 2
54001 Dieselbe, Finanzamt Nord, Hall.Str. 146
72661 Dieselbe, Finanzamt Ost, Seeb.Str. 7
72461 Dieselbe, Finanzamt West, Seeb.Str. 7
52878 Dieselbe, Hauptzollamt (Land), Döllnitzer Straße 25
52879 Dieselbe, Hauptzollamt (Stadt), Döllnitzer Straße 25
10076 Dies., Bez. Zollkomm. I
33234 Dieselbe, Bez.-Zollkomm. I (Ost)
61554 Dieselbe, Bez.Zollkomm. II
36443 Dieselbe, Bez.Zollkomm. III
52878 Dieselbe, Bez.Zollkomm. IV
52859 Dieselbe, Bez.Zollkomm. VI
31501 Dieselbe, Zollamt Bayr. Bhf., Kohl.Str. 9
21282 Dies., Zollamt Dresdn. Bhf., Brand.Str. 5
22041 Dieselbe, Zollamt Thüringer Bahnhof, Blücherstraße 8
41497 Dieselbe, Zollamt Plagw., Zollsch.Str. 2
21243 Dieselbe, Zollamt Post Johannisg. 5
12381 Dieselbe, Zollzweigst. Hauptbahnhof
33080 „Reichgerichtsbriefe", Karl Mißlack, Leipzig S 3, Kochstraße 76
18228 Reichsinnungsverb. d.Malerhandw., Markgr.-Straße 10

Reichsjustizbehörden:
70911 Reichsgericht, Reichsgerichtsplatz 1.
70911 Reicharbeitsgericht
23560 Reichsgerichts-Anwaltskammer, Reichsger.-Platz 1
72811 Landgericht a, Harkortstr. 9
34111 Landgericht b, Elisenstr. 64
34111 Justizpressestelle
(72811) Landesarbeitsgericht, Harkortstr. 11
70411 Amtsgericht, Beethovenstr. 2
72811 Gerichtskasse, Petersteinweg 8
71181 Grundbuchamt, Johannisgasse 9
34111 Staatsanwaltschaft, Elisenstr. 64
32169 Untersuchungsgefängnis, Moltkestr. 47
13046 Dass., Anstalt II, Beethovenstr. 2b
61598 Frauenstrafgefängnis, ChemnitzerStr. 52

25038 Reichskolonialbund, Hindenb.Str. 12
26304 Reichskraftsprit G. m. b. H., C 1, Dittrichring 20. T Monopolin
17493 Reichs-Kraftw.-Betriebsverbd., Packofstr. 11
13358 Reichskriegerbund, NS., Katharinenstr. 17
53052 Reichsluftschutzbund, Seitengasse 1
23225 Ders., Orts-Kreisgruppe, Nordstr. 23
53556 Reichsmonopolverw. f. Branntw., Katzb.-Straße 15
13015 Reichsmütterdienst i. Dtsch. Frauenw., Leibnizstr. 3
10090 Reichsmusikkammer, Fachsch.Angest., Joh.-Platz 1
25585 Reichsmusikkammer, Fachsch. Musikverleger, Joh.-Pl. 1
15585 Reichsmusikkammer - Kreismusikerschaft, Nik.-Pl. 55
70391 Reichsnährst. Kr.-Bauernsch., Wiesenstr. 9
15048 Ders., Tierzuchtamt, Hindenb.Str. 3
15941 Ders., Landes-Bauernsch., PfaffendorferStr. 4
67855 Ders., Sortenregisterstelle, Russenstr. 33

Reichspost:
34231 Reichspostdirektion, Adolf-Hitler-Str. 145
72166 Postamt C 1, Augustusplatz
71006 Postamt C 2, Brandenb.Str. 2
38953 Postamt S 3, Eichend.Str. 10
26754 Postamt C 4, Harkortstr. 3
61354 Postamt O 5, Lilienstr. 3
26756 Postamt W 6, Hindenb.Str. 26
26757 Postamt W 7, Frankf.Str. 8
24308 Postamt O 8, Göschenstr. 2
25837 Postamt C 9, Blücherpl.
70876 Postamt C 10, Hospitalstr. 4
38955 Postamt S 11, Dufourstr. 12
38956 Postamt S 12, Ad.-Hitler-Str. 88
24305 Postamt C 13, Dittr.R. 20a
24268 Postamt N 14, Eutritzsch.Str. 19
39726 Postamt, S 15, Bornaische Str. 90
38957 Postamt S 16, Kohlenstr.
18651 Postamt C 17, Hauptbahnhof
64031 Postamt N 18, Rohrteichstr. 2
43272 Postamt W 20, Könneritzstr. 58
51549 Postamt N 21, Eutritzsch. Markt
50640 Postamt N 22, Fr.-Karl-Str. 12
57512 Postamt N 23, HallischeStr. 215
63673 Postamt N 24, Bresl.Str. 35
52590 Postamt N 25, MockauerStr. 121
50153 Postamt N 26, HallischeStr. 357
62409 Postamt O 27, Arnoldstr. 21
60534 Postamt O 28, Idastr. 36
60169 Postamt O 29, RiesaerStr. 26
63327 Postamt O 30, Ecke Einert- u. Ludw.Str.
40244 Postamt W 31, Alte Str. 23
43425 Postamt W 32, Ecke Dieskau/Hirzelstr.
43328 Postamt W 33, Kaiserstr. 3
41910 Postamt W 34, Huttenstr. 18
41611 Postamt W 35, Graf-Spee-Str. 24
36140 Postamt S 36, BornaischeStr. 176
61294 Postamt O 37, Franckestr. 1
43576 Postamt W 38, Fr.-August-Str. 29

Reichspost (Fortsetzung):
62663 Postamt O 39, Connew.Str. 4
62020 Postamt O 40, Reitzenh.Str. 70
32588 Postamt S 41, Däumlingsweg 11
55963 Postamt N 42, Bölckestr. 77
40580 Postamt W 43, Seumestr. 105
12246 Postamt S 44, ZwickauerStr.
78446 Postamt N 45, Brunnenweg 4
51743 Postamt N 46, Dübener Landstr. 100
42062 Postamt Böhlitz-Ehrenberg, A.-Hitler-Str. 54
60888 Postamt Engelsdorf, Bez. Leipzig
65864 Postamt Holzhausen (Sachs.)
50839 Postamt Lindenthal (Amtsh. Leipzig)
50015 Postamt Lützschena
35755 Postamt Markkleeberg 1, Str.d.SA. 28
37553 Postamt Markkleeberg 2, Kirchstr. 2
77384 Postamt Markkleeberg-Zöbigker, Koburger Straße 18
66126 Postamt Mölkau (Amth. Leipzig)
50062 Postamt Wiederitzsch (Amth. Leipzig)
64071 Postamt, 3. Bahn-, Rohrteichstr. 8
22060 Meßpostamt Handelshof (n. w. d. Messe)
21792 Meßpostamt Städt. Kaufhaus (n. w. d. Messe)
15270 Meßpostamt Petershof (n. w. d. Messe)
27291 Meßpostamt Ring-Meßhaus (n. w. d. Messe)
66259 Meßpostamt Baumesse (n. w. d. Messe)
23865 Meßpostamt Baumesse 2 (n. w. d. Messe)
45146 Meßpostamt Kleinmesse (n. w. d. Messe)
16893 Meßpostamt Presse-Postamt (n. w. d. Messe)
70231 Postscheckamt, Grimmaischer Steinweg 3-9
64411 Telegraphenbauamt Lilienstr. 3
54211 Telegraphenzeugamt, Rohrteichstr. 4

10431 Reichs-Postreklame GmbH, Deutsche, Grim. Steinw. 15
729 21 REICHS-RUNDFUNK G m b H. Reichssender Leipzig Leipzig C 1, Markt 8
159 14 nur für Ferngespräche
71266 Reichschrifttumskammer, Dt. Buchh.-Haus
26204 Reichsschule d. dt. Buchhand., Hosp.Str. 11
18888 Reichsstand d. dt. Handwerks, Schillstr. 2
(71941) Reichsst. f. Garten- u. Weinbau, Großmarkth.
65825 Reichstein, Helm., Rohprod., Wißm.Str.
50358 Reichstein, Joh., Zigarr., Hallischestr. 161.
56216 Reichstein, Willy, Kfm., Elsbethstr. 3
71856 Reichsstelle f. Rauchwr., Thomaskirchhof 20

13507

Reichs-Telefonbuch

Vertretung für Leipzig und Umgegend:
Karl Naumann, C 1, Windmühlenstraße 45

71261 Reichsverband der Deutschen Rauchwaren-Firmen, Sitz Leipzig, e.V., C 1, Blüch.-Pl. 1
17695 Reichsverband Deutscher Dentisten, Kreisstelle, Nikolaistr. 10
11757 Reichsverb. Dtsch. Funkhändler, Pfaff.Str. 1
14201 Reichsvereinigung d. Juden, W.-Blümel-Str. 1
23053 Reichsverkehrsgr. Fuhrgew., Packh.Str. 11
23053 Reichsverkehrsgr. Kraftf.Gew., Packh.Str. 11
27353 Reichsverkehrsgr. Kraftfahrgew. Fachgr. Personenwagenverk., Europahaus
23053 Reichsverkehrsgr. Sped. u. Lag., Packh.-Straße 11
41513 Reichszentrale für Pelztier- u. Rauchwar.-Forschung, Abtlg. Archiv, Sammlung u. Bibliothek, Verw., C 1, Nikolaistr. 28/32
61733 Reichwagen, E., Buchdr., Eisenb.Str. 132
32518 Reichwald, Fritz, Vertr., Sidonienstr. 67.
53026 Reick, Friedr., Klempner, Eisen.-Str. 51
10003 Reidemeister, Paula, Kol.-W., Beeth.Str. 14
58967 Reidock, Hans, Delitzscher Str. 66
(61968) Reif, Alfr., Fuhrgesch., Oberdorfstr. 21
68601 Gebr. Reif, Blitzableiterfabrik, Engelsdorf, Friedrich-List-Str. 4. Leipzig 90675
57776 Reif, Heinr., Fleischerei, *Wie* Brös.Str. 48
61968 Reif, Otto, Fuhrgesch., Oberdorfstr. 28.
17498 Reif, Rich., Fleischerei, Johannisgasse 22.
16346 Reif, Wilh., Rauchwr., Nikolaistr. 27
27081 Reifert, Ed. Herm., Kfm., Nordstr. 1
35207 Reifert, Felix, Vertr., Schenkend.Str. 55
15982 Reiff, Ernst, Kfm., Talstr. 17
31261 Reiffen, Paul, Vertreter, Ad.-Hitler-Str. 113
20816 Reifferscheidt, F., Pelzzutaten, C 1, Nordstraße 19. P 3302 BK Adca Leipzig
18347 Reihe-Witte, Erika, Photogr., Nürnb.Str. 25
52375 Reiher, Hedw., Zigarren, Hallischestr. 373
33818 Reiher, Theo, Bücherrev., Sidonienstr. 26
41653 Reihlen, Otto, Ing., O.Schmiedtstr. 24
17633 Reil, F. W., C 1, Sedanstr. 18
46963 Herb. u. Klara Reim, Tischl., Demm.Str.163
21943 Reimann, Albert, Kohlen, Tauchaerstr. 43.
22132 Reimann, Dr. Curt, R.-A., Markgr.Str. 8
36054 Derselbe, Wohnung, Fockestr. 37
52321 Reimann, Gust., Vertr., Hallischestr. 277
46949 Reimann, Herb., Kfm., Stieglitzstr. 48
30347 Reimann, Hugo, Holzhdlg., Elisenstr. 92.
67469 Reimann, Linda, Moden, WurznerStr. 14
27314 Reimann, Rich., Tierarzt, Keilstr. 5.
14840 Reimann & Kirmse GmbH, Immob., Leplay-Straße 3
41040 Reime, F., Schneiderei, Antonienstr. 17
39189 Reimelt, A., Kochstr. 1b
56184 Reimelt, Fritz, Ing., Pölitzstr. 6
35617 Reimelt, Martha, *Mkl* Bism.Str. 2
30710 Reimer, A., Oberpostinsp., Elisenstr. 161
63623 Reimer, Carl, Fris., HoferStr. 9
33182 Reimer, Max, Fuhrw., *Mkl* Ad.-Hitler-Str. 52
43781 Reimers, E., Varieté-Dir., Schleuß.Weg 16
33483 Rein, Fritz, Kronprinzstr. 30
52110 Rein, Hans, Drogerie, Lothr.Str. 95
56029 Reinartz, Hans, Zahlmstr., Kais.Friedr.Str.50
10951 Reinberger, Willy, R.-A., K.-Tauchn.-Str.10
35136 Reinboth, Frieda, Ww., Waisenh.Str. 12
55375 Gebr. Reinboth, Schlossermstr., Del.Str. 39
66640 Reindel, Dr. Alfr., Kfm., Thiemstr. 6
60003 Reineck, Senny, Obering., Stött.Str. 71
52258 Reinecke, Charlotte, Ww., GohliserStr. 2
15085 Gebr. Reinecke, Musikverlag, Königstr. 2
16449 Reinecke, Kurt, Kaschieranst., Marienstr.24
66408 Reinecke, Paul, Opernsänger, Reitzenh. Straße 177
10543 Reineke, Carl, Ing., K.-Johann-Str. 30
67715 Reinel, Herm., Dachdeck., WurznerStr. 108
15806 Reinelt, Alfred, Fleischer, Ludend.Str. 79
38439 Reinelt, Paul, Schneider, Körnerstr. 23.
12458 Reinelt & Hildebrand, Tuche, Brühl 21
57540 Reiner, Hans, Kfm., Landsb.Str. 110
57550 Hans Reiner KG, chem.-techn. Erz., Köthner Straße 14
50925 Reingruber, Maria, Ww., Ulanenstr. 12.
20765 Reinhard, Fritz, Photogr., Dittrichring 17.
58582 Reinhard, Helene, Ww., Schlößchenweg 1
21915 Reinhard, Karl, Dir., Yorkstr. 23
50492 Reinhard, Margarete, Poetenweg 35
31054 Reinhard, Dr. Rud., Prof., Hardenb.Str. 34
62326 Reinhardt, Alfr., Kürschner, Gletscherst. Straße 51
56793 Reinhardt, Alice, Asterstr. 5
33236 Reinhardt, Art., Fabrikdir., Grassistr. 11
40547 Reinhardt, A., Insp., Pistoriusstr. 43
53902 Reinhardt, Berth., Drogen, Del.-Str. 134
41517 Reinhardt, Curt, Archit., An d. Lehde 8
37057 Reinhardt, Curt, Gen.-Vertr., Floßpl. 6
16093 Derselbe, Wohn., Funkenburgstr. 20
51827 C. Reinhardt & Co., Export, Prendelstr. 9
32496 Reinhardt, Edgar, Vertr., *Mkl* Bism.Str. 3a
25216 Reinhardt, Emil, Kürschnerei, Nikolaistr. 17.
22057 Reinhardt, Erich, Gerberstr. 18
42781 Reinhardt, Ernst, Masseur, Klarastr. 17
36563 Reinhardt, Franz, Seifen, Ad.-Hitler-Str. 51
68916 Reinhardt, Fritz, Fleischer, Sch.-Rühl-Str. 22
55879 Reinhardt, Fritz, Prok., DelitzscherStr. 90
61321 Reinhardt, Fritz, Vertr., Oststr. 55
34191 Reinhardt, G. E., Masch.-Fbr., Waish.Str. 19
46722 Reinhardt, Hans, Kohlen, Reuterstr. 40.
24929 Reinhardt, Heinr., Herrenart., Joh.Pl. 3
26706 Reinhardt, Heinr., Schok.-Fbr., Brüderstr.18
62671 Reinhardt, Helmut, Musiker, Glafeystr. 10
62400 Reinhardt, Herbert, Kohlweg 34
58130 Reinhardt, Herm., Autofuhren, Hünerb.-Straße 37
64081 Reinhardt, Herm., Spedit., Reclamstr. 50
12145 Herm. & O. Reinhardt, Zig., Frankf.Str. 3
15438 Reinhardt Söhne, Herm., Plättanst., Barfußgäßchen 15
31622 Reinhardt, Karl, Fockestr. 13
45695 Reinhardt, K., Baumstr., *BöE* Schillerstr. 16
66533 Reinhardt, Karl, Fris., Ludwigstr. 95
42542 Reinhardt, Kurt, Sattlerei, Zschoch.Str. 37
67024 Reinhardt, Kurt, Postinsp., K.Krause-Str. 74
(63874) Reinhardt, Ww. M., Spedit., Comen.Str.25
42326 Reinhardt, Marie, Kantine, A.Salzstr. 2
56194 Reinhardt, O. H., Motorräder, Hall.Str. 12
22517 Reinhardt, Osw., Pelzwaren, Brühl 34
19734 Reinhardt, Otto, Humorist, Grenzstr. 15
43625 Reinhardt, Otto, Ing.-Büro, Stiegl.Str. 54
51854 **Reinhardt, Paul, Baugesch., Werderstr. 15**
46422 Reinhardt, Paul, Heimteichstr. 18
36772 Reinhardt, Paul, Klempner, Frieder.-Str. 15.
56145 Reinhardt, Paul, Schneider, Blumenstr. 18.
62644 Reinhardt, R., Rauchwr., Marienbr.St. 10
66262 Reinhardt, Dr. Rich., Dir., Störmth.-Str. 2.
40153 Reinhardt, Rich., Schneidermstr., Queckstr. 1
45031 Reinhardt, Robert, Kol.-W., Angerstr. 31.
45426 Reinhardt, Rud., Tischlerei, Geraerstr. 13
40284 Reinhardt, Sophie, Fris., Th.Fritsch-Str. 72
38476 Reinhardt, W., Kfm., Schlegelstr. 6
57432 Reinhardt, W., Fleischerm., Möck.Str. 23
70716 Reinhardt, W., Vertr., Mackensenstr. 24
40378 Reinhardt, Wold., Tapez., Zschoch.Str. 20
50661 Reinheckel, Willy, Kol.-W., MühlhäuserStr. 16
14173 Reinhold, A., Tankdienst, Blücherstr. 13
55378 Reinhold, Heinz, Dekor., Blumenstr. 50
63323 Reinhold, Herbert, Kfm., Wach.Str. 9
68539 Reinhold, Herb., Kfm., WachauerStr. 9
77234 Reinhold, K., Drogist, *Grdb* M.-Mutschm.-Str.35
45449 Reinhold, Karl, Geschäftsf., Rietschelstr. 31
22413 Reinhold, Max, Obst, Kolonnadenstr. 8.
15784 Reinhold, Werner, Ing., Ad.Hitler-Str. 2
53388 Reinhold, Werner, Vertr., Nordpl. 8
21112 Reinhold, William, Geflügel, Roßpl.
43166 Reinhold & Co, Lebensm., Kindstr. 4
26676 Reinholdt, Carl, Brühl 47
68318 Reinholdt, Hilde, Thiemstr. 2a
16333 Reinicke, Alb., Lebensm., Brüderstr. 35
14905 Reinicke, Em., Buchhdlg., Königstr. 2
52351 Reinicke, Herta, Leder, HallischeStr. 261a
32795 Reinicke, Otto, Bürsten, Scharnhorststr. 9
60770 Reinicke, Paul, Glaserei, Kohlgartenstr. 24
31205 Reininger, H., Fockestr. 53
51041 Reininger, Natalie, Herloßsohnstr. 26
14306 Reinisch, Rud., Vertr., Gottschedstr. 12.
50306 Derselbe, Wohn., Stallbaumstr. 20
38247 Reinke, H. J., Dr. med., Meusd.Str. 1
61170 Reinking, Herm., L.Colditzstr. 14
68653 Reinknecht, A., Steuerber., Eisenbahnstr. 53
60598 Reinl, Erich, Kol.-W., Döllingstr. 34
38226 Reinländer, Jean., Frau, K.Wilh.Str. 74
39267 Reinmuth, Heinr., Pfarrer, *Mkl W* Siedl. Wolfswinkel, Umkehr 4
19821 Reinmuth, Willy, Vertr., Brühl 4
61723 Reinsberg, Erwin, Fische, Riebeckstr. 11a
39796 Reinsberg, Georg, Kais.Wilh.Str. 51
41143 Reinsberg, Otto, Ing., Rietschelstr. 33
62004 Reinsberg, Paul, Fischhdlg., Stött.Str. 16
57568 Reinsberg, Paul, Dir., Beaumontstr. 1
40910 Reinsch, Hans, Möbelvertr., Rochlitzstr. 72
79193 Reinsdorf, A., Wachau, Markkl.Str. 22
40928 Reinsdorf, Ernst, Molk.-Prod., Bamb.Str. 6
41351 Reinsdorf, Franz, Linden.Markt 13
36518 Reinsdorf, Frdr.-Frz., Apoth., Hard.Str. 42
67362 Reinsdorf, Herb., Vertr., Schönb.Str. 80
33768 Reinsdorf, Martha, Fremdenh., Grassistr.16
12144 O. Reinsdorf & Co, Weißwrfbr., Kramerstr. 5
50885 Reinsdorf, Otto, Kfm., Fechnerstr. 15.
71071 Reinshagen, Arnold, Gummiwr., Tröndl.R. 5
41149 Reinshagen, Max, Kfm., Schichtstr. 5
53285 Reinstädt, Wilh., Kfm., *Wie* Oertelstr. 4
60139 Reiprich, Alb., Prokurist, Wachauerstr. 7
67922 Reischel, H., Handelsvertr., Schub.Str. 36
37102 Reischke, Dr. Heinr., Arzt, K.Wilh.-Str. 28
11740 Reisebüro Astoria C. Schmidt, Blücherpl. 2
10740 Reisebüro Continental C. Fiedler, Georgir. 13
26305 Reisebüro Edelweiß, Rich.Wagner-Str. 9
20215 Reisebüro d. Hamb.-Amer.-Linie, Aug.Pl. 2a
22059 Reisebüro Kröhl, Rabensteinpl. 1
70611 Reisebüro Leipziger Neueste Nachrichten, C 1, Petersteinweg 21
16324 Reisebüro Messeamt, Markt 4
22024 Reisebüro d. Nordd. Lloyd, Aug.Pl. 7
51500 Reisebüro, Weber, HallischeStr. 56b
25594 Reisinger, Anna Chr., Frau, Dorotheenpl. 5
31838 Reisinger, Eugen, Kfm., K.Wilh.Str. 73
15151 Reiske, Johs., Vertr., Johannispl. 24
21988 Reisland, Bertha, Auenstr. 3.
18309 Reisland, O. R., Verlagsbuchhdlg., Karlstr. 20
61085 Reisland, P., Buchhdlr., Reitzenh.Str. 191
11758 Reisner, E. H. Friedr., Salomonstr. 1
(24566) Reisner, Ernst, Verlag, Salomonstr. 10
66386 Reisner, Hermann, Wachauerstr. 9
38563 Reiß, Alb., Kunstwerkst., Ad.Hitlerstr. 75
20832 Reiß, Gertrud, Mackensenstr. 11
62008 Reiß, Hugo, Radiogesch., Riesaerstr. 37
61318 Reiß, Rud., Autorepar., Joh.Kärner-Str. 14
42105 Reiß, Theodor, Maler, *BöE* Mühlenstr. 24b
20084 Reißbrodt, W., Mus.Verlag, Salomonstr. 24
39818 Reißer, Paul, Dir., Schenkend.Str. 62
62379 Reißhauer, F., Zigarrenfbr., F.Joststr. 24a
40879 Reißaus, Walter, Vertr., Steubenstr. 57
31204 Reißig, Alfr., Wundtstr. 9
40080 Reißig, Alfred, Prok., Aurelienstr. 1
23693 Reißig, Jenny, Ww., Karl-Tauchnitz-Str. 7
51603 Reißig, Victor, Vertr., Rückertstr. 14
Sammel-Nr. 72501 C. G. Reissig & Co., Kleider- u. Mantelstoffe, Druckwaren, Futterstoffe, Velvets, C 1, Brühl 20. T Reißigcomp, Filiale Berlin, C 2, Poststr. 31, Ecke Königstraße
65918 Reißig, Willi, Viehhdlg., Reitzenh.Str. 43
31369 Reißig-Fritzsche, Martha, Kronprinzstr. 5.
60547 Reißland, Georg, Prok., Eisenbahnstr. 72
40546 Reißmann, Carl, Farbholzprod., AlteStr. 31
19015 Reißmann, Hans, Thomasiusstr. 19
43466 Reißmann, P., Kol.-W., Hahnem.Str. 2
63561 Reißmann, W., Postinsp., Stöckelstr. 62
19245 Reißner, H., R.-A. Katharinenstr. 10
55686 Derselbe, Wohn., Fechnerstr. 14
19867 Reiter, Gustav, Nordstr. 50
33457 Reith, Kurt, BayrischeStr. 110
68609 Reithaus Leipzig, Schwedenstr. 30
46859 Reitinger, Theod., Zigarren, Demm.Str. 40
51349 Reitler, Kurt, Stallbaumstr. 10
68246 Reitler, Rob., Vorsteher, Lorckstr. 24
34747 Reitler, Wilh., Müller, Vollhardtstr. 16
19577 Reitz, Paul, Wäscherei, LangeStr. 35
15526 Reklamedienst Dürichen & Siebold, Bauhofstraße 1
20026 Reling, Fritz, Stephanstr. 10
57482 Remé, Helm., Dr. med., Schillerweg 24
33201 Remmler, Alfred, Körnerplatz 6
63514 Remmler, Felix, Buchdr., Kucheng.Str. 16
60788 Remmler, Felix, Brixenerweg 1
19012 Remmler, Heinz, Radiorepar., Eisenb.Str. 4
30280 Rempe, W., Bierhdlg., Scharnhorststr. 40.
19371 F. Remy Nf. AG, Bimsbaust., R.Steinweg 28
11016 Renard, W., Prof., Leibnitzstr. 19
12428 Rendler, M., Milchhdlg., K.-Johann-Str. 2
46252 Rendtorff-Haus-Franz, Stud.Heim, Pist.Str. 6
11412 Renée, Hans, Ansager, Marienstr. 10
64201 Rengersche Buchhdlg., Hospitalstr. 27.
66044 Renger, Walter, Bücherrev., Dresd.Str. 32
40907 Rengstorff, Hch., Kfm., Rochlitzstr. 43
13345 Renk, Peter, Musikinstrumente, Neumarkt 1
39452 Ders., Wohn., A.d.Märchenwiese 6
52189 Renker, Alfred, Ehrensteinstr. 39
18627 Renker, Anna, LangeStr. 2
38659 Renker, Edwin, Tischlerm., Arndtstr. 46
39882 Ders., Wohn., Andersenweg 5
(10410) Renker, W., Etiketten, Neumarkt 16
11189 Renker, Wilh., Glaser, Gerberstr. 48.
37634 Renker, Willy, Kfm., K.Augustastr. 25
33062 Rennbahn-Gaststätte, Rennbahnweg 2a
41294 Renneberg, Alfred, Gemeindeamtsstr. 1
11527 Rennecke, F. C., Dentist, Königsplatz 7
19484 Renner, A., Gummiwr., Hindenb.Str. 34
30270 Renner, Alfred, Kfm., Kronprinzstr. 45
63802 Renner, Eduard, Vertr., Hohenzoll.Str. 5
37985 Renner, Emil, Lebensm., Moltkestr. 52
31844 Renner, Ernst, Fichtestr. 38
62826 Renner, Gerhard, Schönbachstr. 22
33698 Renner, H., Kfm., von-der-Pfordten-Str. 7
52750 Renner, Kurt, Kfm., Danzigerstr. 21b
(71941) Renner, Kurt, Obst, Großmarkthalle
68848 Renner, M., Leihbücher, Eisenbahnstr. 32
65610 Ders., Wohn., Heinrichstr. 4
56778 Renner, Paul, Jalousienfbr., Mockauer Str. 27
43047 Renner, Richard, F.August-Str. 2
53529 Renner, Wilh., Dir., Montbéstr. 41
21448 Renner & Scherr, Buchbind., Königstr. 5
52575 Rennert, Ernst, Baugesch., *Wie* Seldtestr. 2
65344 Rennert, Herb., Buchhdl., Eilenb.Str. 20
65585 Rennert, Rud., Bäckerei, Kapellenstr. 9
56602 Rennert, Oskar, Kfm., Metzerstr. 10.
23321 Rennow, Paul, Fischw., Ranst.-Steinweg 41
50091 v. Renouard, Ewald, Hptm., Clausewitzstr.68
35822 Renovanz, Paul, Schriftl., *Mkl* Reuterstr. 3
34971 Rensch, Konr., Reichsger.Rat, Fockestr. 8b
21764 Rensch, Kurt, Zigarr., Neumarkt 9
57669 Rensch, Lisbeth, Ww., Straßb.Str. 22
61516 Renta-Füllstift-Vertrieb W. Kothe, Wurzner Straße 143
35308 Rentsch, Charlotte, Dr. phil., Kronpr.Str. 5
38879 Rentsch, Georg, Maschinen, Kantstr. 58
31340 Rentsch, Rob., Bäckerei, Kochstr. 35
46868 Rentsch, Rud., Masseur, Schnorrstr. 32
52135 Rentzsch, Art., Klempnerei, Herloß.Str. 14
41711 Rentzsch, Herb. Töpfermstr., Lind.Markt 1
66225 Renz, K., Maler, Paul.Str. 16
36126 Renz, Dr. Leop., Ldg.Rat, G.Freytag-Str. 49
63884 Renz, Wilh., Kfm., Dresdnerstr. 76.

518 01

Repal-Stahl-Fenster

G. m. b. H. Leipzig
Postanschrift und Werk I:
Leipzig N 25, Dortmunder Straße 20
Büro und Werk II:
Leipzig C 1, Dessauer Straße 2

66965 Reppe, Walter, Kfm., Lindenallee 15
40180 Reppin, Dr. Heinr., Chem., Goetzstr. 4a
21952 Ders., Wohn., Funkenburgstr. 8
38835 Reppin, Marie, Plätterei, Pfordtenstr. 9
68943 Reppin, R., Baustoff-Vertr., Tiefe Str. 2
63957 Reppmann, Otto, Kohlen, Reitzenh.-Str. 88.
55331 „Reprodux" Graph. Kunstanst. Dr.W.Mank, BerlinerStr. 69
15642 Resch, Georg, Möbelhdlg., Hainstr. 11
33143 Resch, Hans, Brandstr. 6
63234 Resch, Kurt, Kohlen, Güntzstr. 3
16170 Resch, Paul, Kfm., Reichsstr. 15.
51974 Resch, Paul, Kfm., Braunschw.Str. 17
62506 Resch, Willy, Kohlen, Am Bf. Stötteritz
42154 Reschke, Helene, Ww., Karl-Heine-Str. 26
33247 Reschke, Walther, Kfm., S 3, Papestr. 1
17520 Reschke & Dittrich, Bürodbed., Schützenst. 8

20019 Resnerowski, P., Bilder, Winterg.-Str. 7.
23070 Reß, Georg, Papierhdlg., Gottschedstr. 7
10330 Reß, Georg, Christianstr. 21
39308 Ress, Heinz, Kfm., Fockestr. 45
35711 Reth, Hans, Stud.-Rat, *Mkl* Südstr. 4
66936 Rettich, B., Schuhwr., Riebeckstr. 20
67602 Rettich, Hugo, Papiermühlstr. 55a
46601 Rettich, Hugo, Schuhrep., Antonienstr. 17
24421 Rettich, Hugo, Schuhrep., TauchaerStr. 2
30356 Rettig, Hans, Dr. jur., Schletterstr. 8
37562 Rettner, Franz, Lederwr., Ad.Hitlerstr. 39
13095 **Retzki, Adalbert, Kfm., Funkenb.Str. 29**
27345 **Retzki & Roßberg, Rauchwr., Brühl 34/40.**
33670 Retzlaff, W., Architekt, *Mkl* Zeppelinstr. 31
33723 Retzmann, H., Konteradm., K.Wilh.-Str. 82
16207 Retzsch, Rich., Glaserei, Reudnitzerstr. 19.
22823 Reuband, Martin, Gravieranst., Schulstr. 6
67052 Reuchelt, Armin, Pol.Komm., *Mö* Hind.St.31
33774 Reuland, Fritz, Ing., Lößnigerstr. 74
19191 Reum, Clara, Ww., Talstr. 11
12467 Reumann, Fritz, Lotterie-Einnehmer, Leipzig C 1, Pfaffendorfer Str. 11
52909 Reuner, Fritz, Insp., G.Kühn-Str. 1
25983 Reusch, Ed., Schriftst., Nürnb.-Str. 46.
55588 Reusche, Heinz, Hall.Str. 281
53092 Reuschel, Dr. A., Stud.-Rat, Braunschw.Str.9
52689 Ernst Reuschel & Co, Farben, Petz.Str. 9
68337 Reuschel, Rich., Apoth., Breitk.Str. 12
12331 Reusner, E., Masch.-Rep., Barfußgäßchen 11
42518 Reuß, Erhard, Dentist, Knauth. Str. 28
13029 Reuß, Ernst, Dentist, Johannisplatz 5
26604 Reuß, Walter, Apoth. ,Christianstr. 3
10284 Reußner, Carl, Klempner, Nordstr. 42
66495 Reuter, Alfred, Elektr. Anl., Hildegardstr. 40
66813 Reuter, Alfred, Rechtsbeistand, Crott.Str. 7
36504 Reuter, Fritz, Friseur, Bayrischestr. 76
41743 Reuter, Fritz, Ing., Baumg.CrusiusStr. 10
20838 Reuter, Heinrich, Assessor, Auenstr. 1b
15208 Reuter, Heinz, Gastspiele, WettinerStr. 7
45927 Reuter, Herm., Kfm., Baumg.Crusius-Str. 10
67439 Reuter, Jos., Möbel, Wißmannstr. 41
31629 Reuter, Max, Privatm., Kronprinzstr. 4
30974 Reuter, Dr. Oskar, Dir., *Mkl* Hitlerstr. 51
20056 Reuter, Ottilie, C 1, Auenstr. 1b
51667 Reuter, Wolfg., Schuhm., Breitenf.Str. 74
31553 Reuters Elektrowerkst., Scharnhorststr. 41
30891 Derselbe, Wohn., Bornaische Str. 107
46212 Reuth, Herb., Klaviertechn., Klarastr. 7
17410 Reuthal, Rob., Kfm., K.Maximil.-Str. 14
55566 Reute, A., Krosigkstr. 22
58585 Reuther, Ferd., Insp., Fliederhof 15
33397 Reuther, Dr. Herm., Stud.Rat, Elisenstr. 95
23878 Reuther, Otto, Nordstr. 54
71801 Revis. & Treuhandges.AG, Sächs., Gerberstraße 1
42085 Rexhausen, Felix, Kfm., K.Heine-Str. 27
65843 Reyem, G., Humorist, Lutherstr. 5
58435 **Reyher, O., Ing.,** Hallischestr. 283
24256 v. Rhedey, M., Czermaks Garten 12
21336 Rheinhold & Co, Ver. Kieselguhr- u. Korkstein-Ges.mbH, Blücherstr. 4
14291 Rheinische Wandschonerfbr., Berl.Str. 4
26043 Rheinische Winzerstuben, Windmühlenstr.18.
61492 / 61493 Rheinmetallstahl, Stahllager der Rheinmetall-Borsig A.-G., O 5, WurznerStr. 115
18100 Rheinmetall-Borsig AG, Büromasch., Ranst. Steinweg 6
32173 Rheinwald, Otto, Maßstabfbr., Elisenstr. 81
34371 Rhenania-Ossag Mineralölw.AG, Hitlerstr.12
41295 Dieselbe, Tanklager, Brockd.-Rantzau-Str.
53461 Rhode, Willi, Kfm., Pariserstr. 18
51888 Ribbeck, Dr., Arzt, Möckernsche-Str. 1
45643 Richard-Wagner-Apotheke, Ratzelstr. 14
67463 Richardt, Herm., Ing., Crusiusstr. 9
53413 Richardt, Kurt, Klempnerei, Hall.Str. 87
37061 Richelmann, Dr. C., R.-Rat, F.Rhode-Str. 28
35359 Richert, W., Büromasch., Ad.Hitlerstr. 8
31783 Richter, A., Lebensm., HoheStr. 27b
46379 Richter, A., Kraftfahrz.Fbr., Radiusstr. 15
24363 Ders., Wohn., Ludendorffstr. 3
46493 Richter, A., Schornsteinfeg., Wiel.Str. 2a
43440 Richter, Adolf, Photogr., Merseb.-Str. 61.
40712 Richter, Adolf, Kfm., Ottostr. 14.
17850 Richter, Albert, Buchdruck., Königstr. 6
38818 Richter, Albert, Vertr., Lerchenr. 31
65109 Richter, Albert, Textilwr., WurznerStr. 4
38318 Richter, Al., LößnigerStr. 54
62011 Richter, Al., Polstermöbel, Reitzenh.Str. 9
19069 A. Richter & Co., Rauchwr., Nikolaistr. 34
62783 Richter, Alfr., Vertr., Menzelstr. 36
25588 Richter, Alfred, Klempnerei, Burgstr. 22
(41039) Richter, Alfred, Baumstr., Gerhardstr. 1
50837 Richter, Alfr., Fleischerm., Hallischestr. 8
58554 Richter, Alfr., Gärtnermstr., Berl.Str. 125
55229 Richter, Alfr., Molk.-Prod., Beaumontstr. 18
35908 Richter, Alfr., Kfm., Fichtestr. 33
43565 Richter, Alfr., Fuhrgesch., Ad.Hitler-Str. 2
13031 Richter, Alfred, C 1, Christianstr. 19
65502 Richter, Alfr., Tischlerm., Cich.Str. 12
45913 Richter, Alfred, Uhren-Vertr., Lionstr. 7
61835 Richter, Alfr., Zimmerei, K.Härtingstr. 12
13471 Richter, Dr. Alfr., R.-A. [N], Tröndlinring 3
51422 Derselbe, Wohnung, Kleiststr. 51
34996 Richter, Alfr. W., Kais.Wilh.Str. 77
39134 Richter, Alice, Schwester, Steinstr. 67
60049 Richter, Alwin, Eisenhdlg., Dresdnerstr. 31
68085 / 68086 Richter, Alwin Th., Chemische Fabrik, O 5, Eilenburger Str. 39. T Theobin P 52154
68085 Derselbe, nach Geschäftsschluß: F. Steinhauer, O 5, Eilenburger Str. 39
53884 Richter, Arno, Baugesch., Schiebestr. 17
42384 Richter, Arno, Kfm., Dammstr. 12
11834 Richter, Arno, Gastw., Universitätsstr. 6
60855 Richter, Arno, Prok., Seffnerstr. 12
72561 Richter, Benno, Spedit., R.Wagnerstr. 10
19301 Ders., Wohn., Pfaffend.Str. 28
38567 Richter, Bernh., Blumen, Ad.Hitlerstr. 79
56703 Richter, Bernhard, Kfm.. Landsb.Str. 8
38978 Richter, Bernh., Goldw., Auerhachstr. 2
42600 Brüder Richter, Fabrik ätherischer Öle, Leipzig W 33, Lützner Str. 212. P 4449
68986 Richter, Bruno, Techn., Spichernstr. 13
13244 Richter, Bruno, Rauchwr., R.Wagner-Str. 14
34640 Richter, Carl, Kaiser-Wilhelm-Str. 33
33847 Richter, C. Max, Kronprinzstr. 5a
61872 Richter, Carl, Metallwr., Breitkopfstr. 20
15592 Richter, Charlotte, Zigarr., Harkortstr. 1
13535 Richter, Cl., Mineralw.-Fbr., Hindenb.Str. 93
61648 Richter, Curt, Friseur, Dresdnerstr. 45
39357 Richter, Curt, Kfm., *Mkl* A.Hitler-Str. 75
11306 Richter, Curt, Vertr., Pfaffend.Str. 36
13854 Richter, E., Papier, Zentralmarkthalle
57889 Richter, E. B., Prediger, Blumenstr. 74
50974 Richter, Eberh., NorderneyerWeg 5b
43717 Richter, Ehrh., Fleischermstr., Thür.Str. 13
25507 Richter, EHsabeth, Frau, Kreuzstr. 1b
43387 Richter, Elisab., Frau, Lützner str. 77
46162 Richter, Erich, Apoth., Stieglitzstr. 27
41206 Richter, Erich, Kfm., Riemannstr. 2
37483 Richter, Dr. Erich, Volksw., Brandv.Str. 78
66695 Richter, Erich, Prägeanst., Joh.Allee 2
33112 Richter, Erich, Tischlerei, Bayr.Str. 43
50716 Richter, Ernst, Schlosser, Breitenf.Str. 95
27093 Richter, Ernst, Tapezier., Hindenb.Str. 20
67773 Richter, Ernst, Kfm., Klara-Wieckstr. 12
67885 Richter, Ernst, Lotterie-Einn., Dresd.Str. 73
56950 Richter, Eugen, Kfm., Weinligstr. 5
(71941) Richter, Ew., Südfrüchte, Großmarkthalle
13549 Derselbe, Wohn., Großgörschenstr. 2
41391 Richter, F., Gummiwr., Schlageterstr. 16
58884 F. A. Richter & Cie. AG, HallischeStr. 30
40110 Richter, F. O., Kakaofb., Könneritzstr. 45
38667 Richter, Felix, Mus., *Mkl* Dammstr. 9
24866 Richter, Felix, Blumen, Gottschedstr. 8
65893 Richter, Felix, Kfm., O 5, Tiefestr. 6
30162 Richter, Ferd. W., Archit., K.Aug.Str. 36
22556 Richter, Fr., elektr.Heilgeräte, Lortzingstr.16
21299 / 21300 Richter, Fr., Buch- u. Kunstdruckerei, C 1, Friedrich-List-Str. 11/19. P 23637
36105 Richter, Franz, Tischler, Bornaischestr. 3a
36147 Richter, Friedel, Ww., Kronprinzstr. 73
25421 Richter, Frdr., Vertret., Gottschedstr. 30
61741 Richter, Fritz, Wittstockstr. 14
50917 Richter, Fritz, Vertreter, Eckardtstr. 4
61654 Richter, Fritz, Kol.-W., Stötteritzerstr. 23
53230 Richter, Georg, Kfm., Kickerlingsberg 6
52712 Richter, Georg, Install., Lothr.Str. 80
32819 Richter, Gerh., Kol.-W., Bayrischestr. 59
67017 Richter, Gerhard, FuchshainerStr. 2
66309 Richter, Gerh., Pfarrer, Eisenb.Str. 78
21070 Richter, Dr. Gerh., R.-A., Hindenb.Str. 10
62256 Richter, Gertrud, Frau, L.Colditz-Str. 34
31324 Richter, Gertrud, Ww., Adolf-Hitler-Str. 105
60649 Richter, Gertrud, Molkerei, Feldstr. 1
66246 Richter, Gustav, Bedachung, Röschenhof 12
50092 Richter, Gust., Feinmech.Fbr., Nordh.Str. 50
30036 Richter, Gustav, Kfm., Scharnhorststr. 47
22796 Richter, Gust., Musikverlag, Querstr. 26
66306 Richter, H., Gutenb.Str. 3
16173 Richter, H. E., Papierhdlg., Lessingstr. 4
21158 Richter, Hans, Dr. jur., Ferd.Rhode-Str. 1
32875 Richter, Hans, Dr. phil., Kronprinzstr. 106
57888 Richter, Hans, Kfm., NorderneyerW. 14a
57941 Richter, Hans, Ing., Menckestr. 11
41675 Richter, Hans, Malerei, Rietschelstr. 19
60393 Richter, Hans, Malermstr., Crusiusstr. 3
13175 Richter, Hans, Vermittl., Jacobstr. 2
55518 Richter, Hans, Reichsanw., Fritzschestr. 4
13206 Richter, Dr. Hans, Physiker, Glockenstr. 11
52716 Ders., Wohn., Wiederitzscherstr. 3
33687 Richter, Hans, Vertr., *Mkl* Preußenpl. 2
30683 Richter, Dr. Hans E., Chemik., Zwick.Str. 75
58759 / 58760 Richter, Heinz, Technische Gummiwaren, Leipzig N 22, Magdeburger Str. 38
58520 Richter, Helene, Ww., Stollestr. 2
56790 Richter, Herb., Poetenweg 14
57579 Richter, Herbert, *Wie* Schlaget.Str. 22
62539 Richter, Herb., Gesch.-F., Comeniusstr. 17
45647 Richter, Hermann, Malerm., Reuterstr. 21
45497 Richter, Herm., Matr.Fbr., Schlaget.Str. 196
15458 Richter, H., Graph. Kunstanst., Windm.St.39
42458 Derselbe, Wohn., Stieglitzsstr. 86
62346 Richter, Herm., Zig., R.Hermann-Str. 12
51688 Richter, Herm., Herstell.-Ltr., *Wie* Podelw. Straße 16
25342 Richter, Herm. C., Obst, Großmarkthalle
61672 Ders., Wohn., Mariannenstr. 18
61873 Richter, Hildeg., Lebensm., Döllingstr. 10
55904 Richter, Hildegard, Kleiststr. 67
38137 Richter, Horst, Kfm., F.Rhode-Str. 23
23542 Richter, J., D.-Kleidung, Mackensenstr. 18
60295 J. C. Richter A.-G., Lederwaren- u. Reiseartikelfabrik, O 5, Eisenbahnstr. 78. T Richterwerke P 57
39666 Richter, Joachim, Grassistr. 9
56485 Richter, Johanna, MockauerStr. 64
14648 Richter, Johanna, Putz, Grimm.Str. 13
40169 Richter, Johs., Ingen., Schnorrstr. 26.
53400 Richter, Joh., Gärtner, Berlinerstr. 125
31605 Richter, Johannes, Körnerpl. 4
66439 Richter, Dr. Joh., Prof., Gletsch.Str. 53
25189 Richter, Joh., Lotterie-Einn., Kurpr.Str. 3
41427 Richter, Johs., Nutzholz, Klingenstr. 21
22928 Richter, Joh., Kfm., Ludend.Str. 113
65232 Richter, Joh., Vertr., Göschenstr. 17
21380 Richter, Joh. L., Archit., Gabelsb.Str. 11
37217 Richter, Just, Apoth., Ad.Hitler-Str. 141
10074 Richter, K. Kurt, Archit., Schwägr.Str. 3
65268 Richter, K. Kurt, „Rikur" GmbH, Bürobed.-Fbr., *Ho* Hindenb.Str. 11
14564 Richter, Käte, Windmühlenstr. 43
51584 Richter, Karl, Därme, Lindenthalerstr. 25.
57796 Richter, Karl, MöckernscheStr. 2
32766 Richter, Karl, Fris., Ad.Hitler-Str. 23
62129 Richter, Karl, Wäscherei, R.Volkm.-Str. 4
26691 Richter, Karl, Kühlanlagen, Beeth.Str. 23
10413 Richter, Karl, Schuhwr., Eutritzscherstr. 15.
31566 Richter, Karl, Vertr., Giebnerstr. 17
43119 Karl&E.Richter, Gartenbau, Merseb.Str. 135
22855 Karl Richter u. Mart. Drobisch, Schmiedem., Lutherstr. 22
52344 Richter, Kurt, Dr. phil., Ehrenst.Str. 15
51295 Richter, Dr. Kurt, Arzt, Drosselweg 1
14294 Richter, Dr. Kurt, Arzt, Nikischpl. 4
63414 Richter, Kurt, Fleischerei, Bresl.-Str. 19.
23657 Richter, Kurt, Schneid., Emilienstr. 27
56944 Richter, Kurt, Lebensm., HallischeStr. 355
56182 Richter, Kurt, Feinbäck., Danz.Str. 20
57543 Richter, Dr. Kurt, Veterin., K.Friedr.-Str. 35
38824 Richter, Kurt, Autorepar., Frohb.-Str. 36
56767 Richter, Kurt, Fuhrgesch., Gothaerstr. 40
34634 Richter, Leop., Baumstr., *Mkl* Pfarrgasse 6
68389 Richter, Lina, Rohprod., L.Reihe 26
67771 Richter, Lothar, Malerei, Peilickestr. 18
42913 Richter, Louis, Gärtner, Lützner str. 94
25625 Richter, Louis, Nürnberger Str. 28
19755 Richter, Ludwig, Küchenausrüst., Karlstr. 24
40264 Richter, Dr. Lutz, Prof., Rochl.-Str. 1
62366 Richter, M., Ww., Schönbachstr. 13
52246 Richter, Martha, Kirchpl. 6
55808 Richter, Martin, Krokerstr. 28
37809 Richter, Max, Gartenb., *Mkl* Kob.Str.
57081 Richter, Max, Gartenbau, Neuwiederitzsch
14079 Richter, Max, Graphische Kunstanstalt, Klischees, C 1, Salomonstr. 8. P 55829
50178 Ders., Wohnung, Köthner Str. 56
36647 Richter, M., Vertr., v.-d.-Pfordt.-Str. 10
13522 Richter, Max, Kaffeehdlg., Petersstr. 43
53318 Richter, Max, Lehrer, GohliserStr. 8
65404 Richter, Max, Vertr., *Ho* Eckartstr. 26
23986 Richter, Max, Kol.-W., Hospitalstr. 26
35902 Richter, Max, Dir., Kochstr. 111
Sammel-Nr. 44731 Max Gotthilf Richter & Co. Beton- und Eisenbeton-Unternehmen W 32, Ruststraße 35. T Betonrichter P 51799
51329 **Richter Nf., Max,** Klempn., Briestr. 16
36474 **Richter, Moritz,** Baumstr., Eichwinkel 17.
63130 Richter, O., Radio, A.Kindlerstr. 68
13474 **Richter, Oscar, Juwelier, Neumarkt 16.**
21992 Richter, Osk. G., Stadtkoch, Gneisenaustr. 2
68059 Richter, Oskar, Schreibwr., RiesaerStr. 39
42022 Richter, Otto, Archit., *Bgh* Bienitzstr. 10
14226 Richter, O., Wäsch., Grimm.Steinweg 17
35834 **Richter, Otto,** Glaserei, Albertstr. 31.
32454 Richter, Otto, Dir., Lerchenrain 5
61209 Richter, Otto, Klempnerei, Reclamstr. 47.
38164 Richter, Otto, Lohnfuhr., Bayrische Str. 62
57194 Richter, Otto, Öfen, Bölckestr. 110
17580 Richter, Otto, Vertreter, Kathar.Str. 17
46156 Richter, Otto, Vertr., Schlag.Str. 23
65629 Richter, Otto, Insp., Eilenb.Str. 18
66193 Richter, Otto, Buchhdlg., Bergstr. 7.
61703 Richter, Otto, Prok., Lilienstr. 26
11156 Richter, Otto Joh., Maler, Kreuzstr. 38
33172 Richter, Ottokar, Rotkäppchenweg 10
33258 Richter, Ottom., Elektr. Anl., Lützowstr. 6.
22449 Richter, Paul, Wäschefbr., Kathar.Str. 17
42598 Richter, Paul, Bäckerei, Merseb.-Str. 14.
17186 Richter, Paul, Prof., EutritzscherStr. 19
42644 Richter, Paul, Bankdir., Helffer.Str. 31
61989 Richter, Paul, Gartenbau. Grüne Gasse.
31587 Richter, Paul, Dekor., Sophienstr. 1
56894 Richter, Paul, Lebensm., Breitenf.-Str. 64.
31561 Richter, Paul, Automaten, Probsth.Str. 101
34627 Richter, Paul, Prok., ZwickauerStr. 87
27331 Richter, Paul, Senatspräs., Nikischpl. 1.
53443 Richter Nf., Paul, Altautos, Maniettastr. 2
66046 Ders., Wohn., Anna Richter, Reclamstr. 47
13544 Richter, Reinhold, Kreuzstr. 3
14225 Richter, Reinh., Schlosser, Windm.Str. 25
40552 Richter, Rich., Fuhrwes., Siemer. Str. 20
53533 Richter, Rich., Prok., Craushaarstr. 17
20692 Richter, Rich., Baugesch., Inselstr. 17
61729 Richter, Rich., Töpfermstr., Kregelstr. 8
30884 Richter, Richard, Emaille- u. Metallwaren, S 3, Fockestraße 29. P 68522
(61804) Richter, Rob., Bierapp.-Bau, Gutsp.Str. 11
38571 Richter, Rob., Fische, ZwenkauerStr. 26
12185 Richter, Rob., Prok., Gust.Adolf-Str. 21
13031 Richter, Rob. Alfred, Christianstr 19
51868 Richter, Robert, Vertr., Roßlauerstr. 2.
42732 Richter, Rosa, Ww., AlteStr. 21
46810 Richter, Rudi, Versich., Antonienstr. 18
67096 Richter, Rud., Blumen, Schwarzackerstr. 3
40946 Richter, Dr. Rud., Direkt., Dammstr. 16
25434 Richter, Rud., Straßenbaumasch., Jacobstr. 3
45463 Richter, Rud., Fleischerm., Fritschstr. 17
11443 Richter, Rud., Frisiersalon, Univers.Str. 4
34549 Richter, W., Schriftl., *Mkl* K.-Alb.Str. 43
43312 Richter, Walter, Kindstr. 4
45748 Richter, Walter, Assist., Marpergerstr. 5
58851 Richter, Walter, Kfm., MetzerStr. 6
53835 Richter, Walter, Dachdeck., Bleichertstr. 20c
53186 Richter, Walter, Ing.Büro, Wittenb.Str. 75
67309 Richter, Walter, Vertret., Spichernstr. 21
35835 Richter, Walter, Vertr., Schlegelstr. 6
24247 Richter, Werner, Archit., Ludend.Str. 91
40325 Derselbe, Wohn., Laurentiusstr. 7
30069 Richter, W., Autogesch., Ad.Hitler-Str. 144
(60368) Richter, Wern., Install., Zweinaund.Str. 22
12620 Richter, Werner, Blumen, Frankf.Str. 10
14827 Richter, Wilh., Vertr., Leplaystr. 10
31605 Richter, Wilh. Joh., Vertr., Körnerpl. 4
62180 Richter, Wilh., Tütenfbr., Konradstr. 52
53571 Richter, Wilh., Ing., Erfurterstr. 4
57167 Richter, Wilh., Baumstr., Hegelstr. 5
57484 Richter, Willy, Bandagist, HallischeStr. 87
60392 Richter, Willy, Kohlenh, Barb.Str. 7
40455 Richter & Bürckner, Kurzwr., Helff.Str. 9
35349 Richter & Co, Glasind., Fichtestr. 24
53423 Richter & Co., Zentralheizungen, Leipzig N 21, Delitzscher Str. 66. P 69350
14283 / 16790 Richter & Fischer Leipzig C 1, Markthallenstr. 6 Fleischwarenfabrik u. Fleischerei P Leipzig 4563
13752 Richter & Knoth, Rahmenfbr., Hainstr. 14
53652 Dies., Wohn., Richter, *Lü* Dorett.R. 10
30491 Richter & Roemer, Glaserei, Bayr.Str. 84
11890 v. Richthofen, Freiherr, Ludend.Str. 40
15545 v. Richthofen, Freiin Gertrud, Photogr., Dittrich-Ring 15
43801 v. Richthofen, Marianne, Silbermannstr. 7
46016 Rickelt, Irma, Hebamme, Siemensstr. 40
17230 Rickmeyer, Alb., Korbwr., Münzgasse 5.
30391 Rickmeyer, Hans, Vertr., Schumannstr. 2
61576 G. Ricordi & Co, Musikverlag, Breitk.Str. 26
63629 Ridder, Clara, Ww., W.-Gustloff-Str. 18
16339 Riebeck-Bräu, Restaurant, C 1, Hainstr. 17
Sammel-Nr. 64141 Riebeck Brauerei Aktiengesellschaft, O 5, Mühlstraße 13. T Riebeckbiere P 6543
25807 Riebenbauer, Josefine, Moden, Lessingstr. 20
56536 Riechel, Herm., Futterm., Damaschkestr. 98
26200 Riecke, Frieda, Ww., Gust.Adolf-Str. 1
12403 Rieckeheer, Georg, Ludend.Str. 135
40350 Riedel-Verein, Brockhausstr. 4
50874 Riedel, Alfr., Betriebsltr., Marienweg 1
36135 Riedel, Alfr., Bücherrev., Born.Str. 112
41821 Riedel, Andr., Vertr., Weißenf.-Str. 15.
52088 Riedel, Art., Kohlen, Bucksd. Str. 16
24817 Riedel, Arthur, Dorotheenpl. 2
30588 Riedel, Bernh., Lehrer, Selneckerstr. 26
53772 Riedel, Bruno, Kfm., Menckestr. 10
11010 Riedel, Charles, Molk.-Prod., Antonstr. 4
40938 Riedel, Curt, Baumstr., Pflugkstr. 16.
20523 Riedel, Dr. C., R.A. [N], Lutherring 9
55675 Ders., Wohnung, Richterstr. 2
30557 Riedel, E., Fürstenstr. 11
20931 Riedel, Elisab., Ww., Funkenb.Str. 18
56804 Riedel, Else, LindenthalerStr. 39
51687 Riedel, Erich, Landw., *Wie* Bahnhofstr. 3
32407 Riedel, Erich, Prokurist, Hardenb.Str. 47
66322 Riedel, Erich, Kfm., Eisenbahnstr. 85
43568 Riedel, Ernst, Kohlen, Linden. Markt 15.
40308 Riedel, Ernst, Archit., Rödelstr. 17.
37289 Riedel, Gerald, Autofuhrw., Meusd.Str. 71
33319 Riedel, Gerh., Schreibwr., Ad.-Hitler-Str. 86
10583 Riedel, Gust., Laborat.-Geräte, Liebigstr. 1b
15688 Riedel, Hans, Dr.-Ing., Hindenb.Str. 16
42901 Riedel, Harald, Schreibwr., Graf-Spee-Str. 40
40635 Riedel, Heinr., Ing., Elisabethallee 35
20775 Riedel, Heinrich, Bierhdlg., Leplaystr. 4.
31370 Riedel, Heinrich, Kfm., Döllitzerstr. 37
38640 Riedel, Herb., Schornsteinf., Lößn.Str. 21
27191 Riedel, Horst, Rauchw., Nikolaistr. 39
38440 Derselbe, Wohnung, Grassistr. 44
53910 Riedel, Horst, Samen, Lindenth.Str. 17
63990 Derselbe, Wohn., *Ho* Sophienhöhe
15000 Riedel, Johanna, Frau, Fleischerpl. 1
(40565) Riedel, Jos., Ausl.-Lgr., AlteStr. 15
36384 Riedel, Käthe, Kronprinzstr. 78
55224 Riedel, Karl, Bäckerei, DelitzscherStr. 46
43142 Riedel, Karl, Mus., ZschocherscheStr. 92
53258 Riedel, Kurt, Lebensm., Craush.-Str. 7.
53222 Riedel, Lisbeth, Lebensm., Stockstr. 6
36512 Riedel, Marg., Steppdecken, Ad.Hitlerstr. 22
35386 Riedel, Marianne, Ww., Grassistr. 40.
36650 Riedel, Marie, Lebensm., Sophienstr. 15
55160 Riedel, Osk., Metalle, Schönefelderstr. 11d
63215 Riedel, Otto, Oswaldstr. 13
68955 Riedel, Otto, Abtlgs.-Ltr., Geißlerstr. 16
34862 Riedel, Paul, Bevollm., Grassistr. 7
65410 Riedel, Rich., Baumstr., Beuchaerstr. 15
31840 Riedel, Rich., BayrischeStr. 78
39114 Riedel, Robert, K.Augusta-Str. 33
30676 Riedel, Rud., Glasschneideanst., Lindenhof 3
33967 Riedel, Theod., Tapezier., Sophienstr. 4
20873 Riedel, Walter, Kürschnerei, Brühl 64
66474 Riedel, Walt., Mechaniker, Bernh.Str. 15
46030 Riedel, Wilh., Stempelfbr., Jordanstr. 12
51869 Riedel, Willy, Ing., Hallische Str. 280b
51503 Riedel, Wolfg., Pianist, Lothr.Str. 93
62338 Riedemann, Fr., Parfüm.Fbr., Schönb.Str. 48
38655 Rieder, Dr. Wilh., Prof., Grassistr. 22
70341 Ders., Klinik, Johannisallee 34
41672 Riederich, Kurt, Hahnemannstr. 10
40851 Riederich, Rob., Kartoffeln, Klingenstr. 5
43622 Riederich, Rob., Kartoffeln, Kaiserstr. 56.
50958 Riediger, Irmgard, Schneid., Lothr.Str. 54
32840 Riedl, Karl, Wäscherei, *Mkl* Bauver.Str. 2
61612 Riedling, Hans, Schneid., Eisenb.Str. 114
26058 Riedrich, Paul, Täubchenweg 16
62405 Riefenstahl, Paul, Drogen, Eichst.-Str. 24
18067 Rieffenberg, Albert, Nikischplatz 1
51919 Rieg, Ernst, Ing., Friedr.Karl-Str. 25
46785 Riege, Hugo, Tabakwr., Schlageterstr. 143
62654 Riegel, Georg, Fleischerm., Preußenstr. 18
41273 Riegel, Herb., Elektrotechn., Zschoch.Str. 95
41394 Rieger, Albert, Wagenbau, Schlag.Str. 129
39368 Rieger, Alex., Prinz-Eugen-Str. 3
17414 Rieger, Arthur, Yorkstr. 3
34631 Rieger, Grete, Ww., Steinstr. 67
43923 Rieger, Kurt, Bischofstr. 15
63353 Rieger, Paul, Insp., Konradstr. 55
65439 Riegerl, Dr. Joh., Chem., Denkm.Allee 102
45020 Riegert, Alfred, Schmied, Eduardstr. 6.
15039 Riegler, Dr. Fr., Dir., Auenstr. 1
62158 Riehl, Adolf, Buchdruck., *Ho* Schillerstr. 10
51896 Riehl, Adolf Otto, Archit., Theresienstr. 20
35295 Riehl, Arthur, Baumstr., Pegauerstr. 8.
65274 Riehl, Karl, Denkmalsallee 94
13584 Riehl, Werner, Photograph, Bosestr. 6
38365 Riehle, A., Handelsvertr., Fichtestr. 37
14940 Riehle, Ernst, Ludendorffstr. 48
45675 Riel, Loth., Gesch.-Führer, Hempelstr. 9
50707 Riemann, Fritz, Archit., Döllnitzer Str. 29
30544 Riemann, Karl, Hardenbergstr. 2
15014 Riemann, W., Gustav-Adolf-Str. 3
41820 Riemeck, Ernst, Delikat., Seb.Bach-Str. 31
10118 Riemenschneider, M., Figurenfb.,Leplaystr.2
62942 Riemer, Arthur, Oststr. 4
60576 Riemer, C., Kreditauskünfte, Plauß.Str. 12
61684 Riemer, Herb., Schreibwr., Annenstr. 5
31835 Riemer, Hertha, Frau, Kais.-Wilh.-Str. 59
58009 Riemer, Ida, Fische Hallischestr. 277
58965 Riemer, Max, Kol.-W., Roscherstr. 23
67762 Ders., Wohn., Pöppelmannstr. 21
53542 Rienecker, Karlheinz, Kfm., Dinterstr. 2b
15519 Rieger, Herm., Buchvertrieb, Mittelstr. 5
56074 Ries, Dr. Fritz, Gummiwr., Lenaustr. 3
25030 Ries, Heinr., warmes Essen, Roßplatz 3
61942 Ries, Wilhelm, Prok., George-Bähr-Str. 13
40078 Riese, Dr. Paul, Gerichtsdir., Brockh.Str.12
51097 Rieseberg, G., Chem.Erz., Potsd.Str. 29
67094 Rieseler, Friseur, Papiermühlstr. 10
35015 Rieß, Gust., *Mkl* Energiestr. 9
17517 Rieth, Fritz, Elektr. Anl., Kreuzstr. 19
11377 Rieth, H.F., Vertreter, Neumarkt 18
18056 Rieth, Hermann, Kfm., König-Joh.Str. 9
51860 Rietschel, Rob., Glasermstr., Warburgstr. 9.
61395 Rietz, Karl, Tischlerei, Bülowstr. 31.
34738 Rietze, Martha, Kronprinzstr. 98
16010 Rietzel, Dr. K., Haus d. Jug., Nürnb.Str. 8
16015 Ders., Wohn., Wettiner Str. 2
13815 Rietzel, Max, Sport-Art., Kathar.Str. 17
39119 Rigaux, Anna, Ferd.Rhode-Str. 14
63868 Rigter, Gerrit, Übersetzer, Lorckstr. 6
45114 Riko, Stabeisen, Rückmarsdorf
65268 „Rikur", K. Kurt Richter, G. m. b. H., Spezial-Erzeugnisse: Heftklammern u. Klammerstäbe aller Sorten, Holzhausen b. Leipzig, Hindenburgstr. 11
23727 Rilke, Rud., R.A., Königspl. 7
22231 Rille, Dr., Prof., Str. d. 18. Okt. 11
35340 Rinderle, Rud., Bäckerei, Probsth. Str. 72
16164 Rindfleisch, O., Fleischer, Zentralmarkthalle
61339 Rindt, Alois, Friseur, Feldstr. 1
72471 Ring-Meßhaus, Meßst. Vermiet., Tröndl.R.9
64406 Dass., Grundst.-Verwaltg., Oststr. 105

Doppelherz – Eine Köstlichkeit – eine Wohltat!

16633 Ring-Meßhausgastwirtsch., Tröndlinring 9
18375 Ring & Thomas, Papierwr., Kreuzstr. 2
31987 Ringer, A., Musikdir., Waisenhausstr. 15
36894 Ringer, Joh. G., Vertr., *Mkl* Verastr. 14
14288 Ringk, Fritz, Ing., Sedanstr. 12
41752 Ringl, Frz., Moden, Schreckstr. 13
17856 **Ringpfeil, F. W., Vertret., Frankf.-Str. 15**
17734 Ringsdorff-Werke K G, Ing.Büro, R.Steinw. 8
17513 Rink, Curt, Möbel, Kurprinzstr. 2
68058 Ders., Wohn., Glafeystr. 31
37502 Rinke, Elisabeth, Kantstr. 19
17040 Rinke, Elisab., Hundepflege, Ludend.Str. 53
33690 Rinn, Helene, Kaiser-Wilhelmstr. 47
45657 Rintsch, Willy, Autopflege, Uhlandstr. 5
31915 Rinze, Walt., Schilderfbr., Hitlerstr. 42
46483 Ripke, Gust., Ing., Stieglitzstr. 29
42747 Ripke, Kurt, Kohlen, Schwartzestr. 4

34171 **Riquet & Co. A.-G.**
Tee-Import, Kakao- u. Schokoladefabrik, Leipzig-Markkleeberg. **T** Riquet **P** 929

13692 Dieselbe, Detailgeschäft, Einfuhr von China-, Japan- u. Orientwaren, Leipzig, Reichsstr.

33619 Risch, Ernst, Kfm., Hardenbergstr. 17
24404 Risch, H., Fahrschule, TauchaerStr. 11
32710 Risch, Rich., Kfm., Kronprinzstr. 47
36103 Rischer, W., Gärtner, Meusdorferstr. 16.
38342 Risel, Dr., Stadt-Med.-Rat, Kronpr.Str. 68
42348 Risse, Alfred, Dentalwerkst., Riemannstr. 15
23281 Rieße, Johs., Drogist, Mackensenstr. 14
42306 Rissel, Rud., Vertr., Könneritzstr. 49
11762 Rißland, Rud., Ludendorffstr. 120
11866 Geschw.Rißmann, D.-Bekleid., Dittrichr. 7
60894 Rißmann, Hans, Pfarrer, DresdnerStr. 30
45408 Rißmann, R., Bäckermstr., Könneritzstr. 37
25702 Rißmann-Graeßer, Flora, Thomasiusstr. 2
61798 Ritsche, Max, Schreibwr., Dimpfelstr. 4
37249 Ritscher, Paul, Radio, Ad.Hitlerstr. 6b
43115 Ritter, A., Kaffeehaus, Demmeringstr. 30
56750 Ritter, Arno, Tischler, Magdeb.-Str. 8.
30073 Ritter, Emil, Schneider, Kochstr. 12
58370 Ritter, Emil, Tischlerm., Bölckestr. 99
35920 Ritter, Georg, Prok., Körnerplatz 6
15679 Ritter, Georg, Kfm., Eutritzscher Str. 19
51507 Ritter, G. H., Vertr., DelitzscherStr. 31
36102 Ritter, Hans, Vertr., Bornaische Str. 20
36176 Derselbe, Wohn., *Mkl* Wolfswinkel 6
37238 Ritter, Herbert, Kfm., Scharnhorststr. 55
56926 Ritter, Dr. Hub., Baurat, Rückertstr. 18
40596 Ritter, Hugo, Dir., Brockhausstr. 15.
15522 H. Ritter & Co, Assekuranz, Zentralstr. 7
62632 Ritter, Johanna, Frau, Russenstr. 6
40149 Ritter, Lies, W 31, Steubenstr. 25
25711 Ritter, Liesbeth, Sedanstr. 6
56455 Ritter, Liesbeth, Schwester, Briestr. 1
37109 Ritter, Lothar, Brandvorwerkstr. 78
12594 Ritter, Martin, Rauchwr., Brühl 45
12886 Ritter, Martin, Strumpffbr., Reichsstr. 33
33865 Ritter, Osw., Fabrikant, Fockestr. 57
61390 Ritter, Otto, Fuhrw., Melscherstr. 3
21215 Ritter, Dr. Paul, Tanzlehrer, Georgiring 8
22987 Ritter, R. C., Autobetr., Hindenb.Str. 88
13129 S. Ritter, GmbH, Mineralwäss., Burgstr. 1
39551 Ritter, Walter, Dipl.-Kfm., Elisenstr. 47
62086 Ritter, Walther, Insp., Gletscherstr.Str. 41
51877 Ritter, Wolfg., Ing., WilhelmshavenerStr. 8
40811 Ritter & Pfeiffer, Tischlerei, Seumestr. 124
30427 Rittergut Gautzsch, Markkleeberg
40555 Rittergut Großzschocher.
40040 Rittergut Kleinzschocher.
40726 Rittergut Knauthain
50060 Rittergut Lützschena.
35766 Rittergut Markkleeberg, Kirchstr. 40
55325 Rittergut Mockau, Kielerstr. 9
63431 Rittergut Schönefeld, Zeumerstr. 1.
50748 Ritterguts-Verwaltung, Breitenfeld.
68700 Rittergutsverwalt. Trampe, *Eng* Hitlerpl. 25
39067 Rittershaus, Else, Moden, Sophienstr. 5
23244 Rittlinger, H., Schriftst., Petersteinweg 10
33940 Rittweger, Dr. E., R.G.Rat, K.-Wilh.-Str.69
32433 Ritzau, Curt, Werbeleiter, Lampestr. 9
66868 Ritzmann, Erich, Dachd., Weißenb.Str. 11
15976 Ritzmann, Val., Schneiderei, Burgstr. 26
17561 Ritzschke, Georg, Zimmerei, Nürnb.Str. 17
62561 Ders., Wohn., Oswaldstr. 3
18123 RIV, Kugel- u. Rollenlager, Georgiring 3
(37131) Rixrath, Hugo, Vertr., Ad.Hitlerstr. 78
35374 Robeck, Frieda, Lebensm., Elisenstr. 92
17134 Robitzsch, Anna, Ww., Parthenstr. 5
52837 Robitzsch, Leop., Kaffee, DcssauerStr. 8
52929 Robitzsch, Therese, Geibelstr. 15
16831 Roch, Georg, Vers., Kolonnadenstr. 11
31864 Roch, Hans, Reg.-Rat, *Mkl* D.-Eckart-Str.8
34894 Roch, Lina, Hüte, Dufourstr. 9
30651 Roch, Moritz, Landw., Kronprinzstr. 2
66461 Roch, Oskar, Bäckermstr., Gutsparkstr. 7
57170 Roch, Paul, Fischhdlg., Bölckestr. 108
25338 Roch, Rud., zahntechn. Labor., Querstr. 26
45478 Rochau, Martha, Ww., Demmeringstr. 54
34623 Rochlitzer, Albert, BayrischeStr. 157
40380 Rochlitzer, Dr. Gertrud, Ärztin, Zschochersche Straße 16
66313 Rochußen, Dr., Chemiker, Schönbachstr. 25
38405 Rocke, Dr. A., Schulltr., Hardenbergstr. 37
35235 Rocke, Gotth., Pianist, *Mkl* Str. d. SA 55
61319 Rockmann, K., Vertr., K.-Krause-Str. 66
37650 Rockstroh, Artur, Polieranst., Sidonienstr.29
30867 Rockstroh, Frieda, Wollwr., Dufourstr. 25
51420 Rockstroh, Helene, Papier, Nordplatz 7
42998 Rockstroh, Hildegard, Brockhausstr. 8
12887 Rockstroh jr., Kurt, Bettenwr., Tauch.Str.11
16530 Rockstroh, M., Rudolphstr. 4
33519 Rockstroh, Oskar, Masseur, Hardenb.Str. 51
32981 Rockstroh, Paul, *Mkl* Crostewitzer Str. 26
67541 Rockstroh, Walt., Vertr., *Mö* Paunsd.Str. 45
26664 Rockstroh, Walt., Schneid., Eisenbahnstr. 19
46449 Rockstroh, Wilh., Tüten, Brockh.-Str. 32.
43544 Derselbe, Wohnung, Brockhausstr. 38
26842 Rode, F., Malergesch., Nordstr. 47
35406 Rode, Milda, Tabakwr., Ad.-Hitler-Str. 49
68712 Rode, Wilh., Vertr., Jonasstr. 9
16192 **Rodemeister & Schulze, Tuche, Markt 9.**
(54376) Rodena-Ges. Schneider & Co, Bitterf.Str.12
53403 Roder, Otto, Kürschnerei, Reginenstr. 16
68615 Rodewald, Dr., Arzt, Konstantinstr. 6
53288 Rodewald, H., Vertret., Lothr.-Str. 86.
52809 Röbbenack, Emil, Autobereif., Delitz.Str. 62
61971 Röbel, Curt, Photo, Weißestr. 30
38315 v.Roebel,Horst, Buchh., *Mkl* Ad.-Hitl.-Str.17
33787 Röbel, Dr. Oskar, Bücherrev., Floßpl. 1
42637 Röbel & Fiedler, Chem.Fbr. GmbH, Angerstraße 27
56361 Röber, A., Elektro-Vertr., Hallische Str. 7
51791 Röber, A. Max, Zuggard., Beaumontstr. 19
66488 **Röber, Erich, Rovo-Apparatebau, O 27, Wasserturmstraße 13**
39175 Roeber, Hans, Arndtstr. 1a
42696 Röber, Margarete, Lehr., Aurelienstr. 57
46520 Röber, Paul, Dir., Alte Salzstr. 2.
57352 Röber, Rich., Vertr., Warburgstr. 4
60122 Röbert, Arth., Schornsteinf., Ewaldstr. 24
62240 Röbert, Curt, Insp., W.Gustloff-Str. 9
18518 Röcher, Ernst, Kfm., TauchaerStr. 15b
26720 / 70151 **Gebr. Röchling, Eisenhandelsgesellschaft, C 1, Ludendorffstr. 26. T Eisenröchling**
63166 Röchling, Horst, Kfm., Güldeng.Str. 41
44141 Röchlingstahl GmbH, Schomburgkstr. 1
58390 Klara u. Elsbeth Röcke, Viertelsweg 6
17192 Roeckl, J., Handschuhe, Petersstr. 20
60342 Rödel, Franz, Architekt, Güntzstr. 20
41560 Rödel, Friedr., Dachdecker, Holteistr. 15
36149 Rödel, Hans. Fbr.-Dir., Windscheidstr. 39.
16662 Rödel, Heinz, Flugz.Mot., Friedr.List-Str. 15
50428 Ders., Wohn., BorkumerWeg 10c
65049 Rödel, Max, Prok., Bülowstr. 17
36659 Rödenbeck, Arno, Makler, Kantstr. 13
65501 Röder, Arth., Archit., Güldengossaerstr. 15
32579 Roeder, Baptist, Kfm., Grassistr. 17.
35068 Ders., im Sommer, *Mkl* Fritschweg 103
60542 Röder, C., Baugesch., Weidmannstr. 12
71771 **Röder, C. G., Graphischer Großbetrieb, C 1 Gerichtsweg 5/7. T Röderdruck P 1576**
66397 Röder, Conrad, Stempelfbrkt., Stephanipl. 3
33119 Röder, Curt, Konserven, Herwigstr. 27
26485 Röder, Friedr., Friseur, Harkortstr. 19.
45644 Roeder, Dr. G., Chemik., Bismarckstr. 16
50840 Roeder, Hans, Dipl.-Ing,. Potsd.Str. 2
25409 Röder Carl, Rohprodukte, Gerberstr. 9
11324 Röder, Kurt, Buchbind., Kolonnadenstr. 21
43788 Röder, Max, Fabrkt., Otto-Schmiedtstr. 39.
33439 Röder, Max, Postinspekt., Moltkestr. 25
30489 Röder, Dr. Osk., Med.-Rat, Sophienpl. 4
18719 Röder, Otto, Gottschedstr. 28
60797 Röder, Otto, Papier, Wallwitzstr. 8.
36769 Röder, Paul, Glasätzer, Sophienstr. 36
35797 Röder, W., Direktor, Dohnaweg 18
Sml.-Nr. 72686 **Wilhelm Röder senior, Spedition, Lagerung, C 1, Brandenburger Str. 22. T Spediteur Röder. BK Reichsbank 7272 P 5920**
14977 Ders., Abt. Sammelladung., Brandenb.Str.22
34896 Roederer, W., Heinzelmannweg 13
35380 Rödger, Arthur, Fuhrw., KoburgerStr. 1
36975 Rödger jr., Erich, Fuhrw., Prinz-Eugen-Str.3
60945 Rödiger, Möbellackiererei, Oststr. 40
55287 Rödiger, Anna, Schwester, Nathusiusstr. 20
40255 Roediger jr., Georg, Fbrkt., K.-Heine-Str.24b
16129 Rödiger, Gertrud, Fahrr., Klosterg. 5
67592 Rödiger, Kurt, Bäcker, Schützenh.Str. 15
26900 Rödiger, M., Lessingstr. 12
58416 Rödiger, Otto, Tiefbau, Katzbachstr. 7
39628 Rödiger, Otto, Musikinstr., Arndtstr. 38
46658 Roediger, Paul, Vertr., *BöE* Waldm.Weg 3
24054 Roediger & Davignon, Wolle, Blümelstr. 2
31739 Röding, Max, Schlosser, Kochstr. 18.
39841 Röding, W., Betriebsltr., Ad.Hitler-Str. 103
20161 Rödl's Drogenhaus, NürnbergerStr. 10
12370 Rödl, Bruno, Vertr., Querstr. 10
11794 Roeger, Dr. Hans, R.A. [N], Königspl. 17
53524 Röger, Karl, Kraftw.-Führ., Theresienstr. 55
34723 Röger, Otto, Hildburgstr. 1
32922 Röhe, Rich., Photoatelier, Bayr.-Str. 38.
58747 Röhl, Otto, Vertr., Laubestr. 6
46097 Röhl, Otto, Spezialprod., Brockhausstr. 38
12563 Röhl, Rud., Bekleid., Nikolaistr. 11
22462 Röhler, Carl, Jalousienfbr., Hindenb.Str. 54
63347 Dr. H. Röhler & Co, Chem. Fbr., Eisenbahnstraße 47
13827 Röhler, Hans, Pelzbekleid., Nikolaistr. 12
56604 Röhler, Max, Kol.-W., Hallischestr. 14
10237 Röhlig, Albin, Seifen, Ranftschegasse 3.
37119 Röhlig, Curt, Lebensm., Ad.-Hitler-Str.151
17900 Roehling, Alex., Buchhdl., Rhodestr. 10
58381 Röhling, Hch., Pfarrer, Schönh. Str. 23
57939 Roehling, Irmgard, Sängerin, Schönh.Str.23
61230 Röhm, Hermann, Dir., Stephanipl. 4
34889 Röhmann, Paula, Vertr., Scharnhorststr. 47
52239 Röhmer, Max, Ing., Artilleriestr. 14
66537 Röhnert, Karl, Wandbelag, Konstan.Str.18
16974 Röhnisch, Hugo, Vertr., K.-Maxim.-Str. 11
50096 A. Röhr Nf., GmbH, Kohlen, Freiladebahnhof
56644 Röhr, Emil, Steffensstr. 18
20085 Röhr, Herm., Kol.-W., Nürnb.Str. 35
56380 Röhr, Paul, Beamter, Steffensstr. 11
46864 Röhr, Rud., Schokol., Demmeringstr. 58
56834 Röhrborn, Alfred, Vertr., Meckl.-Str. 18.
18838 Röhricht, Helmut, Schokol., Frankf.Str. 29
14555 Röhrig. Prof. Dr.. Dir., Inselstr. 6
61129 Röhrig, Alfred, Kfm., Preußenstr. 109
31930 Röhrig, Edgar, Archit., Schenkend.Str. 8
51379 Röhrig, Gertrud, Frau, Wilhelmstr. 70
11817 Röhrig, Günther, Vertr., Pfaffend.Str. 38
51636 Röhrig, Dr. H., R.-A., Platnerstr. 15.
55600 Röhrig, Dr. Joach., Kfm., Fechnerstr. 15
22560 Röhrig, Moritz, Uhren, Reichsstr. 27.
19424 Röhrig, Otto, Molkerei, Rosentalgasse 12.
31923 Röhrig, Rud., Klempnermstr., Kochstr. 8
51995 Ders., Wohn., KielerStr. 23a
13341 Röhrig, W., Vertr., G.-Adolfstr. 34.
38890 Röhringer, Hans, Vertr., *Mkl* Crostew.Str. 2
37227 Röhser, M., Ing., Kronprinzstr. 57
20994 Röhss & Kiesgen, Weine, Schloßgasse 24
23893 Röll, Rudolf, Kfm., Lange Str. 32b
42073 Roeller & Huste, Wachstuchfbr., *BöE* Göringstr. 27
61611 Röllig, Dr. G., Stud.-Rat, Emmausstr. 9
53911 Röllig, Hulda, Ww., Hölderlinstr. 5
12058 Röllinghoff, Erich, Kfm., Christianstr. 24
60438 Roeloffs, C., Tierarzt, Breitkopfstr. 20
(60245) Römelsberger, W., Schildermal., Klasingstr. 3
27449 Römer, E., Bezirksleiter, Funkenb.Str. 7
68744 Römer, Ernst, Parkettreinig., MeranerWeg 20
(21206) Römer, H., Dr., K.Johannstr. 33
43918 Römer, Otto M., Bürobed., Calvisiusstr. 13.
60433 Römer, Walter, Kapellmstr., Wallwitzstr.1
35370 Römheld, Dr. Otto, Arzt, Ad.Hitlerstr. 144
19821 Roemisch & Sohn, Damenmäntelfbr., Brühl 8
31975 Römling, Elsa, Ww., Schenkendorfstr. 31
61588 Röner, Erich, Wagenbau, Riesaerstr. 37.
63961 Rönsch, Arno, Fuhrherr, K.-Krause-Str. 35
26547 Röntgeninstitut d. chir. Abt. d. Städt. Krankenhauses St. Jacob, Liebigstr. 20
61914 Röpenack, Artur, D.-Hüte, Wurzner Str. 4
58182 Röper, Franz, Ing., Wilhelmstr. 53
20370 Rösch, Dr., R.-A., Am Hall. Tor 6.
19623 Ders., Wohn., Gustav-Adolf-Str. 26
62715 Rösch, Alfr., Restaur., *Mö* Hindenb.Str.100
35690 Rösch, A., Fleischermstr., Bornaische Str. 9
56445 Rösch, E., Molkereigesch., Hallische Str.49
61871 Rösch, Erh., Kfm., *Ho* K.-Peters-Str.
55002 Rösch, Gust., Fuhrw., *Wie* Stentzlerstr. 9
16950 Rösch, Hans, CzermaksGarten 6
53133 Roesch, Karl Kurt, Kfm., Richterstr. 13
65571 Rösch Osk., Wein, Breitkopfstr. 26
21960 Rösch, Otto, Likörfabr., A. Hall. Tor 6.
18269 Roesch, P. E., Dir., Str. d. 18. Okt. 17
24476 Roesch, R. A., Reklame, Barfußg. 12
66818 Rösch, Richard, Bäckermstr., Döllingstr. 34
14276 Rösch, Werner, Kfm., Leibnitzstr. 15
19774 Rösch & Winter, Steindruck., Windm.Str.39
62729 Röschel, F., Dentist, Dresdner Str. 35
12176 Röschke, Benno, Lederwrfbr., G.Adolf-Str.57
68715 Röschke, Fr., Besohlanstr., Elisabethstr. 19
56390 Roese, Dora, Wilhelmsh.Str. 6a
30766 Roesel, Betty, Ww., *Mkl* Dölitzer Str. 3
40533 Röser, Arno, Kol.-W., Könneritzstr. 41.
53854 Röser, Franz, Dipl.-Ing., Ehrensteinstr. 23
22860 Röser, Otto, Zahnarzt, Roßpl. 6
37576 Roesger, Frdr., Kfm., Kais.-Aug.-Str. 71.
26152 Rösger, Kurt, Vertr., Kohlgartenstr. 23
68688 Rösicke, Martha, Ww., Naunhofefr Str. 135
18088 Rösicke & Co, Rauchwr., Nikolaistr. 39
51788 Rösiger, Erich, Kfm., Oranienburg. Str. 9
23788 Rösiger & Uebel, Zahnbed., Neumarkt 29
36527 Rösler, Hans, Vertr., Steinstr. 4
12162 Rösler, Karl, Kfm., Fregestr. 35
55185 Roesler & Co. GmbH, Metallwr., Immelmstraße 9
52609 Rössger, Curt, Kfm., Asternstr. 13
30821 Rößger, Erich, Baumstr., Kronpr.Str. 77
15105 Roeßiger, Fanny, Ww., Michaelisstr. 5
24260 Rößiger, Gust., Tintenfbr., Albertstr. 48.
37403 Rößiger, Oscar, HoheStr. 47
14879 Rössiger, Oscar, Tapezierer, Nürnb.Str. 4
63148 Rößiger, Otto, Malerei, Eisenbahnstr. 58
63516 Rössiger & Waldmann, Fellenfbr. GmbH, Kohlgartenstr. 22
35587 Roessler, Agnes, Ww., Windsch.Str. 21
43887 Rößler, Dr. Arno, Arzt, Schlageterstr. 148
51572 Rößler, Curt, Farben, Gohliserstr. 41.
32181 Rößler, Edm., Friseur, Grassistr. 9
32535 Rößler, Emil, Helenenstr. 46
36569 Rößler, Felix, Vertr., Fichtestr. 16
55251 Rößler, Friedr., Zimmergesch., Kielerstr. 68.
40239 Rößler, Dr. Fritz, R.-A. [N], Schlag.Str.146
65765 Gebr.Rößler, Elektr.Anl., Zweinaund.Str.18
10025 Rößler, Horst, Obering., Töpferstr. 4
21265 Rößler, Josef, Kfm., Christianstr. 26
58740 Rößler, L., Kol.-W., Meckl.Str. 31
34452 Rößler, Dr. M., Zahnärztin, Probsth.Str. 61
23458 Rößler, Max, Spirituosen, Hindenb.Str. 82
42328 Rößler, Max, Friseur, Ratzelstr. 14
63869 Rößler, Otto, Kol.-W., Meißnerstr. 36
67485 Rößler, Paul, Fleischerm., Reitzenh.Str. 79
45780 Rößler, Paul, Prok., Sattelhofstr. 27
68206 Rößler, Rich., Elektztr. Anl., Fuchshain.Str.2
34711 Rößler, Walter, Kohlen, Kochstr. 25
10101 Rößner, Erich, Textilwr., Querstr. 26
19669 Rößner, Hans, Zigarren, Grim.Steinweg 22
22482 Rößner, Dr. Herb., R.-A., Kurprinzstr. 12
10165 Rössner & Kirchhoff, Rauchwr., Nik.Str.28
24529 Röthel, Hans, Ind.-Bed., Nürnb.-Str. 22.
40678 Röthel, Reinh., Prok., Weißenf.Str. 15
12149 Röthig, Alex., Zuckerwr., Tauchaerstr. 17
37170 Röthig, Frida, Hardenbergstr. 5.
62183 Röthig, Fritz, Vertr., BeuchaerStr. 10
12976 Roethig, Jos., Kol.-W., Ludendorffstr. 79
38212 Röthig, Dr. Walth., Arzt, Floßplatz 26
23048 Röthing & Co, Kol.-W., Packhofstr. 3
27565 Rötsch, Albrecht, Prok., Ludend.Str. 95
31169 Röttger, Ed., Schreibmasch., Scharnh.Str.47
45137 Röttger, Erich, Graphiker, Bismarckstr. 6
23806 Röttger, Wilhelmine, Moritzstr. 25
67413 Rötzsch, Emil, Kfm., NaunhoferStr. 18
37263 Rötzschke, Carl, Buchbind., Fockestr. 15.
50142 Röver, D., Kfm., Erfurter Str. 14
46758 Röver, Hellmut, Kfm., K.Georgstr. 6
11014 Rogatzky, W., Schriftleiter, Lessingstr. 6
55900 **Rogg, Erich, Porphyr und Granit für Straßenbau, N 22, Krokerstraße 1**
58252 Rogg, Rich., Kfm., Gräfestr. 36
53425 / 50597 **Rogg & Co., Steinbruchbesitzer, Leipzig N 21, Gräfestraße 36/38. P 52297**
36654 Rogge, Karl, Vertr., Meusdorferstr. 1
41288 Rogge, Otto, Ing., Könneritzstr. 49
25701 Roggelin, Rob., Schokol., Plauenschestr. 3.
60344 **Rogler, Alfred, Chemische Fabriken, Werk Leipzig, O 29, Riesaer Str. 181. T Fixaton**
42041 Rohdas, Wilh., Gärtner, *BöE* Mutschm.Str.10
42030 Rohde, Arthur, Masch., *BöE* Hindenb.Str.58
38994 Rohde, Ernst, Vertr., Fichtestr. 46
40897 Rohde, Hans, Dr. jur., Tischbeinstr. 4
35552 Rohde, Heinz, Eisen, Biedermannstr.2
51452 Rohde, Joh., Pelzwr., Möckernschestr. 9.
12926 Derselbe. Geschäft. Brühl 43.
17796 Rohde, R. A., Vertr., Lortzingstr. 11
57595 Rohde & Dörrenberg, Maschinenfbr., Blumenstr. 76
17280 Rohden, Anton, Pianist, Helfferichstr. 2
36891 Rohdewald, Dr. W., Synd., *Mkl* Bism.Str. 6
67921 Rohlacher, Curt, Waterbergstr. 10
26454 Rohland, E., Hüttenerz., Hindenb.Str. 120
39514 Rohland, Erich, Bücherrev., Eichend.Str. 8
43219 Rohland, F., Drahtseile, Th.Fritschstr. 120
18718 Rohland, Gerh., Fabrikant, Brüderstr. 4
61361 Rohland, Marianne, Malerin, Wittstockstr. 2
17628 Rohland, W., städt. Angest., Lindenstr. 1
45117 Rohlandt, Willy, elektr.Anl., Stieglitzstr. 92
32921 Gebr. Rohleder, Kol.-W. Sidonienstr. 15.
50997 **Rohleder, J. O., Großhandlung für Vogel-Zuchtgeräte, Bedarfsartikel und Vogelfutter, N 21, Theresienstr. 2. P 5996**
51259 Rohleder, Otto, Prok., WörlitzerStr. 6
10046 Rohlei, Betr.-Gen. f. d. Tapezierergew. zu Leipzig eGmbH, Thomasiusstr. 22
57684 Rohloff, Alfr., O.-Faktor, Cöthnerstr. 62
25153 Rohloff, Fr. Ed. Emil, Sanitäre Anl., Thomasiusstr. 18
46102 H. u. Elfriede Rohloff, Massage, Könn.Str.16
61994 Rohmer, Martha, Fuhrgesch., Vikt.Str. 13
12435 **Rohmkopf, E., Buchhdlg., Königstr. 19.**
62436 Derselbe, Wohn., *Mö* D.-Eckart-Str. 21
51767 Rohn, Anna, Ww., Berggartenstr. 14
65464 Rohn, Max, Fleischermstr., Boglalawstr. 6.
45665 Rohn, Walt., Fleischer, Dieskaustr. 54
78386 Rohne, Carl, Heilpraktiker, Taucha
43368 Rohne, Frdr., Sturmb.Führer, Hellerstr. 21
56678 Rohne, Heinz, Kriegsger.-R., Ulanenstr. 7
25654 Rohne, Wella, Vermiet., Goldhahng. 8
58917 Rohner, Emil, Autorepar., Wittenb.Str. 60
26699 Rohr, A. M., Treibr.Fbr., M.Lutherring 1
32104 Rohr, C., Photohdlg., Ad.Hitler-Str. 53
45429 Rohr, Elsa, Textilwr., *BöE* Ad.-Hitler-Str.65
10490 Rohr, Gerhard, Reichsstr. 30
67975 Rohr, Gertrud, Friseursalon, Kindlerstr. 73
66856 Rohr, Hch., Bettfedern, Kindlerstr. 2
52475 Rohr, Hellmuth, Kfm., Schinkelstr. 6
(32104) Rohr, Reinh., Bildnismal., Elisenstr. 39
42089 Rohr, Rich., Fleischer, *BöE* Ad.-Hitler-Str.92
36977 Rohr, Siegfr., Zahnarzt, Dufourstr. 38
53416 Rohr, Wilhelm, Kol.-W., Gräfestr. 20
34516 Rohrer, Chr., Fbr.-Bes., Prinz-Eugen-Str. 29
46539 Rohrer, Rud., Architekt, Kuhturmstr. 1
35164 Rohrer & Klingner, Graph. Präpar., S 3, Bornaische Str. 31
61419 Rohrlapper, Alfred, Tischler, Bautzm.Str.16
41134 Rohrlapper, E., Federnfbr., *BöE* Hind.Str.68
58957 Rohrlapper, Herm., Springerstr. 5
65642 Rohrwacher, E., Bildhauer, Preußenstr. 9
39482 Rohs, Hans, Kfm., *Mkl* Raschw.Str. 10
70671 Rohstoffges. f. d. Holzgew. Frank & Co, Mackensenstr. 28
61114 Roick, Max, Baumstr., verl. Oststr.
25166 Roithner, Elfriede, Ww., Kramerstr. 7
12274 Roitzsch, Dr. Alfr., R.-A., TauchaerStr. 9
52274 Roitzsch, Dr. Max, Prof., Wilh.Str. 19
11082 Roitzsch, Max, Molkereiprod., Antonstr. 14.
42217 Rokosch, W., Molk.-Erzeugn., Demm.Str.68
66378 Roland, Erich, *Ho* Liebertwolkwitzer Str.
61031 Roland, Reiny, Komponist, Holsteinstr. 28
31748 Roland-Apotheke, Bayrischestr. 69.
18996 Rolfen, Frau, Ww., Dittrichring 1
41750 Roll, Dr. Franz, Chemik., Antonienstr. 14
53668 Rolle, A., Insp., GohliserStr. 13
32717 Rolle, Arthur Wild, Aschenbrödelweg 2
10279 Rolle, B. G., Fruchtweine, Katharinenstr. 20
63495 Rolle, Frieda, Schneid., Wallwitzstr. 3.
32453 Rolle, Ida, Damenmod., HoheStr. 51
60993 Rolle, Karl, Baugesch., BeuchaerStr. 7
18238 L. Rolle & Cramer, Malermstr., Lange Str.39
58379 Rolle, Willy, Lebensm., HallischeStr. 415
43044 Rollius, H., Elektrogroßh., Seb.-Bach-Str.34
26322 Rollmann & Tovar AG, Stanzwerk, Neum.21
23151 Rolsch, Carl, Mehlhdlg., Albertstr. 14
39221 Rolsch, Johanna, Kronprinzstr. 63
58865 Roltsch, Dr. H., Arzt, Hallische Str. 44
25649 Romanus, Dr. E., Zahnarzt, Nikoaistr. 55
(36451) Ders., Wohn., Ad.Hitler-Str. 94
36451 Romanus, Maria, Ww., Ad.Hitler-Str. 94
57446 v. Romberg, Frfr. Charlotte, Straßb.Str. 2
56206 Romberg, E., Dir., Springerstr. 22
27677 H. Romberger & C. Koch, Buchbind., Karlstraße 1
31932 **Rommel, Edm., Zigarren, Kronpr.-Str. 32**
45779 O. Rommel & Co, Rückmarsdorfer Str. 30a
24430 Rommeney, Dr. H., R.-A., Burgstr. 26
57847 Ders., Wohn., Ehrensteinstr. 19
24430 Rommeney, Dr., R.-A. [N], Burgstr. 26
45483 Romstedt, Herm., Kfm., Hellerstr. 31
19575 Romstedt, Otto, Kaffeehdlg., Blücherpl. 1
50220 Ronneberger, M., Planenfabr., Hall.Str. 155
23793 Ronneberger, O. H., App.-Bau, Fregestr. 25
16785 Ronneberger, Rudolf, Dipl.-Kfm., Wirtschaftsprüfer u. Steuerberater, C 1, Münzgasse 28. **P** Leipzig 52737
31438 Ders., Wohn., Markkleeberg, Dölitzer Str. 6
52065 Ronniger A., Karton.Fbr., Lindenth.Str.23
13960 F. Ronniger & Co, Markisenfbr., R.Steinw.13
10586 Ronniger, Fritz, Kraftw.-Fahr., Sternw.Str.49
71801 Ronniger, Dr. Max, R.-A., Gerberstr. 1
18586 Derselbe, Wohn., König-Johannstr. 14.
35637 / 35743 **Ronniger & Pittroff m. b. H., Regal- und Stahlbau, Leipzig-Markkleeberg I. P 68964**
32919 Rooch, Rob., Autofuhrw., Lößner Str. 3
56169 Rosahl, Paul, Maler, Lothr.-Str. 39.
24829 Rosch, A., Tischlereibed., Tauchaerstr. 1.
40468 Rosch, E., Gartenbaubes., Schnorrstr. 29
40793 Rosch, Hugo, Kol.-W., Schlageterstr. 55
61138 Roscher, Herm., Zigarren, Wurznerstr. 60
40952 Roscher, Joh., Feinkost, Könneritzstr. 26
27274 Roscher, Max, Buchmacher, Markt 1a
37831 Roscher, Rich., Butter, BayrischeStr. 102
67826 Roscher, Werner, Seffnerstr. 8
40135 Roschlau, Alfr., Kfm., Naumb.Str. 39
(71941) Roschlau, Otto, Obst, Großmarkthalle
77400 Ders., Wohn., *Grdb* ZwenkauerStr. 29
65135 Rose, Alfr. K., Vertret., Ferd.-Jost-Str. 43
58108 Rose, Arthur, Vertr., Wanger.Weg 9
37207 Rose, Karl, Kfm., *Mkl* Ad.-Hitler-Str. 47
26954 Rose, Karl, Buchhdlg., Pfaffend.Str. 2
65277 Rose, Otto, Friseur, Comeniusstr. 27
37613 Rose, Paul, Vertret., Hohestr. 58
15010 Rose, Lotterieeinn., Blücherstr. 25
33471 Rose & Schmeil, Glas, Dölitzerstr. 52
66549 Rosemann jr., H., Fleischerei, Arnoldstr. 2
62863 Rosemann, Rud., Fleischerm., WurznerStr.61
40953 Rosen-Apotheke, A. Bahr, Könn.-Str. 49.
52758 Rosenbaum, Fritz, Geibelstr. 35
33215 Rosenberg, Dr., Prof., *Mkl* Raschw. Str. 10
57337 Rosenberg, A., Oberinsp., Gohliser Str. 12
39260 Rosenberg, Adele, Fbr.-Bes., Pr.-Eugen-Str.12
35245 Rosenberg, Erich, Feinkost, Kronprinzstr. 42
38781 Rosenberg, Gertrud, Wild, Ad.Hitlerstr. 23
58702 Rosenberg, Hertha, Dr., Poetenweg 8
63847 Rosenberg, M., Gärtn.-Bed., Mariann.Str. 13
51327 Rosenberg, W., chem.-techn. Erz., Juist.W.3
35451 v. Rosenberg-Gruszczynski, A., Rittm., Schwägrichenstr. 17
45403 Rosenberger, O. Fr., Friseur, Lützner Str. 43
51626 Rosenberger, P., Schuhm., Lindenth.Str.26
40781 Rosenblatt, Elisabeth, Ww., Helfferichstr. 11

42193 Rosenblatt, Dr. Hans, Ger.-Rat, Nonnenstr. 11
67135 Rosenbrock, A., Kfm., Kapellenstr. 7
14222 Rosenfelder, Marie, Pfaffendorfer Str. 26
43366 Rosenkranz, Erich, Vereinsart., Kuht. Str. 6
11998 Rosenkranz, Franz, Hausmann, Dösnerweg 17
63841 Rosenkranz, Paul, Ladenbau, Wissm. Str. 39
67758 Rosenkranz, Senta, Taubestr. 12
50766 Rosenkranz & Degen, Schleiferei u. Vernickelungsanstalt, Fabricestr. 15. P 67976
41779 Rosenow, Fritz, Café, Dieskaustr. 7.
31613 Rosensprung, Textilwr., Arndtstr. 25
40276 Rosenthal, Dr., Arzt, Elisabethallee 25
56819 Rosenthal, Curt, Pfarrer, Erfurterstr. 5.
41190 Rosenthal, Ernst, Pfarrer, Hempelstr. 7
16302 Rosenthal, H., Baumsch., K.Maxim.Str. 2
67910 Rosenthal, Klara, Ww., Denkmalsallee 102
34822 Rosenthal, Marianne, Ww., Bornaische Str. 20
55414 Rosenthal, Oscar, Apoth., Gottschallstr. 12
18087 Rosenthal, Dr. W., Prof., Thomasiusstr. 28
20265 Rosenthal AG, Porzellanfabrik, Goethestr. 3
12923 Rosicki, Konrad, Vertr., Harkortstr. 15
10272 Rosig, Georg, Bäcker, Kl. Fleischerg. 6
22323 Rosinsky, Kurt, Friseur, Salzgäßchen 6
43100 Rosinus, Karl, Alteisen, Hähnelstr. 23.
31384 Rosipal, Otto, Vertr., Zwickauer Str. 71
20911 Roske, Fritz, Rohprod., Gerberstr. 12
70461 Roskoden, W., Ing., Eutritzscherstr. 7
45161 Rosner, Otto, Malerei, Weißenf.-Str. 45
25579 Roß, Gerh., Dr. phil., Christianstr. 28
27421 Ross, J. H., Weine und Spirituosen, C 1, Windmühlenstr. 26
40785 Roßbach, Erna, W 31, K.Heinestr. 22
51495 Roßbach, Herm., Sekr., Privatstr. 3
58534 Roßberg, Albert, Ing., Thaerstr. 26
53650 Roßberg, Arth., Hofrat, Ehrensteinstr. 34
60828 Derselbe, Büro, Frommannstr. 4
58954 Roßberg, Arthur, Insp., Lothr. Str. 27
55806 Roßberg, Carl, Baumstr., Wilhelmstr. 63.
10462 Roßberg, C., Bücherrev., Hindenb. Str. 4
41796 Roßberg, Gg., Vertr., Oeserstr. 46
31289 Roßberg, Hans, Baurat, Am Bogen 10
25932 Roßberg, Herb., Lampenschirmfbr., Kohlgartenstr. 19
53002 Roßberg, Joh., Dentist, Breitenf. Str. 33
55373 Roßberg, Karl, Neon-Röhren, Wilhelmsh. Straße 4a
66515 Roßberg, Martin, Zigarren, Mariannenstr. 18
18924 Roßberg, Max, Dir., Kais. Maxim. Str. 38
43377 Roßberg, Osw., Kfm., Seb.-Bachstr. 37.
12009 Roßberg-Zörnitz, Susanne, Hindenb. Str. 4
62305 Roßberger, Carl, Verlag, Unt. Münsterstr. 6
22631 Roßberg'sche Buchhdlg. Sortiment R. Arnst, Universitätsstr. 15
68205 Rosse, Dr. Curt, Arzt, Oststr. 2
31338 Rosse, O., Kfm., Ad. Hitlerstr. 77
38284 de Rossi, F., Naturheilpraxis, Peg. Str. 24
50496 Rossinsky, Fritz, Ing., Gravelottestr. 11
17273 Roßner, L. H., Gardinen, K. Maxim. Str. 7
40926 Rossollek, Hans, Prok., Rochlitzstr. 29
36554 Rossolek, Marie, Sophienstr. 5
21987 Rost, Albert, Fleischwr., Neumarkt 16
(21343) Rost jr., Arthur, Lederwr., Reichsstr. 33
39147 Rost, Dr. Arthur, Chem., Kantstr. 9
25413 Rost, C. Bernhard, Hohlsaumnäherei und Bettwäschefbr., C 1, Nürnb. Str. 58. P 59845
33098 Rost, Carl, Lebensm., Windscheidstr. 27
63815 Rost, Cläre, Naundorfer Str. 22
40979 Rost, Curt, Architekt, Brockh.-Str. 42.
(13622) Rost, David, Buchhdlr., Scherlstr. 2.
33542 Rost, Dora, Turmweg 20
22794 Rost, Edm., Pelzbekleid., Hindenburgstr. 21
42346 Rost, Erica, Hebamme, Schlaget. Str. 3
62702 Felix u. Ludw. Rost, Öfen, Seffnerstr. 13
66014 Rost, Frdr., Dachdecker, Wißm. Str. 15
12101 Rost, Dr. Fr., Möbelhaus, Augustuspl. 1
10663 Rost, Fritz, Kürschnermstr., Brühl 27
25505 / 27505 Rost, Fritz, Buchbinderei-Bedarfsartikel, Bucheinbandstoffe, C 1, Antonstr. 15/19
63382 Rost, Georg, Fabrikbes., Boz. Weg 26
58756 Rost, Herm., Fris., Friedr. Karl-Str. 42
65875 Rost, Kurt, Fuhrgesch., Wurz. Str. 48
66080 Rost, Kurt, Papiervertr., Breitk. Str. 12
22636 Rost, Lisette, Filetstick., Georgiring 7c
66391 Rost, Max, Techn. Bedarf, Feldstr. 16
60201 R. & M. Rost, Dt. Armat.-Fbr., Heinr. Str. 35
50573 Rost, W., Baubeschläge, Garnisonstr. 3
61718 Rostalski, A., Kraftdroschk., Natal. Str. 22
68535 Rostalski, Curt, Kfm., Taubenstr. 14
50533 Rostin, Karl, Glaserei, Hallischestr. 333.
19602 Rotaprint AG, Barfußgäßchen 15
13613 / 14056 Rote & Braune Eilboten Leipzig, Inh. Albin Kurth, C 1, Rich.-Wagner-Str. 14. P 50620
12772 Rote Mühle, Tanz-Kabarett, Windm. Str. 11
63120 Roterberg, Otto, Kfm., Gletscherst. Str. 37
33505 Roth, Justizrat, Elisenstr. 72.
20328 Roth, A., Elsässerstr. 16
56443 Roth, A., Volksmus., Möckernschestr. 11
50426 Roth, Bruno, Kohlen, Thaerstr. 3
38528 Roth, Carltheo, Dipl.-Ing., Biederm. Str. 81
37490 Roth, Elisabeth, Erlkönigweg 3
26847 Roth jr., George, Glaswr. Neumarkt 9
55450 Roth, Gottfr., Kfm., Bleichertstr. 16.
50816 Roth, Guido, Springerstr. 3
10546 Roth, Henry, Klempnermstr., Gerberstr. 12
46045 Roth, Dr. K., Studienrat, K. Heine-Str. 3
17845 Roth, Lucie, Kreuzstr. 8
26222 Roth, Paul, Vertr., Meißner Str. 1
11483 Roth-Büchner GmbH, Neumarkt 21
42692 Rothamel, Dr. Thilo, Kfm., Bienitzstr. 10
17929 Rothbart, Agnes, Schmuckbildwerke, Nürnberger Str. 4
34031 Rothbarth, F., Buchhdlg., Elisenstr. 15.
58166 Rothe, Alex. O., Dir., Delitzscher Str. 13
65170 Rothe, Artur, Baugesch., Krönerstr. 4
56640 Rothe, Bruno, Obst, Menckestr. 44
23163 Rothe, Bruno, Vertr., Wettiner Str. 15a
63251 Rothe, Bruno, Uhren, Papicrm. Str. 8
19392 Rothe, Bruno, Wein, Querstr. 27
32606 Rothe, Carl M. F., Musikal., Grassistr. 14
65092 Rothe, Eduard, Maler, Joseph.-Str. 13.
51065 Rothe, Elisab., Frau, Lothringerstr. 43
32907 Rothe, Emil, Kfm., Ad. Hitler-Str. 31
45481 Rothe, Erich, Schmiedemstr., Naumb. Str. 53
62685 Rothe, Erich, Kfm., Zweinaund. Str. 9
58206 Rothe, Frieda, Masseurin, Georgstr. 33
57782 Rothe, Fritz, Friseur, Danzigerstr. 23
41251 Rothe, Gustav, Kohlen, Radiusstr. 11
53951 Rothe, Gust., Ofenbau, Menckestr. 48.
17726 Rothe, Herb., Kfm., Ludend. Str. 112
65631 Rothe, Joh., Uhren, Oswaldstr. 19.
62385 Rothe, Johs., Vertr., Klara Wieckstr. 15
30068 Rothe, Karl, Kfm., Fockestr. 15
56195 Rothe, Dr. K., Ob.-Just.-Rat, Prendelstr. 1
39680 Rothe, Kurt, Ing., Kais. Augusta-Str. 47
40649 Rothe, Kurt, Kfm., Brockhausstr. 14
20901 Rothe, Louis, Fleischer, Ranst. Steinweg 18.
11039 Rothe, Max, Postrat, Kreuzstr. 1b
43657 Rothe, Osk., Lebensm., Th. Fritschstr. 129
19371 Rothe, Otto, Baubedarf, Ranst. Steinweg 28
(18238) Rothe, Paul, Buchdruckerei, Lange Str. 39
67312 Rothe, Paul, Kapitän, *Mö* Litzm. Str. 18
67282 Rothe, Rolf, Prok., Rankestr. 10
65329 Rothe, Siegfr., Kfm., Gletscherst. Str. 33
26476 Rothe, Walter, Fleischer, Reichsstr. 24.
32258 Rothe, Wilh., Vertr., Sidonienstr. 57
58766 Rothe, Willy, Vertr., Jägerstr. 9
60983 Rothe & Ballschuh, Inh. Franz Schmidt, Großhandelshaus, O 5, Elsastr. 8. P 13496
(61151) Rothes Kohlenlager, Mölkauer Str. 52
10723 Rothenberg, J., Rauchwr., Gottschedstr. 44
36530 Rothenberger, H., Zool. Hdlg., Dufourstr. 21
27398 Rothenburger Lebensversich. AG, Hdbgstr 33
22883 Rother, Margar., Bücherei, Salzgäßchen 1
(13701) Rother, Theod., Buchhdlg., Königstr. 17
24420 Rother & Kuntze A.-G., Einrichtungshaus u. Möbelfabrik, C 1, Martin-Luther-Ring 13
27043 Rothermundt, E., Thomasg. 3
51248 Ders., Wohn., Wilhelmstr. 16
10620 Rothfuchs, Helene, Reichelstr. 17
67526 Rothkugel, Erich, Lebensm., Martinstr. 20
57094 Rothmann, O. M., Archit., Lothr. Str. 21
32027 Rothschild, Ilse, Arndtstr. 6
41411 Rothstein, A., Kesselhaus-Einr., Kaiserstr. 60
36479 Rothstein jr., A., Bürobed., *MklW* Str. d. SA 63
36898 Rottengatter, W., Ing., *MklM* K. Alb. Str. 31
33793 Rottig, Arthur, Malerei, *Mkl* Mittelstr. 23
17465 Rottleb, Paul, Schneider, Windmühlenstr. 30
17689 Rottler, Hans, Inspiz., Lessingstr. 4a
67168 Rotzsch, Herb., Kfm., Brandiser Str. 15
58521 Rotzsch, Dr. W., Zahnarzt, Hallische Str. 74
61821 Ders., Wohn., Gletschersteinstr. 61
41413 Rouanet, Dr., Marschnerstr. 16.
14311 Charl. Rouel u. Susanne Hennel, Zigarren, Mackensenstr. 24
30310 Rougk, Joh., Elektrozüge, Watestr. 8
62672 Rous, Johann, Lederkitte u. Imprägnierungen, Leime, O 27, Holzhäuser Str. 102/104
68924 Roux, Dr. W., Zahnarzt, Riebeckstr. 7b
58190 Rowald, Georg, Prok., Springerstr. 33
(61185) Rowohlt Verlag GmbH, Frommannstr. 2a
46712 Rubardt, Paul, Dr., Marperg. Str. 33
55355 Ruberoidwerke AG, Eutritzscherstr. 24
57201 Rubin, Dr. Ad., Prof., Menckestr. 19
16060 Rubinstein, S., Kfm., Sedanstr. 6
12140 Rudat, O., Ulvir-Sonnen, Kurpr. Str. 19
51993 Rudel, A., Molk.-Prod., W. Buschstr. 20
36439 Rudel, B., Stud.-Rat, v.d. Pfordt. Str. 8
10103 Rudel, Hans, Dentist, Hindenburgstr. 65
(32124) Dr. Rudel's Nerolit-Werke, Sophienstr. 12
16652 Rudelt, Doris, Kosmetik, Hindenb. Str. 27
53426 Rudelt, Hans, Wäsche, Wahrnerstr. 23
51072 Ruder, Emil, Kfm., Gohliserstr. 21
43821 Ruder-Gesellsch. Wiking, Ziegeleiweg 3.
35294 Ruderisch, B., Direktor, G. Freytag-Str. 37
33132 Ruderisch, F., Wollwr., Bayrischestr. 38
46204 Rudert, Fritz, Friseur, Könneritzstr. 105.
11303 Julius Rudert, GmbH, Spedit., Gerberstr. 19
46947 Rudert, Karl, Gastw., Windorfer Str. 58
33428 Rudert, Marg., Ww., Hohe Str. 31
43863 Rudert, Otto, Archit., Falkensteinstr. 36
39059 Rudert, Paul, Ing., Nibelungenring 67
45563 Rudert, Rich., Bestatt. Anst., Butterg. 29
42932 Ruderverein Neptun, Antonienstr.
40578 Ruderverein Sturmvogel, Nonnenweg
19801 Rudge-Whitworth Lid, Querstr. 4
27784 Rudloff, Dr., Arzt, O. Schillstr. 2
27167 v. Rudloff, Kurt, Schriftltr., Talstr. 4
50508 Rudloff, W. H., Vertr., Wieder. Str. 34
62502 Rudo, Werner, Insp., Lausicker Str. 55
53965 Rudolf, Kurt, Kassierer, Thielestr. 22
60987 Rudolf-Fabrik Herm Hagemeier, Chem.-techn. Fabrik, Engelsdorf, Riesaer Str. 181. P 53638
58404 Rudolf, Franz, Dr. phil., Bremer Str. 7
50251 Rudolf, Georg, Sesenheimer Str. 50a
58222 Rudolf, Willy, Kohlen, Breitenf. Str. 33
38688 Rudolf-Hildebrandt-Oberschule, Hildebrandtstraße 50
15933 Rudolph, Adolf, Sekr., Kais. Maxim. Str. 38
50339 Rudolph, Albin, Fil.-Ltr., Marbachstr. 2
45061 Rudolph, Alfred, Prok., Weißenf.-Str. 14.
13352 Rudolph, Curt, Förderanl., G. Adolf-Str. 17
53946 Ders., Wohn., Montbéstr. 10
65048 Rudolph, Curt, Maler, *Mö* Baalsd. Str. 22
55100 Rudolph, E. Otto, Kfm., Kleiststr. 16
50504 Rudolph, Erich, Bäckerei, Joh. Georg-Str. 13
53812 Rudolph, Erich, Grabmalkunst, Magdeb. Str. 44
19916 Rudolph, Franz, Tapezierer, Eutritz. Str. 9
16942 Rudolph, Frieda, Ww., Karlstr. 22.
66996 Rudolph, Friedr., Dir., Riebeckstr. 21
58619 Rudolph, Fritz, Kino, Wedellstr. 17
55943 Rudolph, Fritz, Milch, Menckestr. 39.
43515 Rudolph, F., Werkmstr., Merseb. Str. 144
50390 Rudolph, Gerhard, Vertr., Viertelsweg 4
46610 Rudolph, Gerh., Bäckerei, K. Heine-Str. 58
16541 Rudolph, Hanna, Walter-Blümel-Str. 25
50212 Rudolph, H., Naturheilprakt., Hallische Str. 78
43566 Rudolph, Hans, Kol.-W., Merseb. Str. 85
43055 Rudolph, Herm., Eisen, Henricistr. 1
43986 Rudolph, J., Vertr., Heimtcichstr. 48
37002 Rudolph, Karl, Lebensm., Bayrischestr. 108.
57763 Rudolph, Karl, Dir., Theresienstr. 39
57221 Rudolph, Klara, Blumen, Hallischestr. 56
20802 Rudolph, Luise, Buchgew., Kolmarerstr. 3
30933 Rudolph, M., Kassierer, Brandvorw. Str. 33
43633 Rudolph, Martin, Eisenhdl., Josephstr. 1a
38720 Rudolph, Martin, Vertr., Windscheidstr. 19
22445 Rudolph, Max, Tauchaer Str. 52
56839 Rudolph, Otto, Möbelfbr., Hallischestr. 228
42658 Rudolph, Paul, Fleischer, Diesk. Str. 214
16341 Rudolph, R. K., Tapezier., Gerberstr. 60
36259 Rudolph, Reinh., Buchh., *Mkl* Lößn. Str. 11
56461 Rudolph, Reinw., Drogerie, Prendelstr. 9
52511 Rudolph, Rich., Tischler, Heinickestr. 1.
32301 Rudolph, Dr. V., Arzt, K.-Wilh.-Str. 26.
68437 Rudolph, Walter, Bevollm., Saarl. Str. 30
12439 Rudolph, Walter, Kisten, Karlstr. 14
57928 Rudolph, Werner, Nathusiusstr. 16
43369 Rudolph, Wilh., Schlosser, Siemeringstr. 10
53702 Rudolph & Co, Gummiwrfbr., Wittenb. Str. 6
18607 Rudolph & Elzner, Bel.-Körper, Gr. Steinw. 15
22884 Rudolph & Schonath, Baunut., K. Joh. Str. 18
16114 Rudolphi, Dr. Hans, Prof., Nürnb. Str. 8
30182 Rudorf, C., Frau, Grassistr. 36
26323 Rudorf, Hans. Gesch.-F., Gr. Görschenstr. 4
56706 Rudow, Wilh., Kfm., Eisenacherstr. 65.
57521 Rübberdt, Oskar, Maschinen, Lothr. Str. 86
60521 Rübe, Hans, Abt.-Ltr., Meraner Weg 16
26280 Rübe, Max, Buchhdlg., Gellertstr. 7
20061 Rübenack, Rich., Prägeanst., Königstr. 5
19338 Rübmann, Richard, Mittelstr. 9
30345 Rübner, Elsa, Frau, Bornaische Str. 200c
18552 Rückardt, Joh., Kfm., Kön. Joh. Str. 28
50254 Rückbrodt, F. H., Buchdruck., Blumenstr. 10
32590 Rückel, M., Rohtabak, Fichtestr. 11
63357 M. Rücker & Salomon, Werkz., Eisenb. Str. 45
65552 Rücker, Max, Kfm., Frommannstr. 11
36265 Rücker, W., Kfm., Hardenbergstr. 10
50310 Rückerl, Willy, Abt.-Ltr., Montbéstr. 32
52290 Rückert, A. O., Holz, Pariser Str. 22
46756 Rückert, Fritz, Tischler, Elisabethallee 93
50152 Rückert, Georg, Dr. iur., Helgol. Weg 9
43798 Rückert, Hans, Wielandstr. 12
26906 Rückert, Jos., Klempn., Nürnb. Str. 27b
11136 Rückmar, Carl, Rauchwr., Brühl 68
52136 Ders., Wohn., Wilhelmstr. 11
52448 Rückriem, Carl, Spritzapp., Theres. Str. 14
27066 Rüde, Baugeschäft, Beton u. Eisenbeton, C 1, Querstr. 14
57067 Derselbe, Wohnung, Artilleriestr. 12
61066 Derselbe, Lagerplatz, O 5, Kregelstr. 8
46966 Rüdiger, Curt, Vertr., Schlageterstr. 66
43908 Rüdiger, E., Stenograph, Libellenstr. 29
61992 Rüdiger, Franz, Stettiner Str. 125
62890 Rüdiger, Hugo, Kfm., Gletscherstein Str. 33
20619 Rüdiger, Dr. K., R.A. [N], Barfußg. 15
27750 Ders., Wohn., Gustav Adolfstr. 28
42283 Rüdiger, Kurt, Beton-Werksteine, Albersd. Straße 3
56952 Rüdiger, Minni, Schönhausenstr. 5
57930 Rüdiger, Oswin, R.-A., Delitzscherstr. 3
35847 Rüdiger, Otto, Transporte, Elisenstr. 163
23155 Rüdiger, Paul, Fleischer, Windm. Str. 36
43745 Rüdiger, Paul, Stud.-Assess., Schichtstr. 4
52486 Rüdiger, Rich., Kfm., Stallbaumstr. 34
60620 Rüdiger & Co., Öle, Verl. Wissmannstr.
26242 Rüdinger, Dr. Friedr., Arzt, Albertstr. 32
52444 Rüdinger, Georg, Gravelottestr. 9
57965 Rüdinger, Hans, Kfm., Köthner Str. 62
51076 Rüdinger, Hansgg., Spedit., Pölitzstr. 13
43362 Rüdrich, Emil, Ing., Zschochersche Str. 35
37738 Rüfer, Curt, Vertreter, Erlkönigweg 12
33366 Rügemer, Dr. Lotte, Ärztin, Kochstr. 82
(21738) Dies., Klinik, Salomonstr. 18a
38377 Rüger, Fritz, Vertr., *Mkl* Hitlerstr. 86
31776 Rüger, Max, Kol.-W., Schenkendorfstr. 55
35326 Rüger, Robert, Wäscherei, Simildenstr. 20
(50265) Rüger, Rud., Klemp., Hallischestr. 65
40795 Rüger, Wilh., Fahrräd., Könneritzstr. 48
67260 Rüggeberg, Aug., Masch.-Fbr., Gülden g. Str. 41
62722 Rühl, Arthur, Zigarren, Zuckelh. Str. 14
66967 Rühl, Bertha, Eisenbalnstr. 103
(43027) Rühl, F., Gartenbau, Siemeringstr. 16.
57785 Rühl, Herm., Reg.-Baumstr., Nordern. W. 16
52441 Rühl, Paul, Kistenfbr., *Wie* Bernh. Krostitz-Straße 7
25281 Rühl, Reinh., Nordpl. 1
38400 Rühl, Richard, Kfm., Kronprinzstr. 40
(40747) Rühle, Anna, Schokol., Könneritzstr. 61
60283 Rühle, Carl, Musikverl., Heinrichstr. 11.
14090 Rühle, Carl, Verleger, Stephanstr. 18
68200 Rühle, Dr. Carl, Buchhdlr., Schönb. Str. 8
38660 Rühle, Ehrhard, Lebensm., Born. Str. 101
43086 Rühle, Dr. E., Schriftleit., Hüfferstr. 70
61194 Rühle, Eugen, Verleger, Crusiusstr. 15
43628 Rühle, Gust., Gärtner, Lützner str. 121.
40280 Rühle, Martha, Haußmannstr. 11
40747 Osk. Rühle Nf., Möbelfbr., Rochlitzstr. 82
45782 Rühle, Paul Joh., Malermstr., Könn. Str. 81
66094 Rühle, R., Maler, Dresdnerstr. 71
68963 Rühle, R., zahnt. Labor., Ludw. Str. 80
19108 Rühle & Rülicke, Moden, Petersstr. 13
11628 Rühle & Wendling, Musikverl., Gr. Steinw. 15
16386 Rühlemann, A., Leibnizstr. 16
56615 Rühlemann, H., Bäckerei, *Lü* Hall. Str. 45
21584 Rühlemann, Karl, Großhandlung für Papier aller Art, C 1, Reichelstr. 16. P 69505
12179 Rühlemann, Paul, Kunststopf., Königspl. 7
30646 Rühling, F. W., Geschäftsf., Ad. Hitlerstr. 9
66353 Rühlmann, Hans, Vertr., Riedelstr. 10
36233 Rühmer, Paul, Froschkönigsw. 10
66497 Rülicke, Olga, Stephanipl. 4
39377 Rülke, Clara, Steuerber., Bayrische Str. 54
61441 Rülke, Kurt, Kohlen, Zollikoferstr. 31
35076 Rülke, Paul, Kfm., Brandstr. 11
55584 Ruemenapp, Oberleutn., Helgol. Weg 5
35793 Rümmler, Feodor, Radio, Bayrischestr. 18
53470 Rümmler, Marie, Prok., Montbéstr. 34
61885 Rümmler, M., Masch.-Repar., Weißestr. 5b
57742 Rümmler, Max, Vertr., Möckernsche Str. 31
38336 Rümmler, Willy, Fleischer, Bayrische Str. 49.
50518 Rüppel, Richard, Kfm., Hirtenholzstr. 9
58750 Rüprich, Otto, Vertr., Wilhelmsh. Str. 8b
38730 Rüssel, Rob., Fleischermstr., Kochstr. 63
46780 Rüstau, Ernst, Lichtanl., Siemensstr. 41
68964 Rüther, Dr. Heinz, Arzt, Thiemstr. 2a
16616 Rütt, Dr. Otto, Arzt, Emilienstr. 32
11239 Rüttinger, L., Goldschmied, Kurprinzstr. 4
51200 Rüttler, Felix, Metzer Str. 10
40562 Ruëtz, Franz, Lebensm., Naumb. Str. 53
57230 Ruf-Buchhaltung GmbH, Potsd. Str. 50
26724 Ruge, Heinr., Vertr., Leibnizstr. 2.
38006 Ruge, Paul, Fensterrein., b.d. Krähenhütte 28
43002 Ruggaber, Hans, Ing., Aurelienstr. 4
19000 Ruh, Walter, Lebensm., Querstr. 14
62592 Ruhl, Moritz, Buchhdlg., Wasserturmstr. 21.
16595 Ruhland, Dr. Wilh., Prof., Linnéstr. 1
57218 Ruhlandt, Alwin, Poetenweg 45
53552 Ruhnau, E., Metalle, Alteisen und Abbrüche, Leipzig C 1, Katzbachstr. 3

Sml.-Nrn. 162 42 / 162 45 **Ruhrstahl Aktiengesellschaft** Witten (Ruhr), Büro Leipzig (für die Werke Witten u. Annen), Leipzig C 1, Lagerhofstraße 4

60011 Ruhnow, Gg., Archit., Bautzm.-Str. 17.
24688 Ruhrstahl AG, Ranst. Steinweg 8
51760 Gebr. Ruhstrat, Meßinstr., Schopenh. Str. 4
25133 „Ruk" Bonbonfbr. Rohne & Kühnast, Dörrienstr. 3
25059 Ruland, C. G., R.-A., K. Tauchnitzstr. 10
67243 Rumann, Elsa, Frau, Crusiusstr. 1
(43277) Rumler, Kurt, Zellwolle, Kaiserstr. 3
63724 Rumler, Rich., Prok., Lüderitzstr. 19
32674 Rummel, Arth., Vertr., *Mkl* G. Keller Weg 9
39752 Rump, Annemarie, Kronprinzstr. 5
56058 Rumpelt, A., Karosseriebau, Delitzsch. Str. 45
37487 Rumpf, F., Malermstr., *Mkl* Göringstr. 47
51930 Rumpff, Erich, Revis., Köthner Str. 64
65568 **Rumpff, H., Drogerie, Dresdnerstr. 36.**
50208 Rumsch & Hammer, Wasch.-Masch., Menckestraße 14
14215 Rund, Karl, Immob., Mackensenstr. 16
56746 Rundau, Gustav, Bäckerei, Lüderstr. 11.
51559 Rundau, Werner, Klempner, Wahrner Str. 13
24822 Rundfunk-Fachgesch. „Sachsenfunk", Windmühlenstr. 39
36720 Rundfunk-Mechanik, Rep.-Anst., Hohe Str. 50
33004 Rundfunkhaus Radio-Quelle Schmitz & Co, Adolf-Hitler-Str. 11
55263 **Runge, Aenne, Privata, Gohliserstr. 19.**
37432 Runge, G., Autovertreter, Mühlholzg. 48
16661 Runge, Dr. Gottfr., Arzt, Beethovenstr. 16
15206 Runge, Dr. Hans, Arzt, Gust. Adolf-Str. 5
16806 Runge, Dr. Rudolf, Arzt, Leibnizstr. 19
24173 Runge & Co. Nf., Kohlen, Dresdnerstr. 17
38664 Runkel, Anna, Ww., Elisenstr. 146
17477 Runkel, Elsa, Ww., Hindenb. Str. 27
21032 Rupé, Wilh., Reg.-Rat, K. Joh. Str. 27
55377 Rupert-Verlag, Schönhausenstr. 19
40405 Rupnow, Walter, Zum Harfenacker 15
31331 Rupp, Herm., Kfm., Schlegelstr. 2
31972 Ruppe, Fr., äth. Öle, Hardenbergstr. 11
77212 Ders., Wohn., *Grdb* Immelmannstr. 1
23097 Ruppe, Margarete, Schrebergäßchen 2
55982 Ruppel, Georg, Quarkimp., Berl. Str. 81a
32452 Ruppert, Felix, Bücherrev., Lampestr. 10.
38629 Ruppert, Liesbeth, Kol.-W., Kochstr. 60
39468 Ruppert, Max, Prok., LößnigerStr. 140
36947 Ruppmann, Wilh., Ofenbau, Meusd. Str. 11
26417 Rupprecht, Joh., Tabakwr., O. Schillstr. 3
13131 Rupprecht, Joh., Masch.-Stick., Lessingstr. 29
13111 Rupprecht, Josef, Glasschleif., Querstr. 4.
60689 Rupprecht, K., Vertr., Beuchaer Str. 2
55789 Rupprecht, Rich., Bäckerei, Delitz. Str. 67
42264 Rupprecht, Rob., Stieglitzstr. 90
57388 Rupprecht, W., Dipl.-Kfm., Braunschw. Str. 4
13404 Ruprecht, Hugo, Damenmoden, Markt 1.
34607 Rupsch, Egon, Kfm., Bornaische Str. 112
46098 Rurack, Herb., Ing., Elisab. Allee 31
43911 / 43912 Rurack, Moritz Theod., Feineisenbau, Kunstschmiede, Leipzig W 33, Demmeringstr. 51. T Eisenrurack P 2246
15364 Rusack, Fr., Flüss. Obst, R. Steinweg 33
41919 Rusch, Adolf, Baugesch., Marschnerstr. 5
63919 Derselbe, *Mö* Gen. Litzmann-Str. 9
65050 Rusch, Bruno, Kfm., Reitzenhainer Str. 139
35189 Rusch, Dora, Ww., *Mkl* Lößn. Str. 12
36871 Rusch, Werner, Fleischermstr., Kochstr. 72
13615 Rusch & Co., Textilwaren-Großhandlung, C 1, Kramerstraße 5. P 73879
53167 Rusche, G., Gerichtsrat, Springerstr. 11
33432 Ruschel, A., Baugesch., *Mkl* K. Albert-Str. 47
17214 Ruscher, O., Schuhmasch. Alex. Str. 8
68938 Ruschig, Alfred, Kfm., *Ho* R. Wagner-Str.
18418 **Ruschig, Oskar, Schokol.-Fbr., Petersstr. 39.**
43091 Derselbe, Weißenfelser Str. 43
20514 Ruß, Staatl. Lotterie, Burgstr. 25
10421 Ruß, Max, Vertr., Sedanstr. 5
33593 Russ, Rich., Stud.-Rat, Grassistr. 33
16450 Ruß & Co., Kaviar, Nikolaistr. 2
68608 Russ. Gedächtniskirche, K. Maxim. Str. 51a
55883 Rust, Alex., Maschinen, Zuckmantel 1.
(42344) Rust, Bruno, Möbeltransp., Saalf. Str. 15
50395 Rust, Rob., Kol.-W., Delitzscherstr. 66
23814 Rust, Walter, Rosentalgasse 7
35982 Rust, Dr. Werner, Dir., Kantstr. 12
58069 Rusteberg, Werner, Seifen, Hallische Str. 88
23615 Rutschka, E., Fischwr., Winterg. Str. 9
36952 Rutzka, Rob., Kesselreinig., Braustr. 23
24637 Ruwi-Maschinenbau Witt & Co, Reichelstraße 1a
51731 Ryssel, Fritz, Vertreter, Mecklenb. Str. 39
67860 Ryssel, Johs., Kfm., Naunh. Str. 25
33530 Ryssel, Max, Arndtstr. 27
26165 Ryssel, Nellie, Ww., Pfaffend. Str. 24
55204 Ryssel, Rich., Kfm., Springerstr. 15
23584 Rzepecki, Tom, Klempn., Alexanderstr. 33.
55737 Saalbach, Osw., Vertret., Gohliserstr. 19
33875 Saalbach, Paul, Vertreter, Schlegelstr. 8.
60451 Saalborn, P., Friseur, Bogislawstr. 1.
40931 Saalmann, W., elektr. Anl., Weißenf. Str. 57
37013 Saare, Heinz, Fuhrw., *Mkl* Str. d. SA 43
57148 Saatmann, Alfr., Vertr., Helgol. Weg 2
20259 Saba, Radio, Humboldtstr. 28
33790 Sabatzky, K. Israel, Synd., Windsch. Str. 19
25680 Saberatzky, Gretl, Obst, Seeburgstr. 26
17133 Sachau, Gerh., Dr. jur., K. Tauchn. Str. 10b
57086 Sacher, Carl, Obering., Hallische Str. 15
63015 Sachon, K., Baustoffe, Sommerf. Str. 11
51689 Sachs, Albin, Uhren, Lindenth. Str. 38
31795 Sachs, Emil, Zigarrenfbr., Kantstr. 63
45352 Sachs, Hans, Steubenstr. 31
27464 Sachs, Hugo, Ingenieur, C 1, Augustusplatz 7. P 69828
51466 Derselbe, Wohn., N 26, Landhausstr. 9
41669 Sachs, Willy, Tabakwr., Reuterstr. 37
33214 Sachse, Dr. Alb., Studienrat, Rübezahlw. 4
67563 Sachse, Alfr., Tabakwr., Eisenb. Str. 111b
39336 Sachse, Arno, Kfm., Brandvorwerkstr. 72
58442 Sachse, Arth., Stabszahlmstr., Heerstr. 5
40419 **Sachse, C. H., Nahrungsm., E. Meystr. 14**
61198 Sachse, Carl, Kartonagenfbr., Weidm. Str. 17
68558 Sachse, Curt, Ing., Hildegardstr. 49
45222 Sachse, Georg, Insp., Brockhausstr. 61
39130 Sachse, Günther, F. Rhode-Str. 33
25353 Sachse Nf., Herm., Bildhauer, Eutritz. Str. 3
67719 Sachse, Hilda F., Privata, Denkm. Allee 97
50583 Sachse, Hugo, Kol.-W., Hallischestr. 359.
14274 Sachse, Hugo, Fische, Markthalle, 182
26886 Sachse, Johanna, Lebensm., Fr. List-Str. 8
22483 **Sachse, Joh., R.-A., C 1, Harkortstr. 6**
50657 Sachse, Kurt, Fleischer, Lothringerstr. 38

41459 Sachse, M., Ww., Helfferichstr. 11
53395 Sachse, Margarete, Ww., Rückertstr. 17
26883 Sachse, Osk., Wäschefbr., Harkortstr. 19
57689 Sachse, Paul, Gesch.-Ltr., Alemannenw. 8
22952 Sachse, Paul, Rauchwr., Nikol.Str. 12
56707 Sachse, Rich., Oberlehrer, Bünaustr. 2
66562 Sachse, Rich., Altwr., Eisenbahnstr. 20
43714 Sachse, R., Betr.-Ltr., *Rü* W.Gustloffstr. 74
50587 Sachse, Werner, Vertr., Salzmannstr. 12
23098 Sachse, W., Autozubehör, Nonnenmühlg. 2
13530 Sachse & Radestock, Großhandel in Schmuckwaren, C 1, Schuhmachergäßchen 1/3
37996 Sachse-Schubert, M., Scherenschnitte, Born.-Straße 95
72401 Sachsen, Kohlenhandelsges.mbH, Mackensenstraße 1
24822 Sachsenfunk, Windmühlenstr. 31
(12947) Sachsenland-Werbungsmittler, Universitätsstraße 18
50973 Sachsenröder, Eug., Kfm., Schillerweg 12
20062 Sachsenröder & Gottfried, Zuckerraff., Blücherstr. 24
11119 Sachsenwerk, Licht- u. Kraft-AG, Ranst. Steinweg 28
57711 Sachße, Friedr., Kickerlingsberg 12
56296 Sachße, Dr. Hans, Arzt, Eckardtstr. 9
36749 Sack, Arthur, Viehhdlg., Stöckartstr. 31
12766 Sack, E., Ww., Thomasiusstr. 23
18411 Sack, Friedr., Kürschner, Nordstr. 19
40112 Sack, Fritz, Elisabethallee 7
58654 Fritz A. Sack & Co., Stahl, Roscherstr. 23
41486 Sack, Hans, Dipl.-Ing., Alte Salzstr. 125
56836 Sack, Heinz, Bäckerei, Meckl.Str. 27
66944 Sack, Herb., Bäckerei, Ferd.Joststr. 50
46402 Sack, Herb., Schreibart., Seumestr. 114
11333 Sack, Herm., Buchhdl., Gellertstr. 7
66962 Sack, Herwin, Beamter, *Mö* Litzmannstr. 29
41487 Sack, Otto, Fabrkt., Alte Salzstr. 125
44471 Rud. Sack Komm.-Ges., Maschinenfabrik, W 33, Karl-Heine-Str. 90
46304 Sack, Rud. F.W., Fabrikbes., Schön.-Weg 100.
33355 Sack, Wilhelmina, Mozartstr. 7
43632 Sack & Wirth Nf., Öle, Reineckestr. 30
32666 Sacke, Georg, Dr. phil., Grassistr. 28
23558 Sackersdorff, Schulbuchhdlg., Schreberstr. 12
60478 Sackmann, Franz, Vertr., Göschenstr. 17.
57274 Sadler, Erich, Geschäftsf., Erfurter Str. 6
55820 Sadowski, Aug., Buchbind., Salzm.-Str. 23.
31337 Sächs.-Böhm. Dampfschiff. AG, Moltkestr. 48
(18587) Sächs. Thür. Gläubiger-Schutzverb. e.V., Schloßgasse 2
27178 Sächs. Akad. d. Wissenschaften, Aug.Pl. 5
70161 Sächsische Bank Filiale Leipzig C 1, Goethestraße 3/5. T Sachsenbank
70161 Dies., Dep.-Kasse, Grimmaischer Steinweg 12
17334 / 16334 Sächsische Baugesellschaft für elektrische Anlagen m.b.H., C 1, Königstr. 27. P 54321
61235 Sächs. Beleuchtugskörperfbr. Max Kläß & Co, Bergstr. 21
Sammel-Nr. 71401 Sächsische Bodencreditanstalt siehe unter Leipziger Hypothekenbank Niederlassung der Sächsischen Bodencreditanstalt
23730 Sächs. Brandvers.-Kammer, Beethovenstr. 23
60789 Sächs. Draht- u. Metallwrfbr. Leistner & Co, WurznerStr. 26
21769 Sächsische Fahnenfabrik Georg Lange & O. Kneiss, C 1, Dittrichring 11. P 58838
67141 Sächs. Gesellsch. f. Vorgeschichte, Landesst., Rosmarinenweg 5
16377 Sächs. Getreidekreditbank AG, Roßpl. 14
(51398) Sächs. Grundstücks-Bauges. mbH, Poetenweg 11
23025 Sächsische Hausfrau, Königstr. 1
18435 Sächs. Landw.-Bank, AG, Blücherpl. 1
41051 Sächs. Manometerfbr. KG, P. Kiessling, Angerstr. 44
63232 Sächs. Masch. u. Schraub.-Fbr., GmbH, Schönbachstr. 58
16468 Sächs. Metall-Handelsges. mbH, Härtelstr. 14
10069 Sächs. Metallwrfbr. A. Wellner Söhne AG, Reichsstr. 4
43675 Sächs. Pelzveredelungsgesellschaft Mauersberger & Co., Rauchwr.-Färberei, Böhlitz-Ehrenberg, Ludw.-Hupfeld-Str. 25. P 48573
71801 Sächs. Revisions- u. Treuhandges., AG, Wirtschaftsprüf., Gerberstr. 1
40525 Sächs. Röhrenfbr. A. Thierfelder & Co, Rohrleit., Naumb.Str. 17
53386 Sächs. Rohrleitungsbau-Ges. mbH., Stallbaumstr. 10
16202 / 17461 Sächs. Textil-Berufsgenossenschaft, C 1, Hindenburgstr. 19a
19664 Sächs. Verteilungsst. f. Ziegel, Packhofstr. 9
34101 Sächs. Werke Braunkohlen u. Großkraftwerk Böhlen
53504 Sächs. Wermutkellerei Ritter & Co, Hamburger Str. 22
12036 Sächsischer Wäschevertrieb Karte & Co., Leipzig C 1, Walter-Blümel-Str. 19
22311 Sächs. Hauptblaufarbenlager GmbH, Hugo-Licht-Str. 1
26401 Säckel, Paul, Vertr., Seeburgstr. 55
38986 Sälig, W., Fach-Drog., Hermannstr. 2
40209 Sälzer, Arthur, Fleischermstr., Albertinerstraße 96
58050 Sämann, Friedr., Prok., Stallb.Str. 18
30978 Sämann & Co., Elektrogroßhandlung, C 1, Sidonienstr. 44a. P 19416
26849 Sämisch, Herm., Schneiderei, Nordstr. 21
37390 Sämisch, Herm , Schlosser, Fichtestr. 14
17515 Sändig, Dr., Verlagsges., Emilienstr. 22
(17515) J. E. Sändig, Versich.-K., Emilienstr. 22
(19080) Sänger, Arthur, Vertr., H.Wesselstr. 26
43027 Sänger, Carl, Mehl, Siemeringstr. 16.
55675 Sängerkreis 5, EilenburgerStr. 16
57893 Ders., Kr.-Chormstr., Schönhausenstr. 5
62808 Särchinger, Alb., Kfm., Denkmalsallee 93
35937 Särchinger, Paul, Vertr., Kochstr. 72
42862 Sättler, Servin, Sattelhofstr. 25
10810 Säuberlich, Agnes, Salzgäßchen 5
62106 Säuberlich, E., Vertriebsst., Arnoldstr. 13
16374 Säuberlich, Friedel, Insp., Salzgäßchen 5
41576 Säuberlich, Fritz, Vertr., Forststr. 3
11539 Säuberlich, Dr. K., Druck, Scherlstr. 1
22527 Derselbe, Wohnung, Lessingstr. 24.
61578 Säuberlich, Tonie, Leostr. 13
31130 Säurig, Rich., Armaturen, Kochstr. 115
33557 Saez, B., Südfrüchte, Bayr.Str. 6
60846 Saffier, Max, Amtm., LangeReihe 27
23223 Saffran, Vera Pawlowna, Pfaffend.Str. 20
52056 Sagewitz, Walther, Zahlmstr., PariserStr. 16
25255 Sakel, Osk., Haarnetze, Neumarkt 1
53272 Sakrzewski, Paul, Vertr., Wanger.Weg 23a
41740 Sala, Klara, Frau, Adolf-Hitler-Str. 29
14378 Salamander AG, Grimmaischestr. 25
61860 Salat, Arno, Etui-Tischlerei, Zollik.Str. 20
33691 Salchow, Conrad, Vertr., Helenenstr. 44a
65665 Saling, Frieda, Ww., WurznerStr. 172
31418 Salm, Fritz, Major, K.Wilh.Str. 76
31249 Salomo, Ed., Gemüse, BayrischeStr. 18
22075 Salomo-Apotheke, Grimmaischestr. 17
21851 Salomon, Ella, Pelze, Königspl. 7
11752 Salomon, Ernst G., Schuhwr., Salomonstr. 21
66326 Salomon, Georg, Friseur, Kohlgartenstr. 47
53868 Salomon, Gust., Brotfbr., Delitzscherstr. 69
55679 Salomon, Hans, Schornsteinf., Mockauer Straße 106
60461 Salomon jr., Herm., Getreide, Wurznerstr. 8.
65854 Salomon, Rich., Bäckerei, F.Joststr. 3
10348 Salomon, Walter, Elektr. Anl., Johannisg. 10
60304 Derselbe, Wohn., Peilickestr. 24
66522 Salon der Dame, Eisenbahnstr. 57
(27324) Salus Gemeinn. Krankenhauskosten-Vers. AG, Johannisplatz 1
20576 Salus-Reformhaus, Brühl 10
18493 Salvaterra, P., Schleiferei, Barfußg. 1
68298 Salvenmoser, Mich., Fris., Mariannenstr. 38
56739 Salvetter, Rud., Immelmannstr. 34
68642 Salzbrenner, Kurt, Kohlen, Hedwigstr. 4
15798 Salzkotten, Martini-Hüneke u. Salzkotten, Masch.- u. App.-Bau AG, Pfaffend.Str. 2
20565 Salzmann, Chr., Heizungsanl., Mackensenstraße 36
26942 Salzmann, Elsa, Frau, Ludend.Str. 128
60683 Salzmann, Osk., Wollwr., Eisenbahnstr. 120
55448 Salzmann, Paul, Vertr., Ulrichstr. 2
55964 Salzmann, Willy, Baumstr., Ölßnerstr. 2
57890 Samariter-Apotheke, Lothringerstr. 40
43423 Samen- u. Düngem.-Haus Himstedt, Gutsmuthstraße 3
42208 Samietz, G., Schmiedemstr., Josephstr. 20
13817 Sammelstelle d. Verein. Banken, Konzern Hanseatic, Tröndlinring 3
12184 Sammler, Erich, Kfm., König-Joh.Str. 33
35996 Sammler, F., Tonkünstl., Kais.Wilh.Str. 34
41342 Samson, Werner, Kfm., Frankf.Str. 39
35618 Sanatorium Hartheck, Dr. W. Sernau
22103 Sandberger, K. V., Bürolt., K.Maxim.Str. 24
12181 Sandby, Dr. E., Verleger, K.Johannstr. 18
50804 Sander, Ww., Frickestr. 6
41194 Sander, Alwin, Böttcher, Burgauenstr. 15
23758 Sander, Anna, Ww., Querstr. 2
57216 Sander, Dorothea, Buchhalt., Planitzstr. 23
62636 Sander, Erich, Zimmerei, *Mö* Stötter.Str. 55
56835 Sander, Georg, Ober-Ing., Montbéstr. 7
33138 Sander, Gerh, vorm. Graph. Handelsges. mbH, Graphik, Steinstr. 67
51326 Sander, Helene, Ww., Poetenweg 1
52711 Sander, Horst, Buchhdl., Frickestr. 6
19141 Sander, Joh., Schlosserei, Johannispl. 3
23016 Sander, Johs., Vulkan., Hindenb.Str. 81
68119 Sander, K., Baugesch., R.Herrmannstr. 7
61411 Sander, Max, Landw., *Mö* Gottschalkstr. 18
21483 O. Sander & Co, Vulkan.-Anst., Dittrichr. 9
31487 Dieselben, Wohnung, Scharnhorststr. 23
55876 Sander, Richard, Bauer, Neutzscherstr. 2
63607 Sander, W., Kleiderstoffe, Breitk.Str. 3
38129 Sanders, Arno, Vertr., Sidonienstr. 68
33705 Sandig, Georg, Vertr., Zwickauerstr. 61
52945 Sandkuhl, Dr., Med.-Rat, Delitzsch.Str. 80a
51105 Sandmaier, Wilh., Kfm., Asterstr. 15
26163 Sandmann, Gertrud, Ww., W.Blücher-Str. 43
67257 Sandner, Kurt, Masch.-Bau, Ludwigstr. 60
52933 Sandor, Ad. O., Maler, Bergg.Str. 1
17935 Sandra-Müller, M., Artist, Schützenstr. 13
12361 Sandrock, Paul, Juteverw., Nikolaistr. 8
51629 Sanitätshaus Schaefer, Kais.Friedr.Str. 25
10442 Sanitas, Reformhaus A. Hensel, Petersteinweg 18
52804 St. Annen-Apotheke, Schiebestr. 2
26073 Sanow, W., Elektr. Anl., Alexanderstr. 49
13924 Sanssouci-Festsäle, Ludend.Str. 12
46400 Santas-Büchner, Jenita, Schausp., Steubenstraße 15
40366 Santelmann, N., Frau, Kap.Haunstr. 44
16404 Santen, W., Friseur, Beethovenstr. 12
63442 Santroch, Jos., Maßschneid., Naunh.Str. 60
22141 Sarfert, Dr. Emmy, Ww., Lessingstr. 19
32211 Sarfert, Helene, Schwägrichenstr. 19
62295 Sarfert & Stüber, Sauerkohlfbr., *Eng* Guhrstraße 11
17878 Saro, Arthur, Autopflege, Marienstr. 11a
18501 Sasse, Arthur, Papier, Rich.Wagner-Str. 10
50567 Saro, Karl. Fleischer, F.Nordhoffstr. 1
38932 Sarodnik, Alban, Kohlen, Ad.Hitlerstr. 52
24946 Sartorius Nf., H., Masch., Ritterstr. 5
21816 v. Sass, Ulrich, Vertr., Brandenb.Str. 10
18500 Sasse, Arthur, Bürobed., R.Wagner-Str. 10
39105 Sasse, Konr., Architekt, Elisenstr. 146
46890 Sasse, Otto, Gravieranst., Hähnelstr. 16
68741 Sassenhoff, Eugen, Prok., NaunhoferStr. 19
56971 Sasse, Wilhelm, Linkelstr. 12
13092 Sattler, Curt, Stahlw., **Münzgasse 7.**
56525 Sattler, J., Glaserei. Hallischestr. 21
60333 Saubert, E., Jalousiefbr., W.Gustl.Str. 6
34639 Sauda, Attilio, Schleiferei, HoheStr. 48
15501 Sauda, Eligio, Stahlwr., Nürnbergerstr. 9
20569 Sauda, Rud., Stahlwr., Neumarkt 3
35214 Sauer, Bruno, Schlächterei, Schlachthof
67756 Sauer, Erich, Ing., Kohlweg 34
65291 Sauer, Ernst, Ing., Brixenerweg 18.
53455 Sauer, Hans, Kfm., Kleiststr. 101.
53435 Sauer, Joh., Gartenbau, Viertelsweg 77d.
27329 Sauer, Jul. H. A., Sportart., Neumarkt 16
33043 Sauer, Karl, Kfm., Brandvorw.Str. 76
51753 Sauer, M., Papier, Krokerstr. 16
68605 Sauer, Peter, Kfm., Denkmalsallee 93
67769 Sauer, Rud., Bäckermstr., WurznerStr. 101
53046 Sauer & Co, Verbandst.-Fb., Schiebestr. 32
35709 Sauerbier, Horst, Adjut., Triftweg 36
13349 Sauerstein, Gastw., Johannisgasse 13.
55026 Sauerstoffwerke GmbH, Ver., Maniettastr. 24
32851 Sauerwald, Bernh., Likörfbr., HoheStr. 36
32525 Sauerwald, Curt, Vertr., Kantstr. 26
45540 Sauerzapfe, Karl, Könn.-Str. 38
37683 Saupe, Aenne, Schenkendorfstr. 5
63537 Saupe, Dr. A., Arzt, Kohlg.-Str. 29.
45849 Saupe, Artur, Tischlerei, Frankf.-Str. 61.
15516 Saupe, Dr. Eugen, R.-A. [N], Nordstr. 60
30211 Gebr. Saupe Schießscheiben- und Formularfabrik für die Wehrmacht, Papierverarbeitungswerk, Leipzig S 3, Fichtestr. 30. P 12141
63115 Saupe, Joh., Buchbinderei, Eilenb.-Str. 12
41214 Saupe, Kurt, Dir., Steubenstr. 19
62484 Saupe, Osk., Drogerie, WurznerStr. 13
32417 Saupe, Otto, Fleischer, Hohestr. 48.
38287 Saupe, Otto, Klempn., *Mkl* LauerscheStr. 6
43658 Saupe, Otto, Kfm., K.Georg-Str. 12
53255 / 53256 Saupe, Reinhold, Kolonialwaren-Großhdlg. u. Kaffeerösterei, C 1, Wittenberger Str. 10
50320 Saupe, Robert, Buchdruck., Hall.Str. 91
53597 Saupe, W., Lackieranst., Schönef.Str. 19d
35407 Sauppe, Kurt, Ofenbau, Fichtestr. 44
71601 Saurer-Werke, DösnerWeg 18
37172 Sauter, Willi, Kfm., Scharnh.Str. 57
10002 Sauter & Co, Herrenkleid., Petersstr. 32
23047 Sauthoff, Br., Autobereif., Kohlg.-Str. 19.
16998 Savignano, Vittorio, Landesprod., Großmarkthalle
26531 Savoi, Cesare, Kfm., Kolonnadenstr. 14
66320 v. Savy-Lerwille, Dr. G., Zahnarzt, Dresdner Straße 30
56731 Sawatzke, W., Elektr. Anl., Gohliserstr. 38
35422 Saxonia-Apotheke, E. Wiß, Ad.Hitler-Str.163
67739 Saxonia-Drogerie, *Ho* Bahnhofstr. 6
11719 Saxonia-Druck., Fr.Marschеider, Dresd.Str.16
45726 Saxonia Elektromot.-Werkst., Könn.Str. 31
10749 Saxonia-Fenster-Reinig., Blücherstr. 4
45017 Saxonia Steinholz - Fußboden - Fabrik Max Müller, W 31, Alte Str. 31. P 55782
12627 „Saxonia" Textilbetrieb Dr. Othard Schulze, Herren-, Sport- u. Berufskleidung, C 1, Gerberstr. 16. P 45412
14716 Scala-Lichtspiele, Windmühlenstr. 7
40687 Scannewin, K., Klempner, Wigandstr. 4.
40482 Scannewin, R., Klempner, Dieskaustr. 59.
18734 Scardona, Luigi, Sekr., Harkortstr. 17
50818 Schaack, J., Vertret., Krokerstr. 20
65737 Schaaf, Arth., Baugesch., U.Münsterstr. 31
45839 Schaaf, Arth., Büroeinricht., Dieskaustr. 86.
43846 Schaaf, Bernh., Malermstr., Schlag.Str. 76
40392 Schaaf, Ernst, Baumstr., Helffer.Str. 51b
60022 Schaaf, F. K., Steinsetzmstr., Ludw.Str. 90a
57973 Schaaf, Hilda, WangeroogerWeg 19
51680 Schaaf, Hugo, Baugesch., Thielestr. 18
30589 Schaaf, Louis, Schuhm., Albertstr. 31
13231 Schaaf, M. L., Klubmöbel, Johannisg. 10
46627 Schaaf, Margarete, Jahnstr. 50
13232 Schaaf, Oskar, Klubmöbel, Brüderstr. 23
42084 / 42082 Schaaf, Otto, Armaturenfabrik u. Apparatebau, Böhlitz-Ehrenberg, Hindenburgstr. 68. T Armafa Böhlitz-Ehrenberg P 16130
66973 Schaaf, Walter, Friseur, Dimpfelstr. 43
45362 Schaake, Oskar, Kfm., Halskestr. 6
15476 Schaal, Elsa, Blumen, Markthalle, Std. 267
68005 Schaal, Gerh., Klempn., *Ho* SpringerWeg 48
37313 Schaal, Gerh., Fleischerei, Scharnh.-Str. 30.
10256 Schaal, Herm., Kostüme-Verleih, C 1, Kurprinzstr. 22
65593 Schaal, Herm., Optik, Reitzenh.Str. 5
30656 Schaal, Rich., Schlächter, Scharnh.Str. 30
34762 Schaal, Willy, Kochstr. 26
16196 Schaar, Alfr., Dek.-Maler, Alexanderstr. 7
61639 Schaare, L., Kfm., Göschenstr. 12.
40207 Schaarschmidt, Ww. Auguste, Lebensm., MiltitzerStr. 2
67260 Schaarschmidt, E., Vertr., Güldengossaer Straße 41
13797 Schaarschmidt, Hellm., Ing., Egelstr. 7
65166 Schaarschmidt, Herbert, Bäckermstr., Dimpfelstr 34
23913 Schaarschmidt, Max, Kohlgartenstr. 14
68091 Schaarschmidt, Otto, Denkmalsallee 97
60047 / 61434 Schaarschmidt, Otto, Rohprodukte, O 5, Verl. Wißmannstr. T Rohscha P 54876
55391 Schaarschmidt, P., Sattlerm., Bölckestr. 78
62187 P. Schaarschmidt & Co. KG, Bauunt., Schirm.Str. 24
31885 Schaarschmidt, Suse, Frau, Schenkend.Str.12
40629 Schaarschmidt, W., Optik, K.Heinestr. 67
38200 Schabacker, A., Fleischer, *Mkl* Kob.Str. 105
35574 Schabacker, Willy, Kfm., Meusdorferstr. 3
10164 Schabe, Jos., Bäckerei, Kolonnad.Str. 6
39454 Schacher, J. Arndt, DölitzerStr. 42
16391 Schacht, Carl, Scheinwerfer, Lutherstr. 16
24025 Schacht, Charlotte, Ludend.Str. 49
19148 Schacht, Erich, Textilwr., Eberhardstr. 6
56659 Schacht, Margarete, Frau, Geibelstr. 26
11769 Schacht-Verlag Fr. Wortelmann & Co GmbH, Gellertstr. 2
31806 Schachtebeck, Heinr., Prof., Kronpr.Str. 17
11639 Schack, Dr. Hans, Ger.-Rat, Fregestr. 27
27587 Schacke, Otto, Glasreinig., Königstr. 10
66898 Schacke, Paul, Fensterreinig., Lipsiusstr. 3
63116 Schacke, Walter, Disponent, Oststr. 58
35027 Schad, Walter, Dir., Heinzelmannweg 3
32641 Schade, E., Fr., Baumstr., Pfordtenstr. 5
58266 Schade, E. Herb., Dir., Primavesistr. 9
37303 Schade, Fritz, Archit., Pfordtenstr. 5
(32641) Schade, Georg, Baumstr., Pfordtenstr. 5
40165 Julius Schade & Co., Fabrik f. Konserven, Nahrungsmittel, präp. Hülsenfruchtmehle, kochfert. Suppen, W 33, Aurelienstr. 66
24212 Schade, Oscar, Architekt, Königsplatz 6.
22701 Schade, Otto, Friseur, Ritterstr. 2
53785 Schade, Otto, Schmiedemstr., Del.-Str. 152.
16409 Schade, Otto, Gruppenführ., Beeth.Str. 21
43025 Schade, Rud., Aurelienstr. 15
45906 Schade, Sophie, Friseuse, Zschocher.Str. 53
42271 Schade, Walt., Reklame, S.Bach-Str. 36
41718 Schade, Wilh., Tischlerei, S.Bachstr. 8
44561 Schade & Füllgrabe GmbH, Feinkost, Angerstr. 44
33416 Schadewaldt, Dr. W., Prof., *Mkl* Kastan.W. 1
12292 Schäbitz, Rich., Dachdecker, Alex.Str. 11
21494 Schaebs, Bodo, Kfm., Georgiring 14
(23774) Schächer, Dr. F., Chem. Labor., Thom.Str. 22
23774 Schächer, Georg, C 1, Thomasiusstr. 22
32818 Ders., Wohn., Windsch.Str. 2
13550 Schädel, Alex., Fbr. chir. Instr., Nikolaistr. 3
19429 Schädel, B., Fbr. chir. Instrum., Brühl 59
53062 Schaedel, Otto, R.-A., Montbéstr. 12
42792 Schädel, Willy, Tischler, Aurelienstr. 46
13894 Schäfer, Ad. Br., Annoncenexped., **Talstr. 5**
41337 Schaefer, B., Leinenwr., Linden.Markt 5
55531 Schaefer, Dr. C., med. Präp.Fbr., Theres.St. 5
36667 Schäfer, Carl, Virtuose, Körnerpl. 2.
25834 Schäfer, Carl, Kabarett, Windmühlenstr. 14
16788 Schäfer, Clara, Ww., Gustav-Adolfstr. 32
50126 Schäfer, E., Weißwr., Breitenf.-Str. 78.
66777 Schäfer, Emil, Bauklempn., Sellerh.-Str. 7.
51920 Schäfer, Emil, Stadtbaudir., Garnisonstr. 9
58793 Schaefer, Erich, Bücherrev., Briestr. 9
31979 Schäfer, Dr. Erich, Prof., *Mkl* K.Albert-Str.23
50382 Schäfer, Ernst, Fleischermstr., Linkelstr. 27
46512 Schäfer, Ernst, Steinmetz, Dieskaustr. 60.
24797 Schäfer, Ernst, Fabrik für Tapisserie, C 1, Markt 11. P 67658
68578 Derselbe, Wohn., Holsteinstr. 28
68847 Schäfer, Ernst, Möbel, Eisenb.Str. 61
62778 Schäfer, Eugen, Elektr. Anl., Wassert.Str. 21
45035 Schäfer, Franz, Dackdeck., Odermannstr. 6
58111 Schäfer, Dr. Franz, Ger.-Rat, Montbéstr. 28
50206 Schäfer, Frieda, Lebensm., Theresienstr. 7
51051 Schäfer, Friedr., Ing., Kleiststr. 18
15030 Schäfer, Friedr., Zig., Katharinenstr. 18
46001 Schäfer, Georg, Kaffee, Schlageterstr. 2
32794 Schäfer, Dr. H., R.-A., v.d.Pfordt.Str. 5
22638 Derselbe, Kanzlei, Petersstr. 15
51615 Schaefer, Dr. Hans, Dir., Lindenth.Str. 3
53221 Schäfer, Hans-Eberh., Herloßsohnstr. 12
39568 Schäfer, Herb., Sturmb.-Führ., *Mkl* Hitlerstraße 12
45909 Schäfer, Karl, Schuhhaus, Holteistr. 28
19016 Schaefer, L. Chs., Schneider, Markgr. Str. 3
18534 Schaefer, L., Vertreter, Georgiring 9
65867 Schäfer, M., Butter, Schönbachstr. 77
66851 Schäfer, Martha, Ww., Bernhardstr. 45
27174 Schäfer, Martin, Kfm., Auenstr. 13
42227 Schäfer, Max, Dir., Pf. Reis-Str. 9
24621 Schäfer, Moritz, Buchhdlg., Salomonstr. 8
62340 Schäfer, O. M., Zigarren, Holzh.Str. 43
52039 Schäfer, Otto, Fleischermstr., *Lü* Windm.-Weg 2
57320 Schäfer, Otto, Kais.Friedrich-Str. 60
66028 Schäfer, Otto, Malermstr., Mariannenstr. 7
21252 Schäfer, Dr. Paul, Vertr., Wettinerstr. 30
63628 Schäfer, Paul, Droschken, Stöckelstr. 33
66486 Schäfer, Rob., Install., Wassert.Str. 14
56270 Schäfer, Rud., Autobesitzer, Toskastr. 86b
31848 Schäfer, W., Insp., Lößnigerstr. 7
36984 Schäfer, Walt., Bankbeamt., Zwick.Str. 61
16167 Schäfer, Wilh., Rollenverm., Fregestr. 11.
15962 Schäfer, Wilh., Büromasch., Dittr.R. 1
56131 Schäfer, Wilh., Bankrat, Menckestr. 12
14984 Schäfer & Schönfelder, Verlag, Talstr. 34
13711 Schäfer & Thomas, Möbelstoffe, Kath.Str. 17
34585 Schäferlein, Fritz, Bücherrev., Grassistr. 24
50975 Schäferlein, Feinkost, Gohliserstr. 36
43875 Schäfers Ballhaus, Leutzsch, Fritschstr. 133
33765 Schaefers, Rolf, R.-A., Ad.Hitlerstr. 6b
64171 W.G.Schäffels Albumfbr., EllenburgerStr. 4
24725 Schäffer, Alfred, Ludendorffstr. 58
37737 Schaeffer, Curt, Dir., Kochstr. 66
50717 Schäffer, Elsa, Fleisch., Breitenf.Str. 81
45398 Schaeffer, E., Bibliothekarin, Helffer.Str. 12
33990 Schäffer, F. W., Oberstltn., Fockestr. 59
33163 Schäffer, Herm., Kfm., Grassistr. 27
31677 Schaeffer, Martha, Ww., Elisenstr. 142
40493 Schäffer & Budenberg GmbH, Stiegl.Str. 75
32246 Schaefflein, Kurt, Vertr., Floßpl. 32.
36052 Schäffner, P., Kohlen, Am Bogen 54
36365 Schäffner, W., Lehrer, Probsth.Str. 91
46445 Schäffner, A., Stud.-R., Sattelhofstr. 35
32398 Schäl, Aug., Kfm., Lampestr. 3
31618 Schäpe, Heinz, Uhrmacher, Bayrische Str. 88
21935 Schäplitz, Luise, Schallschutzvorrichtungen, Hindenburgstr. 65
10510 Schärtl, Dr. G., R.-A. [N], Markgr.Str. 10
35002 Derselbe, Wohn., Kantstr. 8
56540 **Schätzle, Dr.W., Zahnarzt, Hallischestr. 357.**
36313 Schaffer, Anna, Am Bogen 2.
39129 Schaffer-Niemann, Anne, R. SchumannStr.12
51531 Schaffernicht, Kurt, Lothr.Str. 56
18489 Dr. Schaffranek & Cie, Chemisches Labor., Gellertstraße 16
46431 Schaffrath, Alb., Maler, Seb.-Bachstr. 30.
12552 Schaffrath, O., Färb.-Chem., K.Joh.Str. 22
39000 Schaffrath, Walt., Reg.Rat, F.Rhode-Str. 41
68928 Schaffrath, Wilh., Malerm., Ludwigstr. 14
13786 Schaffrath's Gastwirtschaft, Ludend.Str. 103
15390 Schale, Kurt, Radio, Christianstr. 6
10337 Schale & Lackemann, Radio, Windm.Str. 49
23747 Schalk, Gust. K., Geschäftsf., Schulstr. 10
(30318) Schalk Nf., Herm., Zuckerwr., Kantstr. 22
25865 Schall, Dr. Carl, Prof., Salomonstr. 1
39034 Schall, Elsa, K.Wilh.Str. 79
67464 Schall, Walter, Lehrer, Eisenbahnstr. 61
66977 Schaller, Dr. H., Versich., Laus.Str. 58
41066 Schaller, Max, Insp., Wohlgemuthstr. 14
52319 Schaller, Rich., Virtuose, Krokerstr. 7
51897 Schaller, Walt., Kol.-W., *Wie* Delitz.Str. 64
15969 Schaller, Walt., Landeserz., Jacobstr. 1
41895 Schaller & Ley, Holzbearbeitungs-Werkzeuge u. Maschinenbau, W 31, Lauchst.Str. 42
40701 Schallert, Otto, Stieglitzstr. 86
43313 Schallert, W. Ph., Dekorat., Lützнerstr. 46
18223 Schalles, Helene, Bibliothek, Beeth.Str. 14
24618 Schallack, Dr. Günther, Arzt, Großg.Str. 1
26582 Schaludek, F., Schneiderei, W.Blümel-Str. 25
10281 Schaludek, H., Schneiderei, Frankf.Str. 11
65677 Schambach, M., Wollwr., Juliusstr. 2a
31537 Schambach, Paul, Vertr., G.Freytag-Str. 18c
37820 Schambach, Rob., Versich., Scheffelstr. 32.
46939 Schamotte-Kontor, Stieglitzstr. 38
35832 Schander, Arth., Kfm., *Mkl* Dölitz.Str. 9
66956 Schankies, Dr. Fritz, Arzt, Eisenbahnstr. 71
15748 Schanze, M., Feinmechan., Brüderstr. 51.
53240 Schanze, Max, Klempner, Möck.-Str. 22.
51000 Schaper, Herb., Vertr., DelitzscherStr. 47a
20021 Schaper & Brümmer, Fbr. biolog. Erz., Salom. Straße 8
22529 Schapitz, Anna, Ww., König-Johannstr. 27
19457 Schapitz, Bertha, Nordstr. 41
20149 Schapitz, H., Schlosser, DresdnerStr. 23
68393 Schapitz, W., Zahntechn., WindhukerStr. 11
31684 Schapp, Wilhelm, Prok., Ad.Hitlerstr. 103
67862 Scharf, Erna, Lebensm., Saarl.Str. 27
32245 Scharf, Ernst, Böttcherei, Bornaischestr. 111
45740 Scharf, Ernst, Schreibwr., Odermannstr. 14

25996 **Scharf, Georg, Ing., Sedanstr. 5**
17176 **Scharf, Heinrich, Linnéstr. 9.**
66885 **Scharf, Kurt, Fische, Elsenbahnstr. 128.**
32080 Scharf, Lothar, Baumstr., Steinstr. 65
42048 Scharfe, Ad., Dir., Ehrhardstr. 8
39400 Scharfe, Paul, Privat, Kronprinzstr. 11
46965 Scharfenberg, Paul, Schirme, Jahnstr. 11
24767 E. Scharff, Kober & Co, Stahlwr., Thomasg. 4
63415 Scharlach, Kurt, Vertr., Leostr. 13
60686 **Scharlach, Paul, Elsen, Ludwigstr. 79.**
16086 Scharre, Rob., Lebensm., Karolinenstr. 8
56146 Scharrelmann, W., Schriftl., Fechnerstr. 7
31558 Scharrer, Johs., Kfm., Tieckstr. 3.
12169 Scharrer, Walt., Salomonstr. 18
40982 Scharrmann, Hans, Vertr., Stieglitzstr. 94
43139 Scharschmidt, Karl, Böttcher, Lützner Str. 37
43098 Scharsig, Hans, Fahrräd., K.Heine-Str. 1c
70376 Scharwächter & Steinbach, Baubeschläge, C 1, Windmühlenstr. 27/29
24417 Otto Schasiepen GmbH, Lagerhofstr. 2
25227 Ders., Wohn., Ludendorffstr. 117
11050 Schasse, H., Röntgen-Zubehör, Berl.Str. 64
57800 Schattanik, Alfr., Kfm., Helgoländerweg 2
31942 Schatte, Curt, Tapeten, Kochstr. 4.
20255 Schattenberg, Dr. W., Zahnarzt, Funk.Str. 1
53660 Schatter, Walter, GohliserStr. 6
53645 Schattinger, F., Krawatten, *Lth* Schreb.Str. 16
57911 Schattinger, Otto, Wäsche, Möck.Str. 7
35616 **Schatz, Bernh., Vertret., Arndtstr. 23**
30997 Schatz, Erich, Beleuchter, Elisenstr. 99
68617 Schatz, Hans, Oberinsp., A.Kindler-Str. 23
20582 Schatz, Hermann, R.-A., Harkortstr. 6
35737 Schatz, Herb., Vertr., Nickelm.Weg 16
43111 Schatz, Irmtraut, Elisabethallee 21a
20582 Schatz, Joh., R.-A. [N], Harkortstr. 6
36621 Derselbe, Wohn., K.Wilh.Str. 5
63911 Schau, Karl, Transp., Wißmannstr. 20
61049 Schau, Martin, Angest., Rabet 36
20656 Schaub, Emil, Vertr., K.Maximil.Str. 46
16364 G. Schaub Apparatebauges. mbH, Stephanstraße 18
10916 Schaub, W., Fach-Drogerie, Windm.Str. 47
46119 Schauburg-Lichtspiele, Antonienstr. 21
61457 Schauer, Alexander, Kfm., Elisabethstr. 19
57747 Schauer, Erich, Vertr., BremerStr. 3
65971 Schauer, E., Kolorieranst., Eilenb.Str. 10
43072 Schauer, Georg K., Dr. phil., Stieglitzstr. 76
15480 Schauer, P., Pianist, Ludwigstr. 2
61137 **Schauer, Rud., Dentist, Riebeckstr. 9**
31132 **Schaufuß, M. C., Gummiwr., Kronprinzstr. 36**
19588 **Schaumburg, J. Carl, Friseur, Lessingstr. 29.**
37739 Schaumburg, W., Dir., F.RhodeStr. 14
36834 **Schaumlöffel, Fritz, Obst, Bayrischestr. 104.**
30524 Schauspiel- & Redekunstschule, Steinstr. 17.
63750 Schauß, A., Käse, Heinrichstr. 25
33420 **Gebr. Schauß, Lebensm., Elisenstr. 81**
22134 Schauß, W., Virtuos, Christianstr. 19
25591 Schawohl, A., Kfm., Nordstr. 51
36596 Schawohl, C., Vertr., *Mkl-W* Ring 18
25128 Schechner, A., Konfit., Kurprinzstr. 1
35135 Schecker, Margarete, Stud.Dir., Elisenstr. 94
67706 Schede, Prof. Dr., Dir., K.Maxim.Str. 53
65017 **Derselbe, Wohn., Tirolerstr. 10**
32419 Schedel, Alb., Baumstr., Schneewitt.W. 34
37359 Schedler, Paul, Dir., Rotkäppchenw. 15
41972 Scheel, Aug., Vertr t., Roßmarktstr. 11
55561 Scheele, Johanna, Sekr., PariserStr. 31
68213 Scheele & Mark Nf., Heizungen, Heinr.Str. 1a
14776 Scheeps, Gustav, Kfm., KolmarerStr. 3
23729 **Scheeps, H. Arthur, Buchdruck., Querstr. 14**
43567 Scheerbaum, W., Zimmerei, Lütz.-Str. 55
62736 Scheerer, Erich, Bücherrev., Holzh.Str. 63
33120 Scheerer, G., Lektor, Märchenwiese 71
35283 Scheermesser, R., Postinsp., Steinstr. 79
40548 Scheewe, Dr. Hel., Arzt, LützнerStr. 202
31523 Scheewe, Dr. L., Schriftl., Pegauerstr. 45
68473 Schefer, Heinz, Pfarrer, Hospitalstr. 25
39040 Scheffel, Carl, Weine, *Mkl-M* Fellerstr. 10
10925 Scheffel, Hanns, Vertr., K.Maxim.Str. 48
57240 Scheffel, Herm. Antiquar., Hall.Str. 65
40315 Scheffel, Margarete, Friseur, Dieshaustr. 201
45047 **Scheffel, Otto, Gärtner, Hartmannsdorf.**
61062 **Scheffel, P., Buchdruck., Charlottenstr. 2.**
43626 Scheffel, Walter, Zig., *Rü* Hindenburgstr. 48
13919 **Scheffer & Schmacht, Wollhandlung, C 1, Plauensche Str. 13. T Wollschmacht P 59153**
63034 Scheffler, Alb., Fahrräd., *Eng* Mölk.Str. 24
61347 Scheffler, Alfr., Klempn., Barbarastr. 16
50851 Scheffler, Emil, Autofuhrw., Ritterg.Str. 19
67029 Scheffler, Ernst O., Dresd.Str. 60
62443 Scheffler, Herb., Lebensm., August.Str. 17
41618 Scheffler, Herm., Ingen., Th.Fritschstr. 96
39162 Scheffler, I. Hilda, Uhren, Kantstr. 59
23083 Scheffler, Ilse, Blumen, Ad.Hitl.Str. 1
19086 Scheffler, Karl, Reichsstr. 12
61281 Ders., Wohn., Lipsiusstr. 28
68035 Scheffler, Klara, Heilkunde, W.Gustl.Str. 38
67376 Scheffler, Kurt, Tischlerei, Holzh.Str. 110
42331 **Scheffler, M., Zigarr., Zschoch.-Str. 56.**
60982 Scheffler, Otto, Brotfbr., *Eng* Mölk.Str. 4
52162 **Scheffler, Paul, Möbelfbr., Thielestr. 10.**
32227 **Scheffler, Rich., Buchdruckerei, Kochstr. 26**
68388 **Derselbe, Wohn., Lausickerstr. 35**
38935 Scheffler, Walter, Prok., Moltkestr. 18
34771 Scheffner, Hermann, Am Bogen 8
58727 Scheffzink, F., Bäckerei, Schachtstr. 14
66832 Scheftschik, K., Baugesch., F.Wilh.Str. 12
58133 **Scheibe, Alfr., Direktor, Krokerstr. 5**
67650 Scheibe, Alfr., Uhrmacher, *Ho* Bahnhofstr. 9
50605 Scheibe, Alice, Luisenstr. 6
51871 Scheibe, Art., Steinputz, Lothr.Str. 43
31810 **Scheibe, E. W., Schlosser, LößnigerStr. 22**
52898 **Scheibe, Emil, Fuhrw., Witteub.-Str. 51.**
56539 Scheibe, Erich, Makler, Montbéstr. 30
43702 Scheibe, Gertrud, Hebamme, H.MeyerStr. 40
65525 **Scheibe, Gustav, Gartenbaubetrieb, Holzhausen, Bahnhofstr. 5. P 80445**
19490 Scheibe, Helene Ellen, Sedanstr. 1
63478 **Scheibe, Herm., Papier, Kucheng.Str. 16**
32075 Scheibe, Hilda, Lehrerin, Sidonienstr. 64
20554 Scheibe, Moritz, Kurzwaren, Reichsstr. 33
12387 Scheibe, O., Großhdlg., Zwickauer Str.
34781 Scheibe, Paul, Steinstr. 19
33031 32873 **R. Scheibe & Söhne G. m. b. H., Elektrotechn. Bedarfsartikel, Dampfentöler, C 1, Hohe Str. Nr. 15. P 10995**
14422 Scheibe, Rich., Klempner, Gerberstr. 44.
53247 Scheibe jr., Rich., Klempn., Leonh.Str. 4
60960 Scheibe, W., Maschinenfbr., Wörthstr. 10
21975 Scheibe, Willy, Buchmacher, R.Wagner-Str.
40035 Scheiber, Dr. H. E., Chem., Hellerstr. 12
45521 Scheiber, Dr. Joh., Prof., Ph.Reis-Str. 9
19529 Schiebner, Dr., R.-A., Windm.Str. 50
26074 Scheibner, Hermann, Zigarren, Gerberstr. 54.
32593 Scheibner, Karl, Fuhrw., Lößn.Str. 58
40014 Scheibner, Otto, Fuhrw., Ruststr. 15
41069 Scheibner, Rich., Fuhrw., Altranst.Str. 42
36091 Scheibner, Rud., Fuhrw., BornaischeStr. 47
45096 Scheid, J., Glasdachbau, Häußerstr. 5
37382 Scheide, Erich, Bäcker, LösnigerStr. 19
23663 Scheide, Kurt, Bäckerei, Reichsstr. 18
68229 Scheider, Heinz, Kohlen, Reitzenh.Str. 134
30007 Scheidhauer, Willy, Elisenstr. 68
41315 Scheidig, A., Böttchermstr., Schlageterstr. 10
(71941) Scheiding, Curt, Obst, Großmarkthalle
36295 Derselbe, Wohn., ZwickauerStr. 69
35465 **Scheidt, Dr., Ärztin, Pestalozzistr. 4**
60526 Scheinert, Emil, Buchdruck., Schirmerstr. 3
19082 **Scheinert, Ernst, Schlosserm., Karlstr. 6.**
33485 Scheinig, Edgar, LößnigerStr. 146
58432 Scheirmann jr., J., Vertr., Landsb.Str. 104
55930 Scheirmann, Karl, Vertr., Mecklenb.Str. 39
19809 **Scheit, Clemens, Gerberstr. 20.**
13880 Scheit, Karl, Lessingstr. 19
37135 Scheithauer, E., Lebensm., *Mkl* Fellerstr. 2
11380 Scheithauer, K. H., Querstr. 26
43438 Scheithauer, Karl, Schriftst., Burgauenstr. 6
16411 Scheithauer, Kurt, Öfen, Wiesenstr. 16
43847 Scheithauer, W., Prok., Elisabethallee 34
37375 **Scheihorn, E., Jalousierep., Lobst.Str. 5**
66373 Scheling, Dr., Zahnarzt, Schönbachstr. 64
41897 Schellbach, Albin, Bäckerei, Schlageterstr. 72
45796 Schellberg, Alfred, Fuhrw., Dieskaustr. 45
31239 Schellberg, Clara, Ww., Schenkendorfstr. 39
67946 Schellberg, Rich., Autorepar., Taubestr. 33
60229 Schellenberg, Albin, Reitzenh.Str. 139
37558 Schellenberg, C., Fleischer, Ad.Hitlerstr. 97
36942 Schellenberg, G., Viehtransp., Altenb.Str.
53941 Derselbe, Wohn., Fr.Karl-Str. 29
10296 Schellenberg, Kurt, Radio, Königstr. 22
52855 Schellenberg, Magdalene, Lehrer., Anh.Str. 17
61640 Schellenberg & Männel, Polsterei, Dresd. Straße 71
60249 Schellenberg, Rudi, Fleischer, Ungerstr. 22
10859 Schellenberg, Rudolf, Kfm., Alex.Str. 14
19811 Schellenberger, Fr. A., Glaser, Talstr. 15
37701 **Schellenberger, Jul. Otto, Großhandlung f. Haus- u. Küchengeräte, C 1, Braut Str. 31**
37180 **Schellenberger, R., Vertr., Waisenh.-Str. 2**
18405 Schellenberger, R., Vertr., Dittrichr.4
35796 Scheller, Arno, Fleischermstr., *Mkl-W* KoburgerStr. 89
56956 Scheller, B., Textilrohst., Menckestr. 12
60430 Scheller, Dr. C., Bankdir., Crusiusstr. 5
17373 Scheller, Ernst, Vertret., Querstr. 26
46564 Ders., Wohn., Z. Harfenacker 20
11393 Scheller, Fritz, Kfm., K.Johann-Str. 16
67913 Scheller, Max, Gastw., Reclamstr. 41
18884 Scheller, W., Kraftf., Hindenb.Str. 63
11393 Scheller, Wilh., Vertreter, K.-Joh.-Str. 16
53505 Schellhase, Rich., Lebensm., Treitschkestr. 36
11173 Schellhorn, Hans, Maler, Peterssteinweg 12
23680 Schellhorn, W., Ing., Großgörschenstr. 4
21356 Schellong, J., Wild, Zentralmarkth.
43886 **Schellschmidt, Dr., Arzt, A. langen Feld 8.**
37834 Schelm, Georg, Vertr., Schlegelstr. 5.
15282 **Schelter, Carl, Fabrik f. Holz- und Metallbuchstaben, Glasschilder, Transparente, Neonlichtreklame, C 1, Seeburgstr. 25—27**
44481 **Schelter & Giesecke A.-G., Schriftgießerei, Buchdruckmaschinen-Fabrik, W 31, Wachsmuthstr. 4. T Seltergies P 1806**
46521 Schelter, R., Transporte, *BöE* Schillerstr. 13
(31076) Scheltze, K., Kunstanst., Sophienpl. 3
31335 Schelzig, C. F., Kfm., Hildburgstr. 3
22851 Schemag, Masch.- u. App.-Fbr., Fritz Preuße Nürnb.Str. 19
34630 Schembs, Friedr., Ing., Sophienpl. 3
31949 **Schemm-Bücherei s. Hans-Schemm-Bücherei**
58555 Schemmel, Alfr., Amtmann, Steffensstr. 9
38232 Schemmel, Walt., Prok., Arndtstr. 63
66740 Schenck, Dr. M., Prof., Gletsch.Str. 53
62634 Schenck, Otto, Augustenstr. 15
35085 Schencke sen., Johs., Kfm., ZwickauerStr. 75
34542 Schencke jr., Johannes, Elisenstr. 154
60187 Schenderlein, Dr., Zahnarzt, Eichstädtstr. 70
58903 Schenderlein, W., Ankerwick., Blumenstr. 50
16628 Schenk, Alb., Schmiedemstr., Karlstr. 8.
52936 Schenk, Alb., Krim.-Sekr., Kleiststr. 78
14910 Schenk, Albert, Kfm., Auenstr. 21.
57109 Schenk, Arth., Reg.-Kassen, Stallbaumstr. 34
66804 Schenk, Fritz, Ing., *Mö* Wiesenstr. 25
51039 Schenk, G., Ingen., Delitzscherstr. 7c.
66490 Schenk, H., Dipl.-Ing., Eisenbahnstr. 159
43937 Schenk, Kurt, Molk.Prod., LützнerStr. 131
55807 Schenk, Martin, Kfm., Werderstr. 3
50927 Schenk, Max, Kfm., Hallische Str. 53
25270 Schenk, Otto Dir., Auenstr. 2
58463 Schenk, Paul, Lehrer, Richterstr. 13
14307 **Schenk, Rich., Fuhrw., Tauchaerstr. 10.**
50258 Schenk, Robert, Butter, Schkeud.Str. 4
51354 Schenk, Walter, Reklame, Delitzscherstr. 7d
16017 Schenk, Wilh., Gastw., Karlstr. 8
(14910) Schenk, Wilh., R.-A., Auenstr. 21
51952 **Schenke, Arth., Dachdecker, Eckardtstr. 17**
26062 Schenke, W., Baugesch., Antonstr. 22.
11105 Schenkel, Alice, Frau, Wettinerstr. 15
68121 Schenkel, Gustav, Gletscherst. Str. 45
46470 **Schenkel, Ludw., Kfm., Halskestr. 16**
35450 Schenkenberger, K., Zigarren, Born.Str. 176
50682 Schenkenberger, P., Radio, Delitzsch.Str. 5
26270 **Paul Schenker & Co., Möbel für Gaststätten, Behörden und Gärten, C 1, Burgstraße 1—5. P 30529**
16671 Schenker, Paul, Kfm., Pfaffend.Str. 48
36412 Schenker, R., Bildhauer, Fockestr. 35
62503 Schenker, Nf., Rob., Steinmetz., Deuthestr. 15
70731 **Schenker & Co. G. m. b. H. Zweigniederlassung Leipzig, C 1, Brandenburger Str. 1. T Schenkerco P 65045**
57784 Schenkmann, W., Dir., Kickerlingsberg 14
19287 Scheppler, J., Evagin-Vertr., Königstr. 5
35488 Scherel, Robert, Vertreter, P.-Eugenstr. 7.
22023 Scherer, Dr., R.-A., Harkortstr. 8.
51048 Scherer, Franz, Kfm., Gohliserstr. 17
63004 **Scherer, Jacob, Bäckerei, Krugstr. 2.**
12245 Scherer, Marie Luise, Malerin, K.Tauchn.Str. 4
51881 Schererz, Dr. Curt, Stud.-Rat, Toskastr. 27
39405 Schererz, Gerhard, Kfm., MünchnerStr. 15
42456 **Scherf, Arn., Kapellmstr., Stieglitzstr. 93.**
51101 Scherf, Clara, Ww., Berggartenstr. 6
65572 Scherf, Curt, Schausteller, Bogislawstr. 4
40771 Scherf, H., Dachdeckerm., Zschoch.Str. 36
36357 **Scherf, Johs., Zahnarzt, Leinestr. 56.**
66372 **Scherf, Werner, Dachdecker, Dorfstr. 2.**
53547 Scherff, Fr., Filmverleih, Ehrenst.Str. 41
58840 Scherff, Mario, Kfm., Landsb.Str. 114
50013 Scherff, O., chem. Prod., Magdeb.Str. 16
51975 Schering-AG, Springerstr. 8
17055 Scherl Nf., A., Adreßbuch, Seeburgstr. 14
65169 Scherll, Herm., Steinmetz, Sommerf.Str. 58
40088 Schernbeck, Walt., Vertr., Nonnenstr. 2b
68887 Scherpe, Georg, Obering., Ostpl. 4
18421 Scherpe, Lina, Dittrichring 4
62328 Scherrer, Dr. J., Kinderarzt, Dresd.Str. 33
37827 **Schertel, Fritz, Lehrer, Kronprinzstr. 3.**
46793 Scherz, D., Hebamme, Landwaisenh.Str. 12
68652 Scherzberg, Konrad, Vertr., Eilenb.Str. 24
36132 Scherzer, Alfr., Obering., K.Wilh.Str. 65
35339 **Scherzer, Rudolf, Viehagentur, Leipzig S 3, Viehhof. BK Dresdner Bank**
13835 Schestow, Willi, Vertr., Eberhardstr. 8
30650 Schetelig, C., Ingen., Vertr., Eichwinkel 10
39692 Scheteling, Arnold, Ing., *Mkl-O* Seldtestr. 24
41902 Schettler, Aug., Versich., Calvisiusstr. 11
34942 Schettler, Dr. Fr., Tierarzt, Brandvorw.Str. 38
52460 **Schettler, Hans, Ehrensteinstr. 37.**
66296 Schettler, J., Angest., TorgauerStr. 84
61293 Scheuba, Heinr., Vertr., Kreuzstr. 49
30841 Scheuer, Art., Tischler, Mahlm.-Str. 9.
66849 Scheuermann, Kurt, Maler, Josephin.Str. 6
36929 Scheuing, Willy, Prof., Ad.-Hitler-Str. 6
17411 **Scheumann, Dr. Prof., Dir., Talstr. 38.**
11838 G. Scheumann & Görner, Glas, Gerberstr. 20
14501 Scheumann, Herm., Vertr., Humb.Str. 12a
30142 Scheumann, O. R., Vertr., *Mkl* Wolfsw. 10
56871 Scheunemann, Dr. B., Chem., Landsb.Str. 8
63483 Scheunert, Arno, Etiketten, Kucheng.Str. 16
67722 Ders., Wohn., NaunhoferStr. 59
65044 **Scheunert, Dr. A., Prof., Gletscherstr. 53**
67784 Scheunert, Erich, Wasserturmstr. 76
45264 Scheunert, E., Dir., K.Heinestr. 26
24702 Scheunert u. Sohn, Wolle, Uferstr. 8.
35492 Scheurlen, K., Ger.-Rat, Grassistr. 30
33377 Scheve, Engelb., Kfm., Kantstr. 43
35468 Scheven, Dr., Fbr.-Bes., *Mkl* Felixstr. 14
18790 Schichtel, Georg, Dr., Schreberstr. 14
43724 Schichtholz, G., Rauchw.-Bed., *BöE* Gör. Straße 65
21712 **Schick, Carl G., Funkenb.Str. 13**
16347 Schick, Erich, Schuhwr., Gerberstr. 5
14182 **Schick, Dr. Franz, Zahnarzt, Gellertstr. 6.**
23752 Schick, Paul, Vertreter, Fregestr. 27
31411 **Schicke, Arthur, Staufferbüchsen, S 3, Arndtstraße 46. P 50631**
30326 Schickert, Hans, Ldger.Dir., Kantstr. 4
26046 Schicketanz, Ludwig, Leiternfabr., Neumarkt
17325 **Schicketanz, Max, Leiternf., Nürnb.Str. 6**
45414 **Schieb, Herm., Böttcher, Rabenerstr. 6.**
67033 **Schiebel, Ernst, Baugesch., Stöckelstr. 9**
14595 Schiebel, F. H., Glaserei, Kurprinzstr. 2
12423 Gebr. Schiebel, Rahmenfbr., Querstr. 19
12423 **Schiebel, Walter, Fabrikation von Leisten und Barockrahmen, C 1, Querstr. 19. P 2815**
24868 Schiebler, W., Geflügel, Pfaffend.Str. 3
50268 Ders., Wohn., Ernst-Hasse-Str. 20
15641 Schieblich, Oberst a. D., Ludend.Str. 130
68023 Schiebold, A., Kommissar, Alf.KindlerStr. 19
17304 Schiebold, Dr. E., Prof., Talstr. 38
61832 Ders., Wohn., Störmth.Str. 2a
45747 Schiebold, J., Insp., Uhlandstr. 41
40529 Schieck, E., Polstermöbel, Blümnerstr. 29
57618 **Schieck, Lothar, Kfm., Briestr. 7**
32349 Schieck, W., Kfm., S 3, Hardenb.Str. 20
21197 Schiedt, Wilhelm, Glaswr., Markt 13
45976 **Schiefer, Alfred, Install., Schnorrstr. 36.**
50187 Schieferdecker, Otto, Bäcker, Kirchpl. 6
22209 Schieferdecker, Rud., Kfm., M.Luther-Ring 9
10909 Schieferdecker jr., Rud., Kfm., Beck.Str. 6
24560 Schieferhöfer, Marie, Ww., Dorotheenpl. 3
55427 Schiege, Helene, Prendelstr. 11
36796 Schiegner, Arth., Kfm., ZwickauerStr. 21
41786 **Schiegner, Curt, Richter, Rinckartstr. 11.**
50995 Schiel, Arth., **Studienrat**, Platnerstr. 5.
51347 **Schiele, Arthur, Öle, Metzerstr. 8.**
56712 Schiele, Friedr., Uhren, Linkelstr. 14
23219 Schiele, F., Direktor, Mackensenstr. 2
40501 Schielke, H., Architekt, Linden.Markt 13
66065 Schiemann, Karl, Maurermstr., Heinr.Str. 30
36321 Schiemer, Hans, MeusdorferStr. 5
41284 Schiemichen, Br., Install., Antonienstr. 43
15987 **Schiemichen, Curt, Architekturbüro, C 1, Gottschedstr. 44. P 17608**
43881 Ders., Wohn., *BöE* Auenstr. 25
12198 Schier, Aloys Fr., Schneider, Tauch.Str. 9
34810 Schier, Dr. Bruno, Prof., *Mkl-W* Wilh.Raabe-Straße 12
57968 Schier, Helene, Kfm., Joh.Georg-Str. 2
21968 Schier & Co., Schuhwr., Windm.Str. 28
56931 Schiering, Wilh., Vertr., WiederitzscherStr. 26
26963 Schießer, Heinr., Privatmann, Moritzstr. 1
41870 Schießl, Klara, Fris., Schlageterstr. 64
33920 Schiewick, Edm., Dekorateur, Körnerstr. 43
21806 Schiff, Dr. Alice, Ärztin, Jacobstr. 9
53632 Schiff, Anna, Am Hirtenhaus 4
67692 Schiffel, C., Betriebsl., Seffnerstr. 16
68495 Schiffel, Erich, Zahntechn., Eilenb.Str. 27
62422 Schiffel, Max, Dir., George-Bähr-Str. 31
57768 Schiffer, Paul, DöllnitzerStr. 9
62191 Schiffer, Rud., Buchbinderei, Eilenb.Str. 10
39227 Schiffmann, Charl., Schneid., Scharnh.Str. 28
57539 Schiffmann, Max, Vertr., Warburgstr. 12
60487 Schiffmann, W., Wollwr., Eisenb.Str. 80
56684 Schiffner, Fritz, Bücherrev., Hall.Str. 280
55748 Schiffner, Osk., Geschäftsf., Köthnerstr. 64
33605 Schihowsky jr., A., Tabak, Soph.Str. 52
34414 Schilbach, E. Arthur, Adolf-Hitler-Str. 132
35120 **Schilbach, F. W., Maschinen- u. Zahnräderfabrik, S 3, Adolf-Hitler-Str. 132**
25466 Schilbach, O., Kunstmaler, Ludend.Str. 141
51115 Schild, Curt, Werkzeuge, Ulanenstr. 19
66781 Schild, Hans, Masch.-Bau, Menzelstr. 1
63631 Schild, Otto, Drogerie, Heinkstr. 15
62092 Schildbach, Johs., Arzt, Zweinaund.Str. 8
58927 Schilde, Arthur, Insp., Kleiststr. 13
10393 Schilde, Carl, Kfm., Frankf.Str. 31
24749 **Schilde, Gero, Dr.-Ing., siehe E. Franz Hänsel**
32085 **Derselbe, S 3, Kantstr. 13**
60921 Schilde, Gust., Schlosser, *Eng* Althen.Str. 4
21443 Schilde, Helene, EutritzscherStr. 2
23503 **Schilde, Otto, Wild u. Geflügel, Feinkost, C 1, Burgstr. 16. P 61179**
68989 Schilde, Willy, Ofenreinig., Plauß.Str. 39
30389 **Schildgen, Jos., Packpressen, S 3, Elisenstraße 81a. Ballenpressenfabrik. P 3848**
65573 Schildhauer, Ernst, Obst, Zweinaund.Str. 61
50248 Schildt, Karl, Dr.-Ing., BochumerStr. 40
37645 Schildt, M., Feinkost, Elisenstr. 98
65367 Schilke, Erich, Uhren, Eilenburgerstr. 41.
22138 Schill, Charlotte, Beethovenstr. 19
34908 Schille, Adolf, Kfm., An der Märchenwiese 26
52496 Schille, E., Handelsvertr., Krokerstr. 16
66237 Schiller, Arthur, Vertr., Taubestr. 9
11615 Schiller Nf., F. A., Kol.-W., Ranst.-Steinw. 29
38050 **Schiller, Dr. Franz, Ger.Rat, Fichtestr. 13**
61296 **Schiller, Gust., Vertr., Mölkauerstr. 61.**
55762 Schiller, Joh., Lebensm., HallischeStr. 391
51489 Schiller, Johannes, Prendelstr. 16
38196 **Schiller, Dr. Ludw., Prof., Kais.Wilh.Str. 69**
30642 **Schiller, Margarete, Frau, Fockestr. 5.**
12046 Schiller, Marie, Schneiderin, Langestr. 31
19137 Schiller, Martin, Dr., Mackensenstr. 23
56719 Schiller, Martin, Wahrnerstr. 17
25913 Schiller, Oswin, Vertret., Ritterstr. 8
33566 Schiller, Otto, Masch.-Mstr., Waisenh.Str. 28
16480 Schiller, P., Radio, Peterssteinw. 16
52345 Schiller, Walt., Baumstr., K.Friedr.Str. 17
50271 Schiller-Apotheke, HallischeStr. 82
43618 Schilling, Alb., Kol.-W., F.Reuter-Str. 1
42941 Schilling, Curt, Vertr., Brockhausstr. 66.
33041 Schilling, E., Frau, *Mkl* Felixstr. 15
45570 Schilling, Ernst, Kap.Haun-Str. 19
16686 Schilling, Erwin, Rauchwr., Nikolaistr. 10
39127 Ders., Wohn., Kronprinzstr. 5
41990 Schilling, F. H., Ing., Nonnenstr. 38b
66463 Schilling, Franz, Gastw., Zweinaund.-Str. 35.
62003 Schilling, Gertrud, DresdnerStr. 53
22925 Schilling, H., Vermittler, Nikolaistr. 1
38638 **Schilling, Hedwig, Frau, Moltkestr. 22.**
57348 Schilling, Helmut, Vertr., Berggartenstr. 21
41990 Schilling, Herm., Ing., Nonnenstr. 38b
15210 Schilling, Hugo, Vertr., Braudenb.-Str. 10.
41310 Schilling, K., Lebensm., Weißenfelserstr. 3
46739 Schilling, K., Fbr.-Bes., *BöE* Mutschm.Str. 3
15450 Schilling, Kurt, Autofuhrw., Gerb.Str. 15
42003 Schilling, Mathilde, Ww., *BöE* Mutschm.Str. 1
77514 Schilling, N. H., Kfm., *Grdb* Lindenstr. 24
60735 Schilling, Dr. Osk., R.-A., Göschenstr. 19
38046 Schilling, O. G., Gewürze, Kantstr. 33
35144 Schilling, P., Bäckereibed., *Mkl* Str.d.SA 31
61600 Schilling, P., Buchdr., Stött.Str. 85
41635 Schilling, P., Leipz. Fleischkons.-Fbr., Th. Fritsch-Str. 94
40899 Schilling, P., elektr. Anl., WeißenfelserStr. 31
41131 Schilling, Rud., Dipl.-Kfm., Marschnerstr. 7
12105 Schilling, R., Kfm., Auenstr. 23
12034 **Schilling, Dr. R., Studienrat, Funkenb.Str. 13**
18267 Schilling, Walter, Albertstr. 40
65691 Schilling, Willy, Kfm., Theklaerstr. 6.
32539 Schilling-Schmelzer, E., Kfm., K.Wilh.Str. 78
10128 Schimmack, Hugo, Parkettböden, Ludend. Straße 41
19914 Schimmel, Frieda, Obst, Zentralmarkthalle
32083 Schimmel, Fritz, *Mkl* K.Albert-Str. 9
30121 Schimmel, Herm., Vorst., Windsch.Str. 35
12530 Schimmel, Max, Fleischer., Gerberstr. 17.
20891 Schimmel, Wilh., Pianos, Hainstr. 10

Sammel-Nr. 44251 **Schimmel & Co.** AG., äther. Öle, Blütenöle, Riechstoffe und Essenzen, Miltitz bei Leipzig. **T** Schimmel Miltitz Bz. Leipzig **P** 52

41640 **Dieselbe,** nur für Privatgespräche

50407 Schimmelmann, Graf, Rittergut, Bucksd. Straße 43
66959 Schimmelpfennig, Alfr., Hptm., O.Münsterstraße 17
61481 Schimmeroth, Karl, Kfm., Neunkirch.Str. 3
52153 Schimmeyer, H., Radio, Theresienstr. 20
32935 Schimmrich, A., Obering., Hettelweg 29
55633 Schimmrich, Max, Ofenbau, Magdal.Str. 14
65123 Schimpf, Franz, Emmausstr. 9
63744 Schimpf, F., Ing., Eisenb.Str. 159
50893 Schimpf, Otto, Baumschule, HallischeStr. 395
65504 Schimpf, Paul, Glasermstr., Fr.-Wilh.-Str. 5.
53839 Schimpf, Walt., Wirtsch.Berat, Geibelstr. 11
20726 H. Schimpfermann & Co, Inst., Gerichtsw. 16
51408 Schimpff, Adolf, HallischeStr. 185
24324 Schimpke, Emil, Sportgesch., Neumarkt 42
57045 Schimpke, Georg, *Wie* A.-Oertel-Str. 75
62067 Geschw. Schindler, Putzgesch., Stett.Str. 90
37412 Schindler, Alfr., Bäcker, Ad.Hitlerstr. 148
66348 Schindler, Alfred, Molkerei, Bruhnsstr. 1.
38964 Schindler, Arth., Fabrkt., Elisenstr. 102
23559 Schindler, Arth., Molk.Prod., Windm.Str. 46
57306 Schindler, Frieda, Ww., Weinligstr. 14
31358 Schindler, Hans, Weine, K.-Wilh.-Str. 78.
66880 Schindler, Herm., Tischler, Sachsenstr. 15
45648 Schindler, Irma, Fris., Marschnerstr. 6
65215 Schindler, Jos., Schneider, Comeniusstr. 18
36690 Schindler, Kaete, Moltkestr. 68
58737 Schindler, Kurt, Friseur, Schiebestr. 33
65097 Schindler, Lina, Fische, WurznerStr. 98
23277 Schindler, Ludwig, Leinenwr., Brüderstr. 4.
35629 Schindler, Ludw., Kfm., *Mkl* Ring 24
36431 Schindler, Ludw., Lotterie, Hitlerstr. 151
13726 Schindler, Martin, Schuhe, Blücherstr. 33
45301 Schindler, Max, Holz, Schillingstr. 2
45850 Schindler, Max, Lohnfuhren, Bischofstr. 7
63296 Schindler, Rich., Kfm., Mascovstr. 6.
32876 **Schindler, Richard, Lacke aller Art, Poliermittel, S 3, Hardenbergstr. 27. P 53363**
61100 Schindler, Rob., Vertr., Lilienstr. 1.
30332 Schindler, R., Vertreter, Fockestr. 49.
38529 Schindler, Walter, Archit., Scheffelstr. 18.
60105 Schindler, W., Buchbind., Göschenstr. 6
66152 Schindler, W., Molk.Erz., DresdnerStr. 70
53059 Schindler, Willi, Klempner, Katzbachstr. 19.
61168 Schink, Erhart, Frisörbed., Klasingstr. 27
67018 Schinke, Erich, Kfm., Elsastr. 10
26441 Schinke, Herm., Schriftleiter, Mittelstr. 2.

Doppelherz – Energien für Blut und Nerven!

10406 Schinkel, Kätchen, Sekr., Augustusplatz 2
53667 Schinkel, Paul, PetzscherStr. 4
10837 Schinkel, Wilh. H., Papier, Auenstr. 3
45028 Schinkler, Oskar, Lebensm., Schnorrstr. 11.
31517 **Schinnerling, Johs., Vertr., Kronprinzstr. 51.**
51604 Schinnerling, W., Fleischer, Fr.Karlstr. 1
56904 Schinze, A., Architekt, Elsbethstr. 17.
68227 Schipper, R., Gärtnerei, Aug.Str. 17
37108 Schipplick, G., Autorep., *Mkl* Kob.Str. 9
17351 Schippmann, Joh. Fr., Dir., Markt 2
56693 Ders., Wohn., Am Parkteich 4
61317 Schippschack, P., Autorep., WurznerStr. 147
30972 Schirling, Else, Sophienstr. 7
66510 Schirlitz, Herm., Fris., Karl-Härting-Str. 7
14109 Schirm, Alfr., Autofuhrw., Berl.Str. 11
40586 Schirm, Gust., Autofuhrw., Könn.Str. 9
46477 Schirm, Hans, Kfm., Birkenstr. 19

Heinrich Schirm
Maschinenfabrik, Extraktionsanlagen, Maschinen u. Apparate f. d. Kunstdünger-Industrie, -Leimfabriken und f. d. Gummi- u. Kunststoff-Industrie, Transportanlagen, W 33 RT, Spinnereistr. 14/16
Fernsprecher 40114 und 40118 | Postscheckkonto Leipzig 9901

13932 Schirm-Strobel, P. Strobel GmbH, Neumarkt 2/4
58568 Schirmer, Charl., Weißnäh., Breitenf.Str. 95
22294 Schirmer, Elsa, Reichelstr. 1a
15527 Schirmer, Erich, Fleischer, Pfaffend.Str. 5
42133 Schirmer, F. A., Baugesch., *BöE* Weststr. 10
20395 F. J. Schirmer & Co., Papier, Salomonstr. 8
42632 Schirmer, Fr. A., Dachd., *BöE* Pestal.Str. 29
50609 Schirmer, Fritz, Kfm., Montbéstr. 41
24206 Schirmer, Helm., Vertr., Jacobstr. 1
20709 Schirmer Nf., Herm., Tee, Grimm.Str. 32
37563 Schirmer, Käthe, Prinz-Eugenstr. 31
55791 Schirmer, Karl, Maler, Hall.Str. 51
23388 Karl u. Erich Schirmer, Buchhdlg., Burgstr. 22
27085 Schirmer, M., Grundst.Verw., Dresdn.Str. 18
60221 Schirmer, Marie, Rohprod., Schwedenstr. 30
21659 Schirmer, Martha, Einkäuf., Lessingstr. 9
14474 Schirmer, Dr. Mart., R.-A., [N], Bosestr. 5
41380 Schirmer, Max, Zigarren, Antonienstr. 17
51954 Schirmer, Max, Landmasch., *Lth* Hitlerstr. 31
63035 Schirmer, Oskar, Blumen, Ewaldstr. 5
50329 Schirmer, Paul, Lebensm., Herloßsohnstr. 2
63326 Schirmer, R., Prok., Rosmarinweg 7
12016 Schirmer, Rich., Buchdr., Hainstr. 5
37065 Schirmer, W., Dipl.-Ing., *Mkl* Energ.Str. 9
35354 Schirmer, Richter & Co., Gasmesserfbr., Kochstraße 132
56313 Schirmer & Geisenhainer, Lebensm., Heinickestraße 15
66426 Schirmer'sche Verlagsdruck., A. Schirmer, Holzh.Str. 120
39444 Schirrmeister, Alfr., Wagenbau, Meusd.Str. 25.
42189 Schirrmeister, Joh., Fleischer, LützнerStr. 204
14241 Schirrmeister, R.H., Schmied, Hindb.Str. 29
57900 Schirrmeister, Willy, Gräfestr. 17
33434 Schivelbusch, H., Fabrikant, Elisenstr. 47
12906 Schivelbusch, Lud., Kfm., Johannisg. 3.
52728 Schiwatsch, Fr., Bäckerei, Ölßnerstr. 25
10451 Schkeuditzer Rauchw.-Zurichterei u. Färberei KG, Nikol.Str. 27
21156 Gebr. Schkölziger, Vulk.-Anst., LangeStr. 6
50669 Schkuhr, Herb., Vertr., Privatstr. 10
37426 Schkur, Werner, Dentist, *Mkl* Hitlerstr. 40
14563 Schlabe, Wilh., Baumstr., Roßstr. 12
35302 Schlachthof, AltenburgerStr.
38100 **Schladitz, Emil, Bäcker, Born.Str. 209**
30661 Schladitz, Kurt, *Mkl* Str.d.SA Flurst. 226d
43320 Schladitz, Rich, Tischlerei, Rantzaustr. 22
61424 Schladitz, Rich., Dir., Kohlweg 38
67131 Schladitz, Walt., Bücherrev., Weißestr. 38
35113 Schladitz, Dr. W., R.-A., Windscheidstr. 26
22712 Derselbe, Kanzlei, C 1, Markt 3
65315 Schlächter, E., Schleifm.Fbr., Fuchsh.Str. 2
46025 Schlaf, Erich, Kaffeeröst., Lindenauer M. 2
60176 **Schlag, August, Kfm., Wurzner Str. 49.**
52790 Schlag, Otto, Vertr., DessauerStr. 12
14584 Schlag, Otto, Kfm., Auenstr. 26
11435 Schlag & Co., Kol.-W., Augustuspl. 7
11893 Schlager, Paul, Lehrer, Albertstr. 54
63634 Schlager, Rich., Fleischer, Gletscherst. Str. 26
58882 Schlageter, A., Schauspiel., Montbéstr. 34
57268 Schlageter, E., Schweißerei, Hallischestr. 11
60357 Schlaitz, Alfred, Albumfbr., Wiebelstr. 4
58173 Schlaitz, Herm., Vertr., Wilhelmshav.Str. 6
33858 Schlame, Jul., Kfm., Ferd.-Rhodestr. 39.
33728 Schlame & Rolle, Schmirgelfbr., Floßpl. 25
31151 Schlansky Nf., A., Frühbeetfensterfbr., Schenkend.Str. 25
32043 Schlansky, Alex., Filze, Sophienpl. 5
63078 Schlanstedt, Otto, Wilh.Gustloff-Str. 9
57350 Schlanstedt, Dr. W., Zahnarzt, Köth.Str. 17
68060 Schlanzke, Kurt, WurznerStr. 36
53380 Schlaraffia-Werke Hüser & Co, Richterstr. 25
56316 Schlauch, Max, Milch, Planitzstr. 25
66937 Schlawe, Otto, Lebensm., Eichstädtstr. 10
11203 Schlayand-Buchhaltung, Salomonstr. 26
11203 Schlayer, Th., Buchhalt., Salomonstr. 26
56354 Schlebe, Martha, Schiebestr. 25
52060 Schlechte, Max, Fahrlehrer, Möckern.Str. 2
65172 Schlee, E. W., Buchdr., Täubchenweg 72
41952 Schlee, Martha, Ww., Hempelstr. 2
65016 Schleenvoigt, A., Fleischer, Carolastr. 11
60136 Schlegel, Dr., Arzt, Gutsparkstr. 2.
65101 Schlegel, A., Vertreter, Stötter.Str. 9
58231 Schlegel, Alfr., Ulrichstr. 6
66024 Schlegel, Alfr. W., Autoverm., Eichst.Str. 3
67637 Schlegel, Arth., *Mö* Hindenb.Str. 5
61986 Schlegel, Arth., Heilprakt., Seckend.Str. 5
68942 Schlegel, Art., Schausp., Spitzwegstr. 4
60961 Schlegel, Berta, Crusiusstr. 1b
25616 Schlegel, Charl., Tänzerin, Inselstr. 2
57709 Schlegel, Franz, Stofftiere, Lothr.Str. 7
51479 Schlegel, Friedr., Kfm., Pariserstr. 7.
50527 Schlegel, Friedr., Kfm., Dinterstr. 21
42631 Friedr. Schlegel GmbH, Flemmingstr.
35313 Schlegel, Georg, Stud.Rat, Windsch.Str. 23
51673 Schlegel, Joh., Prok., Marbachstr. 6
56474 Schlegel, Karl, Parkettgesch., Ulanenstr. 14
35060 Schlegel, Kurt, Fleischer, *Mkl* Mittelstr. 22
31073 Schlegel, M., Elektr. Anl., Elisenstr. 82
34546 Schlegel, Dr. Max, Reg.-Rat, Scheffelstr. 53
50495 Schlegel, Max, Tapeten, HallischeStr. 79
25249 Schlegel, Osk., Obering., Fregestr. 30
21331 Schlegel, Osw., Wolle, W.Blümelstr. 22
17025 Schlegel, Otto, Fleischer, Täubchenweg 10
53900 Schlegel, R., Betr.-Leit., BochumerStr. 10
31788 Schlegel, R. P., Fuhrw., Schenkend.-Str. 56.
25016 Schlegel, Rud., Olivenöl, Tauchaerstr. 5
58557 Schlegel, W. H., Angest., Hermund.Str. 2
61262 Schlegel & Schuricht, Metallwrfbr., Riesaer straße 28.
31158 Schlegel's Joghurtmilch-Anst., E. Schlegel, Kronpr.Str. 79
43262 Schlehahn & Co, Rauchwr., Hellmuthstr. 9
51982 Schleicher, Arth., Ing., Wilh.Gustloff-Str. 4
23846 Schleicher, Ernst, Foto, Johannispl. 5
40860 Schleicher, Paul, Kfm., Frdr.-Auguststr. 8.
32426 Schleicher, Traute, Moden, Bayr.Str. 116
67729 Schleicher, Willy, Vertr., Mariannenstr. 93
42250 Schleichert, K., Schmied, Albertin.Str. 47
45612 Schleider, Fritz, Fleischer, Kanzlerstr. 31
24030 Schleicher, Hans, Großhdlg. für Rohkaffee und Kaffeeröstерei, C 1, Markt 17. P 65010
66906 Schleider, Paul, Musikdir., Stötter.Str. 87
37793 Schleif, Kurt, Lehrer, Ad.-Hitler-Str. 113
52982 Schleif, Max, Prok., *Wie* Schmidtstr. 18
12830 Schleifenbaum, Wally, Vermiet., Ranst.-Steinweg 27
41171 Schleinat, Paul, Dentist, Könneritzstr. 92
65390 **Schleinitz, Ernst, Auktion., Lochm.-Str. 2.**
13174 Schleinitz, Frdr., Bandagen, Kolonn.Str. 28
56784 Schleinitz, Fritz, Vertr., Oberschles.Str. 1
51913 Schleinitz, Herb., Lebensm., Schneiderstr. 2
50410 Schleinitz, Manfr., Baurat, Montbéstr. 43
62456 Schleinitz, Martha, Möbel, Arnoldstr. 23
63455 Schleinitz, W., Schaustellungen, HoferStr. 3
10402 Schlemmer, Kasimira, Salomonstr. 14
13582 Schlemminger, Gust., Buchhdlg., Windmühlenstr. 43
23874 Schlenkert jr., K., Vertret., Fleischerpl. 1 b
51874 Schlenkert, Karl, NordorneyerWeg 6
46664 Schlenkert, R., Vertr., Helferichstr. 7
60515 Schlenkrich, Friedr., Ofen, Ludwigstr. 47
58292 Schlenkrich, Johs., Major, Marbachstr. 8
61859 Schlenstedt, Emma, Gummiwr., Rieb.-Str. 6.
11004 Schlenstedt, Linda, Schreib.-Arb., Dittr.R. 3*f*
52719 Schlenzig, Gertr., Kindergart., Menckestr. 51
53446 Schlepp-Kraft Schlepper u. Kraftfahrzeug-Vertrieb GmbH, Dortm.Str. 8
37557 Schleppegrell, M., Buchhdlg., BayrischeStr. 69
11076 Schlesier, Dr. Fritz, R.-A., Katharinenstr. 15
57947 Schlesier, Gerh., Kfm., DanzigerStr. 21
32543 Schlesinger, Agathe, Gymnastik, Mozartstr. 1
42976 Schlesinger, Dr. H., Kfm., Elisab.Allee 32
14329 Schles. Feuervers.Ges., Brüderstr. 7
46287 Schleue, Johanna, Schnorrstr. 18
25022 Schleusener, Arno, Blumen, Kramerstr. 5
21437 Schleusener, Otto, Blumen, Brüderstr. 4.
66054 Schleusing, W., Blumen, Joh.-Friedhof
70051 G. Schleussing Nachf., Möbeltransport, C 1,
70701 Brühl 7/9. T Liebersped. P 98079
52507 Schlicht, Max, Kürschn., Delitz.Str. 74
36269 Schlichte, H. W., Brennerei, Kantstr. 8
68945 Schlichter, B., Kfm., Frommanstr. 3
40999 Schlichter, H., Tapezier., Zschoch.Str. 28
60681 Schlichter, Jul., Armat.Fbr., Heinr.Str. 37
60017 Schlicke, Ernst, Kfm., Ellenb.Str. 45
42291 Schlieben, Gerh., Farben, Th.Fritsch-Str. 37
40873 Schlieben, Franz, Baugesch., Pufend.Str. 21
33019 Schlieben, Richard, Papestr. 40
52980 Schlieder, Ernst, Hoch- u. Tiefbau, Leipzig
55074 N 22, Stallbaumstr. 11—16. P 51473
23515 Schlieder, Ernst, Fabrikant, LangeStr. 8
41015 Schlieder, Frieda, Kfm., Brockhausstr. 10
40762 Schlieder, H., Bücherrevis., Könn.Str. 59
46251 Schlieder, Otto, Prok., Ph.ReisStr. 5
53458 Schlieder, Walt., Baumstr., Straßb.Str. 13
26953 Schlier, Rich., Pfarrer, Tröndlinring 7
15043 Schließ, Ida, Käse, Zentralmarkth. Std. 119
(43151) Schließer, Erh., Radio, Th.Fritschstr. 27
31091 Schlieter, Ernst, Uhrm., Bayr.Str. 20
30322 Schlieter, Dr. Paul, Zahnarzt, Hitlerstr. 128
34529 Schliewen, E., Ger.-Rat, Schenkend.Str. 14
50761 Schlimper, Curt, Ing., Breitenf.Str. 70
68977 Schlimper, Georg, Faktor, George-Bähr-Str. 1
70056 Schlinke, Gertrud, Frau, Georgiring 12
51425 Schlippe, B., Amtm., Breitenf.Str. 54
63211 Gebr. Schlippe, Nährm.Fbr., Papierm.Str. 3
35812 Schlipphak, Fr. Aug., Metallwr., Hitlerstr. 128
37245 Schlisske, Art., Molk.-Prod., Kochstr. 98
40338 Schliszio, Herb., Ferntransp., Uhlandstr. 16
46433 Schliszio, Otto, Kraftfahr., Schlag.Str. 54

Sammel-Nr. 445 81
Franz Schlobach
Furnier- und Sägewerk
Einfuhr — Ausfuhr
Leipzig-Böhlitz-Ehrenberg
T Schlobachwerke P 2222

122 61 Derselbe, Meßstand
421 28 Derselbe, Werk I, Betriebsmeister Hedderoth } nach Betriebsschluß
421 27 Derselbe, Werk V, Betriebsleiter Roderwald } nach Betriebsschluß
41991 Schlobach, Hans W., Kfm., *BöE* Hitlerstr. 29
42088 Schlobach-Gräff, G., *BöE* Auenstr. 41
42099 Schlobach-Pommer, Walt., *BöE* Auenstr. 14
42162 Schlobachshof, Geflügelgut, Böhl.-Ehrenb.
36564 Schlöffel, Nanny, Frau, Windsch.-Str. 27.
24911 Schlösser, Erhard, Bücherrev., Wiesenstr. 19
35865 Schlösser, Rich., Vertr., Bayrischestr. 125
58929 Schlösser, W., Dir., Marbachstr. 11
10840 Schloeßmann, G., Buchhdlg., Marienstr. 26
39093 Schlomka, Dr. G., Prof., K.Wilh.Str. 21
21529 Schloß-Kaffee u. Restaur., Nikolaistr. 1
58792 Schlossarek, Fred, Kapellmstr., Schinkelstr. 2
10478 Schloßbauer, E., Dipl.Kfm., Zöllnerstr. 4
24579 **Schloßbauer, J., Dir., Lortzingstr. 17.**
45484 Schlosser, Joh., Kfm., Paußnitzstr. 5
41521 Schlosser, Karl, Tapezier, *Bgh* Waldw.
62306 Schlosser, Siegfr., Pfarrer, Oststr. 2
68564 Schlosser, W., Schneider, Paulinenstr. 23
53506 Schlosser, Wilh., Vertret., Menckestr. 13
41158 Schloßhauer, Erich, Theod.Fritsch-Str. 98
36587 Schlotermann, Dipl.-Ing., Lampestr. 13
10469 Schlothauer, R., Kurzwr., Sternw.Str. 15
17474 Schlott, Max, Vertr., Alex.Str. 36
61422 Schlotte, Fel., Tiefe Str. 5
68705 Schlücker, Max, Werbeltr., Naunh.Str. 18
32785 Schlüter, Fritz, Gastw., Biederm.-Str. 72.
50611 Schlüter, Kurt, Kfm., Braunschw.Str. 39
30057 Schlüter, O. H., Feinkost, *Mkl* Hitlerstr. 41
55243 Schlüter, Willy, WangerooгerWeg 19
55725 Schlüter, Willy, Kielerstr. 21
19215 v. Schluga-Rastenfeld, H., Kfm., Berl.Str. 58
33190 Schlund, Frieda, Vertr., Ad.Hitler-Str. 121
67246 Schlund, Max, Gartenbau, *Ho* Wesselstr. 44
20748 Schlundt, Ewald, Wolle, C 1, Barfuß-
20749 gäßchen 12. T Schlundt P 55478
36409 Schlupper, Curt, Buchhdlg., Bayr. Str. 60
12084 Schlurigke, Carl, Bücherrev., Ludend.Str. 57
33928 Schmacht, Fr., Kfm., v. d. Pfordtenstr. 4
35383 Schmäschke, Arthur, Mechan., Zwenk.Str. 23
60842 Schmager, Otto, Kraftfahrer, Bresl.-Str. 34
31387 Schmahl, Dr., Direkt., Kais.-Aug.-Str. 65
65127 Schmalenbach, Hans, Meraner Weg 1a
33859 Schmaler, Osk., Ob.Studienrat, Zwick.Str. 69
43516 Schmalfuß, E., Vertret., Gröpplerstr. 54
63594 Schmalfuß, Otto, Kol.-W., Neust.Str. 6
30607 Schmalnauer, J., Virtuose, Lößn.Str. 57
33545 Schmaltz, Paul, Klempner, Dufourstr. 5.
46046 Schmalz, C., Hillerstr. 5
65001 Schmalz, Heinr., Waagenbau, *Mö* Sanderstr. 3
57403 Schmalz, Lotte, Pölitzstr. 15
16594 Schmalz, Martin, Vertr., Brühl 44
68312 Schmalz, Max, Gärtner, Abtnaund.Str. 67
55906 Schmalz, Osk., Rev.Büro, Springerstr. 31b
16848 Schmalzried, Louise, Wäschef., Reichsstr. 24
45320 Schmatzberger, Lilly, Ww., Antonienstr. 44
12466 Schmaus, Heinz, Kürschner, Ritterstr. 7
37436 Schmeck, Hilde, K.Augusta-Str. 36
22934 Schmeidt, Carl, Lehrmittel, Sedanstr. 6
39561 Schmeil, Johanna, Kantstr. 51
65222 Schmeil, Max, Dachdeck., StettinerStr. 110
37537 Schmeil, Werner, Verl., Fockestr. 10
33471 Schmeil, Wilh., Kfm., DölitzerStr. 52
58104 Schmeißer, Elisabeth, Frl., Fr.Karl-Str. 35
32945 Schmeisser, G., Bildh., Bayrischestr. 58
56701 Schmeißer, Otto, Gastw., Lützschena
13018 Schmeißer, Rudi, Kreuzstr. 3b
41924 Schmeißer, W., Buchdruck., *BöE* Lütz.Str. 3
10981 Schmeling & Co., Vertret., Langestr. 36
35198 Schmelinsky, Alfr., Vertret., Triftweg 18
31969 Schmelzbasaltwerk Kalenborn Dr.-Ing. Mauritz KG, Körnerstr. 27
42065 Schmelzer, Alfr., Tabakwr., Aurelienstr. 4
51125 Schmelzer, Arthur, Wolle, Eisen.-Str. 14.
40760 Schmelzer, Herm., Maler, Huberstr. 2
46380 Schmelzer, K., Gerhardstr. 5
43615 K. Schmelzer & G. Marquart, Masch.-Rep., Mers.Str. 40
65278 Schmerbauch, Alfr., Bücherrev., Reclam straße 16
41076 Schmerbauch, W., Wäscherei, Eythr.Str. 28
57516 Schmerler, Jenny, Ww., Stallbaumstr. 18
51935 Schmertosch, A., Vertr., Friedr.KarlStr. 34
63334 Schmerwitz, K., Messerfbr., WurznerStr. 52
18032 Schmerwitz & Rörig, Hall.Tor 14
63985 Schmidt, Andreas, Kohlgartenstr. 49
19165 Schmid, C., Ing., Czerm.Gart. 14
30114 Schmid, G., Registr.-Kass., Ad.Hitler-Str.124
26860 Schmid, Johanne, Lederfärb., Gr.Steinweg 6
36463 Schmid, Joh., Apotheker, *Mkl* Ring 9
15902 K. Schmid & Co., Ing.-Büro, Dresd.-Str. 4.
57902 Dies., Wohn. Karl Schmid, Hall.-Str. 14
32429 Schmid, Maria, Ad.Hitlerstr. 6b
24541 Schmid, Paul, R.-A. [N], Stephanstr. 22
16143 Derselbe, Büro, Neumarkt 40
25566 Schmidt, A. H., Kurt, Kfm., Brühl 52
34959 Schmidt, Dr. Ad., Reg.-Rat, K.Wilh.Str. 56
70841 Schmidt, A., Lebensm., Brüderstr. 6
65556 Schmidt, A. R., Archit., Beuchaerstr. 7
40176 Schmidt, Alb., Kohlen, Weißenf.Str. 47b
30964 Schmidt, Albert, Kartonnagenmaschinen- u. Werkzeugfabrik, C 1, Sophienstr. 8
62430 Albert Schmidt G. m. b. H., Hartpapierwerk, O 27, Ferdinand-Jost-Str. 25/29. P 62393
31179 Schmidt, Alb., Kunstmaler, LößnigerStr. 15
40063 Schmidt, Albin, Seilerei, Dieskaustr. 17
56017 Schmidt, Albr., Ger.-Rat, Bleichertstr. 7
66963 Schmidt, Alex., Dentist, Wurznerstr. 176
60255 Schmidt, Alex., Uhrm., Dresdnerstr. 65
38047 Schmidt, Alfr., Bücherrev., Scheffelstr. 36.
19682 Schmidt, Alfr., Dir., Wettinerstr. 36
35123 Schmidt, Alfr., Kfm., Kantstr. 62
61105 Schmidt, Alfred, Fuhrw., Röschenhof 10
60329 Schmidt, Alfr., Prok., Adelheidstr. 1
13548 Schmidt, Alfr., Lebensm., Talstr. 12
51980 Schmidt, Alfred, Studienr., Roßl.-Str. 11.
65024 Schmidt, Alfr., Kfm., Reitzenh.-Str. 137.
62771 Schmidt, Alfr., Ziegeleianl., Connew.Str. 6
56722 Schmidt, Alfr., Schlosser, Schkeud.-Str. 3.
16241 Schmidt, Alfr., Vervielf.-Büro, Klosterg. 9
52331 Schmidt, Alwin, Buchhdlg., Hallischestr. 15
12920 Schmidt, Anna, Sedanstr. 14
18764 Schmidt, Anny, Gesch.-F., Lessingstr. 15
41747 Schmidt, Arno, Möbel, Schlag.Str. 118
56542 Schmidt, Arth., Bäckerei, *Lth* Bahnh.Str. 6
63407 Schmidt, Arth., Kohlen, Pögnerstr. 14
18052 Schmidt, Arthur, Kfm., Brucknerstr. 12
68871 Schmidt, Arthur, Vertr., Schönb.Str. 34
43614 Schmidt Nf., Arth., Elektroanl., Goetzstr. 3
13487 Schmidt, Arth., Kürschner, R.Wagnerstr. 12
33481 Schmidt, Arth., Autorepar., Kochstr. 28
45519 Schmidt, Arth., Vertr., SchlageterStr. 2
24765 Schmidt, Arth., Bäckerei, Windm.Str. 30
26820 Schmidt, Arth R., Bäckerei, Ludend.Str. 60
37040 Schmidt, Aug., Reg.-Rat, Kais.Wilh.Str. 32
65391 Schmidt, Dr. B., Ger.-Rat, Naunh.Str. 45
18201 Schmidt, B., Schauspieler, Frankf.Str. 16
22781 Schmidt, Botho, Ing., Pfaffend.Str. 48
37438 Schmidt, Bruno, Schlosser, Bayr.-Str. 82.
62603 Schmidt, Carl, Kesselherdfabrik und Bau-
62604 materialien-Großhandlung, Mölkau, Stötteritzer Straße 53
33304 Schmidt, Carl, Spritzmalerei, Elisenstr. 13.
20724 Schmidt, Carl, Butter, Kurprinzstr. 5
68552 Schmidt, Carl, Kfm., Lilienstr. 14
20249 Schmidt, Carl, Zigarren, Gellertstr. 2
20777 Schmidt, Carl A., Bürsten, Härtelstr. 9
63749 Ders., Wohn., *Ho* Maienweg 3
21157 Schmidt, Carl, Möbel, Dittrichring 1
18860 Schmidt, Nf. Ch. Friedr., Hainstr. 16
21354 Schmidt, Charlotte, Alexanderstr. 10
37678 Schmidt, Clara, Textilwr., Sidonienstr. 7.
40844 Schmidt, Curt, Baustoffe, Bienitzstr. 14
62822 Schmidt, Curt, Vertr., Comeniusstr. 12.
53678 Schmidt, Curt E., Transporte, Delitz.Str. 24
35673 Schmidt, E., Scharnhorststr. 11
12945 Schmidt, E., Radio-Vertr., G.Adolfstr. 41
19922 Schmidt, E. O., Rauchwr., Brühl 68
68854 Ders., Wohn., *Ho* LiebertwolkwitzerStr.
38878 Schmidt, Dr. E., Prof., *Mkl* Herrenhaus 11
12378 Schmidt, Ed., Glaser, Ranst.Steinw. 31
70841 Schmidt, Ehrh., Vertret., Brüd.Str. 6
65575 Derselbe, Wohn., Preußenstr. 94
53619 Schmidt, Ekkeh., Kfm., Wilhelmsh.Str. 4c
32961 Schmidt, Ella, Pflegerin, Wincklerstr. 1
22963 Schmidt, Elsa, Blumen, Zentralmarkth.
43743 Schmidt, Elsbeth, Zum Harfenacker 5
53111 Schmidt, Else, HallischeStr. 38
63545 Schmidt, Else, Ww., Waterbergstr. 6
35025 Schmidt, Emil, Fabrikbes., K.-Augustastr. 25.
55817 Schmidt, Emil, Bauer, *Lth* Hitlerstr. 19
17888 Schmidt, Emil, Stickerei, Rudolphstr. 6.
56479 Schmidt, Emil, Lebensm., Hall.-Str. 297.
53340 Schmidt, Emil, Insp., KöthnerStr. 57
56588 Schmidt, Emil, Prok., Bergg.Str. 14
53069 Schmidt, Emil, Versich., Eisen.-Str. 40 B.
50879 Schmidt, Emil F., Werkzeugmaschinenhandlung, Leipzig C 1, Wittenberger Str. 1
50879 Derselbe, Wohnung, N 22, Gravelottestr. 24
14377 Schmidt, Erich, Dr., Inselstr. 10
50660 Schmidt, Emma, Zigarren, Hallischestr. 320
68256 Schmidt, Emmy, Ww., Dimpfelstr. 49
43196 Schmidt, Erich, Bäckerei, Uhlandstr. 20
39626 Schmidt, Erich, Bücherrev., Dufourstr. 5
58691 Schmidt, Erich, Kassierer, LothringerStr. 30
12796 Erich Schmidt u. Werner Föst, Möbel, Pfaffend.Str. 20
36030 Schmidt, Ernst, Ad.Hitler-Str. 42
16214 Schmidt, Ernst, Buchdruck., Antonstr. 11.
37988 Schmidt, Ernst, Kfm., Kronprinzstr. 56
42430 Schmidt, Dr. Ernst, Zahnarzt, Schlag.Str. 138
65102 Schmidt, Ernst, Oberlehr., Reitzenh.Str. 92
36237 Schmidt, Ernst, *Mkl* Kob.Str. 15
43604 Schmidt, Ernst, Rauchwarenzurichterei, Leipzig W 33, Reuterstr. 8. P 97618
20276 Schmidt, Dr. Ernst, R.-A., Brühl 4
20277 Derselbe, Wohn., Emilienstr. 13
25658 Schmidt, Ernst, Vertr., Gneisenaustr. 12
60252 Schmidt, Ernst, Autozubeh., DresdnerStr. 54
41138 Schmidt, Erich, Amtm., ZschocherscheStr. 95
17000 Schmidt, Ernst O., Spielwr., Mittelstr. 17
12125 Schmidt, Eva, Frau, Emilienstr. 26
39350 Schmidt Nf., F., Fleischhdlg., Schlachthof
17146 Schmidt, F. B., Zigarren, Nikolaistr. 17.
53982 F. G. Schmidt & Co., Fabrik für Rollos, Markisen u. Verdunklungsanlagen, N 21, Göritzer Str. 10. BK Commerzbank P 62900
55155 Schmidt Söhne, F. W., Holz, Dess.Str. 28
67705 Schmidt, Franz, Maler, Comeniusstr. 6
67852 Schmidt, Franz, Vertr., Lüder.Str. 31
32653 Schmidt, Franz R., Sänger, Fockestr. 15
51106 Schmidt, Friedr., Zigarren, Lothr.Str. 48
32723 Schmidt, Friedr., Ing., Kochstr. 35
25141 Schmidt, Friedr., Armat., Thomasiusstr. 21
14335 Schmidt, Friedr., Gewürz, Johannispl. 4
27793 Schmidt, Friedr., Vertr., Humboldtstr. 7
18122 Schmidt, Friedr. C., Dir., R.Wagnerstr. 7
45746 Schmidt, Frdr. A., Kohlen, Schlag.Str. 198
39139 Schmidt, Friedr., Kfm., MeusdorferStr. 11
42402 Schmidt, Friedr., Install., Gleisstr. 16
33997 Schmidt, Fritz, Schuhmacher, Bayr.Str. 42
60832 Schmidt, Fritz, Fleischer, Kindlerstr. 66
53987 Schmidt, Fritz, Ing., Nordpl. 10
25447 Schmidt, Fritz, Rauchwr., Brühl 61
(60718) Schmidt, Fritz, Backofenbau, Dorfstr. 15
62359 Schmidt, Fritz, Drogen, Weißestr. 16.
57604 Schmidt, F., Gen.-Vertr., Ulanenstr. 6
51453 Schmidt, G., Baurat, DelitzscherStr. 117
13553 Schmidt, Georg, Wollivertr., Yorckstr. 7
38108 Schmidt, Georg, Vertr., PegauerStr. 18
32390 Schmidt, Georg, Kfm., Kronprinzstr. 20
35011 Schmidt, Georg, Kfm., *Mkl* Gr.Bogen
22801 Schmidt, Georg W., Wolle, Dittrichring 5
38801 Ders., Wohn., Kantstr. 53
55455 Schmidt, Georg H., Garne, Prendelstr. 13
33145 Schmidt, Gerda, K.Wilh.-Str. 24
25415 Schmidt, Dr. Gerh., Vertret., K.Joh.Str. 23
55148 Schmidt, Gertr., Heilprakt., Kirschb.Str. 66a
66476 Schmidt, Gertrud, D.-Moden, Ostpl. 5
21206 Schmidt, Gottfried, Baumstr., Sedanstr. 1
15244 Schmidt, Gottl., Schlosser, Frankf.Str. 6
51884 Schmidt, Gust., Bürgermstr., F.Karl-Str. 34
30358 Schmidt, Gustav, Aucnh.Str. 19
39367 Schmidt, Gustav, Vertr., Dohnaweg 7
10316 Schmidt, H., Stoffe für Polstermöbel u.
71351 Dekoration, Teppiche, Decken, Drelle, Gardinen, C 1, Neumarkt 26. P 58471
66484 Schmidt, Hans, Ing., SenefelderStr. 9
67436 Schmidt, Hans, Angest., Lg.Reihe 35
31063 Schmidt, Hans, Techn., Kronprinzstr. 79
32619 Schmidt, Hans, Kfm., *Mkl* Energiestr. 7
57171 Schmidt, Hans, Ing., Loth ingerstr. 8
42279 Schmidt, Harald, Foto, Merseb.Str. 31
58861 Schmidt, Harry, Fuhrw., Oranienb.Str. 4
10456 Schmidt, Hedwig, Milch, Konstantinstr. 3.
43787 Schmidt, Hedwig, Schlageterstr. 63
17374 Schmidt, Hedw., Pliss.-Press., Plau.Str. 2
(10106) Schmidt, Dr. Heinr., Arzt, Salomonstr. 6
38460 Schmidt, Heinrich, Dr. jur., Hitlerstr. 59
18319 Schmidt, Heinrich, Christianstr. 26
25688 Schmidt, Heinrich, Kondit., Frankf.-Str. 7.
65073 Schmidt, Heinr., Kfm., Göschenstr. 15
65436 Schmidt, Heinz, Möbellack., Dimpfelstr. 43
51555 Schmidt, Heinz, Blumenstr. 13
39730 Schmidt, Heinz, Schirme, Arndtstr. 38
55565 Schmidt, Hellmuth, Kfm., Frickestr. 6
35215 Schmidt, Helmut, Baugesch., Sophienstr. 33
63081 Schmidt, Herb., Bäcker, Reitzenh.Str. 144b
21628 Schmidt, Herb., Dent., Petersteinweg 19
63953 Schmidt, Herb., Kfm., Eisenbahnstr. 170
57983 Schmidt, Herb., Vertr., Lothr.Str. 51
62585 Schmidt, Herb., Kfm., Brixener Weg 19
21206 Schmidt, Herm., Archit., Sedanstr. 1
11548 Schmidt, Herm., chem. Präp., Packh.Str. 3
56843 Schmidt, Herm., Jalousien, Lenaustr. 15.
43137 Schmidt, Herm., Kartoffeln, Elis.Allee 33
66079 Schmidt, Herm., Schlosser, Eisenb.-Str. 120.
13002 Schmidt, Herm., Schneider, K.Joh.-Str. 5
56689 Schmidt, Herm., Vertr., Magdeb.Str. 30
63093 Schmidt, Herm., Insp., Güntzstr. 1

42481 **Schmidt, Herm., Schneider, Könn.Str. 92.**
61043 **Schmidt, Herm. C. W., Fischkons.-Fbr., Holzh.Str. 110**
67117 Derselbe, Wohn., Commeniusstr. 20
63858 Schmidt, Herm. E., Kol.-W., Hedwigstr. 11
22149 Schmidt, Horst, Apotheker, Hindenb.Str. 41
05203 Schmidt, Horst, Hüte, Papierm.Str. 3
23860 Schmidt, Hugo, Ing.. Hindenb.Str. 53
40016 Schmidt, Hugo, Modellfbr., Antonienstr. 15
21268 Schmidt, Hugo, Obst, Großmarkthalle
63788 Derselbe, Wohn., Taubestr. 23
36688 Schmidt, Dr. J., Zahnarzt, Hitlerstr. 136
62807 Schmidt, Jessy Cäcilie, Frau, Boz. Weg 5
56697 Schmidt, Joach., Kfm., Schönhausenstr. 19
56307 Schmidt, Johanna, Wilhelmsh.Str. 6c
40246 Schmidt, Johs., Dentist, Zschoch.Str. 71.
14258 Schmidt, Dr. Johs., Prof., K.Joh.-Str. 21
25917 Schmidt, Josephine, Hüte. Thomaskirchh. 13.
52275 Schmidt. Jul. Kfm., Wilhelmstr. 68.
25097 Schmidt, Jul. W., R.-A., Petersst.Weg 7
26859 Schmidt, Käthe, Felixstr. 2
21221 Schmidt, Karl, Konditorei, Dresdnerstr. 8
23545 Schmidt, Karl, Reklame, Mozartstr. 10
51545 Schmidt, Karl O., Zuckerwrfbr., Wittenb. Straße 8
39139 Schmidt, Karl Heinz, Vertr., Meusd.Str. 11
19229 Schmidt, Kurt, Autos, G.Adolfstr. 45
68479 Schmidt, Kurt, ReitzenhainerStr. 179
30314 Schmidt, Kurt, Kfm., Scharnh.Str. 22
16042 Schmidt, Kurt, Metallverwert., Lagerhofstr. 4
56522 Schmidt, Kurt, Beaumontstr. 15
66380 Schmidt, Dr. Kurt, Prof., Denkmalsallee 110
67690 Schmidt, Dr. Kurt, Assess., Reitz.Str. 161
30236 Schmidt, Kurt, Farben, Kronprinzstr. 33
33905 Schmidt, Leop., Vertr., Papestr. 42
61881 Schmidt, Lina, Ww., Bresl.Str. 18
61945 Schmidt, Lina, Schneiderin, HoferStr. 20a
41016 Schmidt, Lothar, Graphiker, Hausm.Str. 13
13496 Schmidt, Lothar, Vertr., Sedanstr. 19
61683 Schmidt, Louis, Bäckerei, Bautzmannstr. 18
20431 Schmidt, M., Gottschedstr. 7
57829 Schmidt, M. A., Archit., Roßlauerstr. 8
40179 Schmidt, Maria, Ww., K.-Heinestr. 10b.
45159 Schmidt, Maria, Schokol., Seb.Bachstr. 12
68328 Schmidt, Martel, Lehrerin, Reitzenh.Str. 155
25788 Schmidt Martin, Kfm., Christianstr. 11
33624 Schmidt, Martin, Kfm., Fockestr. 8a
43293 Schmidt, Martin, Kfm., LützнerStr. 196
55787 Schmidt, Mart., Molkereiprod., Meckl.Str. 11
53634 Schmidt, Max, Bohnerwachs, Boch.Str. 22
33035 Schmidt, Max, Blumenzwiebeln, Fockestr. 8
31701 Schmidt, Max, PegauerStr. 38
51221 Schmidt, Max, Kunstschmiede, Metzerstr. 3.
55957 Schmidt, Max, Fleischer, MockauerStr. 88
10534 Schmidt, O. P, Schlosser, Burgstr. 20.
37840 Schmidt, Oskar, Dir., K.-Wilhelmstr. 78.
35244 Schmidt, Oskar, Kfm., Mathildenstr. 7.
63556 Schmidt, Oskar, Ing., *Ho* Schillerstr.
63768 Oswald Schmidt GmbH, Buchdr., C 1, Gabelsbergerstr. 6
43006 Schmidt, O. P., D.-Friseur, Frankf.Str. 45
67055 Schmidt, Otto, Baugesch., Plaußigerstr. 29
46240 Schmidt, Otto, Buchhdl., Friesenstr. 7
45292 Schmidt, Otto, Queckstr. 15
57156 Schmidt, Dr. Otto, Chem., Ehrenst.Str. 47
40821 Schmidt, Otto, Ing., Antonienstr. 16
50726 Schmidt, Otto, Fischhdlg., Hall.Str. 64
40448 Schmidt, Otto, Kunstst.-Fbr., Rochl.Str. 86
30327 Schmidt, Otto, Schlächter, Lößn.Str. 69
31727 Schmidt, Otto, Lehrer, G.Freytag-Str. 35
57119 Schmidt, Otto, Lebensm., Döringstr. 12
57648 Schmidt, Otto, Molk. Prod., HallischeStr. 240
39414 Schmidt, Otto, Prok., *Mkl-O* Göringstr. 42
43006 Schmidt, Otto Paul, Fris., Frankf.Str. 45
46556 Schmidt, Otto, Modellbau, Oeserstr. 21
56556 Schmidt, P., Metallwrfbr., Zschort.Str. 71
42680 Schmidt, Paul, Klempnerbed., Brockh.Str. 60
41197 Schmidt, Paul, Molk.-Prod., Dieskaustr. 210
(43315) Schmidt, Paul, Brotfbr., Brockd.Rantzau-Straße 24
41116 **Schmidt, Paul, Papierwr., Burgauenstr. 3.**
57612 Schmidt, Paul, Friseur, St.Privat-Str. 15
67482 Schmidt, Paul, Vertr., Oertzenstr. 11
62638 Schmidt, Paul, Meßgerätefbr., Riebeckstr. 8
46689 Schmidt, Paul, Autofuhrw., Naumb.Str. 5
61416 Schmidt, Paul O., Vertret., Täubchenw. 70
19010 Schmidt, Dr. Pet., Zahnarzt, Albertstr. 32
32031 Schmidt, Pet. F., Vertr., Arndtstr. 5
32964 Schmidt, Ph., Kunstwerkst., Scharnh.Str. 28
35275 Schmidt, Dr. Raym., Kfm., Windscheidstr.32
62551 Schmidt, Raym., Dr., *Mö* Baalsd.Str. 3
16583 Schmidt, Reinh., Heilprakt., G.Adolf-Str. 58
58579 Schmidt, Reinh., Ing., Schiebestr. 32
45549 Schmidt, Dr. Rich., Prof., Helff.Str. 49
40493 Schmidt, R. W., techn. Bed., Stiegl.Str. 75
77637 Schmidt, Rich. G., Wolle, *Grdb* Hitlerstr. 83
57979 Schmidt, Robert, DelitzscherStr. 47
34758 Schmidt, Rob., Lebensm., Körnerstr. 18
16531 Schmidt, Rob., Töpfermstr., Reichelstr. 8
38425 Schmidt, Robert, Insp., Ecksteinstr. 37
23714 **Schmidt, Rudolf, Graph. Kunstanstalt, Offset- u. Steindruck, C 1, Emilienstr. 21**
52081 Schmidt, Rud., Kleiststr. 7
20513 Schmidt, Rud., R.-A. [N], Schulstr. 10
66790 Schmidt, Rud., Insp., Denkmalsallee 98
41430 Schmidt, S., Vertret., Schleuß.Weg 16
27373 Schmidt, Selma, Zool. Hdlg., Sternw.Str. 35
13304 Schmidt, Siegfr., Vertreter, Eutr.Str. 10
30038 Schmidt, Siegfr., Dentist, Braustr. 31
33302 Schmidt, Theodor, Kfm., Helenenstr. 44a
58332 Schmidt, Dr. Theod., Dir., Ehrenst.Str. 31
10246 Schmidt, Tilly, Frau, Beethovenstr. 29
30793 Schmidt, V. G., Antiquariat, Soph.Str. 7
67445 Schmidt, W., Ing., Comeniusstr. 19
11237 W. Schmidt & Co, Tabak, Salomonstr. 6
17841 Schmidt, Walt., Batterien, Kohlg.Str. 10
13061 Schmidt, Walter, Dipl.-Ing., Schulstr. 10
34829 Schmidt, Walter, Cellist, Fürstenstr. 11
50236 Schmidt, Walt., Fleischer, Lindenth.Str. 32
50292 Schmidt, Walter, Kfm., Garnisonstr. 1
63319 Schmidt, Walter, Prok., Naunh.Str. 60
24910 Schmidt, Walt., Pianist, Thomasiusstr. 8
13829 Schmidt, Walt., Strumpfwr., O.Schill-Str. 9
18603 Schmidt, Walter, R.-A. [N], Kath.Str. 17
16729 Derselbe, Wohn., Nostitzstr. 5
46697 Schmidt, Walter, Dr. phil., Bism.Str. 8
68006 Schmidt, Walter, Bücherrev., Wallw.Str. 8
46041 Schmidt, Walt. K., Glas, Schlageterstr. 21
53314 Schmidt, Walt., Elekt.-Ing., Danz.Str. 21c
20038 Schmidt, Walt., Metallhütte, Goethestr. 2
46920 Schmidt, Werner, Kfm., Zschoch.-Str. 76
35938 Schmidt, Werner, Zahnt.-Lab., Hitlerstr. 39
62356 Schmidt, Werner, Mechaniker, Plauß.-Str. 11
51703 Schmidt, Werner, Vertr., Goebenstr. 1
66834 Schmidt, Wilh., Bäckerei, Stett.-Str. 40.
63064 Schmidt, Wilh., Gravieranst., Charl.Str. 2
40738 Schmidt, Wilh., Kfm., Elisabethallee 4.
62754 Schmidt, Wilh., Gärtnerei, *Ho* Hitlerstr. 4
30191 Schmidt, Wilh., Kfm., *Mkl* Dammstr. 16
18189 Schmidt, Wilh. Friedr., Steuerber., Windm. Straße 30
57052 Schmidt, Wilh., Baugesch., Stahmeln, Hindenburgstr. 54
12060 Schmidt, Wilh., Drogerie, Johannispl. 1.
27225 Schmidt jr., Wilh., Farben, Nordstr. 14
68128 Schmidt, Willi, Denkmalsallee 98
42960 Schmidt, Willy, Bäckermstr., Merseb.-Str. 79.
11753 Schmidt, Willy, Fleischermstr., Nordstr. 21
53362 Schmidt, Willy, Ing., Springerstr. 33
60332 Schmidt, Willy, Lebensm., LöbauerStr. 45
18752 Schmidt's Bierhaus, Nürnbergerstr. 41
27747 Schmidt's Bierhaus, Katharinenstr. 19.
38027 Schmidt & Becker, Galvanopl., Arndtstr. 63
46023 Schmidt & Busch, Bürobed., Könn.Str. 43
40493 Schmidt & Co, Armat.-Fbr., Stieglitzstr. 75
62064 Schmidt-Frisiersalon, Oststr. 1
21241 Schmidt & Günther, Buchhdlg., Karlstr. 10
21206 Schmidt & Johlige, Architekt, Sedanstr. 1
53481 Schmidt & Riemer, Zuckerwr., Knaurstr. 5
34031 Schmidt & Spring, Verlag, Elisenstr. 15.
46603 **Schmidt, Mann & Co., Zentralheizungs-Anlagen, C 1, Helfferichstr. 19**
68320 Schmidt-Benecke, Gabriele, Abtnaund.Str. 52
43315 Schmidt-Brotfbr. P. Schmidt, Rantzaustr. 19
67339 Schmidt-Ehlers, Charlotte, Stephanipl. 4
50960 Schmidt-Ehrenberg, B., Kfm., Poetenweg 29
61628 Schmidt-Elsey, Art., Musikdir., Brix.Weg 24
38534 Schmidt-Engel, Alice, K.Wilhelmstr. 14
32346 Schmidt-Guthaus, C., Geigerin, Alb.Str. 25
34974 Schmidt-Hammer, W., Oberstltn., *Mkl* Charlottenstr. 16
35644 A. Schmidt-Mammitzsch & Söhne, Künstliche Riechstoffe, *Mkl* Leipz.Str. 20
57892 Schmidt-Theile, M., Frau, Artill.-Str. 18
(45549) Schmidt-Ziegler, Tilla, Künstl., Helffer.Str. 49
58154 Schmidtchen, Dr. Paul, Veterinärrat, Marbachstraße 14
45879 Schmidtke, M., Ob.-Ing., Bayreuth.Str. 41
36959 Schmidtsdorf, J., Chem. Erz., Scharnh.Str. 41
15793 Schmidutz, Carl, Kfm., G.Adolf-Str. 36
34512 Schmiedekind, Doris, Ww., Sidonienstr. 66
53676 Schmiedel, Herm., Wolle, Herloßs.Str. 11
67405 Schmiedel, Magn., Zimmerei, Glafeystr. 25
26296 M. Schmiedel & E. Schiffel, Zahntechn. Lab., Windmühlenstr. 1
10990 Schmiedel, O., Bijout.-W., Kolonn.Str. 1
13910 Schmieder, Arno, Prof., Pfaffend.Str. 40
68216 Schmieder, L., Getreide, *Ho* Nordstr. 7
53766 Schmieder-Wasmuth, MetzerStr. 10
58415 Schmiedgen, Rud., Ing., Friedr.Karl-Str. 44
38531 Schmiedicke, H., Kfm., *Mkl* Herrenh.Raschw
42580 Schmiedt, Dr., Arzt, AlteStr. 22
37858 Schmiedt, Gertrud, Ww., Kantstr. 11
11855 Schmiedt, H. G., Zigarren, Harkortstr. 19
77539 Schmiedt, H. H., Vertr., *Grdb* ZehmenerStr. 14
17287 Schmiedt, Reing., Zahnärztin, O.Schill-Str. 1
60883 Schmiel, H. O., Zinkpl.-Fbr., Mölk.Str. 42
62437 Schmiel & Hübner, Zinkpl.-Fbr., Marg.Str. 6
60420 Schmieröl-Vertr.-Ges. mbH, Dresd.Str. 79
65772 Schmink, Dr. Hans, Arzt, Hospitalstr. 15.
57774 Schmirgelwerk Dr. R. Schönherr, Gohl.Str. 23
32414 Schmit, Hans, Bäckerm., Tabaksmühle 3
21464 Schmith, F. M. Ad., Vertreter, Sedanstr. 18
58088 Schmits, Herm., Ing., Marbachstr. 9
12478 Schmitt, Anton, Schneid.-Bed., Frankf.Str. 10
14688 Schmitt, Aug., Stud.-Rat, Harkortstr. 6
56447 Schmitt, Helmuth, Ing., Ehrenst.Str. 13
24556 Schmitt, Jos., Fleischer, Ranftsche Gasse 5
65685 Schmitt, L. A.. Parfümerief.. Lutherstr. 11
45520 Derselbe, Wohn., Helfferichstr. 50
65494 Schmitt, Leo, Geschäftsf., *Eng* Bahnh.Str. 15
30590 Schmitt, Dr. Willy, Arzt, Kochstr. 113
10891 Ders., Hindenburgstr. 31
43625 Schmitt & Sohn, Aufzüge, Stiegl.Str. 54
30159 Schmitter, Hans, Vertr., Herwigstr. 9
55524 Schmittgall, W., Photo, Montbéstr. 31
25029 Schmitthenner, Univ. Prof., Inselstr. 23
21897 Schmittners Weinrestaur., Felixstr. 3.
34691 Schmitz, Albert, Ing., Liebfrauenstr. 1
53081 Schmitz, Dr. B., Vertret., Ehrenst.Str. 18
77256 Schmitz, Ernst Alfred, Markkleeberg S
50444 Schmitz, Gerd., Ing., Wilhelmstr. 55
51744 Schmitz, Heinrich, Schillerweg 16
46448 Schmitz, Jos., Prok., Rödelstr. 20
13272 Schmitz, M. Kurt, Rauchwr., Brühl 68.
37053 Derselbe, Wohn., Zwenkauer Str. 23
20674 Schmitz, Otto, Apothekenbes., Markt 12
38465 Schmitz, Rich., Dir., K.Augusta-Str. 17
40808 Schmitz, Wilh., Dir., Pfeilstr. 9
35912 Schmöller, Alb., Schlächterei, Pegauerstr. 13.
15340 Schmöller, Kurt, Versich., Gneisenaustr. 12
25937 Schmölling, Herb., Glas, Winterg.Str. 7
31489 Derselbe, Wohn., Sigebandweg 37
17144 Schmohel, Ida, K.Maxim.Str. 23
26898 Schmoldt, Helmuth, Buchdr., Nikolaistr. 10.
46595 Schmaldh, Franz, Prok., Hähnelstr. 13
16626 Schmoll-Vertretung, ElsässerStr. 42
32404 Schmolling, Felix, Amtsr., Hardenb.Str. 36
52729 Schmook, Ernst, Bäcker, Hall.Str. 208
67326 Schmorde, K., Elektr. Anl., Riesaerstr. 50
40537 Schmorde, Max G., Roßschlächter, Theodor-Fritsch-Str. 55
39028 Schmortte, Gertrud, Steinstr. 75
14946 Schmullius, Lessingstr. 1
35665 Schmuntzsch, K., Gastw., Born.Str. 74
14119 Schmutz, Ferd., Install., Reudnitzerstr. 9.
25630 Schmutzler, A., Fleischermstr., Albertstr. 20
55729 Schmutzler, Emil, Ing., Kleiststr. 31a.
32319 Schmutzler, Dr. Gerh., Kfm., Schlegelstr. 10
20547 Schmutzler, Rob., Schreibstube, Neumarkt 7
68025 **Schmutzler, Rudolf, Butter-Großhandlung,**
60008 **O 5, Eisenbahnstr. 98. P 68759**
58105 Schmutzler, W.. Kfm.. Primavesistr. 11
43212 Schnabel, A., Papiersort., Demmer.Str. 18
35652 Schnabel, B., Fleischer, *Mkl* Str.d.SA 23
46829 Schnabel, Curt, Kfm., Rödelstr. 11
58233 Schnabel, E., Jalousiefbr., Krosigkstr. 1
33026 Schnabel, F., Werkzeuge, Born.Str. 6
46772 Schnabel. Fr., Sattlerei, Lützнerstr. 60
11277 Schnabel, Fritz, Dentist, Thomasg. 2
38839 Schnabel, J., Vertret., K.Wilhelmstr. 47
42640 Schnabel, Kurt, Vertr., Klarastr. 20
14081 **Schnabel, Max, Architekt, C 1, Markgrafenstraße 4. P 14327**
58493 **Derselbe, Wohnung, N 22, Briestr. 35**
27042 Schnabel, Osw., Fuhrw., Fregestr. 6
53233 Schnabel, Rich., Armaturen, Heinickestr. 1
40859 Schnabel, Rud., Maler, Könn.Str. 31
35557 Schnadt, F., Dipl.-Ing., Scharnh.Str. 33
61883 Schnappenberger, H., Vertr., Fuchsh.Str. 6
30784 Schnarchendorff, Georg, Ing., *Mkl* Ring 39
35448 Schnauder, Aug., Vertr., *Mkl* Südstr. 18
17656 Schnauder, Harald, Wettinerstr. 17
33835 Schnauder, Helmut, Hildeweg 26
23168 Schnauß, Dr. G., R.-A. [N], Petersteinw. 13
23168 Schnauß, Dr. W., R.-A. [N], Petersteinw. 13
35061 Schnedelbach, J. F., Moden, Pegauerstr. 28.
22694 Schnedelbach, Dr. W., R.-A., Petersstr. 26
36145 Ders., Wohn., Kronprinzstr. 74
41256 Schnedermann, Emilie, K.Haunstr. 30
32781 Schnee, B., Frau, *Mkl* G.v.Kleist-Str. 19
25847 Schnee, Dr. F., Redakt., Funkenb.Str. 26
67789 Schneegaß, Kurt, Fische, Eisenbahnstr. 148
58020 Schneegaß, Otto, Postass., Krokerstr. 13
35167 Schneegaß, W., Vertr., Hitlerstr. 126
42629 Schneeweiß, Fritz, Dir., Karl-Heine-Str. 24
38834 Schneeweiß, Willy, Kohlen, Bayr.Str. 133
45084 Schneider, A., Friseur, Zschoch.Str. 18
31777 Schneider, Adolf, Kfm., Hardenbergstr. 16.
10903 Schneider, Adolph, Waschmasch.-Fbr., C 1, Hindenburgstr. 26
12525 Schneider, Alb., Dentist, Mackensenstr. 14
43277 Schneider, Alb., Vertr., Kaiserstr. 3
50509 Schneider, Alb., Kol.-W., Hall.Str. 12
12764 Schneider, Albin, Feinkost, Alexanderstr. 28
53163 Schneider, Albin, Vertr., Magdeb.Str. 12
43597 Schneider, Alex, Wild, Kuhturmstr. 14
11042 Schneider, Alfons, Reklame, Thomask. 20
62856 Schneider, Alfr., Insp., Störmthalerstr. 7
45534 Schneider, Alfr., Oberlehrer, Weißenf.Str. 9
40550 Schneider, Alwin, Verdunkl.-Anlagen, Könneritzstr. 7
66082 Schneider, Anna, Ww., Brixener Weg 14
55651 Schneider, Arno, Archit., Springerstr. 33.
31774 **Arthur Schneider Nachf., Gravieranstalt, Inh. Gebr. Riedel, S 3, Steinstr. 57. P 58411**
58508 Schneider, Arth., Ing.-Büro, Wilh.Str. 21
53330 Schneider, Arth., Kfm., Gohliserstr. 19
35088 Schneider, Arth., Stud.-Rat, *Mkl* Forststr. 5
40751 Schneider, Arthur, Tischler, Könn.-Str. 21.
57142 Schneider, Arthur, Wurstwr., Kunadstr. 1
53800 Schneider, Aug., Tischlerei, Heinickestr. 7
32440 Schneider, B., Pfarrer, K.Wilh.Str. 61
40949 Schneider, Bruno, Bäcker, Dieskaustr. 193
58913 Schneider, C. H., Asbest, Hall.Str. 119
60188 Schneider, Carl, Autoteile, Brüderstr. 2
36873 Schneider, Carl, Vertret., Bayr.Str. 99
33957 Schneider, Charlotte, Steuerber., Bayrische Straße 96
35716 Schneider, Curt, Vorst., Hardenb.Str. 34
46479 Schneider, E., Schrott, Weißenf.Str. 79
27760 Schneider, Dr. Eberh., R.-A., Königsplatz 8
10515 Schneider, Edm., Vertr., Dorotheenpl. 5
71021 **Ehrhardt Schneider, Leipzig C 1 Reudnitzer Str. 14—16 Internationale Spedition**
16290 **Derselbe, Autofernverkehr**
71021 **Derselbe, Lagerungen, Telegramm-Adr. Estra**
12896 Schneider, Elisabeth, Blumen, Markthalle
62622 Schneider, Else, Zigarren, Eisenb.Str. 57
40503 Schneider, E., Baugesch., Gemeindeamtsstr. 6
23319 Schneider, Emil, Uhrmacher, Schützenstr. 2.
60015 Schneider, Dr. Er., Arzt, Krausestr. 48
63703 Schneider, Dr. Erich, Bahnrat, Störmth.Str. 9
63531 Schneider, Ernst, Atelierleit., Hospitalstr. 25
40769 Schneider, Ernst, Ing., Odermannstr. 2
43077 Schneider, Ernst, Lebensm., Schlag.Str. 28
57004 Schneider, Eva, Gesanglehr., Kirchweg 4
50188 Schneider, Ewald, Insp., Krockerstr. 3
23920 Schneider, Felix, Hefe, Nordstr. 27
40523 Schneider, Fr., Gartenbau, *BöE* Wiesenw. 1
10632 Schneider, Franz, Schuhm., Schloßg. 11
58889 Schneider, Franz, Spedit., Luisenstr. 30
53979 Schneider Nf., Franz J., Lacke, Theres.Str. 6
46646 Schneider, Franz, Amtmann, Oeserstr. 42
43507 Schneider, Franziska, Fleisch., Gem.Amtsstr 1
35305 Schneider, Frieda, Ww., K.Augusta-Str. 31
22215 Schneider, Friedel, Kreuzstr. 1
21903 Schneider, Friedr., Buchhdl., Gabelsb.Str. 1a
46061 Schneider, Frdr., Fuhrw., Uhlandstr. 17
38645 Schneider, Friedr., Prok., Kantstr. 63a
41843 Schneider, Friedr. K., Rösterei, LützнerStr 90
20825 Schneider, Fritz, Kürschnermstr., Brühl 34
50284 Gebr. Schneider, Elektr. Anl., Hall.Str. 143
50648 **Gebr. Schneider, Metallwaren u. Gießformenfabrik, Aluminium-Gießereien, Leipzig N 22, Hallische Straße 121**
66023 Schneider, Dr. Georg, Arzt, Eisenbahnstr. 71
63311 Schneider, Georg, Dir., Störmthalerstr. 3
11186 Schneider, Gg. O., Bagger-Anl., KurzeStr. 4
11099 Schneider, Dr. Gerh., Arzt, Nikischplatz 3
62804 Schneider, Gerhard, *Mö* Schlageterstr. 30
67379 Schneider, Ww. Gertrud, Papier, Breslauer Straße 17
34401 Schneider, Gustav, Dir., Ad.HitlerStr. 155
45810 Schneider, H., Bez.-Leiter, *BöE* Ad.Hitler-Straße 11
60874 Schneider, Hans, Grabm., Wurznerstr. 125
24504 Schneider, Heinr., Juwelier, Altes Rathaus.
24931 Ders., Wohn., Großgörschenstr. 2
67740 Schneider, Herb., Bankkfm., Lüderitzstr. 40
65740 Schneider, Herb., Fuhrgesch., Idastr. 11
36361 Schneider, Hildeg., Ww., Hardenbergstr. 45
63161 Schneider, Hildegard, Lebensm., Reclamstr. 8
10766 Schneider, Horst, Kol.-W., Doroth.Platz 1
57220 Schneider, Hugo, Fleisch., Paunsd.Str. 2
64111 **Hugo Schneider Aktiengesellschaft Leipzig O 5, Hugo-Schneider-Straße**
64581 **Dieselbe, Metallwerk**
64111 **Hugo Schneider Aktiengesellschaft Abt. Elektrotechnik (früher Otto Müller A.G.), Leipzig O 5**
70691 J. Schneider & Co, Spedition, Lagerhofstr. 2.
57977 Schneider, Joh., Ing., Hall.Str. 204
58622 Schneider, Johanna, Wollwr., GohliserStr. 31
41949 Schneider, Dr. Joh., Arzt, Götzstr. 2
46272 Derselbe, Wohn., O.Schmiedtstr. 2a
26629 Schneider, Jos., Schneider, Neumarkt 3
23800 K. Schneider & G. Gaing, Polstermöbel, Lutherstr. 16
57336 **Schneider, Karl, Dr. jur., Steuerberater, N 22, Erfurter Str. 1. P 64302**
25612 **Derselbe, Büro, C 1, Tröndlinring 3**
37270 Schneider, Karl, Kfm., Born.Str. 200
46434 Schneider, Karl, Kfm., Harfenacker 25
27770 Schneider, Karl A., Rauchwr., Brühl 71
38262 Schneider, Kurt, Kfm., Fockestr. 31.
53430 Schneider, Kurt, Versicher., Wanger.Weg 9
21981 Schneider, Kurt F., chem. Erz., Auenstr. 29
26946 Schneider, Leop., Kfm., Pfaffend.Str. 30
51697 Schneider, Lothar, *Wie* Stentzl.Str. 122
55180 **Schneider, M. R. A., Delitzscher Str. 2—14**
14869 Schneider, Margarete, Schneid., G.Adolf-Straße 55
40619 Schneider, Marie, Kol.-W., Blümnerstr. 19
61801 Schneider, Martha, Ww., Zweinaund.Str. 28
30788 Schneider, Martin, Dir., Kantstr. 59
56038 Schneider, Martin, Apoth., Krokerstr. 26
36243 Schneider, Max, Bücherrev., Scharnh.-Str. 59
37954 Schneider, Max, Radio, Kronprinzstr. 79
17125 Schneider, Max, Maler, Blücherstr. 45
56491 Schneider, Max, Obering., Kleiststr. 103
19560 Schneider, Max R., Tapez., Hindenb.Str. 46
19861 Schneider, Mia, Bestrahlungen, Königstr. 25
37200 Schneider Nf., M., Baugesch., Scharnh.Str. 63
26392 Schneider Nf., O., Klempner, Gr.Steinweg 6
23919 Schneider, Osw., Hefe, Humboldtstr. 29
72776 **Schneider, Oswald, Kohlenhandels-Gesellschaft m. b. H., C 1, Universitätsstr. 2**
12142 Schneider, Otto Produkten. K.-Joh.-Str. 20
38403 Schneider, Paul, Dir., *Mkl* Hindenb.Str. 42
13169 Schneider, Paul, Käse, Nordstr. 20
67817 Schneider, Paul, Kunstmaler, Oststr. 13
66577 Schneider, Paul, Oberlehrer, Taubestr. 12.
63387 Schneider, Paul, Tischler, Wurznerstr. 68.
61488 Schneider, Paul, Töpferm., Weidm.Str. 6
17632 Schneider, Paul, Vertr., Thomasiusstr. 26a
15379 Schneider, Paul, Prok., ElsässerStr. 5
17923 Schneider, Paul J., Schauspieler, Beethovenstraße 26
61340 Schneider, Paul, Blumen, Eichst.Str. 23
32917 Schneider, Paul, Vertr., Kantstr. 61
18085 Schneider, Peter Maler, Petersstr. 17
65430 Schneider, R., Uhrmacher, F.Joststr. 42
25779 Schneider, R. A., Vertretung, Salomonstr. 3.
68122 Schneider, R. W., Autoteile, Gottschedstr. 2
33686 Schneider, Dr. Rich., R.-A., C 1, Grassistr. 9
66381 Schneider, Rich., Bäckermstr., Wasserturmstraße 22
30318 Schneider, Rich., Schok.-Vertr., Kantstr. 22
33759 Schneider, Rolf, Dir., Riquetstr. 2
56937 Schneider, Rud., Kfm., BitterfelderStr. 12
32090 Schneider, Rud., Autofuhrw., Moltkestr. 52
53090 Ders., Büro, SchönefelderStr. 21
30940 Schneider, Rud., Oberlehrer, Kronpr.Str. 94
32143 Schneider, Rud., Install., K.Aug.Str. 35
65991 Schneider, Siegfr. Vertr., Stünzerstr. 11
68561 Schneider, S., Lehrerin, Schönbachstr. 27
51851 Schneider, Th., Fahrschule, HallischeStr. 50
37290 Schneider, Toska, Wollwr., Dölitzerstr. 26.
31248 Schneider, Vollrath, Kfm., K.-Wilhelmstr. 61.
27760 Schneider, W., R.-A., [N], C 1, Königsplatz 8
37362 Derselbe, Wohnung, C 1, Grassistr. 18
27760 / 24760 W. Schneider, Notar, Dr. Richard Schneider u. Dr. Eberhard Schneider, Rechtsanwälte, C 1, Königsplatz 8. P 68434
45223 Schneider, W., Beleucht.-Körp., Aurel.Str. 59
63304 **Schneider, Walter, Baumeister, Sachverständiger, O 27, Stötteritzer Str. 27**
37484 **Derselbe, S 3, Kaiserin-Augusta-Str. 65**
56349 Schneider, Walt., Zimmerei, Kielerstr. 42
60443 Schneider, Dr. W., Arzt, Denkmalsall. 104
26666 Schneider, Dr. Wern., Arzt, Lessingstr. 17
21713 Schneider, Wilh., Fris., Thomasgasse 7
58414 Schneider, Willy, Vertr., Erfurterstr. 5
14730 **Schneider, Wolfgang, Kurzwarengroßhandlung, C 1, Katharinenstr. 16, Aufgang B**
31919 Schneider & Co, Purin-Fbr., Freyt.Str. 49
29932 Schneider & Fritzsche, Samen, Windm.Str. 31
33225 Schneider & Hauschild, Scheffelstr. 34
36626 Schneider-Breiting, W., R.-A., K.Wilh.Str. 45
41020 Schneider-Opel, Radio, Eduardstr. 12
57592 Schneider-Pregler, Thea, Mus., GohliserStr. 27
66036 Geschw. Schneiderheinze, D.-Moden, Gutenbergstr. 4
36585 Schneiderheinze, H., Prok., Eichend.-Str. 4.
15149 Schneiderheinze, Otto, Felle, Brühl 61
31126 Schneidewind, Paul, Dir., K.Aug.Str. 25
57351 Schnell, Erika, Thaerstr. 26
31050 Schnell, Dr. H., Dipl.-Kfm., DölitzerStr. 45
63888 Schnell, Herm., Schilder, Edlichstr. 30.
30011 Schnelle, Artur, Kol.-W., Kochstr. 1b
38356 Schnelle, B., Molk.-Prod., Scharnh.Str. 37
51830 Schnelle, Emil, Vertreter, Mant.Str. 6
36515 Schnelle Nf., F., Ing.-Büro, Mozartstr. 7
33862 Schnelle, Wilh., Vertr., Fichtestr. 22
17528 Schnellen, W. H., Ing., Ludendorffstr. 40
39673 Schneller, Erna, Kronprinzstr. 21
15353 Schnellpressenfabrik AG, Buchgewerbehaus
40831 Schnellwaagen- u. Aufschnittschneidemasch.-Fabrik, Halskestr. 4

Sammel-Nr. 113 89 **Schnellwaagenfabrik „City“ Karl Lieberwirth** C 1, Grenzstr. 27. **T** Citywaage **P** 2066

17488 Schnetger, Alexander, Leibnizstr. 26
15719 Ders., Büro, Reichsstr. 42
46715 Schneyer, Dr. Klaus, Arzt, Hillerstr. 3
20399 Ders., Täubchenweg 4
60890 Schnieber, Gustav, Kohlgartenstr. 36
50072 Schnieber, P., Fleischerei, Eisenacherstr. 35
57280 Schnieber, Willy, Lehrer, Garnisonstr. 1
45802 Schniebs, O., Holzbearb.-Masch., Gartenstraße 14
66470 Schniedermeier, C., Bäcker, Papierm.Str. 8
11909 Schnieke, A. P., Möbeltransp., Carol.Str. 13
67098 Schnippering, B., Farben, Stett.Str. 38
31554 Schnitzer, A., Fleischer, Brandvorw.Str. 37
39088 Schnoor, Hans, Kfm., K.Wilh.Str. 72
46933 Schnoor, R., Schneiderei, *BöE* Eckartstr. 2
31214 Schnorr, Arth., Schlossermstr., Arndtstr. 25

10650 Schnorr, Douglas, Export, C 1, Karlstr. 20
61559 Schnorr & Co, Autoschlachth., Holzh.Str. 110
13302 Dipl.-Ing. Schnorr & Co., Personen- und Lastenaufzüge, C 1, Karlstr. 20. P 68010
39888 Schuchel, Postrat, Ad.-Hitler-Str. 134
36181 Schnür, Theod., Fleischer, Colloredostr. 7.
22324 Schnur, Albert, Friseur, Reichelstr. 1a
51387 Schnurbusch, F., Handpflege, Delitzscher Straße 30
32612 Schnurpel, G., Malerei, *Mkl* Wach.Str. 1
32791 Schnurpel, H., *Mkl* Göringstr. 67
65350 Schnurpfeil & Steinmetz, Verlag, Recl.Str. 42
35191 Schnurr, Agnes, Kais.Augustastr. 43
38123 Schob, Curt, Dek.-Maler, Kronpr.Str. 30
40918 Schob, E., Dentist, Gleitsmannstr. 5
55283 Schob, Felix, Feinkost, Hamb.Str. 33
12472 Schob, Dr. H.-J., Zahnarzt, Katharinenstr. 3
56782 Ders., Wohn., Schönhausenstr. 21
45592 Schob, Herm., Friseur, Schlag.Str. 184
15141 Schober, Arthur, Install., Ludendorffstr. 44
65159 Schober, Max, Kfm., Reitzenh.-Str. 153.
32804 Schoberth, Ottilie, Schokolade, Grassistr. 34.
67814 Schoberth, S., Frau, NaunhoferStr. 37
58289 Schoch, Werner, Schauspieler, JuisterWeg 5
27164 Schoch & Pfeifer, Rauchwr., Nikolaistr. 28
32661 Schoder, Andrea, Künstlerin, Lampestr. 10
10973 Schöbel, Dr. Edm., Arzt, Schillerstr. 6
41428 Schöbel, Helene, Ww., Ottostr. 16
23484 Schöbel, Karl, R.-A., Nonnenm.G. 2
23484 Schöbel, Dr. Kurt, R.-A. [N], Nonnenm.G. 2
38924 Derselbe, Wohn., Papestr. 90
11354 Schöber, Hermann, Buchbinderei, C 1, Seeburgstr. 14—20
10589 Schöberl, J., Möbelfbr., Nikolaistr. 5.
50664 Schöberl, J., Möbelfbr., Bergg.Str. 26
13503 Schöberl, Rud., Bekleid., Petersstr. 46
18640 Schöchert, Alfr., Pianotransp., Neumarkt 8
43132 Ders., Wohn., Goetzstr. 8
55590 Schöfer, Ph., Kol.-W., Seehaus. Str. 2
38866 Schöffer, Carl, Schriftstell., Schlegelstr. 5
46307 Schöffler, Fr., Klavierstimm., Birkenstr. 9
50824 Schöffler, J., Wäschefbr., EutritzscherStr. 16
66691 Schöler, Ferd., Maler, Zweinaund.-Str. 65.
41509 Schoeler, Dr. Heinz, Arzt, Bismarckstr. 6
24261 Schöler, Marie, Kurprinzstr. 15
66338 Schöley, Rich., Tischlermstr., Bergstr. 37
22001 Leopold Schoeller & Söhne, Düren, Lager Leipzig, Tuche, Gottschedstr. 2
36946 Schömburg, Maria, Bornaische Str. 92
26123 Schömburg, Gerhard, Leibnizstr. 11
50241 Schön, C. G., Putzwollefbr., Stahmeln, Hindenburgstr. 5
15725 Schön, Clara, Witwe, Dittr.Ring 7
63776 Schön, Luise, Wäscherei, Kohlgartenstr. 24
67933 Schön, Martha, Waldbaurstr. 5
12408 v. Schoen-Wildenegg, E., Dr. jur., Wilh.-Seyff.-Str. 2
56595 Schönbach, Alwin, Fleischer, Delitz.Str. 7f
40591 Schönberg, Friedr., Ingen., Könn.-Str. 89.
38968 Schönberg, Gustav, Drogen, Meusd.Str. 47a
58345 v. Schönberg, H., Major, Schlößchenw. 6
66901 Schönberg, Ww. Lina, Bäckerei, Mühlstr. 1.
38886 Schönberg, Rich., Prok., K.Wilh.Str. 72
36949 Schönberg, W., Elektr. Anl., Born.Str. 39
40443 Schönborn, R., Fleischer, Dieskaustr. 160
11224 Schönbrodt, Hugo, Friseur, Nordpl. 1
50240 Schönbrodt, P., Eisengiesserei, Börnchen 4
41542 Schönburg, Elis., Ww., Mathiesenstr. 12.
38243 Schönburg, Dr. E., Versich., K.Wilh.-Str. 25
41742 Schönburg, Herb., Fabrikbes., Thorerstr. 12.
34566 Schönburg, Lisa, Ww., Hardenbergstr. 16
63014 Schöndaube, W., Betriebsl., Schönb.Str. 91
60350 Schöne, Alfred, chem. Fbr., Rabet 44
38182 Schöne, Alfr., Dekorat., *Mkl* Ad.Hitler-Str. 70
32584 Schöne, Alfr., Kraftfahrzeuge, Bayr.Str. 63
63554 Schöne, Arth., Vertreter, Holzh.Str. 87
60666 Schöne, Clemens, Install., Paulinenstr. 9
35077 Schöne, Eitel W., Kfm., G., Freytagstr. 35.
53464 Schöne, Emma, Bünaustr. 8
58680 Schöne, Erich, Schriftl., Lothr.Str. 41
63605 Schöne, Erich, Dir., Störmthalerstr. 1
37901 Schöne, Eva, Ww., Steinstr. 61
68752 Schöne, Frieda, Putz, Riebeckstr. 19
63059 Schöne, Friedr., Friseur, Zweinaund.Str. 19
50516 Schöne, Heinr., Vertr., Pölitzstr. 16
22492 Schöne, Martin, Tischlerei, Antonstr. 20
65113 Schöne, M., Vertret., Reitzenh.Str. 137
12998 Ders., Kontor, Gerichtsweg 10
20684 Schöne, Oscar, Lederwr., Blümelstr. 12
58804 Ders., Wohn., GohlserStr. 10
61556 Schöne, Otto, Buchhdlg., Täubchenweg 88.
62991 Schöne, Paul, Oberlehr., Schönbachstr. 40.
13075 Schöne, Richard, Möbel- u. Polstermöbel-Werkstatt, C 1, Reichsstr. 32
36075 Derselbe, Markkleeberg, Str.d.SA 30
25684 Schöne, Walt., Reinig.-Inst., Gustav Adolf Str. 10
33909 Schöne, Dr. Wilh., Studienrat, Steinstr. 48
11561 Schönebaum, Herb., Dr., Hindenburgstr.122
65086 Schöneck, Hugo, Sattler, Grüne Gasse
27710 Schönefeld, Max, Glaspapier, Ludend.Str. 34
57108 Schönekeß, Dr. M., Arzt, Blochmannstr. 21b
45280 Schönemann, A., Masch.-Fbr., Jahnstr. 53
17360 F. Schönemann m. b. H., Versand- und Reisebuchhandlung, C 1, Täubchenweg 17. P 60396
43450 Schönemann, Frdr., Vertr., Luppenstr. 7.
16239 Schöner, Martha, Felixstr. 6
13897 Schönert, Curt, Unternehmung für technische Anstriche, Entrostungen und Gerüstbau Filiale Leipzig: C 1, Nikolaistr. 10; Zentrale Senftenberg (Niederlausitz).
65496 Schönert, Kurt, Buchh., Gletscherst.Str. 18
13165 Schönfeld, Dekorateur, Ludend.Str. 44
26045 Schönfeld, Grundstücks GmbH, Brühl 75
16188 Schönfeld, A., Papier, Pfaffendorferstr. 18
15718 Schönfeld, E., Fellspitz., Nikolaistr. 57
18517 Gebr. Schönfeld, Vertreter, Gellertstr. 2.
23236 Schönfeld, Herm., Rich.Wagner-Str. 8
21881 Schönefeld, Max, Archit., Hindenb.Str 70
51320 Schönfeld, Otto, Kfm., Wilhelmstr. 1a
30217 Schönfeld, Ottomar, Kfm., Fockestr. 27
41753 Schönfeld, P., Uhrmacher, Könn.-Str. 15.
56118 Schönfeld, Rudi, Schreibwr., Mock.Str. 28
33944 Schönfeld. W., Immob., Elisenstr. 112
37260 Schönfelder, G., Stud.-Rat, Elisenstr. 159
58232 Schönfelder, Ida, HallischeStr. 24
53366 Schönfelder, Martin, Sekr., Homannstr. 9
43287 Schönfelder, R., Feinkost, Dreilindenstr. 19
38796 Schönfelder, W., Dr. phil., *Mkl* Gaschw.Str. 14
32881 Schönfeldt, Ernst, Vertret., Elisenstr. 98
51140 Schoenfeldt, Herm., Landwirtsch. Maschinen- u. Gerätehdlg., N 26, Pittlerstr. 27
46740 Derselbe, Wohn., Schleußiger Weg 12
61019 Oskar Schönfuß GmbH, Kohlen, Alfred-Kindler-Str. 102
31359 Schönhaar & Hauschild, Wein, Kronpr.Str. 74
34464 Schönherr, Anna, ZwenkauerStr. 42
41869 A. u. J. Schönherr, Fotos, Schlaget.Str. 6
45421 Schönherr, B., Büroart., Könner.Str. 36
18910 Schönherr, Fritz, Kfm., Ludend.Str. 61
16343 Schönherr, Herm., Fahrräd., Nürnb.Str. 50
21158 H. u. M. Schoenherr, Ferd.-Rhodestr. 1
33155 Schönherr, Martha, Frau, Fockestr. 8
38855 Schönherr, Otto, Kfm., K.Augustastr. 55
27703 **Schönherr, Otto, Töpfermstr., G.-Adolfstr.** 5
33839 Schönherr Nf., Paul, Kohlenstr. 2
25877 Schönichen, W. A., Autobed., Mackensenstr.9
52395 Schönigen, A., Kammerj., Mockauerstr. 52
65792 Schönigen, Max, Baugesch., Dimpfelstr. 8
67577 Schöniger, Joh., Kfm., Störmthalerstr. 8
62892 Schönknecht, Wilh., Breitkopfstr. 22
62892 Schönknecht & Kolditz, Graph. Maschinen, Schriften u. s. w., O 5, Breitkopfstr. 22
56426 Schönlein, G., Vertret., Lothr.Str. 49
17745 Schönlein, Willi, Obst, DösnerWeg 17
60510 Schönmeyer, G., Kol.-W., Herbartstr. 4
24850 Otto Schönwald Rauchwaren, C 1, Brühl 64/66. P 42216
63996 Derselbe, Wohnung, O 5, Augustenstr. 20
25669 Schönwetter, Karl, Chemigraph, Liebigstr. 8
37069 Derselbe, Wohn., K.Wilh.-Str. 22
56190 Schönwiese, Dr. Rud., Dir., Kielerstr. 18
68053 Schöpe, Alfr., Kfm., Täubchenweg 83
52209 Schöppach, Willy, Feldwebel, BremerStr. 7
15656 Schöppe, H., Wäsche, Brühl 20
36863 Schöppe, J., Bücherrev., F.-Rhode-Str. 19
31234 Schöppe, O., Elektr. Anl., Bayr.Str. 3
20946 Schöppenthau, Erich, Schloss., Hdbgstr. 30
22789 Schöpper, Willi, Gesch.-Führ., Hdbgstr. 18
12582 Schöppert, Willibald, Lessingstr. 2
21803 Schöppl, Edgar, Kürschner, Roßstr. 22
43711 Schöppler, Liddy, Ww., Helfferichstr. 38
20606 Schöppler, Dr. Rud., R.-A., Klosterg. 3
62031 Schöps, G. A., Schlossermstr., Schulg. 2
40027 Schöps, Paul, Dachdeck., Ringstr. 87
25990 Schöps, Dr. Paul, Syndik., Christianstr. 27
33365 Schoerlin, Karl, Ger.-Rat, Schlegelstr. 13
52783 Schörrig, Georg, Korsetts, Pariserstr. 7
46941 Schöttle & Schuster AG, Hafenbau, Rantzaustraße
56830 Schöttler, H., Schriftst., Garnisonstr. 8
26402 Schöttler, Sophie, Frau, Funkenburgstr. 6
58240 Schötz, Werner, Dr., Möckernschestr. 14
50148 Schoffer, Dr. Walter, R.-A., Kickerlingsb. 12
11340 Schogausa Eink.-Gen. d. Schokol.-Händler eGmbH, Carol.Str. 18
11339 Schokoladenhaus Stengel, Carolinenstr. 11
60881 Scholl, Charles, Appar.-Bau, Eilenb.Str. 35
39743 Ders., Elisenstr. 10
68890 Scholl, Elsbeth, Mariannenstr. 98
45872 Scholl, Erich, Kfm., SchleußigerWeg 18
56323 Scholl, Peter, Kfm., WilhelmshavenerStr. 6
39511 Scholl, Toni, Ing., Kantstr. 43
55552 Scholl, Dr. W., Buchhdlr., Weinligstr. 19
11844 Scholl Werke GmbH, Fußpfl., Grimm.Str. 7
50101 Scholle, Käte, Jägerstr. 11
20406 Scholler, A., Manometerrepar., Thomasiusstraße 1
56410 Schollmeyer, Curt, Prok., Nietzschestr. 12
35110 Scholten, Carl, Fette, Kantstr. 13
19492 Scholtz, Alb. Paul, Friseur, Hauptbahnhof
63243 Scholtz, Alb. Paul, Gletsch.Str. 51
56994 C. Scholtz AG, Treibriemen, Marbachstr. 14
21387 Scholtze, Ewald, Gravier-Anst., Hainstr. 3
32039 Scholtze, Herm., Juwelier, Arndtstr. 2.
24758 Scholtze Nf., Kurt, Verlag, Roßstr. 5
61208 Scholz, A., Vertreter, Steinb.Str. 2
67527 Scholz, A., Schneidermstr., Zweinaund.Str. 5
52557 Scholz, Alfred, Schuhe, HallischeStr. 328
11601 Scholz, Anton, Diplom-Kaufmann, S 3, Fockestraße 2
38183 Scholz, Arth., Därme, Scharnhorststr. 49
35425 Scholz, Dr. E., Zahnarzt, *Mkl* Ring 34
65669 Scholz, Erich, Fris., Mariannenstr. 88
56813 Scholz, Erika, Fritschestr. 12
23566 Scholz, Ferdinand, Kaufmann, C 1, Wettinerstraße 6
23566 F. & A. Scholz, Holzmakler, C 1, Barfußgäßchen 11. T Timberscholz P 64170
11601
34579 Scholz, Franz, Vertr., Watestr. 24
33977 Scholz, F.-W., Dipl.-Ing., Grassistr. 27
43204 Scholz, Fritz, Druckerei, Merseb.Str. 45
65709 Scholz, Heinr., Fleischer, Schirmerstr. 9
26289 Scholz, Heinz, Rauchwr., Hall.Tor 12
13401 Scholz, Martin, Treibriemen, Berl.Str. 17
41235 **Scholz, Max, Kfm., Brockhausstr. 20.**
52359 Scholz, Max, Bergrat, K.-Friedr.-Str. 2
63539 Scholz, Otto, Tabakwr., Kreuzstr. 45
67432 Scholz, Paul, Holsteinstr. 48
42835 Scholz, Rich., Dek.-Maler, Weißenf.Str. 55
34786 Scholz, Dr. Rich., Prof., Hardenb.Str. 33
43578 Robert Scholz & Co., Modellfabrik, W 33, Josephstr. 33. P 53042
57236 Scholz, Wolfgang, Dr. jur., Poetenweg 18
11637 Scholze, Dr. A., Arzt, Nordpl. 1
31391 Scholze, Arno, Bäcker, Elisenstr. 92
62015 Gebr. Scholze GmbH, Import, Crus.Str. 12
63020 Scholze, Heinz, Bäckerei, *Ho* Feldstr.
60640 Scholze, Max, Maler, Schwedenstr. 20
60644 Ders., Werkstatt, Möbiusstr. 11
67172 Scholze, Otto, Radio, Bernhardstr. 42
61700 Scholze, Paul, Kfm., Comeniusstr. 24
14423 Scholze, Wilh., Schneider, Sternwartenstr. 39
55955 Schomburg & Wüsthoff GmbH, Hüttenpr., Bitterf.Straße 2
62089 Schomburg, Hans, Syndikus, Bülowstr. 17
42235 Schomburgk, H., Kfm., Marpergerstr. 39
20896 Schomburgk, Heinr. Kaffee, Petersstr. 17
36896 Schomburgk, Luise, Grassistr. 25
33349 Schomburgk, Dr. W., Bankier, Mozartstr. 23.
30943 Derselbe, Sommerwohn., Prinz-Eugenstr. 19.
22884 Schonath, A., Baumstr., K.-Joh.Str. 18
46134 Schophach, Carl, Vertr., Burgauenstr. 5
15455 Schopeck, C., Fabrik für Gummiwaren aller Art, C 1, Neumarkt 31—33. P 42320
15454 Ders., Wohn., Gottschedstr. 38
45464 Schopeck, Hilde, Seifen, *BöE* Hdbgstr. 52
67918 Schoppau, Otto, Kohlen, Cäcilienstr. 17
68021 Schoppe, Fritz, Crusiusstr. 11
32403 Schoppe, H., Staatslotterie-Einnahme, C 1, Adolf-Hitler-Str. 8/14. P 68691
32430 Ders., Wohnung S 3, Brandvorwerkstr. 72
11506 Schoppe, Karl, Vertr., Fregestr. 5
25100 Schoppe, W., Lott.-Einn., Hainstr. 27
31630 Schopper, Alfr., Ing., Windscheidstr. 24
32166 Schopper, Arth., Kfm., K.-Wilh.-Str. 66
34081 Schopper, Louis, Werkstoffprüfmaschinen, Leipzig S 3, Bayrische Str. 77. T Loschopper Leipzig. BK Reichsbank 7/8137 P 6297
13779 Schopper, R., Instrum.-Fbr., Nonnenmühlg. 3
33978 Schopper, Rud., Chem., Schwägr.Str. 29
32055 Schopper, Dr. W., Prof., K.-Wilh.-Str. 43
25276 Schorch-Werke AG, Ing.-Büro, Brühl 25
17510 Schorler, Melanie, Heilprakt., Hdbgstr. 64
21730 Schorlerol-Vertrieb E. Straube, Joh. Pl. 5
34548 Schornack, Georg, Hardenbergstr. 20
62848 Schornsteinfeger-Kreisinnung, Recl.Str. 52
46969 Schorr, Dr. H., Arzt, Schönauer Str. 176
36904 Schorre, Emmy, Ww., Grassistr. 23.
31657 Schorsch, A., Tabakwr., Ad.HitlerStr. 169
40305 Gustav Schortmann & Sohn, Elektrotechn. Installationsmat., Metallwarenfabrik, W 31, Naumburger Str. 34. T Schortsohn P 50448
40319
61404 Schortmann, W., Dipl.-Ing., Denkm.Allee 89
15124 Schotola, Hildeg., Dr. med., LangeStr. 34
21711 Schott's Söhne, B., Musikverl., Karlstr. 10
24446 Schott, Heinr., Kfm., Uferstr. 13
36533 Schott, Herbert, K.-Wilhelm-Str. 72
67302 Schott, Max, Hüte, Zweinaund.-Str. 13
24469 Schott, Otto, Friseur, Barfußgäßchen 1
66472 Schott, Willy, Betriebsltr., K.Müller-Str. 1
14035 Schotte, Alex., Vorstand, Lessingstr. 21
46844 Schottmann, Bernh., Fris., Merseb.Str. 60
14210 Schrader, Sen.Präs., Schwägr.Str. 5
10496 Schrader, A., Feinmechanik, Windm.Str. 22
42464 Schrader, Art. O., Kfm., Sattelhofstr. 6
68172 Schrader, Carl, Vertr., Stötter.-Str. 81
78335 Schrader, F., Fabrikbes., *Tau* Graßd.Str. 32
50836 v. Schrader, Fritz, Vertreter, Weinligstr. 13
60359 Gebr. Schrader, Briefumschlagfbr., Täubchenweg 26
34969 Schrader, Gerh., Kfm., PegauerStr. 8
18900 Schrader, Herm., Bücherrev., Grimm.Str. 20
11283 Schrader, Paula, Ww., Königstr. 2
37802 Schräber, Hugo, Teigwrfbr., Kochstr. 28
31790 Schräpler, F.W.G., Vertr., Elisenstr. 97
12502 Schräpler, G., Tischlerei, LangeStr. 35
56597 Schräpler, Martin, Kfm., St.Priv.Str. 4
15874 Schraepler, P., Dr. phil., Thom.Str. 19
62587 Schräpler, Paul, Dir., Lindenallee 9
15874 Schraepler, Wilh., Fette, Thomas.Str. 19
30638 Schraepler, Willy, Kfm., Mozartstr. 11
45583 Schrage, Adolf, Fris., *BöE* Hitlerstr. 57
13511 Schrambke, Max, Pelzwr., Brühl 38
27318 Schramm, Dr., R.-A., Petersstr. 36
26858 Schramm, Alb., Kohlen, Michaelisstr. 5
53050 Schramm, Bruno, Oberinsp., Gottschallstr. 22
15804 Schramm, E., Feinmech., Liebigstr. 6
56821 Schramm, Ernst, Kohlen, Privatstr. 16
46013 Schramm, Friedr., Fleischer, Jahnstr. 19.
15369 Schramm, Gerh., Maler, Liviastr. 6
65355 Schramm, Gust., Bäckerei, Klasingstr. 3
27622 Schramm, Hedwig, Juwelen, Hainstr 3
60695 Schramm, K., Fleischer, Papiermühlstr. 20
50438 Schramm, K., Bäckermstr., St.Priv.Str. 16
11878 Schramm, Kurt, Vertr., Gottschedstr. 22
53284 Schramm, Max, Fuhrgesch., Dess.-Str. 9
46880 Schramm, Max, Kfm., Rochlitzstr. 68
50832 Schramm, Rud., Kol.-W., Briestr. 35
36956 Schrapel, Erh., Bücherrev., Elisenstr. 105
14627 Schraps, Ww., Lortzingstr. 19
50024 Schraps, Wilhelm, Oberltn., Schillerweg 29
52043 Schreber-Landhaus-Kolonie GmbH, Landhausstr. 7
14203 Schreckenbach, E., Schriftl., Fregestr. 30
63524 Schreckenberger, R., Masch.Bau, Kohlg.St. 57
32392 Schrecker, Ad., Maler, Kronpr.Str. 7
30431 Schrecker, G., Likörfbr., K.AugustaStr. 49
62063 Gebr. Schrecker, Dekor.-Maler, Jonasstr. 1
24384 Schrecker, Max, Drogen, Schützenstr. 8.
37155 Schrecker, Otto, Elisenstr. 104
35554 Schrecker & Mundt, Holz, Elisenstr. 156
13836 Schreiber, A. Walter, Wiesenstr. 7b
30705 Schreiber, Alb., Bayrischestr. 115
40787 Schreiber, Alfr., F.Flemming-Str. 64
24876 Schreiber, A., Konduktführer, Reichelstr. 1
39467 Schreiber, Alfred, Vertr., Floßpl. 13
18748 Schreiber, Alfr., Werbedienst, Nikolaistr. 10
30523 Schreiber, Alice, Fockestr. 10
22604 Schreiber, Alice, Ww., Pfaffend.Str. 24
38280 Schreiber, Arno, K.Wilh.-Str. 44
17542 Schreiber, Arthur, Tapez., Reichelstr. 13
28572 Schreiber, Conrad, Großhandlung für Kurzwaren, C 1, Reichsstr. 30/32. P 53079
60063 E. Schreiber GmbH, Graph. Kunstanstalt, Täubchenweg 26
57413 Schreiber, Erich, Chemiker, Ulanenstr. 13
63216 Schreiber, Erich, Lebensm., Sachsenstr. 16
32193 Schreiber, Franz, Maler, Dufourstr. 35
57455 Schreiber, Friedr., Heilprakt., Hall.Str. 22
10815 Schreiber, Hertha, Schausp., Dorotheenpl. 1
53287 Schreiber, J. A. B., Install., Hall.Str. 19
65807 Schreiber, Joh., Drogen, Stötter.Str. 85
53031 Schreiber, Joh. Friedr., Kfm., Gohlisrstr. 9
60862 Ders., Büro, ReitzenhainerStr. 147
36160 Schreiber, Karl, Kfm., Denkmalsblick 3
51578 Schreiber, Karl, Maler, Kirchweg 11
56319 Schreiber, Kurt, Archit., Schopenh.-Str. 23
32707 Schreiber, Magdalena, Ww., Ad.-Hitler-Str.147
53985 Schreiber, Margarete, Frau, Ulan.Str. 23
50498 Schreiber, Martha, Pension. Kickerl.Berg 6
20315 Schreiber, Max, Thomasiusstr. 13
53956 Schreiber, Max, Mineralw.-Fbr., Hall.Str. 72
58783 Schreiber, Otto, Platten, Theres.Str. 6
56916 Ders., Wohn., *Lü* Auenweg 4
34834 Schreiber, Paul, App.-Bau, Elisenstr. 56
52091 Schreiber, Paul, Zigarren, Hall.Str. 135
61218 Schreiber, R., Buchhdlr., *Mö* Ostmarkstr. 6
53988 Schreiber, Rich., Vertr., Lindenth.Str. 5
12434 Schreiber, Willi, Pianist, Hospitalstr. 32
33096 Schreiber, Willy, Fahrräder, Simildenstr. 2
43471 Schreiber & Trothe, Blitzschutz, Rantzaustraße 24
15962 Schreibmasch.Haus W.Schäfer, Dittr.R. 1
71561 Schreibstube d. Ver. f. Inn.Mission, Roßstr.16
46662 Schreich, Art., Fahrschule, Linden.Markt 7
67891 Schreier, Alf., Bäckerei, Dimpfelstr. 58
(63318) Schreier, Erich, Maler, Hedwigstr. 1
21168 Schreier, Paul, Schokol., Windm.Str. 14
51628 Schreier, Rich., Buchdr., Menckestr. 4
32682 Schreiner, Emma, Gastw., Lützowstr. 18
19973 Schreinert, J., Heilpraktikerin, Hospitalstr. 2
55029 Schreinert, K., Baugesch., Katzb.-Str. 32.
77512 Schreiter, Arth., Mehlgroßhdl., Großdeuben
56244 Schreiter, Curt, Dr. phil., Krakerstr. 1
37393 Schreiter, Dr. E., R.-A., Elfenweg 7
21234 Ders., Büro, Mackensenstr. 14
63607 Schreiter, Karl J., Stoffe, Breitkopfstr. 3
60635 Schreiter, Kurt, Kol.-W., Comeniusstr. 10
21574 Schreiter, Dr. R., Zahnarzt, H.Licht-Str. 1
37309 Schreiter, Rud., Maler, *Mkl* Th.Fritsch-W.32
25989 Schreiterer, Else, Ww., Ludend.Str. 110
22310 Schreiterer, G., R.-A. [N], Aug.Pl. 7
41093 **Derselbe, Wohn., Marschnerstr. 17**
60197 Schremmel, C., Buchbind., Frommannstr. 13
51209 Schremmer, P., Feinkost, *Wie* Delitz.Str. 54
35020 Schrepper, O., Fleisch., *Mkl* Str.d.SA 16
37493 Schrepper, W., Konzertmstr., *Mkl* Südstr. 21
11747 Schrey, Paul, Kfm., NürnbergerStr. 48
32695 Schreyer, Dr. Alex., Stud.-Rat, Steinstr. 50
38350 Schreyer, Carola, Friseur., Grassistr. 29.
60455 Schreyer, C., Buchbind., Wurznerstr. 62
55209 Schreyer, Fritz, Dr. jur., KöthnerStr. 64
23727 Schreyer, Heinr., R.-A., Königspl. 7
40577 Schreyer, Joh., Kartonn.-Fbr., Könn.Str. 50
55543 Schreyer, W., Studienrat, Gosl.Str. 2
25997 Schreyvogel, W., Regisseur, Windm.Str. 49
57431 Schricker, O., Geschäftsf., Ulanenstr. 11
39586 Schriefer, Heinr., N., *Mkl* Pleißenstr. 14
13457 Schriever, Dr., Stud.-Rat, Mozartstr. 6
37736 Schriever, Dr. W., Chem., *Mkl* Charl.Str. 14c
52155 Schriewer, Leonore, Lüttichaustr. 2
(60689) Schriftgießerei D. Stempel AG, Gutenb.Pl. 5
57531 Schrimpf, Hans, Asterstr. 21
33743 Schrimpf, Helene, Ww., Selneckerstr. 22
15158 Schrimpf, Paul, Rauchwaren-Kommissionsgeschäft, C 1, Brühl 64/66
55778 Ders., Wohn., Krokerstr. 5
41049 Schröder, A., Kol.-W., *Rü* Sandberg 54
41939 Schroeder, Ad., Kfm., Albertinerstr. 66
32787 Schröder, Albin, Bürstenmach., Bayr.Str. 58
36088 Schröder, Alex., Steuerberat., Lampestr. 9
57447 Schröder, Alexander, HallischeStr. 40
63618 Schroeder, Alfr.Th.C., Vertr., *Mö* Südstr. 4
41862 Schröder, Alfr., Werkzeuge, Sattelhofstr. 5
33294 Schröder, Anna, Obst, Fichtestr. 19
16672 Schröder, Anna, Vermiet., Nikolaistr. 31a
67061 Schröder, Arnold Rauchwr., LöbauerStr. 65
12845 Schröder, August, Dir., Dittrichring 10
60938 Schröder, Benno, Kohlen, Torgauerstr. 1
25583 Schroeder, Clara, Lortzingstr. 17
(30672) Schröder, Dorothea, Sängerin, Grassistr. 46
30672 Schröder, Elisabeth, Ww., Grassistr. 46
51907 Schröder, Elisabeth, Kol.-W., Hall.Str. 309
52165 Schröder, Ella, Frau, Borkumer Weg 6b
58171 Schröder, Elsa, Kol.-W., Fr.Karl-Str. 42
58352 Schröder, Ernst, Fleischer, Hall.Str. 182
12590 Schröder, F. C., Zigarren, Kg.Joh.Str. 16
21470 Schröder, F. O., Buchbinderei, Dörrienstr. 4.
36523 Schröder, Fr. C., Vertr., A.Hitlerstr. 144
46436 Schröder, Friedr. Frz., Dr., Elisab.Allee 14
46830 Schröder, Fritz, Radiusstr. 8
42417 Schröder, Fritz, Kapellmstr., Rachlitzstr. 33
63992 Schröder, Georg, Kfm., Bozener Weg 16
37884 Schroeder, Georg, Vertr., Ad.Hitlerstr. 139
14937 Schroeder Hans Vertr., GrimmaischeStr. 20
58423 Schröder, H. G., R.-A., Krokerstr. 20
43817 Schröder, Hans L., Kfm., Tischbeinstr. 12
68147 Schroeder, H. S., Buchhdl., Denkmalsallee 105
55459 Schröder, Herm., Vertr., Schillerweg 2
22013 Schröder, Hildegard, Funkenburgstr. 9
24522 Schroeder, Joh., Fris., Böttchergäßchen 9
32779 Schröder, Dr. K., Arzt, Ad.Hitlerstr. 29
61069 Ders., Wohn., Denkmalsallee 99
10397 Schröder, Karl, Glasermstr., Wiesenstr. 24
39025 Schröder, Kurt, Vertr., BornaischeStr. 81
23455 Schröder, Kurt, Pfarrer, Liviastr. 7
46242 Schröder, Kurt, Prok., *BöE* Eckartpl. 9
22913 Schröder, Luise, D.-Bekleid., Brühl 7
40725 Schröder, M., Rochlitzstr. 31
68290 Schröder, Margarete, Ww., Saarl.Str. 4
58358 Schroeder, Maria, Dolmetscher, NordereyerWeg 11
40077 Schröder, Martin, Bäckerei, Lützn.Str. 186
66704 Schröder, Martin, Tischlerei, Reitzenh. Str. 3
51253 Schröder, Max, Kol.-W., Lothr.Str. 58
30707 Schröder, Otto, Ingen., Fichtestr. 36
33962 Schroeder, Paul, Vertr., Bayr.Str. 181
26562 Schroeder, Dr. P., Prof., K.Maxim.-Str. 21
36773 Schroeder, Paul, Vertr., Kronpr.Str. 70
56159 Schröder, Richard, Kfm., Blumenstr. 17
35965 Schröder, Dr. Rich., Stud.-Rat, Scheffelstr.2
64501 Schröder, Dr. Rob., Prof., K.Maxim.Str. 55
50379 Schröder, Rud., Ing., Kleiststr. 77
18265 Schröder, Rud., Kfm., Fregestr. 26
21585 Schröder, Theod., Eisenwr., Burgstr. 7
11576 Schröder, Wilh., Vertreter, Auenstr. 25
19060 Schröder, Wilh., Delikatessen, Nürnb.-Str. 4
24321 Schröder & Donner, Rauchwr., Brühl 46
26670 Schröder's, Imbißraum, TuchaerStr. 2a
13592 Schrödter, Erich, Buchhdlg., Kurprinzstr. 1
20190 Schroedter, G. H., Teppiche, Gardinen, Möbelstoffe, C 1, Neumarkt 31—33. P 13533
22543
34985 Schrödter, Oskar, Ing., Hettelweg 13
23149 Schrödter, W., Reklame, Bauhofstr. 11
21831 Schröer, Kurt, Schlächter, Winterg.Str. 9
51831 Schröer, Max, Vertr., F.-Nordhoffstr. 22
50304 Schröer, M., SchönefelderStr. 65
21805 Schröfele, Georg, Vertr., Täubchenweg 3A
68223 Schrögel, Willy, Vertr., Dimpfelstr. 59
25503 Schrömbgens, Dr. H., R.-A., Hind.Str. 13
68827 Schrömbgens, H., Referendar, Güntzstr. 18
46828 Schröpfer, Walter, Kohlen, Lauchst. Str. 40
45374 Schröter, Alb., Prok., Rietschelstr. 46
57175 Schröter, Alfr., Makler, Breitenf.Str. 29
56301 Schröter, Alfred, Abt.-Ltr., Lothr.Str. 51
38393 Schröter, Alfr., Kfm., Fockestr. 43
56464 Schröter, Alfr., Kfm., Helgol.Weg 7
13043 Schröter, Arno, Bäckereimasch., Mackensenstraße 17
12332 Schröter, A. P. W., Immob., Klosterg. 2

17283 Schröter, Arthur, Felle, Brühl 61
57324 Ders., Wohn., *Wie* MöckernscherWeg
36510 Schröter, Arth., Lebensm., Kochstr. 76
56356 Schröter, Arthur, Lebensm., GothaerStr. 17
63310 Schröter, Bernh., Disponent, Holst. Str. 28
41861 Schröter, Bruno, Prok., Brockhausstr. 8
70986 C. Schröter KG., Buchdruckerei, Kreuzstr. 12
15177 Schröter, Felix, Blumen, Brüderstr. 3
60621 Schröter, Franz, Kol.-W., Klasingstr. 32
26870 Schröter, Frdr., Schlossermstr., Reichsstr. 24
67440 Schröter, Fritz, Photo, Mölkauerstr. 63a
21660 Schroeter, Gerh., R.-A., Dittrichring 6
68347 Ders., Wohn., Karl-Krause-Str. 19
62683 Schröter, Gertrud, Ww., Naunh.Str. 16
13178 Schröter, Gustav, Photos, Pfaffend.Str. 2
45578 Schröter, H. C., Maler, Rochlitzstr. 88
58336 Schröter, H. H., Flugz.Führ., KielerStr. 75
67882 Schröter, Herb., Dentist, Kohlg.Weg 4
15237 Schröter, Ida, Milch, ReudnitzerStr. 14
60447 Schröter, Joh., Flugkapt., *Mö* Goebbelsstr. 2
15900 **Schröter, Johannes, Kürschner, Brühl 70.**
22412 **Schröter, Jul., Schneider, Kramerstr. 5.**
66848 **Schröter, Lucie, Ww., Weißestr. 32.**
41314 Schröter, Max, Moden, Schlageterstr. 10
14154 **Schröter, M., Kranzschleifendr., Sternw.St. 16**
42135 Schröter, O., Gärtnerei, *BöE* Göringstr. 7
33475 Schröter, Paul, Vertr., *Mkl*-Ost, Kleiststr. 7
65459 Schröter, Paul, Zimmerei, Taubestr. 21
58800 Schröter, Paul, Kfm., Schiebestr. 32
52422 Schröter, Rob., Tanzschule, Kleiststr. 6
65723 **Schröter, Rob., Fleischer, Arnoldstr. 2**
35707 **Schröter, Th., Registraturen, Auerb.Str. 5**
16332 Schroeter, Theresia, Blücherstr. 25
16730 Schroeter, Walt., Kfm., LangeStr. 32a
43215 Schröter & Co, Zementbau, Kanzlerstr. 4
(42013) Schroff, Doris, Kunstwerkst., *BöE* Schillerstr. 5
(34031) Schroll, Ferd., Verlagsges., Elisenstr. 15
51276 Derselbe, Wohn., Kleiststr. 1
45346 Schroot, Bäckerm., LützнerStr. 206
27525 Schrum, Elsa, Stephanstr. 8
11567 Schrumpf, Karl, Kfm., Ludend.Str. 40
10373 Schrutka, Dr. Wolfg., Ger.-Rat, Nordstr. 58
30692 Schubart, W., Ob.Reg.Rat, K.Wilh.-Str. 23
68701 Schubbe, Felix, Ing., Eisenbahnstr. 27
23585 **Schube, Herm., Nähmasch., Rutterstr. 4.**
66770 Schubert, Dr., Reg.Med.Rat, Seidelstr. 4
61649 Schubert, A., Kistenfbr., Verl. Wißmannstr.
11489 Schubert, Alfred, Dr. phil., Nordstr. 56
39781 Schubert, Alfred, Vertr., Kantstr. 50
36324 Schubert, Anna, Fichtestr. 41
40951 Schubert, Artur, Unterricht, Reuterstr. 39
56476 Schubert, Charlotte, LothringerStr. 53
17683 Schubert, Clara, Ww., Gottschedstr. 30
60966 Schubert, Clemens, Denkmalsallee 103
63633 Schubert, E., Schuhwr., Stettinerstr. 106
25211 **E. A. Schubert & Co., Hutfbr., Kurpr.-Str. 8**
20464 Schubert, E. M., Fröbelhaus, Plauen. Str. 23
50357 Schubert, Elly, Schneiderin, Platnerstr. 4
38520 Schubert, Elsbeth, Ww., Kronpr.Str. 13
15080 Schubert, Else, Engelstr. 4
18021 Schubert, Emil, Auskunftei, Eisenbahnstr. 9
41732 Schubert, Emil, Kfm., Dammstr. 18
51732 Schubert, Emil, Lampenschirmfbr., Theresienstr. 18
50459 Schubert, Erich, Drogerie, Lindenth.-Str. 28.
51698 Schubert, Erich, Revis.-Ing., Kleiststr. 2
46432 Schubert, Dr. Ernst, R.-A., Helfferichstr. 9
(13965) Ders., Büro, Hindenburgstr. 9
11504 Schubert, E. E., Eisenwrfbr., RanftscheG. 7
67129 Schubert, Felix, O.-Lehr., Eisenb.Str. 155
23711 Schubert, Franz, Fleischermstr., Talstr. 16
61223 Schubert, Friedel, Blumen, WurznerStr. 1
32279 Schubert, G., Feinkost, Sidonienstr. 64
60216 Schubert, Georg, Install., Gutenb.-Str. 6.
60214 Ders., Wohn., *Mö* Hindenb.Str. 15
66820 Schubert, Gerh., Bäckermstr., Reitzenh.Str. 7
39607 Schubert, H., Lehr., *Mkl*-Ost, Händelstr. 7
65330 Schubert, Hellm., Bäckermstr., Brest.Str. 46
65734 Schubert, Herb., Lebensm., Senef.Str. 1
57855 Schubert, Herb., Dentist, Craushaarstr. 11
33403 Schubert, Herm., Fleischer, Biederm.Str. 65
61200 Schubert, H., Install., Eisenbahnstr. 135.
22837 Schubert, Ida, Lehrerin, Hindenburgstr. 104
57361 Schubert, Ilse, Landwehrstr. 4
43082 Schubert, Joh., Fuhrwesen, Demmeringstr. 5
50264 Schubert, Joh., Obering., Lothr.Str. 88
66769 Schubert, K., Fleischer, Peilickestr. 16
36739 Schubert, Karl, Fleischer, *Mkl* Str.d.SA 36
63285 Schubert, Kurt, Fleischer, Eisenbahnstr. 156
36194 Schubert, Kurt, Drogerie, Basedowstr. 2
50747 Schubert, Kurt, Vertr., K.-Friedr.-Str. 44
58023 Schubert, Louise, Babyausst., Hallischestr. 58
17688 **Schubert, Ludwig, Wolle-Großhandlung, C 1, Zöllnerstr. 1. T Wanganella P 54036**
11973 Schubert, M., Hebamme, Konstantinstr. 5
21140 Schubert, Martha, Ww., Reichelstr. 18
63976 Schubert, Mart., Uhren, Ricbeckstr. 19
66349 Schubert, Mart., Drog., F.-Jost-Str. 56
66478 Schubert, Max, Molkerei, WurznerStr. 15
24373 Schubert, Max, Vertreter, Leibnizstr. 25
12164 Schubert, Max, Damenfris., Otto-Schillstr. 2.
27577 Schubert, Oskar, Vertr., Inselstr. 7
52667 Schubert, Otto, Schornsteinf., Briestr. 3
66087 Schubert, Otto, Fleischer, Torgauerstr. 3.
55553 Schubert, Paul, Chem.Fbr., Maniettastr. 16
41765 Schubert, Paul, Werkzeugfb., Rehb.Str. 27
14009 Schubert, Paul, Wäsche, Emilienstr. 52.
62935 Schubert, Paul, Molkereierz., Hohenz.Str. 11
66475 Schubert, Reinhold, Prok., Augustenstr. 16
43605 Schubert, Rich., Fleischer, Schlag.Str. 125
32728 Schubert, Rich., Kfm., Ad.-Hitler-Str. 35
34815 Schubert, Rud., Bücherrev., Triftweg 47
67686 Schubert, Rud., Fahrradbed., *Mö* Litzm.Str. 1
34792 Schubert, Walter, ZwickauerStr. 104
63052 Schubert, W., Hypoth., Mariannenstr. 101
50219 Schubert, Walter, Kol.-Wr., Hall. Str. 230
68874 Ders., Mascovstr. 2
52389 Schubert, Wern., Dipl.-Volksw., Hühnerb.Str. 5
42179 Schubert, Wern., Kfm., Bismarckstr. 16
61452 Schubert, Wilh., Kohlen, Feldstr. 29
61358 Schubert, William, Ing., Mariannenstr. 13
25882 Schubert, Willy, Fische, Kolonn.-Str. 19.
52445 Schubert, Willy, Stud.-Rat, Gottsch.Str. 13
22087 Schubert & Sorge, Beleuchtungskörper, Otto-Schill-Str. 1
33654 Schuberth, Carl, Fuhrw., Fichtestr. 40
45869 Schuberth, Erich, Buchbind., Eduardstr. 11
20084 J. Schuberth & Co, Musikverl., Salomonstr. 24

66223 Schuchardt, G. H., Schädlingsbekämpfer, Melchiorstr. 2
13119 **Schuchardt, P., Fruchtsaftpresserei, C 1, Dösner Weg 23. P 62681**
37837 Schuchardt, Paul, Hypoth., Kantstr. 63
35843 Schuchort, Karl, Prok., Bayr.Str. 110
36844 Schucht, Bruno, Kais.Augusta-Str. 63
(52574) Schuck, M., Moden, HallischeStr. 81
43070 Schuckardt, Fritz, Friseur, Rödelstr. 19
32244 Schucknecht, O., Vertr., Hardenbergstr. 56
52461 Stübel, Dr. Werner, Ing., Kickerlingsberg 16
52235 Schübner, Curt, Dir., Kischbergstr. 44
67545 Schübner, Marie, *Ho* Schillerstr. 1
56885 Schücking, Levin L., Prof., Kleiststr. 11
51136 Schüffler, Christel, DelitzscherStr. 7
13258 Schüffner, Herm., Pfarrer, Hdbgstr. 108
10250 Schüler, Fremdenheim, Marienstr. 9a
56891 Schüler, A., Vertr., K.-Friedrich-Str. 25
17021 Schüler, Adelheid, Fregestr. 26
27073 Schüler, Charlotte, Ludendorffstr. 124
13955 Schüler, F. H., D.-Moden, Markt 17
66635 Schüler, Friedr., Kfm., Sterzinger Weg 1
55144 Schüler, Fritz, Wandplatten, Wieder.Str. 23
46410 Schüler, Hellmut, Rohrleit., Hirzelstr. 32
10222 Schüler, Herm., Betriebsf., Nikolaistr. 23
38432 / 37028 **Reinhold Schüler Kom.-Ges., Fabrik für Metallchemie, S 3, Kochstr. 124. T Brünofix**
39861 Schüler, Rudi, Kaiserin-Augusta-Str. 21
51153 Walter Schüler & Co.. Möbel, Eisen.-Str. 40
41655 Schüller, Gerh., Lebensm., Bienitzstr. 31
23629 Schüller, Hugo, Feinkost, KurzeStr. 2
31367 Schüller, W., Vertr., K.-Wilhelm-Str. 63
19382 Schümichen, Emil, Wäsche, Grimm.Str. 23
33158 Ders., Wohn., Schwägrichenstr. 21
45828 Schümichen, Felix, Kfm., Bretschn.Str. 2
63079 Schümichen, Dr. J., R.-A., Joh.-Allee 9
50580 Schümichen, Jul., Kol.-W., Eutritz.Str. 24
17795 Schünemann, Ad., Kfm., Ludend.Str. 129
14864 Schüppel, Frieda, Nordstr. 30
51154 Schüppel, Dr. Hans, Stud.Rat, Menckestr. 18
11188 Schüppel, William H., Uferstr. 7
58601 Schüppel, Willy, Kfm., Geibelstr. 46
39225 Schürer, Carl, Werkzeuge, *Mkl*-W, Am Rittergut 29
40718 Schürer, Martin, Kfm., Steubenstr. 41
19603 Schürer, Willy, Buchbind., Lutherstr. 16
57396 Ders., Wohn., Heinickestr. 11
27502 Schürhoff, Ernst, Textilien, Thomaskirchh. 14
50064 Schürmann, Dr. G., Dir., Montbéstr. 15
37318 Schürtz, Oswin, Lehrer, Kochstr. 84.
35816 Schüßler, K. H., Kronprinzstr. 77
13250 Schüßler, Rich., Strümpfe, Windm.Str. 52 9
11178 Schüßler & Co, Gravieranst., Reudn.Str. 1
11992 Schüttauf, W., Bekleid., Liebigstr. 1
30823 Ders., Wohn., *Mkl* Dammstr. 16
58396 Schütte-Felsche, Minna, Menckestr. 31
39608 Schüttel, Carl, Vertr., Kantstr. 49
46457 Schüttel, Margarete, Steubenstr. 35
56252 Schüttig, Alfr., Fleischer, Cöthnerstr. 23.
39817 Schüttler, Alfr., Dipl.-Kfm., Fichtestr. 36
56039 Schüttoff, Irmgard, Vervielf., Delitz.Str. 47
63897 Schüttrumpf, R., Bankdir., Laus.Str. 37
26039 Schütz, Adolf, Klempner. Gerberstr. 34.
61176 Schütz, Alfr., Polstergestelle, WurznerStr. 63
46747 Schütz, Emil, Obering., Steubenstr. 69
30457 / 31929 **Schütz, F. A., Kunstmöbelfabrik, C 1, Körnerstraße 56, Stadtgeschäft: C 1, Nikolaistr. (Specks Hof). P 3063**
39669 Schütz, Friedr., Glaserei, Ernestistr. 12
16979 Schütz, Gustav, Dr. jur., Dittrichstr. 14
24377 Schütz, Hans, Briefmarken, Ad.-Hitler-Str. 2
65962 Schütz, Dr. Imm., Arzt, Stettinerstr. 64
40094 Schütz, Kurt, Ing., Sattelhofstr. 27
58306 Schütz, Margarethe, Springerstr. 20
46551 Schütz, Dr. Otto, Chemiker, Schützstr. 5
30819 Schütz, Dr. O., Arzt, K.-Wilhelmstr. 14.
40818 Derselbe, Wohn., Pistoriusstr. 47
25064 Schütz, Rich., Wild, Reichsstr. 40
51015 Schütz, Rob., Dir., Bleichertstr. 5
24581 Schütz, Rud., Obering., Ludend.Str. 137
52253 Schütz, Rud., Mathematiker, GohliserStr. 3
22164 Schütze u. Kühne, Rohrtabak, Talstr. 15
13417 Schütze, A., Leihbücherei, Kolonnadenstr. 2
31221 Ders., Wohn., BayrischeStr. 66
(61846) Schütze, Alb., Tiefbau, Eichstädtstr. 28
58355 Schütze, Alb., Lebensm., Wilhelmin.Str. 28
23296 Schütze, Alw., Chir.Instr., Windm.Str. 32
26802 Schütze, Arnulf, Vertr., Emilienstr. 13
17071 Schütze, C. R., Tankstelle, ZwickauerStr.
60471 Ders., Wohn., Holsteinstr. 15
38228 Schütze, Emil, Rentier, *Mkl* Rastholz 1
57573 Schütze, Franz, Schneiderei, Theres.Str. 48
20768 Schütze, G. H., Dr., K.Johannstr. 28
26766 Schütze, Gg., Apoth., Christianstr. 11
40127 Schütze, Gertr., Klavierlehr., Schnorrstr. 32
46970 Schütze, Dr. H., Arzt, *BöE* Hitlerstr. 60
38555 Schütze, Hans, Bez.-Dir., Steinstr. 10
(22903) Schütze, H., Klempnermstr., Seeburgstr. 94
25875 Schütze, Kurt, Dr. phil., Goethestr. 6
65447 Schütze, M., Kistenschoner, Eisenb.Str. 160
68821 Schütze, Max, Kfm., *Ho* Wilh.Gustloff-Str. 38
19162 Schütze, Max, Ingen., Jacobstr. 13
53304 Schütze, Max, Holzwr.. Delitzscherstr. 31.
52449 Schütze, Moritz, Beton, Wolffstr. 10
50331 Schütze, Oskar, Baugesch., Gottschallstr. 18
61685 Schütze, Osw., Zimmerei, Lorckstr. 9
38975 Schütze, Otto, Bildhauer, *Mkl* Ring 29
66631 Schütze, O., Tapezierarb., Münsterstr. 8a
42625 Schütze, Otto, Tabakwr., Frankf.Str. 45
51462 Schütze, Paul, Vertr., Manteuffelstr. 2
25869 Schütze, R., Vers.-Sachverst., Auenstr. 24
40555 Schütze, R., Landwirt, Huttenstr. 4
19249 Schütze, Rudolf, R.-A., Neumarkt 12
66059 Ders., Wohn., Oststr. 63
17412 Schütze, W., Vertr., Kohlgartenstr. 21
50588 Schützenhofer, Hede, Frau, Straßb.Str. 22
36398 Schützenmeister, Kurt, Versich., Elisenstr. 88
35258 Schützhold, H., Viehhändler, Meusd.Str. 35
16569 Schützler, Aug., Kunsthdlg., Goethestr. 2
61774 Schuffenhauer, P., Buchhdl., Waterbergstr. 3
17891 Schugk, Ernst, Vertr., König-Joh.-Str. 19
52600 Schuh, A., Automobile, Volbedingstr. 7
53316 Derselbe, Wohn., Schinkelstr. 10
63653 Schuh, C., Vertr., Papierm.Str. 22
18633 Schuhhaus Peters, Windm.Str. 31
10631 Schuhknecht, A., Kunstmaler, Scherlstr. 18
10905 Schuhknecht, G., Buchdr., Hindenb.Str. 49
63102 Schuhknecht, K. P., Möbel, *Mö* Lerschsstr. 4

62487 Schuhknecht, P., Möbelhaus, Kindl.Str. 67
18623 Schuhknecht, W., Kfm., Funkenb.Str. 17
18620 **Schuhknecht & Schulze, Rauchwarengroßhdlg. u. Kommission, C 1, Nikolaistr. 39**
23045 Schuhm.-Rohstoff-Gen. eGmbH, Blücherstraße 15
56883 Schuhmann, Alfr., Kfm., Wilhelmstr. 46
26482 Schuhmann, Ernst, Taxator, Auenstr. 26
62641 Schuldig, Bruno, Eisenb.Str. 169
35160 Schule, Waldemar, Reklame, Kantstr. 12
(64231) Schule Holzhausen, H.Schemmstr. 4
57381 Schule Wiederitzsch, Schulstr. 11
33426 H. Schulenberg oH, Matratzenfbr., Adolf-Hitler-Str. 8
38578 v. Schuler, R., Oberst, Pfordtenstr. 4
23804 Schulhilfe, Hindenburgstr. 65
12893 Schulke, Emma, Blumen, RanftscheG. 9
10819 Schulke, Gust., Buchdr., Grimm.Steinw. 6
61482 Schulle, W., Zool. Hdlg., StettinerStr. 92
10460 Schulte, Charlotte, Mackensenstr. 40
58066 Schulte, Ernst, Dir., Blumenstr. 53
36577 Schulte, F. F. W., R.-A., Schwägr.-Str. 9
39636 Schulte, Dr. Franz, Assessor, Kronprinzstr. 1
26468 Schulte, Julius, Werkzeuge, Inselstr. 9
50059 Schulte, Oskar, Dir., Beaumontstr. 35.
65154 Schulte-Wien, Hugo, Landw., Ritterg. Zweinaundorf-Mölkau
40945 Schultheiss, Karl, Vertreter, Brockh.Str. 66
51821 **Schultheiss-Brauerei, A.-G., Niederlage Leipzig, C 1, Wittenberger Str. 25**
45981 Schultka, G., Glaserei, Könneritzstr. 88
14579 Schultz, Eduard, Obering., Färberstr. 13
56239 Schultz, Friedr., techn. Lab., Bergg.Str. 6
31964 Schultz, Dr. H., Prof., *Mkl* Alt-Oetzsch 16
58169 Schultz, Willy, Pelzwr., Kanalstr. 2
14907 Schultze, Dr. Alb., Farben, Kurprinzstr. 1
13798 Schultze, Alb., Gartenbau, K.Maxim.Str. 54
41407 Schultze, Dr. Alfr., Prof., Hillerstr. 1.
26005 Schultze, C. F. P., Papiervertr., Querstr. 13.
40388 Schultze, Dr. E., Ger.-Präs., K.-Haun-Str. 22
53213 Schultze, Dr. Ernst, Prof., Lothr.Str. 7
15886 Schultze, Fritz, Dentist, TauchaerStr. 10
67122 Schultze, Grete, Täubchenweg 88
65574 Schultze, Osk., Dachdeckerm., Cich.-Str. 14.
12741 Schultze, P., techn. Büro, Hindenb.Str. 116
65637 Schultze, Rich., Feinkost, Wasserturmstr. 26
27398 Schultze, Rud., Versich., Hindenburgstr. 33
25298 Schultze, Rud., Sthpt.-Führ., Inselstr. 11
35848 Schultze, Walter, Kapellm., Bayr.Str. 137
41800 Dr. Schultze & Co, Farbst.-Fbr., Brockh.Str. 66
22055 Schultze & Co, Kohlen, Nostitzstr. 2
16948 Schultze-Kummert, Dr. W., Dipl.-Kfm., Wiesenstr. 16
15415 Schulverein. graph. Betriebe, Hospitalstr. 9
30202 Schulz, Dr., Arzt, Ad.-Hitler-Str. 59
20905 Dr. Schulz & Cie, Chemikal., Ludend.Str. 98
21272 Schulz, Adda, Ww., Auenstr. 2
37528 Schulz, Alb., Schneider, Stöckartstr. 21
36192 Schulz, Alb., Vertr., Kochstr. 48
41813 Schulz, Alfr., Dir., Pistorisstr. 10
42578 Schulz, Anna, Putzgesch., K.-Heine-Str. 53
13154 Schulz, Berta, Blumen, Roßpl.
26564 Schulz, C. W. O., Südfrüchte, K.MaximStr. 23
16803 Schulz, Carl, Feinkost, Windmühlenstr. 45
25982 Schulz, Carl, Schneider, Mackensenstr. 35
16679 Schulz, Curt, Gemälde, Hindenb.Str. 87
21993 Schulz, Emil, Hausbes., Lessingstr. 32
15798 Schulz, Erich, Ing., Pfaffend.Str. 2
65798 Ders., Wohn., *Mö* Litzmannstr. 54
10848 **Erich Schulz K.-G., Damenhüte- u. Putzartikel-Großhandlung, C 1, Hainstr. 16**
68818 Schulz, Felix, Zuckerwr., Meissnerstr. 31
52622 Schulz, Fritz, Springerstr. 27
55994 Schulz, Fritz, Bücherrev., Menckestr. 13
35635 Schulz, Fritz O., Kol.-W., *Mkl* Fellerstr. 10

Sammel-Nr. 34071
Fritz Schulz jun. AG
Putzmittel aller Art, Wäsche-, Motten- und Insektenmittel, S 3, Hardenbergstraße 11.
T Schulzfilip **BK** Reichsbank 7/8141 **P** 200

36924 Schulz, Dr. G., Staatsanw., *Mkl* Herrenh. 3
13406 Schulz, Gg.Wilh., Kfm., Pfaffend.Str. 30
46982 Schulz, Gertrud, Schneid., Josephstr. 31
63235 Schulz, Gustav, Holsteinstr. 1
57288 Schulz, Hanna, Leiterin, Wilhelmsh.Str. 2d
66491 Schulz, Hans, Fleischerei, Mariannenstr. 56
51873 Schulz, Hugo, Kohlen, Craushaarstr. 3
39112 Schulz, Johanna, Blumen, PegauerStr. 38b
56635 Schulz, Jos., Versich., Treitschkestr. 18
52113 Schulz, Konr. G., Rittergutsstr. 1
67973 Schulz, Kurt, Bücherrev., Bergstr. 12
30681 Schulz, Marg., Frl., Hardenbergstr. 30.
22938 Schulz, Max, Juwelen, Turnerstr. 15
33225 Schulz, Osk., Vertr., Scheffelstr. 34
61058 Schulz, Oskar, Elisabethstr. 31
36064 Schulz, Otto, Fleischer, Hardenb.Str. 31
12528 Schulz, Otto, Zigarren, Poststr. 18.
65183 Schulz, P., Kaffeehdlg., Wasserturmstr. 43b
51044 Schulz, Dr. P. R., Reg.Rat, Magdeb.Str. 40
67595 Schulz, Rich., Kfm., Breitkopfstr. 24
65912 Schulz, Rob., Dachdecker, Connew.-Str. 4.
56822 Schulz, W. M., Abt.-Leiter, Wittenb.Str. 75
26773 Schulz, Walter, Bäcker, Nordstr. 10
14749 Schulz, Walter, Betriebsltr., Pfaffend.Str. 50
14347 Schulz, Walt., Kfm., Pfaffend.Str. 8
35043 Schulz, Walt. R., Seifen, PegauerStr. 29
11427 Schulz, Werner, Gesch.-Führ., Jacobstr. 2
53968 Schulz, Wilh., Werftleiter, Theres.Str. 42
58497 W. P. M. Schulz & Co, Wasserrein.Anl., MöckernscheStr. 26
33595 Schulz-Schomburgk, A., Ww., Pr.-Eugen-Straße 40
38691 Schulz-Schomburgk, Gerda, Pr.Eugen-Str. 42
34882 Schulz-Schomburgk, Herb., Pr.Eugen-Str. 40
17844 Schulz-Schwabe, Alex., Hindenburgstr. 17
51527 Schulze, Hauptmann, RoßlauerStr. 5
12885 Schulze, Alb., Insp., K.-Johann-Str. 21
16262 Schulze, Alb., Rauchwr., Brühl 52
36541 Schulze, Alb., Rittmeister, Kronprinzstr. 24
37481 Schulze, Alex., Apothek., Lößn.-Str. 140.
25723 Schulze, Alfr., Versich., Roßpl. 7
62481 Ders., Landhaus Probstheida, Russenstr. 25.
20232 Schulze, Alfr., Rauchwr., Brühl 65
65125 Schulze, Alfred, Kfm., StettinerStr. 84
60720 Schulze, Alfred, Kfm., Eisenbahnstr. 131
43486 Schulze, Anna, Helfferichstr. 8
36223 Schulze, Arno, Bäckerei, Lößnigerstr. 73

55786 Schulze, Arthur, Buchdruckerei. Apelstr. 4
62933 Schulze, Arth., Gravieranst., Eilenb.Str. 12
11238 Schulze, Arthur, Vertr., Reichsstr. 15
60568 Schulze, Artur, Tabakwr., Bautzmannstr. 18
63503 Schulze, B., Apothekenbes., Kohlg.-Str. 37.
15215 Schulze, Bernhard, Christianstr. 6
41619 Schulze, B., Dr., Rochlitzstr. 45
41272 Schulze, Br. O., Vertr., Steubenstr. 77
22172 Schulze, C. Th., Fuhrpark, Alexanderstr. 22
36608 Schulze, Carl, Schlächter, Kantstr. 42
16223 Schulze, Carl, Vertr., Thomasiusstr. 4
22172 Schulze, Carl, Spedit., Alexanderstr. 22
12096 Schulze, Charl., Sekretärin, Ranitscheg. 9
(24627) Schulze, Curt, elektr. Anl., Fregestr. 6
57971 Schulze, Curt, Prok., Heinickestr. 6
40955 Schulze, Curt, Werkluftschutzltr., Ph.Reis-Straße 87
34778 Schulze, Dorothea, Pfleg., Kronprinzstr. 20
67036 Schulze, Edwin, Fleischermstr., Papiermühlstraße 65
51842 Schulze, Else, Vertr., PodelwitzerStr. 24
30408 Schulze, Else, Tabakwr., Hardenb.Str. 80
38833 Schulze, Emmy, Kais.Augustastr. 73
68004 Schulze, Erich, Bäcker, *Mö* Baalsd.Str. 34
58140 Schulze, Erich, Akquisiteur, Delitz.Str. 37a
53004 Schulze, Erich, Bäckerei, Landsb.Str. 27
43026 Schulze, Erich, Betr.-Assist., *BöE* Fabrikstraße 15
41562 Ders., Wohn., Sattelhofstr. 31
66570 Schulze, Erich, Fleischermstr., *Eng* Hauptstraße 4
46264 Schulze, Erich, Bücherrev., Hauptm.Str. 15
57674 Schulze, Erna, Dentistin, Gohliser Str. 2
31101 Schulze, Ernst, Molkerei, Ad.-Hitler-Str. 127
15478 Schulze, Ernst, Buchhdlr., F.-Rhode-Str. 10
56656 Schulze, Ernst, Ob.-Ing., Landsb.Str. 78
35738 **F. F. Schulze & Co., Meßwerkzeugfabrik, Leipzig, S 3, Bornaische Str. 3b. P 53716**
31262 Schulze jr., F. W., Schlächterei, Fichtestr. 48
23061 Schulze, Felix, Lebensm., Floßpl. 36.
14544 Schulze, Franz, R.A. [N], Hindenb.Str. 3
58189 Schulze, Franz, R.-A., Ehrensteinstr. 7
68106 Schulze, Frz., Kfm., Ludwigstr. 12b
24627 Schulze, Frida, Friseuse, Ludend.Str. 82
38301 Schulze, Friedr., Dir., Fockestr. 31
24357 Schulze, Friedr., Zigarr., TauchaerStr. 4
33707 Schulze, Dr. Frdr., Dir., Grassistr. 26
53720 Schulze, Frdr., Baugesch., Cleudnerstr. 6
20818 Schulze, Friedr.V., Vertr., Gottsch.Str. 1
43026 Fritz Schulze & Co, Metallwrfbr., *BöE* Fabrikstr. 15
17157 Schulze, Fritz, Moden, Dittrichring 8.
34595 Schulze, Fritz, Vertr., BayrischeStr. 27
38909 Schulze, Fritz, Stud.Rat, Sidonienstr. 21
22877 Schulze, G., Pelzwr., TauchaerStr. 30
37773 Schulze, Georg, Bäckerei, Sidonienstr. 30
55230 Schulze, Georg, Zigarren, Gohliserstr. 20
30128 Schulze, Georg, Tabakwr., Dufourstr. 5
16762 Schulze, Gerh., Bücherrev., Nordstr. 54.
41048 Schulze, Gust., Aufs., *BöE* Pettenk.Str. 14
50633 Schulze, H., Handelsvertr., Blumenstr. 17
32910 Schulze, H., Klempnerei, Moltkestr. 62
42870 Schulze, Dr. Hans, Arzt, Dieskaustr. 205
66231 Schulze, Hans, Kfm., Reclamstr. 38
55720 Schulze, Heinr., Gärtner, KulmerWeg 53
61174 Schulze, Heinr. Rich., Kol.-W., Eisenb.Str. 126
10108 Schulze, Heinz, Ludend.Str. 42
68249 Schulze, Helmut H., Papiermühlstr. 55
60308 Schulze, Herb., Bauer, *Mö* Dorfpl. 5
12273 Schulze, Herbert, Verlag, Windm.Str. 44b
33073 Schulze, Herb., Molk.-Prod., Born.Str. 111
32745 Schulze, Herm., Zigarren, Sidonienstr. 51
55164 Schulze, Herm., Baugesch., Friedrichsh.Str 72
36770 Schulze, Herm., Autobes., Bayrischestr. 75.
34589 Schulze, Horst, Kfm., HoheStr. 19
43763 Schulze, Hugo, Fleischer, Graf-Spee-Str. 30
41795 Schulze, I. G. A., Bürobed., Elis.Allee 31
(20818) Schulze, J., Tuch-Vertr., Gottschedstr. 1
45332 Ders., Wohn., Helfferichstr. 15
67456 Schulze, Johanna, Heimbürg., *Eng* Hdbgpl. 8
11384 Schulze, J. H., Querstr. 18
11621 Schulze, Joh., Rauchwr., R.-Wagner-Str. 9
51653 Ders., Wohn., Springerstr. 20
31468 Schulze, Johannes, Kfm., Moltkestr. 54.
46901 Schulze, J., Schornsteinfeg., K.-Georg-Str. 10
62489 Schulze, K. F., Autorepar., Weißestr. 18
45774 Schulze, K. G., Schilder, Angerstr. 37
56998 Schulze, K. W., Baumstr., Thersienstr. 6
33982 Schulze, Kurt, Molkereiprod., *Mkl* Pfarrg. 2
17284 Schulze, Kurt, Kürschnermstr., Nikolaistr. 23
12346 Schulze, Kurt, Schreibmasch., Johan.Pl. 12
31236 L. Schulze & Co, Landmasch., Kronpr.Str. 56
35343 Schulze, Martha, Schlächter., Hitlerstr. 161
39321 Schulze, Martin, Ing., Meusd.Str. 66
61407 Schulze, Max, Prok., *Ho* D.Eckart-Str. 5
53523 Schulze, Max, Kieler Garnit., Delitz.Str. 72
51438 Derselbe, Wohn., Blumenstr. 47
53456 Schulze, Max, Steffensstr. 2
35656 Schulze, Max, Kfm., *Mkl* Raschw.Str. 8
34832 Schulze, Max, Kfm., Lampestr. 7
52249 Schulze, Max, Molkereiprod.. Hall.Str. 323
26563 **Schulze, Max, Rauchwaren-Kommission, C 1, Brühl 46/48. BK Stadt- und Girobank**
52372 Schulze, Max, Versich., Hallischestr. 56
52227 M. Schulze & Co, Rüschenfbr., Dess.Str. 13
62764 Schulze, Osw., Holz, *Ho* Hindenb.Str. 18
56176 Schulze, Othard, Dipl.-Volksw., Weinligstr. 11
15664 Schulze, Otto E., Ludendorffstr. 135
31483 Schulze, Otto, Fleischwr., A.Hitler-Str. 131
24366 Schulze, Paul, Friseur, Nikolaistr. 55
17655 Schulze, Paul, Spirituosen, Kön.-Joh.-Str. 27
14773 Schulze, Reinh., Kfm., Mozartstr. 4
34741 Schulze, Rich., Schlächter, Kronpr.Str. 102
63356 Schulze, R., Polstergest.Fbr., Eisenb.Str. 43
40722 Schulze, Rich., Herrenart., Aurel.-Str. 35.
67474 Schulze, Rich., Vulkan.-Anst., Gustl.Str. 5
56048 Schulze, Rob., Glaserei, Mockauerstr. 69.
23069 Schulze, Rob. O., Kfm., Zentralstr. 4
36568 Schulze, Rud., Buchhdlr., F.-Rhode-Str. 13
22172 Schulze, Theodor, Spedit., Alex.Str. 22
41438 Derselbe, Wohn., Frankf.Str. 39
33450 Schulze, W., R.-A., *Mkl* Str.d. SA 39
14080 Schulze, W. A., H.Wäschefbr., Querstr. 15
42552 Schulze, W., Fleischermstr., Leipz.Str. 24
45257 Schulze, Walter, Kfm., Helfferichstr. 51c
35124 Schulze, Walt., Sped., Friederikenstr. 16
36371 Schulze, Walt., Vertr., *Mkl* Wach.Str. 23
52649 Schulze, Walt., Bäcker, Mock.Str. 25

36645 Schulze, Walt., Prof., Hardenberg-tr. 58
58018 Schulze, Walter, Milch, LothringerStr. 77
41343 Schulze, Dr. Walt., Vet.-Rat, O.SchmidtStr.8
30612 Schulze, Dr.Walt., Reg.-Rat, K.-Wilh.-Str. 17
58515 Schulze, W., cand. jur., Kais.-Friedr.-Str. 1
52869 Schulze, Dr. Wern., Ger.Rat, Stallb.Str. 14
63108 Schulze, Wilh., Bäckerei, Wissmannstr. 12.
61268 Schulze, Wilh., Baugesch., WurznerStr. 176
14974 Schulze, Dr. Wilh., R.-A. [N], Reichsstr. 15
62396 Schulze, Willi, Kfm., Breitkopfstr. 12.
58856 Schulze, Willy, Fris.-Bed., Wartenb.Str. 7
56842 Schulze, Willy, Fleischer, Laubestr. 12
36124 Schulze, Willy, Privatmann, Elisenstr. 86
31450 Schulze u. Sohn KG, Bauwr., Bayr.Str. 67
35759 Schulze-Schall, Frieda, Kronpr.-Str. 89
51772 Schumacher, Ad., Vertreter, Rückertstr. 21.
41211 Schumacher,Frieda,Hebamme,Rietschelstr.9.
25627 Schumacher, Dr. K., Kfm., K.-Joh.-Str. 1
53444 Schumacher, W., Vertr., Herloß.-Str. 7
12965 Schumann, Thomasiusstr. 9a.
62253 Schumann, Alex., Optik, Breitestr. 6
60804 Schumann, Alex., Wachstuchfbr., Zweenfurth, DresdnerLandstr.
34785 Schumann, Alfons, Steinstr. 15
67084 Schumann, Alfr., Fuhrgesch., Ludwigstr. 104
50005 Schumann, Alfr., Musikrefer., Ulan.Str. 16
50107 Schumann, Alfred, Kfm., Thielestr. 22.
40704 Schumann, Alwin, Plätterei, Schnorrstr. 26a
45710 Schumann, Arthur, *BöE* Ad.-Hitler-Str. 229
(25209) Schumann, Arth., Gurken, Reitzenh.Str. 143
30262 Schumann, Arth., Kfm., K.-Wilhelm-Str. 54
41063 Schumann, Arth., Obering., Lützner Str. 2
34606 Schumann, Bertha, Haydnstr. 1
46714 Schumann, C. E., Ingen., Klopstockstr. 2
23443 Schumann, Carl, Pianoforteg., Königstr. 17
67358 Schumann, Charlotte, Reitzenh.Str. 163
37488 Schumann, Conr., Bäckerei, Stöckartstr. 27
33655 Schumann, Emil, Fleischer, Mahlmannstr. 9
11279 Schumann, Erna, Lebensm., Bosestr. 4
26482 Schumann, Ernst, Sachverst., Auenstr. 26
56585 Schumann, Ernst, Werkm., Stallb.Str. 18
68061 Schumann jr., E., Schmied, *Eng* Leipz.Str. 94
61009 E. Schumann KG, Masch.-Fbr., *Eng* Arnoldstr. 1
36534 Schumann, F., Fliegenf., Scharnh.Str. 14
10369 Schumann, F., Bäckerei, Härtelstr. 27
43873 Schumann, Franz, Papierhdlg., Schlag.Str. 91
68339 Schumann, Frieda, Feinkost, *Eng* Leipz.Str.38
50579 Schumann, Frdr., Buchdruck., Hall.Str. 160
19344 Schumann, Fritz, Rauchwr., Kathar.Str. 23
31162 Schumann, Fritz, Schriftl., Bayr.Str. 69
51922 Schumann, Fritz, Tierversich., Warburgstr.10
40052 Schumann, G., Werkzeuge, Kaiserstr. 5
25209 Gebr. Schumann, Konservenfbr., Dösn.W.16
45323 Schumann, G., Fahrräder, Könn.-Str. 94.
40008 Schumann, Gerh., Dr.med., Graf-Spee-Str. 24
40720 Schumann, Gottfr., Kfm., Tischb.Str. 13
53029 Schumann, Gust., Klavierrep., Stallb.Str. 4
15762 Schumann, H., Fellspritzerei, Reichsstr. 34
37898 Schumann, Hans, Kfm., *Mkl* Raschw.Str. 20
52296 Schumann, Hans, Kfm., Pölitzstr. 19
14920 Schumann, Hans Vertreter, Querstr. 12
22170 Schumann, Hans, Uhren, Neumarkt 9
36489 Schumann, Herm., Dir., K.-Wilh.-Str. 39
45091 Schumann, Herm., Prok., Th.Fritschstr. 131
56215 Schumann, Hugo, Kfm., Wilhelmstr. 55
25682 Schumann, Joh., Tabakwr., Querstr. 19
63010 Schumann, Jul., Hebamme, *Mö* Lindenstr. 2
16240 Schumann jr., Jul., Rauchwr., Reichsstr. 30
18070 Schumann, Karl, Maler, Leibnizstr. 16.
65934 Schumann, Kurt, Multigraph, Cichor.Str. 14
43024 Schumann, Lisbeth, Fris., Kanzlerstr. 9
37853 Schumann, Ludw., Prok., Steinstr. 50
11594 Schumann, M., Lokalrichter, Kathar.Str. 6
32697 Schumann, Mara, Ww., Elisenstr. 43
39036 Schumann, Margarete, Kronprinzstr. 49
11638 Schumann, Maria, Wwe., Sternw.-Str. 75.
39716 Schumann, Mart., Rechn.-Prüf., Lößn.Str.10
15365 Schumann, Max, Kfm., Dittrichring 18
36172 Schumann, Oscar, Kfm., Windsch.Str. 23
56889 Schumann, Oskar, Vorsteher, Rückertstr. 5
25350 Schumann, Osw., Goldwr., Eisenb.-Str. 21
31847 Schumann, Otto, Arndtstr. 64
55078 Schumann, Otto, Kfm., Magdeb.Str. 29
61451 Schumann, Otto, Holz, *Eng* Hauptstr. 14
20762 Schumann, Otto, Büro, Uferstr. 19.
17728 Schumann, Otto, Lebensm., Nordstr. 11
62175 Schumann, R.M., Modellfbr., Kohlg.Str. 57
40082 Schumann, Rob., Prok., Harfenacker 11
14662 Schumann, Rud., Fleischer, Emilienstr. 44.
15421 Schumann, Rud., Dentist, Frankf.Str. 20
65209 Schumann, Rud., Produkten, Kohlg.Str. 52a
43075 Schumann, Rud., Kfm., *BöE* M.Mutschmann-Str. 2
62126 Schumann, W., Bier, BreslauerStr. 64
24794 Schumann, Walt., Baumstr., Dresd.Str. 25
37523 Schumann, Walt., Dir., Kronprinzstr. 6
68071 Schumann, Walt., Kfm., Eilenb.Str. 18
34975 Schumann, Walter, Kfm., G.-Freytag-Str. 59
22440 Schumann, Walt., Vertr., Blücherstr. 21
17400 Schumann, Wern., Dr., Winterg.Str. 12
45868 Schumann, Wern., Drogen, Jahnstr. 49
36207 Schumann, Wilh., Glaserei, Däuml.Weg 29
16962 Schumann, Willi, Papier, Großmarkthalle
15532 Schumann, Willy, Kunstmaler, Leibnizstr.16

Sml.-Nr. 44351 **Schumann & Co., Armaturen- u. Apparatebau, W 31, Karl-Heine-Straße 89/93. T Armaturen BK Adca P 5300.**

43997 / 43998 **Schumann & Co. Gießerei Leutzsch, Spezialgießerei, Leipzig W 35, Franz-Flemming-Straße 5/7. T Fertigguß P 45674**

43687 Schumann & Levering GmbH, Masch.Fbr., *BöE* Fraunh.Str. 1
24479 Schumann & Schmidt, Süßwr., Ger.Weg 14
45200 Schummer, Otto, Fische, Dieskaustr. 8.
23690 Schumpelt, Charl., Frau, Doroth.Pl. 5
27103 Schunk & Ebe, Bürstenh.-Fbr., Augustuspl.7
61982 Schunke, P., Naunhoferstr. 29
36780 Schunke, Vera, Frau, Kais.-Wilhelm-Str. 36
37819 Schuppe, Dr. E., Lektor, Hardenb.Str. 17
57938 Schuppe, Käthe, O.-Lehr., Bergg.Str. 1
39448 Schurath, Dr. Arno, Baurat, Kantstr. 58
46562 Schuppin, Oskar, Werkzeuge, Frankf.Str. 43
38072 Schurath, Erhard, Kfm., *Mkl* Körnerstr. 6
51725 Schurath, Max, Vertret., Herloßsohnstr. 17

23370 / 23380 **Wilh. Schurath G. m. b. H., Papierwaren- u. Briefumschlag-Fabrik, C 1, Querstraße 13**

Sammel-Nr. 44041 **Schurich, G. Alfred, Nutzholz — Holzbau, W 31, Elisabethallee 44/47. T Holzschurich BK Reichsbankgiro 7296 P 50203**

42310 Schuricht, Emil, Fleischer, Demmer.Str. 9
45836 Schurig, Alb., Ing., *BöE* Ad.-Hitler-Str. 156
65124 Schurig, Alfred, Vertr., Stöckelstr. 36
46528 Schurig, Arno, Kol.-W., Kaiserstr. 17
50144 Schurig, Arthur, Kfm., K.-Friedr.-Str. 42
31820 Schurig, E., Klempn., Ad.-Hitler-Str. 43
21931 Schurig, E., Auto-Elektrik, Melancht.Str. 1
52076 Schurig, Fritz, Kol.-W., Breitenf.Str. 17
40045 Schurig, Heinz, Drogerie, Könneritzstr. 23
43864 Schurig, Karl, Weine, Schlageterstr. 18b
15110 Schurig, Kurt, Optik, Goethestr. 7
11554 Schurig, Martin, Dir., Auenstr. 1a
65643 Schurig, Max, Jalousiefbr., Fr.-Wilh.-Str. 8
31055 Schurig, Max, Landmasch., Elisenstr. 114
22579 Schurig, Wilh., Weine, Brühl 23.
34776 Ders., Wohn., Mozartstr. 13

12025 Schurig & Nethe, Damenkleidung, Leipzig C 1, Schillerstr. 5

52837 Schurk, Ernst, Kfm., DessauerStr. 22
12411 Schurk, Otto, Kol.-W., Sternwartenstr. 32.
58494 C. Schurr & Co, Rückertstr. 16
12553 Schurtz, Joh., Fleischermstr., Nürnb.Str. 28
50397 Schurz, Straßenbauinsp., Möckern.Str. 2
15957 Schuster Nf., Zigarr., Peterssteinweg 11
42016 Schuster, Br., Klempner, *BöE* Hind.Str. 20
50369 Schuster, Carl, Fbr.Bes., Frickestr. 2
20577 Schuster Nf., C., Schneid., R.Wagner-Str. 15
11600 Schuster, Dr. E., Zahnarzt, Georgiring 9.
25728 Schuster, Elisabeth, Frau, Lessingstr. 8
63258 Schuster, Emma, Modewr., Schönbachstr. 78
40851 Schuster, Ernst, Kartoffeln, Klingenstr. 1
52696 Schuster, Ernst, Fuhrw., Berthastr. 21
27434 Schuster, Ernst, Rauchwr., R.-WagnerStr. 9
32839 Schuster, Ferd., Kfm., Steinstr. 23
56026 Schuster, Fritz, Maler, Reginenstr. 11
57048 Schuster, Gerd, Zahnarzt, Hall.Str. 31
46649 Schuster, Gerh., Farben, Dieskaustr. 5.
46110 Schuster, Helmut, Malerei, Oeserstr. 34
32274 Schuster, Dr. Herm., Prof., Sidon.-Str. 59.
35923 Derselbe, Wohnung, Fockestr. 75.
41439 Schuster, Herm., Fahrr., Panitzstr. 2.
17934 Schuster, Herm., Kranzschleif., Brüderstr. 4
27248 Schuster, Herm., Vertr., Yorckstr. 30
30145 Schuster, Isolde, Haydnstr. 12
56845 Schuster, Konrad, Ing., Platnerstr. 5
57416 Schuster, Kurt, Eisenwr., Lindenth.Str. 60
32352 M. Schuster u. K. Böttcher, Zimmerei, MeusdorferStr. 73
55415 Schuster, Otto, Install., Wilhelmin.Str. 10
16434 Schuster, Otto, Klempner, Reudn.Str. 19
22193 Schuster, O. E., Papier, Sternwartenstr. 35
20869 Schuster, Dr. P., R.A. [N], Barfußg. 12
32571 Derselbe, Wohn., Mozartstr. 15.
50959 Schuster, Paul, Vertr., Theresienstr. 39
56164 Schuster, Rich., Malerart., Pölitzstr. 32
63790 Schuster, Dr. U., Zahnärztin, *Ho* Hindb. Straße 30
57239 Schuster, W., Elektromstr., Katzb.Str. 36
52827 Schuster, W., Schreibm.-Rep., Boch.Str. 3
14572 Schutz- u. Sicherheitsbereit., Tauch.Str. 9
30985 Schutzheim f. Arbeiterinnen, Arndtstr. 51.
(17715) Schutzverband f. Grundbesitz, Lutherr. 9
79182 Schuzag-Klinkerwerke R. Schubert & Co KG, *Lbw* Oststr. 3
30786 Schwab, Carl H., Ing., Sophienpl. 6.
19477 Schwab, Dina, Schwester, Inselstr. 2
62284 Schwab, E., Schuhwr., A.Kindlerstr. 89
15898 Schwab, Ferd., Friseur, Königspl. 6
63044 Schwab, Franz, Fuhrw., MeißnerStr. 60
50702 Schwabach, E., Ing., Wanger.Weg 25
56805 Schwabach, Karl, Ing., Fritzschestr. 7
53703 Schwabach, Otto, Tiefbau, Landsb.Str. 32
57284 Schwabe, Alex., Landesprod., A.-Örtelstr. 37
13327 Schwabe, C. H., Buchbind., Carol.Str. 22
13961 Schwabe, Fr. B., Zigarren, Hainstr. 3
23530 Schwabe, Friedr., Tischlerei, Seeburgst. 24
35010 Schwabe, Dr. Hellm., Schriftst., Arndtstr. 35
31985 Schwabe, Hildeg., Lederbekl., Kronpr.Str.78
38328 Schwabe, Dr. J. K., Fbr.Bes., Wilh.Str. 39
22930 Schwabe, Paul, Rauchwr., Nikolaistr. 38
45660 Derselbe, Wohn., Hauptmannstr. 3
45930 Schwabe, Rudolf, Dr. jur., Schreckstr. 1B

Sammel-Nr. 64441 **Schwabe, Dr. Willmar, Homöopathie, Biochemie, biolog. Spezialitäten, Präparate der Frischpflanzentherapie, Kosmetika, Verlag, O 29, Breitingstraße 54/56 T Homapothek P 50605**

63552 / 67648 **Ders., Wohn., O 5, Kohlgartenstr. 33**

17444 Schwabe, Dr. Willmar, Apotheke, Querstr. 5
63552 Schwabe, Dr. Wolfg., Apoth., Kohlg.Str. 33
23828 Schwabes Erben, Dr. W., Verwalt., Joh.Pl. 1
53616 Schwachhofer, Adolphe, Wolle, Richterstr. 1
62200 Schwager, Otto, Gummiwrfbr., Dimpfelstr. 21
51227 Schwager, Rud., Leder, Döllnitzerstr. 1
68773 Schwager, Werner, Bäck., Wurznerstr. 28
46368 Schwahn, Fritz, Steuerber., Hüfferstr. 58
41914 Schwalb, Dr. Max, Ger.-Rat, Bism.Str. 1
61750 Schwalbe, A., Krawattenfbr., Breitk.Str. 18
31652 Schwalbe Nf., Bruno, Kohlen, Kochstr. 74
55504 Schwalbe, Herb., Bäckermstr., Stahmeln, Hindenburgstr. 17
56850 Schwalbe, Herbert, Kfm., Fliederhof 1
65583 Schwalbe, Max, Schornsteinf., Plauß.Str. 2
46005 Schwalbe, Otto, Zigarren, Kolbestr. 2
68438 Schwalbe, Willy, Vertr., NaunhoferStr. 16
43458 Fr. u. H. Schwalenberg, Friseure, Diesk. Straße 360
35531 Schwan-Drogerie, Ad.Hitler-Str. 138
17967 Schwandt, Wilh., Schneider, Münzg. 3.
66220 Schwanecke, Erich, Lorckstr. 4
10197 Schwanecke, Käthe, Wwe., Stephanstr. 12.
62938 Schwanen-Apoth. L. Long, Reitzenh. Str. 23
15594 Schwanke, Alfred, Vertr., Nürnb.Str. 22
20484 Schwanke, E., Kürschnerei, Brühl 65
40072 Schwanke, Selma, Butter, Brockhausstr. 2

31719 Schwanz, Gg., Gummibereifung u. Vulkanisieranstalt, S 3, Ad.-Hitler-Str. 58

15419 Schwanz, Martha. Ww., Wiesenstr. 28.
38391 Schwanz, W., Fleischermstr., Dufourstr. 20
41100 v. Schwartz, Dr. Cl., Amtshpt., Schreberstraße 13
57534 Schwartz, Hildeg., LandsbergerStr. 108
25851 J. C. Schwartz, GmbH, Bettfed., R.Steinw. 2
67957 Schwartze, Walter, Eisenbahnstr. 145
46183 Schwarz, Alb., Goldwr., Merseb.Str. 95
38420 Schwarz, Arth., Bäcker, Pegauerstr. 58.
64286 Schwarz, C., Klischeefbr., Teubnerstr. 56
19650 Schwarz, C. M., Kfm., Jacobstr. 12
31583 Schwarz, E., Düngemittel, Dufourstr. 18
31382 Schwarz, Eduard, MeusdorferStr. 7
30087 Schwarz, Erh., Ing., *Mkl* Turmbl. 9

12902 / 12903 **Schwarz, Ernst, Spedition, C 1, Augustusplatz 7. P 64622**

52075 Derselbe, Wohn., N 22, Heinrothstr. 4

60870 Schwarz, Eugen, Dentist, Riesaerstr. 41
63187 Schwarz, Franz, Faktor, Saarbr.-Str. 10.
56161 Schwarz, Franz, Vertr., K.Friedr.Str. 54
30117 Schwarz, Fritz, Dir., *Mkl* Wolfsw. 21
53373 Schwarz, G., Landmasch., GohliserStr. 14
41670 Schwarz, Dr. G., R.-A., MarpergerStr. 37
(22429) Ders., Büro, Reichsstr. 15
25730 Schwarz, Gertrud, Dr. med., Hindenb.Str. 34
43401 Schwarz, Heinr., Ing., Stieglitzstr. 89
68660 Schwarz, Herb., Dentist, *Eng* Klingerstr. 15
27630 Schwarz, Herm., Uhrm., Universitätsstr. 3.
14167 Derselbe, Wohnung, Wettinerstr. 3.
50242 Schwarz, Hugo, Obst, Lothr.Str. 67
12264 Schwarz, Leo, Uhrmacher, Nürnb.Str. 9
52782 Schwarz, Lothar, Kfm., Schkeud.Str. 31
66287 Schwarz, Louis, Hotelbes., *Ho* Gustloffstr. 30
42116 Schwarz, Max, Gärtnerei, *BöE* Mutschm. Straße 12
16709 Schwarz, Ww. M., Buchhdlg., Nürnb.Str. 30
46991 Schwarz, Dr. O., Gerichtsrat, Bism.Str. 12
56957 Schwarz, Richard, Lindenth.Str. 1
42156 Schwarz, Rich., Lebensm., Graf Speestr. 40
25238 Schwarz, Richard, Prok., Funkenb.Str. 8
32265 Schwarz, Waldemar, Ing., Dölitz.Str. 12
52997 Schwarz, Walt., Kfm., Lothr.-Str. 59
56075 Schwarz, Walter, Uhrm., Nordpl. 5.
26962 Schwarz, Werner, Zigarren, Brüderstr. 8
11481 Schwarz, Wilh., Dentist, Thomasiusstr. 11
63231 Schwarz, W., Fischwr., Papierm.Str. 10a
24341 Schwarz & Co., Siegellacke, Kreuzstr. 11.
21883 Schwarz & Große, Schok.-Fbr., Inselstr. 14
66756 Schwarzbach, Carl, Dir., Denkm.Allee 107
10435 Schwarzbach, Paul, Stud.-Rat, Ludendorffstraße 122
55086 Schwarzburger, Alb., Säng., Montbéstr. 31.
68118 Schwarzburger, Alf., Fleischer, Zweenf.Str. 1
63260 Schwarzburger, Charl., Graphik., Holzh. Straße 77
62376 Schwarzburger, F., Restaur., L.ColditzStr. 2
61186 Schwarzburger, G., Kol.-W., Eisenb.Str. 118
10602 Schwarzburger, H., Uhrmacher, Brühl 21.
61824 Schwarzburger, R., Fleischer, Eisenb.Str. 122
26022 Schwarzburger, W., Maschinen, Kohlg.Str. 12
67323 Schwarze jr., A., Fuhrbetr., WurznerStr. 20
18831 Schwarze, Arth., Kürschner, Hofm.Str. 5
30510 Schwarze, Arth., Bäckerm., Ad.Hitler-Str. 5
18390 Schwarze, Clara, Gustav Adolfstr. 19a
31237 Schwarze, Curt, Buchdrucker, Kochstr. 28.
41814 Schwarze, Eitelfritz, Fleischer, Zschoch.Str51
18084 Schwarze, Emil, Seifen, Neumarkt 16.
61324 Schwarze, Erich, Dentist, Nostitzstr. 17
63174 Schwarze, Friedr., Baugesch., Ewaldstr. 38
23352 Schwarze, Harald, Zahnarzt, Mozartstr. 2
43357 Derselbe, Wohn., Pistoriusstr. 55
15339 Schwarze, Herb., Fleischer, Reudn.Str. 17
42294 Schwarze, Johanna, Frau, Helferichstr. 36
51606 Schwarze, Kurt, Archit., Stahmeln, Wilh.-Gustloff-Str. 28
62261 Schwarze, Loth., Lackfbr., Holzhausen
30362 Schwarze, Max, Automatenfbr., Elisenstr. 105
62894 Schwarze, Max, Kohlen, Dimpfelstr. 12
30704 Schwarze, Osw., Möbel, BayrischeStr. 8
68629 Ders., Wohn., *Mö* H.Sander-Str. 15
52707 Schwarze, Phil., Fbr.-Dir., Landw.-Str. 6.
33734 Schwarze, W., Schriftleiter, Fichtestr. 44
14006 Schwarze, Werner, Helferichstr. 1
67476 Schwarze, Willy, Kfm., Mascovstr. 4
67484 Schwarze, W., Bäckermstr., Wittstockstr. 8
44331 Schwarze & Röder, Kakaofbr., Demm.Str. 49
24302 Schwarzer, B., Friseur, Tauchaerstr. 36
27023 Schwarzer, C. A., Schleif., Grimm.Steinw. 6
46491 Schwarzer, Willy, Techn., Jahnstr. 53
42804 Schwarzkopf, E. A., Dir., Rochlitzstr. 74
21794 Schwarzkopf, W., Betr.-Leit., Helff.Str. 1
53612 Schwarzkopf, Werner, Fris., Reginenstr. 14

52939 Schwarzwälder Lederkohlen- und Härtemittelfabrik Carl H. Braun, N 21, Zschortauer Straße 72 (Werk I in Nagold)

42576 Schwaßmann, Paul, Hähnelstr. 21
25513 Schwausch, Carl, Kfm., Reichsstr. 8
26940 Schwayer, Emilie, Hofmeisterstr. 12
62528 Schwedler, F., Papierabfälle, Lipsiusstr. 5
23309 Schwegmann, Fr., Ger.Rat, Mozartstr. 10
38421 Schweickert, K. Fr., Dent., Ad.HitlerStr. 69
32436 Schweickert, Magdal., Bücher, Hitlerstr. 20
32436 Schweickert-Schaller, Magda, Dent., Adolf-Hitler-Str. 20
30569 Schweinsberg, Georg, Heißmangel, von-der-Pfordten-Str. 3

19835 „Schweißtechnik" Fritz Rosenbaum, Ing.-Büro f. d. Elektroschweiß-, Elektroöfen- u. Gasschmelz-Ind., C 1, Frankf. Str. 16

16867 Schweitzer, A., Kürschner, Wagnerstr. 6
61985 Schweitzer, Karl, Schneider, Hipperstr. 10
60973 Schweitzer, L., Ballettmstr., Lorckstr. 14
34417 Schweitzer, Willy, Kfm., Papestr. 29
41386 Schweizer, Willi, Obermstr., GroitzscherStr.8
21304 Schweiz. Unfallvers. Ges., Lessingstr. 10
58632 Schwele, Erich, Vertr., Beaumontstr. 17
21912 Schwella, Robert Fischhdlg., Petersstr. 15
57248 Schwemmin, Erich, *Lth* Einemstr. 14
58350 Schwencke, Karl, Ing., Wedellstr. 11
22900 J. Schwend & Cie, Gellertstr. 6
30893 Schwender, Fritz, Schuhm., Elisenstr. 87
21452 Schwender & Wagner u. H. Zörner, Likörfabrik, Gottschedstr. 31
41585 Schwendler, A., Bäckermstr., Schlag.Str. 157
67279 Schwendler, Hellm., Bäcker, Sellerh.Str. 1
56581 Schwenger, Luise, Blumen, Lindenth.Str. 68
55394 Schwenke, B., Apoth., Baaderstr. 21
50125 Schwenke, Curt, Holzhdl., Schinkelstr. 7
57314 Schwenke, Erich, Autofuhrw., Schiebestr. 4
35327 Schwenke, Helene, Zigarren, Kohlenstr. 16
60950 Schwenke, Herb., Kfm., Barbarastr. 26
39436 Schwenke, Marie, Ww., Hardenb.Str. 60
15653 Schwenke, Paul, Kfm., Funkenb.Str. 7
62184 Schwenke, P., Kapellmstr., Neust.Str. 11
51837 Schwenke, Vollrath, Baumstr., Wendenstr. 2
55990 Schwenke, W., Kraftfahrz., Hall.Str. 305
32455 Schwenkenbecher, W., Dr. med., Liebfr.Str. 4
25498 Schwenker, Emil, Gartenbau, Großmarkth.
55497 Ders., Wohn., *Lth* Leipz.Str. 17

20934 S. Schwenzke Nachf., Techn. Geschäft f. d. Textilindustrie, C 1, Leibnizstr. 20. P 2520

32247 Schwenzner, E., Dipl.-Ing., K.Wilh.Str. 59
22092 Schweppe, Rud., Zig., Hindenburgstr. 79
30613 Schwerdtfeger, Fr., Vertr., Hardenbergstr. 37
22653 Schwerdtfeger, Dr. W., Priv., Auenstr. 4.
45574 Schwerdtfeger, W., Apoth., Brockhausstr. 30
26903 Schwerdtfeger, Wolfgang, Nordstr. 46
20217 Schwerdtner, Karl, Bäcker, Pfaffend.Str. 5
27788 Schwericke, Rich., Goldwr., Hainstr. 16
61034 Ders., Wohn., *Mö* Baalsd.Str. 22
65847 Schwerin, Walter, Dentist, Eisenbahnstr. 33
62944 Schwerter, Fritz, Schneider, Perthesstr. 14
17859 Schwertner, Friedr., Verlag, Querstr. 6
52340 Schwesinger, Max, Fleischermstr., Hallische Straße 291
43751 Schwester Alma Appenfelder, Radiusstr. 5
56092 Schwester Milda Barth, Roonstr. 16
33925 Schwester Anna Beger, DölitzerStr. 10
41297 Schwester Lydia Heinitz, Graf-Speestr. 39
18066 Schwester Hedwig Kleeberg, Färberstr. 14
32828 Schwester Hella Knothe, *Mkl* Riquetstr. 23
67871 Schwester Martha Kolb, Krönerstr. 53
58375 Schwester Martha Krabs, Blumenstr. 16
22356 Schwester Dorothea Kunze, Kohlg.Str. 10
22762 Schwester Marg. Lehmann, Beeth.Str. 9
65175 Schwester R. Messerschmidt, W.Gustl.Str. 4
11840 Schwester Martha Meyer, Konstantinstr. 5
65010 Schwester Ottilie Schmidt, Riebeckstr. 37
30479 Schwester Joh. Schuster, Elisenstr. 46
42249 Schwester E. Starke, Demmeringstr. 167.
57632 Schwester Maria Staub, Schillerweg 12
50423 Schwester Anna Telge, *Wie* Möck.Weg 4
55755 Schwester Lisa Thym, Delitzscherstr. 37
25192 Schwester Frida Wothe, Sedanstr. 4
(38056) Schwestern Lassen u. Börnig, Lößn.Str. 4
23982 Schwestern Neiss u. Demmler, Ludend.Str. 54
10486 Schwestern Schoefenius u. Noth, Windm. Straße 24
17119 Schwestern-Fachvermittlung
11169 Schwesternheim„Friedensau", Humboldstr.17
55275 Schwetasch, Marie, Jägerstr. 21
17313 Schweyer, Arno, Obering., Maxim.Str. 50
57925 Schwicker, W., Vertreter, Jägerstr. 21
19536 Schwickert, Friedr., Tischler, Harkortstr. 15
56743 Schwickert, L., Schreibmasch., Grunertstr. 8
30877 Schwidetzky, Stadtrat, *Mkl* Mittelstr. 4
42903 Schwieder, Paul, Dir., Brockh.Str. 10
(60675) Schwieger, Werner, R.-A., Nostizstr. 33
31710 Schwienbacher, Hans, Heinzelmannweg 8
55753 Schwierzock, Rich., Friseur, Delitzsch.Str. 69
46763 Schwiese jr., Wilh., Ing., *Bgh* Schkeuditz.Str.
70611 Der Schwimmer, Emilienstr. 7
55986 Schwimmer, M., Maler, Kais.-Friedr.-Str. 26
18591 Schwind, Käthe, Tanzlehrerin, Mackensenstraße 21
58655 Schwindt, Rud., Dentist, HallischeStr. 281
45235 Schwintek, Paul, Bäckerei, Gröpplerstr. 81
66364 Schwipper, Oskar, Vertr., Wittstockstr. 11
50233 Schwirblat, Elsbeth, Ww., Luisenstr. 1
53445 Schwitzing, F. W., Schweißerei, Schönef. Straße 11
24698 Schwitzing, Osw., Rauchwr., Nikolaistr. 20
39166 Schwitzing, Paul, Kfm., Kais.Wilh.Str. 31
12182 Schwöppe, Heinr., Friseur, Windm.-Str. 18.
50085 Sckerl, Clara, Zigarren, Gräfestr. 10
35095 Scutari, Elias, Kfm., Kronpr.-Str. 1
26862 Scutari, M., Rauchwr., R.Wagnerstr. 4
25083 SD-Abschnitt Leipzig, Wächterstr. 34
46735 Sebastian, L., Gartenbau, Schönau, Möstelstraße 4
63371 Sebastian, M., Gartenbau, *Ho* Ad.-Hitler-Straße 6
61052 Sebastian, Osw., Lebensm., Gabelsb.Str. 26
26753 Sechehaye, Louis, Prok., Sedanstr. 11
33336 Seckbach, Willy, Kfm., Schlegelstr. 15.
37671 Seckelmann, Alfred, Maler, Kantstr. 23
56432 Seckler, Walter, Obering., Luisenstr. 30
37798 Securitas, Brem. Allg. Vers.AG, Ad.-Hitler-Straße 69
51180 Sedan-Apotheke, Lothringer Str. 79
19975 Sedelmeyer, F., Gen.-Vertr., K.Maxim.-Str.15
14064 Seebald, Charlotte, Ludendorffstr. 4

50780 / 50781 **Seebe, Johann Carl, Spedition, Sammelladungsverkehr, C 1, Berliner Str. 81 a. P14897**

33681 Seebert, Carl, Kfm., Kronprinzstr. 9.
13771 Gebr. Seefeldt, Lederlager, Nik.-Kirchh. 5.
61118 Seeger, Anna, Blumen, *Mö* Hauptstr. 17
33173 Seeger, Elisabeth, F.Rhode-Str. 29
62497 Seeger, F., Stanzmesser, Feldstr. 27
62709 Seeger-Kolbe, Rosa, *Mö* Zweinaundorf, Wilh.-Kolbe-Str. 3
35506 Seegers, Arth., Fbr.-Bes., *Mkl* Turmblick

41523 / 41524 **F. Seegers & Sohn, Karosseriewerke, Leipzig W 31, Steubenstr. 28—34. P 51935**

58914 Seehaus, Maria, Heißmangel, F.-Karl-Str. 27
66179 Seekamp, Maria, Sigismundstr. 3
58367 Seel, Wilh., Dipl.-Ing., Prendelstr. 15
36909 Seele, Otto, Musikverlag, Sidonienstr. 38.
67991 Seelemann, Arno, Kfm., Stöckelstr. 54
33572 Seelemann, Willy, Tapezierer, Steinstr. 33.
42259 Seelig, Helmut, Insp., *BöE* Auenstr. 28
61439 Seeliger, Br., Stud.-Dir., Stötteritzer Str. 73
51182 Seeliger, Luise, Frau, Kirchweg 2
57942 Seeliger, Marie, Gräfestr. 5
22283 Seeling, Johs., Armaturen, K.Johannstr. 13
67023 Seelmann, R., Schneider, Neust.Str. 18
41128 Seemann, Albr., Buchdruck., Schreckstr. 1

62913 / 62932 **Seemann, E. A., Verlagsbuchhandlung und Lichtbildanstalt, Leipzig C 1, Hospitalstr. 11 a. BK Adca P 51951**

46695 Seemann, Erich, Ing., Karl-Heine-Str. 13
67345 Seemann, Erich, Buchdruck., Hospitalstr. 13
38933 Seemann, Dr. Ralph, R.-A., Ad.-Hitler-Str. 35
50078 Seering, H., Handschuhmach., Hall.Str. 116
22792 Seetzen, Ing., Markt 9
33053 Ders., Wohn., Schenkendorfstr. 11b
35303 Seetzen, Elise, Lehrerin, Kantstr. 11.
23686 Seetzen, Hans G., Elektro-Akustik, Tauchaer Straße 11
62667 Seetzen, Otto, Gartenb., *Ho* Gustloffstr. 24
12201 Seewald, Dr. E., Arzt, Markt 13
68511 Seewaldt, Friedr., Radio, Holsteinstr. 5
60277 Segmüller, H., Kohlen, Schützenh.Str. 18

26749 Schling Nf., Louis, Stopferei, Pfaffend.Str. 16
68864 Schm, A., Kesselrein., An der Rietzschke 6
42285 Schmisch, C., Dachdecker, Lind.Markt 11
50114 Schrndt, Gust., Mehlgroßhdlg., Apelstr. 4
16902 G. Seibert & Co., Rauchwr., Brühl 49
61737 Seibert, Georg, Oststr. 80
58775 Seibertz, Norb., Gerichtsrat, Springerstr. 16
15607 Seibicke, Karl, Kürschnerei, Brühl 71
66649 Seibod, Alma, Bäckerei, *Mö* Hauptstr. 16
45667 Seibod, F., Archit., Dieskaustr. 160
62989 Seibod, Wilh., Bäckerei, Viktoriastr. 9
55544 Seibt, Fritz, Radio, Breitenf.Str. 75
34917 Seibt, Fritz W., Beamter, Hardenb.Str. 32
61084 Seide, Gust., Prokurist, Rud.Herm.Str. 6
13408 Seide, Kurt, Alexanderstr. 1
66703 Seide, Leopold, Wachauer Str. 3
42513 Seidel, A., Droschkenbes., Schillingstr. 12
61302 Seidel, A. K., Lebensm., Täubchenweg 68
37581 Seidel, Alfr., Baumstr., Fichtestr. 42
42707 Seidel, Alfr., Foto, Lützner Str. 29
14673 Seidel, Alfr., Prok., Gottschedstr. 28
10123 Seidel, Alfr., Prok., Hindenburgstr. 67
26498 Seidel, Anna, Ww., Thomasiusstr. 1
16456 Seidel, Arth., Konzert, Grassistr. 10
38922 Seidel, Carl, Dr. jur., K.Wilhelm-Str. 69
26246 Seidel, Conr., Automaten, Hindenburgstr. 87
46983 Seidel, Dora, Blumen, *BöE* Ad.-Hitler-Str. 69
17643 Seidel, E., Buchhalter, Gerberstr. 2
62350 Seidel, E., Kfm., Kap.-Müller-Str. 27
52327 Seidel, E. M., Vertr., *Lü* Dorettenring 21
68125 Seidel, Elis., Speiseeis, WurznerStr. 62
43240 Seidel, Emil, Gummierwerk, Josephstr. 28
65144 Seidel, Emil, Kfm., Störmth.Str. 5
30700 Seidel, Emil, Maler, BayrischeStr. 23
41050 **Seidel, Dr. Ing. Erich, Baumeister, Zimmerei,**
41052 **Spezialherstellung freitragender Holzbauten, W 32, Dietzmannstr. 128b**
31760 Seidel, Erich, Bücherrev., Hardenbergstr. 18
61306 Seidel, Ernst, Elektr. Anl., Kreuzstr. 52
65349 Seidel, Ernst, Foto, ReitzenhainerStr. 43
51983 Seidel, Ernst, Kfm., Gohliser Str. 9
68038 Seidel, Ernst A., Zigarr., Eisenbahnstr. 51
45349 Seidel, Felix, Speiseeis, Dieskaustr. 28
24131 Seidel, F. A., Haarhdlg., PfaffendorferStr. 44
20410 Seidel, Franz, Automobile, Königspl. 8
37200 Seidel, Fritz, Baumstr., Scharnh.-Str. 63.
46609 Seidel, Fritz, Fabrikbes., Riemannstr. 3
13516 Seidel, Fritz, Vertr., Neumarkt 40
46136 Seidel, Fritz, Fuhrw., Stieglitzstr. 92
65970 Seidel, Dr. G., Direkt., Naunhofer Str. 40
40570 Seidel, G., Kfm., Könneritzstr. 97
61691 Seidel, Hans, Kfm., Mascovstr. 6
30072 Seidel, Hans, Kfm., Schlegelstr. 1
25382 Seidel, Hedwig, D.-Moden, Thom.-Str. 2a.
40306 Seidel Nf., H., Brotfbr., Josephstr. 15
53657 Seidel, Helmuth, Vertr., Katzbachstr. 23
50360 Seidel, Herb., Fleischer, Hallische Str. 129
39792 Seidel, Dr. Herb., Ger.-Rat, Kanalstr. 58
40214 Seidel, Herm., Eisenwr., Zschoch.-Str. 34.
55084 Seidel, Hermann F., DelitzscherStr. 80
57882 Seidel, Herm., Ing., *Wie* DelitzscherStr. 69
27659 Seidel, Herm., Kurbrunnen, Bussestr. 3
30631 Seidel, Hub., Photograph, K.-Wilh.-Str. 13
61103 Seidel, Johanna, D.-Moden, Wurznerstr. 78.
37789 Seidel, Joh., Eheverm., Kronprinzstr. 106
57820 Seidel, Joh., Grundst.-Verm., Toskastr. 36a
39051 Seidel, Joh., Anzeigenwerb., Mühlholzg. 35c
13330 Seidel, K. M., Blechwrfbr., Ranst.Steinw. 2
43894 Seidel, K. P., Klempner, Dieskaustr. 209.
34926 Seidel, Karl, Wäscherei, Bayr.Str. 91
20570 Seidel, Dr. Karl, R.-A., Aug.Platz 7
31406 Seidel, Karl, Dir., *Mkl* Riquetstr. 17
62503 Seidel, Karl, Bildhauer, Dauthestr. 15
32024 Seidel, Klara, Feinkost, Hitlerstr. 81
11737 Seidel, Kurt, Kfm., Thomasiusstr. 28
18863 **Louis Seidel Nachf. G. m. b. H., Buchdruckerei, C 1, Windmühlenstr. 39. P 54304**
37891 Seidel, Margarete, Beamtin, Brandstr. 6
53065 Seidel, Max, Malermstr., Fabricestr. 9
65519 Seidel, Mor., Fleischer, Schützenh.-Str. 10.
46357 Seidel, Otto, Kfm., Jahnstr. 10
36580 Seidel, Otto, Lehrer, Johannishöhe
12057 Seidel, Paul, Wettann., Katharinenstr. 24
35362 Seidel, Paul, Feinbäck., Kantstr. 16
43441 Seidel, Paul, Maschinenbau, Merseb.Str. 54
65275 Seidel, Rich., Kol.-W., Stettiner Str. 108
36888 Seidel, Dr. Rud., R.-A., Hitlerstr. 39
50937 Seidel, W., Konditorei, Beaumontstr. 34
40749 Seidel, W., Konzertunt., Rietschelstr. 40
26388 **„Seidel-Sänger-Singspiele", Dir. Gebrüder**
26688 **Seidel, C 1, Thomaskirchhof 16**
38993 Seidelmann, G., Bäckerei, PegauerStr. 15
65131 Seidemann, Osk., Schneider, Döllingstr. 4
24375 **Seidenhaus Paul Groß, Seide, Wollstoffe, Samte, Spitzen, C 1, Markt 13. P 53157**
13652 Seidenhaus Jacoby, Markt 9
25266 Seidenwand, A., Schweißer., Nürnb.Str. 60
18958 Seider, Aug., Kammersäng., Jacobstr. 25
65244 Seidewitz, Else, Friseur, Wasserturmstr. 48
68082 Seidewitz, Erich, Dentist, StettinerStr. 70
62460 Seidl, Vincenz, Likörfbr., Reitzenh.Str. 155
19029 Seidl, W., Tischlerei, Kolonnadenstr. 24.
50787 Seidler, Dr. Elise, Ärztin, Kirchweg 3
27520 Seidler, Herb., Sport-Ausr., Klosterg. 2
43995 Seidler, Otto, Kürschner, Kaiserstr. 1
68133 Seidler, Paul, Architekt, Stötteritzer Str. 71
20556 Seidler, Rob., Bücherrev., Mackensenstr. 9
63250 Seidler, Walter, Kfm., Schönbachstr. 83
12871 Seidler, Willy, Architekt, Ludendorffstr. 75
13904 Seifarth, Kurt, Friseur, Hindenb.Str. 34
22649 Seifarth, Willi, Klavierbauer, Gust.-Adolfstr. 8
10050 Seifenhdlg. Hedwig Götze, Kreuzstr. 3
63050 Seifert, A., Pressezeichner, Wasserturmstr. 46
66867 Seifert, Albin, Schneider, Reitzenh.-Str. 73.
31638 Seifert, Alfr., Virtuos, Kronprinzstr. 102
32506 Seifert, Arthur, Pelzwr., Dufourstr. 8.
63284 Seifert, Arthur, Architekt, Tulpenweg 1.
12586 Seifert, Aurelie, Ww., Grimmaische Str. 13
46281 Seifert, Bruno, Futterm., LützнerStr. 143
68685 Seifert, Bruno, Versandgesch., Kohlg.Str. 52
62420 Seifert, C., Drogen, Eichstädtstr. 23
(20374) Seifert, Carl, Maler, Leibnizstr. 21
20139 Seifert, E. Reinh., Schuhwr., Reichsstr. 18
50305 Derselbe, Wohnung, GohliserStr. 16
34563 Seifert, Elsa, Schwester, K.Wilhelm-Str. 43
46779 Seifert, Emil, Maler, Demmeringstr. 23
17971 Seifert, Emil, Isolierungen, Sternwartenstr. 33
40260 Seifert, Ew., Dentist, K.-Heine-Str. 38
66236 Seifert, Friedr., Reg.-Rat, BeuchaerStr. 2
33896 Seifert, Fritz, Vertr., Fichtestr. 34
25278 Seifert, Fritz, Schreibm.-Rep., Mittelstr. 7
19929 Seifert, Günter, Kfm., Lessingstr. 15
57322 Seifert, Heinz, Kfm., Springerstr. 28
45619 **Seifert, Helmut, Futtermittelgroßhandlung, W 35, Am langen Felde 7. P 66699**
41884 Seifert, J. A. K., Kurzwr., Rietschelstr. 27
31170 Seifert, Johs., Maschinen, Libertastr. 17b
54456 Seifert, K., Getreide, Essener Str. 20
40478 Seifert, Karl, Vertret., Stieglitzstr. 80
13748 Seifert, O., Bäckerei, Ranst.Steinweg 19
14845 **Seifert, Oskar, Musikverlag und Sortiment, C 1, Lindenstr. 18**
67804 **Derselbe, Wohnung, Marienbrunnenstr. 8**
56936 **Derselbe, Werner Seifert, Wohnung Gohliser Straße 4**
60042 **Derselbe, Erich Seifert, Wohnung Störmthaler Str. 5**
43399 Seifert, Otto, Bootsbauerei, Antonienstr.
63786 Seifert, Otto, Vertreter, Reitzenh.-Str. 147.
40322 Seifert, Otto, Drogen, Zschochersche Str. 30
58335 Seifert, Paul, Korrespond., Bork.Weg 3b
43601 Seifert, Paul, Spielwrfbr., Merseb.Str. 82
51659 Seifert, Paul, Weinkellerei, LandsbergerStr. 29
46419 Seifert, Reinh., Schuhe, Merseburger Str. 41
20400 Seifert, Walter, Kfm., Gellertstr. 10
67888 Seifert, Walt., Kol.-W., Bernhardtstr. 21
33018 Seifert, Willy, Bäck., Hardenb.Str. 22
66139 Seiferth, Alb., Fleischer, Wasserturmstr. 27.
16344 Seiferth, C., Reise-Insp., K.-Maxim.-Str. 14
61106 Seiferth Nf., E., Eisenwr., Wurzner Str. 13
34783 Seiferth, Flora, Gaststr., Ad.-Hitler-Str. 13
55471 Seiferth, Rud., Butter, Wittenb.-Str. 75.
33923 Seiferth, Rud., Fleischer, Ad.Hitlerstr. 94
31504 Seiferth, W., Kfm., Fichtestr. 36
41278 Seiffart, Erich, Kfm., Jordanstr. 10
41060 Seiffarth, Marg., Hebamme, Antonienstr. 18
39563 Seiffarth, Paul, Betriebsl., *Mkl* Alb.Str. 22
57353 Seiffert, Bernh., Ing., Fechnerstr. 10
67481 Seiffert, Rich., Direkt., Oststr. 73
37275 Seiffert, Dr. R., Reg.-Rat, F.-Rhodestr. 21.
15797 Seifried, Max, Kisten, Nikolaistr. 34
36716 Seiler, Adolf, Tischler, *Mkl* I.-Schmidt-Straße 14
10145 Seiler, Bruno, Rauchwr., Nikolaistr. 57
45305 Seiler, Erich, Ob.-Ing., Libellenstr. 76
55569 Seiler, Fritz, Glasbläser, Eutritzscherstr. 24
61381 Seiler, Johannes, Oststr. 54
50355 Seiler u. Co, Sackfbr., *Lth* Breitenf.Str. 14
(60012) O. Seiler & Co, Buchhdlg., Eisenbahnstr. 73
57233 Seiler, Paul, Textilwr., Böhmestr. 4
16807 Seiler, Rosa, Alexanderstr. 22
65328 Seim & Co, Bauunternehmung, Russenstr. 11
42237 Dies., Werkpl., *BöE* Hupfeldstr. 23
22165 Seim, Dora, Frau, Ferd.-Rhode-Str. 7
24835 Seimer, Ehrh., Samen, Königspl. 8
33927 Seimer, Otto, Bücherrev., Sidonienstr. 44.
58636 Seinige, Joh., Bücherrev., Bleichertstr. 18.
55413 Seinige, Otto, Öle, Delitzscher Str. 2
34612 Seipt, Hans, Ecksteinstr. 48
45821 Seitz, A. W., Vertret., Thorerstr. 2
50391 Seitz, Friedr., Insp., Bleichertstr. 2
23397 **Seitz, H., Spez.-Rauchgeräte „Siebenpunkt", Ndlg. Leipzig C 1, W.-Blümel-Str. 2**
50207 Seitz, Käthe, Lehrerin, Fritzschestr. 4
62352 Seitzinger, A., Bücherrev., Eichstädtstr. 7
30201 Sela, Hans, Versich., Hardenbergstr. 78
45487 Selbeck & Co. GmbH, Masch.-Fbr., Lützner-Straße 90
22687 Selbmann, Alb., Rohprodukte, Ladestr. 4
16210 Selbmann, Karl, Kfm., Ranst.Steinw. 28
16702 Selbmann, Paul, Vertr., Ludendorffstr. 117
19937 Selbstfahrerverleih Tankhof O. C. Körner, Friedr.-List-Str. 24
36576 Seliger, F. A., Vertret., Sternt.W. 10
51272 Seliger, Fritz, Musiker, EisenacherStr. 6
43189 Seliger, H., Sattlerei, Demmeringstr. 41.
14678 Seligmüller, Staatl.Lotterie, M.-Luther-R. 13
36148 Seligmüller, Fritz, Kfm., K.-Wilhelm-Str. 45
35931 Seling, Adelh., Frau, Kantstr. 29
60486 Selka, Herm., Ofenreinig., Palmstr. 2
31461 Sell, Elisabeth, Witwe Kais.-Wilh.-Str. 53.
66273 Sell, Georg, Drogen, A.-Kindler-Str. 43
16880 Selle, Anna, Ww., PfaffendorferStr. 8
26209 Selle, Friedr., Musikwr., Berl.-Str. 9.
58885 Ders., Wohn., Kiebitzstr. 63
43651 Selle, Herm., Bäckermstr., Josephstr. 1a
43437 Selle, Joh., Lebensm., *BöE* Ad.-Hitler-Str. 72b
36922 Selle, Max, Bauschlosserei, Moltkestr. 5
23861 Selle & Irmscher, Kraw.-Fbr., Brühl 25
51208 Sellheim, J., Bezirksdir., Richterstr. 2
55274 Sellnow, Osw., Zigarren, Breitenf.Str. 17
41928 Sellschopp, W. G., Kfm., Harfenacker 25
22016 Selter, A. H. Kurt, Kfm., Beeth.Str. 8
53116 Selter, Alfred, Kfm., Springerstr. 6
33104 Selter, Renate, Arndtstr. 12
13547 Selter & Weinert, Rauchwr., Nikolaistr. 47
42339 Seltmann, Alex., Kfm., Rochlitzstr. 96
65526 Seltmann, Erich, Holzwr., Wittstockstr. 14
40876 Seltmann, Ernst, Kfm., Brockhausstr. 10
40177 **Seltmann, Friedemann, Lebensmittel-Großhandlung, W 33, Odermannstr. 11—13**
50627 Seltmann, Phil., Versich., Katzb.Str. 16
45848 Seltz, Otto, Ing., Stieglitzstr. 95
65232 Semle, Jul., Göschenstr. 17
50257 Semmelhack, Herm., Kfm., PariserStr. 9
25727 Semmler, F. K., Dentist, Hindenb.Str. 10
21313 Semmler, Felix, Maskenfbr., Hainstr. 11
31696 Semmler, H., Ost-Drog., *Mkl* Preußenpl. 5
13118 Semmler, Johs., Bäcker, Ranst.Steinw. 37
65483 Semmler, Karl, Molkerei, Weißenb.Str. 2
55234 Semmler, Theodor, Kfm., Luisenstr. 19
45348 Semmler, Joh., Uhren, Jahnstr. 21
20609 Sencke, Franz, Blumen, Goethestr. 7.
30293 Senf, Arthur, Insp., Schlegelstr. 9
13062 Senf, Emil, Kfm., Ludend.Str. 131
27022 E. R. Senf Nachf., Motoren, Hindenb.Str. 79
45704 Ders., Wohnung, W 43, Seumestr. 118
20947 **G. Senf Nachf. G. m. b. H., Buchhandlung, C 1, Querstraße 10. P 51847**
13902 **Gebrüder Senf, Verlagsbuchhandlung u. Briefmarkengeschäft, C 1, Markt 9. P 474**
40407 Senf, Gustav, Oeserstr. 9
43058 Senf, Hans J., Kfm., Bismarckstr. 6
31402 Senf, Helene, Ww., LößnigerStr. 12
67778 Senf, Herm., Kol.-W., Plauß.Str. 11
12653 Senf, Ilse, Ludendorffstr. 128
18037 Senf, Rich., Reg.-Rat, Ludendorffstr. 48
62742 Senf, Rob., Zigarren, A.-Kindler-Str. 39
36071 Senf, Werner, Vertr., Ad.Hitlerstr. 147
17063 Senf, Dr. Willy, Syndikus, Funkenb.Str. 20
10179 **Senf & Reuter, Großhdlg. f. Stahl aller Art,**
10189 **C 1, Dresdn. Bhf., Güterstr. 1 Nr. 5. P 48143**
31210 Senff. Herm., Maler, Fichtestr. 12.
50955 Senftleben, Bruno, Prok., Lothringer Str. 23
(56562) Senftleben, R., Maler, *Wie* Apitzschstr. 34
40506 Senger, Willy, Ing., Hüfferstr. 69
32538 Senglaub, Konrad, Fische, Ad.Hitlerstr. 92
50782 **Senglaub, Otto, Fischhdlg., Lothr.-Str. 65.**
10393 Sennewald, Frdr., Kol.-W., Frankf.-Str. 31.
66705 Sennewald, H., Vertr., Abtnaund.Str. 3
62150 Seraphim, H. J., Prof., Denkmalsallee 110
(37621) Serbe jr., C. H., Adressenverlag, Sid.Str. 65
33326 Serbe, Rud., Fockestr. 8a
66590 Serbe, W., Dekorat., J.-Kärner-Str. 15
37211 Serbser, Lisa, Bücherrev., Bayrischestr. 63.
20388 Serfling, Albert, Hohlglas, Lagerhofstr. 4.
23574 Serfling, Anna, Gottschedstr. 19
(17850) Serigsche Buchhdlg., Sort., Königstr. 6
20598 Sernau, Ferd., Kol.-W., Berliner Str. 7
36848 Ders., Wohnung, K.Augusta-Str. 27
12076 Sernau, Julia, Lessingstr. 22
32684 Serno, Erna, D.-Schneider., Floßplatz 28
38880 Sester, A., Ing., Hardenbergstr. 58
33219 Sester, Gerdheinz, Ing., K.-Wilh.-Str. 60
46276 Setzer, Rob., Baumstr., WindorferStr. 54
32186 Seufert, Frz., Molk.-Erz., Hohe Str. 52
46928 Seufert, Walter, Kuhturmstr. 2
31265 **Seuffert, Phil., R.-A., Kronprinzstr. 1.**
10831 **Seume, F. W., Rauchwr., Nikolaistr. 34.**
34618 Seume, Hedwig, Ww., Scheffelstr. 57
61159 Seume, Helm., Reformhaus, Preußenstr. 114
34508 Seume, Helm., Rauchwr., K.-Wilh.-Str. 9
41503 Seume-Apotheke, Diesskaustr. 455
40803 Seumel, Paul, Bäckermstr., Jahnstr. 12
42191 Sevin, Richard, Fbr.Bes., Ludendorffstr. 100
19031 Seybold, Hanni, Frau, Ludendorffstr. 120
39504 Seybold, Martin, Bücherrev., Probsth.Str. 47
68583 Seybold, O. W., Bücherrev., Eichstädtstr. 68
12509 Seyboth, Ernst, Maler, Albertstr. 44.
40850 **Seyde, Elisabeth, Thorerstr. 4**
63616 **Seyde, Walt., Dr., Schönbachstr. 11**
55084 Seydel, H. Frdr., Baugesch., Del.-Str. 80.
43778 Seydel, Margarete, Frau, Graf Spee-Str. 31
55530 **Seydel, Max, Sellerwr., Lindenth.-Str. 52.**
36567 Seydel, Paul, Tapeziererm., Arndtstr. 30b
63938 Seydel, Rich., Fleischerm., Sommerf.Str. 6
52781 Seyfarth u. Co. GmbH, Kickerlingsberg 18
50591 Seyfarth, Arno, Bäckerei, Linkelstr. 1.
22158 Seyfarth, Dr. C., Prof., Beethovenstr. 33
65360 Seyfarth, Hans, Neuheiten, Eisenb.Str. 97
32376 Seyfarth, Walter, Baumstr., Fockestr. 59.
52781 Seyfarth & Co. GmbH, GohliserStr. 18
38983 Seyfert, Friedr., Dr., K.-Wilh.Str. 32
53229 Seyfert, Herb., Blumen, Hallische Str. 168
43122 Seyfert, Dr. W., Arzt, Rietschelstr. 2
14902 Seyferth & Hauswald, Eier, Lagerhofstr. 4
30115 Seyffarth, Alex., Süßwr., Meusdorfer Str. 70
35541 Seyffarth, Arth., Eisenwr., BornaischeStr. 17
57649 Seyffarth, Pauline, Frau, Prendelstr. 2
10168 Seyffert, C., Dekor.Mal., Ludendorffstr. 19
20222 Seyffert, E. A., Garne, Querstr. 10
33780 Seyffert, Erich, Baumstr., Hermannstr. 1.
24839 **Seyrich, Dr., Arzt, Nikolaikirchhof 3.**
43755 Seyrich, Dr., Ärztin, Nikolaikirchhof 3
17822 Siber, Ludw., Heizungen, K.Maxim.Str. 12
32179 Sicha, Georg, Fleischwr., Lößniger Str. 72
53060 Sichler, Herb., Versich., Nordern.Weg 8
33692 Sichler, M., Fockestr. 27
23899 Sichler & Hegner, Marienstr. 29
42672 Sick, Herm., Dipl.-Ing., Sattelhofstr. 3
24510 Sickel, Dr. H., Chem.Labor., Hindenb.Str. 9
46188 Sickel, Dr.Karl-Ernst, Buchhdlg., Marschnerstraße 3
22671 Sickel, Ottom., Radio, Peterssstr. 15
12114 Sicker, Paul, Kürschnerei, Nikolaistr. 17
66311 Ders., Wohnung, Lipsiusstr. 19
52347 Sickert, Kurt, Prok., DelitzscherStr. 96
22677 Sickert, Max, Bier, Ranft.-Gasse 8
31512 Sickert, Paul, Bierverlag, Scharnh.-Str. 23
31512 P. Sickert & Co, Bierrohr-Reinig., Scharnhorststr. 23
58015 Sickinger G., Dipl.-Ing., Schlößchenweg 8
42103 Sickinger & Kämnitz, Bauunt., *BöE* Fabr. Straße 14
37915 Sidol-Werke Siegel & Co, Brandvorw.Str. 54
39810 Siebauer, Karl, Milch, Sidonienstr. 9
30317 Siebauer, M., Molkereiprod., Elisenstr. 58
35014 Siebel, Georg, Vertr., Tieckstr. 1
18391 Siebel-Flugzeugw. GmbH, Ritterstr. 1
43284 Siebelitz, Waldem., Dekorat., Demmeringstraße 78
52230 Siebelitz, Walter, Maler, *Lth* Bahnhofstr. 3
30118 Siebenbürger, Jos., Ing., *Mkl* Fritschweg
36893 Siebenhaar, Johs., Kfm., *Mkl* Ad.Hitl.-Str. 19
51618 Siebenhaar, Otto, Ing., Eutritz.Str. 41
57085 Sieber, Dr. E. H., Dozent, Gohliser Str. 12
46218 Sieber, Erich, Malerm., Planitzstr. 3
18986 Sieber, Ernst, Schlossermstr., Mittelstr. 15.
33525 Sieber, Fritz, Tischlerei, Schletterstr. 22
45302 Sieber, Herb., Kol.-W., Frankfurterstr. 57.
66416 Sieber, Max, Bohnerwachs, Röschenh. 8
53598 Sieber, Walt., Friseur, Lindenthaler Str. 53
18275 Siebert, Alfr., Farben, Blücherstr. 39.
71786 **Siebert, Aug., Versicherungsgeschäft, C 1, Mackensenstr. 10. T Siebertaug P 4688**
14729 Siebert, Ernst, Kfm.. K.-Johannstr. 18
46060 Siebert, Karl, Bettfed., Reinig., *BöE* Pestalozzistr. 22
60519 Siebert, Rich., H.-Gard., Dresdnerstr. 79.
67553 Siebert, Wally, ReitzenhainerStr. 152
46331 Sieber, Gerhard, Dr., Bismarckstr. 17
20150 Sieblist, Dr., Arzt, Hindenb.Str. 19b
18733 Sieblist, O., Dir., Hindenb.Str. 34
20940 Siebold, Gerh., Rauchwr., Brühl 44
24890 Siebold, Paul, Werbefachm., Beckerstr. 10
26708 Siebrecht, F., Mech.Werkst., Kolonnad.Str. 17
40475 Siebrecht, Dr. Wilh., Ing., Stieglitzstr. 54
33059 Siecke, Margar., Grassistr. 11
52858 Siede, Heinr., Direkt., Springerstr. 27
(56276) Siedel, Otto, Redner, KielerStr. 16
(43288) Siedelungsland GmbH, Tischb.Str. 3b
32034 Siedentopf, O., Ingen., Fockestr. 35.
12958 Siedle, Kuno, Vertr., Nikolaistr. 10
(12757) Siedlung am Herrenhaus, Packh.Str. 11
38383 Siedlung Goldene Höhe, *Mkl* Zepp.Str. 33
36580 Siedlung Johannishöhe e. V., Johannish. 26
63658 Siedlung Neuheida, Roseggerstr. 13
66869 Siedl. u. Baugenossenschaft eGmbH, *Mö* Gorch-Fockstr. 3
(71746) Siedlungsdienst, C 1, F.Rhodestr. 4
45862 Siefert, Fr., Mineralwasser, Aurelienstr. 20
10137 Siegel, F. A., Goldwaren, Schuhmacherg. 11.
57224 Derselbe, Wohnung, Asterstr. 15
51353 Siegel, Felix, Dir., Ehrensteinstr. 35
18072 Siegel, Georg, Kürschn., Brühl 64
42121 Siegel, Hugo, Modellfbr., *BöE* Hdbgstr. 40
37137 Siegel, Johanna, Ww., Schenkend.Str. 59
42970 Siegel, L., Modewerkst., Gr.Speestr. 36
30542 Siegel, Paul, Vertr., Helenenstr. 44c
23964 Siegel, Paul, Friseur, Thomaskirchhof 6
16270 Siegel, P. O., Schmuckwr., Hainstr. 21
55069 Siegel, Ursula, Schillerweg 12
19772 Siegel, Walter, Nicolaistr. 27
21067 Siegel, Walter, Lebensm., Zentralmarkthalle
11067 Ders., Wohnung, TauchaerStr. 6
42526 Siegel, Wilh., Hüte, Kuhturmstr. 3
39356 Siegemund, Elfr., Lebensm., Elisenstr. 39
67016 Siegemund, H., Fuhrgesch., Thielemannstr. 3
14058 Sieger Druck GmbH, Johannisgasse 16
61063 Siegert, Dr., Zahnarzt, Breite Str. 10.
61064 Siegert, Emma Frau Ww., BreiteStr. 10
37811 Siegert, Hans, Mechanik., Basedowstr 8.
66539 Siegert, Ilse, Fris., Papiermühlstr. 1
58597 Siegert, Lis., Handarbeiten, Reginenstr. 1
37233 Siegert, Lotte, Ww., Elisenstr. 118.
39453 Siegert, Marianne, LößnigerStr. 24
18254 Siegfried, Dr. Constanze, Ärztin, Querstr. 5
60800 Siegfried, Gerh., NaunhoferStr. 65
20106 Siegismund & Volkening, Buchh., Nürnberger Str. 19
52952 Sieglar, Jos., Kant.-Bed., Pittlerstr. 32
23276 Siegler, Herb. Isr., Auswanderungsbüro, Humboldtstr. 31
45968 Sieglitz, Dr. Karl, Karl-Heine-Str. 22
58427 Siegmund, Hans, Direkt., Helgoland.Weg 5
57380 Siegmund, Max, Insp., Fried.Karl-Str. 34
56509 Siehl, Hildegund, Springerstr. 16
68167 Siehr, Dr. Kurt, Reichsger.Rat, Störmth.Str. 9
61555 Sieke, Kurt, Papierhdlg., Naunh.Str. 65
16860 Sieke-Wedekind, Emmi, Frau, Rosentalg. 10a
23529 Sieler, Paul, Bevollm., Hindenb. Str. 116
71666 Sieler & Vogel, Papier, Talstr. 6
15566 Sieler & Sieler, Leder, Kohlgartenstr. 17
60818 Sieler's Futtermittel, Eisenbahnstr. 110
63329 Sielers Hausverwaltung, Idastr. 33
51107 Siemens, Else, Frau, Krokerstr. 1
38743 Siemens, Luise, Kais.Augusta-Str. 25
22029 Siemens & Co., Wolle, C 1, Nordstr. 30
71541 Siemens & Halske, A.-G., Schützenstr. 4.
14043 **Siemens-Bauunion GmbH., Zweigniederlas-**
14048 **sung Leipzig C 1, Roßstr. 17**
12389 Siemens-Reiniger-Werke AG, Roßplatz 12
72021 Siemens-Schuckertwerke AG, Schützenstr. 4
36351 Siemon, Arno, Lehrer, Lößnigerstr. 29
18059 Siemon, Carl, Beethovenstr. 12
33665 Siemon, K.-H., Dr., Staatsanw., Sophienpl. 6
46053 Siemon, Max, Schmiedemstr., Lützнerstr. 56
40748 Siemon, Dr. Paul, Arzt, W 31, Rochlitzstr. 47
24045 Siems, Alfred, Schuhwr., R.Wagner-Str. 10
67920 Siems, Alfr., Vertr., *Ho* Gustl.Str. 12
41737 Siemund, Werner, Archit., Uhlandstr. 8
43270 Siepmann, F., Kartograph, Stiegl.Str. 80
65595 Siering, Herm., Baumstr., Kohlg.-Str. 24.
26040 Sierk, Hans, Rauchwr., Nikolaistr. 10
57940 Siese, Walter, Thielestr. 16
53236 **Sievers, Carl F., Ladenbau, Innenausbau,**
56359 **Sperrtüren, C 1, Dessauer Straße 15**
68487 Sievers, Georg, Prok., NaunhoferStr. 16
13842 Sievers, H., Kfm., Automat., Großg.Str. 1
32521 Sievers, Dr. R., Arzt, Schwägrichenstr. 14
64421 Derselbe, Kinderkrankenh., Oststr. 25.
16111 Sievert, Alfred, Wettinerstr. 6
18852 Sievert, Emma, Ww., Nordstr. 36
38971 Sievert, Horst, Fuhrw., Brandvorwerkstr. 50
32894 Ders., Geschäft, Adolf-Hitler-Str. 34
63617 Siewert, Walter, Abt.-Leiter, Rühlstr. 5d
61254 Sigismund, Paul, Vertreter, Glafeystr. 28
39030 Sigl, Dr. Franz, Assist., Kochstr. 66
11006 Sigleur, Dr. W., Arzt, Gerberstr. 2
41572 Signode System GmbH, W.-Wild-Str. 6
55563 **„Signograph" Gesellschaft für Druckereierzeugnisse, C 1, Dessauer Str. 7. P 69839**
10067 Signum, W. F. Helbing, Graveur, Gell.Str. 14
14971 Sigurd-GmbH, Kassel, Tröndlinring 4
58165 Sika-Vertretung, Roscherstr. 9
11818 **Hans C. Sikorski K. G., Musikverlag, (Musik-**
25271 **verlage N. Simrock, D. Rather u. City) C 1, Täubchenweg 20. T Musico P 65431**
66912 Silbermann, A., Schuhmmstr., Täubch.W. 86
45815 Silbermann, Dr. Gerh., Kfm., Hoyerstr. 11
12243 Silbermann, R., Kfm., Funkenburgstr. 22.
31639 Silbermann jr., Rudolf, Kfm., Tieckstr. 4
24814 Silesiastahl GmbH., Augustuspl. 7
17675 Sillander, M. A., Darmbad, Europahaus
12855 Dr. Siller & Co, Pharm. Ges., Hark.Str. 1
58624 Siller, Dr. R., Ger.Rat, Kickerl.Berg 26
32435 Silze, Rud., Kfm., Braustr. 21
22592 **Simeth, Ad., Fahrradhdlg., Frankf.-Str. 25.**
24758 Simmel & Co, Buchhdlg., Roßstr. 6
20885 Simmer's Weinrestaurant, Ritterstr. 16
26290 Simon, Br., Öfen, LangeStr. 43
17518 Simon, Carl, Kfm., Thomas.Str. 26
13906 Simon, C. A., Kammgarne, Tröndlinring 3
35562 Simon, Charlotte, Frau, Bornaische Str. 159
30195 Simon, E., Fleischerbed.Art., Bayr.Str. 80
60958 Simon, Ernst, Kfm., Augustenstr. 18
66548 Simon, Felix, Fleischer, Reitzenh.-Str. 86.
45959 Simon, Friedrich, Wirtschaftsprüfer, Leipzig W 35, Kapitän-Haun-Str. 15d. P 12176
55297 **Simon, Friedrich, Membranen für Kraftstoff-**
55237 **pumpen, Preßkork, C 1, Dessauer Str. 30**
52702 Simon, Georg, Versich., Friedrichsh.Str. 111
62880 Simon, H., Kraftfahrz., Adm.HipperStr. 4
52411 Simon, Herbert, Musiker, Dess.Str. 41
43484 Simon, H., Betriebsl., Wildstr. 16
24533 Simon, Dr. H., R.A. [N], Thomaskirchh. 21
46565 Simon, Käthe, Frau, Nonnenstr. 4
13821 Simon, Ludw., Dipl.-Ing., Fregestr. 30
45291 Simon, Marg., Ww., K.Heinestr. 1a
55297 Simon, Mart., Isolier., Dess.-Str. 30.
42039 Simon, Max, Baumeister, Ringstr. 8
36566 Simon, Max, Malermstr., Scheffelstr. 37.

41724 Simon, Otto, Dir., W.Wildstr. 16
62637 Simon, Dr. O., Fabrikbes., Schönb.-Str. 10
30664 Simon, O., Seefischhdlg., Windsch.Str. 29
56611 Simon, Rich., Milch, N 22, Gothaerstr. 13.
58721 Simon, Dr. Rud., Dipl.Volksw., Gohl.Str. 14
27014 Simon, R., Dr. rer. pol., Dittr.Ring 20
50442 Ders., Wohnung, Nordern.Weg 2
57628 Simon, Walt., Dipl.-Ing., GohliserStr. 8
40906 Simon, Walter, Kfm., Jahnstr. 1
66670 Simon, Willy, Kfm., Naunh.Str. 47
53606 Simon, Wolfg., Dipl.-Kfm., Stollestr. 8
21783 Simon & Dietze, Auskunftei, Jacobstr. 1
11818 Simrock, N., Musikverlag, Täubchenw. 20
39876 Simsch, Dr. Gerh., Arzt, K.Wilh.Str. 69
30120 Singer, Dr. B., Oberarzt, *Mkl* Hitlerstr. 5
12533 Singer, Curt, Lessingstr. 15
58437 Singer, Else, N 22, BorkumerWeg 8
(21231) Singer, E., Klischee-Verlag, Kreuzstr. 20
56143 Singer, E., Obering., Hannov.Str. 22
38157 Singer, Hermann G., Grassistr. 16
(18807) Singer, Joh., Versicher., Liviastr. 6
57105 Singer, Max, Prok., Hallischestr. 355
27327 Singer, Max, Uhrmacher, Nordstr. 64
53064 Singer, M. A., Ing., HallischeStr. 285
26276 Singer, Reinh., Bürstenfbr., Fr.List-Str. 28
33079 Singer, Walter, Grassistr. 27
12566 Singer Nähmaschinen AG, Petersstr. 14
21621 Dies., Abt. Fabr.-Masch., Petersstr. 14 II.
10195 Singewald, Leon., Frau, DresdnerStr. 21
10092 Singewald, Max, Kfm., Goethestr. 7
25267 Singewald, Raimund, Vertr., Roßpl. 15
68791 Sinn, Ernst, Ing., Reitzenh.Str. 174
30995 Sinschek, Rud., Geschäftsführer, Fockestr. 51
61121 Sinsel & Co. GmbH., Graph. Kunstanst., Hospitalstr. 11a
42763 Sippel, K., Gärtner, Diesk.Str. 277
26497 Sipplin, Wilhelm, Wolle, Uferstr. 8
19250 Siskos, L. K., C 1, Lessingstr. 17
50353 Sison, Paul, Vertreter, N 22, Beaumontstr. 3.
23477 Sitte, Dr. Arthur, R.-A. [N], Petersst. W. 11
62649 Derselbe, Wohnung, WachauerStr. 1
56020 Sitte, Elfriede, LandsbergerStr. 100
22104 Sitte, Helene, Blumen, Johannispl. 18
56607 Sitte, Martin, Bäckerei, HallischeStr. 90
14812 Sitte, Paul, Buchdruck., Seeburgstr. 94
62586 Sittel, Gertr., Bestecke, Lipsiusstr. 40
31140 Sittel, Max, KohrenerStr. 18
43938 Sitter, Franz Josef, Quandtstr. 12
55644 Sittig, Edwin, Schlosser, Mecklenb.-Str. 16
34914 Sittig, Georg, Techn., *Mkl* Dammstr. 20
56064 Sittig, J., Wäscherei, Landsbergerstr. 34
63265 Sittig, O., Bücherrev., O 27 Meiscberstr. 12
68480 Sittner, Rudolf, Schönbachstr. 38
65368 Sixthor, Otto, Masch.-Rep., Eilenb. Str. 10
24400 Skacel, E., Verlagsbuchdl., Marienstr. 11
63626 Skacel, Gertrud, Frau, Bergerstr. 2.
25425 Skall, Elsa, Dittrichring 15
46122 Skerra, Bruno, Kfm., Merseb.Str. 74
46875 Skobowsky, Gg., W 32, Klarastr. 12
21154 Skory, E., Schneiderei, Yorkstr. 9
32512 Skowronek, Anton, Kfm., Schlegelstr. 8
65096 Skraup, Klara, Ww., Göschenstr. 19
19608 Skuhr, Martha, Ww., Kaiser-Maxim. Str. 24
43784 Skuhr, Karl, Baugesch., W 33, Ottostr. 32
45003 Skuhr, Otto, Baugesch., W.Michelstr. 10
23781 Sladek, Anni, Moden, Ludend.Str. 119
42701 Slawik, G., Sportkleiderfbr., Dieskaustr. 19
42442 Slawik, Elsa, Zigarr., Jahnstr. 27
66007 Slawik, Dora, Wild, Mühlstr. 2
38854 Slowinski, Dr. L., Dir., Kuhnaustr. 5.
10503 Smigelski, Ernst, Schriftst., Beethovenstr. 17
68643 Smoch, Val., Malerm., A.-Kindler-Str. 93
25914 Smolny, Paul, Dir., Leibnizstr. 18
19124 Snyckers, A., Prof. Dr., Hindenb.Str. 68
65781 Sobczyk, Franz, Eisenbahnstr. 169
33441 Sobe, Ob.-Fin.-Präs., Eichendorffstr. 9
50351 Sobek, Kurt, Tabakwr., Hallischestr. 18
22515 Sobek, Max, Holz, TauchaerStr. 41
61545 Sobelmann, E., Kosmetik, Dresdn.Str. 32
60537 Sobol, Ludw., Schneid., Weißestr. 5
42869 Sobottke, G., Zahnarzt, Dieskaustr. 453
56355 Socke, Rich., Bücherrev., Möckernschestr. 4.
31647 Sodemann, Hans, Kfm., Schenkend.-Str. 24.
63798 Söchting, Walt., Baurat, R.Volkmannstr. 1
50146 J. C. Söding & Halbach, Stahl, Theres.-Str. 6.
37917 Söhnitz, Alex., Versich., Zeppelinstr. 24
31189 Söldner, W., Vereinsf., Nibelungenr. 51
15194 Sölle, Willy, Vertr., Neumarkt 1
66427 Söllner, Carl, Abt.-Leiter, WurznerStr. 93
46555 Söllner, Curt, Kunstmaler, Sattelhofstr. 3.
37906 Soelter, Rudolf, Dir., Elisenstr. 100
14239 Soennecken, F., Büroeinricht., Neumarkt 18
11870 Derselbe, Händler-Auslieferung, Hainstr. 11
10539 Soenning, Wolfg., Kfm., Karlstr. 26
30531 Sörgel, H., Fleischermstr., Ad.Hitler-Str. 114
61417 Sörgel, W., Fleischermstr., Elsenb.Str. 124
10266 Softy, Papiervertrieb, KurzeStr. 3
46370 Sohler, Eberh., Dipl.-Ing., Aurelienstr. 1
43146 Sohm, Elisabeth, Frau, Helfferichstr. 25
41234 Sohm, Wilh., Geschäftsf., W 31, Altestr. 33.
33867 Derselbe, Wohnung, K.-Wilhelmstr. 47.
39200 Sohn, Ernst, Dipl.-Ing., Freytagstr. 49
37890 Sohrmann, Erich, Reg.-Rat, Kals.Aug.Str. 33
42987 C. Soldan, Dr., GmbH, SchönauerStr. 194
43535 Soldan, Hans, R.-A., Bismarckstr. 14.
45656 Soldan, Lotti, Bismarckstr. 10
30209 Soldmann, C., Ing., *Mkl.* Bauv.Str.15
20580 Solex-Vergaser-Vertr., DresdnerStr. 12
15895 Solidschuhwerk. G. W. Martin, Hainstr. 6
(70106) Solo Feinfrost GmbH, Lagerhofstr. 2
57161 Soltèsz, Ernst, Dipl.-Ing., Springerstr. 32
46534 Soltmann, Dr., Arzt, K.Heinestr. 56b
35059 Soltmann, Hans, Prof., Elisenstr. 145
26303 Solveen, H., Reichsbkinsp., Ludend.Str. 45
61050 Solveen, Heinz, Lebensm., Ungerstr. 2
27589 Solveen, Käte, Inselstr. 5
51496 Sommer, A. P., Friseur, Hall.-Str. 33.
51825 Sommer, Alfr., Maler, N 22, Eisen.-Str. 9.
18580 Sommer, Bruno, Kol.-W., Sedanstr. 28
53952 Sommer, Carl, Sänger, Bleichertstr. 22
56511 Sommer, Elsb., N 22, Schönhausenstr. 21
35888 Sommer, E., Sandwerke, K.Wilhelm-Str. 80
55520 Sommer, E., Weberei-Art., Garnisonstr. 9
57051 Sommer, Gerh., Betr.-Ltr., Magd.Str. 44
38107 Sommer, Gert, Kfm., Elisenstr. 146
19468 Sommer, Jakob, Blumen, *Zentralmarkth.* 240
52726 Sommer, Kurt, Stahlwr., Lindenth.-Str. 32.
11636 Sommer, Max, C 1, Nikischplatz 4
21714 Sommer, M., Strickmoden, Barfußg. 2
33828 Sommer, Rich., Kfm., *Mkl* Zeppel.Str. 30
40034 Sommer, Rob., Ingen., Lützner.Str. 86.
37460 Sommer, R., Fbrkt., Hardenbergstr. 42
55515 Sommer, Ulrich, Montbéstr. 34
53393 Sommer, Wilh., Schneider, Lothr.-Str. 83.
42265 Sommer & Melzer, Intarsien, Geraerstr. 21.
62034 Sommerfeld, Horst, Carpzovstr. 30
61976 Sommerfeld, Marg., Vertr., Rühlstr. 5a
37805 Sommerfeld, Max, Dir., Körnerstr. 23
12075 **O. Sommerfeld & Co., Vertr.**, Dresd.-Str. 2a.
33644 Sommerfeld, Wern., Versich., Kantstr. 12
51817 Sommerhäuser, L., Prok., Ehrensteinstr. 11
36878 Sommerlath, E. D., Prof., *Mkl* Freyt.Str. 8
45104 Sommerlatt, E., Modellbau, Roßm.Str. 36
62025 Sommerlatt, W., Isolier., Gustloffstr. 32
57389 Sommerlatte, Dr. H., Baurat, Landsb.Str. 1
31360 Sommermeier, R., Fleischer, Brandv.Str. 56
41365 Sommermeyer, Werner, Lebensm., LauchstädterStr. 15
19855 Sommerschuh, G., Kond., K.Johannstr. 13
53901 Sonderhausen, W., Schlosserei, Wanger.W. 4
14392 Sondershausen, Arth., Rauchwr., Brühl 60
43108 Sonnekalb, Alfr., Straßenbau, Diesk.Str. 30
31859 Sonnenapotheke, Ad.Hitlerstr. 59
31866 Rers., Wohnung, Brandvorwerkstr.80
66841 Sonnenberg, Emma, Delikat., Reitz.-Str. 16
30218 Sonnenberg, Max, Kohlen, Scharnhorststr. 32
46497 Sonnenschein, H., O.Schmiedt-Str. 18
43912 **Sonnenschein, Heinrich, Fabrik für Getreidesortierzylinder, Leipzig W 33, Demmeringstraße 51. T Sonnenschein P 55799**
12183 Sonntag, A. C. Schneider, Univers.-Str. 18
43285 E. Sonntag & Sohn, Uhren, Kuhturmstr. 1
55863 Sonntag, Erich, *Wie* DelitzscherStr. 91
20020 **Sonntag, Dr. Erich, Prof., Nürnb.Str. 55**
12759 Derselbe, Wohnung, K.Maxim.Str. 23
58602 Sonntag, E., Prok., HallischeStr. 134
34592 Sonntag, Fr., Dipl.-Ing., *Mkl* Ad.Hitler-Str18
66253 Sonntag, Herm., Kunstmaler, Taubestr. 36.
45893 Sonntag, O., Laborat., O.Schmiedt-Str. 18
17994 **Sonntag, Osw., Zigarren, Kathar.Str. 19**
20843 Sonntag, Paul, Weine, PlauenscheStr. 9
40490 Sonntag, P., Goldwaren, Zschoch.Str. 38
60650 Sonntag, Robert, Vertreter, Beuchaerstr. 3
38110 Sonntag, Dr. Walter, Arzt, Hitlerstr. 27
12815 Sonntag, Willi, Mackensenstr. 11
42466 Soomer, W., Kammersänger, Nonnenstr. 2b
40563 Sophien-Apotheke, Zschochersche Str. 16
33870 Sorabenhaus, Moltkestr. 11
18356 Soravia, Romolo, Südfrüchte, Zwick.Str.
18255 Sorge, Ernst, Bühnenkstl., Reichelstr. 3
50077 Sorge, Gust., Gastw., DanzigerStr. 18
17915 Sorge, Hedw., Ww., Harkortstr. 10
58615 Sorge, Heinz, Revisor, Bucksdorffstr. 17
51661 Sorgenfrey, H., *Wie* A.Oertel-Str. 28
26486 Sorgenfrey, Lotte, Öfen, Gerberstr. 13
52604 Sorgenfrey, M., Ww., Wilh.Str. 47
35925 Sorgenfrey, W., Buchh., Fockestr. 3
16991 **Sorgler, Ernst, Friseur, Beethovenstr. 10.**
50371 de Soto, Sophia, Frau, Prendelstr. 15
17785 Soyka, Emil, Kürschner, Johannisgasse 10
51447 Spaarmann, Gerh., Vertr., Dölln.Str. 3
67965 Spadau, Karl, Wild, Eisenb.Str. 44
52581 Spaete, Alfred, Archit., Mockauer Str. 121
23953 Spaeter, Georg, Rauchwr., Brühl 65
65858 Spahiholz, Hugo, Fleischer, Spichernstr. 6.
12916 Spahn, Felix, Metalle, Packhofstr. 5.
52916 Ders., Wohnung, KöthnerStr. 37
53859 Spahn, Gerhard, EisenacherStr. 2
52004 Spahn, Heinr., Dipl.-Ing., Fritzschestr. 12
(27695) Spahn, Herb., Raumgest., G.-Adolf-Str. 49
52078 Spahn, Richard, Kfm., Fritzschestr. 3
60628 Spalek, Dr. Ilse, Ärztin, Gustloffstr. 1
22800 Spalek, Johann, Schuhm., Hindenburgstr. 59
33347 **Spalteholz, Dr. W., Prof., Mozartstr. 21.**
63663 **Otto Spamer Verlag, O 5, Crusiusstr. 12. P Leipzig 1809**
64311 Spamer AG, Abt. Binderei, Breitk.Str. 7

Sammel-Nr. 64311

Spamer A.-G. Abt. Druckerei

Leipzig O 5, Crusiusstr. 10.

Graphische Kunstanstalt. Großdruckhaus für Verlag, Handel und Industrie. Sondergebiete: Werbedrucke, Massenauflagen, Illustrationsdrucke in allen modernen Verfahren. **P** 12245

63375 Dieselbe, Kraftanlage
55093 Spangenberg, Friedr., Kfm., Lothr.Str. 36
42779 Spangenberg, Ingeb., Könneritzstr. 17
12008 Spangenberg, Osk., Fleischer, Tauch.Str. 48
50146 Spangenberger, Ludw., Dinterstr. 11
67949 Spanier, Otto, Lebensm., Trinitatisstr. 9
16184 Spanische Bodega, Windmühlenstr. 50.
60374 Sparborth, Alfr., Fleischer, Wurznerstr. 146
53297 Spar- u. Bauverein, Treitschkestr. 15
42102 Spar- u. Darlehnskasse eGmbH, *BöE* Adolf-Hitler-Str. 58
26479 **Sparerbank e. G. m. b. H., C 1, Hindenburgstraße 3. BK Reichsbankgiro 611 P 6215**
36487 Sparfeld, Alb., Gastwirt, Bornaischestr. 95
60955 Gebr. Sparfeld, Lederwrfbr., Sachsenstr. 17.
16841 Sparing, Willy, Gärtnerei, Sternw.-Str. 18.
41845 Sparkasse Böhlitz-Ehrenberg
(64161) Sparkasse der Gemeinden Engelsdorf-Mölkau
64231 Sparkasse Holzhausen, Bahnhofstr. 7
(79114) Sparkasse Liebertwolkwitz
(52450) Sparkasse Lindenthal
39570 Sparkasse Markkleeberg, Rathauspl. 2
43064 **Sparkasse Miltitz, Bez. Leipzig**
72441 Sparkasse der Stadt Leipzig, Schillstr. 4
50440 Sparkasse Wiederitzsch, Rathaus
37360 Sparmann, Arthur, Dir., *Mkl* Raschw.Str. 16
52371 Sparmann, Ernst, Erlenstr. 4
66768 Sparmann, Gg., Führerbilder Großhdlg., Wilhelm-Gustloff-Str. 2
51233 Sparmann, Rich., Kfm., Warburgstr. 11
36017 Sparrer, E., Raumkunst, G.Freytagstr. 49
46561 Sparschuh, R., Klaviertechn., Kaiserstr. 17
52130 Sparwald, Rob., Weine, Breitenf.Str. 64
19685 Spasitsch, Drag., Kürschner, Ritterstr. 23
32754 Spatz, Arth., Hauptm., Kais.Aug.Str. 47a
15164 Spatz, Herm., Arzt, Roßstr. 1
45181 Spatzier, G., Baumstr., Oeserstr. 33
36656 Spatzier, Willy, Kfm., Windsch.Str. 35
61288 Specht, Curt, Vertreter, Carpzovstr. 7
51193 Specht, Hugo, Pfarrer, Erfurter Str. 8
19578 Specht, Irmgard, Hausbes., Inselstr. 4
55294 Specht, Val., Kfm., Wilhelmsh.Str. 2
23603 **Speck, E., Kunstgew. Gegenst., Thomasg. 7.**
20299 Speck, Karl, Bäckerei, Hofmeisterstr. 6
68368 Speck, P., Vertr., *Mö* Hindb.Str. 17
63785 Speck, Toska, Butter, *Eng* E.Guhr-Str. 4
70321 **Specks Hof, Meßpalast, Reichsstr. 4/6.**
26224 **Speditions-Verein Aktiengesellschaft Dessau, Geschäftsst. Leipzig C 1, Europahaus**
25784 Speer, Jul., Tischlerei, Thomasiusstr. 20
56559 Speich, Gerh., Bücherrev., Baaderstr. 13
11064 Derselbe, Büro, Markgrafenstr. 1
36408 Speidel, Emmy, Mozartstr. 15
12067 Speisehaus „Niedersachsen", Poststr. 7
77444 Speiser, Dr. H., Dipl.-Ing., *Grdb* Lindenstr. 25
26646 **Spengler, E., Blumen, Hofmeisterstr. 15**
27228 Spengler, Fried., Roßküche, Blücherstr. 12
17884 Spengler, P., Friseur, Windmühlenstr. 33
30252 Sper, Dr. Gust., Baurat, Moltkestr. 1
66467 Sperhake, Fritz, Bez.-Dir., Geuteb.Str. 2
41112 Sperk, Beta, Frau, Rochlitzstr. 39
34567 Sperlich, Karl, Autoverm., Däuml.W. 23
55765 Sperling, Hptm., Heerstr. 15
13518 Gebr. Sperling, Kohlen, Windm.Str. 43
50455 Sperling, Adele, Ww., Weinligstr. 13
21047 **A. & G. Sperling, Ausfuhrhandel, Leipzig C 1,**
21048 **Karlstraße 24/26. T Amico P 67239**
51550 Sperling, Dr. Alex, Kfm., Stallbaumstr. 12
16255 Sperling, Dr Artur, R.-A., Salzgäßchen 5
61949 Sperling, Ed., Friseur, Zweinaund.-Str. 5.
58754 Sperling, Elsa, D.-Hüte, Hallische Str. 141
25228 Sperling, Erich, Vertr., Kurprinzstr. 12
46065 Sperling, Georg, Reg.-Rat, Stieglitzstr. 25
61954 Sperling, Gerh., Vertr., Fr.Wilh.Str. 21

Sammel-Nr. 64371

H. Sperling

Großbuchbinderei u. Albumfabrik

O 5, Oststr. 24/26. **T** Buchsperling **P** 53185

26355 Sperling, Dr. H., Zahnarzt, Harkortstr. 1
58461 Sperling, Herb., Lohnnäherei, Gräfestr. 2
56634 Sperling, Hugo, Kfm., *Wie* Schulstr. 5
52896 Sperling, K., Großbuchb., Ehrensteinstr. 7
61405 Sperling, Kurt, Sped., HolzhäuserStr. 54
23160 Sperling, Marg., Tabakwr., Gerberstr. 14
24322 Sperling, Martha, Schneid., Zentralstr. 7
52644 Sperling, Max, Modewr., MockauerStr. 9
63038 Sperling, Oscar, Stempelfbr., Brommestr. 1
35141 Sperling, Otto, Kfm., Ad.Hitlerstr. 126
43186 Sperling, Paul, Fleischer, Schlageterstr. 16
56471 Sperling, Dr. Rich., Chemiker, Pölitzstr. 30
39668 Sperling, Rolf, Revisor, Biederm.Str. 89
17930 Sperling, T.H., Versich., Packhofstr. 11
24060 Sperling, Wilh., Kfm., Humboldtstr. 12a
42297 Sperner, Erich, Vertr., Rochlitzstr. 62
56352 Sperrhake, Paul, Richter, DelitzscherStr. 106
50929 Sperrholz-Vertrieb W. P. Kayser, Köthner Straße 39
26598 **Sperr- und Kontrollapparate-Bau Robert O. Krasselt, C 1, BrandenburgerStr. 16b**
58505 Spetzler, Ernst, Rückertstr. 13
30592 Spiegel, Alfred, Schuhwr., Hitlerstr. 73
30592 Spiegel, Arth., Vertr., Hitlerstr. 73
38663 Spiegel, C., Elektrom., Kronprinzstr. 37
31675 Spiegel, Fr., Betr.-Ltr., Rhodestr. 37
32069 Gg. & Otto Spiegel, Buchdr., Brandv.Str. 16
56945 Spiegelberg, Otto, Vertreter, Krokerstr. 16
68975 Spiegelhauer, Arthur, Assist., Oststr. 28
37341 Spiegler, O., Bäcker, *Mkl* Rathauspl. 5
23283 Spiegler, W., Pelzkonf., Brühl 29
38562 Spiel, Frieda, Kaiser-Wilhelm-Str. 27
58338 Spiel, Horst, BremerStr. 7
42445 Spielvereinigung Leinzig, Demmeringstr.
14429 Th. Spierer & Co, Hindenburgstr. 81a
25040 Spieß, Werbung, Markt 3
20921 Spieß, Georg, Dr.-Ing., Grassistr. 4
44491 **Spieß, Georg, Spez.-Masch.-Fabrik f. d. graph. Industrie, Zschochersche Str. 78**
27198 Spieß, Hertha, Schokol., Winterg.-Str. 13
53341 Spiethoff, Bode, Univ.-Prof., Springerstr. 27
54306 Spiller, Heinr., Käsehdlg., StettinerStr. 115
33115 Spillner, Aug., Kohlenhdlg., Bayr.Str. 29
12793 Spillner, Friedr., Waschm., Funkenb.Str. 9
24293 **Gebr. Spillner, Kol.-W., Windmühlenstr. 87**
37409 Spindeldreher, A., Vertr., Undinenweg 1
43545 Gebr. Spindler, Kohlen, Merseb.Str. 99
10768 Spindler, Arthur, Oberltn., Kramerstr. 1
15791 Spindler, Erwin, R.-A. [N], Grim.Steinweg 28
60910 Spindler, Friedr., Kfm., WachauerStr. 3
38736 Spindler, Fritz, Insp., Kochstr. 58
58029 Spindler, Georg, Papier, GohliserStr. 8
11265 Spindler, H., Kfm., Barfußgäßchen 2
51285 Ders., Wohnung, Blumenstr. 31
25620 Spindler, Horst, Rauchwrfärb., Nik.Str. 57
61667 Spindler, Kurt Mor., Oberlehr., Tiefestr. 5
68467 Spindler, Ruth, Jöcherstr. 6
41716 Spittel, H., Drogerie, Grillenstr. 13
30482 Spitzbart, Otto, Molkerei, Ad.Hitlerstr. 133
50838 Spitzel, Max, Friseur, Möcker.Str .27
57315 Spitzer, Ilse, Montbéstr. 16
52320 Spitzer, Maria-Elisabeth, Wilhelmstr. 55
45444 Spitzner, Dr. Alf., Repetit., Marschnerstr. 5
52316 Spitzner, Edg. Ernst, Pölitzstr. 17
14116 Spitzner, Kurt, Bürstenwr., Eisenb. Str. 2
60181 Spitzner, Kurt, Vertret., Denkm.Allee 112
40438 Spitzner, Ludw., Bankbeamt., Gotzk.Str. 8
25348 Spitzner, Otto, Friseur, Schloßgasse 7
21533 **Spitzners, Arno, Verlag, Gerichtsweg 12**
14489 Splett, Otto, Dr., C 1, Ludend.Str. 104
40973 R. Splettstößer, elektr. Anl., Rödelstr. 20
37400 Spohr, Ferd., Verlagsbuchh., Bayr.Str. 129
17231 Spona, Karl, zahnärztl. Inst., Poststr. 14
32332 v.Sponer, Alfr., Musikschule, Albertstr. 27
39174 Sponer, Dr. Günth., Hptm., K.Wilh.Str. 25
(24317) Sporberth, Dr. Gerh., Zahnarzt, Pfaff.Str. 46
52433 Sporket, Edm., Ingen., *Wie* Salliestr. 44
40081 Sporleder, Karl, Abt.-Vorst., Rochlitzstr. 26
39058 Sporleder, Kurt, Geschäftsf., Freytagstr. 30
13826 Sporn, Otto, Bücherrev., Czermaks Garten 3
45204 Sport-Club Phönix, Verl. Hauschildstr.
46908 Sport-Club Marathon 06, Verl. Rietschelstr.
51742 Sportclub Wacker e.V., Danzigerstr. 87
53168 Ders., Tennisabt.
53688 Ders., Wacker-Kasino, Hans Grube
46860 Sportverein Corso 02, Verl.Antonienstr.
36682 Sportverein Eintracht 04, e.V., A.d.n.Linie
61620 Sport-Verein Fortuna, *Eng* RiesaerStr.
57738 Sport-Verein Lipsia 93 e.V., Friedhofstr.
55314 Sportverein Viktoria 03, Marienweg 4
53418 Sportvereinigung MBS, EssenerStr.
37541 Sportklub Thalysia, Probstheidaerstr.
18341 **Spott & Schille, Gummiwr.**, Windm.Str. 24
45916 Spranger, Curt Schornsteinf., Schön. Str. 204
60346 Spranger, Dr. Fr., Arzt, Elisab.-Str. 19a
62704 Spranger, Hans, Major, Wasserturmstr. 72
63047 Spranger, Paul, Zigarren, Oststr. 20.
40825 Spranger, Walt., Textilerz., Rochlitzstr. 90
27651 Spreer, A., Patentanw., Grimm.-Steinw. 28
37641 Sprehn, Dr., Prof., Gustav-Freytag-Str. 49
55492 Sprenger, E., Friseur, DelitzscherStr. 26
67212 Sprenger, Kurt, Ing., Sommerf.Str. 10
68725 Sprenger, R. J., Bücherrev., Schirmerstr. 26
64096 **„SPRIMAG" Spritzmaschinenbau Otto Heinrich Engelsdorf Friedrich-List-Str. 2. P 24628**
24773 Springer, Lotterieeinn., Grimm.Str. 32
(24430) **Springer, Dr. B., R.-A., Burgstr. 26**
33521 Springer, Ernst, Bäckerei, HoheStr. 12
20112 Springer, Herb., Rauchw., Brühl 47
34524 Ders., Wohnung, Hardenbergstr. 45
26015 Springer, Dr. Herb., R.-A., Harkortstr. 7
(72566) Springer, Herm., Modeverlag, DresdnerStr.11
31153 Springer, Käthe, Frau, Elisenstr. 98
40494 Springer, Martina, Ansagerin, Ottostr. 14
43584 Springer Nf., Max, Drogen, Schlageterstr. 37
68351 Springer, Dr. Rich., Elektrochem., Göschenstraße 17
32683 Springer, Rud., Kfm., Tieckstr. 6
42719 Springer, W., Tapeten, *BöE* Hitlerstr. 64
39439 Springer, Werner, Vertr., HoheStr. 12
52406 Springer, Wilhelm, Ww., Menckestr. 7
65530 Springer&Kessel. Klempnerei, Schirmerstr. 4

Sml.-Nr. 44221

Springer & Möller

Aktiengesellschaft

Lack- und Farbenwerke, W 35. **P** 485

18532 Springsguth, Erich, Wirtsch.-Pr.
60370 Spröde, Walter, Fleischer, Naunh.Str. 58
50099 Sprößig, Paul, Zigarren, K.-Fried.Str. 38
63254 Sprowitz, Gust., Zigarren, Papierm.-Str. 7
31127 Sproß, Rich., Bäckerei, Sigismundstr. 4
17570 Sprung, Otto, Pianotransp., Münzg. 3
56377 Sprung, P. Otto, Kfm., Möckernschestr. 33
42557 Spychala, Alb., Prok., LützнerStr. 118
45880 Squarra, Marta, Blumen, Pfingstweide 23
51036 Staackmann, Alf., Buchhdlg., Friedensstr. 1
41232 Staackmann, Annemarie, Hillerstr. 1
64121 Staackmann, L., Verlag, Täubchenweg 19
27013 Staatl. Bernstein-Manuf., Passage 9
13966 Staatl. Brandversich. Ämter, Mackensenstr. 4
27777 Staatl. Gesundheitsamt, W.Seyfferth-Str. 4
71681 **Staatliche Hochschule für Musik, Leipzig, C 1, Grassistr. 8. P 70558**
12818 **Staatliches König-Albert-Gymnasium, C 1, Parthenstraße 1**
54191 Staatl. Kraftwagenverwalt., Maniettastr. 28
(46752) Staat. Kreisfachstelle f. Volksbücherei wesen, ZschochercheStr. 12
276 58 **Staatliche Porzellan-Manufaktur Meißen** Niederl. Leipzig, Goethestr. 6. **P** 7318
25160 Staatl. Untersuch.-Anst., Liebigstr. 24
22306 Staatl. Straßen- u. Wasserbauamt, Grimm. Steinweg 12
46262 Stach, Hans, Eisenbahneinricht., Sattelhofstraße 29
33121 L. Stach & Co, Autos, Denkmalsblick 14
31719 Stachowiak, W., Ad.Hitlerstr. 58
25089 Stacke, Rud., Herrenart., Brühl 4
63157 Ders., Wohnung, ReitzenhainerStr. 177
55158 Stade, Susanne, DöllnitzerStr. 18
57687 Stadelmann, Gust., Kfm., BremerStr. 1
51411 Stadelmann, Wilh., Kfm., Delitz.Str. 7
12622 **Stadler, Alfr., Rahmen, Windmühlenstr.** 49
51745 Stadler, Hans, Kapellmstr., Gottschallstr. 2
61478 Stadler, Joh., Kfm., Seffnerstr. 8
55514 Stadler, O., Kol.-W., HallischeStr. 41
26512 Stadler Nf., Rup., Kunsthdl., A.Hitler-Str. 1
118 45 **141 56** **141 57** **Stadt- und Girobank Leipzig, Leipzig C 1, Schillerstraße 4, Schließfach 327. T Stadtgirobank**
34211 **Stadtverwaltung Markkleeberg, Rathausplatz1, angeschlossen sämtl. Dienststellen**
21992 Stadtküche Centrum, Gneisenaustr. 2
10728 Städter, Else, Ludendorffstr. 27
35392 Städter, E. R., Dachdecker, Ecksteinstr. 32
35428 Städter, Gust., Dachdecker, Elisenstr. 161
41102 Städter, Kurt, Maler, Agricolastr. 21
66563 Städter, Otto, Postinsp., Kohlg.Str. 51
66394 Städter, Paul, Adm.Hipper-Str. 16
62223 Städter, Paul, Nf., Farben, Dimpfelstr. 11
42826 **42896** **Städter, William, Lack- und Farbenfabrikation, Leipzig W 33, Brockdorff-Rantzau-Straße 33—35**
25613 Städtler, Margarete, DresdnerStr. 9
40146 Stäglich, Hans, Kfm., Aurelienstr. 36
24010 Stähle, G., Mediz. Wrhs., Gottschedstr. 4
56232 Stähr, Karl, Richtmstr., Schinkelstr. 7
14704 Stängel, Werner, Autorep., Dösner Weg 25
46667 Stäritz, Grete, Blumen, Lützнerstr. 143a
19308 Stärk & Leinhos, Ing.-Büro, K.Joh.Str. 21
40528 Stärkeind. Werk, GmbH, Seb.Bach-Str. 8
53450 Staffel, Susanne, Frau, Stallbaumstr. 13
16611 Stagl, Engelb., Kfm., Kreuzstr. 3
19743 Stagl, Franz, Juwel., Grimmaischestr. 17
14308 Stagma, Verw. musik. Urheberrechte, Dittrichring 21
18533 Stahel, Major, König-Johann-Str. 17
62140 Stahl, Friedr., Schlosser, Kl.Wieckstr. 52
38487 Stahl, Hans, Sekr., Kronprinzstr. 76
56557 Stahl, Helene, Obst, Wilhelmstr. 63
60434 Stahl, Oskar, Molkereiprod., WurznerStr. 149
14491 Stahl, Ottilie, Vermiet., Kathar.Str. 24
57415 Stahl, Walter, Kondit., Lindenth.Str. 59a
46762 Stahl, Wilh., Bäcker, Blümnerstr. 31
55231 Stahl, Wilh., Elastophankleid., Montbéstr. 27
43635 Stahlberg, Gust., Biochemie, Holteistr. 12
40721 Stahlbock, Rich., Ing., Helfferichstr. 44
45676 Stahlhut, Hugo, Ing., Stieglitzstr. 84
35904 Stahlknecht, Paul, Bevollm., Brandvorw.-Straße 85
31006 Stahlräder, GmbH, Kais.Wilh.Str. 69
10477 Stahlschmidt & Co, KG, Querstr. 26
14360 Stahlwerke Harkort-Elcken, Tröndlinring 3
13470 Stahlwerksverband AG, Ausstell.Gel. 42
37950 Stahn, Oswald, Schlächter, Bayr.-Str. 49

65316 Stahr, Rob., Kühlanl., *Mö* Fichtenstr. 10
57091 Stahr, Walt., Vertr., MöckernscheStr. 3
30278 **Stahr, Willy, Buchhdlg.,** Turmweg 28
58457 Stake, Arthur, Agentur, GohliserStr. 7
35351 Stake, Erna, Frau, Kochstr. 70
57292 Stake, Eva, Stud.-Rat, Springerstr. 28
42556 Stake, Fritz, Vertr., Ottostr. 2
17662 Stake, Paul, Friseur, Reichsstr. 8
62648 Stalder, A., Liebertwolkwitzer Str. 8
12020 Stallbaum, Paul, Friseur, Neumarkt 29
21823 Stallmeister, Johs., Vertreter, Augustenstr.17
43517 Stambke, O., Klempner, Gemeindeamtsstr.22
30165 Stambke, Paul, Baugesch., Helenenstr. 23
38293 Stambke, W. A., Klempner, Friederikenstr. 4
23930 **v. Stamford, Sittig, Dir., Tauchnitzstr. 5**
14074 Stamitz, Rud., Dentist, Mittelstr. 12
57125 Stamm, Arthur, Kfm., Herloßsohnstr. 12
57464 Stamm, Carl, Ing., DanzigerStr. 33
20264 Stamm, Emil, Vertreter, Marienstr. 11a
38180 Stamm, H. G., Vertr., *Mkl* Lesselstr. 15
37150 Stamm, Otto, Heilpr., *Mkl* Mittelstr. 7
12017 Stamm, Paul, Pelzwaren, Neumarkt 9
34416 Stammer, Dr. Otto, Abteilgsl., Arndtstr. 76
35995 Stammer, Werner, *Mkl* Wolfswinkel 20
31155 Stamnitz, Friedr., Versich., Zwick.Str. 95
63527 Standard-Bronzefarbenwerke, Kohlg.Str. 24
11905 Dieselben, Verkaufsstelle Felixstr. 6
50688 **Standhardt, Ed., Fuhrgesch., St.Privatstr.32**
62125 Standhardt O., Fuhrgesch., Zittauerstr. 15
65364 Ders., Preußenstr. 110
39526 Staneck, Erhard, Prok., Kronprinzstr. 10
37302 Stanek, Ruth, Kantstr. 44
60244 Stanelle, Eugen, Versich., H.Schneider-Str. 7
42898 Stanelle, Herb., Vertr., Steubenstr. 13
67797 Stange, Johs., Fleischer, Preußenstr. 82
56312 Stange, Minna, GohliserStr. 17
60326 Stange, Osw., Pferdehdlg., WurznerStr. 6
25388 Stange, Otto, Reichsger.-Rat, Christ.Str. 4
50042 Stange, Otto, Preßluft, *Lth* Scharnh.Str. 5
31641 Stange, Walter, Ofengesch., Körnerpl. 3
66886 Stanislowsky, A., *Mö* H.Sander-Str. 11
31323 Stanke, Arthur, Kohlen, Kantstr. 7
39683 Stanke, Werner, Kfm., Braustr. 1
18374 Stapel, Friedr., Bekleid., Roßpl. 8
53250 Stapel, Dr. Paul, Dir., Primavesistr. 11
32123 Stapel, Walt., Abt.-Ltr., Lößn.Str. 16
39205 Stapelberg, Dr. Friedr., Dipl.-Volksw., *Mkl* Wilhelm-Raabe-Str. 1
62555 Staps, Otto, Dir., *Ho* D.Eckart-Str. 36
32519 Starck, F., Apotheker, Brandvorw.Str. 68
16340 Starcke, Arnim, Immob., Markt 13
32536 Starcke, Dr. H. J., Apoth., Kais.Wilh.Str. 7
60837 Starcke, Hellm., Rob.Volkmann-Str. 1
36174 Starcke, Walther, Buchhdl., Nickelm.Weg 19
63706 Stark, Bruno, Maler, LausickerStr. 53
57300 Stark, Erna, Textilwr., Hall.Str. 324
46818 Stark, Friedr., Gärtner, *BöE* Pest.Str. 46
26427 Stark, Gertrud, Jacobstr. 5
53829 Stark, Willy, Organist, Theresienstr. 5
53044 Starke, Alfr., Autofuhr., Eisen.Str. 22
51918 Starke, Alfred, Kfm., HallischeStr. 77
13182 Starke, Dr. Alfred, R.-A. [N], Bosestr. 2
50367 Starke, Arno, Beaumontstr. 30
62592 Starke, C., Kunstanst., Wasserturmstr. 21
37932 Starke, Charlotte, Pflegerin, Hitlerstr. 147
62689 Starke, Curt, Metallwrfbr., WurznerStr. 108
53368 Starke, Else, Delitzscher Landstr. 1
42188 Starke, Emil, Masch.-Fbr., *BöE* Hitlerstr.120
32953 Starke, Fr., Kfm., K.Wilhelmstr. 51
65955 Starke, Franz, Kohlen, *Mö* Hauptstr. 3
33372 Starke, Friedr.-Carl, Dr., Mozartstr. 17
70076 Starke, G. F., Spediteur, C 1, Blücherstraße 4/6. T Spediteur Starke P 51590
61732 Starke, Georg Joh., Großhandel in Bäck.- u. Kond.Bed.-Art., O 5, Engelsdorfer Str. 2
30787 Starke, Hans, Kommiss., *Mkl* Zepp.Str. 33
55369 Starke, Herb., Vertr., Wilhelminenstr. 25
65420 Starke, Herm., Schlächter, *Ho* Hindenburgstraße 35
38493 Derselbe, Verkauf, Schlachthof, Altenb.Str.
68183 Starke, Herm., Kohlen, Cunnersd.Str. 9
46632 Starke, Hilmar, Schlächt., Gießerctr. 86
10117 Starke, Johanna, C 1, Auenstr. 28
45993 Starke, Johs., Dentist, G.Speestr. 38
10928 Starke, Max, Uhren, Georgiring 3
10158 Starke, Osk., Kürschner, Nikolaistr. 12
39689 Starke, Otto, Kaiser-Wilhelm-Str. 77
11746 Starke, Paul, Glas, Neumarkt 2
57693 Ders., Wohnung, Wustmannstr. 16
22298 Starke, Paul, Likörfbr., Querstr. 1
41780 Starke, Rich., Elektromstr., Merseb.Str. 22
65818 Starke, Rich., Öfen, Nieritzstr. 5
19807 Starke, Rudolf, Kürschn., Brühl 50
23646 Starke Nf., R., Baubeschl., Sternw.Str. 39
63447 Starke, Walter, Rauchwarenfärberei u. -Blenderei, C 1, Brühl 27. P 58141
17786 Starke, Werner, DresdnerStr. 9
58700 Starke, Wilh. Friedrich, Zucker- u. Salzgroß-
58701 handlung, Leipzig N 21, Theresienstr. 2
55838 Starke, Willi, Vertreter, MöckernscheStr. 24
43182 Gebr. Starke, Metallgieß., Kanzlerstr. 27
61780 Starke's Drogenhaus, Wurznerstr. 48
36154 Starkloff, J., Dr. jur., Brandvorwerkstr. 76
41088 Starkloff, Dr. W., Arzt, Schlag.Str. 138
56314 Starzinski, Willy, Kfm., Eisenacherstr. 84
19754 Staßfurter Rundfunk GmbH, Nik.Str. 59
46113 Staub, Alfred, Baumstr., Wigandstr. 9
68627 Staub, Walter, Vertr., Schönbachstr. 27
32177 Stauch, Georg, Archit., Kronpr.Str. 80
57122 Stauch, Melch., Klempn., Bucksd.Str. 14
61903 Stauch, Paul, Insp., EilenburgerStr. 22
45846 Staude, Curt, Buchb., Lauchstädt.Str. 27
42674 Staude, Karl, Kfm., Burgauenstr. 7
58197 Staude, Leop., Buchdruck., Apelstr. 4
61710 Staude Nf., M. D., Waschanst., Stett.Str. 4
65570 Staude, Moritz, Lebensm., Sommerf.Str. 30
63909 Staude, Otto, Vertreter, Neust.Str. 13
60210 Staude, Wilh., Kohlen, Alf.Kindlerstr. 100
40913 Staude, Willy, Abt.-Leiter, Uhlandstr. 8
15484 Staufert, G., Architekt, Lessingstr. 8
55658 Staun, Kurt, Kfm., Büro, Delitzsch.Str. 117
41851 Stavenhagen, K., Dir., Könneritzstr. 26
21605 Steatit-Magnesia AG, Dittrichring 20
41129 Steche, Albert, *Dr. phil.*, Schichtstr. 7
57881 Stechemesser, Karl, Insp., Roßl.Str. 11
33389 Stecher, Alfr., Fleischer, Bornaischestr. 33
36913 Stecher, Anton, Schneider, Grassistr. 34
53687 Stecher, Br., Schlosser, Delitz.Str. 116
57311 Stecher, Fritz, Direktor, Kleiststr. 113
36341 Stecher, Th., Mineralwasser, Herm.Str. 24
27125 Stecher, Walter, Fleischer, Tauchaerstr. 12
56814 Stecher & Pietschmann, Butter, Clausewitzstraße 2
12000 G.E.Stechert& Co., Buchhdlg.,Hospitalstr.10.
20200 Steckner, Alwine, Frau, Georgiring 7
Sammel-Nr. 70406 Gustav Steckner, Inhaber: W. E. Bielmann Damen- und Kinderbekleidung Kleider- u. Seidenstoffe, Leinen- u. Baumwollwaren, Damen- u. Herrenwäsche Krawatten, Damen- und Herren-Handschuhe Leipzig C 1, Petersstraße 2
53205 Steckner, Marie, Frau, N 22, Montbéstr. 6
43176 Steckner, Rich., Kol.-W., Demmeringstr. 26
55280 Steding, Alex., Lacke, DelitzscherStr. 69
50522 Steege, A. L., Heilpr., Asterstr. 1
24787 Steeger, Moritz, Mech. Werkst., Windm.-Straße 39
37162 Steen, Gust., Ing., Grassistr. 48
36655 Stefanski, Thad., Insp., Fockestr. 27
58528 Steffe, Walther, Kfm., GohliserStr. 6
16066 Steffens, Rich., Obering., Pfaffend.Str. 52
42817 Stegemeier, Oswald, Friseur, Zschoch.-Str.39
45106 Stegen, Georg, Sattlerei, Gutsmuthsstr. 24
16560 Steger, Walt., Elektr. Anl., Talstr. 26
60774 Stegert, Joh. Georg, Kol.-W., Konradstr. 58a
41775 Stegmann, Paul, Bücherrev., Lützner Str. 136
26346 Stegmann & Co, Gummiwr., Königspl. 9
19323 Stegner, Otto, Friseur, Pfaffend.-Str. 2
26817 Stehfest, Curt, Radiohdlg., LangeStr. 50
50345 Stehmann, A., Archit., Delitzsch.Str. 80a
62114 Cornelia u. Wolfg. Stehmann, Oststr. 4
43279 Steib, Hellmut, Dr., Stieglitzstr. 68
11700 Steib, Margarete, Frau, Ludend.Str. 20
30477 Steib, Martha, Frau, Moltkestr. 9
14459 Steiber, L., Juwelier, GrimmaischeStr. 27
18024 Steidel, Rosa, Blumen, Zentralmarkthalle
52226 Steidte, Arno, Bäcker, St.-Privatstr. 27
63851 Steidte, Fritz, Drogerie, Neustädt.Str. 13
30512 Steidte, M., Bäckermstr., Kochstr. 10
12712 Steidtel, Dr. Curt, Assess., Thomas.Str. 28
55801 Steidten, R., Konrekt., DelitzscherStr. 47
19140 Steier, Hans, Vertr., Hindenburgstr. 67
10031 Steier & Petzold, Graphische Kunstanstalt, Leipzig C 1, Liebigstr. 6. P 81142
35726 Steiff, Franz, Papier, Dufourstr. 4
60301 Steiger, Alfred, Lebensm., Torg.Str. 38
51708 Steiger, F. Ernst, Verlagsbuchhandlung, N 22, Blumenstraße 10
50147 Steiger, Gerh., Buchhdlr., Blochm.Str. 11
37589 Steiger, Joh., Architekt, Brandstr. 39
32854 Steiger, Otto, Maler, Bürgerstr. 2
42845 Steiger-Hübner, E., Zoo-West, Schlag.Str. 9
19600 Steigerwald & Kaiser, Modewaren, Leipzig
19601 C 1, Königsplatz 1. P 51591
58300 v. Stein, Oberst, Fechnerstr. 14
45571 Stein, Alfr., Fleischer, MiltitzerStr. 17
68735 Stein, Alfred, Schuhfbr., K.Härtingstr. 9
25935 Stein, Annemarie, Frau, Auenstr. 28
52090 Stein, Arthur, Dekorateur, Breitenf.-Str. 5
42140 Stein, Arth., elektr. Anl., *BöE* Schlob.Str. 5
19217 Stein, Bruno, Friseur, Hugo-Lichtstr. 1
63823 Stein, Carl, Kfm., BorsdorferStr. 5
32135 Stein, Curt, *Mkl* Lesselstr. 16
45118 Stein, Erich, Ing., Stieglitzstr. 63
51991 Stein, Friedr., Einkäuf., Nordern.W. 3
57369 Stein, Fritz, Archit., *Lth* Bahnhfstr. 54
39893 Stein, Fritz, Kfm., Grassistr. 25
53228 Stein, Hanns F., Ingen., Hall.Str. 38
58547 Stein, Ida, Kaffeehs., HallischeStr. 53
12287 Stein, Kurt, Hosenfbr., Berggart.Str. 20
(53228) Stein, L., kunstgew. Erz., HallischeStr. 38
63597 Stein, Lukas, Fleischermstr., Hoferstr. 6
60292 Stein, Osk., Tischler, O 28, Bautzmannstr. 14
36706 Stein, Otto, Elisenstr. 111
39285 Stein, Otto, Postinsp., Kronprinzstr. 71
12407 Stein, Paul, Gust.Adolf-Str. 36
22012 Stein, R. C., Teppiche, Roßpl. 12
51740 Stein, Reinh., Tapezier, Elsbethstr. 9
31577 Stein, Dr. R., R.-A., Dufourstr. 2
39054 Stein, W. Gesch.Führ., Grassistr. 25
43171 Stein, Walth., Kfm., Rietschelstr. 46
31329 Stein, Werner, Kfm., Elisenstr. 76
31333 Stein, Wilh., Kfm. Elisenstr. 74
35944 Stein, Willy, Glaserei, PegauerStr. 24
(17405) Dr. jur. Stein & Co, Liebigstr. 6
22989 Stein & Lorenz, Bürobedarf, Querstr. 13
30423 Steinbach, Else, Frau, Prinz Eugen-Str. 41
20864 Steinbach, F. E., Spatenseifenfabrik, C 1,
24614 Moritzstr. 19/21. T Steinbach Moritzstr. P 114
61221 Steinbach, F., Drogen, Eisenbahnstr. 93
62735 Steinbach, F., Autotransp., WurznerStr. 57
26440 Steinbach, G., Pelzbekleid., PlauenscheStr. 1
12342 Steinbach, Lisi, Petersstr. 46
25392 Steinbach, O., Polstermöbel, K.Johannstr. 16
34431 Steinbach, Paul, Kfm., Bayr.Str. 130
65815 Steinbach, Rudolf, Kap.Müller-Str. 24
26197 Steinbacher, Therese, Fleischwr., Brüderstraße 24
32091 Steinbeck, Ernestine, Ww., Arndtstr. 15
55557 Steinbeck, Dr. Georg, Prok., Poetenweg 2
53718 Steinberg, Arthur, Schokolade, Kleiststr. 117
13190 Steinberg, G., Dr. med., K.Maxim.Str. 21
27781 Ders., Praxis, Martin-Luther-Ring 9
39895 Steinberg, Gerh.,Musiker, *Mkl* Wangem.Str.6
30864 Steinberger, H., Gummiwrfbr., Dufourstr. 24
43278 Steinbock, Fr., Schneiderei, Lützner Str. 49
65533 Steinbock, Osk., Postrat, Naunh.Str. 40
11360 Steinbock, Walter, Kol.-W., Ludend.Str. 41
57814 Steinborn, Albert, Abt.Ltr., Landsb.Str. 84
10811 Steinborn, Fritz, Fbrkt., Sternw.Str. 39
35470 Steinborn, K., Stud.-Rat, Lößnigerstr. 11
24145 Steinbrecher, Herb., Dipl.-Ing., K.Max.Str.14
65463 Steinbrecher, J., Verlag, *Mö* G.Litzmann-Straße 54
67734 Steinbrecher, K., Kohlen, *Ho* Mutschm.Str.39
46482 Steinbrenner, K., Klempn., *BöE* Weststr. 9
63236 Steinbrink, A., Wasserturmstr. 30
37038 Steinbrück, Ed., Schmiede, Born. Str. 39
67546 Steinbrücker, Willy, Ing., Hipperstr. 18
41834 Steindorf, E., Architekt, Hirzelstr. 27
21634 Steindorf, Hertha, Funkenburgstr. 13
30255 Steindorff, Heinz, Vertr., HoheStr. 52
65488 Steinel, Otto, Kfm., Mölkau, D.Eck.Str. 25
38046 Steiner, Gust., Gewürze, Kantstr.33
35801 Steiner, Gust., Klischeefbr., S 3, Kantstr. 33
52198 Steiner, Dr. Hermann, Pfarrer, Ulanenstr. 4
67057 Steiner, Käte, Frau, Reitzenh.Str. 163
26700 Steiner, Dr. Ludw., Arzt, Nürnbergerstr. 51
25005 M. Steiner & Sohn AG, Bettenfbr., Neum. 5
52043 Steiner, Oskar, Prok., Landhausstr. 7
66005 Steiner, Paul, Tapezier., Crusiusstr. 2
46671 Steinert, Alb., Maler, G.-Muthsstr. 19
42169 Steinert, Alb., Angest., Schlageterstr. 140
35051 Steinert, A., Drog., *Mkl* Str.d.SA 20
25885 Steinert, Anna, Ludwigstr. 6
36422 Steinert, Arno, Bäcker, Brandv.-Str. 44
38335 Steinert, E., Tankstelle, *Mkl* Koburgerstr.
41900 E. & F. Steinert, Reinig.-Anst., Hebelstr. 22
22314 Steinert, Dr. Erich, Arzt, Auenstr. 5.
58314 Steinert, Ewald, SesenheimerStr. 7
61760 Steinert, F., Blumen, Eisenbahnstr. 54
45584 Steinert, Georg, Baugesch., Friesenstr. 9.
53467 Steinert, Hellm., Bäckerm , Fr.Karlstr. 31
52410 Steinert, Herm., Autorepar., Maniettastr. 16
67738 Steinert, Karl, Major, Saarl.Str. 43
66721 Steinert, Max, Bauer, *Eng* Hauptstr. 52
22766 Steinert, O., Karosserie-Rep., Fregestr. 25
43280 Steinert, Dr. P., Arzt, Demmeringstr. 21
52881 Steinert, Rich., Baugesch., Bölckestr. 127
65800 Steinert, Rud., Insp., Papiermühlstr. 23
46733 Steinfeldt, H., Direkt., B.Crusiusstr. 4
11635 Steingräber, Aug., Abbruchunternehm., Yorckstr. 8
26897 Steingräber Verlag, C 1, Seeburgstr. 57
20956 Steingraf, E., Rauchwr., Nikolaistr. 12
32956 Ders., Wohn., Markkleeberg, Südstr. 16
30147 Steingrüber, Edm., Gärtner, Triftweg 27
53804 Steingrüber, E., Dentist, Delitzscherstr. 88
50934 Steingrüber, Wilh., Beerdig., Eisen.Str. 34
27254 Steingutfbr. Colditz AG, Grimmaischestr. 2
51482 Steinhäuser, Elis., Verlag, Stollestr. 6
39842 Steinhagen, Aline, Frau, Fockestr. 41
14585 Steinhagen, Carl, Nähmasch., Hainstr. 4
37478 Ders., Wohnung, Steinstr. 3
56335 Steinhagen, Elisabeth, Kirschb.Str. 58
27752 Steinhardt, Gerh., Gastw., Täubchenweg 15
37083 Steinhauer, Jos., Prokurist, *Mkl* Freytagstr. 4
42616 Steinhauer, Hahnemannstr. 2
39616 Steinhauer, Walter, Schriftst., *Mkl* Charlottenstr. 25
43707 Steinhaus, H., Holl.Masch., Schmiedtstr. 26
61523 Steinhausen, E., Fischwr., Dorfstr. 5
25405 Steinhausen, M., Zig., Harkortstr. 5
22825 Steinhoff, Erna, Pension, Blümelstr. 19
45027 Steinhoff, Willi, Stieglitzstr. 63
71606 Steinholz-Bez.-Gruppe, Uferstr. 21
17404 Steinhorst, Wilhelm, Emulgiermaschinen, C 1, Berliner Straße 52
51116 Derselbe, Wohn., Ehrensteinstr. 49
34885 Steinig, A., Kfm., Frau-Holle-Weg 33
57926 Steinke, Eitel, Versich., GohliserStr. 17
17595 Steinke, Paul, Verlag, Windm.Str. 47
32174 Steinkopf, Erich, Masseur, Leanderweg 1
50143 Steinkopf, Ernst, Archit., N 22, Hall.-Str. 9.
24167 Steinkühler u. Lange, Platten, Markt 9
13396 Steinl, Adolf, Vertreter, Seeburgstr. 94
22266 Steinmetz, Carl, Lebensm., Joh.G. 17
30349 Steinmetz, Ernst, Kohlen, Brandv.-Str. 67
40418 Steinmetz, Dr. Fr., Kfm., Fröbelstr. 7
58282 Steinmetz, Joachim, NorderneyerWeg 3
41133 Steinmetz, Oskar, Bäcker, Könn.-Str. 78.
12420 Steinmetz & Lingner, Marienstr. 11
63358 Karl Steinmetzger & Sohn, Fuhrgesch., Marthastr. 15
13933 Steinmüller, Elisabeth, Molkereiprod., Hainstraße 5
32860 **Steinmüller, Karl, Dr. phil., Sidon.Str. 61**
40048 Steinmüller, Kurt, Baugesch., Schichtstr. 14
37029 L. & C. Steinmüller, Dampfkesselfbr., Mozartstr. 23
22133 Steinmüller, Max, Architekt, Beeth.-Str. 25.
52527 Ders., Wohn., N 22, CöthnerStr. 52
20271 Steinmüller, Otto, Kfm., Ludend.Str. 15
43092 Steinmüller, P., Lebensm., E.Mey-Str. 17
67685 Steinmüller, W., Architekt, Preußenstr. 80
10306 Steinwachs, F., Juwelier, Reichelstr. 15
(51319) Steinweden, M., Pappen, DelitzscherStr. 7
22428 Steinweden, Walter, Dipl.-Kfm., Jacobstr. 16
Sml. Nr. 54351 Walter Steinweden, Stahlgroßhandlung Leipzig C 1, Delitzscher Str. 2—14 T Stahllager P 69253
24995 Steinweg, Fridl, Schreibbüro, Lindenstr. 4
31903 Steinweg, Staatl. Lotterie-Einnahme, C 1, Bayrische Str. 10. P 74200
51343 Steirische Gußstahlwerke AG, Maniettastr. 5
18718 Steiss & Freitag, Drahtseile, Hanfseile — Bindfaden — Netze, Spezialität: Herstellung v. Autoseilen, Spleissungen u. Reparaturen, C 1, Brüderstr. 4. P 67159
34978 Steitz, Carl, Stabsf., Windscheidstr. 19
38830 Hans u. Gerh. Stelling, Revis., Mühlh.G. 69
51736 Stelling, Dr. Ludw., Obering., Dinterstr. 19
37624 Stelling, Dr. Walter, R.-A., HoheStr. 5
37693 Ders., Wohnung, Kantstr. 53
13871 Stellm.- u. Karosserie-Innung, Sedanstr. 13
66707 Stelter, K., Betriebsvorst., Schönb.Str. 28
46174 Stelzer, Alfred, Hutumpress., Lützn.Str. 28
51050 Stelzer, Camillo, Vertr., KöthnerStr. 50
37441 Stelzer, Carl, Dentist, BornaischeStr. 219
24189 Stelzer, F., Tabakwr., Michaelisstr. 1
22330 Stelzer, Fritz, R.-A., Hindenburgstr. 12
57470 Stelzer, Johanna, Schneiderin, Sohrstr. 1
60835 Stelzer, Paul, Drogen, Edlichstr. 2
30200 Stelzig, H., Bannführ., *Mkl* Hitlerstr. 88
68264 Stelzig, Dr. Reinhardt, Buchhdl., Saarbrücker Straße 17
32117 Stelzner, Armin, Kfm., *Mkl* Raschw.Str. 1
23271 Ders., Geschäft, Querstr. 12
51967 Stelzner, C., Malermstr., KöthnerStr. 59
60310 Stelzner, Emil, Friseur, Kindlerstr. 89
51932 Stelzner, Fritz, Schlosserei, Hall.Str. 320
67407 Stelzner, Gotth., Drogen, Taubestr. 28
45191 Stelzner, Hans, Kfm., Oeserstr. 33
42211 Stelzner, Herm., Schlosserei, Calvisiusstr. 27
58517 Stelzner Nf., R., Schlosserei, Hall.Str. 377
67349 Stelzner, Werner, Kfm., StünzerStr. 11
38331 Stemmler, Aug., Fischhalle, Kantstr. 32
67754 Stemmler, Horst, Drog., Unt.Münsterstr. 20
20962 Stemmler, Karl, Fische, Kolonn.Str. 29
18367 Stempel-Benisch, KurzeStr. 5
25291 Stempelfabrik A. Otto, PlauenscheStr. 2
15928 Stempelfbr. Herb. Striegler, Gottschedstr. 12
13632 Stempelhaus-Gravieranstalt Fr. Müller, Markt 10
32343 Stempel-Rudolph, Adolf-Hitler-Str. 3
11127 Stempler, Alf., Elektrot., Pfaffendorferstr. 15.
53933 Stempner, C. H., Schlößchenweg 1
51651 Stempner, Paul, Vertreter, Poetenweg 19
13309 G. Stengel & Co, Süßwr., Carolinenstr. 11
21118 Stengel, R., Kfm., Markt 1.
56396 Stenger, Eleonore, Fbr.-Bes., Fabricestr. 13
23736 Stenger-Werk, Apparatebau, Grenzstr. 7/9
46442 Stengler, Max, Mech. Werkst, Reuterstr. 18
43841 Stengler, Max, Vorführmstr., Amorb.Str. 11
12304 Stenogr. Centralbuchhdlg., Nürnb.-Str. 25
11690 Stenzler, Flora, Ww., Dittrichstr. 14
57414 Stentzler, Fr., Geflügelhof am Mock.Rathaus
39333 Stentzler, Hanna, Frau, Brandvorw.Str. 80
65849 Stenz, Emmy, Göschenstr. 13
42575 Stenz, Gerh., Kfm., Jahnstr. 1
10575 Stenzel, Dr., Zahnarzt, Pfaffendorferstr. 25
57935 Stenzel, Dr. Friedr., Kfm., Del.Str. 81
11134 Stenzel, F. A., Fotograf, Petersstr. 26
68521 Stenzel, Herbert, Dentist, Taubestr. 28
35239 Stenzel, Otto, *Mkl* Bianchistr. 15
22046 Stenzel, W., H. u. D.-Moden, Pfaffend.Str. 38
32036 Stephan, Arth., Verwalter, Windsch.Str. 41
38320 Stephan, Curt, Kreisw., Kronprinzstr. 16
52577 Stephan, Eckhart, Apoth., Herloß.Str. 7
41435 Stephan, E., Buchdr., K.Heine-Str. 41
24799 Stephan, Emil, Deckenfabrik, C 1, Nikolaistraße 55. T Stephanus P 2521
24259 Stephan, Erich, Autospedit., Talstr.
37943 Stephan, Felix, Kfm., Bayr.Str. 67
56520 Stephan, Fritz, Elektr. Anl., Landsb.Str. 35
68546 Stephan, Gerh., Reklameappar.Fbr., Rud.-Herrmann-Str. 23
45143 Stephan, H., Professor, König-Georgstr. 14
66982 Stephan, H., Rohprodukte, Kohlg.Str. 57
42909 Stephan, H.-G., Prok., Oeserstr. 35
57767 Stephan, Kurt, Uhren, Katzbachstr. 39
60730 Stephan, Max, Baumstr., Oberdorfstr. 23
65536 Stephan, Oskar, Masseur, Fuchsh.Str. 7
46131 Stephan, Otto, Hobelarb., Knauth.Str. 18
42786 Stephan, Rich., Baumstr., Oeserstr. 37
10884 Stephan, Rich., Buchdr., Sternw.Str. 45
36972 Stephan, Dr. Robert, MeusdorferStr. 9
15334 Stephan, Walter, Pelzabfälle, Brühl 71
55255 Stephan, Walther, Apoth., Ehrensteinstr. 47.
52458 Stephani, Elis., Frau, Wilhelmstr. 47
27506 v. Stephani, Maria Ch., Johannispl. 21
34650 Stephanowitz, Peter, Chemiker, *Mkl* Vierzig-Acker-Weg 23
12598 Steppuhn, Konditor, Barfußgäßchen 2
35134 Sterl, Erich, Friseur, Kochstr. 56a
61511 Sterl, Walter, Fuhrw., Dorfstr. 32
61364 Stern-Apotheke, StettinerStr. 48
21063 von Stern, Hans, Technischer Bürobedarf,
13387 Werkzeuge, Werkzeugmaschinen, C 1, Gottschedstr. 1. P 10457
10681 v. Stern, Hellm., Kfm., K.Tauchn.Str. 21
53931 von Stern, Marie, Ehrensteinstr. 2
19303 Sternberg, Karl, Kfm., K.Maxim.Str. 11
16726 Sternberger, L., Wäscherei, Färberstr. 1
50456 **v. Sternburg, Frfr. Speck, Lützschena.**
51783 v. Sternburg, H., Freifr. Speck, Lützschena
30902 Sternburg Quelle, Kaiser-Wilh.Str. 1
61483 Sternkopf, Antonie, Pelze, Reitzenh.Str. 1
63564 Dies., Wohnung, NaunhoferStr. 69
60583 Sternkopf, K., Fuhrgesch., Wurz.Str. 15
62831 Sternkopf, Richard, Kfm., Naunh.Str. 69
51682 Sterzel, Georg, Musikdir., Lothr.-Str. 54.
41989 Sterzel, Walt., Alteisen, Ernst-Keilstr.
39449 Derselbe, Dufourstr. 19
30872 Stetefeld, Rich., Dekor., R.-Schumannstr. 10
61399 Stets, Erich, Schneiderei, Eisenb.-Str. 61
58892 Stetzler, Emil, Ing., Kirchpl. 8
26357 Steube, A., Geflügel, Markthalle, Stand 63
65365 Steude, O., Kartonnag., Kuchengartenstr. 16
33979 Steude, Paul, Wäscherei, Fichtestr. 26.
10616 Steudel, H. W., Hindenburgstr. 65
62693 Steudel, Dr. J., Buchhdlg., Stötter.Str. 83
40742 Steudel, Jul., Calvisiusstr. 11
67728 Steudel & Dörr, Kartonnagenfbr., Mölk.Str.24
60144 Steudte, Otto, Einlegegesch., Wiebelstr. 7.
35036 Steudtner, F., Buchdr., *Mkl* Raschw.Str. 34
25582 Steuer, Hans, Vertr., RanftscheG. 11
27509 Steuer, Paul, Maler, ElsässerStr. 7
31075 Steuernagel, Johanna, Elisenstr. 107
23692 Steuer-Syndikat f. Handel, Industrie, Gewerbe u. Landwirtsch., Universitätsstr. 26
(66044) Steuerwissenschaftl. Vereinig. am Steuerinstitut d. Handels-Hochschule, Dresdner Straße 32
33803 Steyer, Curt, Vertr., Sigebandweg 10
36076 Steyer, E., Drogerie, Elisenstr. 23
43588 Steyer, Ed., Reg.-Baumstr., Silberm.Str. 5
Sammel-Nr. 44356 Eduard Steyer Bauunternehmung, W 31, Nonnenstr. 11 b. T Bausteyer P 3316
41356 Steyer jr., Ed., Dipl.-Ing., Silberm.Str. 7
42545 Steyer, Erich, Ingen., Bretschneiderstr. 16
30226 Steyer, Erich, Prok., Kantstr. 50
40579 Steyer, Herm., Nonnenstr. 11b
46877 Steyer, Herm., Glaserei, Dieskaustr. 63
33327 Steyer, Ralf, Verlag, Fockestr. 19
41543 Steyer, Werner, Adjut. i. RLB., Elis.A. 5
52743 Steyernagel, Eugen, Fuhrw., Möck.Str. 43
50217 Steyernagel, Paul, Feinkost, Platnerstr. 13.
71601 Steyr-Werke AG, Vertret., Dösnerweg 18
12591 Stich, Dr. C., Apotheke, Windm.Str. 56
20172 Ders., Wohnung, Kais.Maximilian-Str. 12
33129 Stichel, F., Pianofortefbr., Sophienstr. 43.
36376 Stichling, Carl, Buchhdlr., K.-Augustastr. 57
13312 Sticht, Gustav, Photohdlg., Kurprinzstr. 11.
66308 Stickel, Arth., Tischlerm., *Eng.* Mölk. Str. 1
61669 Stickel, Felix, Buchdruck, Kohlgartenstr. 57
43509 Stieber, H., Kapellmstr., Kap.HaunStr. 19
27107 Stieber, Leopold, Karosserien, Brühl 2
43019 Stiebritz, Alfr., Vertr., Kanzlerstr. 17
45596 Stiebritz, Rich., Vertr., Brockhausstr. 23
31436 Stief, W., Essenzenfbr., Kochstr. 111
46237 Stiefel, Arno, Fleischer, *Rü* Hdbgstr. 27
30418 Stieglitz, Johs., Baurat, Brandv.Str. 44
30849 v. Stieglitz, Olga, Frau, K.Wilh.Str. 20
40805 Stieglitz-Drogerie, Stieglitzstr. 85
36974 Stiehl, Alfred, Vertreter, Kronprinzstr. 51
38433 Arth. Stiehl & Co, Polier., Sophienstr. 36
43339 Stiehl Nf., Bernh., Chemik., Demmeringstr.24

Doppelherz – Energien für Blut und Nerven!

34761 Stiehl, Hellm., Stud.-Ass., Fockestr. 8
39476 Stiehler, Georg, Dozent, Papestr. 54
36374 Stiehler, Herm., Kfm., Arndtstr. 27.
61020 Stiehler, Karl, Insp., StettinerStr. 48
56622 Stiehler, Kurt, Konzertmstr., Weinligstr. 15
16869 Stiehler, Mart., Ing., Thomas.Str. 15
12480 Stieler, Ad., Buchb., Gabelsbergerstr. 3.
46912 Stieler, Erich, Ofenbau, Schlag.Str. 182
55692 Stieme, Paul, Schmied,Schönef.-Str. 8
43703 Stiepel, Heinr., Dir., Bismarckstr. 7
58724 Stier, Arth., Vertreter, Kirchpl. 8
41139 Stier, Gertr., Lebensm., *BöE* Moltkestr. 45
56586 Stier, Karl, Bäckerm., KöthnerStr. 18
12190 Stier, Paul, Vertreter, Funkenburgstr. 17
56183 Stier, Walter, Kfm., Manteuffelstr. 6
14950 Stier & Co, Klischees, Petersteinweg 18
63812 Stift. f. Erbauung bill. Wohn., Hoferstr. 32a
10673 Stift. z.Unterstütz. reis. Kaufl., Dittrichr. 15
15912 Stigler, Hede, Frau, Leibnizstr. 23
26229 Stiller, Alfred, Moden, Dittrichring 20
67960 Stiller, Joh., Dentist, *Mö* Paunsd.Str. 2
(45709)Stimmel, Erich, Lohnf., Wind.Str. 15
45709 Stimmel, Fr., Schlächter, Wind.Str. 15
31925 Sting, Walther, R.-A., Ad.Hitlerstr. 89
35292 Stingl, Wilh., Zentralheiz., Steinstr. 32
43159 Stiel, Rudi, Molkereierz., Oeserstr. 42
60012 Gebr. Stirn, Wollwr., Eisenbahnstr. 73
46382 Stittrich, Fritz, Fensterrein., Brockh.Str. 49
68596 Stitz, Alb., Grundst.-Verw., Riebeckstr. 7a
46962 Stitzel, Franz, Buchdr.Dir., Crus.Str. 7
66350 Stock, Elisabeth, Johannisallee 3
56294 Stock, Curt, Kfm., GohliserStr. 17
57593 Stock, Ella, Blumen, DelitzscherStr. 7
13482 Stock, Fr. Erich, Schlosser, Apelsgarten 6.
52087 Stock, Gustav, Kohlen, Theresienstr. 8
31742 Stock, Herm., Architekt, Papestr. 34
50260 Stock, K., Bettfed., Schachtstr. 9
56593 Stock, Karl H., HallischeStr. 88
50914 Stock, Paul, Kfm., Schlößchenweg 6
15542 R. Stock & Co. AG, Spiralbohrerfabrik, Gottschedstr. 12
37440 Stockhausen, Udo, Buchhdl., G.Freytagstr.45
43057 Stockmann, H., Großschlächt., Wind.Str. 2
46925 Stockmann, O., Futterm., Dieskaustr. 133
31325 Stockmar, Ida, Ww., K.Wilh.Str. 71
36784 Stockmar, Max, Kfm., Elisenstr. 113
37545 Stockmar, Paul, Kaffee, Elisenstr. 103.
61905 Stodulka, Rich., Schneid., Hipperstr. 44
63630 Stöckchen, Kurt, Schlächter, Thonb.Str. 2
53791 Gebr. Stöckel, Masch.Fbr., Zschort.Str. 96
17852 Stöckel, Gustav, Masken, Georgiring 3
45245 Stöckel, Herb., Kfm., Sattelhofstr. 29
27253 Stöckel, Karl, Leder, Rosentalgasse 2
26809 Stöckel, Karl H., Kfm., Fregestr. 35
56337 Stöckel, Rud., Lehrer, Landsb.Str. 86
24353 27253 **Stöckel & Co., G. m. b. H., Reißverschlüsse, C 1, Rosentalgasse 2**
37804 Stöcker, Siegfr., Kfm., Kais.Wilh.Str. 3
43606 Stöcker, S., Werkzeuge, Birkenstr. 22
23601 Stöcker, Wilh., Kfm., Mackensenstr. 28
40658 40659 **Stöcker & Co., Telephon- u. Telegraphenwerke, W 31, Wachsmuthstr. 10. T Stöckerwerke**
57056 Stöckert, Ernst, Heinickestr. 11
38539 Stöckert, Max, Möbel, Hitlerstr. 8
45203 Stöckig, Erich, Kol.-W., Seb.Bachstr. 17
25510 Stöckigt, Hans, Bücherrev., Schloßg. 2
32307 Ders., Wohnung, K.Augusta-Str. 49
20536 Gebr. Stöffhaas, GrimmaischeStr. 25
57652 Stöffhaas, Max, Kfm., Quedlinb.Str. 31
53822 Stöhr, A., Friseur, StraßburgerStr. 2
24301 Stöhr, Alma, Ww., Humboldtstr. 25
60627 Stöhr, Bruno, Palmenfbr.,Weißenb.-Str. 20.
58062 Stöhr, F. A. Herb., Techn. Prod., Briestr. 32
37052 Stöhr, Franz, Vertr., Kochstr. 92
45216 Stöhr, Georg, Bismarckstr. 16
77401 Stöhr, Werner, Dipl.-Ing., *Grdb* Richth.Str. 2
(15934)Dr. Störer & Sohn, Glockenstr. 11
27474 Stölzel, Reinhold, Vertr., Nordstr. 50
10752 Stölzle, Glasind. AG, Mädlerpassage
23439 Störig, Fr., Obering., Nikolaistr. 10
15212 Störmer, Frieda, Thomasiusstr. 9a
42860 Stößel, E., Sackgroßhdlg., Klingenstr. 26
32032 Stößel, Dr. Hans, Windscheidstr. 27
55824 Stötzel, Heinr., Masch.-Fbr., Elsbethstr. 25
33484 Stoetzer, Herm., Markkleeberg, Döl.Str. 9
33741 Stötzner, Bruno, Malerei, Leisnigerstr. 11
65069 Stötzner, Bruno, Vertr., Riebeckstr. 1
62737 Stötzner, C., Tonsteinfbr., *Ho* Peterstr. 456
24082 Stötzner, Heinz, Holzbearb., Dittrichring 3
33549 Stötzner, Dr. Herm., R.-A., Waisenh.Str. 20
(33549)Stötzner, Osw., Vertr., Waisenh.Str. 20
20745 Stötzner, Rich., Fuhrgesch., Kohlg.-Str. 11.
30285 Stoffers, F., Textilvertr., *Mkl* v. Kleiststr. 11
41722 Stoffregen, Karl, Vertr., Dürrenb.-Str. 9.
46819 Stohmann, L. L., Lehrerin, Schichtstr. 4
33489 Stohr, Max, Vertr., A.Hitlerstr. 77
17296 17297 Stoiber, Franz, Wirtschaftsprüfer, Leipzig C 1, Packhofstr. 11. P 68351
57273 Derselbe, Wohnung, Leipzig N 22, Ehrensteinstr. 7
31556 Stokinger, Jos., Glasmaler, Scharnhorststr.3.
60750 Stoll jr., F., Buchdruckerei, Frommannstr. 6
60611 Stoll, Helmut, Kfm., Taubestr. 10
38617 Stoll, Rich., Lagerleit., Steinstr. 13
12944 Stoll, W., Goldschmied, Petersstr. 28
40401 Stoll Wilh., Kfm., Ger.-Rat, Paußn.Str. 14
51969 Stollberg, Er., Fuhrg., Viertelswegpl. 884m
36262 Stolle, Carl, Glaserei, Pfeffingerstr. 7
39524 Stolle, E., Turmweg 24
30282 Stolle, Frdr., Malermstr., Bayrischestr. 53.
24402 Stolle, Georg, Vertr., Gneisenaustr. 2.
55153 Stolle, Hellm., Rohprod., Kunadstr. 8
46301 Stolle, Johannes, Kfm., Schreberstr. 1
50058 Stolle, Otto, Tischlerei, HallischeStr. 123
42683 Stolle, Rud., Molk.-Prod., Schlag.Str. 182
21255 W. Stolle & Co., Verlag, Härtelstr. 14
31809 Stolle, Walther, Kfm., Kantstr. 19
17752 Stolp, Walter, Jacobstr. 12
13122 Stolte's Weinstuben, Nikolaikirchhof 5
15426 Stolte, Herm., Gastw., Johannisgasse 4
66561 Stolte, Herm., Maler, Stettinerstr. 93
50969 Stolte, Paul, HamburgerStr. 29
19092 P. Stolte & Co., Bekleidung, Reichsstr. 12
21124 Stoltze, B. Alb., Samengroßhdl., Kolonnadenstr. 11
57691 Stoltze, Eberhard, KielerStr. 77
17208 v. Stoltzenberg, Dr., R.-A., Dittr.Rg. 8
32229 Ders., Wohn., *Mkl* Freytagstr. 10

55501 Stolze, Arthur, Tel.-Insp., Thriemerw. 13
34930 Stolze, Elsa, Helenenstr. 48
53359 Stolze, Elsa, Ww., Springerstr. 33
33459 Stolze, Erich, Vertr., Grassistr. 44
33140 Stolze, G., Gesch.-Leiter, *Mkl* Zeppl.-Str. 9
67994 Stolze, Walter, Druckerei, Wißmannstr. 27
66572 Stolze-Rhau, Rud., Kfm., Boz.Weg 24
25913 Stolzenberg, Bürocinr., GmbH, Ritterstr. 8
65115 Stolzenburg, Erich, Ing., Naunh.Str. 53
57956 Stopfkuchen, M. B., Vertr., Mecklenb.Str. 40
41948 Stopp, Johs., Vertreter, Huttenstr. 20
43271 Stoppe, A., Theaterverw., Calvisiusstr. 26
38811 Stoppe, Georg, Kfm., Eichwinkel 16
42233 Stoppe, Kurt, Kfm., Seb.Bach-Str. 7
18102 Kurt Stoppe & Co., Rauchwr., Nikol.Str. 20
37951 Stoppe, Max, Fleischerei, Sidon.Str. 14a
24348 Stoppe, Paul, Rauchwaren-Kommissionsgeschäft, Leipzig C 1, Ritterstr. 9—13
36212 Storandt, I., Fockestr. 31a
58553 Storbeck, Hans Joachim, Richterstr. 13
14264 Storbeck, Kurt, H.-Moden, Dittrichring 13
56023 Storch, Paul, Düngem., KielerStr. 2
13270 Storch, Wilh., Dir., Kohlg.Str. 14
40700 Storch-Apotheke, W 32, Antonienstr. 41.
36322 Storck, Herm., Versich., Fockestr. 8a
56905 Storck, Hulda, Stallbaumstr. 5
33843 Storck, Wilh., Malermstr., HoheStr. 31
41379 Storley, Fred, Artist, Elisabeth-A. 6
65892 Storll, Paul, Tapezier, Fr.Wilh.Str. 6
32663 Storm, Carl, Grassistr. 22
53570 Storz, Bruno, Apotheker, Asterstr. 13.
40330 Stoß, Fritz, Werkzeug- u. Maschinenfbr., W 33, LützнerStr. 63. T Stosskette P 65524
33107 A. Stotz, AG, Förd.Anl., Vollh.Str. 4
45915 Stotz, Albert, Oberingen., Zschoch.-Str. 99.
22222 Stowasser, Wilh., Schilder, Ranst.Steinweg 8
43234 Stoy, Max, Metallwrfbr., Fritschstr. 39
46008 Stoye, F., Rauchwr., Fortunabadstr. 5
71281 Stoye, Friedr. Emil, Hoch-, Tief-, Eisenbetonbau, C 1, Jacobstr. 27. T Stoyebauten P 50690
58269 Stoye, H. M. G., Ingen., Quedl.Str. 9
37067 Stoye, Joh., Dr. jur., G. Freytagstr. 24
66988 Stoye, Paul, Kohlen, StettinerStr. 6
18777 Stoye, Rich., Prok., K.Maximilianstr. 7
51506 Stoye, Rolf, Ing., Wilhelmstr. 55
20977 Stoye, Walter, Kfm., PfaffendorferStr. 50
11661 Stoye, Walter, Fahrzeugbau, Dösnerweg 19
42027 Stoye, Wilh., Dachdecker, *BöE* Pflaumestr.26
63017 Strache, Charl., Musiklehr., Lochm.Str. 6
60984 Strache, Frieda, Fabrikbesitzer, *Mö* Hindenburgstr. 21
63837 Strache & Co., gegr. 1900, Permanent- u Robur-Elemente-Fabrik, O 5, Wißmannstr. 37
31948 Stracke, Otto, elektrotechnisches Isoliermaterial, S 3, Arndtstraße 31
61742 Strähntz, Herm., Furageh dlg., Bergstr. 35.
67631 Sträter, Hans, Kfm., *Mö* Hdbgstr. 7
20559 Sträter, Herm., Gummiw., Lindenstr. 10.
37106 Sträter, Horst, Geometer, Steinstr. 23
31542 Sträter, Willy, Kfm., Steinstr. 16
13064 Sträuber, Alfr., Friseur, Eutritzscherstr. 15.
38559 Strahmer, Karl, *Mkl* Alt-Oetzsch 2
56409 Strakaty, Alb., Buchdr., HallischeStr. 216
10477 Strantz, Herb. F., Vertr., Weinligstr. 19
22715 Stranz, Walter G. E., Ladeneinrichtungen in Nurglas-Konstruktionen, Pflug DRGM, Ingenieurbüro, C 1, Walter-Blümel-Str. 35
60591 Straßberger, Alfr., Holzbearb.-Masch., Bautzmannstr. 15
32861 Gebr. Straßberger, Vertreter, Hohestr. 29
39193 Straßberger, P., Buchhdlg., Kantstr. 24
31844 Oscar Strassberger & Renner, Spinnereibedarf, Fichtestr. 38
35961 (30858) Straßberger, Dr. R., R.-A., *Mkl* Raschw.Str. 1 Ders., Büro, Fichtestr. 38
65184 Straßburger, Bernh., Reitzenh. Str. 151.
43465 Straßburger, Käthe, D.-Moden, Gemeindeamtstr. 7
63426 Straßburger, Max, Fleischerei, Joststr. 9
38503 Strassburger, W., Postinsp., Schlegelstr. 7.
71606 Straßenbau-Verein, Uferstr. 21.
33124 Straßer, H., Holz, *Mkl* Städt.Str. 13
10600 Strathmann & Joachim, Exp., Wiesenstr. 8
41420 Stratil, Karl, Maler, Schönauer Weg 100
51757 Stratmann, Hugo, Dir., Delitzscherstr. 82
41036 Straub, Joh., Fris., Theod.Fritsche-Str. 69
39762 Straub, Theo, Dr. phil., Waisenh.Str. 11
17235 Straube, Alb., Zigarren, Hofmeisterstr. 1.
42975 Straube, Arthur, Kfm., Brockhausstr. 18
45971 Straube, C., Vertreter, Uhlandstr. 1
52271 Straube, Eugenie, Ww., Briestr. 11
12490 Straube, Herm., Lott.-Einn., Auenstr. 10
56683 Ders., Wohnung, Poetenweg 45
37159 Straube, Dr. Karl, Prof., Grassistr. 30
61474 Straube, Kurt, Vertr., DresdnerStr. 72
52254 Straube, Dr. Otto, Prof., Breitenf.-Str. 27.
31598 Straube, Otto, Kfm., BayrischeStr. 117
56893 Straube, Otto, Bierhdlg., Fabricestr. 1
65037 Straube, Rich., Kfm., Cichoriusstr. 19
43378 Straube, Rich., Lotterieeinn., Halskestr. 16
21378 Ders., Geschäft, Windmühlenstr. 49
34700 Straube, Rud., Kfm., Ferd.Rhode-Str. 31
38758 Straube, Wilh., Schausp., Hitlerstr. 126
55044 Straubing, Fritz, Kfm., Bucksdorffstr. 10
57136 Straubinger, R., Baumstr. *Wie* BremerW. 17
22675 Strauch, Arwed. Buchhdlg., Gel'ertstr. 7
10748 Strauch, Hcl., Wäscheschneid., Blümelstr. 6
36771 Strauch, Ida, Brandvorwerkstr. 67
38639 Strauß, Anna, Ww., Lampestr. 8
51866 Strauß, Editha, Sekret., K.Friedr.Str. 52
31357 Strauß, Friedr., Dipl.-Ing., Scheffelstr. 38
58956 Strauß, Friedr. Ernst, Kfm., Nordern.W. 8
35914 Strauß, Margarethe, Ww., PegauerStr. 8
56629 Strauß, M. Otto, Vertr., Braunschw.Str. 7
52036 Strauß, Max, Vertreter, Roscherstr. 9
53016 Ders., Wohnung, Stahmeln, Anger 15
33666 Strauß, Otto, Dekor.-Maler, Triftweg 13.
62097 Strauß, Otto, Gartenbau, Russenstr. 29
55905 Strauß, Paul, Vertr., Stahmeln, Gustl.Str. 30
65982 Strauß, Richard, Malermstr., Bauernteich 7
36635 Strauß, Walter, Chemiker, Mozartstr. 15.
54251 Strebelwerk GmbH, Heizkesselfbr., Dess. Straße 34
65062 Streckenbach, R., Kokosweb., *Mö* Julius-Schreck-Str. 32
33561 Streckschuß, W., Opernsänger, Haydnstr. 5
22711 Streffer, Dr. Georg, R.-A. [N], Reichsstr. 15
34901 Streffer, Dr. P., San.-Rat, Fockestr. 53

53525 Strehl, Heinz, Ing., KielerStr. 67
19402 Strehle & Co., Möbel, Albertstr. 30.
18168 Strehle, Kurt, Revis., Wiesenstr. 9
11748 **Strehler, J., Wagenbauerei, Gerberstr. 28.**
36118 Strehlitz, Herm., Vertr., Kochstr. 110.
36457 Strehmel, Rud., Schneider, Ad.Hitler-Str. 70
37646 Streiber, Karl, Insp., Kronprinzstr. 84
30193 Streich, G., Biochemie, Körnerstr. 27
14323 Streich, Dr. Otto, Zahnarzt, Salomonstr. 25
60834 Streich, R., Kol.-W., *Mö* Schreckstr. 1
63105 Streich & Co. K.-G., Papiergroßvertrieb, O 5, Eilenburger Str. 10/11. P 90066
61712 Streicher, Alfred, Bäcker, Zweenf.-Str. 13.
55759 Streicher, W., Möbelstoffe, Schopenh.Str. 1
36348 Streichhan, Anna, Fahrräder, Born.-Str. 3.
15722 Streidt, Georg, Stud.-Rat, Großg.Str. 1
58734 Streif, Gustav, Vertr., Pölitzstr. 12
41614 Streiff, Fritz, Dir., Spinnerelstr. 7
25452 Streit, Aug., Lotterie, C 1, Georgiring 3
41451 Streit, Aug., Bankier, Kap.Haunstr. 46
62765 Streit, Edgar, Kfm., *Ho* Südstr. 2
19110 v. Streit, Käthe, Frfr., Fregestr. 33
63912 Streit, Otto, Eisen, Papierm.Str. 40
33569 Streithof, Jul., Dipl.-Ing., Kronpr.Str. 12
26970 Streithof, Tilla, Ww., F.Beckerstr. 8
30529 Streitz, Dr. Rich., Arzt, Elisenstr. 98
67420 Streller, Dr. J., Buchhdl., Brix.Weg 11
(72681)Streller, Dr. Just., Buchh., Salomonstr. 16
31308 **Streller, Marie, Ww., Kronprinzstr. 47.**
32150 Streller & Co., Bürobed., Elisenstr 30
36708 Strenge, Hans, Gen.-Vertr., Elisenstr. 104
23237 Strenger, Wilh., Reklame, Univers.Str. 18
53526 Stresemann, Erich, Major a.D., Dölln.Str. 11
68960 Streubel, Arth., Faktor, *Mö* Litzmannstr. 7
24858 Streubel, E. F., Tischl., R.Steinweg 33
43264 Streubel, Erich, Prok., *BöE* Bism.Str. 16
58374 Streubel, Rich., Tischlerei, KielerStr. 7
26784 Streuber, F., Bücherrevis., Salomonstr. 16.
35732 Streubichen, Walter, Fleischer, Haydnstr. 4
22098 Strich, Helene, Frau, Beeth.Str. 23
30876 Strickermann Nf., B., Drogen, Dufourstr. 38
33993 Strickrodt, Dr. Albin, Chem., Fockestr. 37
56951 Strieder, Ant., Kohlen, Schkeud.Str. 25
15580 Strieder, Georg, Fbkrt., K.Max.Str. 23
14570 Strieder, G. P., Schonerfbr., Brdbg.Str. 16
50942 Striefler, Fr., Blumen, Lindenth.Str. 19
52031 Striegan, Martha, Lebensm., Schönef.Str. 2
41031 **Striegel, Elis., Ww., Elisabethallee 30**
26387 Striegler, Alfr., Versich., Wiesenstr. 9
39328 Striegler, Bernh., Dr., Lerchenrain 49
65736 Striegler, Curt, Nähmasch., Täubchenw. 92
55309 Striegler, Hans, Kfm., EutritzscherStr. 41
27317 Striegler, Herbert, Stempel, Inselstr. 27
35577 Strieter, Albert, Leder, Stöckartstr. 22.
32205 Strieter, E., Gewürze, Scharnhorststr. 53
67511 Stritzke, Ida, Lampenschirme, Nostitzstr. 43
55971 Stritzke, Johs., Tapez., StraßburgerStr. 6
63639 Strobach, Dr. Alfred, Saarbrückenstr. 17
68844 Strobach, Hans, Organist, Lüder.Str. 19
42884 Strobach Dr. R., Vertr., Schreckstr. 9
13932 Strobel, Schirme, Neumarkt 2—4
60331 Strobel, Albin, Fleischerei, TorgauerStr. 33
57697 Strobel, Alfr., Bkdir. i. R., Dinterstr. 10
23901 Strobel, Curt, Dr. jur., Funkenburgstr. 28
21312 Strobel, Fr., Kfm., Blümelstr. 19
61269 Strobel, Herb., Fleischer, Kindlerstr. 79
55790 Strobel, Herm., Vertr., Hartmannstr. 37
26836 Strobel, Kurt, Möbeltransp., Kurze Str. 21
40638 Strobel, Otto, Drogerie, Könneritzstr. 71
23322 Strobel, Paul, Kfm., Dörrienstr. 10
60814 Strobel, R., Fleischerei, Bernhardstr. 1
61477 Strobel, Willy, Fleischerm., Kindlerstr. 78
23791 Strobelt, A., Wild, Zentralmarkthalle Std.124
63445 Strobelt, Ernst, Vertr., Bresl.Str. 33
60352 Strobelt, Rud., Kfm., Volksg.Str. 12
63652 Strobl, Franz, Gen.-Vertr., Eilenb.Str. 28
34601 Stroedel, Rich., Vertr., Rob.Schum.Str. 4
38456 Stroedicke, H. G., Radio, Brandvorw.Str. 39
62756 Ströfer, B., Baugesch., Lud.Colditz-Str. 3
32908 Ströfer, Dr. Franz, Arzt, Sidonienstr. 67
13405 Ströfer, Walter, Friseur, Eutritzscherstr. 21
17638 Franz Ströber AG, Meßhaus, Rudolphstr. 4
39666 Ströhlein & Co., Grassistr. 9
52206 Strohalm, Reinh., Kfm., PariserStr. 23
46376 Strohbach, Helene, Ww., Stiegl.Str. 83
33093 Strohe, Dr. H., Oberarzt, Meusd.Str. 7
37790 Strohmaier, Aug., Vertr., Herwigstr. 40
37419 Strohmenger, Kilian, Hitlerstr. 155
43388 Strohmeyer, Fr., Heiz.-Anl., Raimundstr. 12.
56498 Strohschneider, Dr. Fritz, Zahnarzt, Lütsch. Straße 40
41794 Stroisch, Johs., Direkt., Brockh.Str. 88
31529 Stromeyer, Ludw., Baumstr., K.Wilh.Str. 44
45309 Strube, Arthur, Kfm., Friesenstr. 7
42946 Strube, C., Vernicklg., *BöE* Hitlerstr. 120
60423 Strube, Frd., Kol.-W., Zweinaund.Str. 19
63740 Strube jr., Fritz, Kfm., Stötter.Str. 25
45887 Strube, Marianne, Frau, Könneritzstr. 110
25104 Strube, Ruth, D.-Moden, Lessingstr. 26
20647 Th. Strube & Sohn, Gold-, Silber- und Juwelenhandlung, C 1, Grimmaische Str. 32
66541 Strubel, Otto, Fleischer, Täubchenweg 79.
51238 Strubel, Rudolf, Rahmenfbr., Hall.Str. 37
58625 Struckmann, Marga, Frau, Bleichertstr. 4
11963 v. Strümpell, Martha, Beethovenstr. 33
17667 Strüver, Oskar, Buchbind., Salomonstr. 11
25555 Strunkmann & Meister, Goethestr. 3
67624 Strunz, Kurt, Kfm., Denkmalsallee 97
52556 Struth, Ferd., Fabrikbes., Fritzschestr. 5
40212 Strutz, Frz., Weißwr., Dieskaustr. 6
52525 Struve, Dr., Mineralwasser, Dessauerstr. 32.
40735 A. Struve & Co., Farbenfbr., AlteStr. 31
21081 Struve, Ernst, Vertreter, Marienstr. 5
38987 Struve, Dr. Heinz, Kfm., Pr.Eugenstr. 40
32752 Struve, Dr. Ralph, Ferd.RhodeStr. 33
36838 Struzyk, Alb., Tapezier, Kochstr. 134
19576 Stryczek, W., Uniform, Steinweg 4
45621 Strzebinczyk, Alfr., Schuhm., Könn.Str. 75
23426 Strzelba, Dr. Hub., Chem., Funkenb.Str. 17
55003 Stubert, Franz, Fleischermstr., *Lth* Nostitz-Wallw.Platz 1
57562 Stubert, Joh., Fleischerm., Linkelstr. 18
50979 Stubert, J., Fleischer, F.-Nordhoffstr. 77.
35269 Stubert, R., Kol.-W., Probstheidaerstr. 29
13754 Stuck Nf., Carl, Drogen, Petersteinweg 7
56052 Stuckhardt, Walter, Dipl.-Ing., Stallb.Str. 1
21231 Studders & Kohl, Graphik, Kreuzstr. 20
41280 Stude, Paul, Klempner, Th.Fritschstr. 105

45738 Student, O. H., Maler, Am lg. Feld 23.
10152 Stud.-Führung Hand.-Hochsch., Ritterstr. 6
24540 Studentenführ. d. Ingenieurschule, Wächterstraße 13
23015 Studentenführ. Univers. Leipzig, Ritterstr. 14
46252 Studentenheim (Franz Rendtorff-Haus)
38848 Studentensch. d. Hochsch. f. Lehrerbild., Elisenstr. 150
20404 Studentensch. d. Staatl.Akad., Wächterstr. 11
12319 Studentensch. d. Landeskons., Grassistr. 8
33146 Studentenschaft der Staatsbauschule, K.-Augusta-Str. 32
22904 Studentenwerk Leipzig, Dienststelle des Reichsstudentenwerks, öff.-rechtl. Anstalt, Leipzig C 1, Ritterstr. 14
68526 Dass., Erich-Bethe-Haus, Bozener Weg 3
24477 Dass., Mensa academica, Ritterstr. 12
37794 Dass., Dtsch.-Japan. Studentenheim, Floßplatz 31
36436 Dass., Studentinnenheim, Schenkend.Str. 3
45898 Dass., Leiter d. Stud.Werks, Helffer.Str. 11
23670 Studniorz, Jos., Schneiderei, Alex.Str. 40b
30621 Stübe, W., Rechenmasch., F.-Rhodestr. 24
36106 Stüber, Curt, Ing., Ad.Hitlerstr. 151
38362 Stüber, Ernst, Kfm., Kais.Wilh.Str. 33
21079 24248 Eugen Stüber, Dr. jur. Werner Stüber, Wirtschaftsprüfer, C 1, Lessingstr. 17
21079 Stüber, E., Wirtschaftspr., Lessingstr. 17
26698 Stüber, Dr. Werner, Wohn., Ludend.Str. 85
21079 Derselbe, Büro Lessingstr. 17
37636 Stüber, Otto, Vertr., Biedermannstr. 4
21497 Stübner, Hellm., Konzertpian., Adolfstr. 38
46353 Stübner, Willi, Sportkleid., Wigandstr. 24.
46388 Stübner, Willy, Vertr., Steubenstr. 75
11046 Ders., Büro, Schloßgasse 9
11135 Stück, Curt, Kfm., GabelsbergerStr. 23
36410 Stückrath, Emil, Dir., Kais.Wilhelmstr. 73
(15786)Stümpel, Heinr., Tischlermstr., Uferstr. 1
56371 Stünckel, Marie, Richterstr. 13
67993 Stünzner, Walter, Hildegardstr. 7
52942 Stürcken, Bodo, Pölitzstr. 23
63989 Stüring, Dr. H., Arzt, Comeniusstr. 9
27531 Stuertz, Else, Frau, Hindenburgstr. 59
11955 Stützel, Heinr., Handschuhe, Markt 9
12265 Stützer, Herm., Möbel, Nürnberg.Str. 7
12297 Stufen-Verlag G. Koehler, Inselstr. 9
36513 Stuhlmacher, G., Bücherrev., Hardenb.Str.30
30458 Stuhlmacher, Dr. J., Schriftl., Hard.Str. 27
38364 Stuhr, Hans, Dr., Ferd.Rhode-Str. 13
68129 Stuhr, Osw. Wilh., Engelsdorf, Auenstr. 5
11796 Stumme, Dr., Arzt, Ludend.Str. 33
30434 Stumpf, Gottfr., Ger.-Rat, F.Rhode-Str. 31
21859 Stumpf, Max, Zigarren, NürnbergerStr. 59
40640 Stumpf, Otto, Säcke, AlteStr. 20
54111 O. Stumpf AG, Drogen, Bitterfelder Str. 1
30092 Stumpf, Paul, Lebensm., Bürgerstr. 2
31066 Sturhan, H., Dir., *Mkl* Herrenhaus 2
40185 Sturm, Christian, Karl-Heine-Str. 5
22150 Sturm, G., Taschenuhren, Grim.-Steinweg 2.
66597 Sturm, Karl, Prok., Mascovstr. 12
32456 Sturm, Rudolf, Kfm., Heinzelm.Weg 7
32456 71941 **Sturm & Crivelli, Obst- u. Südfruchtgroßhandlung, C 1, Großmarkthalle. P 66592**
13324 Sturm & Koppé, Buchdr., Petersteinweg 16.
38202 Suckow, Heinrich, Kais.Aug.Str. 21
41629 tum Suden, Ernst, Vertreter, Steubenstr. 3
33901 Süd-Apotheke, Dölitz, Born.Str. 154
65838 Süd-Ost-Lichtspiele, Stötteritzer Str. 7
45039 Sührig, Ida, Blumen, Kuhturmstr. 4
36854 Sülzner, Arth., Kfm., Schlegelstr. 2
37350 Sünder, Paul, Gudrunstr. 14
21117 Gebr. Sünderhauf, Blumen, Brüderstr. 1.
68148 Sünderhauf, Dr. Rich., Arzt, DresdnerStr. 30
52325 Süpfle, Elsa, Frau, Prendelstr. 9
36379 Süptitz, Bruno, Vertreter, Fockestr. 2
23656 Süptitz, Heinz, Ranst.Steinw. 28—32
8ml.-Nr. 54076 **Süptitz, Max, Leitergerüstbau, Leipzig N 21, Zschortauer Straße 100. P 62773**
50043 Ders., Wohnung, Montbéstr. 12
21791 Süptitz, Paul, Rauchwr., Nikolaistr. 20
40421 Süptitz, Rich., Kol.-W., Schnorrstr. 38
31035 Süptitz, W., Tischlerei, Ad.Hitler-Str. 71
31038 Süring, Wilh., Lackfbr., Vertr., Fockestr. 13
39133 Süß, Dr., Amtsger.Rat, *Mkl* Kregelstr. 15
60222 Süß, Arthur, Postinsp., ZittauerStr. 24.
10657 Süß, Erich, Juwelier, Markt 3
60798 Süss, Hulda, Ww., Lilienstr. 4
18487 Süß, Joh, Filmvertr., Querstr. 35
42035 Süß, Julius, Druckerei, *BöE* Göringstr. 31
35746 O. Süß & Sohn, Gravieranst., *Mkl* Gaschwitz. Straße 8
45139 **Süß, Rud., Geschäftsf., Steubenstr. 79**
67626 **Süß & Wende. Fuhrw., Schirmerstr. 6**
58303 Süße, Kurt, Stud.Rat, Geibelstr. 11
45455 Süße-Artus, Magd., Blumen, Dieskaustr. 199
60088 Süßenbach, C., Kfm., Eichstädtstr. 34.
50414 Süßenbach, Fritz, Spielleit., Linkelstr. 2
31573 Süßenguth, H., Kohlen, Biedermannstr. 43
26307 Süssmilch, Arnold, Steindruck, Zentralstr. 2
67703 Süßmilch, Frida, Trinitatisstr. 1
55614 Sütterlin, Aug., Kfm., Geibelstr, 56
18755 Suhl, O., Friseur, K.Maxim.Str. 1
45175 Suhr, Elis., Buchhdlg., Hellferichstr. 12
18388 Suhr, Ernst, Bücher, Nikolaistr. 1
32740 Suhr, R., Vertreter, Schenkendorfstr. 62
57661 Summerer, Alex., Ing., Weinligstr. 11
32743 Sunlicht Ges. AG, Kochstr. 78
26941 Superintendentur, Albertstr. 38
24048 Superintendentur Leipzig Thomaskirchhof 18
66329 Suppe, Paul, Baugesch., Heinrichstr. 2
31023 Sußmann, A. C., Kfm., Schwägrichenstr. 19
33184 Sußmann, Marga, Schwägrichenstr. 19
60086 Sust, Max, Tapeten, Eisenbahnstr. 78
35429 Suter, A., Schriftleiter, BornaischeStr. 3c
57302 S. V. Sportring 1913 eV, DortmunderStr. 56
33493 Svensson, Gustav, Kfm., Hildeweg 23
10228 Svensson, Max, Dentist, Kurprinzstr. 11
17464 Swiderski, Dr. Gg., R.-A., Hainstr. 16
39642 Swieca, W., Immerglanzvertr., Dufourstr. 14
18488 Switalski, Elli, Gottschedstr. 15
61275 Syhre, Alfred, Crusiusstr. 7
42995 Syhre, Alfred, Bücherrev., Stiegl.Str. 99
60238 Syhre, Herb., Vertr., Breitkopfstr. 24
52121 Syhre, Dr. Joh., Arzt, HallischeStr. 174
37415 Syhre, Max, Beizerei, Bayr.Str. 4
42317 Syhre, Willy, Kfm., Burgauenstr. 3
40046 Sykora, J., Tabakwr., K.-Heinestr. 49.

*

37644 Sykora, Otto, Gaststätten, Ad.Hitlerstr. 28
51576 Sylvéro, Rolf, Artist, Berthastr. 7
33810 Symang, Rich., Gärtnerei, Gartenstr. 18
67325 Symmank, Aug., Glaserei, Plaußigerstr. 27
19905 Synek, Franz, Moden, Thomasiusstr. 18
30311 Synkule, Ant., Dir., *Mkl* Riquetstr. 4
43431 Synnatzschke, Max, Ing., Rochlitzstr. 49
60009 Syrbe, Arno, Bäckerei, Eichstädtstr. 18
65362 **Syrbe, Emil, Zigarren, Papiermühlstr. 10a**
37404 Syrbe, Otto, Prok., Ortrunweg 4
20475 Syri, Franz, Fuhrw., Ranst.Steinweg 29
20116 Syring, Hella, Ww., Ferd.Rhodestr. 10
45653 **Syring, Karl, Glaserei, Albertinerstr. 94**
35421 Szczepankiewicz, J. R., Moden, Waish.Str. 5
33611 Szemeitat, J., Lebensm., Fichtestr. 15
42889 Szczepaniak, A., Fuhrgesch., *BöE* Auenstr. 42
68142 Szmanda, Fritz, Uhren, WurznerStr. 155
38984 Szobries, G., Architekt, *Mkl* Am Knie 6
40439 **Tacho-Schnellwaagenfabrik GmbH, Schichtstraße 2**
13576 Conr. Tack & Cie. GmbH, Schuhwr., Hainstraße 16
62279 Tacke, Ernst, Oststr. 63
36083 Tacke, Heinr., Maurermstr., Getzel.Str. 15
37583 Tacke, Kurt, Kfm., Arminiushof 1
22169 Kurt Tacke & Co., Leder, Ritterstr. 14
66178 **Täckner, K., Zigarren, Papiermühlstr. 23.**
10157 **Taege jr., C., Eisenwaren, Kreuzstr. 15.**
60070 Ders., Wohnung, Schönbachstr. 6
63867 Taege, H., Holzwrfbr., Schönbachstr. 93
19419 Taege, M., Yorkstr. 3
33594 Taeger, Walter, Eisenwr., Bayr.Str. 185
19465 Tändler, Margarete, Gottschedstr. 12
40203 / 40204 **Tänzer, Eduard, Apparate- u. Rohrleitungsbau, Kupferschmiederei, W 31, Jahnstraße 82. BK Adca P 55960**
(40204) Tänzer, Ernst, Ing., Brockhausstr. 88
30492 **Taenzer, H., Vertr., Kais.Wilh.Str. 50**
36450 Tänzer's Orig.-Grudeofenfbr., Albertstr. 29a
53591 Tärre, William, Fleischer, *Wie* Lindenth.Str. 2
26504 Taeschner, Prof., Felixstr. 2
34907 Täschner, Marie, Schokoladen, Kronpr.Str. 26
57159 Täschner, Otto, Kol.-Wr., *Lth* Hdbgstr. 35
56978 Taeschner, Walter, Kfm., Landsb.Str. 94
46413 Tätzel, Helene, Fris., Scb.Bach-Str. 34
42244 Tätzel, Karl, Friseur, Schlageterstr. 159
67181 Tätzner, Hildegard, Stöckelstr. 5
22912 Taeuber, Louis, Lotterie, Gottschedstr. 15
31600 Taeuber, Franz, Kfm., Kronprinzstr. 1d
30424 Täubert, A., Klischees, Scheffelstr. 44
67923 Täubert, R., Glasermstr., *Eng* Mutschm.Str. 2
67962 Täubert, Rud., Insp., Wittstockstr. 4
38023 Täubner, Otto, Sänger, Helenenstr. 44
51245 Täubrich, Max, Tischlerm., Warburgstr. 10
33685 Taggeselle, Karl, Fleischer, Kochstr. 118.
32763 Taggeselle, Photogr., Ad.Hitlerstr. 23
72371 R. Tagmann Straßenbau A.-G., C 1, Markt 9. T 72371 Tagmann P 388
18871 Tagow, Wanda, Haarpflege, Ludend.Str. 45
27175 Takens, E., Dr., Gustav-Adolf-Str. 19
55315 Tamm, Edmund, Fleischer, Del.-Str. 64.
31437 Tamm, Paul, Handelsvertr., Mozartstr. 13
20778 Tamme, M., Fleischerm., Gr.Fleischerg. 3
39214 Tammenhain, Dr. Oskar, R.-A. [N], Fürstenstraße 9
34432 Tamschick, Wald., Ing., *Mkl* Colkw.W. 7
30325 Tanck, Max, Techn. Büro, Zentralheiz.-Anlagen, C 1, Bayrische Str. 8. P 10460
52439 Tandel, Anna, Ww., Blumen, Linkelstr. 2
16085 Tandel, Karl, Radio, Blücherstr. 18
18055 Tangemann, Gertr., Fellspitzerei, Brühl 44
10812 Tangemann, K., Fellspitzerei, Brühl 49
32108 Tankdienst am Kreuz, Kochstr. 138
19937 Tankhof O. C. Körner, Fr.List-Str. 24
38515 v. d. Tann, Reichsfrhr., Brandv.Str. 76
67365 Tanneberger, Carl, Versich., Störmth.Str. 3
36252 Tanneberger, Mart., Vertr., G.Freytagstr. 37
58091 Tannenbaum, Arthur, Apoth., Wieder.Str. 15
66332 Tannenberg, Emil, Holz, Verl.Oststr. 359
32709 Tannert, C., Elektr. Anl., Ad.Hitlerstr. 40
61341 Tannert, F. M., H.-Bekl., Eisenb.Str. 116
35727 Tannert, Heinz, Vertreter, Herwigstr. 29
67034 Tannert, Max, Masch., Windhukerstr. 13
68214 Tannert, Otto, Baugesch., Waldbaurstr. 16
10151 Tanzberger, O., Lederwr., Petersteinweg 5
61673 Tanzen, Friedr., Ing., Bautzn.Str. 17
42139 Tanzpalast Alt Heidelberg, Burghausen, Gundorfer Str. 7
51178 **Tanzschule Pommer-Engelhardt, Hall.Str. 46**
10580 Tapetenspezialhaus Gebr. Müller, Markg.Str 4
21844 Tapetenverkaufsges. mbH, Windmühlenstr. 9
63063 Tapetenhaus W. May GmbH, Eisenbahnstr. 90
36208 Tappe, W., Oberinsp., Fichtestr. 40
15517 Tappert, Hans, Musikinstr., Tauchaerstr. 36
45663 Taruttis, Willy, Waschanst., Schreckstr. 11
14231 Tasche, Arno, Rauchwr.-Komm., Brühl 2
38661 Tasche, Camillo, Bücherrev., Zwick.Str. 112
53895 Tasche, Paul, Gärtner, *Lth* Bhfstr. 51
26982 Taschenberger, F. Nf., Buchbinder, C 1, Sternwartenstr. 46
32534 Taschenberger, Hermann, Lampestr. 8.

Tatra-Automobile Generalvertretung
Gau Sachsen — Gau Halle-Merseburg
Theodor Fink, Automobile
Zentrale Leipzig C 1, Dösner Weg 23
Fernsprecher 144 18

43035 Tatschke, Max, Tiefbau, Saalf.Str. 11
67126 Tatschke, Paul, Tiefbau, BreiteStr. 4
32796 Tattersall, G. Werther, Meusdorferstr. 2
10069 **Taubald, Willy, Prokurist, Reichsstr. 4.**
30227 Taube, Arthur, Kohlen, Körnerstr. 15
46211 Taube, Arth., Prok., Gotzkowskystr. 18
62948 Taube, Bernh., Klempner, Reitzenh.-Str. 5.
33422 Taube, Walter, Stud.-Ass., Bayer.Str. 128
33436 Brüder, Taubenheim, *Mkl* Leipz.Str. 20
39264 Taubenheim, Kurt, Ing., *Mkl* Hitlerstr. 73
35751 Taubenheim, Walt., Vertr., Kronprinzstr. 2
55784 Taubenrauch, Christ., Vertr., Montbéstr. 36
19116 **Taubenschlag, M. Feldmann, Goldhahng. 6**
36224 Tauber, Curt, Kantstr. 2
65653 Taubert, Albin, Fleischerm., Boyenstr. 5
14332 Taubert, Alfr., Tapez., Eberhardstr. 7
57030 Taubert, Alfred, Herstellung von Mützen, Kürschnerei, N 26, HallischeStr. 301
58682 Taubert, Arno, Buchhdlg., Wilh.Str. 2a
12564 Taubert, Franz A., Buchhdlg., Salomonstr. 16
31818 Taubert, Gertr., Frau, BayrischeStr. 80
53834 Taubert, Herb., Ingen., *Wie* Oertelstr. 79
24959 **Taubert, Hermine, Hotel, Leplaystr. 1**
56824 Taubert, H., Schneider, St. Privatstr. 19.
41209 M. u. W. Taubert, Öle, LützнerStr. 73
25770 Taubert, Oswald, Schuhwaren, Reichsstr. 34.
46421 Taubert, Otto, Fuhrw., Marktstr. 7
31467 Taubert, Otto, Schneider, Elisenstr. 95.
31867 Taubert, Paul, Friseur, *Mkl* KoburgerStr. 43
35469 **Taubert, Rich., Kfm., Bornaische Str. 54.**
65508 Tauche, Erich, Bäcker, Konradstr. 29
57345 Tauchmann, El., LandsbergerStr. 108
61965 Bernhard Tauchnitz Nachf.: Brandstetter & Co., Verlag, C 1, Göschenstraße 6
35600 Tauchnitz, Gertr., Leihbüch., Kochstr. 55
61145 Tauchnitz, Rich., Fontanestr. 13
19660 R. Tauchnitz & Sohn, Buchbind., Königstr. 23
53869 Tauer, Erich, Dr. jur., Prendelstr. 13
58770 Tauer, E., Kürschnermstr., Eisen.Str. 80
34511 Tauer, Hans, Eichendorffstr. 8
17172 Tauer, Klara, Ww., Inselstr. 23—25
43105 Tauer, Paul, Kohlen, LützнerStr. 27
52666 **Tauer, W., Dachdeckerm., Magd.-Str. 26.**
36133 Taumer, Georg, Kfm., Scheffelstr. 22
40911 **Taumeyer, Fritz, Chem., Könneritzstr. 26.**
18897 **Taupitz, Erich, Organisator, Inselstr. 2**
35078 Taupitz, Karl, Prokur., Schenkendorfstr. 5
55597 Taureg, Ernst, Vertr., Fabricestr. 13
(20182) Tausch, H., Archit., Burgstr. 1—5
40823 Tauscher, Friedr., Kfm., Kap.Haun-Str. 21
14903 **Tauscher, Gertr., D.-Moden, Burgstr. 24.**
10770 Tauscher, Max, Hausmstr., Königstr. 27
72076 Tauscher Kraftfahrz. Handelsges., Fleisch.Pl 1
26038 Dies., DKW-Ersatzteildepot, Ranst.Steinw 28
17854 Dies., Repar.-Werk, Ranstädt. Steinweg 28
60838 Tauschke, Anna, Bücher, Papierm.Str. 3
32011 Taut, Elisabeth, Frau, Tieckstr. 3
56654 Tautenhahn, A., SchkeuditzerStr. 35
14504 **Tautenhahn, Alfred, Friseur, Auenstr. 33.**
35561 Tautenhahn, Dr. Rud., Verlagsbuchhdlg., *Mkl*-Ost, Seldtestr. 46
39137 Tautz, Herm., Fuhrw., Rübezahlweg 1
30253 Tautz sen., H., Viehtrspt., Kronpr.Str. 27
32210 Tautz jr., Herm., Fuhrgesch., Arndtstr. 74
44031 Ders., Büro, Brockd.Rantzaustr. 42
57850 Techn. Prüfstelle f. d. Kraftfahrz. Verk., Prendelstr. 17
41047 Techn. Nothilfe, LimburgerStr. 1a
50510 Techn. Ueberw.Verein, Kanalstr. 1
61669 Techn. Verlag, W. Hemp, Kohlgartenstr. 57
41582 Techn. Verlag Dr.-Ing. G. Thiem, Helffenrichstr. 7
45012 Tecklenburg, I., Bücherrev., Stiegl.-Str. 105.

Sammel-Nr. 71451 **Tefzet A.-G.**
C 1, Martin-Luther-Ring 13. Fabriken in Auerbach i. V. u. Oelsnitz i. V. **T Tefzet P 68471**

45745 Tegeler & Co., OFRO-Buntpapiere, W 33, Luppenstr. 1b. P 66043
15665 Tegeler, Gertr., Frau, Zentralstr. 1
66971 Tegetmeyer, Dr. Helmut, R.-A., Crusiusstr. 15
20608 Ders., Praxis, Klostergasse 3
20608 Tegetmeyer, Dr. Reinhard, Notar, C 1, Klostergasse 3 II **P 60153**
56755 Tegtmeyer, H., Obering., Kickerlingsberg 4
16505 Teha Radiogroßhdlg., Hospitalstr. 2
45287 Teich, Alex., Bootswerft, Antonienstr. 8
42910 Teich, Anna, Blumen, Schlageterstr. 98
46585 Teich, Emil, Baumschulen, E.Teichstr. 3
65212 Teich, Magd., Wolfg.Zenker-Str. 13
60379 Teich, Marg., Plättgesch., Riebeckstr. 11
24070 Teich, Otto, Musikalien, Lindenstr. 14
10597 Teich, M., Ww., Christianstr. 21
10931 Teich, Willy, Werkmstr., Georgiring 14
14172 Teicher, Gerhard, Wiesenstr. 9
33786 Teichert, Alex., Dentist, Ad.Hitlerstr. 121
14930 **Teichert, E. R., Kämmer. Kathar.Str. 17**
26772 Ernst Teichert GmbH, Öfen, Berl.Str. 20
60530 Teichert, Fritz, Orchester, Reclamstr. 40
20573 Teichert, Dr. P., R.-A. [N], Schillstr. 2
17163 Teichert, Rich., Lebensm., Gr.Fleischerg. 18
20182 Teichfischer, Bernhard, Burgstr. 1
46374 Teichgräber, Alfr., Prokurist, Stiegl.Str. 93
32867 Teichgräber, H., Glasermstr., Hohestr. 27
14303 Teichgräber, Dr. H., Zahnarzt, Hohm. Hof
38844 Ders., Wohn., Hardenbergstr. 40
46841 Teichgräber, Max, Lebensm., Gießerstr. 20
36190 Teichgräber, Max, Dr. phil., Kochstr. 109
46902 Teichgräber, Paul, Fuhrgesch., *Rü* Kurze Str.
13560 Teichgräber, P., Zigarren, Gottschedstr. 2
16460 Teichmann, Reg.-Präs., Str.d.18.Oktober 17
31111 Teichmann'sche Realschule, Schenkend.Str. 4
50450 Teichmann, Albert, Friseurmstr., Golh.Str. 20
31509 Teichmann, Albin, Friseur, Fichtestr. 16
62166 Teichmann, Alf., Fleischer, Stett.Str. 113
26169 Teichmann, Arthur, Egelstr. 3
50247 Teichmann, Arth., Fleischer, Möck.Str. 6
40834 Teichmann, A., Schlosser, Weißenf.Str. 36
18360 Teichmann, Charl., Putzgesch., Gneis.Str. 12
10654 Teichmann, Emil, Bäcker, Scherlstr. 9.
30540 **Teichmann, Ernst, Dir., Kronprinzstr. 88.**
38317 Teichmann, Fr., Lehrer, Markkl.-Str. 27
24617 Teichmann, Fritz, Teppiche, Schloßg. 11
58401 Teichmann, Dr. G., Ärztin, Zeisigweg 6
67389 Teichmann, H., Bäcker, Zweinaund.Str. 32
60858 Teichmann, Herm., Nutzholz, Dautheweg
31533 Teichmann, Hugo, Zigarren, Elisenstr. 51.
27111 Teichmann, Joh., Gebrauchtwr., Gr.Fleischergasse 21
61896 Teichmann, Jos., Fleischerm., Ludwigstr. 66
51220 Teichmann, Karl, Lebensm., Krokerstr. 1
33712 Teichmann, M., Versich., Moltkestr. 15.
26001 Teichmann, M. H., Plandruckerei u. Lichtpausanstalt, C 1, Pfaffendorfer Str. 12. P 54464
51071 Teichmann, M., Baumstr., K.Friedr.Str. 25
31027 Teichmann, Max, Automat., Sophienstr. 42
55244 Teichmann, Max, Ing., Hegelstr. 6.
51357 Teichmann, M. Dr. jur., Schönh.Str. 25
20852 Teichmann, O., Zoolog. Präp., Nürnb.Str. 10
65226 Teichmann, Paul, Vertr., Comeniusstr. 16
35511 Teichmann, Rosa, Ww., K.Wilhelmstr. 31
35979 Teichmann, Rud., Farben, Ad.Hitlerstr. 110
66837 Teichmann, W., Bäckerei, Weißenb.Str. 24
55195 Teichmann, W., Vertr., Beaumontstr. 23
42956 Teichmann-Hahndorf, Schirme, Kuht.Str. 4
52379 Teige, M., Blumen, MöckernscheStr. 8
36532 Teinze, Max, Kfm., Gustav-Freytag-Str. 28
70061 Telefonbau u. Normalzeit, Goethestr. 1
70706 Telefon- und Signal-Anlagen Rudolf Weber, C 1, Peterssтr. 4—6. P 99833
65034 Telefon-App.-Fbr., E. Zwietusch & Co, GmbH, Kom.-Ges., ReitzenhainerStr.
18280 Telephonwerke Mix & Genest AG, Dittrichring 21
71371 Telefunken-Gesellschaft für drahtl. Telegr. m. b. H., Gesch.-Stelle, C 1, Harkortstr. 3
21593 Telge, Otto, Ing., Wettinerstr. 6
52789 Telitz, Gust., Baubetr., *Lth* Bahnhofstr. 6
52861 Telle, Karl, Kürschner, Del.Str. 80
34742 Telle, Wilh., Kürschner, Albertstr. 29
30304 Teller, Heinr., Dr., K.Wilh.-Str. 61
62766 Teller, Henriette, Ww., Holzhäuserstr. 32
57496 Temler, W., Vertr., *Wie* Stentz.Str. 114
63370 Temm, Bernh., Kfm., MeranerStr. 33
67315 Tempel, Alfr., Ing., Vertr., Bernh.Str. 53
45486 Tempel, Reinh., Fleischer, Merseb.-Str. 46.
25180 Tempel, Dr. Wilh., R.-A. [N], Dittrichring 2
15710 Tempo, Kopieranstalt, GmbH, Kath.Str. 10
12320 Tempo-Werk Vidal & Sohn, LangeStr. 13
68923 Tennhardt, Fritz, Fleischer, Bergstr. 28
37797 Tennle, Alf., Zuckerwr., Elisenstr. 59
46905 Tennstädt, Oskar, Nonnenstr. 9
66639 Tenschert, Hilma, Hebamme, Jos.Str. 41
34418 Tenschert, Dr. Karl, Ger.-Rat, Mozartstr. 21
Sml.-Nr. 70951 **Tenzler & Co., Kommissionsgeschäft, Rauchwaren, Leipzig C 1, Brühl 54**
(16243) Teppich-Handels-Ges. mbH., Petersstr. 30
15424 Teppichstopferei Großer, Beethovenstr. 9
10087 Terp, Olaf, Ing., Fregestr. 32
10852 Terra Filmkunst GmbH, Querstr. 26
24417 Terranova- u. Steinputzwerke, Lagerhofstr. 2
53828 Teschang, Paul, Kfm., DelitzscherStr. 21
(31547) Teschner, Mart., Zimmerm., Moltkestr. 10.
58403 Teschner, Rich., Vertret., Briestr. 31
62472 Teske, Elis., Zigarr., Holzh.Str. 86
43335 Teske, Erich, Möbel, Ottostr. 13
46072 Teske, Herb., Dentist, *BöE* Pflaumestr. 33
40731 Teske, Werner, Ing., Radiusstr. 16
36685 Tessina-Meierei-GmbH, Elisenstr. 10
41807 Teßmer, E., Schokol.-Fbr., Kaiserstr. 67.
60968 Teßmer, Hans, Milchvertr., WurznerStr. 15
22955 Tessnow, Heinrich, Posam.-Fbr., Hainstr. 5.
36709 Testonwerk L. Köster KG, Lebensm., Fichtestraße 30
42686 Tettenborn, Alfr., Vertreter, Schützstr. 5
26789 Tettenborn, G. W., Molk.-Prod., Eutr.Str. 12
33391 Tetzner, C. Willi, Install., PegauerStr. 58
23889 Tetzner, Dr. Hart., R.-A. [N], Nonnenmühlg 2
11104 Tetzner, Margarete, K.Maximilian-Str. 1
52949 Tetzner, Otto, Kfm., Kleiststr. 45a
35932 Tetzner, Robert, Dir., Scheffelstr. 22.
52692 Tetzner, Rudolf, Textilien, Hall.Str. 69
30866 Teubel, Kurt, Bäckerei, Dufourstr. 27.
37093 Teubel, Otto, S 3, Brandvorw.Str. 74
18308 Teubel, Walter, Drogen, Kreuzstr. 36
63402 Teubert, Carl, Bierhdlg., Holsteinstr. 57
16935 Teubert, Georg, Härtelstr. 21
20621 Teubert, H., Moritzstr. 10
38132 Ders., Wohnung, *Mkl* K.Albert-Str. 10
21534 Teubert, O., Plandruck., Härtelstr. 21
66830 Teubert, W., Händler, Wasserturmstr. 54
57114 **Teubig, Heinr., Virtuose, Beaumontstr. 3**
70546 Teubner, B. G., Buchverlag, C 1, Poststraße 3/5. T Teubnerianum P 51272
11456 Teubner, M., Bäck.-Masch., Blücherstr. 39
55907 Teubner, Paul, Bäckereimasch., Katzb.Str. 17
62889 Teubner, Paul, Kol.-W., DresdnerStr. 45
68186 Teucher, Gertrud, Konfekt., Stett.Str. 122
62466 Teuchert, Alex., Studienrat, Ludwigstr. 11
35567 Teuchert, Arno, Kais. Aug.-Str. 57
61563 Teuchert, Edm., Amtsger.-Rat, Stünz.Str. 11
41866 Teuchert, Gertr, Elektr. Anl., K.Heine-Str. 68
19705 Teuchert, Jens, Kapellmstr., Lampestr. 2
43112 Teuffel, Dr. E., Ger.-Rat, K.Heinestr. 27
58748 Teupel, Paul, Verw.-Rat, Theresienstr. 54
53997 Teupser, Dr. W., Kunsthistor., Bergg.Str. 8
14725 Teuscher, Albin, BerlinerStr. 9
65560 Teuscher, Dorothea, Paunsdorf
38862 Teuscher, Erich, Automobile, HoheStr. 49
55249 Teuscher, Max, Bauer, Seehausen, Nr. 33
53849 Teuscher, Otto, Ratsgutsp., Seehausen.
42820 **Teuscher, Otto, Zigarren, Lützнerstr. 188.**
58606 Teuscher, Wolfg., Chemik., Norkusstr. 20
51008 Teutonia-Drogerie, HallischeStr. 35
62185 Teutsch, Stadtrat, BreslauerStr. 37
15241 Teutsch, Johann, König-Johann-Str. 27
37857 Alfr. Teves, GmbH, Kühlanl., Steinstr. 2
10803 Alfr. Teves, GmbH, Autoteile, Gottschedstr. 1
27528 Tewes, Emma, Ludendorffstr. 41
18807 Tewes, Wilh., Dr. phil., Liviastr. 6
25860 Texbra oH, Lessingstr. 4
22005 / 19443 / 53702 / 53752 **Textilgesellschaft m. b. H. Müller & Krabbes, C 1, Brühl 21. P 10679 / Textil-Gummiwarenfabrik Rudolph & Co., Leipzig C 1, Wittenberger Str. 6**
53638 Textil-Rohst. M. Gläser, Roscherstr. 19
19794 Textilwarenversand Marie Modes, Windmühlenstr. 7
11014 Textil-Zeitung, Berlin, Lessingstr. 6
36788 Thäder, Alb., Rechtsbeist., Arndtstr. 71
19521 Thäle, Karl, Liebigstr. 8
39685 Thäle, Walter, Lebensm., Kochstr. 136
32625 Thänhardt, H., Kfm., *Mkl* Hitlerstr. 1
56235 Thärigen, A., Autobes., Montbéstr. 19
62120 Thärigen, Hugo, Zigarren, SteltinerStr. 126
66683 Thäsler, K., Autovermiet., *Mö* Sanderstr. 5
57111 Thal, Herb., Kfm., Viertelsweg 6
57110 Thal, Rich., Fabrikant, Landsb.Str. 37
56202 Thalacker, Alb., Prokurist, Gohliserstr. 21
14067 Thalacker, Dr. C., Arzt, Windmühlenstr. 23.
50276 **Thalacker, Otto, Gärtnerei, Damaschkestr. 1**
62785 Thalacker, Paul, Kfm., Carolastr. 5
33320 Thalacker, Selma, Gemälderest., Kantstr. 8
52986 Thalacker's Allg. Samen- u. Pflanzenoff., Krokerstr. 20
52986 Thalacker Anzeiger, Krokerstr. 20
10544 Thalemann, Else, Zig., LangeStr. 38
68868 Thalemann, Joh., Kreishauptstellenl., Charlottenstr. 1
68371 Thaler, Elsa, Schneiderin, Ludwigstr. 56
32792 Thalheim, Dr., Karl C., Prof., Sophienstr.
56566 Thalheim, Otto, Milch, KöthnerStr. 40
(26661) Thalia-Verlag, Zentralstr. 12
63085 Thallwitz, K., Elektromstr., Preußenstr. 26
51219 Thalmann, Emil, Fellhdlg., Fabricestr. 7
46246 Thalmann, Emil, Zigarren, Th.Fritschstr. 63
43462 Thalmann, Ernst, Schmiedtstr. 28
26901 Thalmann, Kurt, Antonstr. 6
46267 Thalmann, Marie, Ww., Weißenf.Str. 60
65481 Thalmann, Max, Klempnerei, Dimpfelstr. 24.
62341 Thalwitzer, M., Schnürsenkel, Wasserturmstraße 44
41886 Thalysia, Reformhaus, Luppenstr. 1
68781 Thamm, Alfred, Büromasch., *Mö* Ostm.Str. 4
61311 Thamm, Elise, Emmausstr. 2
39173 Thamm, Erich, Dr. jur., *Mkl* Raschw.Str. 1
56627 Thamm, Fritz, Zimmerei, *Lth* Hitlerstr. 40
20614 Thamm, Robert, Wild, Katharinenstr. 8.
51035 Thamm, Theod., Bäckerei, Heinrichstr. 1
31918 Thams & Garfs, Kaffee, Ad.Hitlerstr. 46
42988 **Thaßler, Arthur, Möbel, Weißenf.-Str. 34.**
51230 Thaßler, Kurt, Postinsp., PariserStr. 11
36614 Thate, Hans, Generalvertr., Bayr.Str. 85
30179 Thate, Ursula, Sängerin, LößnigerStr. 32
58319 Thau, Irmg., WittenbergerStr. 42
10455 Theater, Altes, R.Wagner-Platz 2
72041 Theater, Neues, Augustusplatz 3b.
21415 Dass., Haupt- u. Tageskasse
32125 Theater, Schauspielhaus, Sophienstr. 17
30957 Dass., Kartenverkauf
20045 Theater-Rest., Augustusplatz 3
70201 Theaterbetr. der Ufa, Windmühlenstr. 31
16328 Theaterkasse d. Leipz. Meßamtes
51960 Thebus, Arno, Vertr., Warburgstr. 5
46383 Thebus, Fr., Prokurist, Rochlitzstr. 45
24888 Thebus, Osw., Drogen, Ranst. Steinweg 13.
18684 Theda, Luise, Schneid., Thomas.Str. 22
68667 Theer, Gerh., Kraftw.-Führ., Wiebelstr. 9
23468 Theer, Wilhelm, Nordstr. 20
43218 Theil, Ernst, Lebensm., Calvisiusstr. 22a
36876 Theil, Felix, H.-Artikel, Pegauerstr. 9.
14601 Theil, Otto, Buchdruckerei, LangeStr. 17
27709 Theil, Paul, Kfm., Pfaffend.Str. 48
65352 **Theile, Ad., Wäscherei, Fröschelstr. 1.**
42907 **Theile, Alfr., Bäckerei, Calvisiusstr. 23.**
62980 **Theile, C. A., Kunstverlag, Feldstr. 22.**
45032 Theile, Fritz, Autorep., Jahnstr. 3
16428 **Theile, Gust., Fuhrw., Dösnerweg 53.**
23722 Theile, Hugo, Justizrat [N], Lortzingstr. 10
20673 Ders., Büro, Schloßgasse 2
50543 Theile, Jul., Gärtnerei, Kirchbergstr. 22
19813 Theile, Paul, Buchb., Gr.Fleischergasse 6
51124 Theile, Reinh., Kol.-W., Goth.Str. 12
19901 Theile, Rud., Kfm., Lessingstr. 21
63394 Theile, Walt., Kfm., *Mö* Schreckstr. 18
20673 Theile, Dr. W., R.-A., Schloßgasse 2.
14142 Ders., Wohn., König-Johannstr. 4.
56733 Theilig, Minna, Frau, Beuthstr. 121.
19781 Thein, Aug., Vertreter, K.Joh.Str.16
52481 **Theinert, Wilh., Gastw., Stallbaumstr. 6.**
60071 Theinhardt, Eugen, Vertr., Münsterstr. 8
31232 Theisen, Willy, Dir., Dufourstr. 16
43084 Theiß, Otto, Möbel, Odermannstr. 2
36222 Theißen, Joh., Bankbeamt., Hardenb.Str. 53
52819 Theresien-Drogerie, Theresienstr. 24
42614 Theresien-Kinderheim, Am langen Feld 29
56624 Thessenvitz, Else, Haarpflege, Prendelstr. 9
24068 Theuer, Werner, Rauchwaren-Komm., C 1, Nikolaistraße 57. P 92494
58068 Ders., Wohnung, Mecklenburgstr. 38
33479 Theuerkauf, Carl, Buchführ., Elisenstr. 164.
14137 Gebr. Theuerkauf, Rauchwr., Brühl 68
14312 Theuerkauf, Heinz, Rauchwr., Nikolaistr. 27
32201 Theuerkauf, M., Schwester, Ad.Hitlerstr. 11
25429 Theuerkauf, Rudi, Wolle, Nikolaistr. 31
26623 Theuerkauf, Walter, Rauchwr., Nikolaistr. 31
Sml.-Nr. 64181 **Theuerkauf & Scheibner, Drogen u. Chemikalien en gros, O 5, Mariannenstr. 91a. T Teuerkaufscheibner. P 23**
10040 Theuerkorn, A., Druckerei, Glockenstr. 4.
61552 Theuerkorn, Erich, Oberinsp., Güntzstr. 19
66238 Theuerkorn, Max, Archit., Marienbr.Str. 1
39185 Theuerkorn, Willy, Reisend., Kantstr. 60
42767 Theurer, Dr. H. J., Chemiker, Bienitzstr. 8
14209 Theurich, Dr. Bruno, Synd., Hindenb.Str. 3
33210 Ders., Wohnung, Hardenbergstr. 38
18332 Thibault, Osw., Tapez., Alex.Str. 2
33168 Thiel, Bruno, Vertr., Biederm.Str. 81
67233 Thiel, Fritz, Konzertmstr., Preußenstr. 95
38882 Thiel, Gust., Vertr., An der Märchenwiese 74
32837 Thiel, Heinr., Molkerei, Albertstr. 15.
23674 Thiel, Lydia, Nikolaistr. 11
31212 Thiel, Otto, Lebensm., Kronprinzstr. 100
12867 Thiel, Dr. R., Arzt, TauchaerStr. 2
41445 **Thiel, Reinhold, Möbelfabr., K.-Heinestr. 76**
27545 Ders., Geschäft, TauchaerStr. 16
32207 Thiel, Rob., Kol.-W., *Mkl* Str.d. SA 37
67280 Thiel, Walter, Kfm., Bährstr. 11
51616 Thiel, Walth., Baurat, Werderstr. 14
10226 Thiele, Agnes, Musiklehr., Roßplatz 15
21770 **Thiele, Alfr., Bildhauer, Leibnizstr. 26.**
43866 Thiele, Alfr., Bäckerei, Kolbestr. 1
55429 Thiele, Alfred, Lebensm., KielerStr. 62
61169 Thiele, Arno, Tischlerei, Taubestr. 27
36419 Thiele, Arthur, Kfm., Märchenwiese 12
24317 **Thiele, Arth., Reisevertr., Pfaffend.Str. 46**
41255 Thiele, Arthur Fritz, Großhandlung für Tierhaare und Felle, Leipzig W 33, Lindenauer Markt 10
40608 Ders., Wohn., Theodor-Fritsch-Str. 76
39529 Thiele, Chr., Oberleutn., Kochstr. 70
18520 Thiele, Clara, Frau, K.Johann-Str. 18
23584 **Thiele Nf., E., Klempner, Alexanderstr. 33**
26405 Thiele, E. Rob., Klempner, Pfaffend.-Str. 20.
15905 Thiele & Mäder, Tischler, Tauch.Str. 26
58218 Thiele, Eduard, Kfm., PariserStr. 14
58409 Thiele, Emil, Obering., Quedl.Str. 1
(71941) Thiele, Erich, Obst. Großmarkthalle
(13447) Thiele, Ernst, Dr. jur., MainzerStr. 11
38197 Thiele, E., Reinig.-Inst., Nickelmannweg 12
60740 Thiele, Dr. Felix, Arzt, TorgauerStr. 40a
42490 Thiele, Fritz, Vertr., Zschocherschestr. 40
53475 Thiele, Fritz, Senator, Springerstr. 9
63392 Thiele, Gertrud, Lebensm., Papierm. Str. 24
57433 Thiele, Dr. H. J., Volksw., Springerstr. 9
67859 Thiele, Herm., Bäckerei, R.Herm.Str. 6
40056 Thiele, Joh., Drogerie, Luppenstr. 28
68587 Thiele, K. W. Schönbachstr. 91

21956 **Thiele,** Karl, Geschäftsf., Gottschedstr. 4
56149 **Thiele,** Louise, Modewr., Lindenth.-Str. 39.
41854 Thiele, Marg., Brockhausstr. 88
19487 Thiele, Ww., Marie, Friseur, Roßstr. 17
67206 Thiele, Martin, Graph., Jöcherstr. 10
11381 Thiele, Max, Einfuhr, Roßstr. 12
67235 Thiele, Max, Vertr., Lindenallee 10
46690 Thiele, Otto, Faltbootbau, Wind.Str. 82
38236 **Thiele,** Otto, Zigarren, Steinstr. 79.
37274 Thiele, Paul, Fahrr., Hitlerstr. 39
53574 Thiele, Paul, Ing., BremerStr. 7
45616 Thiele, P., Ofenbau, Siemensstr. 34
36856 **Thiele,** Rich., Archit., Bayrische Str. 130
55080 Thiele, Wilh., Kriegsblinder, Steffensstr. 25
57970 Thiele, Willy, Bankbeamt., Trachenb.Str. 5
17121 Thiele, Willy, Uhren, Yorkstr. 17
53622 Thiele, Wolfg., Kfm., Kirschb.Str. 71
38263 Thielemann, A., Fleischerei, Waisenh.Str. 16
10787 Thielemann, A., Pelzveredlg., Nikolaistr. 28
57089 Thielemann, Curt, Automat., Katzbachstr. 44
45086 Thielemann, Curt, Zementwr., Saalf.Str. 2
(62125) Thielemann, Ernst, Vertr., Berthastr. 2
36242 Thielemann, F., Klempn., Wiedebachstr. 10
58971 Thielemann, Helm., Toning., KielerStr. 23
13074 Thielemann, M., Feinkost, Tauchaer Str. 25
65735 Thielemann, Max, Lackierer, *Ho* Petersstr.
56419 Thielemann, Walter, Lehrer, Kleiststr. 65
42570 Thielemann, W., Vulk.-Anst., Albertstr. 55
10784 Thielemann & Lange, Kommissionsgesch., Rauchwaren, C 1, Nikolaistr. 28—32
10114 Thielen, Friedr., Trikot., Reichsstr. 24
30078 Thielen, Fritz, Kfm., K.Augustastr. 17
22185 Thielicke, Eugen, Vertr., Funkenb.Str. 26
53959 Thielicke, H., Tabakwr., Hall.-Str. 186.
43336 Thielicke, Karl, Werkzeugbau, *Rä* Sandberg
32925 Thielicke, K., Bäckereibed., Kais.Aug.Str. 55
41998 Thielsch, Hedwig, Zigarr., Dieskaustr. 97
41582 Thiem, Dr., Berat. Ing., Helferichstr. 9
42690 Thiem, Hans, Papier, Kuhturmstr. 33
21076 Thiemann, Arno, Kfm., Kreuzstr. 1a
21732 Thiemann, Martin, Großschlächt., Querstr. 9
35735 Thieme, A. Fr., Kapellmstr., Meusd.Str. 22
22967 Thieme, Alfr., Buchhdlg., Dittrichring 8
33832 Thieme, Alfr., Tapezierm., Kochstr. 32.
10516 Thieme, Arno, Kürschn., Nikolaistr. 39
53176 Thieme, Arth., Kfm., Hölderlinstr. 1
36548 Thieme, Dr. B., R.-A., *Mkl* Pfarrg. 8
21009 Thieme, C. H., Vertreter, Hainstr. 16
31009 Ders., Wohnung, Elisenstr. 109
62537 **Thieme,** Clemens, Hofrat, Reitzenh.-Str. 155.
20761 Thieme, Franz, Glaserei, Mittelstr. 14.
62220 Thieme, Fr., Inspekt., Lüder.Str. 34
72741 Thieme, Gg., Verlag, Roßplatz 12
60017 Georg Thieme & Co. Inh. Ernst Schlicke, Holzutensilienfabrik für das graphische Gewerbe, O 5, Eilenburger Str. 53. P 22102
79156 Thieme, Hans, Prof., Oberholz
19021 Thieme, Herbert, Querstr. 26
41243 Thieme, Herbert, Kfm., Bismarckstr. 16.
17220 Thieme, Hugo, Kfm., Mittelstr. 6
19745 Thieme, Hugo, Kol.-W., Mittelstr. 10.
19498 Thieme jr., Hugo, Kaffee, Brüderstr. 26
35783 Thieme, Jenny, Ww., *Mkl* Herrenhaus Raschwitz
10629 Thieme, Johanna, Frau, K.Tauchnitzstr. 3
42358 Thieme, Joh., Ing., Dieskaustr. 270
19300 Thieme, Jul., Bücherrev., LangeStr. 32
22790 Thieme, Karl, Buchdruck., Mackensenstr. 22
36166 Thieme, Karl, Faktor, Bürgerstr. 6
26986 **Thieme,** Louis, Sattlerei, Eisenb.-Str. 4.
61491 Thieme, Marie, Ww., EilenburgerStr. 43
50109 Thieme, Max, Beamter a. D., Fliederhof 18
65081 Thieme, Osw., Ladenbau, A.Kindlerstr. 2
37021 Thieme, O., Fleischermstr., *Mkl* Kob.Str. 82
33095 Thieme, Rich., Gastw., Moltkestr. 16
41110 Thieme, Rich., Klavierhammerfbr., Lehde 5
50841 Thieme, Rich., Ing., Fr.Karl-Str. 34
57730 Thieme, Rich., Zimmermstr., Wilhelmstr. 30
38931 Thieme, Rud., Kohlen, PegauerStr. 31
37145 Thieme, Rud., Vertr., Kronprinzstr. 76
52028 Thieme, Theod., Baug., F.-Nordhoffstr. 101
60989 Thieme, Walt., Bäcker, Schwarzackerstr. 12
12440 Thieme, Walt., Buchbind., Kreuzstr. 14
57792 Thieme, Walter, Prok., Theresienstr. 46

52526

Walter Thieme

Steinholzfabrik, C 1, Dessauer Str. 14

31792 Derselbe, nach Geschäftsschluß, Kantstr. 61a
78470 Thieme, W. R., Vertr., K.Heine-Str. 19
18720 Thieme, Dr. Wilh., Syndikus, Tröndlinring 3
40256 Ders., Wohnung, Elisabethallee 25
67171 Thieme, Willy, Klempnermstr., Ludwigstr. 72
24022 Thieme, Dr. Willy, Zahnarzt, Marienstr. 20
36098 Thieme, Dr. Wolfg., Arzt, Kronpr.Str. 5
16277 **Thieme & Fuchs,** Lotterieeinn., Univ.Str. 13
30229 **Thieme & Lange,** Apparatebau, Hitlerstr. 99
21052 Thieme & Stahn, Vertreter, Zentralstr. 7
52670 Thiemich, Georg, Fische, Schiebestr. 20
55815 Thiemicke, Herb., Vertr., Rückertstr. 13
18239 Thiemig, Herm., Taxator, Johannispl. 3.
36528 Thiemig, Paul, T.-I., BayrischeStr. 75
31412 Thier, Arthur, Lebensm., Kochstr. 30
27343 Thier, Dr. Fritz, Ld.-Ger.-Dir., K.Joh.Str. 23
56914 **Thier,** Hugo, Archit., Jägerstr. 27.
38509 Thier, Susanne, Frau, BornaischeStr. 202
51235 Thierbach, Alfred, Vertr., Kleiststr. 133
33330 Thierbach, F., Buchhdlr., Ad.Hitlerstr. 115
51346 Thierbach, Günter, Kfm., Wieder.Str. 13
41881 Thierbach, Helmut, Dr., Hoyerstr. 5
16648 Thierbach, Herm., Versich., Wettinerstr. 2
60023 Thierbach, Paul, Dispon., Rüd.Str. 5
66336 Thierbach, Walt., Vertr., *Mö* Hitlerstr. 49
62264 Thierbach, W., Buchhdlr., Störmth.Str. 5
16469 Thierfelder, A., Tapezier, Nikolaikirchhof 6.
62518 **Thierfelder,** Dr. A., Arzt, Reitzh.-Str. 159.
51822 Thierfelder, Ernst, Elektr. Anl., *Lth* Bahnhofstr. 8a
25347 Thierfelder, F., Küchenchef, Neumarkt 29
24303 Thierfelder, Gerh., F.Becker-Str. 8
67366 Thierfelder, Max, Textilwr., Stettin.Str. 27
16459 Thierfelder, Meta, Ww., Sedanstr. 11
23513 Thiermann, E., Tapiss.-Fbr., Kohlg.-Str. 6
68116 Thiers, Paul, Prok., Schönbachstr. 19
23867 Thiersch, Dr. Frdr., R.-A., Markgr.-Str. 10.
Sammel-Nr. 23651 Thierschmann, Herbert, Rauchwaren-Zurichterei und -färberei, Taucha b. Leipzig, Musterlager u. Annahmestelle Leipzig C 1, Brühl 54 (Fernruf Taucha 471)
41196 Thierschmann, Otto, Dir., Schreberstr. 11
30298 Thies sen., Dr. Fritz, Arzt, Kronprinzstr. 24
21355 Derselbe, Klinik, Albertstr. 26.
23407 Thies jr., Dr. Fritz, Arzt, Albertstr. 26
21355 Ders., Privatklinik, Albertstr. 26
34405 Derselbe, Wohnung, *Mkl* Händelstr. 14
26019 Thies, Hasso-Wolf, Chem. Erzeugn., Emilienstraße 15
23408 Thies, Dr. Joachim, Arzt, Albertstr. 26b
39379 Ders., Wohnung, Grassistr. 40
23780 Thies, Dr. Joh., Arzt, Emilienstr. 30.
38916 Thies, Joh., Bürobed., R.Schumann-Str. 12
42772 Thies, Dr. Walther, Arzt, Elisabethallee 16
61532 Thiliant, W., Tabakwr., Eisenb.Str. 134
56144 Thilo, Otto, Direktor, Prendelstr. 4
63551 Thimann, Dr. Hellmuth, Arzt, Konst.-Str. 6.
33679 Thimm, E., Lebensm., PegauerStr. 36
60772 Thimm, Joh., Milch, Eisenb.Str. 85
10881 Thimmig, Erich, Kassier., Pfaffend.Str. 38
60474 Thörmer, Alfred, Buchhdlg., Döll.Str. 22
40454 Thörmer, Fritz, Staufferb., Thür.Str. 1
56873 Thörmer, Karl, Krim.-Sekr., Hall.Str. 132
31794 Thörner, Otto, Drogen, Elisenstr. 67b.
35720 Thoma, Dr. F., Chemiker, Kais.Aug.Str. 69
51525 Thomae, Dr. Hans, Univ.-Assist., Hermund. Straße 3
37866 Thomä, M., Lebensm., *Mkl* Hitlerstr. 42
22919 Thomas, Alex., Glas, Klostergasse 2
40310 Thomas, Alfr., Dipl.-Ing., Tischb.Str. 16
38423 Thomas, Alfr., Drogerie, Liebfr.Str. 1
65873 Thomas, Anastasia, Moden, Reclamstr. 24
40151 Thomas, Arthur, Bäcker, Dieskaustr. 101.
20976 Thomas, B. E., Vorst., F.Becker-Str. 10
26240 Thomas, Carl, Juwelier, Windm.Str. 32
50521 Thomas, Charlotte, Frau, Ww., Blumenstr. 31
41579 Thomas, Curt, Molk.-Prod., Riemannstr. 19
18490 Thomas, Ed., Buchbind., Nürnb.-Str. 25.
43532 Thomas, Erh., Bäckerei, *BöE* Pestal.Str. 40
35285 Thomas, Ernst, Zigarren, Kochstr. 59
61074 Thomas, Fritz, Papierwr., TiefeStr. 1
67271 Thomas, Gertr., Frau, MeranerWeg 19
63058 Thomas, Heinz, Bäckermstr., Augustenstr. 2
35657 Thomas, Herm., Tiefbau, Münch.Str. 43
14017 Thomas, Ilse, Frau, Ludendorffstr. 2
55410 Thomas, Joh., Baurat, Wilh.-Buschstr. 29.
12644 Thomas, K. Walt., Buchhdl., Hindenb.Str. 13
38990 Thomas, Dr. Karl, Prof., Kronpr.Str. 1
42172 Thomas, Kurt, Accumul., Roßmarkt 11
30221 Thomas, Mart., O.-Staatsanw., Kochstr. 111
66644 Thomas, M., Fleischermstr., Papierm.Str. 34
51282 Thomas, O., Bücher, Friedrich-Karl-Str. 7
17194 Thomas, Paul, Vertreter, Ranst.Steinweg 6
26393 Thomas, Paul, Heilkund., Eisenb.Str. 15
46138 Thomas, Walter, Baumstr., Sattelhofstr. 24
21924 Thomas, Walt., Buchhdlr., Brüderstr. 28
67749 Thomas, Walter, Eisen, Kreuzstr. 54
33711 Thomas, Werner, Dipl.-Ing., Kochstr. 34
27454 Thomasbräu, Georg Zech, Klostergasse 3
12681 Dass., Büro
65994 Thomassen, Carl, Breitkopfstr. 14
(70666) Thomée, Alb., R.-A., Dittrichring 24
27336 Ders., Wohnung, Ludendorffstr. 130
38595 Thoms, Alfr., Landw., *Mkl* A. Obstgarten
33872 Thomsen, Th., Kronprinzstr. 1
57857 v. Thomsen, Dr. Waldemar, Gerichtsrat, Springerstr. 11
56280 Thon, Albert, Felle, Baaderstr. 29
56213 Thon, F. B., Architekt, Baaderstr. 27
43102 Thon, Paul, Vertreter, Reuterstr 17
14118 Thon & Toepffer, Felle, Brühl 69
36817 Thonfeld, Max, Maler, *Mkl* Ritterstr. 7
65380 Thorand, Alfred, Maurermstr., *Mö* K.Friedrich-Str. 24b
33231 Thorbecke, Jan., Buchh., Braustr. 1
43883 Thorer, Charlotte, Frau, Thorerstr. 10
23216 Thorer, Ellinor, Frau, Beethovenstr. 35
45952 Thorer, Harald, Thorerstr. 2
43898 Thorer, Joh., Frau, Thorerstr. 2
43734 Thorer, Lisb., Kapitän-Haun-Str. 40
38477 Thorer, Marie, Ww., F.Rhode-Str. 18
45548 Thorer, Sophie, Ww., Graf-Spee-Str. 24
71471 Thorer, Theodor, Pelz- und Rauchwaren, C 1, Brühl 70. T Thorer P 5389
44051 Thorer & Co, Rauchwr., Angerstr. 40
21492 Thorer & Hollender, C 1, Brühl 70
60610 Thorhauer, Herm., Klempner, Riebeckstr. 7b
56082 Thormann, Else, Kol.-W., Gottschallstr. 22
36453 Thormann, Dr. Kurt, Chem., Kronprinzstr. 38
68709 Thormann, Wilh., Ing., Tulpenweg 19
34808 Thorn, Hertha, Lehr., Kais.Augusta-Str. 36
15838 Thoss, Hans, Fensterled., Harkortstr. 17
43550 Thoß, Johanna, Oberlehr., Lind.Markt 13
21165 Thost, Richard, Mützen, Brühl 71
53325 Thron, Otto, Abbrüche, D.Landstr. 328
68240 Thronicke, E., Verk.Ltr., Reitzenh.Str. 159
36857 Thronicke, Mart., Lebensm., PegauerStr. 58
71306 „Thügina", Dittrichring 15
10830 Dies., Messebüro, Ausst. Halle 5
10680 Helene u. Marie Thümmel, Czermaksg. 5
68817 Thümmel, Paul, Karl-Krause-Str. 70
62146 Thümmler, Alfred, Install., Rühlstr. 24
42238 Thümmler, Arthur, Seifen, Könneritzstr. 62.
51049 Thümmler, C., Kfm., Lenaustr. 11
42646 Thümmler, Hans, Geschäftsf., Schichtstr. 9
62274 Thümmler, H., Vertr., *Ho* Amselweg
63600 Thümmler, Joh., Tapezier, Zweinaund.Str. 8
12549 Thümmler, Madeleine, Funkenb. 24
45977 Thüringer Burg, ThüringerStr. 9

79666 / 71761

Thüringer Gasgesellschaft

C 1, Dittrichring 24
T Gasgesell **P** 51041

18694 / 22435 Thüringer Hof, Herrmann & Börner, Leipzig C 1, Burgstr. 19/23

Sammel-Nr. 54221

Thüringer Wollgarnspinnerei Aktiengesellschaft

C 1, Maniettastraße 44. **T** Wollgarn. **P** 2353
Dieselbe, Wolleinkauf
Dieselbe, Garnabteilung
Dieselbe, Abt. Versand

34191 Thür. Zahnradw. mbH, Waisenh.Str. 19
31019 Thüringia, Marmeladenfbr. u. Muskocherei, Arthur Schindler, Ad.Hitler-Str. 36

Sml.-Nr. 70866 Thüringische Kohlen- und Brikett-Verkaufsgesellschaft m. b. H., C 1, Promenadenstr. 1. T Thüringkohle. P 61667

(23518) Thür. Steinindustrie GmbH, Markt 9
53851 Thürmer, Ed., Lebensm., Gontardweg 137.
45996 Thürsam, Erich, Vertr., *BöE* E.Müller-Str. 24
51246 v. d. Thüsen, G., Ing., *Wie* Stenzlerstr. 91
60494 Thulke, Karl, Buchhdlr., Denkm.Allee 104
30266 Thumsch, Alfr., Techniker, Bürgerstr. 3
66275 Thumsch, P., Lack.-Mstr., StettinerStr. 42
32954 Thumser, Paul, Zigarren, Bayr.-Str. 62.
24553 Thuringia, Versicherung, Kreuzstr. 1a
51538 Thurm, Albert, Klempner, Gohliserstr. 35
22285 **Thurm,** Carl, Fische, Markthalle, Std. 157.
11036 Thurm, Oskar, Kreuzstr. 3b
35098 Thurm, Oskar, Stuckg., Hildebrandstr. 30.
68317 Thurm, Rob., Buchhdlg., *Mö* J.Schreckstr. 5
63521 Thurm, Willy, Kunstm., Eisenb.Str. 155

Sammel Nr. 44671

Thurm & Wunder Nachf.

Gewürzmühle, Kakaofabrik
Böhlitz-Ehrenberg b. Leipzig

37368 Thurow, Ehrh., Spedit., Elisenstr. 17
58334 Thurow, W., Fuhrbetr., Delitz.Str. 7d
25942 Thuß, Hans, Staatl. Lotterie-Einnahme, C 1, Funkenburgstr. 1. P 52036
25414 Thust, R., Nikolaistr. 16
56452 Thust, Rudolf, Kfm., RoßlauerStr. 6
26457 Thust, Rudolf E. Th., Schokolade, Talstr. 15
52268 Thust, Willy, BreitenfelderStr. 34
35836 Thust-Toepel, Margot, Lehrerin, Windsch. Straße 36

Sml.-Nr. 72121

Thyssen Eisen- u. Stahl-Aktiengesellschaft, Leipzig C 1, Tröndlinring 3. T Thyssenag P 67363

52203 Tiebe, Fritz, Autohlg., Wilh.Str. 16
53267 Tiede, Fritz, Kfm., Hartzstr. 2
27177 Thiedemann, Emil, Otograf, Thom.Str. 7
52467 Tiedke, Johs., Versh., Friedensstr. 6
43242 Tiefenbach, Dr. Ftz M., Amtsger.-Rat, ZschocherscheStr. 1
38249 Tiefenbach, Hermar, Herstellung von Metallwaren, S 3, Kantr. 22
27157 Tiegel, Dr. Hans, Znarzt, Nürnb.Str. 29
43830 Tiegel Heinr., O.-Ii, Antonienstr. 5
27296 Tiegs, Erich, Maschen, Frankf.Str. 22
40670 Tiemann, Ad., Mal, Steubenstr. 51
13557 Tiemann, Prof., WDir., Wächterstr. 11
56236 Ders., Wohnung, Sillerweg 18
16051 Tierklinik, Ambulsr. Univers.-Tierklinik
21556 Tierpoliklinik der Uvers., ZwickauerStr. 57
53369 Tierschutzverein, her Leipz., Danz.Str. 89
45190 Tiesler, Kurt, Ingsteubenstr. 35a
40301 Tietz, E. M. Mart, Buchh., Dreil.Str. 12
37196 Tietz, Erich, Fris, Hardenbergstr. 7
57398 Tietz, Hans, Isolingen, Anh.Str. 23
37877 Tietz, Richard, Ir *Mkl* Herrenh. 9
66514 Tietze, Elis., Dir., ölkau, Hauptstr. 15

61453 / 61592

G. Tietze A.-G., Impelfabrik, O 5, Eilenburgerstr. 55. T Tertietze P 209

34582 Tietze, Heinr., Ganbau, *Mkl* Göringstr. 26
17720 Tietze, Joh., Phor., Gottschedstr. 36
55586 Tietze, Paul, Garbau, Theres.-Str. 75
25774 Tilger, Georg, Tajermstr., Schillstr. 9
30516 Tilger, Hans, Kol., Kochstr. 20.
32216 Tilgner, Alfred, Vr., Kronprinzstr. 37.
51723 Tilgner, Fritz, Veter, Kleiststr. 5
56024 Tilgner, Paul, Ve, Beaumontstr. 4.
18582 Tille, Alexander, kosweber, Dösnerweg
14751 Tille, Hans, Wasopar., Kath.Str. 17
61631 Tilliger, Gertr., hh., Schönb.Str. 83
45087 Tillmanns, Karl, bsteistr. 7
26816 Tillner, Alfred, Polithogr., Langestr. 33
62428 Tillner, Horst, Cl. Prod., Reclamstr. 30
52303 **Tilly,** Otto, Fleisch., Magdal.-Str. 17.
41038 Tilp, Franz, Fleir, Wigandstr. 2
17175 Tilsen, Wilh., Mr, Albertstr. 34
25288 Timacus, Charl., arr., Schützenstr. 9
23475 Timm, Heinr. F. Verlag, Gellertstr. 7
39866 Timm, Käte, *Mlt*aldstr. 7
39329 Timmerarens, B.kl Hindenburgstr. 22
31390 Timmermann, Cier.-Dir., Fockestr. 25.
46749 Timpe, Rudolf, ren, LützнerStr. 30
61916 Tinne, Ernst, Bir., Feldstr. 5.
52573 **Tinschert jr.,** Paustall., Mockauer Str. 98
53407 Tippenau, W., Fhermstr., *Lü* Hall.Str. 42
22228 Tippmann, A. Schneider, Windm.Str.
60636 **Tippmann, Max,** ckerei, Reclamstr. 18.
25552 Tippmann, Richpedit., Michaelisstr. 9
16676 Tippmann, Walbt.-Leit., Blümelstr. 22
43773 Tippner, Alfr., brei, *BöE* Hitlerstr. 87
41117 Tippner, Otto, Br, Seumestr. 170
52329 Tirpitz, Otto, Fest., Bork.Weg 4a
39355 Tirschmann, Curis., Hitlerstr. 104
31874 Tischendorf, Cle, Moltkestr. 26
39622 Tischendorf, Cuisp., Dufourstr. 7
35067 Tischendorf, Fr.n., *Mkl* Hitlerstr. 21
67561 Tischendorf, Gg.uerber., Sybelstr. 5
45526 Tischendorf, Kuatteriefbr., Angerstr. 44
68348 Tischendorf, Ottsp., LöbauerStr. 61
42305 Tischendorf, Wicvisor, Zschoch.Str. 10
(40060) Tischer, Dr. Gen.-A., Probsteistr. 11
27444 Tischer, Max Enheiten, Sternw.Str. 51
30971 Tischer, Oskar, n, Elisenstr. 61.
42229 Tischfbr. F. Hei & Sohn, Dieskaustr. 53
18916 Tischler-, Boot Modellbauer-Innung Leipzig, Lessing4
24298 „Tita" Schuhwi Richter, Ritterstr. 6.
37450 Titscher, Teo, A, Eichendorffstr. 3
26286 Titscher-Schirmse, Säng., Thom.Str. 26
57819 Titscherlein, P.hd., *Wie* Hauptstr. 19
30058 Tittel, Ad., Ta*Mkl* Str.d.SA 12
37387 Tittel, Alb., DrBornaischeStr. 111
21411 Tittel, Anna ElWw., Beethovenstr. 31
57665 Tittel, Felix, La. D., Bleichertstr. 6
19432 Tittel, Gust., Uher, Nürnb.-Str. 34.
21200 Dres. Tittel u. H, Ärzte, Nik.Str. 55
65897 Tittel, Max, Tbi, Klasingstr. 5
20969 Tittel, Otto, W., Hahnekamm 1
43556 Derselbe, WohnWilh.Wildstr. 15
58253 Tittel, Paul, Inumenstr. 15
32323 Tittes, Franz, Sp., *Mkl* Göringstr. 29
50130 Tittmann, Dr. Rnarzt, K.Friedr.-Str. 13
18960 Tittmann, Hanolle, Tröndlinring 3
31960 Ders., Wohnungprinzstr. 88
17704 Tittmann, Hugo Augustuspl. 7
18213 Tittmann, L., IMackensenstr. 14
57716 Titz, Grete, Selg 6
38619 Titze, Otto, Kardenbergstr. 49.
31356 Tjaden, Rud., Brandtstr. 33
52823 Toberentz, Hans, Dr. med., Ernststr. 1
14351 Tobias, Dr. Gg., Direktor, Ludend.Str. 3
71631 Tobias Film-Verleih GmbH, Karlstr. 1
42615 Tobisch, Wenzel, Bäckerei, Nonnenstr. 36
46317 Todt, Elisab., Hebamme, Lütz.Str. 159
57022 Todt, Felix, Vertr., Lothringerstr. 86
34909 Tödtmann, Otto, Schuhvertr., Kronpr.Str. 68
(21957) Tögel, Dr. Fritz, Graphol., Leibnizstr. 18
56648 Tölke, Dr., R.-Gerichtsrat, Menckestr. 19
63641 Tönnigs, W., Archit.-Büro, Ludwigstr. 15.
13837 Tönshoff, Walter, Chefdekor., Jak.Str. 24
43158 Töpel, Hans, Rochlitzstr. 65
22200 Töpel, Richard, Zigarren, Goethestr. 8.
27585 Töpelmann, A., Vertr., Grimm.Steinweg 28
30167 Toepelmann, Herm., Vertreter, Körnerpl. 6
24110 Töpelt, A., Gurken, TauchaerStr. 15

67048

Carl Töpfer K.G.
Pharmazeutische Präparate
Leipzig O 27, Schwarzackerstr. 11

66423 Töpfer, Erich, Kfm., Güldengoss.Str. 17
65043 Töpfer, Franz, Magnetiseur, Nat.-Str. 11.
18046 Toepfer, Dr. Fr., Synd., Gewandgäßchen 4
55060 Ders., Wohnung, Heinrothstr. 6
62165 Töpfer, Joh., Vertr., Engelsd.Str. 3
52961 Töpfer, Karl, Molkerei, Kunadstr. 9.
46117 Töpfer, Maria, Helferichstr. 16
12409 Töpfer, Max, Blumen, Kurprinzstr. 22
55519 Töpfer, Otto, Fuhrw., Breitenf.Str. 42
42622 Töpfer, Rich., Gartenbau, Dieskaustr. 183
39677 Töpfer, Dr. Rich., Ger.-Dir., Kronpr.Str. 60
52603 Töpfer, R., Fabrikbes., Ehrensteinstr. 31.
22816 Töpfer, Rud., Handlg., Karlstr. 7
37308 Töpfer, Wilhelm, Vertr., Rotk.-Weg 34.
42195 Töpfer, Willy, Calvisiusstr. 15
38836 Töppner, Karl, Prok., Windscheidstr. 25.
40430 Torl, Walter, Kürschnermstr., Rochl.Str. 31
42789 Törmer, Otto, Kohlen, Zschoch.Str. 46
36821 Toerpe, Paul, BornaischeStr. 215
41108 Törpsch, Carl, Ing., Elisabethallee 14
45928 Törpsch, Emma, Ww., Elisabethallee 14.
44361 Törpsch, H., Eisen — Maschinen — Metalle, W 31, Naumburger Str. 25. T Törpsch Leipzigplagwitz P 4168
45569 Törste, Gertr., Kurzwr., Fritschstr. 123
57460 Törste, Rich., Prok., Beaumontstr. 34
17532 Töteberg, Wilh., Kfm., Großg.Str. 1
(13754) Toholt, Willy, Drogist, Peterssteinweg 7
36973 Toledo GmbH, Vertr., Körnerstr. 41
36761 Tolirag Ton- u. Lichtbildreklame AG, An d. Märchenwiese 74
34450 Tolle, Erica, Frau, Kantstr. 58
14809 Tollert, Alexander, Felle, Nicolaistr. 27
50620 Tollert, Paul, Glaserei, Schiebestr. 13.
13070 Tollert, Paul, Baumstr., Nordstr. 55
65202 Tomanek, Fr. Paul, Radio, Papierm.Str. 25
16505 Tomanek, Herb., Vertr., Hospitalstr. 2
27236 Tomaselli, Domenico, Kfm., Hdbgstr. 67
24757 Tonn, Adolf, Textilwr., Turnerstr. 27
25385 Tonwarenfabrik Schwandorf, Neumarkt 14
34916 Tonwerk Espenhain, Otto Jahn, Kaiser-Wilhelm-Str. 23
19744 Torello, Alfred Kofler, Artist, Kucheng.Str. 3
22522 Torfstreuverband GmbH, Sedanstr. 6
55321 Torgamentwerke Ges. m. b. H., C 1, Freiladebahnhof an d. Eutritzscher Str. P 24
58935 Torgau, Herm., Rohprod., Planitzstr. 23
46907 Torge, Paul, Malermstr., WindorferStr. 3
32432 Torge, Willy, Schornsteinfegermstr., MeusdorferStr. 28a
61617 Tormann, Walter, Kfm., Abtnaund.Str. 49
34717 Tornau, Paul, Gastw., Johannastr. 2
37533 Tornier, Erich, Optiker, Hardenb.Str. 62
27473 Tornier, Felix, opt. Inst., Königsplatz 6.
31507 Derselbe, Wohnung, Scharnhorststr. 17
35948 Tornius, Dr. V., Schriftst., Windsch.Str. 33
41667 Tornuß, Gerh., Dipl.-Volksw., Demm.Str. 173
13279 Toschner, Otto, Modewr., Emilienstr. 44
42006 Tostlöbe, Curt, Gutsbes., *BöE* Auenstr. 40
19548 Total GmbH, Herm. Leipold, Hainstr. 16
(15648) Tovote, Anneliese, Fotoat., Ludend.Str. 38
25993 Trabandt, Max, Kfm., Lessingstr. 17
40033 Trabert, Erich, Kfm., Forststr. 6
40243 Trabert, Paul, Steindruck., Steubenstr. 24
26780 Trabitzsch, Heinz, Vertr., Salomonstr. 14
63647 Trabitzsch, Max, Kfm., Reitzenh.Str. 137
30455 Trache, Max, Zuckerwr., Hitlerstr. 81
56995 Trachte, Rich., Kfm., Dinterstr. 6a
58787 Traege, Martha, Sekr., LandsbergerStr. 7
67573 Traeger, K., Fleisch., *Ho* Hindenb.Str. 31
10259 Träger, Karl, Fleischwr., Markthalle 98
51176 Traeger, Kurt, Bez.-Komm., Nathusiusstr. 16
26930 Ders., Büro, Nathusiusstr. 16
12911 **Träger,** Reinhard, Schürzenfbr., Hainstr. 29
11191 **Träger,** Rob., Papierwr., Kolonnadenstr. 5.
65194 Träger, Willy, Lehrer, Eilenb.Str. 34
53520 Tränckner, Christ., *Lth* Heinr.Str. 8
13573 Tränkner, Anny, Modesalon, Dorotheenpl. 3
39546 Tränkner, Hans, Hildburgstr. 6
38007 Tränkner, L., Modewr., Wundstr. 1
68323 **Tränkner,** Max, Vertr., Cäcilienstr. 7.
26134 Tragelehn, Hch., Neuheiten, Brühl 69
63454 Ders., Wohnung, Seffnerstr. 10

43915 / 43333

Tränkner & Würker

Aktiengesellschaft

W 33, Hähnelstr. 28. **T** Tränknerwürker
BK Reichsbank 7/8269 **P** 9395

18062 Tragsdorf, Alb., Vertr., Windmühlenstr. 42
11542 Tragsdorf, Alfred, Fleischer, Schützenstr. 13.
61245 Tragsdorf, Willy, Vertr., Naunhoferstr. 53
52515 Trambowsky, J. C., Klempner, Wilh.Str. 26
51212 Tramitz, Dr., Arzt, Lindenth.Str. 5
46271 Trampler, Friedr. H., Kfm., Stieglitzstr. 76
22598 Transportstandarte Speer, Königstr. 2
24434 Trapp, Heinz O., Fuhrgesch., Münzgasse 9
53142 Trapp, Willy, Vertriebsst., Elsbethstr. 11
63585 **Trapp & Bauer,** Glasschleif., Kindlerstr. 54
62413 Trapper, R., Papierwr., Arnoldstr. 24
31865 Trappiel, Max, Maler, LößnigerStr. 48
25872 Trares, Marg., Kaiser-Maximilian-Str. 20
20331 Tratz, Hans, Egelstr. 7
68352 Tratz, Horst, Kfm., DresdnerStr. 30
31827 Trau, Paul, Apotheker, Pfordtenstr. 8
20340 Traub, Jacob, Direkt., Langestr. 32b
52092 Trautmann, Lilly, Opernsäng., Landsb.St.112
39391 Trautmann, Dr. R., Prof., Grassistr. 13
50599 Trautmann, W., Lebensm., Hallischestr. 74

66948 Trautner, Marg., H.Art., Eisenbahnstr. 109
32564 Trautner, Marg., Opernsäng., Fichtestr. 13
63336 Trautner, W., H.-Art., Eisenbahnstr. 40.
27500 Trautschold, Ernst, Stud.-Dir., Nikischpl. 4
51268 Trautscholdt, Ed., Prokur., Knaurstr. 5a
37486 Trautzsch, Kurt, Drogen, Hardenbergstr. 34
32161 Trebe, Erich, Zahnpraxis, Ad.Hitlerstr. 72
60400 Trebesius, Martin, Autorep., Dresd.-Str. 62
39592 Treblegar, M., D.-Hüte, BornaischeStr. 101
33263 Trebs, Alfred, Vertr., *Mkl* Lumbsch 9
27387 Trebs, Curt, Schlossermstr., Gerberstr. 9
38203 Trebs, F., Kammervirtuose, Hardenb.Str. 58
211a2 Trebst, August, Samenhdlg., Windm.-Str. 1.
30552 Ders., Wohnung, *Mkl* Wolfswinkel
27261 Treff, Willy, Bäcker, W.Blümelstr. 6
66245 Treftz-Frank, H., Dentist, Stett.Str. 110
25673 Trefz, Friedrich, Dentist, Königspl. 6
39317 Treiber, Herm., Dipl.-Ing., Heinzelm.W. 9
32354 Treibmann, Fritz, Dr. jur., Grassistr. 9
53774 Treibmann, G., Ing., Michelbach, Bergg.Str. 2
38376 Treibmann, Otto, Prokur., Scheffelstr. 33
38124 Treitschke, Marta, Frau, Mozartstr. 9
56160 Dr. Trenkler-Verlag GmbH, Wittenb.Str. 15
62608 Trenkler, Frida, Ww., Reitzenh.Str. 155
66697 Trenkler, Mart., Pfarrer, Kohlg.Str. 18
52223 Trenkmann, Ernst, Obst, Hall.Str. 35
12891 Trenkner, Walter, Vertr., Georgiring 5
57463 Treplin, Harro, Werkstl., Schillerweg 2
32719 Trepte, Ew., Fachschaftsl. d. Kaufl. f. Kartoff., Sidonienstr. 46
11819 Derselbe, Straße d. 18. Oktober
32857 Trepte & Farko Nachf., Fabrik ätherischer Öle und Essenzen C 1, Hohe Str. 35. P 4683
50971 Treptow, Rud., Buchhdlg., MetzerStr. 10
58955 Tressel, Martin, Vertr., Nachtig.W. 17
31814 Tretner, Alfr., Kfm., Scheffelstr. 28
10251 Tretner & Frey, Gardinen, Markgr.Str. 8
43434 Tretsch, Rud., Postinsp., Hellerstr. 11
63096 Trettner, Kurt, Lebensm., Preußenstr. 112
65143 Treu, Willy, Maler, Konradstr. 10.
31704 Treudler, Emil, Schlächterei, Fichtestr. 61
22038 Treuhand-Aktiengesellschaft, C 1, Tröndlinring 3. **T** Treuorgan **P** 1586
24916 Treuhand AG, f. Wirtschaftsprüf., Ranstädter Steinweg 2
71801 Treuhandgesellsch. AG, Gerberstr. 1
26796 Treuhand- und Revisionsgesellschaft Dr.Gontard & Howe KG, M.Luther-R. 1
22000 Treusch, Ernst, Juwelier, Petersstr. 7
30917 Treusch, Leonh., Juwelier, Tauchn.Str. 27a
52585 Treusch, Rob., Baumstr., *Wie* Oertelstr. 43
38734 Treutler, Max, Stud.-Dir., Steinstr. 48
18081 Treuverkehr Dtsch. Treuhand AG, Nikolaistraße 10
(35766) Treviranus, Ralph, Dipl.-Landw., Rittergut Markkleeberg
45579 Trexler, Georg, Kantor, Nonnenstr. 28
35330 Treydte Otto, Fabrikbes., *Mkl* Hind.Str. 30
60702 Treydte, Walter, Fahrschule, Aug.Str. 16
23412 Teicot-Müller, Windmühlenstr. 42
50592 Triebe, Gottfr., Eier, Borkumerweg 5a
62625 Triebe, Heinr., Wurstfbr., *Ho* Hind.Str. 3
26917 Triebe, Kurt, Kol.-W., Mackensenstr. 43
40970 Triebe, Paul, Kol.-W., H.-Meyerstr. 38.
45329 Triebel, Ad., Fuhrw., *Rü* am Bahnhof
53415 Triebel, Hans, Feink., GohlisrStr. 13
35951 Triemer, Martin, Klempner, Hermannstr. 8
62596 Triepke, Hans, Alfred-Kindler-Str. 96
10821 Trier, Albin, Pianos, Härtelstr. 4.
21710 Triesch, Carl, Kfm., Yorkstr. 1.
13462 Trietschler, Horst, Dittrichring 4
13761 Trikot- u. Wäschefbr., Mittelstr. 18a
66957 Trillhose, Richard, HolzhäuserStr. 98
46018 Trillmich, Hans, Papier, Brockhausstr. 2
11030 Triltsch, Felix, Schreibmasch., Petersstr. 17
38190 Trinkhaus, Herb., Vertr., Kronprinzstr. 78
42009 Trinkhauß, Jul., Kfm., Henricistr. 3
12098 Trinks, Hans, Musiker, Sporergößchen 2
65397 Trinks, Herm., Dir., Schönbachstr. 60
62425 Trinks & Co., Graph. Kunstanst., Schönbachstr. 60
18528 Trippler, Otto, Werbeverlag, Schulstr. 8
61495 Trischmann, Max, Prok., Gotthelfstr. 10
26455 Tritzschler, Hans, Dr., Ferd.Rhodestr. 2
12580 Triumphverl. A. O. Mügge, Reklame, Inselst.5
61123 60658 Triumphator-Werk Heer & Co., Spez.: Rechenmaschinen, Mölkau b. Leipzig 17. T Triumphator. P Leipzig 52143
60807 Trobitzsch, Robert, Vertreter, Göschenstr.14
58165 Trockenlegung feuchter Gebäude, GmbH, Roscherstr. 9
42286 Tröbs, Curt, Sattler, Dieskaustr. 63
51067 Tröbs, Oskar, Dachpappen, Roscherstr. 17
52067 Ders., Wohnung, Schönhausenstr. 14
50183 Trödler, Herm., Gastwirt, Hallischestr. 285.
32311 Trödler, Rud., Baugesch., DölitzerStr. 48
43540 Tröger Nf., A., Molkerei, Josephstr. 49
43769 Tröger, Bruno, Zimmerei, Lützner Str. 169
61867 Tröger, Edg., Fleischermstr., Wörthstr. 1
56687 Tröger, Edgar, K.-Maler, Mecklenburgstr. 47
19032 Tröger, Felix, Apotheker, Uferstr. 19
13862 Tröger, Kurt, Reg.-Rat, Harkortstr. 19
65625 Tröger, Max, Bäckerei, Margar.-Str. 2.
22947 Tröster, Else, Härtelstr. 10
60338 Troike, Willy, Kfm., Bülowstr. 11
46069 Troitzsch, Otto, Betr.-Ing., Steubenstr. 26
52671 Troitzsch, Otto, Ing., Geibelstr. 28
61810 Trojahn, Carl, Milchprod., Schönbachstr. 34
32605 Troll, Friedr., Dipl.-Ing., F.Rhode-Str. 29
36816 Tromm, Dr., Studienrat, Schenkendorffstr. 6
40368 Trommer, Bratwurstglöckle, Am Cottaweg
61615 Trommer, Albin, Kfm., Lorckstr. 6
61922 Trommer jr., F., Adler-Film-Co, Oststr. 30
63306 Trommer, Franz, Filmfbr., Neust.Str. 2
68376 Trommer, P. M., Techn., L.-Colditzstr. 14
55975 Trommer, Walter, Vertreter, Kleiststr. 57
32423 Trommler, Gustav, Malermstr., Sid.Str. 66
39804 Tron, Dr. Walter, Bankdir., Kronpr.Str. 1
35613 Tronick .Curt, *Mkl* Vierz.Ackerweg 21
43664 Troschke, Arth., Kürschner, Brockh.Str. 2
62320 Troschke, Karl, Tapezier, Senefelderstr. 2
45129 Troschke, Milda, Betten, Könneritzstr. 53
42523 Troschke, Paul, Tapez., Dieskaustr. 69
45296 Trost, Hans, Prokur., Hüfferstr. 62
52934 Trostorff, Rich., Ingen., Marbachstr. 2
12496 Trott, Walt., Verleger, Hindenburgstr. 87
46311 Trotte, Bernh., Lederwr., *Rü* Hdbgstr. 27
53476 Trube, Erich, Kfm., Wilhelmshav.Str. 8
46806 Trubig, Kurt, Betr. Ing., Ottostr. 34
13278 Truchseß, Wolfg., Angest., Wettinerstr. 21
14170 Truckenbrod, E., Optiker, Gr.Steinweg 14
65774 Derselbe, Wohnung, Denkmalsallee 109
62234 Trübenbach, O., Schraubenfbr., Dimpfelstr. 27
66355 Trübiger, Elly, Buchhdlg., Oststr. 73
66719 Trümmel & Lange, Mayonnaisefbr., Kapellenstr. 11
55956 Trümpelmann, Martin, Baustoffe, Pittlerstraße 23
34428 Trümpler, Karl, Landesprod., Tauchn.Str. 41
30910 Trummlitz, Ew., Tierarzt, *Mkl* A.Oetzsch 6
14932 Trummlitz, Rud., Klempn., Alex.Str. 34
36424 Trummlitz, W., Install., Kantstr. 47
32360 Trumpff, Dr. Hans, Zahnarzt, Floßpl. 32
39662 Trzebinski, Paul, Kfm., F.Rhode-Str. 39
17028 Tsamisis, Thom., Kürschn., Nikol.Str. 31
22678 Tschammer, Minna, Frau, Frankf.-Str. 16
62065 Tschanns Inst. f. Buchführ., Stett.-Str. 82
20374 Tschaplowitz-Seifert, Grete, Bildh., Leibnizstraße 21
25056 Tscharnke, Max, Rauchwr., Nikolaistr. 21
43309 Tschentscher, Paul, Josephstr. 29
67008 Tscherin, I. M., Zeichner, Eilenb.Str. 17a
42712 Tschersich, Ernst, Autorep., Wind.Str. 35
61117 Tschichold, Franz, Schilderm., Konradstr. 21
18126 Tschichold, Werner, Reklame, Petersstr. 19
68221 Tschiersch, Carl, Immobilien, K.Krausestr. 72
37361 Tschiersch, Martha, Zigarren, Arndtstr. 30b
62277 Tschierschwitz, Hertha, Martinstr. 6
19909 Tschiritsch, Jos.Friedrich, Marienstr. 9
52326 Tschöpe, Ewald Fris., Leonhardstr. 18
10424 Tschoerner, Frit, Vertr., Ludend.Str. 28
16584 Tsirlemes, Zissis Kürschner, Ritterstr. 19
55667 Tsuladze, Arsen *Wie* Stentzlerstr. 86
Sammel-Nr. 72241 „Tuag" Tuchhadels-Aktiengesellschaft, Tuche, Futterstde, Schneiderartikel, C 1, Tauchaer S. 27. T Tuag P 839
39258 Tuch, Gerty, Fm, Kronprinzstr. 40
26383 Tuch, Herbert, fm., Liviastr. 6
22383 Tuch, Wilh., Sat. Anl., Mackensenstr. 34
42353 Tuchen, Bernh., art.-Großhdlg., Bahnlagerplatz Kl.Zschocher
57525 Tuchen, Joh., Rchwr., Hall.Str. 168
20955 Ders., Geschäft, ikolaistr. 20—26
72006 Tuchhaus Paul Baur, C 1, Roßpl. 12/13
27521 Tuchscherer, H., utorep., Lessingstr. 26
60749 Tübel, Erich, Kf, Taubestr. 74
18310 Tümmler, Alfred fenbau, Uferstr. 11
17551 Tümmler, Heinz, ris.App., Hind.Str. 58
65178 Tümmler, Horst, fm., Liebertw.-Str. 8
23868 Tümmler, Walt., eilpr., Hainstr. 9
37947 Tuercke, Dr. Joa, Ing., Kronpr.Str. 73
25032 Türk, Joh., Fleherei, Winterg.-Str. 10
43719 Türke, Jul., Fenrrahm., Bischofstr. 9
28515 Türke, Margot, ., Pfaff.Str. 48
26783 Türke, Paul, Che, K.Johann-Str. 12
42421 Tützer, Dr. Gg. ., Arzt, Dieskaustr. 439
26913 Tully, Heinr., DiIng., Inselstr. 18
24886 Tuma, Walther, okolade, Markthalle
51581 Tunder, Siegfr., I.-Ing., K.Friedr.Str. 8
56947 Tunze, Guido, Ve., Beaumontstr. 9
34663 Tura Apparate, M. Schwarz, HoheStr. 9
43090 Tura Werk GmbHegistrierkassen, Luppenstraße 1
66528 Turinske, Walt., sich., *Eng* Nordstr. 4
43273 Turn- u. Rasensperein v. 1899 Lzg. eV, *BöE* Wiesenweg
45334 Ders., Platzanl. Herseb.Landstr.
45168 Turn- u. Sportgemie 1848, Albertinerstr.24
41105 Ders., Turnerscha, Friesenstr. 12
20751 Turn- & Sportve 1867, Hindenb.Brücke
12134 Ders., Turnhalle Meßplatz
57053 Turn- u. Sportve Lpz.-Eutritzsch, WittenbergerStr. 30
33680 Turnverein Leipzbnnewitz, Raschw.-Str.
40202 Tusche, Alfr., Telsp., Könn.Str. 53
36269 Tuscher, Leo, Hasvertr., Kantstr. 8
65103 Tuschmann, M., beleiter, Pösn.Str. 5
58550 Tutzschke, Frith Offset-Hilfsmittel, N 22, Potsdamer Str. 74 69982
58550 Tutzschke, Fritz, Offset-Hilfsmittel, N 22, Potsdamer Str. 34 12881
61769 Derselbe, Wohn., 4, BautznerStr. 30
62231 Tutzschke, Fritz, midt-Rühl-Str. 36
6 769 Tutzschke, Fritz, ., BautznerStr. 30
60109 Tutzschke, R., Ka, Idastr. 43
16423 Twietmeyer, A., Bldg., Gellertstr. 14.
55273 Twietmeyer, MarphliserStr. 9
37179 Tympel, Otto, Stetzbetr., Floßpl. 26
38524 Typograph GmbHrnaischeStr. 3a
43410 Tyrlich, Herm., L, AlteStr. 1
42967 Tzschachmann, Caöttch., Elis.-Allee. 57.
42965 Tzschachmann, E., Baugesch., Klopstockstraße 10
20006 Tzscheutschler, Gehdr., Nürnb.-Str. 46
30440 Tzschoch, Otto, G, Körnerpl. 3
65780 Tzschucke, Paul, rrer, Dresd.-Str. 59.
10029 Uber, Joh., Drogbrüderstr. 2
11490 Uber & Stenzel, Bd., Nikischpl. 4
31184 Uebe, Frdr., Gesc., Brandv.Str. 74
67649 Uebel, Curt, KfmauerStr. 65
31627 Uebel, H., R.-A., Str.d.SA. 39
60290 Uebel, H., Lebenschönbachstr. 44
33668 Uebelherr, Xaver, Maler, Born.-Str. 68.
56110 Uebenn, Wilh., Dfm., Fabriecstr. 13
65247 Ueberall, A., Bäckweenfurtherstr. 1a
68922 Ueberall, K., Reta, Reitzenh.Str. 35
65310 Ueberall, Th., Gla-Inst., Saarl.Str. 37
10141 Uebermuth, Dr. Bt, Salomonstr. 22
51480 Ueberschaar, Johs Vertr., Jägerstr. 16.
38277 Ueberschaer, O., .Ltr., K.Aug.-Str. 50
19545 Ueberschar, Ernsthlerei, Kreuzstr. 11.
24566 Übersee-Post, Veralomonstr. 1
27247 Übersetz.- u. Dcherbüro, Akadem., Ritterstr. 14
16630 Ueberück, Horst, Kfm., Beeth.Str. 8
24913 Ufa-Handelsges.mbhützenstr. 21
70201 Ufa, Theater-VerWindmühlenstr. 31
32329 Ufa-Universum-Fil, *Mkl* Lumbsch 13
39809 Ufer, Alfred, Techn., Elisenstr. 63
24092 Ufer, Friedr., Verinstr. 16
61421 Ufer, Ingo, Augus 18
60502 Ufer & Koch, Essfbr., Herbartstr. 3
66347 Uhde, Bruno, Buc., *Mö* Hind.Str. 3
52404 Uhde, Walter, Dl., Ehrensteinstr. 14
20220 Uhlands Techn. VTalstr. 15
30993 Uhle, Johannes, Dir., Scheffelstr. 27
19249 Uhle, Dr. Siegfr., R.-A., Universitätsstr. 2
35046 Derselbe, Wohn., Kais.Augusta-Str. 14
56286 Uhlemann, Alexander, DanzigerStr. 29b
50439 Gebr. Uhlemann, Kistenfbr., Eutr.Str. 24
32018 Uhlemann, H., Kaiser-Wilh.Str. 21
37916 H. u. Rob. Uhlemann, Buchdr., Friederikenstraße 5
67646 Uhlemann, Heinz, Kfm., Hospitalstr. 15
57100 Uhlemann, Johannes, Planen, Asterstr. 17
19001 Uhlemann, Jul., Malermstr., Königstr. 1
41887 Uhlemann, Kurt, Kohlen, Zschoch.Str. 65
46525 **Uhlemann, Max A., Seifenfbr., Luppenstr. 5.**
63748 Uhlemann, P., Autofuhrw., *Mö* Feldstr.
37319 Uhlemann, P., Oberlehrer, *Mkl* Schum.Str.
66162 Uhlemann, W., Bücherrev., Stött.-Str. 75.
12562 Uhlhorn, Herm., Vertr., Nordstr. 57
22547 Uhlich, B., Photo-Atelier, Markt 9
60203 Uhlich, E., Prokurist, *Ho* Schillerstr. 24
10422 Uhlich, Jenny, Ww., Magnetop., Keilstr. 1
41896 Uhlich, Dr. Joh., Leutn., Bienitzstr. 8
14625 Uhlich, Margar., Funkenb.Str. 10
16380 Uhlich, Wilh., Vetr., Rosentalgasse 10a
46981 Uhlich & Teichgräber, Baugeschäft, W 33 Luppenstr. 28. P 3014
40458 Uhlig, A., Schriftleiter, Schichtstr. 11
52637 Uhlig, Alfr., Prokur., Herloßohnstr. 26
63378 Uhlig, Alwin, Bücherrev., Stannebeinpl. 6
35127 Uhlig, Arno, Kfm., Kais.Aug.Str. 33
52532 Uhlig, B., Kohlen, Delitzscherstr. 58.
11102 Uhlig, Bernh., Insp., K.Maxim.Str. 48
60654 Uhlig, Elsbeth, Eisenbahnstr. 183
53105 Uhlig, Emil, Chem. Fbr., Schönef.Str. 57
16123 Uhlig, Emil, Schneider, Mackonsenstr. 25
51016 Uhlig, E., Tiefbohrwerke, Wahrenerstr. 11
12814 Uhlig, Fr., Strumpfklinik, Kathar.Str. 7
36416 Uhlig, Dr. Fr., Studienrat, Lindenhof 2
36867 Uhlig, Dr. Fritz, Synd., Ferd.Rhode-Str. 38
55040 Uhlig, Hedwig, Wollwr., Hall.-Str. 333.
58811 Uhlig, Heinr., Dentist, WahrnerStr. 15
67409 Uhlig, Dr. Horst, Zahnarzt, Crusiusstr. 9
51128 Uhlig, Max, Radio, GohlisrStr. 4
66406 Uhlig, Marie, Natalienstr. 16
40371 Uhlig, M., Vertr., Schnorrstr. 16
63898 Uhlig, Otto, Prok., Ganghoferstr. 5
37219 Uhlig, Paul, Kfm., Fockestr. 3
23616 Uhlig, R., Schuhwaren, Königspl. 7
68259 Ders., Wohnung, GüldengossaerStr. 35
60453 Uhlig, Rich., Fischfeinkost, Mölk.-Str. 32.
51542 Uhlig, Rich., Getreide, Hall.Str. 29
43466 Uhlig jr., Rich., Kfm., Hahnemannstr. 2
30027 Uhlig, Rudolf, Dozent, Kochstr. 71
63689 Uhlig, Walter, Radio, Eisenbahnstr. 44
42610 Uhlig, Walter, Tabak, Odermannstr. 19
61959 Uhlig, Wilh., Oberstltn., MeranerWeg 7
43656 Uhlig, W., Bauklempn., *BöE* Hitlerstr. 57
53777 Uhlig, W., Brunnenbau, Schönef.Str. 211
33139 Uhlisch, Hs., Mech.Mstr., Arndtstr. 29
13708 Uhlig & Co., Rauchwr., Nikolaistr. 27.
60884 Uhlitzsch, Georg, Café, Eisenbahnstr. 127
50943 Uhlitzsch, Max, Drogen, ParisrStr. 26
22804 Uhlitzschs Plissee-Presserei, Inh. Wally Uhlitzsch, C 1, Windmühlenstraße 7. P 5401
10510 Uhlmann, Dr., R.-A. [N], Markgrafenstr. 10
43610 Uhlmann, Arno, Lederwrfbr., Calv.-Str. 31.
24004 Uhlmann, Clara, Ww., Gellertstr. 7
31508 Uhlmann, Gertrud, Kantstr. 5
63636 Uhlmann, Gustav, Insp., Crusiusstr. 9
50068 Uhlmann, Joh., Ww., ErfurterStr. 8
26633 Uhlmann Joh., Lüft., Zentralstr. 7
62298 Uhlmann, Joh., Drucks., Teubnerstr. 16
63193 Uhlmann, Karl, Weißestr. 22
45845 Uhlmann, Manfr., Fahrzeuge, *BöE* Hitlerst.15
22450 Uhlmann, Max, Bücherrev., Markgr.Str. 8
24934 Uhlmann, Paul, R.-A., Stephanstr. 10
56116 Uhlmann, Rolf, Organ., K.Friedr.Str. 33
39370 Uhlmann, Werner, Dipl.-Chem., Fichtestr. 56
70701 Uhlmann & Co Nf., Spedit., C 1, Brühl 7
36795 Uhlrich, Kurt, Ofensetzer, Stöckartstr. 11
68100 Uhrmacher-Woche, Die, BreiteStr. 7
32703 Uibe, Hildegard, Zahnärztin, Sophienstr. 1.
52315 Uibe, Dr. M., Stud.-Rat, Parkteich.
33676 Uihlein, Jakob, Moltkestr. 1
19150 C. Ulbrich & Co. Kol.-W., Kurprinzstr. 12
61436 Ulbrich, Fr., Ingen., Göschenstr. 12
57633 Ulbrich, Gottfried, Kfm., Lothr.Str. 46
43638 Ulbrich, C. R., Kfm., Th.Fritschstr. 54
27680 Ulbrich, Rud., Kfm., Windm.Str. 32
39775 Ders., Wohnung, Elisenstr. 119
67953 Ulbrich, Walter, Kfm., Joh.Allee 11
36008 Ulbricht, A., Landesprod., Ad.Hitlerstr. 98
60827 Ulbricht, A., Bäcker, PlaußigerStr. 15
68075 Ulbricht, C., Magnetopath, Mariannenstr. 47
42947 Ulbricht, H. Otto, Lebensm., Klopst.Str. 3
33933 Ulbricht, Hans, Lebensm., C 1, Braustr. 29
36444 Ulbricht, Hs., Autorepar., Moltkestr. 21
35997 Ulbricht, Heinr., Drogerie, Märchenwiese 22
38165 Ulbricht, Horst, Landwirt, Leinestr. 50
50890 Ulbricht, Hugo, Kfm., Marbachstr. 13
17049 Ulbricht, Kurt, Uhrmacher, Wächterstr. 26
36288 Ulbricht, Kurt, Vertreter, Mühlholzg. 32
27501 Ulbricht, Luise, Tabakwr., Nürnb.Str. 35
19690 Ulbricht, O., Schokoladen. Grimm.-Str. 1.
(18124) Ulbricht, W., Vertr., Georgiring 3
39473 Ulbricht, Willy, Fuhrw., HoheStr. 20
60116 Ulbricht, Willy, Vertr., StünzerStr. 11
(71941) Ullinger, Alois, Gemüse, Großmarkthalle
33137 Ders., Wohn., C 1, Sophienstr. 25
11264 Ullmann, Penzel's Nachf., Musikinstrumentenbau, C 1, Turnerstr. 22. P 9979
62957 Ullmann, Heinr., Vertr., DresdnerStr. 30
65266 Wilh. Ullmann & Co, Taubestr. 45
40996 Ullrich, Gustav, Kol.-W., Gießerstr. 63.
58571 Ullrich, Herm., Fleischer, F.Karlstr. 29
53784 Ullrich, Hertha, Frau, Berggartenstr. 10
56208 Ullrich, Karl, Kfm., Ehrensteinstr. 41
56204 Ullrich, Karl, Wolle, Pfaffend.Str. 50
37345 Ullrich, Martha, *Mkl* Forststr. 8
45792 Ullrich, Max, Fleischermstr., *Bgh* Dorfplatz 2
52709 O. Ullrich KG, Gießereimaschinenfabrik, BitterfelderStr. 3
Sammel-Nr. 54136 O. Ullrich & Co.
Großhandlung in Bestandteilen für Zentralheizungs- und sanitäre Anlagen, C 1, Eutritzscher Str. 20. **P** 66677
(24779) Ullrich, Dr. Otto, R.-A. [N], Reichsstr. 15
55750 Ders., Wohn., KielerStr. 79
32725 Ullrich, Wilh., Kfm., Kais.-Wilh. Str. 65
20184 Ullstein, H. H., Papier, Dörrienstr. 15
35096 Ullstein, Hanns, Kfm., *Mkl* Hitlerstr. 97
55140 v. Ulm, Frhr. Rolf, Ing., Herloßsohnstr. 13
33017 Ulmer, Charlotte, Ww., Bayer.Str. 131
61342 Ulmer, Friedrich, Vertr., Wurznerstr. 34
15406 Ulrich, Alfr., Tischlerei, Windm.Str. 39
36985 Ulrich, Emma, Schwägrichenstr. 9
71481 Ulrich, F. A., Brauerei, Windm.Str. 32
41485 Ders., Flaschenbierabt., Dieskaustr. 177
50374 Ulrich, Fritz, Dachdeck., Mühlhäuserstr. 2
56196 Ulrich, Gertrud, Norderneyer Weg 7b
25077 Ulrich, Dr. Gertrud, Frau, Emilienstr. 13
51749 Ulrich, Heinr., Lackierer, Richterstr. 17
62854 Ulrich, Karl, Kfm., Thiemstr. 21
30596 Dr. phil. Max Ulrich Kom.-Ges., Fabrik elektrotechn. Apparate, C 1, Sophienstr. 27
12500 Ulrich, Rich., Möbelstoffe, M.Lutherr. 11
43223 Ulrich, Rolf, Brauerei, Wasserstr. 18
30382 Ulrich, Walter, Dir., Grassistr. 17
40225 Ulrich, Walther, Stieglitzstr. 52
67919 Ulrich, Willi, Fabrikant, Thiemstr. 21
18710 Ulrichs Bier-Palast, Petersteinweg 19.
15813 Ulrichs Bräustübl, H. Enke, Windm.Str. 35
50939 Ultsch, Franz, Bier, Hallischestr. 204
13874 Umbreit, Bertha, Rauchwr., Nikolaistr. 31
45954 Umbreit, Franz, Obst, Großmannstr. 2
40228 Umbreit & Matthes, Elektr.Fbr., Ziegelstr. 24
35509 Umlauf, Bruno, Fabrik für Schnitte, Stanzen und Werkzeuge, S 3, Kochstr. 28
36560 Umlauf, Otto, Werkzeuge, DölitzerStr. 48
37960 Walter Umlauf Maschinenfabrik, Markkleeberg-Ost
39660 Derselbe, Wohnung, LößnigerStr. 79
12102 Umlauft, Walt., Dipl.-Ing., Christ.Str. 29
65822 Unbehauen, Mart., Kfm., Lindenallee 12.
53276 Undeutsch, Dr. Wilh., Arzt, Pölitzstr. 13.
17527 Unger, Dr., R.-Ger.-Rat, G.Adolfstr. 5
41793 Unger, Bruno, Rotat.Mss., Quandtstr. 11
32802 Unger, Carl, R.-A. [N], Grassistr. 28
15281 Derselbe, Büro, GrimmaischeStr. 20
(19051) Unger, Carl, Rob., H.-Hüte, Petersstr. 4—6
27298 Unger, Conr., Fahrradteile, R.Wagner-Str. 17
63731 Unger, Felix, Bankprok., *Ho* D.Eckart-Str. 28
24494 Unger, Fr., Dipl.Volksw., Lutherring 3
60314 Unger, Fritz, Maler, Adalbertstr. 1
61255 Unger, Gg., Vertreter, Eilenb.-Str. 51.
58480 Unger, H., Kol.-W., Grunertstr. 1
36948 Unger, H. Ernst, Fockestr. 13
65615 Unger, Heinr., Möbel, Preußenstr. 20
31278 Unger, Karl, Elektr.-Lichtanl., Kochstr. 50.
40434 Unger, Karl, Fleischermstr., Könner.Str. 73
53123 Unger, Karl, Ing., HallischeStr. 121
62088 Unger, Kurt, Vertr., Kohlg.Str. 28
34538 Unger, Martin, Gewerbelehr., Kantstr. 45
36754 Unger, Max, R.-A., Ad.Hitler-Str. 126
62639 Unger, Otto, Ing.-Büro, LausickerStr. 37
65810 Unger, Ottomar, Fuhrw., WurznerStr. 3
63383 Unger, P. A., Elektr. Anl., Kapellenstr. 5.
22042 Unger & Hillig, elektr.Anl., Gottsch.Str. 1
32030 Unger, R., Bücherrev., Biederm.Str. 95
27757 27758 Unger, Robert, Immobilien, C 1, Kurprinzstraße 51. P 13502
56748 Ders., Wohn., Wiederitzsch, Delitzscher Str.61
53853 Unger, Dr. Rud., Kfm., Poetenweg 45a
20954 Unger, Ute, Malerin, Gottsch.Str. 7
45440 Unger, Werner, Bäckerei, T.Fritsch-Str. 39
62088 Unger, Willy, Drogist, Kohlg.Str. 28
42780 Unger, Willy, Vertr., *BöE* A.Hitler-Str. 228
17558 v. Ungern-Sternberg, O., Glasplakatfbr., Lessingstr. 24
66430 Ungethüm, M., Fleischer, Stett.Str. 74
27483 Unglaub, Erich, Kfm., Lessingstr. 4
46441 Unglaub, Erich, Transporte, Wielandstr. 13
60110 Unglenk, Emil, Frommannstr. 3
55480 55481 55482 „Union" Leipziger Presshefefabrik u. Brennerei A.-G., Leipzig N 25, MockauerStr. 80. T Unionwerke Leipzig P 1318
70661 Union Allg. Dt. Hagelversich., Mack.Str. 2
70301 Union Krafttransport-Betriebe, Paul Posselt, Betriebsstelle Leipzig C 1, Yorckstr. 16/20. T Uniontransport P 35787
16109 Union u. Rhein. Versich. AG, Adolfstr. 4
12642 Universal-Edition AG, Karlstr. 10
27339 Universal-Handelsges. mbH, Kreuzstr. 2
72106 Universalverlag W. Vobach & Co, Talstr. 29
Universität:
19550 Akademische Auslandsstelle, Ritterstr. 14
20497 Anatomische Anstalt, Liebigstr. 13
11788 Archäologisches Institut, Augustusplatz 5
23174 Bibliothek, Beethovenstr. 6
21150 Botanisches Institut, Linnéstr. 1
21608 Chem. Laboratorium, Liebigstr. 18
64421 Chirurg. Abt. d. Kinderklinik, Oststr. 25
20550 Chirurgische Klinik, Liebigstr. 20
20020 Chirurgische Poliklinik, Nürnb.Str. 55
12189 Englisches Seminar, Univers.Str. 13
64501 Frauenklinik, K.Maximilianstr. 55
16884 Geogr. Institut, Schillerstr. 6
19780 Geolog.-palaeontol. Institut, Talstr. 35
12461 Geophysikal. Institut, Talstr. 38
26469 Germanistisches Inst., Universitätsstr. 3
21039 Historisches Institut, Universitätsstr. 3
25160 Hygienisches Institut, Liebigstr. 24
25009 Institut. f. ger. Medizin, Joh.-Allee. 28
11892 Institut f. Geschichte d. Medizin, Talstr. 33
21906 Institut f. Kultur- u. Universalgeschichte, Univ.Str. 11
31631 Institut f. Leibesübungen, Fichtestr. 28
17395 Dasselbe, Sportplatz, Hindenburgstr.
46167 Dasselbe, Bootshaus, Ziegeleiweg 1
13072 Institut Wirtschaftsforschung, Univ.Str. 3
(24764) Instit. f. prakt. Pädagogik, Goethestr. 6
62941 Institut f. landw. Betriebslehre, Joh.Allee 23
63282 Institut f. Landmasch.-Wesen, Joh.Allee 21
63005 Institut f. Pflanzenbau, Joh.-Allee 21
62674 Dass., Versuchswirtschaft, Russenstr. 33
63000 Institut f. Tierzucht, Joh.-Allee 21
66742 Institut f. Bodenkunde, Joh.-Allee 21
14815 Inst. f. Rassen- u. Völkerkunde, Schillerstr. 6
20489 Inst. f. Versich.Wiss., Univ.Str. 3
17686 Inst. f. Wirtschaftswissensch., Univ.Str. 3
19504 Institut f. Zeitungswissenschaft, Schillerstr. 7
14249 Instrumentenmuseum, Täubchenweg 2e
12537 Japanisches Institut, Grimm.Str. 32
18721 Juristenfakultät, Petersstr. 36

Doppelherz – Eine Köstlichkeit – eine Wohltat!

Universität (Fortsetzung):

13839 Juristisches Seminar, Petersstr. 36
64421 Kinderklinik u. -Poliklinik, Oststr. 25
(70341) Klinik f. Hautkrankh., Liebigstr. 21
(70341) Klinik f. Ohren-, Nasen- u. Halskrankheiten, Liebigstr. 18a
21468 Kirchengeschichtl. Seminar, Grimm.Str. 32
17646 Kolonialgeograph. Seminar, Schillerstr. 6
24636 Kunsthistorisches Institut, Augustuspl. 5
63783 Landwirtschaftl. Institut, Joh.-Allee 21
11571 Mathematisches Institut, Talstr. 35
25201 Medizinische Fakultät, Kanzlei Augusteum
20401 Medizinische Klinik, Johannisallee 32
21525 Medizinische Poliklinik, Nürnb.Str. 55
17411 Mineralogisch-petrogr. Inst., Talstr. 38
17304 Mineralog.-petrogr. Inst., Talstr. 38
14249 Musikwissensch. Institut, Täubchenweg 2 c
67706 Orthopäd. Poliklinik, K.Maximil.Str. 53a
23818 Patholog. Inst., Liebigstr. 26
14478 Pharmakol. Inst., Liebigstr. 10
21417 Pharmaz. Instit., Brüderstr. 34
(21039) Philolog. Institut, Universitätsstr. 3
26128 Philosoph. Fakultät, Ritterstr. 16
15040 Philosoph. Inst., Universitätsstr. 15
23612 Physik. Inst., Linnéstr. 5
24151 Physik.-Chem. Inst., Linnéstr. 2
23120 Physikalisch. Inst., Linnéstr. 4
25027 Physiol.-chem. Institut, Liebigstr. 16
21315 Physiolog. Institut, Liebigstr. 16
21809 Prüfungskomm. f. Juristen, Augusteum
24764 Prüf.-Komm. f. Theol., Goethestr. 6
20082 Psychiatrische Klinik, K.Maxim.Str. 29
10560 Psycholog. Inst., Univ.-Str. 7—9
21810 Quästur u. Kanzlei
21809 Rektorat, Augusteum, Schillerstr. 7
12189 Romanisches Seminar, Univ.-Str. 13
21906 Seminar f. Landesgesch., Universit.Str. 11
27034 Sternwarte, Stephanstr. 3
26672 Südosteuropa Institut, Univ.Str. 13
11219 Theolog. Fakultät, Grimmaischestr. 32
20472 Universitäts-Augenklinik, Liebigstr. 14
20387 Universitäts-Buchdruckerei, Dörrienstr. 9
64501 Univers.-Frauenklinik, K.Maxim.Str. 55
20571 Universitäts-Klinik für Zahn- und Kieferkrankheiten, C 1, Nürnberger Str. 57
21506 Dies., Abteil. f. Kieferorthopädie
10282 Universitätschor, GrimmaischeStr. 32
71286 Universitäts-Rentamt, Schillerstr. 8
24748 Vet.-Hygienisches Institut, Linnéstr. 12
70656 Veterinärmediz. Institute, Ecke Tirolerstr.
24634 Zoologisches Institut. Talstr. 33

35828 Unruh, Arthur, Makler, K.Wilhelm-Str. 73
20866 Unruh Nf., Heinr., Eisenwr., Hindenb.Str. 33
45144 Unterbeck, Rob., Prok., Könneritzstr. 41.
71171 Untergrund-Meßhalle, Markt.
46847 Unterhalt.-Genossensch., *BöE* Hitlerstr. 221
37536 Unterricker, M., Filialltr., Arndtstr. 70
13626 Unterstützungsverein des Gastwirtverb., Yorkstr. 15
46795 Unverricht, Dr., Arzt, K.Heinestr. 25b
34438 Unze, Walter, Prok., Bayr.Str. 54
55253 Uplegger, Elisabeth, DanzigerStr. 21
22506 Upmeier, Arn., Fahrr., Fregestr. 29
17497 Uppenkamp, Paul, Vertr., Markt 9
34940 Ur-Krostitzer Biertunnel, Dufourstr. 35
65515 Urbach, Carl, Kfm., Klara-Wieck-Str. 11
58549 Urbach, Clem., Fuhrw., Möck.Str. 28
18034 Urbach, Paul, Vertr., TauchaerStr. 13
40498 Urban, Carl, Dentist, Jahnstr. 18
13475 Urban, Ernst, Bahnbeamt., Liebigstr. 9
26927 Urban, Frdr., Zahnwr., NürnbergStr. 11
65441 Urban, L., Kfm., *Ho* Kl.Pösn.Str. 25
10802 Urban, Rudolf, Tuche, Univ.Str. 22
35437 Urban, Wilh., Feinkost, PegauerStr. 8
16218 Urbanczyk, Dr. F., Ing.-Büro, K.Max.Str. 6
10802 Urban & Bundschuh, Tuche, Univ.Str. 22
15909 Urbschat, Gertrud, K.Maxim.Str. 51
35939 Uginus, Friedr., Dipl.-Ing., Watestr. 6
68541 Ursinus, Herb., Dr. med., Schönb.Str. 22
65218 Uschmann, Thilo, Fleischer, Arnoldstr. 20
63932 Ußleber, Paul, Kfm., Elisabethstr. 19a.
36509 Uthke, Walter, Kfm., HoheStr. 47
56060 Utieschil, Max L., Humorist, Hall.Str.399
23187 U.-T.-Lichtspiele, Hainstr. 19
36107 U.-T.-Lichtspiele, PegauerStr. 12
65690 U.-T.-Lichtspiele, BreslauerStr. 1
56546 Utpatel, Bruno, Fleischer, Lindenth. Str. 32
37366 Uttecht, Alfred, Archit., Erlkönigweg 1
61782 Utting, Kurt, Farben, Augustenstr. 14
40960 U.-T. Union-Theater, Dieskaustr. 79.
66606 Dass., Fortuna-Lichtspiele, Eisenb.Str. 162
27059 Vacik, Joh., Schneider, Mack.Str. 30
67146 Vag, Verlags-Auslicf.-GmbH, Senef.Str. 13
39558 Vahl, Werner, Fabrikbes., Fockestr. 55
57761 Vaillant, Joh., Badeöfenvertr., Prendelstr. 10
14885 Valencia-Garten, Südfrüchte, Goethestr. 7
12888 Valentin, Gg., Bandagist, Nürnbergerstr. 51.
12581 Valvo-Radioröhr. GmbH, Joh.G. 3
45728 Vanecek, Ign., Lebensm., Salzstr. 345
43543 Varieté Drei Linden GmbH, Dreil.Str. 30
54541 Vasenol-Werke Dr. Arthur Köpp K.G., C 1, Berliner Str. 61/63. — Wittenberger Str. 2. T Vasenol P 6720
63036 Vasosalvin-Laborator., StötteritzerStr. 9
22698 Vater, Dr., Dipl.-Kfm., Humb.Str. 5
26785 Vater, F. Arthur, Kosm. Erzeugn., Kreuzstraße 27
66618 Vater, Willy, Reklame, Windhuk.Str. 11
11885 Vaterl. Volksversich., Harkortstr. 1
22477 Vaterländischer Buchvertrieb Thankmar Rudolph Leipzig C 1, Gerichtsweg 16. **P** 59080
37643 Vaterland-Gaststätten, William Schlemmer, C 1, Adolf-Hitler-Straße 28/32
12362 Vauelfa, Ver. Leitungsdrahtfbr. GmbH, Lagerhofstr. 2
14739 Vavra, Jos., Büromasch., Gottschedstr. 19
Sml.-Nr. 44261 „Vedag" Vereinigte Dachpappen-Fabriken Aktiengesellschaft früher C. F. Weber, Leipzig W 31, Nonnenstr. 31. T Vedag P 521
42972 Vedder, Paul, Prok., *BöE* Pflaumestr. 21
10438 „Vedes" Vereinig. Dt. Spielwrhdlr., Petersst. 32.
21102 de Veer, Emil, Spitzenhaus, Petersstr. 38
33421 G. Veik & Co., Elektr. Anl., Schletterstr. 9.
42737 Dies., Wohn. Georg Veik, Schreckstr. 16
10309 Veit, Reinhilde, Sticker., Pfaffendorferstr. 36.
36492 Veit, Walt., Buchgraphik, Ad.Hitler-Str. 44
10280 Velebil, Elis., Obst, Zentralmarkthalle 389
18387 Veleda, Oskar Hähnel GmbH, Bandagenfbr., Markgrafenstr. 4
31926 Velhagen, Kurt, Buchhdlr., Tieckstr. 2
64201 Velhagen & Klasing, Verlag, Hosp.-Str. 27
64201 Velhagen & Klasings Anzeigenverwaltung, C 1, Hospitalstr. 27. T Daheim P 66746
65850 Velmag, Meßinstr.-Fbr., Wassert.Str. 13
56151 Veltman, Reichsgerichtsrat, Pölitzstr. 12.
65014 Venditor, Kunststoff-Verkaufsgesellsch. mbH
52987 Vennewitz, Hilda, EisenacherStr. 12
52537 Vent, Georg, Vertr., Korke, Lenaustr. 13
56737 Vent, Kurt, Vertreter, Pölitzstr. 9
58465 Venter, Ernst, Norderneyer Weg 4
52378 Venter, Kurt, Wohn., Wangeroogerweg 8a
42159 Ders., Vertr. f. Lebensm., *Rü* A. Bahnhof
18112 Venzke, Paul, Buchdr., Inselstr. 11
16229 Verb. d. Dt. Veredl.-Anst. f. baumw. Gewebe, Beethovenstr. 25

24506 / 26595 Verband der Vereine Creditreform e. V.
Auskünfte — Inkasso
„Creditreformhaus", C1, Fleischerplatz 1. P 3488

54246 Verb. Dt. Schreibwr.-Großhdlr., Marbachst. 4
19237 Verband Deutscher Teppich- und Möbelstoff-Fabrikanten e. V., C 1, Beethovenstr. 25. T Temoff P 70579
18720 Verb. mitteldt. Kohlengroßhändler, Tröndlinring 3
42209 Verbandswasserwerk Rückmarsdorf, Hindenburgstr. 47
38462 Verbeek, Curt, Lehrer, Scheffelstr. 34
68353 Verbeek, E., Elektroinstall., Kindlerstr. 94
60529 Verbeek, M., Beerdig.-Anst., A.KindlerStr. 82
65730 Verbeek, Paul, Hans-Sachs-Str. 15
41494 Verbrauchergenossenschaft Leipzig eGen. mbH, Jahnstr. 85
68933 Vercrüsse, Herm., Baumstr., Oswaldstr. 26
62615 Verein f. Bewegungsspiele, Connew.Str. 13
66138 Ders., Gastwirtschaft
61966 Ders., Tennisabt., Stadion
39170 Verdofsky, W., Revisor, Waisenh.Str. 8
72911 Verein Creditreform, Goethestr. 1
(60067) Verein Dtsch. Färber, e.V., Täubchenweg 23
18145 Verein f. d. Geschichte Leipzigs, Reichsstr. 15
61603 Verein f. Feuerbestattung, Lindenallee 20
71561 Verein f. inn. Mission, Roßstr. 16.
30283 Verein f. Kanusport, Am Pleißenwehr
55813 Verein f. Leibesübungen, Herloßsohnstr.
41345 Verein f. naturgem. Gesundheitspfl., Ringstraße 136
56837 Verein f. Naturheilkunde, WiederitzscherW.
40711 Verein f. Turnen u. Beweg.-Spiele, Diezmannstr.
24500 Verein Leipz. Kegler, Ludendorffstr. 22
54246 Verein Mitteldtsch. Papiergroßhdl., Marbachstr. 4
36385 Vereinigte Armaturen GmbH, Lerchenrain 65
23855 Verein. Bautzner Papierfbr., Aug.Pl. 7
55977 Verein. Butterfirmen A. Gl. Peter Oginczus, Wilhelminenstr. 11
42354 Verein. Filzfabriken Lange & Co, Reisstr. 77
43819 Vereinigte Jute-Spinnereien und Webereien Aktiengesellschaft Zweigniederlassung Leipzig, W 33, Lützner Str. 171. T Jutespinnerei
27324 Verein. Krankenversich. AG, Johannispl. 1
11875 Verein. Kugellagerfbr. AG, Fleischerpl. 2
51547 Vereinigte Lackfabriken Erich Möbius & Co. Komm.-Ges., Leipzig N 26, Pittlerstr. 32
25686 Vereinigte Lausitzer Glaswerke A.-G., Verkaufsbüro, C 1, Neumarkt 2—4
30969 Verein. Likör- u. Essigfbr., Sophienstr. 12
10303 Verein. Mitteld. Lebensvers., Salomonstr. 24
68121 Verein. Oberschles. Hüttenwerke AG, Gletschersteinstr. 45
52893 Verein. Papierw.AG, Poetenweg 5
(71531) Ver. Sächs. Quarzporphyrwerke, Markt 9
55026 Verein. Sauerstoffwerke, Maniettastr. 24
26275 Ver. Schmirgel- u. Masch.-Fbr., Berl.Str. 9
12062 Verein. Strals. Spielk.-Fbr. AG, Markt 10
24713 Verein. Tapetengeschäfte Meißner, Döhle & Keferstein, Hugo-Licht-Str. 1
26020 Verein. Verlagsges. W. Dietsch, Hdbgstr. 19
10551 Verein. Versich.Ges. f. Haus- u. Grundbes. AG, Schulstr. 8
19186 Vereinigter Leipziger Bahnhofsbuchhandel Bettenhausen & Steuernagel, C 1, Hauptbhf.

23979 / 27416 Vereinigtes Kohlen- und Briketkontor P. Leonhardt & Co., C 1, Windmühlenstr. 31. T Kohlenverein P 50266

54246 Verein. d. Förd. d. Groß- u. Außenhand.-Stud. a. d. Hdlshochschule, Marbachstr. 4
25831 Verein. mitteldt. Seifenfbr., Reichsstr. 41
71561 Vereinshaus, Evang., Roßstr. 16
36681 Verges, Herb., Kfm., BornaischeStr. 22
46604 Verges, Dr. O., Justizrat, Bism.Str. 2
22037 Ders., Büro, Dittrichring 20
61352 Verkaufsbüro d. Duensing-Bicheroux-Werke, Teubnerstr. 11
27571 Verkaufsbüro d. Dtsch. Kolophon-Werke, Erich Röhler, PlauenscheStr. 13
46939 Verk.-Büro d. Zechstein u. Zechitwerke, Stieglitzstr. 38
(56070) Verkaufsgem. d. Betonwerke, Schlad.Str. 10
23731 Verkaufsst. d. Papierfbr. O. Günther, Augustusplatz 7
18144 Verkehrs-Verein Leipzig e.V., C 1, Reichsstraße 15, Aufgang C (Kochs Hof), Auskunftsstelle Markt 4. P 51263
13523 Verkehrswissenschaftl. Lehrmittelges. mbH, Goethestr. 6
(20371) Verlag anat. Tafeln, Carolinenstr. 22
13172 Verlag u. Anzeigenverwalt., Grimm.Str. 27
34031 Verlag v. Auerbachs-Kalender, Eliesnstr. 15
24349 Verlag Bereiter, DresdnerStr. 2
72201 Verlag Otto Beyer, siehe Otto Beyer, Verlag
10590 Verlag das neue Deutschl. GmbH, Inselstr. 26
34011 Verlag d. Dtsch. Arbeitsfront GmbH, Adolf-Hitler-Str. 32
25969 Verlag Deutscher Müller, Querstr. 5
70851 Verlag d. Kreditliste, Gerichtsweg 26
(72201) Verlag des Kreises Arndt Beyer, Hind.Str. 72
27524 Verlag Aug. Lutzeyer, Königstr. 7
67318 Verlag „Meister der Farbe" vorm. Seemann & Co., Hospitalstr. 11a. P 25537
(17405) Verlag Musik im Volk, Liebigstr. 6
24823 Verlag Dr. Paul Schöps, Leipzig C 1, Nikolaistraße 28/32. P 63829
23879 Verlag des Schwaneberger Album Eugen Berlin, C 1, Rabensteinpl. 2. T Schwanalbum
56898 Ders., Eug. Berlin, Wohn. Geibelstr. 27
(24506) Verlag Gerh. Wagner, Fleischerpl. 1
37588 Verlag Wehnert & Co., Sidonienstr. 44
24509 Verlag „Welt und Haus", Hindenburgstr. 9
50266 Verlage, Th., Kürschner, Hall.-Str. 315.
62687 Verlagsanst. Emil Abigt Nf., Gutenb. Str. 2
16324 Verlagsanstalt des Leipziger Meßamts, GmbH, HoheStr. 34
40301 Verlagsbuchh. E. M. Martha Tietz, Dreilindenstr. 12
32638 Verlohren, Franz, Insp., Grassistr. 17
66218 Verlohren, W., Vertr., A.Hipper-Str. 42
17141 Vermehr, Walter, Tabakwr., Wagnerstr. 15
27267 Vermietungsbüro für Wohnungen, Rud.Str. 4
27268 Vermietungsnachweis, Schulstr. 1
27638 Versich.-Anst. d. sächs. Gew.-Kammern AG Humboldtstr. 2a

12355 / 24948 „Versichertenschutz" Treuhand-Komm.-Ges. Puppikofer C 1, Zentralstr. 7/9. **T** Treuschutz **P** 50660

54026 Versorgungsamt Leipzig, Ehrensteinstr. 3
13694 Versorgungsgericht, Bosestr. 4.
50039 Versuchs- u. Forschungsanstalt für Tierernährung (Staatl.), Kühnstr. 8
19055 Vertrauensärztliche Dienststelle d. Landesvers.-Anst., W.Schwabe-Str. 2
(23306) Vertrieb f. Wertbuchreste, Inselstr. 25
19583 Vertrieb v. Erzeugn. sächs. Gardinenfbr.
16286 Vertriebsstelle f. Volkskunst, Kathar.Str. 10
16832 Verwaltungsakademie Leipzig, Joh.Gasse 6
52734 Vesely, Nic., Kunstmaler, Lothr.-Str. 83.
40618 Vesper, Ferd., Klempner, Weißenf.-Str. 35.
33961 Vesper, Gerh., Kohlen, G.-Freytagstr. 43.
30204 Vesper, Gertrud Haydnstr. 4
25612 VESTA Buchprüfungs- und Treuhandgesellschaft m. b. H., C 1, Tröndlinring 3. **T** Vestatreuhand **P** 54709
11564 Vesta Elektrizitäts-Ges., Ludendorffstr. 7
32490 Vetter, Artur, Feinbäcker, Körnerstr. 27
66947 Vetter, Bruno, Kohlen, BreiteStr. 13
39250 Vetter, Else, Studienrätin, Kronpr.Str. 10
25793 Vetter, F. Robert, Schneider, Lortzingstr. 5
65510 Vetter, Franz, Tischlerei, Cichoriusstr. 3
67761 Vetter, Georg, Waterbergstr. 2
21253 Vetter, Dr. Herb., Stud.Rat, Fregestr. 2
53406 Vetter, Herm., Fleischer, Delitzscherstr. 154
11242 Vetter, Hilde, Mozartstr. 4
68127 Vetter, Kurt, Obst, Neustädterstr. 40
26302 Derselbe, Großmarkthalle
53738 Vetter, M., Musikl., K.Friedr.Str. 25
57740 Vetter, Oswald, Kfm., RoßlauerStr. 6
31770 Vetter, Otto, Kfm., *Mkl* Gaschw.Str. 16
41176 Vetter, O., Likörfbr., Helfferichstr. 33
45562 Vetter, P., Vertr., ZschocherscheStr. 81
68808 Vetter, Paul, Vertreter, Wurzuerstr. 156a
(71941) Vetter, Rich., Obst, Großmarkthalle, Zwickauerstr.
67503 Derselbe, Wohn., Rosenstr. 8
36468 Vetter, Willy, Lebensm., Meusd.Str. 64
32906 Vetter & Müller, Senffbr., Sidonienstr. 47
55433 Vetterlein, Alban, Baugesch., Danz.Str. 103
30003 Vetterlein, Alma, Steinstr. 61
32578 Vetterlein, Arno, Kfm., Windsch.Str. 21
(71941) Vetterlein, Carl, Obst, Großmarkthalle
33614 Vetterlein, Clemens, Obst, Bayr.Str. 117
34764 Vetterlein, Hedw., Frau, Elisenstr. 146
31118 Vetterlein, Herb., Kfm., Herwigstr. 20
(71941) Vetterlein, Hugo, Obst, Großmarkthalle
61345 Vetterlein, Dr. Max, Zahnarzt, Wallwitzstr. 11
(71941) Vetterlein, Osw., Obst, Großmarkthalle
38285 Derselbe, Wohn., Hardenbergstr. 14
63180 Vetterlein, Paul, Kfm., Am Wasserwerk 1
53833 Vetterlein, P., Schloss., *Wie* Del.Str. 54
32297 Vetterlein, Walter, Kfm., BayerischeStr. 129
40459 Vetterling, Herm., Steuerh., Oesserstr. 30
11678 Vettermann, F. P., Glaser, Kathar.-Str. 18.
24735 Vetters, Gertr., Molk.-Prod., Täubchenw. 12
58051 Vetzberger, Dr. W., Med.-Rat, Pöl.Str. 20
31187 „Vex" Vereinigte Extraktfabriken Scholtze & Winkler, S 3, Kantstr. 27. T Vexfabrik BK Dresdner Bank Wechselstube D P 56824
62354 Victoria-Apotheke, Ferd.Joststr. 44
10236 Victoria, Allgem. Versich.-AG, Querstr. 26
23882 Victoria Feuerversich., A.-G., Querstr. 26.
10818 Victoria Versich., Thomaskirchhof 20
10676 Victoria-Werke AG, Brand.Str. 6
62642 Viebahn, Herb., Kfm., Schönbachstr. 9a
25821 Viedt, Ilse, Petersteinweg 9
35302 Vieh- und Schlachthof Leipzig, S 3, Altenburger Straße. BK Girokasse 5862 P 60985
58094 Viehweg, Elis., Wangerooger Weg 8a
36761 Viehweg, Erich, Filmreklame, Märchenw. 74
51595 Viehweg, Franz, Kohlen, Hall.Str. 368
37331 Viehweg, Dr. W., Steuerber., Pfordtenstr. 8
41758 Viehweger, Carl, Vertret., Brockh.-Str. 29.
39736 Viehweger, Kurt, Hildebrandstr. 28
32757 Viehweger, Kurt, Dr. med., Neudorfg. 2
38116 Vielhaus, Osk., Architekt, Kantstr. 29.
31107 Viereckel, Ernst, Baugesch., Fichtestr. 11.
22712 Vierling, Dr. Hans, R.-A. [N], Markt 3
53628 Derselbe, Wohnung, Kleiststr. 12
22712 Dr. Hans Vierling, Notar, u. Dr. W. Schladitz, Rechtsanwälte, C 1, Markt 3
32517 Vierling, Lydia, Ww., Sophienpl. 3
45677 Viertel, Gertrud, Schlageterstr. 172
36012 Viertel, Guido, Spitzen, Scheffelstr. 25.
36200 Viertel, Martha, Lebensm., Kais.Aug.Str. 27
58008 Vieth, Erich, Schriftleit., Fliederhof 13
52148 Vieth, Otto, Zimmermstr., Rittergutsstr. 23
20281 Viets, Carl, Brauereidir., Auenstr. 13
37912 Vietz, Rich., Makler, Kochstr. 57
39629 Vieweg, Arno, Watestr. 35
61844 Dr. E. Vieweg & Co, Ölfbr., Holzh.Str. 110
21920 Vieweg, Ernst, Wollwaren, Münzgasse 16.
65943 Vieweg, Karl, Glaserei, Arnoldstr. 8
57662 Vieweg, Marie, Schwester, Goebenstr. 1
60829 Vieweg jr., Paul, Kol.-W., WurznerStr. 154
18889 Vieweg, Rud., Pfarrer, Kohlg.Str. 14
16052 Vieweg, Theodor, Rohstoffe, BerlinerStr. 38
24505 Vieweg, Richard-Wagner-Pl. 1
13677 Vieweger & Co, Hypoth., Wagnerstr. 15
25684 Viktoria, Reinig.-Inst., G.-Adolf-Str. 10
68202 Viktoria-Lichtspiele, Wassert.-Str. 33
52990 Villeroy & Boch, Plattenlager, Bitterf.Str. 10
35190 Villforth, Karl, *Mkl* Ad.Hitler-Str. 32
24513 Villiger Söhne, Stumpen, Alexanderstr. 40
22554 Vimpel, Paul, Stallmstr., Ludend.Str. 101
51654 Vincenz, E., Kol.-W., Briestr. 9a
12094 Vincenz, Fritz, Hypotheken, Barfußg. 12
67555 Vincenz, Maria, PlaußigerStr. 12
17690 Vinmans, Karl, Vertreter, Seeburgstr. 59
57836 Vinz, Emil, Friseur, Hallischestr. 70
39682 Vinz, Fritz, Kfm., Kochstr. 66
17173 Vinzelberg, Herm., Kfm., K.Johannstr. 33
65322 Viol, Irmg., Obst, Ludwigstr. 55
34977 Vischer, Werner, Moltkestr. 22
(13206) Visomat GmbH, Glockenstr. 11
22530 Vita Lebensversich.-A.-G., Tröndlinring 3.
38076 Vitzthum, Graf, K. Oberstl., Fockestr. 31
13559 Vobach-Schnitt GmbH, Goergiring 5
72106 W. Vobach & Co., Verlag, Talstr. 29.
(41454) „Vobag" Volksherdbauges., Lützner str. 173
11454 Vockerodt, Dr. A., Arzt, TauchaerStr. 10
30419 Ders., Wohnung, K.Augustastr. 47a
46655 Vockert, R., Dr., Syndikus, Helfferichstr. 15
57301 Vodel, Anton, Vertreter, *Lth* Scharnh.Str. 1
32029 Vodel, Erich, Olextank, *Mkl* Stöhrstr. 18
39172 J. u. A. Voeckler, Mus.-Lehrerinnen, Kronprinzstraße 83
41946 Vöckler, K., Lebensm., Kaiserstr. 20
19502 Vöckler, Max, Kürschn., Brühl 51
26001 Vögele & Schultze, Steindr., Pfaff.-Str. 12.
58373 Vögler, Arthur, Direkt., Menckestr. 12
39609 Elis. u. Sabine Voclcker, Haydnstr. 3
56008 Völcker, Paul, Kol.-W., Ehrensteinstr. 49
55548 Völk, Gottfr., Kol.-W., Gottschallstr. 11.
61162 Völkel, Alfr., Vertreter, Baedekerstr. 6
37760 Völkel, Edgar, Vertreter, Ad.Hitlerstr. 147
67188 Völkel, Gustav, Vertr., Krönerstr. 14
30952 Völkel, Hans, Ingenieur, Kochstr. 111
50622 Völkel, J., Flaschenbier, Schkeud.-Str. 11a.
31268 Völkel, K., Vertr.-Leit., Brandvorw.Str. 83
52295 Völkel, Kurt, Bücherrev., Blumenthalstr. 3.
32803 Voclkel, Max, Ingen., Grassistr. 24
30515 Völkel, Max, D.-Friseur, Bayrischestr. 111.
61550 Völkel, Paul, Bücherrev., Wach.Str. 5
21558 Völkel & Söhne, Buchführ., Felixstr. 3
26652 Völker, Fritz, Klischees, Talstr. 17
52547 Völker, Friedr., Paginiermasch., Arndts Huf.4
58126 Völker, Dr. Otto, Zahnarzt, Lothr.Str. 8
51697 Voclker & Schneider, Papier, *Wie* Stontz.-Straße 122
35431 Völter, Marguerite, Elisenstr. 119
19061 Völzke, Otto, Eisenbetonbau, C 1, Markgrafenstraße 2
61961 Derselbe, Wohnung, Baalsdorf
11675 Voerkel, A. Rich., Moden, Ludendorffstr. 43
50286 Vörkel, Paul, Dachdeckermstr., Magd.Str. 8
12884 Vörner, Elsbeth, Ww., Dorotheenpl. 3
41657 Voerster, Alfred, Buchh., Helfferichstr. 40
40675 Voerstei, Karl, Buchhdlr., Bismarckstr. 16
45655 Voerster, Dr. Th., Chem., Bismarckstr. 5
40292 Vogel Adele, Ww., Seb.Bachstr. 44
33819 Vogel, Aug., Ing., BayrischeStr. 123
60815 Vogel, Berth., Kol.-W., DresdnerStr. 32.
60261 C. & E. Vogel, Buchdruck., *Eng* Hitlerpl. 27
61278 Vogel, C. E., Baumstr., Stettinerstr. 27
50363 Vogel, D. G., Kol.-W., Lindenth.-Str. 31.
(16179) Vogel, Elis., Sängerin, Dorotheenpl. 3b
24162 Vogel, Else, Frau, Zöllnerstr. 1
30731 Vogel, Emil, Glaser, BayrischeStr. 26
31999 Vogel, Erich, Bücherrev., *Mkl* Wolfswinkel
57204 Vogel, Erich, Wäsche, EssenerStr. 100
21126 Vogel, Ernst, Drogerie, Ludendorffstr. 95
37338 Vogel, Dr. Eugen, Gerichtsrat, K. Wilh.Str. 32
43041 Vogel, Ew., Friseur, Jahnstr. 22
10473 Vogel, Fr. Ernst, Kfm., Gneisenaustr. 6.
60779 Vogel, Franz, Vertr., *Mö* Litzm.Str. 27
45582 Vogel, Friedr., Steuerber., Rietschelstr. 50
46151 Vogel, Fritz, Direkt., *BöE* Müllerstr. 28
36885 Vogel, Fritz, Vertreter, Fichtestr. 4
57995 Vogel, Georg, Zahnarzt, K.Friedr.Str. 9
16179 Vogel, Dr. Gotthold, Arzt, Doroth.Pl. 3b
38689 Vogel, Dr. G., Studienrat, Leopoldstr. 12
45701 Vogel, H., Camillo, Schloßweg 5
12763 Vogel, Hans, Kohlen, Nürnb. Str. 59
26102 Vogel, Dr. H., Verl.-Leiter, Marienstr. 28
17585 Vogel, Heinrich, Obst, Großmarkthalle
37744 Vogel, Heinz, Kapellmstr., Scheffelstr. 23
31898 Vogel, Dr. H., Kfm., *Mkl* Hindenburgstr. 2
52278 Vogel, Herb., Versich., Ulanenstr. 11
21278 Ders., Büro, Markgrafenstr. 8
22734 Vogel, Hermann, Buchhdlg., Goethestr. 7.
33976 Vogel, Herm., Elektr.Anl., Eliesnstr. 26
58650 Vogel, Joh., Fleischermstr., Nordh.Str. 83
67997 Vogel, Joh., Textilwr., *Ho* Hind.Str. 6
62167 Vogel, Karl, Fleischermstr., Dimpfelstr. 10
65314 Vogel, Karl, Schlosser, Hedwigstr. 2
60265 / 68384 Vogel, Karl, Graph. Kunstanstalt, O 5, Josephinenstr. 9. T Avisdruck P 52883
40728 Vogel, Karl, Lehrer, Naumb.Str. 30
27269 Vogel, Karl, Versandgesch., Salom.Str. 12
43934 Vogel, M. B., Chem. Fbr., Angerstr. 32
33293 Vogel, Marg., Privata, Rhodestr.
42223 Vogel, Marianne, Ww., AlteStr. 22
14909 Vogel, Max, Erdölprodukte, Hind.Str. 66
67566 Vogel, Max, Neuh., Augustenstr. 8
50993 Vogel, Moritz, Berggartenstr. 1
53447 Vogel, Ottmar, Nordpl. 8
50617 Vogel, Otto, Poetenweg 23
27239 Vogel, Otto, Install., Ludendorffstr. 76
40666 Vogel, P., Buchhdl., Karl-Heine-Str. 77
61289 Vogel, Paul, Buchdr., Lukasstr. 3
34830 Vogel, P. F., Syndikus, Kronpr.Str. 47
65387 P. & O. Vogel, Eisenwr., Schirmerstr. 1.
38185 Vogel, Peter, Ing., Gust.Freytagstr. 49
60053 Vogel, Rich., Bäckerei, Kohlg.W. 2
(45726) Vogel, Rich., Elektr. Anl., Steubenstr. 5a
65667 Vogel, Rob., Baugesch., Volksg.Str. 15
17436 Vogel, Rudolf, Friseur, Albertstr. 4
60726 Vogel, Rudolf, Kfm., Eilenb.Str. 35
31946 Vogel, Walt., Handmalerei, Bayrischestr. 84.
45428 Vogel, Dr. Walter, Arzt, Zschoch. Str. 53
35049 Vogel, Walter, Kfm., Scheffelstr. 20
50293 Vogel, Walther, *Wie* Apitzschstr. 46
58316 Vogel Nf., Walther, HallischeStr. 117
34457 Vogel, Willy, Vertr., Scheffelstr. 46
18935 Vogel, Willy, Kfm., Mack.Str. 18
42037 Vogel, Wold., Reg.-Baumstr., Helff.Str. 4

21114 Vogel & Co., Pelzfarben und Chemikalien, C 1, Nürnberger Straße 42. P 9337
24269 Vogel & Rausch, Buchbind., Brand.Str. 16
53388 Vogeler, Theodor, Vertreter, Nordpl. 8
30303 Vogelgesang, Erich, Stickerei. Bayrischest. 55
43647 Vogelgesang, Rud., Bäcker, Baumannstr. 11.
63676 Vogelhaupt, Willy, Dorfstr. 13
42984 Vogelreuter, Therese, Schleußigerw. 4
30442 Vogelreuter, W., Maßkorsetts, Sidonienstr. 58
16484 Vogl, Julius, Prokurist, Bosestr. 3
35659 Vogler, Grete, Frau, Helenenstr. 12
20580 **Vogler, K. Paul, Autozub., Dresdnerstr. 12**
10262 Vogler jr., Karl, Autorep., Antonstr. 4
55766 Vogler, Kurt, Kunstmaler, Gohl.Str. 20
12104 Vogler, L., Mackensenstr. 6
17463 Vogler, Ottom., Friseur, Prom.Str. 16
22846 Vogt, Arth., Zigarren, Univ.Str. 11
10245 Vogt, Gertrud, Pedicure-Salon, Markt 13
34489 Vogt, Johanna, HoheStr. 44
50561 Vogt, Joh., Laborat., Eutritz.Str. 45
31781 Vogt, Karl, Kfm., K.Augusta-Str. 17
53208 Vogt, Ludwig, Waagenfbr., EssenerStr. 27b
18945 Vogt, Max, Pelzabfälle, Brühl 71
43575 Vogt, Paul, Sen.-Präs., Elisab.Allee 12
42110 Vogt, Rob., Vertr., *BöE* Biclastr. 47
25241 Vogt, Walt., Kfm., Mozartstr. 2
38240 Vogt, Wilh., Vertr., Elisenstr. 96
33408 **Vogts, Willy, Kfm., Selneckerstr. 26**
14175 Voigt, A., Ww., Ludendorffstr. 126
12535 Voigt, Agnes, Ww., Ludendorffstr. 111
27046 Voigt, Antonie, Fischwr., Reichsstr. 14
37937 Voigt, Arno, Maler, Scheffelstr. 52
43318 Voigt, Arno, Tapez., Könner.Str. 40
41475 Voigt, Arthur, Aurelienstr. 32
67875 **Voigt, Art., Vertreter, Reitzenh.Str. 155**
19537 **Voigt, Arthur, Prok., Albertstr. 28.**
26916 Voigt, Bernh. Frdr., Buchhdlg., Liebigstr. 6
32325 Voigt, Bernh., Kunstanst., Eichend.Str. 6
50237 Voigt, C., Schmierappar., HallischeStr. 66
(50749) Voigt, C. A., Kistenfbr., Mock.Str. 45
67208 Voigt, C. O., Architekt, Wissmannstr. 3
40386 Voigt, C. H. Kurt, Vertr., Brockh -Str.22
50237 Voigt, Carl, Metallwrfbr., Hall.Str. 66
52955 **Voigt, Curt, Tischlerei, Wilhelmstr. 38**
46631 Voigt, Dora, Ww., Schlageterstr. 105
38589 Voigt, E., Lampestr. 10
10779 E. Franz Voigt Nachf. Komm.-Ges., Möbelhandlung, C 1, Tauchaer Str. 11. P 68454
37922 Voigt, Ehrh., Kfm., Kanstr. 63
36186 Voigt, Elisabeth, Ww., Scheffelstr. 28
31588 Voigt, Elise, Sanit.-Haus, Ad.Hitlerstr. 108
30536 Voigt, Ella, Ww., Ad.Hitlerstr. 142
65908 Voigt, Else, Oststr. 80
50871 Voigt, Emil, BraunschweigerStr. 13
55996 Voigt, Emil, Baumstr., Poetenweg 43
53898 Voigt, Erich, Bäckerm., DelitzscherStr. 164.
63692 Voigt, Erich, Papierwr., Lüderitzstr. 42
20241 Voigt, F. C., Bücherrev., Alexanderstr. 23
41059 Voigt, Felix, Kol.-W., Reuterstr. 51
32583 Voigt, Felix, Schriftl., Brandvorw.Str. 20
51761 Voigt, Franz, Klempner, Lothr.-Str. 65.
50087 Voigt, Fr. H. E., Drogen, Wilhelm.Str. 6
63975 Voigt, Fritz, Fleischer, Reitzenh.Str. 43
58652 Voigt, Georg, Theresienstr. 20
15301 Voigt, Georg, Kfm., Liviastr. 4
18299 Voigt, Georg, Molkereiprod., Nordstr. 16.
67986 Voigt, Gerhard, Schützenstr. 6
11282 Voigt, Gertrud, Yorckstr. 7
40848 Voigt, Gertr., Textilwr., Naumb.Str. 30
66789 Voigt, Günther, Stickerei, Bergstr. 7.
65288 Voigt, Hans, Zigarren, Eisenbahnstr. 54
32318 Voigt, Hans-Ernst, ZwenkauerStr. 21
63137 Voigt, Hedwig, Ww., WachauerStr. 1
66627 Voigt, Hermann, Krönerstr. 55
66077 Voigt, Herm., Buchführ., Wieckstr. 1
65829 Voigt, Herm., Schornst.-Feg., Hoferstr. 6
57548 Voigt, Horst, Kfm., Montbéstr. 12
66228 Voigt, Hugo, Masch.-Rep., Zollik.Str. 33
67118 Voigt, Joachim, Kantor, Gretschelstr. 5
52967 J. N. Voigt & Co, Hohlglas, Eutr.Str. 24
45325 Voigt, Joh., Schrott, Naumb.Str. 8
38113 Voigt, K., Wäscherei, Kochstr. 28
40560 Voigt, Karl, Archit., Demm.Str. 25
43653 K. u. M. Voigt, Elektr. Anl., Merseb.Str. 72
40541 Voigt, Konr., Textilwr., *BöE* Hitlerstr. 66
55290 Voigt, Kurt, Fensterleder, Schönef.Str. 21a
24190 Ders., Geschäft, Salomonstr. 18
20193 Voigt, K., Elektrotechn. Büro, Kolon.Str. 27
68567 Voigt, Kurt, Vertr., Jöcherstr. 5
57616 Voigt, Lothar, Röntgenapp., Anh.Str. 13
45212 Voigt, L., Ingen., Klingenstr. 14
27668 Voigt, Marg., Stickerei, Winterg.Str. 6
10297 Voigt, Martha, Ww., K.M.v.Weberstr. 1
20108 Voigt, M., Feinkosthdlg., Hindenburgstr. 35
45671 Voigt, Max, Seilermstr., Fröbelstr. 2.
12138 Voigt, Max, Vertreter, Lessingstr. 26
55159 Voigt, Max, Vertr., Wanger.W. 11
46015 Voigt, O., Schlächterei, LützнerStr. 33
38495 Voigt, Otto R., Maurerm., Dufourstr. 24
23325 Voigt, Paul, Torfmull, Querstr. 31
63246 Paul Voigt & Co., Papierwrfbr., O 5 Eisenbahnstr. 70
58695 Voigt, Reinh., Baumwart, F.Naumannstr.19
39630 Voigt, Rich., Kfm., *Mkl* Colkw.W. 7
43110 Voigt, Rich., Oberlehrer, Demm.Str. 42
39574 Voigt, Richard, Obermstr., Ecksteinstr. 44
62039 Voigt, Rich., Molkereiprod., Cäcilienstr. 19
38782 Voigt, Rich., Möbel, Sophienstr. 49
16293 Voigt, Rosa, Kleidung, Joh.Pl. 12
56251 Voigt, Rud., Dipl.-Ing., BochumerStr. 42
12990 Voigt, Rud., Mehlhdlg., Auenstr. 30
57584 Voigt, Selma, Lebensm., Geibelstr. 54
32805 Voigt, Sidonie, Adolf-Hitler-Str. 144
67240 Voigt, Sizzo, Molk.Prod., Riebeckstr. 17
61891 Voigt, Walter, Schneid., R.Herrm.Str. 14
56484 Voigt, Wilh., Autorep., Hall.Str. 336
33971 Voigt, Willy, Architekt, Kronpr.Str. 24
36939 / 35161 Voigt & Böhme, Baumeister, Hoch- u. Tiefbau, S 3, Meusdorfer Str. 72
55348 Voigt, Dr. Wold., Prof., Hall.Str. 38
32529 Voigt & Co, Zentralheiz., Mozartstr. 3
(14804) Voigt & Haeffner AG, Hainstr. 10
55147 Voigt & Hofmann, Bäck.-Bedarf, K.Fr.Str.11
27316 Voigt, Richter & Co., Kurz-, Woll- u. Spielwaren-Großhdl., C 1, Hainstr. 7. P 50666
57179 Voigtländer, Arth., Prok., Kleiststr. 26
63721 Voigtländer, Curt, Vertr., Ludwigstr. 18
51705 Voigtländer, E., Bücherrev., Asterstr. 11
56667 Voigtländer, Elisabeth, Ww., Ther.Str. 46
31724 Voigtländer, Joh., Kfm., BornaischeStr. 3
50018 Voigtländer, Kurt, Kfm., Dinterstr. 4a
51271 Voigtländer, M., Stallbaumstr. 14
66987 Voigtländer, P., Bäckermstr., BreiteStr. 24
56711 Voigtländer, P., Vertreter, Danz.Str. 21d
55145 Voigtländer, Paul, Pensionär, Kleiststr. 7
11335 R. Voigtländers Verlagsbuchhdlg., Inselstr. 20
37930 Voitl, Emil, Kfm., Märchenwiese 54
51620 Voland, Erich, Viertelsweg 19
18890 Voland, Friedr., Tennisl., Auenstr. 18
32474 Voland, Gust., Friseur, *Mkl* Ad.Hitler-Str. 33
33356 Volckmar, Hans, Buchh., R.Schum.Str. 9
45080 Volckmar-Frentzel, Th., Verlag, Bism.Str. 8
72211 Volckmar & Koehler AG, Hospitalstr. 10
26737 Volger, Heinz, Pianist, ElsässerStr. 11
25168 Volk u. Bild, Film-Verl., Stephanstr. 10
57673 Volk, Georg, Vertr., Mühlhäuserstr. 10b
58844 Volke, A., Malerei, *Wie* Stentzlerstr. 34
21700 Volkelt, Dr. H., Univ.-Prof., Ludend.Str. 36
63900 Volkert, Karl, Kfm., NaunhoferStr. 17
56993 Volkmann, E., Bäckerei, W.Busch-Str. 9
50921 Volkmann, Erwin, Bäckerei, Schiebestr. 28
37041 Volkmann, Herb., R.-A., Grassistr. 17
43680 Volkmann, Dr. L., Hofrat, Schreberstr. 13.
24289 Volkmann, Otto, Getreide, Gellertstr. 7
46692 Volkmann, Wilhelm, Dr., Schreberstr. 13
14954 Volkmer, W., Archit., C 1, Ludend.Str. 37
71191 Volksbank Leipzig eGmbH, Markgr.Str. 3
36801 Volksb. Dt. Kriegsgräberfürs., Brandv.Str. 83
15939 Volksbund f. d. Deutschtum im Ausland, Rudolphstr. 4
18951 Volksfürsorge, Lebensvers.-AG, Hainstr. 2
(44501) Volks-Verlagsbuchhdlg., Nonnenstr. 38
57804 Volksschule Lindenthal, Gartenstr. 30
53171 Volksschule Seehausen, Dorfstr. 21
23124 Volkswohl-Bund, Allgem. Bestatt. Verein, Gellertstr. 6
11418 Vollborth, Joh., Produkten, Tauchaerstr. 46.
13939 Vollborth, Rudolf, Reichsstr. 37
52216 Vollborth, Steph., Linkelstr. 21
57476 Vollendet, Schaltbuchführung, Menckestr. 5
14338 Vollert, Dr. R., Augenarzt, Königsplatz 12.
52813 Vollgraff, Alfr., Vertr., Roßl.Str. 6
55061 Vollmer, Dr. C., Studienrat, Pölitzstr. 30.
18825 Vollmer, L., Kfm., Gottschedstr. 15
63962 Vollmer, Marie, Blumen, Eisenbahnstr. 136
50762 Vollmer, Max, Ingen., Ulanenstr. 10
45513 Vollrad, Fritz, Fuhrw., *BöE* Liebigstr. 10
15961 Vollrath, Hutfbr., Königspl. 7
57088 Vollrath, Hugo, Dr., MöckernscheStr. 1
31446 Vollrath, Rich., Bürstenfbr., Kantstr. 22
40943 Vollrath, Willy, Bürstenfbr., Aurelienstr. 32.
55190 Vollstädt, HallischeStr. 16
52044 Volmar, A., Schlosserei, Berggart.Str. 16
(21324) Voltmann & Co, Pappenfbr., Liststr. 15
34718 Volz, Dietrich, Dr., BayrischeStr. 94
51847 Volz, Herm., Textilvertr., Roßlauerstr. 9.
33325 Volz, Joachim, Dr. jur., *Mkl* Händelstr. 3
38394 Volz, Ludwig, Vertr., *Mkl* Kob.Str. 37
15673 Vomacker, Hild., Schriftl., Ludendorffstr. 42
15082 Vomag-Masch.-Fbr. AG, Druckmasch., Dolzstraße 1
35937 Dies., Verkaufsbüro, Kochstr. 72
58917 Dies., Lastw.-Repar., Wittenb.Str. 60
50549 Vonhof & Co, Chem. Fbr., Maniettastr. 5
18735 Vopel, Kurt, Säcke, Salomonstr. 5
31593 Voppel, Konr., Kustos, Lerchenrain 55
30663 Vorberg & Sauppe, Vertreter, Watestr. 34
46998 Vorhang, Fritz, Dir., Graf-Spee-Str.6
61090 Vormeyer, Emil, Vertr., Göschenstr. 9
37976 Vornewald, W. A., Reklame, Robert-Schumann-Straße 6
66684 Vorreiter, Bernh., Eichstädtstr. 33
40102 Vorsatz, Ferd., Schieferdeck., Oeserstr. 33.
26348 Vorwerk & Co, PlauenscheStr. 13
23272 Vorwerk & Sohn, Textilwerke, Nik.Str. 10
(71941) Vos de Wael, P., Früchte, Großmarkthalle
51400 Voß, Arth., Buchsachverst., Asterstr. 19
26400 Ders., Büro, Europahaus
38453 Voß, Friedr., Dipl.-Volkw., Arndtstr. 8
15429 Voß, H., Dentist, Hindenburgstr. 32
16353 Voß, Hermann, Tröndlingring 7
65882 Voss, Dr. Herm., Prof., Güldeng.Str. 31
68776 Voß, Karl, Wirtsch.Berater, Möbiusstr. 11
70861 Voß, Leop., Verl.-Buchhdlg., Salomonstr. 18b
12684 Voß, Otto, Uhrmacher, Schloßgasse 16/20.
12112 Voß, Rich., Vertreter, Nordpl. 2
15953 Voss & Schulz, Pelzwaren- u. Felliteppichfabrik, C 1, Brühl 45. P 18848
24738 Voss Sortiment, Roßstr. 5
36214 Voßler, H., Archit., *Mkl* Wangem.Str. 12
56049 Vossler, Otto, Un.-Prof., Springerstr. 25
55758 Voßwerke AG, Montbéstr. 31
30922 Voswinkel, Walter, Schwägr.Str. 11
10920 Votruba, Ant., Moden, Mackensenstr. 20
11130 Votteler, Alfred, Ingen., Auenstr. 17
36460 de Vries, Richard, Kfm., Steinstr. 6
61892 / 61894 Vulcom-Pneu-Fabrik Hans Werner, O 5, Lutherstr. 11. P 69742
43779 / 43940 „Vulkan" Gummiwarenfabrik Weiss & Baessler A.-G., W 33, Kaiserstr. 26/32. T Vulkan
36282 Vulpius Nf., C., Därme, Kantstr. 65
32823 Vulpius, Rich., Schneiderm., Schletterstr. 22
62651 Vulturius, E., Schlosser, Preußenstr. 30
(51737) Waage, B., Möbelvertr., *Wie* Stentz.Str.
16289 Waage, Rich., Klempner, Nürnbergerstr. 32.
13515 Waage & Pflüger, Gummiwr., Ranstädter Steinweg 27
63598 Waak, Otto, Malermstr., Ludwigstr. 69
22431 / 25143 Wach- und Schließgesellschaft und Patrouillendienst G. m. b. H., Leipzig C 1, Tröndlinring 3
30871 Wachinger, Dr. M., Ger.-Rat, K.-Wilh.-Str.6
23344 Wachs-Kontor, Clem. Hörning, Hainstr. 16
11620 Wachsmuth, Alice, Pianistin, Hofm.-Str. 17
24273 Wachsmuth, F. E., Leipziger Schulbilderverlag, C 1, Kreuzstr. 3. P 5354
41005 Wachsmuth & Delitzsch, Lebensm., AlteStr. 5
24752 Wachsmuth, K., Vertr., Roßpl. 2 Markth.
37796 Wachsmuth, Kurt, Lebensm., Dürrstr. 71
11603 Wachsmuth, M., Kohlen, Frankf.Str. 17
46206 Ders., Wohnung, Hauptmannstr. 4
35324 Wachsmuth, Marg., Dr. med., Eugenstr. 42
39349 Wachsmuth, Osw., Revis., Lößn.Str. 52
52030 Wachsmuth, Otto, Kunstblätter, Gohl.Str. 6
16125 Wachsmuth, Rob., Tabakwr., Alb.Str. 42
61522 Wachsmuth, Willy, Prok., *Mö* Ind.Str. 2
13707 Wachter, Franz, Garagen, Turnerstr. 18
66112 Wachter, Kath., Textilwr., Reitzh.Str. 82
34816 Wack Nf., Karl, Vertr., Elisenstr. 117
50632 Dr. Alexander Wacker Gesellschaft für elektrochemische Industrie G. m. b. H., München, Verkaufsstelle Leipzig, N 22, Ehrensteinstr. 7. T Wackerchemie
34527 Wacker, Friedrich, Arndtstr. 41
58998 Wackermann, Gust., Kfm., Artill.Str. 18
16981 Wackernagel, G., Schlosser, R.Steinweg 35
17033 Wackwitz, Alfred, Lehrer, Lortz.Str. 6
41281 Waco Wagner & Co., Graph. Kunstanst., Zschochersche Str. 23
14433 Wadel, Ernst R., Kfm., M.Lutherring 3
57368 Wadel, Rich., Buchhdlg., Roßl.Str. 9
10353 Wadewitz, Arthur, Windmühlenstr. 9
42688 Wadewitz, Bruno, Archit., Bienitzstr. 28
63771 Wadewitz, E., Klempnermstr., Konradstr. 45
46007 Wadewitz, Gust., Archit., Dreil.Str. 28
46848 Wadewitz, H., Gastwirt, Wasser Str. 4
11815 Wadewitz, Marta, Ludend.Str. 116
56095 Wadewitz, Max, Bücherrev., Schlad.Str. 24
45577 Wadewitz, Osk., Wäscher., T.Fritsch-Str. 152
21287 Wadewitz, Paul, Rauchwr., Brühl 50
41830 Wadewitz, R., Schokoladen, Ziegelstr. 2
66013 Wadewitz, Rud., Vertr., Holzh.Str. 23
35208 Wadewitz, Selma, Schlächterei, Schneew. Weg 31
30950 Wächter, Friedr., Bez.Dir., Hitlerstr. 153
34932 Wächter, Heinrich, Insp., Körnerstr. 54
67601 Wächter, Paul, Bevollm., Krönerstr. 51
38276 Wächter, Reinh., Gesanglehrer, Bayr. Str. 47
(70751) Wächtersbacher Steingutfbr., Grimm.Str. 2
57932 Wächtler, Curt, Vertr., Theresienstr. 45
62116 Wächtler, Ferd., Kohlen, *Eng* Mölk.Str. 10
50192 Gebr. Wächtler, Kohlen, Kirschbergstr. 33
32345 Wächtler, Kurt, Vertr., Freytagstr. 53
18142 Wächtler, Max, Inh. A. Bieber, Möbelstoffe, Leipzig C 1, Reichsstr. 29/31. P 6861
52047 Waedermann, Arthur, Bücherrevis., KöthnerStraße 37
34919 Wähmer, Heinz, DölitzerStr. 39
35466 Wähner, Wolfg., Postrat, Liebfr.Str. 4
57462 Wähnert, Paul, Prok., Prendelstr. 11
39829 Wäntig, Ernst, Kirchenrat, *Mkl* Hindenburgstraße 41
31135 van der Waerden, Dr. B. L., Prof., Fockestraße 8
55297 Wärme- u. Kälteschutz, M. Simon, Dess. Straße 30
18306 Wäsche-Moll, Leinen, Windm.Str. 22
32962 Wäscherei, G. Hempel, Körnerstr. 30
18678 Wäscherei R. Mertens, Hindenburgstr. 81
42460 Wäscherei Scheffler, Hebelstr. 4
67281 Wäscherei Auguste Trinkaus, Weißestr. 5
53507 Wäscherei Weber, DelitzscherStr. 80
66401 Wässer, Alfr., Glaserm., Weidmannstr. 8.
67179 Waetge, H., Bindfaden, Brommestr. 7
26215 Wätzig, Curt, Schlosserei, Nürnb.-Str. 13.
18942 Wagenbreth, Friedr., Baumstr., Auenstr. 24
63705 Wagener, Fritz, Techn., Charlottenstr. 8
11366 Wagner, Gust., Kfm., Täubchenw. 9
66284 Wagener, Paul, Vertreter, Lorckstr. 15.
57289 Wagenknecht, Pfarrer, Geibelstr. 31
31531 Wagenknecht, P., Papierwr., Scharnh.Str. 30
38583 Wagenknecht, Joh., Bäckerm., Bayr.Str. 68
15832 Wagenknecht, Dr., R.-A., Nikolaistr. 10
42743 Wagenseil, Schraubenfbr., H. Wagenseil & H. Götz, ZschocherscheStr. 63
58409 Waggon- u. Maschinenbau AG, Quedlinb. Straße 1
67609 Wagler, Erich, Schornsteinf., Mascovstr. 6
14435 Wagner, Adolf, Dir., Sedanstr. 5
12716 Wagner, Aenne, Königspl. 7
30063 Wagner, Dr. A., Stud.Dir., Elisenstr. 62
45624 Wagner, Alfred, Bäck., Wigandstr. 34
36340 Wagner, Ant., Schneid., Sidonienstr. 3
56812 Wagner, Arno, Tabakwr., DanzigerStr. 16
42639 Wagner, Arthur, *Rü* Herm.Göring-Str. 73
60624 Wagner, C. Anton, Sanitäre Anlagen, Klempnerei, Installation von Gas- und Wasseranlagen, O 5, Franckestr. 7
13624 Derselbe, Geschäft, Emilienstr. 1
37046 Wagner, Carl, Linoleum, BayrischeStr. 78
25489 Wagner, Carl, Verl.-Buchhdlg., Stephanstr. 20
53909 Wagner, Carl H., Kfm., DanzigerStr. 25b
34750 Wagner, Conrad, Kais.Augusta-Str. 17
53145 Wagner, Curt, Dir., PetzscherStr. 16
72051 D. H. Wagner & Sohn, Sportartikel u. Spielwaren, C 1, Grimmaische Str. 6. P 7024
55048 Wagner, E., Textilwr., DanzigerStr. 35
32381 Wagner, Dr. E., Ger.-Präs., Scharnh.Str. 19
58449 Wagner, Edm., Maler, Kirschb.Str. 76
23808 Wagner, Dr. Emil, Arzt, H. Lichtstr. 1.
13572 Wagner, Emil, Vereinsart., Dresd.Str. 20
20069 Wagner, Emil, Bücherrev., Hindenb.Str. 28
24423 Wagner, Emil, Watten, Thomaskirchhof 16.
45769 Wagner, Emma, Ww., LuckaerStr. 12
33301 Wagner, Erich, Dr. jur., Meusd.Str. 3
17270 Wagner, Erich, Kfm., Salomonstr. 16
45148 Wagner, Erich, Kol.-W., Naumb.Str. 45
22661 Wagner, Ernst, Möbeltransp., Augustuspl. 7
34469 Wagner, Ernst, Kfm., Elisenstr. 51
16021 Wagner, Dr. Ernst, R.A. [N], Thomas.Str. 21
33825 Wagner, F., Hebamme, Ad.Hitler-Str. 26
33689 Wagner, F. H., Magnetopath., Hitlerstr. 6b
67350 Wagner, Franz, Büromasch., Wohnung
20326 Frz. Wagner, Komm.Gesch. GmbH, Königstraße 9
65924 Derselbe, Garage, Borsdorferstr.
20326 Wagner, Franz, Buchhdlg., Königstr. 9
60135 Wagner, Franz, Fleischer, DresdnerStr. 66
53620 Wagner, Franz, Photogr., Hall.Str. 221
23957 Wagner, Frieda, Ww., Emilienstr. 23
37752 Wagner, Dr. Frdr., Ger.Rat, K.Augustastr. 11
40321 Wagner, Fritz, Bäckerei, Könn.Str. 59
31303 Wagner, Fritz, Kfm., Kochstr. 71
40213 Gebr. Wagner, Furage, Zschocherschestr. 56.
10085 Gebr. Wagner, Fuhrw., Jacobstr. 4
36225 Wagner, Gerh., Fris., Brandvorw.Str. 33
57542 Wagner, Gerh., Verleger, RoßlauerStr. 8
66551 Wagner, Gerhardt, Prokurist, Möbiusstr. 9
26702 Wagner, Günther, Hannover, Lager Leipzig, C 1, Brühl 25, Goldene Eule
58705 Wagner, Gust., Vertret., Danzigerstr. 37a
43648 Wagner, Gust., Kfm., Hellerstr. 28
21050 H. Wagner & E. Debes, Geographische Anstalt, Steindruckerei, C 1, Nürnberger Str. 46
42879 Wagner, Hanna, Frau, Fröbelstr. 7
57817 Wagner, Hanns, Kopieranst., Bork.Weg 3a
12431 Wagner, Hans, Verlag, Querstr. 18
38827 Ders., Wohnung, Lerchenrain 6
35408 Wagner, Hans, Bäcker, Bornaischestr. 128
21717 Wagner, Hans, Prok., Christianstr. 21
45895 Wagner, Hans, Kfm., Mathiesenstr. 8
32558 Wagner Nf., Heinr., Friseur, Mozartstr. 5
66389 Wagner, Heinz, Pfarrer, Taubestr. 49
56135 Wagner, Helene, Ww., Schopenh.Str. 18
32753 Wagner, Helmut, Kfm., Scheffelstr. 52b
13173 Wagner, Herbert, Kfm., Emilienstr. 3
24945 Wagner, Herb., Kfm., Karl-Tauchnitzstr. 23.
45268 Wagner, Herb., Schreibwr., LützнerStr. 45
51771 Wagner, Herm., Weißwr., Delitz.Str. 42
58098 Wagner, Herm., Kfm., Breitenf.Str. 34
66950 Wagner, Hilda, Schreibbüro, Josephin.Str. 2
41106 Wagner, Hildegard, Frau, Bismarckstr. 12
37859 Wagner, Horst, Kfm., Elisenstr. 123
27439 Wagner, Joh., Kfm., Gottschedstr. 9
61133 Wagner, Joh., Kammermusiker, Laus.Str. 74
17508 Wagner, Johanna, Vertr., Windm.Str. 11
58986 Wagner, Johanna, Ww., Marb.Str. 2
56220 Wagner, Joh., BorkumerWeg 10
57478 Wagner, Joh., Rechtsrat, Ulanenstr. 4
23871 Wagner, K. F., Vertr., Johannispl. 1
67350 Ders., Wohnung, Reitzenh.Str. 151
32585 Wagner, Johannes, Vertr., Scheffelstr. 19
45029 Karl Wagner & Co, Buchdruck., Hirzelstr. 6
20270 Wagner, Klara, Stoffe, Uferstr. 1
11446 Wagner, Dr. Karlh., Kfm., Parthenstr. 4
56649 Wagner, Dr. Kurt M., Ing., Springerstr. 34
34965 Wagner, Kurt, Vertr., Hitlerstr. 17
13429 Wagner, L., Baugesch., Königstr. 27
41157 Wagner, Lorenz, Kunstglaserei, Schreckstr. 2
61743 / 61744 Ludwig Wagner A.-G., Schriftgießerei und Messinglinienfabrik, O 5, Eilenburger Str. 12 T Luwatyp P 4634
67163 Wagner jr., Ludw., Betr.Führ., *Mö* Hindenburgstraße 50
77351 Wagner, Ludwig, Vorstand, Großdeuben
57937 Wagner, Margarete, Kirschbergstr. 82
56612 Wagner, Martin, Prok., Ulanenstr. 2
32560 Wagner, Mathilde, Ww., Pfordtenstr. 4
65939 Wagner, Max, Vertreter, Gotenstr. 8
60597 Wagner, Max, Baustoffe, Marian.Str. 26
45539 Wagner, Dr. Max, Arzt, Kurprinzstr. 11.
40432 Wagner, Max, Baugesch., Hempelstr. 9
65457 Wagner, Moritz, Gärtnerei, Wurznerstr. 112.
42024 Wagner, Oskar, Drog., *BöE* Ad.Hitler-Str. 67
36159 Wagner, Oskar, Baugesch., Bayr.Str. 181
12542 Wagner, Ottilie, Schneid., Adolfstr. 48
52538 Wagner, Otto, Autorep., Immelmannstr. 6
65458 Wagner, Otto, Bäcker, LangeReihe 36
66419 Wagner, O., Zigarren, Stett.Str. 125
37417 Wagner, Paul, Bäckerei, *Mkl* Hitlerstr. 64b
39627 Wagner, Paul, Goldschm., Hitlerstr. 84
67357 Wagner, Paul, Vertr., Bergerstr. 2
32516 Wagner, R. W., Textilwr., Jahnallee 9.
11836 Wagner, Reinh., Moden, Härtelstr. 7
30938 Wagner, Rich., Archit., K.Wilh.Str. 22
63870 Wagner, Rich., Postinsp., Gustl.Str. 28
31906 Wagner, Rich., Likörfbr., Ad.Hitlerstr. 42
56135 Wagner, Rich., Postamtm., Schopenh.Str. 18
23247 Wagner, Rob., Fabrikant, Christianstr. 28
16523 Wagner, Rob., Schürzenfbr., Brühl 37
41833 Wagner, Rob., Direktor, Stieglitzstr. 21
11194 Wagner, Tone, Funkenburgstr. 18
41518 Wagner, Walt., Automaterial, E.Meystr. 17
56972 Wagner, Walth., Kfm., Kleiststr. 83
52853 Wagner, Wilh., Bäcker, Mockauerstr. 113
18540 Wagner, Dr. Wilh., Arzt, Hainstr. 12
50418 Ders., Wohnung, Fechnerstr. 5
30471 Wagner, Wilh., Kfm., Steinstr. 61
25423 Wagner, Willy, Kfm., Stephanstr. 16
31745 Wagner, Willy, Tabakwr., Elisenstr. 84
30081 Wagner, Woldem., Kartoffeln, Zentr.Markth.
26853 Wagner-Basquette, Ernst, Kurpr.Str. 13
38003 Wagner & Co., Maschinenfbr., Bayr.Str. 47
21050 Wagner & Debes, Steindr., Nürnb.Str. 46
22352 Wagner & Göhlitz G. m. b. H., Garne u. Strumpfwaren, C 1, Petersstr. 8. P 6099
55313 Wagner & Jänichen, Tischl., Mock.Str. 73
40888 Wagner & Lange G. m. b. H., Großhandlung emaill. Geschirre, W 31, Weißenfelser Straße 77
50946 Wagschal, Edith, Klavierlehr., Kanalstr. 2
51375 Wahl, Dr. Alfr., Arzt, Lobenthalstr. 2
36117 Wahl, Georg, Musiker, HoheStr. 43
33632 Wahl, Dr. Horst, O.Reg.Rat, K.Aug.Str. 17
21638 Wahl, Karl, Kfm., Marienstr. 23
16857 Wahl, Osw., Dekorateur, Mackensenstr. 4
53914 Wahlmann, Gertrud, Norderneyer Weg 3a
35972 Wahnung, Horst, Vertr., K.Wilh.Str. 34
23282 Wahren, Arno, Vertreter, Dresd. Str. 24
14232 Wahren, Hugo, Zigarren, Reichsstr. 36
63677 Waikinn, Herm., Baugesch., Wörthstr. 13
14212 Waitz, Anna, Frau, Harkortstr. 15
18912 Waitzmann, A., Kfm., Pfaffend.Str. 19
45208 Waizmann, Fritz, Prokur., W.Wild-Str. 8
41557 Waizmann, Dr. H., Kfm., Hüfferstr. 73
39651 Walbe, Erich, Vertr., Dufourstr. 35
55669 Walch, Wilh., Vertr., Frickestr. 2
31877 Walchner-Richartz, Gertr., Homöop., Kochstraße 54
35323 Wald-Kaffee, Ph. Bieräugel, Koburg.Str. 6
42124 Waldbad Böhlitz-Ehrenberg
38281 Waldbaur, Fritz, Fbr.Bes., *Mkl* Fritschweg 17
46006 Waldeck, Georg, Tischler, Windorf.Str. 52
67414 Waldenburger, Minna, Speiseeis, Eis.Str. 56
43892 Waldhof Leutzsch, Kapit.Haunstr. 52
23605 Waldix-Vertrieb, O. Winkler, Hainstr. 16
32260 Waldmann, R., Fischfutterfbr., Fichtestr. 5
42067 Waldmeister, Konzerthaus, *BöE* Auenstr. 54
32930 Waldmin, Rud., Reg.-Rat, Windsch.Str. 19
30456 Waldow, Rich., Ingen.-Büro, Fichtestr. 48.
60246 Waldschlößchen-Brauerei, Verl. Wissmannstr.
16639 Waldschmidt, Erich, Buchh., Nostizstr. 5
67239 Waldschmidt, Willi, Kfm., Naunh.Str. 17
33202 Waldschule Leipzig, Raschw.Str. 17
37101 Waleczko, Hans, Vers., Lößnigerstr. 67
50348 Wales, Felix, Schneider, Gohl.Str. 3
20384 Wallaschek, Max, Buchhdlg., Windm.Str. 17
26394 Waller, Adolf, Südfr., Albertstr. 32
55581 Wallfisch, Frida, Springerstr. 17
13942 Wallfisch, M., Wolle, R.Wagnerstr. 10
52505 Wallich, Paul, Musiker, Joh.Georg-Str. 26
21933 Wallmann, Anneliese, Buchh., Milchinsel 4
31001 Wallmann, Ferd., Dr., Märchenwiese 75

21513 Wallmann, H. G., Verlag, Milchinsel 4
57087 Wallmann, Konrad, Chem., Wilhelmsh.Str.12
25365 Wallmüller, Karl, Zeitschr., Auenstr. 1
51645 Wallner Herb., H.-Moden, Wittenb.Str. 36
37204 Wallner, Dr. Joh., Ger.Rat, Windsch.Str. 35
12593 Wallnisch, A., Kinderwagen, Frankf.Str. 20
37815 Wallowitz, W., O.Stud.Dir., Nixenweg 12
17472 Walltuch, Dr. Moses I., Arzt, Nordstr. 40
(35883)Waltenberger, Georg, Schlosser, Kantstr. 18
35883 Waltenberger, W., Schlosser, Kantstr. 18
45958 Walter, Ad., Mechaniker, Gröppl.Str. 54
35195 C. Walter & Co Nf., Likörfbr., Hitlerstr. 124
18729 **Walter, Erich, Archit., Ranftsche Gasse 3.**
21004 Walter, Franz, Thüringer Wurst- und Feinkostfabrik, Langenberg (Thür.). Filiale Leipzig C 1, GrimmaischeStr. 21
27366 **Walter, G., Schleiferei, PlauenscheStr. 2**
36963 **Walter, Gertrud, Frisiersalon, Triftweg 1**
23116 Walter, Hans, Vertr., Windmühlenstr. 28
11338 **Walter, Heinr., Schokol., Roßstr. 18**
68771 **Walter, Herbert, Stud.Rat, Lindenallee 18**
51590 **Walter, Dr. Herm., Zahnarzt, Eckhardtstr.13.**
43789 **Walter, Herm., Fuhrw., Rückm.-Str. 16.**
58501 **Walter, Ilse, Lehrerin, Wilhelmstr. 50**
25151 Dr. Joach. Walter & Co, Tröndlinring 3
34578 Walter, Kurt, Graphiker, Probsth.Str. 61
14630 Walter, Mart., Elektr. Anl., Kath.Str. 10
40456 Walter, Otto, Klempner, *Rü* Hindenb.Str. 48
31273 Walter, Otto, Pappen, Ad.Hitler-Str. 128
25825 **Walter, Rud., Kfm., Thomasiusstr. 17**
36551 Walter & Beyer, Kaffeehdlg., Dufourstr. 16
22601 Walter & Teubel, Tachometerrep., Eutr.Str.9
(24433)Walther, Dr., R.A. [N], Oststr. 68
19391 A. Walther & R. Pohle, Druck., Liebigstr. 6
19390 **Walther, Alex., Druck., Czermaksg. 12**
41561 **Walther, Arno, Buchdr., Henriettenstr. 1.**
50534 **Walther, Arth., Lebensm., Möck.Str. 15**
43579 **Walther, B., Steinsetzm., Rietschelstr. 49.**
26212 Walther, Carl, Tischlerei, Hindenburgstr. 79
22301 **Walther, Carl, Vertr., Königstr. 11**
26603 **Walther, Clara, Korsetts, Grimm.-Str. 24.**
52805 Walther, Curt, Chem. Erzeugn., Hall.Str. 40
43237 **Walther, E., Schokolade, Kaiserstr. 7**
51043 Walther, Elisabeth, Frau, Hall.Str. 40
50102 **Walther, Emil, Fabrikbes., Rittergutsstr. 5**
50176 Walther, Erich, Vertr., Lothring.Str. 28
46201 Walther, Erich, Schornsteinf., MarkranstädterStr. 27
46091 Walther, Erich, Prokurist, Cocciusstr. 15
70101 **Walther, Dr. Felix, R.A. [N], Wächterstr. 28**
(24433)Derselbe, Wohnung, Oststr. 68
46575 Walther, Fr., Postkartenfbr., Rückm.Str. 22
65153 **Walther, Frz., Schuhwr., Papiermühlstr. 6.**
60763 Walter, Frida, WurznerStr. 9
37590 **Walther, Friedr., Fleischer, Moltkestr. 25**
63026 **Walther, Frdr., Steinsetzmstr., Hohenz.Str.15**
38823 **Walther, Fritz, Undinenweg 4**
33540 Walther, Dr. Fritz, Arzt, Schletterstr. 4
50954 Walther, Fritz, Kfm., Landhausstr. 7
36096 **Gebr. Walther, Mappenfbr., Elisenstr. 83**
43585 **Gebr. Walther, Möbel, Merseb.Str. 48**
45113 Walther, Georg, Baugesch., Kaiserstr. 71
11582 Walther, Georg, Pfarrer, Albertstr. 38
11259 Walther, Gust., Schreibm.Rep., K.Joh.Str. 9
19003 Walther, H. M., Rauchwr., Brühl 61
25312 **Walther, Hans, Dir., Kramerstr. 5**
56548 Walther, Hans, Fahrschule, Wilhelmsh.Str. 2
43193 Walther, Herb., Verdunkl.Anl., Gießerstr. 31
37934 Walther, Herm., Direkt., Kochstr. 73
57176 Walther, Horst, Chemiker, *Wie* Oertelstr. 11
57606 Walther, Johs., Wäsche, *Lth* Bahnh.Str. 8b
55400 Walther, Dr. K., Oberfeldarzt, Danz.Str. 13
46226 Walther, Karl, Kunstmaler, Bischofstr. 1
61884 Walther, Karl, Friseur, Reitzenh.-Str. 149.
25035 Walther, Konrad, Uferstr. 11
50436 Walther, Kurt, *Wie* Straße der SA. 19
46659 Walther, Kurt, Falkensteinstr. 15
65461 Walther, Martha, Hebamme, Preußenstr. 95
20118 Walther, Martin, Rauchwaren-Kommiss., C 1, Brühl 47. P 98084
15003 Ders., Wohn., C 1, Funkenburgstr. 4
13856 Walther, Max, Kürschnermstr., Brühl 18
26649 Walther, Otto, Farben, Peterssteinweg 18.
56241 Walther, Paul, Amtm., DöllnitzerStr. 1
32622 Walther, Rich., Kol.-W., Haydnstr. 3.
23809 **Walther, Robert, Radiorep., R.Wagnerstr. 8**
63026 Walther, Robert, Hohenzollernstr. 16
51966 Walther, Rud., Dipl.-Volksw., Erlenstr. 6
17372 Walther, S. Lydia, Frau, Dörrienstr. 1
16412 Walther, Willibald, Vertr., Hindenb.Str. 102
67903 Walther, Willy, Wilh.Gustloff-Str. 16
12746 **Walther, Willy, Studienrat, Beeth.-Str. 10.**
31366 Walther & Behringer, Essenzenfabrik, S 3, Adolf-Hitler-Str. 117. T Walring P 12655
20087 Walz, Otto, Spedition, Blücherstr. 4
26461 Wammes, Phil., Vertr., Brüderstr. 19.
57196 Wanckel, Herb., Hauptm., Roßl.Str. 7
15814 **Wanckel, Dr. L., Zahnarzt, Gottschedstr. 4**
65270 Wand, Albert, Kfm., Stephanipl. 3
68123 Wandel, Alf., Färberei, Kap.Str. 17
24104 Wandelt, Dora, Friseurmstr., LangeStr. 32
23832 **Wanderer-Werke AG, Buch.Masch., Georgir.**
22242 **Wanderer-Werke A.-G., Otto-Schillstr. 10.**
32960 Wandrey, Osc., Hefe, Sophienstr. 29
67247 Wandtke, Fritz, Gartenpflege, Kap.Str. 15
17927 Wanek, Anton, Schuhe, Gottschedstr. 11
57991 Wange, Alfred, Kfm., Stallbaumstr. 32
67291 Wange, Hermann, Krausestr. 19
57033 **Wangemann, Dr. Fritz, Kfm., Hall.Str. 20**
37165 Wangemann, Gertrud, Frau, *Mkl* Pfarrg. 9
50991 Wangemann, W., Zimmerm., Hall.-Str. 20.
45921 Wangermann, E., Kfm., Friesenstr. 9a.
42839 Wangermann, Moritz, Tischlerei, Angerstr. 44
43226 Wangermann, W., Buchh., Linden.Markt 19a
32391 Wanner. A., Ofenbau, Ad.Hitlerstr. 27
23825 Fr. u. H. Wanner, Kohlen, Tauch.Str. 47
12536 Wanner, G. Fr., Buchbind., Salomonstr. 18
63845 **Wanner, Herm., Kohlen, Neust.Str. 11**
41824 **Wanner, W., Install., Schlageterstr. 166**
52270 Wanowsky, Franz E., Ing., Gottsch.Str. 1
8ml.-Nr. 70431 **B. Wapler & Söhne, Eisen- u. sanitäre Großhandlung, C 1, Sternwartenstraße 10—12. T Eisenwapler P 3329**
53824 Wapler, Georg Alex., Montbéstr. 1
58506 **Wapler, Gerh. B., Kfm., Kleiststr. 28**
32746 Wapler, Dr. Hans, Arzt, Sidonienstr. 53.
57638 Wapler, Karl, Kfm., Erlenstr. 2a
57780 Wappler, A. P., Textilvertr., Bergg.Str. 19
68463 Wappler, Helmut, Kfm., *Mö* Bergstr. 12
40710 Wappler Nf., J. G., Öle, Klingenstr. 14
45393 Ders., Wohn., Inh. Görnitz, Steubenstr. 41
43573 **Wappler, Joh. Gg., Kfm., Zschoch.Str. 10**
34449 Wappler, Konrad, Montageleiter, *Mkl* Göringstraße 81
54161 Waren-Einkaufsverein Leipziger Kaufleute, e. G. m. b. H., C 1, Berliner Str. 79. P 50715
66361 Warmuth, Erich, Stud.Rat, Volkmannstr. 3
41189 **Warnath, Ida, Seb.Bachstr. 40**
45947 Warnath, Otto, Fuhrw., *BöE* Pestal.Str. 32
55940 Warneyer, Dr. O., R.Ger.Rat, Montbéstr. 33
24457 Warnig, Emil, Talstr. 10
60085 Warnstorff, A.G., Archit., K.Krausestr. 19a
33207 Warschauer, Frida, Buchh., Kronprinzstr. 36
22281 Warsow, Dr. Leonh., Arzt, Hindenb.Str. 7
61304 Wartenberg, Max, Schilder, Neunk.Str. 37
25922 Warthmann, Emil, Kfm., G.Adolfstr. 1
25626 Warthmann & Schröder, Wollwr., Gerb.Str. 2
(60988)Ed.Wartig's Verlag, Baedeckerstr. 4
66662 Wartig, Lothar, R.A., Gabelsbergerstr. 2
30662 Ders., Wohn., Ad.Hitler-Str. 144
67556 **Wartig, Max, Schornsteinf., Bräd.Str. 2**
42347 **Wartmann, Werner, Kfm., Elisab.Allee 21a**
10561 **Waschipki, Kurt, Elektromstr., Berl.Str. 5**
17011 **Waschipki, Max, Install., Gerberstr. 44**
51878 **Waschipki, Rob., Glaserei, Linkelstr. 23.**
21965 Waschmann, Kath., Pfaffend.Str. 36
46225 Waschneck, Willy, Feink., Eduardstr. 3
21748 Wasem, L., Glasmanufaktur, O.Schillstr. 9
61214 Washeim, Hch., Buchdr., Stötteritzer Str.15
39687 Derselbe, Wohnung
57180 Waskowiak, E., mech.Werkst., Apelstr. 4
27706 Wasmer, F., Schlosser, Gr. Fleischerg. 21.
21821 Wasmer, Karl Fr., Radio, Lange Str. 27
23329 Wasmuth, Bernh., Versich., Wiesenstr. 6
61610 Wasser, E. K., Kunstmaler, Josephinenstr.9
67381 Gebr. Wasserab, Lith.Anst., Eilenb.Str. 10
50263 Wassermann, Mor., Steinsetz., Artilleriestr.18
16864 Wasserstraßen-Neubauamt, M. Luther-Ring 7
24721 Wasserstrom, M. Sara, Hindenb.Str. 120
42209 **Wasserwerke Rückmarsdorf.**
56512 Waßmann, Willy, Schuhm., Wieder.-Str. 19.
52157 Waterstradt, P., Vertr., Fr.-Karl-Str. 27
58211 Watzke, Alfred, Ing., Kirschb.Str. 43
67619 Wauer, Alfr., Vertr., TorgauerStr. 54
60323 Wauri, Frdr., Photos, Zweinaund.Str. 11
32932 Wavrinek, G., H.-u.D.-Moden, Kantstr. 23
31881 Wawrzik, Paul, Vertr., MünchnerStr. 45
63763 Weber, Dr., Dir., Gletscherstein.str. 53.
61094 **Weber, Ad., Dentist, Eisenb.-Str. 77.**
21874 **Weber, Alb. E., Dir., Schreberstr. 14**
35830 Weber, Albin, Därme, Altenburger Str. 4
57957 Weber, Alex., Vertr., Dinterstr. 34
19567 Weber, Alfons, Moden, Mackensenstr. 28
14787 Weber, Alfr., Kolorieranst., Gabelsb.Str. 1a
45286 Weber, Alfr., Oberlehrer, Graf-Spee-Str. 50
53137 Weber, Anton, Leim, Eutritzscher Str. 22
23463 Anton Weber & Co., Leim, Lange Str. 36
19655 Weber Nf., Arnold, Decken, Brühl 29
11494 Weber, Artur, Appar.-Bau, Alex.Str. 7
63947 Weber, B., graph. Industrie, Eilenb.Str. 18
19681 Weber, Arthur, Gravieranst., Kath.Str. 4
37095 **Weber, Curt, Vertr., Kronpr. Str. 33**
(10754)Weber, E., Seilerwr., Turnerstr. 5a
30508 Weber, Elis., Lehrerin, Kantstr. 15
51174 Weber, Elisabeth, Frau, Lindenth.Str. 8
52459 **Weber, Emil, Lebensm., Mechlerstr. 7**
37223 Weber, Emil, Schlosser, Bayr.Str. 12
31690 Weber, Erich, Dr., Turmstr. 12
57090 **Weber, Dr. Erich, Kfm., Stallb.-Str. 34**
62109 Weber, Ww. E., Fahrradrep., Stettiner Str.91
34594 Weber, Erna, Kaiser-Wilh.Str. 77
13733 Weber, F. M., Pappen- und Papierfabrik, C 1, Querstr. 3
68805 Weber, Franz, Baugesch., TorgauerStr. 48
12573 Weber, Franz, Kühlanl.Fbr., Mack.Str. 21
15500 Weber, Franz, Vertr., Lessingstr. 17
16084 Weber, Friedr., Bäckerei, Tauchaerstr. 44
10933 Weber, Fritz, Butter, Mack.Str. 30
33314 Weber G., Schreibm.Rep., Schenkend.Str.5
35769 Weber, Georg, Kfm., *Mkl* Str.d. SA 53
55436 Weber, Gg., techn. Leiter, Bleichertstr. 12.
25693 Weber, Hans, Schneid., Gottschedstr. 6
(22164)Weber, Hans, Tabak, Lortzingstr. 6
33056 Weber, Dr. Hans, Zahnarzt, Dufourstr. 16
51585 Weber, Harald, Pastor, Gräfestr. 10
38842 Weber, Helmut, Bäckerei, Hitlerstr. 41
37281 **Weber, Herbert, Schokolade, Born.Str. 102**
57458 Weber, Herb., Vertr., Asterstr. 13
24684 Weber, Herbert, Ing., K.-Johann-Str. 27
56592 Weber, Herm., Milch, KöthnerStr. 60
11502 Weber, Horst, Hofrat, Liviastr. 6.
Sammel-Nr. 72356 **Weber, J. J., Graphische Kunstanstalten, Verlagsbuchhandlung, Verlag der Illustrirten Zeitung, Leipzig C 1, ReudnitzerStr. 1—7. T Illustrirte P 59470**
60801 Weber, Johanna, *Mö* Hindenburgstr. 27
51536 Weber, Johanna, Frau, Petzscherstr. 6
40961 Weber, Johs., Dentist, Zschochersche Str. 25
40966 Ders., Wohn., Grabaustr. 13
63955 Weber, Jos., elektr. Anl., Mariannenstr. 105
31516 Weber, Dr. Jos., Astronom, Hardenb.Str. 37
40342 Weber, Jos., Vertr., LauchstädterStr. 21
53507 Weber, Julius, Wäscherei, Delitzscher Str. 80
41726 **Weber, Karl, Fuhrw., Dieskaustr. 53**
26801 Weber, Karl, Kfm., Frankf.Str. 18
38224 Weber, Karl, Vertr., K.Wilhelmstr. 80
55312 Weber, Kurt, KöthnerStr. 4
52377 Weber, Kurt, Tischlerei, KielerStr. 28
66823 Weber, Kurt, Fuhrw., Wolfshainerstr. 2
56138 **Weber, Kurt, Schmiedemstr., Hall.-Str. 72.**
51424 Weber, Kurt, Bäcker, Möckernsche Str. 2
58119 Weber, Kurt, Bäcker, Seehaus.Str. 25
41912 Weber, Kurt, Kohlen, Großmannstr. 12
10754 Weber, Lorenz, Drahtseile, Turnerstr. 5a
39303 Weber, Martha, Sekr., Scheffelstr. 52
51803 Weber, Martha, Ww., Beaumontstr. 21
32449 Weber, Max, Dir., Stöckartstr. 21
42322 **Weber, Max, Friseur, Könneritzstr. 32.**
12573 Weber, Max, Kfm., Mackensenstr. 21
26052 Weber, Max, Kfm., LangeStr. 50
60531 Weber, Max, Kfm., Göschenstr. 15
52073 Weber, Max, Schmiedemstr., Delitz.Str.43
65579 Weber, O. (Bröse Nf.) Wild, Dresdner Str. 41
43558 Weber, Osk., Radio, *BöE* Ad.-Hitler-Str. 53
40739 Weber, Osw., Drahtwrfbr., Naumburgerstr.19
23286 Ders., Stadtgesch., Albertstr. 10
32180 Weber, Otto, Direktor, R.Wagnerstr. 7
67627 Weber, Otto, Kfm., Augustenstr. 26.
36082 Weber, Paul, *Mkl* Richthofenstr. 4
31136 Weber, Dr. Paul, Arzt, Andreasstr. 1.
66252 **Weber, Paul, Maler, Lüderitzstr. 32**
19136 Weber, Paul F., Druck., Nürnberger Str. 42
25709 Weber, Paul, Obst, Inselstr. 33
18065 Weber, Peter, Zeitschr., Talstr. 27
26173 Weber, Reinh., Leiternbau, Beethovenstr. 9
50387 Weber, Rob., Senffabrik, Stahmeln
14996 Weber, Rudolf, Lessingstr. 19
58251 Weber, Rud., Ing., Dinterstr. 1b
45896 Weber, Rud., Lebensm., Seumestr. 69
68228 Weber, Rud., Ing., LangeReihe 27
57969 Weber, Siegf., Buchhdlr., Springerstr. 26
25304 W. Weber & R. Beselin, Feink., Salom.Str.25
52202 Weber, Wilhelm, Prok., Jägerstr. 21
37778 Weber, Wilh., Sattlerei, Ad.Hitlerstr. 21
18824 Weber, Dr. Wolfg., Arzt, Ranst.Steinweg 38
52537 Weber & Vent, kunstgew. Arb., Lenaustr. 13
33627 Weberheinz, Elsa, Blumen, Bayr.Str. 45
68679 Weberpals, Tony, Kunstmaler, BreiteStr. 10
16928 Webw.-Ges. Leonhardt & Co, K.Joh.-Str.13
10790 Webwr.Vertr. F.Bretschneider, Rich.-Wagner-Str. 11
21567 Wecht, Oberarb.-Führ., Funkenb.Str. 26
45239 Weck, Hulda, Ww., Burgauenstr. 19
38966 Weckenmann, Ad., Vertr., Kantstr. 1
66759 Wecker, Hubert, Dr. jur., Nostizstr. 13
62783 Weddel & Co. GmbH, Eier, Menzelstr. 36
37277 Wedding, Friedr. W., Kfm., Dufourstr. 16
56567 Weddy-Poenicke, Dr. W., Arzt, Nordplatz 6
(33100)Wede, Arth., Buchbind., Bayrische Str. 38
66845 Wede, Hedw., Blumen, V. d. Hospitaltor.
40724 Wedel, Graf, Landrat, Schloß Großzschocher
42604 Wedel, Martin, Organ., Demm.Str. 25
36230 Wedel, Walter, Bäckerei, Ad.Hitlerstr. 52
41506 Wedell, Paul, Sattlerm., Marschnerstr. 3
52791 v. Wedelstaedt, Wolff, Ehrenst.Str. 20
12135 Wedemann, Arthur, Beamt., Humb.Str. 3
39438 Wedemeyer, Dr. André, Prof., Moltkestr. 1
24492 Wedermann, Erich, Fahrlehr., Windm.Str. 8
56425 Wedler, Wilh., Vertr., *Wie* H.-Göring-Str. 1
16990 Wedner, F., Stud.-Rat, Funkenburgstr. 6
56478 Wedorn, Josef, Major, MetzerStr. 2
38351 Wedrich, Martha, Hardenbergstr. 16
26493 Wedtstein, Arno, Bücherfbr., Inselstr. 20
10444 Wedtstein, C. E., Perforieranst., Querstr. 8
32718 Wedtstein, Rich., Dentist, Ad.Hitlerstr. 39b
41148 Wege, Curt, Kol.-W., Schreckstr. 7
14295 Wegel, Arno, D.-Hüte, Peterstr. 11.
40896 Wegelein, Aug., Bäckerm., Kuhturmstr. 12.
12695 Wegena-Corset-Fbr. Dr. Tannhäuser KG, Grimm.Str. 2
17937 Dies., Windmühlenstr. 44
11269 Wegener, Erich, Werbegraph., Kath.Str. 13
42068 Wegewitz, Joh., Prok., Brockh.Str. 18
53580 **Wegmann, Karl, Frls., Hall.Str. 134**
62760 Wegener, Alfr., Buchhdlr., *Ho* Hindenb.R.13
57418 **Wegner, Herb., Vertr., St. Privatstr. 5**
60914 Wegner, Marie, DaunhoferStr. 59
63962 Wegwitz, Franz, Dir., Sigism.Str. 2
66520 Wehde, Rob., Dachd., A.Kindlerstr. 62
32012 Wehinger, Gerh., Kfm., Schornh.Str. 53
42933 von d. Wehl, Egon, Kfm., Brockhausstr. 22.
67831 Wehl, Martha, Seifen, Mühlstr. 8b
62448 Wehle, Christ., Kfm., Saarbr.Str. 4
34667 Wehle, Susanne, Sekr., Hardenb.Str. 8
65638 Wehlmann, Alfr., Fleischer, Eisenb.Str. 102
56981 Wehner, Adolf, Milch, Gohliserstr. 28
65744 Wehner, Ad., Fahrräder, Stettiner Str. 45
65942 Wehner, Clemens, Breitkopf-str. 26.
63169 Wehner, Emil, Schlächter, Eisenb.Str. 46
32374 **Wehner, Ernst, Ing., Kochstr. 88**
58356 Wehner, Gustav, Kfm., Wilhelmstr. 72
67038 Wehner, Herb., Bäckerei, WurznerStr. 65
53530 Wehner, Herb., Prok., Craush.Str. 17
63913 **Wehner, Kurt, Zigarren, Nostizstr. 15**
62688 Wehner, Osw., Gastw., H.-Schneiderstr. 1.
15407 **Wehner, Paul, Wäscherei, Turnerstr. 19**
32195 Wehner, R., Fleischer, Bornaischestr. 35
61854 **Wehnert, A., Oberpostinsp., Schönb.Str. 80**
53806 Wehnert, Arth., Butter, MockauerStr. 48
27090 **Wehnert, E., Studienrat, Beethovenstr. 21.**
39415 Wehnert, Otto, Buchhdl., Fockestr. 31
35209 Wehr, Paul, Friseur, Kantstr. 32
34021 Wehrmacht, Heeres-Gruppenkommando, Windscheidtstr. 42
54511 Dies., Wehrbez.-Kommando, Heerstr. 4
50715 Dies., Heeres-Verpfleg. H.-Amt, Heerstr. 5
68900 Dies., Res.-Lazarett, Dösen
58038 Dieselbe, Nachr. Lehrreg., DanzigerStr. 45
57527 Dies., Wehrkr. Sanit.Park, Friedrichsh.Str.80
53992 Dies., Offizierheim, Heerstr. 13
56815 Dies., Offizierheim, Heerstr. 1a
20023 Dies., Heeres-Bauamt I, Ludendorffstr. 7
57654 Dies., Heeres-Bauamt II, Theresienstr. 1
61817 Wehrmann, Fritz, Papiermühlstr. 18
41564 Wehse, Anna, Ww., Angerstr. 47
50007 A. Wehse & Co, Sägewerk, Rekowskystr. 5
62964 Wehsener, Herm., Drogen, Reitzenh.Str. 17
16764 Weibezahl, Erich, Verlag, Pfaffend.Str. 10
10549 Weibezahl, H., Buchstelle, Wiesenstr. 9
13551 Ders., Wohnung, Funkenburgstr. 11
19412 Weichbrodt, Bruno, Münzgasse 14
26948 Weichel, Rob., Flugkpt., Ludend.Str. 120
37676 Weichelt jr., Carl, Kfm., Fockestr. 2
35660 Weichelt, Dr. C., Fbr.Bes., *Mkl* Verastr. 308
42190 Weichelt jr., Dr. W., Ing., S.-Bach-Str. 7
22664 **Weicher, Th. C. F., Talstr. 3**
37218 Weichert, Dr., Arzt, Ferd.Rhodestr. 16
57312 Weichert, Dr. H., Arzt, Ehrensteinstr. 11
43528 **Weichert, Hans, Zimmerei, Rehbacherstr.**
33527 Ders., Wohnung, *Mkl* Dammstr. 2
11326 Weichert, Ludwig, Ludendorffstr. 153
15547 Weichert, Dr. P., R.-A., Beeth.-Str. 11.
55939 **Weichert, Toni, Erlenstr. 6**
31440 **Weichhardt, Oswald, Archit., Kantstr. 45**
16588 Weichmann, Gertrud, Hindenburgstr. 12
10284 Weichold, F. H., Klempner, Nordstr. 42
57409 **Weichold, Walt., Fleischer, Stockstr. 2**
26235 Weichsel, Dr. Georg, Arzt, Dörrienstr. 1.
40652 **Weichsel, Max, Fleischer, Zschoch.-Str. 35.**
45093 Weick, Gg., Blumen, Könneritzstr. 73
53433 Weickert, Alice, Frau, Mothesstr. 2
15050 Weickert, Emilie, Wäscherolle, Lud.Str. 30
51115 Weickert, F. D., Filzfbr., Ulanenstr. 19
14638 Weickert, R., Pol.-Oberst, Gottschedstr. 20
34581 Weickert, Reinh., Kühlanl., Schenkend.Str.53
66108 Weickmann. Dr. L., Prof., Denkmalsallee 110
37482 Weicksel, Dr. Joh., Arzt, Schwägr.Str. 15
26703 Ders., Beobachtungskr.Haus, Marienstr. 9a
42711 Weide, Kurt, Vertreter, Credéstr. 17
66302 Weidel, Gust., Vertr., *Mö* Baalsdorfer Str.18
38211 Weidenbach, Erich, Versich., Kochstr. 109
55176 Weidenhammer, A., Hebamme, Hall.Str. 353
31396 Weidensee, Rich., Friseur, Kronprinzstr. 17
66817 Weider, Dr. Manfr., Dozent, Kohlg.Str. 18
51678 Weider, Walter, Vertreter, KöthnerStr. 51
66283 Weidermann, Herm., Vertr., W.-His-Str. 9
67618 Weidert, Ad., Vertr., Hipperstr. 3
60431 Weidhaas, Alfr., Buchhdlg., Lorckstr. 6
27218 **Weidl, Franz, Patent- u. Zivilingenieur, C 1, Hindenburgstr. 14**
46090 Weidl, Karl, Schneiderm., Helff.Str. 27
61845 Weidler, P., Fleischer, Eisenbahnstr. 93
35578 Weidlich, Fritz, Kfm., K.-Augustastr. 21.
12230 Derselbe, Büro, Seeburgstr. 47
20745 Weidlich, K., Fuhrw., Kohlgartenstr. 11
17947 Weidlich, Otto, Radio, Rudolphstr. 4
43413 Ders., Wohnung, Kaiserstr. 5
40210 Weidlich, Dr. Rud., Arzt, Weißenf.-Str. 15.
45858 Weidner, Adolf, Kfm., Bismarckstr. 11
30367 Weidner, Carl, Adolph Heym Nachf., Parkett, S 3, Hardenbergstr, 50. P 56305
50036 Weidner, Elsa, Kol.-W., Breitenf.Str. 68
34408 Weidner, Emil, Adolf-Hitler-Str. 169
31086 Weidner, Dr. H., Arzt, K.Wilh.Str. 41
60709 Weidner & Georgi, Metallwarenfabrik, O 5, Ludwigstr. 78/80. T Perfekt P 63751
46550 Weigand, Hch., Prok., Huberstr. 5
42832 Weigand, Kurt, Lohnfuhren, Wind.Str. 12
67071 Weigandt, Horst, Bozener Weg 2b
35827 Weigandt, Otto, Wundtstr. 9
13871 Weigang, E., Wagenbau, Sedanstr. 13
57922 Weigel, Adele, Montbéstr. 16
55946 Weigel, Anny, Frau, Gohliser Str. 19
56344 Weigel, Arno, Friseur, Katzbachstr. 31
18637 Weigel, Arth., Vertreter, G.Adolf-Str. 27
52662 Weigel, Bruno, Vertret., Roscherstr. 27
13001 Weigel, Fel., Eig.Heime, Petersteinweg 15
61080 **Weigel, Franz, Schneid., Eisenbahnstr. 150**
39747 Weigel, F., Hauptm., Ferd.Rhode-Str. 22
20003 Weigel, Dr. H., Arzt, Marienstr. 16
36330 Weigel, Hans, Verdunkl., Körnerstr. 27
20300 Weigel, Hans, Monteur, Emilienstr. 5
11347 **Weigel, Hans-Herb., Sänger, G.Adolfstr. 26**
13471 Weigel, Joh., R.A. [N], Tröndlinring 3
50157 Ders., Wohn., Springerstr. 5
23683 Weigel, Kurt, Radiowerkst., Johann.G. 3
35037 Weigel, M., Zigarr., Kochstr. 29
24957 Weigel, Oswald, Antiquariat, Königstr. 1.
33464 Weigel, Osw., Dr., Ferd.-Rhode-Str. 23
61297 Weigel, Otto, Nutzhölzer, Eilenb.Str. 19a
61735 Ders., Wohn., Kurt Weigel, Naunh.Str. 18
63066 Ders., Wohn., Willy Weigel, Brommestr. 9
33808 Weigel, Paul, O.Postdir., Elisenstr. 137
63619 Weigel, Paul, Kfm., Bozener Weg 4
33926 Weigel, Wally, Ww., Hard.Str. 24
32662 **Weigel, Willy, Kfm., K.-Wilh.-Str. 70**
52255 Weigeldt, Curt, Insp., Lothr.Str. 43
12608 Weigele, Dr. E. B., Zahnarzt, Grassistr. 10.
17341 **Weigelt, Hilde, Zigarren, Tauchaerstr. 48**
63465 Weigelt, K., Zigarren, Lausicker Str. 57
57408 Weigelt, Max, Uhren, Wilhelminenstr. 26
61385 Weigerdt, Joh., Bäckermstr., Torg.Str. 25
36960 **Weigert, Franz, Dir., Kronprinzstr. 9**
53723 Weigert, Hans, Angest., LothringerStr. 58
55768 Weigert, Johanna, Großhdlg., Köth.Str. 46
43464 Weigmann. C., Schlosserei, Josephstr. 45.
43870 Weigt, Alfred, Lehrer, Merseb.Str. 64
53907 Weihmann, Karl, Angest., Wiskenstr. 3
62032 Weihmann, Max, Beerd. Anst., Schulg. 4
24242 Weihmann, R., Kürschner, Ritterstr. 38
56250 Weihmüller, K., Fris.Wäsche, Landsb.Str. 39
26225 **Weihrauch, Karl, Install., Lindenstr. 16.**
26324 Weihrauch, Otto, Salomonstr. 12
18175 Weihrauch & Temm, Install., Nürnb.Str. 6
26201 Weikersreuters, O., Dittrichring 14
15735 Weikert, Martha, Frau, Hindenb.Str. 70
65443 Weiland, G., Vertr., Adm.-Scheer-Str. 56
43228 Weiland, Thomas, Dir., z.Harfenacker 27
55359 Weiland, Waldemar, Bäcker, Gedikestr. 26
21261 Weile, Fritz, Strickgarne, Querstr. 31
33969 **Weile, Max, Töpfermstr., A.Hitlerstr. 122**
57601 Weile, Wilh., Bücherrev., Möck.Str. 2
14100 Weilepp, Otto, Molkereiprod., Sternw.Str. 61
40667 Weiler, Fritz, Geschäftsf., Hüffertstr. 68
43750 Weimard, A., Polier., Weißenf.Str. 25
50074 **Weimert & Remus, Malerei, Anhalterstr. 17**
68820 Weinauge, W., Metalle, verl. Wissm.Str. 486
30056 **Weinberg, Margar., Frau, Windsch.Str. 2**
21241 Weinberger, J., Musikal., Karlstr. 10.
31339 **Weinbrecher, C., Werkz.Masch., Bayr.Str. 12**
12173 Weindl, Magdalena, Frau, FrankfurterStr. 20
24497 E. Weiner & Co, Hypoth., Tröndlinr. 3
57338 Ders., Wohn., E. Weiner, Mothesstr. 3
12391 Weiner, Franz, Immobilien, Petersstr. 6
42726 Weiner, Th., Kohlen, Weißenfelser Str. 24
30483 **Weinert, Bernh., Vertr., K.Augustastr. 36**
38060 **Weinert, Carl, Kfm., Mozartstr. 23.**
19192 Weinert, Hans, Kreuzstr. 17
18553 Weingärtner, J., Prok., K.-Maxim.-Str. 48
41257 Weingärtner, Meta, Ziegelstr. 1
68195 Weingart, P., Gärtner, Preußenstr. 7
24188 Weingarten, Heinz, Werkz., Kreuzstr. 1c
46469 Ders., Wohn., Hoyerstr. 21
60275 **Weingarten, Max, Kfm., Torgauerstr. 51.**
21384 Weingarten, Rud., Rauchwr., Nikol.Str. 27
42164 Ders. Wohn., Helffer.Str. 46
23523 **Weinhandlung „St. Hubertus". Tröndlinring 6**
21819 Weinhaus Nikolaihof, Nikolaistr. 21
19366 Weinhaus Sturm, Universitätsstr. 7
41926 **Weinhold, Dr. Alex., Kfm., K.-Heine-Str. 26a**
42952 Weinhold, Arthur, Kfm., K.-Heine-tr. 54.
24159 Weinhold, Artur, Automat., K.Joh.Str. 16
43348 Weinhold, Emil, Fischkons., Credéstr. 8
60095 Weinhold, Willi, Kfm., Reitzenh.Str. 3
43815 **Weinhold & Hiller, Masch.Fbr., Langh.Str. 10**
36142 **Weinich & Co, Kaffee-Imp., Augustastr. 19**
12762 Weinig, E., Dr. phil., Inselstr. 5
36982 Weinkauff, Herm., R.Ger.Rat, Grassistr. 20
38092 **Weinmeister, R., Stud.-Rat, Hitlerstr. 134**
20663 **Weinoldt, Dr., R.A. [N], Johannisgasse 10**
27062 Derselbe, Wohn., Kaiser-Maxim.-Str. 22
67029 Weinoldt, C., Drogerie, Dresdener Str. 60

20655 F. Weinoldt & Lange, Leder, Ritterstr. 14
20151 Weinowski, Otto, Moden, Petersstr. 39
36378 Weinreich, Alfr., Fleischer, Probsth.Str. 74
38138 Weinreich, Prof., Otto, Pianist, Floßplatz 32
50551 Weinrich, Paul, Vertr., Schachtstr. 16
(32411) Weinrich, R., Schneider, Ad.-Hitler-Str. 16
32428 Weinschenk, Gg., Dr. jur., *Mkl* König-Alb.-Straße 20
40328 Weinspach, C. G., Eisenwr., Mersb.Str. 23
10801 Weinstube Alt-Heidelberg, Kathar.-Str. 7.
13700 Weinstube Altes Kloster, Klostergasse 5.
21825 Weinstube zum Bachstübl, Thomask.Hof 12
17516 Weinstube Daubhaus, Schloßgasse 24
37230 Weinstube, Deutsche, Lößn.Str. 15
22834 Weinstube z. Goethe-Stübl, A. Ziegler, Universitätsstr. 8
14087 Weinstube Grille, Johannisgasse 1
25251 Weinstube, Noth, Kurprinzstr. 4
17218 Weinstube zur Promenade, Mackensenstr. 10
14439 Weinstube zur Traube, Töpferstr. 4.
10677 Weinstube Ph. J. Weydt jr., Reichsstr. 27
22759 Weinstube Zentrum, Nikolaistr. 6.
27293 Weinstuben Goldene Rebe, Nordstr. 21
13962 Weinstuben Herrenkeller, Hahnekamm 1b
31462 Weinstuben Horn, Arndtdstr. 33
20602 Weinstuben H. Willaumez Nf., R.Steinw. 13
55528 Weint, Carl, Vertr., Gohliserstr. 17.
50956 Weint, Lo, Schreibbüro, Gohliser Str. 8
52360 Weipert, Dr., R.-Ger.-Rat, Berggartenstr. 1
(65223) Weirauch, R., Vertr., Jonasstr. 9
24166 Weis, Hans, Vertr., Czermaksgarten 7
24096 Weis, Hugo, Weinhdlg., Tauchaerstr. 7
67191 Weis, Josef, Schneider, Bogislawstr. 5
58359 Weisbender, Gottfr., Kfm., Beaumontstr. 8
14026 Weisbrich, Paul, Milch, Turnerstr. 5
58391 Weise, Major d. Schutzpol., Eutritzsch.Str. 43
30243 **Weise, Alfred, Bäck., Fichtestr. 24**
62725 Weise, Alfr., Kol.-W., Sommerf.-Str. 15.
55744 Weise, Alma, Schokol., GohliserStr. 23
66871 Weise, Br., Fleischermstr., Sachsenstr. 5.
10001 Weise, Curt, Fahrschule, Alex.Str. 29
41947 Weise, Erich, Fleischer, Seb.Bach-Str. 15
67368 Weise, Gust., Pant.-Fbr., Reitzenh.Str. 35
61397 Weise, Hans, Bergerstr. 12
36483 Weise, Hans, ZwickauerStr. 79
56704 Weise, Hedwig, Frau, BorkumerWeg 6
57244 Weise, Helmut, R.-A., K.-Friedr.-Str. 14
55028 Weise, Herm., Schlosser, Kielerstr. 45.
57098 Weise, Hugo, Waffelfbr., *Wie* A.-Oertel-Straße 22
45493 Weise, Leo, Rohprod., Geraerstr. 12
35069 **Weise, Oswald, Maler, Kais.-Augustastr. 53.**
16520 Otto Weise KG, Anhänger-Vertr., Gottschedstraße 12
66712 **Weise, P., Vulkanisieranst., Bogislawstr. 16**
65151 Ders., Wohn., Schmidt-Rühl-Str. 5
12399 Weise, Paul, Kfm., Matthäikirchhof 30.
50086 Weise, Paul, Bäcker, Kirschbaumstr. 2
15924 Weise, Paul, Graphiker, Härtelstr. 7
18993 Weise, Reinh., Fleischerei, Gneis.Str. 12
35194 Weise, Rich., Bankbevollm., Lerchenrain 3
46606 Weise, Rich., Vertr., Brockhausstr. 32
65015 Weise, Rita, Sängerin, Gustloffstr. 39
67980 Weise, Rud., Tapezier., Bernhardstr. 17
32643 Weise, Willy, Kfm., Kantstr. 23
77608 Weise, Willy O., Fbr.Bes., *Grdb* Zehm.Str. 16
45935 Weise & Bothe, Baustoffe, Ladestr.
30189 **Weise & Monski/Weise Söhne Ingenieurbüro, Kronprinzstr. 66**
36804 Weise-Gaudig, Dr., Ärztin, Sidon.-Str. 21
25909 Weisenberger, Karl, Gen.-Ltn., Fregestr. 27
12259 Weiser, Arthur, Malermstr., Berlinerstr. 11.
20345 **Weiser, Waldemar, Rauchwaren, Leipzig C 1, Brühl 44**
39650 Weisflog, Herbert, DölitzerStr. 35
67231 Weisflog, K., Stand.Führ., Schönb.Str. 38
54226 Weishahn, Arno, Spedit., Zerbsterstr. 2
52975 Weishahn, Arno, Spedit., Wittenb.Str. 7
26939 Weishahn, Rüd., Kürschner, Nikolaistr. 12
38911 Weisheit, Rud., Wäscherei, Lützowstr. 8.
43314 Weishorn, Rud., Vertr., Hüffertstr. 61
42855 Weiske, Alfr., Kohlen, Albertinerstr. 56
61956 Weiske, Arth., Oberfaktor, Riedelstr. 10
16390 Weiske, Arth., Schneid., Lindenstr. 14
33536 Weiske, Gertrude, Blumen, Mozartstr. 5.
11942 Weiske, Joh. S., Hebamme, Eisenb.-Str. 6
58545 Weiske, Marie, Menckestr. 17
66129 Weiske, Martin, Weinkellerei, Oststr. 58
52568 Weiske, O., Margarine, Sesenheimer Str.
52071 Weiskopf, Erich, Studienrat, Pariserstr. 11.
21157 Weiß- u. Schleiflack-Möbel, Spez.-Gesch., J. Bensch, Dittrichring 1
37525 Weiß, A., Textilwr., *Mkl* Mittelstr. 14
60118 Weiß, Adolf, Maschinenbau, Margar.Str. 6
62486 Weiß, Carl, Schuhe, Oertzenstr. 11
58447 Weiß, Carl, Blumen, Mockauer Str. 75
58322 Weiß, Ernst, Major, Schkeuditzer Str. 35
50547 Weiß, Fritz, Insp., Pölitzstr. 19
25303 Weiß, Fritz, Malerei, Tauchaerstr. 32.
20053 Weiß, Fritz, Autopflege, Harkortstr. 1
25159 Weiß, Gertrud, Wiesenstr. 2a
55295 Weiss, Gisela, LandsbergerStr. 108
36644 Weiß, Guido, Matratzenfbr., Moltkestr. 39
31896 Ders., Wohn., Däumlingsweg 13
37539 Weiß, Hans, Dr. med., Dölitzerstr. 43a
11266 Weiß, Dr. Herbert, R.-A., Schillerstr. 5
45002 Weiß, Hilde, Zigarren, Könneritzstr. 60
62204 Weiß, Joh., Betriebsl., *Mö* Dtsch. Heim 15
46517 Weiß, Jos. A., Ing., Baumg.Crus.Str. 4
31697 Weiß, Marie, Adolf-Hitler-Str. 79
32947 Weiß, Marta, Schreibmasch., Bayr.Str. 41
67178 Weiß, Martha, Schuhwr., R.Herm.Str. 25
41321 Weiß, Max, Ing., LützнerStr. 90
13858 Weiß, Max, Rauchwr., Brühl 45
62879 Weiß, Max, Rauchwr., *Eng* Auenstr. 21
32067 Weiß, Maxim., Intarsiakunst, Kochstr. 28
67173 Weiß, Otto, Fleischer, Breitestr. 10
46718 Weiß, Paul, Fuhrw., Th.Fritschstr. 25
65612 Weiss, Reinhardt, Ing., Stöckelstr. 37
30062 Weiß, Reinh., Vertr., Papestr. 42
27011 Weiß, Rich., Fleischermstr., Antonstr. 11
43420 Weiß, Rud., sanit. Art., Klingenstr. 37
67694 Weiß, Rudolf, Vertreter, Baunackstr. 8
53360 Weiß, Werner, SA-Führ., Nachtig.Weg 11
68325 Weiss, Willy, Dipl.-Ing., Theklaerstr. 53
43940 Weiß & Bäßler AG, Gummiwrfbr., Kaiserstraße 26

62873 **Weiss & Co., Isolierung von Schall u. Erschütterung bei Maschinen u. im Hochbau, C 1, Teubnerstr. 11. T Wecotech P 59671**
68514 Weißbach, Anna, Ww., Reitzenh.Str. 161
43459 Weißbach, Arth., Baumstr., Kuhturmstr. 1a
30084 **Weißbach, Arthur, Elektro-Installations-Meister, Markkleeberg, Straße der SA 17**
36743 Weißbach, E., Install., *Mkl* Str. d. SA 19
20783 Weißbach, Ernst, Öfen, Gellertstr. 16
57356 Weißbach, Fritz, Kfm., WangeroogerW. 5
42075 Weißbach, Hanns, Dr. phil., Ad.Hitler-Str.16
35714 Weißbach, Libert, Tieckstr. 2
60125 Weißbeck, Ad., Bäckereibed., TiefeStr. 1
60491 Weißbeck, Alfr., Fbrkt., Crusiusstr. 13
60493 Weißbeck & Röder, Stempelfbr., Nostitzstraße 23
30410 Weiße, Alb., Kammervirtuos, Fockestr. 21
68291 Weiße, Anna, Bergstr. 28
34583 Weiße, Emil, Tel.-Insp., Körnerpl. 3
21218 Weiße, Fritz, R.-A., Windmühlenstr. 1
45794 Ders., Wohn., Demmeringstr. 62
30584 Weiße, Fritz, Kfm., K.-Wilhelm-Str. 41
60408 Weiße, Hugo, Fuhrw., Russenstr. 64.
42017 Weiße, Joh., Fleischer, *BöE* Ad.-Hitl.-Str. 75
20226 Weisse, Kurt, Rauchwr., Ritterstr. 15
40412 Weiße, Max, Gebäck, Rinckartstr. 10
13125 Weiße, Werner, Baumstr., Sedanstr. 8
60728 Weiße, Willi, Säcke, Wissmannstr. 485
63125 Ders., Bereitschaftsstelle
40824 Weiße's Gastwirtschaft, Jahnstr. 101
58637 Weißel, Wilh. J., Montbéstr. 24
34751 Weißelsterverband, Baudienststelle, *Mkl* Wolfswinkel, Kläranl.
51876 Weißenborn, A., Bücherrev., Lenaustr. 13
19707 Weißenborn, Arth., Sekret., Gerichtsw. 26
67427 Weißenborn, Fritz, Vertr., Lipsiusstr. 38
67622 Weißenborn, Gertrud, Reitzenhainer Str. 1
58295 Weißenborn, Joach., Ing., Geibelstr. 12
31404 Weißenborn, Rud., Install., *Mkl* Kob.Str. 79
50793 Weißenburger, Hans, Vertr., Bergg.Str. 6
58808 Weissensee, Herm., Dr.-Ing., Pölitzstr. 4
31786 Weißer, Erich, Backwr., Schwägr.Str. 17
22255 Weißer, Ernst, Kfm., Jacobstr. 6
36971 Weißer, Hellm., Photo, Pfeffingerstr. 2
35348 Weißer, Karl, Buchhdlg., Hardenb.Str. 16
13166 Weißer, Mart., Lebensm., Großmarkth. 144
65035 Weißflog, Ed., Weißwr., Reitzenhainerstr. 27.
68794 Weißflog, Emil, Kohlen, Wörthstr. 4
(33713) Weißflog, Erich, Ing., K.-Augusta-Str. 63
17023 Weißflog, M., Ww., Korbwaren, Markt 3
31045 Weißhuhn, A., Gravieranst., Kronprinzstr. 76
31454 Weißhuhn, Fritz, Kfm., Scharnh.Str. 28
19322 Weisshuhn, Rud., Kürschner, Gottsch.Str. 19
39360 Weissleder, Präsid., Grassistr. 32
46594 Weissler, Paul, Aufscher, Kötzsch.Str. 1
40987 Weissmann, Jos., Ing., Bambergerstr. 18
45835 Weißwange, Dr. K., Prok., Oeserstr. 29.
62802 Weißwange, Otto, Möbel, Ludwigstr. 81
50048 Weitemeier, Aug., Sächs.Hof, Hall.Str. 341
55714 Weithaas, Alfr., Vertr., Landsb.Str.106
19872 Weithaas, Carl, Waschgeräte, G.Adolf-Str. 32
14101 14102 14103 70511 **C. F. Weithas Nachfolger G. m. b. H.** Eisengroßhdlg., Stahlbau, Baustoffe, C 1, Hindenburgstr. 15. **T** Eisenweithas **P** 120
32706 Weitzmann, Fritz, Pianist, Sophienplatz 4
11009 Weitzmann, Paula, Frau, Gottschedstr. 20
63328 Welcke, Ernst, Kol.-W., Eisenbahnstr. 27.
40270 Welde, Liddi, Könneritzstr. 95
46867 Weigehausen, P., Mechan., Kanzlerstr. 14
67571 Welke, Ella, Gardinen, Stettiner Str. 63
58600 Welker, Helene, D.-Moden, PetzscherStr. 7
55974 Welker, Käthe, LothringerStr. 55
54081 Welker, R., Baustoffe, am Ende der Thaerstr.
50923 Welker, Wilh., Kfm., Herloßsohnstr. 11
34572 Weller, Alfr., Buchhändler, Dufourstr. 19
58697 Weller, Gertr., *Gymnastin*, K.-Friedr.-Str. 23
56035 Weller, Hans, Wolle, Werderstr. 21
41389 Weller, Louise, Vertr., Probsteistr. 4
11552 Weller Nf., Martha, Putzwr., Winterg.-Str. 11
61919 Weller, Max, Amtm., Denkmalsallee 98
30941 Weller, Paul, Meßgeräte, Kochstr. 28
63423 Weller, P., Leinenwr., Schmidt-Rühl-Str. 7
21678 Weller, Paul, Samen, Zentralmarkthalle
45925 Weller, Wilh., Autokühlerbau, Angerstr. 13
56043 Weller, Willy, Fleischer, *Wie* Delitz. Str. 78
63022 Wellmann, Emil, Gärtner, Eichst.Str. 12
55182 Wellmann, Manfr., Dr. jur., Dölln.Str. 9
10069 A. Wellner Söhne AG, Sächs. Metallwrfbr., Reichsstr. 4—6
43138 Wellner, Anna, Ww., Hauptmannstr. 13.
17181 Wellner, Curt, Tabakwr., Nordstr. 56
53159 **Wellpappen-Werk „Wella" G. m. b. H., Spezialfabrik f. Wellpapp.-Verpackungen jeder Art, C 1, Hohmannstraße 7**
35916 Wels, Paul, Friscur, Ad.Hitlerstr. 149
66652 Welsch, Alfred. Fleischer, Bernh.-Str. 27
13566 Welsch, Max, Windmühlenstr. 49
36992 R. & H. Welsch, Glasreinig., Hettelweg 33
33230 **Welt-Adressen-Verlag Emil Reiss, C 1, Bayrische Str. 28. T Weltreiss P 10556**
(66175) Welt-Theater, Dresdn.Str. 82
18510 Weltenberg, Eva, Solistin, Barfußg. 11
35684 Welter, Hans, Windscheidstr. 22
27470 27472 **Welter, Robert, Wolle, Zellwolle, C 1, Harkortstr. 1. T Wollwelter**
50150 Weltspiegel-Filmtheater, Lothr.Str. 80
42468 Welz, Friedr., Postamtm., Brockh.Str. 9
51237 Welz, Herbert, Ing., Treitschkestr. 13
45009 Welz, Wilh., Lebensm., Birkenstr. 7
14479 Wemme, Martin, Prok., DresdnStr. 25
43170 Wenck, Landger.-Direktor, K.Heine-Str. 24b
(13464) Wenck, Emy, Korsetts, Barfußgäßchen 15
23209 Wenck, Frdr., Kfm., Leibnizstr. 27
46776 Wenck, G. O. B., Kfm., Helffer.Str. 18
13464 Wenck, Hans, Kfm., Jacobstr. 18
34532 Wenck, Helm., Holz, Elisenstr14.
42752 Ders., Wohn., Sebastian-Bach-Str. 5
30442 Wenda, W. Vogelreuter, Korsetts, Sid.Str. 58
19944 L. Wende & Sohn, Gemüse, Großmarkth.
30133 Wende, Reinhold, Friseur, Hitlerstr. 100
21540 Wende, Rudolf, Obst, Gust.Adolf-Str. 38
65518 Wendeborn, Dr. R., Zahnärztin, Font.Str. 16
50615 Wendel, Mart., Fahrräder, Lindenth.-Str. 24
34031 Wendel, Maxim., Buchhdlg., Elisenstr. 15.
30042 Wendenburg, Karl, Klempner, Bayr.-Str. 99
63219 Wendisch, Erich, Bedachung, Konst. Str. 18
36168 Wendisch, Paul, Kfm., Schenkend.Str. 5
22692 Wendisch, W., Bürstenfbr., Keilstr. 9.
31793 Wendl, Erich, Bäckerei, Frau HolleWeg 37
61739 Wendler, Anna, Fuhrgesch., Nieritzstr. 14
65376 Wendler, Erich, Graph., Arnoldstr. 9
65065 Wendler, Felix, Lehrer, Lange Reihe 11
26526 Wendler, Gerh., Möbel, Grimm.Steinw. 10
32458 Wendler, Herm., Ing., Leanderw. 10
39742 Wendler, Joh., Gesch.-F., Kais.Wilh.Str. 72
63608 Wendler, Karl, O.-Lehrer, Holsteinstr. 5a
37714 Wendler, Paul, Bez.-Dir., Herwigstr. 26
68925 Wendorf, Dr. H., Dozent, Denkmalsallee 102
60696 Wendrich, Alex. A., Vertr., Tirpitzstr. 41
46790 Wendschlag, Walt., Glaser, Schlag.Str. 52
50977 Wendt, Charlotte, Ehrensteinstr. 45
46093 Wendt, Clara, Molkerei, Schlag.Str. 65
14052 Wendt, Else, Königstr. 10
62997 Wendt, Erna, D.Moden, Schmidt-Rühl-Str.12
54151 Wendt, Franz, Bauunt., Kickerl.Berg 18
66914 Wendt, Fritz, Autorepar., Riesaerstr. 29
36698 Wendt, G. A., Drogerie, Ad.Hitlerstr. 103
22495 Wendt, Gust., Butter, Berlinerstr. 9
58004 Wendt, Hans, Prokur., Hall.Str. 31
37849 Wendt, Johs., Schriftst., Fockestr. 43
57594 Wendt, Marius, Buchdr., Craushaarstr. 7
20874 Wendt, Martin, Zigarren, Kreuzstr. 26
45160 Wendt, Osw., Dentist, Könneritzstr. 58
55495 Wendt, Walter, Ing., Kickerlingsberg 18
46995 Wendt, Walter, Musiker, Wigandstr. 42
18237 Wendt, Dr. Wern., Zahnarzt, Dittr.Rg. 1
24549 **Wendt & Richter, Rahmenfabrik, C 1, Katharinenstraße 2. P 51129**
(10600) Wendum-Maschinenges. mbH, Wiesenstr. 8
16338 Wenge, Kurt, Zahntechn., Kurprinzstr. 4
(61952) Wengel, Jul., Krankentransport, Bergstr. 24
46120 Wenger, H., Gaukapelle, Demmeringstr. 54
38763 Wengler, Alb., Bez.-Dir., Bayr.Str. 123
14220 Wengler, H. L., Kfm., Frankf.Str. 16
14286 17906 **Wenig, Otto, Wolle, C 1, Augustusplatz 7, Europahaus. P 34824**
56940 Ders., Wohn., Kleiststr. 43
30608 Wenig, Werner, Ing., Schlegelstr. 11
33996 Weniger, Martha, Frau, Fockestr. 1
23145 Weniger, Dr. W., R.-A., Mackensenstr. 13
41373 Ders., Wohn., Bauing., Crusiusstr. 8
67487 Wenke, Horst, Pfarrer, Wurznerstr. 156a
55602 Wenke, M. Jos., Tierarzneien, Hall.Str. 72
58002 Wenke, Max, Tierarznei-Vertr., Jägerstr. 15
33617 Wenkel, Kurt, Diamellbrot, Bayr. Str. 144
57265 Wenninger, P., Archit., Herloßs.Str. 26
68645 Wenske, Herm., Edelsteine, A. Koppstr. 21
42451 Wenske, Wilh., Gartenbau, Hartmannsdorf.
50491 Wente, Herm., Kfm., Möckernschestr. 24.
66269 Wenz, Otto, Techniker, Joh.Kärner-Str. 2
38324 Wenzel, A., Malerei, Schenkendorfstr. 41
33746 Wenzel, Alwin, Vertr., *Mkl* Leipz.Str. 6
30751 Wenzel, Carl, Butter, Bayrische Str. 12
19549 Wenzel, Charlotte, Säng., Zentralstr. 8
39393 Wenzel, Edith, Bühnenmitgl., Nibel.R. 11
42325 Wenzel, Erich, Lebensm., Th.Fritsch-Str. 82
67363 Wenzel, Erich, Vertr., Ludwigstr. 121
67374 Wenzel, Erwin, Fensterrein., Heinr.Str. 36
50768 Wenzel, Franz, Archit., Lothringerstr. 79.
62182 Wenzel, Fritz, Prok., Schönbachstr. 29
12330 Wenzel, Fritz, Konzertsänger, Münzg. 28
52304 Wenzel, Georg, O.-Ingen., Jägerstr. 5
20176 Wenzel, Herm., K.Maximilian-Str. 18
55583 Wenzel, Johs., Baumstr., Schopenh.Str. 31
63389 Wenzel, K. A., Sup.Intend., Höltystr. 11
50523 Wenzel, K. Ed. R., Maler, Möckernschestr. 30
12109 Wenzel, Moritz, Dekorateur, Ludend.Str. 10
43583 Wenzel, Otto, Fleischer, Lionstr. 1
45095 Wenzel, Paul, Seilerwr., Frankf.Str. 59
17751 Wenzel, Reinh., O.-Ing., Rosentalg. 15
31036 Wenzel, Rich., Fleischerm., K.Augustastr. 57
36619 Rich. Wenzel & Sohn, Maler, Kochstr. 52
61953 Wenzke, Erich, Tischler, Eichstädtstr. 40
71721 **Werbedienst des Leipziger Meßamts G.m.b.H., C 1, Markt 3, Kochs Hof, Aufg. A.**
15558 **Derselbe, nach Geschäftsschluß**
61253 **Derselbe, Lagerhalle, Kregelstr. 18**
58021 Werbe-Union Henze, Springerstr. 11
15831 Werbophon-Tonstudio, Hainstr. 16
46717 Werch, Artur, Klavierstimmer, Anton.Str. 17
15497 Werchau, Hans, Waschanst., Berl.Str. 56
46837 Werchau, Helfr., Prok., Demmer.Str. 51
20632 Werkluftschutz, Vertrauensst., Georgir. 5e
31821 Werkst. f. Arbeitslose, Arndtstr. 51d.
60052 Dieselbe, Mölkauerstr. 36.
52625 Werkmeister, Otto, Kfm., Hallische Str. 240
67709 Werkst. d. orthop. Univ.Klinik, I. Wolf, K.-Maximil.Str. 53
(60052) Werkstätten-Heim, Martinstr. 17
(71131) Werkwagen AG, Speicherstr. 1
Sml.-Nr. 54021 **Werkzeugmaschinenfabrik Arno Krebs, N 25 Mockauer Straße 9. T Krebsfräse Leipzig BK Adca u. Commerzbank P 51059**
15726 Werle, A., H.-Kleidung, Königsh.-Passage
30405 Werlé, Heinr., Dozent, K.Wilh.Str. 60
68539 Werlich, Wilh., Autorep., Maniettastr. 16
50529 Ders., Wohnung, St.Privat-Str. 4
18158 Wermann, Auguste, Salomonstr. 11
22271 Wermann, Bernh., Klempnerei, Alex.Str. 6
61455 Wermann, Karl, Schneiderei, Dresdnerstr. 74
30279 Wernaer, Therese, Ww., Hardenb.Str. 52
52651 Werndt, Wilh., Obering., Radef.Weg 5
39239 Wernecke, Adolf, Ing., Kais.Augusta-Str. 17
13104 Wernecke jr., Alb., Fleischer, Kreuzstr. 28
61921 Wernecke, Gerh., Fleischer, Wurznerstr. 7
58460 Wernecke, Johanna, Frau, Parkteich 4
67125 Werner, Alb., Kfm., NaunhoferStr. 23
61674 Werner, Alfred, Fische, Marschallstr. 5
37685 Werner, Alfr., Glaserei, Wiedebachstr. 20
50006 Werner, Arthur, Eisen, Hallischestr. 160.
33007 Werner, Arthur, Fleischerm., HoheStr. 10
35872 Werner, Artur, Archit., Neudorfgasse 6
60121 Arth. Werner & Co, Emaille, Dresdn.Str. 77
10641 Werner, Bruno Alfr., Vertr., Auenstr. 21
35882 Werner, C., Werkzeuge, Kantstr. 34
41908 Dr. Werner & Co., Werkz.-Fbr., Jahnstr. 53
52011 **Werner, Edwin, Spezialfabrik für Abdeckgitter und Fußabstreicher, N 21, Zschortauer Straße 67**
40232 Werner, Ehrh., Schreibwr., Könner.Str. 86
60096 Werner, Emilie, Radio, Täubchenweg 86
34513 Werner, Erich, Vertr., BayrischeStr. 105
35138 Werner, Ernst, Kfm., Braustr. 27
25968 Werner, Fritz, Vertreter, Michaelisstr. 5
33882 Werner, Fritz, Ingen., Fockestr. 8c
57908 Werner, Fritz, Kol.-W., Landsb.Str. 37
36764 Werner, Dr. Fritz, Stud.-Rat, Freytagstr. 35
53600 Werner, Fritz, Dir., Fritschestr. 12
(50235) Gebr. Werner & Co., Senffbr., Luisenstr. 9.
67380 Werner, Gg., Schlosser., *Mö* Paunsd.Str. 70
52693 Werner, Georg, Vertr., Köthnerstr. 35
41921 Werner, Dr., Gerh., Med.Rat, Stieglitzstr. 6
13371 Werner, Gust., Antiquität, Nonnenmühlg. 6
63487 Werner, Gust., Grabmalkunst, Preußenstr. 19
46464 Werner, H. A., R.-A., Lindenauer M. 20
60062 Werner, H. C., EilenburgerStr. 30
50464 Werner, H. Richard, Katzbachstr. 5
38366 Werner, Hans, Kfm., Brandvorw.Str. 78
72306 **Werner, Hans, Großhandlung für Automobil-, Motorrad- u. Fahrradzubehör, C 1, Gottschedstr. 5. T Hawe P 9518**
38366 **Derselbe, Wohnung, Brandvorwerkstr. 78**
62087 Werner, Heinrich, Buchhd., Nostitzstr. 15
12777 Werner, Helene, Frau, Funkenburgstr. 8
18377 Werner, Herb., Friseur, Königstr. 2
56665 Werner, Herfort, Sattler, Menckestr. 49.
51987 Werner, Herm., Bürobed., Delitz.Str. 72b
36010 Werner, Hermine, *Mkl* H.Wessel-Str. 6
36612 Werner, Iwan, Korbwr., Ad.Hitler-Str. 76
25321 Werner, Johanna, Blumen, Nonnenm.G. 2
(56376) Werner, Johs., Ing., Marbachstr. 4
21183 **Werner, Dr. Joh., R.-A., Funkenburgstr. 2.**
45023 Werner, Dr. K., Stud.Rat, Bayreuth.Str. 26
26226 Werner, Karl, Sporthaus, Kurprinzstr. 1
39488 Werner, Karl, Rektor, BayrischeStr. 114
51090 Werner, Karl, Blumen, GohliserStr. 32
36862 Werner, Karl, Vertr., Eichendorffstr. 2
35365 Werner, Kurt, BayrischeStr. 137
46476 Werner, Kurt, Fleischerei, Seumestr. 132
31095 **Werner, Kurt, Bäckerei, Kronprinzstr. 36.**
56395 Werner, Louise, BreitenfelderStr. 76
21716 Werner Nf., Louise, Herrenmoden, Goethestraße 7
67465 Werner, M., Gummiwr., Dresdnerstr. 30
15752 Werner, Madeleine, Frau, Zöllnerstr. 4
24040 Werner, Martha, Leder, Nürnbergerstr. 31
30066 Werner, Max, Dentist, Ad.Hitlerstr. 163
67000 Werner, Max, Uhrmacher, Riebeckstr. 5
57915 Werner, Oswald, Herdfbr., Ritterg.Str. 17
41012 Werner, Oswin, Vertr., Knauthainerstr. 36.
45605 Werner, Otto, Bürobed., Zschoch.Str. 95
14793 Werner, Otto, Vertreter, Ludend.Str. 110
41770 Werner, Otto, Vertr., Schloßweg 19a
56934 Werner, Paul, Lebensm., Straßburgerstr. 5
66825 Werner, Paul, Schlosserei, Konradstr. 39
51627 Werner, Paul, Ing., Benedizstr. 12
68920 Werner, Paul, Vertreter, Einertstr. 2
63143 Werner, Reinhard, Eisenbahnstr. 27
56765 Werner, Rich., Fuhrw., Schönefelderstr. 19f
26477 Werner, Robert, Schirmfbr., R.-Wagnerpl. 1
50235 Werner, Rob., Likörfbr., Luisenstr. 9
25474 Werner, Rosalie, Likörfbr., Lagerhofstr. 4
66507 Werner, Rud. Schneider, U.Münster-Str. 12
41759 Werner, Dr. W., Fbrkt., Wind.Str. 68
61182 Werner, Walter, Vertr., Crusiusstr. 5
12011 Werner, Walter, Schlosser, Tauchaerstr. 44
53449 Werner, Walther, Gleitschutzstollenfbr., SchlettstädterStr. 15a
31332 Werner, Wilh., Vertr., Altenb.Str. 2
27035 Werner, Willy, Rauchwr., Brühl 65
18468 Werner, Willy, Bäcker, Emilienstr. 24
10758 Werner, Woldemar, Bildh., Zimmerstr. 2.
53921 Werner, Freundt & Co, Buchh., Prend.Str. 16
32728 Werner & Haring Nf., Möbelfbr., Hitlerstr. 35
63660 Werner & Mertz AG, Schuhpasta, Eisenbahnstr. 171
30324 **Werner & Pfleiderer, Masch.Frbr., Arndtstr.18**
36979 Werner's Gaststätte, Elisenstr. 2
(26477) Werner-Waldenburg, Sängerin, Wagn.Pl. 1
58771 Wernick, Hch., Schneider, Landsb.Str. 28
56856 Wernicke, Alw., Lackierer, Schiebestr. 13
46720 Wernicke, Dr. Aug., Landw.-Rat, Albertinerstraße 45
41163 Wernicke, Georg, Zeichn., Merseb.Str. 126
16675 Wernicke, Herm., Fuhrw., Liebigstr. 8
66939 Wernicke, Karl, Maler, Seffnerstr. 21
46720 Wernicke, Klara, Wäscherei, Albert.Str. 45
56417 Wernicke, O., Lackiererei, *Lth* Hitlerstr. 12
46003 Wernitz, Rud., Lohnfuhren, Hahnem.Str.2
46734 Werrbach, Martin, Kfm., Ph.Reisstr. 1
63606 Werrbach, Mart., Verk.-Ltr., Denkm.All. 89
51521 Werrbach, Rud., Moden, Lothr.-Str. 62.
26168 Werrmann, Arthur, Fischwr., Roßpl.
45543 Werrmann, Frieda, Masch.Fbr., *BöE* Fabr.-Straße 17
14734 Wersebe, G., Zigarren, Querstr. 4
39715 Ders., Wohn., Dornröschenweg 1
17470 Wertheim, Joach., Rauchwr., Ritterstr. 23
35549 Wertheim, Johanna, Rauchwr., K.Wilh.Str.36
16846 Werthmann, Max, Pelzmoden, Thomasg. 4
63391 Werthschützky, I., Gastw., Reitzenh.Str. 137
52160 Werzlau, Ingeborg, Schausp., Montbéstr. 32
(33604) Wesch, Phil., Vertr., Dufourstr. 17
40230 Wesche, Frdr., Losvertr., Schlaget.Str. 68
11658 Weschkrna, K., Elsässerstr. 11
40030 Wesely, Alfr., Revisor, Huttenstr. 25
45842 Weser, Martha, Trikot., Kuhturmstr. 1
61433 Weser, Wilhelm, ReitzenhainerStr. 144
60707 Wesiger, Horst, Reitzenh.Str. 139
65250 Wesner, Fritz, Eisenbahnstr. 90
12012 Wesner Nf., Fr., Install., K.Maxim.Str. 1
58434 Wessel, Theodor, EisenacherStr. 7
37656 Wesselmann-Bohrer-Co AG, Eichwinkel 18
31945 Wesser, G., Süßwr., Grassistr. 13
39659 Wesser, Hans, Versich., Denkmalsblick 8
32370 West, Fr., Kleinkunstgew., Elisenstr. 70
40236 West-Apotheke, R. Stäglich, Zschoch.Str. 52
41120 West-Drogerie, F. Schubert, S. Bachstr. 33
40370 Westap. Chem.-Pharm. Fbr., Apoth. R. Stäglich, K.Heine-Str. 60
26412 Westdt. Kaufhof AG, Brühl 68
37616 Westedt, Wilh., Vertr., Pr.Eugen-Str. 42
(43271) Westend-Lichtspiele, Zschocherschestr. 41
39808 Westerheide, K., Gebrauchsverb., Kochstr. 28
58560 Westphal, Adolf, Prok., Theresienstr. 35
30851 Westphal, Carl, Dir., *Mkl* Dölitzerstr. 12
21974 Westphal, Curt, Futterstoffe, Dittr.R. 2
(32678) Westphal, F. W., Fleisch., Märchenwiese 67a
55218 Westphal, Friedr., Baugesch., Kunadstr. 7
40013 Gebr. Westphal, Rekl.Art.Fbr., Lützn.-Str.186
58937 Westphal, Heinz, Kfm., Schönh.Str. 19
33211 Westphal, Jean, Schloss., Brandvorw.Str. 55

32678 Westphal, W., Molk.Prod., Märchenwiese 67a
42927 Westphal, Wern., Kol.-W., Zschoch.Str. 36
58087 Westphal, Wilh., Dir., Lindenth.Str. 3
53755 Wetterau, A., Fbrkt., Richterstr. 3
52569 Wettich, Hans, Ing.-Büro, v. Hartmannstr.39
50928 Wettin-Apotheke C. v. Rappard, Hall.Str.113
26124 Wettinia Reisebüro, Barfußgäßchen 11
61086 Wettstädt, Wilh., Fische, Zweinaund.Str. 6
34864 Wetzel, Charlotte, Schwägerichenstr. 13
63839 Wetzel, Erna, Taubestr. 17
63257 Wetzel, Ernst, Hohenzollernstr. 18
44421 Gebr. Wetzel, Maschinenfabrik, W 31, Markranstädter Str. 37/39. T Gebwetzel P 24
36670 Dres. G. u. W. Wetzel, Zahnärzte, Markkleeberg-Ost
13182 Wetzel, Günther, R.-A., Bosestr. 2
50590 Wetzel, Gust., Dipl.-Ing., Stahmeln, Hans-Schemm-Str. 35
35030 Wetzel, Hugo, Ing., *Mkl* Ad.Hitler-Str. 28
18349 Wetzel, Karl, Kfm., Fregestr. 31
39271 Wetzel, Karl, O.-Insp., Kronprinzstr. 39
41792 Wetzel, Karl, Bäcker, Hahnemannstr. 13.
50356 Wetzel, Karl, Rohstoffe, GohliserStr. 3
46293 Wetzel, Kurt, Fbr.-Bes., Seb.Bachstr. 3
50727 Wetzel, Kurt, Kfm., Parlserstr. 14.
62768 Wetzel, Oscar, Kfm., Marienbr.Str. 13
21187 Wetzel, Oskar, Papier, Stephanstr. 16
17149 Wetzel, Dr. O., R.A. [N], Kurpr.Str. 11
12603 Wetzel, Paul, Dipl.Ing., Egelstr. 10
18249 Wetzel, Rich., Oberlehr., Schreberstr. 16
36670 Dr. W. Wetzel u. Dr. Gerda Schräpler, Zahnärzte, *Mkl* Göringstr. 61
15494 Wetzel, W. H., Neon-Leuchtreklame, Windmühlenstr. 44
60371 Wetzig, Arno, Lehrer, Bülowstr. 9.
30761 Wetzig, Curt, Kohlen, *Mkl* Krob.Str. 13
65267 Wetzig, Edwin, Bäckerm., Kohlg.-Str. 36.
40097 Wetzig, Erich, Lacke, Steubenstr. 69
10097 Wetzig, Dr. Erich, R.-A., Grim.Steinw. 15
65321 Ders., Wohn., ReitzenhainerStr. 75
33822 Wetzig, Erich, Dir., *Mkl* H.Wessel-Str. 8
57150 Wetzig, Louise, Bücher, Delitzsch.Str. 96
38852 Wetzig, Max, Zwickauerstr. 61
45770 Wetzig, Max, Gartenbau, *Htm* Hauptstr. 12
12415 Wetzig, Max, Kohlen, Seitenstr. 8
62016 Wetzig, Oswin, Uhrm., Reitzenh.-Str. 54.
10540 Wetzig, Paula, Blumen, Ludendorffstr. 84
45102 Wetzig, Rudolf, Vertr., Schichtstr. 10
46666 Wetzig, Walter, Syndikus, H. Haun-Str. 40
32405 Wetzig & Biltz, Kohlen, Ad.Hitlerstr. 17
55596 K. Wetzler & H. Gasch, Autorep., Theres.-Straße 14
58472 Wetzold, Johs., Baumstr., Montbéstr. 17
21775 Wetzold & Beyer, Baumstr., Packhofstr. 9
58453 Wetzstein, Joh., Tischlerei, Kunadstr. 3
43634 Wetzstein, W., Landeserz., Th.Fritsch-Str. 125
11084 Weule, Helene, Frau, Sedanstr. 14
55892 Weyde, Rud., Bankbeamter, Nordern.Weg 4
55266 Weyer, General-Major, Wilhelmstr. 1
35941 Weyer, Karl, Berging., *Mkl* Lesselstr. 24
56776 Weyersberg, Fritz, Wilhelmstr. 72
30272 Weygand, Conr., Prof., K.Augusta-Str. 11
16312 Weygand, Dr. Joh., R.A. [N], Kath.Str. 3
37357 Ders., Wohn., K.Wilhelmstr. 66
33906 Weyhmann, Otto, Kfm., *Mkl* Heinkstr. 6
56700 Weyhmann, Walt., Land., *Lä* Hall.Str. 91
14371 Weymar, Loth., R.-A., Reichsstr. 24
53234 Ders., Wohn., Lothringerstr. 5
45798 Weyrauch, Joh., Kantor, *BöE* E.Müller-Str. 17
32679 W.E.Z. Wirtschafts- u. Exportzeitschrift, Adolf-Hitler-Str. 14
Sammel-Nr. 64461 Wezel & Naumann Aktiengesellschaft, Kunstdruckanstalt, Faltschachtelwerk, Leipzig O 5, Täubchenweg 69/73. Postschließfach 45. T Wenau P 50786
57707 White, Ernest, Korresp., Helgoländ.Weg 9
10816 Wibu-Werk, A. Tänzer, Barf.G. 13
33546 Wiche, Franz, Vertr., Hildebrandstr. 28
23386 Wichenberg, Aenne, Frau, Nordstr. 19.
22680 Wichenberg, F. W., Eisen, Gerberstr. 19
53713 Wichmann, Gerh., Elektr., Delitzsch. Str. 130
36742 Wichmann, Dr. Heinr., Dir., K.Wilh.Str. 5
56081 Wicht, Arthur, Tischlerei, Meckl.Str. 21
66739 Wicht, Helmut, Dentist, Plaußigerstr. 10
10499 Wichura, Dr. W., R.-A. [N], Dittr.R. 4
56639 Wicke, Gerh., Kfm., Prendelstr. 9
60723 Wicke, Kurt, Fleischer, *Ho* Kärnerstr. 11
26934 Wickel, Ludw., Hausmstr., Querstr. 12
33286 Wicklein, Karl, Weinkellerei, Braustr. 26
22645 Wickmann Werke AG, Europahaus
24003 Widemann, Herbert, R.A. [N], Thomasgasse4
66481 Widera, Bernh., Vertr., Zweinaund.Str. 11
33616 Widmann, Carl H., Kfm ,Windsch. Str. 19
13483 Widmann, Joh., Graphiker, Gottsch.Str. 4
35682 Widmann, Theodor, Ziviling., Kantstr. 30
32911 Widmayer Nf., R., Export, K.Wilh.Str. 41
36018 Wiebach, Aug., Elisenstr. 102
11267 Wiebe, Carl, Kfm., König-Johannstr. 3
30894 Wiebols, Dr. Gerd, R.-A., *Mkl* D.Eckart-Str. 3
(17713) Wiechert, Alma, Schneider., Nürnb.Str. 48
17713 Wiechert, Walter, Vertr., Nürnb.Str. 48
51510 Wiechert, Willy, Kürschn., K.Friedr.-Str. 21
21964 Wieck, Margarete, Fregestr. 33
67807 Wieczorek, Franz, Schneid., Frommannstr. 17
68523 Wiede, Felix, Dir., Lorckstr. 6
67391 Wiedemann, Dr. Ad., Dir., Denkmalsallee 97
20902 Wiedemann, Alfred, Kosm. Artik., Nikolaistraße 34
55951 Wiedemamm, Arth., Bücherrev., Hall.Str.325
10986 Wiedemann, Charlotte, Dresdn.Str. 6
53110 Wiedemann, Cuno, Vertr., Lothr.Str. 76
50307 Wiedemann, Curt, Kfm., Lothr.Str. 71
58569 Wiedemann, E., Ofenrein., Petzscherstr. 14
53117 Wiedemann, Joh., Kfm., Mörikestr. 7
55895 Wiedemann, Martin, Makler, *Lth* Triftw. 2
62052 Wiedemann, O., Maler, F.-Wilhelmstr. 6.
36385 Wiedemann, Rud., Armaturen, Lerchenrain 65
56997 Wiedemuth, Elsa, Lebensm., DelitzStr. 71
63218 Wiedenbeck, C., Holz, Wasserturmstr. 4.
61865 Wiedenbeck, Ferd., Kfm., Nostitzstr. 31
36701 Wiederanders, Kurt, Install., Born.Str. 37
33564 Wiederanders, O., Papierwr., Elisenstr. 96
16284 Wiederanders, P., Kol.-W., Ludend.Str. 123
36459 Wiedig, Otto, Oberinsp., Elisenstr. 105
38102 Wieding, Otto, Schneiderm., Elisenstr. 63
50821 Wiedner, Carl, Kfm., Kanalstr. 2
68575 Wieduwilt, Alfr., Abtleit., Abtnaund.Str. 65
68614 Wieduwilt, P., Fleischer, *Mö* Saarstr. 1
60967 Wiegand, Erich, Kfm., Bozener Weg 6
40792 Wiegand, Ernst, Rep.-Werkst., Helff.Str. 43
66512 Wiegand, Felix, Erbül, Bernhardstr. 13
45586 43349 Wiegand, Franz, Armaturen- und Stauffenbüchsenfabrik, Rückmarsdorf, Merseburger-Landstraße 49b. P Leipzig 39
32060 Wiegand, Fritz, Lebensm., *Mkl* Str. d. SA 14
30453 Wiegand, Gotthold, Klempn., Steinstr. 22
56462 Wiegand, Hans, Vertreter, Lothr.Str. 28
46729 Wiegand, Herm., Oberlehr., Brockhausstr. 9
58996 Wiegand, M., Gesch.-F., Ehrenst.Str. 13
53990 Wiegandt, Arndt, Buchhdlr., Kickerl.B. 19
30564 Wiegandt, Elisabeth, Ww., Schlegelstr. 13
13790 21191 Wiegandt, Dr. Ernst, Verlagsbuchhandlung, C 1, Kurprinzstr. 10. P 9210
63024 Wiegleb, Arno, Fleischerm., Teubnerstr. 2a
41039 Wiegleb, Edm., Baugesch., Antonienstr. 57
57809 Wiegmann, Walt., Kfm., Hall.-Str. 136
66706 Wiegner, Friedrich, Kisten, Konradstr. 64
15433 Wiegner sen., Friedr., Kistenfbr. Kath.Str.19
66072 Wiegner, Dr. Gg., Stud. Dir., Crusiusstr. 5.
65094 Gebr. Wiegner, Kistenfbr., Dimpfelstr. 60
53362 Wiegner, Rud., Anz.Vertr., Nord.Weg 12
45818 Wiehle, M., Hebamme, Schlag.Str. 21
43511 Wieland-Apotheke, Schlageterstr. 36
41498 Wieland, Erwin, Kfm., Rochlitzstr. 5
38505 Wieland, Dr. G., Arzt, Ld.Hitler-Str. 34
25455 Wiemann, Alfred, Spezial-Damenkleidung, C 1, Georgiring 6
53155 Ders., Wohnung, GohliserStr. 20
13451 Wiemann, Fel., Vertreter, Emilienstr. 40
35000 Wiemann, Karl-Heinz, Cellist, Kantstr. 30
26299 Wiemeler, Ignaz, Prof., Wächterstr. 11.
56158 Wiemer, Friedr., Berggartenstr. 1
21227 Wiemer, Heinz-U., Kfm., Petersstr. 13
51880 Ders., Wohn., Schillerweg 11
40708 Wiemer, Herm., Tischler, Albertin.Str. 75
40988 Wiencke, O., Reg.-Baumstr., K.Heine-Str. 26a
14903 Wiener Damen-Modesalon Gertrud Tauscher, Burgstr. 24
33717 Wiener Fremdenheim, Mozartstr. 9
35009 Wiener, Hans, Waisenhausstr. 10
18171 Wiener, Dr. Kurt, Arzt, Ludend.Str. 48
39480 Wienhold, A., Pharm. Präp., Born.Str. 200
66744 Wienhold, Arno, Bäckerei, Kindlerstr. 53
56283 Wienicke, Karl, Papierwr., Hall.Str. 195
56306 Wienstroth, Gustav, Dinterstr. 17
42655 Wieprecht, Georg, Glaserei, Schreckstr. 5
55858 Wiermann, Curt, Bücherrev., F.Karl-Str. 31
38603 Wiese, Alfred, Dentist, HoheStr. 41
41067 43771 Wiese, Ernst, Zahnräder- u. Getriebefabrik, Leipzig-Leutzsch (W 35), Franz-Flemming-Straße 19. T Zahnräderwiese Leipzig P 53284
40556 Wiese, Walter, Archit., Stieglitzstr. 38
33781 Wiesel, Walter, Ing., Hardenb.Str. 18
12946 Wieseler, Fr. Ernst, Pelzzutaten, Herstellung u. Zutaten, C 1, Brühl 34–40. P 9131
34406 Wiesemeyer, Dr. Kurt, Forstrat, Gustav-Freytag-Str. 23
37037 Wiesenhütter, O., Eisenkonstr., Elisenstr. 163
45166 Wiesing, Joh., Küchenmstr., Merseb.Str. 41
65851 Wießner, Alfred, StettinerStr. 62
38492 Wießner, A., Theaterbes., *Mkl* Fritschw. 103E
30513 Wiessner, Clara, Hardenbergstr. 18
31279 39430 Gebrüder Wießner, Ofen- und Herdfabrik u. Großhandlung, S 3, Arndtstr. 46
15246 Wießner, Frieda, Georgir. 5c
64006 Wießner, Gust., Stereotypie, Heinrichstr. 21
63542 Wießner, Heinz, Kfm., Eilenb.Str. 29
19373 Wießner, Karl, Fußböden, TauchaerStr. 5
30896 Wießner, Maria, *Mkl* WachauerStr. 19
35052 Wießner, Oswin, Glaser, Helenenstr. 15.
23516 Wießner & Co., Rauchwr., Nikolaistr. 12
10229 Wiest Nf., Ernst, Verlagsbuchh., Marienpl. 1
46918 Wiewald, Ernst, Schmied, Mösteistr. 5
42344 Wiewald, Max, Schmied, Saalfelderstr. 15.
34031 Wigand, Georg, Verlag, Elisenstr. 15.
34031 G. H. Wigand'sche Verlagsbuchhandlung, Elisenstr. 15
37048 O.Wigandsche Buchdruck., Elisenstr. 15.
34201 Wigger, Dr. Cl., Arzt, Biedermannstr. 84
36687 Ders., Wohn., Am Lindenhof 4
62104 Wigger, Johs., Kfm., Lindenallee 16
35998 Wigman, Elisab., Gymnastik, Dufourstr. 6
25889 Wijsmuller, Paula, Frau, Gottschedstr. 7
37273 Wikowski, Paul, Vertreter, Elisenstr. 113.
65121 Wilbold, Anna, Kol.W., Wasserturmstr. 17
22180 Wilbrand, Emil, Hausgeräte, Grimm.Str. 15
17902 Wilbrand, Hugo, Buchmacher, Burgstr. 17
45347 Wilbricht. Arnold. Ingen., Steubenstr. 30
32395 Wilcke, Herb., Kfm., Scharnhorststr. 22
51332 Wilczynski, Carl, Vertr., DessauerStr. 68
30609 Wild, Ad., Heilpraxis, Lampestr. 13
62424 Wild, Alfred, Klempnerei, Wassert.Str. 21
(62187) Wild, Alfr., Baumstr., Schirmerstr. 24
53181 Wild, Gerhard, Gen.-Vertr. für Hanomag-Schlepper u. -Lastwagen, Ersatzteillager, Werkstatt, C 1, Zerbster Str. 16. P 66425
58789 Wild, Hans Br., Lederwr., Helgol.Weg 5
43862 Wild, Heinr., Dr. phil., Wilh.Wild-Str. 2
15670 Wild, Kurt, Möbel- und Lastentransporte, Autofuhrwesen, C 1, Nordstr. 56
71461 Wild & Laue, Papierhdlg., Salomonstr. 13
17315 Wild-Eiffer, Ludendorffstr. 20
65905 Wilde, Albin, Friseur, Täubchenweg 77b.
32550 Wilde, Ewald, Weinhdlg., Mozartstr. 1.
52598 Wilde, Fritz, Major, KöthenerStr. 50
45439 Wilde, Fritz, Schmied, Altranst.Str. 24
61788 M. E. Wilde KG, Treibriemenfbr., Eil.Str.17a
60719 Wilde, Osw., Schlosserei, Mölkauerstr. 15
50156 Wilde, Paul, Sektkellerei, Montbéstr. 31
30443 Wilde, Robert, Kol.-W., Ad.Hitlerstr. 102
35229 Wilde, S., Frau, Fockestr. 31a
61461 Wilde & Co, Lederbekl.-Fbr., Eilenb.Str. 19
10009 Derselbe, Brühl 17
45708 Wilde & Müldner, Süßwr., Libellenstr. 57
57060 Wildeis, G., kosm. Labor., Kickerl.Bg. 22
56792 Wildeis, Herb., Kfm., Ehrensteinstr. 21
51818 Wildeis, Loth., Tuche, Kickerlingsberg 22
30029 Wildenhain, Bernh., Schausp., Fichtestr. 3
68460 Wildenhain, Fritz, Lehrer, Reiskestr. 17
77206 Wildenhain, Paul, Maler, Großdeuben
31689 Wildenhayn, W., Lehrmittel, Moltkestr. 25
52132 v. Wilderen, I., Lindenth.Str. 9
26535 Wildgrube, Gg., Holz, Reudnitzerstr. 17
55979 Wildgrube, Gust., Fuhrw., Gräfestr. 13
33150 Wildhagen, Dr., R.-A., F.-Rhodestr. 34.
56653 Wildhagen, Arth., Ing., Ehrensteinstr. 21
32720 Wildpark-Gaststätte, Herm. Konrad, S 3
32267 Wilfer, Albin, Geigenbau, Dufourstr. 10.
19350 Wilfert, Willy, Dentist, Johannisg. 4
16322 Wilfferodt, Dr. Gerh., R.A. [N], Brühl 23
45388 Ders., Wohn., Könneritzstr. 114
34410 Wilfroth, Bruno, BayrischeStr. 110
26311 Wilhelm, Arth., Butter, Ludend.Str. 103
10457 Wilhelm, Aug., Kfm., Lessingstr. 4a
50105 Wilhelm, Carl, Maler, *Lth* Heerstr. 9
67587 Wilhelm, Erich, Lebensm., *Mö* Baalsd. Straße 51c
52504 Wilhelm, Ernst, Kfm., Hallischestr. 223
19840 Wilhelm, Fr., Verlag, Reise- u. Versandbuchh. GmbH, DresdnerStr. 7
67364 Wilhelm, Friedr., Gesch.-F., Göschenstr. 9
40221 H. Wilhelm, Farbenfabrik mbH, Gießerstr. 16
32767 Wilhelm, Martha, Zigarren, Bayr.Str. 80
43521 Wilhelm, Martha, Zigarren, Heinestr. 74
38431 Wilhelm, Osk., Fleischer, Erlkönigweg 4
40740 Wilhelm, Oswald, Dir., Stiegl.Str. 61
61664 Wilhelm, Oswald, Leostr. 13
27624 Wilhelm, Dr. O., Zahnarzt, Pfaffend.Str. 2
58203 Wilhelm, Phil. Hch., Kfm., GohliserStr. 6
58288 Wilhelm, Richard, Kfm., Steffenstr. 26
61335 Wilhelm, Rob., Spielwrfbr., Schirmerstr. 3
22915 Wilhelm & Hallbauer, Druckereibed., Kohlgartenstr. 19
78433 Wilhelmi, Dr. F., chem. Fbr., Taucha
45082 Wilhelmi, Paul, Fbr.-Bes., Zschoch.Str. 81
60231 Wilhelmi, S., Dr. jur., Kapellenstr. 1
18378 Wilhelms, Walter, Dr. med., Funkenb.Str. 9
20029 Wilhelmy, E. Otto, Klempnerei, Inselstr. 6.
26182 Wilhelmy, G., Buchdr.Bes., WettinerStr. 8
43074 Wilk, Franz, Textilwr., Birkenstr. 32
52273 Wilk, Waldemar, Kfm., Kleiststr. 85
42057 Wilke, Alfr., Lebensm., Rietschelstr. 19
61616 Wilke, Arno, Lebensm., MeißnerStr. 64
56857 Wilke, Arthur, HallischeStr. 27
37903 Wilke, C., Ausl.-Lager, Ad.Hitlerstr. 77
65872 Wilke, Ernst, Ferd.Jost-Str. 23a
31160 Gebr. Wilke, Holzstoffwr., HoheStr. 47
56185 Wilke jr., Karl, Kohlen, *Wie* Krost.Str. 8
57976 Wilke Ludw., Wegebau, *Wie* Str.d.SA 137
52261 Wilke, M., Dipl.-Kfm., Springerstr. 31b
46889 Wilke, Max, Kfm., Probsteistr. 7
62374 Wilke, Reinh., Zigarren, Arnoldstr. 29.
30009 Wilken, Werner, Kfm., Helenenstr. 44c
46548 Wilker, Niels Olaf, Helfferichstr. 24
66436 Wilkes, Willy, Chauffeur, Oststr. 74.
62940 Will, Carl, Radio, Kohlgart.Str. 52
53569 Will, H.-G., Assessor, Zehmenerstr. 16
61132 Willamowski, Max, Fleischer, Elisab.Str. 36
55004 Wille, Alfred, Musiker, WiedercitzscherStr. 38
18359 Wille, Elisabeth, Frisöse, Salzg. 1
50801 Wille, Gustav, Moden, Schwedenstr. 3
67597 Wille, Herb., Baumstr., Roßbachstr. 16
38045 Wille, Wilhelm, Inspektor, Neudorfgasse 4
10334 Wille & Co., Ledermöbelfbr., Hainstr. 23.
19083 Willeke, Erich, Kfm., Lessingstr. 9
26103 Willems, Jan, Blumenvers., Kurprinzstr. 18
15042 Willenbacher, Ernst, Rauchwr., Brühl 42
39104 Derselbe, Wohn., Brandvorw.Str. 30
67508 Wilhelm, Arth., Kol.-W., Abtnaund.Str. 1
14865 Willhelm, Gust., Fuhrw., DösnerWeg 17k
21997 Willhelm, Otto, Verlag, Keilstr. 1
37911 Willhöfft, Johanna, Ferd.Rhode-Str. 27
39085 Williger, Ernst, Prok., K.Wilh.Str. 74
33027 Willke, Lina, Frau, Kochstr. 32
65229 Willkomm, W., Lebensm., Gletsch.Str. 29
17729 Willkomm, Walter, Kfm., Gottsch.Str. 26
35337 Willmann, Zollinsp., BayrischeStr. 149
57071 Willmann, P., Mus.Lehr., Eckardtstr. 24
66560 Willms, Wilh., Vertr., L.Colditzstr. 14
35852 Willner, Otto, Geschäftsführ., Watestr. 29
25357 Willnow, Walter, Petersstr. 15
37512 Willrich, Dr. K. R., Prok., *Mkl* Wesselstr. 15
33729 Wilm, Ulrich, Vertr., Undinenweg 7
43358 Wilscher, Rich., Schlosser, Calvisiusstr. 42.
66969 Wilsdorf, Arno, Faktor, K.Krausestr. 51
42857 Wilsdorf, E., Schornsteinfeg., *BöE* Moltkestraße 41
79459 Wilsdorf, Dr. Heinz, Referent, Liebertwolkw.
58192 Wilsing, Dr. Niels, Studienrat. Platnerstr. 3
57657 Wilstermann, Thomas, Kfm., Ulanenstr. 9
53474 v. Wilucki, Oberreg.-Rat, Asterstr. 11
42924 Wima Bösdorfer Masch.-Fbr., Bösdorf, Adolf-Hitler-Str. 98
22320 Wimmer, Alfr., Stadtrat, Sedanstr. 10
43255 Wimmer, Friedr., Pelzzutaten, Leipzig W 33, Flemmingstr. 9/11. T Furnituren P 51756
55228 Wimmer, Irma, Friseuse, Breitenf.Str. 80
62656 P. Wimmer & Co, Masch., *Ho* Hindenb.Str.40
56801 Wimmer, Rud., Kunstharzwr., Wittenb.Str.60
34809 Wimmer, Wolfg., Ing., Kronprinzstr. 88
39397 Winckelmann, G., Baumstr., Tieckstr. 1
20408 Winckler, Felix, Str. d. 18. Okt. 13.
31969 Winckler, Max, Ing., Kantstr. 26
12230 20267 Winckler, O. Th., Papier-, Schreib- und Lederwaren, C 1, Seeburgstr. 47. P 1807
56789 Winde, Rud., Kfm., Ehrensteinstr. 47
68971 Winde, Walter, Fabrikant, Naunh.Str. 7
24763 Windeit, Fritz, Schlosser, Alex.Str. 13
11896 Windeit, Karl, Pumpenfbr., Hindenb.Str. 26
39633 Windel, Eduard, Vorst., Brandvorw.Str. 39
11280 B. Windisch GmbH, Oele, Roßstr. 17
15732 Windler, Helene, D.-Putz, Promen.Str. 15
55551 Windolf, Aug., Altblechverw., Hall.Str. 40
20242 Windsch, Joh., Buchhdlg., Goethestr. 2
10065 Windsch, Rich., Photogr., Mackensenstr. 40
30106 Windscheid, Dr.Käthe, Stud.Rat, Haydnstr.3
61682 Windt, Erhard, Friseur, Eisenb.Str. 95
17326 Wingen, Toni, Vertr., Hainstr. 16
65211 Winguth, Curt, Vertreter, Breitkopfstr. 24
19416 Winkel, Alb. H., Holzschutz, Berl.Str. 12
30171 Winkelbrandt, Dr. G., Ing., Probsth.Str. 72
63054 Winkelmann, E., Feinkost, Joh.Allee 5
35171 Winkelmann, Frieda, Kochstr. 24
58972 Winkelmann, Herm., Vertr., Mothesstr. 3
43404 Winkelmann, Kurt, Vertr., Saalfeld.Str. 7
16544 Winkelmann, Max, Vertr., Pfaffend.Str. 19
41452 E. Winkelmüller & Co. GmbH, Sanit.-Maschinenfabrik, Brockdorf-Rantzau-Str. 21
42728 Karl Winkelmüller & Co., Ventilatorenfbr., Spinnereistr. 2
31674 Winkels, Jakob, Vertr., Bayrische Str. 98.
45724 Winkert, Fritz, Kfm., Windorferstr. 62.
60979 Winkert, Walter, Klempner, Preußenstr. 70
11451 Winkert & Co., Felle, Brühl 27
21038 Winkler, Dr. A., R.-A., Brüderstr. 1
65624 Winkler, Alb., Prok., Saarbrückenstr. 17
61473 Winkler, Alfr., Vertr., Bülowstr. 21
63781 Winkler, Arno, Revisor, Wittstockstr. 2
63855 Winkler, Arthur, Lausickerstr. 43
52727 Winkler, Bruno, Dir., Wilhelmstr. 52.
53515 Winkler jr., B., Automaten, Berthastr. 34
55521 Winkler, Carl, Elektr. Anl., Mockauer Str. 26
14654 Winkler, Carl, Nähmasch., Reichsstr. 2
51201 Derselbe, Wohnung, Krokerstr. 3
61696 Winkler, Curt, Wäsche, Kindlerstr. 20
43436 Winkler, Curt, Kol.-W., Merseb.-Str. 49.

E.H. WINKLER Innenausbau Werkstatt Querstr. 14 Büro u. Ausstell. 12 11291
zerlegbare Glastrennwände, Messe-Ausstellräume

55016 Winkler, Eduard, O.-Ingen., Kirchweg 3
18379 Winkler, Else, Ww., Hindb.Str. 89
36993 Winkler, Emil, Bücherrev., Simildenstr. 7a
31974 Winkler, Emil, Kfm., Arndtstr. 65
23555 Winkler, Ernst, Kürschnerei, Brühl 46
24845 Winkler, Erwin, Rauchwr., Reichsstr. 26
43094 Winkler, F. Ernst, Anstrichmittel aller Art, Schutzanstrich gegen Rost, Entrostungen, Leipzig W 31, Steubenstr. 25
30185 Winkler, Felix, Fuhrw., *Mkl* Löbellstr. 12
23105 Winkler, Fritz, Vertr., Härtelstr. 23
55559 Winkler, Fritz, Ingen., Wilhelmstr. 52
30005 Winkler, Georg, Organist, Hardenb.Str. 24
23258 Winkler, Georg, Dir., EutritzscherStr. 9
11371 Winkler, Georg, Tischler, Gerberstr. 20
67658 Winkler, Gerh., Kfm., *Eng* Schulstr. 31
25393 Winkler, Gerhard, Dir., Schützenstr. 9
45196 Winkler, Gust., Bahnmstr., Klarastr. 10
38840 Winkler, G. H., Baumstr., Lampestr. 6
17367 Winkler, Gust. M., Vertr., Sedanstr. 15
31625 Winkler, Dr. H., Stud.-Rat, K.Aug.Str. 21
23192 Winkler, Hans, Papierwr., Tauchaerstr. 6
33367 H. & A. Winkler, elektr. Anl., Mozartstr. 5
50834 Winkler, Herm., Bücherrev., Rittergutsstr. 5
62581 Winkler, Herm., Kohlen, Reclamstr. 45.
66878 Winkler, Herm., Papier, Mariannenstr. 92.
14279 Winkler, Karl, Dachdecker, Tauchaerstr. 15b
52531 Winkler, Karl, Tabakwr., Mockauerstr. 37
67493 Winkler, Karl, Buchhdlg., Ungerstr. 21
30102 Winkler, Karl, Lehrer, BayrischeStr. 125
39074 Winkler, Kurt, Dr., K.Augusta-Str. 17
53129 Winkler, Leo. Bedach., Briestr. 16.
67115 Winkler, Lisbeth, Obst, Gletscherst.Str. 24
23634 Winkler, M., Raumgestalt., Thomas.Str. 21
17367 Winkler, Max, Kfm., Sedanstr. 15.
60731 Winkler, Max, Rohprod., Mölkauerstr. 12.
67078 Winkler, Max, Stadtamtmann, Taubestr. 12
63021 Winkler, Oscar, Obst, Reitzenh.Str. 18b
42176 Winkler, Oskar, Kohlen, *BöE* Hindenb.Str. 2
63535 Winkler, Oskar, Kohlen, Klasingstr. 44
37181 Winkler, Oswald, Kfm., K.Wilh.Str. 71
62207 Winkler, Otto, Schrott, *Eng* Guhrstr. 6
52200 Ders., Wohn., Blumenstr. 13
60025 Winkler, Otto. Fuhrw., Wurznerstr. 22
43988 Winkler, Paul, Autoverm., Lionstr. 8
27768 Winkler, Paul, Makler, Salzgäßchen 3
46324 Winkler, Paul, Major, Steubenstr. 73
50935 Winkler, Paul, Eisenwr., LothringerStr. 59
30814 Winkler, Paul, Prokurist, Bürgerstr. 7
17480 R. Winkler & Co. Karlstr. 1
24642 Winkler, Reinh., Buchhdl., Emilienstr. 20
62827 Winkler, Rich., Bäckerei, Eisenb.Str. 14
65405 Winkler, Rich., Prok., SteinbergerStr. 9
66993 Winkler, Rich., Prok., Adm.Trotha-Str. 3
13872 Winkler, Rich., Vertr., Parthenstr. 5
45251 Winkler, Rich., Pelzwr., Zschoch.Str. 10
55882 Winkler, Rich., Manuf.-W., Oelßnerstr. 2
37786 Winkler, Richard, elektr. Anl., Elisenstr. 160
15284 Winkler, Rob., Jalousiefbr., R.Steinw. 31
13585 Winkler, Rud., Rauchwr., Nikolaistr. 28
58385 Ders., Wohn., Asterstr. 15
39229 Winkler, Sigrid, Verwalt., Nickelm.Weg 4
65442 Winkler, Walter Droschken, Konradstr. 61.
43346 Winkler, Walter, Restaur., Demmeringstr. 22
36767 Winkler, Willy, Vertr., *Mkl* I.Schmidt-Str. 14
(52727) Winkler, Willy. Motorrep., Wilh.Str. 52
38918 Winkler, Willy, Vertr., Lößnigerstr. 74
24700 Winkler & Voigt, Luxuspapierwaren, C 1, Gerichtsweg 8. P 1703
11521 Winne, Herm., Molkereiprod., Joh.Pl. 19
16422 Winter, Ad., Kfm., Tauchaerstr. 10.
50585 Winter jr., Adolf, Kfm., Boch.Str. 24
32347 Winter, Artur, Baumstr., Friederikenstr. 3
55368 Winter, Carl, Friedhofsgärt., Berl.Str. 121
42420 Winter, Charles, Spedit., Merseb.Str. 1
16437 Winter, Clara, Pianistin, G.-Adolfstr. 34
51728 Winter, Emil, Schmiedemstr., Seehausen, Hauptstr. 40
62987 Winter, Erich, Glasraffiner., *Ho* Grenzstr.
27380 Winter, Ernst, Klempner, Königstr. 21.
62898 Derselbe, Wohn., *Mö* Schlageterstr. 24
22737 Winter, Ew., Kfm., Str. d. 18. Okt. 11
34465 Winter, F. Gustav, Kfm., Triftweg 10
12817 Winter, Franz, Buchhdlg., Querstr. 8.
41817 Ders., Wohnung, Beipertstr. 3
34873 Winter, Franz, Prok., Kais.Aug.Str. 65
67896 Winter, Frdr., Reisender, Teubnerstr. 10
61521 Winter, Fritz, *Eng* Bahnhofstr. 35
56259 Winter, Hans, Kfm., Wilhelmstr. 11
36792 Winter, Hans, Schneider, Kochstr. 5
12819 Winter, Helmut, Prok., TauchaerStr. 10
37574 Winter, Herbert, Vertr., Elisenstr. 143a
37185 Winter, Herm., Heilkund., Hildb.Str. 5
52815 Winter, Hugo, Vertr., Beaumontstr. 11
57383 Winter, Kurt, Fleischer, *Lä* Schäferei 6
46316 Winter, Kurt, Ing., Rietschelstr. 43
19516 Winter, Margot, Ludend.Str. 110
31271 Winter, Max, Schneider, Bayrische Str. 100.
42990 Winter, Oswin, Gastw., Gießerstr. 24.
45125 Winter, Otto, Bäcker, *Bgh* Gundorf.Str. 3
52965 Winter, Paul, Kfm., BochumerStr. 38
53807 Winter, Dr. Paul, Vet.-Rat, Wanger.W. 6
65778 Winter, Paul, Lohnfuhren, Schirmerstr. 1
67216 Winter, Paul, Lüderitz 37
38662 Winter, Rich., Vertreter, G.Freytagstr. 18
57190 Winter, Walt., Prokur., Am Parkteich 7
60761 Winter, Willy, Bäckerei, BreslauerStr. 3
46829 Winter & Co., Lebensm., Rödelstr. 11
36696 Winterberg, H., Gastw., *Mkl* Göringstr. 7
(70201) Wintergarten-Theater, Eisenbahnstr. 56.
27004 Winterling-Porzellanfbr. GmbH, Markt 1

24399 Winterstein, F. A., Kofferfbr., Hainstr. 2
21304 Winterthur, Versich.-Ges., Lessingstr. 10.
30019 Wintgen, Rud., Virtuos, Elisenstr. 107
20651 Wintzer, Th., Heilprakt., Ludend.Str. 111
50687 Winzer, Horst, Oberstltn., Springerstr. 17
17519 Winzer, Hugo, Vertreter, Jacobstr. 14
38153 Winzer, Hugo, Bildereinrahm., Körn.Str. 27
63206 Winzer, Kurt, Lichtanl., Gletscherst.Str. 23
33941 Winzer, Rich., Kfm., Moltkestr. 22
31134 Winzer, Rich., Varieté-Untern., Hitlerstr. 31
21555 Winzerkeller W. Kämpf, Weinrest., Brühl 80
68193 v. d. Wippel, Erw., Vertr., Stöckelstr. 33
61089 v. d. Wippel, R., Zuckerwr., Eisenb.Str. 80
42175 Wipper, Karl, Kol.-W., *BöE* Moltkestr. 1
43812 Wipper, Willy, Kol.-W., Graf-Speestr. 32
34934 Wipperling, Dr. Herm., Syndik., Sidon.Str. 14
55284 Wipplinger, H., Vertr., Werderstr. 33
53028 Wippold, Alfred, Prok., Bochumerstr. 28.
46897 Wirges, Adolf, Amtm., Ottostr. 28
27679 Wirth, Dr. Alfr., Chem. Lab., Beeth.Str. 17
19859 Wirth, Art., Sargausst., Windm.Str. 50
31666 Wirth, Ernst, Kfm., K.Wilh.Str. 56
14759 Wirth, Felix, Bäcker, R.Steinw. 28
16200 Wirth, Fritz, Öle u. Fette, Ludend.Str. 34
30297 Wirth, H. E., Lacke, Bayrischestr. 82.
15624 Wirth, Hans, Bäckerei, Kolonnad.Str. 12
64431 Wirth, Karl, Automobile, Konradstr. 36
55431 Derselbe, Wohnung, Pölitzstr. 6
58431 Wirth, Karl, Prok., Poetenweg 8
68911 Wirth, Oswin, Rahmerei, Ludwigstr. 88
20628 Wirth, Paul, Klavierbau, Markgr.Str. 6
11595 Wirth, Rob., Dachdecker, Ludend.Str. 112
37504 Wirth, Dr. W., Univ.-Prof., Haydnstr. 6
67655 Wirth, Wilhelm, Vergold., Ungerstr. 2
33736 Wirthgen, Hans, Kfm., K.Augustastr. 23
43396 Wirthgen, Jul., Geheimrat, Bism.Str. 6
58835 Wirthgen, Dr. Ulr., Arzt, Mockauerstr. 76
(16785) Wirtschafts-Treuhand-GmbH, Münzgasse 28
23591 Wirtschaftsamt d. Dt. Buchdr.-Vereins EV, Poststr. 7
60270 Wirtschaftsgenossensch. b. Rb.-Ausb.-Werk, *Eng* Werkstättenstr. 2
66449 Wirtschaftsb. gemeinn. Wohlfahrtsc.inr. Deutschlands eGmbH, Kohlgartenstr. 54
23552 Wirtsch.Gr. Ambul. Gewerbe, Windm.Str. 1
32553 Wirtschaftsgruppe Brauerei u. Mälzerei, Bezirksgruppe Sachsen, Leipzig C 1, Adolf-Hitler-Straße 14
17085 / 23591 Wirtschaftsgruppe Druck, Bezirksgruppe Sachsen, Leipzig C 1, Poststraße 7. Schließfach 332
11792 Wirtschaftsgr. Einzelhandel, Packhofstr. 11
70371 Wirtschaftsgruppe Gaststätten- und Beherbergungsgewerbe Kreisgruppe Leipzig-Borna, C 1, Burgstr. 26
18833 Wirtschaftshilfe f. Kriegsbeschädigte GmbH, Nonnenmühlgasse 8
72141 Wirtschaftskammer Sachsen, Abt. Industrie, Zweigst. Leipzig, Tröndlinring 2a
70371 Wirtschaftskammer Sachsen Unterabteilung Gaststätten- und Beherbergungsgewerbe, C 1, Burgstr. 26
54246 Wirtschaftskammer Sachsen, U.-Abt. Groß-, Ein- u. Ausfuhrhandel, Marbachstr. 4
21155 Wirtschaftsverb. Lpz. Buch-, Kunst- u. Musikalienhändler, Platostr. 13
39521 Wirtz, Arnold, Ing., *Mkl* Kregelstr. 2
19475 Wirtz, Herbert, Dr. jur., Kön.Joh.-Str. 24
40992 Wischke, Walter, Kfm., Steubenstr. 71.
42489 Wischnitz-Naszöd, B., Baronin, Bism.Str. 14
50083 Wiske, Albin, Eisen, Hallischestr. 218
55409 Wiske, Kurt, Ofensetzerei, Hall.Str. 119
39618 Wiß, Reinh., Apoth., *Mkl* Felixstr. 8
39406 Wissel, Erich, Vertr., DölitzerStr. 30
37082 v. Wißell, Karl, Buchh., K.Wilh.Str. 19
37672 Wissenschaftl. Nachr. Zentrale, Fockestr. 1
40113 Wisser, Hugo, Aurelienstr. 24
58987 Wistuba, Walt., Chauffeur, Gohl.Str. 24
24290 Witow, Gymnastik, Hindenb.Str. 10
53514 Witsch, Jakob, Wangerooger Weg 15
25836 Witt, Alfr., Kfm., Ludend.Str. 110
10678 Witt, Ben, Fahrlehrer, Pfaffend.Str. 2
57266 Witt, Curt, Obltn., E.v.Hartmann-Str. 17
18855 Witt, Erich, Fahrschule, Bosestr. 1
31826 Witt, Gerh., Wellpappenfbr., Kochstr. 88
24637 Witt, Rud., Ober-Ingen., Reichelstr. 1a
56616 Witt, Wilhelm, Sen.-Präs., Montbéstr. 14
24637 Witt & Co., Ruwi-Maschinenbau, C 1
46283 Witte, Adolf, Dir., Elisabethallee 31
45042 Witte, Alfred, Ingen., Grabaustr. 11
50740 Witte, Ewald, Kfm., Artilleriestr. 14.
40025 Witte, Fr. Wilh., Dir., Zschocherschestr. 19.
38181 Witte, Jul., Dir., Fockestr. 19
38906 Witte, Otto, Kfm., Sophienplatz 5
41329 Witte, Wilfred, Ing., Helferichstr. 28
16845 Witte, Wilh., Vertr., Frankf.-Str. 22.
52906 Witteler, Jos., Vertr., JuisterWeg 5
38434 Witten, Ernst, R.Gerichtsrat, Kantstr. 4
33092 Witten, Gustav, Kartoffeln, Nixenweg 1
35663 Wittenbecher, Alida, Frau, Grassistr. 11
18033 Gebr. Wittenbecher, Bürobed., R.Steinw. 13
56762 Wittenbecher, K., Lebensm., Schönef.Str. 59
22290 Wittenbecher, Kurt, Kfm., Christ.Str. 19
55800 Wittenbecher jr., Max, Kfm., Steffensstr. 3.
62974 Wittenbecher, Max, Heizer, Lüder.Str. 24
58035 Wittenbecher, Otto, Hall.Str. 203
43752 Wittenbecher & Apitzsch, Maschinenbau, Angerstr. 2
63840 v. Wittenhorst-Sonnsfeld, Freifrau, HolzhäuserStr. 13
68168 Witter, Math., Ing., GüldengossaerStr. 33
42254 Witthöfft, P., R.Gerichtsrat, Schichtstr. 7
22982 Wittich Nf., Franz, Drogen, Windm.Str. 19
32645 Wittich, Georg, Landw., F.Rhode-Str. 24
12239 Wittich, Hans, Vertr., Alexanderstr. 28
(33689) Dr. Wittig & Co, Pharm.-Fbr., A.Hitlerstr. 11
42842 Wittig Dr. Kurt, R.-A., Steubenstr. 1.
65018 Wittig, Max, Techniker, Preußenstr. 1
65645 Wittig, Paul, Fleischermstr., Ostastr. 47.
66761 Wittig, Paul, Kfm., W.Gustloff-Str. 10
43331 Wittig, Reinh., Fleischerm., Merseb.-Str. 97.
66981 Wittig, Rob., Buchdr., Dimpfelstr. 41
41658 Wittig, Rud., Kfm., Th.Fritschstr. 159
46222 Wittig, Walt., Seifen, Schlageterstr. 176
56620 Wittig, Walt., Lebensm., K.Friedr.Str. 52
46755 Wittig, Willy Fleischerm., Dieskaustr. 41
50610 F. Wittkowski & Co, Farbstoffe, Rosch.Str.15
55360 Wittmann, Dipl.Landwirt, Pölitzstr. 8
19009 Wittmann, Erika, Dentist, Gottschedstr. 5
57146 Wittmann, Herb., Kfm., Gottschallstr. 2
12234 Wittmann, Josef, Milch, Naundörfchen 1
41437 Wittmann, Kurt, Drogen, Schlag.Str. 114
50765 Wittmann, Otto, Bevollm., Krokerstr. 17
15835 Wittmar & Voigt, Rauchwr., Nikol.Str. 33
11612 Wittrin, G., (M. R. Weise), Buchh., Nürnb. Straße 51
17648 Wittrock, C., Frau Dr., Auenstr. 26
63863 Wittsack, Alex., Lokalrichter, Wißm.Str. 21
63866 Ders., Wohn., Augustenstr. 24
63863 Wittsack, Ed., Baumat., Wißmannstr. 21.
33984 Witz, Karl, Ing., Triftweg 66
31116 Witzel & Schöpf, Kurzwr., Scharnh.Str. 36
31497 Witzel, Alex., Vertr., Born.Str. 51
66923 Witzel, Hermann, Charlottenstr. 14
67725 Witzendorf, Wilh., Steuerber., Lips.Str. 32
40007 Witzke, Alfr., Baumstr., Stieglitzstr. 82
14705 Witzki, Ruth, Fregestr. 5
10511 Witzki, W., Bernsteinwr., Grimm.Str. 14
62728 Witzmann, Dr. Conr., Buchh., Schönb.Str.29
46513 Witzsche, Kurt, Bäckerei, Ratzelstr. 16
50121 Witzschel, Paul, Maler, *Wie* Strentz.Str. 73
61720 Wiklinski, Bruno, Friseur, Perthesstr. 16
21058 Wochenschr. f. Textilindustr., Dörrienstr. 9
38820 Wochnik, Herm., Wäsche, Fichtestr. 61.
10774 Wöbke, Fr. H., Tierpräpar., Wagnerstr. 13
45436 Wöckel, Paul, Eisenwr., Dieskaustr. 185
24592 Woeckel, W., Bijouteriemasch., Rosentalg. 11
43338 Wölbling, Frz., Klempner, Schlag.Str. 14
31699 Wölbling, Herm., Vertreter, Moltkestr. 90
12324 Wölcke, Carl, Ing., Rudolphstr. 4
41324 Ders., *BöE* Zum Forstgut 10
67630 Wölcke, Marg., Ww., Beuchaerstr. 2
38524 Wölfer, Willy, Graph. Masch., Born.Str. 3
50559 Wöllner, Max, Revisor, Erfurterstr. 12
58014 Wönicker, Mart., Schmied, *Lü* Bauernsteg 19
62911 Woerl's Reisebücher-Verlag, Hospitalstr. 13
20841 Wörle, Josef, Vertr., Inselstr. 11
33603 Ders., Wohn., Brandvorwerkstr. 66
40227 Wörner, Gerh., Dr. jur., Helfferichstr. 22
35582 Wörner, Dr. Gerh., Prof., *Mkl* Hitlerstr. 36
25394 Wörner, Karl, Malerart., Frankf.Str. 18
30373 Wörster, Herm., Vertr., Kantstr. 28
52954 Woertler. Christa. BorkumerWeg 3b
37068 Wötzel, Erich, Triftweg 42
38901 Woge, Willy, Hptm., Schenkendorfstr. 8
61517 Wohlbold, Theod., Dir., Denkmalsallee 98
39080 Wohlfart, Dora, Floßpl. 1
63212 Wohlfahrt, Erich, Fbr.-Bes., Denkm.Allee 94
66479 Wohlfahrt, Ernst, Kfm., *Mö* H.Sander-Str. 9
25178 Wohlfahrt, Kurt, Kfm., Kohlg.Str. 17a
60698 Wohlfahrt, Marie, Ww., Ferd.Jost-Str. 8
38690 Wohlfarth, Alb., Direktor, Dohnaweg 20
67351 Wohlfarth, Arnim, Seifen, Martinstr.
36608 Wohlfarth, Arno, Vertr., Elisenstr. 111
35950 Wohlfarth, J., Dir., *Mkl* Südstr. 7
33900 Wohlgemut, Frau, Säng., Elisenstr. 111
30172 Wohllebe, Alfred, Schornstf., Kantstr. 61A
38413 Wohllebe, Will, Architekt, Biederm.Str. 2
27117 Wohlleben, Eduard, Buchdruck., Talstr. 3.
23364 Wohlleben, Herb., Kfm., K.Johann-Str. 19
14414 Wohlmuth-Apparate, Ludend.Str. 63
10835 Wohlrab, Arthur, Pelzwaren, Brühl 27
66807 Wohlrabe, Walter, Zigarren, Riebeckstr. 11a
12045 Wohnhaus- u. Siedlungsbau GmbH, Nordstr.1
37187 Wohnheim Leipz. Dölitz, BornaischeStr. 188
33480 „Wohnung" Gemeinnütziger Bauverein E. G. m. b. H., S 3, Steinstr. 53. P 17070
18528 Wohnungs-Anzeiger, Schulstr. 8
(33898) Wohnungsbaugemeinschaft Markkleeberg-eGmbH, *Mkl* K.Albert-Str. 22
(30827) Wohnungsbauges. Leipzig. Handw. mbH., Kantstr. 58
(22513) Wohnungsbauges. Leipzig-Möckern GmbH, Kath.Str. 17
(22513) Wohnungsbauges. Leipzig-Wahren GmbH, Kath.Str. 17
(22513) Wohnungsbauges. Leipzig-West AG, Kath.-Straße 17
27267 Wohnungsnachweis, Rudolphstr. 4
10206 Wohnungsnachw., Erster, Zoberbier, Beeth. Straße 13
19894 Wohnungsnachweis Hauptbahnhof
19711 Ders., währ. d. Messe
42943 Wohseng, Wilh., Zeltnäher, Antonienstr. 30
27048 Woicke, Erich, Dentist, Grim.Steinweg 20
19643 Woide, E., Metallmasch., TauchaerStr. 14
35667 Woidt, A., Molkereigesch., Biederm.Str. 42
65931 Woitkowitz, Ernst, Teppiche, Eisenb.Str. 117
25306 Woitzik, Erwin, Feink., Nikolaistr. 55
53932 Wolan, Heinz, Fuchs-Nordhoff-Str. 49
27693 Wolanke Nf., E., Schneid., Gottschedstr. 25
19353 Wolanke, Gerh., Landw., Kurprinzstr. 14
56874 Wolbrecht, Carl, Kfm., Hölderlinstr. 1
31183 Wolczyk, Heinz, Kapellmstr., Steinstr. 17
(52705) Woldt, Erich, Baumstr., Schladitzstr. 6
57895 Wolf, Alb., Dr.-Ing., *Mkl* GohliserStr. 6
37071 Wolf, Alfred, Bäckermstr., Ernestistr. 14
46725 Wolf, Arno, Musikdir., Blümnerstr. 27
41954 Wolf, Carl, Architekt, Jahnstr. 18.
65543 Wolf, Dr. Cläre, Zahnärztin, Dresdnerstr. 32
68839 Wolf, Clem., Vertreter, Weidmannstr. 9
46200 Wolf, Curt, Feinbäckerei, Reuterstr. 39.
36889 Wolf, Curt, Eisenwr., Dufourstr. 19
22757 Wolf, Curt, Kfm., *König*-Johann-Str. 24
65259 Wolf, Curt, Kfm., *Ho* Eckartstr. 23
56855 Wolf, Elsa, Ww., Wiederitzscherstr. 29
(42459) Wolf, Emil, Schlosserei, Dieskaustr. 43
37073 Wolf, Erich, Kfm., Kriemhildstr. 13
16500 Wolf, Dr. Erich R.-A., Hainstr. 20
37149 Wolf, Ernst, *Mkl* DölitzerStr. 20
53860 Wolf, Ernst, Postinspek., Menckestr. 21
16259 F. Wolf & Co, Altpapier, Bauhofstr. 2
23090 Wolf, Felix, Vertr., Barfußgäßchen 12
35476 Wolf, Friedr., Gärtner, *Mkl* Göringstr. 37
30375 Wolf, Fritz, Buchhdlg., Bayrischestr. 98.
13984 Wolf, Fritz, Rohprod., Grenzstr. 31
41410 Derselbe, Wohn., Kanzleistr. 20
67759 Wolf, Gerh., Tischlerei, *Mö* Paunsd.Str. 30
40500 Wolf, Dr., Gottfr., Reg.Rat, Bism.Str. 2
53779 Wolf, Gust., Gärtner, Delitzscher Ldstr. 329
60527 Wolf, Gust., Leder, Zweinaund.Str. 7
30103 Wolf, H., Gartenbau, *Mkl* Göringstr. 32
31579 Wolf, Hans, Kfm., Fockestr. 9
19294 Wolf, Hans R., Dr.-Ing., Kgl. Rumänischer Generalkonsul, C 1, Pfaffendorfer Str. 33
36043 Wolf, Helene, Gustav-Freytagstr. 40.
61515 Wolf, Hellm., Install., PlaußigerStr. 33
51061 H. Wolf u. M. Fischer, Renkwitzstr. 2
63622 Wolf, Horst, Musikdir., Mölkauerstr. 57.
15877 Wolf, Johs., Bankdir., Karlstr. 26.
67709 Wolf, Jos., Orthopädik, K.Maxim.Str. 53
12783 Wolf, Karl, Ofensetzgesch., Markt 17.
67660 Wolf, Karl, Samen, Eisenbahnstr. 87
62508 Wolf, Kurt, Metalle, Stötteritzerstr. 109
24803 Wolf, Kurt, chem. techn. Erz., Liststr. 18
43302 Wolf, Kurt, Bierleit.-Reinig., Saalf.Str. 17
19586 Wolf, L., Zigarren, Hauptbhf., Westseite.
23643 Ders., Hauptbhf., Osthalle, Pavillon
56513 Wolf, Leopold, Dr., Fabricestr. 13
26981 Wolf, Louis, Seilerei, Gerberstr. 47.
55870 Wolf, Martin, Maler, Treitschkestr. 15
42703 Wolf, Max, Vertr., Könner.Str. 40
21033 Wolf, Max H., Dekatieranst., Sternw.Str. 39
15604 Wolf, Nikolaus, Schneiderei, Lortzingstr. 12
38066 Wolf, Oskar, Lößnigerstr. 60b
43152 Wolf, Oswald. Buchbind., Linden. Markt 20.
20957 Wolf, Otto, Fahrlehrer, Ludend.Str. 18
58026 Wolf, Otto, Fische, Berggartenstr. 30
42180 Wolf, Otto, Gärtnerei, *BöE* Mutschm.Str. 23
56055 Wolf, Otto, Ingen., HamburgerStr. 18
65177 Wolf, Paul, Masch.-Hdl., Brommestr. 5
43856 Wolf, Paul, Oberlehrer, Brockhausstr. 6
57852 Wolf, Paul, Vertr., Theresienstr. 35
52022 R. Wolf & Sohn, Schlosser, St.Privat-Str. 22
57613 Wolf, Rainer, Dr. jur., Ehrensteinstr. 34
50271 Wolf, Dr. Reinh., Apotheke, Hall.Str. 82
34748 Wolf, Rich., Schneiderei, Sophienstr. 14
26029 Wolf, Robert, Versich., Jacobstr. 3.
31687 Derselbe, Wohn., Fockestr. 41
39462 Wolf, Rudolf, NarsdorferStr. 7
46039 Wolf, Rudolf, Friesenstr. 3
58387 Rudolf Wolf
Spezialvertrieb für alle Erzeugnisse der Dauermilch-Industrie, Vertr. der „Bärenmarke" und „Marke Trift", Leipzig N 21, Geibelstraße 50. P 14497
53986 Wolf, Theodor, Kfm., Asterstr. 11
58060 Wolf, Walter, Bäckerei, HallischeStr. 256
36353 Wolf, Dr. Walt., Prof., *Mkl* Bismarckstr. 11
33217 Wolf, Dr. Wilh., Med.-Rat, K.Wilh.-Str. 72
42287 Wolf, Dr. Wolfg., Arzt, Zschoch.Str. 52
16126 Wolf & Hermann, elektr. Anl., Hainstr. 21.
51558 Wolf's Install.-Gesch., *Lü* Poetenweg 14
12623 Wolf'sche Buchhandlung, Grenzstr. 27
(25875) Wolf-Bolling, L., Gymnastin, Goethestr. 6
52220 Wolfarth, Max, Postrat, Anhalterstr. 17
16593 Wolfensteller, Heinz, Verlag, Petersst.Weg 15
27663 Wolfensteller, Herb., Butter, Neumarkt 16
14062 Wolfenter, K. P., Packhofstr. 3
60716 Wolff, Carl, Gärtnerei, *Eng* Leipz.Str. 146
55017 Wolff, Emil, Gesch.-Inh., Wittenb.Str. 40
23239 F. Wolff & Sohn, Parfüm.-Fbr., Nikischpl. 2
63674 Wolff, Franz, Färberei, Wurznerstr. 30
16526 Wolff, Franz, Friscur, Langestr. 41
60353 Wolff, Friedrich, Ing., Adm.Schröderstr. 3
24545 Wolff, Fritz, Prok., Thomas.Str. 9a
(25916) Wolff, Gustav, Holzhdlg., Zimmerstr. 2
19746 Wolff, Hans, Dipl.-Kfm., Schreberstr. 14
39705 Wolff, Hans Joach., Vertr., Kantstr. 17
14093 Wolff, Dr. H., Arzt, Marienstr. 21
58993 Wolff, Herm., Sportlehr., Danz.Str. 21a
24485 Horst Wolff GmbH, Gummiwr., Georgiring 11
31650 Wolff, Käthe, Adolf-Hitler-Str. 84
34991 Wolff, Karl-Heinz, Kaiserin-Augusta-Str. 36
34604 Wolff, Kurt, Hohlsaum, Ad.Hitler-Str. 13
62304 Derselbe, Wohn., Lorckstr. 30
22325 Wolff, L., Vertreter, Burgstr. 26
22553 Wolff, M., Kaufmann, Reudnitzerstr. 11.
22812 Wolff, Mart., Herrenkleid., Gr.Fleisch.G. 5
60571 Wolff, Max, Rohprodukte, Grüne Gasse 44.
38379 Wolff, O., Ww., Kronprinzstr. 3
72641 Wolff, Otto, Eisengroßhandlung, C 1, Pfaffendorfer Str. 2. T Eisenhandel. P 57449
24688 Wolff, Otto E., Walzwerk, R.Steinweg 8
32988 Ders., Wohn., Turmblick 3
33410 Wolff, Rud., Vertreter, Erlkönigweg 3
40450 Wolff, Werner, Hauptm., Birkenstr. 9
57647 Wolff, Willi, Opernsänger, Gohl.Str. 16
11319 Wolff & Hammer, Malerei, Salomonstr. 12
15034 Wolff & Mitzschka, Friseure, Emil.-Str. 2
61166 Wolff-Röder, Elisabeth, Güldengoss.Str. 39
55020 Wolffberg, Theresia, Wilhelmstr. 15
52818 Gebr. v. Wolffersdorff, Baumat., Witt.Str. 21
65213 Wolfframm, Peter, Dr. phil., Stünz.Str. 11
61646 Wolffs Reisebüro E. Wolff, Crott.Str. 7
35695 Wolfgang, F., Fbr.-Bes., *Mkl* Wesselstr. 12
31765 Wolfgang, Selma, Korbwr., Ad.Hitler-Str. 63
26516 Wolfram, Arth., Molk.Prod., Großmarkthalle
33136 Wolfram, Horst, Vertr., *Mkl* Lumbsch 10
14757 Wolfram, Rud., Kleiderfbr., Brühl 4
17471 Wolfram-Albrecht, Lisa, Moden, Pfaff.Str. 13
10265 Wolfrum, Karl, Vertr., Salomonstr. 9
30874 Wolfrum, Prof. M., Augenarzt, Floßpl. 34
21779 Ders., Privatklinik, Querstr. 25
34713 Wolfsholz, R., Dipl.-Ing., Kochstr. 70
36234 Wolke, Willy, Lebensm., Triftweg 50
34231 Wolkenhauer, Oberstltn., Ferd.Rhode-Str. 19
19158 Wolkow, Nikolai, Ing., Ludendorffstr. 40
26314 A. Wollbrück & Co, Buchhdlg., Gerichtsw. 16
22410 Wollbrück, Dr. W., Buchhd., Str.d.18.Okt. 15
18929 Wolle, Heinz, Ing., Sedanstr. 1a
36074 Wolle, Moritz, Klempner, Pegauerstr. 21.

40091 Rud. Wolle
Beton—Eisenbeton- u. Büttelbetonwerk
Leipzig O 5, Oststraße 105

67522 Wollenburg, Stellmacher, Bernhardstr. 31
31397 Wollenhaupt, Herm., Kfm., Biederm.Str. 81
50479 Wollenhaupt, W., Naturheilk., Breitenf.Str.70
38452 Wollersen, O., Reklame, Kronprinzstr. 7
11917 Wollersheim, Werner, Turnerstr. 25
32061 Wollgandt, Edgar, Prof., Fockestr. 3
Smi.-Nr. 44241 Wollgarnfabrik Tittel & Krüger und Sternwoll-Spinnerei A.-G., Leipzig W 31, Nonnenstraße 17. T Titelkrügr P 1735
50502 Wollmann, H., Kapellmstr., GohliserStr. 9
(22144) Wollmann & Pfeng, Ritterstr. 24
43631 Wollner, Oskar, Stud.-Rat, Könneritzstr. 2
32688 Wollny Joh., Schneiderei, Pegauerstr. 17.
22423 Wollschläger, C. H., Kfm., Str.d.18. Okt. 15
61957 Wollstube, Inh. H. Lösche, BreiteStr. 19
52205 Wollweber Nf., H., Schlosser, Hall.Str. 39
68146 Wolny, Wilh., Böttcherei, Riebeckstr. 44
10324 Wolpert, Alfr., Brühl 23
(10324) Wolpert, Johanna, Elektr. Anl., Brühl 23
33523 Wolschke, Karl, Tonkünstler, Moltkestr. 2
50700 Wolter, Herm., Kürschnerei, Hall.-Str. 203
40733 Woltereck, Dr. H., Schriftl., Marperg.Str. 24
36677 Wolters, Alfr. Tischlermstr., Kochstr. 18
35255 Wommer, A., Masch.-Anl., K.Augustastr. 77
40915 / 40285 Gebrüder Wommer, W 32, Gießerstr. 47 „Saxonia" Fleischereimaschinenfabrik
45082 Dieselben Inh. P. & E. Wilhelmi, Zschocherssche Str. 81. T Maschinenwommer P 52000
63559 Wommer, Karl, Revisor, Kapellenstr. 13
63723 Wommer Lipsia Fleischereimasch.-KG, Bülowstr. 41
20351 Wommer, M., Masch.Hand.Ges., Rosentalgasse 19
43562 Wonitzki, Richard, Rochlitzstr. 29
50377 Woog, Max, Kohlen, Blumenstr. 48.
23577 F. W. Woolworth Co GmbH, Petersstr. 28
62750 Gebr. Worch, Gärtnerei, Preußenstr. 13
267 41 / 267 43 Worch & Winkler
Pumpen aller Art - Armaturen - Schläuche. Techn. Bedarfs- u. Luftschutzartikel, Leipzig C 1, Katharinenstr. 16. P 13570
72906 Wordel, F. A., Buchhdlg., Königstr 28
20090 Worlitzer, E., Fabrikbesitzer, Zöllnerstr. 6
57494 Worlitzer, Dr. H., Fabrikbes., Rückertstr. 6
55639 Worm, Arno, Kfm., NorderneyerWeg 9
56281 Worm, Walter, Ing., Theresienstr. 42
43493 Worms, Heinrich, Kfm., Th.Fritschstr. 72
30259 Wortmann, Dr., Arzt, Zwenkau
58886 Wortmann, Oscar, Dr., Artilleriestr. 20
45272 Wostratzky, Gust., Gastw., Rochlitzstr. 60
51600 Woyte, Dr. Curt, Studiendir., Luisenstr. 15
19625 Wrann, Rich., Schlosserei, Grim.Steinweg 6
41725 Wrazidlo, Dr. Br., Arzt, Könneritzstr. 74
67956 Wrensch, Hermann, ReitzenhainerStr. 16
30189 Wricke, Wilhelm, Ingen., Kronprinzstr. 66
30637 Wrobel, P., Kol.-W., Ferd.-Rhodestr. 26.
31309 Wrück, Hans, Dr.Ingen., Elisenstr. 113
51929 Wrück, Herm., Vertr., Danz.Str. 37b
25274 Wuchterl's gute Küche, Kolonadenstr. 13
51551 Wuckel, Herm., Vertr., Rittergutsstr. 13.
63525 Wuckel, Rich., Bäckerei, Stett.Str. 20
30225 Herm. Wülfing AG, Lager, Kantstr. 12
55901 Wündisch, Gertrud, Zigarren, Schiebestr. 3
50204 Wündisch, G., Jalousiefbr., Elsbethstr. 10
50560 Wünsch, A., Drogerie, Hallischestr. 201.
67207 Wünsch, Dankm., Stud.-Rat, Lochm.Str. 6
60339 Wünsch, Ludw., Klempner, Wurznerstr. 71
12338 Wünsch, Werner, H.-Wäsche, Hainstr. 20
43003 Wünsche, Carl, Maschinenfabrik, W 33, Brockdorff-Rantzau-Straße 23. P 51427
10014 Wünsche Nf., Emil, Fotohaus, Schuhm.G. 1
60585 Wünsche, Gertrud, Ww., Comeniusstr. 9
66894 Wünsche, Herm., Wolle, Stettinerstr. 88.
16909 Wünsche, Moritz, Malutensil., Georgiring 2.
25699 Geschw. Wünsche, Schreibwr., Brühl 14.
63928 Wünscher & Schmidt, Pelzzutat., *Mö* Mas.-Straße 15
22182 Wünschmann, Dr., Justizrat, Markgr.Str. 6
33656 Ders., Wohn., Grassistr. 38
33295 Wünschmann. Erna, Dufourstr. 29
14854 G. W. Wünschmann u. Frdr. Ganzlin, Archit., Dittrichring 18
37800 Wünschmann, Heinz, Kfm., Kronprinzstr. 1
41317 Wünschmann, Max, Böttch., Sattelhofstr. 3
41315 Wünschmann Nf., Max, Schlageterstr. 104
30931 Wünschmann, Oskar, Kfm., Schlegelstr. 2.
14282 Wünschmann, P., Rauchwr., Nikolaistr. 59
41901 Ders., Zweigbetrieb, *Bgh* An der Rehwiese
41178 Wünschmann, R., Masch.-Fbr., Josephstr. 31
45516 Wünschmann, R., Versich., Stieglitzstr. 46
31575 Wünschmann-Cichorius, R., Kfm., Prinz-Eugen-Str. 35
65432 Würdig, Carl, Schreibwr., Holsteinstr. 3
45546 Würfel, Dr. Armin, Dir., Haußm.Str. 5
32863 Würfel, Dr. Fritz, Dir., Rob.Schum.-Str.
79176 Würfel, Fritz, Möbelvertr., Oberholz
57303 Würfel, Dr. Gerh., Sachverst., Jägerstr. 14
67042 Würker, A. H., Fuhrw., *Mö* Gottsch.Str. 14
11058 Würker, Marg., Frau, Beethovenstr. 16
37000 Würker, Walter, Kfm., Fockestr. 51
32909 Würker, Dr. Walt., Fbr.-Dir., Schlegelstr. 4
45327 Gebr. Würker. Geflügel, Zschoch.Str. 37
14199 Württemb. Feuerversich. AG, Hindenb.Str.34
24282 Württembergische Metallwarenfabrik Geislingen a. N., Niederlage und Meßmusterlager, C 1, Grimmaische Str. 28 P 53457
23984 Dies., Meßmusterlager, Petersstr. 20
31476 Würtz, Major, Grassistr. 25
42746 Würtz, Grete, Putz. Schlageterstr. 18
34970 Würz, Berthold, *Mkl* Ad.Hitler-Str. 95
30158 / 33610 Würzburger-Hofbräu-Verkaufsgesellschaft m. b. H., Biergroßhandlung, S 3, Arndtstr. 9
51258 Würzburger-Stör, Joh., Ww., Lindenth.Str. 1
33610 Wüst, Adolf, Breitkopfstr. 14
35526 Wüst, Fritz, Vertreter, MünchnerStr. 43
51213 Wüst, Martha, Poetenweg 8
12019 Wüst, Melanie, Frau, Jonasstr. 10
61864 Wüstendörfer, H., Friseur, Konstant.Str. 4
33405 Wüstenhagen, Dr. H., Zahnärztin, Sid.Str. 22
16915 Wulf, Carl, Finanzier, Pfaffendorfstr. 32
24315 Wulf, Edgar, Schriftleiter, Czerm.Gart. 7
(24315) Wulf, Käte, Schneid., Czerm.Garten 7
58832 Wulfert, Hedwig, Ww., Marbachstr. 6
56736 Wulfert, Otto, Versich., Artilleriestr. 14.
18427 Wulff, I., Zahntechn. Labor., Eutr.Str. 19
18230 Eugen Wulzo & Sohn, Kfm., Nik.Str.
15200 Wulzo, Käte, Neumarkt 29
61981 Wunder, Conrad, Dentist, Eisenbahnstr. 119
36323 Wunder, Frdr., Böttcher, *Mkl* Mittelstr. 23
35986 Wunder, Luise, *Mkl* Ad.Hitler-Str. 30b
10026 Wunder & Günther, Waffenh., Univ.-Str. 1.
20535 Wunderlich, Carl, Seifenfabrik, Ritterstr. 21.
36632 Wunderlich, Dr. Carl, Dir., Floßplatz 28
36227 Wunderlich, Dr. Curt, St.-Rat, Hard.-Str. 30
65509 Wunderlich, Ed., Ausfuhr, L.Colditzstr. 14
17492 Wunderlich, Ernst, Buchhdlg., Roßplatz 14
31520 Wunderlich, Fritz, Badeapp., Schletterstr. 3
56041 Wunderlich, Fritz, Vertr., Gottschallstr. 20
45894 Wunderlich, G., Ottostr. 12
60711 Wunderlich, H., Möbel, Wurznerstr. 6b
21006 Wunderlich, Dr. H., Arzt, Dittrichring 17
24435 Wunderlich, K. E., Friseur, Leibnizstr. 2

41147 **Wunderlich, Kurt, Konsul a. D., Bism.Str. 11**
66341 **Wunderlich, Max, Vertret., U. Münsterstr. 14.**
26161 **Wunderlich, Otto, Haarfbr., Brüderstr. 4.**
16133 **Wunderlich, R. E., Königspl. 5**
57631 **Wunderlich, Rich., Lebensm., Beaum.Str. 28**
60324 **Wunderlich, Walter, Autorep., Holzh.Str. 74**
23988 Wunderlich, Wilhelm, Rauchwaren-Kommission, C 1, Brühl 52
30861 Derselbe, Wohn., Kais.Augusta-Str. 51
55995 **Wundram, H., Hauptmann, Roßlauerstr. 5**
21976 **v. Wunsch, Frh. Dr. H., Zahnarzt, Hindenburgstr. 4**
46945 **Wunsch, Paul, Pfarrer, Nonnenstr. 2**
51082 **Wurfschmidt, Clara, Kleiststr. 5b**
58938 **Wurfschmidt, Erich, Photo, BorkumerWeg 10**
43561 Wurl, Alfr., Glaserei, Wigandstr. 25.
40927 **Wurl, Friedrich, Gießerstr. 84**
43063 **Wurl, Julius, Glaserei, Dieskaustr. 36**
40089 **Wurl, Klara, Blumen, Wigandstr. 2**
46798 **Wurl, Paul, Wäscherei, Hirzelstr. 16**
32014 **Wurm, Reinh., Vertr., Scharnhorststr. 61**
61373 **Wurmbach, C., Ing., Gletschersteinstr. 33**
65107 **Wurmstich. Kurt. Lebensm., Stött.Str. 4**
50630 **Wurster, Eugen, Oberst, Springerstr. 16**
40442 Wurz, Fritz, Fuhrgesch., Pistorisstr. 2
16549 Wurzbach, Arthur, Milchhdlg., Moritzstr.15
46435 **Wurzbach, Rich., Badeanst., Schützstr. 1**
45036 **Wurzbach, Rud., Georg-Bad, Georgpl. 4**
65979 **Wurzer, Hans, Gastw., WurznerStr. 167**
31569 Wurzler, Fr., Bierhdlg., Bayr.-Str. 94.
45063 Wuschek, Erich, Ingen., Ottostr. 24
31950 Wußling, W., Kfm., K.-Wilhelmstr. 77.
61490 Wussow, Max, Kol.-W., Oststr. 74.
67245 **Wußt, Otto, Kfm., Lipsiusstr. 3**
66529 Wußt, Walter, Syndikus, Meranerweg 29.
13011 **Wust, Max, Kfm., Auenstr. 3**
58321 **Wust, Rich., Fleischer, Weddigenstr. 96**
66941 **Wust, Siegfr., Ing., Hoffmannstr. 6**
63320 **Wustmann, Walter, Kfm., Kolmstr. 38**
72481 **Wuthenow, Ernst, Rauchwr., Nikolaistr. 30**
24069 Ders., Wohn., Rosentalgasse 21
21471 **Wuthenow, Hans, Vertr., Barfußg. 12**
67089 **Wutke, E., Gummifwrbr., A.Kindler-Str. 25**
66732 **Wutschka, F., Friseur, Stett.Str. 133**
15071 Wutschka, Valeria, Dr. med. d., Blücherstr.11
51476 Wuttge, Herb., Kfm., Danz.Str. 37b
62812 **Wuttke, Gerh., Kosm. Präp., Lipsiusstr. 2**
17862 **Wuttke, Herm., Felle, Nikolaistr. 34**
24862 **Ders., Wohn., ElsässerStr. 40**
60778 Wuttke, Karl, Bäckermstr., Sigismundstr. 4.
66240 Wuttke, Paul, Malergesch., Taubestr. 17.
66431 **Wuttke, Rich., Baugesch., Eisenbahnstr. 171**
33911 **Wutzig, Martha, Körnerstr. 2**
66239 **Wutzler, Elisabeth, Denkmalsallee 85**
36895 Wutzler, Dr. Johs., R.-A., K.Wilh.Str. 68
37032 **Wutzler, Otto, Bäcker, *Mkl* Mittelstr. 26**
62520 Wutzler, Otto, Natursteinwerk, O 27, Reitzenhainer, Ecke Güntzstraße. P 52351
42887 **Wyßuwa, Friedr., Jalousienrep., Lützn.Str. 1**
67578 **XOX Biskuitfbr. GmbH, Elisabethstr. 13**
57530 **Xylander, Ottoheinz, Propag., KöthnerStr.46**
37755 Yelin, Dr. Paul, Intendant, Papestr. 35
13747 **Yung, Arth., Kohlen, DresdnerStr. 17**
30071 **Yung, Bernh., Fahrschule, Bayr.Str. 7**
23012 **Zabel, Horst, R.-A. [N], Leplaystr. 3**
58744 **Zabel, Kurt, HallischeStr. 32**
33650 **Zabelt, Alfr., Farben, Hermannstr. 1**
25643 Zachariä, Bernhard, gegr. 1808, Uhrenfabrik, Glockenspiele, C 1, Wiesenstr. 10
(25643)**Zachariä, E., Spez.-Leuchten, Wiesenstr. 10**
15469 **Zacharias, Alfr., Kfm., K.Johann-Str. 24**
35172 **Zacharias, E., Kfm., *Mkl* Hindenburgstr. 36**
12543 **Zacharias, Fr., Rauchwr., R.Wagner-Str. 5**
37821 **Zacharias, M., Tischlereibed., Born.Str. 22**
43210 **Zacharias, Otto, Pfarrer, Hellerstr. 8**
14623 **Zacharias, P., Pianobedarf, Inselstr. 31**
10609 **Zacher, Anna, Fische, Ludendorffstr. 90**
46529 **Zacher, Willy, Geflügel, Antonienstr. 11**
62102 Zacher, Willy, Kohlen, Dimpfelstr. 39.
12844 **Zachert, Herm., Tischlerei, Gottschedstr. 35**
35697 **Zachert, Karl, Möbel, Scheffelstr. 22**
36165 **Zachmann, F. W., Steinbruchbes., *Mkl* RaschwitzerStr. 12**
71531 Zachmann, Friedrich, Steinbrüche, Markt 9
52755 **Zachmann, Louise, Springerstr. 26**
50564 **Zade, Margarethe, Wolle, Hall.Str. 185**
15154 **Zähler-Revision M. Schneider, Mittelstr.6**
32188 **Zänker, Arth., Bäckerei, Ad.Hitlerstr. 13**
12822 **Zänker, Max, Lagerist, Kath.Str. 2**
54336 **Zänker & Dittrich, Messing, Bitterf.Str. 13**
27764 Zaeper, Max, Versich., Rosentalgasse 12.
12969 **Zahn, Arthur, Ing., Hindenburgstr. 75**
63208 **Zahn, Ernst, Gelbgieß., Schwarzackerstr. 9**
43548 Zahn, Frdr., Buchhdlr., Frankf.-Str. 43.
60211 **Zahn, Fritz, Bäckermstr., Wurznerstr. 199**
(65745)**Zahn, Fritz, Ziza-Vertrieb, Egelstr. 8**
34924 **Zahn, Fritz, Ingenieur, Rapnuzelw. 1**
22570 **Zahn, Günther, Rauchwr., Nikolaistr. 20**
25751 **Zahn, Hans, Kürschnerei, R.Wagnerstr. 4**
22859 **Zahn, Joh., Bäckermstr., Bussestr. 2**
37807 **Zahn, Max, Gartenbau, Meusdorferstr. 81**
21754 Zahn, Otto, Friseur, Grimmaischestr. 2.
41746 **Zahn, Paul, Fuhrw., Schlageterstr. 68**
18834 **Zahn, Peter M., Architekt, Rudolphstr. 4**
32696 Zahn, Willy, Kfm., Elisenstr. 104
46475 **Zahn-Zimmermann, G., Hauptmannstr. 2**
33384 **Zahnärztl. Steuer-Buchstelle, Rhodestr. 23**
50333 Zahnräderfabrik Max Müller, N 26, Pittlerstraße 25 BK Stadt- u. Girobank P 57071
79456 **Zalisz, Fritz, Bildhauer, *Ho* Südstr. 46**
18461 **Zaloudek, Werner, Kfm., Sedanstr. 7**
42512 Zamboni, Giusep., Gastprof., Hauptm.Str. 2
56587 **Zander, Oberst, Pölitzstr. 24**
22394 Zander, Alb., Scherzart., Barfußgäßchen 11
31082 **Zander, Alb. O., Vertr., Hardenb.Str. 33**
18750 **Zander, Anni-Luise, Kreuzstr. 3b**
22916 Zander, C. E., Vertreter, Marienstr. 23.
20471 **Zander, Ed., Autovertr., Gottschedstr. 1**
58994 **Zander, Erich, Dir., Weinligstr. 15**
(30318)**Erich Zander & Co, Kantstr. 22**
61564 **Zander, Herm., Fleischerei, Stötter.Str. 14**
51846 Zander, Marie, D.-Moden, Cöthnerstr. 60.
55239 **Zander, Wilhelm, Prok., LothringerStr. 38**
65155 **Zangenberg, Emma, Konstantinstr. 8**
61831 **Zangenberg, Fritz, Kfm., Gutenbergstr. 2**
24262 **Zangenberg, Hede, Frau, Querstr. 35**
21132 Zangenberg, Ludwig F., Leplaystr. 3.
46544 Zanke, Oskar, Gravier-Anstalt und Stempelfabrik, W 33, Angerstraße 47
61675 **Zapf, Ernst, Lederkl.-Färberei, *Eng* Oststr. 1**
30749 **Georg Zapf GmbH, Bayrischestr. 6**
32028 **Zapf, Joh., Bäckerei, Ad.Hitler-Str. 46**
65592 **Zapf, Karl, Kfm., Bernhardstr. 3**
21016 **Zapf, Wilh., Zigarren, Blücherstr. 22**
31064 Zapf, Wilh., Kfm., Elisenstr. 96.
43389 Zapp, Robert, Kruppstahl Zweigniederlassung, C 1, Heifferichstr. 20
10878 **Zaspel, Paul, Klempner, Färberstr. 14.**
17583 **Zastrow, Herm., Prok., Ludendorffstr. 100**
66889 **Zastrow, K., Zahnarzt, Reitzenh.Str. 23**
32985 **Zauche, Arno, Bildhauer, Papestr. 36**
67802 **Zaumsegel, Gertr., Blumen, Dresd.Str. 62**
50165 **Zaumseil, E., Ww., Wangerooger Weg 23b**
66657 **Zaumseil, Martin, Bäcker, K.Härtingstr. 22**
67727 Zaumseil, Otto, Kfm., Gletscherst.Str. 23
10996 **Zaumseil, Paul, Detekt.-Ausk., Aug.Pl. 2**
36016 **Zaumseil, R., Möbeltransp., Born.Str. 95**
41474 **Zaumseil, Rich. W., Lebensm., Schön.Str.218**
58522 **Zaumseil, Rob., Malermstr., Wittenb.Str. 14**
40900 Zaumseil, W., Vertreter, Könneritzstr. 21.
10853 **Zausch, Kurt, Kürschner, Brühl 69**
65974 **Zaute, Otto, Arnoldstr. 21**
37509 Zawade, Thomas, Baugesch., Kohlenstr. 26.
23627 **Zebel, Anna, Friseur, LangeStr. 47**
35384 **Zech, Ottomar, Vertreter, Kantstr. 11.**
50401 **Zechdecke Fröchtenigt & Menzel, Betonwerk I, Eutritzsch DübenerLandstr. 328**
61401 **Dies., Betonwerk II, Am Bahnhof**
15850 **Zechell, Jos., Spiellt., Ferd.Rhode-Str. 3**
24635 **Zechendorf, H., Hebamme, Ranst.Steinw. 31**
62852 Zechendorf, Joh., Studienrat, Com.-Str. 21.
26439 **Zechendorf, L., Korbwaren, Neumarkt 14**
23422 **Zechendorff, A., Vertr., Querstr. 26**
40396 **Ders., Wohn., *BöE* Ad.Hitler-Str. 33**
46939 **Zechitkontor, Stieglitzstr. 38**
46886 **Zeh, Erwin, LützнerStr. 194**
65110 **Zeh, Georg, Kfm., Ludolf-Colditz-Str. 14**
31957 **Zeh, Herb., Bäckerei, Born.Str. 68**
26243 **Zeh, Otto, Ing., Ludendorffstr. 135**
32931 **Zeh & Kleinicke GmbH, Bier, Steinstr. 30**
37148 **Zehe, Fritz, Vertr., Kronprinzenstr. 89**
61920 **Zehe, Karl, Bauing., Roßbachstr. 24**
31718 **Ders., Wohn., Haydnstr. 7**
51619 **Zehl, Carl, Industrievertr., Ehrenst.Str. 11**
42787 **Zehl, Curt, Kol.-W., *Rü* Rud.Heß-Str. 1**
15097 **Zehle, Franz, Obst, Großmarkthalle**
46249 **Zehle, Gustav, Fahrräd., *BöE* Hitlerstr. 100**
30380 **Zehm, Hugo, Bäckerei, Bayr.Str. 99**
35605 **Zehme, Albertine, Ww., *Mkl* Charl.Str. 18**
42853 **Zehme, Dr. Eugen, R.-A. [N], Beipertstr. 9**
19238 **Ders., Büro, Beethovenstr. 25**
36116 **Zehmisch, Albin, Baugesch., PegauerStr. 29**
68602 **Zehmisch, Willy, Baugesch., Cichor. 15**
10196 **Zehn, Reinhold, Kfm., Auenstr. 9**
39717 **Zehne, Frieda, Molk.-Prod., Mozartstr. 13**
42368 **Zehner, Paul, Ingen., Stieglitzstr. 84**
37969 **Zehr, F., Floßpl. 30**
36881 **Zehr, Karl Hugo, Ober-Ing., Brandstr. 9**
51568 **Zehrer jr., H., Motorradverwert., Rosch.Str.19**
66093 **Ders., Wohn., Adm.Hipper-Str. 30**
68078 **Zehrfeld, Arthur, Eisenbahnstr. 108**
60435 **Zehrfeld, Gust. Vertr., *Ho* H.Wessel-Str. 26**
40554 **Gebr. Zeibig, Masch.-Fbr., Elisabethallee 65**
10526 **Zehrfeld, Joh., Glaserei, Mackensenstr. 13**
15711 **Zeibig, Adolf, Vertreter, Yorkstr. 1**
62260 **Elly u. Käthe Zeibig, Wasserturmstr. 53**
25264 **Zeibig, Fritz, Autorep., Brüderstr. 2**
40269 Zeibig, Gust., Schlosser, Zickmantelstr. 28
40155 **Zeibig, Johannes, Kfm., Elisab.Str. 32**
45641 **Zeibig, Kurt, Bez.-Dir., Steubenstr. 9**
42959 **Zeibig, Kurt, Werkzeugfbr., Klingenstr. 31**
42270 **Zeibig, Lina, Oeserstr. 37**
40554 **Zeibig, Otto, Fabrikant, Elisabethallee 65**
52588 **Zeibig, Paul, Kfm., Friedr.-Karlstr. 25.**
42704 **Zeibig, Walter, Vertreter, Nonnenstr. 4**
31712 **Zeidler, Dr., Arzt, Ad.Hitlerstr. 74**
53334 **Aug. Zeidler, GmbH, Eisenwr., Roscherstr.17**
19461 **Zeidler, Edm., Rauchwr., Ritterstr. 44**
43359 **Ders., Wohn., ZschocherscheStr. 99**
77374 **Zeidler, E., Masch.-Fbr., *Grdb* Lindenstr. 13**
63168 **Zeidler, Erich, Konstantinstr. 8**
68873 **Zeidler, Franz, *Ho* W.Gustl.-Str. 41**
37735 **Zeidler, Dr. Franz, Ger.-Rat, Grassistr. 40**
22758 **Zeidler, Franz, Tischlerm., Eberhardstr. 2.**
15520 **H. Zeidler & Sohn, Kunstleder, Kath.Str. 23**
65839 **Zeidler, Herm., Baugesch., F.-Joststr. 41.**
11902 **Zeidler, Kurt, Dentist, Nordstr. 17**
63583 Zeidler, Kurt, Holzbearbeitungsmaschinen und Furnierofenfabrik, Leipzig-Holzhausen, Schillerstraße 19
41516 **Zeidler, Kurt, Autobes., Roßmarktstr. 14.**
36497 **Zeidler, O., Feinmechanik, Windsch.Str. 41**
45415 **Zeidler, Willy, Glaser, Mers.Str. 17**
19377 **Zeiger, Heinz, Kürschner, Reichsstr. 42**
30601 **Zeiger, Rud., Wäscherei, Steinstr. 55**
46443 **Zeigner, Erich, ZschocherscheStr. 21**
12413 **Zeileis-Kranken-Behandl.Stätte, Lortzingstr.19**
45376 **Zeiler, Reichsg.-Rat, Bismarckstr. 1.**
41864 **Zeima, Joseph, Lebensm., Jahnstr. 26**
10854 **Zein, Ferd., Tischlerei, Kolonnadenstr. 22.**
52306 **Zein, Fritz, Kfm., Werderstr. 19.**
67608 **Zein, Hans, Dentist, Preußenstr. 109**
34419 **Zeiner, Carl, Stud.-Dir., Bayr.Str. 120**
46855 **Zeipper, H., Brockhausstr. 5**
55426 **Zeise, Aug., Dir., Wittenbergerstr. 4.**
(55426)**Zeise, Ella, Gymnastik, Wittenb.Str. 4**
56849 **Zeise-Gött, Hans, WangeroogerWeg 2a**
17075 **Zeising, Anna, Frau, Christianstr. 13**
23164 **Zeising, Anna, Schreibarb., Emilienstr. 42**
45484 **Zeising, Georg, Vertr., Paußnitzstr. 5**
51789 **Zeising, Hans, Butter, Lindenthal.Str. 38**
42387 **Zeising, Max, Fuhrw., *Rü* Schulstr. 10**
22613 **Zeising Nf., Otto, Lederwalzenfbr., Schenkendorfstr. 56**
40778 **Zeising, Otto, Butter, Karl-Heinestr. 65.**
23464 **Zeising, Rudolf, Stahlmöbel, Felixstr. 4**
58728 **Ders., Wohn., Wilhelmshav.Str. 2d**
21885 **Zeising, Rud., Milch, Ranst.Steinweg 26**
51158 **Zeising, Walter, Prok., Herloßs.Str. 24**
21461 **Zeisler, Christiane, Fris., Nikolaistr. 1**
(13493)**Zeisner, Betty, Gymnastik, Thomas.Str. 9**
13493 **Zeisner, Georg, Thomasiusstr. 9a.**
50573 **Zeiss-Ikon., Schlüssel-Anlag., Garnis.Str. 3**
66425 **Zeißig, Eugen, Tischler, Gabelsb.-Str. 10.**
10411 **Zeißig, H., Ing., Markt 16**
55630 **Derselbe, Wohn., Springerstr. 18.**
39070 **Zeißig, Hans, Dr. phil., Hardenbergstr. 201**
53489 **Zeißler, Alb., Maler, Magdalenenstr. 9.**
65852 **Zeißler, Erich, Kfm., *Mö* Gen.Litzmann-Str.**
34948 **Zeisler, Lini, Angest., ZwenkauerStr. 21**
53494 **Zeißler, W., Centraltheater, *Wie* Oertelstr. 3**
24016 **Zeithammer, G., Sänger, K.Maxim.Str. 14**
56450 **Zeitler, Dr. Jul., Prof., K.Friedr.-Str. 3**
67264 **Zeitler, Walter, Dipl.-Kfm., Carpz.Str. 11**
15776 **Zeitschel, Anna, Lehrerin, Petersstr. 17**
30181 **Zeitschel, Arthur B., Volkswirt, K.Wilh.Str. 1**
16032 **Zeitschr.-Vertr. Jäger & Weis, Nordstr. 42**
14632 **Zeitz, R., Gebrauchswerber, Reichsstr. 27**
31808 **Zell, Carl, Kfm., Scharnhorststr. 41**
(31808)**Zell, L., Steuerber., Scharnhorststr. 41**
25664 **Zelle, Frdr., Herrenart., Grimm.Str. 21**
36247 **Zelle, Otto, Dir., F.Rhode-Str. 33**
13315 **Zeller, Rud., Obst, Ludendorffstr. 88**
19288 **Zellerhoff, Willy, Vertr., Gust.Adolf-Str. 36**
52312 **Zeman, Leopold, Kfm., Fritzschestr. 8**
68756 **Zemanek, Gustav, Tischlerei, Kolmstr. 7**
37604 **Zemelka, P., Textilwr., Steinstr. 48**
41837 **Zenari, Alice, Ww., Bismarckstr. 6**
21575 **Zenari, Oskar, Vertreter, Grimmaischestr. 1.**
18380 **Zenith-Vergaser GmbH. Gottschedstr. 12**
53014 **Zenker, Elfriede, Montbéstr. 11**
42502 **Zenker, Felix, Bäckerei. K.Heinestr. 56**
45343 **Zenker, Helene, Frau, Stieglitzstr. 60**
41713 **Zenker, Dr. Herb., Arzt, Karl-Heinestr. 74.**
38259 Zenker, Lina, Frau, K.-Wilhelmstr. 7.
52803 **Zenker, Marie, Feinkost, Delitz.Str. 7d**
60266 **Zenker, W., Schriftstell., *Mö* Baalsd.Str. 29**
25221 **Zenner, Edm., Kohlen, Liviastr. 2**
39183 **Zenner, Karl, Kfm., Triftweg 60**
57650 **Zenner, Oskar, Ing., Nordpl. 3**
52980 **Zentgraf, Walter, Pilot, Mörikestr. 6**
62225 Zentralbücherei f. Blinde, Verein z. Förderung d. deutsch. Z. f. Bl., Täubchenweg 23. P 13310
66115 **Zentral-Krankengeld-Zuschußk. f. Angeh. aller Berufe, Wilh.Gustloff-Str. 7**
71641 Zentral-Meßpalast, Neumarkt 2
11000 **Zentr. Empfangs- u. Verteilungsstelle f. Fischerzeug., Blücherstr. 4**
(10198)**Zentrale f. Gas- u. Wasserverw. e.V., Rich.-Wagner-Str. 1a**
22513 **Zentrale f. Wohnungsbauges. AG, Kath.St. 17**
37239 **Zentralst. d. Lieferanten im Eisenwrhdl., *Mkl* Auerbachshof 21**
67900 **Zentralstelle für Deutsche Personen- u. Familiengeschichte, DeutscherPlatz**
27032 Zentralstelle für Interessenten der Leipziger
27020 Messe e. V., C 1, Neumarkt 1. T Meßinteresse
BK Dresdner Bank P 53107
60322 **L. Zentsch & Co, Elektr. Art., Göschenstr. 6**
67612 **Zepp, Karl, Insp., *Ho* Kärnerweg**
53131 **Zerbe, Johanna, D.Moden, PariserStr. 20**
56555 **Zerbst, Paul, Dentist, Pariserstr. 29.**
36475 **Zerbst, Werner, Dr. jur., Meusd.Str. 11**
30248 **Zerche, Rud., Vertr., Kronprinzstr. 82**
50916 **Zergiebel, Marie, Lothringerstr. 82.**
31260 **Zergiebel, P., Apotheker, K.Augusta-Str. 75**
20189 **Zernik, Dr. Feod. Israel, Konsulent, Nikolaistraße 55**
11434 Zernil, Arno, Dentist. Hospitalstr. 30.
60852 **Zettler, Lina, Schokol., StettinerStr. 62**
51997 **Zettwitz, H., Gartenbau, *Lü* Elsterberg 10**
25363 **Zetzsche, Alfred, Juwelier, Hainstr. 16**
40316 **Zetzsche, Arthur, Lebensm., Klingenstr. 26**
11077 Zetzsche, Carl, Weinhdlg., Tauchaerstr. 4.
66500 **Zetzsche, Curt, Kfm., Kohlgartenstr. 67**
60021 **Zetzsche, Frdr., Feinkost, Stett.Str. 27**
22461 **Zetzsche, Heinz, Kfm., KolmarerStr. 1**
25735 **Zetzsche, Ilse, Moden, Albertstr. 56**
63592 Zetzsche, Martin, Lacke, F.-Joststr. 31.
37269 **Zetzsche, Max, Vertr., Kantstr. 32**
65560 **Zetzsche, Max, Bäckerei, Arnoldstr. 30**
50598 **Zetzsche, Olga, Schokolade, Möck.Str. 7**
19451 **Zetzsche, Otto, Einkäufer, Funkenb.Str. 18**
22862 **Zetzsche, Otto, Kfm., Kohlgartenstr. 12.**
12482 **Zetzsche, P., Tapisseriewrfbr., Pfaff.Str. 2**
37614 **Zetzsche, Walt., Graphiker, Dufourstr. 12**
37810 **Zetzsche, Willy, Ofenbau, Biedermannstr. 50**
46957 **Zetzschke, Osk., Abt.-Ltr., Limb.Str. 23**
79254 **Fr. Zeugner & Co, Buchdr., Liebertwolkwitz**
63089 **Zeumer, Bernh., Musiker, Nostitzstr. 13**
10073 Ernst Zeumer & Co., Nikolaistr. 39/45
50473 **Zeumer, Ernst, Rauchwr., Nordplatz 9**
10992 **Zeuner, E. Friedr., Kfm., Salomonstr. 27**
55579 **Zeuner, Herm., Kfm., Alsterstr. 21**
11886 **Zeuner, Rich., Kapellmstr., K.Joh.-Str. 1**
31167 **Zeuner, Richard, Zigarren, Brandstr. 19a**
51360 **Zeuner, Theod., Feinkost, GohliserStr. 37**
32250 **Zeuschner, K., Pfarrer, Pr.Eugen-Str. 25**
24034 Zeymer, Otto, Fleischerm., Frankf.-Str. 23.
43742 **Zibull, Ad., Min.Wasserfbr., Queckstr. 11**
40005 Zickmantel & Schmidt, Getreidemühlen, Leipzig W 34, An der Mühle 4. P 6838
55648 **Ziebig, Joh., Tierhaare, Möckern.Str. 49**
55170 Ziechner, Clara, Schokolade, Lothr.-Str. 57
62965 **Ziecke, Otto, Kfm., Mölk.Str. 78**
62623 Ziecke & Velter, Photos, Täubchenweg 23
32329 **Ziege, Fritz, Vertr., *Mkl* Im Lumbsch 13**
58308 **Ziege, Luise, Halberst.Str. 4**
67513 **Ziege, Rich., Fuhrgesch., Krönerstr. 47**
46757 Ziege, Rosa, Pelzwr., Schichtstr. 14
10016 **Ziegelverkaufsstelle Leipzig GmbH, Packhofstraße 7**
60079 **Ziegenbalg, Martha, Schokol., StettinerStr. 84**
42666 **Ziegenfuß, Gerh., Ing., LützнerStr. 9**
16502 Ziegenhirt, Carl, Verlag, Str. d. 18. Okt. 17.
57209 **Ziegenrücker, H., Schokol., Lothr.Str. 40**
20491 **Zieger, Lackfbr. GmbH, Windm.Str. 25**
52572 **Zieger, Adolf, Kfm., Norderneyerweg 1a**
19176 **Zieger, Adolf, Rauchwr., Brühl 69**
17590 **Zieger, Felix, Kfm., Kohlgartenstr. 21.**
16863 **Zieger, Joachim, Rauchwr., Brühl 65**
58575 **Ders., Wohn., Ulanenstr. 4**
17064 **Zieger, Leopold, Rauchwr., Brühl 69**
65256 **Zieger, Max, Milchhdlg., Holzh.-Str. 11.**
50027 **Zieger, Paul, Maler, Lothr.Str. 83**
41967 **Zieger, Paul, Zigarr., Schlageterstr. 70**
60927 Zieger & Wiegand A.-G., Gummiwarenfabrik, O 5, Alfred-Kindler-Str. 21/23. T Nahtlose
55207 **Ziegler, Dr. O.Stabsarzt, Herloßs.Str. 11**
65752 **Ziegler, Doroth., Lebensm., Lutherstr. 5**
23923 Ziegler, Edgar, Papiere erster Fabriken, C 1, Inselstr. 20
50515 **Ziegler, Dr. Erh., Reichsger.-Rat, Richterstr.2**
41013 **Ziegler, Ernst, Sporthaus, Schlageterstr. 10**
24900 **Ziegler, F. Karl, König-Johann-Str. 3**
56982 **Ziegler, Frdr., Bauing., Fr.Karl-Str. 44**
31276 **Ziegler, Hans, Kfm., K.Augusta-Str. 69**
51350 **Ziegler, H., Stabszahlmstr., Oberschl.Str. 3**
22012 **Ziegler, Karl, Linoleum, Roßplatz 12**
31658 **Ziegler, Ludwig, Dr. jur., Fockestr. 51**
50530 Ziegler, Marie, Kol.-W., Loth.Str. 97
18841 **Ziegler, P., Lokalrichter, Salomonstr. 25a**
42333 **Ziegler, Paul, Bäckerei, Blümnerstr. 12**
(16201)**Ziegler, R., Volkswirt, Bosestr. 6**
50767 **Ziegler, S., Baubedarf, Eckardtstr. 16**
53954 **Ziegler, Sophie, Frau, Wittenb.Str. 56**
37653 **Ziegler, Wilh., Kfm., Fichtestr. 1**
33658 **Ziegler, Willy, Hüttenerz., Fockestr. 13**
43865 **Zieh- u. Walzwerk W. Kaiser & Co, Fr.Flemming-Str. 21**
19194 Ziehlke, Curt, Papierwr., W.Blümelstr. 17
32342 **Ziehm, Gertrud. Friseur, K.Aug.Str. 36**
58159 **Ziehm, Heinz, Bäckerei, Kunadstr. 6**
31038 Zieke, G. Willy, Prokurist, Fockestr. 13.
23348 **Ziemann, Gustav, Maler, Gottschedstr. 6**
56673 Ziemann, Otto, Friseur, Gohliserstr. 39.
38087 **Ziemke, Franz, Kais.Augusta-Str. 57**
10216 Ziemke, Franz, Fensterrein., Wiesenstr. 1a
62080 Ziemke, Fritz, Prok., Kohlgartenstr. 18.
63444 **Ziener, Artur, Vertreter, Stannebeinpl. 4.**
21635 Zierau, Walter, Radio-Vertr., Querstr. 15
65635 **Zierau, Walter, Kfm., GüldengossaerStr. 39**
46243 **Ziermann, Willy, Baumstr., Brockh.Str. 63**
71601 **Zierold, Walt., Automobilhaus, DösnerWeg 18**
15198 **Zierow, Richard, Talstr. 21**
21051 **Zierow & Meusch, Messinglin.Fbr., Seeb.Str. 98**
51472 Ziervogel, Annie, Frau, Springerstr. 29
38230 **Ziervogel, Dr. Käte, Ärztin, Königspl. 8**
55673 **Ziervogel, Dr. M.-H., R.-A., Springerstr. 29**
18878 **Zieschang, Dr. R., Stud.-Dir., Lessingstr. 4**
37495 **Zieschang, Willy, Maler, Sophienstr. 40**
10792 Ziesche, Hans, Drogerie, Tauchaerstr. 13.
53605 **Ziesche, Willy, Schneider, Fabricestr. 9.**
46014 Ziesecke, Arth., Friseur, Uhlandstr. 29.
53586 **Ziesing, Elly, Frau, Springerstr. 13**
30238 **Franz Ziesing & Co, Kondit., Ad.Hitler-Str. 16**
46036 **Zießler, Kurt, Oberreg.Rat, Schichtstr. 1**
32526 Zießler, R., Schreibbüro, Sophienstr. 27
23055 **Zietemann Nf., Wilh., Sternwartenstr. 43**
20089 **Zietz & Jahn, Nikolaistr. 28**
25562 **Zigarettenfbr. R. Greiling AG, Lessingstr. 1**
15949 **Zigarettenfbr. Kosmos GmbH, Univers.Str.18**
66221 **Zill, Hedwig, Ww., Denkmalsallee 85**
33682 **Zill, Rich., Maler, *Mkl* Grohmannstr. 6**
18914 **Ziller, G., Rauchwr., Nikolaistr. 12**
57519 **Ders., Wohn., Theresienstr. 46**
68064 **Ziller, Willy, Werbebed., Taubestr. 24**
24852 **Zilles, Fritz, Reg.-Kassen, Härtelstr. 17**
67192 Zilliger, Max, Vertr., Crusiusstr. 2a
10100 **Zilling, Alfr., Fbr.Bes., Ludend.Str. 126**
10773 **Zilling, Marie, Ww., Ludend.Str. 124**
31928 **Zilling, Dr. W., Ger.Rat, Fockestr. 7**
51033 **Zillmann, Else, Molkerei, Laubestr. 8**
50129 **Zillmann, Hertha, Vertr., Prendelstr. 9**
51577 Zillmer, C., Drogen, Gohliserstr. 27
45235 **Zils, Johann, Prok., Nonnenstr. 4**
34530 **Zilversmit, Rosel, *Mkl* Kob.Str. 102**
42463 **Zimlahl, G., Lebensm., Schlaget.Str. 63**
42607 **Zimmer, Bruno, Dipl.-Ing., Spinnereistr. 7**
67528 **Zimmer, Dr. Curt, Ger.Rat, Störmth.Str. 12**
36520 **Zimmer, Erich, Versich., Kantstr. 36**
67244 **Zimmer, Georg, Vertr., WindhukerStr. 13**
67704 Zimmer, Georg, Archit., Naunh.-Str. 31
16195 **Zimmer, Herb., Uhren, Frankf.Str. 5**
51669 **Zimmer Nf., W., E. Rothe, Chem. Prod., Schkeud.Str. 3**
50553 **Zimmer, Walther, Sänger, Rückertstr. 18.**
16746 Zimmerer-Innung Leipzig, Lessingstr. 14
67412 **Zimmermann, Alfr., Prok., Brix.Weg 23**
27053 **Zimmermann, Alfr., Altwr., Yorckstr. 10**
22279 **Zimmermann, Alice, Königstr. 22**
30598 Zimmermann, Arno, Dir. Brandv.Str. 76
34535 **Zimmermann, Arth., Prok., Bogen 50**
21092 **Zimmermann, Aug., Musikinstr., Petersstr. 15**
60694 **Zimmermann, Aug., Manuf.-W., Kreuzstr. 47**
62115 **Zimmermann, B.K., Kittfbr., *Eng* Poststr. 9**
14503 Zimmermann, B. C., Farben, Eisenb.Str. 9
65988 Zimmermann, Curt, Graph. Kunstanstalt, O 5, Reclamstraße 42. P 56425
62444 Zimmermann, E., Wissenschaftliche Apparate, O 27, Wasserturmstraße 33
18225 **Zimmermann, E., Gastw., Eutritz.Str. 15**
53204 **Zimmermann, E., Gärtner, Wittenb.Str. 58**
43814 **Zimmermann, E., Tabakwr., Albertin.Str. 70**
66265 **Zimmermann, Elise, Butter, Stett.Str. 135**
41269 **Zimmermann, Emma, Blumen, Marsch.Str. 11**
68408 **Zimmermann, Erich, Archit., Torg.Str. 82**
68838 **Zimmermann, Erich, Fabr., Naunh.Str. 46**
30192 **Zimmermann, E., Schulrat, Ad.Hitler-Str. 138**
26183 **Zimmermann, Erich, Vertr., K.Joh.Str. 2**
56489 **Zimmermann, Erich, Korsetts, Prendelstr. 15**
31174 **Zimmermann, Erich, Vertr., *Mkl* Fritzschw. 7**
30403 **Zimmermann, Erich, Bürobed., Simildenstr. 1**
12223 **Zimmermann, Erich G., Kfm., Funkenb.St. 18**
11302 **Zimmermann, Ernst, Kleid., Peterssteinw. 17**
56156 **Zimmermann, Fritz, Bauunt., Salzm.Str. 14**
40331 Zimmermann, Franz, Eisengroßhandlung,
41331 Eisenhochbau, W 32, Klingenstr. 24. P 53
15986 **Zimmermann. G., Lodenhaus, Winterg.-Str. 8.**
40595 **Zimmermann, G., Bäckerei, K.Heine-Str. 100**
42651 **Zimmermann, G., Zimmerei, Kolbestr. 4**
17668 **Zimmermann, Dr. H., Ger.Rat, Großgörschen Straße 2**
42125 **Zimmermann, H., Maler, *BöE* Hind.Str. 33**
63885 **Zimmermann, Helene, Melscherstr. 16**
58991 **Zimmermann, H. Otto, Verlag, Toskastr. 29**
57437 **Zimmermann, Herb., Kfm., Asterstr. 15**
68327 Zimmermann, Herb., Kfm., Naunh.Str. 51
37433 **Zimmermann, H., Dentist, Bayr.Str. 137**
58556 **Zimmermann, H., Musiker, Delitzsch.Str.170**
42930 Zimmermann, Herm., Vertret., Birkenstr. 9
25045 **Zimmermann, Joh., Kfm., Ranst.Steinw. 2**
51843 Zimmermann, Dr. K., R.A. [N], Jägerstr. 16
22958 **Derselbe, Praxis, Universitätsstr. 18.**
27146 **Zimmermann, Karl, Beamt., Querstr. 28**
26484 **Zimmermann, K. F., Dr.-Ing., Ludend.St.135**
30605 Zimmermann, Leonore, F.Rhodestr. 27
37423 **Zimmermann, Ludwig, K.Aug.Str. 27**
57848 **Zimmermann, Martha, Ww., Fabricestr. 19**
41683 **Zimmermann, Max, Dr., Crusiusstr. 9**
22132 **Zimmermann, Oskar, R.-A. [N], Markgr.Str. 8**
22132 O. Zimmermann, Notar, u. Dr. C. Reimann,
24730 Rechtsanwälte, C 1, Markgrafenstr. 8 I
42507 **Zimmermann, Otto, Kohlen, Lind.Markt 7**
37854 Zimmermann, Otto, Buchhdlr., Fockestr. 2
67344 **Zimmermann, Ot

40231 **Zimmermann, Reinh., Baubüro, Könn.Str. 28**
55123 Zimmermann, Rich., Gastw., Wilhelmstr. 20
17301 Zimmermann, Rob., Salomonstr. 5
52756 **Zimmermann, Rud., Kfm., Wanger.Weg 19a**
20231 Zimmermann, Rud., R.A., Schulstr. 4
61689 Zimmermann, W., Glasreinig., Cichoriusstr. 2
55489 Zimmermann, Walth., Versich., Blanckstr. 25
35346 **Zimmermann, Wilhelm, Schlegelstr. 8**
50951 Zimmermann, Wilh., Ing., Bork.Weg 10
12554 Zimmermann, W., Musikverlag, Querstr. 28
53584 v. Zimmermann Nf., W., Baugesch., Manietta-straße 58
22621 Zimmermann, Willy, Kfm., Ludend.Str. 2
40917 **Zimmermann & Kuhn, Baug., Eduardstr. 11**
20602 Zimmermann's Weinstube, Ranst.Steinweg 13
21804 Zinck, J. W., Kfm., Hindenburgstr. 71
41185 Zinder, Otto, Kfm., Friesenstr. 9a
45791 Zindler, P., Fensterrein., Calvisiusstr. 25
41286 Zink, R. E., Gen.-Dir., Schleuß.Weg 8
56360 **Zinke, E., Wäsche, Schiebestr. 2.**
32444 Zinke, Friedr., Jalousiefbr., Sidon.Str. 64
50505 Zinke, Horst, Zahnarzt, Bleichertstr. 1
20505 Zinke, Reinh., Ing.Büro, Liebigstr. 3
15413 Zinke, Rud., Oele, Brühl 27
11765 Zinke, Walter, Schlächt., Berl.Str. 18
23147 Zinkeisen, Dr. A., R.-A. [N], Dittrichring 11
15052 Zinkernagel, B., Fabr.-Bes., Leibnizstr. 7
57040 **Zinkschmelze Dreßler & Schütze, Leipzig C 1, Maniettastr. 20**
67867 Zinner, Martin, Bäckerei, Roßb.Str. 9
40753 Zinsmann, Herm., Schneider, Könn.-Str. 53.
36411 / 38261 **Zinsser & Co., Chem. Fabrik u. Heilkräuter-Tee's, C 1, Sidonienstr. 18**
33297 Zinßmann, Dr., San.Rat, *Mkl* Raschw.Str. 4
39233 Zintzsch, Gerhard, Archit., Teichstr. 17
12044 L. Zintzsch & Co, Kleider, W. Blümeistr. 21
24893 Zipfel, Hugo, Buchbind., Langestr. 20
21090 Zipfel, K. Martin, Friseur, Schützenstr. 21
12678 Zipp, Wilh., Dr., Auenstr. 18
57668 Zippel, Elsa, Lebensm., Blumenstr. 32
63136 Zippel, Georg, Maler, Stettinerstr. 39.
36301 **Zippel, Georg, Vertreter, Arndtstr. 43.**
21852 Zippel, Theodor, Vertr., Europahaus
62380 Zirges, Paul, Dresd.Str. 36
53564 **Zirkel, Arth., Klempner, Breitenf.-Str. 11.**
56018 Zirkenbach, Paul, Kesselrein., MetzerStr. 5
39241 Zirn, Jul., Ing., Büroltr., *Mkl* Reuterstr. 5
56920 Zirnbauer, A., Ledertechn., Wang.Weg 25
17448 **Zirrgiebel, E., Zigarren, Kurprinzstr. 2.**
32064 **Zirrgiebel, Georg, Vertr., Ad.Hitlerstr. 101**
24349 Zirrgiebel, Margarete, Dresd.Str. 2
19505 Zistinas, Alex., Pelzwr., Katharinenstr. 17
10704 Zistinas, Georg N., Pelzwr., Ritterstr. 19
77495 Ders., Wohn., *Grdb* Weststr. 31
67396 Zitzmann, Anna, Textilwr., *Ho* Mutschmann-straße 17
15386 Zitzmann, Henry, Reichsstr. 37
43365 Zitzmann, M., Autorepar., Kaiserstr. 39
65745 Ziza-Vertrieb Fritz Zahn, Nostitzstr. 37
43022 Zmatlik, Jos., Bäckerei, Landwais.Str. 9
30714 Zobel, *OPJ*, Elisenstr. 142
45932 **Zobel, Hch., Karosseriebau, Angerstr. 18.**
30593 Zober, Max, Baumstr., *Mkl* Th.Fritsch-W. 27
68095 Zober, Wilh., Ferntransp., Mariann.Str. 83
10206 **Zoberbier, Grundstücks-Verm., Beeth.Str. 13**
39072 Zoch, Jul., Kistenfbr., Elisenstr. 85
39272 Ders., Wohn., Hardenbergstr. 4
43444 Zocher, Max, Inspekt., AlteStr. 9a
43123 Zocher, Rich., Gummiwr., Demmeringstr. 100
41408 Zöller, Mc. Dr. F., Pfarrer, Fröbelstr. 10
37329 Zöllner, F. E., Polstergestelle, Körnerpl. 3
37377 Zöllner, Dr. G., Stud.-Rat, *Mkl* Riquetstr. 21
21116 Zöllner, Helm., Rauchwr., Brühl 61
61633 **Zöllner, Herb., Feink., Holzh.Str. 34**
65945 Zöllner, Max, Bekleid., Schwarzackerstr. 2
63381 Zöllner, Rich., Kol.-W., Holsteinstr. 15
36442 **Zöllner, Walt., Organist, Grassistr. 13**
56341 Zoellner, Wilh., Feldarzt, Hölderlinstr. 1
52759 Zöllner-Werke AG, Farben, GohliserStr. 13
18166 Zöphel, Dr. G., R.-A. [N], C 1, Neumarkt 1
51284 **Derselbe, Wohnung, Poetenweg 27**
18166 **Dr. Georg u. Dr. Wolfgang Zöphel, Rechts-anwälte u. Notare, C 1, Neumarkt 1 P 1564**
45437 Zöphel, Heinr., R.-A., Marpergerstr. 26
55727 **Zöphel, Otto, Prok., Lothringerstr. 26.**
22122 **Walter G. Zöphel G. m. b. H. Kohlengroßhandlung, Mineralien u. Öle, Leipzig C 1, Nikolaistraße 59. P 93758**
18166 Zöphel, Dr. Wolfg., R.-A., C 1, Neumarkt 1
52016 **Derselbe, Wohnung, Primavesistr. 11**
60422 Zörner, Kurt, Vertr., Josephinenstr. 8
12825 Zollmann, Horst, Bindfaden, Neumarkt 29
13652 Zollner, Hans, Kfm., Markt 9
11398 **Zollner, Hans, H.-Artik., Petersteinweg 23**
13489 Zoo-Gaststätten Leipzig, Pfaffend.Str. 29
22045 **Zoologischer Garten C 1, PfaffendorferStr. 29. Tierpark**
45294 Zorn, Edw., Prok., Steubenstr. 11
31309 Emil Zorn AG, Isolier., Elisenstr. 113
56238 Zorn, Fritz, Blanckstr. 27
18850 Zorn, Willi, Postinsp., Pfaffend.Str. 56
42147 Zorn-Ferry, Edm., Vertr., Reuterstr. 24
38632 Zotter, Karl, Dir., *Mkl* RaschwitzerStr. 2
30854 Zowada, G., Futterm., Brandvorw.Str. 9
79250 Zschach, Fr., Gartenbau, *Löw* Ludend.Str. 65
40289 K. & A. Zschach, Pelzwr., Nonnenstr. 25
36005 Zschache, Otto, Wurstfbr., Pegauerstr. 12.
31541 **Zschäpitz, Georg, Photograph, Kochstr. 26**
46474 Zschaler, G., chem. techn. Fbr., Schnorrstr. 11
17347 H. Zschalig & Co, Papier, Querstr. 6
38447 **Zschalig, Herm., Kfm., Sidonienstr. 65**
52401 Zschau, Arthur, Lindenthaler Str. 3
72581 **Zschau, August, Karosseriewerk, C 1, Frankfurter Str. 16—18**
30634 Zschau, Erh., F.-Rhodestr. 30.
12366 Zschau, Erich, Bäcker, Plauen.Str. 7
31124 Zschau, Kurt, Jalousiefbr., *Mkl* Str.d.SA 10
63209 Zschau, Martin, Insp., Lorckstr. 20
19121 Zschau, Max, Gastwirt, Ludend.Str. 90
(72581) Zschau-Garagen, Frankf.Str. 16
38568 **Zschau-Ritter, Luise, Hardenbergstr. 19.**
50656 **Zschaubitz, Oskar, Vertr., Krokerstr. 24**
19035 Zschaubitz, P., Schok.Münz., Leplaystr. 10a
31110 Zschauer, Ottom., Vertr., *Mkl* Ring 18
63268 Zschausch, Hans J., Dr. med., Lorckstr. 9
65500 Zschech, Paul, Sattlerei, Dresdnerstr. 84
15541 **Zschenker, Herm. Friseur, Tauchaerstr. 46.**
50093 **Zschenker, Otto, Markthalle, Hall.-Str. 155.**
63150 Zscherneck, Rich., Vertr., Neustädterstr. 13.
12124 Zscherneck, Walt., Ingen., Münzgasse 20
34514 Zschernig, Arno, Dr. jur., *Mkl* Schuhm.Str. 20
42596 Zschernig, Hans, Schreibwr., Weißenf.Str. 21
61580 Zschernig, Karl, Malermstr., Franckestr. 5.
32670 Zschernig, Rich., Autorep., PegauerStr. 52
55793 Zschernitz, Kurt, Möbel, DelitzscherStr. 49
65633 **Zscherny, Paul, Vertr., Schm. Rühlstr. 12.**
40978 Zscherp, W., Mech.Werkst., *BöE* Weststr. 1
14198 Zscherper, Alfr., Fleischerm., Ludend.Str. 93
35040 Zschetzschingck, G. H., Kfm., Schlegelstr. 3
42454 Zschiedrich, Ernst, Oberstltn., Nonnenstr. 2
25974 Zschiegner, H., Klempner, Gottschedstr. 43
31157 Zschiesche, Elise, Frau, Ad.Hitler-Str. 135
36851 **Zschiesche, Herm., Maler, Bornaischestr. 105.**
36919 Zschiesche, Ww. J., Drogen, Dufourstr. 13.
31483 Zschiesche, Rich., Lebensm., Ad.Hitlerstr. 131
13290 Zschiesing, Walter, Vertr., Königstr. 15
10968 Zschille, Alfr., kfm. Büro, Ludwigstr. 4
27713 Zschille, Kurt, Kfm., Wettinerstr. 32
65819 v. Zschinsky, Frhr. G., R.Rat, Denkm.All. 105
37094 Zschintzsch, O., Fleischer, Johannastr. 6
31842 Zschischang, Frieda, Arndtstr. 35
42657 **Zschoch, Fritz, Vertreter, Kanzlerstr. 29.**
55938 Zschoch, Max, Maler, Bleichertstr. 10.
35045 Zschoche, Willy, Zigarren, Ad.Hitlerstr. 155
61721 Zschocher, Erich, Redakt., *Mö* Klöpschstr. 7
32221 Zschocke, Alfr., Lotterie, Dufourstr. 8
45255 Ders., Wohn., Klarastr. 12
17976 Gebr. Zschocke, Buchdruck., Ludend.Str. 10
46976 **Zschockelt, Rich., Lehrer, Burgauenstr. 2**
65551 Zschög, Max, Schornsteinf., Charlottenstr. 14
26042 Zschörnig, Martin, Vertr., Beethovenstr. 19
51283 Zschöttge, Heinz, Rohprod., Lindenth.Str. 36
26548 Zschöttge, Martin, Zig., G.Adolf-Str. 38
53471 Zschommler, Hans, Baumstr., Wied.Str. 7
41892 Zschorn, Alfred, Papierhdlg., Dieskaustr. 73.
65856 Zschorn, Arno, Bäcker, Eisenb.Str. 143
31429 Zschorsch, Walt., Bildh., K.Wilh.-Str. 10
(66807) Zschumpelt, Rich., Buchhdlg., Riebeckstr. 11a
51601 Zschunke, Alfred, *Wie* DelitzscherStr. 63
62297 Zschunke, Herbert, Archit., Arnoldstr. 15
14824 Zschunke, Otto, Kfm., Ludend.Str. 121
46202 Zschunke, Rud., Rektor, Gleitsm.Str. 1
32238 Zschuppe, Reinh., Kfm., *Mkl* H.Wessel-Str. 11
60217 Zschuppe, Reinh., Wäsche, Eisenbahnstr. 92
43951 Zschuschke Nf., M., Textilwr., Zickm.Str. 7
17892 Zschweigert, Lina, Ww., TachauerStr. 64
58118 Zuber, J., Baugesch., Schkeud.Str. 35
23508 Zuberbier, Dr., R.-A. [N], Harkortstr. 6
32914 Ders., Wohn., Schwägrichenstr. 17
66593 Zuberbier, Rudolf, Kfm., LausickerStr. 59
18389 Zuchars, Arth., Vertr., HallischenTor 7
37291 Zuchhold, Fritz, Dir., Kantstr. 60
12890 Züfle, Gg., H.- u. D.-Moden, Dittrichring 1.
52903 Zügner, Martin, Vertr., Eckardtstr. 18
66826 Zühlke, Willy, Molkereiprod., HoferStr. 51
13112 Zülch, Andr., Destillation, Sternw.-Str. 24
54041 **Zülch & Dr. Sckerl, Farbenfabrik, Lackfabrik, N 21, ZschortauerStr. 73/77. P 53454**
58402 Zülch, Elisabeth, Gräfestr. 7
15462 Zülzer, Dr. D. Israel, Konsulent, Ritterstr. 19
22530 Zürich, Allg. Unfall u. Haftpfl.Versich.AG, Tröndlinring 3
51045 Zürn, Eckhard, Nordpl. 9
61332 Zürn, Eugen, Prägeanst., Kohlgartenstr. 22

235 42 **Paul Zürn, Bauunternehmung**
Beton-, Eisenbeton-, Hoch-, Tief- und Siedlungsbau, C 1, Mackensenstr. 18

22202 Zürner, Frz., Dramaturg, Pfaff.Str. 32
36915 Züschner, M., Kürschn., Ad.Hitler-Str. 157
54056 Züst & Bachmeier AG, Roscherstr. 29
55742 Zuleeg, Otto, Putzmaurer, Katzbachstr. 26
68365 Zuleeg's Gaststätte, *Mö* Mutschm.Str. 5
16643 Zuleger, Elisab., Musikinstr., Kurpr.Str. 19
40303 Zumkeller, Hermine, Ww., AlteStr. 16
40300 Zumkeller, Otto, Schloss., AlteStr. 16
36128 **Zumpe, Walter, Prediger, Triftweg 35**
38333 Zumpfe, Curt, Vertr., *Mkl* V. Acker-Weg 7
55758 Zumpfe, Richard, Kfm., Montbéstr. 31
34436 Zureich, Anna, *Mkl* Rich.Wagner-Str. 7
14769 Zurmöhle & Co., Schuhwr., Windm.Str. 1
39661 Zurmühlen, Reinh., Geschäftsf., *Mkl* Energiestr. 9
32708 Zwanziger, Joh., Vertr., K.Aug.Str. 41
68358 Zwarg, Frieda, Textilwr., Eisenbahnstr. 87
53604 C. W. Zweck & H. Voigt, Archit., Baderstr. 11
50835 Zweck, Joach., Wolle, *Wie* Stentzlerstr. 91
56242 Zweck, P. E. Curt, Archit., Stallb.Str. 10
65407 Zweck, Paul, Lebensm., Klasingstr. 1
30259 Zweckverb. f. d. Krankenhaus Zwenkau, Zwenkau, Pestalozzistr. 9
19008 Zweibarth, W., Stühle, Querstr. 4
42516 **Zweigler, Reinh., Kfm., Prießnitzstr. 26**
24816 Zweimann, Franz, Friseur, Michaelisstr. 1
19311 **Zweniger, Albert, Kfm., Pfaffendorferstr. 8.**
39840 Zwengauer, Gen.-Ltn., Grassistr. 22
40585 Zwenzner, Emmy, Ww., Stieglitzstr. 84
42509 Zwerschke, Walt., *BöE* Pettenk.Str. 17
63625 **Zwickel, Eduard, Kfm., Mascovstr. 10**
41691 E. Zwicker & R. Rödel, Elektrowerkst., WindorferStr. 52
61124 **Zwicker, Horst, Eisenbahnstr. 133**
25897 R. Zwicker & Co, Strumpfwr., Petersstr. 36
38538 **Zwicker, Rud., Vertr., R.Schumannstr. 10**
65034 Zwietusch & Co GmbH, KG, Telephon-App.-Fbr., ReitzenhainerStr.
32673 Zwingel, Rich., Milch, Rob.Schumannstr. 2
65587 Zwinscher, O., Kunstmaler, Breitkopfstr. 18
61301 Zwirner, Dr. Rud., Arzt, *Eng* Paunsd.Str. 13
66754 Zwoch, M., Seffnerstr. 17
40429 Zygoures, Agathon, Kfm., Rochlitzstr. 39
15929 Gebr. Zygoures, Rauchwr., Nikolaistr. 55
35168 Zygoures, Phaedon P., Kfm., *Mkl* Fritschweg

Leisnig (Sachsen)

203 **Ahmels, H., Metallwr.-Fbr., Fischendorf.**
538 **A. G. Sächsische Werke, Klosterbuch**
132 **Albrecht, H., Dachdecker, Chemnitzerstr. 60.**
409 **Allgem. Deutsche Creditanstalt, Markt 19.**
940 **Amtsgericht, Burglehn 6.**
(579) **Andreä, Rud., Schmiedemstr., Eichardt 13**
535 **Apotheke (Löwen-), Dr. Ernst Jünger.**
433 **Appelt, Paul, Straßenbaugesch., Altmarkt 9.**
366 **Arbeitsamt Döbeln, Nebenst., Str.d.SS 9**
495 **Argut, Ernst, Friseurgesch., Hindenb.Str. 3**
323 **Arbeitsgem. d. Baumstr. Leisnig, Immelm.Str. 2**
205 **Arnold, K., Handelsmühle, Schanzenmühle**
417 **Arnold, Walter, Bauer, Wendishain 82**
287 **Baldauf, Richard, ChemnitzerStr. 76**
167 **Barth, Osk., Elektroanl., Niederlangg. 3.**
995 **Barth, Dr. Walther, Tierarzt, Fischendorf**
342 **Becker, Willy, Krankentransp., Cold.Str. 9**
415 **Beer, Fritz Lederiager, Schloßberg 6.**
273 **Beger, Bruno, Bauer, Tragnitz 13**
427 **Beger, Hans, Obstbau, Gorschm.Weg 2**
333 **Bemmann, Kurt, Autoverm., Obermarktg. 28**
410 **Benedix, Arno, Dachdeckermstr., Hitlerpl. 7**
133 **Bennewitz, Arthur, Bauer, Naunhof 4**
100 **Berger, Oskar, Kol.-W., Hindenb.Str. 6**
931 **Berger, Walter, Landwirt, Neudörfchen 1**
533 **Bernhardt, F., Maschinenfabrik u. Eisengießerei, Fabrikstr. 6**
911 **Bernhardt, F. G., Eisengiess., Tragnitz 37**
905 **Bernhardt, F. G., Maschinenfbr., Fischendorf**
152 **Bernhardt, Georg W., Straße der SA 1**
489 **Bezirksführer d. Freiwilligen Feuerwehr, Obermarktgasse 22**
515 **Bezirkskrankenhaus, ColditzerStr. 48**
390 **Billhardt, Hans, Buchbind., Schloßberg 50**
221 **Bindig, Paul, Obst, Naundorf 10**
(351) **Birkner, Bruno, Tischl., Tragnitzerstr. 4**
232 **Börner, Oswin, Friseur, Hindenb.Str. 32**
912 **Böttger, Else, Chemnitzerstr. 35.**
998 **Böttger, Georg, Str.d.SS 1**
506 **Böttger, Heinrich, Tuchfabrik, Leisnig. T Saxon P Leipzig 13396**
950 **Bohrisch, Hanns, Landw., Doberschwitz 1**
174 **Boldt, Otto, Vertr., Klosterbuch 2d**
292 **Boom, J. T. P., Dir., Bergstr., Haus Lotte**
303 **Borchert, Georg, Elektromstr., Hindenb.Str. 17**
263 **Bräuer, Oswald, Porzellan, Markt 7.**
525 **Brassert, Karl, Hptm., Schlageterstr. 17**
378 **Braune, Max, Bauer, Görnitz Nr. 4**
267 **Buckan, Paul, Eisenwr., Schloßberg 70**
379 **Buchheim, Rich., Bauer, Naunhof 18**
361 **Büchner, Karl, Leuterwitz Nr. 4**
268 **Bürkigt, Hulda, Ww., Kohlen, Schloßberg 51**
517 **Bürkigt, Max, Rohprod., ChemnitzerStr. 53**
966 **Bumke, Oberleutnant, ColditzerStr. 36**
939 **Bunge, Otto, Landw., Rittergut Böhlen**
122 **Busch, Rud., Bauer, Zeschwitz 2**
306 **Busch, Walter, Prok., Markt 25**
942 **Chem. Fabrik E. P. Kirsten, Badstr. 11**
214 **Clauß Nf., Curt, Kol.-W., Tragnitzerstr. 2**
947 **Clauß, Kurt, Bauer, Bockelwitz 25e**
462 **Clauß, Paul, Bauer, Zschockau 1**
186 **Clauss, Richard, Ziegelei, Fischendorf 29**
482 **Dähne, H., Schuhgesch., Schloßberg 3**
187 **Danker, Fritz, Mühle, Liebgensmühle**
596 **Dempwolff, Herm., Hptm., Schlageterstr. 17**
500 **Deutsches Rotes Kreuz, Straße der SA.**
988 **Dörl, Willy, Kroptewitz**
123 **Dohme, Martin, Café, Hindenb.Str. 38**
370 **Dost, Dr. Günther, R.-A., Waldstr. 2**
401 **Drechsel. Alwin, Büchsenmacherei, Weststr. 6.**
236 **Drechsler, Karl, Elektromstr., Schloßberg 29**
168 **Drescher, Erich, Bäckermstr., Schloßberg 9**
524 **Eberhard, Dr., Arzt, Burglehn 5**
546 **Ebert, Alfred, Bauer, Görnitz**
244 **Ehrlich, Alw., Ofensetzerei, Obermarktg. 2**
338 **Eifrig, Franz, Schweinehdlg., Fischendorf 7d**
980 **Eifrig, Louis, Schweinehdlg., Fischendorf 5**
509 **Elektriz.-Verb. Gröba, Betr.-Bez. Leisnig**
147 **am Ende, Reinh., Viehhdlg., Fischendorf 9**
141 **Eulitz, Otto, Maschinenbau, Naunhof.**
206 **Fasold, Walter, Ziegelei, Damerberg 4**
923 **Ferngasverband Leisnig. Fabrikstr. 5.**
977 **Feuerwehrkommando, ChemnitzerStr. 37**
320 **Fichtner, Arthur, Bauer, Tragnitz 14**
404 **Ficker, Hildegard, techn. Assistentin, Bergstr. 8**
492 **Fiedler, Wilh., Schlossermstr., Eulenbergstr. 6**
276 **Findeisen, Dr., R.-A. [N], Burglehn 2**
987 **Findeisen, Erich, Bauer, Meinitz 16**
471 **Gebr. Finke, Obsthdlg., Altenhof 16**
164 **Finke, Martin, Bauer, Beiersdorf 7b**
241 **Finke, Oswald, Bauer, Zollschwitz**
181 **Fischer, Willy, Fahrz.-Hdlg., Böhlen**
128 **Fleck, Otto, Tischlerei, Mittelgasse 18**
490 **Fleischer, Max, Fische, Obst, Naunhof 8**
137 **Flohr, Max, Obsthdlg., Johannistalstr. 3.**
473 **Flohr, Walter, Autorepar., Chemn.Str. 77**
436 **Flor, Alois, Malermstr., Hindenburgstr. 22**
498 **Förster, Arth., Fuhrw., Teichgasse 37**
406 **Förster, Rich., Käserei, Hetzdorf 4.**
155 **Försterei (Ober-) bei Klosterbuch**
220 **Forstamt Seidewitz**
964 **Forstwartei Seidewitz, Wendishain 9d**
451 **Franke, Armando, Schule Altenhof 32b**
114 **Fremdenhof Reichskanzler, Bismarckpl. 4**
978 **Friedrich, Emil, Baugeschäft, Fischendorf**
384 **Friedrich, Martha, H.-Schneiderei, Baderg. 18**
255 **Fritzsche, Oskar, Klempner, Schloßberg 74.**
478 **Fröde, Reinh., Kfm., Tragnitz**
413 **Frohberg, Hans, Regts.-Kantine**
219 **Frohberg, Kurt, Konditorei, Markt 11**
435 **Fuchs, Arthur, Zigarren, Altmarkt 1.**
540 **Gas- u. Wasserbetriebe, Ad.Hitler-Pl. 2**
343 **Gasch, Bruno, Bauer, Beiersdorf 1**
277 **Gasthaus Bastei, Muldenstr. 17.**
117 **Gasthaus z. Braustübl, Hindenb.Str. 20**
446 **Gasthaus z. Burgkeller, Kirchpl. 10**
419 **Gasthaus Eichberg, Am Eichberg 1.**
304 **Gasthaus Neue Sorge, M. Schatz.**
447 **Gasthaus Obstweinschänke, Fischendorf**
485 **Gasthaus z. Schützenhaus, ChemnitzerStr. 89**
312 **Gasth. Schloßschänke, Paul Clajus, Schloßb. 20**
928 **Gasthaus Seidewitz, Bernh. Kunze, Seidewitz**
189 **Gasthaus Stadt Colditz, Colditzerstr.**
286 **Gasthaus Stadt Leipzig, Obermarktgasse 7.**
290 **Gasthaus Terrasse, Fritz Lehmann, Bhf.Str. 3**
262 **Gasthof Brösen, Oswin Görnitz**
918 **Gasthof Fischendorf, Kurt Weinert, Nr. 2**
472 **Gasthof Gorschmitz, Willy Hans**
556 **Gasthof Klosterbuch, Winkler, Ww. A.**
460 **Gasthof Minkwitz, Siegfr. Hamann**
362 **Gasthof Naunhof, Alfr. Möbius**
464 **Gasthof Polkenberg, Alb. Köhler**
470 **Gasthof Scheergrund, Frieda Hempel**
266 **Gasthof Tautendorf, Max Leisegang**
595 **Gasthof Tragnitz, Martin Beyer**
392 **Gasthof z. Holden Engel, Neundörfchen**
285 **Gasthof z. Feldschlößchen, Albr. Teichmann**
549 **Gasthof z. Sächs. Reiter, Bockelwitz**
257 **Gasthof z. wilden Sau, Schönerstadt**
252 **Gastrich, Gust., Möbel, Obermarktgasse 16.**
301 **Gaststätte Johannistal, Inh. A. Frohberg**
900 **Derselbe, Wohnung, ChemnitzerStr. 67**
567 **Geiler, Max, Geflügel, Altleisnig**
(954) **Gemeindeverwaltung Altenhof**
920 **Gemeindeverwaltung Bockwitz**
534 **Gemeindeverwaltung Böhlen**
(513) **Gemeindeverwaltung Brösern**
(511) **Gemeindeverwaltung Dobernitz**
(961) **Gemeindeverwaltung Doberschwitz**
338 **Gemeindeverwaltung Fischendorf**
949 **Gemeindeverwaltung Görnitz**
542 **Gemeindeverwaltung Gorschmitz**
933 **Gemeindeverwaltung Hetzdorf**
560 **Gemeindeverwaltung Kieselbach**
(557) **Gemeindeverwaltung Klosterbuch-Scheergrund**
531 **Gemeindeverwaltung Kroptewitz Nr. 19b**
951 **Gemeindeverwaltung Marschwitz**
(953) **Gemeindeverwaltung Meinitz**
(222) **Gemeindeverwaltung Minkwitz**
(158) **Gemeindeverwaltung Polditz**
526 **Gemeindeverwaltung Polkenberg**
(512) **Gemeindeverwaltung Queckhain**
(528) **Gemeindeverwaltung Röda**
983 **Gemeindeverwaltung Seidewitz**
518 **Gemeindeverwaltung Sitten-Clennen**
539 **Gemeindeverwaltung Tautendorf**
508 **Gemeindeverwaltung Tragnitz**
545 **Gemeindeverwaltung Wendishain**
345 **Gemeinnütz. Spar- u. Bauverein Eintracht eGmbH, Eintrachtstr. 3**
981 **Gendarmerie-Posten, Markt 1**
916 **Gendarmerie-Posten Sitten, Ortsteil Clennen**
393 **Gentzsch, Bruno, Bahnhofstr. 8**
986 **F. Gentzsch & Sohn, Stuhlfbr., Döhlenerstr. 2**
278 **Gerbert, Arth., Elektrot. Anl., Bahnhofstr. 18**
466 **Geyer, Paul, Fuhrgesch., Breite Gasse 6**
914 **Girke, Emil, ChemnitzerStr. 52**
909 **Girke, E., Werkluftschutz, Chemn.Str. 52**
319 **Görnitz, Max, Bauer, Liebgensmühle**
919 **Gohrisch, Werner, Str.d.SS 8**
150 **Goldammer, Paul, Vertret., Chemnitzerstr. 43**

249 **Arno Grasselt** Getreide, Futter- u. Düngemittel, Kohlen, Johannistalstr. 5

249 **Grasselt, Arno, Getreide, Johannistalstr. 5**
148 **Graupner, Max, Buchhdlg., Hindenb.Str. 6**
330 **Greif, Heinrich, Stuhlfbr., Schloßstr. 5**
135 **Große, Rudolf, Bauer, Nicollschwitz**
210 **Große, Walter, Bauer, Naunhof 22**
341 **Grunewald, Paul, Zigarrenfbrkt., Wendishain.**
357 **Gühne, Gerh., Schneidermstr., Hindenb.Str. 22**
411 **Günther, Hans, Schlosserm., Muldenstr. 1**
414 **Guhlmann, Aug., Kol.-W., Hindenb.Str. 18**
134 **Haase, Curt, Bauer, Tautendorf**
253 **Haase, Walter, Polstermöbel, Niedermarktg. 2.**
194 **Händel, Helmut, Bauer, Eichardt 1**
212 **Hänsel, Alfred, Bauer, Meinitz 11**
331 **Hänsel, Alfr., Nutzhölzer, Minkwitz**
283 **Hänsel, Herm., Ferkelhdlg., Minkwitz.**
136 **Härter, Kurt, Autotreibstoffe, Döhl.Str. 36**
190 **Hätte, Arthur, Klempnermstr., Muldenstr. 9.**
938 **Haferkorn, Ernst, Getreide, Tragnitz.**
315 **Haferkorn, Martin, Bauer, Dobernitz**
196 **Haferkorn, Woldemar, Bauer, Naunhof 16**
901 **Handels- u. Gewerbeschule, Poststr. 2**
438 **Hanschmann, Martin, Kohlen, Scheergr. 3**
375 **Hanschmann, Max, Käserei. Zschockau 8.**
329 **Hartig, Emil, Lebensm., Johannistalstr. 4**
420 **Haschke, Hugo, Zigarrenfbr., Cold.Str. 15**
991 **Hassert, Herbert, Kaffeehaus, Markt 5**
105 **Haubold, Joh., Fleischermstr., Hindenb.Str. 12**
340 **Hauck, Friedr., Ing., Cold.Str. 8**
153 **Haupt, Ww., Lina, Masseuse, Breiteg. 20**
121 **Helmer, Rich., Baumstr., Scheuneng. 3**
185 **Hennies, Ernst, Drogerie, Markt 12**
915 **Hennig, Walter, Geschäftsf., Jahnstr. 13**
125 **Henschel, Hugo, Pelzwr., Markt 14**
961 **Hentschel, Max, Gastw., Doberschwitz 8**
295 **Hentzschel, E., Bauer, Doberquitz 3**
244 **Herold, Walter, Landwirt, Eichardt Nr. 17**
316 **Hertzsch, Oswald, Tischler, Weststr. 8**
264 **Hertzsch, Rich., Photograph, Kirchstr. 3**
217 **Herzberg, Direktor, Ad.Hitlerplatz 8**
953 **Herzog, Curt, Bürgermstr., Meinitz 17.**
228 **Hesse, Alfr., Zimmerei, Naundorf 34b**
274 **Hessels Erben, Landwirt, Beiersdorf**

156 **Otto Heßler**
Dampfmolkerei, Fischendorf b. Leisnig

239 **Hochstetter, Rud., Fabrikbes., Straße d. SS 8**
434 **Höber, Jäger, Naundorf über Leisnig**
344 **Hölzig, Arth., Käserei, Kalthausen 3b.**
408 **Hölzig, Otto, Ferntransp., Fischendorf 60**
479 **Ders., Chemnitzer Str. 69**
270 **Hörich, Hans, Bauer, Minkwitz 18b**
394 **Hörig, Rudolf, Bauer, Minkwitz 3**
120 **Hoffmann & Söhne, Hindenburgstr. 15**
224 **Hofmann, Alfred, Tischlermstr., Oberl.G. 19**
129 **Hofmann, Curt, Gutspächter, Klosterbuch**
145 **Hofmann, Hildeg., Hebamme, Kirchstr. 16**
548 **Holzstoff-Fbr. Tragnitz, Tragnitz**
432 **Hoppe, Alfred, Mechan., Hindenb.Str. 10**
910 **Hossenfelder, Friedr., Dr. vet., Schloßstr. 9**
336 **Hotel Goldner Löwe, J. Otto, Markt 8**
388 **Hotel Goldner Stern, E. Nagel, Markt 3**
160 **Hotel Stadt Chemnitz, Hindenburgstr. 18**
380 **Hübler, Herb., Autorep.-Werkst., Hdbgstr. 42**
363 **Huhn, Oskar, Malermeister, Meinitz 1c**
243 **Hummitzsch & Sohn, Baugesch., Johannist.Str. 8**
294 **Hummitzsch, Arno, Bauer, Tautendorf 9**
247 **Hummitzsch, Otto, Bäckermstr., Oberlangg. 1**
237 **Ickert, Walter, Klempnermstr., Ob.Langg. 31**
184 **Ihle, Max, Zigarren, Hindenb.Str. 25**
235 **Jäckel, Albert, Steuerberater**
971 **Johnen, Dr. Karl, Arzt, Kirchstr. 18**
305 **Junge, Karl, Herrenbekleid., Schuhwr.**
439 **Junghanns, Rich., Drechslermstr.**
(368) **Kaelble, Vertret. f. Zugmasch., Fischendorf 78**
400 **Kaiser, Alfr., Baumstr., ChemnitzerStr. 64**
282 **Kaltofen, Osmar, Bauer, Leuterwitz**
(370) **Karlsruher Lebenversicherung AG**
291 **Keller, Otto, Bäckermstr., Kirchstr. 20**
475 **Keller, Rich., Baugesch., Seifersdorf**
230 **Keule, Hugo, Bauer, Zschockau 4**
537 **Kießling, Arno, Bäckerei, Wiesenthal 8**
195 **Kießling, Karl, Putz, Kirchstr. 6.**

347 Killig, Erich, Bauer, Muschau 5
529 Kirsten, Oberst, Hindenburgstr. 11
313 Kirsten, Alfred, Fahrräder, Hindenb.Str. 40
463 Kirsten, Lus, Autorepar., Döhl.Str. 34
248 Kitzing, Max, Bauer, Altenhof
428 Klemm, Rich., Brennholz, Seidewitz 7
169 Klessig, Arno, Buchbinderei, Markt 21
284 Klessig & Küster, Wäschefbr., Str.d.SS 9
541 Klostermühle Klosterbuch
144 Knoblauch, P. R., Schuhgesch., Markt 22
396 Knoth, Walter, Konditorei, Markt 23
288 Knüpfer, Georg, Bäckermstr., Polditz 8
339 Kögel, Karl, Schneiderei, Niedermarktgasse 8
211 Körner, Johanna, Eierverwert., Döhl. Str. 40
322 Kohlbach, Max, Schmiedemstr., Fischendorf
381 Kormann, Gerh., Kohlen, Turnerstr. 8
957 Kornhaus Leisnig e. G. m. b. H.
440 Kornhaus Mügeln, eGmbH, Zweigst. Kroptewitz, Börtewitz 45b
(515) Krankenkassenverb. f. Kr. Leipzig—Leisnig, ColditzerStr. 44
307 Krause, Edwin, Bauer, Clennen 1
426 Krause, Herm., Schneider, Schloßberg 68
(581) Krauss, Paul, Autorepar., Naunhof
369 Kreil, Willy, Fleischwr., Schloßberg 67.
970 Krenkel, Willy, Kol.-Wr., Cold.Str. 36
215 Kreyser, Alfred, Landw., Hetzdorf Nr. 6
418 Kriebel, Walt., Kohlen, Bachgasse 6
944 Krüger, Wilhelm, Rittergut Gorschmitz
371 Kühlemann, Herm., Viehhdlr., H.Wessel-Str. 34
924 Kühne, Alfr., Betr.-Insp., Kirchstr. 19
171 Kühne, Willy, Drogerie, Hindenb.Str. 14
191 Kühnel, Rud., Waschanst., Badstr. 19
223 Kürzel, Waldemar, Bauer, Görnitz
367 Kunath, Walter, Bauer, Meinitz 22
242 Kunis, Alfred, Porzellan, Hindenb.Str. 8
317 Kunze, Fritz, Bauer, Brösen
453 Lambrecht, F., Elektr. Anl., Hindenb.Str. 22
969 Landesversicherungsanstalt Sachsen, Kurheim Paudritzsch
218 Landkrankenkasse, Chemnitzerstr. 31
958 Landwirtschaftsbank Leisnig
459 Laudel, Max, Maler, Colditzerstr. 11
422 Lautenbach, Osmar, Obermstr., Br.Gasse 18
474 Legler, Erich, Malermstr., Hindenburgstr. 16
474 Legler, Margarete, Hebamme, Hdbgstr. 16
177 Lehmann, Max, Friseur, Markt 4
372 Leisniger Bank AG, Hindenburgstr. 11
314 Leisniger Fischhaus, Ida Blank, Kirchstr.
430 Leisniger Mühlen, AG, Obermühle, Bergstr. 10
402 Leisniger Tageblatt, Kirchstr. 23
131 Leupold, Richard, Autoverm., Hindenb.Str. 7
350 Leuthold, Rich., Bauer, Seidewitz 2
985 Lichtspielhaus Collosseum, Peter-Apianpl. 9
293 Lieberoth, C. W., Landwirt, Korpitzsch 1
365 Lindner, Heinrich, Mühlenbesitzer, Sitten 32
296 Lindner, Hugo, Bäckerei, Schlageterstr. 1
240 Lindner, Max, Bauer, MeinitzerWeg 3
416 Lindner, Moritz, Geschenkart., Kirchstr. 2
(193) Lindner, Paul, Bauer, Meinitz Nr. 14
904 Linke, Fritz, Hauptm., Herb.Norkus-Str. 5
391 Lippold, Kurt, Tischlermstr., Chemn.Str. 50
260 Liske sen., Carl, Strumpfwrfbr., Turnerstr. 2
948 Loße, Studienrat, Badergasse 12
455 Lohse, Arth., Tischler, Wendishain 20c
151 Lohse, Oskar, Baumstr., Bahnhofstr. 19
163 Loose, Arno, Bauer, Röda Nr. 5
483 Loose, Martin, Landw., Naunhof 5
198 Lorenz, Arthur, Molkerei, Sitten
328 Lorenz, Osw., Kohlen, Hindenburgstr. 19
311 Lorenz, Oskar, Bauer, Minkwitz 14
229 Lorenz, Paul, Autoreparatur, Fischendorf
188 Lorenz, Rich., Prok., DöhlenerStr. 3
180 Lüth, Karl, Pferdehdlr., Fischendorf 48
452 Lunau, Marg., Tapisseriegesch., Kirchstr. 1
941 März, Arthur, Obst, Leuterwitz Nr. 9b
325 Malke, Max, Hundezucht, A.Günther-Str. 28
476 Mannewitz, Rud., Bauer, Muschau Nr. 3
407 Matthes, Otto, Bäckermstr., Baderg. 13.
126 Mehnert & Hesse, Gesenkschmiede, Scheunengasse 7
258 Meißner, Paul, Kaffeehaus, Hindenb.Str. 9
226 Mangel, Rich., Fleischermstr., Baderg. 11
209 Menzel, Walter, Wagenbau, Badstr. 15
352 Merzdorf, Guido, Bauer, Altenhof Nr. 3
507 Miersch, Kurt, Vorwerksbes., Paudritzsch
930 Mißbach, Karl-Heinz, Landwirt, Wollsdorf 10
496 Möbius, Otto, Bedachungsgesch., Tautendorf
327 Möbius, Paul, Radio, Kirchstr. 9
332 Möhler, Willy, Butter, Fischendorf 14E
481 Morgenstern, Rich., Käserei, Gorschm.Weg 1
448 Morgenstern, Willy, Bauer, Kl.Viehweide 2
192 Mühlberg, Bruno, Schlossermstr.
976 Müller, Alfred, Landw., Sitten
112 Müller, Hans, Landw., Bockelwitz Nr. 3
201 Müller, Joh., Herrenart., Kirchstr. 7
351 Müller, Karl, Seilerwr., Tragnitzerstr. 4
354 Müller, Konrad, Landw., Naundorf 25
269 Müller, Kurt, Landesprod., Teichgasse 2
157 Müller, Rich., Fleischer, Niedermarktgasse 1
115 Müller, Walter, Landw., Polkenberg

130 Wilh. Rich. Müller
Modewaren, Leisnig (Sachs.), Markt 10

437 Nadoll, Walter, Früchte, Hindenb.Str. 7
234 Näther, Paul, Obstkultur, Görnitz.
922 Naumann, Alfr., Bauer, Altenhof 2
231 Gebr. Naumann, Tischlerei, Kieselbach
955 Naumann, Hugo, Bauer, Kieselbach
395 Neumann, Max, Maler, Nd.Langgasse 7
908 Nebel, Hellmuth, Zahnarzt, Kirchstr. 25
465 Nerchauer Tonwerk GmbH, Seidewitz 10b
166 Nitzsche, Ernst, Bauer, Beiersdorf 5
183 Nitzsche, Hugo, Bauer, Bockelwitz 2
271 Nollau, Hugo, Bauer, Naundorf 5
377 Nowack, Fritz, Tischlermstr., Oberlangg. 9
937 NSDAP Ortsgruppe, Peter-Apian-Pl.
527 Dies., NS-Volkswohlfahrt, Amt für, Poststr. 2
397 Dies., Deutsche Arbeitsfront, Obermarktg. 11
208 Oehmischen, Bauer, Freigut Zennewitz
996 Offizierheim, Kaserne
443 Ortskrankenkasse zu Leisnig, P. Apianpl. 8
302 Oswald, Otto, Vertr., H.-Wessel-Str. 30
324 Gebrüder Otto, Kratzenfbr., Döhlenerstr. 12
326 Otto Nf., Jul., Buchdruck., Hindenb.Str. 2
946 Pätzig, Kurt, Fleischermstr., Muldenstr. 5
468 Paul, Johanna, Lebensm., Schloßstr. 2
982 Pepper, Hans, Hptm., Chemn.Str. 56
281 Petzold & Oehmichen, Büromöbel, Eulenb.Str. 5
360 Pfarramt Altleisnig-Polditz Nr. 6
175 Pfarramt Bockelwitz-Sitten, Bockelwitz Nr. 21
108 Pfarramt Tragnitz, Pfarrhaus
193 Pferdeversicherungs-Verein, Meinitz. 14
405 Platz, Arthur, Gartenbau, Bachgasse 1
298 Ploner, Chr., Herrenmoden, Kirchstr. 13
346 Pötzsch, Albin, Autovermiet., Schloßstr. 8
124 Pohle, Rich., Bäckermst., Wendishain 68b
960 Pommer, Curt, Kfm., Erchenbrecherstr. 10
491 Popp, Karl, Viehverteiler, Muldenstr. 1
337 Karl Prautzsch & Co, Hindenburgstr. 7
213 Preßprich, Ernst, Eisenhdlg., Markt 13
246 Priemer, Arth., Kirstenmühle. Tautendorf
962 Quell, Curt, Fleischerei, Colditzerstr. 2
251 Ratzka, Johann, Käserei, Wendishain
935 Reiche, Rich., Viehhdlg., Fischendorf 23
925 Reichsbahn, Bahnhof Leisnig
945 Dieselbe, Güterabfertigung Klosterbuch
917 Dieselbe, Güterabfertigung Leisnig.
927 Reichsbanknebenstelle, Hindenburgstr. 23
514 Reichsfinanzverwaltung, H.Norkus-Str. 5
943 Dies., Zollamt, Cold.Str. 7
594 Reichspost, Postamt
275 Reinhardt, Alfr., Sattlerei, Fischendorf
967 Reinhardt, Herm., Kfm., Muldenwiese 3
355 Reinhardt Söhne, Herm., Färberei, Muldenstr. 3
140 Reinhold, Maria, Textilwr., Hindenburgstr. 5
990 Renner, Otto, Gärtnerei, Döhlenerstr. 52
310 Richter, Adolph, Spedit.
954 Richter, Arno, Bürgermstr., Altenhof 25
368 Richter, Max, Fischendorf, Döbelnerstr. 78
487 Richter, Oswin, Brunnenbauer, Meinitz 11c
493 Richter, Reinhold, Landmasch., P.Apian-Pl. 7
216 Riedel, Edwin, Install., Beiersdorf 4b
445 Riedel, Rudolf, Mühlenbes., Beiersdorf 17
968 Ries, Hans, Juwelier, Markt 12
958 Rietig, Oswald, Hindenburgstr. 4
934 Rittergutsverwaltung Polditz.
412 Rockmann, Gartenbaubetr., Fischendorf 9
469 Rösinger, Eugen, Wagenbau, Fischendorf
250 Roesner, Willy, Dentist, Kirchstr. 10
143 Rose, Oscar, Schlageterstr. 6
165 Rossberg, Bruno, Bauer, Gärtnerweg 2
279 Roßberg, Oswald, Möbelfbr., P.-Apianpl. 11
442 Rücker, Helm., Teigwrfbr., Erchenbr.Str. 9
398 Rudelt, Clemens, Bauer, Seifersdorf 20
376 Saenger, Dr., Zahnarzt, Chemnitzerstr. 37
176 Saettler, Carl, Modewr., Markt 15
104 Sauer, Arno, Bauer, Zollschwitz 4
107 Schatz, Paul, Gasthof, Altenhof 11.
261 Schettler, Paul, Bauer, Wendishain 80
584 Schießl, Dr., Arzt, Hindenburgstr. 6
547 Schlachthof der Fleischerinnung, Badstr. 17
936 Schleussner, Walt., Mühle, Polkenb. 26
102 Schmidt, Alfred, Landwirt, Minkwitz 2
952 Schmidt, Gerhard, Fleischerei, Schloßberg 91
238 Schmidt, Herm., Fabrikbes., Chemnitzerstr. 37
386 Schmidt, Karl, Schmiede, Dobernitz. 2
245 Schmidt, Oswald, Landw., Clennen 5
374 Schmidt, Walt., Hdlsvertr., P.Apian-Pl. 4
992 Schmidt & Hochstetter, Stuhlfbr., SiebenbürgerWeg 1
997 Schmieder, Karl, Bäckermstr., Böhlen Nr. 50
457 Schneider, Ad., Baugesch., Colditzerstr. 23
425 Schneider, Curt, Käserei, Minkwitz 22
993 Schneider, Erich, Landwirt, Gut Marschwitz
139 Schneider, P., Bauer, Rittergut Kroptewitz
429 Schnelling, Bruno, Fuhrw.-Bes., Teichg. 39
385 Schön, Georg, Naunhof 20
957 Schönberg, Direktor, DöhlenerStr. 7
116 Schöne, Erwin, Kol.-W., Schloßberg 93
101 Scholz, Walter, Gartenbau, Chemn.Str. 83
259 Schreber, Curt, Sattlermstr., Schloßberg 83
973 Schreck, Karl Gust., Gärtner, Bismarckpl. 3
550 Schreiber, Gustav, Viehhdlg., Wollsdorf
512 Schreier, Oswin, Bauer, Queckhain

965 Carl Schulze, Papierspielwarenfabrik
Schließfach 14. P Leipzig 5516

364 Schulze Nf., Karl, Korsettstäbe, Eulb.Str. 5
321 Schumann, Curt, R.-A. [N], Hindenb.Str. 23
227 Schumann, Hugo, Bäckerei, Ziegelgasse 14
921 Otto Schurich, Baugeschäft, Dampfsäge- u. Betonwerk, Inh. Georg Schurich
387 Schuricht, Paul, Malermstr., Mittelgasse 16
182 Schuricht, Rud., Ofenbau, ColditzerStr. 4
488 Schuster, Alb., Gartenbau, Gurkenweg 25
441 Seidel, Oswin, Tischlermstr. Breitegasse 12
486 Seifert, Kurt, Bauer, Altenhof Kr. Döbeln
113 Seifert, Rich., Lebensm.Großhdl., Gorschmitz
494 Seifert, Walter, Fischhdlg., Polkenberg Nr. 11
975 Speck, Max, Gastwirtschaft, Muschau 9
382 Spindler, Albert, Denkmäler, ColditzerStr. 8
424 Stadtgirokasse, Peter-Apian-Pl. 3
901 Stadtverwaltung Leisnig, Markt 1 verbindet mit sämtlichen Dienststellen
540 Stadtwerke Leisnig, Ad.-Hitler-Pl. 2
536 Stadtwerke Leisnig, Paudritzsch
901 Städt. Sparkasse Leisnig
449 Starke, Herm., Kohlen, Altenhof 1
178 Steiling, Carl, Hindenburgstr. 16
456 Stein, Arno, Bauer, Wendishain 72B
389 Stelzer, Karl, Kfm., Kirchstr. 10
530 Stephan, Dr. med., Schlageterstr. 4
543 Stiebitz, Dr. med., Ad.-Hitlerplatz 37
154 Stief, Herm., Likörfbr., Kirchstr. 25
335 Stockmann, Emil, Friseur, Kirchstr. 12
979 Stockmann, Guido, Bauer, Zollschwitz 8
932 Stockmann, Dr. Horst, Tierarzt, Döhl.Str. 5
204 Stockmann, Walter, Bauer, Zollschwitz 2
353 Stöckeler, Walt., Molkereiprod., Hind.Str. 7
334 Stössel, Karl, Holzvertr., Kirchstr. 5
972 Streubel, Max, Bauer, Brösen 12
179 Stroisch, Karl, Bauer, Neudörfchen 2
951 Stuhr, Bruno, Schmiedemstr., Marschwitz
146 Süß, Max, Ferkelhdlg., Turnerstr. 20
297 A. Süttinger & Söhne, Kaufh., Schloßberg 7
913 Superintendentur Leisnig
358 Talkenberg, Otto, Blumen, Turnerstr. 1
(411) Techn. Nothilfe, Leisnig
359 Teichmann, Georg, Kfm., Schlageterstr. 12
532 v. Tettau, Hans, Generalmajor, Schlageterstr. 17
142 Thiel, Paul, Kohlen, Schloßberg 21
989 Thiele, Emil, Haushaltwr., Wendishain
477 Thieme, Else, Haushaltwr., Hindb.Str. 16
423 Thomas, Max, Kroptewitz Nr. 42
994 Thümmler, Ernst, Bauer, Kalthausen 1
926 Troisch, Eugenie, Wäschegeschäft, Markt 6
106 Gebr. Troisch, Maßgesch., Niederlanggasse
356 Uhlmann, Fritz, Bauer, Kieselbach 11
348 Ulbricht, Fritz, Bauer, Muschau 7
222 Ulbricht, Georg, Ziegelei, Minkwitz 21b

956 Verbrauchergenossenschaft Leisnig
e. G. m. b. H., Neugasse 1

103 Dieselbe, Vert.-Stelle Kroptewitz
520 Vereinigte Leisnig-Fischendorfer Brauereien
383 Vettermann, Paul, Bauer, Seidewitz 4
959 Viehweger, Joh., Direktor, Kirchstr. 23
202 Voigt, A., Bauer, Doberquitz Nr. 1
513 Voigt, Max, Bauer, Brösen Nr. 20
138 Voigt, Oswin, Baugesch., Kieselbach
200 Vorwerk Tautendorf b. Klosterbuch
309 Wadewitz, Edgar, Bauer, Clennen 6
(953) Wadewitz, Rud., Bauer, Meinitz 17
289 Wadewitz, Walter, Bauer, Kalthausen
538 Wasserkraftwerk Klosterbuch.
521 Wehrmacht, Standortvermittlung
159 Weidauer, Aug., Drogen, Kirchstr. 9
484 Weidauer, Curt, H.-Wessel-Str. 18
349 Weise, Max, Bauer, Bockwitz 12
450 Weiske, Alb., Vertrauensmann, Kirchpl. 1
318 Werner, Kurt, Kantinenpächt., Colditzerstr.
963 Werner, Richard, Freigut Hasenberg
149 Wetzig, Curt, Fleischermstr., Markt 24
265 Wetzig, Gerh., Fleischermstr., Fischendorf 1
929 Wiedner Nf., F. E., Weine, Turnerstr. 1
119 Wiehle, Ernst, Ing., H.-Wessel-Str. 19
256 Wilsdorf, Alfred, Kelterei, Fischendorf 35
308 Winkler, Franz, Bauer, Clennen 3
454 Winkler, Martha, Frisiersalon, Schlageterstr. 2
118 Winkler, Moritz, Drogerie, Muldenstr. 2
280 Winkler, Otto, Bauer, Zeschwitz

109 Gebr. Wittę Metallwarenfabrik
T Metallfabrik Witte **P** Leipzig 3974

300 Witte, Max, Fabrikbes., Colditzerstr. 38
233 Witte, Otto, Fabrikbes., Chemnitzerstr. 63
225 Wohllebe, Artur, Bauer, Lauschka 2
497 Wohllebe, Kurt, Konditorei, Markt 18
323 Wohnungsbauges. GmbH, Immelmannstr. 2
528 Wolf, Max, Bauer, Röda
511 Wolf, Rudolf, Bauer, Dobernitz 3
907 Wutschig, Obltn., ErchenbrecherStr. 19
170 Zahn, Gärtnerei, Tragnitz Nr. 18.
272 Zehl, Irma, Ww., Ad.-Hitler-Platz 8
207 Zehl, Ww. Trude, Ad.-Hitler-Pl. 39
984 Zerweck, Dr. Wolfg., Zahnarzt, Str. d. SS 7
158 Ziegner Otto, Molkereiprod., Polditz
510 Zierach, Dr., Stabsarzt, ColditzerStr. 22
974 Ziltener, Josef, Molkerei, Turnerstr. 5
480 Zschoche, Martha, Bergstr. 6

Leisnitz (üb. Oberglogau) [Oberschles.]

07 Alberti, Alfons, Bauer, Königsdorf
09 Behrla, Josef, Sägewerk
18 Berger, Josef, Fleischermstr. Hauptstr. 253
24 Bernard, Walter, Steinmühle, Königsdorf
08 Braunisch, Gastwirtsch. Dorfstr. 15
15 Gemeindevorstand Leisnitz, Dorfstr. 68
12 Gendarmerie-Gruppenposten Leisnitz
17 Heide, Alb., Pohlmühle, Kl.-Berndau, Dorfstr. 61
22 Kinzer, Max, Kol.-W., Königsdorf
19 Michalski, Rud., Mühle, Kasimir
10 Müller, Ernst, Viehverteiler
06 Müller, Hugo, Viehverteiler, Stadtgasse 219
13 Pfarramt Leisnitz
23 Rapp, Ernst, Gemischtwaren
20 Reichspost, Poststelle
21 Schewior, Aug., Kohlen, GröbningerStr. 166
16 Schwärzell, Karl, Landwirt, Teschenau
30 Spar- u. Darlehnskasse
14 Vogel, Emil, Viehverteiler
01 Wieczorek, Günter, Restgut

Leitersdorf (üb. Troppau) [Ostsudetenland]

(3) Bürgermeister
2 Gendarmerieposten
3 Gutsverwaltung (Waldstätten)
1 L. Hadamek & Söhne, Möbelfbr.

Leitmeritz (Sudetenland)

436 Adriatische Versicherungsges., Kreisamtspl.
4 Aktiengesellschaft für Kalk- u. Ziegelbrennerei, Kanzlei, Gutenbergstr. 34
156 Aktien-Ges. d. Vöslauer Kammgarn-Fabrik, Krzeschitz 97
140 Allgemeine Deutsche Kreditanstalt, Zweigstelle, Adolf-Hitler-Ring 21
332 Anzeigen u. Werbebüro, Langemarckstr. 16
110 Apotheke ,,Zum schwarz. Adl.", Ad.HitlerR. 35
116 Apotheke ,,Zur gold. Krone", LangeG. 9
109 Apotheke „Zur Mutter Gottes", Mr. Ph. E. O. Müller, Dr.-Goebbels-Str. 22
63 Arbeitsamt Aussig, Nebenst., Michaelgasse 2
313 Arenz, W., F.-Bier-Abfüll., Funkestr. 3
185 Aull u. Ramesch, Tabak, Ad.Hitler-Pl. 26
408 Bartky, Oberst, Emilie-Krämer-Str. 2
38 Bartl-Novotny, A., Zahntechn., Jahnstr. 2
250 Basaltsteinwerk Eichberg, Kreisamtspl. 1
374 Bauwarenindustrie Metzner
413 Beer, Josef, Weinhaus „Schustermannel"
396 Benedict, Dr. W., R.-A., Adolf-Hitler-R. 30
387 Derselbe, Wohnung, Jüstelstr. 5
315 Benesch, E., Fleischer, Dr.-Goebbels-Str. 24
33 R. Berger u. Sohn, Bauunt., Baschtag. 48
37 Bernhard, M., Blumen, Ad.Hitler-R. 35
461 Binder, Karl, Obermstr., LangeGasse 55
92 Bischöfl. Konsistorium, Domplatz 9
77 Bischöfl. Ordinariat, Domplatz 9
293 Bittner, W., Rep.-Werkst., Hilchersstr. 70
208 Bodmann, Emmerich, Mareschgasse 9
371 Born, Sofie, Georggasse 30
290 Brabetz, Veit, Dr. med., Lange Gasse 47
162 Franz Brands Nachf., Kol.-W., Ad.Hitler-R. 9
6 Braubürgerschaft Leitmeritz, Josef-Kletzansky-Gasse 15
351 Breuer, Eduard, Bürgermstr., Michaelg. 2
179 Bürgerschule f. Knaben, Jüstelgasse 2
323 Burian, Dr. Franz, Arzt, Mareschg. 14
158 Bußler, Wilh., Ob.-Ltn., Schlöglgasse 7
16 B. V. Tankdienst, Langemarckstr.
144 Café ,,Corso", Adolf-Hitler-Ring
192 Cerveny, Gottl., Elektro-Untern., Manzerg.
85 Concordia, Allg. Vers. AG, Ad.Hitler-R. 9
220 Czalositzer Lederwerke Ernst Linhardt, Czalositz b. Leitmeritz
21 Dampfschiffahrts-Ges., Sächs.-böhm.
101 Dan, Dr., Stabsveterinär, Jahnstr. 2
411 David, Dr. Herbert, Ger.-Präs., Mareschgasse 14
15 Dekanatamt, Brückengasse 5
102 Deutscher Bürgerlicher Schützenverein, Schützeninsel
319 Donat, Dr. Heinrich, Prof., Jahnstr. 5
172 Dresdner Bank, Zweigst., Ad.Hitler-R. 30
59 Dies., Lobositz
195 Duchatsch, F., Fleischer, J.Kletzansky-G. 18
376 Dürschmidt, Carl, Farben, Adolf-Hitler-Ring
476 Eckelt, Josef, Dachdecker, Schirmerg. 4
146 Eibich jr., Ad., Lichtspiele, LangeG. 18
258 Eiselt, Dr. Fritz, R.-A., Ad.Hitler-R. 35
291 Elbe-Buchhandlung, A. O. Czerny, Michaelg. 7
2 Elbschloß A.G. Leitmeritz, Elbeschloßstr. 31
141 Elektrizitätsanlage, Ad.Hitler-Ring 6
123 Engl, Fr., Fleisch, J.Kletzansky-G. 3
367 Erholungsheim Mentau
317 v. Falkenburg, Alf., Gasth., Pokratitz 12
438 Fechtner, Wilhelm, Kol.-W., Neutorgasse 7
204 J. A. Fehrlé & Co., Limonaden- und Likörerzeugung, Weinhandlung, Hilscherstr. 55
111 Feuerwache der Freiw. Feuer- u. Wasserwehr, Jos.Kletzansky-G. 13
463 Fieber, Rudolf, Direktor, Wotrubag. 14
143 Fiedler, Bruno, Schneiderei, Bäckergasse 9
330 Fiedler, Rudolf, Maler, Gr.Kreisamtsg. 8
478 Fischer, Anna, Blumen, Kreisamtsgasse 1
470 Fleischer-Inn. f. d. Kr. Leitmeritz, Inselg. 3
70 Förster, Franz. Import, Dr.-Fleischer-G. 572
385 Försterei, Pestalozzistr. 58
249 Frauenberufsschule, Bäckergasse 2
231 Friedhofskanzlei, städt., Czernos.Str. 2
259 Friedl, Franz, Schuhgeschäft, Wotrubag. 4
125 Friedrich, Anton, Glas, Ad.Hitler-Ring 37
474 Friedrich, Franz, Drogerie, Ad.Hitler-R. 16
196 Friedrich, Wilhelm, Fleischerei
203 v. Friesen, Frhr. Dr., Hptm., F.Dahn-Str. 2
366 Fronek, Rich., Bandagenerzeugn., Neutorg. 5
23 Gampe, Erwin, Buchrevisor, Lippertg. 11
48 Gasanstalt, Adolf-Hitler-Ring 4
133 Gaswerk, Städtisches, Grenzlandstr. 27
12 Gaube, Karl, Spedition, Lange Gasse 32
205 Gaube, Dr. Konr., Arzt, Michaelg. 12
363 Gau-Gehörlosenschule, Schillerg. 4
367 Gau-Kinderheilstätte Mentau
112 ,,Gedeka", Großhandel eGmbH, Leitmeritz, Hennevogelstr. 11
260 Geheime Staatspolizei
417 Gemeindeverwaltung Deutsch-Mlikojed
455 Gemeindeverwaltung Pokratitz
314 Gemeindeverwaltung Trnowan Podiwin
383 Gend.-Kreisführer Götze, Baschtagasse 22
467 Gend.-Hauptwmstr. Görner, Gutenbergstr. 1
469 Gend.-Hauptwmstr. Hübner, Krügerstr. 9
129 Gendarmeriemeister Dölitzsch, Westendstr. 38
254 Gend.-Oberwachtmstr. Richter, Hemmerlingg. 7
199 Gendarmerieposten Pokratitz, Baschtagasse
92 Generalvikariat, Domplatz 9
362 Glaas, Wilh., Buchbind., Ad.Hitler-R. 10
17 Giesecke, Johanna, Landw., Pfaffenhof
75 Gilhof, Arthur, Reg.-Rat, Hilscherstr. 17
296 Göttl, Rob., Pfotohdlg., Neutorgasse 18
221 Gottschalk, G., Major, H.Knirsch-Str. 6
25 Grader, Walter, Beamter, Ritschelg. 41
142 Graf, Adalbert, Fabrikation von Nahrungsmitteln, Gabelsbergerstraße 3
24 Grigar, Franz, Eisendörfel 32
87 Grohmann, Dr. Ad., Prof., Th.Körner-Str. 11
265 Grund, Otto, Radiogesch., Neutorg. 1
448 Gudera, Josef, Obst, SkalitzerStr. 246
247 Habel, Marie, Kohlen, Marienplatz 8
84 Haneschka, Ernst, Mietautos, Schiffpl. 4
278 Hanisch, Dr. Ant., Arzt, H.Anton-G. 3
414 Hauptmann, F., Gartenbetr., Deutsch Mlikojed
186 Hedtke, Oberstleutnant, Schulstr. 1
458 Hegenbart, Dr. Karl, Notar, Neutorg. 1
440 Heidrich, Dr. E., R.-A., H.Göring-Wall 22
225 Heidrich, Heinr., Eisen, LangeGasse 49
243 Heimgarten, Weinhaus, Czernos.Str. 55
183 Helfer, Jenny, Papier, Ad.Hitler-R. 26
358 Henkel-Leitmeritz GmbH, Hillestr. 60
437 Herold, Willi, Kol.-W., Domgasse 2
74 Hertel, Paul, Direktor, Ohorng. 3.
416 Herzum, Friedr., Baumstr., TeplitzerStr. 2
71 Hinstorff, Dr. Fr., Ger.-Rat, Jahnstr. 1
312 Höring, Gustav, Kohle, Koks, Güternahverkehr, Dr.-Joseph-Goebbels-Straße 18
52 Höring, Josef, Zementwarenfabrik, Am Eisendörfel 23
182 Brüder Holzmann, Lebensm., Ad.Hitler-R. 25
285 Horn, Agnes, Spedition
165 Hotel ,,Roter Hirsch", Lange Gasse 4
36 Hotel ,,Roter Krebs", Ad.Hitler-R. 33
42 Hotel ,,Schwarzer Adler", Ad.Hitler-R. 4
51 Hotel ,,Zum Schwan", Stradalgasse 784
35 John, Wenzel, Funkestr. 7
194 Junk, Erhard, Staatsrat, Jüstelgasse 1
297 Justizpressestelle, Rich.Wagner-Str. 4
164 Kaffee ,,Kutscha", Konditorei und Kaffeehaus, Adolf-Hitler-Ring 36
88 Kahleis, Dr. Helmut, Arzt, Manzergasse
435 Karasek, Dr. Otto, Augenarzt, Schulgasse 1
380 ,,Karbus", Dampffärberei, Manzergasse 12
480 Karbus, Franz, Fleischer, Schillergasse 6
145 Kino Elektra, Schulgasse 4
227 Kletetschka, Dr., Bismarckzeile 10
97 Klug, Dr. Eduard, Arzt, Neutorg. 18
349 Koch, Dr., Stabsarzt, Willmannstr. 6
326 Köcher, Gärtnerei, Verl. Felix-Dahn-Str.
50 Köhler, Dr. Oswald, R.-A., Lange Gasse 43
268 Ders., Wohn., Bismarckzeile 2
216 Köhler-Gröbner, Dr. G., Ärztin, Jesuitenq.
282 Kohlen-Sputh, Lange Gasse 15
446 Kotera, Fritz, Modehaus, Lange Gasse 8
242 Kowarschik, Ed., Dr., Pestalozzistr. 34
19 Kranken-Vers.-Anstalt, Hilscherstr. 17
336 Kratisch, A., Autowerkst., Dr.-Goebbels-Str. 12
100 Kratochwil, Dr. Karl, Arzt, Mareschg. 21
99 Kraus, E., Spedition, Kreuzgasse 35
27 Krause u. Walter, Archit., Pestalozzistr. 33

269 Kreditanstalt der Deutschen, Zweiganstalt Leitmeritz, Adolf-Hitler-Ring 28
7 Kreisaltersheim, SchuttenitzerStr.
385 Dies., Bez.-Försterei, Pestalozzistr. 58
308 Kreisberufsschule, Lange Gasse
457 Kreisgesch.-St. „Die Zeit", Michaelsg. 9
32 Kreiskrankenhaus, Gärtnergasse
82 Kröder, Arno, Dürrobst, Stradalgasse
279 Kröder, Georg, Kaufmann, Lauda-Zeile 16
472 Krolop, Marie, Hebamme, Schanzengasse 9
150 Krombholz, Dr. R., R.-A., H.Göring-Wall 21
432 Kronberger, Georg, Dr., Jüstelgasse 5
218 Kubelka, Gustav, Dipl.-Ing., Czalositz 65
267 Kubik, Oskar, Vertreter, Neutorgasse 18
152 Kudielka, Ewald, Eisbergstr. 42
93 Kuhn, Dr. Hr., Vet.-Rat, Langemarckstr. 34
413 Lagerhaus, Landmasch., Hillestr. 10
39 Lammel, Willy, Vers.-Insp., Ad.Hitler-R. 14
198 Landkrankenkasse, Mareschg. 7
250 Landkreis Leitmeritz, Kreisamtsplatz 1
10 Landrat zu Leitmeritz, Kreisamtsplatz 1
47 Landw. Ein- u. Verkaufsgenossenschaft r GmbH, Lagerhaus, Stifterg. 2
98 Landw. Spar- u. Vorschußkasse, r.Gen.m.u.H. Neutorgasse 81
61 Landwirtschaftsschule, Weinberg 948
127 Langecker, Dr. Karl, Notar, Michaelsg. 10
377 Langer, Fritz, Dipl.-Ing., Ad.Hitler-Ring 12
22 Lederwerke Wimmers & Schein KG, Eisendörfel 5
292 Lehnert, Franz, Schneider, Neutorgasse 2
289 Leichenbest. Karl Schwarz, Manzerg. 10
236 Leichenbestattung, W. Urbans Nf., Gr.Kreisamtsgasse 5
130 / 357 Leitmeritzer Handelsgesellschaft Pettrich & Brosche, Jüstelstraße 5
305 Leitmeritzer Holzwerkstätten, Eisbergstr. 56
207 Leitmeritzer Lederwr.-Fbr., Michaelsg. 12
26 Leitmeritzer Tagblatt Druckerei Rzehak, Michaelgasse 10
45 Lerche, Dr. Fritz, R.-A., Th.Körner-Str. 15
454 Leuna-Tankdienst, Felber, Lange Gasse
224 Liehr, Emil, Zementwaren, Eisendörfel 2
239 Lindner, Dr. Egon, Klutschakgasse 6
368 Linhart, Franz, Gärtnerei, Eisbergstr. 1
456 Löhnert, Josef, Hdlsvertr., Lange Gasse 27
28 Loguma, J. Stenzel, Obstverwertungswerke
393 Lukasch, Alois, Bäckerei, Pokratitz 34
262 Lupprich u. Ullmann, Obst, Michaelgasse 6
134 Mädchen-Bürgerschule, H.Göring-Wall 20
161 Maier & Hollmann, Archit., Pestalozzistr.
450 Maier, Dr. Wilh., R.-A., Neutorgasse 1
288 Marienhospital, St., SchüttenitzerStr.
339 Ferd. Martin's Buchhdlg., Ad.Hitler-Ring 32
327 Maschek, Armin, Autorep., Krügergasse 4
201 Matschi, Dr. Karl, Arzt, Michaelsgasse 2
299 Mattausch, Dr. E., Tierarzt, Langem.Str. 12
302 Mayer, Rich., Geometer, Ad.Hitler-R. 9
270 Meditz, Franz, Kohlengesch., Ritschelg. 8
94 Julius Meinl AG, Kaffee, Adolf-Hitler-R. 36
471 Messungsamt, Bismarckzeile 2
374 Metzner, Adolf, Bauw., H.Göring-Wall 28
343 Metzner, Adolf, Dipl.-Ing., Postplatz 2
266 Mielkle, Oberstltn., Hans-Knirsch-Str. 4
354 Mittelbach jr., Dr. F., Arzt, Schulgasse 1
251 Mohr, J., Kohlen, Mareschgasse 9
300 Mokosin, Anna, Kol.-W., Schillerstr. 7
1 Mühlen-AG Leitmeritzer, Gr.Mühlgasse
194 Mühlen-Zeitung, Jüstel-Gasse 1
316 Nordböhmische Elektrizitätswerke AG, Bezirksbüro, Neutorgasse 3
202 Nordböhmischen Elektrizitätswerke AG, Umspannwerk, Eisendörfel
118 / 335 NSDAP., Kreisleitung, Lange Gasse 18
390 Dies., Ortsgruppe, Pestalozzistr. 41
462 Dies., Ortsgr. I Mitte, Neutorgasse 1
460 Dies., Ortsgr. II West, Domgasse 2
409 Dies., SA.-Standarte 9, Langemarckstr. 22
352 Dies., HJ, Bann 623, Gr.Kreisamtsgasse 2
342 Dies., NS.-Frauenschaft, Kreisl., Ad.Hitler-Ring 26
57 Dies., NS.-Reichskriegerbund, Gr.Kreisamtsg. 1
295 Dieselbe, Gaudienststelle des NS.-Rechtswahrerbundes, Hermann-Göring-Wall 22
80 Dieselbe, Gaurechtsamt der NSDAP., Hermann-Göring-Wall 21
406 Dies., NSV., Kreisamtsl., LangeG. 18
348 Dies., DAF. Kreiswaltung, Grillparzerstr. 16
334 Dies., NS.-Gem. KdF., Grillparzerstr. 16
228 Dies., Nationalsozialistische Erziehungsanstalt, Schloß Ploschkowitz
309 Nunhart, W., Buchdruckerei, Lange Gasse 27
311 Oberschule für Jungen, Schillerstr. 3
113 Oberschule für Mädchen, J.Kletzansky-Str. 3
103 Odkolek, Karl, Drogerie, Ad.Hitler-R. 27
171 Ofner, Otto, Landw., Eisendörfel
447 Orga Warenkredit, Kreisamtsgasse 2
325 Partsch, Carl, Modehaus, J.Kletzansky-G. 4
273 Partsch, Rudolf, Kaffee, Schulstr. 3
405 Patzelt, Joh., Verkaufsl., Pestalozzistr. 36
388 Pechar, Hans, Gastw., Deutsch-Mlikojed 30
379 Pechar, Josef, Export, H.Göring-Wall 8
175 Pechwitz, Walt., Baumat., TeplitzerStr. 10
419 Peisker, August, Gasthausbes., Pokratitz 77
350 Pelzner, Dr. Georg, Zahnarzt, L.Gasse 15
392 Pettrich, Anton, Kfm., E.Krämer-Str. 1
83 Pettrich, Carl, Kol.-W., Pestalozzistr. 27
130 Pettrich & Brosche, Jüstelstr. 5
275 Peukert, Hans, Pestalozzistr. 18
17 Pfaffenhof, Gutsverwaltung, K.Giesecke
346 Pfeifer, F., Bäckerei, Gr.Dominikanerg. 20
168 Philippi, Albrecht, Dir., Elbschloßstr. 48
5 Pickert, Dr. K., Buchdr., H.Göring-Wall 2
147 Pillat, Ernst, Dr., Stradalgasse 2
136 Plach, Alois, Uhrenschmuck, Neutorgasse 7
241 Pöschel, Karl, Käse, Ad.Hitler-Ring 10
301 Polizeigrenze-Posten Krzeschitz, Grenzlandstraße 59
29 Pollack, Wenzel, Landmasch., LangeG. 33
40 Poporić, Karl, Glashdlg., Ad.Hitler-R. 37
245 Popović, P., Lotterieeinn., Gr.Kreisamtsg. 1
211 Porphyr-Steinbruch Kubo, Kl.Czernosek, Veitgasse 3
62 Posselt, Franz, Baumeister, Goethestr. 2
459 Potz, Adolf, Kartoffel, Straße der SA. 5
264 Pritzl, Hans, Hillestr. 44
147 Prochaska, Ernst, Dr., Stradalg. 2
89 Queisser, Edw., Gartenb., CsernosekeserStr. 14
50 Raser Edler v. Ravenshöh, Dr. Karl, R.-A., Lange Gasse 43
329 Ders., Wohn., Stradelgasse 9
359 Reichsarbeitsdienst
Reichsbahn
272 Oberer Bahnhof Leitmeritz
104 Oberer Bahnhof, Bahnmeisterei
13 Unterer Bahnhof
131 Stadtbahnhof, Rudolfsgasse 32
154 Bahnhof Groß-Czernosek
8 Bahnhof Ploschkowitz-Pitschkowitz
286 Reichsdomäne, Ploschkowitz
345 Reichsdomäne Ploschkowitz, Gut Trnowan
Reichsfinanzverwaltung
137 Finanzamt, Richard-Wagner-Str.
73 Zollamt, Goethestr.
443 Reichsfinanzschule, Schubertstr. 1
373 Reichsinnungsverband des Malerhandwerks, Bezirksstelle Sudetenland, Michaelsgasse 12
30 Reichsjustizverwaltung: Oberlandesgericht, Landgericht, Amtsgericht, Gefangenhaus, Hermann-Göring-Wall 17
238 Dies., Amtsanwaltschaft, J.Kletzansky-G. 2
56 Dies., Staatsanwaltschaft beim Oberlandesgericht, Stradalgasse 3
96 Dies., Staatsanwaltschaft beim Landgericht, Stradalgasse 4
53 Reichsluftschutzbund, Jüstelgasse 6
60 Reichsnährstand, Mereschgasse 11
135 Reichspost, Postamt
397 Dieselbe, Telegraphenbautrupp
282 Reisebüro Sputh, Lange Gasse 15
378 Richter, A., Fleischh., Gr.Dominik.G. 12
361 Richter, Franz, Maler, Bertholdstr. 36
430 Richter, Ludw., Elektrounternn., LangeG. 11
339 Ringelhaan, Herm., Ferd. Martin's Buch-, Kunst- u. Musikalienhdlg., Ad.Hitler-Ring 32
22 Ritschel, Josef, Dir.
436 Riunione-Vers., Kreisamtsplatz 4
263 Rochlitz, Dr. Erich, Arzt, Lippertgasse 3
322 Röhr, Dr. Walter, R.-A., Stradalgasse 6
234 Rösler, Jos., Uhrm., Ad.Hitler-Ring 13
283 Rom, Franz, Leder, Bäckergasse 3
121 Rotes Kreuz, Deutsches, Grillparzerstr. 16
364 Roust, G., Kaffeegeschäft, Neutorgasse 3
389 Ruthmann, Jul., Wirtschafter, Schubertstr. 3
14 Rzehak, H., Druckerei, Landungsgasse 7
222 Sanitätsstation, Kelchhaus, Ad.Hitler-Ring 7
375 Schade, Wilh., Kol.-W., Czalositz 22
106 Schafranek, H.Knirsch-Gasse 9
261 Schams, F. X., Neutorg. 8
307 Schandroch, F., Gastwirt, Hilscherstr. 44
344 Schaniletz, E., Weißwaren, Ad.Hitler-R. 14
153 Scharf, Ww. Hermine, Jahnstr. 189
166 Schediwy, Rud., Elektroradio, J.Kletzansky-Gasse 19
188 Schein, W., Kaufmann, Th.Körner-Str. 8
381 Schenk, Oberstlt., Mareschg. 19
477 Schenker, Pius A., Dr., J.Goebbels-Str. 44
338 W. Schestag u. St. Trägler, Ofensetzer, Schiffg. 4
72 Schiele, W., Spedition, Schiffg. 3
88 Schiele-Kahleis, Dr. Anna, Kinderärztin, Manzerg. 1
84 Schindler, Franz, Spedit., Schiffpl. 3
431 Schindler, Fr., Kohlen, Kudlichg. 4
148 Schlachthaus, Städt., CzernosekerStr. 15
34 Schmeykal, F., Ing., Kamaik
209 Schmidt, E., Landmasch., SchüttenitzerStr. 2
190 Schneider, F., Ing., Eisendörfel
169 Schneider, J., Maler, Funkestr. 11
337 Schödl, Ed., Install., A.Brückeng. 9
120 Schöttner, A., Kol.-W., J.Kletzansky-G. 4
310 Schrammel, F., Sattlerei, Brückeng. 6
41 Schutzpolizei, Bäckergasse 2
184 Karl Schwarzenbergsche Holz- u. Bretterniederlage, Eisendörfel 8
271 Sellner, Alb., Uhren, Michaelgasse 3
306 Seltner, Marie, Fuhrw., LangeGasse 16
124 Siegel, Dr. E., Stadtarzt, Pestalozzistr. 19
76 Siepl, Wenzel, Bäckerg. 3
255 Simchen, J., Kol.-W., Langemarckstr. 29
197 Slavik Dächer, Tondachziegel, Dr.-Schmeykal-Straße
170 Guido Spalek Sohn, Essig-, Konserven- u. Senffabrik, Langemarckstr. 6
159 Derselbe, Wohnung des Betriebsführers Ed. Perzina, Brückengasse 7
18 Sparkasse, Adolf-Hitler-Ring 6
497 Speck, Stefan, Tischlerei, Elbelände 5
282 Sputh, Herb., Spedition, Langgasse 15
64 Staatl. Gesundheitsamt, Ad.Hitler-R. 162
245 Staatl. Lotterie-Einnahme, Gr.Kreisamtsgasse 1
434 Staatl. Straßenbauamt Böhmisch Leipa, Elbschloßstr. 27
108 Stadthauptkasse, LangeGasse 21
141 Stadtverwaltung, Ad.Hitler-Ring 4
176 Stadttheater, Ad.Hitler-Pl. 4
141 Städtische Elektrizitätsanlage, Adolf-Hitler-Ring 7
107 Städtische Gartenverwaltung, Vorstadt SchüttenitzerStr. 972
149 Städtisches Bauamt, Ad.Hitler-Pl. 4
91 Städtisches Strandbad
451 Städtisches Verkehrsamt, Hilscherstr. 8
433 Städtisches Wasserwerk, Webrutz
78 v. Stein, H. R., Staatsanw., Schlöglstr. 7
356 Stein, Otto, Amtsltr., Gr.Kreisamtsg. 1
105 Stelzig & Sabitzer, Eisenwr, J.Kletzanskyg. 8
475 Stephan, Otto, Café, LangeGasse 35
217 Stolle, Rud., Versicherungen, R.WagnerStr. 5
194 Stutzig & Herzig, Baumstr., Jüstelg. 1
275 Sudetend. Union Vers.-AG, Pestalozzistr. 18
246 Tauber, Dr. J., Arzt, Goethestr. 8
395 Tauchmann, Carl, Elektro-Radio, Michaelsg. 1
3 Tauschek, Alois, Malzfabrik
257 Theilen, E., Kfm., E.Krämer-Str. 3
253 Tichy, Ant., Landesprod., Lang.Gasse 36
214 Totzauer, Dr. P., Tierarzt, Wotrubag. 12
200 Trapp, Josef, Fleischer, Lg.Gasse 40
353 Trausel, W., Prof., Schlögelg. 7
333 Treptow, Oberstlt., Mareschg. 19
255 Trojan, Franz, Landwirt, Laudazeile 3
191 Tuma, Karl, Manzerg. 12
187 „Turnhalle", Mareschgasse 23
284 Tutt, Hauptm., E.Krämer-Str. 20
115 Ullrich, Karl, Kol.-W., Jesuitenq. 10
369 Urban, F., Flaschenbier, Lippertg. 10
157 Vertrauensärztliche Dienststelle d. Landesvers. Anstalt SudetenlandAbtlg. K.V., Hilscherstr. 17
79 Victoria-Versicherung (sämtliche Versicherungszweige), Niederlassung für die sudetendeutschen Gebiete in Reichenberg. Generalagentur Leitmeritz, Adolf-Hitler-Ring 22
20 J. Vladyka u. Sohn, Seifen, Neutorgasse 5
65 Dies., Kerzenfabrik, Langemarckstr. 53
178 Wagner & Pech, Likörherstellung, Jesuitengasse 6
235 Emil Wagners Nachf., Liköre, Hilscherstr. 2
223 Wallum, G., Install., J.Kletzansky-G. 14
69 Warhanek, C., Konservenfbr., Czalositz 70
167 Wasserschutzpolizei-Wache, Lachswerder 11
402 Wehrmacht: Standortvermittlung
412 Dieselbe, Art.-Kaserne
424 Dieselbe, Inf.-Kaserne
464 Wehrmacht Kantine d. I.-R. 52, Weinbergstr.
298 Weidegenossenschaft Welbine
219 Weinhaus Gleb, Neutorg. 16
413 Weinhaus Schustermann, Johannesstiege
452 Weinmann, Dr. Rud., RA., Ad.Hitler-R. 9
452 Weisser, Dr. Franz, R.-A., Ad.Hitler-R. 9
453 Wenzel, W., Strickgarne, H.Göring-Wall 10
479 Werner, Paula, Obst, Manzergasse 12
439 Wiedemann, K., Gastw., Lachswerder 1
341 Wilhelm, K. E., Dentist, Manzerg. 1
244 Willomitzer, Dr. Franz, Ob.-Staatsanw., Phalzplatz 2
444 Wimmers, Heinr., Betriebsführer
324 Wohlmann, Rud., Weine, Marienplatz 2
122 Wolf, Max, Fleischer, L.Gasse 25
119 Wonka, E., Früchtegroßhandel, Kreuzg. 34
59 Worm, G., Drogerie, Ad.Hitler-R. 24
90 Wostrak, Art.-Kaserne
155 Zametzky, Ant., Eisenhdlg., Ad.Hitler-R. 3
355 Zametzky, Georg, Feuer-Kommand., Hitler-R. 3
160 Zappe, F., Elektro, Bäckerg. 13
177 Zeithammel, J., Kfm., Rudolfg. 53
211 Zenker-Weigend, Baumstr., Veitgasse 3
146 Zentral-Lichtspiele, L.Gasse 18
229 Zorn, Hptm., W.v.d.Vogelweide-G. 9
226 Zrna, Josef, Backofen, Elbstr. 11

Leitzersdorf (Niederdonau)
1 Springinsfeld, Dr. Eduard, Arzt
2 Wiedermann, Josef, Fleischerei, 12

Leitzkau (Bez. Magdeburg) [Prov. Sachsen]
☛ *Ld* = Ladeburg (üb. Gommern, Bez. Mgdb.)
37 Achtel, Willy, Schmiedemstr., *Ld* Dorfstr. 51
40 Andrae, Superintendent, Kirchstr. 160
44 Baumann, Gustav, Landwirt, Ladeburg
36 Baumgart, Albert, Landwirt
49 Braune, Karl, Fleischer, Kirchstr. 166
56 Bußmann, Franz, Klempnerei.
28 Dampfmolkerei Leitzkau-Ladeburg.
65 Diestau, Otto, Sattlerei, *Ld* Dorfstr. 17
23 Döring, Otto, Fleischermeister.
15 Esche, Ehrhardt, Baugeschäft.
27 Friedrich, Franz, Fuhrwesen.
19 Friedrich, Willi, Kohlenhandlung
30 Gantzer, Hans, Landwirt, Ladeburg
14 Gendarmeriepostenbereich Leitzkau
17 Götze, Walter, Dachdeckerm., Kirchstr. 156
57 Golze, Gustav, Tischlerei.
41 Gotzel, Rudolf, Landwirt, Ladeburg
10 Gürtler, Emil, Gasth. z. Deutschen Hause
69 Herold, Otto, Mosterei, Schützenstr. 177
6 Hoppe, Otto, Bauer, Ladeburg
64 Ihlau, Richard, Straßenmstr., A.Hitler-Str. 116
67 Janson, Otto, Elektromstr., Kirchstr. 173
54 Kramer, Karl, Gastw., Ad.-Hitler-Str. 33
12 Krause & Kase, Gemischtwaren
13 Dies., Wohnung, Kase, Markt
70 Ländl. Spar- u. Darl.-Kasse, Kirchstr. 165
9 Lange, Hermann, Gastwirt
32 Linsdorf, Franz, Dachdeckermeister
45 Lorbeer, Reinhold, Landw., Ladeburg
34 Lüdecke, Albert, Tischlermeister
21 Lüder, Herm., Schmiedemeister
24 Mebes, Heinr., Maurermeister
53 Meyer, Albert, Landw.
61 Meyer, Ernst, Sparkasse Ladeburg
52 Müller, Hubert, Landw.
1 v. Münchhausen, Frhr., H., Landw., Neuhaus
60 v. Münchhausen, Frhr, Ph. A., Althaus
7 Derselbe, Vorwerk Hohenlochau
55 v. Münchhausen, Frhr., Först. Hohenlochau
72 Mutschall, Emil, Bäckerm., *Ld* Dorfstr. 31
43 Nilius, Friedrich, Landwirt
8 NSDAP, NS.-Volkswohlfahrt e. V.
35 Oelschläger, Carl, Gastwirtschaft
5 Osterhelt, Dr. Erich, Arzt
48 Otto, Hermann, Landwirt.
18 Raecke, Wilhelm, Landwirt, Ladeburg
59 Randel, Fritz, Maurermeister.
20 Reichspost
33 Reppin, Bürgermeister, *Ld* Dorfstr. 61a
63 Richter, Otto, Landesprodukte
25 Richter, Willi, Landw., Ladeburg
31 Roßleben, Fr., Schmiedem., *Ld* Dorfstr. 22
51 Sasse, Karl, Bäckerei, Schloßfreiheit 2.
20 Schoch, Robert, Landwirt, Ladeburg
46 Schöne, Walter, Wagenbauer.
39 Schultze, Martin, Mühlenbesitzer
3 Schwechten, Anni, Ww., Althaus, Leitzkau
68 Sens, Albert, Gastw., *Ld* Dorfstr. 24
50 Severin, Karl, Bürgermstr., Ad.Hitler-Str. 127
47 Sigle, Adolf, Sattlermeister
66 Strauß, Fritz, Landwirt, *Ld* Dorfstr. 20
58 Tuchen, Gustav, Dachdeckermstr.
11 Überlandzentrale Anhalt, Meldest. Leitzkau
42 Ulrich, Otto, Landwirt
4 Walther, Emil, Schmiede, Teichstr. 136
38 Wetterdienstfunkstelle
29 Wiegand, Otto, Gastwirtschaft
16 Winselmann, Rob., Schlächter, Krugstr. 150
26 Wirth, Alfred, Gastw., Ad.Hitler-Str. 25
22 Zierdt, Paul, Gartenbaubetrieb

Lekno (Kr. Wongrowitz) [Wartheland]
11 Brüsch, Erich, Landwirt, Dorfstr. 19
16 Fröhlich, Willi, Landwirt, Holzkirche
15 Gendarmerieposten Klostersee, Holzkirche
13 Gutsverwaltung Holzkirche
4 Gutsverwaltung Karpfenwasser
1 Gutsverwaltung Kirschenhof
12 Hilfs- u. Gefahrenmeldestelle des LGK II
5 Hinz, Helm., Roßweg, Gutsverw.
(1) Landjahrlager Kirschenhof
7 Mattke, Christfried, Pastor
6 Molkereigenossenschaft eGmbH.
3 Reichsarbeitsdienst Abt. 2/35
14 Stibbe, Carl, Viehhdlr., Klostersee 99

Lekow (Kr. Ostrowo) [Wartheland]
2 Gutsverwaltung Kupfergrund
3 v. Lekow'sche Güterverwaltung
1 Overbeck, Gutsverw. Neuhof

Lembach (Oberdonau)
16 Amtsgericht
9 Gemeindeamt
12 Gendarmerieposten
17 Jakschy, Franz, Gasthaus
15 Molkerei- u. Eiergenossenschaft
2 Notariat Dr. Hans Feyerseil
11 Pichler, Johann, Gasthaus
3 Pürchenfellner, Anton, Kaufm.
8 Rendl, Martin, Kaufmann
4 Sparkasse der Marktkommune Lembach
6 Stadler, Franz, Gastwirt
7 Windischbauer, Dr. Gustav, Arzt
5 Wöß, Josef, Gasthaus

Lembruch (Kreis Grafsch. Diepholz) [Hann.]
19 Arning, Heinrich, Bauer, Nr. 38
15 Beckmann u. Fricke, Bootswerft, Nr. 79
23 Behrens, F., Bauer
37 Bollmann, Rud., Landwirt
34 Brinkmeyer, Gasthof zur Puke
44 Bürgermeister Gosoge
21 Diers, Wilh., Gastwirt, am Bahnhof 35
14 Dittmer, Hermann, Bauer, Eickhöpen 8
38 Engelbrecht, Karl, Autorepar.
26 Felstehausen, Aug., Mühlenbes., Schoddemühle.
24 Fenneker, L., Bauer, Eickhöpen 7
22 Finke, Otto, Jägerhof, Graftlage
13 Gasthof am Dümmer, Lembruch 44
40 Gehrke, Wilh., Ortsbauernführer, Lembruch 34
29 Gemeinschaftslager Escholt
32 Gendarmeriepostenbereich Lembruch
25 Hanker, Friedrich, Gänsehdlg., Dorfstr. 22
17 Jacob, Wilhelm, Bauer, Berglage
41 Jungbluth, Fritz, Schmied, Lembruch 66
27 Knapprost, Georg, Lehrer, Lembruch 70
28 Knostmann, Werner, Gasthof
10 Köster, Heinrich, Bauer, Burlage 45
39 Köster, Heinrich, Kohlenhandlung
18 Köster. Karl. Gastw., Burlage.
31 Otto-Knapp, Aug., Kol.-W., Lembruch 46
30 Pfarramt, Evang.-luther., Burlage
36 Reichsbahn
33 Sandmann, Joh., Klempnerei, Bahnhofstr. 84
09 Schafmeyer, F., Bauer Mecklingen 30
08 Schmidt, Karl, Bauer, Evershorst
16 Steinbrecher. W., Bauer. Eickhöpen 9
12 Ternäben, Karl, Aalräucherei, 75

Lemförde (Hann.)
302 Abeler, Hauptlehrer, Brockum
493 Ahlert, Fritz, Gänse, Haßlinge.
458 Ahlert, Fritz, Viehhdlg., Bahnhofstr. 161
456 Ahlmeyer, Fritz, Holz, Stemshorn, Am Bahnh.
328 Apotheke u. Drogerie, Dr. Friedlein
491 Bahnhofswirtschaft, Bhf. Lemförde.
323 Beerwinkel, L., Schuhwr., Marl
311 Bente, Fritz, Gänsehdlg., Sandbrink.
477 Bick, A., Bauer, Brockum 36
427 Bick, Heinr., Elektr. Anl., Hauptstr. 88
439 Blotenberg, August, Sägewerk, Hauptstr. 152
420 Bödecker, H., Bauer, Bahnhofstr.
467 Bohne, Dr., Zahnpraxis
306 Braeker, Dr. med., Lemförde.
473 Buck, Wilhelm, Bauer, Quernheim
349 Buddenberg, Gust., Fuhrw, Nr. 160
337 Bücken, Hans, Lehrer, Hüde
425 Bürgermeister in Brockum
303 Bürgermeister in Hüde
300 Bürgermeister in Marl
486 Bürgermeister in Quernheim
333 Bürgermeister in Stemshorn
420 Bürgermeisteramt
443 Coorshenrich, Fritz, Kfm., Brockum.
426 Dreyer, August, Viehhdlg., Brockum
304 Dreyer, Fritz, Viehhdlg., Stemshorn.
450 Droop, H., Automobilhdlg., Stemshorn.
430 Ehlert, Friedrich, Bauer, Brockum 15
442 Engel, Fritz, Kfm., Brockum.
431 Engel, Hermann, Schuhmachermstr.
484 Erholungsheim
309 Escher, Gg., Gärtnerei, Lemförde.
464 Esmann, G., Gastwirt, Hüde.
347 Ey, Gust., Schneidermstr., Stemshorn I b
316 Fenneker, G., Marler Fladder.
338 Fölkel, M., Tabakwr., Hauptstr. 109
391 Försterei Neerenseth
422 Freese, Herm., Viehhdlg., Hauptstr. 10
481 Fröhling, L., Gastwirt, Marl
336 Fromme, Fritz, Viehhdlg., Marler Fladder
(327) Fromme, Georg, Gänschandlung
300 Fromme, Georg, Bürgermeister, Marl 44
339 Fülle, Ludw., Gaststr., Hauptstr. 6
460 Garling, Klempner, Lemförde
440 Gendarmerieamtsbereich Lemförde
488 Giesenbauer, Rud., Bäckerei, Lemförde.
346 Grabemeyer, Heinr., Maurer, Hagewede
461 Gräber, Heinrich, Gastwirt.
394 Gröne, Gastwirt, Marl
325 Gülker, Erich, Heißmangel, Hauptstr. 94
466 Haarmeyer, Fr., Bäckerei Kol.-W.
478 Hannoversches Berghaus, Gasthaus
434 Harting, Heinr., Gemischtwr.

485 Haßfeld, Wilhelm, Getreide, Marl 4
341 Haverkamp, Paul, Autorepar., Hauptstr. 199
470 **Hefke, Lohgerberei, Lederhdlg.**
318 **Hensel, Stemshorn.**
459 Höcker, Heinrich, Amtshof
436 Holle, Heinrich, Landw., Brockum 104
489 Holle, Otto, Schlachterei, Hauptstr. 130
471 Holle, Rudolf, Bauer, Stemshorn
317 Hotel Hollmeyer, Lemförde.
305 Kämper, Fritz, Gasthaus Deutsches Haus
469 **Kleybrink, Gastwirt, Quernheim.**
332 Koch, Wilhelm, Gasthaus, Brockum
423 Köster, Wilhelm, Manufakturwr.
462 **Kreyenbrock, Heinr., Maler, Lemförde.**
432 Krone, Wilhelm, Gastw., Brockum
424 **Lampe**, H., Bauer, Brockum 22
342 Landjahrmädellager, Brockum
330 Lehnert, Arthur, Klempnermstr.
447 **Lindemann**, Fr., Transporte, Hauptstr. 147
468 Lindemann. Heinrich, Gärtnerei.
350 Lücke, *Martin*, Sattler, Kochstr. 34
487 Lürssen, Gg., Wohnung, Lemförde.
465 **Martin**, A., Kaufmann, Marl
429 **Mattlage**, H., Radiohdlg., **Brockum**
472 Meyer, Friedrich, Mühlenbesitzer.
482 Meyer, Fr., Nagut-Vertrtg., Schildstr. 108
301 **Meyer, Gustav, Manufakturwaren.**
334 Meyer, H.. Mineralwasserfbr.
315 **Meyer, Herm., Gasthaus, Stemshorn**
380 Meyrose, Adolf, Versteigerer, Hauptstr. 1
319 Möhlenpage, Louis, Gänsevertr., Haßlingen
307 **Möhlenpah, Viehhdlg., Marler Fladder.**
328 **NSDAP-SA-Reitersturm 8/162**
324 **Offerhaus**, Wilh., Gasthof, Sandbrink
326 **Osnabrücker Aktienbrauerei, Niederlage**
433 **Pfarramt** Brockum
340 Pfarramt Lemförde
392 Piening, Sandbrink.
322 Piper, Fr., Gastwirt, Stemshorn, AmBahnh.
308 Plaggemeyer-Fette, Bauer, Hagewede
335 **Rabbing**, Wilh., Geflügel, Marl
446 Reichsarbeitsdienst
312 Reichsbahn, Eisenbahnstation
494 **Reineberg, H.**, Masch.-Repar., Sandbrink
449 Rüsse, Wilhelm, Bäckerei, Brockum
475 **Rüter, Dampfmühle, Brockum.**
445 Ruscher, Heinrich, Gänse, Hüde 34
438 **Salher**, Friedrich, Bauer, Hagewede
437 Schafmeyer, Ludwig, Bauer, Sandbrink
476 Schafstall, Heinrich, Fuhrwesen, Am Bahnhof
474 Schaper, Heinr., Dachdecker, Brockum 67
480 Schauhoff. W., Bücherrevisor
421 Schenk, E., Dr. med.
348 Schnittker, Herm., Mühle, Brokum
479 **Schürmann, L., Landw.**, Nr. 116
492 Schuhmacher, Wilh., Tabakwr., Bhfstr. 174
313 Schulze, Karl, Gastwirt, Lemförde, AmBahnh.
435 Schwake, Eduard, Bauer, Quernheim
454 Sparkasse des Kreises Grafschaft Diepholz, Hauptzweigstelle
310 **Spar- u. Darlehnskasse.**
448 Steinbrecher, Heinrich, Bauer, Hagewede
451 **Striethorst, Wilh., Betriebswache, Brockum.**
393 **Stropahl, Hüde.**
321 **Sünderbruch, Heinr., Dampfmühle, Marl.**
331 **Tiemann, Gastwirt, Stemshorn.**
314 Uhtbrok, Karl, Manufakturwaren
395 **Völkening**, E., Kohlen, Stemshorn 42
444 **Wacker, Gastwirt, Hagewede.**
453 Wächter, Heinr., Schlachterei
496 Wagenfeld, Hch., Viehversand, Stemshorn 65
345 Weber, Aug., Kaffee, Lemförde
441 Weber, Karl, Buchbinderei
457 Winter, G., Gasthaus z. Dümmersee, Hüde
452 **Zengeley**, Paul, Prokurist, Stemshorn 98

Lemgo (Lippe)

898 **Adam**, Fritz, Kohlen, Am Bahnhof
869 Adams, Ernst, Feinkost, Bismarckstr. 42
705 Gebr. Ahrendt, Terrazzo. HamelnerStr.
638 **Ahrendt sen., O., Bildhauer, HamelnerStr. 31.**
723 Allgem. Ortskrankenk. d. Kreises Lemgo
514 Altenbach, Emil, Gastwirt, BreiteStr. 57
907 Altenberend, Gustav, Masch., Müdenkamp 20
333 Althöfer, Major
730 Althof, Dipl.-Architekt, Echternstr.
448 **Amelung, Krim.-Sekretär, Kampstr. 3**
945 **Amtmann in Brake**
913 Amtsgericht
438 Arbeiter-Ersatzkasse für das Deutsche Reich von 1884, Papenstr. 10
739 **Arbeitsamt Detmold, Papenstr. 24**
384 Asemissen, Hermann, Baumwollwar., AmMarkt
463 Aussichtsturm Gastwirtsch., Arth. Neidel
418 Autohaus Lemgo, Karl Wagner
851 **Bahmeier. Aug., Gastwirt, Bentrup.**
829 Bartelsmeier, F., Polstermöbel, Mittelstr. 81
493 Bartelsmeier, H., Fuhrgesch., LeeserWeg
808 Bartelsmeier, Karl, Kohlen, Echternstr. 119
382 Bartelsmeier, Karl, Spedit., Echternstr. 62
489 Bartelsmeier, Lina, Fuhrgeschäft
786 Bartling, F., Oberamtmann, Bismarckstr. 38
672 **Bauer**, H., Apfelsüßmost, Papenstr. 52
301 Bauerrichter, Ernst, Hammerw. Walkenmühle
677 Bauerrichter, F., Wäscherei, Papenstr. 42
413 **Bauerrichter, F. W.**, Zigarren, BreiteStr. 45.
540 Bauerrichter, Herm., Maler, Kohlstr. 31
842 Baule, K., Kapellmstr., Bruchweg 52
339 Baumann, Anna, Heißmangel, Orpingstr. 8
759 Baumann Nf., Paul, Möbelfabrik, Steinweg
651 Baumgart, Karl, Petristr. 24
422 **Begemann, W., Schuhwaren, Brake**
556 Beine, Wilhelm, Restaur. „Schöne Aussicht"
546 Benzol-Verband, Lager, W. Kinker, Hölandstr.
461 Bez. Abgabest. VI f. Obst, Mittelstr. 106
877 Bicker, Herm., Landw., Neuenturm
383 Biermann, Emma, Bismarckstr.
756 Bigadonsky, Steueramtm., Bismarckstr. 44
411 Blankenburg, Aug., Pelzwr., Mittelstr. 60.
725 Blankenburg, Fritz, Pelzwr.Fbr., Mittelstr. 51
334 Blankenburg, Heinr., Kohlen, Orpingstr. 46
337 Blankenburg, Karl, Kohlen, Echternstr. 12
390 Blübaum, Ernst, Elektr. Anl., BreiteStr. 25
919 Blübaum, Herm., Elektr. Anl., Mittelstr. 71
866 Blübaum, H., Schlosserei, Haferstr. 14
423 Bobe, Th., Drogerie, BreiteStr.
476 Bobenhausen, Fr., Klempner, BreiteStr. 37
735 Bobenhausen, F., Baustoffe, Kämpferstr. 25
451 Bobenhausen, H., Kalkwerk, HamelnerStr. 28
917 Bobenhausen, H., Tiefbaugesch., Steinweg 5
922 Boberg, F., Braureivertr., BrakerWeg
397 **Bödecker, Christ., Bäcker, Papenhausen.**
726 Bödeker, Dr., Zahnarzt, St.Joh.Tor 2
940 E. & M. Bödeker, Buchhandlung
855 Gebr. Bödeker, Sägewerk, HamelnerStr.
430 Böhmer, Wilhelm, Install., Echternstr. 141
472 Böke, Forstmeister, Spiegelbergweg 2
440 Bornefeld, Wilhelm, Paulinenstr. 27
958 Bracht & Hofmeister, Farben. Mittelstr. 131.
987 Bräuer, Paul, Buchhdlg., Markt 4
481 Braklage, E., Blitzkrug, Lager Str. 50
912 Brand. Aug., Schlosserei, Brake.
416 **Brand, August, Glaswaren, Markt 8.**
543 Brand, August, Privat, Langengraben
401 Brand, Ernst, Bauer, Leese
512 Brand & Möller, Oele, Brake
843 Brauerei Felsenkeller, Niederl. Heustr. 54
303 **Bredemeier, E., Schlosserei, Papenstr. 10**
530 Brenker, Karl, Berufsschuldir., Pagenhelle 2
526 Brink, Osk., Malermstr., Detm.Str. 195
336 **Brinkmann, W., Schmied. Kluckhof.**
738 Brinkmeier, E., Bauer, Wahmbeck 6
776 Brockhausen, Jul., Feinkost, Kramerstr. 2
878 Bröker, Landwirt, Hörstmar Nr. 7
564 Brokmeier, Papenhausen
642 Brokmeier, Fritz, Bauer, Lüerdissen 12
494 Brüggemann Nf., F., Eisenwaren
605 Brüggemeier, Friedr., Bauer, Wiembeck 8
437 Brüse, Theodor, Katerhof, Niedermein
918 Bruns, Landwirt. Wiembeck.
544 Budde, Karl, Kfm., HamelnerStr. 10
682 Büker, Karl, Landesprodukte, Heustr. 40
356 Bünte, Alb., Bauer, Maßbruch
508 Bunte, Wilh., Prokurist, Paulinenstr.
572 Burre, Aug., Maschinenfabr., Brake.
780 Busch, Elisabeth, Auf dem Müdenkamp
542 Buse, Otto, Ing.-Büro, Mittelstr. 103
821 Bussemeier, G., Buchhdlg., Brake L
790 Bussemeier, K., Maschinenhdlg.
600 Bussemeier, Wilh., Autoverm., Leopoldstr. 8
432 Café Held, Echternstr. 71
761 Café Kneuper, Mittelstr. 6
366 Café Netzer, Mittelstr. 41
996 **Carell, Fr., Baugeschäft, Brake.**
886 Carola, Prinz. z. Lippe, Äbtissin, BreiteStr.
768 Claus, Dr., Arzt, Papenstr. 18
972 Cordes, Gustav, Bahnhofswirt
974 **Dannenberg**, Heinr., Gastw., Leese 49
515 Dedert. H., Gasthaus, Mittelstr. 17.
921 Dehmel, Hermann, Möbel, Schulstr. 7
822 Deichmann, Baurat, Leopoldstr. 34
578 Delker, Wilh., Flaschenbier, Vogelhorst
607 Deppe, Adolf, Gartenbau, Vogelhorst
567 Deppe, Wilh., Bäckerei, BreiteStr. 13
406 **Depping, Alb., Zimmerei, Pöstenweg.**
431 Detering, Aug., Schneidermstr., Mittelstr. 15
715 Deutsche Gasolin AG, Mittelstr.
582 Dickewied, Karl, Bäckerm., Wahmb.Heide 20
596 Diehl, H., Missionar, Bismarckstr. 16
523 Diekmeier, Wilhelm, Bauer, Maßbruch
750 Diepenbruck, Wilh., Landw., Niedermein
992 Döller & Müller, Mineralw.Fbr., Mittelstr. 4
359 Gebr. Doerfert, Polstergestelle, Kuhgraben
611 Dötsch, Wilh., Vertreter, Rampendahl 30
439 Dransfeld, Friedr., Landw.-Rat, BrakerWeg 36
864 **Drewes, Otto, Gemüse, Lagerstr. 134**
665 Dröge, Wilhelm, Schlachterei, Mittelstr. 40
938 **Düning, Fritz, Bauer, Bentrup**
929 Düsenberg, E., Gastwirtschaft in Lüerdissen
908 Duwe, Aug., Möbel, Brake, Mittelstr. 43
627 Dux, Friedrich, Brake, Niedernhof 41
391 Gebr. Dux, Polstergestelle, Detm.Str. 249
679 **Eben-Ezer, Anst. f. Geistesschw., Lagerstr.**
345 Ebert, Robert. Bäckerei, BreiteStr.
501 Ehlebracht, Hr., Autos, Stiftstr.
979 Ehlebracht, Hch., Install., Steinweg 19
392 Eikmeier, Fr., Sperrholz, Niedernstr. 15
778 **Eikmeier, Frdr., Fleischwrfbr., Mittelstr.**
376 Eikmeier, F. W., „Fachzeitung"
923 Eikmeier, Heinr., Textilwr., Mittelstr. 104
608 Elma eGmbH, Leopoldstr. 11
394 Engelkemeier, W., Bauer, Hasebeck 1
445 **Entorf, Baumschulen, HamelnerStr. 307.**
571 **Entruper Krug**
990 **Ernst & Lienekogel, Manuf.-W., Mittelstr. 64**
949 H. & R. Essen, Manuf.-W., BreiteStr. 31
845 Ewerbeck, Aug., Maler, Brake, Detm.Str. 235
502 Ey, Wilh., Bücherrevisor, Herforderstr.
713 **Faber**, Carl, Gastw., HerforderStr. 42
911 Falke, Fr., Mühlenbaugeschäft, Brake.
552 Fasse, Lotterie-Einnahme, Mittelstr. 61
909 **Fasse, Karl, Zementwarenf., Lagerstr.**
897 Ferke, Karl, Kupferschmied, Mittelstr.
511 Feuerwache
539 **Gebr. Finke, Zimmerei, Brake**
455 Finke, Wilh., Zimmerei, Schuhstr. 80
636 Finkmann, Karl, Gärtnerei, Müdenkamp
562 **Finne, Aug., Modewr., Mittelstr. 134**
995 Finne, C., Manuf.-W., Kramerstr.
465 Försterei (Lipp. Revier-), Varenbreite
620 Försterei (Revier-), Knopheide
863 Försterei (Revier-), Spiegelberg
332 Forstamt (Lippe), Schloß Brake
660 Forsthaus (Städt.), Lüninghеide
673 Franke, Gustav Möbelfbr., Grevenmasch.
701 Franzmeier, Fritz, Möbel, Mittelstr. 1
997 Frevert, Aug., Bauer, Rieperturm
565 Frevert, Friedr., Waschappar., Bism.Str. 44
309 Frevert, Karl, Photogr., Bismarckstr. 31.
732 Fricke, Erich, pharm. Erzeugn., Leopoldstr. 1
752 Frische, Hermann, Baumaterial, Lagerstr.
381 **Fröhlich, Dr. H., Arzt, Brake.**
709 Führing, August, Kol.-W., Slavertrift 24
880 Führing, W., Bauer, Wittigenhöfen, Leese
395 **Fuhlhage, W., Gastwirt, Vossheide**
861 **Gärtner & Sievert, Getreide.**
754 Gasanstalt, Bruchstr.
591 Gemeindeverwaltung Brake
409 Gemeindeverwaltung Entrup
469 Gemeindeverwaltung Höstmer
891 Gemeindeverwaltung Leese
598 Gemeindeverwaltung Vossheide
323 Gendarmerie-Gruppenposten Brake
662 v. Gerstein-Hohenstein, Luise, Lüdershof
736 Gesundheitsamt, Staatl., Paulinenstr. 24
576 Goedecke, H., Bankdir., Brake, Mittelstr. 114
685 Göner, Gustav, Gartenbau, Altenknick
385 Grenner, Fr., Baugesch., HamelnerStr.
456 Gronemeyer, Heinrich, Maurermstr.
617 Güse, W., Autovermiet., Brake, Mittelstr. 179
358 Guntermann, Franz, Sensen, Pahnsiek 104
355 Gutberlet, Clemens, Kol.-W., Mittelstr. 4
447 **Halle**, Dr., Zahnarzt, Mittelstr. 32.
631 Halle, August, Gastw., Mittelstr. 145
310 Halle, Ernst, Schuhwaren, BreiteStr.
614 Halle, E., Bäckerei, Echternstr. 98
806 Halle, Herm., Eisenwr., Brake
828 **Halle**, Louis, Wagenfabr., Echternstr. 101.
991 Halle, Wilh., Wagenbau, Echternstr. 93
374 Hansemann & Kuhfuß, Kohlen, Brake
973 Hartmann, Gasth., Bredaerbuch
424 **Hartmann, H. A., Möbelfabrik, Steinweg**
832 Hartung, Karl, Modewaren, Mittelstr. 38
835 Hebrock, Heinr., Viehhdlg., Kluckhof 103.
650 Heeresneubauleitung, Am Spiegelberg
471 **Heidemann, W.**, Uhrmacher, BreiteStr. 48.
349 Heimbecher, A., NSV.-Amtsl., Vossheide
387 **Held, Gastwirtschaft, Quelle**
592 Helming, Automobile, Mittelstr. 63
733 Hempelmann, Wilh., Kol.-W., BreiteStr.
441 Henjes, Ludwig, Gastw., Vossheide 64
462 **Hesse**, Fr., Gastw., Breitestr. 42.
419 Hesser, Auguste, Pagenhelle 2
710 Hettling, Pastor
916 Heuer, Emil, gebr. Möbel, Paulinenstr. 14
743 Heuft, Hans, Terrazzogesch., Detm.Str.
644 Heynemann, Fr., Ratsapotheke, Marktplatz.
306 Hillbrand, Herm., Ortsbauernf., Hummerntrup
613 Hoddenkamp, H., Obstplant., Spiegelberg
525 **Höfer, K., Bierverlag, BreiteStr. 6**
560 Höltge, Marie, Hebamme, Echternstr. 84
485 Hoffmeister, Hans, Stud.-Rat, Auf der Leuchte
521 Hofmeister, Wilh., Schneider, Ostertor 6
649 Hollmann, Waldemar, Gastwirtschaft, Brake
993 Holste, R., Wascherei, Echternstr. 58
305 Holzkämper, Fr., Bauer, Entrup 3
479 **Horlacher, Gastw., HamelnerStr. 140.**
553 **Hotel Hansakrug, BreiteStr. 14**
805 **Hotel Haverkamp, Am Bahnhof.**
357 **Hotel Schlepper, BreiteStr. 59**
955 Hotel Stadt Lemgo, gegenüber v. Bhf.
716 Hotel Wülker, Mittelstr. 75
634 Hotel z. Stadtwappen, Mittelstr. 54
858 Hummerjohann, Alb., Pferdeschl., Schuhstr. 36
370 Hummerjohann, Fr., Landw., Kluckhof 105
532 Hummerjohann, L., Rohprod., Orpingstr. 15
304 Hummermeier, W., Bauer, Hummerntrup 7
767 **Hupfeld, Fritz**, Dentist, BreiteStr. 57
836 **Jacobs**, Hauptm., A.d.Müdenkamp
490 Jägerkrug u. Hansalichtspiele, N.Torstr. 33
595 **Jasper, Karl, Baugesch., Klußkampstr. 22**
522 Josten, Dr., Arzt, Mittelstr. 78
610 **Kahn**, Walter, Zuckerwr.-Großhdg.
797 Kamping, Fischhalle
839 Kaufmann, Ww., Kohlen, Brake, Wiemb.Str. 36
994 Kaufmann, W., Gartenbau, LemgoerStr. 190.
593 Kayser, A., Wäschegesch., Mittelstr. 40
545 **Kellner. Drogerie, Mittelstr. 47**
379 Kemper, Gust., Bildhauerei, Leopoldstr.
850 Kespohl, W., Gartenbau, Echternstr. 20
517 Kessemeier, Fr., Zimmerei, Bruchweg 53.
546 Kieker, Walter, Mineralöle, Paulin.Str. 7
473 Kieser, Max, Manuf., Brake, Mittelstr. 203
(918) Kinderheim Wiembeck
683 Kirchhoff, G., Färberei, NeueTorstr. 37
635 Klaas, Chr., Spediteur, Heutorstr. 10
396 Klasing, Heinr., Wurstwaren, Mittelstr. 22
896 Klasing, Wilh., Fleischwrfbr., Papenstr. 65
674 Klasing, Wilh., Kfm., Mittelstr. 36.
389 Klaßmeyer, Fr., Orgelbauer, Schuhstr. 42
806 Klemme, Fr., Eisenwr., Brake
415 Kleßmann, Dr., Arzt, Hitlerwall 15
928 Kliewe, Joh., Autoverm., Echternstr. 82
398 **Klinzing, Aug., Kolonialwr., BreiteStr. 11**
755 Klinzing, Wilh., Kol.-W., Haferstr. 25
959 Klocke, Zeltverleihgesch., Friedenstern
350 Kluckhuhn, Fr., Bauer, Kluckhof
581 Klüsener, Nikolaus, Grevensmasch
874 Kluger, Anna, Heißmangel, Pastorenstr. 12
320 Klußmann, Bauer, Wahmbeck
417 Knufinke, Paul, Gastw., Mittelstr. 62
587 Kober, Dr. Karl, Arzt, Mittelstr. 31
887 Koch, Adolf, Metzger, Brake
860 Gebr. Koch, Lederwarenfbr., Echternstr. 64
311 Köhne, Herm., Leder, Echternstr. 143.
407 König, Dr., Tierarzt, Leopoldstr. 40
579 **König, Zahnarzt, Mittelstr. 46**
633 König, Ferdin., Viehhdlg., Echternstr. 100
870 Köster, Fritz, Getreide, Mittelstr. 128
772 Köster, Johanna, Konrekt. i. R., Wasserf.
779 Köster, Wilh., Konrekt. i. R., A. d. Leuchte 33a
519 Kohlmann, G., Gasthof, Spiegelberg
684 Koloniegut Entrup
376 Konditorei-Fachzeitung, Rosenstr.
651 Kondor Holzwerk, Karl Baumgart KG
351 Korsmeier, Bauer, Rentorf
550 **Kortekamp**, Fr., Chauffeur
590 Kostädt, Willy, Friseur, Rampendahl 8
867 Kracht, Aug., Bäckerei, BreiteStr. 66
966 Kracht, Fritz, Kraftfahrz., Leopoldstr. 47
837 Kracht Söhne H., Eisenwr., Mittelstr. 113
714 Kracht & Co, Leinenweberei, Steinweg
575 Kramer, Gastw., zum Lippischen Norden
748 Krankenhaus, Wolfsche Stiftung, Hohenh.-Str.
894 **Kratz, Hans, Kol.-W., Leopoldstr. 32.**
741 Kreisberufsschule Lemgo
882 Kreishandwerkersch. Lemgo, Kämpferstr. 4
433 Kreisschulzahnarzt, Paulinenstr. 24
657 Kreissparkasse Lemgo
775 Krop, Dr. Herbert, Arzt, Rampendahl 25
809 Krüger, E., Dampfziegelei, Am Steinstoß 24
459 Krüger, Fritz, Versich., Mittelstr. 5
541 Krull, Heinrich, Konditorei, Mittelstr. 12
960 Krumsiek, F., Lehrer, Wiembeck, Schule
580 Küllmer, Emil, Tiefbau, Schuhstr. 66
354 Küster, Karl, Install., Mittelstr. 10
577 Kuhlmann, Ernst, Schuhwr., Mittelstr. 7
888 Kuhlmann, H., Gärtner, Kastanienwall 19
326 **Kuhlmann K., Uhrmacher, Mittelstr. 32.**
585 Kuhn, Franz, Gastw., Brake, Bahnhofstr. 112
551 Laaser, Ernst, Bücherrev., Stiftstr. 18
436 Lallmann, Gastw., Lüerdissen 64.
670 Lammersmeier, Karl, Bauer, Lütte 2
477 Landbauaußenst. d. Landbauernsch., Stiftstr.
811 **Landes-Lieferungsgenossenschaft handwerkl. Serien-Möbel-Hersteller, Engelbert-Kämpfer-Straße 4**
612 Landkrankenk. f. d. Kreis Lemgo, Brake
945 **Landratsamt Brake**
584 Landwehr, Heinrich, Zigarrenfbr.
477 Landwirtschaftsschule, Stiftstr. 26
629 Lange, Chr., Zimmerei, Brake, Dammstr. 94
711 Lemgoer Pinselfbr., G. Horst, Papenstr. 40
969 Lemke, Heinr., Gastwirtsch., Herf.Str. 186
715 Leuna-Großzapfstelle, Mittelstr.
478 Lewecke, Ernst, Fuhrgesch., Bruchweg 57
393 **Leweke, Fr., Holzhdlg., Bruchweg.**
840 Leweke, Herm., Hutfbr., BreiteStr. 31
854 Lichtenberg, Ernst, Buchpr., Kluskampstr. 9a
811 Lieferungsgen. Serienmöbel, E.Kämpfer-Str.
483 Liese, G., Malermstr., Bismarckstr. 20.
757 **Liesegang, Fritz, Spezial-Automobil- u. Bahnmöbeltransport, Herforder Str.**
967 Lindenhaus, Heilanstalt, Brake
(631) Linke, Autovermietung
498 Linke, Oberlehrer, Auf der Leuchte 4
647 Lipp. Hauptgen. f. Viehverw., eGmbH
676 Lippische Polstergestellfabrik
491 / 492 **Lippische Post, Buchdruckerei F. L. Wagener, Lemgo (Lippe)**
335 Lipp. Staatszeitung, Mittelstr. 44
876 Lippische Wagenfabrik, Leopoldstr. 9
645 Lippische Zentral-Eier- u. Geflügelverwert.-Gen., eGmbH, Mittelstr. 106
823 Lüpke, Carl, Baumschulen, Lagerstr. 211
347 Lüttmann, Hermann, Bauer, Hörstmar
369 Lüttmann, W., Viehhdlg., Maßbruch 47
317 Lüttringhaus, Hch., Holzwrfbr., Echternstr.
838 **Magerhans**, Dr. jur., Notar, Mittelstr. 80
457 **Meffert, Otto, Bäckerei, Paulinenstr. 19.**
681 Meier, Albrecht, Bauer, Lüerdissen 6
872 Meier, Dr. E., Zahnarzt, Leopoldstr. 25
844 Meier, G., Bauer, Laubkerhof
506 Meier u. Schwarz, Möbel, Brake, Mittelstr. 194
879 Meier, Konrad, Bauer, Hörstmar 1
621 Meier, Wilh., Betriebsleiter, Bergstr. 10
675 Meierei Rentorf
669 Meierjobst, Fr., Leese.
318 Meierjohann, Friedr., Bauer, Vogelhorst
518 Meierjürgen, Fr., Gartenbau, Echternstr. 136.
378 **Mengersen, Aug., Druckerei, BreiteStr. 43.**
803 **Menze, Ed., Zigarrenfabrik, Brake, Bhfstr. 8**
830 **Mesch, Hugo, Archit., Bismarckstr.**
902 Meyer, Bernhardt, Bauer, Wiembeck 6
664 Meyer, O., Neue Apotheke.
442 Meyer, Wilh., Farben, BreiteStr. 63
601 Meyer, Wilh., Baugesch., Detm.Weg 10
975 Meyercordt, Wilh., Kfm., Wahmbeckerheide
675 Miele, Bauer, Rentorf 2
400 Mische, Rechtsanwalt, Papenstr. 22
312 Mische, August, Landwirt, Wiembeck 10
468 Mischer, Fr., Baugesch., Brake, Wiemb.Str. 215
606 **Mittrowan, Ernst, Kfm., Klußkampstr. 40.**
512 Möller, Aug., Autorepar., Brake
814 Möller, Ernst, Kol.-W., BreiteStr. 38
363 Möller, Friedr., Kfm., Kämpferstr. 58
429 Moeller-Friedrich, H., Oberlehrer, Rampendahl
505 Molkerei-Genossensch. eGmbH, Lemgo
380 Mundhenke, Wilhelm, Modewaren
444 **Nachtschutz, Osnabrück, Schw. Husaren**
426 Nacke, R.-A., Echternstr. 4
329 Nagel, Hch., Mühlenbes., Eickernmühle.
920 Nebel, Gustav, Papenhausen
777 Niedermeier, F., Domäne, Breda
344 **Niehaus, Fr., Korbwaren. Mittelstr.**
632 Niemeier, Julius, Bauer, Leese
639 Niewald, H., Landw., Bentrup
315 Noah, Heinr., Möbelwerkst., Schuhstr. 42
727 Noah, Wilh., Holz, Paulinenstr. 15
816 Noltensmeier, G.. Luhe.
841 Nolting, Dr., Arzt, Mittelstr. 16
388 NSDAP, Ortsgruppe Ost, Kramerstr. 6
865 Dies., Ortsgruppe West, Kramerstr. 6
745 Dies., NS-Volkswohlfahrt, Echternstr. 65
706 Dies., Deutsche Arbeitsfront, Papenstr. 19
700 Dies., Amt f. Volksgesundheit, Brake
542 Dies., SA-Sturmbann III/55
603 Nullmeier, E., Schlachterm., HamelnerStr. 4
368 **Oberfranke, Carl, Zig.-Kistenfbr., Mittelstr. 13**
602 Oberschule, Staatliche
536 Oberwinter, Wilh., Bauer, Hasebeck
372 Odau, Ed., Sperrholzfbr., Mittelstr. 21
524 Ohle, Fr., Photoartikel, Haferstr.
410 Osterhage, A., Patentverw., Klußkampstr. 19
597 Ostschule Lemgo
342 **Gebr. Pahn**, Waffelfbr., Schuhstr. 48
720 **Palast-Theater, Mittelstr. 28**
375 Pampel, Heinr., Fuhrgesch., Liemer Grund
770 Pape, Dr., Arzt, BreiteStr. 26
308 Paul, Herm., Kantine, Kaserne Spiegelberg
534 Pethig, Dipl.-Ing., Mittelstr. 75
588 Pfannenschmidt, Th., Kohlen
925 Pfarramt, ev.-ref., St. Johann, Pastorenstr.
678 Pfarramt, ev.-ref., St. Pauli, Bism.Str. 10
480 Pfarramt, ev.-ref., Brake (Lippe)
324 Pfarramt, ev.-luth., St. Marien, Stiftstr. 38
710 Pfarramt, ev.-luth., St. Nicolai, Papenstr. 14
458 Pfarramt, ev.-ref., Vossheide
500 Pfarramt, Kathol., Reinertstr. 18
924 Plöger, Aug., Bauer, Rentorf
300 Ploeger, E., Bauer, Lütte 6
434 **Pott, Buchdruckerei, Opingstr. 74**
428 Potthast, Fritz, Kaufhaus, Entrup
853 Preibisch, G., Zigarren-Vertreter
640 Priester, H., Delikatessenhdlg., Mittelstr. 94
484 Prött, E., Bauer, Entrup
734 Prött, F., Vertreter, Paulinenstr. 21
367 Prüßner, Hans, Fuhrgesch., Bruchweg 47
740 **Quentell, H., Kaufmann, Kämpferstr. 30**
340 Quidde, Gust., Domäne, Brake
527 **Raabe jun., Fr., Dachdeck., HamelnerStr. 33.**
555 **Rackelmann, G., Blumen, BreiteStr. 4**
414 Rackelmann, H., Gartenbau. Detm.Str. 132.
420 **Räker, Mathilde. Kol.-W., Mittelstr.**
558 Räker, Dr. O., Zahnarzt, Papenstr. 18
404 Ratskeller, Marktplatz
646 Reese, Bauer, Entrup
537 **Rehm, Gastwirt, Landwehr**
327 Gebr. Rehme, Ziegelei, Steinstoß 45
624 **Reichsbahn, Güterabfertigung Lemgo**
464 Dies., Güterstelle Bhf., Hörstmar

622 **Reichsbanknebenstelle, Papenstr.**
654 Reichsfinanzverwaltung, Finanzamt Lemgo, Kämpferstr. 18
321 Dieselbe. Zollamt, Kämpferstr. 24
341 Reichsgräfl. Wolff-Metternich'sche Mineralquellen Vinsebeck
510 Reichsluftschutzbund, Ortsgruppe
697 Reichspost, Postamt
971 Dies., Zweigpostamt Brake
361 Reineke, Landwirt, Luhe.
566 Reineke, Fr., Landw., Hamelner Chaussee
425 Reineke, Heinr., Bäckerei, Bruchweg 20.
452 Ridderbusch, Walter, Sägewerk, Wesermünde-Geestemünde
744 Riechers, W., Sägewerk, Bruchstr. 38
852 Riekehof, Fritz, Landwirt, Hörstmar
810 Riekehof-Böhmer, W., Gutsbes., Vogelhorst.
819 Röding, Fr., Gasth., Leopoldstr. 26
362 Röding, Rud., Zigarren, Mittelstr. 126
970 Rolfsmeyer, W., Mühle, Lagerstr. 126.
570 Rossmann, W., Lehrer, Kuhgraben
737 Rostert, Carl, Bauer, Lütte
950 Rottmann, H., Bauer, Dinglinghausen
403 Rottmann, H., Kohlen, Hörstmar 62
520 Rottmann, Paul, Tischlerei, Bruchweg 73
671 Rüsing, Franz, Neue Mühle, Heutorstr. 15
762 Ruthe Söhne, Jul., Schuhwr., Mittelstr. 90.
328 Saak, Lucie, Fremdenheim, Huxol
846 Sacken, F. J., Manuf.-W., Mittelstr.
731 Sander, Wilh., Fahrräder, Hörstmar 68
820 Sasse, Heinr., Schlossermstr.,
497 Sasse, Wilh., Fuhrgesch., Stiftstr. 6
953 Sassenberg, Gustav, Tischler, Mittelstr. 92
509 Sauerländer, Alb., Oberlehrer, Entrup
643 Sauerländers Schuhwarenhaus, Mittelstr. 35
586 Schaare, Aug., Obergerichtsvollz., Wall
904 Schäfer, Paul, Landwirt, Palmsick 111
371 Schafmeister, Fr., Bauer, Maßbruch
986 Scheidt, Aug., Wagenfbr., Echternstr. 138
470 Scheidt, Ernst, Möbelfbr., Echternstr. 42
482 Scheidt, Herm., Installat., Neutorstr. 24
668 Scheidt, L., Wagenbauer, Paulinenstr. 36
338 Scheidt, Wilhelm, Holzbearbeit., LagerStr. 50
661 Schlau, Wilh., Ingen., BrakerWeg 1
450 Fr. u. Gr. Schlender, Pension
386 Schlepper, Bauer, Maßbruch 13
363 Gebr. Schlingmann, Hofmöbelfabrik, LagerStr.
825 Schlingmann & Co., Möbelfabrik, Brake
893 Schmidt, Alex, Konditorei, Mittelstr. 122
847 Schmidt. Ernst, Viehhdlg., Lageschestr.
753 Schmidt, Heinr., Pol.-Insp. i. R., Bruchw. 72
833 Schmidt, Margarete, Schneid., Entr.Weg 11
487 Schmidt, Th., Kfm., Bismarckstr. 32
486 Th. Schmidt & Co, Zig.-Fbr., Donaustr. 29
(990) Schmitting, I., Agenturen, Auf der Leuchte
563 Schmuck, Geflügelzucht, RintelnerStr. 384
903 Schmuck, Marie, Modesalon, Ostertor 1
594 Schnitger, Aug., Obering., Petristr.
402 Schönekaes, Jos., Gasthaus, Herf.-Str. 120.
568 Schönhage, Fr., Fuhrunternehmer
341 Schöttker, Karl, Likörfbr., Im Remken 10
883 Schreiber, Olga, Ortsfrauenschaftsleiterin
557 Schröder, Wilh., Gasth. Lippischer Hof
881 Schröter, W., Modewaren
330 Schützenhaus, Freischießengesellschaft
547 Schulte, Elisabeth
314 Schwabedissen, Fritz, Bauer, Liemerturm
892 Sieker, Fr., Autoverm., Leopoldstr. 33
619 Siekmann, Herm. u. Heinr., Baugesch., Brake
616 Siekmann, Wilh., Kfm., Hölandstr.
763 Siekmeyer, G., Uhren, Ostertor 8.
538 Siemert jr., Frdr., Kol.-W., Brake, Bhfstr.
494 Sievert, M., privat
504 Siewing Nf., L., Baugesch., Freiehofstr. 16
559 Skirl, Hch., Klempnermstr., Neuestr. 54
807 Söbbe, Fr., Bauer, Bentrup 7 u. 8
910 Sonntag, Hugo, Brake (Lippe)
932 Sparkasse der Stadt Lemgo, Marktplatz
(647) Spar- u. Darlehnskasse, Lemgo
781 Stadtverwaltung (Vermittlungsstelle Rathaus)
721 Stadtwerke Lemgo, Bruchweg 24
804 827 Stahldrahtwerk Adolf Hahn & Co. vorm. Lemgoer Drahtindustrie, Lemgo (Lippe)
758 Stapperfenne, Carl, Tischlerm., Rampendal 3
554 Starke, Rud., Mühle, Breitestr. 1
890 Starke, Werner, Müllermstr., Steinmühle
528 Starke, Wilh., Tischlerei, Breitestr. 54
791 Steinbach, Carl, Manuf.-W., Mittelstr. 9
561 Steinecke, Walter, Verlag, Bismarckstr.
818 Steinmeyer, Karl, Tischfabr., Steinweg 23.
885 Steinrück, Gustav, Restaur., Marktplatz 5
666 Stichweh. Rud., Weinhdlg., Mittelstr.
794 Stock, Fritz, Betriebsleiter
319 Stock, Fritz, Installationen
496 Stocksmeier, G., Versich., Siechenstr. 3
453 Stork, Gust., Schnittgrün, Großkult., Lieme
798 Stratemeier, August, Bauer, Luerdissen
628 Strohmeier, Fritz, Kistenfbr., Orpingstr. 73
529 Strohmeier, H., Buchdr., Klußkampstr. 24
998 Stücke, Heinr., Getreide, Orpingstr. 59
378 Sturhahn, Dr., Arzt, Mittelstr. 132.
449 Stute, Friedr., Schlachterei, Breitestr.
802 Süvern, Wilh., Rektor, Waterfohr 19
405 Suttorp, Heinr., Belle-Alliance, Brake.
703 Synagogen-Gemeinde e.V., Paulinenstr. 5
857 Tasche, Ernst, Polstermöbel, BreiteStr. 68
784 Tasche, Fritz, Landwirt, Stiftstr. 46
769 Thams & Garfs, Kaffeelager, Mittelstr. 69.
718 Theopold, Dr. W., Arzt, Mittelstr. 114
495 Theopold, Anna
771 Thermann, Fr., Lichtbildkunst, Leopoldstr.
427 Thermann, W., Konditorei, Breitestr.
785 Thospann, F. B., Drogen, Mittelstr. 58.
801 W. Thospann & Siekmann G. m. b. H., Konserven u. Essigfabrik, Pöstenweg 32
(541) Thulesius, Rechtsanwalt, Mittelstr. 12
717 Tintelnot, Wilh., Kol.-W., Mittelstr.
766 Tracht, Adolf, Bäckermstr., Mittelstr. 28
531 Tracht, Wilh., Bäckerei, Mittelstr. 46
443 Tramsmeier, Aug., Bauer, Lütte 9
831 Vehmeier, Hch., Ziegelei-Ing., Bism.Str. 29
466 Vermessungsamt, Paulinenstr. 25
724 Vertrauensärztl. Dienstst. d. LVA, Schuhstr.
848 Vietmeier, Fritz, Sägewerk, Brake
412 Völker, M., Prozeßagent, Heutor
871 Volksbank Lemgo-Brake eGmbH, Lemgo
576 Volksbank Lemgo-Brake, eGmbH, Brake
702 Volland, Ernst, Musikhaus, Bismarckstr. 18
630 Gebr. Volland, Möbelfabr., Bruchstr. 29.
533 Volland, Herm., Tischlerei, Bismarckstr. 14
663 Voltmer, Erich, Milch, Breitestr. 64
884 Vorher, E., Schloßmühle, Brake
348 Wachtmann, H., Pferdehdlg., Schuhstr. 11
491 Wagener, F. L., Buchdruckerei
492 Wagener, Fritz
987 Wagenersche Buchhandlung, Marktpl. 4
905 Wahrburg, Martha, am Wall 1
474 Waldhof, Schneidermstr., Echternstr. 21.
667 Wattenberg, H., Landwirt, Herforderstr. 132
609 Weber, Karl, Gartenbau, Leopoldstr. 7
751 Weege, Emilie, Zahnt. Labor., BreiteStr. 17
435 Weege, Ernst, Buchhdlg., Mittelstr. 84
325 Weege, Fr., Bauer, Bienberg
889 Weege, Karl, Malergesch., Liemerweg 145
365 Wegener, Dr. Fr., Veter.-Rat, HamelnerStr. 1
618 Wegener, Josef, Bäckerei, Ostertor 3
961 Wehrmacht, Standortvermittlung
307 Wehrmann, F. W., Modewr., Mittelstr. 56.
467 Weißbrodt, Dr. Ernst, Prof., Müdenkamp
926 Wellhausen, Friedr., Sattlerei, Mittelstr. 87
956 Wendiggensen, Wilh., Dampfdrescherei, Entrup.
659 Werner, Lina, Schneidermstr., Kämpferstr. 11
797 Wesermünder Fischhalle, Fr. Kamping
760 Wessel, Dr., Augenarzt, Bismarckstr. 28
547 Westheermann, Amalie, Bruchweg 23b
988 Westphale, J., Tierarzt. Mittelstr. 80.
408 Wiebesiek, Fr., Viehhdlg., Schuhstr. 58.
343 Wiemann, Hch., Landwirt, Wiembeck.
906 Wiemers, R., Kaufhaus, Mittelstr. 103
989 Wiese, Jos., Kaufhaus, NeuesTor 28
Sammel-Nr. 935 Gebr. Wilmsmeier, Möbel-Fabriken, Küchenmöbelfabrik Werk I und Verwaltung, Detmolder Weg 9 / Küchentischfabrik Werk II, Lemgo-Laubke
937 Dieselben, Werksküche, -Steinstoß
800 Dieselben, Fabrikant Ernst Wilmsmeier, Detmolder Weg 11
800 Dieselben, Fabrikant Fritz Wilmsmeier, Paulinenstraße 11
742 Winters Handelsschule, Paulinenstr. 20
812 Wippermann, F. W., Kornbranntwein- und Wacholder-Brennerei, Essigsprit- und Senffabrik, Kramerstraße 3—11
604 Wippermann, Paul, Kfm., Leuchte 29
728 Wippermann, Wilhelm, Kfm., Mittelstr. 112
503 Witte, Stud.-Rätin, HerforderStr. 30
686 Wrenger, Rudolf, Kaufmann, Lagerstr.
824 Ziegner, Otto, Vertr., Auf dem Müdenkamp 13a

Lend (Salzburg)

17 Bahnhof
12 Bogdanowicz, Dr. Frz., Arzt
5 Bürgermeisteramt
13 Enzi, Leonh., Gasth. Zur Post
8 Forstamt
6 Gendarmerie
7 Hauptschule u. Ortsgruppe der NSDAP.
14 Heinrich, Franz, Bauunternehmung
11 Hnat, Valentin, Kol.-W.
2 24 Salzburger Aluminium-Gesellschaft mit beschränkter Haftung, Lend in Salzburg, T Aluminium Lend
16 Straßenmeisterei
15 Tevini's Gasthaus
10 Wagenbichler, Joh., Fleischer

Lendorf (Kärnten)

1 Kapeller, Karl, Ziegelwerk

Lengefeld (Erzgebirge) [Sachsen]

181 **Adler jr., Alb., Schürzenfbr., Lippersdorf**
43 **A.-G. Sächs. Werke, Dienststelle Pockau.**
236 Dies., Betriebsst. Lippersdorf
45 Amtsgericht.
92 **Andrä, Max, Lichtspiele, Gartenstr.**
85 **Arbeitsamt Olbernhau, Nebenstelle Pockau**
270 Gebr. Bach, Holzstoff- u. Kistenfbr., Pockau
84 Bach, Kurt, Kfm.
239 Bahnhofswirtschaft Pockau-Lengefeld
17 Baldauf, August, Direktor a. D., Rauenstein
233 **Bauer, Robert, Holzwarenvertrieb**
104 Benndorf, Friedr., Pfarrer, Kirchgasse
223 **Berufsschule Lengefeld**
162 Beyer, Karl, Fleischermstr., Freib.Str. 213
251 **Blumenau, Hans, Apotheker.**
249 Börner, A. G., Bäckereiger., Pockau 25
14 Börner, Alwin, Fleisch., Reifland 31
75 Börner, Gerhard, Elektr. Anl., Pockau
107 Börner, Max, Fleischerei, Pockau
120 **Börner, Walter, Elektr. Anl., Pockau**
140 **Böttchers Söhne, Holzwarenf., Marterbüschel**
144 **Braun, Richard, Pappenfabrik, Pockau 31**
60 Claas, Max, Tabakwr.
241 Clausnitzer, Ottwin, Pockau
131 **Dähnert, Franz, Vertr., Wünschendorf**
130 Dähnert, Linus, Spielwrfabr., Wünschendorf.
242 Dahlmann, Dr., Zahnarzt
208 Dahte, M., Biergroßhdlg.
79 Diener, Fritz, Holzvertretung
39 Drechsler, Paul, Strickhandschuhfbr., Pockau
(12) Epping, Arzt
103 **Erholungsheim, Chemnitzer, Lippersdorf.**
230 Feuerwehr
197 Feuerwehr, Freiw., Pockau-Flöhatal, Schützenhöhe 22
222 Ficker, Paul, Schlosserei
164 Flade, Max, Fleischerei, Pockau.
54 Flath, Fritz, Spedition
148 **Flöhatal-Zeitung**
148 **Förster, Willy, Buchdruckerei.**
179 Forstwartei Forchheim
56 Forstwartei Kalkwerk-Lengefeld
243 Forstwartei Reifland
29 **Frenzel & Beyer, Spedition, Pockau.**
110 **Friedel, Oskar, Gasthaus, Lippersdorf**
244 Fritzsche, Kurt, Sattler, Markt 7
173 Fritzsche, Martin, Gaststätte, Reifland
12 Fröhlich, Dr. med.
69 Gasthaus Anker, Forchheim
176 Gasthaus Kalkwerk, Herb. Barth
204 Gasthaus Stirlbergschänke
221 Gasthaus Turnhalle, Hans Bach, Pockau
157 Gasthaus Wartburg, Reifland, Bahnhof
269 Gasthof Blaue Taube, Pockau-Görsdorf
225 Gasthof Grüne Linde, Forchheim
27 **Gasthof Lippersdorf, Max Graupner & Reuter**
141 Gasthof Pockau (Flöhatal) E. Börner
202 Gasthof Rauenstein, A. Mothes
81 Gasthof Reifland, Erich Hofmann
189 Gasthof Stadt Karlsbad, Forchheim
206 Gasthof Weißes Roß, Wernsdorf
90 Gasthof Wünschendorf, Jos. Findeisen
182 Gaststätte Emil Schröter, Pockau
229 Gebr. Kaden u. Straube, Holzwrfbr., Forchheim
102 Geißler, Guido, Bautischlerei, Markt
97 Geißler, Walter, Autovermietung
186 Gelbrich, Rob., Ziegeleibes.. Marterbüschel.
178 Gemeindeverwaltung Forchheim
33 Gemeindeverwaltung Lippersdorf
41 Gemeindeverwaltung Pockau, Rathaus
28 Gemeindeverwaltung Reifland
67 Gemeindeverwaltung Wernsdorf
132 Gemeindeverwaltung Wünschendorf
80 Gemeinschaft in Christo Jesu e.V., Pockau
196 Gendarmerieamt
89 Dasselbe, Forchheim
66 Dasselbe, Pockau
136 Göpfert, M., Arzt, Forchheim.
76 Grabis, Ernst, Gartenbau
49 Günther, Johannes, Bauer
15 71 Günther & Richter Papier- und Holzstoff-Fabriken Wernsdorf (Kreis Marienberg, Sachsen) T Güntherrichter Wernsdorfer Papierfabrik
278 Hammermühle Neunzehnhain
151 Hänel, Willy, Maschinen, Pockau
192 Härtwig, Paul, Autorep., Wolkenst.Str. 4
105 Hauk, Gerh., Kohlen, Lippersdorf
24 Heerklotz, Gottfr., Kol.-W., Forchheim
118 Hengst, Rud., Vertr., Braunsdorf
16 v. Herder, Gottfried, Schloß Rauenstein.
38 A. v. Herdersche Pulverfabrik, Forchheim
119 Herrmann, Ww. Guido, Leder, Forchheim 9
180 Hickel, Max, Versich., Pockau.
200 v. Holtzendorff, Hans, Graf, Wünschendorf
6 Hotel Erbgericht, W. Richter
158 **Hotel Marterbüschel, Bhf. Pockau-Lengefeld**
26 Hotel Post, R. Flemmig
166 Hübler, Max, Kfm., Görsdorf 18B
25 Hübler, Rich., Baumeister, Pockau
240 Hunger, Fritz, Schokolade, Wernsdorf
21 Hunger, L., Dampfsägewerk u. Kistenfabrik, Pockau (Flöhatal, Sachs.)
137 Hunger, Paul, Kistenfabr., Wünschendorf.
116 Hunger, Walter, Ortsrichter
209 Illing & Hübler, Metallwaren
62 Kaden, H., Stanzwerk, Pockau
147 Kaffee Mauersberger u. Konditorei, Pockau
150 **Kalkwerk Lengefeld.**
212 Keller, Dr. Paul, Zahnarzt, Pockau, Hptstr.
250 Kirchbach, K., Drogerie, Freib.Str. 108
167 Kirchenbeh., ev.-luth. Pfarramt Forchheim
104 Dies., Pfarramt Lengefeld
121 Klemm, Gerhard, Drogen, Pockau.
227 Kluge, Erich, Prokurist
217 Köhler, Carl, Rittergut Wernsdorf
125 Körner, Paul, Bäckermstr., Reifland 33b
30 Kopper, Paul, Baumeister
235 Kretzschmar, Arthur, Kfm.
70 Lämmel, Fritz, Konfektion, Forchheim.
168 Lange, Richard, Eisenwaren.
82 Langkavel, Hermann, Elektr. Installation
8 Lengef. Metallwrfbr. Kretzschmar & Bach
201 Löchel, Paul, Kfm., Pockau
199 Lößer, Joh., Bäckerei, Wünschendorf
187 Lorenz, Herm., Holzwr.-Fbr., Marterbüschel
146 Luckner, Carl, Privatkaufmann, Markt 97
13 Luckner, Carl, Eisenwarenhdlg., Markt 97
149 **Mätzold, Paul, Bedachung, Pockau**
111 Martin, Friedrich, Bauer, Görsdorf
246 Martin, G., Sattler, H.Wessel-Str. 73
147 Mauersberger, Willy, Konditorei
224 Metzenmacher, Helene, Wolkenst.Str. 226
183 Meyer, Ottomar, Klempnerei, Pockau.
77 Morgenstern, Albin, Fleischerei, Wernsdorf.
55 Mühlberg, Alfr., Gemüse, Chemnitzerstr.
7 Mühlenwerke Görsdorf, Pockau
91 Müller, Gerhard, Arzt, Pockau
123 **Müller, Joh., Malermstr.**
161 Müller, Karl, Wünschendorf
163 Müller, Max, Kohlen, H.Wessel-Str. 57
68 Münzner, O., Gaststr., Wünschendorfstr. 22
93 Neuber, Albert, Holzhdlg.
31 **Gebr. Neuber, Manufakturwaren**
216 Neuber, Karl, Weberei
2 Neuber & Co., Bankgeschäft
73 Neubert, Rudolf, Fahrräder, Pockau
195 Neumann & Rübner. Rauchwr.-Zur., Pockau.
218 NSDAP., Ortsgruppenleiter
49 Dies., Kreisbauernf., Kr. Marienberg
231 Dies., SA.-Sturm 23/244
238 Dies., Deutsche Arbeitsfront, Markt 14
37 Ortskrankenkasse, Zahlstelle Lengefeld
64 Ortskrankenkasse, Zahlstelle Forchheim
160 **Otto, Georg, Klempnerei**
230 Otto, Walther, Pappenfabrik
106 Palmer, Ruth, Chemnitzer Str. 11d
18 Papierfbr. Grünhainichen, GmbH, Rauenstein
155 Pfeiffer, Max, Dentist
127 Reichel, Johannes, Goldwaren
11 Reichel, Otto, Inhaber Rudolf Fischer, Lederwarenfabrik
101 **Reichsbahn, Bahnhof Pockau-Lengefeld**
19 Dieselbe, Güterabfertigung Pockau
53 Dieselbe, Güterabfertigung Reifland
94 Dieselbe, Haltest. Rauenstein-Lengefeld
115 Reichsfinanzverwaltung, Zollamt, Markt
280 **Reichspost, Postamt Lengefeld**
286 **Dieselbe, Postamt Pockau**
269 Dies., Poststt. Blaue Taube
283 Dies., Poststt. Forchheim
268 Dies., Poststt. Görsdorf
274 Dies., Poststt. Kalkwerk
271 Dies., Poststt. Lippersdorf
273 Dies., Poststt. Marterbüschel-Siedl.
276 Dies., Poststt. Obervorwerk
272 Dies., Poststt. Rauenstein
288 Dies., Poststt. Reifland 1
289 Dies., Poststt. Reifland 2
277 Dies., Poststt. Vorwerk
270 Dies., Poststt. Waldfrieden
275 Dies., Poststt. Wernsdorf
284 Dies., Poststt. Wünschendorf
78 Reiß, A., Professor, Pockau.
129 Reupert, Gerhard, Manufakturwaren.
248 Richter, Herm., Kohlen, Wolkenst.Str. 4
(225) **Richter, Max, Bauer, Forchheim**
247 Richter, Otto, Wattebällchfbr., Markt
135 Richter, Paul, Hammerwerk, Görsdorf
74 Richter & Uhlig, Tischlerei, H.-Wessel-Str. 112
165 Rittergut Oberforchheim
138 **Rittergut Wünschendorf, Landwirt A. Müller**
217 Rittergutsverwaltung Wernsdorf
194 **Rochlitzer, Albin, Fleischerei**
71 Roll, Herb., Kfm., Wernsdorf
211 Rothe, Adolf, Textilwr., Pockau
3 Rothe, Kurt, R.-A. [N],
35 **Sachse Nf., I. F., Kol.-W.**
191 Sättler, Kurt, Bauer, Wünschendorf
50 Schilbach, Alfr., Biertvertr., A.-Hitler-Str. 13D
113 **Schlesinger, Hans, Klempnerei, Pockau**
228 Schmeller, Alfred, Autovermietung, Pockau
88 Schönherr, Karl, Kfm., Ad.Hitler-Str. 13
205 Schönherr, Karl, Fuhrgeschäft
122 Schönherr, Max, Kohlen, Germaniastr. 127
226 Schröter, H., Kol.-W., Wünschendorf
184 Schröter, Max, Fleischerei, Pockau.
215 Schubert, Bruno, Küchengeräte
203 Schubert, Emil, Fleischerei, Lippersdorf
114 Gebr. Schubert, Sägewerk, Pockau
108 Schubert, Johannes, Fleischerei
96 Schubert, Kurt, Kraftwagenführer, 126B
61 Schubert, Oskar, Metallwaren, Reifland, Bhf.
5 Schubert, Willy, Friseur
100 Schule Lengefeld
83 Schulen Pockau
174 Schule im Ortsteil Görsdorf
245 Schwede, Anton, Betriebsleiter
210 Seeland, Albert, Abt. Ergeha, Kirchg. 22
109 Seifert, Heinrich, Wurstfabr.
51 Seifert, Louis, Holzwrfbr., am Bhf. Reifland
112 Seifert, Max, Kolonialwaren
98 Seifert, Reinhard, Autovermiet., Wernsdorf
190 Spar-, Kred.- u. Bezugsv., eGmuH, H.-Wessel-Straße
185 Derselbe, Niederlage am Bahnhof Reifland
188 Derselbe, Niederlage Marterbüschel
124 Spiegelhauer, Gerhard, Holzhdlg., Pockau
23 Stadtverwaltung Lengefeld (Erzgeb.)
193 Stenker, Alfred, Bäckerei
198 Straube, Kurt, Kürschnermeister
128 **Träupmann, Rud., Damm-Mühle, Wünschendorf**
65 Trautzsch, Gotthard, Gartenbau.
126 Uhlig, Walter, Handschuhfabrik
44 Uhlmann, Dr., Tierarzt.
247 Ullmann, Herb., Archit., Wernsdorf
139 Ullmann, Max, Sattlerei. Pockau.
47 Verbrauchergen. f. Lengef. u. Umg., eGmbH
22 Verbrauchergenossenschaft Pockau e. G. m. b. H., Pockau-Flöhatal
34 Vereinigte Deutsche Hartpapierwerke.
117 Bruno Wagner & Söhne, Metall- u. Blechwarenfabrik, Wünschendorf (Erzgeb.)
153 **Wagner, Clemens, Sägewerk, Pockau.**
234 **Wagner, Ernst, Gartenbaubetrieb, Pockau**
142 Wagner, Frieda, Fahrräder, Pockau
10 Geschwister Wagner. Kartoffeln. Pockau.
63 Wagner, Rudolf, Fleischwaren, Pockau
133 Walther, Max Joh., Weberei
154 Wasserwerksamt, Saidenbachtalsperre
1 Dasselbe, Talsperre Neunzehnhain
9 **Weber, A. L., Metallwarenfabrik**
220 Weber, M. G., Elektrohdlg.
145 Weber, Robert Essigfabr., Wünschendorf.
134 Weißbach, Paul, Fahrräder, Pockau
171 Wichmann, F., Kolonialwaren
20 Wittig, Carl, Bekleidungshaus
57 Wittig, Carl, Fuhrgeschäft
99 Wittig, Curt, Konditorei u. Kaffee
170 Wittig, Fritz, Rittergut Niederforchheim
40 Wittig, Hans, Ing., ChemnitzerStr. 11
143 Wittig, Karl, Autofuhrgesch., Pockau
42 Wittig, Oscar, Fabrikant, Villa
32 Wittig & Schwabe, Metallwarenfabrik
156 Wolf, Oswald, Kol.-W.
36 **Zacharias, Frdr., Julius, Manufakturwaren**
59 Zänker, Max, Fleischwaren
214 Zimmermann, J., Fleischerm., Wünschendorf
46 Zimmermann, Rich., Schneidergesch., Pockau.

Lengenfeld b. Krems (Niederdonau)

2 Preiss, Leopoldine
1 **Johann Prinz** Gasthof, Langenloiser Str. 15
3 Schweitzer, Georg, Gutsverwaltung
4 Unterlechner, Dr. Ludw., Arzt, GföhlerStr. 13

Lengenfeld (Oberbay.)

13 **Dietmair, Xaver, Baugeschäft**
18 **Eberl, Josef, Reparatur-Werkstätte**
17 **Forstwart Hagenheim**
14 **Hindelang, Alfr., Sennerei, Steingaden**
12 **Lech-Elektrizitätswerke AG**
2 **NS-Volkswohlfahrt, Ortsgr. Pürgen**
6 **Pfarramt Stoffen, Kath.**
4 **Polz, Xaver, Gastwirt, Pürgen**
15 **Reitmeir, Jos., Fuhrw., Pürgen**
19 Ringler, Ludwig, Pitzling
16 **Schlampp, Fritz, Möbeltransport, Pürgen**
1 Schöner, Alois, Bauer, Gut Memming

Lengenfeld unt. Stein (Eichsfeld) [Prov. Sa.]

07 **Bach, Heinrich, Dr. med.**
17 **Bürgermeister Müller**
10 **Bürgermeister Gg. Koch, Großbartloff**
36 **Bürgermeisteramt Faulungen**
(35) Bürgermeisteramt Hildebrandshausen
57 Gebr. Busse, Baugeschäft
31 Dette, Georg, Hauptstr.
34 **Fiedler, Felix, Gastwirtsch., Großbartloff, Hauptstr. 24**
16 Forstbehörden, Oberförster, Bez. Bischofstein
33 Dieselben, Rev.-Först. Faulungen
43 Dieselben, Rev.-Först. Großbartloff
37 **Gendarmerieamt Faulungen**
26 Graune, Josef, Apotheke, Hinter den Höfen
41 Gries, Albert, Dipl.-Ing.
38 **Gutsverwaltung Kloster Zella.**

46 **Hagemann, Gottfried, Dentist, Haus 75**
25 **Hagemann, Konrad, Gastw., Hauptstr.**
13 **Hartmann, Otto, Zigarrenfbr., Großbartloff**
54 Heise, Bruno, Zigarren, Großbartloff
53 Hildebrand, Paul, Klempnerei
44 **Höppner, Karl, Fuhrgeschäft, Hauptstr. 66**
39 **John, Franz, Bahnspediteur, Kohlen.**
08 **Kaufhold & Oberthür, Hildebrandshausen**
32 **Koch, Anton, Schneiderm., Großbartloff**
09 **Krankenhaus, Kathol.**
22 **Lorenz, Jakob, Fleischerei**
35 **M**ontag, Ferd., Därme, Hildebrandshausen
14 Montag, Th., Wollwrfbr., Hildebrandshausen
24 Müller, Nicol., Gastw., Faulungen, Unterdorf 49
29 **Pfarramt, Kathol., Großbartloff**
42 Pfarramt, Katholisches, **Lengenfeld u. St.**
21 **R**autz, Wilhelm, Hotel z. Bahnhof
15 **Reichsbahn, Güterabfertigung Lengenfeld**
19 **Reichsbahn-Haltepunkt Effelder**
20 Reichspost
28 **Richardt, Marcellus, Maurermstr., Großbartloff, Hauptstr. 94**
30 **Riese, Martin, Bez.-Monteur, Haus Nr. 18**
62 Ripke, Dr. W., Erzieh.-Schule, Bischofstein
23 **Senge, Karl, Kolonialwr. u. Gastw.**
40 Friedr. u. Ferd. **T**öpfer, Strickerei, Hildebrandshausen

Lengenfeld (Vogtl.) [Sachsen]

437 **A**lbert, Erhard, Bauer, Röthenbach
328 Ammon, Albert, Dir., Weststr. 3
107 **Amtsgericht.**
345 **Apotheke, Rich. Häffner, Badergasse 3.**
420 Arbeitsamt Auerbach, Nebenst., Poststr.
209 **Badstübner, F. Bruno, Gardinenfabrik, Lengenfeld, Moltkestr. 1**
155 Badstübner Erben, P., Fleischerei, Plohn 26
433 Bahnhofs-Gaststätte, Willy Weise, Bahnhof
385 Barth, Max, Irfersgrün 97c
479 Barth, Oswald, Klempnerei, Lindenstr. 9
238 Bauer, Albin, Tiefbaugesch., Weststr. 51
324/325 **C. E. Baumgärtel & Sohn G. m. b. H., Gardinenweberei, Druckerei u. Veredelungsanst.**
294 Baumgärtel, Frau Fritz, Zwickauerstr. 6.
265 Baumgärtel, Martha, Reichenb. Str.
271 **Baumwollspinnerei Lengenfeld A.-G.**
336 **Bechler, Albert, Kfm., Auerbacherstr. 8**
475 **Bechler, Fritz, Wollabfälle, Schulstr.**
102 Bechler & Co., Wäschefbr., Hauptstr. 22
364 Beier, Oskar, Wolle, Schützenstr. 3
444 Beyer, Erich, Weingroßhdlg., Auerb. Str. 27
422 **Billhardt, Helmut, Gartenbau, Gartenstr. 15**
106 **Billhardt, Wilh., Gartenbau, Viehmarkt 3.**
219 Bister, Willy, Kolorist, Gartenstr.
320 **Böhme, Alfred, Dentist, Hauptstr. 29.**
330 Böhme, Otto, Kfm., Hauptstr. 49
276 **Börner, Ernst, Kfm., Kirchplatz**
381 Börner, Max, Kol.-W., Hindenburgstr. 21
128 **Brasche, Hans, Maler, Reichenbacherstr. 10.**
376 Brosch, Kurt, Maßschneiderei, Hauptmarkt 3
487 Buchner, Heinr., Kfm., Zwickauer Str. 5
391 **C**ommerzbank, Zweigstelle
170 Cruschwitz, Paul, Fleischerei, Hauptstr. 10
114 **D**ick, Rob., Postfacharb., Schulstr. 81
362 Dietel, Albin, Baugesch., Waldkirchen
308 **R. Dietrich & Co., Wollwäscherei u. Karbonisieranstalt, Zwickauer Str. 5**
239 **Dietrich, Wilh., Kfm., Hauptstr. 15**
359 Dittes, A. Aug., Eisenhdlg., Viehmarkt 1.
281 Dittes Otto, Auerbacher Str. 5
421 **Döhler, Albert, Wagenbau, Auerbacher Str. 5**
266 **Döhler, Edwin, Eier, Röthenbach 59 m**
389 Döhler, Ernst, Molkerei, Poststr. 8
142 Döhler, Rich., Tuchfbr., Hammerweg 1
486 Dörfel, Frida, Hebamme, Stangengrün
121 **Dörfelt, Dr., Arzt, Zwickauerstr. 13**
377 **Dörfelt, Clemens, mechan. Weberei, Bleicherei, Appreturanstalt, Waldkirchen (Vogtl.)**
216 Dressel, Karl, Gardinenfbr., Engelg. 4
395 **Dressel, Paul, Hosenträgerfbr., Grün 407h**
346 Dressel, Paul, Landw., -Grün, Rittergutsweg 1
217 **E**bert, F., Schuhwr., Hindenburgstr. 12
145 Ebert, Ww., Rich., Spedition
275 **Ebert & Weichsel, Bürstenfbr., Stangengrün.**
384 Edeka e. G. m. b. H., Göltzschtal
263 Eder, Alex., Gardinen, TreuenscheStr. 2
319 Egerland, Otto, Prok., Treuenschestr. 5
277 Ehler, Kurt, Reformhaus, Hauptstr. 31
178 **Eibisch, Paul, Maschinen, Reichenb.-Str. 32a.**
341 Enders, O., Fleischwr., Tischendorfstr. 9
372 Feustel, Erich, Kfm., Bismarckstr. 12
323/373/140 **Feustel, Oscar, Wollimport u. Wollhandlung, Hauptstr. 55. T Wollfeustel P Leipzig 2391 Flizluchfabrik Gebrüder Lenk, Waldkirchner Weg 4. P Leipzig 38565**
459 **Försterei, Staatl., Eich**
183 **Fürst, Ludwig, Pelzwarenfbr., Hauptmarkt 8**
407 **G**asthaus Bahnschlöss l, Hindenburgstr. 18
471 **Gasthaus Brauerei, Plohn, Max Schott**
200 Gasthaus zum Hammer, Reichenbacher Str. 35
386 **Gasthaus Heinrichsruh, Röthenbach**
446 Gasthaus Paradies, Grün, Polenzstr. 83
223 **Gasthaus Stadtkeller, Bes. Riedel.**
228 **Gasthof Brauerei Waldkirchen.**
229 **Gasthof Goldnes Herz, Schönbrunn.**
247 **Gasthof Grünes Tal, Ewald Zahn, Irfersgrün**
118 Gasthof Pechtelsgrün, Ww. L., Körner
221 Gasthof Röthenbach, Bruno Wappler
397 Gasthof Stangengrün, Martin Döhler.
243 **Gasthof Waldkirchen, Otto Döhler**
445 **Gasthof Waldschlößchen, Eich**
198 Gasthof Weißensand, Ewald Grimm
203 **Gasthof Wettiner Hof, A. Werner, Grün**
396 **Gastwirtschaft Adler, Heinrich Bühl**
192 **Gastwirtschaft Nordbahn, Zwickauerstr. 21**
130 **Gastwirtschaft Oberländer, Hauptstr. 63**
148 Gastwirtschaft Polenzschlößchen, Rud. Bauer
439 Gastwirtschaft zur Post, Poststr. 14
113 **Gastwirtschaft Schönbrunn, Rich. Geßner**
159 **Gastwirtschaft Schützenhaus, Schützenstr. 19**
298 **Gastwirtschaft Schweizerhaus, Waldkirchen**
357 **Gas, Wasser- u. Elektr.-W., Städt.**
234 **Gemeindeverwaltung Abhorn**
245 **Gemeindeverwaltung Irfersgrün**
232 **Gemeindeverwaltung Pechtelsgrün**
205 **Gemeindeverwaltung Plohn**
(273) Gemeindeverwaltung Röthenbach
233 **Gemeindeverwaltung Schönbrunn**
430 **Gemeindeverwaltung Stangengrün**
169 **Gemeindeverwaltung Waldkirchen**
291 **Gemeindeverwaltung Wolfspfütz**
305 **Gerber, Friedrich Paul, Hauptstr. 73**
104 Geßner, Herm., Hammermühle
269 Gewerkschaft Vereinigung, Pechtelsgrün
304 Dies., Abt. Aufbereitung, Am Plohnbach
474 **Geyer, H., Lohnfuhrgesch., Tischendorfstr. 6**
358 **Gläßer, Ferd., Gardinenfabr., Auerbacherstr**
288 **Glöckner, R., Tapisseriefbr., Hindenburgstr. 48**
206 Götze, Max, Möbelfbr., Irfersgrün 102
144 **Gräf, Paul, Viehhdlg., Irfersgrün 24**
292 **Gräßler, Kurt, Vertreter.**
442 **Grimm, Hugo, Bauer, Röthenbach 22**
453 Grimms Bäckerei u. Gastw., Röthenbach
367 Grüner, Paul, Bauer, Schönbrunn 38
131 Gruschwitz, Arno, Fuhrgesch., Waldkirchen 2
472 Gruschwitz, Martin, Bäckerei, Bismarckstr. 17
167 **Günthel, A., Gemüsehdlg., Zwickauer Str. 2**
224 **Günthel, Ernst, Wollhdlg., Waldkirchnerw. 1**
172 **Max Günther & Co., Bildhauerei**
227 **Hallmeier, Alb., Gardinenfabr., Marienstr. 7**
218 **Hanselmann, Otto, Gärtnerei, Weststr. 18.**
337 Hantschmann, Herm., ZwickauerStr. 2
327 **Hartenstein, Leop. Osc., Ausrüst., Grünerw. 8**
175 Derselbe, Weberei, Reichenb.Str. 34
312 Hartisch, Christian, Spedition, Am Bahnhof
270 Heckel, Max, Landwirt, Reichenbachstr. 31
110 Hegewald, Oskar, Glaserei, Hindenburgstr. 31
403 **Heidemann, Dr., H., Zahnarzt, Poststr. 16**
464 **Herrmann, Otto, Bäckerei, Hauptstr. 53**
404 **Herrmann, Viktor, Lederwaren**
423 Hiemer, Franz, Holzschneid., Hindenb.Str. 31
179 **Hochmuth, Franz, Kohlen, Feldgasse 2**
231 **Hofmann, Alfred, Wolle, Zwick.Str. 19**
184 **Hofmann, Oskar, Garne, Moltkestr. 5**
272 Honegger, Osk., Kfm., Auerb.Str. 6
109 **Hotel Deutsches Haus, Hauptstr. 4**
315 **Hotel zum Löwen, O. Gasch, Hauptmarkt 2**
342 **Hotel Sächsischer Hof, Hauptstr. 16.**
318 **Huber & Co., Maschinenfabrik, Abhorn**
(164) **Hufenhäuser, O., Sattlermstr., Hauptmarkt 6**
187 **Ickelsheimer, Carl G., Eisenwr., Markt 1**
196 **Jacob, Max, Mietautos, Hauptstr. 7**
225 **Jensen, Bertha, Kastanienstr. 2**
432 **Jugendherberge, Städt., Walkm.Weg 8**
191 **Gebrüder Kästly. Weberei.**
409 **Kästly, Paul, Gartenstr. 14**
135 **Kanneglleßer, Dr. I., Zahnarzt, Hauptstr. 49**
296 **Keilig, Ernst, Schlosserei, Hauptstr. 6**
316 Kermiser, W., Kohlen, Poststr. 37
117 **Kirchenbeh.: Pfarramt, ev., Lengenfeld**
240 Dieselbe, Pfarramt, ev., Plohn
235 Dieselbe, Pfarramt Stangengrün, Nr. 38
125 Dieselbe, Pfarramt, ev., Waldkirchen, Nr. 26
482 **Kirsch, Ewald, Ofengesch., Viehmarkt 14**
122 **Klopfer, G., Handelsmühle**
120 **Geschw. Klug, Tuche, Auerb.Str. 24**
431 **Knüpfer, Otto, Dachdecker, Blücherstr. 2**
408 **Kölbel, Oskar, Klempnerei, Gartenstr. 9**
132 Kolbe, Aug., Archit., Gartenstr. 3
212 **Krankenhaus, Städt., Weststr. 9**
139 Krug, Friedr. A., Gardinenfbr., A.Hitler-Str. 11
456 **Lacher, Reinh., Bauer, Schönbrunn 2**
432 **Land- u. Ferienheim, Frohe Jugend**
424 **Landesbank Westsachsen A.-G., Niederl.**
153 **Landwirtschaftliche Zentralgenossenschaft e. G. m. b. H., Dresden, Zweigstelle in Lengenfeld i.V.**
141 **Lang, Otto, Modewaren, Hauptstr. 9**
483 **Laube, Ernst, Kfm., Schillerstr. 1**
438 **Leibiger, Rudolf, Dentist, Hauptstr. 12**
460 **Leistner, Arth., Fbrkt., Waldstr.**
365 **Emil Leistner & Co., Weberei, Schönbrunn**
237 **Leistner, Marie, Manuf.-W., Auerb.Str. 3**
466 **Leistner, W., Fleischermstr., Grün, Polenzstr.**
314 **Lenck, C. F., Garnspinnerei**
317 **Lengenfelder Filzfabrik Feustel & Co.**
307 **Lenk, C. Gottlieb, Vertretungen, Wolle, Garne, Tuche, Roßhaarstoffe**
347 Gebr. Lenk, GmbH, Wollwäscherei, Neuhütte
190 **Lenk, Hedwig, Bismarckstr. 2**
189 **Lenk, Marie, Bismarckstr. 26**
374 **Lenk, Willy, Bäckerei**
193 **Liebhold, Carl, Färberei**
417 Lienemann, Gustav, Moltkestr. 9
220 **Lochmann, Ed., Tuchfbr., Hauptmarkt 5**
321 Lochmann, Rob., Wollagent, ZwickauerStr. 33
226 **Löschner, Kurt, Molkereiprod., Hauptstr. 8**
267 **Lorenz, Arno, Lichtspiele, Tischendorfstr. 8**
230 **Mädler, Rudolf, Schuhwr., Hauptstr. 61**
274 **Mauersberger, H., Autorepar., Polenzstr. 20g**
467 **Mauersberger, P., Fleischwr., Reichenb.Str. 34**
116 **Meisel, Fr., Maschinenfbr., Auerb.Str. 13**
165 **Melzer, Dr., Erich, Arzt, Poststr. 15**
425 Mende, Ernst, Orthopädie, Gartenstr. 1
361 **Merkel, Konditorei u. Café Central**
476 Minner, Willy, Kfm., Weststr. 7
285 **Mittag, R., photo. Kunstanstalt, Poststr. 15**
427 **Müller, Dr. Hans, Arzt, Hauptstr. 55**
143 **Müller, Otto, Delikatessen, Hauptstr. 6**
488 **Müller, Paul, Buchhdlg., Hauptmarkt 1**
105 **N**agel, Kurt, Kfm., Irfersgrün 104
369 **N**eubert, Oskar, Drogen, Hauptstr. 5
134 **Nordmann & Dreßel, Buchdruck., Tischend.Str.**
306 NSDAP, Ortsgruppe Lengenfeld, Zwick.Str. 14
(169) Dies., Ortsgruppe Waldkirchen
173 **D**ieselbe, NS-Volkswohlfahrt, Zwick.Str. 14
295 Dieselbe, Deutsche Arbeitsfront, Zwick.Str. 14
273 **Opelt, E., Herrenkleiderfbr., Röthenbach 53a**
329 **Ortskrankenkasse, Allgem., Hauptstr. 59.**
133 **Parkwirtschaft i. Frdr.-August-Park**
380 **Paul, Alfred, Fabrikant, Stadtpark 3**
310 **Paul, D. F., Tuchfabr., Grüner Weg 1**
326 **Paul, Georg, Fabrikbes., Stadtpark 7**
101 **Petzold, Albert. Fabrikbes.**
283 **Petzold, Otto, Mineralwasser, Lindenstr. 8**
246 **Petzoldt, Wwe. Aug., Bierhdlg., Hauptstr. 33**
136 **Petzoldt, Christfried, Dr. jur., Walkmühlenweg**
350 **Petzoldt, Christfried, Filztuchfabrik, Wolfspfütz Post Lengenfeld (Vogtl.), Schließfach 61.**
194 **Petzoldt, F. E., Konditorei, Reichenb. Str. 2**
289 Petzoldt, Hans, Ing., Walkmühlenweg 14
162 **Petzoldt, Willy, Fabrikbes., Wolfspfütz.**
368 Pietzsch, Friedr. Ferd., Filztuchfabrik, Grün
287 Pietzsch, Heinz, Polenzstr. 81
242 Pietzsch, Karl, Tischlermstr., Poststr. 17
419 **Queck, Franz, Stahlwr., Viehmarkt 8**
197 **R**ahmig, Fritz, Obst, Hindenburgstr.
379 **Rannacher, W., Ofengesch., Hindenburgstr.16**
166 Rau, H., Zeitschriften, Poststr. 23
166 **Rau, Max, Buchdruckerei, Poststr. 23**
370 Rechner, Dr. H., Ger.-Rat, Kirchplatz 1
137 **Reichsarbeitsdienst, weibl. Jug., Auerb. Str.**
406 **Reichsautobahnen, Anschlußst. Reichenbach**
393 **Reichsbahn, Bahnhof**
331 **Dieselbe, Güterabfertigung**
383 Reinhold, W., Fleischermstr., Hauptstr. 34
257 Reichspost, Postamt
490 Dies., Poststr. Abhorn
452 Dies., Poststr. Irfersgrün
493 Dies., Poststr. Pechtelsgrün
494 Dies., Poststr. Plohn
338 Dies., Poststr. Röthenbach
496 Dies., Poststr. Schönbrunn
497 Dies., Poststr. Stangengrün
455 Dies., Poststr. Waldkirchen
495 Dies., Poststr. Wolfspfütz
204 **Reiher, Emil, Spirituosen, Grün.**
340 Reinhardt, O., H.-Wäsche, Elisabethhütte
322 Reinhold, Gottfr., Kol.-W., Markt 3
129 **Reinhold, Richard, Geflügel, Waldkirchen**
344 **Reinigungswerk Dr. Baumgärtel, GmbH**
401 **Reuß & Geißler, Wäsche, Bismarckstr. 24**
426 **Riedel, Rich., Fuhrw., Reichenb.Str. 22**
152 **Röder, Otto, Gardinenfbr., Reichenb.Str. 11**
351 **Rößler, Christoph, Kol.-W., Hauptstr. 11**
209 Roth, Erich, Moltkestr. 1
195 **Roth, Hans, Fleischerei, Grün, Polenzstr. 52.**
123 Roth, H. Emil, Ing.-Büro, Hindenburgstr. 46
428 **Roth, Kurt, Schlosserei, Polenzstr. 36**
108 Rudert, Dr. K., Tierarzt, Blücherstr. 8
207 Rudert, Max, Modewr., Hindenburgstr.
339 **Sächs. Union Brauerei AG, Niederl., Plohn**
279 **Schaarschmidt, C., Baugesch., Schützenstr.14**
208 Schaller, Kurt, Müllabfuhr, Zwickauer Str. 8
303 **Scharschmidt, M., Garnspinnerei. Eich.**
168 **Schaufuß & Grimm, Weberei, Hauptstr. 73**
434 Schimpfermann, Rich., Bürgermstr., Waldkirchen 91
176 **Schink, Karl, Zahntechn. Labor., Hauptstr. 13**
284 **Schmelzer, Paul, Wäschefbr., Reichenb.Str. 6**
164 **Carl Schmidt & Co, Baumwollweberei**
174 **Schmidt, Rudolf, R.-A. [N], Zwickauerstr.**
305 **Schneider, Alb., Vertreter, Hauptstr. 73**
484 Reinh. Schneider GmbH, Weberei, Hindenb. Straße 31
402 Schürer, Otto, Wäschefbr., Hindenburgstr. 8
388 **Schulze, Moritz Herm., Kfm., Moltkestr. 4**
461 Schwabe, Paul, Gardinenfbr., Hindenburgstr. 36
355 Schweigler, Franz, Konditorei, Hindenb.Str. 10
375 Schwotzer, Bruno, Vertr., Reichenb.Str. 32
160 **Seifert, M., Autovermiet., Stangengrün 112**
302 **Seiferth, Alfr., Zimmerei, Eicher Weg 1b**
470 **Sippel, Kurt, Musikdir., Reichenb.Str. 36**
481 **Soeldner, Bernh., Gardinenfbr., Hauptstr. 13**
387 **Spar-Kredit- u. Bez.-Verein Stangengrün eG muH**
333 **Sparkasse, Lengenfeld (Vogtland), Hauptmarkt 5**
333 **Stadtverwaltung, Hauptstr. 1**
112 **Stark, Bernh., Install., Ad.Hitlerstr. 9**
473 Steffen, Kurt, Stickerei, Röthenbach 42
336 **Stickerei-Industrie Lengenfeld, Auerb.Str. 8**
313 **S**töhr, Max, Putzwollfbr., Wolfspfütz
390 **S**töpel, Rud., Friseur, Tischendorfstr. 3
214 Straßen-Bezirk, AuerbacherStr. 30
280 **Struthoff, W., Autorepar., Zwickauer Str. 8**
201 Stuttgarter Gardinenfbr. GmbH, Grün
301 Teichmann, Otto, Bäck.-Einricht., Weststr. 4
268 Tennisklub, Klubhaus, ReichenbacherStr. 6
177 **Thierschmidt, Alfred. Auto-Rep.-Werkst.**
154 **Thomas, Chr. Hch., Filztuchf., Walkmühlenweg.**
248 Gottl. F. Thomas & Sohn GmbH, Filztuchfabr.
244 **Thomas, Max, Fuhrgesch., Lindenstr. 25**
412 **Thomas, O. H., Filztuchfbr., Reichenb.Str. 19**
462 Thomas, Walter, Radio, Hauptmarkt 3
489 Tittel, Curt, Steppdeckenfbr., ZwickauerStr. 12
382 Trögel, Ernst, Fleischermstr., Stangengrün
286 **Trögel, Fritz, Fleischermstr., Hüttnerstr. 19**
418 Truppel, Paul, H.-Bekleidung, Hauptmarkt 4
360 Truppel, W., Süßwr., Tischendorfstr. 6
414 Turn- u. Sportverein 1842, Augustusstr. 16
478 **U**hlitzsch, J. P., Wäschefbr., Auerb.Str. 3
210 **V**altin, Enno, Weststr. 15
353 **Vogtländische Filztuchfabrik Weihmüller &Holz**
309 Vogtländische Karbonisieranst., Grün 14
489 **Vogtl. Steppdeckenfabrik und Wollreißerei Curt Tittel, Zwickauer Str. 12**
356 Volksdeutsche Mittelstelle, Kirchpl. 5
180 **V**orländer, Erwin, Bauer
186 **Wander, Dr. Karl, Arzt, Hauptstr. 7**
429 Wappler, W., Musikalien, Hauptstr. 25
387 **Weichsel, Alfred, Bauer, Stangengrün 21**
457 Weidemüller, K. O., Gardinenfbr., H.Wessel-Straße
202 **Weidenmüller, M. Otto., Inh. Emil Wolf, Gardinenfabrik, Viehmarkt 2**
262 Weidenmüller, M., Filztuchfbr., Reichenb. Str.
181 **W**eigel, Kurt, Papierwr., Hindenburgstr. 46
278 Derselbe, Wohnung, Hauptstr. 59
469 **W**eihmüller, Gertrud, Wettinstr. 1
215 **W**eißbach, Anton, Nähmasch., Hauptstr. 41
413 **W**eiß, Georg, Spinnstoffbr., Plohn 1c
236 **W**endler, Karl, Fuhrgesch., Ad.Hitler-Str. 30
332 **W**entzel, Ernst, Bleiche, Eicherweg
146 **Werner, Fr., elektr. Anl., Reichenb.Str. 3**
161 Werner, Otto, Kfm., Irfersgrün
387 **W**ille, Siegfr., Rektor, Stangengrün
448 Windisch, Franz, Kohlen
293 **W**olf, Bruno, Weberei, Wolfspfütz 7d
371 **W**olf, Herm., Bauer, Gartenstr. 20
343 **Wunderlich, Gottfried, Rittergut Plohn.**
468 **Zeiner, Albin, Tischlerei, Marienstr. 3**
126 **Z**euner, Arthur, Blumenhalle, Hauptstr. 2
435 **Zöbisch, Paul, Konfektion, Zwickauerstr. 4**
138 **Z**öphel, Walther, R.-A., Hauptstr. 21
363 **Z**wirnerei Weißbach, Pfarrsteig 54b

Lengerich (Kr. Lingen) [Hann.]

279 **Ahlers, Jos., Pferdehdlr., Gersten**
284 Apotheke Hirsch, Inh. Kohne
291 **Bauer, Ww., Bäuerin, Gersten**
214 **Berlage, Eugen, Kaufmann.**
264 Berlage, Fritz, Bauer
276 Bock, Lehrer, FrerenerStr. 81
216 **Böming, Franz, Bauer, Gersten**
206 Brinker, Joh., Pferdehändler
208 **Brinkmann, Dr., Sanitätsrat**
237 Brümleve, W., Kolonialwaren
303 **Deemann, Carl, Gärtnerei, Frerenerstr. 75**
225 Determann, Karl, Bürgermstr., Langen
304 Determann-Suntrup, Architekt
219 **E**gbers, Josef, Viehhdl., LingenerStr. 15
231 Einspanier, Alb., Baugeschäft
210 **Els, Aug., Handrup**
256 **Erdmann, Hotel**
204 **Evers, Aug., Schuhmachermstr., Handrup**
271 **Feischen, B., Kunstdünger, Handrup**
309 **F**ryjan, Ignatz, Eier-Großhdlg.
267 **G**endarmerieposten Lengerich
224 **Gerdes, H., Gemischtwr., Am Markt**
272 Giese, Bürgermeister, Handrup
226 **Haubrich, W., Kurzwaren.**
252 Heese, Gregor, Bauer
220 Hensen, Hermann, Gersten
202 **Hensen, Joh., Viehhandlung.**
290 **Hilvert, Euphemia, Hebammenschwester**
239 Hoffmann, Ernst, Mühle
301 Hoffschrör, Ant.
307 **Holterhus, L., Schuhwr., Gerstener Str. 109**
268 **K**allage, H., Bauer, Handrup
302 **K**ath. Pfarramt, Gersten
254 **K**ath. Pfarramt, Langen
257 **K**ath. Pfarramt, Lingenerstr.
292 **K**euter, K., Viehhandel, Handrup
233 **K**öbbe, Aug., Gastwirt, Drope 39
227 **K**öbbe, Carl, Maschinen
300 **K**öbbemann, Franz, Sudderwehe
230 **K**oopmann-Essmann, Eisenwaren
251 **K**rankenhaus.
265 Kratz, Peter, Dentist
217 **K**rümpelmann, Klemens, Bäckerei
305 **K**üthe, Fritz, Manuf.-W., Gersten
273 **K**uiter, Anton, Bauer, Handrup
222 **L**andw. Bez.- u. Abs.-Gen., eGmuH
223 **L**andw. Bez.- u. Abs.-Gen., eGmuH, Langen
213 **L**ucas, Dr., Tierarzt
253 **L**ührmann, Otto, Motorfahrzeuge, Kirchstr. 48
212 **L**uster, Franz, Hotel
285 **M**anning, Gertrud, Hebamme
269 **M**issionshaus, Handrup-Lengerich
229 **M**olkereigenossensch. Gersten-Langen, eGmbH
207 **M**olkerei-Genossensch. Lengerich, eGmuH
221 **N**SDAP., Ortsgruppe Lengerich
262 **O**hmann, Herm., Bauer, Langen
308 **P**ape, Gerh., Bürgermeister
228 **P**ruisken, Heinr., Bauer
306 **R**aming-Uhlenberg, Aug., Bauer
281 **R**aming zu Raming, Jos., Bauer
287 **R**eichsarbeitsdienst, Abt. 4/197
241 **R**eichspost, Zweigpostamt
274 **R**eisiger, Anton, Schmiedemstr., Handrup
209 **R**evermann, H., Bahnhofswirt. Gersten.
294 **R**evermann-Lindemann, Joh., Bürgerm., Gerst.
286 **R**ichtering, Hubert, Düngemittel
259 **R**ieke, Th., Manufakturwaren
250 **S**aller, Bernh., Sudderwehe
288 **S**ander, Rektor a. D., Handrup 7
261 **S**asse, Bernhard, Bauer
283 **S**chliemer, Leo, Bauer
278 **S**chlütke, Anton, Bauer, Handrup
282 **S**chnöing, J., Schmiedemstr., Lingener Str. 52
201 **S**cholüke, Aug., Pferdehdlg., Espel.
270 **S**chomaker, Bauer, Handrup
238 **S**lump, Gerh., Eisenwaren
234 **S**ope-Uhlenberg, Bauer, B. Nr. 9
235 **S**parkasse des Kreises Lingen, Zweigstelle.
277 **S**par- und Darlehnskasse Gersten, eGmuH
255 **S**par- und Darlehnskasse Langen, eGmbH
203 **S**under-Plaßmann, Dr. Otto, Arzt
236 **T**homann, Georg, Autofuhrgesch., Gersten-Dr.
263 **U**hlenberg, Carl, Bauer, Langen
260 **V**ölker, Albert, August, Bauer
218 **V**ölker, Heinr., Bauer
232 **W**eßelmann, Heinrich
280 **W**esterbecke, Bauer
298 **W**intermann, J. H., Tabakfbr., Markt 41
205 **W**öste, August, Langen.
258 **W**olters, Bauer

Lengerich (Westf.)

224 **Abt, Hans, Bettwäschefbr., Altstadt 222**
251 **Ahlert-Schilling, Ww., Hohne 30**
425 **Ahlert, Emil, -Eickholt, Bauer, Schollbruch**
498 **Albers, J. F., Apotheke, H.Rickmers-Str. 2**
523 **Albers, Käthe, H.Rickmers-Str. 2**
208 **Altevogt, Friedr., Uhrmacher, H.Wessel-Str.39**
281 **Altevogt, Fritz, Lehrer, Stadtfeldmark 182**
246 **Altevogt, Heinr., Spedit., H.Rickmers-Str. 51**
245 **Ameling, H., Hotel z. Anker, Altstadt 8**
282 **Antrup, Otto, Gasthof, Leeden**
250 **Antrup, H., Ww., H.Göring-Str. 92**
254 **Arbeitsamt Rheine, Nebenstelle, Lengerich, H.Göring-Str. 2**
461 **Aretz, Alexander, Berufsschuldir., Stadt 174**
478 **Auffahrt, H., Viehhändler, Oberberge 73**
369 **Auffahrt, Wilh., Fuhrgesch., Oberberge 38**
415 **Bernh. Backhaus Söhne, KG., Eisenbetonbau**
275 **J. H. Backhaus & Co., Baustoffe, Intrup 98**
477 **Banning, Bern., Manuf.-W., Altstadt.**
261 **Banning, Hanns, Widum 261**
375 **Banning, Max, Kfm., H.Göring-Str. 36**
307 **Banning, W. B., Herdfbr., H.Göring-Str. 41**
204 **O. Baumann & Sohn, Viehhdlg., Deetweg 1**
389 **Beckmann, Ernst, Bauer, Höste 31**
464 **Berkemeyer, Wilh., Exterheide 1**
485 **Berlemann, Heinr., Getreide, Mühle**
315 **Berlemann-Voß, Restaur., Str.d.SA. 29**
461 **Berufsschule d. Kreises Tecklenburg, Adolf-Hitler-Pl. 8**
469 **Beumer, Heinrich, Gastwirt, Settel**
525 **Bischof & Klein**
480 **Blömker, Friedrich, Bäckerei, Settel 42.**
435 **Blom, Herm., Tischlerei, Niederlengerich 102**
508 **Blom, W., Autorepar., Niederlengerich 148**
404 **Blome, Heinr., Viehhdlr., Leeden.**
244 **Bockstette, Heinr., Kohlen, Stadt 160**
530 **Bögel, Wilh., Tierarzt, Niederlengerich 88**
207 **Bövers, A., NS.F.-Leiterin, Niederlengerich 207**
367 **Brandes, Wilhelm, Pfarrer, Hohne**
413 **Brinkmann, Aug., Sattlerei, Hohne 249**

*

327 Brockhoff & Ko, Altstadt 20
476 Brockmann, Aug., Möbelwerkst., Str.d.SA. 7
370 Brockmann, Ludw., Tischler, Bergstr. 243
210 **Brundiek, Friedr., Getreide, Hohne 40**
450 **Brunsmann, A., Wirtschaft, Altstadt 15**
470 Brunsmann, Friedr., Bäcker, Bahnhofstr. 58
385 Brunsmann, Frdr., Tischlermstr., Himmlerstr. 7
248 **Büchsenschütz, Wilh., Vertr., Postweg 268**
489 **Cleff**, Max, Ing., H.Rickmers-Str. 45
304 Cobet, Dr. Friedr., Zahnarzt, A.Rosenberg-Str. 2
358 **Decius, Hugo, Bierverlag, Bergstr. 57**
388 **Dekker, Heinr., Install.**
359 **Derner, Chr., Architekt, Hohne 241**
384 Derner, Hch., Tischlermstr., H.Göring-Str. 58
202 Determann, Adele, Feinkost, Altstadt 35
320 **Determann, Aug., Manuf.-W., Altstadt 38**
330 **Determann Nf., Wilh., Eisenwr., Altstadt 36**
408 **Diekstall, Karl, Bierhandlg., Niederlengerich**
397 **Diersmann, Friedr., Wirt, Altstadt 8**
343 **Diersmann, Hch., Getreide, Aldrup 150**
514 Drees, Wilhelm, Gemüse
354 Driemeyer, Gustav, Archit., Str.d.SA. 51
416 **Dunkel, Ernst, elektr. Anl., Hohne 101**
228 Dunkel, Herm., Spedition, Hohne 258
221 **Dyckerhoff Portland-Zementwerke AG, Werk 1**
302 **Dyckerhoff-Wicking, Kalkwerke GmbH, Werk 2**
350 Dieselben, Werk Höste
201 **Egbert & Lenzing, Kol.-W., Bergstr. 61**
539 Egbert, Gust., Fleischer, Mühlenweg 13
326 **Eickmeyer, Alma, Dentistin, Bahnhofstr. 45**
220 **Eierverwertungs-Gen. eGmbH., Hohne 70**
215 **Elstrodt, Herm., Klempnerei, Hohne 138**
392 Eskeldsen, Herm., Klempn., H.RickmersStr. 25
472 Ev. Gem.-Schwesternstation, H.Schemm-Str. 52
351 **Ev. Schwesternstation, Vereinshaus, Hohne**
427 Eversmeyer, Ernst, Bäckerei, Str.d.SA. 5
420 **Eversmeyer, Ww., W., Bäckerei, Hohne 108**
431 Fahrenhorst, Gust., Fuhrgesch., H.-Wesselstr. 23
332 Fahrenhorst jr., Wilh., Gemischtwr., Rin.Str. 86
353 Feuerwehr Leeden
502 Feuerwehr Lengerich
217 **Fiedler, Herm., Bildhauer, Altstadt 276**
429 Finkener, Heinr., Kfm., H.Göring-Str. 6
225 Flathe, Martin, Prok., Str.d.SA. 16
227 **Flüßmeyer, Herm., Landw., Antrup 7**
314 **Focke, Friedr. Jul., Fleischwarenfbr.**
265 Fuß, Fr., Klempnerei, H.Rickmers-Str. 44
387 **Geier** Fahrradwerk, E. Upmeier & Söhne

303 **J. H. Gempt**
gegr. 1856, Drahtseile aller Art
Lengerich i. Westf.

491 Gendarmerieamt, Rahenweg 10
422 **Grimmelsmann, Rud., Kohlen, Sudenfeld.**
277 Grote, Herm., Transporte, H.Göring-Str. 10
306 Grothaus, Friedr., Ad.Hitler-Pl. 9
209 Gude, Heinrich, Bauer, Leeden
317 **Güterabfertigung, am Bahnhof. 2**
448 **Gebr. Haase, Getreide u. Mehl**
335 **Hagmann, Arnold, Gastwirtsch., Hohne 77**
256 **Hanigbrink, Fr., Hebamme, Aldrup 201**
401 **Haßmann, F., Getreide, Kohlen, Hohne 113**
395 Haßmann, Wilh., Autoführ., H.Göring-Str. 48
474 Hausfeld, Rud., Schlachter, H.Göring-Str. 86
445 Heber, H., Klempnerei, Niederlengerich 65
441 **Heckmann, H., Gasthof, Bhfstr. 70**
482 Heinemann, Carl, Dentist, Kirchpl. 4
443 **Hemesath, Fr., Bäckerei, Leeden.**
349 Henschen, Heinr., Kol.-W., Hohne 229
312 **Hense, Wilh., Landwirtsch. Maschinen.**
512 Herlitz, Fritz, Möbel, H.Göring-Str. 27
310 Höcker, W., Archit., Stadtfeldmark 161
417 Hölscher, Heinr., Goldschmied, Göringstr. 29
260 **Hoge, Wilh., Schneiderm., Hohne 243**
433 **Hollenberg, Alb., Bauer, Intrup 6**
226 Hollenberg, Friedr., Fuhrw., Gustloffstr. 5
511 Horstkötter, Theo, Horst-Wessel-Str. 55
308 Hotel Blomeyer, H.Göring-Str. 13
321 **Howe, Fr., Hebamme, N.-Lengerich 10**
457 Howe, Fritz, Transp., Antrup 148
372 **Howe, Heinr., Bauer, Aldrup 34**
365 Hülb, Albert, H.Göring-Str. 40
439 **Hülsmann, Fritz, Bäckerei, Intrup 149**
412 **Hüsemann, H., Elektromstr., Niederlengerich 188**
216 Hullmann, Fr., Bauer, Intrup 5
247 **Hullmann, Heinr., Tischlerei, Settel 32**
411 **Huntmann, Gust., Kohlen, 2**
287 **Jacobs**, Eduard, Bäckermstr., Antrup 144
424 Jaeger, Gerh., Gemischtwr., Rickmersstr. 31
487 Johann to Settel, Friedr., Bauer, Settel 6
230 **Kalkwerke Dyckerhoff-Wicking GmbH, Aldrup 158**
475 Kallmeyer, E., Prok., Goethestr. 8
269 **Karte, Heinr., Bäckerei, Münsterstr. 127**
405 Kath. Pfarramt, Intrup, H.Göring-Str. 43
467 **Kienemann, Fritz, Tischlerei, Am Hptbhf.**
241 **Kiepker. F., Photogr., Bahnhofstr. 100**
383 Kipp, Willy, Viehhdlg., Aldrup 183
428 Klein, Ernst, Wohn., Hoeste 45
452 Klinker, Friedrich, H.Göring-Str. 39
442 Knebelkamp & Trennepohl, Schneiderei Herm.Göring-Str. 24
338 **Knemöller, H. Mühlenbes., Hohne.**
264 Kockwelp, Fr., Makler, H.Göring-Str. 71
283 **Köchling, H., Dachdecker, Hohne 70c**
396 Köchling, Walter, Bedach., H.Göring-Str. 73
266 Köhler, Aug., Polstermöbel, Str.d.SA. 3
436 Kohlhaus, Wilh., Bäckerei, H.Göring-Str. 88
311 **Kohnhorst, Arnold, Niederlengerich 4**
458 Kohnhorst, Bauer, Schollbruch
400 Kolkmeier, Friedr., Bauer, Exterheide 4
379 **Kortkamp, Gust., Wirt, Hohne 137.**
353 **Kortlüke, Wilh., Müller, Stift Leeden 10.**
311 Kreisjägermstr. f. Tecklenburg, Rickmersstr. 43
344 **Kröner, August, Bauer, Wechte 63**
224 Krumme, Hermine, Stickerei, Str.d.SA. 12
381 **Lagemann**, Fr., Schmiede, H.Rickmers-Str. 29
339 **Lagemann, H., Eisenwr., Hohne 175**
402 Landwirtsch.-Schule u. Wirtschaftsberat.
234 Leesmann, Aug., Händler, Stadtfeldm. 268
488 Leggemann, Em., Gasthaus, Lengerich Westf. 2
309 **Lengericher Handelsdruckerei, Hermann-Göring-Straße 49**
200 Lengericher Spar- u. Darlehnskassenverein, GmuH, H.-Göring-Str. 3
543 Liede, E., Hebamme, H.-Schemm-Str. 58
423 Lietzmann, Rud., Metzgerei, Altstadt 10
356 **Lochte, Dr., Rittergut Haus Vortlage**
337 Löwenberg, A., Fetthüllenfbr., Rickmersstr. 3
374 Löwer, Wilh., Baugesch., Str.d.SA. 41
406 Lutterbei, Friedr., Kol.-W., H.Rickmers-Str. 46
460 Lutterbey, Dr. H., Tierarzt, Niederlengerich 11
440 Marahrens, Ed., Bäckerei, H.-Göring-Str. 22
473 Maug, Frau Fr., Restaur., H.-Rickmers-Str. 39
507 Meyer, Alfred, O.-Lehrer, H.-Göring-Str. 47
284 Meyer, Gust., Bauer, Schollbruch 13
455 Meyer, Wilh., Fleischwr., Bahnhofstr. 189
453 **Meyer, Wilh., Fuhrgeschäft, Bahnhofstr. 98**
521 **Minning, W., Bücherrev., Intrup 228**
361 Mittelschule, Hans-Schemm-Str. 61
418 Möllenkamp, Ernst, Schmiede, Rickmersstr. 20
336 Möller, Wilh., Bäckerei, H.-Rickmers-Str. 10
398 Molkerei-Gen. GmbH, Intrup 230
462 Mühge, Herm., Eisenwr., H.-Rickmers-Str. 30
285 Münzel, Luise, Kol.-W., H.-Göring-Str. 126
438 **Nebinger, W. F., Porzellan**
529 Neuhaus, Frdr., Bäck., H.-Wessel-Str. 126
378 Niedersächs. Kraftwerke, AG, Wache
434 Niemeier, Fr., Fuhrw., H.-Rickmers-Str. 41
444 Nietiet, Heinr., Polsterm., H.-Göring-Str. 10
219 NSDAP., Ortsgruppe, Ad.-Hitler-Platz 11
345 Dies., Kreisamt f. Volksgesundheit, Tecklenburg, Steinfurt, Ad.-Hitler-Pl 11
268 Dies., DAF., H.-Göring-Str. 35
494 Dies., NSV.-Kindergarten, Str.d.SA. 2
281 **Dies., NSKK-Motorst. 12/M 66, Stadtf. 182**
509 Nüssmeyer, Friedr., Bierverlag, Hohne 121
483 Oberhellmann, A., Buchhdlg., Göringstr. 20
360 Oberhellmann, Fr., Schlosser, Osnabr.Str. 1
347 Olyschläger, Dr. Ewald, Chirurg, Göringstr. 44
325 **Oppermann, Hans, Holz, Baustoffe, Eisen**

Sammel-Nr. 545 **Hans Oppermann senior**
Holzbearbeitungswerk, Holzhaus-, Hallen- und Barackenbau, Lengerich 1. Westfalen

364 Ortskrankenkasse, Allgem., H.Göring-Str. 94
486 Otte, Aug., Kfm., H.-Göring-Str. 66
318 **Pabst**, Friedr., Lebensm., H.-Himmler-Str. 10
366 Peters, Ernst, Kolonialwr., Hohne 320
357 Peters, Lina, Hebamme, Hohne 58
362 **Pflüger, W., Autotransp., Stadtfeldmark 223**
531 Pieper, Arnold, Fuhrw., BrünnerStr. 41
394 **Plegge, Ernst, Wagenbau, Osnabr. Str. 34**
373 **Plegge, Heinr., Schmiede, Intrup 23**
502 Polizeiverwaltung
255 Prigge, Fritz, Kol.-W., Rahenweg 20
295 **Provinzial-Heilanstalt, Lengerich.**
468 **Rahe**, Heinr., Sattlermstr., H.-Rickmers-Str.
541 Joh. F. Rahe, GmbH, Baumat., Intrup
235 Rehder, K., Elektrot.-Inst., H.-Göring-Str. 34
294 RAD, weibl., Lager 12/90, Diersmannshof
333 Reichsbahnhof Lengerich
259 **Reichspost, Postamt**
471 **Ricke, Gust., Wirt, Bahnhofstr. 189**
237 **Rieke, Wilh., Wirt, Leeden**
316 **Rietbrock, Alb., Landmasch., Schollbruch 23**
324 Rietbrock, H., Seifenfabr., H.Rickmers-Str. 18
252 **Rietbrock, Luise, Neuestr. 73**
430 Rodat, Friedr., Autorep., Rickmersstr. 21
270 Rogge, Heinr., Bauer, Settel 14
322 Ronsdorf, W., Pharmazeut. Fbr., Hohne 1
274 Rübesam, Joh., Pfarrer, H.-Himmler-Str. 15
313 **Saatkamp**, Fritz, Dekorationen, Bahnhofstr. 69
382 **Saatkamp, Wilhelm, Bäckermstr., Hohne 111.**
363 Schallenberg, Else, Herde, Öfen, Hohne 357
390 Schallenberg, E., Bäcker, Niederlengerich 135
240 **Gottfr. Schallenberg & Co, Kolonialwr.**
267 **Schallenberg, G., Autoverkehr, Niederleng. 145**
352 Schallenberg, Gust., Konrektor, Schemmstr. 53
231 Scheidemann, Hans, Flurplatten, Schlageterstraße 22
238 Fr. Schirp & Co, Spedition
229 **Schlamann, Ernst, Schollbruch 1**
517 Schlick, Gust., Prok., H.-Göring-Str. 117
(530) **Schmedt auf der Günne, Dr. Otto, Tierarzt, Nierderlengerich 88**
451 Schmiemann, Heinr., Gastwirt, Hoeste
515 Schröer, Heinr., Wasch
232 Schuckert, Friedr., Schreibwr., Ad.-Hitler-Pl. 2
407 Schünemann, H., Schneider, V.-Lutze-Str. 22
211 Schürmann, Wilh., H.Rickmers-Str. 49
497 **Schulte, Pastor, Leeden**
233 **Schulte-Beyring, H., Arzt, Niederlengerich 1**
447 **Schulte-Herkendorf, R., Bauer, Leeden 1**
437 **Schulte-Westermann, A., Bäckerei, Hohne 96**
214 **Schwabe, H., Gärtnerei, Niederlengerich 115**
456 Schweermann, Herm., Gastw., Leeden
393 Schwinn, Wilh., Dentist, Schulstr. 206
377 Siebens, A., Konservendosen, H.Göring-Str. 117
253 **Sommer, Heinr., Tischlerei, Hohne 22**
205 **Stadtsparkasse**
502 **Stadtverwaltung**
490 Dies., Gaswerk, Städt., Intrup 67
502 Dies., Feuerwehr u. Kriminalpolizei
492 **Dies., Krankenhaus Bethanien, Stadt 198**
243 **Dies., Peters, Krim.-O.-Assist., Aldrup 204**
341 Dies., Popp, Poliz. Hptwachtmstr., Friedhofstraße 241
242 Dies., Steinriede, Aug., Bürgermstr., Str.d. SA 1
249 **Stalljohann, Fr., Gärtnerei, Kirchhofstr. 287**
328 Steinmann, Dr. H., Arzt, H.-Göring-Str. 72
380 Heinr. Stille & Co, Farben- u. Glashdlg.
368 **Stork, Aug., Rohprodukten, Osnabr.Str. 86**
466 **Stramann, H., Holzhdlg., Natrup-Hagen Nr. 4**
421 Strunz, Eugen, Schlacht., H.-Göring-Str. 9
441 **Stumpe, Severin, Landmesser, Hohne**
286 Suhre, Wilh., Fahrräder, Str.d. SA 6
426 **Sundermann Nf., H., Altstadt 43**
273 Sundermann, Hch., Metzgerei, Hohne 332
305 Sundermann, W., Schulrat, H.-Himmler-Str. 13
298 Surkamp, Fritz, Konditorei, Göringstr. 104
376 Surkamp, Wilh., Malermstr., Intrup 162
326 **Surkamp, Dr. W., Zahnarzt**
323 **Tackenberg, Fritz, Kol.-W., Aldrup 266**
526 Tecklenburger Landbote
334 Teutob. Wald-Eisenbahn, Bhf. u. Güterabf.
459 Dies., Bhf. und Güterabf. Lengerich-Hohne
454 Dies., Betriebswerkstatt Lengerich-Hohne
493 Tiencken, A., Drogen, H.-Göring-Str. 21
331 Tiemann, Rud., Fahrr., H.Wessel-Str. 31
414 **Geschw. Torhost**
481 Trendelkamp, H., Ortsgr.-Ltr., Lengerich-Hohn
355 **Unnewehr, Joseph, Gartenbau, Hohne 206**
290 Upmann, Lisa, Ww., H.-Schemm-Str. 64
387 **Upmeier, Ernst, Fahrradfbr., Stadt 316**
524 Upmeier jr., Ernst
263 **Veerhoff**, W. Pfr., Ev. Gemeinde, Bhfstr. 98
386 **Wagener**, Wilh., Bäckerei, H.-Himmler-Str. 43
236 Wehrmeyer, W., Händler, Niederlengerich 246
403 Wellemeyer, Aug., Kohlen, Niederlengerich 9
525 Westf. Edelpilz-Großkulturen Gebr. Klein, Hans-Schemm-Str. 46
449 Westf. Hof, Erpenbeck-Nietiet, Hitlerpl. 10
516 Westfäl. Tageszeitung
329 **Wichmann, Heinr., Eisenwr.**
391 Geschw. Wieck, Manuf.-W., Hohne 181.
463 **Wiedemann, Ernst, Zigarren, Am Bhf.**
484 Windmöller gt. Potjörn, H., Schankw., Münsterstraße 117
465 Windmöller, Hilb., Getreide, H.-Göring-Str. 4
291 **Windmöller & Hölscher, Maschinenfbr.**
213 Winkler, Otto, Möbelfbr., Göringstr. 75
212 **Wittchen, Dr. Witold, Arzt, Lengerich 2**
371 Witte-Garttmann, H., Zuckerwr., Intrup 11
289 **Wittmann, Otto, Gastw., Hoeste**
506 **Zeller, Heinr., Schornsteinfegerm., Intrup 60**

Lenggries (Bay.)

10 **„Altwirt"**, Gasthof, Marktstr. 13
67 **Apotheke von Otto Mösmang.**
1 Autoverm. Alois Wedam, Am Gries 2
54 **Bammer, Franz, Bäcker, Fleck, Haus 11**
62 Baumann, Wilh., Sägewerk
125 Baumgartner, Franz, Sägewerk Langeneck
130 **Baumgartner, Urban, Dek.-Malerei, Kirchstr. 1**
135 Baumgartner, Walter, Eisenwr., Marktstr. 7
77 Bayernhütte
58 Bayr, Dr. Raim., Tierarzt, Bahnhofstr.
8 Belasini, Hubert, Baugesch., H.-Wessel-Pl. 3
44 Berghof-Hotel und Pension, Bergweg 21
66 **Berninghaus, Billerhof, Lain.**
104 Blum, Franz, Gemischtwr., TölzerStr. 9
15 Boschhof Gesellsch., Gut Hohenburg
55 **Brandhuber, Hans, Kol.-W., Wegscheid Hs. 32**
86 Brauneck-Gedächtnishütte
113 Brenner, Georg, Bäckerei, Wackersb. Str. 7
46 **Brucker, Käthe, Manuf.-W., Herwarthstr. 9**
122 Brücklmeier, Georg, Schloss., Karwendelstr. 8
4 **Crailsheim**, Dr. Gust., Arzt, Flössergasse 11
56 **Deutelmoser**, Erhard, Ministerialdirektor
109 **Eck**, Heinr., Bäckerei, Marktstr. 4
63 Epp, Johann, Gärtnerei
111 **Felix**, Amalie, Frau, Bachmeiergasse
69 Feuermeldestelle u. Freiw. Sanitätskolonne
100 Florianshütte am Brauneck
22 Flußmeisterstelle Lenggries
90 Frisch, Nicod., Fabrikbes., L.-Thoma-Weg
17 **Gasthof Alpenrose, Alois Kammermeier**
6 Gemeinde Lenggries
91 Dies., Bezugsscheinstelle, Bahnhofstr. 13
43 Gemeindekrankenh., Karwendelstr. 28b
5 **Gemeindesparkasse Lenggries**
23 Gendarmerieposten
71 Gilgenreiner, Josef, Landwirt, Lasseln Hs. 144
127 Grasmüller, Barbara, Sägew., Wegscheid Hs. 28
70 Großherz. Luxemb. Hofgärtnerei, Mühlbach Haus 129
39 Großherz. Luxemb. Revierförsterei Hohenburg
38 Großh. Luxemb. Schloßbrauerei u. Domänenkasse, Hohenburg
12 Großh. Luxemb. Schloß-Verw. Hohenburg
106 **Gschwendtner**, Innoz, Obst, Karwendelstr. 1
84 **Hartmann**, Walter, Gen.-Dir., Thomastr. 19
112 Hauschildsche Forstverwalt. Rauchenberg
40 Heiss, Josef, Sägewerk, Gilgenhöfe 26
117 Heiss, Xaver, Holzhdlg., Tölzer Str. 16
7 Holzstoff- u. Papierfbr., GmbH, Fleck
121 Hübsch, Jos., Friseur, Marktstr. 7
129 **Hundegger, Katharina, Hebamme, Jachen.Str. 8**
108 **Jaenicke**, Wolfg., Reg.-Präs., L.Thoma-Weg 23
134 **Kantine Jägerkaserne**
114 Kastenmüller, Simon, Gasth. Schleglhof
116 Kellner, Josef, Lebensm., Karwendelstr. 18
14 Kellner, Nik., Bäckermstr., Arzbach Hs. 54
16 Kindererhol.-Heim St. Georgihaus, Ludwig-Thoma-Weg 9
53 Kinshofer, Hans, Feinkost, TölzerStr. 1
9 **Kinshofer, Josef, Spediteur**
75 Kirschenhofer, B., Malermstr.
29 Knorr, Carl, Direktor, Gaißach-Rain
83 Körner, Wilhelm
19 Kohlhauf, Balthasar, Sägew., Arzbach Hs. 10
57 Kotz, Ludwig, Install., Karwendelstr. 6
64 **Leismüller, Johann, Sägewerk, Leitermühle, Schlegldorf, Nr. 306**
105 Lindner, Hans, Kfm., Schützenstr. 4
107 **März**, Thomas, Holzwr.-Fbr., St.GlonnerStr. 4
48 **Maier, Bonifaz**, Pulverwirt, Obergries Hs. 264
18 Maierhofer, Josef, Gasth., Marktstr. 3
85 Merk, Gg., Floßmstr., Wegscheid, Jachen.Str. 53
33 Meßmer, Blasius, Floßmstr., Hs.-Nr. 7¼.
2 **Mittermair, Kaspar, Sägewerk, Landerermühle**
41 Mulfinger, Dr. Ludw., G., Zahnarzt, n.Kirche
72 Murböck, Josef, Molkerei, Isarstr. 19
59 **Nar, Johann, Bahnhofswirt, Bahnh.Str. 1**
123 NSV-Ortsgruppe Lenggries
94 **Öttl, Georg, Sägewerk, Anger Haus 45**
68 Öttl, Johann, Gastwirt, Anger, Haus 105½
128 **Oswald, Josef, Krämerei, Arzbach**
89 Pfarramt, Kath., Hindenburgpl. 1
132 Picker, Egb., Oberstltn., Brauneckstr. 26
93 **Rasshofer**, Honorat, Café, K.-Pfund-Weg 6
49 **Raßhofer, Ludwig, Kol.-W., R.-Pfund-Weg 8**
11 Reichsbahnbahnhof u. Güterabfertigung
99 **Reichspost, Postamt**
21 Reidenbach, Dr. Fritz, Zahnarzt, Bergweg 20
73 Reiser, Josef, Holzhdlg., Hohenreuth Hs. 156
78 Reiser, Sebastian, Landw., Wegscheid Hs. 240
79 Reiter, Josef, Sägewerk
75 **Rettungsstelle Lenggries**
124 Riederer, Anton, Holz, Schlegldorf, Ertlh. 5
13 Rolf, Hermann, Baugesch., Gaiß.Str. 27
119 Rothenbücher, Berta, Prof. Ww., Mühlbach
76 **v. Saalfeld**, H., Bildhauer, Gilgenhöfe
62 Sägewerk Lenggries, Wilh. Baumann
61 Sägewerk Obergries, Jos. Hofmann
20 Schalch, Karl, Konditorei
80 Schmid, Jos., Gasth. z. Wieserwirt, Isarstr. 15
65 Schnitzler, Ignaz, Spirituosenfbr., Isarstr. 17
50 Schönweitz, Joh., Baugesch., Arzbach
51 Schubert, Carl, Malermstr., Bahnhofstr. 8
52 **Schwarzenberger, P., Baugeschäft**
133 Seibold, Franz, Fremdenh., Geißacher Str. 21
28 Spar- u. Darlehnskassenverein eGmbH.
45 Stadler, Joseph, Sportgesch., Hirschbachw. 19
103 Stock, Friedr., Lebensm., Isarstr. 4
87 Stocker, Gg., Kaffee, Wegscheid
74 Taubenberger, Xaver, Floßmstr., Isarstr. 5
31 Törringsche Forstverwaltung, Grfl. z., Winkel
47 Trischberger, Franz, Lebensm., Marktstr. 9
3 **Ungelert, Alex, Metzgerei, Lindenweg 3**
30 **Villiger Söhne, Zigarrenfabrik**
35 Vögtle, Georg, Schmiedemstr., Arzbach
36 Vogel, Hans, Elektroinstallation, Bahnhofstr. 70
34 **Wagensell, Anna, Ww., Geiersteinstr. 14**
25 Wasensteiner, Jakob, Sägewerk, Hohenwiesen.
82 Wehrmacht, II. Gebirgs-Jägerregiment 98
32 Weindl, Jos., Bäckerei, Joh.-Probst-Str. 15
120 Weiß-Photo, Marktstr. 5
26 Wiest, Dr. F., Sanitätsrat
60 **Willibald, Alois, Floßmeister, Langeneck**
24 Willibald, Georg, Floßmstr.
115 Willibald, Jos., Holzhdlg., Steinbach
37 Willibald jun., Jos., Holz, Schlegldorf Hs. 75
118 Willibald, Nik., Floßmstr., Steinbach Hs. 4
81 Willibald, Xaver, Fuhrgesch., Arzbach
88 Wittmann, Ant., Bäckerei, Tölzer Str. 13
101 Zens, Heinr., Fahrschule, Karwendelstr. 24

Lenkawa (üb. Belchatow) [Wartheland]

4 Ostdeutsche Landbewirtschaftungsges. mbH
2 Revierförsterei

Lennep siehe Remscheid

Lensahn (Ostholstein)

(66) v. Abercron, Ernst, Testorf
13 Amts- u. Gemeindeverwaltung, Lensahn
115 Apotheke, Kurt Deutsch
137 **Bahr, Ernst, Harmsdorf**
85 Bahr, Friedr., Autoverkehr, Moosbruch
63 Bahr, Gustav, Lebensmittel
21 **Banck, J. C., Eisen- u. Kol.-Wr.**
90 Becker, Gustav, Forstmstr.
10 **Bedey, Franz, Malermstr., Beim Kirchhof.**
123 Bedey, Hermann, Tischlerei u. Möbelmagazin
42 Bedey, Rudolf, Malermstr., **Bahnhofstr.**
46 Berger, Jakob, Bauer
14 Block, Julius, Klempner
19 **Bock, Bertha, Hebamme**
19 **Bock, Wilhelm, Schlachtermstr.**
99 Böhlk, Heinr., Kraftfahrzeuge
78 Böttcher, W., Bäckerei, Hindenburgstr.
143 Braasch, C., Schinkenräucherei
3 Braasch, H. U., Kreisschaftsltr.
3 Braasch, Wilhelm, Manufakturwarenhdlg.
56 **Braesch, Hans, Gastw., Damlos.**
8 Brüggemann, Emil, Landwirt, Nienrade
5 Burmeister, Friedr., Haus d. Elektrotechn.
116 **Claasen, Hans, Viehgeschäft.**
40 Clasen, W., Viehhdlr.
53 **Detlef**, Chr., Bauer, Damlos
4 **Eisenbahn-Güterabfertigung Lensahn**
51 Erbgroßherzog v. Oldenburg, Haus Lensahn
104 Försterei Damlos, Förster Freund
105 Försterei Kremperkate, Förster Kahl
20 Försterei Sievershagen, Förster Prüß
65 Franck, Georg, Bürgermeister, Damlos
67 **Gemeinde Kabelhorst**
49 Gendarmerieposten
45 Grimm, Landwirt, Kayhof
28 **Großherzogl. Güteradministration**
16 **Grote, Heinr., Autoreparatur**
22 Grund, Heinr., Installat.
1 **Gutsverwaltung Güldenstein**
37 **Gutsverwaltung Johanneshof**
100 **Hagge, August, Gastw., Grüner Hirsch**
2 **Hamann, Max, Bauer, Prienfeld**
32 Hamann, Paul, Bauer, Schwienkuhl
26 Hamann, Paul, Peter, Landw., Manhagen
73 **Hamer, Albert, Schlachter.**
62 Hamer, Paul, Viehhdlr.
55 Hammerich, Wilh., Schlachterei
33 **Hansen, J., Gartenbau, Manhagenerfelde**
18 **Harloff, Max, Gastwirt, Rüting.**
31 Hengsthaltungsgenossenschaft Lensahnerhof
39 Höft, Karl, Obertruppführer
34 Horn, Eduard, Getreide u. Futterm.
9 Hotel Lensahn, Karl Garleff
134 **Jahn, Jürg., Tischlermstr.**
103 **Johannsen, N., Kaufhaus**
60 **Kadaver-Vernichtungs- u. Verwertungsanst.**
109 **Kähler, Ernst, Fuhrgeschäft.**
74 Köhler, Paul. Bahnhofswirtschaft
6 Kölln, Dr. Willy, Tierarzt
88 Kötsch, E., Gartenbau
35 Kook, Dr., Alfred, Arzt
11 Kosegarten, Hans, Landwirt, Sievershagen
36 Kreishandwerkerschaft d. Kr. Oldenburg
57 Kreisrindviehzuchtverein
89 **Kreissparkasse d. Kreises Oldenburg**
43 Kröger, H., Landw., Manhagenerfelde
95 **Kröger, Hans, Vertreter.**
79 Kühl, Emil, Bauer, Rüting
107 **Kunst, G., Architekturbüro**
52 **Landschoof**, L., Kaufmann, Schwienkuhl.
7 Landwirtschaftl. Handelsgesellsch. mbH
50 Landwirtschaftsschule u. Beratungsst.
61 Löhr, Wilh., Goldwaren.
(24) v. Ludowig, Horst, Landw., Petersdorf
30 **Maas**, Aug., Druckerei, Papierhdlg.
92 Mansfeldt jr., Gustav, Bauer, Schwienkuhl
106 Marggraf, Gustav, Radio, Prienfeldsweg
148 Matzen, Walter, Landw., Koselau
91 Meierei Rüting.
82 Meyer, Dr. Bruno, Arzt
25 Milchzentrale e. G. m. b. H.
12 **NSDAP**, Ortsgruppenleitung
47 Dies., SA-Reiterstandarde 14
148 Dies., NSKK 4/M 14
24 Dies., NS-Frauenschaft
15 Dies., NS-Volkswohlfahrt
87 Dies., NS-Lehrerbund Kreiswaltung
19 Dies., Deutsche Arbeitsfront
113 **Pastorat.**
12 Paustian, E. F., Getreide u. Futterm.
24 Petersdorf, Gutsinspektorat
77 Petersen, Gustav, Kraftfahrzeuge

77 Petersen, Richard, Drogerie
23 Puck, Hans, Kolonial- u. Eisenwaren
71 Radden, P., Landw., Riepsdorf.
120 Reichspost, Postamt
48 Reichsst. f. Getreide, Futterm. u. landw. Erzeugnisse, Reichslagerhalle
75 Renners, Herbert
124 Reise, H , Bäckermstr., Bahnhofstr
93 Roden, Bruno, Autovermietung
125 Roden, Ph., Schlosserei u. Autorep
110 Sager, August, Neu-Lensahn.
70 Sattler, Paul, Schmiedemstr.
112 Schau, Ernst, Bierverl., Neustädt. Chaussee.
86 Schleswig-Holsteinische Bank
64 Schlichting, Franz, Lastfuhrbetr., Damlos
29 Schlichting, Fr., Gastwirtschaft, Damlos
17 Schmidt, Daniel, Hotelbes., Bahnhofshotel
102 Schmiede-Innung d. Kr. Oldenburg
108 Schröder, Max, Landw.
41 Schröder, Rich., Baugeschäft
80 Siems, Gustav, Bauer, Rüting
69 Soltau, Johs., Architekt, Auguststr.
94 Soltau, Johs., Dentist
44 Stamer, H., Baugesch., Kohlen
118 Stellisch, Ludwig, Stellmacherei
38 Stoof, Chr., Kfm.
66 Testorf, Gutsbüro
81 Thams u. Garfs, Niederl. Lensahn
133 Thomsen, Ella, Landwirtin, Schwienkuhl
96 Timm, Adolf, Bauer, Guttau
68 Tornau, Ernst, Kfm., Riepsdorf
30 Wagrisch-Fehrmarnsche Blätter
59 Westermann, Rud., Gastw., Kabelhorst
83 Wittern, E., Bauer, Harmsdorf

Lentschütz (Wartheland)

15 Adler-Apotheke, Adolf-Hitler-Pl. 31
66 Amtsgericht, Mackensenallee 1
41 Amtskommissar der Gemeinde Topola
56 Amtskommissar der Gemeinde Tum
79 Amtskommissar Tkaczew
23 Arbeitsamt Litzmannstadt, Mackensenallee 9
152 Bauernsiedlung Kalisch GmbH, Topola
92 Baum, Kurt, Baugesch., D.Eckart-Str. 18
59 Baumgarten, Ant., Kommiss., Bismarckstr. 5
99 Behm, Joh., Sparkassendir., Bismarckstr. 5
146 Börstinger, H., Baugesch., H.Wessel-Str. 32
63 Borucki, B., Horst-Wessel-Str. 30
141 Brendel, Paul, Ing., Adolf-Hitler-Pl. 32
83 Brüggemann, Al., Buchdr., D.-Eckart-Str. 18
2 Bürgermeister, Adolf-Hitler-Platz
14 Kurt Butzke, Baugeschäft GmbH, Topola
12 Caspari, Sophie, Kol.-W., Ad.Hitler-Str. 25
90 Czajerek, Alb., Viehkfm., H.Göring-Str. 2
37 Erbach, Jakob, Gastwirt, Gen.Briesen-Str. 2
18 Evang. Pfarramt, General-Briesen-Str. 20
95 Feuerwehr, Kreisführer, Herm.Göring-Str. 2
38 Förster, Dr. Paul, Zahnarzt, Mackens.Allee 3
85 Fremdenhof Stadt Lentschütz, Ad.Hitler-Pl. 32
44 F. Ganter & Co., Motormühle, Mühlenstr. 5
52 Gemeindeamt Lesmierz
1 Gendarmerie-Abt., Adolf-Hitler-Pl. 31
89 Gen.-Treuh. f. Baustofferz., Eckartstr. 32
97 Gillert, Jakob, Bäck., Osork.Vorstadt 19
70 Grundstücksges. für den Reichsgau Wartheland mbH, Nebenst., Lazarettstr. 5
48 Gutsverwaltung Jackow
100 Gutsverwaltung Karschnitze
47 Gutsverwalt. Siedlec d. Bauernsiedl. Kalisch
31 Gutsverwaltung Siedlew, A. von Grünewaldt
64 Hauptsammelst. d. Bez.-Abgabestelle in Litzmannstadt GmbH, Obst, Osorkauer Vorstadt 11
103 Heilmann, H., Kol.-W., Sierpow
67 Henselmann, Bruno, General-Briesen-Str. 43
39 Katasteramt, Mackensenallee 1
80 Klaß, Karl, Schornsteinfegerm., Blaskowitzstr.2
101 König, Karl, Tischl., Mackensenallee 3
72 Kreiskrankenhaus St. Nikolaus
33 Kreissparkasse, Mackensenallee 11
8 Landrat d. Kr. Lentschütz, Kreisverw., Bismarckstr. 31
74 Landwarenhandels-Geschäft, Briesenstr. 6
6 Landw. Gaubuchst. Warthel., Mack.All. 11
21 Landwirtschaftliche Zentralgenossenschaft e. G. m. b. H., Abteilung Litzmannstadt, Filiale Lentschütz, Vormarkt 9
54 Landw. Warenhaus, M. Ufer, Freih.Str. 1
78 Meißner, Hermann, Großhandel mit Mode- u. Textilwaren, General-Briesen-Straße 23
105 Milbrandt, Wald., Kol.-W., Bismarckstr. 24
61 Molkerei-Betr.-Ges., GmbH, Topola
35 Ostd. Landbewirtsch. GmbH, MackensenAllee 3
9 Dieselbe, Betrieb Daszyna
91 Dieselbe, Betrieb Gawrony
(31) Dieselbe, Betrieb Goszczynno
60 Dieselbe, Betrieb Krzepocin
87 Dieselbe, Betrieb Leznica-Wielka
58 Dieselbe, Betrieb Miroszewice
71 Dieselbe, Betrieb Pilichy
94 Dieselbe, Betrieb Tkaczew
46 Ostl.-Apotheke, Ad.Hitler-Pl. 8
7 Otto, Reg.-Vet.-Rat, Ad.Hitler-Pl. 31
88 Otto, Hugo, Limon.-Fbr., F.Dahn-Str. 21
75 K. Preiss & Co., Lebensm., D.Eckart-Str. 17
106 Radloff, Gerh., Tischl., Osork.Vorst. 8
10 Reichsbahn, Bahnhof
3 Reichsfin.-Verw., Fin.-Amt, Mack.Allee 17
26 Reichspost, Postamt
69 Rudert, Dr. A., Arzt, Horst-Wessel-Str. 22
73 Sauer, Rud., Fleischerm., A.-Hitler-Pl. 24
62 Schloesser, Karl, Koryta
43 Schutzpolizei, Ad.Hitler-Pl. 30
107 Schweinitz, Fr., Baugesch., Osork.Vorst. 12
40 SD-Außenstelle Lentschütz, MackensenAllee 5
102 Gebr. Simmt, Gasth., Horst-Wessel-Str. 19
86 Soz.-Vers.-Anst. Kutno, Briesenstr. 23
11 Spar- u. Darlehnskasse eGmbH, Vormarkt 11
32 Staatl. Gesundheitsamt, MackensenAllee 13
65 Staatsdomäne Blonie Ferm
108 Steitzer, Phil., Schloss., D.Eckart-Str. 28
42 Strafgefängnis, Fliegerstr. 12
55 Straßenmeisterei, General-Briesen-Str. 23
13 Taron, Emil, Fleisch., Horst-Wessel-Str. 22
142 Viehverw. Lentschütz eGmbH, A.Hitler-Pl. 31
148 Wagner, Dr. Hans, Arzt, Mackensenallee 15
21 Warenzentr. d. Deutschen Genossenschaften, GmbH, Vormarkt 7
36 Gebr. Wegner, Warenhaus, Blaskow.Str. 1
84 Winde, A. E., Vers. f. Obst, O. Vorst. 11
57 Derselbe, Vorwerk Borki
45 Wrzosek, Reimung, Ölmühle, H.Wessel-Str. 35
51 Zuckerfabr. u. Raffinerie, Lesmierz AG

Lenz (Kr. Saatzig) [Pomm.]

39 Affeld, Else, Hebamme, Kietzig
38 Braun, Ernst, Landwirt, Kietzig
27 Braun, Fr., Gastwirt, Kietzig
28 Evang. Kirche, Gemeinde Lenz u. Parlin
30 Dies., Gemeinde Kietzig
41 Dies., Gemeinde Mulkenthin
37 Falkenberg, Dr., Arzt, Kietzig
16 Garbrecht, Herm., Gastwirt, Parlin
35 Gendarmerie-Posten Mulkenthin
32 Gornott, Walter, Bauer, Kietzig
19 Grunewald, Ernst, Bürgermeister, Lenz
06 Jürgens, Albt., Bauer, Ludwigsfrei
11 Kamrath, Landwirt, Gut Kietzig
34 Kinderheim d. Kr. Saatzig in Mulkenthin
45 Kuball, Franz, Bauunternehmung
21 Lienau, Herm., Züchter, Augustenhof
29 Lüpke, Bürgermeister, Altdamerow
47 Maertins, Max, Bauabschnitt Aschbach i. Ludwigsfrei
17 Mann, Walter, Bauer, Kietzig
49 Milke, Hermann, K. G., Straßenbau
12 Müller, Erich, Landwirt, Altdamerow
44 Oppermann, Walter, Landwirt
07 Pieper, Ulrich, Landwirt, Lenz D
24 Rediske, Hans, Getreide, Altdamerow
43 Reichsautobahnen, Baubüro Lenz
46 Dies., Deckenlos 2, Altdamerow
09 Schmitt, Wilh., Bauer, Lenz-Ilsenhof
25 Schrader, Ludw., Landw., Storkow
26 Schumann, Fritz, Landw., Parlin B
33 Schwill, Georg, Gastwirt, Mulkenthin
42 Streblow, Reinhold, Bauer, Ausbau
08 Timm, Ernst, Bauer, Lenz-Timmshöhe
15 Viebranz, Otto, Gastwirt, Altdamerow
36 Wehde, Wilhelm, Bürgermeister, Parlin
23 Wellnitz, Fritz, Gastwirt, Dorfstr.
02 Witte, Rittergut, Lenz B
18 Wohlfeil, Arthur, Mühlenbes.
22 Ziegelmann, Hellmuth, Bauer, Kietzig

Lenzen (Elbe) [Mark Brandenburg]

104 Adler-Apotheke, Seetorstr. 4
106 Amtsgericht.
32 Asmus, H., Bankvorst., Hilgermannstr. 5
110 Baersch, G., Gartenbau, Hamb. Torstr. 33
(3) Bartelt, Hans, Fischereibes., Hauptwache
38 Behrens, Luise, Hebamme, Seestorstr. 27
21 Beireis, Benno, Kol.-W., HamburgerStr. 36
3 Betke, A. W., Kfm., Hauptwache
2 Blank, Emil, Modewr., Hambg.Str. 33
65 Bollmann, O., Fleischermstr., Hambg.Str. 45
69 Bonatz, Johs., Zigarren, HamburgerStr. 58
81 Brandes, Werner, Lichtanl., Seetorstr. 23
26 Brandt, Herm., Gärtnerei, Neustadt 27
13 Brüning, Aug., Viehhdlg., Fr.L.Jahnstr. 39
31 Buhl, Max, Versicherung, Jahnstr. 18
78 Busacker, Rich., Gutsverwalt., Eldenburg
68 Busacker, Rich., Bauer, Seedorf.Str. 12
7 Deutsch, Franz, Eisen, Seetorstr. 35
93 Deutsches Rotes Kreuz, Ludw.Jahn-Str. 44
22 Dobbelog, Friedr., Kohlen, L.Jahnstr. 11
(41) Düpow, Heinr., Fischermstr., L.Jahn-Str. 6
43 Düwerth, F., Sägewerk, BerlinerStr. 42
85 Eichstädt, Paul, Dentist, Hambg.Str. 26
63 v. Eickstedt, Cecilie, Frau, Eldenburg
16 Elbhafen, Städtischer, Fährbetrieb
107 Eldenb. Darlehnskassenverein, Eldenburg
37 Evangel. Pfarramt, Berliner Str. 2
6 Fehrmann, Alfr., Bücherrev., Hambg.Str. 18
71 Förster, Fritz, Bauer, Berliner Str. 71
86 Försterei (Guts-), Eldenburg
124 Försterei (Stadt-), Forsth. Rudow
153 Gasthof z. gold. Stern, F. Scharnweber
54 Gendarmerieposten Eldenburg, Dorfstr. 5
79 Gendarmerie-Einzelposten Mödlich
35 Genossenschaftsbank, e. G. m. b. H., Hamburger Straße 41
73 Gilberg, Wilh., Kom.-Ges., Mühle
39 Gildhoff, W., Maurermstr., Jahnstr. 26
98 Gleinig, E., Schornsteinf., Berliner Str. 58
34 Goepfert, Dr. Wilh., Tierarzt, Jahnstr. 16
51 Grünewald, W., Fleischerei, Hambg.Str. 69
8 Grundmann, Dr. Erich, Arzt, Jahnstr. 19
136 Gutsverwaltung Kietz
121 Haase, Otto, Gastw., a. d. Elbe 4
162 Harms, Bernhard, Kfm., Burgstr. 3
23 Heike, Otto, Landw., Holdseelen
90 Hennemann, Karl, Gastw., Jahnstr. 14
44 Herper, C. L., Manuf.-W.
5 Heynich, Dr. Eduard, Tierarzt, Seetorstr. 24
102 Holle, Oskar, R.-A. [N], Bahnstr. 1
115 Hurtienne, W., Verkehrsver., Hambg.Tor 38
112 Jäger, Bernh., Pelzwr., Hamb.Tor-Str. 30
152 Jäger, Herm., Hüte, HamburgerStr. 34
132 Kellner, Joh., Fuhrgesch., Hamb.Tor-Str. 21
116 Klappenbach, Paul, Konditorei, Seetorstr 34
15 Körber, H., Dachdecker, Hamb.Tor-Str. 12
97 Körber, Otto, Fleischer, HamburgerStr. 61
135 Krümmel, O., Fuhrgesch., Kirchhofstr. 15
109 Lamprecht, Selma, D.-Frisiersalon
154 Lenzolith Leichtbau Plattenfbr.
17 Lewerenz, Ernst KG, Futtermittel
130 Lindow, Ernst, Gartenbau, Hambg.Str. 28
41 Makel, Hans, Modehaus, Am Markt
12 Meier, Hermann, Hotelbes., Am Marktplatz.
95 Menzendorf, Herb., Gastw., Schützenhaus
24 Merten, W., Abdeckereibes., Hamb.Tor-Str. 44
76 Mertens, Fritz, Bauer, Ziegelhof
60 Mertens, Wilh., Buchbind., Hamb.Str. 43
80 Mewes, C. H., Pferdehdlg., Hamb.Tor-Str. 39
62 Meyer, A. R., Kol.-W., BerlinerStr. 3
103 Mödlicher Spar- u. Darlehnskasse, Mödlich
119 Möhring, Willy, Schmiede, Seetorstr. 8
105 Molkerei Lenzen, Jahnstr. 22
52 Mosolf, Wilh., Bahnhofswirt
111 Müller, Ernst, Fahrräder, Jahnstr. 2a
48 Münster, Ernst, Hotel, Hamb.Tor-Sr. 11
(67) NSDAP., Ortsgruppe
(114) Dieselbe, SA-Sturm 1/39
(11) Dieselbe, NS.-Kraftfahrkorps
(33) Dieselbe, DAF.
1 Dieselbe, NSV.
150 Oelker, Willi, Kaufmann, Berl.Str. 28
25 Pajunk, O., Bäckerei, L.Jahn-Str. 25
75 Pewestorff, Wilh., Eisenwr., Hamb.Str. 35
67 Piest, Karl, Möbel, HamburgerStr. 65
113 Plätrick, K., Hotel Germania, Hambg.Str. 72
88 Prigge, Karl, Kol.-W., HamburgerStr. 24
134 Reichsarbeitsdienst, Abt.-8/42
10 Reichsbahn, Bahnhof u. Güterabf.
138 Reichsnährstand, Försterei, Hamb.Str. 76
149 Reichspost, Auskunft
125 Renner, P., Architekt, Burg
57 Rochow, Carl, HamburgerStr. 64
33 J. Rochow u. W. Piest, Baugesch., Jahnstr. 32
96 Sauer, Bernh., Café, HamburgerStr. 38
11 Schack, Ferd., Brauereibes., Jahnstr. 32
118 Schadow, Helene, Manuf.-W., Seetorstr. 5
64 Scheer, Rich., Viehhdl., Hamb.Tor-Str. 43
120 Schilcher, Donatus, Neustadt Nr. 2
87 Schipporeit, Rich., Treuh., Hamb.Str. 26
117 Schlede, Rich., Fleischerei, Hamb.Str. 10
93 Schlottmann, Dr. Ulrich, Arzt, Jahnstr. 44
82 Schmalz, Osk., Viehagent., Berl.Str. 62
49 Schönemann, Otto, Klempnerei, Hamb.Str. 55
18 Schulz, Ed., Kol.-W., HamburgerStr. 30
122 Schulz, Otto, Amtsvorsteher, Bochin
28 Schulze, B., Manuf.-W., HamburgerStr. 32
89 Schulze, Hugo, Bauer, Seedorf, Dorfstr. 20
94 Sparkasse, Städt., HamburgerStr. 23
1 Stadtverwaltung, Bürgerm. u. Stadtkasse
124 Dieselbe, Forsthaus
84 Dieselbe, Gaswerk
45 Dieselbe, Hirtenhaus
72 Steinberg, Wilhelm, Viehhändler, Krinitz
70 Steinkopf, Ernestine, Fischerei, Körbis 2
100 Steinkopf, O., Konter-Admiral, Jahnstr. 16
108 Stettin, Franz, Kol.-W., HamburgerStr. 40
59 Stoltze, Wilh., Schuhwr., Hamb.Str. 51
101 Straßenmeisterei 128, KarstädterStr. 5
114 Straube, Ed., Gastwirt, Berlinerstr. 23
91 Thurmann, Friedr., Spedit., Jahnstr. 48
4 Volksbank Lenzen eGmbH, Hamburg.Str. 26
66 Wärnke, Arnold, Vertr., Neustadtstr. 9
50 Wagner, Pianofbr., KarstädterStr. 6
47 v. Wangenheim, Freiherr, Rttgt. Eldenburg
14 Wapler, Otto, Rechtsanwalt, L.Jahn-Str. 7
(14) Wapler, Dr. Gertraud, Ärztin, Jahnstr. 7
56 Wasserbau-Inspektor, am Hafen
30 Wasserbau-Inspektor, Mödlich.
137 Wasserstraßenamt, Seedorf
(61) Wendt, Hans, Bauer, Breetz
(62) Wendt, Otto, Bäckermstr., BerlinerStr. 14
19 Wernecke, Wilh., Viehhdlr., Jahnstr. 41
55 Werner, Wilh., Maschinenbau
123 Weß, Klara, Magnetopathin, Krinitz
74 Wiedow, Alb., Viehhdlr., Hamb.-Tor-Str. 40
58 Wienecke, Amtsvorsteher, Seedorf, Dorfstr. 13
77 Wilke, Ferd., Gastw., Seedorf
99 Wirth, Gg., Buchdruckerei, Hamburg.Str. 29
146 Wittig, E., Gasthaus, Jahnstr. 1

Lenzing (Oberdonau)

2 Gemeindeamt Agerzell
3 Fr. & Julie Thoberger, Kaufhaus, Arnbruck 34
2 Lenzinger Zellwolle- und Papierfabrik Aktiengesellschaft
Lenzing-Agerzell/Oberdonau. T Lenzingwolle
4 Scheven, Heinr., Baustelle Lenzing
5 Verbrauchergenoss. Attnang, Arnbruck 21

Lenzkirch (Schwarzw.) [Baden]

221 Adler, M., Fleischwarenfabrik
290 Apotheke, O. Biesten, Ad.Hitler-Str. 75
257 Armbruster, Rob., Oberjäger, Saig-Hiera 36
310 Bassermann, Marianne
240 Bauer, Emil, Gasth. Schloß Urach, Saig
244 Bensinger, Dr. Rich., R.-A., -Freiburg
328 Berndt, Hans, Kappel, Mundlehof 74
308 Bezirkssparkasse Neustadt, Zahlstelle
210 Boos, Alois, Eisenhdlg.
255 Brugger, Franz, Hierahof-Saig
242 Brugger, Karl, Buchbinderei u. Druckerei
224 Bürgermeisteramt und Gemeindeverwaltung Lenzkirch, Lenzkirch (Schwarzwald)
85 Clemm, Familie, Ad.Hitlerstr. 76
297 Dieckhoff, Dr., Bezirkspräsident a. D.
287 Diel, Dr. J., Regierungsrat a. D.
245 Dietrich, Joh., Bäckerei, Mehlhdlg.
216 Dilger, Rob., Sattlerei
277 Drescher, Ad., Kol.-W., Kappel
230 Drescher, Karl, Gärtnerei u. Samenhdlg.
273 Eisenmann, Schulamtleiter, Kappel
330 Erholungsh. d. Kreuzschwestern
307 Faller, Ww. Emil, Friseur
339 Faller, Theodor, Landwirt, Holzschlag
296 Fritz, Julius, Fabrikant
232 Fürstl. Fürstenb. Forstamt
327 Gasthaus Bären, Robert Fluck
217 Gasthaus Blume, Aug. Heil, Kappe.
263 Gasthaus Grüner Baum, J. Meier, Raitenbach
212 Gasthaus Köpfer, Joh., Grünwald
279 Gasthaus Löffelschmiede, Ed. Helmle
302 Gasthaus Sommerberg, Adolf Ganter
235 Gasthaus Sternen, M. Glatz, Kappel
304 Gemeindeverwaltung Holzschlag
309 Gemeindeverwaltung Kappel
224 Gemeindeverwaltung Lenzkirch
204 Gemeindeverwaltung Raitenbuch
209 Gendarmerie
202 Geng, Wilhelm, Metzgerei
265 Gress, Alfr., Buch- u. Kunsthandlung
231 Gromann Ww. Friedr., Gasth. u. Metzgerei
268 Grotzer, Emma, Ww.
237 Grüner, Pension, Sommerberg
331 Günter, Aug., Liegenschaften, Grabenstr. 20
325 Haury, Herm., Fallerhof, Kappel
305 Haury, Mathilde, Kol.-W., Kappel
333 Hauser, Stefan, Landwirt, Kappel
321 Herr, Fidel, Frau, Obst u. Gemüse
206 Hochfrequenz-Ges., R. Lehr
281 Hohler, Max, Architekt
229 Hotel Adler, Joh. Gißler
253 Hotel Löwen, Albert Schillinger
233 Hotel Vogt, Joh. Lützner
227 Hotel u. Pension z. Hirschen, J. Kraus Ww.
226 Hug, Ernst, Tierarzt
203 Hummel, Alfred, Arzt
324 Jonson, Hyalmar, Diplom-Ing., Reitenbuch
218 Kadus-Werk, Elektr.-Apparate
225 Kaiser, Aug., Bauunternehmer
251 Karst, K. F., Gemüse, Feinkostwr.
276 Keller, Adolf, Zimmergeschäft
301 Keßler, Ernst, Mech. Werkst., Holzschlag
264 Kiefer, Gg., Silberfuchsfarm, Saig
243 Kiefer, Herm., Installateur, Kappel.
274 Kinderheim Ruhbühl
332 Klimsch, Uli, Schriftst., Saig, Hierahof
295 Kohler, C. Albert, Ww.
254 Kranken- u. Erholungsheim in Lenzkirch
232 Kreisjägermeister, Ob.-Forstrat, Zwierlein
(260) Kuhm, Erika, Hebamme, Kappel
320 Kuttruf, Alfred, Kaufmann, Saig
337 Landw., Ein- u. Verk.-Gen., Lenzkirch
256 Lehmann, Fritz, Zigarren, Skistockfbr.
206 / 293 Rudolf Lehr „Hochfrequenz" Bau- und Versuchsanstalt, Bonndorfer Str. 11. T Hochfrequenz Lenzkirch
201 Löffler, Albert, Sägewerk
253 Löwenbrauerei A. G. Freiburg
283 Matt, Leo, Kraftfahrzeuge
278 Mayer, Erwin, Blechnermeister
284 Mender, Friedrich, Automobile
311 Meyer, Ernst, Feinmech. Werkstätte, Saig
214 Mildenberger, R., Dipl.-Ing., Saig
213 Müller, Stephan, Feinmechanik
250 Mutter, Fritz Emil, Sattlerei
335 NS-Volkswohlfahrt
289 Nittinger, Ww. Hugo, Gemischtwr.
338 Olshausen, Susanne, Saig-Mühlingen
249 Pension, Döble, Viktor
260 Pension, Haus Bergfried, Kappel
271 Pension, Haus Seifried, Saig ü. Titisee
241 Pension, Haus Stiebler
(219) Pension, Haus Wollenberg
294 Pension, Seeblick, Elisabeth Lehmann
298 Pension, Waldfrieden
239 Pension, Wischerhof, Saig
208 Pfarramt, Kathol.
261 Pfarramt, Kath., Kappel
234 Reichsbahn, Bahnhof
319 Reichspost, Amtsvorsteher
291 Reu, Fritz, Oberregierungsrat
220 Riesterer Nf., Eug., Gemischtwaren
205 Rogg, Ernst, Brauerei, Unterlenzkirch
252 Rombach, Heinr., Oelegasth. Saig
262 Roters, Josef, Bäckerei
211 Derselbe, Bäckerei, Lochmühle
303 Rotes Kreuz, Deutsches
223 Ruf, Franz, Gem. Warengeschäft
246 Schacherer, Karl, Fußbodenpflegemittel
280 Schmid, August, Schreinerei, Kappel
228 Schmid, Emil, Landwirt
267 Schmid, Wilh., Gemischtwaren
300 Schneider, Johann, Gemischtwaren
215 Schropp, Heinrich, Elektr. Anl.
326 Schulamt, Lenzkirch
275 Spitz, Arthur, Dentist
259 Spitz, Fr. Arthur, Friseur
324 Steinert, Andreas, Neubauernhof, Saig
222 Straub, Emil, Autovermietung, Kappel
318 Strittmatter, E., Bäckerei, Kappel
270 Ströhla, Paul, Radioanlagen
306 Strohm, Berthold, Zigarrenfbr., Zweigbetrieb
282 Traub, Dr. A., Drogerie
207 Tritscheller, Paul Ww.
247 Volksbank Neustadt eGmbH, Filiale
248 Wiest, Karl Leo, Mühle, Bäckerei
239 Wischerhoff, Heinz, Vertreter, Saig
272 Wittmer Adolf, Schmiedemeister
238 Wittner, Rudolf, Fabrik für Feinmechanik
308 Zahlstelle d. Bezirkssparkasse, Neustadt

Leoben (Steiermark)

Leoben, die größte Stadt des steirischen Oberlandes, zählt 37000 Einw., liegt 540 m ü. d. M. Montanistische Hochschule. Alter Stadtturm. Schwimmbad, Stadion, Tennisplätze. Ausgangspunkt in das Gesäuse. Rings umgeben von Bergen und Wäldern. Gute Hotels und Gasthöfe. In der Nähe der weltberühmte Erzberg. Auskünfte erteilt das Verkehrsamt der Stadt Leoben. Fernruf 679

156 Agrar-Bezirksbehörde, Kais.Josef-Park 3
438 Ahorner, J., Lebensmittel- und Fruchtgroßhandlung, Leoben
675 Allg. Bauges. A. Porr AG, Donawitz
630 Allgem. Elem.-Vers.-A.G., Tunnerstr. 3
42 Allg. Ortskrankenkasse, Mühltalerstr. 18
287 Alpine, Dir., Bergw., Massenbergadl. 3
704 Alpine Montan-A-G, Hüttendir., Donawitz
7 Alpine Montan AG. Hermann Göring, Hüttenverw. Donawitz
122 Alpine MontanGes., Österr., Seegraben
187 Dies., Betriebsleitung Münzenberg
32 Amtsgericht, Karl-Gross-G. 11
486 Apotheke Zur Hütte, Donawitz
64 Apotheke, Josefe, Kaiser-Franz-Josef-Str. 7
151 Apotheke „Stadt", Krottend.Str. 6
48 Apotheke „Waasen", KärntnerStr. 10
177 Arbeitsamt, Erzherzog-Johann-Str. 14
530 Arbeitsgem. Bauntern. Lackner & Schnepf, Teimi & Spitzy, Hinterberg 65
180 Aubell, Dr. F., Prof., Peter-Tunner-Str. 7
167 Augustin, Hans, Ing.
600 Autostandpl. b. Bahnhof
423 Autotaxi-Untern.d.Fachgen.d.Pers.u.Lastentransp.-Gew. f. d. polit. Bez. Leoben
707 Autotaxi-Untern. Stachl, Fridolin, Breitendorf 170
257 Bachmann, F., Seilerwr., Jos.Graf-G. 2
634 Baier, Karl, Ing., Dreierschützenstr. 16
583 J. u. M. Bamberger, Gasthof, Donawitz-Thal 175
576 Bandl, Jos., Auto-Dienst, Tunnerstr. 7
87 Bau-Akt.Ges., Negrelli
229 Dies., Baust., Donawitz
706 Dies., Wohnung d. Betriebsltr., Breitendorf

327 Bauer, Rud., Weinhdlg., Donawitz 38
163 **Robert Becker**
Bäckereibetrieb
Siegfried-Mayer-Gasse 16
687 Beinkacke, Cand., Sackfbr., DonawitzerStr. 2
642 Benedikt, Wetti, KärntnerStr. 15
536 Bergschule Leoben, Franz-Josef-Str. 18
374 Berndt, Dr. Edm., Bergrat, Breitendorf 48 A
59 Bernhart, Dr. L., R.-A., Fr.Jos.-Str. 8
92 Bestattungsanstalt, Städt.
176 Bez.-Konsum- u. Spargen. rGmbH, Mußb. Str. 14
473 Bezirksschulrat
293 Bichler, Dr. Aug., R.-A., KärntnerStr. 31
196 Binder, K., Radio, Donawitz, Lorb.Str. 93
410 **Adolf Böß** **Baumeister Bauausführungen**
Bruck (Mur), Baustelle Seegraben
484 Bohl, Dr. G., Inspektor, Roseggerg. 8
343 Brandstätter, J., Autoverm., Tunnerstr. 24
198 Brauner, R., Lebensm., Hitlerpl. 18
377 Brauner, Viktor, Leitendorf 26
130 Brigl, Martha, Langg. 15
275 Brigl & Bergmeister AG., Papierfbr., Niklasdorf
29 Brix, K., Garage, KärntnerStr. 6
610 Brosch, Dr. Jos., Wohnung, Fr.Josef-Str. 14
542 Brosch, Dr. Sepp, R.-A., TimmersdorferG. 4
621 Buberl, H., Kol.-W., Donawitz, Bahnhofstr. 50
292 **Buch- und Kunstdruckerei „Horst", Leoben, Mühlthaler Straße 11**
326 Bugl, H., Bäckerei, DonawitzerStr. 35
118 Bürgermeisteramt Proleb
27 Burggasser, A., Kol.-W., Fr.Josef-Str. 5
49 Busta, Gottfried, Baumeister, Donawitz
649 Derselbe, Wohnung
541 Butzendobler, Jos., Fuhrwesen, Badg. 9
1 Café Grand Hotel, Fr.Josef-Str. 10
157 Café Rosegger, Langgasse 9
282 Café Stangl, Ad.Hitler-Pl. 7
26 **Café „Styria"**
Adolf-Hitler-Platz 22
562 Cerny, Matthias, Fleischerei, Josefstr. 6
581 Christandl, O., Kreisltr., Roseggerstr. 6
655 Christel, Amalie, Hebamme, Donawitz, Bahnhofstr. 64
152 **Creditanstalt-Bankverein**
Filiale Loeben. Direktion. T Credit
153 **Ders., Kassa, Korrespond., Buchhaltung**
626 Czeike, Dr., Zahnarzt, Hitlerpl. 10
230 Damberger, L., Gasthaus, Josef-Lass-G. 20
484 Dampfkesseluntersuchungs- u. Vers.-Ges., a. G Roseggergasse 8
65 Dantine, Dr. W., R.-A., Ad.Hitler-Pl. 11
379 Ders., Wohnung, Josefstr. 7
516 Deimel, A., Fotohdlg., Fr.Josef-Str. 19
474 Delpin, Gerda, Massenbergsiedl., Str. D. 10
67 Delpin, Dr. W., R.-A., Peter-Tunner-Str. 15
301 Dermütz, R., Kol.-W., Leitendorf 9
188 Dermutz, R., Kfm., KärntnerStr. 49
554 Deutsches Rotes Kreuz, Rud.ErlbacherG. 13
113 Deutsche Vereins-Druckerei, Tunnerstr. 3
28 Dex, Franz, Büchsenmacher, Josef-Lass-G. 2
169 Dörfler, Wilh., Ing., Josefpark 19
223 Dösinger, Fr. A., Gasthaus, Judendorf
313 H. & K. Dösinger, Gastw., Vordernb.Str. 15
340 Donau, E., Farbenhdlg., Donawitz
396 Donau, K., Holzmaler, Badg. 11
686 Dorn, K., Gasthof, KärntnerStr. 5
95 Drogerie Glaser, Judendorf-Seegraben
212 Drogerie „Montan", Donawitz
133 **Drogerie Max Woppel Wwe., Erste obersteirische, „Zum schwarzen Hund", Loeben, Adolf-Hitler-Platz 10**
1002 Drogerie Zum Gamserl, Adolf-Hitler-Str. 14
405 Drogerie, Walter Riedl, Hitlerpl. 21 D
631 Drössler, Anni, Sackstr. 3
253 Drößler, H., Baumeister, Knappeng. 10
54 Eggerth, Dr. H., Arzt, Johannstr. 10
459 Ehrentraut, L., Drogerie, Homanng. 7
337 Eichinger, A., Fleischerei, J.Graf-G. 5
308 Eiselsberg, F., Malerm., Tunnerstr. 11
13 Elektrizitätswerk L. Krempl, Straußg. 13
84 Elmer, W., Kaufmann, Mautg. 2
350 Enserer, M., Direktor, Brückenkopf 2
527 Erchen, M., Kol.-W., Judendorf 43
1021 Erlbacher, Peter, Landesprod., Gut Tafelhof, Göß
359 Ernst, Chr. R., Architekt, Hitlerpl. 12
493 Exel, H., Zahnatelier, Jos.Graf-G. 1
312 Fabian, C., Obst, Rob.Mußb.G. 23
427 Fellinger, Dr. K., Tierarzt, K.Josef-Pl. 13
534 Felser, O., Uhren, Langenm.Str. 7
325 **Alois Fiedler Stahlbau**
Konstruktions-Werkstatt, Leoben-Donawitz
334 Filmtheater Donawitz
203 Fleger, H., Friseur, Mussbacherg. 8
648 Ders., Wohn., KärntnerStr. 42
497 Fliß, Friederike, Masken, Fr.Josef-Str. 15
680 Forstamt Leoben d. Reichsforstverw., Waasenpl. 3
1020 Forstner, H., Dr., Göß, Ad.-Hitler-Str. 32
366 Forstner, Dr. H., Zahnarzt, Ad.Hitler-Pl. 6
355 Frewein, Franz, Gasthaus, BruckerStr. 29
458 **Friebes, R., Spez. Geschäft für Bandagen, Josef-Graf-Gasse 3**
138 Fruhmann, K., Kfm., Josef-Lass-G. 1
288 Fürst, Fr., Fotohdlg., Fr.Josef-Str. 25
464 Fuglewicz, Jos., Ing., Massenbergstr. 5
165 Fuhrmann, H., Kol.-W., Tunnertsr. 7
632 Gande, Fr., Kaufhaus, Siegf.Mayer-G. 9
442 Ganglberger, K., Glaserei, Timmersd.G. 5
181 Gaspar, Ernst, Hdls.-Gärtnerei, Donawitz, Ad.Hitler-Str. 9
368 Gasteiger, Agnes, Rechenhof
422 Gasthof Goldener Hirsch, Sauraug. 8
346 Gasthof Letoldis, Schulg. 6
85 Gasthof Schützenhofer, KärntnerStr. 23
89 **Gasthof schwarzer Adler, Karl Ransmayer, Leoben, Adolf-Hitler-Platz 11**
362 Gasthof „Stadt Wien", Ad.Hitler-Pl. 6
345 Gasthof „Wilder Mann", Dominikanerg. 3
646 Geheime Staatspolizei-Außendienststt.
598 Gemeindeamt St. Peter-Freienstein
2 Gend.-Distrikt-Inspektion
135 Gendarmeriestation Leoben, Kaiserfeldg. 9
242 Gendarmeriestation St. Peter-Freienstein
162 Gerold, Fritz, Kaufm., DonawitzerStr. 1
276 „Gewah", Leob. Wirtschaftsgen.mbH, Judendorf
512 Gewerbeinspektorat, Peter-Tunner-Str. 5
34 Glaser, Dr. Viktor, R.-A., Ad.Hitler-Pl. 3
141 Glavnig, August, Kaufm., Donawitz
45 Gmeiner, Lina, Wwe., Erzherzog-Joh.-Str. 6
20 Gösser Bierdepot
14 650 **Gösser Brauerei**
Aktiengesellschaft
Göss – Steiermark
T Brauerei Göss **P** Wien 11546
211 Wohnung des Generaldirektors K. Newekowsky, Leoben, Erzherzog-Joh.-Str. 4
193 Gogg, Dr. Josef Notar, Kais.Fr.Jos.Str. 4
365 Gorischek, Herbert, Autotaxi, Standpl. Bhf.
37 Gosch, Franz, Kaufmann, Langg. 22
520 Graller, Lorenz, Fleischer, Donawitz 36
Grand-Hotel **Leoben**
Kaffee — Restaurant — Großgarage
Bes.: Fam. Baumann
Fernsprecher: **16**
215 H. & E. Grangl, Schuhhaus, Pendlg. 8
35 Graschi, Hans, Fleischhauer, Homanng. 18
335 **Gebrüder Grießler** **Leoben**
Alois-Pendl-Gasse 14
Spedition — Möbeltransport — Kohlenhandel
164 Dieselben, Lagerhaus
441 Grießler, Käthe, Judendorf 18
99 Grill, Dr. Hermann, Arzt, Peter-Tunner-Str. 7
421 Gruber, Josef, Direktor, Moserhofg. 20
488 Gruber, Siegfried, Gasthof, Adolf-Hitler-Pl. 18
273 Gsöll, Herm., Zimmermstr., Mühltalerstr. 3
356 Gudera, Franz, Stadtbaumstr., Kerschb.G. 7
651 Guschlbauer, Jos., Hebamme, Siegfr.Mayer-Gasse 18
81 Haberle, Alois, Kaufmann, Judendorf
616 Haberle, Käthe, Gasthaus, Judendorf 79
79 Haberlik, Fanny, Blumen, Mayerg. 5
105 Habermann, Pius, Tapezierer, Donawitz 19
586 Hackl, Dr. Gust., Arzt, Donawitz-Tal 200
578 Hagenhofer, Hans, Fahrräder, Krottend.Str. 2
216 Haid, Karl, Papierhdlg., Timmersd.G. 14
447 Haindl, Franz, Obst, R.Mußbacher-G. 11
52 Hallamek & Buder, Musikalien, Papier
376 Derselbe, Lassg. 12
264 Hahn, Josef, Lebensmittel, Homanng. 14
255 **Franz Haloschan's Witwe**
Bau- und Möbeltischlerei
Leoben, Gößer Str. 8
140 Hammer, Josef, Gartenbau, Jos.Lass-G. 3
352 Hammer, Paul, Gartenbau, Moserhof
150 Handel, Dr. Hans, Tierarzt, Erzh.Joh.-Str. 4
319 „Hansa" Ges.mbH, Kommissionslg.Donawitz, Bahnh.Str. 14
41 Hanschmann, F., Baustoffe
161 Harler, Olga, Lebensm., KärntnerStr. 2
553 Haspel, Max, Donawitz, Bahnstr. 40
120 Haspel & Benedikt, Modenhaus, KärntnerStr 9
139 Hauttmann, Dr. O., Zahnarzt, K.Josef-Park 12
388 Hayd, Max, I. Wiener Backhaus, Donawitz 20
258 Hein, Maria, Massenbergsiedlung
366 Dr. Paul Hein, Dr. Forstner, Dr. Prett, Zahnärzte, Adolf-Hitler-Platz 6
432 Heiser, Ignatz, Bäckerei, Wenguststr. 35
547 Held, Raimund, Baumstr., Massenberg
46 Helm, Franz, Handelsag., R.-Erlbacher-G. 12
437 Helm, Dr. Hans, Arzt, Jahnstr. 13
74 Heran, Otmar, Kaufmann, Homanng. 6
231 Herzog, Anton, Autofuhrw., Ad.Hitler-Pl. 3
239 Herzog, Franz, Zimmermstr., Bahnstr. 6
292 Herzog, Jos., Buchdruckerei, MühlthalerStr.23
537 Hierzenberger, Josef, Gemischtwr., Donawitz46
44 184 **Hitthaller, Hans, Bau- und Zimmermeister, Leoben, Leitendorfer Str. 1**
372 Hitthaller, Paul, Kaufm., Judendorf
415 Hochegger, Gottfried, Kunstgewerbl. Werkst.
1005 Hohl, Ww. Alex., Kfm., Göß
194 Hohla, Otto, Faßbinderei, DonawitzerStr. 5
518 Hoitsch, Karl, Auto-Rep., MühlbacherStr. 5
220 Hoitsch, Maria, Gemischtwr., Langemarckstr.7
149 Holler, Dr. Herb., Ing., Judendorf, 87 A
236 Homann-Herimberg, Dr. Emil, Minister, Ad.-Hitler-Pl. 19
240 Horina, Dr. med. Karl, Zahnarzt u. Wipla-Laboratorium, Donawitz, VordenbergerStr.150
1023 Hotel „Gößer Bräu", Cilli Hagn, Göß
104 **Hotel Kindler**
Das Haus des Mittelstandes
75 Betten
346 Hotel Letoldis
207 Hotel Mohr, Inh. Josef Steiner
132 Hotel Post, Bes.: Reisenzeins Erben
90 Hotel Südbahnhof, Zeltenschlagerg. 96
607 Hutgeschäft Lorrecki, Siegfried-Maier-G. 5
75 Intern. Unf.- u. Schadensversich.-Ges., Roseggerg. 1
197 Iser, Elise, Hebamme, Rob.-Mußbacher-G. 1
476 Jamnigg, Ww. J., Optik, Kirchpl. 3
568 Jaroljmek, Dr. Aug., Ing., Langemarckstr.11
110 Jeitler, Dr. Ignaz, Arzt, KärntnerStr. 13
460 Derselbe, Wohn., Moserhofg. 20
401 Jellenigg, Dr. Karl, Kinderarzt, F.Jos.-Str. 4
190 **Jellouschegg, Gustav, Weinbrand- und Likörfabrik, Brennerei, Leoben**
190 Jellouschegg, Gust., Likörfbr., TunnerStr. 9
291 Jenisy, Karl, Farbwaren, Langg. 11
363 Jenull, Hans, Küchenhof, Mußb.Str.
1013 Jost, Franz, Kfm., Göß
9 **Jugendhof Tollinghöhe**
des Landesverbandes Südostmark
445 Jurek, Franz, Gasthaus, Jugend. 60 b. Leoben
204 Kadletz, Dr. W., Landrat, Alois-Pendl-G. 14
643 Kahr, Franz, Beamter, Erzh.Johann-Str. 16
77 Kahr, Otto, Besitzer
315 Kaibitsch, Titus, Privat
444 Kalbitsch, Karl, Fleischer, GößerStr. 4
6 **Kalk- und Schotterwerk von Franz Mayr-Meinhof, Leoben (Steiermark)**
88 Kalteis, Franz, Kfm., Donawitz, Neuwerk 68
358 Kampl, Josef, KärntnerStr. 6
50 Kaplan, Josef, Konditorei, K.F.Josef-Str. 23
1004 Karner, Dr. Göß, Adolf-Hitler-Str. 19
225 Kassl, Laurenz, Vertretung, K.Jos.-Park 4
131 Kaufmännische Großeinkaufsgen. reg. Gen. mbH, Leoben
544 Kienreich, Jos. A., Lesezirkel, Jos.Lass-G. 10
283 Kienzle, Anna, Fr.Kerschbaumer-G. 2
467 **Friedr. Kienzle** **Goldschmied u. Graveur,**
Markenuhren, Leoben, Josef-Laß-Gasse 3
457 Kino-Lindner, KärntnerStr. 38
104 Kjölbve, Waldemar, Hotel, S.Mayer-G. 12
219 Klammer, P., Kfm., Judendorf b. Leoben
360 Kleczkowski, Stanislaus, Dipl.-Ing., R.Erlbacher-G. 7
126 Klcss, Dr. Armin, R.-A., Kirchpl. 2
369 Derselbe, Wohn., Leitendorf 5
122 73 **Knappschaftskrankenhaus Seegraben (Verbindung über Alpine Montangesellschaft)**
635 Knebel, Julius, Galanterie, Jos.Lass-G. 4
155 Knierlinger, R., Sped., Leitendorf, Endresg. 5
286 **Franz Knotz** Spezialwerkstätte für Schreib-, Rechen- u. Buchungsmaschinen, **Leoben,** Alois-Pendl-Gasse 1
83 Koch, Albin, Fleischerei, Sauraug. 16, Glacis14
277 Koch, P., Techn. Bedarfsart., Hitlerpl. 27
639 Koch, Rupert, Gasthof, BruckerStr. 42
357 Köppl, Klara, Kol.-W., Judendorf 33
344 Köstenberger, Georg, Fleischer
117 Kohlen-Keller, Holz, Sauraug. 14
260 Kolb, A., Kol.-W., VordernbergerStr. 47
265 Kolitsch, Ernst, Rudolf-Erlbacher-Str. 11
683 Kollenz, Franz, Rupert-Mußbacher-Str. 4
166 Kolmayr, Josef, Gerberei, VordernbergerStr. 4
385 Kolmayr, Josef, Glacisstr. 4
320 Kolonial-Import-Ges., Gaswerkstr. 8
431 Komenda, Hans, mech. Werkst., BruckerSt.48
472 Komertzky, Karl, Säcke, Murg. 6
249 Korksteinfabrik AG., Roseggerg. 10
375 Kortschak, Josef, Feinkost, Straußg. 1
381 Kosmos, Allg. Versich. A-G, R.Erlbacher-G. 10
334 Krainz, Hanns, Donawitz
314 Kral, Ww. Alois, Steinmetz, BruckerStr. 8
404 Krall, Karl, Photo, Ad.-Hitler-Pr. 7
36 Krankenhaus, Allgemeines
429 Krankenh., Allgemeines, Chirurgische Abt.
551 Kreisgericht, Dominikanerg. 13
392 Kreishandwerkerschaft, G.Fischerauer-Pl. 3
12 Krempl, Eduard, Leoben
171 Krempl, Dr. Gustav, Straussg. 13
490 Krempl, Hans, Ing., Siegfried-Mayer-G. 13
290 Krempl, Karl, Hinterberg
171 Krempl's Erben, Ludwig, Straußg. 13
13 Krempl's Erben, Ludwig, Elektrizitätsw., Straußg. 13
540 Krems, Hans, Redakteur, P.Tunner-Str. 26
227 Kren, Richard, Kol.-W., Donawitz
342 Krisch, Emil, Ob.-Rechn.-Rat, Schulg. 1
1008 Kröll, Ludwig, Transp., Göß, Kaltenbr.Str. 26
557 Kropf, Franz, Vertreter, Langg. 16
619 Kuhn, Erwin, SA.-Führer, Jahnstr. 3
295 Kühn, Dr. Reinhold, Steuerberatung, Str.d. Sudetendeutschen 1
452 Kukitsch, Maria, Kol.-W., Donawitz, Thalstraße 165 A
338 Kunschek, M. A., Kol.-W., K.F.Josef-Str. 19
103 Kurz, Johann, Sand, Donawitz 173 B
371 Kuschinsky, Julius, Tischlerei, Seegraben
628 Kutzenberger, Karl, Dipl.-Ing., R.Erlb.G. 15
284 Kutzer, Berthold, Friseur, K.F.Josef-Str. 9
532 **Mathäus Laber** Tischlerei, Brucker Straße
461 **Rupert Lackner** Möbelhaus Tischlerei
Leoben, Glacisgasse 3
462 Laczkovich, Karl, Radio, Donawitz
384 Laczkovich, Kurt, Radio, Waasenplatz 1
279 Lampel, Franz, Möbel, Straußg. 4
272 Ders., Möbelfbr., DonawitzerStr. 16 A
373 **Landesmusikschule, Zweigstelle Leoben, Musikschule für Jugend und Volk**
18 Landgericht, K.Groß-G. 13
30 Landratsamt, Kaiser-Josef-Park 3
341 Dass., Jugendamt-Berufsvormundsch.
146 Dass., Kreiskommunalverband
627 Landstelle Leoben
268 Lang, Leopold, Verwaltung, Am Glacis
318 Lang, Leopold, d. J., Kfm., Gößerstr. 15
654 Langbauer, Karl, Rup.Mußbacher-G. 14
202 Lanner, Anton, Landwirt, Tollinggraben
592 Laudi, Georg, Major, Nennersd.Str. 29
115 Laurich, Otto, Versicherung, Badg. 2
175 Lechthaler, M., Hebamme, Vordernb.Str. 14
546 Legat, Konrad, Weinhaus, Langg. 7
238 Leinenhaus, H., Olbrich, Krottendorf.Str. 1
552 Leitner, Othm., Büchsenm., Kärntn.Str. 12
697 Lemmerer, W., Schneider., Erzh.Joh.Str. 16
310 Lemmerer & Co, Str.d.Sudetendeutschen 9
224 Lemmerhofer, Hugo, Kfm., Glacisstr. 1
191 **A. Lenhardt & Co., Bedachungsgeschäft, Eternit-Vertretung, Zweigniederlassung Leoben, Kirchplatz 2**
393 Chr. Lenzhofer & Sohn, Schneider, Str. d. Sudetendeutschen 6
128 **Leobener Arbeiterbäckerei**
Judendorf Nr. 59. **T** Lab
21 Leobener Wald- u. Wirtschaftsrealgemeinsch., Kaiser-Josef-Park 12
487 Lepolt, Dr. Ernst, R.A., K.Franz-Jos.Str. 7
217 **Franz Leschanitz** **Eisen- und Eisenwaren-**
Handlung, **Leoben,** Kärntner Str. 8
98 Leskoschek, Franz, Sattler, J.Lass-G. 1
241 Letnig, Dr. Friedr., Stadtamtsv. a.D., Ad.-Hitler-Pl. 12
394 Licht, Herm., Konditorei, KärntnerStr. 13
127 Liftl & Hasenhüttl, Konditor., Timmersd.Str.6
380 Likawetz, Hans, Gasthaus, Donawitz
213 Lindner, Franz; Drogerie, KärntnerStr. 38
457 Franz u. Rosa Lindner Erben, KärntnerStr. 38
261 **Lipscha, Karl, Maschinenschlosserei, elektrische Schweißanlage, Pneumatik, Leoben, Donawitzer Str. 5**
285 Loigge, Josef, Ob.-Insp., F.Josef-Str. 6
17 Luchinetti, Frdr., Dr., Vordernbergerstr. 45
289 Lux, Paul, Lebensmittel, K.F.Josef-Str. 25
57 **Maier, Otto, Zimmermeister, Zimmerei u. Sägewerk, Kärntner Str. 39**
550 Mallinger, M., Leobner Walzen-Kunstmühlen
605 Malzacher, Dr. Hans, Bergrat, Massenbergsiedlg. C 2
367 Mandl, Dr. Josef, Arzt, Göß
563 Maresch, Hanns, Forstmstr., Donawitz, Leitendorf 20
563 Maresch, Hild., Dr.med., Donawitz, Leitend.20
137 **Ing. Otto Martinowitz**
Forsttechnische Kanzlei, Steuerberater, Realbüro Leoben, Roseggerstr. 10
322 Matuschkowitz, A., Zahnatel., Donawitz 21C
11 Matzek, Franz, Kol.-W., Josef-Graf-G. 1
714 Mayer-Kaibitsch, Dr. Heinz, Ger.-Refer., R.Erlbach-G. 13
614 Mayer, Leop., Lehranstalt, F.Josef-Str. 18
515 Mayer, Max, Photo, KärntnerStr. 17
328 Mayerhofer, Jos., Fellhdlg., Leoben
10 Mayr, Gottf., Vertretung, K.F.Josef-Str. 7
10 Mayr, Mitzi, Lebensm., K.F.Josef-Str. 7
145 Mayr-Melnhofsche Gutsverw., *Pe* Freienstein
361 Mayr-Melnhofsche Forstverwaltung, Göß
1007 Mayr-Melnhofsches Sägewerk, Göß
329 Mayr-Melnhofsche Zentraldirektion, DonawitzerStr. 37
1018 Meierhof, Mayr-Melnhofsche Gutsverw., Göß
294 Meinl, Julius, Kaffee, Ad.Hitler-Pl. 14
111 Meinl, Julius, Donawitz
266 Meinl, Julius, Seegraben, Judendorf 70
561 Metzl r, Anton, Milch, BruckerStr. 53
353 Mihorko, Steinsetzmstr., Mühltalerstr. 4
123 Mischkulnig, Roman
Molkerei Leoben, Tel. 280 **Bergland** **r. G. m. b. H.**
567 Möller, Wilhelm, SS-Führer, Fr.Kerschb.G. 1
205 Mössls Nf. H. Pilat, Musikhaus, Hitlerpl. 3
134 **Montanistische Hochschule**
199 **Eisenhütteninstitut**
439 **Bergbaukunde**
221 **Chemie**
349 **Elektrotechnik**
91 Moser, Dr. Erwin, R.-A., Ad.Hitler-Pl. 6
480 Moser, Dr. Th., Arzt, Hippmanngasse 5
378 Müllbacher, Dr. Hub., Arzt, K.F.Josef-Str. 5
426 Müller, Hans, Frisiersalon, DonawitzerStr. 16
567 National-Registrierkassen-Ges. mbH, Hippmanng. 1
93 Neugebauer, Josef, Kfm., Donawitz
641 Neumann, F., Zahnatelier, K.F.Josef-Str. 15
211 Neweklowsky, Carl, Generaldirektor, Erz.-Joh.Str. 4
386 Nickl, Aug., Kfm., KärntnerStr. 1
1012 Niederberger, Ant., Fleischer, Göß, Kaltenbrunnerstr. 20
21 Niklasdorfer Sägew., GmbH, K.Josef-Park 12
106 NSDAP. Kreisleitung, G.Fisch-Pl. 3
259 Dies., SA.-Gebirgsjägerbrigade 96, Gr.Fisch-Platz 3
413 Dies., SA.-Schützenstandarte 3. Gr. Fisch-Pl.3
455 Dies., SS 94, Standarte K, Jos.Park 2
420 Dies., NSKK.-Standarte 89, Str. d. Sudetendt.
38 Dies., Hitler-Jugend u. BDM.
172 Dies., NS.-Frauenschaft, Fr.Josef-Str. 8
522 Dies., NS.-Volkswohlfahrt, Vorderb.Str. 12
453 Dies., Dt. Arbeitsfront, G.Fischerauer-Pl. 3
570 Dies., KdF.-Kreisdienststt., Buchmüllerpl. 3
200 Dies., Reichskolonialbund, KärntnerStr. 2
47 Nüssler, Ludw., Buchhandlg., Hitlerpl. 16
408 Obermayer, Dr. Hermann, GösserStr. 4
553 Obermayer, Maria, Gasthof Donawitz, Bahnstraße 40
189 Österr. Gemeinn. Siedlungsges. mbH, Jos.-Laß-G. 14
419 Offenthaler, Dr. Karl, Arzt, MühltalerStr. 1
688 Ofner, Dr. Günt., Amtsarzt, R.Erlb.G. 13
238 Olbrich, Heinz, KrottendorferStr. 1
519 Ders., Wohn., Massenbergsiedlung 3
42 Ortskrankenkasse, Allgem., Mühlt.Str. 18
430 Ostmärk. Zentral-Viehverw.-Gen., Schlachth.
383 Pachernegg, Max, Klempnerei, Langg. 16
560 Pack, K., Kol.-W., Donawitz
68 Paier, Silvester, Kfm., KärntnerStr. 19
613 Panki, Karl, Fahrschule, KärntnerStr. 23
62 Panzl, Ludw., Vertreter, K.Josef-Park 2
584 Panzl, Siegfr., Ing., Erzh.Johann-Str. 18
523 Payer & Krasensky, Uhren, S.Mayerg. 7
449 Pechtigam, Josef, Schokolade, Homanng. 14
33 Perz, Alois, Manufaktur, Ad.Hitler-Pl. 5
210 Perz, Georg, Kol.-W., Homanng. 2
1001 Perz, Johann, Kaufmann
694 A. Perz & Co, Göß, Adolf-Hitler-Str. 40
364 Petraschek, Dr. Wilh., Prof., P.Tunner-Str. 7
61 Petz, Raimund, Kaufhaus, Seegraben
1019 Peyrer, Dr. Heinz, Prok., Göß, Stift VII
201 Pfarramt, Evangelisches, Fischerauer-Pl. 1
22 Pfarramt Waasen, KärntnerStr. 27
158 Pfeil, Engelbert, Klempnerei, Donawitz
269 Pfohl, Wilh., Maler, Druchbruch 1
329 Pibersteiner Kohlenverkauf (Großhandel), Inh.: Franz Mayr-Meinhof & Co., Leoben, Donawitzer Str. 37
398 572 **Franz Pichler**
Lastfuhrwesen, Fern- und Nahtransporte
Leoben, Ruppert-Mußbacher-Str. 10
572 Derselbe, Wohn., Badgasse 13
608 Pietra, Della H., Holz, Trofaiach 3
205 Pilat, Hans, Musikhaus, Ad.Hisler-Pl. 3
82 **Pinzgauer Zuchtverband**
Südmark-Ost
53 **Pittel & Brausewetter, Bauunternehmung, Zweigstelle Leoben, Rudolf-Erlbacher-Gasse 11**
483 Pittermann, Anton., Hebamme, Donawitz 245
192 Plass, Dr. Hans, R.-A., Ad.Hitler-Pl. 12
479 Ders., Wohn., Massenbergg. 6
488 **Plattner, S. R., Gasthaus „Zur Stadt Triest", Adolf-Hitler-Platz 18**
254 **Pötsch & Rößler** Spedition — Möbeltransport

303 Polenig, Franz X., Inspektor, Leitend.Str. 3
58 Popovici, Dori, Hausbes., Waasenpl. 3
43 Gustav Porubsky vorm. A. C. Glatz, Eisenhandlung, Josef-Laß-Gasse 16
599 Poschinger, Soph., Milchhalle, Ad.Hitler-Pl. 10
55 Posseit, Dr. Rudolf, Ing.
538 Premrou, Ed., Tischlerei, Leitendorf 36
424 Pressler, Hans, Friseur, Donawitz 27
366 Dr. Prett, Dr. Forstner, Dr. Paul Hein, Zahnärzte, Adolf-Hitler-Platz 6
252 Puhr, Josef, Dir., Massenbergg. 9
433 Puntingamer Bierniederlage, Vordernbg.Str. 17
206 M. u. Jos. Puntinger, mech. Werkst., Badg. 8
61 Purr, Rudolf, Kaufhaus, Seegraben
354 Pürstinger, Anton, Kfm., Ad.Hitler-Pl. 6
1009 Quell, Hans, Radio, Göß, A.Hitler-Str. 36
1014 Rademacher, Luise, Dipl.-Hebamme, Göß, KaltenbrunnerStr. 14
351 Raiffeisenkasse Trofalach, S.-Mayer-G. 17
524 Rainer, Rich., Vulkanis., R.Mußbacher-G. 21
234 Rath, Otto, Kol.-W., Judendorf 83
586 Ratzer, Dr. Rob., Sekr., Donawitz, Lorderaustraße 88

21 Realgemeinschaft Leoben Kaiser-Josef-Park 12

465 Realgemeinschaft Leoben, Holzhof, Mühltal
496 Redemptoristenkollegium
477 Redinger, Emma, Ww., Massenberg 64
535 Redik, August, Leitendorferstr. 1
659 Brüder Redlich, Hochbau, Schellhofgrund
179 Hans Regula & Co, Modenhaus, Straußg. 10
121 Regula, Hans, Kfm., Sauraug. 1
582 Reichsarbeitsdienst, Meldeamt, Jos.Lass-G. 4
514 Reichsfinanzverw., Finanzamt
645 Dies., Hauptzollamt
71 Reichsbahn, Bahnhof
662 Dies., Bahnhof Donawitz
637 Reichsluftschutzbund, Str. d. Sudetend. 2
594 Reichsnährstand, Kreisbauernsch., Tierzuchtamt u. Gartenb.-Berat., Fr.Ebner-Str. 1
86 Reichspost
307 Dies., Zweigpostamt 2, KärntnerStr. 2
31 Dies., Zweigpostamt Donawitz
235 Dies., Zweigpostamt Seegraben
1015 Dies., Zweigpostamt Leoben-Göß
40 Dies., Telegraphenbauabteilung
661 Reichsstelle f. Getreide, Futterm. u. sonst. landw. Erzeugnisse

287 664 bis 667 Reichswerke A.G. Alpine Montanbetriebe „Hermann Göring" Technische Direktion der Berg- und Hüttenwerke Leoben

549 Reimoser, Dr. Herrmann, Hippmanng. 3
433 Reininghaus-Bierniederlage, Vordernb.Str. 17
129 Reiter, Rudolf, Kfm., Bahnhofstr. 66
97 Remiger, Hans, Fleischerei, DonawitzerStr. 16
525 Remiger, Peter, Buchdruckereibesitzer
678 Renner, Karl, Wäscherei, Donawitz, Werk 134
218 Renner, Dr. Leop., Erzh.Johann-Str. 12
228 Resch, Adolf, Hypotheken, Str.d.Sudetend. 3
15 Revierbergamt, Straußg. 63
405 Riedl, Walter, Drogerie, Ad.-Hitler-Str. 21d
387 Rittmann Nf., Alois, Metalle, Vordernb.Str. 23
480 Röntgeninstitut, Dr. Th. Moser
75 Roscher, Franz, Ober-Insp., Roseggerg. 1
251 Roßmann, Ernst, Ing., Stadtbaumeister, Ingenieur-Büro, Baugeschäft, KärntnerStr. 43
603 Rotter, Ludwig, Kol.-W., Neudorf 8
416 Ruderer, Liköre, Spirituosen, KärntnerStr. 7
416 Ruderer, Alexander, Villa, Massenbergsiedl.
435 Runo-Everth, Treibstoff- u. Öl-AG, Göß
691 Ruspekhofer, Rupert, Oberltn., Kerpelystr.209
707 Sand- u. Schottergruben, Fr. Stachl, Leitendorf 17C
448 Santarius, Herbert, Massenbergg. 8
636 Santner, Dr. Alois, Arzt, Mühltalerstr. 2
1016 Schaffer, Karl, Gastwirt
436 Scharf, Ferdinand, Frisiersalon, Langg. 23
470 Schatz, Dr. Josef, Arzt, KärntnerStr. 40
76 Schatzl, Hans, Glas, Ad.Hitler-Pl. 14
370 Scherabon, Dr. Raimund, Marekkai 19A
278 Scherabon, Sepp, Ing., K.Fr.Josef-Str. 9
349 Scheuble, Hugo, Dipl.-Ing., Dr. phil., Hochschulprofessor, Ingenieur-Konsulent f. Elektrotechnik u. technische Physik, Montanist, Hochschule
25 Schichor, A., Molkerei, Judendorf 6
125 Schimm, Dr. Ewald, R.-A., P.-Tunner-Str. 7
411 Derselbe, Wohnung, Am Glacis 3
711 Schlaminger, Maschinenhaus, Rup.Mußb.Str.
575 Schlotter, Johann, Kfm., Judendorf
256 Schmid, Dr. Karl, Tierarzt, K.F.Josef-Str. 3
504 Schmid, Richard, Ing., Baurat, Parkstr. 6
56 Schmidt, Dr. Valentin, Med.-Rat, Ebnerstr. 5
454 Schmölzer, Maria, Landwirt, Judendorf 88
112 Schnizer, Franz, Handlungshaus, Leoben-Donawitz, Steiermark
339 Schnizer, Karl, Kfm., Jahnstr. 15
183 Schobesberger, H., Klempner., MühltalerStr. 8
345 Schöggl, Hans, Gasthof, Dominikanerg. 3
168 Schoppitsch, Peter, Spediteur, Donawitz.Str. 2
226 Schrom, Franz, Mietauto, Leitendorf 1
208 Schuhhaus Wolfbauer

633 Schuhmacher-Rohstoff-Genossenschaft Peter-Tunner-Str. 2

107 Schwab, Eugen, Färberei, J.Graf-G. 6
316 Schwab, F., d. Ä., Elektrountern., Homanng. 2
566 Schwarz, Ferd., Maler, Massenbergsiedl. 7
434 Schinger, Alois, Gastwirt, Leoben/Stmk., Donawitzer Straße 40
531 Seidler, Emil, Parfümerie, Langem.Str. 3
80 Seitz, Sepp, Fleischerei, DonawitzerStr. 65
609 Senekowitsch, H., NSKK.-Stand.-Führer, K.-Frz.-Josef-Str. 11
399 Serb, Konrad, Prokurist, Massenb.Str.

625 Shell-Floridsdorfer Mineralöl-Fabrik, Aktiengesellschaft der, Tanklager Göß

595 Siebert, Otto, Rentmstr., Roseggerg. 10
620 Siemens-Schuckertwerke AG, Glacisg. 2
507 Sluga, Anton, Früchterei, Leitendorfstr. 3
478 Sorger, V., Tapezierermstr., Langg. 17
428 Spanring, Viktoria, Hebamme, Homanng. 3
4 Sparkasse Leoben, Erzherzog-Johann-Str. 12
330 Sprafka, Ldw., Amtsvorst., Kais.Jos.-P. 13
8 Staatsanwaltschaft

3 Stadt Leoben Bürgermeister

263 Dieselbe, Städt. Gaswerk
17 Dieselbe, Städt. Schlachthaus
489 Stadtbad, Peter-Tunner-Str.
548 Stadtschulrat, Mädchenvolkssch., Donawitz
588 Stadttheater Leoben
407 Städt. Berufsschulen f. Hauswirtschaft
282 Stangl, Karl, Hauptplatz 7
425 Staudinger, Rob., Ing., Leitendorf 17A
347 Steaua Romana, Deutsch-rum. Mineralölprod. GmbH, Josef-Graf-Gasse 1
482 Dieselbe, Tanklager Göß
178 Stefandl, Rud., Konditorei, Ad.Hitler-Pl. 9
397 Stein, Johann, Gasthaus, KärntnerStr. 18
207 Steiner, Josef, Hotel Mohr
612 Steiner, Vinz., Konditor., DonawitzerStr. 42
1011 Steinhauser, Richard, Möbel-, Bau- und Kühlschranktischlerei, Kistenfabrik, Göß, Mittergasse 5—7
374 Steirische Magnesit-Industrie Aktiengesellschaft, Leoben-Leitendorf
329 Steir. Montanw. Frz. Mayr-Meinhof, Donawitz
69 Stern, Dr. Siegfr., R.-A., Ad.Hitler-Pl. 19
358 Steyrwerkstätte, Offizielle, KärntnerStr. 6
237 Strahlhofer, F., Bäckerei, KärntnerStr. 4
601 Strammer, Walter, techn. Bedarfsartikel, Kais.-Fr.-Josef-Str. 9
232 Straschek, H., Install., TimmersdorferG. 4
323 Straßenmeisterei
615 Strimitzer, Sepp, Maler, MühltalerStr. 5

618 Studentenwerk Leoben Leoben (Steiermark)

402 Strobl, Walter, Dipl.-Ing., Kais.Fr.Josef-Str. 8
24 Suchanek, Jos., Install., KärntnerStr. 39
446 Tabakhauptverlag Dr. Otmar Huber, Kircheng. 3
233 Tainschek, Alois, Schneider, Sauraug. 7
233 Tainschek, Klara, Gemischtwaren, Str. d. Sudetendeutschen
690 Tamele, Dr. Gust., Ger.-Präs., Leitendorf 4
1003 Tauber, Franz, Kfm., Göß
306 Taufer, Jos., Direktor, Kais.Fr.Josef-Str. 6
484 Technischer Überwachungs-Verein Wien Dienststelle Leoben/Stmk. Leoben, Roseggergasse 8
227 Techn, Nothilfe, OG., XVIII/59, Donawitz
545 Dies., Ing. Paul Rothe
656 Dies., OG. XVIII/22, Leoben
72 Temmel, Leop., Hdlsvertr., MühltalerStr. 21
466 Thür, Alois, Tischlerei, BruckerStr. 47
579 Thurner, H., Buchhalt.-Büro, R.Erlb.G. 7
317 Tischitz, Dr. Rob., Arzt, Pendlgasse 14
304 Totz, Karl, Bäckerei, Str.d.Sudetend. 4
513 Trattar, Maria, Damenhüte, S.Mayer-G. 7
311 Trummer, J., Hausgeräte, R.Musbach.G. 11
159 Truschner, Franz, Kfm., Leitendorf 29
309 Truschner, Jos., Schmied, Knappeng. 4
498 Alois Tscherne & Sohn, Sportwaren, Adolf-Hitler-Pl. 19
148 Tschinkel, Fritz, Kfm., Donawitz, O.Wengust-Straße 21
523 Uhrenfachgesch. Payer & Krasensky
270 Unterberger, Joh., Klempnerei, Judendorf
539 Uratnik, Anna, Hebamme, Donawitz 20C
368 Van der Straten, Fritz, Ingenieur
245 Vasold, Josef, Baumstr., MühltalerStr. 8
679 Verkehrsamt u. Reisebüro, Ad.Hitler-Pl. 2
558 Vianova Straßenbau AG, Donawitz
321 Vertrauensmänner der Werksgemeinschaft Hütte Donawitz
143 Viehwirtschaftsverband Südmark
451 Volker, Dr. Rudolf, R.-A., Karl-Groß-G. 1
528 Derselbe, Wohn., Massenbergsiedlung D 6
114 Volksbank Leoben eGmbH, A.Hitler-Pl. 4
443 Wagner, Anton, Backhaus, Leitendorf 25
440 Wagner, Dr. Helm., R.-A., Kerschb.G. 7
416 Waldhofer, Rudolf, KärntnerStr. 7
526 Wallner, Karl, Hdlsvertr., R.Erlbacher-G. 7
160 Leop. Walters Sohn, Hüte, A.Pendl-G. 12
456 Walzel, Dr.-Ing., Rich., Prof., Jahnstr. 11
122 Wartinbergschacht
417 Weber, Jos., Bäckermstr., KärntnerStr. 21
1006 Weber, Jos. Rud., Revisionsbüro, Göß, Turmstr. 5
228 Wechselseitige Brandschaden-Versich.-Anstalt Sauraug. 3
185 Wegerer, Wilhelm, Dipl.-Ing., Jahnstr. 9
597 Weisl, Hugo, Tischlerei, Donawitz 19C
647 Wehrmacht, Heeresstandortverw., Judendorf
589 Dieselbe, Wehrmeldeamt, Hotel „Zum Mohren"
250 Dieselbe, Heeresneubauleitung, BruckerStr.
622 Dieselbe, Heeresverpflegsamt, Judendorf
195 Weiß, Josef, Kaufmann, BruckerStr.
297 Weißnähwerkst. H. Hochegger, R.Mußb.Str.17
293 Weitz, Dr. Franz, R.-A., KärntnerStr. 31
577 Derselbe, Wohnung, Jahnstr. 6
109 Werkshotel, Donawitz
109 Werkrestaurateur, Donawitz
247 Werkspital, Donawitz
481 Wernegg, Ant., Elektrot., K.-Fr.-Josef-Str. 13
463 Westphalen, Prof., D. F. A., DonawitzerStr. 39
246 Wiesner, Karl, Gastw., Hinterberg
243 Wilfling, Franz, Bäck., TimmersdorferStr. 2
348 Wilke jun., Paul, Photolab., A.Pendl-G. 12
494 Wilke, Rudolf, Radio, Adolf-Hitler-Pl. 13
324 Windisch, Ernst, Gemischtwr., Donawitz 33
471 Winkler, Grete, Spielwr., S.Mayer-G. 18
389 Wippel, Norbert, Papierwaren
119 Wirgler, Dr. Heinr., Arzt, Ad.Hitler-Pl. 2
521 Wirtschaftskammer, Kaiser-Josef-Park 12
60 Withoff, Mart., Buchdruck., Ad.Hitler-Pl. 9
5 Withoff & Remiger, Buchdruckerei, Kaiser-Franz-Josef-Str. 9
409 Wohnungsakt.-Ges. d. Reichsw. Herm. Göring, Seegraben
391 Wolf, Franz, Fleischer, BruckerStr. 7
559 Wolfbauer, Anton, Bürgermstr., R.Erlb.-G. 12
208 Wolfbauer, Anton, Schuhwr., J.Lass-G. 8
214 Wolfbauer, Leo, Dipl.-Ing., Jahnstr. 10
133 Woppel, Max, Ww., Drog., Ad.Hitler-Pl. 10
154 Woschner, Rud., Schneider, KärntnerStr. 11
249 Wreßnig, Anton, Ing., Roseggerg. 10
558 Wurnowa, Straßenbau AG, St.Peter-Freienst.
382 Zandler, Franz, Tischl., Vordernb.Str. 12
248 Zanier, Maria, Gemischtwr., Judendorf 24
412 A.Zankl Söhne, Farbenfbr., AmBrückenkopf 2
533 Zeder, Dr.Helm., Arzt, Str.d.Sudetendtsch. 1
403 Derselbe, Wohn., Judendorf 107
668 Zeilinger, Josefa, Hebamme, Osk.Weng.Str. 21
136 Zellstoff-Fabrik Hinterberg der Zellulosefabrik AG, St. Michael
617 Zellulosefabrik AG, Hinterberg
281 Zentral-Lichtspiele, Adolf-Hitler-Platz
169 Ziegelwerk W. Dörfler, Kais.Jos.Park 12
271 Ziegelwerk Jeklitzsch, BruckerStr. 21
182 Ziegler, Dr. Rud., Notar, Ad.Hitler-Pl. 13
1017 Christ. u. Julie Zlattinger, Gasthaus, Göß, Turmbg. 1
543 Zmölnig, Manfr., Schuhhaus, Langemarckstr. 1
529 Zotter, Anton, Fleischer, Badg. 3
409 Zottler, Joh., Autountern., BruckerStr. 29

Leobendorf (Kreis Korneuburg) [Niederdonau]

5 Gabriel, Dr. Alf., Arzt, Stockerauer Str. 253
2 Gemeindeamt, 239
4 Reichsstelle f. Getreide, Futterm. u. sonst. landw. Erzeugnisse
3 Sedlmayer, Franz, Gastwirt, 69
1 Wilcsek, Burg Kienitzenstein

Leobersdorf 1 (Niederdonau)

68 Adolf, Leop., Bürgermstr., Günselsdorf, Reichsstraße 88
62 Allg. Bauges. A. Porr AG, Kottingbrunn
21 Apotheke „Zum heilsamen Brunnen", Auner's Erben, Hauptstr. 38
41 Artner, Ferdin., Fleischerei, Badener Str. 15
6 Auersperg, Ferdin., Gutsverwaltg. Dornau
27 Bahnhof Leobersdorf
65 Bahnhof Wittmannsdorf
30 Barwisch, Franz, Direktor, Siebenhaus 17
44 Binner, Georg, Lasttransporte, DornauerStr. 48
40 Brausewetter, Vikt., Wagram b. Leobersdorf, Hauptstr. 3
29 Brödl, Franz, Modelltischlerei, Fr.Schaffer-G.
55 Burger, Dr. Walter, Arzt, Feesdorf 72
64 Bürgermeisteramt Schönau a. d. Triesting
2 Czermak, Emil, Gasthaus, Südbahnstr. 1

10 31 47 Enzesfelder Metallwerke Aktiengesellschaft, Enzesfeld, Post Leobersdorf N.D., Postfach. Fernruf auch Wien: U 4 35 04, Fschr 064 717

15 Chr. Geipel & Sohn, Wollwarenweberei, Günselsdorf bei Leobersdorf (Niederdonau)

70 Gemeindeamt Günselsdorf, 19

69 Gemeindeamt Teesdorf

4 Gem.-Lager Wespe, Kottingbrunn-Wagram, Wr.-Neust.Str. 195
66 Gendarmerieposten Günselsdorf, Hauptstr. 49
42 Gendarmerieposten Kottingbrunn, Südbahnstraße 49a
12 Göttlicher, Alois, Elektrotechn., Hauptstr. 21
21 Graf, Dr. Leop., Arzt, Hauptstr. 33

19 20 Gustloff-Werke, Otto-Eberhardt-Patronenfabrik Hirtenberg, Hirtenberg (Niederdonau)

50 Dies., Kottingbrunn, Wr.-Neust.-Str. 195
16 Halamka, Josefine, Landesprod., Günselsdorf
13 Hämmerle, F. M., Teesdorf
63 Höllerer, Franz, Kaufhaus, Schönau a. d. Triesting 87
37 Klausberger, Karl, Dentist, Stenzelg. 6
23 Phil. Knoch, Leop. Hanl's Nfl., Lederfbr., Hauptstr. 42
7 Konservenindustrie, Südmährische, GünselsdorferStr. 2
5 „Kromag" AG. f. Werkzeug- u. Metallindustrie, Hirtenberg
45 Lange & Becker, Gießerei, Schulg.
22 Leichenbestattung Franz Schlager, Hauptstr. 23

Leobersdorfer Maschinenfabrik A.-G. Leobersdorf b. Wien. T Maschinenfabrik Fernsprecher Nr. 18

26 Machain, Anton, Glaserei, Hauptstr. 26
35 Madl, Rosa, Bahnhofbüfett, Südbahnhof
11 Notthaft, Anton, Baumstr., Hauptstr. 50
51 Notthaft, Anton, Baumstr., Baul. Hirtenberg
49 Pecsy, Joh., Obst, Stenzelg. 4
71 Pecsy, Rud., Obst, Stenzelg. 3
25 Joh. Polsterer's Söhne, Bäckerei, Dornau 2
14 Polsterer, Jos., Ziegelwerk, 244
1 Polsterer, Therese, Ww., Mühlenbes., Dornau 2
58 Reichspost, Postamt
9 Rohrböck's Söhne, Fabrik, St. Veit
43 Schir, Adolf, Tischlerei, Leobersdorf-Siebenhaus
36 Schwechater Bierlager, Südbahnstr. 51
33 Sparkasse in Baden, Fil., BadenerStr. 3
17 Spinnerei u. Weberei Teesdorf-Schönau AG, Schönau a. d. Tr.
39 Johann Steiner's Wwe., Zimmerei, Südbahnstraße 33
38 Steinhauser, Karl, Klempnerei, Südbahnstr. 5
28 Stiepan, Karl, Buchdruck., Bürgerschulpl.
34 Verbr.-Gen. Wienerwald, reg.GmbH, Hauptstraße 14
24 Wasserleitungsaufsicht der Stadt Wien

3 Wollwaren-Verkaufs-Aktien-Gesellschaft Mechanische Weberei Günselsdorf bei Leobersdorf (Niederdonau)

8 Ignaz Zadloukal Autounternehmung Standplatz: Leobersdorf

32 Zuver, Franz, Gastwirt, HirtenbergerStr. 2

Leobersdorf 2 (Niederdonau)

105 Bürgermeisteramt, Ad.-Hitler-Pl. 7
104 Elektrizitätswerk f. Industrie u. Beleuchtg. Nowak & Umlauf, Hauptstr. 55
102 Gutscher, Anton, Eisenwaren, Hitlerpl. 8
103 Knabenhauptschule Leobersdorf
101 Löffler, Martin, Fleischerei, Ad.-Hitler-Pl. 5
106 Ortsschulrat, Hauptstr. 17
107 Warta, Jos., Schlosserei, Wr.-Neust.Str. 2

Leobschütz (Oberschles.)

497 Achtelik, Karl, Bierausschank, Malzstr. 1
438 Adenau, Bruno, Kino, Klosterstr. 30
248 Albrecht, Eugen, Schulrat, Lindenstr. 10
469 Alleehaus, Agnes Thaler, Gröbnig
259 Allgem. Ortskrankenkasse, Doktorgang C
437 Amtsgericht, König-Ottokar-Str. 1
371 Amtsvorst. Purschke, Wernersdorf, Dorfstr. 2
205 Arbeitsamtnebenstelle, Lindenstr. 26
413 Arme Schulschwestern, Oberlyz., Ratib.Str. 13
561 Badelt, Max, Kurzwr., Ring 25
498 Bahr, Reinh., Kol.-Wr., Fabrikstr. 1
294 Barton, Franz, Bierverlag, TaumlitzerStr. 12
454 Beier, Franz, Rechtsber., Arn.Janssenstr. 2
536 Bergel, Bruno, Baumschulen, Bahnhofstr. 5
201 Bernaisch, Jos., Autoverm., Botenstr. 5
222 Berndt, J., Bauer, Wernersdorf
300 Bernhard, Gust., Schuhwr. Ring 22
346 Beyer, Arth., Kol.-Wr., Friedr.-Wilh.-Str. 19
566 Beyer, Eduard, Bauer, Badenau
207 Beyer, Osk., Autowerkstatt, Ad.Hitler-Str. 22
389 Bialek, August, Fleischerei, Gröbnig.
518 Bigdon, Al., Schlossermstr., Klosterstr. 29
408 Bone, Emil, Tischlerbedarf, Ring
464 Brandel, Alfred, Kol.-W., Botenstr. 17.
257 Brauerei A. Weberbauer G. m. b. H., Leobschütz, Malzstraße 1
551 Braun, Oskar, Seifen, BreiteStr. 7
276 Breitkopf, Albert, Kfm., Gr.Haeseler-Str. 2
467 Breitkopf, Eduard, Kfm., Ad.-Hitler-Str. 26
439 Breitkopf, Josef, Mühlenbes., Gröbnig.
391 Brüggemann, Gustav, Fuhrw., Hitlerstr. 36
317 Buchmann, Otto, Weißwaren, Ring 27.
398 Büchs, Landrat
557 Büttner, Chlothilde, Leiterin, Asternweg 2
360 Caritasverband, KrummeStr. 7
538 Cebulka, A., Dampfwäscherei, Stephanspl. 3
323 Central-Cafe, J. Wagner, Wassert.Str. 5
241 Christoph, Berta, Restaurant, Kreuzstr. 23
374 Claes, Herm., Dom. Schmelsdorf
356 Czekalla, Ernst, Heilprakt., Laubenstr. 2
534 Deutsche Bank, Zweigst., Ring 28
273 Deutscher, Paul, Kol.-W., Bahnhofstr. 3
(273) Deutscher sen., P., Glaswr., Hitlerstr. 18
323 Deutsches Rotes Kreuz
246 Dlugosch, Alfons, Fahrräder, Kreuzstr. 12
471 Dobroschke, Ed., Kol.-W., Langestr. 2
289 Donath, Liselotte, Löwenapotheke, Ring 23
368 Dzumla, H., Hebamme, König-Ottokar-Str. 8
208 Eckstein, Bahnhofswirtsch., Bahnh.Str. 1
333 Edeka Großhandel eGmbH, Annagasse 2
520 Effner, E., Lehrerin, Gröbnig, Joh.Str. 22
554 Elerzentrale Oberschlesien eGmbH, Fil.
423 Einhorn-Apotheke, Angela Peyer, Klosterstr. 1
607 Einkaufgenossenschaft selbständiger Bäcker, Wilhelmplatz 4
495 Ernst, Fr., Zahnarzt, Ad.Hitlerstr. 2
595 Eule, Major, Graf-Haeseler-Str. 2
483 Ev. Gemeinde, Wallstr. 3.
516 Fandrich & Co, Masch.-Fbr., CoselerStr. 12
249 Fleischers Gaststt., J. Lammel, Wilh.-Pl. 3
418 Förster, Rich., Gutspächter, LangeStr. 25
370 Försterei Schlegenberg
565 Försterei (Ober-), Buchwald
266 Fortuna, E. Berger, Textilwr., Ring 9
563 Franke, Carl, Baumeister u. vereid. Sachverständiger, Adolf-Hitler-Straße 61
327 Franz, Bierstuben, Fabrikstr. 2
482 Franziskanerkloster, Franziskanergasse 3.
297 Fröhlich, Alois, Ingenieur, Ring 8
528 Froemel, Jos., Herrenmod., Ring
261 Frühauf, Ernst Gasth., Ad.Hitler-Str. 22
292 Früheres Forsth. Steubendorf (Jugendhbg.)
288 Fuchs, Alb., Fleischermstr., Wassertorstr. 16
344 Gabler, Franz, Schnurfabrik, Doktorgang 17
597 Gärtner, Paul, Ad.Hitler-Str. 53
396 Gasthaus Neu Kamerun
386 Gendarmeriekreis, Ad.-Hitler-Str. 49
489 Gendarmerie-Gruppenposten Kreuzendorf
335 Gesellschaftshaus, Lindenstr. 22
486 Gewerbebank EGmbH, Kreuzstr. 17
200 Gilge, Julius, Kol.-W., Feinkost
312 Gnilka, Josef, Eisenwr., Ring 14
363 Gnilka, Paul, Modewr., Ring 29
270 Gornig, Alfred, Beerdigungsinstitut
612 Graba, Herbert, Sattlermstr., Hitlerstr. 19
524 Grauer, W., Wollwaren, Skisocken, Handschuhe, Strumpfwaren, Lindenstraße
209 Greschek, Jos., Elektr.-Anl., Ad.-Hitler-Str. 29
609 Grischek, Karl, Rundfunk, Hitlerstr. 25
311 Gröger, Josef, Gastw., Neudorf
236 Grüger, Fritz, Installation, Töpferstr. 5
320 Grüner, Max, Gasthaus, Baderstr. 13
295 Güterfernverkehr, GmbH
496 Guminski, Franz, Fleischermstr., Töpferstr. 17
488 Haase, Fritz, Küchengeräte, Wilhelmplatz
225 Hackbarth, Major, König-Ottokar-Str. 15
530 Hampel, Dr., Sanitätsrat, Lindenstr. 2
470 Hampel, Franz. Klempnerstr., Klosterstr. 9.
347 Hampf, Vinzent, Baumstr., Baugeschäft, Bautischlerei, Dampfsägewerk, Lindenstr. 12
(488) Hanisch, Karl, Kol.-Wr., Kreuzstr. 8
455 Hanke, Wilhelm, Spedition, Leobschütz
453 Hanke, Wilhelm, Kohlen, Botenstr. 35
390 Hartmann, W., Selterfbr., Fr.-Wilhelm-Str. 9
313 Hartwig's Gasthausausspannung, Str. d. SA 4
337 Haus d. Deutschen Arbeit, CoselerStr. 10
440 Hedwig, Paul, Fleischermstr., Hohenz.Platz 1
463 Heimann, Dr. Aug., Arzt, Gerberstr. 12
278 Hein, Franz, Tischlermstr., Töpferstr. 19
376 Hein, Karl, Kol.-W.. Langestr. 11
568 Heinisch, Dr. Erh., R.-A. [N], Ad.-Hitler-Str. 18
556 Heinrich, Robert, Gasth., Bahnhofstr. 2
404 Hergesell, R.-A. [N], König-Ottokar-Str. 9
331 Hermstein, Hildegard, Stadtgut Blümsdorf
580 Hirschmann, Dr., Major, Lindenstr. 16
393 Hoheisel, Alb., Stadtgut, Schlegenberg
610 Holbeck, W., Prokurist, G.Haeseler-Str. 7
260 Hotel Bahnhofsh. A. Dehner, Bahnhofstr. 10
238 Hotel Franz Behr, Baderstr. 8
513 Hotel Deutsches Haus, Ad.-Hitler-Str. 13
559 Hotel Kinzer, Laubenstr. 4
319 Hotel Weißes Roß, E. Borsckowski, Breitestr.
387 Hotel zur Post, Gustav Thomas, Coselerstr. 1
324 Innungskrankenk. f. Handwerk., Lindenstr. 14
535 Insel-Restaurant, E. Ziebs, Bahnh.Str. 4
427 Ixmann, Dr. Franz, Zahnarzt, Ring 15
382 Jankowski, A., Gartenbau, Teichstr. 13
306 Janotta, Georg, Bierstuben, Laubenstr. 1
481 Jarosch, Paul, Möbelfbr., Ad.-Hitler-Str. 35
303 Jauch, J., Kol.-W., Bauerwitz, Bahnh.Str. 6
461 Jerke, Tierarzt, Lindenstr. 9

395 **Jopke, Dr. Fritz, Zahnarzt, K.-Ottokarstr. 7**
578 Joschko, Dr., Arzt, Doktorgang 33
279 Just, P., Bauer, Langestr. 27
361 **Kahler, Georg, Holzgesch., Ratiborerstr. 5**
215 **Kahlert, Jos., Kol.-W., Kreuzstr. 23**
307 Kaluza, Gasthausbes., Botenstr. 59
223 **Kandler, Johannes, Maschfbr., Lindenstr. 28**
543 **Karmolinski, M., Likörfbr., Neue Welt 1**
280 **Katasteramt, Lindenstr. 26**
314 Kaul, Karl, Uhren, BreiteStr. 6
381 Kieslich, Josef, Gartenbau, Kreuzendorf
367 Kinner u. Seifert, Likörfbr., Roßmarkt 3
512 K. Kittel u. Söhne, Baugesch., Jägernd.Str. 6
377 Klementa, E., Erbrichterei, Kreuzendorf, Dorfstraße 1
477 Georg u. Ernst Klemenz, Eisenwr., Str.d.SA 3
460 **Klink, Paul, Tapeziermstr., Töpferstr. 15**
421 **Klink, Rich., Autoverm. Roßmarkt 8**
264 Kluger, Oskar, Arzt, Friedr.-Wilhelm-Str. 17
485 Koerbler, Alois, Sportlehr., Wassert.Str. 7
373 Konvikt, Kath., Kunigundisstr. 6
455 Koppel & Temmler, Waggondecken-Verleih
517 Kosch, Paul, Malermstr., CoselerStr. 6
517 Kosch, Marie, Hebamme, CoselerStr. 6
204 Kothes Erben, C., Verlag
532 Kothe, Jos., Gartenbau, Ratiborerstr. 16
586 Krause, Anton, Töpfermstr., Töpferstr. 4
550 **Krause, Karl, Obst-, Südfrüchte- und Gemüse-Großhandlung, Botenstr. 43**
540 Kreishandwerkerschaft, Ring 4
431 Kreisel, K., Gasthofbes., Graf-Götzen-Str. 6
491 **Kreiskasse, Staatl., Lindenstr. 26**
567 Kreis- u. Stadt-Sparkasse, Ring
351 Kreisverwaltung
308 Kreisversicherungskommissariat
480 Kroemer, Paul, Leder, Ad.-Hitler-Str. 11
228 Kroker, Josef, Tiefbau, G.Götzen-Str. 11
573 Krumpa, Otto, Ofensetzer, Taumlitzstr. 14
419 Krüger, Hans, Fleischerei, Ad.-Hitler-Str. 7
216 Kudlich, Alfr., Strickwrfbr., Kunigundisstr. 6
526 Kulke, Osw., Buchdruckerei, Baderstr. 10
239 Kuntschik, Karl, Baustoffe, K.-Ottokar-Str. 5
364 Kunz, Albert, Kol.-W., Roßmarkt 5
233 Kupke, Dr. Paul, Tierarzt, Ad.Hitler-Str. 61
576 Kutsche, Josef, Gastwirtsch., Ring 11
570 Lahne, Karl, Getreide, Ad.Hitler-Str. 22
546 Lampka, Paul, Kolonialwr., Str.d. SA 1
590 Landesstraßenmeisterei Ost, A.Janssen-Str. 4
575 Landesstraßenmstr. West, F.-Wilh.-Str. 13
324 Landkrankenkasse, Lindenstr. 14
398 Landrat
385 Landw. Warenzentrale Oberschlesien, (Raiffeisen) eGmbH
301 Langer, Oskar, Klempnerei, Baderstr. 18
594 Langsch, Dr. med., Arzt, Wassertorstr. 4
430 Lehniger, Hans, Versicher., K.Ottokar-Str. 5
328 Leichter, Max, Schlosserei, Kunigundenstr. 2
588 Linn, Alfred, Ankerwickelei, Hitlerstr. 31
523 Litzka, Franz, Zentralheizungen
523 Litzka, Paul, Schlossermstr., Malzstr. 3
465 Löchel, Gust., Zigarren-Großhdlg.
251 Luftsport, Ortsgruppe
293 Lux Nf., Franz, Maschinenfbr., Str.d. SA 10
475 Mainka, Gertrud, Hebamme, Hitlerstr. 1
462 Makuk, Jos., Schuhgesch., Hitlerstr. 3
202 Malik, Carl, R.-A., Kreuzstr. 23
284 **Malzfabrik Leobschütz, Reinicke & Co., Straße der SA. 18**
291 Mantke, Joh., Autoverl., Hohenzoll.Pl. 13
212 Marien-Apotheke, Kreuzstr. 6
435 Marschke u. Zilger, Ad.Hitler-Str. 26
383 Meier, Karl, Betonwr., Poststr. 4
403 Meißner, Max, Tischlermstr., Baderstr. 9
318 Metzner, Paul, Färberei, Ad.Hitler-Str. 42
445 Meyer, Hch., Schornsteinfeger, Lindenstr. 12
608 Michallke, Josef, Schornsteinfegermstr., König Ottokar-Str. 9
(542) Missionshaus, Siedlung, Maria-Treu
340 Mitschke, Max, Malermstr., Botenstr. 19
250 Möhle, Herm., Sportgesch., Str.d.SA. 7
539 Molkereigenossenschaft eGmbH, Str.d. SA
533 Moritz, Joh., Kürschnermstr., Ring 26
446 Mühlenwerke Gebr. Jauernick, Ad.Hitler-Str.28
407 Münzerei, Inh. R. Münzer, Stadtforst
411 Muschik, Paul, Baumstr., Ratiborerstr. 6
226 Muschik, Paul, Kol.-Wr., Ad.-Hitler-Str. 4
467 Mutke, A., Bz.-Oberinsp., Hitlerstr. 26
310 Mutke, Jos., Wollwaren, Kunigundisstr. 4
234 Muttke, Hans Wilh., Glas, Porzellan, Ring 10
243 Nega, Kurt, Konsistorialrat, Frdr.Wilh.-Str.12
417 Neugebauer, Ed., Bierverl., Hitlerstr. 21
406 Neugebauer, Franz, Likörfbr., Str.d.SA 2
574 Neumann, Karl, Sägewerk, TaumlitzerStr. 12
330 Nierle, Felix, Drogerie, Ad.Hitlerstr. 10
232 Niklasch, Eduard, Erbhofbauer, Gröbnig
416 Noske, Ed., Elektromstr., Malzstr. 10
350 Nowak, Kurt, Kraftfahrz., NeustädterStr. 1
394 Nowak, Paul, Autoverleih, Coselerstr. 10
579 NSDAP, Hitler-Jug. Bann 377, Gr.Haesel.Str. 5
492 Dies., Kreisfrauenschaftsleitung
444 Dieselbe, Kreisleitung
428 Dieselbe, SA-Standarte 21
321 Dies., SS-Sturmbann II/45, König-OttokarStr.5
343 Dieselbe, NS-Volkswohlf. Kreisleit.
405 Dieselbe, DAF-Kreis- u. Ortsgr.-Amtsleitg.
564 Oberschles. Gesellschaftsdruckerei GmbH
308 Oberschles. Provinzial-Feuersozietät
219 Oberschule, Staatl., König-Ottokar-Str. 20
204 Odersky, Stadtältester, Wallstr. 6
267 Offiziersheim, Graf-Götzen-Str. 5
325 Ohl, Tierarzt, Schlachthofstr. 2
221 Olbrich, J., Bz.-Förster
571 Olex, D.Benzin u.Petrol.GmbH, Kreuzend.Str.
443 Olschowsky, F., Bäckerm., Wassertorstr. 13
230 Ota, Schles. Schuhwerke, Ottmuth AG, Ring 15
472 Pawlik, Dr., Ärztin, Stefanspl. 4
203 Pech, Jos., Malermstr., Neue Welt 3.
521 Pelkhofer, Hermann, Autozentrale
544 Pendzialek, Hermann, Likörfbr., Ring 1
295 Peschke u. Gröger, Bahnspedition
582 Peukert, Walter, R.-A. [N], Wallstr. 2
572 Pfarramt, kath., Gröbnig
362 Pfarramt, Kath., Kreuzstr. 11
242 Pfarramt, kath., Kreuzendorf
342 Pfarramt, Kath., Roben.
316 Pfarrgeistlichkeit, kath., u. Küsterei
593 Piefke, Vinzenz, Dentist, Str.d. SA. 12
415 Pohlmann, Felix, Modewr., Ad.-Hitler-Str. 16
378 Polke, Anna, Hohenzollernpl. 16
547 Pomjanowski, Jos., Lebensmittel, Rosenstr. 5
339 Preyss, Dr., Arzt, Roßmarkt 12
295 Przemeck, Erich, Bahnspediteur
433 G. Przemeck u. Co, Leder- u. Polstermat.
490 **Purschke, E., Kohlenhdlg, Fr.-Wilh.-Str. 2**
338 Purschke, Franz, Pelzhaus, Ring 4
487 Purschke, Paul, Dachdecker, Teichstr. 13
354 Putze, Kreisbaurat
537 Quicker, Waldem., Prokurist, Asternweg 4
272 Rädisch, H., Baumstr., Doktorgang 23
412 Rathmann, K., Bierverteiler, Ad.Hitler-Str. 24
545 **Rehmet, Max, Eisenhandlung, Baumaterialien, Werkzeuge, Hausbedarf, Ring 21**
345 Reichsbahn, Bahnhof
434 Dieselbe, Güterabfertigung
372 Dieselbe, Bahnhof Wernersdorf
451 Reichsfinanzverw.: Finanzamt, Schützenstr. 4
286 Dieselbe, Bez.-Zollkommissar, K.Ottokar-Str.11
(451) Dieselbe, Zollamt, Schützenstr. 4
(251) Reichsluftschutzbund, Orts-Kreisgr.
409 Reichsnährst., Kreisbauernsch., Hitlerstr. 22
449 Ders., Landw. Schule u. Berat., Gr.Haes.-Str. 3
552 Reichspost, Postamt
541 Reichsstelle f. Getreide, Reichslagerhalle
515 Reisch, Ernst, Schlossermstr., Laubenstr. 17
614 Riedel, Alfred, Dir., Doktorgang 8
522 Rischke, Bruno, Klempnermstr., Malzstr. 5
369 Rölle, Ad., Buchhdlg., Breitestr. 5
357 Rösler'sche St. Maria-Armenhausstiftung, Kunigundenstr. 3
511 Rogall, Erbrichterei I., Gröbnig.
285 Rohner, Jos., Buchhdlg., Ring 18
479 Ronge, Maschinenfbr., Laubenstr. 47
468 Ronge, Max, Elektr. Anl. Fr.-Wilh.-Str. 6
290 Rothkegel, Alfons, Drogen, Kreuzstr. 13
(275) Rumler, Oberbaurat, Asternweg 1
519 Saulich, Rud., Gärtner, Kunigundisstr. 7
365 Schaarschmidt, Kurt, Dentist, Fr.Wilh.-Str. 27
476 **Scheibe, Ed., Strumpffabrik gegr. 1872, Socken, Sport- u. Trachtenstrümpfe**
287 Schenke, Georg, Gasthofbes., Str.d. SA 6
334 Schirmel, Dr. Georg, Tierarzt, Ratib.Str. 23
375 Schlachthaus, Schlachthausstr. 2
332 Schles. Elektrom. Instandh. Gebr. Kiesner, Adolf-Hitler-Str. 22
247 Schles. Landbuchstelle, K. Misch, Ring 4
322 Schles. Malzfabriken AG, Fr.-Wilhelm-Str. 28
388 Schloßrestaurant, Gröbnig
436 Schmidt, Emil Fleischermstr., Garnisonstr. 1
366 Schmidt, Max, Modegeschäft, Ring
302 Schmusch, Joh., Wandfliesen, Klosterstr. 23
224 Schneider, Erich, Malerm., Klosterstr. 4
549 Schneider jr., Max, Malerm., Hohenz.Pl. 2
263 Schneider, Rich., Baumschulen, Langestr. 38
231 Scholz, Alex, Kolonialwr., Ring 3
348 Scholz, Dr. Georg, Arzt, Lindenstr. 20
384 Scholz, Kurt, Zahnarzt, Krummestr. 9
414 Scholz, Ruth, Zahnärztin, Lindenstr. 2
442 Schramm, Hugo, Ziegelw., Neustädterstr. 2
494 Schreer, Carl, Konditorei, Ring 19
282 Schützenhaus, Restaurant, Garten
589 Schuh-Centrale, Arno Kidalla, Ring 7
441 Sciborski, Bruno, Fleischerm., Laubenstr. 8
432 Seidel, Max, Schneidermstr., Kreuzstr. 19.
606 Seidel, Rudolf, Vorsteher, Schützenstr. 10
402 Smarsly, Hermann, Gartenbau, Doktorgang
210 Smikalla, Leo, Gasth., Hohenzollernpl. 3
329 Snaga, J., Wildhdlg., Botenstr. 10
277 Speich, C., Masch.-Fbr., RatiborerStr.
255 Spiller, Edith, Dentistin, Kreuzstr. 23
349 Spiller, Franz, Dentist, Lindenstr. 7
562 Staatl. Gesundheitsamt
275 Staatshochbauamt, Lindenstr. 26
308 Stache, Kreisvers.-Kommissar
251 **Stadtverwaltung Leobschütz (Oberschles.)**
401 Städtisches Krankenhaus, Fr. Wilhelmstr. 5
493 Stasch, Jos., Viehverteiler, Baderstr. 4
227 Steier, Felix, Molkereibes., Botenstr. 44.
425 Stirnadel, Dr. Max, Arzt, K.Ottokar-Str. 14
237 **Teichmann, M., Filiale de Wollwarenfabrik „Mercur", Fabrikstr. 4**
304 Tessarz, Franz, Kurzwr., Hitlerstr. 16
220 Thiel, Max, Fleischermstr., Baderstr. 5
525 Thiel, Max, Tischlermstr., Walkmühle
305 Thiele, E., Gerichtsvollz., Frdr.Wilh.Str. 17
514 Thiemann, Otto, König-Ottokar-Str. 13
271 Thienel, Alfred, Autoverm., Str.d.SA 9
274 Timmerberg, Franz, Kantinenpächter
211 Überlandwerk Oberschlesien, Langestr. 62.
298 **Ulbrich, Ludwig, Baumeister für Hoch-, Tief- u. Betonbau, Bahnhofstraße 2**
397 Ullmann, Georg, R.-A. [N], Str.d.SA 9
262 Völkel, Franz, Fahrräder, Ratiborerstr. 1.
605 Wahl, Johann, Kfm., Sabschütz
527 Waldschänke, Inh. Raubal, Stadtforst
240 Walter, Max, Autoverleih, Langestr. 44
577 Wanderer, Der Oberschlesische, BreiteStr. 6
235 Wantke, Paul, Zigarren, Kunigundisstr. 1
635 Wehrmacht, Standortvermittlung
584 Dieselbe, Wehrmeldeamt
598 Dies., Heeresstandortverwaltung
510 Weidel, Fritz, Fleischerei, Baderstr. 16
420 Weidel, Dr. Hans, R.-A. [N], Ring 4
244 Weidel, Kurt, Autohaus, Lindenstr. 10
592 Weidmann's Wildhdlg., Hohenzollernpl. 5
596 Weimershaus, Kurt, Dir., Malzstr. 1
560 Weinert, Georg, Eisenhdlg., Stephanspl. 4
229 Weißhappel, Oskar, Getreide, Hubertusruh
336 Welzel, Paul, Wollwr., Ring 11.
581 Welzig, Josef, Gasth., Kreuzendorf
424 Wenzel, Julius, Kol.-W., Coselerstr. 5
422 Werner, Johann, Getreide, F.Wilh.Str. 8
490 Wilczek, Viktor, Kohlen, Wallstr. 1
214 Willinger GmbH, Weingroßhdlg., Hitlerstr. 24
218 Max Winkler u. Co, Wollwr.Fbr., Kunig.Str. 4
330 Wirtschaftsgruppe Einzelhandel, Kreisgr.
268 Witke, Wilhelm, Buchdruck., Roßmarkt 6.
583 Woditsch, M., Färberei, Klosterstr. 12
269 A. Woehl & Sohn, Steinmetz, Fr.Wilh.-Str. 20
341 Wolff, Josefa, Gasthaus, Badenau
355 Wolfsteich, Gasthaus, Stadtforst
281 Wycisk, Karl, Konfektion, Ring 16
302 Zajontz, Paul, Zentralheiz., Klosterstr. 23
484 Zwiorek, Albert, Gastst. Schlegenberg

Leogang (Salzburg)

5 Bayer, Forstamt
10 Bürgermeisteramt
8 Deutsche Reichsbahn, Bahnhof
4 Frick, Joh. Thom., Bäckerwirt
3 Gendarmerie
2 Hartl, Martin, Sägewerksbes.
7 Miller von Aichholz, Emma, Fremdenheim
11 Obwaller, Matthäus, Maurermstr.
6 R.-A.-D. f. d. wbl. Jgd., Lager 11/201
7 v. Seyffertitz, Frhr., Theobald, Schrattenegg

Leonberg (Wrttb.)

396 **Abele, Rudolf, Direktor, Ob.Burghalde 8**
480 Allgem. Ortskrankenkasse.
258 Allianz VersicherungsAG.
314 Amtsgericht
435 Apotheke, Adler-, Max Ast, Marktpl. 15
324 **Apotheke, Löwen-, Klosterstr. 1**
422 Arbeitsamt, HöfingerStr. 2
326 **Arnold, Richard, Wollwr., Rutesheim**
521 Bäuerle, Fritz, Archit., Ob.Burghalde 1
551 Bammesberger & Co, Werkzeugbau Eltingen
364 Bauer & Schweickhardt, Schotterw., Höfingen
528 **Belle, Anna, Hutgeschäft.**
246 **Benz, Ernst, akadem. Maler, im Bopser**
582 **Berner, Jakob, Sägewerk, Rutesheim.**
538 Berner, Paul, Buchhdlg., Am Bossenberg 2
584 **Binder, Wilh., Gasthaus, Rutesheim**
250 Bleuel, Paul, Tabak, Schloßstr. 4
504 **Böhmler, Otto, Gastwirt, Eltingen.**
296 Böhmler, Wilhelm, Botengesch., Eltingen, Bergstr. 47
476 Bosch, Ch., mech. Werkst., Eltingen, Bergstr. 7
354 Boßler, Karl, Kfm., Im Riegel 1
475 Braun, F., Schlosserei, Gewächshausbau
423 Brigel, Hans, Architekt, Gerlingen, Bopserwaldstr. 32
428 Bruckmann, Hch., Gemischtwaren, Marktpl. 2
417 Buck, Herm., Prof. i. R., Burghalde
448 Bühler, Dr., Stud.-Rat, Hindenbg.-Str. 35
336 Burkhardt, H., Kol.-W., Ob. Marktstr. 9
205 Conle, Walter, Bäckerei, Bahnhofstr. 4
337 **Dambacher, Albert, Drogen, Schloßstr. 7.**
437 **Dambacher, Carl, Herrenkleider.**
515 Dampfsägewerk Leonberg Heerlein & Co
546 Dangelmaier, Fritz, Buchhdlg., Silberberg
393 Danzer, Hausmstr., HöfingerStr. 10
503 Deuss, Rudolf, Ferntransp., Eltingen, Kirchbachstr. 20
224 **Dilger, Karl, Gärtnerei, Bahnhofstr. 23**
318 **Dongus, Wilhelm, Architekt.**
330 **Dreher, Willy, Homöopath, Bahnhofstr. 16**
367 Dröse, Dr. Heinz, Krähwinkel 1
227 Ebert, Adolf, Buchhdlg., Im Steinbergle 1
352 Ebert, Dr. Alfred, Drogerie, Eltingen, Bismarckstraße
243 Ellebrecht, Franz, Radio, Ditzingerstr. 3
374 Eisenhardt, Gottl., Gurtweberei, Rutesheim, LeonbergerStr. 23
578 Jakob Eisenhardt & Söhne, Masch.-Werkst., Rutesheim
565 **Eisenhardt, Wilh., Schneider, Rutesheim**
505 Eiß, Erwin, Fleischerei, Eltingen, Hindenburgstraße 77
580 Energie-Versorgung Schwabe AG, Rutesheim
375 Engesser, Hans, Kfm., Gerlingen, Bopser
537 Epple, E., Baubeschlagfbr., Eltingen, Kirchstr.4
424 **Epple, Hermann, Glaserei.**
316 **Gebr. Ergenzinger, Gemischtwaren, Eltingen.**
453 **Faber, Dr. Karl. Arzt. Untere Marktstr. 1**
535 Feiler, Julius, Fuhrwesen, Rutesheim
467 **Feiler, Wilhelm, Gasthof, Eltingen.**
327 **Fichtner, Hch., Eisenwaren.**
385 **Finanzamt.**
311 Fischer, Witwe, z. Krone, Marktpl. 5.
241 **Forstamt Heimerdingen**
472 Forstamt Leonberg
459 **Gastst.** Adler, W. Widmann, Gebersheim
469 Gastst. Bären, R. Gommel, Marktplatz 7
468 Gastst. Bahnhof-Hotel-Restaur., Bhfstr. 73
334 Gastst. Glemseck, Kurh., Frdr. Scheytt
236 Gastst. Grüner Baum, J. Banzhof, Warmbronn
576 Gastst. Hirsch, Rutesheim, Pforzh.Str. 1
388 Gastst. Hirsch, Jos. Eiss, Eltingen
251 Gastst. Hirsch, A. Hörnstein, Höfingen
523 Gastst. Krone, Ad. Kicherer, Eltingen
573 Gastst. Lamm, O. Philippin, Rutesheim
305 Gastst. Löwen, F. Ganter, Unt. Marktstr. 7
328 Gastst. Ochsen, Valentin Härtter, Leonberg
295 Gastst. Ochsen, K. Wild, Höfingen, Kreuzstr.
201 Gastst. Ochsen, Gebersheim, Hauptstr. 49
577 Gastst. Schwan, K. Böhringer, Rutesheim
386 Gastst. Schwan, Albert Abele, Leonberg
490 Gastst. Schwarzer Adler, A.Wölfing, Leonberg
308 Gastst. Sonne, Marta Maier, Stuttg.Str. 2
351 Gastst. Traube, G. Kühnle, Warmbronn
391 Gastst. Traube, Leonberg, EltingerStr. 8
458 Gemeindeverwaltung Gebersheim
234 Gemeindeverwaltung Heimerdingen
383 Gemeindeverwaltung Höfingen
571 Gemeindeverwaltung Rutesheim
516 Gemeindeverwaltung Warmbronn
335 Gendarmerie
482 **Gentner, Jul., Güterbeförderer.**
293 Gentner, Ottilie, Schwester, Stuttg.Str. 123
419 Gesundheitsamt, Staatl., Lindenstr. 1
310 **Gipswerke Eltingen-Leonberg.**
513 Golter, Erwin, Landw., Gut Ruh am See
461 Gommel, Paul, Elektr. Anl., Eltingen, Hitlerstraße 9
321 **Gossger, Wilh., Steinbruch bei Glemseck**
590 Greiner, Otto, Kunsthdlr., Stuttg.Str. 105
265 Gremliza, A., Privat., Gerlingen, Bops.Str. 16
238 Griesheimer, K., Baugesch., Lindenb.Str. 19
553 Grözinger, O., Viehhdlg., Höfingen, Hauptstr.
218 **Gutekunst, Heißmangel, Klosterstr. 8**
450 **Gutmann, Eugen, Südd. Bürsten- u. Metallwarenfabrik, Leonberg-Eltingen**
202 Gutsverw. d. Südd. Zucker AG. Höfingen
353 **Häbe, Josef, Bau- u. Möbelschreinerei**
477 Häberle & Schäfer, Baumaterial
559 Härer, Hugo, Prok., Hindenburgstr. 46
557 Hagenlocher, E., Zigarren, Marktplatz 13
464 Häute- u. Fellgen. eGmbH, Klosterstr. 8
208 Haizmann, Kurt, Kfm., Eltingen, Im Griechenbrunnen 2
457 Hartmann, R., Gasth., Eltingen, Hörtichstr. 1
506 Hartmann, Theodor, Zimmerei, Eltingen, StuttgarterStr. 12
289 Hasenmaier, Reinh., Autovermiet., Höfingen
298 Haugstetter, Jul., Zimmerei, Eltingen, Wilh.-Straße 3
497 Hegele, Friedr., Kohlen, Seestr. 6
394 Heinrich, Rich., Buchbind., Schloßstr. 11
272 Heinz, A., Archit., Eltingen, Leonb.Str. 75
479 Heller, Karl, Seifenpulverfabrik
544 Hermann, W., Malermstr., Höfingen
484 **Herzig, Alfr., Fahrräder, Nähmaschinen**
320 **Heß, Franz, Malermstr., Eltingerstr. 58**
493 Hettich, Karl, Kühlhausmstr., Rutesheim, Bismarckstr. 4
228 Hettler, Albert, Fuhruntern., Eltingen
561 Hettler, Aug., Mietautos, Eltingen, Hdbg.Str.
449 Hildinger, Gottlieb, Zimmerei, Höfingen, DitzingerStr. 228
292 **Hölz, Friedr., Manuf.-W., Klosterstr. 2**
225 Hörnle, Karl, Kraftfahrzeuge, Eltingen
511 Höschele, E., Kohlen, Eltingen, Stuttg.Str. 42
564 **Höschele, Frdr., Darlehensk., Eltingen**
268 Höschele, Karl, Fabrkt., Distelfeld 8
471 Höschele, Rich., Fahrlehr., EltingerStr. 56
361 Hofmann, W., Direktor, Gerlingen, Engelb. Str.
210 Hoyler, Friedr., Dir., StuttgarterStr.
525 **Huber, Eberhard, Autovermietung**
283 Huber, Karl, Obstbau, Mittl. Burghalde
368 **Illig, Chr., Küfermstr., Eltingen**
360 Jahnke, Dr. K., Werbeltr., Bildstöckle 5
473 Josenhans, Lis, Ww., Burghaldenweg
213 Joseph, Eugen, Fachbearbeiter, Gerlingen, Bopserwaldstr. 38
547 **Jüngling, J., FOTOFIX, Fabrikation und Vertrieb Phototechnischer Artikel, Rutesheimer Straße 59**
229 Jüngling, Karl, Gasthaus, Warmbronn
509 Käser, Karl, Archit., Stuttg.Str. 64
307 Käumlen, Wilh., Südd. Schuhfabrik
438 Kappler. Gottl., mech. Reparaturwerkstätte.
415 Kapr, Eugen, Gerlingen, Bopserwaldstr. 44
215 Kath. Stadtpfarramt, Hindenburgstr. 42
413 Kelch, Friedr., Betriebsl., Hindenburgstr. 44
387 **Kerler, Willy, Dentist, Marktpl. 14**
406 Kicherer, W., Gasth., Eltingen, Hauptstr. 25
306 **Kirchner, Paul, Brauerei, Eltingen.**
568 Kirschmann, Karl, Ferntransp., Fichtenstr.
563 Kleinfelder, Jul., Install., Ob.Marktstr. 4
587 Knödler, Max, Metzgermstr., Seestr. 2
390 Koch & Mayer, Baugesch., Zubringerstr.
325 Köhle, Dr. E., Tierarzt, Stuttg.Str. 17
256 Köpf, Ernst, Steuerberater, ElsässerStr. 3
545 Köpf, Eugen, Schützenrainstr. 3
407 Koepf, Hellmut, Kfm., Unt. Burghalde 37

395 **Koepf, Dr. Wider & Co.**
Pharmaz. Verkaufsbüro
Chem. Pharmaz. Großhandlung

333 Kofler, Gotthilf, Schreinermstr.
589 Kohl, Hans, Fahrräder
355 Kothe, W., Tierarzt, Eltingerstr. 14
412 Krämer, Ernst, Baumstr., Ob. Burghalde 13
297 Krämer, Gustav, Gemischtwr., Hauptstr. 3
402 Kranich, Otto, Warmbronn, Stuttg.Str. 52
221 Krauß, Ww. Julie, Burghalde
456 Kreisbaumeisterstelle, H. Göring-Str. 10
454 Kreishandwerkerschaft, Leonberg, Grabenstr. 1
343 Kreiskrankenhaus Leonberg, Bahnhofstr. 53
441 **Kreissparkasse Leonberg, Grabenstr. 20**
487 Kreisverband, Kreispflege
260 Krohmer, Martin, Pfarrer i. R., Höfingen
340 Künkele, Erich, Eltingen, H.Ehrenberg 4
411 Kunze, Rich., Dentist, Eltingen, Hind.Str. 2
207 Kurz, Eugen, Gerlingen, Haldenweg 8
409 Kurz, W., Rektor, Eltingen, Bismarckstr. 30
369 Laib, Eugen, Oefen, Hofingen, Truchseßstr. 269
301 Landrat Leonberg, Schloßgebäude
249 Landwirtschaftsschule u. Beratungsstelle
332 Lautenschlager, Emil, Lahrensmühle
588 Lechler, Hermann, Gerlingen, Stuttg.Str. 6
252 Lehrer, Rich., Autorepar., Ditzingerstr. 18
341 342 **Leonberger Bausparkasse, gegr. 1929, Leonberg, Lindenstr. 21**
304 Leonberger Schuhfbr., E. Schmalzriedt
381 **Leonberger Tagblatt**
240 **Lepple, Eugen, Landesprod., Heimerdingen**
381 Lindenbergersche Buchdruckerei
483 **Lochmüller, A., Manuf.-W.**
262 Löhle, Franz, Friseur, Unt.Marktstr. 4
436 **Löw, Carl, Maurermstr.**
257 **Lorenz, Emil, Schlossermstr., Marktpl. 17**
282 Lorenz, Max, Ing., Gerlingen, I.Heidewinkel 16
231 Luik, W., Schuhwr., Eltingen, Stuttg.Str. 36
254 Lutz, Dr., R.-A., DitzingerStr. 2
271 **Madelung, Dr. G., Prof., Gerlingen, Füllerstr. 2**
466 Mann, Gustav, Dr., Gerlingen, Talstr. 4
439 **Marquardt, Friedr., Gartenbaubetrieb, Eltingen.**
259 **Marquart, Wilh., z. gold. Adler, Eltingen**
429 Marstaller, Dr. E., Wirtsch.-Ber., Burgh. 11
219 Mayer, Hans, Dentist, Eltingen, Bahnhofstr. 17
462 Mayer, Dr. Richard, Arzt, Marktplatz 10
464 Meister, W., Steuerber., Am Bierkeller 10
478 Messungsamt Leonberg, H.Göring-Str. 3
370 Metzler, Philipp, Engelberg
404 Meyer, Paul, Prok., Stuttg.Str. 63
276 **Miller, Alfred, Schriftst., Äuß.Seestr.**
263 Missenharter, Herm., Redakt., Gerlingen
322 Mörk, Alfred, Zimmerei, Keplerstr. 16
489 Mörk, Gotthilf, Grabsteine.
586 **Mörk, Hermann, zum Güterbahnhof**
562 Mörk, Jul., Baugesch., Ad.Hitler-Str. 44
398 Molkerei Leonberg, Hintere Str. 16
329 **Müller & Riele, Trikotagen.**
392 Müller, A., Frachtbote, Eltingen, Karlstr. 31
443 Müller, Otto, Archit., Gerlingen, Haldenweg 6
494 Müller, Wilh., Futtermittel, Ditz.Str.
566 Mundinger, Gottlob, Zwergstr. 21.
235 Munz, Otto, Archit., Distelfeldstr.
258 Narr, Fritz, Versich., Marktpl. 3
380 Nast, Gottlob, Eisenwr., Hindenburgstr. 45
204 **Neckarwerke AG Eßlingen, Bezirksstelle**
405 Nestele, Karl, Modellbauer, Ditzingerstr. 9
278 Neubauer, Kurt, Gartenbau, Steinstr. 9

277 NSDAP, Kreisgeschäftsst. Schloß
540 Dies., Kreisgeschäftsst., Diebolt
549 Dies., Ortsgruppe Höfingen
359 Dies., Ortsgruppe Leonberg
530 Dies., Deutsche Arbeitsfront, Grabenstr. 1
310 Dies., SA-Sturm 7/123
534 Dies., HJ-Bann Strohgäu, Oberamteistr. 17
534 Dies., BdM., Oberamteistr. 17
560 Dies., Amt f. Volkswohlfahrt, Marktpl. 8
409 Dies., Amt f. Erzieher
419 Dies., Amt f. Volksgesundheit, Lindenstr. 2
255 Nürck, Dr. Otto, Zahnarzt, Bahnhofstr. 56
325 Oberamtstierarztstelle, Stuttg.Str. 17
242 Obstverwertung Sträb & Co, Heimerdingen
401 Oelschläger, F., Sänger, Gerlingen, Bops.Str.
517 Otterbach, Eugen, Lebensmittel, Gerlingen
348 Ernst Pfau o. H. G., Schrauben- und Formstückdreherei, Leonberg, Im Tal.
372 Pfisterer, Helm., Kunsthdlr., Hölderlinstr. 11
216 Philippin, Alb., Bäckerei, Rutesheim, Leonb. Straße
209 Philippin, F., Autoverm., Rutesheim, Gebersh. Straße
281 Piaggio, E. R., Konsul, Eltingen, Hubertusbrunn 1
581 Pichler & Ruthardt, Strumpfwrfbr., Rutesheim.
363 Probst, Heinrich, Baumstr., Am Schönblick 4
220 Ramsaier, Karl, Bäckerei, Eltingen, Hdbg.Str.
323 Rappenhof, Gutshof Schäfer, Eltingen
465 Rauch, Leo, Ing., Am Bock 1
315 Reichert, Aug., Buchdruckerei, Bahnhofstr. 343
539 Reichert, Franz, Archit., Bahnhofstr. 37
356 Reichert, Jul., Buchdruckerei
312 Reichsbahn, Bahnhof, Güterabfertigung
445 Reichspost, Postamt Leonberg
593 Dies., Postamt Leonberg-Eltingen
274 Renschler, Eugen, Viehhdlg., Höfingen
502 Röckle, Missionar, Silberbergstr. 5
483 Röckle, Ed., Gemischtwaren, Eltingen.
338 Röckle, Gottlieb, Maurermstr., Eltingen, Karlstraße 26
510 Röckle, Gustav, Möbelfbr., Eltingen.
470 Röckle, Otto, Landwirt, Eltingen.
362 Röckle, R., Autotransp., Eltingen, Leonb.Str.
362 Röckle, Robert, Autotransporte, Eltingen
408 Röckle, W., Tiefbau, Eltingen, Rutesh.Str.
287 Roser, Dr. Hans, Ing., Am Engelberg
414 Roth, Gotthold, Sägewerk, Flacht
522 Ruff jr., Ernst, Metzger, Ob.Marktstr. 3
300 Ruff, Franz, Sägemühle
527 Ruff, Joh., Metzgerei.
596 Ruff, Karl, Zimmermstr., Ditzingerstr. 30
365 Ruff, Moritz, Zimmerei, Seestr. 25
491 Sailer, Daniel, Scheffelmühle.
302 Saillet, Ww. Emma, z. Rosengarten
211 Schach, Chr., Zimmermstr., Stuttg.Str. 29
378 Schädler, Jos., Oele, Stuttg.Str. 65
550 Schaffert, G., Rechn.-Rat, U.Burghalde 90
595 Scheck, Karl, Autovermiet., Eltingen
536 Scherer, Ludw., Oberstl., Schützenrainstr. 1
206 Schilling, Richard, Konsul, Am Engelsberg
285 Schleicher, S., Versandgeschäft Höfingen
481 Schmalzriedt, Egidius, Bahnhofstr. 55
501 Schmalzriedt, Egidius, Wohn. Bahnhofstr. 65
420 Schmalzriedt, Karl, Fabrkt., Bahnhofstr. 67
382 Schmalzriedt, Paul, Weinhdlg.
200 Schmidt, Ernst, Autorepar., Eltingerstr. 52
264 Schmidt, Gottl., gold. Adler, Bahnhofstr. 13
488 Schmidt, Julius, Metzgerei, Schloßstr. 21.
586 Schmuker, Anton, Vertr., Sebastianstr. 2
223 Schneider, D., Schreinerei, Eltingen, Stuttg. Straße 40
317 Schneider, Wilh., Saalbau, Gasthaus
507 Schönberg, Helm., Kfm., Gerlingen, Bopserwaldstr. 42
376 Schönberg, Leonberg, Forschenrainweg
267 Schönleber, Paul, Eltingen, Friedenstr.
226 Schweizer, Carl, Kfm., Ob.Burghalde 15
284 Schweizer, Friedr., Pferdehdlg., Rutesheim
339 Seitter, Viktor, Landwirt, Seehaus
244 Siegel, Dr. Gustav, Arzt, Lindenstr. 27
270 Soller, Ernst, Fuhrwesen, Ditz.Str. 10
484 Soller jr., Hermann, Flaschnermstr.
529 Soller, Otto, Kupferschmiederei.
416 Sommer, Friedr., Schreinerei, Klosterstr. 40
426 Spar- u. Darlehnskasse Gebersheim eGmbH
585 Spar- u. Darlehnskasse Höfingen eGmuH
253 Spar- u. Darlehnskasse Rutesheim eGmuH
371 Stadtpfarramt Ev. Eltingen, Kirchstr. 7
569 Stadtpfarramt Ev. Leonberg 1 u. Dekanatamt
455 Stadtpfarramt II, Ev., Pfarrstr. 14
303 Stadtverwaltung Leonberg
496 Staudt, Heinr., Autorepar., Eltingen.
397 Steudle, A., Ferntransp., Eltingen, Bergstr. 20
543 Steudle, R., Ferntransp., Eltingen, Hitlerstr.
432 Stiegele, Dr. A., Gerlingen, Engelbergstr.
345 Stohrer, W., Maschinenfabrik
275 Stotz, Hans, Dr., Gerlingen, Bopser
248 Ströbel, Jak., Dentist, Rutesheim, Moltkestr.
237 Strohgäu-Wasservers.-Gr., Heimerdingen
567 Stuttgarter Golfclub Solitude
418 Stutzmann, Albert, Dir., Gerlingen
450 Südd. Bürsten- u. Metallwr.-Fabrik, Eltingen
524 Suedes, Rob., Schneider, Eltingerstr. 14.
313 Supper, Julius, Autoverm., Seestr. 1
508 Trick, G., Kfm., Gerlingen, Engelb.Str. 34
498 Umrath, Julius, Elektr. Anl., Eltingen
532 Verbrauch.-Genossensch. Zuffenh., Leonberg
357 Vester, G., z. Löwen, Textilvertreter
486 Volksbank eGmbH
463 Volksdeutsche Mittelstelle, EltingerStr. 24
373 Volle, Wilh., Bäckerei, Unt.Marktstr. 2
500 Vollmer, Max, Dentist.
349 Wagner, Hedwig, Gerlingen, Schillerhöhe, Amselweg 44
294 Waldvogel, Otto, Baugesch., Ditzing.Str. 21
222 Wankmüller, Eug., Autovermiet., Eltingen, Wilhelmstr. 33
474 Wanner, Karl, Landwirt
212 Wehrmeldeamt Leonberg, Grabenstr. 22
495 Erwin Weiß u. Alb. Röckle, Schotterwerk, Eltingen
233 Weller & Co, Speiseölfbr., Weissach
239 Wendel, Gotth., Tischlerei, Schloßstr. 16
358 Wendel, Otto, Eisenhandlung.
319 Wider, Dr. Wolfgang, Dipl.-Kfm., Schillerstr. 15
583 Wiedner, Max, Lacke, Eltingen

395 Dr. Wider & Co.
Chemische Fabrik
Leonberg (Wrttb.)

485 Wiegandt, Dr., Chirurg
520 Wirtschaftsamt, StuttgarterStr. 1
203 Wittmann, Mich., Kohlen, Schloßstr. 29
247 Wörz, Hermann, Sägewerk, Keplerstr. 16
341 Wohnbau eGmbH, Lindenstr. 21
526 Wolf, Albert, Gipsermstr., H. Goeringstr.
556 Wolfangel, Emil, Gemischtwr., Eltingen, Bismarckstr. 32
341 Württ. Volkswirtsch. Gesellsch. eV. Stuttg.
232 Württ. Warenzentrale AG, Heimerdingen
261 Zann, Wolfg., Forstmstr., StuttgarterStr. 99
427 Zaiser, G., Schriftstellerin, Gerlingen, Haldenweg 4
421 Zerweck, Gotthold, Uhren, U. Marktstr. 3
460 Ziegler & Co., Chemische Fabrik
269 Ziegler, Paul, Landwirt, Klosterstr. 34
579 Zundel, Karl, Gemischtwr., Rutesheim

Leonfelden (Oberdonau)

3 Amtsgericht
28 Bamberger, Franz, Fleischerei
11 Elektrizitäts- u. Straßenbahngesellschaft
4 Eybl, Ludwig, Kaufmann
6 Gärtner, Dr. Hermann, Tierarzt
13 Gemeindeamt Leonfelden
12 Gendarmerieposten
25 Hayböck, Peter, Schlosser
16 Hochreiter, Johann, Kaufhaus
20 Kapl, Alois, Maurermstr.
24 Landwirtsch.Genossenschaft rGmbH
10 Molkereigenossenschaft Leonfelden rGmbH
19 NSDAP., Ortsgruppenleitung
5 Dies., NSV. Müttererholungsheim, Schloß Brummwald
2 Papier- u. pharmazeutische Kartonagen-Industrie Hans Theißl
9 Paupie-Walcher, Aug., Transporte, Marktpl. 15
29 Petermichl, Anton, Fleischerei
15 Pfarramt Leonfelden
27 Reichsarbeitsdienstabtlg. 4/344
22 Reichsarbeitsdienst f. d. weibl. Jugend 2/211
8 Rupp, Anton, Kaufmann
14 Schwarz, Dr. Silvester, Arzt
7 Sparkasse Leonfelden Oberdonau
23 Straßenverwaltung
18 Thanner, Dr. Theodor, Notar

Leonstein (Oberdonau)

2 Elektrizitätswerk Agonitz
6 Rabuse, Georg, Fleischerei
8 Landesgut Leonstein
3 Reichsarbeitsdienst d. weibl. Jugend, Lag.1/212
4 Zeitlinger, Ludwig, Sensenfabrik, Leonstein, Schmiedleiten (Oberdonau)
7 Zeitlinger, Rudolf, Sensenwerk

Leopoldschlag (Oberdonau)

3 Gemeindeamt Leopoldschlag
2 Preinfalk, Fritz, Fleischhauer

Leopoldsdorf i. Marchfelde (Niederdonau)

10 Bahnhof Siebenbrunn-Leopoldsdorf
13 Barthon, Hans, Drogerie, 57
17 Gebhart, Andreas, Gastwirt, 28
16 Gemeindeamt
3 Gendarmerieposten, 103
8 Gutsverw. R. Wiener-Welten'sche
15 Hager, Karl, Bäckerei, 50/51
19 Lebeth, Dr. Franz, Arzt, 241
6/21 Leipnik-Lundenburger Zuckerfabriken-Actiengesellschaft, Nr. 110
20 Liengitz, Franz, Gutspachtung
4 List, Josef, Gastwirt, 55
14 Makoschitz, Hans, Elektromonteur, 130
1 Makoschitz, Joh., Schlosserei, 119
12 Schramm, Franz, Gastwirt, 64
9 Volks- u. Hauptschule
2 Weil, Dr. Rich., Arzt, 102
7 Widhalm, Gottfr., Fleischerei

Leopoldshagen (Pomm.)

101 Bertram, Hermann, Bauunternehmer
104 Döbler, Karl, Fleischermstr.
123 Ev. Kirche, Gemeinde Leopoldshagen
107 Försterei (Rev.-), Leopoldshagen
108 Gendarmerie
129 Genz, Albert, Wiesenwärter
109 Gollatz, Karl, Fischereibes., Mörkerhorst
122 Hagemeister, Wilhelm, Vorsteher
124 Kahlbau, Max, Dachdeckermstr.
106 Kinderwalderholungsheim.
103 Klatt, Albert
130 Kucharzeck, Karl, Molkereibes.
102 Lange, F. Nachf., Baugesch. u. Sägewerk
125 Lange, Karl, Fleischerei, Dorfstr.
121 NSDAP: Amt f. Volkswohlfahrt, Leopoldshag.
126 Dies., DAF. und NSG.-KdF., Hinterreihe
105 Pansow, Johs., Bäckerei
128 Schmeling, Rudolf, Bauunternehmer

Leopoldshöhe (Üb. Bielefeld) [Lippe]

252 Altrogge, Gustav, Kaufmann.
222 Altrogge, Hugo, Bauer, Bechterdissen
300 Apotheke, W. Urfey
207 Baade, Gustav, Bauer, Lübbertshof
303 Becker, Aug., Schneidermstr., Sudheide
251 Begemann Gustav, Müller, Bechterdissen.
298 Blumensaat, Wilh., Gutsp., Brönninghausen 4
276 Böger, Gasthof z. Erholung, Heipke
212 v. Borries, Rittergutsbes., Eckendorf.
290 von Borries-Eckendorf, W., Saatgutzüchtung, Eckendorf über Bielefeld 2
241 Brand, Ernst, Landwirt, Krentruperhagen
238 Brand, Wilh., Bauer, Ehrdissen
206 Brink, Gustav, elektrotechn. Geschäft
295 Brinkmann, Albert, Gastwirt, Oldentrup. 45
288 Brokmeier, Albrecht, Bauer, Brokhof
306 Bunte, Robert, Viehhdlg., Oldentrup 31
(277) Cronemeyer, C., Tannenkrug
313 Diekmann, Herm., Bauer, Nienhagen 8
302 Diekmann, Herm., Schmiedemstr., Evenhausen
245 Eickmeyer, Rud., Bauer, Nienhagen
249 Elbracht, Herm., Bauer, Brönninghausen 3
209 Evenhauser Krug, G. Hilgenstöhler
218 Feid, Anton, Zahnarzt
248 Filges, Wilh., Möbelwerkst., Leop.Höhe 72
270 Frevert, Emma, Mühle, Milse
217 Friedhof, Alb., Gastwirt, Nienhagen 24
277 Gayermann, Rud., Bauer, Tannenkrug
208 Gemeindeverwaltung
305 Gendarmerieeinzelposten Bexterhagen
294 Gläntzer, Otto, Kfm., Nienhagen 17
257 Glietz, Gottl., Bauer, Bechterdissen 7
202 Glietz, Gustav, Gärtner
271 Glietz, Hugo, Bauer, Bechterdissen 6
240 Grothof, L., Hebamme, Krentruperhagen
228 Häfner & Krullmann, Zelluloidwrfbr.
309 Halemeyer, Gustav, Bäckerei
253 Hameier, Bauer, Krentruperhagen
273 Hammer Julius, Sattlermstr.
203 Heckewerth, W., Nr. 33
315 Höltgen, Friedr., Bäckerei, Leopoldshöhe 21
225 Höner, Gustav, Bauer, Haus Heipke
254 Hohmann, Georg, Bauer, Bexterhagen
304 Horstbrink, Wilh., Ziegler-Krankenkasse
213 Hovedissen, Rittergut
282 Hunke, Gemeindevorsteher, Heipke
287 Jasper, Carl, Gärtnerei
265 Jordan, F., Buchhalter, Ritterg. Hovedissen
232 Jugenderholungsheim d. NSV, Altenhagen
316 Kansteiner, Wilh., Kfm., Leopoldshöhe 138
242 Kerker, Fritz, Landwirt
307 Kiel, Heinr., Manuf.-Wr., Altenhagen
230 Klei, Adolf, Manufakturwaren
269 Klostermeier, H., Landw., Brönninghausen.
239 Koch, Paul, Landwirt, Evenhausen 1
204 König, Fritz, Gasthof zum alten Kruge
224 König, Wilh., Bauer, Ehrdissen
317 Kopp, Friedr., Holzbearbeitungsfbr.
208 Kreissparkasse Oerlinghausen, Zweigstelle
258 Kronshage, Wilh., Maurermeister
283 Kronshage, Alfred, Bauer, Nienhagen 1
267 Krullmann, W., Eisenwaren.
284 de Laffolie, Rich., Vertretungen Nr. 86
233 Linneweber, Fritz, Immobilien
278 Gebr. Linneweber, Herrenbekleidung
216 Lüking, Bauer, Evenhausen
292 Meier zu Döldissen A., Bauer, Bechterdissen.
243 Meier zu Evenhausen, Th., Bauer, Evenhausen
262 Meier zu Krentrup, Fritz, Landw., Krentrup
244 Mester, Gust., Landwirt, Nienhagen 3
211 Meyer zu Bentrup, H., Bauer, Gut Bentrup
263 Moritz, Albert, Getreide u. Futtermittel
215 Mühlenweg, Eduard, Gastwirt, Kusenbaum
296 Nebel, Adolf, Bauer, Evenhausen 12
221 Niebuhr, Rolf, Bauer, Ubbedissen 14
247 Niehage, Dr. Gustav, Tierarzt
205 Niehage, Gust., Bauer, Nienhagen
236 Niekamp, Ad., Maßschneiderei, Sudheide 139
219 Nordmeyer, Brennmaterial, Altenhagen.
255 Pfarramt, ev.-reform., Pastor K. Jensen
259 Pieper, Fritz, Klempnerei.
200 Reichspost, Postamt
231 Rethmeier, Aug., Tischlerei, Rosenhagen
279 Runkelkrug, Gasthof, Brönninghausen
214 Schackenburg, Rittergut.
268 Schlepphorst, Herm., Möbelfabrik, Nr. 35
210 Schmidtmeier, Gerh., Bauer, Bechterdissen 2
223 Schubert, Paul, Schlachterei.
311 von der Schulenburg, L., Graf, Iggenhausen
314 Schwiefert, Rittergutsverw., Eckendorf
234 Sepmeier, Domäne Dahlhausen.
280 Sichelschmidt, Erich, Gasthof z. Post
235 Sielemann, Brönninghausen.
227 Sielemann, Fritz, Sägewerk
201 Sielemann, Gustav, Bauer, Ubbedissen 5
264 Spenemann, Wilh., Verwalter, Hovedissen
308 Steinmeier, Fr., landw. Geräte, Lockhausen
297 Steinmeyer, Wilh., Bauer, Nienhagen 4
250 Tölke, Aug., Müller, Dahlhausen.
312 Tölle, Fr., Superintendent, Gut Bentrup
281 v. Unger, Administrator, Eckendorf
318 Vinke, Heinr., Bürgerm., Brönninghausen 26
274 Vinnen, A., Gasthof, Schuckenbaum
272 Vinnen, Aug., Bauer, Schuckenbaum
226 Völter, Wilhelm, Stellmacherei
213 v. Vogelsang, Hovedissen
266 Weck, Dr., Saatzuchtleiter, Hovedissen
291 Weege, Adolf, Baugeschäft, Sudheide 20
256 Wellhausen, Adolf, Gut Milse
229 Windmann, Aug., Bauer, Brönninghausen 7
246 Witte, Friedr., Baugeschäft
285 Witte, Fritz, Maurermstr., Hakenheide 26
260 Wittmann, Dr., Arzt
261 Wolfmeier, Fritz, Manuf.-W.
220 Wortmann, Albr., Dom.-Pächter, Übbentrup

Leppin (Mecklb.)

15 Bürgermeister Alt Käbelich
1 v. Dewitz, Dr., Landdrost a. D., Cölpin
9 Feuerhake, Bauer, Plath
10 Gutsverwaltung Leppin
6 Köller, Carl, Bauer, Köllershof
4 Landw. Betriebsgenoss. eGmbH, Hochkamp
8 Peter, Friedr., Bauer u. Bürgermstr., Plath
17 Pfarre Alt Käbelich
3 Pfarre Plath
19 Röhler, Willy, Landwirt, Plath
14 Schmidt, Joh., Bürgermeister d. Gem. Cölpin
2 Staatliche Försterei Katzenhagen.
7 Sump, Paul, Müllermstr., Alt-Kaebelich.
5 Tiedt, Richard, Plath.
18 Wagner, Hermann, Gastwirt, Cölpin

Leps b. Zerbst (Anhalt)

107 Baumgarten, Emil, Bauer, Nr. 14
108 Fischer, Otto, Mühle in Leps
109 Gabriel, Otto, Bauer, Eichholz, Nr. 22
120 Gürtler, Friedrich, Bauer
127 Hammermann, Walther, Gasth., Kermen
121 Lorbeer, W., Bauer, Eichholz Nr. 17
128 NSDAP., Ortsgr. Leps, Eichholz, Dorfstr. 18
102 Reichspost
122 Relius, Emil, Bauer, Leps
101 Schneider, Schuhmachermeister, Eichholz
123 Schneidewind, Hubert, Bauer, Leps Nr. 1
124 Schulze, R., Amtmann, Kermen, Domäne
126 Specht, Richard, Landwirt, Eichholz

Lermoos (Tirol)

3 Bahnhof
5 Fiegl, Vinz., Arzt
4 Gasthof „Loisach", Karl Rieder
9 Gendarmerieposten Lermoos
10 Haas, Walter, Mietauto-Untern.
8 Hofherr, Ferdinand, Spedit.
2 Hotel drei Mohren, Geschw. Jaeger, Lermoos
1 Hotel Post Engelbert Jäger
12 Mader, Friedrich, Dr.
11 Postamt
7 Sam, Franz, Bäckerei

Leskau (Sudetenl.)

4 Bürgermeisteramt
8 Gemeindeamt Hurz
2 Gendarmeriestation
1 Goller, Karl, Gastwirt, Markplatz
6 Hofmann, Walter, Kohlen
7 Meinl, Dr. Arnold, Arzt
5 Brüder Schwarz, Fleischerei, Marktpl. 1
10 Suttner, Alfred, Sägewerk, Kurschin
3 Wartha, Karl, Molkerei, Marktpl. 101

Leslau (Wartheland)

1100 Allgem. Bauges. Lenz & Co, A.Weichselufer 6
1100 Allgem. Bauges. Lenz & Co, A. Weichselufer 28
1385 Allianz Versich. AG, Ad.Hitler-Pl. 10
1720 Amtsgericht, Lindenstr. 20
1348 Anker Erb., H., Eisenwr., A.Markt 6
1772 Anskinewitsch, Wilh., Lackfbr., Graf-Schlieffen-Str. 24
1388 Apotheke, Adler-, NürnbergerPl. 4
1205 Apotheke a. Adolf-Hitler-Platz, Nr. 10
1550 Apotheke, Central-, Ad.Hitler-Str. 16
1363 Apotheke, Weichsel-, AlterMarkt 12
1075 Arbeitsamt, Ludendorffstr. 14
1645 Arbeitsstab Leslau, Adolf-Hitler-Platz 6
1279 Auffangges. f. Kriegsteiln.-Betr. d. d. Hand. im Reichsg. Warthel. GmbH, Warsch.Str. 8
1344 Awinell, L., Droschken, Schillerstr. 1
1307 Babst, Bruno, Mehl, Pionierstr. 9
1750 Bäckerinnung Leslau, Moltkestr. 7
1150 Bahnhofs-Wirtschaft
1261 Balkin, Walter, Dipl.-Ing., Ad.Hitler-Str. 15
1247 v. Bardeleben, Axel, Dir., Bismarckstr. 18
1416 Bata AG, Schuhe, Adolf-Hitler-Str. 33
1106 Bauer, Erich, Herstellung von Likören, Mineralwasser und Großhandel mit Bier und Essig, Horst-Wessel-Straße 1
1462 Bauernsiedlg. Hohensalza GmbH, H.Göring-Straße 5
1474 Behrendt & Schultz KG, Binnenschiffahrt, Lilienstr. 1
1317 Behse, Kaj, Tankst.-Verw., H.Schemm-Str. 16
1614 Beitsch, Ernst, Dachpappen-Fabriken und Baustoffgroßhandel
1221 Belthle, Emil, Archit., Ad.Hitler-Str. 12
1531 Belz, Robert, Viehkfm., H.Schemm-Str. 4
1465 Berufsfachschulen, ThornerStr. 30
1468 Bethling, Heinr., Kurzwr., Ad.Hitler-Str. 9
1473 Bock, Max, Amtsger.-Rat, H.Schemm-Str. 7
1705 v. Bodisco, Boris, Ing., Ad.Hitler-Str. 18
1074 Bohm & Gleba, Zichorienfbr., ThornerStr. 2b
1698 Boksleitner, Adolf, Möbel, Ad.Hitler-Pl. 1
1124 Borsutzky, Dr., Med.-Rat, Str.d.SA. 25
1187 Borzinski, Jos., Fuhrhalt., Goethestr. 51
1345 Bosse, Dr. Hans-Jürgen, Arzt, H.Wessel-Str15
1380 Bosse, Dr. Heinrich, Arzt, Schulstr. 8
1673 Braun, P., Polst., Pionierstr. 9
1479 Brede, R., Mineralw.-Fbr., Str.d.SA. 46
1517 v. Brehm, Dr. Gerh., Richter, A.Weichseluf. 24
1257 Breitenfeld, L., Motormühle, Bergland
1070 Bromb. Schleppschiff. AG, Weichselufer 28
1289 Brückenamt Thorn, Weichselufer 27
1418 Buchner, Hugo, Tonwrfbr., Adolfstr. 10
1383 Büchner, Hugo, Ind.-Werke, H.Göring-Str. 14
1596 Büttner, Fuhrgesch., Scharnhorststr. 15
1318 Büttner, Emma, Weine, Ad.Hitler-Str. 34
1226 Buile, Eduard, Sägewerk, Weichselstr. 128
1246 Derselbe, Holzhdlg., WarschauerStr. 36
1238 Butler, Berta, Blumen, Adolf-Hitler-Pl. 2
1784 Cichon, Paul, Sattl., v.d.Pfordten-Str. 20
1427 Claßen, H., Stellenleit., WarschauerStr. 46
1677 Corso-Lichtspiele, Pionierstr. 12
1500 Cybulski & Co, Sägewerk, ThornerStr. 104
1758 A. Czarniecki & Co, Keram.-Werk, Graf-Schlieffen-Str. 2
1255 Gebr. Czerny, Schlosserm., Kniegang 4
1391 Dehmel, Else, Weine, Adolf-Hitler-Str. 27
1601 Dettke, R., Tütenfbr., Hindenburgstr. 10
1312 Deutsche Dampfsägewerke, KalischerStr. 34
1490 Deutsche Druckerei, Rheinlandstr. 2a
1178 Deutsche Ölmühle, Dietrich-Eckart-Str. 12
1153 Deutsche Volksliste, Herm.Göring-Str. 12
1582 Deutsches Haus, Gaststt., Uferstr. 4
1110 Deutsches Rotes Kreuz, Horst-Wessel-Str. 23
1610 Deutschmann, Ed., techn. Büro, H.Göring-Straße 14
1560 Diedrichson, Ed., Essigfbr., KielerStr. 10b
1476 Dill, Theod., Lebensm., NürnbergerPl. 14
1170 Doering, O., Büroart., Ad.Hitler-Pl. 31
1341 H. Domnick G. m. b. H., Fabrikation von Textilwaren, Treibriemen und Seilerei, Kopernikusstraße 13a
1749 Dorn, Heinr., Fuhrunternehmen aller Art und Speditionsgeschäft, TannenbergStr. 22
1710 Draheim, Walter, Kohlen, H.Göring-Str. 3
1272 Draht- und Nagelfabrik „Clavus", Inh. Ingenieur Friedrich Peltzer, Hermann-Löns-Straße 7/9
1743 Dreger, Alma, Kol.-W., Pionierstr. 26
1783 Drews, Ernst, Schuhfbr., H.Löns-Str. 28
1600 Driwanowsky, Alfr., Baugesch., K.KuhnStr. 7
1278 Drogerie Hygiene, Ad.Hitler-Pl. 8
1254 Drogerie Nicolai Nesterow, Ad.Hitler-Str. 3

1579 Droschkenunt. Awinell u. Jaeger, Hitlerpl. 7
1364 Dubalski, Stefan, Handelsh., D.Eckart-Str. 49
1491 Ducklau, Eugen, Spedit., Str.d.SA. 25
1208 Dudek, Anni, Hebamme, Pionierstr. 9
1773 Dumbsky, Hans, Bauing., Casellastr. 2a
1444 Dyko, Heinr., Radio, Hindenburgstr. 21
1515 Eichamt, Felix-Allfarth-Str. 2
1608 Eilers, C. A., Landw., HamburgerStr. 54
1431 Eisenschmidt, Egb., Kondit., Ad.Hitler-Str. 34
1782 Engelhardt, Georg, Rohprod., KattowitzerStr.
1269 Engelhardt, O., Install., K.Laforce-Str. 11
1134 Engelhart, Erw., Getreide, Uhlandstr. 14
1347 Erika, Marta Ollesch, Obst, Ad.Hitler-Pl. 7
1200 „ERIS" Schokoladen-, Honigkuchen-, Obst- und Zuckerwarenfabrik, Leslau, Hindenburgstraße 41
1663 Erste Allgemeine Unfall- u. Schadens-Versich.-Ges. Scheubner-Richter-Str. 19
1691 Erste Kujawische Gerberei, Sonnenstr. 17
1197 Evang.-luth. Pfarramt, Horst-Wessel-Str. 20
1771 Färberei und chem. Reinigung Alfred Hagen, Schlageterstraße 39—41
1243 Fahrbereitschaft, Adolf-Hitler-Pl. 6
1434 „Falbanka" Ziegelei u. Sägewerk, Gemeinde Leng b. Leslau, Hintermauer, Loch- und Deckenziegel, Stadtkontor: Hans-Schemm-Straße 11a
1283 Fergin, Joh., Schuhwr., Adolf-Hitler-Str. 9
1793 Filtzer, Alfred, Adolf-Hitler-Pl. 16
1678 Fischer, Ernst, Baltenlandstr. 18a
1701 H. Fischer & Co, Parfüm., Ad.Hitler-Str. 20
1350 Fischer-Zach, Dr. Hans, Dir., Str.d.SA. 29
1634 Flügel, H. A., Lebensm., Pionierstr. 11
1389 Föls, Karl, Disponent, Ad.Hitler-Str. 25
1546 Forstamt Leslau
1304 Forstbüro Jedwabna
1245 Försterei (Revier-) Lubanic
1404 Försterei (Revier-) Plantoschisna
1285 Försterei (Revier-) Poraza
1242 Försterei (Revier-) Rosenau
1324 Försterei (Revier-) Widon
1532 Franzmann, Lor., Versich., Pionierstr. 14
1426 Frenzel, A., Schornsteinf., Ad.Hitler-Pl. 20
1553 Frey, Horst, Papierkfm., Händelstr. 5a
1173 Freymann, Wilh., Eisenwr., NürnbergerPl. 2a
1249 Fritz, Paul, Bekleid., Ad.Hitler-Str. 6
1271 Fritze, Alfr., Dentist, Scheubn.Richt.Str. 13
1369 Fürstenau, Wern., Dir., Str.d.SA. 29
1639 Fürstenwald, H., Baugesch., Weichselstr. 33
1256 Futterleib, Pauline, Lebensm., Karl-Laforce-Straße 13
1529 Gastst. Ass, F. Bergmann, Ad.Hitler-Pl. 3
1715 Gastst. z. Weichselperle, Pionierstr. 12
1071 Geheime Staatspolizei
1625 Geist, Dr. Rud., Arzt, Ad.Hitler-Str. 16
1263 Gemeindeamt Wieniz
1761 Gendarmerie-Kreis
1789 Gendarmerie-Kreisposten, Graf-Spee-Str. 1
1430 v. Gernet, Dr. Rich., Arzt, Gneisenaustr. 7
1497 W. Gerold u. J. Schneider, Häute, Hermann-Göring-Str. 24
1563 Gestüt Gustorzyn, von Oettingen
1056 Gesundheitsamt, Hans-Schemm-Str. 16
1243 Getzkow, Arthur, Vulkan., Ad.Hitler-Pl. 6
1496 v. Glehn, Roman, Schlageterstr. 50
1549 Göbbels, Dr. Helm., Zahnarzt, H.Göring-Str. 4
1310 Goerms, Luise, Hebamme, Str.d.SA. 22
1560 Gebr. Gorzynski, Essigfbr., KielerStr. 10b
1762 Grossbach, Th., Photoart., H.Göring-Str. 5
1561 Grundstücksgesellschaft f. d. Reichsgau Wartheland m. b. H., Scheubner-Richter-Straße 2
1567 Dies., techn. Abt., Karl-Laforce-Str. 12
1738 Dies., Mieterabt., Pionierstr. 9
1606 Gürke, Kreislandw., Gutsverwaltung Brzezie
1694 Güsken & Selke, Baugesch., Kal.Str. 22
1182 Gutowski, W., Spedit., Sch.Richter-Str. 19
1260 Gutsverw. Wieniec
1046 Haftanstalt, Dietrich-Eckart-Str. 24
1771 Hagen, Alfred, Schlageterstr. 39—41
1512 Hagenah, H., Textilwr., Ad.Hitler-Str. 27
1697 Hahn, Roman, Samen, Ad.Hitler-Str. 32
1382 Hakon, Eisenwr., Scheubner-Richter-Str. 21
1489 Hansen, Dr. Paul, Arzt, H.Wessel-Str. 15
1284 Haßel, Kurt, Felix-Allfahrt-Str. 2
1570 Hauk, Leop., Fleischermstr., Hindenb.Str. 11
1113 Hauptsammelstelle f. Obst, Steingasse 7
1233 Heide, Arth., Fuhrw., Amselweg 8
1235 Heise-Drogerie, Hindenburgstr. 19
1352 Heise, Else, Tabakwr., Ad.Hitler-Str. 26
1406 Helwig, Peter, Verk.-Leit., PosenerStr. 13
1573 Henrichs, Er., Malerei, H.Göring-Str. 10
1508 Hentschel, Nik., Eisenwr., Ad.Hitler-Str. 34
1506 Hering, Oswald, vormals Prawda, Großhandel für Lebensmittel, Feinkost, Konserven und Delikatessen, Karl-Laforce-Straße 23
1583 Hermann, Rob., Futterm., WarschauerStr. 7
1142 Hesemeyer, Eilert, Dir., Schlageterstr. 56
1662 Hjordt, Alex, Kfm., Rheinlandstr. 5
1408 Hjordt, Livia, Rheinlandstr. 11
1280 Höntsch & Co. GmbH, Sägewerk, Brzezie
1202 Hof, Dr. W., Reg.-Veterinärrat
1130 Hofmann, Joh., Seifenfbr., Steinstr. 10
1484 Holzwrfbr., Verw. Jaeger, Weichselstr. 16
1578 Horn, Rob., DAF.-Obmann, A.Weichselufer 25

Hotel Victoria
Adolf Philipp
Hotel und Restaurant
Leslau, Kniegang 5
Fernsprecher 1447

1609 Huhn, Gerdo, Lebensm., Str.d.SA. 44
1358 Industrie- und Handelskammer Posen — Bezirksstelle Hohensalza — Außenstelle Leslau, Kalischer Straße 1
1185 Jannsohn, H., Stellenleit., Schlag.Str. 56
1167 Josephi, Edgar, Farben, Ad.Hitler-Str. 14
1706 Josephi, Kurt, Versich., H.Göring-Str. 10
1478 Juditzky, Edgar, Optik, Adolf-Hitler-Str. 21
1315 Kaffee Edmund Bredy, H.Göring-Str. 4
1537 Kaffee Pionier, Adolf-Hitler-Str. 26
1551 Kaffee Schulte, Adolf-Hitler-Str. 8
1618 Kametzki, Wilh., Fleisch., Ad.Hitler-Str. 2
1374 Katasteramt, Rich.Wagner-Str. 3
1736 Kellmann, Wold., Sportart., Ad.Hitler-Str. 9
1672 Kensy, Paul, Fleischermstr., KalischerStr. 13
1160 Ders., Adolf-Hitler-Str. 25
1776 Kirschner, K., Farben, Schillerstr. 15
1414 Kneifel, Karl, Farben, Schillerstr. 15
1577 Kniga, Elfriede, Obst, Ad.Hitler-Str. 38
1303 v. Knobloch, Horst, Dir., AachenerStr. 7
1728 Knorr, Harry, Bismarckstr. 20
1533 Kock, H., Wetterdienstinsp., Schulstr. 8
1320 Kockott, Walter, Bauleit., Steingasse 8
1165 König, Emil, Goldschmied, Ad.Hitler-Str. 18
1166 Koopmann, E. B., Lederwr., Hitlerstr. 26
1656 Kraft, H., Fris.-Sal., Ad.Hitler-Str. 18
1682 Krause, Alfred, Obst, Schillerstr. 3
1777 Krause, Kurt, Schuhe, Adolf-Hitler-Str. 25
1509 Krebs, Sigism., Steuerber., K.Laforce-Str. 15
1564 Kreisbauamt, Adolf-Hitler-Str. 22
1700 Kreishandwerkerschaft, Ad.Hitler-Pl. 1
1649 Kreiskasse
1104 Kreissparkasse, Adolf-Hitler-Str. 22
1409 Kreisvertrauensmann der Treuhandstelle Posen, Horst-Wessel-Str. 8
1172 Kresse, Herb., Schornsteinfegerm., Michelin
1146 Krüger, Paul, Baugesch., Dietr.Eckart-Str. 18
1735 Ders., Wohnung, Dietrich-Eckart-Str. 18
1101 Friedr. Krupp AG, Brückenbau, A.Weichselufer 25
1201 Kühn, Karl, Spinnstoffe, Ad.Hitler-Str. 7
1629 Kujat, Wald., Blumen, Horst-Wessel-Str. 29
1500 Kujawische Dampfsägemühle, Hobelwerk u. Holzhandlung, komm. Verw. Herbert Moelzer, Leslau, Thorner Str. 104
1753 Kujaw. Gen.-Schlächt., Ad.Hitler-Str. 27
1019 Kulenkampff, Dr. Johannes, Oberstleutn., Eichendorffstr. 3
1690 Kulturamt, Adolf-Hitler-Str. 7
1209 Kunzmann, Friedr., Insp., Goethestr. 24
1294 Kutz, Dr. Gerh., Zahnarzt, H.Göring-Str. 7
1117 Lack- u. Farbenfbr. Nobiles AG, Weichselstr 23
1781 O. Lambert u. A. Korth, komm. Verw. der Fa. Fr. Struczynski u. J. Banucha, Lebensmittel- u. Kolonialwaren-Großhandlung, Pionierstraße 19
1785 Lander, Jos., Kol.-W., Adolf-Hitler-Str. 3
1726 Landgericht, Lindenstr. 20
1648 Landrat, Adolf-Hitler-Str. 17
1044 Landrat, Schulamt
1010 Landrat, Staatliche Verwaltung
1650 Ders., Kreisselbstverwaltung
1646 Ders., Kreiswirtschaftsamt
1756 Landw. Ein- u. Verk.-Gen. eGmbH, E.Kirdorff-Str. 10
1381 Landw. Gaubuchst. Wartheld., Hitlerstr. 8
1575 Lange, Martha, Ärztin, Sch.Richter-Str. 7
1683 Lankenfeld, N., Bäckerei, Hamb.Str. 11
1475 Lattewitz, Alph., Chem., Rheinlandstr. 23
1211 Lautenbach, Erich, Dipl.-Kfm., Goethestr. 24
1485 R. Lemcke & Co., Ing., Ad.Hitler-Pl. 12
1641 Lesl. Dachpapp.- u. Röhren-Fbr., H.Göring-Straße 24
1615 Leslauer Drahtwerke, früher C. Klauke komm. Verwaltung Carl Urban, Hermann-Göring-Straße 28—30
1586 Leslauer Drogerie, Adolf-Hitler-Str. 1
1626 Leslauer Druckerei und Papierhandlung komm. Verwaltung O. Soonberg Spezialgeschäft für Bürobedarf, Schul- und Schreibpapier, Horst-Wessel-Straße 4
1158 Leslauer elektrische Mühle, Mehl- u. Mühlenprodukte, Ludwigstraße 12—14
1520 Lesl. Fischhdl., Adolf-Hitler-Str. 19
1236 Leslauer Hof, Gaststr., Ad.Hitler-Str. 15
1703 Leslauer Industriewerke vorm. Teichfeld & Asterblum, Hermann-Göring-Straße 14—16
1151 Lesl. Kartonag.-Werkst., Scharnhorststr. 5
1140 Lesl. Papierfabrik AG, KalischerStr. 25
1621 Leslauer Stahl- und Hammerwerk Herbert-Norkus-Straße 4
1671 Lesl. Stuhl- u. Möbelfbr., H.Schemm-Str. 3
1355 Leslauer Werft u. Maschinenbau GmbH, ThornerStr. 18
1580 Lundberg, Dr. Edgar, Arzt, Ad.Hitler-Pl. 16
1407 Lux, Dachpapp.-Fbr., KalischerStr. 41
1331 Manke, Alexander, Ludendorffstr. 1
1457 Manom.- u. Thermometerfbr., Schlageterstr. 46
1400 Manthey, Dr. Willi, R.-A. [N], K.LaforceStr.12
1346 Marienfeldt, Percy, Feinkost, Ad.Hitler-Str. 37
1270 Masing, Otto, Wagenb., Andr.Bauriedel-Str.
1525 Mecklenb. Hof, Von-der-Pfordten-Str. 12
1436 M. u. J. Meffert, Ing., Hindenburgstr. 12
1631 Merello, Wlad., Install., Richterstr. 19
1184 Merkator GmbH, Treuh.-Ges., Hitlerstr. 21
1351 Meyer, Alex., Fahrräder, Ad.Hitler-Str. 2
1191 Meyer, Bruno, Dir., Spitalstr. 19
1248 Meyer, Ferd., Kfm., Str.d.SA. 29
1114 Meyer, Nikolai, El.-Ing., Litzmannstr. 12
1121 Mietz, Samuel, Glas, Adolf-Hitler-Str. 27
1122 Derselbe, Wohnung, Herm.Göring-Str. 14
1168 Mineralöl-Vertr. Warthegau GmbH, Lagerkontor, ThornerStr. 53a
1182 Alfons Minor Transportunternehmen aller Art und Speditionsgeschäft, Scheubner-Richter-Straße 19
1321 Möhl, Dr., Landgerichtsdir.
1147 Molkereigen. eGmbH, Karl-Kuhn-Str. 7
1164 Moritz, Joseph, Mühlenverwalter, Felix-Allfarth-Straße 1
1750 Mügge, Heinr., Bäckermstr., Moltkestr. 7
1788 H. Mühsam AG, Masch.-Fbr., H.SchemmStr. 5
1435 Müller, Rud., Bäck., Hindenburgstr. 12
1674 Münch, H., Dr., Straße d.SA. 48
1514 M.V.W., Tankst., WarschauerStr. 6
1223 Notariat Leslau, von-der-Pfordten-Str. 17
1008 NSDAP., Kreisleiter Pg. H. Knost
1451 Dies., Kreisleitung, H.Göring-Str. 18
1401 Dies., Kreiswalt. d. DAF., Ad.Hitler-Str. 11
1154 Dies., Amt f. Volkswohlf., Ad.Hitler-Pl. 17
1155 Dies., Finanzverw., Ad.Hitler-Pl. 17
1775 Dies., SA.-Standarte, Goethestr. 20
1096 Dies., 114. ⚔-Standarte, H.Schemm-Str. 9
1412 Dies., NSKK.-Staffel III/M 115, Rosenstr. 4
1581 Dies., HJ. Bann Leslau, Kopernikuspl. 9
1452 Dies., Kreisfrauenschaftsleitung
1448 Dies., Hauswirtsch.-Berat., Ad.Hitler-Pl. 2
1658 Nuppenau, Gustav, Ofensetzm., Goethestr. 45
1421 Oberschule, Staatliche, Eichendorffstr. 1
1181 Oehmke, Wilh., Angest., Schlageterstr. 56
1480 Olszanski, Sigism., Tierarzt, Bismarckstr. 16
1769 Ostbank AG, KalischerStr. 1
1603 Ostdt. Baustoffwerke GmbH, Werk Zazamcze
1260 Ostdt. Landbewirtsch.-GmbH, Betr. Wieniez
1605 Dies., Nebenstelle Leslau, H.Wessel-Str. 8
1244 Ostdeutscher Beobachter, Ad.Hitler-Str. 22
1667 Pahlke, Erwin, Vertr., Pionierstr. 26
1188 Pahlke, Max, Leihbüch., Ad.Hitler-Str. 23
1657 Palm, Hermann, Kfm., Rich.Wagner-Str. 3
1259 Palm & Post, Lebensmittel- u. Tabakwaren-großhandlung, Leslau, Hindenburgstraße 41
1319 Pankok, Er., Zahnt. Lab., H.Göring-Str. 4
1140 Papierfabrik Leslau, Kalischer Straße 25—27
1763 Peschel, Eduard, Pelzwr., Ad.Hitler-Str. 12
1795 Pfeiff, Leonh., Lederhdlg., Pionierstr. 24
1666 Ders., Wohnung, Adolf-Hitler-Str. 7
1237 Pfeil, Harald, Ing., Str.d.SA. 23
1386 Gebr. Piotrowski, Druck., Pfordtenstr. 20
1323 Pluhme, Joh., FleischhdIg., KalischerStr. 2
1367 Pohl, William, Gärtner, Adm.Scheer-Str. 8
1671 Polar, Möbelfbr., Hans-Schemm-Str. 3
1061 Polizeidirektion, Brückenstr. 3
1161 Dies., Polizei-Revier 1, Ziethenstr. 1
1162 Dies., Polizei-Revier 2, KalischerStr. 1
1163 Dies., Polizei-Revier 3, Brucknerstr. 2
1450 Pos. Wach- u. Schließges. A.Hitler-Pl. 8
1589 Posensche Feuersozietät, Ad.Hitler-Pl. 16
1239 Puphal, Walter, Dir., Herm.Göring-Str. 8
1483 Quandt, Gustav, Str.d.SA. 51
1482 Quandt & König, Kraftwag., Warsch.Str. 38
1463 A. u. S. Quast, Spedit., H.Wessel-Str. 17
1149 Raabe, Friedr., Tischl., H.Wessel-Str. 31
1229 Radio-Radatz, Adolf-Hitler-Str. 27
1419 Radke, Johann, Grützmühle, Goethestr. 51
1490 H. Rakowski u. T. Werner, Druck., Rheinlandstr. 2
1729 Fritz Rathjens K.-G., Bauausführungen in Hoch- und Tiefbauten, Zweigstelle, Adolf-Hitler-Straße 20
1692 Recke, Marie, Wirkwr., K.Laforce-Str. 12
1628 Reich, Reinh., Kohlen, KalischerStr. 34
1556 Reichsarbeitsdienst Gr. 37, Bad Kranzheide
1557 Ders., Meldeamt 289, Schlageterstr. 25
1023 Reichsbahn, Bahnhof
1616 Dies., Güterabfertigung
1636 Dies., Bahnhof Brzezie
1215 Dies., Güterabfertigung (Schmalspur)
1068 Reichsbank, Nebenst., H.Göring-Str. 15
1290 Reichsbauamt, KalischerStr. 8
1542 Reichsfinanzverw., Finanzamt
1029 Dies., Bez.-Zollkomm., Hans-Schemm-Str. 7a
1030 Dies., Zollamt, H.Schemm-Str. 7a
1640 Reichsluftschutzbund, K.Laforce-Str. 1
1684 Reichsnährstand, Kreisbauernsch., H.Wessel-Straße 8
1670 Reichspost, Postamt
1679 Dies., Telegraphenbaubüro
1660 Reichswasserstraßenamt Thorn, Hitlerstr. 10
1768 Reichswasserwirtschaftsamt Hohensalza, Außenstelle Leslau, Weichselufer 24
1633 Reimann, Willy, Manuf.-W., Ad.Hitler-Pl. 5
1377 Reinholz, Alb., Tabakwr., Ad.Hitler-Str. 40
1306 Reitzig, Joh., Vertr., Casellastr. 7
1602 Restaur. Adler, Herm.Göring-Str. 6
1387 Reul, Walter, Orthop., Pionierstr. 12
1183 Riffelei f. Mühlenwalzen, Hamb.Str. 49
1494 Ristau, A., Schornsteinf., Ad.Hitler-Str. 13
1384 Rohwer, Peter, Textilwr., Ad.Hitler-Str. 33
1365 Rolf Rosenbaum Komm. Verw. der Vereinigung der Malermeister, Horst-Wessel-Straße 29
1780 Rosenberg, Gust., Studienrat, Schulstr. 10
1550 Rosenkranz, Walter, Dr. med., Goethestr. 42
1722 Rühl, Dr. L., Ger.-Dir., H.Schemm-Str. 16a
1126 Ruhtenberg, Hans, Dr., ThornerStr. 7
1737 Salle, Theodor, Malermstr., Str.d.SA. 22
1437 Salzwedel, Erw., Wolle, Adolf-Hitler-Str. 12
1156 Sandelmann, Fritz, Kreisamtsl., Casellastr. 2a
1207 Schäffers, Joh., techn. Art., Pionierstr. 13
1584 Scheffel, Rud., Rundf., Ad.Hitler-Str. 34
1477 Scherer, Jul., Schloss., Str.d.SA. 3a
1668 Schiffahrtsbetr.-Verb. f. d. Weichsel, Lilienstr1
1145 Schittler, Jos., Bauuntern., Ad.Hitler-Pl. 15
1655 Schmale, Paul, Ing., KalischerStr. 67
1148 Schmidt, Alfr., Eiergroßhdlg., Hindenb.Str. 4
1454 Schmidt, Paul, Autos, Ad.Hitler-Pl. 20
1458 Rud. Schmidt & Co, Fahrz., KalischerStr. 14
1292 Schneider, Erwin, Rechtsrat, Casellastr. 6
1534 Schneider, Herb., Hauptm., Ad.Hitler-Str. 25
1696 Schönfelder, Mart., Stud.-Ass., Hdbgstr. 23a
1562 Schönfeldt, Alfr., Schulltr., Eichendorffstr. 1
1486 Schrag, Reinhard, Fleischer, Hamb.Str. 19
1507 Schröder, Ewald, Tischler, KalischerStr. 27
1503 Schröder, Otto, Masch., KielerStr. 10a
1501 Schultz, L., Tütenfbr., Schlageterstr. 35
1526 Schultz, Reinh., Möbel, Bismarckstr. 6
1588 Schulz, Alfred, Bürobed., Dietr.Eckart-Str. 10
1143 Schulz, Otto, Verw., ThornerStr. 69
1432 Schuster, Gust., Glas, Ad.Hitler-Str. 21
1217 Schwech, H., Gemüse, Adolf-Hitler-Str. 21
1125 Seeger, Gerh., Kfm., Str.d.SA. 29
1644 Sicherh.-Dienst d. Reichsf. ⚔, A.Hitler-Str.22
1379 Sihle, Walter, Landmasch., ThornerStr. 26a
1183 Skowronski, Heinr., HamburgerStr. 49
1127 Sommer, Eberh., Dipl.-Ing., Yorckstr. 33
1576 Sommer, Erika, Masseuse, Ad.Hitler-Str. 25
1320 Sorgenfrey u. Heyne, Drog., Ad.Hitler-Str. 40
1779 Sorko, Franz, Böttcher, Parkstr. 9
1041 Sozialvers.-Anst., Hans-Schemm-Str. 16
1745 Staatsanwaltschaft Leslau, D.Eckart-Str. 22
1539 Stadtverwaltung
1080 Dies., Wirtschaftsamt, D.Eckart-Str. 2
1797 Dies., Ernährungsamt
1084 Dies., Fürsorge- u. Jugendamt, H.GöringStr12
1089 Dies., Wohnungsamt, H.Göring-Str. 12
1267 Dies., Möbelbeschaffungsstelle, H.GöringStr20
1098 Dies., Elektrizitätswerk, H.Schemm-Str. 14
1565 Dies., Wasserwerk, Lindenstr. 20
1357 Dies., Stadtreinigungsamt u. Fuhrpark, WarschauerStr. 7
1131 Dies., Schlachthof, ThornerStr. 34
1157 Dies., Städt. Ziegelei, WarschauerStr. 6
1787 Dies., Städt. Sparkasse, H.Göring-Str. 3
1591 Dies., Städt. Altersheim, Schlesienstr. 19
1051 Dies., Krankenhaus, ThornerStr. 15
1212 Dies., Feuerwehr, Scheubner-Richter-Str. 8
1335 Dies., Mittelschule
1382 Spitzbarth, Daniel W., Verw. d. Fa. „Hakon", Eisenwaren u. sanitärer Einrichtungsbedarf, Scheubner-Richter-Str. 21
1338 Stecher, Alex., Dir., H.Schemm-Str. 14
1624 Steike, Helene, Kol.-W., Hindenburgstr. 23
1528 „Stella", Leslauer Kaffee-Ersatz- u. Zichorienfabrik, Schlageterstraße 59
1186 Sternmühle, H. Gaabe, Dietr.Eckart-Str. 30
1281 Straßenmeisterei Leslau, WarschauerStr. 1
1179 Streib, Robert, Foto, Adolf-Hitler-Str. 9
1781 Frz. Struczynski u. Joh. Banucha, Kol.-W., Pionierstr. 19
1390 Reinhold Strunk Wein-, Spirituosen- und Tabakwaren-Großhandlung, Kalischer Straße 21
1415 Tannhof, J., Viehgesch., v.Stransky-Str. 3
1180 Taube, Karl, Oskar-Körner-Str. 2
1554 Techn. Nothilfe, Hermann-Göring-Str. 6
1225 Tewes, Selma, Hebamme, K.Laforce-Str. 14
1282 Tews, Gerh., Kol.-W., Adolf-Hitler-Str. 38
1218 Thiede, Paul, Bäck., Goethestr. 54
1510 Tietjens, W., Bücherrev., Ludend.Str. 23
1752 Tönnison, Karl, Eisenwr., Schillerstr. 4
1511 Totzas, Julius, Lithographische Anstalt und Druckerei, Weichselstraße 16
1210 Treu, Dr. Gerh., Arzt, Ad.Hitler-Pl. 1
1314 Treufeldt, Emil, Buchhdlg., Ad.Hitler-Str. 23
1354 Ulrich, Heinr., Droschken, Ad.Hitler-Pl. 18
1300 Viehverwertung eGmbH, H.Wessel-Str. 27
1530 Viehwirtsch.-Verb., ThornerStr. 41
1411 Vogt, Heinr., Tiefbau, KalischerStr. 53
1152 Volksbücherei, Hermann-Göring-Str. 12
1413 Waade, Karl, Schneid., Ad.Hitler-Pl. 3
1295 Waschmann, Fritz, Gend.-Oberltn., Scheubner-Richter-Str. 13
1356 Wasserschutzpolizei, Rich.Wagner-Str. 3
1425 Wegert, Robert, Dipl.-Ing., Händelstr. 11
1011 Wehrmacht, Standortvermittlung
1316 Dies., Standortkommandant
1015 Dies., Wehrbez.-Komm., Schlageterstr. 25
1019 Dies., Komm. d. WBK, Eichendorffstr.
1765 Dies., Oberstabsarzt, R.Wagner-Str.
1206 Dies., Sanitätspark, Schlesienstr. 15
Sml.-Nr. 1091 Weichselmühlen Papier- und Zellstoffwerke Aktiengesellschaft, Scheubner-Richter-Str. 6
1373 Weidenberg, Dr. Wern., Arzt, Ritter-von-Stransky-Str. 4
1676 Weiß, Alexander, ThornerStr. 7
1252 Weiß, Hans, Kfm., Straße d.SA. 29
1748 Widera, Engelb., Kfm., H.Wessel-Str. 16
1336 Ders., Baumaterial, H.Wessel-Str. 25
1695 Wiese, Dr. Otto, Verw., H.Göring-Str. 14
1527 v. Wilcken, Nicolai, Hindenburgstr. 36
1574 Wolf, Adolf, Bäck., Weichselstr. 27
1049 Wunderlich, Victor, Major, Gneis.Str. 36]]
1693 Zilm, Hedwig, Wild, Ad.Hitler-Str. 23
1492 Johannes Zils Großhandel für Woll-, Wirk- und Kurzwaren, Adolf-Hitler-Straße 9
1327 Zimmermann, E., Install., Ad.Hitler-Pl. 11
1467 Zisch, Dr. Karl, Arzt, KalischerStr. 22b
1370 Zuckerfabrik Brest-Kujawien, Brest, Fabrikstraße 1 (Fernruf: auch Amt Brest Nr. 5)

Lessach (Salzburg)

2 Forstamt Lessach-Unternberg

Lesse (Brschw.)

232 Ahrenhold, Karl, Mühlenbes., Burgdorf
256 Ahrens, Walter, Landw., Hohenassel
112 Aktien-Rüben-Zuckerfabrik, Burgdorf
203 Apotheke Lichtenberg, Franz Härting
241 Ballüer, Heinrich, Landw.
239 Bartels, Fritz, Landw.
149 Behme, Karl, Fuhrunt., Westerlinde
242 Behrens, Adolf, Malermstr., Lichtenberg
235 Behrens, Heinrich, Landw., Burgdorf
138 Derselbe, Sandgrube
218 Behrens, Hermann, Maurermstr., Berel
191 Blume & Oppermann, Getreide, Osterlinde.
177 Blumenberg, Otto, Schlosserei, Burgdorf
233 Bode, Else, Landw., Nordassel
261 Böhme, Otto
148 Borchers, Hermann, Kohlenhdlg.
165 Borchers, Willy, Schlächter, Lichtenberg
150 Bosold, Josef, Dr., Lichtenberg
238 Brüggemann, Willy, Gastw.
142 Bruer, Karl, Landw., Lichtenberg
(264)Brustat & Sohn, Wäscherei, Lichtenberg
151 Bürgermeister, Burgdorf, A. Riechelmann
158 Bürgermeister, Lesse
163 Burgberg (Restaur. H. Semp), Lichtenberg.
198 Burgd.-Ass.-Spar- & Darlehnsk.-Ver. Burgdorf
131 Burgdorf, Carl, Landw., Berel
141 Burgdorf, Erich, Gastw., Hohenassel
171 Carl, Alfred, Kreidefbr., Berel
(183)Cordes, Carl, Gastwirt
193 Dähndel, Otto, Schlosserei u. Autovermiet.
224 Dannenbaum, Karl, Bauer, Osterlinde
222 Deneke, Hermann, Bauer
273 Dürkop, Gust., Landw., Hohenassel
260 Eggeling, Karl, Bäckermstr., Burgdorf
147 Ehlers, Heinrich, Landw.
244 Ehlers, Herm., Viehhdlg., Lichtenberg
227 Eikmann, Karl, Lichtenberg
229 Eikmann, Otto, Burgdorf
209 Ernst, Erni, Bauer
230 Gust. Falke, KG, Getreide, Osterlinde
216 Fischer, Christian, Schlächter u. Gastwirt.
186 Fischer, Willi, Gartenbau u. Samenhdlg.
129 Fletta, Gustav, Fuhrgeschäft, Lichtenberg
246 Försterei Lesser-Söhlderwald, Osterlinde
187 Friedrichs, Rich., Kreidewerk, Osterlinde
255 Friedrichs, Willy, Bauer, Burgdorf
153 Garrelts, Christian, Landw., Hohenassel
258 Gasth. Amtskrug, A. Hellmich, Lichtenberg
132 Geldmacher, Adolf, Dentist
156 Gemeinde Berel, Bürgermstr. Hagemann
137 Gemeinde Osterlinde, Bürgermstr. W. Sievers
183 Gewerbe- u. Landbank Salder, Zweigst.
102 Giesemann, Robert, Viehhdlg., Osterlinde
208 Götte, Carl, Lastfuhrgeschäft, Lichtenberg
247 Grundmann, Willi, Schlachterei, Osterlinde
135 Günther, Max, Gastw., Osterlinde
264 Habelunke, Lina, Hebamme, Lichtenberg

118 **Hadert, Elisabeth, Drogerie**
214 **Heinr. & Rob. Hagemann, Landw., Nordassel**
220 **Hansen, Otto, Kreidewerke, Osterlinde**
160 Hauptgenoss. eGmbH Hannover, Osterlinde
115 **Helms, Otto, Schossermstr., Lichtenberg**
252 Helms, Rich., Tischl., Lichtenberg
134 **Henniges, Gustav, Gastw., Osterlinde**
274 Hentics, Rich., Bauer
271 Huth, Benno, Bauleit., Lichtenberg
263 **Ihsen, H., Bauführer, Lichtenberg**
267 Iser, Heinr., Bauer, Berel
176 **Jürgens, Otto, Bauer, Lichtenberg**
152 **Kempe, Hermann, Bauer, Osterlinde**
240 **Kramer, J. H., Gemischtwr., Lesse**
266 Kreipke, Karl, Forstaufs., Lichtenberg
192 **Kreye, Emma, Kolonialwaren**
143 **Lesser Spar- & Darlehnskasse eGmbH**
278 Lexau, Hugo, Fuhrgesch., Osterl.-Burgdorf
223 **Liekefett, Fritz, Landw., Nordassel**
157 Löhr, Alb., Bauer, Lichtenberg
133 **Löhr, August, Gastw., Lichtenberg**
210 **Löhr, Heinrich, Landw., Berel**
161 **Löhr, Otto, Landw.**
226 **Lohmann, Karl, Gemischtwr., Burgdorf**
259 **Mävers, Herm., Landw., Nordassel**
231 **Markworth, Herm., Dachdeck., Lichtenberg**
204 Mehrkens, Dr. Hinrich, Tierarzt
236 Meier, Heinrich, Bauer
195 **Meyer, Albert, Landw., Berel**
140 **Meyer, Kurt, Bauer, Osterlinde**
188 **Michehl, Reinhold, Bauer**
228 **Miehe, Robert, Landwirt**
217 **Molkerei Lesse eGmuH.**
169 **Molkereigenossenschaft Berel eGmbH**
174 Müller, Karl, Bauer, Burgdorf
146 **Mumme, Hans**
234 **Mumme, Hermann, Landw.**
159 Mumme-Oppermann, Westerlinde
162 **Niedersächs. Kreidewerke, Berel**
130 **Niemeyer, Herm., Bauer**
253 **Ohlendorf, Gebr.,** Fuhrgesch., Westerlinde
172 **Oppermann, Albert, Landwirt, Lesse**
166 Oppermann, Wilhelm, Landw., Westerlinde
225 **Ossenkop, Karl, Gastw., Osterlinde**
178 **Pape, Heinr., Maurermstr., Burgdorf**
265 Papendorf, Alb., Landesprod., Lichtenberg
248 **Peters, Albert, Gastw., Berel**
117 **Pfarramt Lesse-Berel**
219 **Pöhl, Walter, Bäckerei**
269 Polizei-Posten Lesse
270 Polizei-Posten Lichtenberg
212 **Pommerehne, Albert, Hohenassel.**
139 **Pommerehne, Alfred, Hohenassel.**
197 **Prieß, Otto, Bauerwalter**
116 **Rehbock, E.,** Kohlen, Lichtenberg
155 Reichsbahn Güterabf., Osterlinde-Burgdorf
202 Dieselbe, Güterabf. Lichtenberg
120 Reichspost, Zweigpostamt
221 Rollwage, August, Burgdorf
101 **Saffe, Karl,** Fuhrgesch., Westerlinde
249 **Salge, Gerhard, Landw.,** Osterlinde
254 Sandvoß, Heinr., Sattlermstr., Burgdorf
179 Schaper, Carl, Landw.
164 **Schmidt, Ernst, Gastwirt**
279 Schmiedlein, Paul, Fuhrgesch., Osterlinde
201 **Scholz, Dr. Ludwig, Arzt**
185 **Schritte, Carl, Schlachter, Lichtenberg**
243 **Schullandheim, Lichtenberg**
275 Schulle, Heinrich, Radiohandlg.
144 **Schwerdtfeger, Ernst, Bauer, Westerlinde**
237 **Schwieger, Friedrich, Landw.**
250 Seemann, Edith, Pflegerin, Lichtenberg
173 **Selnow, Gustav,** Bäckermstr.
111 **Sievers, Gustav, Schlachtermstr.**
194 **Söchtig, Heinrich,** Mühle
213 **Söchtig, Hermann, Landw., Nordassel**
180 **Sonnemann, Robert, Landw., Berel**
205 Stanze, August, Landw., Nordassel
196 Stein, Werner, Molkereibes., Burgdorf
136 Stöcker, Paul, Heizungsanl., Lichtenberg
215 Strachwitz, Stanislaus, Graf, Burgdorf
262 Stübig, Heinr., Gastw., Burgdorf
154 **Timpe, Else,** Hebamme
207 **Tuckermann,** Fritz, Dachdeckerei
119 **Uibelcisen,** H., Herzogl. Hausgut, Lichtenberg
189 **Unverzagt, Carl,** Mineralw.-Fbr., Lichtenberg
276 **Volling,** Herm., Bauer, Haus Nr. 60
190 Volling, Hermann, Landw.
277 Volling, Robert, Bauer
182 Vornkahl, Edgar, Landw., Berel
175 **Waldhaus** Lichtenberg, Heinr. Mümich
170 **Walkerling,** Fritz, Restaur., Osterl.-Burgdorf
145 **Wessel, Paul, Landw., Osterlinde**
181 Winter, Fritz, Versteigerer
245 **Wöllecke, Hugo, Steinbruchbes., Nordassel**
114 Wolfsteller, Herm., Mosterei, Lichtenberg

Lessen (Westpr.)

5 **Adler-Apotheke**
60 Amtsvorstand Land, Ad.Hitler-Str.
31 Arbeitsamt
57 **Brauerei Kunterstein,** Ndlg., Lind.Str. 16
11 **Coelle,** Ernst, Widlitz
30 **Domäne** Prenzlawitz
29 Domäne Sawdin
47 Drews, Gr. Tiemau
68 **Franz,** Hermann, Pfarrgut Lessen
14 **Gasanstalt**
2 Gebert, Erhard, Kaffee
63 Gendarmerie-Abt. Lessen, Ad.Hitler-Str. 23
6 Grosskreuz, Metzger
41 Gut Hoheneichen
32 **Hasper,** Paul, Bez.-Landw., Gottschalk
19 Hoffmann, Dom, Schönau
61 Hoffmann, G., Fleischerei, Ad.Hitler-Str. 5
56 **Kämmerer,** E., Oberstfeldmstr., Kirchenstr. 3
7 Kannwischer, Erich
35 Kiewitt, Fritz, Bürgermstr., Altblumenau
66 Kinderlandheim, Gartenstr. 17
13 Kleinschmidt, Kuno, Altblumenau
8 Klosowski, Martin, Drogerie, Ad.Hitler-R. 5
70 Kreiskrankenhaus Lessen
26 Kreissparkasse Graudenz, Zweigstelle, Adolf-Hitler-Ring 1
10 **Laudin,** Kurt, Rittergut, Bogdanken
3 Lehmann, Paul, Dr.
22 **Molkereigenossenschaft eGmbH**
52 Motor-Mühle
20 **Müller,** Helmut, Bauer, Lessen, Abbau
54 Müller, Walter, Pfarrgut Schwenten
1 Neidenberger, J., Ad.Hitler-Ring 17
46 **NSDAP.,** SS.-Sturm, Wasserstr. 1
48 Dies., NS.-Schwesternstation
9 **Ohmenzetter,** A., Chaussee 17
24 **Paul,** Richard, Rittergut Mendritz
18 Pfarrgut Lessen
65 Pohlmann, Willy, Bürgermstr., Sanda Wolla
17 **Reichsbahn,** Bahnhof Lessen
81 Reichspost
70 Rihl, Dr. Walter, Facharzt, Gartenstr. 16
37 Rosanowski, Frieda, Landw., Mühle Slupp
37 Rosenmüller, Frieda, Landw., Mühle Slupp
34 **Sägewerk**
4 **Schaffrik, Bernhard, Hotel „Lessener Hof", Kolonialwaren, Eisen- und Baustoffhandlung, Adolf-Hitler-Ring 31**
44 Seidel, Rud., Textilwr., Ad.Hitler-Ring 40
28 Stadtverwaltung
43 **Umschaltwerk** Rittershausen
45 Utesch, E., Ziegelwerk
15 **Warengenossenschaft** Raiffeisen, eGmbH
42 Westpreußenwerk
40 Wiebe, Helmut, Lehrer, GraudenzerStr.
27 Wilhelm, Annaliese, Gut Ossowken
50 Witt, Fleischer
58 **Zollaufsichtsstelle,** H.Göring-Str. 20

Lessnau (Kr. Neustadt) [Westpr.]

3 **Försterei** (Revier-), Dommatau
2 Försterei (Revier-), Piaschnitz
5 **Frieböse,** Bürgermstr., Tillau
4 **Gendarmerieposten,** Tillau
6 **Staatl. Domänenverwaltung,** Warschkau

Lesten (Niederschlesien)

44 **Bürger,** Richard, Bürgermsiter, Sulkau
27 **Deutsches Haus,** Fritz Heidern, Markt 29
16 **Dominium Nieder-Ellguth**
39 **Dominium Sulkau.**
37 **Evangelisches Pfarramt.**
43 **Fliegner,** Paul, Bürgermstr., Nieder-Lesten
46 Franzke, Frida, Hebamme, Markt 3
19 Friebe, Karl, Fleischermstr., Herrnstr. 112
13 **Gendarmerieposten** Lesten
41 Gendarmerie-Grenzschutzwache Lesten
35 **Gruhn, Hugo, Fahrräder, Guhrauerstr.** 28
10 **Grundmann, H., Reisenerstr.**
06 Gutsverwaltung Ober-Lesten
38 **Haberland,** Paul, Bäckerei, GuhrauerStr. 23
45 Hampel, Otto, Bauer, Ellguth
14 **Kirste,** B., Viehgeschäft, Reisenerstr. 101
08 **v. Lestwitz'sches Damenstift,** Ob.-Lesten
36 Linke, Erich, Autoverleih, Guhrauerstr. 17
21 **Molkerei Concordia,** Reisenerstr.
23 **Nerlich,** Otto, Viehkfm., GuhrauerStr. 115
12 **Rentamt** Ober-Lesten, Markt 1
33 **Salomon, Gustav, Mühle, Ellguth**
28 Schade, Lehrer, Ellguth
34 Schulz, Oskar, Gastw., Ellguth
25 Spar- u. Darlehnskasse eGmuH, Lesten, Markt 2
29 **Stadt- u. Polizeiverwaltung,** Markt 1
40 Stiller, Georg, Konditorei, GuhrauerStr.
22 **Stoppel, Alfred, Viehkfm., Markt 110**
31 **Thienwiebel, Paul, Bürgermstr.,** Ober-Lesten
32 **Tiebel, Heinrich, Bauer, Ellguth**
07 v. Tschammer, Frhr., Nieder-Lesten
26 **Vogt, Hugo, Viehkfm., Kl.Herrnstr. 56**
17 **Vorwerk Neusorge.**
18 **Vorwerk Neuvorwerk**

Lesum siehe Bremen-Lesum

Letmathe siehe Iserlohn, Hohenlimburg u. Hagen (Westf.)

Letschin (Mark Brandenburg)

205 **Apotheke, Erich Randel**
390 Appelmann, E., Baugesch., Fontanestr. 305
381 Autovermietung Willi Lutter, Hauptstr.
255 **Baer, Friedr.,** Gastwirtsch., Neurosenthal
308 **Bänsch, Fritz, Schmiedemstr.**
336 **Bauern- u. Gewerbebank e. G. m. b. H., Letschin**
229 Bemicke, W. M., Kol.-W., WriezenerStr. 298
276 **Beyer, Kurt, Bauer, Wilhelmsaue**
318 **Beyer, Wald, Gemüsebau, Wilhelmsaue**
317 Blankenfeld, Joh., Bauer, Kleinneuendorf
246 **Blume, Emil, Eisenwaren**
292 **Blumenkamp, Hermann, Bahnhofstr. 266a**
211 **Bräuninger,** Rud., Oberamtm., Solikante
351 **Brandt,** Otto, Installation
386 **Elsb. u. H. Brummack, Kol.-W. Kiehnwerder**
265 Buchholz, Georg, Restaur., Knocke
234 **Bürgermeisterei u. Standesamt, Küstr.Str.**
388 **Bürgermeister Er. Boetzel, Kleinneuendorf**
277 **Bütow, Ernst, Bauer**
237 **Buggisch,** Herm., Fleischerei
353 **Buggisch, H., Wirtschaftsgut, Kienitz**
352 **Colla,** Ernst, Eisenwr., Letschin
349 **Dembowski,** W., Gartenbau, Wriezener Str. 101
259 **Dierker, Wilhelm, Bauer**
225 **Dietze, August, Gasthofsbes.**
342 **Dittbrenner,** Arn., Konservenfbr., Wriez.Str.
291 Dittbrenner, Walter, Gurkeneinlegerei
321 **Draheim, Tierarzt**
288 **Drescher,** K., Landw., Reesenland
220 **Düsterwald, Paul, Kfm.**
323 **Ehrler, William, Bauer**
335 **Eitz, Friedr., Bauer, Kiehnwerder**
331 **Engwicht, Wilh., Holz u. Kohlen**
271 **Erdmann, Emil, Fleischerei**
208 **Erdmann, Erna,** Bäuerin
268 **Fauser, Dr., Bauer**
251 **Finster, Otto, Baumstr., Bahnhofstr.**
373 **Fischer, Richard, Wagenfbr.**
257 **Fröhlich, Willy, Bauer**
293 **Garfs, Walter, Lebensmittel**
249 **Gasanstalt**
320 **Gendarmerieamt Letschin**
330 **Gesche, Helmut, Stellmacherei**
313 **Glöckner, Rich., Inh. H. Glöckner, Drogerie**
378 **Glöckner, Rich., Bahnhofswirt**
281 Goereke, Wilhelm, Gastw., Solikante
396 Golz, Erich, Bettfedern, Brunnenstr. 345
387 **Golz, Hans,** Gurkeneinlegerei
319 Gregorczyk, Max, Sägewerk, Wriezenerstr.
344 **Grützmacher, Franz,** Polsterwaren
227 **Gutsverwaltung Freienfelde**
212 **Gutsverwaltung** Voßberg
253 **Haake, Günther,** Landwirt
240 Haake, Johannes, Landwirt
239 **Haake, Moritz,** Bauer, Louisenhof
241 **Haake, Richard,** Bauer
289 **Hanisch, August, Bauunternehmer**
355 **Haschke, Hans,** Kol.-W.
300 **Hauptgenossenschaft Kurmark eGmbH**
228 **Hauptgenossenschaft Kurmark eGmbH**
365 **Heese, Hans,** Landwirt, Großneuendorf Loose
357 Heinemann, Heinrich, Hauptstr. 277
278 **Hendes, Gustav,** Bauer
394 Herms, Christian, Wilhelmsaue-Ausbau
214 **Heß, Edwin,** Autovermietung
372 Hildebrand, Anton, Bauer
260 **Hirche, Georg,** Bauer, Wulkowerwiesen
245 **Hirsch,** Konditorei
305 **Horn, Walter,** Bauer, Großneuendorf, Ausbau
202 Hotel Dames, Inh. P. Roof
203 **Hotel zum alten Fritz,** Inh. Lenz
315 **Hotel zur Post,** Inh. E. Richter
222 **Hübbe,** Kupferschmied
364 **Huwe, Johannes,** Bauer
380 **Jonat-Streuber,** Margarete, Dentistin
290 **Kadau, Johanna**
200 Kallies, Rich., Gewerbebetrieb, Wilhelmsaue
230 Kaul, Arnold, Landw., Kiehnwerder, Dorfstr. 27
238 Katzke, Lucie, Hebamme
329 **Kersten, Günter,** Bauer, Wilhelmsaue 24
201 **Kessel,** Kurt, Optiker
333 **Kessel,** Walter, Schlosserei, KienitzsrStr. 208
232 **Kiele, Karl, Freigutbauer**
328 **Königsb.-Lebuser Landw. Gen. eGmbH**
258 **Konietzko,** Bruno, R.-A. u. Notar
210 **Koppe, Domäne, Kienitz-Amt**
215 **Koppe, Günther, Amtsrat, Wollup**
392 Kosse, Alb., Fuhrw., Sophienthalerstr. 144
296 **Krankenkassenverband d. Kr. Lebus**
242 **Kranz, Günther,** Holz, Kohlen
206 **Kreissparkasse Lebus, Letschin**
266 **Krück, Paul,** Landwirtsch. u. Gemüsebau
269 **Krüger, Albert,** Bauer, Kiehnwerder
338 **Krüger, August,** Bauer, Kiehnwerder
341 **Krüger, Carl,** Bahnspediteur, Wriez.Str.
270 **Krüger, Fritz, Elektr. Anlagen**
287 **Krüger, Hermann,** Spitzmühle
226 **Kuhns, Otto,** Bauer
224 **Kulicke, Fritz,** Kohlen, Letschin
366 **Kummrow, Julius,** Konditorei
359 **Landesfeind, Konrad,** Bauer, Ausbau
252 **Liebig, Otto, Tierarzt**
297 **Liedtke,** Alfred, Gärtner, Wriezenerstr. 293
348 **Liess,** Kurt, Lebensm., Markt 279
383 **Lindemann,** Arn., Brunnenbau
385 Lubasch, Karl, Bahnhofstr. 265
354 **Malchow,** Otto, Gastw., Wilhelmsaue
327 **Manske Saatgutzüchterei, Pommernmais, Bahnhofstr. 268**
360 **Mantey,** Albert, Bauer
311 Masche, Willi, Bauer, Kleinneuendorf
391 **Melcher,** Otto, Kfm., Forstacker 160
382 **Menz, Max,** Gemüse
310 **Meyer,** Wilhelm, Bauer
216 **Miesterfeld, Fritz,** Bauer
358 **Miethke, Albert, Margaretenhof**
247 **Miethke,** Moritz, Bauer
304 **Mohrstedt,** Alfred, Bauer
379 **Müller,** Richard, Motorräder
263 **Noack, Fritz,** Bauer, Neurosenthal
337 **Oberländer, Fritz, Grabmalkunst**
243 **Penack,** Otto, Bauer, Neurosenthal
244 **Peter, Franz,** Bauer, Steintoch
347 Peter, Willy, Malerei
376 Peterlein, Johs., Bauer
209 Pfarramt Letschin
256 **Pflüger, Paul, Möbeltischlerei**
207 **Preuß,** Klempnerei
213 **Prinz,** Dr. Siegmund, Arzt
343 **Prinzl. v. Schönburgsche Gutsverw., Carlshof**
221 **Puchta, Willy,** Buchdruckerei
346 **Rauter, Paul,** Bauer, Steintoch
217 **Reichsbahn, Güterabfertigung**
332 **Dies.,** Bahnmeisterei Letschin
374 Reichsluftschutzbund G. G. Letschin
282 Reichspost, Postamt
301 **Richter, J. C., Manufakturwaren**
322 **Röhr, Hugo,** Uhrmachermstr., Friedr.Str. 230
250 **Rosenberg, Dr., Zahnarzt**
262 **Rosenow, Georg, Gärtnerei**
273 Rudert, Erich, Wilhelmsaue
233 **Rühl, Franz,** Bauer, Posedin
369 Ruppenthal, Jakob, Fleischermeister
370 **Sandhoff,** H., Neurosenthal
298 Schellpeper, Fritz, Bauer
384 Schellpeper, Paul, Bauer, Ausbau 46
362 **Schiller,** P., Landwirt, Prenkeberg
316 **Schirmer, Fritz,** Fleischermstr.
295 Schmiedecke, G., Bauer, Ausbau 128
312 **Schnabel, Erich, Landw. Maschinen**
231 **Schulz, Ernst, Viehhdlr., Kienitz**
272 Schulze, Luise, Bäuerin
371 Schulze, Willy, Bauer, Großneuendorf
204 Seeger, Erich, Auto-Fuhrbetrieb
356 **Seidler, A., Bauer**
309 **Simund,** Aug., Bauer, Bürgermeister
306 **Simund,** Paul, Bauer, Posedin
334 **Sinz,** Erich, landw. Genossenschaft
325 **Sippelkin, F.**
368 **Spiegelberg, Landw. Geräte**
377 **Sprengberg, Martin,** Friseur
345 Springer, W., Bauer, Kienitz
303 **Stargard,** Paul, Bauer, Quappendorf
363 **Steffen, Fritz,** Landesprod
274 **Steinborn, Walter,** Gemüsebau
273 Derselbe, Wilhelmsaue, Verw. Rudert
350 Stinsky, Artur, Bäckerei
375 Stoll, E., Mode
235 Strache, Willy, Modewaren
261 **Striek & Sohn, Korbwarenfabrik**
367 **Thiemann, Karl, Brunnenbau**
219 **Toepper, Dr., Arzt**
339 **Vergenz,** G., Autolackiererei
314 **Vogel, Max,** Bäckermstr.
248 **Weber, Paul,** Bauer, Steintoch
264 Weichenhain, Rich., Kolonialwaren
307 Wercham, Erich, Bauer, Wilhelmsaue
340 **Wieseke, Karl, Gartenbaubetrieb**
218 Wilke, Walter, Versich.
279 Wirth, Anna, Bäuerin
280 **Wirth, Max,** Bauer
361 **Wohlfeil, M., Fahrräder**
324 **Wurtz, Albert, Furage u. Kohlen**
389 **Zedler,** Karl, Zigarren, Bahnhofstr. 264
221 **Zeitung f. d. Oderbruch**
267 Ziebart, Bauer, Steintoch
236 Zimmermann, Adolf, Dampfmahlmühle
223 Zimmermann, Hermann, Bauer
326 Zimmermann, Johannes, Bauer
285 Zuckerfabrik Voßberg

Lette (Kr. Coesfeld) [Westf.]

68 **Ahlers,** Ww., Pascherhook
41 **Austrup,** Jos., Tuch- u. Maßgeschäft
75 **Bäuerl. Bezugs- u. Absatz-Gen., A. Woltering.**
76 Behler, W., Gastwirt
34 **Behseler, Aug.,** Landwirt, Kirchsp. 22
37 **Böinghoff-Vogelsang, A.,** Bauer, Kirchsp. 36
47 Böinghoff, Franz, Gasthof, Dorf 1
48 Borgert, Aug., Viehhdlg., Kirchspiel 179
29 Brocks, Johannes, Gastwirt, Dorf 2
31 **Dirking,** Anna, Drogen, Kol.-W., 11
67 **Eiling,** Hermann, Bauer
22 **Elsbecker, gt. Herwer,** Bauer, Kirchsp. 49
65 **Fels, Jos., Baugeschäft, Coesfelderstr. 63**
14 Füchter, Franz, Möbelwerkst., Coesf.Str. 65
69 **Heitkamp,** Bauer, Beikel 76
77 **Hellenkamp, Heinr.,** Landw., Herteler 98
55 Herding gen. Hummelt, Bauer, Kirchspiel 39
33 **Hillebrandt, Felix,** Bauer, Kirchsp. 116
26 **Höbing, Jos.,** Bauer, Welte 22
52 *Horstmöller, Heinr., Zimmerei*
21 **Hoscke,** Bauer, Kirchsp. 117
46 Hummelt, Frz., Textilwr., Coesf.Str. 41
42 **Krampe, Aug.,** landw. Masch., Bhfstr. 207
09 **Krampe, Franz,** Mühle, Borkenerstr. 67.
39 Krümpel, Jos., Bauer, RoruperChaussee 24
51 **Küster, F.,** Gladbeck, Jagdhaus, Letterbruch
24 **Lanze, Ludw.,** Bäckerei u. Kol.-W., Dorf 21
38 **Löbberding, Bernh., Kol.-W., Hauptstr. 5**
19 **Löbberding, Jos.,** Bauer, Kirchsp. 48
25 **Maasmann-Tömmers, Aug., Merfeld, Merode 21**
49 **Micklinghoff,** Pfarrer, Dorf 4
11 **Perick, Heinr.,** Bauer, Kirchsp. 34
08 **Pieper, L.,** Förster, Försterei Letterbruch
36 Puhe gt. Struckamp, Bauer, Kirchsp. 37
13 **Ramberg, Wermeling,** Bauer, Letteberg 118
07 **RAD.,** Truppführerschule 8
06 **Reichsbahn,** Güterabfertigung
20 **Reichspost,** Postagentur
28 **Rensing, Bernh.,** Bauer, u. Deckstation
32 **Reuver,** Franz, Bauer, Kirchspiel 9
35 **Schmeken,** Aug., Bauer, Nr. 30
64 **Schulze Bisping,** Bauer, Kirchsp. 43
16 **Schulze Tast,** Bauer, Kirchspiel 18
12 **Schulze Wermeling,** Aug., Bauer, Welte 19
23 **Segbert, B., Rind- u. Schweinemetzgerei**
53 Spar- u. Darlehnsk. Lette, Kr. Coesfeld
57 **Steck, Hans,** Molkerei Lette, Am Bhf.
50 **Stegemann, Alois,** Baugesch., Bahnhofstr. 206
58 **Telger-Busgraute, Aug.,** Bauer, Ksp. 122
15 **Umberg, Joh.,** Bauer, Haus Lette
18 **Wegmann, Heinr.,** Vertreter, Kirchspiel 152
66 Wentker, Hch., Holzhdlg.. Coesfelderstr. 49
70 **Wichmann-Borgscheiper, A.,** Bauer, Kirchsp. 78
10 Wolfert, Paul, Edelobstpl., Rorup üb. Dülmen, Kirchstr. 32
27 **Woltering,** Anton, Bauer, Kirchsp. 28
44 **Wortmann, Heinr.,** Fahrräder, Dorf 61
30 Wortmann, Herding Josef, Bauer, Kirchsp. 1
40 K. u. B. **Zumbült,** Gaststr. 49

Letzlingen (Kr. Gardelegen) [Prov. Sachsen]

17 **Bammel,** Heinrich, Bauer, Wannefeld
56 Bartram, Ernst, Bahnhofswirt, Bahnhof
36 Beißert, Rud., Stellmach., Kaiserstr. 51
22 Brune, Gottl., Bauer, Wannefeld, Dorfstr. 42
45 Brune, Herm., Landw., Kaiserstr. 65
11 Brune & Sohn, Dampfsägewerk
29 **Christall,** Otto, Bäckermstr., Ad.Hitlerstr. 209
28 **Christall, Willi,** Gasth., Marktpl. 115
37 **Dampfmolkerei Letzlingen EGmbH**
2 Drebenstedt, Walt., Ölmühle, Kaiserstr. 34
12 **Ehrecke, Carl,** Viehhdlr., Jäven.Str. 141
13 Ehrecke, Friedrich, Gastwirt, Kaiserstr. 47
64 **Försterei,** Preuß. Revier-, Bahnhofstr.
43 **Försterei Papenberg, Letzlingen**
6 **Forstkasse, Letzlingen**
4 **Gendarmeriepostenbereich,** Marktpl. 10
19 **Genz, Ch., Viehhändler, Bahnhofstr. 217**
3 Genz, Fritz, Autorep., Kaiserstr. 93
53 **Heiland, Karl, Landwirt,** Ad.Hitler-Str. 177
24 Heiseler, Dr. Wilh., Arzt, TheerhüttterStr.
66 Hesse, Ernst, Vorarbeiter, JävenitzerStr. 138
10 **Hesse, Gustav, Kfm., Schloßstr. 8**
55 Hötling, Wilh., Landesecz., Ad.Hitler-Str. 164
60 Hotel Deutscher Kaiser, W.Gueinzius
8 **Kämpfer,** Hermann, Sägewerk
63 Keune, Luise, Gemischtwr., Theerh.Str.
61 Kleinbahn, Bahnhof
15 **Koch, Fritz,** Fleischerm., Theerh.Str. 142
(3) **Krüger,** A., Oelmühle
57 Krüger, Walter, Heilpraktiker, Markt 11
21 **Ländl. Spar- u. Darl.-Kasse, Rend. Westphal**
42 Lautenschläger, K., Viehhdlg., Kaiserstr. 73
20 **Lohan,** Herm., *Gemischtwr., Marktpl. 10*
59 Lüddemann, H., Schlosserei, A.Hitler-Str. 197
1 Lüders, Karl, Motormühle, Kaiserstr. 25
41 **Luthe,** Otto, Amtsvorst., Wannef.Str. 39
26 **Luthe Will,** Gasthaus zur Linde
35 **Meine,** Aug., Viehhändler, Theerh.Str. 128
65 **Oelze,** Ernst, Holzschälen, Theerh.Str.
23 **Pessel, Walter,** Manuf.-W., Kaiserstr. 13
33 **Pessel,** Wilhelm, Tischlermeister
18 **Plock, August,** Bauer, Kaiserstr. 30
48 **Reichspost**
9 **Schmalwasser,** Fr., Holzhdlg., Salch.Str. 114
38 Schmidt, A., Landw., Wannefeld, Dorfstr. 14

*

40 Schöndube, Ewald, Polst., Salch.Str. 106
32 Stallmann, Otto, Viehhdlg., Kl.Neuend.Str 202.
39 **Tornow, Aug., Kohlen, Salchauerstr. 103**
25 **Verbücheln, E.,** Tierarzt, Ad.Hitlerstr. 153
27 **Wagner,** Walter, Vertr., Theerh.Str.
62 Wassermann, Herm., Maler, Kaiserstr. 12
31 Westphal, Otto, Fleischerm., Kaiserstr. 98
5 **Wickert,** Walt., Holzhdlg., Gardelegerstr.
58 Wöge, Wilh., Viehhdl., Kaiserstr. 16
54 Wolff, Aug., Baugesch., Ad.Hitler-Str. 189

Leubus (Niederschlesien)

47 **Apotheke,** Adler-
53 **Autoverleih, Wetzel, Fritz**
72 **Bartsch,** Rich., Baugeschäft
07 **Baumert,** Bruno, Fleischer, Willmannstr. 50
37 **Brauerei-Restaur. Zum Oderstrand**
35 **Brieger,** Johannes, Kolonialwr.
24 **Bunzel, Eduard,** Kfm.
31 **Eckelt,** Alois, Fleischermstr.
58 Evang. Pfarramt, Wohlauerstr. 16
75 **Försterei** (Revier-), Gleinau
71 **Försterei** (Revier-), Leubus, Klosterpl. 5
77 Försterei (Revier-), Prauhau
44 **Frenzel,** Carl, Getreide, Rathau
14 **Friedrich, Max, Gerichtskretscham**
42 **Gemeindeverwaltung Leubus**
10 **Gendarmeriepostenbereich Leubus**
29 **Görlich, Adolf, Klempnermstr.**
78 Gorzitze, Oskar, Mühle, Groß-Kreidel
56 Groß, Dr., Zahnarzt
48 **Härtwig,** Kurt, Gasthaus, Praukau
15 **Hansel, Bauer, Rathau**
16 **Hentschel,** W., Fleischer., Willmannstr. 30
32 **Hippe, Auguste,** Bäckerei
60 **Hotel u. Gerichtskretscham schwarz. Adler.**
41 **Kath. Pfarramt, Klosterkirche Leubus**
57 **Kath. Pfarramt Leubus**
06 **Kliesch,** Georg, Fleischermstr., Willm.Str. 28
38 Klinkerwerk Leubus
70 **Kreissparkasse Wohlau, Nebenstelle**
76 **Landgestüt Fürstenstein**
06 **Melzer,** Paul, Fleischermstr.
51 **Mosigs Restaur. z. Hoffnung**
33 **Müller,** Julius, Bauer, Groß Kreidel
55 **Niesel. Karl, Mühlenbesitzer**
30 **Örtel, Karl, Bäckermstr.**
17 **Pavel,** Josef, Baugeschäft
80 **Piltz, Dr., prakt. Arzt.**
73 **Provinzial-Heil- u. Pflegeanstalt, alte**
74 **Dieselbe, neue Anstalt**
46 **Przibille,** Bauer, Birkenhain
27 **Reichsbahn, Güterabfertigung Leubus.**
20 **Reichspost,** Postamt
34 **Rolle,** Artur, Kolonialwr.
19 **Rüster, August,** Bedachungsgesch.
21 **Schätzke, E.,** Getreide, Willmannstr. 14
09 **Schallehn,** G., Amtsrat, Domäne
40 **Scholz, Max,** Fleischermstr., Gr.-Kreidel
28 Scholz, Rich., Spediteur, WohlauerStr. 7
23 **Sentpaul, Kurt, Generalvertr., Gr.Kreidel**
11 **Slotty, Gustav,** Schlossermstr.
22 **Steinhardt, Edi,** Bauer
50 **Teuber,** Josef, Kohlenhdlg.
62 **Treu, Otto E.,** Ziegelei, Gr.Kreidel, Dombsen
25 **Volksbank** Wohlau eGmbH, Willmannstr. 24
36 **Walter,** Aug., Mühlenbes., Birkenhain
39 Weinberg-Restaur., Weinbergstr. 5
54 **Weiser, Dr.,** Arzt
12 Wildenhof, H., Kolonialwr.
18 **Zahlten,** Emil, Kolonialwaren

Leubusch (üb. Brieg) [Niederschlesien]

19 **Bauch, Max,** Tischlerei, Stadtwaldstr. 35
15 Brand, Martin, Gasth., Bauetnstr. 16
1 **Försterei,** Städt., Brieg
10 **Försterei** (Revier-), Preuß.
8 **Gasthaus** z. Post
18 Gemeindeamt, Steinstr. 1
11 Gendarmerie-Amt Leubusch
12 **Golleck, Paul,** Kaufm., Stadtwaldstr. 45
3 **Hoffmann,** Max, Sägewerk, Nr. 44, 45
4 **Krause,** Wilh., Mühle, Neumichelwitz
9 **Muthwill,** F., Gartenbau
21 Pogarell, Walter, Gasth., BriegerStr. 59
20 Praus, Molkerei, Scheidelwitz
17 **Riegel,** Rob., Gasth. u. Holzhdlg.
2 **Scherner, Rich., Sägewerk, Briegerstr. 7**
5 Schubert, Gasth., Scheidelwitz, Dorfstr. 1
7 **Soppart, Hermann, Baugesch., Haus 16**
16 **Tinschert, Paul,** Fahrradhdlg., Autoverleih
6 **Weiß,** Rudolf, Amtsvorst., Scheidelwitz

Leuchtenberg (Bay.)

6 **Forster, Georg, Michldorf.**
3 **Gendarmeriestation.**
8 **Kraus,** Adolf, Gasthof z. Burg
5 **Lukas,** Michl., Hermannsberg

Leupolz b. Wangen (Allgäu) [Wrttb.]

☛ Die in **eckiger Klammer** [ ] stehenden Rufnummern treten erst bei Inbetriebnahme des Selbstanschlusses in Kraft.

22 [36] **Achberger,** Anton, Metzgerei
9 [19] **Binzer,** Baptist, Landwirt
5 [25] **Fackler,** Josef, Lastwagenvermietung
11 [23] **Fiegle,** Johs., Schweinhdlg., Riefen
18 [18] Fischer, Gebhard, Hofgut Kohlhaus, Karsee
4 [14] **Gemeindeverwaltung** Leupolz
7 [20] Gutsverwaltung Missen
2 [22] **Hepp,** Franz, Mechan. Werkst., Buchen
8 [24] **Kämmerle,** Eduard, Bäckerei
12 [12] Kiene, Josef, Gasthof z. Sonne
17 [17] Kraft, Wilh., Gasthaus, Niederleben
1 [21] **Riedesser,** Sev., Zimmergesch., Bietenweiler
6 [16] **Schuler,** Wilhelm, Leupolzmühle
3 [13] **Weiland,** Josef, Gastwirt, Allewinden

Leußow (Kr. Ludwigslust) [Mecklb.]

39 **Brockmann,** Wilhelm, Gastwirt
26 **Dubbe,** Ernst, Bürgermeister
22 **Forstamt Leußow.**
23 **Forstrevier Glaisin.**
38 **Forstrevier Loosen**
21 **Forstgehöft Kavelmoor**
28 **Gendarmerie-Posten** Menkendorf
33 **Hagen, Johs., Viehhdlr., Kl.-Krams.**
36 **Jahnke, Friedr., Viehhändler.**
35 **Kienke, J., Viehhandlung, Loosen.**
27 **Pfarre**
32 **Reimer, Aug., Bauunternehmer**
37 **Saß,** Karl, Ferkelhdlg., Kl.Krams

Leutasch (Tirol)

2 **Bürgermeisteramt**
2 **Gasthof** u. Pension „Seewirt", Cipr. Stern
1 Gasthof „Zugspitze", Josefine Rauscher
3 Gendarmerieposten Leutasch
4 **Neuner,** Matth., Pension Mühleck

Leutenberg (Thür.)

34 **Amtsgericht, Thür., Geschäftsst. Leutenberg**
19 **Apotheke,** Adolf-Hitler-Str. 28
4 Arbeitsamt Saalfeld, WurzbacherStr. 17
82 ASRA Tier-Sprech-ABC-Schule, M. Schmidt
60 Auto- u. Omnibusvermietung, Willy Wagner
43 **Bayr. Bierstube,** Adolf-Hitler-Str. 64
61 Beetz, Raimund, Pension u. Flaschenbierhdlg.
45 Bergner, Amandus, Gasth., Bhf. Lichtentanne
67 Breul, Karl, Fleischer, Adolf-Hitler-Str. 26
30 Bürgerliches Brauhaus AG, Saalfeld, Ndlge.
18 **Burgold, H., Kol.-W. u. Kohlen, Markt 3**
78 **Däumler,** Kurt, Ofensetzerei
296 **Eder,** Josef, Herrenmoden, Str.d.SA
15 **Försterwohnung** Thür.-Leutenberg, Förster Hahn u. Groh
17 Forstamt, Thüringisches, SaalfelderStr. 10
16 Franke, Hermann, Eisenhdlg., Schloßstr. 2
11 Frech, Auguste, Pension
37 **Garküche,** Zur, Gastw., Ad.Hitler-Str. 29
9 **Gasthaus** Goldener Stern, Markt 4
48 **Gasth. Thüringer Hof, Bes. H. Goldemund**
56 **Gaststätte** Schwarzburger Hof, Marktpl. 8
75 Gatterfeld, Aenne, Wurzbacher Str. 19
38 **Gendarmerie-Amt** 3, Marktpl. 6
295 Gerlach, Dr., Arzt
47 Gneupel, Alfred, Bauer, Roda 3
31 Gebr. Gräbner, Rittergut Löhma
8 Grau, Richard, Lohnfuhren, Ad.Hitler-Str.
26 Großmann, C. W., Materialwaren
58 Großmann, Herbert, Landwirt, Roda
55 **Herzer, Forstmeister**
299 Hofmann, Friedrich, Sägewerk, Büro
80 Derselbe, Werk, WurzbacherStr. 18
24 **Hotel Leutenberger Hof,** Str.d.SA 11
39 Hotel Ratskeller, Marktplatz 1
2 Hotel Weißes Lamm, Adolf-Hitler-Str.
63 Hünicke, Willy, Uhren, Ad.Hitler-Str. 27
12 **Kacholdt, Herwart, Sägewerk, Grünau 1**
40 **Kämmer, Cläre, Hirschweg 35**
35 Kallmeyer, Rud., Lebensm., Schloßstr. 1
3 Karton- u. Papierfabr. A. Otto Schmidt
46 **Kurheim der Landesvers.-Anstalt Berlin**
7 Kurverwaltung
66 **Landwirtschaftl.** Verein eGmbH
52 Leutenberger Kreisblatt, Frdr. Siedlowski
16 Lichtspiele Leutenberg, H. Franke
20 Lieberknecht, G., Manuf.-W., Schloßstr. 140
71 Lippoldt, W., Landw., Kleingeschwenda 20
22 **Makrinius, E., Vizekonsul, Haus Hohentann**
76 Molkerei Leutenberg eGmbH
25 Müller, Karl, Fleischer, Ad.Hitler-Str. 31
79 Nöckel, Max, Konditorei.
50 Nöckel, Paul, Konditorei, Ad.Hitler-Str. 4
57 **Ortskrankenkasse,** Allgemeine
21 **Osswald, Paul, Gasthofsbes., Lichtentanne**
27 Otto, Rudolf, Schornsteinfegermstr., Hirschweg
6 **Pabst,** H. O., Drogerie, Ad.Hitler-Str. 21
59 Pfarramt, Evang.-luth., Kirchgasse 6
51 Pfeifer, Herm. Kohlen Str.d.SA 18
44 Privatpension Lina Schmidt, Str.d.SA. 15
10 Reichsbahn-Güterabfertigung Leutenberg
13 **Reichsb.-Güterabfertg.** Lichtentanne
98 Reichspost, Postamt
54 Relius, Arno, Malermstr., Ad.Hitler-Str. 51
32 Rittergutswaldung Löhma, Förster, C. Lapp
73 Röhlig, Gustav, Rechtsbeistand
5 Röscheisen, Frdr. Wilh., Elektrizitätswerk
23 Rosenberger, H. G., Materialwr., Schloßstr. 4
68 **Saring,** Fritz, Bäckerei, Str.d.SA 12
36 Schellhorn, Dr., Tierarzt, Str.d.SA 9
14 Schenk, Louis, Holzhdlg., Bahnhofstr. 1
33 Schloß Friedensburg, Hotel
297 Sörgel, Emil, Holzwr., Am Mühlgraben 1
29 Stadtmühle, Adolf-Hitler-Str. 38
7 Stadtverwaltung, Bürgermeister
72 **Ullrich,** Gerhard, Dr. med.
53 **Voigt,** Herm., Kol.-W., Ad.Hitler-Str. 19
28 Volksbank Leutenberg eGmbH, Hitlerstr. 33
49 Vorsatz, Erwin, Landwirt, Landsendorf
69 Vorsatz, P., Bauklempn., Ad.Hitler-Str. 39
64 **Wirth,** Günth., Fleisch., Ad.Hitler-Str. 23
62 Wohlfarth, Ernst, Bäck., Ad.Hitler-Str. 25
41 Wolfram, Richard, Holzhdlg., Ad.Hitler-Str. 54
74 **Ziermann,** Fritz, Maurermstr.

Leutershausen (Mittelfranken) [Bay.]

20 **Apotheke, Am Markt 48**
42 Georg u. Leo **Bächner,** Geldschrankfbr.
21 Betscher, Johann, Bahnhofstr. 269
35 Brand, Leonhard, Viehhdlr., Sonnenstr. 193
8 **Bürgermeisteramt Leutershausen, Adolf-Hitler-Platz 1**
43 **Darlehenskassenverein Auerbach Mittelfranstadt e. G. m. b. u. H., Auerbach**
64 Diezinger, Georg, Wagenbau, Graben 187
39 Dürnhöfer, Ludw., Kondit., Ob. Vorst. 92
19 Dürr, Friedrich, Getreidehandel
30 **Engerer,** Chr., Fuhrunt., Unt.Vorst. 166a
69 v. Eyb, Frhr., Rammersdorf, Schloß
57 v. Eybsche Rentenverw., Frhrl., Wiedersbach
50 Feuchtmüller, Margarete, Pinsel
18 Fischer, Georg, Viehhdlr., U.Vorstadt 222
67 Forstverwalter
32 **Forstwart in Neunkirchen**
36 **Fritzsche, Fritz, Stegmühle, Mühlweg 179**
9 **Gendarmerie-Posten**
66 Gew.- u. Landw.-Bank GmbH, Ad.Hitler-Pl. 75
27 Götz, Joseph, Hundezwinger
52 **Habelt,** Wilh., Zementwr.. Wiedersbach 76
15 Habelt, Georg, Mehl, Adolf-Hitler-Platz 70
24 **Hammerder, Leonh., Maschinenbedarfsartikel**
22 **Hertfelder, Dr. Karl,** Arzt, Maystr. 243
24 Hezner, Karl, Seilerei
68 Hofmann, Johann, Wirtschaft, Ad.Hitlerpl. 7
46 Huber, Wilhelm, Schneidermstr.
60 **Kirche:** Ev.-luth., Dekanat, Kirchenpl. 60
25 Koerber, Georg, Brauerei, Ad.Hitler-Pl. 72
51 **Leidig,** Wilh., Gasthaus, Ad.Hitler-Pl. 26
38 **Lippert, Marg.,** Bahnhofsrestaur., Wiedersbach
90 **Mack,** Georg, Auerbach
48 Mohr, Georg M. **Baugeschäft.**
53 Molk.-Genossensch. eGmuH, Bhfstr. 268
58 Müller-Innung Ansbach, Holzmühle
46 **NSDAP, Amt f. Volkswohlf.,** Ad.Hitler-Pl. 29
26 Dies., Ortsgr. Neunkirchen, Wiedersbach Nr. 65
28 **Oechslen, August,** Gerberei.
49 **Pfeiffer, Adam,** Sägewerk, Buch a. Wald.
34 **Pickel, Hans,** Installateur, Am Markt 45
45 Popp, Leonhard, Schuhfbr., Unt.Vorst. 172
12 **Reichsarbeitsdienst,** Lager 7/131, Am Plan 17
14 **Reichsbahn, Bahnhof Leutersh.-Wiedersbach**
54 Dies., Bahnhof, Buchelberg
80 **Reichspost,** Postamt
44 Reichsstelle f. Getreide, Wiedersbach
16 **Reindler, Friedr., Brauerei, Jochsberg.**
56 **Schiller,** Georg, Gasthof, Mühlweg 175
55 Schiller, Georg, Sattlermstr., U.Vorstadt 173
31 Schiller, L., Thomasmühle, Rammersd.Str. 151
62 **Schurz, Johann, Gastwirt, Sachsen.**
10 **Seyerlein, Heinrich,** Metzgerei.
70 Siller, Leonhard, Viehhändler, Ad.Hitler-Pl. 3
5 Spar- u. Darlehnsk. GmuH, Wiedersbach 81
(34) Spar- u. Darlehnskassenverein
17 Stadt- u. Kreissparkasse, Ad.Hitler-Pl. 2
8 Stadtverwaltung
47 Städt. Krankenhaus, Am Ochsenhof 18
41 **Stimpfig,** Karl, Getreide, Badgasse 57
23 **Streitberger, Gustav,** Lederartikel
40 **Volksbank** eGmuH, Adolf Hitlerplatz 71
33 **Weber, Friedr., Sägewerk, Weißenmühle**
2 Weber, Max, Baugesch., Hans-Schreier-Str. 129
87 **Wellhöffer,** Georg, Installationsgeschäft
4 Wellhöffer, J. G., Eisenhandlung
7 **Wellhöffer, J. J., Kol.-W.,** Gasthof
1 Widmann, Alois, Tierarzt, Hitlerplatz 25
61 **Zwengauer,** Fritz, Bahnsped., Ob.Vorst. 103

Leutkirch (Wrttb.)

298 **Albrecht,** Paul, Bäckerei
526 **Allgäuer Früchteverwertung Leutkirch, Hubert Schmidt**
312 **Allg. Ortskrankenkasse,** Ottmannsh.Str. 7
233 **Amtsgericht,** Gerichtsvollzieherstelle
237 Apotheke von Dr. Lauterwein
394 Arbeitsamt Ravensburg, Ottmannshoferstr. 8
470 Arbeitsgemeinschaft Fr. Geiger u. Seb. Weh, Stuttgart
305 **Bahnhofswirtschaft Gottlob Stecher**
345 Bankhaus Schaal Kommanditges.
417 **Basler,** Herm., Direktor, Kemptenerstr. 23
389 **Baumgärtner,** K., Anwalt, Gutsbes., Urlau
423 Beck, Hilde, Gasth. z. Grünen Baum
397 **Bernhard,** Matth., Holz, IsnyerStr. 30
209 **Bernklau,** Jos., Buchhdlg.
510 **Bertele,** Anton, Müller, Rotis
268 **Besch,** Wilh., Fleischwaren
409 Bezirksnotariat
320 Bezirksschulamt, Wagenerstr. 40
400 Bitterwolf, Jos., Autoverm., Ad.Hitler-Str. 10
292 Bodenmüller, Karl, Metzger
276 **Braun,** Anton, z. Lamm, Bäckerei
358 Breisch & Natterer, Kraftfahrzeuge
444 **Broeg,** Max, Architekt
307 **Brösamle,** Fritz, Metzgerei
468 **Buckl,** Ad., Limonadenfbr., Memm.Str. 6
378 **Buder,** Paul, Elektr.-Installation
382 **Christ u. Wagenseil,** Maler, W.Murrstr.
408 Degendorfer, M., Wagnermstr., Wagenerstr. 43
274 **Diebold,** Ernst, Textilwr., Werkhausgasse 1
326 **Dobler,** Georg, Gemüse, MemmingerStr. 8
412 **Drexler,** Dr. Fritz, Arzt, Storchenstr. 8
353 **Eberle,** E., Dipl.-Ing., Gen.Sprösser-Str. 4
238 **Edelmann,** K., Baumschulen, Storchenstr. 15
243 Rosalie Edelmann, Ww., Forstbaumschule
413 **Ehrmann, Willy,** Fuhruntern., Seilerstr. 7
463 **Endres,** Jos., Bäckerei, Memmingerstr. 12
295 Energie-Versorgung Schwaben AG
383 **Engst,** Herm., Gipsermstr., Brühlstr. 6
430 Epple, Gustav, Baugeschäft
350 Ev. Stadtpfarramt
365 **Fehr, Max,** Buchdruckerei
220 **Fenster-** u. Türenfbr. J. Manal u. Sohn
203 **Filser,** Gg., Malermstr., MemmingerStr. 45
491 **Finanzamt**
319 **Fischer,** Franz, Lebensm., Ad.Hitler-Str. 41
426 **Fischzuchtanstalt, Brunnentobel**
338 **Flad,** Dr., Arzt
442 **Fleischer, Wilh.,** Install., Diepoldshofen
318 **Fleschhut,** Ludw., Gütermakler
308 **Forstamt**
363 **Franz,** Herm., Automobile u. Repar.
464 **Frick, Paul,** Fuhruntern., Adlerstr. 10
303 **Frosch,** J., Futtermittel
304 **Fuoß,** Dr. Eugen, Zahnarzt
452 **Gaststt. z. Adler,** Diepoldshofen
351 Gaststt. z. Blumenstrauß, F. Motz
323 Gaststt. Deutscher Kaiser, Nik. Funk
451 Gaststt. Goldene Krone, Kornhausstr. 6
515 Gaststt. Gregg, Konstantin, Ausnang
415 Gaststt. z. Linde, Gasth., Lindenstr. 1
216 Gaststt. z. Marienbad, Willy Rogg
256 Gaststt. Neue Welt, L. Herz
244 Gaststt. Rad, Karl Hummel
261 Gaststt. Rößle, kath. Vereinshaus
293 Gaststt. Roter Ochsen, M. Nägele
402 Gaststt. z. Schützenhalle, Ant. Pfahl
270 Gaststt. z. Sonne, Gasth., MemmingerStr. 49
253 Gaststt. z. Strauß, Eduard Gut
410 Gaststt. Wilder Mann, Karl Gimple
384 Gaststt. Wilhelmshöhe, Gg. Marschall
527 **Gegenbauer, Gg., Bauing., Wuchzenhofen**
512 Gegenbauer, Remigius, Neumühle
454 Gemeindeverwaltung Diepoldshofen
376 Gemeindeverwaltung Herlazhofen
511 Gemeindeverwaltung Hofs
435 Gemeindeverwaltung Reichenhofen
398 Gemeindeverwaltung Wuchzenhofen
239 Gendarmerie-Hauptstelle
340 Gerster, Landwirt, Reichenhofen
342 Geser, Joh., Vorstand, Reichenhofen
246 Gesundheitsamt, Staatl.
517 **Gögler, Xaver,** Molkerei, Wuchzenhofen
440 Golter, Otto, Malermstr., Brühlstr. 39
505 Gröber-Neufra, H. & W. Hartmann, Strickwarenfabrik
453 **Größer, Wwe. Jos.,** Kunstmühle, Diepoldshofen
456 Groß, Anton, Landwirt, Oberburkartshofen
232 **Härle, C., Brauerei, Wangenerstr. 1b**
286 Härle, Otto, Gartenstr. 12
396 **Hahn & Walter, Malerart., W.Murrstr. 17**
215 **Handelshaus Schaal,** Kolonialwaren
519 Handelsschule Merkur, Zweiganstalt
496 Harr, Camilla, Ww., Oberer Graben
290 **Hartpapierwerk Leutkirch,** Alois Schellhorn
235 **Hauber, F. X.,** Molkerei
213 **Hauser, Artur, Weinstube zum Rehbock**
250 **Heel, Alb., Architekt, Kornhausstr.**
267 **Heel, Heinr.,** Seilerei, **Kol.-W.**
390 Heeresbauamt Ulm
309 **Heinzelmann,** Ad., Versicherung
277 Heinzelmann, Otto, Wagenbau
368 **L. Hemmerich G. m. b. H., Säge-, Spalt- u. Hobelwerk, Kistenfabrik, Altmannshofen**
498 Henne, Brunnenmstr., KemptenerStr. 25
381 **Herzing, Heinrich,** Konfektion
518 **Hölzle, Joh. Bapt.,** Molkerei, Wuchzenhofen
392 **Hofelich, Ludw., R.-A.,** Lindenstr.
230 **Hotel Bahnhofshotel, Jos. Grisslich**
206 **Hotel z. Mohren, L. Hurt**
201 **Hotel Post**
357 **Huber, Dr. J.,** Arzt
306 **Hueber, A.,** landw. Masch., IsnyerStr. 410
287 **Hüber, Christoph,** Gärtnerei
285 **Hüber, Joh.,** Buchdruckerei
205 Hummel, Franz, Lebensmittel
258 Hutter, Franz, Gasthaus zum Schwanen
227 **Hutter, Johann,** Autovermiet.
366 **Aloys Joser u. Sohn, Kunstwerkst.**
466 **Kaerner,** Jul., Dipl.-Ing., Höhenweg 2
223 **Kästle, Andr., Kaufhaus, Hitlerstr. 32**
208 **Kaestle jr., Tobias, Baumaterial**
339 **Kaffee Kempter, Bes. Albert Kempter**
465 **Kappler, Fanny, Hebamme, Wangenerstr. 50**
457 **Kath. Pfarramt,** Diepoldshofen
428 **Kath. Pfarramt,** Schloß Zeil
349 **Kath. Stadtpfarramt**
228 **Kaufhaus z. Anker,** Ad.Hitler-Str. 27
254 **Kiechle, Norbert, R.-A.**
221 **Kiefer, Anton, Baumater., Kemptenerstr. 27**
420 **Kimpfler, Ad., Futterm., Heinzelm.Str. 19**
288 **Kleemayr, K.,** Tischlerei
377 **Klemm, Paul,** Bäckerei, Storchenstr.
266 **Knecht, Hugo,** Motorräder
242 **Kohle, Franz,** Malergeschäft
513 **Koneberg, L., Keksfbr., Ausnang**
436 **Kreiskrankenhaus**
521 **Kreissparkasse Wangen im Allgäu, Hauptzweigstelle Leutkirch**
356 Krimmer, Otto, Zentralheizungen
424 **Kübler,** Forstmeister
360 **Ländle,** Anton, Kürschnerei
334 **Ländle, Martin,** Möbelfabrik
272 **Landw. Kredit- u. Warengen. Herlazhofen muH.**
449 Landwirtschaftsschule, Gen.-Sprösser-Str. 2
301 **Leiprecht, Andreas, Mehlhdlg.**
337 **Leiprecht, Joh. Bapt.,** Holzhdlg.
469 **Leonhardt,** Johannes, Baugeschäft
332 **Leuprecht, Leopold,** Gärtnerei
524 **Lindner, Eugen,** Steuerberat., HerlazhoferStr. 6
310 **Lipp, Xaver, Bahnspedition Güterhalle**
315 **Litz, Gechard,** Bäckerei
282 **Lotz, Paul,** Gerberei
220 **Manal, Wilhelm,** Fensterfabrik
222 Manal & Schneider, Glashdlg.
419 **Gebrüder Martin, Käse- u. Butterfabrikation, Obere Vorstadtstraße 15**
375 **Mayer, J. G.,** Baugesch., Reichenhofen
441 **Mayrhofer,** Hans, Gartenbau, Herbrazhofen
369 **Mech. Trikotfabrik Leutkirch A. Eppler & Söhne, Leutkirch (Wrttb.). P Stuttgart 36133**
257 **Mendler,** Paul, Masch.-Werkst.
462 **Merk, Georg, Autovermiet., Reichenhofen**
262 Merk, Max, Vertreter
211 **Messungsamt**
271 **Metzeler,** Matth., Seilerei
234 **Meyer, Otto, zum Seifensieder**
214 Milch- u. Fettwirtschaftsverband Allgäu
528 **Mösle, Gordian,** Baugesch., Wuchzenhofen
328 **Mößle,** Wilh., Gutsbes., Allmishofen
249 **Mohr, Alois,** Obst und Gemüse
336 **Müller,** Josef, Elektr. Anl.
260 **Münsch,** Peter, Gipsermstr.
391 **Nassal,** Anna, Hebamme, Charlottenstr. 2
391 **Nassal, J.,** Baugesch., Charlottenstr. 2
324 Natterer, Karl, Schotterwerk
341 **Natterer,** Otto, Landwirt, Vorderstriemen
291 Netzer, A., Lebensmittel, Kornhausstr. 12
434 Notz, Wilh., Optiker, Ad.Hitler-Str. 5
414 NS-Reichskriegerbund
322 NSDAP, Ortsgr.Ltr. Reichert, Bergweg 24
354 **Peter & Sohn, Holzhandlung, Säge- u. Hobelwerke, Leutkirch. P Stuttgart 26189**
455 **Pfeiffer, Jak.,** Landw., Unterburkartshofen
432 Photo- u. Musikhaus F. Scholz, Lammgasse
217 Popp, Dr., Stadttierarzt
461 **Raffensdorfer,** Konr., Töpfermstr., Brühlstr.
259 **Rahn, Karl,** Manuf.-W. u. Konfektion
263 **Rall,** Dr. Erwin, Architekt
263 **Rall, Gustav,** Modewaren
387 **Reich,** Konrad, Fuhruntern., Sonnengasse 5
433 RAD. (weibl. Jgd.), Lager 4/123, WagenerStr.
487 **Reichsbahn, Bahnmeisterei I, Kieswerk Marstetten**
352 **Dies., Bahnstation u. Güterstelle**
438 **Dies., Bahnhof Unterzeil**
471 **Reichsnährstand, Pl.d.SA 1**
481 **Reichspost,** Postamt
247 **Reutter, Michael,** Putzwaren
300 **Riedesser, Ant., Molkereimaschinen**
443 **Riedle, B.,** Fuhrwesen, Adrazhofen
316 **Riedle, F.,** Schreinerei, Adrazhofen

210 Rommel, Dr. K., Arzt, Ob.-Vorstadtstr. 14
225 Rommel, Ludwig, Radio, Kornhaustr. 5
212 Rud. Roth u. Cie, Buchdruckerei
436 Rudolph, Hans, Dr. med., Landhausstr.
251 Rupf, Paul, Metzgerei
529 SA-Sturm 22/124, Pl.d.SA 2
269 Sägenfabrik Leutkirch
273 Sägewerk Adrazhofen
321 Sauer, Dr. Felix, Hofrat
240 Saurer, Oskar, Drogenhdlg.
207 Schaal, Chr., Ölfbr.
388 Schell, Wunibald, Huthdlg., Lammg. 3
290 Schellhorn, Alois, Hartpapierwerk
241 Schieder, Peter, Fahrschule, Furtenbachstr.
204 Schiele, Dr., Oberamtstierarzt a. D.
401 Schlachthofverwaltung
311 Schneider, Gottl., Käserei, Lammgasse
418 Schneider, Joh., Modewaren, Weißwaren. P Stuttgart 17442
325 Schorer, Franz, Stadtschmiede
255 Schramm, Mich., Milchverarb., Wielazhofen
374 Schuhmacherrohstoffverein eGmbH
525 Schumacher, Emil, Weinhdlg.
279 Schwarz, Josef, Viehtransport
380 Schweinberger, Franz, Dentist
313 Sigg, Alois, z. Krone, Herlazhofen
284 Simma, Vinz., elektr. Bedarfsartikel
252 Sitzler, Rich., Friseur, Ob.Vorstadtstr. 8
348 St.-Anna-Pflege, Kemptenerstr.
217 Stadtverwaltung Leutkirch
500 Städt. Hospital-Entbindungs- u. Wöchnerinnenheim
520 Stöhr, M., Konditorei
314 Stölzle, Simon, Ludendorffstr. 14
370 Ströbele, Dr., R.-A.
275 Timm, Dr., Zahnarzt, Herm.Göringstr. 40
265 Uhland, Eugen, Lederwarengroßhandlung
447 Verwaltungsaktuariat
407 Vogel, Josef, Lichtspiel
493/494 **Volksbank Leutkirch e. G. m. b. H. Bahnhofstraße**
367 Wagenseil, Christian, Tabakwaren
333 Wagenseil, Fritz, Glashdlg.
327 Wagenseil, Fritz, Schreibwaren
355 Wagenseil, Hans, Install., Memmingerstr. 1
372 Wagenseil, P., Kupferschmied, Storchenstr. 3
382 Wagenseil, Paul, Malermeister
386 Wagenseil, R., Kupferschmied, H.Göring-Str.
296 Wagner, Stefan, Bäckerei
226 Wagner, Wilh., Photohaus, Bachstr.
406 Walzenegger, A., Zimmermstr., Storchenstr. 5
422 v. Waldburg zu Zeil, Fürst, Schloß Zeil
421 v. Waldburg zu Zeilsche fürstl. Dienststellen
429 Dies., Pumpenstation Karlis
236 Waldraff, Dr. Ed., Arzt
302 Walter, M., Baumeister, Zementrohrwerk, Baustoff-Großvertrieb
245 Weber, E. J., Eisenhdlg.
248 Weberheinz, Fr., Gärtnerei
283 Weixler, Aug., Bürsten- u. Pinselfbr.
379 Welte, Dr., Oberamtstierarzt, Herlazh.Str
278 Werdich, Schuhhaus, Ad.Hitlerstr. 1
297 Westermeyer, Otto, Brauerei z. Traube
362 Wiedenmann, Xaver, Eisenhdlg.
331 Wochner, Richard, Automobilhaus
359 Wolpert, Rob., Textilwr., Ad.Hitler-Str. 4
272 Württ. Warenzentr. landw. Genossensch., AG.
343 Wurm, Gerberei, Hermann-Göringstr. 3
466 Zenith, Faserplattenwerk AG
335 Zettler, Albert, Kürschnerei
405 Zettler, Eduard, Kol.-W., Memm.Str. 19
264 Zorn, P., Brennmaterialienhdlg.
385 Zwerger, A., Automobile, Tautenhofen

Leutmannsdorf (Niederschlesien)

56 Apotheke, Adler-
63 Bieneck, Werner, Bauer, Grundhof
28 Bürgermstr. u. Amtsvorsteher, Grundseite 69
55 Evangelisches Pfarramt
65 Försterei (Stadtrevier-) Leutmannsdorf
67 Försterei (Stadtrevier-) O.-Leutmannsdorf
38 Forstverw., v. Websky'sche, Ludwigsdorf
35 Geisler, Gustav, Kolonialwaren
26 Gemeinde- u. Amtsverw. Peiskersdorf
15 Gendarmerieposten Leutmannsdorf
34 Gleisbergsche Obstkulturen, Peiskersdorf
54 Gräfl. Stolbergsche Forstverw., Peiskersdorf
16 Hagemann, Bernh., Bauer, Haus Nr. 38
19 Hanke, Otto, Gasthof, Ludwigsdorf
44 Hansch, Franz, Gartenbau, Bergseite Nr. 46.
22 Heimat f. Heimatlose, Kol. Friedrichsgrund.
52 Hoffmann, Herm. Gasthof, Peiskersdorf
50 Hoffmann, Max, Müllermstr.
43 Hornig, Paul, Sand u. Kies, Ludwigsdorf
31 Ilgner u. Sohn, Elektr. Anl.
53 Jakob, Kurt, Landw.-Masch., Peiskersdorf
48 John, Bäckermstr., Peiskersdorf
42 Katholisches Pfarramt.
70 Klar, Dr. Ralf, Zahnarzt
33 Klette, Max, Gasthofbes.
47 Köhler, Friedrich, Baugesch., Sägewerk
36 Kunert, Bauer, Peiskersdorf
18 Labe jr., Holzhdlr.
37 Langer, Düngemittel, Baumaterialien
69 Langer, Gerhard, Gasthaus
24 Leder, Gerhard, Elektr. Anlagen
27 Leuchtenberger, Herm., Bauer, Peiskersdorf
62 Leuchtmann, Paul, Gasthof
25 Martins, A., Gaststätte, Dorotheental
11 Menzel, Curt, Fuhrwesen, Hauptstr. 49
21 Mittmann, Alfred, Gasth., Bergseite 74
61 Pohl, Oskar, Kolonialwaren
30 Sauer jun., Paul, Molkerei
58 Schneider, Gerhard. Gasthaus
14 Schrader sen., Bauer, Niederhof
10 Schremmer, Arthur, Nutz- u. Schlachtviehhdlg.
23 Schremmer II, Arthur, Viehhdlg., Dorfstr. 66
40 Thielsch, Emil, Amtsvorst., Ludwigsdorf
13 Tschöke, Erich, Baugeschäft, Dorfstr. 275
68 Weigang, Dr., San.-Rat, Arzt, Bergseite 39
59 Weiß, Alfred, Gasthaus, Niederdorf Nr. 300
45 Werner, Bauer
12 Wirtschaftsamt Ludwigsdorf
46 Wünderlich, Lehrer, Peiskersdorf

Leutschach (Steiermark)

11 Eiltransportunternehmung Rup. Skotschnig
9 Gendarmerieposten
1 Gutsverwaltung u. Sägewerk Schloß Trautenburg, Leutschach
8 Ferd. u. Anne Hirzer, Kfm., A.Hitler-Pl. 18
2 Reichsfinanzverw., Bezirkszollkommissar
6 Dies., Zollamt Langegg
5 Dies., Zollaufsichtsst. Schloßberg
7 Repolusk, Jos., Landeserzeugn., Schloßberg
4 Stusey, Josefine, Hebamme, Marburger Str. 8
4 Stusey, Wilh., Autotaxen, MarburgerStr. 8
3 Wagner, Dr. Karl, Arzt

Leverkusen (Rheinpr.)

☛ *Ed* = Edelrath üb. Opladen
Fhe = Fettehenne üb. Opladen
IGW = Leverkusen-I.-G.-Werk
Kü = Leverkusen-Küppersteg
Nbg = Neuboddenberg (üb. Opladen)
Ndbl = Niederblecher (üb. Opladen)
Schl 1 = Leverkusen-Schlebusch 1
Schl 2 = Leverkusen-Schlebusch 2
Schl 3 = Leverkusen-Schlebusch 3
Wsd = Leverkusen-Wiesdorf

1713 Adams, Jos., Spedit., *Schl 1* Reuterstr. 21
1471 Adolphi, Aug., Lebensm., *Kü* Am Neuenhof 13
1215 Allg. Häuserbau AG, Baustelle *Sch 3*, Saarstr.
1769 Dies., Wohn., Boelkestr. 26
1641 Allg. Ortskrankenkasse, *Wsd* Schulstr. 39
1254 Dieselbe, Nebenstelle *Schl 2* Morsb.Str. 5
1979 Karl u. Hanne Altenheim, Dent., *Schl 3* Litzmannstr. 23
1288 Althofen, Jak., Metzger, *Wsd* Schulstr. 2
1408 Apotheke, Adler-, *Schl 2* Berg.Landstr. 53
1632 Apotheke, Bahnhof-, *Kü* Bahnhofstr. 31
1092 Apotheke, Eulen-, *Wsd* Straße der SA 106
1071 Apotheke, Germania-, Apotheker Karl Bittner, -Wiesdorf, Straße der SA. 21
1562 Apotheke, Manforter, *Schl 1* Manf.Str. 387
1129 Arentz, E., Metzgerei, *Wsd* Kurtekottenstr. 10
1719 Arndt, Hans, Feink., *Wsd* K.-Leverkus.Str. 2
1623 Arnold. Joh., Obst, *Fhe* Berg.Landstr. 115
1995 Arzt, Dr. Hans, Chem., *Kü* Alte Gartenstr. 11
2122 Asmussen, Karl, Bäckerei, *Kü* Düsseld.Str.310
1366 Aß, Hans, Friseur, *Wsd* Breitenbachstr. 20
1826 Asselborn, Peter, Lebensm., *Kü* Bahnhofstr.25
1834 Asselborn, P., Kohlen, *Schl 3* Dünf.Str. 37
1302 Asselborn, Th., Metzgerm., *Kü* Düsseld.Str.240
1777 Auto-Taxen, Kraftdroschkenuntern., *Schl 1*
2141 Auweiler, Willy, Schuhwr., *Wsd* Str.d.SA 51
1280 Bach, Peter, Metzger, *Schl 2* Berg.Landstr. 42
1692 Bachem, Jos., Fliesen, *Wsd* Breitenbachstr. 53
1086 Bachmann, Hugo, RLB., *Kü* Schlageterstr. 21
1747 Backe, Ww. H., Pausanst., *Wsd* K.-Leverk.-Straße 68
1869 Backhaus, Hans, Holzhdlg., *Wsd* Friedensstr.
1020 Ders., Wohn., *Kü* Heinrichstr. 42
1549 Baecker, H., Kauffrau, *Schl 3* Richthofenstr. 3
1951 Bäumrich, Fr., Baugesch., *Schl* 2 Mittelberg
1209 Baldringer, Ad., Kohlen, *Schl 2* Sandstr. 44
1287 Baldringer, W., Autorep., *Schl 2* Reuterstr.175
1436 Ballowitz, Lotte, *Wsd* K.-Leverkus-Str. 38
2036 Balthasar, Nik., Kohlen, *Schl 1* Poststr. 14
1093 Bartsch, Georg, *Schl 2* MülheimerStr. 109
1525 Bauer, Emil, *Schl 3* Boelckestr. 40
1914 Bauß, Elise, Hebamme, *Wsd* Leverk.Str. 30
1493 Becher, H., Fahrräder, *Wsd* KölnerStr. 106
2107 Bechtold, H., Vertr., *Schl 3* Saarl.Str. 34
2024 Beck, Theodor, *Kü* Fürstenbergstr. 128
1089 Becker, P., Schuhwr., *Schl 2* Mülh.Str. 32a
1917 Behr, Peter, Bäckerei, *Schl 2* Mülh.Str. 38
1855 Behr & Co, Kaminbau, *Schl 2* Steintrisch 35
2011 Benesch, Hans, Prok., *Schl 3* Litzm.Str. 34
1580 Benz, Arth., Café, *Schl 2* Oplad.Str. 110
1931 Berger, Ad., Bäck., *Wsd* Birkeng.Str. 2
1570 Berger, Joh., Schreinerm., *Wsd* Montanusstr. 7
1991 Berger, Wilh., Prok., *Schl 3* Immelm.Str. 21
1176 Bergmann, Maria, *Schl 3* K.Neubauer-Str. 12
1536 A. u. G. Berit, Tanzsch., *Wsd* K.Leverk.Str. 60
1301 Bernhard, A., *Fhe* Haus Steinbüchel
1764 Berthold, Lisbeth, *IGW* Fr.Weskott-Str. 12
1054 Berthold, Will., Färb., *IGW* Chr.Heß-Str. 65
1923 Bertram, P., Textil., *Schl 3* Bauriedlstr. 23
1402 Bertram, Peter, Beerdig., *Wsd* Str.d.SA 132
1828 Bertus, Else, Wäscherei, *Kü* Bahnhofstr. 20
1756 Betriebssportgemeinschaft d. IG.-Farbenindustrie AG, *Wsd* KölnerStr. 198
1058 Biermann, O., Teehn., *Kü* Rüttersr. 65
1568 Bintz, Udo, *Schl 3* Immelm.Str. 2
1390 Birkhäuser, Paul, Gastw., *Wsd* K.-Lev.-Str. 2
1794 Bischof, Herm., Lebensm., *Wsd* KölnerStr. 25
1071 Bittner, Karl, Apotheker, Germania-Apotheke, -Wiesdorf, Straße der SA. 21
1940 Bittner, W., Apoth., *Wsd* Rosenbergstr. 7
1262 Blank, Arn., Klempnerm., *Wsd* Monf.Str. 142
1909 Bliersbach, Dr. K., Tierarzt, *Wsd* Köln.Str. 1
1217 Blum, Paul, Bäcker, *Schl 2* Berg.Ldstr. 88
1810 Boden, F., Gastw., *Kü* Kehrerstr. 174
2093 Boden, Jak., Autotransp., *Schl 2* Mülh.Str. 70
1734 Boden, Jos., Schmiede, *Schl 2* Bahnstr. 248
1198 Boden, Pet., Bäckerei, *Kü* I.-Kehrer-Str. 181
1037 Boden, Willi, Fuhrgesch., *Schl 2* Mülh.Str. 54
2060 Böhmer, Karl, Kfm., *Schl 1* Manf.Str. 217
1329 Böhner, Ferd., Baugesch., *Wsd* Schießb.Str.83
1134 Boer, Marta, *Schl 3* SaarbrückerStr. 4
1652 Bohn, Robert, Baugesch., *Schl 2* Bahnstr. 234
1640 Bongard, Heinr., Zimmerei, *Wsd* K.Lev.Str.38
2060 Bongard, R.W., Zimmerei, *Wsd* Dönh.Str. 39
1902 Bonn, Jacob, Bäckerei, *Wsd* G.Cremer-Str. 39
1971 Bopp, Max, Kfm., *Schl 3* Boelckestr. 36
1618 Borgmann, Dr., Arzt, *Wsd* Köln.Str. 36
1636 Bormacher, Hebamme, *IGW* KölnerStr. 366
1091 Bornemann, J., Schäf., *Schl 2* Berg.Ldstr. 205
1437 Bosserhoff, Dr., R.-A., *Wsd* Kaiserstr. 5a
2081 Bous, Johann, Metzgerei, Fettehenne 43
1064 Bous, Peter, Butter, Fettehenne
1113 Braach, Jos., Bäckerei, *Schl 1* Bahnstr. 58
1223 Braach, Josef, Bäckerei, *Wsd* Schießb.Str. 92
1009 Braun, E., Modenhaus, *Wsd* Str.d.SA. 87b
1101 Gebr. Braun, Manuf.-W., *Wsd* Str.d.SA. 91
1095 Braunegger Nf. Gg., Fuhrw., *Wsd* Manf.Str. 4
1306 Wilh. Breidbach u. Söhne, Autosped., *Wsd* Str.d.SA. 150
1761 Breidenbach, Hch., Kfm., *Kü* Rüttersweg 38
1576 Breidenbach, Math., Obst, *Schl 3* Ottw.Str. 31
1029 Breidenbach, Wilh., Kfm., *Schl 1* Kalkstr. 2
2114 Breidohr, Pet., Kol.-W., *Schl 2* Berg.Ldstr. 76
2007 Breitmeyer, Stefan, Kol.-W., *Wsd* Lichstr. 14
1598 Brill, Josef, Kondit., *Wsd* K.-Lev.-Str. 76
1266 Brink, C. H., Frau, *Schl 3* Saarl.Str. 40
1464 Brinkmann, Dr. G., Chem., *Schl 3* Litzm.Str. 4
1812 Brinkmeier, Gg., Reinig., *Kü* Eichenkamp 24
1960 Broeg, Wilh., Dr., *IGW* KölnerStr. 345
1154 Brogle, A., Malermstr., *Schl 2* Mülh.Str. 81
2156 Broich, Jak., Dr., *Schl 3* Skager.Str. 1
1273 Bruchhausen, W., Schuhe, *Wsd* Str.d.SA. 92
1805 H. u. I. Brück, Schreinerei, *Kü* I.Kehr.Str. 81
1153 Brüning, Jos., Photogr., *Wsd* SchießB.Str. 74
2010 Brune, K., Arch., *Kü* AlteLandstr. 44
1051 Brunn, Rudolf, Fahrräder, *Kü* Myliusstr. 36
2149 Bruns, Dr. J., Zahnärztin, *Wsd* KölnerStr. 86
1351 Buchloh, Ad., Frau, *Wsd* Rosenbergstr. 7
1138 Buddenberg, H., Rest., *Schl 2* Berg.Ldstr. 54
1250 Bücher, Max, Metzger, *Wsd* A.Rosenb.Str. 31
1559 Bünhove, P., Lebensm., *Schl* 3 Boelkestr. 12
1230 Burbach, Dr. Theod., *Schl 3* Immelmannstr. 3
1612 Burger, Jak., Pensionär, Edelrath
1429 Burgwinkel, K., Bäcker, *Schl 2* Berg.Ldstr. 97
1256 Burgwinkel, M., Bäcker., *Schl 2* Berg.Ldstr. 44
1371 Burgwinkel, P., Inst., *Schl 2* Zuccalm.Str. 48
1467 Burgwinkel, Stephan, Schlächt., *Schl* 2 Zuccalmagliostr. 79
1961 Burry, Max, Werkmstr., *Kü* AlteLandstr. 11
1649 Bursch, Fritz, Fische, *Wsd* Str.d.SA. 49
1214 Buschmann, Ernst, Metzg., *Schl 1* Bahnstr. 6
1910 Gasper, Dr. Joh., Chemiker, *Wsd* R.Ley-Str. 56
1701 Cauer, Dr. Ernst, Chem., *Schl 3* Richth.Str. 15
2135 Christ, Dr. W., Chem., *IGW* K.Rumpff-Str. 39
1758 Cnyrim, O., Stud.-Rat, *Schl 1* Loeperstr. 68
1463 Commandeur, H., Waschanst., *Wsd* Dönhoffstraße 23
1757 Conradi, Pet., Gastst., *Schl 2* Berg.Landstr. 29
1382 Cordes, Hans, Zimmerm., *Schl 2* Bahnstr. 232
2056 Cramer, Jos., Lebensm., *Schl 1* Stixchesstr. 6
1213 A. u. H. Craemer, Gastst., *Schl 2* Lütz.Str. 61
1741 Gebr. Credo, Tiefb., *Schl 2* H.Schemm-Str. 37
1838 Cremer, Bernh., Metzger., *Kü* Bism.Str. 30
1921 Däke, Friedr., *Schl 1* Loeperstr. 48
1459 Dahlhaus, Wilh., Gasthof, *Schl 2* Mülh.Str. 44
2038 Dahlhof, W., Gasth., *Schl 2* Mülh.Str. 5
1490 Dahm, Hans, Gastst., *Schl 1* Weberstr. 49
1630 Dahmen & Co, KG, *Schl 1* Stixchesstr. 119
1964 Dammer, O., Dipl.-Ing., *Wsd* Leverk.Str. 38
1327 Dannenberg, Rob., Tiefbau, *Kü* AlteLdstr. 19
1268 Defourny, T. H., Platten, *Schl 2* Linienstr. 3
1425 Deichverband Leverkusen, *Kü* Bahnhofstr. 21
1193 Dembeck, Aenne, Kleidung, *Wsd* Str.d.SA. 11
1397 Demmer, W., Fuhrw., *Schl 1* Mülh.Str. 43
1886 Demöff, Dr. F., Chem., *Schl 2* Auf d. Mittelb.
1040 Denker, Georg, *Schl 2* Zuccalmaglionstr. 90
1018 Derichs, Heinr., Lehrer, *Wsd* Str.d.SA. 104
1016 Desamari, Kurt, Dr., *IGW* K.Rumpf-Str. 33
1445 de Vos, W., Gärtn., *Schl 2* Berg.Landstr. 85
1950 Deutsche Bank, Dep.-K., *Wsd* KölnerStr. 86
1879 Deutsche Stenogr.-Sch., *Wsd* V.-Hoff-Str. 34
1959 Dick, Peter, *Schl 1* Adolf-Hitler-Str. 249
1426 Dickmann, Dr. J., Arzt, *Wsd* Hohenz.Str. 2
1476 Diehl, Wilh., Dachdeckerm., *Kü* Rüttersw. 84
1006 v. Diergardt, Freih. F. L., Landwirt, *Schl 1* Hs. Morsbroich
1017 v. Diergardt, Verw., *Schl 1* Haus Morsbroich
1027 Diese, Wolfg., Gesch.-Führ., *Schl 3* Saarl.Str.33
1489 Dietzer, P., Immob., *Wsd* Dönhoffstr. 11
1658 Dittmar, J.W., Maurermstr., *Kü* Rüttersw. 94
1320 Döppen, Fritz, Fahrräder, *Wsd* Köln.Str. 162
1983 Döring, Dr. A., Chem., *Schl 3* Bauriedlstr. 19
1289 Dollmann, Arnold, Gastwirt, Neuboddenberg
2064 Drees, R., Band.Gesch., *Wsd* Breitenb.Str. 47
1926 Dreisbach, Wilh., Forsths., *Kü* Waldstr. 170
1519 Drösser, Hebamme, *Schl 2* Odenth.Str. 22
1720 Drösser, J., Gärtn., *Schl 2* Stüttek.Str. 24
1637 Geschw. Jos. Drösser, Landwirtsch., Edelrath 8
1098 Düllberg, Hch., Installat., *Wsd* Schulstr. 25
1137 Dünner, Franz, Spedit., *Schl 2* Berg.Ldstr. 23
1148 Dünner, Hch., Bäckerei, *Schl 1* Manf.Str. 337
2083 Dünwald, Jac., Bürovorst., *Wsd* Schulstr. 34
1161 Duffner, Willy, Drogerie, *Wsd* Str.d.SA. 121
1190 Dulleck, Konr., Metzg., *Wsd* Str.d.SA. 151
1441 Dynamit-Actien-Gesellschaft, *Schl 1*
1152 Eberhardt, H., Metzg., *Wsd* A.Rosenb.Str. 17
1588 Eberlein, J., Zimmerer, *Schl 1* Stixchesstr. 45
2104 Effner, Herm., Metzg., *Wsd* K.-Lev.-Str. 59
(1829) Eisen- u. Stahlwerk Germania, Küppersteg
1523 Elberding, Else, *Schl 2* Berg.Landstr. 207
1614 Elberfelder Textilwerke AG, *Schl 2*
1309 Elfers, Mar., Blumenzw., *Schl 2* Sandstr. 104
1815 Elter, Erich, Kol.-W., *Kü* Düsseld.Str. 109
1866 Engelen, Jos., Metzg., *Kü* I.Kehrer-Str. 113a
1106 Engels, Gottfr., Stoffe, *Wsd* Str.d.SA. 90a
2116 Engels, Peter, Prok., *Schl 3* St.Ingb.Str. 12
2035 Engels, Peter, Sattlerei, *Wsd* KölnerStr. 35
1258 Ern, Fritz, Fleischerei, *Schl 2* Berg.Ldstr. 39
1255 Esser, Edm., Taxen, *Schl 2* Steinrütsch 35
2103 Esser, Friedr., *Schl* 2 Reuterstr. 178
1595 Esser, Fr., Erfrischungsh., *Schl 1* Bhf. Morsbr.
Sml.-Nr. 1141 „EUMUCO" Aktiengesellschaft für Maschinenbau, Leverkusen-Schlebusch 1
.... **Dieselbe, Fernspr. Amt Köln Nr. 62018**
1510 Evang. Gemeindeamt, *Wsd* Steinstr. 9
1157 Evang. Pfarramt, *Schl 2* Berg.Landstr. 15
1218 Evertz, P., Fahrräder, *Wsd* Peschstr. 48
1187 Faber, Gerh., Dipl.-Ing., *Schl 2* Richth.Str. 14
1284 A. & K. Fabritzius, Blumen, *Wsd* Str.d.SA. 88
1481 Fabritzius, P. I., Gärtner, *Wsd* K.Lev.Str. 21
1517 Fabrizius, H., Schloss., *Schl 2* Zuccalm.Str. 71
1772 Fabrizius, P., Neuenhaus bei Edelrath
1352 Fähler, Wilh., Architekt, *Kü* Neuenhof 9
1345 Falk, Dr., Tierarzt, *Schl 2* Steinrütsch 37
1057 Falk, H., Feinkost, *Schl 1* Ad.-Hitler-Str. 269
1634 Faßbender, J., Schlächt., *Wsd* Lichstr. 19
1110 Faust, Ferd., Eisenwr., *Schl 1* Bahnstr. 15
1455 Feder, Dr. H., Arzt, *Wsd* Kasinopark 3
2078 Fehl & Ihrig, Massage, *Schl 2* Mülh.Str. 28
2113 Fellmer. Dr. E, Chem., *IGW* Fr.BayerStr. 9
1323 Ferger, Urb., Klempn., *Schl 2* Berg.Ldstr. 25
1722 Fest & Rheindorf, Baugesch., *Schl 1* Am Vogelsf. 2
1716 Feven, B., Drogerie, *Wsd* Str.d.SA. 7
1836 Fink, Joh., Elektroinstall., *Kü* Rüttersw. 80
2039 Fink, Wilh., Radio, *Wsd* Kurt.Str. 1
1535 Fischer, Jos., Schreiner, *Wsd* Frohnhofstr. 7
1473 Fischer, Karl, Kohlen, *Schl 2* Berg.Ldstr. 13
1679 Flecken, W., Elektr. Anl., *Schl 1* Stixchestr.153
1782 Forst, Heinr., Obst, Höfen F 17
1939 Forst, Peter, Schreinerei, *Schl 1* Bahnstr. 3
1723 Frank, Ew., Kaffee, *Wsd* Str.d.SA 66.
1683 Frank jr., H., Obst, *Schl 2* Reuterstr. 179
1706 Freibad Stadtpark *Wsd*, Hemmelr.Weg
1242 Freiherrl. v. Diergardsche Gutsverw., *Ed* HummelsheimerHof
1257 Freytag, Dr., Arzt, *Wsd* Str.d.SA. 114
1392 Friederichs, Joh., Schrein., *Schl 2* Mülh.Str. 90
1482 Frisch, Dr., Arzt, *Wsd* Kaiserstr. 5
1992 Fritz, Karl, Vertr., *Schl 3* Boelckestr. 7
1109 Frömbgen, W., Gärtnerei, *Schl 1* Manf.Str.185
2126 Fuchs, Heinr., Kol.-W., *Wsd* KölnerStr. 106
1194 Fück, Christ., Gasthof, *Schl 1* Kalkstr. 127
1340 Fück, Heinr., Bauuntern., *Schl 1* Kalkstr. 102
2145 Fück, Theod., Gastw., *Fhe* Berg.Landstr. 119
1462 Funken, O., Konfektion, *Schl 1* Manf.Str. 293
1970 Fuß, Robert, Basalt, *Kü* Düsseld.Str. 165
1309 Gartenbaubetr. Floralia, *Schl* 2 Sandstr. 104
1572 Gehrke, Erich, Vers., *Schl 2* Saarlaut.Str. 24
1820 Geldmacher, P., Ing., *Schl 2* Reuterstr. 14
1244 Gellert, Karl, Bürovorst., *Schl 2* Ottw.Str. 23
2051 Gemeinnütz. Siedl.-Ges. eGmbH, *Kü* Dam. Straße 53
1751 Gemeinnütz. Bauverein „Berg.Heim" eGmbH *Schl 2* Berg.Landstr. 54
1132 Gerling sen., W., Prok., *Wsd* Breitenb.Str. 50
1071 Germania-Apotheke, Apotheker Karl Bittner, -Wiesdorf, Straße der SA. 21
1780 Gessert, J., Tankst., *Kü* Düsseld.Str. 146
1447 Geus, Alb., Bäckerei, *Wsd* Schießb.Str. 10
1573 Geus, Fr., Bäckerei, *Wsd* Manf.Str. 72
1675 Giebler, K., Versich., *Schl 2* DudwellerStr. 5
1374 Gierten, Hub., Schloss., *Schl 2* Odenth.Str. 44
1066 Giese, Bruno, Darmhdlg., *Kü* Sandweg 5
1435 Giese, Dr. Herm., Chem., *Kü* Ortelsb.Str. 1
1835 Giesen, Bernh., Gastw., *Kü* I.-Kehrer-Str. 87
1285 Giesen, Heinr., Wirt, *Wsd* Rheinstr. 27
1604 Gilbricht & Zacher, Bauunt., *Kü* Moselstr. 5
1606 Gilles & Schwier, Bierverl., *Wsd* Köln.Str. 267
1451 Girgenrath, Alb., Bier, *Schl 2* Reuterstr. 66
2119 Görlich, Hans, Techn., *Schl 1* Bism.Str. 189
1793 Götz, Walt., *Schl 3* Bauriedlstr. 17
1387 Grabendörfer, Willy, Dipl.-Ing., *Schl* 3 Boelkestraße 14
1502 Graf, Rud., Vertr., *Schl 3* Dill.Str. 4
2169 Grasses, Rosa *Wsd* Feldstr. 5
1727 Grau, Lebrecht, *Schl* 3 Saarstr. 41
1270 Graue, Karl, Gastw., *Schl 1* Manf.Str. 243
1234 Grein, Jos., Autozentr., *Wsd* Str.d.SA. 51
(1759) Grein jr., W., Schloss., *Wsd* Schulstr. 27
2014 Grein sen., W., Rentn., *Wsd* Breidenb.Str. 14
1787 Grimm, P., Stoffe, *Schl 1* Hennelr.W. 232
1424 Grote, Rob., Konz.-Mstr., *Schl 3* Ottw.Str. 11
1417 Grothe, Wilh,, Vertr., *Schl 3* Saarl.Str. 21
1021 Groening, Paul, Schornsteinfeg., *Wsd* Karl-Leverkus-Str. 41
1353 Groß, Wilh., Bildhauer, *Schl* 1 Loeperstr. 1
1305 Grüner, K., Schlächt., *Wsd* KölnerStr. 164
1220 Guckel, Grete, Frau, *Schl 1* Kunstfeldstr. 74
2085 Gund, Felix, Dr., *Schl 2* Boelckestr. 6
1955 Haarmann, Albr., Kfm., *Schl 3* Richth.Str. 20
2167 Haas, Albr., Kfm., *Wsd* K.-Leverk.-Str. 26
2012 de Haas, M., Magnetopath, *Schl 2* Mettl.Str. 8
1088 Haase, M., Weine, *Wsd* Steinstr. 10
1575 Hackenheimer, H., Glas., *Wsd* Breidenb.Str.51
1460 Hackmann, Chr., Wagenb., *Schl 1* Manf.Str.267
2023 Hackstein, Fritz, Dr., *Wsd* Breidenb.Str. 40
1486 Häcker, Pet., Metzgerei, *Schl 2* Reuterstr. 14
1881 vom Hagen, Ferd., Masseur, Jägerstr. 16
1822 Hager, W., Schmiedemstr., *Kü* Eifelstr. 6
1359 Hamacher, Ew., Kfm., *Wsd* Marktpl. 2
1905 Hammans, Hedw., *Schl 3* Saarbr.Str. 38
1896 Harbeke jr., Jos., Masch., *Wsd* Bahnhofstr. 2
1298 Harms, Dr. Herb., Chem., *Kü* AlteLandstr. 56
1746 Hartmann, Heinr., Schokol.-Art., *Wsd* Str.d. SA. 45
1373 Haßmann, Jos., Chemiker, *Schl 3* Ingb.Str. 2
1368 Hast, Carl, Kfm., *Wsd* Hebbelstr. 13
2129 Hast, Karl, Klempnerei, *Wsd* Kaiserstr. 14
1005 Hatle, Agnes, *Schl 1* Kalkstr. 1
1479 Hauer, Alfred, *Wsd* KölnerStr. 86
1520 Haus Nazareth, Kinderheim, Schlebusch 2
1605 Hauser, Alfred, Apoth., *Wsd* R.-Ley-Str. 58
1212 Hebbel jr., E., Getr., *Schl 2* Berg.Landstr. 164
1527 Heck, Emmy, Moden, *Schl 1* Bahnstr. 88
1586 Heckmann, G., Rittmstr., *Schl* 3 Scheerstr. 20
1853 Heimbücher, F., Gastw., *Wsd* Kurt.Str. 14
1407 Hein, H., Baugesch., *Schl 2* H.Schemm-Str. 12
1760 Heinemann, W., Landw., *Nbg* Ropenstall 42
1742 Heinhaus, Herm., Maler, *Wsd* Adolfstr. 8
1272 Heinrichs, Max, Arch., *Schl 2* Berg.Ldstr. 164c
1673 Heinrichs, Theo, Arch., *Wsd* Allenst.Str. 19
2069 Heller jr., Adolf, *Schl 3* Immelm.Str. 7
1858 Helm, Ad., Korbwr., *Wsd* Breidenb.Str. 40
1753 Hengst, Rud., Wollgarnstrick., *Wsd* Str.d.SA.9
(1291) Hensel, Kurt, Autotr., *Nbg* Berg.Landstr. 28
1514 Herkenrath, H., Lebensm., *Wsd* Adolfstr. 16
1339 Herkenrath, Pet., Schuhe, *Wsd* Str.d.SA. 98
1480 Herminghaus, W., Kfm., *Wsd* Str.d.SA. 9
1660 Herzig, Paul, Dr., *IGW* Fr.-Bayer-Str. 3
1655 Hesterberg, Dr. M., Frau, *Wsd* Adolfstr. 22
2148 Heusner. Dr. K., Chem., *IGW* V.Bött.Str. 10
1803 Heuter, Gerty, Putzgesch., *Wsd* Breidenbach. Straße 39
1817 Heynen, Wilh., Sandgrube, *Kü* Bahnhofstr. 36
1997 Hilden, Heinr., *Schl 3* Immelm.Str. 12
2109 Hilger, Jos., Dr.-Ing., *Wsd* Leystr. 44
1539 F. Hillebrand & Co, Baugesch., *Wsd* Steinstr. 2
1317 Hillringhaus, W., Bäckerei, *Wsd* Dhünnstr. 15
1369 Hiltner, W., Dr., *Schl 3* Saarbr.Str. 66
1372 Hintzmann, K., Dr.-Ing., *Schl 3* Boelckestr. 13
1620 Hissen, H., Fischküche, *Wsd* Str.d.SA. 69
1560 Hochgürtel, Wilh., Baugesch., *Schl 2*, Telegr. Straße 11
1702 Höher, Möbel, *Wsd* Straße der SA. 90a
1078 Höller, Frau, Gastw., *Schl 2* Berg.Ldstr. 79
2065 Hoeller, P., Drogerie, *Schl 1* Bahnstr. 3
1678 Höner, Albert, Dentist, *Wsd* K.-Lev.-Str. 64
1870 Höner, Karl, Kfm., *Kü* I.-Schreck-Str. 42
1085 Hösterey, Dr., Zahnarzt, *Wsd* Str.d.SA. 94
1916 Hofmann, K., Photo, *Schl 2* Mülh.Str. 98
1358 Hofmann, Frau M., D.-Putz, *Wsd* Str.d.SA. 64
1974 Hoffmann, Bernh., Spedit., *Kü* Bhfstr. 70
1228 Holz, Dr. W., Chemiker, *Schl 3* Boelckestr. 15
1294 Honnert, Heinr., Schuhwr., *Wsd* Str.d.SA. 84
1432 Horn, Dr. Feder., Chem., *Schl 3* Saarbr.Str. 32

2063 **Horndasch**, M., Schriftl., *Schl 3* Saarbr.Str. 20
1307 **Horst**, J., Gefl.Farm, *Schl 2* Lützkenk.Str.130
2115 **Hosdorf**, Ad., Bürobed., *Schl 1* Hitlerstr. 251
1745 **Hotel-Restaur. Niesen**, *Wsd* Str.d.SA. 23
1169 **Hower**, P., Tabakwr., *Schl 1* Manf.Str. 276
1532 **Hübner**, Dr., Arzt, *Wsd* Leverkusstr. 36
1333 **Hülstrunk**, J., Milch, *Schl 1* Hemmelr.W. 254
1680 Hülstrunk-Joly, Hub., *Schl 3* Boelkestr. 57
2068 **Hünerbein**, J., Konsumwr., *Wsd* Breitenb.Str.
1807 **Hüsch**, Willy, Maler, *Kü* Am Schafstall 17
2013 Hüsselmann, Walter, Reg.-Baumstr. a. D., *Wsd* Schillerstr. 2
1596 **Hüttemann**, O., Polizeimajor, *Wsd* Marktpl. 2
2053 **Hummelsheim**, J., Landw., *Schl 1* Dynamithof
1648 **Hummelt** Fr., Metzgerei, *Wsd* Lichstr. 26
1513 **Huster**, Fr., Betriebsm., *Schl 2* Mülh.Str. 93
1146 **Hutmacher**, Heinr., Gastw., *Wsd* Lichstr. 52
1819 Ibach, Willy, Bhf.-Gaststätte, Küppersteg
1791 **Ihde**, Karl, Dr., *Wsd* Hohenz.Str. 5
2166 **I.G. Farbenindustrie AG, Haushaltungsschule, *Wsd* Alfred-Rosenberg-Str. 33c**
1150 **I.G. Farbenind. AG, Kaufhaus, *Wsd* Str.d.SA 2**
2059 I.G. Farbenindustrie AG, Schuttkippe, *Wsd* ImNiederfeld
2041 I.G. Farbenindustrie AG, Abt. Einkauf, techn., I.G.Werk
1171 **Isleib jr.**, Willy, Sped., *Kü* Overf.W. 74
1728 Istas, Wilh., Kfm., *Schl 3* Boelkestr. 27
1201 **Iwanow**, Max, Landw., *Schl 1* Gut Alkenrath
1922 **Jachmig**, Heinr., Ing., *Schl 2* Jägerstr. 27
2077 **Jacobs**, Herm., Buchhdlg., *Wsd* Str.d.SA. 15
1726 **Jacobs**, Hub., Archit., *Wsd* Str.d.SA. 71
2079 **Jäger**, Joh., Kfm., *Wsd* KölnerStr. 124
1487 **Jäger**, Jos., Likörfbr., *Schl 2* Saarbr.Str. 60
1663 **Jägers**, Herm., Lehrer, *Kü* Bendenweg 23a
1574 **Jähne**, Heinr., Dentist, *Schl 2* Jägerstr. 33
1080 **Jahn**, Dr. C., Ww., *Schl 2* V.Dierg.Str. 19
2016 **Jansen, Alois, Wachdienst, *Wsd* Prinzpohlstr.12**
1131 **Jantsch**, Dr., Arzt, *Wsd* Str.d.SA. 15
1503 **Jarmer**, Jos., Mangel, *Wsd* Niederfeldstr. 27
1918 **Joost**, W., Stuckgesch., *Schl 2* Reuterstr. 185
1516 **Jordan**, Chr., Kol.-W., *Schl 1* Kalkstr. 94
1208 **Jülich**, Chr., Bäck., *Schl 1* Kalkstr. 128
1073 **Julius**, Kurt, Obering., *Schl 2* Saarbr.Str. 48
1617 **Jung**, Dr. Gerh., Chemiker, *Schl 3* Rumpffstraße 45
1618 **Jungbluth**, Dr. Fr. A., Dir., *Schl 1* Manf.Str.215
1669 **Kämpchen**, Heinz, Bäckerei, *Wsd* Str.d.SA.120
1023 **Kaiser**, Herm., Dentist, *Wsd* Breidenb.Str. 19
1860 **Kaldenbach**, C. H., Uhren, Str.d.SA. 43
1989 **Kalsbach**, W., Kleidung, *Wsd* Str.d.SA. 108
1982 **Kampermann**, Ww., Färb., *Wsd* A.-Rosenberg-Straße 7
2008 **Kamphausen**, Paul, Fuhrgesch., Schlebusch 2
1721 **Kampmann**, Herm., Uhren, *Wsd* Str.d.SA. 127
1039 **Kappes**, Heinr., Schreiner, *Kü* Rüttersweg 10
1928 **Karbach**, Jos., Versich., *Kü* AlteLandstr. 81
1581 **Kath. Kirchenamt**, *Wsd* Marktplatz
1028 Kath. Kirchengemeinde, *Schl 2* Morsbr.Str. 15
1850 Kath. Pfarramt Bürrig, J.Kehrer-Str. 139
1806 Kath. Pfarramt, *Kü* Düsseld.Str. 249
1453 Kath. Pfarramt Schlebusch, Josefstr.
1267 Kath. Pfarramt St. Andreas, Berg.Landstr. 51
2003 Kath. Pfarramt St. Andreas, *Schl 2* Bergische Landstr. 36
1864 Kath. Pfarramt St. Andreas, *Schl 2* Bergische Landstr. 62
1433 Kath. Pfarramt Steinbüchel, Kl.Neuboddenbg.
1452 Kath. Pfarramt Wiesdorf, Marktplatz
1561 Dass., Pfarr-Rektorat St. Antonius, Str.d. SA. 123
1863 **Kaufel**, Hans, Bildh., *Schl 1* Loeperstr. 16
1150 **Kaufhaus der I.G. Farbenindustrie Aktiengesellschaft, Leverkusen-Wiesdorf, Str. d. SA. 2**
1682 **Kellner**, Rob., Blumen, *Schl 2* Müllh.Str. 43
1346 **Kelderling**, Hans, Kfm., *Kü* J.Kehrer-Str. 34
1488 **Kemper**, Paul, Versich., *Schl 2* Mittelstr. 1
1669 **Keppler**, H., Dr., *Wsd* Rosenbergstr. 33
1766 **Kern**, Wilh., Eisenwr., *Schl 1* Manf.Str. 297
1975 **Kersten**, R., Fischbrat., *Schl 1* Manf.Str. 243
1277 **Keßler**, Ww. A., Uhren, *Schl 2* Berg.Ldstr. 34
1972 **Kettener**, Ant., Zimmer., *Kü* Bürr.Heide 11
1522 **Kiessig**, Karl, Ing., *Wsd* Dhünnstr. 2
2120 **Kikkert**, R., *Schl 1* Stixchesstr. 201
1081 **Kilian**, Werner, *Schl 2* Saarbr.Str. 18
1310 **Kimmel**, Jos., Restaurant, Nittum
1378 **Kind**, E.W., Handarb., *Wsd* Str.d.SA. 80
1656 **Kirch**, Maria, Seife, *Wsd* Breidenb.Str. 14
1654 **K. Kirschbaum & Co**, Waschanst., *Wsd* Str. d.SA. 106
1166 **Kißler**, W., Dachdecker, *Wsd* Lichstr. 4
1393 **Klebert**, Ludw., Dr., *Wsd* Hebbelstr. 7
1396 **Klebs**, A., Dentist, *Wsd* Dönhoffstr. 36
1165 **Klein & Zandt**, Radio, *Schl 1* Bahnstr. 18
1319 **Klein**, Heinr., Möbel, *Wsd* Str.d.SA. 110
1094 **Kleindorf**, Chr., Restaur., *Schl 1* Bahnstr. 117
1232 **Kleineheer**, Bernh., Landw., *Wsd* Bücheltherh.
1164 **Kleinschmidt**, Buchdrucker, *Wsd* Str.d.SA. 78
2076 **Klever, F.W.**, Chem. Fbr., *Schl 1* Pfeilshofstr.33
1878 **Kliemann**, Adolf, Dipl.-Ing., *Schl 3* Felix-Alfahrt-Str. 2
1740 **Kloeters**, Kurt, Kfm., *Schl 2* Saarl.Str. 42
1108 **Klütsch**, Wilh., Dachd., *Schl 3* Saarstr. 23
1698 **Knaup**, Heinr., Möbel, *Schl 2* Berg.Ldstr. 37
1730 **Kneusgen**, Jac., Lichtpaus., *Wsd* Kurt.Str. 6
1731 **Knipp**, Ewald, Margarine, *Kü* Bahnhofstr. 17
1014 **Knipper**, Joh., Kohlen, *Schl 2* Schemmstr. 90
1296 **Knipper**, Peter, Eisenwr., *Wsd* Hauptstr. 67
2101 **Knoefel**, Dr. J., Chemik., *Wsd* K.Lev.Str. 32
1903 **Knögel**, Willi, Drog., *Wsd* Str.d.SA. 70
1988 **Knopf**, Erich, Dr., *Schl 2* Skagerrakstr. 41
1050 **Koch**, Chr., Baugesch., *Schl 2* Bahnstr. 295
1966 **Koch**, Frdr., Musikinstr., *Wsd* Breidenb.Str.40
1666 **Koch**, Jos., Tuche, *Wsd* Otto-Doermer-Str. 7
1587 **Kock**, Franz, Archit., *Wsd* K.-Lev.-Str. 39
1563 **Kocura**, Ant., Tuchgesch., *Wsd* K.-Lev.-Str. 61
1752 **Kohlenbach**, K., Bäckerei, *Kü* Rüttersweg 6
1564 **Kolf**, Jacob, Tiefbau, *Schl 2* Berg.Ldstr. 172
1122 **H. Koopmann & Co**, Buchdr., *Wsd* Str.d.SA.128
1155 **Korf**, Eugen, Stahlwr., *Wsd* Breidenb.Str. 10
2074 **Korthaus**, Wilh., Lederwr., *Wsd* Str.d.SA 104
1776 **Kozicke**, Herm., *Schl 3* F.Alfahrt-Str. 4
1030 **Kraemer**, Dr. Fr., Zahnarzt, *Wsd* Dönh.Str. 12
1672 **Krämer**, Jos., Tapeten, *Wsd* Str.d.SA. 75
1206 **Krämer**, Karl, Landw., Kursiefen
1428 **Krämer, P.**, Dachdeckerm., *Wsd* K.-Lev.-Str. 28
2138 **Krämer**, W., Ortsgr.-Leit., *Schl 2* Mittelb. 5
1415 **Kraftverkehr Wupper-Sieg AG**, *Schl 1* Kalkstraße 11
1118 **Krahne**, Rud., Gastw., *Wsd* Leverk.Str. 7
1349 **Kramer**, Rob., Metzger., *Schl 1* Manf.Str. 295
1344 **Kraneis**, Fritz, *Schl 3* Litzm.Str. 36
1303 **Krankenhaus St. Josef**, *Wsd* Kl.Kirchstr. 12
2108 **Krankenh. zur hl. Elisab.** *Schl 2* Brg.Landstr.
1123 **Kratz**, Th., R.-A., *Wsd* Steinstr. 1
2001 **Kratzin**, Fritz, Kfm., *Schl 2* Immelm.Str. 17
1001 **Kreisbildst. Rh.-Wupperkr.**, *Wsd* Hitlerstr. 87
1219 **Kremer**, Bernh., Ing., *Schl 2* Mülh.Str. 40
1363 **Kremer**, Jak., Landwirt, Gut Teitscheid
1383 **Kremer**, Wilh., Kohlen, *Schl 2* Reuterstr. 187
1968 **Kreß**, Oskar, Dentist, *Wsd* Str.d.SA. 74
1867 **Krings**, Joh., Landw., *Kü* Reuschenberg
1282 **Krischer**, Jos., Bäcker, *Kü* D.Eckart-Str. 34
2050 **Kron**, J., Erholungsh., *Wsd* A.Rosenb.Str. 37
1097 **Kronenbrauerei Gebr. Ganser**, *Wsd* Kölner Straße 128
2134 **Krüger**, Gust., *Wsd* Breidenbachstr. 42
1684 **Krupp**, W., Drog., *Schl* 3 Saarstr. 37
1264 **Kruse**, Herm., Schloss., *Schl 2* Reuterstr. 182
1033 **Kruse**, J. A., Drahtweb., *Schl 2* Sandstr. 18
1332 **Kruse**, Jos., Drahtfbr., *Schl 2* Mülh.Str. 43
2163 **Kühl**, Gerh., Archit., *Schl 2* Lützenk.Str. 7
1904 **Kürten**, Fritz, Gastst., *Schl 2* Saarstr. 1
1398 **Kürten**, Vit., Zimmer., *Schl 2* AmMärchen 28
2106 **Küster**, Karl, Dachdeck., *Schl 1* Welherstr. 30
1177 **Kuhl**, Heinr., Bäckerei, *Wsd* Kurtek.Str. 9
1394 **Kruhl**, Wilh., Landw., *Nbg* Ropenstr. 64
1694 **Kuhles**, Fritz, Ing., *Schl 3* Saarl.Str. 19
2018 **Kuhlmann Söhne, H. P.**, Sensenfabrik, *Schl 2* Freudenthal
1265 **Kuhlmann**, Karl, Bierverl., *Wsd* Dönhoffstr. 9
1770 **Kuntze**, Dr. Wilh., Ärztin, *Wsd* Str.d.SA. 23
2118 **Kunz**, Wilh., Manuf.-W., *Wsd* Feldstr. 7
1203 **Kunze**, Th., Dentist, *Wsd* A.Rosenb.Str. 2
1314 **Kutscher**, O. J., Schloss., *Wsd* Breidb.Str. 61
1715 **Lambertz**, Therese, Obst, *Wsd* Str.d.SA 5
2084 **Lang**, Buchbinderei, *Wsd* Kurtekottenstr.
1937 **Lange**, Joh., Färberei, *Wsd* Dönhoffstr. 82
1414 **Langen**, I. M. E., Kfm., *Schl 3* Saarl.Str. 14
2137 **Lehmann**, Gg., Buchdr., *Schl 2* Mülh.Str. 21
1876 **Leistner**, K., Naturheilk., *Wsd* Dönh.Str. 5
1990 **Leithäuser**, T., Klavierb., *Wsd* K.Lev.Str. 69
2061 **Lemke**, Ad., Kol.-W., *Wsd* A.RosenbergStr. 27
2026 **Lemmer**, Alb., Gastw., *Schl 2* Mülh.Str. 35
2160 **Lemmer**, O., Obst, *Schl 2* Reuterstr. 204
1676 **Lengert**, Gust., Konfekt., *Kü* LyckerStr. 3
1857 **Leuffen**, Arn., Spedit., *Schl 2* Stüttek.Str. 4
1518 **Leyendecker**, Dr., Arzt, *Kü* Bahnhofstr. 28
2102 **Liebrecht**, Max, Heilpr., *Wsd* K.Lev.Str. 67
1035 **Liese**, E., Dr. phil., *IGW* F.Bayer-Str. 4
1025 **Liese**, Heinr., Hotel, *Wsd* KölnerStr. 147
1927 **Liesenfeld u. Lange**, Werkz., *Schl 3* Boelkestr.9
2139 **Liever**, Joh., Hebamme, *Schl 2* Mülh.Str. 26
1180 **Linden**, Rob., Prok., *Schl 2* Zuccalm.Str. 87
1759 **Linnartz**, Bernh. J., Install., *Wsd* Schulstr. 27
(1759) **Linnartz**, E., elektr. Anl., *Wad* Schulstr. 27
1875 **Linnartz**, Herb., Elektr.Anl., *Wsd* Dhünnstr. 9
1204 **Linnartz**, J., Klempner, *Wsd* Dhünnstr. 17
1019 **Linnartz**, R., Install., *Wsd* Dhünnstr. 7
1026 **Lins**, Chr., Textilwr., *Schl 2* Mülh.Str. 8
1409 **Lisinski, J.**, Schreinerei, *Schl 2* Lützenk.Str. 87
1173 **Lob**, Wilh., Lebensm., *Schl 2* Mülh.Str. 58
1998 **Loew**, Heinr., Kfm., *Schl 2* Hammerw. 28
1665 **Lohmann**, Lidrina, *Wsd* Leverk.Str. 78
1578 **Loos**, Rich., Vertr., *Schl 3* Saarl.Str. 22
1062 **J. Loosen, Superph.-Fbr.**, *Schl 1* Stixchesstr.127
2086 **Loosen**, Maria, *Schl 1* Kunstfeldstr. 8
2158 **Ludwig**, Dr. R., Chem., *IGW* Rumpfstr. 10
1418 **Lück**, Alfr., Hutumpress., *Kü* KülnerStr. 243
2127 **Lück**, Fritz, *Wsd* ManforterStr. 58
2124 **Lückerath**, Emil, Gärtn., *Wsd* Breidenb.Str. 10
2025 **Lueg**, Carl, Vertr., *Schl 3* Skagerakstr. 49
1116 **Lützenkirchen**, Ch., Gastw., *Wsd* A.Rosb.Str. 1
1275 **Lützenkirchen**, Dr. F., Kfm., *Kü* Schreckstr.13
1871 **Lützenkirchen**, H., Bauer, *Fhe* Steinbüchel
1279 **Lützenkirchen** Peter, Wiesdorfer Hof, *Wsd* KölnerStr. 198
1077 **Lützenkirchen** Wilh., Autorepar., *Schl 2* BergischeLandstr. 133
1229 **Lundschien**, C., Gastst., *Wsd* KölnerStr. 49
2080 **Lupprian**, Hans, Kfm., *Schl 3* Boelkestr. 35
1717 **Lutz**, Theo, Schreinerei, *Schl 2* Lütz.Str. 97
1773 **Luxem**, Heinr., Kol.-W., *Kü* Düsseld.Str. 222
2161 **Maaß**, Wilh., Eisenwr., *Wsd* Birkeng.Str. 3
1163 **Maassen**, Drogerie, *Wsd* Str.d.SA 87
2015 **Maassen**, Ww., Drog., *Schl 1* A.Hitler-Str. 269
1098 **Fr. Macherey Söhne**, Install., *Wsd* Schulstr. 25
1074 **Maier**, Joh., Heilpr., *Schl 2* Mülh.Str. 106
1404 **Maletz**, Jos., Anstreicher, *Schl 1* Manf.Str. 266
1603 **Mannheim**, Jos., Bäckerei, *Schl 2* Oph.Str.
1370 **Mansen**, Hebamme, *Schl 1* Stixchestr. 28
1008 **Marholdt**, Dr. O., Chem., *Schl 2* Hammerw. 22
1703 **Markefka**, J., Baugesch., *Kü* H.Wessel-Str. 30
1427 **Martin**, Alfr., Kfm., *Schl 2* V.Dierg.Str. 80
1241 **Martin & Merkel**, Holz, *Schl 2* Berg.Ldstr. 104
1068 **Gebr. Marx & Co**, Kaffeer., *Schl 2* Bahnstr. 288
1224 **Masch.-Fbr. Wester GmbH**, *Kü* Overf.W. 19
1823 **Mathe**, Paul, Schrein., *Kü* J.Schreck-Str. 34
1755 **May**, Wilh., Haushaltwr., *Wsd* Schulstr. 1
1347 **Meier**, Aug. Heinr., *Schl 3* Immelmannstr. 28
1364 **Meise**, Georg, Feinkost, *Wsd* Str.d.SA 116
1226 **Meise**, Heinr., Kol.-W., *Wsd* Kurtek.Str. 8
1202 **Menrath**, Aug., Metzger, *Wsd* Str.d.SA 33
1156 **Menrath**, H., Buchdr., *Schl 1* ManforterStr.328
1022 **Menrath**, Jos., Fuhrw., *Schl 1* Kalkstr. 114
1569 **Menzel**, O., Baugesch., *Wsd* Kurtek.Str. 113
1528 **Mergemeier**, Wilh., Lebensm., *Kü* Schlebusche Straße 64
1724 **Th. & P. Mertens**, Anstr., *Schl 1* Bahnstr. 111
1729 **Meß**, Otto, Lebensm., *Wsd* Str.d.SA 9
1183 **Messing**, Daniel, Butter, *Schl 1* Manf.Str. 156
1550 **Messner**, H., Kfm., *Wsd* Prinzp.Str. 24
2089 **Meuser**, Fritz, *Kü* Myliusstr. 1
1801 **Meuser**, Rob., Löterei, *Kü* Rüttersweg 21
2002 **Meuten**, Willy, Bäckerei, *Schl 2* Mülh.Str. 10
1754 **Meyer**, Gerda, Hebamme, *Schl 1* A.Stadtp. 64
1813 **Meyer**, Joh., Glasreinig., *Kü* H.Gör.Str. 95
1326 **Middelhauve**, Dr. Fr., Bücher, *Wsd* Str.d.SA 7
1859 **Ders.**, Wohn., *Kü* AmNeuenhof 15
1192 **Miebach jr.**, W., Maschb., *Schl 1* Bahnstr. 62
2154 **Milbradt**, Anton, Rektor, *Schl 3* St.Ingberter-Straße 17
1337 **Miotke**, Jos., Kol.-W., *Wsd* Manf.Str. 74
2030 **Mitze**, Rud., Dentist, *Kü* Bismarckstr. 1
1281 **Möders**, Elfr., Lebensm., *Schl 2* Berg.Ldstr.29a
1551 **Molk, Rhein-Wupper-West**, *Schl 1* Manforter Straße 156
2062 **Morsbach**, Arnold, Feilenfbr., Kunstfeld
1749 **Morschel**, Heinr., Dr., *Wsd* Rob.Ley-Str. 51
1566 **Mottscheller**, Frau, Kohlen, *Wsd* Lichstr. 22
1055 **Mühlensiepen**, Ernst, Zigarr., *Wsd* Str.d.SA 88
1331 **Müller**, Ww. Agnes, Café, *Schl 1* Bahnstr. 39
1667 **Müller**, Aloys, Obst, *Fhe* Berg.Landstr. G 20
1735 **Müller**, Art., Feuerwache, *Schl 2* Dierg.Str. 54
1538 **Müller**, Karl, Archit., *Schl 2* Saarl.Str. 29
1205 **Gebr. Müller**, Butter, *Schl 2* H.SchemmStr. 24
1032 **Müller-Hartmann-Häuschen**, Stuck, *Schl 2* Montanusstr. 18
1981 **Müller**, Cl., Dipl.-Ing., *Wsd* Str.d.SA. 11
1189 **Müller**, Heinr., Obst, *Schl 1* Haus Morbroich
1984 **Müller**, Heinr., Schuhh., *Schl 2* Bg.Ldstr. 33a
1336 **Müller**, Joh., Butter, Edelrath
1175 **Müller**, Joh., Tiefbau, *Wsd* Manf.Str. 82
2034 **Müller, Jos.**, Schreinerei, *Schl 2* Gartenstr. 35
2040 **Müller**, Matth., Lebensm., *Schl 3* Saarstr. 24
1330 **Müller**, Otto, Pflasterm., *Wsd* K.Lev.Str. 78
1785 **Müller**, Th., Lebensm., Ropenstall
1391 **Müller**, W., Butter, *Schl 2* Lützenk.Str. 95
1420 **Müller, Willy, Holzhandelsgeschäft, Leverkusen Wiesdorf, Friedensstraße 7**
1647 **Münch**, Jos., Landw., *Fhe* Gut Horkenbach
2132 **Münchhalfen**, Jos., Uhrm., *Wsd* Str.d.SA 19
1547 **Münster**, Katharina, *Schl 3* Richth.Str. 12
1548 **Muhr**, Franz, Baumat., *Kü* Düsseld.Str. 99
1107 **Muhr**, Hch., Spedition, *Wsd* KölnerStr. 37
1824 **Muhr**, Jos., Fuhrw., *Kü* Düsseld.Str. 290
1874 **Musset**, Friedr., Ing., *Wsd* Gellertstr. 8
1577 **National-Theater**, *Wsd* Str.d.SA. 19
1356 **Naumann**, R., Feinkost, *Wsd* A.Rosenb.Str. 19
1778 **Naumann, Wilh.**, Stanzwerkz., *Wsd* Dhünnstr.4
2054 **Nellessen**, E., Manuf., *Schl 2* Berg.Ldstr. 33
1069 **Nettesheim**, J., Sekr., *Schl* 3 Saarl.Str. 26
1312 **Neuhaus & Daum**, chem. Präp., *Schl 2* Zucc. Str.2
1621 **Neukirchen**, H., Kart., *Wsd* Niederf.Str. 49
1677 **Neumann**, Dr., Arzt, *Wsd* Str.d.SA
1448 **Neumann**, Heinrich, *IGW* KölnerStr. 385
1763 **Neumann** u. Mils, Kesselreinig., *Schl 1* HemmelratherWeg 236
1965 **Neumeister**, C. G., Werbeleit., *Schl 3* Saarstr. 4
1324 **Neuß**, Herm., Fuhrgesch., *Wsd* Lichstr. 64
1977 **Neveling**, Jos., Wäsch., *Wsd* Breidenb.Str. 4
1126 **Nickelé**, Aug., Kfm., *Schl 3* Mettl.Str. 15
1446 **Nicolay**, Ferd., *Schl 1* AmStadtpark 158
1545 **E. u. M. Niesen**, Transp., *Wsd* Steinstr. 10
2070 **Niesen**, Gertr., Café, *Wsd* Dönhoffstr. 21
2112 **Niesen**, Joh., Gastw., *Schl 2* Berg.Ldstr. 127
1385 **Niesen jr.**, Peter, Spedit., *Wsd* Str.d.SA 23
2121 **Niggemann, Fr. L.**, Kfm., *Wsd* Str.d.SA 77
1592 **Niggemann, H.**, Archit., *Schl 1* Manf.Str. 289
1590 **Nöll**, Wilh., Drogen, *Schl 2* Mülh.Str. 53
2029 **Nordhoff**, Walt., Zimmer., *Kü* Rüttersweg 90
1804 **NSDAP**, Ortsgr. L.-Küppersteg, Kehrerstr. 2
1890 Dies., Ortsgr. L.-Schlebusch, *Schl 2* Bergische Landstr. 4
1887 Dies., Ortsgr. L.-Manfort, *Schl 1* Stadtp. 68
1245 **Dies., Ortsgr. L.-Wiesdorf**, *Wsd* Doktorsburg
1852 Dies., NSV., Ortsgr. L.-Wiesdorf, Doktorsb.
2091 Dies., NSV., Ortsgr. *Schl 2* Berg.Landstr. 4
1872 **Dies., NSV, Ortsgr. *Kü* J.Kehrer-Str. 2**
2031 Dies., NSV., Ortsgr. L.-Manfort, *Schl 1* Herm. Göring-Heim
1584 Dies., NSV., Kinderg., *Wsd* Birkeng.Str. 7
1832 Dies., NSV., EHW.-Mästerei, L.-Küppersteg, G.Cremer-Str.
1361 **Dies., DAF, Verw.-St.**, *Schl 1* Stadtp. 68
1920 **Dies., NSG „KdF"**, *Wsd* Breidenb.Str. 47
1789 **Nunheim, H.**, Install., *Schl 2* Kühnb. 40
2117 **Nußbaum, Fr., Bäcker, *Schl 2* Bg.Landstr. 125**
1469 **Nußbaum, J., Geschäftsf., *Schl 2* Zucc.Str. 104**
1571 **Oberbusch, H., Kol.W., *Schl 2* Kühnsbusch 22**
1292 **Obladen, Th., Polsterer, *Schl 1* Manf.Str. 284**
1168 **Odenthal, Anton, Metzgerei, *Wsd* Str.d.SA 90**
1237 **Odenthal, Chr., Gastw., *Wsd* KölnerStr. 279**
1912 Odenthal, Wilh., Spedit., *Schl 1* Bahnstr. 20
1120 **Odenthal, Wilh., Kol.W., *IGW* Ultram.Str. 3**
1105 **Odenthal, Wilh., Lebensm., *Kü* Overf.Weg 60**
2020 **Odenthal, Wilh, Vertr., *Kü* Bahnhofstr. 57**
1083 **Okroy, Ed. Th.**, Kfm., *Schl 1* Hitlerstr. 247
1024 **Orth, Josef, *Schl 2* SaarbrückerStr. 52**
1589 **Ortsbauernschaft Schlebusch, *Schl 2* Bergische Landstr. 67**
1139 **Otten, Jean, Lebensm., *Wsd* Str.d.SA 29**
1494 **Paas, Gust., Install., *Wsd* Lichstr. 11**
1004 **Paas & Heinrigs**, Kiesbaggerei, Schlebusch 1
2162 **Paffrath, Heinr., Fuhrw., *Schl 1* KurzeStr. 2**
2159 **Paffrath, Joh., Metzg., *Kü* An der Kante 35**
1654 **Palm, Ludw.**, *Schl 1* Sonderb.Str. 10
1484 **Pape, B., Dipl.-Ing.**, *IGW* Chr.Heß-Str. 69
1316 **Pasche, Carl, Möbel, *Wsd* Str.d.SA 23**
1313 **Paul, Hch., Kohlen, *Schl 2* Zuccalmagliostr.106**
1856 **Pauly, Dr., Zahnarzt, *Kü* Bahnhofstr. 31**
1953 **Pauly, Fr. Wilh., Kfm., *Schl 3* Skagerr.Str. 39**
1732 **Pawlick, Aenne, Steuerhilfe, *Schl 2* StüttekofenerStr. 43**
1102 **Peekhaus, W., Autobetr., *Schl 1* Manf.Str. 295**
1708 **Peltzer, Jakob, Feldbahnen, *Schl 3* Saarbr.** Straße 62
1012 **Pesch, Wilh., Manuf.-W., *Wsd* Str.d.SA 94**
1524 **Peters, Karl, Autorep., *Nbg* Berg.Landstr.**
1231 **Peters, Wilh.**, Autorep., *Nbg* Bg.Landstr.
1454 **Peters, Wilh., Baugesch., *Schl 2* V.Dierg.Str. 25**
1061 **Petersen, Gust. Ernst, *Schl 2* Berg.Ldstr. 2**
1774 **Philippy, Theod., Restaur., *Wsd* Peschstr. 39**
1938 **Pielmann, A., Dr.-Ing., *IGW* K.RumpffStr. 23**
1744 **Pilar, Paul, Vertr., *Schl 2* Mettl.Str. 6**
1195 **Plönes, Dr. H., Stud.-Rat, *Schl 2* Hammerw. 26**
1253 **Pöttgen, A., Malerm., *Schl 2* Berg.Landstr. 31**
1458 **Pohl, Wilh., Bäckerei, *Wsd* Str.d.SA 139**
1184 **Pollay, Karl, Radio, *Wsd* Str.d.SA 72**
1136 **Preiß, Eugen, Hotel, *Wsd* Dönhoffstr. 55**
1825 **Prinz, Wilh., Kondit., *Kü* Düsseld.Str. 78**
1534 **Prüfer, Hans, Schlosserei, *Wsd* Manf.Str. 80**
2150 **Prüßmann, Aug.**, Maler, *Kü* Damaschkestr. 7
1784 **Purrmann, Walter, *Wsd* Kurtek.Str. 157**
1498 **Quoadt, Alfr., Kfm., *Wsd* Friedensstr. 9**
1052 **RAD.-Abt. 1/212**, *Schl 1* Kalkstr.
2143 **Raeder, Dr. H.**, *Schl 2* Berg.Landstr. 203
1431 **Rasquin, Paul, Maler, *Schl 2* Dierg.Str. 56**
1386 **Rathje, Hans, Kartoffeln, *Wsd* Kurtek.Str.155**
1788 **Ratte, Aloys**, Maler, *Schl 2* AmMittelberg
1207 **Rautenbach, E., Metzger, *Schl 1* Manf.Str. 261**
1644 **Rautenbach, E.**, Schlächt., *Wsd* Str.d.SA. 125
1377 **Reformhaus L. Waldorf, *Wsd* Str.d.SA 8**
1987 **Derselbe**, privat
1197 **Rehbach, Wilh., Metzger, *Wsd* Schießb.Str. 22**
1434 **Reichsautobahnen, *Kü* BürrigerHeide**
2095 **Reichsbahn, Bahnhof Schlebusch, *Schl 1***
1862 **Dies., Güterabf. Küppersteg**
2096 **Dies., Güterabf. Schlebusch, *Schl 1***
2097 **Dies., Bahnhof Morsbroich, *Schl 1***
2098 **Dies., Bahnhof Wiesdorf-Leverkusen**
1355 **Reichsluftschutzbund, *Wsd* KölnerStr. 133**
1783 **Reichspost, Postamt Boddenberg**
1797 **Dieselbe, Postamt Edelrath**
1781 **Dieselbe, Postamt Engstenberg**
1689 **Dieselbe, Poststelle Fettehenne**
1782 **Dieselbe, Postamt Höfen**
1011 **Dieselbe, Postamt I.-G.-Werk**
2000 **Dieselbe, Postamt Küppersteg**
2100 **Dieselbe, Poststelle Leverkusen-Rheindorf**
1798 **Dieselbe, Poststelle Neuboddenberg**
1785 **Dieselbe, Postamt Ropenstall**
1000 **Dieselbe, Postamt Schlebusch 1**
1600 **Dieselbe, Postamt Schlebusch 2, Berg.Ldstr. 69**
1697 **Dieselbe, Poststelle Schlebusch 3, Saarl.Str. 44**
2037 **Dieselbe, Postamt Schnorrenberg**
1871 **Dieselbe, Postamt Steinbüchel**
1786 **Dieselbe, Postamt Uppersberg**
1900 **Dieselbe, Postamt Wiesdorf**
1405 **Reinecke, Hans, Blumen, *Wsd* KölnerStr. 86**
1808 **Reiner, Lothar, Archit., *Kü* AmNeuenhof 11**
1531 **Remark, Aloys, Drogen, *Kü* Bahnhofstr. 6**
1891 **Rempe, Dr. Jul., Arzt, *Wsd* KölnerStr. 86**
1638 **Rennecke, Alfr., Spedit., *Wsd* Niederf.Str. 40**
1038 **Renzel, Dr. W., Arzt, *Schl 2* Berg.Ldstr. 26**
1851 **Reuschenberg, Hotel, *Kü* Reuschenberg**
1705 **Reuter, Rich., Dir., *Schl 3* Richth.Str. 24**
1072 **Rheindorf, W., Schreinerm., *Wsd* Str.d.SA 149**
1565 **Rheinische Kaufhalle AG, *Wsd* Str.d.SA 74**
1885 **Rhein. Landeszeitung, *Wsd* Köln.Str. 86**
1633 **Dies., Verlagst., Wipperfürth, *Wsd* Kölner Straße 86**
1954 **Dies., Annahmest.**, *Schl 2* Berg.Landstr. 48
1475 **Rhein. Westf. Elektriz. Werk AG, Küppersteg**
2090 **Dass., Gaswerk Schlebusch, Küppersteg**
1691 **Richerzhagen, P., Gastw., *Schl 2* Bahnstr. 272**
1626 **Richrath, Aug., Gartenb., *Kü* Bahnhofstr. 33**
1125 **Richter, Ernst, *Schl 3* Mettl.Str. 4**
1919 **Rickmann, Fr., Verm., *Schl 3* Saarl.Str. 38**
1546 **Riemann, Hans, Kfm., *Wsd* KölnerStr. 20**
1526 **Rilling, Rudolf, *Schl 3* Boelckestr. 23**
1160 **Rings, Dr. K., Arzt, *Schl 1* Syltstr. 2**
1908 **Rink, G. H., Maler, *Wsd* Schulstr. 46**
1221 **Rinke, Heinr., Dr., *Schl 3* Saarl.Str. 15**
1993 **Ripke, Dr. O., Chem., *Schl 3* Saarl.Str. 4**
1962 **Ritter, Curt, Kfm., *Schl 3* Saarbr.Str. 15**
1579 **Ritter, Jos., Klempn., *Wsd* Leverk.Str. 16**
1696 **Robens, Paul, Schuhwr., *Wsd* Str.d.SA 72**
1877 **Roeger, Konr., Brot, *Schl 1* Loeperstr. 12**
1508 **Roelig, Dr. Herm., Leiter, *Wsd* Str.d.SA 88**
1389 **Röntgen, E., Schlosser, *Schl 2* Berg.Ldstr. 16**
1325 **Rösgen, Peter, Elektrot., KölnerStr. 86**
1796 **Röttgen, Otto, Café, *Wsd* Hitlerstr. 145**
1172 **Roetzel, Otto, Uhren, *Wsd* Str.d.SA 89**
1725 **Rosenberg, Dr. A., Chem., *Kü* A.Ldstr. 88**
2157 **Rother, Karl, Vertr., *Schl 3* Dill.Str. 18**
1276 **Rottländer, Peter, Bäckerei, Fettehenne 28**
1501 **Rudloff, Friederike, *Kü* Leverk.Str. 60**
1240 **v. Rudow, Kurt, *Schl 3* Richth.Str. 5**
1365 **Rüdiger, C., Vertr., *Kü* DüsseldorferStr. 334**
1591 **Sartory, Fr., Kfm., *Schl 3* DudweilerStr. 12**
1738 **Saßmannshausen, A., Maler, *Schl 2* Reuterstr.140**
1889 **Sauer, Alfred, *Schl 1* Manf.Str. 295a**
1585 **Schaar, Dr. Gustav, Dipl.-Ing., *IGW* v.Böttinger-Straße 19**
1818 **Schäperclaus, H., *Schl 2* Freudenthal**
1422 **Schall, Palm., Schloss., *Kü* J.Kehrer-Str. 10**
1504 **Schaller, K., Damenhüte, *Wsd* Str.d.SA 85**
1470 **Schechtel, Herm., *Wsd* Bismarckstr. 186**
1472 **Scheid, Phil.**, Lebensm., *Schl 2* Reuterstr. 175
1082 **Schenkel, Erich, Vertr., *Schl 3* Saarl.Str. 37**
2058 **Schenkmann, Heinr., Masch., *Kü* Bhfstr. 29**
1423 **Schick, Rich., Viehvertr.**, *Wsd* Dönhoffstr. 15
1304 **Schiefer, Fr., Bäck.**, *Schl 1* Bism.Str. 212
2055 **Schieffer, K.. Kondit.**, *Wsd* Str.d.SA. 82
1736 **Schiele, W., Gastw., *Wsd* Kurtek.Str. 30**
1792 **Schiffer, G., Lebensm., *Schl 3* Saarstr. 26**
1430 **Schillings Tapetenh., *Wsd* Breidenb.Str. 6**
1334 **Schimmels, Mich., Dir., *Schl 2* Dhünf.Str. 28**
1996 **Schleicher, Fr. Dr

1880 Schmitz & Kremer, *Kü* AlteLandstr. 61
1839 Schneberger, Hans, Vertr., *Schl 2* Saarl.Str. 18
1767 Schneider jr., H., Schrein., *Wsd* Breidenbachstraße 54
1252 Schneider, J. P., Restaur., Schlebusch 2
1379 Schneider, Karl, *Wsd* Str.d.SA 108
1529 Schneider, Karl, Manuf.W., *Schl 2* Mülh.Str. 33
2087 Schneider, P., Vertr., *Kü* Heinrichstr. 33
1913 Schneider, P., Vertr., *Schl 3* Boelckestr. 1
1659 Schneider, Dr. R., Arzt, *Wsd* K.Lev.Str. 32
1127 Schneider, W., Drogen, *Schl 2* Bahnstr. 252
2168 Schneider-Bosgard, Hans, Dr., *Schl 2* SaarbrückerStr. 56
1790 Schneiders, J., Schornsteinf., *Schl 1*
2082 Schnelbächer, Ph., Ing., *Schl 3* Dill.Str. 14
1645 Schnering, Alb., Möbel, *Wsd* Str.d.SA. 141
1087 Schönenberg, Franz, Bäcker, *Wsd* Str.d.SA 41
1269 Scholz, Ambr., Polsterer, *Schl 2* Bg.Ldstr. 46
1558 Schombardt,K., Tank, *Schl2* H.SchemmStr.84
1495 Schott, Anton, Schrotthdlg., *Wsd* Lichstr. 39
1381 Schott, Ludw., Schrotthdlg., *Wsd* Lichstr. 44
1883 Schramm, Dr. Bodo, Arzt, *Kü* Steinf. 19
2005 Schreven, Fritz, Versich., *Wsd* Dönhoffstr. 92
1357 Schreven, Peter, Zigarren, *Kü* Bahnhofstr. 25
1115 Schröder, Jos., Landw., *Schl 1* Schl.-Rath
2057 Schröder, P.W., Beirat, *Wsd* W.Flex-Str. 8
1554 Schröer, P., mech.Werkst., *Schl 2* Mülh.Str. 29
2019 Schrubstock, Max, Gastw., *Wsd* K.Lev.Str. 57
1497 Schütte, Ad., Gartenbau, *Schl 1* Manf.Str. 181
1178 Schütte, H., Gärtnerei, *Schl 2* Reuterstr. 89
1450 Schuh, H., Dipl.-Ing., *Schl 3* Skagerr.Str. 43
1225 Schuler, Annegr., Dr., *Schl 2* Bg.Ldstr. 112
1293 Schull, M., Install., *Schl 2* Gartenstr.
1224 Schulte, Herm., Röhren, Küppersteg
1980 Schulte, Jakob, Ww., *Wsd* Kaiserstr. 12
1686 Schulte, W., Ww., *Wsd* Schulstr. 6
1957 Schulten, Käthe, Damensal., *Wsd* Steinstr. 10
2027 Schultes, W., Nähmasch., *Wsd* Str.d.SA 116
1297 Schultheß, A., Dipl.-Ing., *IGW* Kasinopark 8
1892 Schulz, Willi, Schrein., *Kü* Düsseld.Str. 306
1283 Schulze-Allen, Landw., *Wsd* Kurtekotten
1653 Schumacher, Jos., Schrein., *Wsd*Kl.Kirchstr. 5
2009 Schumacher, K., Fris., *Wsd* Dhünnstr. 11
1709 Schumacher, Paul, Sped., *Kü* J.Kehr.Str. 143
(1425) Schumacher, Pet., Wollwr., *Kü* Bahnhofstr.
1457 Schwarz, Wilh., Ing., *Schl* 1 Weiherstr. 59
1739 Schwartze, Ed.; Vertr., *Schl 2* Saarl.Str. 41
1639 Schweigert, Alfr., Café, *Wsd* Manf.Str. 1
1278 Schweigert, Carl, Wirt, *Schl 2* Bahnstr. 9
1602 Schweigert, Jul., Gastw., *Wsd* Dönhoffstr. 45
1897 Schweitzer, H., Dr., *Wsd* W.Flex-Str. 1
1895 Schwind, Hub., *Schl 1* Bahnstr. 66
1461 Schwind, Wilh., *Schl 1* Kalkstr. 150
1879 Sebus, Heinr., Kurzschriftlehrer
1053 Seelhorst, Helm., Dipl.-Ing., *Schl 3* Skagerrakstraße 13
1963 Seidel, Walter, Dr., *Wsd* Goethestr. 12
1555 Seidenstücker, Karl, Install., *Wsd* Mont.Str. 8
1507 Selbach, Dr. H., Arzt, *Wsd* Schulstr. 34
1693 Selbach, Peter, Baustoffe, *Wsd* Lichstr. 70
1631 Seuser, H., Angest., *Wsd* Prinzp.Str. 22a
1553 Seven, Jean, Klempnerei, *Wsd* Str.d.SA. 172
1737 Seven, Jos., Leder, *Wsd* Rheinstr. 15
1170 Seven, Pet., Klempner, *Schl 1* Manf.Str. 269
1114 Seven, Wilh., Hauderei, *Wsd* Gr.Kirchstr. 11
1762 Sextro, Friedr., Maler, *Wsd* Birkeng.Str. 3
1712 Siebert, Dr. A., Zahnarzt, *Wsd* Str.d.SA 7
1978 Siegener, Karl, Tiefb., *Wsd* Breidenb.Str. 2
1483 Sigwart, Aug., Dr., *IGW* v.Bött.Str. 12
1976 Sigwart, K., Dr.-Ing., *Schl 3* Immelm.Str. 24
1537 Simon, Dr. Max, Chem., *IGW* Fr.Bayer-Str. 7
1670 Sinniger, Herm., Textilw., *Wsd* Niederf.Str. 35
1650 Sinnwell, Lichtspiel-Theater, *Schl 3* Immelmannstraße 22
1090 Sinsig, Hans, Gasth., *Kü* Düsseld.Str. 270
1449 Slodowy jr., Jos., Schuhm., *Wsd* Schießbergstraße 52
1291 Söhnchen, Karl, Kol.W., *Nbg* Berg.Landstr.
1135 Sparling, Mart., Kohlen, *Wsd* Schießb.Str. 14
1210 Spinath, Pet., Schneiderm., *Wsd* Dönhoffstr. 1
1841 Stadtverwaltung Leverkusen, Rathaus
1243 Dies., Verwaltungsstelle Schlebusch 2
1541 Städt. Sparkasse Lev.-Wiesdorf, Alfred-Rosenberg-Str. 5
1060 Dies., Zweigstelle Lev.-Schlebusch 2
1685 Städt. Betriebe, *Wsd* Kölner Str. 192
1924 Stahl, Alfons, Lebensm., *Kü* Johannisb.Str. 2
1765 Stahlberg, Jos., Metzgerei, *Wsd* Str.d.SA 157
1582 Stamm, Adolf, Maler, *Wsd* Breidenb.Str. 44
1619 Stamm, St., Fourage, *Wsd* KölnerStr. 16
1743 Starck, Paul, Dr.-Ing., *Wsd* Gellertstr. 11
1079 Stefen, Willi, Landesprod., *Schl 2* Auermühle
1748 Steffens, Aug., Spedit., *Wsd* Niederf.Str. 16
1861 Steinacker, Elisab., Frau, *Kü* Bahnhofstr. 5
1833 Steinacker, Heinr., Bauer, *Kü* Wilhelmshof
1827 Steinacker, Jos., Rest., *Kü* J.Kehrer-Str. 120
1342 Steinberg, Heinr., Landespr., *Schl 2* Bhfstr.300
1688 Steinbüch. Spar- u. Darlehnsk. Verein, eGmuH., Fettehenpe G 5
2133 Steinforth, W., O.Stud.Dir., *Schl3* Saarbr.Str.
2130 Steingaß, Karl, Samen, *Schl 2* Schemmstr. 46
1286 Steinhausen, G., Bauten, *Schl 2* Bg.Ldstr. 183
1439 Stelter, W., Bedach., *Schl 1* Kunstf.Str. 58
1147 Stenau, Wilh., Bäckerei, *Schl 1* Hitlerstr. 273
1556 Stephan, F., Archit., *Wsd* Kaiserstr. 15
1388 Stephan, Dr. Fritz, Arzt, *Wsd* Kaiserstr. 9
2072 Stöcker, Hans H., Ing., *Schl 2* Richth.Str. 18
1128 Stötter, Herm., Dr., *IGW* K.Rumpff-Str. 25
1274 Stolte, G., Lebensm., *Schl 2* Mülh.Str. 48
1956 Straub, W., Angest., *Schl 2* Boelkestr. 29
1994 Streit, Alf., Dipl.-Ing., *Schl 2* Skagerr.Str. 45
2021 Strerath, Dr. Franz, Arzt, *Schl 2* Bg.Ldstr. 50
1233 Strerath, Jos., Landw., *Schl 2* Gr.Driesch
1104 Strerath, Dr. P., Arzt, *Schl 2* Berg.Ldstr. 67
1491 Strömer, Franz, *Schl 3* Saarstr. 34
1474 Stroh, Dr. Rud., Chemik., *Schl 3* Skag.Str. 47
1657 W. & J. Stüttgen„ Papierwr., *Kü* Fürstenb. Straße 81
1191 Sülz, Wilh., Bauer, *Schl 2* Kl.Driesch
1511 Sursum, Elektr.-Ges., Küppersteg
1236 Sybertz, Dr. Willi, Phys., *Schl 3* Richthofenstraße 21
1775 Sympher, Ernst, *Schl 2* MülheimerStr. 95
1321 Teevs, W., Angest., *Schl 2* Berg.Ldstr. 164
1322 Teitscheid, Heinr., Fuhrw., *Schl 2* Bahnstr.318
1013 Teitscheid, Heinr., Milch, *Schl 1* Stixchesstr.11
1907 Tenberken, Th., Metzg., *Wsd* A.Rosb.Str. 23
1375 Textar, Textile, *Schl 2* MülheimerStr. 55
1661 Thaleiser, Herm., Lehrer, *Wsd* Dönhoffstr. 1
1567 Theisen, Pet., Kol.-W., *Schl 1* Bism.Str. 201
1162 Theissen, Peter, Bäcker, *Wsd* Lichstr. 73
1076 Theiß, Lina, Einkauf, *Schl 3* Saarbr.Str. 44
1893 Thelen, H., Möbel, *Wsd* Schießb.Str. 38
1714 Thelen, Jos., Spedition, *Wsd* Adolfstr. 30
1416 Thiesbürger, E., Zahnarzt, *Schl 1* KurzeStr. 2
2052 Tiedemann, W., Ing., *Wsd* Siebelstr. 8
1936 Tietz, H., Dipl.-Ing., *Wsd* Gellertstr. 2
2049 Timmermann, J., Malergesch., *Wsd* Leverkus. Straße 36
1544 Tiwi, A., Karosseriebau, *Schl 3* Boelkestr. 31
1406 Thösen, Josef, *Schl 3* Saarstr. 32
1186 Torini, Joh., Restaur., *Wsd* Schießbergstr. 98
1809 Traeger, Ernst, Isol., *Kü* H.Wessel-Str. 25
1158 Trambowsky, Schornsteinf., *Schl 3* Richthofenstr. 21
1149 Traudt, Erna, Putzm., *Schl 2* Bg.Landstr. 19
1438 Traut, Jos., Baugesch., *Schl 1* Hemm.Weg 229
1263 Trier, Heinr., Baumat., *Schl 1* Bahnstr. 100
2125 Trupp, Dr. P., Stud.-Dir., *Wsd* R.Ley-Str. 29
1119 Turk, G., Förster, *Schl 2* Neuendriesch
1036 Uerdingen,Heinr.,Landw., *Schl 1* Manf.Str.160
1384 Ullmann, W., Redakt., *Wsd* A.d.Ev.Kirche 12
1159 Ulrich, Hans, Hüte, *Wsd* Str.d.SA 100a
1376 Unruh, Dr., Arzt, *Wsd* Dönhoffstr. 34
1533 Van Hoven, P., Gärtner, *Schl 1* Stixchesstr.193
1084 Verein. Dt. Metallwerke AG, *Kü* Eisholzw.121
2073 Vest, K., Zigarren, *Wsd* Str.d.SA 70
(2028) Viehoff, Leonh., Druck., *Schl 2* Bg.Ldstr. 56
1403 Vierkötter, W., Dentist, *Wsd* Str.d.SA 17
1103 Vogelbacher, Hugo, Schlächt., *Wsd* Straße derSA. 118
2140 Vollmer, Paul, Schreibwr., *Wsd* Str.d.SA 73
2110 Vowe, Th. A., Werbeber., *Schl 3* Saarbr.Str. 50
1227 Wacker, Arthur, Gastw., *Wsd* Str.d.SA 100
1873 Wagenbach, Peter, *Wsd* Str.d.SA. 190
1341 Wagner, E., Kol.-W., *Schl 2* Berg.Ldstr. 25
1840 Wagners Heißmangel, Schlebusch 1
1188 Wallmann, Ferd., Photohaus, *Wsd* Str.d.SA 1
1704 Walter, Dr. J., Zahnarzt, *Schl 2* Bg.Ldstr. 36
1509 Erich u. Artur Wasser, Schneider, *Wsd* Breidenb.Str. 20
2028 Watteler, Jul., Klempn., *Schl 2* Bg.Ldstr. 56
2144 Geschw. Weber, Obstzucht, *Schl 2* Neuenhaus
1246 Weiden, Wilh., Lebensm., *Schl 1* Kalkstr. 2
1015 Weiller, Toni, Lehr., *Kü* Göringstr. 7
2071 Weintraud, Dr. W., Apotheker, *Schl 3* St.IngberterStr. 13
2128 Weirauch,A., Stuckgesch., *Schl 1* Manf.Str.233
1096 Weiser, Franz, *Wsd* Str.d.SA 39
1056 Joh. Weiser & Söhne, Baugesch., *Kü* Overf. Weg 21
1070 Dies., Baubüro, *Wsd* Kaiserpl.
1662 Weiß, Leo, Dipl.-Ing., *Wsd* Gellertstr. 7
1412 Welteroth, P., Lebensm., *Kü* Bahnhofstr. 46
1906 Wendling, S., Metzger, *Schl 1* Bahnstr. 45
1222 Wenzel, Fritz, Dentist, *Schl 2* Morsb.Str. 5
2142 Werker, Jakob, *Fhe* Berg.Landstr.
1335 Werkmeister,W.,Malergesch., *Schl 2* Lindenstr.
1814 Werner, Wilh., Autorep., *Kü* Düsseld.Str. 308
2131 Wernscheid, Karl, Maler, *Kü* G.Cremer-Str. 49
1315 Westermann, Alb., Bauer, *Fhe* Mathildenhof
1628 Westermann, Alb., *Fhe* Mathildenhof
1259 Wette, Alb., Wein, *Schl 2* Bg.Landstr. 32
2022 von der Wettern, E.W., *Schl 3* Skag.Str. 51
1485 Wettke, Fr., Bäck., *Wsd* Kl.Kirchstr. 9
1816 Weyer, Jos.. Bäck., *Wsd* Manf.Str. 50
1260 Weyhofen, W., Landw., *Ed* Leimb.Hof
1601 Wichelhaus, Herm., Beerdig., *Wsd* Steinstr. 4
1687 Wiechmann Söhne, H., Baustoffe, Düss.Str. 15
1179 Wiederkehr, A., Schlosser, *Schl 2* Mülh.Str. 22
2151 / 2152 **Wiesdorfer Bauwerkstätten G. m. b. H., Hoch-, Tief-, Beton- u. Eisenbetonbau, -Schlebusch 1, Stixchesstr. 123**
1465 Wilhelm, Osk., Leiter, *Wsd* A.Rosb.Str. 33
1354 Will, Käthe, Schneid., *Schl 1* Manf.Str. 326
1002 Wille, Walter, Kohlen, *Wsd* Lichstr. 57
1512 Willenberg, Otto, Glaserm., *Wsd* Mont.Str. 9
1674 Windgassen, Herm., Opt., *Wsd* Breidenb.Str. 12
2136 Wingler, Dr. A., Chem., *IGW* Von-Bött.Str. 11
1413 Wipperfürth, Lott.-Einn., *Wsd* Schulstr. 52
1124 Wipperfürth, Joh., Kino, *Wsd* Str.d.SA 45
2164 Wipperfürth, Jos., Bücher, *Schl 1* Bism.Str. 230
1440 Wirth, Dr. K., Vers.Anst., *Schl 3* Saarstr. 2
1290 Wirtz, Ww. Joh., Gastw., *Wsd* Manf.Str. 127
1167 Wißmann, Th., Ing., *IGW* Bayer.Str. 5
1668 Wittmer, Ewald, Obermstr., *Wsd* Nordring 55
1348 Witzheller, Dr., Arzt, *Schl 2* Morsbr.Str. 16
1627 Witzheller, Heinr., Kfm., *Schl 2* Mittelb. 11
1521 Wülfrath, Jak., Vertr., *Schl 3* Saarstr. 43
1410 Wuppermann, C., Dr. jur., *Ed* Faßbacherhof
Sammel-Nr. 1041 **Theodor Wuppermann G. m. b. H., Walzwerk u. Façonschmiede, Leverkusen-Schlebusch 1, Bahnstr. 25. T Wuppermann Fernschreiber K 3818 P Köln 7216 Dieselbe, Fernspr. Amt Köln 60786**
1415 Wupper-Sieg AG, Kraftverkehr, *Schl 1* Kalkstraße 11
1613 Wurth, Pet., Dachd., *Schl 2* Reuterstr. 191
1247 Zähres, Wilh., Bäck., *Schl 2* Reuterstr. 206
1515 G. Zander & Sohn, Maler, *Wsd* Adolfstr. 10
1506 Zaun, Dr., Augenarzt, *Wsd* Dönhoffstr. 90
1174 Zengerling, W., Inst., *Schl 2* H.SchemmStr. 42
2075 Zertisch, Hans, Insp., *Schl 3* Mettl.Str. 9
1130 Zerwes, E., Metzger, *Schl 2* Berg.Landstr. 63
1492 Zimmer, Aloys, Zimmerm., *Wsd* K.Lev.Str. 56
1718 Zimmermann, Dr. A., Arzt, *Wsd* Schulstr. 36
1593 Zimmermann, Karl, Schlächt., *Wsd* Dönhoffstraße 33
2066 Zirbes, Peter, *Schl 1* ManforterStr. 324
1622 Zolg, Alfr., Dentist, *Wsd* A.Rosenb.Str. 7
2017 Zündorf, J., Pelzwr., *Wsd* KölnerStr. 88
1059 Zündorf, K., Prok., *Schl 3* Bausiedlstr. 10
1973 Zwiste I, Paul, *Wsd* Cl.Winkler-Str. 44

Levern (Westf.)

113 Amts- u. Polizeiverwaltung Levern
150 Balshüsemann, Ernst, Bäckerei.
166 Bleyer, Wilhelm, Klempnermeister.
147 Bohnenkamp Heinr., Bürgermstr., Ndr.Mehnen
116 Brindöpke, K., Kfm., Destel.
131 Brinkmeier, H., Bäckerei, Twiehausen.
118 Bussmann, Dr. med.
180 Bussmann, Friedr., Kirchenmaler
156 Dieckhoff, Kolon.
132 Driftmeyer, H., Mühle und Sägewerk, Destel.
160 Dröge, Fr., Ziegelelbes., Destel.
140 Droste, Fritz, Getreidehandlung.
178 Erffmeyer, Provinzialstraßenmeister.
194 Ev.-luth. Kirchengemeinde, Pfarramt
196 Fahrenhorst W., Motorfahrzeuge, Destel
124 Fischer, Fritz, Landw. Maschinen.
203 Gasthof Wiedemann
176 Gend.-Einzelposten Levern
162 Geyer, Walther, Lehrer
181 Grewe, Luise, Hebamme, Nr. 193
158 Haschke, H. W., Zahnpraxis
189 Hegerfeld, Chr. Bürgermstr., Sundern 6
187 Holtkamp, Karl, Autovermietung
154 Hüsemann, Heinr., Händler, Heithöfen.
136 Hüsemann, Wilh., Viehhdlg., Destel.
117 Jobusch, Ferd., Wirt, Nieder-Mehnen.
133 Kaul, Adolf, Mühle, Niedermehnen
114 Kettler, Fritz, Kfm.
190 Klegbrink, Wilh., Bürgermeister., Twiehausen
165 Kloppenburg, Wilh., Fleischwrfbr., Destel.
169 Knipstein, W., Wirt, Niedermehnen
192 Koch, Karl, Ortsbauernführer
193 Kokemoor, Gastwirt, Twiehausen
170 Kolthoff, Chr., Landwirt, Niedermehnen.
201 Koors, Herm., Bürgermstr., Heithöfen 8
141 Korshenrich, E., Bäckerei, Heithöfen.
110 Korshenrich, H., Wirt, Sundern.
212 Kreissparkasse Levern
171 Kröger, Ernst, Gastwirt, Schröttinghausen.
175 Krone, Vertreter, Destel
130 Krüger, Heinrich, Bäcker, Nieder-Mehnen
125 Krüger, Karl, Möbelwerkst., Levern
144 Langelahn, Karl, Viehhandlung.
139 Langenberg, Theodor, Gartenbau
164 Lev. Spar- u. Darlehnsk.-Verein, eGmuH
179 Derselbe, Warenabteilung
209 Lohkamp, Karl, Gastwirt, Destel
188 Marten, Friedr., Gastwirt, Sundern
172 Meyer, Emma, Frl., Gasthof
159 Meyer, Friedrich, Hofbes., Hollwede 1.
101 Meyer, Otto, Gasthof.
134 Middendorf, Dr., Tierarzt.
207 Mönkediek, Heinrich, Gastw., Destel
163 Nalop, Albert, Ziegelei, Nieder-Mehnen.
155 Nobbe, Friedr., Landwirt, Destel 48
192 NSDAP, Ortsgruppenleitung
118 Dies., NS.-Frauenschaftsleitung
205 Dies., SA.-Sturm 26/I. 7
146 Nunnenkamp, Wilhelm, Gasthaus
122 Piel, W., Wirt, Hollwede.
191 Pörtner, Wilh., Fahrzeughandlung
198 Polenz, Hch., Benzin, Schröttinghausen 98
202 Pralle, Friedrich, Kaufmann
208 Priesmeier, Heinrich, Gastw., Destel
126 Rammstedt, Friedr., Apotheker.
167 Reddehase, Butenbohm
206 Reichsarbeitsdienst wbl. Jug., Lag. 14/92
120 Reichspost, Postamt
127 Richter, Emil, Molkerei.
121 Richter, Heinr., Autoreparatur
149 Rodenbeck, Friedr., Viehverwertung.
128 Röhr, gut. Meyer, Landw., Sundern 1
145 Röttcher, Karl, Rollfuhrgeschäft
210 Röttcher, Ludwig, Bauer
161 Rohlfing, Friedrich, Schmiedem., Destel.
195 Rohlfing, Hch., Schmiedemstr., Niedermehnen
148 Rümke, Chr., Niedermehnen
123 Ruwe, H., Fleischwarenfabrik.
177 Sander, Wirt, Twiehausen
185 Sander, Heinz, Elektr. Anlagen
199 Schäper, Wilh., Viehhdlg., Twiehausen
168 Scheer, Karl, Baugeschäft
143 Schlüter, Chr., Kfm.
142 Schüttenberg, Rud.. Schmiedemstr.
186 Spreen, H., Ortsbauernführer, Sundern
112 Stegemöller, H., Kfm.
174 Stegmann, Karl, Landwirt, Destel 94
138 Stegmann, W., Ndr.-Mehnen
151 Steinkamp, August, Viehhdlg., Ndr.Mehnen
182 Suss, Ww. Th., Heilpraktikerin
137 Thielemann, K., Viehhdlg., Twiehausen
152 Tönsing, Wilh., Baugeschäft, Destel
153 Uetrecht, Karl, Autoreparatur
129 Untrecht jun., Karl, Autoverm., Bohmte Bhf.
197 Wehmeyer, Friedr., Viehhändler, Levern
135 Weitkamp, Wilh., Fuhrgesch., Lashorst.
119 Westerkamp, W., Zigarrenfabrik.
173 Windhorst, H., Versteigerer
115 Winkelmann, K., Gasthof, Destel.
157 Wittenbrink, Wilh., Elektrotechniker.

Lewin a. Geltschberge (Sudeten.)

2 Augenheilanstalt Geltschbad
6 Gemeindeverwaltung
1 Gendarmeriestation
3 Hajek, Dr. A., Arzt, Hausapotheke 108
5 Maier, Anton, Kolonialwr., Geltschbad 87
4 Mitteis, Gasthof, Nr. 57
2 **Natur- und Augenheilanstalt Geltschbad, Inh. Ernst u. Annelies Haas, 400—725 m Seehöhe, im Idyll. Waldgebiet, Bahn- u. Postst. Lewin-Geltschbad b. Leitmeritz**
25 Reichspost, Postamt

Lianno (Westpr.)

9 Amtskommissar, Lianno
4 Gendarmerieposten
5 Klinckowstroem, Graf Eberhard, Bauernführ.
2 Komm. Gutsverwaltung Sternbach
7 Molkentin, Paul, Molkerei
14 Ristau, Otto, Gutspächter, Mariental

Libau (Kr. Gnesen) [Wartheland]

6 Amtsverwaltung
16 Brennereigen. Lettberg eGmbH.
31 Bussing, Heinr., Landw., Johannesgarten 14
4 Domäne Weißenburg
32 Ewald, Wilh., Ortsvorst., Wagenau Hs. 5
20 Fiebig, Willy, Motormühle, Lettberg
14 Gendarmerieposten Weißenburg
12 Gutsverwaltung Altredstal
21 Gutsverwaltung Libau
17 Gutsverwaltung Schönfelde
27 Hildebrandt, Karl, Ortsvorsteher, Lettberg
10 Kirchengutsverw. Schönfelde
1 Klinksiek, Wilh., Dipl.-Landw., Seehof
28 Kniestedt, Willy, Gaststätte, Dorfstr.
18 Mantke, Kurt, Gastwirtschaft
2 Molkereigenossenschaft Lettberg
37 Molkereigenossenschaft eGmbH, Owieschön
3 Molkereigen. m. Mahlmühle GmbH
20 Mühle Lettberg
25 Ortsvorsteher d. Gemeinde Weißenburg
26 Ortsvorst. Owieschön, Gehöft a. d. Hptstr.
30 Ortsvorst. Fr. Westerhold, Johannesgarten
5 Ostdeutsche Landbew.-GmbH, Betr. Fürstenau
15 Dieselbe, Betrieb Walddorf
9 Dieselbe, Betrieb Wörth, Heinrich Bussing
11 v. Otte, Heinrich, Bauer, Segenshof
8 Pleines, Wilh., Bauernführer, Schönfelde
24 Reichsbahn, Bahnhof Lettberg
13 Dies., Bahnhof Weißenburg
23 Dies., Bahnhof Widau
7 Revierförsterei Seehorst
35 Rohlfs, Heinrich, Landwirt

Libiaz (Gb. Trzebinia) [Oberschlesien]

1 Bürgermeisteramt Libiaz
2 Reichsbahn, Bahnhof
3 Steinindustrie Niemczyk u. Remer, Klein Libiaz 428

Liboch (Kr. Dauba [Bez. Aussig]) [Sudetenland]

13 Dietz, Josef, Kolonialwaren
16 Gemeindeverwaltung
5 Gemeindeverwaltung Schelesen 13
18 Gemeindeverwaltung Tupadl
32 Gend.-Grenzposten Zittnei
20 Gendarmeriestation, Reichsstr. 164
17 Herrmann, J., Baumeister
6 Kreisschulungsburg d. NSDAP., Schloß Tupadl
4 NSDAP., Volksdeutsches Lager, Isolier-Spital
11 Dies., NSV.-Jugendheimstätte, Nr. 53
10 Reichsarbeitsdienst f.d.weibl. Jugend, Lg. 2/231
15 Reichsbahn: Bahnhof
12 Reichsverband deutscher Jugendherbergen, Bahnhofplatz 1
1 Richter, Dr. F., Arzt, Nr. 59
2 Sächs. Bauernsiedlung GmbH, Domänenverw.
8 Tichy, Dr. E., Arzt, Schelesen 107
9 Vogel, W., Baumaterialien, Nr. 167

Libochowan (Kr. Leitmeritz) [Sudeten.]

8 Basalt-Schotterwerk, J. Strohschneider
1 Gemeindeverwaltung Libochowan 114
2 Gemeindeverwaltung Rzepnitz
7 Gendarmerieposten 139
3 Herglotz, Franz, Nr. 156
14 Reichspost, Postamt
5 Schicht, Kurt, Gutsbesitzer
6 Friedr.Zachmann u.Priem,Steinbruch,Zirkowitz

Lich (Oberhessen)

259 Apotheke, L. Weber.
218 Bäuerl. Kred.-Bezugs- u. Abs.-Gen., Birklar
237 Balser, Joh., Hochbau, Adlerpl. 2
245 Ders., Wohnung, Bettenhausen
241 Becker, Dr. Fr., Arzt, Garbenteich, Ruppstr. 1
286 Becker VII, K., Makler, Muschenheim.
306 Becker V, Karl, Landw., Muschenheim
257 Bender III, Philipp, Metzgerei, Langsdorf
271 Bezirkssparkasse Gießen, Braugasse 19
217 Bez. u. Abs.-Genossensch. Bettenhausen
361 **Brauerei Ihring-Melchior Kommanditgesellschaft, Brauerei und Mälzerei, Licher-Export u. Spez. „Hessenquell" (Pilsener Typ)**
215 Brückmann, Fr., Landwirt, Birklar
229 Bürgermeisterei Albach
(325) Bürgermeisterei Bettenhausen
(218) Bürgermeisterei Birklar
294 Bürgermeisterei Garbenteich
231 Bürgermeisterei Langsdorf
(238) Bürgermeisterei Muschenheim
341 Bürgermeisterei Niederbessingen
373 Bürgermeisterei Oberbessingen
297 Bürgermeisterei Steinbach
343 Deuker, Andreas, Radio, Steinbach
352 Deuker, Joh., Bäckerei, Steinbach
329 v. Diemar, Otto, Manuf.-W., Schloßgasse 3.
233 Dietz, Heinrich, Metzgerei, Bahnhofstr. 32
319 Dietz, Peter, Bäckerei, Oberstadt 35
260 Dillenburger, Willy, Manuf.W., Braug. 1
295 Dippel III, Heinr., Zimmerer, Albach
207 Dreischmeier, E., Autofuhrw., Hung.Str. 40
394 Eise, Fritz, Drescherei, Egelseeweg 18
386 Eise, HansGg., Fuhrunternehmen, Oberstadt66
302 Eise III, Joh., Dreschmasch., Ziegelg. 14
357 Eller IV., K., Gem.-Rechner, Muschenheim
389 Erb, Dr., Tierarzt, Butzbacherstr. 1
230 Feldber.-Dienstst. Lich, Oberstadt 45
255 Fey, Christian, Baugesch., Mengesstr. 19
395 Fischer, Wilh., Metzgerei, Muschenheim
311 Förster & Nicolaus, Orgelbauanstalt
219 Försterei, Fürstl., Solmsche, Fasanerie
206 Försterei Gräfl. Solmsche, Arnsburg
269 Försterei, Hess-, Langsdorf, GießenerStr. 21
326 Försterei, Hess.-, Lich, Hintergasse 57
275 Forstamt, Hessisches, Lich, Butzbach.Str. 4
204 Forstverwaltung, Fürstl.
303 Frech, Bäckerei, Langsdorf.
377 Freiw. Sanitäts-Kolonne, Lich, Braug. 13
221 Friseurinnung, Unterstadt 21
258 Fuhr, H. K., landw. Maschinen, Oberstadt 54
353 Geil, Hans, Bürgermstr., Amtsgerichtstr. 1
263 Gendarmeriestation Lich.
336 Gerhard, Paulus, Wirtsch., Steinbach
351 Größer, Christoph, Kohlen, Steinbach
(204) Gutsverwaltung
280 Häuser, Dr., Hans, Zahnarzt, Hungenerstr. 4
354 Hahn, Otto, Gastwirt, Steinbach
243 Hahn, Willi, Küchengeräte, Oberstadt 7
(344) Heller IV, K.
312 Heller, Ludwig, Wurstfbr., Oberstadt 25.
296 Hild, Rudolf, Lehrer, Jahnstr. 5
320 Hisgen, Fahnenanstalt, Amtsgerichtsstr. 3
335 Hisgen, Aug., Gastwirtsch., GießenerStr. 15
242 Hoffmann, Paul, Hofgut Hof-Güll
251 Horst, K., Tabakwr., Bettenhausen

376 Hotel Holländischer Hof, Braugasse 8
365 Ihring, Herm., Hotel z. Löwen, Unterstadt 8
261 Ihring, Ludw., Bäckermstr., Unterstadt 4
361 Ihring-Melchior Komm.-Ges., Brauerei
348 Insel, Karl, Papierwr., Oberstadt 10
250 Jung, Otto, Kohlen, Bahnhofstr. 42
355 Jung, Otto, Eisenwr., Garbenteich
227 Jung, Rudolf, Kol.-W., Braugasse 9
210 **Keßler, Aug., Baugeschäft, Steinbach.**
315 Keßler, Friedr. Karl, Zimmergesch., Steinbach
288 Keßler II, Jakob, Tankst., Steinbach
327 Keßler, Theodor, Tabakwr., Steinbach
313 Kirche, ev.; Pfarramt Lich 1
382 Kirche, ev.; Pfarramt Lich 2
201 Kirche, ev.; Pfarramt Steinbach u. Albach
366 Klostermühle, Gasthaus, Arnsburg
383 Köhler, Ernst, Obst, Bettenhausen
289 Köhler, Wwe. Hch., Kol.-W., Bettenhausen.
328 Köhler, Karl, Gastw., Bettenhausen
387 Köhler, K., Kfm.
235 Koeppe, L., Tierarzt, Bahnhofstr. 41
345 Kohl, Peter, Manufakturwr., Langsdorf
213 Kolnhausen, Fürstliches Gut.
225 Krämer II, Wilh., Schreinerei, Langsdorf.
(337) Krankenhaus, Städt., Gieß.Str. 2
265 Kr. Gießen, Kreisabdeckerei Garbenteich
379 Landw.Bez.- u. Abs.Genoss. eGmbH, Langsdorf
316 Landw. Bez. u. Abs.Gen. eGmbH, Muschenheim
234 Langrock, Rich., Metzgerei, Braugasse 17
232 Licher Bank eGmbH, Bahnhofstr. 50
305 Licher Tonwerke GmbH.
310 **Lotz, Heinr., Metzgerei, Garbenteich.**
209 Marx, Karl W., Arzt, Garbent.Str. 36
274 Mertens, Martin, Bergmühle
332 Mühlsachsen, Prinz Solms-Lich
325 Müller II, Georg, Schmiederei, Bettenhausen.
279 Neunhöffer, Dr. Wilh., Arzt, Bahnhofstr. 78
287 Nies, Adam, Obst, Langsdorf
309 Ohlemutz & Jung, Mech. Küferei.
356 Parkhotel, H. Hummel, Bahnhofstr. 26
256 Pastau, Bruno, Müller, Oberstadt 43
226 Petry, Carl, Landw., Hof Albach
267 **Rau, Christian, Metzger, Bahnhofstr. 10.**
266 Reger, Nf., Heinr., Möbel, Mengegasse 13
202 **Reichsbahn, Güterabfertigung.**
347 Dies., Bahnhof u. Güterabf. Langsdorf
384 Reichsluftschutzbund Lich, Oberstadt 1
291 Reichspost, Amtsvorsteher
204 **Rentkammer, Fürstliche.**
270 **Rettungshaus, Arnsburg.**
304 Röchling'sche Eisen u. Stahlwerke GmbH, Werk Garbenteich
349 Roth, Elisabeth, Ww., Bahnhofstr. 9
369 Roth, Herm., Landw., Bettenhausen
254 Roth I, Karl, Sägewerk, Steinbach
367 Roth, Ww. Otto, Metzgerei, Muschenheim
342 Sames, Wilh., Obst, Dorf Gill
238 Schäfer, Eduard, Obst, Muschenheim.
285 Schäfer, Gg. Ludw., Gärtner, Kreuzweg
334 Schäfer, Paul, Gemüse, Dorf Gill.
317 Schieferstein, Gg., Landmasch.-Fbr., Bhfstr. 47
330 Schieferstein, Hermann
281 Schindler, Alb., Sägewerk, Steinbach
248 Schlund, Ludw., Kfm., Garbenteich
253 Schmidt, C. L., Autorepar., Garb.Weg 11
321 Schmidt I, Georg, Schlosserei, Butzb.-Str. 21.
240 Schmidt, I, H.F., Bauschlosserei, Butzb.Str. 30
272 Schmidt II, H. Fr., Zimmerei, Butzb.Str. 20
273 Schmidt I, Ww. H., Manuf.-W., Unterstadt 7
236 Schmidt X, Heinr., Metzger, Hinterg. 25.
276 Schmidt IV, Herm., Metzgerei, Hütteng. 1.
223 Schmidt I, Joh.-Herm., Kurzwaren
249 Schmidt, Karl-Phil., Kfm., Langgasse
214 Schudt, Fr., Neumühle bei Muschenheim.
364 Scipp, Chr., Landwirtsch., Birklar
318 Solms, Wilhelm, Graf, Arnsburg
205 Solms-Hohensolms-Lich, Erbpr. zu, Dr. H. O.
203 Solms-Hohensolms-Lich, Fürstin Karl, NeueBau
339 Spahr, Wilh., Architekt, Oberstadt 64
337 Stadtverwaltung Lich
220 Stamm, Dr. Ernst, Arzt, Bahnhofstr. 9
340 Stein, Hermann, Metzgerei, Bahnhofstr. 24
323 Steinmetz, Gg., Dentist, Gießenerstr. 6
331 Steller II, Hch., Baumater., Steinbach.
324 Süssel, Herm., Gärtnerei, Oberstadt 6
264 Thörner, Ernst, Autovermiet., Langsdorf
262 Thörner, Frdr., Maschinenfabr., Langsdorf.
277 Thörner, Jean, Maschinenbau, Langsdorf.
246 Überlandw. Oberhessen, Braugasse 22
212 Velte, Wilh., Samen, Bahnhofstr. 50
314 Volkmann, Herm., Buchhdlg., Oberstadt 14.
307 Volz, Karl, Gärtnerei, Gießenerstr. 5
333 Vorschuß- u. Creditverein eGmbH, Langsdorf
247 Walz, Hch., Bauspenglerei, Bahnhofstr. 16
344 Wehrum, Heinrich, Gastw., Mengesstr. 3
216 Zimmer, Ferdinand, Kfm.

Lichenroth (üb. Wächtersbach) [Hess.-Nass.]

102 H. u. F. Betz, Dampfsägew., Völzberg.
101 Bürgermeisteramt.
104 Bürgermeisteramt Völzberg
122 Bürgermeisteramt Wettges
106 Forsthaus Wüstwillenroth
109 Fürstl. Stolb. Försterei, Altenfelderho
127 Günther, Bürgermstr., Wüstwillenroth.
107 Herchenröder, Joh., Baucrnf., Radmühl
108 Kempel, Karl, Gastw., Volkartshain
124 Lichenröther Darlehnskassenverein
103 Lichenröther Molkereigen. eGmbH
120 Reichspost
123 Schultheis, Joh., Völzberg.
105 Winter, Peter, Gasthof, Völzberg
121 Winter, Gastwirtsch., Wüstwillenroth

Lichnau (üb. Konitz) [Westpr.]

2 Gabriel, Alois, Lichnau, Abbau
1 Regenbrecht, Josef, Bauer, Lichnau, Abbau
3 Wandtke, Landwirt, Osterwick, Abbau

Lichtefleck (üb. Soldin [Neumark]) [Mark Brandenburg]

15 Barm, Willibert, Müller, Fahlenwerder
14 Försterei (Revier-), Dickebruch
06 Försterei (Revier-), Heidemühle
05 Försterei (Revier-), Hufenbruch
22 Dies., Feuerwachtturm, Jag. 93
34 Försterei (Revier-), Lichtefleck
09 Försterei (Revier-), Zanziner Rahmhütte
33 Forstamt, Lichtefleck
10 Forstsekretärgehöft Saugarten
13 Gorlick, Jos., Fleischermstr., Fahlenwerder
08 Krusemark, Rich., Viehhdlg., Fahlenwerder
19 Münchow, Fritz, Mühlenbes., Heidemühle
07 Mulack, Emil, Fischereip., Markwitzer Fischerh.
16 Pahl, Otto, Kartoffeln, Fahlenwerder
17 Schulz, Paul, Gastwirt, Hufenbruch

Lichten üb. Jägerndorf (Ostsudeten.)

7 Benke, Ernst, Fleischer
12 Bittmann, Alois, Fleischer
5 Bürgermeisteramt
13 Gebauer, Karl, Gastwirt
3 Gendarmerieposten
1 Hein, Johann, Wirkwarenfbr.
10 Hein, Wilfried, Strumpffabrik
4 Januschke, Albert, Bauer
2 Januschke Erben, J., Gutsverw.
11 Kinzel, Edmund, Kaufmann
6 Kloss, Josef, Sägewerk
9 Krohe, Hubert, Strumpffabrik
14 Rotter, Hans, Bauer
8 Spar- u. Vorschußverein eGenmbH

Lichtenau (Adlergeb.) [Ostsudeten.]

6 Althann'sche Oberförsterei, Revierleit.
9 Bürgermeisteramt
2 Fehr & Wolff AG
8 Hotel Dittert, Lichtenau
4 Karger, Amand, Kohlen
1 Reichsbahn: Bahnmeisterei
5 Rosenberger, Emil, Gasthaus
3 Schafranek, Josef, Dentist

Lichtenau (üb. Bühl) [Baden]

133 Apotheke, Lichtenau, Ad.Hitlerstr. 22
179 Apotheke Schwarzach.
137 Bader, Heinrich, Kfm., Greffern.
205 Bahnhofrestauration Schwarzach
138 Berger, Herm., Manuf.-W., Schwarzach.
218 Bertsch, Friedr., Manuf.-W., Ad.Hitler-Str. 23
162 Bertsch, Fritz, Walzenmühle
197 Bertsch, Georg, Tabakwr., Scherzheim
212 Bertsch, Karl, Bäckerei
131 Bertsch, Ludwig, Drogerie.
208 Bezirksobstbauver. Hanauerland, Helmlingen
160 Bezirkssparkasse Rheinbischofsheim, Fil.
180 Bezirkssparkasse Rheinbischofsh., Helmlingen
190 Bezirksspark. Rheinbischofsh., Scherzheim
146 Decker, Wilh., Metzger
150 Dorn, Wilhelm, Kirchstr. 1
211 Durst, August, Sägewerk, Stollhofen
126 Elektrizitätsw. Achern
207 Essig, Otto, Schmiedemstr., Schwarzach, Hauptstr. 113
194 Evang. Pfarramt Lichtenau, Kirchstr. 9
174 Franziskusheim, Schwarzach.
178 Friedmann, B., Steuerm., Greffern, Zollstr. 18
213 Karl u. Max Früh, Klostermühle, Schwarzach
147 Gartner, Gustav, Viehhdlr., Schwarzach.
164 Karl u. Wilh. Gartner, Fahrräder, Schwarzach
231 Gasthaus z. Anker, H. Wörther, Greffern
136 Gasthaus z. Blume, Friedr. Stengel
142 Gasthaus z. Blume, Karl Ott, Scherzheim
169 Gasthaus z. Engel, Leo Metzinger, Moos
244 Gaststätte z. Klosterhof, Schwarzach
175 Gaststätte z. Kreuz, Jak. Schnitzer, Moos
163 Gaststätte z. Linde, W. Börschig
132 Gaststätte z. Rössle, Ulm, M. Wagner
196 Gaststätte z. Schiff, Greffern, A. Gempler
171 Gaststätte Schwanen, Fr. Nölter, Schwarzach
184 Gemeindeverwaltung Grauelsbaum
155 Gemeindeverwaltung Greffern
210 Gemeindeverwaltung Helmlingen
124 Gemeindeverwaltung Lichtenau
234 Gemeindeverwaltung Moos
154 Gemeindeverwaltung Muckenschopf
191 Gemeindeverwaltung Scherzheim
128 Gemeindeverwaltung Schwarzach
157 Gemeindeverwaltung Söllingen
185 Gemeindeverwaltung Stollhofen
152 Gemeindeverwaltung Ulm
187 Gendarmerie Schwarzach
221 Gendarmeriestation Lichtenau, Hitlerstr. 45
156 Götz, Anton, Dentist, Greffern
165 Derselbe, Schwarzach, Pelzgasse 179
223 Götz, J., Autoverm., Stollhofen, Hptstr. 145
215 Götz, Josef, Kfm., Schwarzach
145 Hauser, E., Fbr. v. Feldgeräten, Scherzheim
134 Hilspach, Aug., Korbwarenfbr., Scherzheim, Hauptstr. 109
186 Hofbrauhaus Hatz, Niederl. Schwarzach
141 Kientz, Wilh., Holzschuhfbr., Scherzheim.
123 Koch, Willi, Korbfbr., Grauelsbaum, Adolf-Hitler-Str. 64
189 Kropfgans, Dr., Tierarzt, Schwarzach
201 Küchler, Dr. Conr., Arzt, Ad.Hitler-Str. 14
177 Lauppe, Fr. W., Papierwaren.
232 Lauppe, Ludw., Korbwarenfbr., Schwanenstr. 1
176 Lauppe, P. J., Kol.-Waren
219 Linz, Herm., H.- u. D.-Konf., Stollhofen
214 Ludwig, Karl, Fahrzeughdlg.
204 Ludwig, Max, Korbmöbelfabr., Grauelsbaum
110 Ludwig, Mich., Grauelsbaum
122 Mast, Josef, Kohlen, Stollhofen
139 Mayer, Dr. Erna, Zahnärztin, Ad.Hitler-Str. 58
233 Meier, Max, Metallwarenfbr., Scherzheim
170 Meister, Jos., Metzgerei, Greffern
199 Meyer, Ant., Mech. Werkstatt, Ulm
193 Mittelbad. Eisenb., Bhf. Lichtenau
161 Dieselbe, Bahnhof Schwarzach
135 Molkereigenossenschaft Helmlingen.
151 Molkereigenossenschaft Scherzheim
173 Ott, Alois, Viehhdlg., Ulm.
140 Pfetzinger jr., Ludw., Baugesch., Ad.Hitlerstr. 11
159 Regenold, Herm., Metzgerei, Schwarzach
121 Reichsfinanzverwaltg., Zollamt Greffern
120 Reichspost, Postamt
198 Ruschmann, Alb., Viehhändler, Ulm
217 Scharf, Jos., Gemischtwr., Greffern
143 Schell, Bernh., Ölmühle, Ulm
149 Schell, Frz., Kohlen, Greffern
158 Schilling, Karl, Drechslerei.
182 Schumacher, Hans, Dentist, Hitlerstr. 11
153 Sickinger, Jos., Metzger, Stollhofen
168 Sickinger, Otto, Metzger, Stollhofen.
220 Staufer, Wilh., Schreinerei, Helmlingen
188 Uibel, Ludwig, Korbwarenfbr.
167 Vorschußbank Bühl, Fil. Lichtenau.
181 Wacker, Karl, Sägewerk, Scherzheim.
144 Wahl, Ziegelei, Helmlingen.
166 Walter, Adolf, Oberjäger, Hubershof
226 Walther, Eugen, Obermeister, Ad.Hitler-Str. 70
225 Weingartner 4, Karl, Fuhrbetr., Stollhofen
125 Wothe, Dr., Arzt, Schwarzach.
166 Zimmer, Friedr., Revierjäger, Hubershof
130 Zimpfer, Fr., Molkereivorst., Muckenschopf

Lichtenau (Mittelfranken) [Bay.]

1 Beck, Bans, Bäckerei, Immeldorf, Haus 41
21 Bürgermeister, Hs.-Nr. 20
13 Forstverwalter
29 Gefängnisse Nürnberg, Außenabt.
3 Gendarmerie-Posten
10 Gerbers Nf., Heinr., Kunstanstalt
17 Gew.- u. Landw. Bank eGmbH, Hind.Pl. 52
16 Goetz, Anna, Bäckerei, Nr. 29
11 Hähnlein, Rud., Fuhruntern., Hs.-Nr. 76
9 Hauff-Bräu (Georg Weid) Hindenburgpl. 1
19 Hertlein jr., Georg, Masch., Hindenb.Pl. 36
8 Käßer, Karl, Erlenmühle
30 Landbauamt, Baust. Festung
14 Leidel, Johann, Baumschule, Hs.-Nr. 123
24 Leidel, Leonhard, Malmersdorf, Haus 18
4 Moezer, Hans, Baugeschäft, Hs. Nr. 115
2 Moezer, Thomas, Schreinerei, Nr. 148
23 NSDAP, Amt für Volkswohlfahrt
5 Pfeiffer, Christian, Getreidehdlg.
12 Picker, Dr. Philipp, Arzt, Hs.-Nr. 126
22 Rammler, Georg, Metzgerei, Haus 35
6 Reichsbahn, Bahnhof Sachsen b. Ansbach
7 Schmidtkonz, Joh. Fr., Holzhandlung
18 Stadt- u. Kreissparkasse, Hs.Nr. 94
15 Vogelhuber, Fritz, Baugesch., Nr. 129

Lichtenau (Niederdonau)

1 Baumgartner, Dr. Fritz, Arzt, 28

Lichtenau (üb. Mehlsack) [Ostpreußen]

36 Alex, Franz, Tischlerei, Migehnen
50 Anhut, Oskar, Bauer, Millenberg
69 Arendt, Josef, Landw., Liebenthal
53 Bergmann, Albert, Kol.W., Schankgeschäft
62 Bleise, Bernhard, Bauer, Sonnwalde
70 Block, Otto, Mühlenbes., Migehnen
68 Brieskorn, Hubert, Bauer, Lotterbach
31 Burchert, Anton, Bauer, Liebenthal
19 Dannenberg, Anton, Bauer, Lotterbach
21 Dannenberg, Joh., Bauer
51 Fischer, Bruno, Bauer, Lotterbach Abb.
23 Friedrich, Anton, Bauer
12 Friedrich, Anton, Bauer, Eschenau
28 Gendarmerieposten Lichtenau
49 Gerigk, Jos., Repar.-Werkst.
32 Graw, Albert, Besitzer.
06 Gosse, Otto, Kol.-W., Migehnen
17 Holz, Johann, Bauer, Abbau
22 Hoppe, Aloys, Bauer
55 Kaeß, Jakob, Gastw., Migehnen
14 Kathol. Pfarramt Lichtenau
57 Kathol. Pfarramt Migehnen
63 Kirschbaum, Marta, Hebamme
37 Kleefeld, Franz, Bäckerei, Migehnen
72 Kluth, Josef, Stellmachermeister
42 Kongehl, Joh., Kol.-W., Migehnen
52 Korinth, A., Materialwr. u. Schankgeschäft
15 Krause, Millenberg
13 Krieger, Aloys, Bauer, Lotterbach
08 Krieger, Maria, Bäuerin, Millenberg
64 Kuhn, Albert, Bauer, Abb.
18 Kuhn, Ant., Landw., Abbau.
43 Kuhn, Franz, Landwirt
44 Kuhn, Otto, Landw., Abbau
67 Liedtke, Joh., Landw., Migehnen
58 Lilienthal, Anton, Bauer, Lotterbach
39 Lingk, Jos., Kassenrendant.
29 Link, Theodor, Lehrer
30 Lossau, Oskar, Bauer
33 Maibaum, Josef, Bauer, Lotterbach
74 Matern, Johann, Schneidermeister
54 Mattern, Konrad, Bauer, Eschenau
35 Merten, Carolus, Bauer, Eschenau
80 NSDAP, NSV.-Ortsgruppenamtsltg.
59 Dies., NSV, Ortsgruppenltr. Podlech
78 Dies., NS.-Schwesternstation
24 v. Ostrowski, Mühlenbes., Königsmühle
25 Pohlmann, Gasthaus, Liebenthal.
05 Porsch, Paul, Bauer, Abbau
48 Raiffeisenkasse Migehnen
56 Ruhnau, Karl, Landwirt
34 Schlesiger, Aloys, Landwirt, Sonnwalde
16 Schlesiger, Franz, Bauer, Lotterbach
38 Schrade, August, Masch.-Rep.-Werkst.
10 Schulz, Josef I, Bauer, Millenberg
09 Schulz, Josef II, Bauer, Abb. Millenberg
26 Steffen, Otto, Bauer, Eschenau
40 Steffen, Paul, Bürgermstr., Sonnwalde
07 Thiel, Bruno, Bauer, Millenberg
65 Wagner, Josef, Lehrer, Lotterbach
71 Waldau, Eduard, Architekt
66 Wallmeisterhaus, Geschäftszimmer Migehnen
27 Zagermann, Franz, Bauer, Sonnwalde, Abb.
41 Zagermann, Johann, Bauer

Lichtenau (Westf.)

67 Altenhöner, W., Jagdhaus Ebbinghausen
07 Amt Lichtenau. (Wf.)
63 Amtsgericht Paderborn, Zweigst., LangeStr.
27 Apotheke.
15 Benning, Joh., Bauer, Hakenberg
52 Beseler, Bernh., Landesprod., Hakenberg 10
12 Beseler, Fritz, Autoreparatur
30 Böhmer, Franz, Bauer, Langestr. 104
65 Buchholz, Joh., Sägewerk, Herbram
48 Bürgermeister Stute, Herbram
34 Försterei (Preuß. Revier-), Asseln
54 Försterei (Preuß. Revier-), Blindeborn
57 Försterei (Preuß. Revier-), Torfbruch
24 Försterei (Preuß.-), Torfbruch
64 Forsthaus Herbram
69 Forsthaus, Graf v. Westphal, Grundsteinheim
72 Gemeindeverwaltung Holtheim
43 Gendarmerie-Amt Lichtenau
17 Gottwick, Clemens, Klempnerei
76 Grawe, Anton, Installation, Königstr. 149
39 Hermes, Gottfr., Schmiede, Asseln
77 Hillebrand, Willy, Modewr., LangeStr. 28
36 Hoeschen, Bernh., Dentist
44 Huttrop, Rich., Rittergutsbes., Sudheim
10 Jolmes, J., Zuchtviehhandlung
13 Kalbhen, Carl, Malermstr., Kirchstr. 63
80 Klocke, Josef, Zimmerei, Kreisstr. 21
26 Krankenhaus.
37 Kreissparkasse Büren, Zweigstelle
32 Kruse, Ant., Kolonialwaren
40 Kruse, Anton, Mühle
29 Kruse, Wilh., Bäckerei.
47 Leifeld Heinr., Gastw., Kirchstr. 180
33 Leifeld, Wilh., Bauer, Hakenberg
19 Leifeld, Wilh., Sägewerk.
42 Lödige, Wilh., Gutsbes., Hakenberg
31 Menke, Heinr., Kol.-W., Holtheim
09 Meyer, Conrad, Tiefbau, Asseln, Dorfstr. 22
75 Meyer, Herm., Maurermstr., Herbram 41
68 Moers, Jos., Versteigerer, Langestr. 25
70 Molkerei Lichtenau
78 NSDAP.-Ortsgruppe
16 Oeken, Adolf, Kfm.
18 Pagendarm, Paul, Lehrer, Grundsteinheim
71 Petri, Gut Bülheim
06 Rasche, Franz, Gasthof
20 Reichspost
22 Sander, Karl, Metzgerei, Holtheim 24
74 Schrowangen, Bernh., Parfüm., Kreisstr. 61
38 Schulze, Franz, Ebbinghausen
14 Schwirling, Hub., Kaufmann.
41 Sicken Ww., Aloysius, Spedition
50 Sievers, Andr., Eisenwaren
49 Sommer, Wilh., Metzgerei, Nordbergstr. 139
28 Verein. Elektrizitätswerke Westfalen AG
51 Vogt, Joh., Bauer, Hakenberg 13
79 Wagemeyer, Jos., Bauer, LangeStr. 112
08 Wagemeyer, Kasp. vorm. Wieners, Handlung.
25 Weber, Heinrich, Pfarrer
66 v. Westfalensche, Gräfl. Gutsverw., Herbram
62 Wiemers, Carl, Bauer, Nr. 162
23 Willeke, Anton, Tierheilkund., Ebbinghausen
46 Wolf, Dr. F. J. Karl, Arzt.
45 v. Zitzewitz'sche Forstverw., Marschallshagen

Lichtenegg (Niederdonau)

3 Gendarmerieposten
2 Handler, Christian, Fleischerei, 12
4 Hofleitner, Jakob, Kaufmann, 12
1 Schuch, Josef, Gastwirt

Lichtenfeld (Ostpr.)

59 An- u. Verk.-Genoss. eGmbH, Heiligenbeil
78 Arendt, Alb., Bauer, Mühlenfeld
29 Arndt Heinr., Viehhändler
97 Behrendt, Hans, Gr. Hasselberg
63 Blumenthal, Otto, Fahrrad- u. Maschinenhdlg
36 Burchert, Otto, Manufakturwaren.
17 Burchert Nf., Peter, Hotel Deutsches Haus
12 Doepner, Oskar, Landw., Perbanden
26 Domnowski, Ernst, Pferdehändl., Schönwalde
10 Domnowsky, Landw., Neu-Hasselberg
32 Eckloff, Franz, Oberstraßenmeister
65 Ehlert, Erich, Ofenbaugeschäft
83 Geschw. Engelbrecht, Manufakturwaren
71 Evang. Pfarramt Eichholz
38 Ewert, A., Bauer, Wohlau
14 Gemeindeamt Eichholz
51 Görke, Gust., Bauer, Schönwalde
96 Goldau, Fritz, Gartenbaubetrieb
28 Groß, Karl, Landw., Kildehnen
93 Großmann, Erich, Lehrer, Gr. Hasselberg
55 Grunwald, Paul, Schmiedemstr.
52 Hahnke, Franz, Bauer, Abbau
90 Hahnke, Frieda, Kohlen
82 Hahnke, K., Gastw., Eichholz
22 Hantel, Herm., Bauer, Müngen
70 Heske, Friedr., Viehhändler
69 Jahn, Herbert, Erbhof Hantel, Müngen
56 Jascheck, Christine, Hebamme
42 Karsten, Fritz, Molkerei, Gr.-Hasselberg.
08 Knorr, Heinrich, Gastwirt, Eichholz.
79 Kohn, Otto, Landw., Schönborn
19 Kohnert, Reinh., Apothekenbes.
88 Kolberg, Friedr., Bauuntern., Blumstein
91 Kongehl, Herm., Fahrradhandlung
21 Kuhn, Bauer, Gottesgnade
24 Lackner, Erich, Kfm., Eichholz.
92 Langenbach, Willy, Fleischermeister
53 v.d.Leyen, Freiherr, Rittergutsbes., Hasselpusch.
30 Lindemann, Wilhelm, Händler, Schönfeld
94 Margenburg, Viehhändler, Hasselpusch
62 Marter, Bauer, Abbau
43 Neumann, Ernst, Bauer, Schönfeld
16 Nithack, A., Tolkmitt, Wohlau.
50 Oltersdorf, Richard, Sägewerk
15 Ostpreußenwerk AG., Lichtenfeld
46 Paschke, Adolf, Bauer, Schönfeld
73 Passarge, Adolf, Tischlerei
84 Plaumann, Emil, Schornsteinfegermstr.
99 Powitz, Rudolf, 1. Lehrer, Wohlau
87 Radtke, Fritz, Viehhändler
66 Radtke, Otto, Omnibusverkehr
39 Radtke, R., Lastautovermietung
02 Raiffeisenkasse Lichtenfeld eGmuH
13 Reichsbahn-Güterabfertigung Lichtenfeld.
54 Dies., Güterabfertigung Wilkmitt
60 Roß, Adolf, Bauer, Bartken
44 Roß, Rob., Landw., Kildehnen
77 Ruhnau, Julius, Bauer, Schönborn
80 Sarge, Paul, Gastwirt
58 Scharfschwerdt, Ad., Bauer, Gr. Hasselberg
45 Schiffke, Ernst, Masch. f. Landw. u. Ind.

27 **Schirmacher, Albert, Bauer, Schönfeld**
07 **Schmidt, H., Gastwirt.**
09 **Schrade, Gustav, Gasthof, Groß-Hasselberg.**
74 Schreiber, Autovermietung
25 **Schultz, Friedrich, Weißels**
57 **Schulz, Albert, Bauer, Blumstein, Abb.**
86 Schulz, Ernst, Autovermietung
41 **Schulz, Heinrich, Fleischermstr.**
35 **Schulz, Max, Schönborn**
33 Schulz, Fritz, Bauer
64 **Sommer, Hauptlehrer, Ortsgr. Amtsleiter**
85 Standesamt Eichholz, Abbau
23 **Steckel, Willy, Bauer, Schlepstein**
72 v. Steegen, Hubertus, Majoratsbes., Wilknitt
40 v. Steegen, Otto-Osk., Majorat, Kleinsteegen
37 **v. Steegensche Vorwerksverw., Luisenhof**
47 **Strauß, Hermann, Bauer, Schönwalde**
31 **Tietz, Dr. Kurt, prakt. Arzt**
18 **Tolkmitt, Ernst**
98 **Tolkmitt, Georg, Bauer, Schlepstein**
75 **Wald, Bruno, Gasth., Eichholz**
34 **Wölk, Friedr., Landw., Perbanden**
49 **Wohlfeil, Gust., Bauunternehmer, Schönborn**
61 Wohlfeil, Rudolf, Bauer, Eichholz
68 **Zumbau, Dr. W., Tierarzt**

Lichtenfels (Bay.)

3 **Akt.-Ges. f. Korbwr. u. Kinderwag.-Ind., Hourdeaux-Bergmann, Marktplatz 34**
301 **Dieselbe, Abt. Holzwrfbr., Seubelsdorf.**
352 Alberth, Fritz, Korbwrfbr., Michelau, Schillerstraße 9
358 Ament, Gg., Gastw., Michelau, Ad.Hitler-Str. 12
247 Ament, Josef, Tierarzt, Friedhofsweg 3
277 Amt f. Volksgesundheit der NSDAP
43 **Amtsgericht.**
376 **Angerdrogerie Michelau.**
311 Antoniusheim, Franziskusschwestern
179 Apotheke A. Kreher, Marktplatz 28
244 *Arbeitsamt, Nebenstelle, Bahnhofstr. 14*
375 Aumüller, Aug., Spediteur, Michelau (Ofr.)
141 Aumüller, Ad., Farben, **Coburgerstr.**
347 Aumüller, H. W., Eisenwr., Michelau (Ofr.)
204 Autohaus Heinrich Eberhardt
253 Babinger, Meta, Wirtschaft, Maingasse 1
202 Gg. Backofen - C. F. Dietz, Kol.-W., Laur.Str. 3
118 **Backert & Cie., Korbwaren, Basttaschen, Lichtenfels, Frank-Bauer-Str. 1**
52 Bäcker-Innung L.-Staffelstein, Marktplatz 9
286 Baer, Hans, Vertr., V.-v.Scheffelstr. 8
254 Bähr, Martin, Flaschnerei, Hirtenstr. 4
262 Bär jr., Andreas, Dachdeck., Wöhrdstr.
56 **Barth & Schüller, Wollwaren, Marktplatz**
94 **Bavaria-Drogerie, Marktplatz 7.**
5 Bayer. Bierbrauerei Lichtenfels AG, Bamb. Straße 3
11 Bayer. Vereinsbank Filiale, CoburgerStr. 2
107 **Bayer. Warenverm. landw. Genossensch.**
210 Beck, Dr. A., Arzt, Bürgerweg 5
320 Becker, Hermann, Gärtner, Siedlerstr. 7
234 **Benecke'sche Gutsverwaltung, Berghof-Trieb**
302 Bennewitz, Osk., Autorepar., Seubelsdorf
196 Berber, Dr. Leonh., Zahnarzt, Bamb.Str. 7
250 Berufskrankenk. d. Kaufmannsgeh. u. weibl. Angestellten
178 Betz, Jakob, Gastwirt, Frankenstr. 12
39 **Bezirksfürsorgerin, Wohlfahrtshaus**
35 Bezirkstierarzt Dr. Drescher, Müßigerstr. 6
149 Böhme, Bernh., Fahrräder, Laurenzistr. 3
72 Böhme, Mathilde, Schreibmasch.-Repar.
259 Böttner, Otto, Korbwarenfbk., V.v.ScheffelSt. 6
181 Bohlein, Josef, Archit., GabelsbergerStr.
147 Born, Aug., Getreide, Laurenzistr. 4
200 Ulrich Braun & Co, Korbfbr., Schney
166 Braun & Fuchs, Putz, Hans-Schemm-Str. 10
9 **Bürgerbräu — Kloster Langheimer Urbräu — Aktiengesellschaft**
155 Bürgerbräu-Gaststätten
372 Burkhardt, F. D., Materialien, Michelau
50 **Café Zentral, Inh. Fritz Hartung, Lichtenfels, Bürgerweg 5**
214 **Heinr. u. Max Carl, Autovermiet. u. Repar.**
339 Carl, Max, Repar.-Werkst., BambergerStr. 25
(216) Danler & Cie., Spedition
318 Dauer, Otto, Schuhhaus, H.Schemm 4
193 Dechant, Carl, Malergesch., CoburgerStr. 53
397 Dechant, Karl, Zimmermstr., Flößerg. 1
105 Dehler, Josef, Metzgerei, Marktplatz 9
269 Deuerling, A., Bäckerei, Mauergasse 2
126 Deuerling, Fr., Metzgerei, Marktplatz 26
268 Dietmann, E., Orgelbauanstalt, Wöhrdstr. 6
374 Dippold, Grete, Hebamme, Laurenzistr. 11
41 **Diroll, Hans, Baugeschäft.**
4 **Diroll'sche Natursteinwerke, Burgberg**
328 Döring, Ferd., Fabrikant, Schney
299 Doppel, Max, Kol.-W., LangheimerStr. 21
156 Dreitz & Wittig, Möbelklopferfbr., Langheimer Straße 14
134 Dröscher, M., Korbwr., Ad.-Hitlerstr.
390 Dunger, August, Kohlen, Bürgerweg 9
132 Dürr, Andr., Autorepar., BambergerStr. 7
75 Eberth, Hans, Gastwirt, CoburgerStr. 10
333 **Gebr. Eichhorn, Korbmöbelfbr., Schney.**
148 Ev. Kinderh. u. Krankenschw., M.Luther-Str. 2
54 **Fachschule f. Korbflechterei.**
391 Fahrbereitschaftsltg., BambergerStr. 53
309 Fick, Adam, Lebensm., LangheimerStr. 31
36 Fickentscher, Otto, Vertr., Ad.Hitler-Str. 24
108 Fischer, Franz, Möbel, Badgasse 1
363 Gebr. Fischer, Kleinmöbelfbr., Michelau (Ofr.)
172 **Gebr. Fischer, Korbindustrie, Mistelfeld.**
120 **Fischer, Hch., Spankörbe, Mistelfeld 104**
218 Fischer, Joh., Pflastermstr., Goethestr.
199 Fleischmann, Andr., Schreiner, Schillerstr. 2.
135 Flieger, Heinrich, Metzgerei, Langheim
191 Flußmeisterstelle, Äuß.CoburgerStr. 82
81 **Forstamt, Buch a. Forst.**
55 **Forstamt Lichtenfels**
111 **Forstverwalter in Langheim**
112 **Forstverwalter in Mistelfeld**
370 **Forstverwalter in Trieb.**
278 **Försterdienstwohnung in Weingarten**
88 **Förtsch & Sohn, Versand von Korbwaren, Alte Coburger Straße 17**
169 Fränk. Glasges. Lippert & Co, Bäckerg. 13
308 **Franziskanerkloster Vierzehnheiligen.**
366 **Friedrich, Fritz, Mühle, Michelau (Ofr.)**
173 **Fritzsche, Hans, Erbhof, Langheim**
174 Fuß, Joh., Fuhruntern., Burgberg, O.Burgb.-Straße 24
316 **Gagel, Friedericka, Gastwirt, Wessel-Pl.**
189 Gagel, Jos., Feinkost, Bambergerstr. 17
330 **Gagel, N., Direktor, Schney 117**
122 Gasthaus Wallachei, Wallachei 1
157 Gaststätte Bergschloß, Pächter BasiliusMeixner
49 **Gaswerk Lichtenfels.**
194 **Geiger, Joh., Korbindustrie, Mistelfeld.**
267 Geldner, Konr., Lebensm., Markt 33
346 Gemeindeverwaltg. Michelau (Ofr.)
322 Gemeindeverwaltung Schney
303 Gemeindeverwaltung Seubelsdorf
44 Gendarmerie-Hauptstation, Ad.Hitler-Str. 28
344 **Gendarmeriestation Michelau.**
323 Gendarmeriestation Schney
16 **Gesundheitsamt, staatl., Ad.Hitlerstr. 13**
58 Glaser, Betty, Kaufhaus, H.Schemm-Str. 7
67 Görl & Deuerling, Bekleidung
137 **Götz, Andreas, Raffiabast-Färberei**
312 Goldener Hirsch Vierzehnheiligen, Brauerei
321 **Graf, Paul, Gastwirtschaft, Schney**
163 **Greiner & Müller, Korbwarengroßhandel, Ritter-von-Epp-Straße 1**
160 Großmann, Fritz, Schlosser, Cob.Str. 27
207 Günther, Erich, Lichtspiele, Langeg 25
331 **Gutgesell, Nikolaus, Autovermiet., Schney**
354 Guthseel, Andr., Korbmaterial, Michelau
367 Guthseel, Michael, Korbgarnierei, Michelau
215 **Haag, Gg., Architekt, Gabelsb.Str. 3**
89 Hanitzsch, Max, Kunstmühle, CoburgerStr. 43
50 Hartung, F., Café Zentral, Bürgerweg 5
343 **Held, Andreas, Korbwaren, Michelau.**
361 Held, Treskow, Korbwrfbr., Michelau
176 **Hempfling, K., Milchverteil., Bamb.Str. 39**
117 **Herbst, Joh., Schneidermeister, Kösten.**
251 Herbst, Reinh., Sportkleid., Hirtenstr. 9
98 Hetz, Chr., Metzgerei, CoburgerStr. 37
258 Hirschlein, Hans, Metzgerei, Seubelsdorf
96 Höhn, Andreas, Autorepar., LangeGasse 43
125 Höllerich, Karl, Schlachtvieh, Münchberg
272 Hofmann, Dr. B., R.-A., Ad.Hitler-Str. 15
325 **Hohmann, Andreas, Korbwr., Schney**
301 **Holzwarenfabrik Seubelsdorf**
18 **Hotel Anker, moderner Hotelneubau, 40 Betten — Garage, Am Bahnhof**
182 Hotel Krone, Hans Schlosser
144 Israelitische Kultusgemeinde, Judeng. 14
211 **Jahn u. Fugmann, Kol.-W., Großhdlg.**
240 Jaud, Hans, Autovermiet., Laurenzistr. 3
171 Jüngling, Justizrat A., R.-A., Ad.Hitler-Str. 11
171 Jüngling, Dr. M., R.-A., Ad.Hitler-Str. 11
382 Jung, Ludwig, Strickerei, Michelau
332 Keim, Andreas, Bäckerei, Marktpl.
379 G. A. Kessel u. Co., Korbwr., Michelau
58 **Kaufhaus Dietz, Inhaberin Betty Glaser, Hans-Schemm-Straße 7**
222 Kind, Rob., Kfm., U.WallenstadterWeg 39
355 **Kirche: ev.-luth. Dekanat Michelau**
77 **Dies., Pfarramt, Ad.Hitlerstr. 16**
385 *Dies., Pfarramt Schney, Rabenstein 7*
239 Dies., Kathol., Erzb. Dekanat u. Pfarramt
61 Klee, Hans, Glaserei, Bürgerweg 4
270 **Klein, Fritz, Straßenbau, Langh.-Str. 27**
229 **Klett, Bruno, Metallindustrie, Schney.**
9 Kloster Langheimer Urbräu- u. BürgerbräuAG
24 Friedr. Knorr & Co, Korbwrfbr., Bamb.Str. 21
69 Kolb, Gg., Malermstr., Grabenweg 27
242 **Kraftwerk Oberwallenstadt**
256 Krapp, Bapt., Metzgerei, Unt.Sandstr. 19
123 Krapp, Georg, Gekra-Taschen, Farbgasse 4
383 Kraus, Anton, Feinkost, Frankenstr. 9
106 Ferd. Kraus & Co, Kol.-Wr., CoburgerStr. 52
102 Kraus, Gottlieb, Kohlen, Maingasse 2
140 Kraus, Grete, Molkereiprod., Badstr. 109
65 Kraus, Lorenz, Kreisleiter, Bamb.Str. 15
197 **Kraus, Hans, Sand- und Kiesverkauf, Kleinau 4**
76 **Kraus, Matthäus, Sand- u. Kiesbaggerei, Bamberger Str. 53**
216 **Kraus & Pabst Spedition - Möbeltransport - Lichtenfels, Bamberger Str. 53. T Transportlader**
8 **Krauss, Georg, Korbwaren, Korbmöbel, Basttaschen, Coburger Straße 19**
6 Krauss, Heinr., Korbwr.-Manuf., Hitlerstr. 4
6 Krauß, Udo, Korbwrfbr., Ad.Hitlerstr. 9
179 Kreher, Josef, Apotheker, Marktplatz 28
114 Kreissparkasse, Staffelstein, Hauptstelle
360 Kreissparkasse, Staffelstein, Zweigst. Michelau
39 Kreiskasse Lichtenfels, Landratsamt
206 Kröner, Johann, Spankorbwr., Mistelfeld
207 Kronen-Lichtspiele, E. Günther
153 Krug, Hans, Metzgerei, CoburgerStr. 18
168 Krug, Paul, Uhren, CoburgerStr. 6
39 Landrat, Ad.Hitler-Str. 30
249 Langrock, Erich, Korbwr., CoburgerStr. 69
116 **Leimfabrik Lichtenfels vorm. Andr. Uitsch Nachfolger, Mühlbach 19**
12 **Lichtenfelser Tagblatt — Bayr. Ostmark**
271 Lieb, Christoph, Glaserei
71 Limmer, Hans, Metzgerei, Bahnhofstr. 2
231 **Link & Co, Schuhfabrik, Schney**
62 **Lippmann, Fr., Korbgesch., Schützenstr. 9.**
60 **Lochmann, C., Rohrmöbelfabrik,**
198 Löblein, Georg, Metzgerei, Bamb.Str. 51
232 Löser, Josef, Ing., Adolf-Hitler-Str. 15
136 Mager, Dr. L., Zahnarzt, Marktplatz 15
19 Mager, Dr. Siegfr., Arzt, Marktplatz 31
195 Mahr, Hans, Gaststätte, Ad.Hitler-Str. 8
266 Mahr, Hans, Wäscherei, CoburgerStr. 23
261 Marchl, Willy, Café, Laurenzistr.
85 Marr, Georg, Eisenhdlg., Marktplatz 2
310 **Martin, Johann, Gasthof, Vierzehnheiligen.**
349 **Mayer, Dr. Xaver, Arzt, Michelau.**
110 Meister, Max, Baumeister, Gotenstr. 2
203 Meixner, Dr. Ernst, Arzt, Ad.Hitler-Str. 29
357 **Menzel, Joh., Gastwirt, Michelau.**
34 Messungsamt, Marktplatz 5
84 Metze, H., Korbwr., Alte Coburgerstr. 13
80 Meusel, Georg, Lederkleidung, Marktpl. 30
238 Molendo, Carl, Gasthaus, H.Schemm-Str. 16
356 Morgenroth, Otto, Michelau, Ad.Hitler-Str. 7
223 Müller, Ant., Vertreter, Goethestr. 3
285 Müller, Bruno, Holzhandl., W.Gustloff-Str. 4
70 Müller, Ernst, Korbwr., Müßigerstr. 5
399 Müller, F., Verleger, Schney, Bezirksstr. 11
177 Müller, Gg., Fahrräder, CoburgerStr. 25
248 **Müller, Karl, Schreinerei, Ob. Burgbergstr. 2**
25 Müller, Klara, Hebamme, Kirchgasse 13
161 **Müller, Lorenz, Lederwarenfabrik, Lichtenfels, Bamberger Straße 47**
188 Müller, Nik., Gasthof, BambergerStr. 30
158 **Münch, Heinrich, Bahnhofswirt.**
264 Neubauer, Adolf, Bäckermstr., O.Sand-Str. 6
45 Niederbronner Schwestern, Kirchgasse 2
133 Nordfränk. Ueberlandzentrale, H.Schemm-Str. 1
(304) Desgl., Bez.-Stelle, Seubelsdorf, Fr.Doppelstr.
79 Notariat, Dr. A. Meiler, R.v.Eppstr. 2
300 **NSDAP, Kreisleitung Lichtenfels-Staffelstein, Adolf-Hitler-Straße 20**
307 Dies., Ortsgruppe, Adolf-Hitler-Str. 20
201 Dies., Amt f. Volkswohlfahrt, Bahnhofstr. 14
297 Dies., Kreisfrauenschaftsl., Staffelstein, Kirchplatz 3
92 Dies., DAF, Kreiswaltung, Bamb.Str. 19
224 Dies., NS-Lehrerbund, Kreiswalt., Ad.Hitler-Straße 20
109 Och, Mich., Bauuntern., Ad.Hitler-Str. 17
292 Offenbächer, Herm., Major, R.v.Epp-Str. 1
73 Ortskrankenkasse, Allgemeine
48 Pabst, Anton, Metzgerei
127 Pabst, Joh., Bapt., elektr. Anl., Cob.Str. 5
93 Pabst, Josef, Ing.-Büro, BambergerStr. 33
396 Pauser, Leonhard, Möbelfbr., Seubelsdorf, Ad.-Hitler-Str. 10
257 Peplinsky, Hans, Gärtnerei, Friedhofstr. 7
64 Petschner, Modehaus, CoburgerStr. 7
276 Petzschner, Adam, Schreinerei, Flößergasse 6
273 Pfandenhauer, Gg., Fahrräder, Marktplatz
260 **Pfadenhauer, H., Garnierstoffe, Müßigerstr.**
151 Pfrenger, Karl, Gartenbau, Ob.Burgb.Str. 10
175 Philipp, Franz, Flaschnerei, Marktplatz 18
394 Porzellanfbr., Al.-Ka.-Kunst, Werk Hausen
27 Püls, Hans, Gasthof, Marktplatz 4
32 Püls, Leonh., Gastwirt, Marktplatz 40
57 **Quinger, Georg, Kol.-W. engros, Judengasse**
66 **Rauch, Tobias, Möbelfbr., Scheffelstr. 1**
53 **Reichsbahn: Bahnhof Lichtenfels**
26 **Dieselbe, Güterabfertigung**
362 **Dieselbe, Bahnhof Michelau**
90 **Reichsfinanzverwaltung: Finanzamt**
170 Desgl., Zollamt
212 Reichsluftschutzbund, Ad.Hitler-Str. 27
30 Reichsnährstand, Obere Burgbergstr. 15
192 **Reichspost: Postamt**
293 Reichsstelle f. Getreide, Seubelsdorf
365 **Reidt, Adolf, Isolierungen, Michelau**
393 Reinlein, Karl, Rizzibräu, H.Schemm-Str. 6
359 **Richter, Friedr., Konditorei, Michelau.**
208 Rieder, Michael, Kohlen, Kirchgasse 4
86 Gebr. Riessner, Korbfabrik, BambergerStr. 11
11 Röhrer, Rudolf, Dir., And.-Mahr-Str. 2
200 Röhrig, Carl, Fabrikbesitzer, Schney
183 **Römhild, Karl, Dentist, Ritter-v.Eppstr. 7**
128 Roschlau, Hch., Kfm., CoburgerStr. 61
14 **Rosenberg, Löwe & Co. Nachf., Inh. Rudolf Rohrbacher, Speditionsgeschäft, Lichtenfels, Bamberger Str. 53. T Rosenberg**
209 Rossbach, Dr. Aug., Arzt, R.v.Eppstr. 6
124 Rotes Kreuz, Deutsches, Bereitschaft Bhf.
279 Dass., Kreisstelle, Wendenstr.
225 Rothlauf, Carl, Gärtnerei, Stadtgraben 13
91 **Rothlauf Söhne, Jos., Gärtnerei, Burgberg**
1 **J. Ruckdeschel & Söhne, Kloster Langheim.**
146 Rübensaal, Bernh., Friseur, Marktplatz 6
129 Rübensaal, Heinr., Lebensm., Langegasse 74
338 Rübensaal, Wilh., Holzwarenfabrik
63 Ruff, Werner, Kreisbaumstr., Frankenstr. 2
15 **Gebr. Rupp — gegr. 1879 —** Dampfsägewerke, Wöhrdstr. 22
376 Sanitätskolonne, Michelau
46 Schad, Andreas, Gaststätte, Frankenstr. 5
150 Schardt, Andr., Korbwaren-Mat., Michelau
341 **Schardt, H. F., Korbwaren, Michelau**
226 Scharfschützenges., Priv., Schützenstr.
164 Scherbel, Jos., Tabakwr., Bahnhofstr. 4
315 Scherer, A., Korbmat., Hindenburgstr. 30
274 Jakob Scherer & Co, Kleinaustr. 12
364 Schiegel, Georg, Gärtner, Schloßstr. 2
167 Schmidt, Adam, Korbwr., Ad.Hitler-Str. 35
241 Schmidt, Erhard, Fische, CoburgerStr. 33
68 **Schmidt, Friedr., R.-A., Ad.Hitlerstr.**
348 Schmidt, Herm., Stuhlbau, Michelau
345 **Schmidt, Wilhelm, Möbelfbr., Michelau**
184 **Schnapp, Gg., Baugesch., Heimstättenstr. 2**
217 Schneider, Ernst, Korbwr., Kreuzbühlstr. 8
326 Schöpf, Gg., Vertr., Schney, Bahnhofstr. 2
190 **Schuberth, Andr., Gastwirt, Mistelfeld.**
172 Schütz, Reta, Hebamme, Mistelfeld
33 Schulze, H. O., Buchhandlung
103 Schwab & Gick, Korbmaterial, Bamb.Str. 31
317 Seeberger, Georg, Restauration Hausen
23 Siemens u. Halske AG, Jahnstr. 11
306 Gebr. Silbermann, Sägewerk, Hausen
289 Spörl, Heinr., Textilwaren, Reitschgasse 1
319 **Städt. Werke Coburg, Abt. Kraftwerk Hausen**
17 Stadtverwaltung Lichtenfels
342 **Stamberger, Peter, Korbwaren, Michelau.**
388 Stark, Eugen, Steuerber., Marktpl. 21
162 Steiner, Georg, Schweinehdlg., Am Mühlbach 17
255 Stöcker, Konr., Bäckerei, LangeGasse 2
369 Stölzel, Max, Korbwarenfbr., Michelau
83 **Stößlein, Andreas, Holzteile f. Korbwr.**
236 Straßner, F., Korbmater., CoburgerStr. 34
143 Striegel & Wagner KG., Fabrik für Leder-, Uniform- und Sportbekleidung
95 Teichtweier, A., Landesprod., CoburgerStr. 16
265 Thams u. Garfs, H.Schemm-Str. 8
47 Thieme, Rich., Korbwaren
187 Tröbs, Friedrich, Tapezierer, Sandpl. 2
154 Tschran, Andr., Kol.-W., Kirchgasse 8
340 Uhlmann, Kurt, Korbwrfbr., Michelau
205 Ullein, Dora, Autotransp., BambergerStr. 35
221 **Verbrauchergenossenschaft eGmbH, Schney**
59 Vertrauensärztliche Dienstst., Hitlerstr. 27
20 **Völk, Karl, Darmhandlung, Farbgasse 10**
119 Vogel, Bapt., Korbfbr., Ad.Hitler-Str. 19
37 J. Vogel & Söhne, H.- u. K.-Kleiderfabrik.
237 Vogler, Siegfr., Dentist, Marktplatz 30
29 Voigt, Arthur, Lebensm., H.Schemm-Str. 15
180 Voigtländer, Sophie, Gemischtwr., Badg. 16
97 Volksbank Lichtenfels eGmbH
384 Volksdeutsche Mittelstelle, Vierzehnheiligen
235 Wagner, Michael, Optiker, Laurenzistr. 8
101 Warz, Andreas, Versich.-Insp.
373 **Weber Carl, Korbwr., Michelau.**
243 Gebr. Weber, Wandplatten, CoburgerStr. 54
145 Weber, Gustav, Photos, Marktplatz 29
314 Weberpals, Hans, Viehhändler, Wallachei 2
290 Wehrmacht: Wehrmeldeamt, Bahnhofstr. 5
7 **Weich, H. A., Spedition, Internat. Spedition, Güternahverkehr, Lichtenfels**
275 Weiler, Marg., Heilprakt., Laurenzistr. 7
351 **Weisser, Hans, Vertreter, Michelau**
353 Welsch u. Gagel, Korbwaren, Michelau
78 **Welsch, Georg, Säge- u. Hobelwerk, Lichtenfels Spez.: bayr. Kiefern, Buchen, Eichen**
368 **Welsch, Joh. Gg., Korbmaterialien, Michelau.**
130 Wendel, Hans, Polstermöbel, Hitlerstr. 43
131 Werkstätte Lippmann, Kösten
328 **Werner, Andreas, Holzwrfbr., Schney.**
337 **Werner, Anton, Korbwrfbr. Schney.**
138 H. Ch. Werther & Co., Kol.-W., Güterbahnhof
219 Wiesend, Dr. H., Arzt, BambergerStr. 10
263 **Derselbe, Privatwohnung**
186 Will, Georg, Bürgermeister, Langheim
336 Will, Hermann, Gaststätte, Schney
165 Würstlein, Gg., R.-A., Ad.Hitlerstr. 3
40 Würstlein, Joh., Kol.-W., Badgasse 2
159 Zeder, Franz, Eisenwr., Marktplatz 19
99 Zeulner, Joh., Drechslerei, Ob.Fischg. 16

Lichtenstadt (Sudetenl.)

20 **Asyl Edersgrün**
1 **Bürgermeisteramt**
23 Bürgermeisteramt, Merkelsgrün
27 **Forsthaus, Edersgrün**
19 Fuchs, Alois, Landmaschinen, Hauptstr. 86
25 **Gemeindeamt Edersgrün**
16 Gendarmerieposten Tüppelsgrün
12 Gendarmeriestation
31 **Helfert, Julius, Landw., Edersgrün 2**
3 Hippmann, Ernst, Maschinenfabrik
6 Hippmann, Frz., Tischlerei, Nr. 118
4 **Kachler, Josef, Bautischlerei**
21 **H. & M. Kreibich K. G., Holzstoff-, Pappen u. Kartonagenfbr. Merkelsgrün b. Karlsbad**
15 Langhammer, Dr. Oskar, Arzt, Nr. 2
26 Lichtspiele, Wistritzgasse 151
9 Lihl, Josef, chem. Laboratorium, Nr. 65
7 **Moisesmühle, Brüder Harles**
18 Müller, Adolf, Kol.-W., A.Hitler-Pl. 22
30 Müller, Bruno, Glacelcder, Ölbergg. 231
29 Müller, Karl, Gerberei, Schulg. 133
14 **Perl, Ernst, Buttergroßverteilung, Schlackenwerther**Str. 215
5 **Reichelt, H., Maschinenfbr., Nr. 168**
8 Reichmann, Josef, Maschinenfbr., Langgrün 31
28 Reichsbahn, Bahnhof
24 Dieselbe, Bahnhof, Merkelsgrün
13 Reichspost, Poststelle, Merkelsgrün
34 Ritter, Wenzel, Holz, Tiefenbach 14
17 **Schlosser, Frz., Fleischerei, Marktpl. 26**
11 Schuster jun., Adolf, Kol.-W.
10 Sparkasse, Städtische
2 Städt. Elektrizitätswerk, Merkelsgr.Str. 233
26 **Wagner, Rudolf, Handschuhe**
35 Winter, Heliodor, Holz, Tiefenbach Nr. 28
22 **Zettlitzer Kaolinwerke AG, Merkelsgrün**

Lichtenstein (Sachsen)

☛ Die in **eckiger Klammer** [ ] stehenden Rufnummern treten erst bei Inbetriebnahme des Selbstanschlußamtes in Kraft.
☛ *Hd* = Hohndorf (Kr. Glauchau)

237 [237] **Ackermann, Ernst, Bauer, St.Egidien**
490 [490] AG Sächs. Werke, Dienststelle St.Egidien
265 [265] Dies., Dienststelle Rödlitz
40. 51. 52 [541] **Alrowa Deutsche Strickerei K.-G., Spezialfabrik modischer Strickwaren**
100 [551] **Altmann, Curt, Strick- u. Strumpfwarenfabrik, Chemnitzer Straße 10**
30 [441] Amtsgericht, GlauchauerStr. 18
103 [537] Andrä, Martin, Schlosserei, Gartenstr. 3
361 [361] Apotheke Lichtenstein, Färbergasse 1
481 [481] Arbeitsamt Glauchau, Nebenst., Wiesenstraße 8
248 [484] **Arbeitsgemeinschaft Ihle, Hoch-, Tief-, Beton- u. Straßenbau, St. Egidien (Sa.)**
38 [538] Arends, Louis, Kol.-W., Hitlerpl. 3
230 [230] Arnold, G. H., Posamenten, Hitlerpl. 1
346 [346] Arnold, Herm., Garne, K.Alb.Str. 4
178 [658] Arntz, Martha, Brückenstr. 4
414 [414] Aßmus, Otto, Spediteur, Gartenstr. 1
392 [392] Bachmann, Gertrud, Moden, Göringstr. 10
527 [527] Bahner, Arth., Fabrikbes., Bernsdorf
27 [351] / 61 [351] **Bahner, G. A., Strumpffabrik, Am Bahnhof. T Strumpfbahner**
64 [564] Bahner & Böhm, Phantasie-Herrensocken
389 [389] Barth, Herm., Webelitzenfbr., Heinrichsort
387 [387] Barthel, Karl, Dachdeck., Hartenst. Str.
73 [573] Bauch, Max, Bauer, Berndsorf 87
362 [362] Bauer, A., Fuhrw., Rödlitz, Hdbg. Str. 87
146 [716] Baunack, Kurt, Fbrkt., Webend. Str. 6
12 [251] / 283 [251] **Bayer & Heinze, Bankhaus, Abt. Lichtenstein (Sa.), Hauptstr. 2a**
194 [694] Becher, Erich, Gardinen, Schloßgasse 3
514 [514] Becher, Lina, Kol.-W., St.Egidien 23
56 [656] Beckert, Paul, Archit., Hartenst. Str. 8
371 [371] Beil, Georg, Gartenbau, Hohndorf
147 [717] Berger, Curt, Schnittwr., St.Egidien
1 [501] **Berger, J. F. W., Bett- u. Tischdeckenfabrik**
80 [580] Berger, Karl, Fbrkt.
110 [610] Berger, Martin, Fbrkt., Bergerstr. 14
391 [391] Berthold, Eugen, Buchhdlg.
242 [589] Bittorf, Karl, Kol.-W., Hohndorf
410 [410] Blechschmidt, H., Vertr., *Hd* Licht. Str.
205 [205] Bodenschatz, K., Maurermstr., Rödlitz, Hindenb. Str.
440 [440] Böhme, E., Dir., Rödlitzer Str. 11
203 [203] Böhme, Georg, Wild, Schloßg. 4
289 [289] Böhme, Otto, Lichtspiele, *Hd* Rödl. Str. 12
372 [372] Böttcher, Emil, Strumpfrauh., Böttgerstr. 1
108 [608] Bretschneider, Kurt, Baugesch., Rümpfstraße 3
255 [255] Brömel, Dr. R., Arzt, Bernsdorf 139

157 [657] Brua, Alfred, Fuhrgesch., St.Egidien
277 [277] Brunner, Erich, ZwickauerStr. 14
26 [626] Brunner & Kober, Weberei, Pestalozzistr.
239 [239] Büttner, G., Dachdeckerm., U.Bachg. 15
264 [264] Buschhardt, Gerh., Baubeschl., Böttgerstraße 11
199 [591] **Capitol**, Lichtspielhaus, Brückenstr. 5
215 [215] Colditz, Karl, Wäschehaus, Göringstr. 1
313 [313] Colditz, Rudolf, Strumpfwr.
4 [604] Darlehns- u. Sparkassenverein zu Tirschheim u. Umg. e. G. m. u. H., St. Egidien (Sa)
307 [307 Decker, Bernh., Maschinenbau, Rödlitz
545 [545] Decker, Emil, Tischl., *Hd* Hauptstr. 11
186 [686] Deutsche Oberschule, Lutherplatz 3
(204)[(204)] Deutsches Rotes Kreuz
182 [682] Dietrich, P., Molk.-Erzeugn., Fröhlichstr.
468 [468] Diettrich, Erh., Photogr., Chemn.Str. 2
483 [483] Dietz, Br., Fuhrw., H.Wessel-Str. 8
109 [609] Dietz, Ernst, Fleischerei, Glauch.Str. 1
451 [683] Dietzel, Eugen, Kfm., Hauptstr. 86
457 [457] Dietzsch sen., Ernst, Karosseriewerke, St.Egidien 234
425 [425] Dobel, Dr., Zahnarzt, Göringstr. 14
155 [655] Dörfel, Willy, Beauftragter, Göringstr. 19
222 [222] Dörffeldt, Feodor, Autos, Chemn.Str. 23
305 [305] Dörffeldt, Willy, Bauer, St.Egidien 116
488 [488] Döring, W., Gartenbaubetr., *Hd* Rödl.Str.
466 [466] Dörr, Willy, Tabakwr., St.Egidien 242
2 [602] Drechsel & Co, Chenillefabrik, Glauchauer Straße 29
164 [664] Drogerie H. Thonfeld, Baderg. 5
357 [357] Drogerie z. Kreuz, G. Uhlmann, Göringstraße 14
256 [256] Drogerie am Platz der SA., E. Schubert
188 [688] Ebert, O., Weberei, Schäller 18b
353 [358] Ebert & Co, Weberei, Wilh.Ebert-Str. 24
219 [219] A. Ebisch Söhne, Webelitzenfbr., Neuschönburg
291 [291] Ebisch & Co, Weblitzenfbr., Neuschönbg.
3 [603] Eckert, B. E., Kartonfbr.
85 [585] Eckert, Max, Grünwr., Hohndorf
306 [306] Endesfelder & Co., Fabrikation von Werkzeugmaschinen und Drehbänken
231 [231] Engelbrecht, K., Konfekt., Göringstr. 14
(28) [341] Fachschulgebäude, WebendörferStr.
472 [472] Falke, Max, Bauer, Schäller 3
331 [331] Fankhänel, Arno, Bauer, *Hd* Hauptstr. 10
376 [376] Fankhaenel, H., Kfm., GlauchauerStr. 33
9 [509] Fankhänel, Martin
261 [261] Fankhänel & Ruppert, Tabakwaren
209 [209] Feldmann, K., Vertr., MichelnerStr. 1
421 [421] Feuerwache Hohndorf
41 [566] Fiedler, W., Kohlen, Rüsdorf 26
125 [561] Förster, Max, Nodewr., Göringstr. 2
81 [581] Franke, E. Oswald, Strumpfwarenfabrik, Heinrichsort b. Lichtenstein (Sachs.)
79 [579] Frenzel, Curt, Zimmermstr.
87 [587] Fritzsche, Alfred, Möbel, Bismarckstr. 12
544 [544] Fritzsche, Erich, Bäckerei, Rödlitz, Hindenburgstr. 69
476 [476] Fritzsche, Fritz, Kohlen, Rödlitz
213 [213] Fröbisch, Paul, Tischlermstr.
246 [511] Fürstl. Schönburgische Verw., Forstamt
34 [634] Dies., Ökonomieverw., Albertinenhof Rümpf
33 [633] Dies., Ökonomieverwaltung Rüsdorf
59 [459] Dies., Schloß Lichtenstein-S.
151 [711] Gebr. Fugmann & Co, Bandstahl, St.Egid
74 [574] Funke, Arno, Bauer, St.Egidien
101 [601] Gabler, Oskar, Glaserei, Angergasse 31
262 [262] Gasthaus Alberthöhe, Paul Falke
244 [437] Gasthaus Blei, Neuschönburg
55 [555] Gasthaus Centralhalle, Göringstr.
123 [623] Gasthaus Deutsches Haus, Wettinstr. 9
184 [684] Gasthaus Königsgarten, Marie Müller
523 [523] Gasthaus Neef, Neuschönburg
471 [471] Gasthaus Rödlitztal, Rödlitz, Hindenburgstr. 78
202 [202] Gasthaus zur Rümpf, F. Uhlmann
260 [260] Gasthaus Schweizerhaus, Hohndorf
422 [422] Gasthaus Talschlößchen, (Post) Rödlitz
522 [522] Gasthaus, Tauschers Gasthaus, *Hd* RödlitzerStr. 75
492 [492] Gasthaus Teichmühle, A. Petzold, Schäller
525 [525] Gasthaus Waldschlößchen, Hohndorf
42 [559] Gasthof Goldner Löwe, P. Schulze
168 [668] Gasthof Grüner Baum, Rödlitz
424 [424] Gasthof Heinrichsort, Isidor Redlich
272 [272] Gasthof Hirsch, Kurt Meier, Bernsdorf
434 [434] Gasthof Krone, Heinrichsort
131 [631] Gasthof Marienau, Bes. Kunz
120 [620] Gasthof Neuschönburg, Martin Neumann
386 [386] Gasthof Schöne Burg, St.Egidien
195 [695] Gasthof Schwan, Paul Meier, St.Egidien
198 [698] Gasthof Weißes Lamm, Hohndorf
225 [225] Gastw. Bahnhofswirtschaft
315 [315] Gastw. Bahnhofswirtschaft St.Egidien
494 [494] Gastw. Burgkeller, B. Müller, Baderg. 9
136 [636] Gastw. Englischer Hof, Platz d. SA. 3
356 [356] Gastw. Germania, R. Franz, St.Egidien
503 [503] Gastw. Nötzold's, Neuschönburg 83
143 [497] Gastw. Parkschlößchen, RödlitzerStr. 11
465 [465] Gastw. Peterbräustübl, P. Günther
139 [639] Gastw. Ratskeller, Hohndorf
303 [303] Gastw. Ratskeller, Göringstr.
339 [339] Gastw. z. Ratsstube, St.Egidien 200
367 [367] Gastw. Schmiede, Herm. Wolf
295 [295] Gastw. Schützenhaus Callnberg
269 [269] Gastw. Schützenhaus, Neues
128 [628] Gastw. Stadt Zwickau, Th. Kolschmann
327 [327] Gastw. Waldfrieden, Kuhschnappel
206 [206] Gastw. Wartburg, Lohberg 4
(28) [341] Gaswerk, Städt.
165 [665] Geipel, Richard, Fuhrgesch., Angerg. 27
105 [505] Geisler, Dr., Arzt, Wilhelm-Ebert-Str. 22
53 [653] Geipel, W., Schmiede, GlauchaerStr. 6
375 [375] A. Geithner & Söhne, Strumpffbr., Rümpfstr.
351 [600] Gemeindeverwaltung Bernsdorf
117 [617] Gemeindeverwaltung Heinrichsort
183 [583] Gemeindeverwaltung Hohndorf
384 [641] Gemeindeverwaltung Rödlitz
278 [278] Gemeindeverwaltung St. Egidien
72 [572] Gendarmerie-Station Lichtenstein-S.
429 [429] Georgi, Hilmar, Strumpfwr.-Fbrkt., Hohndorf
431 [431] Gerber, Emil, Install., Kirchg. 1
453 [453] Gerber, Emil, Fleischbesch., Wernerstr. 2
116 [616] Gerth, Rich., Bauer, St.Egidien 84
302 [302] Geßner, Kurt, Tischlerei, Göringstr. 15
65 [565] Gimpel, Emil, Strumpffbr., Glauch.Str. 14
282 [282] Glänzel, Max, Vertr., F.OttoVikt.Str. 6
148 [718] Göpel, Alban, Ziegelei, H.Wessel-Str.
158 [708] Göpel, Erich, Ferntransp., RödlitzerStr.
153 [713] Göpel, Max, Fuhrwesen, Bleichgasse 22
177 [677] Götze, M., Optiker
316 [316] Gräßler, Kurt, Strumpffabriken, Zweigwerk Heinrichsort (Sachs.). T Strumpfgräßler P Leipzig 31421
35 [345] Grobe, G., Trikotagenfbr., Bernsdorf, Dorfstr. 155
399 [385] Groß, Emil, Fleischermstr., Göringstr. 13
156 [671] Große, Willy, Wurstwr., St.Egidien
259 [259] Gugold, Christoph, Vertr., Obernsees-Bayreuth
329 [329] Günther, A. L., Möbelstoffweb., Glauch. Straße 21
379 [379] Günther, Paul, Schlosser, Topfmarktg. 13
207 [207] Haase, Paul, Pferdehdlg., Neugasse
5 [605] Härtel, F. E., Eisenhdl., Göringstr. 23
221 [221] Härtig Nf., Aug., Fleischerei, Gartenstr. 5
166 [666] Härtig, Otto, Fleischerm., Bismarckstr.
330 [330] Hagemann, H., Automobile, Zwick.Str. 16
243 [435] Hahn, Albert, Install., Kirchgasse 4
268 [268] Hammer, Ludwig, Mühle, St.Egidien
(16) [341] Hans-Schemm-Schule
235 [235] Haupt, Albin, Strickwarenfabrik, Kirchgasse 23
169 [669] Hauschild, W., Schmiede, Glauch.Str. 35
227 [227] Heidrich, Klara, Wäschespezial, Bachgasse
223 [223] Heil, Johs., Feinkost, Göringstr. 6
212 [212] Heinrich, R., Autodroschken, W.Ebert-Straße 19
368 [368] Helbig Nf., C. G., Strumpffbr., Rödlitz 56
(163[663] Held, Karl, Omnibusbetr., GrüneStr. 12
444 [444] Held, Paul, Gartenbau, Bachgasse 24
163 [663] Held, Paul, Kohlen, Gartenstr. 7
290 [290] Hennig, C. H., Mühlenbes., Schäller 16B
412 [412] Herbelt, Max, Kfm., GrünerWinkel 2
6 [606] Heyder, Hugo, Strang-, Cops-, Kreuzspulenfärberei, Mercerisieranstalt, Spulerei
18 [518] Hotel goldene Sonne, Markt 4
19 [519] Hotel goldener Helm, F. Erler
236 [236] Hotel Modes, Rödlitz
29 [529] Hotel Union Hof, Walter Herrling
48 [548] Hotel weißes Roß, Göringstr. 7
345 [475] Hoy, Schuhhaus, Willi Werner
341 [337] Hoyer, A., Fleisch., HartensteStr. 17
129 [629] Hübsch, Rich., Kol.-W., ZwickauerStr. 11
170 [670] Hühn, A., Ansichtskarten, Pestalozzistr. 63
218 [218] Hühn, Gustav, Fahrräder, Rödlitz
47 [547] Huster, Erich, Autobetr., Güterbhfstr. 2
248 [484] Ihle, Rich., Baugesch., St. Egidien
298 [298] Illing, Max, Bücherrev., AmWind 14
322 [322] Jander, Fritz, Kfm., Göringstr. 21
502 [502] Joachim, Alfred, Heilprakt., Chemnitzer Berg 24
420 [420] Jugendherberge Lichtenstein, Michelner Straße
104 [506] Jung, Max, Photograph, H.Colditz-Str. 3
240 [240] Kaden, Rudolf, Tabakwr., Micheln.Str. 12
134 [234] Kaffee F. Eichler, St.Egidien, Bhfstr. 72
140 [640] Kaffee Schwind, Seminarstr. 16
342 [415] Kaffee Stadtkaffee, Göringstr. 17
417 [417] Kaufmann, Herb., Strumpffbr., Rödl.Str.
58 [451] Kaufmann, Wilh., Strumpffbr., Rödl.Str.
132 [232] Keilberg, Friedr., Kfm., Zwick.Str. 22
253 [430] Keilberg, Joh., Kfm., Waldenb.Str. 11
326 [326] Keilberg, Max, Färberei, Wiesenstr. 9
335 [335] Keller, Emil, Malergesch., Glauch.Str. 10
267 [267] Kießling, R., Baustoffe, St.Egidien, Bhfstr.
374 [374] Kirche, ev.-luth., Pfarramt, Bernsdorf
297 [297] Dieselbe, Pfarramt Callnberg
419 [419] Dieselbe, Pfarramt Hohndorf
448 [449] Dieselbe, Pfarramt Rödlitz
276 [276] Dieselbe, Pfarramt St. Egidien
60 [560] Dieselbe, Pfarramt St. Laurentii
112 [612] Kirchhof, W., Textiling., W.Ebert-Str. 12
196 [696] Kirchner, Färberei, Rüsdorf b. St.Egidien
333 [333] Klemm, Emil, Holzwollefbr., St.Egidien
(499)[498] Klug, Martha, Hebamme, Mutschm.Str. 5
50 [550] Knörnschild & Kretzschmar, Diwan- u. Tischdecken, Möbelstoffe, Gobelins
336 [336] Köhler, A., Webeblattind., Hospit.Str. 4
67 [567] Köhler, P., Web., Neuschönburg Nr. 44
71 [571] Köhler-Götze, M., Güterbahnhofstr. 3
454 [454] König, G., Zahnprax., Hohndorf, Kal.Str.
495 [495] Kohlschmidt, F., Strickwrfbr., Chemn. Straße 15
180 [680] Kramer, R., Mietwagenbetr., Bernsd. 126
553 [553] Krauße, K., Fische, Mühlgraben 5
160 [660] Kreil, R., Heilprakt., St.Egid., Bahnh.Str.
304 [304] Kreiskrankenhaus u. Kreisanstalt (Kreisstift), Lichtenstein i. Sa.
352 [710] F. A. Kreißig & Sohn, Web., Wett.Str. 20
300 [300] Krohn, E., Klempner., Göringstr. 4
292 [292] Krumbiegel, H., Fleischwr., Göringstr. 25
111 [611] Küchler, Br., Dachdeckerm., Kirchg. 2
113 [613] Küchler, Paul, Malergesch., Mühlgr. 15
204 [204] Kühn, Dr., Arzt, J.F.W.Bergerstr.
447 [447] Kühnert, E., Stricker., Bernsd., Hpt.Str.
359 [359] Kunstmann, Art., Kohlen, Rümpfstr. 1
192 [692] Kunz, Eugen, Strumpffabrik, Neuschönburg 58, Post Ortmannsdorf
247 [512] Kunz, Wiel., Baugeschäft, Am Wind 14
355 [355] Kunze, W., Bäcker., St.Egid., Lungw.Str.
344 [474] Lademann jr., A., Dent., Hartenst.Str. 1
137 [637] Lahl, Ernst, Kol.-W., Glauch.Str. 30
388 [388] Landwirtschaftliche Genossenschaft Lichtenstein (Sa.) u. Umgegend e. G. m. u. H.
324 [324] Lang, Fritz, Lederwrfbr., Hitlerpl. 1
279 [279] Langer & Günther, Silberwarenfabrik, Fürst-Otto-Viktor-Str. 1
32 [632] Langert, W., Ing., MichelnerStr. 10
280 [280] Lasch, H., Fleischerm., St.Egidien 178
249 [249] Leistner, M., Textilwr., Pestalozzistr. 19
510 [510] Leupold, Alb., Metzger., Mühlgraben 9
25 [625] Lichtensteiner Anzeiger
289 [289] Lichtspiele Hohndorf
15 [515] Lindig Nf., E., Kol.W., Hartenst.Str. 22
319 [319] Link, Fritz, Göringstr. 2
407 [592] Linke, Rich., Moden, Hitlerpl.
274 [274] Linnbach, Dr., Zahnarzt, Fröhlichstr. 1
644 [644] Lippold, Paul, Schmiede, Wettinstr. 3
539 [539] Löffler, H., Kol.-W., Wilh.Ebert-Str. 11
197 [697] Löscher, A., Handschuhfbr., Bism.Str. 14
(395)[395] Lötzsch, Curt, Badeanst., Bahnhofstr. 4
115 [615] Lommatzsch, Dr. F., Arzt, *Hd* Kal.Str. 6
423 [423] Ludwig, Rob., Lederwr., W.Ebert-Str. 12
408 [593] Manke, Louis, Dentist, Brückenstr. 2
397 [397] Martin, M., Zimmereigesch., H.WesselStr.
226 [226] Martin, Oskar, Baumaterialienhandlung
334 [334] Mehlhorn, Emil, Brauerei, St.Egidien
499 [498] Mehner, Otto, Kfm., Mutschm.Str. 2
396 [396] Meichsner, Br., Kol.-W., Rödlitz 82b
312 [312] Meichsner, W., Fleischermstr., Hohndorf
309 [309] Meinig, Erw., Baugeschäft, St.Egidien
167 [467] Merkel, Linda, Kol.-W., RödlitzerStr. 19
369 [369] Meyer, Herm., Baugesch., Heinrichsort
287 [287] Meynerts Nf., O., Spedit., W.Ebert-Str. 8
405 [478] Michael, Alb., Fleischer, Pl.d.SA.
141 [531] Michael, A., Bäckermstr., Bernsdorf 126
57 [458] Mitteldeutsche Strick- u. Wirkwarenfbr. GmbH, Heinrichsort
189 [689] Möckel, Ant., Baugesch., Stübelstr. 1
210 [210] Möckel, Fr., Land. Masch., Am Bahnhof
250 [250] Möckel, Fr., Archit., GlauchauerStr. 12
70 [570] Mühle Rüsdorf
281 [281] Müller, Fritz, Malermeister
193 [693] Müller, H., Jacquartkart., Seminarstr. 10
493 [493] Müller, H., Strumpffbr., Neuschbg., Sdl.
328 [328] Müller, Robert, Möbelstoffweberei, Divan- u. Bettdecken-Weberei
130 [630] Müller, W., Dir., GlauchauerStr. 12
251 [524] Naumann, Dr. Arzt, Rödl., Hdbg.Str. 69
441 [535] Naumann Nf., M., Strickwrf., St.Egidien
383 [383] Neef, E., Fuhrwes., Wilh.Ebert-Str. 3
500 [500] Neefe, Hugo, Nadelfabrikation, Berggäßchen 2
288 [288] Neubert, P. J., Mehl, Pestalozzistr. 38
259 [259] Niehus & Bittner, Düngerwerk, chem. Garten- u. Blumendüng. „Ovis“
340 [340] Niescher, Rich., Kartoffeln, Heinrichsort
323 [323] Br. Nötzold & Sohn, Strumpfwirk., Neuschönb.
83 [575] Nötzold, Kurt, Ofengesch., Marktg. 3
8 11 [246] NOWA Strumpffabrik Horst Pfotenhauer, Bernsdorf (3 km von Oberlungwitz), Postanschrift: Lichtenstein (Sachs.),
377 [377] Dies., Strickerei
332 [332] NSDAP, Ortsgruppe Lichtenstein-S.
401 [401] Dieselbe, Volkswohlfahrt, Ortsgr.
252 [479] Dies., Dt. Arbeitsfront, Verw. Dienststr.
381 [381] Dies., Jugenderholungsheim
76 [576] Nürnberger, H., Textilwr., St.Egidien
416 [416] Opp, R. M., Kol.-W., *Hd* Rödl.Str. 65
395 [395] Ortskrankenkasse, Glauchau, Zahlstelle
224 [224] Otto, Dr., Arzt, HartensteinerStr. 14
190 [690] Otto, Fritz, Elektromstr., Rödlitz
293 [293] Gebr. Otto, Bürstenfbr., Rödlitz
20 [521] Pampel, Alfr., Kondit., Bleichg. 1
296 [296] Pampel, A., Strumpfwr., Heinrichsort
370 [370] Pampel, Paul, Badeanst., Glauch.Str. 27
138 [638] Parthum, W., Strumpffbr., Heinrichsort
258 [513] Peßler, O., Fleischerei, Hartenst.Str. 3
7 [707] Pester, Dr. M., R.A., Wilh.Ebert.Str. 5
526 [526] Pester, W., Benzin, St.Egidien 229
7 [707] Pester-Berthold, Dr. S., Rechtsanwältin
177 [677] Petersen Nf., J., Uhrm., Schloßgasse 2
428 [428] Pilz Nf., R., Buchbind., H.Colditz-Str. 1
45 [461] Plaschke, Kurt, Zweigwerk, St.Egidien
179 [679] Pönitz, E., Dachdeckerm., *Hd* Rödl.Str. 5
228 [228] Pörnig, P., Baumstr., GlauchauerStr. 32a
393 [393] Pöschmann, E., Kistenfbr., Mutschm.Str.
49 [549] Pokorny, Anton, Möbelausstattungshaus
418 [418] Querengässer, A., Strickwrfb., Ä.Rümpfstr.
187 [687] Rabe, Albert, Strickwarenfabrik, St. Egidien 239B. T Arabe
469 [469] Rabe, Arthur, Ziegelei, St.Egidien
402 [402] Rabe, Curt, Friseur, Badergasse 7
406 [528] Radio-Müller, HartensteinerStr. 22
127 [627] Redlich, Ott., Strumpfwr., Heinrichsort
310 [310] Reichert, Gg., Gartenbau, ZwickauerStr. 1
43 [243] Reichsb., Bhf. u. Güterabf., Lichtenst. S.
77 [577] Dies., Güterabf. Rödlitz
17 [517] Dies., Bhf. u. Güterabf., St.Egidien
364 [364] Reichsluftschutzbund, Hartenst.Str. 130
92 [211] Reichspost, Postamt
90 [596] Dieselbe, Zweigpostamt St.Egidien
97 [597] Dies., Zweigpostamt Rödlitz
63 [563] Dies., Poststt. Bernsdorf
98 [598] Dies., Poststt. Heinrichsort
142 [496] Dies., Poststt. Rüsdorf
23 [523] Dies., Posthilfsst. Neuschönburg
285 [285] Reinhold, Hedw., Meiß.Porzell., Kirchstr.
390 [390] Rentzsch, Ad., Kol.-W., Hospitalgasse
284 [284] Riedel, Albert, Strickwarenfabrik, Herren- u. Damenpulover, Glauch.-Str. 24
455 [455] Röhner, Arno, Gastw., Neuschönburg, Hauptstraße 12
426 [426] Röhner, Gust., Gänse, Pestallozzistr. 33
162 [662] Rönisch, Otto, Mühle, Kuhschnappel
84 [584] Rößger, M., Fleischermstr., Bleichgasse 10
403 [403] Rudolph, Dr., Zahnarzt, W.Ebert-Str. 5b
442 [569] Ruppert, Ph., Gartenb., Glauch.Str. 41
294 [294] Sander, Dr. R., Arzt, GlauchauerStr. 25
534 [534] Saxonia-Drog., G. Weiser, *Hd* Rödl.Str. 61
445 [445] Schaarschmidt, R., Moden, Baderg. 12
275 [275] Schatz, Rud., Dr. med., St.Egidien
318 [318] Scheibner's Ww., E., Klempner., Schloßg.
174 [674] Gebr. Schick, Baugesch., Pestalozzistr. 2
68 [568] Schmalfuß, C., Drog., *Hd* RödlitzerStr. 8
380 [380] Schmidt, A., Transporte, Zeunerberg 2
436 [436] Schmidt, C., Obf., Bernsdf., Hauptstr. 19
229 [229] Paul Schmidt & L. Rothemund, Fuhrgesch., Rödlitz
464 [464] Schmiedel, M., Kohlen, Zieroldstr. 3
266 [266] Schneider, B., Buchdr., Seminarstr. 8
145 [715] Schramm, A., Fleischermstr., Wernerstr.
480 [480] Schreiber, Gerh., Vertr., Nordstr. 4
233 [233] Schubert, Hugo, Fleischwr., Baderg. 3
121 [621] Schubert, Karl, Wurstwr., Bism.Str. 1
135 [635] Schubert, Rich., Fleischermstr., a. Teichpl
462 [462] Schüppel, E., Install., St.Egidien, Bahnhofstr. 152
485 [485] Schule Heinrichsort
556 [556] Schule III, Ortmannsdorf
269 [269] Schützenhaus, Neues, Lichtenstein
516 [516] Schulze, H., Strumpffbr., Heinrichsort
144 [144] Schulze, K., Mehlgroßhdlg., Webend.Str. 4
(282)[(282)] Schulze, P., Verw.Insp., F.O.Vukt.Str. 6
175 [675] Schulze, Rich., Konfekt., Hitlerpl. 11
317 [317] Schumann, H., Getreide, St.Egidien
338 [338] Schuster, Joh., Vertr., *Hd* Hofgraben 1
432 [432] Schwalbe, W., Bäck., Rödlitz, Bhf.Str.
122 [622] Schwotzer, A., Schulleiter, Heinrichsort
241 [588] Seidel, W., Kfm., Hugo-Colditz-Str. 8
257 [508] Sende, O., Masseur, Hugo-Colditz-Str. 6
360 [360] Seydler, O., Strumpffbr., Neuschönburg
452 [678] Siebdrath, E., Fleisch., Hdbg.Str. 86
150 [650] Sieber, Dr. G., Tierarzt, W.Ebert-Str. 21
286 [286] Siegel, E., Strumpffbr., Heinrichsort
107 [607] Siegert, Rich., Fleischerm., *Hd* RödlStr. 52
540 [540] Sonntag, Erh., Möbel, St.Egidien 182
433 [433] Spangenberg, J., Schriftl., Glauch.Str. 35
149 [489] Stadtbank Lichtenstein (Sachs.)
24 [341] Stadtverwaltung Lichtenstein
14 [562] Städt. Sommerbad
185 [685] Starry, Fritz, Kfm., Nordstr. 20
460 [460] Staude, Otto, Tischlerei, Wernerstr. 4
320 [320] Stegmann, Osw., Färb., GlauchauerStr.
507 [507] Stein, Hugo, Weberei, Neuschönburg 1C
373 [373] Stellmacher, Dr., Zahnarzt, *Hd* Rödl.Str. 5
343 [337] Stiegler, Otto, Metallhdl.
36 [536] Stirl, A., R.-A. [N], GlauchauerStr. 23
299 [200] Stopp, E., Kartonagengeschäft
411 [411] Straßenbaubezirk Lichtenstein
283 [252] Straube, Wilh., Dir.
388 [388] Straumer & Drechsler, Trikotagenfbr.
532 [532] Süß, Erw., Holzhdlg., HartensteinerStr. 64
273 [273] Süß, R., Sägewerk, Ä.Hartenst.Str. 3
378 [378] Thams & Garfs Niederl., W.Ebert-Str. 4
82 [582] Thielemann, C., Färberei, Kirchpl. 5
349 [349] W. Thieme & Co, Bestattungen, Hospit.G.
482 [482] Thost, Albin, Bauer, Kuhschnappel 17
365 [365] Thümmler, A., Fahrräder, St.Egidien
533 [533] Thümmler, O., Mietauto, *Hd* Rödl.Str. 44
254 [439] Tischendorfs Bäckerei, Schloßberg 13
201 [201] Tittel, H., Likörfbr., Göringstr. 43
473 [473] Tröger, Ed., Dentist, Hitlerpl. 6
520 [520] Türschmann, W., Viehhdlr., St.Egidien 180
409 [614] Uhle, O., Bücherrev., Rüsdorf Dorfstr. 32
487 [487] Uhlmann, Mart., Kol.-W., Färberg. 2
29 [529] Union Hof, Gatstätte
413 [413] Verbrauchergen. eGmbH, Neuschönburg, Hauptstr. 16
301 [301] Dies., St.Egidien, GlauchauerStr. 191
395 [395] Vertrauensärztliche Dienstst. LVA
400 [470] Vité, Dr. K. Th., Arzt, Bahnhofstr. 4
398 [398] Vogel, Georg, Strickwr., W.Ebert-Str. 23
245 [438] Vogel, Osk., Schlossermstr., Schloßb. 23
266 [266] Vogel Nf., Otto, Buchdr., Seminarstr. 8
463 [463] Vogel, Rich., Kohlen, Teichpl. 25
171 [667] Voigtmann, Ernst, Kol.-W., Göringstr. 35
79 [579] Vorwergk, Nf., H. Zimmerei, Ä.Rümpfstr.
191 [691] Wach, Max, L., Strickerei
311 [311] Wach, O., Schneidermstr., Göringstr. 28
348 [427] Wagner, Kurt, Malermstr., St.Egidien
238 [238] Wappler, A., Freigut St.Egidien, Dorfstr. 2
214 [214] Weigert, K., Tafelglasgroßhdlg., Rödlitz
159 [709] Weise, F., Elektromstr., Badergasse 111
382 [382] Weißflog, P., Kol.W., Rödlitz, Kärrn.W.
456 [456] Werner, J., Nähmasch., Hartenst.Str. 23
173 [673] Wibranetz, Dr. Paul, Zieroldstr. 28
557 [557] Winkelmann, Curt, Install., *Hd*
154 [714] Gebr. Winkler, Baugesch., Hohndorf
363 [363] Winkler & Gärtner, Handsch.Fbr.Wbd.St
404 [404] Winter, Arthur, Bauer, Bernsdorf
(287)[287] Winter, Walter, Autotransporte
181 [681] Wirth, Willy, St.Egidien 272
54 [554] Wolf, Walther, St.Egidien 143b
354 [354] Zapf, Eug., Strickwrfbr., ZwickauerStr.
208 [208] Zapf, Paul, Strickwarenfbr., Lohberg 12
325 [325] Zeeh, Dr. Gg., Tierarzt, W.Ebert-Str.
126 [618] Zesch, M., Fleischerm., Rödlitz, Hitlerstr.
10 [651] Zierold, Paul, Decken-Weberei
263 [263] Zimmermann, G., Buchdr., Hohndorf
217 [217] Zimmermann, R., Papierwr., *Hd* Rödl.Str
394 [394] Zscherp, Oskar, Café, Äuß. Zwick. Str.
152 [712] Zscherpel, E., Pelzwaren, Göringstr. 10

Lichtenstein b. Tuschkau (Sudeten.)

5 Dtsch. Ansiedlungsges., Gut Chräntschowitz
4 Dtsch. Ansiedlungsges., Gut Lichtenstein
3 Gendarmeriestation
2 Höpfl, Adolf, Fleischerei u. Viehhdlg.

Lichtenwaldau (üb. Bunzlau) [Niederschlesien]

26 Altmann, Landesstraßenmeister
15 Bittermann, Martin, Bauer, Nr. 48
37 Bürgermstr. d. Gem. Rosenthal
28 Evangel. Pfarramt, Pfarrer E. Bornmann
30 Feige, Osk., Bäckerei, Nr. 142.
31 Förster (Stadt-Rev.-), Grasegrund
33 Förster (Stadt-Rev.-), Greulich
35 Försterei (Stadt-Revier-), Kretschamberg
41 Försterei (Stadt-Revier-), Oberheide
27 Gendarmerieposten Lichtenwaldau
29 Gruhn, Kurt, Forstwirtschaft
23 Günther, Herm., Install., Rosenthal 78.
21 Hainke, Wilh., Landw., Nr. 37
39 Kelm, Otto
14 Kleemann, Heh., Bauer, Dorfstr. 42
10 Klehr, Hans, Landwirt
32 v. Metsch-Reichenbach, Albert, Landwirt
13 Motormühle, Wilh. Schlaffge, Gemeindeweg 144
38 Neumann, Artur, Bauernführer
06 Pätzold, Otto, Gastwirtschaft
25 Peschel, Willy, Gasth., Linden.
34 Probst, Alb., Bauer, Lichtenwaldau 30
09 Schwabe, Alfred, Fleischerei
18 Tappert, Martin, Gasthof, Rosenthal 26
17 Wende, Bruno, Bürgermeister
16 Werner, Erich, Autorepar., Nr. 26
24 Wiemer, Artur, Gasthaus, Nr. 104
22 Wittstock, Georg, Landwirt
19 Zahn, Alfred, Bauer, Rosenthal 3

Lichtenwörth-Nadelburg (Niederdonau)

5 Bahnhof Ober Eggendorf
8 Förstenhaus der Reichsforste
13 Gemeindeamt Lichtenwörth, Nr. 13
10 Gendarmerieposten
11 Hackstock, Ludwig, Dr. med.
42 Hartung, C., Mühlenbau
3 **Hans Hofer** Kunstmühle Lichtenwörth
6 Reis & Breth, Weberei, 78

4 **Seutter & Co., Baumwollspinnerei, Unt.-Eggendorf**
7 Soklitsch, Karl, Klempnerei
1 **Strasser, Richard, Kunstmühle, Lichtenwörth**
12 Textilwerke Schindler & Cie, Hainischstr. 134

Lichtewerden (üb. Freudenthal) [Ostsudeteni.]

4 **Buchmann**, Dr. Victor, Arzt
5 **Nitsche**, Adolf
2 **Springer**, Fridolin, Likörfabrik
1 **Vereinte** Flachsspinnereien
3 **Wilhelm**, Rudolf, Likörfbr.

Lichtfelde (Westpr.)

135 **Albrecht**, Willy, Bauer, Stalle
138 **Baasner**, Rob., Bäckermstr., Posilge.
159 **Becker**, Dr., Bauer
131 **Behrendt**, Hugo, Bauer, Güldenfelde
191 **Böhm**, Ernst, Autovermietung
172 **Boettcher**, Bauer, Güldenfelde
123 **Braun**, Ernst, Bauer
149 **Brien**, Fritz, Bauer, Stalle
139 **Brose**, Bruno, Bauer, Posilge
107 **Bürgermeisteramt**, Lichtfelde
183 **Dreher**, Karl, Bauer, Güldenfelde
134 **Dyck**, Emil, Bauer
204 **Entz**, Willi, Bauer, Budisch
162 **Esau**, Heinrich, Bauer, Stalle
128 **Evang.** Pfarramt
167 **Evang.** Pfarramt Stalle
113 **Folle**, Wilhelm, Bauer, Budisch
153 **Freiwill.** Feuerwehr, Posilge
179 **Froese**, Johann, Bauer, Güldenfelde
145 **Gemeindeamt**, Standesamt
177 **Gendarmerieposten** Lichtfelde
163 **Gendarmeriegruppenposten** I Posilge
202 **Grindel**, Franz, Gastwirtschaft, Stalle
140 **Großmann**, Erich, Landw., Posilge
141 **Großmann**, Ernst, Bauer, Posilge
108 **Hammer**, Paul, Kfm.
133 **Harms**, Johann, Bauer, Güldenfelde
156 **Heering**, Bruno, Landw., Posilge
110 **Heise**, Otto, Landwirt
146 **Ilgner**, Kurt, Viehhdlg., Posilge
189 **Jagodzinski**, Ernst, Lehrer, Budisch
148 **Jochem**, Gust., Getreide, ldw. Masch., Posilge
144 **Joost**, Kurt, Bauer, Posilge
106 **Kaedtler**, Hermann, Landw., Bärenwinkel
196 **Kathol.** Pfarramt Posilge
176 **Kathol.** Pfarramt Lichtfelde
143 **Klann**, Paul, Landw., Posilge.
116 **Klein**, Otto, Bauer, Budisch
160 **Koester**, Herm., Bauer, Stalle
178 **Kollwer**, A., Maschinenbau, Posilge
129 **Kork**, Karl, Fleischermstr.
112 **Korneffel**, Kfm., Kol.W. u. Mühle
109 **Krüger**, Artur, Bauer
151 **Laabs**, Herm., Mat.-W., Getreide, Posilge
126 **Liedke**, Erben, Otto, Budisch
122 **Lippitz**, Waldemar, Landw., Bruchsche-Nied.
154 **Mekelburger**, Landwirt, Altkirch
181 **Neumann**, H., Bauer, Posilge
121 **NSDAP**, Ortsgruppe Baumgarth
153 **Dies.**, NS.-Schwestern-Station
150 **Oelschlägel**, Karl, Landwirt, Stalle
180 **Pawlowski**, Willi, Fleischermstr., Posilge
130 **Penner**, Bernhard, Bauer
155 **Peters**, Franz, Bauer, Posilge
125 **Philipsen**, Heinr., Bauer, Güldenfelde
173 **Pukall**, Elmar, Bauer
132 **Raiffeisenkasse** Lichtfelde
147 **Rang**, Hans, Bauer, Posilge
161 **Rang**, Paul, Bauer, Posilge
137 **Reetz**, Otto, Bauer, Posilge
186 **Reimer**, Franz, Bauer, Baumgarth, Abbau
152 **Rempel**, Bauer, Posilge
193 **Schellong**, Martin-Makiri, Bauer, Koiten
119 **Schirrmann**, Artur, Schlächterei, Posilge
188 **Schlacht**, P., Bauer, Baumgarth
165 **Schuchmilski**, Ernst, Bauer, Posilge
164 **Schülke**, Mart., Kol.-W., Posilge.
201 **Schulz**, Bäckermeister, Posilge
118 **Schwartz**, G., Landwirt, Baumgarth
194 **Schwartz**, Hans, Bauer, Baumgarth
185 **Sommer**, Anton, Gastw., Posilge
190 **Spinder**, Paul, Gastwirt, Budisch
174 **Steltner**, Otto, Bauer, Bärenwinkel
197 **Straßenmeister** Moldehn, Posilge
187 **Strich**, Ernst, Bauer, Baumgarth, Abb.
121 **Strich**, Franz, Bürgermeister, Baumgarth
182 **Strich**, Fritz, Bauer, Baumgarth
158 **Strich**, Rich., Bauer, Stalle
184 **Szymanski**, Alex., Bauer, Posilge
114 **Tetzlaff**, Carl, Bauer, Budisch
175 **Thiel**, Walter, Landwirt, Abbau
168 **Weisner**, A., Mühle, Posilge
192 **Wiebe**, Horst, Landwirt, Koiten
169 **Wiehler**, Max, Bauer, Posilge
195 **Wischnewski**, Paul, Fleischer, Stalle
170 **Wolff**, A., Bauer, Posilge
124 **Wüst**, Carl, Landwirt, Bärenwinkel
127 **Zitzlaff**, Willy, Bauer
171 **Zühlsdorf**, Lehrer, Posilge

Liebau (Niederschlesien)

189 **Alscher**, Conr., Klempnerm., Markt 28.
177 **Amtsgericht**, Neue Bahnhofstr. 23
206 **Amtsvorsteher**, Blasdorf
138 **Arbeitsamt** Waldenburg, A.d.ev.Schule
156 **Aust**, Fleischermstr.
126 **Bergmann**, Hugo, Likörfbr., Landesh.Str. 25
146 **Bittners**, Franz, Eisen, Fr. Hampel
196 **Blaschke**, Paul, Kol.-W., Traut.-Str. 86.
129 **Blau**, Wilh., Kol.-W., Trautenauerstr. 19.
168 **Böhm**, Fritz, Kohlen, Markt 27
180 **Boer**, Paul, Markt 6
223 **Bratke**, K., Molkerei, Obergraben 9
229 **Bürgel**, Paul, Landmasch., Buchwald
133 **Burkert**, Jos., Autoverm., Markt 13
175 **Dittrich**, Paul, Sägewerk, Polsnitz
153 **Drahtbundkistenwerke** GmbH, Dittersbach
144 **Dies.**, Wohn. d. Gesch.-Führ., Schömb.Str.
172 **Eckert**, Luise, Frau, Ullersdorf
105 **Elektr.Werk** Schles. AG, Landesh.Str. 27
244 **Erben**, Hans, Dir., Schmiedeb.Str. 73
150 **Evangel.** Pfarramt, Trautenauerstr. 14
122 **Falge Nf.**, Rob., Produkten, Baderstr. 16.
235 **Fichtner**, Rich., Viehhdlg., Hindenburgstr. 2
185 **Finger**, Karl, Bäckerei, Trauten.Str. 6
211 **Flußmeisterei** am Staubecken Buchwald
184 **Forstamt** Ullersdorf bei Liebau (Schles.)
143 **Fromlowitz**, Rudolf, R.-A. [N], Markt 14
207 **Gast-** u. Logierh. z. grünen Wald, Ullersdorf
198 **Gasthof** Bergschlößchen, G. Hoffmann
203 **Gaststt.** z. Krone, Gerh. Blum
174 **Gendarmerie-Gruppenposten**
147 **Grünwald**, Carl, Ing., TrautenauerStr. 1
167 **Hannig**, Paul, Konditorei, Str. d. SA 2
155 **Haselbach-Bierniederlage**
208 **Hauke** Herbert, Vorwerk Buchwald
178 **Hedwighaus**, Altersheim
169 **Herrmann**, Wilh., Arzt, Trautenauerstr. 11.
179 **Hotel** Deutsches Haus, Neue Bahnh.Str. 2
134 Hotel „Schmidt's Hotel", Inh.: Rudolf Hübner, Markt 14
232 **Hübner**, Jos., Kolonialwr., Markt
121 **Kallinich**, Gustav, Gemüse, Schmiedeb. Str. 6
152 **Kathol.** Pfarramt
202 **Kleinwächter**, Bertha, LindauerStr.
213 Knappe, Augt., Bahnspedition, Internat.Transp., Möbeltransp., Lagerung, Neue Str. 1
176 **Krankenhaus**, Schmiedeb.Str. 19
236 **Laske**, Kurt, Möbelfabrik
181 **Lehmann**, Ww., SchömbergerStr. 5
210 **Lepper**, Friedr., Weberei, Trauten-Str. 85.
161 **Letz**, Erich, Hegemstr., Schömb.Str.
148 Liebauer Flachsspinnerei Ges. m. b. H., Trautenauer Straße 16
181 **Liebauer** Wochenblatt, Hugo Hiltmann.
231 **Liebauer** Ziegelwerk Haellmigk

154 Josef Liebich Inh. Fritz Liebich
Spulen- und Holzwarenfabrik

130 Lonzer, August, Autoferntransp., Spedition-Möbeltransp., Grunauer Str. 16
228 **Ludwig**, Paul, Bürgermstr., Buchwald 54
230 **Matthes**, Kurt, Dr. med., Neue Bahnhofstr. 3
135 **Moschner**, Hebammenschwester, Wasserstr. 5
239 **Müller**, Martha, Ww., NeueBahnhofstr. 21
183 **NSDAP**, NS-Volkswohlfahrt
233 **Opitz**, Alfr., Autoverm., Untergraben 6
160 **Ota**, Schles. Schuhwerke, Markt 18
170 Pfeiffer, A., Mechanische Leinenwebereien, Schömberg (Schles.), Zw.-Betr. Liebau (Schles.)
163 **Pietsch**, Heinr., Drogerie, Markt 8.
191 **Rechtswahrer-Familienheim**
190 **Reichelt**, Dr. Herb., Arzt, Wihardstr. 5
137 **Reichelt**, Karl, Kol.-W., Str.d.SA. 1
149 **Reichsarbeitsdienst**, Abt. 5/103, Sudetenland
157 **Ders.**, f. w. Jug., Lag. 2/161, Schmitzstr.
212 **Reichsbahn**, Güterabfertigung.
197 **Reichsfinanzverw.**, Zollamt Bahnhof
224 **Reichsnährstand**, Grünl.-Lehrwirtsch. Blasdorf
136 **Ders.**, Kreisbauernschaft
115 **Reichspost**, Postamt
194 **Reimann**, Gust., Kohlen, Liebau
204 **Schmidt**, Joh., Getreide, Gasanstaltstr. 6
114 **Schmidt**, J., Baugesch., Schmiedeb.Str. 15
139 **Schubert**, Franz, Mech. Leineweberei
187 **Stadt-Apotheke**, Thomas, Markt 7
155 **Stadtbrauerei** Liebau, Schmiedeb.-Str. 9.
132 **Stadt-Sparkasse**, Bankverkehr.
192 **Stadtverwaltung**
124 **Dies.**, Polizeigefängnis, Stockstr. 1
201 **Stocker**, Rob., Baugesch., N. Bahnhofstr. 21.
141 **Stöckel**, Aug., Buchhdlg., Braugasse 3.
112 **Straßenmeisterbez.** 11, Schmiedeb.Str. 20
200 **Szczodrowski**, Dr. H., Zahnarzt, Traut.Str. 6
142 **Teichmann**, Paul, Kaffee, Trautenauerstr. 3
166 **Tippelt**, Berth., elektr. Anl., Markt 17
127 **Weinhold**, Fritz, Fleischgesch., Baderstr. 10.
158 **Weiß**, Josef, Erbscholtisei, Tschöpsdorf 1
159 **Werner**, Paul, Maurer- u. Zimmermstr.
186 **Wick**, Max, Spedition, Bahnhofsspeicher
205 **H. & F. Wihard**, AG, Landesh.Str. 34a
225 **Wihardsche** Flachsspinnerei GmbH

Liebauthal (Sudetenl.)

5 **Bürgermeisteramt**
3 Haas-Hasenfels'sche Brauerei in Königsberg (Egertal)
2 **Königsberger** Kohlen- u. Brikettwerke GmbH
1 Liebauthaler Textilwerke, Fischer & Co., Macco- und Amerikaspinnerei, Baumwoll- und Kunstseidenwebereien, Bleicherei, Färberei und Appretur, eigene Kohlenzeche
6 **Nahrhaft**, Erwin, Gasthof, Nr. 35
8 **Nostitz**, Hartwig, Erwein, Schloß Perglas
7 Putz, Ernst, Metallgießerei, Schaben 32
4 **Vogl**, Otto, Kunstmühle, Nr. 445

Liebemühl (Ostpr.)

226 **Abraham**, Willy, Bauer, Eylingshöhe
245 **Ackermann**, Elektro-Anlagen
175 **Baasner**, Rich., Radio, Winkenhagen
186 **Bank**, Adolf Viehhändler
204 **Bank**, Fritz, Viehhdl., Forststr.
238 **Beynio**, A., Fahr- u. Motorräder, Radio
235 **Binder**, Otto, Baugeschäft, Saalf.-Str. 2.
188 **Böhnke**, Rud., Fleischermstr., Bieberswalde
207 **Boriß**, Landwirt, Adl. Liegen
169 **Broscheit**, Landwirt, Carlshof
231 **Danielowski**, Erwin, Lehrer, Schule
202 **Domnick**, G. E., Getreidehdl., Inselstr. 2
165 **Eissing**, Karl, Getreide, Gr. Altenhagen.
228 **Evangel.** Pfarramt, Pfarrer Salewsky
210 **Fisch**, Bahnhofswirtsch., Frachtbest.
163 **Fischer**, Dr. Bruno, Zahnarzt, Hauptstr. 1
239 **Forstamt** Liebemühl
240 **Forstamt** Prinzwald
247 **Försterei** (Revier-), Pillauken
218 **Fuchs**, Dr., Bienau.
229 **Gasthaus** Schiffsruh, Am Kanal
157 **Gendarmerieamt** Liebemühl
160 **Glomb**, Franz, Holzgroßhdlg.
217 **v. Goetzen**, Landwirtin, Amalienruh
225 **Gogoll**, Paul, Autoreparaturen
232 **A. Goroncy & Sohn**, Möbelhaus
244 **Gorris**, O., Molkerei, Bienau.
171 **Graf**, Otto, Bauer, Kl. Wilmsdorf
221 **Großmann**, Landwirt, Hornsberg
234 **Guth**, Rob., Autorepar., Hauptstr. 1
158 **Gutsverw** Skerpen, Gräfl. v. Finkenstein'sche
177 **Heller**, Fritz Stadtinspektor
140 **Heß**, Bruno, Baugesch., Gr.Altenhagen
242 **Hoffmann**, Käthe, Kol.-W., Hauptstr. 25
153 **Hopp**, Elimar, Landwirt, Sallewen
195 **Kerst**, Gustav, Bäckerm., Hauptstr.
182 **Keuchel**, Rud., Molkereibes., Markt
166 **Krause**, Emil, Bauer, Winkenhagen, Abbau
155 **Krause**, Friedrich, Bauer, Winkenhagen
192 **Kunkowski**, Auguste, Fleischerei
190 **Kurowski**, Stephan, Papierwr., Markt 7
241 **Laskowski**, Oskar, Landw., Liebrode
216 **Liebsch**, Franz, Kol.-W., Markt 33
248 **Liedtke**, E., Kolonialwr., Hauptstr. 9
179 **Ludwig**, Hellmut, Bekleidung, Markt
178 **Manthey**, Herm., Fleischermstr., Osterod. Str.
170 **Marohn**, Friedr., Landw., Holstein
205 **Maschke**, Dr., Sanitätsrat, Amtsfreiheit
159 **Mertins**, Rich., Bauer, Gr. Altenhagen
176 **Meyer**, Herm., Bauuntern., Winkenhagen
209 **Mierau**, W., Spedit., OsterodерStr.
230 **Müller**, Robert, Restaur., Fremdenzimmer
208 **Ninck**, C., Charlottenhof
183 **Nitsch**, Friedr., Kolonialwr., Markt
141 **NSDAP**, Amt für Volkswohlfahrt
212 **Ofen-** und Tonindustrie, A.-G., Emillenthal.
201 **Orlowski**, Erich, Bauer, Bienau
164 **Ostpreußenwerk** AG, Schaltst. Bienau
189 **Paetzke**, Erw., Viehhdlg., Mauerstr.
196 **Pannwitz**, Oskar, Gasthof, Gr.Altenhagen
142 **Pawlitz**, Wilh., Fischereip., Tharden
148 **Peppel**, Bücherrevisor, Liebemühl
156 **Petersen**, Karl, Molkereibes., Bieberswalde
194 **Quintern**, Walter, Getreide, Gr.Altenhagen
(214) **Reichsbahn**, Bahnmeisterei
214 **Dieselbe**, Güterabfertigung Liebemühl
236 **Dieselbe**, Güterabfertigung, Gr. Altenhagen.
119 **Reichspost**, Postamt
161 Paul Rilk Konditorei und Kaffee „Oberland"
173 **Roland-Mühle**, Gebr. Pannwitz, Sonnend.Str.
167 **Scheffler**, A., Restaur., Hauptstr.
191 **Schiffschleuse** Liebemühl
147 **Schindowski**, Willy, Straßenmstr., Forststr.
237 **Schlachthaus**, Bienauerstr.
146 **Schmidt**, Ernst, Autofuhrw., Schulstr. 11
168 **Schmidt**, Bauer, Sonnenhof
162 **Geschw. Schrage & Eißing**, Gasth., Winkenhagen.
152 **Schröder**, Karl, Kol.-W., Hauptstr.
243 **Schröder**, Robert, Fischereipächter
151 **Schulz**, Paul, Ausflugsort, Pillauken
187 **Schusdzierra**, Karl, Gasthaus, Bienau
249 **Sczepanski**, Ernst, Baugesch.
199 **Seewald**, Otto. Tischlermstr., Thardener Ch.
224 **Sellke**, Landw., Althütte
172 **Settan Nf.**, F. W., Gasth., Bieberswalde
211 **Silberbach**, Paul, Viktoria-Drogerie
219 **Sinnhuber**, F., Landwirt, Bienau
197 **Sparkasse** d. Kreises Osterode, Markt
233 **Stadtverwaltung**
227 **Stadtwerke**
213 **Stoltz, Stoeckert & Falkenberg**, Leopoldmühle
154 **Szebrowski**, Walt., Kol.-W., Hauptstr. 6
220 **Teschke**, Carl, Gottfr., Malermstr., Markt 1
206 **Trampnau Nf.**, Eisenwarenhdlg.
150 **Volksd.** Mittelstelle, Umsiedlungskommando
246 **Waschk**, Richard, Kol.-W., Markt
203 **Westermann**, Max, Apotheke, Am Markt
143 **Wischnewski**, Kurt, Kolonialwr., Hauptstr.
215 **Woelke**, Erich, Manufakturwr., Markt
174 **Wolff**, Paul, Bauer, Bieberswalde
180 **Zillgith**, Fleischermstr.

Liebenau (Bez. Kassel) [Hess.-Nassau]

1149 **Albrecht**, Wilh., Kol.-W., Freierhof 94½
1131 **Arend**, Friedr., Zimmermstr.
1165 **Bolte**, Friedr., Schmiedemstr., Haueda
1135 **Brandau**, Darlehnskasse Lamerden
1018 **Bürgermeisteramt** Ersen
1128 **Bürgermeisteramt** Griemelsheim
1112 **Bürgermeisteramt** Haueda
1130 **Bürgermeisteramt** Lamerden
1123 **Bürgermeisteramt** Liebenau
1157 **Bürgermeisteramt** Niedermeiser
1022 **Bürgermeisteramt** Oberlistingen
1139 **Bürgermeisteramt** Ostheim
1134 **Bürgermeisteramt** Zwergen
1012 **Darlehnskasse** Ersen
1129 **Diederich**, Wilh., Bäckermeister
1143 **Eichenberg**, E., Bauuntern., Zwergen
1113 **Elektrizitäts-AG**, Haueda, Dorfstr. 8
1133 **Fichtner**, J., Postmeister i. R., Zwergen
1017 **Finis**, Karl, Niederlistingen
1144 **Försterei**, Gemeinde-Revier-, Freierhof 90
1146 **Fülling**, Bauer, Zwergen
1127 **Gasthof** Müller
1148 **Gendarmerieposten** Liebenau
1013 **Gendarmerieposten**, Oberlistingen
1161 **Goeken**, Alb., Mühle, Lamerden
1132 **Götte**, H., Metzgermstr., Cörbecke
1124 **Gründer**, H., Baugeschäft
1174 **Hagedorn**, Ernst, Rittergut Griemelsheim
1014 **Hornschu**, Georg, Gasthaus Ersen
1109 **Hummringhaus**, Getreide
1117 **Jagdhaus** Niedermeier
1138 **Jeppe**, Karl, Landwirt, Niedermeiser
1154 **Jordan**, Karl, Klempner, Niedermeiser, Hs.124
1130 **Klode**, Bürgermeisteramt, Lamerden
1156 **Köhler**, Wilh., Kohlen, Vorderstr. 10
1166 **Kramer**, Heinrich, Landwirt, Hs. 65
1151 **Kumpe**, Wilhelm, Textilwr., Steinweg 30
1122 **Lehne**, Otto, Bauer
1118 **Mikus**, J., Pferdehdlg., Cörbecke
1136 **Molkerei** Liebenau
1163 **Mühle** Liebenau, Bes.: B. v. Pappenheim
1160 **Müller**, K., Masch., Ostheim, LangeStr. 22
1110 **Otto**, Heinr., Niedermeiser
1114 **von Pappenheim**, Burkhard, Rittergutsbes.
1116 **Raiffeisen**, Lagerhaus Liebenau
1164 **Reichsbahn**
1120 **Reichspost**
1021 **Reinecke**, W., Installat., Oberlistingen
1126 **Spar-** u. Darlehnskassenver., Niedermeiser
1016 **Spar-** u. Darlehnskassenver., Oberlistingen
1162 **Theiss**, Schlackenverwert.-AG, Haueda
1011 **Wagner**, Ernst, Ersen
1137 **Wittekind**, Pfarrer, Niedermeiser
1140 **Wulfhopp**, Gastw., Niedermeiser
1019 **Ziegelei** Pilger, Ersen

Liebenau (Neumark) [Mark Brandenburg]

22 **Apotheke**, Markt 79.
23 **Bandt**, Karl, Hotelbes., SchwiebuserStr. 88
18 **Bartel**, Karl, Hoch-Tiefbau
19 **Bengen**, Alex, Autorepar., Schwieb.Str. 54
14 **Busse**, Hedwig, Hammermühle
29 **Evang.** Pfarramt.
11 **Faust**, August, Ackerbürger, Hufenkolonie
12 **Felchner**, Max, Stadtmühle Kirchstr. 54a
4 **Gendarmeriepostenbereich**
32 **Glona**, Gustav, Konditorei, Schwieb.Str. 8b
21 **Grunert**, Hugo, Sattler Schwiebuserstr. 44
27 **Herrmann**, Franz, Schmiedemstr., Kirchstr.
26 **Kath.** Pfarramt, Kirchstr. 69.
10 **Klemt**, Alb., Landwirt, Neudörfel.
38 **Knothe**, Gerh., Gastwirtschaft, Markt 48
6 **Knothe**, Jul., Gastwirt, Neudörfel.
35 **Knothe**, Karl, Bäckerei, Schwieb.Str. 45
25 **Krause**, Arnold, Herrenbekleidung, Kirchstr.
36 **Kubicki**, Bolelaus, Viehhdlg., Schwieb.Str. 31
33 **Laube**, Ernstine, Hebamme
28 **Merke**, Dr. Erwin, Tierarzt, Schwieb.Str. 124
1 **Motzkau**, Dr., Arzt, Schwiebuserstr. 138
31 **Noske**, Karl, Baugesch., Schwieb.Str. 111
9 **Pannhausen**, Ferd., Landw., Hufenkolonie
7 **Pauli**, Reinh., Steinsetzmstr., Schwieb.Str. 130
37 **Pohland**, Viktor, Uhrmacher
16 **Redlich**, Aug., Ackerbürger, Schwieb.Str. 28
30 **Spar-** u. Darlehnskasse eGmuH, Liebenau
8 **Städt.** Verwaltung, Schwiebuserstr.
24 **Zerndt**, Gustav, Schlächter, Schwieb.Str.
34 **Zerndt**, Otto, Bauer, Schwieb.Str. 25

Liebenau (Kr. Nienburg, [Weser]) [Hann.]

133 **Albe**, Dietrich., Düngerhdlg., Langestr. 174.
146 **Aue-Verband** Sulingen
124 **Bartels**, A., Möbelwerkst., Schweizerlust
196 **Bartels**, Heinr., Ing., Goethestr. 297
184 **Bartels**, Karl, Tischler, LangeStr. 284
199 **Bauarbeitsgem.** Büscher-Steinmeier, Brückeburg, Pulverstr. 18
132 **Bergmann**, Fritz, Händler, Schillerstr. 288.
101 **Böckmann**, D., Bauer, Binnen 1
125 **Gebr. Böckmann**, Mühle, Binnen Nr. 50.
226 **Böhm** u. Hüdig, Tiefbau
220 **Bomhoff**, Fr. Schlachterei
175 **Buchholz**, Friedr., Bauer, Bühren, Nr. 7
142 **Buchholz**, Friedr., Kohlen, LangeStr. 105
147 **Buchholz**, Fritz, Landmasch., Rep.Werkst.
220 **Bückmann**, H., Fische
119 **Bürgermeister** Liebenau
102 **Bürgermeister** Möhring
168 **Bürgermeister** Vogel, Heinr., Bühren, Nr. 19
136 **Bullermann**, Friedr., Schmiede, Langestr. 143.
170 **Busch**, Fried., Mühle, Wellie
127 **Butte**, Betty, Hebamme, Langestr. 92
179 **Christen**, F., Ing.-Büro, LangeStr. 107
176 Dany, Hermann, Eisenbahn-, Tief- und Straßenbauausführungen, Liebenau
160 **Deterding**, F., Schlossermstr., LangeStr. 205
227 **Deutsche** Rohrleitungsbau AG
173 **Dohrmann**, Heinr., Bauer, Binnen
128 **Eisenbeton** u. Tiefbauges. mbH, Christoph u. Unmack
114 **Engelmann**, W., Tischler, Schillerstr. 303
134 **Engert**, Eugen, Brunnenbau
126 **Forstamt**, Preuß., Binnen
163 **Freese**, Ernst, Hotel, Langestr. 141
122 **Freese**, Heinr., Essigfbr., Langestr. 147
155 **Gendarmerie-Einzelposten**
192 **Joh. Grundlach** KG, Bauunternehmung
159 **Güterabfertigung**, Bahnhof
130 **Gutsverwaltung** Eickhof, Liebenau
186 **Habermann** u. Guckes AG
156 **Heinemann & Busse** KG, Bauunternehmung
140 **Heitmann, Hr., Landesprod.**, Wellie 53
162 **Hillmann**, Dietr., Bauer, Wellie
169 **Hillmann**, H., Mühlenbes., Dammstr. 22
135 **Hockemeyer**, Wilh., Kreisspark.-Zweigst.
149 **Hormann**, Heinr., Gastw., Wellie 45
171 **Gebr. Huskamp**, Baugesch., Wellie
172 **Huskamp**, Heinrich
225 **Huta**, Hoch- u. Tiefbau-AG
158 **Irmgarten**, W., Druckerei, Langestr. 61
228 **Jünemann**, A., Dachdeckergesch.
116 **Knüppel**, Aug., Viehhdlg., Langestr. 200.
166 **Koch**, Dr. H., Arzt, Nr. 329
141 **B. Köthenbürger**, GmbH, Tiefbau, Paderborn
177 **Kohlrautz**, Ernst, Bauunternehmung
180 **Krickmann**, Otto, Schuhe, LangeStr. 20
178 **J. Kriegeris** u. Co, Baustelle
144 **Kronenberg**, Fr., Elektromeister
174 **Krumdick**, Fritz, Backofen, Bühren
190 **Kruse**, Albert, Spedition
148 **Landw.** Bezugs- u. Absatzgen. Liebenau
138 **Laurentius-Apotheke**
113 Liebenauer Holzindustrie W. Kellner & Co., Säge- und Hobelwerk, Holzhandlung und Bautischlerei, Liebenau
143 **Lüdeke**, Karl, Install., LangeStr. 12
118 **Mai**, Martin, Straßenbau
157 **Meyer**, Gustav, Malerei, Bruchd.Str. 285
145 **Meyer**, Heinr., Bauer Wellie Nr. 16
183 **Meyer**, Herm., Gastwirtschaft
167 **Meyer**, Wilh., Bauer, Wellie, Nr. 7
137 **Mühlenfeld**, Adolf, Bauer, Dammstr. 23
129 **Nietfeld**, Wilh., Bauer, Liebenauer Heide 264
121 **Ordemann**, Otto, Kfm., Langestr. 108.
224 **Gebr. Pack**, Bauunternehmung
193 **Peters**, Martin, Bauunternehmung
197 **Pieper**, Dr. Arnold, Zahnarzt, Goethestr. 327
189 **Prien**, August, Bauunternehmung
219 **Rahlfs**, Wilhelm, Tiefbau
123 **Rehling**, Heinr., Kreishandwerksmeister
161 **Rehling**, Karl, Bäckerei, LangeStr. 211
120 **Reichspost**, Postamt
221 **Dieselbe**, Poststelle, Lager
181 **Rheinhold** u. Co, Vereinigte Kieselgur- u. Korkstein GmbH
188 **Sattler**, H., Eisenbetonbau
139 **Schmidt**, Erich, Spargelpl., Langestr. 15

223 Schwerm u. Lange, Bauunternehmung
131 Sieling, G. H., Gastwirt, Langestr. 107.
182 Siemers, Joh., Gastwirtsch., Binnen
117 Spar- u. Darlehnskasse GmbH, Langestr. 206
198 Vieregge, Werkmstr., StolzenauerStr. 262
115 Volkmann, H. A., Gemischtwaren.
195 Wallbrecht, W., Bauunternehmung
154 Wehrenberg, H., Bauer, Wellie 8
164 Wehrenberg, Heinr., Bauer, Spelshausen
112 Wesermarschmolkerei, P. Keidel, Langestr. 261
222 Westermann u. Co, Betonwerke
187 Witt, Otto, Baustelle
201 Wolff u. Co, Walsrode, KGaA
165 Wolters, Wilhelm, Gemischtwaren, Nr. 3

Liebenau (Oberdonau)

12 Aufbaugemeinschaft
4 Egger, Anton, Fleischerei
3 Forsthaus, Herzogliches
5 Gemeindeamt Liebenau
9 Gendarmerieposten
10 Hahn, Anton, Kaufhaus
11 Mittmannsgruber, Kaufhaus
8 Neulinger, Johann, Gastwirt
7 Rockenschaub, Alois, Gastwirt
2 Spengler, Dr. Heinr., Arzt
6 Stelzmüller, Heinrich, Kaufmann

Liebenau (Kr. Reichenberg) [Sudetenl.]

16 Ahrens & Co, graph. Werke, A.Hitler-Pl. 169
19 Bauernsiedlung, Sächsische, Meierhof Jilowei
21 Brditschka, Heinr., Bijouterie
27 Falk, Gustav, kunstgewerbl. Möbel, H.Knirsch-Straße 180
13 Gendarmerieposten, K.Henlein-Pl. 47
8 Hertel & Wilde, graph. Kunstanstalt
20 Hille, Kurt, Sturmführer, Stumpeg. 447
9 Hotel Weiss, A.Hitler-Pl. 112
7 Likörfabrik, Erste Liebenauer, A.Hitler-Pl. 111
5 Linka, Josef, Handelsmühle Stirbon
11 Longin, Dr. A., Arzt, Alt.Bräuhaus 256
15 Nigrin, Berthold, Tischlerei, Nr. 106
26 Nigrin, T., Vertretungen, K.Henlein-Str. 46
10 Nowak, Hans, Apotheker, Ad.Hitler-Pl. 213
12 NSV.-Jugendheimstätte, ReichenbergerStr. 451
6 Penkert, J., Kohlen
3 Polizei-Grenzposten, Bahnhof
32 Polizei-Grenzposten, Jilowei
4 Reichsbahn, Bahnhof
23 Reichsfinanzverwaltung, Zollaufsichtsstelle
25 Reichspost, Postamt
2 Sparkasse, Rathaus, Ad.Hitler-Pl. 1
1 Stadtverwaltung
17 Volks- u. Bürgerschule, Stumpegasse 467

Liebenau (Kr. Tuchel) [Westpr.]

5 Amtskommissariat Liebenau, Bagnitz
1 Gendarmerieposten
8 Gerth, Walter, Landwirt, Kl.Klonia
7 Gut Bralewitz
9 Gutsverwaltung Gr.Klonia
6 Kowalewski, Gust.
13 Krause, Otto, Bürgermstr.
10 Krüger, Otto, Gasthaus, Kamnitz
14 Lehmann, J., Bezirkslandwirt, Betr.Budnik
11 Derselbe, Büro, Ostlandbetrieb Baumgart
4 Molkereigenossenschaft Liebenau
3 Mühle Karczewo
17 Reichsbahn, Bahnhof
15 Dies., Bahnhof Klonia
2 Rittergut Kamnitz

Liebenau (Kr. Wreschen) [Wartheland]

28 Adler-Drogerie, Markt 26
13 Amtskommissar f. d. Amtsbez. Liebenau-Land
11 Apotheke, Schloßstr. 13
30 Aufenanger, Scherze
39 Blömeke, Leo, Landwirt, Pfalzhof
40 Derselbe, Scherze
25 Brauerei Liebenau, Friedrich Schindler
10 Dampfmolkerei Liebenau, Rosenstr. 6
14 Dampfmühle Liebenau GmbH, Bahnhofstr.
9 Domänenverwaltung Pfalzhof
26 Eisenwarenhandl. Johann Mohr, Schloßstr. 1
20 Evang. Pfarramt, Schloßstr. 8
19 Fitzke, Bäckerei
21 Forstamt Zeugnersruh
12 Gendarmerie, Bahnhofstr. 3a
16 Gutsverwaltung Bügen, Ostland
3 Gutsverwaltung Eulenhorst
15 Gutsverwaltung Schwarzendorf
29 Hellmann, Karl, Gastwirt
17 Hinz, Sigismund, Kolonialwr., Markt 5
22 Hotel Deutsches Haus
32 Kipker, Heinrich, Tabakwaren, Markt 7
24 Kreissparkasse Wreschen, Schloßstr. 17
33 Metzger, Georg, Kurzwr., Markt 3
38 Müller, Rudolf, Kohlen, Schloßstr. 14
18 Oberförsterei Tannenhof mit Sägewerk
1 Ostdeutsche Landbew.-GmbH, Betr. Saben
2 Dieselbe, Betrieb Winnenberg
31 Osterlad, Osw., Kol.-W., WreschenerStr. 15
5 Przybyszewski, Dr. B., Arzt, Balt.Str. 3
7 Reichsbahn, Bahnhof
47 Reichspost
27 Rohrbach, Otto, Fleischerei, Schloßstr. 1
22 SA.-Heim
37 Schmidt, Dr. Ant., Tierarzt, Schlachthaus
6 Schur, Erich, Schurshof
4 Stadtverwaltung, Bahnhofstr. 2
36 Stein, Helm., Autorepar., Bahnhofstr. 4
23 Viehverwert.-Gen., WreschenerStr. 1
49 Wenzel, Adolf, Tiefbau, Feldstr. 1
44 Wille, Paul, Landhdl., Markt 9
35 Witt, Wilhelm, Landwirt, Pfalzhof
41 Ziemann, Dorothea, Dentistin, Markt 26

Liebenfelde (Ostpr.)

262 Adler-Apotheke, Inh. Apotheker Josetti
375 Adolf-Hitler-Volksschule, Ad.Hitler-Str.
276 Amtsgericht
248 An- u. Verkaufsgen. eGmbH, Labiau
279 Arndt, Leutn. d. Gendarm.
208 Bahnhofshotel, Otto Schwarz
253 Baltruweit, Bauunternehm., TilsiterStr.
341 Barsuhn, Gust., Kol.-W., Restaurant
357 Bartschat, Heinrich, Tabakwaren
348 Baumdicker, Walter, Viehhandlung
340 Baumgart, Fritz, Viehhandlung
260 Baumgart, Gust., Viehverteiler, Lindenstr.
298 Berg, August, Kfm., Mühlenau
239 Beutlers Hotel
358 Botkus, Fritz, Bäckerm., Hindenb.Str.
343 Braucrei Labiau, Niederlage, Timberhafenstr.
319 Büchler, H., Lehrer, Ehlertfelde
290 Bürgerl. Brauhaus AG, Niederl.
295 Bürgermeister, Hindenburgstr.
301 Cehlius, Fritz, Waldkrug
243 Conrad, Kornfelde
212 Dobczinski, Bruno, Holzwr., WehlauerStr.
275 Döhring, Max
261 Ehlert, Julius, Maschinenbaumeister
278 Eichler, F., Papierwaren
230 Elektrizitätsgenossenschaft
225 Embacher, Emilie
266 Endrusch, Martha, Hebamme, Lindenstr.
249 Ev. Pfarramt, Pfarrer Ehlert
315 Försterei, Revier-, Auerwalde
288 Försterei, Revier-, Eiche
313 Försterei, Revier-, Grotfeld
322 Försterei, Revier-, Lindenhorst
312 Försterei, Revier-, Neuwiese
314 Forstamt Alt-Sternberg
240 Forstkasse
270 Forstmeister Geisel, Alt-Sternberg
274 Forstsekretär, Alt-Sternberg
217 Forstreuter, Landwirtin, Forstreutershof
333 Freiwillige Feuerwehr
273 Friedel, Paul, Mehl, Timberhafen
285 Gend.-Gruppenposten Liebenfelde
320 Girnus, Artur, Viehhdlg., Liebenfelde
356 Gregorzewski, E., Gasthaus zum Bürgerhof
280 Hausen, Gust., Dampfsägewerk, Timberhafen
318 Hellwig, Maria, Wollwaren
308 Hinz, Gust., Maschinenbau
363 Hohlwein, Fritz, Malerm., Hindenb.Str.
247 Hohmann, Dr. Kurt, Arzt
204 Junius, Otto, Bauunternehmung
352 Juntke, Paul, Tiefbauunternehmer
310 Kalkschmidt, Rudi, Kaufmann
257 Kammer, Ernst, Landw., Kornhöfen
226 Katschinski, R.-A. [N]
324 Keddigkeit, Bauer, Herzfelde
254 Keller, Oskar, Autovermietung
202 Klaus, August, Viehhdlr., Neu-Löwenthal
339 Kleinbahnhof Liebenfelde
250 Klemenz, F., Elektromeister
297 Kuhnke, Konditorei
347 Kummetz, Gust., Schneider-Obermstr.
300 Kwasnik, W., Viehagentur
278 Labiauer Kreiszeitung
235 Landjahrlager, Friedrichsmühle
329 Lange, Arthur, Gastwirtschaft, Timberhafen
232 Laschinsky, Franz, Bauer, Auerfelde
264 Leitner, Albert, Drogenhdlg.
228 Liebenfelder Bank eGmbH
214 Lippelt, Max, Kolonialwaren
245 Luschnat, Emil, Bahnspedition
304 Marschall, Werner, Druckerei, H.Göring-Pl. 1
246 Masch.-Schuppen d. Wasserwirtsch.-Amtes, Bismarckhügel
302 Mauerhoff, Georg, Gastw., Neuwiese
255 Meissner, Fritz, Kolonialwaren
238 Meledszus, Gustav, Mühlenau
364 Michaelis, Paul, Lehrer, Hindenb.Str.
282 Molkereigenossenschaft
227 Motzkus, Ehlertfelde
307 Müller, Arthur, Elch-Drogerie
252 Nehrenheim, Schmiedemeister
213 Neumann, Fritz, Fleischermstr.
205 Nieswandt, Dr. Lothar, R.-A. Notar
328 NSDAP, Ortsgruppenleitung
257 Dies., 4/4-Zug, Liebenfelde
328 Dies., Amt f. Volkswohlfahrt
355 Dies., Amt für Volkswohlfahrt, Neuwiese
286 Dies., RDB.-Kreisabschnittswalter
353 Dies., NS.-Lehrerbund
218 Okun, Max, Bekleidung
271 Padefke, Aug., Kfm., Habichtswalde
268 Pangritz, Max, Fahrzeughaus
294 Petersdorf, Max, Elektromstr.
353 Peterson, Fritz, Lehrer, Kornfelde
223 Pichler, F., Amtsvorst., Kornfelde
228 Pillokat, Paul, Bankdirektor
216 Porsch, Straßenmstr.
231 Preuß, Arthur, Kornhöfen
289 Puttenat, Erich, Viehhdlg., Friedrichsmühle
325 Puttenat, Franz, Fleischermstr.
303 Radtke, Kfm., Friedrichsmühle
267 Ragutt, Gustav, Fleischermstr.
334 Rauhudt, Gertrud, Dentistin, Liebenfelde
335 Rehan, Ernst, Kfm.
201 Karl Rehan & Sohn, Kfm.
251 Reichsarbeitsdienst K. 9/12, Bismarckshügel
209 Reichsarbeitsdienst, Wachkommando
207 Reichsbahn-Güterabfertigung
215 Reichsnährstand: Landwirtschaftsschule
286 Reichspost, Postamt
210 Gebr. Reiner, Modewaren
309 Rothert, Dr., Zahnarzt
354 Rudat, Franz, Obergerichtsvollzieher
224 Rudowski, Robert, Dampfsägewerk
242 Saparautzki, Carl, Mühlenwerke
350 Saparautzki, Paul, Malergeschäft
222 Scharfetter, Auerwalde
346 Schewohl, Gust., Bauer, Mühlenau
244 Schiemann, H., Bahnhofswirtschaft
203 Schimkat, Otto
283 Schlicht Nf., Karl, Gasthaus Timberhafen
258 Schmidt, Bruno, Friseur, Hindenb.Str.
265 Schmidt, Franz, Neuwiese
219 Schneider, Josef, Molkereibes.
323 Schneidereit, Jul., Tischlermstr.
337 Schönfeld, Gust., Fleischermstr.
355 Schruba, Albert, Lehrer, Neuwiese
321 Schüttke, Hedwig, Hebamme, WehlauerStr.
291 Schulz, Else, Putz
259 Schulz, Walter, Rektor
281 Schulze, Adolf, Gartenbaubetrieb
234 Schustereit, Friedr., Landw., Daudechhöfen
221 Schwark, Willy, Landwirt, Plicken
332 Schwarz, Georg, Spundfabrikation
229 Seidenberg, Bauer
233 Siewert, H., Fleischermeister
305 Simmat, Paul, Bauer, Ehlertfelde
293 Sparkasse d. Kreises Labiau, Zweigst.
349 Sprakties, Fr., Tischlerei
269 Stobbe, Rudolf, Manufakt.W., Hindenburgstr.
351 Wabbel, Schneidermstr.
342 Warstat, Albert, Viehhdlg.
206 Wegner, Wilh., Landwirt, Alt-Sternberg
327 Wermbter, Otto, Drainage, Heidenrode
241 Wermter, Adolf, Gastw., Kornfelde
237 Zerrath, Carl, Versicherung, Mühlenau

Liebenstein b. Eger (Sudetenl.)

10 Bareuther, Joh., Zimmermstr., Nr. 227
17 G. A. Daniel & Co., Herstellung von Stoff- und Strickhandschuhen, Haus Nr. 225
12 Joh. Eras, KG, RAB-Baustelle, Markhausen
21 Endt, Dr. Albert, Arzt, N. 286
14 Gastwirtschaft A. Reinl, Riehm 7
23 Gemeindeamt Eichelberg
15 Gemeindeamt
13 Gemeindeamt Markhausen
19 Gendarmerieposten Mühlbach
4 Gendarmeriestation
6 Göldner, C. G., Färberei, Nr. 103
2 Karl Havlik O. H. G., Herstellung von Stoffhandschuhen, Liebenstein Nr. 101
18 Heller & Askonas, Handschuhfbr., Nr. 37
5 Hering, Wilh., Nr. 250
1 Kaessmann'sche Forstverwaltung, Nr. 9
9 Mähner, Andreas, Spediteur, Nr. 302
7 Möschl, Joh., Eisenwaren, Nr. 224
20 Reichsautobahn, Streckenbaultg., Mühlbach 33
3 Spar- u. Darlehnskasse, Nr. 110
11 Taubert, Friedr., Handschuhfbr., H.Wessel-Pl.
16 Turnhalle

Liebenstein (Thür.) siehe Bad Liebenstein

Liebenthal (Ostsudetenl.)

9 Auer, Paul, Spedition, Pittarn
4 Bürgermeisteramt
1 Gendarmerieposten
8 Görlich, Franz, Viehhändler
10 Peschke, Rudolf, Waissak
7 Pfarramt, röm.-kath., Pittarn
6 Steffen, Otto, Drogerie, Pittarn
2 Wurst, Ferd., Getreide

Liebenthal (Kr. Löwenberg) [Niederschlesien]

61 Apotheke Liebenthal, Am Markt
34 Aufbauschule (Staatl. Blücherschule)
52 Bachstein, Karl, Viehhdlg., Teichstr. 38
58 Bochnick, Druckerei, Seminarstr. 69.
36 Brückner, Franz, Viehhdlg., Krummöls
45 Dörfler, Pfarrer, Ullersdorf.
48 Evgl. Waisen- u. Konfirmanden-Anst.
12 Fassnacht, Dr., Tierarzt, Hindenb.Str.
66 Försterei (Revier-), Liebenthal
80 Friedrich, Paul, Autoverm., Bahnhofstr. 64
37 Gendarmerie-Posten, Bahnhofstr. 65
24 Girke, Dr., Gut Neundorf-Liebenthal
75 Gottwald, Jos., Kolonialwr., Markt 49
51 Const. Gottwaldt & Sohn, Papier, Ring 63.
50 Graue Schwestern, Krankenh. Johannisstift
72 Härtel, Gust., Fleischermstr., Geppersdorf 64
87 Hansel, Alfr., Dr. phil., Greifenb.Str.
86 Hein, Alfr., Gemischtwr., Langwasser 142
29 Hentschel, M., Wollwaren.
59 Hettner, Ernst, Straßenmstr., Nied.Vorstadt 62
67 Hoffmann, Gustav, Bauer, Geppersdorf
15 Hoffmann, Paul, Fourage, Bahnhofstr. 19
29 Hotel Deutsches Haus, Markt 55
38 Hotel 3 Berge, Inh. Osw. Gottschlich.
33 Hübner, Aug., Spedition, Bahnhofstr. 12.
85 Hübner, Karl, Kraftverk., Schützenstr. 90
55 Kaffee Richter, Markt 66
53 Kastner, Paul, Fleischermstr., Ring 67
69 Kasmierzak, Th., Masch.-Bauer, Langwasser
68 St. Kazmierzak & Söhne, Masch.-Repar., Bahnhofstr.
17 Kellert, Kurt, Fleischer, Markt 65
26 Kern, Gustav, Ziegelwerke, Ullersdorf
41 Kindler, Aug., Kolonialwaren
81 Krause, Dr. Wern., Zahnarzt, Markt 60
30 Kretschmer, Haarwasserfabrik, Krummöls 26
44 Lange, Josef, Innere Stadt
21 Langen, Victor, Bauer, Langwasser 162
16 Macke, Heinrich, Landmaschinen
14 Mattheus, Dr., Arzt, LangwasserStr.
68 Menzel, Fleischermstr., Langwasser
76 Molkerei Liebenthal, Bahnhofstr.
28 Niederschl. Elektrizitäts AG
70 NSDAP Ortsgr., Gerhard Olst
19 Opitz, Alfred, Autovermiet., Markt 54
10 Reichsbahn: Güterabfertig. Liebenthal
20 Reicdspost, Postamt
74 v. Reinbrecht, Bahnhofstr.
71 Renner, Joh., Getreidehdl., Krummöls 180
40 Renner, Josef, Schwarzviehhändler.
57 Ressel, Fritz, Brauerei, Ullersdorf
32 Rothe, Johann, Bürgermstr., Hennersdorf 70
83 Schlichting, Paul, Dipl.-Kfm.
18 Schlichting, Walter, Baugeschäft.
27 Schmidt, Helene, Dentistin, Markt 27
56 Schöps, Karl, Handelsm., Ullersdorf 105.
60 Scholz, Johannes, Backwaren
79 Scholz, Paul, Fleischerm., Ullersdorf 169
78 Schülerheim d. Blücherschule
39 Seliger, Paul, Getreide, Ullersdorf 153
82 Spar- u. Darlehnskasse eGmbH, Krummöls
25 Speer, J., Baugesch., Geppersdorf 86
65 Staatl. Aufbaulehrgang im Kloster
66 Stadt- u. Polizeiverwaltung Liebenthal
88 Stadtsparkasse zu Liebenthal
73 Stelzer, Osw., Amtsvorst., Ullersdorf, 106
35 Thiel, Erzpriester.
23 Treviranus, H. L., Hptm.a.D., Friedrichshöhe
77 Ulbich, Kfm., Innere Stadt 46
31 Ursulinenkloster
47 Vierow, Egbert, Pastor.
43 Vogel, Fritz, Gartenbau, Hirschb.-Str. 32.
54 Volksbank im Riesen- u. Isergebirge eGmbH
62 Waldschlößchen Brauerei, Innere Stadt 8
84 Walter, Alfr., Roßschl., Niedervorstadt 10
13 Weidegenossenschaft Goldberg-Haynau, Bergh.
22 Wenzel, Wilh. Fleischwr. Markt 34
46 Wollheim, Rich., Kantor, Ottendorf.

Liebenwalde (Finowkanal) [Mark Brandenburg]

164 Abich, Kreuzbruch
289 Albrecht, Rud., Gefl.-Zucht, Hammerallee 14
262 Amtsgericht Liebenwalde
204 Apotheke, Inhaber Fritz Reuter
(133) Arbeitsamt, Nebenstelle
281 Bär, Franz, Modewr., Ad.Hitler-Str. 55
220 Barnick, Hch., Bauer, Kreuzbruch
265 Barsin, Alfred, Landmaschinen
249 Bartel, Georg, Bauer, Neuholland
214 Bartel, Hermann, Bauer, Kreuzbruch
194 Bartel, Karl, Bauer, Kreuzbruch
247 Bartel, Paul, Bauer, Neuholland
191 Bartel, Wilh., Bauer, Kreuzbruch
107 Barth, Fritz, Dentist
192 Bath, P., Butterhandlung
197 Becker, Emil, Brunnenbau
119 Behrend, Ernst, Neuholland
186 Behrend, Fritz, Bauer, Neuholland
284 Bergemann, Karl, Bauer, Neuholland 47
242 Bohm, Martin, Bauer, Neuholland
133 Bohmhammel, Franz, Kol.-W.
198 Bohmhammel, Franz, Bauer, Kreuzbruch
169 Bommert, Wilhelm, Architekt
228 Borrmann, Gestüt, Kreuzbruch
240 Braune, Willi, Gasthof.
285 Briesemeister, Fritz, Bauer, Neuholland 41
222 Bruhin, A., Molkereibes., BerlinerStr.
177 Bruhin, Arnold, Molkerei, Hammer.
193 Büchner, Dr., Arzt, Marktstr. 33
182 Bürgermeister, Wohnung, Adolf-Hitler-Pl. 2
148 Bürgermeisteramt Hammer
216 Bürgermeisteramt Neuholland
266 Conrad, A., Bauer, Neuholland
132 Corvinus, Kreuzbruch
160 Dampfsägewerk, R. Rühl, Berliner Chaussee
269 Dehnert, Fritz, Schlächterei, BreiteStr. 34
176 Dehnert Julius, Schlächtermstr.
205 Deutsches Haus, Hotel
283 Dietrich, Georg, BerlinerStr. 55
224 Gg. u. Wilh. Dietrich, Drahtseilfbr., Berl.Str. 59
196 Dietrich, Paul, Autofuhrwesen
187 Drogerie Max Sukrow, Marktstr. 33
142 Erdmann, Otto Thams u. Garfs, Niederlage
286 Euler, Adolf, Lok.-Bau, Straße d.SA. 42
138 Fehlberg, Dr. Hans, Neuholland Nr. 53
146 Fielitz, Hermann, Bauer, Kreuzbruch
141 Fielitz, Herm., Erbhof 10, Kreuzbruch
171 Förster, Karl, Roßgartenweg
272 Forstamt Liebenwalde, Rehhorst
248 Forstsekretariat, Forsthaus Angra Pequena
155 Försterei (Revier-) Rehhorst
217 Franke, Karl, Schlächterm.
225 Frantz, Georg, Bauer, Neuholland
267 Frick, Aug., Inh. Hans Michel, Kohlen
129 Gendarmeriеamt Liebenwalde, Seepromenade 1
128 Gendarmerieposten, Straße d. SA. 40
236 Gend.Postenbereich, ZehdenickerStr. 11
200 Gohlke, Otto, Eisen
237 Grassow, Söhne, Emil, Sägewerk
202 Groppler, Dr., Arzt.
105 Großmann, B., Mühle, Hammer
156 Günther, Alb., Modewr.
210 Güterabfertigung der Niederb. Eisenbahn.
263 Gut Mayhof
259 Gutke, Fritz, Neuholland
168 Haupt, Pol.-Hauptwachtmeister
166 Heinz, A., Gastwirt, Hammer
257 Holtfreter, Heins, Bauer, Neuholland
134 Hotel schwarzer Adler
206 Hotel Stadt Berlin
256 Hußmann, Dr. Peter
161 Jacob, Friedr., Bauer, Neuholland
189 Jacob, Otto, Bauer, Neuholland 12
157 Jann, Herbert, Bäck., Ad.Hitler-Str. 35
241 Karbe, Paul, Stellmacher
165 Kasemann, Grabsteine
181 Kaul, Helmut, R.-A. [N], Bahnhofstr. 8
239 Kemnitz, Otto, Gastwirt, Neuholland.
218 Kemnitz, Otto, Schlächtermstr.
173 Kleinschmidt, Ludw., Bauer, Neuholland
167 Knochenhauer, G., Buchdruckerei
254 Kohls, Hermann, Angerstr. 1
231 Konzag, Walter, Papierhdlg., Sattlerei.
136 Krawczyk, Erich, Elektrohaus
219 Kreiskrankenhaus, Liebenwalde (Finowkanal)
235 Kreissparkasse Niederbarnim, H.-Zweigst. F.
282 Krohne, Willy, Bäckermstr., Ad.Hitler-Pl. 18
229 Kunst, Franz, HammerAllee 12
243 Kurmärkische Metallwarenfabrik G. m. b. H.
238 Kurth, Gustav, Bäcker, Hammer, Dorfstr. 4
245 Landjahrlager Neuholland
147 Landowski, A., Dentist
126 Landw. Bezugs- u. Absatzgenossensch. eGmbH.
212 Lang, Dr., Tierarzt
116 Linde, Otto, Autovermietung
253 Linde, Richard, Sägewerk
110 Lucke, Emil, Neuholland
264 Lutsche, Willy, Bäckermstr., Markt 6
108 Meier, Karl, Viehhandlung
221 Meißner, Dr.
213 M.E.W., Umspannwerk
267 Michel, Kohlen
185 Milchlieferungsgen., eGmbH, Neuholland
114 Neddermeyer, O., Gefl.-Hof, Ausbau
288 Neumann, Otto, Bauernführ., Breite Str.18
113 Niederbarnimer Kreisblatt
145 NSDAP, Ortsgruppe, Bahnhofstr. 10
135 Ortskrankenkasse, Niederbarnim.
144 Park-Café, Alfred Pillau
255 Partenheimer, Rob., Elektr. Anl.
109 Peckel, Fritz, Bahnspediteur, Liebenwalde
223 Peetz Söhne, Schmiedemstr.
256 Pektinwerke Liebenwalde Dr. Hußmann Liebenwalde (Finowkanal)
121 Pfarramt, Evang., Liebenwalde.
149 Pischny, Georg, Gärtnerei, Havelstr. 6
184 Plessow, Otto, Falkenhorst
143 Pleuse, Erich, Neuholland
117 Quednau, Fritz, Konditorei

118 **Racz, Anton, Faserstoffbetonwerk, Roßg.W.**
270 **Ramin, Paul, Gastwirt**
172 Reichshandwerkerschule d. Schuhmacher
124 Reichspost, Postamt
152 Reischke, Ernst, Kfm.
150 **Restaurant Ratskeller**
209 **Riedel, Otto, Schlächtermstr.**
174 **Rieser, Emil,** Neuholland
268 **Ripke, Ernst,** Neuholland
251 **Saacke, Fritz,** Dom. Hammer
211 Schenk, Fritz, Kol.-W., Marktstr. 36
261 Schneider, Carl, Bauer, Neuholland 25
175 **Schneider, Eduard,** Bauer, Neuholland
151 Schneider, H., Fleischer, Neuholland 30
163 Schneider, Karl, Bauer, Neuholland 19
122 Schneider, Richard, Bauer
216 Schneider, Wilh., Bürgermstr., Neuholland
127 **Schober, Rich., Fleischermstr.**
250 **Schöttler, H., Gastwirt, Neuholland.**
102 **Schultheiß-Patzenhofer Brauerei A.-G.**
201 Schultz, Max, Schornsteinfegermstr.
183 **Schultze, Georg,** Bauer, Emillenfelde
170 **v. Schulz, Wilh.,** Tierarzt
203 Schumann, Martin, Feinkost
226 **Schwabe sen., Fritz, Kol.-W.**
111 **Seeger, Alb., Schlächtermstr., Hammer.**
104 **Senz, Wilh.,** Bauer, Kreuzbruch
195 Sonne, Ew., landw. Masch., Berl.Str. 57
246 **Spiegelberg, Gastwirt,** Hammer
180 **Sprung, Ernst,** Landwirt, Neuholland.
230 **Stadtverwaltung u. Polizei**
208 Staiger, Dr., Zahnarzt
131 **Stark, Otto, Schlächtermstr.**
258 Stevin, Karl, Seltersfabrik
234 **Suckrow,** Paul, Friseur.
137 **Sühring, Karl,** Neuholland
232 **Tornow, Herm.,** Neuholland
153 Trambow, Walter, Wassermühle, Hammer
287 **UT**-Lichtspiele, K. Lindner, Angerstr. 16
138 **Vaatz,** Gustav, Bauer, Neuholland
252 **Verein. Schleppdampfer-Genossenschaft**
244 **Walter, Emil,** Bauer, Neuholland
271 **Walter, Franz, Autoreparaturen**
101 Walter, Karl, Bauer, Neuholland 50
178 **Walter, Paul, Dampfsägewerk.**
280 Wegener, Herm., Bäckerm., BreiteStr. 26
130 Wegener, Rudolf, Bürgermstr., Kreuzbruch
140 **Wernicke, Karl,** Bauer, Ausbau
159 **Wesse, Rud., Schmiedemstr.**
103 **Wieland, Paul,** Bauer, Amt
158 Wildt, A., Lehrer, Neuholland
215 Wilke, Felix, Bauer, Neuholland 51
179 **Wilke, Fritz,** Butterhdlg.
207 Wilke, Wilhelm, Molkerei u. Mühle
162 **Winkler, Franz,** Maurermstr.
125 Wischer, Fritz, Uhrmacher.
139 **Wüstenberg, Max,** Gartenbaubetrieb.
188 **Zender,** Ausbau.
260 **Zepp, Ernst,** Friseur
190 Zernikow, Albert, Gastw., Kreuzbruch.

Liebenwerda siehe Bad Liebenwerda

Liebenzell siehe Bad Liebenzell

Liebenzig (Niederschlesien)

12 **Bürgermeister** Haupt, Kattersee
30 Bürgermeister, Nr. 16
31 **v. Burchard,** Forstwirt, Lippen
15 **Fengler, Wilh.,** Gastw., Liebenzig-Kölmchen
23 **Finke, Julius,** Gasthof, Liebenzig 68
26 **Forstverwaltung Lippen**
28 **Gemeinde Lippen**
33 Gendarmerie-Gruppenposten, Lippen
13 **Gräfl. Rothenburg. Försterei, Sabinengrund.**
5 **Gräfl. Rothenburg'sche Verwaltung**
8 **Höppner, Oskar, Fleischermeister, Nr. 72.**
32 Horlitz, Heinr., Zimmermstr., Dorfstr. 28
3 **Isenberg, Kurt,** Dom. Eichau
1 **Isenberg, W.,** Landwirt, Dom. Liebenzig
6 **Kretschmer, Max, Kol.-W.,** Dorfstr. 16
17 **Landjahrlager** Liebenzig
2 Lengert, Karl, Lasttransp., Tannenhof
24 Leutloff, Gerh., Fahrzeuge
35 **Mertinke,** W., Bürgerm., Eichau
16 **Pflüger, Karl,** Bauunternehm., Eichau
11 **Reichsbahn, Güterabfertigung.**
34 Dies., Güterabfertigung Lippen
25 Reichsnährst., Lippen, Nr. 46
19 **Riedel, Friedr., Destillat., Lippen.**
29 **Schönknecht, Herm., Gastw., Buchwald 1.**
18 Schöpke, Max, Gastwirt
4 Schröter, Bernh., Restgut Lippen
9 **Schwolow, Erich, Dampfsägewerk**
21 **Sprung, Georg,** Gastwirt, Liebenzig 1
10 **Tietze,** Wilh., Fleischer, Dorfstr. 29
22 **Woitschach,** Landw., Mariannenthal

Lieberose (Mark Brandenburg)

155 **Adler-Apotheke**
203 Alex, Paul, Bahnhofswirtschaft
151 **Amtsgericht.**
121 **Amtsvorsteher**
177 **Betriebskrankenkasse**
106 Beuthan, Walter, Gastw., Jamlitz 27
110 Blaske, Erna, Hebamme, Mühlenstr. 17
202 Bothe, Ernst, Fuhrgesch., Hindenburgstr. 3
205 Bürgermeisteramt Jamlitz
144 **Busch, Paul, Bier, Mineralwasser.**
177 **Clauß, Forstmstr., Betriebskrankenkasse**
176 **Dampfsägewerk d. Waldgutes, Lieberose**
167 **Deus, Arthur, Jamlitz.**
154 **Dietrich, Paul, Fleischermstr.**
122 Einbeck, Carl, Jagdpächter, Friedrichshöhe
138 **Evang. Pfarramt, Lieberose-Land,** Markt 18
175 **Fischerhaus am Raduschsee b. Jamlitz.**
112 Fleischer, G. E., Landw., Ritterg. Hollbrunn
204 **Försterei Burghof.**
184 **Försterei Damme.**
182 **Försterei Eichhorst b. Bärenklau.**
179 **Försterei Hollbrunn.**
180 **Försterei Jamlitz.**
181 **Försterei Staackow b. Jamlitz.**
183 **Försterei Trebitz.**
134 **Forsthaus Groß-Lieblz.**
160 **Gendarmeriegruppenposten.**
108 Genossenschaftsbank eGmbH, CottbuserStr. 10
177 Gräfl. v. d. Schulenburgsches Waldgut
171 Dasselbe, Forstgehöft Mochlitz
174 **Hauptsparkasse der Niederlausitz**
147 **Hedicke, Dr. Eberh., R.-A. [N],** Cottb.Str. 70
168 Hempel-Herzog, Erich, Gasthof
166 **Hennig, Max,** Schmiedemstr.
128 Hildebrand, Bernhard, Drogerie
149 **Hille & Söhne,** Lebensmittel
161 Hinz, Alfred, Rechtsbüro, Cottb.Str. 53
127 **Hotel Deutsches Haus.**
118 Hotel zum goldenen Hirsch
164 **Jacobitz, Paul, Kohlenhdlg.**
116 **Knemeyer, Dr., Arzt.**
131 **Knospe, Adolf, Wildhdlg.**
113 **Kossatz, Karl,** Getreide u. Lebensm.
152 **Kossatz, Max, Viehhdlg.**
142 **Kühl, Carl, Sägewerk Peitzerstr.**
126 **Landwirtsch.-Schule u. Beratungsstelle**
124 Liebig, Bertha, Gasthaus
165 Liebig, Dr. Magda, Zahnärztin, Markt 12
141 **Liepe, Ernst, Kaufmann**
162 **Marske, Karl,** Dampfziegelei
146 Marzenell, W. K. F., Vertr.CottbuserStr. 51
129 **Matting, G., Blasdorf**
136 **Matting, Paul, Holzgroßhdlg.**
169 Meler, Erich, Wassermühle, Doberburg
128 Merkur Drogerie, Mühlenstr. 3
139 **Meyer, Hans,** Mochlitz
140 **Molkerei-Genossenschaft e. G. m. b. H.**
206 Monheim, Rich., Rittergut Beeskow
159 Müller, Paul, Lehrer i. R., Jamlitz
132 **Niederlaus. Überlandzentrale GmbH, Betriebsst.**
137 Nocke, Friedr., Masch.-Baumstr.
113 NSDAP, Ortsgruppe
148 **Prov. Straßenmeisterei 60, Hindenb.Str. 19**
125 **Reichsbahn, Güterabfertigung**
121 Reichsnährstand, Bz.-Försterei
185 Reichspost, Postamt
117 **Riese, Emil, Glashütte, Jamlitz**
158 **Roggan, Anna,** Modewr., Markt 5
135 **Schoenemann,** Erich, Schornsteinfeger
149 Schrader, Werner, Kaufmann
145 Schrödter, P., Tierarzt, Mühlenstr. 29
123 **v. Schulenburg,** Otto, Graf, Schloß
133 Schulze, J. G., Lebensm.
130 Seifert, Carl, Kaufhaus, Lieberose
163 Skerde, Werner, Pfarrer, Markt 19
119 Spreewaldbahn, Lieberose
115 Stadtverwaltung, Bürgermstr., Polizeibehörde
173 Strobel, Emil, Klempnerei, Markt 133
156 **Strobel, Karl,** Bäckerei.
153 **Thieme, Max,** Kol.-W., Jamlitz
114 **Wunderlich, Ernst,** Fleischermstr.
170 Wunderlich, Max, Baugeschäft

Liebertwolkwitz (Sachsen)

☛ *Au* = Auenhain (üb. Leipzig C 2)
Grpö = Großpösna (üb. Leipzig C 2)
Ho = Holzhausen b. Liebertwolkwitz
Ob = Oberholz (Post Großpösna [üb. Leipzig C 2])
Wa = Wachau (Kr. Leipzig)

135 **Adler-Apotheke,** Adolf-Hitler-Str. 41
426 Allg. Samen- u. Pflanzen-Anz., MetzerStr. 1
190 **Albrecht, Friedr., elektr. Anl., A.Hitlerstr. 39**
389 Angermann, G., Glas, *Grpö* Grimm.Str. 1
333 Apitzsch, G., O.-Lehrer, *Wa* Hitlerstr. 40b
458 **Bahndorf,** Arth., Fuhrgesch., *Grpö* Mutschmannstr.
121 **Balig, Arth., Textilwaren, Dittrichstr. 6**
110 Bauer, Ernst, Bierniederl., Teichmannstr. 30
268 Becker, Artur, Eisenwr., Ad.Hitler-Str. 40
442 Becker, Wilh., Schulleiter, E.Kluge-Str. 3
406 Behn, Adolf, Vertr., Ad.Hitler-Str. 110
260 **Berger, Hermann, Ofenfbr., Fuchshain**
412 Berthold, Friedr., Kelterei, *Au* Born.Str. 4
272 Beusing, Dr., Arzt, Teichmannstr. 12
208 Blaurock Karl, *Ho* Wilh.Gustloff-Str. 36
205 Böhme, E., Baugesch., *Wa* Leibertw.Str. 52
248 Borisch, W., Baugesch., *Grpö* Hitlerstr.
455 Bornschein, H., Lebensm., Teichmannstr. 7
195 Brunner, Dr., Tierarzt, Ad.Hitlerstr. 82
419 Bruns, Erich, Baurat, Straßb.Str. 9
405 Brutanstalt Hofmann, *Grpö* O.Uhlmann-Str. 1
114 Bürgermeister zu Liebertwolkwitz
452 Buhlig, Reinh., Kfm., *Ob* Lönsstr. 12
326 Busch, Reinh., Bäckerei, *Grpö* Seitenstr.
225 **Calov,** Arthur, Malermstr., Hindenb.Str. 24
118 **Calov, Willy, Holzhdlg., Zuckelh.Str. 15**
341 **Calov, Willy,** Malermstr., Friedhofstr. 5
361 **Carl, Oskar, Tischlermstr., Teichmannstr. 3**
235 **Chmieleski, Joh., Elektroanl., Störmthal,** Hauptstr. 56
171 Clad, Ww. Lisbeth, *Grpö* Hindenb.Str. 18
129 **Claßnitz,** Walther, NaunhoferStr. 20
438 Claus, Hugo, Vorst., *Grpö* A.Kindler-Str. 15
243 Claußnitzer, C., Textilwr., Hindenb.Str. 12
255 Colditzer Bank eGmbH, Ad.Hitler-Str. 47
211 **Dähne,** Oswin, Fleischermstr., Fuchshain 31 E
413 Dampfziegelei Fuchshain, Fuchshain
169 Dankert, Max, Fuhrgesch., *Grpö* Schlageterstr. 41
132 Dassler, Arno, Viehhändler, Ad.Hitlerstr. 78
310 Dassler, Karl, Fleischermstr., Ad.Hitlerstr. 48
352 Dathe, Bruno, Sattlermstr., Ad.Hitlerstr. 61
427 Dennhardt, Ew., Prok., Saarstr. 2
174 Deppe & Co, KG, Elektrowerkst., Großp.Str. 12
231 Dietze, Alfr., Buchhdlg., Ad.Hitler-Str. 11
128 Dittrich, Friedr., Baumstr., Ad.Hitler-Str. 100
261 Döge, Harry, Kolonialwr., Friedhofstr. 2
298 **Döhler, Richard,** Schneider, Dittrichstr. 4
381 **Ehrling,** Fr. W., Obstkulturen, Jahnstr. 1
127 Eichler, Arthur, Büch.Revis., Siedlung 9
420 Eiffler, Walter, Vertret., F.Seldte-Str. 17
137 Elßner, Dr. Arzt, *Grpö* Mutschmannstr.
269 **Gebr. Engel, Möbelwerkstatt. Markt 7**
323 Erdmann, C., Chem. Fbr., Südstr. 3
163 Ewest, Ludw., Vertret., Metzer Str. 1
160 Falke, Horst, Opernsänger, Weststr. 17
319 Fischer, Otto, Weinstubenbes., Oberholz
257 Fischer, Robert, Blumenstr. 9
300 Förster, Alfons, Gärtnerbed., Tauch.Str. 5
307 Forstwartei Staatl. Oberholz
101 **Fritsche, Dr. P., Arzt, Bahnhofstr. 7**
100 **Fügner, Max,** Tapez.-Mstr., Mittelstr. 14
142 **Gasthaus Stadt Leipzig,** Ad.Hitler-Str. 24
181 **Gasthof Drei Linden,** Ad.Hitlerstr. 66
332 **Gasthof Fuchshain, Curt Gerber, Nr. 15c**
347 **Gasthof** z. gold. Krone, *Wa* Born.Str. 50
123 **Gasthof Großpösna, Holzh.Weg 4**
186 **Gasthof Güldengossa,** Jos. Plaßwich
384 **Gasthof zur Linde, Wachau, am Bach 36**
263 **Gasthof** Schwarzes Roß, Ad.Hitlerstr. 49
154 **Gasthof Störmthal, A. Zeidler, Nr. 51**
247 **Gasthof** z. Weintraube, Ad.Hitlerstr. 32
146 Gaststätte „Gambrinus", Hindenburgstr. 26
232 Gaststätte Parkschloß, Ad.Hitler-Str. 37
281 **Gastwirtsch. Bergschlößchen,** Querstr. 1
191 **Gastwirtsch. Feldschlößchen, A.Hitler-Str. 84**
375 **Gastwirtsch. z. Monarchenhügel,** Leipz.Str. 92
295 Gastw. Neue Gaststätte, *Grpö* Grimm.Str.
349 **Gastwirtsch. O. Pickert,** Störmthal 28
216 **Gastwirtsch. Störmthal „Stadt Leipzig"**
158 **Gastwirtschaft Tannenhof Oberholz**
252 Gastw. Waldschloß Oberholz, Großpösna
168 **Gaswerk Liebertwolkwitz**
439 Gaum, Paul, Baumstr., *Grpö* Hindenburgstr. 32
177 **Gebhardt, Otto,** Lebensm., Tauchaerstr. 7
451 Gedan, Dr. Paul, Dir., *Grpö* OberholzerStr. 43
344 **Gemeindeverwaltung Fuchshain**
228 **Gemeindeverwaltung Großpösna, Hitlerstr. 25**
304 **Gemeindeverwaltung Güldengossa**
318 **Gemeindeverwaltung Seifertshain Nr. 9**
348 **Gemeindeverwaltung Störmthal Nr. 12**
148 **Gemeindeverwaltung Wachau, Markl.Str. 271**
335 **Gendarmerie-Stat. Liebertwolkwitz**
152 Gessinger, G., Rollschuhkünstler, *Grpö* Horst-Wessel-Str. 22
400 Gey, Walter, Bücherrev., LeipzigerStr. 86
331 Girardet, Ingrid, Oberholz, Waldstr. 2
242 Gläser, Friedr., Kantor, Teichmannstr. 5
351 **Grau, Max,** Lehrer, Wachau, Liebertw.Str. 52a
265 **Grunert, Rich.,** Maurermstr., Schulzestr. 3
206 Grunert, R., Zimmermstr., *Grpö* Hindb.Str. 9
249 **Günther, Otto,** Bauklempn., H.Wessel-Str. 38
378 **Haase,** Curt, Tankst., *Wa* Hitlerstr. 6
102 **Hagemeier, Heinr., Landw., Störmthal**
107 Hagendorf, Dr. Horst, Arzt, BornaerStr. 3
227 **Hama-Buchdruckerei, Naunh.Str. 5**
274 Haring, Heinr., Oberholz, H.Löns-Str. 9
372 **Hartig, Kurt,** Fuhrgesch., Teichmannstr. 33
337 **Hascher, H.,** Graph., Wachau, Born.Str. 55 E
140 **Haubold, Paul,** Papier, Oberholz 106 G
415 Hauschild, Franz, Obst, R.Schulte-Str. 1
296 **Heider, Rob., Steinsetzgesch., Friedhofstr. 6**
153 **Heller, R.,** Schloss., Wachau, Auenh.Allee
308 **Gebr. Hellriegel,** Fleischer, Teichm.Str. 19
201 **Hellriegel, Karl, Viehhdlg., Markt 6.**
175 **Hepner, Rich., Bäckermstr., Fuchshain**
329 Herfurth, Alfred, Radio, Teichmannstr. 4
357 **Heßler,** Arno, Eier, Siedlung Zerling
360 Hippold, Walter, Vertreter, Bahnhofstr. 12
213 **Höhl, Friedr.,** Malermstr., Bornaerstr. 6
202 **Hoffmann,** Ad., Feinkost, Störmthalerstr. 2
151 **Hoffmann, W.,** Dentist, Ad.Hitlerstr. 51
150 **Hofmann, Herm., Kartoffeln, Zuckelh.-Str. 5.**
418 Holstein, A., Auenhain, Morgenblick 36
391 **Ilgner, Herb.,** Autorepar., Ad.Hitler-Str. 64
203 Ilgner, Max, Holz & Kohlen, Töpferstr. 9
334 **Illgen,** Albert, Franz-Seldtestr. 45
144 Isensee, Kurt, Vertreter, Leibnizstr. 5
317 **Jahn, Reinh.,** Gartenbau, StörmthalerStr. 24
220 **Jahr, Robert, Baumeister, Fuchshain Nr. 49**
429 Jedermann, Rich., LeipzigerStr. 84
416 **Kaden, Herb.,** Ing., Alte Holzh.Str. 8
120 Kaiser, Otto, Landmasch.-Repar., Störmthal, Dorfstr. 18b
453 Kaps, Arno, Schmiedemstr., Teichmannstr. 14
467 Keil, Karl, Photogr., *Au* Morgenblick 33c
280 **Keilitz, Alfr.,** Baugesch., Zuckelh.Str. 9
184 **Kern, Rich.,** Böttcherm., Fuchshain 31d
204 **Kinne, Arthur,** Bauer, Seifertshain 34
178 Kirchmayer, Ernst, Mechanik, Blumenstr. 34
367 Kläss, Cl., Schornsteinfeg., Dittr.Str. 13
283 **Klaus, E., Hotel u. Gasth., Bahnhofstr. 11**
342 **Kluge, Oswald,** Schmiedemstr., Fuchshain 19
306 **Ködel, Fritz,** Käserei, Güldengossaer Str. 23
149 Köhler, Arth., Kohlen, *Wa* F.Seldte-Str. 37
379 **Friedrich Köhler & Co., Fabrikation für gedrehte Bürsten, Hindenburgstr. 10**
327 **Köhler, Georg, Kfm., Holzhausenerstr. 2**
356 **Köhler, Karl,** Baumschule, Leipz.Str.
450 Köhler, Karl, Buchbind., Ad.Hitler-Str. 42
103 Köhler, Richard, Gärtnerei, Hindenburgstr. 28
444 **Köllmann Getriebebau G. m. b. G., Liebertwolkwitz, Oststr. 5. P Leipzig 37380**
422 Dies., Bauaufs. des RLM, Oststr. 5
104 Kohlhardt, Paul, Straßburgerstr. 10
373 Kolbe, Adolf, Maurermstr., Jahnstr. 12
373 Kolbe, Paul, Zimmermstr., Jahnstr. 12
457 Korn, Paul, Dipl.-Ing., *Ho* Schillerstr. 38
385 Koucky, Vinc., Tischl., *Grpö* Hitlerstr.
276 **Krah, Walter, Bäckerei, Teichmannstr. 31.**
353 Küchler, Bruno, Ing.-Büro, Wiesenstr. 12
395 Künzelmann, Gartenbau, *Grpö* Oberholz
215 **Kuhnhardt, P.,** Bauer, Störmthal, Hauptstr.
454 Kulling, Toska, Siedl., *Au* Auenh.Allee 14
398 Kunz, K. M., Pastor, *Grpö* O.Uhlm.Str. 3
198 **Kunze, Kurt,** Käsefbr., Wachau 54
324 **Kupfer, Paul, Baugesch., Störmthal 57B**
354 **Landwirtsch. Bank eGmbH,** Neunhoferstr. 6
431 **Landwirtschaftliche Zentralgen. eGmbH**
465 Lange, Lilly, Holzhausen, Südstr. 16
188 Laux, Kfm., Klenaustr. 16
212 Lederer, W., Optikermstr., Ad.Hitlerstr. 51
292 **Lehmann, Rud.,** Großtank, Wachau, Hitlerstr.
343 **Leipoldt, Dr. Johannes, Professor,** Oberholz
260 **Leipz. Chamotte-Ofenfbr. Herm. Berger, Fuchshain**
219 Leipz. Kotflügelfbr. P. Brocks, Holzh.Str. 8
288 **Leopold, Carl,** Ofengesch., Bahnhofstr. 14
221 **Leupold, Oswald,** Obst, Dorfstr. 18
386 **Libeau, Franz,** Geschäftsf., Naunhoferstr. 5
136 Liebertwolkw. Thonwerk, Fischer & Calov, Naunhofer Str. 9
312 Lindner, Gertrud, Fris., Jahnstr. 14
234 **Lippold, Wilh.,** Dachdecker, Hindenb.Str. 27
407 Lissel, G. A., Modewr., Teichmannstr. 24
279 **Lucke, Franz,** Kol.-W., Leibnizstr. 11
172 **Lutherstift Störmthal**
414 **Marx,** Alfr., Mech. Werkst., Mittelstr. 4
209 **Matthes, Adolf, Kfm., Oberholz**
233 **Meißner,** Otto, Schmied, Ad.Hitlerstr. 45
397 Mertke, Ww. M., Kraftfahrzeuge, Hitlerstr. 70
253 **Misselwitz, Fritz,** Baumstr., Ad.Hitlerstr. 73
155 Möckel, Herb., Bauer, Störmthal, Hauptstr. 62
294 **Morenz,** Willy, Molk.-Prod., Fuchshain 26n
266 **Mossig, Richard,** Threna 64
130 **Müller, Arthur,** Sattlerei, Fuchshain 26H
468 Müller, Friedr., Prok., *Ho* Probsth.Str. 5
408 Müller, H., *Ob* Am Pößgraben 4
293 Müller, J. Carl, Kfm., Birkenweg 6
157 **Müller, Rich.,** Fischhdlg., Güldeng.Str. 1
139 **Neef, Konrad, Viehhändler, Seifertshain 39.**
417 Neubauer, Gerh., Assessor, BornaerStr. 9
369 Neumann, F., Kolonialw., *Ob* Oberh.Str. 43
138 Niederley, Th., Fahrräder, Hindenb.Str. 8
141 NSDAP, Ortsgruppe, Eisenbahnstr. 5
286 **Papsdorf, Arthur,** Baug., Bornaerstr. 13
368 **Papsdorf, Bruno,** Gartenbau, Bornaerstr. 20
409 Pause, Hans, *Wa* Am Bach 29
383 Pause, Otto, Bäckerei, Wachau, Hitlerstr. 7b
443 Pertzsch, A., Grundst.-Verw., Gr.Pösn.Str. 40
374 Petzoldt, E. P., Tiefbaugesch., Töpferstr. 8
398 Pfarramt, Ev. luth., Großpösna
387 Pfarramt Störmthal, Dorfstr. 12
119 Pfeiffer, Wilhelm, Bauer, Wachau 39
421 Pfennig, Stadtamtmann, StraßburgerStr. 6
386 Pferdeversich.-Ges. Zweenfurth, Naunh.Str. 5
173 Pilz, Alfr., Fleischer, Güldengossa 7c
122 Pirschmann, Paul, Gartenbau, Wachau, Am Bach
241 Pleißner, Heino, Schreibwr., Hindenb.Str. 37
240 Poetzsch, Willy, Fleischer, Ad.Hitlerstr. 21
192 Pohl, Er., Lebensm., Roßplatz 13
114 Polizeiwache Liebertwolkwitz
229 **Ränker, Anna,** Etuisfabrik, Seifertshain 45
108 Refardt, Wilh., Landwirt, Großpösna
388 Rehm, Walter, Autohandw.-Mstr., *Grpö* Ew.-Schröder-Ring 5
462 Reichardt, Fritz, *Ho* D.Eckart-Str. 6
222 **Reichel,** Hans, Verlagsbuchhdl., Oberholz, Mühlweg 2
131 **Reichsbahn, Güterabfertigung, Bahnhofstr. 13.**
411 Dieselbe, Bahnhof Oberholz
305 **Reichspost,** Postamt
193 Reinsdorf, Albin, Wachau, Markkleeb.Str. 22
392 Reißmann, Rud., Bäckerei, Ad.Hitlerstr. 70
425 Remmler, Alfr., Tischlerei, *Wa* Wiesenstr. 27
179 Remmler, Hanns, Vertr., A.Hitler-Str. 53
301 Retsch, Ant., Schneiderei, Güldeng.Str. 3
328 Reutel, Oswald, Gartenbau, Wachau, Born.Str.
258 Riebeck Brauerei AG Niederlage
106 Rittergut Wachau
224 Rösler, Max, Grabsteine, Ad.Hitlerstr. 52
246 Röthel, Martin, Tischler, Güldengossa 56
303 Rosa sen., Alfr., Baugesch., *Grpö* Hauptstr.
194 v. Rosbitzki, Alfr., Adolf-Hitler-Str. 112
116 Roßberg, Benno, Getreide, Markt 9
322 Roßberger's Gastwirtschaft, Fuchshain 26f
180 Rothe, Fr., Dir., Oberholz, StörmthalerWeg
200 Rudert, Joh., Ob.-Tel.-Insp., Jahnstr.
358 Rudolph, Thilo, Kohlen, *Wa* Am Bach 29
278 **Gebrüder Sättler, Dampfsäge- u. Hobelwerk, Liebertwolkwitz. P Leipzig 85460**
270 Saro, Fritz, Fleischermstr., Hauptstr. 2
461 Scheinert, Ernst, *Ho* Südstr. 23
207 Schilling, Kurt, Bäckerei, Hitlerstr. 31
189 Schilling, Walter, Landw., Güldengossa
166 **Schirmer, Clara,** Schreibwr., Teichmannstr. 17
196 Schirrmeister, Alex., Zimmerm., Dittr.Str. 5
167 Schlag, Aug., Kol.-W., Ad.Hitlerstr. 44
338 Ders., Zweiggesch., *Grpö* Hauptstr. 41
284 Schmidt, Max, Leinenwr., Ad.Hitlerstr. 53
(133) Schneider, Dr. Gottfr., Arzt, Bahnhofstr. 7
289 Schneider, Richard, Ing., Klenaustr. 10
339 Schneider, Wolfg., R.-A., Ad.Hitlerstr. 88
187 **Schönbrodt, Rich.,** Tanzschule, Störmth.Str.
330 Schräber, A., Gartenbau, *Wa* Born.Str.
165 Schräber, Oswin, Gartenbau, Naunh.Str. 18
376 Schulz, Fritz, Obst, Teichmannstr. 12
273 **Schulze, Reinhold, Vertreter, Blumenstr. 4.**
182 Schuzag Klinkerwerke KG, Oststr. 3
309 Schwabe, Paul u. Gerh., Kohlen, Mittelstr. 1
396 Schwarzburger, F., Architekt, Klenaustr. 16
285 Schweiß, Curt, Ing., *Grpö* Bahnhofstr. 10
237 Schwenker, Herm., Materialwr., Störmthal 53
366 Seidel, Alfr., Landw., *Au* Allee 10
134 Seidler, Gustav, Bäcker, A.Hitlerstr. 121
437 Seydel, Joh., Beamter, *Wa* Wiesenstr. 23
114 / 183 **Sparkasse und Girokasse Liebertwolkwitz, Markt 1**
440 Spindler, Horst, Färberei, *Ob* Birkenweg 12
464 Springmann, Ad., *Ho* R.Wagner-Str. 7
315 Spröte, Karl, Bäckerei, Störmthal Nr. 23b
394 Staub, R., Berufskleidung, *Grpö* Hindenb.Str.
365 **Stawicki, Alf., Getreide, Teichmannstr. 11.**
441 Stawicki, W., Milcherz., StörmthalerStr. 14
424 Stein, J., Lehrer, *Wa* Liebertwolkw.Str. 52b
311 Stengel, Arno, Buchpr., *Grpö* Scharnhorststr. 4
251 Stern-Drogerie, R. Sarbach, Teichm.Str. 21
145 Steuernagel, Alfr., Install., Leibnitzstr. 6
359 Storck, K., Install., *Grpö* Angerwiesenw.
277 Striegler, Alfr., Versich., Naunhoferstr. 1
256 **Striegler,** Kurt, Fleischerei, Hitlerstr. 35
143 Tacke, Dr., Zahnarzt, Ad.Hitlerstr. 37
230 Thalmann, Walter, Bauer, Fuchshain 6
156 Thieme, Dr. Hans, Prof., *Ob* H.LönsStr. 8
214 Thieme, Joh., Gartenbau, Ad.Hitlerstr. 2
287 **Thierbach, Arthur, Töpfer, Leibnizstr. 9.**
314 Thormeyer, A., Fleischer, *Grpö* Hitlerstr. 38
336 Tjardes, B., Ing., Großpösnaerstr. 32
164 Veeck, N., Zementwrfbr., *Grpö* Mutschmannstraße 10
320 Ventar, Gustav, Klempnerei, Bahnhofstr. 12
210 Verbrauchergenossenschaft, Leibn.Str. 7
223 Dieselbe Großpösna, Hindenb.Str. 17
218 Dieselbe Wachau, F.Seldte-Str. 37
109 **Versuchswirtsch. d. Univ. Leipz., Oberholz.**
362 Vogler, Richard, Fahrräder, Ad.Hitlerstr. 38
410 Voigt, Otto, Friseur, Hindenburgstr. 37
340 Vorberger, W., Zementwrfbr., *Grpö* Seitenstr. 1
363 **Walter,** Karl, Schloss., Threna, Grimm.Str. 35
115 **Wasserwerk Liebertwolkwitz, Seifertshain.**
117 v. Watzdorf, Agnes, Schloß Störmthal
377 Weber, Ernst, Zimmermstr., Teichmannstr. 2
345 Wehrstedt, Oskar, Lebensm., Ad.Hitler-Str. 90
346 Weidel, Otto, Bäckerei, Großpösna, Teichstr.
239 Weinschenk, Dr. Curt, *Wa* Am Bach 29
125 Weise, Hugo, Käsefbr., Großpösn.Str. 20
264 Weiß, Maria, Kohlen, *Grpö* Hindenburgstr. 4

170 Weißbach, Joh., Postinsp., Saarstr. 1
259 Weiter, Else, Rittergut Güldengossa.
282 Wendel, L., Likörfbr., Leibnizstr. 3
321 Wendt, Wilh., Schulleiter, Dittrichstr. 14
390 Werner, Hans, Kfm., *Oberholz*
185 Werzner, Erich, Manuf.-W., Ad.Hitlerstr. 55
124 Wiedemann & Voigt, Kohlen, Teichmannstr. 18.
159 Wiemann, Wilh., *Ob* Oberh.Str. 55
382 Wildt, Paul, Klempnerei, Fr.Seldtestr. 12
463 Wilhelm, Charlotte, *Ho* D.-Eckart-Str. 13
459 Wilsdorf, Dr. H., Volksw., Großpös.Str. 32
393 Winter, Alfred, Tabakwr., Hindenburgstr. 14
162 Wolf, Jos., Orthopädie, Marktstr. 15
244 Wolfram, Paul, Schlosser, Hindenburgstr. 41
176 Würfel, Fritz, Kfm., Oberholz
456 Zalisz, Fritz, Bildhauer, *Ho* Südstr. 46
291 Zedler, Max, Buchhändler, Straßb.Str. 5
105 Zerling, Erich, Siedlung Niederholz
147 Zerling, Johannes, Landw., Markt 3
254 F. Zeugner & Co, Buchdr., Wiesenstr. 12
250 Zschach, Fritz, Gartenanlagen, Ludend.Str. 65
371 Zwicker, Erich, Feinmechanik, A.Hitler-Str. 8

Liebeschitz (Kr. Leitmeritz) [Sudetenl.]

6 Bauunternehm. u. Bauwrgesch. J.Fiedler, 130
3 Brauerei H. Grohmann
1 Christl, W., Hopfen, Nr. 16
5 Domänenverwaltung u. Schloß
12 Elger, Karl, Samen, Nr. 68
8 Elger, Wenzel, Hopfen, Nr. 82
14 Gemeindeverwaltung Liebeschitz 117
21 Gemeindeverwaltung Ober-Rzepsch
35 Gendarmerieamt, Hauptstr. 150
2 Jäger, R., Kaufmann, Nr. 108
10 Kuratko, Alex., Tierarzt, Nr. 137
7 Molkereigenossenschaft Liebeschitz u. Umg. rGmbH. 133
13 Reichensdörfer, Dr. Peter, Arzt, Marktplatz 64
11 Reichsbahn, Bahnhof
19 Reichspost, Postamt
9 Rillich, Ad., Hopfeneinkauf, Nr. 136
15 Schindler, Franz, Nr. 116
17 Schubert, Bruno, Weingroßhandlung 13
4 Spar- u. Vorschußkassenverein Liebeschitz bei Auscha und Umgeb., 142

Liebeschitz b. Saaz (Sudetenland)

9 Bergmann-Wunderlich, Kfm., Drahomischl 39
3 Bürgermeister Sterkowitz
25 Bürgermeister Wellhütten
2 Bürgermeisteramt, Drahomischl
10 Bürgermeisteramt Litschkau, Nr. 109
8 Bürgermeisteramt Tronitz Nr. 4
21 Bürgermeisteramt Welletitz
5 Chwoika, Wilhelm, Fleischer, Nr. 143
1 Deutsche Ansiedlungsges., Gut Litschkau
23 Einsatz-Jugendherberge, Schloß Litschkau
18 Gemeindeamt Grosslippen
7 Gemeindeamt, Nr. 89
22 Gemeindeamt Tscheskonitz, Nr. 19
14 Gend.Oberwachtmstr. Tuch, Nr. 15
17 Gendarmerieposten
3 Hofmann, Leonh., Gastwirt, Sterkowitz Nr. 34
6 Knobloch, Os., Bauer, Dubschan 1
19 Mocker, Dr. H., Arzt, Nr. 117
4 Müller, Anton, Bauer, Tronitz 15
12 Müller, J., Landw., Kluschkau 23
13 Porner, J., Kaufmann
15 Riedl, Ambros, Landw., Litschkau 22
16 Sägewerk Hohe Guck, Tscheskonitz, Nr. 48
20 Volksdeutsches Lager Litschkau
11 Weis, Rich., Kaufm., Litschkau 51

Lieboch (Steiermark)

10 Brüder Kranz AG, Holzschleiferei, Mühlau
5 Eisenhut, Ferdinand, Gasthof
3 Erreger, Maria, Gasthof
8 Gendarmeriestation
1 Hiebler, Josef, Gasthof, Dampfsägewerk, Holz- u. Obstgroßhdlg., Lieboch (Stmk.)
7 Holler, Anton, Schuhmacher
9 Koller, L., Wwe. Anna Koller, Kunstmühle, Mooskirche 11
13 Reichsarbeitsdienst, 6/360, Schadendorf
12 Steierm. Elektr. Ges., Betriebsleitung

Liebsgen (üb. Sorau) [Mark Brandenburg]

15 Altschwager, Rittergut, Pitschkau
08 Bürgermeisteramt Guhlen
51 Bürgermeisteramt Zwippendorf
24 Büttner, Alfred, Schraubenfabrik, Krebsmühle
22 Büttner, Hans, Ingen., Krebsmühle
06 Feldmühle, P., Oberpichler, Droskau 36
18 Gendarmerieeinzelposten Droskau
20 Hammermühle, Textil-GmbH., Hammermühle
52 Hauptgenossenschaft Kurmark
35 Jentsch, Ernst, Gastwirt, Droskau.
31 Jordan, Landw., Rittergut, Guhlen
19 Kranz, Gust., Schmiedemstr., Droskau.
14 Kuckert, Fritz, Gastw., Pitschkau
25 Landjahrlager Gersdorf
46 Leder, Fritz, Bauer, Droskau, Dorfstr. 5
10 Lehmann, Karl, Bahnhofsrestaurant
33 Lehmann, T., Mühle, Liebsgen.
01 Lode, Gustav, Bückermstr., Guhlen
09 Lucke, Bernh., Gartenbau, Guhlen
26 Luckey, Heinr., Mühlenbes., Zwippendorf
27 Müller, Hugo, Landwirt, Droskau
12 Müller, Rich., Getreide, Droskau
07 Noack, Wehrführer, Brinsdorf
32 Oldermann, Rittergut Gersdorf.
50 Pelzer, Peter, Chem. Labor., Gassen Krebsmühle
23 Rautenstrauch, Gasth., Pitschkau.
28 Reichsbahn, Güterabfertigung.
30 Rittergut Gablenz, Helene Habelmann
37 Rohde, Ernst, Pfarrer, Pitschkau
36 Schüler, Hugo, Viehhdlg., Brinsdorf
16 Schulze, Hans Max, Landw., Ritterg. Liebsgen
21 Seidel, Fritz, Fleischer, Droskau
34 Spar- u. Darlehnskasse, A. Hermann, Droskau
29 Stauss, F. A., Rittergut Zwippendorf
05 Stenzel, Ernst, Rittergut, Liebsgen
17 Wilke, Max, Handelsm., Pitschkau 72
18 Wolff, Anton, Gasthaus, Liebsgen

Liebshausen (Üb. Brüx) [Sudetenland]

24 Barnet, Dr. Alois, Arzt
23 Deutsche Ansiedlungsgesellschaft, Meronitz 2
11 Fleck, Otto, Dr. med.
8 Gemeindeverwaltung Horschenz
4 Gemeindeverwaltung Liebshausen
15 Gemeindeverwaltung Meronitz
10 Gemeindeverwaltung Noinitz
3 Gemeindeverwaltung Schelkowitz
14 Gemeindeverwaltung Schichhof
12 Gemeindeverwaltung Rothaugest
25 Gemeindeverwaltung Schiedowitz
13 Gemeindeverwaltung Wodolitz
1 Gendarmerie
28 Gendarmerie-Grenzposten
26 Grenzgendarmerieposten Ramay
(13) Gudra, Alois, Bauer, Wodolitz 4
21 Lobkowicz, Dr. Max, Bierniederlage
22 v. Lobkowicz, Max, Fürst, Gutsverwaltung
17 Reichsarbeitsdienst

Liebstadt (Ostpr.)

183 Adler-Drogerie, Inh. Fritz Mirbach
213 Amtsgericht.
136 Apotheke u. Drogenhdlg., J. Rudzio, Markt
102 Ausrüstungs-Anstalt Mildensee Roscher & Co.
172 Baasner, Joh., Bauer, Reichenthal
137 Bandlow, Landwirt, Carneyen
(137) Gutsverwaltung Carneyen
161 Batzel, Bauer, Abb. Herzogswalde
119 Berg, Fritz, Bauer, Banners
255 Bieber, Gustav, Autoanruf
255 Bieber, M., Hebammenschwester
160 Boerk, Otto, Bäckerei, Ad.-HitlerStr. 1
205 Borrmann, Ernst, Eisen, Kol.-W., Markt 4.
191 Braatz, Paul, Händler.
149 Bürgermeisteramt
173 Bürgermeisteramt Herzogswalde
192 Dombrowski, H., Hebammenschwester
259 Dornburg, Paul, Maler, K.Freyb.Str. 4
258 Dorschewski, Bernh., Fleischermstr., Markt 9
148 Dossow, Felix, Kfm., Oberstr. 3.
187 Ehlert, Bruno, Bauer, Paulken
152 Ehrlich, John, Fischerei., Achthuben.
221 Eisenblätter, A., Bau- u. Möbeltischlerei.
174 Eissing, Fritz, Gastw., Herzogswalde
197 Eppinger, Fleischermeister.
118 Evangel. Pfarramt I.
178 Evang. Pfarramt Herzogswalde
182 Feddrich, Paul, Bauer, Wuchsnig
147 Fetter, Heinrich, Karl-Freyburger-Str. 10
122 Freimuth, August, Kfm., Oberstr. 83.
239 Gand, Friedrich, Amtsvorsteher, Wuchsnig
121 Gand, Friedrich, Bauer, Gudnick
170 Gehrmann, Leo, Lebensm., Markt 26
165 Gendarmerieamt Liebstadt
169 Göhrick, Alfred, Direktor der Tuchfabrik Hinrichssegen, Schäfer & Co., Workallen (Ostpr.)
249 Görke, K., Bauer, Haberberg, K.Freyb.Str. 6
240 Griga, Heinrich, Schuhm.-Mstr., Ad.Hitlerstr.
140 Gruhnwald, Paul, Maschinenhdlg.
113 Grunwald, Bauer, Ritters
112 Gutsverwaltung Werkallen
247 Gutzeit, Gust., Sattlermstr., Polstermöbel
142 Hasenbusch, Anna, Lehrer i. R., Herzogswalde
263 Hasselmann, Frauenschaftsleiterin
116 Hillenberg, Rich., Landw., Henriettenhof
264 Hinrichssegen (Albert Krücken)
233 Hohenstein, Rich., Rechtsbeistand, Freyb.Str. 2
235 Hoenig, Dr. R.-A. [N.]
203 Homfeldt, Hans, Textilwr., Markt 11
126 Hotel Deutsches Haus, Oskar Korth.
139 Hotel Parkhotel
204 Hotel Strazim, Inh. Herm. Bolz
135 Hotel zum Adler, Krugbergstr. 8
145 Hundrieser, F., Modewaren, A.Hitler-Str. 18
138 Hutz, Robert, Viehhandlung
184 Jagusch, Bauer, Gr.Prägsden
202 Jebens, Landwirt, Rosenau
193 Karohl, Otto, Schuhwr., Markt 7
231 Kaschinski, Lehrer, Reichenthal
159 Kathol. Pfarramt, Guttstädterstr. 8.
194 Kolleß, Herm., Baugesch., Brauhausstr. 12
156 Königsmann, Dr. E., Arzt, H.Göringstr. 3a
166 Koslowski, Dr. F., Arzt, Krugberg. 1.
230 Koy, Anna, Frau, Mohrungerstr. 2
110 Koy, Gerh., Mühlenwerk, Amtsfreiheit 1
125 Kramkowski, Aug., Kfm., Schlob.-Chaussee.
248 Kraschewski, A., Photohdlg., A.Hitler-Str. 15
208 Krause, Herm., Fleischerm., Hindenb.Str. 9
243 Krause, Robert, Spedition, Bahnhofstr. 2
123 Krebs, Clemens, Landw., Elditten
196 Kross, Gustav, Kalksandsteinfabrik
199 v. Kuenheim, Majoratsbes., Stollen.
209 Kuhnigk, Landwirt, Schwenkitten
229 Kunz, Karl, Maler, Herzogswalde
164 Landw. An- u. Verkaufsgenossenschaft eGmbH
114 Lange, Dr., Tierarzt, Waldstr. 1
154 Lange, Herm., Bauer, Alt-Bolitten
192 Lehnert, Franz, Fahrradhdlg., Markt 19.
167 Lemke, Dr., Tierarzt, H.Göringstr. 9
262 Lipski, Oskar, Ad.Hitler-Str. 15
115 Majoratsverwaltung Stollen
153 Marquardt, Franz, Landw., Lindenhof
189 Matthae, Rektor, Sorrehnen, P. Silberbach
134 Matern, Charlotte, Alt Bolitte
130 Meienberg, R., Meiereibesitzer
232 Mörsch, Friedrich, Bauer, Sportehnen
117 Morgen, Ernst, Modewaren, Markt 5
210 Mühle Schwenkitten, Getreide
216 Neumann, Erich, Gastwirt, Sorrehnen
149 NSDAP., Geschäftsstelle
195 Ostpreußenwerk AG, Umspannwerk
256 Patzewitz, B., Buchdruckerei
141 Patzig, Ernst, Landw., Gillgehnen
143 Plomann, Reinh., Viehhdlg.
186 Pörschke, Erich, Bauer, Achthuben
162 Pörschke, Otto, Bauer, Abb. Herzogswalde
127 Poerschke, W., Landwirt, Kl.Prägsden
181 Porsch, Gust., Bauer, Alt Bolitten
238 Poschmann, Carl, Stellm.-Mstr., E.Koch-Str. 4
180 Preuß, Otto, Bauer, Alt-Bolitten, Abb.
163 Quiring, Elise, Hartwich
198 Radusch, Ernst, Baugeschäft
206 Ragnit, Kol.-W., Getreide, Oberstr. 84.
155 Raiffeisenkasse Liebstadt, Markt 13
201 Reichsbahn-Güterabfertigung Liebstadt.
101 Dies., Güterabfertigung Sportehnen
111 Reichspost, Postamt
132 Reiter, Emil, Landw., Gnuschkenhof
144 Riedel, Erich, Möbel, Bahnhofstr. 13
128 Rielke, K., Tischlermstr., Waldstr. 6
168 Rosenkranz, P., Klempnermstr., Lindenstr. 14
217 Samulowitz, Adolf, Maler, Waldstr. 1
223 Schacht, Jos., Autofuhrw., Ad.Hitler-Str. 16
207 Scharffetter, Hans, Landw., Pittehnen
218 Schirmacher, Gottfried, Landw., Sorrehnen
179 Schulz, Bernhard, Bauer, Kgl. Schwenkitten
171 Schulz, Friedr., Bauer, Reichenthal
219 Schwarzrock, Anna, Bäuerin
146 Sommerfeld, H., Elektromstr., Lindenstr. 25
251 Städt. Betriebswerk, Gaswerk, Bahnhofstr.
157 Städt. Sparkasse, Rathaus
129 Steckel, Rud., Brauerei, Amtsfreiheit 2.
102 Steinert & Co, Handelsges. f. Industrie
215 Stephani, Otto, Bäckerei, Oberstr. 13/14
237 Teschner, Dr. Paul, Zahnarzt, Krugbergstr. 3
252 Thams u. Garts, Kaffeelager, A.Hitler-Str. 3
124 Thiedig, Landwirt, Bornädtken
176 Thiel, Fr., Fleischermstr.
151 Thimm, Fritz, Maschinenfabr., Guttst.-Str. 3
190 Thimm, Otto, Ingenieur
220 Tolkemitt, Herm., Kfm., Kirchhofstr. 104.
169 Tuchfabrik Hinrichssegen, Schäfer & Co.
260 Vorschußverein zu Wormditt eGmuH
133 Wagner, Landwirt, Warnenhof
236 Werner, Adolf, Bürgermstr., Pittehnen
177 Werner, Bertha, Bäuerin, Klogehnen
131 Gebr. Will, Viehhdlg., Bergstr. 1
175 Wölk, Henriette, Bäuerin, Herzogswalde

Liebstadt (Kr. Pirna) [Sachsen]

322 Allgemeine Ortskrankenkasse, Zahlstelle
238 Anna-Luisenheim
249 Berufsschule, GlashütterStr. 104
231 Bobe, Hans, Bürgermstr., Borna
228 Boden, W., Erbgerichtsbes., Göppersdorf.
294 Böhme, Dr. Robert, San.-Rat, Großröhrsdorf
281 Borsch, Paul, Gut 1, Seitenhain
338 v. Carlowitz, Oberltn. a. D., Pirnaerstr. 73
245 Creuz, Arno, Bauer, Nentmannsdorf 4
256 Eißrich, Hugo, Biensdorf, Gut Nr. 23.
215 Enterlein, E., Sonnenhof, Börnersdorf 1
252 Ermrich, R., Schornsteinfeger, Zimmlerstr. 104
307 Exner, Alfons, Feinmechanik
252 Feuermeldestelle
225 Forstverwaltung Liebstadt
230 Forstverwaltung Weesenstein, Biensdorf.
296 Fraulob, Bernh., Bauer, Göppersdorf 17
234 Frauenlob, Osk., Bauer, Göppersdorf
247 Friese, Paul, Borna
304 Fremdenhof Schwarzes Kleeblatt, K. Illing
289 Gasth. Börnersdorf, Max Schwenke
227 Gasth. zum Deutschen Haus, Dobra
233 Gasth. Friedrichswalde, R. Schneider
209 Gasth. goldener Stern, Großröhrsdorf
211 Gasth. Rich. Knauthe, Großröhrsdorf
257 Gasth. Ottendorf, Max Punte
295 Gasth. Seidewitztal, Fritz Hennig
288 Gasth. zur Schmiede, Börnersdorf
212 Gasth. Schneckenmühle, Paul Bauer
310 Gasth. Schützenhaus, H. Pötzsch
320 Gasth. Stadtschänke, Ww. Schumann
328 Gemeindeverwaltung Berthelsdorf
291 Gemeindeverwaltung Biensdorf
236 Gemeindeverwaltung Börnersdorf
231 Gemeindeverwaltung Borna
272 Gemeindeverwaltung Döbra
290 Gemeindeverwaltung Friedrichswalde
269 Gemeindeverw. Göppersdorf mit Wingendorf
268 Gemeindeverwaltung Großröhrsdorf
221 Gemeindeverwaltung Ottendorf
240 Gemeindeverwaltung Seitenhain
242 Gemeindeverwaltung Waltersdorf
287 Gendarmerieposten Döbra
313 Gendarmerieposten Liebstadt
237 Gerber, Max, Bauer, Börnersdorf
298 Gerhold, Dr. Winfr., Arzt, Schloßstr. 24
236 Göbel, Max, Gemeindeamt, Börnersdorf
312 Gössel, Walter, GlashütterStr. 125
253 Große, H., Landw. Maschinen, Börnersdorf 34
290 Haake, Art., Bauer und Bürgermstr.
286 Handrick, Rudolf, Kohlen, Zimmerstr. 104c
305 Häse, Emil, Kol.-W., Am Markt 89.
277 Herrmann, Rich., Bauer, Wingendorf-Göppersdorf 2
243 Hohmann, F., Gutspächter, Großröhrsdorf 22
251 Holfert, Ww. Marie, Landw., Göppersdorf
273 Jäpelt, Richard, Bauer, Göppersdorf
282 Jentzsch, Conrad, Bauer, Borna
217 Jentzsch, Georg, Öfen, Zimmlerstr. 98
267 Johne, Bruno, Bauer, Borna
254 Kadner, Joh., Schloßdrogerie, Markt 96
247 Kalkwerk Borna, Borna über Pirna
203 Kalkwerkges. mbH, Werk Nentmannsdorf
259 Kecke, Arthur, Bauer, Seitenhain 13
319 Knauthe, Albin, landw. Masch., Zimmlerstr. 40
255 Knauthe, Paul, landw. Masch., Borna.
279 Köhler, Kurt, Bauer, Borna
285 Kühnel, Arthur, Getreide, Börnersdorf 8
216 Kühnel, Otto, Bauer, Herbergen
336 Lauktien, A., Reparatur-Werkst.
271 Legler, Karl, Elektromstr., Braugasse 3
321 Leutritz, Edwin, Gasth., Berthelsdorf
222 v. Loeben, Eckhart, Oberst a. D.
239 Lorenz, Rich., Lebensm., Friedrichswalde 26
226 Mühlbach, Bruno, Bauer, Biensdorf 14
258 Nestler, Paul, Bauer, Göppersdorf
275 Ondracek, Rud., Bauer, Großröhrsdorf 1
280 Paufler, Walter, Buchhdlg., Markt 46.
283 Petzold, Alfred, Feinmech., Döbra 5
219 Pfanne, Rich., Baugeschäft, Bergstr. 19
324 Pfarramt, ev.-luth., Börnersdorf
297 Pfarramt, ev.-luth., Liebstadt
213 Pfarramt, ev.-luth., Ottendorf 3
218 Philipp, Erich, Dachdeckermstr., Markt 48
262 Piesold, Albin, Rechner, Friedr.-Ottendorf
276 Porstein, Konrad, Bauer, Großröhrsdorf 3
330 Reibig, Herb., Mühlenbes., Friedrichswalde
315 Reichspost, Postamt
230 Revierverwaltung Weesenstein, Biensdorf.
284 Richter, P. R., Bäckermstr., Börnersdorf
232 Riehle, Clem., Landw., Göppersdorf
235 Rühle, Georg, Gutsbes., Herbergen 17
223 Sächs. Bauernsiedl. GmbH, Friedrichswalde
264 Salomo, Max, Dachdecker, Herbergen 5
250 Salomo, Otto, Schlosserei, Zimmlerstr. 99
270 Saupe, Willy, Insp., Eysoldtstr. 66 L
292 Scheinert, Johannes, Baugesch., Bachstr. 36
266 Scherber, Karl, Bauer, Göppersdorf
246 Schier, Rich., Bauer, Nentmannsdorf
309 Schierge, Walter, Bauer
331 Schmidt, Dr. Walter, Tierarzt
308 Schmiedel, Paul, Fleischermstr., Bachstr. 31
263 Schneider, Georg, Bürgermstr., Nentmannsdorf
261 Scholz, Kurt, Bäckermstr., Döbra 25b
274 Schubert, Hugo, Bauer, Borna
323 Schwenke, Otto, Fleischerm., Bachstr. 28
337 Simon, Horst, Rechn.-Führer, Pirn.Str. 75
302 Spar- u. Girokasse Liebstadt
260 Spar-Kredit- u. Bezugs-Verein, Börnersdorf
301 Spieß, Dr., Arzt, Zimmlerstr. 40
303 Stadtbad, Elisabethbad
302 Stadtrat Liebstadt, Markt 45
241 Otto Stapel & Walter Gössel, Fassondreherei
311 Weinholdt, Alfr., Gemischtwr., Nentmanndorf
214 Wojack, Georg, Fleischermstr., Markt 51
229 Wunderlich, Hans, Schmiedemstr., Borna
268 Zechel, Rob., Bürgermstr., Großröhrsdorf
306 Zippe, Luise, Hebamme, Schloßstr. 25
325 Zischang, Martha, Hebamme, Friedrichswalde
293 Zschaler, Fritz, Kraftw.-Verk., Wingendorf

Liegnitz (Niederschlesien)

2609 Abdeckerei Liegnitz, Großbeckern
4167 Abel, Schornsteinf.Obermstr., Hedwigstr. 45
2182 Ackermann sen., G., Elektrot., Frauenstr. 28
2978 Ackermann, Herm., Vertr., GoldbergerStr. 92
4512 Adam, Robert, Schlosserei, Hedwigstr. 22
2643 Adamek, Walt., Gartenbau, Breslauerstr. 129
2492 Adler, Oskar, Juwelier, Ring 36
1157 Adler, Paul, Baugesch., Herzog Ludwigstr. 2
4810 Adler, W., Autorepar., Moltkestr. 20
2560 Adolph, Kurt, SkalitzerStr. 13
2564 Adolph, Gust., Baugesch., Jauerstr. 67
2713 Adolph, Herm., Mechaniker, Wielandstr. 14
3476 Adolph & Franke, Büromasch., Wallstr. 12
2708 Aglaster, A., Gärtnerei, Grenadierstr. 7b
3201 Albat, Robert, Margarine, Goldberger Str. 17
2993 Albingia, Versich.AG, Friedrichsplatz 1
4039 Albrecht, Hans, Insp., Bitschenstr. 45
3744 Allgem. Ortskrankenkasse, Wilh.Str. 1
1026 Allg. Ortskrankenk. f. d. Kreis, Luisenstr. 21
2144 Allgemeiner Samen- u. Pflanzen-Anzeiger
4029 Alte Leipz. Lebensvers.AG, Baumgartstr. 2
(1406) Alto, Café, Wallstr. 11
3252 Amann, Dr. F., Arzt, Ring 49.
2101 v. Amann, Friedr., Gen.-Major, Goldb.Str. 57
1278 Amberg, Friedr., Bauer, Waldau 1
3934 Amtsgericht, Landger. u. Staatsanwaltschaft
3550 Amtsvorst., Bürgermstr., Standesamt Waldau
3260 Anders, Bernhard, Schmied, Gerichtsstr. 38
2304 Brüder Anders, Weine, Carthausstr. 34
3325 Anders, Erich, Holzkfm., Karlstr. 5
2974 Anders, Gustav, Landwirt, Waldau 23
3676 Anders, Rich., Sackgroßhdlg., Steinweg 11
3076 Anders, Wilh., Kol.-W., Jauerstr. 107.
2227 Andritzky, Frau, Goldbergerstr. 130
3256 Anger, General, Scheibestr. 27
4427 Anker-Werke AG, Automat., Boelckestr. 10
3658 Anlauff, Herb., Malermstr., Zimmerstr. 4
2090 Anwaltszimmer, Gerichtsgeb., Goldb.Str. 40
4405 Apelt, Martin, Oelgroßhandel, Moritzstr. 11
4404 Ders., Wohn., Dovestr. 37
2869 Appaly, Joh., Versich., Klosterstr. 1/2
4144 Appelt, Gg., Kfm., Herzog-Heinr.Str. 46
(2286) Arbeiter-Ersatzkasse f. d. Dtsche. Reich v. 1884, HaynauerStr. 46
3925 Arbeitsamt, Baumgartstr. 4a
4549 Arbeitsgem. d. Tischlerinnung, Hedwigstr. 17
2673 Arb.Zentrale d. Blinden-Ver., Nikolaistr. 24
4727 Arlt, Fritz, Viehhdlg., G.Adolfstr. 5
1074 Arlt, Gerhard, Studienrat, Doktorgang 7
3336 Arlt, Herm., Vertr., Lübenerstr. 7
4837 Arndt, Dr., Ob.-Feldarzt, Standortlazar.
2358 Arndt, Arthur, Bäckereibed., Heinrichstr. 11
3221 Artelt, Jos., Konditorei, Burgstr. 26
3236 Artelt, Paul, Kol.-W., Immelmannstr. 106
4085 Aßmann, Viktor, Kol.-W., Dovestr. 2
1276 Atze, Ernst, Fleischermstr., Glogauerstr. 47
1204 Atze, Gust., Install., Schulstr. 4.
4535 Auguste Viktoria-Heim, Feldstr. 37
2961 Auskunftsstelle des Kartells der Auskunfteien Bürgel, Viktoriastr. 12
4161 Aust, Max, Schornsteinfeg., Augustastr. 8
1289 Autobusfuhruntern., SchönbornerStr. 24
1991 Auto-Handelsgesellschaft Lauterbach & Co., Schulstraße 12
1402 Auto-Wehner, Möbel- u. Ferntransporte, Liegnitz, nur Kolschwitzer Str. 10
4073 Bachmann, Elisabeth, Blütnerei, Ring 55
2186 Bachmann, Paul, Grabmäler, Bresl.Str. 104
4417 Backert, Th., Vertr., H.Boelckestr. 17
1198 Bäckerinnung, Pfaffendorferstr. 6
2305 Baeumer, Herm., R.-A., Tannenbergstr. 68
1251 Bahm, A., Büromaschinen, GoldbergerStr. 8
4263 Bahnhofswirtschaft Liegnitz Nord, Steinauer Straße 2a
4340 Baier, W., Zahnlabor., BreslauerStr. 58
4622 Bank d. deutschen Arbeit AG, Ring 30
4322 Banke, Dr. jur., Dietr.Eckartstr. 2
2782 Bannes, J., Architekt, Bahnhofstr. 4
1422 Barmer Ersatzkasse, Friedrichsplatz 4
2307 Baron, Paul, Lithogr. Anst., Hagstr. 12
4768 Barsch, Alex., Gärtnerei, Pantenerstr. 45a
4065 Barth, Ernst, Ingen., Haynauerstr. 155
2644 Bartholdi, Paul, Baurat, Bitschenstr. 51
2048 Bartlock, Carl, Rohprodukte, Metall- u. Eisengroßhandlung, Berg- und Hüttenprodukte, Liegnitz, Hedwigstr. 5/7
2017 Bartlock, E., Fabrikbes., M.Luther-Str. 14
1236 Bartnik, R., Kol.-W., Goldbergerstr. 61
3708 Bartsch, Ernst, Gasthaus, Barschdorf
4811 Bartsch, Dr. K., Hpt.-Schriftl., Albrechtstr. 18
3538 Bartsch, Paula, Ww., GoldbergerStr. 89
3574 Bartsch, Walter, Sporthaus, Goldberg.Str. 37
4550 Bauch, A., Automobile, LübenerStr. 9b
4022 Baudisch, Paul, Malermstr., Wallstr. 11
2584 Bauer, Carl, Maschinenbau, Mauerstr. 5c

2298 **Bauer, Hans,** Tapeziermstr., Burgstr. 43
1464 Baultg. d. Luftwaffe Liegnitz
3331 Baum, Franz, Bankdir., Dovestr. 26
3204 Baum, F., Nähmasch.-Repar., Bäckerstr. 29
4079 Baumert, Hans, Holteistr. 3
3254 Baumert-Ossadeik, Edith, Sängerin, Adolf-Hitler-Pl. 6
4454 Baumgürtel, Alfons, Vertr., Weißenh.Str. 1
4158 Baur, Albert, Papier, Moltkestr. 1
3474 Baur, Viktor, Vertr., Poststr. 2
3038 Baustoff Hartmann, Glogauer Str. 35/39
2737 Bavaria, Konzertrestaur., Klosterstr. 1
1449 Bayer, Paul, Fahrräder, Breslauerstr. 45
1033 Bayer, Walter, Lehrer, Albrechtstr. 11
2888 Beamtenbank Schlesien, Ring 45
2359 Beck, E., Pinselfbr., Goldberger Str. 21
4054 Beck, Heinz, Feinkost, Rudolfstr. 11
2967 Becker, Dr. Otto, Arzt, Raupachstr. 4
4709 Beer, Gertrude, Fräul., Scheibestr. 20
1323 Beerdigungs-Inst. Zum Frieden, Bresl.Str. 60
2224 Beier, Georg, Damenmoden, Ring 8
2764 Beier, Herm., Radio, Breslauerstr. 61
2567 Beier, Karl, Heideweg 32
3769 Beier, Paul, Landmasch., Moltkestr. 12
3305 Belling, Dr., Augenarzt, Jochmannstr. 2
2365 **Berger, Heinr., Radio,** Augustastr. 13
1055 Berger, Joachim, Dentist, Jauerstr. 6
2892 Berger, Klaus, Photo-Atelier, Ring 7
2425 **Berger, Oskar,** Pelzwaren, Ring 7.
2217 v. Bergmann KG, Kalkwerk, Thebesiusstr. 13
1383 Bergs, Paul, Install., Doktorgang 3
1383 Paul Bergs oHG, Heizungsbau, Burgstr. 49
3456 Bergturm, Zuckerwrgroßhdlg., Arnimstr. 10
2905 Berlin, Otto, Agent, Haynauerstr. 48
2850 Bernatzki, Hubert, Drogerie, Jauerstr. 68
2819 Berndt, Arthur, Lebensm., Goldb.Str. 58
3063 Berndt, Kurt, Fuhruntern., Ermanweg 1c
2585 Berthold, Alfred, Handarb., Burgstr. 72
3281 Berufskrankenk. Kaufmannsgehilfen u. weibl. Angest., Ring 32
1135 Bethanien, Diak.-Krankenh., Scheibestr. 31
2798 Betke, Paul, Fleischermstr., Jauerstr. 51
1936 Betriebswerke, Städt., Steinauer Str. 1
4162 Beyer, Dr., Stabsarzt, Mart.Luther-Str. 29
3388 Beyer, Alfr., Kohlen, Glogauerstr. 8
4140 **Beyer, Oscar, Bäckerei,** Grenadierstr. 2
2598 Beyer, Paul, Vertreter, Doktorgang 11
2527 Bezugs- u. Verwertungsgen. d. Fleischer eGmbH, Schlachthofstr. 1
3046 Bick, Georg, Kfm., Doktorgang 19
1476 Biedermann, Günther, Landw., Bruchstr. 3
2415 Biedermann, Ludw., Bauer, Waldau
1118 Bielass, Paul, Niederl., GleiwitzerStr. 13
1337 Binast, Herm., Schmiedem., Carthausstr. 9
2469 Bindzettel, Rud., Fleischermstr., Bresl.Str. 49
4317 Biochemischer Verein e.V., HaynauerStr. 38
3232 Birk, Martin, Feinkost, Lindenstr. 7
2720 Bischoff, Edith, Dentistin, GoldbStr. 62
4364 Bischoff, Max, Fleischermstr., Hagstr. 21
1598 Bischoff, Osk., Kaffeeröst., Goldb.Str. 14
1447 Bischoff, Walter, Fleischerm., Jauerstr. 15
3681 Bittner, Artur, Tischler, G.Adolf-Str. 30
2711 Geschw. Blaschke, Wäscherei, Ring 19
2494 Blasel, August, Friseur, Goldbergerstr. 1.
2482 Ders., Whg., Stämmlerweg 28
4314 Blaser, Fritz, Schuhwrgroßhdlg., Luisenstr. 4
2619 Bleß, Georg, Eisen, Frauenstr. 58
1227 Bleyl, Foto-Spezialhaus, Mittelstr. 76
2491 Blume, W., Landwirt, Luisenstr. 38
4856 v. Blumenröder, Hauptm., Tannenbergstr. 70
1315 Bluszcz, Erich, Vertreter, Bolkostr. 12
1300 Bobbert, Walter, Dr., Sophienstr. 1
2206 Bobke, Günther, Foto-Atelier, Ring 25
3727 Bochalli, Dr., Reg.-Vizepräsid., Bitschenstr. 56
2582 Bock, Hauptm., Bitschenstr. 54
3543 Bock, Alfred, Malermstr., Goldb.Str. 61
4187 Bockisch, Josef, Bäckerei, Dänemarkstr. 35
3359 Böer, Georg, Möbel, Mauerstr. 2
4523 Boege, Dr., Goethestr. 11
2437 Böhm, Alfred, Delikatessen, Bäckerstr. 9
4359 Böhm, Ludwig, Friseur, Wilhelmstr. 7
2009 Böhm, Reinh., Damenmoden, Ring 17
3089 Bönisch, Oskar, Zuckerwrfbr., Breslauerstr. 95
1401 Bönninghausen, R., Archit., Moltkestr. 22
2496 Bönsch, Harry, Bäckerei, Goldb.Str. 45
4310 Börkei, Rudolf, Geschäftsl., Dovestr. 2
4745 Börner, Erna, Papier, GoldbergerStr. 29
2684 Boese, Karl, Fleischer, Friedrichstr. 25
2691 Boetticher, Grete, Frau, Schubertstr. 44
2602 Böttner, Max, Dentist, Ring 38
1531 Bogacki, Emil, Photograph, Goldbergerstr. 18
2432 Boller, Reinh., Kiesgruben, Jauerstr. 160
3287 Bonar, Erich, Kol.-W., Carthausstr. 23
4744 Boreck, Rich., Bäckerei, Ermanweg 42
4531 Bormann, Berta, Lindenstr. 4
2907 Born, Dr. med., Arzt, Gerichtsstr. 1
4406 Borschefsky, J., Ww., Luisenstr. 30
4350 Bothmann, W., Lebensm., Jauerstr. 6
2199 Bothur, Joh., Spedition, Gerichtsstr. 12
4435 Bradtke, H., Ingen., Bilsestr. 5
2666 Braetsch, Bergassessor, M.Luther-Str. 14
4835 Bräuer, Herm., Dir., Raupachstr. 1
1350 Brambach, Dr., Arzt, Friedrichsplatz 4
4347 Brandt, Dr., Zahnarzt, Baumgartstr. 8
2483 Brandt, M., Fuhrw., Wilhelmstr. 14
3453 Brandt, Otto, Schriftleit., Wilhelmstr. 2
2077 **Brau-Commune zu Liegnitz, seit 1345, Dampfbrauerei, Liegnitz, Gartenstr. 7**
2805 Brau-Commune, Restaurant, Gartenstr. 7
4023 Braun, Fritz, Ofenbaumstr., Heinrichstr. 12
2950 Brauner, Emil, Orthopädie, Gartenstr. 11
(1189) Brauner, Max, Fleischer, Blumenstr. 12
1254 Brauner & Härtel, Möbel, Mittelstr. 25
4082 Braunert, P., Porzellan, GleiwitzerStr. 3
4024 Brendel, Günther, Kfm., Breslauerstr. 5
4759 Brendel, R. Lehrmittel, Hedwigstr. 1
2689 Brendel, Rob., Kürschner, Haynauerstr. 62
4547 Breutmann, Bernh., Archit., Friedrichstr. 29
2225 Brich, H., Glaserei, Burgstr. 23
3608 Brock, Erich, Vertreter, Schützenstr. 33
2259 Brosig, Ewald, Stempelfbr., P.Paul-Pl. 2
1126 Brücke, Bekleidung, Ring 46
3061 Brückner, Hans, Kohlen, Bresl.Str. 234
1374 Brückner, Max, Glaserei, Haynauerstr. 6
2697 Brüggemann, O., Pfandleihe, Steubenstr. 2
(3292) Brun, A., Herrenartikel, Mittelstr. 81
3292 Brun, B., Waagen, Mittelstr. 81
4346 Brunn, Horstmar, Bitschenstr. 39

2349 Brunnemann'sche Dampfziegelei, Hummel
1128 Buchholz, D., Inh. Erwin Koschny, Ring 16
3768 Buchs, Wilh., Zigarren, Breslauerstr. 9
3351 Büggeln, Hans, Vertr., Raupachstr. 16
4626 Bühnemann, Rob., Kfm., Doktorgang 6
2961 Bürgel, Auskunftsst. d. Kartells d. Auskunfteien Bürgel, Viktoriastr. 12
2303 Bürger, Otto, Zigarren, Frauenstr. 16
4821 Bürgermeister Panten
3550 Bürgermeister Waldau, Standesamt
2647 Büttner, Prof. J., Dr. phil., Schützenstr. 27
4014 Bulla, Fr., Molk.Prod., BreslauerStr. 23
3426 Bulla, Hans, Dentist, Gartenstr. 8
1085 Bunzel, Hans, Versich., Bresl.Str. 14
3495 Burghardt, Alfred, Bäckerei, Jauerstr. 46
3569 G. Burghardt & Söhne, Gartenbau, Wald.Weg
2563 Burghardt & Liers, Wäschehdlg., Ring 31
4640 Burkert, Paul, Weine, Friedrichstr. 35
2612 **Burkhart, Fr., Peitschenstöcke u. Riemenfabrik, Liegnitz, Klosterstr. 3**
2750 Burmeister, J. H., Buchdr., Steinmarkt 3
2649 F. Butter & Co, Mineralw.-Fbr., Friedr.Str. 15
3264 Buurmann, Dr. Medizinalrat, Bitschenstr. 29
2743 Café Rauh, Goldbergerstr. 45
2048 Central-Garagen, LübenerStr. 9b
1265 Central-Molkerei Joh. Bulla GmbH, Grünstr. 3
2910 Chall, Rud., Schweinemästerei, Rüstern
2922 Christl. Verein jung. Männer, Gartenstr. 9
3205 Clausnitzer, Hubert, Vertr., Poststr. 5
2920 Clauß, Erwin, Oberposrat i. R., Dovestr. 14
4802 Coca-Cola, Lewalter & Co., Goldb.Str. 109
4160 Conrad & Wiedemuth, Automob., H.Heinr.-Straße 20
4533 Conrad, Rich., Schlosserei, Nikolaistr. 17
1575 Contag, Major, Dovestr. 29
2406 Crasse, F. K., Dipl.-Landw., GoldbergerStr. 84
3317 Max Curtius & Co., Tabakwr., Hayn.-Str. 40
2775 Cyron, Theodor, Kfm., Bilsestr. 6
2703 Czarnecki, Franz, Dentist, BreslauerStr. 8
4552 Czarnetzki, Max, Metallgieß., Steinweg 10
1548 Czieslik, Anton, Leder, Bäckerstr. 21
3420 Da Col, Attilio, Burgstr. 60
2578 Damm, Ernst, Motorpflugüberw., Arndtweg 6
3557 Dampfziegelei Lindenbusch, Alfred Grunwald
3231 Dampfziegelei Rüstern, Rüstern, K. Isler
1434 Dampfzieg. Hummel u. Rüstern, N.-Rüstern
2468 Dieselben, Büro, Raupachstr. 35
2808 Danneberg, Günther, Vertr., Eichenweg 14
1469 Dannert, Georg, Waldau
2036 Debray, Heinr., Weingroßhdlg., Ring 12
2833 Deckert, Oskar, Fahrräder, Goldb.Str. 58
3282 Dehmel, A. H., Install., Gutenbergstr. 13
4010 Deichsel, Jul., Blumenhaus, Bahnhofspl.
2476 Deichsel, Oskar, Fleischer, Goldb.Str. 60
2112 Dekra, Fahrzeugüberwach., Raupachstr. 12
2584 Deltow, Wilh., Klempnerei, Gerichtsstr. 19
2834 Dental-Depot, Ring 25
2574 Deppe, Hugo, Kunstgewerbe, Burgstr. 66
4308 Deppert, Karl, SA.-Oberführer, Oertelring 18
2260 **Detektiv-Institute „Germania", Inh.: Ernst Pissoke, Auskunftei, Augustastr. 23**
3603 Detlew, Lothar, Lebensm., Bolkostr. 5
2162 Deutsche Bank, Friedrichspl. 9
4486 Deutsche Beamtenversich., H.Heinr.-Str. 9
4841 Dies., Abt. Wehrmacht, GoldbergerStr. 41
2144 **„DEF" Deutsche Färber-Zeitung**
4029 Deutsche Hagelversich. Ges., Baumgartstr. 2
1554 Deutsche Süßmost- u. Früchteverwert.-Ges., GmbH, GlogauerStr. 49
4329 Deutscher Herold, Versich., Gartenstr. 12
3612 Deutscher Ring, Versich., Ring 33/34
3401 Deutsches Frauenwerk, Schule, Schloßstr. 15
2765 Deutschmann, H., Landesprod., Bahnhofstr. 6
2412 Dezelske, Emil, Gartenbau, Breslauerstr. 133
2986 Dieckmann, Friedrich, Rechtsanwalt u. Notar, Ring 31. P Breslau 32556
3035 Dietzsch, Hebamme, Prinzenstr. 22
1222 Dinter & Rüster, Konservenfbr., Panten
2812 Dinter, Albert, Schokoladen, Ring 36

4055 **Otto Dinter** Bottich- und Kübelfabrik
Faßgroßhandlung, Kobylinerstr. 2–6

4868 Dittmann, Adolf, Bäckermstr., Ritterstr. 3
4441 Dittmann, J., Tapezierer, Klosterplatz 3
3483 Dittrich, Alfred, Prok., Wielandstr. 11
1080 Dittrich, H., Plakatinstitut, Grünstr. 12
4075 DKW-Kühlanlagen, Annenstr. 4
2037 A. Doctor AG, Likörfbr., BreslauerStr. 43
3516 Dörfer, A., Fahrschule, Jauerstr. 44
1549 Doering, Adolf, Armeelieferant, Moltkestr. 27
2813 Dom. Jacobsdorf
1569 Dom. Pahlowitz
4718 Dormeyer, W., Baumstr., H.Heinr.Str. 48
4249 Dorn, Postsekretär, Goldbergerstr. 67
2141 MaxDorn & Kieper, Kol.-W., Heinrichstr. 18b,
2329 Drescher, Ernst, Fleischermstr., Feldstr. 1
1915 Dresdner Bank, Filiale Liegnitz, Ring 33
1270 Dressler, Liesbeth, Korsetts, Ring 11
1234 Dreßler, Paul, Wurstfbr., Friedrichstr. 2
3672 Drogerie Friedrichsruh, Goldbergerstr. 81
3431 Drogerie Ströder, Gerh., HaynauerStr. 61
3326 Duczek, Oberreg.-Rat, Dr., Bilsestr. 7
3613 Abraham Dürninger & Co, Zigarr., Frauenstraße 27
1519 Durniok, Dr. Joh., Arzt, Opitzstr. 10
4119 Dzialas, Paul, Vertreter, Wilhelmstr. 50
3001 Ebel, Karl, Handschuhe, Frauenstr. 45
4304 Ebert, Hans, Kfm., Fliederweg 14
2545 Ebert, Rudolf, Zigarrenhdlg., Mittelstr. 6
4311 Ecke, Dr. Wilhelm, Kfm., Goldb.Str. 89
1046 Edeka, Großhdl., eGmbH
3441 Ehlers, Carl, Kurzwr., Breslauerstr. 1
4177 Ehlers, Ernst, Reg.-Rat, Schubertstr. 23
2685 Eichamt, Staatl., Gneisenaustr. 7
1393 Eichler, K., Autohaus, GoldbergerStr. 109
4185 Ders., Privat, Weißenhoferstr. 1
3444 Eicke, Dr., Arzt, Gartenstr. 17
1221 Eickenbusch, Dr., Arzt, Moltkestr. 26
2690 Eierkennzeichnungsstelle, Carthausstr. 5
1477 Eifler, Elly, Tanzschule GoldbergerStr. 66
3343 Einkaufsgen. selbst. Bäcker, Pfaffend.Str. 6
3240 Eitner, Martin, Fuhrw., Bresl.Str. 71
4346 Elektrizitätsges. Sanitas mbH, Bitschenstr. 39
1981 Elektrizitätswerke Liegnitz, Kohlmarkt 21
3282 Elektro-Innung Liegnitz, Gutenbergstr. 13
1146 Elektrische Tonwerke, Jauerstr. 153
2549 Elektrowerke AG, Umspannwerk, Pahlowitz
2079 Elfmann, Alfred, Kfm., Wallstr. 11

2472 Elisabethheim, WeißenburgerStr. 4b
2830 Ellenberg, Gottfr., Färberei, Bäckerstr. 6
2989 Ellenberg, Hans, Färberei, Bresl.Str. 42
2717 Ellger, W., Öl- u. Fettindustrie, Mühlenstr. 2
3005 Elsner, Dr. Hans Georg, Rechtsanwalt, Liegnitz, Wallstr. 3. P Breslau 44359
4025 Ders., Wohn., Luisenstr. 24
2055 Gebr. Elsner GmbH, Brennstoff, JauerStr. 52
4466 Elsner, Dr. Herbert, Tierarzt, Hagstr. 8
4025 Elsner, Martha, Frau, Luisenstr. 24
4892 Elste, Hauptm., GoldbergerStr. 78
3021 Enders, Bruno, Gerichtsvollz., Goethestr. 18
2455 Engel-Apotheke, BreslauerStr. 46
2926 Engel, Erich, Malermstr., Gerichtstr. 23c
4111 Engelmann, Walter, Juwelier, Goldb.Str. 18
2669 Eos u. Exelsior Lebensvers. AG, Gartenstr. 17
3675 Erne, Karl, Oekonom, Peikertstr. 5
2882 Ernst, Curt, Install., Schloßstr. 15
4428 Ernst, Erich, Kfm., Haynauerstr. 91
3386 Ernst, Fritz, Kürschnermstr., Frauenstr. 21
3554 Ernst, Gertrud, Altwr., Burgstr. 29
2591 Ernst Nf., Gust., Baugesch., M.Luther-Str. 33
1490 Ernst, Käthe, Lehrerin, Steinmetzstr. 16
3383 Ernst, Margarete, Frau, Nikolaistr. 22
3079 Erthel, Richard, Haynauerstr. 54
4555 Evang. Frauenstift, Albrechtstr. 13
4357 Evang. Gemeindehilfe, M.Luther-Str. 5
2448 Evang.-luther. Pfarramt, Jauerstr. 9
2723 Exss, Dr., R.-A., GoldbergerStr. 11
4801 Fabiunke, Rich., Vertr., Damaschkeweg 62
2515 Fache, Paul, Sattlermstr., Breslauerstr. 34
3059 Famulok, Paul, Ing.-Büro, Goldb.Str. 63
2725 Faßbender, Schokol.-Vertr. GmbH, Ring 5
1495 Feige, Photohaus, Goldbergerstr. 37
2783 Feige, B., Haarpflege, Immelm.Str. 73
4755 Feige, Kurt, R.-A., Baumgartstr. 5
4451 Feinbier, K., Lederwr., Parkstr. 1a
4642 Feind, Reinh., Masch.-Bau, Hayn.Str. 150
4724 Feist, Erwin, Klempn., Haynauerstr. 63
4407 Feist & Sohn, Kinderwagen, Wallstr. 8
4029 Feix, Hugo, Versich., Baumgartstr. 2
2271 Felgenhauer, Martin, Friseur, Wallstr. 14
1409 Fellmann, Fritz, Schlosserm., Gr.Beckern 10
4183 Felsmann, Friedr., Gärtn., Wald.Weg 101
2673 Fengler, Alfred, Organist, Nikolaistr. 24
2397 Fengler, Wilh., Drogerie, Carthausstr. 56
4352 Ferngas Schles. AG, BreslauerStr. 216
3219 Fichtner, Paul, Fleischerei, Ritterstr. 7
2648 Fiebach, Schuhhaus, Frauenstr. 1
4004 Fiebig, Charlotte, Frau, Ring 31
2181 Fiebig, Georg, Kohlen, Jauerstr. 33
2160 Fiebig, Kurt, Pansdorfer See
2700 Finger, Otto, Kohlenhdlg., Opitzstr. 28/30
2269 Finke, Alfred, Lebensmittel, Ring 10.
2864 Finke, F., Herrenschneiderei, Wörtherstr. 9.
2203 Fischer, Harry, Lebensm., Wörtherstr. 13
3522 Fischer, H. W., Vertr., M.Lutherstr. 17
3496 Fischer, Jos., Tabakwr., Bahnhofshalle
1286 Fischer, P. Heinr., Kol.-W., Sophienstr. 29.
1228 Fischer's Ww., Rich., Darmhdlg., Poststr. 9
1242 Fischer, Wilh., Baugesch., Breslauerstr. 223.
2527 Fleischer-Innung, Steinauerstr. 3
2097 Fleischer, Otto, Geschäftsf., Werderm.Str. 4
4585 Fleischfresser, Oberstltn., M.Luther-Str. 27
2600 Förster, Karl, Bäckermstr., Möwenweg 19
2302 Förster, Paul, Kräutereibes., Jauerstr. 74
2960 Förster, Richard, Vorsitz., Hagstr. 8
1496 Förster, Dr. Wilh., Augenarzt, Dovestr. 6
4218 Försterei Rehberg, Preuß. Rev.-, Schönborn
3732 Forstamt (Regierungs-), Ritterstr. 15
3617 Forstamt Panten, Preuß., Altbeckern
2820 Forstverwaltung Briese, Kr. Liegnitz
2422 Franke, Panten
3315 Franke, Albert, Autorepar., Luisenstr. 10
3480 Franke, Albr., Schrotmühle, Rüstern, Mühlenweg 7
4752 Franke, Georg, Kfm., Moltkestr. 15
3752 Franke, H., Lebensmittel, Bresl.Str. 66
3028 K. u. H. Franke, Tischlerei, Steinweg 11a
2113 Franke, Paul, Versich., Frauenstr. 17
3088 Freche, Gustav, Gemüse, Bitschenstr. 3
4541 Freitag, Arth., Bauklempner, Wilhelmstr. 23
3600 Freitag, Kurt, Fleischerei, Glogauerstr. 43
2807 Fremdenheim, Ellinor Block, Schubertstr. 6
1298 Frenzel, Alfons, Breslauerstr. 248
3377 Frese, Pr. Landforstmstr., Däslerstr. 14
4482 Freudenberg, E., Hebamme, Zimmerstr. 18
2542 Frey, Herb., Dentist, Ring 39.
1418 Fricke, Felix, R.-A. [N], Ring 38
2473 Fricke, Karl, Planofbr., Gerichtsstr. 29/30
2975 Friebe, Alfred, Blumen, Bresl.-Str. 5.
(1012) Friebe, Artur, Baumstr., Fichteweg 15
4138 Friebe, Erich, Tischlerei, Hedwigstr. 29
4051 Friebe, Walter, Möbelausst., Mittelstr. 60
2589 Friede, Oskar, Autofuhrw., Sedanstr. 20
3284 Frieden, Bestatt. u. Vers.-Verein, Parkstr. 1a
2731 Friedrich, Arthur, Maler, Jauerstr. 55.
4548 Friedrich, Max, Malermstr., Marthastr. 3
2716 Friedrich, Paul, Autorepar., JauerStr. 18
4701 Friese, Hermann, GoldbergerStr. 37
3720 Fritsch, Lebensmittel, Weißenrode
1439 Fritsch, Erwin, Landmesser, Dovestr. 32
2625 Fritsch, Gerhardt, Konditorei, Frauenstr. 54.
2848 Fritsch, L., Lotterie-Einn., P.Paul-Platz 2
2265 Fröhlich, Paul, Kohlen, Glogauerstr. 64
1334 Frost, Ernst, Direktor, Dovestr. 31.
1035 Fülleborn, Paul, Steuerst., Schulstr. 4
1577 Füllegrabe, Ernst, Elektrotechn., Moltkestr. 5
4043 Fünfstück, Dr. W., Med.-Rat, Schützenstr. 24
4613 Fürstenberg, Ed., Kol.-W., SkalitzerStr. 12
3535 Füssel, Franz, Tabakwr., Museumstr. 1
2318 Fuhrig, Fritz, Fleischermstr., Wilh.Str. 4
4472 Funke, Erich, Textilhaus, Ring 9
2963 Furchner, Herm., Holzhdlg., Gartenstr. 11
2658 Gabel, Artur, Fuhruntern., Carthausstr. 37
1455 Gabriel & Griffig, Bauges.mbH, Albrechtstr.
4768 Gärtner-Krankenkasse Verw.-Stelle Liegnitz
2379 Gärtner, Robert, Möbelhdlg., Bäckerstr. 10.
3733 Gaffron, Fritz, Rohrgewebefbr., Jakobsdorf 41
2272 Gallasch, Walter, Vertr., Viktoriastr. 8
4732 Garitz, Clara Maria, Blumen, Bresl.-Str. 58
3547 Garitz, Ernst, Lebensm., Gerichtsstr. 37.
2662 **Garitz, Georg, Automobile, Jauerstraße 58,**
2663 **Opel-Verkauf, Opel-Kundendienst**
1387 Gasthof Alt-Beckern, Herm. Vogt.
2374 Gasthof z. Brunnen, Goldbergerstr. 54.
3304 Gasthof Drei Berge, Haynauerstr. 17.
1268 Gasthof Drei Fürsten, Breslauerstr. 24.

4142 Gasthof z. d. 3 Linden, Glogauerstr. 80
3684 Gasthof z. d. 3 Mohren, Haynauerstr. 45
2845 Gasthof 3 Raben, Pfortenstr. 14
4553 Gasthof 3 Rosen, Kohlmarkt 11
1310 Gasthof z. Eisenbahn, Carthausstr. 28
4066 Gasthof Friedrich d. Große, Panten
2952 Gasthof z. Gambrinus, Pantenerstr. 47/49
3080 Gasthof Goldener Frieden, Glogauerstr. 2
3572 Gasthof Goldenes Kreuz, Breslauerstr. 51
3078 Gasthof z. goldenen Löwen, Burgstr. 35
1178 Gasthof z. goldenen Stern, Ritterstr. 34
3092 Gasthof Grüner Baum, Frauenstr. 52.
2886 Gasthof z. Herzog Ludwig, Breslauerstr. 183.
2464 Gasthof z. Kaiser Wilhelm, Steinweg 15
2187 Gasthof Lindenruh, Bahnhofstr. 6
2747 Gasthof Prinz v. Preußen, Glogauerstr. 7.
1446 Gasthof z. schwarzen Lamm, Jauerstr. 10
2811 Gasthof zur Sonne, Breslauerstr. 25.
3055 Gasthof z. Stadt Breslau, Steinweg 1
4261 Gasthof Stadthof, Jauerstr. 84
1201 Gasthof zum Walfisch, Glogauerstr. 11.
3717 Gasthof z. wilden Mann, Haynauerstr. 65
2938 Gasthof z. Weintraube, Ritterstr. 4
1039 Gaststt. vorm. Adler-Weinstuben, Ring 5
2180 Gaststätte Ambrosius Bitschen, Bitschenstr. 2
3070 Gaststätte Drei Kronen, Haynauerstr. 42
3391 Gaststt. Einkehr z. Zollhäusel, Jauerstr. 45
4753 Gaststätte Fischhaus, Sedanstr. 20
2391 Gaststätte Fürst Blücher, Jauerstr. 113
3715 Gaststätte General Zieten, Hayn.Str. 135
2638 Gaststt. Goldenes Schwert, Goldb.Str. 32
3449 Gaststätte Insterburger Hof, Bresl.Str. 119
2021 Gaststätte Lindenbusch, Inh. Otto Kühn
1083 Gaststätte Lindenschenke, Lindenstr. 5
2104 Gaststätte Mauerschänke, Mauerstr. 9
4262 Gaststätte Neuland, Neulandweg 1
2930 Gaststätte Peter-Paul-Platz, P.Paulpl. 7
2060 Gaststätte Prinz Heinrich, Frauenstr. 3
4831 Gaststätte Reichsadler, Nicolaistr. 19
4651 Gaststätte Schlesierstübel, Glog.Prom. 1
3767 Gaststätte Z. Schwarzkretscham, Glogauer Straße 32
4440 Gaststätte Sommertheater, Hayn.Str. 109
3489 Gaststätte Sophienthal, Wilhelmstr. 26
1597 Gaststätte Stadtkrug, Ritterstr. 38
3073 Gaststätte z. Vergißmeinnicht, Bresl.Str. 29
1559 Gaststätte Weißenhof, Johanna Fröhlich
2707 Gaststätte Wintergarten, Wiesenstr. 2
4559 Gawlich, Paul, Lebensm., Raupachstr. 20
3530 Gebauer, Reg.-Amtm., Scheibestr. 5
3618 Gebauer, M., Handschuhfbr., Hayn.Str. 11
1585 Gedlich, Dr. Walter, Arzt, G.Adolfstr. 28
1931 Geheime Staatspolizei, Ring 28
1527 Gehlhaar, Fritz, Hauptbahnhofs-Gaststätte
1460 Gehlhar, Bruno, Pastor, Wörtherstr. 11
4791 Gehlen, Hauptmann, Dovestr. 14
4579 Gehlig, Major, Opitzstr. 28
4165 Gehnich, Kreisobm. d. DAF., Bresl.Str. 142
4002 Geisler, Heinr., Gartenbau, Glogauerstr. 72
2583 Geisler, Herm., Nähmasch., Haynauerstr. 15.
2876 Geisler, Paul, Zementwrfbr., Gerichtsstr. 13.
2912 Geiss, Rich., Dachziegel, Albrechtstr. 11
1471 Geister, Osk., Schneidermstr., Sternstr. 9.
2984 Gellrich, Albert, Seifenfbr., HaynauerStr. 26
4480 Gemeindeamt Pfaffendorf
4084 Gemeindeamt u. Ortspolizeibehörde Rüstern
2177 Gemeinn. Baugen. Gartenvorstadt, eGmbH, Ulmenweg 1
4542 Gemeinn. Wohnungsbaugen. Neuland, Immelmannstr. 101
1921 Gemüseverwertung, Landw., Gerichtsstr. 1
3961 Gemüse-Zentrale GmbH, Gerichtsstr. 1
4139 Gendarmerie-Kommandeur, Thebesiusstr. 12
4088 Gend.-Hauptmannschaft, Goldb.Str. 110
2842 Gendarmerie-Kreis Liegnitz, Jauerstr. 167
1561 Generlich, Carl, Obering., Moltkestr. 15
1581 Derselbe, Büro, Grünstr. 9
2955 Gensch, G., Frau, Entbind.-Anst., Tannenbergstraße 56
4306 Gensorowsky, Walter, Wildhdlg., Pansdorf
2166 Gepäckträger-Gemeinschaft, Bahnhof
1226 Geppert, Kurt, Gerichtsvollz., Viktoriastr. 16
1462 Gerhard, Superintendent, Elisabethstr. 7
3346 Gerichtsschänke, Goldbergerstr. 31.
2667 Gerlach, Margarete, Frau, Skalitzer Str. 6
3033 Gerlich, Helm., Gravieranst., Mittelstr. 17
2351 Germania Drogerie, Breslauerstr. 14
4504 Gerstmann, Paul, Ofenbau, Jauerstr. 39
3215 Gesundheitsamt, staatl., Grünstr. 16
2792 Gewerbeaufsichtsamt, staatl., Schützenstr. 8a
2439 Giemsa, Hugo, Kfm., Schubertstr. 17.
4439 Giersdorf, Alb., Schlosserei, Glogauerstr. 68
1372 Girke, Autowerkstatt, Wallstr. 9
2300 Gladbacher Feuervers. AG, Friedrichspl. 3
2791 Glaser, Paul, Haush.-Art., Frauenstr. 8
2152 Glatte, Ernst, R.-A. [N], Goldbergerstr. 37
2178 Glatthaar, Osk., Fleischerm., Carth.-Str. 54.
4033 **Glatz, Fritz, Inh. Fritz u. Albert Glatz, Mech. Herrenkleiderfabrik, Kaiserstr. 9**
2427 Glatzel, H. E., Ob.-Ltn., Bitschenstr. 17
1323 Glauer, Art., Geschäftsf., Breslauerstr. 60
1116 Glauer, Wilh., Werkzeuge, Breslauer Str. 12
2958 Globig, Ernst, Buchhdlg., Sophienstr. 1
3265 Glöckner, Dr. Frdr., Bauer, Barschdorf
3601 Glorfeld, Wilh., Dir., Weddigenweg 8
2184 Gloria-Gaststätte, Ring 27
3490 Glück, Alfred, Kol.-W., Viktoriastr. 18.
2093 Glückmann, Erich, Raupachstr. 15
2154 Goa, Gaststätte ohne Alkohol, Steinmarkt 3
4570 Gocke, Joh. Herm., Dentist, Bresl.Str. 19
2936 Göhritz sen., Adolf, & jr., Tischlerm., Dovestraße 16
2631 Göhritz, Gg., Tischlerei, WörtherStr. 4
2279 Gölfert, Erwin, Bauer, Waldau
1427 Görlich, Pastor, Grünstr. 16
3615 Görs, Fritz, Apotheker, Weddigenweg 8
3225 Goertz, Elfriede, Grünstr. 9
2371 Goetzke, O., Vulkanisieranst., Schulstr. 1
2306 Goldbach, B., Fleischermstr., Immelm.Str. 103
2410 Goldhahn, Dr. Rich., Arzt, Gartenstr. 12
2189 **Goliberzuch, Emil, Baumeister, Liegnitz, Augustastraße 7**
3071 Gorkauer Societäts-Brauerei AG, Bresl.Str. 77
2973 Goschke, K. H., Ing., Ad.Hitler-Platz 5
1045 Goth. Feuervers. Bank, Gartenstr. 17
2257 Gothaer Lebenversich. Bank, Thebes.Str. 1
2694 Gottschling, W., Baumstr., Immelmannstr.
4779 Gottschow, Hauptm., Schubertstr. 25

4578 Gotzmann, Major, Jochmannstr. 11
3698 Grabinski, Günter, Uhlandweg 5
3352 Grabsky, Emil, Kfm., GoldbergerStr. 68
3311 Fr. u. E. Gräber, Autorepar., Jauerstr. 119
3064 Graf, Georg, Tiefbau, Herrenwiesendamm 4
2763 Grandke, Arthur, Schmied, Gerichtsstr. 23
2475 Granei, Paul, Uhrmacher, Mittelstr. 79.
1941 Graphia Kommandit-Gesellschaft, Liegnitz, Haynauer Str. 29/31. P Breslau 56002
2426 Greiser, Dora, Hebamme, Doktorgang 7.
2195 Griebsch, Max, Tischlermstr., Jahnstr. 11
4182 Grieger, Arthur, Fleischerm., Jauerstr. 40
2997 Gries, Richard, Install., Hedwigspl. 1
3083 Grocke, Fritz, Ofenbau, Mühlenstr. 14
1305 Grön, Jens, Damenkonfektion, Frauenstr. 3
1311 Grolich, Martha, Jauerstr. 161
2852 Groll, Walter, Rektor, Raupachstr. 15
2019 Gronwald & Neumann, Herrenbekldg., Ring 13
3448 Groot, Georg, Arzt, Viktoriastr. 7
2835 Gross, A., Bäckerei, Prinzenstr. 1
3443 Großdeutsche Feuerbestattung, Bäckerstr. 14
2248 Grosser, Alice, GoldbergerStr. 68
4012 Großmann, Joh., Bücherrevisor, Grünstr. 2
4645 Großtank Gerh. Schnabel, H.Heinr.Str. 10
2858 Groth, Jul., Treibriemenfbr., Friedr.Str. 26
1530 Gründer, Fritz, Weingroßhdlg., Ritterstr. 26
2106 Grüneberger, C. Ph., Drogerie, Mittelstr. 65
2373 Grüne Stube, GoldbergerStr. 12
2132 Gruhn, Otto, Bücherrevisor, Frauenstr. 28
3060 Grundbesitzer-Verein E.V., Bäckerstr. 17
4188 Grundmann, Frieda, Tabakwr., Jauerstr. 49
2336 Gruner, Alfred, Fahrzeuge, Hagstr. 1
1457 Grunewald, Pastor, Elisabethstr. 8.
2874 Grzesik, W., Malermstr., Schloßpl. 2.
2435 Gube, R., Tierarzt, M.Lutherstr. 10
2067 Gubisch Maschinenfabrik Kom.-Ges., Sägewerks- u. Holzbearbeitungsmaschinen, Liegnitz, Wilhelmstraße 51. T Gubischmaschine P Breslau 16875
4437 Gude, Gustav, Maurermstr., Dovestr. 24
3485 Guder, Karl, Tischlerei, Friedrichstr. 42
1579 v. Günther, Landrat a. D., Schubertstr. 4
2517 Günther, Emil, Butter, Nikolaistr. 9
2870 Günther, Georg, Kfm., Haynauerstr. 139
3000 Günther, Joach., Kohlen, Schlachth.Str. 19
4076 Gürtler, K. H., Kolonialwr., Wilhelmstr. 18
2654 Güttler, Helm., Wollwaren, Jochmannstr. 1
2076 Güttler & Gründer Nf., Biere, Goldb.Str. 51
3446 Gumprich, Jos., Gärtnerei, Barschdorf
2335 Guth & Wolff GmbH, Wagenräderfbr., Glogauer Str. 76
3951 Gut Liegnitz-Neuhof, Ludwigshof
2601 Haage, Hugo, Landmasch., Moltkestr. 3
1553 Gebr. Haase, Holzwrfbr., Schlachthofstr. 1
2855 Haase, Erich, Bäckerei, Raupachstr. 29
1510 Haase, Gustav, Kol.-W., Ritterstr. 5
2387 Haase, Hans, R.-A. [N], Bäckerstr. 17
4036 Habel, Erich, Fleischermstr., Mittelstr. 27
2736 Habel, Max, Tischlermstr., Gleiwitzerstr. 11
3473 Haberstroh, Paul, Install., Steinweg 11a
4628 Habricht, Martin, Versich., Steinweg 27a
2947 Hacke, Fritz, Großbäckerei, Großbeckern, Altbeckerner Weg 2
3208 Hackenberg, A., Landesprod., Skalitz.Str. 4
3692 Hacker, Techn.Büro, LübenerStr. 11
1057 Hadamczik, H., Gartenbauinsp., Luisenstr. 30
4155 Häberle & Roepcke, Teppiche, Hayn.Str. 40
1502 / 1503 Haedelt, Max, Getreidehandlung, Liegnitz, Jochmannstr. 3
2032 Hähnels Bierhalle, Gastst., Friedrichsplatz 7
(1045) Hänel, Friedr., Bücherrevisor, Weißenb.Str. 5
2576 Hännig, F., Kunsteisvertr., HaynauerStr. 59
2937 Hänsch, Emil, Fleischermstr., Schloßstr. 4
4333 Hänsel, Kurt, Obst, Jauerstr. 22
2597 Häusler, O., Fleischermstr., Haynauerstr. 44
4612 Häusler, Oskar, Kolonialwaren, Raupachstr.16
3014 Haffner, Rich., Bücherrev., Burgstr. 3/4
3014 Haffner's Buchprüf. u. Treuhand-GmbH, Burgstr. 3
3407 Hahn, Rich., Dachdeck., Werdermannstr. 14
4313 Hahnelt, Harry, Vertreter, Rotherweg 6
2917 Hain, Vally, Heißmangel, BreslauerStr. 35
1233 Halbe Meile, Gasth., Johnsdorf 1
3389 Hall. Krankenkasse, Haynauer Str. 40
3479 Hamann, Hans, Feinkost, Jauerstr. 34
3650 Hammerschmidt, Dr., Generalarzt, Nach. St.28
2696 Hampel, Benno, Kol.-W., Haynauertr. 19
2923 Hampel, Herm., Obsthdlr., Waldau 112
2709 Hampel, Valent., Schneiderei, Frauenstr. 23
2829 Handke, Paul, Fleischermstr., Breslauerstr. 82
2059 Handwerkskammer, Bitschenstr. 15
2657 Hanke, Paul, Gartenbau, Breslauerstr. 96
4020 Hanke, Rudolf, Bäckerei, Burgstr. 36
2622 Hannich, Karl, Viehgeschäft, Bruchstr. 2
2801 Hannich, Rich., Autoverm., Bruchstr. 2
3518 Hansa-Butter-Halle, Gust.-Adolf-Str. 21
2746 Hansen, Georg, Photogr., Haynauerstr. 38
2728 Hartelt, Osk., Versicherung, Viktoriastr. 14
4013 Hartmann, A., Hypotheken, Ritterstr. 20a
2815 Hartmann, Aug., Baugesch., Zimmerstr. 17
3038 Hartmann, D., Baustoffe, Glogauerstr. 35
4838 Hartmann, Erich, Viehhdlg., Hagstr. 2
4342 Hartmann, Fritz, Haarpflege, Ladenstr. 5/7
3607 Hartmann, H., Glashdlg., Mittelstr. 63
1090 / 1091 / 2417 Hartmann, Oswald, „Dampfsäge- u. Hobelwerke, Holzgroßhandlung, Königstraße 5—7. T Hartholz P Breslau 7389
2655 Haselbach/Engelhardt, Bierndlg., Glog.Prom.1
3415 Haslinger, Helmut, Reichslagerverw., Scheibestraße 16
4778 Hasper, Major, Scheibestr. 21
1480 Haubold, Paul, Ob.Ingen., Moltkestr. 17
2788 Hauenschild, F., Dr., Herzog-Heinr.Str. 6
1481 Haupt, Alfred, Gartenbau, Alt Beckern 33
2635 Haupt, Fritz, Bewäss., Breslauerstr. 12
3685 Haupt, Moritz, Wurstwr., Pfaffendorf 10
1349 Hausmann, Wilh., Kfm., Frankfurterstr. 8
2293 Hayn, Alex., Drahtwrfbr., Dänemarkstr. 24
4657 Hayn, Carl, Fleischerei, Breslauerstr. 39
3322 Hayn, Charlotte, Schirme, Burgstr. 5
2434 Hedwigsbad, Herzog-Heinrich-Str. 16
3206 Heide, Herb., Zuckerwr., Lindenstr. 8
(1552) Heide, P., Tischlermstr., Haynauer Str. 34
3403 Heide, Rich., Bauer, Barschdorf 14
2134 Heider & Günther, Baugesch., Tannenb.Str. 7
4705 Heidrich, Herm., Bedachung, Friedr.Str. 37
1325 Heidrich, Herm., Getreide, Jauerstr. 10.
1567 Heilborn, Dr. Albr., Arzt, Goldb.Str. 73
3476 Heilborn, Marianne, Schubertstr. 18
3285 Heilmann, Walter, Vertreter, Schützenstr. 6
3207 Heimat, Gem. Bau- u. Siedl. AG, Hellwigstr.10
2114 Heimschmuck, Porzellan. Haynauerstr. 9
3306 Hein, Dr. Berthold, Arzt, Goldbergerstr. 2
3019 Hein, Carola, Pelzgesch., Schulstr. 10
1451 Hein, Fritz, Gartenbaubetr., Bruchstr. 2a.
3593 Heinatsch, E., Dipl.-Hdlsl., Herderstr. 19
2868 Heinemann, C., Seilerwaren, Bäckerstr. 4.
3433 Heinemann, Elfr., Hebamme, Luisenstr. 16
4312 Heinrich, Bruno, Friseur, Spoorstr. 3
4429 Heinrich, Gustav, Schmiedemstr., Hayn.Str. 47
2102 Heinze, Lotterie-Einnahme, Goldb.Str. 1
2102 Heinze, Osk., Buchdruckerei, Ritterstr. 24
1389 Heinzelmann, A., Bäckerei, Hayn.Str. 2
4085 Heißmangel, Dovestr. 2
4473 Heißmangel, Marta Jäkel, Scheibestr. 10
3394 Helling, Otto, Kohlen, Goldb.Str. 96
3567 Helmis, Bruno, Elektromstr., Hayn.Str. 40
3058 Helmis & Schade, Tischlerei, Ritterstr. 32
2461 Hempe, Dr. med., Arzt, Viktoriastr. 6
1326 Henneberg, Toni, Dovestr. 18
2152 Hennig, Dr. Horst, R.-A., Goldbergerstr. 37
1250 Hensel, Dr., Ob.-Stabsveter., Schubertstr. 5
4461 Hensel & Rosemann, Buchdr., Bresl.Str. 41
1095 Hentschel, Heinr., Elektr. Anl., Jauerstr. 15
2555 Hentschel Nf., Paul, Getreide, Heinrichstr. 1
4115 Hentschel, Wilh., Rittergut Panten
4644 Henze, Paul, Grundst.Verm., Glog.Prom. 1
3494 Heppner, Otto, Glaserei, Goldberger Str. 60
3609 Herbst, Franz, Schlosserei, Sedanstr. 12
4366 Herdbuchgeschäftsstelle d. Landesfachgr. Ziegenzüchter, Scheibestr. 5
4592 Hergesell, Hauptm., Goldberger Str. 108
4027 Hering, Herm., Dentist, Wallstr. 11
3520 Hering, Willy, Autofuhrgesch., Moltkestr. 12.
2424 Herrde, Bruno, Fleischer, Haynauerstr. 55
4048 Herrmann, Alfr., Ofensetzer, Ritterstr. 25
3553 Herrmann, Ch., Viol.-Lehrerin, Schlag.W. 15
1039 Herrmann, Fritz, Weinstube, Ring 5
4560 Herrmann, Rich., Kleiderfbr., Schützenstr. 4
1202 Herrmann, Tltus, Samen, Frauenstr. 29a
2497 Hertrampf & Schröter, Tiefbau, Dovestr. 6
4144 Hertzig & Adolphs, Zentralheiz., Herz.Heinr. Straße 46
4647 Hertzog, KG, Elektroing., Jauerstr. 32
2193 Herzog, Br., Prok., HaynauerStr. 105
2266 Heydrich, Helene, Frau, Holteistr. 21
2642 Heyelmann, A., Amtm., Mart.-Luther-Str. 22
4038 Hickmann, Arth., Insp., F.-Reuter-Str. 19
2095 Hildebrand, Gg., Zahn-Labor., Steinm.Str. 16
3086 Hildebrand, Mart., Schneiderm., Bäckerstr.27
2214 Hilgner, Karl, Kartoffeln, Georgenstr. 18
2670 Hillebrand, Rich., Färberei, Mittelstr. 58
2014 Hilsberg, Annelicse, Buchh., Luisenstr. 14
3030 Himpel, Wilh., Papiergroßhdlg., Jauerstr. 24
4100 Hindemith, Dr. G., Zahnarzt, Lindenstr. 3
3513 Hintze, A., Papiergroßhdlg., Bismarckstr. 4
3327 Hirche, Erhardt, Spediteur, Luisenstr. 32
1130 Hirnschal, Bäckerei, Rosenstr. 1
3009 Hirsch, Paul, Tischlermstr., Schützenstr. 17
2772 Hirt Nf., Herm., Bauunt., Schubertstr. 25
3405 Hochapfel, Dr., Arzt, Dovestr. 1
2976 Hocke, Fritz, Konditorei, Goldbergerstr. 26
4564 Höhnelt, Bruno, Kfm., Weißenb.Str. 3
4629 Hönig, Dr. Joh., Studienrat, Sophienstr. 23
1534 Höper, Siegfr., Kfm., Goldberger Str. 33
1533 Höper, Teppich-Höper, Goldbergerstr. 33
2957 Höpfner, Tanzschule, Peter-Paul-Pl. 1
3295 Hörning, Otto, Kfm., Holteistr. 8a
2246 Hof- u. Stadtapotheke, Ring 1.
4610 Hoferichter, H. J., Techn. Büro, Schubertstr. 6
3428 Hoff, Herbert, Feinkost, Glogauer Str. 75
4415 Hoffmann, Rechnungsrat, Bolkostr. 12
3350 Hoffmann, Ad., Autorepar., Lindenstr. 6a
2895 Hoffmann, Anna, Ww., Mart.Lutherstr. 26
2924 Hoffmann, Berth., Fleischerm., Sophienstr. 18
4021 Hoffmann, Bruno, Kohlen, Ritterstr. 27
1240 Hoffmann, Bruno, Pferdehdlg., Katzbachstr.2
2440 Hoffmann, Carl, Fabrikbes., Bitschenstr. 25
2024 Hoffmann, E., Lackfbr., Goldbergerstr. 19
2595 Hoffmann, Frdr., Klavierstimmer, Fritz-Reuter-Str. 13
2443 Hoffmann, Georg, Fabrikbes., Goldb.Str. 97
4438 Hoffmann, Georg, Fahrräder, Parkstr. 6
3290 Hoffmann, Gerh., R.-A., Goldb.Str. 27
3233 Hoffmann, Gust., Landespr., Luisenstr. 33
2275 Hoffmann, Hugo, Möbeltransp., Wilhelmstr.56
2652 Hoffmann, M., Honigkuchenfbr., Bresl.Str. 9
4817 Hoffmann, Paul, Automaten, Bäckerstr. 27
1382 Hoffmann, Paul, Fahrräder, Bresl.Str. 15
3026 Hoffmann, Paul, Kohlen, Nikolaistr. 26
2943 Hoffmann, Paul, Malermstr., Ad.-Hitler-Pl. 4
2352 Hoffmann, Dr. P., Zahnarzt, Hayn.Str. 37
2254 Hoffmann & Schmierl, Möbelfbr., Nikolaistr. 6
4060 Hofmann, Dr. Kurt, Zahnarzt, Hayn.Str. 35
3509 Hofmeyer, Hans, Reg.-Baurat, Eichenweg 38
3365 Holm, Dr. Hans, Oberstarzt, Schubertstr. 5
4544 Hoppe, Adolf, Bankdirektor, Friedrichpl. 12
2706 Hoppe, Heinr., Zigarren, Goldbergerstr. 50
3330 Hoppe, Karl, Malermstr., Sedanstr. 10
4006 Hoppe, Paul, Bürstenfbr., Burgstr. 37
1304 Horsch, Heinr., Lederhdlg., Mittelstr. 9
2385 Hotel Deutsches Haus, Mittelstr. 22.
2040 Hotel Forsthaus, Am Glogauer Tor 1—2
1022 Hotel Park-, J. Wieczorek, Lindenstr. 12
2054 Hotel Rautenkranz, Ring 35
1086 Hotel Reichshof, Am Bahnhof
2108 Hotel Vater, am Bahnhof.
3275 Hubertushof, Paul Becker, Bismarckstr. 4
3566 Hübel, Fr., Fahrräder, Ring 26
4502 Hübner, Erich, Tapezierer, Doktorgang 11
3090 Hübner, Erw., Käse & Feinkost, Königstr. 1
2897 Hübner, Fritz, Dentist, Schulstr. 11.
2554 Hübner, Fritz, Kol.-W., Schloßstr. 2
2965 Hübner, Georg, Kol.-W., Luisenstr. 7
2587 Hübner, Margot, Scheibestr. 6
3216 Hübner, Reinh., Bauer, Altbeckern
2781 Hübner, Reinh., Immob., Parkstr. 3
1159 Hüttner, Herb., Elektr. Anl., Weißenb.Str. 5
2990 Hüttner, Martha, Gasthof, Gr.Beckern 70
2718 Hüttner, Osw., Möbelfbr., Bresslauerstr. 40
4433 Huhn, Bruno, Malermstr., Burgstr. 32
2333 Huld, Arth., Tapezier, Kirchstr. 4
1593 Humboldt-Apotheke, Glogauerstr. 23
4065 Humboldt-Deutz-Motoren AG, Hayn.Str. 155
4018 Hussong, E., Autofuhrgesch., Hagstr. 2
4181 Hutschachtel, Elfriede Weber, Hayn.Str. 9
4320 Hut-Heckert, Inh. Albert Lämmel, Ring 3
3556 Huyn, Graf L., Oberamtsw., Wilhelmstr. 30
3497 Ihl, Walter, Schneiderei, Bäckerstr. 11.
4824 Ilchmann, Alfred, Vertreter, Heideweg 36
1264 Ilgner, Ernst, Fleischer, Grenadierstr. 20.
3644 Illner, Franz, Waschanstalt, Immelm.Str. 25
2730 Illner, Jos., Fleischer, Bäckerstr. 7
4545 Herm. Iloff & Co KG, Gurkeneinl., Gr.Beckern
2960 Imker, Landesfachgr. Schles., Hagstr. 8
2470 Industrie- u. Handelsk., Schützenstr. 25
2270 Innere Mission, Goldberger Str. 29
1195 Innungs-Krankenk. d. Bäcker u. Fleischerinnung, Pfaffendorfer Str. 6
1529 Intra, Leop., Papierwr., Goldbergerstr. 24.
3051 Israelitisches Altersheim, Luisenstr. 34
4827 Jablonsky, Dr. H., Zahnarzt, Goldb.Str. 33
2353 Jacob, Fritz, Fleischerei, Adalb.Str. 17
2579 Jacob, Osw., Kohlen, Goldbergerstr. 88
2982 Jähe, Willi, Obst, Carthausstr. 50
2309 Jähner, E. A., Weißwr., Frauenstr. 65/66
2430 Jähner, Else, Kfm., Körnerstr. 11
4463 Jähner, Martha, Bettfedern, Mittelstr. 74
4565 Jänicke, Herm., Vertr., Breslauer Str. 148
2778 Jaensch, Erich, Bauer, Pfaffendorf
4464 Jänsch, Heinz, Fußspez., Breslauer Str. 16
2268 Jaensch, Johannes, R.-A. u. Notar, Ring 1
1404 Jahn, Hugo, Vertreter, Augustastr. 25
2956 Jahn, R., Major, Goldberger Str. 35
4212 Jander, Paul, Fleischbesch., Pfaffendorf
2568 Jander, Wilh., Vertreter, Gabelsb.Str. 4
2388 Janke, Dr., Zahnarzt, Goldbergerstr. 78
3430 Janneck, Mart., Kaross.-Bau, Steinweg 28
4047 Janocha, Alfred, Reform-Drog., Luisenstr. 20
2755 Janocha, Anton, Sanitätsdrogerie, Karlstr. 9
1491 Janssen, Wilh., Pastor, Viktoriastr. 9
1223 Janzen, Friedr., Druckerei, Klosterpl. 6
2331 Jasser, A., Uhrengroßhdlg., Gartenstr. 16
4056 Jedamski, Helene, Apotheke, Dovestr. 11
1040 Jeglinsky & Tichelmann, Heizungs- und Lüftungsanlagen, Auguststr. 7
4583 v. Jena, Major, Martin-Luther-Str. 16
2941 Jendel, Hub., Glacélederfbr., Pfaffend.Str. 2
2951 Derselbe, Wohnung, Raupachstr. 12
4840 Jentsch, Rud., H.Kleiderfbr., Schulstr. 7/8
1543 Jescheck, Erich, R.A. [N], Goldberger Str. 14
2386 Jesuiter-Apotheke, A. Diosegi, Ring 49
2261 Jirzik, Dr., Nervenarzt, Gartenstr. 2
2274 Jördens, Hermann, Dachsteinwerk
4714 Johanneum, Oberschule, Haynauer Str. 1
2849 Johanniterapotheke, Wörtherstr. 1.
2126 John, Fritz, Tischlerei, Jauerstr. 20

Sammel-Nr. 3921 **Fritz John** vorm. Paul John
Liegnitzer Beerdigungsinstitut
eigene Leichentransportautos, Jauerstr. 20

3081 John, Martin, Sargmagazin, Klosterpl. 2.
4361 John, Dr. Werner, R.-A., Ring 11
4611 John, Willy, Bauschlosserei, Ring 16
4046 Juckel, Hertha, Blumen, Ring 44
4773 Jübner, Otto, Elektromstr., Kirchstr. 1
2916 Jüttner, Hohlschleiferei, Mittelstr. 73
4074 Jüttner, Fritz, Straßenmstr., Waldau
3308 Jung, Alois, Fleischerei, Goldbergerstr. 15.
3433 Jung, Elfriede, Hebamme, Luisenstr. 16
2928 Junge, Anna, Lehrerin, Schubertstr. 15
2254 H. & F. Junge, Möbelfbr., Nikolaistr. 6
2161 Junge, Paul, Stellenleit., Weißenb.Str. 2
3606 Junge's Buch- u. Musik.-Hdlg., Frauenstr. 6
2630 Junghans, Frida, Frau, Nikolaistr. 1
4131 Junghans, Dr. Walter, Arzt, Bilsestr. 1
2495 Derselbe, St. Georgkrankenh., Mauerstr. 5a
4549 Jungmann, Bruno, Tischlerm., Hedwigstr. 17
2871 Jungmann, Dr. Erich, Arzt, H.Heinr.-Str. 24
2495 Derselbe, Orthop. Abt., St. Georgkrankenh.
(2534) Justus, Ludw., Dipl.Ing., Mauerstr. 5d
2525 Kabarett Burghof KG, Burgstr. 66
1333 Kabelitz, Pastor, Poststr. 1
2308 Kabsch, Robert, Möbelfbr., Friedrichstr. 22
2523 Kadach, Otto, Dentist, Ring 43
2459 Kahl, Josef, Bierverlag, Steinmarkt 3
2734 Kahlert, L. G., Malermstr., Frauenstr. 11/12
2741 Kaiser, Paul, Drogen, Kaiserstr. 10
2436 Kaiser Friedrich-Apotheke, Jauerstr. 5.
2503 Kaiserhalle, Gaststätte, Haynauerstr. 37
1388 Kallmann, Paul, Optiker, Burgstr. 74
1394 Kalz, Karl, Ofenbaugesch., Friedrichstr. 21
(1040) Kammerer, Adolf, Zentralheiz., Schützenstr. 8
2069 Kammerlichtspiele, Marienpl. 5
1936 Kanalwerk, Verwaltung
2204 Dasselbe, Rieselfeld Hummel
3597 Kania, Albert, Feinkost, Wilhelmstr. 6
4058 Kantine Fliegerhorst, O. Rauhut, Fliegerhorst
4742 Kantine Füsilierkaserne, Haynauer Str. 159
4634 Kantine Grenadierkaserne, Grenadierstr. 1
4710 Kantine I.-R. 51, Haynauer Str.
3044 Kantine II. A.-R. 18, Frankfurter Str.
3642 Kantine III. A.-R. 18, Posener Str.
4479 Kantine Nachrichten-Abt. 18
2537 Kantine P. 18, Siegeshöhe
2139 Kanty, R., Kulturtechn. Büro, Vikt.Str. 5
3748 Kapitz, Fritz, Kfm., Raupachstr. 25
2529 Kappelt, Artur, Fleischermstr., Luisenstr. 18
2945 Kardex-System GmbH, Immelm.Str. 75
4425 Karnovsky, Franz, Wirtschaftsber., Hedwigstraße 25
2628 Karthaus-Apotheke, M. Großmann, Feldstr. 33
1571 Kartonnagenfbr. Liegnitz, Marthastr. 3
1307 Kaschner, P., orthopäd. Werkst., Frauenstr. 27
2350 Kasig, Oswald, Fabrikbes., Grenadierstr. 29
4078 Kastner, Alfred, Garagen, Luisenstr. 10
2565 Katasteramt, Raupachstr. 10
1188 Kath. Caritasverband, Kohlmarkt 25
2866 Kath. Dreifaltigkeitskirche, Gerichtsstr. 33
1281 Kath. Pfarramt, Kohlmarkt 25.
4457 Kath. Pfarramt, Kapl. d. St. Johanneskirche
3532 Kaufmann, Georg, Schneiderei, Ritterstr. 30
3329 Kaufm. Krankenkasse Halle, Bahnhofstr. 2
1048 Kautz & Sohn, Stahlbau-Maschinenbau Liegnitz, Pfaffendorfer Str. 4
3440 Kedor, E., Papiergroßhdlg., LübenerStr. 12
4481 Keil, Lindenstr. 6
1313 Keil, Hans, Stadtarzt, Schubertstr. 6
4524 Keil, Richard, Maschinen, Breslauer Str. 94
2093 Keller, Arthur, Stoffhaus, Ring 1
2222 Keller, Dr. Hans, Arzt, Ring 33/34
4367 Kellert, Anna, Damenputz, Goldb.Str. 22
1244 Kelling, W., Färberei, Ring 15.
3582 Kelm, Ernst, Elektromstr., Wallstr. 9
2057 Kentsch, G., Fachsch.-Leit., Luisenstr. 29
4591 v. Kettler, Frhr., Oberstltn., Schubertstr. 20
2243 Kettler, Major, Baumgartstr. 10
1094 Kiefer, Heinr., Fleischermstr., Marienstr. 5
3068 Kiefert, Carl, Schlossermstr., Schulstr. 6
3065 Kiefert, Fritz, Schlosserm., Schulstr. 11
2361 Kiehlmann, Wilh., Biergeschäft, Kohlmarkt 1
2726 Kielmann, Oswin, Drogerie, Frauenstr. 40
3591 Kinner, Fritz, Zuckerwr., Parkstr. 4
2216 Kirchenamt d. K. Frdr.Gedächtn.Gem., Steinweg 21
2980 Kirchenamt Liebfrauen, Marienpl. 1
1059 Kirchenamt St. Peter u. Paul, P.-Paulpl. 6
2288 Kirchhoff, Gust., Tierheilkund., Pfortenstr. 10
2740 Kirchner & Sohn, Hutfbr., Burgstr. 17
4103 Kirchners Naturheilpr., Goldberger Str. 48
2324 Kirst & Jungmann, Inh. Gustav Knoblich Wagenräderfabrik und Fahrzeugbau Liegnitz, Immelmannstr. 3
3518 Kittner, Max, Gustav-Adolf-Str. 21
2396 Kitzing, Dr. Erich, Arzt, Dovestr. 10
2448 Kiunke, Martin, Pastor, Jauerstr. 9
2313 Kizinna, C., Schweißbetr., Gerichtsstr. 6
2531 Kläbe, Berta, Poststr. 2
2532 Dieselbe, Wohn., Immelmannstr. 57
2398 Klaffer, Friedr., Schneidermstr., Sedanstr. 27
2042 Klant, Joh., Feinkost, Goldbergerstr. 53
3027 Klante, Paul, Holzhdl., Jauerstr. 90
2932 Klausch, Ernst, Architekt, Opitzstr. 8
3371 Kleff, Adolf, Vertreter, Dovestr. 25
3404 Kleider- und Wäschefabrik Kurt Lange K.-G., Augustastr. 7 (Spez.: Knabenkleid.)
2751 Klein, A., Schlosserei, Zimmerstr. 11/12
2846 Kleinert, Erich, Ofenbau, Steinweg 3
3649 Kleinert, Fritz, Herderstr. 24
2757 Kleinod, Agnes, Frau, Viktoriastr. 10
2213 Kleinpaul, Rob., Install., Augustastr. 28
2780 Kleiter, Dr. Franz, Direktor, Opitzstr. 11
2640 Klenner, Rob., Schuhfabr., Mittelstr. 45
3400 Klenner, Walter, Tischlermstr., Nach.Str. 3
3425 Kliché, Otto, Kol.-Wr., Gust.-Adolf-Str. 28
2839 Kliche, Willy, Uhren, GoldbergerStr. 22
4658 Klieber, Rud., Kreisleiter, Goethestr. 12
3242 Klingberg, Hellmuth, Konditorei, Bresl.Str. 4
3422 Klose, Ad., Elektroanl., BreslauerStr. 93
4163 Klose, Gust., Baugesch., Jänschenstr. 19
2641 Klose, Karl, Fleischerei, Nikolaistr. 21
1558 Klose, Paul, Poststr. 7
2509 Klose, Richard, Kfm., Breslauerstr. 3.
2940 Paul Kloska & Co, Vertr., Carthausstr. 3
4059 Kluge, Dr., Ob.-Stabsarzt, Dovestr. 37
2363 Kluge, Max, Kfm., Luisenstr. 4.
4734 Kluge, O., Güterdirektor, Moltkestr. 27
3037 Klust, Fritz, Gürtlermstr., Friedrichstr. 24
2929 Klust, Herm., Leinwandgesch., Mittelstr. 28
2678 Knaake, Gustav, Gärtnerei, Pantenerstr. 24
2384 Knappe, Georg, Schützenstr. 44
4070 Knappe, Heinr., Kohlen, Zimmerstr. 2
2068 Knappe & Sohn, Möbelhaus, Goldbergerstr.31
2394 Knebel, Willy, Samen, Frauenstr. 53.
4068 Knitter, E., Hauptamtsw., Thebes.Str. 3
2605 Knoblich, Alfr., Friseur, Bresl.Str. 25
1475 Knobloch, A., Vertr., Bresl.Str. 158
2299 Knobloch, Paul, Reg.-Insp., Herz.Heinr.Str. 66
4765 Knoll, Gertrud, Frau, Tannenbergstr. 7
4540 Knoll, Paul, Mechaniker, Schloßplatz 2
2155 Kobelt, Georg, Lastfahrzeuge, Liegnitz, Rodelandweg 1
1377 Kobsch, Dr. Fritz, Zahnarzt, Luisenstr. 36
2219 Koch, Rudolf, Dipl.Optiker, Mittelstr. 81
4566 Koch & Sterzel AG, HaynauerAllee 100
1342 Kodersdorfer-Werke AG, Ziegel, Pfaffendorf
3241 Dieselben, Werk II, Pfaffendorf.
4659 Köhler, Alfr., Fleischermstr., Kaiserstr. 2
2991 Köhler, Hugo, Zigarren, Glogauerstr. 31
4318 Köhler, Paul, Isolier., Göbenstr. 10
4001 Köhler, Wilhelm, Bäckermstr., Goldb.Str. 120
2485 König, A., Inh. Rud. Kupfer, Waffen und Munition, Liegnitz, Burgstr. 62
2683 König, Marta, Ww., GoldbergerStr. 26
2983 Köpke, Cläre, Fotohdl., Herz.Heinr.Str. 10
3571 Köppel, A., Ob.Gerichtsvollz., Scheibestr. 4
1243 Körber, Bürobedarf, Sophienstr. 22
2252 Körber & Lehnshack GmbH, Lacke, Kohlm. 9
2904 Körnich, Walter, Sargausstattung, Parkstr. 8
3251 Koischke, Heinr., Glaserei, Doktorgang 3
2953 Kolbe, Gregor, R.-A. [N], Goldberger Str. 48
1547 H. Kolbe vorm. L. E. Meyer & Co., Holzgroßhandlung, Liegnitz, Viktoriastr. 16
2017 Konetzny, F., Inh.: Eberhard Bartlock, Älteste Kinderwagen- u. Holzwarenfabrik Ostdeutschlands, Breslauer Str. 155
1212 Konietzka, Artur, Kfm., Neulandweg 4
1075 Konrad, Herm., Dachdeckermstr., Waldau
2159 Kontrollst. d. Landesvers.-Anst., Hayn.Str. 44
2673 Konzertgemeinsch. blinder Künstler Ostdeutschland, Nicolaistr. 24
4842 Korb, Gerhard, Sippenforsch., Fichteweg 9
3529 Kornmehl, Rich., Brunnenbau, Immelm.Str. 9
4600 Koslowski, Bruno, Malermstr., Wörtherstr. 4
1501 Koslowski, Günter, Modesalon, Ring 28
3244 Kotterba, Werner, Hptm., Holteistr. 41
1272 Kowalschick, Georg, Tapezier., Ritterstr. 14
3387 Kraemer, E., Eternit-Vertr., Dovestr. 46
3013 Kraft, Erich, Kfm., Langemarckstr. 2
3482 Krahl, Oswald, Seilerei, Bromb.Str. 27
3760 Krahl, Paul, Malermstr., Wörtherstr. 12
3707 Krakau, Joach., Zeitungen, Carthausstr. 3
4052 Kramer, Mart., Heilkund., Goldb.Str. 140
1135 Krankenhaus Bethanien
2495 Krankenhaus d. Grauen Schwest., Mauerstr.5a
4170 Krankenhaus, Städt., HaynauerStr. 71
4572 Kratofil, Karl, orth. Schuhm., Glog.Str. 25
1473 Kraus, Dr. W., Haupt-Schriftl., Körnerstr. 5
3668 Krause, Adolf, Baugesch., Wiesenstr. 2c
3735 Krause, Br., Mstr. d. Sch.-P., Scheibestr. 13
2921 Krause, Heinr., Fleischwr., Burgstr. 6
3012 H. Krause & Sohn, Malerm., Wilhelmstr. 5
3220 Krebs, Paul, Druckerei, Haynauerstr. 43
1552 Kreishandwerkerschaft, Goldbergerstr. 36
2296 Kreiskrankenhaus, Jauerstr. 151
3918 Kreissparkasse Liegnitz, Friedrichsplatz 2
4179 E. u. H. Kretschmann, Vertr., Weißenb.Str. 9
3570 Kretschmann, Jul. C., Steuerhelfer, Wilhelmstraße 3
4488 Kretschmer, Heinz, Dipl.-Ing., Goethestr. 17
2693 Kreutz, Ed., Drechslerei, Mittelstr. 59.

2153 **Kreuz-Drogerie, A. Teuber, Breslauerstr. 13**
4641 Kreuzer, Chr., Textilwrgrßhdlg., Poststr. 4
2420 Kriebel, Rud., Handelsvertr., Bolkostr. 13
4416 Kriebel & Springer, Sauerkohlfbr., Pfortenstraße 16
2205 **Kristall-Palast, Lichtspiele, Bresl.Str. 27**
(1550) Kröning, Max, Heilpraxis, Poststr. 1
2392 Kronen-Apotheke, Otto Löbel, Wallstr. 16
1036 Krüger, Johs., Baumstr., Bilsestr. 4
1542 Krug & Co., Mostrich, Gustav-Adolf-Str. 35
2311 Krumbhaar, Eva, Frau, Holteistr. 8c
2127 Krumbhaar, Gertrud, M.Luther-Str. 28
1941 **Krumbhaar, H., Graphischer Großbetrieb u. Verlag, Haynauer Str. 29/31. P Breslau 9310**
2127 Krumbhaar, Dr. H., Komm.Rat, Lutherstr. 28
2687 Krumbholz, A., Wagenbau, Scheibestr. 4
2316 Kruppa, G., Autorepar., Wilhelmstr. 9
2676 Krusch, Heinr., Kfm., Fimmlerstr. 1
2676 Krusch, Walter, Kfm., Ring 40
2767 Krzyzowski, Greg., Viehkfm., Liegn.Str. 10
2768 Krzyzowski, Leop., Ing., Königgr.Str. 5
2699 Kuba, Hermann, Friseur, Museumstr. 1.
4040 Kubatz, H., Bücherrev., Goldbergerstr. 28
1291 Kügler, Artur, Ermanweg 1b
1053 Kügler, Fritz, Obst, Frauenstr. 48
2241 Kügler, Richard, Kol.-W., Jauerstr. 57
3328 Kügler, Rob., Malermstr., Herz.Heinr.-Str. 50
1351 Kühn, A., Blumengesch., Goldbergerstr. 47
3445 Kühn, Bruno, Gastw., Pansdorf 1
2190 Kühn, G. H., Obstweinkellerei, Schulstr. 9
2925 Kühn, Max, Fahrräder, Bahnhofstr. 2
1542 **Kühne, Carl, Mostrich- u. Essigfabrik, Zweigniederl. Liegnitz, Gustav-Adolf-Str. 37**
3356 Kühnel, Alfons, Magnetopath, Lindenstr. 3
4105 Kühnel, Rich., Versich., Immelm.Str. 99
1139 Kuhn, Ferd., Landwirt, Waldau
3280 Kuhnert, Alfred, Hauptm., Luisenstr. 22
2097 **E. Kukulies G. m. b. H., Sauerkohl-, Gurken-, Essig- u. Mostrichfabrik, Gustav-Adolf-Str. 35. T Kukulies P Breslau 1364**
3754 **Kulmann, Emil, Gartenbau, Jauerstr. 112**
2003 C. Kulmiz GmbH, Getreide, Carthausstr. 8
2081 Kulturamt, Hauptpostgebäude, Eing. D
3521 Kunert, Arth., Min.-Rat i. R. Thebes.Str. 11
2383 Kunert, Felix, Bauer, Pfaffendorf
1461 Kunert, Otto, Kräutereibes., Glogauerstr. 90
2909 **Kunick, Arthur, Fleischer, Breslauerstr. 36**
2671 **Kuning, Herm., Gartenbau, Dänemarkstr. 60**
2546 Kunisch, Oskar, Kfm., Luisenstr. 10
2504 **Kunisch, Paul, Eisenwr., Bresl.Str. 19**
4719 Kunith & Terzka, Tiefbaut., Lindenstr. 3
3355 Kunzendorf, Alfr., Haarpflege, Luisenstr. 6
3246 Kupke, Paul, Schneiderei, Glogauerstr. 6
1483 **Kurnoth, Paul, Feinkost, Frauenstr. 59.**
3641 **Kurtzke, Paul, Gartenbau, Pantenerstr. 6**
2505 Kuscholke, Paul, Install., G.Adolfstr. 10
4030 Kutnar, Arthur, Dentist, Poststr. 1
2295 Kutsche, Dr. Paul, Arzt, Schubertstr. 11
3209 Kutzbach, Rich., Versich., Friedrichstr. 35
4087 Kutzner, Siedlgs.-Gesch.Stelle, Dovestr. 14
2263 Kynast, Ernst, Fleischermst., Heideweg 42
4189 Kynast, Max, Bestatt.-Inst., Burgstr. 32
4106 Lachmann, Curt, Dentist, Goldberg.Str. 2
2570 **Lademann, Ed., Gummi, Frauenstr. 20.**
2030 Laegel, Willy, Schubertstr. 3
4808 Lambeck, Karl, Vertreter, Annenstr. 11
3202 **Lamm, Max, Fleischermstr., Jauerstr. 14.**
2310 **Land, Otto, Kol.-W., Mittelstr. 23.**
3669 Landeck, Heinr., Möbel, Gerichtsstr. 8
2121 **Landesflußbauamt Liegnitz, Parkstr. 2**
2133 Landes-Gehörlosenschule, HaynauerStr. 98
1535 Landesstraßenbauamt, Haynauerstr. 96
1026 Landkrankenkasse, Landkreis, Luisenstr. 21
1904 Landratsamt, Viktoriastr. 2
2071 Dasselbe, Landrat
3653 Dass., Kreisoberinsp. Pietzner
3045 Landschaftl. Bank, Schles., Friedr.Pl. 6.
1921 1020 1058 3451 1024 1027 **Landwirtschaftliche Gemüseverwertung E. G. m. b. H., Gurken-Einlegerei und Sauerkohlfabrik, Gemüse- und Zwiebel-Großhandlung, Gerichtsstr. 1** / **Dieselbe, Kartoffel-Großhandlung**
4766 Lange, Major, Schubertstr. 25
2885 **Lange, August, Spedition, Möbeltransport und Lagerung, Poststr. 8**
1947 Lange, B. G., Eisenwr., Goldbergerstr. 4
1550 Lange, Fda., Poststr. 1
3555 Lange, Herm., Buchhdlg., HaynauerStr. 58
3404 Lange, Kurt, Kleiderfbr., Augustastr. 7
3486 Lange, Kurt, Möbelhaus, Luisenstr. 23
2498 Lange, Max, Kfm., Bitschenstr. 19
1521 Lange, Dr. Norbert, Zahnarzt, Friedrichspl. 10
4152 Lange, Paul, Kupferschmiede, Wallstr. 3
2804 Lange, Paul, Sargausstatt., Mauerstr. 2
2282 **Lange, Robert, Biergroßhandlung, Flaschenbierverkauf, Gabelsbergerstr. 9**
2816 Lange, Rudolf, Fbrkt., Hedwigstr. 39
3339 Langefeldt, Osw., Install., Breslauerstr. 73
2572 Langer, Gust., Tischlerm., Glogauerstr. 41
2191 Langer, Josef, Friseur, Schützenstr. 14
3549 Langner, Gust., Schmiedemst., Sophienstr. 7
1911 **Langner, Heinr., Bahnsped., Bahnhofstr. 2**
3052 Langner, Herm., Gemüse, Rudolfstr. 17
2140 Langner, Max, Kommiss.-Rat, Dovestr. 2a
1004 Langner, Willy, Kfm., Opitzstr. 16
4180 Latzke, Dr., Zahnarzt, Immelmannstr. 9
2001 Laube, Albert, Spediteur, Lindenstr. 9.
4561 Laufer, Herb., Kammerjäger, Ring 43
2827 Lauterbach, Hilde, Klavierunterr., Dovestr. 24
2893 Lauterbach, Ludw., Gen.-Agent, Elisab.Str.4
1991 Lauterbach & Co., Automobile, Schulstr. 12
1010 Lauterbach u. Sohn, Mineralöle, Jauerstr. 1
2592 Leder, Robert, Fleischerei, Frauenstr. 62.
1444 Legal, Dr. Gerh., Arzt, Feldstr. 33
2786 Lehmann, Otto, Bedach., H.Boelckestr. 6
3353 Lehmann, Paul, Zimmerei, Angerstr. 18
4154 Leinau, Emil, Kfm., Zimmerstr. 8
2022 Leipz. Verein Barmenia, Bilsestr. 7
2996 Leonhardt, Dr. C., Studienrat, Buchenweg 10
2948 Leonhardt, Wolfg., Prok., Schubertstr. 8
2493 Leopold, Oskar, Bauer, Grüntalerstr. 1
3347 Lerche, Max, Fischhdlg., Breslauerstr. 27
3604 Lessmann, Ursula, Hebamme, Schützenstr. 48
4146 Leuchtmann u. Gabel, Tischl., Hedwigstr. 17
3416 Leuschner, F. G., Bürobed., Frauenstr. 7
3384 Leuschner, Max, Raupachstr. 14
4604 Leuschner, Herm., Wäscherei, Jauerstr. 30
1347 Leuschner, Otto, Bierhaus Möwe, Poststr. 4
4517 Leuschner, Rudolf, Vertr., Zwingerpl. 3
4501 Leweck, Max, Dachdecker, Doktorgang 14
2286 Lichterfelder Ersatzkasse, Hayn.Str. 46
1581 Lichtpausanstalt C. Generlich, Grünstr. 9
1561 Ders., Wohn., Moltkestr. 15
2069 Lichtspiel-Betriebsges., Klosterstr. 1
4534 Liebert, Karl, Tischler, Moltkestr. 1
3646 Liebrecht, Dr., Reg.-Dir., Bitschenstr. 23
2157 Lieferverb. d. Obsterzeug., Schützenstr. 45
2023 **Liegnitzer Aktien-Brauerei A.-G.**
Liegnitz, Gartenstraße 6
2120 Liegnitzer Armaturenfbr., Mauerstr. 5b
Sml.-Nr. 3921 **Liegnitzer Beerdigungsinstitut Fritz John, vorm. Paul John, eigene Überführungsautos, Liegnitz, Jauerstr. 20**
2354 **Liegnitzer Beton- & Eisenbetonbau Paul Jatzlau, Liegnitz, Schlachthofstr. 13/17**
2084 Liegn. Brotfabrik, Schöffer, Jauerstr. 65
4526 Liegn. Großwaschanstalt, Werderm.Str. 8
2094 Liegn. Kohlenhandelsges. KG, Lindenstr. 10
3568 Liegn. Kunst- u. Natursteinwerk, Finkenw. 2
1323 **Liegnitzer Lebensversich.-Kasse a.G.**
2100 Liegn. Papierhülsen-Fbr., BreslauerStr. 59
2612 Liegn. Peitschenfbr., Siemon, Klosterstr. 3
4851 Liegnitzer Süßmosterei, Wallstr. 12
1941 **Liegnitzer Tageblatt, Verlag G. Krumbhaar, Liegnitz, Haynauer Str. 29/31**
1591 Liegn. Tennis-Verein Blau-Gelb, Dovestr.
1579 Liegn.-Rawitscher Eisenb.-Ges., Direktion
1162 Dieselbe, Betriebsleitung, Steinauerstr. 2a.
2119 Dieselbe, Bahnhof u. Güterabf., SteinauerStr.2
2116 Dieselbe, Bahnhof Panten.
2453 Liehr, Franz, Pianofbr., Herz.Heinr.-Str. 58
4331 Liehr, G. A., Hölzer, Landhaus Gut Panten
1493 Liehr, Rich., Eier, Herz.Heinr.-Str. 36
1479 Lienau, Emil, Tapezierer, Friedrichstr. 11
2857 Lindner, Horst, Buchbinderei, Burgstr. 31
2676 Lindners Nf., Paul, Samen, Fimmlerstr. 1
3742 E. Lingel Schuhfbr. AG, Goldbergerstr. 12
1423 **Linke, Karl, Fleischer, Kohlmarkt 7.**
3049 Linnartz, Hildegard, Frau, M.Lutherstr. 9
4525 Lir, Gerhard, Fleischermstr., Mittelstr. 19
1206 Lische, Dr. R., Nervenarzt, Schützenstr. 43
2417 1090 **Löbel, Wilhelm, Dampfsäge- u. Hobelwerk, Holzhaus und Barackenbau, Liegnitz, Königstraße 5**
2629 Löffler, Gustav, Kfm., Dovestr. 12
3369 Löffler, Max, Lebensm., Bresl.Str. 244
1450 Loewenhardt, Dr. Felix, Arzt, P.Paulpl. 2
2230 Lohmann, R.-A., Goldberger Str. 33
3751 Lohmann, W., Heißmangel, Ritterstr. 12
4315 Lokal, J., Malermstr., Prinzenstr. 6
4746 Lorenz, Major, Luisenstr. 28
2240 Lorenz, Adolf, Pfeifen, Mittelstr. 62
1582 Albert Lorenz, Strick- u. Wirkwarenfabrik KG, Königstr. 4
2742 Lorenz, Alfred, Prok., Schubertstr. 9
1275 Lorenz, Curt, Reklamebüro, Nachoderstr. 10
3461 Lorenz, Fritz, Galanteriewr., Hayn.Str. 38
3596 Lorenz, Wilh., Verdunk. Anl., Gartenstr.16
3663 Lorey, Dr., Landger.-Präsid., Schubertstr. 4
2832 Lothes, M., Frau, Dovestr. 47
1155 Lubos, K., Elektromot.Repar., Gerichtsstr. 6
2571 Lubowski Nf., S., Likörfbr., Breslauerstr. 65.
3540 Luckan, A., Reg.Ob.Insp., Goldberg.Str. 144
4740 Luckow, Gust., Bäckermstr., Rudolfstr. 2
3004 Ludwig, Artur, Malermstr., Friedrichstr. 10
3022 Ludwig, Bruno, Fleischer, Damaschkeweg 63
2284 Ludwig, Erich, Friseur, Herz.Heinr.-Str. 37
2794 **Ludwig, Jul., Korbmöbelfbr., Mittelstr. 8.**
2273 Ludwig, Rich., Samenhdlg., Haynauerstr. 41
2651 **Ludwig & Co., Kinderwagenfbr., Frauenstr.61.**
4108 Lüchow, K., Maschinenbau, Hedwigstr. 35
3093 Lüders, H., Optiker, Goldbergerstr. 25
4000 Lüer, Oberst, Dovestr. 40
2561 Lüttichau Fritsch, Gräfin, Holteistr. 6
4864 Luisenhof, E. Kletzsch, Luisenstr. 10
1456 Lutherhaus, Hospiz, Goldbergerstr. 29
2884 Lutze, Rechtsanwalt, Ring 5
1171 Lux, Alfr., Kol.-W., Wilhelmstr. 25
4436 Machalke, Max, Oberpostsekr., Elisabethstr.1
4639 Machalke, Rich., Malermstr., Jauerstr. 4
1511 Maciejewski, Georg, Tiefbau, Opitzstr. 9
4846 Männich, Hellmuth, Schuhm.-Bedarfsart., Hedwigstr. 1
1354 Märtens, Ernst, Vertr., Goldberg.Str. 102
2961 Magd. Lebensversich.-Ges., Viktoriastr. 12
4122 Magyar, Ludwig, Dentist, Frauenstr. 40
2853 Mai, Helmut, Bäckermstr., Hagstr. 24
3069 Mai, Willi, Zigarren, Klosterstr. 8.
1255 Maist, Homöopath., Herz.Heinr.-Str. 66
4425 Maistrocknung Liegnitz, Hedwigstr. 25
4643 Maiwald, Alfr., Bäckerei, Petristr. 19
2044 Malguth, Dr. R., Prof., Herderstr. 14
4812 Malmström, Alex., Transporte, Nik.Str. 25
1283 Malmus, Dr. Rud., R.-A., Goldbergerstr. 82
4448 v. Manstein, General, Holteistr. 10
3288 Mantel, Paul, Tel.-Bauuntern., Alt Beckern
4459 v. Manteuffel, Jobst, Hptm., Dovestr. 44
1314 **v. Marck, Albert, Modewaren, Goldbergerstr. 9**
2879 Margale, Georg, Kfm., Bitschenstr. 52
3666 Margarine Verk.-Union GmbH, Bahnhofstr. 2
2891 Marienhagen, E., Handschuhfbr., Pfaff.Str. 5
2896 Marienhagen, E., Kfm., Weddigenweg 8
2342 Marienheim u. Gemeindeschwestern, Marthast.6
3673 Markuske, Otto, Archit., Tannenbergstr. 1
4505 Marquardt, Margot, Friseur, Burgstr. 38
4581 Marschner, Oberstltnt., Dovestr. 18
3455 Marthaheim, Haushaltungsschule, Marthastr. 4
2330 Martin, Herm., Zigarren-Imp., Ring 36
1440 **Martinetz, Herbert, Bäckerei, Hayn.Str. 84**
2283 Marx, Herb., Tabakwaren, Burgstr. 70
2944 Maschinenankaufszentr. GmbH, Bresl.Str. 101
2067 **Maschinenfabrik Gubisch siehe Gubisch**
4593 Mathias, Major, Skalitzerstr. 6
4467 Matthes, Erwin, Zigarr., Haynauerstr. 52
4692 Matthis, Dr., Hauptm., Dovestr. 6
4362 Mauersberger, A., Bettst., Breslauerstr. 21
4120 Mauw, Kurt, Kfm., Sophienstr. 28
2423 May, Albert, Kfm., Dovestr. 11.
3697 May, Artur, Bücherrev., Scheibestr. 2
4764 Mayer, Oswald, Betr.-Dir., Lindenstr. 9
3565 Mazur, Martha, Grundstücksverm., Feldstr. 24
3729 Mehlig, Helmut, Friseur, Sophienstr. 3
1353 Mehwald, Walt., Papiervertr., Sedanstr. 7
1101 **Meier, Dr. Karl, Arzt, Sophienstr. 1**
2441 Meinecke jr., H., Ing., Jochmannstr. 11
4564 Meißner oHG, Aussteuerhaus, Burgstr. 75
4434 Meißner, Hans, Kfm., M.Luther-Str. 8
2351 Meissner, Reinh., Drog., Bresl.Str. 14
2341 Meixner, Eugen, Sachverst., Schlaget.Weg 3
2452 Melzer, Hugo, Herzog-Heinr.Str. 19
1345 Melzig, Albert, Dir., H.Wessel-Weg 4
1555 Melzig, Alfr., Bürobedarf, Ring 4
2409 **Melzig, Ernst, Lederwrfbr., Burgstr. 20/21.**
3085 Mende, Gust., Maschinen, Prinzenstr. 16.
3385 Menge, Paul, Fische, Ritterstr. 2.
4118 Mentzel, O., Friseurbed., Bresl.Str. 15
2477 Menz, Max, Ob.-Reg.-Rat, Dovestr. 23
1260 Menzel, Art., Handelsvertr., Bresl.Str. 41
3674 Menzel, Herm., Baugesch., Heideweg 48
1207 **Menzel, Karl, Ofenbaugesch., Marthastr. 7.**
1142 Menzel, Rich., Nutzvieh, BreslauerStr. 29
4618 Menzner, Baubetr.-Ing., Däslerstr. 14
2949 Merkel, Bruno, Granitwerk, Breslauerstr. 145
2297 Meschter, E., Gaststr., Bahnhofstr. 5
1190 Mester, Willi, Beleucht., Haynauerstr. 8
4370 v. Metnitz, Otto, Vertreter, Raupachstr. 22
(2668) Mettke, Bruno, Gen.-Agt., Holteistr. 27
2501 Meusel & Co., Düngemittel, Bresl.Str. 19
4620 Meuss, J., Gymnastik, Goldbergerstr. 66
3323 Mewes, Buchdruck., Bresl.Str. 27
3408 Mewes, Fritz, Papierhdlg., P.Paul-Platz 2
1463 Mewes, Wilh., Kfm., Goldbergerstr. 87
4485 Mews, Otto, Bäckerei, Jauerstr. 8
2488 Meyenburg, C., Konfit.-Fbr., Luisenstr. 17
4646 Meyer, Ludwig, Vertr., Haynauerstr. 131
3010 Meyer, Moritz, Tuchgroßhdlg., Ring 15
4627 Michaelis, Elisabeth, Frau, Frankf.Str. 1
4019 Michaelis, Herm., Autozubeh., Wallstr. 9
4064 Michaelis, Katharina, HaynauerStr. 40
4813 Miethe, Arn., Verl.-Leit., Skalitz.Str. 11
2096 Milchhof Liegnitz, eGmbH, Carthausstr. 20
2551 Milde, Bruno, Fleischerm., Mittel Rüstern
1494 Mischnick, Maschinenhaus, Herz.Heinr.-Str. 2
3987 Mittelstandsbank eGmbH, Friedrichsplatz 3
3393 Mittendorf, Fr., Kfm., Priv.Schule, Ring 27
3393 Mittendorf, W., Werbekfm., Ring 27
4700 Mittmann, Martin, Kohlen, Kobyl.Str. 1b
2559 Mitzinger, Alfr., Fleischermstr., Mittelstr. 72
1419 Mitzinger, Fritz, Wurstfbr., Haynauerstr. 10
1007 Mitzinger, R., Wiener Hof, GlogauerStr. 16
3450 Modler, Franz, Makler, Goldbergerstr. 64
4450 Mohr, A., Maschinenbau, Jauerstr. 58
2035 Molzer, W., Dipl.-Ing., Rotherweg 2
2235 Monse, Fr., Ob.-Reg.-Rat, Dovestr. 9
3561 Mosch, Josef, Kol.-W., Zimmerstr. 6.
1165 Mrosek, Otto, Kohlen, Lindenstr. 8.
4034 Mücke, Paul, Kartoffeln, Breslauerstr. 35
2070 Müller, Ernst, Gießereimasch., Schützenstr. 27
4704 Müller, Ernst, Vertr., Goldb.Str. 148
3214 Müller, Friedrich, Kfm., Augustastr. 6
1429 Müller, Frdr., Rechtsbeist., Bäckerstr. 10
4107 Müller, Fritz, Tabakwr., Friedrichstr. 24
1580 **Gebr. Müller, Konditorei. Frauenstr. 64.**
4303 Müller, Gerhard, Bettfed.-Rein.-Anst., Neuer Weg 4a
4853 Müller, Horst, Fahrrad-Parks, Holteistr. 8b
2372 Müller, Kurt, Bankdir., Bitschenstr. 29
1042 Müller, Paul, Getreide, Luisenstr. 15
2521 Müller & Co, Möbelhaus, Hagstr. 1
2026 Müller & Sohn, Stadtmühle
4112 Münther, Gerh., Vertreter, Adalbertstr. 4
3269 Mummert, Charlotte, Schubertstr. 20
3375 Mummert, Erich, Vertr., Sophienstr. 17
2143 **Rudolf Mummert Kom.-Ges., Kinderwagen- u. Holzwarenfabrik, Grüntaler Str. 2a**
2200 **Musentempel, Marie Leder, Gr. Beckern**
3283 Muth, Karl, Heilpraktiker, Frauenstr. 5
2894 Nabitz, Paul, Rendant, Moltkestr. 25
3590 Närger, Rud., Lehrer, Viktoriastr. 8
2908 Nägel, Karl, Subdir., Kaiserstr. 4
3500 Nat.-Krupp-Registrier-Kass., Elisab.Str. 4
1012 NS-Siedlungs-Ges. mbH, Gartenstr. 2
3545 Natsch, Max, Metallwrfbr., Goldb.-Str. 38.
(3545) Natsch, Paul, Radiogesch., Rosenstr. 1
3337 NS.-Reichskriegerbund, Frauenstr. 5
2438 Naumann & Co, Papierwr., Emilienstr. 27
2646 **Nehmiz, Dr. Hans, Arzt, Holteistr. 11**
1144 Nemitz, Dr. Gerh., Arzt, Gartenstr. 10.
3519 Nerlich, Fr., Architekt, Schubertstr. 27
3020 **Nerlich, Wilh., Brunnenbauer, Steinweg 30**
2052 Nestler, Hugo, Landwirt, Pansdorf
2668 Neue Frankf. Allg. Vers.AG, Holteistr. 27
2201 Neugebauer, Alfr., Fleisch., Schützenstr. 11
2229 Neugebauer, Elfriede, WörtherStr. 2b
1358 Neumaier, Franz, Hutgesch., Mittelstr. 10
2528 Derselbe, Wohnung, Thebesiusstr. 5.
3691 Neumann, Dr. A., Reg.-Rat, Schubertstr. 8
2802 Neumann, Art., Bäck,. Fr.v.Steinstr. 1
1512 Neumann, Ernst, Malermstr., Heinrichstr. 11
2349 Neumann, M., Erbhof Hummel
3018 Neumann, Walt., Roßfleischer., Speerstr. 20
3581 Neumann, Wilh., Vermittl., Vikt.Str. 11
4685 Neumüller, Oberstltn., Martin-Luther-Str. 9
2369 Nick. Eierzentrale, Steinweg 2a.
4478 Nickelmann, Osk., Dek.-Maler, Rodeland 1
3253 v. Nickisch, Major, H.Heinr.Str. 20
2756 **v. Nickisch-Rosenegk, Rittergut. Kuchelberg.**
3269 **Niederschles. Garagen- u. Großtankbetriebe, Inh.: Ch. Mummert, Schubertstr. 20**
2914 Niederschles. Bank eGmbH, Friedrichspl. 3
1363 Niederschl. Landw. Buchst., Friedr.Pl. 6
1019 Niederschles. Landw. Hauptgenossenschaft Raiffeisen eGmbH, Ad.Hitler-Pl. 4
3966 Niederschles. Tageszeitung, Frauenstr. 28b
1448 Niepold, Jul., Kohlen, Immelm.Str. 73
3250 Niepold, R., Auto-Schlachth., Zimmerstr. 3
1321 Niering, Otto, Viehhdlg., Poststr. 9 II
3467 Nierlich, Otto, Bäckerei, Barschdorf. 39b.
3464 Nierth, Willi, Vertreter, Jauerstr. 29
4426 Niesler, F., Autorepar., Albrechtstr. 6
3504 Nimbach, Alfred, Kolonialwr., Marienpl. 7
4166 W. Nitschmann u. Söhne, Hagstr. 1
1566 Nitz, Kurt, Auptrep., Pantenerstr. 33
4511 Nixdorf, Paul, Sandgrube, Altbeckern
3481 Nixdorf, Willy, Bäckerei, Breslauerstr. 32
2462 **Nocke, Dr., Arzt, Viktoriastr. 1**
1065 Nocke, Gerh., Buchdruck., Luisenstr. 24
4379 Noetzel, Major, Schubertstr. 11
2548 Nonn, Gerh., Insp., Baumgartstr. 6
4029 Nordd. Hagel-Vers.-Ges. AG, Baumgartstr. 2
2088 Nordsee AG, Fischhandl., Goldbergerstr. 13
1044 Nowack, Arthur E., Versich., Wielandstr. 2
3071 Nowak, Ed., Biergroßhdlg., Bresl.-Str. 77
4656 NSDAP., Kreisleitung, Jochmannstr. 10
1961 Dieselbe, Propagandaamt
4656 Dieselbe, Kreisgericht, Jochmannstr. 10
1961 Dieselbe, Rassenpolitisches Amt
4662 Dies., Amt f. Frauenschaft, Nikolaistr. 33
2838 Dies., Amt f. Volkswohlf., H.Heinr.Str. 22
2831 Dies., Amt f. Volkswohlfahrt Waldau
3589 Dieselbe, Kriegsopferamt, Parkstr. 1a
3912 Dies., Ortsgr. Beckern, BreslauerStr. 218
1936 Dies., Ortsgr. Carthaus, Margaretenstr. 2
2250 Dies., Ortsgr. Sophiental, Wilhelmstr. 10
1971 Dies., Ortsgr. Dornbusch, Jauerstr. 52
4660 Dies., Ortsgr. Friedrichplatz
3755 Dies., Ortsgr. Grenadier, Goldb.Str. 105
4656 Dies., Ortsgr. Immelmann, Scharnh.W. 28
1011 Dies., Ortsgr. Katzbach, G.Adolf-Str. 26
3918 Dies., Ortsgr. Piasten, Schloßpl. 3
4660 Dies., Ortsgr. Ring, Jochmannstr. 10
1961 Dies., Ortsgr. Süd, Dovestr. 2
4663 Dies., Ortsgr. Töpferberg, Moritzstr. 2
2383 Dies., Ortsgr. Rüstern
1971 Dies., Deutsche Arbeitsfront u. KdF., Bahnhofstr. 7a
2556 Dies., SS.-Sturmbann I/70, Bresl.Str.. 56
4567 Dies., SA.-Brigade 21
3223 Dies., SA.-Standarte 7, Hagstr. 3
4848 Dies., NSKK. Motorstandarte 21, Schloß Weißenhof
4567 Dies., Reiterstandarte, Goebenstr. 10
1400 Dies., HJ.-Bann 7 u. DJ.-Bann 7, Gartenstr. 3
1400 Dies., BDM. Untergau 7 u. Jungmädel Untergau 7, Gartenstr. 3
3337 NS-Reichskriegerbund (Kyffh.), Frauenstr. 5
4460 Nußbaum, Alfr., Autokühler, H.Heinr.-Str. 20
3511 Ober, Wilh., Dachdeckerm., Tannenb.Str. 3
3091 Oberländer, Walt., Vertr., Wörtherstr. 2
1061 Oberschles. Kohlenhandel, Bäckerstr. 31
3731 Oberversicherungsamt, Gartenstr. 10
2015 Richard O'Brien Nachf., Kunstgewerbe, Frauenstr. 29c
1161 Obst, Fritz, Stoffe, Frauenstr. 15
2291 Obst, Fritz, Schneidermstr., Friedrichstr. 9
4770 Obst & Schneider, Gemüse, Poststr. 2
3376 Oefler, Robert, Fuhrgesch., Wilhelmstr. 9
2590 Ölmühle Liegnitz, Breslauerstr. 25
2210 v. Oertzen, Oberltnt., Bitschenstr. 54
2210 Oestreich, H., Oberfunkmstr., Neulandweg 4
4386 Oetken, Heino, Oberstltn., Dovestr. 17
4510 Offizierheim Art.-Reg. 18, Frankf.Str.
4530 Offizierheim, Fliegerhorst-Kommandantur
2959 Olex-Petroleum-G. m. b. H., Pfaffendorf
1129 Olff, Köpke & Co., Lindenstr. 6a
2825 Opitz, Walter, Gravieranstalt, Hayn-Str. 33
4508 Opolka, Paul, Ofenbau, Sedanstr. 10
2623 Ordel, Hans, Juwelier, Ring 1
3239 Ortenburger, Ernst, Schokoladen, Parkstr. 1
3332 Orth, Heinr., Vertreter, Schützenstr. 45
3254 Ossadnik, Paul, Vertr., Ad.Hitler-Pl. 6
2481 Ostdeutsche Joppen- u. Hosenfbr., Poststr. 2
1209 Osttank Liegnitz, BreslauerStr. 105
4723 Ota, Schles.Schuhwerke Ottmuth AG, Ring 25
4334 Otte, Bruno, Fuhrw., Grenadierstr. 8c
4153 Otte, M., Malermstr., Friedrichstr. 23
2474 **Otto's Gärtnerei, Roonstr. 19/29**
3267 Pachur, Kurt, Bücherrevisor, Sophienstr. 23
1329 Paetzold, Dr. A., Arzt, Goldbergerstr. 72
2255 Pätzold, Bernh., Kol.-W., Goldb.Str. 114
4190 Pätzold, Kurt, Kol.-W., Sophienstr. 47
2467 Paetzold, Otto, Prokurist, Dovestr. 26.
1025 Palatzky, Ernst G., Archit., Wielandstr. 3
1036 Palatzky, Max, Baumstr., Bilsestr. 4
2603 Pankotsch, Waldau, Gerichtskretscham
2160 Pansdorfer See, Badeanstalt
4521 Parochialverb. ev. Kirchengem., Goldb.Str. 29
1256 Parthen, Rud., Maler, Haynauerstr. 46
3484 Paul, Walter, Kohlen, Carthausstr. 37
2519 Pawlik, Carl, Zigarren, Doktorgang 5
2208 Pelz, Aug., Fuhrwesen, Hagstr. 16.
2865 Pelz, Rich., Fleischer, Steinweg 12
4731 Persitzky, Walter, Kfm., Hagstr. 11
2328 Peschel, Dr., Arzt, Wallstr. 16.
2211 Peschel, Lothar, Zahnarzt, Goldb.Str. 50
2770 Peschke, Max, Altmöbel, Gerichtstr. 17
2659 Petermann, Woldem., Prok., Buchenweg 2
2984 Petsch, Paul, Seifenfbr., Haynauerstr. 26
2674 Petsch, Rudolf, Automaten, Albr.Str. 21
2539 Pfaffendorfer Ziegelwerk, Pfaffendorf
4720 Pfand, Hildegard, Haarpflege, Goldb.Str. 88
1106 Pfeiffer, Dr., R.-A. [N], GoldbergerStr. 28
3024 Derselbe, Wohnung, Wielandstr. 15
4577 Pfeiler, Hauptmann, Schützenstr. 30
4777 Pfeiler, Joh., Brückenwaagen, Schützenstr. 4
3524 Pfitzner, Erich, Bäckerm., GlogauerStr. 45
4337 Pfitzner, Martin, Kfm., Körnerstr. 11
3505 Pflegel, Otto, R.-A. [N], Sophienstr. 22
3074 Pflug, F. Adolf, Automobile, Breslauerstr. 29
3368 Philipp, Max, Radiohaus, Goldb.Str. 23
3527 Photomaton, Goldbergerstr. 23
3262 Plegsa, Max, Direktor, Moltkestr. 19
1052 Pietzner, Dr., Reg.-Med.-Rat, M.Luther-Str. 12
3653 Pietzner, Erich, Kreisoberinsp., Raupachstr. 1
2478 Pilz, E., Zahnarzt, Raupachstr. 10
4738 Pilz, Dr. Klara, Ärztin, BreslauerStr. 13
3235 Piontek, Ad., Beerd.Inst., Hayn.Str. 36
1295 Pirk, Herm., Silberwrfbr., Augustastr. 1
3293 Plagwitz, Kurt, Handelsvertr., Dovestr. 15
2402 Plenzdorf, E., Hebamme, BreslauerStr. 59
3460 Plewnia, Herm., Bäckermstr., Hayn.Str. 24
1489 Plüschke, Heinr., Tiefbau, Dovestr. 12
1485 Ders., Lagerplatz Pfaffendorf
3423 Pluschka, Franz, Makler, Goldb.Str. 68
2851 Pogorschelsky, Konfektion, Frauenstr. 14
3694 Pogorschelsky, Fritz, Dovestr. 24
1515 Pohl, Erh., Bäckerei, Goldb.Str. 59
2370 Pohl, Fritz, Oberstl. a. D., Luisenstr. 38
1125 Pohl, Martin, Elektrogesch., Goldb.Str. 28
1093 Pohl, Otto, Sandmühle, Jauerstr. 146
2599 Derselbe, Wohnung, Baumgartstr. 10
2404 Pohl I, Robert, Bauer, Pfaffendorf
2027 Pohley, Bernhard, Vertret., Ring 4
1288 Pohlwitzer Basaltwerk, Büro, Lindenstr. 8
1379 Polauke, Bruno, Klempnerei, Luisenstr. 23
2624 Polauke, Franz, Klempner, Goldb.Str. 49
2875 Polke, Kurt, Gasthaus, Pfaffendorf 23
2569 Polke, Wilh., Gasthofbes., Jauerstr. 134
2971 Pollatschek, Erich, Maler, Hayn.Str. 127
2233 Polth, E., Vulkan.-Werkst., Jauerstr. 44

1308 Postler, H., Kürschnermstr., Mittelstr. 83
4617 Powolny, Leutnant, Schubertstr. 23
1284 Prätzel, Otto, Viehgesch., Brieserstr. 1
1390 Prauser, Franz, Seifengesch., Frauenstr. 63
1560 Prauser, Kurt, Ingen., Däslerstr. 2
4888 Preibsch, Hauptmann, Bilsestr. 6
4751 Prescher, Rob., Wurstwrfbr., Bahnhofstr. 6
2073 Preuß, Alfred, Uhrmachermstr., Baumgartstr.1
3345 Preuße, Dr., Arzt, Dovestr. 39
4168 Preuß. Staatshochbauamt Friedrichspl. 4
4728 Protos-Telefonges.mbH, Emilienstr. 25
4849 Prümm, Helene, Lebensm., Bresl.Str. 8
1584 Pucher, Erich, R.-A. [N], Bilsestr. 6
2953 Derselbe, Büro, Goldbergerstr. 48
2099 Pucher, Otto, Sauerkohl, Jänschenstr. 9
3541 Püschel, Paul, Kol.-W., Herz.Heinr.-Str. 23
2075 Purschke, Wilhelm, Kol.-W., Breslauerstr. 12
2639 Pusch, Erich, D.-Friseur, Goldberg.Str. 7
2614 Pusch, Max, Pferdehdlg., Schulstr. 3
2880 Pusch, Max, Dentist. Goldbergerstr. 17
1213 Pusch, Rudolf, Fleischer, Breslauerstr. 121
2538 Puschmann, Arth., Schlosserei, Kaiserstr. 20
3217 Puschmann, Josef, künstl. Blumen, Ring 43
3424 Putz, Dr. Hans, Arzt, Werderm.Str. 1a
1346 Quick, Kaffee, Bar, Jochmannstr. 9
2280 Raabe, Richard, Drogen, Goldbergerstr. 5
4141 Raabe, Rob., Malermstr., Emilienstr. 17
2877 Radeck, C., Schuhfbr., Mittelstr. 77
2514 Radeck & Ruprecht, Agentur, Lobend.W. 1
4159 Rademacher, E., Vertr., Jauerstr. 57
3427 Radiogesch. E. Kollecker, Mittelstr. 49
3247 Rampold, Lotte, Hebamme, Hedwigstr. 1
1488 v. Randow, Frau, Doktorgang 8
2124 Raschke, Otto, Kfm., Ring 32.
4113 Rathjens, Ernst, Porzellan, Ring 14
4635 Rathmann, A., Holzkommission, Dovestr. 4
1396 Ratsch, Paul, Rohrmöbelfbr., Fischerstr. 7
1229 Ratsch, P., Korbwaren, Goldb.Str. 29
1051 Ratskeller, Gaststätte, B. Polst, Ring
1406 Rauhut, Kurt, Bäckerei, Goldbergerstr. 77
2677 Reche, Marg., Hebamme, Bäckerstr. 15a
4354 H. F. u. Ph. F. Reemtsma, Kaiserstr. 9
2137 2198 Paul Reetz o.H.G., Textilhaus, Liegnitz, Frauenstr. 9/13
2169 Derselbe, Privat, Frauenstr. 9
4356 Reformhaus Aryana, Goldbergerstr. 11
2714 Reformhaus Jungmühl, Goldb.Str. 110
2080 C. u. G. Reger, Baustoffe, Wiesenstr. 4
4044 Reger, Erich, Vertreter, Weißenh.Str. 1
3724 Regierung
3702 Dies., Regierung in Liegnitz
2445 Dies., Zeichenbüro f. d. Bodenschätzung
1454 Regina, Park-Gaststt. M. Golbs, Hagstr. 17
4814 Rehbein, Major, Martin-Luther-Str. 16
3686 H. Rehmann & Sohn, Tiefbau, Prinzenstr. 6
4749 Reich, Martin, Kfm., Bitschenstr. 46
4616 Reich, Richard, Sattler, Jauerstr. 69
1338 Reichelt, Artur, Bauer, Dänemarkstr. 38
3057 Reichert, Osk., Obstpächter, Humboldtstr. 2
4805 Reichpietsch, O., Fuhrgesch., Mittelstr. 14
4091 Reichsarbeitsdienst Gau X, Arnimstr.
3577 Derselbe, Hauptmeldeamt X, Dovestr. 14
3310 Derselbe, Meldeamt 230, Steinmetzstr.
1214 Reichsarbeitsgemeinsch., Schadenverhütung, Herzog-Heinrich-Str. 56
1011 Reichsbahn, Hauptbahnhof
4336 Dies., Eilgutabfertigung, Steinauerstr.
2000. 2020 Dies., Güterausgabe u. Güterabfertig.
2087 Dies., Güterkasse u. Lademeister
2002 Dies., Kraftverkehrsstelle
2758 Dies., Güterabfertigung, Rüstern.
1163 Reichsbankstelle, Baumgartstr. 3
4489 Reichsbund Dt. Beamten, WörtherStr. 7
4901 Reichsfinanzverw., Finanzamt, Hayn.Str. 116
2856 Dieselbe, Hauptzollamt, Klosterpl. 1
4156 Dies., Bezirkszollkomm., Thebesiusstr. 11
1064 Dieselbe, Reichsbauamt, Goldb.Str. 19
3761 Reichskolonialbund, BreslauerStr. 17
2506 Reichsluftschutzbund, Gartenstr. 16
3616 Reichsmusikkammer, GoldbergerStr. 3
3981 Reichsnährstand, Friedrichsplatz 6
2066 Ders., Landw. Schule, Wilhelmstr. 32
3190 Reichspost, Postamt 1, Herz.Heinr.-Str. 72
3195 Dieselbe, Zweigpostamt 2, Friedrichspl.
3787 Dieselbe, Zweigpostamt 3, BreslauerStr. 52/56
3712 Dieselbe, Zweigpostamt 4, Jauerstr. 33
3794 Dieselbe, Zweigpostamt 5, Bahnhof
4206 Dieselbe, Zweigpostamt 6, Goldb.Str. 80
4207 Dieselbe, Zweigpostamt 7, Immelm.Str. 119
4208 Dieselbe, Zweigpostamt 8, Nikolaistr. 12
3142 Dieselbe, Zweigpostamt 9, Fliegerhorst
4201 Dies., Poststelle 1C, Carthausstr. 35
3772 Dies., Zweigst. v. Bahnpostamt 5
3906 Dieselbe, Telegr.Bauamt, Herz.Heinr.Str. 72
3912 Dies., Telegr.-Zeugamt, Gleiw.Str. 4
4173 Reichsring d. gottgl. Deutschen, Hagstr. 20
3415 Reichsst. f. Getreide, Scheibestr. 16
4332 Reilich, Wilh., Baugesch., Großbeckern
3475 Reimann, A., Kol.-W., Carthausstr. 7
3493 Reimann, Arth., Fleischer, Friedrichstr. 44
3563 Reimann, Art., Mühlenfbrkt., Jochm.Str. 3
2890 Reimann, Erich, Mühlenbau, Thebes.Str. 2
3417 Gebr. Reimann, Nutzholz, Ad.Hitlerpl. 4
2016 Reimann, Jos., Fleischer, BreslauerStr. 241
4456 Reimann, Wilh., Gartengest., Nikolaistr. 32
2724 Reina-Drogerie, Burgstr. 61
1218 Reinhardt, Otto, Automobile, Steubenstr. 1
1249 Reinisch, Rich., Fleischer, Gutenbergstr. 8
2332 Reisner'sche Buchhandlung, Ring 37
3211 Reiß, Eugen, Eisenwr., Goldbergerstr. 110
1185 Remane, Reinh., Schuhwr., Carthausstr. 4
2419 Renner, Ed., Fleischerei, Burgstr. 52
2994 Gebr. Renner, Holz, Rückenwaldau-Liegnitz, Robertstr. 7
3610 Renner, Richard, Versich., WörtherStr. 11
3640 Rep. Schweißerei, Record, Goldb.Str. 109
4157 Reschke, R., Kohlen, Dänemarkstr. 10
2881 Ressourcen-Gesellsch., Luisenstr. 3
2580 Restaur., Bürgerbräu, Mittelstr. 78
2729 Restaur. u. Café Graf Moltke, Goldb.Str. 71
4301 Restaur. Petersturm, Schloßstr. 7
2710 Restaur. Pilsener Bierhalle, Frauenstr. 55
3316 Restaur. Prinz Oskar, Friedrichstr. 46.
2987 Restaur. Stilles Wirtshäusel, Pfortenstr. 15
2207 Reute, Alfred, Bäckermstr., Pfaffendorf
3682 Reute, Otto, Autofahrschule, Glog.Str. 25
2836 Reuther, Steuersyndikus, Jochmannstr. 1
2661 Rheingau, Weinstuben, Breslauerstr. 232
4632 Rhein. Kaufhalle AG, Gemischtwr., Ring 28
4532 Rhenania-Ossag, Mineralölwerke AG, Kronenstraße
4016 Ribke, Oskar, Tischlermstr., Marienstr. 24
2793 Richter, Eugen, Roßschlächterei, Burgstr. 54
2238 Richter, Dr. Georg, Arzt, Luisenstr. 2
4516 Richter, Hugo, Drogerie, Weißenr.Str. 2
3006 Richter, Wilh., Schrott, Goldb.Str. 58
2535 Riedel, Erich, Rektor, Steinmetzstr. 33
2806 Riehn, Willy, Feinkost, Frauenstr. 60
4506 Riepke, Max, Granitwerke, H.-Wessel-Weg 22
1089 Rimann, Dr. H., Arzt, Goldbergerstr. 70
3032 Rippa, Friedr., Schneiderei, Pfortenstr. 17
3432 v. Rittberg, Graf, Dr. Synd., Schubertstr. 12
1492 Ritter, Meta, Milchhalle, Staemmlerweg 2
2939 Ritter, Otto, Kreisbaumstr., Dietr.Eckart-Str. 5
4136 Ritter, R., Oberger.-Vollz., Dovestr. 19
1081 Ritterakademie u. St. Johannisstift, Haynauer Straße 1–5
1366 Rodermund, Willy, Buchdruck., Bahnhofstr. 4
2012 Röder, Kurt, Photohdlg., Haynauerstr. 15
2321 Roegner, Karl, Lederwr., Burgstr. 3/4
4300 Röhlig, A., Pantoffelfbr., Jänschenstr. 14
2486 Röhr, Adolf, Bekleidung, Mittelstr. 11
1453 Röhricht, Bruno, Fleischerei, Feldstr. 13
2558 Röhrig, Jürgen Detlef, Schubertstr. 14
4080 Roemer, S.-R., Dr., Arzt, Dovestr. 43
4413 Rohn, Hans, Stickerei, Haynauerstr. 35
1587 Rosemann, Erich, Zahnt., Haynauerstr. 88
2552 Rosemann, Georg, Rittergut Schmochwitz
2508 Rosemann, O., Fleischerm., GoldbergerStr. 100
2115 Rosenau, R.-A. [N], Goldbergerstr. 7
3274 Rosenberger, Th., Kol.-W., GoldbergerStr. 38
1220 Rosentreter, Werner, Sekr., Luisenstr. 15
1200 Rote Radler, Bahnhof Ladenstr.
1961 Rotes Kreuz, Deutsches, San.Kol. 1
3437 Rothenb. Lebensvers.AG, Klosterstr. 5
2366 Rother, Herbert, Seilerei, Breslauerstr. 28
2411 Rother, Willy, Feinkosthdlg., Breslauerstr. 33
2942 Rothkirch, Fritz, Biergroßhdlg., Sternstr. 7a
4717 Rudolf, Ottilie, Frau, Tannenbergstr. 7
3025 Rudolph, Georg, Vertreter, Mittelstr. 69
2906 Rudolph, Gertrud, Herderstr. 18
3017 Rudolph, Osk., Steinsetzmstr., Dovestr. 27
2964 Rückert, Bierverlag, Marthastr. 4
2230 Rüdiger, R.-A. [N], Goldberger Str. 33
2010 Saalfeld, Franz, Färberei, Ring 1
4471 Sabath, Kurt, Automob., Viktoriastr. 11
2735 Sablsch, Karl, Lebensmittel, Goldb.-Str. 69
4761 Sägebarth, Käthe, Kol.-W., Jauerstr. 25
4045 Säuberlich, Eug., Versich., Goldb.Str. 150
2348 Sagner, Ww. H., Landespr., Carthaustr. 1
2480 Sakolowski, Willi, Ofenbau, Stämmlerweg 1
4625 Sander, Walter, Rübensaftfbr., Waldau
1373 Sandig, Oskar, Juwelen, Goldbergerstr. 25
1038 Paul Sandig & Co, Silberwrfbr., Katzbachstr. 8
4041 Sanitätskolonne, Verw., Bolkostr. 1
2867 St. Bennostift, Zimmerstr. 10
4053 Sauer, Rich., Schneiderbed., Bäckerstr. 11
2421 Sauermann, Ida, Fischhdlg., Fischerstr. 8.
1322 Savary, Eduard, Pastor, Goldb.Str. 57
4469 Schaad, Dr. Herb., Prok., Bitschenstr. 17c
4316 Schaar, Marg., Mützenfbr., Friedr.Str. 22
2004 Schachnow, Walter Israel, Dr., Ring 16
4756 Schäbitz, August, Mittelst. 18
1362 Dr.Schädel'sche Privatklinik, Vikt.Str.20/21
4424 Schäfer, Alfr., Ofenbau, Herz.-Heinr.-Str. 12
3498 Schäfer, Jul., Schuhbörse, Mittelstr. 55
1487 Schäfer, Paul, Destill., Burgstr. 68
4891 Schäffer, Major Goldberger Str. 92
4134 Schätzel, Dr., Stabsveter., Bitschenstr. 17
3286 Schalla, Rud., Bücherrev., Ad. Hitlerpl. 5
1210 **Gebrüder Schammler** Möbelfabrik Liegnitz, Breslauer Str. 8. Wilhelmsplatz
4062 Scharf, Erich, Kohlen, Rudolfstr. 15
1344 Scharf, Paul, Photohaus, Ladenstr.
3015 Schauer, Wilh., Motorradrepar., Goldb.Str.154
2339 Scheffel, Dr., Arzt, Klosterstr. 5
4689 Scheffel, Hauptmann, Dovestr. 19
1452 Scheibler, Fr. E., Ofenbau, Goldb.Str. 7
3040 Scheider, Eduard, Stud.-Rat, Schubertstr. 3
4576 v. Schenckendorff, Gen.Major, Schubertstr. 16
2338 Scherfenberg, Theodor, Fleischer, Ritterstr. 4
2769 Scherner, Feod., Kürschnermstr., Burgstr. 18
(2812) Scherpe, Paul, Konfitüren, Ring 6
3259 Schibalski, Dr.Hans, Zahnarzt, Friedr.Platz 9
2754 Schichhold, Dr., Arzt, Lindenstr. 9
4101 Schiedel, Gertrud, Textilwr., Ring 16
1289 Schießstände, Restaur., Schönbornerstr. 24
4442 Schilke, Kurt, Hauptmann, Schubertstr. 5
3237 Schlachthof-Restaur., Steinauerstr. 3
3245 Schleising, Willi, Vertr., Sedanstr. 22
3452 Schlesinger, Wilh., Schirmhaus, Ring 1
3031 Schles. Bettfedern- u. Daunenfabrik Briegert & Co. K.-G., Liegnitz, Goldberger Str. 158/160
3740 Schles. Feuerversich.-Ges., Dovestr. 7
1012 Schles. Heimstätte, Gartenstr. 2
1500 Schles. Landesgenossenschaftsbank Raiffeisen eGmbH, Friedrichspl. 10
1107 Schles. Landschaft, Jochmannstr. 12
1545 Schlesische Landsch. Bank, Friedrichsplatz 6
2606 Schlesische Metallprodukte Conrad & Co., Liegnitz, Wilhelmstr. 51
1904 Schles. Prov.-Feuersocietät, Viktoriastr. 2
1017 Schles. Prov. Lebensvers. Anstalt, Friedr. Pl. 6
1482 Schles. Prov.-Verein f. Miss., Pfortenstr. 17
2479 Schles. Telefon-Ges., Schmidt & Co., Gartenstr. 12
3459 Schlie, O., Lebensm.-Vertr., Marienpl. 6
1073 Schlieben, Carl, Maschinenvertr., Gartenstr. 10
3438 Schlieter, Clara, Ww., Schubertstr. 27
2118 Schlieter, Otto, Fbrkt., Dovestr. 29
3594 Schliwa, Richard C., Zigarren, Hayn.-Str. 4
2007 Schloß-Apotheke, Dr. Jedamski, Burgstr. 40
2174 Schlottmann & Co, Hedwigstr. 6
2281 Schlüter, H., Fleischer, G.Adolf-Str. 34
2809 Schmack, Josef, Steinmarkt 1
4683 Schmall, Hauptmann, Holteistr. 43
2966 Schmeidler, Otto, Kriegsger.-Rat, Tannenbergstr. 7
2468 Schmelter, Kurt, Fuhrw., Raupachstr. 35
4589 Schmidt, Hauptmann, Opitzstr. 6
3737 Schmid u. Gentner, Schneidereibed., Ring 23
2327 Schmidt, Ad., Fleischer, Carthausstr. 19
3586 Schmidt, Alfred, Kinderwagen, Bresl.Str. 69
3439 Schmidt, Arth., Bäckerei, Schützenstr. 16
3072 Schmidt, Arthur, Friseurg., Friedr.Str. 34
2457 Schmidt, Bruno, Fleischerm., Feldstr. 25
2479 Schmidt, Carl, Ing., Gartenstr. 12
3587 Schmidt, Carl, Wagenbau, Steubenstr. 4
3728 Schmidt, Erich, Viehhdlg., Glog.Str. 11
3333 Schmidt, Erich, Radiohaus, Frauenstr. 26
4836 Schmidt, Friedrich, Grünstr. 1
2970 Schmidt, Georg, Kol.-W., Mittelstr. 43/44
3539 Schmidt, Dr. Gerh., Reg.-Rat, Holteistr. 25
2429 Schmidt, Gerh., Fleischermstr., Bresl.Str. 23
4445 Geschw. Schmidt, Sophienstr. 9
2745 Schmidt, Jos., Schneider, H.Heinr.Str. 38
2142 Schmidt, Karl, Landmesser, Klosterstr. 5
2777 Schmidt, Dr. L., Veterinärrat, Schubertstr. 3
1339 Schmidt, Paul, Zigarrenfbr., Sophienstr. 44
3771 Schmidt, Walt., Bäck., Goldbergerstr. 23
1237 Schmidt, Walter, Dentist, Schützenstr. 42
3398 Schmidt, W.-Felgenhauer, Fris., Frauenstr. 41
2245 Schmidt-Tapken, Oberleutnant, Roonstr. 3
2380 Schmiechen, Paul, Viehhdlg., Großbeckern 26
1546 Schnabel, Aug., Bäckerei, Prinzenstr. 10
4348 Schnabel, Charl., Pension, Bahnhofstr. 2
4537 Schnabel, Gerhard, Lehrer, Prinzenstr. 15
4410 Schnabel, J., Baugesch., Dänemarkstr. 42
1150 Schneeweiß, Karl, Baugesch., Däslerstr. 20
2575 Schneider, Dr., Augenarzt, Goldb.Str. 1
2818 Schneider, Albert, Bäckerei, Bäckerstr. 2
4573 Schneider, Alfred, Musikhaus, Bäckerstr. 31
2038 Schneider, Erich, Delikat., Ring 39
1365 Schneider, Fritz, Autohdlg., Hayнauerstr. 53
3736 Schneider, Otto, H.-Kleid., Mittelstr. 14
4028 Schneider, Paul, Fuhrgesch., Hellwigstr. 4
1179 Schneider, Rich., Kräutereibes., Jauerstr. 124
3512 Schneider, Willy, Blumen, Viktoriastr. 19
3690 Schneider, Oyas, Alida, Frau, Dovestr. 10
1368 Schnitzer, Reinh., Bauer, Waldau
3757 Schöffler, Luise, Elisabethstr. 7
2460 Schömann & Klose, Tonwrfbr., Weißenh. Straße 2
3095 Schoen, Dr. Joh., Arzt, Jauerstr. 1
4470 Schönborn, W., Autowerkst., Jauerstr. 18
3602 Schönbrunn u. Sohn, Baugesch., Windm.Weg
4121 Schoess, Walter, Kfm., Schubertstr. 29
3525 Scholz, Artur, Kfm., Moltkestr. 19
3039 Scholz, Artur, Elektr. Anl., Hayn.Str. 36
1426 Scholz, Dr. Bernh., Tierarzt, Dovestr. 18
3390 Scholz, Bruno, Hyp.-Verm., Goldb.Str. 17
2745 Scholz, Bruno, Grünstr. 13
2405 Scholz, Emil, Bäckerei, Jauerstr. 117
4711 Scholz, Fritz, Friseur, Goldbergerstr. 52
4324 Scholz, Heinr., Versich., Saarlandstr. 54
3268 Scholz, Herb., Radioanlagen, Ring 4
3595 Scholz, Jos., Vertreter, Goethestr. 17
3373 Scholz, Karl, Install.-Büro, Augustastr. 6
4775 Scholz, Kurt, Oberlehrer, Skalitzerstr. 9
2823 Scholz, Otto, Kol.-W., Dänemarkstr. 11
3458 Scholz, Otto, Tischlerm., Wilh.Str. 62
2918 Scholz, Paul, Bücherrev., Museumstr. 1
1392 Scholz, Paul, Produkteu. Glogauerstr. 19
2368 Scholz, Paul, Rittergut, Johnsdorf.
2604 Scholz, Paul Aug., Kol.-W., Frauenstr. 47
1348 Scholz, Rob., Gemüse, Heinrichstr. 13a
4368 Scholz, Walter, Agent., Ritterstr. 21
3338 Scholz, Walter, Kohlen, Sedanstr. 14
3753 Scholz, Wolfgang, Bildhauer, Körnerstr. 3
1140 Scholz & Co, Autovertr., Goldb.Str. 62
3234 Scholz & Kosig, Polstermöbel, Sedanstr. 2
2346 Schonert, Alfred, Stoffe, Frauenstr. 5
4161 Schornsteinfeger-Innung, Augustastr. 8
4562 Schott, H., Elektro-Werkst., Hedwigstr. 25
2377 Schramm, Joh., Photohaus, Goldbergerstr. 1
3506 Schramm, Theodor, Getreide, Gerichtsstr. 1
2395 Schreiber, Ernst, Zahnarzt, Friedrichspl. 1
2223 Schreiber Theo, Weingroßhdlg., Breslauerstr. 11
4419 Schreiber, Wilhelm, Sophienstr. 14
2992 Schrinner, Max, Fleischer, Glogauerstr. 65
1217 Schröder, Karl, Major, Albrechtstr. 25
3659 Schröter, H., künstl. Blumen, Jochm.Str. 8
1420 Schröter, Josef, Schneiderei, Burgstr. 60
1216 Schrom, Oswald, Buchhdlg., GoldbergerStr. 3
3048 Schubert, Carl, Fleischerm., Carthausstr. 33
2428 Schubert, Fritz, Vertret., Goldb.Str. 51
2345 Schubert, Gerh., Schokol., Feldstr. 27
3647 Schubert, Herbert, Fleischermstr., Ad.Hitler-Platz 2
1170 Schubert, Oscar, Ingen., Augustastr. 9
3598 Schubert, Rich., Elektromstr., Sternstr. 7a
1516 Schubertshof, Alfred Höhne
1364 Schubinski, Felix, Tischlermstr., Steinweg 18
1146 Schülke, Wilh., Jauerstr. 153
3575 Schüßler & Co, Handschuhfbr., Poststr. 2
4702 Schütz, R., Lehrer, Sophienstr. 46
4712 Schütze, A., Kol.-W., Jauerstr. 41
1140 Schützengilde, privil., GoldbergerStr. 84
2393 Schützenhaus, Weißenroder Str. 45
3580 Schuhmacher-Rohstoff-Gen., Mittelstr. 30
4104 Schuler, Ludwig, Uhrmacher, Mittelstr. 7
4339 Schulz, Elektromstr., Fliederweg 2
4422 Schulz, Conrad, Klempnerei
1569 Schulz, Helene, Rittergut Pahlowitz
4130 Schulz, Johanna, Oberlehrerin, Birkenweg 7
2665 Schulz, Rud., Fleischerei, Hayn.Str. 21
4061 Schulz, W., Pfarrer, Schubertstr. 12
(3561) Schwalm, K., Peitschenfbr., Zimmerstr. 15
4747 Schwalm, Paul, Baugesch., Friedrichstr. 59
2653 Schwartzer, Carl, Bazar, Frauenstr. 18
2611 Schwarz, Liegnitzer Bierdruckappar., Jauerstraße 16
3750 Schwarz, Friedr., Malermstr., Tannenb.Str.60
2611 Schwarz & Sohn, Install., Jauerstr. 16
2766 Schwefel, Alfr., Klempnerei, Glogauer Str. 17
4110 Schweinitz, Gräfin, Schubertstr. 5
3321 Schwenzner u. Sohn, Vertr., Sophienstr. 13
4369 Sczygalski, Paul, Wild, Bresl.Str. 263
3278 SD.-Abschnitt Liegnitz, Holteistr. 9
3229 SD.-Außenseite Liegnitz, Friedrichspl. 6
3730 Seeliger, Forstmstr., M.-Luther-Str. 14
3552 Seemüller, Hauptmann, Holteistr. 21
1594 Seibt, Karl, Wäscherei, Goldb.Str. 60
3470 Seibt, Rich., Fahrschule, Burgstr. 14
1219 Seidel, Ambr., Dek.-Malerei, Herz.-H.-Str.18
3421 Seidel, Fritz, Bäckerei, Sedanstr. 5
2454 Seidel, Georg, Bäckerei, Glog.-Str. 64.
1520 Seidel, Herb., Tapezierm., Gartenstr. 4
4636 Seidel, Oskar, Ofenbau, Goldberger Str. 52
4007 Seidel, Rich., Malermstr., Wilhelmstr. 64
2444 Seidel, Rud., Landwirt, Weißenhof
2403 Seiffert, Hans Hilger, R.-A., Goldb.Str. 29
2403 Seiffert, Dr. Paul, R.-A. [N], Goldb Str. 29
2046 Ed. Seiler, Pianofortefabrik K.-G. Liegnitz, Wilhelmstraße 17/19
2086 Seiler's Masch.-Fbr. KG, Wilhelmstr. 31
3576 Seliger, Herm., Kohlen, Gerichtsstr. 23d.
2236 Selle, Heinr. Georg, R.-A., Goldbergerstr. 1
2490 Derselbe, Wohnung, Weddigenweg 1
3693 Senft, Kurt, Vertreter, Schützenstr. 8
4411 Senft, Xaver, Bildhauer, Rudolfstr. 3
4032 Sevin, Hugo, Handschuhe, Ring 8
2065 Seyffarth, Carl, Druckerei, Lübener Str. 11
2367 Siegeshöhe, Etabliss., Goldbergerstr. 159.
4129 Siegmund-Schultze, H., Bürgerm., Dovestr. 20
1589 Siegemund-Schultze, Marie, Frau, Luisenstr.31
4728 Siemens & Halske AG, Emilienstr. 25
2581 Siewczynski, H. U., Landwirt, Dom. Boberau
1486 Silesia, Neuheiten-Fbr., Schützenstr. 26
2672 Singelmann, Frau, GoldbergerStr. 75
2675 Singer Nähmasch.-A.-G., Mittelstr. 54
3419 Sinnhuber, Generalmajor, Dovestr. 27
2375 Sittig, Dr. G., Arzt, Lindenstr. 7
2167 Skaletz, Dr. Hans, Arzt, Schützenstr. 5
3382 Sommer, Alfons, Mühle, Gartenstr. 15
1267 Sommer, Kurt, Kol.-W., Friedrichstr. 45
4147 Sornek, F., Elektr. Anlag., Dovestr. 11
3413 Sosinski, M., Motorräder, Bresl.Str. 94
2110 Spanthe, Georg, P.K., Bücher, Goldb.Str. 34
4465 Spanischer Garten, Obst, Burgstr. 72
2465 Spar- u. Darlehnsk., eGmuH, Waldau
4137 Speer, Landesstraßenmstr., Sophienstr. 6
4514 Speiser, Dr. Max, Arzt, Friedr.Pl. 10
1122 Sperlich, A., Heringe, Steinweg 10
4754 Sperling, Alfred, Flußmstr., Neulandweg 4
1335 Sperling, Herm., Bauuntern., Tannenb. Str. 5
3471 Spielvogl, Lothar, Dentist, Gartenstr. 11
2006 Spiersch, Marg., Dentistin, Baumgartstr. 5
1230 Spitzer, Anton, Eisenhdlg., Frauenstr. 49
4688 Spors, Dr., Veterinär, Sophienstr. 21
2389 Springer, Hanns, Lacke, Moritzstr. 8
4845 SS.-Polizei-Division, Volksbildungshaus
2062 Staatl. Kreiskasse, Luisenstr. 25
3951. 1961 Stadttheater Liegnitz
3951 Stadtverwaltung
1936 Dieselbe, Gaswerk, Kanalwerk, Wasserwerk
4170 Dies., Städt. Krankenhaus
4401 Städt. Frauenverein, Küche, H.Heinr.-Str.22
2051 Städt. Konzerthaus, Schießhaus
3762 3763 Städtische Sparkasse zu Liegnitz Liegnitz, Ring 20/21
2705 Stamnitz, H., Klaviaturfbr., Franzisk.Str. 4
2109 Standke, Gustav, Furage, Glogauerstr. 7/9
2237 Stantke, Alfred, Berufskleid., Burgstr. 16
4090 Starker, Bruno, Hauptmann, Goldb.Str. 91
1301 1303 Paul Starzonek Großhande'sges. Baustoffe, Farben, Betriebsstoffe, Lacke Gleiwitzer Str. 2. P Breslau 61544
2185 Stefke-Schiwy, Dr. H., Ärztin, Friedr.Platz 2
4149 Stein, Richard, Bücherrev., Goldb.Str. 6
2089 Steinbauer, S., Möbelstoffe, Mittelstr. 41
2056 Steinel, H., Eisenhdlg., Ring 11
2076 Steinhardt. Max, Kfm., Goldbergerstr. 51
1186 Steinke, Herm., Insp., M.Luther-Str. 35
1187 Steinke, Horst H., Kfm., Viktoriastr. 8
1306 Steldinger, Arthur, Sattl., Burgstr. 13
2588 Stelter, Dr., Arzt, Ring 8
3544 Stelzer, Dentist, Gartenstr. 13
1041 Stelzer, Erich, Obering., Thebesiusstr. 8
4037 Stelzer, Herbert, Kfm., Albrechtstr. 30
3324 Stempel-Scholz, G. Heisig, Mittelstr. 69
1279 Stephan, Erw., Lehrer, M.Lutherstr. 5
4606 Steuer, Rob., Bäckerei, Breslauerstr. 76
4126 Stief, Erich, Maschinen, Fr.Reuterstr. 6
3546 Stiefler, E. W., Stämmlerweg 8
4327 Stier, Julius, Obst, Goldbergerstr. 10
2322 Stolper, Carl, Weinhdlg., Mittelstr. 68
4164 Stolper, Herm., Tischlerei, Wilhelmstr. 23
4328 Stope, Wilh., Bäck., Posenerstr. 29
1235 v. Stosch, Frhr., Landrat, Schubertstr. 5
2232 Streetz, Pastor, Mittel-Rüstern
2215 Strietzel, Erwin, Install., Rudolfstr. 47
4543 Strunk, Rich., Fahrzeuge, Wilhelmstr. 23
2074 Stumpfe, Rich., Bauernf., Schützenstr. 45
4008 Suchner, Rud., Konditorei, Glog.Str. 42
2988 Südgaragen, Ch. Mummert, Jauerstr. 116
3584 Süßenbach, Alfr., Tapezier. Scheibestr. 1
3348 Suhr, Erik, Lotterieeinnahme, Ring 11
1146 Supthut, Hch., Fbr.-Bes., Jauerstr. 153
4150 Sust, Dr., Oberstabsarzt, Bismarckstr. 2
2347 Swoboda, Gotthard, Pastor, Waldau
2433 Symalla, Viktor, Kohlen, Sternstr. 1
2753 Synagogengemeinde, Bäckerstr. 16
2340 Tabbert, Willi, Bez.-Dir., Grenadierstr. 30
2902 Conr. Tack & Cie, GmbH, Schuhe, Goldberger Straße 2
4726 Talleur, Josef, Körnerstr. 5
4116 Tappert, E., Rektor, Nikolaistr. 28
2041 Techn. Nothilfe, Scheibestr. 23
3249 Teichert, Alfred, Kol.-W., Haynauer Str. 14
2228 Teichert, Anni, Fbr.-Bes., Holteistr. 33
2043 Teichert & Sohn KG, Masch.-Fbr., Wilh.Str.21
2526 Hermann Teichgräber K.-G., Sattler- und Polsterwarengroßhandlung, Frauenstraße 14/15
2633 Teichmann, H., Blumen, Hayn.Str. 140
2510 Telefonbau u. Normalzeit, Goldbergerstr. 31
1526 Tesmer, Frau, Tannenbergstr. 52
4500 v.Tettau, Frhr., Gen.Ltn. i. R., Dovestr. 12
4750 Teuchert, Alfr., Fleischermstr., Burgstr. 44
3319 Teuchert, Curt, Fleischer, Kohlmarkt 12.
4069 Teuchert, Herb., Fleischerei, Goldb.Str. 27
2314 Textilecke, G. Kunze KG, Ring 22
4806 Thalysia-Reformhaus, Frauenstr. 2
1023 Thebesius, Oskar, Drogen, Goldbergerstr. 20.
2458 Thiel, Auto-Elektro, Steinmetzstr. 3
2752 Thiel, Carl, Klempnerei, Scheibestr. 17
1127 Thiel, Karl, Drogerie, Goldb.Str. 33
4520 Thiel, Rich., Farben, Herzog-Heinr.Str. 13
1560 Thiele & Maiwald, Däslerstr. 2
4819 Thielscher, Pastor, Finkenweg 10
1432 Thiem, Max, Viehhandl., Glogauerstr. 26
4513 Thomas, A., Gärtnerei, Jauerstr. 164
2400 Thomas, E., Masch.-Fbr., Albrechtstr. 3
4414 Thomas, Paul, Versich., Arnimstr. 2
3492 Tief, Robert, Kohlenhdlg., Pfortenstr. 9
2609 Tierkörper-Verwert.-Anst., Großbeckern.
1309 Tietze, Max, Versicherung, Goldb.Str. 99
2634 Tilgner jr., Karl, Fleischer, Jauerstr. 73.
1262 Tirpitz, Paul, Lichtspiel, Schubertstr. 13
3272 Titze, Karl, Fahrradhdlg. Jauerstr. 17
2446 Tobias, Fritz, Fleischer, Schloßpl. 3

1484 Töpfer, Emma, Blumen, Bresl. Str. 107
2774 Töppich, Paul, Tischlerei, Klosterstr. 3
1149 Touke, August, Lebensmittel, Wörtherstr. 2
2408 Tonn, Heinrich, Fleischermstr., Frauenstr. 26
2608 Trautmann, Aug., Wurstfbr., Goldb.-Str. 90
1252 Trettin, Hans, elektr. Anl., Goldberger Str. 8
4125 Triller, Paul, Tischlermstr., Gerichtsstr. 9a
1586 Tritschler, Carl, Däslerstr. 4
2722 Tritschler, Eugen, Dovestr. 29
1407 Tscharnke, Paul, Ofenbau, Immelmannstr. 6
1376 Tschentscher, Richard, Gemüse- und Kartoffelgroßhandlung, Gurkeneinlegerei und Sauerkohlfabrik, Liegnitz-Rüstern
4323 Tschickart, P., Bäckerm., Immelmannstr.108
2901 Tschirner, E., Mädchenpensionat, Goldberges Straße 134
3583 Tschirner, Felix, Apotheker, Thebes.Str. 12
2911 Türpitz, Altr., Bäckerei, Marthastr. 1
4725 Tzschaschel, Dr. Hans, R.-A., Goldb.Str. 2
3418 v. Uechtritz u. Steinkirch, Ernst, Gen.-Ltn., Schubertstraße 5
3454 Ullmann, Georg, Dentist, Jauerstr. 2
2100 Ulimann, Mart., Papierwr., Bresl.Str. 59
2128 Unger, Dr. Curt, Rechtsanwalt und Notar, Goldbergerstraße 17. P Breslau 32765
4807 Unger, Otto, Gemüse, Robertstr. 4
4866 v. Unruh, Oberst a. D., GoldbergerStr. 132
4443 Unverricht. Herb., Vertr., Hayn.Str. 40
3759 Urban, Gerh., Vertr., Bismarckstr. 2
2256 P. Uy, Osk. Scholz, Tischl., Sophienstr. 28
1458 Vangerow, Pastor, Schützenstr. 30.
1245 Verb. d. Mietervereine, Hedwigspl. 1
2690 Verb. d. Niederschl. Eierverw.-Gen., Poststr.2
3374 Verb. Niederschles. Brauereien, Jauerstr. 1
1189 Verb.Schles.Häuteverw. GmbH, Koby.Str.3
2471 Verein Creditreform, Baumgartstr. 2
2133 Verein f. Gehörlosenwohlfahrt, Hayn.Str. 98
1245 Verein Liegn. Mieterhilfe, Hedwigsplatz 1
2669 Verein. Krankenversich.-AG, Gartenstr. 17
1482 Vereinsbuchhandlung, Friedrichspl.
1507 Vergau, Leo, Dentist, Ritterstr. 15
1134 Verk.-Genoss. landw. Erzeugn., Goldb.Str. 28
1472 Verrechnungsst. f. d. ärztl. Privatprax., Lutherstr. 12
2158 Versorgungsamt, HaynauerStr. 120
3746 Vertrauensärztliche Dienstst. d. Landesversich.-Anstalt Schles., Wilhelmstr. 1
2680 Victoria zu Berlin, Allgem. Versich.AG, Nikolaistr. 33
3056 Vogel, Aug., Tapezierer, Goldbergerstr. 22
2803 Vogel, Helene, Korsettgesch., Frauenstr 7.
3517 Vogel, Paul, Hypoth.-Verm., Bresl.Str. 58
4816 Vogelsänger, Major, Schubertstr. 16
3614 E. u. R. Vogt, Obst, Parkstr. 2
2903 Vogt, Gustav, Bäckerei, Carthausstr. 52
2712 Volkmann, Otto, Fuhrgesch., Groß-Beckern, Dorfstr. 77
1215 Volkmann, Rob., Dreschmasch., Bresl.Str. 243
4638 Volkmer, A., Feuerwehrf., Schützenstr. 31
3696 Volksfürsorge, Versich., Baumgartstr. 8
2140 Volkswohl, Krankenkasse, Dovestr. 2a
3487 Volkswohl-Bund, Versich., Luisenstr. 12
2484 Vorback, Karl. Sattler, Glog.-Str. 21.
1106 Wabnitz, Dr. W., R.-A. [N], Goldb.Str. 28
1570 Derselbe, Wohn., Opitzstr. 16
4326 Wach- u. Schließinst. Grünstr. 8
4120 Wach-Centrale Liegnitz, Sophienstr. 28
1062 Wachs & Flössner AG, Bahnhofstr. 4
4604 Wäscherei Schneewittchen, Jauerstr. 30
3749 Wagner, E., Buchbinderei, Frauenstr. 7
4571 Wagner, Fritz, Kfm., Mühlenstr. 7
4739 Wagner, Max, Versteig., Mühlenstr. 8
4349 Wagner, Paul, Malermstr., Schützenstr. 35
4446 de Wald, Eugen, Dekor.Maler, Hedwigstr. 1
3082 Wald, Felix, Konditorei, Breslauerstr. 5.
2664 Waldersee, Graf, General a. D., Goldb.Str. 93
(2755) Walhalla-Drogerie, Haynauerstr. 61
1857 Walter, Max, Steinsetz., Insterburgerstr. 5.
4507 Walter, Otto, Ofenbau, Raupachstr. 24
3029 Wandel, Adolf, Bürobed., Bresl.Str. 7
4143 Wannrich, Ernst, Kondit., Glogauerstr. 75
2277 Warnke, Franz, Gemüse, Raupachstr. 16
3435 Warnke & Hanel oH, Sauerkohl, Bresl.Str.26
3755 Wasserwirtschaftsamt, Dovestr. 9
2294 Weber, Peter, Niederl., Bahnhofstr. 2
3084 Weber, Susanne, Hebamme, Lindenstr. 5
2727 Weegegärtner, Rud., Ing., Thebesiusstr. 2
3034 Wegener Corset-Fbr. Thannhäuser KG, Ring 1
2628 Wegner, Dr. Willi, Pharm.-Rat, Feldstr. 33
4335 Ders., Wohnung, GoldbergerStr. 106
1402 Wehner, Auto-Wehner, Koischw.Str. 10
2628 Wegner, Dr. Willi, Pharm.-Rat, Arnimstr. 5
3412 Wehner, Friedrich, Kfm., Opitzstr. 15
4619 Wehner, Willibald, Baugeschäft, Fichteweg 8
3991 Wehrmacht, Heeresstandortverw., Haynauer Straße 115
3301 Dies., Heeresverpfl.-Hptamt, Pfaffendorf
3971 Dies., Heeresbauamt Liegnitz, Hayn.Str. 115
3991 Dies., Pfarrer Krüger, Schubertstr. 4
3410 Dies., Wetterwarte Flugplatz
1343 Weickert, Joh., Büro-Masch., Sophienstr.32
3510 Weidemann, Hauptmann, Bitschenstr. 17a
3636 Weidemann, Kreisschulrat, Lindenstr. 4
3619 Weidinger, H., Musikdir., Schubertstr. 40
2247 Weidner, H., Holzhdlg., Jauerstr. 35
3357 Weidner, Mart., Kol.-W., Goldb.Str. 144
1395 Weigel, Otto, Direktor, Däslerstr. 5.
2516 Weihrauch, Alfr., Fleischermstr., Jauerstr. 91
4174 Weikert, Hellm., Dr. med., NachoderStr. 8
2524 Weimann, Dr., Ob.-Reg.-Rat, Holteistr. 12
(3055) Wein, Ernst Aug., Archit., Steinweg 1
4852 Weinert, Max, Schriftleit., Ad. Hitlerpl. 3
1544 / 3334 Weinhaus „Zur Traube", Inh.: Richard Wuttke, Weingroßhandlung, Flaschenverkauf, Luisenstraße 3
4804 Weirauch, Osk., Fleischer, GlogauerStr. 4
2364 Weirich, Günter, Obst, Barschdorf 37
4005 Weisbrich, Bruno, Bäckerei, Dovestr. 4
2242 Weise, Fritz, Viehhdlg., Marienstr. 5
4748 Weise, Herb., Elektr.Anl., Goldberger Str.67
1292 Weiß, H., Reklame, Herz.Heinr.Str. 27
2660 Weiß, Martin, Werkbed., Schubertstr. 36
1143 Weißkalkwerk Seitendorf, GmbH, Thebes. Straße 13
(2219) Welke, Alb., Malermstr., Mittelstr. 81
4003 Wemmer & Fränzel, Moden, Wilhelmstr. 7
4551 Wende, E., Lebensm., Gutenbergstr. 24
3270 Wende, Gust., Bäckermstr., Gerichtsstr. 20
2931 **Wende, Max, Glaserei, Mittelstr. 50.**
1045 Wende, Paul, Versicherungen, Gartenstr. 17
1562 Wendrich, G., Fabrikation von Lederhandschuhen, Viktoriastraße 13
1280 Wendt, Dr. Wilh., Arzt, Dovestr. 8
3670 Weniger, Fr., Bücherrevis., Raupachstr. 19
2817 Wenzel, Osk., Kol.-W., Sophienstr. 47.
1459 Wenzlaff, Walt., Pastor, M.Lutherstr. 7
2913 Werder, Rich., Fleischerm., Burgstr. 67
3560 Werkluftschutzstelle, Bez.-Vertrauensst. Schlesien-West, Körnerstr. 11
2343 Werner, Dr., Augenarzt, Goldbergerstr 27.
3097 Werner, Dr., Reg.-Rat, Doktorgang 6
4330 Werner, Artur, Tapezierer, Gustav-Adolfstr. 3
4614 Werner, Erich, Architekt, Schützenstr. 31
2822 Werner, Gustav, Wollwr., Frauenstr. 30
1153 Werscheck, Hugo, Papier, Luisenstr. 13
3087 Westen, Edm., Stahlwr., Ritterstr. 37
4302 Weyrauch Wilh., Drogen, Weißenb.Str. 5
2355 Ernst Wieczorek Söhne, Herrenkleidung, NS. Kleidung, Milit.-Effekt., Burgstr. 9
2184 Wieczorek, Gerhard, Gaststätte, Ring 27
3098 Wieczorek, Gotth., Lehrer, Scheibestr. 4
1102 Wiedemann, Curt, Direkt., Raupachstr. 11
1241 Wiedemuth, Willy, Autos, H.Heinr.Str. 24
3381 Wiegratz, Käte, Leinenwr., Goldb.Str. 23
3655 Wiemer, A., Viehhdlg., Friedrichstr. 43
3276 Wiener Konditorei, Breslauer Str. 62/64
4546 Wiesengrundbaude, Max Rauh
3075 **Wiesner, Adolf, Kol.-W., Moltkestr. 7.**
2168 Wiesner, Bruno, Ofenbaumstr., Buchenweg 14
4067 Wiesner, Herta, Stickerei, Frauenstr. 40
4855 Wiesner, Walter, Kfm., Nachoderstr. 8
2933 Wilcke, F., Verkaufsl., Schubertstr. 10
2620 Wilde, H., Friseur, Ring 23/24
4026 Wilde, Osw., Dachd., Gustav-Adolf-Str. 28
3472 Wilde, R., Steinweg 7
4175 Wildner, P., Bauunt., Immelmannstr. 55
4624 Wille, W., Gärtnerei, Pansdorf-Schloß
2382 Willeke, Karl, Baugesch., H.-Heinr.-Str. 62
2151 Winde, Arthur, Getreide, Peter-Paulpl. 1
2292 Windeck, Kurt, Dir., Dovestr. 34
3394 Winkelmann, Curt, Kohlen, Goldb.Str. 96
3462 Winkler, Erich, Schlosserm., Viktoriastr. 8
2376 Winkler, F., Zwangsverw., Goldb.Str. 104
2972 Winkler, Heinr., Mineralöle, Glog.Str. 34
1359 Winkler, Herm., Schlosserei, H.-Heinr.-Str.14
2810 Winkler, Wilh., Dachdecker, Haynstr. 43
4762 Winklerheim, Jauerstr. 7
2192 Winter, H., Radiohaus, Ring 52
3279 Winter, H., Vertreter, Lindenbusch 9
3695 Winter, Paul, Fleischermstr. Hayn.Str 86
2707 Wintergarten-Lichtspiele, Wiesenstr. 2
2420 Winterthur-Versicherungen. Friedr.Platz 1
3463 Wirbs, Bruno, Kohlen, Wilhelmstr. 34
4850 Wirrwitz, Paul, Kol.-W., Burgstr. 48
3528 Wirth, Gottfried, Kfm., Hagstr. 13
2686 Wirtschaftl. ForschungsGmbH, Außenstelle Vorderheide
3374 Wirtschaftsgruppe Brauerei-Bezirksgruppe Schlesien, Liegnitz, Jauerstr. 1
2220 Wirtschaftsgruppe Einzelhand., Goldb.Str. 16
4384 Witschel, Dr., Ob.Stabsarzt, Schützenstr. 42
4690 Witte, Oberarzt, Holteistr. 43
3096 Wohlfahrt, Kurt, Dekorat., Sophienstr. 39
2998 Wolthe, Gerh., Zigarren, Goldbergerstr. 28
2879 Wolthe, Hermann, Lebensm., Carthausstr. 1/3
4602 Wolf, Erna, Schubertstr. 5
2577 Wolf, Fritz, Fleischfbr., Haynauerstr. 22
3271 Wolf, G., Landw. Erz., Immelm.Str. 117
3358 Wolf, Willi, Phot.-Anst., Haynauerstr. 26
3053 Wolff, Ella, Frau, Steinweg 13a
2513 Wolff, Paul, Kolonialwaren, Wallstr. 6
4421 Wolff & Runschke, Samen, Breslauer Str. 35
1408 Wollny, Rob., Masch.-Verleih, Rüstern
2008 Wollwarenfbr. Merkur, Bahnhofstr. 1
2822 Wollwarenfabrik „Triumph", Gust. Werner, Liegnitz, Frauenstraße 30
4623 Woolworth Co., F.W., GmbH, Ring 19
3228 Worm, F. W., Firmenschilder, Schützenstr. 13.
2688 Woy, Georg, Schlosserei, H.Ludwigstr. 8
3588 Woysch, Joh., Lederhdlg., Mittelstr. 21
3062 Wrba, Emilie, Ww., Georgenstr. 14
4509 Wrba, Joh., Gärtnerei, Stamnitzstr. 2
3743 Wrba, Steph., Papiergroßhdlg., Frauenstr.28
2135 Würffel, Hugo, Kol.-W., Frauenstr. 17.
4861 Württemb. Metallw.Fbr., Ring 13
3442 Wunderlich, Adolf, Fleischer, Frauenstr. 50
3312 Wunderlich, E., Hebamme, Goldb.Str. 100
1205 Wunderlich, Gust., Fleischer, Nikolaistr. 7.
3312 Wunderlich, Osw., Tapezier, Goldb.-Str. 100.
3533 Wurst, Bruno, Bäckerei, Goldb.Str. 154
4072 Wurst, Gust., Vertreter, Friedrichstr. 10
2547 Wuttig, Radio- u. Elektrohdlg., Burgstr. 8
3640 Wuttke, F., Schweißlehrer, Goldb.Str. 109
4823 Gebr. Wuttke GmbH, Möbel, Hayn.Str. 7
2773 Wuttke, Max, Altmat., Amselweg 18
4654 Wyrwa, J., Autofuhren, BreslauerStr. 199
3066 Young, Herbert, Dentist, Ring 11
2954 G. Zache & Co., Gemüse, Breslauer Str. 213
4518 Zaepernick, Carl, Holzkfm., Wörtherstr. 1
4145 Zahn, Max, Bauer, Pfaffendorf
4608 Zahradnik, Hauptmann, Holteistr. 41
2450 Zander, Max, Kol.-W., Raupachstr. 21
1386 Zeidler, M., Automobile, Hayn.Str. 155
2828 Zeisberg, Rich., Klempnerm., Jauerstr. 28
4462 Zeiske, Herbert, Kol.-W., Raupachstr. 6
1416 Zemper, H., Weingroßhdlg., Augustastr. 21
2069 Zentral-Lichtspiele, Klosterstr. 1/2
2218 Zentr. Verkaufsst. Niederschl. Weißkalkwerke GmbH, Thebesiusstr. 13
1158 Zettl, Ludw., Instrumentenbau, Karlstr. 10
4325 Zeuge, Else, GrüntalerStr. 4
4730 Zibal, Herm., Elektr. Anl., Feldstr. 24
1183 Zickermann, Er., Kinderkonf., Frauenstr. 33
4538 Ziegahn, P., Tabakwrgrßhdlg., Goldb.Str.140
3276 Ziegenteichbaude, Kaffee, Bresl.Str. 62
4556 Ziehe, Rud., Vertreter, Schubertstr. 27
1410 Zimmermann, Fritz, Vertr., Hayn.Str. 133
3671 Zinke, Rob., Tischlermstr., Adalbertstr. 5
4015 Zinn, Dr., Zahnarzt, Goldbergerstr. 70
2455 Zirpel, M., Engel-Apotheke, Breslauer Str.46
2447 Zitschke, Wilh., Spedition, Königstr. 1
2854 Zobel, Bruno, Gärtnerei, Breslauer-Str. 206.
3406 Zobel, Erich, Fleischerm., Bresl.Str. 239
4042 Zobel, Georg, Gartenbau, Insterb.Str. 2
1556 Zobel, Herb., Bauer, Barschdorf 12
2107 Zobel, Kurt, Bücherrev., Ring 25
1506 Zobel, Max, Konkursverw., Grünstr. 4
2738 Zobel, Otto, Fleischermstr., Gr.-Beckern.
4409 Zobel, Rich., Kol.-W., Dänemarkstr. 33
2771 Zschoch, Dr. G., Arzt, P.Paulpl. 2

Liegnitz-Neuhof (Niederschlesien)

48 Altersheim d. Handwerksk., Neuh.Str. 22
44 **Braun**, Gottfried, Bauer, Baben
12 Bürgermeister Richard Gärtner
30 **Dampfziegelei Schlottnig**, W. Schmidthals
25 Dom. Rudolphsbach
27 **Ev.** Pfarramt Prinkendorf, Neuh.Str. 18
41 **Gaststt. Tivoli**, E. Meschter, Jauerstr. 219
36 **Gastwirtsch. Feldschlößchen**, Jauerstr. 225
14 Gebauer, Alfred, Prinkendorf 4
13 Gemüse-Zentrale GmbH, Sammelst. Bhf.
22 Gendarmerie-Gruppenposten, Prinkendorf
40 Gerichtskretscham Rudolphsbach
38 **Herrmann**, Fr., Dachdeck., Jauerstr.220
37 **Hiller**, Paul, Fleischermstr., Schlottnig
29 **Kähl**, Rich., Gasth., Prinkendorf
32 Kamm, Eugen, Fleischermstr., Prinkendorf
47 Koryczlorz, A., Kraftfahrz., Jauerstr. 248
17 **Lafeldt**, Fr., Tischlerei, Jauerstr. 222
24 Leuschner, Curt, Landwirt, Lindenruh
39 **Marx**, F. J., Kaufmann, Schloß Rudolphsbach
09 Methner, Fr., Vertr., Schloß Rudolphsbach
35 **NSDAP.**, NSV.-Ortsgruppe Prinkendorf
33 **Rausch**, Adolf, Spirituosenfbr., Kl.Tinz
49 Reichsautobahn
28 Reichsautobahn-Kraftstoff GmbH, Berlin
21 Reichsbahn, Güterabfertigung Neuhof
31 **Schmidthals**, Rittergut Schlottnig
26 **Vergin**, Major a. D., Schloß Ludwigshof
43 Vogt, R., Obstgroßhdlg., Prinkend.Str. 3
34 **Wehrmacht**, Heeresnebenzeugamt i. Neuhof
10 **Zimmer**, Carl, Landwirt, Dörnicht
15 Zobel, Ernst, Klempnermstr., Jauerstr. 221
46 Zuckerfbr., Neuhof AG, Neuh.Str. 11

Lienen (Kr. Tecklenburg) [Westf.]

22 Achelpohl, Heinrich, Bäckerei.
56 Aldrup-Torstrick, Bäck., Westerbeck 49
58 Apotheke in Lienen, Hans Mues, Dorf 60
26 Appelbaum, Wilh., Maschinen, Aldrup 59.
21 Bäuerl. Bez.- u. Absatzgenossenschaft.
09 Bahnhof u. Güterabfertigung
69 Blömker, Heinr., Bauer, Aldrup 5
33 **Brewe**, Ernst, Getreide, Aldrup 57
25 Dierker, Georg, Viehhdlg.
19 Dölling, Ernst, Metzger, Aldrup.
23 Dölling, Hermann, Viehhändler
81 **Ev.** Pfarramt
53 Ev. Pfarramt, Pastor Smend
68 **Fettkötter**, Heinr., Holperdorp 8
50 Feuerwehr, Freiw.
13 **Fletemeyer**, Aug., Bäckerei.
50 Gemeindeverw., Amt, Polizei, Feuerw.
70 **Haas**, Walter, Büromaschinen
51 Hase-Lieske, Spedition, Aldrup 15
46 Haus Abendstille
38 **Heemann-Hilgemann, Mühle, Dorfbauer 8.**
63 Heidgreß, Fr., Mehl u. Getreide.
14 Henrich, Hans, Dr. med., Dorf 122
76 Henschen-Baumkamp, Fr., Hotel zur Post
07 **Hilgemann, Herm., Kfm.**
17 Holtmeier, Dr. Herm., Bauer, Dorfbauer
10 Horstmeier, Heinr., Architekt, Dorfbauer 21
54 Hunsche, E., Schlossermstr., Westerbeck 50
55 Hunsche, Friedr., Radio, Dorf 121
39 Hunsche, H. Rudolf, Gastw., Dorf 95
44 **Ibershoff**, Fr., Bauer, Dorfbauer 3
80 Jasper, Gust., Polsterer, Dorf 118
35 **Kätker**, Wilh., Blumenzwiebeln, Westerbeck 43
28 Körner, Wilh., Seilerei u. Gastwirt
73 Krampe-Henn, Ernst, Gärtnerei
47 **Kriege**, Gust., Leitungsaufs., Aldrup 61
40 Kröner-Meiners, F., Gastw. u. Baustoffhdlg.
60 Krützmann-Mindrup, G., Bauer, Holperdorp 3
08 **Lenzing, Rudolf, Kfm.**
49 Liede, Ludw., Lehrer, Holperdorp 6e
71 Lien. Spar- & Darl.-Kassenverein eGmuH
34 Lieske, Wilh., Transp., Post Aldrup-Lienen
43 **Meier**, Wilh., Viehhdlg., Dorf 90
59 **Metger**, Eberhard, Gasthof
32 Meyer, W., Mühlenbes., Westerbeck 8a.
65 **Niederdalhoff**, Friedr., Bauer, Aldrup 2
72 Niemann, Rudolf, Bauer, Aldrup 6
62 **Oslage**-Heidgreß, H., Bauer, Holperdorp 13
30 **Pietsch**, Werner, Dentist, Dorf 117
50 Polizei
61 Pottebaum, Aug., Elektromstr., Radio
20 **Reichspost**: Postagentur
15 Ridder, Wilh., Bauer, Holperdorp 12
16 Rohlmann-Krützmann, G., Bauer, Holperdorp 6
36 Rohlmann-Hawerkamp, H., Bauer, Holperdorp 1
42 **Schächter, Wilh., Lehrer, Dorf 42.**
74 Schulte-Varurg-Waltermann, Bauer
64 **Schulte, Heinr., Bäckerei u. Ausschank**
67 Sparkasse d. Kr. Tecklenburg, Dorf 122
66 Sprengelmeier, Wilh., Bauer, Holderdorp 17
57 Springmeier, E., Butter, Westerbeck 32
18 **Steinigeweg**, Bauer, Holperdorp
45 **Völler, Aug., Landw.**, Holperdorp 4.
27 Vogelsang, Wilh., Klempnerei, 114
52 **Voß-Busick, Fritz, Händler, Dorfbauer 33**
37 **Waldschenke Malepartus, Bes. Rud. Metger**
31 **Weitzel**, Wilh., Lehrer, Westerbeck 4.
29 **Wortmann**, Wilh., Bierverlag, Aldrup.

Lienfelde (Kr. Berent) [Westpr.]

12 **Amtsbezirk** Neukrug
4 **Bahnhof**
10 Böttcher, Walter, Bürgermstr., Nied.-Schridlau
2 **Gendarmerieposten**
17 Gendarmerieposten Neukrug
6 Gut Plachty, Ernst Deckart
16 **Harthun**, Hch., Schriddlau
11 **Lienfelder Spar- & Darlehnskassenver. eGmbH**
20 **NSDAP., NS.**, Frauenschaft
9 **Ostlandbetrieb** Alt Fietz
5 Ostlandbetrieb Gartschin
15 Ostlandbetrieb Gillnitz
1 Ostlandbetrieb Orle
14 **Reichsstatthalter** Steinwerk Lienfelde
21 **Schönrock**, Erwin, Bauernführer, Gartschin
19 **Viehverwertungsgenossenschaft** Berent
11 **Warengenossenschaft** Raiffeisen eGmbH
7 Wirtschaftshof Wischin

Lienz (Kärnten)

Lienz. Die einzige Dolomitenstadt des Großdeutschen Reiches. 673 m ü. d. M. 8500 Einw. Im Süden erheben sich die steil aufragenden Zinnen der Lienzer Dolomiten, im Norden die schneebedeckten Häupter der Uralpen. Schöne Spaziergänge und Ausflüge. In der Nähe ein kleiner Alpensee mit Schwimmbad. Bergtouren in allen Schwierigkeitsgraden. Prachtvolles Wintersportgebiet. Der Kunstfreund findet in Lienz schöne Bauten, ein Museum, wertvolle Kunstschätze und Egger-Lienz-Galerie. Auskunft: Verkehrsverein. Fernruf 61

☛ Die einzelnen Rufnummern in **runder Klammer** ( ) angefügte Stellenzahl – z. B. 82 (4) – ist bei Gesprächsanmeldung als Stelle 4 von Nr. 82 usw. mitzuverlangen.

265 **Abermann**, R., Moden, Roseng. 13
241(12) Abermann, Rudolf, Schweizergasse 35
25 Abermann, Stefanie, Moden, Mucharg
137 Agrarbezirksbehörde (Seilwege u. Kleinkraftanl.), BoznerStr. 1
294 Dies., Güterwege, Ad.Purtscher-Str. 22a
293 Dies., Alpverbesserung, Ad.Purtscher-Str. 8
161 Alliani & Ingruber
Textilgroßhandlung, Kaiser-Joseph-Platz 22
16 (2) Amlacher-Hof, Hotel, Amlach
115 Amoser, Andreas, Fleischermeister, Herstellung feiner Fleisch- und Wurstwaren, Lienz, Schweizer Gasse 23
19 Amtsgericht, Adolf-Hitler-Platz
153 Anetter, A., Tischlermstr., KärntnerStr. 5a
239 Angermann, Anton, Gastwirt, Roseng. 15
155 Apotheke St.Franziskus
42 Apotheke, Zur Madonna, H. Erlach
109 Arbeitsamt, Villach, Nebenst., Franzpl. 20
113 **Bachmann**, Franz, Fleischer, Kreuzg. 13
82 (4) Bad Leopoldsruhe, Dr. F. Weber
208 Barackennotunterkunft
256 Bauleitung d. Wildbachverbauung i. Lienz, Lienzerhof
237 Baumeister März, Gasthof
192 Baumgartner, Josef, Gasthof
88 Bergmann, Hans, Fuhrgesch., A.Hitler-Pl. 2
231 Bergmann, Max, Holz
15 Bezirkskrankenhaus
221 Bezirksvermessungsamt, SchweizerG. 37
211 Biedners Erben, Gasthof, Michaelpl. 16
143 Bozner Weinstuben, Fr. Mair, Messingg. 5
4 Brauerei Falkenstein
283 Buschenreiter, L., Schleiferei, Roseng. 3
246 **Café** Großglockner, Andreas Hauer
133 Café „Zentral", Karl Bibiza
24 Café-Konditorei, H. Schmidt, Schweiz.G. 27
33 **Dapra's** Erben, Holz, Beda-Weber-G. 26
26 Dapra's Erben, Sägewerk, AmlacherStr.
160 Dekanalamt, Langenmarkpl. 4
251 Deutsches Rotes Kreuz
78 Dobnig, Melitta, Tabak, Pl.d.Saarpfalz 5
135 Dolomitengarage, Semrad u. Co., Kärntner Straße 18
248 Dolomiten-Hotel, Albin-Egger-Str.
170 Dornstein, A., Dentist, Albin-Egger-Str. 5
118 Drogerie Zum Kreuz, H. Erlach
128 Eisendle, H., Gemischtwr., Amlacherstr. 6
13 **Elektrizitätswerk**, Städt.
252 Erdmann, Hauptmann
291 Erste Osttir. Biotit-Granitwerke, Roseng. 12
7 **Falkner**, Ignaz, Schuhhaus, SchweizerG. 18
258 Feuerwehr Überland, Schlachthofg. 6
122 Flaschberger, J., Roßschlächter
96 Flußbauleitung Lienz, Messingg. 15
222 Forstamt Lienz
116 Hans Fracaro Nf., Photo, A.Hitler-Pl. 3
66 Franziskanerkloster
235 Frey, Walter, TristacherStr.
91 Fuchs, Engelb., Lederwr., A.Hitler-Pl. 22
154 **Gander**, Aug., Papierwr., Mucharg. 9
71 Gasser, Hans, Install.
101 Gasthaus Neuwirt, Thekla Mair
195 Gasthof Alpenraute, K. Kutzelnig
23 Gasthof Bräustübl, Platz der Saarpfalz
76 Gasthof „Rose"
Inh.: Christian Gasser
104 Gasthof Schwarzer Adler, F. Lugger
40 Gasthof Sonne, H. Kofler
209 Gatternigg, Dr. E., Arzt, Ad.Hitler-Pl. 12
202 Geheime Staatspolizei, Grenzpolizeikommiss
29 Geiger, Raimund, Lebensmittel
67 Derselbe, Wohnung
53 Geiger, Stefanie, Papierhdlg., Pl.d.Saarpf.
82 (2) Gemeindeamt Leisach
134 (3) Gemeindeamt Oberdrum
134 (2) Gemeindeamt Oberlienz
6 Gendarmeriekreis, Ad.Hitler-Pl.
21 (9) Gendarmerieposten Ainet
168 Glanzl, E., Gemischtwr., KärntnerStr. 6
73 Glanzl, Jos., Fleischer, Ad.Hitler-Pl.
41 Glanzl, W., Fleischer, Messingg. 20
80 Glaser, Dr. F., Zahnarzt, Roseng. 13
138 Glieber, F., Bäckermstr., B.Weber-G. 55
120 Graser, Agnes, Gemischtwr.
218 Gridling, A., Schotterwerk, Schweizerg. 26
197 Gröbner, Sepp, Verwalter, Schweizerg. 1
182 **Harold**, Viktor, Allecstr. 13
233 Hauptschule f. Mädchen, Schloßg. 2a
277 Hausbau-AG d. Handwerks d. Ostmark, Arbeitseinsatzges. d. Reichsstandes d. Deut. Handw. Neubaultg., Roseng. 12
52 **Henggi**, Franz, Uhren u. Goldwr.
2 Hibler Erben, Leo, Handl., Roseng.
240 Hibler, Theodor, Kaufm., SchweizerG. 24
60 Hippacher, Dr. J., R.-A., Pl.d.Saarpfalz 4
225 Hochbauamt Dolomitenstr.
288 Hofer, Emil, Autofrächter, Schloßg. 12
127 Hoffmann, W., Buchhdl., Pl.d.Saarpfalz 4
255 Hohenwarter, Hans, Tischlermstr.
156 Hölzl, Walter, Lebensm., SchweizerG. 7

*

141 H. u. H. Holzer, Versich., Alleestr. 27
5 **Hotel „Post"**
Inh. Aug. Eck, Adolf-Hitler-Platz 20
18 Hotel Traube, A. Vergeiner
21 (7) Ingruber, Alois, Kfm., Ainet
282 Ingruber, Josef, Kfm., Mucharg. 3
163 J. u. E. Ingruber, Wäsche, Roseng. 11
125 Ingruber, R., H.- u. D.-Schneider
178 Inthal, Friedr., Bäckerei, SchweizerG. 20
169 Jäger, Dr. W., Tierarzt, H.v.Graben-G. 3
131 Jeller, Maria, Gemischtwr., SchweizerG. 35
102 Kammer f. Arb. u. Angest., Defreggerstr. 12
280 Kandlhofer, Ludwig, Limonadenfabrik
199 / 167 **Kanzian, Dr. Anton, Versicherungsbüro und Grundstücksmakler, Rosengasse 12 und Schlachthofgasse 5**
106 Kawrza, Franz, Hafnerei
69 Keller, Max, Eisenhdlg.
1 **Jakob Kern**
Metallwarenfabrik, Leisach bei Lienz
36 Franz Koczurans Erben, Vertrieb von Eisen
28 **Kollmann & Rohracher, Speditionsgeschäft, Bahnhofstr. 1**
51 Krankenkasse, Sparkassengebäude
34 Kreisfeuerwehrführer, Alleestr. 21
98 **Kreishandwerkerschaft Lienz**
264 Kreiskrankenhaus
55 Kutzelnig, Ferdinand, Fleischer
236 Lackner, Joh., Maurermstr., Drahtzugg. 6
112 Lamprecht, F., Malermstr., A.Egger-Str. 22
261 Landesberufsvormundschaft f. d. Gerichtsbez. Lienz u. Matrei, Pl.d.Saarpfalz 4
146 Landes-Brandversich., Tiroler, Lienzer Hof
8 **Landrat** Adolf-Hitler-Platz-Zentrale verb. mit allen Dienststellen
278 **Derselbe,** Ernährungsamt
140 Landwirtschaftliche Genossenschaft
173 Landwirtschaftskrankenkasse, Pl.d.Saarpf.4
32 Landw. Lehranstalt, Schule, i. d. Peggetz
22 A. u. Chr. Leitner, Felle u. Leder
147 Lengsfeld, Dr. J., Arzt, SchweizerG. 8
39 Lerch, Franz, Gartenbau, NußdorferWeg 3
136 Liener, Heinr., Baumstr., Link. Iselweg 16
11 **Lienzer Sparkasse**
Platz der Saarpfalz
43 Lienzer Zeitung, Wochenzeitung
234 Seb. Lutz u. Söhne, Sägewerk
121 Madritsch, Sepp, Steuerberater, Mucharg. 7
50 Mahl, H., Buchdruckerei, SchweizerG.
179 Mair, F., Install., Albin-Egger-Str. 20
75 Majerotto, A., Glaser, Jahnpl. 19
229 Majreder u. Kraus, Ing., Iselbergstr.
31 Manfreder, K., Bäckerei, Alleestr. 17
139 Markoller, Dr. O., Amtsrichter, Roseng. 17
49 Mayr, Johann, Fleischer, Mucharg. 7
167 Mayr, Sepp, Elektro, Roseng. 12
63 Mayr, Siegm., Baumstr., Bründlanger 4
74 Meinl, J., Kaffee, Ad.Hitler-Pl. 16
54 Meirer, F., Lastautountern., B.Weber-G. 24
65 Molinari, Dr. L., R.-A., Pl d. Saarpfalz 1
144 Mosaner, Dr. R., Sanit.-Rat, Mucharg. 3
234 Moser, E., Sachverständiger, Messingg. 10
134 (4) Mosmeir, Alois, Gastw., Ad.Hitler-Pl. 3
68 Müller, H., Bäckerei, Ad.Hitler-Pl.
263 Musner, Alois, Maler, SchweizerG. 17
228 Musner, Sepp, Maler, Defreggerstr. 14
191 Nehammer, Max, Gribelehof
281 Neue Heimat, Baubüro, Mühlanger
254 Niederkofler, Leo, Dr., SchweizerG. 38
149 Nogradnik, R., Zahntechn., Defreggerstr. 12
123 Noriller, B., Holzagentur, Ad.Hitler-Pl. 13
207 **NSDAP., Kreisleitung Lienz**
Gau Kärnten
212 Dies., HJ.-Dienststelle
214 Dies., Ortsgruppe, Nord, Siedlerstr. 8
271 Dies., NSV.-Frauenschaft, Hitlerpl. 3
206 Dies., NSV.-Kreisamt
224 Dies., NSV.-Ortsgruppe, Defreggerstr. 12
247 Dies., NSV.-Ortsgr. „Mutter u. Kind", B.-Weber-G. 2
276 Dies., NSV.-Bahnhofdienststelle
166 Nußbaumer, F., Kaufm., Roseng. 7
148 Oberhueber, J. J., Modewr., Pl.d.Saarpf. 7
105 Obernosterer, K., Schuhm., Ad.Hitler-Pl. 8
215 Ortner, Alois, Bauunternehmung
70 Ortner, Ernst, Bäckerei, Roseng. 6
84 Ortner, Franz, Transporte, Purtscherstr. 6
59 Ortner, G., Baumstr., Purtscherpl. 22
12 Ortner, Josef, Bäckerei, Kreuzg. 6
21 (2) **Peter Ortner** Granitsteinbruchwerk und Tiefbaubetrieb
St. Johann (Iseltal)
287 Palla, Heinrich, Juwelier, Jahnpl. 17
21 (8) Pedarnig, Th., Gastw., Ainet
165 Pernusch u. Radio, Farben, A.Hitler-Pl. 2
72 Peter, Dr. Ludwig, Arzt
157 Pfeifhofer, A., Gemischtwr., Langenmarkt 5
85 **Pfeifhofer, Hans, Automobile und Motorräder, Lienz, Kreuzgasse 2**
83 Photo, Dina Mariner, Ad.Hitler-Pl. 16
14 **Alois Pichler**
Gewürze u. Feinkostwaren
99 Plammer, Adolf, Oberst, Engelstr. 10
242 Pötscher, Karl, Versich., LienzerHof 1
176 Posch, Karl, Kol.-Wr., Michaelspl.
17 **A. Präprost Nachf. E. u. F. Glanzl, Lebensmittel-Großhandlung, Lienz, Andrä-Kranz-Gasse 3**
126 Prentner, M., Fleischer
289 Pruckmayer, L., Kurzwaren
9 **Raiffeisen-Kreis-Kasse Lienz r. G. m. b. H.**
145 Ranner, P., Maschinen, H.v.Graben-G. 6
238 RAD. weibl. Jugend, Ortsgruppe 224, Albin-Egger-Str. 16
129 Reichsbahn, Bahnhof
171 Reichsfinanzverwaltung
223 Dies., Zollzweigstelle
220 Dies., Hauptzollamt
205 **Reichsnährstand**
Kreisbauernschaft Lienz, Rosengasse 15
185 Reichspost, Postamt
272 Reichsstelle f. Getreide, Futtermittel, u. sonstige landwirtschaftliche Erzeugnisse Reichslagerhalle
181 Reisenauer, F., Ing., Kreuzg. 12
117 Rohracher, A., Finanzierung
194 Rohracher, J., Schlosserei, St.Michaels-G 8
142 **Franz Roßbacher** Frächterei, Holz- und Kohlenhandlung, Lienz, Beda-Webergasse 15
21 (4) **St. Johann im Walde**
Gemeinde
201 Santor, Alois, Branntwein, Zwergerg. 1
95 **Leopold Sapinski**
Baumeister, Hugo-Engel-Straße 11
243 Schachner, L., Feinmech., Ad.Hitler-Pl. 15
77 Schlachthof, Städtischer
21 (3) Schlaiter, Gemeinde
204 Schmid, Elfriede, Kol.-Wr., A.Egger-Str. 18
249 Schmidt, Heinrich, Café, Roseng. 6
174 Schubert, F., Friseur, Roseng. 15
284 Schutzpolizei-Dienstabteilung
44 Schwarzer, Joh., Weine
92 Seeber, Maria, Lebensm., Roseng. 12
82 (3) Senfter, J., Maurermstr., Seisach 48
268 Sennereigenossenschaft Lienz
193 Shell-Floridsdorfer Mineralölfbr. AG
130 Sigmund, Dr. M., Arzt, F.L.Jahn-Pl. 15
151 Sigwart, Joh., Wäsche, Pl.d.Saarpfalz
11 Sparkasse, Lienzer, Pl. d. Saarpfalz
30 Spinner, Dr. J., R.-A., Sparkassegeb.
274 Staatliches Gesundheitsamt
10 Stadtgemeinde, Muchargasse 1
103 Stadtschulen
36 Steidl, Dr. Hans, R.-A., Roseng. 10
267 Steinbruch Niedrist
38 Stocker, Ferd., Holz, AmlacherStr. 3
90 Stoiwitzer, J., Tischlerei
213 Stramitz, J., Spedition, B.Weber-G. 22
46 Straßenbauamt
35 Strasser, Dr. Engelbert, R.-A., Bahnhofstr.
97 Strobl, Dr. Andreas, Arzt, Defreggerstr. 8
57 **Sebastian Stroh, Likörfabrik, Klagenfurt.**
Filiale Lienz, Rosengasse 2
152 Tegischer, S., Hutfbr., A.Egger-Str. 10
58 Derselbe, Schweizergasse 4
114 Thonhauser, J., Tierarzt, Pl. d. Saarpfalz 5
79 Thum, Josef, Glocknergarage
172 Tingl, R., Porzellan, Mucharg. 11
180 **Tiroler Bauern-Sparkasse, Zweiganstalt Lienz, Adolf-Hitler-Platz 22**
108 **Ton-Lichtspiele, A. Linder**
64 Trebo, Josef, Notar, Roseng. 17
94 Tristach, Gemeinde
47 Verbrauchergen. Spittal Drau, Abgabestelle Lienz, Bahnhofplatz
132 Vergeiner, A., Gasthof Gold. Fisch
20 Vergeiner, A., Sägewerk, Dolomitenstr. 5
18 Vergeiner, Andrä, Hotel Traube
159 Vergeiner, Dr. E., Med.-Rat
61 Verkehrsamt d. Stadt Linz, Bahnhof
93 Wanker, J., Bäckerei, Moorg. 5
124 Wanner, Hanna, Handlung, KärntnerStr. 16
62 Wanner, Joh., Holz
175 H. u. E. Wassermann, Schloss., B.WeberG. 25
48 **Josef Weger** Weingroßhandlung
37 Wehrmacht, Standortverw.
61 Dieselbe, Bahnhofwache
217 Wehrmeldeamt Lienz
79 Weiler, H., Elektro
227 Wetter-Beobachtungsstation, Klösterle
151 Wiedner, Mathilde, Blumen, Mucharg. 2
256 Wildbachverbauung, Lienzerhof
81 Wimmer, Josef, Leder
16 (3) Winkler, H., Tischler, Amlach
27 Winkler, Johann, Mühle
162 Wirtschaftsverb. d. öffentl. Angest. Osttirols, GmbH, Ad.Hitler-Pl. 1
210 Wolfgang, S., Archit., WolkensteinerStr. 11
198 Wunderer, Dr. H., Zahnarzt, Alleeg. 9
89 Wutscher, A., Fleischer, Messingg. 12
56 Zambra, L., Maschinen, A.Kranzg. 2
203 Zanier, Siegf., Schuhe
45 Zechner, Johann, Manuf.-W., Schweizer-G. 6
275 Zimmermann, Maria, Milch, SchweizerG. 7
196 Zimmermann, V., Wäsche, Messingg. 1
119 Zmöling, Th., Müller, Hofmühle
164 Zojer, J., Gasth., Glöcklturm-Seewiese
111 Zuegg, Ed., Bäckerei

Liepe (Finowkanal) [Mark Brandenburg]

35 Amt Groß-Ziethen
59 **Balke, Jul., Fleischer, Stechertschleuse.**
49 Beckmann, Max, Fleischermstr., Ebersw.Str. 16
23 Böttcher, Ernst, Bäcker, Rundteil 6.
56 Bürgermeister Niederfinow, Finowstr. 77
66 **Darlehnskassenver. Brodowin, Dorfstr. 11**
19 v. Debschitz, Wilh., Prof., Niederfinow
9 v. Dewitz-Krebs, M., Fremdenpension
61 Dühring, Otto, Dachdeck., Stechertschleuse 20
5 **Ericke,** Aug., Gastw., EberswalderStr. 3
17 **Esche,** Pfarrer, Niederfinow.
44 Ev. Pfarramt Brodowin
47 **Fickinger, Walter, Tabakwarengroßhdlg.**
34 Frachtschiffahrt Erik Seyd, Klosterbrücke
53 **Fürle,** Otto, Schlächtermstr., Niederfinow.
67 Fürst, A., Kohlen, Niederfinow, KlosterBr.
57 Fürst, H., Autoverm., Niederfinow, Hebew.Str.
54 Füting, Carl, Schiffswerft, Oderb.Str. 24
33 Funke, Rich., Bäcker, Ebersw.Str. 19
68 **Gareis,** Willi, Fleischer, Brodowin
63 Gasth. a. Schiffshebewerk, Niederfinow
91 Gendarmericamt Niederfinow, Hebewerkstr.
39 Grewe, Fritz, Holz, Niederfinow, LieperStr. 36
30 **Gutsverwaltung Liepe, H. Worch**
72 **Hebewerks-Gaststätte, H. Heene, Niederfinow**
28 Hoehne, F., Kieswerke, Hohensaaten
21 **Illing,** Max, Fleischermstr., EberswalderStr. 2
6 **Irrlitz, Hotel, Am Rundteil 8.**
18 **Jäckel, Emil, Gastw., Niederfinow**
36 **Jänicke, Paul, Bäckermstr., Niederfinow**
48 Jönsen, A., Korbfbr., Niederfinow, Dorfstr. 33
51 **Kagelmann,** Gasth., Brodowin.
31 Kandt, Gustav, Direktor, Oderberger Str. 30
58 Kohlwes, Agnes, Manuf.-W., Niederfinow, Finowstr. 74
32 Krause, Reinh., Gasth. z. g. Hoffnung
3 **Landschulheim** d. Kantschule, Karlshorst
2 Landschulz, W., Holzspediteur, Oderb.Str. 27
16 **Lehnsback, Aug., Kol.-W., Am Rundteil 5.**
24 Lepczynski, Franz, Elektr.Anl., Ebersw.Str. 6
7 **Neumann,** Ernst, Kfm., EberswalderStr. 24
52 Niederfinower Kies- u. Steinw. GmbH, Niederfinow, a. d. Klosterbrücke
45 **Plondke** Nf., A., Kaufh., Niederfinow, Lieper Straße 45
99 **Reichspost,** Postamt
29 **Reiner,** O., Kfm., Niederfinow.
64 Rochlitz, Ernst, Zimmerei, Niederfinow, Dorfstraße 20
11 **Sack,** Fritz, Kfm., EberswalderStr. 1
20 **Schmidt & Moreau,** Dachpappenf., Hohenfinow
41 **Schoenherr,** Karl, Lebensm., Ebersw. Str. 13
37 **Schönwald, Georg, Brauerei, Braustr. 3.**
42 **Schöpfwerk Finow.**
62 Schröder, Georg, Bäcker, Stechertschleuse 18
25 **Schulz,** Wilh., Gasth., Niederfinow
10 **Schulze,** Friedr., Landwirt, Am Rundteil 1.
15 **Schulze,** Paul, Restaurant, Am Rundteil 4.
12 **Seefeld,** Herm., Bauer, Brodowin
65 **Siewert,** Reinhold, Fischerstr. 1
27 Spangenberg, Otto, Rollfuhruntern., Niederfinow, Oderberg.Str. 29
38 **Swensson, Ewald, Herstellung von Spankörben, Niederfinow**
46 **Voigt,** Otto, Oderberger Str. 39
26 **Weckmann,** Harald, Ingenieur
22 Wind, O., Dtsch.Haus, Niederfinow, Dorfstr. 1
43 Wolfram, R., Wurstwr., Niederfinow, Dorfstr. 59

Liepe (üb. Usedom) [Pomm.]

32 **Allgemeine Tiefbauunternehmung Wilhelm Köster, Liepe auf Usedom. T Tiefbau**
09 **Brandenburg,** Erich, Bauer, Dewichow
08 **Darman,** Herm., Schiffseigner, Quilitz, Dorfstr 8
24 **Ländl. Spar- u. Darlehnskasse**
25 **Müller,** Carl, Fleischerei, Krienke
22 **Parl,** Albert, Fleischermstr., Warthe.
23 **Priebs,** Reinhold, Mühle, Rankwitz.
30 **Raesch,** Alb., Bauer, Hs. 15
21 **Räsch,** Paul, Kfm. u. Gastwirt.
06 **Zeplin,** Paul, Autovermietung

Liepen (Kr. Anklam) [Pomm.]

23 **Berndt,** Adolf, Bauer, Ausbau
22 **Denckmann** Paul, Bauer
21 Dudy, Preetzen
05 Dudy, Hans H., Administrator, Preetzen
30 **Evang. Pfarramt**
27 **Gendarmerie**
32 **Hanneman,** Robert, Bauer
25 **Stubbe,** Emil, Bauer
26 **Stubbe,** Walter, Bauer
24 **Wette, Annemarie,** Domäne Dersewitz

Liese (Bez. Zichenau) [Ostpreußen]

9 **Amtsvorsteher,** Friedr. Wittmoser
15 **Bauhof Ost GmbH,** Sägewerk
5 **Forstamt Lipniki in Demby**
6 **Försterei** (Revier) Budiska
10 **Försterei Serafin**
7 **Gendarmerie-Abteilung**
11 **Patabel,** A., Sägewerk

Liesing (I. Lesachtal) [Kärnten]

1 **Gendarmerieposten**

Liebau (Westpr.)

26 **Bachmann,** Franz, Landwirt
32 **Dampfpfluggesellschaft Liebau.**
16 **Diethelm,** Robert, Molkereibesitzer
19 **Doebel,** Dr., Amtsarzt
22 **Eichholtz,** Landwirt, Damerau
38 **Elswachthauptquartier.**
24 **Flindt,** Walter, Bauer, Barendt
4 **Gemeindeamt Liebau.**
43 **Gemeindeamt** Damerau, Gastwirt
10 **Gendarmerie-Gruppenposten**
8 **Gendarmerie-Einzelposten**
14 **Güterabfertigung (Staatsbahn).**
25 **Habrecht,** W., Major a. D.
18 Hiller v. Gaertringen, Landw., Altweichsel
40 Hippler, Otto, Schmiede, Damerau
28 **Janßon,** G., Bauer
34 **Kleinbahnverwaltung u. Bahnhof**
21 **Mater,** Carl, Bauer, Damerau
1 **Neumann, Georg, Gastwirt.**
13 **Penner,** Ernst, Landwirt, Liebau
12 **Derselbe, Altweichsel.**
9 **Rojahn,** Kurt, Bauer, Altweichsel
42 **Sarnetzki,** Karl, Fleischermeister.
2 Schenk, Robert, Bäckerei
11 **Senckpiel,** Arthur, Bauer, Altweichsel
35 **Soennert,** Emil, Kaufmann
31 Stein, Kurt, Bauer, Kl.Lichtenau
2 **Szczeblewski,** Robert, Bäckerei
37 **Treskow,** Alfred, Getreide
41 **Vereinigte Zuckerfabriken**
36 **Volkmann,** Otto, Gutsbes., Damerau.
6 **Volksschule Liebau**
46 **Wachtbude Barendt**
45 **Wachtbude Biesterfelde**
27 **Wiebe,** H., Bauer
23 **Wiebe, Wienß & Jansson, Landw., Damerau**
20 **Wienß,** E., Gutsbes., Damerau.
30 **Wohlfahrt,** Nathan, Bauer, Altweichsel
5 **Wunderlich,** Oskar

Lietzen (Mark Brandenburg)

33 **Bahnhof** Lietzen, Dorf
22 **Becker,** P., Dr., Marxdorf
35 **Bischof,** Georg, Bauer
23 **Bredow,** W., Bauer, Marxdorf, Dorfstr.
2 **Budack,** Wilhelm, Bauer
13 **v. Cappeln,** Landwirt, Plötzenhof
26 **Deegener,** Gustav, Bauer, Döbberin
25 **Enderlein,** Helmut, Lebensmittel
20 **Enderlein,** Max, Bauer, Döbberin
14 **Friedrich,** Fritz Kurt, Bauer
9 **Gurack,** Franz. Bauer
19 **Höhne,** Otto, Bauer, Döbberin Ausbau
31 **Hoffmann,** Hermann, Fleischermstr.
29 **Jahn,** Reinhold, Bauer, Marxdorf
32 **Kaul,** Franz, Mühle, Ausbau 10a
1 **Kossack,** Richard, Bauer
12 **Krüger,** W., Bauer, Ausbau
28 **Lindner,** Gerhard, Bauer u. Bürgermeister
4 **Lübke,** Hans, Bauer, Kosten
8 **Neumann,** Wilh., Landwirt, Amts-Vorsteher
16 **Gebr. J. u. A. Schilling,** Bauer, Marxdorf
17 **Schmerlmühle** b. Lietzen
6 **Schopenhauer,** Rob., Mühlenbes.
18 **Schütze, Wilhelm,** Bauer
3 **Seelig,** Max, Gasthof, Dorf
10 **Seyfert, Rich., Bäckermstr.**
5 **Tietz,** Martin, Bauer, Lehngut Döbberin
15 **Wählisch,** Karl, Bauer

Liewenberg (Ostpr.)

43 **Brückmann,** Bürgermeister, Wosseden
32 **Cziaczoll,** Ant., Bauer, Pomehren
33 **Ehm,** Anton, Baugeschäft, Sternberg
19 **Fox,** Ant., Bauer, Reichenberg
17 **Fox,** Eduard, Bauer, Wosseden
42 **Fuhg,** Bernh., Landwirt, Süßenberg
26 **Gregull,** Jos., Bauer, Reichenberg
16 **Greif,** Rob., Bauer, Wosseden
15 **Kalksandstein- u. Mühlenwerke Launau**
10 **Kath. Pfarramt** Stolzenhagen
9 **Kath. Pfarramt** Süßenberg
21 **Kauer,** Aug., Bauer, Reichenberg
14 **Kauer,** Rob., Bauer, Kolm
12 **Kehrbaum,** Otto, Kolonialwr., Launau
30 **Kolberg,** Andr., Tischlermstr., Reichenberg
1 **Komorowski,** Ernst, Landwirt, Sperlings
3 **Krause I. Jos.,** Bauer, Abb.
13 **Lilienthal, Karl, Gastw., Launau.**
18 **Linck,** Anton, Gastwirt
38 **Lingk III** Jos., Bürgermeister, Sternberg
25 **Poplhn,** Franz, Bauer, Kerschen
4 **Poschmann,** Bauer, Süßenberg
27 **Poschmann,** Franz, Rentier, Süßenberg
35 **Prothmann,** Bruno, Gastwirt, Sternberg
7 **Raiffeisenkasse** Liewenberg, eGmbH
34 **Reichsbahn-Güterabfert.** Launau
24 **Ruhnau,** Franz, Bürgermstr., Reichenberg
8 **Sahm,** Josef, Bauer, Reichenberg
2 **Sahm,** Magnus, Bürgermeister
11 **Sauerbaum,** Fr., Sägewerk, Launau
20 **Schier,** Gaststätte, Reichenberg
37 **Steffen,** Bernh., Bürgermstr., Pomehrer
6 **Taube,** Bauer, Sternberg
29 **Taube,** Leo, Bauer, Mühle Stolzhagen
28 **Teschner,** Hub., Bauer, Reichenberg
22 **Teschner,** Max, Bauer, Reichenberg
48 **Thiel,** Franz, Bauer, Reichenberg
5 **Zimmermann,** Straßenmstr., Reichenberg

Liezen (Steiermark)

40 Allgemeine Ortskrankenkasse für Steiermark
2 **Alpenländische Kunstkeramik**
29 Amtsgericht
35 Arbeitsamt
28 Autotransport-Unternehmung
6 **Bahnhof**
20 Baubezirksamt
52 Baubezirksamt, Bauhof
25 Berka, Franz, Buchdruckerei
4 Bezirksschulrat Liezen
7 Bezirkssparkasse
30 Böhm, Anton, Autoreparaturwerkstatt
70 Brandmüller, Engelbert, Kartoffel
36 Deutsch-Amerik. Petroleum-Ges.
33 DRK.-Kreisstelle
11 **Ennsbauleitung,** Lietzen 25
39 Ennstaler Zentral-Drogerie, G. Jescheck
46 **Feiel,** Josef, Büromaschinen, Nr. 142
72 **Fürsorgeamt u. Ernährungamt B**
16 **Gasthof Fuchs** Liezen (Steiermark)
10 **Gemeindeamt Liezen**
3 **Gendarmeriekreis**
60 Gesundheitsamt
37 **Greimel,** Hans, Holzhändler
31 Holzeinkaufsstelle Ennstal d. Papierfabrik Steyermühl
43 Hotel Post, Bes. Vincenz Jarolin
24 **Kaffeehaus** Franz Wakonigg
54 **Kahls,** Konrad, Gasthof, Haus 34
8 Kalkwerk Pyhrn, A. Liegl
22 **Kalloch,** Dr. Herbert, Arzt
13 / 32 **Kaufmännische Großeinkaufsgenossenschaft reg. G. m. b. H. in Liezen**
23 **Kink,** Max, vorm. Schragl, Gasthaus
59 **Kleewein,** Alois, Tischlermstr. 262
47 **Kreimler,** Hans. Zimmermeister
4 / 45 **Landratsamt Liezen** Liezen (Steiermark)
17 **Maischberger,** Alois, Gemischtwr., Nr. 120
38 Maurer, Franz, Friseur, Haus 295
67 Mayreder, Keil, List & Co, Baug.mbH.
19 Mezler, Dr. Harold, Rechtsanwalt
61 Molkereifiliale, Hauptstr. 78
48 **NSDAP.,** Kreisleitung
41 **Dieselbe, NS.-Volkswohlfahrt, Kreisamtsleitung, Liezen, Adolf-Hitler-Platz 119**
9 Dies., Hitler-Jugend
49 Dies., Dt. Arbeitsfront, Kreiswaltung
14 **Pichler,** Balthasar, Holzhändler
50 **Reichsarbeitsdienst** Gruppe 363
51 Derselbe, Abt. 2/363, Weißenbach
34 Reichsautobahnen, Baulcitung, Liezen
58 Reichsbauamt, Bauhof
65 Reichsfinanzverw., Bezirkszollkommissar
57 Dies., Finanzamt
55 **Reichsluftschutzbund, Orts-Kreis-Gruppe Liezen Eduard Deutschmann**
42 Reichsnährstand, Kreisbauernschaft

56 Reichspost, Amtsvorsteher
21 Sägewerk Lammer-Gaßner

Schmidhütte Liezen
Schmid & Co. Kommanditgesellschaft
Werk Liezen (Steiermark)
Fernsprecher Liezen 69 | Drahtanschrift **Schmidhütte Liezen**

28 Tatschl, Josef, Gasthaus
27 Tschiggerl, Dr. Sepp, prakt. Arzt
26 Vasold, Alfred, Modenhaus
2 Vasold, Ferdinand, Großhandel
15 Vasold, Leopold, Bäckerei
53 Vermessungsamt
66 Wetterstelle
1 Wolf, E., Gasthof, „Goldener Hirsch", Liezen, Gau Steiermark
18 Wulz, J., Kaufmann, Haus 82

Ligist (Steiermark)

12 Bahnhof Krottendorf-Ligist
1 Forst- u. Gutverw. d. Malteser-Ritter-Ordens
13 Gemeindeamt Krottendorf
7 Gendarmeriestation
4 Kaier, Johann, Obstversand
5 Landwirtegenossensch. Voitsberg, Lagerhaus Krottendorf
10 Posch, Franz, Gasthof
9 Reichsarbeitsdienst w. J. Lag. 6/220, Steinberg
3 Riegler, Gabriel, Gasthof, Krottendorf
8 Saurugg, Dr. Anton, Distriktsarzt
6 Wiesinger, Aug., Treppenbau, Krottendorf 169

Ligowo (Westpr.)

2 Gemeindeamt
3 Gendarmerieposten
5 Gutsverwaltung Ligowo
4 Gutsverwaltung Rokicre

Liliendorf (Niederdonau)

2 H. u. F. Kotzab, Dampfsägewerk
5 Kriz, Hans, Kohlen, 40
3 Molkereigenossenschaft für Znaim und Umgebung reg. Gen. m. b. H. Betrieb Oberfrösc

Lilienfeld (Niederdonau)

3 Allg. Ortskrankenk., Lilienfeld-Dörfl
17 Amtsgericht
58 Apotheke, E. Schmidt, Platzl 23
38 Arlt, Viktor, Gemischtwaren, Dörfl. 66
10 Bahnhof
57 Christalon, Dr. Ferd., Landrat, Stangental 29
50 Deutsches Rotes Kreuz, Kreisst. Lilienfeld, 5
8 Engel, Karl, Kaufmann, 17
13 Finanzamt Lilienfeld, Dörfl 45
6 Frank, Kinderspitalstiftung, C. M.
56 Frick, Dr. Frz., Amtstierarzt, Stangental 19
23 Fruth, Franz, Bäckerei
12 Gemeindeamt Lilienfeld
9 Gendarmerieposten, Dörfl 19
24 Hotel „Drei Lilien", Jos. Wurzl
19 Humpelstätter, Leop., Baugesch., Stangental 31
42 Krainer, Med.-R., Dr. Hans, Dörfl 5
5 Krankenhaus, Allg. öff., Lilienfeld (Telef. Auskünfte üb. Kranke werden nicht erteilt.)
16 Kurz, Anton, Gasthof, 4
51 Landrat, Dörfl 45
30 Ders., Ernährungsamt, Dörfl 45
31 Ders., Gesundheitsamt, Hitlerpl. 6
59 Ders., Kreiskasse, Dörfl 45
29 Ders., Kreisjugendamt, Dörfl 19
22 Ders., Wohlfahrtsamt, Dörfl 45
34 zu Leiningen, Herm., Prinz, Berghof
55 Metelka, Josef, Tischlerei, 61
1 Much, Dr. Karl, Hofrat, Tierarzt, Dörfl 49
11 Neumeister, Hans, Gasthof, Hauptpl. 20
46 47 48 **NSDAP** Kreisleitung, Lilienfeld 1
63 Dies., Kreisleitung, Stiftgebäude
40 Dies., Ortsgr.-Ltg. Lilienfeld
45 Dies., SS.-Dienststelle
53 Dies., Hitler-Jugend, Bann 527, 1
54 Dies., Amt f. Volkswohlfahrt, Dörfl 78
47 Dies., Amt f. Volkswohlfahrt, Hotel „Drei Lilien"
48 Dies., Kreiswalt., Die Deutsche Arbeitsfront
41 Dies., NS.-Frauenschaft, Hotel Porten, 8
26 Penz, Dr. Jos., Notar
65 Derselbe, Wohnung
2 Perlmooser, Zementwr. AG., Verwaltung
35 Radel, Josef, Holzwarenfbr., Junghernntal 16
99 Reichspost, Postamt
7 Reiß, Ww., Otto, Kfm., 35
14 Schillinger, Dr. Hch., Sanitätsrat, 7
37 Schindl, Adolf, Bäckerei, Dörfl 14
15 Schlemmer, Lorenz, Warenhaus, Dörfl
43 Sedy, Leop., Kreisamtsl., Dörfl 73
36 Singer, Josef, Holzwrfbr., Hohenberg
33 **Sparkasse Lilienfeld** Filialen in St. Aegyd u. Türnitz
20 Stift Lilienfeld, Zentralkanzlei in Lilienfeld
18 Dasselbe, Forstdirektion
44 Dasselbe, Brennholzlagerstätte
25 Dasselbe, Sägewerk
4 Utz, Josef, Fleischerei, Dörfl 2
32 Volks- u. Hauptschule, Dörfl 68
21 Waldmann, Ferd., Bäckerei, Dörfl 38
39 Wörndle, Dr. Josef, Arzt, Dörfl 47
28 Wurst, Ferd., Buchdruckerei, Dörfl 59

Lilienthal (Bez. Bremen) [Hannover]

267 v. Ahrentschild, F., Autobusbetr., Hauptstr. 60
380 Albers, August, Gastw., Oberende 10
245 Amtsgericht, Klosterstr. 23a.
307 Bahnhof Lilienthal
402 Beckmann, Dr. W., Zahnarzt, Konventshof 71
283 Behrens, Christ., Viehhdlg., Falkenberg 17a
276 Behrens, G. D., Bauer, Deichgräfe, Oberende
235 Behrens, G., Gastwirt, Frankenburg 37.
361 Behrens, Herm., Bauer, Verenmoor 2
317 Behrens, Joh., Landw., An d. Kämpen 8.
278 Behrens, Joh., Bauer, Seebergen 18
327 Behrens, Joh. Hinr., Kaffee, Oberblockland 2
271 Behrens-Hof Hotel, Falkenberg 23
266 Bellmann, Gg., Standesbeamt., Falkenberg 15
382 Berkelmann, J., Heißmangel, Hauptstr. 1b
318 Blanke, Heinr., Bauer, Niederblockland 9
364 Bock, G., Gartenbau, Butendiek, Landstr. 49a
335 Bokelmann, Wilh., Schmiedem., Hauptstr. 46a
277 Bolte, F. W., Bootswerft Kuhsiel, Am Deich 1
246 Borgfelder Landhaus, Erich Kolloge
236 Brächter, Willi, Schlächter, Klosterstr. 31
217 Brauer, E. W., Wagenbau, Nr. 42
404 Bredehöft, Joh., Gemischtwr., Borgfeld, Krögersw. 7
394 Bremermann, A., Bäckerei, Borgf.Heerstr. 7
363 Bremermann, F., Bootswerft, Oberblockland 5
244 Brüning, Conrad, Tabakwr., Lilienthal 79
376 Brüning, Heinr., Milch, Borgf. Heerstr. 45
221 Bruns, Georg, Manuf.-W., Hauptstr. 1c
274 Bunger, J., Gastwirt, Borgfeld
351 Christoffers, O., Bäckerei, Trupermoor 35
287 Clausen, Herm., Bauer, Niederblockland 5
354 Cordes, Conrad, Zimmerei, Feldhäuserstr. 43
207 Dehlwes, Wilhelm, Architekt, Warf 34
389 Denker, Bernh., Kohlen, Borgf.Heerstr. 30a
248 Döscher, L., Mühle, Falkenberg.
408 Drabe, Paul, Gaststt., Hauptstr. 67
280 Dummeier, Gustav, Lake 27
406 Dunker, Joh., Kol.-W., Borgfeld, Lehesterdeich 82
360 Eilers, Karl, Oberwegemeister
249 Fehsenfeld, Wilh., Mühlenbes., Frankenburg.
405 Finken, Timmersloh
316 Flothmeier, Hinr., Bauer, N.-Blockland 11
242 Frahme, H., Gasthaus, Klosterstr. 16.
295 Freese, Herm., Goldwr., Bahnhofstr. 46.
304 Fuhse, Wilh., Gemischtwr., Moorhausen 40
342 Garbaden, Alwin, Bäcker, Klosterstr. 30a
319 Gartelmann, Friedr., Bauer, O.-Blockland 14
282 Gartelmann, Gerh., Bauer, Niederblockland 2
298 Gemeinde Borgfeld, Querlandstr. 4
213 Gemeinde Lilienthal, Ortsstr. 23
334 Gendarmerie-Gruppenposten
340 Gerdes, H., Bauer, Kleinmoor 6
300 Gerken, D., Bierverlag, Falkenberg 68.
230 Gerold, Emmy, Türenfbr., Feldhäuserstr. 40
256 Gerth, Otto, Gartenbau, Hauptstr. 168
403 Gewiehs, Hans, Sattler, Hauptstr. 48
232 Giesecke, Herm., Malerm., Warfer Landstr. 63
396 Grabau, H., Schlächterei, Borgf.Heerstr. 49
378 Grauwinkel, Arthur, Kunstmaler, Trupe 4a
201 Haar, H., Glasermstr., Moorhausen 42
253 Hahn, Fritz, Photohaus, Hauptstr. 92
220 Haltermann, F., Getreide, Falkenberg 29.
323 Hammel, Oskar, Dr. med., Hauptstr. 178.
290 Harjes, Georg, Bauer, Trupe 17
328 Hauschild, J. H., Schmiedem., Hauptstr. 33.
294 Heilberg, Wilh., Kol.-W., Hauptstr. 94
377 Helmke, Fr., Gastw., Falkenberg 50
326 Henke, Theod., Schweineversand, Moorhausen.
275 Hilken, Hinr., Kol.-W., Borgfeld, Heerstr. 55
309 Hilken, Hinr., Schmiedem., Frankenburg 39b
272 Holsing, Heinr., Kfm., Katrepel Landhaus
339 Horenkohl, Fritz, Schlächter, Falkenberg 55
216 Horstmann, Aug., Mühle, Borgfeld.
365 Hüge, Friedrich, Autovermietung
411 Huss, H. W., Kfm., Borgfeld, Warfer Landstr.4
413 Jacobs, D., Bauer, Borgfeld, Heerstr. 60
329 Jacobs, Frdr., Elektro-Inst., Trupe, Hauptstr.32
367 Jörres, Carl, Kunstmaler, Hauptstr. 3A
385 Kasten, H., Buchprüfer, Borgfeld, Warf.Ldstr.
397 Kellner, F., Dir., Katrepel, Katrep.Ldstr. 48
386 Klöfkorn, Gerhard, Borgfelder Deich 22
297 Koch, H., Dachdeckerei, Hauptstr. 137.
348 Koch, J. H., Schuhgeschäft, Moorhausen 37
391 Kohlmann, Chr., Fuhren, Einstmannstr. 118
289 Kohlmann, Friedr. M., Kohlen, Hauptstr. 9
239 Kohlmann, Joh., Drogen, Hauptstr 120
407 Kohlmann, Joh., Gaststt., Lehesterdeich 109
288 Kohrs, R., Autovermietung, Hauptstr. 9a
392 Kolloge, Hans, WarferLandstr. 53
388 Krebs, Heinz, Dentist, Amtsstr. 122
219 Kreiensiek, B., Kfm., Lilienthal
258 Kreissparkasse Osterholz, Klosterstraße 17
247 Kröncke, W., Kfm., Borgfeld.
321 Kropp, Bernhard, Bauer, Nd.Blockland 3
356 Krumbach, K., Fris., Hauptstr. 59
229 Kruse, H., Gemischtwr., Trupe, Feldhäuserstr.
314 Kück, G., Maurermstr., Trupe 37.
296 Kück, Georg, Landwirt, Moorhausen
337 Kuhlmann, Rich., Schornsteinfegermstr. 154
234 Kummers Hotel, Ortsstr. 32 a.
410 Lameter, Carl, Schuhgesch., Hauptstr. 47.
308 Landschule Borgfeld, Borgfeld.
310 Landschule Lehesterdeich, Lehesterd.
301 Landschule Niederblockland, N.-Blockl.
312 Landschule Timmersloh, Timmersl.
371 Lange, Georg, Z. alt. Krug, Lehesterdeich 81
255 Lentz, Joh. Henr., Kraftfahrer, Borgfeld KatrepelerLandstr. 70
286 Lepa, Johann, Kol.-W., Lehesterdeich, LilienthalerHeerstr. 384
281 Lindau, Friedrich, Restaur., Falkenberg.
322 von Lingen, Hauptstr. 3a
251 Luers, J. H., Wagenschmiede, Falkenberg 43.
270 Lütjen, Joh., Bauer, Timmersloh, T.Ldstr. 12
204 Luhrmann, I. H., Bierhdlg., Falkenberg 51
252 Marks, Seebergen
381 Meierdirks, Claus, Bauer, Oberende 1
284 Melchers, W., Hafenhaus Niedersachsen.
350 Meyer, Heinr., Klempner, Moorhausen
303 Meyer, Hinr., Maurerm., Moorhausen 46.
414 Meyerdierks, Heinr., Steuerber., Morhausen 6
366 Meyerdierks, Hinr., Radio, Klostermoor 12
358 Meyerdirks, Fritz, Bäckerei, Hauptstr. 2b
324 Meyerdirks, Herm., Bäckerei, Hauptstr. 8.
262 Meyerdirks, Hinrich, Autorepar.
292 Michaelis, C., Klempnerei, Nr. 84
257 Michaelis, Wilhelm, Landw., Trupe 10
202 Mohrmann, Joh., Pastor, Katrepeler Ldstr. 9
228 Molkerei Falkenberg, Meier & Thienemann
223 Murken, D., Gastwirt, Klosterstr. 24
218 Noltenius, C., Kfm., Borgfeld, Brandenhof
241 Noltenius, Dr. Ed., Katrepel, Lüderitzhof
227 Noltenius, F. H., Borgfeld, Erbrichterweg 7
398 NSDAP, NSV-Ortsgruppe, Borgfeld, Katrepeler, Landstr. 31
375 NS-Schwesternstation, Frankenburg
212 Olivet, W., Apotheke, Lilienthal 10a.
355 Pein, J., Maurerm., Frankenburg, Kl.Moor 12
359 Piel, F., Frankenburg, Kleinmoor 24a
268 Pieper, Erich, Herrenmoden, Hauptstr. 89.
279 Polizeiposten Borgfeld, Heerstr. 32
225 Rabe, Joh., Klostermühle, Ortsstr. 22
333 Reichsarbeitsdienst 2/177, Frankenburg
211 Reichspost
401 Reimann, Ferdinand, Heidberg 15a
260 Reiners, Friedr., Eier, Borgf.Heerstr. 54
209 Rieken, D., Kol.-W.
400 Rohdenburg, D., Gaststt., Butendiek 8
302 Rohdenburg, Diedr., Landwirt, Nr. 45
254 Rohdenburg, H. H., Kfm., Hauptstr. 55.
352 Rohdenburg, Wilh., Kol.-W., Falkenberg 24
320 Rohr, W., Kaptn., Borgfeld, Katr.Ldstr. 29
395 Rüther, Herm., Obering., Sternwartestr. 21a
233 Rugen, Fr., Gemischtwr., Sternw.Str. 21a
265 Sander, Dr. G., Ob.-Reg.-Rat, Ob.-Blockld. 3
205 Sasse, Dr. Erich, Arzt, Klosterstr. 82.
206 Sattler, Otto, Dr. med., Trupe 1
214 Schilling, Fr., Assess., Borgfeld, Deich 17
306 Schittenhelm, G., Geflügelhof, Frankenburg
383 Schleusenwärterhaus Kuhsiel
331 Schnaars, Kurt, Maurerm., Feldhäuserstr. 44a
387 Schnackenburg, W., Transp., Hauptstr. 1a
347 Schomaker, Hinr., Gastw., Falkenberg 35
269 Schorling, L., Vertreter, Konventshof 70
412 Schumacher, Heinr., Bauer, Heidberg 12
250 Schumm, H., Elektr. Anl., Falkenberg 84
357 Seekamp, Heinr., Hauptlehrer, Falkenberg 69
341 Siedenburg, H. D., Bauer, Wührden 6
369 Siedenburg, H., Gastw., Niederblockland 4
291 Stahlhut, Conr., Autorepar., Hauptstr. 49
273 Stickan, Dr., Tierarzt, Butendiek 5.
293 Stoye, Werner, Ing., Hauptstr. 3b
379 Straßmann, Major a. D., Trupe 6
264 Superintendantur Frerichs, Trupe 3
346 Thomsen, Karl, Zimmerei, Moorhausen 70
393 Tietjen, D., Bauer, Borgf., Landstr. 26
409 Uhlmann, Werner, Kfm., Klostermoor 4
240 Vierbrock, Diedrich, Mühlenbesitzer
345 Vlohl, Georg, Schuhwr., Konventshof 69
210 Wahl, Hinrich, Feinkost, Konventhof 70
390 Wefels, Hans, Offz., WarferLandstr. 51
315 Wehrkamp, Wilh., Schneiderm., Hauptstr. 90
362 Welbrock, Gg., Geschäftsst. NSKOV, Hptstr. 68
261 Wieting, Ernst, Kfm.
332 Winters, Hinrich, Bauer, Trupe 13
224 Wöltjen, W. G., Torfstreufabr., Falkenberg 19
208 Wümme-Zeitung, J. S. Meister
238 Wuppesahl, Carl A., Makler, Borgf. Deich
243 Wurtmann, Heinrich, Schlachtermeister

Limbach üb. Mosbach (Baden)

13 Bachmann & Götzinger, Hauptstr.
21 Badenia Papierwarenfabrik Gebr. Bopp, Limbach
18 Bopp, Valentin, Gärtnerei
29 Caritasheim, Waldhausen
12 Egenberger, Otto, Metzgermstr., Waldhausen, Scheringerstr. 48
36 Friedel, Jos., Gasth., Ortsstr.
31 Galm, Eduard, Revierförrter, Laudenberg
26 Gemeindeverwaltung Heidersbach
27 Gemeindeverwaltung Laudenberg
30 Gemeindeverwaltung Limbach
24 Gemeindeverwaltung Waldhausen
25 Henn, Ludw., Mühle, Einbach
40 Hiby-Durst, Karl Fritz, Fabrikant, Am Hirschberg 47
28 Kunz, Hugo, Gasth., Heidersbach
37 Noe, Franz, Viehverteiler, Einbach
22 Rausch, Karl, Metzgermstr., Laudenbergerstr
35 Reichsarbeitsdienst 16/181 Lager Waldhausen
33 Reichsbahn, Bahnhof Laudenberg
32 Dieselbe, Bahnhof Limbach
20 Reichspost, Postamt
17 Remmler, Karl
16 Schäfer, August, Müller, Laudenberger Mühle.
39 Schäfer, Rud., Kaufhaus, Ortsstr. 24
38 Schulz, Ant., Möbel, KrumbacherStr. 99
15 Seyfried, Rud., Sägewerk, Scheringen
34 Spar u. Darlehnskasse eGmbH, Ortsstr. 40
23 Gebr. Stephan, Sägewerk
14 Zimmermann & Co

Limbach-Oberfrohna (Sachsen)

Htm = Hartmannsdorf b. Chemnitz
Kdl = Kändler b. Limbach (Sachs.)
Mü = Mühlau (Bez. Leipzig)
Ndfr = Niederfrohna (üb. Limbach, Sachs.)
Obfr = Oberfrohna (Sachsen)
Pl = Pleißa b. Limbach (Sachsen)
Rö = Röhrsdorf (Bez. Chemnitz)

Zur Beachtung: Die Teilnehmer, bei denen im Text ein besonderer Wohnort (z. B. Hartmannsdorf, Mittelfrohna, Oberfrohna usw.) **nicht** angegeben ist, gehören zu Limbach (Sa.).

3874 Ackermann, A., Bauer, *Ndfr* Ad.Hitler-Str. 38
3724 Ackermann, Hugo, Dent., *Htm* Poststr. 14
4078 Adler-Drogerie, Franz Jauch, Johannispl. 6
3131 AG Sächs. Werke, Umspannwerk Kändler
3135 Dies., Stationsmonteur Hartmannsorf
2419 Ahner, G., Trikotagen, *Kdl* Hindenb.Str. 29
2776 Ahnert, Emil, Fleischwr., *Obfr* Limb.Str. 13
4151 Ahnert, L., Baugesch., *Htm* Ad.Hitler-Str. 88
2626 Albrecht, A., Gartenbau, *Kdl* A.-Hitler-Str. 47
2641 Allgemeine Deutsche Credit-Anstalt Zweigstelle Limbach-Oberfrohna, Limbach (Sachs.)
2808 Allg. Turnverein Limbach, Am Neuteich
2295 am Ende, Albin, Trikotstoffbr., Albertstr. 23
2051 Amtsgericht, Ad.Hitler-Str. 2a
3532 Andrae, O., Schuldirektor, *Htm* Leipz.Str. 1
3410 Anna-Drogerie, *Mü* Ad.Hitler-Str. 19 C
2100 Dell'Antonio, A., Steinbruch, *Htm* Chemn.Str.
2323 Apel, Walther, Buchdruckerei, Querstr. 12
4485 Apollo-Lichtspiele, Zeppelinstr. 19
2091 Apotheke Hartmannsdorf, LeipzigerStr. 28
2021 Apotheke, Kronen-, Ad.Hitler-Str. 9
2092 Apotheke, Neue Apotheke, Rudolf Ficker, Limbach (S.), Chemnitzer Straße 16
2003 Apotheke, Falken-, *Obfr* Querstr. 15
2072 Apotheke, Rosen-, *Obfr* LimbacherStr. 1
2948 Arbeitsamt, Ad.Hitler-Str. 8
2704 Arnold, B., Handschuhfbr., *Obfr* Hindb.Str. 12
3763 Arnold, E., Chem., *Htm* Hindenburgstr. 45
3414 Arnold, M., Autofuhren, *Obfr* Lindenstr .21
4234 Arras, Paul, Getreide, Dorotheenstr. 41
2207 Astoria-Lichtspiele, *Htm* Leipzg.Str. 9
2841 Aurich, Alban, Fabr. f. Trikotstoffe, Handschuhe, Wäsche, Kleider, Hartmannsdorf b. Chemnitz, Adolf-Hitler-Str. 10
2638 Derselbe, Wohnung Walter Aurich
3700 Aurich, Fr., Nähnadeln, Hindenburgpl. 6
4148 Aurich, J., Install., *Obfr* Ad.Hitler-Str. 21
3638 Aurich Nf., Ottomar, Handschuhfbr., *Obfr.* Schröderstr. 14
(2578) Auto-Vermietung, FrohnaerStr. 29
2058 Bach & Winter
3293 Bachmann, A., Malergesch., *Kdl* Feldstr. 1
2483 E. Bachmann u. Sohn, Möbel, Str.d.SA 46
4085 Bachmann, M., Albumfbr., *Ndfr* Ad.HitlerStr.
2872 Bachmann, Willy, Faltschachteln für alle Industriezweige, Limbach (Sachs.), Karlstr. 14
3141 Bachmann & Knorr, Nähmasch.-Fbr., *Ndfr* LimbacherStr. 79
4209 Herm. Bahner & Co Nf., Schornsteinbau, Königstr. 17
4348 Bahnhofswirtschaft, *Kdl* Am Bahnhof 1
4265 Bahnhofswirtschaft, Bahnhof Limbach
2933 Baldauf, Karl, KurzeStr. 5
3125 Barnack, O., Kondit., *Obfr* Querstr. 46
3563 Barth, Osw., Eisen, *Htm* LeipzigerStr. 8
2984 Barth, Rich., Kartonagen, Teichstr. 5
3713 Barthel, F., Ränderwirk., *Obfr* Waldenb.Str.
3384 Barthold, Fritz, Bauer, *Htm* Hindenburgstr.37
2461 Bauch, Ad., Stickereigesch., Dorotheenstr. 35
4004 Bauch, Arthur, Wirkwrfbr., Weststr. 19
3917 Bauch, Erich, Färberei, *Pl* Chemn.Str. 5
3257 Bauch, G., Handschuhfbr., Christophstr. 4
2836 Bauch, K., Autorepar., *Obfr* Waldenb.Str. 133
4373 Bauch, Paul, Stickerei, Albertstr. 13
3615 Bauer, Carl, Wirkwrfbr., *Obfr* Hainstr. 23
2748 Bauer, Fritz, Kunstseidenwirkerei, Oberfrohna, Querstr. 22
2833 Bauer, Herm., Vertr., H.Grobe-Str. 31
2155 Bauer, Johs., Konfektion, *Obfr* Hind.Str. 29
3289 Bauer, Thomas, Malermstr., *Pl* Chemn.Str. 18
2814 Bauer, Willi, Dentist, *Pl* Hauptstr. 14
3208 Baumann, Otto, Fabrik für Maschinen u. Stahlmöbel, Limbach, Chemn.Str. 83
3943 Baumann, Wilhelm, Wirkwarenfabrik, Oberfrohna, Limbacher Str. 29
2813 Baumgärtel, Johannes, Kunstseidene Unterwäsche, Weststraße 63
(4008) Becher, E., Bäckermstr., *Rö* Ad.Hitler-Str. 2
3939 Bechthold, Max, Gärtner, *Htm* Limb.Str. 17
2139 Beck, Reinh., Fahrräder, Str.d.SA 66
3832 Beck, W., Autolicht, Hartmannsdorf
2669 Becker, F. W., Karton., *Obfr* Schröderstr. 8
2700 Beerdigungsanstalt Heimkehr, Querstr. 4
2538 Beerdigungsanstalt, Sarglager, Feldstr. 3
2947 Behrenz, Ed., Galvan. Anst., Feldstr. 52
3005 Beier, Carl, Appretur, *Kdl* Ad.Hitler-Str.
3432 Beier, F., Tischlerei, *Rö* Chemn.Str. 71
3018 Beilstedt & Binder, Wirkwarenfabrik Kändler bei Limbach i. Sa., Adolf-Hitler-Str. 6
2678 Bemmann, F., Färberei, *Htm* Ad.Hitler-Str.61
3347 Benedict, Otto, Tischlermstr., *Kdl* Hitlerstr. 46
4398 Benndorf, Willy, Schmiedemstr., Markt 15
2953 Berger, Carl, Trikotstoffbr., Bernh.Str. 5
3386 Berger, Eduard, Privatm., Bahnhofstr. 6
4236 Berger, Erich, Dentist, Adm.Scheer-Str. 2
4388 Berger, Ernst, Kohlenhdlg., Str.d.SA 67
3079 Berger, Friedr., Schneider, *Htm* Ad.-Hitler-Str. 40
3813 Berger, Paul, Kohlen, *Rö* Wassersch.Str. 10
2220 Berger Nf., R., Färberei, *Rö* Limb.Str. 20
2559 Bernhard, Hans, Autolicht, Marktsteig 8
2775 Bernhardt, H. E., Bäck., *Obfr* Waldenb.Str. 61
4195 Bernhardt, Hellm., Vertreter, Weststr. 85
3416 Bernhardt, K., Vertreter, *Pl* Meinsd.Str. 28
3992 Bernhardt, Louis, Modewr., Str.d.SA 2
2974 Berthold, Gustav, Wirkstoffbr., Pleißa
3792 Berthold, O., Handschuhfbr., *Pl* Hauptstr. 54
4143 Berthold, R. C., Vertr., Weststr. 40
2740 Berthold, R., Kol.-W., *Rö* Chemn.Str. 49
4303 Bertram, R., Schornsteinf., Chemn.Str. 33
2725 Berufskrankenkasse, Str.d.SA. 70
2530 Beyer, H., Fleischerei, *Htm* Ad.Hitler-Str. 24
4208 Beyersdorff, Paul, Färberei, Limbach (Sachs.), Adolf-Hitler-Str. 13
3335 Biehler, Curt, Kfm., Friedrichstr. 6
4124 Biehler, Georg, Appreturanstalt, Limbach (Sachs.), Straße der SA. 58
3378 Billig, Kurt, Wirkwr., *Pl* Hauptstr. 15a
2670 Biltz, C. A., Handschuhfbr., *Mü* Göringstr. 38
2277 Biltz, Th., Handschuhfbr., *Mü* H.Gutsche-Straße 6
2542 Binder, Rob., Kfm., Moritzstr. 18
2192 Bley, Hans, Stahlwr., Herb.Grobe-Str. 67
4033 Blume, Erich, *Obfr* Waldenb.Str. 7
3967 Böhm, B. M., Bäcker, H.Grobe-Str. 47
2376 Böhme, Arthur, Prok., H.Wessel-Str. 6
2449 Böhmisch, Brauhaus GmbH, Hartmannsdorf
3302 Bölke, Gust., Buchbinderei, Ad.Hitler-Str. 5
3829 Börner, Walter, Fuhrgesch., *Kdl* Bahnhof 13
2681 Böttcher, K. O., Trikotfbr., *Pl* Hohenst.Str. 16
4197 Böttger, Carl, Modewr., *Htm* Leipz.Str. 12
2917 Böttger, M., Kupferschmied, *Htm* Leipz.Str. 10
3092 Brade, Arno, Mühle, *Ndfr* H.Wessel-Str.
2989 Bräuer, P. Walter, Handschuh- u. Trikotstofffabrik, Spez. Charmeuse, Mühlau, Bez. Leipzig, Chemnitzer Str. 15
2981 Bräunsd. Strumpffbr. AG, Bräunsdorf, Hauptstraße 71 H
3171 Brauer, G., Handschuhfbr., *Kdl* Ringstr. 15
2997 Brauerei Glückauf, GmbH, Niederl., *Pl* Hohlweg 5
3684 Breitfeld, P., Handschuhfbr., *Rö* Hind.Str. 4
3077 Bretschneider, A., Trikotstoffbr., *Kdl* Kirchstraße 33
3202 Bretschneider, Georg, Wirkwarenfabrik, Mühlau, Hermann-Göring-Str. 18
3936 Bretschneider, Bruno, Wirkwr., Oststr. 7
3628 Bretschneider, H., *Kdl* Hitlerstr. 65
3590 Bretschneider, H. A., Vertr., A.Esche-Str. 4
2470 Bretschneider, K., Handschuhfbr., *Mü* Hermann-Göring-Str. 7

3960 Bretschneider, Max, Baumstr., Frohn.Str. 12
3419 Bretschneider, M., Fleischerm., Albertstr. 51
3126 Brinkmann, Rud., Dentist, Str.d.SA 70
2411 Bruchmann, Ernst, Blumen, Str.d.SA 68
2466 Brückner, Albert, Vertr., Albertstr. 1
3606 Brückner, Chr., Wäschehaus, Str.d.SA 7
3237 Brühl jr., H., Appreturanst., FrohnaerStr. 31
2006 Brummer, B., Dr. med., *Obfr* Waldenb.Str. 127
2187 Bucher, Bruno, Fleischer, KurzeStr. 2
4480 Gg. Bucher & Co, Metallwr.-Fbr., Nordstr.
2746 Bürkholz, K. A., Handschuhappret., Oststr. 7
(4151) Büttner, Max, Tischlerei, Hartmannsdorf
2709 Burgstädter Anzeiger, *Htm* E.Lässig-Str. 9
2075 Busch, Dr. Fritz, Tierarzt, *Obfr* Limb.Str. 46
4485 Capitol, Lichtspiele, Zeppelinstr. 19
3122 Al. Cerny & Söhne, K.G., Maschinenfabrik, Hartmannsdorf, Gartenweg 16
2944 Cerny, A., Kfm., *Htm* Hitlerstr. 84
3959 Cerny, Alexander, Lärchenweg 1
3774 Cerny, Gerh., *Htm* Hitlerstr. 45
4438 Chmel, Moritz, Vertreter, *Obfr* Hindenb.Str. 29
2283 Claus, G. Adolph, Drogen, *Htm* Hitlerstr. 38
2657 G. Claus & Sohn, Appreturanst., Dorotheenstraße
3161 Claus, M., Handschuhfbr., Bernhardstr. 7
2862 Claus, M. W., Wirkwrfbr., Schillerstr. 8
3095 Claus, Phil., Wirkwrfbr., Schillerstr. 3
4491 Clauß, C., Bücherrevisor, *Obfr* Waldenb.Str. 67
2608 Clauß, Paul, Bäckerei, ChemnitzerStr. 10
3100 Commerz-Bank, Moritzstr. 18
2851 Conradi & Friedemann, Trikotagenfabrik, Limbach (Sachs.), Weststr. 4/6
3590 Creditreform, Verein, Anna-Esche-Str. 4
4544 Darlehns- u. Sparkassenv. EGmuH, Falken 17e
3265 Dieselbe, Niederlage am Bhf. Oberfrohna
2312 Delling, Ernst, Charmeusewäsche, Limbach (Sachs.), Straße der SA. 53
3471 Delling, H., Buchdrucker., *Htm* Leipz.Str. 25
3205 Demmler, Max, Feinkost, *Htm* Leipz.Str. 1
(2041) Deutsches Rotes Kreuz, H.Grobe-Str. 24
3052 Dasselbe, Oberfrohna
4034 Dasselbe, *Pl* Hauptstr. 65
3113 Deutsche Haserl-Hoserl Gesellschaft W. Hans Herold, Kinderbekleidung, Limbach (Sachs.), Herbert-Grobe-Str. 21. T Haserlhoserl
4147 Dick, Franz, Blumen, *Obfr* Hindenburgstr. 41
2507 Geschw. Dienst, Modewr., Moritzstr. 18
3463 Dietrich, A. W., Polstermöbel, *Pl* Hauptstr.102
3801 Dietrich, Emil, Fabrik feiner Wirkstoffe, Hartmannsdorf b. Chemnitz, Bahnhofstr. 6
2472 Dietrich, Ernst, Fleischermstr., *Obfr* Waldenb. Straße 123
2181 Dietrich Nf., J. S., Baugesch., Hartmannsdorf
3317 Dietrich, Joh., Wirkwarenfbr., Marktsteig 3
4121 Dietrich, Max, Baumstr., *Kdl* Schulstr. 16
2129 Dietrich, Otto, Kfm., *Htm* Ad.Hitler-Str. 56
2550 Dietrich, T., Klempner, *Htm* Hindenb.Str. 86
3112 Dippmann, Carl, Sattler, Schulstr. 4
2679 Dittrich, C. A., Wirkwaren- u. Stoffhandschuhfabrik, Seidtestr. 12
2410 Dittrich, E., Fbrkt., *Obfr* Waldenb.Str. 21
2756 Dittrich, Ernst, Inh. Gerh. Dittrich, Wirkwarenfbr., Limbach (Sachs.), ChemnitzerStr. 77
3441 Dittrich, H., Handschuhfbr., *Obfr* Hind.Str. 2
4347 Dittrich, Max, Fbrkt., *Obfr* Waldenb.Str. 12
4565 Dittrich, Otto, Fbrkt., *Obfr* Waldenb.Str. 14
2227 Dittrich, Ottoh., Prok., *Obfr* Hindenburgstr. 1
3341 Dittrich, Paul, Spezialfabrik für Damenunterwäsche, Limbach (Sachs.), Fr.Seidte-Str. 13
2315 Dittrich, Walter, Bäckerei, Str.d.SA 55
2673 Doberenz, P. Hugo, Süßwr., Georgstr. 1
3027 Doerfert, Gust., Elektrohdlg., *Htm* Hindenburgstr. 107
4188 Döring, Franz, Blumen, Oberfrohna
4149 Döring, Helmut, Gartenbau, *Ndfr*
4184 Döring, Wilh., Färberei, *Obfr* Waldenb.Str. 21
2424 Domsch, Dr. Gottfr., R.-A., Kirchstr. 6
3873 Donath, Ilse, Klavierlehr., *Obfr* Hindenb.Str.2
2183 Donner, Arno, Handschuhf., H.Grobe-Str. 17
4219 Donner Nf., Carl, Wirkwrfbr., Chemn.Str. 80
3301 Donner, Kurt, Strickerei, *Mü* Ad.Hitler-Str.30
2990 Donner, M., Wirkwrbfr., *Mü* Hitlerstr. 12
4196 Donner, O., Handschuhstoffbr., *Mü* Göringstr.
2698 Dost, Herb., Fleischermstr., FrohnaerStr. 38
2633 Dostmann, W., Seidenhdlg., *Htm* Hitlerstr. 49
3750 Dotzauer, G., Feinkost, PleißaerStr. 25
3023 Drescher, Herm., Wirkmasch., FrohnaerStr. 47
4384 Drescher, Reinh., Kfm., Hitlerpl. 1
2251 Dresdner Bank, Limbach, Str.d.SA 1
4326 Düser, Joh., Gärtnerei, *Pl* Hohenst.Str .17
4446 Ebersbach, Curt, Hindenburgstr. 1
4593 Ebersbach, Fritz, Autorepar., *Ndfr* Tauchaer Straße 4
3469 Ebersbach, M., Rechtsberater, Weststr. 20
2282 Ebert, Bernh., Vertreter, F.Seldte-Str. 21
3523 Ebert, Paul, Klempner, *Htm* H.Wessel-Str. 34
3186 Edelmann, P., Kartonfbr., *Htm* Hitlerstr. 80
3310 Ehrlich, Gerhard, Friseur, Str.d.SA 68
4301 Ehrlich Nf., Max, Modewr., Str.d.SA 29
(3310) Ehrlich, Wilh., Dekorateur, Weststr. 68
4402 Eichhorn, Wilh., Vertret., Weststr. 53
2906 Gebr. Eichler, Kleiderstoffe, A.Scheer-Str. 1
2212 Eichler, Georg, Handschuhfbr., PleißaerStr. 5
2750 Eichler, H., Werkmstr., *Ndfr* H.Wess.-Str. 21
4576 Eidam, Ernst, Fuhrgesch., Feldstr. 1
2110 Eidam, E., Seidenhdlg., *Htm* E.Lässig-Str. 12
3935 Eidam, E., Wirkstoffbr., *Mü* D.Eckart-Str. 8
2687 Eidam, J. G., Handschuhfbr., *Mü* Eckartstr 19
2830 Eidner, E., Handschuhstoffbr., *Obfr* Waldenb. Straße
4013 Eilenberger, Konrad, Vertr., Doroth.Str. 34
2071 Elektrizitätswerk, städt., H.Grobe-Str. 7
3053 Elektrizitätswerk Oberfrohna, Städt.
2589 Elmug, Elektromech., Günther & Co., *Htm* Leipz.Str. 22
2333 Emmrich, Gg., Wirkwr.Bed.A., PenigerStr.
2137 Ende, Otto, Handschuhfbr., Chemn.Str. 52
2940 Endres, K., Fleischermstr., *Pl* Hauptstr. 74
4521 Enge, E., Wäschefbr., *Obfr* Ad.Hitler-Str. 19
3556 Engel, Fr., Handschuhfbr., *Rö* Chemn.Str. 87
4350 Engelhardt, Rudolf, Horst-Wessel-Str. 3
2248 Engelmann, Arthur, Fabrikation von Stoffhandschuhen, Oberfrohna, Wolkenburger Straße 23
4251 Engelmann Nf., H., Wirkwrfbr., FrohnaerStr.
3227 Engemann, K., Nähmasch., *Htm* Hitlerstr. 23
3521 Engemann, Kurt, Fahrzeuge, *Kdl* Hitlerstr. 12
2805 Erler, Emil, Getreide, *Htm* Hindenburgstr. 13
3376 Ders., Niederlage am Bahnhof Hartmannsdorf
3663 Ernst, Alb., Dentist, *Obfr* Schröderstr. 11
3254 Ernst, Arthur, *Obfr* Nickelmühlenweg 1
2858 Ernst, Herm. Emil, Färberei, Appreturanstalt, Oberfrohna, Bergstr. 9
3254 Ders., Seidenfärberei, Niederfrohna
2859 Ernst, Max, Emil, Kfm., *Obfr* Waldenb.Str. 5
3998 Ernst, Willy Kfm., Dietrich-Eckart-Str. 3
2828 Esche, Aug., Zuschneidemaschinen, Schneid- und Stanzmesser für die Handschuh-, Trikotagen- und Wäscheindustrie, Limbach (Sachs.), Dorotheenstraße 22
2928 Esche, F., Klempner, *Obfr* Waldenb.Str. 162
2284 Esche, G. Rich., Klempner, Str.d.SA 10
3828 Esche, Gerhard, Fabrikat, Weststr. 50
2623 Esche, K., Fleischwr., *Ndfr* Ad.Hitler-Str. 8
(4284) Esche, Max, Bierhdlg., *Kdl* Ad.Hitler-Str. 91
4320 Eulitz, Alfred, Kohlen, *Htm* Hindenb.Str. 65
4444 Festerling, F., Elektroanl., Chemn.Str. 62
2041 Feuerwehr
2686 Fieltner, Fritz, Kfm., *Rö* Löbenh.Str. 9
2554 Fichtner, J., Kunstseide, *Obfr* Hind.Str. 34
4267 Fichtner, Rich., Viehhdlg., *Rö* Limb.Str. 100
3537 Fiedler, F., Mietwagen, *Ndfr* Ad.Hitler-Str.
2801 Fiedler, O. A., Glaserei, Karlstr. 10
3728 Fiedler, Walter, Appreturanst., Chemn.Str. 41
4371 Finzel, Otto, Wagenbau, *Kdl* Ad.Hitler-Str. 37
3022 Dr. Fischer & Mann, kosmet. Präp., Oberfr.
4268 Fischer, A., Handschuhappr., *Rö* Limb.Str. 59
3304 Fischer, C. E., Kistenfbr., Schützenstr. 6
3857 Fischer, C. R., Appretur, *Obfr* Waldenb.Str. 3
3894 Fischer, Ehrh., Bauer, *Obfr* U.Gutsweg 13
2305 Fischer, Emil, Wurstfbr., Johannisplatz 6
2149 Fischer, Felix, Kfm., *Ndfr* Limb.Str. 111
2223 Fischer, F., Zeitschrift., *Obfr* Karlstr. 26
2618 Fischer, Friedr., Malermstr., *Obfr* Grenzstr.
3178 Fischer, Fr., Lohnspulerei, *Ndfr* Ad.-Hitler-Straße 39
4179 Fischer, F., Schlosserei, *Htm* Burgst.Str. 30
4542 Fischer, Kurt, Schmelzer, *Obfr* Querstr.
2158 Fischer, Max, Kfm., KurzeStr. 14
3685 Fischer, Otto, Platinenfabrik, Limbach (Sachs.) Frohnaer Straße 61
3904 Fischer, P. Th., Vertreter, Weststr. 50
(3839) Fischer, Paul, Eisenhdlg., Ad.Scheer-Str. 4
4178 Fischer, Paul, Wirkwrfbr., Bernhardstr. 18
4368 Fischer, Willy, Trikotagenfbr., Querstr. 12
3320 Flämig, Max, Kol.-W., Ad.Hitler-Str. 12
4030 Flössel, Dr. Hans, Arzt, ChemnitzerStr. 33
2720 Förster, Georg, Lehrer, Chemn.Str. 81
3339 Forchheim, O., Baugesch., *Kdl* Hitlerstr. 70
4588 Forstgut Röhrsdorf, Röhrsdorf
3865 Francsovics, Rudi, Elektr. Anl., Doroth.Str. 1
(2211) Franke, Eduard, Wirknadelfbr., Oststr. 6
3073 Franke, F. G., Handschuhfbr., *Obfr* Dietrich-Eckart-Str. 1
3953 Franke, H., Kfm., Am Stadtpark 16
2865 Franke, Kurt, Lärchenweg 15
2364 O. Franke u. Söhne, Brennmat., *Obfr* WaldenburgerStr. 124
3024 Franke, Dr. W., Zahnarzt, Schulstr. 1
2204 Frenzel, Marianne, Vertr., Ad.Hitler-Str. 6
2522 Frick, Dr. Erich., *Obfr* Waldb.Str. 21
4027 Fricke, Ad., Modewr., Johannisplatz 6
2275 Friebel, Eugen, Kol.-W., Weststr. 37
3695 Friedemann Nf., W., Handschuhe, Stadtp.
2895 Friedhof, Verwalter, H.Grobe-Str. 86
2825 Friede, A., Fuhrgesch., *Htm* E.Lässig-Str. 15
3694 Friedrich, O., Handschuhfbr., Chemnitz.Str. 60
3540 Frieß, K., Elektromstr., *Htm* Ad.Hitler-Str. 2
2474 Frischmann, Alfr., Wirkwr., *Obfr* Hitlerstr. 1
3371 Frischmann, Arthur, Wirkstoff-Fbr., *Obfr* WolkenburgerStr. 4
2439 Frischmann, O., Materialwr., *Ndfr* Limb.Str.
2779 Frischmann, Paul, Malerm., *Obfr* Hitlerstr. 9
3182 Frischmann & Co., Metallwrfbr., Penigerstr.
3194 Fritsch, Minna, Kol.-W., *Kdl* Ad.Hitler-Str. 11
2926 Fritzsche Nf., A. E., Spielwr., Str. d. SA 23
2845 Carl Fritzsche Sohn, Handschuh-Fbr., *Obfr* Waldenburgerstr. 3
3758 Fritzsche, Fried., Lebensm., Str. d. SA 14
2460 Fritzsche, Gertrud, *Obfr* Hdbgstr. 12
2584 Fritzsche, Max, Papier, Straße d. SA 48
4498 Fritzsche, Otto, Kfm., Chemn.Str. 86
2413 Fritzsche, Otto, Kol.-W., H.Grobe-Str. 37
2193 Fritzsche, P., Handschuhfbr., Schützenstr. 7
2236 Fritzsche, Rich., Kfm., *Htm* Chemn.Str. 18
2811 Fritzsche, Rich., Wirkwrfbr., Hartmannsdorf, Untere Ufergasse 5
3923 Fritzsche, R., Handschuhfbr., Chemn.Str. 69
4120 Fritzsching, Fritz, Kfm., *Pl* Klausstr. 20
4221 Hugo Fritzsching
Wirk- u. Werkzeugmaschinenfabrik
Limbach (Sachs.), Schützenstraße 18
4419 (Frohberg, Albert, Bankgeschäft, Limbach
4114 (Sachs.), Bachstr. 2. P Leipzig 37836
2611 Fuchs, Otto, Badeanstalt, Friedr.Str. 2
4457 Fuchs, S., Klempnerei, *Obfr* Schröderstr. 20
2180 Funk, Kurt, Bahnhofstr. 2
3809 Funke, Albin, Brennmat., Straße d. SA 61
2484 Funke, Ernst, Sped., Frohnaerstr. 53
2019 Gasanstalt, Hartmannsdorf
2037 Gasanstalt, Limbach
3054 Gasanstalt, Städt., Oberfrohna
3762 Gasthaus Erbgericht, Mühlau, Chemn.Str. 2
3288 Gasthaus Gambrinus, Albertstr. 53
2717 Gasthaus z. Geflügelbörse, *Mü* D.Eckart-Str.
3108 Gasthaus Goldener Becher, *Kdl* Rabenst.Str. 7
2462 Gasthaus Goldener Stern, *Pl* Hauptstr. 87
3629 Gasthaus Hindenburg, Körnerstr. 12
4317 Gasthaus z. Hoffnung, Dorotheenstr. 42
3797 Gasthaus z. Hoffnung, Abbau Falken
2905 Gasthaus Hopfenblüte, Chemnitzerstr. 14
4436 Gasthaus Jägerhaus, *Obfr* Hohenst.Str. 8
2664 Gasthaus Knöfler, Bräunsdorf 26
2464 Gasthaus Kühnhaide, a. Bhf.Hartmannsdorf
4336 Gasthaus Linde, Bräunsdorf, Hauptstr. 55
3594 Gasthaus Pleißatal, *Pl* Hauptstr. 103
2662 Gasthaus z. Post, Bräunsdorf, Dorfstr. 42b
3560 Gasthaus z. Post, *Mü* Adolf-Hitler-Str. 28
3879 Gasthaus Rechenberger, *Rö* LimbacherStr. 66
3464 Gasthaus Schützenhaus, *Pl* Hohenst.Str. 23
4582 Gasthaus Schweizerhaus, H.Grobe-Str. 72
2783 Gasthaus z. Sonne, *Pl* ChemnitzerStr. 9
4039 Gasthaus Stadt Altenburg, *Obfr* Waldenb.Str.
4337 Gasthaus Tannmühle, Meinsdorf
2784 Gasthaus Wartburg, ChemnitzerStr. 37
2625 Gasthaus Wind, *Htm* LimbacherStr.
3435 Gasthof Bräunsdorf, Dorfstr. 84c
3588 Gasthof Forsthaus W. Pester, *Rö* Haardt 12
2264 Gasthof Goldener Löwe, *Rö* Löbenh.Str. 3
2785 Gasthof Kaiserhof, *Kdl* Adolf-Hitler-Str. 39
2929 Gasthof Kühn, Markt 6
4483 Gasthof Lehngericht, *Rö* LimbacherStr. 4
2350 Gasthof Linde, G. Vieweg, *Mü* Ad.Hitler-Str.
4166 Gasthof Linde, *Ndfr* Limb.Str. 3
2280 Gasthof Meinsdorf, Curt Veit, Meinsdorf
(4263) Gasthof zur Post, Pleißa
2557 Gasthof Rußdorf, *Obfr* WaldenburgerStr. 150
3623 Gasthof Stadt Chemnitz, *Htm* LeipzigerStr.32
2467 Gasthof Stadt Wien, Frohnaerstr. 14
3711 Gaststätte Bergschlößchen, *Htm* Bergstr. 10
2921 Gaststätte Heiterer Blick, *Obfr* Waldenb.St.60
3618 Gaststätte Jahnhaus, Ad.Hitler-Str. 10
4272 Gaststätte z. Linde, Chemn.Str. 72
4430 Gaststätte Löwenbräu, Str.d.SA. 32
2912 Gaststätte Park Hartmannsdorf, Am Bahnhof
4562 Gaststätte z. Post, *Obfr* Limb.Str. 2
2629 Gaststätte Rüdiger, *Rö* ChemnitzerStr. 13
4169 Gaststätte Wettin, Königstr. 8
3578 Gastwirtschaft Alberteiche, Falken, Dorfstr. 27
3793 Gastwirtschaft Bavaria, Anna Eschestr. 3
2617 Gastwirtsch., Bergschlößchen, Doroth.Str. 19
4415 Gastwirtschaft Börse, *Obfr* Hohenst.Str. 4
2712 Gastwirtschaft Börse, Marktstr. 1
3608 Gastwirtschaft Bräustübl, Penigerstr. 3
4508 Gastwirtschaft Central, *Ndfr* Hitlerstr.28
2827 Gastwirtschaft Dt. Bierstube, Marktsteig 1
3636 Gastwirtschaft Einkehr, Ad.Hitler-Str. 11
4428 Gastwirtschaft z. Einkehr, *Htm* HitlerStr. 19
2869 Gastwirtschaft Felsenkeller, *Htm* Hdbgstr. 93
2143 Gastwirtsch. H. Metzler, *Obfr* Kirchweg 26
3271 Gastwirtschaft Forsthaus, *Ndfr.* Hitlerstr. 84
2368 Gastwirtschaft Germania, ChemnitzerStr. 58
3198 Gastwirtschaft Germania, *Obfr* Oststr. 10
4526 Gastwirtsch. Heiterer Blick, *Htm* Bhfstr. 4
4162 Gastwirtschaft Hering, Str.d.SA. 52
3983 Gastwirtschaft Burg Wettin, Niederfrohna
4330 Gastwirtschaft Knaumühle, Knaumühlenw. 51
2408 Gastwirtschaft Parkschänke, *Htm* Hdbgstr.109
3359 Gastwirtschaft Parkschänke, Im Stadtpark
4319 Gastwirtschaft z. Post, *Rö* Chemn.Str. 88
2839 Gastwirtschaft Ratskeller, *Kdl* Hitlerstr. 43
2286 Gastwirtschaft Reichskanzler, Frohn.Str. 38
3349 Gastwirtschaft Schlachthof, H.Grobe-Str. 11
3402 Gastwirtschaft Spitzbarth *Kdl* Kirchstr. 30
2551 Gastwirtschaft Stadt Dresden, Schützenstr. 13
3733 Gastwirtschaft Stadt Leipzig, Mühlau
3571 Gastwirtschaft Stadtpark, Weststr. 59
2524 Gastwirtschaft Waldschlößchen, Kreuzeiche
3609 Gastwirtsch. Weißbrod, *Htm* Ad.Hitler-Str. 63
3676 Gastwirtsch. z. weiß. Roß, *Pl* Hohenst.Str.
2004 Gaswerk Siegmar, *Rö* Adolf Hitler-Str. 29
4152 Gatzsche, R., Konservenfbr., *Htm* Hdbgstr. 69
4266 Gaudernack, Walt., Wirkwr., Gabelsb.Str. 8
2630 Geißler, E., Wirkstoffbr., *Obfr* Waldenb.Str.
3989 Geißler, Max, Homöopath. H.Grobe-Str. 70
3243 Geißler, Walter, Strick- und Wirkwarenfabrik
3244 Hartmannsdorf, Horst-Wessel-Str. 7
3764 Adolf Heinr. Geller G.m.b.H.
Trikotagenfabrik, Limbach (Sachs.), Christophstraße 30. T Geller Limbach BK Reichsbankgiro P Dresden 7520
3439 Gemeindesparkasse, Hartmannsdorf
2022 Gemeindeverwaltung Bräunsdorf
3045 Gemeindeverwaltung Hartmannsdorf
2080 Gemeindeverwaltung Kändler
3072 Gemeindeverwaltung Meinsdorf
2061 Gemeindeverwaltung Mühlau
4241 Gemeindeverwaltung Niederfrohna
2070 Gemeindeverwaltung Pleißa
2046 Gemeindeverwaltung Röhrsdorf
2000 Gendarmerie, Hartmannsdorf
2095 Gendarmerie, Röhrsdorf
3213 Georges, Hans, Optiker, Johannispl. 3
2591 Georgi, Otto, Fleischwr., Straße d. SA 69
2908 Georgi, Paul, Lohnwirkerei, *Pl* Feldstr. 3
2768 Georgi, Rich., Fleischwr., PleißaerStr. 1
3476 Georgi, W., Fleischwr., *Obfr* Schröderstr. 22
3409 Georgi & Weißbach GmbH, Wirkstoffe, *Obfr*
3311 Gerhardt, Hermann, Stoffbr., Karlstr. 3
3754 Gerlach, Carl, Malerm., Wesselstr. 7
3489 Gerlach, W., Wirkerei, F.Seldte-Str. 21
3632 Gerschler, B., Elektr. Anl., *Mü* Göringstr. 30
3176 Geßner, Rud., Lebensm., Querstr. 24
2353 Gewerbebank Burgstädt, *Htm* Leipz.Str. 10
3400 Dieselbe, Zweigstelle, A.Hitler-Str. 22
2409 Dieselbe, Zweigst., Feldstr. 1
2724 Gewinner, Joh., Böttcherei, Hohestr. 23
2441 Girobank Oberfrohna, Hainstr. 1
2949 Girokasse Mühlau Bez. Leipzig
(4241) Girokasse Niederfrohna
(4470) Girokasse Pleißa b. Limbach
2046 Girokasse Röhrsdorf
2783 Gläser, H., Kapelle, A.Esche-Str. 1
4433 Gläßer, Adolf, Autoverm., Weststr. 36
2934 Göpfert, Max, Möbel, Bahnhofstr. 6
2714 Götz, Fritz, Dachdecker, Frohnaerstr. 50
4141 Götz, Joh., Dachdecker, Albertstr. 17
3454 Götze, C., Wäschefbr., *Obfr* Karlstr. 8
3355 Götze, Fritz, Gartenbaubetr., Scheerstr. 4
3308 Goldammer, Bruno, Kartonnagenfbr., Christophstr. 3
4025 Gottschaldt, E., Ziegelei, *Obfr* Talstr. 4
2020 Gottsmann, Dr. Alb., Arzt, Bismarckstr. 10
3900 Graef, Emil, Autorepar., Gießerweg 3
2549 Gräfe, Alb., Kfm., *Htm* LimbacherStr. 12
2546 Gräfe, Emil, Granulitwerk, Kreuzeiche
2132 Gräfe, E. Paul, Trikotagen, *Kdl* Kirchstr. 44
2548 Gräfe, Helm., Kfm., *Htm* Wesselstr. 8
4473 Gräfe, Herb., Bänderwirkerei, Str. d. SA 55
3272 Gräfe, Max, Trikotagenfbr., *Obfr* Limb.Str. 19
2547 Gräfe, Rud., Kfm., *Htm* Hohestr. 11
2396 Gränz, Alfred, Handschuhfbr., *Obfr* Oststr. 7
3933 Gränz, Hans, Wirkwr., Bernhardstr. 13
4509 Gränz, Otto, Fische, Marktstr. 16a
2262 Gränz, Willi, Wirkwr., *Mü* H.Gutsche-Str. 18
3721 Gränz & Sohn, Wirkwarenfbr., Chemn.Str. 42
3984 Graf, Johannes, Bier, Windmühlenstr. 2
4549 Graf, Karl, Gastwirt, *Ndfr* H.Wessel-Str.
4127 Graf, Ludwig, Eier, Dorotheenstr. 13
2567 Granulitwerk, Niederfrohna
4520 Granz, Friedr., Wirkwrfbr., Weststr. 38
2637 Granz, W., Bücherrevisor, *Pl* Klausstr. 27
2486 Graupner, Arno, Bücherrev., Parkstr. 6
4467 Graupner, Max, Strickerei, Bhfstr. 25
3396 Grimm, Kurt, Bauer, Meinsdorf, Glauchau 3
4366 Grobe, Arthur, Wohn., *Obfr* Hindenburgstr. 24
3990 Grobe, Carl, Öle, *Obfr* Oststr. 14
3703 Grobe, Emil, Wirkwrfbr., Penigerstr. 18
4412 Grobe, Gg., Masch.-Bau, Frohnaerstr. 55
3657 Herm. Grobe AG, Handschuhfbr., *Obfr* Hindenburgstr. 13
4331 Dies., Nähausgabe, *Ndfr* Hitlerstr.
3896 Grobe, Rosa, *Obfr* Hindenburgstr. 15
4230 Grobe & Vogelsang, Baumstr., Doroth.Str. 39
2314 Gröber, Ernst, Meinsdorf 24
4364 Grötzschel, K., Tischlerei, *Htm* Leipz.Str.
3862 Groß, D. E., Wäschefbr., FrohnaerStr. 16
2886 Große, Fritz, Handelsm., *Mü* LeipzigerStr. 8
2387 Große, Karl, Tischlerm., *Obfr* Hdbstr. 99
3149 Großer, Ad., Heilprakt., *Rö* LimbacherStr. 53
2343 Großer, Aug., Br., *Obfr* Limb.Str. 37
2055 Großer Nf., Br., Garnfbr., *Obfr* Wolkb.Str. 9
2621 Großer, Carl, Photograph, Marktstr. 12
3348 Großer, Eugen, Alteisen, Marktstr. 6
3340 Grosser, Dr. K., R.-A. [N], Zeppelinstr. 5
3361 Großer, Paul, Gamaschenfbr., Chemn.Str. 35
4553 Großmann, Mart., Oberlehrer, Chemn.Str. 5
4097 Grünewald, Paul, Wirkwrfbr., Bräunsdorf
2136 Grundmann, R., Wirkwr., *Htm* Chemn.Str. 20
3343 Gruner, F. R., Appreturanst., Chemn.Str. 96
2429 Günther, P., Bildhauer, Weststr. 55
2226 Hackbeil, C. O., Dachd., Bismarckstr. 5
4566 Hädrich, E., Klempner, *Htm* Ad.Hitlerstr. 22
2365 Hähle, Curt, Handschuhfbr., *Obfr* Karlstr. 29
2131 Hänseroth, K., Fleischerm., Feldstr. 1
2481 Haertel, Eli, Photoanst., Straße d. SA 37
2138 Härtling, R., R.-A., *Htm* LeipzigerStr. 10
3328 Hagen, O., Modehaus, Straße d. SA 6
4552 Hager, Ad., Betriebsf., Bahnhofstr. 9
2802 Hainich, Albin, Fuhruntern., *Htm* Bhfstr. 35
2873 Hainich, W., Fleischerei, *Obfr* Nordstr. 2
4022 Hammelmann, Dr. Arm., Arzt, Eschestr. 8
2581 Handrick, Ernst, Gärtnerei, H.Grobe-Str. 66
2866 Handrick, R., Eisenwr., Falken 18
2790 Hantzsch, A., Stoff-Fbr., *Htm* Chemn.Str. 12
2322 Hartig, Alb., Gärtnerei, *Htm* Ziegelstr. 10
2576 Hartmann, Rich., Schieferdeck, Albertstr. 19
3021 Hartmann, Dr. W., Arzt, H.Wessel-Str. 2
2744 Harzendorf & Enderlein, Wirkwarenfabrik, Limbach (Sachs.), Chemnitzer Str. 111b
2837 Haselbacher, E., Wirkstoff-Fbr., Grobestr. 33
3444 Haubold & Co., Wirkwarenfabriken, Limbach, (Sachs.), Bahnhofstraße 9
4536 Haubold, Liddy, Bahnhofstr. 11
3957 Haufe, Anna, *Htm* Hitlerstr. 41
3520 Hausbesitzer-Verein, Limbach, Pleißaerstr. 11
4080 Hausmann, Fritz, Schützenstr. 9
2231 Haustein, A., Netzjackenfbr., *Obfr* Wolkenb. Straße
2342 Haustein, Aug., Wirkwarenfbr., Oststr. 12
2902 Haustein, Helmuth, Kfm., *Obfr* Karlstr. 19
3392 Haustein, Johann, Herrenmod., Frohn.Str.
2734 Hecker, Osk., Schuhe, Straße d. SA 66
3477 Heel, Arno, Dentist, *Mü* Max-Beulich-Str. 4
2943 Heidel, Friedr., Klempner, Weststr. 17
2962 Heidenreich, Ad., Schuhwr., Ad.Scheer-Str. 6
4098 Heil, G., Fleischermstr., *Htm* Hdbgstr. 105
4338 Heil, Max, Wirkerei, ChemnitzerStr. 27
3597 Heil, Osw., Stickerei, *Obfr* Waldenb.Str. 29
4486 Heil, P., Dachdeckerm., *Ndfr* H.Wessel-Str.
2577 Heilmann, H., Handschuhfbr., *Mü* H.Wessel-Platz 2
3084 Heilmann, Theodor, Handschuhfbr., *Mü* Schulstr. 6
2012 Heine, Dr. Erhard, Tierarzt, *Htm* Weststr. 13
2752 Heinig, F. B., Stricker, *Mü* Ad.Hitler-Str. 51
3470 Heinig, Fritz, Malermstr., Feldstr. 26a
2609 Gebr. Heinig, Fuhrw., Kreuzeiche
4336 Heinig, W., Autoverm., Bräunsdorf
3345 Heinrich, Karl, Dipl.Kfm., Teichstr. 11
3366 Heinze, Walter, Wirkwarenfabrik, Oberfrohna, Hainstraße 11
2118 Heinze & Sohn, Inh. Hans Aey, Wirkwarenfabrik, Kunstseidene Unterwäsche, Limbach (Sachs.), Weststraße 16
4400 Heinzig, Linus, Handschuhfbr., Körnerstr. 4
2373 Heinzig, Paul, Bauer, *Rö* Erbhofweg 86
3876 Th. Heinzig & Söhne, Kol.-W., *Obfr* Oststr. 15
3323 Helbig, Gertrud, Pelzwr., Johannisplatz 3
3086 Helbig, Max, Appretur, *Obfr* Hindenb.Str.47
3156 Hemmann, Linus, Fabrikat. v. Trikotstoffen aller Verwendungszwecke, Oberfrohna
4087 Hendel, Kurt, Handschuhfbr., *Obfr* Doppelg. 7
2605 Hennig Nf., H., Baugesch., *Htm* Burgst.Str. 22
2133 Herfurt, Rob., Glaserei, Markt 1
2179 Hering, Herm., Werkmstr., Chemn.Str. 50
(4011) Hering, Walter, Bäckerm., *Rö* Limb.Str. 92
2620 Hermsdorf, Carl, Wirkwaren- u. Handschuhfabrik, Hartmannsdorf b. Chtz., Feldstraße 5
3627 Hermsdorf, H., Handschuhfbr., *Htm* Bhfstr. 3
3769 Hermsdorf, Max, Schneider, Straße d.SA 64
4454 Herold, A., Fleischerei, *Pl* Rabenst.Str. 7
3969 Herold, Ernst, Seiden, *Obfr* Schröderstr. 3
2334 Herold, Gerda, *Obfr* Karlstr. 27
2451 Herold, L. W., Handsch., H.Grobe-Str. 21
2273 Herold, Linus, Eisengieß., ChemnitzerStr. 82
2104 Max Herold Fabrik feiner Wirkstoffe
Niederfrohna üb. Limbach (Sachs.)
2404 Derselbe, Wohn., Limbach, Bahnhofstr. 11
3966 Herold, Otto, Handschuhfbr., *Obfr* Karlstr. 9
3063 Herrmann, Joh., Kol.-W., Moritzstr. 6
4243 M. Herrmann & Söhne, Metallwrfbr., Oberfrohna
2209 Herrmann, Max, Kol.-W., *Ndfr* Limbacher Straße 98
2311 Herrmann, Moritz, Kfm., *Obfr* Limb.Str. 41
4251 Hertzsch, Arthur, Kfm., Limbach (S.)
3474 Hertzsch, Theodor, Wirkwarenfabrik, Limbach (Sachs.), Chemnitzer Str. 2.
2804 Herzog, W., Lagerist, *Htm* Hindbg.Str. 3
4038 Hetze, Max, Vertr., FrohnaerStr. 49
4133 Heyde, Curt, Konditorei, A.Scheer-Str. 1a
2401 Heydel, Emil, Fleischermstr., Chemn.Str. 56
3106 Heymann, Paul, Modewr., *Rö* LimbacherStr.49
2206 Hiller, Otto, Kohlen, *Rö* Leipz.Str. 21
3702 Hillmann, Rudolf, Feldstr. 53
3839 Hinderlich, Ernst, Kfm., A.Scheer-Str. 4
2032 Hintze, Dr., Arzt, *Obfr* Hindenburgstr. 28
3634 Hirsch, Fritz, Fuhrgesch., *Ndfr* Bergstr. 26
3010 Hitzeroth, Dr., Zahnarzt, Karlstr. 4
2707 Hlawasa, Arth., Radiohdlg., *Obfr* Bahnhofstr.2

3530 Hoedel & Co., Wirkwr., H.Grobe-Str. 29
2169 Hoese, W., Kfm., H.Grobe-Str. 35
4115 Höfer, Paul, Schuhmacherm., Seldtestr. 3
2563 Höfer, W., *Kdl* Ad.Hitler-Str. 7
3815 Höhere Fachschule f. Strickerei, Turnstr. 4
2747 Höhnisch, Alfred, Wirkwarenfabrik, *Ndfr* Horst-Wessel-Str. 23
2097 Höke, Heinz, Zahnarzt, *Mü* Ad.Hitler-Str. 47
2412 Hölzel, Arno, Kurzwr., Ad.Hitler-Str. 3
4441 Hösel jr., Paul, Schmiede, Meinsdorf
2615 Hößler, K., Handschuhfbr., *Mü* Chemn.Str. 33
3986 Hößler, Kurt, *Mü* Dietrich-Eckart-Str. 10
3867 Hößler & Lang, Zimmerei, *Mü* Limb.Str. 2
3482 Hoffmann, Erich, Salate, *Htm* Leipz.Str. 37
4550 Hoffmann, Hch., Ofengesch., H.Grobe-Str. 60
3230 Hofmann, Alb., Install., *Pl* Rabenst.Str. 4
2189 Hofmann, Emil, Dachdeck., *Rö* Haardtstr. 30
2705 Hofmann, Fritz, Kohlen, *Kdl* Hindenb.Str. 1
3103 Hofmann, Fritz, Malerm., Karlstr. 20
4145 Hofmann, Osw., Bauwr., Georgstr. 12
3428 Hofmann, O., Handschuhe, *Rö* Limb.Str. 7
3075 Hofmann, Rud. Vertr., Seldtestr. 12
2234 Hofmann, W., Übersetzgs.-Büro, Parkstr. 8
4293 Hohlfeld, Hans, Klempnerei, Chemn.Str. 71
2417 Hoppe, Henry, Autorepar., Niederfrohna
3922 Horn, Karl, Zementsteinfbr., *Htm* Bhfstr. 24
3905 Hornheim, F., Innung, Friedrichstr. 6
3327 Hotel Central, P. Grellmann, Str.d.SA 9
3241 Hotel zum Hirsch, Ad.Hitler-Str. 2
3897 Hotel Kronprinz, *Htm* Chemn.Str. 4
4455 Hotel Ratskeller, *Htm* Adolf-Hitler-Str. 1
3333 Hotel Rautenkranz, *Obfr* Hindenburgstr. 78
2913 Hotel Stadt Mannheim, Ad.Hitler-Str. 20
2937 Hübner, Albin, Bauer, Feldstr. 32
4307 Hübsch, Margarete, Heißmangel, Hitlerstr. 16
3280 Hummitzsch, Autofuhrw., Chemn.Str. 27
4182 Hummitzsch, A., Manuf.-W., Bernhardtstr. 15
2614 Hummitzsch, G., Handschuhfbr., *Obfr* Oststr. 4
4187 Hunger, Arno, Fuhrw., *Obfr* Querstr. 23
2165 Hutschenreuter, W., Fleischer, *Rö* Chemn.Str.
3938 Ihle, Hugo, Sockenfbr., *Mü* Elsingstr. 13
2898 Ihle Söhne, P., Wirkmasch.-Fbr., Oberfrohna
2806 Illgen, L., Strumpffbr., Bräunsdorf, Dorfstr.
4547 Innungskrankenkasse, Feldstr. 46
3090 Irmscher, Alban, Färb. u. Appreturanstalt, Hartmannsdorf b. Chemnitz, Bahnhofstr. 8
3592 Irmscher, Albin, Wirkerei, *Obfr* Querstr. 19
3522 Irmscher, F., Handschuhfbr., *Htm* Wesselstr.26
3882 Irmscher Nf., F. L., Handschuhfbr., Kändler
2269 Irmscher, O., Wirkwrfbr., *Rö* Limb.Str. 104
2823 Irmscher, Paul, Handschuhfbr., Weststr. 70
4532 Jakob, Walter, Prok., ChemnitzerStr. 75
3217 Jacobi, Alb., Drogen, *Obfr* Limb.Str. 12
2894 Jäcksel, Paul, Oefen, FrohnaerStr. 20
2173 Jänisch, Curt, Wohn., Ad.Hitler-Str. 4
2268 H. Jänisch GmbH, Nähm.Fbr., Frohn.Str. 26
3236 Jässing, Dr. H., R.-A., Christophstr. 2
3236 Jässing, Dr. V., R.-A., Christophstr. 2
2216 Jainz, Hans, Bücherrev., Albertstr. 29
3613 Jansen, A., Bankdir., Schützenstr. 25
4342 Jehmlich, Max, Fleischerei, Weststr. 61
2890 Jokesch, Dr. Ad., Bürgermstr., Mühl.Weg 5
3716 Jost, Fery, Steinbruch, *Ndfr* Friedh.Str. 2
2347 Junghans, K., Aufkäuf., *Kdl* Ad.HitlerStr. 8
3266 Jungmeister, Joh., Vertreter, Lindenstr. 3
2162 Junker & Odenthal K.-G., Handschuhe
3321 Juraschka, E., Sportart., Albertstr. 39
3533 Kadelbach, G., Strumpffbr., *Obfr* Hohenst.Str.
4506 Derselbe, Wohnung, Langenchursdorf 125
3372 Kaden, Anton, Waschanst., Schützenstr. 19
4095 Käferstein, E., Mühle, *Obfr* Hdbgstr. 140
3082 Käferstein, Max, Bäckerei, *Obfr* Nordstr. 1
2420 Kämpfe, Bruno, Buchhdlg., Straße der SA 34
2195 Käßner, A., Handschuhbed., *Obfr* Schröderstr.
4119 Kästner, W., Prok., *Ndfr* PenigerStr. 18
3568 Kaffee Belvedere u. Kond., *Ndfr* Limb.Str.
3434 Kaffee Bienenstock u. Kond., Chemn.Str. 68
2570 Kaffee Brumm u. Kond., *Obfr* Limb.Str. 33
2561 Kaffee Dittrich u. Kondit., Albertstr. 12
2384 Kaffee Dittrich u. Kondit., *Pl* Hauptstr. 35
3313 Kaffee Güldner u. Kondit., Parkstr. 2
3934 Kaffee Meyer u. Kondit., Adm.Scheer-Str. 10
2385 Kaffee Müller u. Kondit., *Htm* Leipz.Str. 16
2586 Kaffee Richter u. Kondit., *Pl* Hohenst.Str. 17
3583 Kaffee Rudolph u. Kondit., Bergstr. 15
3731 Kaffee Schlimper, *Obfr* Waldenb.Str. 102
2564 Kaffee Schneider u. Kondit., Moritzstr. 8
3119 Kaffee Schulze u. Kondit., H.Grobe-Str. 68
2159 Kannheiser, A., Schneiderei, FrohnaerStr. 6
(4012) Kapitän, W., Kol.-W., Am Tännigt 48
2875 Kaufmännische Krankenkasse, Bismarckstr.15
3951 Keim, Lisia, Karlstr. 29
2831 Keinert, F., Wirkstoffbr., H Wessel-Str. 1
2259 Keinert, F. O., Färberei, Hartmannsdorf
3564 Keinert, Fritz, *Htm* Bahnhofstr. 40
3114 Keinert, Herb., *Htm* Bahnhofstr. 40
3276 Keinert, Karl, Kfm., *Htm* Bahnhofstr. 20
3387 Keller, K., Fleischer, *Htm* Ad.Hitler-Str. 48
3210 Geschw. Kempfer, Wirkwrfbr., *Obfr* Hindenburgstr. 49
2245 Kerckow, Joh., Kfm., *Kdl* Rabenst.Str. 8
4357 Kern, Otto, Lebensmittel *Ndfr* Turnstr. 21
2602 Kertzscher, Phil., Handschuhfbr., Bräunsdorf
4217 Kesselboth, Emil, Lebensm., PenigerStr. 53
2742 Kiefer, Fr., Zuckerwaren, Dorotheenstr. 38
3065 Kinder, B. Paul, Stickerei, Feldstr. 36
3496 Kirche, ev.-luth., Pfarramt Bräunsdorf
4540 Dieselbe, Pfarramt Hartmannsdorf
4339 Dieselbe, Pfarramt Kändler, Kirchstr. 29
2494 Dieselbe, Pfarramt Limbach, Kirchstr. 5
3807 Dieselbe, Pfarramt Mühlau
3974 Dieselbe, Pfarramt Niederfrohna
2832 Dieselbe, Pfarramt Oberfrohna, Lutherkirche
3275 Dieselbe, Pfarramt *Obfr* Rußdorf
4462 Dieselbe, Pfarramt Pleißa
3561 Dieselbe, Pfarramt Röhrsdorf
4479 Dieselbe, kath., Pfarramt Limbach, Weststr. 8
2383 Kirchhof, Alb., landw. Masch., Chemn.Str. 11
2583 Kirchhof, Herbert, Bauer, ChemnitzerStr. 9
2288 Kirchner, Kurt, Ausstattung, Karlstr. 6
2566 Klaubert, Osw., Kunststeinfbr., Burgst.Str. 4
2222 Kleinschmidts, O., Buchhdlg., Adm.Scheer-Straße 1
3910 Kleinstäuber, K., Landmesser, Ludwigspl. 2
3545 Klose, Emil, Masch.-Rep., Dorotheenstr. 23
2303 Kluge, Curt, Vertreter, Querstr. 20
3380 Kluge, Max, Kupferschmiede, Markt 13
4586 Knöbel, Martin, Fleischerm., *Obfr* Oststr. 8
2455 Knöfler, Kurt, Prok., Bernhardstr. 16
2034 Knöfler, Marg., Frauensch.-Ltrn., Weststr. 35
2733 Koch, Oskar, Tischlerei, *Mü* Schlageterstr. 2
3566 Koch, Paul, Handschuhfbr., *Mü* Hitlerstr. 26
3465 Koch, Walter, Hausger., Johannispl. 4
4329 Koch, Th., Gartenbau, *Obfr* Waldenb.Str. 52
3768 Köhler, Bruno, Pappwr.-Fbr., H.Grobe-Str. 30
3208 Köhler, B. R., Kartonagenfbr., Chemn.Str. 67
2533 Köhler, Emil, Optik, Straße der SA 30
2708 Köhler, Heinz, Prok., Friedrichstr. 5
3164 Köhler, Hellm., Bäckermstr., *Htm* Wesselstr.18
2645 Köhler, Julius, Nähmaschinenfabrik, Limbach (Sachs.), Schützenstraße 5
4185 Köhler, Marg., Trikot.Fbr., *Kdl* Jägerstr. 3
2145 Köhler, Max, Wohn., Karlstr. 28
2416 Köhler Nf., Otto, Kohlen, Bahnhofstr. 12
4389 Köhler, W., Fleischerei, Marktstr. 2
4465 Körner, Hans, Wollabfälle, Str. d. SA 50
2200 Köthe, O., Schneidergesch., *Ndfr* Limb.Str.
3296 Kohl, Anna, Heimbürgerin, Weststr. 13
3811 Kohl, Karl, Dentist, *Kdl* Jägerstr. 8
3346 Kohlsdorf, H., Wirkerei, *Obfr* Waldenb.Str.
3287 Komarek, B., Kol.-W., *Htm* H.Wessel-Str. 31
4595 Komarek, Osw., Lebensm., *Htm* Hindbgstr.101
3548 Kornhaus Kändler GmbH, *Kdl* Bahnhofstr. 7
3232 Kraftverkehr Sachsen AG, Hartmannsdorf
4583 Kramer, Paul, Buchdruck., *Kdl* Hitlerstr. 1
2005 Krankenhaus Hartmannsdorf, Burgst.Str. 10
2815 Krankenhaus Limbach
4341 Krannich, B., Handschuhfbr., *Mü* Hitlerstr. 8
3795 Krauß, A., Klempnermstr., Chemn.Str. 27
3167 Krauße, Paul, Trikotfbr., *Obfr* Hindbgstr. 46
2177 Kreher, Herb., Handschuhfbr., Albertstr. 55
3093 Kreher, Otto, Steinsetzmstr., Weststr. 69
4063 Kreil, Paul, Handschuhfbr., KurzeStr. 6
4175 Kresse, B., Schlosserei, *Obfr* Wolkenb.Str.
4350 Kresse, C. Ad., Eisenwr., H.Wessel-Str. 3
2520 Kresse, G. Ad., Eisenwrfbr., Bahnhofstr. 7
2355 Kreßner, Karl, Bauer, *Htm* Hindenburgstr. 99
2729 Kreßner, Martin, Kartonagen, *Mü* Elsingstr. 8
4340 Kretschmann, Willy, Garne, Ludwigplatz 5
4507 Kretzschmar, Alb., Dachdecker, Oberfrohna
3201 Kretzschmar, H., Handschuhfbr., Oberfrohna
2079 Kretzschmar, Martha, Hebamme, Feldstr 48.
3932 Kretzschmar, Paul, Handschuhfabrik, Kändler, Kirchstr. 34
3980 Kretzschmar, Willy, Wirkwarenfabrik, Limbach (Sachs.), Herbert-Grobe-Str. 65
3306 Kreyßig, C., Handschuhbedarf, Oberfrohna
2065 Kriegenherdt, Dr. H., Zahnarzt, Chemn.Str.
3665 Krößner, Karl, Autofuhrw., *Htm* Leipz.Str. 30
3480 Krumbiegel, C., Bäcker, Zeppelinstr. 7
4213 Kruse, W., Autorepar., Körnerstr. 5
4308 Krußig, T., Wirknadelfbr., *Obfr* Hitlerstr.
2112 E. A. Kühn jr., Wirkwarenfabrik, Oberfrohna (Sachs.), Limbacher Str. 25
3220 Kühn, E., Handschuhfbr., *Obfr* Schröderstr. 9
4440 Kühn, E. E., Handschuhfbr., *Htm* Ziegelstr. 6
2715 Kühn, G. E., Kol.-W., *Htm* Ad.Hitler-Str. 11
2639 Kühn, H., Vertreter, *Obfr* Waldenb.Str. 19
2356 Kühn, Joh., Vertreter, Michelsweg 3
2388 Kühn, Max, Tabakwr., Bismarckstr. 8
2497 Kühn, Paul, Oststr. 11
2001 Kühnelt, Dr. Fritz, Arzt, *Mü* H.Göring-Str. 3
3906 Kühnert, A., Handschuhfbr., *Htm* Chemn.Str.
3641 C. A. Kühnert A.-G., Ukas-Handschuhe, Limbach (Sachs.), Chemnitzer Straße 74
3235 Dies., Filiale, Göppersdorf, Ob.Dorfstr. 54d
2992 Kühnert, H., Pappwrfbr., *Htm* Hitlerstr. 25
3747 M. F. Kühnert & Sohn, Wirkwrfbr., O.-Frohna
3014 Kühnert, M. O., Handschuhf., *Ndfr* Limb.Str.
2488 Kühnert, Paul, Schlosserm., *Obfr* Hindbgstr.47
2161 Kühnert, R., Handschuhfbr., Chemn.Str. 117
4325 Kühnrich, Kurt, Wirkwr., Feldstr. 3
2909 Künzel, Karl, Färberei, *Htm* Hindenbgstr. 8
4492 Künzel, Max, Lebensmittel, Meinsdorf
3697 Kuhn, Karl, Pleißa Hauptstr. 17
3430 Kunz, Arthur, Bäckerei, Feldstr. 6
2444 Kunze, Erhard, Wäsche- u. Wirkwarenfabrik, Oberfrohna, Karlstr. 10. T Setilanese
2787 Ders., Wohn., Limbach, Herb.-Grobe-Str. 91
4232 Kunze, Ernst, Bücherrev., Straße der SA 53
2130 Kunze, Ew., Baugesch., *Ndfr* Jahnshorn 3
3898 Kunze, Fritz, Fleischwaren, *Pl* Hauptstr. 34
3405 Kunze, Fritz, Prok., Am Stadtpark 10
4358 Kunze, R., Handschuhstoffbr., A.Esche-Str. 10
3854 Kupfer, Paul, Färberei, *Ndfr* Limb.Str. 28
4496 Ernst Kurth jr., Wirkwarenfabrik u. Handschuh-Appretur, Limbach (Sachs.), Karlstr. 11
2125 Kutscher, Norb., Baugesch., Windm.Str. 8
2035 Kux, Else, Hebamme, *Kdl* Jahnweg 2
4548 Lachnitt, Otto, Bäckerei, Bernhardstr. 3a
3309 Lämmel, Otto, Appretur, *Obfr* Färberweg 2
4417 Lämmel, W., Strumpffbr., *Rö* Bauernweg 1
2600 Lässig, Emil, Fahrräder, PleißaerStr. 22
2221 Lässig, Harry, Vertr., *Obfr* LimbacherStr. 33
4498 Läßig, J. D., Handschuhfbr., Chemn.Str. 86
4104 Lässig, R., Butter, *Obfr* H.Wessel-Str. 9
4569 Lässig, Rob., Kohlen, *Htm* Hindenbgstr. 53
2019 Landesgasversorg. Sachsen AG, Hartmannsdf.
2037 Landesgasversorgung AG, Frohnaer Str. 10
2563 Landgraf, E. C., Handschuhfbr., Kändler
2197 Landgraf, Erich, Elektr. Anl., Weststr. 48
3128 Landgraf, E., Fleischer, Bräunsdorf, Dorfstr.
4061 Landgraf, Georg, Feuerwehrf., *Pl* Hohlweg 7
3404 Landgraf, Lear, Steuerber., *Htm* Querstr. 2
4202 Landgraf, Ludw., Vertreter, H.Grobe-Str. 53
3878 Landgraf, Max, Fleischerm., *Obfr* Hdbgstr. 7
2970 Landgraf, Max, Wirkwrfbr., *Obfr* Hdbgstr. 109
4210 Landgraf, Otto, Wirkwarenfbr., Limbach, Weststr. 48
3778 Landgraf & Kühn, Nähmasch.Fbr., *Rö* LimbacherStraße
3278 Landmann, K., Trik.-Fbr., *Pl* Hohenst.Str.
2362 Lange, G., Interlockstoffe, PleißaerStr. 5
2838 Lange, J. O., Buchdruck., Straße d. SA 45
3360 Karl Lange
Kunstseidene gewirkte Stoffe
Limbach (Sachs.), Karlstraße 25
2531 Lange, Martin, Kol.-W., Königstr. 1
2812 Lange, M., Nähmasch.-Fbr., *Htm* Chemn.Str. 7
2492 Lange, Oskar, Kol.-W., F.Seldte-Str. 1
2964 Langlotz, W., Altwr., *Mü* Hitlerstr. 17
2008 Lantzsch, Dr., Arzt, FrohnaerStr. 9
2661 Lasch, Hans, Fleischerei, *Pl* Hauptstr. 135
4365 Lathan, Joh., Rektor, *Htm* Lässigstr. 14
2795 Lauckner, Alfr., Install., Marktstr. 26
3822 Lay, Willy, Weingroßhdlg., FrohnaerStr. 12
2977 Dr. Lehmann & Co KG, Färb., *Mü* Hitlerstr.
2345 Lehmann, C. Ad., Handschuhfbr., Marktstr. 8
2084 Lehmann, Dr. Fr., Arzt, *Htm* Poststr. 1
2084 Lehmann, Dr. Joh., Arzt, *Htm* Poststr. 1
2225 Lehmann, Rich., Vertr., H.Grobe-Str. 35
(2503) Lehmann, Rob., Trikotagenfabrik
3690 Lemmel, Th. M., Stickerei, Bahnhofstr. 2a
3342 Leonhardt, J., Bürobedarf, Adm.Scheer-Str. 8
2324 Rich. Leppert KG, Metallwrfbr., Str.d.SA 27
2663 Lerchner, Otto, Feinkost, Straße d. SA 21
3761 Lesch, Harry, Kfm., *Htm* Burgst.Str. 26
3554 Lesch, Max, Wirkwaren- u. Trikotstoffefbr., Oberfrohna, Waldenburger Str. 15
3909 Leutert, Harry, Schreibwr., *Obfr* Hindenburgstraße 33
3870 Liebers, A., Sandwerk, *Htm* LeipzigerStr. 18
4041 Liebers, E., Platinenfbr., *Kdl* Hitlerstr. 3
2766 Liebers jr., O., Mühle, *Htm* H.Wessel-Str. 10
2818 Liebers, Wilh., Ing., *Kdl* Hindenburgstr. 24
2304 Liebert, A., Sattler, *Mü* Leipz.Str. 129g
2504 Liebert, Max, Getreide, Niederfrohna
3228 Liebert jr., W., Handschuhfbr., *Htm* Hdbgstr.
3995 Liebetanz, H., Zahnarzt, *Htm* Leipz.Str. 22
3944 Limbacher Brotfabrik, Moritzstr. 15
2058 Limbacher Masch.-Fbr., Str.d.SA 57
2268 Limbacher Nähmasch.-Fbr., Frohnaer Str. 26
3041 Limbacher Tageblatt, Christophstr. 6/8
2505 Lindecke, Karl, Magnetiseur, *Obfr* Kirchw. 34
3216 Lindner, Curt, Seidenstoffe, PenigerStr. 8
3314 Lindner, Edw., Buchdruckerei, Markt 2
3397 Lindner, Johannes, Papierwr., Königstr. 20
2380 Lindner, K., Trikot.-Fbr., H.Grobe-Str. 57
2370 Ders., Wohn., *Obfr* Heinrichstr. 1
2773 Lindner, Max, Eisenhdlg., Albertstr. 16
2741 Lindner, Max, Bettfedernrein., HoheStr. 16
2701 Lindner, Max, Kartonagenfbr., *Mü* AmHang
2689 Lindner, Max, Handschuhfbr., *Kdl* Hitlerstr.
3192 Lindner, Otto, Wirknadelfbr., H.Grobe-Str. 59
4206 Lindner, Volkmar, Trikotfbr., Zepp.Str. 4
2480 Ders., Landhaus Sonnen-Heim
2628 Lindner, W., Radio, *Obfr* Waldenb.Str. 33
(3626) Lindner, W., Wirkwrfbr., *Obfr* Limb.Str. 5
4239 Lindner, W., Dir., *Htm* H.Wessel-Str. 8
2797 Lindner & Co, Handschuhfbr., PleißaerStr. 7
4088 Lingel, David, Modewr., Adm.Scheer-Str. 5
4391 Linke, Erich, Wirkerei, Pleißa, Hauptstr. 59
4007 Linke, Theod., Wirkwr., F.Seldte-Str. 23
2826 Linnemann, A., Ziegeleibes., *Kdl* Hitlerstr.
4392 Gebr. Linnemann&Co, Ziegel., *Htm* Leipz.Str.
3741 Gebr. Löbel, Dampfbleicherei, *Pl* Hptstr. 28
4091 Löbel, Herb., Malergesch., *Pl* Hohenst.Str. 86
2596 Löhr, Herm., Uhren, Limbach
3622 M. J. Löschner & Co., Wirkwarenfabrik, Hartmannsdorf b. Chemnitz, Hohe Str. 5
2270 Löser, Rich., Garne, Schillerstr. 11
3821 Lohmann, Kurt, Zwickelei, *Htm* Hitlerstr. 40
4101 Lohmann, Max, Strickerei, Weststr. 6
3332 Lohmann & Dick, Matratzenfbr., *Obfr* Eckartstraße 16
4005 Lohse, Willy, Lebensm., *Pl* Hptstr. 79
3706 Loos, Linus, Flaschenbier, *Htm* Limb.Str. 11
3803 Loos, W., Goldwr., Str.d.SA 47
3101 Lose, Alfr., Drahtwr., *Ndfr* Turnstr. 2
4305 Ludwig, Emil, Glaserei, Albertstr. 35
3070 Robert Ludwig, Inh. C. u. H. Meißner
Handschuhfabrikation
Limbach (Sa.), Bahnhofstraße 4
3817 Lüttgen, Dr., Kfm., FrohnaerStr. 1
3745 Luftschutz, *Obfr* Rathaus
4546 Lunkwitz, H., Bäckerm., *Obfr* Schröderstr. 6
2667 Mäckel, Paul, Photoatel., *Htm* Hdbgstr 80
3153 Mäder, P., Fleischermstr., *Obfr* Hindenb.Str.66
4574 Männchen & Schmalfuß, Bauausf., *Ndfr*
2127 Mahn, Emil, Handschuhfbr., *Obfr* Hdbgstr. 32
2845 Mahn, Fritz, Kfm., *Obfr* Waldenb.Str. 3
2525 Mai, Osw. E., Install., Bergstr. 12
3949 Malz, A., Pflegeheim, *Htm* Chemn.Str. 23
3022 Mann, Siegfried, Metallwr., *Obfr* Limb.Str. 43
3616 Manthei, Wilh., Friseur, Albertstr. 32
3127 Marbaise, Dr. H., Zahnarzt, *Obfr* Waldenb.Str.
3195 Mardaus, Herb., Malermstr., *Rö* Limb.Str. 29
3362 Marosky u. Lewik, Elektr.Anl., Karlstr. 18
3751 Martin, Margarethe, Schneid., Str.d.SA. 48
2476 Martin, Max, Kohlen, Bräunsdorf, Hptstr. 91
3997 Matthäus, A., Bierhdlg., *Kdl* Hitlerstr. 14
3737 Matthes, Br., Uhrmacher, Ad.Hitler-Str. 10
4014 Mehner, Rich., Konfektion, ChemnitzerStr. 26
2809 Mehnert, Arno, Malerm., *Htm* HoheStr. 12
4090 Mehnert, Georg, Kohlen, *Pl* Hohenst.Str. 96
3269 Meier, Hugo, Mineralwasserfbr., Albertstr. 28
4353 Meißner, Arthur, Bauer, *Htm* Ad.Hitler-Str. 81
3070 Meißner, Curt, Kfm., Bahnhofstr. 4
3528 Meißner, Edwin, Näherei, *Htm* H.Wessel-Str45
3679 Meißner, Gg., Ofensetzer, *Htm* Limb.Str. 20
4203 Meißner, Herb., Kfm., Bahnhofstr. 2a
2320 Meißner, Hermann, Handschuhstoff-Fabr., Hartmannsdorf b. Chemnitz, Poststr. 2
4277 Meißner, R., Handschuhfbr., *Htm* Leipz.Str.31
2536 Mende, Hellmuth, Drogen, *Rö* Chemn.Str. 78
2723 Merkel, Arthur, Tischlerei, *Kdl* Kirchstr. 18
2683 Mettchen, Ad., Brennm., ChemnitzerStr. 66
2930 Metzner, C.A.J., Bleicherei, *Kdl* Hitlerstr.
4287 Meyer, O., Zimmerei, H.Grobe-Str. 20
2878 Meyer, Werner, Schuhe, *Obfr* Schröderstr. 10
3067 Michael, Hugo, Zwickelei, *Htm* Weststr. 5
3337 Michaelis, Erich, Lacke, Str.d.SA 60
4531 Michalke, Hans, *Obfr* Lindenstr. 13
2580 F. W. Möckel & Co, Wollabfälle, Str.d.SA
3424 Möckel, Hans, Architekt, Stadtpark 8
2864 Molkerei Georg Günther, Limbach/Sachs., Schützenstraße. P Leipzig 60648
4323 Moosig, Rud., Vertr., *Obfr* Waldenb.Str. 28
3841 Mosig, Paul, Handschuhfbr., Oststr. 10
4029 Mühler, Arno, Schreibwr., *Mü* Hitlerstr. 19
2979 Mühler, Frieda, Frauensch.-Ltrn., KurzeStr. 3
2074 Mühlich, Dr., Arzt, Feldstr. 13
3303 Müller, A. C., Strumpffbr., *Obfr* Hohenst.Str.
2290 Müller, A., Handschuhfbr., *Htm* H.Wessel-Str.
2541 Müller jr., C. R., Handschuhfbr., Weststr. 40
4191 Müller, Curt, Kfm., Querstr. 12
4394 Müller, C., Fleischwr., *Obfr* Waldenb.Str. 32
2739 Müller, E. Max, Trikotst., *Kdl* Kirchstr. 41
3109 Müller, Edm., Färbereien, *Pl* Silberberg 2
2677 Müller, Felix, Uhrmacher, Albertstr. 1
2025 Müller, Fritz, Drogen, *Ndfr* MühlauerStr. 4
2406 Müller, Georg, Fleischwr., Feldstr. 9
2517 Müller, Hans, *Obfr* Bahnhofstr. 2
3110 Müller, Herm., Vertr., H.Wessel-Str. 1
2991 Müller, Johs., Autovermiet., Oststr. 9
4082 Müller, Jos., Nadelfbr., Schützenstr. 24
4573 Müller, Karl, Vertr., *Pl* Chemn.Str. 12
2693 Müller, Karl, Ölhdlg., Markt 5
3491 Müller Nf., Karl, Zement, *Mü* Chemn.Str. 1
2810 Müller, Kurt, Appretur, *Kdl* Schulstr. 22
3914 Müller, Kurt, Prok., Weststr. 42
4476 Müller, Ww., Lina, Trikot.-Kettelei, *Pl* Wüstenb.Str.
2594 Müller, Linda, Dentistin, Str.d.SA 10
4137 Müller, M. P., Maschinenfbr., *Kdl* Hitlerstr. 36
3977 Derselbe, Wohnung, Kreuzeiche
3008 Müller, Max, Drogen, Chemn.Str. 121
2361 Müller, M., Klempnerei, *Obfr* Waldenb.Str. 66
3068 Müller, M. Th., Handschuhfbr., *Mü* Mühlenw.2
3115 O. Müller & Co, Handschuhfbr., *Htm* Wesselstr.
3466 Müller, Otto, Tischlerei, *Htm* Friedr.Str. 4
(2412) Müller, Philipp, Schlosser. Ad.Hitler-Str. 3
3861 Müller, Rud., Kol.-W., *Htm* Burgst.Str. 32
3538 Müller, W., Handschuhfbr., *Htm* Burgst.Str.21
4077 Müller, Walter, Kohlen, *Rö* Limb.Str. 41
2381 Müller, Walther, Schmiede, Feldstr. 49
3651 Müller & Franke A. G., Platinen- u. Nadelfabrik, Limbach (Sachs.), Königstr. 19
3233 Nadler, W., Netzjackenfbr., *Obfr* Wolkenb. Straße 14
4424 Naturbad, SA.-Heim, *Htm* Turnstr. 26
4534 Naumann, Arthur, *Obfr* Gartenstr. 13
2338 Naumann, Fritz, Schmiede, Bräunsdorf 27
3169 Naumann, Hugo, Materialwr., Georgstr. 5
2328 Naumann, K., Stellmach., *Obfr* Hindb.Str. 101
3485 Naumann, M., Handschuhfbr., H.Grobe-Str.
2148 Naumann, Willy, Wagenbau, *Obfr* Karlstr. 20
4161 Nebrich, Max, Dentist, *Obfr* Waldenb.Str. 126
3788 Neitzke, Walt., Nähmasch., Str.d.SA 20
2888 B. Nentwig & Sohn, Butter, Str.d.SA 64
3808 Nestler, Ed., Kartonfbr., Friedrichstr. 3
3364 Nette, Hans, *Htm* Bahnhofstr. 16
4016 Neubarth, Karl, Wirknadelfbr., Feldstr. 34
4448 Neubert, Arthur, Kol.-W., Feldstr. 1
3133 Neubert, Walter, Fleischerei, FrohnaerStr. 15
2736 Neumann, Aug., Wirkwarenfbr., Gabelsb.Str.8
3174 Neumann, Erich, Wirkwr., Gabelsb.Str. 8
3963 Neumann, Käthe, Lebensm., Georgstr. 15
3915 Neumeister, A., Dachdecker, *Obfr* Lindenstr. 7
3825 Neumeister, K., Dachdeck., H.Grobe-Str. 47
2007 Niederlein, Rechtsrat, Marktsteig 20
2636 Niehus, Wilh., Buchdruck., *Obfr* Limb.Str. 22
3968 Niekamp, A., Nähmasch.Fbr., *Obfr* Waldb.Str.
3102 Nier, Thekla, Handschuhfbr., *Rö* Chemn.Str.
2573 Nitschke, W., Kol.-W., Feldstr. 21
2939 Nitschke & Baldauf, Elektr. Anl., Frohn.Str.
2933 Dies., Elektro-Werkst., KurzeStr. 5
2582 Nitzsche, J. W., Plüsche, *Obfr* Hdbgstr. 62
2382 Nitzsche, M., Biervertr., *Ndfr* H.Wessel-Str.
3281 Nötzel, Louis, Brauerei, Markt 3
3886 Nollau, Otto, Wirkerei, Dorotheenstr. 43
3924 W. Nordt & Sohn, Install., *Obfr* Schillerstr. 8
2690 NSDAP, Ortsgruppe Hartmannsdorf
3204 Dieselbe, Ortsgr. Limbach, Moritzstr. 15
4130 Dies., Sturm 33/139, *Htm* Chemn.Str. 4
2745 Dies., NSKK.-Motorsturm 51/M 34
3006 Dies., NSV., Amt, *Htm* Ad.Hitler-Str. 3
2308 Dies., NSV., Säuglingsheim, *Mü* Hitlerstr. 75
3144 Dies., NSV., Feldstr. 13
3931 Dieselbe, DAF, Albertstr. 12
3907 Nürnberger, Max, Prok., Friedrichstr. 5
2210 Obendorf, R., Fleischerm., *Mü* Göringstr. 24
2013 Oberländer, Dr., Arzt, *Obfr* Lindenstr. 3
2341 v. Obstfelder, J., Strumpfwr., *Obfr* Oststr. 6
3129 Ochm, R., Bäckermstr., *Ndfr* H.Wessel-Str.
2465 Oehme, Erich, Bauer, *Htm* Ufergasse 3
2326 Oertel, Fritz, Strickerei, *Ndfr* Limb.Str.
2994 Oettmeier, Alb., H.-Bekleid., Str.d.SA. 27
3831 Opitz, Erich, Lehrer, Hindenburgstr. 9
2769 Orgis, Otto, Sattlerei, Chemn.Str. 15
2958 Orlamünde, Max, Feldstr. 1
3725 Ortskrankenkasse, Allg., *Htm* Ad.Hitler-Str. 6
2047 Ortskrankenkasse Kändler
4324 Ortskrankenkasse Limbach, Bachstr. 4
3305 Ortskrankenkasse Niederfrohna
3138 Ortskrankenkasse Mühlau, Beulichstr. 2
2521 Ortskrankenkasse Oberfrohna, Limb.Str. 26
4478 Ortskrankenkasse Pleißa, Hauptstr. 59
3593 Ortskrankenkasse Röhrsdorf, Rathausstr. 1
2965 Otto, Gustav, Appreturanst., *Obfr* Limb.Str.
3552 Päßler, Wilh., Handschuhfbr., Karlstr. 24
3786 Palte, Max, Franz-Seldte-Str. 21
3375 Pampel, Jul., Steinsetzmstr., Weststr. 55
2926 Parthey, Fritz, Spielwr.
2926 Parthey, Rudolf, Autoverleih
4437 Paul, Else, Waschanstalt, *Obfr* Heinr.Str. 5
3732 Paul, Georg, Elektr. Anl., Chemn.Str. 60
2793 Pelz, Erich, Süßwr., Pleißengrundstr. 5
3926 Pelz, Kurt, Fleischermstr., *Htm* Hindb.Str. 49
3534 Pertermann, R., Bäckermstr., *Htm* Chemn. Straße 1
3536 Perthel, Anton, Mietautos, Albertstr. 20
2936 Pester, Bernh., Kunstseide, *Mü* Bergstr. 1
3487 Ders., Wäschefbr., *Mü* Ad.Hitler-Str. 30
2352 Pester, C. Ernst, Wirkwrfbr., PleißaerStr. 17
3605 Pester, F., Handschuhfbr., *Mü* Hitlerstr. 32
3722 Pester, Hans, Wirkwaren u. Handschuhfabrik, Mühlau (Bez.Leipzig), Adolf-Hitler-Str. 23
3268 Pester, M., Wirkstoffe, *Ndfr* Limb.Str. 16
3490 Pester, Otto, Strickwrfbr., *Mü* Leipz.Str. 1
2975 Pester, Otto, Kupferschmied, Hartmannsdorf
2301 Pester, Rich., Wurstwr., *Mü* Hitlerstr. 68
2375 Petermann, Emil, Kreuzeiche, Limb.Str. 44
2624 Petermann, W., Fleischerm., *Htm* Leipz.Str. 4
3756 Peters, Ella, Hebamme, *Ndfr* Limb.Str. 75
3912 Peters, Erich, Wirkerei, *Obfr* Ad.Hitler-Str. 13
4129 Peters, Max, *Obfr* Kirchweg 21
3577 Petzold, A., Fleischerei, *Kdl* Hitlerstr. 11
4217 Petzold, E., Fleischermstr., PenigerStr. 53
2777 Petzold, E., Handschuhfbr., *Rö* Limb.Str. 48
3559 Petzold, Herb., Kol.-W., Karlstr. 17
3525 Petzold, Paul, Wirkerei, *Obfr* Limb.Str. 43
3954 Petzold, P., Trikotfbr., *Kdl* Hitlerstr. 54
2225 Petzold & Maeser, Knopffbr., H.Grobe-Str. 35
4282 Pfau, Karl, Versich., *Obfr* Ad.Hitler-Str. 1
4461 Pfau, Karl, Malergesch., *Obfr* Karlstr. 5
4102 Pfau, Max, Kohlen, *Htm* Chemn.Str. 36
4522 Pfund, Bruno, Bücherrev., PenigerStr. 29
3238 Pitsch, Eduard, Tischlerei, Albertstr. 25
2569 Pitzer, Franz, Färberei, *Pl* Chemn.Str. 17
4588 Plantage Forstgut *Rö*
3838 Pleißaer Masch.-Fbr. GmbH, *Pl* Claußstr. 11

4345 Pöschmann & Sohn, Strickwrfbr., Nd.-Frohna
2803 Pötzsch, C., Handschuhfbr., *Mü* Sophienstr. 1
2998 Pötzsch, G., Wirkwrfbr., *Mü* Sophienstr. 2
3493 Karl Pohlers jr.
Spulmaschinenfabrik, Chemnitzer Str. 85
4154 Pohlers, C., Spulmasch.Fbr., *Kdl* Ringstr. 3
3211 Pohlers, Rob., Wirkwrfbr., Karlstr. 2
4086 Pohlers, W., Strumpffbr., *Kdl* Ringstr. 1
3752 Pollack, Hans, Hüte, Str.d.SA 65
4395 Polster, Hans, Zigarren, Johannispl. 3
3680 Polster, Herb., Fuhrgesch., *Htm* Hitlerstr. 61
4033 Polster, O., Materialwr., *Obfr* Waldenb.Str.
4313 Polster, Paul, Beleuchtungsart., Str.d.SA 40
4528 Polster, Willy, Brennmat., *Htm* Bhfstr. 22
3715 Poppitz, C. F., Spedition, Albertstr. 4
3547 Poser Nf., E. F., Baumstr.
2490 Pospischil, G., Herrenmoden, Albertstr. 18
2135 Preiß, Emil, Kartoffeln, Feldstr. 39
3316 Preißler, Otto, Appretur, *Htm* Ufergasse 11
3635 M. Preßler & Co., Fbr. f. Stanzteile, *Obfr* Waldenb.Str. 111
2062 Preuße, Dr. Wilh., Arzt, *Rö* Bahnhofstr. 8
4100 Pröhl, Arthur, Straße der SA 16
2993 Püschmann, J., Wirkwrfbr., *Obfr* Querstr. 18
2203 Geschw. Quellmalz, Putzgesch., Str.d.SA 8
4002 Quellmalz, Alfred, Klempnermstr., *Obfr* Hindenburgstr. 19
3573 Quellmalz, E. R., Strumpffbr., Frohn.Str. 61
2887 Quellmalz, H., Wirkwrfbr., Anna-Esche-Str. 2
3497 Quellmalz, R., Handschuhfbr., *Obfr* Hdbgstr.
4489 Quellmalz, W.A., Wirkerei, *Obfr* Hitlerstr. 1
3437 Raetzer, Oswald, *Obfr* LimbacherStr. 37
2763 Rahnfeld, Willy, Wurtswr., Chemn.Str. 23
3191 Rau, F., Appreturanstalt, *Kdl* Ringstr. 13
3806 Rauschenbach, A., Pferdehdlg., *Htm* Leipz.Str.
3200 Rebske, Ernst, Färberei Weststr. 21
3344 Rebske, Rich., Färberei, *Obfr* Hindenb.Str. 43
3048 Recenia Wirkwrfbr. AG, *Htm* Chemn.Str. 43
3654 Reh, Arno, Färberei, *Htm* Ziegelstr. 1
3668 Reh, Karl, *Htm* LeipzigerStr. 45
3219 Reich, N., Trikotagenfbr., *Obfr* Schröderstr.
3753 Reich, Rud., Wirkwr., Karlstr. 16
3602 Reichardt, Fritz, Wirkwr., *Pl* Hauptstr. 21
3804 Reichardt, P., Handschuhfbr., *Pl* Hohenst.Str.
2515 Reiche, Hugo, Zementwrfbr., *Kdl* Am Bhf.
2819 Reichel, J., Gummibandfbr., *Htm* Weststr. 1
3326 Reichel, R., Fleischerm., *Kdl* Hitlerstr. 24
4142 Reichelt & Leipnitz, Kartonfbr., Bernhardstr.
2501 Reichenbach, A., Trikotstoffabrik, Schützenstraße 7
4075 Reichenbach, E., Wirkwrfbr., *Htm* Limb Str. 12
3292 Reichenbach, G., Wirkmasch.Fbr., Schützenstr.
2702 Reichenbach, H., Stofffbr., *Htm* Leipz.Str. 39
3012 Reichsbahn, Bahnhof
3002 Dieselbe, Güterabfertigung Hartmannsdorf
2002 Dieselbe, Güterabfertigung Limbach
3066 Dieselbe, Bahnhof Oberfrohna
3085 Dieselbe, Güterabfertigung Oberfrohna
3061 Reichsbanknebenstelle, Zeppelinstr. 15
2764 Reichsfinanzverwalt., Zollamt, Ad.Hitler-Pl.
4015 Reichspost, Postamt Hartmannsdorf
2076 Dieselbe, Postamt Kändler
2017 Dieselbe, Postamt Limbach
4035 Dieselbe, Postamt Mühlau
4065 Dieselbe, Postamt Oberfrohna 1
4074 Dieselbe, Postamt Oberfrohna 2
4067 Dieselbe, Postamt Röhrsdorf
2086 Dieselbe, Zweigpostamt Pleißa
4072 Dieselbe, Poststelle Bräunsdorf
4017 Dieselbe, Poststelle Meinsdorf
2016 Dieselbe, Poststelle Niederfrohna 1
2036 Dieselbe, Poststelle Niederfrohna 2
2038 Reifahrt, Dr. Käthe, Ärztin, *Ndfr* Limb.Str. 14
4207 Reinhardt, Martha, Stickerei, Chemn.Str. 57
2146 Reiß, Martin, Dr. jur., Dorotheenstr. 20
2987 Reißig, Otto, Kohlen, *Kdl* Ad.Hitler-Str. 26
3209 Reulecke, Karl, Wirkwarenfabrik, Mühlau
4420 Reuter, Rich., Kolonialwr., Markt 7
2961 Richter, Emil, Handschuh- u. Trikotstofffabrik, Oberfrohna, Oststraße 5
4570 Richter, Ernst, Wirkerei, *Obfr* Hdbg.Str. 36
2537 Richter, Hans, Wirkwr., Karlstr. 23
Smi.-Nr. 2855 Johannes Richter A.-G. Handschuhfabrik
Limbach (Sachs.), Weststr. 30. **T** Universum
4578 Dies., Zweiggeschäft, *Mü* D.Eckart-Str. 18
3765 Richter, K., Düngemittel, *Obfr* Querstr. 37
(4595) Richter, Max, Mietautos, *Htm* Hdbg.Str. 101
3151 Richter, O. P., Wirkwr., PleißaerStr. 5
3744 Richter, Rich., Klempner, Str.d.SA 38
2877 Richter, Vollbr., Handschuhfbr., *Ndfr* Adolf-Hitler-Str. 18
3225 Richter, W. J., Kartonagenfbr., Querstr. 20
2892 Riebisch, Rob., Wirkwrfbr., ChemnitzerStr. 73
3263 Riedel, E., Klempner, Bräunsdorf, Dorfstr.
2754 Riedel, Emil, Uhren, Str.d.SA. 5
2607 Riedel, J., Bücherrev., Hindenburgplatz 8
2575 Riedel, Max, Handschuhfbr., *Kdl* Hindenb. Straße 7
4458 Riedel, Paul, Produkten, H.Grobe-Str. 93
4468 Riedel, Willy, Wirkwrfbr., Bahnhofstr. 3
2028 Rinck, Dr. Hans, Arzt, Feldstr. 5
3666 Rittergut in Bräunsdorf, Gerh. Koch, Bauer
2592 Rittergut Kändler, Erich Rätze
3736 Rittergut Mittelfrohna, *Ndfr*, Rud. Merz
4260 Rochlitzer, Theod., Kol.-W., Dorotheenstr. 37
2010 Röber, Margarethe, *Pl* Hauptstr. 16
2329 Röder, Alfred, Weine, Schützenstr. 1
2792 Röhner Nf., Karl, Tischlerei, Bergstr. 11
2201 Röhrsdorfer Wirkwrfbr., *Rö* Chemn.Str. 36
2780 Römer, Ww. H., Uhren, FrohnaerStr. 18
2386 Römer, Kurt, Bäckerei, *Rö* Limb.Str. 37
4019 Römer, Louis, Wirkwrfbr., Weststr. 71
2157 Römer, Max, Wirkwr., *Htm* Poststr. 10
4376 Rösch & Co, Wirkwrfbr., Friesenstr. 6
3584 Röser, Paul, Viehhdlg., Bräunsdorf, Hptstr. 9
3019 Roscher jr., Jul., Färberei, PenigerStr. 4
3714 Roscher, Max, Wirkwr., Interlock u. Feinripp, Oberfrohna, Dietrich-Eckart-Str. 12
3887 Roßmann, O., Frachtfuhrw., *Obfr* Grenzstr. 8
3214 Rost, Hans, Strickwrfbr., H.Grobe-Str. 77
2219 Rothe, A., Handschuhfbr., *Obfr* Schröderstr.
3284 Rothe, Eugen, Vertr., *Htm* Ad.Hitler-Str. 45
4215 Rothe, Rich., Badeanst., Weststr. 15
4001 Rothmann, Dr. J., Zahnarzt, Christophstr. 28
3104 Rudolph, A., Handschuhfbr., *Kdl* Mittelstr. 6
2942 Rudolph, G., Strumpfwr., *Pl* Hauptstr. 67
2590 Rudolph, R., Wirkwrfbr., *Ndfr* Wesselstr. 76
4174 Rudolph, W., Getreide, *Obfr* Schröderstr. 23
4279 Rüdiger, Linus, Handschuhfbr., *Rö* Chemn.Str.
2349 Rüdiger, O., Handschuhfbr., *Htm* Hdbg.Str.113
2982 Rüffer, G., Gärtnerei, *Htm* Ad.Hitler-Str. 98
2843 Rümmler, H., Trikotst.Fbr., *Htm* Friedr.Str. 8
2432 Rupf, Arth., Pappwr.-Fbr., *Obfr* Limb.Str. 40
3600 Rupf, Erich, Büromasch., *Obfr* Limb.Str. 47
3911 Ruppoldt, Carl, Wirkwaren, Marktstr. 10
2941 Rutloff, Kurt, Kfm., Oststr. 6
3016 Sachse, Helene, Autoreifen, Albertstr. 22
4538 Sachse, Otto, Bäckerei, *Obfr* Hindenb.Str. 80
3720 Sächs. Trikotagenfabrik Erich Zaspel, Oberfrohna, Karlstraße 24
2211 Sänger, Paul, Papierhdlg., Oststr. 6
3531 Sahr, Arth., Wirkwr., *Obfr* Schröderstr. 14
2884 Sallmann, C., Handschuhfbr., Feldstr. 35
2651 Sallmann, Gotthardt A., Fabrik für Stoffhandschuhe, Wäsche, Trikotagen und laufmaschensichere Kettenstrümpfe, Pleißa b. Limbach (Sa.), Hohensteiner Straße 18
3996 Saupe, Emil, Handschuhfbr., *Htm* Leipz.Str. 29

Ernst Saupe
Wirkmaschinenfabrik
Limbach (Sachs.), Karlstr. 29
Fernsprecher **Sammel-Nr. 2446** ‖ Telegr.-Adresse **Saupe**
Postscheckkonto Leipzig 34665

4278 Saupe, Hans, *Ndfr* LimbacherStr. 63
2394 Schaaf, W., Pfarrer, Kirchstr. 1
2528 Schaarschmidt, Erich, Kfm., Bahnhofstr. 8
2374 Schaarschmidt, G., Handschuhfbr., Gabelsb. Straße
3550 Schaarschmidt, Hellm., Bäck., Kreuzeiche 12
4200 Schaarschmidt, Herbert, Feldstr.
3890 H. Schaarschmidt jr., GmbH, Wirkwrfbr., *Obfr*
3431 Schaarschmidt, Joh., Privat., Johannispl. 3
3251 L. H. Schaarschmidt GmbH, Wirkwrfbr., ChemnitzerStr. 6
2971 Schaarschmidt, M., Klempn., *Pl* Rabenst.Str.
3039 Schanz, E., Fleischwr., *Ndfr* Ad.Hitler-Str. 38
3142 Scheffler, L., Handschuhfbr., *Htm* Hitlerstr.
2867 Scheffler, Martin, *Obfr* Karlstr. 25
3785 Scheffler, Max, Fleischkons., *Htm* H.Wessel-Straße 12
3535 Gebr. Scheibe, Fuhrgesch., *Htm* Ufergasse 7
2495 Scheibe, Herb., Vertr., Christophstr. 3
(3535) Scheibe, Paul, Bauer, Uferg. 7
3551 Schellenberg, F., D.-Friseur, FrohnaerStr. 12
2654 Scherf, Carl, Wirkwarenfabrik — Wäsche — Trauerflore etc., Limbach (Sachs.), Feldstr. 4
2166 Schenke, M. H., Wirkwrfbr., *Obfr* Hdbgstr. 91
2572 Scherf, Frdr., Spulerei, *Obfr* Querstr. 50
2544 Derselbe, Wohn., Langenchursdorf 80
3546 Scherf, Fritz, Tanzlehrer, Körnerstr. 2
2654 Scherf, Heinr., Feldstr. 4
2512 Scherf Nf., J. R., Gravieranst., Albertstr. 9
3123 Scherf, Rud., Polstermöbel, Str.d.SA 30
3488 Schettler, Paul, Wirkwrfbr., *Pl* GrünaerStr. 7
4456 Schilling, Arno, Autovermiet., *Kdl* Kirchstr. 42
4139 Carl Schimmel jr., Limbach (Sachs.), Querstraße 15. Spez.: Wolle und Halbwolle
2194 Schimmel, Joh., Vertr., *Rö* Chemn.Str. 48
3740 Schimmel, Max, Fische, *Obfr* Waldenb.Str. 1
4450 Schindler, Max, Bäckerei, *Ndfr* Wesselstr.
2952 Schindler Nf., O., Fahrräder, Oberfrohna
2041 Schlachthof
3277 Schlegel, Walter, Prok., *Kdl* Zeppelinstr.
3257 Schlesier, Oscar, Kfm., Christophstr. 4
4555 Schletter, Rudolf, Wirkwrfbr., Albertstr. 5
2538 Schlimper, Friedr., Kfm., Feldstr. 3
2105 Schmalfuß, Emil, Lebensm., *Pl* Hptstr. 56
3889 Schmettow, Gust., Schmelzen, *Obfr* HoheStr.19
4504 Schmid, Ulrich, *Htm* Horst-Wessel-Str. 3
4407 Schmidt, Emil, Wirkwarenfabrik, Mühlau, Bez. Leipzig, Schlageterstraße 1
2911 Schmidt, Franz, Gartenbau, *Pl* Hauptstr. 1
3570 Schmidt, Oswald, Kistengesch., Chemn.Str. 48
2610 Schmidt, Willy, Wirkstoffbr., *Htm* H.Wessel-Straße 11
3604 Schnabel, F. O., Masch.Fbr., FrohnaerStr. 21
4110 Schnabel, Friedr., Bäckerei, Querstr. 26
2469 Schnabel, Max, Schuhe, Str.d.SA. 16
4211 Schneider Nf., Hugo, Trikot., Chemn.Str. 69
3620 Schneider, Karl Max, Kfm., *Pl* Clausstr. 22
2456 Schneider, Kurt, Bernhardtstr. 16a
3587 Schneider, Max, Kfm., Bernhardtstr. 17

Schneider & Reuthner
Wirkmaschinenfabrik
Limbach (Sachs.), Bernhardstr. 17
Fernsprecher: **Sammel-Nr. 2455** ‖ Telegr.-Adresse **Schneireu**
Postscheckkonto: Leipzig 30725

3270 Schneider, Wolfg., Drogerie, *Pl* Hptstr. 16 B
3673 Schneiderwerke GmbH, *Htm* LeipzigerStr. 23
2924 Schnurrbusch, H., Wirkwrfbr., *Obfr* Wolkb.Str
3805 Schober, Franz, Radio, Str.d.SA 25
2727 Schönberg, Max, Fellenhauer, Albertstr. 7
3767 Schönemann, O., Schornsteinfeg., Oberfrohna
2274 Schönert Nf., H., Baugesch., *Obfr* Hainstr. 7
4186 A.Schönfeld & Söhne, Handschuhfbr., Mühlau
3902 Schönfeld jr., C., Handschuhf., *Htm* Hitlerstr.
3282 Schönfeld, E., Baugesch., *Ndfr* Hitlerstr. 33
3619 Schönfeld, F., Fleischerei, *Rö* Limb.Str. 39
3626 Schönfeld, H., Handschuhfbr., *Obfr* Limb.Str.
3094 M. Bruno Schönfeld & Co, Wirkwarenfabrik, Hartmannsdorf, Gartenweg 8
2743 Schönfeld, O., Handschuhfbr., *Pl* Hohenst.Str.
(2667) Schönherr, Oskar, Schuhwr., Hartmannsdorf
3307 Schoppe, E., Bücherrev., *Obfr* L.Schlageter-Pl.
4321 Schramm, Arno, Baugesch., Körnerstr. 4
3389 Schrepel, H., Trikotst., *Htm* Wesselstr. 24
2627 Schrepel, K., Baugesch., *Htm* O.Ufergasse 1
3247 Schrepel & Kutzschbach, Färberei, *Htm*
4235 Schreuer, Herm., Dachdecker, Markt 11
3696 Schreyer, P., Strumpffbr., Bräunsdorf, Hptstr.
3185 Schröder, Linus, Posthalter, Chemn.Str. 64
4429 Schröer, P., Kol.-W., Moritzstr. 1
4144 Schröter, Kurt, Viehhdlg., *Rö* Bahnhofstr. 5
3415 Schroff, M., Modewaren, *Htm* Leipz.Str. 13
3160 Schubert, Ernst, Nähmaschinenfabrik, Pleißa b. Limbach (Sachs.), Hohenst.Str. 5
3895 Schubert, Egon, Lutherstr. 7
3814 Schubert, Fr., Klempner, PleißaerStr. 3
4165 Schubert, Leonhard, Nadelfbr., Weststr. 72
3662 Schubert, R., Wirkstoff-Fbr., Christophstr. 22
2107 Schüßler, A., Heilkunde, *Rö* Limb.Str. 33
2817 Schüßler, E., Trikotstofffbr., Weststr. 43
3940 Schüßler, P., Wirkwrfbr., *Obfr* Waldenb.Str.
3460 Schüßler, Philipp, Gärtner, Albertstr. 30
2945 Schule Hans Schemm, *Obfr* Waldenb.Str. 142
4241 Schule I, *Ndfr* Schulstr. 73
4241 Schule II, *Ndfr* Horst-Wessel-Str. 72
3543 Schulze, Alb., Fleischwr., Königstr. 10
4171 Schulze, A., Pappwrfbr., Christophstr. 12a
(4146) Schulze, Frieda, Handschuhappr., Parkstr. 12
2056 Schulze, Fritz, *Obfr* Wolkenb.Str. 6a
3411 Schulze, Lisbeth, Ww., Moritzstr. 18
3723 Schulze, L., Handschuhfbr., Anna-Esche-Str.
3121 Schulze, Max, D.-Friseur H.Grobe-Str. 64
2230 Schulze, M. H., Mineralwfbr., Str.d.SA 28
2955 Schulze, Otto, Oberfrohna, Limb.Str. 4
2055 Schulze, Walter, Oberfrohna, Wolkenb.Str. 9
3644 Schulze & Grobe, Wirkstoffe, *Obfr* Hindb.Str.
4173 Schulze & Kaiser GmbH, Fahrradfbr.
4146 Schulze & Kühn, Masch.-Fbr., Schützenstr. 27
4361 Schurich, Paul, R.-A. [N], Zeppelinstr. 3
2123 Schuster, Aug., Fahrschule, Burgst.Str. 7
3946 Schwabe, Karl, Install., H.Grobe-Str. 50
2918 Schwalbe, Rich. W., Wirkerei, Lutherstr. 5
4285 Schwarzenberger, Max, Klempn., *Ndfr* Limb. Straße 6
2134 Schwender, Martha, Wirkerei, *Mü* Chemn.-Straße 5
2077 Schwenke, Dr. Martin, Arzt, *Htm* Leipz.Str. 3
4334 Schwope, Fritz, Färberei, Zeppelinstr. 8
4401 Schwotzer, H., Vertr., *Obfr* LimbacherStr. 15
3919 Sebastian, H., Stoffhandschuhfbr., Bernh.Str.
4107 Seidel, Arth., Nähmach.-Rep., Nordstr. 5
2903 Seidel, Fritz, Dentist, Feldstr. 46
2433 Seidel, Reinh., Möbel, Str.d.SA 22
2503 Seifert, Otto, Fleischerm., Str.d.SA 17
2686 Otto Seifert KG, Handschuhfbr., *Rö* Löbenh. Straße 9
2491 Seifert, Paul, Fleischermstr., *Mü* Göringstr.
2606 Seifert, W., Kolbenfbr., *Pl* Hohenst.Str. 8
4525 Seifert, W., Netzunterzeugf., Schützenstr. 23
3633 Selbmann, H., Malermstr., ChemnitzerStr. 51
3780 Semmler, Alb., Wirkwr., Poststr. 2
3816 Semmler, A. O., Wirkwr., A.Esche-Str. 8
(3816) Semmler, F. Joh., Wirkwrfbr., Eschestr.
2164 Semmler, Fritz, Handschuhfbr., Frdr.Str. 4
4156 Semmler, Gustav, Spez.: Wirkstoffe, Limbach (Sachs.), Bergstraße 6
3472 Semper, Albin, Fleischermstr., Mannheimberg
2821 Semper, Theodor, Fleischer, H.-Grobe-Str. 51
3329 Sens, Herb., Wachdienst, Moritzstr. 10
4108 Senst & Senst, Fabrik f. Wirkstoffe u. Wirkwaren, Limbach, Herb.-Grobe-Straße 35
2885 Sieber, Hugo, Ofengeschäft, Oststr. 13
2214 Siegel, Minna, Ww., Kreuzeiche, Siegels Gut
2375 Siegels, Willy, Ziegelwerk, Kreuzeiche
2916 Siegert, Eugen, *Pl* Rabenst.Str. 5
2351 Simon, Max, Kohlenversand, Burgst.Str. 2
3429 Sittner, Kurt, Baugesch., *Mü* Leipz.Str. 21
2519 Sohre, Theodor, Handschuhfabrik, Limbach (Sachs.), Wasserstr. 9
4514 Solbrig, Arth., Sattlerwr., *Obfr* Hdbg.Str. 17
4475 Sommer Nf., Biergroßhdlg., *Obfr* Waldenb.Str.
2562 Sommers Blumengesch. u. Gärtn., Chemn.-Straße 12
3824 E. Sonntag GmbH, Masch.-Fbr., *Obfr* Waldb. Straße
2426 Sonntag, F., Wirkwrfbr., *Obfr* Hdbg.Str. 7
3495 Sparborth, Jul., Kohlen, *Htm* Bahnhof
4296 Spar- u. Bauverein eGmbH, *Htm* Lässigstr. 23
4113 Spar- u. Bauverein Limbach eGmbH, Peniger Straße 43
2239 Spar- u. Bauverein eGmbH, *Obfr* Nordstr. 21
2046 Spar- u. Girokasse Röhrsdorf
2435 Spar-, Kred.- u. Bezugsv. eGmuH, Bräunsdorf
2041 Sparkasse Limbach
(4241) Sparkasse Niederfrohna
2441 Sparkasse Oberfrohna
4135 Spindler, Karl, Landwirt, *Pl* Wüstenb.Str. 13
3312 Sprößig, Curt, Wohn.-Einricht., Frohn.Str. 33
2128 Stadtbad am großen Teich
2648 Stadtbank Limbach
3281 Stadtbrauerei GmbH, Markt 3
3950 Stadtomnibus, Dorotheenstr. 43
2041 Stadtverwaltung Limbach, Rathaus
3051 Dieselbe, Oberfrohna
2024 Städt. Sparkasse, Moritzstr. 15
2156 Stalph, Otto, Vertr., *Ndfr* LimbacherStr. 53
2552 Standfuß, H., Vertret., ChemnitzerStr. 50
4024 Staude, Dora, Putzgesch., ChemnitzerStr. 16
3772 Stecher Nf., B., Tiefbau, H.-Grobe-Str. 49
2266 Stecher, Georg, Vertr., *Ndfr* LimbacherStr. 41
4092 Stecher, Willy, Bäckerei, *Mü* Gutschestr. 3
4543 Steger, F., Strumpfappr., *Obfr* Limb.Str. 27
3479 Steger, Paul, Appretur, H.-Grobe-Str 43
3351 Steiger, Max, Tischlerei, Frohn.Str. 6
4505 Stein, Max, Unterwäschefbr., Bahnhofstr. 10
3579 Stein, Willi, Wirkerei, *Obfr* Hdbg.Str. 36
4469 Steinbach, Ad., Wirkwrfbr., H.Grobe-Str. 46
4220 Steinbach, Gerhard, *Obfr* Waldenburger Str. 8
3365 Steinbach, G.K., Wirkstoff-Fbr., H.Grobe-S.r.
2160 Gebr. Steinbach, Wirkwrfbr., Bahnhofstr. 5
2291 Steiner, A., Handschuhfbr., H.-Grobe-Str. 58
3080 Steiner, E., Handschuhfbr., Bernhardstr. 6
2477 Steiner, E., Bäckereibed.Art., Kreuzeichw.
2523 Steiner, Joh., Handschuhfbr., *Kdl* Feldstr. 12
2578 Steiner, K., Kartonnagenfbr., FrohnaerStr. 29
2868 Steinert, Alb., Bäckerei, *Obfr* Falken-Anteil 97
4289 Steinert, Erich, Wirkwrfbr., *Kdl* Hitlerstr 4
2126 F. E. Steinert, GmbH, Wirkwrfbr., Oberfrohna
2141 Steinert, F. H., Trikotagenfbr., Meinsdorf
2730 Steinert, Gerh., Fleischerei, *Rö* Hitlerstr.
2162 Steinert, Ottomar, Vertreter, Weststr. 38
4368 Steinert, Rich., Kfm., Querstr. 12
2184 Steinert, Walter, Baugesch., H.-GrobeStr. 73
3285 Stelzmann, M., Handschuhfbr., *Htm* Hindenb.-Straße 78
3285 Stelzmann, Max, Handschuhfabrikation, Hartmannsdorf b. Chemnitz, Hindenburgstraße 78

3844 Paul Stelzmann Wirkwaren-Fabriken Aktiengesellschaft,
3845 Trikotagen und Trikotstoffe, Spezialität Kunst-
3846 seide, Limbach (Sachs.), Chemnitzer Str. 34.
T Stelzmann Limbachsachsen **P** Leipzig 88751

3081 Stelzner, Hugo, Bauer, Feldstr. 33
3315 Sterzel, F. P., Wirkerei, *Obfr* Hindenb.Str.36
3385 Sterzel, Johannes, Tierarzt, Markt 16
3837 Steyer, Oskar, Kohlen, *Ndfr* Ad.-Hitler-Str.
2732 Stiegler, C. F., Strumpffbr., *Ndfr* Jahnshorn 1
3860 Stoll, Herb., Bücherrev., *Ndfr* Ad.Hitler-Str.38
4344 Stopp, Bruno, Kohlen, *Pl* Hohenst.Str. 76
4592 Stopp, Rich., Baugesch., *Pl* Wüstenb.Str. 3
2293 Stopp, Willy, Landw., *Pl* Wüstenbr.Str. 12
4026 Straßburger, Wilh., Drogerie, Str. d. SA 15
3851 Stülpner Söhne, Cl., Appret., Gabelsb.Str. 7
2722 Süß, Clara, Ww., Franz-Seldte-Str. 15
4223 Süß Nf., Albin, Holzhdlg., Parkstr. 5
3382 Süß, Max, Gartenbau, *Obfr* Randsiedlung
3960 Süßig, Curt, Sägewerk, Frohnaer Str. 12a
2169 Taeger & Hoese, Handschuhfbr., H.-Grobe-Straße
3291 Täschner, Dr. F., R.-A., *Obfr* Gabelsb.Str. 2
3188 Täscher, H., Baumstr., *Obfr* Schröderstr. 17
4434 Tag, Otto, Tabakwr., Adm.-Scheer-Str. 4
2222 Tamm, Fr., Buchhdlg., Adm.-Scheer-Str. 1
2330 Tanck, Willy, Versich., Anna-Esche-Str. 2
2188 Taubert, A. E., Treuhänder, *Ndfr* Turnstr.24
3163 Tauscher, Alb., Kaffeerösterei, Str.d.SA71
2213 Tauscher, Walter, Gartenbau *Mü* Leipz.Str.
3580 Tautenhahn Nf., W., Pappenfbr., Bräunsdorf
3004 Techn. Nothilfe, Burgstädter Str. 1
3000 Telegrammaufnahme
2710 Tennler, Karl, Tischlerei, *Obfr* Goethestr. 4
4597 Thams & Garfs, Kaffeelager, Johannispl. 3
3734 Thielen, Herb., Bäckerei, *Kdl* Ad.Hitler-Str.23
4295 Thieme, Alfred, Baumstr., *Obfr* Grenzstr. 2
3682 Thierfelder, Kurt, Stadtkämmerer, Hdbgstr. 9
4404 Thomas, Trude, Frauensch.-Ltrn., Kirchstr. 2
4435 Thomsen, Arfst, Baugesch., *Htm* Chemn.Str.25
2229 Töpfer, A., Handschuhfbr., H.-Grobe-Str. 32
3391 Töpfer, Arth., Kupferschmiede, Albertstr.15
2770 Töpfer, H., Handschuhfbr., *Kdl* Ad.-Hitler-Straße 19
3071 Trinks, T., Handschuhstoffbr., *Ndfr* Limb.Str.
2631 Trübenbach & Sohn, Pappwrfbr., *Htm* Leipziger Str. 26
2082 Tuberkulosefürsorgestelle, Oberfrohna
4258 Tuchelt, Hermann, Handschuhfabrik, *Obfr* Karlstraße 18
4018 Türpe, E., Handschuhbesetz., *Htm* Hdbgstr.44
3835 Türpe, Gustav, Tischlerei, *Obfr* Reinh.Str.
4408 Türpe, Kurt, Elektr.Anl., *Htm* Ad.Hitl.-Str.54
2759 Türpe, Linus, Pappwr., *Htm* Chemn.Str. 19
3162 Türschmann, C. W., Trikotfbr., *Mü* Sophienstraße 4
2808 Turnverein, Allg., am Neuteich
2604 Turnverein Limbach, Feldstr. 36
3058 Gebr. Uebel, Trikotstoffe, A.-Esche-Str. 4
2711 Uebel, Gustav, Likörfabrik, Moritzstr. 2
2151 Uebel, Paul, Wirkwarenfabrik, Limbach (Sachs.), Herbert-Grobe-Str. 2. T Wirkuebel BK Reichsbankgiro P Leipzig 16246
4442 Uhle, Bruno, Handschuhfbr., Dorotheenstr.21
3218 Uhle, O., Pappwrfbr., *Obfr* Schröderstr. 18
2336 Uhlig, M., Wirkwrfbr., *Ndfr* Mühlauer Str. 7D
3395 Uhlig, Paul, Baugesch., *Rö* Chemnitzer Str.75
4494 Uhlig, Reinh., Gärtner, H.Grobe-Str. 69
3994 Uhlmann, E. A., Buchhdlg., Pleißaer Str. 18
2463 Emil Uhlmann AG, Lebensm., Moritzstr. 18
4515 Uhlmann, Herb., Oele, *Obfr* Karlstr. 30
3547 Ulbrich, Walter, Baumstr., Chemn.Str. 5
2700 Ulbricht, Artur, Möbelfbr., Querstr. 4
3562 Ulbricht, Emil, Stoffbr., *Rö* Haardt 26
2137 Ulbricht, Jul., Hansdchuhfbr., Chemn.Str. 52
2147 Ulbricht, J. R., Buchdr., Anna-Esche-Str. 6
3025 Ulbricht, K. J., Kfm., Weststr. 81
4128 Ulbricht, L., Trikotstoffbr., *Kdl* Hdbgstr. 3
2914 Ulbricht, Manfred, Kfm., Bahnhofstr. 9
2427 Ulbricht, P., Handschuhfbr., *Kdl* Hitlerstr.
3029 Ulbricht, Rud., Zahnarzt, *Obfr* Karlstr. 22
2158 Ulbricht & Fischer, Damen- u. Kinderunterkleidung, Limbach (Sachs.), Herb.-Grobe-Str.18
3155 Ulbricht, Willy, Vertr., Dorotheenstr. 7
3693 Ullrich, Georg, Handschuhzwick., Weststr.62
2692 Ullrich, Willy, Hansdchuhfbr., Karlstr. 22
2516 Unger, Fritz, R.-A., Ludwigsplatz 1
2140 Verbandsberufsschule f. Industrie, Grobestr.
2004 Verbandsgaswerk Siegmar u. Umg., Röhrsdorf
4093 Verbrauchergenossenschaft, Niederfrohna eGmbH, *Ndfr*
4530 Vieweg, E., Büromasch., *Htm* Ad.-Hitl.-Str.35
2966 Vieweg, Otto, Handschuhfbr., *Mü* Leipz.Str.
2340 Vieweg & Nitzsche, Pappen, Feldstr.
4510 Viehweger, Kurt, Fleischermstr., Markt 8
4068 Vockrodt, Chr., *Pl* Hauptstr. 111
3134 Vogel, Alb., Handschuhfbr., *Obfr* Waldenb.Str.
4044 Vogel, Ernst, Strumpf- und Handschuh-Appreturanstalt, Limbach (Sachs.), Weststr. 22
3541 Vogel, Ernst, Tiefbau, *Pl* Wüstenbr.Str. 10
2800 Vogel, E. J., Stoffbr., *Obfr* Limb.Str. 42
4431 Vogel, F. E., Wirkwrfbr., *Htm* Leipz.Str. 21
3660 Vogel, Friedrich M., Wirkwaren, Marke Legovia, Hartmannsdorf bei Chemnitz, Chemnitzer Straße 10. P Leipzig 83187
2713 Vogel, Fritz, Alteisen, Meinsdorf 27
2510 Vogel, Joh., Kol.-W., *Obfr* Waldenb.Str. 134
4571 Vogel, Johannes, Wirkwr., *Obfr* Hdbgstr 36
2498 Vogel, Karl, Kohlen, *Htm* Turnstr. 6
3158 Vogel, Karl, Alteisen, *Pl* Hauptstr. 58
4066 Vogel, Kurt, Bäckermstr., Bräunsdorf
2897 Vogel, O., Steinmetzm., *Obfr* Sonnenstr. 4
4044 Vogel, Rich., Kfm., Weststr. 22
3678 Vogel, Rich., Steinsetzmstr., Feldstr. 44
4230 Vogelsang, Max, Baumstr., Dorotheenstr. 39
3461 Voigt, Else, Ww., Lärchenweg 12
4198 Voigt, Joh., Färberei, *Htm* Burgst.Str. 4
4405 Voigt, Odwin, *Htm* LeipzigerStr. 24
2860 Voigt, Paul, Handschuhfbr., *Htm* Hitlerstr.
3447 Voigt & Kaiser, Handschuhfbr., *Htm* Leipz. Straße
4517 Vollert, Br., Kistenfbr., Schützenstr. 16
4354 Vollert, C., Netzjackenfbr., Frohnaer Str. 49
3812 Vollrath, Gertr., Kohlen, *Obfr* Waldenb.Str.
2393 Wächtler, Carl, Schirme, Adm.-Scheer-Str. 8
3761 Wächtler Nf., G., Nähmaschinenfbr.

3329 Wach- u. Schutzdienst (Wasi), Moritzstr. 10
4449 Wagner, Bernh., Butter, H.-Grobe-Str. 85
3273 Wagner, Franz, Handschuhfbr., *Obfr* Querstr.
2665 Wagner, Georg, Fuhrgesch., Karlstr. 32
3117 Wagner, Herm., Kohlen, *Obfr* LimbacherStr.8
4122 Wagner, Karl, Fischhdlg., *Rö* Limb.Str. 13
3972 Wagner, Kurt, Kohlen, *Pl* Hauptstr. 85
3357 Wagner, Kurt, Brennmat., *Ndfr* Jahnsb. 10
2319 Wagner, Max, Kohlen, *Obfr* Hindenburgstr.93
4214 Wagner, Paul, Fleischermstr., Körnerstr. 2
4263 Waldapfel, Paul, Fahrräder, Pleißa
4076 Walther, Ew., Obermstr., Chemn.Str. 59
3798 Walther, Max, Bäcker, H.-Grobe-Str. 34
2041 Wasserwerk Limbach, Hochbehälter Pleißa
2414 Dasselbe, Werkst., ChemnitzerStr. 7
3031 Dasselbe, Hochbehälter, *Pl* Meinsd.Str. 24
4360 Dasselbe, Pumpwerk, Dorotheenstr. 41
3810 Weber, Carl, Stahlwr., *Obfr* LimbacherStr. 14
3352 Weber, Osw. A., Hausger., Querstr. 6
3743 Weber, Otto, Wirkwrfbr., Chemnitzer Str.40
3743 Weber, Walter, Kfm., ChemnitzerStr. 40
2276 Wehrenpfennig, Max, Kfm., Oberfrohna
4009 Weidegut, Landwirtschaft, *Htm* Hdbgstr. 17
2344 Weidmüller Nf., C. A., Bänder, Weststr. 29
4503 Weigel, Albin, Eisenwr., *Obfr* Waldenb.Str.63
3338 Weinhandlg, z. Rüdesheimer, Albertstr. 3
4116 Weinrich, Herb., Fleischermstr., Oststr. 16
2996 Weise, Max, Kohlen, *Obfr* Folgenstr. 1
4159 Weiß, Joseph, Spedition, *Obfr* Hdbgstr. 44
2820 Weiß, Kurt, Fleischwr., *Ndfr* Ad.-Hitler-Str.
2829 Weißflog, Emil, Lebensm., Bismarckstr. 4
3412 Weißflog, Max, Schneider, Feldstr. 37
2879 Welker, Kurt, Futtermittel, Feldstr. 29
3693 Welker, Linus, Handschuhe, Weststr. 62
3648 Welker & Söhne, Strumpffbr., *Obfr* Waldb.Str.
3582 Wende, Kurt, Fleischerei, *Kdl* Ad.Hitl.-Str.76
2786 Wende, Rob., Fleischer, Bergstr. 2
4381 Wendler, Hellm., Wirkwr., *Obfr* Karlstr. 9
4194 Wendler, W., Trikotagenfabrik, Frohn.Str. 58
3470 Wendler & Heinig, Malergesch. Fridstr. 26a
4003 Wendrock, Karl, *Pl* Rabenst.Str. 13
3527 Wenzel, Kurt, Handschuhappret., Mühlau
2257 Werner, Bruno, Spez.: Charmeusehemden, Limbach (Sachs.), Franz-Seldte-Str. 2
4310 Werner, Friedr., Archit., Burgstädter Str. 5
4337 Werner, Gotth., Elektr.Install., Meinsdorf
3297 Wetzel, Arth., Wirkerei, Kl.Dörfchen 4
3925 Wetzel, Fritz Mühlengut, *Ndfr* H.Wessel-Str.
4559 Wetzel, Rich., Zwickelei, *Obfr* Waldenb.Str.55
2834 Wetzig Nfl., Rud., Wirkwr., Str. d. SA 17
2093 Weyer, Er. Erh., Arzt, Oberfrohna
3581 Wiedemann, Rich., Bäckerei, Dorotheenstr.17
4315 Wienecke, Erh., Bevollm., *Kdl* Kirchstr. 24
3222 Wießner, Chr., Alteisen, H.-Grobe-Str. 19
4205 Wildenhain, P., Trikotagenfbr., Str. d. SA 9
2634 Wilke, Otto, Gartenbau, *Rö* Bahnhofstr. 13
2436 Dr. R. Wilke u. Frau A. Wilke, Homöopathie, Zeppelinstr. 10
2421 Winkler, Alfr., Wirkwrfbr., Feldstr. 38
2337 Winkler, C. E., Handschuhfbr., *Mü* Hitlerstr.
3056 Winkler, Ernst, Wirkwrfbr., Chemn.Str. 19
4134 Winkler, Fritz, Fleischer, *Htm* Ad.Hitler-Str. 53
4390 Winkler, Fritz, Stoffbr., *Obfr* Wolkenb'Str. 1
4474 Winkler, Georg, Ränderfbr., Friedr.Str. 6
3038 Winkler, Lucie, Ww., H.-Grobe-Str. 36
2881 Winkler, Max, *Obfr* Oststr. 3
2731 Winkler, O., Handschuhfbr., *Mü* Leipz.Str.14
3207 Winkler, Otto, Frachtbef., *Mü* Ad.Hitler-Str.
3916 Winkler, Paul, Franz-Seldte-Str. 16
2102 Winkler, Paul, Fleischer, *Mü* Ad.-Hitler-Str.35
3553 Winkler, Paul, Tabakwr., *Ndfr* Hitlerstr. 58
3794 Winkler, P. J., Wirkstoffe, *Mü* Limb.Str. 3
3705 Winkler, S., Plissee-presserei, Moritzstr. 14
3962 Winkler, Willy, Wirkerei, *Obfr* Kreuzstr. 2
3823 W. Winkler & Co., Wirkwrfbr., H.Grobe-Str. 44
3116 Winter, Hans, Dentist, *Htm* Leipziger Str.10
2232 Wirkstoff GmbH, *Htm* Feldstr. 5
2847 Wirth, E., Wirkmaschfbr., *Htm* Chemn.Str.11
3152 Wirtschaftsgen. der Fleischer, eGmbH, Herb.-Grobe-Straße 11
2622 Wirtz, Stefan, Friseur, Karlstr. 1
3013 Wirtschel, Dr. Heinz, Zahnarzt, Bachstr. 2
4564 Wittig, A., Tischlerei, Peniger Str. 14
3671 Wittig, Karl, Buchdruckerei, Königstr. 5
2307 Wohnungsbau f. Handel u. Gewerbe, eGmbH
3433 Wolf, Hugo, Werksleiter, *Obfr* Hainstr. 3
3325 Wolf, Martin, Friseur, *Obfr* Waldenb.Str. 61
2967 Wolf, Paul, Färberei, *Rö* Bahnhofstr. 1
4335 Wolf, Richard, Kfm., H.-Grobe-Str. 51
4226 Wolff, Erich, Buchbind., Str. d. SA 16
(4226) Wolff, Helm., Kartonn.-Fbr., Str. d. SA 16
4016 v. Wolffersdorff, Fritz, Nadelfbr., Feldstr. 34
2765 Wolter, Herm., Polstermöbel, H.-Grobe-Str.41
3827 Wonneberger, O., Blumen. *Htm* Hitlerstr. 1
2457 Wünsch, Friedrich, Handschuhfabrikation, Hartmannsdorf b. Chemnitz, Leipz.Str. 13
3524 Wünsch, M., Handschuhfbr., *Htm* Bhfstr. 32
2215 Wünschmann, Adolf, Seiden, A.-Esche-Str.12
2508 Wünschmann jr., D., Handschuhfbr., ChemnitzerStr.
4355 Wünschmann, Paul, PleißaerStr. 8
2613 Wukasch, Karl, Buchbind., Chemn.Str. 10
4422 Wunderlich, F., Kfm., *Htm* H.Wessel-Str. 7
2529 Wunderwald, Rob., Maschinenbau, Bergstr. 12
2241 Wunsch, Erh., Färberei, *Kdl* Rabenst.Str. 1
2242 Wunsch, Herbert, *Kdl* Rabenst.Str 13
2244 Wunsch, Karl, Direktor, *Pl* Clausstr. 5
3388 Zaspel, Erich, Wirkwarenfabrik, Oberfrohna, Karlstraße 24. Nachtruf: 3720
3060 Zeh, Herb., Rundfunkanl., Moritzstr. 4
(3060) Zeh, Rud., Klempnerei, Moritzstr. 4
2588 Zeller, Otto, Gaststr., *Mü* Ad.Hitler-Str. 48
4125 Zenner, Alfred, Weine, *Obfr* Hindenburgstr.37
3373 Zetzsche, Guido, Baugesch., Kurze Str. 14
(2648) Ziegelverkaufsstelle GmbH, Bismarckstr. 3
2543 Zieger, Willi, Handschuhfbr., *Mü* Bergstr. 2
4426 Ziegler, Anna-Esche-Str. 2
2313 Zielke, Max, Molkereiprod., *Rö* Limb.Str. 96
2390 Ziermann, Otto, Dachdeck., Bräunsdorf 44B
2500 Zill & Börner, Wirkwaren, Karlstr. 12
3298 Zimmermann, Kurt, Wurstwr., Falken 17d
3436 Zmywaczyk, M., H.-Konf., Johannisplatz 2
3370 Zschaage, Br., Krawatten, Schillerstr. 13
2142 Zschämisch, O., Elektr.Anl., *Rö* Chemn.Str.
4031 Zschernitz, W., elektr.Anl., Schützenstr. 12
2782 Zülchner, Ar., Gartenbau, Chemnitzer Str.43
3698 Züngel, Paul, Wirkwrfbr., Zeppelinstr. 17

3872 Zwingenberger, Bernhard, Wirkwaren-Fabrik, Limbach (Sachs.), Schützenstr. 8
4105 Zwingenberger, B. O., Stoffbr., H.-Grobe-Str.
4168 Zwingenberger, B., Platinenfbr., Doroth.Str.2
(4105) Zwingenberger, C., Feinkost, H.-Grobe-Str. 56
3300 Zwingenberger, Ernst, Damenwäsche, Limbach (Sachs.), Franz-Seldte-Str. 20
3976 Zwingenberger, G., Platinenfbr., H.Grobe-Str.
4270 Zwingenberger, O. L., Stoffbr., Weststr. 67

Limberg (Niederdonau)

9 Bahnhof Limberg-Maissau
8 Gutsverwaltung Limberg, Benedikt.-Stift, Altenburg Krs. Horn
7 Habersam, Joh., Autotransp., 27
2 Hengl, Granitschotterwerk
6 Limberger Industrie- u. Bergbau-AG
4 Naderer, Josef, Getreide
1 Zahrl, Engelbert, Bahnrestaurant, 75

Limburg (Lahn) [Hess.-Nass.]

353 Acht, I. W., Weingroßhdl., Eisenbahnstr. 3
433 Adams, Franz, Dekorat., Holzheimerstr. 9
452 Adams, Jakob, Vulkanisieranstalt
273 A. Albert jr. K. G., Textilhaus Grabenstraße 44
352 Albert u. Bermeiser, Kammfbr., Elz
295 Albrecht, Ernst, Wilhelmshöhe, Diezerstr.
937 Allg. Ortskrankenkasse, Diezerstr. 35
387 Altdeutsche Bierstube
987 Amts-Apotheke, U.Grabenstr. 32
580 Andresiak, Erna, Damenkonf., Grabenstr. 56
845 Arbeiter-Ersatzkasse 1884, Grabenstr. 41
746 Arbeitsamt, Holzheimerstr. 1
349 Arhelger, O., Leistungsinspekt., Eschhofen
211 Arnet, Nf., Jean, Farbwr., Salzgasse 8
858 Arnold, P., Baugeschäft, Adolfstr. 2
729 Auer, Karl, Glasermstr., Blücherstr. 6
451 Auto-Bach, Auto Vertretungen, Marktstr. 8
833 Autoruf-Bahnhofsgarage
329 Bach, Helmut, Lastwagenverkehr
640 Bach, Paula, Dentistin, Ad.-Hitler-Pl. 6
790 Bach, Wilh., Bücherrevisor, Frankf.Str.
336 Bachers, Phil., Lederhdlg., Fischmarkt 3
523 Bäcker-Genossenschaft, Dr. Wolffstr. 2a
701 Bahnhofswirtschaft
774 Baier, Josef, Wurstfbr., Diezerstr. 4
531 Baier, Karl, Bäckerei, W.-Sengerstr. 15
494 Baldus, Rud., Elektrohdlg., Diezerstr. 6
786 Barmer Ersatzkasse, U.Grabenstr. 17
532 Barmh. Brüder, Krankenpfl., Hospitalstr.
783 Bartz, Gottfried, Glaserei, Roßmarkt 25
936 Bartz, Josef, Porzellan, Grabenstr. 53
313 Bayer, Frz., Agentur, H.-Wessel-Str. 18
517 Becher, Johann, Sattlerei, Grabenstr. 35
319 Becker, Ant. Wilh., Frankfurterstr. 49b
611 Becker, Dr. Paul, R.-A., Wern.Sengerstr.
845 Becker, Paul, Versich., Grabenstr. 41
763 Behr, Gg., Gastw., Brückeng. 12
365 Behr, Jos., Gastwirt, Marktplatz 1
642 Beilsteiner Ton- u. Schamottewerk
487 Benzol-Verband GmbH, Stephanshügel
623 Beratungsstelle f. Gesundheitspflege, Schiede 63
953 Beres, Kreisfeuerwehrführer
(501) Berneiser, Adolf, Wein, Elz
501 Berneiser, Jakob, Restaurant, Elz
289 Berneiser, Theodor, Milch, Eschhofen
838 Berns, Theod., Lehrer, Isenburgstr. 1
258 Berufskrankenk. d. Kaufmannsgeh. u. weibl. Angest., Dr.Wolff-Str. 2
513 Beton- u. Monierbau AG, Baust. Lindenholzh.
963 Bez.-Zollkommissariat I, Diezerstr. 44
676 Bill, Jak., Obst, Barfüßerstr. 12
526 Binding-Bürgerbräu, Eschhöferw. 14
444 Bischöfliches Jugendamt, Roßmarkt 16
253 Bischoff, Wilh., Bäckerei, Fleischg. 7
219 Blackert, Erich, Staatsanw., Frankf.Str. 32
570 Blechwarenfabrik Limburg, GmbH, Stiftstr.
503 Boese, Hugo, Schlosserei, Flathenbergstr. 4
279 Bommer, Valentin, Möbel, Ad.-Hitler-Pl. 7
252 Bormann, Aug., Dir., Wiesenstr. 13
214 Brahm, Jos., Eisenhdlg., Obere Grabenstr. 30
341 Brauburger & Poetz, Radio, W.Sengerstr. 11
944 Brauerei Busch Kommandit-Gesellschaft Frankfurter Straße 42
818 Braun, E., Nährm.-Fbr., Elz, Adolfstr.
311 Braun & Strasburger, Wollwr., Bahnhofstr. 3
776 Breidenbach, Friedr., Eisenbahnstr. 5
775 Bremer, Bernhard, Dr. med., Parkstr. 15
443 Breser, Heinr., Holzgesch., Lindenholzhausen
737 Breser & Harbach, Baugesch., Wiesenstr. 13
629 Brötz, Dav., Architekt, DiezerStr. 38
246 Brötz, Elfriede, Parkstr. 24
629 Gebr. Brötz, Baugeschäft, Diezerstr. 38
711 Brötz, J. G., Ziegelei, Parkstr. 25
314 Brötz, Wilh., R.-A., Am Schafsberg 13
965 Brückmann, Bäckerei, Plötze 20
200 Brückmann, Herm., Wurstfbr., Frankf.Str. 19
534 Brühl, Dr. F., Arzt, Elz, Hadam.-Str. 16b
267 Brühl, J., Schuhe, Kornmarkt 4.
673 Buderus'sche Eisenwerke, Staffel a. L.
217 J. Bühler Radio u. Musikinstrumente, Pianos Grammophone, Bahnhofspl. 6
337 Bürgermeisteramt Dehrn.
894 Bürgermeisteramt Dietkirchen
228 Bürgermeisteramt Elz
436 Bürgermeisteramt Eschhofen.
229 Bürgermeisteramt Lindenholzhausen
425 Bürgermeisteramt Linter
432 Bürgermeisteramt Mensfelden
363 Bürgermeisteramt Offheim
256 Bürgermeisteramt Staffel bei Limburg
850 Burggraf, Fuhrw., Am Renngraben 1
223 Burggraf, Johann, Pferdehdlg., Westerwaldstr.
296 Burggraf, Peter Josef, Landesprod., Dehrn
619 Burggraf, Karl, Viehhdl., Löhrgasse 1
602 Cahensly, P. P., Gegr. 1803, Kaffeerösterei und Kolonialwarengroßhandlung, Barfüßerstr. 2
682 Caritasverband, Werner-Sengerstr. 7
585 Christmann, August, Kol.-W., Barfüßerstr. 6
377 Collée, Jean, Automobile, Dr.-Wolff-Str. 1
416 Collée, Wilh., Lahnpers.Schiffahrt, Dehrn
627 Condermann, Jos., Bahnspedition, Möbeltransport, Adolf-Hitler-Platz 4
442 Conradi, Gust., Weinhdlg., Plötze 14.
455 Dait, Wilh., Spirituosen, Schaumburgerstr. 15
789 Debusmann, Heinr., Schneiderei, Hospitalstr.
511 Decker Nähm.-Haus GmbH, Diezerstr. 12
860 Degen, Kl., Landmesser, Marktstr. 13
508 Deutsch-Amerik. Petr. Ges., Stefanshügel 7
886 Dexheimer, Heinr., Kol.-W., Staffel
271 Diefenbach, Karl, Kol.-W., Schiede 24
309 Diefenbach, K., Zur Reichspost, Frankf.Str. 8
235 Diel, Adam. Spengler, Frankfurterstr. 33
638 Diener, Andreas, Eisenhdlg., Ad.-Hitler-Pl. 14
408 Dillmann, Alois, Viehhdlr., Schiede 25
989 Dillmann, Anton, R.-A. [N], Diezerstr. 48
967 Dillmann, Franz, Bäckerei, Staffel
486 Ditzel, Adolf, elektr. Anl., Bergstr. 6
370 Döppes, Aug., Sattler, Frankfurterstr. 17
947 Döppes, Jos., Gärtner, Wiesb.Str.
308 Domapotheke, Grabenstr. 61
687 Domküsterei, Domplatz 6
848 Dreis, Adolf, techn. Büro, Parkstr. 15
(275) Edeka-Großhandel
533 Effelberger, Hch., Schweißanl., Renngraben 2
892 Egert, Karl, Wildbret, Barfüßlerstr. 10
794 Ehmann, Jakob, Schreiner, Blumenr. Str. 1a
977 Eichhorn, Joh., Ortsbauernführ., Lindenholzh.
796 Elzer Volksbank eGmbH
467 Emmel, Gg., Kräuter, Bischofspl. 6
371 Emmerich. War.-Exped. GmbH, Bahnhofstr. 9
849 Engelmann, Joh., Lebensm., Im Schlenkert 2
698 Erbach, Pet., Bautischler, Elz, Limb.Str. 19
485 Eufinger II, Ww. Jak., Ziegelei, Elz
876 Eufinger, G., Metzger, Elz, Weberstr. 36
670 Eufinger, Hub., Autoverm., Elz
592 Eufinger, Josef, Kieswerk, Elz, Hitlerstr. 17
326 Evangel. Gemeindehaus, Weiersteinstr. 8
946 Evang. Pfarramt, Schiede 30
395 Evang. Pfarramt Staffel
816 Exner, Heinz, Baugesch., H.-Wessel-Str.
715 Fachinger, Dr., R.-A. [N], Schiede 57
820 Gebr. Fachinger, Kaffeeröst., Grabenstr. 7
756 Färberei Bayer, Grabenstr. 56
804 Färberei Hannemann, Stephanshügel 6
880 Fassbender, Willi, Rolladen, H.-Wessel-Str. 9
468 Faust, Dr. Franz, Arzt, Schiede 55
212 Feigen, Walter, Tabakwr., Weiersteinstr. 19
780 Feigmann, Walter, Farbenind., Grabenstr. 9
961 Feix, Dr. Franz, Arzt, Wiesenstr. 9
297 Feix, Hermann, Landeserzeugnisse und Kohlenhandlung, Wiesenstr. 1
932 Feuerwehr, Freiwillige
376 Fiebig, Jos., Kol.-W., Diezerstr. 16
962 Fiegl, Seb., Metzger, Elz
232 Fischer, Georg, Metzger, Grabenstr. 34
281 Fischer, Jos., Metzger, Plötze 9.
809 Fischer, Karl, Motorenrep., Wiesenstr. 2.
964 Fluck, Franz, Schuhe, Barfüßerstr. 8
681 Fluck, Joh., Ernst, Landmasch., Eschhofen
457 Försterei, Revier-, Elz
472 Ford-Werk, Ersatzteillag., Stephanshügel 5
495 Frankfurter Hof, Frankfurterstr. 7.
956 Friedrich, Ant., Baugesch., Elz
247 Friedrich III., J., Gastw., Lindenholzhausen
996 Friedrich, Karl, Fleischbeschauer, Elz
552 Friedrich, Martin, Autovermiet., Linter
770 Frings, Peter, Kol.-W., Kornmarkt 8
637 Fritz, Albert, Metzgerei, Dietkirchen
466 Fromm, Schulrat, Diezerstr. 94
303 Fuhr, A., Gen.-Agent Provid., Frankf.Str. 14
952 Gasthaus Goldner Löwe, Kornmarkt 7
814 Gasthaus Roseneck, Plötze 11
954 Gasth. z. Eisenbahn, Holzheim.Str. 8
316 Gaswerk
541 Geisel, Theod., Metzger, Salzgasse 9
439 Gendarmeriekreis, Limburg
437 Gendarmerieamt Limburg, Westerwaldstr. 100
438 Gend.-Posten, Elz
986 Gerhardt, Wilh., Spenglerei, Schießgr. 1
231 Gerichtsbehörden
413 Gerichtsgefängnis Limburg, Walderdorffstr. 16
515 Gering, Johann, Butter, Salzgasse 13
389 Gerner, Lina, Weißwr., Käsbachstr. 6
435 Gesundheitsamt, Staatl., Ad.-Hitler-Pl. 9
773 Gewerbeaufsichtsamt, Grabenstr. 39II
456 Gewerkschaft Elisenglück, Weierst.Str. 18
419 Gilfrich-Utgenannt, Dr., Ärztin, Parkstr. 17
754 Gillen, Rudolf, Optiker, Schiede 63
205 Glaesersche Buchhdlg., Grabenstr. 55
879 Glaser & Schmidt, Metallwr., Grabenstr. 30
879 Glaser, Theodor, Metallwaren
382 Göbel & Schütte, Damenputz, Bahnhofstr. 17
390 Gotthardt, Ferd., Friseur
834 Grümer, Otto, Ing., W.Senger-Str. 6
725 Franz C. Haas & Sohn, Bäcker, Bahnhofstr. 11
825 Hammer, Otto, Dachdecker, W.Sengerstr. 5
593 Hammerschlag, P. Josef, Lebensm.
811 Hammerschmidt, C., Gärtner, Grabenstr. 36
398 Hankammer, Chr., Baugesch., Schiede 53
506 Hans-Schemm-Schule, Graupfortstr. 5
737 Harbach, Wilh., Wiesenstr. 13
594 Hartenstein, K., R.-A. [N], Bahnhofsplatz 2
323 Hartleich, Wilh., Kfm., Parkstr. 20
835 Hartmann, Gisbert, Malerm., Diezerstr. 22
753 Hasenbach, Paul, Kreisinsp., Parkstr. 12
992 Hecking, Karl, R.-A., Hospitalstr. 8
364 Heidrich, Johann, Schreinerei, Diezerstr. 14
600 Heinz, Willy, Photogesch., Bahnhofstr. 2
237 Held, Lamb., Wurstfbr., Wallstr. 1
348 Gebr. Hennrich, Möbelfbr., Ad.-Hitler-Pl. 11
716 Hensler, Th., Viehhdlg., Stephanshügel 1
984 Hensler, Wilhelm, Wurstfbr., Frankfurtstr. 12
334 Henz, Jak., Gastw., Eschhofen
335 Heppelstift Limburg, Diezerstr. 65
945 Herberger, Dr. B., Reg.-Rat
832 Herborn, Karl, Steinbearb., Freiendiez
817 Herz, Frau, Hebamme, Hospitalstr. 3
730 Heß, Wilh., Feinkost, Galmerstr. 32
431 Hess.-Nass.-Lebensversich., W.Singer-Str. 20
327 Heuft, Joh., Backofenbau, Stephanshügel 15
226 Heun, Karl, Bäckerei, Fischmarkt 6
378 Heun, Wilh., Friseur, Salzg. 20
484 Hildner u. Müller, Holzhdlg., Grabenstr. 20
942 Hilf, Aloys Ant., Kohlen- u. Düngerhdlg.
567 Hilf, Dr. Arnold, Arzt, Grabenstr. 54
268 Hilf, Hans, Elektr. Anlagen, Grabenstr. 14
414 Hilf, Hugo, Zahnarzt, Grabenstr. 12
634 Hilf, Willibald, Zahnarzt, Ad.-Hitler-Pl. 9
415 Hilfskrankenhaus, Wiesb.Str. 1
204 Höfel, Karl, Kondit., Grabenstr. 62
391 Höhler, Dr., Stadtarchivar, Annastr. 21
360 Höhn, Wilhelm, Kol.-W., Diezerstr. 61
285 Hof, Ww. Karl, Haushaltwr., Staffel
453 Hofmann, Jos., Restaur., Diezerstr. 32
864 Hofmann, Dr. Karl, Arzt, Diezerstr. 68
206 Hohlwein, Aug., Schmiede, Brückengasse 13
263 Holler, Robert, Ing., Annastr. 22
645 Horne, A., Gärtnerei, Schleusenweg 6
717 Hotel Alte Post, Bahnhofstr. 9
719 Hotel Nassauer Hof, Inhaber: Robert Lohrmann, Adolf-Hitler-Platz 3
583 Hubaleck & Co., Kalkwerk, Steeden
215 Hübinger, J., Schirme, Hospitalstr. 17
221 Hück. Jak., Wurstwr., Holzh.-Str. 3.
547 J.A.Hüfner&Söhne, Maschinenfbr., Stephansh.14
225 Hüllein, Dr. Wilh., Arzt, Grabenstr. 36
806 / 536 Hülster & Kurtenbach, Textilgroßhandlung u. mech. Wäschefabrikation, Kurz-, Weiß- u. Wollwarengroßhandlung, Bahnhofstr. 6
290 Industrie- u. Handelskammer, Kreishaus
476 Jäger, Gustav, Druckerei, Hospitalstr. 5
375 Jost, Moritz, Gaststr., Stephanshügel 8
441 Jürgens, Dr. Gg., Arzt, Elz, Limburgerstr.
822 Jugendherberge, DiezerStr. 10
568 Kaffai, Ant., Drogerie, Grabenstr. 48
538 Kaffine, K., Lebensm., Frankf.Str. 53
881 Kaiser, Joh., Schlosser, Elz
565 Kalteyer. Jos., Müller, Mühlen, Kr. Limburg.
424 Hugo u. W. Kappes, Büromasch., Hospitalstr. 17
270 Kassenärztl. Vereinig., DiezerStr. 58
474 Kataster-Amt Limburg, In der Erbach 2
208 Katholisches Pfarramt, Domplatz 3
(795) Kees, Friedrich, Gastw., Linter
803 Keller, Adam, Bäckerei, Im Schlenkert 9
949 Kerkerbachbahn, Akt.-Ges., Kerkerbach
958 Dies., Bahnhof Dehrn
859 Kern, Aug., Masch.-Bau, Schaumburgerstr. 9
941 Keßler, Carl, Kol.-Wr., Ad.-Hitler-Pl. 7
890 Kexel, Dr. Hugo, Drogerie, Grabenstr. 49
704 Kindererholungsheim Schloß Dehrn
286 Klein, Franz, Metzger, Lindenholzhausen
249 Klein, J., Vieh, Eschhofen, Lindenholzh.
404 Klein, T. W., Destillation—Likörfabrikation, Weinhandlung, Diezer Str. 36
338 Klein & Engel, Kraftfahrzeuge, Sackgasse 7
688 Kloster Bethlehem, Nonnenmauer 4
261 Kneupper, Karl, Dentist, Grabenstr. 61
243 Kneupper jr., Karl, Dentist, Lindenholzhausen
236 Knipp, Luise, Putz, Hospitalstr. 6
621 Knips, Dr. Friedr., Zahnarzt, Schiede 24
777 Knöppler, Dr. Fritz, Tierarzt, Diezerstr. 80
551 Kölb, Emil, Getreide, Grabenstr. 13
795 Kopletz, W., Metzgereibedarf, Linter
855 Krah, Peter, Hausmstr., Ad.-Hitler-Pl. 9
509 Krah, Reinhold, Baumschulen, Westerwaldstr.
400 Kramm, Aug., Auto-Repar., Holzh.Str. 25
981 Krauer, Johann, Metzgerei, Parkstr. 1
293 Kreisfrauenschaft, Unterlahn
528 Kreishandwerkerschaft, Holzh.Str. 1
679 Kreisjägermeister, Josefstr. 9
660 Kreissparkasse.
957 Kremer, Ad., Westerwaldstr. 98
823 Kremer, Jos., Buchdr., Fischmarkt 11
827 Kremer, Jos., Zigarrenfb., Grabenstr. 26
557 Kreppel, Dr. Aug., Arzt, Marktstr. 4
842 Kriegsgefangenenlager
306 Krücke, Georg, R.-A., Schlenkert 13
456 Krug, P., Hüttenprod., Frankf.Str. 53
409 Kübler, Heinr., Tiefbau, Staffel
421 Kuhlisch, Georg, Gartenbau, Schloß Dehrn
897 Kulturamt Limburg, Gymnasiumpl. 2
828 Kunz, Aloys, Autoverkehr, Offheim
402 Kurtenbach, E., Kurzwaren, Ad.-Hitler-Pl. 2
806 Kurtenbach, Heinr., Dr., Ad.-Hitler-Pl. 2
983 Kutschbach, Dr., Veterinärrat, Marktstr. 2c
492 Ländlicher Genossenschaftsverband
445 Lahnstein jr., Bernh., Därme, DiezerStr. 13
582 Lahnzeitung (Limb. Anzeig.), Brückeng. 11
595 Landesbankstelle, Ad.Hitler-Pl. 9
727 Landesvers.-Anstalt, Dr. Wolffstr. 2
458 Landrat, Walderdorffstr. 10
661 Landratsamt u. Kreisverwaltung
324 Jak. u. Alb. Lang, Install., Walderdorferhof
530 Lang, Jos., Ingenieur, Roßmarkt 23.
516 Lang, Karl, Bäckerei, Wallstr. 6
480 Langschied, Restaur. Waldhof, Parkstr. 29
473 Lanz, Richard, Annastr.
435 Lapp, Dr., Med.-R., Amtsarzt
238 Laux, Emil, Kraftwagenbetr., Elz, Luisenstr. 4
201 Laux, Walter, R.-A., WernerSengerstr. 6
782 Gebr. Lay, Sattlerwr., Bahnhofstr. 19
632 Lehfeldt, Jos., Obst, Bischofspl. 7
304 Lehnard, Anton, Manuf.-W., Grabenstr. 51
871 Lehnard, Heinrich, Seifenfbr., Frankf.-Str. 27.
609 Leitstelle f. Flüchtlinge, Am Bahnhof
369 Gebr. Leilmann, Baugesch., gegr. 1838. Hoch-, Tief-, Beton-, Eisenbeton- u. Straßenbau, Büro u. Lager: Eschhöfer W. 7
218 Lenz, Wilhelm, Schuhm.-Art., Frankf.Str. 29
845 Lichterfelder Ersatzkasse, Schiede 55
582 Limburger Anzeiger, Brückengasse 11
872 Limburger Bank eGmbH, Schiede 36
316 Limb. Gas u. Koks AG
836 Limburger Lederwarenfbr.
895 Limb. Ruderges. 1920 eV., EschhöferWeg 12
759 Limburger Ruderklub 1907, Eschhöferw. 3
524 Limb. Vereinsdruckerei, Diezerstr. 17
555 Linden, Christian, Kol.-W., Diezerstr. 55
362 Lindig jr., Jos., Dachdecker, Marktstr. 6
683 Linn, Johann, Metzgerei, Dehrn
245 Litzinger sen., Jos., Mertg., Westerwaldstr. 13
(245) Litzinger jun., Jos., Metzger., Westerwaldstr. 13
230 Lösch, Wilh., Tabakfabrikate, Grabenstr. 54
620 Lorenz, Carl, Konfekt., Bahnhofstr. 7
686 Ludwig, Gg., Obst, Parkstr. 5
641 Gebr. Lüngen KG, Erkrath
672 Luftschutz-Rettungsstelle, Amtsgericht
575 Luther, Dr., Landgerichtspräs., Schafsberg 1
846 Maibach, Adolf, Radio, Schiede 47
248 Maibach, Hch., Buchhaltgs.-Büro, Holzh.Str. 52
613 Main-Kraftwerke AG, Dippelstr. 16
368 Mais, Josef, Photoatelier, Bahnhofspl. 4
854 Maldaner, F., Konditorei, Bahnhofstr. 5
626 Maldaner, Franz, Radio, Grabenstr. 37
764 Maldaner, Hermann, Konditorei, Salzg. 4
251 Mallm, Hubert, Gastwirt, Fischmarkt 10
761 Marienschule, Graupfortstr. 5.
542 van Marwick, Theod., Margarine, Annastr. 12

358 Maxheimer, Karl, Major, Diezer Str. 67
(440) Meckel, Heinz W., Saarlandstr. 5
440 Meckel, Ph. H., Buchhdlg., Schiede 45
354 Meissner, Herm., Bootsbau, Schaumb.Str. 1
250 Merkel, B., Geistl. Rat, Roßmarkt 16
346 Merl, K., R.-A., Schiede 29
222 Meurer, Karl H., Bäcker, Frankf.Str. 23
647 Meyer jr., Karl, Gastwirt, Grabenstr. 17
722 Michel, Jak., Holzhdlg., Elz, Weberstr. 60
549 Michel, Josef, Zimmergesch., Elz, Frdr.Str. 1
851 Mies u. Scheck, Leder, W.Senger-Str. 5
943 Missionsanst. der Pallottiner, Wiesb.-Str. 1
862 Mitter, Jos., Kurzwr., Grabenstr. 38
736 Möbelhaus Josef Reuß, Wohnungseinrichtungen, Teppiche, Gardinen, Linoleum, Grabenstraße 43
767 Wilh. Möbus Opel Automobile

355 Möhlhenrich, Gg., Autoverm., Westerwaldstr. 21
537 Moormann, R., Hefefbr., Sackg. 9
718 Mordhorst, Dr. Hanns, Zahnarzt, Diezerstr. 42
546 Müller, F., Eisenhdlg., Frankfurterstr. 16
448 Müller, Gotth., Dr.-Ing., Los 7 b. Elz
510 G., K. u. E. Müller, Möbel, Grabenstr.
808 Müller, Dr. G., Arzt, Bahnhofstr. 8a
714 Müller, Heinrich. Ankerwick., Schlenkert 10
556 Müller, Joseph, Seifenfabrik, Grabenstraße 36. P Frankfurt a. M. 1655
781 Müller, Karl, Versich., Marktstr. 36.
310 Müller, Maria, Hebamme, Schiede 32
545 Müller Nf., M., Papierwr., Diezerstr. 3
948 Müller-Kögler, Annastr. 16
563 Münstermann, Josef, Butterhdlg., Sackg. 13
280 Münz, P., Buchhdlg., Barfüßerstr. 11
606 Nass, Brandvers.-Anstalt, Hospitalstr. 12
608 Nassauer Bote, Limburg a. Lahn
821 Nassauische Kettenfbr.
595 Nassauische Landesbankstelle
257 Nassauische Pflugfabrik Wagner & Co
241 Nehl, Heinr., Fleischermstr., Fleischg. 18
622 Nehren, Franz, Kol.-W., Bahnhofstr. 4
733 Neumann, E., landw., Bed., Ennerich
233 Nickol, Dr. Ad., Arzt, Am Schafsberg 7
852 Gebr. Noll, Landmasch., Staffel
410 Noll, Pet., Bäcker, Bischofspl. 3
373 NSDAP., Kreisleitung, Schiede 49
397 Dies., Ortsgr., Dr.Wolff-Str. 2
383 Dies., SA.-Standarte 87, Marktplatz
702 Dies., Segelflugl. Mensfelder Kopf
265 Dies., HJ., Bann 253, Lahntal, Am Kissel 1
838 Dies., NS-Lehrerbund, Isenburgstr. 1
240 Dies., NSV., Kreisamtsleitg., Dr.Wolffstr. 3
957 Dies., NS.-Kriegsopferversorg.
889 Dies., Reichsbund D. Beamten, Friedhofsweg 5
461 Dies., Deutsche Arbeitsfront
259 Dies., Kraft durch Freude, Hospitalstr. 10
559 Obermühle, GmbH
784 Ohl, Hans, Ing., Annastr.
650 Ohl, Karl, Kreisl. NSDAP, Josefstr. 2
624 Ohl, Theodor, Eisengießerei u. Maschinenfabrik
966 Ohl, Wilh., Frau, Blumenröderstr. 3
434 Ohlenschläger, Herm., Kol.-Wr., DiezerStr. 3
564 Ohly, Dr., Arzt, Diezerstr. 54
804 „Olex", Deutsche Benzin- u. Petr.-Ges. mbH, Stephansh. 6
768 Opel II, Heinr., Landwirt, Staffel
407 Ordinariat, Bischöfliches, Roßmarkt 16.
356 Orth, Gg., Metzger, Frankf.Str. 13
278 Ost, Herm., Bäcker, Blumenr.Str. 24
801 Pabst, Domkapellmstr., Diezerstr. 67
829 Pachten, Jos., Vertreter, Schiede 19
521 Pallottinerinnen-Kloster Marienborn, Weilburger Str. 5
288 Perabo, Aloys, Dachdeckermstr., Holzheim.Str.
649 Pernat, Adolf, Metzger, Staffel
446 Perscheid, Carl, Landw., Offheim
379 H. Petersohn u. A. Weber, Motorr., Westerwaldstraße 62
520 Petri, Aug., Baugesch., Frankfurterstr. 49c
797 Plesser, Walther, Major, Marktstr. 7
203 Pösentrup, Teppiche
693 Pötz, Gg., Spengler, Eschhofen
447 Pötz, Kreisausschußbürodir., Wörthstr. 4
935 Pötz, Ww. Peter, Gastw., Eschhofen
960 Priesterseminar. Weilburgerstr. 8
269 Privatärztl. Verrechnungsst., DiezerStr. 58
868 Protzmann, Dr. W., R.-A. [N], W.Senger-Str. 19a
707 Raab, Georg, Gartenbaubetr., Weiersteinstr. 6
539 Racky, Johann, Glaserei, Fleischg. 2
607 Rath, Ad., Justizrat, Schiede 20
493 Rauch, Frdr., Malermstr., Weiersteinstr. 11.
751 Rauch, Herm., Maler, Schiede 26
478 Regenbogen, Fritz, Kfm., Grenzw. 12
270 Reichsärztekammer, Diezerstr. 58
307 Reichsarbeitsdienst, M. 263, Weiersteinstr. 1
597 Derselbe, f. d. ev. Jug., DiezerStr. 46
865 Reichsautobahnen, Limburg, Walderdorffstr. 1
874 Reichsautobahnen, Baubüro Staffel
885 Dies., Unterkunft Elz
604 Reichsbahn-Zentrale, Bhf. Limburg
934 Dies., Güterabfertigung, Limburg
525 Dieselbe, Güterabfertigung Staffel
787 Dieselbe, Bahnhof Elz
720 Reichsbahn, Bhf. Eschhofen
712 Reichsbanknebenstelle, Diezerstr. 43a
705 Reichsfin.-Verw.: Finanzamt Limburg
321 Dies., Zollamt Limburg
576 Reichsluftschutzbund, Friedhofsw. 1
678 Reichsmusikerschaft, W.-Sengerstr. 5
728 Reichsnährstand: Gartenbau, Hospitalstr. 4
423 Ders., Kreisbauernschaft, Schiede 61
589 Ders., Landw.-Schule, Walderdorffstr. 12
380 Ders., Tierzuchtamt, Eisenbahnstr. 8
915 Reichspost, Postamt
913 Dies., Telegrafenbetrieb
891 Reichwein, Heinr., Baugesch., Elz
807 Reitz. Dr., Bücherrevisor, Schiede 37
543 Fritz Reuss & Co., Krankenartikel, Lederwaren, Sport- u. techn. Artikel, Grabenstr. 41
857 Gebr. Reuß, Möbel-, Betten-, Leder- und Polsterwaren, Bahnhofstraße 8—10
736 Reuß, Josef, chirurg. Art., Grabenstr. 41
312 Reuter, Adolf, Dachdecker, Westerwaldstr. 31
997 Riema Nf., A., Wollwr., Grabenstr. 39
244 Ries & Christmann, Landmasch., Dr.Wolffstr. 3
813 G. Ries & P. Simonis, Autov., Lindenholzh.
671 Rinker, Erna, Hebamme, Werner-Senger-Str. 14
785 Röther, Ww. Peter, Bäcker, Lindenholzhausen
633 Rempel, Franz, Landw., Lindenholzhausen
333 Rompel, Jos., Bäcker, Westerwaldstr. 26
318 Rosenbauer, Ww. Charlotte, DiezerStr. 12
697 Rotes Kreuz, Deutsches
755 Rothe, Felix, Dir., Grenzweg
477 Sabel, Max, Lebensmittel, Grabenstr. 25
(706) Salamander Allein-Verkauf, Ad.-Hitler-Pl. 3
679 Sammet, Landgerichtsrat, Josefstr. 9
254 St. Georgs Hof, Kath. Gemeindehaus
282 St. Josefskrankenhaus, Elz, Grabenstr. 20
586 St. Vinzenz-Hospital, Roßmarkt 22
888 Schade & Füllgrabe, Kol.-W., Ad.-Hitler-Pl. 5
993 Schaden, Metzger, Bahnhofstr. 5
209 Schäfer, Chr., Kol.-W., Plötze 12
771 Schäfer, Gottfr., Mechan., Grabenstr. 29
430 Schaefer, Johann, Kalkwerke, Diez
766 Ders., Werk Steeden
861 Schäfer, Joh., Bäcker, Elz
384 Schäfer u. Berneiser, Treppenbau, Westerw.-Straße 27
709 Scheid, Karl, Fabrikant, Schlenkert 13
762 Scheid sen., Karl, Frau, Schlenkert 16
266 Scheid, Otto, Fabrkt., Wiesbadenerstr.
723 W. & J. Scheid, Maschinenfbr., Schlenkert 12
800 Scheid, Walter, Dipl.-Ing., Parkstr. 27c
856 Schenk, Georg, Kol.-W., Elz, Gräbeng.
796 Schenk III, Pet., Geschäftsführ.
420 Schenk, P., Metzger, Elz, Limb.Str.
994 Osw. u. Phil. Scherer, Bosch-Dienst, Grab.Str. 8
350 Schermoly, G., Schreinerei, Holzh.Str. 56
932 Schermuly, Jos., Restaur., Schiede 33
798 Scheuring, C., Seilerei, Marktstr. 40
562 Schlau, H., Küferei, Diezerstr. 100
216 Schlosser, Jos., Landesprodukte, Eschhofen
793 Schmidt, Staatsanw.-Rat, Graupfortstr. 1
833 Schmidt, Aloys, Autoverm., Graupfortstr. 10
636 Schmidt, Aug., Rohprod., Schleusenweg 5
359 Schmidt, Gg., Wurstfbr., Fischmarkt 2.
291 Schmidt, Joh. F., Wollwr., Grabenstr. 52
778 Schmidt, Jos. M., Josefstr. 1
566 Schmidt, Jos., Manufakturwr., Barfüßerstr. 7
505 Schmidt, Jos., Uhren, Diezerstr. 9
340 Schmidt, Luitpold, Kohlen, An der Brücke
351 Schmidt, Luitp., Kohlen, Dehrn
971 Schmidt, Minna, Blumen, Bahnhofstr. 9
631 Schmidt, Paul, Restaur., Grabenstr. 50
883 Schmidt, Viktor, Lindenmühle
422 Schmidt, Wilh., Metzger, DiezerStr. 25
875 Schmidt, Willi, Immob., Hospitalstr. 4
345 Schmitt, Rud., Margarine, Hochstr. 4
577 Schmitz, F., Fahrbereitsch.-Leit., Dippelstr. 28
769 Schneider, Damenkleidung, Grabenstr. 36
255 Schneider, H., Pianobau, Tal Josafat.
973 Schneider, Jak., Gartenbau, Bahnhofstr. 3
239 Schneider, Joh., Tiefbau, Elz
386 Schneider, Joh., Metzger, Elz
504 Schneider, Dr. Richard, Arzt, WörthStr. 1
750 Schöllgen, Hospitalstr. 2a
366 Schömberger, Wilh. Herm., Kol.-W., Linter
710 Joh. Schostek o. H. G., Kaufhaus, Hitlerplatz
805 Schott, Robert, Dentist, Bahnhofsplatz 2
274 Schramm, Ludw., Ingen., Tal Josafat
980 Schrod, Adam, Spedition, Stephanshügel 3
951 Schütte, Theod., Vulkan.-Anst., Flathenb.Str. 3
374 Schuhen, Rich., Herrenausst., Grabenstr. 45
449 Schuhmacher, K. W., Metzgerei, Mensfelden
207 Schuld, Lubens, Metzgerei, Dehrn
526 Schupbach, Rich., Weine, Eschhöferweg 14
202 Schupp, A., Konditorei, Flathenbergstr. 5
277 Schupp, Paul, Seilerei, Grabenstr. 28
507 Schuster, Albin, Baumat., Westerwaldstr. 66
401 Schuy, Rudolf, Rohprod., Marktstr.
394 Schwank, A., Flaschenbier, Eschhöferweg 6
220 Schwenk & Busch, Baugesch., Staffel
213 Schwenk, Adolf, Kol.-W., Weiersteinstr. 15
491 Schwenk, Wilh., Versich., Egenolfstr. 1
792 Seibel, Josef, Tapezierer, Fischmarkt 8
469 Sehr, Aloys, Manuf.-W., Grabenstr. 23
853 Sennewald, Walter, Hauptm. u. Adj.
972 Sicherheitsdienst des SS-Abschnittes Darmstadt, Grabenstr. 9
584 Heinr. Sieben u. Co, Sattlerwr., Wolffstr. 2a
283 Wilhelm Siebert
Das Haus der besten Berufskleidung Spezialgeschäft für gute Betten, Kornmarkt 6
385 Skala-Theater, Hospitalstr. 19
569 Soltau, Alf., Friseur, Barfüßerstr. 4
426 Sommer, Anton, Maler, Elz, LimburgerStr. 7
522 Sommer, Josef, Wollwaren, Hospitalstr. 10
582 Sommer, H. Chr., gegr. 1837, Druckerei und Verlag, Brückengasse 11
731 Spar- u. Darlehnsk. Verein eGmbH, Lindenholzhausen
826 Spitzley, Friedel, Milch, Fischmarkt 19
417 Spitzley, Josef, Kohlen, Westerwaldstr. 25
496 Spoerle, L., KG, Radio, Flathenbergstr. 2
230 Staatl. Lotterie-Einnahme
677 Städt. Freibad am Schleusenweg
612 Stähler, Jos., Lastwagenbetr., Elz
651 Stadtverwaltung, Rathaus
Zentrale verbindet mit allen Dienststellen
700 Dieselbe, Luftschutzraum
975 Stahl, Jos., Kohlen, Dehrn
985 Stahl, Wilh., Schrein., Westerw.Str. 23
779 Stahlheber, Hch. Joh., Bauschreiner, Dehrn
982 Stahlofen, Alf., Elektr. Anl., Dehrn
262 Staudt, Peter, Kol.-W., Marktstr. 12
646 Staudt, Heinr., Gärtnerei, Marktstr. 23
766 Steedener Kalkwerk Fink & Co., Steeden.
284 Gebr. Steffen, Buchhdlg., Frankf.-Str. 49a
831 Stein, Heinrich, Malermstr., Roßmarkt 9
933 Steingutfabrik Staffel. G. m. b. H.
976 Steuler, Hans, Dipl.-Ing., Parkstr. 4
561 Stippler, Jos., Metzgerei, Bergstr. 1
427 Stock, Karl, Metzgerei, Staffel
450 Straßenmeisterbezirk, Obere Diezerstr. 18
605 Südversa, Versich.-Anst., AG, Holzh.Str. 1
750 Technische Nothilfe
841 Tenbaum, Dr. Eduard, Arzt, Diezerstr. 50
988 Tenbaum, Else, Frau, DiezerStr. 43
844 Tenckhoff, Dr. Bernhard, Arzt, Annastr. 24
815 Thomas, J. Ad., Schmiedemstr., Löhrgasse 6
812 Tierkörperverwert.-Anstalt, I.d.Wolkenw.
587 Tollmann, Frz., Apotheker, DiezerStr. 40
490 Topp, Alexander, Papier, Grabenstr. 31
802 Traudt, Jakob, Händler, Lindenholzhausen
601 Trombetta, Heinr., Kol.-Wr., Frankfurterstr. 2
331 Troost, Fr., Organist, W.Senger-Str. 12
392 Turnhalle, Rest., Marktstr. 16
320 Uhthoff, Dr., Augenarzt, Walderdorffstr. 1
706 Unkelbach, Jak., Schuhwaren, Ad.Hitlerpl. 6
734 Valk, C., Direktor, am Schafsberg 3
412 Veil, Hugo, Zuckerwr., Eisenbahnstr. 2
778 Verein Creditreform, eV, Schiede 32
242 Verkaufsver. d. Ziegelw. GmbH, Grabenstr. 16
778 Verkehrsverein Limburg, Schiede 32
680 Vertrauensärztliche Dienststelle, DiezerStr. 35
758 Vieh verwertungsgenossenschaft, DiezerStr. 11
479 Viehwirtschaftsverband, Schiede 61
791 Vigelius Nf., Wollwr., Grabenstr. 59
367 Völker, Aug., Metzgerei, Mensfelden
739 Vohl & Meyer Spezialhaus für fertige Herren- und Knabenbekleidung, Adolf-Hitler-Platz 1
772 Volkshilfe, Lebensvers., W.Senger-Str. 7
483 Wagenblast, Karl, Uhrmach., Parkstr. 4
969 Wagner, Ww. Dora, Butter, Diezerstr. 12
939 Wagner, G. W., Automobile, Eisenb.Str. 6
732 Wagner, Hch. J., Kürschner, Bahnhofstr. 21
991 Wagner, Jak., Autotransp., Elz
968 Wagner, Jul., Nass. Pflugfbr., Eschhofen
459 Wahl, Jos., Inspekt., Schiede 43
579 Wald, Herm., Friedhofsweg 7
588 Waschanstalt Schneeweiß, a. Huttig 4.
837 Wehr, Ewald, Gastwirtsch., Rütsche 11
339 Wehrbezirkskommando
275 Weidemann, Richard, Hospitalstr. 15
648 Weidenbusch, Gg., Installat., Lindenholzhaus.
752 Gebr. Weil, Tiefbau, Oranienst. Weg 5
276 Weimar, Gabriel, Futtermittel, Staffel
418 Weimar, Wilhelm, Bauer, Linter
598 Weimer, Julius, Photohaus, Ad.-Hitler-Pl. 16
998 Weimer & Eid, Textilwr., Schiede 59
330 Weis, Jos., Feinkost, Kornmarkt 3
(804) Weiss, Hans, Vertreter, Stephanshügel 6
708 Welcker, Ortwin, Kreisamtsleiter, Staffel
332 Wenckenbach & Lehn, Radio, Schiede 53
721 Wenzel, Hebamme, Kirchgasse 1
839 Wenzel, W., Feuerw. Ausr., Westerwaldstr. 49
978 Westenberger, J., Autosachverst., Rohrweg 6
328 Westerw. Kammfbr. Schulz & Müller, Elz OffheimerWeg
618 Weyl, Georg, Chauffeur, Isenburgstr. 1
628 Wick, Adam, Obst, Bahnhofstr. 15
974 Wicker, Osk., Kraftfahrz., Lindenholzhausen
472 Wicker, Rud., Automobile
287 Widner, P., Schneiderm., Bahnhofstr. 12
475 Wilhelm & Geberzahn, Baugeschäft, Walderd.-Straße 13
553 Winckel, Wilh., Papierverarbeitungswerk
275 Wirtschaftsgruppe Einzelhandel
405 Wirtschaftsgruppe Gaststättengewerbe, W.Senger-Str. 1
644 Witzelsburger Nf., K., Buchhdlg., Plötze 5
591 Wolf, August, Tapezierer, Holzh.Str. 32
224 Wolf, Georg, Vertreter, Weiersteinstr. 10
357 Wolff, Willy, Konservendosen, Schlenkert 1b
429 Wulf, H., Schneiderei, Schiede 36
482 Wurm, Dr., Oberstabsarzt, Parkstr. 26
836 Zeller, Emil, Schiede 32
325 Zeus, Ludwig, Süßwaren- und Nährmittel-Großhandlung, Elz bei Limburg
315 Ziegler, Dr. Kurt, Zahnarzt, Parktstr. 7
227 Zimmermann, Ant., Delik., Bahnhofstr. 2
896 / 689 Zimmermann, Josef, Inh. Emil Zimmermann, Spedition, Möbeltransport, Rollfuhrgeschäft und Kohlenhandlung, Eisenbahnstraße 1
298 Zuchthaus Freiendiez

Limmritz (Neumark) [Mark Brandenburg]

20 Amsel, Paul, Modewaren
35 Amtsvorstand, Jamaika, Dorfstr. 28
5 Bahnhof Limmritz
6 Brucks, Karl, Bürgermstr., Ognitz
10 Gastner, Carl, Eisenwr. u. Schlosserei
2 Castner, Willy, Getreidehandlung
40 Drechsler, Erich. Fleischerm., Woxfelde
26 Ende, Emil, Fleischermstr., Oegnitz, Dorfstr.
44 Fehringer, Georg, Woxfelde
8 Forstamt
38 Gahr, Erich, Lebensm., Woxfelde
28 Gendarmerieeinzelposten, Limmritz
19 Gerlach, Otto, Gänsemästerei, Woxfelde
23 Golze, Karl, Haushaltwr., Woxfelde
11 Guse, Herm., Gasthofbesitzer
34 Gutschmann, Max, Handelsmann, Ognitz
1 Hamel, Fritz, Gastwirtschaft.
18 Heere, Werner, Fuhrgeschäft, Woxfelde
45 Hintze, Fritz, Getreide, Woxfelde
49 Hiller, Arthur, Fleischerm., Woxfelde
17 Höhne, Alb., Bürgermstr., Dorfstr. 12
4 Jumtow, A., Dampfsägewerk
51 Curt u. Martha Koschel, Kol.-W., Bahnhofstr.
25 Krüger, Paul, Gänsemästerei, Woxfelde
22 Kutzer, Dr., Tierarzt
3 Lehmann, Otto, Hotel, Chausseestr.
12 Leidicke, Gust., Gasth., Oegnitz.
14 Münchow, Paul, Lehrer, Woxfelde
15 Pfarramt, ev., Woxfelde
32 Preuße, Franz, Woxfelde
39 Schröter, E., Bauer, Dorfstr. 19
37 Schmidt, Otto, Futtermittel, Bruchstr. 18
27 Selchow, Paul, Heuhdlg.
9 Steinbock, Carl, Baumschule.
30 Straßenmeisterei 20, Limmritz
7 Thiele. Willi, Fleischermstr., Bahnhofstr.
43 Treder, Pfarrer, Ev. Pfarramt
33 Wallmeister, Limmritz.
47 Wiersdorf, Tischlermstr., Bruchstr. 3
31 Wiersdorff, Otto, Mühlenb., Oegnitz
42 Woxfelder Spar- u. Darlehnskasse eGmuH, Woxfelde

Lind I. Drautal (Kärnten)

2 Haßlacher, Hermann, Holz
3 Huber, Ludmilla, Kaufhaus

Linda (Elster) [Prov. Sachsen]

35 Bamm, W., Zimmermstr., Mügeln.
63 Bergfeld, Kurt, Viehhdlg., Stolzenhain
38 Bruchhaus, Ernst, Gut Hartmannsdorf
17 Büttner, E. T., Jagdhaus Linda
68 Bürgermeister Zellendorf
21 Dampfmolkerei eGmbH
15 Dornbusch, Otto, Mühlenbes.
29 Forstamt, Preuss., Glücksburg
61 Försterei, Revier-, Glücksburg
07 Gasth. z. Linde, G. Schulze, Mügeln
16 Gendarmerieamtsbereich Zellendorf
53 Gesper, Erich, Ortsbauernf., Zellendorf
08 Göhlsdorf, Herm., Bauer, Zellendorf
31 Günther, Paul, Landwirt, Zellendorf
37 Günther, Willi, Schlächterei
27 Hagen, Rich., Gasth., Stolzenhain
57 Hahn, Paul, Händler
50 Hamann, Willy, Schmiedemstr., Neuerstadt
36 Hannemann, Friedrich, Gasth., Zellendorf.
30 Hannemann, Karl, Bauer, Zellendorf
06 Henny, Landwirt, Zwuschen
22 Höhne, Richard, Zellendorf.
58 Höhne, Willi, Viehverteiler
59 Hopf, Rich., Geflügel, Zellendorf
24 Kannegießer, Rich., Schlossermstr., Mügeln
62 Klee, Otto, Waldpro.
13 Kluge, Herm., Wollwr., Mügeln
52 Krahlisch, Alfr., Stellmachermstr., Mügeln
25 Krahlisch, Wilh., Materialwr., Mügeln
54 Larsen, Jagdhaus Stolzenhain
26 Ländl. Spar- u. Darlehnskasse, Mügeln
12 Ländl. Spar- u. Darlehnskasse, Stolzenhain
65 Lehmann, Gustav, Rosengasse 133
28 Meyer, Hans, Fleischermstr.
19 Müller, Willy, Baugeschäft
18 Reichsbahn, Güterabfertigung
20 Reichspost
32 Rensch, Walter, Jagdpächter, Kleinkorga
09 Richter, Franz, Kfm.
34 Richter, Paul, Schmiedemstr., Lindwerder
39 Rittmann, Otto, Kartoffeln, Zellendorf
23 Schütze, Wilh., Gastwirt u. Materialwr., Linda
64 Schulze, Bürgermeister, Körbitz
51 Semner, Wilh., Moorkulturen, Lindwerder
10 Steinecke, Ernst, Gasth., Kohlen, Zellendorf
05 Veit, A., Getreidehdlg.
60 Wache, Arthur, Tischlermstr.
40 Wache, Ida, Hebamme
14 Wartenberg, Wilh., Schmiedemstr., Zellendorf
56 Wernicke, Erhard, Dentist

Lindau (Anhalt)

118 Anhaltisches Eisenmoorbad Lindau
Lindau i. Anhalt

126 Arndt, Otto, Kartoffelversand, Deetzerstr. 15.
153 Arndt, Willi, Bauer, Quast
114 Bad-Apotheke, H. Runge, Leopoldstr. 2
144 Bär, Adolf, Fleischermeister
117 Bathge, Fr., Landwirt, Deetz
212 Baumgart, W., Bauer, Zernitz, Dorfstr. 6
171 Beeckmann, Karl, Stärkefbr., Deetz
163 Bergholz, Otto, Bauer, Kerchau
191 Böhme, Gustav, Bürgermeister, Zernitz
186 Bösicke, Ernst, Bauer, Deetz 60
172 Böttcher, Paul, Gasthaus zur Eisenbahn
143 Bollmann, Fr., Bauer
202 Bürgermeister, Lindau
164 Buhle, Heinr., Elektromstr., Deetz
196 Dähne, Herm., Masseur, Mittelstr. 6
205 Dampfmolkerei Deetz eGmbH, Deetz 30
162 Dittmar, H., Bauer, Kerchau
175 Döring, Adolf, Landmaschinen
131 Eiß, Reinhold, Bauer, Deetz
170 Eschbach, Karl, Autoverm., DeetzerStr. 20
215 Evangel., Pfarramt, GrüneStr. 2
156 Finger, Walter, Bauer, Quast
115 Försterei (Revier-) Sorge
116 Forstamt Lindau
149 Fricke, Gotth., Bürgermeister, Deetz
152 Friedrich, Robert, Bauer, Quast
129 Fritze, Ewald, Bauer, Kerchau
137 Fritze, Feodor, Bauer, Kerchau
125 Gendarmerieposten Lindau
127 Greger, Fr., Domänenpächter, Domäne
124 Großkopf, Alb., Amtmann, Deetz.
113 Großkopf, R., Freigutbauer, Deetz
165 Heinze, Gerh., Bäckerei, Deetzerstr. 12
167 Heuer, Aug., Kfm.
206 Hörnicke, H., Abdeckereibesitzer.
192 Hoffmann, Erich, Bauer, Badewitz Nr. 23
179 Hoppe, Otto, Bedachungsgeschäft.
181 Jacob, Karl, Bäckermstr., Marktstr. 7
122 Johannes, Alfred, Getreide, Deetz 15
121 Johannes, Otto, Getreide, Deetz 93
188 Johannes, Otto, Landw., Deetz 90
140 Kilz, Emil, Bauer, Badewitz
160 Klauert, H., Bauer, Badewitz
130 Kleberg, H., Bauer, Grünestr.
166 Köppe, Otto, Bauer
132 Kohlschmidt, Doris, DeetzerStr. 25
159 Krug, Albert, Bauer, Badewitz
151 Krug, Hermann, Bauer, Quast
157 Krumbach, Otto, Bauer
138 Kurhaus Lindau, Parkplatz
210 Lietzo, Rittergut b. Lindau
190 Marquardt, Fritz, Möbelfbr., Kajenbreite 8
201 Mölle, Gust., Getreide, Grünestr. 8.
112 Müller, Eduard. Mühlenbesitzer
213 Müller, Magdalene, Hebamme, Kajenbreite 10
148 A. Natho u. Söhne, Baugesch., Grünestr. 32
198 Natho, Gustav, Bauer, Zernitz Nr. 12
182 Natho, Otto, Bäckermstr., Grünestr. 5
200 Natho, Otto, Bauer, Zernitz Nr. 1
155 Natho, Paul, Bauer, Quast
169 Niemann, Paul, Baugesch., Vordamm 2
154 Petermann, Otto, Bauer, Quast
168 Pfeiffer, Karl, Bürgermstr., Zerbsterstr. 4
136 Prönnecke, Otto, Bauer, Badewitz
128 Reichsbahn, Güterabfertigung Deetz.
211 Dieselbe, Güterabfertigung Lindau.
222 Reichspost, Postamt
204 Rieseler, Paul, Restaurant, Vordamm 7.
208 Rieseler, Rob., Mühlenbes., Neue Mühle.
173 Rühland, V., Saatzucht, Buhlendorf

214 Säger, Paul, Bauer, Zernitz, Dorfstr. 16
194 Sandmann, Albert, Kol.-W., Deetz Nr. 1
185 Schmidt, Otto, Gasthof, Leopoldstr. 6
209 Schmidt, W., Bürgerm., Badewitz, Dorfstr. 17
187 Schreiber, Paul, Fuhrgesch., Leopoldstr. 14
119 Schrödter, Arthur, Gartenbau, Kajenbreite 3
193 Schüler, Albert, Fleischermstr., Deetz 74
147 Schüler, Willy, Bauer
134 **Schütze, A., Mühlenbes., Deetz.**
161 Schulleitung Lindau, Schulstr. 10
195 Schulze, Fr., Bauer, Seetz, Lind.Str. 65
207 Schwarz, Rud., Gasth. z. Sonne, Deetz 47
174 **Sehl, R., Schmiedemeister, Badewitz.**
180 Spar- u. Darlehnskasse Deetz.
141 Spar- u. Darlehnskasse Lindau
158 Specht, G., Bauer, Zernitz
178 Stark, Eitel, Waldschänke
146 Striebing, Friedr., Fleischerei, Kajenbreite 12
142 **Thieme, Fritz, Schmiedemeister.**
123 Tiepelmann, Otto, Düngemittel
135 **Treffkorn, Gotth., Mühlenbesitzer, Zollmühle.**
139 **Trippo, R., Gasthof, Ratskeller.**
183 Vogeler, E., Fleischermstr., Grünestr. 16
203 Warmuth, Dr. Eberh., Arzt, Bahnhofstr. 1
176 Wehe, Fr., Bürgermeister, Buhlendorf
133 Wendt, Fr., Bäckerei, Deetz 78/79
150 Wenzel, Kurt, Bauer, Deetz 75
145 Wilkens, Christine, Zahnpraxis, Kajenbreite 22

Lindau (Bodensee) [Bay.]

Lindau/Bodensee, bekannter Fremdenverkehrsort, Reichsbahn-, Schiff- und Kraftpost, Wanderungen und Ausflugsfahrten, Strandbäder, Wassersport, Tennis, Kurtheater, Kurmusik. Werbeschriften und Auskünfte durch das Stadtverkehrsamt Hbf. **Telefon: 2266**

2209 Abler, Hans, Dentist, Reutin.
2196 Adami, Kurt, Gen.Vertr., Schach.Str. 46
2069 Ade, Joseph, Hochsträß
2167 Adler-Auto-Dienst, O. Buhl, Inselgraben 10
8248 Ahlers, Minnie, Nonnenhorn, Kreßb.Str. 65
2232 **Allgemeine Ortskrankenkasse Lindau (B.). P München 24661**
2583 Allianz-Generalagentur
2273 Alt, Hans, Parfümerien, Hauptstr. 2
2328 Alt jr., Hans, Drogerie, Hauptstr. 2
2862 Ambs, Ant., Möbel, Oberreitnau 30
2018 Amtl. Bayer. Reisebüro GmbH, Bahnhof-Mittelbau
2075 Amtsgericht, Stiftplatz 4
2549 Angerer, Anna, Witwe, Bodolz
2601 Apotheke Bahnhof Reutin, Breg.Str. 51
2480 Arbeitsamt Lindau, Hint.Insel 2
8251 v. Armin, Lothar Sixt, Nonnenhorn, Untere Seestr. 124
2609 Arndt, Karl, Zahnarzt, Heidenmauer 3
2064 Atege, Allg. Transp.-GmbH, Lindenheim II
2448 Auer, Fräul., Reutin, Wannenthal
2785 Babel, Wilh., Haus Gerster, Wasserburg a. B
2814 Bach, A., Staatsb.-Rat, L.Kick-Str. 22
2058 Bachmann, Karl, Freiw. San.-Kolonne
2146 Bahnhof- u. Bodenseeschiffahrts-Gaststätten
2937 Balogh, Julius, Geschäftsf., Bergstr. 11
2680 Bahnhofswirtschaft Oberreitnau O. Ziegler
2073 Ball, Felix, Kraftfahrschule
2134 C. Baresel, Akt.-Ges., Bauunternehmung
2044 Bauer, Ewald, Spedition, Wasserburg
2916 Bauer, Hans, Schneider, Friedrichsh.Str. 56
2393 Bauer, Leop., Chabesofbr., Linggstr. 12
2811 Baumann, H., Schreibwr., Rickenb.Str. 57
2317 Baumann, Herm., Dachdeckerm., Reutin
2275 Baumann, Wilhelm, Holzhdlg., Aeschach
2484 Baumgartner, Alb., Möbel, Aschacher Ufer 23
2247 Baumgartner, Joh., Gärtnerei, Schachen
2084 Baur, Hermann, Manufakturwr., Reutin
2730 Baur, Philipp, Linggstr. 3
2871 Bayer. Hyp. u. Wechselbank, Hauptstr.
2007 Bayerische Staatsbank Zweigst., Hauptstr. 48
2381 Bayer. Vereinsbank Fil., Marktplatz 4
2233 Bayer. Zentral-Darlehnskasse
2971 Beck, Herbert, Ingenieur, ReutinerStr. 5
2789 Beck, Regine, Milchstube, Schmidgasse 10
2717 Beier, Rudolf, Lebensmittel, Rickenb.Str. 7
2564 Bellemann, H., Steuerber., Vord. Metzgerg. 6
8226 Benger, Luise, Nonnenhorn 121
2327 Bensch, Ernst, Gartenbau, Hoyren
2838 Berchtenbreiter, X., Versich., Kälberw.W. 8
2370 Berchtold, A., Buchdruck., Bäckergässele 2
2829 Berger, Anton, Vertreter, Rehlings
2590 Berger, Georg, Dampfbäckerei, Schafgasse 8
2513 Bezirksabgabestelle f. Obst u. Gemüse, Wasserburg a. B.
2948 Bezirksschulrat Lindau, Langenweg 13
2179 Bichlmeier, Hedwig, Frau, Ludwigstr. 14
8264 Biesenberger, Dr. Hermann, Verleger, Nonnenhorn
2132 Biedermann, Wilh., Mech. Werkst., Schulpl.
2976 Bilgeri, Herm., Landw., BregenzerStr. 130
2821 Binder, Jos., Friseur, Hauptstr.
2354 Birkhofer, K., Elektrot. Werkst., Hoyren
2612 Blattner, Rosine, Obst, Ludwigstr. 34
2035 Bock, Else, Hebamme, Reutin, Köchl.Str. 36
2921 Bodenseelaboratorium, BregenzerStr.
2509 Bodler, Martin, Landw., Schönau, Kell.W. 6
2424 Bodler, Paul, Landwirt, Degelstein
2343 Boeckh, Fritz, Hochbucherweg 49
2895 Böck, Ludw., Obst, Weißensberg
2563 Böck, Ludwig, Schokolade, Hauptstr. 50
2229 Böhringer, Osk., Drogerie, Hauptstr. 24
2227 Börner, R., Gartenbau, Holben. 64
2220 Bogdon, Emil, Öfen, Herde, Aeschach
2238 Bohny, Dr., Baurat, Hoyerbergstr. 67
2662 Bonenberger, H., Buchhdlg., Friedrichsh. Str.
2176 Borelli, R., Mietwagen, Zwanzigerstr. 18
2691 Bosin, Al., Autoverm., Ludwigstr. 31
2210 Boxler, Friedr., Linoleum, Hauptstr. 21
8236 Brändle, Anna, Schwabennest, Nonnenhorn
2748 Bräu, Xaver, Autorepar., Hauptstr. 13
2827 Bram, O., Oberstlt. z. V., Brougierstr. 5
2158 Braun, Marieluise, Witwe, Holdereggenstr.
2440 Breyer, Maria, Gastw. Hochbuch
2528 Brodbeck, Ernst, Schlosserei, Wasserburg
2345 Brodbeck, Gust., Maler, Salzgasse 5
2606 Brög, Joh., Malermstr., Reutin, Köchl.Str. 50
2765 Brög, Karl, Fuhruntern., Steigstr. 17
2649 Brög, Karl, z. Traube, Rickenbach
2215 Brög, Konrad, Bauer, Reutin, Stockach 1
2510 Brög, Richard, Landwirt, Schönau
2512 Brög, Wilh., Weinstube, Reutin
2192 Brombeis, Ernst, Landh. Linden, Schachen
2584 Brombeiß, Friedrich, Landwirt
2214 Brombeiß, Friedr., Holzbau
8214 Brombeiß-Wezler, Ernst, Bauer, Nonnenhorn
2116 Brugger, Anton M., Rennerle 19
2244 Brugger, E., Minimax AG, In der Grub 15
2380 Brugger, Erwin, Metzger, Schmidgasse 14
2747 Bruhn, Alois, wasserd. Decken, Broug.Str. 13
2443 Brunner, Lor., Fischer, U.Schrannenplatz 3
2796 Bucher, Herm., Bayr. Baumwr., Breg.Str. 23
2365 Bucher, Max, Küferei, Kemptenerstr. 134
2905 Bucher, Oskar, Eisenwr., In der Grub 22
2650 Buck, Paul, Brauerei, Steig, Reutin
8224 Bühle, Josef, Obst, Hege
2538 Bühler, Gartenbau, Krummgasse 8
2431 Bühler, Konr., Schrein., Hammerweg 36
2120 **Bührer & Schwanda, Apparatebau, Hauptstr.48. T Bührer**
2533 Bürgermeister der Gemeinde Wasserburg (Bodensee)
2801 **Bürgermeister der Stadt Lindau/Bodensee, Neues Verwaltungsgebäude**
2746 **Derselbe, Polizeihauptwache, Altes Verwaltungsgebäude**
2336 Bürklin, Jakob, Modehaus, Cramergasse 3
8211 Bullrich, P. W. A., Nonnenhorn
2452 Burger, Elis., Schuldir. a. D., Rehb.Weg 14
2655 Burk, Walter, Dr., Reutin, Bäuerlindhalde
2497 Burkart, Jos., Schneidermstr., Schachen
2613 Buschor, Fritz, Schreinerei, Rickenbach
2685 Buschor, Martin, Lebensm., Oberreitnau
2163 Café Excelsior, A. Rauscher, Cramergasse
2243 Café Haug, Rosa Nickel, Brettermarkt 9
2311 Café Hoyerberg, Hagge
2397 Café Rathaus, C. Ullmann, Salzgasse 2
2532 Café Schnitzler, Wasserburg a. B.
2449 Café Sceblick, Wasserburg a. B.
2360 Café Spengler, Kondit., Schachen, Badstr. 8
2366 Café u. Weinstube Weinzierl, Langenweg 44
2172 Café Zeller, Konditorei, Hint. Metzgerg. 14
2037 **Gebrüder Caprano Weinhandlung, Weinimport. Gegr. 1874 Wasserburg am Bodensee**
2004 Cavalleri, Alois, Oberstleutn., Reutin
2167 Centralgarage Otto Buhl, Inselgraben 12
2057 Cramer, Fritz, Holzhdlg., Enzisweiler
2259 Cuhorst, Elise, Frl., Aeschach, Hold.Str. 9
2270 Davidson, Hedwig, KemptenerStr. 112
2694 Deuring, Joh., Bäckerei, Oberreitnau
2945 Deutsches Rotes Kreuz, Kreisstelle Zwanzigerstraße 1
2920 Die DAF., Ortsdienststelle, Weberg. 1
2817 Dietsch, Dr. Ed., Gen.-Ob.-Veterinär a. D., Friedrichshafener Str. 15
2766 Distler, Gottfried, Optik, H.Fischerg. 1
2130 Doerr, Dr. Rob., Arzt, Neugasse 2
2710 Derselbe, Wohn., Schachen, Schwesternberg
2991 Doll, Fr., Friseur, Schachen, Enzisw.Str. 2
2159 Donderer, Richard, Marmor, Lindau-Aeschach
2631 Dornier-Werke G.m.b.H., Rickenbach
2338 Dornier-Werke GmbH, Abt. Export, Rickenb.
2485 Dreher, Jos., Metzgerei, Hauptstr. 40
8280 Dreher, Otto, Bürgermstr., Hege
2062 Drescher, Rudolf K. F., Kfm., Wall 2
2615 Dummler, Emeran, Glaserm., Hauptstr. 20
2942 Eberhart, Hans, Hauptmann, Langenweg 48
8223 Eberle, Dr. Robert, San.-Rat, Nonnenhorn, Paradies 4
2708 Eberth, Dr. Frz., R.-A., Ob.Schrannenpl. 2
2335 Ebner, Ant., Café, Friedrichshafenerstr. 19
2334 Eckerlein, Artur, Photogr., Zwanzigerstr. 24
2325 **Eckert, Fritz, Ofen-, Herd- u. Wandplattengeschäft, Kohlenhandlung, Lindau-Reutin**
2566 **Edelweißmilchwerk K. Hoefelmayr, Schlachters (Bay.)**
2363 Egg sen., Emil, Weinhdlg., Marktpl. 5
2519 Egg, Emil, Weinhdlg., in der Grub 30
2412 Egg, Friedr., Hüte, Kaserngasse 1
2048 Egg, Hans, Kfm. Privat
2478 Egg, Herm., Bäckerei, Reutin
2032 Egg, Jacob, Getreide, am Marktpl.
2455 Eggenmüller, Jos., Sägewerk, Oberreitnau
2783 Egger, Fritz, Elektro-Apparatebau
2929 Egger, Fritz, Privat, Öschländerweg
2675 **Gebr. Ehinger, Weinkelterei u. Weingroßhandlung, Wasserburg a. B.**
2698 Ehrle, Felix, Metzgerei, Oberreitnau
2056 Gebr. Ehrle, Metzgerei, In d. Grub 23
2857 Gebr. Ehrle, Metzgerei, Heimesreutin
2434 Eibler, Valentin, Spitalmühle, Heimesreutin
2598 Eigler, Georg, Bäckerei, Rickenb.Str. 28
2049 Einberger, Eugen, Sturmbannführ., Hoyren
2137 **Elektra-Lindau, Fabrik elektrischer Heiz- u. Kochapparate, Hofstatt 5**
2792 Elektrizitätswerk, städt.
2164 v. Elepfandt, A., Alwind
2489 Elisabethenhaus, Fischergasse 14
2076 Emmerling, Fremdenheim, Schachenerstr. 163
2235 Enderlin, Bernh., Leder, Fischergasse 35
2269 Enderlin, Ernst, Spengler, In der Grub
2392 **Enderlin, M. M., Inh. Hch. Härther, Papiergroßhdl., Fabrikat. v. Papierwr., Cramergasse 6**
2301 **Engel-Apotheke, Karl Kürn, Hauptstraße 5**
8262 Engelhardt, Dr. Felix, Chemiker, Nonnenhorn 119
2151 Englisches Institut, Ludwigstr. 3
2635 Epple, Dr. Ferd., Arzt, Wasserburg a. B.
2731 Erath, Hans, Kaufhaus
2900 Erkert, Max, Major, Schöngartenstr. 8
2124 Escher Wyss Werke Lindau, Kempt. Str. 13
2155 Euler, Dr. Stephan, Arzt, Aeschach
2087 **Faes, Richard, Obstgroßhandlung, in der**
2085 **Grub 11/13**
2390 Fanderl, Georg, Elektrotechn. Gesch., Reutin
2638 Fecht, Hüte, Lederwr., Hauptstr.
2753 Fehnle, Jos., Kolonialwr., Rickenbach. Str. 10
2315 Felsburg, Gasthaus, Heimesreutin
2045 Fessler, Frieda, Privatiere, Auf d. Mauer 3
2066 Feuerbestattungs-Verein
2454 Feurle, Otto, Modewr., Salzgasse 9
2734 Feustel, Wilhelm, Tee, Schmiedg. 1
2889 Derselbe, Wohnung, Holbeinstr. 43
2416 Fink, Xaver, Baugeschäft, Aeschach
8256 Fischbach, Gust., Kaufm., Nonnenhorn
2305 Fischer, Alfred, Kaffee, Ad.Hitlerpl. 3
2859 Fischer, B., Schachen, Alwindstr. 9
2714 Fischer, Dr. Erich, Zahnarzt, Hauptstr. 29
2205 Fischer, Franz, Möbelhdlg., Cramergasse 1
2406 Fischer, Gebhard, Gärtnerei, Reutin
2282 Derselbe, Blumenhaus neben der Post
8207 Fischer, Johannes, Metzgerei, Nonnenhorn
2618 Flachs, E., Milch, Aeschach, Oberreitn.Str. 12
2324 Flachs, Frz. Jos., Gartenbau, Kempt.Str. 49
2296 Flachs, Herm., Milch, Aeschach, Weberg. 4
2686 Flachs, Jos., Gastwirt, Oberreitnau
2818 Flachs, Max, Heimesreutin
2575 Flax, Johann, Bauer, Metzlers
2515 Fleck, David, Malerm., Am Landtor
2003 Fleck, Frdr., Teigwrfbr., Cramerg. 5
2901 Fleck, Karl, Malermstr., Schneeberggasse 4
2379 Fleisch, Carl, Obering., Bregenzer Str. 18
2718 Flössel, Herm., Gärtner, Schachen
2228 Forstamtsaußenstelle Aeschach
2391 Forster, Hugo, Gärtner, Anheggerstr. 4
2587 Fragner, Anton, Schreinerei, In der Grub 17
2264 Frey, Joh., Weinhdlg., Hauptstr. 15
2347 Frey, Konrad, Installat., Krummgasse 1
2523 Friedl, Jos., Fischhdlg., Wasserburg a. B.
2683 Friesinger, E., Grabdenkmäler, Oberreitnau
2152 Frisch, Walther, Dr., Oberrengersw.Weg 19
2256 Früh, Hermann, Fuhrwesen, ReutinerStr. 3
2569 Fuchs, Eleonore, Frau, Friedrichsh.Str.
8203 **Fürst, Joseph, Weingroßhandel, Import, Gast-**
8228 **stätte und Weinstube, Nonnenhorn**
2610 Funk, Otto, Wäsche, Cramergasse
8202 Gaißmaier, Nonnenhorn, Landhaus
8218 **Gasthof zur Kapelle, Nonnenhorn (B.)**
2318 **Gasthof Lamm, L. Euringer, Schafg. 3**
2500 **Gasthof zum Stift, Inh. Oskar Jigen, fließ. kalt- u. warm Wasser, Garagen**
8222 Gaststätte Adler, z., Jos. Marte, Nonnenhorn
2716 Gaststätte Adler, Hattnau 33
2630 Gaststätte Aeschach. Hof, Aeschach
2146 Gaststätte Bahnhofswirtsch., A. Märklstetter
8213 Gaststätte Bahnhofswirtschaft Nonnenhorn
2663 Gaststätte Bahnhofswirtschaft Wasserburg
2579 Gaststätte Bayerisch. Hof, Dempfle, Rehlings
2231 Gaststätte Bräustübl, Bundschuh, Hint. Insel
2330 **Gaststätte Brauerei Schachen, Gasthof, Pächter Ludwig Reiger**
8215 Gaststätte Engel, Joseph Lanz, Nonnenhorn
2046 Gaststätte Engelbräu, Wilhelm Gottner
2589 Gaststätte Freihof, Jos. Holzapfel, Reutin
2429 Gaststätte Gotenkeller, A. Vogg, Grube 32
2189 Gaststätte Greising, Gastwirt, Rehlings
2313 Gaststätte z. Hirschen, Kurzmiller, Reutin
2349 Gaststätte Idyll, Karl Haslach, Holben
2471 Gaststätte Inselgraben, L. Raidt
2260 Gaststätte Köchlin, Heinrich Prechtl
2061 Gaststätte Köchlinkeller, Anna Lidl
2580 Gaststätte Kolosseum, E. Körner, Reutin
2645 Gaststätte Kreuz, Ludw. Müller, Rickenbach
2318 Gaststätte Lamm, L. Rosenhauer, Schafg. 3
2337 Gaststätte Langenweg, W. Göttler, Aeschach
2570 Gaststätte Reinhard Meßmer, Weißensberg
2428 Gaststätte Ratskeller, Markthaler, Ludw. Str.
2520 Gaststätte Schlössle Schachen
2183 Gaststätte Schlössle Streitelsfingen
2552 Gaststätte Schönau, Wilhelmine Fischer
2369 Gaststätte Schützengarten, Auf d. Wall 3
2074 Gaststätte Schweizerhof, Ludw.-Kick-Str. 15
2173 Gaststätte Seehof, I. Bierle, Ad.-Hitler-Pl. 7
2135 Gaststätte Sonne, H. Hellwig, Hoyren
2849 Gaststätte Steigwirtschaft, Alfr. Schlegel
2500 Gaststätte Stift, Oskar Ilgen
2465 **Gaststätte Sünfzen, Hauptstr. 1**
2245 Gaststätte Traube, Gasth. Zech, Wend. Endreß
2653 Gaststätte Wasserburger Bühl, Max Greising
2421 Gaststätte Weizenbierbrauerei Schönau
2346 Gaststätte Wilhelmshöhe, H. Holler, Reutenen
2235 Gaujägermeister Jagdgau Schwaben
2602 Gebhardt, Dr., Sanitätsrat, Schachen
2444 Geller, Rud., Dipl.-Ing., Wasserburg
2091 Gemeinde Bodolz
8238 **Gemeinde Nonnenhorn üb. Lindau, Bodensee**
2687 Gemeinde Oberreitnau
2558 Gemeinde Unterreitnau
2533 Gemeinde Wasserburg am Bodensee
2121 Gendarmeriestation, Lindau i. B.
2692 Gendarmeriestation, Oberreitnau
2816 Gerok, Martin, Dr., Reutenen, Wiel.Str. 117
2654 Gerster, Hugo, Fabrikant, Wassersburg
8206 Gessel, Anton, Käserei, Hattnau
2737 Gesundheitsamt, Staatl.
2051 **Geuppert, Josef, Kolonialwarengroßhandlung, Hauptstr. 30/32**
2712 Giehrl, R., Oberstltn., Hochbucherweg 59
2915 Gierer, David, Sattler, Wasserburg 26
8234 Gierer, Ernst, Weinhdlg., Hege
2679 Gierer, Georg, Gutsbes., Enzisweiler
2660 Gierer, Guido, Metzgerei, Wasserburg a. B.
2456 Gierer, Robert, Landwirt, Bodolz
2486 Glatthaar, Karoline, Lebensm., Hauptstr. 19
2211 Glatthaar, Fritz, Metzger, Ludwigstr. 26
(2537) Glatzel, Alfred, Stempel, Hint. Metzgerg.
2841 Glatzel, Bertold, Vertreter, Bregenz. Str. 69
2786 Glatzel jr., Berth., Sporthaus, Fischerg. 15
2537 Glatzel, Maria Luise, Frisiersalon, Inselgr.
2994 Glücker, Julie, Ww., Friedrichsh. 1
2332 Gminder, G., Obst, Gemüse, Salzgasse 3
2249 Göhner, Ernst, Obst, Schmiedg. 5
2129 **Göpel, Otto, Innendekoration, Lindau, Hauptstraße 34**
2522 Göser, Karl, Malermeister, Wasserburg
2139 Göser, Josef, Uhren
2066 K. Götzger & Sohn, Baugesch., Fischerg. A 60
2052 **M. u. H. Götzger, Zimmerei – Bauschreinerei, Lindau-Aeschach**
2240 Gombart, Fritz, Oberst, Ludw.-Kick-Str. 24
2089 Grad, Toni, Studienrat, SchachenerStr. 14
2665 Greising, Joh., Weinhdlg., Wasserburg a. B.
2693 Grenzpolizei, Deutsche, Linggstr. 3
8220 Grieme, Dr. H. H. Kfm., Nonnenhorn, Ortsstr.
(2528) Groh, Herm., Schlosserei, Wasserburg
(2309) Gruber & Co., Ein- u. Ausfuhr, Schachen
2468 Gruber, Fritz, Glasermstr., Enzisweiler
2093 Gruber, Joh., Glasermstr., Schachen
2427 Grübel, Georg, Sägewerk, Hoyren
2291 Grübel, Konrad, Kartoffelhdlg., Aeschach
2119 Derselbe, Laden, Marktpl. 22
2749 Grüner sen., Matth., Lederwr., Bürsterg. 7
2561 Grupp, Philipp, Gärtnerei, Reutin
2258 Gsell, Anton, Metzgermstr., Aeschach
8257 Gstöhl, Andreas, Kaufmann, Nonnenhorn
2705 Gubitz, Andr., Friseur, Schafgasse 6
2548 Günthör, Konstant., Viehhdlg., Rickatshofen
2639 Gustapfel, Fremdenzimmer, Schachen, Landhaus Weg 5
2184 Gutensohn, I. B., Bauer, Bechtersweiler 26
2521 Gwinner, Anna, Ww., Wasserburg a. B.
8238 Haag, Guido, Polizeipräs., Nonnenhorn
2108 Haas, Josef, Bürgermeister
2703 Ders., Wohnung, Ludwig-Kick-Str. 9
2992 Häfele, Hans, Friseur, Wasserburg a. B.
2494 Häfele, Hch., Radio. Aeschach
2235 Häute- u. Fellverkaufsgen., Fischerg. 2
2281 Haffner, Alex, Dr., Schachen
2652 Hafner, Karl, Oberst, SchachenerStr. 56
8242 Halke-Hajek, Heinz, Schriftleiter, Hege 74½
2015 Hamb. Südamerik. Dampfsch.Ges., Hitlerpl. 5
2237 Hanser, Friedrich, Bauer, Reutenen 100
2398 Hansmann, Alois, Glaserei, Reutin
2713 Harder, Gustav, Schirme, Hauptstr. 36
2668 Hartmann, Martina, Gärtnerei, Wasserburg
8205 Hasel, J. A., Käsefabr., Nonnenhorn
2909 Hasselbach, Max, Hofgut, Reutenen
2302 **Haug, Fritz, Bauunternehmer, Schneebergasse 4**
2391 Haug, Georg, Gärtner, Anheggerstr. 4
2254 Haug, Karl Ludw., Neues Filmtheater
2696 Haug, Ludwig, Ofen, Färbergasse 4
8254 Haus, Clara, Nonnenhorn
2395 Hauser, Eugen, Konditorei, Bürstergasse 1
2867 Haux, Alfr., Schachen, Öschländer Weg 28
2308 Hechelmann jr., Erhard, Bäcker, Aeschach
2752 Hechelmann, Ernst, Bäckerei, Hauptstr. 8
2759 Hechelmann, F., Tapez., Friedrichsh.Str. 5
2417 Hechelmann, Gg., Bauschlosserei, Reutin
2118 Hechelmann, Ludw., Büchsenmach., Grub 1
2588 Hechelmann, Matth., Bäckerei, Rickenbach
2906 v. Heigelin, Elisab., Ww., Bäuerlinshalde 34
2319 Heimpel, Margarete, Ww., Hochb.Weg 41
(2875) Heinze-Piorkowski, Else Dr. jur.
2207 Heinzelmann, A., Spenglermstr., Hauptstr. 44
2641 Heinzelmann, Mart., Schneidermstr., Reutin
2316 Hellmann, Alb., Wäschefbr., Reutin
2689 Hellmann, Bruno, Obst, Oberreitnau
2083 Helmensdorfer, Emilie, Bäckerei, Bürstergasse 3
2236 Helmensdorfer, Erna, Modewr., Bürsterg. 2
2026 M. Helmensdorfer & Co, Metallwrfbr., Aeschach
2221 Hennin, Camillo, Graf, Major, Schachen
2285 Hensler, Anton, KG, Kol.-Wr.-Fil.
2360 Hensler, Hugo, Schachen, Badstr. 8
2111 Herz, Jacob, Elektromstr., Reutin
2100 Hilbing, Dr., Arzt, Reutin, Münchhof
2304 Hirsch-Apotheke, Lindner, Cramergasse 17
2760 Hirzel, Grete, Massage, Anheggerstr. 31
2888 Hodrus, Tilda
2474 Höppner, Ernst, Dipl.-Ing., Oberr.Weg 5
2294 Höret, Fritz, Polstermöbel, Krummg. 6
8208 Höscheler, Leo. Bäckerei, Nonnenhorn
2445 Hötschl, Jos., Elektr. Anl., Enzisweiler
2321 Hoffmann, Mina, Wwe., LudwigKickstr. 12
2201 Holtforth, O., Plantag.-Bes., Anhegg.Str. 11
2585 Holzmann, M., Dentist, Aeschach, Weberg. 12
2540 Hommel, Fahrradhaus, Hauptstr. 50
2646 Hopp, Wilh., Kantinenpächter, Rickenbach
2487 Horber, M., General-Vertretung
2367 Horst-Wessel-Heim, Steigstr. 34
2801 Hospitalverwaltung
2276 Hospiz u. Ev. Vereinshaus, Paradiesplatz
2621 **Hotel Bad Schachen, jeglicher Komfort**
2438 Hotel Bayerischer Hof, Am Seehafen
2439 Dasselbe, Privatbüro
2312 Hotel Helvetia, K. Gloggengießer, Seehafen
2090 Hotel Lindauer Hof, Bes.: Jak. Stoffel.
8215 **Hotel Pension Engel (J. Lanz), Nonnenhorn**
2536 Hotel-Pension Krone, Willy Weise, Wasserburg am Bodensee
2520 Hotel-Pension Schlößle, Schachen
2104 Hotel Peterhof, Lindau, Schafgasse 10
2721 Hotel Reutemann, Am Seehafen
2790 Hotel Seegarten, Am Seehafen
2098 **Hotel Traube Enzisweiler bei Schachen**
2813 Hotz, J., Motorfahrzeuge, Linggstr. 18
2593 Huber, Dr. C., Steuerberat., Cramerg. 14
2887 Huber, Jos., Maler, Friedrichshafener Str. 97
2576 Huber, Roman, Schmiedemstr., Rehlings
2605 Hueber, Gg., Schreinerm., Reutin, Bräuw. 10
2754 Hueber, Siegfried, Tierarzt, Aeschach, Holdereggenstr. 11
2350 Hummler, A., Lederwr., Cramerg. 15
2257 Hungerbühler, J., Obst, Vord.Metzgerg. 16
2656 Derselbe, Obstgut, Wannenthal
2463 Ibliher, Jos., Fuhrhalt., Hintere Metzgerg. 22
2924 Ilgen, Oskar, Reutenen 125
2342 Illmensee, Karl, Metzgerei, Krummgasse 3
2068 Illmensee sen., Karl, Schachener Str. 123
2387 Immler, Franz, Fuhrwesen, Oberreitnau 13a
2015 Immobilienbüro Wenz, Adolf-Hitler-Pl. 5
2392 **Industrie- u. Handelsgremium**
2844 Inselbrauerei Lindau AG, Reutin
2150 Ittler, A., Dentist, Wasserburg a. B.
2235 Jagdbehörd., Gaujägermst., JagdgauSchwaben
2137 Dieselbe, Kreisjägermstr., Lindau
2592 Jenny, Johanna, Sano-Fabrik, Reutin
2170 John, Hans, Immob., Bleicheweg 7
8237 Gebr. Joos, Zimmermstr., Nonnenhorn
2648 Jordan, Hans, Gen.Major, Anheggerstr. 28
2810 Jugendherberge, Lindauer, Reutin, Bleiche
2206 Jundt, Ulrich, Kfm., Bindergasse 9
2071 Junghänel, Cilla, Obst, Hauptstr. 7
2109 Kaltschmidt, Wilhelmine, Papier, Fischerg. 11
2148 Kamprath, Dr. Paul, Arzt, Schachen
2384 Kanzler, Max, Baumeister u. Architekt
2322 Kanzler & Sesselmann, Bauunternehmung
2878 Kapfhammer, Karl, Fischhdlg., Wasserburg
2413 Kaspar, K., Papiergesch., Cramergasse 11
2341 Kathol. Vereinshaus, In der Grub 28
2226 Kaufhaus Kohlen, Hauptstr. 3
2577 Kaufhaus Morath, Ludwigstr. 4
2640 Keck, J., Kohlen, Wannenthal
2809 Keller, Viktor, Dipl.Ing., Hoyerbergstr. 35
8250 Keller-Hartmann, Ed., Nonnenhorn
2144 Kick, Ed., Privatsekretär, Brougierstr. 10
2462 Kick, Hans, Sägewerk, Reutin
2115 Kick, Ludw., Ing., Landhaus Tanne
2378 Kiefer, Dr. Wilhelm, Arzt, Linggstr. 20

*

2893 **Kimmerle, Max, Reutenen**
2611 Kinkelin, Wäscherei, In der Grub 36
2218 **Kinkelin, Gustav, Direktor, Hoyerberg**
2072 Kinkelin, Wilh., Zigarren, Hauptstr.
2659 Kirchmayer, Werner, Dentist, Oberreitnau
2043 Kling, Heinrich, Holzhdlg., Bregenz.Str. 150
2988 Klob, Martin, Oberst, HundweilerStr. 6
2651 Klosterknecht, Hr., Bäck., Witzigmänn
2573 Knöpfler, Alb., Sattlerei, Schönau
2388 Koch, Eugen, Schlosserei, Hofstatt 3
2178 Koch, Joh., Schlosserei, Pfeiffergasse 6
2359 Koch, Konrad, Schuhgeschäft, nächst dem Seehafen, Ludwigstr. D 32
2344 Koch, Martin, Optiker, Bismarckplatz 1
8227 Adolf Köberle & Co, Likörfbr., Nonnenhorn
2664 Köberle, David, Baugesch., Wasserburg
2530 Köberle, Gebhard, Fischabgabestelle, Feinkost, Wasserburg (Bodensee)
8212 Gebh. Köberle & Sohn, Likörfbr., Nonnenhorn
2181 Köberle, Herm., Weinhdlg., Bodolz
2958 Köhlmeier, Hans, Laboratorium, Bregenzer Straße 18
2355 Kölbl, Edm., Malerei, Aeschach, Weberg. 2
2166 König, Dagmar, Wasserburger Bühl
2496 König, Leop., Ingen., Schachenerstr. 88
2164 Königsche, L., Gutsverw. Alwind, Schachen
8212 Köno-Likörfabrik und Weinbrennerei G. Köberle u. Sohn, Nonnenhorn a. Bodensee
2271 Kohler, Max, Installation, Aeschach
2756 Kohnle, Eduard, Malerm., Reutin, Moz.W. 3
2352 Koller, Pens., Frau Reininger, Ludw.Str. 36
2891 Kotzbauer, P., Privatsekr., Vord. Metzgerg. 2
2550 Kraft, G., Brennerei, Wasserburg a. B.
2094 Krankenhaus Lindau-Hoyren
2106 Kreisfeuerwehr, Wasserburg, Hauptstr. 8
2729 Kreishandwerkerschaft
2009 Kreissparkasse Lindau-Weiler
2060 Dieselbe, Zweigstelle Oberreitnau
2634 Dieselbe, Zweigstelle Wasserburg
2597 Kreitmair, Adele, Ww., Friedrichshaf.Str. 143
2539 Kritzler, Phil., Spengler, Wasserburg
2151 Krone, Pension, Ludwigstr. 5
2943 Krusche, Robert, Bürsten
2493 Kübel, G., Archit., Aeschach, Hundw.Str. 9
2410 Kühne, Hans, Dr.
2301 Kürn, Karl, Apotheker
8221 Kunze, Karl H., Nonnenhorn 64$^1/_2$
2450 Landfrauenschule Lehrgut Priel
2926 Langbein, Rudolf, Dr. med., Oeschl.Weg 1
2451 Langenmair, Xaver, Bäckerei, Kick-Str. 6
2180 Lanz, August, Bäckerei, Eggatsweiler
8241 Ledermann, Josef, mech. Schreinerei, Hege
2669 Leiprecht, Dr. Jos., Zahnarzt, Hauptstr. 48
2364 Leiss, Ed., Farbengroßhdlg., Salzgasse 7
2212 Lindauer Brennstoffvertrieb Ges. m. b. H., Hauptstraße 38
2263 Lindauer Möbelhaus, Paradiespl. 14
2017 Lindauer National-Zeitung
2210 Lindauer Tapetenmanuf., Hauptstr 21
2744 Lindavia, Früchteverw., Schönau, Kellereiw.
2933 Lindavia eGmbH, Abt. Obstgroßhandlung
2475 Lingg, Alois, Butter, Reutin
2398 Lingg & Hansmann, Glaserei, Reutin
2560 Linsenmeyer, Hch., Küferm., Linggstr. 4
2636 Lipowsky, Dr. F., Amtsleiter, Hundw.Str. 1
8258 Lipp, Franz Xaver, Kol.-W., Nonnenhorn
2688 Lipprandt, Herm., Pension, Wasserburg
2908 v. Lochner, Max, Baron, Ludwigstr. 19
2326 v. Lotzbeck, Freifrau Elis., Aeschach
8230 Lucas, Ed., Edelobstanlage, Nonnenhorn 81
2596 Ludwig, Theodora, Buchhdlg., Hauptstr. 5
2059 Mädchenlanderziehungsheim Holdereggen
2903 Magdeburger Feuerversich., Hoyerbergstr. 34
2290 Maier, Vinzenz, Feinkost, Aeschach
2470 Maria-Marthastift, Evangel., Haushaltungsschule, Zwanzigerstraße
2361 „Marienheim", Hauswirtsch. Frauenschule, Aeschach
2547 Martin, Jos., Mühle, Bechtersweiler
2861 Matt, Xaver, Kaminkehrmstr., Schöngarten
2877 Mattheiß, Charlotte u. Maria Eggelhaaf, Heldenweg 7
2758 Matz, Hans, Ingenieur, HundweilerStr. 15
8246 Mayer, Josef, Photo, Dorfstr. 11
2508 Mayr, Anselm, Direktor, Lindenhofw. 43
2864 Mehltretter & Co., Schmelze, Wasserburg
2725 Meidel, Emma, Frau, Enzisweiler, Hoyerberg
2764 Menge, Dr. Alfr., Privat, Wannental 45
2133 Meng & Cie, Vertr., Aeschach, Brougierstr. 16
2458 Menz, Jos., Fuhrhalterei
2578 Julius Meßmer u. Cie., Obstverwert., Rehlings
2709 Metze, Otto, Dentist, Brettermarkt 8
2856 Metzenthin, Max, Direktor, Brougierstr. 15
2204 Metzler, Rudolf, Autoreparatur-Werkstatt, Theatergarage, Fischergasse 24
2562 Meyer, Eberh., Färberei, Fischerg. 27
2320 Meyer, Max, Dentist, Barfüßerpl. 6
2880 Meyeringh, Frau, Motzacher Halde 63
2368 Meyer-Schrag, K., Major, Schachen-Tannhof
2526 Michaelsen, Gustav, Wasserburg a. B.
8249 Michelsen, Hans, Dipl.-Ing., Nonnenhorn
2559 Milchstüble, Marie Meßmer, Krummgasse 5
2165 Milchversorgung Lindau eGmbH, Aeschach
2253 Miller, Clemens, Baumstr., Schach.Str. 189
2415 Miller, Hans, Bäckerei, Hundweiler
2529 Minn, Karl, Bootswerft, Reutenen
2263 Möbelhaus der vereinigten Lindauer Schreinermeister
8243 Möllers, Gustav, Direktor, Nr. 67
2855 Mösch, F., Kunsthdlg., Schachen, Badstr. 18
2843 Morlock, Oskar, Wasserburg
2666 Morser, Gust., Obst, Wasserburg a. B
2518 Moser, Dr. Konrad, Arzt, Bechtersweiler
2715 Motz, Martin, Milchhdlg., Reutin
2907 Motz, Paul, Obst, Bindergasse 15
2067 Müller, Carl, Bekleidung, Hauptstr.
2131 Müller, Erwin, Baugeschäft, Dammgasse 2
2477 Müller, Jak., Landw., Aeschach, Klosterhof
2097 Müller, Joh., Baptist, Kol.-Wr., Aeschach, ReutinerStr. 18
2531 Müller, Paul, Molkerei, Wasserburg
2340 Münsterer, Dr. F. X., Arzt, Breg.Str. 23
2110 Ders., Wohn., Eichwald, Bregenz. Str. 68
2447 Multer, Wilh., Kol.-W., Köchlinstr. 48
2571 Mysing, Dr. Hans, Sanitätsrat, Schachen
2681 Nagel, Dr. Aug., Dir., Schachen. Alwind 3
2586 Nagel, Carl, Dekorationsmaler, Reutin
2581 Nagel, Jos., Autorepar., Zeppelinstr. 2
2644 Nagel, Markus, Öfen, a. d. Mauer 11
2162 Natterer, Sev., Kfm., Rikkenb.Str. 59, Steig
2551 Negele, Paul, Kol.-Wr., Ludwigstr. 18
2081 Neidhart, Ernst, Kantine, Uferweg 1
2019 Nestle-Erzeugn., AG, Reutin, Breg.Str. 49
2289 Neudel, Karl, Ingenieur, Schöngarten
2362 Neumann, Paul, Spenglerei, Reutin
2918 Nickel, Josef, Großhdlg., Hoyerberg 32
8253 Nichus Hämmerle, Trude, Nonnenhorn
2738 Niemann, Dr. Paul, Arzt, O.Schrannenpl. 4
8217 Nil, Maria, Rentn., Landgs. Augusta, Hege
2993 Noll, Xaver, Bauer, Hengnau
2006 Noack, Karl, Apotheker, Eichbühlw. 20
2280 Noepel, C. E., Spedit., Reutin
2047 v. Nostiz, Freifrau Anna, Schönbühl
2469 Notariat Lindau, Kirchplatz 1
2255 NSDAP., Kreisleitung Lindau, Marktplatz 4
2348 Dies., NS.-Volkswohlfahrt, Hauptstr. 27
2024 Dies., Ortsgr. Lindau-Aeschach, Weberg. 5
2436 Dies., Ortsgr. Lindau-Altstadt, Neug. 2
2858 Dies., Ortsgr. Lindau-Reutin, Köchlinstr. 46
2934 Dies., NS.-Frauenschaft, Neugasse 2
2619 Dieselbe, DAF, Kreiswaltung Lindau
2407 Dies., 29. SS-Standarte, AnheggerStr.
2949 Dies., Hitler-Jugend Bann 475, Giebelbachstraße 18
2949 Dies., BDM., Untergau 475, Giebelbachstr. 18
2768 Dieselbe, KdF, Kreisdienststelle
2348 Dies., NS.-Volkswohlfahrt, Hauptstr. 27
2197 Dies., NS.-Jung Schwesternheim, Hoyren 103
2836 Oberhofer, Dr. Josef, Arzt
2303 Oberrealschule u. hum. Gymnasium
2513 Obst- u. Gemüse-Auktion e. G. m. b. H., Wasserburg am Bodensee. T Bast-Gartenbau
2678 Obstbau-Verein Wasserburg a. B., e. G. m. b. H., Versand von Bodensee-Tafelobst, Wasserburg (Bodensee)
2896 Obstsammelstelle Wasserburg in Oberreitnau
2534 Ochsenreiter, Georg, Pferdehdlr., Moz.Weg 65
2034 Öttle, Dr. Franz Xaver, Oberveterinärrat, SchachenerStr. 153
2957 Ott, Matthäus, Möbel, Wasserburg a. B.
2014 Panizza, Heinrich, Getreidegroßhandlung, Hauptstraße 1
2727 Paul, Franz, Galvan. Anstalt, Kellereiweg 25
8240 Pfaller, Dr. Robert, Kgl. Ungar. Konsul, Nonnenhorn
2472 Pfarramt Aeschach, evang., Anheggerstr. 24
2293 Pfarramt, Evang., Lindau, Fischerg. 29
2279 Pfarramt, Evang., Reutin
2834 Pfarrstelle, 2. evang. b. St. Stephan
2574 Pfarramt Kath., Expositur St. Ludwig
2250 Pfarramt Lindau, Kath., Fischerg. 12
2464 Pfarramt Reutin, Kath., Kemptenerstr. 20
2608 Pfarramt Wasserburg, Kath., Nr. 5
2661 Pfeffer, Oskar, Gärtner, Wasserburg a. B.
2848 Pfeiler, Dr. Otto, Reg.-Rat, SchachenerStr.110
2643 Plaas, Dr. Paul, Bauer, Bäuerlinshalde 42
2673 Poll, Ww. Rosa, Hebamme, Schrannenpl. 2
2491 Präger, Elsa, Fremdenpension, Schachen
2333 Prechtl, Jos., Malermstr., Barfüßerpl. 4
2265 Preiß, Rupert, Studienrat, Rehbergweg 1
2420 Prestele, Haus Primbs, Pension, Wasserburg
2138 Prestele, Max, Kolonialwr., Schachen
2418 Privatklinik Dr. Speer, Fachklinik für Psychotherapie, Schöngartenstraße 15
2404 Prölß, Dr. G., R.-A., Ob.Schrannenpl. 4
2331 **Raps**, Emil, Gärtner, Friedrichsh.Str. 19
2120 Rathaus-Kino, W. Bührer, Hauptstr. 48
2572 Rauh, Wwe. J., Tabakw., Wasserburg a. B.
8233 Rauscher, Helene, Frau, Nonnenhorn
2842 Rauth, Thomas, Milchhdlg., Schachen.
2741 A. u. M. Rechtsteiner, Schrein., Wasserburg 22
2825 v. Reck, Generallt. a. D., Friedrichsh.Str. 2
2004 Reichart, J. R., Kattundruckerei und Färberei, Lindau-Köchlin
2501 Reichsbahn, Bhf. Lindau-Hbhf.
2028 Dieselbe, Eilgutabfertigung, Lindau Hbhf.
2036 Dieselbe, Güterabfertigung, Lindau-Reutin
2495 Dieselbe, Bahnhof Enzisweiler
8252 Dieselbe, Bahnhof Nonnenhorn
2695 Dieselbe, Bahnhof Oberreitnau
2511 Dieselbe, Bahnhof Wasserburg a. B.
2041 **Reichsbanknebenst. Lindau**
2851 Reichsfinanzverwaltung, Finanzamt Lindau
2195 Dieselbe, Hauptzollamt Lindau
2788 Dieselbe, Bezirkszollkommissär, Ad.Hitlerpl. 4
2808 Dies. Hauptzollamt, Zollfinanzrat Wölfle
2194 Dieselbe, Zollamt Lindau-Reutin
2105 Dieselbe, Zollamt Lindau Ziegelhaus
2525 Dieselbe, Zollamt Wasserburg a. B.
2025 Reichsluftschutzbund, Holderegg.Str. 19
2914 Reichsstelle für Getreide
2010 Reichspost, Postamt
2190 Postamt 2, Aeschach
2191 Postamt 3, Reutin
2401 Postamt 4, Schachen
2798 Posterholungsheim Alwind
2890 Telegraphenbaudienst
2516 Reinwald, Magda, Lehrerin, Ludwigstr. 17
2375 Reulein, Georg, Metzger, Steigstr. 28
8210 Reutemann, Gebh., Pension, Wasserburg-Hege
8200 v. Ribbentrop, C., Major, Nonnenhorn
2837 Rieder, Georg, Architekt, Oberreutiner Weg 9
2219 Riedl, Ludw., Kleidung, Inselgraben 14
2769 Riedl, Max, Konditorei, Ludwigstr. 40
2177 Riesch, Emma, Goldwr., Kramergasse 4
2647 Riesch, Jakob, Bäckerei, Fischergasse 10
2617 Rittler, A. K., Obstgroßhandlung, Chemische Erzeugnisse, Oberreitnau
2169 Roderus, Dr. Fr., Zahnarzt, Inselgraben 14
2554 v. Rom, Dr. Alb., Arzt, Hauptstr. 48
2283 Ders., Wohn. Schachen, Lindenhofweg 49
2261 Romberg, Bened., Spenglerei, Felsgässele 5
8223 Rommel, Alb., Gärtner, Nonnenhorn
2863 Karl u. Else Roschmann, Dent., Krummg. 1
2869 Roßteuscher-Pank, D., Frau, Schachen
2736 Roth, Georg, Maler, Schulstr. 5
2658 Roth, Maria, Wackerstr. 41
2386 Roth, Kurt, Leutn., KemptenerStr. 26a
8244 Roth, Walter, Dr. jur., Nonnenhorn
8235 Rottweiler, Hans, Nonnenhorn 115
2614 v. Ruepprecht, Elisab., Freifr., Paradiespl. 16
2757 v. Ruepprecht, Otto, Hauptstr. 21
2208 Rundel, F., Wäsch., Schachen, Enzisw. Str. 12
2088 Rupflin, A. Herm., Gärtnerei, Hauptstr. 4
2476 Emma u. Maria Rupflin, D.Schneiderei, Langenweg 11
2123 Rupflin, Emil, Fuhrwesen, Hammerweg 31
2200 Rupflin, E., Dekorationsmaler, Aeschach
2065 Rux, Bruno, Photogr., Zwanzigerstr. 14
2103 Sauter, Dr. Rich., San.-Rat, Brettermarkt 8
2657 Schabert, Hans, Bankvorst., Wackerstr. 17
2555 Schäffler, Jos., Viehhändler, Taubenberg
8231 Schäfler, David, Bäcker, Nonnenhorn
2175 Schäfler, Hugo, Gut Bleiche, Reutin
2314 Schäfler, Karl, Kfm., Aeschach
8229 Schäfler, Lina, Schneiderin, Nonnenhorn
8229 Schäfler, Wilh., Malermstr., Nonnenhorn
2153 Schairer, Dr. Erich, Vertreter, Steigstr. 18
2213 Schay, Franz, Bankdirektor, Lindenhofw. 51
2012 Schenker & Co., GmbH, Zweigniederlassung
2234 Schielin, Jakob, Wollwr., Schmidgasse 4
2224 Schielin sen., Robert, Lindau-Schachen
2027 Schindler, Cosmus, Kfm., Villa Leuchtenberg
2442 Schlechter, Fritz, Brauereidirektor
2642 Schlegel, Dr. M., homöop. Arzt, Reutin
2145 Schleibinger, P., Friseurgesch., Cramerg. 13
2832 Schlichte, Hch., Elektromstr., Wasserburg
8245 Schlobach, Willy, Kunstmaler, Nonnenhorn
2042 Schloß Moos: Gutsverwaltung
2252 Schlumberger, F., Installat., Binderg. 3
2682 Schmerker, Karl, Gastwirt, Oberreitnau
2483 Schmid, Dav., Landw., Aeschach, Rehb. W. 11
2394 Schmid, Franz, Schlosserei, Enzisweiler
2676 Schmid, J., Obstweinkelterei, Hochstraß
2697 Schmid, Karl, Landw., Oberreitnau
2122 Schmid, Wilh., Radiotechn., Inselgraben 4
2897 Schmidt, Dr. Ad., Rickenbach, H.Wannent. 5
2723 Schmidt, Theod., Ob.-Reg.-Rat, Eichbühlw. 9
2539 Schmitt, Josephine, Schneiderin, Wasserburg
2357 Schmitz, Wilh., Oberbaurat a. D., Schachener Straße 40
2939 Schnabel, Raimund, SchachenerStr. 44
2527 Schneeberger, Fremdenheim, Schloß Wasserburg

2050 Georg Schneider Holzbau, Säge- u. Hobelwerk
Aeschacher Ufer 36. **T** Schneiderwerk

8204 Jakob Schnell, Äpfelweinkelterei
Obstversand, Branntweinbrennerei Nonnenhorn b. Lindau (Bodensee)

2664 Schnitzler, Emil, Baugesch., Wasserburg
2840 Schobloch, Ernst, Bauer, Schachenerstr. 203
8255 Schoder, Dr. Franz, Gen.-Oberarzt, Hege
2262 Schott, Gg., Friseurgesch., Hauptstr. 6
2745 Schützengesellschaft, Kemptenerstr. 132
2082 Schützinger, Hofratswitwe, Brettermarkt 8
2310 Schuhm.-Rohst.-Genossensch., Binderg. 8
2171 Schuster, Jos., Elektrotechn. Wkst., Reutin
2604 Schweinberger, Alois, Feinkost, Enzisweiler
2892 Schweinberger, Albert, Glaser, Einzisweiler
2358 Schwenzfeier, Edm., Wäsche, Hauptstr.
2147 Sedelmeier, Dr. W., Arzt, Friedrichsh.Str.
2591 Sedelmeyer, Jakob, Krummgasse 4
2174 Seeberger, Jak., Bäckerei, Ludwigstr. 6
2839 Seeberger, Karoline, Teigwr., Bürsterg. 10
2108 **Seifert, Kurt, Optisches Inst., Kramerg. 8**
2517 Seiler, Fritz, Gartenbau, Eichbühlweg 1
2514 Seiler, Walter, Landwirt, Degelstein
2402 Selle, August, Kfm., Reutin
2278 Sellin, Haus, Lindenhofweg 53
2329 Sesselmann, H., Architekt
2070 v. Seutter, E., Villa Rosenhof, Hoyren
2812 Sigle, Dr. Ernst, Fabrikant, Schachen
2286 Sohm, Franz Josef, Skiwachserzeugung, RickenbacherStr. 8
8216 Franz Späth & Söhne, Baugesch., Nonnenhorn
2742 Späth, Willi, Photohaus, Wasserburg a. B.
2677 Spar- u. Darlehenskasse Lindau-Reutin u. Umgebung e. G. m. b. H., Lindau-Reutin
8239 Spar- und Darlehenskassenverein Nonnenhorn eGmuH
2684 Spar- u. Darlehnskasse Oberreitnau eGmuH
2912 Spar- u. Darlehenskassenverein Wasserburg eGmuH
2570 Spar- u. Darlehenskassenverein Weißensberg eGmuH
2419 Speer, Dr. Ernst, Arzt, Privatwohnung
2418 Derselbe, Privatklinik, Schöngarten
2113 Spitzner, Helmut, Kfm., SchachenerStr. 191
2095 Springe, Werner, Wasserburg a. B. 26
8219 Stadler, Gg., Ww., Weinhdlg., Nonnenhorn
2670 Stadler, Wilhelm, Obsthdlg., Wasserburg
2801 Stadtverwaltung, Neues Verwaltungsgebäude
2746 Dies., Polizeilhptw., Altes Verwaltungsgebäude
2962 Stadtgärtnerei, Ludwig-Kick-Str. 13
2096 Stadtlagerhaus Lindau
2626 Stadt- und Kreissparkasse Lindau (Bodensee), Hauptstraße 29
2217 **Stadttheater u. Musikbüro, Fischerg.** 37
2242 Städt. Fleischbeschauer, Rikenb.Str. 47
2225 Städt. Friedhofverwaltung, Lindau
2567 Städt. Kurtheater, Lindau
2059 Städt. Landschulheim, Holdereggenstr. 23
2824 Städt. Mädchenoberschule, Bindergasse 7
2128 Städt. Säuglingsheim, Holdereggenstr. 1
2963 Städt. Schlachthof, Hauptstr. 42
2964 Städt. Warmbad, Zwanzigerstr. 14
2791 Städtische Werke
2339 Starke, Luise, Feinkost, In der Grub 6
2430 Staudenmayer, Ernst, Kfm., Schachen
2671 Steck, Pius, Metzgermstr., Schachen
2079 Geschw. Stegmann, Modewr., Ludwigstr. 16
2457 Steichele, Alois, Gen.-Major a. D., Aeschach
2272 Steidle, Frz., Dentist, Färbergasse 2
2990 Stelzer, Egon, Reformhaus, Zeppelinstr. 1
2306 Stempel, F., Landesbaurat, Schach.Str. 13
2706 Stemple, Charlotte, Fischhdlg., Binderg. 11
2414 Stettner, Joh. Thom., Buch- und Kunsthandlung, Hauptstraße
2414 Stettner, Thomas, Lotterieeinnehmer
2389 Steuer, Gebh., Schreinerei, Hoyren
2735 Sting, Karl, Komm.-Rat, Holderegg.Str. 11
2376 Stockhaus, Elis., Fr., Schachen
2603 Stöckeler, Jos., Bäckermstr., Marktpl. 3
2385 Stöckle, Leop., Friseur, Hauptstr. 11
2707 Stoll, Baustoffe, Exerzierweg 12
2426 Stolze, Walter, Direktor, Aeschach
2690 Strandbad Wasserburg, Familie Hagen
2582 Straß, Fritz, Installateur, Reutin
2112 Straßemeister, Kemptener Str. 96
2021 Süddeutsche Speditions-Ges. Krauß, Kroemer u. Co, Reutin, Ladestr. 63
2202 Sündermann, Fr., Alpengarten, Aeschach
2728 Sutter, Peter, Schuhgesch., Oberreitnau
2168 Taubenberger, H., Kommiss., Enzisweiler
2490 Thalmaier, Jos., Med. Apparate, Linggstr. 1
2409 Thiele, Otto, Vulkanisieranst., Paradiespl. 8
2556 Thierheimer, Jos., Obst, Bodolz
2323 Thomann, Erh., Kfm., B. D. Heidenmauer 1
2711 Thomann, Fr., Bäckerei, Vord.Metzgerg. 12
2287 Thomann jr., Joh., Kohlen, Paradiespl. 13
2541 Thomann, Martin, Landwirt, Schönau
2876 Thomann, Martin, Hoyerberg
2101 Thoms, Lilly, Frau, Schachen
2425 Thurz, Jos., Lebensmittel, Hauptstr. 18
2298 Derselbe, Filiale Aeschach, Langenweg 37
2235 Thyson, Wilh., Kfm., Fischergasse 35
2820 Turn- & Festhalle Wasserburg a. B.
2919 Udry, Adalb., Architekt, ReutinerStr. 15
2866 Ullrich, Erich, Pfarrer, Brougierstr. 6
2898 Unterleider, Adam, Pflastergesch.
2239 **Veitl, Friedrich, Schmiedemstr., Reutin**
2142 Verbrauchergenossenschaft Lindau (B) e. G. m. b. H., In der Hofstatt 1
2941 Dieselbe, Verteilungsst. 2, Rickenb.Str. 17
2266 Verkehrsamt der Stadt Lindau (Bodensee), im Hauptbahnhof
2742 Verkehrsbüro des Verkehrsvereins Wasserburg, Bodensee
8238 Verkehrsverein Nonnenhorn am Bodensee, Nonnenhorn (Bodensee)
2875 Verlag „Kleine Kinder", Hochbucherweg 45
2157 Veser, Jos., Bekleidung, Kramerg. 12
2284 **Villa Amsee**
2141 Vögel, Josef, Baugesch., Reutin, Kempt.Str.74
2149 Vögele, Holzhandlung, Enzisweiler
2784 Vogel, Alois, Bauartikel, Kempt.Str. 28
2432 Vogt, Justus, Kfm., Schöng.Str. 21
2160 Volksbank Lindau e. G. m. b. H.
2546 Vollmöller, R. W., Fabrikant, Schönau
2140 Volta, Elektr. Apparate, Freihofstr. 18
2288 **Vorwallner-Zwickle, Gg., Faßfbr., Aeschach**
2763 Vosseler, Siegfr., Zementwr., Kempt.Str. 28
2230 Wachter, Elsa, Konfektion, Hauptstraße
8247 Wachter, Hans, Nonnenhorn 63
2154 von Wacker, Erben, Schachen
2297 Waibl, Anna, Putzgesch., Kramerg. 9
2433 Wall, Gasth. z., Auf d. Wall 6
2543 Walser, Georg, Landwirt, Wiesfleck
2274 Waltenberger, P., Metzg., Reutin, Kempt.Str.
2594 Waltenberger, Wilh., Metzgerei, Reutin
2761 Wankel, Versuchswerkst., Bregenzer Str. 152
2479 Wanner, Oskar, Baumschulen, Hochbuch
2107 Wasserschutz-Polizei, Segelhafen 2
2823 **Weber, Carl, Bad Schachen**
2481 Weber, Gg., Schlosserei, Aeschach
2156 Wegelin, Aug., Farben, Schafgasse 2
2055 Wegelin, Emil, Installation, In der Grub 3
2940 Wehrmacht, Reservelazarett
2881 Wehrmacht, Verwaltung
2013 Dieselbe, Wehrmeldeamt, Ludw.-Kick-Str. 22
2904 Weindl, Eduard, Goldwaren, Hauptstr.
2772 Weindl, Max, Kunsthdlg., Hauptstr.
2868 Weiß, Adolf, Elite-Vertr., Wasserburg
2954 Weiß, Curt, Pol.-Oberstltn. a. D., Sollnicken
2722 Gebr. Weiss, Spedition, Reutin, Ladestr.45
2579 Weißhaupt, Hans, Gastwirtsch., Rehlings
2422 Weith, Kaspar, Friseur, Ludwigstr. 14
2751 v. Weizsäcker, Freifr. Paula, Reutin-Mozach
2015 Wenz, Wilh., Immobilien, Ad.-Hitler-Pl. 5
2011 Derselbe, Wohnung, In der Grub 5
2524 Werner, Josef, Bäckerei, Wasserburg
2750 Werther, Hans, Malerei, Köchlinstr. 4
2913 Wetzler, Otto, Bäckermstr., Hoyerbergstr. 32
2053 Weyersberg, Margarete, Hochbuch
2936 v. Weyhe, Bodo, Major, Enzisweiler
2625 Weyrauther, Herm., Hptm., Anhegg.Str. 14
2724 Wiblishauser, Ludwig, Metzgerei, Cramerg. 18
2307 Widemann, Karl, Rentner, Hoyren
2403 Wiedemann, Magdalena, Feinkost, Am Bhf.
2507 Wiedemann, Mich., Oberlehrer, Aeschach
2833 Wiedersheim, Tilla, Ww., Schachen
2944 Wiedersheim, Dr. Walther, Arzt, Lindenhofweg 51
2535 Wieland, Ph., Geh. Kommerzienrat, Reutenen
8209 Willhalm, Ferd., Obst, Nonnenhorn
2441 Willmann, M., Kunstverlag, Hauptstr.
2353 Witzigmann, Joh., Landwirt, Wasserburg
2922 Wölfle, Eugen, Viehvert., Oberreitnau
2488 Wölfle, Hans, Bäck., Köchlin, Kempt.Str. 52
2545 Wölfle, Pet., Viehhdlg., Eggatsweiler
2092 Wolfart, Elisab., Hebamme, Salzgasse 4
2086 Wolfart, Dr., Kirchenrat, Eichbühler Weg 11
2460 Würschinger, Joh., Heizanl., Aeschach
2947 Zech, Franz, Autobesitzer, Ludwigstr. 10
2955 Zeiß, Friedr., Rentner, Nonnenhorn
2720 Zeller, Karl, Antiquitäten, Fischerg. 13
2167 Zentralgarage, Otto Buhl, Inselgraben 14
2459 Zerwick, Emil, Kirchplatz 1
2498 Zey, Josef, NSKK.-Verwaltungsführer
2267 Ziegler, Remig., Bäckerei, Schmiedgasse 16
2222 Zorn, Karl, Bäckerei, Schachen
2405 Zwickle, Robert, Küferei, Rotmoosstr. 21
2005 Zwisler, A., Maschinenfabr., Rehlings
2114 Zwisler jun., Anton, Fabrikant, Aeschach

Lindaunis (Schlei) [Schlesw.-Holst.]

45 **Blender, Claudius, Schlachter, Ketelsby.**
19 Block, Heinr., Bauer, Akeby
23 Brix, Aug., Bauer, Hegeholz
18 **Claussen, Nic., Bauer, Kl.Boren**
27 **Cordsen, Christine, Bäuerin**
10 **Detlefsen, M., Bauer u. Bürgermstr., Ketelsby**
08 **Genesungsheim „Lindauhöh"**
22 **Green, Johs., Fischerei, Boknis.**
28 **Hansen, Jul., Bauer, Ketelsby**
16 Hansen, Willy, Bauer, Papenfeld
33 Hass, Johs., Gastwirt, Lindaumühlenholz
37 Höck, J., Standesbeamter, Kl.-Boren
24 **Jacobsen, Johs., Masch.-Bau, Lindau**
14 **Jacobsen, Marie, Landw., Lindaufeld**
29 Jacobsen, Nic., Bauer, Pagerö
12 Janner, Aug., Gasthof
43 **Karberg, Luise, Bäuerin, Lindauhof**
13 Kaufmann, Chr., Bauer, Pagerö
25 Kühl, Otto, Bauer, Lindau-Mühlenholz
17 **Marxen, Johs.**, Bauer, Akeby
09 Marxen, Hans, Bauer, Ketelsby
06 Meiereigenossenschaft Lindau
30 **Petersen, Aug.**, Schlachterei

42 Petersen, Ernst, Landw., Lindaufeld
31 Petersen, Hans, Bauer, Hürye
36 Reichsbahn, Bhf. u. Güterabf.
02 Reimers, Joh., Gastw., Bahnhofshotel
07 Saggau, Aug., Landw., Papenfeld
32 Sörnsen, W., Fleischbesch., Lindaumühlenholz
32 Spar- u. Darlehnskasse Lindaumühlenholz
01 Thiesen, Julius, Landw., Papenfeld
21 Ton- u. Steinwerk, Lindaunis KG
44 Wolf, H., Getreide, Mehl, Lindaumühle.
34 Wollesen, Nikolaus, Lastfuhrgeschäft

Linde (Kr. Flatow) [Pommern]

40 Abraham, Albert, Gastw., Battrow.
36 Abraham, Willi, Gastw., Aspenau
12 Bäuerl. Geld- u. Warengen. eGmbH
69 Bahrke, Erich, Baugesch.
79 Bartz, Emma, Kl.Butzig
63 Beyer, Kalksandsteinfabrik
66 Bleck, Erwin, Dentist
27 Block, Willi, Kolonialwaren
39 Brandenburger, H., Fleischermstr.
67 Breitzke, Emil, Bauer
18 Bromund, Julius, Tischlerei
74 Bürgermeister, Biedler, Kl.Butzig
60 Bullert, Bürgermstr.
54 Drews, Walter, Dampfsägewerk, Holzhandl.
41 Dröse, Autolohngeschäft
70 Evang. Pfarramt
57 Gasthaus z. schwarzen Adler, G. Bahr
16 Gendarmerieamt
17 Geßner, Dr., Arzt
25 Goede, Karl, Kraftfahrzeug-Reparaturen
28 Grochowski, Johann, Landw., Abbau
15 Haeske, Bauer, Kl.Butzig
77 Janke, Erwin, Bauer
35 Kathke, K., Bauer, Gabrielen
72 Kath. Pfarramt, Marienbuchen
23 Keller, A., Fleischermstr.
47 Klawitter, Eduard, Tischlermstr.
29 Klawitter, Paul, Fleischerei.
78 Kirschbaum, Erich, Viehverteller
50 Kolz, Wilh., Baugesch., Pr. Friedl.-Str.
45 Korth, Helmut, Gastw., Battrow
73 Kottke, Bürgermstr., Aspenau
22 Kreissparkasse Flatow, Hauptzweigstelle Linde
68 Kreß, Hans, Malermeister
21 Krüger, P., Getreide, Pr.Friedland
38 Krugel, Gustav, Zementwarenfbr.
53 Kürsten, Paul, Domäne, Pottlitz
14 Landjahrlager Kl.Butzig
71 Lange, Joh., Sattlermstr.
61 Lange, Kurt, Reparaturwerkst.
55 Lüdtke, Heinz, Landw., Aspenau
33 Mathews, Ludw., Bauer, Aspenau, Abbau
26 Mühlen- u. Handelsges. Schlochau GmbH
13 Ostermann, Bauer, Abbau
31 Pankonin, Adolf, Fleischer, Battrow
34 Parduhn, Bauer, Abbau
48 Pordom, Walter, Kaufhaus
56 Redmann, A., Hotelbesitzer
51 Reichsbahn-Güterabfertigung.
20 Reichspost, Postamt
19 Revierförsterei Linde
75 Röschke, Bürgermstr., Battrow
76 Schleif, Bürgermstr., Neubattrow
52 Schliemann, Obstkelterei
44 Schmidt, R., Mühle
42 Schülke, Albert, Bauer
32 Schützenhaus Sandkrug
59 Timm, Walter, Gastwirt
58 Wehle, H., Landwirt, Wehlehof
37 Will, Karl, Gastwirtschaft
43 Ziebarth, Willy, Kaufhaus, Dorfstr.

Lindenau (Ostpr.)

33 An- u. Verk.-Genossenschaft eGmbH, Vogelsang
24 Arndt, Friedrich, Bauer, Vogelsang
10 Baumgart, Josef, Schneidemühle, Schönlinde
54 Bludau, Clemens, Bauer, Lilienthal
38 Bohl, Otto, Bauer, Vogelsang
63 Brasch, Bauer, Breitlinde
15 Browa, Gasthaus, Breitlinde.
06 Buchholz, Franz, Bauer, Schönau
48 Burchert, Paul, Bauer, Gayl, Abb.
27 Färber, Fritz, Bauer, Vogelsang
71 Färber I, Gustav, Bauer, Vogelsang
50 Färber, Herm., Ortsbauernführer, Vogelsang
22 Freund, Anton, Bauer, Blumberg
21 Friedrich, Landwirt, Gayl.
47 Gerigk, Hugo, Landw., Gayl
57 Gerigk, Paul, Bauer, Mertensdorf
59 Grunenberg, Bruno, Bauer, Vogelsang
23 Guddas, Helmut, Pfarrer
51 v. Hanenfeldt, Grunenfeld
62 Ders., Oberinspektor, Grünenfeld
44 Hennig, Alfons, Bauer, Blumberg
70 Hoffmann, Gustav, Grünenfeld
12 Hoepfner, Reinh., Landw., Kirschdorf
69 Huhn, Anton, Bauer, Blumberg, Abbau
43 Huhn, Conrad, Bauer, Blumberg
64 Jungclaussen, H., Landw., Matternhöfen
39 Kapteinat, Fritz, Bauer, Vogelsang
17 Karbaum, Landwirt, Hirschfeld
18 Karbaum, Mücken
35 Kolberg, Ferd., Bauer, Schönau
28 Koll, Oscar, Bauer, Mertensdorf
29 Krämer, Erich, Bauer, Mertensdorf
30 Lange, Eduard, Bauer, Mertensdorf
37 Leng, Ernst, Lehrer, Vogelsang.
40 Marquardt, Josef, Landw., Gayl Abb.
49 Müller, Hugo, Bauer, Breitlinde Abb.
19 Neumann, Bauer, Kirschdorf
65 Neumann, Richard, Bauer, Abb. Vogelsang
68 Neumann, Rudolf, Vogelsang
46 NSDAP: Amt für Volkswohlfahrt, Grunenfeld
72 Dies., Ortsgruppe Vogelsang
15 Dies., Ortswaltung d. DAF.
27 Dies., NS.-Frauenschaft
09 Patschke, Benno, Mühlenbesitzer, Bahnau
25 Prang, Wilh., Vogelsang
08 Priebe, Gust., Landw., Henneberg
41 Prothmann, Franz, Bauer, Gayl
13 Radau, Erna, Bäuerin, Schönau
32 Raiffeisen An- u. Verkaufsgen. eGmbH, Hogendorf
52 Reichsbahn-Güterabfertigung, Vogelsang.
53 v. Restorff, Landwirt, Lindenau
31 Roski, Ernst, Bauer, Mertensdorf
34 Roski, Oscar, Bauer, Schönau
61 Scharfschwerdt, Rudolf, Gastwirt
16 Schlesiger, Bernh., Bauer, Abb. Gayl
45 Schröter, Bernh., Landw., Mertensdorf
66 Schulz, Oskar, Gastw., Vogelsang
26 Schulz, W., Ziegeleibes., Vogelsang.
60 Thal, Wilh., Elektromstr.
07 Thiel, Strauben
36 Thimm, Paul, Bauer, Breitlinde Abb.
72 Volkmann, Franz, Amtsvorsteher, Vogelsang
46 Wginzki, Lehrer, Grunenfeld
14 Wobbe, Paul, Birkmannshöfen

Lindenau (üb. Zwickau) [Sudetenl.]

☞ Die in **eckiger Klammer** [] stehenden Rufnummern treten erst bei Inbetriebnahme des Selbstanschlußamtes in Kraft.

1 [197] Gemeindeverwaltung
2 [198] Gemeindeverwaltung Wellnitz
7 [219] NSDAP., Volksdeutsches Lager, Nr. 98
8 [226] Dies., Volksdeutsches Lager, Nr. 99
4 [190] Puller, G., Bürgermeisteramt, 211
6 [213] Reichsarbeitsdienst Abtlg. 1/375
5 [215] Reichsarbeitsdienst f. w. J., Lg. 6/231

Lindenberg (Allgäu) [Bay.]

247 B. Achberger & Sohn, Blumen- u. Kränze, Trauerwarenfabrikation
265 Allgäuer Skifabrik Hanser & Wilhelm, Scheidegg
37 Allg. Ortskrankenkasse Distr.Weiler, Bism.Str.
296 Anzeigeblatt f. westl. Allgäu, Heimenkirch
280 Dasselbe, Geschäftsstelle Scheidegg
352 Arbeitsamt Lindau, Nebenst., Badstr. 1
253 Areiten, Johann, Bäckerei, Opfenbach
204 Awe, Karl, Kaufmann, Opfenbach 14
130 Bahnhof-Garagen, Biesenberger
292 Baldauf, Anton, Käserei, Scheidegg.
68 Baldauf, Fridolin, Bäckerei, Hauptstr. 51
23/24 Gebr. Baldauf & Co., Käsefabrikation u. Großhandlung, Goßholz. T Baldauf Goßholz. P München 3162
5 Baldauf, Gustav, Ww., Nadenbergstr. 22
294 Baldauf, Josef, Käsefbr., Scheidegg
290 Baur, Bernhard, Gastwirtschaft, Opfenbach.
82 Bayerische Hypotheken- und Wechsel-Bank
120 Dieselbe, Wohnung: Vorstand Fink
354 Bayerischer Hof, Hauptstr. 82
20 Benefiziatenhaus Lindenberg
241 Biersack, Peter, Gasthof, Scheidegg
283 Bilger, Jos., Baugeschäft, Hauptstr. 11.
257 Bittler, Dr., Alexander, Arzt, Scheidegg.
40 Bleicherei A.-G., Hauptstraße 17
249 Boch, Gebhard, Bäckerei, Scheidegg
124 Bockhardt, Joh. Gg., Zimmerei, Berg
293 Bräuhaus, Gasth. z., B. Eder, Schulstr. 10
137 Braun, Franz, Heizung, Hauptstr. 18
135 Brendel u. Dorndorff, Architekten, Scheidegg
109 Brinz, Luitpold, Malermstr., Nadenb.Str. 4
10/50 Bürgermeister der Stadt Lindenberg im Allgäu, Verwaltung (Rathaus)
348 Burger, Aug., Käsefabrik, Heimenkirch.
154 Café-Weinstube Alpenrose, Scheidegg
364 Dietrich, Ludwig, Gerberei, Meckatz.
271 Digeser, Hubert, Molkerei, Hauptstr. 38.
295 Michael Durach u. Sohn, Malermstr., Waldstr. 6
286 Edelmann, Heinrich, Bäckerei, Hauptstr. 67
282 Edelweiß, Gastwirtschaft, A. d. Nadenberg.
145 Endras, Dominikus, Lebensm., Hauptstr. 41
139 Erholungsheim d. Kreuzschwestern
244 Fehr, Dr., Professor, Minister a. D.
345 Fehr, Engelbert, Zimmermstr., Sonnenstr. 1
80 Fehr, Dr. Wilhelm, Arzt, Opfenbach
316 Feurle, Engelbert, Bäckermstr., Goßholz.
(229) Feurle, Rich., Käsefbr., Sedanstr. 10
120 Fink, Eustach, Bankvorst., Nadenb.Str. 24
41 Gebrüder Fink, Inh. S. Pfanner Strohhutfabrik Hauptstr. 81/83. T Hutfink P München 2356
110 Fischer, Carl, Vertr., Schulstr. 11
312 Fischer, Otto, Bäckerei, Hauptstr. 28
313 Flachs, Aurel, Gasthaus, Marktstr. 17
288 Frommknecht, Max, Café, Hauptstr. 63
308 Gasthaus Adler, Oskar Stadelmann
134 Gasthaus Rößle, Hauptstr. 58
123 Gasthaus zur Sonne, Heimenkirch
233 Gayer, Georg, Gasthofpächter, Hauptstr. 33
310 Gemeinderat Opfenbach
374 Gemeinderat Scheidegg.
126 Gendarmeriestation, Heimenkirch.
173 Gendarmeriestation Opfenbach
78 Gendarmeriestation Scheidegg
48 Genesungsheim bei Lindenberg
205 Geßler, Otto, Dr. jur., Hansenweiher 22
17 M. E. Glunz & Cie., Strohhutfabrik
67 Göller, Dr. R.-A., Bismarckstr. 8
133 Gorbach, Albert, Landwirt, Scheidegg
246 Gruber, Konrad, Friseur, Hauptstr. 42
307 Gut, Georg, Baumstr., Scheidegg
74 Haas, J., Strohhutfabrikation, Goßholz bei Lindenberg (Allgäu)
309 Häusler, Michael, Gasthaus, Scheidegg
34 Häusler, Oskar, Landesprodukte, Scheidegg
356 Hahn, Joh. G., Gemischtwr., Heimenkirch.
230 Haisermann, Aug., Lederwr., Marktstr. 10
349 Hauber, Bernh., Bäckerei, Scheidegg
94 Hauber, Josefine, Frauenschaftsl., Blasenberg
232 Heckner, Hermann, Vertreter, Rathausstr. 6
322 Heichlinger, Eduard, Tierarzt, Sedanstr. 10a
273 Herberger, Peter, Konditorei, Hauptstr. 69
302 Hertnagel, Joseph, Handlung, Ruhlands.
15 Herz-Jesu-Heim, Heimenkirch
221 „Hochland"-Käsewerk, Heimenkirch
96 Hörburger, Gebh., Transporte, Scheidegg
112 Hörmann, Josef, Autoverm., Bräuhausstr. 6
226 Holdenried, Karl, Gemischtwr., Heimenkirch.
118 Holderried, Alois, Bäckerei, Hauptstr. 85
3 Hotel Krone, Hauptstr. 60
209 Hotel Post, Bes. Wolfg. Frey, Scheidegg
9 Aurel Huber G. m. b. H., Hutfabrik, Hauptstraße 45. T Ahastroh
29 Huber, Chrys., Elektr. Anl., Scheidegg
207 Huber, Emil, Gemischtwaren, Marktstr. 1
131 Huber, Franz, Steuerberater, Hauptstr. 56
236 Huber, Jos., Molkereierz., Hauptstr. 32
100 Huber, Martin, Käsegroßhandlung, Hauptstr. 21.
164 Hutfabrik Ottmar Reich, Heimenkirch 23
179 Immler, Arthur, Mietautos
336 Immler, Gebh., Konfektion, Waldstr. 2
368 Immler, Georg, Herstellung von Schindeln u. Kartonnagen, Gasthaus, Haus
33 Jacobi, Viktor, Buchdruckerei, Hauptstr. 70
(232) Jacobi sen., V., Bürobedarf.
258 Jäger, Leo, Bauer in Haus
288 Kaffee und Konditorei Max Frommknecht, Hauptstraße 63
169 Kaffee Odeon, Gottl. Zendler, Blumenstr. 4
174 Kandler, M. Georg, Dentist, Schillerstr. 1
56 Kapfer, Hans, Hauptstr. 87
108 Karg, Franz Joseph, Mühle, Ruhlands
(100) Karg, Gebh., Strickwrfbr., Hauptstr. 21
177 Gebrüder Karg, Inh. Mich. Karg, Vertrieb von Landmaschinen, Hauptstr. 9
25 Karg, S., Inh. K. u. F. Karg, Brauerei, Sägewerk, Land- und Forstwirtschaft, Heimenkirch
252 Karg, Siegfried, Landmasch., Goethestr. 1
254 Keller, Ernst Friedrich, Heilpraktiker, Scheidegg 13
115 Keller, Erwin, Bürgermstr., Heimenkirch
206 Keller, Dr. Hans, Arzt, Heimenkirch Nr. 20
341 Keller, Martin, Strohhutfabr., Heimenkirch
16 Keller, Severin, Stroh- u. Filzhutfbr., Jägerstr. 12
259 Kempter, Ww. Jos., Handlung, Scheidegg.
97 Keßler, Benedikt, Sägewerk, Scheidegg
147 Kindererholungsheim, Reichsbahnwaisenhort
203 Kindererholungsheim Tannenhof d. NSV
15 Kinder- u. Studenten-Erholungsheim, Kur- und Genesungsheim, Heimenkirch, Bayer. Allgäu, Direktor: Dr. Paul Waldenmaier
45 Kinzelmann & Sohn, Zimmermstr., Scheidegg
261 Kinzelmann, Hans, Schindelfbr., Ruhlands
296 Kirchmann, Hans, Tabakwr., Heimenkirch
122 Knoblauch, Otto, Mietautos, Goethestr. 1
85 König, Fr. Jos., Holzhdlg., Sedanstr. 5
141 König, Georg, Modewr., Löwenstr. 8
225 König, Jos., Zimmerei, Hochgratstr. 18
298 König, Oskar, Tabakwr., Hauptstr. 62
7 Kohler, Aurel, Frau, Goßholz.
222 Bonifaz Kohler K.-G., Heimenkirch
342 Kohler, Bonifaz., Elektr.Anl., Sedanstr. 1
277 Anna & Rupert Konrad, Obst, Heimenkirch.
17 Korschatz, Walther, Hutfabrik
21 Kraft Käse-Werke GmbH
217 Kraile, Georg, Bankagentur, Heimenkirch
(80) Krankenhaus d. Gem. Opfenbach
50 Krankenhaus, Städtisches, Sedanstr. 17
176 Kreissparkasse Lindau-Weiler, Zweigst.
211 Kreissparkasse Lindau-Weiler, Zweigst. Scheidegg
86 Kretz, Hans, Kaffeevertreter, Scheidegg
89 Kretzschmar, P., Hutformenfbr., Sedanstr. 13
2 Krone-Lichtspiele, S. Wetzel
242 Lang, Albert, Vertr., Rathausstr. 4
(175) Lindenberger Holzindustrie, Gebh. Pfeiffer
33 Lindenberger Tagblatt
250 Lingg, Max, Ww., Gasthof, Hans-Vogelstr. 2
27 Löwenbräu, Benedikt Weiß, Meckatz
311 L. u. M. Mai, Strohhutfbr., Scheidegg.
64 Markt Heimenkirch
115 Derselbe, Wohn. d. Bürgermeisters
332 Martin, Joh. Gg., Öle, Bürgerm.-Schmittstr.
110 Maschinenfbr. Otto Kaiser K. G., St. Ingbert, Vertr. Carl Fischer, Lindenberg (Allgäu)
237 Mayer, Alfred, Dipl.-Ing., Nadenberg
219 Mayer, Engelbert, Käsegroßhdlg., Hauptstr. 1
128 Mayr, Alfred, Malermstr., Hauptstr. 65
54 Mayser-Milz & Cie, Hutfbr., Bismarckstr. 3
171 Mazzi, Engelbert, Obst, Hauptstr. 4
38 Mendler, Dr. Franz, Zahnarzt, Sedanstr. 3.
235 Menzler, Konrad, Gastwirtschaft, Hauptstr. 50
77 Merk, Kaspar, Manuf.-W., Hauptstr. 31.
281 Messmer, Rob., Heiz-Anl., Scheidegg
62 Milz, Kläre, Ww., Bismarckstr. 1
212 Missionäre v. Kostb. Blut, Marktstr. 15
160 Missionshaus Mellatz
92 Else u. Erwin Moll, Dentisten, Heimenkirch
76 Müller, Franz, Bahnspedition, Steinstr. 10
243 Gebrüder Müller, Mühlenbes., Meckatz
314 Müttererholungsheim Scheidegg d. NSV
178 Nauer, Leo, Vertr., Bahnhofstr. 1
60 Neumeier, Wilhelm, Hauptstr. 55
202 Netzer, Joh., Kartonn.-Fbr., Weinstr. 6
56 NSDAP., Kreisgericht, Lindau
114 Dieselbe, Ortsgruppe Opfenbach
274 Dieselbe, NS.-Volkswohlfahrt
314 Dieselbe, NSV.-Mütterheim Scheidegg
275 Dieselbe, Deutsche Arbeitsfront, Schäfflerstr. 1
81 Dieselbe, NS.-Volkswohlfahrt Scheidegg
327 Nuber, Konrad, Gärtnerei, Martinstr. 5
200 Oberschule, sechsklassige für Jungen, Schulstr.
328 Oesterle, Stephan, Käsefabrik, Mellatz.
276 Ohmayer, M., Mühlenvertreter, Marktstr. 3
223 Oswald, Peter, Vertreter, Hauptstr. 61
116 Papst, Martin
227 Patscheider, Aurel, Bäckerm., Bergstr. 2
238 Patscheider, Ludwig, Vertr., Sedanstr. 6
362 Patscheider, Peter, Spenglerei, Hauptstr. 64.
135 Pension Daheim, Scheidegg
162 Pension Haus am Bergwald, Scheidegg
272 Pfanner, J., Gastwirtschaft, Mellatz
125 Pfanner, Joh., Viehhdlg., Heimenkirch
41 Pfanner, Sophie, Ww., Hauptstr. 81
30 Pfarramt, Evang., Pf. Gebhard, Rathausstr. 12
175 Pfeiffer, Ernst, Archit., Glasbühlstr. 1
239 Poeschel, Privatkinderheim, Haus „St. Gallus", Scheidegg
317 Pretzl, Eduard, Dentist, Schmittstr. 27
325 Pretzl, H., Allgäuer Schreibst., Scheidegg
240 Prinzr. Luitp.-Kinderheilst. Oberschwenden
229 Alois Raedler K.-G., Käsefbr., Hauptstr. 72
201 Rädler, Rupert, Bauer, Hauptstr. 47
113 Rasch, Friedrich, Strohhutfabr., Steinstr. 2
12 Rasch, Heinrich, Vertr. f. Strohhutgeflechte
297 Rebstein, Dr. Joh. Baptist, Arzt, Bismarckstr. 5
6 Reich, Alfred, Fabrikant, Steinstr. 6.
351 Reich, Artur, Fabrkt., Nadenbergstr. 16.
32 Reich, Erwin, Fabrikant, Nadenbergstr. 10
18 Reich, Ottmar, Hutfabrik, Hauptstraße 17
333 v. Reich, Olga, Frau
289 Reichart, Martin, Taschenfbr., Scheidegg
339 Reichsbahn, Bahnhof Lindenberg
70 Dieselbe, Bahnhof Heimenkirch.
69 Dieselbe, Bahnhof Scheidegg.
218 Reichsfinanzverwaltung, Zollamt Bahnh. Platz 5
101 Reichspost, Postamt
306 Reizle, Sebastian, Gärtnerei
330 Richter, Dr. Hans, Zahnarzt, Vogelstr. 7
330 Richter, Dr. Hedw., Ärztin, Vogelstr. 7
63 Riebelmann, Max, Vertret., Hauptstr. 84
(159) Roessler, Gg., Holzmattenind., Färberstr. 14
159 Roessler, Waldem., Photokarten, Färberstr. 14
87 Rogg, Martin, Kolonialwr., Opfenbach
79 Rommel, Karl, Bankgeschäft, Hauptstr. 55.
162 Ruhm, Franz, Bergwaldhaus, Scheidegg
285 Rupp, Lorenz, Mechaniker, Hauptstr. 14.
170 Ruß, Emil, Baugesch., Heimenkirch
31 Scham, Franz, Uhrm., Hauptstr. 43
245 Schele, Gottfr., Spenglerei, Scheidegg
214 Scheuermann, H., Gasth., Hauptstr. 48
151 Schindlbeck, O., Landesprod.
66 Schmied, Jos., Gasthof, Heimenkirch
127 Schmidt, Dr. Johannes, R.-A., Opfenbach
72 Schneider, Franz Joseph, Metzgerei, Schillerst. 6
264 Schneider, Josef, Heimenkirch
156 Schneider, Ww. M., Feinkost, Hotel Krone
59 Schneider, Otto, Schmiedemstr., Löwenstr. 1.
65 Schneider, Sev., Kraftwagen, Opfenbach.
268 Schretzmair, Joh., Metzger, Kempter Str. 91
39 Schwarz, J. Adolf, Buch- u. Kunstdruckerei, Buchbinderei, Bahnhofstr. 4
152 Schweinberger, A., Autorep., Scheidegg
111 Schweinberger, F., Zimmermstr., Martinstr. 3
267 Schweinberg, Max, Fuhrgesch., Weihers 12
153 Schweizerhaus, Privatpension, Scheidegg
52 Seidler, Wilhelm, Marktstr. 3
248 Seifert, Alfred, Graphiker, Hauptstr. 80
291 Sennereigenossenschaft Ried, Oberried.
146 Sennereigenossenschaft Wolfertshofen.
117 Sinz, Alfons, Schlosserei, Meckatz
28 Sinz, Hans, Bauer, Scheidegg
36 Karl Sinz u. Co., Viehgroßhdlg., Scheidegg
144 Sohler, Anton, Automobile, Mellatz
220 Späth, August, Käsefabr., Scheidegg.
22 Spar- u. Darlehenskasse eGmuH, Scheidegg
299 Spar- u. Darlehnskassenverein, Opfenbach
167 Specht, Georg, Manf.-W., Hauptstr. 26
321 Specht, Max, Metzgerm., Löwenstr. 4.
35 Specht & Sinz, Strohhutfabrik, Scheidegg bei Lindenberg (Allgäu). T Specht
213 Sperl, Franz, Kfm., Martinstr. 2a
88 Spieler, Aurel, Wollwaren
129 Spieler, Jos., Gasthaus, Hirschbergstr. 22
138 Spieler & Hauber, Strickwarenfabrik
279 Staatliches Gesundheitsamt Lindau
168 Stadelmann, A., Gasthof, Scheidegg
10 Stadt Lindenberg Allgäu, Rathausstr. 1
304 Stadtapotheke Lindenberg, Pr.Ludwigstr. 3
20 Stadtpfarramt, Kath., Lindenberg
163 Stehle, Josef, Scheidegg-Simmerberg
(4) Stenzel, Aurel, Kaffeerösterei
4 Stenzel & Huber, Vertreter, Sedanstr. 4
260 Stenzel, Valentin, Vertreter, Hansenw. Str.
215 Stibi, Magnus, Kolonialwr., Sedanstr. 7
284 Stiefenhofer, Eduard, Vertr., Bahnhofstr. 7
84 Stiefenhofer, L., Schlosserei, Bismarckstr. 6
334 Stiefenhofer, Seb., Kol.-W., Nadenb.Str. 7
119 Stöckeler, Ludwig, Gastw., Scheidegg
305 Stölzle-Rics, Handarbeiten, Sedanstr. 10
61 Strodel, J. B., Schmiedemstr., Opfenbach
299 Strodel, Jos., Wagnermeister, Opfenbach
(42) Stroh- u. Filzhutfabrik Exota
104 Strohhutversandhalle des Postamts
263 Tetzloff, Bruno, Konditorei, Hauptstr. 57
240 Tuberkulose-Kinderklinik Prinzregent-Luitpold, Oberschwenden bei Scheidegg
51/53 Velveta-Milch-Werke G. m. b. H. Lindenberg (Allgäu). P München 902
300 Verbrauchergenossenschaft, Hauptstr. 46
319 Verbrauchsgen. Lindau eGmbH, Scheidegg
337 Vereinigung der deutschen Herrensommerhutindustrie, Bismarckstr. 8
10 Verkehrsamt Lindenberg (Allgäu)
374 Verkehrsamt Scheidegg, Scheidegg im Allgäu b. Lindenberg
231 Vöhringer, Jakob, Gartengestalter, Bergstr.
371 Vogler, Ww. Ludw., Metzgerei, Hauptstr. 3
270 Volksbank Lindenberg e. G. m. u. H.
208 Volkwein, Anton, Pferdehdlg., Biesenberg.
93 Vorarlberger Kraftwerke Akt.-Ges., Betriebsabteilung Lindenberg
47 Dieselbe, Unterwerk Biesenberg
315 Waasmaier, Franz, Hüte, Bahnhofstr. 1
310 Wagner & Baur, Strohhutfabrik, Opfenbach
256 Wagner, Georg, Gastw., Marktstr. 8.
251 Wagner, Georg, Holzhdlg., Hauptstr. 25
19 Wagner, Hans, Installateur, Scheidegg
90 Wagner, Jos., Bäckerei, Opfenbach
73 Wagner, Xaver, Käsefabr., Opfenbach
15 Waldenmaier, Dr. P., Volkswirt, Heimenkirch
136 Waldseehaus, Xaver Schemminger
26 Walser, Johann, Molkerei, Färberstr. 8
323 Warenverm. d. Darlehnsk.-Ver. Heimenkirch.
49 Wasserwerk, Städt., Lindenberg-Biesings
46 Weber, Clemens, Gasthof Heimenkirch
262 Weber, Ludwig, Landmaschinen
338 M. Weber & Co., Baugeschäft, Hochgratstr. 8
224 Weiß, Anton, Autovermietung, Scheidegg
8 Werder, Georg, Handlung, Scheidegg
320 Wiedemann, Eugen, Drogerie, Hauptstr. 61
140 Gebhard Wiedemann u. Sohn, Bauunternehmung, Scheidegg 46½
11 Gebr. Wiedemann, Strohhutfabrik, Hauptstr. 52
143 Wiedemann, Georg, Viehhändler, Zollamtstr. 15
360 Wiedemann, Dr. J., Arzt, Pr.-Ludwigstr. 1
355 Wiedemann, Joh., Bauer, Menzen
150 Wiedemann, Jos., Metzgerei, Goßholzerstr. 13
340 Wiedemann, Joseph, Metzgerei, Scheidegg
71 Wiedemann, Karl, Metzger, H. Vogelstr. 1
142 Wieschalla, Conrad, Drogerie, Nr. 14
149 Wiest, H., Photo, Sedanstr. 10
95 Wilhelm, Franz, Scheidegg.
166 Wöhrle, Josef, Metzgerei, Scheidegg 13
311 Wolber & Baldauf, Strohhutfabr., Scheidegg.
165 Georg u. Lorenz Wucher, Dentisten, Scheidegg
301 Wucher, Siegfr., Radio, Marktstr. 3

157 **Z**ech, Alois, Gastwirt, Ostkinberg
210 Zirn, Jakob, Schlossermstr., Weinstr. 2.
369 Zwiesler, Franz, Vertreter, Schäfflerstr. 1
158 Zwiesler, Xaver, Autovermiet., Biesenberg

Lindenbrück (Kr. Dietfurt) [Wartheland]

6 **B**eutler, Friedrich, Reparaturwerkst.
4 Bezirksamt Sassenfeld
2 **G**endarmerieposten Sassenfeld
3 **M**olkereigenossenschaft GmbH

Lindenfels (Odenwald) [Hessen]

171 **A**utoverm. Schmidt & Co, Chr.Crößm.Str. 41
146 **B**auer, F., Gasth., Peter Frießstr. 43
157 v. Baur, O., Frau, In der Stadt 1
169 Bickelhaupt III, Jakob, Gadernheim
144 Böhm, Joh., Metzgerei, Gadernheim
122 Böhringer, L., Fbrkt., Chr.Crößm.Str. 42
138 Böhringer, W., Fbrkt., Chr.Crößm.Str. 23
119 **Borger, Fritz, Mühle, Gadernheim.**
167 **B**ürgermeisterei Gadernheim
151 Bürgermeisterei Lautern
123 **B**ürgermeisterei Lindenfels, Burgstr. 39
153 Bürgermeisterei Schlierbach.
142 **B**ürgermeisterei Winterkasten.
115 **E**leonorenheilstätte, Almfrieden Winterkasten
149 Elzer, Heinr., Metzgerei, Chr.Crößm.Str. 2.
156 **E**uler, Gg. Ludwig, Friseur, Burgstr. 10
181 **E**uler, Ludwig, Dentist, Burgstr. 10
112 Ev. Pfarramt Lindenfels
208 Ev. Pfarramt Schlierbach
147 **F**reiensehner, Ernst, Major, Im Graben 5
176 **G**ärtner, Gg., Kol.-W., Gadernheim.
201 Gärtner, Jakob, Gasthof, Burgstr. 16
121 Gasth. u. Pens. Altes RauchschesHaus, Burgstr.
129 Gehrisch Johannes, Spedition, Gadernheim
172 Gehrisch, Ph., Winterkast
184 **G**endarmeriestation Lindenfels
164 Gerold, Rudolf, Graben 10
126 **H**aller, Wilhelm, Kolonialwaren
114 Haun IV, Adam, Kol.-W., Burgstr. 13
154 Haus Luginsland, Frau Hilde Tholl
135 Hechler II, Phil., Düngemittel
159 Hess. Eisenbahn-A.-G., Gadernheim.
187 Höbel, Peter, Obst, Chr.Crößm.Str. 7
154 **H**offmann, Olga, Schloßbergweg 9
148 **H**ofmann III, Gg., Kohlen, Burgstr. 37.
168 Hofmann, Karl, Mineralwasserfbr., Oberg. 3.
211 Hotel Aug.-Viktoria, Chr.Crößm.Str. 33
190 Hotel Darmstädter Hof, Peter Frießstr. 19
206 Hotel Harfe, Wilh.Baur-Str. 2
205 Hotel Hessisches Haus, Burgstr. 36
209 Hotel Odenwald, Peter Frießstr. 1
158 **J**ährling, Joh., Winterkasten, Ortsstr. 27.
192 **K**affee u. Pension Phil. Hechler, Burgstr. 30.
166 Kathol. Pfarramt, Burgstr. 43.
173 **K**ath. Schwesternh. St. Josefsh., Burgstr. 37
133 Katzenmeier IV, Adam, Gasth., Burgstr. 27
182 Knapp, Ph., Metzgerei, Gadernheim.
194 Knöll, Nikolaus, Landw., Winterkasten
203 Kreuzer & Böhringer, Syenitind., Crößm.Str. 83
137 Kropp, Georg, Sägewerk, Gadernheim
116 Küchler, E., Haus Waldheim
132 **M**aurer III, Ad., Landesprodukte, Graben 6
161 Meisinger, W., Elfenbeinschnitzerei, Crößm.Str.1
134 Müller, Adam, Makler, Schlierbach
124 Müller-Cunradi, Dr., Chem., Obergasse 8½
207 **N**eubert, Dr. med., Haus Windeck
141 NSV Erholungsheim „Einsiedel"
125 **O**rtskrankenkasse f. d. Kr. Bergstr., Bensh.Str.
130 **P**feifer VIII, Georg, Metzgerei, Burgstr. 14
150 Pfeifer II, Ph. Gastw., Chr.Crößm.Str. 14
140 **R**eichspost, Postamt
118 **R**ettig, Jean, Gastwirt, Gadernheim.
163 Riebel, Peter, Möbel, Burgstr. 9.
175 Rosentreter, Marianne, Ww., Streitberg
128 **S**chenck, Villa, Peter-Frieß-Str. 26
(210) Schmitt, Dr. Nik., Arzt, Lindenfels
136 Schurer, Zahnärztin, W.Baur-Str. 15
196 Schwimmbad, Lindenfels
165 **S**eyfert, Joh., Fahrzeuge, Gadernheim
188 Sommer, Adam, Kol.-W.
162 Spalt, Peter, Bekleidungs-Fabrik
152 Steinmann, Johs., Baugeschäft
170 Strohmenger V, Joh., Chr.Crößm.Str. 27
117 Strohmenger V, Phil., Bierhdlg., Chr.Crößm.Str.
139 **U**th, Georg, Kolonialwaren, Burgstr. 17
125 **V**erkehrsverein Lindenfels
(150) Volksbank eGmbH, Lindenfels, Chr.Crößm.-Straße 14
160 Vollrath, H., Metzger, Winterkasten, Hptstr. 44
197 Vollrath jr., Gg., Metzgerei, Winterkasten

Lindengarten (Ostpr.)

33 **B**remer, Paul, Fleischermstr., Dreifurt
12 **D**eskau, A., Fleischermstr., Sandkirchen
10 **E**igner, Landwirt, Pötken
17 **F**örsterei, Revier-, Torfhaus
30 **G**endarmerie Hüttenfelde
19 **G**endarmerie Lindengarten
35 **G**endarmerie Dreifurt
31 **G**endarmerie Gr.Schollen
36 v. d. Groeben, Landwirt, Adl. Juckstein
22 Gruber, Horst, Landw., Alt Lindengarten
24 Gudjons, Willi, Bauer, Aschen
39 **H**ensel, Otto, Kfm., Sandkirchen
41 Höhler, Fritz, Landwirt, Hüttenfelde
29 **K**alendruschat, O., Kol.-W., Sandkirchen
14 **L**euchtenberger, Horst, Hüttenfelde
45 Lukat, Max, Bauer, Birkenhain
42 **N**aujoks Gärtnerei, Sandkirchen
40 Nikolaus, Georg
25 NSDAP, Amt f. Volkswohlfahrt
16 **R**adschat, Chr., Landw., Waschingen
44 Rasokat, Franz, Baugeschäft
15 **S**chäfer, Karl, Kfm., Sandkirchen
34 Szillat, Cristoph, Gastw., Dreifurt
18 Szilwitat, Joh., Landw., Dreifurt
05 **T**imsries, Wilh., Landw., Hüttenfelde
21 Toparkus, Otto, Fleischer
06 **U**redat, Bauunternehmer, Sammelhofen
37 **V**oigt, Wilh., Meierelbes., Lindengarten
38 **W**elz, Willy, Kol.-W., Birkenhain
23 Werner, Julius, Gastwirtschaft
43 Westphal, Gustav, Kaufmann
27 **Z**iegelwerke Ernst Neumann, Juckstein

Lindenhain (Kr. Guben) [Mark Brandenburg]

9 **B**öttcher, Ida, Kaufhaus, Dorfstr. 139
8 Budach, Emil, Bäckermstr., Dorfstr. 81
14 **D**robig, Förster
4 **F**örsterei (Revier-), Panicke, Lindenhain
5 Försterei (Revier-), Tiefensee
6 Forsthaus Panicke
2 **G**romm, E., Mühlenbes. u. Amts-Vorst.
10 **H**alfter, Otto, Kohlen
13 **N**oack, Oswald, Sägewerk
7 **S**chulze, August, Lagerhalter, Dorfstr. 172
3 Stein, Erich, Gastwirtschaft
12 **T**ürke, Georg, Omnibusvermietung

Lindenhau (Sudetenland)

3 **F**ürst v. Metternich-Winneburg'sche Ringofenziegelei
7 **G**emeindeamt Altalbenreuth, Oberlosau 1
10 Gemeindeamt Altalbenreuth, Oberlindau
1 Gemeindeamt
13 Gendarmerie-Einzelposten, Palitz 77
12 Gut Scheibenreuth
5 **P**utz, Ferdinand, Direktor, Nr. 26
2 **R**eichsbahn, Bahnhof
9 Dieselbe, Bahnhof, Schloppenhof
4 **S**chnabl, A., Tischlerei, Nr. 25

Lindenkranz (Bez. Liegnitz) [Niederschles.]

26 **F**engler, Ernst, Bürgermeister, 137
24 Frank, Heinr., Bauer, Mathildau
2 **F**ürstl. Carolath'sches Dom. Hohenborau
8 **F**ürstl. Carolath'sche Försterei Hammermühle
10 **F**ürstl. Carolath'sche Försterei Heinrichslust
13 Fürstl. Carolath'sche Försterei, Hohenborau
17 **F**ürstl. Forstverwaltung, Glogeiche
12 **G**endarmerieposten
23 **G**räfl. Reventlow'sche Verwalt., Rittergut
6 Gräfl. Reventlow'sches Forstrev., Lindenkranz
22 **G**räfling, Gottfried, Gastwirtschaft
3 **K**opp, Leonh., Fleischerei
14 Kuschick, Osk., Motormühle Alt-Lindenkr.
21 **L**ange, Otto, Hengststation, Skeyden
20 **P**rüfer, Paul, Sägewerk, Alt-Lindenkranz
1 **R**ittergut Amalienhof
15 **S**tephan, Herm., Kohlen

Lindenwald (Kr. Wirsitz) [Westpr.]

13 **B**lümke, Erich, Bauer, Gr.Tonin
8 Boelter, Otto, Getreide
11 **E**vangelisches Pfarramt
12 **F**elske, Wilhelm, Mühle
1 Försterei Lindenwald
2 **G**endarmerieposten Dorfstr.
4 Gutsverwaltung
6 **K**ottke, Erich, Gemischtwaren
3 **L**andwirtsch. Spar- und Darlehnskasse eGmuH
5 **M**olkerei Falkental, Feldstr. 26
7 **P**aetzold, Albert, Landwirt
10 **S**chewe, Otto, Bürgermstr., Buchheim

Lindenwerder (Kr. Kolmar) [Wartheland]

3 **B**loch, Erich, Kaufmann

Lindern (Oldb.)

47 **A**lberding, Karl, Bauer, Osterlindern
58 **B**enken, Clemens, Schmiedemeister.
23 Berssenbrügge, Tobias, Manufakturwaren.
57 Biener, Hermann, Viehhändler
22 **D**rees, Gerh., Landwirt, Gr. Ging.
12 Dröge, Heinr., Bahnhofswirt
14 Dröge, J. H., Kol.-W., Kurzwaren.
25 **E**ilers, Gerh., Manufakturwaren.
73 **E**inhaus, Bern., Kol.-W., Stühlenfeld
32 **E**inhaus, Gerh., Kol.-W., Holthaus.
29 Einhaus, Joh., Baumaterialien.
30 Elsken, H. H., Kol.-W., Kl.-Ging.
55 **F**eldhaus, Josef Gerhard, Bauer, Varbrügge
74 Fellage, Ign., Elektr., Osterlindern
21 Fössing, Heinr., Hauptlehrer, Garen
48 **G**ardewin, G., Bäckerei
51 Gendarmeriestandort.
72 Gödeker, Margarete, Wirtsch., Liener
54 Gödeker, Th., landw. Erzeugnisse.
33 Göhrs, Joh.
35 v. Grönheim, Gerh., Viehhdlg.
17 Grüssing, Anton, Viehhandlung
60 Gudemann, Dr.
76 **J**anzen, Heinr., Liener
40 **K**ath. Pfarramt.
34 **K**nurbein, Bern., Bauer, Osterlindern
36 Knurbein, Gerh., Viehhdlr., Liener
13 Knurbein, J. Joh., Bauer, Marren
24 **K**nurbein Jos., Bauer, Neuenkämpen
18 Klostermann, Andr., Rentner, Großenging.
77 Kösters, Heinrich, Liener
16 **L**andessparkasse zu Oldenburg, Zweiganst.
44 Lübbers, B., Bäckerei
64 Lüken, J. H., Gaststätte, Liener
41 **M**öhlenkamp, Herm., Bauer, Cloppenburg
15 **M**öller, Bernh., Manufakturwaren.
75 **M**öller, Gerh., Vreeserstr.
49 **M**öller, Heinrich, Schlachterei.
27 **M**öller, Wilh., Viehhandlung
61 Moormann, Heinrich, Kfm., Auen
43 **N**iemann, J. H., Schmiede, Stühlenfeld.
20 NSDAP., Ortsgruppe
46 **O**stermann, Ant., Grabsteine.
69 Ostermann, August
53 **R**aker, Aug., Mühle, Marren
20 Reichspost, Poststelle
42 **R**emmers, Fr., Kolonialwaren, Auen.
39 Remmers, Herm., Bauuntern., Stühlenfeld
45 **R**emmers & Meyer, Getreide, Auen
31 **R**ode, J. G., Manufakturwaren.
28 **R**ump, Hch., Bauer, Hegel
19 **S**chute, Gerh., Bauer, Kl.Ging
56 **S**chute, Heinr., Molkerei.
78 Schute, Heinrich, Manufakturwaren
71 **S**chwesternhaus, Kath.
52 **S**chwitzner, M., Auktionator
38 Stevens jr., Joh., Schlachterei
50 **T**hoben, Heinr., Malermeister, Liener.
26 Thöle, Gerh., Möbeltischlerei.
37 Triphaus, Clem., Elektromstr.
59 **V**aske, Josef, Viehhändler
70 **W**ichmann, Hch., Kfm., Marren

Linderode (Mark Brandenburg)

73 **A**mtsvorsteher Breslau
53 Amtsvorsteher Linderode
46 Apotheke, Arthur Walter
70 **B**lobel, Helmut, Kfm. SorauerStr. 3
50 Brase, O., Rittergut C
71 **B**ürgermeisteramt Schönaich
39 Buhr, Karl, Baugesch., Steinfelde
47 **E**rnst Eichler & Lucius, Holzbearbeitung
93 Eichler, Walter, Dentist
88 **F**rühschulz, Herm., Lederwaren
57 **G**endarmerieeinzelposten Linderode
24 Groß, E., Spirituosen
42 Grunewald, Paul, Weberei
60 **H**aufe, Fritz, Autofuhrgesch., Soraueerstr. 14
61 **H**eider, Paul, Gastw., Eckartswalde
19 Hentschke, Alfr., Brauerei, Gasthaus.
58 **H**erkner, Otto, Bäckerei
59 Herrmann, Ernst, Gasthof
82 Herrmann, Hugo, Gastw., Gurkau
49 Hielscher, Erna, Hebamme, Sandtännel 18
48 Hinderscheid, Wilhelm, Haasel
34 **H**übner, Erich, Gastw., Haasel
33 **H**übner, Paul, Sattlermstr.
67 Gebr. Hübner, Fleischerei
29 **J**urisch, Otto, Ofenbaugeschäft.
89 **K**alz, Rich., Bäckerei, Schönaich
26 Karsch, Curt, Autofuhrgesch.
64 **K**eller, Emil, Baustoffe, Spedition
66 **K**ern, Wilhelm, Tischlerei
22 Klenke, Bernh. Otto, Eisenwr.
72 Klenke, Friedr., Autorep.
15 Klenke, Hermann, Mechanische Leinen u. Baumwollweberei
35 König, Alfred, Gasthof zur Sonne
43 Kretschmer, Paul, Gasthof zur Eisenbahn
51 v. Kunowski, Franz, Rittergut Brestau
45 **L**andjahrheim Linderode
41 **L**angenmayr, Dr., Arzt.
65 **L**ehmann, Gerh., Mech. Weberei
14 Lode, Georg, Domäne Ruppendorf
92 **M**ärkisches Elektrizitätswerk AG
36 **N**eumann, Wilhelm, Stellmachermeister
54 **P**atting, Richard. Klempnermeister.
80 Pinnel, Hans, Gasthaus, Brestau
13 Pfuhl, A. E., Düngemittel
32 Pietsch, Wilh., Dachdeckermeister.
21 **P**ohl, Wilh., Bäckermstr.
28 **R**äbiger, Richard, Geschäftsführer
10 **R**eichsbahn, Güterabfertigung.
75 Reichspost, Postamt
77 Richter, Oskar, Gartenbau
12 **R**ittergut Eckartswalde.
18 **R**ittergut Kleinpetersdorf.
07 **R**ittergut Schönaich
55 **R**ittergut Tielitz
37 **R**otter, R., Flachsaufkäufer.
17 **S**challer, Rudolf, Gut Haasel
81 Schaller, Hugo, Viehhdlg.
23 Paul Schober & Sohn, Dachdecker
53 Schölzke, Herm., Elektrotechnik
52 v. Schönermark, Elisabeth, Rittergut E.
25 **S**chubert, Emil, Fleischermstr., Hauptstr. 1
44 Schubert, Fritz, Viehkfm., Steinfelde
27 **S**chuster, Otto, Homöopath, Hauptstr. 13
56 Spar- u. Darlehnskasse E. G. m. u. H.
74 **T**hiel, Fritz, Prokurist
06 Tirschler, Walther, Landw., Rittergut B
30 **V**erbrauchergenossenschaft Linderode
08 Vereinigte Textilwerke Urban Kom.-Ges., Leinen
09 u. Baumwollweb. P Berlin 15836
68 v. Wackerbarth, Freifrau, Rittergut A.
31 Werdin, Pfarrer, Linderode
16 Wirth, Maria-Erna, Erbhof D
38 **Z**obback, Erich, Gurkau

Lindhorst (Schaumb.-Lippe)

☛ *Shg* = Sachsenhagen (Schaumb.-Lippe)
22 **A**potheke Sachsenhagen.
40 **B**ahr, Joachim, Getreide
14 Baumann, Walter, Mühle, Lüdersfeld
93 Bergmeier, Heinr., Schmiedemstr.
113 **B**ergmeier jr., W., Fuhruntern., Lüdersfeld
114 Bergmeier, Wilh., Kohlen, Lüdersfeld
5 Blasum, Theod., Rittergut Remeringhausen
143 Bock, jun., Ed., Schmiedem., Sachsenhagen
38 Bock, Ed., Schmiedemstr., Sachsenhagen.
98 Bock, H., Kol.-W., Kobbensen 15
31 Borchert, Aug., Molkerei, Auhagen
105 Brinkmann, A., Zimmermstr., Auhagen 111
29 **B**rösche, A., Kfm., Auhagen.
48 Brunkhorst, H., Landw., Lüdersfeld 48
52 Brunkhorst, W., Landwirt, Eichhöfe.
127 **B**ürgermeisteramt Auhagen
77 Bürgermeisteramt Lindhorst
62 Bürgermeisteramt Riepen
28 Bürgermeisteramt Schöttingen
4 **C**entral-Molkerei, E. G., Am Bahnhof.
41 Conradi, Carl, Mühle, Sachsenhagen
97 **D**reßler, Heinr., Schlachter, Lüdersfeld 72
20 Drewes, Mühle, Rehren.
126 Drewes, Heinr., Gastwirt, Ottensen
66 **E**llersiek, Jul., Domänenpächter, Lohhof
96 EBmann, Fr., Getreide, Sachsenhagen 72.
50 EBmann, Wilh., Klempnermstr., Sachsenhagen.
117 Ev. Pfarramt, Pastor Kampermann
82 **F**edler, Dr. H., Arzt, Sachsenhagen
123 Fischer, Wilh., Sattler, Sachsenhagen
129 Försterei (Revier-), Auhagen
101 **F**ranke, Friedrich, Viehhdlg., Sachsenhagen
83 **G**endarmerieamt Lindhorst
100 Gerlach, F. Carl
78 Gerlach, Karl, Schlossermstr., Sachsenhagen.
104 Gerland, Fr., Geflügel, Nienbrügge
87 GesamtbergamtObernkirchen-GmbH, Schachtanlage Beckedorf
95 K. Gevecke, GmbH, Sägewerk
1 Gewecke, Ernst, Autofuhrpark
32 Gewecke, Fritz, Gastwirtschaft.
2 Gieseke, Karl, Dipl.-Landw., Riepen
39 Grewe, H. R., Eisenwr., Sachsenhagen
70 Gröhlich, O., Schlachterei.
124 Grundmeier, Heinr., Schlachter, Ottensen 8
34 **H**abenicht, Adolf, Schöttlingen 1
72 Hahne, Aug., Zimmermstr., Sachsenhagen
92 Hardekopf, Heinr., Viehhandlung.
7 Harmening, Wilh., Sprengmstr., Lohhof
71 Hartmann, Landwirt, Auhagen 3
44 Hartmann, Wilh., Maurermstr., Sachsenhagen
53 Hasemann, Friedr., Landwirt, Lüdersfeld. 92
47 Hattendorf, Otto, Kohlen, Beckedorf 157
51 Höfemeier, Chr., Landwirt, Elchhöfe.
57 **K**astning, Fr., Landwirt, Lüdersfeld 12
99 **K**ölling, Friedr., Fischhdlg., Sachsenhagen 156
46 Köster, H., Gastwirt, Sachsenhagen
58 Korte, Fritz, Getreide, Hülshagen 67
10 Kreis-Sparkasse der Grafschaft Schaumburg
63 Küchenthal, E., Kraftfahrzeuge
24 Läseke, Christoph, Lindhorst 15
37 Lampe, A., Holzhdlg., Sachsenhagen.
89 Landjahrheim, Sachsenhagen
107 Landw. An- u. Verkaufsgen. eGmbH.
59 Langhorst, Heinr., Bauer, Lüdersfeld 43
19 Langhorst, Willi, Gastwirtschaft.
133 Leimbach, Heinr., Buchhdlg., *Shg* Markstr. 32
125 **M**edizinaldrogerie, Lindhorst 49
130 Meier, C., Dentist, *Shg* Mittelstr.
54 Meier, H., Landwirt, Nr. 5.
109 Meier, Heinr., Bürgermstr., Beckedorf 12
75 Mensching, H., Dipl.-Landw., Heuerssen
108 Meyer, Heinr., Viehhdlg., Auhagen 99
116 Meyer, K., Pastor, Heuerßen
16 Meyer, Wilh., elektr. Anl., Beckedorf 95
9 Molthan, Christoph, Butterhandlung
79 **N**olte, Zahnarzt
67 **O**ltrogge, Conr., Bauer, Heuerssen
18 Otto, Fr., Sägewerk.
35 **P**ape, Bernh., Ziegelwerke, Sachsenhagen
74 Peters, Alb., Gasthaus, Beckedorf
33 Pfarramt Sachsenhagen
49 Philippsohn, Karoline, Ottensen 15
68 Pieper, Wilh., Sägewerk, Auhagen.
115 Prinzhorn, Hch., Mühlenbes., Sachsenhagen
25 **R**atskeller Sachsenhagen
11 **R**eichsbahn, Güterabfertigung, Bahnhof
90 **R**eichspost
91 Reinecke, Bürgermstr., *Shg* Petersilienstr. 76
64 Reinecke, August, Gastw., Sachsenhagen
43 Reineking, Fr., Händler, Auhagen.
94 Röbke, Ernst, Gastw., Kobbensen 12
85 Rohrßen, Dr., Tierarzt
142 **S**cheer, Heinrich, Bauer, Auhagen
30 Scheibe, H., Fahrräder, Ottensen.
84 Schirmer, Fr., Gemischtwarenhandlung.
81 Schirmer, Heinr., Bäckerm., Lindhorst 140
76 Schotte, Ed., Klempnermstr., Sachsenhagen.
60 Seelkopf, Aug., Gastw., Sachsenhagen 118
42 Siebürger, H., Kreisbauernführ., Ottensen 2
112 Sievers, Leop., Gastwirtsch. am Kanal
111 Stadtverwaltung Sachsenhagen.
86 Stahlhut, Wilh., Schlachterei.
118 Steding, Fr., Geschäftsführer
65 Stelling, Wilh., Zimmermstr., Sachsenhagen.
110 Stille, Hch., Telegr.Sekr.
121 Strothmann, Karl, Bäckerei, Beckedorf
15 Stünkel, C., Porzellanwr., Sachsenhagen
27 Stürck, Friedr., Elektromstr., Auhagen 58
88 **T**egtmeier, Wilh., Gemischtwr., Beckedorf.
128 Thürnau, Heinr., Landwirt, Lüdersfeld
61 Thürnau, Wilh., Düngemittel. Lüdersfeld.
36 **U**hde u. Co., KG, Ziegelwerk, Ottensen
17 **V**olksbank Sachsenhagen eGmbH
106 **W**ente, Otto, Kaufmann
122 Wessel, Pfarrer, Beckedorf
55 Westendorf, H., Molkerei, Sachsenhagen.
21 Widdel, August, Manufakturwaren
73 Wilharm, Karl, Bäckerei.
8 Wille, Otto, Dr. med.
120 Windheim, Friedr., Landwirt, Kobbensen 4
12 Wittenberg, Karl, Gemischtwr., Sachsenhagen.
131 Wulf, Hr., Bauer, Lüdersfeld 38
69 **Z**ippler, E., Konditorei, Sachsenhagen.

Lindicken (Kr. Schloßberg) [Ostpr.]

9 **B**rennelsen, Landwirt, Nicklashagen
11 **E**bner, Ernst, Landw., Nicklashagen
5 **F**rey, Gust., Landwirt, Barsden.
15 **G**endarmerieposten, Nicklashagen
8 **H**irscher, Landw., Bruchlage
3 **K**niest, Ernst, Landw., Wöschen
10 **L**ange, Ferd., Landw., Nicklashagen
6 Lehmann, Julius, Landw., Nicklashagen
14 **M**eyhöfer, Fritz, Gastwirt, Barsden.
4 **P**abel, Reinh., Meierelbes., Nicklashagen
12 **R**AD. Abt. K. 5/12 Nicklashagen
13 Ders., Abt. K. 7/12 Nicklashagen
1 Rohrmoser, Ernst, Landw., Sorgenfelde
2 **S**chlemminger, Landw., Hauptmannsdorf
16 Schweinberger, Konrad. Bauer, Nicklashagen

Lindlar (Rheinpr.)

286 **A**lefelder, Wilh., Fuhrunternehmer
241 Allg. Ortskrankenk. Lindlar u. Engelskirchen
257 Althof, Peter, Landw., Kuhlbach 10
202 **A**mtsgericht.
389 Arnold, Alois, Autoreparatur
271 Arnold, Aug., Metzgerei, A.Hitler-Str. 36
269 Arnold, Ww. August, Metzgerei.
289 **B**aldsiefen, Otto, Baugesch., Frielingsdorf
274 Becker, Jos., Kohlen, Klosterstr. 13
365 Bellinghausen, Peter, Geschäftsf.
273 Berg, Grauwacke-Industrie, Remshagen
307 **B**erger, Rose, Pension, Scheeler Mühle
400 Bergerhoff, Fritz, Bürgermstr., Wesselstr.
201 Berg.-Märk. Stein-Ind.mbH, Lindlar
425 Berndorff, Dr. jur., Klosterstr. 5
287 Beutelstahl, Paul, Metzgerei, Eichenhofstr.
430 Blissenbach, Joh., Zigarren, A.Hitler-Str. 37
404 Börsch, Bruno, Steinbruch, Vorderrübach
410 Börsch, Ernst, Landw., Neuenfeld
288 Bosbach, Paul, Dentist
433 Bosbach, Wilh., Hauerei, Altenrath
293 Bremer, Hub., Fahrräder
379 Brochhaus, Clem., Bäckerei, Müllers Ommer
395 Brücker, Jos., Landw., Steinenbrücke.
216 Bürgermeisteramt
254 Burger, Joh., Linde, Bez. Köln

265 Busch jr., Wilh., Eisenwaren, Frielingsdorf
295 **Dahl**, Franz, Konfektion
236 Danzebrink, Joh., Notar, Kamperstr.
391 Desalm, Franz, Feilenfbr., Frielingsdorf
338 **Elektrizitätsgenossenschaft**, Frielingsdorf
281 Elektrizitäts-Genossensch., Lindlar
357 Elektr.-Genoss. Overath-Hohkeppel, Vellingen
308 Engelbert, Jul., Konditorei.
292 **Feldhof**, Karl, Elektromstr., Hauptstr. 95
383 Feldhoff, Hugo, Metzgerei.
373 Feldhoff, Otto, Gutsbes., Unterfeld.
261 Feykens, Aloys, Werkz.-Masch., Frielingsdorf
249 Finke, Joh., Metzgerei, Hartegasse
229 Fischer, Albert, Bauer, Gut Löhe
315 Gebr. Flocke, Steinbruchbetr. Remshagen
259 Frangenberg, Franz, Metzgerei, Kemmerich
237 **Frangenberg, Wilh., Gastwirt, Waldbruch.**
343 **Frielingsdorf, Hugo, Gastwirt, Frielingsdorf.**
390 Frielingsdorf, Karl, Bäckerei, Frielingsdorf.
337 Frielingsdorf, K., Schreiner, Frielingsdorf
354 Frielingsdorf, Ottilie, Geburtshelferin
341 v. Fürstenberg, Therese, Heiligenhofen
312 Funken, Jos., Tabakwr., Hartegasse.
(239) **Gasthof Dobberstein**
258 Gemeinschaftslager d. Fa. Schmidt & Clemens, Frielingsdorf
350 Gendarmericamtsbezirk Lindlar, Korbstr.
398 Gendarmerieposten Frielingsdorf
429 Gronewald, H., Install., Korbstr. 83
434 Grübe, Karl, Klosterstr. 16
284 **Haeger**, Ernst, Zimmerei, Korbstr. 69
277 Häger, Maria, Feinkost, Hauptstr. 39
396 Hagen, Aug., Holz, Scheel, Post Kaiserau
411 Hagen, Willy, Lebensm., A. Hitler-Str. 27
316 Hamel, Ew., Lederhdlg., Ad. Hitler-Str. 39
333 **Hamm**, Otto, Kohlenhandlung.
282 Hartkopf, Otto, Gastwirt, Kaiserau
318 Haselbeck, Karl, Rektor, Frielingsdorf
252 **Heiermann, Jos., Apotheker.**
330 **Höller, Joh., Gastwirt, Eisenwaren, Ohl.**
348 Höller, Karl, Baumaterialien
270 Gebr. Höver, Edelstahlwerk, Kaiserau
419 Hoffstadt, H., Install.Mstr., H. Wessel-Str. 140
314 Hofstadt, Max
214 **Hufenstuhl, Jul., Gutsbes., Süttenbach.**
319 Huth, Jos., Landw., Unterheiligenhoven.
207 **Joerrens, Dr. Alfr., Arzt, Klosterstr. 19.**
313 **Kellershohn**, Willy, Spedit., Kirchplatz
413 Kemmerich, Wilh., Landw., Süttenbach
325 Keßler, Fr. Otto. Gasth., Korbstr. 80
205 Klein, Aug., Margarine, Altenlinde
327 Knauf, Jos., Bauunternehmer, Lindlar
328 Kockmann, W., Autoverm., A. Hitler-Str. 36
264 König, Carl, Steinbruch, Eremitage
322 Köser, Joh. Otto, Schmiede, Frielingsdorf.
412 Kohlgrüber, Jos., Lederwr., Eichenhof
217 **Krankenhaus.**
346 Kreissparkasse d. Landkr. Köln u. Bergheim
305 Krist, Rob., Kohlen, Frielingsdorf
402 Krudewig, Willi, Rendant, Scheel
418 **Landjahrlager**, Heiligenhoven
204 Landw. Bez.- u. Absatzgen., Büro Altenlinde
369 Landw.-Schule u. Wirtsch.-Beratungsstelle
423 Laudenberg, Joh., Spedit., Schätzmühle
309 Leonartz Hub., Roßschlächterei
367 Linder Spar- u. Darlehnskasse, Linde
244 Lob, Franz, Tabakwr., Remshagen
275 Lob, Hub., Abt.-Leiter, Uferstr. 121
275 Lob, Johann, Spediteur, Uferstr. 121.
356 **Meurer**, Heinr., Frielingsdorf
209 Mitmann, Reinhold, Molkerei, Hartegasse
435 Müller, Aug., Schuhwr., Frielingsdorf
420 Müller, Herm., Bier, A. d. Ufer 24
220 Müller, Herm., Gasthaus, Linde
371 **Müller, Joh., Mühle, Unterheiligenhoven.**
254 Müller, Ww. Joh., Gasth. z. Post, Linde
231 Müller, Jos., Büfettbau, Frielingsdorf
394 Müller, Maria, Geburtshelferin, Linde
238 **Müller, Wilh., Landwirt, Scheurenhof.**
394 Müller, Willy, Viehhdlg., Linde
234 Müller-Ommerborn, Kelterei, Auf d. Ufer
(237) **Niemand**, Richard, Wurtscheid
372 **„Nord-West", Karl Götze, Fabrikation von Tüten und Rollenpapier sowie Papiersäcken, Bismarckstr.**
310 **Oedekoven**, Wilh., Versicherung
253 Ommer, Jos., Gastw., Frielingsdorf
403 **Pfeffeköver**, Joh., Werkzeuge, Harteg 15
376 Gebr. Peffekoven, Steinbruchbetr. Weier
323 Peffekoven, Karl, Holl.
352 Peiniger, Dr. W., Arzt.
280 Peters, Wilh., Landw., Fuhrw., Steinscheid
213 Pfarramt, Katholisches, Frielingsdorf.
248 Pfarramt, Kath., Linde
235 Pfarramt, Kath., Lindlar.
233 **Pfarrhaus, Kath., Kapellensüng.**
296 Pickhardt, Emil, Steinbruchbetr. Remshagen
206 Plietz, Balthasar, Ingenieur.
388 Pohl, Willi, Landmaschinenhdlg., Linde
317 Prinz, Aug., Stellmacher, Frielingsdorf 38
427 Prinz, Joh., Bäckerei, Pollenhofstr. 104
222 **Quabach**, Joh., Konsum, Eichenhofstr. 177
365 H. Quirrenbach & Co, Steinbr., Eremitage
239 **Radermacher**, Fritz, Textilwr., Frielingsdorf, Friedhofstr.
367 **Raffelsiefen, Willy, Gastwirt, Linde.**
392 Rameil, Jos., Forellenzüchter, Merlenbach
364 Geschw. Rappenhöner, Krauffbr., Frische Luft
428 Rappenhöner, Leo, Landwirt, Berg
368 Geschw. Rehbach, Landw., Scheller
385 Rehbach, Wilh., Landw., Harteg
321 Reichsarbeitsdienst, Abt. 9/318
247 Ders., weibl. Jug. Lag. 22/103, Kapellen-Süng
276 Ders., weibl. Jug. Lag. 5/103
212 Reichsbahn, Güterabfertigung Lindlar
300 Reichspost, Postamt
285 Reif jun., Joh., Feilenhauer, Frielingsdorf
386 Remshagen, Herm., Radio, Hauptstr. 89
256 Ries, Carl, Weißwr., Hauptstr. 38
298 Rottländer, Wilh., Landw., Hoffstadt.
342 **Sasse**, Franz, Schlosserei, Lenneferstr. 99
375 Sauermann, Alb., Händler, Frielingsdorf
294 Scheurer, Joh., Autoverm., Ebinghausen
331 Gebr. Schiffarth, Steinbruchbetr., Lindlar
336 Dieselben, Steinbruchbetrieb, Eremitage
414 Schiffbauer jr., Pet., Bäckerei, Klosterstr.
409 Schlag, Dr. Erwin, Tierarzt
377 Schmitz, Aloys, Baugesch., Harteg
219 **Schmitz, Ernst**, Tierheilk., Müllesommer
272 Schmitz, Karl, Zimmergesch., Pollerhofstr. 111.
267 Schnickmann, Erich, Radio, Harteg
223 **Schnitzler, Karl, Baumat., Düngerhdlg.**
340 **Schulte, Gust., Restaur., Kirchplatz 41.**
291 Schwamborn, Friedr., Holzhdlg., Linde
245 Siepmann, Paul, Gastst., A. Hitler-Str. 39
382 Spar- u. Darlehnsk. eGmbH, Unt.-Frielingsdorf
349 Spar- u. Darlehnskasse Linde
204 Spar- u. Kreditverein eGmuH, Altenlinde
306 Spicher, Alfred, Eisenwarenhdlg.
225 **Spicher, Aug., Hotelbes.**
226 Spicher, Karl, Brennereibes., Altenlinde.
203 Spinath, Arn., Gartenbau, Frielingsdorf
374 Spinath, Pet., Schlosserei, Frielingsdorf
228 Sprenger, Ernst, Landwirt, Harteg
304 Sprenger, Max, Gastwirtsch., Harteg
221 Stein, Wilh., Bekleidung, Frielingsdorf
387 Steinbach, Ernst, Steinbruch, Fenke
262 Steinwerk Linde
397 **Steinwerke Meys & Co. G. m. b. H., Grauwacke-Steinbruch, Rheinstraße 2**
361 Stelberg, Jos., Obst, Hartegasse
405 Stelberg, Victor, Gasth., Altenlinde
283 Stiefelhagen, Carl, Landw., Altenrath 12
416 Stiefelhagen, Herm., Landw., Horpe
271 Stiefelhagen, Karl, Landw., Böhl
208 Streit, Ernst, Gastwirt, Hauptstr.
227 Streit, Hubert, Restaur. z. Schweiz.
362 Sünger Spar- u. Darlehnsk. eGmuH, Harteg
334 **Tent**, Joseph, Landwirt, Heibach.
329 Tent, Leo, Kreiszuchtwart, Kamperstr. 151
335 Tepper, Joseph, Gärtnerei.
384 Tölle, Paul, Domäne Falkenhof
339 **Ufer**, Joh. Alb., Bauuntern., Frielingsdorf
278 Ufer, Ww. Rob., Gastw., Frielingsdorf
242 Unterbusch, Jos., Spedition, O. Bergscheid
393 **Vahlefeld**, Otto, Auf den Reihen
401 Vertrauensärtzl. Dienstst. d. LVA.
431 Vikarie Frielingsdorf
347 Vikarie Lindlar
297 Vollminghoff-Steinbach, O., Landw., Weyer
302 **Wendeler**, Franz, Betonwr., Frielingsdorf
363 Wendeler, Jos., Metzgerei, Frielingsdorf
355 Wendeler, Willy, Maler, Frielingsdorf
324 Gebr. Wintersberg, Steinbr., Frielingsdorf
408 Wirtz, Wilh., Bauer, Unter-Ommer
243 Wurtscheid, Willy, Landwirt, Böhl
415 Wuthe, W., Install., Ad.-Hitler-Str. 96

Lindnershorst (Ostpr.)

9 **Dörfer**, Gastw.
17 **Endrulat, Bauer, Schacken**
1 **Forstamt Lindnershorst**
8 Forstaufseherbez. Lindenhorst, Friedrichsweiler
18 **Gassner**, Lehrer, Ballen
2 Gendarmerieposten Lindenhorst
3 **Haß**, Hubertus, Bauer, Lindbach
16 **Lenkeit**, Fritz, Landw., Wietzheim
4 **Link, Franz, Gastwirt, Tuppen**
6 **Manglitz**, Alb., Schmiedemeister, Tuppen.
14 **NSDAP**, Amt für Volkswohlfahrt, Tuppen
7 **Siemties**, Albert, Bauer, Lindbach
15 **Westphal**, Franz, Kfm., Wietzheim
5 Wiesberger, Otto, Bauer, Lindhorst
19 **Wolff**, Lehrer, Tuppen

Lindow (Mark Brandenburg)

62 **Adler**-Apotheke, Breite Str. 18
78 **Albrecht**, Franz, Vielitz
55 Albrecht, Richard, Gastwirt, Vielitz
29 **Amtsgericht.**
80 Arndt, Walter, Bäckerei, Breite Str. 49
60 **Backer, Max, Gastwirt, Zippelsförde.**
48 Berndt, Karl, Bauer, Strubensee
10 **Bahnhof Lindow.**
82 Bahnhofs-Wirtschaft.
128 Berg, Anna, Gastw., Dierberg
4 Bezirksabg. Stelle f. Gartenb. Erzeugn., Bhfstr. 21
64 **Böhm, Dr., Tierarzt, Bahnhofstr. 7.**
50 Brandenb. Sanatorium am Gudelacksee
102 v. Breska, Herb., Dr., Haus überm See
13 Brunnemann, Erich, Hotel, Breite Str. 25
69 Buchhandlung Paul Kitzing, Breite Str. 23
74 Bürgermeister Dierberg
87 Butschkau, Willy, Feinkost Breite Str. 21
31 **Daut**, Heinr., Architekt, Rheinsb. Str.
96 DRK, Erholungsheim, Rheinsb. Str. 1
120 Deysing, R.-A. [N], Breite Str.
77 Dimanow, Theodor, Konsul, Gut Schönbirke
44 v. **Elert**, Paul. Korv.-Kap. a. D., Landh. Seeblick
18 Elling, Druckerei, Buchhdlg., Verlag
9 **Feige** Nf., Otto, Kol.-W
38 Fengler, Erich, Bismarckstr.
56 Finze, Hermann, Am Stadtpark
97 Fölsch, Gg., Manuf.-W.
106 **Gaedicke**, Gustav, Amtsvorst., Keller
14 **Gendarmerieabteilung**
21 Goldammer, Dr. Curt, Arzt, Breite Str. 15
42 Grieben, O., Bauer, Seebeck
123 Gühlen, Dr. Schacht'sche Gutsverwaltung.
65 Derselbe, Ziegelei-Betrieb
103 **Hagen**, Ewald, Kartoffeln, Birkf. Weg 15
81 Halecker, Karl, Klosterheide
93 Hartmann, Gustav, Keller üb. Gransee
53 Hauptgenossenschaft Kurmark
5 Hensel, Fritz, Einkäufer, Seestr.
12 Herrmann, Herb., Schlächter, Breite Str. 51
25 Hildebrandt, Fritz, Landw., Birkenfelde
57 Hilgert, Franz, Schlossermstr., Seestr. 76
126 Hohn, Georg, Bürgerm., Schönberg, Dorfstr. 8
33 Hollin, Walter, Steuerberat., Breite Str.
40 Hotel Forsthaus Wilhelmshöhe, Fr. Adam
2 Hotel Otto Uebel, Breite Str. 7
19 Hotel Ratskeller, Breite Str. 22
32 Hotel zur Krone, Breite Str. 31
59 **Jost**, Ernst, Bauunternehmungen
100 **Jost**, Fritz, Baustoffind., Ravenhorst
59 Jost, Karl, Dachdeck., Bahnhofstr. 36
51 Jung, E., Tischlerei
71 **Klostermühle**, Inh. Ernst Wiese.
22 Knöllner, Carl, Gut Zippelsförde
61 Koch, Otto, Schlächtermstr., Breite Str. 65
107 Köhn, Emil, Bäckerei, Mittelstr. 82
47 **Kramnitzer Mühle, Kramnitz.**
37 F. Kunz & P. Salewski, Fuhrgesch., Bhfstr. 34
33 **Landwirtschafts- u. Gewerbebank eGmbH**
109 Lange, Friedr., Öle, Klosterheide
45 Lau, Hugo, Klempnermstr., Breite Str. 20
30 „Lebensborn" e.V., Heim Klosterheide
4 Legband, Julius, Obstplant., Breite Str. 19
90 Lembke, Heinr., Brunnenbau, Bahnhofstr. 1
67 Lemm, Walter, Futtermittel
125 Löwe, Rich., Baugesch., Seebecker Str.
35 **Markau**, Martin, Dierberg
16 Maske, Adalb., Vertr., Strubensee
50 Maurhoff, Dr. med., Arzt
66 Mewes, Wilh., Autofahrten, Breite Str. 73
145 Michael, Otto, Spedit., Mittelstr. 88
108 Mielke, E., Amtsvorst., Heinrichsdorf, Dorfstr. 4
105 Mittag, Else, Breite Str. 30
11 **Neumann**, Johanna, Vielitzer Weg
27 NSDAP, Ortsgruppenltg.
75 Dies., NSV, Breite Str.
98 **Pauleit**, Kurt, Install., Schönberg.
17 Praetorius, Georg, Klosterheide 22
68 v. **Quast'sche Forstverwaltung, Rägelsdorf.**
110 Quooß, Amalie, Hebamme, Breite Str. 50
101 **Raetsch**, Wilh. Ing., Seegartenstr. 28
36 Relitz, Hans, Fuhrgesch., Schönberg
95 Rensch, Otto, Maurermstr., Bahnhofstr. 41
104 Riemer, Gottfr., Samenhdlg., Schönberg
15 Riesenberg, Friedr., Ziegelei, Breite Str. 61
24 Roehl, C. W., Ing., Breite Str. 19
85 Röseler, Willi, Drogen, Breite Str. 70
72 Rosenhof, Gutsverw. Klosterheide
1 Ruppiner Kreissparkasse, Hauptzweigst.
20 **Schade**, Ferd., Schlächtermstr., Bhfstr. 33.
23 Scherler, Alfred, Vielitz
28 **Scherler, Franz, Schlächterei, Seestr. 115.**
7 Schilling, Dr., Arzt, Bahnhofstr. 40
92 Schmidt, Bürgermstr., Vielitz
86 Schmidt, Richard, Archit., Kramnitz
54 Schnabel, Curt, Bürgermstr., Klosterheide
121 Schnur, Heinr., Bäckerei, Breite Str. 6
73 Schultze, Moritz, Direktor, Zippelsförde
49 **Schulz**, Emil, Landw., Keller
8 Schulz, Gustav, Gastwirt. Keller
43 Schützenhaus, Inh. Herm. Wickert
26 Seeger, Alfred, Landesprod., Rheinsberg. Str. 162
94 Spiegel, W., Zahnarzt, Grünstr. 62a
6 **Staatl. Damenstift, Kloster Lindow**
27 **Stadtverwaltung**
41 Steffen, Martin, Kol.-W., Breite Str. 54
63 **Texter**, Franz, Gastwirt, Schönberg
58 **Übungslager d. Land.Vers.Anst. Brdbg., Bismarckstraße**
84 **Vielitz**, Gustav, Obstplantage, Seebeck
39 Vielitz, Otto, Mehl, Rheinsberger Str. 166
46 Vielitz, Walter, Molkerei, Seebeck
88 Villa Hertha, Pension, Rheinsberger Str. 173
76 Voigt, Clemens A., Gut Ravenhorst
89 Volksbank Zehdenick eGmbH, Breite Str. 67
79 **Witt**, Georg, Jagdhaus, Zippelsförde
70 **Wudick. Emil, Schlosserei, Grünstr. 62a.**
83 **Zowe, Bäckerei, Vielitz.**

Lindstedt (üb. Gardelegen) [Prov. Sachsen]

35 **Batge**, Wilhelm, Kol.-W., Seethen
45 Becker, Robert, Gastwirt
39 Belling, Gust., Mechaniker
34 Berlin, B. G., Bauer, Cassieck, Dorfstr. 15
33 Berlin, B. O., Bauer, Cassieck, Dorfstr. 1
43 **Dammert**, Wilh., Viehverteiler, Trüst. Str. 34
49 Diederichs, Otto, Gastwirt
30 **Ehlers**, Julius, Bäckerei, Dorfstr.
13 **Gendarmerieposten Bereich Lindstedt**
16 Gille, Wilhelm, Bauer, Lindstedterhorst
41 **Kamieth**, W., Landw., Cassieck, Dorfstr. 54
44 Klipp, Udo, Bauer, Dorfstr.
37 **Ländl. Spar- u. Darlehnsk. Cassieck eGmbH**, Dorfstr. 32
18 Ländl. Spar- u. Darlehnsk. Lindstedt eGmbH
29 Lindecke, Wilh., Bauer, Seethen, Dorfstr. 10
31 Lochner, Ernst, Fleischerei, Dorfstr. 68b
12 **Mösenthin**, Erich, Bauer, Lindstedterhorst
25 Molkerei Lindstedt eGmbH
15 Müller, Bernh., Bauer, Lindstedterhorst
17 Müller, Fritz, Bauer, Lindstedterhorst
48 Müller, Gust., Bürgermstr., Seethen
14 **Nahrstedt**, Martin, Gastwirt, Bhf. Cassieck
40 Neubauer, Alfred, Viehverteiler, Dorfstr. 30
10 **Pflaumbaum**, Richard, Bauer, Wollenhagen
20 **Reichspost**
38 Reißberg, Adolf, Motormühle
01 Rittergut Lindstedt, Gutsverwaltung
46 **Schlüsselburg**, Fr., Güterverk., Kreuzstr. 38
47 Schubert, Fritz, Lohndrescher, Dorfstr.
23 Sechaus, Otto, Bauer, Lindstedterhorst
27 Sechaus, Paul, Gastw., Wollenhagen
21 Spar- u. Darlehnskasse, Wollenhagen
32 Studtmeister, P., Bürgerm., Cassieck, Dorfstr.
36 **Wehrhahn**, Pfarrer, Cassieck
24 Wolter, Bernh., Händler, Dorfstr. 20

Lingen (Ems) [Hann.]

563 van **Acken**, R., Buchdruckerei
426 Adams, Dr., Arzt, Wilhelmstr. 20a
272 Adelmann, Dr., Arzt, Marienstr. 11
580 Adelmann, G., Schuhwaren, Marienstr. 3
548 Ahlers, Josef, Fleischwr., Meppener Str. 42
685 Ahrens, H., Feinkost, Mepp. Str. 33
223 Ahues, B., Kohlen, Rosemeyerstr. 8
495 Albers, August, Schuhwaren.
415 **Albers & Co., Bettfedernfabr., Wall 14.**
627 Altmann, Herm., Dir., Mühlenberg 3a
463 **Amend, Möbelfabrik.**
330 Amtsgericht.
237 **Andree, W., Bes. O. Grefe, Speditions- und Lagerungsgeschäft, Lingen (Ems)**
516 Anger, H., Autovermiet., Waldstr. 5.
333 Anker-Apotheke, Paul Holzhaus, Hitlerpl. 21
461 Appelhans, Fritz, Tabakwr.
328 Arbeitsamt Nordhorn, Bögenstr. 8
295 Arenbergisches Forsthaus Herzford
469 **Balke**, Albert, Kohlen, Gertrudenweg
209 **Beckmann, Dr., Arzt, Lookenstr. 14.**
500 Behördenhaus, Meppener Str. 6
515 Bembom, Anna, Hebammenschw., Nordstr. 11
423 Benner, Clem., Porzellanwaren, Burgstr. 33
464 Bergmann, Dr., Arzt, Elisabethstr. 20.
532 Berning, Bernard, Tischlerei, Georgstr. 29
586 Berning, Herm., Malerm., Lookenstr. 12
262 **Berning, Jos., Möbel. Gymnasialstr. 7.**
613 Berufs- u. Handelssch. d. Stadt Lingen
560 C. Bispinck & Bauer, Weberei
318 **Blüthner, Hans, Steuerberat., Hafenstr. 12a**
451 **Bockholt, Ludwig.**
454 Böhmer, H., Bauer, Böhmerhof
519 Böll, Gastwirt, Burgstr. 40.
493 Bömisch, Heinrich, Hüte, Burgstr. 10
631 Bonnekessen, Bernh., Holzhdlg., Kanalg. 15
513 Borchard, C., Dachdecker, Meppener Str. 7.
392 Bosse, Bernard, Wirtsch., Burgstr. 48
615 Boyer, Franz. Eisenwr., Haselünner Str. 31
270 Brackmann, Clem., Haushaltwr., Lookenstr. 5
562 v. d. Brelie, Georg, Eisenwr., Lookenstr. 18.
470 v. d. Brelie, Herm., Bäckerei, Schulstr. 5
291 Brink, Bernh., Gastwirt, U. d. Linden 36.
722 van dem Brink, Willy, Vertr., Mepp. Str. 53
310 Brinker, Herm., Kol.-W., Haselünner Str. 49
559 Brinkmann, C., Ingenieur, Waldstr.
233 **Brinkmann, Jos., Holzhdlg., Meppener Str. 40**
537 Brockhaus, Aug., Bauer, Brockhausen
673 Brockhaus, Ferdinand, Rheiner Str. 71
376 Brockmüller, Hüwede
280 Brömme, Max, Schankwirt
218 Bromkamp, Theo, Vertreter
437 **Brümmer, J. G., Kol.-W., Burgstr. 24.**
573 Brungers, SA.-Standart.-Führ., Hasel. Str. 69
518 Bruns, Heinr., Gastwirt, Schepsdorf.
686 Bruns, Herm., Kol.-W., Nordlohne
275 Budde, Herm., Grubenholz, Rheiner Str. 80
384 **Caspari**, Aug., Buchdruckerei, Lookenstr. 9
663 Claas jr., H., Schneidermstr., Hindenb. Str. 7
431 **von Croy, Anton, Prinz, Grumsmühlen.**
256 **Daum**, Emil, Mühlenbetr., Wassermühle
326 Deeken, Heino, Architekt, Gertrudenweg 14
683 Deermann, F., Bürgermstr., Baccum
712 Deermann, Heinrich, Bürgerm., Ramsel
313 Deeters, Herm., Gastwirt, Lookenstr. 15.
670 Deeters, Julius, Musikhaus, Lookenstr. 19
305 Demann, A., Bauuntern., Georgstr. 7a
273 Deppe, Heinr., Rohprod., B.-Rosemeyer Str. 13
527 Dietrich-Eckart-Schule, Marienstr. 21
332 Donnerberg, Aug., Steinsetzmstr., Mepp. Str. 10
306 Droop, Ernst, Lederwr., Hindenburgstr. 13
517 Duisen, Bernh., Kol.-W., Schwedenschanze
268 **Eckmann**, Wilh., Stabsleiter, Georgstr. 7
542 Eickmann, Jul., Gastwirt, U. d. Linden 10
475 Eierverwertung Emsland eGmbH, Kanalg. 9
297 Elektro-Schwämmlein, Hindenburgstr. 12
493 Eßmann, H., Gastw., Wilhelmshöhe
317 **Feuerwachtturm Wellberg**
721 Fickers, Hermann, Wirtsch., Larten
395 Fielers, G., Archit., Frerenerstr. 29
651 Finanzamt
394 Fischer, Wirt, Östl. Stadtflur 17
425 Fleischmehlfabrik Wagner, Lühn u. Sohn, Brögbern
619 Florian, Major, U.d.Linden 32
465 Flügge, M., Restaur., Wilhelmstr. 22.
266 Foppe, Bern., Autorep., U. d. Linden 4
276 Ford-Verkauf u. Kundendienst, Hafenstr. 6
215 Forstamt Lingen, Georgstr. 22
502 Försterei (Revier-), Baccum
543 Försterei (Revier-), Altenlingen, Mepp. Str.
626 Frank, Heinrich, Vers., Tannenbergstr. 25
290 Frank, W., Gasthaus Burgstr. 1.
623 Freitag, Heinrich, Lebensm., Marienstr. 7
(382) Friedhoff, W., Insp., Am Wall 7
566 Frisch, Oberstleutnant, Am Wall 25
589 Früke, Georg, Café, Lookenstr. 8
501 Funkwerkstätten Fuwe, Lookenstr. 33
302 von **Galen**, Graf, Beversundern
367 Gast, Paul, Fuhrwesen, Adolfstr. 34
366 Gebbe, Anton, Viehhdl., Ramsel
452 Geers, Heinr., Fuhrgesch., Meppener Str. 87
409 **Gefängnis Lingen, Verwaltungsgeb., Wache**
282 **Gels, B., Kol.-W., Lookenstr. 39.**
591 Gels, Ww. Heinr., Kohlen, Sandbergen 1
575 Gels, Johannes, Gastw., U. d. Linden 40.
354 Gelshorn, Friedr., Maler, Kivelingstr. 14
235 Gelshorn, Heinr., Automobile, Lookenstr. 6
536 Gelshorn, Karl, Automobile, Meppener Str. 17
609 Gelshorn, Theod., Eisenwr., Hindenb. Str. 10
336 Gendarmerieamt Darme.
450 Gendarmerieinspektion
378 Gerdes, Nordlohne
641 Gerlghausen, Franz, Getreide, Ramsel
751 Gesundheitsamt, staatl., Gymnasialstr. 4
365 Gödecke, Alb., Bauer, U. d. Linden 45
239 Goldbach, Max, Drogerie, Ad. Hitler-Pl. 19
391 Goldkamp, Heinr., Landw., Schepsdorf
240 **Gottschalk, Emil Wilhelmstr. 8.**
237 Grefe, Otto, Kaufmann
434 Greiner
661 Greis, E., Lotterieeinnahme, U.d.Linden 15
661 Ders., Groß-Vertriebst. f. Branntwein
420 **Greis & Reismann**
252 Greving, B., Zimmermstr., Sandbergen 5
658 Gringmuth, R., Major, Waldstr. 142
289 Gronemeyer, Zentralhof, A. Hilter-Pl. 12
408 Grove, Wilh., Gastw., Holthausen
327 Gudehus, Ad., Restaur., Hindenb. Str. 21
421 **Günther, Arth., Getreide, Wilhelmstr. 35.**
449 de **Haas**, Photograph, Schwedenschanze 8.
447 **Hackmann, Fr., Kol.-W., Marienstr. 5.**
414 A. Hagedorn & Co., AG, Schepsdorf
254 **Hagedorn**, Erich, Bierverleg., Elisabethstr. 6
727 Hambloch, Dr. Anton, Beirat, Wilh. Str. 29
227 Hambloch, Dr., Arzt, Wilhelmstr. 29
688 Hammerle, W., Uhrmacher, Hitlerplatz 16
304 Hanke, Fritz, Buchhdlg., Burgstr. 16
322 Harmeling, G., Schuhwr., Burgstr. 8
616 Hartmann, Heinr., Bäckerei, Hindenb. Str. 2
508 Hasken, Agn., Hebammenschw., Bauernt. Str. 10
578 Heintzmann, F., Ortsgr.-Führer, Darme
300 Helmer, Dr., Tierarzt, Gertrudenweg 13
671 Helming, Gerh., Fahrz., Rheiner Str. 105
601 Helming, Herm., Wirtsch. z. grünen **Jäger**
559 Helmus, A., GmbH, Straßenbau, Waldstr.
294 Hennicke, Hermann, Major, Saarstr. 11
316 Heskamp, Aug., Restaurant, Rheiner Str. 13
440 **Heskamp, Herm. H.**
487 Hinsken, A., Bauinspektor, Meppener Str. 23a
590 Hinze, Fr., Schlachterei, Lookenstr. 10.
698 Hochbau Müller & Co, Bramsche, Aa-Brücke
584 Höfer, Herm., Kantine
296 **Höfker, Lübbert, Bäckerei, Georgstr. 64.**

405 Hörstensmeyer & Hinke, Fleisch., B.Rosem. Straße 20
547 Hoff, Bernh., Baugesch., Bergstr. 1
208 Hoff, Gerhard, Bürgermstr., Altenlingen 3
621 Hofschroer, B., Baugesch., Haselünn.Str. 5
477 Holtgreve, H., Radio, Hindenburgstr. 22
413 Hotel, Bahnhofs-, Nave, W.
243 Dasselbe, Bierstube Nave
403 Hotel Heeger, Ww. A., Burgstr.
506 Hüer, Dr., Zahnarzt, Lookenstr. 31
398 Hundertmark, Chr., Fahrräder, Hind.Str. 22
438 Hungelmann, Wilh., Weinhdlg., Burgstr. 26.
338 **Jäger**, Bernh., Pferdeschl., Baccumerstr. 19
226 Jansen, Johs., Schankw., Hindenb.Str. 14
404 *Johannigmann*, Hch., *Kfm.*, Kivelingstr. 10.
457 **Johannsen, C., Bahnhofswirt.**
640 John, Aug., Konfektion, Lookenstr. 25
(640) John, Dr. jur., Lookenstr. 17
467 John, Ferd., Weißwr., A.Hitlerpl. 1
540 Jordt, N., Brandkassenkomm., Emsstr. 6
607 **Kahle**, Paul, Baugesch., U. d. Linden 6
643 Kamping, Hermann, Brandschauer
509 Kaplanei u. Vikarie, Rosemeyerstr.
323 Kassenärztl. Vereinigung, Marienstr. 14
520 Katasteramt, Meppenerstr. 6
649 Kath. Kirche, Laxten
507 Kath. Pfarramt, Burgstr. 25.
432 Kayser, Musikdirektor, BaccumerStr. 21
483 Kellner, Franz, Dachdeckermstr., Georgstr. 23
614 Kemper, A., Bäckerei, Lookenstr. 36
281 von Kerssenbrock, Joseph, Wilhelmstr. 40
337 Kesselmeier, A., Metzgerm., Georgstr. 6
680 Klaas, Herm., Archit., Haselünn.Str. 117
346 Klaushenke, Franz, Spark.-Direktor
422 **Kleinbahn Lingen-Berge-Quakenbrück.**
647 Klemann, Ernst, Gastwirt, Schlachterstr. 14
474 Kley, Joh., Zimmereibetr., Rosenstr. 6
534 Klimmer, Gust., Photograph, Lookenstr. 27
401 Klukkert, Aug., Getreide, Lookenstr. 40.
434 Klukkert, B., Getreide, Burgstr. 49.
219 Klukkert, J. B., Sängerheim, Am Hafen
390 Klumparendt, Heinr., Friseur, Gymnasialstr.
453 Knacke, Heinrich, Gastw., Waldstr. 17
386 Knollenberg, W., Steuerberat., Ramsel 35
221 Koch, G., Lederwaren
396 Köchling, Ww. H., Wollwr., Burgstr. 20
230 Körner, W., Schlachtermstr., Hindenb.Str. 6
255 Kohl, Bürgermstr., Laxten
706 Kohlhase, A., Schlächter, Adolfstr. 36
213 Koke, Herm., Walzenmühle
554 Koop, Rob., Bäckerei, Bauerntanzstr. 10
381 Koopmeiners, H., Gartenbau, Biene
629 Korte, Herm., Wagenbau, Lookenstr. 47
510 Kortüm, Rechtsanwalt, Gartenstr. 2
666 Korves, Dr., Zahnarzt, Saarstr. 7
444 Kramer, Bernhard, Großhandels-Vertreter, Weingroßhandlung, Lingen, Unter den Linden 11
430 Krankenhaus, St. Bonifatiushospital
496 J. & H. Krapp, Holz, Baumat., Lookenstr.
284 Krauss, Carl, Polster, Kirchstr. 4
489 Kraus, Joh., Dekoration, Lookenstr. 13
205 Kreip, Friedr., R.A. [N], Wilhelmstr. 26
352 Kreisbrandmeister, Östl. Stadtflur 24
242 Kreishandwerkerschaft, Gymnasialstr. 3
344 Kreissparkasse
482 Kronemayer, W., Zimmermstr., Kaiserstr. 2
694 Krümpel, Dr., Arzt, Burgstr. 26
555 Krummen, H., Tischlermstr., Wilhelmstr. 1a
486 Kuhr, Heinr., Bäckermstr., Eschstr. 1
522 Kulturamt, Ankaufsabt., Schwedenschanze 9
707 Kunz, Hans, Hauptmann, Burgstr. 42
427 **Lage**, Anton, Gartenbau, Gasthausdamm 11
644 Lagmöller, Heinr., Kantine
693 Lake, F., Viehhandl., Darme, Rheinerstr. 55
410 Lambers, B., Likörfabrik
441 Lambers, Leo, Holzmehlfabrik
648 Landau, J., Schleppschiffahrt, Hanekenfähr
212 Landesbauamt Lingen, Meppenerstr. 11.
512 Landkrankenkasse f. d. Kreis, Saarstr. 16
349 **Landratsamt Lingen.**
350 Dasselbe, Kreisverwaltung
382 Landschaftl. Brandkasse, Ad.Hitlerpl. 9/10
232 Landw. Bez. u. Absatzgen. Lohne, eGmbH, Rosemeyerstr. 24
639 Landzettel, Jul., Lebensm., Gymnasialstr. 17
529 Lehbrink, Cl., Gastw., Hitlerplatz 13
481 van Lengerich, Joh., Maschinen
622 Leonhardt, Herm., Bäckerei, Mühlentorstr. 3
361 Lindemann, Ww. Alwine, Bäuerin, Darme
369 Lindemann, R., Vertr., Reschberge 9
276 Linnemann, F., Fahrräder, Hafenstr. 6
634 Lippmann, Otto, Hauptmann, Wilhelmstr. 31
568 Lobenberg jr., H., Bierverlag, Rheinerstr. 15
504 Lögering, Herm., Bauunternehmung, Darme
339 Löncker, Fritz, Elektr.Anl., Hindenb.Str. 17
224 Löning, Aug., Konfekt., Ad.HitlerPl. 23
283 Lohmann, Bürgermstr., Darme, Rheinerstr. 56
274 Lohmöller, Heinr., Bauer, Mundersum
608 Lohre, Otto, Bäckerei, Schwedenschanze 2
533 Lucas, Bernh., Bauer, Brockhauserweg 75
473 Lucas, Ww. D., Kfm., Georgstr. 38
492 Lücke, Jos., Kohlen, Elisabethstr. 40
428 Lühn, Gerhard, Baumaterialien, Zement, Wand- u. Fußbodenplatten, Lingen, Marienstr. 22
525 Lühn, Herm., Schuhw., Schlachterstr. 4
402 Lührmann, Schulrat, U. d. Linden
570 Luth. Kirchengemeinde, am Wall 25.
436 **Maas**, Dr., Arzt, Wilhelmstr. 47
443 Marktapotheke, Ad.Hitlerplatz 1
603 Maßelink, Wilh., Restaur., Ad.Hitlerplatz
271 Meer, H., Schmiedemstr., Georgstr. 27
244 Meihof, Georg, Vertr., Wilhelmstr. 45
498 Meyer, Aug., Gaststr., Georgstr. 14
260 Meyering, Herm., Omnibusvermiet., Schapsdorf
(521) Micheel, Luftschutzführ., A.Mühlenw. 2
345 Möhle, Th., Sparkassendirektor
571 Möllenkamp, Jos., Kol.-W., Elisabethstr. 4.
491 Mörker, H., Bäckerei, Marienstr. 6.
527 Mohrmann, Rektor, Marienstr. 17a
249 Moldwurf, Gerh., Schreibwaren
393 Molkerei Biene, Bez. u. Abs.Gen. eGmbH
204 Molkerei-Genossensch. eGmbH, Kaiserstr. 4/6
618 Montag, C., Schuhwr., Lookenstr. 7
307 Müller, W., R.-A., Notar, Rosemeyerstr. 35
222 Müter, B., Holzhdlg., Burgstr. 37
593 Musekamp, Aug., Gärtner, Haselünnerstr. 2
288 Mutz, Herm., Schneidermstr., Lookenstr. 38
718 Mutzwig, Karl, Viehhdl., In d. Kolonie 7
514 **Neerschulte**, Heinr., Bäckerei, Schepsdorf.
549 Niedersächs. Heimstätte GmbH, Behördenhaus
278 Niehoff, B., Seilerwr., Brockhauserweg 46
445 Niehoff, Joh. A., Seilerei, Lookenstr. 6
200 Niemann, Dr., Arzt, Wilhelmstr. 50
466 Niemann, Carl, Spediteur, Schwedensch. 15.
598 Nordmann, E., Niedersachsenhof, Karol.Str. 5
261 Nottbeck, L., Buchhdlg., Burgstr. 17.
605 Nova, Vers.-Anst. f. Handw. u. Gew., Wilhelmstraße 14
217 NSDAP., Kreisleitung Lingen
264 Dieselbe, Amt f. Volksgesundheit, Burgstr. 23
397 Dieselbe, Ortsgruppe d. NSDAP.
246 Dieselbe, SA-Standarte 62
720 Dieselbe, NSKK.-Sturm 22/M. 64, Has.Str. 7
298 Dieselbe, HJ-Bann 148
331 Dieselbe, Kreisfrauenschaftsleit.
632 Dieselbe, NSLB, Kreisamtsleitung
588 Dieselbe, Amt f. Volkswohlfahrt
662 Dieselbe, NS.-Kriegsopfervers., Rheiner Str.
667 Dieselbe, Amt f. Beamte, Kreisamtsltg.
587 Dieselbe, Deutsche Arbeitsfront
535 Dieselbe, DAF, Kraft d. Freude
594 **Oberschule für Jungen**
425 Oberthür. Friedrich, Brögbern
494 Ortskrankenkasse Lingen
691 Otten, Gerh., Baugesch., Mepp.Str. 41
638 Ottens, Carl, Sattlerei, Castellstr. 9
484 Over, J., Pferdehdlr., Estringen.
231 **Overhoff, B., Baccum.**
385 **Pagel**, Ww., Kolonialwr., Rheinerstr. 55
257 Pante, Dr., Kreistierarzt
429 Papier- u. Holzbearb.-GmbH, MeppenerStr.
216 **Pasl, W., Gemüse, Burgstr. 29.**
319 Perk jr., J. W., Elektr. Anl.
672 Perlewitz, W., Wollwr. Rheinerstr. 29
596 Petersen, Heinr., Gerichtsvollz., Georgstr. 8
241 **Pölker, Ww., Altenlingen.**
(341) Plesse, Bürgermeister
341 Polizeiverwaltung, Ad.Hitler-Platz 2
301 Pott, Heinr., Bauer, Wachendorf
581 von Printz, Hauptm., H.Wessel-Str. 46
569 Privatärztl. Verrechn.-St., Marienstr. 14
468 **Raberg** & Co, Lederhdlg., Mühlentorstr. 1
541 Rakel, Schleusenwärter, Hanekenfähr
485 Rehme, Heinr., Wagenbau, Rosemeyerstr. 15
(485) Rehme, Karl, Lastwagenvertrieb
323 Reichsärztekammer, Marienstr. 14
286 Reichsarbeitsdienst f. weibl. Jugend, Lg. 1/82
617 Derselbe, Meldeamt 149, Hitlerpl. 18
667 Reichsbahn, Ausbesserungswerk u. Bahnhof
412 Dieselbe, Güterabfertigung
472 Reichsbanknebenstelle, Burgstr.
651 Reichsfinanzverw., Finanzamt
380 Dieselbe, Zollamt
497 Dieselbe, Zollkommissar Tegtmeyer
521 Reichsluftschutzbund, Lingen Stadt
268 Reichsnährstand: Kreisbauernschaft Lingen, Burgstraße 43
320 Derselbe, Ernährungsamt
703 Ders., Kartoffelkäfer-Abwehr, Rosem.Str. 39
650 Derselbe, Bezirksförsterei
642 Reichsneubaustelle, AmSchulpl. 3
733 Reichspost, Amtszimmer
741 Dieselbe, Telegraphenbau, Bezirk VI
677 Reinel, Ortsbauernführer
360 Reinel, Bernhard, Gastw., Darme
419 Reitz, Dr., Hauptmann, Unt.d.Linden 3
247 Richter, Hans, Holzhdlg.
728 Richtering, Bernh., Schlächter, Look.Str. 41
234 Richtering, Diedr., Fleischwr., Georgstr. 1
490 Geschw. Richtering, Fleischwr., Burgstr. 5
214 H. u. C. Richtering, Wurstwr., Schlachterstr. 6
545 Ringenberg, Carljost, Major
665 Rischmüller, Dr., Ober-Reg.-Rat, Georgstr. 31
572 Rittstieg, H., Dachd., Brockhauserw. 1.
325 Robben, Th., Roßschl., Schlachterstr. 30
701 Rohloff, Fritz, Marienstr. 22
455 Rolappe, Albert, Gemüse, Bögenstr. 8
709 Roselieb, Georg, Vertr., Parkstr. 143
538 Rosemann, Bernh., Schuhwr., Meppenerstr. 17.
201 Rosemeyer, Bern., Automobile, Autorepar.
460 Rotes Kreuz, Deutsches, RheinerStr. 78
636 Dasselbe, Sanitätszug, RheinerStr. 22
250 Roth, Wilh., Modewr., Hindenburgstr. 3
471 Roth, Herm., Biene.
245 Rühl, Hermann, Fleischwr., Hindenb.Str. 23
682 Rumpf, J., Dachdeckermstr., Wilhelmstr. 27
539 Rust, Herm., Install., Burgstr. 45
531 **Sandhaus**, A., Bäckermstr., MeppenerStr. 17
308 Sanschulte, Hermann, Schankw. z. a. Hafen
383 Sauerbrey, Bäckerei, Burgstr. 46
459 Schatte, Hans, Lagerei, U.d.Linden 26a
389 Scheepers, Tim., Gastw., MeppenerStr. 21
287 Scherer, Jos., Gaststätte, Rosemeyerstr. 9
433 Schlevink, Heinr., Gastw., Hanekenfähr.
253 **Schillingmann, D., Gastwirt, Brockhausen 7.**
713 Schirmer, Konrad, NSDAP.-Leit., Georgstr. 18
407 Schlachthof, Städt.
612 Schleuse Gleesen
446 Schmedding, Gastw., Hindenburgstr. 14
503 Schmedding, Joh., Klempner
406 Schmidt, J. D., Futtermittel
561 Schmitz, A., Kfm., Adolf-Hitler-Platz
637 Schnieders, Joh., Rohprod., Waldstr. 16
565 Schoenmaker, Jan., Manuf.-W., Lookenstr. 17
321 Scholz, Dr., Stabs-Veterinär, Parkstr. 143
690 Schomaker, Franz, Gastw., Haselünn.Str. 15
448 Schomaker, H., Viehvert., BaccumerStr. 8
259 Schomaker, Herm., Fleischwr., Burgstr. 22
236 Schottelhof, Gut, Bes. Gebr. Rhode
279 Schröder, Emina, Kol.-W., Lookenstr. 17
277 Schütte, H., Rechtsanwalt, Marienstr. 1
462 Schütte, Bernh., Viehhdl., Darme
692 Schulte, Heinr., Bürgermstr., Holthausen
225 **Schulte, Heinrich, Konfekt., Burgstr. 3.**
265 **Schulte. Joh., Sped.. Kivelingstr. 1.**
425 Schulz-Wagner, Walter, Brögbern
630 Schulze, H., Bierverlag, Schwedenschanze 12
387 Schumacher, Ernst, Kol.W., Nordstr. 4
303 Schwede. Dr., Zahnarzt, Burgstr. 23
458 Senger, Josef, Bauunternehmung, Lingen (Ems), Wilhelmstr. 5
(751) Sieber, Dr., Amtsarzt, Am Wall 17
400 Siebert, Heinr., Bierverlag, Wilhelmstr. 19
210 Sietzen, Albert, Großhandlung in Kolonialwaren, Unter den Linden 11
674 Sodt, Wilh., Bäckerei, Baccumerstr. 4
315 Spar- u. Leihbank, eGmbH
579 Sommer, Major, Joh.Meyer-Str. 8
600 Spiegelberg, Jos., Install., Burgstr. 20
624 Spielmanns, W., Handelslehr., Wilhelmsh. 3
207 Städtisches Gas- u. Wasserwerk, Kaiserstr.
341 Stadtverwaltung Lingen (Ems) (Ortspolizeibehörde), Lingen, Adolf-Hitler-Platz 7
479 Städt. Wirtschafts- u. Ernährungsamt
335 Staeditke, Pastor, Wilhelmstr. 15
(341) Stiegemeyer, Ob.-Insp., Diepenb.Str. 20
702 Strauß, Wolfg., Bauleit., Langschmidtsweg
583 Strüver, Hebamme, Schlachterstr. 26
592 Stüting, Dr., Arzt, Lookenstr. 14
687 Stüvel, Arn., Gartenbau, Fokkestr. 8
705 Tammen, Geschäftsführ., Waldstr. 13
285 Terstiege, Jos., Tischlermeister
576 Theising, Felix, Maler, Am Schneewall 4
645 Theising, Heinrich, Malermstr., Georgstr. 4
473 Thiele, Karl, Kfm.
228 Thien, Herm., Gastw., Schwedenschanze
364 Thien, Josef, Vertr., RheinerStr. 17
248 Tiedemann, H., Kol.-W., Adolf-Hitler-Platz 5
407 Tieding, Dr., Schlachthofdir.
269 Timmer, F., Kfm., Georgstr. 65.
251 Tönjes, Dr., Volkswirt, AmWall 19
551 Tonberge, R., Zucker, U.d.Linden 12
202 Trentmann, W., Kupferschmiede, Hitler-Pl. 14
524 Trosiener, Käte, Hebamme, Saarstr. 10
567 **Übl**, Färberei, Adolf-Hitler-Platz 9
602 Uberwach.St. d. LVA, Wilhelmstr. 38
660 Uhde, Karl, Autoverm., Klasingstr. 2
263 **Vahrenhorst**, H., Kol.-W., Schlachterstr. 16
476 Varelmann, H., Viehhändler, Baccum
417 v. d. Velde Veldmann, J. L., Buchhdlg.
546 Veltmann, Franz, Tiefbau, Bahnhofstr. 3
424 Veltwisch, Aug., Bauunternehmung, HaselünnerStr. 8
416 Veltwisch, Wilh., Holzhdlg., Lookenstr.
243 Vennekamp, Ww. Franziska, Bahnhofshotel
267 Verbrauchergenossenschaft Lingen, eGmbH
329 Verein. Elektrizitätswerke Westfalen, AG
544 Vette, Ww., Fritz, Lookenstr.
480 Vette, Wilh., Gartenbau, Lookenstr. 35.
697 Vocks, Heinr., Bauuntern., Baccum
714 **Wahlbrink**, Wilh., Fahrräder, RheinerStr. 81
595 Wasserbauinspektor Bosse, U. d. Linden 39
574 Wasserstraßen Neubauamt, Wilhelmstr. 39
438 Webering, F., Weinhandlung
678 Wehkamp, Heinrich, Gastw.
355 Wehrmacht, Standortvermittlung
505 Dieselbe, Wehrbezirkskommando
597 Dieselbe, Wehrmeldeamt, J.Meyerstr. 11
724 Dieselbe, Wehrm.-Fürs.-Offz.
610 Dieselbe, Heeresneubauleitung
754 Dieselbe, Heeresverpflegungsamt
625 Weirich, G., Kol.W., Ad.Hitlerplatz 26
203 Weller, Alfons, Manuf.-W.
606 Wenneker, Bernh., Kohlen, Altling. Weg 29
309 Wenning, B., Drescherei, HaselünnerStr. 103
478 Weß, Herm., Bauer, *Holthausen*
684 Westermann, Willy, Kantine
206 Weyer, Alfons, Viehhdlr., Haselünnerstr. 32a
564 Wichmann, X., Dentist, Burgstr. 7.
633 Winkelmann, Drogerie, Burgstr. 16
292 Winkelmann, Franz, Kfm., Burgstr. 18.
628 Wittenberg, Ernst, Süßwaren, Elisabethstr. 6
695 Wöbking, Wilh., Werkstättenstr. 21
418 C. Wolbeck & Co, Vertr., MeppenerStr. 19
314 Wolf, Bruno, Versich., Fokkestr. 12
752 Zimmer, Major, In der Kolonie 2

Lingenau (Vorarlberg) [Tirol]

9 **Bahnhofsrestauration**
11 Bürgermeisteramt, H.-Nr. 6
6 **Denz**, Jos., Anton, Metzgerei
7 **Fehr**, Otto, Gasthaus z. Adler
10 Fink, Alois, Gasthof z. Löwen, L.-Hof 30
2 Fuchs, Richard, Viehhdlr., Hof 26

11 Gemeindeamt Lingenau Nr. 6

8 Gendarmerieposten, Haus zu Hof 21
3 Meusburger, Jakob, Gasthaus zur Krone, Käsefabrikation u. Großverteiler ÜV
4 **Nußbaumer**, A., Langenegg, Gasth. Dreikönig
12 **Reichsbahn**, Bhf. Lingenau-Hittisau
5 **Schwärzler**, Alfons, Schreiner
1 Schwärzler, Johann Georg, Gaststätte zur Sonne, Bierniederlage, Lingenau, Vorarlberg
5 Stenzel, Josef, Metzgerei

Linkenheim (üb. Karlsruhe) [Baden]

☛ *Ho* = Hochstetten (Hardt)
Leop = Leopoldshafen (üb. Karlsruhe)
Lied = Liedolsheim (Kr. Karlsruhe)
33 **Ballweg**, Dr., Tierarzt, *Lied* Ad.Hitler-Str. 52
16 **Besserer**, Gust., Leder, Friedrichstr. 24
80 Bezirksspark. Graben, *Lied* Bächlestr. 21
94 Butzer, August, Gipser, Rheinstr. 29
87 K. u. E. **Dreher**, Baggerei, *Leop* Reichsstr. 1
52 **Evang.** Pfarramt, Adolf-Hitler-Str. 49
18 **Evang.** Pfarramt Liedolsheim, Hitlerstr. 54
28 Förster, (Revier-), H. Roth, Liedolsheim
31 Förster (Revier-), G. Nagel, Linkenheim
69 Franz, Albert, Viehverteiler, Rheinstr. 56
46 Fürniss, Rob., Landesprod., *Lied* Hitlerstr. 22
36 **Gasth.** z. Adler, *Leop* Hauptstr. 26
82 Gasthaus Grüner Baum, Ad.Hitler-Str. 15
21 Gasthaus z. Traube, *Lied* Ad.Hitler-Str. 97
59 Gemeindeverwaltung Hochstetten
26 Gemeindeverwaltung Leopoldshafen
55 Gemeindeverwaltung Liedolsheim
62 Gemeindeverwaltung Linkenheim
30 Gendarmeriestation Linkenheim, Kaiserstr.16
35 **Hauf**, Rob., Bürgermstr., *Leop* Blumenstr. 16
15 Gebr. Heger, Landesprod., Ad.Hitler-Str. 24
77 *Hellriegel*, Aug., Baugesch., *Leop* Kirchenstr. 15
73 Hengst, Herm., Bauer, Leopoldshafen
84 Herlan, Gustav, Erbhof, Leopoldshafen
51 Herrmann, Alb., Zimmermstr., Bhfstr. 16
22 Herrmann, Friedr., Fischhdlg., Ad.Hitler-Str. 40
75 Heuser, Albert, Möbel, Kaiserstr. 21
91 Heuser, W., Gottl., Lebensm., Bahnhofstr. 26
76 Hof Dettenheim, F. v. Kahlden
61 Husser, S., Holzbearbeitungsfbr., Hochstetten
11 **Kies**- u. Sandwerk GmbH, Werk Linkenheim
8 Kubach, A., Lebensm., Friedr.Str. 32
17 Kubach, Wilh., Schlosserei, *Lied* Bächlestr. 41
85 **Landw. Konsum- u. Absatzverein eGmuH**
58 Lang, Alb., Zimmermstr., Luisenstr. 48
65 Lang, Karl, Textilwr., Bahnhofstr. 6
(65) **Marggrander**, E. A., Vertreter, Kaiserstr. 17
23 Margrander, L., Wirt z. Adler, Rheinstr. 38
45 Meinzer, Herm., Restaur., Kaiserstr. 131
71 Meinzer, Robert, Elektrom., Hitlerstr. 153
60 Metz, Karl, Baugesch., Robert-Wagner-Str. 4
70 **Nagel**, Ernst, Tabakwr., Landstr. 1
54 Nagel, Wilh., Bahnhofstr. 34
42 Nees, Aug., Landesprod., *Ho* Hitlerstr. 152
78 Nees, Emil, Gipser, Landstr. 3
49 Nees, Fritz, Metzgerei, Ad.Hitlerstr. 59
14 Nees, Wilh., Landesprod., *Ho* Kaiserstr. 74
19 Neff, Heinr., Herd- u. Ofenfbr.
63 **Oberacker**, Gust., Wirt. Dettenheim
41 **Paulus**, Dr., Arzt, *Lied* Rob.Wagner-Str. 11
25 Pürner, Ulrich, Manuf.-W., *Lied* Hitlerstr. 31
12 **Ratzel**, Aug., Eisenwaren, Rheinstr. 9
86 Ratzel, Heinr., Maurermstr., Rob.Wagner-Str.
24 Ratzel, Karl, Gipsergesch., Friedrichstr. 32
68 Reichsarbeitsdienst, Abt. K 2/342, Hochstetten
81 Derselbe, Abt. K 1/224, *Lied* HochstetterStr.
34 Derselbe, Abt. 8/274, Liedolsheim
27 Derselbe, Abteil. 6/260, Leopoldshafen
64 Reichsbahn, Bahnhof.
83 Dieselbe, Haltepunkt Hochstetten
20 Reichspost, Postamt
38 Roth, Albert, M. d. R., Hitlerstr. 108
88 Roth, Gustav, Gasth., *Lied* Hitlerstr. 29
89 Roth, L., Mechaniker, *Lied* Friedr.Str. 31
10 Roth, Rob., Zimmermstr., *Lied* Bächlestr. 38
66 Roth, Wilhelm, Ziegelei, Dettenheim
37 **Schmitt**, Fritz, Dentist, nördl. Ortsausg.
72 Schneider, Karl L., Kfm., Hitlerstr. 72
13 Schwarzw. Uhrenhaus, Bahnhofstr.
32 Seith, Wilh., Drogerie, *Lied* Ad.Hitler-Str. 41
48 Seith, Wilh., Lebensm., *Lied* Ad.Hitler-Str. 64
74 Seith, Willi, Elektr. Anlagen, *Lied* Bächlestr. 13
47 **Seitz**, Jul., Fahrräder, Liedolsheim.
67 Spar- u. Darlehenskasse eGmuH, Rathaus
44 Spar- u. Darlehnskasse eGmbH, Hochstetten
40 Steidinger, Gust., Uhren, *Ho* Kaiserstr. 165
29 **Viehverwertungsgen. Hardt eGmbH**, *Ho* Kaiserstr. 65
43 Herm. Witzmann & Co, Obst, *Ho* Kaiserstr. 58
79 **Zimmermann**, Ww. Ernst Emil, Gasth., *Lied* Adolf-Hitler-Str. 39
66 **Zimmermann, Fritz, z. Schwanen, Liedolsheim**

Linnich (Kr. Jülich) [Rheinpr.]

398 **Akt.Brauerei Essen a.d.Ruhr, Kirchpl. 7**
235 Apotheke, Löwenapotheke, Mahrstr. 23
296 Aretz, Alois, Autoverm., H.Schemm-Str. 42
394 Aretz, Peter, Autovermiet., Kirschstr. 7
223 Beaumart, Karl, Autogarage, Rurstr. 24
293 Becker, *Aug.*, *Bürgermstr.*, *Rurdorf*
276 Beuth, Fische, Rurstr. 6
380 **Beyß, Martin, Gastwirt, Glimbach.**
242 Biermanns, Ww., Gastw., Lindern
238 Bings, Andr., Strohhdlg., H.Schemm-Str. 58
250 Blass, Arnold, Landesprod., Bendenweg 2
231 Bodden, F., Steuerhelfer, Rurstr. 8
364 Bohlen, Heinr., Vertreter, Brachel.Str. 1
401 Bommers, Franz, Getreide, Lindern
409 Bonse, Wilhelm, Haus Kippingen
266 Bookjans, Dr., Tierarzt, Rurstr. 49
272 Brocher, K., Bürgermstr., Lindern, Hptstr. 82
359 Buchkremer, C., Baumat., Lindern, Bhfstr. 46
247 Buchkremer, K., Bauuntern., Lindern
348 Bürgermeister Esser, Tetz, Hauptstr. 41
245 Bürgermeister Flossdorf, KleineStr. 76
257 Bürgermeister Moll, Großboslar
371 Bürgermeisteramt Brachelen, Ortsstr. 157a
421 Bürgermeisteramt Körrenzig, Provinzialstr.
345 Burkhard, Adolf, Schützenhof, Rurstr. 58
246 **Cönen**, Franz, Bürgermstr. i.R., Körrenzig
406 Coenen, Jos., Ziegelei, Körrenzig
344 Coenen, P. Heinr., Herdfbr., Erkz.Landstr.
363 Contzen, J. H., Landesprod., Lindern, Bahnstr.
310 Conzen, Georg, Rittergut, Burghof, Rurig
267 Cremer, Ant., Autofuhw., Altwyk 2
269 Cremer, L., Autoverk., Ederen, Löffelstr. 145
438 **Dahmen**, Theo, Autorepar., Körrenzig
450 Darius, Heinr., Metzgerei
369 Delmes, Heinr., Getreide, Körrenzig, Bhf.
444 Derichs, Leo, Korbwr., Brachelen
440 Deutscher Schützenverb. im NSRL., Schemmstraße
385 Dichans, Peter, Herrenbekleid., Rurstr. 49
311 Dohmen, Josef, Metzgerm., Gevenich
411 Dohms, Jakob, Viehhdlg., Kirchplatz 9
312 Draeger, Phil., Hotel, Brachelen, Marktpl.
298 Düser, Theodor, Metzgerei, Körrenzig
236 **Elsen**, Heinz, Dentist, Rurstr. 49
320 Emunds, Jean, Spedition, Mahrstr. 61
387 Engels, Anton, Kfm., Rurstr. 52
264 Engels, Willy, Metzgerei, Brachelen 316
349 Gebr. Esser, Krautfabrik, Ederen
446 Esser, Heinr., Kol.-W., Hindenb.Str. 96
261 **Farber**, Franz, Amtsger.-Rat, Mahrstr.
215 Faßbender, Peter, Vertreter, EdernerStr.
395 Finken, Leo, Pferdehdlg., Ewartsweg 4
211 Förster, Jos., Baugesch., Körrenzig, Kutschstraße 37
425 Forst, Franz, Landwirt, Gereonsweiler
283 Forst, H., Baugesch., Ederen, Denkmalstr. 37
381 Franken, Herm., Bauer, Welz, Aach.St. 16
270 **Gehlen**, Josef, Gut Kiffelberg, Jül. Landstr.
429 Gehlen, P., Kleiderfbr., Körrenzig, Bhfstr. 177
445 Gendarmerieamtsbereich Linnich
273 Gendarmerieposten Gevenich
430 Gendarmerieposten Lindern
346 Geratz, Johann, Bäckerei, Gereonsweiler.
201 Gerlach, Hermann, Schiffswirt
(250) Glasmacher, Fritz, Bierverlag
379 Goertz, Jos., Lederwarenfbr., Brachel.Str. 10
413 **Haendler u. Co, GmbH, Werkzeuge, Brachelen**
(440) Hamacher, M., Bäckerei, Schemmstr. 19
278 Handschuhmacher, W., Hotel, Rurstr. 33
357 Hedding, Dr. Ferd., Arzt, Schemmstr. 27
308 Hensen, Gerh., Mühle, Brachelen, Steinw. 346a
370 Hermandung, Pet., Korbwr., Brachelen
382 **Heukeshoven, Jean, Metzger Mahrstr. 16.**
219 Hillemacher, Pet., Pferdehdl., Rurstr. 19
289 Höpgens, Jos., Dachdeckermstr., Gevenich

361 Hoetz, Jac., Bäck., Brachelen, Dorfstr. 365
284 Hofmann, Hugo, Gärtnerei, Schemmstr.
305 Hollanders, Adam, Lebensm., Mahrstr. 35
393 Honold, J., Fournierholzfbr., Mahrstr. 73
205 Horn, Peter, Landwirt, Brachelen
377 Jansen, Edmund, Sägewerk, Ederen
360 Jansen, Franz, Vertr., Körrenzig
417 Jansen, Jos., Gasthof, Welz
324 Jennes, Restaurant, Stallungen, Mahrstr. 89
229 Jobs, Ludwig, Bahnhofsgaststätte
313 Johnen, G., Bedachungsind., Körrenzig, Bhf.
227 Jorissen, Baumschule, Ederen
275 Jungen, Restaur., Mahrstr. 6
362 Kappertz, Adam, Landw., Tetz, Oberdorfstr. 2
358 Kath. Kirchengem., Gereonsweiler, Köln.Str. 43
378 Kerres, Jak., Gut, Erzelbach, P. Tetz
290 Klein, Aloys, Manuf.-W., Brachelen 487
437 Kling, Frau B., Hebamme, Schemmstr. 27
230 Kling, Bernh., Monteur, Rurallee 3
373 Kloster Maria-Hilf, Brachelen 443
347 Kobecke, Fritz, Malergesch., Rurstr. 29
318 Koch, Konrad, Schreinerei, Ederen
302 Kochs, Josef, Viehhdlg., Breitenbenderweg
309 Kommer, Heinr., Pappenfbr., Brachelen
356 Koof, Jakob, Landwirt, Gut Welz
295 Kops jr., Willy, Radio, Gereonsweiler, Landstr.
384 Krankenhaus, Hans-Schemm-Str. 49
256 Kreissparkasse Jülich, Linnich, Rurstr. 37a
243 Krieger, M., Eisenhdlg., Brachelen, Hauptstr.
259 Kropp, Leo, Molkereiprod., Rurstr. 37
400 Küpper, M., Kadaververnicht., Buschweg
303 Küppers, Hermann, Gasthof, Brachelen
323 Kürbs, Dr. Erwin, Zahnarzt, Rurstr. 30
265 Küsters, Franz, Install., Mahrstr. 17
374 Lemmens, Franz, Kohlen, Gereonsweiler, LindenerStr. 91
252 Lenzen, Peter, Korbwarengesch., Körrenzig.
232 Leufen, Hub., Anstreicher, Mahrstr. 3.
241 Lintzen, Johann, Konfektion
351 Löhr, Jos., Autotransp., Mahrstr. 81
237 Loogen, Aug., Kohlen, Brachelen, Hptstr. 217
389 Loosen, Hub., Drogen, Kirschstr. 5
260 Lüngen, Wilh., Brauereivertr., Trumpgenstr. 4
285 Lütkemeyer, Kurt, Restaur., Gereonsweiler
292 Matzerath, H. W., Korbm.-Mstr., Körrenzig
218 Mauß, Dr., Arzt, Rurstr. 36
423 Melchers, Wilh., Bauingenieur
404 Merckens, Heinr., Weinhdlg., Schemmstr. 41
412 Mergelsberg, Alb., Lebensm., Palandstr. 1
271 Gebr. Mergelsberg, Mützenfbr., Klostergasse 2
(260) Mergelsberg, Willi, Tabakwr., Trumpgenstr. 4
232 Geschw. Meurer, Metzgerei, Koffern Nr. 47
372 Meurer, Pet., Metzg., Großboslar, Hauptstr. 51
441 Minden, Mart., Sägewerk, Floßdorf.
407 Molkerei u. Bäckerei, H. Aldenhoff, Rurstr. 46
433 Muckel, Gerhard, Getreide, Boslar
405 Müllenmeister, Hans, Möbel, Schemmstr. 40
203 Müschen, Jos., Viehhdlg., Gereonsweiler 52
281 Neuefeind, Joh., Buchhdlg., Schemmstr. 13
253 Neuß, Josef, Bürgermeister, Welz
208 Gebr. Nobis, Schmiederei, Rurstr. 23
365 Noethlichs, Leo, Korbwr.-Industrie, Brachelen, Hauptstr. 388
224 NSDAP., Ortsgruppenleitung Linnich
274 Dies., Ortsgruppenleitung Koslar
251 Dies., NSV.-Ortsgr. Brachelen 183
436 Dies., NSV-Ortsgruppe, Schemmstr. 43
341 Offergeld & Söhne, Mühle, Brachelen 501
350 Oidtmann, Dr. H., Glasmalerei, Schemmstr. 9
419 Paffen, Jakob, Rurtal, Jülicher Landstr.
435 Paffen, Reiner, Jülicher Landstraße.
439 Peltzer, Heinr., Gastwirt
434 Petermann, Rich., Notar, Kirschstr. 13
386 Peters, W., Gemeindebürgermstr., Ederen
442 Pfarramt, Evang., Alt.Markt 8
368 Pfarramt, Kath., Gereonsweiler
443 Pfarramt, Kath., Gevenich
314 Pfarramt, kath., Großboslar, Kirchstr. 41
297 Pfarramt, Kath., Körrenzig
240 Pfarramt, kath., Linnich, Promenade
202 Pfarramt, Kath., Welz 80
291 Pickartz, Jos., Pferdehdlg., Mahrstr. 12
321 Pickartz, Martin, Gastw., Kirschstr. 1
274 Pickartz, Reiner, Bürgermstr., Floßdorf, Welzer Straße 27
262 Platz Nf., Artur, Lederfbr., Rurstr. 14
222 Platzbecker, Fuhrw., Brachelen, Hauptstr. 51
375 Pol.-Hauptwachtm. Hohenforst, Brachelen
449 Polizeistelle Linnich, Mahrstr. 37
390 Polizeiwache, Altes Rathaus, Kirschstr. 2
221 Prinz, Christian, Kfm., Rurstr. 1
343 Prömpers, Ww., Jodok., Sägewerk, Jülicherstr
209 Rainer, Jakob, Brauerei, Welz, Aach.Str. 13
414 Reichsbahn, Bahnh. u. Güterabf. Lindern
415 Dies., Bahnhof u. Güterabf. Linnich
416 Dies., Bahnhof u. Güterabf. Brachelen
431 Dies., Bahnhof u. Güterabf. Körrenzig
397 Dies., Bahnhof u. Güterabf. Tetz-Boslar
280 Reichspost, Postamt
326 Dieselbe, Postamt Lindern
329 Dieselbe, Zweigpostamt Brachelen
339 Dieselbe, Poststelle I Ederen
337 Dieselbe, Poststelle II Floßdorf
338 Dieselbe, Poststelle II Gereonsweiler
335 Dieselbe, Poststelle II Gevenich
331 Dieselbe, Poststelle II Glimbach
328 Dieselbe, Poststelle II Großboslar
330 Dieselbe, Poststelle I Körrenzig
334 Dieselbe, Poststelle II Kofferen
336 Dieselbe, Poststelle II Rurdorf
332 Dieselbe, Poststelle II Rurich
327 Dieselbe, Poststelle I Tetz
333 Dieselbe, Poststelle II Welz
268 Reuters, Frau Franz, Kohlen, Ederen
355 Richter, Alarich, Gut Hubertushof, Mahrstr.
418 Ritz, Martin, Kol.-W., Körrenzig
325 Ritzerfeld, Arzt, Brachelen
204 Ritzerfeld, Willi, Wirt, Schemmstr. 38
214 Röben, Dominikus, Gasthof, Rurstr. 21
300 Rosen, Arn., Baumat., Brachelen, Hptstr. 396
254 Roß, Heinr., Landmasch., Gr.Boßlar 57
410 Rübkamp, Bürgermstr., Rurstr. 50
284 von der Ruhr, A., Gärtnerei, Schemmstr. 50
228 Sauren, Herm., Metzg., Lindern, Bahnstr.
392 Schaaf, Josef, Landwirt, Kirschstr.
248 Scheben, Willy, Drogerie, Brachelen
432 Scheidtweiler, Joh., Autotransporte, Brachelen, Hauptstr. 147
403 Scheulen, Gerh., Kohlen, Promenade 22
255 Schiffer, Glimbacherhof, Glimbach
294 Schiffer, Jos., Maschinenrepar., Welz 14
448 Schiffer, Jos., Landesprod., Lindern
424 Schillings, G., Seifenfabrik, Mahrstr. 19
220 Schippers, Franz, Süßmosterei, Ederen
310 Schlick, Schloß Rurich
353 Schlunz, Josef, Drogerie, Rurstr. 32
249 Schmitz, Hub., Pferdehdlg., Löffelstr. 1
217 Schneiders, Heinr., Schlosserei, Kirschstr. 9
376 Schnitzler, W., Manuf.-W., Marktstr. 7
279 Schryen, A., Hebamme, Lindern, Rand.Str. 39
396 Schryen, Jak., Autotransp., Lindern, Bahnstr.
319 Schüngeler, Willy, Fahrzeuge, Brachelen
317 Schulte, Hch., Manuf.-W., Schemmstr. 8
422 Schunk, F. J., Bauer, Gereonsweiler, Nr. 92
287 Schunk, G., Korbind., Brachelen, Hauptstr. 317
226 Spar- u. Darlehnskasse eGmuH, Brachelen
366 Stadtverwaltung
206 Steffens, Willy, Gasth., Lindern, Bhfstr. 35
244 Stein, Theodor, Maschinenhdlg., Körrenzig
388 Temburg, Caspar, Autotransp., Ewartsweg 1
213 Thelen, Frau Hans, Hebamme, Edern
216 Thelen, Hans, Korbwr.-Ind., Brachelen, Bhfpl.
390 Thevissen, Gottfr., Radio, H.Schemm-Str. 4
428 Thomae, Eduard, Pferdehdlg., Kirschstr. 12
234 Thomas, Hub., Schneider, Körrenzig, Hauptstr.
286 Verlemann, Dr. Alb., Arzt, Schemmstr. 45
258 Vieten, Conrad, Bürgermstr., Gevenich 24
307 Vomberg, Josef, Obst, Körrenzig, Hauptstr. 97
402 Walter, Frau Aug., Wäsch., Trumpgenstr. 2
447 Warenzentrale Rhein. Bauern u. Genossensch. GmbH, Köln, Lager Rurstr. 31
(366) Wasserwerk Linnich
304 Weiß, Friedr., Tankstelle, Rurstr. 53
408 Chr. Weitz GmbH, Walzenmühle, Rurstr. 11
340 Weitz, Dr. H., Arzt, H.Schemmstr. 60
210 Weitz, Johann, Vertreter, Kirchpl. 3
212 Weitz, Peter, Bahnhofsrestaur., Lindern
306 Werths, Ww. Jos., Kohlen, Promenade 13
427 Willms, Aug., Versicherungen
263 Wilms, Jean, Install., Hans-Schemm-Str.
352 Wilms, Josef, Viehhdlg., Rurich Nr. 5a
342 Wolter, Josef, Samen, Mahrstr. 42
239 Wolter, Otto, Tabakwr., Rurstr. 34
322 Wolters, K. H., Rauchwr., Brachelen, Brühlstr.
391 Wuppermann, E., Landesprod., Brachelen
420 Ziegel- u. Klinkerwerk Lindern
225 Gebr. Zillekens, Erkelenz, Kalkbereitung
426 Zillekens, Wilh., Bauer, Ederen
315 Zurmahr, Jos., Destillat.-Gesch., Brachelen

Linsburg (Kr. Nienburg [Weser]) [Hann.]

21 Andermann, Fritz, Fuhruntern., Nr. 79
52 Bähre, F., Tischlermeister
47 Bahlmann, Gastw., Schessinghausen
01 Biermann, W., Steuersekr., Nr. 60
44 Block, Fr., Bauer, Schessinghausen
49 Block, Louis, Kraftwagenbetr., Husum 118
36 Borcherding, Ernst, Husum
06 Bürgermeister Fischer, Husum
50 Bürgermeister Hartmann, Schlessinghausen Nr. 17
26 Bürgermeister Linsburg
12 Clausing, Heinr., Mühlenbes., Husum.
32 Dangers, H., Kartoffel-Versandgeschäft.
15 Dettmer, Wilh., Landw. Bez. u. Abs.Gen.
29 Engelbart, Friedr., Gastwirt, Nr. 55
28 Engelbart, Fritz, Bauer, Schessinghausen
43 Ernsting, L., Baugesch., Husum
51 Försterei, Revier-, Lindsburg-Nord
27 Försterei, Revier-, Lindsburg Süd
17 Fromme, Wilhelm, Sägewerk u. Kistenfbr.
14 Gend.-Einzelposten, Linsburg
33 Güterabfertigung.
48 Halenbeck, Sophie, Hebamme, Nr 13
18 Janecke, H., Gasthaus, Husum.
39 Kahle, Fr., Groß Varlingen.
22 Knoke, Rudolf, Gastwirt, Nr. 89.
45 Kruse, Wilh., Gastw., Bolschle Nr. 48
30 Molkerei Husum
23 Nordmeyer, Fritz, Kol.-W., Schessinghausen
34 Oehlerking, L. A., Kfm., Husum.
38 Pfarramt, ev.-luth., Husum
31 Pieper, Heinr., Gastwirt, Meinkingsburg
26 Poppe, Friedr., Bäckermstr.
20 Reichspost, Poststelle
35 Schettler, Major, Husum
19 Spar- u. Darlehnskasse Husum
02 Steinhaus, Heinr., Schmiedemstr., Nr. 109
46 Türnau, Bauer
40 Viehverwertung, Schessinghausen
16 Wegener, Heinr., Vertr., Gr.Varlingen 23
37 Wonnenberg, Herm., Kfm., Nr. 14

Lintfort (Kr. Moers) [Rheinpr.]

529 Abel, Pittgens, Landw., Niephauserfeld
559 Achterath, Hans, Metzger, F.-Heinr.-Allee 4
335 Achterberg, Fritz, Leiter, Heinrichstr. 39
277 Adams, Jos., Landw., Saalhoff, Kr. Mörs.
241 Allgem. Brennstoffhandelsgesellschaft mbH
572 Amend, H., Friseur, Kamp, Kattenstr. 75
209 Anhamm, G., Bäcker, Hörstgen, Rheurdt.St. 12
321 Anhamm, Heinr., Metzgerei. Hörstgen.
219 Apollo-Lichtspiele, H.-Norkus-Str. 14
437 Arbeitsamt Mörs, Kamp, Königstr. 10
323 Asdonk, Franz, Landwirt, Haagschestr.
216 Asdonk jr., Fr., Obst, Kamp, Hitlerstr. 341
229 Atzor, Jak., Install., Ad.-Hitler-Str. 361
463 Atzor, Math., Lebensm., Rheinberger Str. 129
251 Aumann, Dr. Karl, Arzt, Ad.-Hitler-Str. 114
291 Geschw. Baaken, Landw., Saalhoff 76, Kr. Moers
528 Baaken, Stefan, Transp., Prinzenstr. 42
257 Baaken, Wilh., Rest., Kamp, Rheinb.Str. 131
372 Baily, Hedwig, Eis-Kaffee, Monplanetstr. 5
345 Ball, Heinz, Zechenbeamter, Schulstr. 222
442 Beck, Ferd., Möbel, Ad.-Hitler-Str. 17
465 Bergm. Berufsschule, Ringstr. 187
393 Bergmann, G., KG, Möbel, Ad.-Hitler-Str. 262
252 Bergmann, Heinr., Lederwr., Ad.Hitler-Str. 321
261 Berns, Heinr., Landw., Dong, Rayerstr. 168
421 Beuger, Heinr., Kapellmstr., Ringstr. 102
247 Rieger, Carl, Hotel-Restaur., Kamp
365 Bird, Ludw., Bauer, Haus Frohnenbruch
553 Bleckmann jun., Conr., Baugesch., Ringstr. 7
428 Blume, Pol.Oberkomm., H.-Norkus-Str. 16
328 Geschw. Blumensaat, Lebensm., Hitlerstr. 351
339 Bödiger, B., Transp., Kamp, Kolkschenstr. 7
418 Bödiger, H., Fuhrw., Zeppelinstr. 5
210 Bödiger, Th., Fuhrw., Ad.-Hitler-Str. 238
320 Boers, Aug., Viehhdlg., Ad.-Hitler-Str. 323
398 Boers, Aug., Restaur., Kattenstr.
522 Börgmann, J., Autoverm., Ad.-Hitler-Str. 357
477 Bongards, H., Fl.-Besch., Hörstgen, Dorfstr. 29
488 Bongers, Dietr., Sekr., Zeppelinstr. 9
479 van den Boom, Wilh., Schreinerei, Bruchstr. 83
423 Bornheim, H., Bauer, Kamp, Kirchh.Str. 99
348 Bote für Stadt u. Land, Ad.-Hitlerstr. 256
516 Bots, Joh., Holz, Ad.-Hitler-Str. 98
378 Brambosch, Anton, Bauer, Saalhoff
534 Buyken, Gerh., Möbel, Ad.-Hitler-Str. 228
325 Buyken, Gerh., Schreinerei, Hörstgen.
542 Cardinal, Herrenart., Ad.-Hitler-Str. 291
540 Classen, Th., Autobetr., Grenzstr. 17
457 Coenders, Lebensm., Ad.-Hitler-Str. 309a
274 Croonenbrock, Wilh., Landw., Rossenray 40
279 Dammertz, W., Radio, Kamp, Hitlerstr. 305
420 Damoiseaux, Erich, Tapeten, Ad.-Hitler-Str. 222
272 Damschen, Pet., Bauer, Hornenheidchen 287
470 Daniels, Th., Bäckerei, Kattenstr. 103
214 David, E., Geflügel, Ad.-Hitler-Str. 226
574 Delhees, Joh., Lebensm., Eylerstr. 252
394 Delhees, Nik., Schenkwirtschaft, Eylerstr. 341
327 Diebels, G., Werkführ., Kamp, Parkstr. 12
513 Diercks, H.-Konfekt., Ad.-Hitler-Str. 343
341 Dohr, Anna, Hebamme, Kamp, Sternstr.
223 van Elsbergen, Dr., Arzt, H.-Norkus-Str.
(555) Ernst-Moritz-Arndt-Schule, Fr.-Heinr.-Allee 24
344 Essers, Fritz, Schuhwr., Ad.-Hitler-Str. 313
284 Ettwig, Herm., Landw., Oststr. 103
538 Ev. Kirchengem., Friedr.-Heinr.-Allee 38
367 Ev. Kirchengem. Pfarrbez. II, Krümmerstr. 76
240 Ev. Pfarramt Hörstgen, Dorfstr.
371 Evertz, Heinr., Dachdeckerei, Grenzstr. 11
346 Evertz, Th., Dachd., Ad.-Hitler-Str. 523
275 Feuls, Hch., Schmiedem., Hörstgen, Dorfstr. 21
412 Fink, Grete, Ad.-Hitler-Str. 74
331 Fliege, Josef, Autotransp., Kamp, Rheinberger Straße 34
282 Forthmann, Eduard, Landw., Prinzenstr.
337 Franke, Friedr., Möbel, Ad.-Hitler-Str. 311
268 Franken, Joh., Kohlen, Ringstr. 99.
294 Friedhof, Rheinbergerstr.
495 Froitzheim, J., Färberei, Ad.-Hitler-Str. 287
456 Gast, P. J., Kol.Wr., Ad.-Hitler-Str. 317
452 Geelen, Jak., Kiesgrube, Rossenray 4
502 Gemeinde-Kraftwagenführer, Kaiserstr. 6
351 Gemeindeverwaltung Kamp-Lintfort
220 Gesthuysen, Th., Druckerei, Ad.-Hitler-Str. 74
485 van der Giet, Gerh., Metzger, Rheinb.Str.106
478 Gillessen, Aenne, Kaffee, Ad.-Hitler-Str. 270
228 Grabski, Otto, Druck., Ad.-Hitler-Str. 228
440 Gräff, Elis., Hebamme, H.-Wessel-Str. 54a
501 Grammel, Jos., Lebensm., Michaelstr. 8
565 Grotepaß, Heinr., Brinkenhof, Repelen, Bayer.-Straße 259
526 Gutsverw. Grote-Löhrshof, Wickrath, Spanische Str. 85
396 Hahnen, Carl, Maler, Ringstr. 83
280 Hammanns, P., Landw., Saalhoff, Alp.Str. 114
474 Hanemann, Aug., Schreiner, Kamp, Kirchw. 3
405 Happe, Gust., Tabakwr., Ad.-Hitler-Str. 375
334 Harmes, Pol.-Haptw.-Mstr., Oststr. 28
543 Heckes, G., Radio, Ad.-Hitler-Str. 273
288 Heetfeld, Ernst Georg, Musiklehrer, Kamp, Adolf-Hitler-Str. 158
566 Heidersdorf, F., Leder, Ad.-Hitler-Str. 365
315 Heintges, E., Förster, Rossenray.
508 Heise, Dr. Rud., R.-A., Ad.-Hitler-Str. 261
473 Herbold, Gertrud, Kol.-W., Repelen, Franz-Seldte-Str. 7
236 Heinr. Hill AG, Ad.-Hitler-Str. 335
388 Hirschapotheke, Auguststr. 45
569 Hoenmanns, Wilh., Install., Saalhoff
425 Hoof, Karl, Gastw., Ad.-Hitler-Str. 116
262 Holla, Leo, Brotfbr., Ad.-Hitler-Str. 305
524 Gebr. Holland, GmbH, Mehle, Ringstr. 94
258 Holland, H., Brotfabr., Ad.-Hitler-Str. 398
222 Holland, Jac., Getreide, Ad.-Hitler-Str. 230
235 Holland, Jul., Dentist, Ad.-Hitler-Str. 269
461 Holstein, Friedr., Straßenbau, Kirchweg 4
570 Holtkamp, Jos., Drogen, Fr.-Heinr.-Allee 12
375 Hoogen, Johs., Landw.. Saalhoff 57.
326 Horn, Dr. J., Arzt, Friedhofstr. 29
377 Horst-Wessel-Schule, Auguststr.
347 Hotel Friedrich Heinrich, H.-Norkus-Str. 16
304 Hotel Müsers, Kamperbrück
211 Hotel z. Post, Friedr.-Heinrichallee
576 E. u. H. Hubben, Uhren, Ad.-Hitler-Str. 273
364 Hülsmann, Heinrich, Kohlen, Kamp, HorstgenerStr. 444
546 Hütt, Ernst, Lebensmittel, Ringstr.
547 Ders., Wohn., Hindenburgpl. 1
289 Intorf, Gust., Dentist, Kamp
573 Jaeken, Jak., Autobed., Ad.-Hitler-Str. 245
407 Jahn, Hans, Schornst.Feg., Ad.Hitl.-Str. 260a
588 Janssen, Chr., Obst, Ad.-Hitler-Str. 152
448 Janssen, Heinr., Restaur., Hörstgen 65
390 Janssen, Jos., Landwirt, Kamp, Vluijnb. Straße 170
414 Jenneskens, A., Autobetrieb, Kirchweg 3
424 Joswig, Art., Schneider, Ad.-Hitler-Str. 355
484 Jugendheb. Kamp-Lintfort, Auf d. Dachsberg
580 Kahlen, Th., Bauer, Kamp, Saalh.Str. 62
225 Kalker, J., Kasino, Ringstr. 195.
430 Heinr. u. Alb. Karkola, Obst, Georgstr. 3
438 Karskdn, Joh., Lebensm., Ad.-Hitler-Str. 371
518 Kath. Kaplanei Lintfort, Wilhelmstr. 10
233 Kath. Pfarramt Kamp, Abteipl. 13
202 Kath. Pfarramt Lintfort, St. Josef
385 Kath. Rektorat, St. Marien, Kattenstr.
451 Keusen, Theodor, Landw., Saalhoff 36
382 Klanten, Reinh., Land., Kamp, Vluijnb.Str. 533
231 Kleinlosen, Joh., Gastw., Kamp, Rheinberger Straße 81
296 Klompen, Johs., Haagschenhof, Kamp
509 Klose, Alb., Zimmerei, Ringstr. 78
319 Klung, Herm., Konfektion, Ad.-Hitler-Str. 279
369 Kocks, Joh., Landw., Kamp, Hörstg.Str. 265
429 Kötter, Wilh., Bäcker, Ad.-Hitler-Str. 329
523 Kossmann, J., Hochbau, Königstr.
224 Kowald, P., Metzger, Ad.-Hitler-Str. 331
454 Kranen, F., Elektrotechn., Ad.-Hitler-Str. 359
507 Kranen, Heinr., Süßw., Kamp, Rheinb.Str. 315
436 Kranz, Maria, Drogen, Ad.-Hitler-Str. 222
435 Krüger, Karl, Dentist, Ad.-Hitler-Str. 216
267 Küppers, Heinr., Rest., Fr.-Heine-Allee 4
476 Küppers, Peter, Metzgerei, Ad.-Hitler-Str. 226
434 Küppers, Th., Landw., Dachsbergerweg 69
415 Kuhlmann, Leo, Gasth., Kattenstr. 80
419 Gebr. Kumpf, Fahrräder, Kamp, Hitlerstr. 383
362 Landwirtschaftliche Waren- u. Mühlengenossensch. eGmbH, Repelen-Baerl, Windmühlenstraße 56
468 Langels, Carl, Kamp, Abteipl. 9
466 Langen, Joh., Landw., Rundstr. 344
248 Langen, Wilh., Schmiedemstr.. Schulstr. 195
527 Lauken, Heinr., Landw., Niephauserfeld
408 Lauken, Wilh., Baugesch., Kamp, Mühlenstr. 60
221 Lehmkuhl, L., Kamp, Altfelderstr. 218
370 Lemkens, Gottfr., Schreiner, Ad.Hitler-Str. 156
213 Leyendecker, Jak., Metzg., Ad.-Hitler-Str. 295
483 Liedtkens, Heinr., Blum., Kamp, H.-Norkus-Straße 2
384 Liesenfeld, Jos., Feinkost, H.-Norkus-Str. 14
392 Linksniederrhein. Entwäss.-Gen., Rheinb.Str.
403 Lisken, Joh., Sattler, Saalhoff 64c
381 Louven, H., Landw., Kamp, Vlüynb.Str. 40
350 Maasackers, Joh., Mühle, Hörstgen
459 Maasakers, Wilhelm, Mühlenbes., Kamp, Mühlenstraße 219
514 Markmiller, Georg, Metzger, Ad.-Hitl.-Str. 281
383 Markthaus Lintfort, Hindenburgplatz
539 Meetschen, Balthas., Landw., Nieph.Feld 116
330 Mölder, Gerh., Fahrräder, Kattenstr.
256 Molkerei Vierquartieren, eGmbH, Kamperbruch
314 Mühlen, Herm., Fahrsch., Kamp, Kirchweg 2
312 Müller, E., Versich., Ad.-Hitler-Str. 262b
521 Münster, Gerh., Kassierer der NSV
431 Mütterberatungsstelle, Kattenstr. 88/90
460 Muysers, Franz, Manuf.-W., Ad.-Hitler-Str. 254
535 Nass, Robert, Kol.-Wr., Kattenstr. 82
444 Nationalzeitung, H.-Norkus-Str. 14
239 Neufeld, Georg, Viehhdlg., Hörstgen
265 Antonic u. Sophia Niepmann, Lebensm., Schulstraße 166
426 Niepmann, Hch., Schuhwr., Ad.-Hitl.-Str. 347
433 Niepmann, Hel., Lebensm., Auguststr. 47
575 Niepmann, Jos., Bäckerei, Kirchweg 3
571 Wilh. Niepmann KG., Kol.-Wr., Heinrichstr. 17
329 NSDAP, Ortsgr. Kamp, Altf.Str. 263
530 Dieselbe, Ortsgr. Lintfort, Ad.-Hitler-Str.
462 Dieselbe, Amt f. Volkswohlf., Kaiserstr. 6
532 Dieselbe, Ortsgr. Kamp, Rheinb.Str. 54
536 Dieselbe, Deutsche Arbeitsfront, Ad.Hitlerstr.
253 Nuytten, Remy, Autoverm., Ad.Hitl.-Str.335
218 Oediger, J., Glückaufapotheke, Ad.-Hitler-Str.
336 Oediger jr., Joh., Drogen, Hitlerstr. 315
567 Olfs, Heinr., Obst, Fr.-Heinr.-Allee
283 Op de Hipt, J., Schuhwr., Ad.-Hitler-Str. 266
324 Ophardt, H., Klempner, Kamp, Kirchh.Str. 74
512 Ossenberg, Karl, Metzgerei, Ad.Hitler-Str. 263
333 Pauen, Th., Dampfziegelei, Kamp
338 Paul, Dr. Herm., Arzt, Ad.-Hitler-Str.
441 Peters, Heinr., Rest., Kamp, Hornbuschstr.72
259 Peters, Theod., Deckstation, Oststr. 104.
358 Platzen, Wilh., Metzgermstr., Ad.Hitlerstr. 349
533 Pöplinghaus jr., Heinr., Drogerie, Kattenstr.97
555 Polizei- u. Meldeamt, Kamp-Lintfort
205 Prangen, Johs., Install., Ad.-Hitler-Str.
409 Quos, Karl, Arzt, Georgstr. 2
402 Ramacher, Heinr., Lebensm., Hoerstgen 56
455 Rauchschwalbe, S., Gastw., Ad.-Hitler-Str.
379 Reichsarbeitsd. d. weibl. Jgd., Kamp 2/105
467 Reichsarbeitsdienst, Saalhoff
464 Reichsluftschutzbund, Lintfort
200 Reichspost, Postamt Lintfort
301 Dies., Poststelle Altfeld
302 Dies., Poststelle Baerlag
589 Dies., Poststelle Brückerheide
305 Dies., Poststelle Hoerstgen
303 Dies., Poststelle Kamp
304 Dies., Poststelle Kamperbrück
318 Dies., Poststelle Kohlenhuck
309 Dies., Poststelle Rossenray
307 Dies., Poststelle Saalhoff
308 Dies., Poststelle Wickrath
238 Reiffen, Fritz, Baugesch., Baust. Repelen
227 Rey, Wilhelm, Landwirt, Rossenray
266 Rhein. Westf. Elektrizit.Werk AG, Ad.Hitler-Straße
386 Ricken, Jak., Eisenwr., Ad.-Hitler-Str. 252
322 Ricken, Jakob, Klempner, Hörstgen.
317 Ricken, Heinr., Manuf.-Wr., Hörstgen
310 Rösken, Ww., Gastw., Rossenray, Hitl.Str.535
401 Rüsenberg, Carl, Holz, Ringstr. 117.
410 Sauren, Anne, Wäsche, Ad.-Hitler-Str. 273
511 Schabrucker, Joh., Landw., Rayener Str. 113
482 Georg Schätzlein G. m. b. H., Filialbetrieb in Lebensmitteln u. Haushaltwaren, Kamp-Lintfort, Adolf-Hitler-Str. 333
391 Schayen, Joh., Landw., Kamp, Vluynb. Str.85
348 Schefels, Balth., Tabakwr., Ad.Hitler-Str. 256
578 Schlüsener, Theod., Prok., Ringstr. 92
287 Schmale, Gust., Lintf.Hof, Ad.-Hitler-Str.325
290 Schmitz, Johs., Kol.-W., Kamp, Rheinb.Str.80
551 Schmitz, Oskar, Zahnarzt, Alleestr. 10
271 Schmitz, Willy, Bauer, Saalhoff, Altf.Str. 180
360 Schopmann, Joh., Baugesch., Kamp, Eug. Straße 39
232 Schopmanns, Wilh., Landw., Prinzenstr. 55.
413 Schott, Bernh., Archit., Kamp, Ringstr. 79
340 Schragmann, Heinr., Bäckerei, Kamp
504 Schüren, P., Bäcker, Kamp, Hörstg.Str. 153
537 Siebels, Theod., Herrenart., Hitlerstr. 268
206 Sparkasse, Adolf-Hitler-Str.
505 Spiessen, H., Beerdig., Kamp, Ad.Hitl.-Str.190
203 Steckelbruck, Rud., Maler, Kattenstr. 165
404 Stein, Max, Baumstr., Rheinbergerstr. 173
Sml.-Nr. 241 Steinkohlenbergwerk Friedrich Heinrich Aktiengesellschaft. T Bergwerk
432 Strahl, P., Polstermstr., Kamp, Georgstr. 5
230 Straßenb. Moers-Rheinb. GmbH, Ad.-Hitler-Straße
545 Teblowski, Musikhaus, Kamp, Ad.-Hitler-Straße 258a
585 Tervooren, Heinz, Schuhwr., Kamp, Kattenstraße 84
503 Tenhaeff, Theod., Kol.-W., Kamp, Mühlenstraße 207
342 Terhardt, Heinr., Behmershof, Rossenray 18

281 Terhardt, Joh., Landw., Moerserstr. 207
541 Terheggen, C., Bauer, Wickrath, Klosterstr.301
373 Thenagels, Bernh., Landw., Saalhoff.
316 Thenagels, Heinrich, Saalhoff, Geilingshof
270 Thiel, Wilh., Färberei, Ad.-Hitler-Str. 281
311 Toepler, Adolf, Zimmer., Kamp, Hörstg.Str.111
481 Traud, Klemens, Lebensm., Kattenstr. 86
581 Tremöhlen, Heinr., Niephauserfeld 123
286 Tremöhlen, Sofie, Landw., Rossenray 14
450 Trinkhalle, Ad.Hitler-Pl.
226 Trinkhalle, Wilhelmpl.
366 Trost u. Burgard, Stuck, Kamp, Ad.-Hitler-Straße 106
510 Tschech, Fr., Tierarzt, Kamp, Rheinb.Str.106
577 Ueltgesforth, Sofie, Blumen, Ad.-Hitler-Str. 238
264 **Verschoot, Jak., Bäcker, Fr. Heinr.-Allee 2**
443 Völker, Heinr., Tapeten, Kattenstr.
406 Vonstein, Hch., Schreibwr., Ad.-Hitler-Str.297
208 **Wagner, Franz, Tuche, Ad.Hitlerstr. 267**
417 Waschkewitz, P., Maurerm., Ad.-Hitler-Str.270
568 Webelsiep, Friedr., Archit., Ad.Hitler-Str. 228
269 Weeting, Theod., Schlosserei, Kamp
250 Wefers, Dr., Zahnarzt, H.-Norkus-Str. 30
343 Wehmuth, Aug., Maler, Ad.-Hitler-Str. 293
263 Werner, Waldem., Tabakwr., Heinrichallee 14
416 Westdeutsche Zeitung, Ad.-Hitler-Str. 323
363 Wiebus, Alette, Bäckerei, Ad.-Hitler-Str. 264
411 **Wiefels, M., Buchhdlg., Frdr.-Heinr.-Allee.**
255 Willing, Bernard, Bauten, Kamperbruch, Ad.-Hitler-Str. 25
297 Willing, Joh., Kohlen, Ad.-Hitler-Str. 35
237 Wolfertz, Otto, landw. Maschinen, Saalhoff
260 **Ziegenhorn, Rud., Café, Ad.-Hitle-Srtr. 277**
313 Zumwinkel, L., Kaufhaus, H.-Norkus-Str. 2
515 van der Zwaag, H., Blumen, Ad.-Hitl.-Str. 260b

Linum (üb. Nauen) [Mark Brandenburg]

10 **Balkow, Walter, Bauer, Dorfstr. 39**
09 **Bonatz, Willi, Händler, Dorfstr. 79**
28 **Demuth, Wilh., Oberamtmann, Domäne Linum**
08 Eigene Scholle, Linum Horst
32 Evangel. Pfarramt
13 Gemeindekasse
12 Gericke, Kurt, Kaufhaus, Dorfstr. 7b
22 Derselbe, Fil. Dorfstr. 126
29 Giese, F., Bauer, Dorfstr. 190
19 **Guhl, Franz, Schlächtermeister**
14 **Herzog, Reinhold, Mühlenbes., Dorfstr. 19a**
02 Hoffmann, Eva, Dorfstr. 135
13 Kemnitz, Hubert, Bauer, Dorfstr. 44
07 Kremp, Arthur, Gasth. z. Gr. Kurfürsten
06 Linumer Spar- u. Darlehnskasse
15 **Mehlmann, Alfred, Viehhdlg., Dorfstr. 107**
24 **Mehlmann, Rich., Schlächtermstr., Dorfstr.** 55
13 Milchverwertgenoss., eGmbH
25 **Noelte, Walter, Landwirt, Dorfstr 26**
21 NSDAP., Ortsgruppenleitung
13 Dieselbe, NSV.
21 **Ott**, Karl, Bürgermstr.
11 Otto, Richard, Heu- u. Strohhandlung
20 Poststelle
16 **Schüttler, Emil**, Landw., Dorfstr. 33
17 Schulz, Walter, Händler, Dorfstr. 80
26 Schwartz, Oskar, Viehhdlg., Dorfstr. 134
18 Selmke, Franz, Bauer
27 Sperling, Paul, Gastw., Dorfstr. 185
23 Steinert, Richard, Fleischermstr.

Linz (Donau) [Oberdonau]

☛ *Eb* = Linz (Donau)-Ebelsberg
Frb = Freinberg
Kb = Katzbach
Ki = Kirchdorf
Klm = Linz (Donau)-Kleinmünchen
Lu = Lustenau
Ob = Obersteg
Pe = Linz (Donau)-St. Peter
Urf = Linz (Donau)-Urfahr
Wgh = Weingartshof

2 44 90 Aachener u. Münchner Feuer-Versich.-Ges. Dir., Landstr. 35a
2 33 06 Aberger, Franz, Großhandel für Elektrobedarf, Linz, Landstraße 76
2 39 97 Absmeier, K., Därme, Dinghoferstr. 50
2 15 85 Absmeier, M., Fleisch., A.-Hofer-Pl. 11
2 24 48 Achleitner, Dr. K., Arzt, Stifterstr. 25
25 91 46 Achleitner, Dr. V., Arzt, Schmiedeg. 15
2 36 30 Achleitner, Dr. Vikt., R.-A., Graben 17
39 04 75 Derselbe, Wohnung, A.Spaun-Str. 29
25 48 73 Ackerl, Franz, Ob.-Insp., Bahnhofstr. 12
25 99 16 Ackerl, Hedda, Leuna-Großtankstelle und Garagen, Landwehrplatz
2 50 00 Adam, Ernst, Ing., Promenade 29
25 22 03 Adamus, Egon, Hptm., Bürgerstr. 53
2 29 93 Adelberg, Hugo, Kfm., Walterstr. 10
2 15 17 Hugo Adelberg & Komp., Tuchgroßhandlung, Linz, Marienstr. 11. T Adelberg
25 44 81 Adelsgruber, Möbel, Rainerstr. 6
25 75 02 Adler, Leo, Akad.-Maler, Landstr. 57
25 48 61 Adlmaninger, G., Kfm., Krankenh.Str. 11
2 63 81 AEG Union, Elektr.-Ges., Ing.-Büro, Landstr. 68
3 91 11 Ders., Baustelle H.Göring-Werke
2 63 71 Ärztehaus Linz, Dinghoferstr. 4
Sammel-Nr. 21785 **„AFRIKA-ECHO" Vertrieb kolonialer Druckwerke, Auslieferungsstelle des Verlages des Reichskolonialbundes Gauverband Oberdonau, Linz-Donau, Ptarrplatz 3/4**
2 34 25 Aga-Werke AG Wien, Dissousgaswerk, Raimundstr. 46
25 52 04 Aglas, Erwin, H.-Schriftltr., Blum.Str. 16
2 44 91 Agrarbezirksbehörde, Prunerstr. 3
2 66 11 Agrarrechtliche Abt., Prunerstr. 3
2 66 11 Agrartechn. Abt., Prunerstr. 3
25 45 91 Dieselbe, Werkstätte, Unionstr.
2 45 74 Ahrer, David, Unternehmung für elektrische Einrichtungen, Kollegiumgasse 5
25 39 11 Aichinger, E., Pol.-Hptm., Pöstl.Bg. 123
25 94 44 Aigenberger, H., Reg.-Dir., Damaschkestraße 14
25 63 61 Aigner, Amalie, Butter, Sandgasse 8
2 20 97 Dr. Aigner & Co, Farbenfbr., Bethlehemstraße 1
5 22 21 Aigner, Ww. Franz, Bäck., Gärtn.Str. 16
2 36 45 Aigner Nachf. J., Joh. Reiter, Käse, Hofgasse 11
25 57 23 Aigner, J., Elektro-Inst., Auerspergstr. 23
25 61 71 Aigner, Jos., Fleischerei, Figulistr. 5
25 21 32 Aigner, Jos., Maler, Prunerstr. 10
25 53 11 Aigner, Dr. Jos., Beamter, Blütenstr. 26
25 45 93 Aigner, Karl, Kfm., Brucknerstr. 20
2 31 41 Aigner, Max, Mechaniker, Landstr. 85
25 48 21 Derselbe, Wohnung, Ludlg. 9
25 59 41 Aigner, Therese, Brucknerstr. 23
25 68 15 Hanns u. Mimi Aistleitner, Walterstr. 6
2 33 12 Ala-Anzeigen-Akt.Ges., Landstr. 36
25 58 63 Albert, Betty, Chem. Fbr., Altstadt 26
2 41 97 Albert, Karl, Baustoffe, Schubertstr. 26
2 46 65 Albert, K., San.Inst.Mat., Schubertstr. 26
2 24 77 Albl, Franz, Blumen, Promenade 21
25 70 53 Albrecht, Norb., Ing., Marienstr. 11
2 39 79 „Albur" moderner Bürobedarf Linz, Landstr. 78, Inhaber: Hedwig Haberfellner
2 27 12 Alfa-Separator AG, Vertr., Franckstr 38
2 45 75 Alič, Josef, Mechaniker, Graben 9
2 17 76 Alkoholfr. Gastst. Austria, Harrachstr. 26
25 91 24 Dieselbe, *Urf* Hauptstr. 6
2 45 84 Allerstorfer, L., Bierhdlg., Bethleh.Str. 28
25 59 51 Allet, Jul., Versich.-Vorst., Beeth.Str. 21
2 17 17 Allg. Hoch- u. Ing.-Bau AG, Lustenau
2 47 56 Allgemeine Assekuranz, Assicurazioni Generali Linz, Graben 44
25 77 65 Allgem. Bauges. A. Porr AG, Donauhafen
25 87 33 Allgem. Baumasch. GmbH, Bethleh.Str. 9

Allgemeine Elementar-Versicherungs-Aktien-Gesellschaft
Zentrale: Wien I
Bezirksdirektion: Linz (Donau), Rainerstraße 27
Fernsprecher **249 74**

2 20 41 Allgem. Meisterkranken-Kasse d. Gewerbetreib. Österreichs, Bethlehemstr. 7
2 64 81 Allgem. Ortskr.-Kasse f. Oberdonau, Sekt. f. Angest., Rainerstr. 21
2 22 61 Allgem. Ortskrankenk. Oberdonau, Bethlehemstr. 37
2 28 52 Allgem. Transp. u. Sped. GmbH (Passau), Walterstr. 19
2 23 83 Allianz Lebensversich. AG, *Urf* Rudolfstr.3
2 40 31 Allrechts Nf., Ing. Enzinger, Büromasch., Hessenpl. 11
2 38 74 Almesberger, K., Lds.-Ger.-Präs., Volksf. Straße 21
25 90 54 Almesberger, Marie, Papier, Bethl.Str. 5
25 20 81 Almoslechner, Jos., Präs., Gärtnerstr. 17
2 17 27 Alpenländ. Kreditorenver., Goethestr. 18
2 15 84 Alpenverein, Deutscher, Landstr. 62
3 91 11 Alpine Montan A. G. siehe Göring-Werke
3 91 11 Alpine Montan AG „Hermann Göring", Hauptverwalt. u. Bauleitung
2 62 31 Dies., Abt. Ennskraftwerke, Bahnhofstr.
2 63 76 Dies., Versorgungsbetriebe, Rainerstr.
3 84 46 Dies., Bahnmeisterei Kleinmünchen
2 47 17 Dies., Kraftfahrzeugstelle
3 84 59 Dies., Wohnlager 46, Ebelsberg
39 08 52 Dies., Wohnlager 48, WienerReichsstr.
39 08 51 Dies., Wohnlager 49, WienerReichsstr.
3 85 20 Dies., Wohnlager 51, Niedernhart
3 86 87 Dies., Wohnlager 52 u. 53, Niedernhart
39 01 43 Dies., Wohnlager 56, Kleinmünchen
3 89 04 Dies., Wohnlager 57, Salzb.Reichsstr.
3 87 43 Dies., Werkslazarett
. . . . . Dies., Ziegelei Harbach
2 38 01 Dies., Ziegelei Leonding
25 66 42 Alt, Josef, Fotograf, Altstadt 17
2 31 04 Alte Leipziger, Lebensversich.-Ges. a. G., Bismarckstr. 16
2 24 81 Altendorfer, J., Bodenbel., Rainerstr. 16
25 90 33 Altendorfer, Marie, Milch, Römerstr. 27
25 50 14 Alteneder, Otto, Pöstlingberg 16
3 82 30 Althuber, F., Stöttingerhof b. Ebelsberg
25 70 52 Altmann, F., Schneiderzub., Marienstr. 11
2 20 75 Altzinger, Dr. F., Tierarzt, Leonding
2 36 60 Amaducci, A., Papiersäckefbr., Wirtschaftshof-Lagerplatz 2
25 35 83 Aman, Adolf, Ing., Hopfengasse 21
2 15 23 Ambrositsch, Dr. E., R.-A., Spittelwiese 6
2 22 63 American, Buchf.-Büro, Gärtnerstr. 19
25 44 56 Amerik. Schnellsohl., J. König & Co, Mozartstr. 7
25 41 51 Amesberger, A., Schädlingsbek., Volksfeststraße 25
25 58 36 Amerstorfer, A., Ob.-Insp., Rainerstr. 16
25 91 71 Ammerer, Gisela, Lebensm., Karlhofsiedl., LeonfeldnerStr.
39 03 75 Ammerer, Mich., Bäckerei, Spaunstr. 39
25 96 51 Amon, Dr. H., Augenarzt, Vogelstr. 9
25 24 43 Derselbe, Wohnung, Landstr. 16
2 21 80 L. Amort & Co, Reifenlag., Freiheitsstr. 6
25 32 44 Amtl. Kreisbildstelle Linz-Land
2 27 57 Amtl. Stadtbildstelle, Diesterwegschule
2 61 41 Amtsgericht Linz, Museumstr. 12
2 19 80 Amtsgericht Urfahr, Ferihumerstr. 1
25 35 31 Anderl, Ed., Möbelhaus, Stifterstr. 1
25 69 62 Anderl, Ed., Tischlerei, Leonding 40
25 95 93 *Anderle*, Franz, Kaffee, Riesenhofstr. 5
3 85 15 Andexlinger, Ludwig, Betriebsl., Siedlung Spallerhof 53
25 24 81 Andlinger, F., Uhrm., Wr.Reichsstr. 19
2 47 25 Andorfer, A., Kreditbüro, Mozartstr. 4
25 32 44 Andrejka, M., Archivltr., Seminarstr. 42
25 25 72 Angel, Dr. A., O.-Med.-Rat, Mozartstr. 56
25 72 05 Angele, Otto, Ing., Goethestr. 57
39 01 06 Angerer, A., Schneid., Salzb.Reichsstr. 8
25 45 23 Angerer's Ww. Franz, Holz, Weißenwolffstraße 1
25 93 61 Angerer, Heinr., Fotoatelier, Fischerg. 13
25 39 35 Angerer, Jos., Oberst, Volksg.Str. 17
25 53 72 Angerer, Karl, Friseur, Bethlehemstr. 3
25 80 13 Angerhofer, Hild., Beamtin, Lessingstr. 6
25 58 14 Angermeier, R., Buchhandl., Hitlerpl. 23
25 75 64 Angleitner, A., Prok., Hafenstr. 62
2 19 66 Angleitner, L., O.-Baurat, Waldeggstr. 1
2 38 17 Anglo-Danubian-Lloyd, Allgem. Versich.-AG, Volksgartenstr. 15
2 41 48 Anglo-Elementar, Versich. AG, Freiheitsstraße 41
2 48 24 „Der Anker", Allgemeine Versicherungs-A.-G., Ankerhof, Linz, Landstraße 86
2 33 12 Ankünder, Ges. f. Außenwerb. mbH, Landstraße 36
25 30 06 Ankünd.- u. Reklame-Untern. Puka, Humboldtstr. 35
2 26 55 Anreiter, Alois, Gemischtwr., Freistädter Straße 125
25 57 14 Ansorge, Bruno, Wäsche, Promenade 9
25 75 22 Ansorge, Kurt, Funktechnik, Bethl.Str. 1
25 98 22 Derselbe, Wohnung, Aubergstr. 20
25 25 61 Antlanger, W., Zahntechn., Kaarstr. 1
25 43 61 Antmangut, Pferdehdlr., Dornach
25 99 85 Anton, Ignaz, Dipl.-Ing., A.d.Gugl 42
25 45 02 Anzinger, Johann, Landstr. 55
25 66 41 Anzinger, Stefan, Dekorat., Altstadt 17
25 70 74 Apfolterer, Alfred, Beethovenstr. 2
2 63 11 Apotheke, Allg. öff. Krankenhaus-, Krankenhausstr. 9
25 51 73 Apotheke, Bahnhof-, Figulystr. 1
2 65 81 Apotheke der Barmherzigen Brüder, Linz, Herrenstr. 33
2 17 83 Apotheke, Central-, Ecke Landstr.
25 38 75 Apotheke, A. Hofstätters Erben, Adolf-Hitler-Pl. 29
2 19 59 Apotheke, Marktplatz-, Volksfeststr. 1
25 43 21 Apotheke Rudolfsplatz, Rudolfstr. 13
2 17 73 Apotheke, Sonnen-, Ecke Franckstr.
25 20 92 Apotheke, Stern-, Knabenseminarstr. 4
2 34 57 Apotheke zum Einhorn, Wr.Reichsstr. 53
25 36 71 Apotheke zum gold. Adler, Hauptstr. 17
2 46 13 Apotheke zum heil. Leopold, Landstr. 72
2 42 41 Apotheke zum Schutzengel, Mr. Georg Mayrhofer u. Co., Ecke Promenade und Herrenstraße
25 24 41 Apotheke z. schwarzen Adler, Landstr. 16
2 43 43 Apotheke z. gold. Krone, Hitlerpl. 16
3 87 35 Apotheke z. Mariahilf, Wr.Reichsstr. 444
25 21 92 Arbacher, L., Fahrräder, Freist.Str. 27
2 63 41 Arbeitsamt Linz a. D., Anast.GrünStr.
2 27 69 Arbeitsgemeinschaft Baustelle Freistadt, St. Magdalena
25 51 71 Arbeitsgem. d. dtsch. Schuhmacherhandwerks Linz, Figulistr. 1
3 91 11 Arbeitsgem. Didier-Kogag-Hinselmann (Essen), Baustelle Herm.Göring-Werke
2 25 51 Arbeitsgem. f. d. Bau d. Nibelungenbrücke, Alter Fischmarkt
3 91 11 Arbeitsgem. Hochtief-Heilmann & Littmann-Negrelli, Baustelle „Herm. Göring"
3 91 11 Arbeitsgem. Hochtief-Negrelli Linz, Baustelle Reichswerke Herm. Göring
2 23 61 Arbeitsgem. Wohnbau Stickstoffwerke, Bauhütte Kaplanhofstraße
3 80 15 Armen-Versorg.-Anst., Städt., Waldegg 69
25 85 43 Arndt, Hans, Ing., Vergeinerstr. 8
25 67 43 Arnez, Max, Betriebsf., Ziegeleistr. 10
25 73 53 Arnleitner, F., Beamter, *Fading*.Str. 24
25 44 25 Arnold, Rudolf, Eisenhandstr. 16
25 95 45 Arnreiter, Dr. Hans, Ob.-Ldsger.-Rat, Hagen 39
25 54 91 Arthofer, F., Kleiderfbr., Klammstr. 9
25 62 07 Artner, Dr. J., Insp., Starhemb.Str. 44
39 03 05 Asanger, Franz, Fuhrw., Turmstr. 12
2 42 02 Derselbe, Schillerstr. 52
25 38 35 Asanger, Jos., Friseur, Langgasse 13
25 53 04 Aschauer, Frz., Beamter, Schubertstr. 47
2 46 37 Aschl & Fink, Install., Schar.Str. 15
2 26 26 Asdag Bauabt. d. Terrag AG Wien, Wirtschaftshof Lagerplatz
25 47 82 Aspöck, Karl's Ww., Kol.-W., Haf.Str. 14
25 82 31 Aspöck, Rob., Amtsarzt, Stelzh.Str. 2
2 47 56 Assicurazioni Generali, Graben 44. Siehe Allgemeine Assekuranz
25 68 14 Attems, Herm., Lds.-Ger.-Vizepräs., Klammstr. 7
25 39 82 Attl, Fritz, Dipl.-Ing., Rainerstr. 25
25 47 54 Atzmüller, F., Kohlen, Eisenh.Str. 43
25 48 42 Atzmüller, Rud., Vertr., Schwarzstr. 27
2 24 65 Atzwanger, K., Dentist, Humb.Str. 24
25 68 33 Auböck, Rich., Maler, Volksfeststr. 31
2 27 34 / 2 27 94 „Audi"-Automobile Ernst Glogar, Linz, Landstraße 59—61
2 45 26 Auer, Engelb., Baumstr., Lagerpl. 37
2 48 30 Derselbe, Wohnung, Freiheitsstr. 7
25 40 26 Auer, Hans, Postdir., Mazetistr. 9
25 62 14 Auer, H., Lesezirkel, Freiw.Schützenstr. 2
25 86 43 Derselbe, Wohnung, Hirschg. 66
25 89 11 Auer, Herm., Dr., Römerstr. 46
25 98 71 Auerbach, Rosa, Khevenhüllerstr. 23
2 36 14 Augendopler, H., Schuhhaus, Taubenmark
25 27 53 Augl, Jos., Schmiede, Blum.Str. 25
25 61 15 Augl, K., Schmied, Wr.Reichsstr. 56
25 77 15 Augl, Michel, Lebensm., Keplerstr. 60
25 29 51 Augner, Berta, Pension, Beethovenstr. 1
39 06 25 Auinger, Joh., Napoleonhof, *Eb* Gottschalling 12
39 01 07 Aumair, J., Bäck., Wr.Reichsstr. 240
25 23 32 Aumeyer, Karl, Sämereien, Landstr. 42
2 50 77 Auskunftei d. Kastells Bürgel, Graben 9
2 61 21 Austria Tabakwerke AG, U.Donaulände 74
2 24 95 Austro-Russische Naphtha-Handels-Ges. mbH Wien, Weingartshofstr. 55
2 34 95 Auto-Fahrschule Herm. Grubhofer, Gesellenhausstr. 19
2 16 27 Autokreditst. d. Gewerbef.Inst., Landstr. 3
2 27 00 Autoreisebüro, Landstr. 76
2 27 34 / 2 27 94 Auto-Union, Audi, DKW, Horch, Wanderer-Automob., Ernst Glogar, Landstr.59/61
2 20 39 Ava, Auto Kredite, R. Plank, Spittelw. 3
25 92 41 Azlesberger, Herm., Schloß Hagen
25 54 84 Baar, Ludw., Bandagist, Rud.Str. 8
25 32 52 Baar, Wilh., LustenauerStr. 20
25 42 23 Babisch, Franz, Fris., KarlWis.Str. 10
2 17 59 Babst, Leonh., Rohprod., O.Donaulände 93
39 08 34 Bachbauer, J., Rep.-Werkst., Rosen.Str.20
3 80 40 Bachbauer, Karl, Maurermstr., *Klm* Wien. Reichsstr. 292
25 68 12 Bacher, Dr. Jos., Prof., Walterstr. 2
25 24 33 Bachinger, Frz., Kurzwr., Zollamtstr. 20
25 94 63 Bachler, M., Holzbauwerke, Lenaustr.
25 38 01 Bachmayr, Hans, Vertr., Humb.Str. 48
25 24 34 Bachmayr, Luise, Gastw., Adlerg. 13
2 15 93 Bacon, J. L., Zentralheizungs-, Lüftungs- u. Klima-Anlagen, Linz (Donau), Mozartstr44
25 78 53 Derselbe, Lager, Schillerstr. 50
25 38 61 Johann u. Maria Bäck, Keplerstr. 49
25 20 44 Baerwolf, Hugo, Kfm., Graben 28
25 33 63 Bäuerl, Ferd., Versich., Landstr. 46
2 27 83 E. Bäuml GmbH (Wien), Spedit., Linz
2 25 01 Bahnhofgaststätte, Hauptbhf.
2 20 82 Bakter. serol. Untersuch. Anst., Garn.Str. 2
25 39 05 Baldauf, A., Baugen.mbH, Goethestr. 4
25 27 83 Balder-Gallois, Herrenstr. 18
25 81 93 Balder, Otto, Dipl.-Kfm., Liststr. 21
25 73 13 Balluf, Joh., Tabakwr., Lohnst.Pl.
25 48 93 Balzarek, M., Archit., Niederr.Str. 34
25 79 74 Bangerl, Karl, Vertr., Hagenstr. 2a
2 63 31 Bank für Oberösterreich und Salzburg Linz, Adolf-Hitler-Platz 11. T Oberbank
25 65 96 Baratsits-Lintner, Altstadt 13
2 65 81 Barmherz. Brüder, Krkhs., Herrenstr. 33
2 65 86 Barmherz. Schwestern v. hl. Vinzenz v. Paul, Krankenhaus, Herrenstr. 35
25 56 05 Barta, Marie, Ww., SüdtirolerStr. 28
25 45 81 Barth, Josef, Landstr. 34
39 07 02 Barth, Martin, Oekonom, Lustenau 39
2 29 24 Barth, M., Buchsachverst., Südt.Str. 36
25 27 31 Bartl, Franziska, Hebamme, Haf.Str. 18
2 22 70 Bartl, Karl, Kfm., Rudolfstr. 28
2 42 05 Karl Bartl & Co, Garage, Weissenw.Str. 3
25 89 54 Bartl, Vinzenz, Figulystr. 14
25 79 14 Bartmes, P., Hdlsvertr., Lessingstr. 34
25 35 73 Bartsch, K., Einkäufer, Museumstr. 20
25 66 02 Barwohl, F., O.-Zahlm., Südtirol.Str. 18
2 41 48 Basler Versicherungs-Gesellschaft gegen Feuerschaden, Generalagent, Freiheitsstr.41
2 48 79 Bau- u. Wohnungsgen. Familie, Handel-Mazetti-Str. 2
25 30 12 Baubin, Karl, Hanriederstr. 7
2 34 28 Bauch & Co, Tapezier, O.Donaulände 3
2 39 56 Bauch & Huemer, Tapezier, Bürg.Str. 1
25 92 43 Bauer, Alfr., Oberstltn., Schloß Hagen
25 30 13 Bauer, Dr. A., Rechtskons., Hanr.Str. 9
25 30 72 Bauer, Anna, Bäckerei, Weing.Str. 24
2 40 89 Bauer, Anton, WienerReichsstr. 1
2 20 26 Bauer, Frz., Lebkuchenfbr., Rudolfstr. 71
2 27 02 Bauer, F., Komm.-Rat, W.Reichsstr. 63
25 57 93 Bauer, Dr. Franz, Arzt, Herrenstr. 8
25 94 61 Bauer, Franz, Reg.-Rat, A.Grün-Str. 20
2 68 11 Bauer, Friedr., Ing., Lastenstr. 15
2 29 27 Bauer, Georg, Reparaturwerkstatt, R. Donaustr. 37
2 45 98 Hans Bauer & Co., Agentur, Linz (Donau), Auerspergstr. 19
25 29 74 Bauer, Herm., Malerei, Domg. 12
25 58 44 Bauer, Hilde, Handschuhe, Herrenstr. 4
25 88 04 Bauer, Ig., Vertr., Goethestr. 5
25 30 32 Bauer, Jos., Molkerei, Keplerstr. 18
39 04 23 Bauer, Käthe, Stickerei, Salzburger Reichsstraße 44
25 54 85 Bauer, Dr. Karl, Kfm., Rudigierstr. 8
2 19 20 Bauer, Dr. Karl, Arzt, Volksfeststr. 30
2 23 27 Bauer, Leop., Referent, Klammstr. 7
2 25 68 Bauer, Lud., Buchhdlr., Vereinshaus
2 19 20 Bauer-Eder, Dr. Paula, Ärztin, Volksfeststraße 30
2 33 36 Baugen. Wohnungsfürsorge rGmbH, Handel-Mazzetti-Str. 1
39 07 03 Bauges. Gebr. Rank & Co, (München), Baustelle Stickstoffwerke Ostmark
3 89 66 Bauges. H. Rella & Co, *Eb* Erdlos 14
25 77 17 Bauges. Nagel & Weber, Keplerstr. 57
2 15 12 Bauhof der Stadt Linz, Mittelgasse 5
2 48 15 Bauleitung Donauhafen, Eisenhandstr. 19
25 42 36 Bauleit. Landestheater, Wiserstr. 2a

2 37 64 J. Baumann
Besitzer: Oskar Baumann, Pelze, Pelzwaren, Schirmfabrikation, Promenade 6

2 15 88 Baumann, Rud., Leszirkel, Landstr. 25
2 21 41 Baumaterialienfabrik und Bauunternehmung Fritz Mögle, Linz a. D., Goethestr. 68
25 74 52 Baumgärtel, K. E., Redakt., Hessenpl. 6
25 40 32 Baumgärtner, Aloisia, Obst, Graben 9
25 30 42 Baumgarten, Th., Dir., Sophiengutstr. 19
25 20 34 Baumgartner, Sekretär, Rudolfstr. 54
25 61 44 Baumgartner, A., Schneid., Niederr.Str. 23
2 37 29 Baumgartner, Ant., Manuf.-W., Landstr.15
39 05 03 Baumgartner, August, Lebensm., Wr. Reichsstr. 180
25 61 44 Baumgartner, Fanni, Kol.-W., Niederreithstraße 23
25 66 95 Baumgartner, F., Modewr., Ad.Hitler-Pl.20
2 16 14 Baumgartner, F., Wäsche, A.Hitler-Pl. 20
25 74 43 Baumgartner, F., Fleisch., Franckstr. 43
2 50 62 Baumgartner, Dr. H., Arzt, Walterstr. 20
25 23 81 Baumgartner, Lina, Friseur., Sophiengutstraße 1
25 55 26 Baumgartner, Max, Kfm., Landstr. 15
25 46 21 Baumgartner, Ther., Obst, U.Donaul. 26
25 84 62 Baumheier, Marie, Burgenlandstr. 17
2 47 28 Baureform I, allgem. gemeinnützige Bau- und Wohnungs-Gen. reg. G. m. b. H., Linz, Südtiroler Str. 36
2 38 12 Bausparkasse, Oberösterr., reg.GmbH, Landstr. 35b
39 02 43 Baustelle d. Baugenossenschaften, *Klm* Wr.Reichsstr.

Bauunternehmung Julius Hecht
Stadtbaumeister und Architekt
Eisenbeton-, Hoch- und Tiefbau
Wien III/40, Weyrgasse 9 **Ruf U1 10 09**
Linz/Donau, Klosterstraße 14 **Ruf 2 22 17**

70 86 Bauunternehmen Hallinger-Sieß-Karrer, Lenaustr. 48
39 06 43 Bauunternehmung K. Heuck (Stettin), Baustelle Hochofen St. Peter

Bauunternehmung Trummer & Co.
Linz a. d. Donau, Oberfeldstraße
Fernsprecher 2 35 23 · 3 84 11

25 50 96 Baxa, Karl, Karlhofstr. 18
25 50 04 Bayer, Edm., Vers.-Dir., Schillerstr. 13
25 78 23 Bayer, Jos., Steuerhelf., Fabrikstr. 3
25 78 22 Bayer, Dr. J., Stud.-Dir., Fabrikstr. 3
2 66 91 Bayer, Lloyd SchiffahrtsAG, Umschlagpl.
25 49 17 Bayr, G., Religionslehrer, Schulstr. 12

39 03 85 Beaupré, M., Frauensch.Ltr., Freist.Str. 8
25 50 23 Becker, Dr. Fr., Prof., Tegetth.Str. 13
2 36 55 Becker, Karl, Papier, Herrenstr. 16
25 82 64 Begsteiger, F., Photo-Atel., Mozartstr. 1
25 87 23 Beham u. Czejna, Landesprod., Waldeggstraße 33
25 39 12 Beimrohr, A., Beamt., Pöstlingberg 123
2 43 55 Beinkofer, Franz, Dr., Domgasse 14
2 21 63 Beinkofer & Co, Baustoffe, Hessenpl. 19
25 86 63 Beischl, Leo, Generalsekr., Hirschg. 52
2 42 82 Bejcek, Konr., Werkmstr., Rudolfstr. 18
25 56 21 Bejda, Ed., Tapezierer, Hauptstr. 8
25 36 02 Brecke, Dr. Farnz, Zahnarzt, Landstr. 24
2 50 06 Beppler, Franz, Samenhdlg., Altstadt 30
2 17 31 Benzol-Vertr. d. Reichswerke AG f. Erzbergbau u. Eisenh. H. Göring GmbH, Konr.Vogel-Str. 9
25 23 71 Beran, Max, Beamter, Bethlehemstr. 1
2 40 55 Beratungsstelle „Gutes Licht" Linz, Mozartstr. Riegelbau
25 72 32 Bergauer, Dr. H., Prok., Hafnerstr. 19
25 81 43 Berger, Alois, Südbahnhof, Block E
25 27 74 Berger, Anna, OttersheimerStr. 25
25 56 87 Berger, Antonie, Ing.Stern-Str. 8b
25 43 04 Berger, Bruno, Transp., Schubertstr. 17
25 36 45 Berger, Ernst, Major i. R., Puchenau 21
(39 00 01) Berger, Fanni, Gemischtwr., Haydnstr. 28
25 78 65 Berger, Franz, Fuhrw., Hirschg. 26
2 34 78 Berger, Helene, Schulleit., Hagenstr. 29
25 29 62 Berger, Josef, Dipl.-Ing., Promenade 5
3 91 11 Julius Berger, Tiefbau A.-G. Baustelle „Hermann-Göring-Werke"
2 14 58 Berger, Karl, Baumstr., Rosenstr. 12
25 96 44 Berger, Karl, Kraftf., Aubergstr. 68
25 22 91 Berger, Karl, Postverw., Anzengr.Str. 68
25 82 56 Berger, Leopold, Dr., LustenauerStr. 9
25 61 45 Berger, Osk., Kohlen, K.Deubler-Str. 14
25 31 65 Derselbe, Lagerplatz, Kudlichstraße
25 87 03 Berger, Rud., Kohlen, Frachtenbahnhf., Gl. 6
2 19 73 Berger, R., Tischl., LustenauerStr. 11
25 72 01 Berger, Wilhelmine, Goethestr. 53
3 91 11 Berger Tiefbau AG, Baust.H.Göring-Werke
2 25 12 Berghammer, Maria, Wäsche, Mozartstr. 4
25 30 82 Berghammer, Stefan, Stockhofstr. 46
2 20 24 Bergmann, C., Baustoffe, Fadingerstr. 18
3 85 52 Ders., Betonwerk, Kleinmünchen
3 84 51 Ders., Betonwerk Wegscheid
25 54 03 Berlinger, Rosa, Blumauerstr. 11
25 67 62 Berlitz School of Languages, The, Sprachschule, Schmidtorstr. 2
2 47 19 Bernaschek u. Co, Radio, Spittelw. 3
25 40 95 Berndorfer, Alois, FreistädterStr. 13
25 26 04 Berndorfer, Lois, Schuhwr., Landstr. 97
25 37 01 Bernet, Anna, Puppenklinik, Landstr. 79
25 37 01 Bernet, Hans, Fahrz.Rep., Landstr. 79
3 88 90 Berninghaus, Ew., Stahlbau, Zeppelinstr.
25 58 41 Berthold, Max, Friseur, Herrenstr. 2
2 41 43 Berufskrankenkasse d. Kaufm. Gehilfen u. weibl. Angest., Unt. Donaulände 8
2 36 26 Berufsschulrat f. Oberdonau, Direkt. I, Steing. 6
2 37 30 Derselbe, Direktion II, Makartstr. 3
2 41 85 Derselbe, Direktion III, Brucknerstr. 8
25 65 64 Derselbe, Kaufm. Berufsschule, Steing. 6
25 66 01 Berwid, Fritz, Ing., Goethestr. 11
3 84 32 Josef Best Unternehmung für Abbrucharbeiten und Tiefbauten, Bauhof Haag 2, b. Leonding
25 68 94 Beständig, Jos., Insp., Krinnerstr. 6
25 25 76 Bethmann, O., Pol.-Insp., Mozartstr. 56
25 92 23 Beurle, Gf., Ing., Dr.A.Brenner-Str. 19
2 36 54 Beurle, Dr. Herm., R.-A., Landstr. 9
25 55 21 Beurle, Hermine, Landstr. 9

Bewachungen aller Art führt durch:
Südostdeutscher Wachdienst
Linz, Landstraße 52
Tagruf: 2 29 90 Nachtruf: 25 72 32

25 67 75 Bewachungsuntern. Kontrolle, Hagenstr.15
25 32 74 Beyer, Ernst, Volksgartenstr. 38
25 53 17 Beyer, W., Fachlehrer, Blütenstr. 30
2 33 04 Beyerl, H., Galanteriewr., Bischofstr. 6
25 75 81 Bezauschka, H., Feinkost, Goethestr. 6
25 71 93 Bezirksfischereiverein. OD., eV, Linz
2 46 83 Bieber, Otto, Vervielfältigungsmasch., Prunerstr. 7
2 40 84 Bieberhofer, P., Tapezierer, Hirschg. 1
25 55 84 Biebl, Jos., D.-Modesalon, Magazing. 10
25 64 81 Biedermann, Josef, Ing., Glöcklweg 16
2 32 35 Bienenzüchterver. Oberdonau, Altst. 15
25 46 62 Bierdepot Brauerei Niklas Wesenufer, Novarag. 4
25 89 04 Derselbe, Wohnung, Landstr. 89
2 20 94 Bieringer, Laura, Bäck., Ottensh.Str. 112
3 88 54 Bierniederlage d. Linzer Brauerei, *Eb* Wr.Reichsstr. 15
25 76 25 Bihlmeyer, Laura, Schädlingsbekämpfung, Rudolfstr. 55
2 42 83 Bilek, Anton, Fleischerei, Domg. 4
25 47 51 Billy, Luise, Wolle, Eisenhandstr. 43
2 28 71 Binder, F., Bäck., Untergaumberg 25
25 53 14 Binder, F., Schlossermstr., Reindlstr. 25
39 00 82 Binder, Josef, Hagenstr. 25
25 26 35 Binder, Rud., Gust.Eder-Str. 10
2 32 56 Bischöfl. Ordinariat, Herrenstr. 19
2 23 17 Bischof, Alb., Oberstltn., Gärtnerstr. 5
25 52 62 Bittermann, Jos., Ockonom, Derffl.Str.
25 72 04 Bittmann, Marie, D.-Moden, Goethestr. 55
25 99 11 Bitzan, Erich, Ing., R.Wagner-Str. 10
25 27 35 Bitzan, Heinr., Buchb., Herrenstr. 44
2 62 91 Blacher, A., Rohrnetzmstr., Landstr. 59
2 18 65 Blaschegg, Dr. K., Zahnarzt, Moz.Str. 1
25 60 43 Ders., Wohn., Ziegeleistr. 20
39 04 42 Blaschke, Hans, Verkehrsleiter, Wr.Reichsstraße 127
2 14 20 Blaschek, W., Beamter, Ghegastr. 9
25 27 11 Blaser, Franz, Wäsche, Hauptstr. 35
2 45 63 Blaser, Jos., Schornsteinf., Gallandastr. 8
25 24 82 Blausäure, Gasungen f. Schädlingsbekämpf., Dr. Breymesser & Co, Wr. Reichsstr. 21
2 25 42 Blausäure-Gasungen Ilupetzky, Schubertstraße 20
3 85 13 Bleier, Sitzmann & Co, Schotterwerke, -Pichling
25 98 32 Dies., Wohn. M. Bleier, Makartstr. 20
2 18 98 Bleimer, Leop., Molkerei, Schubertstr. 7
25 66 84 Blindeneder, H., Chauff., Klosterstr. 10
25 42 33 Blinden-Institut Linz, Volksg.Str. 14
2 23 09 Bloch, Ed. Israel, Dr., Altstadt 3
2 19 10 K. u. J. Blohut, Schloss., Humb.Str. 28
25 90 73 Blum, Dr. Frz., Tapeten, Schmiedeg. 11
25 58 53 Blumauer, Clara, Dingh.Str. 36
25 68 03 Blumencron, Isabella, Südtirol.Str. 33
2 27 27 Bock, Alf., Papier, Hessenpl. 11
25 76 43 Bock, Maria, Beamtin, Steing. 16
25 31 21 Bock, Th., Rech.-Rat, Waldeggstr. 25
2 51 52 Bockschütz, Dr. Frz., R.-A., Landstr. 15
25 45 31 Bocksrucker, Alois, Kfm., Rainerstr. 13
25 86 13 Böck, Franz, StadlerBerg 12
25 31 02 Böck, Th., Uhrmacher, Bismarckstr. 20
25 85 34 Josef u. Anna Böcksteiner, Gemischtwr., Haag 22
2 47 86 J. Böheim & Co, Uhrm., Schmidtorstr. 4
25 52 93 Böheim, Rud., Uhrm., Klammstr. 16
2 21 67 Böhm, G., Reichstreuhänd., Foisnerpl. 3
25 89 52 Böhm, Wilh., Postinsp., Figulystr. 12
25 49 14 Böttcher, A., Autorepar., Schulstr. 7
2 43 86 Derselbe, Wohnung, Hessenpl. 19
25 47 81 Bohacek, Felix, Schreibmasch.-Repar., Stifterstr. 10
25 85 72 Bohdanowicz, F., Amtsrat, Museumstr. 5
25 56 52 Bohrer-Müller, Fußbödenrein., Freiheitsstraße 41
25 76 73 Bohrn, Hugo, Ing., Hauptstr. 12
25 70 02 Bohuslav, Heinr., Glaser, Humb.Str. 21
25 64 84 Boldog, F., Gemischtwr., Planckstr. 8
25 66 22 Boninchi, Frz., Amtsrat, Ottensh.Str. 96
25 98 84 Boose, H., Reg.O.Bauinsp., A.d.Gugl 17
2 46 37 Bosch-Dienst (Siemens Dienst) Aschl & Fink, Linz, Scharitzer Str. 15
25 93 52 Bosecker, G. H., Volksfeststr. 18
25 47 12 Both, Oskar, Major, Trefflingerweg 18
25 78 35 Bouchal, Maria, Fuhrw., Lagerpl. 5
25 20 05 Bräuer, J., Musiksch., Scharitzerstr. 15
25 36 34 Derselbe, Pianos, Spittelwiese 7
25 27 02 Bräutigam, Wilh., Obering., Landstr. 83
25 29 42 Brameshuber-Huhn, Melanie, Musiklehr., Hanriederstr. 14
25 33 23 Bramsteidl, Hermine, Ww., Rud.Str. 11
2 38 35 Brandl, Alois, Bäckerei, Bism.Str. 6
2 30 33 Derselbe, Landstr. 101
25 56 74 Brandl, Frz., Oberstltn., Reindlstr. 12
25 41 34 Brandl, Gust., Lehrer, Museumstr. 11
39 06 64 Brandl, Jos., Kohlen, Gstöttenhofstr. 17
39 06 04 Brandschadenunterstütz.Ver. d. o.-ö.Landarbeiter u. Kleinhäusler, St.Peter 416
25 83 05 Brandstätter, A., Fachlehr., Goethestr. 31
25 23 21 Brandstetter, A., Vertr., Rudolfstr. 10
25 39 62 Brandstetter, Jos., Gastw., Dornach 7
25 81 21 Brandstetter, Karl, Dent., Coulinstr. 9
25 40 65 Brandstetter, K., Leinenwr., *Urf* Hpt.Str. 38
25 88 43 Brandt, Hans, Radio, Landstr. 103
25 45 53 Brandt, Wilma, Harmonikas, Reinerstr. 12
25 73 76 Brandtner, M., Gemischtwr., Bethleh.Str. 35
3 91 11 H. A. Brassert & Co., Baubüro, St.Peter
39 03 24 Bratuscha, Aloisia, Bäck., Dauph.Str. 224
2 64 01 Brau-A.-G. siehe Ostmärkische Brau-Aktiengesellschaft, Linz, Lustenau Nr. 54
25 39 44 Brauhofer, R., Dipl.-Ing., Markartstr. 18
25 68 82 Braun, Herm., Feuerschutz, Kapuz.Str. 4
25 69 11 Braun, Justus, Insp., Ziegeleistr. 42
39 06 51 Brauneiser, M. A., Kesselofenfbr., Spallerhofsiedlung
25 45 51 Braunizer, Anna, Edle v. Brauntal, Rainerstraße 10
25 92 72 Braunschmid, Anton, Hagenstr. 24
2 24 04 Braunschmid, G., Eisen, Fiedlerstr. 10
25 55 31 Braunschmid, Maximilian, Magazing. 2
25 85 81 Braunschmid, O., Parfüm., Mozartstr. 14
25 68 55 Derselbe, Wohnung, Bürgerstr. 41
25 83 71 Breiteneder, J., Tischl., Bethl.Str. 44
2 16 92 Breitenfelder, K., Vertr., Mazzettistr. 8
25 29 13 Breitenfellner, Dr. Adolf, Verwalt.-Rat, Schultestr. 3
25 33 21 Breitenthaler, Karl, Ing., Rudolfstr. 11
25 73 56 Brenner, Alfr., Hofrat, Mozartstr. 23
2 16 64 Brenner, Dr. A., Arzt, Bismarckstr. 5
25 24 63 Brenner, Hub., Fachlehrer, Blütenstr. 6
25 65 03 Brenner, Rosa, Ww., Bismarckstr. 5
25 82 42 Breslmayr, E., Rechn.-Rat, Greilstr. 10
25 32 91 Breuer, Isabella, Melicharstr. 10
2 50 57 Breyer, H. W., Kfm., Stockh.Str. 50
2 31 22 Brezina, Ed., Komm.-Rat, Pöstlingbg. 69
2 17 61 Brieger, Th., Dir., Wohn., Hot.Scharmüller
2 28 57 C. Brömme Bauausführungen Hoch-, Tief- und Eisenbetonbau
2 26 70 Bronner, Günther, Ing., Ziegeleistr. 2
25 53 03 Brosch, Dr. Emil, Hofrat, Schub.Str. 45
25 90 01 Broucek, Rud., Techn.-Rat, Lust.Str. 6
2 15 22 Brown Boveri-Werke AG, Österr., Techn. Büro, J.K.Vogel-Str. 8
3 91 11 Dieselben, Baust. H.Göring-Werke
39 04 02 Bruckmayer, M., Glaser, Wr.Reichsstr. 188
2 29 32 Bruckmayr, Alois, Kfm., Fabriksstr. 25
25 77 13 Bruckmüller, G., Stellmach., Kepl.Str. 62
25 76 24 Bruckmüller, F., Bäck., Rudolfstr. 53
2 51 31 Bruckmüller, Paul, Stoffe, Hptstr. 4
2 34 75 Bruckner-Konservatorium des Reichsgaues Oberdonau Direktion: Musikdirektor Adolf Trittinger, Linz a. Donau, Walterstraße 24
(25 50 95) Bruckschlögl, Olga, Lehr., Karlhofstr. 20
2 33 26 Bruckschweiger, E., Pflanzenschutz-Bed., Graben 28
2 14 88 Brückenamt Linz, Mozartstr. 3
2 15 15 Brückl, Josef, Major, Roseggerstr. 19
2 24 93 Brückler, R., Cafetier, Volksg.Str. 34
2 50 84 Brückner, W., Geschäftsl., Schub.Str. 46
2 32 36 Brüder Stieger & Co., Großhdlg., Ch. Coulin Str. 24
2 30 43 Brüder Wagner, Holz, Tegetthoffstr. 25
2 33 66 Brügel, Walt., Dipl. Ldw., Walterstr. 2
25 86 76 Brunbauer, Leopoldine, Milch, Auerspergpl., Pavillon
2 50 69 Bruneder, Dr. Alois, R.-A., Landstr. 16
39 09 71 Brunhuber, F., Gastw., Kleinmünchen 106
2 18 40 Brunhuemer, Franz, Bäck., Landstr. 27
2 28 56 Brunhuemer, Gust., Bäck., Pfarrpl. 19
2 48 11 Brunhuemer, Dr. K., R.-A., Schmidtorstr.4
25 52 91 Brunhumer, Th., Bäcker, Klammstr. 4
2 24 40 Brunmayr, Al., Bäckerei, Rudolfstr. 120
25 28 21 Brunmayr Alois, Kol. W., Gall.Str. 12
2 29 71 Brunn, J., Kupferschmied, Pfarrpl. 12
25 42 91 Brunnbauer, Anny, Vertr., Melich.Str. 9
25 40 94 Brunnbauer, Dr. P., Postrat, Freist.Str. 9
2 17 53 Brunner, Franz, Vertr., Schar.Str. 18
25 40 13 Brunner, Hans, Vertr., Steingasse 23
25 62 64 Brunner, Dr. J., Arzt, Walterstr. 21
25 36 32 Brunner, Maria, Prof., Spittelw. 11
2 28 79 Brunngraber, Jos., Vertr., Tummelpl. 8
20 50 02 Brunnhofer, Ther., D. Moden, Goethestr. 8
25 51 06 Brunnmayr, Dr. H., Hofrat, Hessenpl. 17
39 09 34 Brunnthaler, Dr. F., Arzt, Wischerstr. 9
2 64 36 Buch u. Steindruck., J. Wimmer, Prom.23
25 46 33 Buchal, Helene, Schneid., Bisch.Str. 5
2 41 10 Buchberger, Hans, Kol. W., Hauptstr. 6
25 98 55 Buchberger, Max, Lebensm., Goethestr. 47
25 52 43 Buchberger, M., Elektroinst., Römerstr. 8
2 68 21 Buchdruckerei des Reichsgaues Oberdonau, Klosterstr. 7
2 46 91 Buchhändlergilde, Harrachstr. 10
2 32 71 Buchhaltungsorganisation Oberdonau, Mühlkreisbahnstr. 3
25 71 33 Buchinger, A., Mineralöl, Unt. Donaul. 46
25 80 44 Buchinger, Ignaz, Dr., Kaplanhofstr. 1
25 90 53 Buchinger, Otto, Antiquit., Bethl.Str. 5
25 75 05 Buchler, Marie, Ww., Landstr. 57
2 42 32 Buchmayr, Dr. Franz, R.-A., Altstadt 15
25 84 92 Derselbe, Wohnung, Greilstr. 13
25 84 93 Buchmayr, Fr., Schulrat i.R., Greilstr. 13
39 04 03 Buchner, R., Kol.-W., Wr.Reichsstr. 186
2 35 35 Buchrucker, Fr., Labor., Rudolfstr. 36
(25 25 01) Buchsachverständiger Alf. Narodoslavsky, Schubertstr. 3
2 36 67 Budak, Lothar, Hofgasse 7
25 75 52 Buddenbrock, Hilda, Bethlehemstr. 10
2 41 48 Buder, B., Vers.-Dir., Freiheitsstr. 41
25 93 75 Ders., Wohn., Dr.Brenner-Str. 15
25 71 81 Büche, Herm., Kfm., Kaarstr. 25
25 51 81 Büche, Karl, Kfm., Kreuzstr. 5
25 36 53 Büche, Dr. Rich., Beamt., Freih.Str. 25
2 29 58 Büchergilde Gutenberg, Spittelwiese 5
25 78 93 Bücking, Alois, Geschäftsführ., Niederharterstr. 27
2 31 36 v. Bünau, R., Gen.-Maj., Rudigierstr. 10
25 78 36 Bürger, Ed. Gg., Ing., Lustenau 541
25 73 02 Bürger, Martin, Dr., Schillerstr. 28
25 31 91 Bürger, W., Tapezier., Wr.Reichsstr. 63
2 39 79 Büroeinrichtungsges. Albur, Landstr. 78
25 95 03 Bürstinger, M., Kurzwr., Ob.Donaul. 37
25 95 03 Bürstinger, M., Spirit.-Fbr., O.Donaul. 27
25 34 33 v. Buffa, Leo, Oberstltn. d. R., Neutorg. 6
25 85 33 Bugram, Gerh., Vertr., Gaumberg 36
Sammel-Nr. 2 23 96 Bukowansky, Joh., Drahtgitter-, Siebwaren- und Metallmöbelfabrik, Linz (Donau), Landstraße 53
25 43 42 Karl u. Grete Bukowski, Gerstnerstr. 6
25 77 12 Bunzl & Biach AG (Wien), Altpapier Keplerstr. 72a
25 48 75 Burdich, E., O.-Bahnrat, Tegeth.Str. 35
25 23 61 Burg, Karl, Kohlen, Keimstr. 1
25 75 43 Burger, Otto, Bauernberg 1
25 69 71 Burger, Rud., Konfitüren, Pfarrgasse 9
25 71 82 v. Burggasser, Egon, Ing., Kaarstr. 23
25 91 12 Burghart, Jul., Gründberg 52
25 63 62 Burghart, Luise, Weinhdlg., Sandg. 8
25 36 51 Burghofer, Anton., Handarb., Freih.Str.25
25 54 61 Burgstaller, Herm., Schneid., Ringstr. 38
25 41 12 Burgstaller, J., Bindermstr., Katzbach 16
25 33 45 K. Burgstaller u. F. Wieser, Schneider, Hafferlstraße
25 25 14 Burgstaller, Leop., Bäckerei, Hptstr. 59
2 42 98 Burmester, A., Buchsachverst., Herrenstr.
25 87 44 Burner, K. A., Beamter Römerstr. 75
25 28 82 Calvi, Viktor, ROI, Schreberstr. 17
2 38 42 Camis & Stock A.-G., Weinbrennerei, Linz, Raimundstraße 45
25 44 21 Campi, Ignaz, Eisenhandstr. 8
2 68 11 Capita, Wilh., Kontroll., H.Mazzetti-Str. 3
25 64 14 Caravias, U., Betriebsltr., A. d. Gugl 9
25 44 46 Caritas-Socialis, Raimundstr. 10
Sammel-Nr. 2 65 01 Caro & Jellinek Speditions- und Lagerhaus-Aktiengesellschaft, Internationale Spedition, Linz, Stelzh. Str. 2. T Carolinek
25 94 62 Celluloidwrfbr., Niederrhein., Grünstr. 20
2 31 15 Cembran, Jos., Weine, Kellerg. 6
39 00 21 Cerhan, H., Wagenmstr., Spallerhof 202
25 89 01 Cermak, Franz, Uhrmacher, Landstr. 91
25 74 35 Cerny, Franz, Gärtn., Anast.Grün-Str.
25 77 84 Cerny, R. H., Reuchlinstr. 15
2 41 04 Chabeso-Werk, Kaarstr. 7
2 44 94 Chem. Laboratorium, Promenade 37
2 19 42 Chemosan-Union AG, Vertr., Ad.Hitler-Platz 29
2 33 89 Ludw. Christ & Co., Farbenfbr., Ad.Hitler Platz 2
3 85 74 Derselbe, Fabrik, Ebelsberg
3 91 11 Christoph & Umnack, Tiefbau GmbH, Baustelle Herm.Göring-Werke
2 20 05 Christ, M., Kaffeeimp., Ad.Hitler-Pl. 2
2 29 94 Viktor Christophory's Witwe Hauptgeschäft: Herrenstraße 7
2 22 47 Dieselbe, Zweiggeschäft, Landstr. 26
25 33 12 Dieselbe, Wohnung, Stifterstr. 16
25 47 03 Franz Chytracek, Grete Linnemayr, Südtirolerstr. 8
25 50 03 Cihal, Hans, Versich., Südt.Str. 26
2 48 90 Cladrowa, L., techn. Art., Fabr.Str. 13
25 75 32 Claus, Hanna, Frisiersalon, Wimh.Str. 18
2 39 65 Clodi, Dr. Carl, Arzt, Museumstr. 25
2 33 69 Clodi, Dr. Ed., Arzt, Honauerstr. 15
2 38 46 Clodi, Dr. Max, R.-A., Klammstr. 2
2 22 57 Coca-Cola-Vertrieb, Kaiserg. 31
2 32 24 Colli, Franz, Farbwr., Landstr. 77
25 26 64 Colli, M., Farben, *Urf* Hauptstr. 51
2 46 92 Colli, M., Malermstr., Baumb.Str. 17
25 22 84 Colli, Rob., Major, G.Eder-Str. 5
2 15 24 Columbus Eierteigwrfbr., Ottensh.Str. 98
25 24 62 Commenda, Aug., Schuldir., Blütenstr. 8
39 02 82 Commenda, Dr. H., Prof., Hoppichl.Str. 25
25 64 53 Conradi, Frieda, Fotogr., Volksf.Str. 4
2 35 33 Consiliarius, Vers. techn. Untern., Prunerstraße 16
2 27 34 / 2 27 94 Continental-Pneus Ernst Glogar, Linz, Landstraße 59–61
2 18 53 Continental-Schreibmasch., Scharitzer Str.3
25 30 63 Corleis, Elisabeth, Göllerichstr. 10
25 44 24 Cozzi, Nora, Eisenhandstr. 16
Sml.-Nr. 2 37 18 Creditanstalt-Bankverein Filiale Linz, Landstr. 3. T Credit
2 23 18 Creditreform Linz, Walterstr. 12
25 33 31 Crippa, Dr. Jos. Fr., Arzt, Landstr. 38
25 29 82 Czaba, Resi, Tabak, Hafnerstr. 26
2 47 61 Vinzenz Czaba Seile und Seilerwaren, Graben 28
25 44 72 Czaba's Ww., Tischlerei, Graben 21
25 83 41 Czakert, Therese, NSV.-Hilfsstellenleiterin, Lasingerg. 4
2 49 86 Czapka, Ferd., Ing., Aufzüge, kittlose Oberl.-Spezialfenster, Wäschereianlag., Heizkessel, Rostbeschicker C. H. Weck, Lenaustr. 48
25 33 22 Czech, H., Rudolfstr. 11
25 71 91 Czedik, Marie, Walterstr. 20
2 42 81 Czekal, K., Bauschloss., Ottensh.Str. 13
2 27 29 Czepl, Otto, Reg.-Oberinsp., Flußg. 15
25 21 53 Czermak, Elise, Schulrat, Mozartstr. 29
25 46 84 Czerny, Aloisia, Molkerei, Langg. 10
25 91 62 Czuchnal, H., Wäsch., *Ob* Mühlb.Str. 7
25 91 43 Dachauer, Max, Dr., Schmiedeg. 13
25 23 63 Dallinger, Dr. Karl, Prof., Kaimstr. 5
25 53 94 Damberger, H., H.-Moden, Schmidt.Str. 4
2 14 08 Dampfkesseluntersuchungs- u. Vers.-Ges., Schubertstr. 9
25 32 85 Daneder, A., Fleischerei, Rudigierstr. 5
25 70 73 Daniel, Ant., Baumstr., Waldeggstr. 1
25 68 44 Daniel, Erich, Ziegeleistr. 32
25 22 02 Danner, Fritz, Ing., Bürgerstr. 55
2 18 53 Danner, Fritz, Continental-Schreibmaschinen, Linz, Scharitzerstr. 3
2 24 36 Danner, Jos., Kohlen, Bürgerstr. 29
25 23 74 Danner, Rich., Milch, Bethl.Str. 1a
25 23 43 Danner, Rob., Kfm., Untergaumberg 20
25 47 22 Dannerbauer, Adelheid, Sprachlehr., Stockhofstr. 11
25 38 25 Danninger, A., Tischlerei, Fabrikstr. 2a
39 00 03 Danninger, Anna, Kol.-W., Haydnstr. 36
2 36 34 Danninger, H., Garage, Ob.Donaulände 17
25 31 31 Danninger, Josefine, Gemischtwr., Fabrikstraße 10
25 36 07 Danninger, Karl, Landstr. 26
25 35 42 Danninger, M., Autoverm., Hafnerstr. 13
25 26 13 Danzer, Else, Lehrerin, Hauptstr. 75
2 50 29 Danzer, F., Landesrat, Hoppichl.Str. 29
25 77 41 M. & J. Dattl, Gemischtwr., Mariah.G. 14
2 46 18 DDAC., Der Deutsche Automobilklub, Volksgartenstr. 15
2 19 69 Dechant, Ign., Viehagt., Holzstr. 3
2 32 71 „Definitiv" Kontroll-Buchhaltung Linz (Donau), Mühlkreisbahnstr. 3
2 51 74 F. u. M. Degner Eisenkonstruktionswerkstätte und Kunst- und Bauschlosserei, Klammstraße 20
2 46 72 Degner, Dr. Marie, Zahnärztin, Landstr. 1
2 32 30 Deimling, H. J., Vertr., Pöstlingb. 70
25 46 43 Deisenhammer, Rich., Auberg 139
25 53 21 Deißinger, Dr. Ed., Arzt, Rudolfstr. 14
25 34 93 Deixler, Fleischerei, Wr.Reichsstr. 38
25 65 41 Dejmal, H., Kondit., Ad.Hitler-Pl. 15
2 51 49 Del-Ka Schuhindustrie- u. Handels-A.G., Linz a. d. Donau, Ad.-Hitler-Pl. 23
25 39 06 Del Re, C., Mosaik-Terrazzoböden, Kunststeinstufenfabrik, Linz, Goethestr. 4a
25 71 25 Deltaziegel, Chr.Coulin-Str. 7
2 27 74 Demelbauer, Dr. Karl, Amtsarzt, Mozartstraße 24
2 30 45 Demetz, M., Architekt, Landstr. 32
25 49 51 Derselbe, Wohn., Beethovenstr. 18
25 96 52 Denk, Erhard, Dr., J. K., Vogelstr. 9
3 86 44 Denkmayr, F., Autoverm., Ebelsberg 34
25 84 61 Denzel, Else, Burgenlandstr. 14
2 22 56 Derfflinger, H., Cafétier, Landstr. 17
2 24 16 Derflinger, H., D.-Bekleid., Promenade 4
2 36 58 Derselbe, H.-Bekleid., Schmidtorstr. 5
2 31 18 Derndorfer, I., Baugesch., Ferih.Str. 5
25 63 94 Deschka, H., Dipl.-Ing., Landstr. 76
39 03 43 Destalles, H., Fahrr., Wr.Reichsstr. 51
25 85 64 Deutner, Ad., Beamt., Vergeinerstr. 151
2 24 85 Dtsch.Amerik.Petrol.Ges., Lagerpl. 7

Alois Deutschbauer
Baumeister
Hoch- u. Tiefbau-Unternehmung
Linz (Donau) Urfahr, Am Damm **Fernruf 2 28 05**

25 21 02 Deutsche Automobil-Treuhand GmbH, Humboldtstr. 12
2 27 71 Deutsche Bau AG, LeonfeldnerStr.
3 91 11 Deutsche Bergwerks- u. Hüttenbau-GmbH. Geschäftsstelle Linz
2 20 61 Deutsche Gasolin AG, Büro, Bürgerstr. 13
2 24 89 Deutsche Gerber-Vereinig. f. Heeres- u. Marine-Bedarf, U.Donaulände 28
2 34 52 Dtsch. Kohleneinfuhr, Lustenau Str. 18
2 35 96 Dtsch. Kranken-Versich. AG, Ad.-Hitler-Platz 18
2 27 55 Dtsch. Mittelstandskrankenkasse, Landstraße 12
2 35 18 Dtsch. Ring Österr. Lebensversich.-AG, Herrenstr. 2
25 31 33 Dtsch.-Turnerbund Linz, Gr. 1862
2 49 83 Dtsch. Volksbund f. Oberdonau, Linz, LustenauerStr. 13
2 18 70 Deutsches Berufserziehungswerk, Arbeitsgem. Eisen u. Metall, Umschulungswerkst., Franckstr. 2a
2 47 18 Dtsch. Kalisyndikat, Schillerstr. 12
2 31 25 Dtsch. Rotes Kreuz, Kreisstelle, Reinh. KörnerStr. 26
2 22 10 Dass., Kreistst. Linz-Land, Donaustr. 1
2 17 18 / 2 17 19 Deutsches Rotes Kreuz, Frauen- und Entbindungsheim, Krankenhaus, Linz a. D., Verwaltung: Linz, Khevenhüller Str. 19

*

2 15 18 Devisenauskunftsstelle, Landstr. 49
2 35 12 Diakonissen-Krankenh., Weißenw.Str. 15
2 50 52 Dibold, K., Dentist, Herrenstr. 22
2 31 53 Lotte & Geschw. Dibold, Herrenstr. 22
39 03 71 Dichtl, Eugen, Prof., A.Spaun-Str. 57

2 28 24 **Dichtl und Schardmühler**
Eisenhandlung, Linz, Landstr. 75

(2 50 20) Dierzer, Josef, Büro, Promenade 25
25 96 32 Dierzer, Dr. J., Fbr.-Bes., Prom. 25
25 97 97 Diesel, Rudolf, Liststr. 20
25 84 83 Diesenberger, K., Dr.Holzkn.Str. 10
2 46 68 Diesenberger, M., Dent., Wr.Reichsstr. 36
25 84 81 Derselbe, Wohn., Breitwieserg.Str. 23
2 38 82 Dießler, Erich, Prok., Roseggerstr. 1
2 51 25 Dietrich, Friedl, Autozubeh., Ldstr. 111
25 34 02 Dietscher, G., Dentist, Landstr. 111
25 25 65 Dietz, Irene, Witwe, Kaarstr. 1
25 75 35 Dietze, Oswin, Wimhölzelstr. 14
25 75 35 Dietze, Walter, Dr., Wimhölzelstr. 14
25 46 74 Diewald, Leopold, Jahnstr. 9
25 42 73 Diller, Prof. Richard, Kunstmaler, Volksgartenstr. 32
25 58 52 Dimmel, Otto, Oberst, Dingh.Str. 36
2 27 50 Dirisamer, A., Glaserei, Rudolfstr. 22
25 99 14 Dirr, Mich., Amtsrat, Makartstr. 25
2 28 30 Ditzlmüller, J., Autozubeh., Freih.Str. 49

2 27 34 / **2 27 94** **DKW-Automobile u. Motorräder Ernst Glogar, Linz, Landstraße 59—61**

25 38 43 Dobelke, M., Dipl.-Ing., Pöstlingb. 127
2 33 05 Doberer, Dr. Jos., Arzt, Herrenstr. 43
25 50 16 Dobner, Franz, Ing., Pöstlingberg 120
25 50 15 Dobner, Jos., Ing., Pöstlingberg 170
2 36 88 Dobretsberger, Beerdig.-Inst., Ldstr. 35
25 95 53 Dobretsberger, A., Schneid., Landstr. 23
2 46 28 Dobretsberger, J., Sporthaus, Ldstr. 35
25 54 86 Derselbe, Wohn., Rudigierstr. 8
25 24 04 Dobretzberger, J., Feldmarschalltn. d. R., Landstr. 113a
2 51 53 Gebr. Dobrucki, Maschinen, Wr.Reichsstraße 17
25 52 72 Dörfl, R., Buchsachverst., Weing.Str. 14a
3 91 11 Dörnen, Joh., (Dortmund), Baustelle Herm.Göring-Werke
2 26 67 Döser, Max, Dr., Niederreithstr. 6
2 62 21 Döttlinger, F., Branddir., Keplerstr. 7
25 64 74 Dogscha, Otto, Beamt., Harrachstr. 9
25 89 32 Doll, A., Postoberinsp., Mozartstr. 39
2 45 23 Dolleschall, G., Fleisch., Untergaumb. 26
25 35 41 Dom, Herrenstr. 19
2 28 83 Domdrogerie Friedr. Utz & Co, Herrenstraße 24
25 69 57 Domweber, K., Baumstr., Beeth.Str. 23
2 46 80 Don Bosco Pfarrhof, Fröbelstr. 30
2 39 41 Donau-Concordia Allgem. Versich. AG, Landstr. 44
2 39 42 Donau Concordia Lebensversich. AG (Reichenberg), Landstr. 44
2 66 91 Donau-DampfschiffahrtsGes., Umschlagplatz 1
2 36 34 Donau-Garage, Ob.Donaulände 17
2 48 15 Donauhafen, Bauleit., Eisenhandstr. 19
2 25 71 Donauländische Treuhand- und Organisations-Gesellschaft m. b. H., Wirtschaftsprüfungsgesellschaft, Büro Linz, Mozartstraße 4 I
39 05 11 Donke, Amalie, Lebensm., Rosen.Str. 9
2 35 93 Donke, Otto, Kol.-W., Hahneng.Altstadt
25 98 34 Donke, Willibald, Rich.Wagner-Str. 3
25 90 22 Donner, Sepp, Tischlerei, Rudolfstr. 71
25 61 94 Doppler, G., Fahrradhdlg., Altstadt 30
25 28 41 Doppler, H., Beamter, Gesellenh.Str. 15
25 90 84 Doppler, M., Frauensch.-Leit., Joh.G. 6
2 34 31 Dorfinger, Steine, Freiheitsstr. 51
25 78 82 Dorfmayr, K., Fleisch., Wimhölz.Str. 24
25 23 82 Dorfner, Frz., Kol.-W., Sophieng.Str. 1
25 28 51 Dorfner, M., Lehrerin, K.Vogel-Str. 13
2 62 91 Dorner, Felix, Install., Kaplanh.Str. 2
2 68 11 Dornfeld, F., Basa-Prüfer, Landstr. 26
2 41 32 Dorotheum, Zweiganst., Fabrikstr. 26
2 24 86 Joh. Dorrer & Sohn, Holz, Weing.Str.
25 62 43 Derselbe, Wohn., Froschbergstr. 18
3 91 11 Dortmunder Union Brückenbau AG (Dortmund), Baust. Herm.-Göring-Werke
2 37 93 Bruno Doskar, Dipl.-Ing. & Dr.-Ing. Willibert Platzer, Archit., Annag. 2
2 40 52 Dostal, Ella, Bürgerstr. 34
2 50 31 Drachsler, Fr., Wäscherei, Coulinstr. 3
25 37 42 Dräger-Werk-Vertr., St. Magdalena 59

Sml.-Nr. 2 23 96 / **2 43 66** **Drahtgitter-, Siebwaren- und Metallmöbelfabrik Oberdonau vorm Joh. Bukowansky Gesellschaft m. b. H., Landstr. 53**
Draschny, Alfred, Lichtpaus-Plandruck, Buch- u. Steindruckerei, Eisenhandstr. 40

2 20 08 Dratlehner, G., Bäckermstr., Langg. 9
2 51 76 Dratlehner jr., G., Bäcker, Hirschg. 7
25 59 83 Dratlehner, Jos., Bäcker, Hafn.Str. 32
2 29 83 Draxler, Al., Bäcker., Klosterstr. 14
25 97 94 Drescher, K., Beamt., Khevenh.Str. 53
25 23 33 Dreßler, Dr. Fr., Prof., Landstr. 44
25 43 32 Drexler, Prof. Jos., Ing., Landstr. 84
25 22 41 Drexler, K., Masch.-Bau, Gürtelstr. 30
25 69 54 Drogerie E. Buchinger, Beethovenstr. 23

25 96 63 **Drogerie „zum Samariter“**
Inh.: Erwin Niederauer, Hinsenkampplatz

2 23 48 Drogerie Z. schwarzen Panther, Ldstr. 59
25 75 23 Drogerie Z. alten Post, Bethleh.Str. 1d

25 37 54 **Drogerie „Zur eisernen Hand“**
Inh.: Gust. Oßberger, Eisenhandstr. 36

25 48 91 Droll, Prof. W., Ing., K.Deubler-Str. 27
2 50 78 Droste, Karl, Malermstr., Keplerstr. 28
25 66 32 Drouot, H., Präs.d.R.Kreuz, Hitlerpl. 18
25 83 84 Du-Rieux de Feyau, V., Beamt., Adlerg. 9
25 37 13 Dubler, E., Gutsbes., Schloß Puchenau
25 94 91 Ducke, Dr. J., Arzt, Steinb.Str. 11
2 35 83 Düllberg, Wilh., Hotelbes., Landstr. 18
25 45 55 Dürnbacher & Co, Schuhm., Rainerstr. 12
25 66 05 Dürr, G., Stud.-Rat, Südtirol.Str. 18
2 30 44 Duftschmid, Dr. E., Arzt, Spittelwiese 6
25 95 61 Duftschmid, Karola, Freiheitstr. 43
25 47 75 Dunkl, Therese, Webergasse 9

2 27 34 / **2 27 94** **Dunlop-Pneus Ernst Glogar, Linz, Landstraße 59—61**

2 32 11 Dunzinger, Marie, Gemischtwr., Starhembergstr. 47
2 50 78 Duschek, Heinr., Maler, Keplerstr. 28
25 64 72 Dusel, Maria, Klavierlehr., Harrachstr. 18
25 89 65 Dusel d. J., Rud., Schweizerhausg. 18
39 06 15 Ebelseder, S., Beamt., Karlhofstr. 11
25 23 25 Ebenhöch, Maria, Fahrschule, Rud.Str. 6
25 95 41 Ebenhöch, Rudolf, Hagen 29
2 51 38 F. J. Ebenhöch'sche Buchhdlg., Ldstr. 22
25 78 92 Eberl, Josef, NiedernharterStr. 16
2 47 74 Eberl, Maria, Lehrerin, Goethestr. 20
25 30 84 Eberstaller, Stefanie, Kroateng. 30
25 81 83 Ebner, Alb., Lehrer, Fluß. 13
39 06 24 Ebner, A., Transporte, *Eb* Küffelstr. 23
25 69 41 Ebner, H., Abt.-Ltr., Steingasse 1
25 69 63 Ecker, Franz, Kfm., Leonding 99
39 09 05 Ecker's Erben, J., Bäck., Dauph.Str. 30
25 44 04 Ecker, Maria, Gemischtwr., Eignerg. 18
25 20 63 Ecker, Robert, Kraftf., Kraußstr. 7

Sammel-Nr. 2 51 61 **Ecker & Sager, Buchdruckerei, Papier- und Kartonverarbeitungswerke, Gummidruckanstalt und Schreibwarenhandlung, Linz (Donau), Figulystraße 25. T Eckersager**

25 21 44 Dieselben, Stadtgeschäft, Promenade 20
25 79 85 Eckerstorfer, Anna, Kol.-Wr., Körnerstr.
25 90 64 Eckerstorfer, Joh., Gasth., Gründberg 22
25 41 22 Eckerstorfer, Leop., Weingartshofstr. 46
2 31 51 Eckl, Joh., Schlosser, Elisabethstr. 13
25 68 32 Eckl, Thierese, Volksfeststr. 29
2 47 73 Eckschlager, Dr. Guido, Landgerichtsrat, Jahnstr. 10
25 63 01 Eder, Alois, Dir., Schubertstr. 37
25 84 52 Eder, Ed., Geschäftsf., Starhemb.Str. 22
25 79 62 Eder, Franz, Neue Gasse 1
25 42 84 Eder, Dr. Gustav, R.-A., Langg. 4
25 26 25 Eder, Herm., Lebensm., Kaiserg. 40
2 25 81 Eder, Josef, Kol.-W., Pfarrgasse 6
25 55 52 Eder, K., SchiffsagtS., LustenauerStr. 21
2 44 26 Eder, Karl, Kol.-W., Walterstr. 2
25 41 41 Eder, M., Wäscherei, -Steg, Querg. 18
25 42 92 Edinger, Jos., Vertr., Melicharstr. 5
2 39 57 Edinger & Freinhofer, Baumstr., Less.G. 10
25 47 73 Edlinger, Ludw., Tischl., Rudolfstr. 39
25 92 03 Edlmaier, Anton, Goethestr. 35
25 42 85 Edstadtler, H., Schneiderei, Langg. 4
25 23 15 Eger, G., Fotokop.-Anst., Altstadt 18
25 81 61 Eggel, Joh., Kassierer, Keferfeld 334
2 49 19 Eggeling, Major, Pöstlingberg 56
2 20 92 Egger, A., Ing., Dir., Landstr. 47
2 23 98 Egger, Alois, Kol.-W., Landstr. 64
2 33 25 Egger, D. L., Zahnpraxis, Altstadt 17
2 34 89 Derselbe, Wohnung, Bethlehemstr. 9

2 26 15 **Egger, Jacob, Textilwaren-Großhandlung, Lager u. Expedition, Linz, Landstr. 14**

2 26 16 **Derselbe, Buchhaltung**

2 26 16 **Jos. Egger & Co.** **Textilwaren-Einzelhandel**
angeschl. Teppich- u. Vorhangabteilung, **Linz (Donau),** Landstr. 14

2 15 05 Egger, K., Fleischwr., Mozartstr. 14
25 43 52 Derselbe, Wohn., Fadingerstr. 25
25 79 11 Ehgartner, Alfr., Ing., A.Dimmel-Str. 2
2 40 74 Ehgartner, E., Kurzwr., Graben 3
25 79 04 Ehmann, Friedrich, Lissag. 7
2 44 34 Ehrenleitner, Ludw., Dr., Lessingg. 32
25 47 43 Ehrenmüller, Joh., Knabenseminarstr. 29

2 65 31 **S. Ehrentletzberger Eisengroßhandels-A.-G., Eisenwaren, Werkzeuge, Ad.-Hitler-Pl. 4**

2 42 56 Dieselbe, Lagerhaus, Lastenstraße
2 25 56 Dieselbe, Magazin, Bethlehemstr. 38
2 19 69 Ehrgott, Heinr., Viehagt., Holzstr. 3
25 85 54 Ehrl, Dr. Fritz, Zahnarzt, Landstr. 17
25 63 15 Derselbe, Wohn., Kapuzinerstr. 11a
2 27 97 Ehrlich, Osk., Hdlsvertr., Prunerstr. 7
25 47 37 Eibl, Aug., Friseur, Bischofstr. 1
2 44 25 Eibl, Fr., Autovertr., Landstr. 76
2 41 34 Eichamt u. Eichaufsichtsbeamter

Adolf Eichmann
Elektro-Großhandlung
Linz/Donau, Bischofstraße 3,
Fernsprecher: **2 16 69**

25 47 02 Eidenberger, Fr., Fleisch., Bürgerstr. 8
2 41 05 Eidlhubers Nf., A., Lederfbr., OttensheimerStr. 32
25 56 51 Eigl, Dr. A., Reg.-Dir., Freiheitsstr. 41
2 31 80 Eigl, A., Kunsthdlg., Freiheitsstr. 25
25 48 31 Eigners Erben, G., Bäck., Baumb.Str. 4
2 45 66 Eigner, Joh., Kohlen, Kepplerstr. 31
3 91 11 Eilers (Hannover), Baust. H.Göring-W.
25 50 81 Eilmsteiner, Paula, Molk.-Prod., WachreinerStr. 8
25 30 11 Einfalt, Dr. S., L.-Ger.-Rat, Hanr.Str. 11
2 16 87 Einkaufsgen. d. Tabak-Trafikanten O.-Öst. rGmbH, Unt.Donaulände 6
25 64 41 Eiselmayr. Dr. Th., Zahnarzt, Landstr. 76
25 82 37 Derselbe, Wohnung
25 82 81 Eisenhofer-Courtney, Rudigierstr. 10
2 48 58 Eisenhut, Dr. J., O.-P.-R., Bethleh.Str. 1b
25 82 53 Eisenkolb, Hans, LustenauerStr. 7
25 46 83 Eisenkolb, Marie, Tabakwr., Langg. 12
25 97 13 Eisenkolb-Dogscha, Anni, Schneiderin, Tegethoffstr. 34

Sammel-Nr. 3 91 11 **Eisenwerke Oberdonau G.m.b.H. (Alpine Montan, „Hermann Göring“ A.-G)**

3 91 11 Eisenwerke Wanheim GmbH, (Duisburg-Wanhein), Baust. Herm.-Göring-Werke
2 32 68 Eisfabrik Emil Schiller, Pillweinstr. 32
25 62 03 Eisler, Ignaz, Ing., Starhemb.Str. 44
25 42 75 Eissport- u. Tennisverein, Coulinstr. 32
2 24 24 Eko, Einkaufsorg. d. Kaufl. v. Linz u. Oberdonau rGmbH, Landstr. 12
2 40 49 Elektra-Bregenz, Vertr., Mazettistr. 1
2 64 21 Elektrizitäts-, Straßenbahn AG, Linzer, Museumstr. 6
3 85 40 Dieselbe, Ortsmonteur, Kleinmünchen
2 38 77 Dieselbe, Ortsmonteur, Leonding
2 67 26 Dieselbe, Bahn- u. Autobusbetriebsbüro, Kaarstr.
25 92 61 Elektro-Bau AG, Gefolgschaftsheim, OttensheimerStr. 9

2 64 21 **Elektro-Bau-A.-G., Linz a. D., Museumstr. 4-8. T Elektrobau**

2 26 87 Dieselbe, Fabrik, Kraußstr. 7

2 39 07 / **2 39 08** **Elektro- u. Rundfunk-Großhandlung Seidler & Co., Linz, Spittelwiese 5**

2 49 74 Elementar-Versich. AG, Rainerstr. 27
25 51 34 Elger, Jos., Tischlermstr., Kaiserg. 12
25 24 64 Elger, Otto, Tischlerei, Blütenstr. 4
25 88 84 Derselbe, Wohnung, Markartpl. 8
2 21 74 Elin, AG f. elektr. Ind., Südtir.Str. 9
2 66 21 Elisabethinen-Kloster, Bethlehemstr. 23
25 90 93 Ellinger, Fr., Fuhrw., Leonf.Str. 22
2 30 36 Eltinger, Josef, FreistädterStr. 16
25 39 73 Eltz, Therese, Gräfin, Pfarrplatz 12
2 20 44 Emersberger, Gg., Tischlerei, Jägerstr. 18
25 91 02 Emmerling, J., Rechn.-Rat, Bürgerstr. 60
25 87 91 Enderl, Hugo, Römerstr. 83

2 21 83 **Franz Endt,**
Wasserdichte Planen und Säcke aller Art, Linz a. d. Donau, Hagenstraße 11

25 93 46 Endt, Walter, Rudolfstr. 90
2 40 90 Engels, Jac., Bauuntern., Fabrikstr. 29
25 31 94 Engler, Jos., Pfeifenfbr., Melicharg. 4
25 44 22 Englisch, Eugen, Beamter, Eisenh.Str. 8
2 17 43 Engstler, Ferd., Prok., Dingh.Str. 34
2 23 60 Ennsthaller, Jos., Obmann, Magazing. 7
25 32 73 Enslèn, Risa, Weingartshofstr. 1a
2 16 74 Entner, V., Futtermittel, Parzh.Str. 26
39 04 76 Enzendorfer, M., Tischler, Spaunstr. 32
2 26 65 Enzenhofer, Joh., Bäcker, Dornach 12
25 28 46 Enzinger, Fanny, Gesellenhausstr. 15
25 96 03 Enzinger, Dr. Fr., Hofrat, Landstr. 85
2 40 31 Enzinger, Leop., Schreibmasch., Hessenpl.
2 42 51 Eobhag, Baustoffe, Marienstr. 13
25 98 57 Erb, Vinz., Bäckermstr., Dingh.Str. 53
25 70 33 Erben, Alois, Zahntechn., Gärtnerstr. 2
2 19 67 Erholungsheim d. Barmh. Schwestern, Elmberg
2 20 40 Erholungsheim Sarstein, Landstr. 113a
25 28 52 Erler-Erlenried, L., G.-M., Vogelstr. 13
25 56 85 Ernst, C., Geschäftsf., Sternstr. 6
39 04 21 Ernst, Heinr., Beamter, Angerholzweg 2
23 31 05 Ernst, Katharina, Brot, Bismarckstr. 20
25 80 11 Errhalt, Vikt., Insp., Lessingstr. 2
2 47 56 Erste Allgem. Unfall- u. Schadens-Versich.-Ges., Oberdonau, Graben 44

2 38 24 **Erste Ostmärkische Beamtenbank, reg. Spar- u. Kredit-Gen. m. b. H., Zweiganstalt Linz, Freiheitsstraße 49**

25 35 51 Erste Wiener Spiegelglas-Versich.-Gesellschaft, LustenauerStr. 21
25 83 43 Erste Zentral-Teebutter-Verkaufs-Gen. i. Schärding, rGen. mbH, Hirschg. 19

25 41 85 **Ertl, Franz, Linz/Donau, Rosenstr. 15**

2 43 09 Ertl, Jos., Baumstr., Chr.Coulin-Str. 20
2 30 13 Ertl, Toni, Pöstlingberg 101
2 24 62 Esterl, Ernst, O.-Beamter, Hagenstr. 7
2 45 25 Estermann, A., Spedit., Ottensh.Str. 22
2 45 25 Estermann, Anton, Stadtbaurat, OttensheimerStr. 22
2 67 86 Josef Estermann, vereinigte Fettwaren-Industrie-AG, Bahnhofstr. 10
2 50 48 J. Estermann Ww., Seifen, Hauptstr. 2
25 82 82 Dieselbe, Wohnung, Rudigierstr. 10
25 32 32 Estermann, Max, Dipl.-Ing., Halbg. 6
25 55 23 Estermann, M., Parfümerie, Landstr. 9
25 32 32 Derselbe, Wohnung, Halbg. 6
2 15 49 Etschmayer, K., Schlosserei, Wurmstr. 20
2 15 46 Ettel, Dr. Jos., Arzt, Herrenstr. 52
25 93 11 Ettinger, Heinz, Gerstnerstr. 17
25 42 25 Ettmayr, Leop., Dir., Karl-Wiser-Str. 10
25 46 44 Eybl, Leopold, Lehrer, Auberg 178
25 63 24 Eymuth, Franz, Bauass., Kreuzstr. 16
25 90 05 Eypeltauer, Dr. Ferd., Ob.-Staatsanw., Bürgerstr. 46
2 34 82 Eysert, Georg, Ingenieur, Stelzh.Str. 2
25 29 73 Eysn, Adolf, Prof., Domgasse 10
25 72 93 Eysn, Poldi, Heilgymn., Kapuz.Str. 3c
25 97 76 Faber, Wilh., Oberstltn., Ferih.Str. 11
25 77 81 Fabigan, Leopoldine, Schillerstr. 5
2 39 37 Fabigan & Feichtinger, Bauunternehm., Schubertstr. 27
2 50 36 Dies., Linz-Waldegger-Ziegelwerksges.
25 47 21 Faderl, Ad., Reg.-Insp., Stockhofstr. 15
25 72 55 Fachndrich, K., Ing., LustenauerStr. 15
25 41 94 Faensen, Dr. H., Ing., Grillp.Str. 57
25 90 74 Färberböck, D., Rohprod., Rosen.Str. 23
2 46 08 Fagerer, F., Autotransp., Gärtnerstr. 6
2 46 08 Fagerer, Franz, Kol.-W., Gärtnerstr. 6
25 21 05 Falk, Rudolf, Vertr., Humb.Str. 12
25 54 72 Falke, R., L.-Gerichtspräs., Harrachstr. 17
25 27 04 Falkenburger, O., Versich., Landstr. 83
2 22 41 Faltbootwerft Zenith, Weingartsh.Str. 32
2 44 37 I.G. Farbenindustrie AG, Landstr. 12
2 16 15 Fasbender, O., Ing., Blumauerstr. 15
25 24 82 Fasching, H., Kfm., Wr.Reichsstr. 21
3 89 27 Faschinger, F., Bäck., Wr.Reichsstr. 169
25 33 03 Faschinger jr., F., Bäck., *Urf* Leonf.Str. 8
25 78 11 Faschinger, Rud., Transp., Hirschg. 38
25 30 74 Fasoly, Jos., Altwr., Beeth.Str. 26
2 48 44 Fasswald, K., Glaswr., Pfarrg. 5
2 19 47 Fassziehер-Kompagnie, Transp.-Ges.mbH, RechteDonaustr. 7
2 16 13 Fastner, Ferd., Schulrat, Lessingg. 14
25 26 46 Fastner, H., Tischlermstr., Hauptstr. 39
25 30 81 Fattinger, Hermine, Stockhofstr. 38
25 80 14 Fattinger, Jos., Lehrer, Lessingstr. 6
2 40 93 Feder, Georg, Dr., Hofgasse 8
2 44 62 Fehlinger, Wilh., Möbel, Altstadt 30
2 21 54 Fehrer, F. S., Roßhaarspinn., Franckstr. 45
2 40 92 Fehrer, F., Amtsleiter, Mozartstr. 39
2 38 76 Fehrer, H., Fabrikbes., Auf d. Gugl
2 41 46 Fehringer, Rich., Kfm., Südbhf., Bau C
25 75 53 Fehringer, Rob., Hutmach., Bethl.Str. 8
25 35 25 Derselbe, Huemerstr. 12
2 50 53 Fehringer & Spitzl, H.-Bekleid., Landstr. 5
25 94 11 Feicht, H., Vertret., Kircheng. 9
25 47 32 Feicht, Herm., Tapezierer, Bischofstr. 3
25 33 41 Feicht, Joh., Bettwaren, Landstr. 74
2 43 96 Derselbe, Wohnung, G.Eder-Str. 8
25 47 32 Feicht, Rosa, Bettfedern, Bischofstr. 3
2 39 37 Feichtinger, Eleonore, Schubertstr. 27
2 29 55 Feichtinger, Fr., Kol.-W., Pfarrpl. 18
2 37 31 J. Feichtingers Erben, Druck., Hitlerpl. 18
25 78 85 Feichtinger, Karl, Schornsteinfegermstr., Ing.Stern-Str. 38
2 21 61 Feichtinger, Paul, Baumstr., Gugl 22
25 69 85 Feichtlbauer, H., Baumstr., A.d.Gugl 4
25 35 43 Feilitzsch, P., Blumen, Herrenstr. 38
25 29 11 Derselbe, Gärtnerei, Hanriederstr. 4
39 03 01 Feilmayr, Fr., Schlosserei, NeueWelt 9
25 50 61 Feischl, R., Beamter, Weißenw.Str. 21
25 85 01 Rud. Feischl & Co, Lederwr., Landstr. 47
25 75 82 Dieselben, Wohnung, Goethestr. 6a
25 83 21 Feizelmeier, Fr., Kfm., Rud.Str. 28
25 39 81 Felbinger, Leopoldine, Rainerstr. 25
2 40 23 Felkel, Auguste, Eisenbahng. 14
25 97 16 Karl u. Melitta Fellerer, Figulystr. 25
39 05 01 Fellhofer, J., Fleisch., Wr.Reichsstr. 176
2 24 10 Fellner, Dr. A., Amtsleiter, Dingh.Str.
25 86 71 Fellner, Dr. Fr., Arzt, Herrenstr. 39
2 37 97 Fellner, J., Sperrholz, Hessenpl.
25 68 11 Derselbe, Wohnung, Walterstr. 2
3 81 33 Fellöcker, J. M., Zuckerwr.-Fbr., Wiener Reichsstr. 225
25 65 32 Feneberger, H., Fleischer, Bischofstr. 9
25 80 62 Ferch, W., Reg.-Insp., Haag-Hart 80

2 50 94 **Ferihumer, Andreas, Weinhandel en gros, Linz, Parzhofstraße 29**

25 31 13 Ferro-Betonit-Werke AG, Bauunternehm., Froschberg, Ziegeleistr.
3 89 89 Dieselbe, Zementwr.-Fbr., Wegscheid
25 22 23 Feßl, H., LS.-Führer, Gärtnerstr. 18
25 68 73 Fessler, E., Fleischer, Beeth.Str. 16
25 65 14 Festner, Antonie, Stockbauernstr. 14
25 70 01 Feuerlöscher Rekord, Apparatebau, Humboldtstr. 21
2 62 21 Feuerschutzpolizei
25 56 53 Feuerwehr, Freiwillige
2 22 23 Feuerwehrschule d. Reichsgaues Oberdonau, Wirtschaftshofstr. 3
2 27 43 Feyrer, K., Schuhwr., Landstr. 15
25 44 83 Fiala, K., Tabakwr., Rainerstr. 8
2 30 62 Fiat, Österr. Automobil-Fabriks AG, Museumstr. 22
25 65 76 Fichtmüller, Fr., Kfm., Volksf. Str. 10
25 78 72 Fichtmüller, K., Kaufhaus, Waldeggstr. 61
2 17 98 Fichtmüller, Karl, Kfm., Keplerstr. 33a
2 21 13 Fick, Rod., Reichsbalnrat, Landstr. 32
2 18 88 Fidao, Dr. Fritz, R.-A., Hauptstr. 37
25 73 91 Fidelis-Druckerei, Kapuzinerstr. 38
3 91 11 Fiebig, Arthur, Tiefbau, Baustelle Herm.-Göring-Werke
25 63 84 Fiezinger, Fr., Instr.-Hdlg., Domg. 14
25 37 85 Fiezinger, J., Versich., Spittelwiese 15
25 38 95 Fiezinger, K., Photowr., Wr.Reichsstr. 22
39 06 32 Fikeis, Dr. F., Ld.-Ger.-Rat, Rud.Str. 3
25 96 34 Filzmoser, Franz, Kfm., Promenade 25
2 22 54 Filzmoser & Kern, Textilwr., Landstr. 83
2 42 92 Fingerlos, A., Tischlerei, Grillp.Str. 17
2 20 22 Fingerlos, Dr. K., Tierarzt, Figulystr. 5
25 61 73 Fingerlos, Marie, Hausbes., Figulystr. 5
25 21 93 Fink, Major, FreistädterStr. 27
25 36 73 Firlinger, Fr., Lederhdlg., Hauptstr. 28
39 04 74 Fischböck, H., Schloss., Spaunstr. 19
2 18 95 Fischböck, H., Schloss., Grillp.Str. 28
25 42 74 Fischer, Alois, Möbel aller Art, Spez.: Sessel u. Stühle, Volksgartenstr. 30
25 22 53 Derselbe, Wohnung, Schillerstr. 46
25 30 65 Fischer, Anny, Göllerichstr. 7
25 56 42 Fischer, Fr., Gen.-Major, Hofberg 12
2 26 71 Fischer, Franz, Ing., Freiheitsstr. 7
2 45 82 Fischer, Fr., Tapezierer, Hessenpl. 18
25 52 21 Fischer, Hans, Zeltbau, K.Wiser-Str. 17
2 43 98 Fischer, Dr. H., Zahnarzt, Spittelw. 11
25 78 34 Derselbe, Wohnung, Lustenau 541
25 28 43 Fischer, H., Ing., Gesellenh.Str. 15
25 49 22 Fischer, Hilde, Rathausgasse 1
2 41 52 Fischer, Jos., Fleischerei, Pfefferstr. 8
25 75 14 Fischer, Jos., Landwirt, Lustenau 34
25 78 86 Fischer, J., Dipl.-Ing., Sternstr. 16
25 84 04 Fischer, Laura, Scharitzerstr. 5a
25 94 25 Fischer, Maria, Sand, Auberg 7
25 97 82 Fischer, Maria, Feinkost, Klammstr. 1
2 31 12 Fischer, Mizzi, Chr.Coulin-Str. 5
25 80 92 Fischer, Sepp, Bürgerstr. 70
2 39 85 Fischer, Kneidinger & Co, Baumstr., SüdtirolerStr. 27
25 69 81 Fischer-Colbrie, Karoline, Auf d. Gugl 6
25 69 03 Fischer-Colbrie, P., Postinsp., Humb.Str 31
25 33 05 Fischer-Colbrie, Walter, Schubertstr. 45
25 97 92 Fischereder S., Zahntechn., *Pe* Gränauer Straße 4
25 71 93 Fischervereinigung Oberdonau e.V.
25 97 51 Fischill, Luise, Bismarckstr. 8
2 27 87 Fischlhammer, J., Vertr., Lessingstr. 9
25 71 93 Fischzuchtanstalt Neuhofen
25 44 51 Flamme Bleue, Petrolgasöfen, Mozartstr. 7
2 32 63 Flatz, Josef, Johannesgasse 9
25 67 41 Flatz, Martina, Ziegeleistr. 16
25 48 13 Flatz, Wilh., Direktor, Bachl 45
25 48 35 Fleck, Adolf, Baumbachstr. 2
2 36 32 Fledl, F., Elektr.-Anl., Landstr. 57
25 54 05 Derselbe, Wohnung, Blumauerstr. 11
25 70 45 Flegel-Herbrich, Dr. Hilde, Ärztin, Stiegelbauernstr. 7
2 46 45 Fleischerinnung, Holzstr. 5
25 64 35 Fleischmann, Anna, Fotogr., Jungw.Str. 8a
39 02 42 Fleischmann, Jos., Beamter, *Klm* Siedl. d. Spinnerei
25 73 72 Fleischmann, L., Maler, Bethl.Str. 29
25 65 74 Flemisch, A., SA.-Führ., Volksf.Str. 6
2 65 36 Flenkenthaller, J. K., Kohlen, Landstr. 35a
25 81 71 Flicher, H., Tischlermstr., Gärtnerstr. 11
25 20 23 Flödl, Ferd., Geschäftsl., Figulystr. 37
2 20 54 Florianerhaus, Landstr. 22
2 37 44 Flughafenverwaltung, Katzenau
2 33 34 Föderl Nachf., Ingen., Techn.Büro, Figulystraße 23 I
25 96 93 Födermayr, Friedrich, Marienstr. 10
25 25 24 Födermayr, Julie, Fuhrw., Keplerstr. 45
39 00 62 Fölser, Rosa, Kol.-W., Karlhofsiedl. 9
25 28 22 Förchtgott, Ida, Fotogr., Gall.Str. 11
25 43 34 Foerster, H., Oberstltn. a. D., Ldstr. 84
25 22 55 Förster, Otto, Tischler, Schillerstr. 42
25 82 44 Follner, Rosa, Greilstr. 1
25 72 33 Foltz, Helene, Hafnerstr. 19
2 37 84 Foltz, Otto, Dr., Alex.-Brenner-Str. 13
25 25 73 Foppa, Herm., Prof., Mozartstr. 56
25 72 07 Forchtner, Adolf, RKB., Goethestr. 55
39 09 33 Forkarth, Margarete, Wischerstr.
2 64 51 Forstabteilung d. Reichsstatthalters, Harrachstr. 16a
2 27 62 Forstämter Linz u. Urfahr der Reichsforstverwaltung, Bismarckstr. 4
25 27 16 Forster, A., Fuhrw., Hauptstr. 33
2 33 96 Forster, Fr., D.-Bekleid., Landstr. 60
25 40 97 Forster, Karl, TTJ., FreistädterStr. 7
25 90 14 Forster, L., Ing.-Büro, Leonfeldn.Str.
25 95 34 Forstinger, Karl, Prof., Lessingstr. 14
25 41 21 Forstner, A., Auto-Taxi, Weing.Str. 46
25 35 94 Forstner, Georg, Wr.Reichsstr. 36

25 97 34 Forstner, K., Schlosserei, Klammstr. 3
25 98 12 Fragner, Anna, Kol.-W., Drouostr. 3
25 22 01 Franck, Dr. A., Amtsleit., Bürgerstr. 35
2 21 28 Franck, Carl, Frau, Khevenh.Str. 22
2 39 87 Franck, Gust. Hch., Auf der Gugl 48
2 64 16 Heinrich Franck Söhne G. m. b. H., Kaffeemittelfabrik, Linz/Donau
2 29 47 Franck, Walter, Fbr., Franckstr. 2
2 35 48 Ders., Waldhaus, Pöstlingsberg
2 47 59 Frank, Eugen, Kfm., Stelzhamerstr. 2
25 32 86 Frank, Hermann, Landstr. 44
25 34 13 Frank, Marianne, Landstr. 60
25 65 71 Frank, Osw., Reg.-Rat, Volksf.Str. 8
2 47 59 Frank & Moormann, Holzwollindustrie u. Holzhandelsges., Steizhamer Straße 2
25 68 84 Dies., Lager und Hobelwerk
25 83 22 Franke, Anton, Rudolfstr. 30
25 75 06 Franta, Prof., H., Kunstmal., Landstr. 57
25 24 13 Franzmair, Osk., Kfm., Mittelgasse 3
25 24 13 Franzmair & Bartl, Likörfbr.
2 17 18 Frauen- u. Entbind.-Heim d. Dtsch. Roten Kreuzes, Khevenhüllerstr. 19
2 41 56 Frauenberufsschule, staatl. gewerbl. u. hauswirtsch., Harrachstr. 26
2 47 35 Frauenklinik, Keplerstr. 47
25 90 43 Fraunberger, Gerlinde, Hundepfl., Kapellenstr. 7
25 90 43 Fraunberger, R., Tierarzt, Kap.Str. 7
3 91 11 Freier Grundner, Neunkirchen, Baustelle Hermann-Göring-Werke
2 42 89 Freibankstelle Urfahr, Rudolfstr. 18
25 56 84 Freilinger, Franz, Dr., Ing.Stern-Str. 8
25 40 41 Freinhofer, Jos., Gemischtwr., Kapuzinerstraße 29
2 27 61 Freisetsen, R., Vertr., Volksf.Str. 20
2 45 15 Fremuth, Dr. C., Zahnarzt, Schillerstr. 1
2 45 14 Derselbe, Wohnung, Schillerstr. 1
25 42 04 Frenzel, Dr. Hans, Ing.-chem.
2 38 15 Freund, Ad., SA.Fhr., Rainerstr. 12
25 32 41 Freund, A., Zollinsp., Schwarzstr. 45
25 43 55 Frey, Benj., Rechn.-Dir., Mozartstr. 26
25 70 51 Fridrich, Oskar, Marienstr. 11
25 86 83 Friedhof, Israelitischer, Lustenau 101
2 20 14 Friedhof, Städtischer
25 97 73 Friedhof Urfahr, Friedhofstr. 10
25 80 31 Friedl, Ad., Kfm., Volksg.Str. 24
2 28 02 Friedl, Franz, Holz, K.Wiser-Str. 17
2 35 69 Franz Friedl Tuch-, Baumwoll-, Leinen- und Seidenwaren, Hirschgasse 14
25 36 61 Ders., Wohnung, Hopfengasse 3
39 06 82 Friedl, Jos., Töpfer, RosenauerStr. 21
3 83 10 Friedrich, Eduard, „Rotos-Werk", Rollo- u. Selbstroller, Linz-Kleinmünchen
25 23 94 Friedrich, Dr. Karl, Zahnarzt, Wr.Reichsstraße 29
2 30 01 Friepeß, Alb., Steinmetz, Friedhofstr. 18
25 30 43 Fries, Thusnelda, Sophiengutstr. 23
25 66 33 Friesleben, Ernst, Ad.Hitler-Platz 18
25 50 74 Fritsch, E., Dipl.-Ing., Stockhofstr. 43
25 40 81 Fritscher, K., Schloss., K.Wiser-Str. 16
25 24 14 Frittaion, J., Terrazzo, Weberg. 11
25 21 04 Froelich, G., Archit., Humb.Str. 10
25 49 03 Fröhlich, J., Beamt., Südtirol.Str. 23
25 80 51 Fröhlich, Leop., Maler., Marienstr. 4
25 94 83 Fröschl, Karol., Gemischtwr., Marg.Str. 15
2 26 01 Fröstl, Walter, Radio, Herrenstr. 24
25 66 12 Fröstl, W., Techn.-Kfm., Walterstr. 26
2 29 11 Fromherz, Dr. Paul, R.-A., Graben 9
25 74 23 Froschauer, J., Schuldir., Elisab.Str. 9
25 66 93 Froß, M., Geflügel, Klosterstr. 3
2 20 65 Fruchtbörse, Oberösterr., Humb.Str. 35
25 92 95 Frühwirth, Berta, Gemischtwr., FreistädterStr. 123
25 68 91 Frühwirth, H., Glaserei, Schreiberstr. 11
25 27 05 Frühwirth, Marie, Landstr. 83
25 27 14 Fruhwirth, Th., Ing., Hofrat, Hptstr. 35
2 16 79 Fuchs, Aug., Bäckerei, Bethl.Str. 46
25 44 55 Fuchs, E., Uhrmacher, Mozartstr. 7
39 07 23 Fuchs, Fr., Uhrmacher, Ebelsberg 37
25 54 42 Fuchs, H., Konditorei, Hirschgasse 2
2 20 50 Fuchs, Joh., Auto-Rep., Fabrikstr. 32
2 19 96 Karl Fuchs Handelsvertreter Linz/Donau, Hagenstraße 17
2 50 27 Maria u. Paula Fuchs, K.WiserStr. 9
25 43 43 Fuchs, Th., Amtsrat, Gerstnerstr. 6
25 25 22 Fuchshuber, F., Rohleder, Schlachthof
25 32 04 Fuchshuber, F., Versich., Dingh.Str. 39
25 93 62 Fuchshuber, J., Rohleder, Fischerg. 15
25 52 11 Führlinger, Lina, Kol.-W., Hofg. 21
(2 30 09) Füreder's Sodawasserfbr., Steg 70
25 63 72 Fürlinger, Dr. A., Arzt, Bethl.Str. 19
25 46 92 Fürlinger, A., Fleisch., Brucknerstr. 15
25 90 31 Franz Fürlinger Malerei u. Anstrich, Römerstraße 28
25 23 75 Fürnschrott, L., Schuldir., Bethl.Str. 1a
2 33 53 Fürst, H., Lebensm., Wurmstr. 14
2 64 16 Fundus Handels-GmbH, Franckstr. 2
2 51 88 Funke, H., Glaswaren, Altstadt 13
2 22 44 Funke & Loos, Schirmfbr., Hitlerpl. 14
25 80 71 Furthmoser, H., Amtsrat, Waldeggstr. 3
2 45 04 Joh. & Maria Furtmayr, Molk., Sandg. 10
25 47 21 Fußball-Fachamt d. NSRL., Stockh.Str.15
25 57 21 Futter, Franka, Glaswr., Stockh.Str. 1
2 42 23 Gabauer, J., Schreibmasch., Altstadt 11
25 49 81 Gabl, Dr. Walter, Ob.Studiendir., Hafnerstraße 4
25 54 22 Gabler, E., Privatier, Eisenh.Str. 23
3 86 60 Gabler, Fr., Textilwerke, St. Martin Nr.10
25 33 72 Gabler's Buchhandlung, Bethl.Str. 1
25 61 33 Gärber, Marie, Prunerstr. 18
25 56 86 Gahleitner, A., Kraftf., Sternstr. 4
25 76 22 Gailer, Anna, Ww., Mittelg. 8
25 35 74 Gaißmayer jr., R., Vertr., Eisenh.Str. 3
3 87 04 Galehr, F., Bauuntern., Wegscheid
3 91 11 Ders., Baust. Reichsw. Herm. Göring
(2 35 68) Gall, Hans, Vertr., Fabrikstr. 28
25 39 34 Gall, Karl, Dr., Volksgartenstr. 17
25 33 42 Gamauf, Maria, Blumen, Landstr. 74
2 22 25 Gangl, Fr., Baumstr., Schillerstr. 50
25 84 06 Derselbe, Wohn., Scharitzerstr. 5
25 33 33 Gangl, Fritz, Dipl.-Ing., Landstr. 40
25 37 32 Ganglbauer, Käthe, D.Bekl., Spittelw. 4
2 32 90 Ganhör, W., Ing.-Büro, Landstr. 21
25 42 12 Ganser, L., Zimmermstr., Pöstlingb. 115
2 45 97 Gansmüller, H., Kol.-W., Herrenstr. 41
2 50 25 Gara Kundenkredit rGmbH, Mozartstr. 1
25 40 43 v. Garger, K., Vertr., Kapuz.Str. 25
25 71 76 Gartner, H., Dipl.-Ing., Gärtnerstr. 10
2 37 55 Gartner, J., Fleischerei, Schillerstr. 34
25 22 61 Gartner, Rud., Fleischerei, Hptstr. 44
25 76 74 Ders., Wohn., Hauptstr. 12
25 32 21 Franz Gary Dipl.-Ing., Architekt Linz a. d. Donau, Hellergasse 1
25 80 22 Gasperschitz, Anton, Tegetthoffstr. 24
25 24 91 Gaßner, Fr., Schloss., Wr.Reichs-Str. 31
2 46 40 Gastgeber, Ed., Dipl.-Ing., Bhfstr. 12
39 07 76 Gasthaus Austria, Wr.Reichs-Str. 384
25 36 11 Gasthaus Baumgartner-Bräustüberl, Kapuzinerstr. 46
2 26 14 Gasthaus Binder in Rat, Freinbergstr. 49
2 51 01 Gasthaus Birnstüberl, Graben 16
39 01 42 Gasthaus Josef Blattner, Grillmayrstr. 2
3 88 70 Gasths. Bratwurstglöckerl, Angerholzw. 38
25 85 12 Gasthaus Buchgeher, Käferfeldsiedl. 309
25 93 84 Gasthaus Donautal, Ob.Donauländе 105
2 21 84 Gasthaus Dorninger, Steing. 9
25 55 94 Gasthaus Dreifaltigkeit, Hofgasse 14
39 04 51 Gasthaus Frz. Ecker, Dauphinstr. 19
2 30 36 Gasthaus Elisabethbad, Freist.Str. 16
2 51 10 Gasthaus Eurichs Bierhalle, Domg. 5
2 20 00 Gasthaus Goldenes Kreuz, Pfarrpl. 11
2 42 57 Gasthaus Gösser Bierhaus zur Stadt Salzburg, Hauptstr. 57
25 29 71 Gasthaus Gösser-Keller, Pfarrg. 8
39 03 05 Gasthaus Hoffellner, Turmstr. 12
25 51 32 Gasthaus Hofwirt, Kaisergasse 6
25 91 63 Gasthaus Jäger im Tal, Leonf.Str. 73
25 87 15 Gasthaus Jägermeier, *Frb* Waldegg 7
25 46 72 Gasthaus Kaiser Josef, Jahnstr. 9
2 37 47 Gasthaus Linzer Bräu-Stüberl, Ldstr. 36
2 29 61 Gasthaus Märzenkeller, Bockg. 2
25 87 14 Gasthaus Milchmariandl, Römerstr. 97
2 50 08 Gasthaus Neue Brücke, Brückenstr. 2
25 87 63 Gasthaus Paradiesgarten, Römerstr. 92
25 52 61 Gasths. Prielmayrhof, Derfflingerstr. 24
2 39 01 Gasthaus Johann Puchinger, Holzstr. 8
25 61 61 Gasthaus Rosenthal, Lustenau 65
25 38 41 Gasthaus Schableder, Pöstlingberg 52
25 30 01 Gasthaus Schuberthof, Marie Enzenhofer
25 61 63 Gasthaus Seilergut, Lustenau 22
2 50 01 Gasthaus Seisl, PrinzEugen-Str.
39 07 01 Gasthaus Seylufer, St. Peter 48
2 42 73 Gasthaus Stadt München, Stockhofstr. 12
25 28 91 Gasthaus Stadt Salzburg, Wr.Reichsstr. 43
25 75 61 Gasthaus Stieglbierhalle z. Schiffswerft, Hafenstr. 46
2 66 26 Gasthaus Stieglbräu, Landstr. 30
25 25 02 Gasths. Ungar. Krone, Schubertstr. 1
2 18 11 Gasthaus Union, Wimhölzelstr. 21
2 40 32 Gasthaus Urbanides, Rudolfstr. 11
25 72 43 Gasthaus Urnenhain, Heilham 16
2 18 87 Gasthaus Rupert u. Mitzi Waldburger, Pöstlingberg 29
25 33 01 Gasthaus zum Edelweiß, Leonf.Str. 4
25 37 92 Gasthaus z. eis. Kreuz, Wr.Reichsstr. 6
3 89 10 Gasth. z. englischen Garten, Scharlinz 7
25 60 32 Gasthaus z. Flugrad, K.Wiser-Str. 25
25 54 13 Gasthaus zum Fuchs, Klammstr. 12
25 85 14 Gasthaus z. Füchselbach, Untergaumb. 4
25 97 72 Gasthaus zum goldenen Adler, Urfahr
25 65 93 Gasthaus zum goldenen Anker, Hofg. 5
2 15 29 Gasthaus z. gold. Apfel, Fabrikstr. 23
25 59 87 Gasth. z. goldenen Dach, Hafnerstr. 27
25 66 21 Gasthaus zum goldenen Hirschen, *Urf* OttensheimerStr. 94
25 32 13 Gasthaus zum Grabnerhof, Waldegg 37
25 91 11 Gasthaus z. Gründberghof, Gründberg 17
25 95 22 Gasth. z. grünen Hain, Aubergstr. 49
2 19 70 Gasthaus z. grünen Kranz, Landstr. 71
2 50 50 Gasthaus z. grünen Türl, Mariahilfg. 1
25 36 44 Gasth. z. grünen Wald, Unterpuchenau 21
25 92 75 Gasthaus zum Hagen, Hagenstr. 43
25 31 83 Gasthaus zum Innviertel, Rudolfstr. 21
25 44 62 Gasthaus z. Mostbauer, Pöstlingberg 11
2 45 05 Gasthaus zum Mühlviertler, Graben 24
25 77 63 Gasthaus zum Posthof, Keplerstr. 99
2 51 06 Gasthaus zum Rathaus, Ad.Hitler-Pl. 34
25 67 23 Gasthaus z. Regenbogen, Waldeggstr. 69
25 35 12 Gasthaus zum Schwan, Baumbachstr. 18
25 88 52 Gasthaus z. schwarz. Rössl, Blumauerstr.
25 44 92 Gasthaus zum Stahlrad, Unionstr. 11
2 46 69 Gasth. z. stillen Zecher, Brucknerstr. 15
25 22 24 Gasthaus zum Stockhof, Stockhofstr. 27
25 30 83 Gasthaus zum Tiger, Stockhofstr. 36
25 62 74 Gasthaus zum Tiroler, F.Foisner-Pl. 9
25 77 04 Gasthaus zum Waldhorn, Schillerstr. 26
25 33 13 Gasthaus z. weißen Adler, Stifterstr. 18
25 70 62 Gasthaus zum weißen Bock, Bockg. 3
25 86 23 Gasth. z. weißen Lamm, Ottensh.Str. 72
2 18 82 Gasthaus zur Bergbahn, Landgutstr. 13
25 72 91 Gasth. z. blauen Traube, Kapuzinerstr. 5
25 98 54 Gasthaus z. Blumau, Starhemb.Str. 68
25 34 83 Gasthaus zur Eiche, WienerReichsstr. 13
25 64 91 Gasthaus z. Eisbahn, Bockg. 5
2 32 65 Gasth. z. eisernen Hand, Eisenh.Str. 43
25 84 32 Gasth. z. ewigen Ruh, Friedhofstr. 12
25 91 33 Gasthaus z. Frühlingsluft, Martinsg. 2
2 48 17 Gasthaus zur Goldhaube, Freiheitstr. 39
2 29 73 Gasth. z. Gondelfahrt, Steg bei Urfahr
3 86 34 Gasth. z. Kremstalbahn, W.Reichsstr. 161
25 59 43 Gasthaus zur Linde, Brucknerstr. 28
2 22 36 Gasth. z. Lokomotive, Weingartsh.Str. 40
25 93 48 Gasth. z. Mühlkreisbahn, Rudolfstr. 78
39 01 01 Gasthaus z. Neugasse, Schumannstr. 34
2 42 48 Gasthaus zur Pfeife, Herrenstr. 25
25 80 64 Gasthaus z. Pyhrnbahn, Gaumberg 10
25 58 22 Gasth. z. Regensburg, Unt. Donaul. 32
25 25 23 Gasth. z. Schiffbrücke, Unt.Donaul. 84
2 24 02 Gasth. z. Schiffmühle, Urfahrwände 21
25 87 93 Gasth. z. schön. Aussicht, Römerstr. 94
2 24 09 Gasth. z. schön. Aussicht, Pöstlingb. 9
2 18 97 Gasthaus zur Sonne, Marienstr. 5
25 77 23 Gasthaus z. Staatsbahn, Waldeggstr. 55
39 04 04 Gasth. z. Stadt Ems, WienerReichsstr. 184
2 19 08 Gasth. z. Stadt Innsbruck, Schratzstr. 4
2 23 02 Gasth. z. Stadt Krummau, Unt.Donaul. 12
2 43 56 Gasthaus z. Stadt Linz, Bethl.Str. 72
25 68 71 Gasthaus z. Stadt Meran, Figulystr. 30
2 41 16 Gasth. z. Stadt Wien, Mühlkreisb.Str. 11
2 41 33 Gasth. z. Stadt Würzburg, Adlerg. 6
25 97 91 Gasth. z. Südbahn, GrünauerStr. 4
25 85 13 Gasth. z. Übersetz, Untergaumberg 1
2 15 67 Gasth. z. Waldegg, Wiener Reichsstr. 62
25 41 83 Gasth. z. weißen Rose, Rosenstr. 1
25 82 03 Gasth. z. Wiener Neustadt, Dingh.Str. 52
39 08 22 Gasth. z.Wr. Reichsstr., Wr.Reichsstr. 288
25 96 21 Gasthaus zwei Adler, Wr.Reichsstr. 73
2 43 49 Gasthof Therese Aigner, Jungwirthstr. 4
2 30 65 Gasthof Drei Kronen, Bürgerstr. 2
2 21 51 Gasthof Drei Mohren, Promenade 17
25 49 85 Gasthof Drei Rosen, Hafnerstr. 4
2 35 20 Gasthof Gambrinus, Keplerstr. 34
2 31 35 Gasthof Goldener Elefant, Bethl.Str. 38
25 91 24 Gasthof goldener Ochs, *Urf* Hptstr. 6
2 17 76 Gasthof goldener Ochs, Harrachstr. 26
25 20 91 Gasth. Kaiserkrone, Knabenseminarstr. 2
2 42 94 Gasthof Leondingerhof, Leonding 11
2 47 85 Gasthof Josef Löbel, Pöstlingberg
25 31 92 Gasthof Löfflerhof, Wr.Reichsstr. 63
39 02 01 Gasthof Neue Welt, Wr.Reichsstr.
39 06 22 Gasthof Passian, Inh. J. Schützeneder
2 30 68 Gasthof Schwarzer Anker, Hessenpl. 14
2 33 60 Gasthof Stadt Schärding, Bürgerstr. 19
25 65 95 Gasthof Stadt Triest, Altstadt 7
2 30 48 Gasthof Steininger, *Urf* Kircheng. 6
2 42 36 Gasthof Westbahn, Langgasse 1
2 46 54 Gasthof „Wilder Mann" Linz a. d. Donau, Goethestr. 14
2 25 63 Gasth. Zentralbahnhof, Scharitz.Str. 7
2 46 43 Gasthof zum Auhof, Hahnengasse 5
25 55 44 Gasthof zum gold. Adler, Hauptstr. 56
2 18 23 Gasth z. gold. Brunnen, Keplerstr. 15
25 76 82 Gasthof z. gold. Hirschen, Hirschg. 9
2 23 76 Gasthof z. gold. Löwen, Ottensh.Str. 8
2 48 64 Gasthof zum gold. Rößl, Pfarrg. 7
2 19 98 Gasthof z. gold. Stern, Humboldtstr. 9
2 44 06 Gasthof z. grünen Baum, Bethl.Str. 4
2 27 10 Gasthof z. schwarz. Bock, Altstadt 22
2 25 98 Gasthof zum Stadtgut, Volksgartenstr. 2
2 43 44 Gasthof zum Weinberg, Adlerg. 14
2 43 77 Gasthof z. weißen Kreuz, Herrenstr. 42
25 59 81 Gasthof z. weißen Lamm, Herrenstr. 54
25 56 92 Gasthof zur gold. Krone, Hofberg 5
25 66 82 Gasthof zur gold. Sense, Klosterstr. 16
25 59 21 Gasthof zur Stadt Bozen, Graben 8
2 18 86 Gasthof zur Stadt Budweis, Hptstr. 33
2 17 55 Gasthof zur Stadt Gmunden, Badg. 14
2 26 00 Gasthof zur Stadt Linz, *Urf* Ottensh.Str.12
2 44 52 Gasthuber, W., Kreisleit., Garnis.Str. 5
2 24 14 Gastinger, R., Parkettfbr., Hopfeng. 14
2 51 21 Gastwirtsch. städt.Volksgartensäle, Volksgartenstr. 23
2 33 01 Gatterbauer, Ant., Möbel, Graben 16
25 59 12 Gatterbauer, Ant. d. J., Möbel, Altst. 2
25 51 54 Gatterbauer, H., Möbel, Mozartstr. 40
25 67 61 Gatti, Dr. Maria, Handelssch., Hitl.Pl. 24
25 59 36 Gattringer, Gust., Dir., Wurmstr. 18
25 56 14 Gattringer, Hans, Baumbachstr. 23
2 27 26 Gattringer, Karl, Sekr., Hafnerstr. 4
25 93 72 Gattringer, Karl d. J., Brennerstr. 8
2 33 03 Gaujägermeisteramt, Jagdgau O.-Donau, Schmidtorstr. 4
2 44 01 Gauverband d. Elternrunden, Gau O.-Donau, Lustenauer Str. 13
25 86 98 Gayer-Gayersfeld, G. M., Freinbergstr. 8
25 75 55 Gebacks Nachf., Glas, Bethlehemstr. 14
2 24 26 Gebauer, Artur, Oberst, Landstr. 71
25 45 52 Gebauer, K., Dipl.-Kfm., Rainerstr. 10
25 76 53 Gebauer, Vikt., Prok., Freiheitsstr. 47
25 31 81 Gebesmair, H., Elektriker, Kreuzstr. 15a
25 30 91 Gebetsberger, Jos., Raimundstr. 24
2 14 68 Geflügelzuchtanst., O.-ö., Keplerstr. 84
25 95 51 Gegner, Frz., Schneid., Landstr. 21
25 44 41 Gehart, H., Install., Wr.Reichsstr. 55
39 06 13 Ders., Wohn., Brunbauerstr. 13
2 62 81 Geheime Staatspolizei, Staatspolizeistelle Gesellenhausstr. 1
25 60 11 Geiblinger, Fr., Gemischtwr., Dr.DürnbergerStr. 5
39 01 73 Geiblinger, Johann, Sand, Kies u. Schotter, Linz-Kleinmünchen, Siedlung Nr. 516
25 99 53 Geier, Friedr., Wilh., Jägerstr. 20
2 41 20 Geier, M., Optiker, Landstr. 10
25 98 52 Geiger, L., Elektrountern., Goethestr. 40
25 47 14 Geisler, Major, Trefflingerweg 18
3 82 68 Gemeindeamt Ebelsberg
3 85 84 Gemeindeamt Kleinmünchen
2 36 24 Gemeindeamt Leonding
2 24 03 Gemeindeamt Puchenau
2 50 76 Gemeindeamt St.Magdalena
2 19 83 Gemeinnützige Kleinsiedlungsgen., Baumbachstr. 16
25 42 92 Gemeinschaft d. Ruhestandsbeamten
2 31 17 Gemeinsch. d. Ruhestandsbeamt. u. Beamtenhinterblieb. eV, Humboldtstr. 35
2 19 75 Gendarmerie Leonding
2 24 08 Gendarmerie Puchenau
2 14 88 Generalinspektor für das deutsche Straßenwesen, Brückenamt Linz, Mozartstr. 3
2 42 35 Gepäckträgergen. a. Bhf. Linz rGmbH
25 54 32 Gerbert, K., Elektrohaus, Wr.Reichsstr. 5
25 37 73 Geretschläger, Heinrich's Ww., Holz, Webergasse 16
2 29 62 Gerhardinger, Gg., Oblatenfbr., Bethlehemstraße 20
25 92 42 Gerhardinger-Vogelsang, Ilse, Schloß Hag.
25 38 22 Gerlitz, Art., Dipl.-Ing., Fabrikstr. 2
39 02 81 Gerstlohner, Jos., Schulinsp., Hoppichlerstr. 26
25 69 12 Gerstmayer, Jos., Ing., Ziegeleistr. 45
2 45 17 Gertler, Carola, Landstr. 35b
25 63 31 Gerwig, Kamilla, Landstr. 44
2 36 75 Gerwig, Therese, Tabakwr., Rathausg. 6
25 61 92 Gerzer, Gertrude, Altstadt 30
25 72 02 Ges. f. autom., Teleph., Starhembergstr. 58
3 91 11 Ges. f. Hochdruckrohrleitungen mbH (Berlin), Baust. Herm.Göring-Werke
2 27 00 Gesellschaftsreisen- u. Rundfahrtenbüro, Landstr. 76
2 28 73 Geßner, Rich., Dir., Kaplanhofstr. 1
25 68 76 Geßwagner, Dr. Fr., Staatsanw., Fig.Str.36
2 46 06 Gesundheitsamt, Städt., Wurmstr. 7
2 38 69 Gewerbe-Aufsichtsamt Linz, Hahneng. 3
2 39 28 Gewerbeförderungsstelle d. Handwerkskammer Linz, Scharitzerstr. 12
2 43 10 Geyer Nf., J., D.-Moden, Schmidtorstr. 6
25 42 02 Geyer, Lothar, Starhembergstr. 35a
2 50 14 M. Geyer & Söhne, Kurzwr., Hitlerpl. 13
25 70 24 Gfellner, Vikt., Tierzuchtamtsltr., Tegetthoffstr. 22
2 42 43 Gfrerer, M., techn. Büro, *Promenade* 30
2 32 40 Gicklhorn, Rich., Ing., Bürgerstr. 34
25 71 64 Gieber, Käthe, Kol.-W., Franckstr. 60
25 78 21 Giebl, Gust., Ing., Ld.-Baudir., Fabrikstr. 3
25 81 46 Gielge, Ludw., Buchsachverst., Starhembergstr. 45
2 44 60 Giesler, P., SA.-Führer, Khevenh.Str. 22
2 36 86 Gilhofer, C., Vertr., Gesellenh.Str. 15
25 49 52 Gilhofer, L., SA.-Führer, Beeth.Str. 18
25 69 75 Gindelstrasser, J., Kol.-W., Pfarrg. 11
25 25 33 Gintenreiter, H., Fris., Magazing. 1
25 43 57 Ginthör, Erna, Priv., Mozartstr. 28
25 47 44 Gintner, Dr. Hilde, Lehrerin, Knabenseminarstr. 23
25 20 51 Gissinger, Karl, Dir., Bürgerstr. 2
25 64 13 Gittler, J., O.-Betr.-Mstr., A.d.Gugl 46
2 34 92 Glaciol-Werk Dr. Dom. Miklosich Linz, Handel-Mazzetti-Straße 5
25 66 15 Gläser, Hermine, Walterstr. 26
25 69 73 Glanzer, Karl, Friseur, Pfarrg. 11
25 37 82 Glas, Hans, Briefmarken, Spittelw. 15
39 06 11 Glaser, Hans, Karlhofsiedl., Bau D
25 30 53 Glasl, Jos., Sachverständ., Graben 29
25 52 42 Glasmalerei, Oberösterr., Promenade 41
2 48 71 Glaß, Helene, Dr., Pleschingerhof
2 35 57 Glaß jr., Rud., Sämereien, Klammstr. 10
25 56 03 Glaubacker, F., Kunstm., Schar.Str. 9
25 75 84 Glaubacker, Kaj., Fris., Goethestr. 8a
25 79 12 Gleißner, Maria, Lehr., A.Dimmel-Str. 2
25 25 13 Gleißner, Mitzi, Hauptstr. 69
2 32 46 Globus, Bogenanschlag u. Lichtwerbung, Herbert Rolle, Linz (Donau), Landstr. 34
25 72 11 Glöckner, Pini, Heilham 5
2 34 16 Glockner, Ant., Autos, Bürgerstr. 12
2 27 34 / 2 27 94 Glogar, Ernst, Auto-Union, Audi, DKW, Horch, Wanderer-Automobile, Landstr. 59/61
25 49 01 Ders., Wohnung, Südtirolerstr. 23
25 80 43 Gloning, Alfr., Dr., Kaplanhofstr. 1
25 47 94 Glossauer, O., Maj., Teistlergutstr. 22
25 26 16 Glühlampen-Großhdlg., Hauptstr. 73
2 29 35 „Göc" Kaufhaus-Ges. m. b. H., Linz, Landstr. 66. Filialen: Altnang, Enns, Steyr
25 66 13 Göllerich, Gisela, Klavierpädagogin, Walterstraße 24
Sammel-Nrn. 3 91 11 / 3 91 21 Hermann-Göring-Werke Linz siehe auch Reichswerke A. G. Alpine Montanbetriebe „Hermann Göring" Eisenwerke Oberdonau Stahlbau GmbH. Wohnung-A. G.
25 96 85 Görner, Karla, Promenade 23
25 56 43 Gößl, F., O.-Postinsp., Hofberg 12
2 31 34 Gogler, Dr. Ed., Arzt, Museumstr. 17
2 35 83 Goldene Kanone „Hotel" Wilhelm Müllberg, Landstraße 18/22
2 43 78 Karl Goluch Büchsenmacher, Linz, Herrenstr. 40
(2 22 24) A. Gombos & Co, Bauuntern., Bism.Str. 3
25 97 42 Gorbach, Alfons, Kol.-W., Aubergstr. 10
25 35 82 Gorbach, Kamillo, Kol.-W., Hopfeng. 15
25 35 33 Gotsche, Ignaz, Kurzwr., Herrenstr. 40
25 85 62 Ders., Wohn., Vergeinerstr. 18
25 58 55 Gottlieb, Ludw., Kfm., Bürgerstr. 44
2 45 60 *Gottlieb*, Otto, Ing., Bürgerstr. 44
25 57 24 Grabenschweiger, Otto, Fleischerei, Auerspergstr. 23
25 94 54 Grabherr, Albin, Tierarzt, Volksfeststr. 26
25 20 62 Grabner, Hans, Markartstr. 7
25 80 01 Gradauer, Josef, Kol.-W., Bürgerstr. 5
2 16 59 Graef, Edm., Korv.-Kpt., Römerstr. 17
2 39 93 Gräf & Stift, Automobile, Wiener Automobilfabriks-AG, Schmiedeg. 15
25 26 42 Gräflinger, Hans, Prok., Hauptstr. 37
2 35 87 Gräfner, Karl, Ing., GrünauerStr. 10
2 39 03 Gräfner, Karl, Install., Graben 25
25 38 03 Graf, Herm., Dir., Humboldtstr. 50
25 80 33 Graf, Heinr., Bauassess., Gärtnerstr. 4
2 28 11 Grafenauer, Karl, Leder, Zollamtsstr. 3
25 45 25 Derselbe. Wohn., Huemerstr. 14
25 74 34 Gramann, Engelb., Maler, Grillp.Str. 3
25 92 14 Grammer, Ferd., Bäck., *Ob* Leonf.Str. 9
25 58 42 Granzner, Dr. Oskar, Arzt, Herrenstr. 2
2 37 68 Grassi, O., Buchsachverst., Lessingstr. 12
25 79 02 Graßmann, Karl, Angest., Lissag. 7
2 45 88 Gratz, Josef, Bandagist, Domg. 22
25 91 44 Gredler, Alois, Direktor, Schmiedeg. 13
25 21 34 Gregrocic, Joh., Tischlerm., Kaiserg. 11
25 80 94 Grehs, Emma, Südbhf., Neublock E
25 94 53 Grehs, Karl, Dir., Volksfeststr. 26
25 52 55 Greimel, Jos., Lehrer, Dinghoferstr. 27
25 46 04 Greimel, M., Zahnatelier, Schillerstr. 12
2 22 26 Greiner, Anna, Sägewerk, Freist.Str. 113
2 48 55 Greiner, E., Büromasch., Bürgerstr. 9

Franz Greiner
Zimmerei-Werke
Linz/Donau, Freistädterstraße 113
Fernsprecher: 2 47 33

25 91 23 Greiner, Hch., Elektroart., Hptstr. 6
25 45 64 Greiner, Johann, Bauer, Bachl 10
25 23 04 Greiner, K., Friseur, Schubertstr. 15
25 32 81 Greiner, Mart., Werkzeuge, Magazing. 11
25 40 22 Greßlehner, L., Maler., H.Mazetti-Str. 7
2 28 72 Greutter, Eberhard, Ing., Pfarrpl. 1
25 89 35 Grill, Franz, Oberlehrer
25 58 15 Grill, Hans, Vertr., Klosterstr. 1

25 68 16 Grill, Jos., Antiquitäten, Klammstr. 18
2 43 96 Grillmayer, Dr. Hub., Autorepar., Gust. Eder-Str. 8
2 40 09 Grillmayer, Dr. Odo, R.-A., Rudolfstr. 20
25 94 27 Grinzinger, Emil, Dr.A.Brenner-Str. 16
25 66 85 Gröbl, Karl, Konditor, Klosterstr. 4
25 88 64 Ders., Wohnung, Zaubertal
25 34 42 Gröbner, Hans, Schwarzstr. 35
2 50 68 G. & W. Gröger, Bauuntern., Volksg.Str.20
25 29 24 Grohmann, Ad., Baumstr., Waldeggstr. 10
25 93 21 Groiß, Herm., Wäscherei, Harbach 23
3 86 25 Groiß, Rud., Zimmermstr., Ringstr. 32
25 90 92 Geschwister Grosam, Karlhofstr. 6
2 39 15 Groß, Dr. F., O.-Fin.-Präs., Niederr.Str. 6
2 45 56 Groß, Frz., Malermstr., Hamerlingstr. 9
25 29 44 Groß, Dr. Kurt, Arzt, Hanriederstr. 24
25 26 41 Großauer, Hermine, Papier, Hauptstr. 37
2 32 04 Großeink.-Ges. österr. Consumvereine, rGmbH, Derfflingerstr. 10
2 51 19 C. & E. Großer, lithogr. Anst., Fad.Str. 22
25 57 55 Grosswindhager, J., Möbel, Bürgerstr. 18
2 43 82 D. Grove AG, Heiz. Anl., A.Hitl.Pl. 24
25 34 71 Grove, Therese, Privat., Graben 19
25 26 65 Gruber, Faßbinderei, Jägerstr. 3a
25 61 36 Gruber, Privat, Prunerstr. 16
39 06 44 Gruber, Anna, Milch, *Pe* Laingr.Str. 33
25 95 92 Gruber, Anna, Riesenhofstr. 5
25 74 42 Gruber, Anna, Kol.-W., Franckstr. 43
2 32 78 Gruber, Dr. Aug., Versich., Hafnerstr. 4
25 29 41 Gruber, August, Hanriederstr. 10
25 89 74 Gruber, Ferd., Beamter, Landgutstr. 11
2 30 88 Gruber, Franz, Mozartstr. 1
25 69 61 Gruber, Hans, Tischlerei, Leonding 107
25 85 82 Gruber, Hans, Bekleid., Mozartstr. 12
25 38 31 Gruber, H., techn. Ölfbr., Friedhofstr. 25
25 78 42 Gruber, Jos., Baustoffe, Versorg.Str. 8
25 99 42 Gruber, Josef, 44-Führer, Führersiedlung, Block 5, Haus 11
25 62 66 Gruber, Karl, Reg.-Rat, Walterstr. 23
25 84 72 Gruber, Karl, Kol.-W., Harrachstr. 36
25 78 43 Gruber, Rud., Transp., Versorg.Str. 8
2 50 20 Gruber, Thomas, Garne, Promenade 25
25 75 22 Gruber, Wilh., Kreisbeauftragter d. DAF.
25 41 11 Gruber-Jedlitschka, Holztreppenbau, -Katzbach
2 20 70 Grubhofer, Hans, Autorepar., Wr.Reichsstraße 52
2 34 95 Grubhofer, Hermann, Fahrschule, Gesellenhausstr. 19
25 27 62 Ders., Wohn., Niederreithstr. 14
25 93 44 Grühls, Willib., Maler, Rudolfstr. 80
25 51 07 Grüll, A., Schriftleiter, Hessenpl. 19
25 67 92 Grüll, Dr. Jul., Konsulent, Bockg. 23
39 07 04 Grün & Bilfinger AG, Baubüro
25 64 92 Grünauer, Karl, Amtsrat, Bockg. 7
2 23 21 Gründl, Andr., Sattler, Eisenbahng. 7
2 40 12 Gründler, Rud., Vertr., Stelzham.Str. 2
25 33 81 Grünfelder, A., Kohlen, K.Deubler-Str. 10
25 29 54 Grüning, Hauptm., Beethovenstr. 1
25 49 84 Grundmann, Heinr., Ing., Hafnerstr. 6
25 46 51 Grundmüller, V., Dr.-Ing., Freiheitsstr. 53
3 80 22 Gschaider, L., Steinm., *Klm* Denkstr. 3
25 49 04 Gschiel, Vikt., Buchb., Goethestr. 18
25 50 11 Gstöttenmayer, Rud., Leder, Pöstlingb. 15

2 48 43 **Rudolf Gstöttenmayr** Großwäscherei
Linz-Steg, Linzer Straße 3

25 36 54 Gstöttner, Ed., Schloss., Freiheitsstr. 29
2 46 58 Gudera, Ad., Tarifbüro, Rainerstr. 8
25 74 32 Günther, Heinr., Grillparzerstr. 5
2 34 67 Günther, Herb., Autos, Grillparzerstr.
25 77 32 Gürtler, Dr. Heinz, Musikschriftst., Walterstraße 15
25 22 04 Gürtler, Leop., Kfm., Bürgerstr. 53
25 70 34 Gürtler & Co, Bürobedarf, Gärtnerstr. 2
2 48 36 Güterverkehr, Der, Arbeitsgem. d. dt. Fuhr. u. Kraftfahrgewerbes rGmbH, Südbhf.
2 42 30 Gugerell, Engelb., vorm. K. Schröger's Ww., Fleischerei, Kirchcng. 1
2 42 54 Gugg, A., Metallwrfbr., Schubertstr. 16
25 54 73 Ders., Wohn., Harrachstr. 19
2 68 11 Guggenberger, Dr. E., Arzt, Hörsch.Str.20
25 35 62 Guggenberger, J., Hörschingergutstr. 16
25 33 94 Gumpelmayer, F., Nähmasch., Betl.Str. 1a

2 36 70 **Gumpelmayer, Th., Augenoptik und Vermessungsgeräte, Linz, Landstr. 49**

25 81 01 Derselbe, Wohnung
25 34 62 Gumpelmayr, H., Hdlsvertr., Treffl.W. 3
25 88 55 Gupf, Joh., Vorsteher, Blumauerstr. 57
25 37 81 Gura, Friseur, Herrenstr. 17
(2 19 96) Gurtner, Hans, Hdlsvertr., Hagenstr. 17
25 86 52 Gurtner, Jos., Buchhalter, Mozartstr. 20
25 95 23 Gusner, Betty, Gemischtwr., Aubergstr.47
2 42 88 Gustenau, Gust., Ing., Stelzham.Str. 2
2 32 31 Gutscher, Karl, Landgutstr. 10
2 32 80 Gutt, Dr. Karl, Arzt, Mozartstr. 1
25 60 74 Ders., Wohnung, Stockhofstr. 50

2 23 07 **Ed. Haas**
Nährmittelfabrik
Linz (Donau), Waldeggstr. 16. **T** Edhaas'

25 62 94 Haas, F., Stellmach., Wr.Reichsstr. 54
25 51 27 Haas, Fritz, Dir., Bahnh.Str. 8
2 14 33 F. Haas & Co, Likörfbr., Foisnerpl. 3
25 80 73 Haas, Karl, Dipl.-Ing., Waldeggstr. 3
2 43 97 Ph. Haas & Söhne, Teppichfbr., Schmidtorstr. 2
25 34 45 Haasbauer, Ad., Dr., Knabensem.Str. 40
2 25 38 Haase, Rudolf, Friseur, Goethestr. 3
39 01 53 Haberfellner, K., Bote, *Klm* Rädlerw. 5
(2 47 18) Haberhauer, Franz, Ing., Herrenstr. 48
2 24 66 Haberleitner, J., Büroeinr., Landstr. 24
25 38 71 Habicher, Dr. K., Arzt, Ad.Hitler-Pl. 29
25 69 24 Hackenbuchner, F., Lebensm., Pfarrpl. 16
25 61 64 Hackl, Frz., Ökonomiebes., Lustenau 21
2 15 75 Hackl, Karl, Lederwrfbr., Landstr. 24
2 35 51 Häute- u. Fellverwert. O.-Donau, Holzstr.5
25 34 32 Haffner, O., Schornsteinf., Pfarrpl. 2
25 80 42 Hager, A., Buchsachverst., Kaplanh.Str. 1
25 91 03 Hager, Dr. H., Arzt, Bürgerstr. 62
2 28 54 Hager, Rol., Dipl.-Ing., Bethl.Str. 1b
25 34 22 Hager, Wilh., H.-Moden, Annag. 2
2 45 06 Hagmüller, W., Gemischtwr., Leonding 39
2 48 09 Hahn, Ant., Bäcker, Wr.Reichsstr. 16
25 89 12 Hahn, Paul, Dir., Römerstr. 46
2 45 92 Hahne, Otto, Obering., Markartstr. 61
25 60 62 Haiden, Hub., Verwalt., Goethestr. 140
39 05 73 Haider, Fritz, Beamter, Ebelsberg 90
25 93 12 Haider, Herm., Amtsltr., Gerstnerstr. 17
25 75 34 Haider, Jos., Oberlehr., Lohnst.Weg 5
2 23 32 Haidinger, E., Bez.-Führ., Volksg.Str. 16
25 84 34 Haidinger, Franz, Oberinsp., Lenaustr. 1
2 41 42 Haidinger, F., Bauuntern., SüdtirolerSt. 18
25 68 04 Ders., Wohn., BlumauerStr. 19
2 41 42 Haidinger, Hermann, Pflastermstr., SüdtirolerStr. 18
25 68 04 Ders., Wohn., BlumauerStr. 19
25 47 33 Haidinger, Hans, Kol.-W., Bischofstr. 3a
2 15 77 Haidinger, Dr. J., Arzt, St.Magdalena 69
2 28 14 Haidinger, M., Bauuntern., Stifterstr. 22
25 77 11 Haidinger, Osw., Bierverl., Keplerstr. 72
25 33 92 Haidinger, O., Bäcker, Wr.Reichsstr. 30
25 86 74 Hain, Ferd., Handelsvertr., Langg. 19
2 47 81 Hain, Dr. Jos., Arzt, Hauptstr. 63
2 44 16 Haintz, Raimund, Dir., Mozartstr. 56
25 98 14 Hainz, Silv., Glasbläs., Drouotstr. 9
25 26 62 Hajek, Ludw., Tabakwr., Hauptstr. 51
25 36 95 Hajicek, Marie, Fische, Wr. Reichsstr. 26
25 40 92 Halbich, Dr. Edeltrud, Stadtrat, Freist. Straße 11
25 76 61 Halbig, Ant., Ing., Neubau Frauenklinik
25 24 72 Halbig, Karl, Insp., Fading.Str. 11
25 80 91 Halbig, Rudolf, Südbahnhof Bau E
2 33 30 Halbkram, J., Bäck., Weingartsh.Str. 30
25 75 33 Halbmayr, A., Drogist, Winhölzelstr. 18
25 27 82 Halker, Dr. Frz., Reg.-Rat, Herrenstr. 18
25 65 73 Halmel, Frz., Ing., Volksfeststr. 6
25 58 62 Halmerbauer, Jul., Fleisch., Altstadt 26
2 14 02 Halter, Dr. Gust., Arzt, Stelzham.Str. 2
25 45 43 Hamann, Anna, Leonfeldnerstr. 1
25 50 83 Hamann, Dr. O., Arzt, Wachreinerg. 4
25 27 81 Hamberger, Anna, Obst, Herrenstr. 18

2 38 31 **Dipl.-Ing. Ernst Hamberger**
Straßen-, Eisenbahn- und Wasserbau
Büro: Linz, Humboldtstraße 11

39 02 72 Derselbe, Lagerplatz: St. Martin
25 79 13 Derselbe, Wohnung: Anton-Dimmel-Str.2B
25 38 84 Hamberger, H., Insp., Gesellenh.Str. 23
25 22 11 Hamberger, Dr. O., Ob.-Reg.-Rat, Makartstraße 9
25 75 13 Hamedinger, Cilli, Kol.-W., Lustenau 910
25 73 61 Hamedinger, Therese, Gemischtwr., Gilmstraße 21
25 81 33 Hametner, Hans, Tischl., Fabrikstr. 17
39 07 25 Hammer, Franz, Baumstr., Ebelsberg 43
25 90 23 Hammer Nf., Frz., H. Hammer, Kohlen, Rudolfstr. 83
25 39 45 Hammer, Franz, Werkschutzleiter, Grillparzerstr. 61
25 59 13 Hammer, Jos., Fleischer, Altstadt 4
25 40 83 Hammer, Maria, Gastw., Stockh.Str. 32
25 26 22 Hammer, Mich., Fuhrw., HonauerStr. 6
2 31 02 Hammer, Rudolf, Major, Garnisonstr. 1
25 89 03 Hammerschmid, Emmy, Schillerstr. 1
25 88 23 Hammerschmid, Franz, Schneider, Ad. Hitler-Pl. 3
2 29 53 Hammerschmid, M., Kohlen, Spittelw. 15
2 27 58 Hammerschmid, Max, Versorgungsh.Str. 4
2 43 53 Handels AG Wien, Marienstiege 1

25 67 61 **Handelskurse u. Maschinenschreibschule, Dr. Gatti, Linz, Adolf-Hitler-Platz 24**

2 18 53 Handels- u. Masch.-Schreibschule Posselt, ScharitzerStr. 3

2 37 58 **Handwerkskammer Linz, Hausvermittlungsstelle, Linz, Bürgerstr. 1**

3 91 11 Hanebeck (Dortmund), Baustelle Herm. Göring-Werke
2 46 54 Hannl, Jos., Gastw., Goethestr. 14
25 50 35 Hansel, Emmy, Sandg. 21
39 07 72 Hanus, Ant., Hebamme, *Klm* Sommerstraße 22
39 01 84 Hanusch, Mitzi, Kol.-W., Aubergstr. 33
25 73 14 Harant, Hub., Maler, Wr.Reichsstr. 12
2 39 72 Harhausen, J., Hptm., Knabensem.Str. 24
39 08 81 Harnisch, Anny, Wischerstr. 27
25 86 14 Harrer, Alois, Gastw., Alharting 16
2 18 59 Hartl, A. H., Maler, Schillerstr. 44a
25 78 51 Hartl, A., Automobile, Dinghoferstr. 43
25 37 94 Hartl, Gg., Flaschenbier, Unionstr. 3
25 76 02 Hartl, Hans, Prok., Südtir.Str. 16
25 57 31 Hartl, Herm. Wilh., Pr.Eugen-Str. 7
25 37 26 Hartl, Joh., Tapezier., Volksgart.Str. 3
2 17 78 Hartl, Max, Hdlsvertr., Beeth.Str. 21
25 94 92 Hartmann, Richard, Steinbaurstr. 13
25 93 41 Hartwagner, Frz., Vertr., Rudolfstr. 72
2 21 32 Haschke, Ferd., Kfm., Graben 36
25 36 04 Haschke, Franz, Tabakwr., Landstr. 24
25 83 82 Derselbe, Wohnung, Pfarrpl. 4
39 01 85 Haselauer, Siegm., Kfm., Pfeifferstr. 10
25 84 22 Haselmaier, H., Kol.-W., Harrachstr. 27
2 50 18 v. Haselmayrs Erben, F. M., Drogen, Landstraße 12
25 47 42 Haselmayr, H., Dir., Knabens.-Str. 30
2 30 67 Haselmeyer-Fernstein, Franz, Architekt, Graben 32
25 81 11 Hasenleithner, Agnes, Mariahilfg. 28
25 36 13 Hasenrader, Max, Bäck., Kapuz.Str. 48
25 32 42 Haslauer, R. R., Schwartzstr. 36
25 84 53 Haslinger, E., Sekr., Starhemb.Str. 20
25 67 32 Haslinger, F., Oberinsp., A.Hitler-Pl. 23
2 18 61 Haslinger, F., Gen.-Vertr., Landstr. 71
25 34 84 Haslinger, Georg, Flaschenbier, Wr.Reichsstraße 15
25 43 71 Haslinger, Dr. H., Prof., Bethl.Str. 1b
2 38 95 Haslinger, J., Möbelfbr., Südtir.Str. 6
25 39 83 Ders., Wohn., Stelzhamerstr. 10

2 21 17 **Quirin Haslinger**
Buchhandlung, Schreibwaren, Klosterstr. 6

25 20 13 Hasselberger, Emilie, Lederwr., Schmidtorstr. 4
2 26 32 Hasselberger, J., Manuf.W., Mozartstr. 3
25 72 22 Hattinger, E., Oberst, Stockhofstr. 35
25 60 07 Hattinger, F., Lagermstr., Humb.Str. 22
25 95 94 Hattrich, Dr. Josef, Stud.-Rat, Pichlerstraße 30
25 76 04 Haudek, H., Hofrat, SüdtirolerStr. 16
25 44 03 Hauder, Franz, Büromöbelfbr., Dr.Eigner-Str. 8
2 24 42 Hauder. Frz., Werkzeuge, Figulistr. 26
(25 46 21) Haudum, Hans, Geflügel, Stand 68
2 11 23 Hauenschild, Dr. Gustav, Oberpostrat
25 42 94 Hauenschild, W., Reg.Rat, Melicharg. 3a
25 24 22 Haugg, Josefine, Blumen, Domgasse 5

2 50 98 **Hauptgenossenschaft Raiffeisen, Oberdonau, Landwirtschaftliche reg. Genossen-**
2 50 97 **schaft mit beschr. Haftung, Kellergasse 4**

25 76 32 Dieselbe, Landmasch.Lager, Hafenstr. 22
25 64 24 Haupt-Höchstatten, Josef, Oberrevisor, Eisenhandstr. 5
2 28 64 Hausbau AG, Landstr. 79
2 41 25 Hauschild, H., Vertr., Schmidtorstr. 2
2 42 45 Hausenblas, J., Juwel., Ad.Hitler-Pl.
25 77 74 Hausenblas, Josefine, Museumstr. 25
25 82 71 Hauser, A., Rundf.-Ger., Rudolfstr. 9
39 08 73 Hauser, Fritz, Bäck., Wr.Reichsstr.
25 72 31 Hauser-Brosch, Hafnerstr. 17
2 43 92 Hausschuhfbr. K. Roth, Hafenstr. 22d
25 26 23 Havelcik jr., Ed., Maler., Honauerstr. 6a
2 35 68 Havelcik sen., Ed., Maler, Fabrikstr. 28
25 22 74 Havlicek, Leo, Gemüse, Kellerg. 12
25 78 54 Ders., Wohn., Starhembergstr. 51
25 38 52 Hawlik, Andr., Vorstand, Landstr. 35b

2 34 19 **Hawlik, Max, Fischgroßhdlg. und Fischkonservenerz., Waldeggstr. 44, Gen.-Vertr. der Hochseefischerei F. Busse, Wesermünde**

2 28 96 Hawlik, Rosa, Fische, Klosterstr. 12
2 18 12 Dieselbe, Humboldtstr. 21
2 43 87 Hayböck, Aug., Klempn., Kapuz.Str. 25
25 93 53 Hayd, Karl, Kunstmal., Volksfeststr. 22
2 16 84 Haydn, Herm., Inkasso, Bethleh.Str. 1c
25 46 75 Hebenstreit, Hugo, Dr., Jahnstr. 9

2 15 58 **Ernst Hecht** Rundfunkapparate en gros

Bestandteile u. Zubehör, Scharitzerstr. 2
25 42 72 Hecht, F., Schuhfbr., Chr.CoulinStr. 17
2 40 17 Heckel, Erh., Metalle, Humboldtstr. 5
25 92 21 Ders., Wohn., Dr.A.Brenner-Str. 21
39 00 54 Hefter, Gustav, Dir., Dauphinstr. 9
25 95 11 Hehenberger, Maria, LeonfeldnerStr. 16
25 76 71 Heibl, Jos., Maschinen, Hauptstr. 12
2 46 70 Heide, Dr. Ed., Arzt, Wr.Reichsstr. 38
25 36 63 Heide, Max, Magister, Hopfeng. 5
2 17 70 Heide, Othmar, Stadtrat, Stifterstr. 25
2 28 95 Heidegger, Ed., Saitenfbr., Landstr. 42
2 48 56 Heidegger & Pachner, Vertr., Walterstr. 9
25 64 52 Heidinger, P., Filmtechn., Volksf.Str. 4
25 24 74 Heiler, Franz, FadingerStr. 11
25 24 52 Heimann, Dr. H., Arzt, Harrachstr. 10

2 31 04 **Heimat Allgemeine Versicherungs-Akt.-Ges., Wien, Inspektorat Oberdonau, Linz, Bismarckstr. 16**

2 35 52 HeimstätteDonauland GmbH, O.Donaul.25
2 36 09 Hein, Dr. Rud., R.-A., Landstr. 24
25 82 95 Ders., Wohn., Aubergstr. 19
2 19 97 Heindl, Joh., Fuhrw., Katzbach 10

2 16 57 **A. Heinisch & Sohn, Kohlen, Koks, Schrott, Altgummi, Volksgartenstr. 1**

2 51 45 Heinisch, Helene, A.DimmelStr. 1
2 50 43 Heinrich, Anton, Beethovenstr. 1
39 03 74 Heinrich, J., Kol.-W., A.SpaunStr. 45
39 01 72 Heinrich, J., Kol.-W., Salzb.Reichsstr.199
25 38 53 Heinz, H., Gesch.Führ., Landstr. 35a
39 01 46 Heinzl, F., Fleischer, Wr.Reichsstr. 391
25 48 85 Heiser, Dr. Wolfg., Arzt, Herrenstr. 20
25 62 83 Heisig, Ernst, Dir., Tegetth.Str. 38
25 32 84 Heißler, Dr. Franz, Arzt, Landstr. 48
25 68 41 Heißler, Franz, Ing., Bockgasse 22
25 25 01 Heitzinger, Klara, Bäck., Schubertstr. 3
25 96 81 Heitzmann & Co., Pianos, Promenade 25
2 36 53 Hekler & Zimmermann, Raimundstr. 1
25 38 72 Helbig, Rud., Juwel., Ad.Hitler-Pl. 29
25 84 01 Hellauer, Dr. F., Arzt, Scharitz.Str. 5a
2 48 86 Helletzgruber, Berta, Lederwr., Ldstr. 28
2 22 60 Helletzgruber, H., Bäck., Marienstr. 6
25 21 43 Hellmich, F., Büromasch., Promenade 7
25 60 06 Hellweger, A., Fleischer, Humb.Str. 22
25 71 51 Helly, Gg., Oberstltn., Dinghoferstr. 3
25 52 92 Helm, Julie, Gastw., Klammstr. 20
25 90 95 Hehnhart, Anna, Papierwr., Grillp.Str. 53
25 36 05 Helmhart, H., Realitäten, Landstr. 24
25 29 32 Helmhart, Matth., Fuhrw., Derffl.Str. 8
2 20 74 Helmstein, Ad., Ing., Bethlehemstr. 1b
25 83 32 Hemmel, Dr. Matthias, Oberreg.-Rat, Beethovenstr. 6
25 41 43 Hemmelmayr, K., Steg, Pulvermühlstr. 6
25 63 41 Henke, Rud., Dr., Auf der Gugl 32
25 55 83 Henn, Fritz, Kürschner, Magazing. 10
3 89 87 Henneberg, Dr., Oberstarzt, Hummelhof
25 50 01 Hennings, O., Büroorganis., Südtir.Str. 5
2 50 17 Herb, Franz, Landesrat, Hagenstr. 2
2 25 28 Herba HandelsAG., Freiheitsstr. 7
2 24 95 Herber, Josef, Transportges., Weingartshofstr. 55
2 46 30 Herbsthofer, Joh., Wasserleit.-Anl., SüdtirolerStr. 5

2 36 47 **Herbsthofer, Johann, Heizungs- und Wasserleitungsbau, Linz, Volksfeststr. 15**

25 49 74 Herda, Matth., Schneider., Pfarrpl. 13
25 72 75 Herda, O., Tierarzt, Mühlkreisb.Str. 5
2 39 90 Herlango, Photo-Ges.m.bH, Landstr. 9

3 91 11 **Hermann-Göring-Werke sieh. Göring-Werke**

25 52 82 Hermann, I., Antiquit., Bischofstr. 15
25 39 03 Hermann, V., Töpfermstr., Goethestr. 6
2 36 25 Hermes, Kreditversich. AG, Weißwolffst. 21
25 82 61 Hedy u. Vikt. Herzog, Fris., Mozartstr. 1
25 40 61 Herzog, Jos., Buchsachverst., Kaarstr. 4
2 28 89 Heß, Otto, Oberlehrer, Leonding
25 59 53 Hesse, Fritz, Gutsverw., Beeth.Str. 19

2 32 95 **Hessenberger, A., Holzindustrie, Hobel- u. Sägewerke, Trockenanl., PrinzEugenStr. 13**

2 17 80 **Ders., Wohnung, Karl-Kronberger-Str. 4**

2 27 41 Heymann, Rich., Vertr., Graben 21b
2 48 54 Hibler, Josef, Notar, Linz, Herrenstr. 2, Amtsstunden: Montag bis Freitag von 8—12 u. v. 14—17. Samstags nur 8—12
25 78 12 Hickersberger, Hans, Beamt., Hirschg. 42
25 63 93 Hickl, Frz., Oberstarbeitsf., Landstr. 76
25 46 32 Hiebl, Walth., Bürobed., Bischofstr. 5
25 81 42 Hierzenberger, Hans, Schillerstr. 63
25 25 55 Hierzenberger, Hans, Dr., Volksf.Str. 27
25 59 73 Hietler, Frz., Mechaniker, Keplerstr. 9
25 58 35 Hietler, Karl, Fleischer, Rainerstr. 18a
25 71 55 Hilbauer, Nina, Dinghoferstr. 7
25 94 21 Hildebrand, E., Dipl.-Ing., Brennerstr. 12
25 24 01 Hildesheim, Rudolf, Dr., Landstr. 113a
25 77 52 Hillbrand, E., Dipl.-Ing., Schillerstr. 5
2 22 50 Hillbrand, E., Baumstr., Mozartstr. 43
2 37 60 Hillebrand sen., K., Vers.Ob.-Insp., Grab.23
25 93 71 Ders., Wohn., Dr.A.Brenner-Str. 10
25 50 12 Hillebrand jr., Karl, Vers.-Insp., Pöstlingberg 171
25 62 93 Hillebrand, O., Beamter, Hasnerstr. 1
25 43 33 Himmel, Dr. Rud., Arzt, Landstr. 84
25 43 35 Ders., Wohnung, Landstr. 84
25 47 84 Hingler, Erwin, Oberst, Hafnerstr. 8
25 45 92 Hintenaus, H., Versich., Pillweinstr. 10
25 58 83 Hintenaus, Therese, Bäck., Rainerstr. 22
25 21 22 Hinterberger, Frz., Ing., Waldeggstr. 9
25 29 75 Hinterbuchinger, Karl, Weine, Pfarrg. 8
25 51 65 Hinterhöller, Anton, Derffl.Str. 4
25 71 15 Hinterhölzl, L., Kondit., Walterstr. 16
25 91 91 Hintermayr, Rud., Dir., Greilstr. 3
25 62 71 Rosina & Ludwig Hinterreiter, Kol.-W., Fr.Foisner-Pl. 7
25 43 82 Hintringer, Dr. Ad., Prof., Ghegastr. 11
25 82 38 Hinz, Max, Ing., Stelzhamerstr. 2
(2 38 05) Hinz, Organisation, Bürgerstr. 10
25 72 65 Hirn, Therese, Gemischtwr., Fröbelstr.
25 35 52 Hirnschall, Robert, Oberlandesgerichtsrat, LustenauerStr. 33
25 62 23 Hirnschrodt, J., Schloss., Wiserstr. 19
25 32 25 Derselbe, Wohnung, Kellerg. 1
2 19 18 Hirnschrodt, N., Tischl., Anzengr.Str. 7
25 40 84 Ders., Wohn., K.Wieser-Str. 16
2 40 03 Hirsch, Alb., Dentist, Südtir.Str. 23
25 33 82 Hirsch, Max, Vertr., K.Deubler-Str. 10
2 25 40 Hirsch, Otto, Maler, Starhemb.Str. 20
25 41 62 Ders., Wohn., Dießenleitenw. 87
25 71 21 Hirsch, R., Bahnrat, Chr.Coulin-Str. 5
2 64 01 Hirsch-Stronsdörff, Dr. F., R.-A., Lust. 51
25 51 22 Ders., Wohnung, Bahnhofstr. 8
25 59 03 Hirsch-Stronstorff, Paula, Humb.Str. 33a
25 45 41 Hirschal, Dr. A., O.Mag.-Rat, Leonf.Str. 1

2 46 93 **Josef Hirschler**
Papier- und Pappengroßhandel
Feinpapier, Papiersäcke, Wellpappe
Linz-Urfahr, Hagenstr. 11

25 67 93 Hirschmann, Marie, Bockgasse 21
25 36 33 Hirst Edler v. Neckarsthal, Viktor, Gen.-Major, Spittelwiese 7
2 34 55 Hobelsperger, Dr. Alois, Gesch.-Führ., Scharitzerstr. 2
39 00 43 Hoch- u. Tiefbau Schmidt, *Klm* am Bahnh.
25 75 65 Käthe u. Franz Hochberger, Most, Sintstr.
25 73 54 Hochhauser, Jos., Hptm., Fading.Str. 22
25 58 11 Hochradl, Josef, Promenade 20
25 36 82 Hochreiter, J., Möbelfbr., Spittelw. 13
2 35 80 Hochreiter, Mich., Holz, U.Donaul. 36
39 02 03 Hochstrassergut, Turmstr. 5
25 23 73 Hodinar, Karl, Bethlehemstr. 1a
25 41 13 Höblinger, Franz, Landw., Katzbach 7
25 87 64 Höck, Dr. Fr., Stud.-Rat, Römerstr. 86
25 38 62 Hödl, August, Beamter, Keplerstr. 49
25 31 41 Hödl, Josef, Baumstr., Spazgasse 5
39 01 21 Hödlmaier, Marie, Kol.-W., Haydnstr. 77
25 45 54 Höfer, Dr. Bruno, Arzt, Rainerstr. 12
25 30 24 Höfer, Frz., Beamt., H.Mazetti-Str. 6
39 04 01 Höffinger, K., Kfm., Wr.Reichsstr. 188
25 44 57 Höfinger, Emma, Blumen, Mozartstr. 7
25 24 06 Höfler, Johanna, Zahnwr., Landstr. 115
2 19 06 Höglinger, Jos., Autorepar., Obere Donaulände 45
2 21 01 Höhnel, Wilh., Maler, Bischofstr. 5
3 91 11 Ders., Baust. Herm.Göring-Werke
25 27 73 Hölbling, Max, OttensheimerStr. 25
25 45 61 Höller, Max, Gastwirt, Bachl 8
25 82 91 Jos. u. Friedl Höllinger, Günthersstr. 4
39 07 73 Höllmüller, Heinrich, Sägewerk, *Klm* J.Denk-Str. 9
25 54 94 Höllmüller, S., Schuhfbr., Klammstr. 9
25 88 51 Hölzl, Josef, Kohlen, Goethestr. 54
25 92 16 Hölzl, Rud., Bäck., *Ob* Leonf.Str. 6
39 04 24 Hönes, K., Samen, Salzb.Reichsstr. 19
2 34 23 Höng, Franz, Komm.-Rat, Landstr. 76
2 51 07 Hörlsberger, F., Modewr., Ad.Hitl.Pl. 1
25 75 95 Hörmann, Batterien, Kapuzinerstr. 72
25 92 93 Hörmedinger, H., Fußböden, Freist.Str. 89
25 92 94 Ders., Wohnung, FreistädterStr. 89
2 45 67 Hörr, Hermine, Feinkost, Landstr. 63
2 34 52 Hörschinger, F., Kfm., LustenauerStr. 20
2 15 14 Hörtnagel, Ernst, L.Hasner-Str. 3
25 68 96 Hörzenberger, F., Kfm., Wimhölz.Str. 7
25 99 15 Hörzenberger, S., Lebensm., Makartstr. 27
2 41 72 Hörzenberger-Juchard, Feink., Franckstr.
39 06 72 Hofbauer, F., Fleischer, Ebelsberg 108
39 01 51 Hofbauer, Joh., Fleisch., Dauphinstr. 21
25 53 62 Hofer, Andr., Kol.-W., Reischekstr. 4
25 54 41 Hofer, Anton, Install., Hirschgasse 2
25 33 44 Hofer, August, Friseur, Hafferlstr. 1
25 56 63 Ders., Wohn., Honauerstr. 19
25 57 95 Hofer, Ignaz, Bekleid., Herrenstr. 10
2 42 10 Hofer sen., Jos., Fuhrw., Kaiserg. 29
25 99 03 Hofer, Dr. Jos., Pol.-Kom., Landstr. 15
25 65 94 Hofer, Karl, Kunststick., Hofg. 9
2 26 53 Hofer, Kol., O.-Insp., Oberstog 104
25 58 13 Hofer, Marie, Ad.Hitler-Pl. 24
25 24 73 Hofer, Mich., Schneid., Fadingerstr. 11
2 51 89 Hoffellner, A., Feinkost, Altstadt 9
3 81 77 Hoffellner, E., Bäck., Wr.Reichsstr. 174
2 51 89 Hoffellner, Ferd., Kohlen, Altstadt 9
(2 50 75) Hoffellner, Fritz, Autoverleih, Steg 8
2 50 75 Hoffelner, Hans, Bäcker, Steg 8
25 61 82 Hoffellner, L., Bäck., Ottensh. Str. 45
25 93 02 Hoffellner, Maria, Feink., Landstr. 119

2 18 55 **Hoffelner, Hans, Motorradhaus u. Großtankstelle, Linz-Steg, Freistädter Str. 31**

25 99 61 Hoffelner, M., Zuckerwr., Ottensh. Str. 15
25 97 53 Hoffelner, Mina, D.-Wäschefbr., Bismarckstraße 10

2 29 52 **Hoffelner, Wenzl, Tuch- und Manufaktur warengroßhandlung, Rathausgasse 5/11**

25 74 85 Hoffmann, Osk., Ing., A.d.Gugl 18
39 00 01 Hofinger, Hans, Haydnstr. 28
39 07 83 Hofinger, Jos., Fris., RosenauerStr. 4
2 32 77 Hofinger, Mich., Fleischer, Hafnerstr. 2
25 86 97 Hoflehner, J., Amtsrat, *Frb* Waldegg 525
25 87 21 Hofmann, Anna, Gemischtwr., Waldegg 35
25 27 84 Hofmann, Dr. E., ak. Maler, Herrenstr. 18
2 43 64 Hofmann, Erich, Dipl.-Kfm., Wurmstr. 8
3 85 58 Hofmann, F., Kohlen, Wr.Reichsstr. 215
25 88 83 Hofmann, F., Garagenmstr., Makartpl. 8
2 36 01 Franz Hofmann, Kraus & Schober, Verein. Firmen, Kaufh., Ad.Hitler-Pl. 27
25 66 65 Hofmann, Rosa, Lebensm., Steg, Freist. Straße 9
2 48 02 Hofmann & Co, Zementwerk, *Ki* Rudigierstraße 8a
25 98 82 Hofmiller, Dr. H., Arzt, Roseggerstr. 19

2 41 05 Hofreiter, N. A. Eidelhuber's Nf., Lederfabr., OttenheimerStr. 32
25 33 91 Franz Hofstetter
Baumeister, Linz, Brucknerstr. 3
25 83 64 Ders., Wohn., Käfersiedl. 343
2 48 84 Hofstetter, Jos., Dentist, Landstr. 28
2 43 30 Hohenbühel, F., Min.-Rat, Bischofstr. 3
25 50 36 Hohenwarter, Sepp, Dir., Sandg. 21
25 77 03 Hohlmayer, Ign., Tischl., Schillerstr. 26
25 84 24 Holböck, Frz., Kol.-W., Elisab.Str. 8
2 51 29 Holda, Jos., Farben, Ottensh.Str. 16
25 94 86 Holl, Eduard, Fleischer, Margarethen 7
25 33 15 Holley, E., Stabszahlmstr., Stifterstr. 14
25 59 72 Holnsteiner, A., Hebamme, Keplerstr. 11
25 30 52 Hollnsteiner, E., Autofuhrw., Graben 29
2 29 09 Holly, Franz, Dir., Kreuzstr. 5
25 35 75 Holter, Betty, Eisenhandstr. 3
25 35 51 Holter, K., Versicherung, LustenauerStr. 31
25 77 83 Holzer jr., O., Betr.-Leit., Reuchlinstr. 11
25 29 46 Holzer, Othmar, Keimstr. 6
25 94 16 Holzinger, Anna, Hebamme, Kircheng. 7
25 63 54 Holzinger, Dr. Franz, O.-Ldg.-Rat, Fadingerstraße 17
25 90 91 Holzinger, Rosa, Bäck., Leonf.Str. 21
25 39 23 Holzinger, Wilh., Schneider, Pfarrg. 20
25 20 85 Holzleitner, Anton, Gärtnerstr. 15
2 18 07 Ph. Holzmann AG, Baust. Siedl. Froschb.
25 48 74 Holztrattner, Emilie, Tegetth.Str. 35
2 34 52 Holzverwertung, O.-ö., Lustenau.Str. 18
25 63 32 Hommel, Dr. Alb., Arzt, Landstr. 44
25 75 41 Ders., Wohn., Roseggerstr. 2
25 61 22 Hommer, Franz, Vorst., Bahnhofstr. 10
25 87 32 Homolka, M., H.-Moden, Bethl.Str. 9
25 39 71 Honegger, H., techn. Büro, Pfarrpl. 12
25 39 71 Honegger, Marianne, Butter, Pfarrpl. 12
25 97 01 Horak, Hans, Humboldtstr. 15
2 27 34 / 2 27 94 Horch-Automobile Ernst Glogar, Linz, Landstraße 59—61
25 75 07 Horn, Bruno, Versich., Landstr. 57
2 47 56 Ders., Büro, Graben 44
25 36 83 Horn, Dr. K., Tanzschule, Spittelw. 7
25 81 03 Horn, Maria, Frau, Bürgerstr. 35
25 91 32 Horninger, H., Dir., Schweizerh.G. 2
25 38 73 Horninger, Dr. H., Arzt, A.Hitler-Pl. 29
2 28 84 Horzeyschy, Käthe, Museumstr. 23
25 74 11 Horzeyschy, Maria, Roseggerstr. 11
2 23 00 Hotel Achleitner, Hauptstr. 18

Hotel
Der Linzer Hof
Linz a. d. Donau
Fernsprecher: 2 65 06

2 35 83 Hotel „Goldene Kanone“
Wilhelm Müllberg, Landstraße 18/22
2 22 48 Hotel Konzert-Café Deutsches Haus, Hauptstr. 50
2 17 24 Hotel Pöstlingberg
2 15 90 Hotel Roter Krebs, Ob.Donaulände 11
2 17 61 Hotel Scharmüller
Linz, Rainerstr. 23 u. Stelzhamer Str. 8
2 26 83 Hotel „Schwarzer Bär“,
Inh. Marie Rath, Linz, Herrenstraße 9
2 51 14 Hotel Strandhotel, U.Donaulände 16a
2 34 01 Hotel Wolfinger z. goldenen Löwen, Ad.Hitler-Pl. 19
25 20 61 Houdek, Oskar, Raimundstr. 36
25 36 91 Friedr. u. Käte Howeker, Brucknerstr. 2
25 77 93 Howeker, R., Hdlsvertr., Keplerstr. 78
25 53 31 Hrbek, H., Bodenpasta, Landstr. 78
25 58 51 Hronek, Karl, Rittmstr., Dingh.Str. 36
25 55 72 Hruschka, E., Dipl.-Ing., Schillerstr. 39
25 97 44 Hruschka, J., Hdlsvertr., Aubergstr. 14
25 47 13 Hruska, Dr. F., Oberstabsarzt, Treffl.W. 18
25 23 72 Huber, Ada, Bethlchemstr. 1a
2 38 66 Huber, A., Molkerei, Humboldtstr. 28a
25 71 83 Huber, Alois, Oberstltn., Kaarstr. 23
25 27 22 Huber, Arno, Volksgartenstr. 1
2 36 74 Huber, Camillo, Dentist, Landstr. 35a
2 16 33 Huber, Ferd., Zuckerwarenfabrik, Großhandel v. Süßwaren allerArt, Linz, Bischofstr. 7
25 40 16 Huber, Dr. F., Schriftleiter, Steing. 21
25 77 34 Huber, Franz, Tapezier, Walterstr. 15
25 90 25 Huber, Franz, Werkm., Rudolfstr. 63
25 40 11 F. u. Therese Huber, Fris., Steing. 21a
2 49 58 Huber, Fritz, Gewürzmühle, Schulstr. 7
25 66 23 Huber, Georg, Ottensh.Str. 92
25 87 41 Huber, Georg, Dipl.-Ing., Lessingstr. 43
25 65 52 Huber, Hans, Textilwr., Bethl.Str. 28a
25 73 65 Huber, Joh., Fleischer, Vielguthstr. 14
25 41 73 Huber, Dr. J., Med.-Rat, Chr.Coulin-Str. 22
25 97 62 Huber, Ww. Karl, Buchdr., Hauptstr. 27
2 48 08 Huber, Ludw., Baumstr., Museumstr. 5
25 50 75 Huber, Ludw., Postdir., Stockhofstr. 41
25 20 32 Huber, Matth., Dir., Rudolfstr. 52
25 83 33 Huber, Paul, Stud.-Rat, Beeth.Str. 6
2 47 84 Huber, Rud., Akku-Werkst., Humb.Str. 5
25 81 51 Huber, Dr. V., Chefarzt, Mozartstr. 49
25 81 52 Derselbe, Wohnung
25 72 42 Huber, Steph., Tischlerei, Heilham 43
2 42 36 Hubertus-Weinstube, Rainerstr.
25 95 31 Hubinger, Dr. Jul., Dir., Lessingstr. 14
2 36 96 Hubmair, Dr. K., Tierarzt, Harrachstr. 14
25 32 35 Hubmayer, H., Vertr., Ottensh.Str. 18
25 75 57 Hubner, G., Klempn., Römerstr. 21b
39 03 52 Hubner, Hans, Bäck., J.Denk-Str. 44
39 06 71 Hubner, Karl, Bäcker, Ebelsberg 24
25 42 62 Hübel, Walter, Ing., Sonnenst.Str. 9
25 82 97 Hübl, Walter, Beamt., Höchsm.Str. 4
25 67 72 Hübl-Stollenbach, N., Oberpostrat, Hagenstraße 19
25 92 52 Hügl, M., D.-Moden, Hessenpl. 9
25 60 41 Huemer, Christine, Wurstwr., Ziegelstr.
25 43 13 Huemer, Dr. Ed., Hofrat, Pöstlingb. 98
25 98 53 Huemer, Karl, Ing., Schillerstr. 58
39 01 22 Huemer, Leopold, AngerholzerWeg 34
25 30 64 Hüttl, Rob., Schultestr. 14
25 29 42 Huhn, Ferdinand, Hanriederstr. 14
25 90 42 Hulka, Joh., Hebamme, Landgutstr. 12
25 34 21 Humanic, Schuhfbr., Schmidtorstr. 9
2 30 40 Humer, Hans, Baumstr., Stockhofstr. 50
25 31 74 Humer, Dr. L., Arzt, Chr.Coulin-Str. 25
25 24 32 Hummel, O., Oberbeamt., Zollamtsstr. 3
3 91 11 Hummel & Baumann, Tief- u. Hochbauuntern. (Nürnberg), Baust. H.Göring-Werke
25 32 75 Hummelbrunner, Anna, Volksg.Str. 38
25 83 24 Hummelbrunner, R., Papier, Rud.Str. 34
25 33 73 Hummer, Frz., Schneid., Bethl.Str. 1a
25 81 81 Derselbe, Wohnung
39 09 04 H. & K. Hurnaus, Elektromont., *Klm* Dauphinstr. 34
2 44 59 Huschenbeth, Friedr., *Ob* Hasclgr.W. 2
25 41 24 Huschka, O., 44-Führer, Mazzettistr. 8
25 69 31 Hussar, Wilh., Kondit., Franckhstr. 33
25 78 64 Huster, Rudolf, Hirschgasse 20a
25 40 03 Hutter, Ant., Schneid., Schillerstr. 20
2 29 19 Hypotheken und Credit-Institut in Wien AG, Zweigniederl., Landstr. 55
2 64 76 Hypothekenanst. s. Landeshypothekenanstalt
25 65 51 Hysek, A., Korbmöbelfbr., Bethl.Str. 22
25 48 54 Ibinger, Anny, Wäschefbr., Landstr. 39
2 49 15 Ibinger, Josef, Parkbadbuffet
2 50 41 Igler, Hans, Feilenfbr., Margarethen 39
25 91 42 Illersperger, Rud., Ing., Schmiedeg. 13
25 61 23 Imhof, Phil., Dipl.-Ing., Bahnhofstr. 10
2 32 35 Imker, Der Donauland-, Altstadt 15
25 72 74 Imperial-Feigenkaffee-Fbr., *Urf* Mühlkreisbahnstr. 9
25 85 42 Imperial, Franz, Vergainerstr. 10
2 16 10 / 2 64 71 Industrie- und Handelskammer für Oberdonau, in Linz, Landstr. 49/11
2 49 25 Industrie KG Wolfsegg-Traunthaler Kohlenwerks-AG & Co., Landstr. 49
25 85 83 Inmann, Anton, Friseur, Mozartstr. 8
2 39 27 Innungen (Baugewerbe, Bildhauer u. Steinmetze, Pflasterer u. Straßenbauer, Schornsteinfeger, Tischler) Scharitzerstr. 12
2 41 61 Innungen (Buchbinder, Fleischer, Glaser, Müller, Roßschlächter, Stellmacher u. Karosseriebauer, Zimmerer) Landstr. 15b
2 19 07 Institut d. Oblatinen des hl. Franz v. Sales, Kapellenstr. 8
Sammel-Nr. 2 65 01 „INTERCONTINENTALE“ Österreichische Aktiengesellschaft für Transport- u. Verkehrswesen, Stelzhamer Str. 2. T Intercont
2 34 77 Internat. Unf. u. Schad. Vers.Ges., Landstraße 4
25 49 33 Irmler, Franz, Lehrer, Baumbachstr. 7
25 50 51 Irresberger, Marie, Graben 17
25 33 71 Isling, Dolores, Leihbücherei, Betlehemstraße 1b
2 24 53 Isolierunternehmen Ing. Josef Lumpi, Schillerstraße 5
2 36 16 Ister, O.-ö. Handelsges. Weiß & Fischer, Humboldtstr. 35
25 88 32 Itzenthaler, Cilli, Most, Friedg.Str. 25
25 83 83 Itzinger, Karl, Schriftst., Adlerg. 9
2 34 21 Jaeger, Dr. Ernst, R.-A., A.Hitler-Pl. 21
2 34 22 Ders., Wohn., Ad.Hitler-Pl. 22
25 37 95 Jäger, Josef, Kfm., Unionstr. 7
25 86 51 Jäger, Ludw., Radio, Mozartstr. 20
2 44 76 Jaeger, Olga, Landstr. 35
25 34 82 Jägermüller, Max, Lebensm., Wr. Reichsstraße 11
25 54 75 Jagritsch, A., Schloss., Harrachstr. 15
25 70 63 Jahn, Engelbert, Beamt., Bockgasse 4
25 26 83 Jahoda, Hans, Parfüm, Herrenstr. 48
25 93 51 Jaiser, Helene, Volksfeststr. 16
25 21 31 Jakl, Franz, Sattlerwr., Eisenb.G. 7
2 18 38 Jakl, H., Met.-Möbel, Ferihum.Str. 14
25 39 53 Jaksch, J., Dipl.-Ing., Beeth.Str. 11
25 89 04 Jaksch, Franz, Landstr. 89
25 54 81 Jakubek, E., Friseur, Rudig.Str. 8
2 21 35 Janik, K., Ing., Büro, Schubertstr. 46
25 92 73 Janisch, Marie, Hagenstr. 20
2 18 75 Janota, A., Erste Oberösterreichische Zuckerwaren- u. Spirituosenfabrik, Tee, Essig und Fruchtsäfte, Linz, Kirchengasse 4
25 83 73 Janout, Frz., Oberlehr., Fadingerstr. 3
2 29 96 Janout, Thom., Hutfbr., Hauptstr. 58
25 90 71 Ders., Wohn., Schmiedegasse 11
25 54 11 Janowsky, Anna, Wäsche, Klammstr. 10
25 79 84 Janschowich, Dr. Alois, Finanzdir., Weißenwolffstr. 7
25 96 01 Jantsch, Dr. Ad., Mag.-Dir., Landstr. 85
25 40 31 Jantscha, Alfr., Friseurbed., Graben 9
25 44 16 Jantscha, Herta, Pöstlingberg 70
2 28 07 Resi & Michael Januschka, Landesprod., Fabrikstr. 10
25 59 85 Janzus, F., Töpfermstr., Hafnerstr. 29
25 21 94 Jaurnig, Friedr., Rev.-Ltr., Freist.Str. 27
2 32 61 J. Jax & Ges., Nähmasch.-Fbr., Ldstr. 39
25 69 02 Jechsmayr, K., Schneider, Humb.Str. 31
25 84 33 Jedliczka, Gärtnerei, Friedhofstr. 1a
2 15 39 Jedlitschka, R., Steuerbüro, Ldstr. 48
25 89 72 Ders., Wohnung, Hagenstr. 4
25 99 04 Jelinek, Gretl, Landstr. 15
2 32 87 Ing. H. Jelinek & Co., Zahnradfbr., Humboldtstr. 48
25 62 31 Jelinek, Karoline, Wurmstr. 8
25 77 73 Jenisch, K., R.B.Präs., Museumstr. 23
2 31 06 Jentschke, Franz, Feinkost, Landstr. 24
25 44 54 Jeremian, V., Teppiche, Mozartstr. 5
25 71 31 Jerzö, Marie, Kantine, Umschlagpl. 2
2 50 44 / 2 50 49 Brüder Jessl
Kohlen-Großhandlung, Tegetthoffstr. 17
2 51 11 „Jesuiten-Residenz“, Alter Dom
25 84 05 Jetzer, Eugen, Ing., Scharitzerstr. 5
2 24 56 Jetzinger, Jos., Dent., Herrenstr. 48
25 70 22 Jilka, J., Gend.-O.-Insp., Tegetth.Str. 22
25 48 84 Jindrak, Leo, Kondit., Herrenstr. 22
25 59 62 Jirosch, Franz, Klempn., Schmiedeg. 3
25 75 75 Jobst, Marie, Dinghof.Str. 16
25 66 71 Jochinger, H., Bäcker, Rudolfstr. 47
3 81 81 Jochinger, Jos., Roßschlächter, Wr. Reichsstraße 196
25 93 91 Jochum, Musikdir., Führerstiftung, Bl. 1
25 43 12 John, Fr., Oberlehrer, Pöstlingb. 17
25 96 45 Jonas, Leop., Techniker, Pflaster 64a
25 20 42 Jonke, Rud., Gen.-Major, Graben 30
2 39 02 Jonscher, Franz, Vertr., Humb.Str. 17
25 95 75 Jordan, H., Insp., Riesenhofstr. 20
2 32 94 Jordan, Dr. Karl, Arzt, Museumstr. 17
2 25 37 Josefovsky, H., Radio, Landstr. 67
2 43 84 Jülka, A., Steuerhelf., Humb.Str. 17
25 61 25 Jünger, Rud., Prok., Bahnh.Str. 10
2 43 68 Jugosl. Fluß-Schiffahrt, Altstadt 8

Max Jordan
Baugesellschaft m. b. H.
Tief-, Beton- und Straßenbau
Linz/Donau, Bahnhofstr. 12
Fernsprecher: 2 27 77

2 28 92 Jungbauer, Joh., Schneid., Rudolfstr. 7
2 35 19 Jungkunz, O., 44-Führ., Volksg.Str. 15
25 37 27 Jungmayr, Klara, D.-Moden, Volksg.Str. 5
39 00 51 Jungreithmeir, R., Tischl., Kleinmünchen
25 88 35 / 25 80 93 / 2 35 77 Jungreuthmayr & Amsbler o. H. G., Kurz-, Spiel- u. Lederwarengroßhdlg., Landstr. 48
25 22 04 Jungwirth, Karl, Kfm., Bürgerstr. 53
2 38 68 Jurda, Paul, Dir., Rudolfstr. 1
25 27 75 Just, Ad., Bäcker, Ottensh.Str. 25
25 22 13 Just, Anton, Prok., Makartstr. 13
25 70 04 Just jr., O., Schornsteinf., Schillerstr. 31
25 70 03 Just sen., O., Schornsteinfegermstr. Schill.-Straße 31
25 47 72 Just, Th., Sachbearb., Schratzstr. 7
25 33 87 Just, Wilh., Dr. med., Wurmstr. 20
25 26 97 Justl, Hans, Blumen, Wr.Reichsstr. 37
25 88 46 Käferböck, Anna, Gastw., Landstr. 107
2 32 43 Kaffeehaus An der Biegung, Hauptstr. 43
25 52 15 Kaffeehaus Apollo, Alststadt 1
25 66 91 Kaffeehaus Austria, Klosterstr. 5
25 73 93 Kaffeehaus Berchtesgadener Stüberl, Kapuzinerstr. 30
2 24 93 Kaffeehaus Brückler, vorm. Bahnhof, Volksgartenstr. 34
25 52 23 Kaffeehaus Chat noir, K.Wiser-Str. 17
2 22 56 Kaffeehaus Derfflinger, Landstr. 17
25 82 85 Kaffeehaus Domkaffee, Herrenstr. 27
2 29 48 Kaffeehaus Goethe, Konrad Landgraf, Linz, Landstraße 109
25 97 33 Kaffeehaus Gotenkeller, Klammstr. 3
2 32 85 Kaffeehaus Graben, Graben 30
25 71 34 Kaffeehaus Josef Huber, Fabrikstr. 2
25 46 82 Kaffeehaus Langmann, Seilerstätte 21
25 86 53 Kaffeehaus Mozart, Mozartstr. 20
2 20 03 Kaffeehaus Münchnerhof, Hauptstr. 12
25 61 06 Kaffeehaus Neustadt, Humboldtstr. 7
2 18 28 Kaffeehaus Orientbar, Schillerstr. 49
2 37 91 Kaffeehaus Ortner, Herrenstr. 14
25 58 21 Kaffeehaus Parkbad, Fabrikstr. 15
25 40 36 Kaffeehaus Reichmann, Graben 5
2 19 54 Kaffeehaus Rosenstüberl, Bürgerstr. 3
2 24 21 Kaffeehaus Schenkenfelder, Volksgartenstraße 21
25 83 85 Kaffeehaus Schiemer, Neutorg. 3
2 29 84 / 2 29 85 Kaffeehaus Schönberger, Linz a. d. Donau, Landstraße 58
2 22 06 Kaffeehaus Seitz, Adolf-Hitler-Pl. 34
2 42 27 Kaffeehaus Traxlmayr, Promenade 16
25 90 35 Kaffeehaus Wazek, Römerstr. 22
25 37 93 Kaffeehaus, Westbahn, Wr.Reichsstr. 4
25 55 92 Kaffeehaus Wiener Volkskaffee, Hofg. 12
25 23 93 Kaffeehaus, Wien, Wr.Reichsstr. 27
2 67 46 Kaffee „Zentral“
Albert u. Rosa Neuhauser
Linz a. d. Donau, Landstr. 38
25 63 64 Kafka, Karl, Kohlen, Kroateng. 5
25 72 84 Kahr, Karl, Fleischer, Waldeggstr. 30
25 69 84 Kail, Susanne, Roseggerstr. 1
2 40 33 Kain, Simon, Verwalt., Domg. 18
2 41 39 Kaindl Söhne, F. J., Leder, Graben 11
25 24 92 Kaindl, M., Kaufhaus, Wr.Reichsstr. 33
25 70 72 Kaininger, A., Lebensm., Waldeggstr. 1
25 22 32 Kainrad, Franz, Vertr., Fluß. 6
25 51 02 Kainrath, Jos., Bettwr., Hessenpl. 12
25 77 61 Kainz, Karl, Tel.-Insp., Lustenau 929
25 60 34 Kainz, Rud., Kol.-W., K.Wiser-Str. 23
25 82 23 Kainz, Rud., Gewürze, Kroateng. 25
25 96 43 Kainzwalder, Fr., Kol.-W., Aubergstr. 68
25 50 44 Kaiser, Anton, Pöstlingberg 103
3 82 12 Kaiser, J., Gend.-Oberst, A.Spaun-Str. 30
25 24 01 Kaiser, Otto, Lichtbildner, Landstr. 111
25 94 32 Kajak-Ruderver., Schnecke, Margareth. 87
25 96 91 Kalina, Reinlinde, Marienstr. 10
2 49 59 Kalleitner, R., Kantine, Garnisonstr. 1
25 41 75 Kallik, Herma, Chr.-Coulin-Str. 22
25 41 54 Kaltenböck jr., F., Fleisch., Volksf.Str. 17
25 29 33 Kaltenböck, Gottfr., Gemischtwr., Derfflingerstr. 17
25 41 54 Kaltenböck, J., Fleisch., Volksf.Str. 17
2 49 47 Kaltenböck, J., Fleisch., Ottensh.Str. 8
2 19 21 Kaltenböck, Jos., Mehl, Rudolfstr. 10
2 46 76 Kaltenbrunner, Dr. Roland, Geschäftsführer, Walterstr. 2
25 25 74 Kaltenbrunner, Therese, Mozartstr. 56
25 60 83 Kaltenhuber, F., Amtm., Sandg. 19
39 05 13 Kaltofen, Josef, Parzhofstr. 8
2 46 66 Kameradsch. d. Pioniere u. Sappeure, Honauerstr. 6a
25 40 12 Kameradsch.-Bund Deutscher Polizeibeamter, Steing. 23a
2 50 88 Kamleitner, Norb., Eier, Hopfeng. 10
2 50 87 Kamleitner u. Kraupa, Geschäftsleitung: Karl Kraupa, Wild-Geflügel-Fische, Linz, Hopfengasse 10
2 19 39 Kammerstätter, L., Pelzwr., Langg. 5
25 27 33 Kammesberger, Dr. J., Arzt, Stifterstr. 5
25 22 83 Kampas, Hans, Ing., Ederstr. 5
25 63 23 Kampmüller, Marie, Rudolfstr. 17
25 73 75 Kandler, Joh., Maler, Elisab.Str. 91
25 26 24 Ders., Wohn., Kaiserg. 40
25 21 83 Kandler, J., Kraftfutter, Rudolfstr. 27
25 87 04 Kantine Frachtenbahnhof
25 74 71 Kapfer, H., Reinig., Harrachstr. 33
2 29 44 Alois Kapler
(Herbert Wenger)
Drogen, Chemikalien
Farben und Lacke
Linz a. d. Donau, Hofgasse 3
25 70 75 Kaps, Rud., Dipl.-Kfm., Waldeggstr. 1
25 38 01 Kapsch & Söhne AG, techn. Büro, Humboldtstr. 48
2 36 46 Kapuzinerkloster Linz, Kapuz.Str. 38
25 72 81 Karas, Marie, Kol.-W., Weingartsh.Str. 57
25 62 01 Karel, Fanny, Starhembergstr. 44
25 28 01 Karel, Grete, Lehr., Sophiengutstr. 11
2 47 89 Karitas-Verband f. Oberöst., Graben 16
3 85 38 Karl, Ferd., Ing., *Wgh* Doppl 8
25 66 35 Karl, Luise, Ad.Hitler-Pl. 17
25 93 23 Karlinger, Al., Schuhmach., Harbach 10
2 32 17 Karmeliterkloster, Landstr. 33
2 44 28 Karnet, Hugo, Install., Zollamtsstr. 26
25 68 72 Karning, Heinz, Vertr., Waldeggstr. 17
25 64 02 Karobath, Jos., Dir., Blumauerstr. 9
39 05 14 Karpf, Hedw., Schneid., Rosenau.Str. 5
2 18 24 Karrer, Franz, Kol.-W., Humb.Str. 25
2 19 41 Ders., Wohn., Blütenstr. 2
25 49 16 Karrer, Heinr., Dir., Ferihum.Str. 6
2 46 23 Karrer, Jos., Farben, Wr.Reichsstr. 67
39 06 02 Ders., Wohn., St.Peter 263
2 19 41 Karrer, Peter, Kol.-W., Hauptstr. 48a
25 53 54 Kartusch, Marie, Kol.-W., Volksf.Str. 23
25 20 43 Karwinsky, Dr. A., Min.-Rat, Graben 28
25 39 13 Kaschka, Ferd., Insp., Pöstlingberg 158
25 37 21 Kasinger, Anita, Masseurin, Volksg.Str. 7
25 74 24 Kaspar, E., Geschäftsf., Elisab.Str. 7a
25 48 51 Kasper, Vinzenz, Ing., Landstr. 37
25 42 21 Kasper, V., Tabakwr., Stockhofstr. 15a
25 65 83 Kaßberger, Franz, Ing., Landstr. 28
3 88 84 Kast, Johann, Dr., Schloß Ebelsberg
25 24 72 Kastner, Fadingerstr. 11
2 36 65 Kastner, Dr. A., Zahnarzt, Bürgerstr. 20
25 84 35 Kastner, Fritz Steinmetz, Friedhofstr. 22
25 23 44 Kastner, Hch., Tischl., Untergaumb. 20
25 30 91 Kastner, H., Tischl., Raimundstr. 24
2 47 98 Kastner, Joh., Kantine, Schloßkaserne
25 97 75 Kastner, Maria, Ferihumerstr. 14
2 15 01 Kastner, Mich., Manuf.-W., Landstr. 48
2 23 16 Katasteramt Linz, K.Fiedler-Str. 10a
25 82 04 Katzenberger, Käthe, Milch, Dinghoferstraße 46
25 26 31 Katzetl, Karl, Oberstlt., Rainerstr. 17
2 17 47 Katzinger, G., Rumfbr., Hauptstr. 32
2 19 49 Katzwendel, F., Dir., Sophieng.-Str. 17
2 36 01 Kaufhaus Kraus & Schober, Linz, Adolf-Hitler-Platz 27. T Krausschober
2 42 14 Kaufm. Wirtschaftsvereinig. f. Linz u. Umg., rGmbH, Anast.Grün-Str. 22
2 16 62 Kaufm. Verein, Landstr. 49
2 40 16 Kaufm. Vereinshaus, Gaststätte
25 57 22 Kaufmann, Dr. J., O.-Postr., Stockh.Str. 1
25 39 61 Kaufmann, Karl, Schmied, Dornach 11
25 52 52 Kaun, Rud., Stud.-Ass., Dingh.Str. 27
25 46 23 Kecht, Dr. H., Arzt, Unt.Donaul. 26
25 86 02 Kefer, Linus, Schriftl., Schillerstr. 9
25 82 96 Kehrer, Aloisia, Höchsmannstr. 13
25 51 72 Keimelmayr, E., Beamt., Figulystr. 1
39 03 54 Keimelmayr, K., Gasth., *Klm* J.Denk-Straße 34
25 33 83 Kelderer, S., O.-Insp., K.Deubler-Str. 6
25 66 16 Keldorfer, Prof. R., Ing., Walterstr. 24
25 60 31 Keller, Karl, Vorst., Kroateng. 33
25 51 91 Kellerer, F., O.-Insp., Tummelpl. 14
25 24 62 Kellermayr, Hans, Blütenstr. 8
2 16 56 Kellermayr, K., Tischl., Stockh.Str. 28
2 16 63 Kellermayr, W., Beamter, Landstr. 49
25 51 83 Kellner, Hans, O.-Insp., Kreuzstr. 5
2 48 11 Kempf, Dr. F., R.-A., Schmidtorstr. 4
25 20 82 Kempl, F., Lebensm., Gärtnerstr. 21
2 23 24 Keplinger, H., Baumstr., Blütenstr. 14
2 51 04 Keplinger, J., Furniere, Museumstr. 7a
25 91 64 Ders., Wohnung, Haselgraben 2
2 42 52 Kerger, A., Dipl.-Ing., Schulertal 8
25 69 05 Kern, Bruno, Humboldtstr. 31
25 25 21 Kern, Herm., Fuhrw., Ludlg. 22
25 51 31 Kern, Joh., Fuhrw., Kaiserg. 8
25 94 03 Kern, Max, Beamter, Scharitz.Str. 12
2 38 91 Kerneck, Else, Mozartstr. 35
25 31 12 Kerschbaum, Ad., Ing., Waldegg 606
25 25 71 Kerschner, Dr. Hugo, Ldsger.-Präs., Mozartstr. 56
25 35 64 Kerschner, R., Dir., Hörsching.Str. 14
25 61 31 Kerschner, Dr. Theodor, Museums-Vorst., Prunerstr. 18
25 50 72 Kertell, V., Ing., Stockhofstr. 43
2 30 17 Keß, Heinz, HJ.-Führer, Rudigierstr. 10
2 41 04 Kesterzanek, Emil, Vertr., Kaarstr. 7
25 89 22 Kestler, K., O.-Rechn.-Rat, Hitlerpl. 32
39 00 61 Keulen, J., Betriebsl., Brunnbauerw. 15
25 94 41 Kicher, Matthäus, Damaschkestr. 20
25 66 11 Kielar, Jos., Buchbind., Walterstr. 24
25 53 52 Kienbauer, A., Gen.-Maj., Starh.Str. 11
25 26 33 Kiener, Dr. Matth., Dir., Rainerstr. 19
25 25 43 Kiesenhofer, F., Schulinsp., Stifterstr. 23
25 26 82 Kieß, Karl, Herrenstr. 48
25 61 41 Kilian, F., Kassier., K.Deubl.Str. 14
2 23 05 Kießwetter, F., Vertr., Volksg.Str. 5
2 20 80 Kimbacher, Franz, Kfm., Gerstnerstr. 4
2 17 87 Kimpink, Leop., Petrolgasmasch., Landstraße 76
25 39 33 Kinast, Franz, Kurzwr., Volksg.Str. 17
2 19 72 Kindberg, Herb., Schreibmasch.-Repar., Spittelwiese 7
2 38 18 Kinderspital d. Stadt Linz, Krankenhausstraße 26
25 28 72 Kindig-Sager, Modistin, Schmidtorstr. 1
25 45 13 Kiniger, G., O.-Postinsp., Gerstn.Str. 4
2 30 20 Kino-Klangfilmtheater Urfahr, Rudolfstraße 17
25 71 15 Kino-Konditorei, Walterstr. 16
25 26 95 Kinscher, J., Tischl., Wr.Reichsstr. 41
25 54 62 Kintschl, F., Stabszahlm., Ringstr. 40
25 31 11 Kinz, Rudolf, Dr., J.Strauß-Str. 21
25 55 43 Kinzl, Franz, Oberlehrer, Hauptstr. 60
25 32 43 Kinzl, F., Schulinsp., Knabensem.Str. 48
25 60 52 Kirchmayer, Steffi, Graben 34
25 20 12 F. Kirchmayer & Co, Papier, Schmidtorstraße 8
3 85 95 Kirchmayr, Josef, Gastwirt, Doppl
3 81 88 Josef Kirchmayr, Landwirt, Hart 13 Post Leonding
25 74 72 Kirchmayr, Josefine, Gemischtwr., Harrachstr. 33
2 44 57 Jos. Kirchmeir & Sohn, Spiritusfbr., Verl. Kirchengasse 21
25 64 12 Kirchmeyer, Agnes, Auf der Gugl 44
25 31 14 Kirchner, Herm., Tiefbauunternehmung
25 41 91 Kirchner, Willy, Ing., Grillp.Str. 54
2 48 96 Kirsch, R., Baumstr., Wr.Reichsstr. 38
25 20 53 Kirschner, Emma, Landstr. 71
25 32 23 v. Kißling, H., Kommissär, Tegetth.Str. 2
25 35 21 Kittinger, Hilde, Modesalon, Huemerstr. 12

39 07 74 Kitzberger, Rud., Maler, J.Denk-Str. 5
25 29 31 Kitzmüller, A., Lebensm., Derffl.Str. 8
25 86 24 Kitzmüller, Josef, Ottensh.Str. 68
39 05 53 Kitzmüller, Stefanie, Gemischtwr., *Klm* Konr.Meindl-Str. 6

2 21 35 **Kjellberg-Elektroden und Maschinen**
Ingenieur Karl Janik
Linz a. d. Donau, Schubertstr. 46

39 08 31 Klachler, F., Obering., Rosenau.Str. 30
25 62 05 Klaftenegger, Käthe, Starhemb.Str. 44
25 90 24 Klamert, Karl, Rudolfstr. 95
2 36 22 Klank & Gramberg G. m. b. H., Eisenbeton-, Hoch- u. Tiefbau, Landstr. 70
2 58 37 Dieselbe, Lagerplatz, Lenaustr. 19
39 06 13 Dies., Wohnung, Karlhofsiedlung, Bl. IV
25 81 34 Klappacher, Gg., Tischl., Fabrikstr. 17
25 89 55 Klausberger, Gertrude, Figulystr. 24
25 41 26 Klausriegler, Maria, H.Mazzetti-Str. 8
25 26 94 Kleeweiß, V., Glaser., Wr.Reichsstr. 41
25 57 63 Kleim, J., Dipl.-Kfm., HonauerStr. 17
25 67 13 Klein, Erna, Museumstr. 30
25 38 21 Klein, Ww. Ferd., Schloss., Fbr.Str. 2
2 14 15 Klein, Jos., Ing., Hafenstr. 22
2 17 96 | 2 17 97 Josef Klein & Komp., Gas-, Wasserleitungs- u. Zentralheizungsanlagen, Landstr. 89
25 36 24 Dieselben, Lagerplatz, Hafenstr. 22
25 94 72 Kleine, Karl, Ing., Wr.Reichsstr. 71
25 65 34 Kleinhapl, Franz, Bischofstr. 11
2 43 17 Kleinmünchner Baumwollspinnereien u. mech. Weberei, AG, Hofgasse 9
3 89 17 Dies., Fabrik, Kleinmünchen
2 33 81 Kleinschmidt, Dr. Karl, Arzt, Graben 34
25 27 32 Kleinwächter, Maria, Dr., Stifterstr. 7
25 74 04 Klemencic, Wilh., Präsid., Schar.Str. 3
25 51 24 Klemt, Dr. R., O.-Stud.-Dir., Bhfstr. 8
25 75 83 Klepper-Werke, Mäntel, Goethestr. 6
25 44 93 Klima, Hans, Kol.-W., Unionstr. 19
25 58 32 Klima, Mizzi, Hüte, Rainerstr. 16
2 50 30 Klimann, S., Referent, Wischerstr. 27
25 88 94 Klimesch, Josef, Donatusgasse 4
2 18 94 Kling, F., Buchdruck., K.Fiedler-G. 10
25 28 61 Kling, Dr. Hugo, Reg.-Rat, Blütenstr. 11
39 08 23 Klinger, E., Schloss., Wr.Reichsstr. 284
2 46 86 H. & K. Klinger, Vertr., Mozartstr. 22
25 75 94 Klinger, Minki, Kapuzinerstr. 84
25 34 23 Kloiber, Elsa, Mieder, Domgasse 20
25 56 73 Kloiber, Josef, Reg.-Rat, Reindlstr. 12
25 20 71 Kloimstein, Jos., Holz, Tegetth.Str. 30
25 69 21 Klopf, Emmerich, Leinenwr., Pfarrg. 13
2 28 88 Klosterneuburger Holzindustrie G.m.b.H., Linz (Donau), Scharitzerstr. 2
25 84 25 Klotz, Alfred, Elisabethstr. 10
39 04 05 Klotzner, Alois, Autobetr., Wr.Reichsstraße 182
25 42 51 Kloucek, Dr. Erna, Gymnastiklehr., LustenauerStr. 30
25 74 37 Kloutschek, Schacherl & Co, Schi-Fbr., Friedhofstr. 6
39 03 44 Klügl, Hans, Kol.-W., Strachgasse 3
25 62 85 Klug, K., Ld.-Ger.-Dir., Tegetth.Str. 36
25 40 72 Klug, K., Tel.-Oberinsp., Str.d.Sudetend. 7
2 48 97 Knabenbauer, F., Sattlerbed., Herrenstr.18
25 63 65 Knabenhauer, Friederike, Kroateng. 5
25 34 12 Knaus, Franz, Kfm., Langg. 6
25 57 83 Kneidinger, Anton, Eisenhandstr. 22
25 83 51 Kneißl, Konrad, Dir., Dingh.Str. 20
25 43 91 Josef Knieberger's Nf., Josef Lindner, Papier, HonauerStr. 10
25 92 85 Knitschke, Ad., Leonding, Zaubertal 22
25 62 86 Knobloch, Osk., Insp., Tegetth.Str. 36
25 77 01 Knöpl, Franz, Baumstr., Schillerstr. 26
25 64 03 Knogler, Luise, Sekr., BlumauerStr. 9
25 86 65 Knoll, Ferd., Hdlsvertr., Hirschg. 55
25 59 23 Knoll, K., Spirituosenfbr., Graben 14
25 82 62 Knopfkönig Haßmann u. Co, Mozartstr. 1
25 51 12 Geschwister Knopp, Trefflingerweg 10
25 76 06 Knorr, Bruno, Dir., Südtir.Str. 16
2 42 18 Knott, Anton, Bäckerei, Kaiserg. 5
2 51 47 Kobinger, Rob., Lebensm., Promenade 21
25 85 41 Rud. u. Johanna Kobinger, VergeinerStr. 6
25 62 61 Koch, Alfred, Walterstr. 21
2 38 60 Koch, Dr. Arthur, R.-A., Herrenstr. 48
39 00 64 Koch, Friedrich, Brunnbauerweg 9
25 97 15 Koch, Hugo, SA.-Führer, Figulystr. 23
25 27 42 Koch, Rud., Fleisch., Waldeggstr. 38
25 81 45 Koch, Rudolf, Südbahnhof
25 40 07 Koch- u. Haushaltungsschule, Städt., Humboldtstr. 30
2 51 13 Kock, Alois, Glaser, Rathausgasse 3
25 87 56 Köchl, Aug., Fotohdlg., Bism.Str. 2
25 50 66 Ders., Wohn., Weißenwolffstr. 23
2 40 86 Köck, Hans, Bäckerei, Wurmstr. 20
25 52 33 Kögl, Elfriede, Volksgartenstr. 15
25 55 42 Kögiberger, Else, Feinkost, Hptstr. 60
25 71 75 Kögiberger, Gust., Kassier., Gärtnerstr. 6
25 53 06 Köhler, R., Major a. D., Schubertstr. 45
25 55 91 Kölbl, Franz, Glaser, Hofg. 10
25 66 72 Kölbl, Hans, Rudolfstr. 45
25 98 46 Kölbl, Hans, Elektro-Inst., Hptstr. 54
25 53 26 Kölbler, Anna, Handarb., Rud.Str. 12
2 45 59 Köller & Lusenberger, Baugesch., ScharitzerStr. 27
3 91 11 Kölsch & Fölzer Werke, Baustelle Hermann-Göring-Werke
25 57 01 König, Joh., Kfm., Bürgerstr. 14
25 82 92 König, Josef, Holz, Höchsmannstr. 3
25 57 03 König, Ludmilla, Bürgerstr. 12
25 41 42 Königstorfer, Anna, Wäscherei, Steg, LinzerStr. 16
25 91 73 Köplmayr, Marie, Obst, Karlhofsiedl. 3
2 28 04 Körpert, Ant., Stadtrat, Makartstr. 23
25 26 91 Körpert, K., Zahntechn., Hamerl.Str. 2
25 20 54 Köstinger, Raim., Bürstenfbr., Ldstr. 71
25 53 15 Franz Köstler Nachf., Bau- u. Möbeltischlerei, Linz-Urfahr, Reindistr. 21
25 63 03 Köttstorfer, Anny, Schneiderin, Schubertstraße 35
25 79 83 Kofler, Franz, Dipl.-Ing., Ringstr. 49
25 90 61 Kogler, Franz, Autotaxi, Gründberg 23
25 89 75 Kogler, Friedrich, Landgutstr. 9
25 37 65 Kogler, Jos., Sägewerk, St.Magdalena
25 61 62 Pogler, Peter, Lustenau 20
2 18 08 Koglerau, Gastwirtschaft
2 22 43 Kohl, Gust., Gen.-Maj., Rudigierstr. 10
2 34 52 Kohleneinfuhr, Dtsch., LustenauerStr. 18
25 65 23 Kohlenhandelsges., Westösterr., mbH, Landstr. 11
25 61 45 Kohlen, Koks und Holz, Autotransporte, Oskar Berger, Konrad-Deubler-Str. 14
25 65 23 Kohlenvertrieb, Linzer, Landstr. 11
25 81 22 Kohlert, E., O.-Reg.-Rat, Coulin-Str. 9
25 45 01 Kokesch, Wenzel, Kürschn., Landstr. 53
25 55 61 Kolbanek, Hans, Reinh.-Körner-Str. 28
25 44 34 Kolicher, Karl, Dipl.-Ing., Adlerg. 10
25 32 22 Koll, Anna, Tegethoffstr. 2
25 60 03 Koll, Herm., Klempn., Humb.Str. 14
2 17 49 Koller, F., Groß- u. Einzelhandel mit Brennstoffen, Büro, Kaarstr. 5
2 17 48 Ders., Platzgesch., Mühlkreisbahnhof
25 83 81 Koller, Josef, Pfarrpl. 4
25 52 27 Koller, Leop., Sekr., Ch.Coulin-Str. 3
25 52 41 Koller, Dr. Ludw., Stud.-Rat, Promen. 30
25 38 81 Kollingbaum, F., Dent., Gesellenh.Str. 19
25 61 72 Kollingbaum, K., Schneid., Figulystr. 5
25 41 04 Kollingbaum, W., Zahnat., Bism.Str. 16
3 82 03 Kolm, L., Zimmermstr., *Eb* Kremsm.Str.
25 61 52 Kolneder, F., Hdlsvertr., Dingh.Str. 10
2 25 09 Kolosseum-Kino, Schillerplatz
2 19 04 Komarek, Jos., Elektr. Inst., Pfarrpl. 12
2 63 16 Kommandeur der Gendarmerie b. d. Reichsstatthalter in Oberdonau
2 64 76 Kommunal-Kreditanstalt des Landes Oberösterreich, Steingasse 4
2 61 86 Konsumgen. Linz rGmH, Wr.Reichsstr. 2
2 41 58 Kontinentale Eisenhandelsgesellschaft Kern & Co, Rechte Donaustr. 1
25 59 34 Konwalinka, Adolf, Stifterstr. 25
25 24 02 Kopetz, Adolf, Ing., Landstr. 113
25 79 72 Kopp, Isab., Frauensch.-Ltr., Hagenstr. 2
25 83 42 Kopp, J., Konstrukt.-Werkst., Lasing.G. 1
25 76 85 Ders., Wohn., Hirschgasse 15a
25 92 32 Kopp, Karl, Landwirt, Zaubertal 8
3 91 11 Heinr. Koppers GmbH (Essen), Baust. Herm.-Göring-Werke
25 95 32 Koppitz, Berta, Lessingstr. 14
2 46 64 Koppler, F., Zimmermstr., Museumstr. 24
25 80 84 Korb, Heinr., Buchhdlr., K.Wiser-Str. 9
25 23 91 Korbel, A., Tischl., Wr.Reichsstr. 27
25 25 92 Korbel jr., A., Tischler, Hamerl.Str. 6
25 59 42 Ders., Wohn., Brucknerstr.
25 34 11 Koref, Marie, Langgasse 6
25 59 04 Koreny, Ferd., Polstermöbelfrb., Humboldtstr. 33b
25 59 05 Koreny, K., Tischl., Humb.Str. 33b
2 24 61 Korherr, Heinr., Kfm., Stelzh.Str. 10
25 91 21 Kornherr, R., Wärmetechn., Kircheng. 10
25 27 51 Kortan, Franz, Vertr., Schubertstr. 46
25 56 01 Kortan-Passenbrunner, Berta, Modesalon, Scharitzerstr. 11
25 79 03 Kortschack, Ernst, Dr., Lissag. 11
2 30 58 Kortschak, Dr. S., Arzt, Wr.Reichsstr. 29
2 30 51 Derselbe, Wohnung, Hessenpl. 11
25 88 05 Kosch, Dr. Wilh., Arzt, Goethestr. 5
2 45 69 A. Koschek u. Sohn, Landstr. 85
2 41 90 „Kosmos", Allg. Versich.-AG, Landstr. 15
25 38 24 Kottbauer, F., Schneiderzub., Fbr.Str. 2
2 15 33 Kouba, Joh., Fleisch., Hauptstr. 62
25 85 63 Kowarna, W., Schneid.; Vergeinerstr. 13
2 33 77 Kowarz, Dr. Karl, Arzt, Bism.Str. 3
2 42 44 Koziel, Frz., Postinsp., Waldeggstr. 3
3 85 67 Krämer, Gustav, *Eb* Ufer 45
25 41 93 Krämer, H., Dipl.Ing., Grillp.Str. 57
25 44 31 Kränzl, Dr. F., Arzt, Ad.Hitler-Pl. 4
2 14 12 Kraft, Frz., Farbwr., Freiheitsstr. 49
25 61 03 Kraft, Josef, Friseur, Humboldtstr. 7
25 22 43 Kraft, Marie, Massage, Gürtelstr. 33
2 62 31 Kraftwerke Oberdonau Aktiengesellschaft, Linz, Bahnhofstr. 6. T Öka
2 36 07 Dieselben, Umspannwerk Wegscheid
25 54 43 Kragora, Ed., Dir., Klammstr. 22
25 46 81 Kralka, Cilli, Mützen, Hafferlstr. 11
25 65 24 Kralka, Th., H.Bekleid., Landstr. 11
25 40 34 Kramarsiš, Marie, Graben 9
25 21 54 Kramer, Dr. H., Ing., Fadingerstr. 19
25 94 95 Kramer, Johanna, Damaschkestr. 15
25 32 75 Kraml, Herta, Strickmoden, Volksg.Str. 38
(2 34 92) Krammer, Dr. Ant., Ing.-Büro, H.Mazzetti-Straße 5
25 22 93 Kraml, K., Amtswalt., Anzengr.Str. 5
2 22 35 Ders., Wohn., Stelzhamerstr. 2
2 25 91 Krammer, F., Klischee-Anst., Klammstr. 3
25 34 65 Ders., Wohn., Trefflingerweg 8
25 73 03 Krammer, F., Lebensm., Schillerstr. 32
2 63 11 Krankenhaus, Allgem. öffentl., Krankenhausstr. 9
2 65 81 Krankenhaus der Barmherzigen Brüder, Linz a. d. Donau, Herrenstr. 33
2 65 86 Krankenhaus d. Barmherz. Schwestern vom hl. Vincenz v. Paul, Herrenstr. 35
2 66 21 Krankenhaus der Elisabethinen, Linz a. d. Donau, Bethlehemstraße 23
2 20 41 Krankenkasse, allg. Meister, Bethl.Str. 7
2 44 01 Krankenkasse der deutschen Erzieher im Gau Oberdonau, LustenauerStr. 13
25 55 13 Krankenschwestern v. III. Orden, Hopfeng. 9a
2 27 76 Krankenversich. Anst. a. G. Mittelstandshilfe, Promenade 7
2 39 63 Krankenversicherungsanstalt d. Bundesangestellten, Hessenplatz 5
25 49 31 Kranzelbinder, Ant., Schneider, Baumbachstraße 7
2 27 59 Kranzer, Karl, Kraftf., Waldeggstr. 13
25 57 82 Kranzl, Erich, Eisenhandstr. 20
2 50 32 Kranzler, A., Autoverm., Rainerstr. 14
25 34 43 Kranzlmayr, O. H., Dr., Schwarzstr. 28
39 07 81 Kranzlmüller, Th., Mal., RosenauStr. 8
25 77 33 Kratsch, Ed., Lebensm., Walterstr. 15
2 39 13 Kraus, Herm., Hptm., Kaplanhofstr. 3
25 58 54 Kraus, Herm., Oberst, Dingh.Str. 34
25 49 34 Kraus, Karl, Kfm., Baumbachstr. 9
25 21 11 Kraus, Riedi, Ww., Weißenwolfstr. 27
2 36 01 Kraus & Schober u. Franz Hofmann, vereinigte Firmen, Kaufh., Ad.Hitler-Pl. 27
25 76 64 Kraushofer, A., Vertr., Gartenstadt
25 41 53 Krautgartner, F., Schneid., Volksfeststr. 17
39 06 53 Krautter, A., Dipl.-Ing., Spallerhof 275
25 62 45 Kreidl, Ad., Vertr., Froschb.Str. 20
25 60 54 G. Kreindl u. E. Wurmhöringer, Haarpflege, Graben 32b
25 86 04 Kreiner, Andre, Drogist, Schillerstr. 9
2 37 58 Kreishandwerkerschaft, Bürgerstr. 1
2 29 18 Kreisverband d. Verbrauchergenossenschaften, Landstr. 34
25 56 82 Kremitzl, Lois, Vertr., Ing.Stern-Str. 8
25 70 14 Kremling, H., Gen.-Maj., Bockg. 18
2 23 30 Kremser & Co, Eisen, Gürtelstr. 22
25 49 71 Kremsmayr, J., Landesprod., Kolleg.G. 3
2 23 33 Krenmayr, K., Baumstr., Stockh.Str. 46
25 46 91 Krenn, Ad., Schlosser, Brucknerstr. 11
25 23 26 Krenn, Franz, Kurzwr., Rudolfstr. 4
2 16 70 Krenn, J., Tischler, Bürgerstr. 30
25 71 02 Krenn, Jos., Brunnenbau, Bürgerstr. 29
25 37 53 Krenn, V., O.-Postrat, Eisenh.Str. 38
2 18 51 Kretz, Dr. Bruno, Arzt, Rudolfstr. 43
2 39 70 Kretz, Dr. Joh., Arzt, Landstr. 32
25 26 92 Kreutzer, F., Bäcker, Wr.Reichsstr. 35
25 34 81 Kreutzer, G., Insp., Wr.Reichsstr. 11
25 60 04 Kreutzer, H., Bäck., Humb.Str. 16
25 34 81 Kreutzer, Pia, Wolle, Wr.Reichsstr. 11
25 71 12 Kreuzbauer, Karl, Dr., Walterstr. 14
2 44 87 Kreuzbundgeschäftsstelle, Hafnerstr. 28
2 39 77 Kreuzschwestern, Wurmstr. 3
25 27 41 Kreuzschwestern, Sophiengut, Niedereithstr. 2
25 78 55 Kriegler, A., O.-Postinsp., Schillerstr. 53
25 74 21 Kriftner, Franz, Dr., Elisab.Str. 7
25 62 42 Krimmer, Eduard, Ob.Stud.-Dir., Froschbergstr. 17
25 55 51 Krist, Ing. Karl, Architekt, Lusten.Str. 19
25 36 75 Kritsch, Rosa, Lebensm. Hauptstr. 36
2 26 54 Krivaneč, Jos., Kleider, Landstr. 38
25 25 93 Kriz, Anna, Gemischtwr., Hamerl.Str. 4
25 60 33 Krizek, Karl, Beamt., K.Wiser-Str. 25
2 18 63 Kröpfl, Dr. Alois, R.-A., Pfarrpl. 12
2 26 76 F. u. J. Kröpl, Malerei, Hafnerstr. 18
25 39 22 Kromberger, Jos., Juwelier, Domg.
25 75 63 Kromberger, Josef, Hafenstr. 38
39 00 61 Kronberger, Fanny, Gemischtwr., Wiener Reichsstr. 32
25 48 11 Kronholz, Helene, Bachl 27
25 77 81 Kronlachner, H., Kol.W., Versorgh.Str. 22
2 17 87 „Kronprinz-Werke" Leop. Kimpink, Filiale Linz, Landstraße 76
25 42 53 Kropp, R., Automat., Starhemb.Str. 25
25 82 02 Krottenthaler, A., Kfm., Dingh.Str. 48
25 50 41 Krüger, Dr. H., Med.-Rat, Pöstlingb. 100
2 26 39 Krüttner, Schmidtorstr. 8/III
25 91 82 Krüzner, Marie, Private, Römerstr. 2
25 35 81 Krump, Franz, Molkerei, Stifterstr. 31
25 87 61 Krutschina, H., Gebietsf., Königsweg 10
25 73 64 Krysl, Wilhelm, Vielguthstr. 10
25 36 23 Kubasta, Jos., Masch.-Bau, Hafenstr. 22
25 26 67 Kubesch, Adalb., Öle, Jägerstr. 5
2 17 67 Derselbe, Wohnung, Hauptstr. 36
25 35 93 Kubinger, A., Install., Wr.Reichsstr. 34
2 30 46 Kucher, Ant., Major, Schillerstr. 63
3 89 50 Karl Kübler AG, Bauuntern., Baust. Siedl. Bindermichl
2 30 56 Kühn, M., Chem. Reinig., Kaiserg. 11
2 20 28 Kühne, Kurt, Dipl.-Ing., Volksg.Str. 17
2 44 22 Kühnelt, Dr. Leop., Präs. d. RPDir.
25 96 72 Kühnhackl, Hilde, Verk.-Pavillon, Unt. Donauländе
25 65 36 Kuenberg, Siegfried, Bischofstr. 11
25 56 11 Kuenburg, Wolfg., Graf, Baumbachstr. 15
25 62 22 Künschner, A., Vertr., K.WiserStr. 19a
3 91 11 Küppers, Baust. Herm.-Göring-Werke
2 27 34 | 2 27 94 Kugellager SKF Ernst Glogar, Linz, Landstraße 59 – 61
25 84 64 Kugler, Josef, Dr.Holzknecht-Str. 7
2 38 80 Kuhlmann, Lothar, Bergschlösselg. 3
25 68 75 Kuich, Elsa, Figulystr. 36
2 42 47 Kula d. J., K., Schneid., Klammstr. 7
2 15 78 Kulbanek, K., Schneid., Pfarrplatz 10
25 81 82 Kulik, Anton, Inh. Maria Benischek, Zuckerwarenfabrik u. Süßwarengroßhandlung, Linz, Flußgasse 13
25 76 31 v. Kulmberg, Erw., Beamter, Hafenstr. 2
2 64 16 Kultura, LandwirtschaftsGmbH, Franckstraße 2
2 46 47 Kumpfmiller, Dr. M., Dir., Rainerstr. 10
25 20 45 Kunesch-Bugringen, Osw., Grab. 28
2 43 40 Kunisch, Prof. Karl, Dir., Unt.Donaul. 28
(2 34 28) Kunsthdlg. Karl Pechmann, Mozartstr. 7
25 42 83 Kunststopf. Mizzi Grill, Langg. 4
25 93 73 Kunz, Elsa, Dr.A.Brenner-Str. 5
25 28 12 Kunz, Elsa, Modistin, Klosterstr. 2
2 48 66 Kunz Kaffee, Kol.-W., Hitlerpl. 30
25 38 13 Vinz. & Willi Kunz, St.Magdalena 55
25 69 32 Kunze, J., O.Werkmann, Franckstr. 35
25 66 83 Kupka, Anny, Modistin, Klosterstr. 12
2 34 60 Kuretschka, F., Ing., Chr.Coulin-Str. 7
25 94 06 Kurzel, Marianne, Schar.Str. 12
2 50 74 Gebr. Kurzthaler, Hutfbr., Hitlerpl. 32
25 37 41 Kusmitz, H., Gemischtwr., St. Magd. 54
25 99 44 Kuß, F., Verw.F., Führersiedl., IV 2
2 33 16 Kuthe, A., Gartengestalt., Goethestr. 1
25 79 32 Kutschera, Gustav, Reisstrohbesenfabrik „Reform", Wirtschaftshof, Lagerplatz 12
25 28 34 Derselbe, Wohn., Johann-Planck-Str. 13
25 28 34 Kutschera, H., Kol.-W., J.Planck-Str. 13
39 05 51 Kyselka, Franz, Flötzerweg 18
25 54 46 Laaser, Gretl, Angest., Klammstr. 22
39 04 44 Labenbacher, F., Insp., Wr.Reichsstr. 127
2 49 81 Lackinger, Rud., Versich., Bürgerstr. 2
25 34 94 Derselbe, Wohn., Dürrnbergerstr. 4
25 92 31 Lackinger, Sepp, Dir., Zaubertal 34
25 40 33 Lackner, Ant., Kfm., Graben 9
25 61 05 Lackner, Berta, Schubertstr. 6
2 43 24 Lackner, F., Major, Fadingerstr. 27
2 33 72 Lackner, Th., Wäscherei, Schubertstr. 6
25 29 64 Ladstätter, Gretl, Hüte, Promenade 5
2 38 32 Länderbank Wien A.-G. Filiale Linz, Landstr. 32
2 43 69 Lagerh. IV d. Raiffeisen rGen.mbH, Donauländе
25 54 14 Lahner, F. J., Holz, Klammstr. 4
25 86 62 Lahner, Gg., Inspekt., Hirschgasse 58
25 43 51 Lahnsteiner, Franziska, Gemischtwr., Mozartstr. 24
2 31 76 Lainer, Dr. Rich., Reg.-Rat, Promen. 25
2 37 41 Lambacher Flachsspinn., Rudigerstr. 8a
25 71 13 Lampl, Dr. Rud., R.-A., Walterstr. 12
2 36 80 Lamprecht, L., Stand.F., Tegetth.Str. 40
25 34 36 Landa, Emma, Weine, Pfarrpl. 1
2 36 15 Johann Landa & Co. Vertrieb von Wirkwaren, Landstr. 40
25 71 03 Landegger, E., Dachd., Bürgerstr. 27
2 66 41 Landesarbeitsamt Oberdonau, Pöstlingbergstr. 30
25 70 71 Landesbeamten-Wohnhaus, Beeth.Str. 2
2 22 18 Landesbildstelle Oberdonau, Lust.Str. 13
2 61 11 Landes-Brandschaden-Versicherungs-Anstalt, Oberösterreichische, Linz, Herrenst.12
2 47 35 Landes-Frauenklinik (Gebäranstalt) und Hebammenschule, Linz, Keplerstr. 47
2 23 95 Landesfremdenverkehrsverband Oberdonau u. Salzburg, Bahnhofstr. 8
3 82 80 Landesgut Pfanzagl, Wagram
2 64 76 Landeshypotheken-Anstalt, Oberösterreichische, Linz, Steingasse 4
2 46 41 Dies., Zahlstelle, Linz, Landstr. 38
2 36 35 Landestheater Linz
2 32 54 Dass., Intendant Jg. Brantner
25 96 23 Landesverb. d. Kleingärtner-Kleintierzüchter u. Siedlervereine, O. ö., Wr.Reichsstr. 7

2 66 08 Landes-Versicherungs-Anstalt
Linz a. D., Volksgartenstraße 14

2 61 41 Landgericht, Museumstr. 12
2 29 48 Landgraf, Konr., Kaffee, Landstr. 109
2 37 61 Landkrankenk. f. Oberdonau, Weing.Str. 2
2 66 61 Landrat Linz (Land), Petrinum
2 18 56 Landstelle Linz, Petrinum
2 16 44 Landstraßenbevollmächtigter f. Oberdonau, Harrachstr. 16
2 44 94 Landwirtsch. chem. staatl. Versuchanstalt, Promenade 37
25 70 53 Landwirtsch. Beratungsst. f. Superphosphat, Marienstr. 11
Sammel-Nr. 2 42 85 Landwirtschaftliche Berufsgenossenschaft Donauland, Außenstelle Linz/Donau, Weingartshofstraße 2
25 92 96 Landwirtsch. Genossenschaft Urfahr rGmbH., FreistädterStr. 89
2 50 97 Landwirtsch. Hauptgen. Raiffeisen Oberdonau, rGmbH, Kellerg. 4
25 63 66 Lang, Dr. Anton, Prof., Kroateng. 7
25 55 34 Lang, Friedr., Install., Magazing. 4
25 70 32 Lang, Herm., Glasermstr., Gärtnerstr. 2
25 93 33 Lang, J., Werkführer, O.Donaul. 67
25 82 21 Lang, L., Malermstr., Kroateng. 27
2 21 05 Lang, L., Baumstr., H.Mazzetti-Str. 2
25 50 64 Lang, Ldw., Tischl., Weißenw.Str. 21
25 45 73 Lang, Margarete, Keplerstr. 25
25 56 31 Lang, Willy, Angest., Stieglb.Str. 20
25 34 72 Langauer, Ant., Oberst a. D., Graben 19
2 35 32 Lange, Otto, Verw.-Amtmann
39 08 83 Langer, Fritz, Ing., Steinbauerstr. 6
25 32 12 Langer, Friedrich, Waldegg 567
25 82 14 Langer, Dr. Gust., Landw., Donatusg. 8
25 40 55 Langer, Joh., Schilder, Freiheitstr. 6
25 82 75 Langfellner, Rud., Tapezier., Löweng. 4
25 65 63 Langhammer, V., Buchdr., Walterstr. 9
25 65 62 Ders., Wohnung, Walterstr. 7
2 20 40 Langmayr, Emmerich, Landstr. 113a
25 65 04 Langmayr, Luise, Moden, Bismarckstr. 7
25 67 82 Langoth, Anni, LustenauerStr. 13
2 49 83 Langoth, Franz, LustenauerStr. 13
25 67 81 Langoth, F. K., Dr., LustenauerStr. 13
2 36 54 Langoth, Dr. Helmut, R.-A., Landstr. 9
25 54 06 Ders., Wohn., Scharitzerstr. 2
25 72 51 Langoth, Karl, LustenauerStr. 15
2 34 21 Langoth, Dr. Ldw., R.-A., A.Hitler-Pl. 21
25 61 21 Ders., Wohn., Bahnhofstr. 10
25 34 57 Langsteiner, Dr. F., Arzt, Mozartstr. 3
25 88 03 Ders., Wohn., Goethestr. 5
25 53 24 Langsteiner, Ldw., Hofrat, Rud.Str. 14
25 46 34 Langthaler, Alex., Ing., Bischofstr. 5
25 68 24 Langthaler, Jos., Fuhrw., Kaiserg. 5
25 73 21 Langthaler, Luise, Lehr., Rudolfstr. 20
25 48 03 Langwieser, Jos., Bäck., Schar.Str. 22
25 38 74 Lanzinger v. Lanzenfels, Maria, Hitlerpl. 29
25 27 21 Lartschneider jr., J., Dr., Herrenstr. 43
(25 65 85) Lartschneider, Dr. J., Zahnarzt, Landstr. 30
25 53 27 Derselbe, Wohn., Landstr. 15a
25 90 51 Lasch, Joh., Etuifbr., Marienstr. 13
2 26 04 Laschek, Rudolf, Kürschner, Landstr. 28
25 82 51 Laschenzky, Dr. H., Arzt, Lust.Str. 9
2 31 87 Johann Laska u. Söhne, Fleischereimasch., Därme, Saitlinge, Holzstr. 4 u. 4a
2 39 94 Lasser, Dr. Franz, R.-A., Ferihumerstr. 4
25 45 15 Ders., Wohnung, Ferihumerstr. 5
25 75 71 Laßmann jr., Karl, Volksfeststr. 12
25 32 45 Laßmann sen., Karl, Knabensem.Str. 45
25 34 25 Latscha, Wilh., Bauuntern., Annag. 2
25 75 31 Lauer, Rud., Farben, Wimhölzelstr. 16
25 91 81 Lauf, Ludw., Möbel, Römerstr. 2
25 37 91 Launinger, Hans, Maler, Unionstr. 5
25 93 27 Lauß, Franz, Landwirt, Harbach 4
25 39 41 Lautmann, Kurt, Ing., Makartstr. 14
25 44 26 Lavicka, Rich., Ing., Eisenhandstr. 12
2 19 86 Lechner, Alois, Elektr.-Autog. Schweißerei, Jägerstr. 5
25 99 51 Derselbe, Wohn., Hoppichlerstr. 10
25 51 64 Lechner, Hans, Baumstr., Derffl.Str. 4
25 43 44 Lechner, Margarete, Gerstuerstr. 8
25 47 61 Lechner, Maria, Reichekstr. 10
2 51 75 Lechner, Oskar, Kfm., Promenade 15
25 76 12 Derselbe, Wohn., LasingerStr. 8
25 98 45 Leder, Emilie, Gemischtwr., Hptstr. 54
25 96 82 Lederer, H. W., Gen.-Maj., Promenade 25
25 61 24 Lederer, Wolfgang, Sekretär, Bhfstr. 8
25 24 84 Lederhändler-Gilde v. Oberdonau, Wr. Reichsstr. 23
2 17 34 Lederhaß Nf., W., Lederwr., Schmidt.Str. 2
2 37 63 Ledig, Wolfg., Vertr., Goethestr. 3
3 85 05 Leeb, Hans, Fleisch., *Eb* Marktpl. 28
25 92 22 Leeb, K., Oberstltn., Dr.A.Brenner-Str. 22
25 38 02 Leber, Fr., Tapezierer, Humb.Str. 48
25 89 43 Lehner, A., Gemischtwr., Römerstr. 40
25 77 92 Lehner, Alois, Sägewerk, Keplerstr. 80
25 63 02 Lehner, Anna, Gemischtwr., Schub.Str. 33
2 32 25 Lehner, Dr. Erich, Arzt, Rudolfstr. 6
25 59 75 Lehner, Franz, Fleischer, Keplerstr. 10
3 87 20 Lehner, Frz., Kieswerk, *Eb* Anger
25 48 64 Lehner, F., P.Hptwmstr., Krankenh.Str.11
25 36 21 Lehner, Fritz, Fleischer, Hafenstr. 22
25 48 22 Lehner, Fritz, Fleischer, Ludlg. 9
39 00 31 Lehner, Heinrich, Kaplanh.Str. 26
3 84 84 Lehner, Herm., Fuhrw., Hart 38
25 43 63 Lehner, Joh., Obermairgut, Dornach 2
25 92 15 Lehner, Josef, Taxi, *Ob* Leonf.Str. 23
2 37 57 Lehner, Rudolf, Wurmstr. 15a
25 69 41 Lehner, Dr. Th., Arzt, Herrenstr. 8
2 44 12 Lehner, W., Lebensm., Figulystr. 33

2 22 34 Lehner & Nagel, Landespr., Hptstr. 47
25 66 66 Lehner-Wiesmayr, Wäscherei, Steg 72
25 71 72 Lehnhofer, Franz, Gärtnerstr. 12
25 79 73 Lehnhofer, K., Steuerinsp., Hagenstr. 2a
25 35 63 Lehrer, Franz, Beamt., Treffl.Weg 1
2 32 13 Lehrlingsheim des Reichsgaues Oberdonau, Beethovenstr. 13
25 78 63 Lehrner, Matth., Schuhe, Hirschg. 22
25 83 62 Leibetseder, R., Autobetr., Käferfeld 191
25 84 21 Leidinger, Dr. Gustav, Staatsanwalt, Harrachstr. 25
2 44 02 Leimer, Dr. Karl, R.-A., Landstr. 38
Sammel-Nr. 2 65 01 **Jos. J. Leinkauf Aktiengesellschaft Zweigniederlassung Linz, Stelzhamer Str. 2. T Leinkauftag**
2 43 94 Leipziger Verein-Barmenia, Versich.a.G., Rainerstr. 20
2 51 43 Leischko, Joh., Spediteur, Lenaustr. 7
2 27 18 Leischko, Rud., Vertr., Klammstr. 6
2 51 43 Ders., Repar., Friedhofstr. 22
25 96 46 Leisenhof, Pflaster 94
25 22 65 Leisser, Rud., Malermstr., Blütenstr. 4
2 18 71 Leistner, Karl, Dir., Gerstnerstr. 6
25 84 91 Leitenbauer, J., Ing., Greilstr. 15
25 65 42 Leitenmüller, Joh., Ansichtskartenverlag, A.Hitler-Pl. 16
25 74 63 Leithe, Ad. Ed., Kfm., Roseggerstr. 7
2 50 91 Leithe, Ad. E., Eisenwr., Marienstr. 10
2 38 20 Leithner, L., Tel.Insp., Rudolfstr. 60
25 42 32 Leitinger, Fanny, Volksgartenstr. 8
25 41 31 Leitner, Dr. Aug., Arzt, Museumstr. 9
25 95 52 Leitner, Egon, Juwelier, Landstr. 25
25 96 11 Ders., Wohn., Freiheitsstr. 7
39 00 84 Leitner, Ferdinand, Spazg. 6
25 47 31 Leitner, F. P., Kunststopf., Bisch.Str. 3
2 29 66 Leitner, J., Vulk.-Anst., Goethestr. 51
25 60 56 Leitner, J. Maria, Uhren, Domg. 5
25 37 23 Leitner, Marianne, Volksgartenstr. 7

2 15 83 **Max Leitner**
fabrikmäßige Matratzenerzeugung Linz, Wiener Reichsstraße 44

2 25 14 Leitner, Rudolf, Uhren, Mozartstr. 1
2 25 14 Leitner, Rud., Vertr., Mozartstr. 1
2 17 37 Lelaut, R., Eisenkonstr., *Urf* Friedh.Str. 8
25 49 15 Lelaut, W., Süßwr., *Urf* Friedhofstr. 8
3 86 54 Lell, G. F., Buntpapierfbr., *Eb* Freindorfer Mühle
39 09 02 A. u. M. Lemberger, Kohlen, Dauphinstr.38
2 24 17 Lengauer, A., Install., Eisenb.Str. 45
25 78 91 Ders., Wohn., Waldegg 590
25 26 14 Lengauer, C., Hdlsvertr., Hauptstr. 73
25 93 81 Lenhart, Frz., Tischl., Ob.Donauländе 91
25 53 41 Lenhart, Wilh., Maler, Klammstr. 2
25 33 25 Lenk, Dr. Rud., Prof., F.Foisner-Pl. 2
2 16 71 Lentner, F. X., Steuerber., Goethestr. 5
25 61 32 Lentner, R., O.-Reg.-Rat, Prunerstr. 18

2 45 21 **Lenz & Co.**
Süddeutsche Baugesellschaft m. b. H.
Bezirksbüro Linz a. d. Donau, Wiener Reichsstraße 70

39 07 53 Dies., Reichsb.-Arbeiterwohnl., Wiener Reichsstr. 70
39 03 06 Dies., Baustelle Lottgleisunterführ., Turmstraße 12
25 51 96 Lenz, Karl, Fleischerei, Altstadt 16
2 40 36 Lenzlbauer, Max, Vertr., Figulystr. 36
25 95 15 Leonhardmayr, F., Tischl., Freist.Str. 45
25 95 14 Leonhardmayr, Joh., Baumstr., Freist. Straße 54
2 33 20 Lerperger, Anna, Dr., Volksf.Str. 32
2 33 20 Lerperger, Dr. O., Arzt, Volksf.Str. 32
2 51 41 Leskowitz, Dr. K. R., R.-A., Marienstr. 10
2 37 94 Leßky, Karl, Hdlsvertr., Kapuz.Str. 3a
25 43 02 Lettmayr, Aug., Ing., Schubertstr. 19
25 99 71 Lettmayer, Marie, Pöstlingberg 31

2 30 87 **Lettmayer, Mieze, Uhren-, Furnituren- u. Schmuckwarengroßhdlg., Hafnerstr. 13**

25 71 43 Lettner, Franz, Redakt., Hörm.Str. 7

3 86 06 **K. u. A. Leuberth vormals Karl Absmeier, Darm- u. Saitlingsortieranstalt, Im- und Export, St. Martin 24. Post Traun b. Linz**

25 99 16 **Leuna-Großtankstelle und Garagen, Hedda Ackerl, Linz, Landwehrplatz**

2 38 50 Leutgeb, Franz, Fleisch., Goethestr. 4
25 59 84 Leutgöb, Joh., Fleischer, Stifterstr. 17
25 42 35 Lichtenberger, F., Dir., K.Wiser-Str. 4
2 48 77 Lichtenberger, Josef, Bauuntern., Hopfengasse 12
2 45 70 M. Lichtenberg & F. Trettenhahn, Bauuntern., Knabenseminarstr. 51
25 71 54 Lichtpausanstalt Helios, Dingh.Str. 5
2 23 80 Lichtpaus- u. Plandruckanstalt, H. Seifert, Bürgerstr. 10
2 40 55 Lichtwerbestelle Linz, Mozartstr.
2 43 63 Lidauer, H., Sped., Sonnenst.Str. 12
25 95 74 Liebenauer, Ant., Ing., Riesenh.Str. 20
2 44 87 Liebeswerk-Heim für mindererwerbsf. Jugendliche, Hafnerstr. 28
25 64 11 Liebherr, Ad., Beamter, A.d.Gugl 7
25 24 42 Liedl, Karl, Uhrmacher, Landstr. 16
2 33 22 Liefhold, F., Gartengestalt., Herrenstr. 48
25 90 44 Liefler, Franz, Dr., Kapellenstr. 9
2 17 27 Liegl, Dr. H., Buchsachv., Goethestr. 18
25 66 73 Brüder Liehmann, Rudolfstr. 51

2 42 38 **L. Liehmann & Co., Agentur u. Kommission, Zahnwaren, Spittelwiese 15**

2 36 37 L. Liebmann & Co, Fettwerk, Hptstr. 36
25 56 24 Lifka, Hilde, Weinstube, Kircheng. 3

2 33 71 **Lifka's Lichtspiel-Theater, i. oberösterreich. Kinematographen-K.-G., Walterstr. 11/13**

25 46 01 Limbeck, Gertrud, Klavierpädagogin, Schillerstr. 12
25 66 45 Limberger, Gusti, Lebensm., Klosterstr. 20
2 35 82 Linde-Riedinger Maschinenfabrik AG, Wien, Kühlanl., Rudolfstr. 70
25 81 37 Lindenthal, E., Tapezierer, Fabr.Str. 32
25 68 54 Lindinger, Dr. Frz., Dir., Bürgerstr. 41
25 77 44 Lindlbauer, Josef, Gemischtwr., Mariahilfgasse 2
25 64 62 Lindner, Marie, Promenade 15
2 19 13 Lindtner, J., Fleischer, Wr.Reichsstr. 23
25 75 54 Linhardt, Jul., Buchbind., Bethl.Str. 8
2 14 92 Linnemayr, Franz, Dir., Bürgerstr. 46
2 20 56 Jos. Linser & Söhne, Steinindustrie, Friedhofstr. 26

2 43 22 Linzer Botenzentrale, Kaarstr. 15

2 64 01 **Linzer Brauerei** **Linz a. Donau**
Lustenau Nr. 54

2 64 21 Linzer Elektrizitäts- u. Straßenbahn-AG, Museumstr. 6

Sml.-Nr. 2 67 06 **Linzer Fruchthof Kommanditgesellschaft Grisenti & Co., Obst- und Gemüse-Großverteiler, Linz, Fabrikstraße 2**

25 65 23 Linzer Kohlenvertrieb, Landstr. 11

2 33 18 **Linzer Malzfabrik** **Linz a. Donau**
Kapuzinerstr. 51

2 29 12 Linzer Molkerei rGmbH, Südtir.Str. 31
2 38 53 Linzer Obstverwertung, Kellerg. 4

2 15 63 **Linzer Tapetenhaus Dr. Franz Blum, Linz a. d. Donau, Mozartstraße 1**

3 83 36 **Linzer Tuchfabrik Otto Bayerl**
Linz-Kleinmünchen, Rädlerweg 65

2 22 94 Linzer Wurstfabrik u. Schlächterei GmbH, Humboldtstr. 46
25 70 13 Lippe-Weißenfeld, A., Hofrat, Bockg. 16
2 50 47 Litega, Linoleum, Teppiche, Gardine AG, Landstr. 38
25 85 25 Litschauer, V., Maler, Mozartstr. 50
2 28 44 Löckher & Cerych, Büromasch.Verkaufs-GmbH, Goethestr. 3
2 51 60 R. u. Fr. Lober, Gemischtwr., Gilmstr. 7
25 38 42 Lohmar, J., Obering., Pöstlingberg 58
25 82 63 Lohner, G., Dipl.-Archit., Mozartstr. 1
25 34 41 Loibner, Josef, Sekr., Schwarzstr. 37
2 41 92 Loidl, Rud., Hypotheken, Graben 18
39 00 71 Loisel, A., Metallbuchst., A.Spaun-Str. 58
25 35 13 Loitzmayr, P., Darmhdlg., Baumb.Str. 16
2 32 45 Lokalbahn Linz-Eferding-Waizenkirchen, Bahnhof Linz
25 46 22 Lokobauer, M. H., Hebamme, U.Donaul.26
3 85 82 Lonauer, Dr. Rud., Arzt, Niedernhart
39 07 52 Derselbe, Wohnung, Waldegg-Niedernhart
25 91 93 Lonauer, Dr. Rud., Rat, Greilstr. 9
25 67 91 Long, Poldi, Private, Bockg. 19
2 34 21 Loos, Dr. Rob., R.-A., Ad.Hitler-Pl. 21
25 51 23 Derselbe, Wohnung, Bahnhofstr. 8
25 22 66 Lorenz, Alois, Tischler, Blütenstr. 4
25 86 01 Lorenz, Ed. Prof., Schillerstr. 9
25 44 11 Lorenz, Dr. Fr., Ing., Pöstlingberg 121
25 80 74 Lorenz, Dr. H., Reg.-R., Waldeggstr. 3
25 72 23 Lorenzoni, Dr. Franz, Stockh.Str. 37
2 35 91 Franz u. Rosa Luckeneder, Wäscherei Steg 30
2 40 81 Ludescher, Dr. Ed., R.-A., Graben 3
25 28 44 Derselbe, Wohnung, Gesellenh.Str. 15
25 90 03 Ludwig, K. G., Dir., Schubertstr. 7
25 21 82 Luftensteiner, K., Schuldir., Rosenstr. 18
25 68 21 Luger, Anton, Tabak, Fabr.Str. 12
25 50 82 Luger, Walter, Wachreinerstr. 8
2 38 05 Lughofer, F., Buchsachverst., Bürgerstr. 10
25 71 74 Lugmayr, A., Tel.-Sekr., Gärtnerstr. 8
25 32 11 Lugner, Frida, Kinobes., Grabnerstr. 51
25 76 05 Lummerstorfer, Dr. R., Rat, Südtir.Str. 16
2 24 53 Lumpi, J., Isolieruntern., Schillerstr. 5
25 29 22 Lunzer, Th., Ing., Waldeggstr. 10
3 91 11 Lurgi Apparatur GmbH (Frankf. M.) Baust. Herm. Göring-Werke
3 91 11 Lurgi Ges. f. Chemie u. Hüttenwesen mbH, Baust. Herm.Göring-Werke
25 56 23 Lurz, Marie, Tabakwr., Kircheng. 1
2 45 59 Lusenberger, E., Baumstr., Scharitz.Str. 27
25 45 83 Lusenberger, K., Zahntechn., Landstr. 34
25 56 41 A. u. Anna Luthringhausen, Hofberg 12
3 84 70 Lutterschmidt, Ad., Tischl., Neue Welt 7
(2 20 58) Lutz, Anton, Kunstmaler, Hagenstr. 19
2 22 41 Lutz, O., Ldsprod., Weingartsh.Str. 32
25 70 36 Lutz, jun., Oskar, Wohn., Volksg.Str. 20
25 60 71 Lutz, S., Oberinsp., Stockh.Str. 52
2 22 41 Lutz & Co., Ind.- u. Handelsges., Weingartshofstr. 32
25 58 71 Lutz & Co., Obstwein, Waldeggstr. 20
2 27 52 Lutzenberger, Frz., Vertr., Adlerg. 10
25 81 24 Ders., Wohnung, Chr.Coulin-Str. 9
25 44 71 Lux, *Elisabeth*, Graben 23
25 94 71 Lux, W., Archit., WrReichsstr. 71a
25 81 14 Maaß, Berta, Hebamme, Schillerstr. 63
25 26 45 Macha, Th., Fleischerei, Hauptstr. 39
25 26 68 Machacek, J., Schneiderm., Stadlb.Str. 8
25 80 35 Macherhammer, L., Kol.-W., Volksg.Str. 28
25 48 72 Mader, L., Oberinsp., Bahnhofstr. 12
25 48 33 Madl, Anton, Direktor, Baumb.Str. 4a
2 20 79 Madlmaier, Michl, Neustr. 3
25 61 83 Madlmeier, M., Install., Ottensh.Str. 39
25 88 81 Madlmayer, J., Fuhrw., Hamerlingstr. 12
25 26 71 Madlmayr, M., Konditor, Hauptstr. 24
25 59 82 März, Cilli, Kol.-W., Herrenstr. 56
25 89 33 Märzendorfer, Felix, Mozartstr. 39
25 98 15 Magauer, Franz, Tischl., Drouotstr. 11
25 30 22 Magauer, Hans, Vertr., H.Mazzetti-Str. 2
2 30 19 Maggi's Erzeugn., Humboldtstr. 35
25 49 73 Maier, Alois, Kürschner, Graben 2
25 37 33 Derselbe, Geschäft, Spittelwiese 4
25 23 24 Maier, Hans, Kfm., Rudolfstr. 6
25 57 52 Maier, Lud., Ing., Bürgerstr. 16
25 81 04 Mair, Gerta, Bürgerstr. 33
25 45 63 Mair, Josef, Wäscherei, Bachl 39
2 32 69 Mairweck, Heinr., Vertr., Landstr. 15
25 71 62 Maischberger, H., Gemischtwr., Will.Str. 3
25 79 63 Maischberger, J., Maler, Garnis.Str. 57
25 69 14 Meischberger, Karl, Gastw., Ziegeleistr.
2 26 24 Makowetz, F., Schornsteinf., Sandg. 17
25 28 53 Malina, A., Oberstlt., J.K.Vogel-Str. 13
25 95 63 Malina, Th., Oberst, Freih.Str. 43
25 90 34 Maly, A., Revisor, Schweizerhausg. 11
2 14 81 Mally, Rob., Wäsche, Landstr. 91
25 40 53 Malzer, Rud., Friseur, Graben 15a
2 14 63 Mandl, Ant., Schloss., Anzengr.Str. 4
3 88 64 Mandl, Ww. Karl, Autobetr., Wr.Reichsstraße 318
25 35 02 Mandl, Dr. Wilh., O.-Arzt, Hessenpl. 8
25 72 63 Mangold, S., Ob.-Werkf., Franckstr. 57

2 41 18 **Mannesmannröhren- und Eisenhandel Aktiengesellschaft, Zweigniederlassung Linz, Südtirolerstr. 33**

25 43 45 Markhgott, H., Amtsrat, Gerstnerstr. 8
25 98 63 Marek, Finni, Aubergstr. 61
39 05 05 Maretka, Franz, Fleisch., Scharlinz 12
2 28 37 Maretka, Franz, Fleischerei, Klosterstr. 8
25 34 51 Margit-Mieder u. Büstenh., Mozartstr. 3
25 24 85 Margiol, Walter, Wr.Reichsstr. 25
25 99 21 Maria-Hilf-Schwestern Don Boscos, Lustenau 881
25 23 34 Marienanstalt d. Schw. III, O.U.L.Fr.v. Berge Karmel, Rudigierstr. 9
2 34 34 Marik, Franz, Notar, Graben 35

2 14 67 **Marinehafenbauamt Donau**

25 48 34 Maritschnig, J., Techn., Baumb.Str. 2
25 68 74 Markgraf, J., Komm.Rat, Figulystr. 32
25 62 12 Markl, F., Fris., Freiw.Schütz.Str. 2
25 44 45 Markl, Wilh., Vertr., Grillparzerstr. 60
2 32 81 Marktamt Linz, Hessenpl. 3
2 24 82 Marktgemeinsch. f. Schlachtviehverwertung, Schlachthof
25 76 42 Markus, Jord., Dir., Steing. 18
25 92 64 Markut, M., Tabak, Ottensh.Str. 5
2 22 24 Marsano's Sohn, J. B., Öle, Bism.Str. 3
2 47 66 Martin, Karl, Kaffee, Landstr. 35b
25 79 35 Maruisak, Franz, Holz, Lagerpl. 8
25 32 93 Mascher sen., F., Zimmermstr., Mel.Str. 16
2 44 56 Masuch, Major, Gärtnerstr. 5
25 58 31 Matern, H., Uhrmacher, Rainerstr. 16
2 39 47 Materna, Gen.-Ltn., Lessingstr. 36
2 16 35 Mathes, W., Oberstlt., Niederr.Str. 13
25 44 91 Matter, Alf., Ing., Pillweinstr. 2
25 72 66 Matthä, Karl, Landw., Fröbelstr. 6
25 46 13 Matula, Dr. E., Baumschule, Urfahr
25 73 73 Derselbe, Wohn., Bethlehemstr. 29
25 56 25 Matzer, Ed., Kol.-W., Kircheng. 5
3 87 80 Mauhart, Karl, Gutsbes., *Eb* Anger 6

2 15 16 **Gebr. Mauracher**
Orgelbauer
Linz a. d. Donau, Stifterstr. 21

2 30 55 Maurer, E., Schlossermstr., Marienstr. 5
39 05 37 Maurer, Kurt, Dr. med., *Eb* St.Fad.Pl.
2 50 19 Maurhard, J., Kfm., Altstadt 30

2 33 07 **Maurhart, Max, Weingroßhandlung, Linz a. d. Donau, Bockgasse 2**

25 44 72 **Mauz Nachf. Leo Czaba's Witwe**
Tischlerei und Möbellager, Graben 23

25 97 52 Maxwald, A., Blumen, Bismarckstr. 8
25 84 84 Ders., Wohn., Breitwiesergutstr. 19
25 42 26 Mayer, Dr. Alois, Landesst.-Leiter, K.-Wiser-Str. 10
2 28 12 Mayer, Dr. Ant., Arzt, Mozartstr. 1
25 41 63 Ders., Wohn., Pflaster 8
25 26 66 Mayer jun., F., Sattler, Jägerstr. 5
25 23 54 Mayer, Bernh., Insp., Starhemb.Str. 24
25 50 94 Mayer, Hanna, Karlhofstr. 17
25 42 95 Mayer, Hans, OPI., Melicharstr. 3
2 19 05 H. Mayer oHG, Ford-Auto, Bethl.Str. 1b
25 86 92 Mayer, Herm., Dir., Waldegg. 305
2 18 80 Mayer, J., Bäckermstr., Lessingstr. 13
25 35 84 Mayer, Josefine, Holzkohlen, Hopfeng. 15
25 69 82 Mayer, K., Ing., Auf d. Gugl. 8
25 86 94 Mayer, Karl, Musiklehrer, Waldegg 90
25 35 06 Mayer, Dr. K., Arzt, LustenauerStr. 5
25 59 52 Mayer, Karl, Sattlermstr., Beeth.Str. 21
39 06 41 Mayer, Osw., Kfm., Gaisbergerstr. 33
25 76 91 Mayer, Paul., Gemischtwr., Kapuz.Str. 14

25 65 35 **Mayer, Raimund, Spez.-Repar.-Werkstatt für Schreib- u. Rechenmaschinen aller Systeme, Linz a. Donau, Bischofstraße 11**

2 48 82 Mayer, R., Dipl.-Wirtschafter, Bhfstr. 10

2 32 71 **Mayer, Rudolf, vereidigter Bücherrevisor, Wirtschaftstreuhänder NSRB, Linz, Mühlkreisbahnstr. 3**

25 23 83 Rud. & Josefine Mayer, Sophiengutstr. 1
25 73 71 Mayerhofer, Joh., Holz, Bethl.Str. 29
2 42 40 Mayr, Alois, Zuckerwr., Hauptstr. 46
25 53 95 Mayr's Bürstenniederlage, Bazar
25 73 52 Mayr, F., Schneidermstr., Fad.Str. 24
2 46 90 Mayer, Ign., Landesprod., Fabrikstr. 9a
25 22 71 Derselbe, Wohnung, Kellerg. 6
25 42 86 Mayr, Jos., Reg.-Rat, Langgasse 7
25 34 54 Mayr, Jos., Abzeichenfbr., Mozartstr. 5
25 81 12 Derselbe, Wohn., Mariahilfg. 24
25 69 72 Mayr, Jos., Tanzschule, Pfarrg. 9
25 55 71 Mayr, Dr. Karl, Dir., Schillerstr. 39
25 51 01 Mayr, Karl, Schuhmach., Hessenpl. 12
2 33 31 Mayr jr. u. sen., Max, Dr. R.-A., Ldstr. 15
25 83 01 Mayr jr., Dr. Max, R.-A., Schub.Str. 32
25 35 05 Mayr, W., Beamt., LustenauerStr. 5
25 21 03 Mayr-Heuzontner, A., Hebamme, Humboldtstr. 12
25 85 31 Mayrandl, Franz, Landwied 15
2 42 94 Mayrbäurl, Gg., Fleisch., Leonding 11
25 33 43 Mayrbäurl, I., Fleischerei, Landstr. 70

2 65 16 **Mayreder, Kraus & Co., Ingenieure, Bauges.-m.b.H., Eisenbeton-, Hoch-, Tief-, Bahn- u. Wasserbau, Landstr. 24. T Mayrederkraus**

3 91 11 Dieselben, Baust. Herm. Göring-Werke
25 93 22 Mayrgut Harbach, Bes. Meyrhofers Erben
25 57 62 Mayrhofer, Alf., Kfm., Hon.Str. 7
25 73 82 Mayrhofer, Betty, U.Donaul. 8
25 74 92 Ferd. u. Maria Mayrhofer, Landw., Kapuzinerstr. 99
25 58 02 Mayrhofer, Franz, Gemischtwr., ScharitzerStr. 16
25 35 11 Mayrhofer, F., Kohlen, Baumb.Str. 20
25 34 91 Mayrhofer, F., Fahrr., Wr.Reichsstr. 38
25 77 46 F. u. Anna Mayrhofer, Gut, Mariah.G. 17
25 75 16 Mayrhofer, F., Fuhrw., Wimb.Str. 208
25 33 32 Mayrhofer, Gg., Apotheker, Landstr. 38
25 21 13 Mayrhofer, H., Insp., Weißenw.Str. 29
2 67 26 Mayrhofer, Jos., Dir., Landgutstr. 17
25 77 22 Mayrhofer, K., Landesprod., Wald.Str. 57
2 28 16 Mayrhofer, Karl, Techn., Landstr. 79
2 35 36 Mayrhofer, Max, Leder, U.-Donaul. 8
2 35 37 Derselbe, Lederfbr., Haselgraben
25 99 17 Mayrhofer, Max, Makartstr. 21a
2 21 18 Mayrhofer, Max, Fotogr., Kapuz.Str. 12
2 44 11 Rud. Mayrhofer & Co, Lederfabrik, Lustenau 931
2 21 23 Mayrhofer, Th., Spirituosenfbr., Reindlstr. 3
25 87 12 Mayrhofer, Th., Apoth., Röm.Str. 99
2 48 68 Mayrhofer, Dr. V., Notar, Ferih.Str. 4
25 90 75 Derselbe, Wohn., Schmiedegasse 11
25 89 21 Mayrhofer & Weiß, Kunstblumen, Ad.-Hitler-Pl. 31
25 93 82 Mayrhuber, F., Bäck., Ob.Donaul. 99
2 43 60 Mayrhuber, H., D.-Moden, Landstr. 39
25 59 22 Mayrhuber, Jos., Fleischwr., Graben 12
25 49 54 Derselbe, Beethovenstr. 18
2 34 52 Mayringer & Co, Benzin, Lusten.Str. 18

2 34 18 **Friedr. Mayrzedt** **Eisenwarenhandlung und Baumaterialien, Wiener Reichsstr. 53a**

39 02 23 Mazuran, Osk., Scharlinz, Schlosserg. 1
25 82 41 Mech, Dr. Elconore, Prof., Donatusg. 12
25 84 23 Meditz, Dr. Max, Ob.-Ld.-Ger.-Rat, Elisab. Straße 14
25 47 91 Mehnert, Major, Teistlergutstr. 22
2 44 45 O. Mehsing's Nf., Rudolfstr. 9
2 36 81 Meier, Ernst, Ing., Grünauerstr. 10
2 26 19 Meindl, Aug., Ing., Dingh.Str. 18
25 53 42 Meindl, Dr. J., Zahnarzt, Klammstr. 2
39 05 38 Meindlumer-Brunner, Anna, Ebelsberg 76
25 93 14 Meingast, A., Ob.-Sekr., Reindlstr. 11
2 19 16 Jul.Meinl, AG, Kaffee-Imp., Schmidt. Str. 8
2 47 77 Meisel, G., Sekr., Umschlagpl. 6
25 31 82 Meisel, H., Töpfermstr., Kreuzstr. 13
25 24 46 Meiss-Teuffen, O., Hofrat, Landstr. 22
25 81 31 Meissl, Andr., Milchtrinkh., b. Parkbad
25 67 42 Meissl, Rud., Dir., Ziegelcistr. 8
2 24 76 Meissner, Major, Landstr. 76
25 39 42 Meißner, H., Assess., Makartstr. 18
25 32 51 Meissner, Lilla, Privat, Lusten.Str. 22
25 24 75 Mejak, Ant., Fleisch., Harrachstr. 13
25 37 11 Melichar, R., Ing., Förgenhaus Puchenau
25 50 73 Melnizky, Hub., OPI., Beeth.Str. 7
25 47 23 Menges, Hch., Insp., Stockhofstr. 11
2 16 80 Mensing, Laura, Bergschlösselg. 7
2 16 80 Mensing-Braun, W., Pfarr., Bergschlösselg. 7
2 28 49 Menzel, Dr. F., O.-Reg.-Rat, Goethestr. 1
25 22 51 Menzinger, W., Töpfer, Schubertstr. 25
2 31 96 Mercedes-Benz Automobil GmbH, Verkaufsbüro, Freiheitsstr. 8
2 22 04 Merkinger, L., Fleisch., Bethl.Str. 35
25 73 77 Ders., Wohn., BethlehemStr. 35
25 26 21 Merkl, Walter, Friseur, Hon.Str. 4
25 97 11 Merta, Ant., Pianofbr., Tegetth.Str. 34
39 05 72 Meschede, Antonie, Wr.Reichsstr. 440
2 39 46 Meschede, Dr. H., Arzt, Schar.Str. 24a
25 64 21 Messenböck, I., Baurat, Elis.Str. 1
2 86 75 Messerklinger, Rud., Journ., Auerspergstr. 18
25 39 72 Messina, Baronin, Christa, Pfarrpl. 12
25 71 63 Metzger, Jos., Fleisch., Lohnst.Pl. 10
25 21 73 Meyer, Ernst, Fin.-Präs., Coulinstr. 20
25 32 03 Meyer, Frz., Ob.-Führer, Bürgerstr. 51
25 29 63 Mezger, Rud., Friseur, Promenade 5
2 39 10 Michael, W., Verk.-Büro, Bürgerstr. 34
25 71 92 Michalik-Hlawatsch, Walterstr. 20
2 44 35 Michel, Alfr., Hdlsvertr., Hauptstr. 2
2 33 11 Mickstötter, A., Gewürze, Unionstr. 33
25 68 64 Derselbe, Wohnung, Franckstr. 29
2 47 14 Miegl, Franz, Bäckerei, Hafnerstr. 15
25 66 52 Miegl, Herbert, Dentist, Landstr. 35
2 44 07 Mielacher, Matthias, Wirtschaftsberater, Waldeggstraße 25
2 34 92 Miklosich, Dr. Dom., Sachverst., Handel-Mazzetti-Str. 5
25 55 24 Miksch, Karl, Textilwr., Landstr. 7
25 81 23 Ders., Wohn., Chr.Coulin-Str. 9
25 76 81 Mikschl, Ferd., Milch, Lessingstr. 13
2 38 23 Milchwirtschaftsverband Donauland, Pfarrpl. 12
25 38 23 v. Millius, Rud., Ob.-Intdt., Fabr.Str. 2
25 96 02 Mindl, Rob., Uhrmacher, Landstr. 85
25 94 23 Minichshofer, Hans, SA.-Führer, Dr.A.-Brenner-Str. 16
25 26 36 Minichshofer, Hans, Schneidermstr., Rainerstr. 19
25 62 04 Minnich, Rud., Starhembergstr. 44
2 24 73 Minoritenkeller, Klosterstr. 3
25 90 41 Mion, K., Schätzmstr., Kapellenstr. 13
2 45 83 Mischek, Emil, Knzl.-Rat, Hptstr. 60
25 23 41 Mischinger, Franz, Reinig.-Anst., Niederreithstr. 66
25 26 84 Mittag, Franziska, Kol.-W., Herrenstr. 48
25 85 04 Mittag, I., Schuhhaus, Landstr. 45
25 62 02 Ders., Wohn., Starhembergstr. 44
2 33 44 Mitteleuropäisches Reisebüro GmbH, Zweigst., Graben 42
25 20 41 Mitter, Adam, Graben 30
39 00 93 Mitter, Frz., Bäck., Spallerhofstr. 50
25 22 54 Mitter, Jos., Bäcker., Schillerstr. 42
25 80 02 Mitter, M., Kaffee-Bes., Bürgerstr. 3
25 45 32 Mitterbauer, B., Fußpflege, Rainerstr. 15
25 06 21 Mitterbauer, J., Wagnerm., Ebelsberg 106
25 95 35 Mitterbauer, Käthe, Gemischtwr., Lessingstraße 14
25 68 01 Mitterbauer, L., Amtsltr., Südtir.Str. 33
25 91 04 Mitterhumer, F., Holz, Starhemb.Str. 42
25 53 07 Mitterlehner, K., Repar.-W., Schubstr. 49
39 02 71 Mittermaier, F., Gemischtwr., Doppl 17
25 57 72 Mittermair, Hans, Dir., Schratzstr. 13
25 83 34 Mittermair, M., Amtsltr., Beeth.Str. 6
25 90 63 Mittermair, St., Sportart., A.d.Wies
25 45 03 Mittermayer, Dr. Karl, Landg.-Präsid., Landstr. 53
25 62 65 Mittermayr, A., Gewürze, Walterstr. 17
25 53 92 Mix & Genest, Ostm. Telef.-Werke GmbH, Promenade 14
2 33 34 Modl, K., Techn. Büro, Figulystr. 23
2 21 41 Mögle, F., Baustoffefbr., Goethestr. 68
25 92 74 Möldner-Mückler, Hagenstr. 20
25 47 93 Möller, Wilh., Kriegsger.-Rat, Teistlergutstraße 18
25 35 86 Möstl, Karl, Tischlerei, Wurmstr. 17
2 31 58 Möstl, Max, Bäckerei, Eisenhandstr. 38
25 62 82 Mötz, A., Tegetthoffstr. 38
25 25 41 Mold, Dr. Alfr., Jurist, Stifterstr. 23
2 45 17 Monauni, Dr. Jos., Arzt, Landstr. 35
25 37 71 Morawec, K., Apotheker, Rudolfstr. 33
25 94 04 Moritz, Karl, Ing., ScharitzerStr. 12
25 66 81 Moser, Ferd., Friseur, Klosterstr. 18
25 91 74 Moser, F., Ing., Karlhofsiedl., L-Bau
25 33 75 Moser, Marie, Bethlehemstr. 1
(2 17 52) Moser, Rob., Vertr., Hauptstr. 61
2 15 79 Moser, R., Lotterie, *Urf* Hinsenk.Pl. 1
25 60 85 Geschw. Moshammer, Kroateng. 22
25 56 02 Moßböck, Dr. Herm., Arzt, Schar.Str. 1
2 32 93 Motloch, Dr. Th., Arzt, Landstr. 111
2 34 38 Mot. Gendarmerie-Bereitschaft
25 95 33 Mras, Kurt, Hptm. i. R., Lessingstr. 14
25 74 36 Muckenhuber, F., Tischl., Friedh.Str. 6
25 20 84 Mühlbacher, Rosa, Gärtnerstr. 17
25 56 34 Mühlberger, F., Versich., Stieglb.Str. 20
25 75 54 Mühlberger Nf., J., Buchb., Bethl.Str. 8
25 43 74 Mühlberger, J., Schätzmstr., Bethl.Str. 1
25 94 13 Mühlberger, K., Zahnat., Kircheng. 9
25 98 72 Mühlhuber, F., Kfm., Khevenh.Str. 27

25 81 84 Mühlhuber, Marie, Neugasse 3
25 40 74 Mühlkreisbahn AG, Str.d.Sud.-Dtsch. 7
(2 21 41) Mühlviertler Holzverwertungsgen. rGen. mbH, Goethestr. 68
2 19 79 Müllehner, H., Vertr., Hamerl.Str. 7
25 51 42 Müller, Anna, Walterstr. 5
2 42 31 C. A. K. Müller & Co., Vertret. v. Spez.-Baustoffen u. Wohneinrichtungen, Huemerstr. 4
25 48 81 Müller, D., Töpfermstr., Herrenstr. 20
25 41 23 Müller, Emmerich, Weingartshofstr. 46
25 29 25 Müller, Franz, Waldeggstr. 14
25 56 53 Müller, F., Hpttruppf., Freih.Str. 41
25 64 31 Müller, Fr., Malermstr., Jungw.Str. 10
39 07 82 Müller, F., Ob.-Rechn.-Rat, Rosen.Str. 14
25 46 02 Müller, Dr. Fritz, R.-A., Schillerstr. 10
2 40 81 Derselbe, Büro, Graben 3
2 19 19 Dr.-Ing. Gotthard Müller GmbH, Bauleitung, Zollamtsstr.
3 91 11 Dieselbe, Baust. Herm. Göring-Werke
39 00 04 Müller, Hans, Beamter, Haydnstr. 38
25 20 22 Müller, H., Stud.-Rat, H.Mazzetti-Str. 1
25 56 53 Müller, Herma, Freiheitstr. 41
25 56 52 Müller, Hugo, Beamt., Freiheitsstr. 41
2 23 54 J. M. Müller GmbH, Möbelfbr., Marienstraße 10
25 51 33 Dieselbe, Fabrik, Kaisergasse 19
25 64 73 Müller, J., Reinig.-Anst., Fad.Str. 16
2 48 54 Müller, Dr. K. R., Notar, Herrenstr. 2
25 77 91 Derselbe, Wohnung, Keplerstr. 81
25 81 92 Müller, K., Retaxator, GrünauerStr. 17
2 63 11 Müller, Dr. Karl Ludw., Arzt, Krankenhausstr. 9
25 58 61 Lorenz Müller Nürnberger Kren Großhandlung
Linz a. Donau, Altstadt 26
2 22 86 Müller, Dr. Ludw., Arzt, Landstr. 76
25 68 52 Müller, Luise, Ww., Bürgerstr. 39
39 08 33 Müller, Marianne, Damaschkestr. 5
39 07 71 Müller, Marie, *Klm* J.Denk-Str. 19
25 27 34 Müller, Mich., Ob.-Beamt., Herrenstr. 46
25 35 61 Müller, R., Rechn.-Rat, Hörschingstr. 16
2 25 72 Müller & Ramersdorfer, Autokühler, Andreas-Hofer-Platz 11
39 06 05 Müller-Altvatter & Co, Baust. Bahnbetr. Werk, Lustenau
3 91 11 Dies., Baust. Herm. Göring Werke
25 24 11 Müller-Ditrich, Mina, Rudolfstr. 66
25 65 05 Müller-Erichshorst, Vinz. Ferri, Gen.-Maj. d. R., Bismarckstr. 7
3 82 38 Müllner, E., El.-Techn., Ebelsberg 64
25 50 52 Müllner, H., Festabzeichen, Marienstr. 3
25 29 45 Müllner, Hellm., Dr., Hanriederstr. 20
39 07 24 Müllner, Jos., Sattlerei, Ebelsberg 41
25 32 91 Müllner, Marie, NSF.-Leiterin, Grillparzerstraße 70
25 23 62 Müllner, Wilh., Ing., Keimstr. 3
2 35 78 Münchener Verein, Krankenvers.-Anst. a. G., Bezirksverwalt., SüdtirolerStr. 25
39 04 45 Mulz, H., Mont.-Mstr., Wr.Reichsstr. 127
39 01 52 Murwald, Margarete, Dauphinstr. 19
2 34 06 Museum, Landes-
Linz, Museumstr. 14
25 77 82 Mutter, Erich, Ing., Reuchlinstr. 4
25 44 15 Naderer, Schulrat, Pöstlingberg, Matoschweg
2 35 95 Naderer, Ignaz, Ziegelgroßhandlung, Linz, Wurmstr. 15a II
25 54 76 Naderer, L., Töpfermstr., Harr.Str. 15
2 29 05 Nadler, Dr. Walter, R.-A., Graben 32
25 24 44 Nagl, Karl, Landstr. 14
25 46 45 Nagl, Karl, Reg.-Rat, Versorgungsamt
2 43 21 Nahlovski, Willy, Dir., Hessenpl. 9
25 77 85 Narodoslavsky,A.,Buchsachv.,Waldegg 551
25 51 55 Natzmer, Ella, Mozartstr. 40
25 43 41 Nebes, Olga, Gerstnerstr. 6
25 87 34 Nedbal, Anny, Handarb., Bethl.Str. 9
25 60 13 Nemecek,Anna, Gemischtwr., A.HoferPl. 4
25 72 71 Nemeth, K., Dir., Mühlkreisb.Str. 5
2 25 45 Nemetschek, Hans, Fleisch., Pfarrg. 4
25 24 12 v. Nentwich, Carl, Oberst, Hagenstr. 7
2 49 88 Nettingsdorfer Papierfabrik
25 27 24 Netzker, Karl, Dipl.-Ing., Herrenstr. 43
25 45 44 Neubauer, Al., Tischl., Leonf.Str. 5
25 32 61 Neubauer, Emmerich, Abt.-Ltr., Hörschingergutstr. 8
25 32 64 Neubauer, G., Bäck., Schwarzstr. 13
25 98 42 Neubauer, Joh., Ing., Hauptstr. 54
25 81 53 Neuber-Guttenfeld, Grete, Mozartstr. 45
25 29 03 Neudeck, Rud., Beamter, Goethestr. 1
Sammel-Nr. 2 25 92 Neue Baugesellschaft Wayss & Freytag A.G. Niederlassung Linz Landstraße 15
2 25 51 Dieselbe, Neubau Donaubrücke
Sml.-Nr. 2 21 58 „Neue Heimat" Gemeinnützige Wohnungs- u. Siedlungsges. der Deutschen Arbeitsfront im Gau Oberdonau G.m.b.H., Seilerstätte 9
25 40 73 Neufeld, Hansi, Str.d.Sud.Dtsch. 7
25 30 55 Neugebauer, W., Musikalien, Landstr. 1
2 38 96 Alb. u. Rosa Neuhauser, Landstr. 38
2 64 61 Neuhauser, Alois, Sonnensteinstr. 11
25 88 15 Neuhauser, Julius, Privat, Lessingstr. 42
Sml.-Nr. 2 64 61 Neuhauser & Obermeyr, Nahrungsmittelfabrik, Linz-Urfahr, Sonnensteinstr. 11—13
2 62 91 Neuhold, J., Werkmstr., Kaplanh.Str. 2
25 36 14 Neuhuber, K., Maler, Kapuz.Str. 58
25 76 14 Neulinger, J., Autobetr., Kapuz.Str. 24
25 37 24 Neumaier, E., Zahnat., Volksgart.Str. 3
2 28 77 Neumaier, Karl, Vertr., Freist.Str. 7
25 52 14 Neumair, F., Lds.-Feuerw.-Insp., Altst. 3
25 86 42 Neumann, Dr. Anton, Land.-Ger.-Rat, Ritzbergerstr. 7
25 69 43 Neumann, Herb., Kfm., Steing. 1
25 47 83 Neumann, Olga, Frau, Hafnerstr. 8
25 40 35 Neumayer, Gustav, Öfen, Museumstr. 1
25 35 92 Neumeister, Kurt, Wr.Reichsstr. 36
25 85 61 Neumüller, M., Lehrer, Vergeinerstr. 16
25 97 43 Neumüller, Rich., Amtsrat, Aubergstr. 14
39 05 15 Neundlinger, Franz, RosenauerStr. 5
2 24 15 Neuper, Franz, Holz, *Urf* Am Damm
25 45 11 Derselbe, Wohnung, Ferihumerstr. 5
25 81 13 Neuß, Hans, Beamter, Ritzbergerstr. 8
25 78 52 Neußl, Rud., Vertreter, Schillerstr. 53
2 17 45 Neuzil, Herm., Dipl.-Ing., Kellerg. 14
25 33 84 Ders., Wohn., Konr.Deubler-Str. 12
25 36 92 Neuzil, Joh., Töpferm., Brucknerstr. 2
25 76 44 Newceklowsky, Ernst, Ing., Steing. 18
25 82 98 Newceklowsky, Walter, Höchsmannstr. 4
25 74 84 Neyer, Wilh., Ing., A.d.Gugl 18
25 42 03 Nicoleth, Otto, Dir., Starhemb.Str. 35
2 41 14 Niederbrucker, W., Install., Mozartstr. 42
39 06 61 Niederhametner, Joh., Landesprod., *Urf* FreistädterStr. 18
2 39 69 Niedermayr, Dr. Franz, Beamter, Volksgartenstr. 17
2 18 14 Niedermayr, Frz., Möbel, Hofgasse 8
25 64 91 Niedermayr, J., Gasth., Bockg. 5
2 25 48 Niedermayr, Dr. R., Arzt, Mozartstr. 3
2 41 01 Derselbe, Auf der Gugl 7
25 94 62 NiederrheinischeCelluloidwr.-Fbr.,Anastasius-Grün-Str. 20
25 43 53 Niemetz, E., Kondit., Fadingerstr. 23
25 41 92 Niemeyer, H., Angest., Grillp.Str. 57
3 91 11 Niethammer, E., Elektrotechn. Fbr., Baust. Herm.GöringWerke
2 46 51 Nietsch, Vikt., Dipl.-Ing., Goethestr. 12
25 59 02 Niklas, Max, Ing., Humboldtstr. 33
25 82 43 Ninol, Ad., Ing., Greilstr. 6
2 31 77 Nißlmüller, Hans, Garage, Marienstr. 9
25 85 21 Nitsch, Dr. Franz, Finanz-Ger.-Präsident, Mozartstr. 52
25 72 08 Nocker, Rich., Dr., Goethestr. 53
39 05 36 Nöbauer, Joh., Kfm., Ebelsberg 87
25 90 81 Nöbauer, Rud., Anton-Dimmel-Str. 4
25 92 51 Nöhmeyer, Fritz, Kfm., Hessenpl. 9
39 00 73 Nösterer, Rich., Kfm., Ant.Spaun-Str. 70
25 23 52 Noha, R., Fahrschule, Starhemb.Str. 28
25 98 43 Nohel, Gust., Brigadef., Hptstr. 54
2 50 44 Nordhoff, R., Kohlen, Tegetthoffstr. 17
2 17 26 „Nordsee" Deutsche Hochseefischerei G. m. b. H., Fischhandlung, Linz/Donau, Hessenplatz
2 27 28 Dieselbe, Zweiggeschäft, Mozartstr. 3
2 27 04 Nordstern-Versicherungen, Landstr. 70
2 48 54 Notar Josef Hibler, Herrenstr. 2. Amtsstdn.: Montag—Freitag 8-12, 14-17. Sonntags 8-12
2 34 36 Notarkammer, Landstr. 30
25 54 01 Nothaft, Al., Schlächt., Südtir.Str. 34
25 65 72 Nowak, Risa, Volksfeststr. 10
25 85 55 Nowitsch, Hans, H.-Mode, Bethl.Str. 4
25 24 94 Nowotny, J., Schneider, Hamerl.Str. 7
39 03 03 Nozicka, Rud., Holz, Wr.Reichsstr.
Sml.-Nr. 2 68 21 NSDAP Gauleitung Oberdonau, Linz/Landhaus
2 68 21 Gaupropagandaamt
2 20 71 Hauptstelle Rundfunk, Landhaus
2 34 29 Hauptstelle Gauring, Landhaus
2 47 70 Hauptstelle Film, Spittelwiese 5
2 34 29 Hauptstelle Kultur, Landhaus
2 61 31 Kreisleitung Linz-Stadt, Harrachstr. 12
2 64 86 Kreisleitung Linz-Land, Promenade 9
2 67 11 Amt für Agrarpolitik, Stockhofstr. 4
2 50 67 Amt für Beamte, Spittelwiese 6
2 39 48 Amt für Erzieher, Gauamtsleitung, Stifterstraße 23
2 65 51 Amt f. Kommunalpolitik, Promenade 37
2 40 82 Amt für Kriegsopfer, Humboldtstr. 41
2 68 21 Amt für Rassenpolitik, Landhaus
2 64 51 Amt f. Technik, Harrachstr. 16
2 63 71 Amt f. Volksgesundheit, Dingh.Str. 4
2 61 16 Amt für Volkswohlfahrt, Seilerstätte 14
2 28 32 Gauamt f. Rassenpolitik u. Gaugrenzlandamt, Rainerstr. 20
2 17 28 Gaugericht
2 39 26 Gaurechtsamt, Amtsgericht Urfahr
2 49 25 Gauwirtschaftsberater, Landstr. 49
25 53 43 Ortsgruppe Altstadt, Promenade 27
39 07 22 Ortsgruppe Ebelsberg, Wr.Reichsstr. 37
2 29 51 Ortsgruppe Franckstr., Wimhölzelstr. 13
2 30 61 Ortsgruppe Franz Foisner, Neug. 7
2 22 02 Ortsgruppe Froschberg, Waldeggstr. 51
25 80 41 Ortsgruppe Gaswerk, Kaplanhofstr. 1
2 44 85 Ortsgruppe Graben, Bethlehemstr. 7
25 42 43 Ortsgruppe Hagen, Rudolfstr. 18
2 48 31 Ortsgruppe Hessenplatz
3 87 70 Ortsgruppe Kleinmünchen
2 38 89 Ortsgruppe Leonding, Parteiheim
25 31 95 Ortsgruppe Lustenau, Melicharg. 4
25 98 35 Ortsgruppe Lustenau, R.Wagner-Str. 1
39 05 04 Ortsgruppe Neue Welt, W.Reichsstr. 170
2 26 33 Ortsgruppe Neustadt, BlumauerStr. 11
39 06 85 Ortsgruppe Pflaster, RosenauerStr. 19
25 89 44 Ortsgruppe Römerberg, Römerstr. 38
25 47 35 Ortsgruppe Schillerplatz, Landstr. 32
2 23 31 Ortsgruppe Stadion, Derfflingerstr. 8
25 29 84 Ortsgruppe Steingasse, Hafnerstr. 28
25 88 22 Ortsgr. Unt. Donaulände, Ad.Hitl.Pl. 3
25 98 47 Ortsgruppe Urfahrkai, Hauptstr. 54
25 40 24 Ortsgr. Volksgarten, H.Mazetti-Str. 18
25 36 93 Ortsgruppe Waldegg, Brucknerstr. 4
2 20 83 SA.-Standarte 6, Frz.Foisner-Pl. 6
2 63 86 SA.-Gruppe Alpenland, Freiheitsstr. 37
2 32 49 SA.-Standarte 14, Starhembergstr. 19
2 64 31 SS.-Abschnitt VIII, Auf der Gugl 3
2 33 74 NSKK.-Motorstandarte 99, Landstr. 36
25 48 66 NSRK.-Reitschule, Garnisonstr.
2 25 85 NS.-Frauenschaft, Gaul., Volksg.Str. 18
2 16 97 BDM.-Obergau Oberdonau 29, Landstr. 36
25 73 34 HJ.-Gebiet Oberdonau 29, Landstr. 36
2 65 21 Die Deutsche Arbeitsfront Gau- und Kreiswaltung, Volksgartenstr. 40
2 16 88 Dies., Kreiswalt. Linz-Land, Promenade 9
2 26 81 DAF., Amt f. Berufserziehung u. Betriebsführung, Hafnerstr. 40
2 24 70 NSG. Kraft durch Freude, Bürgerstr. 10
25 21 46 Dies., Kreisdienststelle Linz-Land, Promenade 7
2 61 16 NS.-Volkswohlfahrt, Dienststelle Oberdonau, Seilerstätte 14
2 61 31 NSV.-Kreisleitung Linz-Stadt
2 28 27 NSV.-Kreisleitung Linz-Land, Mittelg. 6
2 50 67 Reichsbund d. Deutschen Beamten
2 30 16 Ders., Fachgr. Post, Telegraph u. Fernsprechwesen, Domg. 5
2 39 48 NS.-Lehrerbund, Gauwaltung Oberdonau, Stifterstr. 23
2 68 21 NS.-Bund deutscher Technik, Klosterstr. 7
2 40 82 NS.-Kriegsopferversorg., Humboldtstr. 41
2 39 26 NS.-Rechtswahrerbund, Gaugeschäftsstelle, Amtsgericht Urfahr
2 63 71 NS.-Ärztebund, Gau Oberdonau
2 17 85 Reichskolonialbund, Pfarrplatz 4/II

NSDAP. (Fortsetzung):
2 20 29 Nationalsozialistischer Reichskriegerbund Gauverbindungsführung Linz a. D.
Linz a. D., Graben 19
2 67 21 NS.-Gauverlag Ges.mbH, Landstr. 41
2 18 54 NS.-Gauverlag u. Druckerei Tirol, Landstraße 97
2 31 54 NS.-Städt. Schülerheim, Südtir.Str. 7
2 29 23 NS.-Städt. Schülerheim, Waldegg 30a

25 39 54 Nuel, Anny, Beethovenstr. 11
2 33 94 Nürnberger Bund, Altstadt 26a
25 79 23 Nußbichler, Leop., Chauffeur, Graben 3
25 77 34 Oberbauer, G., Tapezier., Walterstr. 15
2 62 31 Oberdonau Aktiengesellschaft Kraftwerke Linz, Bahnhofstr. 6
2 34 40 Oberdorfer, F., Taxi, BlumauerStr. 12
25 22 63 Oberhamberger, Ant., Weine, Hptstr. 42
25 53 91 Oberhammer, O., Ing., Promenade 8
25 80 45 Oberhuber, Dr. Egon, Oberverwalt.Rat, Kaplanhofstr. 1
2 33 38 I. & F. Oberhuber, Pflastermeister, Schillerstraße 3
25 88 11 Oberhuber, R., Techn., A.Dimmel Str. 14
39 04 43 Oberhummer, Bruno, Beamter, Wr.Reichsstraße 127
2 62 51 Oberlandesgericht, Baumbachstr. 28
25 61 13 Oberlehner, F., Obst, Dürrnb.Str. 12
25 25 52 Oberleithner, Dr. Erich, Landrat, Volksfeststr. 27
3 85 09 Ferd. Oberleitner Gasthof und Fleischhauerei
Linz a. D., Ebelsberg 33
25 92 62 Oberleitner, Frz., Fuhrw., Ottensh.Str. 9
25 30 71 Oberleitner, H., Prok., Beeth.Str. 31
25 33 62 Rud. u. Emma Oberleitner, Landstr. 46
2 40 87 Obermeier, Fz., Ziegelei, Haag 5
25 97 74 Obermeyr, Franz, Kfm., Ferihumerstr. 11
2 64 61 Obermeyr, Karl, Sonnensteinstr. 11
25 22 82 Obermühlberger, Karl, Gust.Eder Str. 5
2 28 44 Obermühlner, Osk., Vertr., Goethestr. 3
2 42 60 Obermüller, A., Modesalon, Bethl.Str. 7
2 40 96 Obermüller, Georg, Papierwarenfbr., Herrenstraße 23
25 85 53 Obermüller-Derfflinger, Hermine, Bethl.-Straße 2
25 57 64 Obermüllner, Meta, Badgasse 2
39 04 73 Oberndorfer, Karl, Ing., Krempelstr. 6
25 82 01 Oberndorfer, Leop., Schlosserei, Dinghofer-Straße 48
2 36 66 Oberndorfinger, J., Kohlen, Scharitzerstraße 15
25 62 32 Obernhuber, Rud., Beamt., Wurmstr. 6
25 23 21 O.-Ö. Garnhandelsges. Neuhofen a. d. Kr., Rudolfstr. 10
2 34 52 Oberösterreichische Holzverwertung Winkler & Brandstötter, Linz, Lustenauer Str. 18
3 85 82 O.-Ö. Landes-Heil- u. Pflegeanstalt Niedernhart
25 34 55 Oberwalder, R., H.Wäsche, Mozartstr. 5
25 81 02 Dieselbe, Wohnung, Bürgerstr. 33
25 90 21 Oberwegner, H., Autoverm., Gußhausg. 6
25 30 03 Obkircher, J., Vertr., Schubertstr. 36
25 60 51 Obkircher, Maria, Modistin, Graben 24
2 14 93 Oder, Hermann, Getreide und Futtermittel, Linz, Südtiroler Str. 5
3 85 60 O'Donell, Graf Douglas, Gutsbes., Posch
39 08 21 Öcker, Franz, Konditor, Scharlinz 36
25 24 35 Oecker, L., Tabakwr., Umschlagplatz
25 31 39 Öhler, Ad., Kanalräumer, Fabrikstr. 10
3 86 29 Oehler, Oberstltn., Oberfeldstr. 12
25 94 93 Öhm, Otto, Ing., Damaschkestr. 28
25 27 71 Öller, Resi, Lebensm., Ottensh.Str. 29
25 74 75 Öllinger, Ferd., Tischl., Harrachstr. 46
25 85 73 Öllinger, K., Waagenwerkst., Museumstr. 7
2 25 13 Ölsinger & Müller
Schuhhaus
Linz a. d. Donau, Landstr. 54/56
2 43 54 Oeltze, Paul, Queen-Werke, Landstr. 76
25 34 53 Oemer, Max, Optiker, Mozartstr. 5
25 23 02 Derselbe, Wohn., Schubertstr. 13

Österr. Automobilfabriks-A. G.
Zweigniederlassung
Linz/Donau Museumstraße 22 **Fernruf 230 62 u. 230 63**
Generalvertretung der M. A. N. Maschinenfabrik Augsburg-Nürnberg A. G. für die Ostmark

2 36 07 Dies., Umspannwerk Wegscheid
25 58 81 Östreicher, Hans, Ing., Volksg.Str. 21
2 21 94 Oettl, Dr. Karl, Dipl. Ing., Rudig.Str. 8
25 60 23 Oirer, Friedr., Malermstr., Kroateng. 42
2 16 07 Karl Oirer & Co., Biergroßhdlg., Kaarstr. 9
25 80 85 Oiser, Joh., Gärtnerei, Stockhofstr. 21
25 54 52 Olach, E., Hdlsvertr., Volksfeststr. 5
25 50 84 Olbrich, Hugo, Wachreinerstr. 8
2 42 95 Olbricht, G., Bauuntern., Wischerstr.
2 14 75 Olex, Deutsche Benzin u. Petrol. GmbH, Friedhofstr. 42
2 46 62 Olivier, M., Schreibmasch., Graben 9
25 90 04 Derselbe, Schubertstr. 9
2 45 83 Omol, Molk. Prod., Hauptstr. 60
25 92 53 v. Ontl, Else, Hessenplatz 9
25 93 94 Opdenhoff, Chr., Gauleiter, Leonf.Str
39 02 85 Oplustil, Herb., Ing., Parzhofstr. 19
25 63 45 Oppeneder, Walter, Kfm., Auf der Gugl
25 90 32 Ornest, Aug., Bäckerei, Römerstr. 24
2 24 88 Ornest, Heinr., Weine, Hahnengasse 12
25 99 43 Orthner, Frz., Dr., Führersiedl., Bl. V, 10
2 23 01 Orthofer, Ant., Modewr., Schmidtorstr. 2
25 97 61 Ortmayr, Hans, Zahntechn., Hauptstr. 29
2 17 64 Ortner, Aug., Kürschner, Herrenstr. 14
25 25 91 Ortner, F., Oberinsp., Hamerl.Str. 6
25 71 52 Ortner, Hans, Reg. Rat, Harrachstr. 38
25 84 74 Ortner, J., D.-Gürtelfbr., Harrachstr. 36
2 30 31 Ortner, Max, Baumstr., Langgasse 11
25 58 46 Ortner, Rob., Direktor, Herrenstr. 6
25 44 74 Oschada, Hans, Tapezierer, Graben 29
25 38 65 Osram, Öst. Glühlampenfbr. GmbH, Keplerstr. 49
25 99 52 Oßberger, Dr. Otto, Oberreg.Rat, Jägerstraße 20
25 83 92 Oßberger, Rud., Vertr., Lessingstr. 25
39 02 02 Osterkorn, A., Kol.-W., Wr.Reichsstr. 217

Ostmärkische Brau-Aktiengesellschaft
LINZER BRAUEREI
ZENTRALE: Linz, Lustenau 54. Fernruf: 26401
NIEDERLAGEN:
Aigen/Mühlkreis, Ruf **3**, Aigen-Wels O.D., Ruf **109**, Amstetten N.D., Ruf **7**, Ebelsberg O.D., Ruf **38854**, Enns O.D., Ruf **2**, Freistadt O.D., Ruf **58**, Grein a.D., Ruf **4**, Haag N.D., Ruf **22**, Molln a/Steyr, Ruf **17**, Neufelden O.D., Ruf **7**, Ottensheim a.D., Ruf **26**, Perg O.D., Ruf **41**, Raab O.D., Ruf **2**, St. Peter N.D., Ruf **23**, Steyr O.D., Ruf **50**, Traun b. Linz, Ruf **152**, Waidhofen a. Ybbs, Ruf **47**, Wels O.D., Ruf **348, und andere mehr**

2 48 45 Ostmärk. Feuerbestattung, Versich.Verein aG, Landstr. 10
2 30 24 Ostmärk. Filmtheater, Landstr. 36
2397 Automat Ostmärkische Volksfürsorge Lebensversicherungs-Aktiengesellschaft der deutschen Arbeitsfront Linz, Oberdonau, Herrenstraße 43
(2 17 77) Ostm. Wohnungsbau u. Siedlungsges. GmbH, Bauleit. Froschberg
Sml. Nr. 2 25 95 Ostmärkische Zentral-Viehverwertungs-Genossenschaft r.G.m.b.H., Landwirtschaftliche Viehverkaufsstelle Linz, Keplerstr. 49
2 31 98 Ostmark, Großhandelsgemeinschaft, Gm bH, Rathausg. 1
2 23 88 Ostmark Versicherungs Allg., Herrenstr. 10
2 38 79 Ostmark VersicherungsAG, Sterbevorsorge Linz, Klammstr. 1
2 27 92 Ott, Franz, Inspektor, Altstadt 20
25 23 13 Ott, Hermine, Ww., Altstadt 20
3 81 41 Dr. Otto & Comp., Kokerei, Baust. Herm. Göring Werke
25 82 33 Overhoff, W., Dipl.-Ing., Stelzh.Str. 2
2 20 53 Ozelberger, H., Vertr., Tegetth.Str. 24
25 67 53 Ozelberger, Paula, Lebensm., Humb.Str. 40
25 24 95 Paar, J., Schuhmach., Wr.Reichsstr. 31
2 28 33 Pabel, Hans, Beamter, Reischekstr. 2
2 26 30 Alfred Pabisch
Holz- und Kohlenhandlung
Büro: Gärtnerstraße 8
25 88 51 Ders., Lager, Goethestr. 54
25 79 53 Pabisch, Viktor, Figulystr. 4
25 68 34 Pachernigg, E., Vertr., Volkst.Str. 31
25 94 43 Pachleitner, R., Beamt., Damaschkestr. 16
2 48 56 Pachner & Heidegger, Vertr., Walterstr. 9
25 38 63 Pader jr., Carl, Arch., Keplerstr. 49
2 41 68 Pader, Engelbert, Kühlschrankfbr., Hopfengasse 7a
2 35 40 Pader, Karl, Baumstr., Mozartstr. 29
39 06 31 Pagl, Karl, Zahn-Atelier, Rudolfstr. 1
25 78 31 Paireder, Anton, Holz, Lagerplatz 5
25 22 81 Palese, Frz., Dipl. Ing., G.Eder Str. 5
25 74 12 Pallausch, Ida, Roseggerstr. 13
2 44 95 „Palmers Strümpfe" Vertrieb von Strumpf- und Wirkwaren, Linz, Landstr. 33
25 60 86 Palzinski, Fritz, Sandg. 24
25 56 06 Pamberger, Alfr., Ing., Scharitzerstr. 11
2 48 28 Derselbe, Herrenstr. 5
2 32 87 Pammer, Karl, Vertr., Humboldtstr. 48
25 49 41 Pammer, Sepp, Verlag, Pöstlingberg 129
25 25 64 Pamminger, F., Masch. Bau, Kaarstr. 5
2 44 80 Panulli, Zuckerwr. Fbr., Versorg.Str. 5
25 76 55 Panuschke, Dr. K., Reg. Rat, Mozartstr. 17
25 80 53 Papazian, Sebuh, Teppiche, Marienstr. 4
2 44 45 Papierwaren u. Karton.Fbr. J. op te Roodt & Co., Marschtrenk
2 41 54 Papinski, Paul, Klempnerei, Vertrieb von 25 64 93 Klempnerwaren, Linz, Landstr. 103
25 76 62 Papp, Alfr., TTJ., Hueberstr. 18
2 27 03 Paral, Franz, Baumstr., Rudolfstr. 49
2 30 18 Parkbad Linz, Untere Donaulände
25 48 82 Paroubek, M., Schulrat, Herrenstr. 20
25 65 87 Pascher, Erich. Ing., Spittelwiese 3
2 18 33 Passenbrunner, Rud., Radio, Marienstr. 8
2 27 67 Past, Franz, Kfm., Im Tal 3
25 65 61 Patteisky, Guido, Tischl., Walterstr. 7
25 78 24 Patz, Hans, Dipl. Ing., Unt.Donaul. 22
2 25 52 Patzelt, F., SA. Führer, Beeth.Str. 6
2 28 68 Pauk, H., Freg.Ltn., Hafnerstr. 2
3 91 11 Pauker Werke Wien, Baustelle Hermann Göring Werke
25 56 04 Paukert, Leop., Major, Scharitzerstr. 9
25 75 92 Paul-Haider-Hof, Waldegg 30
25 50 95 Paul, Rud., Oberinsp., Karlhofstr. 20
25 26 11 Pauli, Dr. H., Oberreg. Rat, Hauptstr. 79
25 40 62 Pauly, Emma, Kaarstr. 4
25 40 62 Pauly, Dr. Leonore, Lehr., Kaarstr. 4
25 66 04 Pawek, Anna, Gemischtwr., Südtir.Str. 20
25 99 02 Pawilk, Heinr., Dipl. Kfm., Landstr. 15
25 22 73 Derselbe, Wohnung, Kellergasse 3
25 92 11 Payer, H., Kfm., *Ob* Klausenbachstr. 24
25 79 42 Pazelt, Max, Kfm., Niedernhartterstr. 1
25 83 72 Karl Pechmann Reise- u. Versandbuchhandlung
Kunstverlag, Bethlehemstraße 44
25 98 03 Derselbe, Wohn., Goethestr. 3
2 39 73 Pecho, Th., Weine, Reindlstr. 23
25 43 92 Peer, Max, Schuldir., Keplerstr. 33b
25 91 52 Peham, Alois, Bürgerstr. 63
25 57 71 Peham, Florian, Fuhrw., Schratzstr. 11
25 80 86 Peham, Leop., Fleisch., Stockhofstr. 19
25 46 42 Peham, M., Sekr., Auberg 71
25 93 32 Peherstorfer, J., Tuchwr., Ob.Donaul. 69
25 40 66 Peintner, Anny, Wurstwr., Hauptstr. 36
25 69 22 Peintner, Fritz, Friseur, Pfarrg. 15
2 33 57 Peintner, Karl, Südfrüchte, Herrenstr. 7
25 83 13 Peisl, Friedrich, Kfm., Landwied 12
25 57 43 Peither, Hans, Beamter, Hofgasse 1
2 36 30 Peitler, Dr. Hans, R.-A., Graben 17
25 42 81 Derselbe, Wohn., Langgasse 4
25 61 02 Pek-Reklame, H. Peherstorfer, Humboldtstraße 3
2 37 65 Pellegrini, Dr., A., Arzt, Bism.Str. 3
25 48 43 Pellegrini, Josefine, Schwarzstr. 20
2 18 95 Pelz, Franz, Metallmöbelfbr., Grillparzerstraße 28
25 83 12 Derselbe, Fabrik Gaumberg
25 53 82 Pelz, Frz., Kfm., Grillparzerstr. 28

25 95 43 Pendlmayr, Josef, Landwirt, Hagen 22
25 61 84 Peneder, Josef, Holzschuhfbr., Ottensheimer Straße 46
25 57 41 Peneder, Jos., Schuhe, A.Hitler-Pl. 6
39 01 83 Jos. u. Fanny Penkner, Gemischtwr., Aubergstr. 35
25 30 61 Pentsch, Felix, Froschberg 26
25 58 92 Penzl, Franziska, Mode, Klosterstr. 6
25 48 53 Pepöck, Hilde, Sprachlehr., Landstr. 37
2 29 63 Perfahl, Dr. Ernst, Arzt, Leonding
2 15 62 Perndanner, Gretl, Zuckerwr., Spittelw. 4
25 47 46 Dies., Wohn., Hörschingergutstr. 4
2 42 04 Pernusch, Konrad, Radio, Bismarckstr. 14
25 48 62 Derselbe, Wohn., Krankenhausstr. 13
25 86 61 Persch, Alois, Hirschg. 56
2 48 89 Perschl, Franz, Major, Freihumerstr. 5
39 07 26 Pertlwieser, H., Graphik., Ebelsberg 43
25 82 94 Pertlwieser, H., Transp., Aubergstr. 28
25 60 22 Perz, Rudolf, Kfm., Tegetthoffstr. 16
25 91 53 Perzl, Otto, Kol.-W., Bürgerstr. 63
25 65 84 Pesch, Fritz, Landstr. 28
2 50 77 Peschek, Adolf, Realitäten, Graben 9
25 89 24 Peschke, Karl, Samen, Pfarrg. 2
2 28 22 Pesendorfer, Dr. E., R.-A., Graben 21
25 48 94 Ders., Wohn., Niederreithstr. 32
25 63 81 Pesendorfer, W., Bevollmächt., Domg. 14
25 43 54 Peteani, Maria, Schriftst., Mozartstr. 26
25 58 12 Peter, Mizzi, Modistin, Promenade 20
25 20 21 Peternell, Elisabeth, Figulystr. 39
2 21 74 Peternell, Val., Ing., Südtir.Str. 9
25 53 71 Peternell, Walter, Oberst, Bethl.Str. 3
25 34 61 Peters, Dr. Ed., Prok., Hörsch.Str. 22
2 35 54 Peters, Karl, Ing., Goethestr. 22
2 14 42 Peters, K., Ing., Weingartsh.Str. 55
25 74 83 Peters, M., Oberstltn., Auf d.Gugl 20
2 43 34 Peters & Rothmaiers Nf., Install., Grab. 15
39 08 71 Petershofer, Anton, Lackfbr., *Klm* Wr. Reichsstr. 330
25 92 24 Petritsch, Dr. F., Dir., Brennerstr. 17
25 68 63 Petschnek, Jos., Prof., Franckstr. 31
25 98 56 Petschnek, Josef, Dinghoferstr. 53
25 47 53 Petz, Karl, Fleischer, Eisenhandstr. 49
25 64 25 Petzwinkler, Anna, Schneiderin, Eisenhandstr. 5
25 58 25 Petzwinkler, L., Fleisch., Fabrikstr. 11
25 87 35 Peyerl, Rud., Oberlehr., Bethl.Str. 9
25 48 41 Pfaffenbichler, B., Dr., Hörsching.Str. 11
39 02 74 Pfaller, Maria, Gemischtwr., St.Martin 161
25 61 01 Pfanzagl, Franz, Mechaniker, Verkauf und Reparatur von Motorrädern, Fahrrädern und Nähmaschinen, Humboldtstr. 1a
25 31 34 Pfarramt, altkath. Stadt-, Prunerstift 9
2 29 20 Pfarramt, evangel.
2 37 85 Pfarramt, Dom-, Herrenstr. 26
2 44 80 Pfarramt Don Bosco, Fröbelstr. 30
2 15 20 Pfarramt, Stadt-, Pfarrpl. 4
2 41 51 Pfarramt Urfahr, Schulstr. 2
2 37 16 Pfarramt St. Josef, Brügerstr. 58
25 38 12 Pfarramt St. Magdalena bei Linz
2 36 46 Pfarramt St. Matthias, Kapuzinerstr. 38
2 21 26 Pfarramt, Herz Jesu-, Lissagasse 4
25 92 05 Pfarramt St. Peter, Schubertstr. 29
3 84 86 Pfarramt Kleinmünchen
2 26 93 Pfarramt Leonding
2 45 89 Pfarramt Pöstlingberg
25 31 51 Pfeffer, Franz, Dr., Mozartstr. 37
39 04 41 Pfeffer, Josefine, Kol.-W., Wr.Reichsstraße 131
39 03 84 Pfeffer, K., Schlosser., Hauptstr. 72
2 44 04 Pfeiffer, Georg, Kfm., Rudolfstr. 8
2 31 91 Derselbe, OttensheimerStr. 10
25 97 31 Pfeiffer, Willib., Klempn., Klammstr. 3
39 09 01 Pfeil, K., Fürsorger, *Klm* Dauphinstr. 38
39 09 01 Pfeil, Toni, Gemischtwr., *Klm* Dauphinstraße 38
25 65 85 Pflanz, Wolfg., Photogr., Landstr. 30
25 84 82 Pfleger, J., Kfm., Breitwiesergutstr. 25
25 82 83 Pfusterwimmer, J., Reg.-Rat, Herrenstr.29
2 40 42 Pfusterwimmer, R., Likör-, Spirituosen- u. Fruchtsaft-Fabrikation, Tee- und Mate-Einfuhr, Linz, Hauptstr. 63
25 23 01 Derselbe, Wohnung, Schubertstr. 13
2 44 25 „Phänomen"-Lastwagen, Generalvertretung Franz Eibl, Linz, Landstr. 76
25 65 22 Franz u. Maria Philipp, Landstr. 11
2 33 43 „Phönix" Lichtspiele, Inh.- Pawliv-Branner, Linz, Wiener Reichsstr. 25
25 36 43 Picha, Marie, Schmiede, Puchenau 1
25 91 83 Pichler, Dr. E., Vizepräsid., Römerstr. 2
25 51 21 Pichler, Dr. Franz, Sekr., Bahnhofstr. 8
25 28 32 Pichler, G., Kant.-Pächt., Pr.Eugen-Str. 10
25 87 22 Pichler, Josef, Mehl, Waldeggstr. 33
2 48 47 Pichler, Karl, Kol.-W., Hauptstr. 31
25 25 12 Ders., Wohn., Hauptstr. 67
25 90 76 Pichler, Maria, Hausverw., Schmiedeg. 11
2 30 69 Pichler, Paul, Villa Nova, Versorg.Str.
25 21 62 Pichler, Rich., Parfümerie, Landstr. 12
39 08 32 Pichler, S., Stud.-Rat, Rosenau.Str. 28
2 33 50 Pichler, Wilhelm, Chemische Produkte, Farben und Lacke, Linz, Domgasse 20
25 49 42 Pichler-Drexler, Dr. E., Oberstaatsanwalt, Pöstlingberg 130
25 20 35 Pichlmayr, H., Geschäftsf., Rudolfstr. 54
39 03 23 Pickl, M., Gemischtwr., Kleinmünchen 54
25 97 22 Pieber, Ignaz, Dir., Stelzhamerstr. 2
25 77 45 Pieberauer, Jos., Gasth., Hirschg. 25
25 29 35 Pieringer, F., Bäcker, Derffl.Str. 8a
25 52 01 Piermayr, Pepina, Schneiderin, Blumauerstraße 16
25 70 81 Piernbacher, H., Prof., Volksg.Str. 16
25 63 11 Piesl, Franz, Tischlerei, Hopfeng. 2
25 21 61 Pigassi, Hella, Landstr. 12
25 59 63 Pikof, Therese, Taxi, Schmiedeg. 5
2 31 37 Pilat, A., Rechn.-Rat, Waldeggstr. 5
25 55 55 Pilgerstorfer, Marie, LustenauerStr. 19
25 40 91 Pilgerstorfer, Th., Lebensm., Freistädter Straße 11
25 76 01 Pillwein, Dr. Max, Dir., Südtir.Str. 16
25 70 21 Pils, Jos., Gend.-Mstr., Tegetth.Str. 22
2 26 40 Pimann, Gg., Fleisch., Stockh.Str. 14
25 26 34 Pinget, Mitzi, Porzellan, Rainerstr. 19
25 83 04 Pirker, Karl, Vertr., Goethestr. 29
25 28 03 Pirkl, Jos., Ing., Niederreithstr. 10
25 30 77 Pirkl jr., S., Ing., Beethovenstr. 31
2 37 17 Pirkl & Eysert, Ingenieure, Projektierung und Ausführung von Bauten, Walterstr. 20
2 41 36 Dieselben, Lagerplatz, Gürtelstr. 8
25 73 12 Pirklbauer, J., Lebensm., Franckstr. 34
25 95 21 Pirmayr, Ant., Bäck., Aubergstr. 51
2 24 31 Pirngruber, Rich., Kunsthdlg., Ldstr. 34
25 32 54 Ders., Wohn., LustenauerStr. 22
2 15 80 Piron, Alois, Bau- und Konstruktionsschlosserei, Waagen-Reparaturwerkstätte, Linz, Fabrikstr. 17
25 83 53 Piron jr., A., Autorepar., Dingh.Str. 24
25 64 63 Pischel, J., Schuhe, Promenade 15
25 77 62 Pischlöger, Karl, Zimmermstr., *Lu* Severinussiedlung
2 27 65 Pittner, J., Schornsteinf., Baumb.Str. 22a
25 82 13 Plakolb, Ludw., Dir., Donautusg. 8
25 69 51 Planetzberger, Josef, Buchsachv., Beethovenstr. 23
25 48 32 v. Plappart-Leenheer, Eduard, Freiherr, Baumbachstr. 6
25 68 83 Platzer, Ferd., Fleisch., Kapuz.Str. 4
2 37 93 Dr. Willibert Platzer u. Bruno Doskar, Ing., Annag. 2
25 78 83 Pleninger, Alfred, Willemerstr. 12
2 45 64 Plenk. Dr. A., Arzt, Starhemb.Str. 35
25 35 97 Plesche, J., Kondit., Wr.Reichsstr. 34
2 48 71 Pleschingerhof, Gutsverwaltung
39 05 54 Plinke, Karl, Bauuntern., *Klm* Konr. Meindl-Str. 9
25 76 92 Plöckinger jun., Josef, Bäckermeister, Vertrieb von Bäckereien, Kapuzinerstr. 16
25 28 23 Plöderl, Flor., Autoverm., Maurus-Lindmayr-Str.
2 30 00 Ploy, Herm., Dipl.-Ing., Museumstr. 11
25 67 31 Ploy & Müller, Papier, Ad.Hitler-Pl. 23
2 36 85 Ployer, E., Autorepar., Goethestr. 28
25 69 56 Pluhar, Franz, Dir., Figulystr. 27
2 27 34 Pneumatiks, Continental, Dunlop, Semperit,
2 27 94 Ernst Glogar, Linz, Landstraße 59—61
25 52 73 Poche, E., Maj. a. D., Weingartsh.Str. 16a
25 38 83 Poche, Ella, Frau, Gesellenh.Str. 21
25 34 34 Poche, Lucie, Neutorg. 6
25 97 21 Poche, Osk., Dr., Stelzhamerstr. 2
25 85 26 Podhajsky, F., Oberst, Mozartstr. 48
25 64 22 Poduschka, K., Schneider, Elisab.Str. 1
2 48 78 Pöchtrager, Karl, Bauunt., Hagenstr. 5
25 35 85 Derselbe, Wohn., Wurmstr. 14
25 23 14 Pöll, Maria, Hausbes., Altstadt 22
2 25 60 Pölz, Fritz, chem. techn. Prod., Volksgartenstr. 32
25 44 73 v. Poeschmann, Arth., Oberst, Graben 21
25 86 72 Poetsch, Karl, Farben, Herrenstr. 33
18 86 Pöttinger, Anton, Reuchlingstr. 48
25 96 53 Pötzelberger, L., Zahnatel., K.Vogl Str. 11
2 32 55 Carl Pogatschnig & Co.
Bauunternehmung, Pfarrplatz 12
25 63 04 Pohl, Dr. Anna, Prof., Schubertstr. 35
25 49 43 Pohl, Ferd., Oberst, Pöstlingberg 62
25 50 43 Pohl, Dr. Ferry, Reichsprop.-Leit., Pöstlingberg 51
25 36 62 Pohl, Ludw., Klempner, Hopfeng. 3
2 40 43 Pohl, Rob., Oberstltn., Rainerstr. 27
25 62 06 Pohle, Otto, Vertr., Starhembergstr. 44
25 30 26 Pohlhammer, Melani, H.Mazzetti-Str. 2
25 99 54 Pointner, A., Buchbind., Aubergstr. 7
25 52 53 Pointner, J., Schuldir., Dinghof.Str. 27
25 36 22 Pointner, Otto, Hafenstr. 24
25 28 73 Pointner, Phil., Mehl, Schmidtorstr. 3
25 89 63 Pokey, Erw., Major, Schweitzerhausg. 18
25 63 71 Polesny, Ed., Oberlehr., Bethl.Str. 19
2 68 31 Polizei, Präsidium
2 20 11 Dies., 1. Pol.-Revier, Harrachstr. 5
2 20 42 Dies., 2. Pol.-Revier, Rudolfstr. 8
2 20 63 Dies., 3. Pol.-Revier, K.Wiser-Str. 21
2 22 84 Dies., 4. Pol.-Revier, A.Hofer-Pl. 6
3 88 55 Diss., 5. Pol.-Revier, Zepellinstr. 29
3 88 88 Dies., Pol.-Posten, Ebelsberg
2 22 33 Dies., Pol.-Posten, St. Magdalena
2 22 77 Dies., Pol.-Posten, Dornach
3 88 44 Dies., Pol.-Posten, Gottschalling
3 88 11 Dies., Pol.-Posten, Pichling
25 99 74 Dies., Pol.-Posten, Pöstlingberg
2 16 02 Dies., Wasserschutzpolizei, Standschiff
2 16 01 Dies., Wasserschutzpolizei, Hafenwache
25 57 02 Poll, Franz, Kfm., Bürgerstr. 14
25 65 12 Pollack, H., Beamt., Stockh.Str. 12
25 50 21 Pollak, H., Lds.eiter, Tegetth.Str. 15
25 66 14 Pollak, Osk., O.-Buchh., Walterstr. 22
25 75 56 Pollhammer, Käthe, Obst, Bethl.Str. 14
25 28 45 Polzer, Herb., Ing., Gesellenh.Str. 15
25 53 81 Polzhuber, W., Möbelfbr., Anzengr.Str. 10
2 28 61 Pomahacs, H., Schlosser, Hafenstr. 26
2 47 48 Pomahatsch, F., Schloss., U.Donaul. 36
25 61 93 Pomayr, Maria, Käse, Altstadt 30
2 20 23 Popp, Lambert, Oberstltn., Römerstr. 2
25 77 72 Popper, Anda, Ww., Museumstr. 23
25 26 61 Posch, Franz, Amtm., Hptstr. 55
25 84 75 Posch, F., Sachbearb., Harrachstr. 34
2 15 74 Poschacher, Josef, Lustenau 55
25 62 72 Poschinger, J., Schuhe, F.FoisnerPl. 8
39 00 52 Poschuster, Karl, Tischl., Kleinmünchen
2 20 04 Pospischil, W., Kol.-W., Ottensh.Str. 26
2 37 38 Postel, Dr. Ernst, R.-A., Domgasse 22
25 77 72 Derselbe, Wohn., Museumstr. 23
39 05 71 Postl, Thea, Lehrerin, Ebelsberg 90
25 50 24 Pozdnik, Franz, Kfm., Figulystr. 10
25 93 45 Pozdnik, Heinr., Beamt., Rudolfstr. 86
25 98 44 Pozdnik, J., Schuhbed.-Fbr., Hptstr. 54
25 75 93 Prachowny, Vikt., Ing., Kapuz.Str. 84c
25 25 83 Praha, W., Schiffsinnenausstattungen, Herrenstr. 50
2 48 11 Pramer, Dr. Frz., R.-A., Schmidtorstr. 4
2 48 11 Pramer, Dr. Ludwig, Rechtsanwalt, Linz,
2 48 12 Schmidtorstraße 4. **P** Wien 13 53 88
2 48 12 Ders., Wohn., Freiheitstr. 51
2 21 15 Pramer, Dr. Max, Arzt, Fadingerstr. 24
25 53 45 Derselbe, Wohn., Promenade 29
25 44 01 Pranz, Johanna, Dr.Eigner-Gasse 2
25 78 81 Pranz, R., Gemischtwr., Wimhölz.Str. 26
25 60 01 Prascheseitz, J., Friseur, Humb.Str. 22
25 75 55 Prat, Jos., Kunsthdlg., Bethl.Str. 14
25 20 95 Praxmarer, P., Ortswalter, Hptstr. 72
25 65 13 Prechtl, Em., Dr., Stockbauernstr. 12
25 49 02 Preiner, F., Dauerwellen, Südtir.Str. 23
25 21 23 Preiner, Josef, Dentist, Waldeggstr. 7
25 89 53 Preinl, C., Buchsachverst., Figulystr. 12
2 47 20 Preisinger, Ing. Theod., Bauunternehm., Lessingstr. 2
25 32 02 Derselbe, Wohn., Bürgerstr. 51
2 27 75 Presetschnik, K., Obering., Rudolfstr. 1
2 24 38 Pretzl, Dr. F., Zahnarzt, Hauptstr.
25 86 06 Pretzmann, W., Kassier., Schillerstr. 9
25 72 34 Preuer, Jos. Henriette, Hafnerstr. 19
2 15 38 Pfieschl & Aichinger, Galanterie-, Kurz u. Spielwarengroßhandlung, Hauptstraße 35
(25 30 04) Priglhoger, J., Schlosser, Humb.Str. 43
25 27 54 Priglinger, K., Gärtn., Blumauerstr. 37a
25 81 25 Priner, Karl, Sekr.-Stellv., Coulinstr. 9
25 98 04 Prinz, Anton, Holz, Goethestr. 3
25 52 83 Prinz, Anton, Papier, Herrenstr. 21
25 31 63 Prinz, Jos., Dipl.-Ing., Hanriederstr. 30
(25 80 81) Pröll, F., Gemischtwr., K.Wiser Str. 11
25 80 81 Pröll, Therese, Molk., K.Wiser Str. 20
25 93 13 Prohaska, Jos., Beamt., Gerstnerstr. 13
25 76 63 Prohaska, K., Vertr., Gartenstadt 3142
25 57 42 Prohaska, Rud., Ing., Hofgasse 1
25 71 22 Prokisch, Hans, Chr.Coulin-Str. 5
25 95 64 Prommer, Rob., Kondit., Freih.Str. 43
25 67 74 Proschinger, A., Gemischtwr., Hagenstr. 15
25 92 04 Prosl, Ed., Beamter, Goethestr. 35
25 29 02 Prosser, Franz, Kfm., Goethestr. 3
2 61 26 Prothesenwerkst., Staatl., Blumau.Str. 2
25 43 81 Provaznik, Osk., Ing., Ghegastr. 9
25 69 53 Prügl, Josef, Amtsrat, Beethovenstr. 23
25 43 11 Prüher, Clement, Dir., Pöstlingb. 145
25 25 94 Prummayr, Marie, Hamerlingstr. 4
25 58 91 Prunk, Franz, Maler, Klosterstr. 6
3 88 10 Prunner, Autountern., *Klm* Dauphinstr. 53
25 55 82 Prunner, Marie, Leder, Seilerstätte 11
2 33 67 Pruscha & Reder, Großhdlg., Ad.Hitler-Platz 10
25 92 76 Pruscha, Ludwig, Hagen 13
25 99 12 Puber, Hubert, Tischlerei, Gürtelstr. 5
25 88 02 Puchinger, K., Fleisch., Römerstr. 55
25 55 25 Puchmayer, F., Gen.-Maj., Landstr. 9
2 34 66 Puchmayer, Dr. Fritz, Arzt, Landstr. 7
2 15 27 Puchmayer, Gg., Hausgeräte, Landstr. 7
25 45 33 Puchmayer, Gg., Prok., Rainerstr. 15
2 17 33 Puchmayr & Stummer Strick- und Wirkwaren, Adolf-Hitler-Platz 22
25 85 92 Puchmüller, A., Direktorin, Bancalariw. 4
25 20 93 Puchner, Alfr., Quarzsand, Seminarstr. 6
25 81 54 Puchner, Karl, Kfm., Mozartstr. 43
25 60 57 Puchner, Maria, Gemischtwr., Graben 32b
25 66 54 Puchner, Rud., Buchhandl., Landstr. 33
25 24 07 Pucsko, Alexander, Dr., Landstr. 115
2 50 23 Pühringer, Immob., Ad.Hitler-Pl. 15
2 50 73 Pühringer, Franz, Selbstrollohängefbr., Huemerstr. 12
25 36 25 Pühringer, Dr. H., Tierarzt, Hafenstr. 22
25 23 92 Pühringer, L., Süßwr., Wr.Reichsstr. 27
25 45 21 Pühringer, Marie, Zuckerwr., Bethl.Str. 51
25 30 06 „Puka" Reklameuntern., Humboldtstr. 35
2 18 34 Punzierungsamt, Hahneng. 3
25 74 65 Purschke, Alfr., Ing., Auf d. Gugl 14
25 96 33 Pußwald, Dr. E., Präsid., Promenade 25
25 88 33 Queen-Werke, Chem.techn. Fbrk., Friedhofstr. 25
39 03 82 Quereder, Fr., Schmied, Hauptstr. 68
25 62 41 Quereser, Franz, Ing., Froschberg 15
25 29 23 Raab, Franz, Beamter, Waldeggstr. 12
25 60 15 Raab, Hans, Vorst., Andr.Hofer-Pl. 6
25 28 54 Raab, Hermine, J.K.Vogel-Str. 13
39 04 22 Rabeder, Alois, Bäck., Wr.Reichsstr. 32
25 76 72 Rabitsch, Dr. Hugo, Hofrat, Hptstr. 12
25 78 84 Rabitsch, Dr. W., Arzt, Willemerstr. 13
25 39 32 Racher, Dr. Ad., Mag.-Dir., Volksg.Str. 17
3 84 24 Rachle, Valentin, Lederhdlg., Ebelsberg
25 49 83 Radetzky, Leonh., Oberst, Hafnerstr. 6
2 42 04 Radio-Dienst Linz, Konrad Pernusch, Linz, Bismarckstr. 14
25 48 62 Derselbe, Wohnung, Krankenh. Str. 13
2 26 22 Radio-Donaufunk, Graben 21
2 15 58 „Radione"
Ing. Nikolaus Eltz, Generalvertretung Linz, Schariter Str. 2
39 03 02 Radio-Tech. Art. Veitr. Ges. Neue Welt, Wr. Reichsstr. 227
25 44 61 Radl, Franz, Landwirt, Röstlingberg 12
25 32 56 Radl, Joh., Schmied, LustenauerStr. 18
25 59 32 Radler, F. Bindermstr., Hopfeng. 28a
39 07 75 Radler, M., Klempn., *Klm* J.Denk-Str. 12
25 44 44 Hans u. Luise Raffetseder, Lehrer, Reimundstr. 8
2 39 61 Raiffeisen-Zentralkasse O.Donau rGmbH, Steingasse 4
25 25 11 Raiffeisenkasse Linz rGmbH, Hptstr. 65
2 64 21 Raimund, G., Beamt., Hafnerstr. 10
25 59 24 Rametsteiner, Franz, Kurzwr., Graben 6
25 79 71 Rametsteiner, Marie, Kol.-W., Rud.Str. 48
25 64 01 Ramharter, Dr. K., O.-R.-Bahnr., BlumauerStr. 9
39 09 32 Raml, Alois, Hausbes., Damaschkestr. 10
2 27 00 Raml, Jos., Reisebüro, Landstr. 76
25 93 83 Rammer, A., Bootbau, Ob.Donaulände 97
2 50 39 Hammer, Hans, Dir., Weingartshofstr. 16
25 28 33 Rammer, Joh., Elektroinst., Glögglw. 6
39 07 27 Rammer, Leop., Friseur, Ebelsberg 32
25 57 91 Rammelsteiner, Anna, Schneiderin, Herrenstraße 8
25 69 13 Ramml, Magda Olga, Ziegeleistr. 46
2 40 18 Ramsauer, A., Zwiebackfbr., Pfarrg. 17
25 73 62 Ranner, Anton, Holz, Gilmstr. 19
25 26 93 Ransmayr, F., behördl. konzess. Elektro-Unternehmen, Wiener Reichsstr. 37
25 93 54 Ransmayr, J., Dispon., Volksf.Str. 16
2 35 10 Ranzmeier, F., Zimmermstr., Ruefling 44
2 31 81 Rasch, Dr. K., Amtstierarzt, Graben 31
39 06 83 Raschka, G., Maler, RosenauerStr. 21
39 08 72 Rath, Hans, Insp., Wr.Reichsstr. 330
2 26 83 Rath, Marie, Hotelbes., Herrenstr. 9
2 19 85 Rath, Michael, Bäckerei, Hauptstr. 28
2 46 94 Ratzenböck, Al., Fleisch., Kreuzstr. 13
25 37 63 Ratzenböck, F., Bäck., St.Magdalena 38
2 31 27 Rauch, Rud., Fahrschule, Bischofstr. 11
25 37 02 Rauchegner, H., Parfümerie, Ldstr. 79
25 95 71 Raudnitz, Dr. Jos., Hofrat, A. gr. Anger
25 68 53 Rausch, Hans, Bürgerstr. 39
2 34 88 Rauscher, Lore, Mra Freiheitsstr. 7
39 03 83 Rauscher, Ludw., Ing., Freist.Str. 10
2 48 85 Ravazollo, A., Friseurbed., Bürgerstr. 12
2 15 39 Realitätenbörse, Erste Dtsch., Ldstr. 48
2 32 42 Rechberger, J., Porzellan, Ferih.Str. 6
3 84 28 Rechberger, Dr. J., Arzt, Hauptleitnerw. 3
25 65 25 Rechtsanwaltskammer, O.-ö., Ldstr. 11
3 86 11 Beckmann, F., Tiefbau, Salzb.Reichsstr.
25 92 76 Reder, Franz, Hagen 13
25 71 25 Reder, Rud., Deltaziegel, Coulin.Str. 7
2 33 67 Reer & Pruscha, Großhdlg., A.Hitler-Pl. 10
25 62 84 Redl, Albin, Ing., Tegetth.Str. 36
25 35 71 Redl, Rud., Dipl.-Ing., Museumstr. 20
25 99 02 Registrier-Kassen & National-Krupp Berlin, Vertretung, Landstr. 15
2 26 27 Reich, J., Kfm., Schillerstr. 28
25 78 74 Reichartseder, Franz, Fleischer, Waldeggstraße 59
2 29 97 Reichinger, K., Tischl., Grillp.Str. 26
25 31 52 Derselbe, Mozartstr. 37
25 57 32 Reichinger, Pina, Gemischtwr., Pr.Eugen-Straße 7
2 20 27 Reichl, Dr. E., Arzt, Freiheitstr. 25
25 72 13 Reichl, Heinrich, Ökonom, Heilham 4
2 34 32 Reichl, P., Zimmermstr., Huemerstr. 3
2 51 87 Ders., Gaustabsabt., Kapuzinerstr.
2 62 01 Ders., Gaukammer, Salzb.Reichsstr.
2 62 01 Reichsarbeitsdienst, Arbeitsgau XXXIV, Stifterstr. 27
2 33 29 Ders., Hauptmeldeamt XXXIV, Kapuzinerstr. 40
2 49 75 Ders., Gruppe 340, Elisabethstr. 23
2 30 21 Ders., f. d. weibl. Jugend, Gr. 211, Brucknerstr. 8
2 38 44 Reichsarbeitsgemeinschaft f. Schadenverhütung, Spitalwiese 13
2 67 31 Reichsautobahnen, Oberste Bauleitung, Linz, Str. d. Sudetendeutschen, die Zentrale verbindet mit allen Dienststellen ohne eigene Anschlüsse
2 47 76 Dieselbe, Wirtsch.-Gr., Ziegelcistr. 2
2 23 66 Dies., Sozialbeauftragter, Bethl.Str. 1d
2 50 55 Dieselbe, Hochbaubüro
2 23 66 Dies., Vermessungsamt, Bethl.Str. 1d
2 40 58 Dies., Grundverwalt.-Büro, Ldstr. 15
2 50 55 Dieselbe, Bodenprüfstelle
2 40 58 Dies., Bauabt. d. OBR., Landstr. 15
25 60 44 Dies., Ledigenheim, Sophiengutstr.
2 68 11 Reichsbahndirektion Linz
Bahnhofstr. 3
2 40 00 Reichsbahn, Bahnhof Linz
2 40 20
Bahnhofstr. 15—19
2 68 11 Reichsbahndirektion Linz
39 07 54 Dies., Neubauamt Linz I
39 07 55 Dies., Neubauamt, Reichsbahnlager IV, Wr.Reichsstr. 70
2 28 90 Dieselbe, Eilgutdienststelle
2 21 06 Dies., Frachtenbahnhof
2 33 09 Dies., Bahnhof Urfahr
3 84 53 Dies., Bahnhof Kleinmünchen
2 68 11 Dieselbe, Reichsbahnausbesserungswerk, Wr.Reichsstr. 2
2 29 06 Dieselbe, Reichsbahnkraftwagen Betr.-Ltg. Linz ROB.
25 87 84 Dies., Kraftverkehrsstelle Linz
39 01 41 Reichsbahn-Wohnlager 1, Kleinmünchen
25 72 64 Dies., Reichsbahn-Wohnlager 5, Fröbelstr.
25 54 31 Reichsbahn-Spar- u. Darlehnskasse
2 41 77 Reichsbankstelle, Museumstr. 15
2 66 56 Reichsbaurat für die Stadt Linz an der Donau Prof. Roderich Fick, Linz an der Donau, Landstraße 32/II
2 62 41 Reichsfinanzverwaltung, Oberfinanzpräsidium Oberdonau, Zollamtsstr. 7
25 41 32 Dieselbe, Zolltechnische Prüfungsstelle, Museumstr. 10
2 30 91 Dieselbe, FinanzamtLinzStadt, Rainerstr. 11
2 34 73 Dies., Finanzk. Linz Stadt, Stockhofstr. 4
2 45 18 Dieselbe, Finanzamt Linz-Land, Mühlkreisbahnstr. 11
2 44 43 Dieselbe, Finanzkasse Linz-Land, Ferihumerstr. 1
2 31 93 Dieselbe, Finanzamt f. Verkehrssteuern, Harrachstr. 1
2 44 18 Dies., Hauptzollamt Linz, Zollamtsstr. 7
2 20 35 Dies., Zollamt Linz, Unt.Donaul. 1
25 87 05 Dies., Zollzweigstr. Güterbhf., Lastenstr.
2 38 25 Dies., Bezirkszollkomm. (St) Ost, Lissag. 4
2 31 11 Dies., Bezirkszollkommissar (St) Urfahr Sonnensteinstr. 18
2 31 10 Dieselbe, Bezirkszollkommissar (St) West, Ob.Donaulände 15
2 44 79 Dies., Zollfahntungszweigst., Lissag. 4
3 91 71 Reichsführer SS u. Chef d. deutschen Polizei, Neubauleitung, Ebelsberg
2 31 98 Reichsgemeinsch. Dtsch. Großhändler (Berlin), Zweigniederl., Rathausg. 1
2 28 50 Reichsgr. Handel (Kohlen), Landstr. 49
25 33 54 Reichshebammenschaft Gau Oberdonau, Mozartstr. 36
2 20 72 Reichsinnungsverb. d. Zimmerhandwerkes, Bez.-St. Ostmark, Mozartstr. 1
2 17 85 Reichskolonialbund, Gauverband Oberdonau, Pfarrpl. 4
2 36 39 Reichskraftwagen-Betriebsverband, Laderaumvertlgs.-St. Linz, Südbahnhof
2 15 97 Reichskulturkammer Gau Oberdonau
2 20 66 Reichsluftschutzbund, Bez.-Gruppe Oberdonau, Mozartstr. 1
2 67 11 Reichsnährstand Landesbauernschaft, Stockhofstr. 4
2 28 93 Ders., Ernährungsamt, Kreisbauernschaft
2 68 41 Reichspost, Direktion Linz, Domgasse 1
2 13 27 Dieselbe, Fernsprechamt
2 10 77 Dieselbe, Kraftsport
2 63 61 Dieselbe, Telegraphenbauamt
2 11 41 Dieselbe, Postamt 1
2 35 66 Dieselbe, Postamt 2, Reichsbahnhof
2 22 39 Dieselbe, Zeitungsstelle
2 40 61 Dies., Zweigpostamt 3, Bism.Str. 2
2 40 61 Dies., Zweigpostamt 4, Walterstr. 2
2 40 63 Dies., Zweigpostamt 5, Hessenpl. 4
2 40 65 Dies., Zweigpostamt 6, Gesellenh.Str. 3
2 40 66 Dies., Zweigpostamt 7, Wr.Reichsstr. 29
2 25 00 Dies., Zweigpostamt 8, Franckstr. 29
2 29 67 Dies., Zweigpostamt 11, Rudolfstr. 11
2 40 68 Dies., Zweigpostamt 12, Hauptstr. 70
3 81 50 Dies., Zweigpostamt 13, Wr.Reichsstr. 227
3 83 80 Dies., Zweigpostamt 14, Wegscheid
3 81 73 Dies., Zweigpostamt, Göring-Werke
2 35 94 Dies., Zweigpostamt, Lissag. 8
2 29 70 Dies., Zweigpostamt Steg
2 50 60 Dies., Poststelle 1, Pöstlingberg
3 88 22 Dies., Zweigpostamt, Elsberg
3 80 01 Dies., Zweigpostamt Kleinmünchen
2 19 00 Dies., Zweigpostamt Leonding

*

2 49 91 Reichspropagandaamt Oberdonau
2 68 21 Reichsstatthalter in Oberdonau, Prom. 24
2 65 51 Derselbe, Promenade 37
2 66 61 Derselbe, Petrinum
2 67 91 Derselbe, Unterabt. IIIa, Gesundheitswes.
3 83 05 Derselbe, Unterabt. IIIb, Gaufürsorgeamt
2 66 11 Derselbe, Unterabt. IVa, Allg. landw. Angelegenheiten
2 64 51 Derselbe, Abt. V, Bauwesen
2 66 31 Derselbe, Unterabt. Va, Hochbau
2 18 48 Derselbe, Unterabt. Vc, Allg. techn. wasserwirtschaftl. Angelegenheiten
2 66 31 Derselbe, Unterabt. Vd, Maschinen u. Elektrotechnik
2 26 97 Derselbe, Oberversicherungsamt
2 22 81 Ders., Reichsbauamt Linz, Graben 19
2 36 40 Ders., Reichsbauamt Styrm Museumstr. 10
2 22 68 Ders., Reichsneubauamt Linz, Museumstr.
2 34 06 Derselbe, Museum, Museumstr. 14
2 61 11 Derselbe, Brandschadenversicherungsanstalt, Herrenstr. 12
2 30 26 Derselbe, Viehversicherungsanstalt, Herrenstr. 12
2 64 76 Derselbe, Hypothekenanstalt, Steing. 4
25 70 71 Derselbe, Beamtenwohnhaus, Waldeggstr.1
2 30 03 Derselbe, Redoutensäle
3 83 28 Reichsstelle f. Getreide, Futtermittel u. sonst. landw. Erzeugnisse, Wegscheid
2 66 41 Reichstreuhänder d. Arbeit f. d. Wirtschaftsgeb. Oberdonau, Pöstlingbergstr. 30

Sml.-Nrn. 3 91 11 / 3 91 21 — **Reichswerke A. G.** Alpine Montanbetriebe „Hermann Göring" Linz

3 91 11 Reichswerke Hermann Göring siehe Göring-Werke

3 84 46 Dies., Bahnmeisterei Kleinmünchen
2 21 68 Dies., Eisenlager Gaumberg
2 62 31 Dies., Ennskraftwerke Bahnhofstr.
2 63 76 Dies., Versorgungsbetr., Rainerstr. 4
25 44 84 Dies., Lebensm. Einkauf, Rainerstr. 4
25 44 85 Dies., Textillager, Spinnerei, Kleinmünch.
39 01 45 Dies., Lebensm. Lager, Kleinmünchen
3 87 43 Dies., Werksarzt
3 84 59 Dies., Wohnlager 43, Ebchberg
39 08 52 Dies., Wohnlager 48, Wr.Reichsstr.
39 08 51 Dies., Wohnlager 49, Wr.Reichsstr.
3 85 20 Dies., Wohnlager 51, Niederhart
3 86 87 Dies., Wohnlager 52, 53, Niederhart
39 01 43 Dies., Wohnlager 56, Kleinmünchen
3 89 04 Dies., Wohnlager 57, Salzb.Reichsstr.
2 40 60 Reif, Fr., Bürstenwr., Unt.Donaulände 10
25 85 51 Reifberger, J., Vertr., Bethl.Str. 2
2 16 37 E. Reihl & Co. Nf., Goldwr. Fbr., Kaplanhofstr. 3
25 87 53 Reiner, Luise, Molk. Prod., Landstr. 51
25 58 82 Reiner, P., Reg. Rat, Volksg.Str. 21
25 81 15 Reingruber, Leop., Flaschen, Ottensh. Str. 28
25 82 54 Reinhardt, Dr. F., San. Dir., Lust.Str. 9
25 61 56 Reinhardt, J., Disp., Dingh.Str. 10
25 73 23 Reinhardt, O., Friseur, Rudolfstr. 22
25 81 64 Reinhart, F., Klempn., Göring Siedl. 73
25 61 34 Reinhart, Rud., Vertr., Prunerstr. 18
2 35 58 Reininger, Frz., Leinenwr., Landstr. 1
25 94 05 Reinprecht, Leop., Dr., ScharitzerStr. 12
25 98 13 Reintaler, Marie, Gemischtwr., Drouotg. 5
2 29 95 Reinthaler, R., Modewr., Klosterstr. 1
25 24 61 Derselbe, Wohn., Blütenstr. 10
25 95 44 Reischl, Grete, Stud. Assess., Hagen 23
2 45 80 Reischl, Dr. H., kom. Büro, Figulystr. 32
25 95 44 Reischl, Johann, Direktor, Hagen 23
25 95 42 Reischl, Karl, Direktor, Hagen 23
25 32 62 Reischl, M., Schuhmach., Hörsch.Str. 10
2 23 95 Reisebüro d. Landesfremdenverkehrsverbandes Oberdonau u. Salzburg, Bhfstr. 8
25 31 62 Reiselbauer, A., Fuhrw., Niederr.Str. 37
25 86 11 Derselbe, Sandgrube, Leonding
39 06 01 Reiselbauer, J., Gutsbes., St.Pezer Str. 24
25 41 25 Reishofer, St., Kfm., H.Mazzetti Str. 8
2 25 77 Reisinger jr., A., Fleischer, Fbrstr. 18
2 27 30 Reisinger, Josef, Auto-Transportunternehmung, Linz, Kasernengasse 1
2 18 43 Reisinger, J., Autoren, Friedh.Str. 38
39 06 74 Reisinger, Michael, Gemischtwr., *Eb* Steph. Fadinger Pl. 23
25 80 83 Reiß, Franz, Prof., C.Wisser Str. 19
2 30 42 Reiß, Dr. Fritz, Arzt, Auerspergstr. 19
25 84 42 Ders., Villa Reiß, F.Lach Weg 3
25 79 32 Reisstrohbesenfabrik Reform, Lagerpl. 12
2 21 37 Reiter, A., Lastfahren, *Lu* Derfil.Str.
25 54 12 Reiter, Aug., Kol. W., Klammstr. 6
2 32 41 Reiter, Franz, Volksfeststr. 12
25 94 82 Reiter, Hans, Bäck., Margarethen 25
39 04 52 Hans Reiter J. Sturm's Nf., Schlosserei, *K—m* Dauphinstr. 42a
2 30 52 Reiter, L., Kant. d. Pionier Baracken
25 60 53 Reith, Anna, D. Modewr., Graben 34
2 23 91 Reith, Emilie, Brot, Landstr. 76
25 88 45 Reitinger, O., Friseur, Landstr. 105
25 94 31 Reitmair, Karl, Schornsteinf. Mstr., Margarethen 47a
25 72 62 Reitmann, Luise, Milch, Frankstr. 57
25 24 03 Reitner, Franz, Landstr. 113a
25 48 83 Reitner, M., Feinkost, Herrenstr. 22
2 36 45 Reitter, Joh., Kolonialwr., Hofgasse 11
25 56 91 Reitz, L., Maschinen, Ob.Donaul. 25
25 72 06 Reitzner, P., Dipl. Ing., Starhemb.Str. 58
2 25 65 Rekirsch, Ww. F., Gärt., Friedh.Str. 14

Sml.-Nr. 3 91 11 — H. Rella & Co., Linz (Donau) Fernspr.: Sml.-Nr. 39111 Apparat 3085

25 53 01 Remele, Oskar, Röntgenapparate, Schubertstr. 45
25 81 63 Rendl, E., Landw., Keferfeld 133
25 42 13 Rendl, H., Dr., Pöstlingberg 112
25 73 22 F. Resch's Ww., Zimmer., Rud.Str. 24
25 43 22 Resch, Franz, Apotheker, Rudolfstr. 13
25 63 95 Resch, L., Handweb., Ldstr. 76
25 30 05 Resch, Sepp, Inkasso, Humboldtstr. 35
25 37 03 Reschauer, A., Bäckermstr., Landstr. 79
25 88 62 Reschner, Herget Maria, Margarethen 7a
25 32 53 Resl, F., Vortragsmstr., Lusten.Str. 20
2 19 68 Resl d. J., Fr., Buchhdlg., Landstr. 97
2 20 02 Restaurant Kasino, Promenade 39
2 40 16 Restaur. Kaufm. Vereinsh., Landstr. 49
25 62 52 Restaur. Lehrerhaus, LustenauerStr. 13
2 17 24 Restaurant Pöstlingberg
2 17 68 Restaurant Schlachthof, Holzstr. 5
2 51 21 Restaurant Städtische Volksgartensäle, Volksgartenstr. 23
2 24 73 Restaur. zur gold. Glocke, Klosterstr. 3
3 91 11 Rheinmetall Borsig (Berlin), Baustelle Herm. Göring Werke
2 22 21 Ribisch, M., Apparatebau, Gürtelstr. 26
25 32 71 Richter, A., Nähmasch.-Fbr., Volksg.Str. 36
25 73 74 Richter, Joh., Maler, Elisabethstr. 19
25 38 32 Richter, Johann, Gesellenhausstr. 13
25 84 51 Richter, Ludw., Prok., Starhemb.Str. 22
25 49 61 Richter, Marie, Lebensm., Weißenw.Str. 33
25 52 34 Richter, Dr. O., Schriftl., Volksg.Str. 15
25 68 42 v. Richthofen, Freih. Günther, Oberstltn., Bockgasse 22
2 51 09 Riebesam, L., Gen. Ltn., Römerstr. 73
(3 85 95) Rieder, Ad., Kies, Doppl 2
2 47 88 Rieder, Anna, Tabak-Haupttrafik und Spezialitäten, Linz, Landstraße 42
25 95 72 Rieder, Anna, Tabak, A. grünen Anger
2 33 95 Rieder, H., Install., Steg, Freist.Str. 40
2 20 58 Rieder, Karl, Baustoffe, Hagenstr. 19
2 30 25 Riedl, Ad. (Wien), Niederl., Ldstr. 78
25 81 44 Riedl, Ludw., Gausachwalter, Südbahnhof
25 68 22 Riedl, Marg., Frisiersalon, Fabrikstr. 12
25 51 04 Riedl-Egger, Marie, Hessenplatz 11
25 27 92 Rieger, B., Gemischtwr., Raimundstr. 13
25 63 83 Riegler, Ign., Friseur., Ad.Hitler Pl. 28
25 24 23 Riepenhausen, Dr. B., Zahnarzt, Domg. 5
25 52 26 Ries, Alois, Dr., Chr.Coulin-Str. 3
25 90 65 Ries, Franz, Landwirt, Gründberg 19
25 88 72 Rieseneder, E., Fahrr., Waldeggstr. 53
2 50 42 Rieseneder, Hans, Ziegelei-Pächter, Urfahr, Auberg 10
2 50 42 Rieseneder, Johanna, Ziegelw., Auberg 10
2 19 90 Riesenhof, Säuglingsheim, Auberg 5
25 45 84 Riegele, Karl, Dr., Landstr. 34

Sml.-Nr. 2 64 61 — Ringbrot-Werke Neuhauser & Obermeyr, Linz, Sonnensteinstr. 11—13

25 5 1 14 Ringler, Rud., Lehrer, Karlhofstr. 16
25 56 62 Rinka, Rud., Beamter, HonauerStr. 19
2 31 61 Rinn, W., Dachdecker, Eisenh.Str. 15
25 71 42 Ritzberger, Fr., Amtsrat, Hörmannstr. 5
2 47 00 Riunione Adriatica, Vers.Ges., Ldstr. 76
3 86 40 Riva, Alfred, Dir., Kleinmünchen 2
2 40 54 Robl, Ferd., Käsc, Adlerg. 10
25 73 44 Robl, J., Fleischer, Steg, Freist.Str. 21
25 93 06 Rochelt, Dr. O., Arzt, Landstr. 119
25 99 62 Rockenschaub, Joh., Fleischer, OttensheimerStr. 17
25 34 66 Roder, H., Vorst., Hörchingergutstr. 19
25 99 13 Röcklinger, H., Bäcker, Gürtelstr. 5
39 00 75 Hans Röllinger KG, Bauuntern., Spaunstr.
25 31 45 Röser, Walter, Dir., Froschberg 29
25 99 33 Rößner, Hubert, Ing., Hyrtlstr. 23
2 40 22 Röthel, Rudolf, Lessingstr. 30
25 70 31 Rötzer, Hubert, Gärtnerstr. 2
25 43 73 Rohm, Fritz, Ing., Bethlehemstr. 1b
25 82 22 Rohrauer, Marie, Gemischtwaren, K.Wiser-Straße 20
25 92 63 Anna v. Rohrhofer, L. Lenk, Wollwr., OttensheimerStr. 5
25 68 81 Rohrhofer, Fr., Schneider, Hirschg. 3
25 37 62 Roiß, K., Fleischer, St. Magdalena 35
2 30 38 Roithner, J., Kol.-W., Kaarstr. 33
2 51 16 Rollfuhrdienst d. Deutschen Reichsbahn, Lastenstr. 15
2 47 49 Ropertz, R., Juwelier, Landstr. 49
25 75 68 Rosenauer, Carl, Einkäufer, Schiffbaustr. 24
25 61 57 Rosenauer, Fanny, Moden, Dingh.Str. 10
39 09 03 Rosenauer, Fr., Leder, *Klm* Dauphinstr. 36

2 33 93 / 2 33 94 — Franz Rosenauer Linz a. Donau, Altstadt 26a—28

2 34 94 Rosenauer, Dr. F., Arzt, Rudolfstr.
2 29 60 Rosenauer, Gg., Ing., Südbhfpl. II C
2 17 20 Rosenauer, Joh., Kfm., Hauptstr. 85
25 26 15 Marianne & Traudl Rosenauer, Hptstr. 81
2 36 51 Rosenbauer, Konrad, techn. Bedarfsartikel Spittelwiese 11
2 36 76 Ders., Spritzenfbr., Raimundstr. 5
2 38 30 Rosenbauer, Konr., Ing., Pöstlingberg-Schableder
25 88 36 Rosenhammer, Adolf, Autolackier., Friedhofstr. 25
25 30 14 Rosenmüller, M., Maj., Hanriederstr. 10
25 26 43 Rossa, Dr. Gg., Ob.Reg.-Rat, Hauptstr. 37
25 77 53 Rossi, A., Vizepräs., Schillerstr. 5
25 36 41 Rossi, Eduard, Ing., Puchenau 17
25 66 53 Rossmanith, W., Dipl.-Ing., Ldstr. 35

2 21 96 Franz Roth Süßwaren-Großhandlung, Linz, Graben 15a

2 28 15 Derselbe, Einzelhandlg., Rathausgasse 10

2 43 92 Roth, Karl, Schuh- u. Filzwarenfabrik, Linz, Hafenstr. 26

25 33 16 Rothmayr, Hans, Lehrer, Stifterstr. 12
25 57 33 Rubik, Franz, Vertr., Pr.Eugen-Str. 9
25 76 52 Ruckensteiner, Fanny, Freih.Str. 45
2 37 38 Ruckensteiner, Dr. Fritz, R.-A., Domg. 22
25 82 93 Derselbe, Wohnung, Güntherstr. 4
25 47 92 Ruckser, Grete, Teistlergutstr. 18
25 93 85 Ruderverein 1ster, Ob.Donaulände 116
25 80 72 Rudolf, Dr. K., Sen.Präs., Waldeggstr. 3
25 25 75 Rudy, Franz, Prok., Mozartstr. 56
25 21 51 Rücker, Theodora, Prof., Mozartstr. 29
25 53 53 Rüdiger, Alfred, Starhembergstr. 11
25 48 34 Ruf-Buchhaltung, Baumbachstr. 2
2 45 93 Ruhsam, A., Häute, Städt. Schlachthof
2 38 94 Derselbe, Wohnung, Graben 32
2 67 31 Rukwied, H., Baudir., Roseggerstr. 15
2 14 71 Rumler, Frz., Biervertr., Kellerg. 8
3 91 11 Rumpel AG (Wien), Baustelle Hermann-Göring-Werke
25 67 71 Rumpl, Dr. L., O.Reg.Rat, Hagenstr. 19
2 29 41 Rumpold, H., Baurat, Starhemb.Str. 43
2 32 66 Rund, Max, Klempnermstr., Graben 31

Sml.-Nr. 2 39 07 — Rundfunk- u. Elektro-Großhandlung, Seidler & Co., Linz, Spittelwiese 5

2 25 83 Runo-Everth, Treibstoff- u. Öl A.-G., Keplerstr. 100
25 73 55 Rupp, Hermine, FadingerStr. 24
2 40 22 Ruppe, Paul, Promenade 25
25 72 72 Derselbe, Magazin, Kapellenstr. 11
25 93 74 Rupprecht, A., Prok., Brennerstr. 3
25 56 13 Russeger, Dr. A., Reg.-Rat, Baumb.Str. 21
2 25 89 Ruster, Artur, Hydraul. Lasten-Heber, Gründberg 24
25 23 31 Rustler, Gustl, Landstr. 42
2 51 50 Ruttenstorfer, H., Vulk.Anst., Hauptstr. 51
25 51 11 Ruttner, Ad., Prof., Karlhofstr. 9
25 70 61 Sabitzer, Anna-Tausch, D.-Moden, Kellergasse 14
2 40 05 Sabitzer, P., Autorep., Kaplanhof
25 85 71 Derselbe, Wohn., Muscumstr. 3
25 71 26 Sacher, Alma, Chr.Coulin-Str. 5
25 94 74 Sacher, Franziska, Lebensm., Wr.Reichsstraße 71
25 26 01 Sachsenhofer, L., Fris., Schillerstr. 2
3 91 11 Sack, Herm., Industrieofenbau, Baustelle Hermann-Göring-Werke
25 51 61 Sadeler, H., Gymnastik, Derffl.Str. 4
25 91 41 Sadila, Rud., Hdlsvertr., Schmiedeg. 13
25 56 54 Sadleder, Grete, Freiheitstr. 41
2 34 58 K. Sadleder GmbH, Kohlen, Bürgerstr. 16
3 91 11 Säck, Heinr. (Dortmund-Asseln), Baustelle Hermann-Göring-Werke
25 35 04 Sägeindustrie-Wirtschaftsgruppe, Untergr. Oberdonau, Hessenpl. 8

2 19 90 Säuglings- u. Mütterheim „Riesenhof" des Reichsgaues Oberdonau Linz (Donau), Riesenhofstr. 6

3 91 11 Sager & Wörner, Hoch-, Tief- u. Straßenbau, Baustelle Hermann-Göring-Werke
3 89 20 Sagl, R., Kfm., St. Martin 35
25 90 28 Sailler, Jos., Vertr., Gußhausstr. 12
25 49 44 Salcher, Otto, Dir., Pöstlingberg 63
25 41 84 Sallaberger, J., Kol.-W., Ottensh.Str. 52
25 79 81 Salzer, Karl, Privat, Ringstr. 47
25 86 66 Salzer's Ww., Mostkellerei, Schulertal 1
3 82 20 Salzmann, Moritz, St. Martin 68
25 28 42 Salzwimmer, G., Sekr., Gesellenh.Str. 15
25 75 73 Samhaber, Dr. E., Prof., Volksf.Str. 12
25 46 52 Samhaber, Walther, Prok., Freih.Str. 53
2 23 48 Saminger, Anton, Kfm., Landstr. 59
25 58 72 Saminger, F., Tischl., Waldeggstr. 20
25 51 95 Saminger, J., Bäckerei, Altstadt 5
39 07 21 Sampöck, Dr. L., Tierarzt, Ebelsberg 47
25 68 23 Sandbichler, J., Gemischtwr., Fbr.Str. 14
25 92 71 Sandböck, L., Gemischtwr., Hagen 28
2 27 88 Sander, L., Fuhrw., St.Magdalena 14
25 42 41 Sandner, A., Gen.-Major, Kaarstr. 9
25 46 53 Sanojca, Hermine, Freiheitstr. 53
3 80 28 Sarley, Werner, Baudir., Pasching, Wagram 46
25 31 46 Sarter, Dr. Br., Assess., Froschberg 27
25 80 32 Sattler, Otto, Friseur, Volksg.Str. 24
25 32 72 Sattler, Fris., R., Weingartshofstr. 19
25 73 86 Sauer, Heinr., Oberst, Unt.Donaul. 10
2 36 33 Saurer-Werke A.-G., Österr., Automobilfabrik, Linz, Karl-Wiser-Str. 9
25 40 06 Sautschek, F., Wäscherei, Humb.Str. 26
25 53 13 Savič, Jovan., Kfm., Blütenstr. 30
25 63 53 Saxinger, Eduard, Fadingerstr. 15
2 45 54 Saxinger, Hans, Museumstr. 25
25 70 07 Scaria, Tassilo, Schubertstr. 12
25 26 52 Schachel, Fr., Tischler, Freiheit-Pochetstr. 3
25 91 72 Schacherl, J., Beamt., Karlhofsiedl. 1
2 66 66 Schachermayer, J., Eisen, Landstr. 4
25 57 11 Schachermayer, Rud., Kfm., Landstr. 4
2 45 47 Schachermayer, Stef., Gauinsp., Gesellenhausstr. 21
2 35 61 Schachermeyr, Hans, Ing., Sachverständ., Aubergstr. 57
2 20 58 Schachermeyers Nf., Joh., Baustoffe, Hagenstr. 19
2 14 52 Schachinger, F., Kol.-W., Landstr. 15
25 25 63 Schachinger, Georg, Kaarstr. 1
25 56 35 Schachinger, Gust., Großhdlg., Karl-Kronberger-Str. 6
25 49 13 Schachinger, K., Tischl., *Urf* Schulstr. 7
25 25 34 Schachinger, Otto, Tuche, Magazing. 1
2 44 81 Schachner, Ant., Vertr., Rudolfstr. 51
25 49 12 Schachner, Aug., Tuche, Kircheng. 2
25 56 81 Schachner, Frz., Dachd., Schreberstr. 10
2 37 22 Schadler, K., Tonöfenfbr., Kaiserg. 20
2 45 44 Schädler, P., Kontrollkassen, Bürgerstr. 32
25 29 14 Schaefer, Hauptmann, Schultestr. 6
2 19 28 Schaeffer, W., Fbr.-Ltr., Goethestr. 79
25 21 52 Schärfinger, J., Lebensm., Mozartstr. 31
25 53 34 Schättinger, Fritz, Ing., Landstr. 80
25 26 73 Schaffelhofer, J., Install., Hptstr. 26
25 90 82 Schaffenberger, F., Verwalt., Joh.G. 5
2 14 37 Schaffer, F., Zimmermstr., Blütenstr. 13
25 30 73 Schalber, Jos., Vertr., Tegetth. Str. 44
25 24 51 Schalberger, Herma, Lehr., Harrachstr. 10
2 16 50 Schaller, Ernst, Vertr., Südtir.Str. 18
25 56 83 Schaller, Julie, Stieglbauernstr.
25 71 41 Schallert, K., Reg.R., Niederr.Str. 15
25 66 34 Schallinger's Nf., Fischereigeräte, Ad.-Hitler-Platz 18
25 26 74 Schallmeiner, Emma, Feink., Hauptstr. 26
25 78 03 Schamschula, Lilly, Humboldtstr. 47
25 88 53 Schanda, Franz, Tabak, Blum.Str. 49
39 08 84 Schaner, H., Ing., Steinbauerstr. 3
2 26 45 Schantl, Georg J., Baumstr., Blütenstr. 3
3 91 11 Ders., Baust. Herm.Göring-Werke

2 28 63 Rudolf Schantl Indanthrenstoffe und andersfarbige Stoffe Linz a. d. Donau, Landstraße 47

2 47 79 Schaper, Gust., Bandagist, Landstr. 119
25 70 12 Derselbe, Wohnung, Auf der Gugl
25 90 94 Scharber, Christine, Gemischtwr., LeonfeldnerStr. 15
2 51 44 Scharhauser, J., Steuerber., Magazing. 1
25 43 72 Ders., Wohn., Bethlehemstr. 1b
25 27 52 Scharitzer, A., Insp., BlumauerStr. 25
25 33 46 Scharitzer, Valeria, Landstr. 62
2 17 61 Scharmüller, J., Hotel, Stelzh.Str. 8
25 71 71 Scharpf, Michael, Dr., Gärtnerstr. 10
25 63 13 Scharrer, Ilse, Kapuzinerstr. 13

2 33 28 Max Scharrer Linz Haus- u. Küchengeräte - Email - Porzellan - Glas- u. Tonwaren, Bürgerstr. 49

25 73 43 Schartner, Franz, Fuhrw., Steg, PleschingerStr. 12
25 95 81 Schaschl, R., Buchhalter, Less.Str. 12
25 43 93 Schatz, Karl, Kfm., Keplerstr. 33
25 48 71 Schauberger, Josef, Ing., Bhfstr. 12
25 20 33 Schauer, Ferd., Kfm., Rudolfstr. 52
39 07 84 Schaumberger, Anna, D.-Moden, Rosenauerstr. 2
25 27 55 Schaumberger, F., Fuhrw., Blumenauer Straße 35
2 18 36 Schaumberger, J., Dent., Rosenau.Str. 2
25 82 82 Schausberger, A., Kfm., Rüdigerstr. 10
2 42 90 Schauta, Dr. Fr., Ing., Hessenpl. 16
25 63 51 Schediwy, A., Oberstlt., Fading.Str. 15
25 68 02 Schedl, Else, BlumenauerStr. 15
39 01 05 Schedlberger, Karl, Sand, Salzb.Reichsst. 2
25 42 82 Scheiber, Dr. Alfr., Hofrat, Langg. 4
25 98 33 v. Scheibenhof, Max, Markartstr. 24
25 82 24 Scheidler, Josef, Tapez., Kroateng. 23
25 91 92 Scheinecker, Josef, Greilstr. 5
3 88 40 Scheinecker, Sepp, Zimmermstr., Traun-St.Martin
25 36 52 Scheinig, Anna, Freih.Str. 27
2 34 11 Scheller, Dr. Wilhelm, Arzt, Ederstr. 10
25 41 02 Schellinger, Dr. F., Oberfinanzrat, Bismarckstr. 12
2 29 27 C. Schember & Söhne AG, Verkaufsst., Rechte Donaustr. 3
25 91 51 Schemmel, Rudolf, Töpfer, Bürgerstr. 59
25 97 63 Schenk, Anton, Gen.-Maj., Hauptstr. 29
2 24 21 Franz & Alice Schenkenfelder, Cafe, Volksgartenstr. 21
25 59 55 Schenkenfelder, Fritz, Prok., Beeth.Str. 21
2 47 90 Schenker & Co.GmbH, Transp., Schill.Str1
25 57 84 Scherbantin, J., Lehrer, Eisenh.Str. 22
25 80 52 Scherbaum, Fritz, Marienstr. 4
2 51 14 Scherkl & Raidl, Hotelbes., Unt. Donaulände 16a
25 60 55 Scherleitner-Trost, Dr. Paula, Ärztin, Graben 32b
25 71 44 Derselbe, Wohn., Hörmannstr. 9
39 00 83 Schernthanner, Hans, Insp., Spazg. 4
2 45 50 Alois Scherzer & Co, Graben 32a
2 15 51 Scheuch, O., Lebensm., Dingh.Str. 47
25 54 93 Scheuringer, Grete, Fris., Klammstr. 9
25 68 93 Schickinger, Leopold, Autofuhrw., Dr. A. Ebenhoch-Str. 17
2 45 62 Schiefer, L., Wäsche, K.Vogel-Str. 6
39 09 22 Schiefermair, Franz, Gemischtwr., Wr. Reichsstr. 345
25 26 02 Schiefthaler, Edda-Marie, Schillerstr. 2
25 32 65 Schiefthaler, Franz, Ing., Treffl.W. 2
2 19 57 Schiel, Wilh., Bürstenfbr., Weberg. 8
25 33 11 Schier, Wilh., Tischler, Stifterstr. 16
2 47 07 Schierer, Otto, Landstr. 35b

2 35 50 Franz Schierz Kolonialwaren-Großhandlung Linz-Urfahr, Hauptstr. 10

2 29 39 Schießl, Otto, Reichsbahn-Präs., Stockbauernstr. 16
25 97 12 Schießer, Marie, Papier, Tegetth.Str. 34
2 21 16 Schiessl, Josef, Elektroinstall., Gärtnerstraße 8
25 21 02 Schießl, R., Schätzstelle, Humb.Str. 12
39 00 92 Schiffner, Hugo, Ing., Spallerhofstr. 3

Sml.-Nr. 2 66 16 — Schiffswerft Linz Aktiengesellschaft Linz, Hafenstraße 61

25 44 27 Schild, Bauhütte Eisenhand
25 75 11 Schild, Elise, Priv., Lustenau 26
2 32 84 Schild, Franz, Baumstr., Goethestr. 32
25 84 41 Derselbe, Wohn., Donatusg. 39
25 41 52 Schiller, Alfred, Volksfeststr. 19
25 44 13 Schiller, Edward, Dr., Pöstlingberg 64
39 09 03 Schiller, Frz., Kfm., *Klm* Dauphinstr. 36
25 27 76 Schiller, Friedrich, techn. Büro, OttensheimerStr. 36
25 86 91 Schiller, Rud., Hofrat, *Frb* Waldegg 454
39 09 03 Schiller & Wolf, Futterwerk, *Klm* Dauphinstraße 36
25 87 94 Schimana, Jos., Tischl., Museumstr. 19
25 38 64 Schimany, K., Baugesch., Keplerstr. 49
25 85 22 Schimmerl, Anna, Mozartstr. 54
39 03 04 Schimpl, J., Kohlen, Wr.Reichsstr. 215
25 33 24 Schinagl, August, Rudolfstr. 11
25 32 94 Schinagl, J., Milch, Melicharstr. 8
39 03 41 Schinagl, J., Kol.-W., Wr.Reichsstr. 159
2 21 95 Schindler, Ernst, Ing., Schulstr. 16
(39 02 24) Schinninger, Juliane, Schneiderin, Kleinmünchen
39 02 24 Schinninger, R., Schlosser, Kleinmünchen
25 20 73 Schittengruber, Anna, Hdlg., Tegetthoffstraße 30
2 65 41 Schlachthof, städt., Holzstr. 5
2 42 55 Schlager, M., Baumstr., Baumb.Str. 3
25 77 16 Schlager, Matth., Dr., Stelzerstr.
25 51 82 Schlagin, F., Gaurevisor., Kreuzstr. 5
25 36 03 Schlange, E., Rittmstr., Landstr. 24
25 60 02 Schlanhof, F., Maler, Humboldtstr. 20
25 47 45 Schlattl jr., Josef, Autountern., Seminarstraße 17
25 99 73 Schlattl, Jos., Tischl., Pöstlingberg 68
25 97 93 Schlattner, J., Gemischtwr., Khevenh. Straße 31
25 82 36 Schlegel, Josef, Dr., StelzhamerStr. 2
39 04 46 Schleicher, Jos., Betriebsleiter, Wr.Reichsstraße 127
25 22 12 Schleifer, Max, Vertr., Makartstr. 11
2 40 95 Schlesinger, Karl, Optiker, Spittelw. 15
25 49 21 Derselbe, Wohn., Rathausg. 1
25 50 71 Schlesinger, Luise, Stockhofstr. 43
25 52 25 Schliesseck, Jos., Beamter, Coulinstr. 3
39 00 55 Schlimp, Carl, Ing., *Klm* Dauphinstr. 9
25 71 54 Schlögl, Hermann, Dinghoferstr. 5
25 34 44 Schloyer, Max, NSKK.-Führer, Knabenseminarstr. 38
25 59 56 Schmalhofer, M., Schneid., Figulystr. 26
25 40 71 Schmall-Dzugan, Sabine, Straße d. Sudetendeutschen 7
25 84 63 Schmalzer, B., Prof., Brucknerstr. 63
25 58 33 Schmid, E., Friseur, Rainerstr. 18
(25 26 65) Schmid, Hans, Bindermstr., Jägerstr. 4
2 28 20 Schmid, Jos., Molk., Schillerstr. 2
25 77 71 Schmid, Maria, Hebamme, Keplerstr. 30
25 42 01 Schmid, Maria-Luise, Starhemb.Str. 35
25 90 11 Schmid, Max, Kantine, Herbach, LeonfeldnerStr.
2 19 35 Schmid, Dr. Otto, Arzt, Landstr. 35
2 17 56 Schmid, Th., Schneider, Altstadt 3
25 69 74 Schmid-Deutl, Luise, Gesangsmstr., Pfarrgasse 11
25 51 85 Schmidegger-Giese, Elise, Gemischtwr., Kreuzstr. 9
25 70 43 Schmidhofer, Jos., Kfm., Franckstr. 19
25 66 63 Schmidhuber, Franz, Kfm., Steg 57
25 75 15 Schmidhuber, H., Tischl., Wimh.Str.
25 93 42 Schmidinger, Herm., Dir., Rudolfstr. 72
25 56 12 Schmidjell, Dr. F., Arzt, Baumb.Str. 13
25 65 11 Schmidsberger, R., OTJ., Stockb.Str. 10

25 43 84 Schmidt, Elise, Hörmanng. 4
25 90 77 Schmidt, Dr. Fr., Postrat, Schmiedeg. 11
2 41 13 Schmidt, Dr. G., R.-A., A.Hitler-Pl. 17
25 74 14 Schmidt, Dr. Hans, O.-Bahnrat, Rosegger-straße 14
25 50 13 Schmidt, H., Dipl.-Kfm., Pöstlingb. 155
39 01 54 Schmidt, Josef, Kfm., Dauphinstr. 54
25 76 03 Schmidt, Mila, Südtir.Str. 16
25 82 32 Schmidt, Otto, Ing., Stelzh.Str. 2
25 20 11 Schmidt, Rud., Oberzollrat, Schmidtorstr. 8
25 62 73 Schmidts, Dr. Rud., Arzt, Foisnerpl. 8
2 43 15 Schmied, Franz, Elektrountern., Herren-straße 17
25 30 31 Schmied, Therese, Kol.-W., Kepl.Str. 16
25 35 23 Schmitt, A., Prok., Eisenhandstr. 35
3 86 26 Schmitt & Junk, Bauuntern., Baust. ϟϟ-Kaserne, Ebelsberg
25 77 94 Schmitzberger, H., Schlächt., Kepl.Str. 78
25 46 71 Schmoigl, H., Fuhrw., Jahnstr. 9
25 78 14 Schmuckenschläger, Franz, Dr.-Ing., Schulertal 8
25 89 73 Schmuckenschläger, Maria, Hagenstr. 6
2 26 11 H. u. A. Schmutz, Zahnwr., Moz.Str. 4
25 57 12 Schmutz, Karl, Dentist, Landstr. 8
25 53 02 Derselbe, Wohn., Schubertstr. 45
2 37 07 Schmutzler, Ant., Wäsche, Landstr. 15
25 54 23 Schneck, Dr. Herm., Landger.-Präsident, Eisenhandstr. 23
25 62 63 Schneeberger, Fritz, Walterstr. 17
25 74 13 Schneeberger, Heinz, Auf der Gugl 16
25 51 94 Schneider, Anna, Altstadt 10
25 57 54 F. Schneider & Söhne, Klavierfbr., Bürger-straße 18
25 73 85 Schneider, Franz, RKB., U.Donaul. 12
25 50 22 Schneider, F., Oberstlt., Tegetth.Str. 15
25 78 02 Schneider, Gisela, Klavierlehr., Scharitzer-straße 24a
25 49 82 Schneider, Hans, Reg.-Rat, Hafn.Str. 4
25 60 12 Schneider, J., Brandmstr., A.Hofer-Pl. 1
25 46 05 Schneider, Dr. Jos., Arzt, Schillerstr. 12
2 25 22 Schneider, J., Autoverm., Bürgerstr. 16
2 34 84 Schneider, Jos., Bekleid., Spittelw. 15
25 42 61 Schneider, K., O.-Fin.-R., Sonnenst.Str. 7
2 37 96 Schneider, Siegfr., Bannführer, Flußg. 6
2 35 85 Schneider, Wilhelmine, Möbel, Lenaustr.
25 94 02 Schnopfhagen, Dr. F., Arzt, Schar.Str. 12
2 24 20 Schnopfhagen, Dr. G., Arzt, Moz.Str. 48
25 85 91 Schnopfhagen, Hubert, Prok., Bancalari-weg 8
25 22 62 Schober, Al., Gemischtwr., Hptstr. 44
25 40 42 Schober, Ant., Wagenbau, Kapuz.Str. 27
25 51 41 Schobloch, Paul, Prok., Walterstr. 5
2 47 38 Schodterer, H., Betr.-L., Kaplanh.Str. 6
25 29 53 Schöbel, Josef, Vertr., Beeth.Str. 1
25 79 43 Schöberl, Hermine, Nierdernh.Str. 8
2 19 64 Schöfecker, Karl, Domkapitular, Herren-straße 36
25 95 01 Schöfl, Franz, Tischl., Ob.Donaulände 45
2 14 76 Schöffl, Leop., Spedit., Weing.Hofstr. 6
25 34 24 Schöller, H., Friseur, Schmidtorstr. 9
2 20 84 Schöllhammer, M., Wäscherei, Steg 26
25 86 73 Schöllnberger, Karl, Lds.-Produkte, Her-renstraße 39
2 20 52 Schön, Ant., Hdlsvertr., Gaumberg 30
25 58 03 Schön, W., Vertr., Scharitzerstr. 20
2 29 84 | **Schönberger, M., Café Schönberger,**
2 29 85 | **Linz a. Donau, Landstraße 58**
39 09 21 Schönböck, Ferd., Tabakwr., St.Peter
2 51 97 Schönbuchner, F., Steinbruch, Dornach 11
25 44 12 Schöndorfer, A., Reg.-R., Pöstlingberg 91
25 22 34 Schöndorfer, E., Beamter, Flußg. 10
25 99 84 Schöndorfer, G., Beamter, Auf d.Gugl 40
25 41 55 Schöndorfer, Hanns, Mozartstr. 44
39 04 53 Schönegger, H., Dentist, Zeppel.Str. 30
25 73 01 Schönegger, M., Vertr., Schillerstr. 34
39 05 12 Schönfeld, Leop., Tischler, Ros.Str. 15
2 48 92 Schönfellner, Dr. Herm., R.-A., Graben 3
25 24 71 Schönhofer, Luise, Fadingerstr. 11
25 68 61 Schönhuber, Gottfr., Autos, Franckstr.

228 75 **Ernst Schönleitner Kom.Ges.**
Großhandlung der sanitären, Gas- und Wasserleitungsbranche, Linz (Donau), Lustenauer Str. 18. **T** Sanima Linz

2 28 75 Schönleitner, Ernst, san. Einricht., LustenauerStr. 18
25 54 92 Schoisengeyr, Hans, Kfm., Klammstr. 9
25 21 72 Schoißengeyer, D.-Bekleid., Coulinstr. 20
2 35 62 Schopf, F., Dachdeck., Wr.Reichsstr. 48
2 24 44 Schopper, Fr., Dentist, Tegetthoffstr. 15
2 34 09 | **Schopper, Hermann J., Samen- u. Blumen-**
25 45 72 | **handlung, Linz, Klosterstr. 10**
25 46 03 Schopper, Johanna, Schillerstr. 12
25 49 63 M. u. H. Schopper, Holz, Kaplanhof
25 80 23 Schoß, E., Rechn.-Dir., Tegetth.Str. 24
39 01 71 Schragn, Marie, Gemischtwr., Salzb. Reichsstr. 140
25 38 33 Schramm, F., Amtm., Gesellenh.Str. 13
25 34 14 Schrattenholzer, F., Schmied, Hafferlstr. 6
3 81 23 Schratz, Eugen Michael, Spaunstr. 1
3 82 23 **Schratz & Sohn G. m. b. H., Bauunternehmung, Linz, Salzburger Reichsstr. 24**
25 66 62 Schrebergartenver. Erdsegen, Heilhamerau
25 26 63 Schredl, Cilli, Lebensm., Hauptstr. 51
25 50 91 Schreiber, Oberstltn., Karlhofstr. 19
25 62 96 Schreiber, Ed., Vertr., L.Hasner-Str. 3
25 97 41 Schreiber, H., Kfm., Hoppichlerstr. 23
2 30 10 **Schreibmaschinen und Rechenmaschinen, A. Wanke, Linz, Landstraße 22**
2 15 31 Schreiner, Dr. Franz, R.-A., Graben 28
25 85 24 Schreiner, W., Steuerber., Moz.Str. 23
25 24 84 Schreitter, M., Leder, Wr.Reichsstr. 23
2 19 51 Schrekeneder, E., Kol.-W., Wr.Reichsstr. 69
25 86 21 Schrems, Käthe, Lebensm., Schratzstr. 15
25 69 34 Schrenk, Hans, Dr.A.Ebenhoch-Str. 11
25 57 13 Schrep, Georg, Dentist, Promenade 1
25 63 33 Schrey, Th., Vers.-Dir., Landstr. 44
39 00 55 Schröer, H., Dr.-Ing., Spallerhof 276
25 56 22 Schröger, Therese, Kircheng. 1
25 47 41 Schrottmüller, A., Dr., Seminarstr. 41
25 42 34 Schubert, F., Baumstr., Stockh.Str. 9
25 21 12 Schubert, Maria, Weißenwolffstr. 29
25 38 91 Schubert, P., Uhrm., Wr.Reichsstr. 12
25 80 37 Schubert, Rosa, Handarb., Volksg.Str. 20
25 40 21 Schubhart, K., Vertr., H.Mazzetti-Str. 5
25 51 93 Schudawa, Agathe, Ww., Altstadt 10
25 67 01 Schücker, H., Musiklehrer, Humb.Str. 19
25 87 94 Schülerheim, Römerstr. 77 b
25 40 54 Schürz, Elise, Möbel, Klammstr. 9
25 91 61 Schütz, Ant., Mühle, Gründberg 12
2 51 72 Schütz, Franz, Klammstr. 18
2 45 55 J. Schütz & F. Flotzinger, Autolackier., Fabrikstr. 32
2 37 35 Schütz, Josef, Fleischer, Bethleh.Str. 12
2 17 30 Schütz, Karls' Ww., Modewr., Hptstr. 20
25 34 64 Dies., Wohn., Hörschingergutstr. 20
25 32 83 Schütz, Leop., Juwelier, Hafferlstr. 10
2 17 34 Schützenberger, H., Lederwr., Schmidtor-straße 2
25 72 92 Ders., Wohn., Kapuzinerstr. 3 b
25 20 83 Schützenberger, J., Amtsrat, Gärtn.Str. 17
25 28 63 Schützenberger, Theodor, Oberpostinsp., Blütenstr. 23
2 51 18 Schützenhofer, F., Klempn., Gürtelstr. 20
25 34 15 Schützenhofer, F., Buchhdl., Landstr. 58
25 63 12 Schützenhofer, Karl, Gemüse, Hopfeng. 6
2 35 56 Schuh, Dr. Franz, R.-A., Domg. 14
25 52 44 Ders., Wohn., Lessingstr. 18
25 45 85 Schuhhaus Eiler, Landstr. 34
2 36 14 **Schuhhaus Forum** **Hubert Augendopler, Linz a. d. D., Taubenmarkt**
2 15 86 Schuhhaus z. Hans Sachs, Landstr. 35
Schulen:
2 66 61 Schulamt, Schulabt. d. Reichsstatthalters, Klosterstr. 7
2 31 31 Staatl. Oberschule f. Jungen, Fadingerstr. 4
2 25 33 Staatl. Obersch. f. Jungen, Khevenhüllerstr. 1
2 21 52 Staatl. Oberschule f. Mädchen, Reinh. Körner-Str. 9
2 31 38 Staatl. Oberschule f. Mädchen, Wurmstr. 11
2 30 39 Staatsgymnasium, Spittelwiese 14
2 23 12 Staats-Lehrer- u. Lehrerinnenbildungs-anstalt, HonauerStr. 14
2 27 39 Staatl. Wirtschaftsobersch., Rudigierstr. 4
2 37 25 Staatsgewerbeschule, Gocthestr. 17
2 41 56 Staatl. Gewerbl. u. Hauswirtschaftl. Frauenberufsschule, Harrachstr. 26
2 36 26 Berufsschule I, Steing. 6
2 37 30 Berufsschule II, Makartstr. 3
2 41 85 Berufsschule III, Brucknerstr. 8
25 65 64 Kaufm. Berufsschule, Steing. 6
2 61 61 Stadtschulrat, Rathaus
2 34 75 Bruckner-Konservatorium, Walterstr. 24

---

39 02 21 Schuller, B., Bauuntern., Kienzlw. 7
25 54 71 Schulmeister, Hugo, Harrachstr. 17
2 35 86 Schulschwestern, Brucknerstr. 6
25 51 53 Schulz, Alois, Friseur, Mozartstr. 38
(2 36 86) Schulz, O., Versich., Gesellenh.Str. 15
25 88 24 Schulz, Otto, Uhrmach., A.Hitler-Pl. 3
3 84 80 Schulz, R., Tiefbau, St.Martin
25 68 31 Schulz, W., Rechn.-Rat, Volksf.Str. 29
25 76 93 Schulze, Kurt, Maler, Kapuz.Str. 28
25 63 14 Schulze & Zieschank, Maler, Kapuz.Str. 13
2 31 01 Schumann, Dr. F., Hptm., Greilstr. 8
39 04 71 Schumann, Karl, Buchh., Glimpf.W. 6
25 91 37 Schumann, Max, Archit., Römerstr. 17
25 72 41 Schusser, Karl, Lindeng. 3
39 07 24 Schuster, Josefine, Gemischtwr., Ebelsb. 3
25 64 13 Schuster, R., Rechn.-R., A.d.Gugl 46
2 30 29 Schutzverb. d. alpenländ. Brauindustrie, rGmbH, Spittelwiese 15
25 48 23 Schwab, Emma, Beamtin, Ludlg. 9
2 31 61 Schwab, G., Dachdeck., Eisenh.Str. 35
25 83 63 Schwaiger, F., Kraftf., Käferfeldsiedl. 344
25 48 24 Schwamberger, Karl, Ludlg. 19
25 61 76 Schwamberger, R., Kfm., Coulinstr. 13
25 86 64 Ders., Wohn., Hirschg. 52
2 38 08 **Alfred Schwarz**
Herrenkleidung, Herrenwäsche Regenmäntel
Linz a. d. Donau, Landstr. 82
25 65 82 Schwarz, Al., Kleiderhaus, Landstr. 28
25 43 31 Ders., Wohn., Landstr. 82
25 31 03 Schwarz, Franz, Friseur, Bism.Str. 18
25 50 32 Schwarz, Dr. F., Reg.-Rat, Wiserstr. 28
25 30 21 Schwarz, Gust., Ing., H.Mazzetti-Str.
25 28 75 Schwarz, Helene, Friseuse, Domg. 18
25 88 71 Dieselbe, Wohn., Waldeggstr. 53
25 80 03 Schwarz, Herm., Baumstr., Bürgerstr. 5
25 75 74 Schwarz, Irene, Volksfeststr. 12
25 53 61 Schwarz, J., Verwalt., Reischekstr. 2
2 19 50 Schwarz, Dr. Jos., Arzt, Bethleh.Str. 1
2 17 16 Schwarz, Karl, Baumstr., Bockg. 14
2 51 58 Schwarz, Dr. Norb., R.-A., Museumstr. 5
25 75 03 Derselbe, Wohn., Landstr. 59
25 98 01 Schwarz-Jokl, Grete, Dr., Goethestr. 3
25 41 72 Schwarze, K., Stabszahlm., Coulinstr. 22
25 26 85 Schwarzer, Br., Juwel., Herrenstr. 48
25 38 96 Schwarzer, H., Uhrm., Wr.Reichsstr. 24
25 23 64 Schwayer, H., Amtm., Hanriederstr. 15
2 33 10 Schwefelbad Schallerbach GmbH, Promenade 31
25 45 82 Schweiger, Prof. E., Ing., Landstr. 34
25 22 64 **Rudolf Schweiger**
Elektrounternehmen, Linz, Blütenstr. 2a
25 20 95 Schweiger, Ludwig, Geschäftsf., Knaben-seminarstr. 10
2 23 15 Schweisfurth, E., Maj., Eisenh.Str. 3
2 51 55 Schweitzer, A., Textilwr., Pfarrpl. 7
2 29 81 Schweitzer, Wilh., Baumwollwr., Marien-straße 14
25 20 31 Schweizer, Gottfried, Rudolfstr. 52
2 16 25 Schweizer, Gottl., Kom.-Rat, Humb.Str. 15
2 19 94 Ders., Wohn., Hagenstr. 3
2 16 25 Schweizer-Garage u. Repar.-Werkst., Goethestr. 40
2 26 38 Walter Schweizer & Co., Opelhdlr., Goethe-straße 40
25 63 67 Schweller, Franz, Kfm., Wurmstr. 21
25 67 24 Schwendbauer, J., Molk., Waldeggstr. 68
25 98 81 Schwing, Ph., Baurat, Rosegerstr. 9
25 41 33 Schwinghammer, L., Moden, Muscumstr. 7
25 28 04 Schwinner, Josefine, Sophiengutstr. 17
2 67 01 SD. Abschnitt Linz, Gesellenhausstr. 5
25 55 73 Seckauer, Hans, Prok., Schillerstr. 39
25 25 42 Sedlacek, Wolfg., Papier, Stifterstr. 23
25 60 21 v. Seewald, Albert, Tegetth.Str. 16
25 41 74 v. Seewald, Lina, Chr.Coulin-Str. 24
3 91 11 Seibert Stahlbau (Saarbrücken), Baust. Herm.GöringWerke
25 37 43 v. Seidensacher, Pia, St.Magdalena 29
2 42 46 Seidl, Georg, Käse, Pfarrgasse 3
25 44 43 Seidl, Hermine, Raimundstr. 10
25 43 62 Seidl, Josef, Bräuergut, Dornach 3
25 34 61 Seidl, Maria, Hörschingergutstr. 22
25 34 92 Seidler, Stephan, Wr.Reichsstr. 38
2 39 07 Seidler & Co, Elektrgrhdlg., Spittelwiese 1
25 28 02 Seifert, Anna, Niederreithstr. 3
25 64 94 Seifert, Karl, R.-Bahnrat, Bockg. 14
25 40 25 Seifert, Karl, Gemischtwr., Weingartshof-straße 38
25 40 93 Seiler, E., Kapitän, Freist.Str. 9
25 75 42 Seiler, Jul., Gen.-Dir., Roseggerstr.
25 65 43 Seitz, F., Kaffeebes., Ad.Hitler-Str. 16
25 45 81 Seitz, Leopold, Landstr. 34
25 37 83 Seitz, Wilh., Ing., Spittelwiese 15
2 30 85 R. u. M. Selischkar, Wagenbau, Freiheit-straße 27
25 31 22 Selk, Julius, Major, Waldeggstr. 25
25 79 44 Sellner, K., Graphik., Reuchlinstr. 48
2 17 84 „Semperit" Österr.-Amer. Gummiwerke AG, DinghoferStr. 20
25 59 35 Dieselben, Sandgasse 8b
2 27 34 | **Semperit-Pneus**
2 27 94 | **Ernst Glogar, Linz, Landstraße 59–61**
25 98 94 Seraphim, Erhard, Dr., Pöstlingberg 59
2 44 87 Seraphisches Liebeswerk, Hafnerstr. 28
2 41 09 **Dr. August Serrat & Co.**
Kraftwagenspedition,
Filiale Linz, Volksgartenstr. 15
25 93 55 Seuchter, K., Buchrev., Dingh.Str. 21
2 15 32 **Seyfried, Rud., Ingenieur, Installationen, Anlagen von Gas- und Wasserleitungen, Zentralheizungen, Obere Donauländе 25**
25 22 31 Seyr, Franz, Photos, Flußg. 6
25 79 22 Seyr, Friedrich, Fahrradhdlg., Graben 3
25 35 43 Seywald, Blumen, Herrenstr. 38
2 36 56 | **Shell-Floridsdorfer**
2 36 57 | **Mineralöl-Fabrik, Aktiengesellschaft der,** Tanklager für Oberdonau, Linz, Hafenstr. 33
3 84 60 Shell Service Station, Wr. Reichsstr.
3 82 52 v. Sick, Eberh., Major, Hummelhof
25 28 74 Sickinger, M., Modesalon, Domg. 18
25 91 34 Franz u. Marianne Sieder, Kfm., Römer-straße 18
25 80 61 Siedlungsgenoss., Baustelle Leonding
2 45 90 Siedlungsgen. d. o.-ö. Landesverb. gemeinn. Baugen. rGmbH, Südtir.Str. 36
25 51 51 Siegl, Ferd., Beamter, Mozartstr. 40
25 92 33 Siegmar-Rehm, Osk., Dr., Zaubertal, Villa Litzelburg
25 22 14 Siegmund, E., Gauwalter, Gürtelstr. 15
25 24 54 Siegmund, Hans, Harrachstr. 10
3 91 11 Siemens Bauunion GmbH, Baust. H.-GöringWerke
2 46 65 Siemens, Friedr., Gasapparatebau, Schu-bertstr. 26
2 25 19 Siemens-Reiniger Werke AG, Röntgen-apparate, Dinghoferstr. 4
2 62 06 Siemens-Schuckertwerke AG, Techn. Büro, Landstr. 47
3 91 11 Dies., Baust. H.GöringWerke
2 63 01 Siemens & Halske AG, Techn. Büro, Mozartstr. 1
25 69 52 Sighart, Ad., Kol.-W., Beeth.Str. 23
25 88 21 Siharsch, F., Färberei, Ad.Hitler-Pl. 3
2 38 65 Sikora, O., Zahnatel., Eisenh.Str. 36
25 66 24 Silber, L., Fahrradrep., Ottensh.Str. 100
25 96 22 Simader, Georg, Wr.Reichsstr. 75
25 63 73 Simader, Jos., Kol.-W., Bethl.Str. 19
3 81 26 Simader, Karl, Tierarzt, *Eb* Wr.Reichs-straße 38
25 53 44 Simader, Lilly, Pelzmoden, Promen. 27
25 39 25 Simeoni, Siegfr., Weine, Pfarrg. 18
25 63 92 Simkowsky, Dr. L., Schriftl., Landstr. 76
25 82 86 Simonsberger, K. H., Archit., Herrenstr. 29
2 34 46 Simonsberger, L., Dent., Ldstr. 57
25 48 12 Derselbe, Wohnung, Bachlberg 49
25 54 04 Sing, Josef, Ing., BlumauerStr. 11
25 94 94 Singer, Karl, Damaschkestr. 17
2 51 36 Singer Nähmasch. AG, Repar., Ldstr. 48
25 27 01 Singule, Wilh., Major, Landstr. 83
25 89 71 Sinnesberger, Dr. G., Arzt, Hagenstr. 2b
25 48 52 Sinnißbichler, O., Dentist, Landstr. 37
25 58 34 Sinzinger, Mathilde, Molk., Rain.Str. 18
25 73 41 Sippel, M., Hebamme, Steg, Freist.Str. 41
25 73 63 Sitter, Karl, Schneider, Gilmstr. 13
25 20 74 Sittner, Joh., Dir., Tegetth.Str. 28
25 58 43 Six, Hans, Geometer, Herrenstr. 2
25 30 75 Sixt, Maria, Apothekerin, Beeth.Str. 31
25 32 31 Sixtl, A., Malermstr., Halbg. 4
2 23 53 Skodler, Dr. Viktor, Rechtsanwalt, Verteidiger in Strafsachen, Museumstraße 9
25 27 12 Skutetzky, Robert, Dr., Hauptstr. 35
25 42 93 Slawik, Fritz, Maler, Melicharg. 5
25 49 53 Slonek, Hilde, Beethovenstr. 18
2 25 42 Slupetzky, Anton, Büroreinig., Schubert-straße 20
25 67 02 Smeykal, R., Steuerberat., Humb.Str. 17
25 88 93 v. Smutny, Franz, Beamt., Donatusg. 4
25 35 91 Smutny, Sepp, Wr.Reichsstr. 36
39 00 53 Sobota, F., Gastw., *Klm* Magerweg 8
2 38 86 Soche, Herb., Baumstr., Baust. Keplerstr.
2 22 57 Sodawasser-Erzeugung, Erste verein. Linzer, GmbH, Kaiserg. 31
2 27 12 Sohmen, I., Kaufhaus, Franckstr. 36
2 16 40 Solo Zündwaren u. chem. Fabriken AG, Unionstr. 72
25 41 71 Sommer, Kornel, Dir., Coulinstr. 24
2 15 55 Sommerhuber, C., Kol.-W., Pfarrpl. 8
25 87 64 Sommerhuber, Max, Römerstr. 86
25 38 51 Sonnleithner, Dr. O., Dir., Landstr. 35
25 20 94 Sonnleitner, Karl, Vertr., Seminarstr. 8
25 34 35 Sonnleitner, Mitzi, Blumen, Pfarrpl. 2
2 29 92 Sonnleitner, Sepp, Maler, A.Damm 17
25 93 47 Sova, Adolf, Vertr., Rudolfstr. 90
2 32 50 Spallinger, Franz, Feinkost, Landstr. 99
25 93 43 Spannbauer, A., Gemischtwr., Rudolfstr. 76
2 65 91 Sparkasse, Allgemeine, Promenade 11
2 22 18 Spar- u. Darlehnskasse d. Erzieher im Gau Oberdonau, LustenauerStr. 13
2 14 10 Spar- u. Darlehnskasse öff. Angestellter r.Gen.mbH, Landstr. 111
25 98 21 Spazil, Edm., Oberstltn., Aubergstr. 20
2 18 78 Spelitz, J., Dispon., *Urf* BrennerStr. 24
39 06 23 Spengler, Franz, Kol.-W., *Eb* Wambach-siedl. 59
2 36 89 Sperl, Alb., Handschuhe, Landstr. 37
25 44 82 Spiesmayer, H., Schuhm., Rainerstr. 6
2 42 09 Spindler, F., Vernicklung, Landstr. 13
Sml.-Nr. | **Spiritus- und Preßhefefabrik Josef Kirch-**
2 44 57 | **meir & Sohn, verlängerte Kirchengasse 21**
25 70 92 Spitz, Anna, Franckstr. 1
2 15 19 Spitzl, Franz, Kfm., Hessenpl. 13
2 34 36 Sponner, Dr. Moritz, Notar, Linz/Donau, Landstr. 48. **P** Wien 33357
25 95 91 Ders., Wohn., Riesenhofstr. 9
2 21 32 Sporn, Franz, Ing., Graben 36
2 21 32 Sporn, Martin, Kaufhaus, Graben 36
2 37 56 Sporn, Dr. Othmar, Arzt, Herrenstr. 48
2 21 32 Sporn & Haschke, Webwr., Graben 36
39 01 01 Sportklub Blaue Elf, Schumannstr. 34
2 18 46 Sprecher, Schuh & Cie, Fabr. elektr. Appar. Franckstr. 51
2 49 84 Sprick, Fritz, Justitiar, A.d.Gugl 24
25 72 21 Springer, K., Rechn.-Rat, Stockh.Str. 35
25 30 33 Springer, Peter, Tischler, Keplerstr. 20
2 50 34 Sprinzenstein, Franz, Baumbachstr. 6
25 60 90 Srbeny, Sepp, O.-Insp., Ziegeleistr. 57
2 27 39 **Staatliche Wirtschaftsoberschule (Handelsakademie) Linz**
25 33 34 Dieselbe, Lehrkörper
25 78 22 Dieselbe, Wohnung des Direktors
2 61 41 Staatsanwaltschaft, Museumstr. 12
2 23 12 **Staats-Lehrer- und Lehrerinnen-Bildungsanstalt, Linz, Honauer Str. 14**
2 32 79 Stabsoffizier d. Schutzpolizei, Stockhofstraße 33
25 75 01 Stadlbauer, Franz, Gaubeauftragter, Landstraße 57
25 22 35 Stadler, Anton, Stud.-Rat, Flußg. 10
25 61 75 Stadler, Aug., Kfm., Figulystr. 7
25 36 12 Stadler, Elise, Händl., Kapuz.Str. 58
2 24 12 Stadler, F., Baumstr., Tegetth.Str. 16
25 22 35 Stadler, Hub., Dipl.-Ing., Flußg. 10
2 42 16 Stadler, Jos., Schlosserei, U.Donaul. 46
25 35 96 Stadler, Jos., Tischl., Wr.Reichsstr. 34
39 07 35 Stadler, Ludw., Buchhalter
2 41 24 Stadler, Othmar, Kfm., Kaserng. 2
25 94 42 Stadler, O., Konstrukt., Damaschkestr. 18
25 34 63 Stadler, R., Dir., Hörsching.Str. 15
25 73 84 Stadler, Wilh., Friseur, U.Donaul. 10
25 38 82 Stadlmann, Dr. Hans, Stud.-Dir., Gesellenhausstr. 21
2 17 93 Stadlmayr, J., Fahrräder, Altstadt 14
2 31 19 Stadtrandsiedl. f. Oberösterr., Pfarrg. 4
2 62 61 Stadtverwaltung, Linz (Donau)
Die Zentrale verbindet mit allen Dienststellen ohne eigene Anschlüsse
3 82 68 Dieselbe, Amtsstelle Ebelsberg
3 85 84 Dieselbe, Amtsstelle Kleinmünchen
2 50 76 Dieselbe, Amtsstelle St. Magdalena
2 32 81 Dieselbe, Marktamt, Hessenpl. 3
25 37 34 Dies., Ernährungsamt B, Spittelwiese
2 23 37 Dieselbe, Wirtschaftsamt, Spittelwiese
25 93 91 Dieselbe, Kulturamt, Städt. Symphonie-Orchester
25 45 34 Dieselbe, Stadtbücherei, Schillerpl.
2 27 57 Dieselbe, Amtl. Stadtlichtbildstelle, Diesterwegschule
2 61 81 Dies., Fürsorge- u. Jugendamt, Bez. Fürsorgeverband, Wurmstr. 11
2 46 06 Dies., Gesundheitsamt, Wurmstr. 9
2 65 41 Dies., Schlacht- u. Viehhof, Holzstr. 5
2 42 89 Dies., Freibank, *Urf* Rudolfstr. 18
25 75 67 Dies., Wasenmeister, Sintstr. 39c
2 27 93 Dies., Wirtschaftshof, städt., Garnisonstr. 3
2 30 18 Dieselbe, Parkbad, Unt. Donaulände
2 35 72 Dies., Feuerbestattungshalle, Kaplanhofstraße 1
2 62 91 Dies., Gas- u. Wasserwerk, städt., Kaplanhofstraße 1
2 46 06 Dieselbe, Grundstelle, Wurmstr. 7
2 62 11 Dies., Stadtbauverwalt., Rudolfstr. 18
2 26 56 Dieselbe, Stadtbauverwaltung, Petrinum, Pöstlingbergstr.
25 77 66 Dieselbe, Hafenbaukanzlei, Verl. Derfflingerstr.
2 26 93 Dieselbe, Baustoffbeschaffungsstelle, Lagerplatz 10
2 37 44 Dieselbe, Flughafen
25 52 31 Dieselbe, Stadtgärtnerei
2 50 05 Stagma Vertretung, Weingartshofstr. 4
3 91 11 | **Stahlbau Gesellschaft m. b. H.**
3 91 21 | **der Reichswerke „Herm. Göring", Linz, Linz, Postfach 55. T Stahlbau**
25 30 94 Stahrlinger, J., Fleischer, Raim.Str. 18
25 78 71 Stallinger, J., Hausbes., Waldeggstr. 63
2 46 61 Stampfl, Dr. Jos., R.-A., Landstr. 32
39 03 22 Standard-Station-Tankstelle, Wegscheid
25 29 12 Standler, Emmerich, Schultestr. 10
25 36 31 Standler, Katharina, Kleiderfbr., Spittelwiese 9
25 32 95 Stangl, G., Autofuhrw., Melicharstr. 6
25 72 14 Stapfer, Therese, Gasth., Heilham.W. 20
25 58 45 Staretschek, L., Kassierer, Herrenstr. 6
2 50 72 Starhemberg'sche Forst- u. Güterdirektion, Auhof
25 87 54 Stark, A., Schneider, Bismarckstr. 4
25 60 35 Stark, A., Sauerkraut, K.Wiser-Str. 23
25 22 72 Stark, Rudolf, Obst, Kellergasse 6
25 88 91 Starlinger, Dr. Jos., Dir., Römerstr. 51
25 37 31 Starmayr, Alois, Bäcker, Herrenstr. 13
25 80 05 Starmayr, Franz, Bäcker, Bürgerstr. 9
25 60 72 Starmayr, Karl, Stockhofstr. 52
2 34 83 Starmayr, Dr. L., Dir., Knabens.Str. 33
25 30 51 Maria u. Rosa Starmühlner, Gemischtwr., Graben 33
25 77 43 Starzinger, Marie, Gemischtwr., Hirschg. 27
25 88 14 Staszkiewicz, Karl, Lessingstr. 42
25 83 94 Statin, Franziska, Gemischtwr., Hirschg. 30
2 34 44 **Julius Stauber**
Linz Schmidtorstr. 7
25 42 24 Staudacher, J., Kfm., K.Wiser-Str. 10
2 47 67 Staudinger, Dr. A., Arzt, Lusten.Str. 5
39 00 66 Staudinger, F., Fleisch., Karlhofsiedl.
2 41 50 Staudinger, Rudolf, Humboldtstr. 15
25 64 22 Staudinger, Th., Hebamme, Elis.Str. 1
25 25 31 Staufer, Josef, Beamt., Magazing. 5
2 36 11 Staufer, Dr. Karl, Notar, Hauptstr. 16
25 37 74 Ders., Wohn., Rudolfstr. 29
2 22 19 Stecher, Dr. Julius, Arzt, Mozartstr. 4
2 49 03 Steffe, Heinr., Kfm., Untergaumberg
25 42 54 Stegmüller, M., Autotaxi, Starh.Str. 33
39 05 14 Stegmüller, Selma, Lebensm., Roseauerstraße 5

25 69 33 Steiblmüller, Jos., Holzeink., Dr.Ebenhoch-Str. 22
25 62 91 Steidl, F., Kol.-W., Wr.Reichsstr. 52
25 97 54 Steinbauer, X., Oberstlt., Bism.Str. 10
25 43 03 Steinberger, Caroline, Schub.Str. 19
2 22 52 Steinbichler jr., H., Molk., Dametzhof
25 79 82 Ders., Wohn., Ringstr. 53
25 91 84 Steinbüchler, Maria, Bäck., Römerstr. 4
25 60 14 Steineder, Hans, Archit., A.Hofer-Pl. 6
39 09 31 Steiner, A., Photogr., Damaschkestr. 7
25 30 04 Steiner, Ww. A., Schloss., Humb.Str. 43
25 46 73 Steiner, Annie, Pianistin, Jahnstr. 9
25 60 82 Steiner, Carl, Professor, Sandg. 19
25 92 84 Steiner, F., Mont., Zaubertal-Graben 37
2 16 16 Steiner, Franz, Kaarstr. 9
25 77 02 Steiner, F., Linoleumleg., Humb.Str. 25
2 31 14 Steiner, Hans, ständ. beeidigter Buchsachverständiger, Scharitzer Str. 21 a
2 32 65 Steiner, Jos., Gastw., Eisenh.Str. 43
2 51 95 Karl Steiner Kindermodenhaus
Herren- und Damenwäsche, Promenade 7
25 89 25 Steiner, Rudolf, Obst, Pfarrg. 2
25 71 14 Steiner, Stefan, Maler, Walterstr. 16
25 61 42 Steiner, W., Ing., K.Deubler-Str. 14
25 54 33 Steinfeld, O., Lebensm., WrReichsstr. 5
25 93 95 Steingassinger, Ed., Gauwalter, Führersiedl., Block I, 12
2 18 05 Steinhauser, Hel., Galanteriewr., Ringstr. 6
25 33 14 Steinhuber, K., Schneid., Stifterstr. 22
2 48 32 Steininger, Anna, Wäscherei, Steg 68
25 79 01 Steininger, A., Kfm., Wr.Reichsstr. 69
2 18 63 Steininger, Dr. Erw., R.-A., Pfarrpl. 12
25 65 31 Ders., Wohn., Bischofstr. 11
39 05 35 Steininger, Ferdinand, Ebelsberg 5
25 91 25 Steininger, F., Install., *Urf* Kircheng. 8
2 50 58 Steininger jr., Friedr., Wäschefbr., Herrenstraße 6
25 79 21 Steininger, Frdr., Kfm., Graben 3
3 84 78 Gebr. Steininger, Masch.-Fbr., Ebelsb. 21
2 25 24 Steininger, G., Leinenwr., Hitlerpl. 24
39 06 73 Steininger, Ludwig, Ebelsberg 21
2 15 13 Steininger, W., Bestatt., Kircheng. 8
25 70 15 Steinitz, Edw., Hptm., Bockgasse 18
2 37 71 Steinkellner, F., Install., Hinsenk.Pl.
25 44 14 Steinkogler, Dr. R., Ger.Rat, Pöstlingb. 70
25 86 33 Steinle, Carl, Mozartstr. 4
25 39 51 Steinmaurer, I., Reg.-Rat, Beeth.Str. 11
25 75 04 Steinparzer, K., Photogr., Landstr. 57
25 39 52 Steinschaden, O., Kol.-W., Beeth.Str. 9
2 38 29 Steinsky, Dr. Heinr., R.-A., Graben 44
2 38 29 Ders., Wohn., Ferihumerstr. 5
25 78 32 Steirer's Hygoform-Prod., Wirtsch.Pl. 3
25 74 81 Stejskal, Erw., Hptm., Roseggerstr. 17
2 33 32 Stellenberger, C., Motorräd., Huemerstr. 12
2 51 02 Steller, B., Steinmetzmstr., Friedhofstr.
25 27 36 Stelzer, Hugo, Fleischer, Stifterstr. 13
25 67 33 Stelzl, Dr. M., Hofrat, Ad.Hitler-Pl. 23
25 99 83 Stemberger, W., Stud.-Rat, A. d. Gugl. 40
25 82 84 Stenzel, Fr., Schneider, Herrenstr. 27
25 46 41 Stenzel, R., Bildhr., Pöstlingberg 78
2 38 79 Sterbevorsorge Ostmark Vers. A. G., Linz, Klammstr. 1
25 52 73 Sterna Company, Egon Poche & Co., Weingartshofstr. 16a
25 60 42 Sternad, Jos., Rechn.-Rat, Froschberg 8
2 50 54 Sternad, Dr. M., Arzt, Bethl.Str. 19
25 94 85 Sternmühle Marchtrenk, Vertr., Margar. 31
25 20 02 Sterrer, Dora, Kol.-W., Goethestr. 23
2 15 45 Sterrer, F., Vorst., Hörsching.Str. 18
2 24 41 Sterrer, Hans, Prunerstr. 16
25 79 41 Sterrer, Rudolf, Unionstr. 74
25 85 44 Sterrer, W., Rechn.-Rat, Vergein.Str. 8
25 26 03 Steubl, Franz, Schneider, Schillerstr. 2
25 87 51 Steurer, Herm., Dentist, Bism.Str. 2
25 46 31 Steurer, Ida, Leihbüch., Bischofstr. 5
25 97 14 Dies., Wohnung, Figulystr. 23
2 28 35 Steyr-Daimler-Puck Aktiengesellschaft, Verkaufsbüro für Oberdonau, Landstr. 84
2 27 31 Dies., Reparatur-Werkst., Scharitzerstr. 3
39 06 12 Stiaßny, Wolfg., Ing., Karlhofsiedl.
25 62 92 Stichnoth, Wilh., 44-Führer, W.Reichsstr. 52
3 86 57 Stickel, Dr. Ing. W., Bauuntern., Spallerh.
3 91 81 Stickstoffwerke Ostmark AG, St.Peter 224
25 35 32 Stiebler, W., Metallwrfbr., Herrenstr. 40
2 37 73 Stiefler, Georg, Dr., Promenade 31
2 32 36 Brüder Stiegler & Co., Fruchtgroßhandel, Linz, Chr.-Coulin-Str. 24, T Stiegerbrüder
39 01 04 Stieger, M., Autorep., Salzb.Reichsstr. 24
25 46 03 Stieger, Wilh., Dr., Schillerstr. 12
2 64 11 Stieglbrauerei, Zweigst., Harrachstr. 9
25 62 35 Alfr. u. Sabine Stieglehner, Wurmstr. 2a
25 47 97 v. Stieglitz, H. J., Major, Teistlergutstr. 20
25 97 85 Stieglmayr, J., Fuhrw., Klammstr. 1
25 40 44 Stieglmayr, R., Kol.-W., Kapuz.Str. 23
2 16 82 Franz Stieringer
Parkettfabrik, Museumstraße 26
2 39 86 Gebr. Franz u. Rud. Stifter, Autorepar., Pillweinstr. 6
2 23 93 Stiftung Wohnungsbau Linz a. d. Donau, LeonfeldnerStr.
2 36 18 Stiglechner, Jul., Benzin, Auerspergstr. 19
2 30 67 Derselbe, Wohnung, Graben 32
3 91 11 Still, Carl (Recklinghausen), Baust. Herm. Göring-Werke
25 54 51 Stitz, Ed., Oberinsp., Volksfeststr. 5
25 83 03 Stocker, Grete, Modistin, Landstr. 83
25 83 03 Dieselbe, Schubertstr. 34
2 32 53 Stocker, Joh., Install., Herrenstr. 48
3 80 45 Stockey & Schmitz, Landmaschinenteile, Salzb.Reichsstr. 24
2 41 45 Stockhammer, Edmund, Vulkan.-Anstalt, Museumstr. 22
25 36 64 Stockhammer, F., Klempn., Baumb.Str. 25
25 36 01 Stockhammer, H., Teppiche, Spittelw. 1
25 77 14 Stockhammer, K., Kol.-W., Keplerstr. 64
25 99 32 Stockhammer, R., Bahnrat, Hyrtlstr. 21
2 19 69 Stockinger, J., Viehagt., Holzstr. 3
25 37 52 Stockmayr, F., Schuhm., Eisenh.Str. 34
25 33 93 Stockmayr, M., Fris., Wr.Reichsstr. 30
25 55 63 Stöber, Otto, geschäftsführender Gesellschafter der Elektrogroßhandlung Seidler & Co., Spittelwiese 1 u. 5, Wohn., Ringstr. 30
25 43 23 Stöger, Elise, NSF.-Leit., Rudolfstr. 13
25 79 45 Stöger, H., Schornsteinf., Reuchl.Str. 47
2 23 39 Stöger, Dr. K., Arzt, Volksfeststr. 3
2 39 98 Stögmüller, A., Futterm., Schubertstr. 19
25 82 06 Stögmüller, J., Tischl., Dingh.Str. 48
2 43 48 Karl Stöhr
Tiefbau-Unternehmung
25 64 33 Stöhringer jr., J., Vertr., Grillp.Str. 6
39 00 65 Stöllner, Vikt., Vertr., Brumb.W. 10
25 24 93 Stohl, Therese, Likörfbr., Wr.Reichsstr. 33
25 41 56 Stoiber, Franz, Dr., Volksfeststr. 15
2 25 58 Stoll, Ludw., Dir., Kaplanhofstr. 1
25 75 12 Stolz, Leop., Landwirt, Lustenau 28
25 64 75 Storch, Marie, Harrachstr. 9
25 87 75 Storch, Juliane, Keplerstr. 26
25 62 87 Straberger, W., Stud.-Rat, Tegetth.Str. 36
25 53 32 Strack, Hilde, Tabakwr., Landstr. 78
25 56 71 Stragenegg, Artur, Reindlstr. 12
2 37 90 Strama, Rud., Vertr., Kaimstr. 1a
25 66 94 Stramitz, Karl, Kfm., Ad.Hitler-Pl. 21
25 34 96 Strandl, F., Buchbind., Wr.Reichsstr. 38
25 34 96 Strandl, Ida, Tabakwr., Wr.Reichsstr. 38
25 48 01 Strasky, Ludw., Nahrungsm., Schar.Str. 22
25 21 81 Strasmaier, F., Autofuhrw., Rosenstr. 14
2 47 92 Straßberger & Binder, Klempn., Moz.Str. 42
2 23 65 Straßenbauamt, Freiheitsstr. 45
39 09 73 Straßenmeisterei I, Ebelsberg 97
25 84 11 Straßenverwaltung Eferding, Landwied 26
25 54 63 Straßer, F., Gauorg.-Leit., Ringstr. 42
25 62 13 Straßer, H., Obst, Freiw.Schütz.Str. 2
3 89 96 Straßer, Heinr., Tischl., Leonding 126
25 37 96 Straßer, L., Unionstr. 7
25 83 74 Straßer, Marianne, Fadingerstr. 7
25 48 02 Straßer, Marie, Bäck., Scharitz.Str. 22
25 63 91 Straßer, Martha, Landstr. 76
2 18 93 Straßers Dampfbäckerei, Rudolfstr. 23
25 83 35 Straßmayr, Dr. Eduard, Archivrat, Beethovenstr. 6
25 27 61 Straub, J., Beamt., Niederreithstr. 20
25 53 93 Straub, Jos., Modewr., Promenade 14
25 80 36 Straußberger, H., Tabakwr., Volksgarten
25 94 51 Streicher, E., Stukkateur, Starh.Str. 15
25 28 85 Streicher, Vikt., Kfm., Wimhölzelstr. 27
25 21 15 Streichert, Dr. Viktor, Postrat, Weißenwolffstr. 27
2 64 36 Streit, Oskar, Promenade 23
2 24 29 Streitfeld, Rudolf, Kapellenstr. 5
25 74 73 Strejcek, R., Kfm., Harrachstr. 33
25 73 11 Strickerei Käthe Tichay, Franckstr. 38
25 77 35 Strigl, Ilse, Schönheitspflege, Walterstr. 15
25 77 31 Strigl, Dr. Otto, Prof., Walterstr. 15
2 43 34 Strilka, Franz, Kfm., Marienstr. 1
25 25 81 Stritzinger, Marie, Schneid., Herrenstr. 50
2 35 21 Strixner, Rich., Vertr., Hauptstr. 52
3 81 31 Strobl, Caj., Kunstmühle, Ebelsberg 77
25 62 53 Strobl, Hans, Ing., Dingh.Str. 25
25 21 04 Strobl, Reklamearchit., Humb.Str. 12
25 40 64 Ströbinger, F., Oberinsp., Gerstnerstr. 16
25 93 41 Stroh, Seb., Likörfbr., Rudolfstr. 72
25 74 41 Strondl, Martin, Franckstr. 41
25 80 15 Stronski, Dr., Ludwig, Landger.-Dir., Lessingstr. 6
3 81 54 Struger, Mich., Fleischer, Wr.Reichsstr. 394
25 54 21 Strutz, F., Lehrer, Huemerstr. 4
3 88 81 Stuag, Straßen- und Tiefbauunternehmung A.-G., Linz, Salzb.Reichsstr. 28
2 23 08 Stubbendorff, Kapt.-Ltn., Martinsg. 1
25 27 23 Studener, L., Fbrkt., Volksgartenstr. 1
2 35 11 Studienbibliothek Linz, Schillerplatz
25 80 12 Studnicka, K., Maler., Lessingstr. 4
25 99 11 Stueber, Heinz, Verwalt.Führer, Führersiedl., Block 5, 12
2 39 52 Stüber, Gg., Kettenfbr., Graben 22
3 89 23 Ders., Fabrik, Kleinmünchen
25 92 13 Stürmer, Jos., Autotaxi, *Ob* Leonf.Str. 10
25 38 11 Stürzlinger, W., Beamt., St.Magdal. 60
25 91 31 Stütz, Adolf, Uhren, Martinsgasse 1
25 49 32 Stütz, E., Schneider, Hafnerstr. 2
2 46 66 Stummer, Hans, Tischl., HonauerStr. 6
2 50 02 Sturm, Ad., Ing., Gerstnerstr. 16
2 20 91 Sturm, Dr. F., Arzt, H.Mazzetti-Str. 2
2 16 54 Sturmbauer, F., Pflasterermstr., Ludlg. 7
2 35 92 A. Sturmberger & L. Maier, Dipl.-Ing., Bürgerstr. 16
25 32 01 Dies., Wohn., A. Sturmberger, Bürgerstr. 51
2 27 37 Sudetendeutsche Union-Versich. AG, Unt. Donaul. 26
2 21 20 Südkraft-Heller, Sped. GmbH, Wr.Reichsstraße 268
2 29 90 SüdostdeutscherWachdienst, Chwoyka & Co. Kom.-Ges., Landstr. 52

Südostdeutscher Wachdienst
Linz, Landstraße 52
Tagruf: 2 29 90 Nachtruf: 25 72 32
führt alle Bewachungen durch

2 18 21 Süß, Heinr., Zahnatelier, Graben 30
25 82 15 Ders., Wohn., Römerstr. 71
2 46 34 Süß, Dr. K., Tierarzt, Eisenh.Str. 35
25 77 95 Suka-Silo-Bau, H. Kling OHG, Derffl.Str.
25 41 03 Sulzberger, A., Kol.-W., Bism.Str. 14
25 40 45 Sulzer, H., Tischl., Kapuzinerstr. 25
25 33 52 Suppanetz, Eduard, Dinghoferstr. 13
25 82 74 Suter, Josef, Säcke, Löwengasse 4
25 51 25 Suwa, F., Versich., Bahnhofstr. 8

Hellmuth Swietelsky
Bauunternehmung — Straßenbau
Linz, Museumstr. 3. Fernspr.: **2 37 87—88**

25 82 52 Derselbe, Wohnung, LustenauerStr. 7
2 44 75 A. Swoboda & Co., Ofen, Ad.Hitler-Pl. 17
25 31 64 Swoboda, Franz, Ing., Ghegastr. 20
25 84 12 Swoboda, Frz., Hutmach., Landwied 29
25 49 72 Tabak-Hauptverlag Linz, Pfarrplatz 13
25 82 73 Tabakverschl. W. Gattinger, Rudolfstr. 9
2 61 21 Tabakwerke d. Austria-Tabakwerke AG, Unt.Donaulände 74
2 16 91 Taborsky, Hans, Büromasch.Mech., Gr. 18
25 29 34 Täuber, J., Schlosserei, Derffl.Str. 8
25 89 51 Täuber, Wilhelm, Amtsrat, Figulystr. 12
2 64 36 Tages-Post, Verlag, Promenade 23
25 79 64 Tajerzek, R., Hdlsvertr., Neue Gasse 15
25 74 31 Talavaschek, J., Gartenbau, Grillp.Str. 7
25 47 11 Tanzer, Erich, Dr., Teistlergutstr. 16
25 65 01 Tanzschule Fred Schlesinger-Kirchwehr, Bismarckstr. 3
2 15 63 Tapetenhaus, Linzer, Dr. Fr. Blum, Mozartstr. 1
25 76 21 Tauber, Aloisia, Mittelg. 8
25 21 64 Tauber, Jul., Dr., Landstr. 4
25 57 26 Taubner, Joh., Kaufhaus, Stockhofstr. 5
25 74 74 Taupal & Co., Roßfleischerei, Bethl.Str. 64
25 30 25 Tausch, Anny, Vertr., H.Mazzetti-Str. 4
25 43 56 Tautermann, Fritz, Fadingerstr. 27
25 40 82 Tautermann, M., Holz, Stockh.Str. 14
25 81 73 R. u. K. Tautermann, Mal., Gärtnerstr. 11
25 55 11 Tautschnig, Ldw., Maler, Stifterstr. 30
2 51 44 Taylorix-Organisation, Magazing. 1
2 19 30 Techn. Nothilfe Linz, Rathausg.
2 39 88 Techn. Nothilfe, Bez. Gr. Oberdonau, Landstr. 21
2 26 71 Technischer Überwachungs-Verein Wien Dienststelle Linz/OD. Linz a. d. Donau, Freiheitsstraße 7
2 26 26 Teerag AG, Vertr., Schillerstr. 28
25 87 92 Teichgräber, Dr. E.Notar, Römerstr. 83
25 43 83 Teichtmeister, Dr. J., Ing., Ghegastr. 11
2 23 26 Telefunken-Ges. für drahtlose Telegr., Dinghoferstr. 4
25 94 01 Teller, Dr. O., Reg.-Dir., ScharitzerStr. 12
2 44 25 Tempo-Kleinlastwagen, Generalvertretung Franz Eibl, Linz, Landstr. 76
25 95 83 Teplitzky, Grete, Ww., Lessingstr. 8
25 33 02 Teppich-Kunststopferei und Teppich-Wäscherei, LeonfeldenerStr. 4
25 93 03 Terasch, Joh., Reg.-Rat, Landstr. 119
2 49 41 Tessaro, J., Optiker, Landstr. 101
25 41 27 Tetzner, W., Kfm., H.Mazzetti-Str. 7
25 99 01 Teufel, Friedrich, Landstr. 15
25 42 52 Teuschl, Ant., Tischl., Starhemb.Str. 27
25 55 12 Teutschmann, Dr. H., Beamt., Hopfeng. 11
25 57 81 Texl, Karl, Kfm., Eisenhandstr. 20
2 15 84 Texl u. Schölm, Bekleid. Landstr. 62
25 61 74 Thalhammer, Rud., Amtm., Figulystr. 5
25 54 83 Thalmayr, Martha, Rudigierstr. 8
25 97 71 Thanheiser, E., Kfm., Verl.Kircheng. 15
25 85 02 Thanner, Friedr., Dir., Landstr. 47
25 85 65 Paul Theer
Dipl.-Ing., Architekt, Donatusgasse 16
25 49 55 Theil, Heinr., Vertr., Beeth.Str. 18
2 18 54 Ther, Hanns, Dir., Landstr. 97
25 94 12 Thiele, Alb., Zahntechn., Hauptstr. 2
39 09 72 Thiele, Alfred, Wr.Reichsstr. 439
2 29 91 Dres. Heinrich & Irene Thier., Ärzte, Figulystr. 4
39 09 51 Thomayer, Th., Hebamme, Spallerhof 67
3 91 11 Thormann & Stiefel AG, Thosti (Nürnberg) Baust. Herm. Göring-Werke
2 46 37 Thumayr, K., Install., Schar.Str. 15
39 05 02 Thurmhofer, Joh., Fleisch., Wr.Reichsstr 178
39 03 73 Thurnhofer, W., Fleischerei, Spaunstr. 61
25 78 73 Tibitanzl, Robert, Waldeggstr. 61
25 37 72 Tichay, Jos., Nähmasch., Rudolfstr. 37
25 73 11 Tichay, Käthe, Strickwrfbr., Franckstr. 38
2 24 01 Tichy, Heinr., Sped., Sandgasse 14
25 94 24 Tiedemann, Konr., Geschäftsl., J.Prand.-Straße 15
2 40 57 Tiefenthaler, L., Glas., Spittelw. 6
2 46 55 Tiefenthaler, Ludw., Glasschleif., Brucknerstr. 5
25 46 11 Tierheim d. O.-ö. Landes-Tierschutzvereins, Verl.Kircheng. 34
25 59 37 Tierschutzverein für Linz u. Umg., Wurmstraße 17
25 42 31 Tilley, Edith L., Sprachlehr., Volksgartenstraße 8
25 63 34 Dr. Tilzer & Co, Senffbr., Landstr. 44
25 36 26 Tiringer, Hedy, Beamtin, Hafenstr. 22
25 76 51 Tisserand, Alfr., Dir., Mozartstr. 19
25 76 51 Tisserand, A., Dr. med., Mozartstr. 19
2 47 38 Adolf J. Titze A.G. Feigenkaffeefabrik, Linz, Kaplanhofstr. 6
39 08 02 Tober, Franz, Kfm., Zeppelinstr. 50
25 44 53 Tobis, Auguste, Wäschefbr., Mozartstr. 7
25 59 11 Dies., Wohn., Altstadt 2
25 54 45 Tod, Ant., Glaserm., Klammstr. 22
25 37 22 Töpper, H., D.-Schneider, Volksg.Str. 5
25 91 35 Toljan, Fini, Miedergesch., Römerstr. 15
25 52 03 Tomaschko, G., Postinsp., Blum.Str. 16
25 54 74 Tomaselli jr., K., Klempn., Harrachstr. 15
2 29 46 Tomsche, Heinr., Dir., HonauerStr. 23
25 87 11 Tomschy, K., Oberinsp., Römerstr. 99
25 98 23 Topitz, Alois, Aubergstr. 22
25 63 63 Toscany, Jaro, Insp., Sandgasse 12
25 52 05 Touschek's Ww., J., Gärtn., Blum.Str. 14
25 31 72 Towarek, Ida, Prof., Ch.Coulin-Str. 23
2 29 53 Trabrennverein Linz, Spittelwiese 15
2 31 24 Track, Georg, Wolle, Landstr. 35
25 68 43 Derselbe, Wohn., Bockgasse 25
25 96 92 Tracksdorf, Otto, Büromasch.Repar., Marienstr. 10
25 98 31 Trainer, Dr. K., Prok., R.Wagn.Str. 1
2 19 47 Transport GmbH Faßzieher Komp., Rechte Donaustr. 7
25 47 34 Traugott, E., Tuche, Bischofstr. 3a
2 26 03 Traunmüller, F., Fleischerei, Katzbach 11
25 41 14 Traunmüller, M., Bäcker, Katzbach 14
2 20 85 Traunmüller, R., Viehhdlr., Heilham 11
25 62 11 Traxler, J., Radio, Freiw.Schütz.-Str. 2
25 86 96 Derselbe, Wohn., Waldegg 6a
2 15 25 Traxlmayr, Dr. Fritz, R.-A., Graben 19
25 33 54 Treer, Marie, Hebamme, Mozartstr. 36
25 55 65 Treml, Karl, Ing., Ringstr. 32
25 71 73 Treml, R., Gaubeauftr., Gärtnerstr. 12
25 23 51 Treuschitz, L., Schloss., Starh.Str. 28
25 29 26 Ders., Wohnung, Waldeggstr. 14
25 99 82 Trimmel, A., Oberst, Stockb.Str. 7
25 52 24 Trixner, J., Kondit., K.Wiser.-Str. 17
25 70 06 Trödham, Anna, Fris., Bürgerstr. 34
25 98 61 Troger, Edm., Ob.Insp., Aubergstr. 55
25 86 95 Trojak, Karl, Postinsp., Waldegg 498
25 59 33 Troller, Karl, Vertr., Stifterstr. 25
25 55 33 Troller, Rich., Prok., Landstr. 50
25 74 64 Troltsch, Franz, Ing., Roseggerstr. 3
25 26 12 Trowofsky, Malwine, Hauptstr. 79
2 31 78 Troyer, Dr. Jos., Zahnarzt, Landstr. 3
2 31 78 Troyer, Dr. Phil., Zahnarzt, Landstr. 3
25 22 33 Truchsehs, F., Büchsenmach., Fluß. 8
25 57 92 Trummer, Elsa, Fris., Herrenstr. 8
2 35 23 Trummer & Co., Bauuntern., Oberfeldstr.
39 07 05 Dieselben, Kleinmünchen
2 20 60 v. Tschammer u. Osten, Gen.-Major, ScharitzerStr. 6
2 34 50 Tscherne, Dr. Karl, R.-A., Pfarrg. 4
25 29 52 Derselbe, Wohnung, Beethovenstr. 1
25 61 91 Tscherne, Maria, Altstadt 30
2 51 45 Tscherne-Heinrich, Maria, Dimmelstr. 1
25 48 63 Tuberkulosen-Fürsorgest., Billr.Str. 1
25 55 51 Tubisch-Labotyn, Karl, Dipl.-Ing., LustenauerStr. 19
39 06 14 Tuchacek, Franz, Ing., Regnerw. 5
25 61 43 Tüchler, Heinrich, Architekt, Linz-Donau, Niederreith Str. 23 a
25 67 34 Turner, Felix, Oberst, A.Hitler-Pl. 23
25 68 62 Tursky, Dr. Helm., Sekr., Franckstr. 27
25 84 71 Tuschek, F., Amtsrat, Harrachstr. 36
25 72 54 Uanschou, O., Hptm., Lusten.Str. 15
25 57 94 Ubell, Dr. Herm., Dir., Herrenstr. 8
25 58 01 Überlackner, Fritz, SüdtirolerStr. 31
25 35 01 Uhl, Emma, Hessenpl. 8
25 86 41 Uhlik, Osk., Beamt., Hirschg. 64
25 31 71 Uitz, Dr. A., Mag.-Rat, Coulinstr. 23
25 26 32 Ullner, Rud., Tabakwr., Rainerstr. 17
25 65 53 Umgeher, Roman, Lederhosenfbr., Bethlehemstr. 28a
25 84 26 Umlauf, O., Werkzeuge, Harrachstr. 27
25 92 02 Undesser jr., L., Fleisch., Goethestr. 27
25 67 22 Unfried, Jos., Bäck., Waldeggstr. 65
2 41 86 „Universale" Hoch- u. Tiefbau A.-G., Zweigniederl. f. Oberdonau, Linz a. d. Donau, Pochestraße 1
2 26 45 Universale-Redlich & Berger Bau AG, Blütenstr. 3
25 33 53 Unter, L., Hdlsvertr., Dingh.Str. 15
25 93 15 Unterberger, F., Prok., Gerstnerstr. 17
25 69 23 Unterberger, Max, Fris., Pfarrpl. 17
25 83 91 Derselbe, Wohn., Lessingstr. 25
25 96 71 Urban, Ferd., Kantine, Unt.Donaul. 68
25 60 93 Urban, Herta, Joh.Seb.-Bach-Str. 3
25 70 01 Urban, Hub., Motorräder, Humboldtstr. 21
2 40 46 Urban, Dr. Karl, Arzt, Herrenstr. 52
25 86 71 Urban jr., Dr. K., Arzt, Herrenstr. 39
2 21 11 Derselbe, Wohn., Langgasse 16
2 40 32 Urbanides, Gasthaus, Rudolfstr. 11
25 55 32 Url, Karoline, Modistin, Landstr. 50
2 37 42 Ursulinnenkloster, Landstr. 31
25 28 62 Ustupsky, Egon, TTJ., Blütenstr. 21
2 32 40 Vacuum Oil Company AG, Bürgerstr. 34
2 18 04 Vallovics, Franz, Generalvertret. der „Florenz Waagen", Unt. Donaulände 16
2 24 61 Valvoline-Öle, H. Korherr, Stelzh.Str. 10
25 55 04 Vanino, A., Schleifermstr., Landstr. 49
25 47 95 Veith, Rud., Malerm., Karlh.Str. 26
2 44 05 Verband d. Donauländischen landwirtschaftl. Gen. Raiffeisen, Bahnhofstr. 10
2 48 91 Verbrauchsvereinig. d. Beamten u. Angest. d. Landesreg. rGmbH, Spittelw. 6
2 41 56 Verein f. Fraueninteressen, Harrachstr. 26
25 59 14 Vereinigte Krankenversich. AG, Hofg. 20
3 91 11 Vereinigte Rohrleitungsbau Phönix, Baustelle Hermann-Göring-Werke
2 29 58 Verlag d. Deutschen Arbeitsfront GmbH, Spittelwiese 5
25 40 96 de Verrette, H., Lehrer, Freist.Str. 15
2 61 11 Versicherungs-Anstalt, Oberösterreichische, Landes-Brandschaden, Linz, Herrenstr. 12
2 23 83 Versich.A.G. Wiener Allianz, *Urj* Rudolfstr. 3
2 49 74 Versicherungsverband d. Industriellen, Rainerstr. 27
Sml.-Nr. 2 61 26 Versorgungsamt Linz a. Donau Linz, Blumauer Str. 2
2 41 32 Versteigerungsamt, Fabrikstr. 26
2 40 49 Vestner, F., Major, H.MazzettiStr. 1
25 58 81 Vialit-Ges. Österr., Volksgartenstr. 21
2 44 86 Victoria zu Berlin, Allg. Vers. AG, Landstr. 59
2 50 37 Vieböck, F., Domkurat, Herrenstr. 26
25 61 81 Viehböck, Ant., Holz, Ottensh.Str. 41
25 51 75 Viehböck jun., Anton, Figulystr. 3
25 64 61 Viehmann, Franziska, Herrenstr. 3
2 30 26 Viehversicherung O.-Ö., Herrenstr. 12
2 24 82 Viehwirtschaftsverband, Perg Freistadt
25 50 34 Vierthaler, Sepp, Baumstr., K.Wiser-Str. 28
25 59 54 Vierzger, H., Masseur, Beeth.Str. 19
2 37 10 Vigl, Dr. Ernst, R.-A., Domgasse 12
2 40 23 Villa Ostende, Gaststätte, Eisenbahng. 14
25 73 83 Vinazzer, Alb., Dr., Unt.Donaul. 12
25 98 62 Vinazzer, Hilde, Aubergstr. 12
2 22 89 Völkischer Beobachter, Mozartstr. 5
25 68 13 Völkl, Adalbert, Tapez., Klammstr. 7
25 28 94 Völkl, Fr., Dentist, Wr.Reichsstr. 49
2 23 77 Vog, Lebensm. Imp. GmbH, Rathausg. 1
25 63 94 Vogel, Ernst, Pumpenfbr., Landstr. 76
25 50 93 Vogel, Dr. F., Major, Karlhofstr. 19
2 33 60 Vogel, Joh., Gasth., Bürgerstr. 19
25 43 14 Vogelsang, L., Oberstltn., Pöstlingb. 92
25 47 74 Voggenhuber, M., Auto-Mech., Rudolfst. 39
25 73 42 Vogl, F., Fris., Steg, Freist.Str. 24
25 90 52 Vogl, Hans, Ing., Staatl. Lotterie-Einnahme, Bethlehemstr. 5
25 68 56 Derselbe, Wohnung, Bürgerstr. 41
25 89 13 Vogl-Maurer, F., Fleisch., Römerstr. 48
25 42 71 Vogl-Maurer, K., Fleisch., Weing.Str. 6
25 73 81 Volkert, Emil, Ing., U.Donaulände 8
25 39 04 Volksbund Deutsche Kriegsgräberfürsorge e. V., Goethestr. 8a
2 38 85 Volksdeutsche Mittelstelle, Herrenstr. 2
2 18 18 Volkskredit Oberösterr., Bauern- u. Gewerbebank, Domsgasse 12
2 19 34 Volksküche, Städtische, Keplerstr. 17
2 67 21 / 2 46 27 Volksstimme, Amtliche Tageszeitung der NSDAP. — Gau Oberdonau, Linz
25 42 63 Volst, Wilh., Vertr., Sonnenst.Str. 9
25 47 96 Vorcek, Obering., Hölderlinstr. 6
2 31 43 Vornehm, Karl, Archit., Humb.Str. 51
25 65 92 Vornehm-Langer, Ilse, Beamt., Hofg 9
2 36 54 Vorschußk., gewerbl., rGmuH., Ldstr. 9
2 28 98 Vorschußkassenverein Leonding rGmuH
2 46 56 Vorschußverein rGmbH, Spittelw. 13
3 91 11 Dies., Baustelle Hermann-Göring-Werke
2 36 84 Vorwärts KG, Verlag, Mozartstr. 12
2 36 12 **Waagner** Biro AG, Brückenbau, Ob.Donaulände
25 52 81 Wachberger, H., Tapez., Bischofstr. 15
25 51 13 Wachberger, Mathilde, Trefflingerweg 12
39 00 81 Wänke, Heinr., Ing., Hagenstr. 31
25 32 82 Wänke, Jg., Vertr., Hafferlstr. 14

2 29 90 Wachdienst, Südostdeutscher, Chwoyka & Co. Kom.-Ges., Landstr. 52

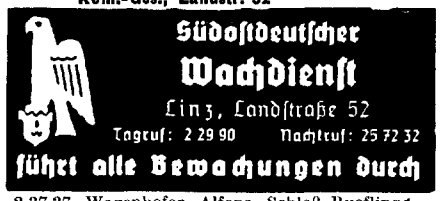

2 37 37 Wagenhofer, Alfons, Schloß Ruefling
2 45 85 Wagmeister, Jos., Eisen, Landstr. 37
25 74 61 Wagmeister, Maximilian, Oberstltn. d. R. Roseggerstr. 9
25 51 84 Wagner, Alois, Maler, Kreuzstr. 7
2 30 43 Brüder Wagner, Holz, Tegetthoffstr. 25
2 15 30 Wagner, Franz, Vertr., Rudolfstr. 29
2 31 73 Wagner, Dr. Franz, Notar, Kanzlei Landstraße 15 — Bethlehemstr. 1b
25 81 05 Derselbe, Wohnung, Bürgerstr. 35
2 27 78 Wagner, Fritz, Bandagist, Bürgerstr. 7
2 35 65 Wagner, Fritz, Konditor, Graben 20
25 87 62 Wagner, H., Verw.Rat, Römerstr. 90
25 36 84 Wagner, Hans, Spittelwiese 13
25 23 53 Wagner, Jakob. Gemischtwr., Starhembergstr. 24
25 51 03 Wagner, Joh., Kol.-W., Hessenpl. 13
25 63 46 Wagner, Jos., Beamt., Stockb.Str. 2
25 73 51 Wagner, J., Beamt., Fadingerstr. 22
2 51 03 Wagner, Martin, Konditor, Landstr. 85
25 26 73 Wagner. Otto, Install., Hauptstr. 26
25 86 22 Ders., Wohnung, Schratzstr. 15
25 55 53 Wagner, Rich., Vertr., Lusten.Str. 17
2 45 45 Wagner, Rob., Ing., A.Hitler-Pl. 21
25 66 51 Wagner & Leitner, Konfitüren, Landstr. 3
25 89 42 Wald, K., Bäckerei, Römerstr. 40
2 45 45 Waidecker, H., Tapez., Mozartstr. 40
25 30 27 Wainke, Ernst, Handel-Mazzettistr. 6
25 92 82 Wais, Adolfine, Zaubertal, Graben 1
25 40 14 Waitz, Karl, Ing., Steingasse 23
25 78 56 Walcher, L., Oberbaurat, Schillerstr. 55a
3 85 36 Walchshofer, K., Fleisch., Dauphinstr. 46
25 39 24 Walchshofer, M., Vertr., Pfarrg. 20
25 53 16 Waldbauer, Frz., Autolack., Blütenstr.
25 98 91 Waldburger, H., Fleisch., Pöstlingb. 2
25 80 06 Waldhauer, G., Archit., Bürgerstr. 11
25 96 31 Waldherr, Wolfg., Promenade 25
25 76 13 Waldl, Rosa, Gemüse, Kapuz.Str. 20
25 85 32 Waldner, Felix, Stahltüren, Landwied 25
25 99 81 Derselbe, Büro, Auf d. Gugl 36
25 34 16 Waldschütz, J., Fahrräder, Magazing. 6
2 30 81 Derselbe, Eisenhandstr. 47
25 50 33 Walenta, Elisabeth, K.Wiser-Str. 28
25 83 52 Walla, Jos., Schriftst., Lust.Str. 8
25 70 23 Wallentin, Dr., N., Hofrat, Tegetth.Str. 2
25 52 32 Wallisch, A., Stud.Rat, K.Wiser-Str. 6

39 03 55 Heinrich Wallner Sattlermstr. u. Tapezierer
Polstermöbelerzeugung, Lager von sämtl. **Pferdegeschirren,** Josef-Denk-Str. 36

25 33 64 Wallner, Siegfr., Dent., Landstr. 46
25 47 71 Walser, And., Amtsrat, Schratzstr. 7
25 50 92 Walter, Hauptmann, Karlhofstr. 21
25 27 72 Walter, Rud., Kfm., Ottensh.Str. 29
3 91 11 Walter & Cie (Köln), Baustelle Hermann-Göring-Straße
2 25 88 Waltl, Fr., Druckerei, Bethl.Str. 24
25 59 44 Wampl, Joh., Chauff., L.-Has.-Str. 6
2 45 40 Wamser, R., Amtm., Reuchlinstr. 26
2 27 34 / 2 27 94 Wanderer Automobile Ernst Glogar, Linz, Landstraße 59—61
25 26 72 Wandl, Walter, Blumen, Hauptstr. 24
25 53 22 Wanek, Ed., Zantechn., Rudolfstr. 14
2 30 10 Wanke, A., Spezialhandlung für Schreibmaschinen und Bürobedarf, Landstraße 22
25 62 33 Derselbe, Wohnung, Wurmstr. 8
25 65 86 Wankmüller, F., Leinenwr., Landstr. 30
39 08 54 Wankmüller's Erben, Gutsbes., Versorgungshausstr. 38
25 29 65 Wanneck's Ww., E., Bürsten, Promen. 3
25 37 84 Wanneck, Karl, Bürsten, Herrenstr. 17
25 21 14 Wanneck, K. P., Dir., Weissenw.Str. 31
2 25 66 Wanneck & Studener, Bürstenfbr., Adlerg. 10
25 27 23 Derselbe, Wohn., Volksgartenstr. 1
25 53 25 Wansch, J., Gemischtwr., Rud.Str. 14
2 28 52 Warmuth, Ldw., Kfm., Walterstr. 19
25 99 31 Wasenbelz, G., Masch.-M., Hyrtlstr. 19
25 91 45 Wasenbelz, Sepp, Schmiedeg. 13
25 83 61 Waser, Franz, Fleisch., Keferfeld 339
2 20 18 Josef Wasmayr's Söhne, Färberei, Friedhofstr. 4
25 56 32 Wasmayr, K., Dachd., M. Krinner Str. 12
2 46 96 Wasmeyr, M., Modisten, Landstr. 80
2 26 21 Wasserstraßenamt Linz a. d. Donau, Winterhafen 53
2 36 21 Dasselbe, Hafenstr. 53
2 22 63 Watschinger, Rudolf, gerichtlich beeideter Buchsachverständiger u. Steuerbüro, Linz, Gärtnerstr. 19
25 93 31 Watzinger, Karl Hans, Schriftst., Ob. Donaulände 69
25 84 03 Watzinger, Karl, Scharitzerstr. 5a
2 22 24 Watzl, Alex., Direktor, Bismarckstr. 3
25 82 12 Ders., Wohnung, Donatusg. 10
25 57 61 Watzl, Jos., HonauerStr. 17
2 44 71 Wayss, G. A., Beton- und Tiefbauunternehmung GmbH, Landstr. 78
Sml.-Nr. 225 92 Wayss & Freytag A.G. Neue Baugesellschaft Niederlassung Linz, Landstr. 15
3 91 11 Dieselben, Baubüro Reichswerke Herm. Göring, St. Peter
3 85 25 Dieselben, Baubüro Stickstoffwerke Ostmark AG, St. Peter
25 75 66 Dieselben, Baustelle Winterhafen
2 25 51 Dieselben, Arbeitsgemeinschaft, Neubau Donaubrücke
2 39 60 Wayss & Freytag A.-G. und Meinong G. m. b. H., Linz, Südtiroler Str. 16
25 87 02 Dieselben, Lagerplatz
2 46 44 Weber, A., Glasschleif., Landstr. 21
25 54 02 Weber, Alfr., Vertr., Südtir.Str. 36
25 92 81 Weber, Artur, Ing., Zaubertal 18
25 30 02 Weber, Carl, Dir., Humboldtstr. 45
25 98 83 Weber, E., Reg.-Baurat, A.d.Gugl
25 93 05 Weber, Frz., Beerd., BlumauerStr. 1
39 08 04 Ders., Wohn., Dauphinstr. 54
2 48 52 Weber, Hans, Dir., Bürgerstr. 46
25 94 81 Weber, Karl, Kfm., Margarethen 6
2 41 35 Weber, K., Lebensm., Fadingerstr. 11
39 01 03 Weber, St., Kaufhaus, Wr.Reichsstr. 208
39 02 53 Weber, Stephanie, Gemischtwr., Dauphinstraße 58

Wechselseitige Versicherungsanstalt „Südmark“
Landesstelle Oberdonau
Linz, Landstraße Nr. 97, **Fernruf:** Nr. **23420**

2 26 08 Rob. Weger & Co, Sodawasserfbr., Sandg. 8b
25 50 65 Wegscheider, H., Vertr., Weißenw.Str. 21
25 20 03 Wegscheider, Karl, Nähmasch., Goethestraße 24
25 31 93 Wegscheider, Karl, Fleischer, Wr.Reichsstraße 59
25 51 62 Gottfr. & Hilda Wehrenfennig, Derfflingerstraße 4

Wehrmacht:

2 25 16 Kommandantur Linz, Freiheitsstr. 30
2 66 71 Heeresvermittlung, Museumstr. 29
2 67 71 Wehrersatzinspektion Oberdonau, Kapuzinerstr. 40
2 32 01 Wehrbezirkskommando, Harrachstr. 7
2 34 61 Transportkommandantur, Reichsbahndirekt.
2 30 85 Kriegsgericht, Freiheitsstr. 30
2 36 42 Heereshauptverpflegsamt, Goethestr. 140
2 35 27 Heeresnebenzeugamt, Oberfeldstr. 8
2 61 71 Heeresbauamt I u. II, Freiheitsstr. 30
2 34 64 Heeresstandortverwaltung, Harrachstr. 1
2 63 91 Konradkaserne, Garnisonstr. 1
2 42 77 Fabrikkaserne, Unt.Donaulände 69
2 25 76 Freinbergkaserne, Freinbergstr. 34
2 23 75 Schloßkaserne, Tummelpl. 10
2 63 91 Standortlazarett, Derfflingerstr. 6
2 49 56 Marinestandortverwaltung, Bürgerstr. 47
2 66 51 Donauflottille, Ob.Donaulände
2 67 41 Marineausrüstungsstelle, Winterhafen
3 84 59 Marinesperrzeugamt Linz-Ebelsberg
3 84 59 Artilleriezeugamt

25 47 36 Weichs an der Glon, Fr., Landesreg.-Rat, Landstr. 32
25 83 02 Weichselbaumer, Anny, Schubertstr. 30
25 25 62 Weichselbaumer, Dr. F., Arzt, Kaarstr. 1
2 22 66 Weichselberger, Ferd., Rechn.-Rat, Rainerstraße 15
2 43 32 Weidecker, H., Tapez., Mozartstr. 40
2 32 32 Weidenweber, H., Install., Ldstr. 105
2 45 98 Weidinger, A., Kfm., Auerspergstr. 19
25 44 23 Weidinger, Anny, Eisenhandstr. 10
25 77 42 Weidihger, Elise, Fleisch., Hirschg. 33
2 48 46 Weidinger, F. J., Photo, Promenade 17
25 20 14 Weidinger, Maria, Dent., Schmidt.Str. 2
25 51 05 Marie u. Friederike Weidinger, Hessenpl. 16
25 66 64 Weicrmüller, Anton, Schlosserei, Steg, FreistädterStr. 11
25 85 11 Weigl, Jos., Landwirt, Landwied 1
25 35 44 Weigl, Marianne, Klav.-Lehr., Haf.Str. 13
2 39 95 Weikinger, Jos., Fleisch., Klammstr. 8
25 37 42 Weiler, Friedr., Vertr., St.Magdalena 59
25 71 23 Weinbauer, K., Insp., Ch.CoulinStr. 5
25 74 53 Weinberger, F., Nähmasch., Hessenpl. 7
25 92 44 Weingärtner, Josef, Hagen 1
2 22 42 Weingärtner, Paula, Bergschlössel. 1
2 24 45 Weinkellerei Hans Weiss, Spittelw. 6
25 64 23 Weinmayr, Dr. E., Dir., Elisab.Str. 3
2 24 94 Weinmayr, J., Automobile, Ldstr. 79
25 50 42 Weinmeister, Br., Ing., Postlingb. 100
25 50 45 Weinmeister, H., Ing., Pöstlingb. 162
25 56 61 Weinmeister, Dr. J., Ing., Hon.Str. 21
25 40 46 Weinrich, Rud., Ziegelei, Kapuz.Str. 27
2 27 10 Weinstube Bockweinstüberl, Altstadt 32
25 30 54 Weinstube Dürnsteinerweinstüberl, Graben 27
2 43 45 Weinstube Kremsmünsterer, Altstadt 10
2 32 70 Weinstube, Tiroler, Domgasse 6
25 39 21 Weinstube Wachauer, Domgasse 2
25 38 26 Weinstube Winzerhaus, Pfarrpl. 10
25 47 63 Weinzierl, F., O.-Insp., Reischekstr. 10
25 93 24 Weinzierl, Jos., Landwirt, Harbach 9
39 01 82 Weinzinger, Hans, Aubergstr. 41
25 72 53 Weiser, Vikt., Ing., Lusten.Str. 15
25 50 81 Weismann, A., Vertr., WachreinerStr. 8
(25 40 81) Weiss Ww., A., Schloss., Wiserstr. 16
25 73 04 v. Weiss, Emma, Schillerstr. 34
25 34 03 Weiss, Franz, Ing., Landstr. 111
25 94 64 Weiß, Herm., Dachdeck., Lenaustr.
25 37 44 Weiss, Jul., Amtm., St.Magdalena
25 92 01 Weiß, Zenzi, Hebamme, Schubertstr. 29
25 89 21 Weiß & Mayrhofer, Kunstblumenfbr., Ad.-Hitler-Pl. 31
25 81 72 Weissböck, L., Kol.-W., Gärtnerstr. 9
25 37 12 Weißenberger, F., Gemüsebau, Puchenau 22
25 28 13 Weissengruber, Ad., Fris., Klosterstr. 2
2 39 67 Weissengruber, F., Textilwr, Adlerg 9
25 62 21 Weißengruber, Franz, Fleischer, K.Wiser-Straße 19a
25 71 32 Weissengruber, F., Tischl., Kaserng. 1
25 49 24 Weissengruber, J., Fris., Rathausg. 2
2 26 20 Weissengruber, K., Leinen, Rathausg. 2
25 24 21 Weissenhofer, D., Galant.-W., Domg. 5
2 24 33 Weissenhofer, Emmerich, Ing., H.Mazzetti-Straße 3
3 87 88 Weissenwolff, Ungnadin, Schloß Steyregg
3 83 02 Weixelbaumer, F., Gastw., Hart 28
25 29 81 Weixelbaumer, Ig., Komm.-Rat, Hafnerstraße 26
25 72 82 Weixelbaumer, Julie, Milch, Weingartshofstraße 57
25 71 16 Weixelbaumer, Lina, Walterstr. 16
2 43 02 Weixelbaumer, Rich., Klempner, Hafnerstraße 26
25 32 24 Weldamon, Erwald, Kellergasse 1
25 28 92 Welebny, G., Hutfbr., Reichsstr. 45
2 28 79 Wellerwerke Stroher AG, Tummelpl. 8
39 05 34 Welser, Ant., Fahrräder, Ebelsberg 73
2 44 24 Welzl, Osk., Oberstaatsanw., Hauptstr.
3 80 66 / 25 93 28 Wendt, Franz, Bauunternehmung, Ausführungen in Hoch-, Tief- u. Eisenbetonbau, Linz a. d. Donau
2 47 22 Wendt, S., Furniere, Weingartsh.Str. 57
25 21 71 Wenger, Herbert, Ch.CoulinStr. 20
2 29 44 Wenger, Rob., Kfm., Hofgasse 3
25 40 04 Wenidoppler, Alois, Lebensm., Humboldtstraße 28a
25 25 32 Wenninger's Nf., Schloss., Magazing. 3
25 53 33 Wensky, O., Schneider, Landstr. 78
2 29 17 Wenz, Leop., Kaufhaus, Altstadt 17
25 83 93 Derselbe, Wohnung, Lessingstr. 32
25 63 21 Werber, Maria, Hüte, Rudolfstr. 15
25 75 91 Werbik, Fritz, Dir., Kapuzinerstr. 94
25 40 51 Weren, Jos., Kartonage, Graben 15
25 69 83 Werndl, Franz, Ing., Auf d. Gugl 10
2 42 16 Werner, H., Karosserie, U.Donaul. 48
25 27 63 Werner, J., Ob.-Baurat, Keimstr. 4
25 25 32 Werner, P., Kraftfahrz., Magazing. 3
25 21 42 Wersebe, Gisb., Hofrat, Promenade 7
2 41 19 Werthgarner, Ferd., O.-P.-I., Beeth.Str. 7
25 51 26 Werthner, Emmerich, Dr., Bahfstr. 4
25 84 73 Wessely, Dr. Emma, Prof., Harrachstr. 34
25 84 02 Wessely, Herm., ScharitzerStr. 5a
25 63 82 Wessely, Viktor, Dr., Domgasse 14
25 23 03 Wesselsky, Rich., Ing., Schubertstr. 13
25 74 03 Westmark, Heinr., ScharitzerStr. 1a
25 31 01 Westmüller, F., Optik., Bismarckstr. 18
25 47 01 Westmüller, G., Photoart., Bürgerstr. 6
2 35 15 / 25 65 23 Westösterreichische Kohlenhandelsgesellschaft m. b. H., Linz, Landstr. 11
2 41 70 Dieselben, Lager
25 34 95 Wick, Josef, Wr.Reichsstr. 38
3 84 38 Jos. Wick & Söhne, Tischlerei, Wr.Reichsstraße 129
25 65 02 Wied, Fritz, Bismarckstr. 5
2 50 12 Wiener, Jos., Wäsche, Langgasse 6
25 33 17 Wiener, Maria, Stifterstr. 14
25 64 42 Wiener Mode, Handarb., Landstr. 76
2 16 27 Wiener Städt. Wechselseitige Versich.Anstalt, Landstr. 3
2 33 23 Wiener Spar- u. Kredit Institut, rGmbH, Ad.Hitler-Pl. 23
2 47 61 Wiery, Hafnerstr. 24
25 31 04 Wiesenberger, C., Motorräder, Bismarckstraße 18
25 30 76 Ders., Repar.-Werkst., Tegetth.Str. 42
25 81 91 Wieser, Anny, Gemischtwr., Grünauer Straße 18
25 33 45 Wieser, F., Schneider, Hafferlstr. 3
25 45 71 Wieser, Gg., Milch, Kaisergasse 30
25 70 83 Wieshammer, K., Amtsrat, Volksg.Str. 16
2 19 12 Wiesinger's Gasthaus, Leonding 12
25 45 42 Wiesinger, J., Rat, Leonfeld.Str. 1
2 27 17 Wiesinger, K., Zahnatelier, Landstr. 61
2 45 46 Wiesinger, L., Warenhaus, Wr.Reichsstr. 40
2 42 93 Wiesmayr, K., Kreisleiter, St.Magdalena 4
2 17 21 Wiesmayr, Karl, Büromaschinen u. Reparaturwerkstätte, Linz, Bismarckstr. 16
25 2811 Wiesner, J., Süßwr., Klosterstr. 2
25 51 63 Wiesner, Jos., Fleisch., Derfil.Str.
25 29 01 Wildauer, Marie, Radio, Goethestr. 3
25 40 05 Dieselbe, Wohn., Humboldtstr. 26
2 19 15 Wildbachverbauung, Außenstelle 2 Oberdonau, Schmidtorstr. 2
25 67 63 Wildbachverbauung, Bauleitung, Schmidtorstr. 2
25 63 44 Wildmoser, Fritz, Dr., Auf d. Gugl 34
2 40 09 Wildmoser, Dr. Karl, R.-A., Rudolfstr. 20
25 63 43 Derselbe, Wohn., Auf der Gugl 34
2 25 73 Wilflingseder, Dr. Alois, Arzt, Rosenauer Straße 25
2 48 87 Wilheringer Haus, Hausmstr., Altstadt 13
2 27 83 Willandner, A., Disponent, Hafnerstr. 19
25 48 92 Willandner, K., Kfm., K.Deubl.Str. 33
25 88 12 Willfort, Anton, Römerstr. 76
39 06 16 Willführ, Fritz, Ltn., Brunnbauernweg 3
2 18 62 Willingstorfer, A., Kfm., Humb.Str. 14
2 31 13 Willmes, Erich, Dr., Makartstr. 26
25 88 63 Wilsch, R. W., Beamt., Margarethen 11a
25 80 53 Wimberger, Ant., Vertr., Marienstr. 4
25 22 22 Derselbe, Wohn., Gärtnerstr. 18
25 91 36 Wimberger, Maria, Handschuhfbr., Römerstraße 12
25 59 45 Wimmer, Anna, Fuhrw., Waldegg 51
25 70 35 Wimmer, E., Konditor., Volksg.Str. 26
25 80 34 E. Wimmer & Co, Kondit., Volksg.Str. 26
25 74 22 Wimmer, F., Schneider, Elisabethstr. 9
25 28 84 Wimmer, H., Kartograph., Wimh.Str. 23
2 64 36 J. Wimmer KG, Buchdruckerei, Promenade 23
25 89 41 Wimmer, Joh., Holz, Römerstr. 48
25 51 52 Wimmer, Joh., Kanol-Fußbodenmittelfbr. Mozartstr. 40
25 45 12 Wimmer, J., R.-B.-Rat, Gerstnerstr. 2
25 96 83 Wimmer, Julius, Promenade 23
25 53 83 Wimmer, Karl, Fuhrw., Grillparzerstr.
2 32 38 Wimmer, Dr. R., Arzt, Stelzhamerstr. 2
39 07 51 Winkelhofer, Jos., Transp., Niedernhart-Siedl. 574
2 66 01 Winkler, Ad., Fuhrw., Landstr. 15b
2 34 30 Winkler, Berta, Frau, Walterstr. 10
2 49 89 Brüder Winkler, Erste Linzer Leichenbestattungsanstalt, Linz, Landstr. 15
2 43 94 C. & P. Winkler, Tee, Rainerstr. 20
2 34 30 Winkler, F. W., Tee-Import, Kaffee- u Gewürzegroßhandlung, Walterstr. 10
3 89 79 Winkler, Franz, Gutsbes., Bergern 1
25 75 21 Winkler, Friedr., Dir., Bethl.Str. 1
25 31 62 Winkler, K., Fuhrw., Niederreithstr. 40
25 78 62 Winkler, Lisl, Journalistin, Hirschg. 22
(25 35 83) Winnerl, Franz, Holz, Hopfeng. 21
25 66 43 Winter, Felix, Leder, Klosterstr. 20
25 85 35 Winter, Franz, Haag 17
2 50 65 Winter, Hans, Schneider, Klosterstr. 18
25 54 44 Winter, Jos., Gärtnerei, Klammstr. 22
25 30 93 Winter, M., Hdlsvertr., Raimundstr. 22
2 61 16 Winterhilfswerk, Seilerstätte 14
2 25 68 Winters, F., Buchhdlg., Kfm.,-Vereinshaus
25 79 51 Winterberger-Bartenstein, Figulystr. 4
2 37 26 Wirth, Dr. Adolf, R.-A., Landstr. 35b
25 70 16 Wirth, Josef, Auf der Gugl 11
2 21 47 Wirth, Dr. Rud., Dir., Bahnhofstr. 10
2 37 36 Wirtschaftsgr. Einzelhandel, Bez. Fachgr. Tabak, Landstr. 49
2 16 10 Wirtschaftskammer Oberdonau, Landstr. 49
2 16 10 Dieselbe, Abt. Industrie- und Handelskammer, Landstr. 49
2 34 55 Wirtschaftskammer, Abteilung Industrie, Scharitzerstr. 2
2 43 18 Dieselbe, Abt. Handel, Landstr. 49
2 16 31 Dies., Unterabt. Groß-Ein- u. Ausfuhrhandel, Rudigierstr. 6
2 43 18 Dies., Unterabt. Einzelhandel, Ldstr. 49
2 20 40 Dies., Unterabt. Vermittlergewerbe, Landstraße 113a
2 24 24 Dies., Unterabt. Ambulantes Gewerbe Fadingerstr. 17a
2 37 58 Dies., Unterabt. Handelskammer, Bürgerstraße 1
2 15 18 Dies., Bezirksausgleichstelle f. öffentl. Aufträge, Landstr. 49
2 39 82 Dies., Wirtschaftsgr. Gaststätten- u. Beherbergungsgewerbe, Harrachstr. 14
2 49 25 Dies., Wirtschaftsplanung, Landstr. 49
2 37 45 Wirtschaftsverb. d. Bäckermstr. u. Konditoren, rGmbH, Bethlehemstr. 1d
2 38 69 Wisgoth, Jos., Ing., Hahnengasse 3
2 24 84 Wischin, H., Elektr. Art., Tegetth.Str. 26
25 53 12 Wischin, Hans, Kfm., Blütenstr. 28
25 67 11 Witt-Döring, Emilie, Museumstr. 36
25 67 21 Wittberger, K., Kol.-W., Waldeggstr. 68
25 95 54 Wittenhofer, R., Archit., Landstr. 29
25 82 55 Wittibschlager, F., Prok., Lusten.Str. 9
25 39 43 Witting, Dr. E., Ing., Makartstr. 18
2 33 08 Wittrich, Karl., Dipl.-Kaufmann, Herstellung und Vertrieb von Wäsche, Landstr. 12
25 27 15 Derselbe, Wohnung, Hauptstr. 35
2 47 37 Wlassics, Hanns, Landstr. 15
25 90 62 Wödlinger, J., Bindermstr., Gründb. 15
2 35 28 Wögerer, Ernst, Fleisch., Museumstr. 36
2 35 28 Ders., Wohn., Kaplanhofstr. 1
2 35 89 Wögerer, Franz, Kol.-W., Hauptstr. 41
25 37 51 Wögerer, J., Kol.-W., Eisenh.Str. 34
25 78 61 Wögerer, L., Lebensm., Hirschg. 22a
25 50 62 Wögerer, Ludmilla, Angest., Weißenwolffstraße 21
2 38 37 Wöhrl, Dr. Franz J., R.-A., Altstadt 17
25 40 15 Wöhrl, F., Gemischtwr., Steing. 21
2 64 21 Wöhrle, Hans, Ing., Bürgerstr. 39
2 40 19 Wöhrle, Karl, Bäckerei, Hirschg. 24
25 70 82 Wöhrle, Karl, Oberst, Volksg.Str. 16
2 43 76 Wörndl, J., Fleischer., Humb.Str. 3a
2 49 94 Wöß, C., Fleischagent., Holzstr. 3
2 44 46 Wöß, C. F., Realitätenbes., Figulystr. 25
2 27 58 Wötzl, Alois, Herstellung von Seilerwaren, Linz, Versorgungshausstr. 4. T Wötzl
2 26 75 Wohlschlager, Frz., Kfm., Sintstr. 31
Sml.-Nr. 2 61 61 Wohnbauförderungsgenossenschaft der Stadt Linz a. D., reg. G. m. b. H.
2 23 10 Wohnstätte, Gemeinnützige Wohnungs- u. Siedl. Gen., eGmbH., Weißenw.Str. 5
Sml.-Nrn. 3 91 11 / 3 91 21 / Sml.-Nr. 2 65 11 Wohnungs-A.G. der Reichswerke Hermann Göring Verwaltung, Linz-St. Peter **Wohnungs-A.G. der Reichswerke Hermann Göring**
3 80 92 Dies., Bauleitung Bindermichl
25 31 44 Dies., Bauleitung Froschberg
25 83 65 Dies., Bauleitung Käferfeld
3 86 39 Dies., Bauleitung Spallerhof
3 87 79 Dies., Bauleitung Kleinmünchen
2 37 67 Wohnungsbau Führersiedl. Berger-Derndorfer, LeonfeldenerStr.
2 33 36 Wohnungsfürsorge, Gemeinnütz. Beamten Baugen. rGmbH, H.MazzettiStr. 1
25 57 61 Woisetschläger, H., HonauerStr. 17
39 08 24 Wojnar, J., Lebensm., Scharlinz 261
25 21 21 Wojta, Dr. Herb., Arzt, Waldeggstr. 11
25 29 43 Woletz, Dr. K., Ob.-Reg.-Rat, GöllerStr. 4
25 55 02 Wolf, Alois, Friseur, Landstr. 49
25 20 56 Wolf, Ferd. Kurt, Dr., Landstr. 71
25 72 73 Wolf, Ferd., Dir.-Stellv., Mühlkr.Str. 5
25 87 85 Wolf, Gustav, I. Linzer Asphalt- u. Terrazounternehmen, Linz, Friedhofstr. 25
39 09 03 Wolf, Rud., Kfm., *Klm* Dauphinstr. 36
25 53 51 Wolf, Thusnelda, Schneid., Starhemb.-Straße 11
2 46 60 Wolfartsberger, Anton, Dipl.-Ing., Stockhofstr. 43
25 30 23 Wolfinger, H., Rechn.-Rat, H.Mazz.Str. 2
2 49 48 Wolfinger, Heinr., Kfm., Klammstr. 1
2 49 43 Ders., Wohn., K.WiserStr. 17
2 34 01 Wolfinger, L., Hotel, A.Hitler-Pl. 19
2 34 01 Wolfinger, Wilhelm, A.Hitler-Pl. 19
2 17 02 Wolfmayr, E., Vulkan.Anst., Ldstr. 28
25 20 01 Wolfsberger, A., Maler, Humb.Str. 34
Sml.-Nr. 2 41 27 Wolfsegg-Traunthaler Kohlenwerks-A.-G., Direktion, Linz a. D., Walterstr. 22
2 43 12 Wolfegger, Rob., OPI, Stockhofstr. 41
25 43 61 Wolfsegger, S., Antmangut, Dornach 1
2 43 80 Wolfsgruber, K., Org.-Ltr., Tegetth.Str. 13
25 33 61 Wolfsjäger u. Huber, Leder, Landstr. 46
25 57 27 Wolfswenger, Friedr., Volksgartenstr. 4
25 75 77 Wolkersberger, L., Vertr., Volksfeststr. 12
25 58 24 Wolkerstorfer, Alfred, Fahrzeug-Repar., Fabrikstr. 9
2 40 06 Wolkerstorfer, Hans, Rudolfstr. 44
2 15 28 Wolkerstorfer, Josef, Wolle, Galanterie-Kurz- und Wirkwaren en gros, Graben 19
25 80 95 Wolkerstorfer, Josef, Bürgerstr. 68
25 69 01 Wollitzer, J., Schuhmach., Humb.Str. 31
2 48 49 Wolter, Rich., Amtm., Landstr. 113a
39 08 82 Woschnik, Jos., Prokurist, Steinbauerstr. 1
25 60 73 Wotke, Erich, Kpt.-Ltn., Stockh.Str. 52
25 26 81 Woytech-Willfest, Th., Ing., Herrenstr. 48
2 26 43 Wozabal, Karl, Färberei, Steg 4
25 68 92 Wranek, Luise, Gemischtwr., Helletzgruberstr. 24
2 43 88 Wrann, Ph., Wachszieher, Hofg. 6
39 06 62 Wrba, L., Tischlerm., Gstöttnerh.Str. 6
2 23 53 Wührer, Dr. Hans, R.-A., Museumstr. 9
25 52 54 Wührer, J., Schuldir., Dingh.Str. 27
39 05 52 Würl, H., Maler, *Klm* Dauphinstr. 142
2 42 20 WürttembergischeMetallwarenfbr. A. Köhler & Cie, GmbH, Landstr. 15
25 35 03 Würtz, Dr. J., Stud.-Rat, Hessenpl. 8
25 87 52 Würzlhuber, Karl, Kfm., Bismarckstr. 2
25 42 92 Wüstenroter Bausparkasse, Melicharstr. 5
2 46 50 Wugletz, E., Tischl., Klevenh.Str. 12
25 55 81 Wullner, A., Rel.-Lehrer, Seilerstätte 11
25 85 52 Wunderlich, Fr., Photogr., Landstr. 17
25 22 52 Wurm, Franz, Kol.-W., Schubertstr. 23

25 94 52 Wurm, Karl, Dir., Starhembg.Str. 17
25 59 86 Wurm, Ludw., Maler, Stifterstr. 19
2 25 84 Wurmböck, Gustav, Ing., Bautechn. Spez. Unternehmen, Pfarrpl. 12
(2 28 84) Ders., Wohnung, Museumstr. 23
25 21 63 Wurmbrand, J., Hauptm., Landstr. 12
25 60 54 Wurmhöringer, Elfr., Fris., Graben 32b
25 28 83 Wurzinger, Aloisia, Obst, Wimh.Str. 23
25 27 91 Wurzinger, S., Gärtn., Lenaustr. 40
39 02 83 Wutzhofer, F., Postdir., Hopp.Str. 17
25 67 12 **Z**ach, O., Gemischtwr., Museumstr. 36
25 21 91 Zachbauer, Elise, Molkereiprod., FreistädterStr. 27
25 99 22 Zacherl, Jos., Archit., Franckstr. 63
25 41 95 Zahlbruckner, Dr., Grillparzerstr. 59
25 25 53 Zahner, Gust., Beamter, Volksfeststr. 27
2 39 28 Zahntechniker-Standesvertretung d. befugt. Zahntechniker O.-Ö., Scharitzerstr. 12
25 94 22 Zambra, H., Shell-Rhenania-Ossag, Dr.-Brenner-Str. 12
25 61 04 Zamponi, Franz H., Dr., Schubertstr. 6
25 87 42 Zanker, Elise, Private, Lessingstr. 43
3 89 80 Zapototzky, Dr. Hans, Arzt, *Klm* Zeppelinstraße 30
39 06 44 Zauner, Anna, Milch, Laingr.Str. 33
2 17 14 Zauner, Gg., Elektrobauuntern., Figulyst. 7
2 43 35 Derselbe, Scharitzerstr. 1a
25 26 44 Zauner, Hans, Eier, Hauptstr. 37
3 86 66 Zauner, Joh., Kunstmühle, St. Martin bei Traun (Oberdonau)
2 18 70 Zauner, Dr. Josef, R.-A., Landstr. 38
25 95 12 Zauner, Jos., Tischler, Leonf.Str 18
39 05 81 Zauner, M., Tischl., *Eb* Kremsm.Str. 66
2 31 08 Zauner, O., Elektro-Bauuntern., Scharitzerstr. 1a
25 75 31 Zauner, Rob., Kol.-W., Wimhölzelstr. 16
2 17 52 Zauner, R., Vertr., Hauptstr. 61
2 41 16 Ders., Wohn., Mühlkreisbahnstr. 11
25 65 81 Zechel, Eduard, Friseur, Landstr. 28
25 76 41 Zechenter, Clemens, Dir., Steing. 18a
25 39 31 Zechenter, K., O.-Buchh., Volksg.Str. 17
25 33 51 Zehenthofer, Dionys, Gemischtwr., Volksfeststr. 13
39 03 72 Zehetner, Anton, Anton-Spaun-Str. 59
25 84 14 Zehetner, Elisabeth, Landwied 6
25 20 72 Zehetner, Franz, Hdlsvertr., Tegethoffstraße 30
2 20 68 Zehetner, Frz., Sped., Pillweinstr. 36
25 66 92 Zehetner, Hans, Käse, Klosterstr. 3
25 78 13 Derselbe, Wohn., Johannesg. 11
25 35 72 Zehetner, Dr. Josef, Oberreg.-Rat, Museumstr. 18
25 68 95 Zehetner, Rud., Autoverwertung, Matth.-Krinner-Str. 6
2 40 07 Zeiler, Richard, Südbahnhof, Block II C
25 29 05 Zeilinger, Anna, Schönheitspflege, Goethestraße 7
2 19 91 Zeilinger, Joh., Fleisch., Freist.Str. 3
25 44 33 Zeilinger, Josefine, Milch, Hitlerpl. 4
25 64 51 Zeinhofer, Auguste, Papier, Volksf.Str. 4
25 83 31 Zeißel, Frz., Baurat, Beeth. Str. 4
25 69 04 Zekert, Dr. Berta, Stud.R., Humb.Str. 31
25 59 01 Franz Zekert & Sohn, Steppdeckenfbr., Humboldtstr. 33a
2 28 08 Zelenka & Comp., Mineralöl, Humboldtstraße 26
2 20 88 Zelger, W., Fleischindustrie, Hirschg. 32
25 94 26 Zeller, Franz, Beamter, Landgutstr. 34
2 36 79 Zeller, Maria, chem. Reinig., Fischerg. 5
25 52 71 Zeller, H., Techn. Spez., Weing.Str. 14a
2 19 38 Zellinger, Franz, Figulystr. 21
39 06 13 Zellinger, Gottfr., Geschäftsführer, Karlhofsiedl. F IV, 13
2 28 55 Zellinger, Gottfried, Karosseriebau, Scharitzerstr. 19
2 25 70 Zellinger, Joh., Wagenfbr., Goethestr. 22
2 23 19 Zellinger, Rud., Sägewerk, Stifterstr. 21
25 57 51 Derselbe, Wohn., Bürgerstr. 16
25 46 61 Zellmayr, Alois, Lebensm., Novarag. 6
39 05 32 Zellner, Alois, Stef.Fadinger-Pl.
2 25 67 Zemann, Dr. Jos., Zahnarzt, Landstr. 15
25 78 15 Derselbe, Wohn., Lessingstr. 35
25 56 72 v. Zenetti, Oberst, Reindlstr. 12
25 29 61 Zennaro, Stefanie, Kosmetik-Institut, Linz, Promenade 5 I
25 81 62 Zensen, A., Magazinleit., Keferfeld 333
2 33 14 Zentral-Theater, Landstr. 36
25 95 62 Zentralbad, Freiheitstr. 43
2 17 31 Zentralbüro f. Mineralöle GmbH, Konrad-Vogel-Str. 9

Zentralkellereien
der Gastgewerbetreibenden e.G.m.b.H.
Linz, Kapuzinerstr. 84c || Fernruf: **2 16 41**
Niederlage: Promenade 17

2 28 66 Zentralmolkerei o. H. G. Furtmayr & Co, Hopfengasse 23
2 28 13 Zentralstelle f. Denkmalschutz, Schill.Pl. 2
25 88 11 Zerbst, E., Vertr., A. Dimmel-Str. 14
2 21 22 Zerrmeyr, Ludw., Uhren, Promenade 3
25 20 55 Marianne Zidek Bedarfsartikel für die Wehrmacht, Landstraße 75
25 71 61 Zewel, Adalb., Schneider, Vielguthstr. 3
25 96 81 Ziebland, Herb., Pianos, Promenade 25
25 32 55 Ders., Wohn., LustenauerStr. 20
2 35 72 Zich, Otto, Stadtrat, Kaplanhofstr. 1
25 63 42 Ziegelwerk Froschberg
2 38 01 Ziegelwerke Leonding, Haag
2 50 36 Ziegelwerke, Linz-Waldegger, Reisetbauer, Fabigan & Feichtinger, Waldegg 99
25 67 73 Ziegfeld, Frieda, Hagenstr. 19
25 91 75 Ziegfeld, Frieda, Karlhofsiedlung V
25 27 13 Ziegler, Ludw., Versich., Hauptstr. 35
25 32 63 Ziegler, R., Amtm., Schwarzstr. 15
2 49 34 Zierl, H., Oberbaurat, Obermüllerw. 2
25 55 54 Ziervogl, G., Kol.-W., Lustenauerstr. 17
25 63 14 Zieschank u. Schulze, Malerei, Kapuzinerstraße 13
25 31 53 Zika, Sepp, Mozartstr. 35
25 83 11 Zillner, J., Schloss., Untergaumbg. 37
25 66 03 Zimmer, H., Reg.-Rat, Südtirol.Str. 20
2 30 90 Zimmermann, Hanns, Stadtkämmerer, Mozartstr. 51
25 90 72 Zimmermann, Hermine, Lebensm., Schmiedegasse 11
25 63 22 Zimmermann, J., Kaffee, Rudolfstr. 15
2 39 96 Zimmermann, Robert, Oberreg.-Rat, Lessingstr. 42
25 59 71 Zinterhof, Ed., Klempn., Keplerstr. 5
2 23 71 Zipfer Bierdepot, Kepplerstraße 72
2 46 01 Zmugg, Dr. Fritz, Arzt, Landstr. 15
25 93 76 Zöhrer, Dr. August, Ob.-Mag.-Rat, Dr.-Brenner-Straße 18
25 97 81 Zöhrer-Witwe, Tapezier., Klammstr. 1
25 68 97 Zöllner, O., Vorst., Helletzgr.Str. 8
25 60 05 Zölß, Ad., Dipl.-Ing., Humboldtstr. 18
25 91 94 Zötl, Dr. Anton, Hofrat, Greilstr. 11
25 78 01 Zorn's Ww., Karl, Holz, Friedhofstr.
2 41 90 Zürich-Versicherung, Landstraße 15
25 87 56 „Zum Samariter", Fritz Vieröckl Nachf. Aug. Köchl, Photohaus, Bismarckstr. 2
25 20 04 Zwettler, Jul., Feink., Humb.Str. 36
25 67 51 Zwettler, Jul., Käse, Scharitzerstr. 21
2 46 53 Zwirchmayr, Dr. K., R.-A., Baumb.Str. 5

Linz (Rhein) [Rheinpr.]

328 **Adams**, Mich., Malergesch.
262 **Allg. Ortskrankenk.**, Kreis Neuwied, Meldest.
551 **Allmang**, Ludw., Gasth., Erpel, Dickgasse 155
(358) **Amtsbürgermeister**, Unkel
362 **Amtsgericht**, Kirchplatz 6.
522 **Apotheke**, Bürgermstr., Kastenholz-Platz
336 **Arbeitsamt** Neuwied, Nebenstelle
488 **Aufdemgraben**, Peter, Bäckerei, Grabenstr. 14
552 **Aufdermauer**, Karl, Gärtnerei, Brückenstr. 9
562 **Aufdermauer** jr., Karl, Obst, Mittelstr. 17
565 **Aufdermauer**, M., Obstindustrie, Erpel
291 **Auskunftei Bürgel**
390 **Bahles**, Theo, Möbelfbr., Kasbach
547 **Bahnhofswirtschaft**, Otto Schöngarth
401 **Basalt-Actien-Gesellschaft**
340 Basalt-Union G. m. b. H., Bonn, Zweigstelle Linz (Rhein), Adolf-Hitler-Str. 26
295 **Baum**, Heinr., Bäckerei, Mittelstr. 6
458 **Baumann**, Dr. W., Steuerberater
449 **Baumeister**, W., Techn. Gesch., Hitlerstr. 32
279 **Baur**, Leo, Erpel (Rhein)
425 **Beckmann**, Willy, Herrenkleid., Rheinstr. 29
421 **Beins**, Rudolf, i. Bohndorf 3
426 **Bente**, Heinr., Dir., Strohgasse 17
535 **Gebr. Berg**, Metzgerei, Rheinstr. 18
476 **Bergk**, Alfred, Architekt, Erpel
528 **Beutgen**, Peter, Bierhdlg., Mühlenstr. 7
335 **Bez**, Hugo, Geschäftsf., Neustr. 20
553 **Biesenbach**, Friedr., Autoschloss., Asb.Str. 32
450 **Gebr. Blumenthal**, Weingroßhandlung
420 **Bonner**, Herbert, Ing., Erpel, Pützg. 111
232 **Bopp**, Malerei, Kasbach
364 **Bouillion**, Gottf., Glas, Neustr. 40
376 **Brüning**, Hubert, Leder, Buttermarkt 13
239 **Brüning**, W., Wäscherei, Oberlöhstr. 4
471 **Burg Ockenfels**, Schwesternerholungsheim
320 **Burmeister**, Herm., Weine, Rheinstr. 26
433 **Jos. Busch Söhne**, Tiefbau, V.d.Leetor 18
234 **Busch**, Michael, Ing., Erpel
203 **Cafitz**, Theodor, Schreibwr, Kastenh. Platz 4
253 **Caspary**, Jakob, Weinbau, Am Sändchen 18
353 **Coenen & Klutmann**, Install., Neustr. 6
220 **Dillmann**, A., Eisenwr., Halborn 4
(351) **Dohle**, J., Lebensm., Erpel, Hauptstr. 115
445 **Eberle**, Heinr., Kol.-W., Eisenwaren
369 **Edelbluth'sche Buchhdlg.**, Mittelstr. 13
385 **Effern**, Josef, elektr. Anl., Leubsdorf
509 **Eicker**, Hans, Direktor, Ahrweg
275 v. **Eltz-Rübenach**, Freiherr, V.d.Leetor 7
477 **Erasmus**, Dr. Fritz, R.-A., Oberlöh 25
505 **Espey**, Gasthof Adler, Asbacher Str. 17
486 **Falkenberg**, J., Insp. a. D., Unkel-Heister
470 **Fasbender**, Adele, Pension, Erpel, Rheinallee 10
274 **Fassbender**, Bäckerei, Mühle Kasbach
331 **Feuermeldestelle**
323 **Feuser**, Jean, am Bohndorf 15
431 **Flach**, Franz, Schneider, Kirchpl. 5
229 **Flesche**, Alfred, Gutsbesitzer
308 **Flintsch**, Ww. Maria, Restaur., Kasbach
267 **Försterei** (Gem.-Revier), Leubsdorf
297 **Freiw. Feuerwehr** Linz-Land, Clever, Hdbgstr. 47
598 **Frings**, Heinr., Gaststr., Dattenberg
324 **F. & M. Fuchs**, Bauuntern., Erpel, Rheinstr. 2
215 **Fuchs**, Stadtbaurat
366 **Füllenbach**, Joh., Plattengesch., Kath.Str. 4
216 **Gas-Wasser- u. Elektr.-Werk**
573 **Gasth. z. Ratsschänke**, Hub. Dütz, Strohg. 8
579 **Gasth. Rhein. Hof**, Rheinstr. 13
259 **Gasth. Winzerverein**, Erpel, Hptstr. 174
506 **Gemeindebürgermeister Dattenberg**
204 **Gemeindebürgermeister Hargarten**
233 **Gemeindebürgermeister Kasbach**
290 **Gemeindebürgermeister Ockenfels**
236 **Gemeindebürgermeister Ohlenberg**
345 **Gemeindebürgermeister Orsberg**
327 **Gemeindeverwaltung Erpel**
358 **Gemeindeverwaltung Unkel**
264 **Gendarmeriegruppenposten Leubsdorf**
455 **Gerlach, Josef**, Isolierwerk, Breitestr. 14
277 **Gisch, Max**, Uhren, Rheinstr. 19
545 **Grünewald**, G., Kol.-W., B.-Kastenh.-Platz 6
517 **Haltermann**, Ernst, Gaststr., Rheinstr. 5
260 **Hammerstein**, Franz Jos., Metzgerei
534 **Geschw. Hammerstein**, Gasth., Klosterstr. 5
263 **Harth**, Severin, Metzgerei, Kasbach
346 **Hecken**, Herm., Lebensm., Ohlenberg, Hptstr. 23
298 **Heimbach, Josef**, Pelzwaren
456 **Heismann**, Hub., Gaststr., Ockenfels, Hauptstr. 44
469 **Henn**, Anton, Herrenmaßgesch., Dattenberg
424 **Hessen, Jakob**, Peterhof
516 **Hett, Karl**, Adlerdrogerie
237 **Heyes**, Wilh. Jos., Großhdlr., Grabentor 8
543 **Heymann, Dr. Carl**, R.-A. [N], Hospitalstr. 4
457 **Hillmann**, Adolf, Studienrat, Oberlöhstr.
329 **Hoegen**, Wilh., R.-A. [N], Ad. Hitler-Str. 8
270 **Hoppen**, Jos., Gasthof, Leubsdorf
448 **Hoppen**, Theo, Polsterer, Rheinstr. 14
361 **Hospital** (Martinus-)
296 **Hotel Europäischer Hof**, Alexander Bröhl
510 **Hotel Linzer Hof**, am Halborn 10
388 **Hotel Nassauer Hof**, Burgplatz 5
238 **Hotel Rheingarten**, Fr. Buschmann, Erpel
213 **Hotel Rheinhotel Weinberg**, Erpel
459 **Hotel Weinstock**, Bes. Kick-Schneider
313 **Hubertushof**, Gutsverwaltung Leubsdorf
229 **Derselbe**, Besitzer
325 **Hüge**, Kino, Erpel, Rheinstr. 1
278 **Illigens**, Vermessungsrat, Am Sändchen 23
540 **Jagdhaus** am Neuhof
268 **Jakobs**, H., Steuerhelfer, Erpel, Breitenweg 18
379 **Jakobs**, Peter, Gastwirt, Orsberg, Hauptstr. 8
282 **Jansen**, Dr. P., Arzt, Unkel, F.-Henkel-Str. 2
257 **Jugendherberge**
447 **Kasten**, August, Pelzwr., Buttermarkt 11
359 **Kessel**, T. D., Gen.-Dir., Erpel
356 **Kill**, Carl, Tabakwr., Buttermarkt 8
428 **Kill**, Carl, Rheinstr. 20
326 **Kirschbaum**, Joh., Fuhrunternehmer
438 **Kirschbaum**, Konr., Landesprod., Neustr. 43
389 **Kölling**, H., Metallwr.-Fbr., Erpel, Hptstr. 174
487 **Köln-Düsseld. Dampfschiff.-Ges.**, Kirchstr. 9
512 **Dieselbe**, Unkel, Hdbgstr. 12
225 **Kölner Hof**, Hotelrestaurant G. Drießen
578 **König**, Peter, Schiffahrt, Rheinstr. 13
210 **Kötting**, Wilh., Straßenbaumstr., Sändchen 21
392 **Kolk**, Wilhelm, Apfelkrautfabr.
350 **Konzen**, Johann, Weinkellerei, Leubsdorf
563 **Kraftversorgung** Rhein-Wied AG, Neuwied
430 **Krankenhaus der Franziskanerinnen**
316 **Kretz**, L., Dentistin, Burgplatz 7
524 **Kretz**, Willy, Gasth. Zum alten Stern
289 **Krobb**, Hans, Biochemiker, Ockenfels
432 **Kröll**, Joh., Neustr. 16/18
391 **Kröll**, Math., Autotransp., Asbacherstr. 36
207 **Krupp**, Peter, Kasbach
473 **Kuck**, Josef, Elektrotechn. Inst.
443 **Küpper**, Lisbeth, Kol.-W., Kanzlerstr. 15
284 **Küppers**, Dr. F. J., Zahnarzt, Kirchplatz 11
319 **Landjahrlager Burg Dattenberg**
475 **Laufhütte**, Paul, Schreibwr., Burgpl. 8
360 **Leber**, Bäckerei, Hundelsgasse
339 **Leber**, Burgcafé, Burgplatz 2
418 **Lindlohr**, Baugesch., Erpel, Dickg. 146
532 **Linzer Bürgerhaus**, J. Palm, Vor d. Leetor
306 **Linzer Gewerbebank**, eGmbH, Mittelstr. 16
325 **Linzer Lichtspiele**
440 **Löffler**, Karl, Erpel, Provinziallandstr. 7
570 **Löhr**, Anton, Wandplatten
372 **Löhr**, Heinr., Baugesch., Altenbachstr. 4
258 **Löhr I, P. W.**, Landesprod., Kasbach, Hitlerstraße 21
338 **Löhr**, Ww. Ant. Jos., Fuhrwesen, Kasbach
221 **Lorscheid**, Ant., Rohprod., Asbacher Str. 12
293 **Lorscheid**, Herm., Kol.-W., Hargarten
523 **Lorscheid**, Jos., Rohprod., Asbacherstr. 72
387 **Lück**, Hubert, Sped., Strohgasse 8
395 **Matoni**, Josef, Weine, Totenborn 1
554 **Matte**, Dr. Fritz, San.-Rat, Kasbach
247 **Mechenich**, Fr., Stud.-Assessor, Oberlöh 29
572 **Meermann**, P., Jagdhaus, Schloß Renneberg
273 **Mehliss**, Eugen, Apotheker, Wohn.
397 **Meldestelle**, Schifferbetriebsverband, Au 18
343 **Mies**, Jos., Autoverm., Erpel, Untergasse 80
371 **Milbradt**, Fritz, Dentist, Halborn 8
561 **Mohr**, Nikolaus, Weinhdlg., Grabenstr. 3
381 **Müller**, Ernst, Masch.-Schlosserei, Wallen 5
330 **Müller**, Dr. W., Arzt, Bürgerm.-Kastenholz-Pl. 13
434 **Münch**, Josef, Automobile
351 **Muß**, Johann, Schreinerei, Erpel
555 **Nationalblatt** (Neuwieder Zeitung), Bürgerm.-Kastenholz-Platz 26
382 **Gebr. Neiß**, Schuhfabr., Rheinstr. 10
548 **Nelles**, Ant., Schuhwr., Rheinstr. 18
566 **Nelles**, Joh., Zigarren, Vor dem Leetor 12
559 **Neuerburg**, Felix, Rheinanlagen 1
(450) **B. Neuerburg & Söhne**, Sektkellerei
(450) **U. Neuerburg**, GmbH, Weinbrenn., Kanzlerstr. 9
375 **Niederée**, Johann, Metzger, Rheinstr. 2
227 **Geschw. Peter Niederée**, Metzgerei, Rheinstr. 8
(421) **Niederée**, Peter, Autotransp., Im Bohndorf 3
515 Niederkasbacher Lederfabrik Willy Strauscheidt & Co., Kasbach (Kr. Neuwied)
281 **NSDAP.**, Ortsgruppe
386 **Dies.**, SA-Standarte 68, Ad. Hitlerstr. 11
(426) **Dies.**, NS-Frauenschaft
265 **Dies.**, NS-Volkswohlfahrt
(281) **Dies.**, NS-Gemeinschaft, Kraft durch Freude
472 **Nußbaum**, Gust., Restaurant, Burgpl. 10
465 **Oberschule** f. Jungen, staatl., Strohgasse 14
556 Obst-Industrie Jos. Juchem & Co., Erpel (Rhein). T Obstindustrie, Erpelrhein
549 **Ockenfels**, Andr., Gasthof, Buttermarkt
230 **Oellig & Ott**, Baugeschäft
248 **Opitz**, Emil, Ad.-Hitler-Str. 16
358 **Ortskrankenkasse** Unkel
255 **Pfaffhausen**, Ludw., Autovermiet., Leetor 3
206 **Péerenboom**, Else, Dr., Kaiserbergstr. 4
322 **Peiß**, Bernh., Weinhdlg., Kastenholzpl. 1
209 **Peiß**, Stefan, Textilwr., Mittelstr. 6
422 **Pertzborn**, Jos., Lebensm., Leubsdorf, Ad.-Hitler-Str. 15
560 **Pfarramt, Evang.**
304 **Pfarramt**, Kath., Dattenberg
429 **Pfarramt**, Kath., Erpel (Rhein)
503 **Pfarramt**, Kath., Leubsdorf, Ad.-Hitler-Str. 19
303 **Pfarramt**, Kath., Linz
222 **Pfarramt**, Kath., Ohlenberg
241 **Polizei**
252 **Postinett**, Joh., Dipl.-Ing., Kaiserbergstr. 6
384 **Pranzner**, Paul, Ad. Hitlerstr.
531 **Preiß**, Joh., Bäckerei, Leubsdorf
214 **Provinzial-Weinbauamt**, Im Bohndorf 5
317 **H. Quambusch u. L. Hochgürtel**, Erpel, Rheinallee 6a
241 Rathaus, Stadtverwaltung Linz (Rhein)
518 **Rautenberg**, A., Direktor
577 **Reichsarbeitsdienst**, Truppführerschule 14
377 **Reichsbahn**, Bahnhof
354 **Dieselbe**, Güterabfertigung
310 **Dieselbe**, Bahnhof Erpel (Rhein)
309 **Reichsfinanzverwaltung**, Zollamt II
347 **Reichspost**, Postamt, Am Sändchen 2
569 v. **Rennenberg**, Frhr., Schloß Rennenberg
305 **Rennenberg**, Yvonne, Freiin, Hegereiterh., Oberlöh 16
286 **Reul**, Bernh., Gemüse, Halborn 2
536 **Reul**, Dr. Walter, Frauenarzt, Am Sändchen 28
(241) **Rheinfähre** Linz-Kripp GmbH
452 **Rhein. Branntweinbrennerei** GmbH, Erpel
558 **Rhodius**, Anna, Ww., Rheinanlage 4
544 **Rhodius**, Maria, Vor dem Leetor
464 **Ritter**, Gustav, Gutsbes., Erpel, Hospitalg. 101
393 **Ruhrmann**, Alb., Direktor, Vor dem Leetor
451 **Salz**, Joh., Rotes Kreuz
256 **Sanitätskolonne** v. Roten Kreuz
312 **Sassen**, Dr., Tierarzt, Am Sändchen 17
467 **Schäfer**, Christ., Tabakwaren
226 **Schafgan**, Maria, D.-Hüte, Am Totenborn 3
280 **Scheer**, Heinr., Metzgerei, Mittelstr. 3
333 v. **Schell**, Freifrau, Erpel, Hündelsg. 166
294 **Schepping**, G., Basaltsteinbr., Reinsberg, Ad.-Hitler-Str. 22
373 **Scherer**, Bernhard, Leder, Rheinstr. 27
539 **Scherer**, Egidius, Bürgerm. Kastenh. Pl.
446 **Scherer**, Jos., Eisenwr., Bürgerm.-Kastenh.-Pl. 6
394 **Schmandt**, Lor., Sudienrat, Ad.-Hitler-Str. 22
530 **Schmelzbasaltwerk Kalenborn**, Dr.-Ing. Mauritz KG, Kalenborn
550 **Schmidt**, Gust., Kaufhaus, Rheinstr. 1
508 **Schmitz**, Sophie, Hebamme, v. Kellerstr. 12
271 **Schneider**, A., Metzgerei, Leubsdorf, Hauptstraße 84
527 **Schneider**, Anton, Bürgerm., Leubsdorf
520 **Schneider**, Anton, Schlächterei, Dattenberg
367 **Schnorrenberg**, Dr. K., Arzt, Am Sändchen 22
478 **E. u. A. Schoop**, Heißmangel, Hundelsg. 6
383 **Schoop**, Franz, Gärtnerei, Brückenstr. 5
202 **Schoop**, Severin, Gärtnerei, Linzhausen
574 **Schopp**, Christ., Erpel, Hauptstr. 30
567 **Schopp**, Helene, Manufact., Kastenh. Pl. 20
212 **Schopp**, Joh., Dachd., Erpel, Hauptstr. 71
285 **Schorsch**, Lehrer
416 **Schramm**, Fritz, Steuerhelfer, Am Hammer 14
219 **Schrauth**, Dachdeckermstr.
246 **Schützeichel**, Hebamme, Asbacher Str. 20
529 **M. Schulte Söhne**, Eisenwr., Asbacherstr.
302 **Schulze**, A. C., Buchdruckerei, Kirchstr. 8
315 **Heinr. Schwamborn**, GmbH, Weine, Mühleng. 1
539 **Schwan am Markt**, Textilwaren
272 **Schweizerhaus**, Restaur., Oberlöhstr. 24
318 **Simons**, Konditorei, Rheinstr. 7
441 **Söhnen**, Theo., Drogenhdlg., Rheinstr. 18
231 **Sonntag**, Joh. Jos., Dentist, Neustr. 9
370 **Spielmann**, Jos., Steuerber., V.d.Leetor 3
216 Stadtwerke (Gas-, Wasser- u. Elektrizitätswerk)
217 **Städtische Sparkasse**
526 **Städt. Verkehrs- u. Presseamt**, Burgplatz
525 **Franz Steffens**, KG Brauerei, St. Severinsberg
453 **Steffens**, Karl, Kol.-W., Bürg.-Kastenh.-Pl. 18
466 **Steinhauer**, Burgklause
314 **Stockhausen**, Jos., Baugesch., Erpel (Rhein)
468 **Stockhausen**, Jos., Fuhrwes., AsbacherStr. 124
(595) **Stockhausen**, Karl, Fuhrgesch., Asbach.Str. 124
256 **Strohe**, G., Uhrmacher
352 **Stümper**, Joh., Gastw., Leubsdorf, Hptstr. 136
398 **Tellenbach**, Georg, Lebensm., Hitlerstr. 2
507 **Tonwerk Erpel**, Erpel
201 **Trimborn**, Josephine, Ww., Erpel
288 **Trimborn**, Julius, Ww., Erpel
417 **Unkel**, Ferd. Pet., Holz u. Baumaterialien
490 **Vogt**, Ww. Calmund, Kaiserbergstr. 8
439 **Vogt**, Hein., Kurzwaren, Mittelstr. 19/20
261 **Volk**, Gärtner, In der Au
402 **Volk**, Heinrich, Kaufmann
474 **Voßschulte**, Josef, Weinhdlg.
537 **Wagner**, H., Obltn., Landh. „Theresienruh"
419 **Wagner**, Kätchen, Lebensmittel
568 **Wagner**, Pet., Bäckerei, Neustr. 23
266 **Wald**, Emil, Hotel-Restaur., Erpel, BreitenW. 4
396 **Wald**, Franz, Weinhdlg., Restaurant
291 **Wasmuth**, H., Komm.-Gesch., Im Bohndorf 2
423 **Weckwarth**, Paul, Kol.-W., Halbornstr. 7
577 **Wehrmacht**, Res.-Lazarett
321 **Weinstock & Co**, Holzhdlg.
269 **Weinstock**, Ww. Richard, Am Sändchen
223 **Weiße Väter**
542 **Gebr. Weißenfeld**, Dampfwalzenbetr., Erpel, Markt 138
327 **Weißenfeld**, W., Straßenbau, Erpel, Hündelsg 167
504 **Wescher**, Ww. Jean, Ingen., Mittelstr. 15
454 **Wester**, Herm., Müllerei, Kasbach
437 **Westhofen**, Theo, Autoverm., Strohgasse 1
546 **Wiezorke**, Bürgerm., Oberlöh 8
224 **Wihl**, Nikolaus, Schreinerei, Brückenstr. 6
301 **Wilhelmi**, P., Metzgerei, Leubsdorf, Hitlerstr. 41
435 **Winzerhaus** am Kaiserberg
365 **Gebr. Wirtzfeld**, Steinbruchbes., Hitlerstr. 50
576 **Dieselben**, Betrieb Hummelsberg
483 **Dieselben**, Betrieb Kuckstein
571 **Dieselben**, Rheinlager Kasbach
533 **Wirtzfeld**, Wilh., Steinbruch, Ad. Hitler Str.
276 **Witten**, Herm., Install., Erpel, Hauptstr. 33
442 **Zillikens**, Studienrat, Oberlöhstr. 24
332 **Zimmermann**, Fr. J., Restaur., Rheinstr. 13
460 **Zimmermann**, J. Bapt., Bäcker, Mittelstr. 4

Lipin (Kr. Kolmar) [Wartheland]

3 **Domäne** Lipin
4 **Gutsverwaltung** Baumgart (Ostland)

Lipke (üb. Zantoch [Neumark]) [Mark Brandenburg]

19 **Birkhof**, Emil, Fleischermeister
31 **Brandenburg**, Hermann, Dentist
(15) **Bürgermeisterei Lipke**, Chausseestr. 16
3 **Dominium Lipke. Gutsverwaltung.**
1 **Dubrow**, Osk., Kolonialwaren
32 **Elske**, Georg, Bäcker
16 **Erdner**, Richard, Zementfbr.
20 **Faber**, Apothekenbes.
9 **Fick**, Ernst, Gasthof Fleischerei
7 **Forsthaus Seewitz**
11 **Gemeinde-Kirchenrat.**
14 **Gendarmeriegruppenposten**
33 **Gohlke**, Willi, Bürgermstr., Annenaue
30 **Gressing**, Radioanlagen
5 **Haase** Willy, Landwirt, Poll. Holländer
39 **Hartl**, Franz, Baumschulen, Alexanderdorf
25 **Hempel**, Paul, Viehhändler.
15 **Holle**, G., W., Inh. Georg Holle
10 **Hotel Schwarzer Adler.**
4 **Hotel zur Post**, Chausseestr. 17
12 **Kietzmann**, W., Amts-Vorst., Kirchstr. 2
8 **Klatte**, Herm., Kfm.
24 **Müller**, Dr., Arzt.
21 **Parschau**, Dr. Josef, Tierarzt
2 **Reiche**, Paul, Autorepar., Chausseestr. 52

34 Reichsarbeitsdienst, Abt. 8/86
13 Ders., weibl. Jugend Lager 14/44
6 Reichsbahn: Güterabfertigung
22 Schidlack, Wilh., Grabdenkmäler
26 Schulz, Emil, Haushaltwr., Marienwiese
17 Schwarz, Paul, Gastw., Poll.-Abbau.
27 Speckmann, Hugo, Kfm., Christiansauer Fähre.
35 Vieroth, Otto, Tischlermeister
18 Wilke, O., Bauer, Poll.-Holländer

Lipnitz (Westpr.)

5 Amtskommissar
4 Forstamt Schede
1 Gendarmerieposten, Dorfstr.
3 Revierförsterei Kiedrau
3 Dieselbe, Lubon

Lipnitza (Kr. Briesen) [Westpr.]

5 Alberti, Lipnitza
1 Hagen, Johann, Landwirt Gr.Polkau
3 Hanke, Heinrich, Lipnitza
4 Polkauer Spar- u. Darlehnskassenverein
6 Schmelzer, Galsburg
7 Wide, Gut Dilewo
2 Zilz, E., Gaststätte

Lipno (Westpr.)) siehe Leipe

Lippborg (Kr. Beckum) [Westf.]

258 Anepoth, Georg, Bauer, Herzf.Str. 16
241 Averbeck, Aug., Bauer, Brönicke
287 Bäcker, Anton, Manuf.-W., Hultrop
344 Bäuerl. Bezugs- u. Absatzgenossensch. eGmbH
260 Barenberg, Heinr., Baugesch., Bünninghausen
212 Becker, Ferd., Dorf 27
282 Beltrup, H., Bauer, Bschft., Ebbecke 17
333 Bergmann, Fritz, Bauer, Stocklarn 8
316 Berlinghoff, Heinr., Bauer, Polmer 37
293 Bockey, Georg, Polmer 26
337 Bockey, Ww., Wirtschaft, Dorf 18
274 Bütfering gt. Schlüter, Hch., Osker 3
360 Conze, Franz, Bäckermeister, Dorf 94
214 Decker, Ww., Christine, Kol.-W., Dorf 88
308 Delmann, Bernh., Gartenbau, Polmer 4
286 Dieckmann, Franz, Baugesch., Bünninghausen
225 Drebber, Wilh., Schmiedemstr., Hauptstr. 25
255 Dufhues, Th., Bauer, Polmer 42
279 Elbracht, W., Schmiede, Bschft., Brönicke 22
224 Ellics, Ww., Maria, Bauer, Brönicke
322 Ernst, Heinrich, Bauer, Polmer
353 Feuermeldestelle
239 Frie, Franz, Bauer, Bauernschaft Assen
215 Frölich, Casp., Landwirt, Frölich 16
313 Galen, Bernh., Graf von, Haus Assen
291 Galensche, Graf von, Rentei, Assen
203 Galen'sches, Graf von, Forsthaus Assen
229 Galen'sches, Graf von, Forsth. Havixbrock
365 Galen'sche, Graf v., Ökonomie Assen, Assen 31
219 Gerling – Schulze-Vorstmann, Bauer, Assen
327 Gertönis, Franz, Geflügel, Vellinghausen
285 Goldstein, Heinr., Bäckerei, Herrenstr. 39
273 Günnewig, Steph., Bauer, Frölich 10
262 Güterabfertigung der Ruhr-Lippe Kleinb.
228 Hagedorn, Adolf, Kfm. Hauptstr.
284 Hagedorn, Th., Eisenwaren
266 Hagenkamp, Wilh., Pol.-Betr.-Ass.
218 Hahues, Bernh., Bauer, Ebbecke 16
278 Hase, Wilh., Kfm., u. Sandbaggerei
303 Hegemann, Steph., Bauer, Brönicke 1
311 Heidhues, Th., Bauer, Polmer 5
252 Heiermeier, Wilh., Möbelwerkst., Dorf 100
248 Henne, Heinr., Landwirt, Stocklarn
268 Heßing, Ferd., Bauer, Assen 5
345 Hüffer, Gerh., Kfm., Dorfstr. 107
271 Hunold, Franz, Bauer, Hultrop, Kreisstr.
213 Hunsel, Heinr., Landw., Brönicke 8
208 Imholte-Willenbrink, A., Gasthof, Lippborg
319 Junkerfeuerborn, Joh., Bauer, Osker 5
325 Kappelmann, Paul, Dorf 17
267 Kath. Pfarramt, Hultrop
318 Kath. Pfarramt, Lippborg
217 Kersting, Heinr., Bauer, Frölich 14
222 Keßler, Karl, Bauer, Osker 15
367 Kisse, Heinr., Viehverteiler, Hulhop
355 Kleine, Heinrich, Dorf 28
263 Kockerbeck, Franz, Bauer, Osker 16
323 Korff, Anton, Dorf 32
357 Landjahrlager Stocklarn, über Soest
256 Langenhövel, Aug., Bauer, Assen
246 Langkamp, Kaspar, Bauer, Polmer 17
359 Lemme, Steph., Bauer, Heintrop, Kreisstr. 10
343 Lippborger Spar- u. Darlehnskasse
233 Lohoff, H., Kfm. u. Auktionator
254 Lütke-Assen, Heinrich, Bauer, Assen
223 Luthmann, Ferd., Ebbecke 14
288 Mersmann, Christian, Bauer, Osker 21
297 Mertens, Theod., Sattler, Dorf 97
321 Middendorf, Bauer, Osker 23
356 Möller, Franz, Mühle, Polmer 20
283 Möller, Fritz, Müller. Heintroperstr. 67
306 Möllmann, Dr. Ew., Tierarzt, Brönicke 42
209 Molkerei Lippborg, eGmbH.
221 Mund, Franz, Bauer, Frölich 15
206 Nolle jr., B., Bauer, Osker Nr. 22
236 Northoff, Wilh., Brennerei, Hultrop 56
302 Nottelmann, Fr., Tischler, Dorf 82
352 NSDAP: Amt f. Volkswohlfahrt
362 Pepinghege, Frz., Möbelwerk, Wiltrop 10
315 Pieper, Heinr., Bauer, Osker 25
211 Pohlmann, Casp., Bauer, Polmer 33
346 Rampelmann, Th., Elektr.-Anl., Dorf 109
348 Reichsarbeitsdienst, Abt. 3/162, Lippborg
210 Reichspost, Agentur Lippborg
207 Rentrup-Wintergalen, H., Bauer, Ebbecke 12
312 Gebr. Risse, Möbelfbr., Dorf 6
281 Robbert, Aug., Bauer, Gut Schulze, Frölich
317 Röttger, Franz, Bauer, Brönicke 18
326 Röttger, Wilh., Manuf.-W., Hauptstr. 11
232 Ruhmann, Anton, Bauer, Beckumerstr.
276 St. Ludgerushaus, Schwester, Dorf 36
226 Schäper, Heinr., Baugesch., Dorf 111
307 Schäper, Heinrich, Landwirt, Polmer 53
301 Schafhausen, Franz, Wirtsch. u. Kol.-W.
204 Schlüter, Ww. A., Bäuerin, Polmer 13
235 Schöneich, H., Manuf.-W., Dorfstr. 86
216 Schulze-Höninghaus, Bauer, Frölich 18
253 Schulze-Westen, Fritz, Bauer, Stocklarn
289 Steinhoff, Franz. Schneidermstr., Polmer 25
231 Stemmer, Joh., Klempner, Hauptstr. 89
338 Stengel, Anton, Bauer, Assen 13
259 Stengel, Wilhelmine, Hebamme, Dorf 47
272 Tigges, Hch., Bauer, Osker 4
335 Ufermann, E., Gastw., Stocklarn
285 Vehling, Friedrich, Schmiede, Osker 42
353 Vester, Steph. Landw.Masch., Dorf 56
328 Vikarie Lippborg, Dorf 74
334 Weber, Alb., Schlosserei, Stocklarn 19
257 Wegmann, Erbhofbauer, Haus Borghausen
275 Wesendahl, Hch., Gastwirt, Osker 28
294 Wiengarn, Bernh., Ww., Polmer 12
314 Wiengarn, Franz, Dorfstr. 26
242 Wiengarn, Heinr., Dreschmaschine, Brönicke
341 Wiengarn, Johann, Bauer
292 Wißling, Theodor, Bauer, Assen 20
332 Witthöft, Hch., Gastw., Stocklarn 44
363 Wulf, Caspar, Gaststt., Dorf 42

Lippehne (Kr. Soldin) [Mark Brandenburg]

312 Amtsgericht, Zweigstelle
295 Amtsvorsteher Deetz
329 Apotheke
239 Bahnhofswirtschaft, A. Schmidt, Bahnhofstr.
236 Bandlow, Gastwirt, Adamsdorf
298 Bast, Reinhold, Bauer, Chursdorf
249 Baugenossenschaft Lippehne
224 Beeskow, Walter, Kfm.
307 Gebr. Berg, Haushaltwr., Alte Friedr.-Str. 8
344 Bielke, Erich, Friseurmstr., Hindenburgstr. 163
226 Birkholz, Fleischermstr., Hindenb.-Str. 111
339 Block, Bauer, Augustenhof
364 v. Bodenhausen, A. Freiherr, Ernsthof
214 Bohl, F. W., Bäckerei Alte Friedr.-Str. 186
202 Bokelmann, Heinz, Kaufmann
317 Borchert, Max, Gasth. z. Post, Wilhelmstr. 87
237 Buchholz, K., Steuerberater, Promenade 405
269 Bürgermeister F. Batzke, Glasow Siedlg.
341 Bürgermeister Noack, Bahnhofstr.
292 Bürgermeisteramt Chursdorf
262 v. Cranach, Rittergut, Kraazen
308 Deutsch, Paul, Sattlermstr., Hindenburgstr. 168
245 Dietrich, Karl, Schlächtermstr., Bahnhofstr. 403
270 Doebert, Willi, Fleischermstr.
218 Döhring, Rittergut, Grüneberg
272 Ebert, Gottlob, Bauer, Friedrichstal
208 v. Eckartsberg, Rittergut, Stuthof
318 Ev. Pfarramt, Adamsdorf
376 Försterei Klein Profitchen v. Alvenslebensche Forstverwaltg., Wertzow
309 Forsthaus Tangerwald
328 Frädrich, Bauer, Freiberg
275 Freund, Paul, Töpfermstr., Bahnhofstr. 310
331 Freyberg, Rich., Gartenbau, Bahnhofstr. 379
227 Fuhrmann, Paul, Fleischermstr., Adamsdorf
260 Gendarmerieamt Lippehne
289 Gendarmerieposten Adamsdorf
315 Gensch, Max, Eisenwaren
243 Giebel, H. G., Mühle, Malzmühle
366 Giebel, Karl, Getreide, Alte Friedrichstr. 180
321 Groth, Wilhelm, Markt 205
271 Haff, Bierstuben, Dammstr. 200
209 Hannemann, Franz, Gartenbau, Pyritzerstr.
257 Hans, Bauer, Karlsruhe
284 Hartwig, Fischereipächter, Bahnhofstr. 328
322 Hauptgenossenschaft Kurmark eGmbH
219 Hensel, Emil, Kfm., Güterverfrachter
375 Herzig, Alb., Schmiede, Alte Friedrichstr. 10
369 Heupel-Augusthof, Bauer
293 Hildebrandt, Ernst, Klempner, Markt 172
201 Hollert, Waldemar, Kaufmann
204 Hotel „Märkischer Hof", Alte Friedrichstr. 196
216 Hotel Seeschloß, Bernh. Schwierzke
304 Immel, Herm., Fleischermstr., Wiln.Str. 76
244 Isbary, Gertrud, Dentistin, Markt 172
368 Joppen, Hansa-Drogerie, Alte Friedrichstr. 178
248 Jung, Fritz, Autolohngeschäft
248 Jung, Paul, Pferdehdlg.
291 Kasper, Karl, Zigarren
255 Kersten, Bauer, Wilhelmsfreude
371 Ketelhut, Hermann, Bauer
281 Klehn, Johannes, Bauer, Hauswerder
263 Klentzke, Baugesch., Bahnhofstr.
287 Klöhn, Otto, Dachdeckermstr., Markt 199.
351 Kluke, Fr., Imker., Augusthof, Chursdorf.Str. 30
325 Knack, vorm. O. Thimm, Zementwr.
327 Knoll, Herm., Gärtnerei, SoldinerStr. 107
228 Köhler, Walter, Musikltr., Bergstr.
215 Kohlstock, Brauereiniederlage
265 Krantz, Dr., Zahnarzt, Wilhelmstr. 88
306 Krüger, Paul, Buchdrucker, A.Friedr.Str. 174
240 Kuschke, Paul, Maschinenfbr., Feldg.
361 Lange, Ernst, Bauer, Albertinenhof
370 Lehmann, Johs., Zigarren, Hindenb.Str. 166
(298) Linde, Ewald, Kfm., Chursdorf
300 Löwen-Drogerie, Alte Friedrichstr. 174
372 Lorenz, Otto, Kaufhaus, Hindenburgstr.
206 Madler, Karl, Restgut Glasow
246 Märkisches Elektrizitätswerk.
217 Meinhof, Gutsverwaltung, Simonsdorf
278 Meißner, Otto, Justinenwalde
203 Meyer, Bürgermstr., Rehnitz
212 Middeldorf, Rittergut, Adamsdorf
346 Mielke, Erwin, Emmashof
345 Mielke, Otto, Bauer, Siebenruthen
229 Moll, Adamsdorf
294 Müller, Johs., Dentist, Hindenburgstr. 166
247 Müller, Rich., Landw., Luisenhöhe
234 Musikvereinigung (C. Kuchta)
332 Nacke, Paul, Rittergut Ernestinenhof
326 Neese, Ch., Install., am Bahnhof
326 Neese, Georg, Elektromeister
238 Neese, Paul, elektr. Anl., Markt 171
297 Nehmert, E., Fahrradschlosserei, Wilh.Str. 31
231 Neumärk. KG, E. u. H. Hohn, Kartoffelflockenfbr.
243 NSDAP, Ortsgruppe
348 Dieselbe, NS-Volkswohlfahrt
363 Pahl I, Bauer, Glasow
250 Patzowsky, Georg, Dachdeckermstr., Bhfstr. 326
253 Patzowsky, Walter, Dachpappen
258 Petersen, A., Dipl.-Landw., Ferdinandsthal
302 Pfarramt Deetz
283 Pfarramt, ev., Lippehne
210 v. Platen, Rittergut Chursdorf
343 Polizei, Markt
207 Raddatz, Alb., Saatbaubetr., Friedberg
223 Ramm, Dr., Rittergut Deetz
282 Reichert, Emil, Fleischer, Drechslergasse.
338 Reichsarbeitsdienst, Lag. 1/21, Augusthof
261 Reichsbahn, Güterabfertigung Adamsdorf
337 Reichsbahn, Güterabfertigung, Chursdorf
274 Dieselbe, Güterabfertigung Glasow
213 Dieselbe, Güterabfertigung Lippehne
349 Reichspost, Postamt
320 v. Richter, Rittergut Wuthenow
221 Schlecker, Herm., Rohrweberei
220 Schlecker Nf., Karl, Zigarren, Markt 170
305 Schmidt, K., Wirtsh. z. goldn. Löwen, Markt 209
311 Schönfeld, Herm., Gasthof, Markt 173
235 Scholz, Photograph, Bahnhofstr.
230 Schröder, Carl, Kaufhaus, Markt 170
279 Schröder, C. L., Kaufhaus, Hindenburgstr.
285 Schülke, Rud., Eisenwr., Werkzeuge
201 Schütz & Bethke, Maschinenfbr.
254 Schützenhaus, Promenade 1.
242 Schwaß, Friedr., Fleischermstr., Glasow
288 Seefeldt, Bauer
336 Siefert, August, Mühlenbes., Deetzerstr.
211 Späth, Oskar, Bauer, Johannisberg
365 Spar- u. Darlehnsk. GmbH, A. Friedrichstr. 176
341 Stadtverwaltung Lippehne (Kr. Soldin)
373 Städtische Sparkasse Lippehne
367 Steinbeck, Dr., Arzt, Soldinerstr. 104.
333 Stumpff, R.-A. [N], Bahnhofstr. 313
358 Tabert, Bürgermstr., Grüneberg
324 Tesch, Walter, Schuhstr. 160
296 Teßler, Bernh., Textilwr., Wilhelmstr. 83
264 Teßmann, Fritz, Malermstr., Luisenstr. 113
313 Thaemel, Fritz, Kommissar
334 Thimm, Wilh., Kfm.
323 Viehverwert.-Gen. eGmbH, Bahnhofstr.
362 Volksdeutsche Mittelstelle
256 Wagner, Friedrich, Gastwirt, Augusthof
252 Wagner, Paul, Lipp. Anzeiger, Hindenb.Str. 110
378 Wenzel, Dr., Tierarzt, Soldiner Chaussee.
308 Wickmann, Dr. Karl, Arzt, Am Markt 170
241 Wilhelmshöhe, Gutsverwaltung
273 Witte, Goldwaren, Geißlingen
259 Wolffgramm, Emil, Gastwirtschaft.
330 Wolters, Landwirt, Eichhorst
225 Zäpernick, Rud., Friseur, A.Friedr.Str. 178
233 Zantopp, Rud., Gartenbaubetr., Mühlenweg

Lippersdorf (Kr. Stadtroda) [Thür.]

124 Brömel, Walter, Viehhdlg., Eineborn
130 Bürgermeister Kabis
107 Bürgermeister Kleinebersdorf
127 Centralmolkerei, Kleinebersdorf eGmbH
104 Dietrich, Alfr., Sägewerk, Weißbach
121 Eckstein, Willy, Landw., Unterrenthendorf
102 Elektricitätswerke AG, Jenaer, Ottendorf
117 Engelmann, Joh., Rittergut, Ottendorf
123 Fuchs, I. Walter, Holzhandlg., Weißbach
105 Gasth. Weißbach, W. Fuchs, Weißbach
109 Gasth. z. Post, Georg Sachse, Autoverm.
114 Gendarmerieposten Ottendorf
106 Herold, Herm., Maurermstr., Eineborn
128 Hesse, Arno, Malermstr.
119 Huth, Emil, Kraftfahrzeuge, Bremsnitz
130 Kabis, Reinho.d, Forstaufseher
110 Kahlert, Otto, Untermühle Weißbach.
126 Köhler, Paul, Dachdeckermstr., Lippersdorf
103 Kozubek, K., Radiorepar., Ottendorf
122 Müller, Arno, Mühle, Unterrenthendorf
101 Opitz, Paul, Dachdeckerei, Eineborn
108 Pohland, Arno, Gasth., Ottendorf
120 Reichspost
107 Rietze, Albr., Sparkasse, Kleinebersdorf.
112 Rüdiger, Otto, Dachdeckermstr., Eineborn
116 Schmidt, Theodor, Bauer, Bremsnitz
129 Schütze, Arthur, Gasth., Kleinebersdorf
125 Verbrauchergen., Stadtroda, eGmbH, Ottendorf
118 Weißbacher Spar- u. Darl.-Kassenver. eGmbH

Lippinken (üb. Goßlershausen) [Westpr.]

12 Bürgermeister
3 Gutsverwaltung Babalitz
7 Gutsverwaltung Hermannshöhe
6 Gutsverwaltung Sendsitz
11 Makowski
10 Reichsbahn, Bahnhof

Lippramsdorf (Westf.)

21 Bäuerl. Bezugs- u. Absatzgenossenschaft
08 Balster, Aug., Zeltverleih, Nr. 69
12 Bromenne, Ferd., Bauer
48 Brunken, W., Hptlagerführer, Dorf 16
40 Buddenbrock, H., Lohndrescherei, Dorf 5
41 Grosse-Steffen, Wilh., Kusenhorst 10
13 Hawig, Heinr., Bauer
38 Hennewig gt. Schulte Greving, W., Bauer
16 Hennewig-Stegemann, Gem.Vorst., Kusenhorst
10 Hermes, Bernh., Bäckerei, Dorf 50
44 Hövelmann, Heinr., Gemischtwr.
20 Hövelmann, Leo, Kohlen
45 Husmann, Wilh., Schuhwr., Dorf 79
17 Kappe, Heinrich, Dorf 13
22 Kemming, Bern., Eisenwr., Schmiede
18 Kemming, Jos., Gastwirt
32 Kloth, Joh., Bauer, Eppendorf
25 Lohmann-Schmöning, Joh., Bauer
37 Meinken, Bernh., Bauer, Freiheit 26
35 Meinken, Joh., Baustoffe, Dorf 80
23 NSDAP., Ortsgr. Lippramsdorf, Dorf 38
26 Paßmann, Heinr., Bauer
49 Pastorat, Lippramsdorf
28 Rademacher, B., Milchfuhrwerk
34 Reichsbahn-Güterabfertigung
20 Reichspost
44 Rewe, Lebensm.-Großhdlg., eGmbH
14 Rott, Heinr., Zimmerei, Freiheit 27
36 Schulte-Eppendorf, Wilh., Kol.-W., Dorf 59
29 Sondermann, Alf., Pferdevermittlung, Dorf 7
21 Spar- u. Darlehnskasse, Rend. Himmelmann
39 Stuttmann, Förster, Freiheit über Haltern
30 Teltrop, Jos., Gaststätte z. alten Post
31 Uhlenbrock, Jos., Bauer
24 Weber, Herm., Bauer, Freiheit 10
19 Zurhausen, Willy, Kfm., Freiheit 51

Lippspringe siehe Bad Lippspringe

Lippstadt (Westf.)

2671 Adams, W., Eisenbahndir., BückeburgerStr. 11
2528 Adams, Wilh., Install.Gesch., Poststr. 4
2621 Agethen, Casp., Bierverlag, Rixbeckerstr. 81
2015 Albers, Otto, Schweiß- u. Schleifwerk, Böckenförderstr. 9/11
2382 Albronda, Dietr., Versich., Ferd.Str. 7
3133 Allgem. Ortskrankenkasse, Blumenstr. 29
2772 Altemeier, Jos., Vertreter, Cleveschestr. 20
2216 Althaus, Karl, Dachdecker, Capp.Landstr.
2628 Altrogge, Joh., Bäckerei, Soeststr. 20
2432 Amtsgericht Lippstadt
2441 Arbeitsamt Soest, Ad.Hitler-Str. 83
2480 Arens, Heinr., Bauer, Ermsinghausen
2522 Arns, Th., Feinkost, K.Sattlerstr. 42
2763 Athenstädt, E., Wiedenbr.Landstr. 32
2923 Aus dem Bruch, K., Bankdir., Richth.Allee 3
2464 Auskunftei Bürgel
2867 Austenfeld, Kunststeinfbr., Cappeler Landstr.
2678 Bach, Herm., Baustoffe, Südertor 13
2741 Bad Waldliesborn, Verwaltung
2919 Bäckereigenossenschaft, Blumenstr. 12
2891 Bärtels, Bernhard, Gasthaus
2588 Bärtels, Wilh., Sinalkovertr., H.Wessel-Str. 25
2398 Bäuerl. Bezugs- u. Abs. Gen., Bauer Lemke
2720 Bahnhofswirtsch., Reichsbhf., F. Backhaus
3091 Barmer Ersatzkasse, Bahnhofstr. 30
2380 Bauhoff, Friedr., Geflügel, Grünerweg 24
(2503) Baum, L., Kol.-W., GrafAdolfstr. 15
2274 Baumeister, Jos., Gasthaus, Klusestr. 1
2937 Baumhör, W., Hüte, Ad.Hitler-Str. 16
2026 Beamtenbank Lippstadt e. G. m. b. H., Lippstadt (Westf.), Südertor 4
2820 Beck, Gust., Major, Galgenpfad 12
2306 Beckhoff, Heinr., Bauer, Cappel
2631 Beckmann, F., Bauf., Lipperode, Tannenb.
2715 Begger, Putzgeschäft
2025 Behrend, Ludw., Hotel, Mühlenstr. 3
2217 Behrens, J., Techn. Büro, Marblicksweg 21c
2208 Beidermühle, A., Dipl.-Ing., Rosestr. 9
2695 Bentler, Joh., Kunstwerkst., Straße der SA
2373 Bergschneider, Hans, Fahrräder, Erw.Ldstr. 8
3084 Berkenhaus, Rathausstr. 6
3171 Berufs- u. Berufsfachschulen, Wesselstr. 20
2520 Bieh, Heinr. Wilh., Ing., Cappeltor 2
2237 Blömeke, Jos., Buchhdlg., Marktstr. 15
2326 Blume, H., Schlossermstr., GrünerWeg 23
3105 Blumenhaus A. Borgs, Ad.Hitler-Str. 23
2476 Bodega, Weinstube, Blumenstr. 24
2192 Böbbing, H., Bauer, Böbbinghof
2989 Böckeler, Dr., Arzt, GrünerWeg 54
2484 Boehme, E., Bücherrevisor, Sattlerstr. 39
2862 Bökenkamp, W., Feinkost, Ad.Hitlerstr. 66
2983 Bömer, Tierarzt, Südertor 7
2393 Bönner, Franz, Bruchbäumerweg 13
2122 Bolhöfer, Aug., Kfm., Adolf-Hitlerstr. 5
2519 Bollmann, G., Gärtnerei, Lönsstr. 127
2408 Bonsel, Eberh., Wirtschaft, Ad.Hitlerstr. 12
2682 Bonsel, Heinr., Friedrichstr. 3
3118 Bonsel, Josef, Gasthaus
2263 Bonsel, Karl, Gasthof, Lipperode
2833 Boos, Dr. E., Med.-Rat, Lipper.Landstr. 1
2365 Borberg, W., Manuf.-W., Fleischhauerstr. 28
2538 Borgholte, A., Tiefbau, Wiedenb.Str. 114
2593 v. Bornhaupt, Eisenb.-Dir., Wiedenbr.Str.
2435 Bracht, Dr., Zahnarzt, Kahlenstr. 11
2928 Brand, Karl, Gastw., Cappel 28
2767 Brand, Wilh., Federnfbr., Rixb.Str. 73
2141 Brauerei Nies-Weißenburg Aktiengesellschaft,
2142 Lippstadt
2295 Braun, Joh., Autos, Capp.Landstr. 22
2478 Breitlauch, Gg., Gasthof, Brüderstr. 35
2261 Brenken, H., Manufaktur, Am Bernh.-Brunnen
3035 Brennecke, Ww., Gastw., Soeststr. 35
2712 Brinkmann, A., Gastw., Erwitterstr. 41
2223 Brinkmann, Georg, Modewr., Ad.Hitlerstr.
2876 Brockmann, Wilh., Stud.-Rat, Boelkestr. 24
2713 Brölemann, Heinr., Stellm., H.Lönsstr. 6
2627 Brötz, Wilh., Amtm., DetmolderStr. 3
2105 Brüggemeier, B., Gastw., Erwitter Landstr. 132.
2541 Brülle, Adolf, Getreidehandlung, Wesselstr. 1
2914 Brülle, Aug., Metzgerei, Ad.Hitlerstr. 84
2910 Brülle, C. D., Landesprod., Südertor 1
2232 Brülle, Franz, Landwirt, Fleischh.Str. 24
2034 Brülle, Friedr., Metzger, Fleischh.Str. 19
2663 Brülle, Friedr., Kfm., Süder Tor 12
2224 Brülle, Fritz, Reformhaus, Hitlerstr. 4
2913 Brülle, Joh. Wilh., Vertr., Lippestr. 13
(2910) Brülle, Jul., Rollfuhrwerk, Südertor 1
2125 Brülle, Otto, Vertr., Rathausstr. 13
2913 Derselbe, Wohn., Lippestr. 13
2029 Brülle, Peter, Kol.-W., Ad.Hitlerstr. 93
2641 Brülle & Schmeltzer, Kolonialwr., Süder Tor
2207 Brüning, Dr. Hubert, Arzt, Marktstr. 5
2238 Brumberg, H., sanit. Art., ErwitterStr. 13
2481 Brunnberg, Dr., Arzt, Süder Tor 4
2239 Brunnert, Heinr., Altwr., Str.d.SA. 38
2381 Bruns, Karl, Fleischermstr., Brüderstr. 16
3090 Budde, Ferd., Maschinenbau, Rixb.Str. 28
2836 Budde, Franz, Eisenwr., Böckenförderstr. 6
2368 Bühlmeier, B., Möbelfbr., Blumenstr. 13
2987 Bunsmann, D., Gärtnerei, Erwitterstr. 42
2998 Bunsmann, H., Blumengesch., Ad.Hitlerstr. 64
2488 Bunte, Herm., Gartenbau, Bad Waldliesborn
2377 Burgardt, Fritz, Tischlerm., Kahlenstr. 28
2489 Burgardt, Wilh., Schreinerei, H.Wesselstr. 18
2591 Burger I, R.-A. [N], Wilhelmstr. 13
2591 Burger II, Rechtsanwalt, Wilhelmstr. 13
3165 Burghardt, H., Installat., Rathausstr. 8
2411 Burgmühle, Lappe u. Engelke, Burgstr. 56
2532 Busch, Wilh., Autorepar., Süder Tor 18
2771 Butterweck, Ww., Kol.-W., Lipperode
3172 Butterweck, Carl, Landwirt, Lipperode
2108 Capitol, Lichtspiele, Adolf-Hitlerstr. 30
2600 Caritas-Verband, Kurzestr. 1
2790 Christ, Schulrat, Cappeltor 10
3003 Christ, Adolf, Radio, Börsenbau
2581 Christ, Cläre, Frau, Lipper.Landstr. 1
2687 Christmann, C., Vertret., Brüderstr. 22

2222 Fritz Cobet GmbH, Likörfbr., Oststr. 8
2181 Cohn, R., Pelze, Adolf-Hitler-Str. 76
2016 Cosack, Gutsverw., Mentzelsfelde
2513 Cottmann, Alois, Butter, Lippestr. 87
2198 Cramer, Heinr., Bürgerm., Hörste 18
2521 Dahlkötter, Pfarrer, Schlageterstr. 19
2264 Damm, H., Kurzwaren, Blumenstr.
2905 Damm, Jul., Porzellan, Ad.Hitlerstr. 59
3195 Dange, Herm., Steuerber., Blumenstr. 18
2972 Daniels, Rechtsanw. u. Notar, Königsau 2
2885 Darpe & Merklinghaus, Kohlen, Soeststr. 37
2787 Degenhardt, Helmut, Galgenpfad 14
2413 Deike, Fr., Glaserei, Böckenf.Str. 100
2083 Deimel, F., Zementwr., Graf-Bernhard-Str. 61
2317 Deimel, Wilh., Gutsbes., Hörste
2271 Deppe, Nf., C., Metzger, Fleischhauerstr. 14
2964 Deppe, Franz, Lichtanlagen, Rathausstr. 4
2134 Deppe, Julius, Viehhdlg., Poststr. 22
3009 Deter, Ww., Bäuerin, Nomekenhof
2430 Deutsch, Maria, Marktstr. 13
3041 Deutsche Bank, Bahnhofstr. 30
2869 Deutsches Rotes Kreuz, Schlageterstr. 4
3026 Deventer, H., Vertreter, Ad.Hitlerstr. 74
2280 Dickhut, B., Baugesch., Westernk.Str. 114
2278 Dieckmann, Diedr., Metzger, Capp.Landstr. 6
3039 Dinkelmann, Suderlage
2210 Dönne, A. W., Buchdr., Ad.Hitlerstr. 27
2879 Döhr, Dr. H., Arzt, Lipper Tor 1
2405 Donner, Franz, Kol.-W., Böckenförde
2286 Donnerstag, H., Bäckereibed., Marktstr. 29
3008 Dornheim, Dorette, Ad.Hitler-Str. 67
3103 Dornheim, G. C., Waffenhdlg., Geiststr. 56
2120 D. & M. Dreesbeimdieke, Heißmangel, K.Sattler-Str. 8
3044 Dreifaltigkeits-Hospital
2230 Droll, Pfarrer, Hellinghausen
2503 Dubbert, Rud., Photogr., GrafAdolfstr. 15
2169 Düe, Wilh., Baugesch., Möllerstr. 15
2529 Duhme, Ludwig, Gärtnerei, Galgenpfad 2
2410 Ebbinghaus, Emil, Metzgerei, Geiststr. 15
2466 Ebbinghaus, Herm., Baggerei, Brüderstr. 17
2101 Ebentreich, Fr., Möbel, K.Sattlerstr. 37
2330 Eckel, Dr., Arzt, K.Sattlerstr. 39
2569 Edeka-Großhandel, e. G. m. b. H., Lippstadt, Adolf-Hitler-Str. 74
3004 Efferz & Westerheide, Kurzwr., K.Sattler-Straße 39
2221 Einhorn-Apotheke, Ad.Hitlerstr. 11
2920 Elektro-Apparate-Bau G. m. b. H., Elektr. Bandsägelöt- u. Hartlötapparate für Hartmetall, ErwitterStr. 7
2821 Ellermeier, Alb., Lebensm., Bahnhofstr.
2615 Engel, Geschw., Preußenstr. 46
2024 Engel-Apotheke, Ad.Hitlerstr. 28
2174 Engelbert, Heinrich, Adolf-Hitlerstr. 81
2212 Ense, Franz, Brennerei, Cappel
2341 Epping, J. D., Kolonialwr., Ad.Hitlerstr. 33
2688 Erdmann, Herm., Sandbagg., Lagerpl. 10
2619 Erdmann & Kehl, Wäscherei, HelleHalle 1
2664 Ernst, Alois, Baumstr., Esbeckerstr. 30
3085 Ernst, Josef, Tabak- u. Zuckerwaren-Großhandlung, Bahnhofstraße 4
2775 Esbeck-Overhagener Spar- u. Darlehnsk.-Ver., Schlageterstr. 3
2966 Esch, Heinr., Fahrschule, Straße der SA 12
2482 Evgl. Gemeindehaus, Kahlenstr. 6
(2614) Evgl. Gemeindepflegestation, Lipperode
2427 Ev. Gemeindepflegestation, Wilh.Str. 9
2225 Ev. Internat, Wiedenbr.Landstr. 24
2744 Evangel. Krankenhaus
2614 Evgl.-ref. Pfarramt, Lipperode
2114 Evang. Waisenhaus, Wiedenbr.Landstr. 8
2806 Fahle, Franz, Kohlen, Rixbeckerstr.
2363 Falkenstein, H., Transporte, Erw.Ldstr. 149
2527 Familienpflege v. III. Orden, K.Sattler-Str. 45
2620 Gebr. Feith, Baugesch., Marblicksweg 30
2462 Feldmann, Theodor, Metzgerei, Süder Tor 12
2297 Felker, Dr., Arzt, Wilhelmstr. 17
2863 Fellmer & Becker, Schirmfbr., Ad.Hitlerstr. 49
2188 Ferlemann, J., Buchhdlg., K.Sattler-Str. 43
3036 Fernhomberg, Jos., Gastw., Parkstr. 1
2963 Fisseler, Franz, Vertr., Hasenfang 13
2613 Floer, Heinr., Bierverl., Westerkötterstr. 19
2017 Floer, Willi, Gastw., Woldemei 16
2185 Floren, W., Fuhrgesch., Lipperode, Lippestr.
2091 Franke, H., Autoverm., RixbeckerStr. 87
2088 Franzen, Heinr., Fahrlehrer, Gartenstr. 1
2576 Frauens, Margarete, Hebamme, Luchtenstr. 6
3108 Frische, Karl, Kurhaus Lindenhof
2992 Fritsche, Otto, Rundf., Ad.Hitler-Str. 49
2883 Fürstenberg, N., Dachdecker, Wiedenbr.Str. 9
2400 Gallenkamp, D., Pumpernickelfabrik, Lippstadt, Soestst. 16
3120 Gasthaus z. alten Börse, Fleischhauerstr.
3118 Gasthof Drei Kronen, Am Markt
2901 Gasthof Hr. Gogrewe, Marktstr. 22
2288 Gasth. B. Holtermann, Ad.Hitlerstr. 90
2891 Gasthof Lippischer Hof, K.Sattlerstr. 3
2137 Gasthof Marder, Ad.Hitlerstr. 21
2098 Gasthof Molitor, Böckenförderstr. 18
2911 Gasthof Emil Reuter, K.Sattlerstr. 50
2769 Gasthof Jos. Röseler, GrünerWeg 54
2896 Gasthof Schulte, Böckenförderstr. 1
2177 Gasthof Zum Anker, Brüderstr. 7
2329 Gasthof zur Stadtwaage, Sattlerstr. 68
2501 Gaststätte Becker, W., StirperStr. 65
3138 Gaststätte Haus der Eintracht, Klusestr. 28
3116 Gastwirtschaft Bernh.Daake, CappelerLdstr. 2
3069 Gastwirtschaft, Jos. Maaß
2889 Gastwirtsch. Joh. Söbke, Bornefeld
2562 Gausmann, Heinr., Landwirt, Cappel
3107 Gefangenenkommando, Dedinghausen
2770 Gemeinde Lipperode
2811 Gemeinde Overhagen
3024 Gendarmerie-Kreis, CappelerLdstr. 81
2338 Friedr. Gerke jr. Inh. Heinr. Gerke, Lippstadt, Samen- u. Blumenzwiebelgroßhdlg., Wohnung u. Lager: Wiedenbrücker Landstr. 7
2698 Gerlach, Otto, Federnfbr., Brüderstr. 18
2551 Gewerbebank e.G. m. b. H., Lippstadt (Westf.), Kahlenstr. 13–15
2830 Giesecke, Paul, Str.d.SA. 14
2700 Giesecke, Wilh., Lipper Tor 1
2912 Giesecke & Brand, Modewr., Ad.Hitlerstr. 50
2076 Giesecke & Schulte, Kurzwr., Bahnhofstr. 6
2086 Gladischefski, Dr.-Ing., Dir., Esb.Landstr. 22
2660 Gockel, Fr., Ortsgr.-Lt., Böckernförde 48
2721 Goddemeyer, Anny, Schneid., Fleischhauerstr.
2409 Göbel, Gottfr., Bäckerei, Josefstr. 45
3166 Göbel, Ww. Xaver, Gutsbes., Öchtringhausen
2418 Goedecke, A., Drogerie, Marktstr. 21
3074 Gogrewe, Heinr., Möbel, Schlageterstr. 17
2028 Grabow, H., Ob.-Deckoff., Marbl.Weg 68
3095 Grebe, Peter, Vikar, Klosterstr. 5
2268 Grosse-Kathöfer, F., Kohlen, Schulstr. 33
2511 Großevollmer, Herm., Vertr., Lippestr. 5
2530 Grothues, Wm., Öle, Bad Waldliesborn
2404 Grübe, Werner, Fahrradteile, Esbeckerstr. 3
2738 Güldenhaupt, Wilh., Rosestr. 1
2894 Günnewig, Ferd., Bäckerei, Böckenförde
2379 Guntermann, Wilh., Kol.-W., Cleveschestr. 1
2018 Gust, Milly, Heilpraxis, Blumenstr. 3
2291 Gut Warte, Bes. Ernst Linhoff
2875 Haase, Reg.-Ob.-Insp., H.Wessel-Str. 8
2078 Hagemeier, Dr., Arzt, Erwitter Landstr.
3000 Hagemeier, B., Autos, StirperStr. 28
2283 Hager, Erich, Dr., LipperoderLandstr. 8
2601 Hake, Waschanstalt, Klusestr. 13
(2898) Handelsamt e. V., Königsau 6
2289 Hannibal, Wilh., H.Moden, Hitlerstr. 57
2079 Happe Nf., H., Eisen, Fleischhauerstr. 30
3109 Harlinghausen, O., Buchhdlg., Ad.Hitlerstr. 51
2971 Harz, Dr., Matth., Arzt, Blumenstr. 5
2193 Hauck, Fritz, Gastw., Capp.Landstr. 31
2612 Heck, F., Gartenbau, A.Hitler-Str. 17
2215 Hegener, E., Buchdruck., K.Sattlerstr. 41
2986 Heidemann, Fritz, Baugesch., Friedr.Str. 15
2609 Heidemann, Jos., Zimmerm., Klosterstr. 40
2744 / 2745 Heilanstalt Lippstadt, Spezialklinik für Knochen- u. Gelenkkranke
3137 Heimann, Rud., Chromanst., Overh.Ldstr. 83
2073 Heimeier, Theod., Metallwerk, Erwitterstr. 15
2779 Heitmeier, Benno, Autoverm., Geiststr. 14
2335 Hellemeier, Jos., Wagenbau, Weingarten 1
2095 Hellmund, Damenfris., Ad.Hitlerstr. 23
2439 Heltmann, F., Bildhauerei, Erwitterstr. 25
2985 Henke, Franz, Kurzwr., K.Sattlerstr. 32
2994 Henkelmann, Therese, Kastanienweg 3
2563 Henkemeyer, Steph., Gemüse, K.Sattlerstr. 3
2375 Hense, F., Schreinerei, Lipperode, Lippestr.
2292 H. Hill AG, Feinkost, Ad.Hitler-Str. 11
2131 Hille, Alb., Weinhdlg., Wiedenbr.Ldstr. 5
2301 Hillebrand, Chr., Baugesch., Erwitterstr. 12
3012 Geschw. Hillebrand, Böckenförderstr. 136
2425 Hochstrate Ww., Aug., Zigarren, Lippestr. 12
2385 Hökenschnieder, H., Feinkost, Böck.Str. 109
2809 Hörster, Eb., Brütcrei, Hörste 71
3160 Höttger, Karl, Landesprod., Lippestr. 19
2172 Hoffmeister, Vikar, Friedrichstr. 5
2808 Holtemeyer & Keil, Lichtanl., Erw.Str. 27
3174 Holtmann, Hch., Klempner, Ad.Hitler-Str. 6
2061 Hoppe, Franz, Viehhdlg., K.Sattlerstr. 66
2065 Horn, Aloys, Lichtanl., K.Sattlerstr. 74
3018 Hotel Köppelmann, Ad.Hitlerstr.
3176 Hotel Westf. Hof, Gustav Bührnheim
3014 Hülsemann jr., C., Malerei, Kahlenstr. 40
2935 Hummell, Max, Reg.-Baurat, Galgenpf. 15
2406 Hundertmark, Ad., Obst, Ad.Hitler-Str. 19
2868 Hunkemöller, W., Autos, Lipper Tor 5
2176 Ickemeyer, F., Stuckgesch., K.Sattlerstr. 59
2611 Ickemeyer, Joh., Stuckgesch., Poststr. 34
2093 Industrie-Anlagen, GmbH, Capp.Landstr.
2774 Internationale Papiersack-Industrie GmbH
2485 Israel, Wilh., Baugeschäft, Capp.Landstr. 68
3034 Jacobi, Franz, Bauer, Erwitterwarte
2116 Jacobs, Hans, Kfm., Oststr. 11
3125 Jasper, Carl, Goldwaren
2539 Jasper, Frz., Ad.Hitler-Str. 85
2981 Jasper-Wöhler, Joh., Uhren, Hitlerstr. 18
3131 Jehn, Gustav, Waffen, Marktstr. 17
3132 Jehn, Reinh., WiedenbrückerLdstr. 15
2227 Jerrentrup, R.-A. [N], Ostwall 15
2170 Johanning, Ed., Geflügel, K.Sattlerstr. 11
2372 Josephshaus, Lipperode.
2770 Jülicher, Frdr., Mühle, Lipperode
2766 Jürgens, Klaviere, Hellinghäuserweg 38
2089 Jürgens, Frz., Bautischlerei, Böckenf.Str. 33
2961 Jürgens, Herm., Tiefbau, StirperStr. 3
2933 Jungbluth, Fritz, Baumat., Blumenstr. 9
2920 Jungeblodt, Clemens, ErwitterStr. 7
2651 Jungeblodt, H., Metallwrfbr., Soeststr. 8
2683 Kallenbach, W., Autionator, Poststr. 34
2702 Kamp, Heinr., Möbel, Ad.Hitlerstr. 74
2803 Kampeter, Franz, Viehhdlg., Rixbeckerstr. 110
2623 Kampeter, Herm., Gastw., Rixbeckerstr. 66
2035 Kamppeter, Bernh., Viehhdlg., Rixb.Str. 85
2205 Kamppeter, C., Viehhdlg., Blumenstr. 34
2781 Kampschulte, Alex, Färberei, Ad.Hitlerstr. 34
2917 Kanne, Ludwig, Zentralheiz., Südertor 17
3092 Karius, Heinr., Autoverm., Wiedenbr.Ldstr. 18
2265 Kastrup Hermann, Rohprodukte, Klusestr. 7
2515 Katasteramt, Friedrichstr. 10
2764 Kath. Pfarramt, Böckenförde
2724 Kath. Pfarramt, Esbeck
2728 Kath. Pfarramt, Hellinghausen, Overhagen
2333 Kath. Pfarramt, Lipperode
2321 Kath. Pfarramt St. Elisabeth
2431 Kath. Pfarramt St. Joseph
2371 Kath. Pfarramt St. Nicolai
2526 Kath. Pfarr-Rektorat, Bad Waldliesborn
2397 Kayser, Dr. J., Arzt, Königsau 1
2403 Kayser, O., Schornsteinf., Bruchb.W. 23
2310 Kehl, Joh., Gastw., Dedinghausen
2610 Kemmlage, Theodor, Lebensm., Marktstr. 13
2786 Kemper, Hch., Baugesch., Westernk.Str. 40
2464 Kempernolte, Jos., Agent., Friedrichstr. 8
2100 Kerker Nf., Wilh., Rohprod., K.Sattler-Str. 48
2206 Kersting, Amtsger.-Rat, Klusestr. 22
2166 Kersting, Ww. W., Bauer, Böckenförde
2630 Ketteler, Frfr. v., Schloß Schwarzenraben
2629 v. Ketteler-Harkotten & Schwarzenraben, Frh.
(3016) Ketterer, Auto-Verleih, Overh.Str. 29
2473 Kienemund, Marmorschleiferei, Geiststr. 37
2394 Derselbe, Sägewerk, Bad Waldliesborn
2463 Kinderheim Haus Carola, Bad Waldliesborn
2337 Kinderheim Beckum, Bad Waldliesborn
2812 Kirchenkasse St. Nicolai, H.Wessel-Str. 4
3020 Kirschfink, Ernst, Vertr., Geseke, Wilh.Str.
2941 Kisker, Alexander, Korn-, Wein- u. Steinhägerbrennereien, Süßmostkelterei
3113 Kisker, Ww. Clara, Rentnerin, Ad.Hitler-Str. 1
2995 Klager, Karl, Versich., Luchtenstr. 4
3169 Klasen, W., Lebensm., Clevesche Str. 33
3030 Kleine, Dr., Arzt, Wilhelmstr. 19
2817 Kleine, Alb., Ingenieur, Schlageterstr. 35
2121 Kleine, A., Brennerei, Soesttor 12
2780 Kleine, Albr., Rosendrog., Ad.Hitlerstr. 38
2111 Kleine, Alex., Soeststr. 39
2886 Kleine, Anton, Gastw., Böckenförde
2727 Kleine, Franz, Landmasch., Erwitterstr.
2828 Kleine, Heinr., Bekleidung, Ad.Hitlerstr. 51
2239 Kleine, Josef, Dekorateur, Straße der SA 36
2420 Kleine, Max, Direktor, Kastanienweg 2
2023 Klingelmann, Cl., Konditorei, Klusestr. 16
2980 Klockow, Armin, Buchhaltung, Ad.Hitlerstr. 3
2677 Klötzer, Wilh., Zimmerei, Helingh.Weg 38
2823 Kluthausen jr., A., Bücherrev., Ad.HitlerStr. 81
2568 Knippschild, Friedr., Kohlen, Brüderstr. 19
2916 Knop & Co, Friedrichstr. 7
2318 Koch, Gastw., Rixbeck
3079 Koch, Konrad, Feinkost, Sattlerstr. 2
2132 Koch & Co, Bürstenfbr.
2421 Koch-Schulte, Franz, Bauer, Böckenförde
2265 Köhne, Herm., Rohprod., Klusestr. 7
2416 Kölner Warenhaus, Ad.Hitlerstr. 46
2802 Koenen, Jak., Polstermöb., Blumenstr. 25
2133 König, A., Wäscherei
2133 Königs Glasindustrie, Marktstr. 26
3037 Kohrs, Lederhdlg., Rathausstr. 10
2605 Kolpinghaus (Kath. Gesellenh.), H.Wesselst. 12
3070 Konditorei Bonsel, Ad.Hitler-Str. 7
2389 Kondit., Restaur. Mattenklodt, Hitlerstr. 88
2921 Konditorei Wetekamp, Ad.Hitler-Str. 75
2977 Kondit. u. Café W. Strakerjahn, Blumenstr. 6
2618 Konditorei u. Café A. Wind, Sattlerstr. 20
2784 Kontrollst. d. Landesvers.-Anst., Kampstr. 11
3032 Korb, Franz, Bäckerei, Parkstr. 3
2890 Korb, Fritz, Bäckermstr., Hellingh.Weg
2262 Korf, Anna, Kohlenhdlg., GrünerWeg 1
2617 Korf, Fritz, Gärtnerei, Josephstr. 17
2690 Kornhaus Lippstadt GmbH, Getreide
2995 Korte, Claire, Handarb., Ad.Hitlerstr. 49
3115 Kovert, Diedrich, Kol.-W., Ad.Hitlerstr. 40
2829 Kozian, Gust., Josephstr. 2
2202 Kramm, Heinr., Buchhdlg., Marktstr. 26
2200 Krampe, Jos., Parfümerie, Ad.Hitlerstr. 32
2162 Kranenkasper, Gaststätte
2744 / 2745 Krankenhaus, evang., Allgemein-Krankenhaus u. Heilanstalt Lippstadt
3044 Krankenhaus, Kath.
3022 Krautscheid, Ger.-Vollz., Lipp.Landstr. 13
2282 Kreisbauernschaft, LipperTor 5
2104 Kreisbild u. Filmstelle, Böckenf.Str. 10
3112 Kreishandwerkerschaft, Geiststr. 1
2915 Kreiskommandostelle f. poln. Kriegsgef., LipperTor 5
2841 Kreisverwaltung (Landratsamt, Kreisausschuß, Kreiswohlfahrtsamt, Kreisbauamt, Kreisernährungs- u. Kreiswirtschaftsamt, Kreissiedlungsgenossenschaft)
2982 Kreymann, Karl, Voldemei 1b
2962 Krüger, Bankdir., Esb. Landstr. 46
3128 Kruse, Jos., Schreinerei, Hospitalstr. 28
2984 Kühn, Jos., Vikar, Josefstr. 27
2694 Küke, Küster, Klosterstr. 15
2566 Kuhne, Heinr., Tiefbau, Kahlenstr. 21
2571 Kurz, Erich, Kfm., Friedrichstr. 11
2608 Kusman, H. G., Gastw., Poststr. 19
2504 Lahme, Adolf, Elektromstr., Marktstr. 12
2487 Lahme, H., Schlosserei, Klusestr. 23
2096 Landgraeber, Georg, Gastw., Ad.Hitler-Str. 9
2973 Landjahrlager, Bad Waldliesborn
3028 Landw. Masch. u. Gerätestelle des Kornhaus GmbH, Lippestr. 17
3129 Landwirtschaftsschule u. Beratungsstelle
2087 Lange, K., Viehhändler, ErwitterStr. 32
3078 Langeneke, Fritz, Bauer, Luchtenstr. 18
2726 Langeneke, Heinr., Metzgerei, Rathausstr. 14
3052 Laumann, F. C., Verleger, H.Wessel-Str. 4
2666 Laumanns, Karl, Verleger, Wiedenbr.Ldstr. 2
2180 Laux, Franz, Bauer, Overhagen 10
2814 Lehnert, Fritz, Dipl.Ing., Geiststr. 49
2383 Leimeier, Maria, Hebamme, Preußenstr. 50
2578 Leising, Jos., Ferntransporte, Hörste
3088 Lengs, Werner, Schweinebörsten, Burgstr. 58
3141 Gebr. Lenze, Eisengroßhdlg., Poststr. 33
3081 Liebeck, Georg, Händler, Sattlerstr. 53
2739 Limbrock, Th., Malermstr., Luchtenstr. 5
2319 Linhoff, E., Bauer, Ostendorfallee 5
2555 / 2556 Lippstädter Eisen- und Metallwerke G. m. b. H., Lippstadt (Westf.)
2785 Lippstädter Fischhalle, Fleischhauerstr. 24
2300 Lockhoven, Hch., Vertr., Rathausstr. 11
2081 Löckenhoff & Schulte, Eisen, Ad.Hitlerstr. 25
2276 Lönne, E., Herrenmoden, Ad.Hitler-Str. 71
2968 Lörmecke Wasserwerk, Verw., Schlag.Str. 8
2805 Löscher, W., Zimmermstr., Bruchb.Weg 47
2907 Lott, C. W., Hamb. Engroslager, A.Hitlerstr.
2505 Lücke, Joh. Frdr., Weine, Ad.Hitlerstr. 31
2789 Lücke, Johanna, Handarbeiten, Lindenw. 23
2865 Lücke, Walter, Weine, Ad.Hitlerstr. 31
3183 Lücker, Bernh., Bauer, Dedinghausen
2839 Lühr, Otto, Gärtnerei, Sichenkamp 14
2570 Maas, F., Malermstr., Kahlenstr. 32
3027 Maas, Franz, Stuckgesch., Kampstr. 38
2564 Maas Ww., Fr., Bierverl., Brüderstr. 9
2296 Maass, Ant., Bierverlag, Stirperstr. 73
3069 Maaß, Jos., Restaur., Börsenbau
2020 Maibaum, H., Vertreter, Graf-Bernh.Str. 3
2523 Manhenke Aug., Mineralw.-Fbr., Marbl. Weg
2272 Markgräfe, O., Vertreter, Am Schwibbogen 7
2729 Marten, H., Obmann DAF., Rathausstr. 25
2284 Martmann, G., Ing., Marblicksweg 70
2066 v. Massow, Elisabeth, Stiftstr. 16
2813 A. u. F. Mattenklodt, Polsterei, Schlageterstr.
2389 Mattenklodt, Fritz, Kondit., Ad.Hitler-Str. 88
2080 Gebr. Mattenklodt, Modewr., Rathausstr. 3
3167 Mech. Bindfadenfbr., SüderTor 4a
2834 Meier, Wilh., Färberei, Ad.Hitlerstr. 73
2112 Mende, Tanzschule, Ad.Hitlerstr. 31
3028 Menge, Jos., Landmasch., Lippestr. 17
2124 Menge, Karl, Pflastermstr., Rixb.Str. 66
2792 Menze u. Co, Wäsche, Ad.Hitlerstr. 38
2428 Merklinghaus, Fr., Landwirt, Cappeltor 4
2203 Meyer, Dr., Veterinärrat, Cappel. Ldstr. 8
2996 Meyer, Fridolf, Dentist, Blumenstr. 22
2161 Meyer, H., Kohlenhdlg., Soesttor 40
2433 Meyer, Heinr., Vertr., Ad.Hitlerstr. 24
2064 Meyer, Jos., OverhagenerStr. 17
2106 Michel, Jos., Gasth., Hospitalstr. 54
2129 Mießler, Wilh., Photogr., Ad.Hitlerstr. 41
3164 Minck, Hans, Fbr.Dir., Galgenpfad 19
2723 Mittendorf, A., Elektr. Anl., Chalybäusstr. 18
2069 Mock, Strickerei, Marktstr. 1
2960 Mock, Bernh., Wollwr., Marktstr. 1
2324 Modersohn, Aug., Metzger, Ad.Hitlerstr. 44
2190 Modersohn, Chr., Pumpernickel, Lippstadt, Südertor 15
2415 Modersohn, Fr. Konr., Leder, Ad.Hitlerstr. 57
2315 Möcker, O., Vertreter, Hellingh.W. 17
2976 Mönnig, Hub., Betriebsl., Cappeltor 8
2098 Molitor Nf., Fr., Gasthof, Böckenförderstr. 18
2861 Mühlfeld, Alma, elektr. Anl., Kahlenstr. 16
2524 Mühlfeld, Arn., Install., Sattlerstr. 35
2386 Mühlfeld, Hanns, Architekt, Marktstr. 1
2387 Mühlfeld, H., Bäckerei, Kahlenstr. 12
2893 Mühr, Heinr., Kfm., Rathausstr. 5
2014 Mülker, Ludwig, Fuhrgesch., Klusestr. 3
2703 Müller, Dr. Bogislaw, Arzt, Lippestr. 18
3103 Müller, Fritz, Geiststr. 56
2662 Münst. Schiffahrts- u. Lagerhaus AG, CappelerLandstr.
2582 Mues, Hans, Flaschenhdlg., Soeststr. 39
2369 Mütherich, Joh., Putzgesch., Ad.Hitlerstr. 86
2013 Mumme, Else, Mühlenstr. 2
2269 Necker, Aug., Teppiche, Lederwaren
2626 Neuhoff, Franz, Kolonialwr., Hasenfang 16
2130 Neuwöhner, Vikar, Klosterstr. 5
2624 Neveling, Bäckerei, Cappeltor 18
2331 Nies, Adolf, Galgenpfad 9
2266 Nies, Dietr., Rathausstr. 17
2815 Nies, Elisabeth, Rathausstr. 13
2062 Nies, Irmgard, Rosestr. 7
3029 Nölke, Hch., Bauer, Waldliesborn 82
2881 Nordsee, Dtsch. Hochseefischerei AG, Adolf-Hitler-Str. 20
2545 NSDAP.: Kreisltg., Schlageterstr. 6
2633 Dies., Ortsgr.-Ltg., Schlageterstr. 4
2719 Dies., SA.-Marinesturm 24/9, Rixb.Str. 14
2393 Dies., SA.-Reitersturm 7/68
2922 Dies., SA.-Stürme 4-5-7/219, Nachr.-Sturm 219, San.-Tr. 219
2075 Dies., NS-Frauenschaft, Woldemei 20
2693 Dies., NSLB., Kreiswalt., Blumenstr. 13
2597 Dies., NS-Volkswohlfahrt, Kreisl., Ostwall 23
2084 Dieselbe, Deutsche Arbeitsfront, Kreiswaltung u. N.S.G. „Kraft durch Freude"
2990 Nünnerich, Josef, Gärtnerei, Dedinghausen
2220 Obertüschen, Dr. W., Arzt, Schlag.Str. 43
2734 Oberwinter, W., Steinzeugfbr., StirperStr.
2374 Oelmann, Gottfr., Gasth., Lippestr. 1
3023 Oestreich, Heinr., Masch.-Repar, Erw.
2236 Olmesdahl Nf., Herm., Drogerie, Am Markt
2903 Ophoven, C. J., Phot. Kunstanst., Stiftstr. 10
3121 Optiker Richter Nf., Ad.Hitler-Str. 60
2308 Ostermann, Anton, Fuhrw., Lippestr. 21
2260 Ostermann, Bernh., Fuhrw., Hospitalstr. 10
2312 Otten, Horst, Matratzenfbr., Burgstr. 31
2336 Padoga, Paderb. Obst- u. Gemüse-Abs.-Gen., Ad.Hitler-Str. 81
2909 Pannhoff, Schuhgesch., Ad.Hitler-Str. 22
2228 Pape, Wilh., R.A. u. Notar, Fleischhauerstr. 10
3051 Patriot. Buchdruckerei u. Zeitungsverlag, H.Wessel-Str.
2370 Peckolt, Rbk.-Dir. a. D., Lipp.Landstr. 10
2737 Pehle, H., Bauuntern., LipperTor 9
2737 Pehle u. Cie, Dampfziegeleien
3075 Pehle, Heinr., Wiedenb.Landstr. 28
2204 Petermeyer, W., Hauderei, Klusestr. 14
2094 Peters, Franz, Kondit., Ad.Hitlerstr.
2874 Gebr. Peters, Möbelhdlg., K.Sattlerstr. 44
2715 Petry, Hanna, Damenputz, Ad.Hitlerstr. 29
2429 Pfeiffer, Cl., Schlossermstr., Luchtenstr. 6
2837 Gebr. Pieper, Pferdehdlg., Ad.Hitler-Str. 80
2838 Pieper, Fritz, Schlosserei, Böckenförde
2209 Pieper, H., Teppiche, K.Sattler-Str. 3
3181 Pilger, Toni, Stud.-Rätin, Bruchb.W. 24
2138 Pistor sen., Fr., Fuhrgesch., Ad.Hitler-Str. 76
3126 Pistor, Karl, Metzgerei, Klusestr. 15a
2036 Pistor, Wilh., Spedition, Stiftstr. 4
2267 Pötter, W., Kol.-W., Waldliesborn 181
2270 Pötting, C., Dentist, Königsau 7
(2270) Pötting, Dr. K., Zahnarzt, Königsau 7
2316 Pöttker, Wilh., Kraftfahrzeuge. Bahnhofstr.
2316 Pöttker & Co, Metallwrfbr., Bahnhofstr. 2
2506 Poggel, Dr. Franz, Tierarzt, Esb.Landstr. 16
2993 Poock, Friedr., Pelzwaren, Ad.Hitlerstr. 55
2685 Pottgüter, Ant., Landesprod., Soesttor 38
2173 Proppe, Wilhelm, Kolonialwr., Kartoffeln- und Zwiebelngroßverkauf, Poststr. 26
3175 Pütt, Alb., Tabakwr., Rathausstr.
2667 Puls, Seifengesch., Ad.Hitler-Str. 27
2584 Rädel, M., Bücherrev., Kahlenstr. 21
2565 Rahe, Franz, Leder, K.Sattlerstr. 21
3122 Ramme, Franz, Gärtner, Ermsinghausen 14
(2185) Rappold, Maria, Kol.-W., Lipperode, Lippestr.
2113 Recksick, Heinrich, Uhren, Marktstr. 23
2707 Redder, Jos., Metzgerei, Schwibb. 21
2508 Rehkemper, Th., Zimmermstr., Schulstr. 23
2509 Reichsarbeitsdienst, Abt. 7/204, Lippstadt
2616 Reichsbahn, Bahnhof
2351 Dies., Güterabfertigung
2951 Reichsbankstelle, Karl-Sattler-Str.
2214 Reichsbund Deutsche Familie, Hasenfang 5
2412 Reichsfinanzverwaltg., Cappeltor 8
2586 Dieselbe, Reichsfinanzamt
2277 Dieselbe, Zollamt I, LipperTor 8
2325 Reichluftschutzbund, Ad.Hitler-Str. 2
2350 Reichspost, Postamt, Ad.Hitler-Str. 45
3173 Reinecke, Herm., Bäckerei, Fleischh.Str. 15
2573 Reismann, Fr. F., Mühle, Erwitterstr. 29
2191 Reismann, Franz, SüderTor 9
2012 Rennings, H., Masch., Bahnhofstr. 30
2168 Rennkamp. K., Elektromstr., Oststr. 14
2975 Reuter, Barthel, Lipperode, Lippestr.
2911 Reuter, Emil, Gasthof, K.Sattler-Str. 50
2037 Rewe-Lebensm. Großhdl., Ad.Hitlerstr.
2908 Richarz, Bandagist, Ad.Hitlerstr. 53
3082 Richter, Wilh., Agent., Fleischh.Str. 22
3072 Rickert, Jos., Zigarren, Hellingh.W. 4
2491 Ripke, Wilh., Gärtner, Wiedenbr.Ldstr.
2030 Rode, Dr. Heinr., R.A., Wilhelmstr. 7
2806 Rodehüser, H., Möbel, K.Sattlerstr. 13
2517 Röper, Paul, Friseur, Brüderstr. 3
3077 Röpke, Dr., Direktor, Esb. Landstr. 46
2769 Röseler, Jos., Gasth., GrünerWeg 54
2731 Roolf, Herm., Gastw., Cappel
2171 Rosenthal, Heinz, Autoverm., Unionstr. 22
2988 Rubarth, E., Hebamme, Friedr.Str. 19
2661 Rüberg, Jos., Gärtnerei, Preußenstr. 4
2486 Rüter, Friedr., Steuerber., Marb.Weg 63
2424 Rustige, H., Schuhwr., Ad.Hitlerstr. 48

2231 **Salm, J., Architekt, Str.d.SA 16**
2033 Sandbote, Konr., Gastw., K.Sattlerstr. 10
3161 **Sankt Annahaus, Bad Waldliesborn 152**
2684 **Sankt Elisabethhaus, Hörste**
2332 **Sattler, Carl, Ad.Hitlerstr. 43**
2931 Schack, B., Fotoatelier, Wilhelmstr. 11
2818 Schäfer, Fritz, Kfm., Wiedenbr.Landstr. 26
2361 Schäfermeyer-Dietz, B., Bauer, Rixbeck
2229 **Scheer, Joh., Gastwirt, Hellinghausen**
2468 **Scheffel, Emil, Sanit.-Anl., Cappeltor 12**
2589 Schikyr, K., Zentralheiz., Ferdinandstr. 6
2211 Schilling, Ludw., Autovermiet., Hitlerstr. 54
2139 Schilling, Ludw., Wagenfbr., Hospitalstr. 8
2819 Schirmbeck, Christine, Rixb.Str. 82
3134 Schlaaff, Dr. Joh., Arzt, Hitlerstr. 49
3192 Schlaudraff, Dr. Wilh., Arzt, Ad.Hitler-Str. 69
2302 Schleicher, Emil, Gärtn., Overhag.Landstr. 23
(2020) Schlepphorst, H., Vertreter, Graf-Bernh.Str. 3
3033 **Schlepphorst, K., Klempner, Kahlenstr. 27**
2417 **Schlotmann, Westfalia Mühle**
2696 **Schmidt, Karl, Gaststätte, Soeststr. 26**
2826 Schmidt, W., Autorep., Wiedenb.Ldstr. 9
2011 Schmidt u. Klumpp, Seifenfbr., Klusestr. 6
2328 **Schmidtmann, Dr., Zahnarzt, Poststr. 2**
2327 Ders., Wohn., Wiedenb.Landstr. 6
2510 **Schmits, Emil Otto, Kfm., Soeststr. 33**
2160 **Schmits, Paul, Versich., Burgstr. 23**
2072 Schmits, Wilh., Konfektion, A.Hitler-Str.
3025 Schmitt, Rob., Manuf.-W., K.Sattler-Str. 54
2070 Schmitz, Frz., Autorepar., Böckenf.Str. 100
2595 Karl Schmitz u. Co, GmbH, Ad.Hitlerstr. 62
2189 Schneider-Genossensch., K.Sattler-Str. 5
2360 **Schnieder, H., Kohlenhdlg., Cappeltor 16**
2711 Schniedermeier, Alb., Geflügel, Barb.Str. 123
2103 Schönewolf, Karl, Pelzwr., Ad.Hitlerstr. 58
3130 **v. Schorlemer, Frhl. Rentei, Overhagen**
2364 Schornberg, Hch., Chromanst., Lüningstr. 36
(2683) Schrader, K., Bücherrevisor
2708 **Schriever, Ww., Metzgerei, Cleveschestr. 16**
2107 Schrodt, Ch., Obst, K.Sattler-Str. 64
2391 Schröder, Dr. Frz., Arzt, Kastanienweg 9
2701 Schröer, Elis., Hebamme, Wittekindstr. 3
3186 Schürmann & Brüggemann, Radio-Großhdlg., Ad.Hitler-Str. 29
2367 Schürmeyer, Dr., Arzt, H.Wessel-Str. 2
2725 **Schulte, Fritz, Kol.-W., Bad Waldliesborn**
2465 **Schulte, Jos., Bürgermstr., Esbeck**
2305 **Schulte, Jos., Ww., Nieder-Dedinghausen 41**
3016 **Schulte, K., Ingen., OverhagenerStr. 29**
2322 Schulte Nf., W. A., Kol.-W., Grüner Weg 28
2311 **Schulte, Paul, Wilhelmstr. 23**
2897 Schulte-Döinghaus, Bäckerei, Ad.Hitlerstr.42
2287 Schulte-Kleemeyer, A., Bauer, Dedinghs. 45
2902 Schulte-Remmert, Bauer, Dedinghausen
2313 Schulte-Steinberg, Ger.-Rat, Lipp.Ldstr. 10
2575 Schumacher, Eier, Obst, Blumenstr. 8
2226 Schwarze Nf., A., Eisenhandlung
2709 Schwede, Bernh., Kol.-W., Schulstr. 42
3106 Schwetasch, G., Gasthof, Ad.Hitlerstr. 56
2032 Seibel, Franz, Kfm., Wiedenbr.Str. 34
2235 Senger, J., Manuf.-Wr., K.Sattlerstr. 40
2027 Severin, F., Hypotheken, Overh.Str. 49
2382 Sickermann, Julius, Vertr., Ferdin.Str. 7
2864 Siegfried, Elisabeth, Mühlenweg 17
2470 Sillis, Franz, Nordbahnhof-Gaststätte
2472 Simon, Maria, Wiedenbr.Landstr. 14
2082 Sommerkamp, A., Zuchtviehhdlg., Soeststr. 7
2060 **Sommerkamp, Ernst, Metzgerei, Poststr. 8**
2271 Sommerkamp, H., Metzger, Fleischhauerstr.14
2804 Sommerkamp, Joh., Viehhdlg., Geiststr. 35
3114 **Sommerkamp, Lud., bahnamtl. Rollfuhrunternehmer, Karl-Sattler-Str. 26**
2810 Sommerkamp, Dr. Otto, Zahnarzt, Klusestr. 9
2714 Sommerkamp, Paul, Install., Helle Halle 7
3127 Sommerkamp-Alsen, W., Konzertsaal, Klusestraße 32
2320 Sonnabend, Wilh., Wäscherei, Soeststr. 15
2224 Sonnenau, Reformhaus
2498 Sonnenschein, Ernst, Maler, Rüdenkuhle 13
3100 Spar- u. Darlehnskassenverein, Lipperode
3098 Spickermann, Hch., Schneider, Marktstr. 25
2031 Sprave, G., Molkereiprod., HelleHalle 6
2872 Staatl. Gesundheitsamt, Ad.Hitlerstr. 79
2782 Staatl. Kreiskasse, Lipper Tor 8
2219 Staats, Lina, Poststr. 32
3104 Staats, Aug., Druckerei, K.Sattlerstr. 30
3061 Stadtsparkasse, Schlageterstr. 16
3151 **Stadtverwaltung Lippstadt**
2495 Stadtwerke, ErwitterStr. 84
2378 Stapperfenne, Ernst, Möbel, Ad.Hitlerstr. 20
2063 Stapperfenne, G., Bestattg., Fleischh.Str. 27
3089 **Stapperfenne, Karl, Tischlerei, Soeststr. 3**
3117 **Stedtfeld, Ludw., Geflügelhdlg., Cappel**
3110 **Stedtfeld, Otto, Geflügelhdlg., Süder Tor 9**
2866 Stein, Hans, Friedrichstr. 28
2718 **Steinhoff, Hch., Baugesch., Westernk.Str. 74**
3080 Steinkamp, Rich., Tabakwr., Kahlenstr. 10
2303 Steinmann, Anna, Josephkirschstr. 11
2722 Steinmann, Franz, Bäckerei, Esb.Ldstr. 209
2706 Stemich, H., Möbelfbr., Hellingh.Weg 1a
2115 Sterneborg, LipperTor 6
2074 Stiftsverwaltung Cappel
3111 Stöcker, F., Ing., Lipperode, Lippestr. 229
3087 **Stöppel, Gerh., Holzhdlg., Waldliesborn**
2241 Stoffregen, Konr., Kfm., Ad.Hitlerstr. 29
3135 Strathmann, Fritz, Drogerie, Ad.Hitlerstr. 24
3139 **Stratmann, Fr., Bauer, Dedinghausen**
3093 Stratmann, Fritz, Bäckerei, Poststr. 14
2071 Straub, Julius, Kol.-W., Ad.Hitlerstr. 52
2572 Strauß, Herm., Agent, Weingartenstr. 35
3002 Strohmeier, Wilh., Öle, Am Güterbahnhof
2705 Strootmann, H., Manuf.-W., Ad.Hitler-Str.76
2704 Strotkötter, Karl, Gastwirt, Cappeltor 16
2906 Struck, H., Stellenltr., Ad.Hitler-Str. 17
2518 **Stuke, Cl., Gasthof Süder Tor 12**
2692 **Süd-Apotheke H. Gausebeck, Südertor 14**
2525 Syré, Richard, Dentist, Schlageterstr. 2
2126 **Tabakbörse C. Pieper, Rathausstr. 25**
2197 **Tannenbaum, Gastwirtschaft**
2516 Tanzschule Cläre Rüsewald, Ad.Hitler-Str. 71
2469 Tenz, Carl, Fleischermstr., Klosterstr. 11
2475 Thiele, K., Fahrräder, Poststr. 21
2479 Thiemeyer, Carl, Bauer, Rixbeck
2334 Thiemeyer, Conr., Bauer, Ober-Dedinghausen
2997 Thiemeyer-Schulte, A., Bauer, Rixbeck
2888 Thöne, Fr., Kohlen, Cleveschestr. 6
2077 Thranberend, H., Kfm., Brüderstr. 14
3001 Thurmann, Fritz, Furage, Lipper.Landstr. 15
2251 Thurmann. H. W., Getreide, Erwitterstr. 2
2024 Tidden, Gerh., Apotheker, Ad.Hitler-Str. 28
2880 Tiemann, Eberhard, Bildhauer, Galgenpfad 7
2234 Tiemann, Rud., Autobereif., Brüderstr. 21
2606 Timmermann, Ed., Baugesch., Klusestr. 26
2097 **Gebr. Timmermann, Inh.: Heinr. Timmermann, Baugeschäft und Garagenbetrieb, Geiststraße 41**
2474 Gebr. Timmermann, Baust. Lippst. Eisen- u. Metallwerke
2716 Timmermann, K., Architekt, EsbeckerStr. 14
2900 Timmermann, W., Ziegelei, RixbeckerStr. 107
2900 Timmermann, Werner, Landw., Lüssingstr. 6
2213 Tivoli, Inh. Wilh. Bongard, Lipper Tor 2
2884 Tönsmann, Heinr., Tischlerei, Woldemei 3
2294 Trippen, J. W., Zigarren, Rixb.Str. 43
2603 Trockel, Stef., Kohlenhdlg., Soeststr. 18
3067 Trockenmilchwerk, Gen. Westf. Molk., WiedenbrückerLdstr. 80
2273 Trombern, Kohlen, ErwitterStr. 4
2579 **Ungerer, Pfarrer, Brüderstr. 13**
2437 **Velten, Hugo, Drogen, Fleischh.Str. 22**
2788 Vereinigte Elektrizitätswerke Wfl. AG, WestenkötterWeg 181
2118 Dies., Verkehrsbüro, Schlageterstr. 10
2895 Victoria-Versicherung, Geiststr. 1
2979 Vichverkaufsgenossenschaft, Luisenstr. 6
2067 Vinzenzkolleg (Lazaristenkloster) Oststr. 21
2187 Vogel & Wirth, Druckerei, Schlageterstr. 26
2835 Vogt, Jos., Vertr., Hermannstr. 34
3017 **Voigt, Carl, Inh.Werner Voigt, Bindfaden-Großhandlung, Ferdinandstr. 7**
3019 Werner Voigt & Co, KG, Ferdinandstr. 7
2477 Volke, Elisab., Blumen, Ad.Hitlerstr. 73
2117 Volke, Martin, Buchhandlung
2419 Volke, Wilh., Gartenbau, Capp.Landstr. 26
2163 Vormann, P., Lipperbruchbaum
2460 Vorweg, A. H., Bücherrevisor, Lippestr. 13
2362 Voss, Jos., Obst, Kartoffeln, Ad.Hitler-Str. 13
2304 Vohsmerbäumer, Heinrich, Kantine
2022 **Wahlert & Sohn, Kurz-, Galanterie- und Spielwaren-Großvertrieb, Poststraße 3**
2186 **Waisenhaus St.-Josephs, Hospitalstr. 15**
2402 Waldeyer, Wilh., Schreinerei, Lüningstr. 5
2604 Wallmeyer, Ant., Holz, Esbeck 55
2281 Walter, Heinr., Möbelfbr., Böckenf.Str. 13
3123 Wasserwirtschaftsamt, Rathausstr. 11a
2021 Weber, Kurt, techn. Öle, Oststr. 4
2777 Weddemann Adolf, Maler, Hospitalstr. 22
2244 Wehrmacht, Stadtortkdtr.
2602 Dieselbe, Wehrmeldeamt, Im gr.Winkel 1
2577 Weinstock, Hch., Getreide, Böckenf.Str. 80
2414 Weiß, Optiker, Ad.Hitlerstr. 63
2860 Wemhoff, J., Dentist, Wilhelmstr. 17
2438 Werner, Jos., Feinkost, K.Sattler-Str. 70
2194 Wesendrup, K., Pferdemetzger, Cappel
2218 Westen, Franz, Autoverm., Ostwall 6
2294 Westen, Heinr., Kfm., Rixbeckerstr. 43
2681 Westen, W., Autovermiet., Wied.Landstr. 18
2151 Westf. Landes-Eisenbahn AG, Südertor 6
3006 Dieselbe, Güterabfertigung Lippstadt-Nord

Sammel-Nr. 2851 — **Westfälische Metall-Industrie Aktien-Gesellschaft Lippstadt** T Hella P Dortmund 1469

2778 Westf.Landeszeitung Rote Erde
2041 Westf. Union AG Drahtindustrie
(3051) Westf. Zeitungsverlagsges., H.Wesselstr. 5
2751 Wetekamp Nf., Fr., Drogen, Fleischh.Str. 5
2783 Wiederhold, Massagen, Schlageterstr. 22
2396 Wiegand, H., Metzgerei, Poststr. 17
3071 Wiegmann, Ewald, Lebensm., Ad.Hitlerstr. 65
2135 Wiens, Jos., Obst, Kartoffeln, Bahnhofstr. 10
2512 Wietfeld, Georg, Bäckerei, CapplerLdstr. 7
2622 Wilke, H., Architekt, Wiedenbr.Landstr. 108
2178 Wilkmann, J. F., Glas, Ad.Hitler-Str. 10
2618 Wind, Albr., Kondit., K.Sattlerstr. 20
2109 Winkelmann, Dr., Arzt, Marktstr. 19
2490 Wintermann, Dr., Vet.-Rat, Lippestr. 5
3083 Wirth, Jos., Kühlerbauanst., Ostwall 34
2898 Wirtschaftsgr. Einzelhandel, Wiedenbrück
2697 Wischmann, Franz, Mühle, Overhagen
2401 WMI-Frauenheim, Radstr. 15
2981 Wöhler, Willy, Goldschmied, Hitlerstr. 18
2760 Wöstemeier, Landesprod., Wiedenbr.Str. 16
2507 Wolf, C., Gastwirtsch., Erwitterstr. 33
2366 **Wolf, Ernst, Kol.-W., Cappeler Landstr. 25**
3097 Wollersheim, W., Straßenm., Hindenb.Str. 6
2816 Wülfing, Franz, Ger.-Rat, Fleischh.Str. 5
2179 Wurzler, Heinz, Baurat, Friedrichstr. 25
2201 **Zahn, Josef, Schuhwrhaus, Ad.Hitlerstr. 43**
2904 Ziegelei Phönix, Westernkötterstr. 139
2290 Zimmersbach, F., Kol.-W., Ad.Hitlerstr. 68
2407 Zitzmann, E., Baumat., ErwitterLdstr. 113
2436 Zumdick, Herm., Wagenbau
3065 Zurbrüggen, Gerh., Bäckerei, Kappel
3184 Zurmühl, Herm., Metzger, K.Sattlerstr. 14

Lippusch (Westpr.)

9 **Amtskommissar**
13 Amtskommissar des Amtsbezirks Lippusch
19 **Forstamt**
5 **Gendarmerieposten**
10 **Ostlandbetrieb-Nakel, W. Schultz**
6 **Pirch, Herbert, Bauer**
8 **Reichsbahn, Bahnhof**
12 **Strauss, Herbert, Eisenwaren**
4 **Wolff, Otto, Kalisch**

Liptingen (Baden)

43 **Adler, Gasth. u. Bäckerei, J. Zweifel**
31 Auer, Karl, Holz, Heudorf i. Hegau
42 **Bär, Georg, Gasthaus Emmingen ab Egg**
32 Beck, Josef, Flaschner
45 **Flesch, Gust., Schweinehdlg., Emmingen**
19 **Franke, Adolf, Gasthaus, Emmingen ab Egg**
24 **Gassner, Paul, Metzgermstr.**
48 Gassner, Sigmund, Emmingen ab Egg.
40 Gemeindeverwaltung Emmingen ab Egg
26 Gemeindeverwaltung Heudorf, Hegau
12 Gemeindeverwaltung Liptingen
27 Gemeindeverwaltung Rorgenwies
16 **Gendarmerie**
25 Gnirß, Karl, Schuhmachermstr., Emmingen
39 **Hienerwadel, Aug., Zimmermstr., Emmingen**
23 Hilzinger, Albert, Zimmermstr., Emmingen
22 **Jaeger, Leop., Förster, Heudorf**
15 **Kautz & Co, Zigarrenfbr., Emmingen ab Egg**
17 Dieselben, Liptingen
46 Kupferschmid, Joh., Ederstetterhof.
29 Kupferschmid, Josef, Bürgermeister
21 Kupferschmid, Leopold, Förster
30 **Leiber, Val., Elektrotechnik, Emmingen**
49 **Mattes, Nikolaus, Gastw., Neuhaus.**
14 **Pfarrhaus Liptingen**
20 **Reichspost**
47 Renner, Hermann, Metzgerei
10 **Schmid, Johann, Bauer, Oberwasserburgerhof**
44 Schmidt, Gabriel, Gutspächter, Stefanshof
33 Spar- u. Darlehnskasse eGmbH, Liptingen
18 Specker, Jos. Ant., Bauernf., Wehstetten
41 Speker, Martin, Bauer, Wehstetten
28 Störk, Josef, Metzgerei, Emmingen

Liquitz (Kr. Dux) [Sudetenl.]

1 **Epiag AG., Steinzeugwerke**
3 **Gemeindeverwaltung NC. 51**
4 Gemeindeverwaltung Maria-Ratschitz, H.-Knirsch-Str. 30
2 **Nährmittelwerk Liquitz Inh. Flögel & Rotsch**
6 **Polizeistation, 3. Polizeirevier, Dux**
5 **Springl & Zimmermann, keramische Werke, Kom.-Ges., Liquitz, Rud.-Heß-Str. 274**

Liskaschaaken (üb. Königsberg [Pr.]) [Ostpr.]

77 **Arndt, Straßenmstr., Kirche**
79 **Bauleitung Schaaksvitte**
39 Bleck, W., Bez.-Kommissar d. Feuersozietät
51 Block, Dr. Wilhelm, Tierarzt
12 Boekenkamp, H., Landw., Schaaksvitte
30 Borchert, Wilhelm, Motorfahrzeuge, Repar.
34 Bosies, Otto, Bauer, Eythienen
52 Bremert, Willy, Bauer, Bremertshof
35 Brettschneider, E., Arzt
19 **Bürgermeisteramt, Schaaksvitte**
70 **Bürgermeisterei Thiemsdorf**
24 **Corseplus, Ginthieden**
75 **Dehning, Henry, Baubüro, Schaaksvitte**
13 Drope, A., Landwirt
32 **Evangel. Pfarramt, Schaaken**
15 **Fink, Robert, Landw., Gunthenen**
18 Friedrich, Schmiedehnen
27 **Friedrich, Leo, Weißer Krug, Schaaksvitte**
38 **Gendarmerie-Einzelposten Liskaschaaken**
33 Gerlach, Bauer, Hauptm. a. D.
21 Gomm, Ernst, Fischhdlg., Schaaksvitte
72 Gottschewski, A., Lehrer, Gunthenen
53 **Groß, Walter, Kaufmann**
41 **Gruber, M., Landwirt, Wesselshöfen**
71 **Habedank, Fritz, Bäcker**
40 **Half, Walter, Fleischerei**
67 v. Hausen-Aubier, Baron, Sudnicken
42 Ders., Rentamt
54 Ders., Oberinspektor Komm
22 **Kaschub, Kfm., Kirche Schaaken.**
46 Kirschner, Max, Fischhdlg., Schaaksvitte
26 **Kleinbahnhof Sudnicken, Güterabf.**
10 Komm, Hch., Gasthaus Schaaksvitte.
73 Krankenhaus, Liskaschaaken
28 Kremski, Landw., Eythienen
48 Krieg, Johannes, Landwirt, Thiemsdorf
69 Kronhagel, Anna, Hebamme, Kirche Schaaken
49 Krüger, Landwirtin, Nickelsdorf
31 Kudrzicki, Landwirtin, Ginthieden
64 Kuhnigk, Leo, Landwirt, Gunthenen
36 **Lemke, Paul, Tischlermstr., Schaaksvitte**
60 Leng, Erich, Bauer, Eythienen
58 **Minuth, Franz, Mühle, Schaaksvitte**
47 Minuth, Hans, Tischlerei, Schaaksvitte
14 Minuth, Richard, Fleischermstr., Nickelsdorf
25 Molkereigenossenschaft, Schaaken
45 **Pirat, Curt, Dentist**
29 Porteck, Erich, Fleischermstr.
56 Preiß, Leonhard, Bauer, Schmiedelmen
63 **Prieß, Landw., Gunthenen**
50 **Raiffeisenkasse Schaaken**
65 Rehfeldt, Richard, Gasth., Eythienen
57 Reinke, Friedr., Landw., Schmiedehnen
23 Riebensahm, Landwirt, Schaaken
17 Riel, Lothar, Apotheke
62 **Scott, Landw., Pr.Höfen**
16 Sehmer, W.. Landwirt, Schmiedehnen
76 Stascheit, Ernst, Baugesch., Nickelsdorf
43 **Unruh, Fleischermstr., Nickelsdorf.**
44 **Wegner, Otto, Kfm.**
68 Wetzker, Landwirt, Nickelsdorf
59 Wienskowski, Emil, Nickelsdorf.
74 Witt, Artur, Lehrer, Schmiedehnen

Lissa (Wartheland)

103 **Aachener u. Münchener Feuer-Vers.-Ges., Bussestr. 9**
212 **Achenbach, Johannes, Spedition-Möbeltransporte, Kohlen, Großvertrieb f. Brennspiritus, Comeniusstr. 39**
164 Agra, Landw. Erzeugn., Bismarckstr. 28
342 Ahrends, Erich, Gemüse, Mittelzeile 7
21 **Akwawit Akt-Ges., Spiritusreinigungsanstalt und Kartoffelflockenfabrik, Lissa, Schwetzkauer Straße 37**
107 Altersheim d. Kreis. Lissa, Dietr.Eckart-Str. 3
250 Alumnat Lissa, Schüler-Intern., Kastanienall.4a
300 Amtsgericht, Hindenburgplatz
90 Amtskommiss. d. Amtsbezirks Schwetzkau, Schwetzkau, Baderstr.
369 Ders., Wohnung, SchwetzkauerStr. 6
211 Andrzejewski, Leder, Markt 5
56 Arbeitsamt Lissa, Große Feldstr. 7
94 Auffangges. f. Kriegsteiln.-Betr. d. Hand. im Reichsgau Wartheland GmbH, Markt 25
185 Aulich, Ernst, Zementwrfbr., Lindenstr. 36
130 Auto-Transport, Dietrich-Eckart-Weg 2
295 **Babions, Otto, Geschäftsf., Ackerstr. 20**
24 Bach, Dr. Paul, Arzt, Comeniusstr. 19
293 Bänsch, Alfred, Schlossermstr., Storchnester Straße 7
363 Bata, Schuh- u. Lederwerke AG, Hitlerstr. 48
397 Bauernsiedlung Posen GmbH, Ad.Hitler-Str.20
254 Bautz, Alfr., Fahrräder, KostenerStr. 73
297 Begemann, Heinr., Tischlermstr., Bismarckst.40
211 Beissert, L., Leder, Markt 5
373 Berndt, Max, Möbeltischlerei, Markt 17
27 Bessert, Otto, Fleischermstr., A.Hitler-Str. 1
242 Betting, Th., Pianofbr., Comeniusstr. 13
327 Bez.-Abgabestelle f. Obst u. Gemüse GmbH, Wartheland, Dietrich-Eckart-Weg 20
166 Bez.-Berufsschulen, Hindenburgplatz 5
179 Bezirkszollkommissar, Comeniusstr. 13
208 Bickerich, Wolfg., Pfarrer, Comeniusstr. 26
313 Biskupek, Wilhelm, Lindenstr. 65
248 Blahuschek, H., Eisen, Markt 19
395 Boeder, Joh., Bürodir., KostenerStr. 60
73 **Erich Böger & Co., Mechanische Strickerei, Lissa, Lindenstraße 79**
323 Bortel, M., Kol.-W., Bismarckstr. 48
351 Brand & Dencker, Web., Storchn.Str. 59
190 Buchst. f. Handel, Gewerbe u. Landwirtschaft, Ad.Hitler-Str. 23
43 Büchert, Math., Hebamme, Ad.Hitler-Str. 10
28 Bürgermeister, Wohnung, Göringstr.
330 Buschner, Max, Göringstr. 24
282 **Central-Drogerie, Adolf-Hitler-Str. 10**
80 **Central-Kaffee, Adolf-Hitler-Str. 9**
276 Curtius, Curt, Strickwr., Wähnerstr. 6
102 **Daum, Wilh. Carl, Versich., Markt 32**
69 Deutsches Krankenhaus, Rotes Kreuz
74 Döhring, Arthur, SchwetzkauerStr. 71
331 Domke, Georg, Fleischerei, KostenerStr. 7
215 Drewing, Alfons, SchwetzkauerStr. 72
270 Drogerie Krey, Markt 35
311 Dumberg, Edgar, Markt 26
65 Dymale, Berth., Butter, Ad.Hitler-Str. 16
40 **Eichamt, WörthStr. 12**
1 O. Eisermann, GmbH, Buchdruck., Com.Str. 31
333 Elektro-Inst. A. Swierczek, Bismarckstr. 1
263 **Fahr, Dr. Zahnarzt, Roonstr. 4**
255 Fahrbereitschaft-Lissa, Dietr.Eckart-Weg 20
183 Fechner, Helmut, Malermstr., KostenerStr. 76
178 Feige, Robert, Bauer, Stadtgutsverwalt.
121 Ferfet, E., Bierverlag, FraustädterStr. 1
371 Fichtner, Hans Josef, Kfm., Tirpitzstr. 6
306 Filter, Dr., Zahnarzt, Markt 26
25 Finanzamt, StorchnesterStr. 20
29 P. Fischer & Co, Textilfbr., WörtherStr. 13
196 Flachsaufbereitungsanst. u. Ölmühle, Neuguteschosse, Baderstr. 20
50 Fliegner, Emma, Hebamme, Ad.-Hitler-Str. 46
30 Forstamt, KostenerStr. 54
321 Friebel, Dr., Zahnarzt, Ad.Hitler-Str. 10
188 Füssel, Fleischermstr., NeuerRing
355 Gabriel, Ed., Fuhrgesch., KostenerStr. 52
63 Gaumer, E., Fleischermstr., Kirchstr. 3
214 Geheime Staatspolizei, Göringstr. 3
249 Gendarmerie-Abt. I, Comeniusstr. 42
259 Gend.-Abt. Storchnest, Storchn.Str. 59
84 Gendarmerie-Hauptmannsch., KostenerStr. 60
155 Gendarmerie-Kreis, Horst-Wessel-Str. 41
168 Gendarmerie-Kreisf., Horst-Wessel-Str. 2
184 George, A. J., Reiseart., Comeniusstr. 38
337 Gerstorfer, Major, Markt 32
72 Gorski, Hans, Modewr., Markt 11
260 v. Grabe, Hildegund, Hebamme, Hitlerstr. 1
217 Greiser, Ernst, Ofenbau, Ad.Hitler-Str. 2
142 Griska, Erich, Schornsteinfegermstr., SchwetzkauerStr. 13
136 Grundstücksges. für den Reichsgau Wartheland mbH, Zweigstelle, Markt 33
20 Güterverwaltung Paulshuben
182 Gutsverwaltung Antonshof
294 Gutsverwaltung Dornfeld
147 Gutsverwaltung Lissa-Heinrichshof
368 Gutsverwaltung Marienhof
200 Gutsverwaltung Reichenau
174 Gutsverwaltung Stresen
240 Gutsverwaltung Vorwerk Schwetzkau
238 v. **Haza-Radlitz**, Verwalt.-Dir., Ackerstr. 19
41 Heidekrug, Revierförsterei (Forstamt Lissa)
86 Helm, Dr., Arzt, Ackerstr. 20
95 Hensel, Gerhard, Stoffe, Markt 27
176 Ders., Wohnung, Ackerstr. 10
251 Herkner, Hugo, Brennstoffe, Klost.Str. 3
45 Herrmann, Aug., Felle, Lange Neugasse 30
123 Aug. Herrmann & Sohn, Gerberei, Schwetzk. Straße 2
354 Homeyer, Hugo, Baugesch., GuhrauerStr. 14
100 Hotel Conrad, Bismarckstr. 14
11 Hotel Foest, Ad.-Hitler-Str. 14
76 **Hotel Reichshof moderne Fremdenzimmer mit Zentralheizung zu zivilen Preisen, Lissa, Comeniusstr. 3**
44 Hotel Restaurant Bristol, A.Hitler-Str. 50
22 v. Howen, Dr., Arzt, Comeniusstr. 19
383 Jäkel, Willy, Fische, Hirschgasse 14
272 Jankowski, Georg, Gaststätte, Markt 37
105 Jaskowski, Dr. Alfr., Arzt, Markt 11
291 Jaworski, B., Landw. Erz., Klautschweg 1
66 Joppich, Dr. Wilh., R.-A. [N], Kosten.Str. 84
52 Kaffee Esplanade, Dietr. Eckart-Weg 12
292 Kaffka, Franz, Schuhwr., Markt 9
262 Kahl, Oskar, Gartenbau, Gartenstr. 9
213 Kahn, Paul, Waagenfbr., KostenerStr. 36a
364 Kahr, Walter, Masch.-Fbr., Buchw.Str. 39
205 Kanold, AG, Schokol.-Fbr., Lange Neug. 33
253 Kantschule, Oberschule, Schlageterpromenade
124 Katasteramt, Roonstr. 10
391 Keil, Fritz, Fuhruntern., Comeniusstr. 42
367 Joh. u. Matth. Kersthold, Landeskult. u. Tiefbauuntern. GmbH, Rawitsch, Schloßstr. 1
365 Klein, Heinr., Abt.-Leit., Tied.Str. 44
379 Köhler, Kurt, Insp., Adolf-Hitler-Str. 46
307 Konditorei Leo Semder, Markt 34
302 Konieczny, B., Kol.-W., Ad.Hitler-Str. 37
120 Krämer, A., Freiheitsstr. 2
175 Krämer, Artur, Masch.-Fbr., Kost.Str. 19
237 Krawatten-Erz. Erle, Ad.Hitler-Str. 30
192 Kreis- u. Stadtkrankenh., Storchn.Str. 57
69 Dasselbe, Innere Abteilung, Wallstr. 3
88 Kreis- u. Stadtsparkasse, Ad.Hitler-Str. 7
374 Kreisjagdamt Lissa. Markt 15
195 Kreisvertrauensmann der Treuhandstelle Posen, Horst-Wessel-Str. 40
139 **„Krili" Bonbonfabriken S. J. Kriechel, Lissa (Wartheland)**
398 Kropke, Walter, Gutsverw., Pilzvorwerk
264 Kruse, Dr., Reg.-Vet.-Rat, Freiligrathstr. 1

*

199 Kuegler, Werner, Dr. med., KostenerStr. 61
92 Kühnel, Otto, Dachdeck., Gr.Feldstr. 7
49 Kuhnt, V., Kastanienallee
243 Kurapkat, Otto, Landmasch., Buchwäld.Str. 13
177 Labor GmbH, Buchführ., Ad.Hitler-Str. 39
61 Lack- u. Farbenfbr. Perek, Juretzkystr. 1
153 Landesstraßenbauamt, Comeniusstr. 15
298 Landgericht, Hindenburgplatz
273 Landger.-Gefängnis, Hindenburgplatz

127 195 206 **Landrat des Kreises Lissa**
Kommunalverband und staatliche Abteilung, Horst-Wessel-Str. 40/41.

195 87 **Ders., Landrat,** Roonstr. 9, n. Dienstschluß
Landwirtschaftlicher Ein- u. Verkaufsverein e. G. m. b. H., Landesprodukte - Bedarfsartikel, Landmaschinen, Adolf-Hitler-Str. 29
380 Lang, Hans, Bekleid.-Fbr., Bismarckstr. 7
115 Lankenfeld, Dr. F., Arzt, Hohenzollernstr. 1
152 Laska, Rud., Rohprod., Buchw.Str. 29
54 Laske & Land, KostenerStr. 79
372 Lehmann, Siegfried, Kfm., Uhlandweg 9
6 Lehrerinnenbildungsanstalt, Schlageterweg
(20) Lehrerinnenbild.-Anst. Paulshuben, Schloß
216 Lengfeld, H. G., Dentist, Hermannstr. 22
275 **Likörfabrik Noll & Possel Bismarckstraße 17**
376 Lindenbad, Fritz Wehrmann, Lindenstr. 4
366 Linke, Jul., Abt.-Leiter, Noltegasse 1
101 Linke, Theod., Bäckerei, A.-Hitler-Str. 46
68 Lissaer Essigsprit- u. Weinessigfbr., Mühlstr. 25
9 Lissaer Vereinsbank eGmbH, Ad.Hitler-Str. 39
258 Liss. Walzenmühle, Comeniusstr. 14
198 Löwen-Apotheke, Schloßstr. 30
394 Ludolph, Dr. E., Zahnarzt, D.Eckart-Weg 4
210 Mahn, Rob., Malermstr., Comeniusstr. 35
271 Mann, Jul., Schlosserei, LangeNeugasse 10
241 Marcinkowski, K., Autorep., Kost.Str. 64
64 Mathäus, Paul, Fleischermstr., Bismarckstr. 41
334 Matheus, Margar., Kol.-W., Schwetzk.Str. 7
345 Mattison, Eugen, Tischl., GrüneGasse 10
85 Maubach, Dr. Emil, Notarverweser, Markt 2
73 Mech. Strickerei E. Böger & Co., Lindenstr. 79
353 Meerkamp, Paul, Kfm., Schlichtingstr. 17
349 Mefasa, Mech. Schloßwrfbr., Comeniusstr. 9
48 Meißner, M., Geflügel, Mittelgasse 3
356 Merkator GmbH, Treuhandges., Markt 10
247 Metelski, Kolonialwr., Platz der SA. 7/8
382 Meyer, Bruno, Tabakwr., Bismarckstr. 8
244 Mineralöl-Vertr. Warthegau GmbH, Hitl.Str. 25
15 Molkereigenossensch. Lissa GmbH, Lind.Str. 3
129 **Gebrüder Mursall, Unternehmen für Hoch-, Tief-, Eisen- und Eisenbetonbau, Lissa, Bismarckstraße 44**
281 **Mursall, Gustav, Dampfsägewerk, Bismarckstraße 44**
329 Nadelfbr. F. Calka, Mühlstr. 15
122 Nat.-Polit. Erziehungsanstalt, Schloß Reisen
169 Neefe, Kurt, Kfm., Hermannstr. 7
348 Nerlichs Blumenhalle, Bismarckstr. 47
159 Neuberg, Robert, Kfm., H.Wessel-Str. 31
241 Neumann, R., Autorepar., KostenerStr. 64
10 Nowack, Fritz, Versich., Buchw.Str. 43
3 NSDAP., Kreisleitung, Schlageter-Prom.
5 Dies., Kreisamtsleitung, NSV., Schlag.-Prom.
203 Dies., Kreiswaltung, DAF., Schlag.Promenade
109 Dies., HJ.-Bann (655) u. BDM.
347 Dies., NSKK.-Motorstand. 124, Lindenstr. 42
346 Dies., NS.-Frauenschaft, Schlageter-Prom.
350 Dies., Deutsches Rotes Kreuz, Schlag.Prom.
352 NS.-Gemeindeschwesternstation Schwetzkau
39 Oberförsterei Dambitsch
137 Oberstaatsanwalt, Wohn., Schlichtingstr. 5
141 Ostdt. Baustoffwerke GmbH, Ziegelei Kankel
375 Ostdt. Landbew.-GmbH, Hindenburgplatz 1
265 Ostdeutscher Beobachter, Ad.Hitler-Str. 6
358 Pahl, Werner, Assessor, Comeniusstr. 19
83 Petrak, Kurt, Kol.-W., KostenerStr. 84
343 Pfeiffer, Kurt, Ing., Comeniusstr. 29
98 Pfeiffer, Max, Gartenbau, Gr.Feldstr. 22
360 Photo-Alies, Bismarckstr. 39
234 Photo Udo Mertens, Dietrich-Eckart-Ring 1
362 Piotrowski, Erna, Fleisch., Bismarckstr. 49
336 Polster, R., Adolf-Hitler-Str. 54
396 Poss, Werner, Heldstr. 4
67 Posener Wach-Schließges., Bismarckstr. 30
157 Prager, Joh., Rundfunkgeräte, Markt 25
18 Purmal, Rud., Rollfuhrunt., Ad.Hitler-Str. 30
143 Pytlik, Rich., Fleischerei, Storchn.Str. 1
23 v. Rauch, Dr. Korn., Arzt, Kosten.Str. 59
384 Redlinger, Erwin, Dr., BüchwalderStr. 24
96 Regener, Mart., R.-A. [N], Markt 13
390 Reichsarbeitsdienst. Meldeamt, Mühlstr. 19
220 Reichsbahn, Verkehrsamt
280 Reichsbanknebenstelle
204 Reichsbauamt
387 Reichsluftschutzbund, Schulstr. 5
114 Reichsnährst.,Kreisbauernsch.,H.Wessel-Str 39
266 Ders., Wirtschaftsber.-Stelle, A.Hitler-Str. 29
37 Reichspost, Postamt
17 Dies., Zweigpostamt Bahnhof
117 Dies., Telegraphenbaubez. IV, KostenerStr. 62
153 Reichsstraßenbauamt, Comeniusstr. 15
26 Reichswasserwirtschaftsamt Posen, Außenstelle Lissa, Comeniusstr. 42
14 v. Rheinbaben-Reitzenstein, Dietr., Frhr., Gutsverw. Grümchen
278 Riedel, Arth., Gastw., KostenerStr. 50
307 Ring-Konditorei, Markt 34
138 Röse, Adam, Baugesch., Storchn.Str. 22
317 Rosenfeld, W., Ger.-Dir., Lindenstr. 11
290 Rothe, Georg, Kohlen, Storchn.Str. 49
160 Rothe, W., Juwelier, Markt 21
128 Rutz, Mart., Superintend., Pl.d.SA. 16
82 Sägewerk K. Telschow
35 Samolewski, St., Baustoffe, NeuerRing 10
301 „Sarpa" Färberei u. chem. Reinigungswerk Sarachow und Paulsen, Adolf-Hitler-Str. 55
173 Sauer, Fr., Pelzwr., Ad.Hitler-Str. 44
181 Schallhorn, Jul., Baugesch., Kosten.Str.
158 Scheibe, Erich, Install., Storchn.Str. 4
381 Schlegel, Reg.-Baumeister, Grune
97 Schloß-Kaffee, Schloßstr. 14
191 Schmidt, Dr., Lindenstr. 15
78 Schmidt, Marie, Kurzwr., Markt 30
283 Dieselbe, Wohnung, Schulstr. 7
149 Schmidt, Paul, Bäckerei, Bismarckstr. 45
339 Schmitt, Toni, Arch.-Büro, Ad.Hitler-Str. 38
12 Schneider & Zimmer, Dampfmühle AG, Adolf-Hitler-Straße 35
53 E. Schneider, GmbH, Brauerei, NeuerRing 17
326 Scholz, Bruno, Dachdeck., Hindenburgpl. 2
207 Schreiber, Arthur, Ob.-Insp., Hohenzollernstr. 2
209 Schröter, Otto ,Kurzwr., Markt 6
245 Schuberdt, H., Verw., Adolf-Hitler-Str. 38
386 Schubert, Dr., Landger.-Präs., Roonstr. 7
233 Schubert, Gotthard, Grune
284 Schubert, Hans, Landwirt, Grune 2
325 Schuhhaus, Inh. Gebr. Woyde, Markt 4
79 Schultz, Leonh., Versich., Hindenburgplatz 1
186 Schulz, J., Bekleidungshaus, Markt 33
8 Schulz, Dr. P., Tierarzt, A.Hitler-Str. 31
261 Schulz, Paul, Autofuhrgesch., Buchw.Str. 42
13 Schulz, Paul, Schneidermstr., Bismarckstr. 43
32 Schutzpolizei, Markt
193 Schwan-Apotheke, Markt 16
106 Schwengler, Joh., Schneiderei, Markt 22
156 Seeliger, Ernst, Kol.-W., Ad.Hitler-Str. 1
93 Seibold, Alfred, Baumstr., Schwetzk.Str. 23
75 Seller, Rich., Viehgroßhdlg., I. Grunde 2
335 Semke, Dipl.-Ing., Lindenstr. 41
246 Seuberlich, Rich., Ofenbau, Comeniusstr. 40
189 Sieradzki, P., Bierverl., Schloßstr. 18
277 Skrobek, Hans, Ackerstr. 7
111 Sozialversich.-Anst., Dietr.Eckart-Weg 10
167 Spichal, Bruno, Baugesch., Storchn.Str. 52
296 Spichal, Ottilie, Gasth. Dornfeld, LissaerStr. 1
19 SS-Sturmbann II/109, Ackerstr. 8
299 Staatsanwaltschaft, Hindenburgplatz
102 Staatl. Lotterie-Einn. Krey, Markt 32
150 Staatl. Gesundheitsamt, Horst-Wessel-Str. 1
161 Stadtverwaltung
70 170 **Stadtwerke, Buchwälder Straße 33**
7 Städt. Schlachthof, Gr.Feldstr. 21
197 Steiner, Ed., Ing., Bismarckstr. 36
139 Sternal, Bonbonfbr., H.Wessel-Str. 1
62 Steuer, Alfred, Schulrat, Weigelstr. 2
315 Strang, Rich., Ing., Reichsb.-Betr.-Werkst.
361 Straßenbaugesch. R. Giebel, Guhr.Str. 13
268 Streich, Helm., Kfm., Markt 20
252 Streich, Wilh., Install., KostenerStr. 78
377 R. Tagmann Straßenbau AG, Baustelle Grune
316 Thiel, Joh., Tischlermstr., Mittelzeile 9
112 Tiesenhausen, Baron B., Dr. med., Hohenzollernstr. 3
232 Tschoepe, Otto, Schreibmasch., Markt 10
305 Tschuschke,Alois,Fleischereibedarf,Schloßstr26
370 Unger, Kurt, Kol.-W., Bismarckstr. 16
60 Viehverw.-Gen. Gen.mbH., Lindenstr. 10
309 Viehwirtsch.-Verb., FraustädterStr. 3
224 Vogt, Herb., Fleischermstr., A.Hitler-Str. 45
9 Volksbank Lissa eGmbH, Ad.Hitler-Str. 39
285 Wehrmacht, Heeresstandortvermittl.
145 Dies., Heeresbauamt
140 Dies., Heeresverpflegungsamt Lissa
357 Dies., Wehrbez.-Kommando
388 Wehrspohn, Dr., Staatsanwalt, Ackerstr. 19
332 Weigt, Hermann, Schloßstr. 11
59 Weigt, M., Porzellan, Markt 24
16 Weigt, Theodor, Ad.Hitler-Str. 47
180 Wentzel, Max, Federh.-Fbr., Schießw.Weg 1
165 Weyrauch, Gisela, Bürobed., Markt 8
274 Wilde, Willy, Elektromstr., Schloß 22
336 Wildenhain, K., Wachtm., Ad.Hitler-Str. 54
187 Witte, Jul., Büroartikel, Markt 36
104 Wittig, Kurt, Gastst., StorchnesterStr. 54
235 Witzleben, Helm., Ofensetzmstr., Fraust.Str. 4
322 Wolff, Artur, Maler, KostenerStr. 13
341 Wolff, Otto, Glaserei, Markt 18
324 Wolffgramm, G., Schloss., Storchn.Str. 65
392 Zollamt, Markt 2

Lissau (Kr. Lublinitz) [Oberschlesien]

10 Amtsvorsteher, Hadra, Dorfstr. 13
6 Försterei (Preuß. Revier-) Ost
2 Försterei (Preuß. Revier-), Lissau-West
8 Forstwartstelle Kochanowitz
1 Oberschles. Leder- u. Treibriemenfbr. Mochaila AG
7 Ostdt. Landbewirtschaftungsges. mbH, Gutsverwalt. Hadra
5 Dieselbe, Gutsverwaltung Kochanowitz
4 Dieselbe, Gutsverwaltung Lissau
3 Reichsbahn, Güterabfertigung
11 Dies., Bahnhof Kochanowitz
9 Schaffarczyk, Anton, Kol.-W., Kochanowitz

Lissek (üb. Rybnik) [Oberschlesien]

4 Gebr. Blasel, Walzenmühle
3 Blasel, Josef, Sägewerk
5 Gemeindeverwaltung
1 Gendarmerieposten
2 Gutsverwaltung
6 Podlenik'sche Stiftung

List (Sylt) [Schlesw.-Holst.]

107 Arbeitsgem. Kruse, Baust. Ellenbogen
130 Austernfischerei D. Dethleis, Ellenbogen
112 Bahnhof List
145 Bahnsen, Carsten, Schlachtermstr.
116 Bürgermstr., H. Kellner
142 Diedrichsen, Peter, Landwirt
115 Draeger, Franz, Kaufhaus
151 Eickmann, Dr., Zahnarzt
134 Flügge, Marianne, Fruchthaus
171 Gemeindeschwester
138 Gendarmerie-Posten I
108 Gend.-Einzelposten II
153 Goldt, Karl, Fischhdlg.
162 Goddemeyer, Franz, Tiefbau
166 Grau, Hans, Lehrer, Volksschule
114 Hansen, Jens Chr., Kolonialwr.
146 Hansen, N., Gasth. Königshafen
143 Hansen, Sophie, Bahnhofsrestaurant
155 Hintz, Willi, Milchverteiler
117 Jaschinski, Adolf, Kantinenpächter
139 Kellner, Heinr., Lebensm. u. Bedarfsart.
133 Derselbe, Wohnung
147 Kruse, A., Tischlerei.
149 Leuchtfeuer List-West (Ellenbogen)
124 Maschmann, Friedr., Straßen- u. Tiefbau
101 Mehne, Friedr., Bäckermstr.
110 Meinertz, Friedr., Tiefbauuntern.
121 Nordseelager Klappholttal
127 NSDAP: NS-Volkswohlfahrt, Dorfstr. 11
157 Dieselbe, Amt f. Volkswohlfahrt
129 Paulsen, Boy
137 Paulsen, Bruno, Landw.
148 Paulsen, Hans, Blidsel Bucht
141 Petersen, Friedr., Baugesch., Baustelle
135 Reichsfinanzverw.: Zollaufsicht List
126 Ritter, Paul, Malereibetrieb
140 Stange, Bruno, Alter Gasthof
165 Thun, Diedrich, Tiefbau
168 Volksschule
125 Wehrmacht, Marinenachrichtenstelle
170 Zapf, Heinrich, Bekleidung

Litschau (Niederdonau)

16 Amtsgericht, Adolf-Hitler-Platz 25
14 Bahnhof
10 „Enka", Strickerei, 81
11 Flatz, J., Strickwrfbr., Vorstadt 35
8 Gemeindeamt, Adolf-Hitler-Platz 25
6 Gendarmerieposten
12 Graf, Heinrich, Tabakverleger, Hauptpl. 28
15 Kainz, Fritz, Fleischerei, 20/21
3 Karna & Co., Strickwaren, Bahnhofstr. 102
13 Landstraßenaufsicht
17 Landwirtsch. Genossensch. Gmünd in Litschau
4 Molkereigen. Litschau u. Umg., eGmbH, Bahnhofstr. 103
2 Rathkolb, Dr. Hans, Arzt, Bahnhofstr. 106
19 Reichsarbeitsdienst f. d. w. J., Abt. 26/210
9 Felix Schneider's Wwe., Baugesch., Gmünd.Str.
1 Schüller & Co, Akt.-Ges., Strickwarenfbr.
5 Franz Seilern'sche Gutsverwaltg., Seilerndorf, Neues Schloß

Littmitz (Sudetenl.)

1 Gemeindeamt
2 Huf, Rud., Eisenwaren, Nr. 89
3 Pilz, Dr. Fritz, Arzt, Nr. 114

Littring b. Lambach (Oberdonau)

2 Freiwillige Feuerwehr Halwang

Litzelsdorf (üb. Oberwart) [Steiermark]

2 Gendarmeriestation
1 Gumhalter, Agnes, Gastwirtschaft
4 Ostermann, Franz, Lasttransporte
3 Sagmeister, Johann, Autobusunternehmung

Litzmannstadt (Wartheland)

☛ *Effh* = Effinghausen
Erzh = Erzhausen
Frh = Friedrichshagen
Ju = Juljanow
Rg = Radegast

127 08 Aach. u. Münch. Feuerversich.-Ges., Adolf-Hitler-Str. 161
108 86 Abbe, S., Textil-Ind., Schlageterstr. 80
248 66 Abel, Alfr., König-Heinrich-Str. 149
208 55 F. Abel u. G. Reigel, Webwr., A.HitlerStr106
233 00 Abel, Hugo, Lebensm., Bauführerstr. 36
235 82 Abel, Otto, Wirkwrfbr., Bauführerstr. 48
128 89 Abel, Reinh., Kfm., Fridericusstr. 60
247 03 Abend, Olga, Pfleg., FreiburgerStr. 58
174 58 Abendroth, Hugo, Tabakwr., Buschlinie 113
176 00 Abendroth, Viktor, Danziger Str. 105
192 06 Abraham, Alfr., Bäckermstr., Innungsweg 1
110 31 Abraham, Erh., Betriebsltr., Erh.Patzer-Straße 65
204 37 **Abraham, Erhard, Papier-Großhandel und Verarbeitung, kommissarischer Verwalter der Firma W. Rymkiewicz, Adolf-Hitler-Straße 238**
101 50 168 33 **Abraham, Oswald, Kartoffelgroßhandlung, Adolf-Hitler-Straße 107**
262 51 Abraham, Ottilie, Friedr.Goßler-Str. 25
126 70 Abromeit, Fritz, Bakteriologe, Ebereschenweg 8
144 58 Abt, Eugen, Dienststellenltr., Elbenweg 10
195 72 Abwicklungsstelle f. d. ehem. polnischen u. jüdischen Banken
170 59 Alexander Ackermann & Hugo Gerndt, oHG, Wäsche, Spinnlinie 222
225 29 Adam, Alf., Dir., Lutherstr. 15
279 16 Adam, Br., Techn., Erh.Patzer-Str. 55
119 68 Adam, Ed., Wirker, H.Göring-Str. 55
169 36 Adam, Reinh., Sattler, Ostlandstr. 111
169 41 Ders., Wohnung, Albrecht-Thaer-Str. 5
256 61 Adamecki, Wladyslaw, Heerstr. 152
271 88 Adamek, Edmund, Meisterhausstr. 211
113 03 Adler, Agnes, Obst, Fridericusstr. 4
113 04 Adler, Gg., Buchhalter, Moltkestr. 47
272 05 Adler, H., Strumpfwr., Ad.Hitler-Str. 48
272 06 Ders., Wohnung, DanzigerStr. 115
152 10 Adler, Joh. Georg, Betriebsltr., Glycinienallee 31
106 77 **Adriatische Versicherungsgesellschaft, Adolf-Hitler-Straße 102**
157 81 Ders., Labor., HohensteinerStr. 3
156 60 Agater, Aug. Felix, EisernesTor 9

Agater & Lichtenstein
Chemische Fabrik
Litzmannstadt, Fuldaer Straße 35—39
Fernsprecher 145 30

183 94 **A. G. B.-Akt.Ges. Litzmannstadt, Adolf-Hitler-Straße 80**
110 18 AG der Pabianicer Baumwoll-Manufakturen Krusche & Ender, Schloßstr. 3
154 02 Agentur Gerh. Leege, Ad.Hitler-Str. 57
148 34 Ahl, Konst., Vertreter, Schlageterstr. 92
135 29 Ahnert, J., Textilwr., G.Litzmann-Str. 17
126 58 **Aler, Alexander, Herstellung von Parkettböden, Buschlinie 136**
168 19 Aj, Osk., Trikotwr.-Fbr., v.Salza-Str. 19
120 43 Aktienges. Ferum, Meisterhausstr. 54
120 43 **Aktiengesellschaft Ferrum in Kattowitz chem. Fitzner-Gamper L. Zielenlewski AG. Vereinigte Maschinen-, Kessel- u. Waggonfabrik, Vertreterbüro Meisterhausstraße 54**
253 60 Albert, Dr., Pol.-Präs., DanzigerStr. 165
142 28 Albert, Nik., Drog., Moltkestr. 82
209 59 Albrecht, E., komm. Verw., Böhm.Linie 39
238 46 Albrecht, K., Schmiede, Schiffsb.G. 5
126 29 Albrecht, Paul, Dolm., Buschlinie 116
146 41 Alexandroff, Johannes, Gebrauchtwr., Meisterhausstr. 100
133 04 Alexejew, Paul, Verw., Buschlinie 194
203 50 Ders., Büro, Schlageterstr. 98
203 52 Ders., Wohnung, Moltkestr. 199
174 41 Alitex Absatzförderung GmbH, Hitlerstr. 51

Allart Rousseau A.-G.
Kammgarnwerk Litzmannstadt
Weberei und Ausrüstungsanstalt Tomaschow
Verwaltung Litzmannstadt:
Sängerstraße 19
Fernsprecher 198 93 – 198 98

Theodor Allgäuer
Neuzeitlicher Straßen- und Brückenbau
Litzmannstadt
Adolf-Hitler-Straße 88
Fernsprecher 142 12

226 16 Ders., Lager, Str.Heinr.d.Löwen 28
219 55 AEG, Allgem. Elektr.-Ges., Hitlerstr. 111
106 70 Allgemeine Handels- u. Industrie-AG, Adolf-Hitler-Str. 179
113 12 Allgem. Konsumgen., Gartenstr. 74
164 74 Dies., Bäckerei, Holzstr. 72
. . . . **Allgemeine Krankenkasse siehe Sozialversicherung**
248 48 Alliance Versich., Ad.-Hitler-Str. 78
209 09 Allianz Versich.-AG, Ad.-Hitler-Str. 121
181 41 **Allianz Versicherungs A.-G., Bezirksdirektion, Adolf-Hitler-Straße 159**
181 40 Dieselbe, Direktion
156 28 Alsleben, Dr. Hans, Dir., H.-Göring-Str. 105
144 09 Alt, W., Wollweb., Lagerstr. 35
118 28 Altenberger, Dr. Otto, Arzt, Danzig.Str. 31a
106 25 Althausen, E., Textilwr., Ad.-Hitler-Str. 80
102 78 Altmann, R., Eisenwr., Ad.-Hitler-Str. 150
152 88 Altwasser, Ludw., Ludendorffstr. 60
100 41 Altwasser, Rich., Werkmstr., Meisterh.Str.13
259 76 Ammer, Mathilde, Strick., Spinnlinie 226
144 40 Ammer, M., Schreibwr., Ostlandstr. 125
164 88 Amt f. Wolhynieneinsatz i. Landkreis, Dietr.Eckart-Str. 2
156 55 Anders, Berth., Vertr., Kopischweg 4
247 05 Anders, W., Chem. Fbr., Jos.Bernth-Str. 17
102 23 Anderson, H., Büromasch., Meisterh.Str. 64
149 66 Andreas, Elmar, Dr. med., Schlageterstr. 66
200 13 Andree, Fred., Dipl.-Kfm., Hitlerstr. 104a
200 12 Ders., Wohnung, Schlageterstr. 114
133 40 Angelewicz, H., Chalwa-Fbr., Haul.Str. 4
248 64 Anke, Otto, Kofferfabrik
269 32 Anke, Otto, Kofferfbr., WuppertalerStr. 3
202 02 Ankst, B., Fleischerei, Vandaleustr. 14
148 43 Ansorge, Ad., Kfm., EisernesTor 5
231 28 Anspach, Alex., Dipl.-Ing., Meisterhausstr.80
119 98 Anspach, Roger, Geschäftsführer, Kartätschenstr. 21

Brauerei- und Kohlensäurewerk
K. Anstadt's Erben A.G.
Litzmannstadt, Fridericus-Str. 34/36
Fernsprecher 122 31. 128 59

116 48 Anstadt, K. L., Brauerei, Schneestr. 15
274 96 Anstadt, R., Textilwr., Ad.Hitler-Str. 33
149 72 Ders., Wohnung, Zietenstr. 126
182 24 Ansull-Weissner, Leo, Kfm., Ostlandstr. 136
190 15 Antonowitsch, Julius, Lebensm., Scharnhorststr. 21

Apotheken:

221 17 Adler Dr. W., Hoß, Ostlandstr. 203
101 40 Aeskulap, General-Litzmann-Str. 15
136 93 **Anzenbacher, Leo, Fridericus-Apotheke, Adolf-Hitler-Straße 25**
110 28 Derselbe, Wohnung, Ad.-Hitler-Str. 25
123 66 Bären-, Fridericusstr. 93
150 05 Böhmische, Böhm.Linie 41
183 85 Breslauer, BreslauerStr. 56
110 56 212 85 **Deutschherren-Apotheke Ferd. Müller, Adolf-Hitler-Straße 95**
130 02 Erzhausen, BreslauerStr. 218
183 28 Falken-, Heerstr. 51
136 93 **Fridericus-Apotheke, Leo Anzenbacher, Adolf-Hitler-Straße 25**
218 61 Goethe-, Ostlandstr. 136
149 81 **Hansa-Apotheke, Oskar Rudkoffsky Litzmannstadt, Schlageterstraße 80**
124 20 Hanseaten-, Gartenstr. 91
143 34 Hirsch-, A. Seidel, Ad.Hitler-Str. 307
183 23 Hohenstein-, HohensteinerStr. 146
157 52 **Kronen-Apotheke, Albert Ziegler, Adolf-Hitler-Straße 67**
128 96 Kurmark-, Oststr. 54
221 60 Löwen-, Rob. Petzhold, Heerstr. 147
121 00 Meisterhaus-, Meisterhausstr. 89
107 15 Möven-, G. Büniss, Ad.Hitler-Str. 165
158 85 **Ostland-Apotheke, Chr. Silberhorn Litzmannstadt, Deutschlandplatz 2**
146 74 **Park-Apotheke, komm. Leiter: Apotheker Rudolf Meschkeris, Ostlandstraße 158**
167 51 Prager Burg-, Meisterhausstr. 129
149 91 **Rheinland-Apotheke, Wilhelm Luther, Litzmannstadt, Meisterhausstraße 43**

Apotheken (Fortsetzung):

137 93 Rosen-, Gg. Arbusow, Sängerstr. 54
139 47 Schwanen-, Alex. Nielsen, Spinnlinie 37
137 59 Siegfried-Apotheke, Helmut Seezen, Mag. pharm., Adolf-Hitler-Straße 225
172 82 Sonnen-, Schlageterstr. 29
148 73 Sudeten-Apotheke, Dr. Karl Willingshofer, Friedrich-Goßler-Str. 26
112 93 Warthegau-, Adolf-Hitler-Str. 127
153 87 i. d. Alexanderhofstr. 80
172 68 Müller, Edmund, Adolf-Hitler-Str. 46
183 28 Wichmann, Wilhelm, Heerstr. 51

---

212 78 Appret. u. Färb. E. Otto Konstantynow, GroßerRing 35
254 00 Arbeitsamt, Moltkestr. 100
254 06 Dasselbe, Moltkestr. 13
212 70 Arenz, Maria, Damenmoden, Hitlerstr. 101
131 65 Arkadia, Schokoladenfbr., Gartenstr. 13
156 33 Arke, Werner, Kfm., Falklandstr. 7
169 50 Gerharda u. Halina Arlet, Kunstgewerbe, Ad.Hitler-Str. 142
176 51 Dies., Wohnung, DanzigerStr. 115
186 92 Arlt, Erw., Kfm., König-Heinrich-Str. 31
140 25 Armbrust, Erich, Weine, Ad.Hitler-Str. 33
223 34 Arndt, Ad., Kfm., Ad.Hitler-Str. 225
109 90 Arndt, Alex., Angest., Spinnlinie 62
169 44 Arndt, E., Fleischerei, Ad.Hitler-Str. 223
234 02 Arndt, Gisela, Schneid., Spinnlinie 62
139 09 Arndt, K. H., Kfm., Meisterhausstr. 26
119 15 Arndt, Konst., Baugesch., Kandelstr. 44
144 57 Arndt, Otto, Schlächter, Friedrichstr. 116
183 37 Arnicke, Maly, Lederwr., Ad.Hitler-Str. 35
207 77 Artzt, Wolfgang, Lanzenstr. 16
174 08 Arzt, Emil, Kohlen, Schlieffenstr. 59
174 10 H. Arzt & H. Scholkmann, Sängerstr. 17
146 06 Aschrich, Hptm., Clausewitzstr. 87
143 86 Askania, Akzidenz-Druck, Meisterhausstr. 37
165 20 Asid, Serum-Institut G. m. b. H. Litzmannstadt, Adolf-Hitler-Straße 71
170 50 Asmus, Joh., Lebensm., FellinerStr. 31
170 56 Ders., Wohnung, Embachstr. 9
108 57 Asmuss, Br., Wurstwr., Recklingh.Str. 11
110 53 Assicurazioni Genarali in Triest, Ital. AG, Ad.Hitler-Str. 107
120 68 Camille Ast's Erben, Walzen-Gravier-Anstalt, Krefelder Straße 26/28
156 87 Audiofon, Radio, Ad.Hitler-Str. 166
140 43 Auer, Elektrotechn., Ad.Hitler-Str. 146
249 94 Auffangges. f. Kriegsteilnehmerbetr. d. Handels im Reichsgau Wartheland GmbH, Ad.Hitler-Str. 130
144 52 Augustin jr., Ludw., Buschlinie 48

256 68

Ludwig Augustin

Färberei, Bleicherei, Schlichterei, Merzerisieranstalt, General-Litzmann-Str. 192—194

126 71 Augustow, Kieswerk, *Frh* Habichtweg 12
233 30 Aukst, Josef, Wurstwr., Edeltrautstr. 12
205 62 Aulich, Jos., Techn. Art., Westpr.Str. 14
136 80 J. Aumann & Co, Pickerfbr., Ludendorffstraße 148
226 22 Aurich, Lotte, Tabakwr., Schlageterstr. 112
213 95 Ausbildungswerkstätten des RLM., Askanierstraße 34
166 83 Auskunftei u. Inkasso-Büro, Str.d.8.Arm. 22
189 10 Auskunftei Wys Müller, Ziethenstr. 49
127 25 Auslitz, Leop., Dr., Ad.Hitler-Str. 99
142 00 Außenstelle des Rasse- u. Siedlungshauptamtes-*SS*, Wotanstr. 73
172 42 Natalie u. Rud. Awotin, Textilwr., Adolf-Hitler-Str. 89
123 60 Babaczek, H., Fleischerei, Schlageterstr. 96

Josef Babad's Erben

Baumwollwarenfabrik
komm. Verwaltung: Alfred Martz
Litzmannstadt, Spinnlinie 239
Fernsprecher 112 39, 121 83

220 10 Bachmann, Hans, Likörfbr., Buschlinie 87
230 02 Bachmann, Dr. K.-Heinz, Stud.-Assessor, Friedrich-Goßler-Str. 8

Bachus G. m. b. H.

Treuhänder Erich Hauck
Schnaps- und Likörfabrik
Litzmannstadt, Adolf-Hitler-Straße 80
Fernsprecher **242 30**

105 67 Bacon-Exp.-Gnesen AG, Fleischwr.Fbr., Friedrichstr. 47
180 68 Badelt, K., Zahlmstr., H.v.Salza-Str. 1
147 71 Bäcker-Innung, Boelckestr. 1
169 38 Bähr, Jos., Kohlen, Heerstr. 36
210 15 Bäzel, Edith, Kunstgewerbe, Hitlerstr. 78
269 05 Baethge, Walter, Herm.Göring-Str. 105
102 01 Bäuerle, Emilie, Schuhe, Schlageterstr. 78
139 36 Bäuerle, Herbert, Verwalter, Moltkestr. 211
155 62 Baghorn, Fritz, Herm.Göring-Str. 153
203 58 Bahnhofswirtschaft Ostbahnhof, Heuchert
182 03 Bahr, Dietr., Gärtn., Nibel.Str. 58
207 25 Bahr, Herm., Blumen, Ostlandstr. 110
172 10 Bahtze, A., Gastw., Str.d.8.Armee 81

158 37 **Alexander Baier Glasschleiferei**
Litzmannstadt, Buschlinie 78

185 16 Arnold Baier,
Herstellung von Pappe und Papier,
Litzmannstadt 12-Erzhausen, Breslauer Straße 133. Wohnung, Rheinstraße 6

142 18 Bakker, Kurt, Ölgroßverteiler, Buschlinie 78
238 64 v. Baldermann, KG, Polsterfabrik, Buschlinie 24

Epoletta-Polster-Fabrik

W. Baldermann Komm. Ges.

Litzmannstadt, Buschlinie 24/26
Fernsprecher 238 64
Spezialität: Schulterpolster nach eigenen Patenten

242 10 Balicki, Dr. Wera, Ärztin, K.Heinrich-Str. 52
153 20 Balschun, Helm. F. W., Archit., Hitlerstr. 51
157 57 Baltzer, Waldemar, Lebensm., Wesselstr. 24
126 85 Bambit, P., Limonadenfbr., Sonnleite 20
165 61 Baltischer Hof, Gaststt., Schlageterstr. 59
105 17 Bandes Erben, E., Adolf-Hitler-Str. 50
217 10 Bank d. Deutschen Arbeit AG, König-Heinrich-Str. 24
176 16 Bank d. Heimischen Wirtschaft, König-Heinrich-Str. 24

Bank Litzmannstädter Industrieller e. G. m. b. H.

Litzmannstadt, Lutherstraße 15
Fernsprecher 218 53

182 43 Banks, J. E., Fabr., Frundsbergstr. 9
137 09 Ders., Wohnung, Moltkestr. 199
138 43 Baptisten-Gemeinde, H.Wessel-Str. 69
138 60 Baranowski, J. K., Graph. Anst., Ad.Hitler-Straße 111
233 22 R. Barcikowski AG, Herm.Göring-Str. 125
196 15 S. Barcinski & Co., AG, Wollwr., Brenkenhof 6
173 74 Dieselben, Buschlinie 177

C. Baresel G. m. b. H.

Bauunternehmung
Straßen- und Brückenbau, Tiefbauten jeder Art, Eisenbetonbauten, Wasserbauten, Hochbauten
Litzmannstadt, Buschlinie 94
Fernsprecher 235 10

126 02 Barilowitsch, B., Assessor, Hitlerstr. 116
154 11 Barkowsky, Dr. Heinz, Zahnarzt, Ad.Hitler-Straße 70
137 00 Barmer Ersatzkasse, Ad.Hitler-Str. 33
124 36 Barski, Helene, Ludendorffstr. 77
224 05 S. Bartczak & W. Kusak, Brunnenbau, Horst-Wessel-Str. 79
235 27 Bartel, A., Prokurist, Pulvergasse 4
184 70 Bartelt, Hellmut, Hochmeisterstr. 40
130 57 Bartelt, Karl, Angest., Spinnlinie 67
142 91 Barth, E., Fleischwr., BreslauerStr. 36
111 60 Bartosch, Albert, Bücherrev., Buschlinie 127
218 48 Bartoschak, Marta, Lebensm., Meisterhausstraße 16
177 70 Bartsch, Artur, Strickwr.-Fbr., Wilh.Gustloff-Str. 67
151 64 Bartsch, Kurt, Pharmazierat, Danzig.Str. 98
182 18 Bartsch, Paul, Vertr., H.Wessel-Str. 56
145 40 A. u. B. Bartuschek, Uhrm., Ad.Hitl.-Str. 145
213 28 Gebr. Basiewicz u. Nf. M. Kagan's, Dietr.-Eckart-Str. 1
188 75 Bata Schuhfbr., Ad.Hitler-Str. 73
151 20 Bata, Schuh- u. Lederwerke AG, Friesenpl. 5
106 93 Friedrich u. Mathilde Bathelt, Schreibwr., Ad.Hitler-Str. 64
216 89 Dieselben, Horst-Wessel-Str. 43
171 42 Batschkin, Ad., Schlosser, Fridericusstr. 37
160 82 Batz, Arno, Verw., HunsrückerStr. 3
271 63 Hugo Batz u. Erwin Mait, Schneid., Fridericusstr. 52
180 62 Bauer, Alf., Lebensm., Gelsenk. Str. 10
272 53 Bauer, Alfred, Buchdruckerei, Litzmannstadt, Adolf-Hitler-Straße 189
170 12 Bauer, Bruno, Gastw., Gartenstr. 93
258 70 Bauer, C., Walzerei, Spinnlinie 109
218 22 Bauer, Ed., Ing., Buschlinie 121
183 63 Bauer, Emilie, Lebensm., KrefelderStr. 34
144 04 Bauer, Erich, Wild, Ostlandstr. 138
107 67 K. Bauer & H. Scemann, Textilwr., Adolf-Hitler-Str. 59
155 76 Bauer, Karl, Mark-Meißen-Str. 16
190 23 Bauer, Charl., Textilwr., Ad.Hitler-Str. 17
125 50 Bauer, Ludwig, Kol.-W., Buschlinie 60

Moritz Bauer

Inhaber:
Richard Bauer
Maschinenfabrik und Eisengießerei
Litzmannstadt, Adolf-Hitler-Straße 170—172
Fernsprecher 128 23

245 37 Bauer, Rich., Ad.Hitler-Str. 172,
175 82 Bauer, Theodor, Rollagengesch., Wilh.Gustloff-Str. 61
139 82 A. Bauer & E. Schneider, Schlosserei, Flottwellstr. 20
202 36 Dr. Bauer & Co, Sprachkurse, Ad.Hitler-Straße 103
142 93 Bauernsiedl. Kalisch GmbH, Hitl.-Str. 100
204 45 Bauersfeld, Hans, Amtsltr., Ziethenstr. 98
119 46 Bauhof der Gewa, König-Heinrich-Str. 10
127 09 Baum, Ella, Moden, H.Wessel-Str. 62
103 30 K. Baum, H. Wünsche & Co, Lutherstr. 1
103 05 Baum, K., Kfm., Ostlandstr. 147
172 55 Baum, Ludw., Exped., H.Billing-Str. 4
127 77 Baum, Magda, komm. Verw., Ostlandstr. 67
224 90 Baumann, C., Ing., Ostlandstr. 78
171 11 Baumann, Hans Georg, Meisterhausstr. 17
178 04 Baumann, Joh., Wurstwr., Embachstr. 5
114 79 Baumeister in Wartheland, Göringstr. 77
179 56 Baumgärtel, Br., Garne, König-Heinr.Str. 34
171 22 Baumgärtel, O., Lehren, Fridericusstr. 41
116 08 Baumgärtel, Stephanie, Buschlinie 136
160 32 Baumgart, Karl, Dachdeckerstr. 7
110 68 Baumwollmanufaktur Franz Ramisch A.-G.
110 69 Komm. Verwalter Edg. Stein,
110 90 Litzmannstadt, Adolf-Hitler-Straße 140
202 21 Baumwollspinnerei Erzhausen AG, Adolf-Hitler-Str. 121
151 30 Dies., Frb. *Erzh* Gräberbergstr. 33
131 05 Baumwollweberei Sz. Szac, Imm.Str. 3/5
153 68 Baustoffgroßhandel Hydraulika GmbH, König-Heinrich-Str. 59
168 37 Bautze, Adolf, König-Heinrich-Str. 33
183 00 Bauunternehmung H. Kliemisch, Straßenbau, Moltkestr. 133
200 72 Bauwerker, Erich, Spinnlinie 74
126 76 Baxmann, Egon, Steuerber., Danz.Str. 65a
233 21 Bayer, A., Fahrräder, Hitlerstr. 70
180 88 Bayer, Erich, Adolf-Hitler-Str. 125
220 80 Bayer, Jul., Chem.Fbr., *Rg* Rotkrautweg 4

Kurt Bayer

Trikotwarenfabrik
Litzmannstadt
König-Heinrich-Straße 109
Fernsprecher 165 60

147 42 Bazowski, P., Parfüm, Hohenst.Str. 221
230 06 Bechstedt, K., Bücherrev., Ad.Hitl.-Str. 109
152 25 Bechtold, A., Dr. med., Litzmannstr. 59
174 35 Bechtold, Hermann, Straße d. 8. Armee 8
280 26 Bechtold, Hugo, Gastw., DanzigerStr. 24
107 47 Bechtold, Karl, Vertr., Ad.Hitler-Str. 152
120 52 Bechtold & Seiler, Färb., Str. d. 8. Armee 6
129 20 Bechtold, Willy, Färberei, Heinr.Str. 153
191 81 Beck, A., Bäcker, Ostlandstr. 156
130 63 Beck, Dr. Ferd., Arzt, Heerstr. 23
212 42 Becker, A., Kfm., Schlageterstr. 89
163 34 Becker, Else, Strickw., Meisterhausstr. 51
152 93 Becker, Eug., Hebamme, Buschlinie 154
211 25 Becker, Fr., Inspektor, Hochmeisterstr. 40
176 77 Becker, K., Lebensm., Buschlinie 143
123 14 Becker, Osk., Schlosser, BreyerStr. 19
173 04 Becker, Sigism., Angest., Tauentz.Str. 48
135 98 Becker, Willi Alex, komm. Verw., Wilhelm-Gustloff-Str. 42
225 95 Beckmann, Heinr., Glas, Ad.Hitler-Str. 46
139 21 Ders., Wohnung, Schlageterstr. 118

225 95

Heinrich Beckmann

Glas-, Porzellan- u. Steingut-Großhandlung
Litzmannstadt, Adolf-Hitler-Straße 46

139 20 Derselbe, Lager
139 21 Derselbe, Privat
137 89 van Beek, Ernst, Steinholzfußböden, Moltkestraße 41
116 37 Beckmann, C. A., Kfm., Fridericusstr. 13
225 15 Begge, K., Konditorei, Moltkestr. 151
129 33 Behnke, Arno, Friseur, Adolf-Hitler-Str. 76
148 01 Behnke, Otto, Fleischerei, Schlieffenstr. 58
203 57 Behnke, Paul, Oberfeldscher, Lutherstr. 1
226 69 Behr, Verw.-Rat, Adolf-Hitler-Str. 224
208 01 Behringer, W., Rektor, Ad.Hitler-Str. 225
116 97 Behsler, A., techn. Prod., Wesselstr. 66
116 92 Ders., Wohnung
135 91 Beick, Arnold, Schulleiter, Albr.Breyer-Straße 13
193 95 Beilke, Heinz, Meisterh.Str. 100
185 02 Beilstein, Alfr., Prok., Ad.-Hitler-Str. 90
176 55 Beilstein, N., Gasth., H.Wessel-Str. 1
207 20 Beintker, W., Dr. med., Hildastr. 4
216 26 Beisert, Gg., Vertr., Schlageterstr. 98
205 18 Beitziger, Alfons, Wagenbau, Babenb.Str. 16
128 54 Derselbe, Wohnung, H.Göring-Str. 60
157 35 Bejenke, Alex., Bäcker, Ostlandstr. 142
146 09 Bejenke, G., Bäckerei, Böhmische Linie 2
183 91 Bejenke, Dr. Karl, Arzt, Heinr.Str. 42
184 74 Bejenke, Olga, Gaststt., Alexanderhofstr. 221
219 05 O. & M. Bejenke, Bäckerei, Heerstr. 82
154 96 Bejenke, O., Kfm., Spinnlinie 91
108 74 Bejenke, Paul, Bäcker, TriererStr. 13

„Bekleidung"

G. m. b. H.
Herstellung und Vertrieb von Bekleidung
Litzmannstadt, König-Heinrich-Straße 47
Fernsprecher 194 60

Bekleidungsfabrik „Wartheland"

Inh. Martin Norenberg & Krause
Litzmannstadt
König-Heinrich-Straße 113
Fernsprecher 109 50 u. 109 51

194 60 Bekleidung GmbH., König-Heinrich-Str. 47
245 43 Bekleidung- u. Wirkwarenindustrie H. Flacker, Spinnlinie 50
145 21 Belke, D., Vertr., Marktstr. 17
170 41 Belke, Otto, Labor., Ad.Hitler-Str. 81
126 31 Belke, Paul, Ostlandstr. 49
115 26 Bellermann, Theob., Lehrer, Moltkestr. 155
115 25 Bellermann, Waldem., Hochmeisterstr. 40
232 40 Belau, Rob. Ad., Kohlen, Moltkestr. 156
211 50 Below, Teod., Fleischer, Buschlinie 140
165 99 Bendel, Adelma, Geschäftsf., Meisterhausstraße 50
151 83 Bendel, Karl G., Schlosser, Hitlerstr. 44
234 82 Bendel, R., Gummiwr., Fl.Geyer-Str. 12
246 82 Ders., Holzfelgenfbr., Waltharistr. 2
190 19 Bender, Gg., Baugesch., Litzmannstr. 17
154 34 Benderts, Petry, Bauuntern., Hitlerstr. 114
261 96 Bendinger & Co, Tapezierwerkst., Straße d. S.Armee 81
177 47 Bengsch, W., Ing., H.Wessel-Str. 37
228 08 Benker, R., Schneiderei, Göringstr. 58
124 88 Benndorf, Alma, Kartoffel, Straßb.Linie 56
156 23 Benndorf, Ed., Chem. Art., R.Koch-Str. 215
129 86 Benndorf, Johanna, Spinnlinie 78
149 53 K. Benndorf u. Co, Seifenfbr., Schlieffenst. 80
203 95 Bennich, Emil, Spinnlinie 66
162 65 Bennich, Georg, Spinnlinie 234a
136 63 Bennich, Karl, Spinnlinie 66
190 90 Karl Bennich AG, in Liqu., Wollwr., Flottwellstraße 11
177 71 Bennich, Lilli, Flottwellstr. 11
173 22 Benoist, Wilhelm, Bilderrahmen, Ad.Hitler-Straße 209
217 29 Benthues, W., Betr.-Ltr., Moltkestr. 108
222 18 Bensch, Eugen, Angest., Ginstergassse 3
184 11 Bensch, S., Blumen, Ostlandstr. 88
154 08 F. Ber & Co, komm. Verw., Oststr. 76
191 79 Berduschek, Otto, Kfm., Eisernes Tor 5
145 39 Berendt, Ad., Bäcker, Ludend.Str. 91
230 19 Berezowoj, Ad., Techn.Handelsbüro, Adolf-Hitler-Str. 79
189 27 Berg, Benjamin, BöhmischeLinie 79
146 12 Berg, Ed., Kfm., ReutlingerStr. 12
136 38 Berg, H., Goldschmied, Hitlerstr. 102
142 68 Berg, Roman, Blumen, Str. d. S.Armee 68
281 71 Berger, Emanuel, Elektromot., Ad.-Hitler-Straße 158
145 54 Bergfried, A., Dr. med., Ostpreußenstr. 24

Artur Bergmann

Transport- und Fuhrunternehmen
Litzmannstadt
Meisterhausstraße 134 — Askanierstraße 4
Fernsprecher 114 19

230 82 Bergmann, Bertold, Ulmenweg 6
224 53 F. & R. Bergmann, Kurzwr., Schlageterstr. 44
150 96 Bergwitz, Herb., Jos.-Bernth.-Str. 21
186 44 Berk, Ad., Lebensm., Königseestr. 37
215 81 Berlinski, A., Verw., Str. d. S.Armee 52
163 38 Berndt, Alfred, Friedericusstr. 167
104 50 Berndt, Bruno, Freiw. Feuerwehr, Spinnlinie 220
147 39 Berndt, E., Lebensm., BiebricheGasse 2
184 16 Berndt, Emil, Weberei, Flottwellstr. 1
110 30 F. Berndt & O. Stöckel, Chemikal., Askanierstraße 12
138 26 Berndt, Max, Wollwr.-Fbr., Fridericusstr. 79
184 73 Berndt, Otto, Kurzwr., Heerstr. 93
150 22 Berndt, Rich., Architekt, Pulvergasse 9
270 36 Bernecker, H., Vertr., Eisernes Tor
219 46 Berner & Co., Textilwarengroßhandlung, Litzmannstadt, Meisterhausstraße 65
176 52 Bernewitz, L., Leiter, H.Wessel-Str. 141
220 77 Bernhardt, Cäsar, Masch.-Fbr., Clausewitz-Straße 62
230 71 Bernhardt, Helene, Horst-Wessel-Str. 40
101 04 Bernhardt, Joh. G., Büromaschinen und Zubehör, Adolf-Hitler-Straße 104 a
239 29 Derselbe, Wohnung, Distelgasse 4
122 74 Bernhardt, Otto, Seilerwr., Gartenstr. 6
207 60 Berniker, Paul, komm.Verw., Göringstr. 131
222 05 Bernstein, E., Lebensm., Frankenstr. 107
144 78 Bernstein, Friedr., Vertr., Hitlerstr. 82
233 04 Bernstein & Fischer, Ad.Hitler-Str. 43
263 63 Bernstein, Gust., Lebensm., Ziethenstr. 86
140 26 Bernstein u. Radke, Web., Heinr.Str. 70
101 76 Gebr. Berthelmann, Textilwr., Hitlerstr. 60
127 58 Berthelmann, Kurt, Spinnlinie 234
153 06 Berthold, Alfred, HauländerStr. 29
242 74 Berthold, F., Verw., GöttingerStr. 13
113 57 Berthold, Margar., Feinkost, Hitlerstr. 196
142 88 Berthold, P., Pol.-Mstr., PatzerStr. 70
234 81 Bertram, Ernst, Fbrkt., Fridericusstr. 85
181 32 Berufskrankenkasse d. Kaufmannsgehilfen u. weibl. Angest., Adolf-Hitler-Str. 44
221 84 Beschorner, Eugenie, Kurzwr., Alexanderhofstr. 72
210 22 Beschorner, Gertrud, Schreibwr., Alexanderhofstr. 91
188 74 Besocke, Klara, Tabakwr., GoßlerStr. 44
278 24 Besteck, Karl, Ad.Hitler-Str. 174
125 60 Bestek, Alf., Dentist, Meisterh.Str. 26
206 19 Bestek, Artur, Rauchwr., Ad.-Hitler-Str. 253
154 97 Bestek, H., Bierleit.Rein., Schlageterstr. 99
214 80 Bestek, Josef, Kfm., Spinnlinie 228
204 56 „Beteco" Fabrikation von Reißverschlüssen und Galanterieartikeln, Treuhänder Richard Scholtz, Adolf-Hitler-Straße 167
171 57 Bettmann, Rich., Verw., K.Heinr.Str. 82
139 42 Bettmann, Wilhelm, komm. Verwaltung der Polnisch-Französisch. Seidenindustrie „Cib" A. G., Danziger Straße 49/53
244 07 Betz, Max, Schlageterstr. 137
247 67 Beutler, Jul., Fleischer, Spinnlinie 146
154 81 Beutler's Erben, Rud., Badeanst., Buschlinie 134
162 71 Beyer, Alfr., Hdlsvertr., Spinnlinie 233
242 16 Beyer, Arthur, Gneisenaustr. 7
159 15 Beyer, Ed., Gardinen, Hitlerstr. 102
166 03 Beyer, Wilh., Ing., Fridericusstr. 23
133 50 J. Bezille & L. Matz, Kurzwr., Oststr. 76

164 91

Bezirksabgabestelle für Obst und Gemüse

G. m. b. H., „Wartheland"
Litzmannstadt, Adolf-Hitler-Straße 317

161 81 Bezirksausgleichstelle f. öffentliche Aufträge i. Reichsgau Wartheland, H.Göring-Str. 70
123 36 Bezirksgr. Wartheland d. Fachgr. Tuch- u. Kleiderst.Industr., Ad.-Hitler-Str. 96
123 33 Bezirksgr. Wartheland d. Wirtschaftsgr. Textilindustr., Ad.Hitler-Str. 96
271 32 Bialaschewitz, Helene, Dr. med., Kopischweg 3
238 50 Biedermann, Dr. Alfr., Wohn., Buschlinie 2
186 60 Biedermann, Dr. Bruno, Wohn., Buschlinie 2
145 88 Biedermann, Dr. Helm., BreyerStr. 10
225 82 Biedermann, Lars, Ing., Tauentz.Str. 58
182 59 Biedermann, Paul, Tauentz.Str. 58
101 97 R. Biedermann AG, Textilwerke, Buschlinie 2
118 82 Dies., Spinnerei, Lindwurmstr. 11
126 32 Dies., Wohn., M. Biedermann, Buschlinie 2
267 77 Biedermann, R. A., Kfm., Buschlinie 2
207 54 Biedermann & Czarnikow, Metallwr.-Fbr., Ulrich-v.-Hutten-Str. 6
156 70 Biegusch, E., Lebensm., Bauf.Str. 88
247 47 Biegusch, R., Feinkost, Schlag.Str. 83
133 08 Biclecki, Leokadie, Gaststt., Heerstr. 52
182 54 Bieling, Harald, Buchh., Osternweg 22
268 70 Bierauer, Rol., Lederwr., Ostlandstr. 81
170 03 Biernath, Leop., Eisernes Tor 3
118 88 Bigotte, Otto, Glas, Moltkestr. 121
107 79 Bilas, Dr. Edm., Arzt, DanzigerStr. 42
259 28 Biller, Hedw., Handpflege, Ad.Hitler-Str. 86
105 25 Binder, A., Kinoleiter, Ludend.Str. 39
169 05 Bira, Marie, Kfm., Hochmeisterstr. 40
151 65 Birenzweig, J. P., Lag., Ludendorffstr. 77
212 31 N. Birke u. J. Schlegel, Ad.-Hitler-Str. 16
118 41 Birke, Wilh., Bäckergasse 4
228 12 Birkholz, Edith, Hebamme, Moltkestr. 149
148 39 Birkigs, Martin, Architekt, Ad.Hitler-Str. 20
210 67 Bischoff, Leodadja, Rob.Koch-Str. 20
208 11 Bischoff, Otto P., Friedr.Goßler-Str. 10
139 14 Bischoff, Wilhelm, Anzeig.-Ltr., Adolf-Hitler-Straße 275
209 01 Bistram, Hartwig, Baron, Dipl.-Ing., Moltkestraße 101
283 27 Bittenbinder, Joh., Schlächter, Gen.Litzmann-Str. 52
171 89 Bittenbinder, K., Schneider, Heinr.Str. 61
151 27 Bittner jr., F., Friseur, Adolf-Hitler-Str. 164

276 27 Bittner, K., Eisenwr., Ludendorffstr. 103
160 77 Bitzer, Edm., Fuhrw., Fridericusstr. 27
186 64 Blanc, Rob., Verw., Str.d.S.Armee 75
265 05 Blankenburg, Dr. Irene, Zahnärztin, Schlageterstr. 80
141 86 Gebr. O. E. Blanz, Schmiede, Horst-Wessel-Straße 30
107 53 Blaschke, Kurt, Kfm., W.Gustloff-Str. 31d
167 24 Blau, Eduard, Lebensm., Schlageterstr. 114
211 36 Blau, Eugen, Dentist, Heinrichstr. 27
265 20 Blauberg, Louis, Büroorganisat., Kön. Heinrich-Str. 63
102 95 Blaumann, Herb., Fotokopie, Adolf-Hitler-Straße 89
153 09 Blesing, Artur, Kfm., Zietenstr. 25
159 84 Blien, Alf., Schneider, Lutherstr. 1
183 74 Blien, O., Obermstr., Deutsch-Ordenstr. 3
171 43 Blin, Theodor, Bauer, Kleeweg 19
214 46 Block, Kurt, Ing., DanzigerStr. 44
210 84 Blödel, Artur, Schmiede, Ölschlägerg. 3
160 62 Bluhm, Alexander, Spinnlinie 62
203 20 Blühm, S. W., Bäckerei, HauländerStr. 31
118 06 Blumenbach, Dr. A., Arzt, Meisterh.Str. 80

Alex Bluschke
Büromaschinen, Büromöbel und Zubehör
Fernruf 137 54
Adolf-Hitler-Str. 79. P Breslau 840 86

201 60 Bluschke, Joh., Büro, DanzigerStr. 126
171 18 v. Bochmann, Alfons, Fotos, Göringstr. 90
141 79 Bocksleitner, Edm., Schneid.Bed., König-Heinrich-Str. 79

Franz Bodmann
Hoch-, Tief-, Beton- und Eisenbetonbau
*
Litzmannstadt, Adolf-Hitler-Straße 102a
Bankkonto: **Deutsche Bank** | Fernsprecher: **146 00**

181 21 Böck, H. W., Schriftltr., Scharnhorststr. 11
270 61 Böhm, Alexander, Erhard-Patzer-Str. 67
270 61 Gebr. Böhm, Autotransp., E.Patzer-Str. 67

Autotransport-Unternehmen
Gebrüder Böhm
o. H. G.
Litzmannstadt, Danziger Straße 134
Fernsprecher 171 14, 236 08, 236 07

104 56 C. Böhm & Co., Gasschutzgeräte, Schlageterstraße 98
236 07 Böhm, Nik., Kfm., OstlandStr. 64
233 70 Böhm, Dr. Waldem., Arzt, Schlag.Str. 80
165 48 Böhme-Fettchemie GmbH, Dietr.Eckart-Straße 7
152 12 Böhme, Leo., Textilwr., Heerstr. 9
152 12 Ders., Wohnung, Str.d.S.Armee 6
221 21 Böhme, Rob., Vertr., Umtrunkstr. 6
256 51 A. Böhmer u. Co., Textilwr., Hitler-Str. 101
206 68 Böhmer, Karl, Dr., Ostlandstr. 67
160 55 Böhmert, Gustav, Lebensm., Heerstr. 101
163 96 Böhne, Joh., Betriebsf., Vorwerkstr. 9
186 07 Boelke, Helm., Dipl.-Ök., K.Heinr.-Str. 6
283 22 Helm. Boelke & Co, Str.d.8.Armee 101
282 48 Böse, Waldem., Buchhdlr., Ad.-Hitler-Str.11
130 10 Böttcher, A., Fleischerei, Alexanderhofstr182
246 86 Böttcher, Oswald, Schlageterstr. 98
215 17 Böttge, Kurt, Dr., v.Hutten-Str. 9
204 04 Bohr, H., Tabakwr., Meisterh.Str. 80
263 15 Bohrer, E., Lebensm., G.Litzmann-Str. 98
187 18 Bohrer, H., Lebensm., Steiermarkstr. 16
261 61 Bohrer, Leop., Kohlen, HohensteinerStr. 113
223 11 Ders., Wohnung, *Rg* Birnbaumstr. 8
264 60 Bojarski, J., Dr. med., H.Billing-Str. 9
102 15 Bolchowitinow, Dr. W., Arzt, Oststr. 51
126 11 Bollert, Inspektor, Ziethenstr. 10
281 68 Boltz, Br., Kfm., Spinnlinie 197
162 55 Hugo Boltz u. Sohn, Dekor., Ostlandstr. 19

Wilhelm Boltz
Textil-Großhandlung
Litzmannstadt
Adolf-Hitler-Straße 49
Fernsprecher 219 13

193 89 Ders., Wohnung, Spinnlinie 66
118 02 Bong, Arthur, Verw., Adolf-Hitler-Str. 193
190 61 Bonik, Marie, Lebensm., Telegraphenstr. 129
200 22 Bonin, Dr. Edm., Arzt, Adolf-Hitler-Str. 228
146 72 Bonn, Ed., Konfektion, Ad.Hitler-Str. 120
130 66 Borchardt, Armand, Heinrichstr. 27
114 43 Bork, Ernst, Schmiede, Gelsenk.Str. 1
111 72 Borkenhagen, R., Klischeeanst., Ad.Hitler-Straße 102a
152 98 Bormann, Har., Drogerie, Ludend.Str. 37
200 47 Born, Dr., Reg.-Rat, Dahlienweg 42
246 68 Born, Artur, Buschlinie 214
190 14 Born, M., Kfm., Christian-Wergau-Str. 24
281 26 Bornstein, Rzechte & Co, Baumwollspinn., Hochmeisterstr. 18
217 48 Borochowski, Olga, Textilwr., Hitlerstr. 61
266 09 Borodajkewytsch, Joh., Dipl.-Ing., Schlageterstraße 120
195 96 „Boruta", Chem. Ind. AG, Bunsenstr. 30
164 85 Bosse, Dr. Joach., Arzt, Kurfürstenstr. 4
141 63 Boßner, Sig., Wirkwr., Ad.Hitler-Str. 81
281 51 Both, A. R., Techn. Büro, Ziethenstr. 35
152 96 Both, Adolf, Erzgebirgsstr. 8
133 52 Both, Eugen, Prok., Erh.Patzer-Str. 31
280 99 Both, Georg, Fabrik zur Herstellung von Wollwaren aller Art, Meisterhausstr. 202
182 11 Ders., Wohnung, Akazienweg 12
129 84 Botter, P., Montageltr., Markgr.Gero-Str. 4
137 04 Boute, Karl, Schlosser, H.Wessel-Str. 50
180 22 H. Boy & Co GmbH, Gummiwr., Adolf-Hitler-Straße 154
100 42 Brackelmann, Hedi, Gildenstr. 20
154 82 Bracunig, Otto, Ulr.v.Hutten-Str. 57
130 39 Braeunig, Rud., Erh.Patzer-Str. 48
204 01 A. Bräutigam & W. Matejko
Bauunternehmen — Hoch- u. Betonbau
Litzmannstadt, Lutherstraße 14
256 61 Dieselben, Lager, Heerstr. 156/158
268 12 Bräutigam, A., Baugesch., Ostlandstr. 147
150 11 Bräutigam, H., Dr. med., *Rg* Doldenweg 14
238 26 Gebr. B. u. M. Brand, Strumpffbr., Friedr. Goßler-Str. 53a
243 67 Brandenburg, O., Verw., Hindenb.Pl. 4
122 64 Brandt, Dr. H., Wirtsch.-Ber., Thaerstr. 7
219 92 Brandtner, Emma, FuldaerStr. 17
128 06 Brandwaymann, Sz., Farben, Spinnlinie 19
125 57 Brasch, T., Süßwr., Ad.Hitler-Str. 34
122 65 Brasse, Dr., Arzt, Plettenb.Str. 87
122 67 Ders., Wohnung, Mark-Meißen-Str. 84
165 09 Brauer, Dr.-Ing., Herm.Göring-Str. 56
112 10 Adolf Brauer Inh. Leo Brauer
Herstellung von Treibriemen
Litzmannstadt, Adolf-Hitler-Straße 112
169 18 Brauer, Kurt, Schlageterstr. 125
239 16 Braun, Gust., Schmied, NeusserStr. 8
129 23 Julius Braun Herstellung aseptischer Möbel und Apparate für Krankenhäuser und Ärzte, Horst-Wessel-Straße 140
185 21 Braun, Ludwig, Schlageterstr. 96
183 44 Braun, Olga, Lebensm., Meisterhausstr. 44
127 10 Braun, Werner, Insp., H.Göring-Str. 147
268 80 Braune, A., Betr.-Ltr., Böhmische Linie 50
171 78 Braune, Willy, Ing.
182 56 Brauner, A., Verkaufsltr., M.Gero-Str. 4
163 26 v. Brehm, John, Lanzenstr. 14
162 20 Breitenstein, B., Fleischerei, Spinnlinie 255
189 12 Breitrück, Dir., Adolf-Hitler-Straße 272
111 40 Brendel, Edm., Horst-Wessel-Str. 70
119 17 Brenner, Alex, Adolf-Hitler-Straße 280
149 50 Breßler, Alf., Schlächt., Cleinowstr. 4
135 20 Bressler, Rob. Fleischerei, Selleriepfad 5
171 17 Eugen Breyer
Kommissarischer Verwalter der Firma Heller & Kon
Litzmannstadt, Adolf-Hitler-Straße 78
171 45 Brieger, Georg, Ludendorffstr. 61
139 41 Brieger, Nik., Verw., Ostlandstr. 67
129 61 Briese, Angest., Erh.Patzer-Str. 41
216 04 Briesemeister, A., Verw., Schlageterstr. 107
240 60 Brilke, Otto Rudolf, Wirtschaftsberater, Adolf-Hitler-Str. 19
220 30 Brinkmann, W., Kfm., Buschlinie 86
142 98 Bristol Zigarettenhülsenfbr., Clausew.Str. 40
242 17 Bröhl, Friedrich, Luftschutzleiter, Glycinenallee 32
164 80 Bröhl, Joh., Schuhwr., Ad.Hitler-Str. 59
230 75 Bröhl, Jos., Schlageterstr. 41
164 27 Broemmer, Alfred, Techn., Mittagw. 28
121 28 Brojer, Friedrich W., Schornsteinbau und Kesseleinmauerung, Breslauer Straße 62a
184 20 Ders., Wohnung, Albr.Thaer-Str. 23
191 89 Brombacher, Edmund Georg, Großhandlung in Friseurbedarfsartikeln, Adolf-Hitler-Straße 23
132 02 Brosch, Heinr., König-Heinrich-Str. 65
219 87 Brown-Boveri & Cie AG, Ad.Hitler-Str. 121
222 67 Bruck, Artur, Durchsch.Buchh., Adolf-Hitler-Str. 16
173 51 Bruck, Rob., Fische, Ulr.v.Hutten-Str. 29
234 03 Brück, Jos., Archit., Schlag.Str. 111
249 48 Brückert, Ludw., BabenbergerStr. 6
236 91 Brückert, Max, Kfm., Ad.Hitler-Str. 67
146 21 Brun, Dr. Emil, Vertr., Ad.Hitler-Str. 55
107 93 Bruwzlaff, T., Webermstr., Kref.Str. 63
273 80 Brzeski, Kazim., Dr., Böhm.Linie 41
183 32 Brzezinski, Treuh., Alexanderhofstr. 396
160 24 Buchenhain, B., Brunnenbau, Danz.Str. 99
187 50 Buchenhain, K., Baugesch., Str.d.8.Armee 27
229 34 Buchholtz, A., Bäcker, Mark-Meißen-Str. 93
183 20 Buchholtz, Elga, Dipl.-Pianistin, Kart.Str. 29
261 51 Buchholtz, Olga, Gastw., Tauentzienstr. 26

Teodor Buchholtz
Inh. Adolf Buchholtz
Mode-Strickwarenfabrik
Litzmannstadt
Erhard-Patzer-Straße 5
Fernsprecher 169 77

238 18 Buchholz, E., Süßwrfbr., Gneisenaustr. 58
161 04 Buchholz, E., Bäcker, Gneisenaustr. 58
160 78 Buchholz, Johannes, Bischof-Koadjutor, Boelkestr. 22
277 42 Buchholz, Lidia, Wirkwr., Meißenstr. 1
151 31 Buchholz, Osk., Textilwr., A.Hitler-Str. 23
153 60 Buchholz, Otto, Limonadenfbr., Meisterh. Straße 145
141 08 Buchwitz, Amalie, Weddigenstr. 15
156 84 Buck, Arthur, Treuh., Danz.Str. 46
205 59 Buck, G. A., Elektromot. Werkst., Spinnl.35
129 01 E. Büchel & M. Scharf, Spielwaren, Ostlandstraße 81
207 52 Bücherstube Dr. Margret Schinnagel, Adolf-Hitler-Str. 61
231 33 Büchner, F. W., Kohlen, Mackensenstr. 11
108 20 Bühmann, Gg., Dir., König-Heinrich-Str. 42
159 30 Bülow, M. E., Fleischerei, Buschlinie 79
152 92 Bülow, Otto, Oststr. 36
107 11 Büniss, Gg., Apotheker, Ad.Hitler-Str. 199
108 78 Büntig, Fritz, Treuhd., BreslauerStr. 26
103 02 Buerbaum, Hans, Gartenbau, Hitlerstr. 83
138 16 Büttner, Dr. W., Arzt, Ad.Hitler-Str. 76
229 31 Buggert, Hptm., Schlageterstr. 85
236 22 Buhle, Alfred, Dachdeckerstr. 7
149 09 Buhle, Charlotte, Weine, Bauf.Str. 35
186 29 Bnhle, Johanna, Akazienweg 4
176 88 Buhle, Karl, Fbrkt., Ludend.Str. 52
186 28 Buhle, Lidia, Dachdeckerstr. 7
208 08 Buhmann, Osk., Kfm., Erh.Patzer-Str. 48
122 22 Oskar Buhmann & Co, KG, Heinrichstr. 61
156 35 Gebr. Bukiet, Str.d.8.Armee 45
111 01 Bukowski, Arno, Dentist, Ostlandstr. 145
203 62 Bunda, J., Friseurbed., Ad.Hitler-Str. 142

Karl T. Buhle A.G.
Textilwerke
Litzmannstadt, Dachdeckerstraße 7/9
Fernsprecher 195 44—195 47
Telegrammadresse: Katebu

160 37 Ders., Feinspinnerei, Straßb. Linie 123
270 05 Ders., Anschlußgleis, Gartenstr. 86
230 93 Ders., Werk Tago, Krauthobierg. 5
192 84 Rud. u. Pauline Bundke, Beerd.-Anst., BöhmischeLinie 61
171 03 Bunte Bühne, Theater, Ad.Hitler-Str. 92
171 65 Burchard, Rob., Putzer, Ad.Hitler-Str. 46
179 81 Burg, Hugo, Schlieffenstr. 56
225 22 Burghardt, Hugo, Musikalien, Hitlerstr. 26
178 18 Burk, Joh., Lebensm., Bergmannstr. 46
229 98 Burkhart, S., Schlosser, Heinrichstr. 109
114 21 Burno, Felix, BöhmischeLinie 145
214 62 Burno, K., Kfm., Ostlandstr. 87
111 15 G. Busch & Co., Maschinenfabrik, Litzmannstadt, Askanierstraße 22
150 56 Busch, Isabella, Friedr.Goßler-Str. 40
156 27 Busch, Oskar, Zuckerwrfbr., Boelckestr. 26
120 62 Buse, A., Fuhrw., StraßburgerLinie 57
208 05 Busse, Jul., Vertr., Moltkestr. 120
222 30 Busse, Leop., Kurzwr., Ostlandstr. 145
258 38 Busse, Rud., Spinnlinie 234
174 48 Bussler, Osk., Fuhrw., Eulengebirge 19
138 69 Butschkat, Br., Tapeten, Ad.Hitler-Str. 118
122 20 Butte, Alb., Schuhfbr., H.Göring-Str. 55
153 43 K. Butzke, Baugesch., GmbH, Schlag.Str. 80
229 37 v. Bylinsky, T., Farben, Deutschlandpl. 5
183 36 Gebr. Caban, Schlosser, Ad.Hitler-Str. 249
189 79 Capitol, Filmtheater, H.Göring-Str. 43
153 82 Carbo, Kohlengroßhdlg., Kön.Heinr.Str. 31
127 62 Carbonid, Buggenhagen u. Gebler, Moltkestraße 133
262 29 Carola, L., Sängerin, Erh.Patzer-Str. 80

„Casanova"
Kabarett — Restaurant — Bar
Direktion: Alexander Schmidt
Litzmannstadt
Hermann-Göring-Straße 247
Fernsprecher 282 31

100 46 „Casino", Ufa-Theater, Adolf-Hitler-Str. 67
238 88 Caspari, Johann, Riesengebirgstr. 19
135 97 Casperson, Gg., Stud.-Rat, Göringstr. 111
104 78 Casty, Rich., Dr., Gneisenaustr. 35
231 64 Gebr. Cederbaum, Verw., Ad.Hitler-Str. 80
110 73 Ceretzki, Rich., Bäcker, *Erzh* Bresl.Str. 206
181 01 „Chabeso", Fabrik alkoholfreier Erfrischungsgetränke, Meisterhausstraße 163
131 67 J. Chalupniczak u. A. Lytow GmbH, mech. Werkst., Schlieffenstr. 77
208 06 Checinski, Dr. T., Arzt, Buschlinie 231
105 81 Chef d. Sicherheitspolizei u. d. SD., Einwandererzentralstelle, Holzstr. 88
252 50 Chef d. Sicherheitspolizei, Ad.Hitler-Str. 133
162 12 Chitruk, Dr. K., Ärztin, Rammerstr. 4
268 35 Chmielewski, Dr. Th., Arzt, Zobtenweg 11

Chodakower Kunstseidefabrik A.-G.
Verkaufskontor:
Litzmannstadt, Adolf-Hitler-Straße 203—205
Fernsprecher 251 28—251 31

182 01 Chojnacki, Dr. S., Arzt, Albr.Thaer-Str. 25
140 62 Chojnacki, Schneid. Werkst., Heinrichstr. 59
181 81 Christl. Gemeinschaft, *Erzh* Donaustr. 43
116 91 Christmann, Lydia, Erh.Patzer-Str. 55
169 07 Christoph, H., Friseur, Böhm.Linie 47
149 06 Christoph, R., Garnfbr., Friedericusstr. 40
144 66 Chrom, R. L., Adolf-Hitler-Str. 121
190 32 Chrzanowski, Joh., Dr. med., Hitlerstr. 292
225 40 „Cib", Polnisch-Französische Seidenindustrie „Cib" A.G., Tauentzienstraße 61
225 41 Dieselbe, Fabrik
174 46 Cierpikowski, Dr. C., Arzt, Hannoversche Straße 22
270 10 Ciupinski, Jos., Gastw., H.Göring-Str. 100
235 03 Clauss & Pfeiffer, Vertr., Meisterh.Str. 73
235 04 Clauss, H., Sachverst., Gneisenaustr. 40
212 94 Clauss, Rud., Verw., Wasserring 14
159 13 Cochardt & Kablitz, Ad.Hitler-Str. 157
200 42 Commerzbank, Ad.HitlerStr. 98
142 54 Conte, Katja, Sekr., Moltkestr. 155
204 12 Cornelius, SS-Oberstuf., Huttenstr. 27
210 71 Corso, Filmtheat., Schlageterstr. 55
166 23 Crull, E., Dipl.-Kfm., Ostlandstr. 67
142 90 Couet de, Walter, Straßenbau, Hitlerstr. 46
279 74 Cygan, Franz, Fbrkt., KrefelderStr. 11
259 10 Cygler, M., Web., Wuppert.Str. 27
143 85 Cygler, M., Textilwrfbr., Ad.Hitler-Str. 43
127 63 Cywinski, T., Pelze, Ad.Hitler-Str. 46
226 53 Czadek, Theod., Horst-Wessel-Str. 128
118 94 Czajkowski, Stefan, Kol.-W., Plettenb.Str. 38
150 90 Czamanski, A., Seidenwrfbr., Wuppertaler Straße 25
107 33 Czaplicki, Dr. B., Arzt, Ad.Hitler-Str. 181
159 11 Czech, Ursula, DessauerStr. 14
131 61 Czeczott, A., Bildh., Schlieffenstr. 64
189 50 Czermy, Melida, Wäschefbr., Ostlandstr. 82
101 26 Czylingarian, Ira, Sängerstr. 15
262 76 Daber, Artur, Bauführerstr. 16
184 19 Dachpappen- u. Teerproduktenfbr. AG, Berlichingenstr. 5
190 18 Dahlke, Ad., Lebensm., Moltkestr. 119
229 35 Dahlke, O., Heilprakt., Meisterh.Str. 34
107 22 Daimler-Benz AG, Ad.Hitler-Str. 183
222 40 Daimon-Fabriklager, Kön.Heinrich-Str. 23

Textilgroßhandel „DAK"
Inhaber: Boltz & Oberländer
Litzmannstadt
Adolf-Hitler-Straße 149
Fernsprecher 115 92

201 11 Dalewitz, Gust., Baumwollwr., General-Litzmann-Str. 3
126 55 Dalitz, A., Büromasch., Ad.Hitler-Str. 120
126 50 Dalitz, Gust., Kfm., Skagerrakstr. 18a
190 25 Dall, Asta V., Eisdiele, Ad.Hitler-Str. 69
124 72 Damberg, Ernst, Kfm., Hindenburgpl. 3
152 02 Damitz, Gg., Fris.-Bed., K.Heinrich-Str. 63
161 28 Danziger Mech. Putzwollfbr., Buschlinie 83
105 90 S. Danziger & Co, Spinn., Sängerstr. 6
112 65 Dapharma GmbH, Immelmannstr. 315
242 45 Dase, Gust., Ostlandstr. 163
209 35 Adolf Daube A.-G., Herstellung von Wirk- und Strickwaren, Spinnlinie 128
149 70 Dieselbe, Direktor R. Daube
163 28 Daube, Ad. Heinr., Spinnlinie 128
139 48 Daube, Emilie, Herm.Göring-Str. 127
165 57 Daube, Rich., Herm.Göring-Str. 99
108 02 Dauber, Norb., Dir., Str.Jos.d.Dt. 8
134 24 David, Karl, Baumstr., Ad.Hitler-Str. 100
191 99 Daum, J., Sattlerei, Kön.Heinrich-Str. 77
165 21 Dawainis-Dawaimowski, Leo, Pulvergasse 7
140 76 Dawid, Bruno, Vertr., H.Göring-Str. 91
160 19 Karl Dawidczynski & Co, Armaturenfbr., Gottl.Hausmann-Str. 25
223 47 Dechert, F., Tabak, Friedricusstr. 56
171 36 Deckert, Ad., Tischler, Clausew.Str. 13
119 66 Deckert, Dr. E., Arzt, H.Göring-Str. 74
103 61 Dehmel, Osk. A., Dir., Hochm.Str. 34
209 38 Dela, Strumpffbr., Spinnlinie 125
155 31 Deli, Filmtheater, Buschlinie 123
205 15 Delnitz, R. A., Adolf-Hitler-Str. 56
152 63 Delnitz, Adolf, Horst-Wessel-Str. 17
179 78 Dembowski, E., Schmied, Buschlinie 32
192 96 Demin, Reinh., Garne, Moltkestr. 119
204 39 Dems, Alfr., Dipl.-Ing., Buschlinie 72
145 94 Alfred Dems & Co., Adolf-Hitler-Str. 51
132 20 Dieselben, Textilabteilung
130 36 Ders., Wohnung, Adolf-Hitler-Str. 118
152 85 Dems, Lotte, Hüte, Meisterh.Str. 201
152 80 Dies., Wohnung, Adolf-Hitler-Str. 90
211 35 Dems, Rob., Kfm., Ludend.Str. 12
145 47 Demtschuk, Zachari, Arzt, Gartenstr. 59
128 30 Dennis, Ernst, Verw., Kön.Heinr.Str. 6
227 54 Derscheid, F., Baugesch., *Ju* Ginsterg. 76
228 44 Ders., Wohnung, Ginstergasse 26
169 56 J. Deutsch & R. Steffen, Baugeschäft, MarburgerStr. 4
145 16 Deussing, Alfred, SS.-Führer, Patzerstr. 69
129 45 Deutsche Ansiedlungsges., Zicthenstr. 50
(252 30) Deutsche Apothekerschaft, Gartenstr. 15
198 15 Deutsche Bank, Adolf-Hitler-Str. 57
197 93 Deutsche Genoss.-Bank, H.Göring-Str. 107
192 56 Deutsche Hydrierwerke AG, Göringstr. 105
105 54 Deutsche Krankenvers. AG, Hitlerstr. 39
157 77 Deutsche Kreditgenossenschaft GmbH, *Erzh* BreslauerStr. 161
108 11 / 125 41 / 164 59 Deutsche Umsiedlungs-Treuhand-Gesellschaft m. b. H., Niederlassung Posen, Nebenstelle Litzmannstadt, Adolf-Hitler-Straße 120
119 56 Deutsche Verkehrs Kredit-Bank AG, Hptbhf.
166 41 Deutscher Bauerndienst Tierversicherungs-Ges. AG, Gleinowstr. 3
151 91 Deutscher Ring Vers.-Ges. Hamburg, Adolf-Hitler-Str. 118
165 13 Deutscher Verlag, A. Bayer, Hitlerstr. 70
126 54 Dt. Wach- u. Schutzdienst, Zietenstr. 49
154 05 Deutsches Haus, Adolf-Hitler-Str. 243
102 04 Deutsches Rotes Kreuz, Ad.Hitler-Str. 236
117 19 Devisenauskunftstelle, H.Göring-Str. 137
186 87 Dewendrus, Helga, Sprachen, Falkl.Str. 32
114 00 Diakonissenst. d. Vandsburger Schwestern, Herm.Göring-Str. 149
103 33 Dies., Schwesternheim, Waldborn, Fugenw.
213 33 Dickoff, Eugen, Blumen, Heerstr. 37
142 42 Didniakow, Dr. E., Arzt, Ad.Hitler-Str.200
158 24 Diesner, Adolf, Ostlandstr. 98
140 85 Diesner, Zenon, Angest., Ziethenstr. 53
107 74 Diestel, Erich, Dr., Kön.Heinr.Str. 42
127 94 Dietel, Arno, Drog., Meisterh.Str. 16
163 39 Dietrich, Dr. E., Pastor, Heinr.Str. 60
237 35 Hermann Dietrich
Strumpffärberei
Litzmannstadt, General-Litzmann-Str. 124
223 40 Dietrich, Jul., Pastor, Ad.Hitler-Str. 55
242 54 Dietrich, Maria, Dr. med., Schlag.Str. 105
100 45 Dietrich, S., Ing., Schlageterstr. 103
242 54 Dietrich, Theodor, Schlageterstr. 105
213 47 Dietrich, W., Treibriemenfbr., H.Wessel-Str 84
175 51 Dietzel, Adolf, Herm.Göring-Str. 89

Gebrüder Dietzel
Wirkwaren- und Wäsche-Fabrik
Litzmannstadt, Hauländer Straße 27
Fernsprecher 175 50
Zweigwerk: Straßburger Linie 7
Fernsprecher 144 28

Trikotagen- und Wäschefabrik
Oskar Dietzel
Litzmannstadt
Spinnlinie 243
Fernsprecher 256 38. 275 44

229 30 Dinkler, W., Schneider, Ad.Hitler-Str. 67
124 79 Diosit-Werk, Spinnlinie 211
130 20 Dippl&Semek, Heißmangel, Ad.Hitler-Str 275
231 08 Ditberner, Alfred, Werkstatt für Gravier- u. Emaillierarbeiten, Adolf-Hitler-Straße 112
108 50 v. Ditmar, W., Schriftltr., Herm.Göring-Str. 28
149 32 Dittrich, W., Galanterie, Böhm. Linie 47
115 60 Dlugosch, Joh., Blumen, Litzmannstr. 32
146 48 Dobbert, Eug., Süßwr., Ad.Hitler-Str. 91
114 85 Doberstein, Ad., Superint., K.Heinr.Str. 60
112 33 Doberstein, Otto, Kön.Heinrich-Str. 91
214 11 Döhmer, Edmund, DanzigerStr. 62

100 23 v. Doepp, A., Dampfkessel-Überwach.-Ver., Herm.Göring-Str. 91
212 70 Doergens, Carl, Kfm., Ad.Hitler-Str. 101
275 00 Döring, Fritz, Zahnarzt, Hohenst.Str. 148
209 08 Doering, Georg, Zietenstr. 47
192 11 Döring, Marie, Gastw., Patzerstr. 66
188 10 Dohmann, B., Schirme, Ad.Hitler-Str. 34
153 81 Doleschal, Jos., Schloss., Moltkestr. 153
134 70 Dombrowski, Cz., Dipl.-Ing., Meisterhausstraße 107
132 47 Domin, W., Dir., Herm.Göring-Str. 141
146 38 Donat, Eduard, Textilwr., Ad.Hitler-Str. 38
256 47 Donat, Rob., Textilwr., Reiterstr. 36
131 26 Donath, H., Dipl. rer. pol., Meisterh.Str. 87
161 01 Dorowski, Karl, Ing., Kurfürstenstr. 7
171 21 Drachenberg, E., Wilh.Gustloff-Str. 59
133 61 Drachenberg, F., Lebensm., H.Wessel-Str. 57
267 22 Dragomir Libal & Co., Ziethenstr. 10
173 48 Drahn's Lesemappe, Meisterhausstr. 147
203 28 Drebert, Ewald, Clausewitzstr. 47
179 82 Drechsler, A., SA.-Führer, Ad.Hitler-Str. 121
217 01 Drehlich, Ed., Stahlwr., Böhm.Linie 67
125 70 Drescher, Joh., Lebensm., Goßlerstr. 61
198 73 Dresdner Bank, Fil., Ad.Hitler-Str. 74
136 09 Dressler, Alf., Kfm., Heerstr. 163
129 96 Dressler, K., H.-Moden-Art., Ad.Hitler-Str 124
135 28 Dressler, Osk., Kfm., Ad.Hitler-Str. 182
116 04 Reinhard Dressler Herstellung von Treibriemen und technischen Lederartikeln, Hermann-Göring-Straße 143/145
155 91 Drewing, Friedr., Verw., Bresl.Str. 30

Drogerie Genß
Inhaber Ernst Genß
Litzmannstadt
Adolf-Hitler-Straße 107
Fernsprecher 158 35

115 00 Druse, Ad., Weine, Ad.Hitler-Str. 93
136 17 Drzala, Rud., Verw., Nordstr. 25
210 30 Drzewiecki & Jezioranski, Masch.-Bau, H.-Wessel-Str. 121
204 85 K. Drzewinski & Co., Masch.-Fbr., Mark-Meißen-Str. 33
155 15 Duckwitz, W., Gruppenf., Distelgasse 16
169 06 Dühring, Elli, Ostlandstr. 67
193 90 Dürkoppwerke AG, Spez. Nähmasch., DanzigerStr. 135
189 04 Duhwin, Ella, Süßwr., Hohenst.Str. 156
206 18 Dumann, Augusta, Sekr., Herm.Göring-Str. 97
128 17 Dumpe, Olga, Modesalon, Ad.Hitler-Str. 132
169 35 Dumpe, Wilh., Schlageterstr. 107
143 18 Durchschreibebuchhaltungen, Ad.Hitl.-Str 61
162 54 Durko, Fani, Gaststr., Meisterh.Str. 100
123 58 Dwarzak, J., Verw., DanzigerStr. 101
120 55 Dylewski, W., Dr. med., Scharnhorststr. 37
151 12 Dynin, D., Vertr., Ad.Hitler-Str. 48
166 63 Dziadek, Jos., Dr., Ostlandstr. 211
233 46 Dzialoszynski, Tapeten, Ad.Hitler-Str. 56
123 83 Dzierzynski, L., Arzt, *Ju* Nelkenw. 7
157 50 Dzioba, H., Dr. med., Zobtenweg 13
190 80 Ebel, Osw., Lebensm., Heerstr. 90
140 73 Eberhardt, Ger.-Vollz., Fridericusstr. 23
244 30 Eberhardt, Hans Otto, Ginstergasse 17
238 52 Eberle, Ed., Reg.-Baumstr., Meisterhausstr. 30
207 06 Eberle, Gerh., Schutzpol., Fuldaerstr. 28
167 70 Ebert, Arnold, Architekt, DanzigerStr. 6
267 70 Eckardt, V., Treibriemenfbr., Litzmannstr. 102
129 24 Eckart, G. L., Klempn., Patzerstr. 66
169 29 Eckart, Wilh., Herm.Göring-Str. 145
127 65 Br. Eckert & Co., Web., Dachdeckerstr. 13
174 49 Eckert, Dr. Edm., Arzt, Ad.Hitler-Str. 164
229 80 Eckert, Erwin, Feinkost, H.Wessel-Str. 34
192 30 Eckert, Hedw., Lebensm., Litzm.Str. 173
112 52 Eckert, Willy, Großhandlung in Textil-Wirk- und Webwaren, Adolf-Hitler-Str. 59
111 03 Eckstein, Osk., Masch.-Bau, Spinnlinie 224
264 94 Edelmann Grissel & Co., Moltkestr. 152
165 72 Edelmann & Ryzyk, Masch.-Fbr., Str.d. 8.Armee 37
264 75 Edelmann, Rud., Kön.Heinrich-Str. 27
176 33 Eger & Mezger, H.-Kleiderfbr., Marktstr. 57
265 02 Edka, Fbr.-Lager, Ad.Hitler-Str. 96
170 13 Ehlke, Wally, Kartätschenstr. 21
109 96 Ehrentraut, Otto, Elektrobed., Schlag.Str.99
102 09 Eichamt, Schlageterstr. 133
144 06 Eiche, W., Eisenwr., Meisterh.Str. 83
131 03 Eichfuß, Rod., Steuerh., Moltkestr. 127
237 93 Eichhorn, Osk. Archit., Ad.Hitler-Str. 52
237 91 Ders., Wohnung, Schlageterstr. 111
184 03 Einbrodt, Herm., Blumen, Frider.Str. 50
184 02 Ders., Ad.Hitler-Str. 50
144 80 Einbrodt jr., H., Blumen, Ad.Hitler-Str. 6
248 90 K. Einbrodt, A. Abel & Co., Strumpffbr., Moltkestr. 174
152 46 Eindorff, Dr. B., Arzt, Kartätschenstr. 26
105 81 Einwandererzentrale, Holzstr. 88
165 23 Eirosch, Bernh., Kfm., Schlageterstr. 106
278 29 Eisel, Alb. M., Architekt, Moltkestr. 149
170 53 Wilhelm Eisenak
Strumpfwaren-Großhandlung
Litzmannstadt, Deutschlandplatz 9
133 47 Eisenbraun, Arthur, Ad.Hitler-Str. 68
102 06 F. Eisenbraun AG, Baumwollwrfbr., Buschlinie 228
269 75 Eisenbraun, Gert, Dr., Buschlinie 228
150 82 Eisenbraun, Kitty, Buschlinie 228
128 52 Eisenbraun, Otto, Ad.Hitler-Str. 147
159 41 Eisenbraun, P., Textilwr., A.Hitler-Str. 287
105 33 Eisentraut, Ad., Vertr., Ludend.Str. 61
185 27 Eisert, Elisa, Spinnlinie 31

Emil Eisert und Gebrüder Schweikert A.-G.
Strumpf-, Socken- und Bänderfabrik
Litzmannstadt, Danziger Straße 47
Fernsprecher 198 60. 198 61

186 01 Eisert, Harry, Erhard, Platzerstr. 49
196 40 Karl Eisert AG, Ind.-Werke, v.Hutten-Str. 4
122 85 Eisert, Torben, Ad.Hitler-Str. 135
160 10 Eisheuer, O., Angest., Moltkestr. 66
222 34 Eisner, Hans-Olaf, Kfm., Kopischweg 4
252 00 N. Eitington & Co., Textil-AG, Kön.Heinrich-Str. 82
100 97 Dies., Strumpffabrik
252 60 Dies., Weberei, HauländerStr. 30
216 90 Ejbich, Getr., Tankst., Moltkestr. 114
175 59 Elbel, Marta, Spinnlinie 199
132 15 Elektrizitätsverband für den Bezirk Litzmannstadt, Meisterhausstraße 118
134 42 Elektrizitätsw. AG, Ad.Hitler-Str. 115
134 31 Elektrizitätswerk Litzmannstadt A.G., Meisterhausstraße 118. T Elag
111 77 „Elektrobudowa" A.G., Elektromaschinenfabrik, kommiss. Verwaltung Arthur Buck, Friedrich-Goßler-Straße 56–58
187 13 Elektrosan, Elektr.-Apparate, Bückebergstr11
135 47 Elektrotechn. Untern. Helm, Hitlerstr. 41
101 72 Elibor, Eisenlager, Buschlinie 70

H. M. Els
Innenarchitekt — Möbelfabrik
für den gesamten Innenausbau
Litzmannstadt
Adolf-Hitler-Straße 102a
Fernsprecher 139 31

184 64 Elsen, P. W., Kfm., Buschlinie 93
139 01 Elsner, Gaststr., Gen.-Litzmann-Str. 49
269 42 Elsner, Ad., Gastw., Meisterh.Str. 61
223 15 Elsner, Alf., Lebensm., Dornf.Str. 48

Eugen Elsner
Wäsche-, Strick- und Wirkwaren-Großhandlung
Litzmannstadt, Adolf-Hitler-Straße 117
Fernruf 226 38

162 22 Ders., Wohnung, König-Heinr.Str. 49
115 95 Karl Elsner & Sohn, Verkauf von Baumwolle und Zellwolle, Adolf-Hitler-Straße 122
248 99 Elsner, Olga, Ludendorffstr. 102
148 67 Oskar & Else Elsner, Spielwr., A.Hitler-Str.35
204 55 Elsner, Rud., Meisterhausstr. 100
190 57 Elss, Günter, Meisterhausstr. 106
245 45 Elstermann, G., Feierabendwart, Ginsterg.28
128 58 Elter, Alex, A., Karlshof, Zementstr. 20
136 41 A. u. K. Emde, Färb., Schlageterstr. 39
185 96 Alfred Ende u. Paul Belke, Textilwr., Ad.-Hitler-Str. 108
193 03 Ende, Emil, Schlieffenstr. 47
128 88 Ender, K., Fbrkt., Herm.Göring-Str. 95
146 10 Endl, Ferdin., Kfm., AmWalde 70
112 74 Endler, W., Strickwrfbr., Boelckestr. 6
124 69 Engel, E., Architekt, Kartätschenstr. 28
140 49 Engel, Jul., Kohlen, GrazerStr. 3
228 95 Ders., Wohnung, Fuldaerstr. 6
143 18 Engelhardt, C., Kfm., Meisterh.Str. 66
124 82 Engelhorn, H., Autozub., Schlageterstr. 66
171 35 Engels, Assess., Rebengasse 6
142 41 Engler, Hans, Kfm., Buschlinie 82
169 14 Enzminger, R., Textilwr., Litzmannstr. 30
149 49 Eppinger, Wilh., Uhren, Ad.Hitler-Str. 73
119 53 Joh. Eras KG, Baugesch., Bresl.Str. 49
193 08 Erasmus, Dr. A., Arzt, Kön.Heinr.Str. 6
168 35 Erdmann, Willy, Revisor, Ad.Hitler-Str. 57
142 26 Erfling, E., Kfm., Jos.Bernth-Str. 19
113 24 Ergenzinger, Fr. K., Schlageterstr. 166
208 86 Er-Ka, Näh., Spinnlinie 226
183 65 Ernst, E., Fische, Ludendorffstr. 41
140 55 Ernst, Helm., Spinn.-Ltr., Buschlinie 92
136 71 Ernstsohn, A., komm.Verw., H.Wessel-Str. 36
110 53 Erste Allgem. Unfall- u. Schadens.Versich.-Ges., Ad.Hitler-Str. 107
102 52 Erste Litzmannstädter Fahnenfabrik Lidia Pufahl
Litzmannstadt, Adolf-Hitler-Straße 153
151 62 / 237 92 / 243 42 Erste Seidenstückfärberei und Appretur Aktiengesellschaft, vormals Artur Meister, -Erzhausen, Schwarza 1–3
152 61 Erstling, O., Lebensm., Bresl.Str. 16
105 79 Arno Ertner, Graveur
Schilder- u. Stempelfabrik, Litzmannstadt, Adolf-Hitler-Straße 83
204 71 Ertner, A., Strickerei, Ad.Hitler-Str. 90
188 94 Ertner, Aug., Möbel, DanzigerStr. 50
111 78 Erwin-Payr-Krankenhaus, v.Huttenstr. 55

„ESLA"
Inhaber: S. Lande
Treuhänder: Emil Scheel
Herstellung von Strumpfwaren
Litzmannstadt
Danziger Straße 79
Fernsprecher 112 94

150 60 Esslinger, Th., Wurstwr., Tauentz.Str. 50
202 16 Eulenfeld, Alfr., Ad.Hitler-Str. 143
100 50 Europa, Filmtheater, Schlageterstr. 94
186 72 Evang.-Augsburg. St.Matthäigemeinde, Ad.-Hitler-Str. 283
223 35 Evang.-Augsb. Pfarramt d. St. Johannisgemeinde
106 99 Evang. Konsistorium, Meisterh.Str. 80
145 15 Evang. Greisenheim, Nordstr. 40
130 24 Even, Else, Schlageterstr. 171
245 50 Ewald, Anna, Öfen, H.Wessel-Str. 18
133 12 Gustav Ewald & Co., Großhandel in kosmetischen Artikeln, Seifen und Parfümerien, Lutherstraße 18
220 62 Ewerhard, Jakob, Bez.-Ltr., Kurf.Str. 7
235 60 Ewers, Nik., Fris., Ostlandstr. 79
266 66 Ewert, Alex., Spedit., Ad.Hitler-Str. 130
203 02 Ders., Wohnung, Herm.Göring-Str. 149
150 71 Ewest, Gust., Schmied, Ostlandstr. 86
218 83 Exploatation d. Wachstuchfbr., AG, Ad.-Hitler-Str. 90
102 35 Faber & Friedberg, Papierwrfbr., Ad.-Hitler-Str. 106
218 98 Fabian, G., Betr.-Ltr., Ziethenstr. 18
190 29 Fabian, Wilh., Ludendorffstr. 1a
214 42 Fabrykant, D., Wollwrfbr., Hochm.Str. 48
212 72 Fachgr. Handelsvertr. u. Handelsmakl., Herm.Göring-Str. 115
204 31 / 204 33 Fachschule für Textilindustrie, Staatliche, Litzmannstadt, Ludendorffstraße 115
125 31 Fahlberg, Otto, Referent, Schlageterstr. 128
104 39 Fahrbereitschaft d. Stadt u. d. Landkreises, Str.d.8.Armee 29
126 73 Fahrschule H. Ziemann, Ad.Hitler-Str. 53
210 44 Falkenberg, E., Bäcker, Bresl.Str. 14
235 85 Falkner, Karl, Schankw., Bresl.Str. 96
145 85 Falkner, R., Elektr. Rep., Ad.Hitl.Str. 105
236 01 Falkowski, St., Vertr., Spinnlinie 7
176 08 Falzmann, R., Korsettbed., Ad.Hitl.Str. 46
185 10 Falzmann & Berg, Weberei, Thaerstr. 9
150 72 Famak GmbH, Metallfbr., v.Hutten-Str. 18
221 34 Fandrich, Andr., Verw., Fridericusstr. 38
220 08 Faßbender, Willy, Kfm., Ziethenstr. 39
139 32 Fatzler u. Klehr, Auto-Elektro-Werkstatt, v.Hutten-Str. 14
140 39 Faust, Otto, Lebensm., Distelgasse 8
201 65 Fechner, A., Schmiede, Albr.Thaer-Str. 15
171 10 Fechner, Irma, Lebensm., Nibel.Str. 52
142 99 Fehn, Eitel, Hauptbahnhof
185 22 Fel, Karl, Lebensm., SalzfelderStr. 112
214 91 Flicho, Otto, Glaserei, Zietenstr. 88
172 83 Feige, Emil, Strumpfwirk., Ziethenstr. 50
237 75 Feige, Helene, Dentistin, Lutherstr. 7
189 11 Feikes, Jos., Ing., Ad.Hitler-Str. 272a
125 82 Feist, Gustav, Kordweb., Livlandstr. 4
166 22 Feist, Willi, Weberei, Schlageterstr. 107
161 62 Gebr. Felde, Eisen- und Metalldreherei, Horst-Wessel-Straße 139
126 00 Feldmann, Valentin, Autozubehör, Oststr. 76
126 07 Ders., Wohnung
150 50 Feldt, Wilh., Schneider, Ad.Hitler-Str. 73

„Femina"
Komm. Verwalter Erich Bayer
Herstellung von Damenunterwäsche in Wolle, Baumwolle u. Kunstseide
Litzmannstadt
König-Heinrich-Straße 78–80
Fernsprecher 108 43

227 27 Fengler, B., Schwester, Schlieffenstr. 87
144 50 Fenner, W., Reg.-Amtm., Schlageterstr. 98
148 60 Feodoronck, Maria, Schneid., Heinr.Str. 6
111 09 Ferro-Elektricum, Ad.Hitler-Str. 123
120 43 Ferrum AG, Masch.-Fbr., Meisterh.Str. 54

Litzmannstädter Eisengießerei „Ferrum"
Inhaber: Edmund Bauer u. Alfons Weidmann
Litzmannstadt, Buschlinie 121
Fernsprecher 218 20 u. 218 37

151 76 Jos. Fetter GK, Lebensmitt., Zietenstr. 92
104 56 Feuer-, Luft- u. Gasschutz, Schlag.Str. 98
195 00 Feuerschutzpol.Kommando K.-Heinr.-Str.54
127 72 Fewa, Möbelhaus, Moltkestr. 149
149 59 Fial's Erben, Jul., Tauentzienstr. 42
128 53 Fibiger, Josef, Schlageterstr. 186
261 52 Fidler, Jos., Arzt, Fridericusstr. 67
204 75 Fiechtner, Dr. Helm. A., Stud.-Rat, Moltkestraße 115
204 75 Fiechtner, F., Sem.-Prof., Moltkestr. 115
141 17 Fiedler, Oberltn., K.-Heinrich-Str. 27
115 18 Fiedler, Edelbert, Askanierstr. 42
229 36 Georg Fiedler & Co. Fabrik zur Herstellung von Strümpfen, Litzmannstadt, Spinnlinie 222
215 19 Fiedler's Erben, H., Fuhrwesen, Gottl.-Heinr.-Str. 1
205 75 Fiedler, Otto, Spinnlinie 233
261 58 Dies., Meisterhausstr. 62
111 58 Fiedler, R., Brigadeführ., Ostl.Str. 190
184 88 Fiedler, Th., Textilwr., Adolf-Hitler-Str. 59
255 33 Fiedler u. Kubitschek, Färb., Ad.Hitler-Straße 46
105 26 Fielitz, Alexander, H.Göring-Str. 127
118 85 Figaro, A. Lerch, Friseur, Ostlandstr. 101
120 53 Filipp, Osk., Bäcker, TrirerStr. 32
210 88 Filtzer, Emil, Volkswirt, Spinnlinie 139
214 35 Ders., Wohn., Horst-Wessel-Str. 71
228 00 Filtzer, Siegfr., Vertr., Spinnlinie 197
158 47 Finkbein, Leo, Zahnarzt, Deutschl.Pl. 2
210 42 Finke, Kurt, Betr.-Ltr., AnnweilerWeg 9
158 25 Finster, D., Wäschenäher., Clauscwitzstr. 79
171 84 Finster, Herm., Metallwr., Hitlerstr. 6
116 85 Finster, Maria, Spinnlinie 220
203 64 Teod. Finster, Plüsch- u. Teppich-Manuf. AG HauländerStr. 17
154 40 Ders., Büro
175 88 Firckser, B., Dr. med., Schlageterstr. 187
159 63 Firich, Ed., Parfümerie, Ad.Hitler-Str. 103
127 48 Fischbuch, L., Schneid., Buschlinie 107
164 37 Fischer, Dr. Alfr. O., Arzt, Göringstr. 149
156 33 Fischer, Edith, Falklandstr. 7
148 66 Fischer, Franz, Weddigenstr. 43
171 66 Fischer, Franz, Zeitschriften, Ad.Hitl.-Str.67
170 96 Ders., Wohn., Herm.-Göring-Str. 74
155 41 Gust. Fischer & Co., Böhmische Linie 70
166 60 Fischer, Heinr., MeisterhauserStr. 80
190 46 Fischer, Hugo, Weine, Moltkestr. 151
175 10 Ders., Wohn., Ostlandstr. 54
193 72 Fischer, Irmg., Lehrer, Ostlandstr. 85
205 51 J. Fischer & O. Rösler, Schlosser, Buschlinie 163
179 21 Fischer, Karl, Ostlandstr. 43
219 03 K. Fischer & Co, Glas, Ostlandstr. 96

Konstantin Fischer & Co.
Textilwaren
Litzmannstadt, Adolf-Hitler-Straße 13
Fernsprecher 281 79

278 63 Fischer, Leo, Obst, Schlageterstr. 82
204 61 Fischer, Max, Ad.-Hitler-Str. 177
204 40 Fischer, Paul, Kfm., Meisterhausstr. 105
227 86 Fischer, R., Install., Clausew.Str. 65
105 09 Fischer, Richard, elektr. Unternehmung, Adolf-Hitler-Str. 84
205 17 Fischer, Siegm., Vertr., H.Göring-Str. 55
141 03 Fischer, Dr. Wilh., Arzt, PatzerStr. 67
262 64 Fischer, Willy, Kfm., Ad.-Hitler-Str. 55
163 81 Fitze, B., Limonadenfbr., Böhm.Linie 77
203 01 Flacker, Fr., Dir., Ad.-Hitler-Str. 135

Hugo Flacker
Bekleidungs- u. Wirkwaren-Industrie
Litzmannstadt, Spinnlinie 46/50
Fernsprecher 245 43. 245 44

205 79 Ders., Wohnung
123 62 Flade, Hans, Revisor, Erh.-Patzer-Str. 67
283 18 Fladt, Dr. W., Zahnarzt, Göringstr. 99
230 12 Flakowicz, A., Spitzenfabrik, kommissarische Verwaltung Ottokar Brandenburg, Artur-Meister-Straße 2/4
225 66 Flamang, Ludw., Bäcker, Seglerstr. 35
186 14 Flatauer u. Mulert, Spedit., Heinr.Str. 8
259 88 Gebr. Flath, Eisenwr., Pabiance, Schloßstr22
187 46 Fleischerinnung, E.-Patzer-Str. 2
115 35 Fleischzentrale, Ostlandstr. 112
128 27 Flewalko, Industrie- u. Handelsges. mbH., i. Liq., Fünfkampfstr. 37
112 02 Fliegel, Joh., Reckstr. 2
230 03 Fliegner, Alfr., Schneid., Eis.Tor 23
169 92 Florek, Charl., Kosmetik, Hitlerstr. 92
150 51 Flügel, Johann, Horst-Wessel-Str. 71
112 02 Ders., Wohnung, Reckstr. 2
179 48 E. & L. Foerster, Textilwr., Ad.Hitler-Str116
155 67 Förster, Hugo, Vertr., HernerStr. 10
155 48 Ders., Wohnung
261 82 Foerster, Karl, Baustoffgroßhandlung, Litzmannstadt, Horst-Wessel-Straße 8
142 82 Derselbe, Wohnung
106 61 Förster, K., Malermstr., K.Heinr.Str. 149
138 48 Förster, L., Kohlen, *Elfh* Ostseestr. 110

120 80 M. Foerster & O. Doberstein
Großverkauf von Textilwaren
Litzmannstadt, Adolf-Hitler-Straße 151

106 80 Foerster, Max, Kopischweg 4
211 29 Fogel, Edith, komm. Verw., Straßbg.Linie 31
140 94 Fogel, Horst, Gastw., Kurlandstr. 29
142 53 Follak, Alfons, Lebensm., Oststr. 55
116 14 Forker, E. E., Schlächter, Hitlerstr. 273
242 85 Forstamt, Staatl., Falklandstr. 31
222 32 Forstamt, Oberförsterei Wionschin
256 16 Foto-Atel., Ad.Hitler-Str. 105
116 55 Derselbe, Ostlandstr. 83
136 85 Foto-Kürbitz, Fotos, Hitlerstr. 121
118 52 Foto-Prade, Ad.Hitler-Str. 40
187 17 Foto-Reinhold, Photohdlg., Hitlerstr. 132
163 31 Fournes, Rich., Revisor, G.Heinr.Str. 1
138 98 Fraget, Jos., Juwelen, Hitlerstr. 99
166 64 Franck, O., Chem. Prod., Askanierstr. 15
168 21 Frank, Alfr., Bäcker, DanzigerStr. 3
184 06 Frank, Karl, Schneider, Heerstr. 3
148 70 Frank, Leop., Bäcker, Buschlinie 15
211 59 Frank, O., Schlächter, Str.d.8.Armee 43
237 95 Frank, Otto, Ad.-Hitler-Str. 200
201 64 Frank, Reinh., Bäcker, H.Wessel-Str. 82
109 97 Franke, Herta, Schlageterstr. 97
109 99 Franke, H. M., Modewr., A.Hitler-Str. 148
109 97 Derselbe, Wohn., Schlageterstr. 97
118 10 Franke, Max, Dir., KrefelderStr. 4
269 64 Frankiewicz, Marie, Dr. med., Bochumer Straße 32
228 51 Frankus, Alfr., Dipl.-Ing., Buschlinie 96

Strumpffabrik Ludwig Frankus
Herstellung von Damen- u. Kinderstrümpfen — Herrensocken
Litzmannstadt
Schlageterstraße 125
Fernsprecher 194 42

187 74 Richard Frankus Strickwarenfabrik, Litzmannstadt, Deutschlandplatz 6
229 10 Ders., Wohnung, Hermann-Göring-Str. 111
128 09 Franzmann, Eugenie, Drog., Wesselstr. 77
217 49 Frede, Ad., Kfm., BreslauerStr. 104
118 57 Freiberg, Walter, Ingenieur, Litzmannstadt, Uhrmacherstraße 71
159 00 / 153 47 Derselbe, Maschinenfabrik, General-Litzmann-Straße 116
106 38 B. Freidenberg AG., Verw., Buschlinie 210
106 37 Dies., Betrieb
153 48 Dies., Abfallspinnerei, Buschlinie 232
172 51 Freidling, F. H., Kfm., *Rg* Am Walde 44
130 55 Freigang, B. R., Baugesch., v.Stein-Str. 4
157 24 Freigang, Gust., Glas, Böhm.Linie 41
223 85 Freigang, K., Bürstenfbr., Hitlerstr. 131
151 90 Ders., Wohnung, Ostlandstr. 66

212 16 Freigang, Marta, Gastw., Cleinowstr. 1
110 57 Freimark, Ad., Tapez.-Bed., Zietenstr. 56
110 59 Ders., Wohnung, Horst-Wessel-Str. 55
139 02 Freindorf, Alice, Zuckerwr., Fridericusstr. 63
111 07 Freitag, Gerda, Warenhs., Hitlerstr. 41
244 33 Frema GmbH, Sportart.-Fbr., Haul.Str. 25
168 04 Fremdenheim A. Fraschke, Danz.Str. 67
208 27 Fremdenheim Therese Richter, Schlageterstraße 130
218 38 Fremdenheim Lilli Schmidt, Danz.Str. 42
158 25 Fremdenheim Rob. Seide, Clausewitzstr. 79

Fremdenhof
„General Litzmann"
früher Grand Hotel
235 Betten — Appartements
Litzmannstadt, Adolf-Hitler-Straße 72
Fernsprecher 199 20. 199 21. 199 72

158 08 Frensdorff, Erich, Versich., Marktstr. 30
129 07 Frentzel, Ida, Obst, Adolf-Hitler-Str. 136
104 30 Frenzel, Rom., Glastechn., Hitlerstr. 167
222 93 Ders., Wohnung, Ostlandstr. 142
131 98 Ders., Wohnung, Blütenweg 3
131 97 V. Frenzel & Co., Kohlen, Kohlenstr. 5
192 42 Frett, Martha, Parfüm, Hitlerstr. 79
189 05 Freudenberg, H., Gartenbau, Hitlerstr. 235

Eduard Freund & Co.
Wäschefabrik
Litzmannstadt, Hermann-Göring-Straße 62
Fernsprecher 166 15

124 68 Freund, Martha, Lebensm., Oststr. 42

114 44 / 114 45 **Max Frey** Unternehmen für elektrotechn. Artikel
Reparatur-Werkstatt
Bezirksvertretung f. Linde-Eismaschinen
Litzmannstadt, Adolf-Hitler-Straße 145

264 00 Frey, Nanny, Derfflingerstr. 4
227 87 Viktor Frey & Co., Vertr., MarburgerStr. 4
156 08 Freymann, Ernst, Gastw., Buschlinie 145
189 19 Freymann, Friedr., Süßwr., Hitlerstr. 67
163 51 v. Freymann, Waldemar, Lehrer, Kartätsch.-Straße 17
158 01 Freymark, A., Bäcker, Ostlandstr. 170
137 52 Freymark, A., Bäcker, Spinnlinie 175
210 45 Freymark, Ed., Bäcker, Alexanderhofstr. 91
157 79 Freymark, Leop., Bäcker, PatzerStr. 36
157 76 Ders., Verkaufsst., Ad.Hitler-Str. 229
177 46 Fricke, Ferd., Möbel, Schlageterstr. 106
239 60 Fricke, Rich., Archit., Flottw.Str. 10
110 62 Friedenberg, P., Glas, Hitlerstr. 294
205 29 Gebr. B. H. Friedenstab, Transp., Moltkestraße 199
167 04 Friedenstab, Osk., Schlächter, Sulzfelder Straße 112
190 51 Friedhöfe, Kanzlei, Gartenstr. 39
183 41 Friedhof, Alter ev., Gartenstr. 45
280 16 Friedhof, Neuer, ev., A.Meister-Str. 42
207 37 Friedrich, Anna, Direktr., Göringstr. 93
187 53 Friedrich, H., Färber, Gen.Litzmann-Str. 36
149 40 Friedrich, Wilh., Akazienweg 6
139 95 de Fries, E., Malermstr., Schlageterstr. 52
130 11 Friese, Oskar, Erh.Patzer-Str. 22
140 72 Friesendorff, Alexander, DanzigerStr. 44
138 72 Frik, Hans, Dipl.-Landw., Göringstr. 37
214 31 Frischenbruder, Meta, Friseuse, Meisterhausstr. 46
163 80 Frischfeldt, W., Verw., H.Wessel-Str. 16
133 45 Frischmuth, E., Sturmf., Moltkestr. 133
123 54 Fritsch, Helmut, Moltkestr. 155
111 48 Fritsche, Karl, Wirkwr., Buschlinie 117
115 38 Fritsche, Sigism., Weinc, Heinr.Str. 50
149 51 G. Fritz & E. Lekuse, Autorep., Tauentzienstraße 21
108 77 S. Fritz & E. Ende, Mehl
153 05 Fritz, Wilh., Beamter, v.Einem-Str. 17
206 71 Fritze, J., Fische, Ostlandstr. 86
103 15 Frobenius, Baurat, Jungvolkstr. 5

144 30 **ADOLF FRÖHLICH**
BUCH- UND STEINDRUCKEREI
BUCHBINDEREI — BEUTELFABRIK
Litzmannstadt, Adolf-Hitler-Straße 101

189 48 Ders., Wohnung, Ulr.v.Hutten-Str. 31
169 26 Fröhnel, Berta, Ad.Hitler-Str. 121
118 04 Fruchthof, F. Voraberger, Askanierstr. 1
119 65 Frückert, G., Weine, BreslauerStr. 20
220 28 Frühauf, Marie, Färberei, Spinnlinie 247
185 19 Frühauf, Max, Färberei, Gneisenaustr. 35

220 28 **Marie Frühauf**
früher K. Walczak's Erben, Appretur und Färberei, Spinnlinie 247—249

216 19 Ders., Wohnung, Spinnlinie 247
128 26 Frühauf, Otto, Kfm., Ostlandstr. 136
210 50 Frymauth, Josef, Verw., Falklandstr. 17
277 66 Fryske, Josef, Schererei, Spinnlinie 197
147 40 Frytz Erben, G., Bäcker, Clausewitzstr. 47
123 12 Fuchs, Anna, Buschlinie 141
130 87 Fuchs, Dr. E., Ing., H.Göring-Str. 100
133 70 Fuchs, Emil, Kfm., Oststr. 65
213 50 Fuchs, Paul Friedr., Kfm., Rotgarnstr. 3
260 54 Fuchs, Stefan, Angest., H.Wessel-Str. 5
144 97 Fuchs Erben, Theod., Garn, Hitlerstr. 83
118 11 Fürns, Willy, Scharnhorststr. 88b
159 06 Fuge, Heinz, Adolf-Hitler-Str. 249
223 19 Fuhrmann, A., Abt.-Ltr., Asternweg 22

193 28 / 193 29 **Artur Fulde & Sohn**
Papiergroßhandlung
Spezialhaus f. Verpackungsmaterial
Litzmannstadt, Schlageterstraße 85

22 151 Marta Fulda & Marie Foelsch, Skagerrakstraße 17
242 11 Funk, Sekretär, Schlageterstr. 46
243 72 Futterleib, Adolf, Gen.Litzmann-Str. 52
187 57 Futterleib, Adolf, Textilwr., Alexanderhofstraße 62
145 55 Gadilhe, Margar., Turnlehr., Hitlerstr. 121
200 27 Emil Gärtner u. Pauline Rzymski, Beerd.-Anst., Heerstr. 76
169 90 Gabeler, Wolfgang, Schlageterstr. 137
114 04 Gärtner, J., Beerd.-Anst., Heerstr. 19
114 05 Ders., Adolf-Hitler-Str. 275
143 76 Gärtner, K., Tischler, H.Göring-Str. 44
143 87 Ders., Wohnung, Kurlandstr. 24
191 86 Gärtner Leo Fr., Bestatt., Hohenst.Str. 162
130 19 Gafka, Ernst, Kfm., Plettenbergstr. 81
163 37 Gahler, Ernst, Seifen, BreslauerStr. 114
163 35 Ders., Wohnung, Fechterstr. 12
138 84 Gajsenberg, S., Textilwerk, Gustloffstr. 29
255 56 Galczynski, Wlad., Dr., Heerstr. 39
128 60 M. Galewskis Erben & Co, Spinn., Kref.Str. 8
210 39 E. Gall, A. Köppe & Sohn, Klempner, Buschlinie 233
129 65 Gall, Edmund, Horst-Wessel-Str. 73
233 33 Gama-Chem. Industr. GmbH, Göringstr. 105
259 97 Dies., Fbr., Holzstr. 43
232 62 Gamert, Adolf, Bäck., Mündungsstr. 8
217 46 Gampe, Ferd., Fische, Str.d.8.Armee 221
230 22 Gampe, Hugo, Fische, Heerstr. 5
159 42 Gampe, Rob., Fische, Gen.Litzmann-Str. 29
115 51 Gampe & Albrecht AG, Baumwoll-Manuf.-Fbr., Jos.Bernth-Str. 2
198 25 Dies., Adolf-Hitler-Str. 210
147 30 Dies., Wohnung, Röser, Ad.Hitler-Str. 208
161 10 Gamper, Rudolf, Kfm., Schlageterstr. 15
154 02 O. Ganter u. G. Leege, Vertr., Hitlerstr. 57
113 46 Garack, Dr. Paul, Volksw., Kref.Str. 10
137 15 Garbers, Wilh., Insp., K.Heinrich-Str. 49a
174 82 Garfinkel, M., Transp., Gustloffstr. 33
104 77 Garl, Tel.Werkführ., Scharnhorststr. 49
167 65 Gartenbauwirtsch. Verband, Schlag.Str. 111
158 50 Gartengaststt. Helenenhof, Nordstr. 36
192 56 Gebr. Garve GmbH, Hautleimfbr., Herm. Göring-Str. 105
117 02 Gassmann, O., Postinsp., H.Göring-Str. 79
167 40 Gasthaus Alfred Kühner, Ad.Hitler-Str. 92
178 50 Gasth. z. Buschwirt, Buschlinie 78
201 16 Gasth. z. d. 3 Glocken, Frider.Str. 121
157 65 Gasth. z. Deutschen Eck, Ostlandstr. 108
266 15 Gasth. z. Hütte, Ad.Hitler-Str. 86
136 21 Gasth. Irenenhof, H.Göring-Str. 17
133 23 Gaststt. Alexanderhof, H.Wessel-Str. 35
229 60 Gaststt. Adolf Berendt, Buschlinie 180
146 66 Gaststt. Alt-Heidelberg, Ziethenstr. 350
217 42 Gaststt. am Friesenpl., Ad.Hitler-Str. 307
203 67 Gaststt. Am Markt, Ostlandstr. 148
169 71 Gaststt. Ballerina, Liststr. 3
165 61 Gaststt. Baltischer Hof, Schlageterstr. 59
131 24 Gaststt. Brigitte, Buschlinie 104
104 20 Gaststt. Danziger Gaststt., DanzigerStr. 103
159 08 Gaststt. Döringer u. Hennig, Hitlerstr. 231
137 16 Gaststt. Edelweiß, Ad.Hitler-Str. 48
221 40 Gaststt. Einsiedel, Heerstr. 1
200 09 Gaststt. Erika, Gen.Litzmann-Str. 7
247 46 Gaststt. Expreß, Adolf-Hitler-Str. 163
191 59 Gaststt. Germania, Adolf-Hitler-Str. 108
102 33 Gaststt. Hamm, Marktstr. 41
174 65 Gaststt. Hell, Schlageterstr. 47
217 42 Gaststt. Hellada, Ad.Hitler-Str. 307
138 56 Gaststt. Jägerhof, Schlageterstr. 63
152 07 Gaststt. Josefsberg, Mündungsstr. 35
102 43 Gaststt. Kameradschaftsheim d. Stadtverw., Adolf-Hitler-Str. 102
126 33 Gaststt. Meisterhaus, Meisterhausstr. 71
173 57 Gaststt. Riga, Sportallee 1
236 77 Gaststt. Roma, Adolf-Hitler-Str. 152
102 70 Gaststt. Schwabenhof, H.Göring-Str. 41
236 32 Gaststt. Schwabenschenke, Litzmannstr. 22
282 27 Gaststt. Tempo, Horst-Wessel-Str. 97
204 46 Gaststt. Warthegau, Moltkestr. 135
173 77 Gaststt. Westend, HohensteinerStr. 267
135 50 Gaststt. z. Blauen Kater, Ludendorffstr. 22
223 48 Gaststt. z. Friedburg, DanzigerStr. 6
183 64 Gaststt. z. Glück, Ad.Hitler-Str. 62
112 79 Gaststt. z. guten Happen, Str.d.8.Armee 101
267 79 Gaststt. z. weißen Hirsch, Moltkestr. 116
153 83 Gaststt. z. weißen Rössel, D.Eckart-Str. 3
181 49 Gaststt. z. Pfälzerhof, Schlageterstr. 89

Gaststätte
„Zum Rathaus"
Inhaber Wilhelm Radeke
Bier- u. Weinstuben
Litzmannstadt, Adolf-Hitler-Straße 3
Fernsprecher 100 35

145 57 Gaststt. z. goldenen Sieben, Meist.Str. 54

Gaststätte
„Zur guten Stunde"
Inhaber: Karl Bechtloff
Bestempfohlenes Haus
Litzmannstadt, Deutschlandplatz 11
Fernsprecher 188 16

129 50 Gaststt. z. Sonne, Friesenpl. 1
186 62 Gastwirtsch. z. Böhmerwald, Buschlinie 213
229 56 Gastwirtsch. z. Erholung, A.Thaer-Str. 44
130 54 Gastwirtsch. z. Glocke, Frider.Str. 30
129 10 Gastwirtsch. z. Krone, Sängerstr. 24
132 38 Gastwirtsch. Westfalenhof, Str.d.8.Armee 64
195 85 Gaswerk, Städt., Marktstr. 18
241 81 Gatke, Jos., Autorepar., Meißenstr. 8
142 43 Gaujägermeister, der, U.v.Hutten-Str. 50
148 62 Gawlik, Gerh., Prok., Ad.Hitler-Str. 56
221 03 Gebauer, Ad., Tankst., Schlageterstr. 60
186 93 Gebauer, Hedw., Lebensm., Hohenst.Str. 85
151 52 Gebauer, L., Schneider, Heinrichstr. 48
130 03 Gebauer, Marta, Schreibwr., Hohenst.Str.124
101 80 Gebethner & Wolff, Buchhdlg., Adolf-Hitler-Str. 105
252 70 Geheime Staatspolizei, Gardestr. 7
151 40 Gehlert, Jul., Elektr. Anl., Ad.Hitler-Str. 94
208 93 Dr. R. Geier & L. Barski, Gnelsenaustr. 3
105 69 Geier, Rud., Dr.-Ing., Heinrichstr. 149
265 75 Geilke, Br., *Rg* Laubweg 10
268 61 **Geisler, Arthur, Moltkestr. 108**
213 80 Geisler, Bruno, Wilh.Gustloff-Str. 30

Gedeha
Genossenschaft der Kleinbetriebe der Woll- und Baumwollweberei im Warthegau, e. Gen. m. b. H.
Litzmannstadt
Adolf-Hitler-Straße 68
*
Bankkonten:
Deutsche Genossenschaftsbank
Dresdner Bank
Fernsprecher:
Zentrale 206 26

153 01 Geisler, Dr. E., Arzt, DanzigerStr. 115
125 00 Geisler, Helene, Adolf-Hitler-Str. 80
160 03 Geisler, H., Gastst., Ostlandstr. 69
115 91 Geisler, M., Angest., Goßler-Str. 45
257 09 Geisler, Paul, Seidenwr., Ad.Hitler-Str. 102a
177 63 Ders., Wohnung, Flottwellstr. 19
168 77 Gelbhardt, Hugo, Recklingh.Str. 10
119 48 Gellert, Jos., Ing., Ad.Hitler-Str. 89
220 23 Gellert, K., Lebensm., Litzmannstr. 152
249 60 Gemeindeamt Königsbach
132 83 Gemeinnütz. Wohnungsbauges.mbH, Moltkestr. 165
128 22 Gems, Albert, Bäck., HohensteinerStr. 55
151 44 Genau, Edw., Kfm., Tauentzienstr. 48
151 45 Genau, E. K., Textilwr., Meist.Str. 58
110 27 Genau, Fr. Ad., Tabakwr., Boch.Str. 32
132 92 Gend.-Abtlg. Radegast, GrüneZeile 11
269 98 Gend.-Posten Sikawa, Sulzf.Str. 247
108 09 Gend.-Vorschule, Zietenstr. 12
215 45 General-v.Briesen-Schule, Göringstr. 123
135 72 Generalabwickler f. d. v. d. HTO. beschlagnahmten Kreditinst., K.Heinrich-Str. 24
110 53 Generali-Port-Polonia Verein. Versich. Ges. AG, Adolf-Hitler-Str. 107
136 18 Generaltreuhänder f. Baustofferzeugungsstätte, Weserstr. 1
155 00 Genossenschaft Deutscher Seidenweber e. G. m. b. H., Fabrikation und Verkauf v. Kunstseidenstoffen, Adolf-Hitler-Straße 90
150 80 Gen. Deutscher Stricker u. Wirkereien GmbH, Spinnlinie 127
126 61 Gen.-Bank d. Verb. d. Appreturen und Färbereien GmbH. BreslauerStr. 49

Ernst Genß Komm. Verwalter
der Drogerie **Ludwig Spieß & Sohn A. G.**
Litzmannstadt, Adolf-Hitler-Straße 107
Fernsprecher 158 35
Wohnung: Litzmannstadt, Oststraße 65
Fernsprecher 165 04

187 61 Gentleman, Englisch-Polnische Gummiind. AG, Alexanderhofstr. 156
123 68 Dies., Kleinverk., Adolf-Hitler-Str. 65
133 67 Georgi, Wilh., Kfm., PappenheimerStr. 35
130 33 Georgy, Paul, Kfm., Ad.Hitler-Str. 15
181 56 Gerberei-Werke „Ursus" G. m. b. H., Litzmannstadt, Weddigenstraße 27—31
135 86 Gerhard, Bodo, Glaserei, Schlageterstr. 69
135 84 Ders., Büro, Schlageterstr. 69
204 66 Gebr. Gerke, Hdlsvertr., Buschlinie 81
181 52 Gerlich, R., Betriebsf., Ostlandstr. 64
165 46 R. Gerlich u. Co., Ketten, Spinnlinie 50
150 10 Dr. Gerling u. Graf, Reg.-Assess., Schlag. Straße 24
260 17 Gerndt, Hugo, PillauerStr. 17
238 15 Gerndt, K. E., Webereiltr., Kref.Str. 10
269 56 v. Gernet, M., Ger.-Rat, Schlageterstr. 193
164 77 Gernsdorff, Kurt, Verw., H.Göring-Str. 127

219 33 **Hans Gerriets**
Komm. Verw. M. & T. Pikielni A. G.
Litzmannstadt, Adolf-Hitler-Straße 76

136 19 Gerschowski, P., Wollwrfbr., Jagdstr. 12
270 66 v. Gersdorff, Al., Vertr., H.Göring-Str. 149
200 86 Gerstenberger, G., Dr. med., Patzerstr. 70
102 86 Ges. Richard Kablitz, KrefelderStr. 7
126 38 Ges. d. Kammgarnspinn. AG, Wupp.Str. 25
158 38 Ges. f. Lederhandel GmbH, Hitlerstr. 79
110 42 Ges. f. Teerstraßenbau mbH, Wesselstr. 37
158 21 Geßler, Otto, Rob.Koch-Str. 7
121 88 Geßner, Gust. C., Buschlinie 26
146 49 Getreidewirtschaftsverband
165 09 Gewerbeaufsichtsamt, H.Göring-Str. 56
244 88 Gewürzmüller, Vertr., E.Patzer-Str. 23
172 14 Geyer, Kaffee, Str.d.8.Armee 87
152 18 Geyer, Gustav, Adolf-Hitler-Str. 293
170 66 Geyer, H., Autorepar., Heinrichstr. 68
174 42 Geyer, Karl Schneider, Spinnlinie 95

Louis Geyer A.-G.
Baumwollmanufaktur
Litzmannstadt, Adolf-Hitler-Straße 293
Fernspr. 111 14. 111 17. 111 18. 111 32. 211 95

168 17 Gier, Gerhard, Radio, Schlageterstr. 67
201 57 Gier, Helene, Markomannenstr. 17
222 19 Giersemehl, Karl, Verw.-Rat, Jungvolkstr.
134 17 Giesche AG, Verkaufsbüro, Gartenstr. 88
184 46 Giese, Hedw., Lebensm., H.v.Salza-Str. 27
258 37 Giesser, Vally, Adolf-Hitler-Str. 233
153 99 Gietzel, Heinr., Buschlinie 48
274 94 Gietzel, Irene, Schnittwr., Ad.Hitler-Str. 48
205 89 Gilbert, Ernst, Vertr., Ad.Hitler-Str. 181
192 14 Gilles, Harry, Vertr., Str.d.8.Armee 93
280 14 Ders., Wohnung, Erh.Patzer-Str. 86
164 79 Girgensohn, Dr. R., Arzt, Ad.Hitler-Str. 124
160 85 Girgensohn, Theodor, Ing., Lutherstr. 2
111 33 Gissibe, Fritz, Rebengasse 3
178 68 Gittel, Emma, Gasth., Schlageterstr. 68
190 50 Gitzel, W. R., Strumpffbr., Fridericusstr.43a
190 49 Ders., Spinnlinie 127
141 72 Glänzer, Karl, Spieltr., DanzigerStr. 33
174 81 Gläser, Alfred Fris. Spinnlinie 129
230 10 Gläser Gust. Ostlandstr. 49
258 45 Glagow, Edw., Prok., Ad.Hitler-Str. 191

108 03 **Edmund Glasenapp**
Juwelen, Gold- und Silberwaren
Uhren
Litzmannstadt, Adolf-Hitler-Straße 72

108 03 Glasenapp, Edm., Juwel., Ad.Hitler-Str. 72
154 95 Glaser, Alf., Weine, Ziethenstr. 72
136 10 Glass, Joh., Weine, Gen.Litzmann-Str. 35
212 62 Glass, Rob., Pelzwr., Ad.Hitler-Str. 99
149 89 Ders., Wohnung, Adolf-Hitler-Str. 91

104 30 **Glastechnische Werkstatt**
Roman Frenzel
Litzmannstadt, Adolf-Hitler-Straße 80

249 55 Glathe, B., Betriebsl., Meisterh.Str. 31
126 46 Gleim, Wald., Textilkfm., E.-Patzerstr. 65
124 34 Glogau, Ernst, Verdunkl., Moltkestr. 61
124 32 Ders., Wohnung, Herm.Göring-Str. 155
124 33 Glogau u. Tews, Verdunkl., Moltkestr. 61
129 88 Gloria, Filmtheater, Ludendorffstr. 74
126 12 Glowatzki, Helene, Strümpfe, Hitlerstr. 102
218 99 Glück, Kurt, Kfm., Ad.Hitler-Str. 147
124 35 Glühmann, Artur, Schlageterstr. 43
150 14 Gnesel, L., Ofenbau, Jos.Bernth-Str. 33
233 58 T. Godlewski & Co, Ing., Goßlerstr. 13
210 28 Göber, Wilh., Verw., HohensteinerStr. 4
151 72 Gödecke, F., Baugesch., Ad.Hitler-Str. 141
137 13 Göhring, Rudolf, Ostlandstr. 245
154 71 Göldner, K., Möbel, Meisterhausstr. 65
180 16 Ders., Wohnung, Horst-Wessel-Str. 62

Karl Goeppert A.-G.
Haar- und Velourhutfabrik
Litzmannstadt, Boelckestraße 3
Fernsprecher 208 88

153 79 Göring, Jos., Major, Kön.-Heinrich-Str. 51
229 50 Göring, S., Weine, Recklingh.Str. 13
122 12 Göritz, Alexander, Meisterhausstr. 109
200 40 Görlitz, Artur, Techn. Büro, Nelkenweg 42
219 22 Görlitz, Artur, Verw., Ad.Hitler-Str. 21
133 65 Görlitz, Cäsar, Kfm., DessauerStr. 14

154 09 **Cäsar Görlitz**
K. V. der Fa. „Surowiec" G. m. b. H.
Textilrohstoffe, Danziger Straße 76

130 01 Goertchen, Siegfried, Papierverarbeitungswerk, Adolf-Hitler-Str. 218
113 39 Ders., Wohnung, Meisterhausstr. 26
245 94 Göttling, Wilh., Lebensm., Embachstr. 5
142 47 Götze, B., Pastor, Rheinstr. 15
176 60 Götze Herm. Ing., Dietr.Eckart-Str. 11
166 90 Golczynski, Zenon, Dr., Heerstr. 187
159 66 Golda, Alf., Mühle, Fanöstr. 3
165 01 Goldammer, Willy, Buschlinie 209
116 50 Goldberg, Harry, Böhm.Linie 92
120 10 Goldberg, Herm., Fbrkt., Böhm.Linie 92
228 75 L. Goldberg & Co, Verw., Ad.Hitler-Str. 6
118 95 Goldberg, Wanda, Strickwr., Ad.HitlerStr.55
226 27 Goldblum's Erben, S., Ad.Hitler-Str. 109
111 59 Bronislaw Golde & Co, Lagerstr. 33

107 52 / 144 91 **S. & I. Goldlust**
Komm. Verwaltung
Litzmannstadt
Wilhelm-Gustloff-Straße 20

412 08 Berta Golfert & Co, Textilhdl, Schlageterstraße 36
213 22 Golly, Wolf, Geschäftsf., Falk.Str. 23
138 06 Goltz, Alb., Karlshof, Neu-Silberstr. 27
130 30 Goltz, Alex., Bäck., *Erzh* Bresl.Str. 126
235 46 Goltz, D., Tuchw., Ad.Hitler-Str. 28
243 69 Ders., Wohnung, Karlshof, Rubinweg 45
225 50 Goltz, Ernst, Bäck., Alexanderhofstr. 414
112 06 Goltz, Fr., Weine, AlexanderhofStr. 420
190 35 Gebr. J. Goltz, Betonunt., Alexand.Str. 245
234 44 Goltz, Georg, Ostlandstr. 197
108 62 Goltz, Herm., Kfm., Hitlerstr. 64
189 56 Ders., Wohnung, Bergmannstr. 48
135 02 Goltz, Leop., Weber., Bauführerstr. 22
132 23 Goltz, O., Lebensm., AlexanderhofStr. 187
165 22 Goltz, Rudolf, Schlageterstr. 68

133 72 **Z. Gomolinski,** Herstellung von Sodawasser, Komm. Verwalter F. Briese
Buschlinie 97

209 87 Ders., Kondit., Meisterhausstr. 1
187 86 Gondeck, Otto, Bäck., Hohenst.Str. 111
130 84 Gondeck, Wilh., Bäcker, Martinstr. 15

134 74 / 134 75 **D. Goralski, Färberei und Appretur**
Komm. Verwalter Karl Stüldt
Litzmannstadt, Adolf-Hitler-Straße 216

127 36 Gorges, Kathar., Reformh., Ad.Hitler-Str. 39
235 63 Gorges, Siegfried, Dr., Bückebergstr. 6
171 07 Gorn, Alfr., Altpapier, Marktstr. 6

152 41 Gorski, Johann Richard, Steinsetzmeister, Ausführungen in Tief- und Straßenbau, Marktstraße 15

106 68 Gothaer Feuerversich.Bank a.G., Ad.Hitlerstraße 165
120 40 Goth. Lebensvers.Bank a.G., Göringstr. 89
135 45 Gottschalg, Hans, Motorstaffelführ., Herm.-Göring-Str. 105
171 73 v. Grabe, Robert, Verw., Ad.Hitler-Str. 23
171 97 Ders., Betrieb, WuppertalerStr. 27
105 00 Grabs, Postrat, Hermann-Göring-Str. 158

101 52 / 138 53 **Grabski, B., Industriewerk, Clausewitzstraße 59/61**

161 83 Derselbe, Wohnung, Fr.-Goßler-Str. 6

105 65 v. Gradolewski, R., Pfarrer, K.Heinrich-Straße 38
107 62 Graebe, Telegr.-Mech., Ostlandstr. 119
212 91 Graebke, Dr. H. D., Nebenst.-Leiter, Spinnlinie 4
160 54 Gräbner, Kathar., Vertr., Moltkestr. 89

120 32 Graebsch, O., Techn. Art., Meisterhausstraße 100
187 67 Graebsch, Osw., Kfm., Buschlinie 141
111 94 Rom. Graebsch & Co, Technisches Handelshaus, Ad.Hitler-Str. 168
112 60 Ders., Feuerlöschanl.Ges., Ad.HitlerStr. 110
221 94 Graebsch, Rud., Kfm., Eibenweg 4
272 43 Graeser, Ernst, Ostlandstr. 113
147 62 Graeser, Hugo, Spinnlinie 74
258 41 Graeser, Joh., Maler, Spinnlinie 96
133 32 Graf, H., Zahnarzt, U.v.Hutten-Str. 29
100 21 Graichen, Ing., Schlageterstr. 198
115 36 Grambor, Br., Holz, Ad.Hitler-Str. 85
158 02 Granatowitsch sen., N., H.WesselStr. 106
175 45 Ders., Wäschefbr., Lutherstr. 6

205 40 Graphische Anstalt Philipp Grapow
Inhaber Eugen Grapow, Litzmannstadt, Danziger Straße 87

232 23 Grapow, Edith, Fr.Goßler-Str. 64
132 95 H. Grapow & G. Preisentans, Autokühlerwerkst., Buschlinie 145
140 80 Grasding, Nik., Ad.Hitler-Str. 31
170 58 Graß, Georg, Vertr., Str.d.8.Armee 68
141 20 Ders., Wohnung, Ad.Hitler-Str. 152
248 28 Grau, Edm., Vertr., Ad.Hitler-Str. 123
228 05 Ders., Wohnung, Ad.Hitler-Str. 125
271 05 Grau, Heinr., Steinholz, Ad.Hitler-Str. 153
203 03 Graudus, Bruno, DanzigerStr. 135
234 00 Greenwood, St., Kön.-Heinrich-Str. 78
220 91 Gregor, Alfons, Boelkestr. 11
223 32 Greibich, Olga, Lebensm., Tomatenweg 70

185 94 Mechanische Strumpffabrik
Gustav Greis
Litzmannstadt, Danziger Straße 57

210 10 Greisenheim d. ev.-luth. Johannis-Gemeinde, Karlshof, Wellenleiterstr. 4
210 47 Griebsch, Elsa, Fremdenh., Meist.Str. 56
260 62 Griesche, Paul, Schloss., v.Hutten-Str. 17
218 24 Griese, Otto, Lebensm., Landskn.Str. 14
146 73 Grieser, Berta, Gastw., Sulzf.Chaussee 4
209 76 Grimmel, Theo, Versich., Ad.Hitler-Str. 123
159 69 Grisel, Ad., Lebensm., Nordstr. 1
144 02 Gebr. Reinh. u. Willi Griesel, Fische, Schlageterstr. 65
209 51 Grobe, Otto, Lebensm., Gartenstr. 61
211 62 Gröber, Paul, Bücherrev., Moltkestr. 142
141 36 Ders., Büro, Schlageterstr. 83
129 79 Gröger, E., Kabarett, Schlageterstr. 93
193 27 Gröger, Helmut, Kfm., H.Göring-Str. 28
225 33 Grohmann, Alina, Brenkenhofstr. 11
192 00 Grohmann, Dr. Herbert, O.-Med.-Rat, Meisterhausstr. 91

150 40 Groschang, Wilhelm Alfred, Fabrikation von Trikot und Trikotwaren, Adolf-Hitler-Straße 177

101 49 Groschkowski, Viktor, Mineralwasser, Str. d.8.Armee 9
174 12 Groß, Fritz, Viehvertr., Cleinowstr. 4
148 68 Ders., Wohn., Spinnlinie 140
177 33 Gross, Grete, Bürobed., Str.d.8.Armee 68
124 54 Dies., Wohnung, Buschlinie 82
223 31 Groß, Gust., Kohlen, Erhard-Patzer-Str. 61
221 81 Gross, Heinr., Malerei, E.Patzer-Str. 9
154 55 Karl Groß & Sohn, Install., Gneis.Str. 50
180 11 Gross, Otto, Schneider, Ad.Hitler-Str. 163
148 05 Gross, Waldem., Schuhe, Deutschlandpl. 9
242 00 Grosser, Edm., Kfm., Ostlandstr. 245
110 60 Großmann, Prof.Dr.Hans, Dir., Bückeb.-Str.6
223 91 Grossmann, Erwin Walter, Haul.Str. 20
184 67 Großmann, Lilly, Schneid., Ziethenstr. 58
171 54 Großsteinbeck, W., Kfm., Ad.HitlerStr. 228
148 38 Grothe, Erich, Heilprakt., Dahlienweg 14
205 20 Grube, Jul. Ed., Glaswr., Buschlinie 90
122 26 Gruber, Emil, Horst-Wessel-Str. 113
160 27 Gruber, Wilh., Schneider, Frideric.Str. 56
154 03 Grudner, W., Fleischwr., Sulzf.Str. 152
145 19 Grübel, Jul., Hauptm., K.HeinrichStr. 27
157 83 Grühn, Alex., Blumen, Ad.Hitler-Str. 170
114 28 Grüllenberger, K., Metzg., Goßlerstr. 32
110 29 Grünberg, H., Strumpffbr., H.GöringStr. 62
207 27 Grünberg, W., Glas, Ad.Hitler-Str. 228
202 37 Grünbladt, O., Autorepar., Holzstr. 50
116 88 E. Gründe & Co, Ofenbau, Ad.HitlerStr. 89
226 34 Grüner, O., GladbacherStr. 12
137 29 Grünert, Major, Bückebergstr. 4
166 85 Gebr. Grüning, Böttch., Heerstr. 69
138 18 Grüning, Karl, Gastw., TrirerStr. 45
230 38 Grüning, Karl, Kfm., Gustloffstr. 81
113 63 Grünwald, Artur, Bäck., Ziethenstr. 38
244 32 Grünwald, Felix, Kfm., Haul.Str. 25
150 38 Grünwald, Jul., Prok., Ostlandstr. 67
133 20 Grulke, Robert, Schloss., Ziethenstr. 94
209 29 Grun, Heinz, Spinnlinie 197
235 50 Grun's Bier-u. Weinstuben, Ad.HitlerStr. 24
185 15 Gebr. Grund, Wäsche, Ad.Hitler-Str. 89
135 36 Grund, Alfons, Verw., DanzigerStr. 57
224 67 Grund, Otto, Schlageterstr. 114
132 20 O. & T. Grund, Textilhdlg., Ad.HitlerStr. 51
199 90 Grundstücksges. f. d. Reichsgau Wartheland mbH Ziethenstr. 65
214 25 Grunert, Luzie, Tepp., Horst-Wessel-Str. 39
142 34 Grunewald, Karl, Verw., FuldaerStr. 28
131 04 Grunewald, Osk., Modesal., Wesselstr. 3
171 60 Grunwald, Dr. B., Zahnarzt, Hitlerstr. 121
101 13 Grunwald, Emil, Kol.-W., Spinnlinie 252
185 03 Grunwald, Ida, Lebensm., Spinnlinie 137
132 43 Irma Grunwald uCo, Parfüm., Ad.HitlerStr5
272 50 Grunwald, Wilh., Ing., Nesselweg 10
185 31 Gebr. Gruschke, Eisen, Ad.Hitler-Str. 71
181 65 Gruschke, Julius, Lebensm., Heerstr. 65
220 22 Gruszczynski, Marta, Töpf., Boch.Str. 30
185 17 Grynoch, B., Strumpffbr., Str.d.8.Armee 87

165 46 Grzelik, Reinhold, Ketten-Scher- u. Schlichterei G. m. b. H., Spinnlinie 50

168 98 Gudrian, Reinh., Lebensm., Ruppertstr. 54
141 58 Gülzow, Gerh., Kfm., Fridericiusstr. 23
112 00 Günther, A. W., Zahnarzt, Göringstr. 125
193 14 Günther, Ad., Kohlen, Derffl.Str. 9
208 72 Günther, Emil, Kfm., Hitlerstr. 275
215 05 Günther, Erwin, Obst, Ad.Hitler-Str. 117
171 40 Günther, Gust., Tischl., H.Wessel-Str. 116
255 03 Günther, K., Metallwrfbr., Sängerstr. 5
127 30 Günther, Leop., Zahnarzt, Hitlerstr. 157
173 23 Günther, Lidia, Ziethenstr. 53
148 92 Günther, Ludw., Ginstergasse 9
201 24 Günther, Dr. Nik., Arzt, Spinnlinie 156
114 48 Güntzel, Otto, Ostlandstr. 147
183 39 Günzel, K. W., Bildhauer, Spinnlinie 97
100 48 H. Güttel u. S. Hoffmann, Fettspalt., Sikawa

185 55 Güttel, Hugo, Herstellung von Parfümerien, Feinseifen, kosm. Artikeln, Spinnlinie 117
138 81 Derselbe, Hermann-Göring-Straße 31
137 07 Derselbe, Wohnung, Adolf-Hitler-Straße 159

243 53 Güttel, Th., Drog., Ad.Hitler-Str. 157
165 00 Ders., Wohnung, Erh.Patzer-Str. 69
249 90 Güttler, Gustav, Ginstergasse 11
172 84 Güttler, Ottomar, Ulrich-v.Hutten-Str. 47
186 49 Gugatsch, G. R., Kol.-W., Goßlerstr. 26
142 29 Guhl, Heinr., Textilw., Ad.Hitler-Str. 122
134 71 Ders., Wohnung
175 40 Guhl, Irene, Korsettfbr., Meisterhausstr. 67
233 32 Guhl, O. W., Handelshs., Ad.Hitler-Str. 175

215 74 „Gumotextil" Inh. A. Hübner & Co., Baumwoll- und Gummiband-Weberei, Litzmannstadt, Friedrich-Goßler-Str. 55

140 27 Gundrum, Adolf, Schlächter, Alexanderhofstraße 121
265 33 Gundrum, Adolf, Gastst., Meist.Str. 27
218 32 Gundrum, J., Lebensm., Ostlandstr. 93
184 77 Gunkelmann, Heinrich, Dr.Lutherstr. 5
203 63 Guschas, Arved, Elektr., Litzmannstr. 11
181 44 Guse, Alf., Lebensm., *Erzh* Bresl.Str. 106
235 09 Guse, Alfr., Vertr., Haulanderstr. 9
134 64 Guse, Edm., Öle, Glycinienallee 20
132 24 Guse, Erwin, Kohlen, Heerstr. 67
118 66 Guse, Rud., Ing., DanzigerStr. 91
132 42 Gutbier, B., Lederw., Ad.Hitler-Str. 89
217 47 Guth, Helma, Horst-Wessel-Str. 37
269 26 Guthke, A. G., Arzt, H.Göring-Str. 129

204 02 Bruno Guthke, Techn. Büro u. Wohnung: Litzmannstadt, Hermann-Göring-Straße 129
209 52 Derselbe, Baubeschlägefabrik: Litzmannstadt, Schiffbauergasse 9

180 51 Gutknecht, Eugenie, Dipl.-Landwirt, Straßburger Linie 48
149 35 Otto Gutknecht & Co., Lebensm., Alexanderhofstr. 111

136 65 Aleksander Gutman
Herstellung von Baumwollwaren, kommiss. Verwalter Wilhelm Freymark, Litzmannstadt, Clausewitzstraße 5/7

201 62 Gutmann, A., Küchenger., H.WesselStr. 47
188 60 Gutmann, Emilie, Süßwr., Schlag.Str. 92
191 80 Gutmann's Erben, I. M., Verw., Moltkestr211
214 51 Gutsch, Wilh., Bäck., Bauführerstr. 37
143 23 Gutsche, Adolf, Bäck., Fridericiusstr. 76
133 03 Gutsverwaltung Bruß, Gen.Litzm.Str. 245
117 76 Gutsverwaltung Gospodarz, Inh. Karl Ender
123 73 Gutsverwaltung Waldborn
188 11 Gutsverwaltung Wiskitno
111 68 Gutzmann, A., Verw., Schlageterstr. 42
223 07 Gwozdzinski, Andr., Dekor., Goßlerstr. 8
147 61 Haacke, Gerh., Kfm., Diestelgasse 6
210 49 Haag, Georg, Bäck.-Bed., Oststr. 44
169 17 Haak, E. H., Kurzwr., Deutschlandpl. 11
173 53 Haak, Willy, König-Heinrich-Str. 31
277 33 v. Haaren, Alex., Baron, Vorwerkstr. 7
142 63 Haas, Dr. Peter, Arzt, Himmelreichstr. 6
210 49 Haase, Reinhold, Robert-Koch-Str. 17a
210 33 Haberkorn, O., Betriebsltr., BonnerStr. 27
173 66 Haberzett, Ad., Schornsteinf., Hdbgpl.
204 05 Habig, Jeanette, *Erzh* Bresl.Str. 138
185 92 Habig's Erben, P., Web., *Erzh* Gräbenbergstr. 11
218 88 Habkemeyer, W., Hauptbetr., A.HitlerStr.121
121 65 Hach, Dr. Kurt, Arzt, Schlageterstr. 130
165 71 Hachmann, M., Textilwr., Ostlandstr. 99
102 00 Hachmann, R., Vertr., K.-Heinrich-Str. 109
221 32 Hackhausen, Hans, Insp., Glycinenallee 35
129 22 Hadrian, Felix, Ing., Lutherstr. 2
209 64 Hadrian, René, Hdlsvertr., Schlageterstr.95
209 65 Ders., Wohnung, E.Patzer-Str. 49
100 62 Häberle, E., Landw. Berat., Dess.Str. 8
149 10 E. Haebler AG, Ind.Ges., *Rg* GrüneZeile 27
101 42 E. Haebler, AG, Ind. u. Handelsges., StraßburgerLinie 23
213 45 Hähne, W., Lebensm., K.Heinrich-Str. 56
246 29 Haensel, Alex., Herm.Göring-Str. 74
148 98 Haensel & Parthey, Strumpffbr., Fridericusstraße 38
147 19 Härtig, Alwin, San.-Art., Schlageterstr. 96
165 36 Ders., Wohnung, Horst-Wessel-Str. 62
182 79 Hässler, Alfred, MarburgerStr. 1
210 61 Haessler's Erben, O., Färberei, Marb.Str. 1
108 29 Haessner, Br., Archit., Ad.Hitler-Str. 188
271 74 Ders., Wohnung, Erh.Patzer-Str. 84
189 99 Haessner, Joh. Fr., Dr., Ad.Hitler-Str. 184
107 90 Häusler, Alfr., Ziegelei, Häuslerstr. 45
277 70 Häusler, Br., Ziegelei, Schriebenau
123 55 Ders., Wohnung, Dachdeckerstr. 13
178 82 Häusler, Rudolf, Rentnerweg 2
205 01 Häusser, Leo, Obst, Marktstr. 6
226 94 Hage, Adolf, Dir., Moltkestr. 111
127 59 Gebr. Hage, Bürsten, Ad.Hitler-Str. 100
166 46 Hage, M., Särge, Mark-Meißen-Str. 41
110 84 Hahn, Alexander, Ad.Hitler-Str. 149
149 43 Hahn, Alexander, komm.Verw., Pulvergasse 2
136 20 Hahn, Arno, Kfm., StraßburgerLinie 46
258 47 Hahn, Br., Schlächter, Ad.Hitler-Str. 192
244 42 Hahn, Br., Schlächt., Wildsch.Str. 77
216 02 Hahn, Edmund, Kohlen, Robert-Koch-Str.
216 02 Hahn, Edm., Kohlen, Robert-Koch-Str. 10
243 68 v. Hahn, F., Ing., Meisterhausstr. 100
148 22 Hahn, Georg, Kfm., Pulvergasse 15

232 04 / 232 05 Herbert Hahn
Landesprodukte — Mühlenfabrikate Litzmannstadt, Adolf-Hitler-Straße 121

211 42 Hahn, Julius, Spinnlinie 140
166 61 Hahn, Olga, Lebensm., A.Breyer-Str. 11
137 14 Hahn, Walter, Prok., Moltkestr. 86
238 16 Hahr, Leo P., Falklandstr. 19b
138 77 Hakner, Hedwig, Strick., Ziethenstr. 36
150 53 Halka, Stanisl., Arzt, Ludendorffstr. 39
144 98 Hall, Elfriede, Lederwr., Ad.Hitler-Str.117
202 35 Hallbauer, Stadtoberbaudir., Rosenallee 4
142 13 Halle, Arth., Bekleid., Deutschlandpl. 6
142 23 Ders., Wohnung, Adolf-Hitler-Str. 27
144 83 Halle, Cäsar, Kurzwr., Alexand.Str. 77
175 35 Halle, Gust., Lebensm., Alexand.Str. 75
144 82 Halle, Otto, Kurzwr., Hohenst.Str. 107
112 71 Hamann, Robert, Kurzwr., Kradweg 3
112 50 Hamb.-Amer.-Linie, Vertr., Ad.Hitler-Str. 68
165 75 Hamb. Vermögensmasse, Sängerstr. 12/14
186 50 Hamburski, S., Bürobed., Ad.Hitler-Str. 42
165 16 Hamel, Walther, Adolf-Hitler-Straße 136
171 85 Hammerschmidt, R., Prok., Schlag.Str. 187
159 16 B. Hampel u. A. Magin, Seidenweb., Clausewitzstr. 34
264 99 Hampel, Ferd., Schlächter, Boch.Str. 16
249 24 Hampel, Hugo, Fische, Alexanderhofstr. 76
228 42 Ders., Wohnung, DessauerStr. 14
128 42 Hampel, Jul., Tabakwr., Ostlandstr. 159
247 33 Hampel, Reim., Kfm., Oelschlägerg. 5
116 24 Hampel, R., NSDAP., Schirrmeisterstr. 6
221 80 Handau, Otto, Schlageterstr. 72

269 86 / 269 87 / 166 83 Handelsaufbau-Ost, G. m. b. H., Außenstelle Litzmannstadt, Adolf-Hitler-Straße 51 — Handels-Auskunftei u. Inkasso-Büro, L. v. Reyher u. O. R. Pfeiffer, Str. d. Armee 22

148 77 Handelsgenossenschaft
Kolonialwarengroßhandlung Litzmannstadt, Lutherstraße 5
217 27 Leiter, Danziger Straße 108
Bankkonto: Dresdner Bank **Nr. 8047** und Deutsche Genossenschaftsbank **8030**

161 91 Handke, Hedwig, Gardestr. 4
153 75 Handke, Herbert, Marktstr. 10
184 45 Handw.-Aufbau-Ost GmbH, Ad.Hitler-Str.79

250 42 / 250 43 Handwerkskammer Posen, Nebenstelle Dietrich-Eckart-Straße 8

102 74 Hanelt, Eugen, Kfm., Meisterh.Str. 100

T. Hanelt
Glasgroßhandlung Litzmannstadt, Ulrich-von-Hutten-Str. 51
Fernsprecher 134 53

265 22 Hanich, Karl, Adolf-Hitler-Str. 121
257 20 Hanisch, R. J., Elektr., Böhm.Linie 40
171 72 Hanke, A., Autoverm., Albr.Thaer-Str. 16
121 16 Hanke, R., Baugesch., Str.d.8.Armee 125
107 77 Hannemann, P., Brotfbr., Str.d.8.Armee 63
164 74 Ders., Betrieb II, Holzstr. 72
260 27 Ders., Wohnung, Schliefjenstr. 20
157 89 Hannemann, Wilh., Buschlinie 78
124 20 Hanseaten-Apotheke, Gartenstr. 91
140 82 Hansel, P., Textilhdl., Kart.Str. 21
184 14 Hansel, Ph., Färber., Altvaterweg 18
143 97 Hansen, Alex., Tischlerei, Böhm.Linie 59
212 71 Hanssen, Günther, Spinnlinie 234a
202 22 Hanzak, J., Transporte, Mähr.Str. 3
204 44 Haveland, Herm., Ing., DanzigerStr. 107
120 21 Hardt, Elly, Textilhdl., Meisterh.Str. 62
165 58 Hardt, Konst., Chemikal., Ad.Hitler-Str. 157
276 88 Ders., Wohnung, Friedr.Goßler-Str. 40
158 60 Harensa, Luise, Horst-Wessel-Str. 64
180 93 Harmel, Otto, Insp., DanzigerStr. 105
104 43 Harnisch, Dr., Dir., Vet.-Dir., Ostlandstr.182
130 17 v. Harpe, Otto, Vertr., Ziethenstr. 126
218 12 Hartenberger, Eugenie, stellv. Ortsfrauenschaftsleiterin, Falklandstr. 17a
125 84 Hartenberger, Herm., Alexanderhofstr. 93
113 85 Hartmann, Elisabeth, DanzigerStr. 113
236 16 Hartmann, J., Wäsche, Fridericusstr. 22
196 85 Hartmann, Th., Spedit., Meisterh.Str. 65
109 78 Ders., Wohnung, Herm.Göring-Str. 111
129 39 Hartwecker, Dr. Richard, Oberfeldscher, Bauführerstr. 28
184 72 Hartwich, Rud., Kol.-W., Grenadierstr. 62

105 97 / 106 03 / 106 04 / 203 97 / 273 50 C. Hartwig K.-G.
Spedition, Lagerung, Möbeltransport Zweigniederlassung Litzmannstadt, Adolf-Hitler-Straße 40

106 02 Dies., Güterbahnhof, Schuppen 4
264 93 Hasenfuß, Friedr., Scharnhorststr. 5
158 67 Hasenfuß, Helene, Adolf-Hitler-Str. 31
123 21 Hasenfuß, Peter, Schuhe, G.Litzmann-Str. 2
236 40 Hasenfuß, T., Bekleid., Ad.Hitler-Str. 165
147 01 Hau, Johann, Hausverw., Buschlinie 89

Otto Hau, Strumpf-Industrie
Litzmannstadt, Spinnlinie 187
Fernsprecher 132 19. 135 77. 181 85

161 27 Hau, Rom., Trikotagenfbr., Ziethenstr. 64
161 02 Haubert, A., Maschinenteilefbr., Friedr.-Goßler-Str. 71
131 22 Haubert, Aug., Schlächter, Frankenstr. 19
166 68 Hauck, Ehrenfried, Horst-Wessel-Str. 62
167 51 Haudeck, G., Mra. pharm., Meisterh.Str. 129
126 16 Hauk, Alfred, Ad.Hitler-Str. 87
105 24 Hauk, Alois, Ing., Flottwellstr. 10
113 75 Haupt, Dr. Hans, Vet.-Rat, Flurweg 32
173 18 A. E. Hauptfleisch u. H. T. Kunert, Textilwr., Adolf-Hitler-Str. 91
148 55 Hauptfleisch, Edm., DessauerStr. 12
124 49 Hauptmann, Dr. H., Zahnarzt, Ad.Hitler-Straße 128
137 27 Haus- u. Grundbesitzer-Ver. eV., Schlageterstraße 43
178 72 Hausch, Emil, Wagenbauerstr. 6
126 14 Hauser, Gust., Fleisch., Heerstr. 45
187 87 Hausig, Osk., Schuhe, Ad.Hitler-Str. 42

222 15 Gebr. J. & A. Hausmann, Wasserglas und Hüttenbetrieb, Gelsenkirchener Str. 5—7

164 65 Hausmann, Johann, Moltkestr. 161
152 60 Hausmann, Joh., Schlosser, Buschlinie 125
115 06 Ludw. Hausmann & Co., Färb., Donaustr. 1
234 01 Ders., Wohnung, Donaustr. 45
126 58 Hayer, Alex., Parkettunt., Buschlinie 136
231 15 Gebr. Hayn, Stanz., Gneisenaustr. 32
139 27 M. Heber & Söhne, Treuh., Ad.Hitler-Str. 15
145 80 Heck, Hedwig, Obst, Ad.Hitler-Str. 307
144 46 Heckenberg, Fr., Treuh., Meist.Str. 139
226 06 Ders., Lebensmittel, Skagerrakstr. 20d
144 48 Ders., Gemüse, Horst-Wessel-Str. 103
144 47 Ders., Kol.-W., Horst-Wessel-Str. 35
265 03 Hecker, K., Metallwr., Recklingh.Str. 21
223 22 Hedman, Nils, Erhard-Patzer-Str. 65
168 40 Heeres-Abnahmestelle d. Industrie-Werke St. Weigt AG, KrefelderStr. 7
213 30 Hefftler, Dr. V., Arzt, Schlagesterstr. 118
169 78 Hegemann, K.-H., 44-O.Scharf., Schlageterstraße 165
211 90 Heide, Hugo, Hermann-Göring-Str. 44
216 43 Heidemann, Jul., Färber, Danz.Str. 16
280 57 Heidernätsch, A., Fuhrw., Kämmereistr. 5
161 29 Heidernätsch, Luise, Spinnlinie 105
128 50 Heilstätte Tuschinck, Tuschin
156 31 Heim, Dr., Abt.-Ltr., Ludendorffstr. 61
189 14 Heimann, Dorothea, Textilhdl., Ostlandstr.
135 30 Heimann, Osk., Vertr., Danz.Str. 135
182 49 Heimann, Pauline, Schliefjenstr. 56
243 61 Heimbecher, E., Lebensm., Meist.Str. 108
182 84 Heimische Bandfbr. AG, Ludendorffstr. 98
281 46 Hein, Alfr., Fuhrw., Meisterh.Str. 147
189 32 Hein, Alfr., Lebensm., Sängerstr. 56
208 18 Hein, Annelies, GoldingenerStr. 5
188 24 Hein, Else, Lebensm., Straßb.Linie 16
101 70 Hein, Georg, Zahnarzt, Ad.Hitler-Str. 109
122 51 Hein, Kurt, Baumstr., H.Wessel-Str. 55
175 30 Hein, Otto, Glas., Erhard-Patzer-Str. 61
136 77 Heine, Schicke & Co., Textilwr., Ad.Hitler-Straße 44
186 95 Heine, Ad., Schuhwr., Ad.Hitler-Str. 115
162 01 Heine, Alfr., Schuhfbr., Frider.-Str. 24
241 02 Heine, H., Geschenkart., Ad.Hitler-Str. 13
123 03 Joh. Heine u. Co., Textilwr., Ad.Hitler-Str.22
223 33 *Heinemann*, Karl, Oststr. 31

180 72 O. Heinemann
Fuhr- und Transportunternehmen, Postfuhrhalterei, Ludendorffstraße 54

180 12 Karl Heinen & Co., Mark-Meißen-Str. 35
229 09 Karl Heinen, Schauenburgerstr. 44
230 11 Heinrich, Julius, Polst., Buschlinie 10a
136 92 Heinrich, Kurt, Dir., H.Wessel-Str. 49
168 46 Heinrich, Kurt, Sturmf., PatzerStr. 48
162 00 Heinrich, Osc., Strumpffbr., Fridericusstr. 60
211 04 Otto u. Else Heinrich, Strick., Ziethenstr. 48
220 06 Heinrich, Robert, Reisläuferstr. 10
107 50 Heinrich, Walter, Treuh., Heinr.Str. 53
226 43 Heintz, Gust., Ing., Ad.Hitler-Str. 261
133 90 Heintz, Karl, Lebensm., Kradweg 3
146 28 Heinz, Otto, Textilwr., Ad.Hitler-Str. 31
146 29 Ders., Wohnung, Adolf-Hitler-Str. 81

171 37 Heise, Eduard, Baumwollweberei u. Kunstseide, Krefelder Str. 3

146 08 Ders., Wohnung, Friedr.Goßler-Str. 74
232 14 H. Heise u. Sohn, Klempner., Kref.Str. 13
102 32 Reinh. Heit u. Steph. Lukaschewitz, Schlosser., Spinnlinie 95
145 13 Hejka, Dr. J. A., Arzt, Nibelungenstr. 6
171 17 Heller & Kon, Baumwollwrfbr., Ad.Hitl.Str.78
281 97 Hellwig, Heinrich, Verw., Holzstr. 102
133 68 Hellwig, Dr. Th., Arzt, H.Göring-Str. 101
150 52 Helm & Co. oH, Strumpffbr., Moltkestr. 125
214 26 Helms, Franz, Schlageterstr. 153
156 13 Hemens, Heinr., Lebensm., Sonnenallee 101
161 77 *Hemfler*, Eduard, *Böhmische Linie 36*
161 60 Hempel, Alma, Kurzwr., H.Wessel-Str. 38
187 64 Henck, Elsa, Akkord.-Lehr., Ziethenstr. 215

Bruno Henckel
Schäfte- und Schuhfabrik Litzmannstadt, Hermann-Göring-Straße 55
Fernsprecher 152 31

152 84 Henckel, K., Schlosser., Ad.Hitler-Str. 79
123 46 Henckhussen, J. C., Vertr., Meisterh.Str. 79
156 15 Hendeles, L., Adolf-Hitler-Str. 5
118 91 Hendler, Ad., Vertr., Ad.Hitler-Str. 85
181 62 Henes, Alfons, Strickwr., Ostlandstr. 125
206 40 Henius, Martha, Galant., DanzigerStr. 19
213 94 Henke, Emil, Handelsbüro, DanzigerStr. 172
163 95 Henke, Eugen, Friedrich-Goßler-Str. 38
161 06 Henke, Gust., Kurzwr., Schlageterstr. 63
214 18 Henke, M., Schloss., HauländerStr. 5
233 20 Henke, Willy, Fahrräder, Buschlinie 94
115 05 Henn, Karl Organis. Ad.Hitler-Str. 149
267 06 Henningson, P., Geschäftsf., Patzerstr. 78
183 21 Henschke, Rob., Bäcker, Meisterhausstr. 115
170 62 Hensel, Aurelie, Galanteriewr., Ad.Hitler-Straße 79
138 28 Hensel, Ew., Bäcker, Schliefjenstr. 48
207 21 Henselmann, Ed., Bäcker, A.Thaer-Str. 14
202 11 Hentsch, E., Autorepar., Schauenb.Str. 20
240 88 Hentsch, Kurt, Vertr., GladbacherStr. 5
133 99 Hentschel, G., Hauptm., Rebengasse 3
138 29 Hentschel, Osk., Backöfen, A.Hitler-Str. 93
104 66 Hentschel, Otto, Ing., Ludendorffstr. 102
174 75 Hentschel Wilh. Parkettfbr. Ludend.Str,90

107 58 Ing. Alexander Hentschke
Korkstein- und Isoliermittel-Fabrik Litzmannstadt, Erhard-Patzer-Straße 1

201 36 Hentschke, Erdmann, Falkenhaynstr. 7a
118 40 Henze, Reg. Ob.-Insp., Scharnhorststr. 28
132 22 Hepner, O., Lebensm., *Rg* Sellericpfad 15
206 22 Herberg, Erwin, Fris., Ad.Hitler-Str. 181
181 58 Herbst, Leo, Nibelungenstr. 29

127 52 / 184 21 / 211 01 Alfred Hermans & Co., Vertretung und Werkstatt für Kraftfahrzeuge, König-Heinrich-Str. 75/77
211 07 Derselbe, Wohnung, Buschlinie 136

151 93 Hermann, Ed., Kurzwr., G.Litzmann-Str.26
138 13 Hermanns, Ad., Bäcker, Litzmannstr. 17
164 04 Hermanns Leop., Prok., Buschlinie 145
126 81 Alfr. Hermsdorf & Co, Stahldraht-Webelitzen-Fbr., Tauentzienstr. 65
175 12 Herrgesell, Klara, Hebamme, Derffl.Str. 6
176 70 Herrmann, Arthur, Kfm., Schlageterstr. 116

129 90 Fritz Herrmann, Häute-, Felle- und Darmgroßhdlg., Fleischereimaschinen und -geräte, Hauptbüro, Hohensteiner Str. 73
108 39 Derselbe, Städtischer Schlachthof
108 39 Derselbe, Privat, Erhard-Patzer-Str. 4a

163 97 Herrmann, H., Blumen, Str.d.8.Armee 111
126 84 Herrmanns Erben, Hugo, Bäck., Spinnlinie 145
149 74 L. Herrmann u. B. Anspach, Parfümerie, Str.d.8.Armee 101

272 08 Paul Herrmann u. Martin Herlen, Eisenwr., Adolf-Hitler-Str. 181
144 99 Herrmann, Theodor, Herm.Göring-Str. 99
167 37 Herrmann, Wald., Kfm., Meisterh.Str. 159

M. Sch. Herschenberg Söhne & Halberstadt's Erben
Wollindustrie
Büro: Adolf-Hitler-Straße 122
Fernsprecher 115 47
Fabrik: Scharnhorststraße 121
Fernsprecher 115 48

221 00 v. Hertwig, Arn., Verw., Meisterh.Str. 34
130 50 Hertzsch Werner, DanzigerStr. 46
160 87 Herwig, Wilhelm, Herm.Göring-Str. 155
183 96 Herzig, Paul, Buchhalt., Ebereschenw. 12
189 89 Herzog, Aug., Buchbind., Ad.Hitler-Str. 41
213 64 Herzog, Gisella, Tabakwr., Ostl.Str. 147
132 64 Heschel, Arth., Trikotfbr., Ostl.Str. 58
168 20 Heß, Gerh., Apoth., DanzigerStr. 56
103 96 Heß, Olga, Strumpfform., Frider.Str. 45
146 20 Hesse, Fr., Bekleid., Ad.Hitler-Str. 144
240 25 Hesse, Hans, Intendant, Sängerstr. 42
185 23 Hesse Nf., Jos., Drahtweb. Meisterh.Str. 31
270 50 Hesse Karl Scharnhorststr. 96
205 42 Hesse Karl Bäcker, Ad.Hitler-Str. 93
260 87 Hesse, Oskar Karl, Boeickestr. 4a
203 68 Hesse, Otto, Adolf-Hitler-Str. 200
133 22 Hesse, Theodor, Lutherstr. 17
160 18 Gebr. Hesse, Modeart., Ad.Hitler-Str. 111
162 88 Dies., Strickerei, Ad.Hitler-Str. 104a
192 28 Hetzel, Jul., Lehrer, Spinnlinie 62
241 41 Hetzschold, H., Elektr., Moltkestr. 143
126 86 Heuchert, Gg., Kantine, Str.d.8.Armee
148 50 Heusel, Wilh., Ostlandstr. 49
213 46 Heusler, Olga, Fleisch., Sulzf.Ldstr. 10
165 81 Heyd, Dipl.-Ing., Hochmeisterstr. 52
170 51 Heydemann, Nik., Friseur, Litzm.Str. 54
159 70 Heyer, Ida, Masurenstr. 2
130 92 Hicksch, Rudolf, Schlageterstr. 120
266 69 Hika-Werke, Strumpfind., Danz.Str. 130
224 01 Hilbert, Paul, Baugesch., Ad.Hitler-Str. 90
146 62 Ders., Werkstatt, Buschlinie 112
216 16 Ders., Wohnung, Scharnhorststr. 7
268 68 Hild, Kurt, Major, Adolf-Hitler-Str. 224
193 12 Hildebrandt, Adolf, Fuhrunt., Spenglerstr.12
134 00 Hildebrandt, Gerh., Hallenbau, Ad.Hitler-Straße 81
173 27 Hiller, Ad., Strumpffbr., Danz.Str. 133
110 78 Ders., Wohnung, Albr.Thaer-Str. 37
266 90 Hiller, Br., Kfm., Ad.Hitler-Str. 225
126 25 Hiller, Otto, BöhmischeLinie 85

215 68 Carl Hilpert & Co.
Lebensmittel- und Kolonialwaren-Großhandlung, Horst-Wessel-Str. 60

165 62 Hilscher, Hugo, Friedr.Goßler-Str. 21
109 79 Himmel, Alb., Schneid., Ad.Hitler-Str. 89
207 50 Himmel, Edm., Lebensm., Kleing.Str. 96
168 41 Himmel, Emil, Friseur, Ostlandstr. 85
225 42 Hinkel, Karl, Kassendir., Pulvergasse 15
138 47 Hinrichs, Dr. Max, Synd., Kopischweg 3
203 92 Hinsch, Gg., Handelsvertr., Ziethenstr. 35
227 08 Hintz, Alfr., Weine, Ad.Hitler-Str. 277
145 87 Hintz, Rud., Strick., Horst-Wessel-Str. 29
235 67 Hirsch, Ad., Kfm., Maurergasse 15
158 51 Hirsch, Aug., Textilwr., Ad.Hitler-Str. 19
220 15 Hirsch, O., Strumpffbr., Ad.Hitler-Str. 116
158 68 Ders., Wollweb., Büro, Ziethenstr. 5
151 53 Hirsch, R., Aufzugwerkst., Moltkestr. 212
205 36 Hirschberg u. Birnbaum AG, Rob.Koch-Straße 220
209 06 Hirszberg & Birnbaum AG, Textilfbr., Askanierstr. 23

Trikot- und Wirkwarenfabrik
Jakob Hirszberg & Wilczynski A.G.
Litzmannstadt, Hermann-Göring-Str. 87
Kommissarische Verwaltung
A. Eulenfeld - H. Werner
Fernsprecher 111 34. 181 84. 213 34

132 46 Hirschfeld, Helm., Erh.Patzer-Str. 49
210 11 Hitschler, L., Wirtschaftspr., Hitlerstr. 106
140 41 Hitzemann, Ulrich, Kfm., Spinnlinie 67
260 41 Hnidetz, M., Dipl.-Ing., Ad.Hitler-Str. 229
160 36 Hobek, Ida, Strickwr., Ad.Hitler-Str. 122
107 46 Hoch, Alex, Erh.Patzer-Str. 84
221 83 Hoch, Hugo, Textilwr., Ostlandstr. 140
132 18 Hoch, Irma, Galant., Ostlandstr. 107
214 05 Hoch, J., Autorepar., Moltkestr. 205
177 28 Hoch, Paul, *Rg* GrüneZeile 34
162 38 Hoch- u. Ingenieurbau Ost, Hans Rose, Ad.Hitler-Str. 49
269 30 Hochmann, J., Kofferfbr., Wuppert.Str. 3
128 66 Höfer, Katharina, Hebamme, Vorwerkstr. 16
168 52 Höglinger, Eva H., Ludendorffstr. 61
153 57 Hoeher & Bernecker, Vertr., Herm.Göring-Straße 133
238 14 Höhme, Artur, Kfm., DanzigerStr. 9
210 07 Hoehne, Keno, Eisenwr., Schlageterstr. 78
128 33 Hölzel, Kurt, Lorbeerstr. 11
150 06 Hoene, Lucie, Drogen, Alexanderh.Str. 117
140 24 Hoepfner, Edmund, Bez.-Schornsteinfegermeister, Str.d.8.Armee 75
222 23 Höppner, M., Optik, Ad.Hitler-Str. 33
124 70 Hörl, Ludw., Oberleutn., Ziethenstr. 126
120 30 Gebr. Hoffmann, Masch.-Fbr., Buschlinie170
236 49 Hoffmann, Adelma, Weine, Wesselstr. 124
191 19 Hoffmann, Bruno, Einkäuf., Dess.Str. 12
105 51 Hoffmann, Emil, Buntpapierfabrik, Danziger Straße 121
182 80 Hoffmann, Emma, Weine, BochumerStr. 32
247 06 Hoffmann, Eugen, Kfm., H.Göring-Str. 58
232 02 Hoffmann, H., Dr. med., Ad.Hitler-Str. 203
174 00 Hoffmann, Heinrich, Bilderverlag, Adolf-Hitler-Str. 54
108 28 Hoffmann, H., Kapellmstr., Hochm.Str. 40
147 80 Hoffmann, Hugo, Kaffee und Konditorei, Ludendorffstraße 103
267 74 Hoffmann, Joh., Textilwr., Hitlerstr. 284
177 76 Hoffmann, J. Fr., Schneider, Hitlerstr. 93
143 35 Jul. Hoffmann & Söhne, Brunnenbau, Buschlinie 119
161 15 Hoffmann, Leo, Buschlinie 113
225 11 Hoffmann, Leop., Ad.Hitler-Str. 288
166 96 Hoffmann, L., Kondit., G.Litzmann-Str. 29
277 37 Hoffmann, M., Kondit., Sonnleite 109
143 28 Hoffmann, Olga, König-Heinrich-Str. 111
149 95 Ph. Hoffmann u. K. Krüger, Kfhs., Adolf-Hitler-Str. 88
139 34 Hoffmann, Philipp, Baumwollweberei, Litzmannstadt, Moltkestraße 190
139 64 Derselbe, Wohnung
138 83 Hoffmann, Rich., Farben, Ad.Hitler-Str. 30
145 56 Hoffmann, Rob., Kfm., Meisterhausstr. 54
169 28 Hoffmann, Siegm., Kfm., DanzigerStr. 70
257 46 Hoffmann, W., Schuhe, Meisterhausstr. 47
189 10 Hoffmann, Dr. Willy, Arzt, Spinnlinie 121
100 26 Karl Hoffrichter, Textilwerke AG, Adolf-Hitler-Str. 204
201 26 Dies., Fabrik, Ludendorffstr. 137
185 62 Hoffrichter, Max, Fahrradfbr, Ad.Hitler-Straße 103
188 02 Hofmann, Else, Tabakwr., Hitlerstr. 27
183 53 Hohensinner, Ernst, Pol.-Hauptw., Meisterhausstr. 159
153 78 Hohenstein, G., Lebensm., Meisterh.Str. 91
144 54 Hohl, Bruno, Schlächter, Buschlinie 100
135 55 Hohlglas- u. Keramikgroßhdlg., Ostlandstraße 78
140 04 Ders., Wohnung, Ikarusstr. 12
221 23 Hohmann, Viktor, Spedit., E.Patzer-Str. 76
171 88 Hohn, V., Einkäufer, Ad.Hitler-Str. 182
108 24 L. Holicke & E. Michel, Textilwr., Str. d. 8. Armee 44
277 97 Hollas, Ludwik, Scharnhorststr. 17
223 73 Hollihn, A., Zahnbed., Ad.Hitler-Str. 84
104 41 Holz, Alfons, Hauptm., Schlageterstr. 98
188 45 Philipp Holzmann A.-G., Niederlassung, Adolf-Hitler-Straße 171/173
156 06 Holzschuher, R., Kfm., Berntbstr. 19
206 88 Honisch, J., Reg.-Rat, Ludendorffstr. 1b
202 75 Hoppe, Alf., Strickwrfbr., Ad.Hitler-Str. 30
153 63 Ders., Wohnung, Horst-Wessel-Str. 37
157 47 Hoppe, Alma, Zahnärztin, DanzigerStr. 23
170 80 Hoppe, Wilh., Horst-Wessel-Str. 49
111 71 Friedr. Hoppert KG, Obst, Stabsstr. 1
174 14 Ders., Wohnung, Dahlienweg 21
149 47 Adolf Horak Textilwerke AG, *Erzh* BreslauerStr. 184
181 88 Dies., Webercі, Sängerstr. 3
260 20 Horn, Edmund, Bäck., Frankenstr. 75
132 66 Horn, Hans, Kassierer, Spinnlinie 197
214 00 Horn, Klara, Gastst., Spinnlinie 112
130 16 R. u. A. Horn, Bäck., Scharnhorststr. 64
159 78 Horn, Selma, Lebensm., DanzigerStr. 150
120 14 Hornberger, Berth., Kfm., DanzigerStr. 115
208 09 Hornberger, Jul., Kfm., H.v.Salza-Str. 4
102 60 Hornberger, Karl, Seidenwaren- und Gardinenstoff-Weberei, Meisterhausstr. 50.
102 61 Ders., Gardinenstoffweb., Danz. Str. 80
221 31 Hornung, Alfons, Moltkestr. 154
210 43 Hornung, Janusz, Dr., Gartenstr. 28
143 26 Hornung, Reinh., Bäck., Meißenstr. 82
207 13 Hosenfelder, Wilh., Mechan. Strumpfwirk., Ziethenstr. 50
103 81 Hospiz der Evang.-Augsb. Bahnhofsmission, Schlageterstr. 107
143 92 Hoß, Dr. Walter, Apoth., H.Wessel-Str. 40

Hotel „Deutsches Haus"
Litzmannstadt, Schlageterstraße 112
Fernsprecher 250 00. 250 01. 260 01

Hotel Monopol
Komm. Verwalter
Karoline Bisenz
Litzmannstadt, Zietenstraße 48
Fernsprecher 151 94

205 82 **Hotel „Zum Rathaus"**
Besitzer: Erich Sichler
Litzmannstadt, Adolf-Hitler-Straße 3

Hotel Savoy
und
Weinstuben
140 Zimmer mit fließendem warmen und kalten Wasser
Litzmannstadt
Stadtzentrum
Straße der 8. Armee Nr. 72
Fernsprecher 203 39. 203 40

203 65 Hotel Westfalenhof, Str.d.8.Armee 66
130 53 Hubert, Hugo, Lebensm., A.Thaer-Str. 28
160 83 Huberti, Otto, Dr., Herm.Göring-Str. 155
167 16 Hübbe, Alex., Glas., G.Litzmann-Str. 26
212 93 Hübner, Bruno, Textilwr., Moltkestr. 139
112 32 Gebr. H. u. R. Hübner, Textilwr., Adolf-Hitler-Str. 43
161 31 Hübner, Herm., Kfm., Ad.Hitler-Str. 43
131 37 Hübner, Reinh., Kfm., Ludolf.Str. 3
245 22 v. Hübschmann, Dr. Woldem., Arzt, Schlageterstr. 53
120 28 Hüffer, Aug., Erhard-Patzer-Str. 41
244 73 Hüffer, Herb., Heerstr. 26
128 34 Hüffer, J., Wollwr., Ad.Hitler-Str. 78
111 02 Hünecke, Helm., Spinnlinie 67
139 85 Hürter, Dr., Schulrat, Scharnhorststr. 6
110 77 Hüttmann, Osk., Ulrich-v.Hutten-Str. 3
178 80 Hüttmann, Dr. Otto, Arzt, Ad.Hitler-Str.287
191 28 Hüttner, Jos., Hdlsvertr., Schlieffenstr. 47
136 52 O. Hundt u. Söhne, Wirk., Ostlandstr. 76
137 05 Hundtke, Max, K. V. der Dachpappenfbr. Scharf & Reiss, General-Litzmann-Str. 119
222 46 Ders., Wohn., Erhardt-Pazer-Str. 15
236 60 Hunckohl, Bernhard, Schlageterstr. 95
224 06 Hunger, Gerh., Baugesch., Heinr.Str. 53
100 98 Hungershausen, R.-A., Ad.Hitler-Str. 96
123 06 Ders., Wohnung, Schlageterstr. 128
186 55 Osk. Huntke & Co, Appretur, Rigastr. 15
177 68 Dies., Wohnung Huntke, v.Einem-Str. 12
102 40 Hutt, W., Eisenwr., DanzigerStr. 97
256 00 Huttenburg, R., ₩-Führ., DanzigerStr. 116
153 68 Hydraulika GmbH, Kön.Heinrich-Str. 59
168 28 Ibing, Wolfg., Dipl.-Kfm., Donaustr. 47
197 33 IG-Farbenind. AG, Kön.Heinrich-Str. 55
128 78 Ignatowitsch, Friedr. W., Hitlerstr. 123
127 11 Gebr. Ignatowitsch, Wein, Hitlerstr. 127
208 33 Dies., Adolf-Hitler-Straße 96
123 35 Ignatowitsch, Gust., Adolf-Hitler-Str. 196
178 08 Ika, Radiotechn.Fbr., Andernach.Str. 8
123 38 Iljin, Ella, Masseuse, Ad.Hitler-Str. 59
220 45 Illig, Dr. L., Reg.-Rat, Hochm.Str. 40
138 96 Imaß, J., Ing., Ad.Hitler-Str. 255
173 61 Imberg, Th., Tiefbau, K.Heinrich-Str. 29
148 25 Industrieabt. d. Wirtschaftskammer, Hermann-Göring-Str. 70

Industrie- und Handelskammer
Litzmannstadt
Hermann-Göring-Straße 70
Fernsprecher 252 80 bis 252 84

260 38 Industrie-Ofenbau Klause u. Co, Marktstr.57
256 76 Ind.-Werke f. Filzfabrikation AG, Flottwellstraße 11
239 49 Ingster, Josef, Verw., Spinnlinie 37
171 52 Irrgang, Marta, Chem.Reinig., Ziethenstr. 44
127 26 Ischreyt, W., Dipl.-Ing., Kref.Str. 10
138 50 Isler, Helene, Gastst., Buschlinie 71
126 26 Isler, Jakob, König-Heinrich-Str. 153
128 56 Isler & Cygan, KrefelderStr. 14
170 48 Isosimof, Dr., Hermann-Göring-Str. 77
159 09 Isserstedt, Hptm., Schlageterstr. 46
190 79 Ital. Condit. u. Kaffee Neapol, Hitlerstr. 61
200 60 Ital. Speiseeis-Betr. Tiziano Serafin u. Co, Meisterhausstr. 62
190 09 Iwanowskaja, Galina, Schneiderzutaten, Horst-Wessel-Str. 53
152 36 Iwaschkin, Wladimir, Str.d.8.Armee 59
140 06 Jablonski, J., Schloss., A.Hitler-Str. 257
148 62 Jacob & Becker, Baugeschäft, A.Hitler-St.56
126 40 Jacobi, Olga, Lebensm., Flurweg 26
212 10 Jacobowsky, W. F., Moltkestr. 89
213 00 / 213 01 Jäger & Mühlnickel, Stuckgeschäft, Bauunternehmen, Hoch-, Tief- und Betonbau, Danziger Straße 140
160 26 Jäger, E., Betriebsltr., A.Hitler-Str. 275
151 11 Jaeger, Eugen, Ludendorffstr. 77
110 75 Jägerges. GmbH, Waffenhdlg., Hitlerstr.114
176 05 Jähne, Ruth, Ludendorffstr. 61
190 64 Jähner, Elli, Str.d.8.Armee 265
204 76 Jähner, Hugo, Adolf-Hitler-Str. 149
141 38 Jäkel, Dr., O.-Postrat, Göringstr. 158
218 87 Jaekel, Martha, Erh.Patzer-Str. 55
113 11 Jahn, Edgar, DanzigerStr. 66
156 73 Jahnel, Joh., Autorepar., Engelstr. 9
182 38 Jahnke, Emil, Moltkestr. 188
160 65 Jahnz, Eugen, Ing., Ad.Hitler-Str. 208
169 63 Jaki, Georg, Maßschneid., Spinnlinie 252
145 73 Jakob, Wilh., PletzenbergerStr. 99
183 93 Jakobi, Franz, Farben, H.Wessel-Str. 32
168 18 Jakobi, Max, Stahlwr., A.Hitler-Str. 85
147 37 O. Jakobi & Co, Textilwr., Ostlandstr. 138
174 22 Jakobl, Otto, Hausverw., Buschlinie 61
223 99 Jos. u. Marie Janiccy, Treibriemen, Spinnlinie 103
180 40 Janick, K., Schamottewr., Buschlinie 132
103 51 Janicki, Friedrich, Oberfeldscher, Alexanderhofstr. 51
270 74 Janicki, T., Strumpffbr., H.Wessel-Str. 68
139 61 Jankowsky, Friedr., Mal., Ziethenstr. 77
265 50 Janowitz, Ida, Lebensm., Ostlandstr. 148
123 31 Janowski, A. Leop., Vertr., Hitlerstr. 43
223 16 Ders., Wohnung, Str.d.8.Armee 70
168 63 Gebr. J. u. E. Janowski, K.-Heinrich-Str. 91
163 42 Janowski, Gertr., Textilwr., Ludendorffst. 74
149 75 Jansen, Eugen, Ulrich-v.-Hutten-Str. 22
122 82 Jansen, Heinz, Direktor, Litzmannstadt C 2, Meisterhausstr. 100
188 04 Jansen, Herb., Vertr., *Ju* Vorwerkstr. 9
136 06 Jantschewski, Hedw., Drogerie, Heerstr. 76
137 01 Jarisch, Alfred, Ad. Hitler-Str. 153
226 40 Jarisch, Bodo, Kfm., Ad.Hitler-Str. 153
111 97 Jarisch, F., Buntweber., Straßburg.Linie 17
100 74 Jul. Jarisch's Erben, Schraubenfbr. u. Stanzw. AG, Askanierstr. 11
263 17 Jarisch, Klara, Ww., Ludend.Str. 105
153 32 Jarisch, Natalie, Adolf-Hitler-Str. 153
218 52 Zygmunt Jarocinski's Erben A.-G., Textilindustrie, Marktstraße 28—30
105 91 Jaschke, Klara, Parfüm., Ad.Hitler-Str. 200
157 60 Jasinski, B., Textilwr., Litzmannstr. 5
130 51 Jasinski, Franz, Darmputz., Cleinowstr. 1
168 56 Jasinski, L., Samen, Meisterh.-Str. 61
277 34 Jaskow, Kosma, Photos, Ludend.Str. 23
182 40 Jassmann, Arthur, Buschlinie 228
213 58 Jaster, Gust., Fleischwr., Heerstr. 59
111 06 Jauch, Alfr., Lehrer, Spitzweggasse 4
191 16 M. Jedik u. A. Lause, Näh., Böhm.Linie 25
208 07 Jedrzjewski, Dr. S., Arzt, Heerstr. 52
101 00 Jegorow, D., Vertr., K.Heinrich-Str. 23
274 45 Jegorow, Nadia, Falklandstr. 59
141 34 Jegorow, W., Lebensm., v.Hutten-Str. 36
279 53 Jeikner, K., Dekor., König-Heinrich-Str. 56
121 74 S. Jelin u. J. Rudomin AG, Transp., Spinnlinie 73
183 58 Jelonek, K. A., Fris., BöhmischeLinie 25
263 31 Jende, Karl Alfr., Kfm., Buschlinie 150
235 20 Jende, Martha, Lebensm., Sulzf.Str. 119
133 02 Jendryssek, G., Install., Wesselstr. 34
110 39 Jendryszek, Elisab., Schlieffenstr. 20
118 32 Jenne, Woldem., Maler, Patzerstr. 69
108 60 Jensch, Alb., Textilwr., Schlag.Str. 80
264 64 Jensch, W., Lebensm., Heerstr. 53
141 23 Jera, Bruno, Kol.-W., Ludendorffstr. 3
122 58 Jerke, Johanna, Ziethenstr. 50
215 10 Jernat, Valentin, Karlshof, Polierw. 24
258 34 Jersak, Josef, Baumwollwarenindustrie, Kommissarischer Verwalter A. H. Hoefig, Deutschlandplatz 2
262 18 Jesche, Eugenie, Lebensm., Meisterhausst.11
265 16 Jeske, Arnold, KrefelderStr. 58
182 52 Jeske, Emil, Verw.. Alexanderhofstr. 57

Friedrich Jeske
Schreibwaren und Bürobedarf
Litzmannstadt, Adolf-Hitler-Straße 11
Fernsprecher 182 99

116 62 Jeske, Gust., Fuhrunt., Scharnhorststr. 70
108 51 Jeske, Herm., Ölmühle, Holzstr. 45
124 64 Ders., Wohnung, Gen.Litzmann-Str. 17
267 32 Jeske, Rich., Rollagenunternehm., Schlageterstraße 23
228 10 Jeske, Wald., Mgr.phil., E.PatzerStr. 48
130 18 Jesse, Anna, Alb.Thaer-Str. 19
107 21 Jesse, Arn., Bäcker, Heerstr. 214
152 94 Jesse, Berta, Lebensm., Oststr. 68
207 41 Jesse, Leop., Eisernes Tor 7
104 45 Jesse, Olga, Wäsche, Hitlerstr. 28
108 44 Jesse, Rud., Schmuckwr., Hitlerstr. 79
108 46 Ders., Wohnung, Pulvergasse 4
130 65 Jezewski, Dr. Wacl., Arzt, Kref.Str. 34
166 24 Jochimsen, B., Beamt., Meisterhausstr. 80
115 93 Jocggi, Ingeborg, Hermann-Göring-Str. 62
184 30 St. Johannis-Krankenhaus, Spinnlinie 195
130 14 Johansdotter, Alfr., Kreissozialwalter, Ludendorffstr. 54
270 60 Johansohn, Wilh., Kfm., Schlageterstr. 114
165 03 Johansson, Dr. E., Augenarzt, Meist.-Str. 87
152 56 Ders., Wohnung, Schlageterstr. 83
209 62 John, Ad. Fr., Betriebsl., Eisernes Tor 9
182 88 John, Halina, Adolf-Hitler-Str. 219
105 34 John, Ingeborg, Erh.Patzer-Str. 49

J. JOHN
Maschinenfabrik und Eisengießerei
Aktiengesellschaft
Litzmannstadt, Adolf-Hitler-Straße 217—219
Fernsprecher 196 28. 196 29

180 98 Dies., Fbr. Chojny, Heerstr. 132
181 17 John, Otto, Prok., Buschlinie 86
270 27 Otto John & Co,. Textilgroßhandlung, Adolf-Hitler-Straße 87
163 60 Ders., Wohnung, Erh.Patzer-Str. 22
149 45 Josefczak, Dr. Jos., Arzt, Kandelstr. 4
156 18 Josefowitsch, Anna, Lebensm., Alexanderhofstr. 207
104 60 Joses, Nik., Uhren, Ad.Hitler-Str. 3
248 72 Joss, Alfons, Ostlandstr. 64
212 50 Judkowicz, Krauskopf & Co, Fridericusstr. 44
270 14 Jüngling, Ad., Wurstwr., Weddigenstr. 8
147 11 Jüngling, Joh., Fleischwr., Karlshof, Edelmetallweg 12
160 50 Jürgenberg, K., Zahnbed., Hitlerstr. 152
130 15 Jürgensen, Aluf, Kfm., Ziethenstr. 1

P. Jürgenson
Komm. Verwalter der Buntpapierfabrik
„Papierkol"
Litzmannstadt, Ulrich-v.-Hutten-Str. 6
Fernsprecher 126 68

226 97 Jung, Albert, Zichorienfbr., Schauenb.Str. 20
264 33 Jung, Franz, Schneid., Ostlandstr. 118
263 43 Jung, Hugo, Prok., Ostlandstr. 64
126 23 Jung, Joh., Lebensm., Buschlinie 176
174 90 Jung, Joh., Wagenbau, Ludendorffstr. 47
128 97 Jung, Rudolf, Drahtflechterei u. -weberei Litzmannstadt, Spinnlinie 151
171 30 Jungnickel, E., Boelckestr. 16
185 45 Junk, Carl, Bauunt., Meisterh.Str. 155
181 23 Junk, Konrad, Ing., H.Göring-Str. 155
123 80 Junk & Co., Hoch- und Tiefbauten Beton- und Straßenbauten König-Heinrich-Straße 48
146 32 Junkermann, Heinr., Abbr., Danz.Str. 34
219 29 L. W. Juraschek & Co, Limonadenfbr., Horst-Wessel-Str. 120
122 93 K. u. Emma Jurke, Tabakwr., Böhm.Lin. 65
186 11 Jusefowitsch, Joh., Rundfunk, Deutschlandpl. 7
186 18 Ders., Wohn., K.-Heinr.-Str. 33
151 95 Justen, Karl, Lebensm., A.Meister-Str. 38
251 20 Justizbehörden, Hindenburgplatz
112 81 Dies., Amtsgericht, Friedrichstr. 21
168 90 Kabat-Job, Frau A., Schneid., Meisterh.-Straße 66
128 93 Kaczmarski, J., elektrot. Büro, Friesenpl. 1
240 84 Kaczorowski, Jos., Ludendorffstr. 13
243 62 Kadasch, Osw., Amtsltr., Ziethenstr. 1
235 34 Max Kade u. Edm. Kummer, Ostlandstr. 104
272 71 Kätner, Dr. Er., Kfm., Moltkestr. 163
140 90 Kaempfe, Paul, König-Heinrich-Str. 31
120 11 Kaffee Dornfeld, Adolf-Hitler-Str. 126
104 32 Dass., Wohnung Schanz, Moltkestr. 154
111 92 Kaffee Esplanade, Adolf-Hitler-Str. 100
260 88 Kaffee Graf Zeppelin, Adolf-Hitler-Str. 294
268 65 Kaffee Kaukasus, Schlageterstr. 59
260 88 Kaffee-Konditorei J. Mauer, Litzmannstadt, Adolf-Hitler-Straße 294
151 25 Kaffee-Restaurant M. Purwin, Litzmannstadt, Adolf-Hitler-Straße 166

Kaffeehaus „Corso"
Inh.: R. Gronwald & R. Binder
Litzmannstadt, Adolf-Hitler-Straße 76
Fernsprecher: 211 11 ‖ **Fspr. Gästerut: 221 11**

100 35 Kaffee u. Restaur. z. Rathaus, Hitlerstr. 3
136 15 Kaffee-Rest. z. Stadt Wien, Bresl.Str. 40
243 63 Kaffee Rheingold, Adolf-Hitler-Str. 87
146 18 Kaffee Ul, Str.d.8.Armee 72
168 84 Kaffeehaus „Café Clou", Inh. Eduard Lüngen, Hermann-Göring-Str. 13, Ecke Str.d.8.Armee
207 42 Kage, Merry, Lebensm., Buschlinie 153
169 30 Kahl, Olga, Adolf-Hitler-Str. 78
174 30 Kahl, Rud., Buchbinder, Ad.Hitler-Str. 25
210 08 Kahlert, Oskar, Glasschleiferei, Spiegelbelegerei, Bauglaserei, Spinnlinie 109
107 25 Kahlert, Rich., Dir., Ad.Hitler-Str. 233
231 46 Kajnath, Harry, Fahrz.-Fbr., Haul.Str. 3
143 91 Kaisers Kaffee-Gesch., Kön.Heinrich-Str. 95
122 92 Kainath, Otto, Kurzwr., Heerstr. 175
138 44 Kajnath, Osk., Schneider, Ad.Hitler-Str. 199
181 90 Kalenbach, Alfred, Flurweg 48
161 51 Kalenbach, Art., Kfm., Kartätschenstr. 19
151 76 / 156 21 Kalenbach, Artur, K. Verw. d. J. Fetter K.G., Lebensmittelgroßhandlung, Ziethenstraße 92
272 72 Kalinke, G., Mühlenbes., Meisterh.Str. 87
210 23 Kalinska, Dr. M., Ärztin, Gustloffstr. 42
132 06 Kalisch, Herm., Baugesch., Moltkestr. 225
106 95 Kalisch, Ottilie, Lebensm., WormserStr. 7
279 26 Kalkbrenner, Hugo, Kraftfahrzeuge, Frundsbergstr. 14
277 00 Ders., Karosseriewerk, Albr.Thaer-Str. 41
163 78 Ders., Wohnung, Str.d.8.Armee 77
177 88 Kaller jr., Alfr., Kartätschenstr. 17
170 42 Kaller sen., Alfred, Spinnlinie 222
140 36 Kallik, J., Dipl.-Ing., Schlageterstr. 39
170 67 Kamasiewitsch, M., Bandfbr., Goßlerstr. 55
268 75 Kamenz, Robert, Kopischweg 5
130 25 Kamer.-Bund dt. Pol.-Beamt., Göringstr. 28

J. Kaminski & Co.
Komm. Verw. Ernst Bertram
Litzmannstadt, Fridericusstr. 85/87
Fernsprecher 213 48. 142 25. 143 25

139 13 Kanngießer, H., Foto-Verlag, Hitlerstr. 5
157 99 Ders., Meisterhausstr. 83
124 45 Kanwischer, A., Autorepar., Buschlinie 145
248 84 Kanwischer, H., Bekleid., Ad.Hitler-Str. 44
119 10 Kanwischer, Liesclotte, Ziethenstr. 76
233 80 Kanwischer, R., Fuhrbetr., Buschlinie 131

W. Kapczynski
Maschinenfabrik
Komm. Verw. Ing. Walter Freiberg
Litzmannstadt, General-Litzmann-Str. 116
Fernsprecher 159 00. 153 47

171 29 „Ka-Pe-We" G. m. b. H.
Obstweinkelterei
Litzmannstadt, Pulvergasse 12

186 88 Rich. Kapler u. Alb. Guth, Bauschloss., DessauerStr. 9
147 41 K. Kapuscinski, S. Sakwa & Co GmbH, Putzwolle-Fbr., Flor.Geyer-Str. 3
167 35 Karczewska, Pauline, Weine, Buschlinie 213
123 93 E. Kardinast & E. Dahn, Wäsche-Näh., StraßburgerLinie 28
177 42 Gebr. Kardinast's Erben, Reißerbelägeherst., Spinnlinie 212
113 62 Kares, Pauline, Weine, Alexand.Str. 80
151 60 Kares, Th., Tabakwr., Hohenst.Str. 4
187 20 Kargel, Adolf, Schriftltr., Ad.Hitler-Str. 228
110 26 Karhoff, Ludwig, Adolf-Hitler-Str. 224
188 15 Karl, Gust., Kfm., *Ju* Haselnußweg 11
218 47 Karnewal, Gust., Kfm., Eisernes Tor 17/19
150 79 Karoff, Osw., Strickerei, Spinnlinie 127
190 10 Karpinski, Marta, Kol.-W., Ostlandstr. 88
220 14 Karpowitsch, Dr. Sergej, Augenarzt, Adolf-Hitler-Str. 86
283 28 Karsch, Margar., Textilwr., Hitlerstr. 228
233 56 Karsch, Sigismund, Rotgarnstr. 3a
154 25 Karsch, Theodor, Herstellung von Leder, Inh.: Sigismund und Theodor Karsch jun., Hohensteiner Straße 104
185 01 Derselbe, Wohnung
193 07 Karsten, O., Schneider, Meisterh.Str. 60
275 51 Kart, Alf., Textilwr., Deutschl.Pl. 2
170 40 Kart, Wilh., komm. Verw., Ad.Hitler-Str. 93
146 36 Kartaj, Ad., Glas, DanzigerStr. 12
221 02 Kartolit, Briefumschlagfbr., Moltkestr. 152
169 09 Karutz, Dipl.-Volksw., Schlageterstr. 122
280 18 Kasatkin, Igor, Tischler, Heerstr. 90
160 34 Ders., Wohnung, H.Göring-Str. 13
214 53 Kaschek, Franz, Bez.-Schornsteinfegermstr., Spinnlinie 139
136 46 Kaschner, Osk., km. Verw., F.Goßler-Str. 19
229 29 Kaschner, Rob., Plettenbergstr. 93
145 74 Kasick, Eva, Fris., K.Heinrich-Str. 33
250 70 Kassenärztl. Verein. Deutschlands, Annweilerweg 6
214 70 Katasteramt, DanzigerStr. 42
182 45 Kfm. Kreditbank GmbH, Ad.Hitler-Str. 29
268 65 „Kaukasus"-Restaurant, A. Platonoff und E. Friedl, Schlageterstraße 59
219 62 Kaulbarsch, Alfred, H.Göring-Str. 111
246 63 Kauss, Alw., Kurzwr., Ad.Hitler-Str. 135
155 09 Ders., Wohnung, Lutherstr. 17
180 61 Kautschak, St., Dr. med., Alex.Str. 115
190 48 Kawka, J., Bäck., Fünfkampfstr. 28
205 23 Kayser, W., Spinnerei, Trommelstr. 15
158 86 Ders., Wohnung, Rob.Koch-Str. 9
158 28 Kebernik, Jul., Vertr., Obstgasse 3

Adolf Kebsch A.-G.
Herstellung von Strümpfen
Litzmannstadt, König-Heinrich-Str. 65
Fernsprecher 120 48. 223 53

179 89 Kedves, Julius, Wilhelm-Gustloff-Str. 42
178 78 Kegel, F., SA.-Verw.-Führ., Lutherstr. 1
100 43 v. Kegel, J. K., Kfm., KrefelderStr. 44
156 25 Keil, Baurat, Jos.Bernth-Str. 41
204 38 Keilich, Alfred, Buschlinie 72
159 75 Keilich, Artur, Kfm., Ostlandstr. 85
156 44 Gebr. Keilich, Bierbrauer, Böhm.Linie 28

Gustav Keilich
Brauereien, Essig- und Limonadenfabriken
Litzmannstadt, Eisernes Tor 25
Fernsprecher 100 25. 176 78
Schröttersburg-Süd
Fernsprecher 1025

206 73 Keilich, Lisel., Essig, Ostlandstr. 138
181 29 Keilich, M., Drog., Ostlandstr. 138
154 51 Keilich, O., Essig, Ostlandstr. 96
210 01 Keilich & Golda, Dampfwäscherei und Färberei, Spinnlinie 257
126 72 Keiser, W., komm. Verw., Clausewitzstr. 13
201 45 Keller, A., Fleischerei, Friedr.Goßler-Str. 24
247 11 Keller, Dr. Ernst, Zahnarzt, Meisterh.Str. 54
151 00 Keller, O., Vertr., Ostlandstr. 64
257 06 Keller, R., Fuhrw., Böhm.Linie 110
152 84 Kelm, Emil, Schloss., Ad.Hitler-Str. 79
108 05 Kelm, Gertrud, Am Volkspark 16
216 96 Kelm, Gustav. Hermann-Göring-Str. 70
103 56 Kelm, Gust., Sekr., Ulr.v.Hutten-Str. 28
173 13 Kelm, Melanie, Lebensm., Patzerstr. 28
126 64 Kelm, Richard, Strumpf- und Trikotagen-Großhandlung, Adolf-Hitler-Straße 6
133 59 Kelm, Stefan, Karl, Glycinenallee 58
190 37 Kempert, Rob., Tabake, Edelmetallweg 7
143 98 Kenke, E., Liststr. 11

E. Kenke
Treibriemen und Pickers
Fabrik
Litzmannstadt, Spinnlinie 103
Fernsprecher 223 99

169 80 Kentmann, Wern., Kfm., Wesselstr. 49
110 63 Kepler, Martin, Schneid., Ostlandstr. 95

Julius Kerger
Kommiss. Verwalter
der Seidenwarenfabrik „M. Holeman"
Litzmannstadt
Danziger Straße 118

Fernsprecher	Telegramm-Adresse
Büro 151 21	Seidengarn
Fabrik 133 01	

188 28 Kerger, Rud., Schuhe, Fridericusstr. 3
113 43 Kerm, Rob., Hausgeräte, Heerstr. 58
181 51 Kern, Alois, O.-Wachtm., Böhm.Linie 65
175 08 Kersten, G., Radio, Ad.Hitler-Str. 50
127 28 Kersten, M., Foto-ABC, Meisterh.Str. 71
123 22 Kersten, S., Betriebsf., Scharnhorststr. 100
133 05 Kessler, A., Gravieranst., Spinnlinie 91
143 02 Kettner, Ad. Jak., Schlächter, Böhm.Lin. 21
253 60 Keuck, Oberst, Herm.Göring-Str. 108
270 32 Kewisch & Co, Weberei, Breyerstr. 19
140 35 Keymer, Willy, Baugesch., Oststr. 65
164 83 Kiebler, Th., Schneider, Ad.Hitler-Str. 132
141 54 Kiefer, Alexia, Obst, BöhmischeLinie 42
163 83 Kienast, Bernh., Kfm., Reisläuferstr. 10
119 91 Kietzmann, Waldemar, Spielwarenwerkst., Tauentzienstr. 41
109 92 Kilius, Alf., Drog., Kön.Heinrich-Str. 29
112 92 Kimpfel, Alex., Rolladenfbr., Meißenstr. 29
276 02 Kind, Wilhelm, Bäck., DanzigerStr. 85
237 72 Kinderkrankenhaus, Ostlandstr. 165
204 25 Kindermann, Alfr., Dr., Ad.Hitler-Str. 147
224 48 Kindermann, Arno, Ad.Hitler-Str. 151
233 86 Kindermann, Eugenie, Buschlinie 142
216 65 Kindermann, Fr., Bäcker, Bresl.Str. 28
214 21 Kindermann, Hulda, Lebensm., Hohenst. Straße 157
177 75 Kindermann, Jul., DanzigerStr. 118

Julius Kindermann A.-G.
Baumwollindustrie-Werke
Litzmannstadt, Adolf-Hitler-Straße 139
Fernsprecher 195 56. 195 57

209 93 Dies., Fabrik, Flottwellstr. 23
219 26 Kindermann, Klara, Ad.Hitler-Str. 139
186 00 Kindermann, Marie, H.Göring-Str. 105
272 60 Kindermann, Natalie, Ad.Hitler-Str. 203
146 58 Kindermann, Paul, Immelm.Str. 3/5
130 75 Kinzler, Charlotte, Kön.Heinrich-Str. 49a
131 10 Kinzler, H., Vertr., Schlageterstr. 186
244 24 Kinzler, Joh., Vertr., DanzigerStr. 80
185 25 Kirchberg, Fritz, techn. Leit., Ostlandstr. 145
132 36 Kirchhoff, G., Schausp., Moltkestr. 186
190 89 Kirchner, B., Luftsch.-Wart, Meist.Str. 32
244 03 Kirchner, Kurt A., Trikotagenfbr., Adolf-Hitler-Str. 158
244 02 Ders., Wohnung, Adolf-Hitler-Str. 142
225 44 Kirchner, Otto, König-Heinrich-Str. 91
208 24 Kirchner & Eisner, Nähmaschinenhaus, Adolf-Hitler-Straße 85
162 78 Kirpatsch, Rolf, Adolf-Hitler-Str. 92
179 00 Kirpatsch, Theodor, Ad.Hitler-Str. 149
130 38 Kirsch, Herm., Fleischerei, TriererStr. 22a
168 61 Kirsch, L., Fleischwr., Alexanderhofstr. 109
135 72 Kirsch, Walt., R.-A., K.Heinrich-Str. 24
180 73 Kirschke, Ludw., Fris., TriererStr. 13
139 43 Kirschner, Daniel, Lebensm., Str.d.8.Arm.77
154 69 Kisielewsky, Ir., Zahnärzt., Lutherstr. 2
148 64 Kislich, Aug., Kohlen, Oststr. 41
270 33 Kiß, Alfred, Lichtbilder, A.Hitler-Str. 145
137 87 Kisson, Alfr., elektromech.-Werkst., Adolf-Hitler-Str. 104a
147 36 Kittel, Kora, Drog., Horst-Wessel-Str. 124

M. Klajman
Kommiss. Verwalter
Robert Süssmann
Herstellung von Textilwaren
Litzmannstadt
Adolf-Hitler-Straße 54
Büro: Fernsprecher **122 77. 222 76**
Fabrik: Fernsprecher **144 90**
Bankkonto: Dresdner Bank

144 90 Ders., Fabrik, Wilh.Gustloff-Str. 31
179 65 Klapitka, Rom., Vertr., Friedr.Goßler-Str.74
146 43 Klar, Paul, Lebensm., M.Meißen-Str. 42
226 25 Klatt, Artur, DanzigerStr. 38
147 00 Gustav Klatt & Co., Parfümerie- u. Seifen-Großhandlung, Hermann-Göring-Str. 90
100 67 Klatt, Otto, Gastw., Buschlinie 78
130 04 Klattenberg, Christ., Schornsteinfeg., Schlageterstr. 72
182 06 Klaus, Alfred, Vertr., GladbacherStr. 8
231 36 Klaus, Else, Gastw., Spinnlinie 161
214 52 Klause, K., Baumstr., Marktstr. 57
259 40 Klausner, E., Friseur, Meisterh.Str. 69
226 33 Klausner, S., Wirkwrfbr., Askanierstr. 28
178 58 Klausner, Sophie, Lebensm., Kurlandstr. 24
188 33 Klauss, Alice, Lebensm., E.Patzer-Str. 42
146 96 Klawe, Arthur, Scharnhorststr. 3
108 98 Klebsch, Erich, Deutsch-Orden-Str. 19
258 17 Kleiber, Heinr., Fotos, H.Wessel-Str. 32
229 03 Kleiber, Paul, Vertr., BochumerStr. 24
118 87 Kleiber, Wilh., Strumpfwirk., General-Litzmann-Str. 106
119 90 Klein, Emil, Gaststr., G.Litzmann-Str. 141
248 42 Kleindienst, Dr., Pastor, Heinrichstr. 42
149 25 Kleinstäuber, O., Wurstwr., Heerstr. 133
233 40 Klikar, Br., Kurzwr., Ostlandstr. 98
124 77 Klikar, Osk., Treuhd., Gospodasch b. Rzgow
154 57 Klikar, Robert, Cimbernweg 3
135 10 Klim, Alex., Steinhauer, Sulzf.Str 91
216 20 Klingbeil, Alex, Musikinstrum., Adolf-Hitler-Str 160
106 39 Klinge & Schulz AG., Seidenwrfbr., Adolf-Hitler-Str. 106
214 76 Dies., Fbr., Sängerstr. 20
146 97 Klinger, A., Bauschloss., Flottwellstr. 22
102 05 Klinger, K., Maler, Moltkestr. 45
184 15 Klinger, Rom., Kraftfahrzeugteile-Industrie, Flottwellstr. 22
189 06 Ders., Wohn., R. Klinger, Flottwellstr. 22
215 06 Klingsporn, Otto, Glas, H.Wessel-Str. 124
192 33 Klink, Alfr., Bäcker, Alexanderhofstr. 211
146 40 Klink, Artur, Fuhrunt., Saatweg 25
201 68 Klink, Ida, Strick., Schiffsbauergasse 5a
129 25 Klink, Karl, Kfm., Schlageterstr. 151
108 87 Klinner, Berth., Drog., Gartenstr. 55
171 47 Klockgeter, Dr. O., R.-A., K.Heinr.Str. 37
168 48 Klöhn, Werner, Kartoff., Schlag.Str. 99
158 80 Kloetzel, Bruno, Uhren, Ad.Hitler-Str. 16
140 57 Kloetzel's Erben, A., Ad.Hitler-Str. 118
174 34 Klötzer, Joh., Kfm., Schlageterstr. 49
131 25 Klötzner, Dr. K., Geschäftsf., F.HolleWeg 11
141 07 Klohk, H., Sportart., Ad.Hitler-Str. 123
241 05 Klopch, E., Steuerber., Litzm.Str. 20
111 62 Kloss, Gustav, Adolf-Hitler-Str. 161
111 51 Gust. Kloß & Co, Garne, Ad.Hitler-Str. 161
200 46 v. Klot, Nikolai, HauländerStr. 18
125 96 Kloth, G. J., komm. Verw., A.-Hitler-Str. 20
129 26 Kloth, Wilh., Kfm., Erh.Patzer-Str. 84
235 02 Kluge, Dr. Alfr., Zahnarzt, Schlageterstr. 53
131 13 Klukas Erben, Friedr., Buschlinie 37
270 02 Klukas, Leonh., Gaststr., Buschlinie 37
215 42 Klukow, Dr. S., Arzt, Schlag.Str. 66
221 79 Klumpf, M., Kohlen, *Erzh* Bresl.Str. 157
221 71 Ders., Wohnung, Spinnlinie 76
191 04 Kluth, Ad., Kondit., Buschlinie 147
154 20 K.V.-Lager, Schlageterstr. 145
205 53 Kmiecik, Bol., Glas, Meisterhausstr. 83
224 34 Knaack, Alfred, Prok., Spinnlinie 76
182 77 Knaack, Bruno, Ad.Hitler-Str. 134
272 40 Knapp, Arno, Pianist, Patzerstr. 67

178 75 Berthold Knapp
Trikotagenfabrik
Litzmannstadt, Adolf-Hitler-Straße 108

126 08 / 126 04 Wilhelm Knapp
Aussteuerhaus
Litzmannstadt, Adolf-Hitler-Straße 87

126 05 Ders., Wohnung, Buschlinie 109
122 34 Knauer, Postamtmann, DanzigerStr. 77a
159 59 Kneifel, Ed., Pastor, Ad.Hitler-Str. 273
159 07 Knigge, Walt., Tabakwr., Schlag.Str. 46
136 94 Knoch, Alfred, Vertret., Marktstr. 32

209 40 Gustav Knoch
Strumpf- und Strickwaren-Großhandlung
Litzmannstadt, Adolf-Hitler-Straße 87

125 67 Knoch, Kurt, Baurat, Akazienweg 14
141 41 Knoch, Nelly, Drog., Fridericusstr. 31
110 45 Knodt, Herb., König-Heinrich-Str. 27
138 39 v. Knorre, Dr. Heinr., Arzt, Heinr.Str. 42
108 40 Ders., Wohnung, Schlageterstr. 148
248 12 Knothe, Georg, Sekr., Schlageterstr. 166
138 73 Knothe, Herman, BabenbergerStr. 15
146 47 Kober, Friedr., Lacke, Ziethenstr. 36
207 17 Kober, Otto, Lebensm., H.Wessel-Str. 35
256 82 Kobusiewicz, J., Schneid., Göringstr. 75
203 66 A. Koch u. G. Behnke, Galant., Böhmische Linie 47
150 05 Koch, Alfons, Apoth., Böhmische Linie 41
204 85 Koch, Erwin Ernst, kommiss. Verwalter der Maschinenfabrik K. Drzewinski & Co., Mark-Meißen-Str. 33
138 40 Ders., Wohnung, Horst-Wessel-Str. 85
154 16 Koch, Gerhard, Herm.Göring-Str. 127
219 24 Koch, Helm., Kfm., H.Göring-Str. 127
140 81 Koch, Mathilde, Moden, Ad.Hitler-Str. 10
141 05 Koch, Werner, Tischler, Bresl.Str. 29
180 45 Koch, Willy, Dir., H.Göring-Str. 141
164 72 Koch u.Sterzel AG, Techn. Büro, Fridericusstraße 4
144 85 Kochanski & Davidson, Kohlen, König-Heinrichstr. 37
132 37 Köhle, Ad., Kol.-W., Heerstr. 74
148 14 Koehler, Erh., Ang., H.Göring-Str. 44
125 75 Köhler, E., Gettoverw., *Erzh* Musäusstr. 16
248 20 Köhler, Karl, Ang., Ü.v.Hutten-Str. 224
217 58 Köhler, Stanisl., Rob.Koch-Str. 8
277 88 König, Adolf, Tankst., *Rg* Hohenst.Landstr.7
165 32 Koenig, Bruno, Dr., BreslauerStr. 49
171 44 König, Erw., R.-A., Herm.Göring-Str. 105
174 69 König, E., Aquar.-Werkst., Wesselstr. 137
100 54 König, Dr. K., Sturmf., Schlag.Str. 52
101 35 König, Leop., Garne, Ad.Hitler-Str. 169
158 45 Ders., Wohnung, König-Heinrich-Str. 91
234 79 König, Max, Wirkwrfbr., H.Wessel-Str. 118
161 05 Ders., Wohnung, Horst-Wessel-Str. 70
242 98 König, M., zool. Hdlg., H.Wessel-Str. 85
279 02 König, Otto, Beamter, Spinnlinie 140
202 19 König, Pauline, Mieder, Ad.Hitler-Str. 145
126 61 König, Theodor, BreslauerStr. 119
142 59 König, Wally, Kurzwr., Ad.Hitler-Str. 101
112 78 König, Wilh., Zahnarzt, Heinrichstr. 6
259 59 Koenigsfest, Wilh., Briefmarken, General-Litzmann-Str. 19
274 38 Köppchen, Otto, Schlieffenstr. 23

100 71 Otto Köppchen
Komm. Verwalter der Firma Oldakowski & Neumark, Maschinen- u. Werkzeugfabrik, Litzmannstadt, Clausewitzstraße 81

230 20 Köppe, Artur, Web., Buschlinie 130
193 24 Köppler, Alex, Friseur, Buschlinie 139
110 63 Köppler, M., Bekleid., Ostlandstr. 95
171 32 Köppler, M., Schneider, Kön.Heinr.Str. 71
202 33 Körber, W., Zahntechn. Lab., Hitlerstr. 84
201 63 Helene u. Olga Körner, Wäsche, Moltkestraße 139
215 15 J. Körner u. P. Patzer, Bekleid., Adolf-Hitler-Str. 290

Jakob Kohan A.-G.
Strumpfindustrie
In komm. Verwaltung
Litzmannstadt
Ludendorffstraße 23
Fernsprecher 249 28

175 70 Dies., Cottonabt., Fridericusstr. 74
242 28 Kohler, Alb., Wolle, Ad.Hitler-Str. 87
164 90 Kohlmann, Alfred, Ludendorffstr. 34
141 02 A. Kohtz & Co., Großhandel u. Handelsvertretungen, Adolf-Hitler-Straße 89
165 87 Kohtz, Arth., Verw., Schlageterstr. 118
166 42 Kohzin, Karl, Strickerei, Danz.Str. 45
134 02 Kohzing, Harry, Verw., Danz.Str. 45
224 72 Koischwitz Erben, Carl, Pianos, Ad.Hitler-Straße 116
189 85 Koj, Wilh., Baumstr., Ad.Hitler-Str. 144
125 37 P. Kokkinakis & Co, Zuckerwaren, Tauentzienstr. 41
274 69 Kokott, Hans Paul, Schlageterstr. 89
173 77 Kolbe, Ant., Bauing., Hohenst.Str. 267
232 33 Kolcita, Franz, Gastw., Edelmetallweg 19
222 08 Kolinski, Dr. Kasim., Arzt, Buschlinie 93
227 93 Kollpack, Horst, Notar, Ad.Hitler-Str. 128

J. Kolner & Co.
Internationale Transporte
Sammelladungsverkehr
Litzmannstadt
König-Heinrich-Straße 8
Fernsprecher 247 75. 214 10

166 51 Koludzki, Dr. M., Arzt, FellinerStr. 17
141 53 Komisar, Edm., Kfm., Scharnhorststr. 56a
187 12 Komisar, Erwin, Papierwr., Heerstr. 59
148 65 Kommunale Spark. d. Stadt Lodsch i. L., Meisterhausstr. 58
114 50 Komolz, Erwin, Fahrbereitsch., Wilhelm-Gustloff-Str. 31

126 37 „Kompaß"
Buchdruckerei Inh. Alfred Lenz, Litzmannstadt, Danziger Straße 130

142 95 Konditor-Innung, F.Goßler-Str. 6
168 84 Konditorei Clou, H.Göring-Str. 77
234 56 Konditorei Erika, Moltkestr. 133
264 25 Konditorei Otto, Ad.Hitler-Str. 191
215 63 / 215 22 Konditorei und Kaffee „Am Deutschlandplatz", Deutschlandplatz 4
224 12 Konditorei und Kaffee Albert Kutzner, Adolf-Hitler-Straße 27
247 57 Konditorei u. Kaffee „Lehmann"
Inh. Heinrich Lehmann, Litzmannstadt, Schlageterstraße 89
222 44 Konditorei und Schokoladenfabrik A. Schwarzhuber, Litzmannstadt, Adolf-Hitler-Straße 80
124 26 Koneffke, Pol.-Leutn., Rominterstr. 1
118 17 Konietzko, Dr. K., Arzt, Kref.Str. 34
146 30 Konrad, H., Lebensm., Plettenb.Str. 91
146 22 Konrad, Osk., Kurzwr., Schlageterstr. 67
245 80 Konrad, Otto, Tischler, Str.d.8.Armee 24
245 81 Ders., Wohn., Ad.Hitler-Str. 116
131 80 Konsorcjum GmbH, Kohlen, Meisterh.Str.12
159 74 Konwischer, Alfr., Textilwr., Ostlandstr. 271
159 73 H. Konwischer & Co, H.-Wäschenäh., Horst-Wessel-Str. 31

*

Konzert Kaffee
„Rheingold“
ca. 400 Sitzplätze
Inhaber G. Zeuner
Litzmannstadt, Adolf-Hitler-Straße 87
Fernsprecher 243 63

188 26 Koptelow, Leonid, Maler, Moltkestr. 167

115 45 / 150 15 **Ludwig Koral** Deutsches Speditions- und Lagerhaus, Möbeltransporte, Schlageterstr. 100-102

157 96 Korbanck, Fr., Hebamme, Moltkestr. 135
178 66 Kordler, Wilhelm, Buschlinie 130
153 07 Korintenberg, Alois, Herm.Göring-Str. 151
147 17 Koritz, Andor, DanzigerStr. 98
148 08 Korona, Stadtmühle, Vennstr. 10
189 90 Kortendick, J., Rechtsr., Zietenstr. 126
110 04 Koschade, Alfred, Ad.Hitler-Str. 143
267 73 Koschade, Alfr., Fleisch., Str.d.8.Armee 57
160 06 Koschade, H., Lebensm., Marktstr. 27
169 55 Koschek, Cezar, Kfm., Danziger Str. 17
174 61 Koschel, Erna, Spinnlinie 67
158 33 Kosches & Co AG, Seidenwrfbr., Ad.Hitler-Straße 96
122 86 Dies., Fbr., ElberfelderStr. 5
169 12 Koschik, Karl, Buchhalt., F.Goßler-Str. 39
111 21 Kosel & Co., Inh. Filipp Schweikert's Erben, Farben, Lacke und Baumaterialienhandlung, Meisterhausstraße 68
190 93 Kosinenko, W., Kfm., H.v.Beseler-Str. 42
210 58 v. Koslowsky, Steph., Danz.Str. 46
213 77 Kosma & Gregor, Chemikal., Alexanderh.-Straße 156
116 15 Kosmahl, Hedwig, Zietenstr. 39
154 80 Kosmalski, Dr. K., Arzt, TriererStr. 59
123 12 Kossakowski, S., Lebensm., Gertrudstr. 48
164 12 Kossert, P., Fuhrw., Alexanderhofstr. 225
163 24 Kostenko-Giwrilon, Johann, Dipl.-Ing., König-Heinrich-Str. 27
233 44 / 233 45 Kostyrko, Alfred, Ingenieur, Feuerwehrtechnisches Büro und Verdunklungsanlagen, Horst-Wessel-Straße 34
266 00 Ders., Wohn., Erhard-Patzer-Str. 1
215 25 Koszlowski, A., Fleisch., Bresl.Str. 84
203 43 Kotkowski, Alex., Ad.Hitler-Str. 91
181 46 / 203 46 B. Kotkowski & Co. A.-G., komm. Verwalter Nicolai von Klot, Hauländer Str. 18
191 00 Kowalewski, Ursula, Buschlinie 89
150 98 Kowalski, Gottlieb, Herstellung von Dachpappe, Heerstraße 60a
243 18 Kowalski, G., Trikotwr., Deutschl.Pl. 7
146 44 Kowalsky, Friedr., Ing., Ostpr.Str. 15
171 92 Kowaltschik, Hedw., Kol.-W., Alexanderhofstr. 115
137 30 Kozlowska-Sulek, Dr. Stanislawa, Kinderärztin, Alexanderhofstr. 132
207 22 Kozlowski, Bruno, Erh.Patzer-Str. 54
140 96 Kozminski, Olga, Buschlinie 136
125 66 Kracht, Ernst, Spinnlinie 65
144 43 Kracht, W., Dipl.-Kfm., Kön.Heinr.Str. 31
138 80 Kraeter, Benno, Prok., DanzigerStr. 98
225 14 Krafft, A. R., Feinkost, Ad.Hitler-Str. 271
169 82 Krafft, Axel, Dr., Schlageterstr. 128
133 80 Krafft, Br., Möbelfbr., v.Hutten-Str. 10
133 79 Ders., Wohn., Kartätschenstr. 30
171 23 Krafft, Rud., Tischler, DanzigerStr. 26
139 06 Krafft, Theod., Tischlerei, Engelstr. 16
126 03 Kraft, Artur, Prok., Spinnlinie 74
232 07 Kraft, Georg, Schlageterstr. 97
225 14 Kraft, Karl Ew., Wein, Ad.Hitler-Str. 271
266 26 Kraft, W., Pol.-Mstr., Schlageterstr. 128
152 90 Kraj, Dr. Ir., Ärztin, UracherStr. 31a
142 57 Krajewski, Thadd., Dr. med., Heerstr. 57
280 56 „Krakus“ G.m.b.H., Nudel- u. Teigwarenfabrik, kom. Verw. W. Heinrich, Ostlandstr. 53
258 83 Artur Kramer & Co, Alexanderhofstr. 67
228 17 Kramer, Ferd., Schuhwr., Ad.Hitler-Str. 123
228 18 Derselbe, Schuhfbr., Spinnlinie 12
182 68 Kramer, Dr. Helm., Dir., J.Bernth-Str. 41
129 06 Krankenhaus Betlehem, Boelckestr. 15
220 54 Krankenh. Haus d. Barmherz., Nordstr. 42
101 05 Krankenhaus St.Joseph, Holzstr. 75
247 92 Krapp, Leop., Schneider, Bergm.Str. 22
181 96 Krasting, K. E., Buchhdlg., Marktstr. 43
221 36 Kratochwil, Herm., Ing., Bückebergstr. 6
157 87 Kratsch, E., Buschlinie 72
188 70 J. u. A. Kratz, Klempn., Schlag.Str. 66
212 77 Krause, Ad., Elektromstr., Ad.Hitler-Str.228
171 67 Ad. Krause u. Arv. Thiele, Radio, Ad.-Hitler-Str. 228
182 55 Krause, Alb., Töpfer, Spinnlinie 76
238 45 Krause, Alex., Spielwr., Ad.Hitler-Str. 117
110 91 Krause, Artur, Herstellung von Seife und Waschpulver, Buschlinie 95
110 95 Ders., Wohn., Frdr.-Goßler-Str. 39
188 07 Krause, Chr. Adolf, Färberei u. Appretur, Artur-Meister-Str. 212/214
122 66 Krause, Curt, Schlageterstr. 107
248 78 Krause, Dietr., Text.-Ing., Embachstr. 5
106 10 Krause, Ernst, Drogen, Ostlandstr. 147
206 08 Krause, Erwin, Glaswr., Schlageterstr. 90
163 92 Krause, Gerh., Kfm., Gustloff.Str. 77a
122 10 Krause, Gerhard, Speditionshaus, Adolf-Hitler-Straße 115
138 27 Ders., Lagerräume, Horst-Wessel-Str. 230
163 94 Ders., Garagen, Moltkestr. 95
211 75 Krause, Heinr., Drogerie, Heerstr. 51
160 28 Krause, Joh., Töpfer, Schlag.Str. 206
222 33 Krause, Johann, Keramische Werke G. m. b. H., Andrespol.
122 66 Krause, Kurt, SS-Hpt.-Sturmf., Schlg.Str.107
221 16 Krause, M., Lebensm., Str.Heinr.d.Löwen 26
190 12 Krause, Nik., Dentist, Kön.Heinrichstr. 53
148 45 Krause, Otto, BreslauerStr. 47
132 41 Krause, Reinh., Tabake, H.Göring-Str. 31
134 27 Krause, Rich. A., Prok., Buschlinie 72
222 33 Krause, Waldemar, Ing., Andrespol
159 43 Krause, W., Textilw., Ad.Hitler-Str. 7
112 01 Krauß, Rich., Erhard-Patzer-Str. 67
178 28 Krauth, Alb., Prok., Eibenweg 10
101 41 Krebs, M., Kurz-, Galanterie- und Spielwaren-Großhandlung, Deutschlandplatz 9
101 46 Derselbe, Wohn., Meisterhausstr. 131
251 15 Kreditges. d. Stadt Litzmannst., Frid.Str. 21
127 57 Kreisjägermeister, U.v.Hutten-Str. 50
221 41 Kreisspark. Litzmannstadt, D.EckartStr. 4
152 22 Krempf, Heinz Egon, Buchdruckerei, Danziger Straße 63
152 22 Krempf, Karl, Bau- und Kunstschlosserei, Danziger Straße 63
104 64 Krenz, Rud., Kohlen, Böhm.Linie 26
219 40 Ders., Wohnung, Buschlinie 132
154 10 Kretschi-Schneider, Gertrud, Thaerstr. 7
225 93 Kretschmar, R., Baumstr., Kart.Str. 28
188 34 Ders., Bauunternehm., Buschlinie 136
131 96 Kretschmar, W., SA.-Standartenf., Albert-Breyer-Str. 13
186 35 Kretschmer, Arm., Kfm., Friedr.Goßler-Str.23
248 01 Kretschmer, Erna, Str.d.8.Armee 62
117 82 Kretschmer, Osw. J., Str.d.8.Armee 62
253 60 Kreuzhofen, Hptm., Herm.Göring-Str. 17
125 58 Krieg, O., Fleisch., *Rg* Hohenst.Str. 183
209 83 Kriegel, H., Geschäftsf., Ad.Hitler-Str. 275
137 71 J. Krieger u. Söhne, Baugesch., Moltkestr. 20
149 41 Gebr. M. u. A. Krieger, vorm. K. G. Fischer, Bestattungsanstalt und Sargfabrik, König-Heinrich-Str. 89
182 58 Krieger, Nikolai, Reisläuferstr. 2
262 50 Kriese, Georg, Albr.Thaer-Str. 7
206 85 Kriminalpolizei, Kasino, Buschlinie 152
128 38 Krischke, A., komm. Verw., Schlag.Str. 126
213 31 Krödler, Fr., Lebensm., Gartenstr. 24
253 60 Kröger, Hptm., Hauländerstr. 5
253 60 Krömer, Dr., Ulrich-v.Hutten-Str. 1d
248 79 Kroenig, Eugen, Flottwellstr. 10
221 57 Kröning, Gust. Karl, Gartenstr. 29

Karl Kröning & Co. A. G.
Karolewer Manufaktur
Litzmannstadt
Hauptbüro: Straße der 8. Armee 62
Fernsprecher: 198 05. 198 06
Werk: Fünfkampfstraße 7—11
Fernsprecher: 111 36
Telegr.-Adr. Karman

210 57 Kröning, Karl G., Gen.Litzmann-Str. 13
110 38 Kroening, Kath. Kitty, Ad.Hitler-Str. 125
102 37 Kröning, Konr., Fuhrw., Gartenstr. 29
138 08 Kröning, Luise, Textilwr., Ad.Hitler-Str.58
176 80 Kröning, Martha, Textilwr., Ad.Hitler-Str. 6
111 45 Kroening, Wanda E., Str.d.8.Armee 62
129 43 Kroening, Willy, Schlageterstr. 70
116 03 Krohn, K. H., Dr. med., Kurf.Str. 30
280 22 Krol, Ed., Kfm., Buschlinie 129
270 48 Kronig, Artur, Spinnlinie 141
131 38 Kronig, G. H., Großhandlung für Spirituosen und Weine, Zietenstraße 98
125 88 Kronthal, A., Schloss., Gen.Litzn.Str. 74
281 71 Kropp, Alf., Schlosser., Ad.Hitler-Str. 158
156 47 Kropp, Paul, Kfm., *Erzh* Magnetberg 122

Dipl.-Ing. Alexander Anspach
Komm. Verwalter der Seidenweberei
Josef Krotoszynski
Litzmannstadt
Adolf-Hitler-Straße 96
Fernsprecher 205 14
*
Bankkonto:
Deutsche Genossenschaftsbank Nr. 10090

133 11 Krüger, A., Kurzwr., Deutschl.Pl. 10
162 67 Krüger, Ad., Bäcker, Ostlandstr. 245
162 40 Krüger, A., Elektrowerkst., Spinnlinie 85
157 28 Krüger, E., Schraubenfbr., Vierlandenw. 6
211 28 Krüger, Henriette, Schlageterstr. 89
169 99 Krüger, Joh., Autorepar., Ad.Hitler-Str. 189
268 34 Krüger, K., Weber., Schlageterstr. 157
201 37 Krüger, Karl, Kfm., Ostlandstr. 139
258 16 Krüger, O., Kohlenanz.-Fbr., Ziethenstr. 18
160 96 Krüger, Dr. R. K., Kfm., Schlag.Str. 191b
164 62 Krüger u. Co., Adolf-Hitler-Str. 37
113 33 Krümpelmann, H., Baugesch., Gladb.Str. 12
114 41 Krull, Franz, Herm.Göring-Str. 149
210 72 Hans Krull u. Co., Baugesch., Hermann-Göring-Straße 103
248 48 Krull, Wilh., Versich., Ad.Hitler-Str. 78
140 34 Krumbholz, A., Blum., Ad. Hitler-Str. 209
231 61 Krusche, Hugo, *Erzh* Prinz-Eugen-Str. 27
180 80 B.Krymolowski & Co., Weber., Bückeb. Str. 11
203 17 Krysiak, Alfr., Vertr., Hauländerstr. 13
170 76 Krystof, Elfr., Spielwr., Fridericusstr. 24
130 62 Krzeminski, M., Dr. med., H.Göring-Str. 101
201 71 Krzywicki, K., Dipl.-Ing., Meisterh.Str. 37
282 15 Krzywiec, Konst., Vertr., Meisterh.Str. 224
201 04 Krzyzanowsky, Georg, Ad.Hitler-Str. 149
232 81 Trikotagen-Fabrik
Robert Kubsch
Litzmannstadt, Danziger Straße 80
181 14 Kudrin, Dr. Anatoli, Arzt, Buschlinie 176
172 00 Kudzielka, Leo, Buschlinie 151
188 30 Küchler, Irma, Gastst., Alexanderh.Str. 99
183 70 Kühler, K. E., Archit., A.Hitler-Str. 145
104 84 Kühler, Otto, Kfm., Rob.Koch-Str. 17
150 55 Kühler, Wilhelm., Textil, Ostlandstr. 105
158 90 Kühn, Dr., Archit., Ad.Hitler-Str. 39
166 40 Kühn, B., Adolf-Hitler-Str. 131
149 29 Kühn, Edm., Meisterhausstr. 46
103 13 Kühn, Elly, Horst-Wessel-Str. 32
147 53 Kühn, G. O., Brauereiapp., Meisterh.Str. 66
106 71 Kühn, Gertrud, Blumen, Friesenpl. 3
230 27 Kühn, Herbert, Meisterhausstr. 64
225 90 Kühn, K., Kontrollbuchhaltg., Ad.Hitl.Str. 87
210 59 Kühn, R., Feuerlöscher, Ad.Hitler-Str. 165
178 02 Kühnel, Dr. A., Arzt, Spinnlinie 135
168 44 Kühnel, Eugen, Flottwellstr. 13
165 73 Kühnel, Otto Th., Kfm., Meisterh.Str. 92
165 25 Künholz, Herbert, Kfm., Ad.Hitler-Str. 46
210 34 Künstler, Wiktor M., Herstellung von Papierspulen, Bonner Str. 25/27

Johann Künzl
Heizungs-, Lüftungs- und Sanitäre Anlagen
Gegründet 1894
Litzmannstadt, Ludendorffstraße 55
Fernsprecher 174 02. 174 03

146 65 Küppers, Jos., Baugesch., Fridericusstr. 71
224 10 Küppers & Hilbert, Baugesch., Ad.Hitl.-Str.90
158 59 Kürbitz, Edm., Parfüm., Ad.Hitler-Str. 95
158 55 Ders., Wohnung, Meisterhausstr. 100
114 22 Kürner, Karl, Flaschen, Hauländerstr. 2
190 55 Küster, Joh., Ing., Andernachstr. 13
107 22 K. Küster & Co., Fahrz., Ad.Hitler-Str. 183
107 29 Küster, Ludw., König-Heinrich-Str. 6
188 55 Küster, Maria, Ad.Hitler-Str. 183
109 94 Kuhn, Ludw., Ing., Ad.Hitler-Str. 70
184 36 Kuhnt, Eug., Lederwr., Meisterh.Str. 71
143 33 / 263 33 Kuk, Ludwig, Bekleidung, Textilien, Adolf-Hitler-Straße 47
181 11 Ders., Wohnung, Ad.Hitler-Str. 121
242 20 Kukiel, Dr. Marie, Ärztin, Buschlinie 127
179 55 Kulawinski, Osk., Kfm., GoßlerStr. 42
154 44 Kulbacki, Dr. Zygmunt, Arzt, Böhm.Linie 117
152 65 Kulcke, Günther, Ad.Hitler-Str. 265
117 87 Kulczynski, Leo, Ing., Spinnlinie 41
221 38 Kulikowsky, Anna, Offenb.Str. 2
143 06 Kulikowsky, H., Papiertütenfbr., Herm.-Göring-Str. 216
183 97 Kulisch, Elfriede, Lebensm., Heerstr. 59
108 99 Kulisch, Leop., Bäck., Fridericusstr. 56
116 20 v. H. Kulisiewitsch Erben, Jos., Schlosser, Tauentzienstr. 45
183 46 Kullmann, Emil, Kol.-W., Gladb.Str. 9
164 00 Kulturamt, Schlageterstr. 158
215 46 Kummant, Dr. A., Chirurg, Ad.Hitl.-Str.179
137 47 Ad.u.H.Kummer, Stahlwr., Ad.Hitl.Str. 101
230 63 Ed. Kummer & Co., v.Hutten-Str. 7
185 76 Kund, Alf., Kfm., v.Hutten-Str. 224
213 06 Kunert, Luise, Ad.Hitler-Str. 87
149 48 Kunert, M., Kunsthdlg., Ad.Hitler-Str. 173
126 42 Ders., Bilderrahmen, Ad.Hitler-Str. 158
148 28 Kunert, Rud., Wirkwrfbr., H.Wessel-Str. 94
130 23 Kunert, Dr. Thadd., Arzt, DessauerStr. 23
150 95 H. Kunig & Co., Seilerei, Böhm. Linie 119
110 06 Kunkel, Juliane, Lebensm., H.Wessel-Str. 64
136 14 Kunst, Gertrud, Spinnlinie 262

251 28 bis 251 31 Kunstseide-Verkaufsbüro G. m. b. H.
Zweigstelle Litzmannstadt
Adolf-Hitler-Straße 203—205

130 08 Kuntze, Camilla, Ad.Hitler-Str. 171
190 52 Kunzelmann, W., Baugesch., Ziethenstr. 9
123 64 Kurras, Walter, Archit., Moltkestr. 65
136 53 Kursawe, W., Rebengasse 3

Eduard Kurt
Textilgroßhandlung
Litzmannstadt
Adolf-Hitler-Straße 90
Fernsprecher 107 78. 270 80

231 60 Ders., Wohnung, Erhard-Patzer-Str. 67
135 27 Kurtz & Co. G. m. b. H., Herstellung von Trikotagen, Tauentzienstraße 73
240 86 Kurtz, Art., Elektrot., Ostlandstr. 101
256 48 Kurtz, Benno, Fuhrgesch., Fridericusstr. 136
243 74 Kurtz, Edm., Horst-Wessel-Str. 62
261 62 Kurtz, G., Fuhrw., Gottl.Heinr.Str. 10
159 45 Kurtz, Karl, Ing., Flottwellstr. 5
109 69 Gebr. R. u. E. Kurtz, Fuhrgesch., Fridericusstraße 183
180 18 Else Kurzweg u. Co., Textilwr., Ad.Hitl.Str.162
205 81 Kuske, Karl, FAG-Kugel- und Rollenlager, technische und Autoartikel, Buschlinie 84
261 63 Kussin, E., Fahrräder, Ad.Hitler-Str. 192
106 44 Kutsch, Rob., Bauglaserei, Heerstr. 1
135 80 Kutzner, Paul, Verw., Ziethenstr. 6
183 90 A. u. E. Kuzmiak, Farbenfbr., Fuld.Str. 24
155 86 Laboratorium Dr. med. Erna Selke, Adolf-Hitler-Str. 92
207 07 Ladurner, J., Obst, Marktstr. 6
165 56 Lahme, Ferd., mech.Werkst., Schlieff.Str. 43
239 50 Lambda GmbH, Wärme-Isol., Patzerstr. 1
227 30 Lamentowski, Dr. S., Arzt, Hitlerstr. 104a
248 49 Lamp, W., Kistenfbr., Tauentz.Str. 77
212 33 Gebr. Lamprecht, Baugesch., Spinnlinie 198
160 31 Land, Tabea R., Stenotyp., K.Heinr.Str. 37
137 32 Landau & Weile A. G.
Filzfabrik, Komm.-Verwaltung, Litzmannstadt, Artur-Meister-Straße 23
137 72 Landbedarf, Adolf-Hitler-Str. 53
137 00 Ders., Werkstatt, Moltkestr. 38/40
100 34 Landeck & Hoffmann, Seife, Danz.Str. 70
215 35 Landesvers.-Anstalt Wartheland, Überwachungsamt, Lutherstr. 18
105 22 Dies., Immobilienverwaltg., Ostpr.Str. 24
210 25 Lando, J., Baumwollwrfbr., Frider.Str. 75
265 34 Ders., Dietr.Eckart-Str. 1a
252 05 Landrat d. Kreises Litzmannstadt, Der, Moltkestr. 148
135 35 Landschaftl. Bank f. d. Wartheland, Str.d. 8.Armee 107
170 60 Landsdorff, T., Dr. med., Heinrichstr. 37
138 34 Landw. Gaubuchst. Wartheland, Hutten-Straße 45
138 72 Landw. Treuhandverb. Wartheland GmbH, Herm.Göring-Str. 97
259 25 Landw. Viehverkaufsstelle, Cleinowstr. 1
197 82 Landw. Zentralgen. eGmbH, Göringstr. 107
193 59 Dies., Masch.-Abt., Gen.Litzmann-Str. 93
231 34 Lange, A., Lederwr., Ostlandstr. 89
115 40 Lange, Alfr., Fleischer, Alexanderh.Str. 179
223 45 Lange, Arnold, Maurerstr. 2
211 33 Lange, Br., Bäcker, Alexanderh.Str. 107
153 88 Lange, Elisab., Dent., H.Wessel-Str. 7
221 78 Lange, Emil, *Erzh* Barbarinastr. 25
136 88 Lange, Emil, Ing., Buschlinie 72
177 24 Lange, E., Betriebsltr., DanzigerStr. 105

Gebr. Lange A.-G.
Maschinenfabrik u. Eisengießerei
Litzmannstadt, Meisterhausstraße 40
Fernsprecher 120 38

211 68 Lange, G. W., DanzigerStr. 84
163 13 Lange, Gerh., Kfm., Ad.Hitler-Str. 252
111 53 Lange, Gust., Schneider, Ad.Hitler-Str. 115
246 61 Lange, Joh., Fleischer, Beselerstr. 2
110 15 Lange, Julius, Dr., Spinnlinie 51
184 40 Lange, Jul., Fremdenheim, Scharnh.Str. 15
276 45 Lange, Jul. Ad., Meisterh.Str. 139
225 26 Lange, Kurt, Baugesch., Wiesb.Str. 7
124 66 Lange, Osk., Schlächter, Hohenst.Str. 105
188 62 Lange, Reinh., Ziegelei, Hohenst.Str. 217
138 01 Lange, Rud., Hdlsvertr., Spinnlinie 51
216 03 Lange, Wilh., Eisenwr., Ad.Hitler-Str. 240
159 95 Langer, Hans, Dipl.-Kfm., Ad.Hitler-Str.174
159 94 Hans Langer u. Co, Transp., Gustloffstr. 33
143 94 Langewitz, K., Drog., BreslauerStr. 36
184 24 Langhoff, Bruno, Bäcker, Böhm.Linie 55
157 11 O. u. H. Langhoff, Weber., Hitlerstr. 202
137 77 Langhoff, R., Fleischwr., v.Hutten-Str. 212
149 01 Langner, Oberpostrat, Spinnlinie 20
258 02 Langner, Eugen, Photos, A.Hitler-Str. 17
259 64 Langner, Hertha, Ad.Hitler-Str. 135
112 16 Lankenfeld, K., Min.-Ocl, Göringstr. 8
128 25 Lapp, A. L., Wattefbr., Buschlinie 169
128 40 Leo Laskowski & Co.
Kommissarische Verwaltung Papierhülsenfabrik, Fridericusstr. 40
167 06 Lass, Osw., Glas, Ostlandstr. 114
148 26 Laudel, Klara, Obst, Oststr. 17
169 02 Lauer, Herm., komm. Verw., K.Heinr.Str.153
208 26 Laufersweiler, Ad., Büromasch.-Repar., Ad. Hitler-Str. 82
208 28 Ders., Wohnung, Pulvergasse 2
188 40 Lauk, Melanie, komm. Hausverw., Moltkestraße 91
163 27 Lauk, Osk., Tischler, Ludendorffstr. 46
204 50 Launhard, W., Pol.-Rat, Schlageterstr. 44
209 18 Lauryn, Rud., Schloss., Ostlandstr. 89
191 11 Lause, Alfred, Betriebsf., E.Patzer-Str. 69
145 26 Lause, Jos., Prok., Ludendorffstr. 102
191 66 Lause, Olga, Textilwr., H.Wessel-Str. 34
103 77 Lautenschläger, Georg, Schneider, Ad Hitler-Str. 111
227 07 Lebbin, Dr., Zahnarzt, Ad.Hitler-Str. 101
216 08 Lech, Franz, komm. Verw., Hohenst.Str. 10
230 99 Ders., Lebensm., Distelgasse 13
160 15 „Lech“, Kosmetische Artikel, Adolf-Hitler-Straße 108
136 04 Lechnowitsch, Boris, Arzt, Schlag.Str. 206
214 36 Lede, Theod., Fleisch., Ludendorffstr. 93
146 37 Leder, Albert, Kfm., Ziethenstr. 39
141 66 Lederer, Bruno, Musiker, H.Wessel-Str. 65
211 81 Leege, Wilh., Ginstergasse 24
151 96 Legler u. Bauer, Textilwr., Ostlandstr. 147
156 24 Legué, Gerh., Uhren, Ad.Hitler-Str. 46
158 56 Legué, P. G., Kfm., H.Wessel-Str. 40
189 72 Lehmann, Bruno, Getr., Schlageterstr. 146
221 14 Lehmann, Heinrich, Spinnlinie 155
155 38 Lehmann, K., Schokol.-Fbr., Ostlandstr. 127
264 25 Lehmann & Reiter, Kondit., Hitlerstr. 191
117 84 Lehnigk, Erwin, Hdlsvertr., Ostlandstr. 67
223 24 Lehnert, Nina, Str.d.8.Armee 107
125 95 Lehnigk & Wegner, Hdlsvertr., Hitlerstr.211
266 03 Lehrmann, Richard, Farben-, Lack- und Chemikaliengroßhandel, Hauländer Str. 24
159 35 Ders., Privatwohn., Erhard-Patzer-Str. 86
151 09 Lehrum, Karl, Drogen, Heerstr. 33
142 74 Lehsten, W., Standartenf., Schlageterstr. 95
203 30 Leibner, Konrad, Meisterh.Str. 100
260 80 Leipard, A., Tischlerei, BreslauerStr. 3
153 03 Leipolz, Dr. Fritz, Luftschutzleiter, *Rg* Knospenweg 15
218 28 Leipz. Verein Barmenia, Krankenvers, Ad. Hitler-Str. 104a
188 58 Leischner, Oskar, H.Göring-Str. 63
179 29 Leise, DanzigerStr. 44
177 00 Leitern u. gymnast. Gerätefbr., Kref.Str. 1
162 52 Lembke, Jul., Kfm, H Wessel-Str. 1
207 28 B. Lemcke u. A. Heike, Wirkwr, Frid.Str. 38
171 31 Lemcke, Bernh., Falklandstr. 34
228 76 Lemke, C., Tapez, *Erzh* Ludolf Str. 21
212 64 Lemke, Hedwig, Meisterhausstr. 49
109 93 Lemke, H. K., Dr. med., Kartätschenstr. 30
129 93 Lemm, Rud., Horst-Wessel-Str. 36.
268 50 Lenga, J., Strumpffbr, Ziethenstr. 77
188 05 Lenkitsch, Carl, Kreisleiter, Erlenweg 6
132 11 Lentschützerin, Kondit., Zietenstr 202

Jute- und Segeltuch-Industrie
Adolf und Hermann Lenz
Säcke- und Planenfabrik
Litzmannstadt, Spinnlinie 66
P Breslau 82129. **Fspr.: 169 33**

237 62 Lenz, L., Schreibwr., Ad.Hitler-Str. 123
168 14 Lenzendorf, Kurt, Pol.-Insp., Schlag.Str. 46
194 11 Leo, Schuhwr, Ad.Hitler-Str. 56
147 10 Leonhardt, Franz, Dir,, Erh.Patzer-Str. 16
141 44 Leonow, P., Oberfeldscher, Buschlinie 113

„Leonowit“ A.-G.
Asbest- und Gummiwerke
Kommiss. Verwalter **Graebsch**
Litzmannstadt, Jugendstraße 2—12
Fernsprecher 219 44

138 35 Leopold, P., Steuerinsp., Meisterh.Str. 24
208 69 „Leore", mechanische Weberei, Inhaber: Leonhard Rönsch, Adolf-Hitler-Straße 79
189 03 Leppig, Wilh., komm. Verw., Meisterh. Straße 100
118 51 Lerch, Alfons A., Ostlandstr. 67
104 35 Lerch, Emilie, D.-Hüte, Meisterh.Str. 74
182 34 v. Lerche, Karl, Ziethenstr. 126
145 81 Lerke, Alfons, Bäck., Ostlandstr. 293
185 42 Lesch, Alexander, Weberei, Färberei, Druckerei und Appretur, Schlieffenstr. 83
262 24 Lesch, A., Eisenwr., *Erzh* Bresl.Str. 196
124 89 Lesdin, Georg, Eisenwr., Ludendorffstr. 41
165 88 Lessig, A., Musikinstrum., Wesselstr 54
134 83 Lessig, Wilh., Ing', Meisterhausstr. 37
249 59 Lettonowitsch, Wilh., Hdlsvertr., Derfflstraße 4
112 73 Leuchter, Viktor, Holunderweg 7
224 58 Leuschner, Egon, Kön.Heinrich-Str. 49

Richard Leuschner
Groß-Roß-Schlächterei
Litzmannstadt, Erhard-Patzer-Str. 16
Fernsprecher **119 58**

135 60 Lewandowski, St., Viehkfm., Wesselstr 50
205 80 Lewin, Aron & Co, Taschent.-Fbr., Herm. Göring-Str 154
106 53 Lewin, Ch., Wollwr., Ad.Hitler-Str. 182
267 22 Libal, Dragomir u. Co, Ziethenstr.47
222 12 Liber, Ernst, Angest., R.Koch-Str. 12a
248 95 Liebenow, Karl Heinz, Meisterhausstr. 87
248 96 Ders., Kunsthdl., Ad.Hitler-Str. 119
131 70 R. Liebermann & Söhne, Treibriemenfbr., Moltkestr. 207
246 60 Liebert, A., Baugesch., Ad.Hitler-Str. 81
160 04 Liebert, E., Lebensm., Telegrafenstr. 105
112 77 Liebich, Eugen, Transp., Gartenstr. 36
232 17 Ders., Autogaragen, Trommelstr. 22
139 77 Liebisch, Jos., Kfm., Schlageterstr. 76
173 58 Liebthal, Emil, Hdlsvertr., Moltkestr. 197
180 78 Liedke, Emma, Wäsche, Buschlinie 139
129 58 Lieske, G., Hdlsvertr., Ad.Hitler-Str. 49
280 11 Ders., Wohnung, Spinnlinie 234a
155 90 Ließen, Heinr., König-Heinrich-Str. 63
206 95 Limonius, Karl, Schornsteinfeg., Schlieffenstraße 20
232 22 Rud. u. Erw. Linde, Fuhrw. Doly, Millionenstraße 20
146 69 Lindenberg, Herm., Dent., H.Göring-Str. 97
142 76 Lindke, M., Ing., Schlageterstr 128
224 52 Lindner, Stadtrat, Horst-Wessel-Str. 49
110 37 Linge, Herbert, Moltkestr. 171
185 40 Link, Andr., Drog., Ostlandstr. 203
227 31 Linke, Alex, Str.d.8.Armee 249

227 31 Alex Linke
Strick-Maschinenfabrik
Litzmannstadt, Straße d. 8. Armee 37

183 84 Linke, Max, Fris., Meisterh.Str. 32
226 26 Linkowski, Rom., Stahlwr., Hitlerstr. 120
180 70 Linnenbrügger, Ew., Versich., Göringstr. 155
156 74 Linnert, Georg, Dir., Ludend.Str. 105
167 17 v Lipinski, Artur, Tabakwr., Ad.Hitlerstr. 3
201 14 Lipp, Viktor, Juwelier, Schlageterstr. 78
165 79 Lippe, Dr. E., Zahnarzt, Ad.Hitler-Str. 164
233 13 Lipps, Hans, Spielwr., Ad.Hitler-Str. 82
167 42 Lipschyc, Moses, Seidenwr.-Fbr., Friedr. Goßler-Str 55
209 39 Ders., Adolf-Hitler-Str. 82
218 55 Lipski, Ad., Kol.-W., Ostlandstr. 140
257 41 Lipski, Otto, Kfm., Buschlinie 141
200 50 Lipski, Rudolf, Veit-Stoß-Str. 3

218 36 Izak Lipszyc Herstellung von Wattelin
komm. Verwalter: Emil Friedrich, Litzmannstadt, Adolf-Hitler-Straße 110

101 34 Lipszyc, R., Wirkwrfbr., Pulvergasse 11
271 88 Lisner, Alfr., Vertr., Meisterhausstr. 211
151 19 Dies., Wohnung, K.Heinrich-Str. 6
158 31 Lisowski, E., Lebensm., Hohenst.Str. 168

116 01 Alfons und Rudolf Lissner, Herstellung von Schuhwaren, Adolf-Hitler-Straße 105

225 35 Lissner's Erben, Gust , K.Heinrich-Str. 5
274 43 Ders., Wohnung, König-Heinrich-Str. 53
274 44 Lissner, L., Eisenbetonbau, Ostlandstr. 91
148 82 Lissner, Otto, Kohlen, Schlageterstr. 6
177 87 Lissowski, Joh., Schuhm., Heerstr. 15
217 44 Litke, A., Galanteriewr., Böhm.Linie 40
235 41 Litke, A., Kurzwr., H.Wessel-Str. 28
115 57 Litke, Th., Galanteriewr., Ad.Hitler-Str. 142
238 87 Litmanowicz u. Frank, Reißerei, Weddingenstraße 43
245 55 Littke, Roman, Gen.Litzmann-Str. 183
177 44 Litzm. Bürgerschützen-Gilde, Ostlandstraße 177/179
104 27 Litzm. Dekorationshaus, H.Wessel-Str. 2
204 32 Litzm. Depositenbank AG, Hitlerstr. 5
195 20 Litzm. Elektr. Straßenbahn AG, Liststr. 6
251 00 Litzm. Fbr. f. Nähgarne AG, Idastr. 2
185 08 Litzm. Fremdenheim, Moltkestr. 206
217 38 Litzm. Gardinen-Ind. GmbH, Cleinowstr. 14
139 70 Litzm. Glasbläserei, K.Heinrich-Str. 61
272 35 Litzm. Glashütte Galha AG, Babenb.Str. 24
131 54 Litzm. Großhdl. Krause u. Kirsch, Adolf-Hitler-Str. 117

Litzmannstädter Hutfabrik
Aktiengesellschaft
Litzmannstadt
Hauptkontor: Marktstraße 2
Fernsprecher **111 82**

Litzmannstädter Kammgarnindustriewerke
Aktiengesellschaft
Litzmannstadt
Werk I: Flottwellstraße 5
Fernsprecher **110 22. 130 37. 146 63**
Werk II: Südring 1
Fernsprecher **170 07**

104 83 Litzm. Kohlenhdls Ges.mbH, Meisterh.Str80
219 45 Litzmannstädter Konserven- u. Marmeladenfabrik Walter Wagner, Schlieffenstr. 35

Litzmannstädter
Rohproduktenhandlung G. m. b. H.
Litzmannstadt, Schlageterstraße 100
Fernsprecher **206 90**

134 65 Litzm. Öl-Vertrieb, Gen.Litzmann-Str. 115
195 40 Litzm. Schmalspurige Elektrische Zufuhrbahn AG, Ad.Hitler-Str. 77
127 05 Litzm. Schrott- u. Metallhandel, Lagerstraße 27/29
126 04 Litzm. Wäschefabrik, Ad.Hitler-Str. 102
173 97 Litzmannstädter Wach- und Schutzdienst, Inhaber: Woldemar Graf von Pfeil, Litzmannstadt, Adolf-Hitler-Straße 73
184 81 Litzm. Woll-Kämmerei u. Spinnerei AG, Seitenstr. 6

Litzmannstädter Zeitung
Mit den amtlichen Bekanntmachungen
für Stadt und Kreis Litzmannstadt
*
Litzmannstadt, Adolf-Hitler-Straße 86
Fernsprecher: **Sammel-Nr. 254 20**

195 80 Dies., Schriftleitung, v.Hutten-Str. 272
128 07 Loch, Dr. Otto, Arzt, H.Wessel-Str 7
109 84 Löffler, Ad., Pastor, KrefelderStr. 11
221 01 Löffler, Bruno, Pastor, Nordstr. 42
217 35 Löffler, Frdr., Verw.-Ltr., Ad.Hitler-Str. 90
189 31 Löffler, Käthe, Blumen, Ostlandstr. 107
123 11 Löser, Carl, Dipl.-Ing., GoßlerStr. 12
231 21 Lohaza, Mich., Dr. med., Schlageterstr. 106
271 27 Lehrer, Julius, Schlageterstr. 79c
271 26 Ders., Färberei, Alexanderhofstr. 127
200 62 Lohz, Harry, Schneid., DanzigerStr. 43
191 41 Lolcit, W., Ing., Masurenstr. 2
147 24 Lombard, Dr. A., Arzt, Schlieffenstr. 68

228 93 Tuchwarenhandlung Lombard & Co.
Litzmannstadt, Adolf-Hitler-Straße 88

224 32 Loreck, G., Zollrat, König-Heinrich-Str. 37
118 45 Lorenz, Edm., Spinnerei, Meisterhausstr. 8
145 44 Lorenz, Ernst, Ad.Hitler-Str. 211
141 52 Lorenz & Neuwirth, Abfallspinner., Florian-Geyer-Str. 5
128 18 Lorenzen, Hella, Tabakwr., A.Hitler-Str. 67
182 86 Loret, Rudolf, Pulvergasse 9
210 31 Lose, Erwin, Fleischwr., Helgastr. 29
186 45 Lottermoser, Dr. B., Veter.-Rat, Erhard-Patzer-Str. 16
212 15 Lotze, Ed., Autorepar., Buschlinie 85
278 78 Luba, Leop., Techn. Bedarfsart., Erhard-Patzer-Str. 54
277 19 Luba, Peter, Maler, Spinnlinie 166
159 24 Lubawski, Heinr., Dachpappenfbr., Marktstraße 25
116 34 Lubbe, Konst., Ger.-Rat, Moltkestr. 186
129 94 Lubtschak, Dr. J., Arzt, Schlageterstr. 93

Reinhold Luckei
Mechanische Weberei
Litzmannstadt
Marktstraße 57
Fernsprecher **224 38. 137 58**

137 58 Ders., Wohnung, Erh.Patzer-Str. 88
210 20 Luczak, Dr. Boleslaw, Arzt, Böhm.Linie 65
132 16 Ludwig, Erwin, Kfm., H.Wessel-Str. 35
163 48 Ludwig, Wilh., Lebensm., Maurergasse 21
149 39 Ludwig, W., Schlosser., DanzigerStr. 143
248 24 Lück, Gertrud, komm. Verw., F.GoßlerStr59
260 45 Lück, Wanda, Gaststt., Clausewitzstr. 47
122 84 H. Lücke & Co KG, Molk.-Masch., Straße d.8.Armee 107

143 13 Lüdert & Müller A.-G.
Filztuche u. techn. Gewebe i. Tomaschow/Maz.
Verkaufsbüro: Litzmannstadt
Adolf-Hitler-Straße 177

260 70 Lüdert, Willy, Kfm., Spinnlinie 78
127 88 Lürgen, Arnold, Install., Ad.Hitler-Str. 6
151 70 Lugowski, Z., Dr., Gen.Litzmann-Str. 31
158 00 Luis, Wilh., Meisterhausstr. 91
110 71 Lukesch, K., Kol.-W., Friedericusstr. 40
130 06 Lukin, Marie, Brot, Glycinienallee 30
141 56 O. Luks u. Geschw. Wichmann, Heerstr.33b
219 53 S. Luksenburg, S. Strykowski & Co, Straße d.8.Armee 201
188 89 Lun, Franz, Dr. med., Moltkestr. 149
169 81 Lunert, Alois, Meisterhausstr. 30
122 50 Luniak-Lupert, Olga, Meisterhausstr. 62
171 53 Lustschak, Leo, Kfm., Meisterhausstr. 100
186 48 Luther, Eugen, Bäcker, Buschlinie 148
112 54 Lutter, Ivar, Kohlen, Kön.Heinrich-Str. 17
112 22 Ders., Wohnung, Herm.Göring-Str. 133
190 47 Lutz, Edg., Friseur, Ziethenstr. 44
213 32 Lutz, Eduard, Herm.Göring-Str. 77
255 95 Lutz, Ernst, H.-Ausst., Ad.Hitler-Str. 128
200 31 Lutz, Karl, König-Heinrich-Str. 27
223 28 Ders., komm. Verw., Moltkestr. 152
166 34 Lutz, Therese, Meisterhausstr. 69
207 51 v. Lutzau, A., Dipl.-Ing., K.Heinrich-Str. 52
185 88 Lutzky, R., Textiling., Ziethenstr. 126
244 28 Lux, K. Haase, Ad.Hitler-Str. 131
203 69 Maas, Heinr., Lebensm., Ziethenstr. 49
184 63 Maas, Max, Drog., Meisterhausstr. 50
170 54 Maaß, Hptm., Schlageterstr. 46
218 28 Maaßen, Curt, Versich., Ad.Hitler-Str. 104a
280 00 Dr. Mache u. Co, H.-Kleiderfbr., Straße d.8.Armee 46
183 48 Macher, Jenny, Ad.Hitler-Str. 118
271 21 Mack, Ernst, Herm.Göring-Str. 259
255 49 Otto Mack & Co, Tabak, Buschlinie 136
146 76 Mack, Sylvia, Pension, Kön.Heinrich-Str. 34
142 64 Maciaszczyk, W., Waffelbäck., Meisterhausstraße 101
275 76 Maczewski, Maxim., Dr. med., Nesselw. 9
146 24 Mader, Anton, Ad.Hitler-Str. 213
194 50 Märtin, Alex., Holz, SülzfelderStr. 111
194 51 Derselbe, Tauentzienstr. 48
113 30 Maertin, Alfr., Textiltechn., Schlieffenstr. 23
118 96 Maertin, Alfred, Friseur, Schlageterstr. 112
114 27 Märtin, Emilie, Heideweg 3
174 31 Märtin, Friedr., Holz, Hohenst.Str. 122
205 83 Ders., Wohnung, Glycinenallee 10
171 55 Märtin, Gust., Kfm., Glycinenallee 8
226 66 Maertin, W. Ad., Dir., K.Heinrich-Str. 27
209 76 Magdeburger Feuerversicherungs-Ges., Adolf-Hitler-Straße 123
136 70 Magdeburger, H., Wohnung, König-Heinrich-Str. 49
136 76 Ders., Kohlen, Gen.Litzmann-Str. 101
118 63 Magdeburger, Theodor, Schlosser, Frid.Str50
169 13 Magerstedt, Herm., Likörfbr., Schlageterstraße 104
163 41 Maggi GmbH, Ad.Hitler-Str. 149
174 72 Magin, Alfred, Herm.Göring-Str. 27
211 02 Magin, Reinh., Friseur, Ad.Hitler-Str. 27
277 38 Mahr, Alb., Baumasch., Schlageterstr. 146
180 01 Mai, Filmtheater, König-Heinrich-Str. 40
174 13 Maib, Emma, Lebensm., Frider.Str. 93
209 89 Maib, Selma, Robert-Koch-Str. 9
151 81 Maisner, L. R., BöhmischeLinie 40
246 89 Majchatz, Mathilde, Ad.Hitler-Str. 27
207 80 Jos. A. Majer & Co, Ad.Hitler-Str. 181
173 28 Majer, Karl, Ing., DessauerStr. 12
189 00 Majerowicz, W., Sweaterfbr., Ziethenstr. 111
182 94 Makowski, Joh., Elektrotechn. Fbr., König-Heinrich-Str. 78
207 92 Ders., Wohnung, Meisterhausstr. 121
129 57 Makowski, St., Weberei, Spinnlinie 66
268 14 Makus, Margar., Handarb., Ad.Hitler-Str.84
132 40 Malanowsky, Olga, Lebensm., Dess.Str. 23
246 65 Malschner, Gustav, Pfarrer, DanzigerStr. 85
206 20 Malzahn, Gustav, Lebensm., Moltkestr. 159
129 97 Manal, O., Schrotthdlg., Ziethenstr. 97/99
248 02 Manchen, Karl, Baugesch., Kartätschenstr21
224 56 Mandeltort Nf. & Co, Textilwr., Moltkestraße 174
131 24 Mangel, Alfr., Gaststt., Buschlinie 104
209 99 Manitius, S., graphische Anstalt, Ludendorffstraße 87
137 98 Ders., Wohnung, Spinnlinie 74
215 07 Manitius, Dr. S., Arzt, Ad.Hitler-Str. 143
134 19 Manko, S., Dipl.-Ing., Meisterhausstr. 37
155 06 / 155 16 Mannesmannröhren- und Eisenhandel G. m. b. H., Litzmannstadt, Adolf-Hitler-Straße 121. T Mannesmannlager
159 44 Manshart, Lotte, Bühnenmitglied, Hochm.-Straße 40
155 95 H. Manson & Söhne, Baugesch., Oststr. 36
188 38 Mantel, Edm., Gastw., Meisterhausstr. 14
110 52 Mantey, Emil, Dir., *Kopischweg 4*
145 01 Manthey, O., Küchenger., Ad.Hitler-Str. 29
127 62 Manthey, Reinh., Vertr., Moltkestr. 133
148 02 Marand, Kurt, Hdlsvertr., Ad.Hitler-Str. 41
174 44 Marcy, J. P., Bücherrev., K.Heinrich-Str.18
270 35 Marder, Dr., Stadtkämm., Falklandstr. 26a
227 77 Mareck, J. K., Verw., König-Heinrich-Str.37
132 09 / 163 09 P. Margulies & D. Wolman's Erben, Kom. Verw. Ernst Greilich, Ziethenstr. 121
137 52 Marienfeldt, Theo., Bäck., Spinnlinie 175
109 88 Markgraf, Horst, Herm.Göring-Str. 133
204 20 Markis, Joh., Futterm., Plettenb.Str. 36
204 73 Ders., Wohnung, Ludendorffstr. 95
242 80 Marks, Adolf, EisernesTor 16
194 27 Marks, A., Spinnstoffe, Ad.Hitler-Str. 53
232 10 Ders., Wohnung, Ulrich-v.Hutten-Str. 53
200 88 Marks, Eduard, Schneid., H.Göring-Str. 89
232 12 Marks, Irma, Wäsche, Heerstr. 145

262 26 Marktgemeinschaft für Schlachtviehverwertung
Litzmannstadt, Cleinowstraße 4

191 61 Markwardt, Ludw., MarburgerStr. 4
116 81 Maronde, G., Kreisamtsltr., Heideweg 6/8
187 35 Marquardt, Emil, DanzigerStr. 17
154 67 Marquart, Kurt, Vertr., Ad.Hitler-Str. 46
154 45 Mars, Gerberei, Werkmeisterstr. 5
152 97 Marschall, Br., Farben, Böhm.Linie 57
150 17 Martens, Alfred, SA.-Standartenf., Schlageterstr. 102
109 52 Martin, Norenberg u. Krause, Bekleid., Ad.Hitler-Str. 98
109 53 Dies., Wohn. E. Martin, H.Wessel-Str. 64
118 23 Martin, Gust., Kol.-W., DanzigerStr. 30
118 42 Martin, W., Geschäftsf., KrefelderStr. 10
124 12 Martinelli, Kurt, Verw., Hindenburgpl. 4
151 69 Martinowitz, Louis, Ing., E.Patzer-Str. 48
160 58 Martins, Irene, Drogen, DanzigerStr. 5
135 79 Martsch, Georg, König-Heinrich-Str. 6
135 78 Martsch, Helene, Adolf-Hitler-Str. 71
110 43 Martz, Alfr., Kfm., Adolf-Hitler-Str. 191
270 25 Martz, Bruno A., E.Patzer-Str. 13
162 83 Martz, E., Adolf-Hitler-Str. 142
281 50 Martz, Dr. Hans, Arzt, E.Patzer-Str. 45
255 96 Martz, Heinr. K., Erhard-Patzer-Str. 45a
255 97 Martz, Dr. Rolf, Schlageterstr. 169
141 06 Marzinkewitsch, Teofil, Feinmech., Schlageterstr. 81
147 21 Maschek, Alfred, Perlmutter- und Kunsthorn-Knopffabrik, Spinnlinie 212. P Breslau 80574
135 26 Ders., Wohnung, Lutherstr. 16
148 23 Maschitzki, Jos., Waschm., Spinnlinie 139
247 91 Maschke, Edm., Schlossermstr., H.Wessel-Straße 20
128 16 Maschkin, Iwan, Kfm., DanzigerStr. 123
129 51 Maso u. Lempert, Treuh., Clausewitzstr. 56
220 60 Massalski-Durim, D., Fürst, Hitlerstr. 132
142 73 Masslich, R., Steuerhelf., FuldaerStr. 20
268 48 Maßlich, Reinh., Kohlen, Gartenstr. 72
205 50 Mastewal GmbH, Leichtbauplatten, Gartenstraße 82
237 05 Matar, F. u. J. Märtin, Kistenfbr., Gartenstraße 208

279 79 Litzmannstädter Knopffabrik
W. Matecki & Co.
Komm. Verwalter Bruno Schmalz
Litzmannstadt, Adolf-Hitler-Straße 156

158 70 Matejko, A. O., Graphik., K.Heinr.Str. 29
226 36 Matejko, Emil, Kol.-W., Heerstr. 201a
234 87 Matejko, Joh., Bäcker., Insel-Röm-Str. 11
125 61 Matejko, Wilh., Baumstr., Buschlinie 132
204 33 Materialprüfungsamt d. Spinnstoffwirtsch. a. d. Staatl. Fachschule f. Textilind., Ludendorffstr. 115
223 63 Mattaj, Wilh., Fuhrw., Zobtenweg 10
132 62 Mattert, Br., Vertr., Str.d.8.Armee 107
151 42 Matthaeus, P. W., Gastst., D.Eckart-Str. 1
152 47 Matthies, Ernst, Maler, Schlageterstr. 90
170 90 Matybowski, A., Kondit., Hitlerstr. 225
169 00 Matyszczuk, Antonie, Gaststt., Böhmische Linie 38
275 31 A. Matz u. G. Gläsmann, Holz, Alexanderhofstr. 187
275 32 Matz, Alex., Wohnung, Moltkestr. 128
148 24 Emil u. Rudolf Matz, kosm. Labor., Danz. Straße 59
265 11 Matz, R., Kol.-W., Kön.Heinrich-Str. 27

W. H. Matz u. Co.
Hoch-, Tief-, Betonbau
*
Litzmannstadt
Horst-Wessel-Straße 76
Fernsprecher **229 87. 229 88. 222 06**

119 60 Matzel, Verlagsltr., K.Heinrich-Str. 33
260 23 Matzke, J., Baugesch., Meisterh.Str. 25
106 33 Matzner, Martha, Schreibw., Hitlerstr. 49
213 62 Mauch, G., Elektrotechn., Hitlerstr. 223
246 49 Mauch, Richard, Clausewitzstr. 87
243 70 Maurer, G., Ostlandstr. 113
182 66 Gebr. F. u. St. Maurer, Ziegelei, Sattlerstr. 6
206 96 Maurer, H. C., Str.d.8.Armee 107
184 04 Maurer, Hugo, Adolf-Hitler-Str. 293
184 94 Maurer, Hugo, Gastw., H.Wessel-Str. 16
146 64 Maurer, Irma, Kurzwr., H.Wessel-Str. 85
145 25 Maurer, Klara, Lebensm., v.Stein-Str. 8
146 88 Marta Mayer & Co, Textilwr., Litzmannst. 19
172 28 Mayer, Rich., Teppiche, Ziethenstr. 1
134 56 Mayzel & Co, Teppichfbr., DanzigerStr. 130
179 76 Gebr. Mazur, Weberei, Schlageterstr. 60
271 50 Mazurek, Ladislaus, Fuhrgesch., Buschlinie 126
131 36 Mech. Pumpenbauer., Reinberg, Buschl. 85
140 44 Medinger u. Co., Auslief.Lager, Hermann-Göring-Straße 12
234 73 F. Mees & Sohn, Dachd., Mackensenstr. 22
152 43 Gg. Mees & Söhne, Klempn., BreslauerStr. 32
210 65 Mees, Herb., Kreisltr., K.Heinr.Str. 49
111 04 Mees, Dr. Rud., Arzt, K.Heinr.Str. 49a
211 49 Mehks u. Co, Chem.Fbr., Schauenb.Str. 9
225 00 Mehnert, Hptm., Scharnhorststr. 5
160 00 Mehnert, Walter, Landesprod., K.Heinr.-Straße 63
253 60 Meier, Kriminalrat, v.Hutten-Str. 22
256 75 Meier, Cäsar, Schneidermstr., H.v.Salza-Straße 28
235 07 Meier, Hugo, Bäcker, Ziethenstr. 227
235 08 Meier, Julie, Bäcker., Elvirastr. 11
216 62 Meier, Rud., Kohlen, Ostlandstr. 313
131 21 Rud. Meier u. Co, Schreibwr., Meisterh.Str80
243 85 Meier, Theod., Schneider, Hitlerstr. 207
166 80 Meinhardt, H., Foto, A.Hitler-Str. 84
116 96 Meinhardt, Willi, Wolle, A.Thaer-Str. 7
184 27 Jul. Meinl AG., Tee, Adolf-Hitler-Str. 95
152 51 Meissner, Alex., Bäcker, Buschlinie 111
139 50 Meissner, A., Baugesch., Elberf.Str. 8
153 49 Meissner, Arthur H., Clausewitzstr. 83
179 13 Meissner, Arth. H., Brennholz, Hitlerstr. 42
262 70 Meissner, Else, Textilwr., Ad.Hitler-Str. 92
209 85 Meißner, J. R., Färber, Buschlinie 243
191 40 Meissner, Paul, Holz, Schlageterstr. 105
135 05 Meister, Alf., Kfm., Ad.Hitler-Str. 67
214 32 W. Meister u. A. Sacke, Boeickestr. 30
144.16 Meister, W., Dr.-Ing., Skagerrakstr. 27

„Meisterhaus"
Gaststätte
Litzmannstadt
Meisterhausstraße 1
Fernsprecher **126 30**

268 32 Meja, Rudolf, Betr.-Ing., Falklandstr. 36
112 21 Meldner, Alb., Kondit., DanzigerStr. 45
149 11 Artur u. Frieda Meldner, Strickwr., Meisterh. Straße 43
182 53 Meldner, Else, Lebensm., Böhm.Linie 17
140 32 Memmel, Art., Verw., Moltkestr. 211
234 36 Memmel, Gerh., Metallwr., Hitlerstr. 52
234 35 Ders., Ziethenstr. 126
165 19 Mencke, A. W., Zahnarzt, H.Wessel-Str. 36

100 44 / 180 44 Mende & Eiche Elektrobedarf und Radio, Litzmannstadt, Adolf-Hitler-Straße 125 Büro

124 22 Mendelson, E., Dross., Moltkestr. 174
173 74 Menning, W., Dir., Buschlinie 177
185 75 Mentzel, Alex., Wurstwr., Ostlandstr. 102
185 85 Ders., Wohnung, Buschlinie 86
167 72 Mentzel, Dr. Georg, Prok., DanzigerStr. 107
157 46 Heinr. Mentzel u. Erw. Petznik, Wurstwr., Alexanderhofstr. 83
131 60 Menzel, Artur, Meisterhausstr. 106
235 68 Menzel, Gustav, Versich., Spinnlinie 141
116 38 Menzel, Hugo, Bäck., Alexanderhofstr. 108
214 94 Menzel, Otto, Wilhelm-Gustloff-Str. 87
235 62 Merck, Hanns, Chefdramaturg, Hochm.St.40
. . . . **Merckle, K. E., Bauunternehmung — Ingenieurbüro, Adolf-Hitler-Str. 25**
113 80 Merkator, Treuhandges. mbH, Hitlerstr. 80
139 24 Merkel, Rud., Archit., Hohenst.Str. 162
110 79 Merkert, Dr., Med.-Rat, Göringstr. 62
268 25 Merkert, Hugo, Bäck., H.v.Salza-Str. 35
155 84 Mertens, F., Baugesch., Kön.-Heinr.-Str. 6
159 96 Meschkeris, Rud., Apoth., Ostlandstr. 158
280 76 Meska, L., Spiralfedernwerkst., Danz.Str.131

260 79 METALUT, Herstellung und Vertrieb von Schweißmaterialien, Goebenstr. 20
122 40 Metje, Karl, Fußbodenreinig., Kön.Heinrich-Str. 53
188 36 Metz, Erich, Stahlwr., Schlageterstr. 106
206 03 Mewis, Artur Adolf, Ludendorffstr. 37
268 85 Mewus, Martha, Hosenträgerfbr., Spinnli. 43
170 63 Mewus, Oskar, Obst, Fridericusstr. 73
213 65 Mey, Anda, Schneid., Schlageterstr. 93
140 12 Meyendriesch, Amtmann, Spinnlinie 67
235 45 Meyer, Dr., SS-Sturmbannf., König-Heinrich-Str. 4
170 30 Meyer, Adolf, Reisläuferstr. 9
210 35 Meyer, Alex., Drogen, Adolf-Hitler-Str. 259
264 45 Meyer, Eugen, Hindenburgpl. 3
149 99 Meyer, Dr. Ferd., Tierarzt, Buschlinie 50
105 54 Meyer, J. H., Versich., A.Hitler-Str. 39
174 56 Meyer, Josef, Dachdeck., Ziethenstr. 43
166 88 Meyer, Werner, R.-A. [N], Meisterhausstr. 67
123 45 Meyerhold, Hedw., Schneidermstr., Adolf-Hitler-Str. 80
225 18 Michaelis, Hanna, DanzigerStr. 68
123 53 Michailoff, Olga, Lebensm., Vand.Str. 14
159 67 Michalczyk, Josef, Horst-Wessel-Str. 34
118 43 Michalik, Ger.-Volkz., Horst-Wessel-Str. 49
154 30 Michalski, Eugenie Else, Hauländerstr. 13
127 40 Michalski, Stefan., Gummibereif.-Werkst., Askanierstr. 12/14
192 32 Michalsky, Dr. Woldemar, Meisterh.Str. 50
138 03 Michel, Moden, K.Heinrich-Str. 52
111 35 H. Michel u. R. Opitz, Hauländerstr. 25
171 79 Joh. Michel & Wilh. Serwatka, Textilwr., Ad.Hitler-Str. 17
234 38 Ders., J. Michel, Wohn., Pfeifferg. 3
183 18 A. Michelson vorm. J. Candryk, Glaserei, Glasschleiferei und Spiegelfabrik, Hermann-Göring-Straße 106
183 19 Ders., Wohn., Schlageterstr. 118
181 70 Michelson, Max, Dipl.-Ing., Gneisenaustr. 13
152 55 Micit, Viktor, Malerei, H.Göring-Str. 75
102 53 Ders., Wohnung, H.Göring-Str. 91
210 15 Mickenhagen, Rich., Dr., Ad.Hitler-Str. 78
242 99 Mielke, Dr. Arthur, Arzt, Spinnlinie 73
135 52 Mielke, Br., Schriftltr., Eisernes Tor 5
221 20 Mielke, Gustav E., Radio, Hitlerstr. 50
221 22 Ders., Wohnung, K.Heinrich-Str. 27
203 21 Mielnikow, A., Kunsthdlg., Schlag.Str. 18
195 00 Mikus, Oberstleutnant, K.-Heinrich-Str. 73
136 56 Milch- u. Fettwirtsch. Verband Wartheland, Schlageterstr. 59
211 55 Milchhof e. G. m. b. H. Litzmannstadt, Danziger Straße 126
119 64 Mildner, H., Theaterleit., Schlageterstr. 115a
144 36 G. u. W. Milke, Fuhrw., Eylaustr. 2
120 93 Milke, Rudolf, Erhard-Patzer-Straße 69. Vertreter der Firma Robert Zapp, Krupp-Stahl, Düsseldorf
228 38 Milker, Julius, Adolf-Hitler-Str. 215
204 33 Millauer, P. W., Dir., Ludendorffstr. 115
135 65 Miller, Lukas, Beerd.-Inst., Meisterhausst. 24
124 40 Milsch, Ewald, Textilwr., Schlageterstr. 112
124 39 Derselbe, Wohnung, Spinnlinie 137
138 25 Milsch, Hugo, Baugesch., Alexanderhofstraße 103
152 91 Ders., Wohnung, Adolf-Hitler-Str. 93
126 20 Mimosa, Filmtheater, Buschlinie 178
199 31 Mineralöl-Vertrieb, Warthegau GmbH, Kradweg 7
231 91 Minin, Andr., Lebensm., Weddigenstr. 14
233 71 Minkner, Elly, Meisterhausstr. 39
211 30 Gebr. W. u. A. Minnich, Autozubehör, Meisterhausstr. 212
158 19 Minor, Arno, Erhard-Patzer-Str. 4a
233 99 Ders., Sporthaus, Adolf-Hitler-Str. 146
271 80 Minor, Else, Korsettwerkst., Hitlerstr. 231
158 22 Minor, Wanda, Verw., Flottwellstr. 10
262 80 Mintschewski, H., Hüte, Hitlerstr. 133
186 22 Ders., Wohnung, Adolf-Hitler-Str. 132
135 75 Minzberg, Artur, Adolf-Hitler-Str. 99
126 17 Minzberg, Wanda, Glaswr., Hitlerstr. 100
120 23 Gebr. Mioski u. Wassermann, Wollwrfbr., Adolf-Hitler-Str. 61
226 28 Dies., Fbr., Tauentzienstr. 63
248 06 Mir, Emil, Trikotfbr., Adolf-Hitler-Str. 61
160 02 Mitke, Dr. A., Betriebsf., Göringstr. 107
136 61 Mitnacht, Otmar, Werbel., Schlageterstr. 115
113 00 Mitnacht-Werbung, Wirtschaftswerbung, Adolf-Hitler-Str. 73
170 77 Mitteleuropäisches Reisebüro GmbH, Adolf-Hitler-Str. 68
104 63 Mittelstädt, Ed., Kondit., Ostlandstr. 158
112 87 Mittmann, Hans, Tierhaare, Hohenst.Str. 73
243 27 Mittmann, Osk., Wollweb., Hitlerstr. 49
184 58 Mitz, Nik., Betriebsltr., Oststr. 69
181 06 Mitzner, Max, Kfm., Spinnlinie 151
147 08 Mix, Oskar, Inhaber Stefan Mix, Zwirnerei, Schlieffenstraße 72
108 38 Mladek, Alfr., Kondit., H.Wessel-Str. 46
110 98 Mladek, Osk., Bäckerei, Oststr. 57
183 31 Mletzko, Dr., R.-A., Adolf-Hitler-Str. 43
152 33 Moddanik, Arzt, BochumerStr. 30
128 17 Modesalon Olga, Adolf-Hitler-Str. 132
232 30 Modro, Ad., Kohlen, H.Wessel-Str. 94
138 33 Modro, Wanda, Süßwr., Ad.Hitler-Str. 27
129 69 Möbelwerke Litzmannstadt, Clausew.Str. 57
186 21 Mödlinger, Arwid, Ing., Ziethenstr. 21
154 04 Moelck, Oskar, Dir., DanzigerStr. 130
187 15 Möller, Hans, Apoth., Falkenhaynstr. 23
123 42 Möller, Werner, Hermann-Göring-Str. 101
131 89 Heinr. Möwes u. Co KG, Tiefbau, Adolf-Hitler-Str. 109
163 65 Moge, Elfriede, Glas, Gen.Litzmann-Str. 17
253 43 Moldenhauer, Dr., Verw., Rat, Göringstr. 85
137 08 Moldenhauer, Alfons, Lebensm., Gartenst. 74
186 47 Moldon, W., Buchbind., Ad.Hitler-Str. 27
260 41 Molkerei-Einrichtungen & Zubehör, Adolf-Hitler-Str. 229
253 80 Molkerei-Zentrale-Wartheland eGmbH, Danziger Straße 184
140 20 Molodowetz, Stephan, Dr. med., Skagerrakstraße 20a
100 30 Monitz, Chemikal., v.HuttenStr. 30
174 68 Morgenweg, Theod., Schloss., Sonnenwendstraße 3
161 80 Moritz, B., Markenart.-Großhdlg., Eisernes Tor 3
160 48 Moritz, Jul., Verw., Buschlinie 169
229 85 Mortensen, R., Hüte, Ostlandstr. 85
101 54 Mosebach, A., Apoth., Gen.Litzm.Str. 15
188 13 Motor-Busch, Schlageterstr. 113
174 43 Derselbe, Wohn., Derfl. Str. 4
279 50 Mruwka, Benno, Scharnhorststr. 9
210 40 Mühlbrandt, Edm., Wäschefbr., Windm.W. 8
209 33 Mühle, Erwin, Gneisenaustr. 3
127 87 Mühle, W., Dipl.-Ing., Ad.-Hitler-Str. 288
111 22 Mühlhardt, E., Ing., Kön.-Heinr.-Str. 83
123 05 Mühlnickel, Gustav, Ludendorffstr. 80
158 16 Müller, Ad., Spielwr., BochumerStr. 32
281 49 Müller, Albert, Buchdruck., DanzigerStr. 40
281 49 Albert Müller Druck d. Etikettenfabrik M. Szajniak Litzmannstadt, Danziger Straße 40
208 73 Alexander Müller & Co., Malerbedarf, Farben und Lacke, Meisterhausstr. 64
127 73 Dies., Wohn. Alex. Müller, Meisterhausstr. 85
143 63 Müller, Alfred, Dipl.-Ing., Straßb.-Linie 33
189 49 Müller, Alma, Strick., Bresl.Str. 50
100 64 Müller, B., Hanf-Imp., Ad.Hitler-Str. 174
160 68 Müller, Bruno, Textilfachm., Obermeisterstraße 16
163 33 Müller, Carl, Abt.-Leit., Schlageterstr. 104
121 00 Müller, C., Apoth., Meisterhausstr. 89
168 86 Ders., Wohnung, Böhmische Linie 42
130 72 Müller, Edm., Ing., Ad.Hitler-Str. 240
158 46 Müller, Edm., Süßwr., Rob.Koch-Str. 14
187 47 Müller, Eduard, Vertr., Moltkestr. 10
235 24 Müller, Elly, Tabakwr., Meisterh.Str. 53
123 70 Müller, Emil, Bäcker, Alexanderhofstr. 135
151 51 Müller, Erich, Fridericusstr. 43
165 69 Müller, E., Grundstückverw., Oststr. 65
110 56 Müller, Ferd., Apoth., H.Göring-Str. 149
140 60 Gebr. Müller, Trikotagen-Wirkerei, Adolf-Hitler-Str. 9
121 64 Gebr. Wilh. & Hugo Müller AG, Färber., Erh.Patzer-Str. 78
248 18 Müller, Georg., Dr.-Ing., Falklandstr. 41
162 84 Müller, Gg., Kfm., Meisterhausstr. 54
221 09 Müller, Heinz, Betriebsf., Ad. Hitler-Str. 25
120 50 Müller, Helene, Kurzwr., Ad.Hitler-Str. 116
219 06 Müller, H., Dipl.-Ing., M.Meißen-Str. 12
141 42 Müller, Herbert, Zahnarzt, Ad.HitlerStr. 228
223 50 Müller, Herm., Schlageterstr. 69
171 91 Müller, Hub., Referent, DanzigerStr. 116
186 81 Müller, Ida, Feinkost, Moltkestr. 199
187 66 Müller, Irene, Weine, Böhm.Linie 45
218 68 Müller, J., Kol.-W., Schauenb.Str. 19
166 26 J. Müller & Co, Textilhdl., Ad.HitlerStr. 104a
277 04 Müller, Jos., Friedr.Goßler-Str. 63
149 26 Müller, Jos., Konditorei, Heerstr. 71
159 47 Müller, Josef, Zahnwr., Ad.Hitler-Str. 42
221 10 J. Müller AG, Baumwollweb., Kref.Str. 6
163 52 Müller, Kurt, Spinnlinie 76
209 87 Müller, Kurt, Kaffee, Meisterh.Str. 71
133 72 Ders., Wohnung, Buschlinie 97
177 12 Müller, L., Dr. med., *Erzh* Bresl.Str. 183
182 87 Müller, Max, Dir., Brenkenhofstr. 6
210 18 Müller, Max Gust., Horst-Wessel-Str. 36
168 31 Müller, Oskar, Rominterstr. 1
147 35 Müller, Osk. Paul, Ad.Hitler-Str. 123
126 62 O. Müller & Co, Waffen, Ad.Hitler-Str. 83
181 31 Müller, Osw., U.v.Hutten-Str. 30
106 07 Müller, Dr. O., Arzt, Danz.Str. 115
165 45 Müller, Otto, Parfüm., Schlageterstr. 118
186 81 Müller, Paul, Weine, Moltkestr. 199
189 29 R. Müller u. Rob. Kamintius, Ing., H.-Wessel-Str. 40
244 00 Müller, R., Parfüm., Gen.Litzm.Str. 13
163 70 Müller, Rob., Textilwr., Buschlinie 134
279 58 Müller, T. Ad., Friedr.Goßler-Str. 57
281 80 V. Müller u. E. Lause, Kurzwr., Ad.Hitler-Straße 181
152 52 Müller, Wenzel, Meisterhausstr. 85

Aktiengesellschaft
Wilhelm & Hugo Gebr. Müller
Merzerisation, Bleicherei, Färberei, Appretur, Weberei und Druckerei, Kalisch
Zweigstelle Litzmannstadt
Dr. Erhard-Patzer-Str. 78
Fernsprecher 121 44. 121 64

208 98 Müller, Woldemar, Weine, Ostlandstr. 101
198 65 Müller u. Seidel AG, Masch.-Fbr., Ludendorffstr. 96
186 71 Müllers Bier- u. Weinstuben, Zietenstr. 84
199 13 / 199 14 Lebrecht Müller's Erben A.G., Litzmannstadt-S., Donaustraße 64/66
177 43 Münchmeyer, Rud., Senfmüllerei, Buschlinie 136
169 21 Münchener Bierstuben, Ad.Hitler-Str. 63
163 64 Mündel, Gustav, Gastst., Gen.Litzm.Str. 51
210 48 Mündel, Gustav, Kfm., DanzigerStr. 7
110 70 W. Müntz & J. Strohschein, Malerwerkstatt, Erhard-Patzer-Str. 56
176 56 Carl Müsse & Co, Lederfbr., Goßlerstr. 36
227 66 Mütsch, Paul, R.-A., Ostlandstr. 67
159 53 Mundt, Osk., Buchhalt., DanzigerStr. 12
210 83 Ed. u. E. Munser, Textilwr., Hohenst.Str. 5
160 09 Munser, Ed., Wohn., Glycinenallee 45
163 30 Munser, Eugen, Wohn., Nelkenweg 13
150 02 Muryn, Emil, Chemikal., Zietenstr. 248a
121 12 Muschalik, W., Dipl.-Ing., Babenb.Str. 7
157 77 Muse, Filmtheater, BreslauerStr. 173
226 86 Museum, Deutschlandpl. 14
182 74 Museum f. Völkerkunde, Hitlerstr. 104
249 58 Naber, Viktor, Dr. med., Markstr. 15
174 24 Nachtigall, Otto, Friseur, Meisterh.Str. 61

Gebr. L. & J. Nadel
Galanterie- und Kurzwaren-Großhandlung
Kommissarischer Verwalter: Viktor Böhmann
Litzmannstadt, Adolf-Hitler-Str. 15
Fernsprecher 129 36

214 30 Nagel, Eugen, Kfm., Schlageterstr. 98
132 56 Nagel, Hugo, Ulrich-v.Hutten-Str. 4
133 40 „Napoli" Erste italienische Halwa Fabrik Süßwaren. Inh. Haralambi Angelewitsch, Fabrik Hauländer Straße 4
190 79 Dies., Kleinverkauf, Ad.-Hitler-Str. 40
127 01 v. Napolski, Rud., Ad.Hitler-Str. 80
149 08 Napp, Walter, Dienstleiter, Rebengasse 3
107 65 Nasarski, Emil, H.-J.-Bannf., Distelgasse 4
102 02 Naske, S., Oberltn., Scharnhorststr. 7
102 02 Naske-Kuhlendahl, Dr. M., Ärztin, Scharnhorststr. 7
262 32 Nast, Arn., Hdlsvertr., Spinnlinie 197

„NAWAG"
Nahrungsmittelwerke A.-G.
Litzmannstadt, Friedericusstraße 47
Fernsprecher 105 67. 175 89

105 68 Nawag Nahrungsmittelwerke AG, Meisterhausstr. 58
149 15 Nebel, Hans, techn. Leiter, Ostlandstr. 68
231 49 Nega, W., Schulrat, Plettenbergstr. 89
175 34 Neher, Ernst, Eisernes Tor 10
184 17 Neidek, Cäsar, Brunnenbau, Buschlinie 238
269 91 Neidner, B., Textildrucker., *Erzh* Rheinstr. 23
174 05 Nepros, A., Klempner, Ludendorffstr. 60
218 02 Nerenberg, Emil, komm. Verw., Mündungsstraße 25
182 72 Nestler, Gust., Flottwellstr. 13
171 94 Nestler, Rob., Flottwellstr. 13
187 21 Rob. u. Gust. Nestler, Holz, Heerstr. 112
115 59 Nestler u. Ferrenbach, Baugesch., Albr.-Thaer-Str. 41
175 15 Netz, Gottlieb, Kfm., Schlieffenstr. 23
255 22 Netzel, Eduard, Ofensetzer, DanzigerStr. 96
158 71 Neu, Gust., Ostlandstr. 167
147 18 Neubauer, Alfred, Reisender, Ad.Hitler-Straße 175
163 68 Neubauer, A. O., Bäck., Ad.Hitler-Str. 193
272 22 Neubert, Aug. Wilh., Kaross.-Bau, BabenbergerStr. 5
169 37 Neubert, Paul, Zietenstr. 54
166 23 Ders., Bücherrev., Ostlandstr. 67
181 63 Neubus, Ed., Gastst., Gen.Litzm.Str. 75
179 17 Neudeck, Joh., Dentist, Friedericusstr. 13
149 86 Neue Heimat, Gemein. Wohn.- u. Siedlungsges. d. DAF. im Reichsgau Wartheland GmbH, Ad.Hitler-Str. 67
212 04 Neuendorf, Telegraphenwerkf., Skagerrakstraße 4
187 88 Neugebauer's Erben, Adolf, Drahtgewebefbr., *Rg* Grüne Zeile 4
159 61 Neuhaus, H., Betriebsltr., E.PatzerStr. 48
114 17 Neujahr, Ed., Kfm., H.Wessel-Str. 80
190 40 Neumann, A. O., Bücherrev., Spinnlinie 7
186 94 Neumann, A., Schlosser, DanzigerStr. 131
223 13 Alex. Neumann u. Co, Strumpffbr., Ad. Hitler-Str. 83
223 43 Ders., Wohn., Ludendorffstr. 61
264 48 Neumann, A., Webereil., v.Hutten-Str. 36
190 11 Neumann, A., Fleischer., Königsb.Str. 106
271 41 Neumann, Benno, Großhandlung für Fahrräder, Fahrrad- und Autozubehörteile, Friedrich-Goßler-Straße 16
129 89 Ders., Wohnung, Ikarusstr. 14
149 04 Neumann, Bruno, Buchhalt., Kartätschenstraße 29
231 37 Neumann, Erwin, StraßburgerLinie 32
270 34 Neumann, Erwin, *Erzh* Ludolf.Str. 47
129 42 Neumann, Erwin, Trikotwirk., Danz.Str. 143
228 37 Neumann, Frieda, Ikarusstr. 20
144 56 Neumann, Gust., Elektrot. Büro, HohensteinerStr. 4
156 85 Neumann, G., Autoschlosser, Hitlerstr. 259
178 07 Neumann, Gust. Ad., Dr., HitlerStr. 149
141 27 Neumann, Herb., Textilwr., Ludend.Str. 34
141 80 Ders., Wohn., Ad.Hitler-Str. 200
215 04 Neumann, Hugo, Textilhdl., Zietenstr. 126
141 51 Neumann, Julius, Bückebergstr. 6
107 16 Neumann, Kurt, Textilwr., Ad.HitlerStr. 255
161 03 Neumann, Rom., Ad.Hitler-Str. 122
107 61 Neumann, Rud., Erh.Patzer-Str. 55
161 00 Rudolf Neumann & Co., Großhandelsgesellschaft, Straße d. 8. Armee 101
244 87 Neumann, V., Vertr., Ostpreußenstr. 26
249 49 Neurode, A., Bekleidung, Ad.Hitler-Str. 141
100 69 Ders., Wohn., DanzigerStr. 115
209 61 Neurode, Br., Stahlwr., Ad.Hitler-Str. 167
229 01 Ders., Wohn., Ad.Hitler-Str. 134
106 42 Neuwirth, Wilhelm, Schlageterstr. 130
148 62 Neuzeitl. Wegebau AG, Ad.Hitler-Str. 56
171 75 Nick, Artur, Kfm., HauländerStr. 13
187 27 Nick, Emil, Bäcker, KrefelderStr. 17
166 10 Nick, Wilh., Klempn., Buschlinie 239
117 97 Nickel, E., Fleisch.-Masch., E.PatzerStr. 65
138 11 Nickel, Leop., Kunsthdlg., Ostlandstr. 95
220 03 Nieberding, Dr., Med.-Rat, Falklandstr. 5a
249 59 Georg Niedre u. Wilh. Lettonowitsch, Hdls.-vertr., Derfflingerstr. 4
180 95 Niemann, Wilh., Ing., Wuppert.Str. 35
222 55 Nierengarten, Alfr., Kfm., Schlageterstr. 53
165 90 Nierengarten, O., Lebensm., Meisterhausstraße 227
168 10 Niestroj, Herbert, Schlageterstr. 168
138 68 Nieswiarba, Arie, Hebamme, Frider.Str. 22
134 61 Niewinowski, Alex., Falklandstr. 30
156 71 Nikel, Br., Trikotwrfbr., Cimbernweg 11
172 21 Nikel, Elisab., Erh.Patzer-Str. 10
204 03 Nikel, Ig., Strumpffbr., Danz.Str. 136
183 40 Nikolai, Olga, Hebamme, Hohenst.Str. 130
180 35 Nikolai, Otto, Transp., Scharnh.Str. 48
151 10 Nikolaj, A., Fleischer., Sulzfelderstr. 67
188 66 Nikonorow, Nikol., Gastst., Meisterh.Str. 142
171 46 Nikulla, Fr., Zahnarzt, Schlageterstr. 110
120 60 Nippe, Alex., SchauenburgerStr. 12
224 14 Nippe, Therese, Ludendorffstr. 39
176 82 Nippe, Wanda, Tabakwr., Hitlerstr. 54
125 57 Nirr, Taissa, Süßwr., Ad.Hitler-Str. 34
213 18 Nitecki, Dr. Leon, Arzt, Wesselstr. 32
231 23 Nitsche, Alex., Ginstergasse 12
248 58 Nitschke, Josef, Verw., Liststr. 13
146 51 Nitschke, Kar., Lebensm., Karlshof, Brillantweg 10
173 00 Nitz, Dr. Helm., Arzt, Ad.Hitler-Str. 134
158 74 Nitzer, Aug., Lebensm., Marktstr. 14
176 38 Nötel, Kurt, Kondit., K.Heinr.Str. 29
174 64 Noga, Alois, Alexanderhofstr. 136
108 42 v. Nolde, Joachim, Herm.Göring-Str. 90
115 30 Nora, Krankenvers.-Anst., Ad.HitlerStr. 114
196 86 Nordische Transp. u. Sped.-Ges. AG, Meisterhausstr. 65
109 55 Norenberg, Artur, Horst-Wessel-Str. 64
171 63 Norrmann, S., Vertr., Ad.Hitler-Str. 109
265 25 Nosper, Peter, Krim.-Assist., Schlageterstraße 109
178 74 Nowacki, B., Zementwr., Friedhofstr. 12
178 77 Ders., Wohnung, Moltkestr. 66
149 98 Jul. Nowacki & Co, Feilenfbr., Mark-Meißen-Straße 22
181 95 Nowak, Fritz, Glycininenallee 9
212 25 Nowak, Klara, Schuhwr., Ad.Hitler-Str. 4
232 34 Dies., Wohnung, Zietenstr. 76
152 08 Nowicki, Stanislaw, Dr. med., Reisläuferstr. 8
250 50 NSDAP., Kreisleitung u. DAF., H.Göring-Straße 60
129 72 Dies., Kreisw. Verw.-Stelle, A.BreyerStr. 5
108 92 Dies., Ortsgr. Altstadt, Gartenstr. 13
118 29 Dies., Ortsgr. Moltke, DanzigerStr. 42
138 59 Dies., Ortsgr. Radegast, *Rg* Ernteweg 3
116 24 Dies., Ortsgr. Sachsenau, Schirrmstr. Str. 6
224 41 Dies., Ortsgr. Stockhof, Am Hügel 4
232 31 Dies., Ortsgr. Südring, Ostpreußenstr. 42
126 52 Dies., Ortsgr. Volkspark, Plettenb.Str. 91
224 40 Dies., Ortsgr. Waldborn, Wildsch.Str. 61
184 30 Dies., Ortsgr. Weibersdorf, Alexanderhofstraße 334
146 86 Dies., DAF., Berufserz., Meisterhausstr. 47
180 65 Dies., NS.-Reichsbund f. Leibesübungen, Sporthalle
203 32 Dies., DAF., Stadt und Land, Moltkestr. 72
178 98 Dies., DAF. u. KdF., Alb.Breyer-Str. 5
101 82 Dies., Amt f. Beamte, Friedr.Gossler-Str. 23
200 90 Dies., Gauschulungsburg II, Waldborn
128 98 Dies., SA.-Brigade, SA.-Standarte Litzmannstadt-Süd, Ulrich-v.Hutten-Str. 34
171 58 Dies., SA.-Standarte Litzmannstadt-Nord, Moltkestr. 187
121 21 Dies., SA.-Standarte, Ad.Hitler-Str. 207
182 62 Dies., SA.-Standarte-Nord, U.v.Hutten-Str6
129 98 Dies., SA.-Standarte Mitte, U.v.HuttenStr. 4
145 60 Dies., SA-Abschnitt XXXXIII., Albert-BreyerStr. 1a
165 35 Dies., 112. SA-Standarte, Schlageterstr. 50
168 55 Dies., SA-Sturmbann I/112, Schlageterstr. 221
249 10 Dies., SA-Sturmbann II/112, GrüneZeile 17
105 99 Dies., SA-Sturmbann III/112, Pappenh.Str. 40
161 70 Dies., SA-Unterführerschule, Ostlandstr. 19
183 92 Dies., NSKK.-Stand. 116, Ad.Hitler-Str. 53
174 78 Dies., Verk. Hilfsdienst, Meisterhausstr. 100
117 28 Dies., H. J., Robert-Koch-Str. 24
154 20 Dies., H.-J., KLV.-Lager, Schlageterstr. 145
111 28 Dies., HJ. u. BDM Bann 663 u. 664, Friedr.-Goßler-Str. 18
188 50 Dies., NS.-Frauensch., Kreisltg., Schlag.Str. 43
108 84 Dies., Amt f. Volkswohlf., K.Heinr.Str. 58
182 48 Dies., Dtsch. Frauenwerk, Spinnlinie 243
134 91 Dies., Amt f. Volkswohlfahrt, Kreisamtsltg., Ad.Hitler-Str. 175
112 68 Dies., Reichsleit. Hauptamt f. Volkswohlfahrt, Adolf-Hitler-Str. 175
250 50 Dies., DAF., Kreiswaltung, A.Brayer-Str. 1
135 85 Nuggé, Alex., Treuh., Horst-Wessel-Str. 123
204 42 Nyzankowskyj, B., Ing., DanzigerStr. 31
276 37 Oberbeck, Ed., Gastst., Str.d.8.Armee 210
245 86 Oberbeck, Ed., Versich., Scharnh.Str. 35

Oberbürgermeister von Litzmannstadt
100 66 Oberbürgermstr. Ventzki, Deutschlandpl. 14
213 03 Bürgermstr. Dr. Marder, Deutschlandpl. 14
132 12 Haupt- u. Organis.-Amt, Ad.Hitler-Str. 104
131 31 Personalamt, Adolf-Hitler-Str. 104
140 29 Rechnungsprüfungsamt, H.Göring-Str. 82
218 14 Beschaffungsamt, Herm.Göring-Str. 61
218 27 Rechtsamt, Zietenstr. 54
100 27 Statistisches Amt, Herm.Göring-Str. 67
253 40 Verkehrs- u. Nachr.-Amt, H.Göring-Str. 85
152 40 Standesamt, Herm.Göring-Str. 67
131 46 Versicherungsamt, Adolf-Hitler-Str. 11
253 41 Ernähr.- u. Wirtsch.-Amt, H.Göring-Str. 85
133 85 Zweigstelle Dt. Volksliste, Trommelstr. 3
251 72 Gettoverwaltung, Moltkestr. 157
106 51 Amt f. Raumbewirtsch., D.Eckart-Str. 9
145 48 Mietamt, Dietrich-Eckart-Str. 9
152 45 Stadtamt f. Wehrangel., Ad.Hitler-Str. 104
183 07 Baupolizeiamt, Adolf-Hitler-Str. 37
131 47 Stadtpolizeiamt, Adolf-Hitler-Str. 11
101 61 Gewerbepolizeiamt
195 00 Feuerschutzpolizei, Kön.Heinrich-Str. 54
203 75 Schulamt, Adolf-Hitler-Str. 147
192 73 Kulturamt, Scharnhorststr. 6
101 16 Stadttheater, Moltkestr. 153
228 25 Volkspflegeamt, Zietenstr. 44
248 10 Volkspflegeamt, Kinderheim, Friedh.Str. 10a
190 20 Gesundheitsamt, Adolf-Hitler-Str. 113
182 20 Amt Verwaltung der Krankenanstalten, Adolf-Hitler-Str. 113
142 14 Stadtamt f. Leibesüb., D.Eckart-Str. 4a
122 88 Bauverwaltungsamt, Deutschlandpl. 14
110 85 Stadtplanungsamt, Adolf-Hitler-Str. 17
259 60 Baupflegeamt, Adolf-Hitler-Str. 37
175 86 Bauunterh.-Amt, Adolf-Hitler-Str. 37
119 31 Wohnbau- u. Siedl.-Amt, Ad.Hitler-Str. 37
177 07 Stadtvermessungsamt, Zietenstr. 62
119 27 Hochbauamt, Adolf-Hitler-Str. 37
180 24 Maschinenamt, Adolf-Hitler-Str. 37
158 14 Straßenbauamt, Hochmeisterstr. 40
201 18 Baustoffamt, Moltkestr. 165
211 41 Betriebsamt, Hochmeisterstr. 52
218 08 Stadtentwäss.-Amt, Schlageterstr. 123
127 54 Gartenamt, Adolf-Hitler-Str. 234
102 81 Schlacht- u. Vichhof, Cleinowstr. 1
174 70 Friedhofsamt, Adolf-Hitler-Str. 113
240 00 Stadtleihamt, Pulvergasse 13
177 78 Stadtsparkasse, Adolf-Hitler-Str. 77
266 06 Amt für Wirtschaftsförderung
101 53 Gaswerk, Marktstr. 18
148 95 Wasserwerk, Schlageterstr. 123
252 10 Kämmereiamt, Herm.Göring-Str. 82
252 11 Stadthauptkasse, Herm.Göring-Str. 82
218 05 Verwaltg. d. beschlagnahmten beweglichen Vermögens, Deutschlandpl. 14
140 15 Liegenschaftsamt, Herm.Göring-Str. 82
218 10 Stadtsteueramt, Herm.Göring-Str. 67

188 98 Oberhoff, Otto, Hindenb.Pl. 2
190 76 R. Oberländer u. E. Spieß, Drog., Gen.-Litzmann-Str. 9

204 18 Oberländer, M. K., Handelsvertr., Meisterhausstr. 100
208 58 Obermann, Karl, Ad.Hitler-Str. 307
183 55 Oehler, Brigitte, Schausp., E.Patzer-Str. 80
177 21 Oehler, Viktor, Bürobed., K.Heinr.Str. 52
151 80 Oehlrich, Dr. V., Arzt, K.Heinr.Str. 63
122 32 Oehme, F. Theod., Kön.Heinrich-Str. 31
225 30 Oehme, Theod., Textilwr., D.Eckart-Str. 10
229 17 Ölgroßhdl. R. Hartmann, H.Wessel-Str. 108
112 61 Oerthling, K., Treuh., Askanierstr. 12
257 80 Oerthling, Wilh., Treuh., Spinnlinie 197
196 80 Oerthling, Wilh., Transp., K.Heinr.Str. 26
188 72 Ofner, Ivo, Dent., Ad.Hitler-Str. 39
245 00 Ohlendorff & Co. KG, Baugesch., Hitlerstr. 67

270 15 **Ohlhoff & Möhring**
Gewürze und Därme, Fleischmaschinen und Bedarfsartikel, Vertretung für Kühlanlagen, Erhard-Patzer-Straße 6

155 75 Ohmenzetter, Alex, Briefm., Ostlandstr. 98
172 96 Ohsoling, Rob., Heiz.-Anl., Moltkestr. 141
103 90 Olejniczak, Dr. El., Ärzt., Str.d.8.Armee 38
168 72 Olk, F., Kartonnagenfbr., Tauentzienstr. 25
188 01 Olsa GmbH, Kohlen, H.Göring-Str. 115
108 17 **Olympia Büromaschinenwerke A.G., Verkaufs- und Kundendienststelle, Adolf-Hitler-Straße 17. T Olympiatyp**
200 18 Omenzetter, F., Bäckerei, Marktstr. 34
143 69 Omenzetter, Rob., Bäcker, Ostlandstr. 163
147 25 Omnikolor, Chemikal., Kön.Heinr.Str. 63
193 71 Opitz, Friedrich W., Wein, Heerstr. 47
162 90 Opitz, Gisela, Herm.Billing-Str. 7
111 35 Opitz, R., Schlosser, Hauländerstr. 25
140 28 J. Opolion & Söhne, Rohprod., Zietenstr. 96
181 33 Oppertshäuser, Aug., Kön.Heinr.Str. 55

244 95 **„Opta" ehem. Alfa-Fabrik fotochem.**
Erzeugnisse Bromberg, Komm. Verw. Zweigniederl., Adolf-Hitler-Str 157

246 48 Orloff, Nik., Spielwr., Buschlinie 115
230 23 Orlowski, Heinr., Buschlinie 88
227 63 Orlowski, Heinr., Kfm., Ostlandstr. 143
185 79 Orner, Z., Komm. Verw., Schlieffenstr. 54
242 23 Orylska, Hel., Dr. med., HauländerStr. 10
146 84 Osram GmbH, KG, Ad.Hitler-Str. 82
100 56 Adam Osser, AG, Baumwoll.-Manuf., Buschlinie 222
184 60 Ostdeutsche Baustoff-Centrale, Oststr. 65
136 18 Ostdeutsche Baustoffw. GmbH, Flußstr. 1/3
116 40 Ostdeutsche Gummimäntelfbr., O. Schittkow & P. Konopka, Ad.Hitler-Str. 35
199 40 Ostdeutsche Kautschuk u. Kunststoff AG, Alexanderhofstr. 156
203 50 Ostdtsch. Krav. u. Schalfbr., Schlag.Str. 98

101 32 / 101 33 **Ostdeutsche Landbewirtschaftungsgesellschaft m. b. H.**
Zweigstelle Litzmannstadt
Litzmannstadt, Adolf-Hitler-Straße 10

222 22 Ostdeutscher Beobachter, Ad.Hitler-Str. 70

„Ostdeutscher Lloyd"
ehem. Polski Lloyd A. G.
Komm. Verw. H. Boettker & G. Kesel
Litzmannstadt,
Schlageterstraße 13
Fernsprecher 250 15. 250 16. 106 45

107 41 Ostermann, Ernst, Vertr., H.Wessel-Str. 34
138 78 Ders., Wohn., Erh.Patzer-Str. 45
164 64 Ostland Betr. Widzew, Ostlandstr. 190
133 30 / 215 40 **A. J. Ostrowski's Erben, Papier-Schreibwaren-Großhandlung, Komm. Verw. Alexander Hahn, Adolf-Hitler-Straße 55**
133 10 Dies., Papierwrfbr., Schlag.Str. 108

Ostschrott
Franz Somya
Alteisen, Schrott, Abbrüche
Litzmannstadt
Büro: Adolf-Hitler-Straße 102
Lager: General-Litzmann-Str. 105
Fernsprecher Sammel-Nr. **199 81**

186 36 Ostsee, Fischgroßhdlg., Ostlandstr. 134
160 89 Ottho, Wally, Lebensm., Boch.Str. 20
127 90 Otto, Gg., Außenwerb., Ad.Hitler-Str. 73
110 12 Ders., Wohnung, Adolf-Hitler-Str. 80
168 33 Kurt Otto u. Co., Futterm., A.Hitler-Str. 107
165 89 Otto, Paul, Pastor, Fr.Goßler-Str. 8
165 06 Otto, Rob., Wirkwr., Ludendorffstr. 65
175 91 Ozalid, Lichtpauspapierfbr., A.Hitler-Str.105
121 66 Pabianicer Aktienges. f. Chem. Ind., Pabianice, Sachsenstr. 5
182 90 Pabianicer Textilwerke, Pabianice, Kopernikusstr. 4
185 70 Pabst, komm. Oberbaurat, Spinnlinie 74
157 29 Pachnowski, M., Schlosser, Haul.Str. 35
215 77 Pahl, Ed., Seife, Albr.Thaer-Str. 45
230 90 Pahl, G. P., Kfm., Scharnhorststr. 37
107 23 Pahl, Reinhold, Bückebergstr. 3

125 24 **Achim Pahlen**
Komm. Verw. der Firma
Vereinigte Handelsgesellschaft für Jute- u. Leinenerzeugnisse G.m.b.H.
Litzmannstadt, Adolf-Hitler-Straße 78

264 46 Pahlen, Leopold, Kartätschenstr. 17
112 97 Pajkin, Wlad., Obst, Ad.Hitler-Str. 108
205 54 Pakula, Wolf, Zietenstr. 56
175 25 Palast Filmtheater, Ad.Hitler-Str. 108
155 38 Palermo Schokol.-Fbr., Ostlandstr. 127
124 01 Palladium Filmtheater, Böhm.Linie 16
235 25 Pammin, W., Lebensm., Ostlandstr. 263
146 46 Pan, Paul, Obst-Großvert., Ludendorffstr. 73
156 75 Ders., Wohnung, Clausewitzstr 26
171 59 Panin, Paul, Schlageterstr. 205
266 63 Panowitsch, R., Lebensm., Hohenst.Str. 146
210 29 J. Pantyl & Pytowski, Gardinenstoffe Andernachstr. 8
146 36 Panzer, Walter, Nutzholz, E.Patzer-Str. 55

204 37 **Papier-Großhandel und Verarbeitung Erhard Abraham, kommissarischer Verwalter der Firma W. Rymkiewicz, Adolf-Hitler-Straße 238**
110 31 Ders., Wohnung, Erhard-Patzer-Str. 65
126 68 Papierkol, Buntpapierfbr., U.v.Hutten-Str. 6
129 58 Parfluid, Schädlingsbekämpf.-Inst., Ad.-Hitler-Str. 49
244 43 Parf. Georg Reiter & Co., Ostlandstr. 99
181 48 Parthey, Gerh., Ad.Hitler-Str. 123
230 73 Paruschewsky, Ig., Friseur, Ad.Hitler-Str.277
174 62 Pastor, Joh., Dipl.-Ing., Spinnlinie 4
110 53 Patria, Versich.-Ges., AG, Ad.Hitler-Str 107
115 67 **„Patria", Zuckerwaren- und Schokoladenfabrik, Ludendorffstraße 50**
156 86 G. Pattberg & Co., Bandfbr., F.Goßler-Str. 3
242 58 Patzak, Margarete, Eisernes Tor 6
140 02 Patzdorf, R., elektrot. Untern., Meisterh. Straße 105
101 55 Patzer, Charl., Eisernes Tor 3
245 93 Patzer, Erich, Glas, Meisterh.Str. 52
222 28 Patzer, Eugenie, Weine, A.Meister-Str. 31
111 15 Patzer, Gustav, Ing., Askanierstr. 22
237 66 Patzer, K. E., Bürobed., Ad.Hitler-Str. 45
230 04 Patzer, R., Fuhrunt., K.Heinrich-Str. 74
101 51 Patzer & Luis, Kohlen, Meisterh.Str. 144
170 46 Paul, J. J. K., Radiotechn., Ad.Hitler-Str. 50
161 71 Paul, Rob., Handschuhstrick., *Rg* Flurw. 48
263 22 Paul's Erben, Gastw., *Rg* Flurweg 34
136 11 Pauly, Herm., Kfm., Erh.Patzer-Str. 8
224 08 Paustian, Albert, Polstermstr., Deutschl.Pl.7
201 20 Pavlus, Fr., Verw., Horst-Wessel-Str. 64
130 61 Pawlikowski, Dr. Tad., Arzt, DessauerStr. 24
155 68 Gebr. Gerh. u. Ernst Pawlowitsch, Ind.-Ofenbau, Erh.Pater-Str. 35
166 44 Pawlowski, Alb., Lebensm., Ludwigstr. 39
174 67 Pawlowski, S., Sattl., Fridericusstr. 127
138 23 Pawluk, Klim, Geschäftsf. Danz.Str. 42
119 40 Peerbraun, Alex., H.Wessel-Str. 38
214 27 Peikert, Alex., Kohlen, Albr.-Thaer-Str. 43
214 28 Ders., Wohnung, Str.d.8.Armee 71
164 82 Peipp, Rich. Theod., Erh.Patzer-Str. 1
168 60 Peltzer, Marie, Reisläuferstr. 9
140 93 Pentschkowsky, Elisab., Wäschenäher., Ad.-Hitler-Str. 103
168 80 Pentschkowsky, Hugo, Kfm., Heinrichstr. 6
201 70 Pernau, Dr. R., Gesch.Führ., Ludend.Str. 61
140 63 Pernitz, Reinh., Glaswr., Ostlandstr. 88
178 17 Perwi, Erich, Kfm., Heerstr. 37
143 58 Peschel, Alex., Vertr., Ad.Hitler-Str. 181
207 33 L. Peschke u. O. Martsch, Süßwrfbr., Tauentzienstr. 27
241 56 Peter, Erwin, Spinner., Zietenstr. 106
260 60 Peter, Hans. Ing., Falklandstr. 23
145 03 Peter, Hugo, Kfm., Askanierstr. 22
238 08 Peter- u. Paul-Gemeinde, H.Wessel-Str. 136
108 81 Peters, Edgar, Ziethenstr. 126
183 83 Peters, Hugo, Lebensm., Wasserpfad 67
210 95 Peters, Theod., Hdlsvertr., v.Hutten-Str. 47
177 56 Peters, Waldem., Ing, Spinnlinie 95
245 35 Petersen, Konst., Verw., v.Hutten-Str. 203
275 37 Petersilge, Hedwig, Horst-Wessel-Str. 66
214 57 Petersilge, Mich., Papierwr., A.Hitler-Str.149
119 79 Petersohn, Oskar, Verw., Litzmannstr. 37
102 47 Petrak, Martha, *Rg* Laubweg 4
159 39 Petrak, W., Vertr., Spinnlinie 140
207 14 Petran, Dr. M., Stud.-Dir., Schlag.Str. 187
269 88 Petrow, Gg., Verw., Ad.Hitler-Str. 130
121 89 Jakob Petters & Co., Chemikal., Lutherstr. 1
258 68 Pettersch, Otto, Tabakwr., Buschlinie 134
157 39 Petz, Ad., Klempner, Ad.Hitler-Str. 216
214 49 Petznik, Karl, Alexanderhofstr. 132
129 12 Petzold, Bruno, Schlieffenstr. 53
176 39 E. Petzold u. Co, Heizanlagen, Hitlerstr. 81
127 31 Petzold, Eugen, Ad.Hitler-Str. 294
190 77 Petzold, Ferdinand, Ostlandstr. 94
145 89 Petzold, Rich., Radio, Ad.Hitler-Str. 88
115 66 Peuker, Jos., Kondit., Zietenstr. 55
256 72 Pfaff. Verw., Pulvergasse 2
270 18 Pfaffenberger, Fr., Major, Glycinenallee 62
148 30 Pfahl, Karl, Stahlwr., Ad.Hitler-Str. 76
226 71 Pfaifer, Jos., Bestattungs-Inst., Hohenst. Straße 164
160 78 Pfarramt d. Altkath. Kirche d. Mariaviten, Boelckestr. 22
160 94 Pfarramt d. Antonius-Kirche, Werkm.Str. 4
105 64 Pfarramt d. röm.-kath. hl. Kreuzkirche, König-Heinrich-Str. 38
223 35 Pfarramt d. Ev. Augsb. St. Johannisgem., Heinrichstr. 60
186 72 Pfarramt d. Ev. Augsb. St. Matthäigem., Adolf-Hitler-Str. 283
111 20 Pfarramt d. Ev.-Augsb. St. Michaelisgem., Hanfweg 9
139 60 Pfarramt d. Ev.-Augsb. St. Trinitatisgem., Adolf-Hitler-Str. 4
138 42 Pfeifer, Kurt, Farben, Marktstr. 43
104 26 Pfeifer, Margar., Tabakwr., Ostlandstr. 129
100 77 Pfeifer, Wilhelm, Ad.Hitler-Str. 287
136 72 Pfeiff, Irene, Bügelei, Ad.Hitler-Str. 79
214 72 Pfeiff, Joh., Schneider, Ostlandstr. 129
110 33 Pfeiffer, Dr. B., Arzt, DanzigerStr. 43
147 92 Pfeiffer, Boris, Vertr., DanzigerStr. 114
124 10 Pfeiffer, Emil, Kohlen, Straßb.Linie 165
128 14 **Emil Pfeiffer & Sohn, Textilrohstoffhandel u. -vermittlung, Meisterhausstraße 59**
128 32 Pfeiffer, Friedr., Schloss., Sportallee 18
102 21 Pfeiffer, Gerh., Kfm., HauländerStr. 15
153 04 Pfeiffer, Gustav, Erh.Patzer-Str. 90
119 59 Pfeiffer, Dr. K., Schriftl., Kön.Heinr.Str. 33
166 83 Pfeiffer, O. R., Schweizer Kurzbuchhaltung, Str.d.8.Armee 22
125 56 Pfeiffer, Rich., Textilwr., H.Wessel-Str. 55
167 64 Pfeil, Bernh., Schneider, Ostlandstr. 68
146 16 Pfeil, Elisab., Säumerei, Ad.Hitler-Str. 92
243 10 Pfeil, Eugen, Transp., Spinnlinie 166
145 77 Pfeyfer, Jozef, Beerdigungsanst., Friedr. Goßler-Str. 27
277 32 Philipp, Alb., Kurzwr., Hohenst.Str. 149
182 26 Ders., Wohnung, EisernesTor 18
175 32 Philipp, Hans, Archit., Lutherstr. 2
186 65 Philipps, H., Bekleid., Ad.Hitler-Str. 7
186 69 Ders., Wohnung, DessauerStr. 12
174 11 Philips, G., Kondit., Meisterh.Str. 52
133 54 Philips, Hans, Elektrotechn., Schlag.Str. 74
157 95 Ders., Wohnung, Schlageterstr. 72
101 88 Philips-Werke AG, Ad.Hitler-Str. 132
127 51 Photomaton F. Kentzer, Ad.Hitler-Str. 41

A. A. Piaskowski & Co.
Komm. Verwalter Ernst Stüldt
Herstellung von Textilwaren und Umschlagtüchern
Litzmannstadt
Friedericusstraße 108/112
Fernsprecher 136 68

173 33 Piaskowski, Eduard, Straßenbau, Adolf-Hitler-Str. 121

Ch. M. Pick
TEXTILINDUSTRIE
Litzmannstadt
Büro: Adolf-Hitler-Straße 65
Fabrik: Albrecht-Thaer-Str. 38-42
Fernsprecher 141 49, 128 84

241 01 Pidde, Alma, Obst, TriererStr. 33
100 33 Pieh, Ad., Bäcker, BiebricherGasse 7
111 52 Piehler, Willy, Klempner, Spinnlinie 196
128 81 **Hugo Piel & Co., Fahrradhandlung und Zubehör, Adolf-Hitler-Straße 164**
258 73 Pietschmann, Rich., Autorepar., Bernthstr.1
144 18 Pikalo, Dr. Alfr., Notarverweser, Hitlerstr.65
219 33 M. & T. Pikielni AG, Wollwrfbr., Adolf-Hitler-Str. 76
132 85 Dies., Fabrik, Moltkestr. 180
147 65 Dies., Wohnung Hans Gerriets, Verw., Herm.Göring-Str. 99
219 87 Pilger, Jul., Vertr., Ad.Hitler-Str. 121
219 81 Ders., Wohnung, BöhmischeLinie 47
201 67 Pilipienko, Ella, Feinkost, Litzmannstr. 20
201 69 Dies., Wohnung, Spinnlinie 37
128 81 Pill, H., Fahrräder, Ad.Hitler-Str. 164
227 54 Pilon GmbH, Ing.-Arbeiten, Litzmannstr. 91
130 70 Pilp, Paul, Kfm., Moltkestr. 101
109 01 Piltz, Alois, Ostlandstr. 83
187 00 Pilz, Berth., Drog., Friesenpl. 5
115 10 Ders., Wohnung, Ad.Hitler-Str. 225
139 80 Pilz, Gertrud, Geschäftsinh., Wesselstr. 43
189 59 Pilz, Harry, Schlageterstr. 186
177 01 Pinczykowski, L., Schlosser, Boelckestr. 18
258 03 Pinno, Alb., Kohlen, Ad.Hitler-Str. 85
263 40 Piotrowska, Dr. K.; Ärztin, Nibel.Str. 6
139 07 M. Piotrowski & Sohn, Ludendorffstr. 48
185 63 Pirang, A., Dipl.-Ing., Ad.Hitler-Str. 107
208 63 Pirang, A., Eisenwr., Ad.Hitler-Str. 109
235 22 Pirang, Ernst, Bez.-Ltr., Hindenburgpl. 1
129 80 Pitkewitz, Karl, Musikhaus, Hitlerstr. 15
163 99 Pladeck, Wanda, Fahrräder, Ostlandstr. 121
183 43 Pladek, Edm., Fahrräder, Ostlandstr. 134
150 65 **Gebr. Karl & Oskar Plaeschke, Bauunternehmen, Hoch-, Tief- und Betonbau, Horst-Wessel-Straße 91**
139 16 Plaeschke, Oskar, Horst-Wessel-Str. 99
263 72 Plantz, Ludw., Trikot.-Fbr., Breyerstr. 19
128 36 Plaude, D., Schornsteinf., DanzigerStr. 31a
178 27 Plawneck, Kurt, Schlageterstr. 97
216 71 Plihal, Karl, Am Volkspark 16
104 90 / 114 90 / 187 48 / 214 90 **L. Plihal A.-G., Herstellung von Strick- und Wirkwaren, Litzmannstadt, Am Volkspark 16**
215 90 Plihal sen., Leo, AmVolkspark 16
221 76 Plihal jun., Leo, Friedr.Goßler-Str. 52
114 69 Plugge, Tel.-Insp., Herm.Göring-Str. 100
154 70 Podejma, Dr. Edm., Arzt, Böhm.Linie 42
255 42 Podhalanka, Tücherfbr., Hauländerstr. 6
122 08 K. Podstolski & Co, H.Wessel-Str. 75
216 01 Podszus, Christ., Treuh., DanzigerStr. 64
176 64 Pögel, Richard, Buschlinie 114
168 78 Pöhle, Bautruppf., DanzigerStr. 40
148 90 Pogge, Erh., Wollwebereifbr., Ludend.Str. 77
169 70 Pohl, Edm., Sperrholz, Ad.Hitler-Str. 44
145 07 Pohl, Gustav, Feinkost, H.Wessel-Str. 96
176 54 Pohl, Hans, Dipl.-Ing., Spinnlinie 215
283 23 Pohl, Oskar, Adolf-Hitler-Str. 97
217 32 Pohl, Rud. L., R.-A., Litzmannstr. 107
152 20 Pohlmann, K., Dir., H.Göring-Str. 107
171 41 Pokrandt, Adolf, Kfm., Meisterhausstr. 34
235 12 Pokrandt, Edm., Bäcker, v.Salza-Str. 23
116 66 Polana AG, Textilwerke, Ostlandstr. 231
165 75 Polesie GmbH, Färberei, Sängerstr. 16

Polizei:

253 60 Polizeipräsidium, Herm.Göring-Str. 108
253 60 Kriminalpolizei, Buschlinie 152
198 20 Abschnittskommando Nord, Erlenweg 7
198 10 Abschnittskommando Ost, Schauenb.Str. 45
198 00 Abschnittskommando Süd, Ostpr.Str. 24
253 60 Abschnittskommando West, Göringstr. 81
122 62 Polizei-Bataillon, Litzmannstadt
198 10 Polizei-Gefängnis, Rob.Koch-Str. 16
198 20 Polizei-Gefängnis, *Rg* Flurweg 1
201 00 Polizeirevier 1, Alexanderhofstr. 166
202 00 Polizeirevier 2, Glycinenallee 19
203 00 Polizeirevier 3, Sonnleite 136
204 00 Polizeirevier 4, SulzfelderStr. 110
205 00 Polizeirevier 5, Alexanderhofstr. 89
206 00 Polizeirevier 6, Alexanderhofstr. 1
207 00 Polizeirevier 7, HohensteinerStr. 52
208 00 Polizeirevier 8, Oststr. 38
209 00 Polizeirevier 9, SchauenburgerStr. 45
210 00 Polizeirevier 10, Herm.v.Salza-Str. 2
211 00 Polizeirevier 11, Ostlandstr. 212
212 00 Polizeirevier 12, Schlageterstr. 153
215 00 Polizeirevier 15, NeuwiederStr. 8
216 00 Polizeirevier 16, MetzerStr. 8
217 00 Polizeirevier 17, Ostpreußenstr. 24
218 00 Polizeirevier 18, BreslauerStr. 171
219 00 Polizeirevier 19, Kämmereistr. 10
220 00 Polizeirevier 20, Heerstr. 197
223 00 Polizeirevier 23, PlettenbergerStr. 99
224 00 Polizeirevier 24, Gen.Litzmann-Str. 99
225 00 Polizeirevier 25, Schlageterstr. 37
226 00 Polizeirevier 26, Lutherstr. 9
227 00 Polizeirevier 27, Friedr.Goßler-Str. 65
229 00 Polizeirevier 29, Pabianice, Warsch.Str. 43
230 00 Polizeirevier 30, Pabianice, Schloßstr. 65
198 22 Polizeiposten 1, Kochanowka, Alex.H. 403

Polizei (Fortsetzung):

153 72 Polizeiposten 3, Waldborn, Lannerweg 18
153 73 Polizeiposten 4, Stockhof, Sulzf.Str. 263
156 30 Polizeiposten 11, *Frh* Königsb.Str. 32
113 10 Polizeiposten 16, *Frh* Kohlweißlingsweg 34
110 76 Polizeiposten 18, *Erzh* Gräberbergstr. 88
110 67 Polizeiposten 20, *Effh* Heerstr. 5

212 88 Wladimir u. Erna Polonski, Kref.Str. 4
235 21 Polzuch, Osk., Maler, Wasserring 14
236 65 Pommersche Rauherei u. Reißerei, Friedericusstraße 143
210 51 Popoff, W., Antiquit., Ad.Hitler-Str. 17
129 59 Popoff, W., Verwalter, Schlageterstr. 124
111 68 N. D. Popowski & Co, Schlageterstr. 42
116 74 Poppe, Ad., Elektrotechn., Zietenstr. 80
136 64 Ders., Wohnung, Zietenstr. 78
171 90 Poppe, Alfons, Kfm., Veteranenstr. 3
110 86 Poranski, Hugo, Ziegelei, GrazerStr. 168
247 78 Posendorff, R., Sanitätsbed., Buschlinie 45
194 18 Posensche Feuersozietät, H.Göring-Str. 115
180 70 Posensche Lebensvers. Anst., Oberkommissariat II, Herm.Göring-Str. 115
173 49 Peter Poser u. Alice Kommer, Oststr. 38
174 52 Posselt, Hugo-Arno, Ad.Hitler-Str. 273
133 24 Possner, Rudolf, Zietenstr. 87
259 84 Postleb, Franz, Adolf-Hitler-Str. 71
159 62 Poter, F., Waschbretter, D.Ordensstr. 7
167 03 Potiechin, Joh., Kfm., Gneisenaustr. 13
197 05 bis 197 09 I. K. Poznanski Aktiengesellschaft der Baumwollmanufaktur, Gartenstraße 17. T Ikape
281 61 Prahs, Joh., Mstr. d. Sch., Ludend.Str. 80
115 68 Pralitz, Helm., Ing., Schlageterstr. 195
262 20 Prasse, E., Farben, Hohenst.Str. 164
123 23 Prassel, Martin, Ludendorffstr. 39
214 41 v. Praun, Günther, Insp., Göringstr. 105
132 95 Preisentans, G., Klempner, Buschlinie 145
185 83 Preiß, Alfons, Buschlinie 42
141 13 **Preiss, Alfons Th., Gas-, Wasser-, Heizungsinstallationen, Pumpen und Brunnengetriebe, Str. d. 8. Armee 54**
204 30 Preiss, Alfr., Kfm., Hauländerstr. 4
221 99 Preiß, Edm., Install., Str.d.8.Armee 29
220 76 Preiß, Ernst, Kondit., Ostlandstr. 148
239 09 Preiß, Paul, Pumpenbau, DanzigerStr. 99
165 96 Prengel, Georg, Kam.-Führ., Hitlerstr. 109
174 71 Prenzlau, Vera, Kurzwr., Ad.Hitler-Str. 141
123 20 Pretzsch, Gg., Adjud., Hitlerstr. 175
125 80 Priebs, E., komm.Verw., MeisterhausStr. 90
149 12 Priesnitz, Otto, komm.Verw., Abendweg 25
175 27 Prietz, Ewald, Dahlienweg 1
184 54 Prietz, Gertrud, Adolf-Hitler-Str. 202
153 91 Prietz, Jul., Metallfbr., R.Koch-Str. 31
220 52 Primalin, Horst-Wessel-Str. 87

Adolf Priwner
Schrott- und Metallhandel
Litzmannstadt,
Buschlinie 6
Fernsprecher 184 48

130 40 Probst, Dr. Victor, Arzt, Ginstergasse 1
148 21 Prochowski, O., Strumpfwr., Hohenst.St. 151
139 18 P. Prodöhl u. K. Schultz, Vertrtg., Adolf-Hitler-Str. 211
150 54 Prösler, Erwin, Fleischer, Gartenstr. 25
180 89 Profesorski, H., Strumpfwirk., Fridericusstraße 100
108 08 Promotor AG, Südring 1
116 31 Proppe, Ad., Lebensm., Deutsch-OrdenStr. 2
137 67 Proppe, Erwin, Ginstergasse 23
118 53 O. Proppe & L. Hahn, Textilwr., Adolf-Hitler-Straße 97
232 51 Proppe, Osk., Schuhwr., Ad.Hitler-Str. 161
140 44 Proß, Hugo, Vertr., H.Göring-Str. 12
137 10 Protze, Ed., Farbwr., Adolf-Hitler-Str. 175a
130 12 Protze, Jos., Textilwr., Hitlerstr. 294
140 56 Prüfer, Hedw., Hüte, Hitlerstr. 88
109 13 Prus, A., komm.Verw., A.Breyer-Str. 19
250 05 **Prussak, A., Wollindustrie, Danziger Straße 137**

Gebr. Prusse
Kartonnagen- und Verpackungs-G. m. b. H.
Litzmannstadt, Ludendorffstraße 52
Fernsprecher 159 71. 164 63

221 33 Prusse, Richard, Adolf-Hitler-Str. 134

Kartonnagen- und Verpackungsindustrie
Richard Prusse & Co.
Litzmannstadt
Schlieffenstraße 83
Fernsprecher 121 33

189 46 Prusse, Rud., Ing., Erh.-Patzer-Str. 48
144 33 Gebr. M. & A. Przygorski, Ludendorffstr. 107
180 14 Puchalski, Wlad., Dr. med., Altvaterweg 4
150 16 Pudlowski, A., Bäcker, DanzigerStr. 14
128 70 Pudritz, Otto, Kfm., BreslauerStr. 74
113 60 Pudritz, Paul, Appreturmstr., Hitlerstr. 315
214 20 Pudritzki, A., Fuhrw., Zobtenweg 6
102 52 Pufal, Lidia, Fahnenfbr., Hitlerstr. 153
102 49 Pufal, Rob., Kfm., Ludolfingerstr. 31
264 55 Puls, G., komm. Verw., Schlageterstr. 191
141 37 Puls, W., Hindenburgpl. 4
119 57 Punzamt, Adolf-Hitler-Str. 85
170 14 Pupke, W., komm.Verw., Hitlerstr. 91
112 65 Puppe, Helmuth, Schlieffenstr. 13
208 68 Puppe, Hugo, Fleischer, Litzm.Str. 198
205 66 Puppe, Siegm. Notar, Heinrichstr. 53
205 65 Ders., Wohnung, König-Heinrich-Str. 42
151 25 Purwin, Heinz, Adolf-Hitler-Str. 166
144 08 Pust, Ulrich, Dentist, Ad.Hitler-Str. 84
235 11 Ders., Wohnung, Ostlandstr. 67
183 57 Putnin, Alexandra, Lebensm., Schlieffenstraße 63
189 09 Putrahl, Harry, Dentist, Ad.Hitler-Str. 50
184 71 Pydde, Charl., Lebensm., Fridericusstr. 73

215 03 Pydde, Erwin, Tischl., U.v.Hutten-Str. 18
234 86 Pyrkosch, Hedw., Schreibwr., Schlageterstraße 118
165 47 Quambusch, Max, Techn., Spinnlinie 197
200 82 Quasnowitz, Erich, Ad.Hitler-Str. 112
193 91 Querfurth, H., Bildh., G.-Litzm.-Str. 63

J. Querfurth
Komm. Verw. der Fa. Szymanski
Bildhauer- u. Steinmetzgeschäft
Zement-, Beton- u. Marmorwaren
Litzmannstadt
General-Litzmann-Straße 61
Fernsprecher 193 91
BK Stadtsparkasse Litzmannstadt Nr. 11176

183 45 Quesseleit, Alf., Waffen, Litzmannstr. 22
148 78 Käthe Quetsch & Christa Deiss, Schlageterstraße 103
(172 82) Quintus-Winther, Hans, Apoth., Meisterhausstr. 87
206 51 Quiram, Ludw., Schlosser, Meisterh.Str. 126
136 23 Raabe, Zygmunt, Fabrik für Metallbearbeitung, komm. Verwalter: Ingenieur Hans Peter, Eisernes Tor 13
217 18 Raatz, A., Weberei, Ad.Hitler-Str. 108
162 17 Rabe, Erwin, Holz, Scharnhorststr. 82
277 26 Ders., Wohn., Scharnhorststr. 71
171 00 Raböse, P., Schreibwr., Ostlandstr. 87
128 04 Rachowski, Ludw., Tischlerei, Wesselstr. 64
206 86 Radatus, Arno, Kfm. Zictenstr. 46
190 42 Radatz, Emil, Lebensm., Kurfürstenstr. 4a
214 50 Radau, Erich, Porzellan, Meisterh.Str. 76
156 76 Radewahn, Lotte, Schneid., Hitlerstr. 132
156 87 Radiohaus „Audiofon" Inhaber Felix Grünwald, Adolf-Hitler-Straße 166
185 11 Radke, Artur, Lebensm., Gärtnerstr. 21
172 81 Radke, Hugo, DanzigerStr. 87
233 44 Irma u. Max Radke, komm.Verw., Ginstergasse 28
138 02 Radke, Klara, Kurzwr., H.Wessel-Str. 84
152 83 Radke, Marta, Textilwr., Ostlandstr. 130
165 83 Radke, Oskar, Gen.-Litzmann-Str. 60
155 32 Radke, Otto, Hasencleverstr. 34
162 84 O. Radke & Co, Glasflaschen, Meisterhausstraße 54
187 71 Radziejewski, Rozen & Co, Wirkwrfbr., Schlageterstr. 115
142 56 Gebr. Radziejewski, Trikot.-Fbr., Schlieffenstr. 4
277 89 Rae, Theodor, Fris., König-Heinrich-Str. 50
277 99 Ders., Wohnung, Masurenstr. 2
142 72 Räsch, Wilh., Hauländerstr. 41
155 89 Rättig, Gertrud, Blumenbind., Hitl.Str. 209
104 48 Raettig, Karl G., Buchhalt., Teckstr. 39
233 60 Räusch, Erwin, Lebensm., Pfeiferg. 8
173 98 Raffel, Hulda, BreslauerStr. 56
142 18 Rafinol, Speiseölraff., Reiterstr. 36
152 95 Rahl, Fred, Ing., Ad.Hitler-Str. 103
243 25 Rajchert, Adolf, Erh.Patzer-Str. 70
143 45 Konst. Rajchert & Söhne, Textilwrfbr., Erh.Patzer-Str. 70
277 90 Rakowski, St., Erdarb., Wesselstr. 70
110 55 Rambach, Lydia, Lichtbildwerkstätte, Ad.-Hitler-Str. 76
101 67 Ramisch, C., Betriebsf., Heinr.Str. 100
110 68 Franz RamischAG, Baumwollmanuf., Adolf-Hitler-Str. 140
178 38 Ramisch, Günther P., Techn., Boch.Str. 32
278 99 Ramisch, Margarete, E.-Patzer-Str. 69
128 56 Ramisch's Erben, Ed., KrefelderStr. 14
193 80 Ramming, Herb., Kfm., Hohenst.Str. 149
193 81 Ders., Wohnung, Herm.Göring-Str. 91
180 00 Ranke, Herb., Vertr., Ad.Hitler-Str. 287
172 46 Ranke, Ludw., Dir., Lutherstr. 15
116 13 Rapke, Bruno, Bücherrev., Hitlerstr. 199
113 29 Rapke, Gertr., Galanteriewr., Hitlerstr. 145
251 40 Raschig, R., Wollwrfbr., K.Heinrich-Str. 70
217 17 Ders., Abtlg. Streichgarnspinn., Frundsbergstr. 9
208 17 Derselbe, Wohnung
218 62 Rase, M., Herst. el. Art., Patzerstr. 32
236 86 Rase, Paul, Schneider, Ad.Hitler-Str. 42
205 24 Ignatz Rassalski & Co., GmbH, Seilind., Böhmische Linie 12
140 77 Rassieur, Marlou, Schausp., Hochm.Str. 40
110 41 Rassmann, Alfons, Beamt., Pulvergasse 5

243 44 Otto Rath (Ratschinsky)
Handelsvertretungen für Säurefestes DTS-Steinzeug- u. Schamotte-Material, Gummi- u. Kabelindustrie-Bedarf, Chemikalien, Ätherische Öle, Parfümöle u. Essenzen, Speisewasseraufbereitung und Großküchenanlagen, Kellereimaschinen u. Trocknungsanlagen, Danziger Straße 117

109 06 Rathe, Edm., Nähmasch., Friesenpl. 1
143 64 Rathe, Edm., Baugesch., Flottwellstr. 10
159 17 Rathe, S., komm. Verw., Schlageterstr. 18
164 54 Ratner, Metallgroßhdlg., Buschlinie 73
230 16 Ratschinski, Tatjana, Glaswr., Ludend.St. 34
124 43 Ratschinski-Schneider, L., Dr., Buschl. 93
273 67 Theodor Ratter u. Alfr. Schmidt, Textilwr.-Herstellung, Zietenstr. 106
236 46 Ratter, Theod., Kfm., Kartätschenstr. 7
170 33 Rauch, Arthur H., Buschlinie 136
208 04 Rauch, Natalie, Textilwr., Hohenst. Str. 5
259 20 Rauda, Dr. Wolfg., Baurat, Glycinenall. 16
107 98 Rausch Erben, Ferd., Kraftfahrz.-Zubeh., Lutherstr. 5
188 18 Rauscher, K., Bäcker, *Rg* Hohenst.Str. 232
101 25 Rebone, Gg., Klempner, Hitlerstr. 174
170 68 Reck, Rob., Kfm., Ulmenweg 12
221 82 E. Redlich u. Co, H.Hemdenfbr., Hitl.Str. 80
193 68 Redmann, Adolf, Bäckerei, Ostlandstr. 88
151 02 H. F. u. Ph. F. Reemtsma, Fbr.-Lager, A.Thaer-Str. 41
252 30 bis 252 34 Regierungspräsident zu Litzmannstadt Gartenstraße 15 (Auch noch erreichbar d. Fspr. 25450-25460)
116 47 Reher, Ob.Steuerinsp., Meisterh.Str. 58
230 05 Rehm, Lutz, Reg.Rat, Pulverg. 7
158 52 Reichel, Karl, Baugesch., Hitlerstr. 25
253 20 F. Reichelt AG, Arzneimittel, Hitlerstr. 96
159 72 Reichert, Ed., Fleischer, Bäckergasse 11
243 08 Reichert, Willy, König-Heinrich-Str. 151

Reichert & Co.
Litzmannstadt, Adolf-Hitler-Straße 175
Fernsprecher 238 32
Bürobedarf
Vertretung der
„Groma" Schreibmaschinen
„Brunsviga" Rechenmaschinen
„Roto" Vervielfältiger
Reparaturwerkstatt

250 70 Reichsärztekammer, Annweilerweg 6
165 67 Reichsarbeitsdienst, Meldeamt 337, Adolf-Hitler-Str. 29
101 93 Reichsbahn, Vermittlung
100 75 Dies., Güterabfertigung Ost
227 04 Dies., Güterabfertigung Hauptbahnhof
112 05 Dies., Bahnhof Karolew
109 68 Dies., Gütcrabfertigung Karolew
140 47 Dies., Bahnhof Chojny
169 40 Dies., Bahnhof Widzew
180 56 Reichsbankstelle, Hermann-Göring-Str. 121
158 61 Reichsbauamt, Lutherstr. 11/13
101 82 Reichsbund d. deutsch.Beamten RAB eV., Friedr.-Goßler-Str. 23
134 05 Reichsdeutscher Blindenverb., Huttenstr. 17
167 12 Reichsfinanzverwaltung, Finanzamt Litzmannstadt-Nord, Gartenstr. 28a
117 18 Dies., Finanzamt Litzmannstadt-Mitte Steuerfahndungsst., Herm.Göring-Str. 137
253 10 Dies., Finanzamt Litzmannstadt-Mitte, Hermann-Göring-Str. 139
166 50 Dies., Finanzamt Litzmannstadt-Ost u. Land, Meisterhausstr. 96
110 96 Dies., Finanzamt u. Hauptzollamt Litzmannstadt-Süd, Ad.Hitler-Str. 212
117 42 Dies., Hauptzollamt, Grenze
139 55 Dies., Zollamt Hauptgüterbahnhof
283 26 Dies., Zollamt Hauptpersonenbahnhof
188 09 Dies., Zollzweigst. Widzew-Friedrichshagen
281 41 Dies., Zollzweigst. Post, Dietr.-Eckart-Str. 4
133 18 Reichsführer SS, Hauptamt, Verwaltung u. Wirtschaft, Adolf-Hitler-Str. 277
114 78 Reichsinnungsverb. d. Baugewerkes, Hermann-Göring-Str. 77
184 50 Reichskolonialbund, Dietr.Eckart-Str. 2
254 80 Reichskommissar f. d. Festigung deutschen Volkstums, Pulverg. 6
104 39 Reichs-Kraftwagen-Betriebsverband, Str.d. 8.Armee 129
229 40 Reichsluftschutzbund, Moltkestr. 130
164 10 Reichsmonopolverw. f. Branntwein, Ostlandstr. 176
210 86 Reichsmusikkammer, K.-Heinrich-Str. 33
238 40 Reichsnährstand, Kreisbauernschaft u. Tierzuchtamt, Schlageterstr. 59
252 90 Reichspost, Fernsprechamt, Meisterhausstraße 98
196 90 Dies., Postamt C 1, Hermann-Göring-Str. 79
105 63 Dies., Zweigpostamt C 2, Meisterh.Str. 98
129 15 Dies., Zweigpostamt W 3, Albr.Thaer-Str.
104 04 Dies., Zweigpostamt C 4, Göringstr. 63
104 05 Dies., Zweigpostamt C 5, Spinnlinie 149
104 11 Dies., Zweigpostamt 7, Ad.Hitler-Str. 135
107 01 Dies., Zweigpostamt W 8, Albr.Thaer-Str. 41
104 09 Dies., Zweigpostamt N 9, Hohenst.Str. 225
104 07 Dies., Zweigpostamt S 10, TriererStr. 10
104 02 Dies., Zweigpostamt C 11, Kartätschenstr. 38
108 33 Dies., Zweigpostamt SW 12, BreslauerStr. 204
104 17 Dies., Zweigpostamt S 13, Böhm.Linie 58
107 31 Dies., Zweigpostamt S 14, Heerstr. 155
212 76 Dies., Zweigpostamt C 15, Marktstr. 43
104 16 Dies., Zweigpostamt NW 16, Alexand.Str. 15
104 06 Dies., Zweigpostamt O 17, Ostlandstr. 212
112 46 Dies., Zweigpostamt N 18, Hohenst.Str. 212
110 00 Dies., Postbaulcitung, Spinnlinie 37
251 50 Dies., Rundfunkentstör.-Stelle, Schlageterstraße 198
195 30 Dies., Telegr.-Bauamt, H.Göring-Str. 69
164 70 Reichspropagandaamt, Zweigst., K.Heinr.-Straße 33
105 36 Reichsreifenlager, Ad.Hitler-Str. 204

107 92 / 107 94 / 107 96 Der Reichsstatthalter im Reichsgau Wartheland (Treuhandstelle Posen) Der Leiter der Treuhandstelle Litzmannstadt, Straße der 8. Armee 8/12

230 01 Reichsstatthalter d. Reichsgaues Wartheland, Der, Herm.Göring-Str. 56
147 73 Ders., Straßenbauamt, Lutherstr. 11
167 11 Reichsstatthalter im Warthegau, SS.-Ansiedl.-Stab, Verwaltung, Oststr. 61
113 31 Ders., Verwaltung
103 43 Ders., SS.-Bodenamt, Schlageterstr. 16
230 01 Ders., Reichstreuhänder der Arbeit, Sachgeb. Textil, Herm.Göring-Str. 56
253 30 Reichswasserwirtsch.-Amt, E.Patzer-Str. 50
119 21 Reigel, Hedw., Obst, Ostlandstr. 92
138 41 Otto Reigel u. G. Eisner, Maler, Hitlerstr. 108
112 75 Reiher, Alex., Malermstr., Hitlerstr. 218
142 55 G. u. A. Reiher, Strick., Spinnlinie 226
158 15 Reiker-Dorgeist, Heinz, Zweigst.-Ltr., Herm. Göring-Str. 143
163 63 Reile, Gust., Malerm., Ad.Hitler-Str. 92
115 37 Reimann, A., Tischler, Str. d. 8. Armee 9
147 98 Reimann, Alfred, Betriebsf., Moltkestr. 166
264 74 Reimann, A., Elektrot., Meisterhausstr. 36
158 03 Reimann, Felix, Maler, Ludendorffstr. 16
184 10 Reimers, Ew., Klempner, Schlag. Str. 15
217 33 Reinboldt, A., Drogen, Ad.Hitler-Str. 16
163 43 Reiner, Th., Bäcker, Buschlinie 2
122 96 Reinhold, Marta, Spinnlinie 62
131 32 Reischenbeck, Ew., Obst, Danz.Str. 81
138 61 Reischenbeck, Ewald, Gemüse, Obst und Südfrüchte, Großverteiler und Versand, Güterabfertigung Hauptbahnhof, Zollschuppen 1
175 16 Derselbe, privat
191 10 Reischenbeck, Wilh., SA.-Untersturmf., Ziethenstr. 34
210 36 Reiser, Alf., Schneiderm., H.Wessel-Str. 67
214 12 Reiser, Emma, Lebensm., Meißenstr. 97
198 40 / 198 41 K. Reisfeld, Akt.-Ges., Seidenwarenfabrik, Ziethenstraße 119
236 73 Reisner, J. G., Dipl.-Ing., Flurweg 3
168 05 Reiß, A., Schlosserei, H.Wessel-Str. 66
168 06 Ders., Wohn., Schlieffenstr. 23
191 63 Reit, Alma, König-Heinrich-Str. 49a
107 44 Julius Reit Nachf., Möbelfabrik, Hochmeisterstraße 20
229 39 Reit, Reinh., Lebensm., Ostlandstr. 219
244 43 Reiter & Co, Parfüm, Ostlandstr. 99
150 88 Reitz, Hans, Schausp., Erh.Patzer-Str. 80
206 49 Rekord, Hülsenfbr., Moltkestr. 93
177 67 Remlein, Anton, Transp., DanzigerStr. 3
177 66 Remlein & Krüger, Transp., DessauerStr. 18
143 37 Remus, Hedwig, Ulr.v.Hutten-Str. 20
161 85 Remus, Joh., Gärtner, RigaerStr. 9
270 29 Remy, Georg, Spinnlinie 78
161 07 Renner, Johannes, Spinnlinie 129
188 82 Renner, Max, Schreibwr., Ad.Hitler-Str. 165
180 37 Rennert, Joh., Fleischwr., Klempnerg. 12
204 14 Rennert, Karl, Stabsfeldwebel, Meisterhausstraße 161
236 97 Alb. Rentz & Co, Fische, Zietenstr. 28
209 69 Reschau, Edm. O., Strick., Detm.Str. 15
185 79 P. Reschau & Co, Bäck.-Masch., Schlieffenstraße 54
261 70 Reschko, Leo, Essenzen, H.Göring-Str. 125
113 66 Resiger, Rob., Horst-Wessel-Str. 39
186 19 Ressel, Rud., Textilwr., BreslauerStr. 179
127 04 Restaurant Europa, Schlageterstr. 116
105 47 Elise Restel & Co, Tuchwr., Hitlerstr. 100
269 76 Restel, Georg, Böhmische Linie 47
121 67 Restel, Gust. E., Textilwr., Ad.Hitler-Str. 84
187 11 Restel, Olga, Hebamme, Metzgerstr. 7
130 09 Retter, Adelheid, Spielwr., Deutschl. Pl. 9
270 54 Retting, W., Falklandstr. 32a
270 57 Retting u. E. Goeschel, Meisterhausstr. 6
154 94 Retzlaff, Paul, Baumw'web., Ad.Hitl.Str. 59
141 83 Reuhl, Adelheid, Textilwr., Goßlerstr. 30
236 23 Reul, Alfred, Friedr.Goßler-Str. 38
116 80 v. Reumont, W., Verw.-Rat, Schlag.Str. 191
230 24 Reuter, Hilmar, Angest., Göringstr. 58
202 82 Reuter, Hugo, Kfm., Schlageterstr. 126
235 61 Reuter & König, Nudelfbr., Andernachstr. 3
141 36 Revisions- u. Treuhandbüro Ruteg, Schlag. Straße 83
166 83 L. v. Reyher u. O. R. Pfeiffer, Handelsauskunftei, Str.d.8.Armee 22
167 34 v. Reyher, Leo, Glycinenallee 47
111 65 Reymann, Harry, komm. Verw., Heinrichstraße 85
255 52 „Rialto", Ufa-Theater, Meisterhausstr. 71
179 80 Richter, Adolf, Techn. Art., Meisterh.Str. 80
265 00 Richter, Alfred, Spinnlinie 29
120 13 Richter, A. W., Handelsuntern., Bückebergstraße 5
219 12 Richter, Art., Ing., Erh.Patzer-Str. 55
166 18 Richter, Aug., Buschlinie 84
187 80 Richter, Cäcilie, Gneisenaustr. 40
200 25 Richter, Erw., Lebensm., Ad.Hitler-Str. 175
177 58 Greger Richter & Co, Pelzwr., Hitlerstr. 37
175 23 Dies., Wohnung, Lutherstr. 1
249 47 Richter, Heinr., König-Heinrich-Str. 42
151 67 Heinr. Richter & Söhne, Bandfbr., Spinnlinie 12
127 03 Richter, Helm., Archit., Hochm.Str. 40
150 76 Richter, Helm., Dipl.-Kfm., Heinrichstr. 42
266 91 Richter, Hugo, Färbermstr., Heinrichstr. 151
210 04 Richter, Joh., Lebensm., Bauführerstr. 19
114 09 Richter, Karl R., Prok., Glycinenallee 31
202 34 Richter, Karl, Vertriebsltr., Hitlerstr. 275
114 24 Richter, Leo, Blumen, Ad.Hitler-Str. 165
114 35 Ders., Gärtnerei, *Rg* Sonnleite 12
139 10 Richter, Lydia, Galanteriewr., Litzm.Str. 53
242 71 Richter, Max, Baugesch., Gladb.Str. 9
138 24 Richter, Osk., *Erzh* Katzbachstr. 4
106 08 Richter, Otto, Registr., Moltkestr. 82
113 25 Richter, Rola, Jos.Bernth.-Str. 25
151 66 Richter, Rud., Ulr.v.Hutten-Str. 24
170 82 Richter, Rud., Archit., Ad.Hitler-Str. 82
222 39 Richter, Rud., Tischler, Hauländerstr. 9
107 05 Richter, Rud., Vertr., Chr.Krause-Str. 30
185 34 Richter, Wiera, Albert-Breyer-Str. 6
126 44 Wilhelm Richter & Co., Garngroßhandel und Handelsvertretungen, Horst-Wessel-Str. 38
126 51 Richter, W. L., Elektrotechn. Büro, Schlag. Straße 154
111 13 Rickert, H., Dir., Horst-Wessel-Str. 10
145 72 Riedel, Joh., Bäcker, Horst-Wessel-Str. 78

132 06 Robert Riedel, komm. Verwalter d. Bauunternehmens „Hermann Kalisch" Litzmannstadt, Moltkestraße 225

110 25 Derselbe, Betriebsführer, Moltkestr. 225
130 73 Riedel, Wera, Süßwr., Ad.Hitler-Str. 97
161 26 Rief, Jul., Baumwollabfälle, Buschlinie 93
161 09 Ders., Lager, Immelmannstr. 3/5
129 17 Riehl, Max, Kondit., BreslauerStr. 46
238 00 Riesenweber, Herm., Lebensm., Edeltrautstraße 3
129 85 Rieß, Anton, Maler, G.Litzmann-Str. 49
159 52 Riewe, Ludw., Lehr., Buschlinie 256
108 73 Riewe, Th., Kfm., Kön.Heinrich-Str. 31
237 85 Rimpel, Alfred, Plettenbergstr. 101
162 59 v. Rimscha, Rob., Dipl.-Ing., Kopischweg 5
278 62 Rindskoff, Marta, Spinnlinie 234a
147 97 Ring, Helm., Likörfbr., U.v.Hutten-Str. 49
157 02 Riske, Aug., Strumpfwirk., Litzmannstr. 47
118 27 Rittenberg, Ernestine, Geschenkart., Adolf-Hitler-Str. 84
154 15 Ritter, Alex, Angest., Moltkestr. 91
255 88 Ritter, Maxim. A., Friseur, Hitlerstr. 103
214 54 R. Ritter & Co, Adolf-Hitler-Str. 85
214 98 Ritter, Reinh., Friedr.Goßler-Str. 52
102 62 Rode, Hugo, Lebensm., E.Patzer-Str. 20
276 75 Rode, Jul., Gastw., Gartenstr. 51

157 38 Robert Rode, Bauunternehmen Hoch-, Tief- und Betonbau Litzmannstadt, Clausewitzstraße 78

160 60 Rode, Waldem., Fotowerkst., Buschlinie 146
220 04 Rodegra, Heinr., Herm.Göring-Str. 127
167 62 Rodewald, Joh., Ing., Falkl.Str. 23a
103 03 Röckner, Major, Erlenweg 7
121 10 Röhl, Gustav, FuldaerStr. 16
101 43 v. Röhl, Horst, Vertr., Kart.Str. 29
262 77 Röhr, Leop., Kohlen, Sulzf.Str. 128
121 15 Röhrich, Karl, Baugesch., Kref.Str. 23
(151 19) Ders., Wohnung, Gottl.Heinrich-Str. 6
271 44 Röhrich, Margarete, Moden, Hitlerstr. 119

208 59 / 208 60 Leo Röller & Co., Spedition Zdunska-Wola Möbeltransporte, Zweigstelle: Litzmannstadt, Danziger Straße 138

138 58 Römer, Arno, Dr. med., Buschlinie 96a
106 84 Römer, R., techn. Bed.-Art., Wesselstr. 36
106 83 Ders., Wohnung
146 70 Roemer, W., Kabelfbr., Spinnlinie 168
202 38 Ders., Wohnung, Hindenburgpl. 3
122 30 v. Rönn, H A., Herm.Göring-Str. 153
224 23 Rösch, Ad., Dentist, Schlageterstr. 93
253 60 Roese, Oberstltn., Herm.Göring-Str. 108
282 02 Roesler, W., Spielwr., Ad.Hitler-Str. 17
226 35 A. Roesner u. S. Filtzer, Vertr., Adolf-Hitler-Str. 121

162 64 Eugen Roesner
Farben und Lacke
Farb- und Lackwaren
Litzmannstadt, Spinnlinie 135

162 63 Ders., Wohnung, Horst-Wessel-Str. 24
102 03 Rud. u. Irma Rösner, Süßwr., Hitlerstr. 81
125 32 Rößler, Bernh., Kommissar, Spinnlinie 74
171 48 Roge, Karl, Kohlen, Gen.Litzmann-Str. 169
248 88 Rogozinski, R., Treuhd., Schauenburgstr. 22
219 24 Rohde, Karl F., Treuh., H.Göring-Str. 127
116 72 Rohde, W., komm. Verw., Hadub.Str. 12
272 87 Rohloff, Alex., komm. Verw., Marktstr. 17
119 62 Rohmann, R., Textilwr., Ostlandstr. 143
119 72 Ders., Wohnung, Horst-Wessel-Str. 64
167 44 Rohr, Otto, Maler, DanzigerStr. 72
116 10 Rohrbach, Amtm., H.Göring-Str. 158
226 68 Rolfs, Rolf, Kfm., Ostlandstr. 67
257 07 Roll, A., Autorepar. v.Hutten-Str. 18
268 66 Roll, Alfred, Techn., DanzigerStr. 15
112 62 Roma, Filmtheater, Heerstr. 84
102 45 Romanowski, Adam, Ing., Spinnlinie 140
241 65 Rommenhöller GmbH, Kohlensäureges., Deutschlandpl. 2
161 41 Ronert, Artur, Maurermstr., Hitlerstr. 92
181 42 Rose, Willi, Ing., Hauländerstr. 13
118 64 Rosenberg, Alice, Schlageterstr. 189c
174 09 Rosenblatt, Pinkus, Wattefbr., Ulrich-v.-Hutten-Str. 53
193 21 Rosenfeld, A., Bandfbr., Jugendstr. 2
149 61 A. Rosenfeld & Sohn, Strumpffbr., Friedr.-Goßler-Str. 53a
215 92 M. Rosenfeld u. Sohn's Erben, Fridericusstraße 72
165 86 Rosenfeld, S., Eisenwr., Gen.-Litzm.-Str. 48
165 64 Rosentreter, Gust., Drogen, Litzmannstr. 54
218 47 Rosicki, Kawecki & Co. GmbH., Chem. Farben, Eisernes Tor 17
187 77 Dies., Abtlg. Frankenstr. 95
182 00 Rosiewicz, Jos. A., Dr. med., Danz.Str. 26
181 64 Rosin, Adolf, Kfm., A.Thaer-Str. 37
170 43 Rosin, E., Dentistin, Ad.Hitler-Str. 189
150 85 Rosin, Wanda, Kohlen, Rötelstr. 2
166 53 Rosinski, Dr. Eug., Arzt, Ostlandstr. 193
109 00 Rosmann, Dr. Friedr., Tierarzt, Hitlerstr. 226
162 60 Rosner, Alex, Gastw., GoßlerStr. 46
215 75 Rosner, Fr., Dr. med., Ad.Hitler-Str. 161
185 52 Gebr. G. & H. Rosner, Herstellung von Metallwaren, Alexanderhofstraße 129
166 02 Rosner, Gustav, Wagenbauerstr. 9
132 48 Rosner, Kurt, Rohproduktenhandlung und Lumpensortieranstalt, Ziethenstr. 118
143 05 Ders., Wohnung, Ad.Hitler-Str. 209
129 77 Rosner, M. A., Textilwr., Fridericusstr. 6
133 61 Rosner, Natalie, Lebensm., Wesselstr. 15
129 99 Rosner, P., Verkaufsltr, Lorbeerstr. 7
161 24 Rosner, V., Bedach., Recklingh.Str. 19
164 60 Rossmann, O., Zugführer, Goßlerstr. 70
111 47 Roszak, K., opt.-chir. Art., Hitlerstr. 111
133 39 Roth, Arno, Lehr., DanzigerStr. 31a
270 28 Roth, E., Fische, Alexanderh.Str. 118
133 38 Roth, Friedr., Schneid., Str.d.8.Armee 81
216 06 Gust. u. Rud. Roth, Schlosser, -Stockhof, Auf der Tenne 4
217 45 Roth, Irma, Fische, Meisterh.Str. 46
124 75 Roth u. Fliegner, D.-Schneid., Eis.Tor 5
123 63 Rother, Ad., Masseur, Spinnlinie 97
210 19 Rother, Gust., Techn.-Spinn.-Bed. Meisterhausstr. 80
181 09 Rowinski, Olg., Dr. med., Rammerstr. 4
204 28 Rudbach, Wilh., Baugesch., Ostlandstr. 49
185 14 Rude, Ed., Lebensm., Grüne Zeile 42
171 12 Rudolph, Dr. W., Papier, H.GöringStr. 55
269 60 Ders., Wohnung, Skagerrakstr. 8
184 08 Rückert, Ad., komm.Verw., Buschlinie 134
191 60 Rückert, B., Kraftfahrz., Spinnlinie 170
244 78 Rüdiger, Erwin, Textilwr., Hohenst.Str. 1
127 56 Rüdiger, Eug., Lebensm., Litzmannstr. 12
224 66 Rüdiger, Rich., Dir., Meisterh.Str. 100
229 05 Rüger, Heinr., Tischler, Buschlinie 117
214 47 Rüger jr., Herm., Tischler, *Erzh* Türkenlouisstr. 14
166 56 Rühlicke, Werner, Tiefbau, Hitlerstr. 133
189 24 Rütel, Ferdinand, Schlageterstr. 15
184 68 Ruff, Irma, Kohlen, Spinnlinie 15
191 20 Ruge, Georg, Ing., H.Wessel-Str. 34
119 19 / 138 10 Ruhtenberg-Raulino & Co., Rauchtabak, Zigaretten und Zigarrenfabrik, Friedrich-Goßler-Straße 62
152 38 v. Rummel, Alex., komm.Verw., Meisterhausstr. 100
14374 Runge, Friedr., SA.-Sturmb. Führ., Tauentz.-Straße 18
142 20 Rupf, Erwin, Radio, Ad.Hitler-Str. 108
238 86 Rupp, Rud., Schlosser, Tauentzienstr. 11
167 30 Rupp, Wilhelm, Ebereschenweg 4
126 65 Ruppert, G. E., Buchhdl., Hitlerstr. 147
171 39 Carl Ruprecht & Söhne, Textilwr., Deutschlandpl. 6
165 43 Ders., Wohnung, Adolf-Hitler-Straße 116
104 62 Ruprecht, Franz, Tabakwr., Moltkestr. 102
220 41 Wilhelm Rusch, Baumeister Hoch-, Tief- u. Industriebau Litzmannstadt, Straße der 8. Armee 33
110 88 Ruschewski, A., Dipl.-Ing., Spinnlinie 78
187 40 Ruschke, Marta, Lebensm., Wasserpf. 74
234 98 Russisch-Orthodoxengemeinde, Schlageterstraße 120
166 36 Ruth, Adolf, Fuhrw., Hochm.Str. 6
138 12 Ruthenberg sen., Tobias, Fbrkt., Danziger Straße 44
192 26 Rutke, R., Schornsteinfeg., Danz.Str. 61
170 32 Rybalow, W., Drogen, Patzerstr. 21
240 11 Rybolowitsch, Joh., Dipl.-Ing., Spinnlin. 220
202 30 Rymkiewicz, Dr. Paul, Arzt, Dess.Str. 4

204 37 Rymkiewicz, W., Papier-Großhandel und Verarbeitung, kommissarischer Verwalter Erhard Abraham, Adolf-Hitler-Str. 238
170 84 Rys, Elisab., Stahlwr., Deutschlandpl. 5
150 47 Rzejak, Hugo, Weber, *Rg* Hagedornpfad 10
188 90 Rzepa, Dr. Stef., Arzt BreslauerStr. 4
123 04 Sabbert, Otto, Hutvertrb., Hitlerstr. 9
191 75 Sachart, K., M. Z. F., Oststr. 65
174 45 Sachs, Emilie, Lebensm., Heerstr. 32
187 41 Sachse, Friedr., Likörfbr., Ziethenstr. 100
104 65 Sachta, Joh., Lebensm., Wellenr. Str. 26
126 75 Sack, Erwin, Kfm., Distelgasse 10
214 32 Sacke, Alfons, Boelckestr. 30
166 84 Sager & Woerner, Tiefbau, Hitlerstr. 84
216 63 Sagert, Hans, Hdlsvertr., Hitlerstr. 67
216 66 Ders., Wohnung, Heerstr. 47
186 41 Sagirow, Alex, Hermann-Göring-Str. 111
141 39 Sahm, Nik., komm. Verw, Hitlerstr. 101
140 64 Sakalow, Jul., Parfüm., Schlageterstr. 76
194 70 Salis, SA.-Obersturmf., Haselnußweg 4
193 05 Salzgeber, Edg., Zahnarzt, Hitlerstr. 97
133 52 Salzwedel, K. L., Böttch., PatzerStr. 31
223 61 Salzwedel, Max, Spinnlinie 121
165 40 Sander, Meta, Fris., H.Göring-Str. 101
160 22 Sandes, Osk., Revis., Meisterh. Str. 32
180 39 Sandner, Hugo, Vertr., Meisterh. Str. 30
161 92 Sanne, Olga, Glaswr., Hitlerstr. 101
203 44 Sanne, Thea, Glaswr., Ad.Hitler-Str. 175
144 34 Sarg, Fritz, DanzigerStr. 46
160 30 Sarkan, K., Blumen, Ad.Hitler-Str. 76
160 44 Ders., Gartenbaubetr., Flußstr. 2
212 12 Sarasiek, Jadwiga, Dr. med., *Effh* Mündungsstr. 12
148 29 Satelit, Gummiwrfbr. GmbH, Spinnlinie 168
179 91 Satuk, Graph. Anst., Scharnhorststr. 57
237 34 Saulewitsch, Leopold, HauländerStr. 15
153 90 Saupe, H., Garne, Alexanderhofstr. 49
138 88 Saurer, Bernard, Textilwr., Ostlandstr. 113
234 55 Saurer, Eugen, Dent., Ad.Hitler-Str. 292
105 16 Saurer, Dr. H., Zahnarzt, Hitlerstr. 159
128 19 Saurer, Rom., Samen, Meisterh. Str. 56
203 33 Ders., Wohnung, Adolf-Hitler-Str. 292
203 39 Savoy-Hotel, Str.d.8.Armee 72
271 51 Sboto, Giovanni Dr., Moltkestr. 111
118 93 Schaale, Willi, Schlächt., Cleinowstr. 4
241 10 Schacks, Adolf, Ostlandstr. 110
193 38 Schade, Margarete, Lebensm., Hohenst.Str. 2
190 60 Schader, Charl., Reiseart., Hitlerstr. 196
172 02 Schäfer, Dr. Ferd., Zahnarzt, Meisterh. Str. 69
192 97 Schaefer, Karl, Erh. Patzer-Str. 86
148 86 Schäfer, Paul, Lebensm., Seglerstr. 33
109 11 Schäffer & Walker, Zentralheiz. GmbH, Spinnlinie 109
208 81 Schaitau, J., Obst, Spinnlinie 74
279 20 Schaller, A. O., Textilwr., Heerstr. 20
135 08 Ders., Wohnung, Adolf-Hitler-Str. 101
135 99 Schaller, F., Schloss., H.Wessel-Str. 64
155 12 Schamper, Th., Porzellan, Hitlerstr. 51
155 07 Ders., BraunauerStr. 21
104 32 Schanz, E., Verw., Moltkestr. 242
183 10 O. Schanz & Co., Lebensm., TriererStr. 10
211 26 Geschw. Schanzenbach, Strick., Hitl. Str. 171
147 14 Schardt, Karl, Baugesch., Göringstr. 149
155 02 Scharf, Melida, Schloss., Ostlandstr. 136
223 12 Gebr. Scharmann, Bäck., Stengelstr. 9
152 30 Scharnik, E., Strickerei, Ostlandstr. 110
144 11 Schartel, Ad., Färber., Ad.Hitler-Str. 116
232 47 Schattschneider, R., Kfm., Hitlerstr. 132
134 56 Fried. C. Schauer & Co, Lederwr.-Werke KG, DanzigerStr. 130
137 18 Schaumburg, Oskar, Angest., Danz. Str. 31
125 35 Ad. Schedler & Co, Fleischwrfbr., Frdr.-Goßler-Str. 50
187 07 Schedler, Gust., Pastor, Hitlerstr. 4
130 34 Scheel, Emil, Adolf-Hitler-Str. 174
261 15 Scheel's Erben, Otto, Scharnhorststr. 14
225 59 Scheel, Paul, Sängerstr. 17
146 42 Scheerschmidt, Alfred, Sperrholz, Danziger Straße 44
141 24 J. Scheerschmidt & Co., Kacheln und technische Eisenwaren, Meisterhausstr. 47
118 18 v. Scheffel, Arvid, Sanitätshaus, Hitl. Str. 81
170 75 Scheffel, Th., Textilwr., Hohenst. Str. 6
161 64 Scheffler, Alma, Obst, Wesselstr. 88
133 58 Scheffler, Artur, Bäck., Fichtelb. Str. 18
166 76 Scheffler, Lucie, komm. Verw., Göringstr. 103
136 62 Scheib, Otto, Ing., H.Göring-Str. 147
274 02 v. Scheibler, Georg, K.Heinrich-Str. 42
108 72 v. Scheibler, Hedwig, Alb.Breyer-Str. 6
157 80 Scheider, Alex., Friseur, Hitlerstr. 144
150 75 Scheidereiter, Jul., Vertr., Meisterhausstr. 87
200 29 Scheier, Herm., Fris., Wesselstr. 54a
178 88 Scheler, Alf., Kohlen, Fridericusstr. 144
212 21 Scheler, Paul, Bäck., Kleeweg 15
111 50 Schendel, Georg, H.Göring-Str. 143
111 50 Georg Schendel & Rud. Graebsch, Chem. Baustoffe, Hermann-Göring-Str. 143
120 17 Schendel, Karl, Moltkestr. 212
143 84 Schenk, Walther, DanzigerStr. 116
118 15 Schenk, Wassily, Lebensm., Embachstr. 9
152 14 Schenker & Co, GmbH, Transp., Hitl. Str. 97
166 20 Schenzel, Jul., Fuhrw., Fähnleinweg 9
137 88 Scherer, Arn., Kohlen, Alexanderh. Str. 74
246 62 Scherfer, Irma, Wäschenäh., Zietenstr. 50
116 70 Scherfer, Max, Danz. Str. 73
160 31 Scherfer, R., Hdlsvertr., K.Heinr.-Str. 37
126 06 Scheven, Heinr., Baustelle, Ostlandstr. 231

A. Schicht K.-G. Trikotagenfabrik
Litzmannstadt
Fabrik: Merziger Straße 4
Fernspr. 120 96
Büro u. Lager: Horst-Wessel-Str. 30
Fernspr. 120 97

166 09 Schicht, Bruno, Adolf-Hitler-Str. 128
182 50 Schicht, Eugen, Dr. med., Hitlerstr. 128
176 81 Schicke, Edm., Kfm., *Erzh* Reichsapfelstr. 6
215 14 Schieber, Dr. Walther, Staatsrat, Ostlandstraße 231
107 07 Schielke, Dr. A., Arzt, Wesselstr. 34
215 23 Schielke, R., Fris., Ad.Hitler-Str. 72
207 11 Schiemann, J., Schloss., Buschlinie 166
236 00 Schiffner, Gust., Hdlsvertr., *Erzh* Sieben Berge 6
150 21 Schild, Maria, Adolf-Hitler-Str. 121
151 74 Schilhabel, Art. J., Spirituos., Frankenstr. 20
116 02 Schilhabel, Th., Textildr., Ostlandstr. 98
119 30 Schilhabel, Wladislaus, Meisterh. Str. 94
141 40 Schilke, Irma, Meisterhausstr. 90
136 36 Schill, Rud., Zahnarzt, Schlag. Str. 92
164 11 Schiller, Alfr., Textilwr., Danz. Str. 66
168 70 Schiller, Alice, Moden, Hitlerstr. 41
223 21 Schiller, Edm., Lebensm., Zunftstr. 13
225 16 Schiller, Gerh., Steuerber., Str. d. 8. Armee 73
283 25 Schiller, Harry Th., Schriftltr., Hindenb. Pl. 1
247 39 Schiller, Marta, Lebensm., Gustl. Str. 35
279 55 Schiller, Ottomar, Meisterhausstr. 90
143 90 Schilling, Dr. W., Zahnarzt, A.Hitler-Str. 122
222 27 Schilling, Wilh., Gaststr., K.Heinr. Str. 25
168 88 Schilling, Woldemar, Ad.Hitler-Str. 128
146 91 Schimmel, Leo, Albr. Thaer-Str. 1
167 07 Schimoch, Arthur, Albr. Thaer-Str. 24
231 81 Schimonowitsch, W., Orthopäd. Werkst., Ad.Hitler-Str. 112
168 11 Schindel, Bruno, Meisterhausstr. 203
219 19 Schindel, Edm., Lebensm., Heerstr. 175
220 42 Schindler, Christoph, Fridericusstr. 23
122 90 Schindler, Reim., Kürschn., A.Hitler-Str. 165
207 52 Schinnagel, Dr. M., Bücherst., Hitlerstr. 61
104 75 Schinzel, C., Uhren, Ad. Hitler-Str. 27
180 21 Schinzel, Otto, Obst, Litzmannstr. 38
146 80 Schirmer, Oskar, Str. d. 8. Armee 22
114 31 Schlabs, Aug., SchauenburgerStr. 18
165 52 Schlabs, Ernst, Kfm., Spinnlinie 199
245 73 Schlaps, Oskar, Abr. Breyer-Str. 19
157 17 Schlarp, Wilh., Schlageterstr. 98
214 34 Schlecht, Otto, Schneid., Schlageterstr. 163
189 01 Schlee, Major, Glycinenallee 62
183 87 Schlegel, Bruno, Kfm., Kleing. Str. 85
139 03 Schlegel, Leop., Textilwr., Hohenst. Str. 209
173 01 Ders., Engelstr. 17
248 68 Schlegel, Paul, Textilwr., Deutschl. Pl. 9
223 05 Schleicher, Erwin, Optik, Deutschl. Pl. 2
145 95 Schleicher, Eugen, Spedit., Schlageterstr. 93
215 60 Schleicher, Jos., Optiker, Heerstr. 10
209 09 Schles. Feuervers.-Ges., Ad.Hitler-Str. 121
126 92 / 126 94 Schlesische Montangesellschaft m. b. H., Eisen- und Röhrengroßhandlung, Zweigniederlassung Litzmannstadt, Adolf-Hitler-Straße 80. T Eisenmontan
232 71 Schlewinsky, A., Verkaufsltr., Meisterg. Str. 50
127 70 Schlichtermann, Gg., Meisterh. Str. 87
107 62 Schlick, Werkführer, Ludend. Str. 3
169 73 v. Schlippe, Nik., Pulvergasse 9
160 16 Schloenvoigt, A., Vertr., Schlageterstr. 92
172 80 Schlösser, Rosalie, Spielwr., Litzm. Str. 30
109 56 / 250 35 Schlösser'sche Baumwollspinnerei und Weberei A. G. in Ozorkow, Pächter: M. Fogel & Co. Zentrale: Adolf-Hitler-Straße 5
209 86 Schlötzer, Hans, Reg.-Rat, H.Wessel-Str. 55
125 30 Schlossmann, Fr., Ltr., Schlageterstr. 128
216 98 Schlotter, Leop., Tischlerei, Scharnh. Str. 66
152 64 Schlotter, Paul, Schloss., Kochstr. 10
120 12 K. Schmaltz u. H. Honig, Treuh., Hitlerstr. 5
165 15 Schmechel, Erw. M., Eisenwr., Fridericusstraße 140
133 42 Schmalz, Lydia, Eisernes Tor 9
209 54 H. Schmechel u. Sohn, Bekldg., Hitlerstr. 90
111 90 Ders., Wohnung, Kön.-Heinrich-Str. 53
128 29 Schmedding, G., Bez.-Ltr., Moltkestr. 137
167 54 Schmeller, Karl, Meisterhausstr. 76
205 99 Schmeller's Erben, E., Färber., Buschlinie 192
221 35 Schmeller, M., Kfm. H.Wessel-Str. 43
218 38 Schmid, Lilli, Pension, DanzigerStr. 42
142 80 Schmidt, A., Rohprod., Str. d. 8. Armee 123
149 65 Schmidt, Adolf, Kfm., Rigastr. 15
270 30 Schmidt, Ad., Tischl., H.Wessel-Str. 65
236 47 Schmidt, Alf., Kfm., Kartätsch. Str. 7
111 20 Schmidt, Art., Pastor, *Rg* Hanfweg 9
200 24 Schmidt, Art., Lebensm., Sängerstr. 32
138 22 Schmidt, C., Eisenwr., Ad.Hitler-Str. 91
177 05 E. Schmidt & F. Zange, Web., Huttenstr. 6
177 04 Schmidt, Edm., Web.-Bes., Moltkestr. 199
112 09 Schmidt, E., Wirkwr., Ad.Hitler-Str. 33
210 24 Schmidt, Eusch., Rohprod., Spinnlinie 27
108 69 Schmidt, Friedrich, Sandsteinstr. 15
122 52 Schmidt, Friedr., Kfm., Meisterhausstr. 80
156 78 Gerhard Schmidt
Mechanische Strumpffabrik
Litzmannstadt, Spinnlinie 15
128 35 Schmidt, Gust., Chem.-Fbr., *Errh* Illerstr. 12
105 80 Schmidt, Heinr., Insp., Ludend. Str. 15
130 33 Schmidt, H., Baugesch., Zweigst., Hitlerstr. 15
124 30 Schmidt, H., Vertr., H.Göring-Str. 56
158 82 Schmidt, Herb., Kfm., Kref. Str. 23
172 85 Schmidt, Hugo, Vertr., v.Hutten-Str. 29
216 21 Schmidt, Hugo, Kfm., Heinrichstr. 53
170 99 Schmidt, Ina, Schlageterstr. 189
264 47 Schmidt, J., Schlosser, H.Göring-Str. 216
163 01 Schmidt, Karl, Hdlsvertr., Zietenstr. 1
168 24 Schmidt, Karl Hugo, Flottwellstr. 10
103 70 Schmidt, Karl, Erhard-Patzer-Str. 41
116 00 Schmidt, Leopold, Spinnlinie 53
278 29 Schmidt, M. A., Archit., Moltkestr. 149
233 63 Schmidt, Maxim., Moltkestr. 154
171 51 Schmidt, Olga, DanzigerStr. 44
212 87 O. Schmidt
Kunst- und Bauschlosserei, mechanische Dreherei, Meisterhausstraße 44
190 62 Schmidt, O., Schreibwr., Schlageterstr. 36
209 19 Schmidt, Otto, Hdlsvertr., Spinnlinie 21
104 28 Schmidt, P., Herm. Göring-Str. 149
135 55 R. Schmidt & Co., Glasw., Ostlandstr. 78
215 30 Schmidt, Rud., Fische, H.Göring-Str. 94
269 59 Schmidt, Theodor, Herm. Göring-Str. 143
277 40 Schmidt, Th., Sturmf., Spinnlinie 127
235 23 Schmidt, W., Kaffee, Heinrichstr. 37
248 75 Schmidt, W., Verw.-Rat, H.Göring-Str. 105
167 26 Schmidt, Wanda, Strickwr., Str. d. 8. Arm. 101
135 87 Schmidt, Wilhelm, Glasermeister, Spiegel und Glasschleiferei, Adolf-Hitler-Str. 20
135 82 Ders., Wohnung, Schlageterstr. 41
115 75 Schmidt, Wilh., Schlächter, K.Heinr. Str. 34
137 26 / 210 16 Schmidt, Fuchs & Co., Papierverarbeitung und Großhandlung, Bürobedarfsartikel, Büro und Verkauf, Meisterhausstraße 61
113 36 Schmidtke, Erna, Gesch.-Inh., Hitlerstr. 101
180 90 Schmidtke Hugo, Rob. Koch-Str. 17
115 08 Schmidtke, O., Buchhalt., H.Wessel-Str. 31
166 48 Schmidtke, R., Kohlen, Springerstr. 10
141 59 Schmigielski, St., Dr., H.Göring-Str. 147
109 19 Schmitke, Michael, Ad.Hitler-Str. 182
124 59 Schmitter, A., Schneid., Ad.Hitler-Str. 132
200 10 Schmitter, Eduard, Schlieffenstr. 64
270 09 Schmitter, H., Galanteriewr., A.Hitler-Str. 228
160 14 Schmitter, Margar., Hüte, Ad.Hitler-Str. 132
181 43 Schmuland, R., kom. Verw., Hitlerstr. 10
278 36 Schneckenberger, A., Schädlingsbekämpf., KrefelderStr. 4
157 27 Schnee, A., Fleischer, Bresl. Str. 6
136 51 Schnee, A., Prok., Hohenst. Str. 124
227 35 Schnee, Robert, Ad.Hitler-Str. 233
184 89 Schneg, Rich., Roßhaarweb., Huttenstr. 18
184 90 Ders., Wohnung, DanzigerStr. 11
195 10 Dr. Ernst, Schneider & Co., Chem. Fbr., KrefelderStr. 64
169 43 Schneider, Friedrich, Herstellung von Möbeln, Bückebergstraße 17
114 80 Derselbe, Wohnung, Danziger Straße 112
263 73 Schneider, Hugo, Vulk., Ad.Hitler-Str. 110
154 10 Schneider-Kretschi, Gertrud, A.Thaer-Str. 7
223 49 Schnell, Ad., Fahrräder, Ad.Hitler-Str. 105
141 29 Schnell, Dr. Alice, Ärztin, Spinnlinie 222
205 99 Ernst Schnellers Erben, Bleiche, Färberei, Merzerisation, Buschlinie 192
171 61 Schnös, Alfred, Schlageterstr. 111
134 68 Schöbel, Alfr. Bruno, KrefelderStr. 5
233 33 Schöler, Arn., Vertr., H.Göring-Str. 105
259 89 Schöler, Eugen, Zietenstr. 25
136 35 Schöler, Hedwig, Hüte, Ostlandstr. 87
112 83 Schön, Br., Lutherstr. 9
167 31 Schön, S., Reisläuferstr. 4
114 20 Schoenberg, Dr. W., Arzt, Hitlerstr. 164
160 90 Schoenberger, G., Elektro-Rep., Meisterhausstr. 66
123 01 Schönborn, Ad., Verw., H.Wessel-Str. 65
170 44 Schönborn, H. Textilwr., G.Litzm. Str. 37a
221 13 Schönborn, P., Strick., Ad Hitler-Str. 133
102 72 Ders., Fabrik, König-Heinrich-Str. 63
125 90 Schönborn, Rich., kom. Verw., Spinnlinie 91
220 90 Schöne, Alex., Gärtner, Meisterh. Str. 185
110 09 Schönfeld, Alf., Sekr., Falklandstr. 63
223 20 Schönhals, Karl, Kohlen, Ruppertstr. 7
136 59 Schönhals, Rich., *Errh* BreslauerStr. 204
186 10 Schönherr, R., Verzollungen, Zietenstr. 49
241 15 Schöning, Waldemar, Alexanderh. Str. 136
137 42 Schöps, Alfr., Fris., Kartätschenstr. 32
185 35 Schoess, Walter, Obst, H.Göringstr. 63
192 56 Scholten's W. A., Chem. Fbr., Göringstr. 105
204 54 Scholtz, Rich., kom. Verw., Heinrichstr. 53
247 21 Scholz, Arno, Drechsler, Schauenb. Str. 27
186 61 Scholz, Ernst, Kanalisat., Buschlinie 103
270 37 Scholz, Fritz, Dr., Ostlandstr. 60
208 12 Scholz, Herbert, Schlageterstr. 95
123 40 Scholz, Karl., Leit. d. NSV-Fahrbereitsch., Erh. Patzer-Str. 5
127 56 Scholz, Konr., komm Verw., Litzm. Str. 24
142 78 Schornsteinfeger-Innung, Scharnhorststr. 7
151 98 Schott, Max, Techn. Filzfbr., Buschlinie 203
230 15 Schramm, Gust., Askanierstr. 10
169 09 Schreer, Gustav, Vigogne- und Streichgarnspinnerei, Schlageterstraße 122
201 10 Schreer, Jul., Betriebsf., Schlageterstr. 122
209 49 Schreer, Reinh., Text.-Ing., Flottwellstr. 13
255 20 Gebr Karl & Emil Schreiber, Textilwrfbr., Adolf-Hitler-Str. 167
127 02 Schreiber, Herbert, Falklandstr. 19b
185 26 Schreiber R., Bürovorst., Meisterh. Str. 90
168 30 S. Schrerer & G. Patzak, mech. Web., Heerstr. 26
173 59 Schröder, H. L., kom. Verw., Buschlinie 177
148 61 Schroeder, R., Färb., Tauentz. Str. 44
171 76 W. u. A. Schroeder, Radio, Schlag. Str. 118
114 82 v. Schroeders, Dr. Emilie, Arzt, Hitlerstr. 101
204 72 Schröter, Ad., Josef-Bernth-Str. 19
155 35 Schröter, A., Vertr., K.Heinr. Str. 18
115 43 / 155 34 Artur Schröter & Co., Lebensmittel- und Kolonialwaren-Großhandlung, König-Heinrich-Straße 26

Walter Schröter
Textilwarengroßhandlung
Litzmannstadt
Adolf-Hitler-Straße 55
Fernsprecher 177 95

220 01 Ders., Wohnung, König-Heinrich-Str. 31
137 11 Schroll, Ed., Obst, Ludend. Str. 54
143 07 Schroll, H. A., Kfm., Schlieffenstr. 20
114 59 Schubert u. Tippmann, Telegraph-Werkmstr Buschlinie 136
202 20 Schubert, Erich, Gesch.-Führ., Am Walde 48
277 35 Schubert, H., Gebrauchtwr., Wesselstr. 58
162 80 Schubert, H., Bauausf., H.Göring-Str. 90
162 85 Schubert, Oskar, H.Göring-Str. 115
253 60 Schuchmann, Hptm., H.Göring-Str. 108
204 34 Schülde, A., Chemikal., Zietenstr. 115
204 29 Schülde, Alb., Kfm., Ad.Hitler-Str. 224
149 14 Schülde, Br., Chem. Fbr., Flottwellstr. 34
226 07 Schülde, Carl, Chytil, Vertr., Lud. Str. 148
165 14 Schülde, Paul, Kfm., H.Wessel-Str. 55
109 95 Schürer, K. K., Steuerber., H.Göring-Str. 149
152 19 Schütz, Edm., Fris., Str. d. 8. Armee 66
174 21 Schütz, Emil, Gesch.-Führ., Danz. Str. 46
136 86 Schütz, Tabea, Spinnstoffwr., Hittlerstr. 51
234 64 Schütz, Teod., Bürsten, Schlagesterstr. 57
218 91 / 218 90 Schütz & Hampel
Litzmannstadt, Adolf-Hitler-Str. 171 – 173
218 90 Dies., Fabrik, Str. d. 8. Armee 25
184 05 Schütze, Harry, Buchdr., H.Göring-Str. 94
247 19 I. Schuh & A. Spreng, Metallgieß., Clausewitzstr. 65
212 87 J. E. Schuh & O. Schmidt, Schlosser, Meisterhausstr. 44
113 05 Schulte, H. J., Archit., Scharnh. Str. 4
214 74 Schulte, Herm., Sängerstr. 20
136 39 Schultz, Ad., Bäck., Wildschützstr. 81
214 64 Schultz, Alb., Druck., Meisterh. Str. 89
112 07 Schultz, Alex, St., Dir., Ad.Hitler-Str. 225
213 69 E. Schultz u. A. Schmitz, Färb., Ostlandstr. 65
140 75 Schultz, Emil, König-Heinr. Str. 34
170 81 Schultz, E., Fuhrw., Falkenhaynstr. 11
148 31 Schultz, Erich, Kol.-W., Str. d. 8. Armee 68
169 31 Schultz, Dr. Georg, Arzt, Ludendorffstr. 1
104 69 Schultz, H., Kondit., Alexanderh. Str. 132
149 30 Derselbe, Fridericusstr. 5
128 51 Schultz, Hugo, Schloss., Wesselstr. 37
172 24 Schultz, Irene, Zahnärzt., Spinnlinie 62
116 95 Schultz, J., Oberfeldscher, Spinnlinie 93
140 31 Schultz, O., Mechan. Betr., Gelsenk. Str. 25
263 18 Schultz, Osk., Weber, Fl.Geyer-Str. 10
165 49 Schultz, Paul, Färberei, Zietenstr. 41
215 51 Ders., Wohnung, Moltkestr. 111
101 90 Schultz, Rob., Dir., Erh. Patzer-Str. 212
142 65 Schultz, Robert, vorm. W. Thiede, Herstellung von Möbeln, Danziger Straße 112
164 58 Schultz, Rud., Kfm., Herm. Göring-Str. 147
121 18 Schultz, Th., komm. Verw., H.GöringStr. 153
161 42 Schultz, Dr. Wilh., Chir., Wesselstr. 10
155 03 Schultz-Felgen, Christa, Moltkestr. 211
111 75 Schultz-Felgen, W., Dipl.-Ing., König-Heinrich-Str. 6
212 69 Schulz, Telegr.-Insp., v.Hutten-Str. 33
139 50 Schulz, A., Baugesch., Elberf. Str. 8
203 55 Ders., Wohnung, Pfeifergasse 27
160 38 Schulz, Agathe, Obst, DanzigerStr. 152
219 04 Schulz, Alfons, Stahlwr., Heerstr. 4
221 61 Schulz, Bruno, Reisläuferstr. 8
201 66 Schulz, Bruno, Parfüm, Spinnlinie 153
129 29 Schulz, Edm., Vertrg., Ad.Hitler-Str. 111
241 20 Schulz, Edmund, Ziegelei, Bürgerstr. 129
145 09 Schulz, Eduard, Kfm., Ad.Hitler-Str. 56
166 00 Schulz, Ed., Kartonagenfbr., H.Göring-Straße 154
101 47 Schulz, G. R., Bekleid., Ad.HitlerStr. 97
179 09 Ders., Wohn., König-Heinrich-Str. 53
111 76 Schulz, Dr. H., Chirurg, v.Hutten-Str. 36
104 29 Schulz, H., Autorepar., Fridericusstr. 151
152 01 Schulz, Hugo, Elektr. Art., Heerstr. 52
224 95 Schulz, K., Gastw., Gen. Litzm. Str. 144
266 60 L. Schulz & A. Morosowitsch, Kurzwr., Friedrich-Goßler-Str. 26
108 88 Schulz, L., Tischl., Gustloffstr. 51
101 60 Schulz, Mathilde, DessauerStr. 8
179 84 Schulz, Nikolai, Kfm., Schlieffenstr. 20
134 06 Schulz Erben, Paul, Install., Meisterhausstraße 54
205 58 Schulz, Rud., Drogen, H.Wessel-Str. 90
119 99 Schulz, Wilhelm, Str. d. 8. Armee 34
171 98 Schulz, Wilhelm, Ostlandstr. 258
201 35 Schulze, Friedr., Insp., Ad.Hitler-Str. 205
144 75 Schulze, Dr. K. H., Arzt, Glyzinenallee 23
140 37 Schumann, Frieda, Kol.-W., Bresl. Str. 35
225 75 Schumann, W., Einkäuf., Scharnh. Str. 8
189 86 M. Schumlack & A. Schmidt, Kurzwr., Ulrich-v.Hutten-Str. 47
149 28 Schurgin, Nik., Dipl.-Kfm., Schlageterstr 187
128 02 Alex. u. Herb. Schuschkiewitsch, Glasreinig., Buschlinie 89
282 00 Schuster, Rich., Kfm., Pulverg. 9
181 34 Schwab, Herm., Dir., König-Heinr. Str. 55
214 84 Schwabe, Wilh., Wirk., Sängerstr. 64
156 54 Schwalbe, Ad., Dentist., Ad.Hitler-Str. 181
214 61 Schwalbe, Alf. K., RominterStr. 1
118 19 Elisab. Schwalbe u. Herta Wolff, Textilwr., Ad.Hitler-Str. 122
276 00 Emilie Schwalbe u. Bernh. Milde, Textilwr., Ostlandstr. 94
123 31 Herbert Schwalbe & Arthur L. Janowski, Textilwaren, Adolf-Hitler-Straße 43
123 31 Schwalbe, Herb., Vertr., Ad.Hitler-Str. 43
207 47 Ders., Wohn., Ad.Hitler-Str. 118
263 42 Schwalbe, Martha, Textilwr., Buschlinie 155
237 18 Schwalbe, M., Modewr., Ad.Hitler-Str. 85
172 49 Schwalbe, Sophie, Adolf-Hitler-Str. 87
139 87 / 177 86 Alfred Schwalm, Gummiwaren-Großhandel
Litzmannstadt, Adolf-Hitler-Straße 121
180 13 Schwalm, Eugen J., Kfm., Ad.HitlerStr. 122
142 66 Schwamm, Jak., Wein, Meisterh. Str. 53
159 40 Schwander, H., Schlosser., Ad.HitlerStr. 88
133 00 Schwanke-Gutsch, Rud., Horst-Wessel-Straße 65
223 17 Schwanz, Käte, Schlageterstr. 46
138 31 A. Schwartz u. J. Wihan, Kohlen, Meisterhausstr. 146
149 33 Schwartz, Helm., Sägewerk, Tirolerstr. 10
149 88 Ders., Wohnung, Ad.Hitler-Str. 134
183 22 Schwartz, O. H., Tischl., Hohenst. Str. 120
137 38 Dies., Wohnung
209 36 Schwarz, Benno, Kfm., Göringstr. 17
222 26 Schwarz, Else, Lebensm., Patzerstr. 54
259 68 Schwarz, Emilie, Lebensm., Clausewitzstr. 68
153 44 Gebr. M. u. K. Schwarz, Schloss., Neußerstraße 9
281 91 Schwarz, Gerh., Möbel, K.Heinr. Str. 23

Ostdeutsche Bekleidungswerke
Günter Schwarz
Kommanditgesellschaft
Litzmannstadt, Buschlinie 200
Fernsprecher 198 47. 198 48

137 38 Derselbe. Wohnung
109 23 Schwarz, Magdalene, Skagerrakstr. 23a
108 48 Schwarz, Margar., Blumen, Ad.HitlerStr. 116
270 22 Schwarz, Oskar, Furniere und Sperrholzplatten, König-Heinrich-Straße 41
270 23 Ders., Wohnung, Patzerstr. 13
193 82 Schwarz, O., Angest., Nordstr. 55
231 98 Schwarz, W., Baugesch., Flottwellstr. 18
208 25 Schwarz, Willy, Tabakwr., Ad.HitlerStr. 82
143 10 Schwarzhuber, A., SA-Hauptsturmf., Moltkestraße 111
143 10 Schwarzbutter, A., Kondit., Moltkestr. 36
160 88 Schwechheimer, S., Kfm., Ludend. Str. 17
213 08 Schwechheimer, T., Friseur, Ad.HitlerStr. 124
256 28 Schwede, Georg, Öfen, Hohenst. Str. 3
182 42 Ders., Wohnung, Litzmannstr. 12
142 92 Schweikert, Edm., Kohlen Vandalenstr. 14
126 48 Schweikert, Elfriede, Horst-Wessel-Str. 52
147 27 Schweikert, Georg, DanzigerStr. 49
113 22 Schweikert, Johann, DanzigerStr. 98
141 85 Schweikert, Kurt, Dr., H.Göring-Str. 141
210 14 Schweikert, L., Dipl.-Ing., Spinnlinie 220
162 04 Schweikert, Marie, Spinnlinie 211
261 77 Schweikert, O., Dipl.-Ing., Spinnlinie 211
236 77 Schweikert, O., Gaststr., Ad.Hitler-Str. 152
202 47 Schweikert, Rob., Herm. Göring-Str. 137

Woll- und Gummi-Werke
F. W. Schweikert
Aktiengesellschaft in Litzmannstadt
Spinnlinie 215
Fernsprecher 126 22. 178 81. 195 68

117 90 Schweikert sen., Rob., Kommerz.-Rat, Ad.-Hitler-Str. 262
279 80 Schweitzer, Franz, komm. Verw., Hermann-Göring-Str. 60
184 42 Schweitzer, Wilh., Gastw., Ad.HitlerStr. 19
215 20 Schweitzer, Wilh., Kfm., Meisterh.Str. 100
171 87 Schweitzer, Willy, Dentist, Zietenstr. 56
125 68 Schwenk, K.. Molk.-Mont., Scharnh.Str. 3
211 05 v. Schwerin, Manfr., Gen.-Ltn., Danz.Str. 89
211 80 Kurt Schwertner u. W. Viebig, Wäschefbr., Str.d.8.Armee 32
108 15 Schwerttner, Wilh., Mech. Repar., Zietenstraße 111
103 33 Schwestern- u. Erholungsh., Fugenw. 48
188 97 Schwesternh. d. Barmherzigkeit, Skag.Str.36
126 99 Schwinger, Alf., Feinkost, Ad.Hitler-Str. 3
126 97 Ders., Wohnung, Jos.Bernth-Str. 39
115 32 Schwinger, Otto, Lebensm., Zietenstr. 80
115 34 Ders., Wohnung, Falkenh.Str. 7
115 73 Sebastian, A. G., Spinnlinie 78
159 51 Friedr. Sebening & Söhne, Tisch., Fridericusstraße 81
184 95 Sebening, Woldem., Tischlerei, Liststr. 11
205 53 Seeber, O., Glas, Meisterh.Str. 83
187 89 Seeberg & v. Stritzky, Handelsvertretung, Adolf-Hitler-Str. 55
128 08 Seebode, Waldem., Bäcker, Plattenb.Str. 75
144 10 Seegelken, Bücherrev.. Ostlandstr. 67

Ferdinand Seeliger's Erben
Bleicherei — Färberei — Appretur Ausrüstung
Litzmannstadt, Adolf-Hitler-Straße 186
Fernsprecher 238 41

111 19 Alfr. Seemann & Co, Adolf-Hitler-Str. 67
118 29 Seemann, Alfred, DanzigerStr. 42
210 37 Seemann, Emil, Lebensm., Tauentzienstr. 22
107 66 Seemann, Hugo, Ludend.Str. 99
110 13 Seewald, Telegr.-Leit.-Aufs., Göringstr. 100
155 05 Seezen, G., komm. Verw., Frider.Str. 5
137 61 Seezen, H., Apoth., Ad.Hitler-Str. 271
143 53 Seida, Fritz, Prok., Litzm.Str. 19
152 78 Alb. Seide & Co, Trikotagenfbr., Fridericusstraße 65
146 50 Seide, Emilie, Heißmangel, Ad.HitlerStr.209
185 46 Seidel, Alf., Friseur, Ostlandstr. 142
173 75 Seidel, Alfr., Apoth., Buschlinie 96a
125 19 Seidel, Alfr., Kfm., Ad.Hitler-Str. 271
237 30 Seidel, Alfr., Kfm., Skagerrakstr. 26a
147 04 Seidel, Alfr., Weberei, Schlieffenstr. 72
180 31 Ders., Wohnung, Lutherstr. 2
238 24 Seidel, Arn., Geschäftsf., Buschlinie 150
131 40 Seidel, Eugen, Moltkestr. 154
171 33 Seidel, Kurt, Ostlandstr. 59
189 28 Seidel, Max, Erh.PatzerStr. 14
123 90 Seidel, Max, Str.d.8.Armee 5
132 97 Seidel, Osk., Kurzwr., Wesselstr. 47
222 97 Seidel, Rich., Angest., Ad.Hitler-Str. 275
202 79 Seidel, W., Papp-Präge-Anst., Markomannenstr. 8
187 71 Seidemann, Ernst, kom. Verw. der Strick- u. Wirkwarenfabrik Radziejewski, Rozen & Co., Schlageterstr. 115
171 08 Gebr. Seidenwurm, Strumpffabrik, komm. Verwalter Leopold Pahlen, Fridericusstraße 167
115 11 Seidler, Ferd., Archit., Zietenstr. 72
211 43 Seifert, Alfr., Ing., Böhm.Linie 36
258 08 Seifert, Arth., Vertr., DanzigerStr. 79
223 14 Seifert, E., Install., Gustloffstr. 42
122 55 Seifert, Heinr., Lebensm., Kurl.Str. 35
148 58 Seifert, Jul., Archit.. v.-Einem-Str. 8
148 74 Jul. Seifert & Söhne, Tiefbau, DanzigerStr.42
269 80 Seifert, Rob., Töpfer, Ad.Hitler-Str. 118
160 01 Seiffert, Willi, Vom-Stein-Str. 22
184 34 Seiler, Arthur, Alexanderhofstr. 304
212 02 Seiler, Wanda, Sekr.. DanzigerStr. 123

Seilindustrie
Ignaz Rassalski & Co. G. m. b. H.
Komm. Verwalter Edmund Grosser
Litzmannstadt, Böhmische Linie 12
Fernsprecher 205 24. 205 28

181 15 Seipelt, Paul, Dir., Horst-Wessel-Str. 36
112 11 S. Seipelt GmbH, Buchhdl., Ad.HitlerStr. 47

112 11 S. Seipelt G. m. b. H.
Buchhandlung in komm. Verwaltung Litzmannstadt, Adolf-Hitler-Straße 47

151 78 Seitz, Rud., Bücherrev.. Danz.Str. 65a
215 52 Selbach, Dr. Hans, Wirtsch.-Prüf., Ad.-Hitler-Str. 177
117 00 Derselbe, Wohn., Schlag.Str. 146
155 86 Selke, Erna, Dr. med., Ad.Hitler-Str. 92
139 11 Semek, Ad., Heilprakt.. Horst-Wessel-Str.34
104 58 Semek, Bruno, Ing., Saalestr. 27
207 44 Semenow, Nikolai, Kfm., Falklandstr. 36a
114 32 Semler, Gertr., Kosmet., Buschlinie 96
159 38 Semmel, Alex., Lebensm., Hitlerstr. 292
175 06 Semtschyschyn, Dr. M., Arzt, Schlag.Str. 98
281 78 Sender, Olga, Zuckerwr., Ad.Hitler-Str. 128
175 75 Senbert, Eugen, Fahrr., Ad.Hitler-Str. 18
127 47 Senk, Helene, Zuckerwr., Ostlandstr. 141
256 25 Sennst, Alb., Spinn.-Ltr., Wergaustr. 14
247 86 H. Sennst u. A. Weilbach, Drogen, Böhmische Linie 50
191 08 Sennst, Hans, Drog., Heerstr. 5
247 31 Serwatkae, P., Textilwr., Ostlandstr. 148
247 43 Serwatka, Wilh., Fridericusstr. 111
182 43 Setam, Strumpffbr., Verw. Erich Müller, Frundsbergstr. 9
159 57 „Setton" Gerberei, Inh. Elias Ajchler, komm. Verwalter: Rudolf Karl Streibel, Fischergasse 14
219 50 Seydel, Alfr., Holz, Ostlandstr. 157
219 10 Ders., Wohn., Akazienweg 16
183 35 Sibinski, J., Fleisch., DanzigerStr. 3
141 92 Siche, Margarete, Hebamme, Schlag.Str. 72
148 19 Sichelmann, N., Fris., Meisterh.Str. 74
205 82 Sichla, Erich, Hotel, Ad.Hitler-Str. 3
248 08 Sichla, Wilhelm, Moltkestr. 129
243 46 Siebert, Selma, Gaststr., Gen.Litzmann-Straße 149
244 45 Siemens, Wilh., Kartoffeln, Gustl.Str. 45
214 46 Siemens-Reiniger-Werke AG, Ing. Sitz, DanzigerStr. 44
125 64 Siemens-Schuckertwerke AG, Techn. Büro, Adolf-Hitler-Str. 96
246 50 Sievers, Ludw., Sekr., v.Hutten-Str. 22
149 31 Sienczewski, Dr. R. J.. Arzt, Ziethenstr. 36
191 51 „Siew", Inhaber Ludwig Beilstein, Ersatz- und Malzkaffee, Gneisenaustraße 22
195 26 Silberstein, M., Woll- u. Baumwollmanuf. AG, Ad.Hitler-Str. 40
188 00 Ders., Adolf-Hitler-Str. 242
111 00 Ders., Fbr., Ulrich-v.Hutten-Str. 57
133 94 Silesia AG, Versich.Ges., Ad.Hitler-Str. 126

163 55 Silesiastahl G. m. b. H.
Verkaufsges. d. Verein. Oberschles. Hüttenwerke A.G. Gleiwitz u. d. Edelstahlwerkes Baildonhütte, Zweigst. Litzmannstadt

148 20 Silin, Val., Hindenburgpl. 3
230 18 Silk GmbH, Seidenwrfbr., Spinnlinie 49
238 65 Silva, Strumpffbr., Herm.Göring-Str. 154

„Silvars" Holzindustrie-Ges. G. m. b. H.
Litzmannstadt, Gartenstraße 80
Fernsprecher 101 08. 268 37

228 02 Dies., *Erzh* Str.Jos.d.Deutschen 4
137 17 Sima, Leo, Lotterieeinnehm., Adolf-Hitler-Straße 149
136 90 Ders., Wohnung, Friedr.Goßler-Str. 23
214 85 Heinr. Simek & Co GmbH, Weber., Böckebergstr. 17
239 00 Simm, Bruno, Kfm., Buschlinie 82
128 31 Simm, Edith, Erh.Patzer-Str. 55
264 07 Simm, Gust., Archit., v.Hutten-Str. 53
101 28 Simm, Hedwig, Erh.Patzer-Str. 1

Adolf Simon
Textilwaren-Großhandlung
Litzmannstadt
Schlageterstraße 59
Fernsprecher 257 58

167 00 Ders., Wohnung, Meisterhausstr. 119
171 56 Simon, Alex., Lederwr., Ad.HitlerStr. 175a
180 36 Simon, Karl, Fleischerei, Alexanderh.Str. 86
123 59 Simon, Kurt, Akazienweg 16
181 60 Sindermann, Ed., Holz, Ostlandstr. 288
137 50 Singer Sewing Machine Company, Ad.Hitler-Straße 86
235 59 Sinner, Hugo, Textilwr., Moltkestr. 112
139 17 Sippel, Artur, Jugendstr. 2
181 88 Sir, Marie, Dr. med., Oststr. 45
167 50 Sirne, B., Foto-Atel., Gen.Litzm.Str. 2
138 04 Sitke, Anna, Lebensm., Nibel.Str. 44
233 28 K. Sitke & W. Wall, Schloss., Adolf-Hitler-Straße 163
163 69 Sitkiewicz, E., Holz, Ludend.Str. 136
214 48 Skab, Nik., Zahnarzt, Ad.Hitler-Str. 118
191 91 Skalmowski, Marie, Dr. med., Nordstr.Str. 34
180 59 Skibbe, Amtmann, Herm.Göring-Str. 158
265 59 Skibinski, Adele, Kaffee, Oststr. 69
177 45 Skibniewski, Dr. Franz, Arzt, R.KochStr. 9
182 02 Skopinski, Else, Feinkost, Sulzf.Str. 99
139 93 Gebr. Skosowski, Adolf-Hitler-Str. 67
271 25 Skusiewicz, Herta, EisernesTor 7
181 71 Sladecek, Else, Gastw., Fridericusstr. 61
274 78 Slama, Joh., Ulrich-v.Hutten-Str. 33
184 29 Slama, Joh.. Textilwr., Ad.Hitler-Str. 85
282 14 Slama, Josef, Adolf-Hitler-Str. 243
179 06 Slama, J., Textilwr., Ad.Hitler-Str. 21
136 74 Slodinski, A., Drechsl., Fridericusstr. 165
181 08 Smit, Herb. V., Kfm., Schlageterstr. 118
154 12 Smitt, Dr. K. W., Zahnarzt, Meisterhausstraße 67
110 99 Smolenski, Dr. W., Arzt, Meisterh.Str. 56
214 56 Smolinski, Elise, Parfüm, Wessel-Str. 49
181 45 Snopko. Julie, Obst, Ad.Hitler-Str. 26
209 20 Sobis, Alma, Kol.-W., Fridericusstr. 22
224 87 Societé Textile La Czenstochovienne AG, Ostlandstr. 87
124 24 Söderström, Oskar, Briefmarken, Horst-Wessel-Str. 52
133 69 Soester, Hans, Maler, Oststr. 32
208 40 Gebr. Schlich, Textilseifenfbr., Straßb. Linie 37
241 00 Sohst, Ew., Baugesch., Moltkestr. 163
247 48 Soiever GmbH, Seidenwrfbr.. Spinnlinie 50
242 22 Sokol, Dr., Heinr., Arzt, HauländerStr. 4
114 52 Sokolow, N., Lebensm., Ad.Hitler-Str. 71
118 03 Sollak, Dr. Fr., Arzt, Ad.Hitler-Str. 275
101 96 Sollohub, Peter, Herm.Göring-Str. 99
258 28 Sommer, Art., Schloss., Meisterh.Str. 34
220 26 Sommer, Dr. Br., Arzt, Schlageterstr. 106
276 54 Sommer, Gust., Gaststr., Spinnlinie 131
235 39 Sommer, G., Radiorepar., Goßlerstr. 25
156 56 Sommer, M., Zuckerwrfbr., Böhm.Linie 242
214 17 W. Sommer & Co, Fahrz.-Bau, Donarstr. 6
103 75 B. Sommerfeld GmbH, Pianos, Hitlerstr. 86
107 99 Sommerfeld, Heinr. Ad., Erh.Patzer-Str. 1
113 50 Sommerfeld, Heinr., Fleischwr., Hohenst. Straße 207
210 62 Sommerfeld, Rich., Bäck., Meisterstr. 42
199 82 Somya Erben, Karl, Eisengroßhdlg., Adolf-Hitler-Str. 102

197 65 bis 197 70 Sozialversicherungsanstalt (Krankenkasse) Zentralanschluß für alle Abteilungen
Litzmannstadt, Spinnlinie 225

163 47 Spahl, Gust., Bäcker, Clausewitzstr. 35
155 04 Specht, H., komm. Verw., Deutschl.Pl. 9
129 55 Specht, R., Kohlen, Heerstr. 119
211 32 Spedo, Fuhrw., Spinnlinie 60
222 65 Speidel, Adolf, Friedr.Goßler-Str. 57
151 73 Speidel, Dr. Adolf, Dir., Erzhausen
187 16 Ad. Speidel & Co, Spinner., Kurfürstenstr.31
156 42 Speidel's Erben, Joh., H.Wessel-Str. 49
129 95 Speidel, Otto, Horst-Wessel-Str. 49
194 21 Speidel, Paul, Dr. med., *Erzh* Bresl.Str. 184
190 54 Sperrplattenfabrik, Kradweg 1
139 40 Spickermann, Dr. Edm., Betriebsleiter, Str.d.8.Armee 70

164 46 Josef Spickermann
Mechan. Tischlerei, Herstellung v. Möbeln, Litzmannstadt, Straße der 8. Armee 19

160 20 Derselbe, Privat
176 46 Gebr. Spiess, Tischl., Schneestr. 16

Ludwig Spieß & Sohn A. G. Drogerie
Komm. Verwalter Ernst Genß
Litzmannstadt, Adolf-Hitler-Straße 107
Fernsprecher 158 35. 158 36
Wohnung komm. Verw. Genß, Oststraße 65
Fernsprecher 165 04

Ludwig Spieß & Sohn A.-G.
Pharmazeutische Großhandlung
Komm.Verwalter Alexander Hahn
Litzmannstadt
Hermann-Göring-Straße 129
Fernsprecher 101 07. 221 74

248 35 Spindler, D. P., Aushef.Lgr., Bückeb.Str. 11
132 84 Spiro, H., Seidenwr., K.-Heinrich-Str. 165
130 67 Spietzer, Heinrich, Sängerstr. 42
237 70 Spojnia GmbH, Mühlenwerke, Mühleng. 4
133 89 Spolem, Verb. d. Konsumgen., Kradweg 3
102 91 Ders., K. Heintz, komm. Verw., Moltkestraße 191

Sporthaus
Arno Minor
Litzmannstadt
Adolf-Hitler-Straße 146
Fernsprecher 233 99
Sportartikel
Sport- u. Berufskleidung
Eigene Werkstätten

167 80 Sportgemeinsch. Union 97, Helenenhof
200 91 Sporer, Else, Kol.-W., *Erzh* Bresl.Str. 214
232 36 Spreng, Luise, Gastw., RevalerStr. 19
164 03 Spreyer, Dr. W., Zahnarzt, Ad.Hitler-Str. 87
204 33 Staatl. Fachschule f. Textilind., Ludendorffstraße 115
222 42 Staab, Willy, Ginstergasse 22
215 45 Staatl. Oberschule f. Jungen, Göringstr. 65
139 00 Staatl. Oberschule II f. Jungen, Ostlandstraße 191
115 31 Staatl. Oberschule f. Mädchen I, Schlageterstraße 140
139 59 Staatl. Oberschule f. Mädchen II, Kön. Heinrich-Str. 46
139 29 Staatl. Gesundheitsamt, Spinnlinie 114
101 17 Staatl. Hygienisches Institut, Askan.-Str. 40
101 18 Dass., Bakt.-Abt., DanzigerStr. 44
132 03 Stache, Herb., Kartoffel, Zietenstr. 84
145 10 Stachowska, L., Dr. med., Ad.Hitler-Str.153
256 45 Stackfleth, W., Hptm., MetzerStr. 5
240 66 Stadtmühle Korona, HohesVenn 10
177 78 Stadtsparkasse, Ad.Hitler-Str. 77
128 86 Staeben, Sylvia, Fris., Dietr.Eckart-Str. 2
127 54 Städt. Gartenamt
237 72 Städt. Kinderklinik, Ostlandstr. 165
244 06 Städt. Musikschule, DanzigerStr. 32
165 91 Stamm, C., Dr. med., Meisterhausstr. 87
165 92 Ders., Wohnung, Meisterhausstr. 87
112 03 Stammer, Ed., Kfm,, Pulvergasse 7
245 05 Standart-Nobel, Ad.Hitler-Str. 107
169 39 Starck, Alex., Kol.-W., Schlageterstr. 59
163 40 Starcke, Paul, Fotos, Ad.Hitler-Str. 66
235 13 Stark, Fr., Baumstr., Straßb.Linie 30c
160 91 Stark, Osk., Bäck., Neusilberstr. 21
230 80 Starke, Albert, Spinninie 197
136 96 Starke & Fischer, Textilwr., Zietenstr. 55
126 88 Starkowski, Rob., Textilwr., Hitlerstr. 67
210 55 Starmesoska, Dr. Anna, Ärztin, Heerstr. 76
182 70 Stawinoga, Ed., Schornsteinf., Nelkenweg 3
186 99 Steeg, Rud., Bevollm., Ludendorffstr. 61
105 73 Steckelenburg, Jak., Geschäftsf., Babenb. Straße 7
186 66 Stefaniak, E., Transp., Ad.Hitler-Str. 130
231 07 Stefanski, M., Chem. Fbr., Buschlinie 86
110 80 Steffan, Otto Heinr., Skagerrakstr. 31
108 91 Steffen, Alex, Erzhausen am See,
181 47 Stege, Ed., Schneid., Heinrichstr. 40
162 39 Stege, Rob., Schloss., Meisterhausstr. 8
103 99 Stegemann, H., Kfm., Falkenhaynstr 21
235 80 Stegmaier, Willy, Insp., Ad.Hitler-Str. 108
151 68 Stegmann, Arth., Major, BreslauerStr. 55
276 41 Stegmann, Olga, Textilwr., Ostlandstr. 101
112 35 Steidel, Arno, Wein, Ad.Hitler-Str. 64
112 34 Ders., Wohnung, Ad.Hitler-Str. 55
105 70 Steidel, Aug., Feinkost, Ostlandstr. 205
203 15 Steier, Wilh., Bäcker, Heerstr. 45
236 14 R. u. W. Steiger, Trik.-Fbr., Spinnlinie 127
210 52 Ders., Wohnung, Schlageterstr. 151
234 39 Steigert, Berth., Schlächter, M.-Gero-Str. 20
129 44 E. Steigert u. Co, Textilwr., Hohenst.Str. 2
245 30 Steigert, Joh., Lebensm., Bauführerstr. 56
194 07 Steigert, Melida, Ad.Hitler-Str. 90
136 26 Steigert, Olga, Herm.Göring-Str. 136
231 87 Steigert, Osk., Mark-Meißen-Str. 39
222 91 Steigert, Th., Dr. phil., H.Göring-Str. 136

Theodor Steigert A.-G.
Baumwollspinnerei
Litzmannstadt, Wuppertaler Straße 35—37
Fernsprecher 208 47

101 45 Steigert & Co, Textilwr., Ad.Hitler-Str. 48
113 14 Steikowski, Adolf, Flottwellstr. 10
144 31 Steikowski, K., Spinner., Immelm.Str. 3
130 35 Ders., Wohnung, Erh.Patzer-Str. 55
203 56 Stein, Edgar, komm. Verw., Plettenb.Str. 42
114 40 Ders., Wohnung, Erh.Patzer-Str. 76
124 09 Steinau, Herb., Verw.-Rat, Wesselstr. 49
119 44 Max u. Friedr. Steinbach, Ad.Hitler-Str. 261
170 01 Steinbart, Ed., Tabakwr., Böhm.Linie 3
167 66 Eugen Steinbart u. Leop. Neubert, Kohlen, Scharnhorststr. 10
213 61 Lidia u. Rich. Steinbart, Straßb.Linie 62
170 49 Steiner, Rob., Textilwr., Ad.Hitler-Str. 92
180 34 Ders., Wohnung, Ad.Hitler-Str. 130
195 50 Carl Steinert AG, Textilwerke, Hitlerstr. 276
132 01 Steinert, E., Industr., Ad.Hitler-Str. 196
101 79 Herb. u. Ad. Steinert, Erh.Patzer-Str. 214
210 17 Steinert, Karl, Spinnlinie 31
179 02 Steinert, Walter, Ad.Hitler-Str. 272
142 77 Steinhagen & Saenger AG, Papierfbr., Pabiance, Sachsenstr. 7
229 52 Steinicker, Jos.-Reinh., Drogen, Ostlandstraße 258
109 85 Steinke, A., Wäsche, H.Wessel-Str. 34
128 95 Steinke, Bruno, Schloss., A.Beyer-Str. 19
128 94 Ders., Wohnung, Ulr.v.Hutten-Str. 47
137 39 Steinke, E., Lebensm., v.Salza-Str. 41
137 36 Steinke, Erich, Fliegenfängerfbr., Horst-Wessel-Str. 31
136 58 Steinke, M., Lebensm., Moltkestr. 188
218 46 Steinke, W., Bürsten, Ad.Hitler-Str. 60
110 46 Stender, Berth., Angest., DanzigerStr. 5
238 89 Stentzel, Margar., Lehr., J.Bernth-Str. 31
206 31 Stenzel, Alex., Dipl.-Ing., Ad.Hitler-Str. 118
162 81 Stenzel, Alex., Kfm., Fridericusstr. 58
187 63 Stenzel, Alfr., Kfm., Ad.Hitler-Str. 40
227 62 Stenzel, A., Bauholz, Straßb.Linie 42
114 25 Stenzel, Cäsar R., Moltkestr. 166
116 22 Stenzel, Fr., Ziegelei, Straßb.Linie 58
138 63 Stenzel, Gustav, Fridericusstr. 58
271 46 Stenzel, Ludw. Karl, Buschlinie 141
114 30 Stenzel, St., Dekor.-Werkst., Lutherstr. 2
114 11 Stepf, Friedr., Dr., Ludendorffstr. 77
167 67 Stephan & Werner AG, Hochmeisterstr. 54
192 27 Stephan, Alfred, Heerstr. 99
170 47 Stephan, E., Wurstwr., Ostlandstr. 160
129 00 Stephan, K., Baumstr., Schlageterstr. 97
235 95 Stephan, Lydia, Kohlen, Gustloffstr. 93
244 13 Stephan, Mathilde, Kön.Heinrich-Str. 42
200 52 Stephanus, Leo, Install., Alexanderh.Str. 80
150 99 „Sterolin" Chemische Fabrik Inh. M. Seidel & A. Giebler Litzmannstadt, Straße der 8. Armee 5
214 95 Stetka, W., Wattefbr., Clausewitzstr. 86
245 90 Stibbe, Erwin, Ad.Hitler-Str. 130
219 20 Stibbe, Julius, Ludendorffstr. 75
244 40 Stieler, Eugenie, Filze, Ad.Hitler-Str. 117
135 95 Stier, Karl, Beamt., Str.d.8.Armee 70
209 60 Stiller & Bielschowski AG, Woll-Manuf., Moltkestr. 162
267 23 Stiller, Alfr., Ing., H.Wessel-Str. 72
168 26 Stiller, E., Lebensm., Ostlandstr. 309
171 71 Stitz, Dr. Herm., Abt.-Ltr., Ludend.Str. 61
278 80 Stockhausen, Wolf., Ludendorffstr. 61
268 76 Stöhr, Johann, Dr., Ludendorffstr. 61
283 15 Stöppler, W., Hochmeisterstr. 34
190 72 Stöve, Herm., Dr., Erh.Patzer-Str. 70
218 42 W. Stolarow & Co, Spinner., Heerstr. 26
119 63 Stolpe, E., Lebensm., Schlageterstr. 56
222 68 Stolper, Bernh., komm. Verw., Hitlerstr. 134
127 27 Storch, Dr., Reg.-Rat, Hochmeisterstr. 40
222 82 Stork, Osk., Schneider, Meisterh.Str. 44
176 37 Strasding, Magdalene, Marktstr. 19
162 03 Straube, Hermann, Schlageterstr. 114
192 34 Strauch, Alfons, Horst-Wessel-Str. 18
140 71 Strauch, Kurt, Dek.-Art., Schlag.Str. 80
171 01 Strauch, Max, Ostlandstr. 105
157 07 W. u. A. Strauch, Ziegelei, Harzstr. 29
200 15 Strauss, Ed., Wurstwr., Fridericusstr. 80
140 41 Strauss, Fritz, Kohlen, Buschlinie 35
260 68 Streckenbach, E. A., Fris., DanzigerStr. 5
181 19 Georg Streibel & Co., Lederfabrik, Alchimistenweg 13
159 57 Streibel, R. K., komm. Verw., Fischerg. 14
100 65 „Strem" A.-G., Chemische Werke, Litzmannstadt, Hunsrücker Straße 21a
174 74 Stremske, Wilh., Lebensm., Oststr. 38
222 21 Stricker, Hans, Angest., Mauerseestr. 8b
208 70 Stricker, Wilh., Pol.-Insp., Schlag.Str. 46
192 07 Strikert, Erw., Fris., Ad.Hitler-Str. 4
121 75 Strobach, Hugo, *Rg* Blütenweg 11
144 85 Strobach, Hugo, Kohlen, K.Heinrich-Str. 37
112 90 Strobel, Robert, Ludendorffstr. 61
141 14 Strobel, Maximilian, Erlenweg 2
159 50 Strobel, Rud., Uhren, Fr.Goßler-Str. 26
137 22 Strobl, Fritz, Kundend., Nesselweg 3
266 38 Strohschein, Gust., Schloss., Spinnlinie 63
180 64 Strohschein, Otto, Müllerstr. 38
166 25 Strohschein, Wilh., Fuhrgesch., Scharnhorststraße 71
107 45 in der Stroth, Fritz, Ostpreußenstr. 24
241 55 Strykower Dachpappenfabrik, K. V. Adolf Neumann, Strykow, Lager: Litzmannstadt, General-Litzmann-Straße 113
188 88 Stuckla, A., Manuf., Schlageterstr. 90
186 86 Studermund, Gerh., Kfm., Hitlerstr. 210
130 74 Stüldt, E., Gesch.-Verw., Baldurstr. 13
128 79 Stützpunkt d. Russ. Vertrauensst., Adolf-Hitler-Straße 132

240 90 Stukering, Aida, Schausp., Bückeb.Str. 6
145 71 Sturm, Aug., Baugesch., Buschlinie 24
214 43 Gebr. Sturm, Ziegel., Straßb.Linie 72
222 24 Sudomir, Gertrud, Tischlerei, Heinrichstr. 48
107 14 Süssmann, Alex., Dir., E.Patzer-Str. 48
156 26 Süssmann, K. Rud., Kfm., Moltkestr. 84
229 70 Süssmann, Robert, Meisterhausstr. 90
240 59 Süßmilch, Ed., Transp., Cimbernweg 7
138 62 Sumfleth, R., Gemüse, Ad.Hitler-Str. 49
154 09 Surowicc GmbH, Textil-Rohstoffe, Danziger Straße 76
147 77 Suske, Rud., Dentist, Kön.Heinrich-Str. 40
201 73 Sutter, M., Tabakwr., Alexanderh.Str. 90
281 33 Swiderska, Dr. M., Ärztin, Patzerstr. 67
230 33 Swintzow, Alex., Gastst., Fr.Goßler-Str. 25
131 05 Szac, Sz., Weberei, Immelmannstr. 3
188 91 Szaniewa, AG, Strumpffbr., Elberf.Str. 5
111 85 Szczepanski, Felix, Gravier-Anst., Adolf-Hitler-Straße 89
282 10 Szczepanski, Jan., Böhmische Linie 42
111 65 Szefner, J., Metallwr., K.Heinrich-Str. 85
154 01 Szenwic, H., Spinnlinie 125
103 23 Szepielewicz, Dr. W., Arzt, Böhm. Linie 40
141 59 Szmigielski, Dr., H.Göring-Str. 147
110 36 Szmulewicz, L., Wollwrfbr., Str.d.8.Armee70
243 47 Szmyt, Dr. Jac., Arzt, Hindenburgplatz 1
208 49 Sznycer, M., Textilwrfbr., Moltkestr. 125
126 49 Szyffer, Lucjan, Komm. Verw. R. Steiger, Wollwaren- und Tücherfbr., Spinnlinie 127
272 64 Szymankiewicz, Siegm., Dipl.-Ing., Marktstraße 10
193 91 Szymanski, Fr., Steinmetzbtrb., General-Litzmann-Str. 61
271 99 Szymanski, Jos., Ad.Hitler-Str. 103
125 86 Szymanski, Zenon, Dr. med., TriererStr. 13
105 19 Tahler, L., Versich., K.Heinrich-Str. 63
150 42 Tahler, Leop., Autorepar., Engelstr. 8
214 60 Taler, Emil, Ing., Hochmeisterstr. 40
149 19 Tamara, Strumpffabrik
128 90 Tanneberger & Hecht, Lichtrekl., Adolf-Hitler-Str. 82

Tanz-Kabarett
„Tabarin“
Rio Rita Bar
Direktion: Theobald und Dörn
Litzmannstadt
Schlageterstraße 94 (neu)
Fernsprecher 150 66. 154 60 | Telegrammadresse Tabarin

260 00 Tanzschule Wismann, Ad.Hitler-Str. 88
168 32 Tarassow, Marie, Gasth., Meisterhausstr. 60
222 33 Tarlowski, Oskar, Andrespol
110 40 Taube u. Laskowski, Ad.Hitler-Str. 69
229 38 Taube, Theod., Pastor, K.Heinrich-Str. 60
143 15 Taylorix-Bezirksstelle, Ad.Hitler-Str. 61
171 93 Fr. Tebel u. F. Kleinberg, komm.Verw., SulzfelderStr. 103
173 24 Techn. Nothilfe, Ad.Hitler-Str. 61
208 48 Technischer Überw.Verein Posen, Dienstst., Horst-Wessel-Str. 19
147 12 Teepe's Erben, J. H. B., Ing., Friedrich-Goßler-Str. 40
129 78 Teerbeton-Straßenbau G. m. b. H., Litzmannstadt, Spinnlinie 21
200 20 Teichmann, Oberst, Bückebergstr. 4
106 69 Teichmann, Erich, Kfm., Schlageterstr. 116
182 64 Teichmann, Paul, Elektrotechn.-Repar., Adolf-Hitler-Str. 240
257 35 Gebr. Teitelbaum, Wollind., Recklinghauser Straße 28
242 08 Tempera, Blisch u. Jaschke, Ulrich-v.-Hutten-Str. 18
154 68 Tennisgemeinschaft 1913, HitlerjugendPark
244 82 Tenso, Albert, DanzigerStr. 35
191 14 Tepper, Stefan, Fleisch., Kurlandstr. 16
132 90 Tepper, Vinzenz, Obst, Gartenstr. 79
138 46 „Teppichhaus“, K.-G. Albert Kohler & Co., Buschlinie 102
282 44 Terboven, Wilh., Bühnenbildner, Erh.-Patzer-Str. 80
114 87 Terschmann, K. R., Tischl., Hitlerstr. 278
144 88 Tesche, Edm., Schlageterstr. 115
281 00 / 281 01 August Oskar Teschich
Kohlengroßhandlung
Litzmannstadt, Meisterhausstraße 58
100 68 E. Teschich & A. O. Scherfer, Kohlen, Buschlinie 64
246 56 Teschich, Elfriede, Erh.Patzer-Str. 57
173 67 Teschner, Alice, Strickerei, Zietenstr. 51
232 15 Teschner, Gottl., Musikwr., Hitlerstr. 34
112 36 „Tessa“
Strumpffabrik
Litzmannstadt, Spinnlinie 45—47
258 99 Tetzlaff, C., Install., Meisterh.Str. 54
183 72 Ders., Wohnung, Hainstr. 49
274 27 Tetzlaff, Eugen, Textilwr., Hitlerstr. 40
238 58 Tetzlaff, Kurt, komm.Verw., Wesselstr. 82
206 21 Ders., Wohnung, DanzigerStr. 105
160 32 Teuber, Alfons, Mineralw.Fbr., Buschl. 153
185 09 Teurich, Wanda, Ludendorffstr. 83

„TEXTIL“
Inhaber:
Artur Thust - Kurt Stach
Textilien-Großhandlung
Litzmannstadt, Adolf-Hitler-Str. 125
Fernsprecher 105 74

102 88 Tews, Eva, Hermann-Göring-Str. 153
127 72 Tews Möbelhaus, Moltkestr. 149
139 18 Texta GmbH, Chem.Fbr., Ad.Hitler-Str. 211
204 31 / 204 33 Textilberufsschule Litzmannstadt, Ludendorffstraße 115
185 05 Textilhandelsges. mbH Krakau, Adolf-Hitler-Str. 82
105 45 Textil-Industrie AG, Meisterh.Str. 61

Textil-Rohstoffe
G. m. b. H.
Litzmannstadt, Ziethenstraße 96
Fernsprecher 122 82
Dir. Jansen (122 82)

145 86 Thiede, F., Lebensm., E.Patzer-Str. 19
155 92 Thiele, Baurat, Ostlandstr. 212
136 34 Thiele, A., Farben, Zietenstr. 80
219 02 Thiele, B., Webutensilienfbr., Tauentzienstraße 65
104 36 Karl Thiele u. K. Burchat, Malermerkst., Adolf-Hitler-Str. 166
148 63 Thiele, M., Gen.Litzmann-Str. 10
248 85 Thien, Willy, Stud.R., H.Göring-Str. 124
193 10 Thienemann, Alex., Ad.Hitler-Str. 159
202 77 Thiers, Erich, Dipl.-Kfm., Meisterh.Str. 59
162 30 H. Thiessen u. G. Hahn, Textilwr., Adolf-Hitler-Str. 175
109 45 Thiessen, H., Dir., König-Heinrich-Str. 149
104 00 Erw. Thom & Co, Teigwr.-Fbr., Meisterhausstr. 83
114 15 Thomas, Stadtrechtsrat, Erlenweg 5
248 44 Thomas, Max, Ludw., Nelkenweg 10
173 76 Thomas, Walter, Dent., Meisterhausstr. 100
143 50 Thommen, Herm., Dir., Göringstr. 105
190 21 Thomson, Herb., Kfm., v.PlettenbergStr. 83
184 75 Thonagel, Ed., Adolf-Hitler-Str. 109

Franz Thoß & Co.
Bauunternehmung
Hoch-, Tief- und Eisenbetonbau
Litzmannstadt, Adolf-Hitler-Str. 165/10
Fernsprecher 146 14

133 36 Thum, Alex., Textilwr., Moltkestr. 147
161 63 Thum, Osk., Gemüse, Ludendorffstr. 3
105 75 Thust, Arthur, Adolf-Hitler-Str. 125
214 33 Tibor, Jobst, Schausp., Hochmeisterstr. 40
243 90 Tierärztl. Verrechnungsstelle Wartheland, Cleinowstr. 4
218 31 Tiesing, Wilh., Archit., Lilienweg 5
108 75 Tietz, Albert, Erh.Patzer-Str. 48
183 13 Tietz, Alex., Tischl., Spinnlinie 27
192 91 Tietz, Dr. K., Arzt, Ostpreußenstr. 24
136 22 Tietz, Marie, Hebamme, Zobtenweg 20
241 23 Tietz, Olga, Schwester, Spinnlinie 129
133 63 Tietzel, Max, Schloss., Buschlinie 207
265 67 Tietzel, O., Autorepar., Schlieffenstr. 77
214 45 Tietzen, Alfred, Flottwellstr. 1a
108 49 Tietzen, Otto, Immelmannstr. 6

Theodor Tietzen & Co. A.-G.
Baumwoll-Industrie
Litzmannstadt, Immelmannstraße 6—8
Fernspr. Büro u. Fabrik: 155 10. 280 52. 108 49
Privat: 214 45. 108 49

106 54 Till, W., Strickwr., Ad.Hitler-Str. 165
180 46 Tillner, Guido, Drog., Friedricusstr. 103
113 73 Timm, E., Radiorepar., Str.d.8.Armee 75
134 16 Timm, Fritz, Krim.Beamt., U.v.Hutten-Straße 22
207 19 Timmermanns, Ludwig, Fridericusstr. 4
145 75 Tischer, Dr. Ing., Nesselweg 16
111 55 Tischlereiwerke f. Bau u. Ind.GmbH, HauländerStr. 9
136 99 J. Tobolski & Co, Zwirner., Gneisenaustr. 10
111 80 Tode, Ron., Geschäftsf., K.Heinr.Str. 6
173 62 Tolg, Reinh., Uhrenhs., Ad.Hitler-Str. 76
204 43 Toepffer, Waldem., Ad.Hitler-Str. 208
209 10 / 209 15 L. Toepffer's Erben, Herstellg. v. Papierhülsen und Spulen, Friedr.-Goßler-Str. 60
155 22 Tomaschewski, Dr. Stanislaus, Arzt, Adolf-Hitler-Str. 116

Tomaschower Kunstseidefabrik A.-G.
Verkaufskontor:
Litzmannstadt, Adolf-Hitler-Straße 203—205
Fernsprecher 251 28—251 31

207 53 Tomm, Emil, Dipl.-Ing., Kartätschenstr. 27
274 66 Tomm, Frieda, Parfüm, Meisterh.Str. 67
201 75 Tomm, Wanda, Lebensm., Hindenb.Pl. 2
173 05 Tonn, Alma, Lebensm., Straßb.Linie 71
190 58 Torchiani, A., komm.Verw., Zietenstr. 98
277 23 Ders., Wohnung, Hindenburgpl. 3
226 32 Torchiani, Wilh., Kassierer, Schlag.Str. 105
232 80 Tormann, F., Krim.Komm., Schlag.Str. 94
124 16 Torno, Emil, Hochmeisterstr. 40
108 23 Ferdinand Torriani
Viehagentur, Cleinowstr. 1
152 37 Derselbe, Nutz-, Zuchtvieh- und Pferdehandlung, Tieflandstr. 22
160 40 Derselbe, Privat, Schlageterstr. 128
104 74 Tramdach, Elvire, Lebensm., Litzm.Str. 9
120 65 Ders., Wohnung, DanzigerStr. 46
200 26 Trautmann, Leop., Gebrauchtwr., General-Litzmann-Str. 20
246 90 Trautmann, Theod., Radio, Hitlerstr. 128
246 91 Ders., Wohnung, König-Heinrich-Str. 33
180 38 Trebuth, Günther, Geschäftsf., General-Litzmann-Str. 2
277 36 Trenkler & Sohn, Maler, Spinnlinie 77
138 37 Trenkler, Rob., Bäcker, Moltkestr. 82
181 22 Treuguth, A., Lebensm., Ludendorffstr. 43
158 10 Treuhänder f. Textil-Rohstoffe, Hermann-Göring-Str. 115
107 81 Treuhand-Vereinig. AG, Adolf-Hitler-Str 152
171 09 Treumann, G., Kürschner, Ad.-Hitlerstr. 6
118 65 Treumann, Heinr., komm.Verw., König-Heinrich-Str. 6
169 89 Treutler, Paul, Vers.-Leit., HauländerStr. 13
190 31 Treyde, A., Ofensetz., K.Heinrich-Str. 34
130 80 Triebe, Alma, Erhard-Patzer-Str. 54
135 64 B. Triebe & Co, Vertr., Ad.Hitler-Str. 5
123 84 Triebe, Bruno E., Großhandelsges., Meisterhausstr. 39
103 31 Triebe, Eug., Kfm., Kartätschenstr. 28
202 88 Triebe, G., Bandfbr., Fr.Goßler-Str. 3
123 95 Triebe, Julius, Adolf-Hitler-Str. 134

Trikotagen- und Wäschefabrik
A. Ackermann & H. Gerndt
O. H. G.
Litzmannstadt, Spinnlinie 222
Fernsprecher 170 59

264 94 Trikotagenfabrik Edelmann, Grissel & Co, Moltkestr. 152
207 91 Trinkaus, K., Tanzlehr., Ostlandstr. 111
222 10 Trinko, Eugenie, Sachbearb., E.-PatzerStr.58
187 14 Trippner, Herm., Kurf.Str. 13/8
200 11 Tritschel, B., Fleischer, Mark-Meißen-Str. 88
265 33 Trolje, Nic., Gastst., Meisterh.Str. 244
207 12 Troßmann, Hans, Reg.-Rat, Glycinenallee 16
140 38 Waldemar Trulley & Co. Großverkauf von Lebensmitteln und Kolonialwaren, Spinnlinie 143
131 00 Ders., Wohnung, Spinnlinie 162
147 33 Truppenwirtschaftslager, Waffen-SS, Spinnlinie 57
158 30 Trybuchowski, Eugenie, NeuwiederStr. 8
136 44 Tschernoglasow, James, Lebensm., A.Volkspark 8
101 26 Tschilingarian, Ira, Sängerstr. 15
107 00 Tschinka, F., Dipl.-Ing., Moltkestr. 189

A. P. Tschkwianiantz
Wein-, Spirituosen- u. Feinkosthandlungen
Litzmannstadt, Adolf-Hitler-Str. 69
Fernsprecher 138 64

105 78 Tschkwianianz, Nikol., Dr. med., König-Heinrich-Str. 53
153 94 Tschurakow, I., Gießerei, Spinnlinie 212
106 63 Tugemann, Alex., Vertr., Hitlerstr. 292
174 57 Turik, Michael, Konditorei, Schokoladen- u. Zuckerwarenfabrik, Ostlandstr. 142
137 73 Tuschytzkýj, Emil, Dr. med., Facharzt für Haut- u. Geschlechtskrankheiten, Schlageterstraße 107 (alt 49)
279 30 Tutschek, Frida, Kfm., Schlageterstr. 41
174 55 Twardowicz, L., Bäck.-Masch., Schauenb.-Straße 38
111 64 Ucke, Dr. H., Augenarzt, Ad.Hitler-Str. 273
161 46 Uebelhoer, Fr., Reg.-Präs., Marktstr. 61
178 25 Uhlich, Hugo M., Kfm., Meisterh.Str. 54
153 97 Uhrich, Rud., Jalousiefbr., Detmold.Str. 51
223 03 Uka, Georg, Geschäftsf., Oststr. 57
106 65 Ukrainische Nat. Verein., Ad.Hitler-Str. 92
111 61 Ukrain. Hilfskomitee, H.Göring-Str. 272
150 45 Ulaschewsky, H., Vertr., H.Wessel-Str. 76
107 08 Ulbrich, Eberh., Klempn., Ad.Hitler-Str. 209
156 07 Ulbrich, Klara, Lebensm., Spinnlinie 139
210 09 Ulbricht, K., Elektro-Gesch., Meisterh.Str.69
222 04 Ulich, Art., Bäckerei, Fridericusstr. 8
206 16 Ullmann, Teofil, Fuhrwes., K.Heinr.Str. 32
213 54 Ullrich, Alex, Spinnlinie 41
169 72 Ullrich, Arno, Pianorep., Ad.Hitler-Str. 154
180 10 Ullrich, Berth., Vertr., Buschlinie 116
128 46 Ullrich, Edm., Konditor, DanzigerStr. 123
150 58 Julius Ullrich & Söhne
Holzbearbeitung und Webschützenfabrik, Litzmannstadt, Spinnlinie 206—208
200 57 Ullrich, Otto, Buschlinie 78
256 17 Ullrich, Waldemar, Kopischweg 3
149 69 Ullrichs Erben J. R., Schloss., Buschlinie 128
210 38 Ulrich, H., Autorepar., Clausewitzstr. 52
108 45 Ulrich, Karl, Mühle, KönigsbergerStr. 115
160 46 Ulrich, Karl G., Zahnarzt, Buschlinie 96

M. Ulrichs
Inhaber des Kaffee „Uhl“
Litzmannstadt, Straße der 8. Armee 72
Im Hotel Savoy
Fernsprecher 146 18

221 75 Umlauft, Herbert, Hernestr. 10
106 62 Unbehaun, E., Amtsltr., Kartätschenstr. 30
211 62 Unbekannt, Otto, Steuerber., Moltkestr. 142
104 22 Unger, I., Drog., Schlageterstr. 93
121 31 v.Ungern-Sternberg, Rolf, Pastor, Hitlerstr.4
213 26 Union, Kondit., Meisterhausstr. 212
196 50 / 196 51 / 196 52 „Union Textile“ A. G. Litzmannstadt Spinnlinie 219
174 60 Unser Heim, Abendroth & Co., Hitlerstr. 196
208 50 Unterberger, Max, Dipl.-Ing., Gerdastr. 12
101 99 Untersuchungshaftanst. f. Frauen, Senkeweg
101 98 Untersuchungshaftanst. f. M., Goßlerstr. 29
203 60 „Urania“, Büroartikel, Papier- und Schreibwaren, komm. Verwalter: Percy Goltz, Adolf-Hitler-Straße 90
257 25 Urbanowicz, C., Buchhdlg., Meisterh.Str. 76
137 03 Urbanski, Dr. Leon, Arzt, H.Göring-Str. 17
200 80 Urmann, W., Fremdenh., K.Heinr.Str. 29
249 68 Ursulinen-Kloster, Bürgerstr. 2
181 56 Ursus GmbH, Gerberei-Werke, Wedd.Str. 27
140 91 Ussleber, Kurt, Dipl.-Ing., H.Göring Str. 133
172 12 Utz, R., Elektro-Untern. Ad.Hitler Str. 191
172 11 Ders., Wohnung, Ostlandstr. 109
103 47 Utz, Selma, Lebensm., Spinnlinie 147
255 52 U.T. Lichtspiele G. m. b. H., Danzig, Zweigstelle Litzmannstadt, im Ufa-Theater „Rialto“ Meisterhausstr. 71. T Utelichtspiele
270 44 Uwiera jr., Anton, Textil, Ad.Hitler Str.164
110 94 Vaas, Paul, Buchbind., K.Heinr.Str. 35
115 79 Vacuum Oil Company AG, Lag., Gen.-Litzmann Str. 111
208 65 Van de Weg, I. G., Blumen, Ad.Hitler Str.99
242 68 Veit, Felix, Betr.-Führ., Ad.Hitler-Str. 152
130 81 Vendel, Adolf, Archit., Am Walde 40
201 12 Ventzki, Oberbürgerm., Ostpreußenstr. 15
128 77 Verband Russischer Kultureller u. Wohltätigkeitsvereine, Pulvergasse 10
195 60 Verb. d. Textilveredlungsind. d. Warthelandes, Herm.Göring-Str. 95
197 92 Verb. Dtsch. Genossensch., H.Göring-Str. 47
106 00 Verbindungsbeamte d. Zollgrenzschutzes bei Ober-Ost, Der, Schlageterstr. 41
130 44 Verbindungsst. Danz.-Westpr., Hitlerstr. 115
162 32 Dies., SS-Sturmb.-F. Brandt, Göringstr. 149
141 10 Verbindungsst. d. Textil-Reichsst., Adolf-Hitler Str. 96
237 01 Verein. Genossensch.-Bank, Hohenst.Str.126
142 79 Verein. Senkel-, Litzen- u. Bandfbr. Frowein & Lange, Ostlandstr. 63
158 71 Verein. Strumpffärb. GmbH. Ostlandstr. 167
196 60 Verein. Textilwerke K. Schübler & L. Grohmann AG, Marktstr. 65
161 76 Verein. Wurstmacher GmbH, Böhm.Linie 36
157 08 Vering & Waechter, Straßenbau GmbH, Lutherstr. 16
248 48 Versicherungsbüro Krull, Ad.Hitler-Str. 69
242 78 Versorgungsamt, Adolf-Hitler-Str. 71
134 14 Vertrauensärztl. Diensst. d. Landesversich. Wartheland, Annweiserw. 6

Verwaltungs- und Verwertungsgesellschaft der Haupttreuhandstelle Ost G. m. b. H.
Litzmannstadt, Hermann-Göring-Straße 115
Fernsprecher 149 44

200 72 Dies., Spinnlinie 74
140 78 Vetter, Kriemhild, Drogen, Heerstr. 139
111 30 Vetterlein, Otto, Kfm., H.Göring-Str. 81
107 85 Victoria-Versich. A.-G., Geschäftsstelle Litzmannstadt, Adolf-Hitler-Str. 99
131 28 Vielhaber, Edg., Kaffee, Ad.Hitler-Str. 55
141 87 Max Vierhuff
Pension und Fremdenheim angenehmer Aufenthalt, solide Preise Litzmannstadt, Adolf-Hitler-Straße 36
152 44 Virchow, Willy, Fleischer, Ad.Hitler-Str.71
184 26 Vockrodt, P., Vertr., Ad.Hitler-Str. 88
210 02 Völker, Rob., Schneid., H.Wessel-Str. 81
181 61 Völtzel, Karl, Meisterhausstr. 106
104 61 Vogel, A. B., Textil, Ad.Hitler-Str. 18
123 43 Vogel, A., Fleisch., Alexanderh.Str. 69
112 18 Vogel, Bruno, Scharnhorststr. 11
125 62 Vogel, Erich, Fuhrw., Straßburg.Linie 24
210 27 Vogel, Gottlieb, Fuhrw., Buschlinie 260
158 57 Vogel, H., Wäscher., Ad.Hitler-Str. 112
158 23 Ders., Wohnung., Schlageterstr. 193c
247 37 Vogel, H., Fleischer, Alexanderh.Str. 58
183 66 Vogel, Karl, Lebensm., Fridericusstr. 6
140 70 Vogel, Kurt, Reg.-Rat, Schlag.Str. 54
141 65 Vogel, Olga, Adolf-Hitler-Str. 174
219 93 Vogel, Rich., Kondit., Ad.Hitler-Str. 127
102 56 Vogt, Max, Strickerei, Häuslerstr. 13
102 55 Vogt, Max, Wohn., Moltkestr. 101
173 47 Vogt, Otto, Textilwr., Ad.Hitler-Str. 8
115 22 Vogt, Rud., Parfüm., Ad.Hitler-Str. 60
180 02 VOHK, Krankenvers. Ostd. Handwerksk. VaG, Verw., Adolf-Hitler-Str. 33
203 54 Voigt, Rolf, Arzt, E.Patzer-Str. 76
180 29 Volke, Robert, Kfm., Kachlergasse 19
272 46 A.Volkmann & Co., Chem. Fbr., TriererStr.32
140 51 Volkmann, F., komm. Verw., Spinnlinie 109
159 24 Volkmann, Fr., Dachpappenfbr., Marktstr.25
140 51 Ders., Wohnung, Spinnlinie 109
190 70 H. Volkmann u. E. Gessler, Eisenwr., Ostlandstr. 129
124 76 Volkmann, O., Zoolog.-Hdlg., Meisterh.Str.54
152 48 Volkmann, Rich., Kondit., Schlag.Str. 69
207 70 Volkmer, Aug., Hochmeisterstr. 40
253 00 Volksdeutsche Mittelstelle, Hitlerstr. 119
153 35 Dies., Fahrbereitschaft
277 91 Volksfürsorge Lebensvers. AG, Gesch.Stelle, Adolf-Hitler-Str. 191
100 95 Volkskunsthaus, Adolf-Hitler-Str. 96
101 95 Dass., Werkstatt, Ad.Hitler-Str. 80
151 01 Voller, Alfons, Ostlandstr. 114
213 60 Volmerg, H., Ing., König-Heinr.Str. 37
146 56 Vorck, Theodor, Str.d.8.Armee 70
152 34 Ders., Wohnung, H.Göring-Str. 53
106 99 Vorstand d. Litzmannstädt. ev. Kirche Deutscher Nationalität i. Wartheland, Meisterhausstr. 80
164 06 / 208 42 Vorsteher & Bünger, Wuppertal-Oberbarmen, Niederlassung Litzmannstadt, Adolf-Hitler-Straße 125
122 28 Voß, Heinrich, Ostlandstr. 69
218 83 Wachstuchfbr. Exploitation AG, Fil., Adolf-Hitler-Str. 90
266 95 Wacker, Alfr., Friseur, Ostlandstr. 106
177 00 Waclawik, Artur, Ingenieur, Leitern und Turngerätefabrik, Krefelder Str. 1

Wadle & Co.
Bauunternehmung
in Hoch-, Tief-, Eisenbeton-Straßenbau und Brückenbau
Litzmannstadt, Adolf-Hitler-Straße 57
Fernsprecher 178 26. 178 31—178 35

178 29 Wadle, K., Dir., *Erzh* Pappenh.Str. 32
167 27 Wadle, Ludw., Ostlandstr. 116
189 07 Wadzinski, A., Textilwr., Hitlerstr. 153
145 90 Ders., Wohnung, *Ju* Vorwerkstr. 14
118 62 Waeber, Hch., Lebensm., Schlieffenstr. 6
170 64 Wächter, O., Werbeltr., DanzigerStr. 44
152 81 Wagemann, Leni, Wilh.Gustloff-Str. 57
163 25 Wagenheim, Irmgard, Lanzenstr. 8
261 20 Wagner, Alexander, Krautboblergasse 5
187 31 Wagner, Alfons, Kämmereistr. 13
219 37 Wagner, Alf., Seidenwrfbr., Spinnlinie 125

*

130 13 Wagner, A., Steppdeckenfbr., Moltkestr. 118
278 92 Wagner, Alice, Textilwr., Moltkestr. 120
116 36 Wagner, Arno, Kfm., DanzigerStr. 65a
171 68 Wagner, Art., Malerwerkst., Ludend.Str. 43
150 04 Ders., Wohnung, Str.d.8.Armee 16
260 83 Wagner, E. Rich., Vertr., Ostlandstr. 68
128 91 Wagner, Erich, Geschäftsf., Litzmannstr. 33
133 27 Wagner, Eugen, Zuckerwrfbr., Teckstr. 28
148 53 Wagner, Franz, Glas, Ostlandstr. 111
198 29 Fr. Wagner & Co., Mech.-Werkst., Ludendorffstr. 94
178 11 Dies., Wohnung, Alb.-Rich. Wagner, Ludendorffstr. 94
211 34 Wagner, Gust., Hausbes., H.Wessel-Str. 106

126 66 **Heinrich Wagner's Erben**
Webutensilien- und Maschinenfabrik
Litzmannstadt, Meisterhausstraße 70

204 24 Wagner, Hugo, Tischler, Baldurstr. 9
176 09 Wagner, Julius, Markgraf-Gero-Str. 6
170 39 Wagner, Jul., Schlosser, K.Heinr.Str. 56
147 13 L. Wagner & Co., Färber, Gneisenaustr. 46
217 27 Wagner, Otto, Kfm., DanzigerStr. 108
102 25 Wagner, Osk., Fleisch., H.Wessel-Str. 97
142 22 Wagner, Theod., Klempner, NeußerStr. 35

E. Wagnitz & O. Hirsch
Strumpf-Großhandlung
Litzmannstadt
Deutschlandplatz 2
Fernsprecher 140 48

265 65 Wagnitz, M., Lebensm., Goßler-Str. 23
236 66 Wahl, Adolf, Buschlinie 176
219 07 Wahl, W., Kfm., Ostlandstr. 142
121 14 Wahlefeld, H., Dahlienweg 26
176 18 Wahlmann, Alfr., *Rg* Mittagweg 31
120 26 Wahlmann, Arth., Meisterhausstr. 35
225 89 Wahlmann, Herm., Ing., v.Hutten-Str. 12
220 71 **J. Wajsbrod & Co., kommissarische Verwaltung Kurt Plawneck, Textilweberei, Florian-Geyer-Straße Nr. 3**
178 27 **Dieselben: Büro, Schlageterstraße 39**
227 60 Dies., Adolf-Hitler-Str. 123
117 50 Walcoryt GmbH, Alb.Breyer-Str. 19
220 28 Walczak's Erben, K., Färber, Spinnlinie 247
139 04 Wald, Ad., Schuhwr., Deutschl.Pl. 3
188 12 Waldgastst. Heinzelshof, K. Binder
173 54 Wallis, Alb., Klempn., Spinnlinie 89
245 95 Wallner, Erwin, Bruno, Bilder, Buschlin. 132
113 83 Walter, Alma, Papierwr., H.Wessel-Str. 91
124 18 Walter, M., Textilwr., Ad.Hitler-Str. 130
145 08 Walter, Wally-Margot, H.Göring-Str. 149
243 73 Walther, Art., Lebensm., Fünfkampfstr. 37
128 30 Walz, Alfr., Farbenhdlg., Kurlandstr. 13
130 82 Walzer, A. B., Quartieramt, Moltkestr. 188
169 62 Wan-Lo, Handschuhgesch., Hitlerstr. 61
222 02 Wange, Wilh., Textilwr. Ad.Hitler-Str. 96
107 57 Wanke, Fr., Bäcker, Böhmische Linie 39
122 80 Wanke, Reinh., Bäcker, Lagerstr. 11
187 23 Wannagat, A., Pastor, Erh.Patzer-Str. 56
270 70 Wardzinski, A., Werkz.-Fbr., Buschlinie 80
149 27 Warning, Leop. Fleisch., H.v.Salza-Str. 26

„Warrant" Lagerhäuser A.-G.
Litzmannstadt
Adolf-Hitler-Straße 56
Fernsprecher 126 93. 203 98. 203 85

172 07 Warrikoff, N., Tierarzt, GoßlerStr. 22
281 47 Derselbe, Wohnung
142 09 **A. M. Warschawski & Söhne, komm. Verwalter: A. v. Rummel u. A. Koch, Herstellung von Wollwaren, Mark-Meißen-Str. 20**
156 89 Warszawiak & Gurman, Glas, Hitlerstr. 31
125 10 Warta Transp.-Ges.mbH, H.Göring-Str. 99
109 50 Wartheland, Bekleid.-Fbr., Hitlerstr. 105

210 30 **Wladyslaw Wasowski, Installateur**
Zentralheizung, Sanitäre Einrichtungen
Litzmannstadt, Horst-Wessel-Straße 121

204 10 B. Wassermann & Co., Weber., Gneisenaustraße 8
162 76 Wassilewsky, M., Möbel, Ziethenstr. 54
157 84 Wassing, Viktor, Oststr. 36
235 58 Watta, Fr., Bücherrev., Hohenst.Str. 119
277 93 Wawrzynski, Dr. Eng., Arzt, Litzmannstr.74

154 77 **Albert Weber**
Hoch-, Tief- und Betonbau
Litzmannstadt
Ludendorffstraße 46

223 26 Weber, Armin, Herm.Göring-Str. 97
133 48 Weber, Erich, Bauf., Ad.Hitler-Str. 199
185 39 Weber, Erwin, Prok., Spinnlinie 95
181 77 Weber, J., Schuhrepar., Ad.Hitler-Str. 129
162 44 Weber, Karl, Dr., Ad.Hitler-Str. 272b
144 76 Weber, Max, Tischlerei, Boelckestr. 26
149 34 P. Weber & R. Lewandowski GmbH, Chem. Reinig., Tauentzienstr. 34a
211 15 Weber, Peter, Chem.-Reinig., Meisterhausstraße 202
162 24 Ders., Wohnung, Tauentzienstr. 34a
143 04 Weber, Rud., Rohprod., K.Heinr.Str. 30
264 70 Weber, Theod., Ulr.v.Hutten-Str. 42
106 28 Weber, Waldem., Tischlerei, Hitlerstr. 117
148 44 Wedrich, I., Techn.-Büro, Böhm.Linie 24
116 90 Wedel & Co, Samen-Großhdlg., General-Litzmann-Str. 30
158 92 Wega, Strumpffbr., ElberfelderStr. 5
156 83 Wege, Hans-Helm., Zahnarzt, *Erzh* Bresl. Straße 210
190 16 Wegena, Miederfbr., Dr.Thannhäuser KG, Boelckestr. 14
171 04 Wegener, Dr., Med.-Rat, Schlag.Str. 148
263 90 Wegner, Ad., Schlosser, Friedrichstr. 60
140 33 Wegner, Alfr., Fleischer, DanzigerStr. 10

169 03 **Ledergroßhandlung**
Alfred Wegner
Litzmannstadt, Adolf-Hitler-Straße 107

126 56 Wegner, Arth., Vertr., H.Göring-Str. 149
165 30 Wegner, E., Autorepar., BreslauerStr. 10
163 61 Wegner, Emil, Alb.Thaer-Str. 7
139 19 Wegner, Friedr., Bäcker, Fr.Goßler-Str. 30
266 30 Wegner, O., Wurstwr., Hohenst.Str. 85
194 86 Wegner, Rich., Strickwrfrb., Moltkestr. 70
236 85 Wegner, T., Fleischwr., Hohenst.Str. 150
112 08 Wegner & Fischer, Rohstoffe, Ludend.Str. 99
271 58 Ders., Wohnung, Ad.Hitler-Str.
163 50 Wegner, Wilh., Schuhwr., Moltkestr. 147
196 71 Wehrmacht, Standortkommandantur
197 26 Dies., Heeresstandortverwaltung
262 99 Dies., Wehrmeldeamt
162 92 Dies., Heeresbauamt
262 15 Weidemeier, E. Rud., Geschäftsf., Friedr. Goßler-Str. 21
128 44 Weidemeier, Otto, Bestattungsw., Meisterhaus-Straße 22
150 35 Weidemeier, O., Wohn., Meisterhausstr. 68
218 25 Weidmann, Alf., Ing., Buschlinie 121
157 98 Weigelt, Sylvia, Dr. med., Wesselstr 44
168 34 Weigold, A , Lebensm., Wildschützstr.73
108 66 Weigold Erben, Th., Bäckerei, Meisterhausstraße 36
102 08 Weigt, St., Ind.-Werke AG, Kref.Str. 7
235 36 Weikert, Theod., Malerwerkst., Ostlandstraße 107
132 96 Weil, Karl, Ad.Hitler-Str. 213
141 96 Weilbach, E., Flügel, Ad.Hitler-Str. 154
127 53 Weilbach, O., komm. Verw., Ziethenstr. 44
133 88 Ders., Wohnung, Karlshof, Radiumstr. 4
227 03 Weilbach, S., Eisenwr., Spinnlinie 235
141 96 E. & St. Weilbach, Wäsche, Hitlerstr. 154
140 05 Weimann, Eduard, Lebensm., Alexanderhofstraße 157
193 26 Wein, Michael, Bauführerstr. 21
157 18 Weinberger, Alfr., Schneiderei, Hitlerstr. 82
236 15 Weinert, Artur, Meisterhausstr. 34
166 65 Weinert, Jos., Baugesch., Schlag.Str. 21

J. Weinert & H. Milsch
Bauunternehmen
Ausführungen von Hoch-, Tief- u. Betonbau
Litzmannstadt, Buschlinie 65
Fernsprecher 166 62

156 77 S. u. M. Weinfeld, Seidenwrfbr., Hitlerstr. 48
217 55 Dies., Fabrik, Zietenstr. 104
155 88 Weingertner, Alfr., Vulkan.-Anst., Horst-Wessel-Str. 6
157 44 Weingertner, Max, Dipl.-Ing., Wesselstr. 6
203 59 Weisig, Alexis, Vertr., Ad.Hitler-Str. 39
108 97 Weisig, Br., Chem.-Labor., Wesselstr. 77
263 66 Weisig, Joh., Schmiede, *Erzh* Gräberb.Str. 6
168 15 Weiskat, Emil, Erh.Patzer-Str. 43
106 06 Weiß, Berth., Beamt., Ad.Hitler-Str. 199
283 16 Weiß, Bruno Karl, Spinner., Hohensteiner Landstr. 51
166 37 **Weiß, Eduard, Reißerei für Wolle, Litzmannstadt, Spinnlinie 265**
267 24 Weiß, Ethelwolf, Ing., K.Heinrich-Str. 37
147 57 Weiß, Gg., Dipl.-Ing., Kämmereistr. 9
171 49 G. Weiss KG, Seidenweb., Buschlinie 232
207 88 O. Weiss & Söhne, alkoholfr. Getränkeind. Chojny, Ostseestr. 85
270 16 Weiß, V., Lebensm., Albr.Thaer-Str. 11
127 00 **Weißbach, Robert, Stein- und Buchdruckerei, Adolf-Hitler-Straße 158**
142 70 Weißruthenische Nationale Vereinigung, Herm.Göring-Str. 64
157 94 Wejer, R., Dipl.-Ing., Friedrichstr. 139
212 39 Welfle, Otto, Moltkestr. 39
232 28 Welk, Br. Osk., Kön.Heinrich-Str. 149
108 47 Welk, Oskar, Versich., KrefelderStr. 32
116 71 Welke, Adalb., Textilwr., Ostlandstr. 114
145 70 Welke, Wilhelm, Clausewitzstr. 66
163 00 Welsandt, Natalie, Lebensm., Ludend.Str. 49
168 51 Stephi Weisner u. H. Kafka, Schlag.Str. 54
159 46 Wende, Alex., DanzigerStr. 113
132 17 Wende, H. G., Betr.-Leit., Buschl. 136
220 88 Wende, Joh., Archit., Buschlinie 136
184 80 Wende, Julius, HauländerStr. 4
137 06 Wende & Müller, Textilwr., Wesselstr. 36
138 09 Wendel, Friedr., Kfm., Schlageterstr. 76
190 36 Wendel, J., Photogr., Ad.Hitler-Str. 88
205 15 Wendland, R. A., Ad.Hitler-Str. 56
158 73 Wendland, Elfriede, Kurzwr., Heerstr. 55
158 72 Wendland, Hugo, Zeitschrift., Ad.Hitl.Str.83
247 74 Wendler, Roman, Ginstergasse 18
207 24 Wendt, Alfons, Robert-Koch-Str. 22
181 95 Wendt, Dr., Ob.-Stud.-Dir., Glycin. Allee 9
201 72 Wendt, H., Dipl.-Ing., Meisterhausstr. 107
242 70 Wendt, Nicolai, Gen.-Litzmann-Str. 11
148 18 Wendland, Gerd, Reg.-Assess., Danz.Str. 117
269 68 Wendtland, Har., Drog., Schlageterstr. 89
162 16 Wenske, Ad., Sped., Kön.Heinr.Str. 28
246 42 Ders., Wohnung, Horst-Wessel-Str. 49
141 30 Wenske, Alf., Bäck., Kurfürstenstr. 16
209 30 Wenske, Friederike, Gaststt., Alex.Str. 70
166 98 Wenske's Erben, Leop., Ziegel., Hohenst. Straße 221
255 62 Wenske, Siegfr., Kohlen, Böhm.Linie 84
150 77 Wenske & Kaszczyk, Gießerei, Spinnlinie 87
188 48 Wentser, Erik, Ad.Hitler-Str. 275
208 02 Wenzel, A., Pol.-O.-Wachtm., Trier.Str. 67
124 46 Wenzel, Dr. E., Arzt, H.Göring-Str. 149
123 61 Wenzlaff, Karoline, Hebamme, Straßb.L. 41
289 86 **Werbegemeinschaft Deutscher Kaufleute zu Litzmannstadt e. V., Adolf-Hitler-Str. 51**
153 53 Werkluftschutz, Bezirksstelle d. Reichsgruppe Ind., Ad.Hitler-Str. 210
215 70 Werdin, Karl, Kfm., Meisterhausstr. 121
182 51 Werdin u. Co. Textilwr., Schlageterstr. 206
150 01 Werm, Ad., Strick., Ulr.v.Hutten-Str. 3
218 21 Werminski, J., Schleifer, Ostlandstr. 103
120 66 E. u. K. Wermuth, Glas, Ad.Hitler-Str. 66
109 02 Wermuth, Ed., Glas, Ostlandstr. 133
120 06 Wermuth, Kurt, DanzigerStr. 142
245 11 Werner, Alfred, Hochmeisterstr. 34
131 72 Werner, Emil, König-Heinrich-Str. 53
181 64 Werner, Erich, Ing., Albr.Thaer-Str. 37
160 75 Werner, Erich, Ad.Hitler-Str. 157

Erich Werner & Co.
Textilwarenhaus
Litzmannstadt, Adolf-Hitler-Straße 107
Fernsprecher 276 11

214 82 Werner, E., Dipl.-Ing., Hochmeisterstr. 34
178 20 Werner, H., Glaswr., Gen.Litzmann-Str. 37a
176 07 Werner, H. Gg., Vertr., Ad.Hitler-Str. 40
176 06 Ders., Wohnung, Ginstergasse 8
268 22 Werner, Osk., Tabakwr., Ad.Hitler-Str. 3
183 33 Ders., Wohnung, Ad.Hitler-Str. 134
211 61 Werner, Otto, Kol.-W., Tauentzienstr. 43
120 91 Werner, Reinh., Vertr., Boelckestr. 16
183 52 Werner, Rob., Bäckerei, Spinnlinie 94
192 92 Wilh. Werner u. Ad. Schilberg, Textilwr., Erh.Patzer-Str. 47
141 36 Westram, H. W., Dipl.-Kfm., Schlag.Str. 83
211 62 Ders., Wohnung, Moltkestr. 230
146 53 Gebr. v. d. Wettern GmbH, Hitlerstr. 25
108 93 Wettler, Eugen, Ad.Hitler-Str. 29
261 71 Wettler, J. K., Textilwr., Ad.Hitler-Str. 61
102 31 Wever, E. Friedr.Goßler-Str. 3
169 76 Wever's & Reul's Erben, Spinnerei, Friedr. Goßler-Str. 38
171 81 Weyrauch, Artur, Ad.Hitler-Str. 41
185 20 Weyrauch, E., Industr., DanzigerStr. 44
127 29 Robert Weyrauch & Söhne, Seidenbandfbr., Schlieffenstr. 15
114 26 Wiankowski, T., Dr., Dtsch.Ordens-Str. 19
133 14 Wiatrowska, Marta, Tapez., Spinnlinie 78
226 30 Wichau, Art., Insp., Erh.Patzer-Str. 6
130 41 Wichmann, Nora, Hochmeisterstr. 34
255 51 Wicke, Emil, Flottwellstr. 10
100 36 Wickel, Arwed, Lebensm., Moltkestr. 141
248 00 Widzewer Manuf. AG, Ad.Hitler-Str. 295
184 51 Wieder, Gust., komm. Verw., Wesselstr. 126
133 66 Wiegers, Wilh., Schornsteinfeg., Fassb.Str. 3
186 43 Wienerberger, J., Ärztin, Ad.Hitler-Str. 152
114 58 Wiesner, Ad., Apparateb., St. d. 8. Arm. 23
191 05 Wiesner, Gustav, Chem. Prod., TriererStr. 62
169 95 Wiesner, Otto, Dentist, Friderisusstr. 7
162 50 Wiesner, St., Baumstr., Bürgerstr. 110
184 62 Wietschorek, Elis., Textilwr., Hitlerstr. 136
190 29 Wifa, Strumpffbr., Ludendorffstr. 1a
112 96 Wigro, Kurt Alfr., Ing., Ad.Hitler-Str. 196
127 14 K. Wigro u. Co KG, Textilmaschinen, Str.d. 8.Armee 93
144 41 Wihan, C., H.-Wäsche, Spinnlinie 141
173 56 Wihan, Eugenie, Ad.Hitler-Str. 145
113 08 Wihan, Harry, Halstuchfbr., Tauentzienstraße 55
180 33 Wihan, O., Handelshs., M.Meißen-Str. 32
170 17 Wilckens, Forstmstr., Ad.Hitler-Str. 224
102 11 Wilczynski, Fr., Spedit., Buschlinie 61
120 77 Wilde, Alwin, König-Heinrich-Str. 6
142 96 Wildemann, Ad., Kohlen, Schlageterstr. 101
147 47 Wildemann, Dietmar, Ostlandstr. 193
265 48 Gebr. Wildemann, Tischl., Spinnlinie 119
170 61 Wildemann, Leokadie, Wein, Ziethenstr. 52
146 52 Wildemann, Teodor, Angest., Schlieffenstr 50
155 65 Wildfang, Rich., Schloss., Zietenstr. 88
204 99 Wilenski, S., Filzfbr., Weddigenstr. 43
213 44 Wilhelmy, Arnim, DanzigerStr. 98
201 41 Will, Hedwig, Schneiderei, Lutherstr. 5
154 08 Willemsohn, Edg., komm. Verw., Oststr. 76
214 14 Willinsky, Eugen, Kartätschenstr. 21
174 18 Wilmansky, Alexander, Lebensm., Horst-Wessel-Str. 41
181 66 Wimmer, Ino, Spielleit., E.Patzer-Str. 80
107 20 Winde, A. E., DanzigerStr. 65a
115 42 Windecker, A. W., Maler, Oststr. 32
248 87 Windecker, A., Lebensm., Schlageterstr. 241
210 54 Windecker, Anita, Meisterhausstr. 74
210 06 Winger, Gotthold, Pastor, Buschlinie 44
131 01 Winiarz, Elisab., Ärztin, Ad.Hitler-Str. 292
131 01 Winiarz, Dr. W., Arzt, Ad.Hitler-Str. 292
243 66 Winkler, Arnim, Hj.-Führ., Schlag. Str. 128
125 25 Winkler, Elisabeth, Textilwr., Hitlerstr. 129
157 97 Winkler, G. A., Hüte, Ad.Hitler-Str. 31
135 33 Winkler, Wilh., Textilwr., TrierorStr. 1
135 32 Winkler, Wilhelm, Erh.Patzer-Str. 1
210 63 Winski, Dr. Joh., Arzt, Böhm.Linie 65
241 31 Winter, Dr. Osk., Arzt, Ad.Hitler-Str. 153
161 11 Wintmann, Harry, Gärtner, Flurweg 4

139 05 **Wirtschafts-Genossenschaft des Fleischer-**
116 12 **handwerks für Litzmannstadt u. Umgebung,**
148 42 **E. G. m. b. H., Schlachthofstraße 4**

255 38 Wirtschaftsgruppe Ambulantes Gewerbe, Ad.Hitler-Str. 49
262 60 Wirtschaftsgruppe Bauindustrie, Nebenst., Schlageterstr. 105
174 41 Wirtschaftsgruppe Bekleidungsindustrie, Ad.Hitler-Str. 51
233 66 Wirtschaftsgruppe Gaststt. u. Beherbergungsgewerbe, Ad.Hitler-Str. 51
123 33 Wirtschaftsgruppe Textilindustrie, Adolf-Hitler-Str. 96
148 25 Wirtschaftskammer Wartheland, Ind.Abtlg., Herm.Göring-Str. 60
269 85 Wirtschaftskammer Wartheland, Unterabt. Einzelhandel, Ad.Hitler-Str. 51
224 86 Wirtschaftskammer Wartheland, Außenstelle, Ad.Hitler-Str. 49
212 72 Wirtschaftskammer Wartheland, Unterabt. Vermittlergewerbe, Zweigst., Göringstr. 95
137 60 Witomski, Dr. Janusch, Arzt, Alex.Str. 115
215 38 Witschel, Rich., Steuerber., Tauentzienstr.15
109 39 Witt, Alfons, Eisenwr., Alexanderh.Str. 119

225 34 **Dr. B. G. Witt**
Herstellung von Nährmitteln
Litzmannstadt, Adolf-Hitler-Straße 80

153 70 Wittberg, Georg, Ad.Hitler-Str. 125
113 37 Wittchen, Gust., Wurstwr., Moltkestr. 79
175 22 Witten, E., Bauerndienst, Derffl.Str. 8
118 56 Wittenburg, Joh., Dipl.-Ing., Schlageterstraße 54
228 01 Wittke, F., Betriebsf., E.Patzer-Str. 24a

152 86 **Karl O. Wittke**
Kesselschmiede, Apparatebau
Litzmannstadt, Tauentzienstraße 52

152 42 L. Wittkowski u. E. Hänel, Lebensm., Buschlinie 113
129 03 Wittwer, Erwin, Lutherstr. 5
120 90 Dr. Wode u. Schlichting, Strickwr., Ad.-Hitler-Str. 38
157 75 Wöckener, Dr.H., Schriftleit., SchlagetStr.95
181 07 Wöllmer, A., Schreibwr., Meisterhausstr. 47
208 80 Wojciechowski Erben, Adam, Apoth.-Bed., Adolf-Hitler-Str. 80
104 24 Wolf, Alfred, Vertr., H.Göring-Str. 28
160 12 Berta Wolf & Co, Wäschenäh., Zietenstr. 106
170 69 Wolf, Gerh., Oberstltn., Rotgarnstr. 3a
173 64 Wolf, Gertrud, Lebensm., Kleingärtn.-Str.122
152 28 Wolf, H., komm. Verw., Flottwellstr. 5
158 40 H. Wolf u. L. Gampe, Hohensteinerstr. 10
205 56 Wolfang, Sigm., Install., Ostlandstr. 117
182 82 Wolff, Bruno, Lebensm., M.Meißen-Str. 91
173 63 Wolf, Ed., Lebensm., Alexanderhofstr. 127
183 34 Wolff, Heinrich, Ulrich-v.Hutten-Str. 40
230 21 Wolff, Helmut, Lutherstr. 7
260 86 Wolff, Ludw., Kreisltr., Skagerrakstr. 17
283 17 Wolff, Phil., Skagerrakstr. 11a
131 15 Wolle, Herm., Adolf-Hitler-Str. 35
164 02 Wollner, Ad., Textilwr., Ad.Hitler-Str. 220
263 80 Wollner, H., Vulkan., Heinrich-Str. 105
218 58 Woloszczuk, Bazyli, Meisterhausstr. 31

126 53 **Alfred Wolpert**
Herstellung von Trikotagen
Litzmannstadt, Adolf-Hitler-Straße 220

184 35 Wolski, Emilie, Futterm., Ostlandstr. 209
118 23 Wolter, Hugo, Lebensm., DanzigerStr. 30
170 57 M. & L. Wongrowsky, Vulkan.-Anst., Moltkestr. 185
101 44 Workert, Alfred, Herm.Göring-Str. 55
180 63 Woznica, J., Schreibwr., Ad.Hitler-Str. 126
141 64 Wudel, Bruno, Pastor, Ad.Hitler-Str. 4
137 45 Wünsche, Bruno, Kfm., Lutherstr. 1
164 13 Wünsche, Fritz, Dr., Spinnlinie 199

103 30 **Gebr. H. & H. Wünsche**
103 35 **Fabrik chem. Produkte u. Handelsvertretung, Büro: Lutherstraße 1**
189 95 **Dies., Fabrik u. Lager Straßburger Linie 13**
103 38 Wünsche, Hans, Erh.Patzer-Str. 48
126 59 Wünsche, Julie, Gastst., Danz.Str. 113
103 35 Wünsche, Ursula, Dr. med., Lutherstr. 1
137 45 Dies., Wohnung
169 01 Wüsthoff, Jos., Syndik., Ad.HitlerStr. 224
232 06 Wüstehube, G., Textilwr., Ad.HitlerStr. 173
268 92 Wüstehube, Gerh., Kfm., E.Patzer-Str. 67
165 50 Wüstehube Erben, O., *Erzh* Sieb.Geißl. 4
118 87 Wu-Ka, Strumpfwirker., Litzmannstr. 106
235 91 Wuko GmbH, Bandweb., Gen.Litzm.Str. 202
105 06 Wulf, Andr., Straßenb., H.Göring-Str. 37
175 07 Wunderlich, Harry, Weddigenstr. 41
122 97 Wunke, Paul, Fris., Böhmische Linie 42
192 56 Wurbs, Alfr., Vertr., H.Göring-Str. 105
192 57 Ders., Wohn., Adolf-Hitler-Str. 222
262 66 Wurm, Ernst, Kreisamtsleit., Zietenstr. 1
200 19 Wurm, Rudolf, Ulrich-v.Hutten-Str. 24
177 35 Wutke, A., Strickwr., Ostlandstr. 83

126 10 **Christian Wutke Inhaber: Artur Wutke**
203 11 **Litzmannstadt, Adolf-Hitler-Straße 157**
189 66 **Derselbe, Filiale, Adolf-Hitler-Straße 307**
126 09 Derselbe, Wohn,, Marktstr. 22

131 20 **Karl Wutke** Inh. Else Seidel
Großpolsterei und Möbelfabrik, komplette Zimmer- und Einzelmöbel, Moltkestraße 154
131 40 **Derselbe, Büro und Privat**
165 08 Wuttke, Paul, Dr. jur., *Hu* Flurweg 52
130 64 Wyczogrodzki, M., Dr., Ostlandstr. 145
114 18 Wyss, Heinz, Ing., E.Patzer-Str. 88
219 01 Wyß's Erben, Heinr., Holzwr., Goßlerstr. 17
238 06 Wystemp, Jul., Feinmech., Metzerstr. 11
179 95 Wyszynski, M., Dr., W.Gustloff-Str. 48
204 18 Zabel, Joh., Vertr., Meisterh.Str. 100
235 28 Zabilski, L., Zahnarzt, Buschlinie 79
115 90 Zache, Gust., Obst, Oststr. 65
115 89 Ders., Wohn., Moltkestr. 155
153 80 Zahler, J., Baugesch., Kurfürstenstr. 23
168 68 Zaiser, Jul., Kfm., Ludendorffstr. 61
135 66 Zajaczkowski, Klara, Gaststt., Ostlandstr.136
210 53 Gebr. Zajbert AG, Textil-Ind., BonnerStr. 6
104 94 Zajonczkowski, B., Gaststt., Fridericusstr.130
168 82 Zak, Heinrich, Ostlandstr. 60
133 73 Zakaszewski, Dr. B., Arzt, M.Meißen-Str. 31
187 08 Zalesski, Dr. Georg, Arzt, Plettenbergstr. 89
171 34 Zalewski, Dr. A., Arzt, Ostlandstr. 83
262 22 Zamojski, Dr. Sz., Arzt, Ad.Hitler-Str. 273
115 09 Zampetti, Adolf-Hitler-Str. 88
142 03 Zanger, A., Böttch., Horst-Wessel-Str. 104
256 86 Zanger, Paul, Maler, Ad.Hitler-Str. 83

Alfons Zapp
Garngroßhandlung
und Textilabfälle
Litzmannstadt, Ludendorffstraße 48
Fernsprecher 115 15

120 93 **Zapp, Robert, Krupp-Stahl, Düsseldorf, Geschäftsstelle Litzmannstadt, Adolf-Hitler-Straße 102a**
190 45 Zappe, Wilhelm, Kartätschenstr. 29
126 13 Zarbock, Emil, komm. Verw., PillauerStr. 24
269 96 Zarbock, P., Betriebsltr., Hitlerstr. 132
244 22 Georg Zarnowski & Co., Seifenwrfbr., Adolf-Hitler-Str. 220
131 41 L. Zaromb u. Co, Apprct., Kref.Str. 6
222 20 Zartner, Else, Kopischweg 4
185 43 Zarzew AG, Fbr. techn. Gewebe, Böhmische Linie 92
187 05 Zarzicki, Franz, Gumbinnenstr. 3a
142 48 Zauder, Paul, Horst-Wessel-Str. 10
187 02 Paul Zauder & Co, Elektrotechn. Fbr., Kön.-Heinrich-Str. 163
..... W. Zbar & Co. s. nächste Seite oben
193 52 Zdybicka, Karoline, Horst-Wessel-Str. 34
101 91 Zeh, Alfr., Betriebsltr., Flottwellstr. 10
107 42 Zeh, Rudolf, Erh.Patzer-Str. 20
147 63 Zeh, Schlief & Co, Riemenscheiben-Fbr., Meisterhausstr. 4
191 92 Zeidler, Alfred, Textilwr., Ad.HitlerStr. 14
244 20 Zeidler, Emil, Erhard-Patzer-Str. 46
258 04 Zeidler, Klara, Lebensm., Wesselstr. 17
158 04 Zeidler, Reinh., Wurstwr., Fridericusstr. 3
158 05 Ders., Wohnung, Ostlandstr. 94

W. Zbar & Co.
Trikotagen-Fabrik
Kommissarischer Verwalter
Bernhardt Stolper
Litzmannstadt, Spinnlinie 66
Fernsprecher 162 48

222 68 Dies., Adolf-Hitler-Str. 134
141 09 Zell, Ed., Baugesch., K.Heinr.Str. 115
128 01 Ders., Verwaltung, Zietenstr. 37
277 39 Zell, Erw., Klempn., Moltkestr. 114
122 60 Ders., Wohnung, Oststr. 55
195 90 Zeligarn A.-G., Ostlandstr. 231
153 23 Dies., Neues Werkheim, Hildastr. 4
120 46 A. Zellmer & A. Furchert, Wirkwrfbr., H.-Wessel-Str. 128
278 64 Zellmer, A., Wirkwrfbr., H.Wessel-Str. 123
136 75 Zellmer, G., Wirker., Erh.Patzer-Str. 66
116 51 Zellmer, Julius, Wirkerei, Spinnlinie 212
163 10 Zelt, Georg, Lehrer, v.Hutten-Str. 22
248 04 Zenau, Iwan, Dipl.-Ing., Schlag.Str. 195
172 38 Zerbe, Fritz, Gastw., H.Wessel-Str. 230
156 99 Zerbe, Karl, Kfm., Ad.Hitler-Str. 287
143 00 Zerbe, L. E., Chem. Prod., Ad.HitlerStr. 290
115 12 Zerbel & Prenzlau, Webereizubehör, Schlieffenstr. 73
127 20 Zerezki, Leop., Bäcker, Heerstr. 23a
104 34 Zerfaß, Hugo, Kfm., Schlageterstr. 183
206 36 Zerndt, Erna, Zigaretten, Ad.HitlerStr. 117
164 69 Zeterling, Lisa, Stenotyp., Oststr. 72
176 62 Zew, Strumpffbr., Häuslerstr. 5
170 52 / 177 37 / 204 83 Zgierzer Baumwoll-Manufaktur Aktien-Gesellschaft Litzmannstadt, Adolf-Hitler-Straße 177
204 97 Dies., Str.d.8.Armee 99
213 07 Ziebarth, H., Farbwr., K.Heinr.Str. 68
113 38 Ziebarth, Joh., Kfm., Rheinhessenstr. 15
148 15 Ziegelindustrie, Herm.Göring-Str. 60
194 80 Ziegenhagen, A., Kfm., Litzm.Str. 111
194 81 Ders., Wohnung, Ad.Hitler-Str. 134
223 18 Ziegler, Albert, Ludendorffstr. 56
169 66 Ziegler, Albert, Apotheker, U.v.HuttenStr. 3
123 50 Ziegler, Alb., Kfm., Oststr. 32
208 52 Ziegler, Alf., Samen, Ad.Hitler-Str. 80

Alfred Ziegler
Altcisen — Schrott — Metalle
Litzmannstadt, Buschlinie 28
Fernsprecher 116 25

167 86 Ziegler, A., Chem. Prod., Buschlinie 165
245 12 Ders., Wohnung, Kopischweg 4
162 15 Ziegler, Dr. Ed., Arzt, Patzerstr. 78
106 17 Ziegler, Osk., Kfm., Ad.Hitler-Str. 159
166 57 Ziegler, Otto, Kfm., Hochmeisterstr. 40
258 97 Ziegler, Rud., Dr., Schlageterstr. 117
102 10 Ziegler, R., Baustoffe, Meisterh.Str. 148
279 05 Zielke, A., Spinn.-Ltr., Ad.Hitler-Str. 200
231 31 Zielke, Arthur, Großverkauf von Weinen und Spirituosen, Adolf-Hitler-Straße 175a
111 55 Zielke, August, HauländerStr. 9
276 04 Zielke, Emma, Lebensm., TriererStr. 8
136 45 Zielke, Emma, Wein, Gartenstr. 89
205 09 Zielke, Eug., Lebensm., Ad.Hitler-Str. 152
142 75 Zielke, O., Goßlerstr. 10
276 08 Ziemert, Leonh., Bäck., Frankenstr. 125
119 71 Zier, Hugo, Photo, H.Wessel-Str. 2
212 14 Zifferer-Noack, Maria, Schausp., Oststr. 72
164 75 Zilke, Otto, Ziegelei, Hufschmiedstr. 1
182 16 Zillatus, Gen.-Dir., Ad.Hitler-Str. 125
156 15 Zillatus, A., Großhandelslager, Hitlerstr. 5
140 61 Zilm, Otto, Ludendorffstr. 61
135 00 Zimmer, Gottl., Bäcker, M.Meißen-Str. 30
182 60 Zimmer, Karl, kom. Verw., Hauländerstr. 20
256 48 Zimmermann, Berthold, Schlächter, Friedrichstraße 136
157 15 Zimmermann, Blasius, Malerm., Danz.Str. 40
140 74 Zimmermann, Erich Otto, Steuerber., Ad.-Hitler-Str. 55
206 02 Zimmermann, H., Buchbind., Str.d.8.Armee 99
218 30 Zimmermann, H., Futterm., Fridericusstr. 95
152 82 Zimmermann, N., Porzellan, Hitlerstr. 20
118 80 Zimmermann, O., Mühlenbes., Heerstr. 249
259 31 Zimmermann, Paul, Stricknadeln, Oststr. 5
200 14 / 200 16 / 267 60 R. Zimmermann & Co., Großverkauf von Textilwaren, Adolf-Hitler-Straße 45 Dieselben, Wohnung Robert Zimmermann, Schlageterstraße 118
184 38 Zimmermann, Robert, Spinnerei, Danziger Straße 133
149 94 Zimmermann, R., Fuhrw., Fridericusstr. 82
170 65 Zimmermann, Wilhelm, Pol.-Mstr., Westpreußenstr. 14
177 57 Zimpel, H. Heinr., Autos, Buschlinie 138
207 82 Zimpel, Theod., Kfm., Schlageterstr. 105
200 30 Zinke, Alex., Dipl.-Ing., Ad.HitlerStr. 213

Karl Zinke
Inh. Ingenieur Bruno Zinke
Herstellung von Geldschränken u. Maschinen
Litzmannstadt, Meisterhausstraße 76
Fernsprecher 224 19

210 56 Ziomkowski, Heh., Dr., Str.d.8.Armee 101
136 95 Zippel, Alfr. H., Bäck., H.Wessel-Str. 3
184 76 Zippel, Bruno, Angest., Alexanderhofstr. 87
208 13 Zippel, Erwin, Knüpfergasse 181
169 68 Zirk, Otto, Klempn., HohensteinerStr. 152
114 06 I. & L.Zlotowski, Handelshs., Immelmannstr. 3
140 45 Znicz, Schamottefbr., Askanierstr. 12
185 32 Zobel, Jul., Fris., H.Wessel-Str. 49
185 53 Zobel, Herm., Futterm., Spinnlinie 138
124 14 Zoller, Bruno, Bäckerei, Alexanderhofstr. 104
177 77 Zoller, Erich, komm. Verw., Hohensteiner Straße 93
216 64 Zoller, K. R., Bäcker, Sulzf.Landstr. 32
162 75 Zoller, Paul, Bäckerei, Gen.LitzmannStr. 44
181 67 Zoller, Rud., Lebensm., MetzerStr. 16
160 53 Zoller, Theo, Foto, Ad.Hitler-Str. 190
141 26 Zoner, Alfr., Masch.-Fbr., Hohenst.Str. 211
123 16 Zubeil, K.-H., Pol.-Obw.-Mstr., Schlag.Str. 46
131 05 Zuckersuck, T., kom. Verw., Immelm.Str. 3
150 25 Zuckersuck, Th., Dipl.-Ing., Immelm.-Str. 3
186 83 Zukunft, Schreibwr., Ad.Hitler-Str. 259
112 31 Zundel, Ernst, Rob.Koch-Str. 23
112 28 Zundel, Johann, Moltkestr. 188
116 16 Zunin, Alex., Textilwr., Moltkestr. 137
132 60 Ders., Wohnung, Schlageterstr. 70
175 66 Zup, Olga, Lebensm., Heerstr. 159
131 33 Zutt, Dr. Herm., Zahnarzt, Ad.HitlerStr. 90
131 34 Ders., Wohnung, Haselnußweg 5
126 96 Zylbersztajn, Wladyslaw, Textilwrfbr., Schlageterstr. 157
137 02 Zynda, Rudolf, Wilh.Gustloff-Str. 58

Lobberich (Rheinpr.)

☛ *Br* = Breyell b. Lobberich (Rhpr.)
Bsh = Boisheim b. Lobberich (Rhpr.)
Hsb = Hinsbeck b. Lobberich (Rhpr.)

349 Abelen, Joh., Viehhdlg., *Br* Ritzbruch 13
134 Abelen, Willy, Metzgerei, *Br* SA-Str. 37
84 Abels, Jakob, Metzger, Hochstr. 53.
226 Allgem. Ortskrankenkasse, Jahnstr. 56
276 Amrath, Wilh., Bauer, Dornbusch
367 Amt f. Volkswohlf., *Br* Lobber.Str. 6
252 Amtsgericht, Jahnstr. 61
324 Amtskasse
278 Angendohr, J., Landw., *Bsh* Alt-Dülk.Str. 184
18 Anstötz & Reyners, Zwirn., *Br* Lobber.Str. 30a
238 Arbeitsamt Kempen, Nebenst. Lobberich
1.9 Bäumges, Heinr., Bauer, Dyck 48
2 J. L. de Ball & Cie, Nachf. mbH, Bahnstr.
102 Bauer, Karl, Schornsteinf., Kemp.Str. 10
288 Beck, C. F., Lebensm., Hochstr. 54
266 v. d. Beek, Arthur, Bauer, Stiegerhof
413 Heinr. & Gottfr. jr. Berten, Metzger, *Hsb* Hauptstr. 9
454 Berten, Jos., Metzgerei, *Hsb* Hauptstr. 3
407 Berten, Otto, Destillerie, Breyell
82 Bertges, Heinr., Bauer, Rennekoven
23 A. Birgelen & Co., mechanische Seidenweberei, Bahnstraße 55
97 Bispels, Ww. Wilh., Metzgerei, BreyellerStr. 65
271 van den Böken, Gerh., Kohlen, *Br* Vorbruch
303 Boekstegers, Dr. Tierarzt, Breyellerstr. 30
249 Gebr. Boetzkes, Kol.-W., Kaffeerösterei.
245 Boetzkes Ww., J. L., Likörfbr., *Br* Vorbruch
254 Geschw. Bongartz, Obstkult., *Hsb* Bahnstr. 20
231 Bongartz, Ww. Herm., Baumater., Bahnstr.127
19 Bongartz, Paul, Drogerie, Bahnstr. 12.
65 Boot, Ewald, Eisenwr., *Br* Vorbruch
353 Borger, Willi, Gartenbau, Leutherheide 23
88 Born, Gerhard, Kfm., Hinsbeck.
175 Gebr. van den Borst, Baugesch., Jahnstr. 23
241 Brammertz & Co, mech. Weberei, Boisheim
402 Geschw. Braßeler, Bäckerei, *Bsh* Bahnstr. 98
10 Brauerei Grenzmark GmbH, Schaag b. Breyell
66 Breyeller Ringofenwerk, *Br* Vorbruch
281 F. W. Brügelmann, Söhne, Strumpffbr., Breyell
9 Bruns, Heinr., Gärtnerei, BocholterStr. 25
108 Bruns jr., Jos., Blumen, Hochstr. 49
414 Büchle, Oskar, Homöopathie, Kemp.Str. 32
448 Bürgermeisteramt Boisheim
35 Bürgermeisteramt Breyell.
32 Bürgermeisteramt Hinsbeck, Markt 2.
301 Büschgens & Bauten, Weber., BreyellerStr. 101
321 Büttgenbach, Kreisfürsorgerin, Hochstr. 29
361 Buntenbroich, Jean, Eisengieß., Postfach 15
210 Burg Ingenhoren, Gastst., Schulstr. 10
185 Busch, Jos., Gewürze, Breyell
392 Busch, Jos., Restaur., *Bsh* A.HitlerStr. 111
161 Caelers, Jac., Gärtnerei, Hoverkampstr. 19
46 Carl, Dr., Arzt, Graf-Mirbachstr. 11
51 Central-Molkerei, Born-Bracht e GmbH, Bracht-Boerholz
319 Cloerkes, Ferd., Bauer, Niederbocholt
339 Coenen, Heinr., Schlosserei, Hochstr. 24.
181 Cox, Dr. Herm., Arzt, *Hsb* Adolf-Hitler-Str. 5
493 Dammer, Gerhard, Hinsbeck
364 Delißen, Ww. Gerh., Restaur., Hinsbeck.
25 Derichs, Carl, Jahnstr. 35
225 Derks, Joh., Lebensmittel, Hochstr. 17.
469 Derstappen, Restaur., Waldesruh
147 DAF, Ortswltg., Horst-Wessel-Pl. 36
333 Dies., Ortswaltg., *Br* LobbericherStr. 6
460 Dewey, Restaurant Boisheim
372 Dickmanns, Stephan, Metzger, Schaag 15.
488 Ditges, Heinr., Gartenbau
308 Doekel, Dr. Otto, Arzt, H.Wessel-Pl. 38
141 Dondit, Hch., Metalle, *Br* Am Bahnhof
351 Dondit, Wilh., Altmet., Schaag, KindterStr. 10
273 Dors, Lambert, Manuf.-W., Hinsbeck.
272 Dors, L., Wollwr., Bahnstr. 10
197 v.d.Driesch, Heinr., Metzgerei, Sücht.Str. 18
344 Dückers, Ww., Rest., Leutherheide, Hauptstr78
140 Eisen- und Stahlwalzwerke Rötzel K. G., Breyell, SA.Str. 73
499 Elbers, Strandhaus
396 Elling, Jos., Schaager Mühle, Schaag
229 Emmerich, Dr., R.-A., Jahnstr.
118 Engbrocks, Aloys, Brandmstr., Breyell.Str. 17
466 Erkes, Ferd., Viehhdlg., Rennekoven 24
465 van Erp, Restaur. z. Schänzken
300 Gebr. Feikes, Spedition, Breyellerstr. 19
233 Feldges, Andreas, Futtermittel, Bahnstr.
158 Fenkes, Rüttger, Klempnerei, Hinsbeck.
122 Fierley, Willi, Modenhaus, Hochstr. 39
163 Fischermanns, Wilh., Holl. Hof, Breyell
6 Flachsröste Nieddrrh. *Bsh* Dülk.Str. 33
404 Föhles, Jakob, Kohlen, Breyellerstr. 39
370 Frangenberg, Dr. Arzt, *Br* Bahnstr. 62
337 Frank, Johs., Massage, Bahnstr. 6
457 Frank, Jos., Herm.Göring-Str. 130
492 Franken, Gasthof, *Hsb* Marktstr. 1
260 Friedrichs, Anton, Installateur
91 Friedrichs, Leonh., landw. Maschinen
95 Funcke, Karl, Installat., Hochstr. 42.
110 Fußangel, F., Restaur., *Br* Lobb.Str.
282 Fußangel, H., Installat., Schaag, Markt 3
152 Fußangel, Jos., Maler, *Br* SA.-Str. 36
167 Gartz, Ww., Heinr., Landw., Heidenfeld 43
236 Gartz, Jacob, Ww., Neumühle
365 Gastwirtsch. Müllenmeister, Schaag
56 Gend. Gruppenposten Hinsbeck
7 Genenger, Wilh., Nf., Dachpapp., *Br* SA.-Str.63
170 Gerwin, Br., Druckerei, Breyell
146 Gewaltig, Angelika, Pfleg., *Br* SA.-Str. 47
179 Gebr. Gilbmanns, Autotransp., *Br* Federend 11
42 Giebmanns, Wilh., Kart.-Ausf., Bahnhofstr. 146
195 Gierlings, Jul., Metzgermstr., Jahnstr. 72
139 Giesen, Heinr., *Br* Bieth 24
248 Gilles, Kesselofenfabrik, Breyell
106 Göbbels, Franz, Kohlen, *Br* Haagstr. 8
135 Gebr. Goertz, Fotos, *Br* SA.Str.
230 Goertz, J., Druckerei, Breyell
(388) Goertz, Leo, Tabakwaren
307 Gorissen, Jos., Bauer, Oberbocholt 12
327 Graven, Joh., Bauer, Dornbusch 24
371 Gruteser, Chr., Schmied, Schaag, KindterStr. 3
207 Hagen, Conr., Baugesch., *Br* BietherStr. 18
289 Hammes, Aug., Bauer, *Bsh* Frankeserhof
193 Hartges, Peter, Bauer, Sassenfeld 67
17 Haus, Heinr., Restaur., Breyellerstr. 31
362 Hauser, Heinr., Bürobed., *Br* H.WesselPl. 13
116 Hauser, Karl, Spirituosen, Haag
196 Heckert, Ottomar, Polsterer, BreyellerStr. 78
151 Heckmann, Leo, Kohlen, Flothend 6
485 Heesen, Josef, Wirt, *Bsh* Kirchstr. 6
490 Heesen, Leo, Bauer, *Bsh* Pütterhöfe
267 Heesen, P. J., Landesprod., *Bsh* BreyellerStr. 21
72 Hegger, Johs., Elementewerk, Schlageterstr. 84
409 Hegholz, Rud., Tischler, Sücht.Str. 37
380 Johann Heimes Wwe. & Co., Käse, Schaag
107 P. L. Heimes & Co, Käse, Schaag, Rieth 7
129 Heines, Aug., Dornbusch 106
261 Helgers, Herm., Tischler, BreyellerStr. 11
355 Herkenrath, Heinr., Kfm., Friedr.Str. 10
398 Herkenrath, Hub., Gastw., *Br* Bieth 17
164 Hermes, Wilh., Restaur., Schaag, Speck 3
24 Herold, Carl, Futterm., *Bsh* DülkenerStr.
331 Hespers, Jos., Sattler, Hochstr. 50
425 Hessen, Josef, Bauer, Hessenhof
121 Hessen, Sev., Pferdegesch., Boisheim
180 Heyer, Maschinenfabrik, Rosental 7
114 Heyer, Wilh., Bierhdlg., Schaag, KindterStr. 16
326 Heyman, Frz., Bäckerei, Sittard 12
137 Heymanns, G., Geflügelhdlg., *Bsh* Bahnstr. 93
162 Hillenbrands, Willi, Gaststr., Bahnstr. 5
176 Hilmes, Jos., Schlächt., *Bsh* Hauptstr. 180
165 Höfelmanns, Eg., Landw., Dyck
456 Hoefels, Anna, Hebamme, Hinsbeck
317 Höfels, Rud., Autoverm., *Hsb* Hauptstr. 7
336 Hölter, Jos., Autos, BreyellerStr. 18
277 Hoeren, Erich
218 Franz & Jos. Hoffmans, Lederfbr., Schaag
100 Hoffmans, Heinr., Lederfbr., Schaag 100
341 Hoffmans, Dr. Karl, Arzt, *Br* Bahnstr. 35
227 Hoffmans, Rich., Treibriemenfbr., Breyell.
262 Hoffmans, Wilh., Apotheker, H.WesselPl. 24
85 Geschw.Hollenbenders, Friseuse, Schlaget.Str. 2
475 Holtstieger, Heinr., Spedit., Breyell
447 Hotel Bohnen, Inh. Teuwen, Boisheim
275 Hotel Kessels, Hochstr. 37
232 Hotel z. Elefanten, *Br* BietherStr. 16
21 Hotel Köster, Hochstr. 11.
322 Houben, Hugo, Gartenbau, Schlibeckerberg
299 Hügen, Leo, Gastw., *Hsb* Bergstr. 1
205 Huenges, Alex, KempenerStr. 4
188 Hurtz, Anton, Brauereibed., *Br* Lobb.Landstr.
384 Gebr. Imkamp, Pferdehdlg., Schaag, Bruckrath
174 Inderhees, Jak., Metzgerei, Hochstr. 25
347 Geschw. Ix, Wevelinghoven 7
330 Jakobs Nf., Joh., Bierverlag
178 Jansen, Franz, Krankenkasse, *Hsb* Bergstr. 21
388 Jansen, J. H., Schreinerei, *Hsb* Schloßstr. 7
143 Jansen, Peter, Café, Sassenfelder Str. 2
397 Janßen, Otto, Restaur., *Br* Bieth 21
306 Janßen, Paul, Lebensm., Hochstr. 69
264 Josten Söhne, A., Möbelfabrik
36 Josten, Gerh., Gasth., *Hsb* Hochstr. 3
43 / 49 Robert Kahrmann & Co., Guß- u. Armaturenwerk, Bruchstraße 12
87 Kalkkuhl, F. W., Install., Jahnstr. 19
11 Kall, Johs., Gartenbau, *Hsb* Neustr. 76
462 Kamps, Joh., Bauer, *Bsh* Dülk.Str. 26
172 Kath, Joh., Obst, Schaag, Speck 6
453 Kath, Ludw., Kohlen, Sassenfeld 5
31 Kath. Krankenhaus, Marienhospital, Hinsbeck
63 Kathol. Pfarramt, Breyell.
12 Kathol. Pfarramt, Hinsbeck.
379 Kathol. Pfarramt Lobberich
204 Kathol. Pfarramt, Schaag
222 Kauerz, Josef, Tabakwr., H.WesselStr. 7
376 Kauerz, Wilh., Tabakwr., Jahnstr. 25
113 Kaufmann, Fr., Transp., KurzeStr. 9
73 Kempkes, Cornel., Bauer, Rennekoven 27
203 J. Kersten & Co, Rohprod., *Hsb* Neuestr. 75
400 van Kessel, Karl, Tapeten, Hochstr. 62
123 Keussen, Maxim., R.-A., Jahnstr. 40
144 Kirschhofer, Arnold, Landw., Heidenfeld 46
297 Kisters, Math., Schuhe, *Br* SA.Str. 17
224 Klumpen, Söhne, Heinr., Schuhfbr.. *Br* Natt 90
160 Kierschgens, W., Vertr., *Br* Metgescheide 64
324 Kohnen, Jakob, Gasthof
130 Korten, Wilh., Tabakwr., *Br* Haagstr. 6
183 Kost, Werner, Landw., Königshof, *Hsb* Oirlich
98 Kother, Fritz, Elektrotechn., Kirchstr.
228 Kother, Ww., Gottfr., Bäcker, Kempenerstr. 36
201 Kottmann, C., Ing., Leutherheide 41
150 Kox, Gottfr., Schreiner, *Hsb* Büschen 14
219 Kreis-Bezugs- u. Absatzgem. e GmbH, Dülken
444 Kreissparkasse Geldern, Zweigst. Hinsbeck
314 Kreis- u. Stadtsparkasse Kempen, Boisheim
217 Kreuels, Ludw., Metzger, H.Wessel-Str. 14
8 / 124 Krey & Cleven G. m. b. H., Weberei und Veredlungsanstalt, Lobberich. T Weva
115 Gebr. Krummeich, Fahrradfbr., Brey.-Str.
375 Kühnen, Franz, Transport., Bracht-Boerholz 70
136 Kühnen Söhne, Jos., Baumsch., Bracht-Boerholz
104 Kühnen, W., Samen, *Br* SA.Str. 66a
446 Gebr. Küppers, Obst, Süchtein, Dornbusch 82
390 Küppers, Heinr., Hdlr., *Br* Metgescheide 66
416 Küppers, Karl, Restaur., *Br* H.WesselPl. 16
298 Kwasny, Paul, *Hsb* Bergstr. 19
155 Lambertus-Hospital, Krankenh.. *Br* Lorfeld 1
313 Landwehrs, Jak., Bauer, Lindt
132 Landw. Bezugs- u. Absatzgenoss. e GmbH
206 Laprell, Hub., Vertr., *Br* Schaag, Bruckrath 6
194 Lehnen, Anton, Autotransp., Schaag, Breyeller Straße 5
44 Lehnen, Theod., Futterm., Kothmühle 37
352 Lendackers, Gottfr., Landw., Bocholt 22.
411 Gebr. Lenßen, Bauer, *Br* Metgesheide 74
191 Lentz, Hub., Vertr., Hochstr. 50
190 Lenzen, A. J., Öle, *Br* BietherStr. 20
274 Limmer, Jos., Dentist, Bahnstr. 43.
237 Linkenbach sen., Alfr., Kfm., *Bsh* Bahnstr. 97
244 Lobbericher Ringofenziegelei, GmbH
125 Lörper, Joh., Bäckerei, Rennekov. 12.
286 Looser. Arnold, Baumstr., Boisheim
133 Lotz, Hub., Manuf.-W., *Br* SA.Str. 38
149 Ludwigs, Willy, Restaur.
374 Lüngen, Peter, Landw., Sassenfeld 65.
366 Lynders, Herm., Landw., Sassenfeld 69.
47 Marienhospital, Gem.-Krankenh., Sassenf.Str.42
171 Martin, Dr. E. J., Zahnarzt. Breyell
186 Marx, Bürgermstr., Jahnstr. 10
350 Marxen, Nic., Lötsch, Annahof
145 Meertz, Heinr., Kohlen, Schaag, Speck 31
268 Mehring, Ww. Wilh., Gasthaus, Bahnstr. 137
92 Merle, Dr. W., Zahnarzt, Lobberich
373 Mesterom, Hub., Obst, *Br* Gier 57
346 Mesterom, Jos., Archit., *Bsh* Ad.HitlerStr. 32
28 Metten, Joh., Schaag, RietherStr. 9
295 Mevissen, Jakob, Bauer, Oberbocholt 31
325 Mienert, Obergerichtsvollz., Goebbelsstr.
480 Minnaert, Samenhandlung
200 Molkereigenossenschaft Hinsbeck e. G. m. b. H. Bahnstr. 259 Post Lobberich. P Köln 8095
432 Moors, Joh., Bäck., *Br* Lötsch 35
26 Mühlenbruch, J., Krautfbr., *Bsh* Dülk.Str. 196
94 J. & W. Müllers, Kohlen, *Br* Dohrstr. 7
166 Neesen, Fritz, Rohtabak, *Br* Bieth 11
54 Nethen, Heinr., Versich., *Br* BietherStr. 13
3 Niedieck & Co, AG, Bahnstr.
30 Niedieck, Lucie, Schulstr. 6
360 Niessen, Jos., Zwirner., *Bsh* Ad.HitlerStr. 66
369 Nisters, Jakob, Kohlen, Gier
338 Nonninger, Anton, Drogen, H.WesselPl. 20
305 NSDAP., Ortsgruppe, Süchtelnerstr. 30
389 Dies., Ortsgr. Hinsbeck, Gartenstr. 2
215 Dies., NSV., Süchtelnerstr. 30
311 Dies., Ortsamt Hinsbeck, Gartenstr. 4
90 Optekamp, Peter, Metzger, Bahnstr. 1.
340 Optendrenk, Wilh., Baumschulen.
464 Overes, Klempnerei, Schaag
486 Pallerberg, Landesprodukte
184 Palm, L., Baugesch., *Br* Vorbruch
20 Paßmann, Bernh., Weinhdlg., H.WesselStr. 12
22 Pauw, Jos., Bäcker, Breyellerstr. 74.
131 Peters, Bürgermstr. i. R., Goebbelsstr. 19
395 Pepers, Gottfr., Obstsammelst., Süchteln, Dornbusch 72
131 Peters, Bürgermstr., Goebbelsstr. 19
234 Peters, Hans, Tapeten
263 Pickers, Joh., Installat., Hochstr. 34.
296 Plelen, Jos., Bauer, Niederbocholt, Hs. Bochold
202 Ploenes, Franz, Zigarrenfabr., Schaag.
287 Ploenes, W., Bauer, Bröckelshof, Oberbochold13
359 Pöpsel, Dr., Tierarzt, *Br* DülkenerStr. 1
124 Pollems & Lingenberg, G. m. b. H., Samt- und Plüschweberei, Lobberich
154 Printz, Franz, Gastwirtschaft, Breyell
334 Prinzen, Peter, Bauer, Lind 7, P.Loosen
391 RAD für die weibl. Jugend, Hochstr. 29
280 Rademacher, Karl, Mühlenhof
320 Raggen, Martin, Kohlen, Bruchstr. 101
387 Raggen, Matthias, Drescherei, Neustr. 15
223 Ramachers, Ernst, Bäckerei, Göringstr. 21
358 Ramachers, Heinr., Kfm., *Br* H.WesselPl. 12
117 Rankers, Heinr., Kohlen, *Br* Schmaxbruch 7
39 Rathaus Lobberich
257 Reichsarbeitsdienst, Abtlg. 6/214
41 Reichsbahn, Bahnhof Boisheim
33 Dieselbe, Bahnhof Breyell
48 Dieselbe, Bahnhof Lobberich
417 Dieselbe, Güterabfertigung Lobberich
75 Reichspost, Postamt Lobberich, Bahnstr.
479 Dies., Poststelle Boisheim
467 Dies., Poststelle Bracht-Boerholz
477 Dies., Poststelle Breyell
470 Dies., Poststelle Hinsbeck
483 Dies., Poststelle Krickenbeck
468 Dies., Poststelle Leutherheide
481 Dies., Poststelle Lobberich-Dyck
482 Dies., Poststelle Lobberich-Niederbocholt
499 Dies., Poststelle Lobberich-Sassenfeld, Soup
884 Dies., Poststelle Lötsch
478 Dies., Poststelle Schaag
471 Dies., Poststelle Süchteln-Dornbusch
199 Reif, Ed., Obering., *Br* Bruch 15
410 Reimann, Hans, Gärtnerei, *Br* Lobb.Str.
156 Rennen, Johs., Papierverarb., *Br* Vorbruch 28
246 Rex, Aug., Gastw., H.Göringstr. 14
436 Rexing, Joh., Restaur., Neustr. 16
214 Reyer, Herm., Möbel, Hochstr. 27
435 Riefers, Ed., Bäck., *Bsh* Kirchstr. 230
189 Riemen, Maria, Bäuerin, Milbeck
142 Ringendahl, Gerhard, Friseur, Sassenf.Str. 4
357 Ringendahl, J., Rechtsbeist., *Br* SA.Str. 59
329 Rixen, Alf., Textilwr., *Br* SA.Str. 1
452 Roebers, Hans, Schlächt., *Br* SA.Str. 5
62 Roebers, Hub., Geflügel, *Br* Dohrstr. 2
445 Roegels, Ww., Fr., Rest., *Bsh* BreyellerStr. 31
211 Rölkens, Josef, Nelsenmühle, Breyell.
265 Rose, E A., Hinsbeck, P.Krükenbeck
418 Rütten, Leo, Bäckerei. Hochstr. 1.
343 Rütten-Gotzen, Gastwirtsch., *Br* Bahnstr. 43
93 Samtband-Gesellschaft, Bahnstr. 56
103 Geschw. Sanders, Gasthof, *Hsb* Kirchstr. 1
285 Schaefer, Färberei, Lobberich
58 v.Schaesbergsche Hofhaltg., Krickenbeck
291 v. Schaesberg-Thannheim, Graf, Krickenbeck.
169 Schiffer, Wilh., Dachdeck., H.WesselStr. 43
187 Schmedders, Th., Gastw., *Hsb* Oberstr. 7
38 Schmetz, Paul, Landw.Masch.-Fbr., Hochstr.71
120 Schmitz, Cornel, Rechtsanw., Bahnstr. 28
212 Schmitz-Stapper, Bauer, Nd.-Bochold
27 Schneider, Mich., Lebensm., Sassenf.Str. 88
386 Schödelen, Hans, Autoverm., Sassenf.Str. 66
239 Schöny, Aug., Maler, Bahnstr. 29
37 Scholtes, H., Autotransp., Bahnstr. 117
153 Schommers, Jos., Elektr. Gesch., *Br* Natt 86
419 Schouren, Theodor, Versich., Schaag
60 Ders., Wohn., Schaag, KindterStr. 8
431 Schrievers, J., Bauer, Süchteln-Dornbusch 57
354 Schroers, Josef, *Br* HorstWesselPl. 18
250 Seehof-Lüthemühle, *Br* Lüthemühle

309 Siebers jr., J., Fuhrwesen, Breyell
59 Siemes, Heinr., Kfm., Breyell
216 Siemes, Jakob, Metzgerei, *Br* Josephstr. 29a
279 Siemes, Karl, Kohlen, Breyell
83 Siemes, Willy, Gärtnerei, *Br* Schulstr. 4
394 Siemes, Willy, Viehhdlg., *Br* SA.Str. 31
235 Simonett, Theo, Gartenb., Schaag-Speck 21
45 M. J. & G. Simons, Weinhdlg., Leutherheide.
55 **Sparkasse, Gemeinde Lobberich**
316 Spar- u. Darlehnskasse eGmuH, Breyell
182 Spar- u. Darlehnskasse Hinsbeck
310 Spar- u. Darlehnskasse Lobberich eGmbH
419 Spar- u. Darlehnskasse eGmbH, Schaag
328 Spielmanns, Jos., Autoverm., *Br* Dülk.Str. 1
497 Stammen, Mühle Hinsbeck
294 Geschw. Stams, Landwirte, Hinsbeck
393 Steeger, Max, Gastwirt, Hochstr. 61
258 Steinhausen, Dr. J., Arzt, *Bsh* Ad.HitlerStr. 23
127 Stenzleit, H., Straßenbaumstr., *Br* Lobbericher Straße 6
53 Strack, Jos., Handelsgärtner., Verbind.Str. 23
220 Straeten, W., Capitol-Theat., Hotel Heythausen
68 Stroetges, Chr., Dipl.-Kfm., Boerholz
455 **Stroetges, Wilh., Metzgerei, Schaag 6**
168 Stroucken, Willy, Metzger, Breyellerstr. 64
412 Strumpen, Matth., Walzenbetr., Dornbusch 98
208 Wilhelm Strumpen oH, Walzenbetr., Süchteln-Dornbusch 112
449 **Tappeser, H., Maler, Krickenbeck, Hs. Rabenh.**
126 Taut, Alb., Dir., Oirlicher Str. 2
401 Ten Elsen, Heinr., Landespr., Schaag, Speck 43
382 Terbrüggen, Wilh., Landespr., *Br* Vorbruch 4
450 Teerhaag, Leonh., Kohlenhdlg., Bahnstr. 104
491 Terporten, Gärtner, Breyell
348 Terstappen, Wilh., Holz, Schaag, Furth 4
192 Theberath, L., Textilw., Schaag, Speckstr. 2
323 Thielen, J., Maschinen, *Br* Lobber.Str. 18
34 Thielen, Käthe, *Br* SA.-Str. 33
438 Thönes, Jakob, Landw., Sassenfeld 68
378 Thönes, J., Landw., *Hst* Neustr. 120
256 Thoenissen, Cl. Aug., Tiefbau, Kirchhofstr. 5.
148 Thofondern, Jos., Käse, Schaag, Furth.Str. 11a
381 Thofondern, Julius, Weinhandlung, Herstellung von Likör, Breyell-Natt 57a
243 Thürlings, Fr., Install., *Br* SA.Str. 52
221 Thürings, Heinr., Metzger, *Br* Lobb.Str. 17
128 Tillen, Fritz, Landw., Süchteln, Dornbusch 25
253 Troost, Jakob, Landwirt, Leutherheide 57
209 Tümmers, Jacob, Baugesch., Bahnstr. 33
40 v. d. Upwich, Johanna, Jahnstr. 14
50 v. d. Upwich, Karl, Kfm., Bahnstr. 38
383 Vaas, Ant., Kohlen, Breyellerstr. 57
259 Veith, Dr. Jos., [N], Hochstr. 70
159 Ver. Dreistädte-Zeitung, Hochstr. 44
284 Verhülsdonk, Wilh., Bauer, Buschhöfe
109 Vermaseren jr., Jakob, Bauten, *Hsb* Oberstr. 10
247 Vertrauensärztl. Dienststr. d. LVA, Jahnstr. 59
428 Vohwinkel, Otto, Restaur., Schaag-Kindt 29
213 Vosdellen Söhne, B., Mühlenb., Sassenfeld 24
332 Wackertapp, Joh., Sämereien, *Hsb* Markt 5
439 Wandhoff, Alfr., Frau, Oirlicherstr. 2
458 Weber, Aloys, H.Göringstr. 18
494 Wedershoven, Louis, Café, H.-Wessel-Pl. 40
16 Wefers & Co. GmbH. Seidenweberei
173 Wilh. Weuthen, K. G., Landesprod., Boisheim.
240 Wever & Lentz, Samt- u. Plüschweberei
377 v. d. Weyer, Josef, Apotheker, *Br* Lobb.Str. 3
496 Wilbers, P., Dornbusch
441 Windbergs, Franz, Horst-Wessel-Str. 41
283 Windbergs, Karl, Bauer, Sassenfeld 77
290 Windbergs, Willy, Bauer, *Hsb* Wevelinghoven 2
112 Winnen & Büschges, Maschinenfabrik, Boisheim
105 Winz, Carl, Kurzwr., Horst-Wessel-Str. 16
293 Winz & Nellessen, Schneiderei, Breyell
430 Witter, Autofahrten
368 Wolken, Heinr., Restaur., *Br* Lobber.Str. 45
177 Wustmann, W., Ortsgr.-Leit., Goebbelsstr. 50
304 Zanders, Wilh., Bauer, Sittard 8
29 Zillekens, Frau, Hebamme, Goebbelsstr. 35
111 Zollaufsichtsstelle (G) Hinsbeck

Loben (Oberschlesien)

29 Adler-Apotheke, TarnowitzerStr. 7
22 Allgem. Ortskrankenk., Bahnhofstr. 11
11 Amtsgericht, Gerichtstr. 6
178 Apollo-Lichtspiele, Schlosserstr. 21
160 Arbeitsamt Loben, Hindenburgstr.
21 v. Ballestrem, Graf Carl, Besitzer des Gutes Kochtschütz
47 Bienek, W., Fleischermstr., Töpferstr. 7
169 Bodenamtsaußenstelle Loben
1 Bürgermeister, Loben
123 Bund Dtsch. Osten, Kreisverband, Ring 3
158 Chwieralski, Joh., Ofensetzmstr., Viktoriapl. 2
114 Cyllik, E., Biergroßhdlg., Viktoriapl. 7
36 Dampfmühle Weinczyk, RosenbergerStr. 6
77 Dampfziegelei Glinitz, Haus Nr. 48
26 Demarczyk, G., Arzt, Ring 9
154 Drogerie Piotrowski, Komm.Verw. Albert Neumann, Viktoriaplatz
33 Eierzentrale, Oberschlesische, eGmbH
20 Ernährungsamt, Spielplatz 2
69 Evangelisches Pfarramt, Schillstr. 3
183 Fahrbereitschaftsleiter, Landratsamt
76 Feuerwehrdepot, Falkenstr.
159 Försterei (Revier-) Strylok
9 Forstamt Schwarzwald
44 Forsthaus Dziewza Gora
19 Freier, Arth., Eisen, TarnowitzerStr. 2
63 Fritze, Willi, Dentist, Ring 3
155 Gajewski, V., Kol.-W., RosenbergerStr. 19
12 Gefängnis, Gerichtstr. 6
5 Geh. Staatspol., Staatspol.-Stelle Oppeln
126 Gend.-Abteilung Loben, Hindenburgstr. 4
138 Gend.-Hauptmannschaft, Rosenbergerstr. 28
125 Gend.-Kreis Loben, Bahnhofstr. 16
165 Geppert, Andr., Kaufhaus, Schlosserstr. 13
43 Grundstücksges. f. d. Provinz Oberschlesien mbH, Ring 10
163 Herold, Dr. Max, Arzt, Ring 3
115 Herzog, Adolf, Hobelwerk, Industriestr. 3
122 Hotel Am Ring, Karl Scholz, Ring 8
170 Kanski, A., Exped.-Gesch., Rosenb.Str. 28
113 Katasteramt Loben, Goethestr. 6
119 Kath. Standortpfarrer, Schloßstr. 11
46 Kolano, C., Buchdruckerei, LangeStr. 1
87 Kolano, K., Fleischermstr., LangeStr. 12
181 Kolano, Th., Schlächterei, Richth.Str. 13
38 Kopf, Rittergut Sodow
166 Koschany, E., Verteilungsst., Querstr.
167 Koziol, Ottilie, Kohlen, Rosenb.Str. 36
127 Kreishandwerkerschaft, Seitenstr. 4
14 Kreis-Sparkasse zu Lobau, Schillstr. 2
75 Kuboschek, Paul, Bierverlag, Bahnh.Str. 15
64 Landbedarf GmbH, RosenbergerStr. 24
162 Landesbauernschaft Schlesien
59 Landes-Heil- u. Pflegeanstalt, Sedanstr.
2 Landratsamt Loben, Hindenburgstr.
18 Landwirtschaftl. Warenzentrale Ob.-Schles., Schillstr. 2
186 Lebek, Georg, Bäckerei, Neuring 1
25 Lehmann, Fritz, Kreisltr., Bahnhofstr. 16
85 Lemaitre, J., Baugesch., Rosenb.Str. 25
56 Lempka, P., Landw.-Masch., Rosenb.Str. 2
185 Lokietz, Franz, Mal., Gen.Litzm.Str. 3
164 Malcher, Jos., Malermstr., Rosenb.Str. 27
116 Mandel, Dr., Chefarzt, Richthofenstr.
117 Mayer, Karl, Arzt, Schillstr. 1
10 Mundit, Adolf, Kohlen, Bahnhofstr. 10
57 Nationalpolit. Erziehungsanst., Schützenhausstraße 15
171 Neue Apotheke, Ring 6
15 Neue Dampfmühle Hermann Haase, Loben, Hauptbüro: Königshütte O./S., Schützenstr. 83. Tel. Königshütte 422 12
13 NSDAP., Kreisleitung Loben, Gerichtsstraße 4
31 Dies., Amt für Volkswohlfahrt
66 Dies., Hitler-Jugend, Bann Loben
58 Dies., Kreisfrauenschaftsleitung
71 Dies., Deutsche Arbeitsfront, Neuring 3
40 Ochmann, O., Steuerhelfer, Rosenb.Str. 1
48 Olejak, Paul, Lebensm., RosenbergerStr. 5
51 Olleck, Friedr., Lebensm., Rathausstr.
112 OS.-Tageszeitung, RosenbergerStr. 4
41 Ostdt. Landbewirtschaftungsges., mbH, Jawornitz
42 Dieselbe, Gut Steblau
28 Dies., Gutsverwaltung Dralin
32 Dies., Gutsverwaltung Glienitz, Beamtenhaus
52 Dies., Gutsverwaltung Klein-Droniowitz
37 Dies., Gutsverwaltung Lipie
175 Owczarek, Valentin, Warenhaus, Lissowitz, PawonkauerStr. 29
161 Plewig, Richard, Oberstltn., Schillstr. 21
184 Podleschka, K., Maurermstr., Drosselw. 15
182 Potrowa, J., Fleischermstr., Rosenb.Str. 9
4 Provinzial-Krankenhaus
49 Regierungsveterinärrat, Bahnhofstr. 10
121 Reichsarbeitsdienst, Jägerkaserne
34 Reichsbahn, Güterabfertigung
16 Reichsfinanzverw., Finanzamt, Gerichtstr. 3
61 Dieselbe, Hauptzollamt
180 Reichsluftschutzbund, Neuring 1

Reichsnährstand
20 Landesbauernschaft Schlesien
30 Kreisbauernschaft-Ernährungsamt Abt. A General-Litzmann-Straße 1
162 Forstamt, Schlosserstraße 1

143 Reichspost, Postamt
176 Ring-Drogerie, Neuring 3
124 Rozniewski, R., Eisenwr., Töpferstr. 10
128 Schigulski, H., Ziegelei, Ziegeleistr. 7
6 Schutzpolizeidienststelle
79 Schwarz, Peter, Masch.-Fbr., Schillstr. 4
74 Segeth, F., Fleischgesch., Gerichtstr. 1
129 Skuballa, Val., Install., Rosenb.Str. 19
174 Spruss, Georg, Tabak, RosenbergStr. 12
95 SS-Umsiedlungskommando, Alte Schule
50 Staatl. Kreiskasse, Spielplatz 6
151 Staatl. Oberschule, Goethestr. 6
27 Staatl. Gesundheitsamt, Viktoriaplatz 2
54 Stadtforstverwaltung, Sedanstr. 6
179 Stadtverwaltung, Vorwerk Soglowek
35 Stadtwerke, Schillstr. 18
86 Dies., Wasserpumpstation, Weiße Kolonie
62 Städtischer Schlachthof
177 Steffek, Adolf, Friseur, Neuring 1
60 Trautner, Karl, Lebensmittel, Ring 1
23 Tylla, Anna, Sägew., Tschenstochauerstr. 28
24 Urbanczik's Erben, Kaufhaus, Ring 2
78 Volksbank Tarnowitz eGmbH, Neuring 1
110 Wegner, Liesb., Hotel z.a. Klause, Ring 4
81 Wehrmacht, Standortvermittlung
17 Dieselbe, Heeresstandortverwaltung
90 Dieselbe, Heeresbauamt
108 Dieselbe, Heeresbekl.-Amt, Schillerstr. 21
73 Winkelmann, Josef, Rohprod., Neuring 2
8 Winkler, W., Destillation, Neuring 3
67 Wischniowski, P., Viehvert., Richthofenstr. 13
173 Wodarczyk, Luise, Gasthaus, Steblau
156 Wolny, G., Baugesch., Bahnhofstr. 17
157 Wurst, Karl, Ring 9

Lobenstein (üb. Jägerndorf) [Ostsudetenland]

1 Gemeindeamt
4 Gendarmeriegruppenposten
2 Horny, Heinr., Ing., Landwirt
3 Reichsbahn, Bahnhof

Lobenstein (Thür.)

376 Adam, E., Bücherrev., Ebersdorf
296 Adler, Friedrich, Bauer, Tännig
430 Amtsgericht, Thür.
219 Apotheke Lobenstein, Pächter H. Küsel
388 Apotheke d. Brüdergem. Ebersdorf, Platz 15
233 Arbeitsamt Gera, Nebenstelle
212 Backdie-Filiale, Lebensm., Markt 15
284 Gebr. Barnickel, Malzfabrik, Schloßgasse 5
315 Bauersachs, Karl, Christianenzell 2
216 Bernstein, Gustav, Malermstr., Schloßgasse 8
281 Bodenschatz, Otto, Tierarzt, Schleizerstr. 5
374 Böckel, Franz, Baugesch., Schlegel
209 Börner, Gerhard
303 Buchdruckerei A. Goehring Nf.
340 Bürgermeister Ebersdorf
324 Bürgermeister Helmsgrün
356 Bürgermeister Lobenstein, Rathaus
211 Bürgermeister Neundorf bei Lobenstein
321 Bürgermeister Saaldorf
301 Dampfbierbrauerei, Oberl., Hirschb.Str.
348 Dampfziegelei Neuglück
392 Deutsches Rotes Kreuz, Markt 15
338 Dick, Rudolf, Rundfunkgesch.
398 Dopfer, Landw., Christ.Teich-Str. 2
205 Dressel, Herm., Feinkost, Graben 1
373 Elektrizitätsversorgungsunternehmung
208 Erbs, Gustav, Baugeschäft, Poststr. 5a
312 Exportbierbrauerei Hammerbr.Lemnitzhammer
341 Fiedler, Rudolf, Bandagen
217 Fischer, Ernst
298 Fischer, Otto, Elektr. Apparate.
265 Fleischaus, L., Gasth. Saaldorf
207 Flies, Ulrich, Zahnarzt, Markt 23 II.
379 Försterei Mühlberg.
354 Forst-Revierverwaltung, Gallenberg.
325 Forstrevierverwaltung Waldmannsheil
297 Franke, Albert, Trikotagenfbr.
351 Franke, Hans, Fleischerei, Markt
322 Franke, Karl, Fleischerei, Neustadt 38.
253 Franz, Ww. Auguste, Filzwr., Schloßg. 12
282 Franz, Heinrich, Kohlen
290 Freund, Karl, Bahnhofsgaststätte
260 Fricke, Dr. A., Amtsg.-Rat, Ad.-Hitler-Pl. 2
369 Friedrich, Harry, Fleischerei, Hain 25
366 Froeb, Erich
439 Fröb, Franz, Vertr., Markt 24
311 Froeb, Oskar, SchleizerStr. 15
236 Gebr. Gambert, Bierniederl., Wurzb.Str. 6
333 Gasth. d. Brüdergem., Ebersdorf.
419 Gasthaus Götz, Saaldorf
415 Gasthaus Hammerbräu, F. Linke
313 Gasth. Reußischer Hof, Inh. Arno Friedrich
224 Gasth. Schumann, Topfmarkt 3
330 Gasth. z. Löwen, Ebersdorf.
384 Gauch, Joh., Holzhdlg., Poststr. 6
280 Gendarmerieposten, Ebersdorf
258 Gendarmerieamt Lobenstein, Schloßberg 16
326 B. Göttling & Co, Ebersdorf
241 Gotthold, F., Fleischerei, BayrischeStr. 4
271 Gottsmann, Enno, Schützenhaus
386 Graupner, W., Ebersdorf, Schleizerstr.
286 Grüber, Hans, Brandmstr., Hain 21a
323 Grüber, Otto, Gartenbau, H.Schererpl. 3
346 Günther, Herm., Prok., Gartenstr. 3
279 Haertel, Willi, Gartenbau, Bellevue
248 Häusser, Ernst, Mat.-W., Ebersdorf
259 Hagen, Ernst, Kupferschmied, Langer Weg 1
227 Hagen & Schulz, Buchdruckerei, Markt 4
242 Hagner, Kurt, Bauer, Unterlemnitz
312 „Hammerbräu", Exportbrauerei, Hch. Beyer, Lemnitzhammer
314 Hedwig, Dr. Erh., R.-A. [N], Markt 18
270 Heer, Josef, Vertreter
416 Hegner, Arno, Viehverteiler, Ebersdorf
239 Heinz, Kaffee, Ebersdorf, Hauptstr. 92
334 Heinzig, Bernh., Dr. med., SchleizerStr. 7
378 Henniger, Herm., Modewaren
383 Henniger, Herm., Filiale, Ebersdorf
238 Heynisch, Albin, Friseur, Schloßg. 3
385 Höhne, Franz, Kunstgewerbe
251 Hohl, Rudolf Lederfabrik
343 Hohl, Karl Otto, Schuhwr., Hindenburgstr. 2
387 Hornfeck, Paul, Maurermstr., Oberlemnitz
316 Hotel Krone, M. Stengel, Ebersdorf
305 Hotel Lobensteiner Hof.
360 Jäger, Hans, Fleischerei, Markt 8
433 J. G. Jahreiß & Sohn, Porphyrwerke
318 Jörgen, Arthur, Kfm., Schönbrunn 119
252 Ernst Keller Nachf., Waschbretterfabrik
275 Kessel, Otto, Steinmetzmstr., H.Behrstr. 3
425 Kinderheim „Gottesschutz", Ebersdorf
231 Knörner, Frieda, HirschbergerStr. 2
328 König, Paul, Photogr.Anstalt, SchleizerStr. 6
381 Korb, Kurt, Möbelgesch.
221 Krankenhaus Ebersdorf, Zoppotnerstr.
225 Krauß, Hermann, Tischlerei, Schloßberg 5
228 Kreiselmeier, Paul, Fuhrw., Ebersdorf
329 Kühnel, Fritz, Bäckerei, Teichstr. 2
256 Kunz, Joh., Schleiferei, Markt 15
307 Kurhaus, Inh. Alfr. Forbriger
303 Landeszeitung, Buchdruckerei, Markt 11
429 Lautenschläger, Albin, Schmiederei, Neundorfstraße 82
288 Lipfert, Bohn & Kittelmann, Maschinenfabrik, Spez. Schleifmaschinen, Unterlemnitz (Thür.)
365 Lobensteiner, Eisenhdlg. A. Steinmüller
319 Locker, Arno, Feinkost, Schleizerstr. 2
339 Markt-Kaffee, Inh. Walter Stauch
223 Meinel, Otto, Architekt, Hain 1a
277 Metzner, Gust., Baugesch., Schönbrunn 37a
350 Michel & Schmidt, Zigarrenfabr., Neuegasse
237 Müller, Hans, Christianenzell 1
294 Müller, Herm., Fleischerei, Bayer.Str.
255 Müller, Herm., Zahnpraxis, Am Tor 10
370 Müller, Paul, Mühle, Helmsgrün
337 Müller, Richard, Fleischerei, Ebersdorf Brüdergemeinestr. 11
250 Müller, Rudolf, Steinsetzmstr.
390 Müller, Wern., Baugesch., Wurzb.Str. 4
234 Muth, Johanna, Hebamme, Wurzb.Str. 13
247 Neukirchner, Herm., Autohilfe, Hindenb.Str.
220 Neumeister, Erich, Fleischerm., Markt 14
344 Neumeister, Dr. Franz, Notar, Schloßg. 1
249 Neumeister, Max, Holzhdlg., Topfmarkt 4
302 NSDAP., Kreisleitung NS.-Frauenschaft
368 Oberpfarramt Ebersdorf
295 Ortskrankenkasse, Allgem., SchleizerStr. 1
213 Pätz, Alfred, Gasth. Mühlberg
352 Paproth, Rich., Ofensetzer, Schloßg. 7
243 Pfarramt Lobenstein
273 Pfeifersmühle, Lohmühle, Mühlgasse 18
304 Philipp, Am., Backofenbau, Unterlemnitz 55
203 Piltz, Hans, Fleischerei, H.Schererpl. 4
291 Piltz, Heinz, Glasermstr., Graben 3
229 Piltz, Kurt Fleischerei, Am Tor 2
272 Preller, Paul, Fleischermstr., Ebersdorf
380 Puppe, Kurt, Autobes., Schleizerstr. 10a
200 Rau, Otto, Gut Kleinfriesa, Hirschb.Str. 4
377 Reichsarbeitsdienst, Abt. 4/230
308 Reichsbahn, Bhf. Lobenstein
432 Dieselbe, Güterabfertigung Lobenstein
382 Dieselbe, Güterabfertigung Unterlemnitz
246 Reichsfinanzverw. — Zollamt, Ad.-Hitler-Pl. 2
400 Reichspost, Postamt
287 Reuschel, Reinh., Ebersdorf, Markt 5
276 Richter, Adolf, Gastwirt Neu-Saaldorf 64
215 Richter, Ernst, Bäckermstr., Am Tor 3
335 Richter, Heinr., Holzhdlg., Wurzb.Str.
420 Richter, Helmut, Holz, Poststr. 9
263 Romberger, Paul, Obst, AmTor 10
355 Rosenkranz, Carl, Mühle, Ebersdorf
206 Rotes Kreuz, Helene Erxleben, Ebersdorf
268 H. Rudolph u. Sohn, Gerberei, Bayer.Str.
269 Rudolph, Otto, Lederfabr., Alt. Postweg 1
428 Rudolph, Werner, Bankvorstand
310 Säge- u. Hobelwerk Lobenstein
367 Sandhorst, Johann, Obst, Baumgarten 1
393 Schauer, Bauinspektor
240 Scheidig, Heinr., Baumstr.
363 B. Schilling & Sohn, Baugeschäft f. Hoch-, Tief- und Eisenbetonbau, Lobenstein (Thür.)
375 Schloß Ebersdorf, Gutsverwaltung
346 C.F.G. Schmidt KG, Zig.-Fbr., Bayer.Str. 12
396 C.F.G. Schmidt KG, Zigarrenfbr., Neundorf
361 Schröder, Werner, Metallwerke, Poststraße
362 P Leipzig 80705 T Metallwerke
306 Schuster, Paul, Fuhruntern., Engelsburg 2
357 Seidel, Karl, Steuerber., Gartenstr. 3
364 Seifert, Heinr., Materialwr., Teichdamm 1
283 Söll, Heinr. Fr., Spediteur, Teichgasse 1
214 Spindler, Artur, Autovermiet., NeueGasse 4
202 Spitzer, Georg, Niederlage, Markt 2
371 Staatsbank, Thür., Ad.-Hitler-Pl. 2
267 C. H. Tamm Lederfabrik
424 Täuber, Julius, Papierwaren
358 Taut, Reinhold, Viehhändler, Ebersdorf 34
266 Teichs, Chr., Buchhandlung
320 Thomä, Herm., Kol.-W., Ebersdorf 95
345 Tiller jr., Heinrich, Manufakturwaren
317 Triebel, Hanns, Ingenieur, Poststr. 2
292 Tröger Söhne, Edw., Holzwarenfbr., Saalstr. 4
222 Tröger, Paul, Fabrikbes., Schleizerstr. 11
309 Ulitzsch, Hugo, Kol.-W., Markt 7
331 Ulrich, Dr. Jacob, Arzt, Ebersdorf
332 Verbrauchergenossenschaft eGmbH
391 Vereinsbank, Lobenstein e. G. m. b. H.
262 C. Voigt Armaturen- und Metallwarenfabrik
230 Voigt, Fritz, Kfm., Wurzbacherstr. 14
245 Wagner, Otto, Malermstr., Neuegasse 11
257 Weiss, Erich, Fleischerei
395 Weiß, Karl, Glas
274 Weiß, Otto, Töpfermstr., Markt
218 Weyrich, Axel, Steuerber., NeueGasse 11
244 Wich, Christ., Mineralwasserfbr., Neustadt 23
372 Wich, Otto, Holzhandlg., Mühlgasse 10
336 Winter, Georg, Werkmeister, Schloßberg
285 Wippert, Rud., Dr. med., Markt 23
254 Wirth, Franz, Buchdruckerei, Topfmarkt 4
264 Wolfrum, W., Handstickerei, Ad.-Hitler-Pl. 4
293 Wurzbacher, Ad., Gasthaus, Unterlemnitz 30
235 Wurzbacher, Ch., Bücherrev., H.-Scherer-Pl. 1
438 Wurzbacher, Ernst, Landwirt, Lichtenbrunn
232 Wurzbacher, Louis, Gastw., Lichtenbrunn
261 Zien, Dr., Tierarzt, Ebersdorf
300 Zien, Eduard, Viehhdlg.
349 Zimmermann, Kurt, Fuhrw., Ortsstr. 106
278 Zlatnik, Joseph, Gasthaus, Schloßberg 7

Lobeofsund (Mark Brandenburg)

22 Amtsvorsteher Königshorst
16 Bahnhof, Güterabfertigung d. Paulinenaue
17 Dieselbe, Karwesee.
4 Bellin, Otto, Handelsgeschäft, Karwesee.
15 Borchmann, Rich., Landw., Betzin, Dorfstr. 31
9 Büttner, Karl, Amtmann
12 Bungert, Wilh., Landwirt, Mangelshorst
28 Engelke, Joh., Pfarrer, Königshorst
32 Gemeindebüro Königshorst
14 Gendarmerieposten Nauen I, Königshorst
5 Gutsverwaltung Ribbeckshorst
3 Lähns, W., Gastwirt, Mangelshorst
30 Landgesellsch. Eig. Scholle, Jahnberge
23 Reichsarbeitsd.: Lager 3/42, Königshorst
8 Rittergutsverwaltung, Dechtow
(8) Rittergutsverwaltung, Rittergut Karwesee
10 Rusicke, Georg, Mühle, Sandhorst
29 Schmidt-Sodingen, F., Kuhhorst
18 Schulz jun., Fritz, Landesprod., Betzin
26 Schulze, Fritz, Bürgermstr., Betzin, Dorfstr. 48
7 Sommerfeld, Paul, Gastwirt, Betzin
2 Spar- u. Darlehnskasse, Königshorst eGmbH
11 Sydow, Arnold, Gastwirt, Königshorst
31 von Voigtländer, Dechtow
1 Volck, Hans, Landw., Kuhhorst

Lobnig (üb. Freudenthal) [Ostsudeten.]

3 Forstverwaltung
2 Österreicher, K. J., Kfm.

Lobositz (Sudeten.)

167 Adler-Apotheke, Baumgartner, AussigerStr. 1
165 Adriatische Vers.-Ges., Rasselgasse 2
9 Amtsgericht, Dr. Cziklarz-Str. 1
76 Apotheke z. Äskulap, H.Göring-Str. 7
37 Arbeitsamt Aussig, Nebenst., Schillerstr. 4
132 Autowerkstätte u. Schweißerei, K. Felkel, TheresienstädterStr. 144
140 Bergmann, F., Dir., Fabrikstr. 2
205 Borsony, Käthe, Musikpädag., Göringstr. 16
137 Braun, J., Dir., Bahnhofstr. 3
1 Bürgermeisteramt, Schillerstr. 1
88 Dass., Schule f. Jungen, Dr.Goebbels-Pl. 1
122 Dass., Schule f. Mädchen, Dr.Goebbels-Pl. 2
165 Czernohorsky, J. A., Insp.
68 Czerny, A., Buchdruckerei, Schillerstr. 6
54 Daum, Willy, Bürgermstr., H.Knirsch-Str. 21
2 Deli-Schokolade KG
127 Dreiseitel, Alois, Lebensm., H.Knirsch-Str. 10
59 Dresdner Bank, Ad.Hitler-Ring 30
198 Drogerie Raimund Pilz, H.Göring-Str. 11
80 Duck, Dr. O., R.-A., Schillerstr. 14
222 Eis, Franz, Obst, H.Knirsch-Str. 35
106 Elberestauration, Schwarzenbergsche, Überfuhrstr.
6 Elbtal-Mühle, GenmbH, Prosmik
7 Erste Lobositzer Kalk- und Ziegelwerke R. J. Laurer
8 Ernährungsamt, Pl.d.SA. 1
66 Erste Lobositzer Maschinentischlerei, Adolf-Hitler-Str. 37
73 Faltus, Theod., Kino, TeplitzerStr. 6
128 Feix, Adolf, Fische, Lustgartenstr. 1/31

46 Frass, O., GmbH. Auslieferungslager, Marktpl. 2
134 Fritsch, Ant., Spediteur, H.Krebs-Str. 10
36 2 „Fruta" Obst- u. Gemüse-Verwertungsfabrik Kommandit-Gesellschaft
55 Gaststätte zur Stadt Gotenhafen, K. Wanie, Ad.Hitler-Str. 22
104 Gastwirtschaft Zur Befreiung, Theresienstädter Straße 21
103 Gaswerk, R.Wagner-Str. 2
201 Geissler, Maximilian, Dentist, H.Knirsch-Str. 21
84 Gemeindeverwaltung Jentschitz
196 Gemeindeverwaltung Kl. Czernosek
1 **Gemeindeverwaltung Lobositz, Schillerstraße 1**
147 Gemeindeverwaltung Lukawetz 16
155 Gemeindeverwaltung Prosmik
53 Gemeindeverwaltung Reschny Aujezd 8
149 Gemeindeverwaltung Schirschowitz 64
61 Gemeindeverwaltung Sullowitz
124 **Gemeindeverwaltung Tschischkowitz 5**
161 Gemeindeverwaltung Welhotta
24 Gendarmerie Lobositz, Ad.Hitler-Str. 97
47 Gend.-Hauptwm. Corens, Beethovenstr. 15
133 Gend.-Abteilung, J. Jansa, TeplitzerStr. 45
49 Gendarmerie-Hauptwm. A. Lischka, H.Knirsch-Straße 17
164 Gendarmerie-Hauptwmstr. Tille, Goethestr. 15
152 Gend. Posten. Tschischkowitz, Bahnhofstr. 189
90 Glässner, Hilde, H.Göring-Str. 14
159 Glaßl, Franz, KleinCzernosek 195
50 Glanzstoff-Fabrik Lobositz AG, TheresienstädterStr. 145
25 Gröger, Theod., chem. Produkt., Fabrikstr. 1
82 W. Gruss u. K. Walter, Bauunternehm., TheresienstädterStr. 26
193 Gutsverwaltung Jentschitz, Meierhof 1
97 Gutsverwaltung Scheldowitz, Tschischkowitz
131 Hanikirsch, Franz, Klempnerei, Tepl.Str. 18
41 Hantschel, Dr. Karl, R.-A., Schillerstr. 4
158 Haspel, J., Papier, H.Göring-Str. 4
173 Häusler, J., Bäckerei, AussigerStr. 247
110 Haussner, Rud., Buchdruckerei, A.Hitler-Str. 40
96 Hotel Dampfschiff, L. Schneider, Lichtowitz
40 Hotel Eisenbahn, H.Göring-Str. 13
63 Hotel Goldener Engel, H.Krebs-Str. 8
67 Hotel Goldener Löwe, H.Krebs-Str. 2
33 Hotel Schwarzes Ross, Ad.Hitler-Str. 21
48 Hyna, K., Fleischer, Schillerstr. 8
119 Intercontinentale AG f. Transport u. Verkehrswesen, Konr.Henlein-Str. 27
144 Kail sen., F., Autotransp., K.Henlein-Str. 29
87 Kasper, W., Elektrohaus, A.Hitler-Str. 35
156 Kersa Spielwaren, H.Knirsch-Str. 116
117 Kerta, Josef, Baumstr., A.Hitler-Str. 52
34 Kindermann, Berta, Hebamme, AussigerStr. 76
162 Klaus, W., Kl.Czernosek 92
29 Alwin Köhler & Co. GmbH, Bauunternehmen, H.Knirsch-Str. 7
69 Köhler, Ludw., Lebensm., A.Hitler-Str. 24
150 Kosniowski, Dr. O., H.Göring-Str. 5
119 Carl Kraetschmer, GmbH, K.Henlein-Str. 27
18 Krainz, Dr. A., Arzt, A.Hitler-Str. 103
65 Krankenvers. Anst. Leitmeritz, Schillerstr. 14
204 Krebs, W., Dachdeckungsgesch., Goethestr. 4
70 Kreditanstalt d. Deutschen eGmbH, Herm. Göring-Str. 18
91 Kristen, Franz, Angest., AussigerStr. 1
166 Krötenheedt, Dr. M., Zahnarzt, H.Göring-Straße 10
75 Kroha, Luis, Kfm., H.Göring-Str. 8
192 Kühne, E., Prok., Tschischkowitz 4
19 Kühne, Hedwig, Mälzerei, Tschischkowitz
172 Dies., Meierhof Kostial 18
94 Kunze, Franz, Maurermstr., AussigerStr. 21
56 Lagerhaus Leitmeritz. Dr.Titta-Str. 2
10 **Landwirtschaftliche Bezirksvorschußkasse, Lobositz, Herm.-Göring-Str. 9**
26 Laurer, R. A., Ziegelwerke, H.Knirsch-Str. 115
30 Lauschmann, H., Eisen, A.Hitler-Str. 30
109 Lehnert, Wenzel, Fleischer, AussigerStr. 81
123 Lehrerbildungsanstalt, TeplitzerStr. 7
145 Liebich, Rud., Mietauto, AussigerStr. 36
154 **Liebmann, Franz, Generalvertreter für den Sudetengau der Fa. Henkell & Co., Sektkellerei, Wiesbaden-Biebrich**
225 Linke, Rudolf, Käse, H.Göring-Str. 5
115 Lobosin, chem.-techn. Unternehm., TheresienstädterStr. 72
16 78 Lobositzer Aktiengesellschaft zur Erzeugung vegetabil. Öle, H.Göring-Str. 20
13 Lobositzer Getreidehandelsges. F. Sperl & Co, Ad.Hitler-Str. 51
223 Löbel, Josef, Prok., Konr.Henlein-Str. 20
118 Lowrencic, Karl, Prok., AussigerStr. 114
170 Luksch, Ernst, Kfm., Jentschitz 82
74 Mader, A., Kfm., AussigerStr. 6
143 Matthes, Heinr., Schiffahrt, Überfuhrstr. 3
174 Mehr, Rud., Maschinen, Goethestr. 6
99 Mosebach, Dr. G., AussigerStr. 112
113 Neumann, F., Buchhdlg., H.Göring-Str. 3
139 Nordböhm. Elektr. Bodenbach, TheresienstädterStr. 50
43 Nordböhm. Elektrizitätswerke AG, H.Krebs-Straße 7
31 NSDAP., Ortsleitung, Schillerstr. 2
28 Dies., NSKK.-Motorsturm 24, H.Knirsch-Str 19
206 Dies., NSV.-Bahnhofsdienst, Bahnhofstr. 20
107 Pawlik, Rud., Holz, Dr.Titta-Str. 2
136 Ders., Wohn., Schillerstr. 18
52 Pfannschmidt, A. K., Weinkell.-Bes., A.Hitler-Straße 48
265 Pfarramt, kath., Hans-Krebs-Str. 6
263 Pietsch, M., Metallwr., TheresienstädterStr. 1
126 Pittel & Brausewetter, Bauunternehmer, Elbeumschlag 149
72 Polizeiverwaltung, Schillerstr. 1
15 Polizeimstr. P. Rothe, Beethovenstr. 10
208 Polizeigrenze, Posten Lukawetz 24
112 Polz, F., Mietauto, H.Krebs-Str. 14
157 Prosch, Max. Autoverm., K.Henlein-Str. 27
115 Puschner, Kurt, TheresienstädterStr. 72
138 Reichsbahn, Bahnhof
171 Reichspost, Postamt, H.Krebs-Str. 1
58 Reise-Sputh, H.Göring-Str. 12
7 M. Reiser & Söhne, Kalkwerke, Ziegeleistr. 1
197 Richter, Emil, Wasserleitungsanl., H.Göring-Straße 1
105 Richter, F., Fleischer, H.Göring-Str. 18
64 Riedl, Jos., Kohlen, AussigerStr. 36
57 Ries, Gustav, Dr. jur., Pl.d.SA. 4
92 Rulf, W., Lebensmittel, A.Hitler-Str. 15
12 **Sächsisch-Böhmische Portland-Cement-Fabrik A.G., Tschischkowitz**
114 Sächsische Bauernsiedlung GmbH, Gutsverw. Lukawetz
42 Schediwy, R., Elektrohaus, H.Göring-Str. 10
81 **Schlachthof, Theresienstädter Str. 130**
98 Schmidt, Dr. A., Tierarzt, A.Hitler-Str. 50
39 Schmehle, Wilh., Kleider, A.Hitler-Str. 46
44 Schram, A., chem. Fabriken, H.Göring-Str. 5
20 Derselbe, Werk, Fabrikstr. 3
101 Schutzpolizeirevier, Schillerstr. 1
163 Schwarz, Ed., Fleischer, A.Hitler-Str. 31
11 Schwarzenbergsche Domäne
93 Seemann & Scholl, Kunststeinwerke, Teplitzer Straße 484
153 Seemann, Ernst, TeplitzerStr. 58
108 Seemann, F., Maschinenschlosserei, Kl.Czernosek 79
146 Sieber, Marie, Gasthof, AussigerStr. 83
95 Siegl, Dr. M., Arzt, Schillerstr. 10
151 Slavinger, Dr. Hub., Arzt, A.Hitler-Str. 5
3 **Sparkasse, Lobositzer, Schillerstraße 41**
119 Spediteur-Verein Herrmann & Theilnehmer GmbH, K.Henlein-Str. 27
58 **Sputh, Herbert, intern. Spedition, Möbel-, Lastfern- und Nahtransporte, Verzollung, Hermann-Göring-Straße 12**
1 Stadtverwaltung Lobositz, Schillerstr. 1
130 Stastny, Wilh., Wäschefbr., Ad.Hitler-Str. 29
125 Stöckl, Franz, Install., AussigerStr. 51
168 Straßenmeisterei, Ad.Hitler-Str. 38
202 Strobach, Anton, Sattlerei, H.Knirsch-Str 13
71 Ders., Spielwaren, H.Göring-Str. 2
14 Sudetenländische Zucker-Akt.-Ges.
117 Technische Nothilfe IV, Ad.Hitler-Str. 35
116 Tunkel, Karl, Zementwaren, Tschischkowitz
85 Unger, Karl, Ad.Hitler-Str. 45
141 **Victoria-Versicherung (in der Sachschadenversicherung Rechtsnachfolgerin der Ersten Böhmischen Wechselseitigen), Niederlassung für die sudetendeutschen Gebiete in Reichenberg. Generalagentur Lobositz, Hermann-Göring-Straße 2**
55 Wanie, Karl, Gastwirt, Ad.Hitler-Str. 22
89 Weber, Ant., Baumstr., Hans-Knirsch-Str.
100 Wehr- u. Strommeisterei, Pistian 42
21 Wittenback, Fritz, AussigerStr. 89

Lobsens (Westpr.)

20 Amtsgericht
33 Amtskommissar Buchen
12 Byczek, F., Kol.-W., Karlstr. 179
32 Bodenwirtschaftsdienst
28 Bürgermeister, Buchen Abbau
36 Fechner, Walter, Eisenwr., Alter Markt 41
25 Fischer, Otto, Kol.-W., Karlstr. 73
11 Friedrichs-Apotheke, Karlstr. 197
18 Gaedtke, Lucie, Kol.-W., Neuer Markt 177
3 **Gasanstalt (Städt. Gas- und Wasserwerk, Bahnhofstraße 23**
29 Gefangenenlager, Kloster Gorka, Kr. Wirsitz
22 Gendarmerieposten, Bahnhofstr. 22
10 Gut Ferguson
39 Gut Scherbin, Richard Franke
5 Karau, Emil, Möbelfbr., Wasserstr. 139
48 Reinhold Karau u. Sohn, Tischlerei
44 Keller, Bruno, Fleischer
26 Keller, Ehrenf., Viehhdlg., FlatowerStr. 111
46 Kietzmann, O., Bäckerei
34 Krügel, Oskar, Masch.-Repar., Bhfstr. 22
23 v. Limburg-Stirum, Graf, Eberspark
30 v. Limburg-Stirum, Graf, Försterei Lobsonka
9 v. Limburg-Stirum, Graf, Försterei Eberspark
31 v. Limburg-Stirum, Graf, jr., Gut Rattay
21 Löhrke, Eduard, Gut Schönfelde
7 Loose, Johannes, Kaufhaus
40 Magdlung, M., Ev. Pfarramt, Bergstr.
37 Magistrat, FlatowerStr. 116
45 Molkereigenossenschaft mbH, Bahnhofstr. 29
19 Mühle Güntergost, A. Radtke u. W. Rux
16 Mühle Rattay, Lobsens
38 Ortsvorsteher Viktorsau
42 Reichspost, Amtsvorsteher
47 Gebr. Schütz, Eisen, Taubenstr. 80
14 Schulz, Dr., Tierarzt, Schlachthof
17 Seehafer, Hermann, FlatowerStr. 128
24 Seehaver, Erich, Bürgermstr., Güntergost
49 Spar- u. Darlehnskasse GmbH, Bhfstr. 26
27 Spitzer, Kurt, Landwirt, Schönrode 20
35 Warengenossenschaft Raiffeisen eGmbH, Bahnhofstr. 26
6 Derselbe, Zuehlsdorff, Neuer Markt 95
1 Wirsitzer Kreisbahn, Bahnhof
50 v. Witzleben, Erik, Jägermstr., Witzleben
13 Wrenger, Friedrich, Ziegelei, Schönrode

Loburg (Bez. Magdeburg) [Prov. Sachsen]

131 Akt.-Brauerei Neust.-Magdeb., Lüb.-Chauss.
133 Amtsgericht
136 Apotheke, Fritz Meinhard
233 Bahnhofswirtschaft Hoppe
126 v. Barby, Loburg I
134 v. Barby, Forsthaus Münchenheide
152 Belitz, Wilh., Dachdecker, Kl. Marktstr. 5.
116 Bobbertsche Gutsverw., Rottenau
181 Brüning, Otto, Gastwirt, Rosian.
201 Dampfmolkerei Loburg, e. G. m. b. H.
115 von Davier, Rittergut, Bomsdorf
205 Diesing, G., Diesingshof
214 Ebeling, Hans, Rittergut, Riesdorf
138 Ebeling, Alfred, Landwirt, Großlübars
163 Ebeling, Paul, Landwirt, Zeppernick.
222 Elektrizitätswerk
139 Els, Rob., Fahrräder, Ad.Hitlerdamm 45
161 Evangelisches Pfarramt Zeppernick
159 Evers, Johannes, Adolf-Hitler-Damm 26
130 Fitte, Paul, Gemischtwaren.
189 Försterei Loburg II
208 Forstkasse, Preuß., Möckernitzerdamm 8
175 Geldner, Dr. med., Ad.Hitlerdamm 77
210 Gendarmerieposten, Hauptm.-Loeper-Str. 11
100 Gerolith-Zementwerk, KG, Bahnhofstr. 9a
145 Geserick Nf., Wilh., Malerm., AlteStr. 8
129 Geue, Carl, Adolf-Hitler-Damm 28
128 Geue, Ww. Marie, Gastw., Rosian, Dorfstr. 57
229 Glensch, Tischlermstr., Zeppernick
140 Giese, Kurt, Dentist, Ad.Hitlerdamm 3
170 v. Gillern, Frhr. A., Landwirt, Kleinlübars
243 Gobel, Bürgermstr., Zeppernick
122 Goedicke, E., Dr., Rittergut Goebel
110 Görner, Carl, Kartoffeln
194 Grahe, Robert, Oberbahnmeister
172 Graul, Albert, Gärtnerei, Ad.Hitlerdamm
209 Graul, Frz., Zimmermstr., Bismarckstr. 2.
125 Güterabfertigung, Loburg, Kleinbahnhof.
123 Habedank, Max, Dampfmühle, Hptm.Loeperst.
155 Heilscher, Gasthof, Bahnhofstr. 13
171 Helbig, Willy, Tabakfabrikate.
178 Homann, Willi
215 Hoppe, Albert, Schlossermeister, Neuestr. 9.
141 Hotel Prinz v. Preußen Inh. R. Hoffmann
220 Ihlow, Carl, Bauer, Zeppernick
120 Ihn, Wilh., Pfefferküchlerei
188 Kathol. Pfarramt, Bahnhofstr. 16
124 Koch, Fr., Landw., Hobeck
164 Kohle, Alb., Lichtspiele, Münchentor 5
191 Korschel, Prov.-Straßenmstr., Alte Str. 1
246 Krähe, Kurt, Heißmangel
154 Kramer, Dr. K., Tierarzt, H.Loeper-Str. 14
118 Krick, A., Rittergut, Brietzke
173 Kupatt, Tischlermeister, Altestr. 14.
213 Laude, E., Kohlen, Markt 14
137 Leddin, W., Papierhandlung
212 Leuz, Hermann, Tischlerei, Markt 5.
117 Lucanus, W., Rittergut, Isterbies
153 Lüderitz, Rich., landw. Maschinen
200 Luther, Georg, Rittergut, Hobeck
177 Magdeburger Hof, Gasth. Kunstler.
182 Matthies, Gust., Bäckermstr., Markt 9
162 Mertens, Friedrich, Sattlermstr.
135 Müller, Fr., Fleischermstr., A.Hitler-Damm 24
169 Müller, Paul, Weine, Ad.Hitlerdamm 1
166 v. Münchhausen, Freiherr, Calitz
249 Naumann, Kurt, Kol.-W., Alte Str. 10
174 Nebel, Malermstr., Markt 16
204 Neumann, Dr., Sanitätsrat
199 NSDAP., Amt für Volkswohlfahrt, Markt 12
156 Pfeiffer, Wassermühle, Zeppernick.
241 Pflanzkartoffel Jerichower Land G. m. b. H., Großlübars über Loburg
193 Pohl, Richard, Musikdir., Bahnhofstr. 11
192 Port, Arthur, Mineralw.-Fbr., Ad.Hitler-D. 80
217 Puppe, Herm., Gemischtwaren
160 Reeck, A., Autorepar., Möckernitzerd. 5
216 Reichert, Gustav, Schuhmachermeister
225 Reichsbahn.
231 Reichspost, Postamt
119 Richter, Gust., Leder, Hitlerdamm 35
202 Reinicke, Fr., Bäckerei, Zeppernick
167 Rüger, Herm., Photograph
242 Ruhe, Käserei, Zeppernick
244 Ruthe, Süßmosterei, Zeppernick
100 Sauftenberg, H., Kfm., Rosian.
121 Schall, G., Dachdeckermstr., Altestr. 36.
198 Schammert, Fr., Schneidemühle, Bism.Str. 50
180 Schammert, Rich., Stadtmühle.

203 **Gustav Schiele**
Lederwarenfabrik, Loburg. P Magdeburg 2845

184 Schierarndt, M., Margarine-Lager
101 Schladitz, O., Milchhdlg., Ad.Hitler-Damm 62
132 Schneider, Wilh., Fleischer, Hitlerdamm 5
183 Scholz, Max, Sattlermstr., Hitlerdamm 34
158 Schröder, B., Gerberei, Lehmstr. 24.
179 Schuckert, Schmiedemstr., Calitz
227 Schulze, Paul, Kohlen, Spedition
144 Sendt, Hans, Autoverm., Ad.Hitler-Damm 63
168 Sennhenn, H., Lebensm., Ad.Hitler-Damm 2
228 Senst, Herm., Maschinenhdlg.
207 Spar- u. Darlehnskasse
223 Stadtsparkasse
113 Stadtverwaltung, Polizei, Markt 7
176 Steffen, Aug., Dachdeckermstr., Altestr. 19.
245 Steffens, R.-A. (N), Ad.Hitler-Damm 81
234 Steger, Otto, Tischlerei, Mühlenstr. 14
127 Stern, Wilh., Klempnerm., Ad.Hitler-Damm 23
151 Tapernon, Fritz, Autorepar.
221 Thiele, Karl, Amtsvorst., Zeppernick
196 Thiem, Otto, München-Mühle, Münchentor 4
185 Ulrich, Karl, Bürgermstr., Rosian 13
187 Uschmann, Friedrich, Kfm., Bahnhofstr. 4
146 Velke, Hermann, Autorepar., Markt 12
165 Verbrauchergenossenschaft Gammern, eGmbH
148 Viererbe, Paul, Kartoffeln, Bahnhofstr. 15
218 Wagner, Karl, Gut Wahl
219 Werneke, Willi, Drogen, Altestr. 39
143 Wernicke, Carl, Ofenfbr., Kreuzstr. 5
149 Wille, Holzhandlung.
157 Wischer, Gustav, Bauer, Hobeck, Dorfstr. 7
114 v. Wulffen, H. J., Rittergut Großlübars
195 v. Wulffensche Verwaltung, Hans Waldemar
142 Dieselbe, Schloß Wendgräben
112 Dieselbe, Försterei Wendgräben
240 v. Wulffen, Marie, Gut, Gr.Marktstr. 16
211 Wustrow, Fr., Landw., Zeppernick
186 Zachmann, Zahnarzt, Ad.Hitler-Damm 75
226 Zobel, Walter, Bez.-Schornsteinfegermeister

Loccum (üb. Wunstorf) [Hannover]

67 Bauleitung Loccum
79 Dieselbe, Gefangenenlager
73 Benshausen, Heinr., Bahnhof-Hotel
06 Beushausen, Paul, Ziegeleibesitzer
70 Bleeke, Wilh., Baugesch.
28 Böger, Heinr., Kfm.
31 Bohnhorst, Bauer
81 Bohnhorst, Hanna, Kol.-W., Nr. 376
24 Brammer, Carl, Bauer, Kreuzhorst
56 Brammer, Heinr., Bauer, Kreuzhorst
09 Bürgermstr. Loccum
16 Bultmann, H., Metzgerei, Nr. 331
33 Bultmann, Wilhelm, Kolonialwaren
38 Buschmanns Hotel, Wilh. Bode, Nr. 81
78 DAF.-Gemeinschaftslager
47 Edler, Georg, Friseur, Nr. 162.
64 Ein- u. Verkaufsgenoss. Wasserstraße eGmbH
42 Forstverwaltung Kloster Loccum
17 Gend.-Einzelposten Loccum I
54 Gend.-Einzelposten II SelenfelderStr. 404
12 Genossenschaftsmühle eGmbH
51 Hanebutt, Fr., Getreide, Nr. 270
1 Helberg, Karl, Landw., Kreuzhorst
82 Heumann, Heinr., Bauer
07 Heyden, Dr., Arzt
76 Homann, Dietrich, Landesprodukte
73 Hotel zum Bahnhof, H. Beushausen
22 Kloster-Rentamt Loccum
58 Kloster Loccum, Studiendirektor
36 Kloster Loccum Nr. 2
14 Korte, Fr., Kohlen, Nr. 57
39 Lampe, Wilh., Klempner u. Installateur, N. 101
46 Lampe jr., Wilh., Schuhmacherei, Nr. 234
66 Lieberum, Adolf, Möbelhdlg., Nr. 140
34 Loccumer Bank e. G. m. b. H.
60 Meyer Wilh., Landw., Müncheh. Str. 65
53 Oetkers Motor- u. Fahrradhaus, Autoverm.
10 Oppermann, F., Kfm.
52 Pfarramt
77 Polensky u. Zöllner, Bauunternehmung
18 Reichsbahn, Eisenbahnstation
20 Reichspost, Poststelle
23 Rindviehversicherungsverein Loccum Nr. 329
45 Rode, Ww. Friedrich, Bäckerei, N. 265
35 Röhl, August, Schlachtermeister.
75 Schormann, Walter, Friseur, Nr. 162
19 Schuppert, Fritz, Tiefbau
26 Schwerdtfeger, W., Bäckerei, Nr. 268
08 Seele, H., Gastwirt
32 Sparkasse Stolzenau, Zweigst. Loccum.
37 Stadtländer, Aug., Manuf.-W., Wasserstr. 75.
43 Stahlhut, Aug., Maschinenbau.
61 Strohmeier, Wilh., Bierverlag, Schützenpl. 119
49 Viehverwertung Loccum
72 Voigt, Ernst, Gutspächter
25 Wachs, L., Putz, Modewr., Nr. 391
57 Wehking, Karl, Müllermstr., Nr. 229
63 Weier, Fr., Viehhdlr., Wasserstr. 48
30 Wiegmann, Wilh., Mühlenbes., Wasserstr.
21 Wiegrebe, Wilh., Bäckerei, Nr. 236
15 Windheim, W. H., Baugeschäft.
55 Wöltje, Ludwig, Fahrradhdlg.
48 Wohlgemuth, Heinr., Spediteur, Bergstr. 39
50 Zentral-Molkerei, Wilkening, Wilh.

Lochau (Vorarlberg) [Tirol]

☛ Die einzelnen Rufnummern in **runder Klammer** () angefügte Stellenzahl — z. B. 20(4) — ist bei Gesprächsanmeldung als Stelle 4 von Nr. 20 usw. mitzuverlangen.

24 „Alma", Käsefabrikation rGmbH, Lochau
7 Bechter, F., Parkettgesch., Reutestr. 237
33 Bellet, Georg, Auto-Transp., Lochau
39 Bernhard, Ww. Ida, Weinstube
23 Café, Pension u. Restaurant Wellenhof
32 Egger, Karl, Metzgerei, Steinenbach 6
30 Ender, Dr. Reinhard, Arzt, u. Hot. Bäumle
34 Fetz, Josef, Molkereibedarf
9 Früh, Johann, Gastwirt, Reichsstr. 158
20 (3) Gemeinde Eichenberg, Gasth. Krone
20 (4) Dies., Gasthof z. frohen Aussicht
28 Gründler, G. Ad., Musikhaus, Reichsstr. 231
36 Hammerbacher, Hans, Dr. Fronhofer
35 Hebel, Josef, Bauunternehmung
12 Homann, Franz, Bürstenfbr., Reichsstr. 114
19 Hotel Pension Bäumle, G. Dreher
25 Kaffee, Bregenzerklause, M. Böhler
38 Kohlbacher, Josef, Wellenstein 211
1 Konsumverein
11 Lauck, Sternberger-Mauer, Fremdenpension
31 Mich. u. Maria Mangold, Bäckerei, Dorf 8
2 Meßmer, Georg, Metzgerei, H.-Nr. 43
3 F. Oberhänsli & Cie., Maschinenfabrik und Gießerei Lochau
27 Pflegeanstalt für Unheilbare
21 Reichsbahn
26 Restauration Haggen
15 Rupp, Adolf, Herrnmühle, Hörbranz
6 Rupp, Josef, Käsefabrikation
5 Schlachter, P., Wagenbau, Reichsstr. 223
16 Schmid, Joh. Bapt., Maurermstr., Reichsstr. 232
17 Stadtdienststelle Bregenz
18 Troy, Karl, Landwirt, Maihof, Hörbranz
14 Wilburger, Ant., Schmied, Hofen 199
22 Wind, Emil, Bäckerei
29 Zollaufsichtsstelle

Lochen (Oberdonau)

5 Bürgermeisteramt
2 Eder, Josef, Kaufmann
6 Kriechbaum, Josef, Gastwirt
7 Molkereigenossenschaft Lochen
4 Reichsarbeitsdienstabteilung
8 Roider, Josef, Gastwirt
3 Wenzl, Johann, Gastwirt

Lockenhaus (Niederdonau)

4 Apotheke zur hl. Margarethe, Hauptstr. 17
13 Bezirkszollkommissar (G), Hauptstr. 38
12 Bürgermeister Felix Popp, WienerStr. 32
7 Esterhazy'sche Fürstl. Forstverwaltung, 184
10 Galik, Gustav, Brauhausrestaurant u. Autounternehmer, Wiener Straße 1
6 Gendarmerieposten
14 Hauptschule f. Knaben u. Mädchen, Hauptstraße 15
11 Hotel Leitner, Hauptstr. 9
2 Kanzlei d. Oberamtmannes f. d. Gemeinden Lockenhaus, Rattersdorf usw.
3 Lockenhauser Walzenmühle, J. Braun
15 Martin, Franz, Kfm., Hauptstr. 12
8 Popp, Alfred, Amtsverwalter
1 Popp, Dr. Ernst, Arzt, Lockenhaus
5 Popp, Karl, Tuchmacherei, 53
9 Sax, Karl, Lastautobetrieb, Klosterg. 8
13 Zollkommissar (G), Hauptstr. 38

Lockstedter Lager (Holstein)

117 Adler-Drogerie, Inh. Georg Fischer
127 Alws, Karl, elektr. Installation, Motore
129 Amtsvorsteher u. Bürgermeister
144 Andersen, Aug., Bauer, Schlotfeld
179 Baumgarten, H., Bäckerei, Winseldorf
216 Baugesellschaft Lockst. Lager GmbH.
170 Beamtenbank f. Itzehoe u. Umg., eGmbH.
134 Beck, Wilh., Gastwirt, Lohbarbek.

153 **Beecken, Willi,** Bauer, Winseldorf
128 **Bestmann,** Otto, Schmiedemstr., Lohbarbek
187 **Bock, Max,** Landesprodukte, Lohbarbek
226 Böckmann, Joh., Fuhrgesch.,
155 **Böthern, Jakob,** Bauer, Winseldorf
151 **Boje, H. A., Zimmermstr.**
162 Bokelmann, Jan, Güterverk., Winseldorf
159 **Boysen, Sönke, Kol.-W., Eisenwr.**
121 Bremer, Herm., Landw., Oesau
165 **Dammann, Adolf,** Bauer
111 **Dammann, Hans,** Bauer, Lohbarbek
180 Dieckmann **Heinr.,** Bauer, Springhoe
203 **Eggers, H.,** Baumaterial
147 Einfeldt, Lastfuhren, Springhoe
174 Engelke, Otto, Lebensmittel
160 **Faahs,** Joh., Schlossermstr.
152 **Fölster, Heinr.,** Bauer, Lohbarbek
136 **Fölster, Wilh.,** Bauer, Winseldorf
139 **Fölster,** Wilhelmine, Rentnerin
150 **Försterei** (Preuß. Unter-), Holsteiner Wald
113 **Frahm,** Helm., Bauer, Springhoe
158 **Gendarmerie-Amtsführer**
138 Gendarmerie-Posten
169 Grübner, Walter, Gastw., Ridders, Hauptstr.
218 **Hägele,** Georg, Bauer
141 **Harders, H.,** Bauer, **Winseldorf**
148 **Hauschildt,** Eduard, Bauer, Winseldorf
149 **Hauschildt Rud.,** Bauer, Winseldorf
240 Helbing, Kurt, Geflügelhof, A. Lohmühlenweg
130 **Holst, Hans,** Landw., Lohbarbek
135 Holst, Paul, Landwirt, Lohbarbek
156 **Hotel Stadt Hamburg,** E. Reiche
163 **Hülsings Hotel**
206 **Kleppel, Franz,** Schlachtermstr.
220 **Kolster, Emma,** Hebamme
223 Kroll, Gustav, Straßenbau
227 Kroll, Paul, Tiefbau, Kieler Chaussee 6
123 **Kruse, Ed.,** Bauer, Lohbarbek
171 **Lamaack, Gust.,** Samenvertr., Winseldorf
195 **zum Landhaus,** Herm. Delfs, Gastw.
201 Landsparkasse Sude, Nebenstelle
167 **Lange, Erich,** Kolonialwr., Feinkost
133 Löschky, Johs. Fr., Baumeister
177 **Mech.** Netzfbr. u. Weberei A.-G., Abt. Spinn.
175 **Mohr,** Hans, Tischlermstr., Gravelottestr.
112 Mowinkel, Joh., Brotfbr., Sitz Raisdorf
178 **Musfeldt,** Hermann, Bauer
207 **Niemann,** Willy, Kol.-W.
215 NSDAP.: SA.-Berufsschule
238 Dieselbe, NSV.-Kindertagesstätte
146 **Ossenbrüggen,** M., Bäckerei u. Kaffee
205 **Ott, Heinr., Landw.,** Oesau.
190 **Pastorat**
145 Paul, Adolf, Hohenfierth
131 **Paulsen,** Peter, Amtsvorst., Lohbarbek
201 Piper, Otto, Zigarren u. Spark.-Nebenst.
116 **Reichsbahn**
120 Reichspost, Postamt
143 **Reimers, Wilh.,** Bauer, Lohbarbek
122 Roerig, Conrad
142 Rusch, Joh., Bauer, Lohbarbek
243 **Schierbecker,** August, Bauer, Bücken
164 Schlesw.-Holst. Stromvers. AG, Winseldorf
126 A. Schmidt & Co, Bürstenfbr., Gravelottestr.
137 Schulzeck, Willi. Webstoffwr., Schuhe
208 Schwartau, Herbert
125 Schwarzkopf, E., Müllerei, Winseldorf
172 Sibbert, J. H., Spediteur
118 Sievers, Hans, Gastwirt, Lohmühle.
182 **Sommer, Heinr., Landwirt, Schlotfeld.**
115 **Soth, Hans,** Bäckerei-Kaffee.
208 Spar- u. Wirtschaftsgenossenschaft eGmbH
176 Stährmann, Hinr., Tischlermstr.
182 **Steffens Heinr.,** Bauer, Bücken
186 **Trentelmann,** Christian, Landwirt, Bücken
212 **Voß jr.,** H., Wäscherei, Podbielskyallee
140 Voss, Otto, Viehhändler
168 **Wehrmacht:** Standortältester
193 Dies., Bauleitung d. Luftwaffe Uetersen
189 Wieden, Hans, Holzhdlr., Gravelottestr. 53
173 Witt, Markus, Bürgermstr., Schlotfeld
110 Wulf, H., Bürgermstr., Winseldorf

Lodenitz b. Pohrlitz (Niederdonau)

5 **Caesar,** Johann, Landwirt
13 **Gemeindeamt,** 114
6 Gemeinde Malspitz
9 Gemeinde Schömitz
1 Gendarmerie
10 Gutsverwaltung Lodenitz
3 Gutsverwaltung Schömitz
8 **Holik,** Dr. Josef, Bauer, 50
2 **Luksch,** Walter, 28
7 **Prochaska,** Jos., Landwirt, 49
4 Puttner, Rudolf, Kfm., Schömitz
11 **Wech,** Hans, Gemischtwr., Malspitz 49
12 **Zechmeister, Hans, Landw. Maschinenfachhändler, Malspitz Nr. 124 N.-D.**

Lodygowitz (üb. Bielitz) [Oberschlesien]

3 **Amerikana,** Schmirgelindustrie GmbH Nr. 503
7 Amtskommissar d. Amtsbez. Lodygowitz
10 **Faber,** Simon, Kohlen, Bahnhof
11 Ders., Wohn., Fischersdorf N. 175
15 **Gendarmerie-Posten,** Schloß Nr. 1
12 Gutsverwaltung
4 **v. Klobus,** Otto, Freiherr, Nr. 1
9 Krysta, Mieczyslaus, Schlosserei, Nr. 94
5 **Lederfabrik „Auschwitz" G. m. b. H.**
14 **Mecke** u. Schreiner, Mühlenw. Batzdorf u. Ludwigsdorf, Werk Ludwigsdorf, Lodygowitz 2
6 Mrowitz, Jos., Bierverlag, Nr. 412
1 **Ostdt.** Landbewirtschaftungs-GmbH
13 **Reichsbahn,** Bahnhof

Löbau (Sachsen)

2933 **Adler,** Alfred, Masseur, Jahnstr. 11
2141 Aktien-Brauerei Löbau, Brücknerring 4
2544 **Aktien-Malzfabrik Landsberg Abtlg. Malzfabrik Löbau, Löbau (Sachs.)**
2916 Albert, Max, Fleischermstr., A.Zitt.Str. 51
2714 Allg. Ortskrankenk. Löbau, H.Schemm-Str. 14
2627 Dieselbe, Zahlst. Wendischpaulsdorf
2642 Alte Apotheke Erich Brückner, Bhf.-Str. 2
2722 Altmarkt-Fach-Drogerie, gegenüber Rathaus
2137 Amende, Rich., Radio, Johannisstr. 2
2145 Amtsgericht, Hermann-Göring-Str. 3
2941 Anders, Dr. C., Tierarzt, Moltkestr. 15
2374 Anders, Clara, Porzellan, Eichelgasse 6
2180 Anders, Walter, Malermstr., Ä.Zitt.Str. 64
2554 Anicke, Theodor, Weinhdlg., Eichelgasse 1
2168 Anna-Gertrud-Stift, Kleinschweidnitz
2983 Anton, Horst, Steuerber., Rumb.Str. 4
2855 **Arbeitsamt**
2145 Arbeitsgericht
2474 Arlt, Karl, Fleischer, Oelsa, Nr. 1
2405 Aulich, Kurt, Kol.-W., Rosenhain
2974 G. & H. **Bader,** Fuhrgesch., Ä.BautznerStr. 29
2477 Bastian, Otto, Malermstr., Moltkestr. 13
2826 Bautzner Brauerei AG., Ndl., Güterstr. 6
2882 Beckmann, H., Elektr. Anl., Inn.Zitt.Str. 13
2526 Berger, E. M., Farben, Herm.Göring-Str. 8
2186 Berger, Oswald, Gartenbau, Jahnstr. 5
2440 Berger, Werner, Bauer, Ober-Ottenhain
2443 Bernhard, Ewald, Schlossermstr., Joh.Str. 7
2849 Bernhardt, Kurt, Ingenieur. Poststr. 15
2730 Berthold, F. Bruno, Baumstr., Dammstr. 9
2767 Berthold, Richard, Kol.-W., Bahnhofstr. 25
2466 Berufskr.-K. d. Kfmsgeh., Inn.Zitt.Str. 11
2680 Beyermann, Kurt, Friseur, Bahnhofstr. 7
2750 Bezirksschulrat, Bahnhofstr. 29
2875 Bezirkstierarzt Dr. Teichmann, Dammstr. 10
2373 Bialucha, Adolf, Bäckerei, Zittauerstr. 6
2773 Biberstein, Erich, Kol.-W., Mühlenstr. 21
2067 Biberstein, Rich., Zigarren, I.ZittauerStr. 7
2493 Bielas, Alw., Dachd.-Mstr., F.Seldte-Str. 19
2214 Biermann, Dr. Edmund, Arzt, Bismarckstr. 12
2702 Birke, Gust., Bauer, WeißenbergerStr. 28
2341 Birke, Martin, Bauer, Freigut, Georgewitz
2163 Bischoff, Kurt, Textilvertr., Jahnstr. 6
2483 Blumrich, Oskar, Bäcker, Ä.BautznerStr. 21
2601 Bobeth, Dr., Hartmannstr. 9.
2317 Bochynek, Theo, Friseur, Altmarkt 11
2485 Böhme, Dr. Rudolf, Landrat, Hartmannstr. 6
2877 Böhmer, Gust., Viehvert., Lilienthalstr.
2729 J. G. Böhmer GmbH, Weberei, Nd.Cunnersdorf
2964 Brandversich.-Amt, Lessingstr. 14
2118 Bräuer, M., Orthop. Fußbekl., Altlöbau 4
2786 Brinkmeyer, E., Bauer, Wend.Cunnersdorf
2606 Brückner, Hans, Rechtsanwalt und Notar, Blumenstr. 10. P Dresden 2278
2842 Brückner, R., Schlosserei, Ä. Bautznerstr. 14
2527 Brückner, R. Willy, Dentist, Ad.Hitler-Pl. 1
2958 Bruse, Gottlieb, Gartenbau, Mühlenstr. 10
2019 Buder, Ernst, Wäscherei, Johannisstr. 27
2741 **Erster Bürgermeister zu Löbau (Sachs.)**
2229 Buheitel, Dr., Chirurg, Privatwohnung
2209 Bund Deutscher Osten, M.Mutschmann-Haus
2535 Bunk, Walter, Autovermietung
2664 Burkhardt, Meta, Maßschneiderei, Jahnstr. 9
2929 Busch, Richard, Klempner, Bahnhofstr. 4
2874 **Café** Rutsch, Paul Rutsch, Konditormstr.
2969 Café u. Konditorei K. Spies, I.ZittauerStr. 20
2281 Claus, Fritz, Friseur, Bahnhofstr. 23
2531/2532 **COMMERZBANK FILIALE LÖBAU, Bahnhofstr. 34/36**
2582 v. Craushaar, Rittergut, Jauernick
2886 **Czech, Adolf, Maurermeister, Eisenbeton-, Hoch- u. Tiefbau, Löbau, Güterstraße 8**
2077 **Daum,** Richard, Innere ZittauerStr. 14
2939 Deckbar, Gust., Schneidermstr., Rittergasse 6.
2337 Deutsche Oberschule, Hans-Schemm-Str. 5
2741 Deutsches Rotes Kreuz, Kreisstelle
2834 Dietrich & Hauptmann, Brennstoffe
2174 Domschke, Ang., Dachdeckerm., Carolastr. 5
2045 Donath, Arthur, Tischlerei, Herwigsdorf 34
2270 Donath, Bruno, Fuhrgesch., Herwigsdorf 29
2872 Drescher, H., Fleischerei, Eichelgasse 5
2580 Dube, Joh., Amtmann, DehsaerStr. 18
2986 Abrah. Dürninger & Co, Zigarr., Bhfstr. 20
2772 Dürr, Theod., Rittergut Wendischpaulsdorf.
2675 Dürrlich, W., Insp. i. R., Herwigsd.Str. 33
2836/2837 **Duncan's Leinen-Industrie G. m. b. H., Bleicherei, Färberei, Copserei u. Zwirnerei, Großschweidnitz. P Dresden 2029**
(2962) Ebert, Ed., Leder, Äußere ZittauerStr. 3
2313 Eck, Otto, Bäcker, Bahnhofstr. 32.
2323 Eichler, Reg.-Rat, Ltr. d. Arbeitsamts
2518 Eichler, Erwin, Schuhwr., Bahnhofstr. 18
2160 Eichler, H., Lebensm., Ä.BautznerStr. 4
2043 Eichler, Max, Baumat., NeusalzaerStr. 1b
2577 Elektrizitätswerk, städt., Ziegelstr. 14
2810 Elssner, G., Papierwr., Bahnhofstr. 27
2023 Elter, Karl, Beerd.-Inst., Badergasse 5
2492 Emmrich, Kurt, Landwirt, Ebersdorf. 66
2590 Engelmann, Herb., Versich., Lindenstr. 5
2624 Ernst, Helene, Fabrikbes., Bahnhofstr. 40
2724 I. Ernst KG, Knopffbr., Bahnhofstr. 40
2346 Esders, Heinrich, Beklcidung, Nikolaistr. 8
2671/2672 **Färberei Römer A.-G., Lohn- u. Stückfärberei, Bleicherei und Appreturanstalt**
2818 Feige, Paul, Wagenbauer, Wend.-Cunnersdorf
2873 Fels, Otto, Essigspritfbr., Äuß.-Zitt.-Str. 35
2550 Fiebiger, Emil, Tischlerei, Albertstr. 6
2169 Finanzamt (Finanzkasse) Löbau
2647 Flamminger, Wilh., Zigarren, Altmarkt
2996 Fleischer, Harry, Kol.-W., Kl.Schweidnitz 36
2631/2632 **August Förster Flügel- u. Pianino-Fabriken Löbau, T Försterflügel**
2202 Förster, Luise, Lehrerin, Marschnerstr. 2
2738 Forsthaus Bischdorf
2460 Forstwartei Bautzen, Kleindehsa
2091 Frenzel, Herb., Dipl.-Ing., Goethestr. 6
2925 Frenzel, Max, Kaffeerösterei, Elisenstr. 7
2375 Freude, Reg.-Rat, Goethestr. 9
2587 Friedemann, Dr., R.-A. [N], Altmarkt 16
2816 Fritsche, Mart., Schmiedem., F.Seldte-Str.21
2103 Fritzsche, Lydia, Frau, Altlöbau 95J
2586 Fritzsche, Osw., Fleischerm., Ad.Hitler-Pl. 3
2940 Fritzsche, Walter, Sekr., WeißenbergerStr. 33
2345 Fröde, E., Masch.-Fbr., Großschweidnitz 39
2422 Fröhlich, O., Gärtnerei, Alt-Löbau 41
2422 Fröhlich, Rud., Gärtnerei, Altlöb.Str. 41
2828 Frohmeyer, Max, Seifenfabr., Fichtestr. 12
2657 **C. W. Frommelt Nachf., Inh.: H. Vietze, Bahnspedition, Möbeltransporte, Kohlen, Löbau, Bahnhofstraße 44**
2630 **Gäbler,** Rich., Feinkost, Inn.ZittauerStr. 26
2575 Garbe, Rich., Baumstr., EbersdorferWeg 2
2502 Gasthof Altlöbau, Richard Schlagehan.
2170 Gasth. Erholung, Großschweidnitz
2412 Gasthof Gerichtskretscham, Lawalde
2999 Gasthof Großdehsa
2411 Gasthof Laucha
2305 Gasthof „Neustädter Hof", Leo-Schlag.Str. 34
2863 Gasthof Rosenhain
2823 Gasthof Sachsenfreund, Großschweidnitz
2273 Gasthof Schweizerhaus, Georgewitz, Görl.Str.
2963 Gasthof Stadt Görlitz
2115 Gasthof Turm-Wirtschaft, Löbauer Berg
2015 Gasthof Wendisch-Paulsdorf
2328 Gasthof Zum Höllengrund, Großschweidnitz
2184 Gasthof zum Berghaus, Löbauer Berg
2349 Gasthof Zum Lindenhof, GörlitzerStr.
2066 Gasthof z. guten Quelle, GörlitzerStr. 9
2378 Gasthof z. Schwimmer, Kleinschweidnitz
2033 Gasthof zum Stern, Neumarkt 11
2318 Gaststt. Alter Krug z. Kranze, Neumarkt 3
2581 Gaststätte Bahnhofswirtschaft
2112 Gaststätte Brauner Hirsch
2136 Gaststätte Garküche, Johannisstr. 9
2650 Gaststätte Gemauerte Mühle, Skalatal
2788 Gaststätte Jägerhof, Rittergasse 2
2570 Gaststt. Keglerheim z. Rundteil, Rumb.Str. 2
2644 Gaststätte Kern, Schulgasse 5
2663 Gaststätte Krug zum grünen Kranze
2881 Gaststätte Landmannsheim, Bahnhofstr. 46
2192 Gaststt. Lindengarten, Großschweidnitz 87
2449 Gaststt. Löbauer Schweiz, Brückenring 12
2490 Gaststätte Merkur, Bahnhofstr. 8
2932 Gaststätte Ratskeller Löbau
2439 Gaststätte Reichsadler, Poststr. 2
2865 Gaststt. Sächsischer Hof, Großschweidnitz
2937 Gaststätte Schützenhaus, Schützenhausweg 7
2311 Gaststt. Zum Echten, ZittauerStr. 9
2789 Gaststt. zur Post, Rittergasse 12
2806 **Gebhardt, Alfred,** Klempner, Zittauerstr. 1
2533 Geissler, Emma, Bahnhofstr. 36
2391 Gemeindeverwaltung Bellwitz
2396 Gemeindeverwaltung Bischdorf
2728 Gemeindeverwaltung Breitendorf
2637 Gemeindeverwaltung Ebersdorf
2448 Gemeindeverwaltung Eiserode
2611 Gemeindeverwaltung Georgewitz
2660 Gemeindeverwaltung Großdehsa
2361 Gemeindeverwaltung Großschweidnitz
2513 Gemeindeverwaltung Herwigsdorf
2625 Gemeindeverwaltung Kleindehsa
2498 Gemeindeverwaltung Lawalde
2164 Gemeindeverwaltung Oelsa
2266 Gemeindeverwaltung Ottenhain
2127 Gemeindeverwaltung Rosenhain
2851 Gendarmerie-Kreis
2844 **Genels, M.,** Mineralwasserfbr., Poststr. 14
2654 **Georgewitzer Filzfabrik, Fritz Bretschneider, Georgewitz bei Löbau (Sa.)**
2252 Gesundheitsamt, Staatl., ÄußBautznerStr. 26
2167 Geßler, Arno, Bankdir., Bahnhofstr. 27
2563 Görl. Schuhh., P. Zimmermann, Schulgasse 1
(2643) Goldberg, Gertrud, Musiklehrerin
2100 Graf, Dr., R.-A., St., Blumenstr. 16
2928 **Graf,** Bernh., Maschinenfbr., Dammstr. 7
2726 Grafe, Osw., Install., Ad.Hitler-Platz 2
2540 Greifenhagen, B., Putzwollfbr., Mühlweg 8.
2111 Gretzebach, Paul, Autoverm., Bahnhofstr. 30
2135 Gretzebach, Rud., Bäckerei
2064 Gröbler, Otto, Musikzugf., GörlitzerStr. 20
2511 Grygier, Leo, Dentist, Moltkestr. 5
2277 **Hänsel,** Richard, Breitendorf
2335 Härtelt, Rich., Kaufhaus, Bahnhofstr. 17
2295 Härtig, Emma, Herwigsdorf Nr. 122
2206 Hagedorn, Karl, Maler, Alter Friedhof 10
2441 Haidig, Erich, Garne, Ebersdorf
2427 Handelslehranstalt, Öff. Höhere, Albertstr. 8
2565 **Hanke, Martin,** Optiker, Bahnhofstr. 33
2522 Hanspach, Erich, Tischler, H.Göring-Str. 8
2088 **Hanßke, Friedr., Tischlermstr.,** Rosenhain 23 b
2432 Hartebrodt KG, Textilgroßhdl., Ziegelstr. 12
2781 Hauber, Josef, Hausenstr. 1
2296 Hauptviehverw. f. Mitteldeutschland, eGmbH
2956 Haus der Hüte, Äußere BautznerStr. 1
2705 Haus- u. Grundbes.-Verein, Joh.Str. 15
2194 Heinrich, Herb., Sandgruben, Lawalde 93
2394 Heinrich, Paul, Dachdecker, Lawalde 23c
2553 Heinrich, Paul, Eisenwr., Altmarkt 3
2808 Heinze, Alwin, Drogerie, Bahnhofstr. 24
2919 Heinze, Herm., Waffen, Bahnhofstr. 18
2893 v. Heldreich, H. J., Bellwitz
2866 **Hellner, Ewald,** Buchdr., Lessingstr. 5
2237 Hempel, Arthur, Landmasch. Carolastr. 10
2416 Hempel, William, Obermstr., Ä.Bautzn.Str. 29
2495 **Hennig,** Paul, Tapeten, Äuß. Bautznerstr. 5
2516 Henniger, Fritz, Beamter, Lilienthalstr. 1
2829 Hensel, Herb., Martin-Mutschmann-Str. 5
2621 Hentschel, Arno, Autorepar., Bischdorf 76
2225 Hepburn, Dr. H., Zahnarzt, Bahnhofstr. 33
2235 Herfort, Heinz, Geschäftsf., Kirchweg 3
2574 Herrlich, Walter, Waffen, Inn.ZittauerStr. 7
2232 Herrmann, Edwin, Bücherrev., Blumenstr. 16
2779 Herrmann, Hans, Landw., W.v.Polenz-Weg 3
2446 Herrmann, O., Teigwrfbr., Großschweidnitz 41
2035 Herrmann, Paul, Sandgruben, Ebersdorf 169
2515 Hesse, Dr., Arzt, Poststr. 3
2265 Hilbert, Rudolf, Rechtsanwalt und Notar, Blumenstr. 13 **BK** Stadtbank Löbau 2252
2024 Hiller, Max, Sped., ÄußereBautznerStr. 16
2945 Gebr. Hippe, Strumpfwrfbr., Äuß. Zitt.-Str. 1
2293 Hippner, Erich, Autoverm., F.-Seldte-Str. 13
2347 Höhne, Reinh., Kol.-W., Weißenbergerstr. 5.
2796 Hölzel, Herm., Kohlen, Großschweidnitz 5
2333 Hoffmann, Dr., Arzt, Poststr. 12.
2737 Hoffmann, Erich, Destill., Altmarkt 14
2110 Hohlfeld, Erwin, Gasthof, Großdehsa 4
2263 Hohlfeld, G., Landesprod., Schützenhausweg
2508 **Hohlfeld & Witte, Verlag des Sächs. Postillon, Buchdruckerei, Löbau, Brücknerring 2**
2479 Horn, Dr. August, Arzt, Theaterpl. 2
2205 Hotel Alberthof, Adolf-Hitler-Platz 1
2308 Hotel Goldner Hirsch, Inn.Zittauerstr. 2
2868 Hotel Honigbrunnen, Löbauer Berg
2612 Hotel Reichshof, Elisenstr. 1.
2226 Hotel Stadt Dresden, Äußere Zittauerstr. 21
2934 Hotel Stadt Leipzig, Altmarkt 6
2557 Hotel Tonhalle, ZittauerStr. 51
2733 Hotel Wettiner Hof, Bahnhofstr. 31
2350 Hothas, Alfred, Bauer, Dolgowitz 1
2967 Hummler, Albert, Kürschner, Nikolaipl. 1
2766 Huste & Liebe, Baupl.-Fbr., Weißenb.Str. 45
2031 Huster, W., Studiendir., Weißenbergerstr. 6
2429 Innungskrankenk. d. Kreishandw., Poststr. 16
2230 Irmler, Fritz, Autowerkst., Lindenstr. 2
2175 Israel, Arthur, Bauer, Ebersdorf 117
2727 Israel, Ernst, Garnagent., Äuß.Bautzn.Str. 19
2734 **A. Jähne & Sohn,** Neumarkt
2930 Jaehne, Gustav, Staatslotterie, Altmarkt 4
2435 Jähne, Martin, Dienstm.-Inst., Ritterg. 10
2198 Jähnichen, Herm., Dentist, Bahnhofstr. 18
2992 Jeremias, Arthur, Landw., Fichtestr. 3
2961 Johannis-Apotheke, Inn.ZittauerStr. 12
2231 John, Kamilla, Bismarckstr. 6
2216 Jugendherberge, GörlitzerStr. 49
2832 **Kaempf, Hugo,** Agentur, Poststr. 12.
2044 Kaiser, H., Gelbgießermstr., Friedhofstr. 9
2594 Kammbach, A., Uhrmmstr., Inn.BautznerStr.
2761 Kandler, Paul, Gemüse, Großdehsa
2499 Kantine, GeorgewitzerStr.
2069 Katasteramt, Hermann-Göring-Haus
2686 Kathol. Pfarramt, Moltkestr. 6.
2488 Kdtr. Stalag IV A
2239 Keller, Alfred, Schuhwr., Altmarkt
2561 Keller, Hugo, Eisengießerei, Lindenstr. 2
2083 Kelling, W., Färberei, Bahnhofstr. 15
2641 Kessner, Th., Buchdruckerei, Ad.Hitlerpl.
2223 Kessner, Th., Druckerei, Ad.Hitler-Platz
2648 Kießling, H., Häute, AltlöbauerStr. 17
2301 Osw. Kiessling's Wwe., Klempnerei, Bhfstr. 11
2272 Kindermann, Martin, Prok., Bahnhofstr. 36
2791 Kindermann, Oswald, Prok., Weißenb.Str. 31
2365 Kirchel, Vertreter, Jahnstr.
2287 Kirchhoff, Heinr., Landmasch., Ottenhain 2
2525 **Klar, Hubert, Tabakwr., Bahnhofstr. 38.**
2383 **Kleditzsch, Paul,** Schneider, Jahnstr. 1
2921 **Kleinig, Karl,** Delikat., Nikolaistr. 1.
2030 Kleint, Max, Autovertr., Ä.Bautzn.Str. 39
2113 **Kleint, Walter,** Prok., Damaschkestr. 12
2562 v.Kleist, Hans-Joachim, Goethestr. 8
2116 Klinger, Rud., Brotfbr., Leo-Schlag.Str. 36
2543 Klippel, Hans, Angest., Rathaus
2537 Klotzsche, Kurt, el. Bedarfsart., Neumarkt 9.
(2587) Kneschke, Dr., R.-A., Altmarkt 16
2970 Kneschke, Hermann, Spedition, Badergasse 4
2950 Kneschke, Max, Schlosser, H.-Göring-Str. 10
2398 Kneschke, Walter, Kohlen, Altlöb.Str. 11
2652 Kniepert, Gummiwerk, Fichtestr. 24
2476 Knoblauch, Curt, Glaserei, Eichelgasse 3
2681 Knoblauch, Jul., Glasermstr., Bahnhofstr. 1
2541 Knopf, Ottomar, Senffabrik, Jahnstr. 6
2038 Koch, Dr., Zahnarzt, Bahnhofstr. 29
2572 Koch, Dr. Georg, Zahnarzt, Bahnhofstr. 16
2109 Kochte, Erh., Blumen, Herm.Göring-Str. 6
2065 Kohl, Paul, Reis., v.Polenz-Weg 4
2926 Kohlmann, Ww. E., Gastw., Kleindehsa 4
2994 Kokuschky, Gustav, Gut, Ebersdorf
2880 Konrad, Max, Fleischer, Ä.BautznerStr. 3
2183 **Kopte,** Joh., Bauer, Großdehsa 48
2546 **Kornhaus Löbau eGmbH,** Fichtestr. 17
2905 Dasselbe, Abt. Maschinen, Neumarkt 10
2217 Kotte, Paul, Papier, Nikolaipl. 3
2952 **H. Kraatz & Söbne, Modewr., Nikolaistr. 7.**
2608 Kraftverkehr Sachsen AG, Lindenstr. 2
2369 Kralik Nf., Michael, Samen, Bahnhofstr. 13
2711 Krankenhaus, Städtisches
2486 Krause, Alfred, Bäckermstr., Bahnhofstr. 6
2275 Krauße, Kriminalkomm., Lessingstr. 10
2597 Krebs, Paul, Fleischermstr., Rittergasse 5.
2430 Kreishandwerkerschaft, H.-Schemm-Str. 1
2569 Kretschel, Max, Fleischer, Carolastr. 9
2222 Kretschmar, Felix, Mietautos, Ad.Hitlerpl.1
2598 Kretschmar, Max, Kaufhaus, Bahnhofstr. 9.
2414 Kretzschmar, Oskar, Molkerei. Herwigsdorf
2336 Kriegel, W., Fleischermstr., Damaschkestr. 2
2543 Kriminalpolizei, Rathaus
2595 **Kroh, Conrad, Zigarren, Neumarkt 13.**
2579 Kruck, Arthur, Autorepar., Poststr. 7
2521 Krumbiegel, Erhard, Goethestr. 8
2379 Kühlmorgen, M., Klempner, I. Zittauerstr.30
2220 Kühnel, Kurt, Bäckerei, Inn.Zitt.Str. 22
2847 Küntzel, Karl, Motorreparatur, Bahnhofstr. 22.
2716 J. Kumpf & Co, Granitwerke, Ebersd.Weg 1
2417 Kutschke, Herm., Lebensm., Altmarkt 2.
2588 Landesanstalt Großschweidnitz
2609 Landessiedlungsgesellschaft, Lindenstr. 5
2715 Landesvers.-Anst., Hans-Schemm-Str. 14
2153 Landkreis, Poststr.
2852 Landratsamt, Moltkestr. 2
2283 Landw.-Zentr.-Gen. eGmbH, Eierverw.
2418 Landw. Zentr.-Gen. eGmbH, Masch., Lauch.-Weg 2
2264 Langenfeld, M. Reinh., Spielwr., Sporgasse 5
2696 Lehmann, Alwin, Viehhdlg., Altlöbau 79
2673 Lehmann, Ernst, Install., Rittergasse 8
2494 Lehmann, Ernst, Limonadenfbr., Neus.Str. 25
2395 Lehmann, Erwin, Bauer, Friedhofstr. 26
2469 Lehmann, Ew., Mittagstisch, Goethestr. 7
2392 Lehmann, Reinh., Zigarr., Inn.Bautzn.Str. 3
2172 Leischner, Katharina, Gymnastin, Johs.Str. 2
2104 Lelek, Jos., Bettfedern, Ad.-Hitler-Pl. 2
2105 Leonhardt, A., Schornsteinf., Blumenstr. 11
2811 Leubner, Oskar, Fleischermstr., H.GöringStr.2
2645 Lichtenberger, Max, Fleischerei, Poststr. 4
2461 Liebe, Erich, Fleischerei, Äuß.-Zittauerstr.14
2389 Liebe, Hermann, Bauer, Oelsa 50
2434 Lindner, Hanns, Maler, Lessingstr. 12
2344 Lippert, C. A., Likörfbr., Nikolaistr. 4
2784 Lischka, B. A., Sportart., Rittergasse 3
2363 Lissner, Otto, Landw., Großdehsa
2894 Lobeck, Dr., Arzt, Hermann-Göringstr. 16
2897 Löbauer Lichtspiele Bahnhofstr. 34.
2635/2262 **Loeser & Richter K.-G. Anker-Teigwaren-Fabrik Löbau, Äußere Bautzner Str. 32**
2021 Lowke, Obermühle, Breitendorf
2082 **Mätzig,** Fritz, Molkereiprod., Bahnhofstr. 10
2954 Marche, Fritz, Weißwr., Altmarkt 9
2176 Marci, Willy, Vertretungen, Moltkestr. 1
2415 Marr, Adolf, Juwelier, Nikolaistr. 2
2388 Martin, Walter, Wollwr., Eichelgasse 1
2108 Martini, Dr. Fritz, Arzt, BautznerStr. 4
2972 G. u. P. Meltke, Install., Bahnhofstr. 16b
2306 Meltke, Joh., Fleischermstr., Großschweidnitz
2591 Mentele, Oskar, Bücherrev., Schulgasse 2
2649 Menzel, Kurt, Roßschlächter, Mühlweg 10
2708 **Menzel, Hedwig,** Weißwr., Bahnhofstr. 29.
2966 Merkel Nf., Rud., Goldwrfbr., Fichtestr. 5
2691 Merkur Drogerie, E. Lachmann, Nikolaistr. 10
2029 Methner, Reinh., Kol.-W., Neumarkt
2960 Meyh, Osw. E., Gartenbau, Vorwerksstr.
2419 Michalk, Reinh., Landwirt, Georgewitz 11

2130 Michalk, Walter, Baumstr., Mücklichstr. 6
2636 Michel, Kurt, Zentralheiz., F.-Seldte-Str. 13
2224 Michler, Emil, Baugesch., Ebersdorf
2888 Mickan, Karl, Gasthofsbes., Eiserode.
2813 Mickel, Gg., Nahrungsm., Bahnhofstr. 33
2760 Miethe, Max, Schneidermstr., Neumarkt 7
2092 v. Minckwitz, H., Maj.a.D., Oberottenhain
2233 Mitschke, Otto, Bäckerei, Schulgasse 8
2413 Mittelmarkt, Schlachthof
2885 Mittenzwei, Rich., Fabrikbes., Goethestr. 12
2329 Möbelfabrik Helmut Schwan Schlafzimmer-Fabrikation in Eiche u. Edelhölzer, Löbau, Görlitzer Str. 39
2376 Derselbe, Werk II, Oelsa, Nr. 52
2592 Mönnich, Ernst, Viehtransp., Neumarkt 11
2228 Gebr. Mohaupt, Kohlen, Jägerstr.
2776 Moosdorf, Paul, Zigarren, Äuß. Zittauerstr. 19.
2719 Moraweck, Richard, Baugesch., Bischdorf 18
2775 Morgenstern, Kurt, Fleischermstr., Eichelg. 9.
2720 E. Mühle Söhne, Masch.-Fbr., Ä.Bautzn.Str. 47
2062 Mühle, Willy, Vukan.-Anst., Lindenstr. 2
2304 Müller, Dr., Zahnarzt, Bahnhofstr. 19
2473 Müller, Alfred, Landwirt, RumburgerStr. 4
2903 Müller, Bernard, Baubedarf, Weißenb.Str. 37
2821 Gebr. Müller G. m. b. H., Spinnereien u. We-
2822 bereien, Fichtestr. 19. T Cotton P Dresden 689
2360 Müller, Herm., Autodroschken, Jahnstr. 13
2839 Müller, Reinh., Fabrikbes., Bahnhofstr. 38
2843 Müller, Rich., Baumstr., DehsaerStr. 2
2576 Rich. Müller & Co, Ziegelwerk, LauchaerWeg 5
2102 Münzner, Willy, ÖVA-Vers., Saarlandstr. 14
2914 Muth, Valentin, Bäckermstr., Nikolaipl. 6
2390 Natusch, Kurt, Bauer, Breitendorf 6
2583 Naumann, Ida, Molkereiprod., Neumarkt 12
2442 Nedon, Dr., Arzt, Goethestr. 2.
2981 Neumann, A., Baumschulen
2420 Neumann, Martin, Neumühle, Georgewitz 17
2607 Neumann, Dr. W., R.-A. [N], Bahnhofstr. 19
2004 Neumann, W., Schulleiter, Großschweidnitz
2688 Nitzsche, Paul, Fleischermstr., Carolastr. 3.
2735 Nonnig, Rich., Vertr., Bahnhofstr. 44
2930 Norddeutscher Lloyd, Altmarkt 14
2241 NSDAP, Kreisleitung, Güterstr. 14
2120 Dieselbe, Ortsgruppe Löbau
2622 Dieselbe, Ortsgruppe Dehsa, Groß-Dehsa 78
2892 Dieselbe, Ortsgruppe Großschweidnitz
2255 Dieselbe, Deutsche Arbeitsfront, Kreiswalt.
2610 Dieselbe, HJ., Bann 212, H.Göringstr. 12
2298 Dieselbe, NS-Frauensch., Kreisl., Bhfstr. 18
2040 Dieselbe, NSLB u. Amt f. Erz., Ä.Bautz.Str. 18
2613 Dieselbe, Amt f. Beamte, Neumarkt 8
2626 Dies., NS-Reichskriegerbund, Bahnhofstr. 33
2002 Dieselbe, NSV, Kreisamtsltg., Theaterpl.
2911 Dieselbe, SA-Sturmbann III/102, H.Göringstr
2428 Nutnitschansky, Erich, Landwirt, Nechen 5
2665 Nutnitschansky, Walter, Bauer, Dolgowitz 8
2641 Oberlaus. Zeitung u. Nachr., Ad.-Hitler-Pl.
2063 Oehme, Otto, Stellmacher, Johs.Platz 8
2786 Oehmichen, W. R., Wendischcunnersdorf
2978 Oelmann, Erich, Bäcker, GörlitzerStr. 10
2604 Oertel, Otto, Orthop. Werkst., Ä.Zitt.Str. 11
2906 Oliva'sche Buchhdlg., Altmarkt 12.
2096 Ota Schles. Schuh-Werke, ZittauerStr. 3
2504 Paul, Rich., Gewürze, Rittergasse 4
2364 Paul, Walter, Bücherrev., Altlöbau, Oels.Str. 24
2009 Penther, C., Reg.-Insp., EbersdorferWeg 7
2408 Penther, Ernst, Bauer, Peschen
2555 Peritz, K., Tierarzt, Albertstr. 12.
2799 Petasch, Oskar, Eisenwarenhdlg., Haus- und Küchengeräte, Löbau, Nicolaistr. 5
2468 Petzig, Arno, Landwirt, Breitendorf
2519 Pfarramt, ev.luth., Bischdorf 84
2896 Pfarramt, ev.luth., Johannispl. 1
2310 Pfarramt, ev.luth., Lawalde.
2895 Pfarrstelle II, Pfarrer Pfalz
2098 Pfarrstelle III
2457 Pfeiffer, Paul, Bauer, Ebersdorf 107
2480 Pfitzner, Herb., Bekleidung, Altmarkt
2509 Pfuhl, Fanny, Bahnhofstr. 20
2984 Philipp, F. W., Dampfwalzenbetr., Görl.Str. 7
2074 Pinther, Th., Bücherrev., Großschweidnitz
2741 Polizeiwache
2026 Pollier, Bernh., Versich., H.-Göring-Str. 16
2995 Posselt, Rich., Kupferschmied, Ä.Zitt.Str. 39
2294 Preusker, Johs., Färberei, Neue Sorge 1
2732 Preusker, Paul, Autoverm., Großschweidn. 83
2692 Priemer, Rud., Kantinenpächter
2817 Proft, Artur, Betten, Inn.Zittauerstr. 24
2713 Proft, Paul, Autoreparatur, Fichtestr. 14
2763 Pult, Johs., Mehlgroßhdlg., Lindenstr. 1.
2321 Pursche, A., Steinsetzer, Ä.BautznerStr. 34
2830 J. H. Rabe & Co,. Zwirnerei, Mühlweg 1
2359 Rackel, G., Käsefbr., Altlöbau, Neus.Str. 33
2290 Radisch, Marta, Wäscherei, Großschweidnitz
2421 Rämsch, Max, Schweinezucht, Georgewitz
2662 Rätze, Karl, Kol.-W., ZittauerStr. 28
2804 Rampke, Gardinen, Neumarkt 12
2204 Raschig, Dr. M., Stud.-R., Jahnstr. 1
2162 Reformhaus, Alfred Puschmann, Altmarkt
2366 Reichel, E., Seifen, Nicolaistr. 5
2698 Gebr. Reichel, Kol.-W., Äuß. ZittauerStr. 2
2619 Reichel & Sohn Nf., Eisenh., Theaterpl. 2
2381 Reichelt, Leopold, Baubeschläge
2279 RAD. f. d. weibl. Jugend, Lg. 12/71, Herwigsd.
2943 Reichsbahn Bahnhof
2463 Dieselbe, Güterabfertigung
2150 Reichsbank, Moltkestr. 7
2050 Reichsluftschutzbund, Städt. Wirtsch.Hof
2676 Reichsnährstand, Kreisbauernsch., Bhfstr. 44
2901 Reichspost, Postamt
2512 Dies., Telegraphen-Bautrupp
2510 Reichsverband der Innungskrankenkassen, Körperschaft des öffentlichen Rechts, Landesstelle Sachsen u. Sudetenland, Poststr. 16
2478 Remonteamt Sohland a. R.
2472 Rentsch, Gustav, Bauer, Peschen 3
2027 Reuter, Paul, Bahnhofstr. 21
2018 Richter, Krim.-Oberassistent, Hausenstr. 7
2602 Richter, Gerh., Lebensm., Weißenb.Str. 8
2351 Richter, Gust., Lokalrichter, Rittergasse 6.
2423 Richter, Herm., Bauer, Großschweidnitz 67
2284 Richter, Hermann, Kohlen Bischdorf 74
2780 Richter, Paul, Tankst., Äuß.Bautz.Str. 38
2884 Richter, Rich., Ofensetzmstr., Moltkestr. 3
2491 Riedel, Hellmuth, Kurbad, Bahnhofstr. 23
2988 Rieger, Emil, Masch.-Werkst., Neumarkt. 5
2977 Ringk, Karl, Bauer, Margothof, Görl.Str. 22

2523 Osw. Rinnelt & Co, Garne, Moltkestr. 9
2302 Gebr. Ritter, Dampfmühle, Ebersdorf.
2370 Ritter, Paul, Niedermühle, Lawalde 2
2138 Rittergut Jauernick, Arthur Berge
2689 Rittergut Mittelherwigsdorf, G. Rodewald
2677 Rittergut Niederottenhain, Hch. Hertzer
2979 Rittergutsverwaltung Rosenhain
2075 Röhle, Osw., Bauer, Großschweidnitz 24
2507 E. Rönsch & Söhne, Weberei, Schlaget.Str. 2
2774 Rolle, Oscar, Vertr., Jahnstr. 3
2649 Roßschlächterei Löbau
2717 Rost, A., Zementwr.-Fbr., Altlöbau, Dehs.Str.
2831 Rowland, Robert, Inh. Kurt Michel, Spedition, Kohlen und Autofuhrverkehr, Bismarckstr. 1
2699 Rüde, Otto, Manufakturwr., Altmarkt 5.
2962 Rüffer, Max, Lederfbr., Äuß.ZittauerStr. 3
2140 Rumpelt, Hellm., Ing., Lilienthalstr. 17
2771 Sächsisch-Schlesische Kohlensäure-Industrie Sandt u. Co., Löbau, Leo-Schlageter-Str. 46. T Kohlensäurewerk P Dresden 2087
2751 Sächsische Bank Niederlassung
2887 Löbau Altmarkt 16. T Sachsenbank
2508 Sächsischer Postillon
2797 Säuberlich, Paul, Uhrmacher, Zittauerstr. 11
2106 Saupe, Carl, Baumstr.
2424 Schaefer, Willy, Schuhfabrik
2639 Schander, Wilh., Fleischer, Schulgasse 4.
2944 Scharf, E., Steinschleifer, Großschweidnitz
2331 Scharrnbeck, Johs., Landwirt, Vorwerkstr. 22
2060 Scheibe, Kurt, Wäsche, Bahnhofstr. 10
2285 Scheid, Alfons, Kol.-W., Bahnhofstr. 25
2068 Schiffner, Alfred, Elektromstr., Weißenb.Str. 37
2426 Schiller, Heinz, GeorgewitzerStr. 22
2998 Schiller, Rich., Gärtner, Friedhofstr. 12
2539 Schindler, Herm., Friseur, Hotel Wettiner Hof
2942 Schlachthof, Städtischer
2697 Schmidt Nf., Hugo, Spedition, Fichtestr. 6
2959 Schmitzer. Alfr., Treibriemen, Altmarkt 9
2890 Schneider, Bez.-Zollkomm., Georgew. Str. 22
2278 Schneider, E., Kohlen, NeusalzaerStr. 8
2017 Schnitter, Martin, Landw., Altlöbau 42
2095 Schnurpel, H., Bäcker, Leo-Schlageter-Str. 20
2107 Schnurpel, Max, Bäckerei, Ebersdorf 40
2615 Schönbach, Alfred, Kirchgut, Herwigsdorf 6.
2949 Schönbach, Max, Bauer, Oelsa
2314 Schöne, Dr., Medizinalrat, Bahnhofstr. 2
2016 Schöne, Dr. E. Johs., Arzt, Goethestr. 10
2193 Scholze, Dr., Arzt, Lauchaer Weg 3
2094 Schramm, Walther, Bauer, Rosenhain
2203 Schröter, F. W., Fotohdlg., Bahnhofstr. 33
2833 W. Schröter & Co., Eisenhdlg., Poststr. 16
2238 Schubert, Ernst, Rohprod., Friedr.-List-Str. 13
2674 Schubert, Paul, Baugesch., Ad.Hitler-Pl. 1
2267 Schütze, Alfr., Autoverm., Rumb.Str. 9
2125 Schule, Rosenhain, Nr. 7
2197 Schulz, Ferd., Kohlen, Breitendorf
2093 Schulze, Alfred, Schokolade, Töpferberg 5
2501 Schulze, Alfred, Süßmost, Äuß.Zitt.Str. 24
2860 Schulze, Carl, Schuhwr., Altmarkt 3
2189 Schulze, Johs., Bauer, Vorwerk Laucha
2322 Schur, G., techn. Öle, Inn.Zitt.Str. 2
2213 Schuster, Arthur, Kol.-W., Schlageterstr. 10
2201 Schuster, Ewald Sachverst., Bahnhofstr. 34
2703 Schwarz, Alfred, Fleischermstr., Joh.Str. 21
2036 Schwarzer, Gerh., Büromasch., Weißenb. Str. 1
2669 Schweinekontrollverein, Bahnhofstr. 46
2838 Schwerdtner, R., Fleischer, Herwigsd.Str. 7
2020 Seeliger, Gust., Schleifer, Kleinschweidnitz 5
2327 Seibt, Herm., Drahtwr., Gartenstr. 1
2236 Seibt, Herm., Erbhofbauer, Ottenhain 17
2991 Seifert, Alfred, Ziegelei, Dolgowitz
2878 Seifert, Fritz, Kohlen, Teichgasse 2
2718 Seiffert, Rich., Schleifer, Kl.Schweidnitz
2221 Seiler, Curt, Landwirt, Ebersdorf 2
2119 Sievers, H.-G., Landwirt, Wendischpaulsdorf
2993 Simon, Dr. Wilh., Zahnarzt, Schulg. 2
2785 Sommer, Franz, Schuhhaus, Neumarkt 6
2404 Sommer, Paul, Schleifmat., Friedhofstr. 11
2955 Spalteholz, Rich., Gasthaus Georgewitz 29
2782 Spar- u. Kreditb. eGmbH, Inn.Bautz.Str. 4
2352 Staatsgutsverwaltung, Großschweidnitz
2782 Stadtbank Löbau, Inn.Bautznerstr. 4
2741 Stadtverwaltung Löbau, Altmarkt 1
2762 Stadtwerke, Elektr.-Werk, Bischdorf
2892 Stäcker, Joachim, Landw., Kleinschweidnitz
2372 Städt. Wasserwerk, Dürrhennersdorf
2607 Stein, Dr., Rechtsanwalt, Bahnhofstr. 19
2300 Steinich, Alb., Konfitüren, Bahnhofstr. 14.
2003 Steglich, Walter, Bauer, Breitendorf 10
2614 Stengel, Major, Bismarckstr. 7
2815 Stephan, Walter, Friseur, Großschweidnitz 3c
2444 Stettnisch, Georg, Malermstr., Bahnhofstr. 50
2121 Steves, H., Rittergut, Lawalde
2234 Strauch, Joh., Molkereiprod., I.Zitt.Str. 17
2915 Straue, Emil, Kaffeelager, Bahnhofstr. 15
2070 Strube, Woldemar, Photo, Poststr. 6
2131 Sturm. Arthur, Elektr. Anl., Hindenburgstr.
2129 Sühnold, Alfr., Bürgermstr., Bahnhofstr. 33
2008 Sünder, Arthur, Farben, Poststr. 3
2438 Sünder, Martin, Landesprod., Poststr. 3
2458 Sünder, Walter, Südfrüchte, Sporgasse 4
2566 Süßenbach, H., Gartenbau, Altlöb.Str. 49
2896 Superintendentur, Johannisplatz 1
2886 Technische Nothilfe, Ortsgruppe IV/7 Löbau
2667 Teich, Ernst, Feinkost, Fichtestr. 6
2171 Teichert, August, Dammstr. 10
2384 Teichert's Blumengeschäft, Bahnhofstr. 28
2841 Textilges. R. Müller Nf., Bahnhofstr. 33
2982 Thomann, Katharina, Ww., Marschnerstr. 8
2436 Thomas, Hans, Kfm., H.SchemmStr. 12
2425 Träger, Karl, Landwirt, Kleindehsa
2529 Träger, Rich., Granitwerk, Großschweidnitz
2076 Trautmann, Otto, Fleisch., Neusalz.Str. 12
2355 Trunk, Paul, Fleischer, Inn. Bautznerstr. 5.
2377 v. Tschammer u. Osten, Rttgt., Kleindehsa
2616 Tschirn, F., Garnagentur, Bahnhofstr. 36
2182 Tschirner, Gust., Wäscherei, Mücklichstr. 2
2128 Ulbrich, Alfred, Rechtsbeist., Albertstr. 17
2695 Ulbrich, Paul, Fische, Inn. Zittauerstr. 32.
2871 Umsiedlungslager 43 Bessarabien
2805 Unterlauf, Johs., Ind.-Bed., Ad.Hitler-Pl. 4
2165 Urban, Erich, Kohlen, Herwigsdorf 156
2368 Urban, Fritz, Papier, Herm.-Göring-Str. 4
2684 Urban, J. T., Nähmaschinenhaus, Altmarkt 15.
2765 Verbrauchergen. eGmbH in Liq., Schlag.Str. 36
2973 Vetter, Walter, Baumeister, Bauunternehmung f. Beton- u. Eisenbetonbau, Moltkestr. 17

2072 Viehrig, A., Lebensm., GörlitzerStr. 20
2013 Vietze, Hans, Dentist, Äuß.Bautz.Str. 21
2315 Vogt, Kurt, Bauer, Nechen, Nr. 17
2085 Volksbank Zittau eGmbH, Zweigst. Löbau, Bahnhofstr. 19
2014 Vorwerg, Rich., Zeitschriften, Fichtestr. 1
2798 Wadewitz, Otto, Eisdiele, Bahnhofstr. 3
(2277) Wagner, Kolonialwaren, Breitendorf
2725 Wagner, Adolf, Kfm., Lessingstr. 6
2445 Wagner, Aug., Steinbruch, Herwigsdorf 52
2638 Wagner, Liddy, Blumenbinderei, Altmarkt
2552 Walde, J. G., Buchhdlg., Bahnhofstr. 16
2268 Walter, Kurt, Lehrer, WeißenbergerStr. 27
2946 Walter, Max, Bürobed., Bahnhofstr. 16b
2402 Wauer, Max, Fleischer, Badergasse 4.
(2191) Wauer, Helmut, Viehtransporte
2191 Wauer, Reinh., Webwr., Bischdorf
2385 Ders., Lager, GeorgewitzerStr. 5
2706 Wauer, Rich., Kol.-W., Neumarkt 6.
2357 Weber Nf., K.A., Seilerm., Äuß.Zitt. Str. 28
2721 Weber, Paul, Gießerei, Jahnstr. 7
2848 Wegener, Fr., Färberei, Altmarkt.
2056 Wehrmacht, Standort Löbau
2166 Dieselbe, Heeresbauamt
2922 Dies., Wehrmeldeamt
2276 Weigel, Peter, Drogerie, Leo-Schlag.-Str. 22
2001 Weinhold, A., Tischl., Gr.-Schweidnitz 83 E
2371 Alfred & Walter Weise Ofenbaugeschäft
(2371) Weise Arthur, Porzellangeräte, Altmarkt 10
2332 Weise, Rud., Fleischermstr., Weißenb.Str. 7
2935 Paul u. Ewald Weise, Hobelwerk, Kleindehsa
2867 Weiß, Wilh., Granitwerk, Herwigsdorferstr. 2
2643 W. Weller & Co., Teppiche, Nicolaistr. 6.
2548 Wendlerdrogerie, Photohandlung
2548 Wendler Nf., Ernst, Kolonialwaren
2312 Wenzel, Walter, Autos, Lawalde 137
2549 Wenzel & Co. Nf., Rohprod., Weißenb.Str. 9
2097 Werner, Paul, Schmiedemstr., Lindenstr. 5
2132 Wibranetz, Paul, Landw., Ä. Bautznerstr. 28
2862 Wilhelm, Curt, Neumarkt 8
2740 Wilhelm, Erwin, Kohlen, Franz-Seldte-Str. 5
2079 Wilhelm Winkler A.-G. Abteilung Spinnerei, Georgewitzer Straße
2558 Wirtsch.-Gr. Gaststt. u. Beherb.-Gewerbe
2437 Witschas, Rich., Korbwr., OelsaerStr. 21
2179 Wittes Bandagenhaus, Inn.ZittauerStr. 17
2005 Wittke, Rudolf, Malermstr., Neue Sorge 35
2041 Wohlgezogen, E., Zuckerwrfbr., Jahnstr. 9
2564 Wolf, Alfred, Elektromstr., Großdehsa 59
2819 Wolf, Elsa, Heilprakt., Jahnstr. 4
2693 Wolfermann, F., Sandgrube, Georgewitz 1
2465 Wolter & Hensel, Lebensm., Bahnhofstr. 17.
2976 Wünsche, Herm., Baumstr., Ä. Zitt.-Str. 52a.
2028 Wulst, F., Robert, Oberlehrer, Rosenhain
2181 Wunderlich, Max, Landmasch., Ottenhain
2087 Zanier, Rud., Bedach., Carolastr. 14
2924 Zentral-Molkerei EGmbH, Weißenb.Str. 13
2330 Zieger, Max, Fleischerm., Ad.Hitlerpl. 4
2177 Zigan-Jesse, Elfriede, Photos, Gartenstr. 1
2455 Zimmer, Alfred, Spedition, Ebersdorf
(2918) Zimmermann, Marg., Vers., Brunnenweg 9
2918 Zimmermann, Martin, Vers., Brunnenweg 9
2122 Zimmermann, Oskar, Fuhrgesch., Mühlenstr. 8
2011 Zittauer Nachrichten, die NS-Tageszeitung für Ostsachsen, Altmarkt 12
2633 Zollamt, Löbau Sa.
2208 Zschiedrich, Fritz, Fuhrgesch., DehsaerStr. 2
2858 Zschiedrich, Willy, Viehhändler, Oelsa 53
2006 Zuckerfabrik Oberlausitz, AG, Görl.Str. 2

Löbau (Westpr.)

13 Amtsbezirk Löbau-Land, LautenburgerStr.
86 Amtsgericht, Dt.EylauerStr.
60 Amtsvorsteher Bez. Pronikau, P. Ludwig
51 Apotheke, Markt 41
9 Arbeitsamt Strasburg, Nebenstelle Löbau
52 Brodowski, Frau, Hebamme, Str. der SA. 4
81 Bürgermeister, Straße der SA. 2
16 Bürgermeister Heinrich Schritt, Omulle
32 Bürgermeisteramt, Samglau
18 Deutsches Haus, Schröder, DanzigerStr. 1
5 Finanzamt Löbau, Dt.EylauerStr. 10
11 Fisch, H., Autorepar., DanzigerStr. 26
21 Geiger, Fritz, Landwirt, Mortung 1
30 Gendarmerie-Posten, Lauterb.Str. 15
36 Goerke, E., Abdeckerei, KuppnerStr. 5
35 Grossmann, Gottlieb, Gut Rosen
3 Grundstücksges. f. d. Reichsgau Danzig-Westpreußen, Bezirksstelle, Kuppnerstr. 7a
38 Gutsverwaltung Pronikau
49 Gutsverwaltung Körberhof
31 Hanke, Hermann, Bürgermstr., Tuschau
15 Heidel, Bernhard, Landwirt, Gut Omulle
46 Heidel, B., Grabau
7 Jagusch, R.
40 Janke, G., Baugesch., DanzigerStr. 29
62 Joost, Gottfried, Landwirt
55 Kirchhoff, F., Straßenbau, KuppnerStr. 14
24 Klein, Eduard, Kol.-W., Str.der SA. 16
44 Klostergut Löbau Frankenstein
26 Koschorrek, Gustav, Masch., KuppnerStr. 8
25 Krankenhaus St. Georg, Dt.EylauerStr. 11
20 Kreissparkasse, KuppnerStr. 14
10 Licht-Bild-Bühne, KuppnerStr. 2
66 Liebelt, Berth., Spedition
58 Lukaschewski, A., Kol.-W., Markt 7
45 Marschall, Bruno, Zigarren, Str.d.SA. 10
17 Molkerei
12 Moritz, Heinrich, Bürgermstr., Fiewo
28 Müller, Rudolf, Bischwalde
27 Nebauer I, Tierarzt, Schlachthaus
56 NSDAP., SS.-Sturm 12/119, KuppnerStr. 5
48 Dieselbe, SA., KuppnerStr. 19
43 Orlovius, Franz, Landwirt
54 Ostpreußenwerk AG
2 Reichsbahn, Bahnhof
65 Reichspost, Amtsvorsteher
23 Rettkowski, Emil, Bäckerei, Str.d.A. 10
33 Sägewerk, Bahnhofstr. 8
82 Schutzpolizei, Straße der SA. 2
80 Stadtverwaltung
14 Tysler, Franz, Kfm., DanzigerStr. 1
41 Volksschule für Jungen
39 Warengen. Raiffeisen eGmbH, Kopern.Str. 3
68 Wilkop, K., Viehhdlg., DanzigerStr. 2

Löbenau (Ostpr.)

7 Angerer, Dr. Heinz, Dipl.Landw., Cäsarsruhe
17 Arndt, Max, Landw., Dreßlershausen
4 Darms, Landwirt, Cäsarsruhe
18 Ehlert, Leop., Landw., Dreßlershausen
20 Kambys, A., Landw., Moritzfelde
3 Kniest, G., Landw., Dreßlershausen
2 Kröning, Louis, Dom, Löbenau
19 Kröning, Vorwerk, Neu-Löbenau
14 Kylau, Ernst, Gastwirtsch.
11 Lörzer, Landwirt, Klohnen
5 Maurischat, Emma, Landw., Dreßlershausen
6 Osterode, Herm., Kfm., Dreßlershausen
1 Palfner, Landwirt, Klohnen
12 Queseleit, Fritz, Landw., Kleinsorge
10 Queseleit, Joh., Landw., Moritzfelde
16 Reiner, Karl, Landwirt, Insterwangen
13 Rohrmoser, Rich., Landw., Friedrichsweiler
8 Theophil, Wilhelm, Kfm., Klohnen.

Löbnitz (Kr. Delitzsch) [Prov. Sachsen]

16 Arndt, Richard, Fahrzeuge
41 Asche, Hermann, Gastwirt, Roitzschjora
37 Baatz, Reinh., Maurermstr.
15 Bley, Erich, Mahl- u. Sägewerk, Rösa
01 Bode, Hildegard, Hebamme
49 Börhold, Otto, Fleischermstr.
62 Böser, Willy, Kol.-W., Roitzschjora
26 Böttger, Otto, Kolonial- u. Kurzwr.
32 Bürgermeister Döbern
45 Bürgermeister Lieder, Löbnitz
38 Bürgermeister in Rösa
51 Engelhardt, Robert Oskar, Brösa
56 Fehre, Otto, Zimmermstr.
48 Gasth. z. Adler, K. Schüler, Rösa
53 Gasth. Reibitz, Post Delitzsch
57 Gemeindeverw. u. Amtsvorst. Sausedlitz
06 Gendarmerieposten Löbnitz
34 Gend.-Einzelposten Rösa
27 Gräfl. Solm'sche Försterei Katharinenhof
30 Gräfl. Solm'sche Verwaltung Rösa.
31 Gräfl. Vitzthum'sches Forstamt, Reibitz
64 Gräfl. Vitzthum'sche Gutsverw., Rittergut Reibitz
14 Gulden, Paul, Fabrikbesitzer, Brösa.
25 Hartig, Otto, Gasth. z. Eichenast.
52 Hauschild, Dr. Herbert, Arzt, Brösa
12 Höhne, Arno, Sägew., Kuhquellmühle b.Pouch
66 Jäcksch, Dr. Walter, Arzt
33 Jahn, Martha, Hebamme, Rösa
02 Kirchenbehörde, Ev. Pfarramt
05 Kleeberg, Ernst, Rittergut Döbern
24 Krämer, Werner, Fuhrgesch., Rösa
35 Ländl. Spar- u. Darlehnskasse EGmbH.
17 Ländl. Spar- u. Darlehnskasse Rösa eGmbH
19 Liebscher, Heinz, Fleischermstr., Rösa
39 Matthies, Otto, Kolonialwr., Sausedlitz
61 Mertens, Wilh., Vertreter, Rosa
08 Mieth, Erich, Lebensmittel
69 Näther, Wilh., Bauunternehmer, Döbern
10 Prautzsch, A. M., Rittergut, Sausedlitz
54 Preuß, Lohndrescherei, Rösa
67 Reichsarbeitsdienst, Lager 5/62
20 Reichspost
47 Richter, Walter, Mietwagenbetrieb
55 Rittergutsverwaltung Löbnitz-Hofteil
63 Roemer, Frieda, Hebammenschwester
29 Rudolph, Gust., Baugeschäft
42 Ruprecht, Willi, Holzhdlg., Rösa
55 v. Schönfeldt, Landwirt, Schloß
28 Schönjahn, Fritz, Mühlenbes., Sausedlitz
07 Sichting, Kurt, Gasth. z. Stern
36 Trappiel, Max, Schneidermeister
69 Trepte, Martin, Elektr. Anl., Döbern
59 Ude, Willy, Elektroing., Seelhausen
56 Wachsmuth, Paul, Viehhdlg., Rösa
44 Wiemann, Karl, Bäckerei, Rösa.
58 Winkler, Albin, Futterm., Poßdorf

Löbsch (üb. Putzig) [Westpr.]

8 Gemeindeamt und Gendarmerie
7 Mischka, Joseph, Strellin
9 Molkerei Löbsch
10 v. Pezold, Armin, Bezirkslandwirt, Rixhöft

Löcknitz (Pomm.)

385 Amtsvorst. Schröder, Rothenklempenow in Boock
211 Bähr, Helene, Kolonialwr., Plöwen
387 Behm, Erich, Versich., Bahnhofstr. 14
334 Behm, Helene, Hebamme, Chausseestr. 68
246 Beiersdorf, Fritz, Plöwen, Schule
323 Benzler, Dr., Arzt., Bahnhofstr. 16.
326 Berndt, Herm., Fleischer, Chausseestr. 14
340 Bettac, J., Gutsbes., Rossow
300 Boldt, Walter, Bäckerei, Chausseestr. 6
384 Boose, Emil, Möbel, Chausseestr. 63
261 Brandt, Otto, Fuhrbetr., Chausseestr. 61
395 Brauer, Franz, Schmiedemstr., Plöwen
218 Bröcker, Gust., Dachdeckermstr., Cunowsh.
263 Buschmann, K., Landw., Retzin
317 Buß, Georg, Kol.-W., Schulzenstr. 1
210 Der Generalinsp. f. d. deutsche Straßenwesen Standortverw. Baracke
209 Der Gütern ahverkehr, Außenstelle
272 Deutsche Arbeitsfront
325 Deutsches Haus, Chausseestr. 20
262 Dieckel, E., Autoverm., Boock, Chausseestr 64
(262) Dieckel, Marie, Hebamme, Boock
311 Diehr, Rich., Landwirt, Hohenfelde
391 Dittmer, Ewald, Autohilfe, Chausseestr. 2a
364 Duße, Pastor, Bergholz.
212 Elfe, Max, Kaufhaus, Chausseestr. 22
241 Ev. Pfarramt Boock.
394 Evang. Pfarramt, Löcknitz.
239 Evang. Pfarramt, Retzin
397 Ewert, Hans, Masch.-Rep., Chausseestr. 73
375 Feldmann, W., Kraftwagenvermietung
273 Feuerwehr Löcknitz
349 Fischer, Anna, Gasth., Chausseestr. 55
254 Fiß, Paul, Kfm., Boock, Lindenstr. 40
345 Fleer, Hermann, Bauer, Retzin, Wiesenhof
235 Försterei (Ober-), Preuß., Löcknitz
229 Försterei (Revier-), Preuß., Caselow

380 Frömming, E., Gartenbau, Chausseestr. 13
260 Garbrecht, Karl, Fleischerei, Chausseestr. 57
381 Gemeindeverw. Bergholz, RossowerStr. 7
395 Gemeindeverwaltung Plöwen
219 Gemeindevorstand Boock, Lindenstr. 56
350 Gemeindevorstand Löcknitz, Chausseestr. 54
258 Gendarmerie
225 Giebler, Oberleutnant
396 Görß, Friedrich, Kfm., Plöwen.
327 Grätz, O., Mühlenbes., Bergh.-Mühle.
382 Groß, Herm., Fleischermstr., Bergholz
351 Gruse, Max, Kol.-W., Chausseestr. 25.
240 Haase, Artur, Kolonie Wilhelmshof
379 Harter, Albert, Bäckermstr., Plöwen
367 Hartwig & Kersten, elektr. Anlagen
332 Hartwig, Herm., Baugesch., Prenzlauerstr. 2
330 Heitmann, Wilh., Kfm., Chausseestr. 30.
372 Hencke, Ernst, Möbelfbr., Bahnhofstr. 3
215 Heuck, Karl, Bauunternehmung
358 Hoffmann, Gend.-Mstr., Kamp
376 Hotel Preußen-Hof, Retzinerstr. 1
305 Huta, Hoch- u. TiefbauAG
314 Ideler, Marta, Dentistin, Chausseestr. 29
353 Jahncke, Johannes, Bauer, Plöwen
319 Jahnke, Lucie, Gastwirtsch., Wilhelmshof
336 Jasper & Knuf, Manuf.-W., Chausseestr. 20
389 Kanter, Adolf, Gartenbau, Chausseestr. 27.
316 Karow, Alb., Bauer, Retzin, Dorfstr.
363 Karow, Uno, Bauer, Retzin, Dorfstr. 8
266 Kaschke, E., Dentist, Chausseestr. 30
312 Kelch, Dr., Landwirt, Schmagerow
308 Kleine, Dr. Oskar, Tierarzt, Bahnhofstr. 4
329 Klempnow, Arth., Bauerhofbes., Retzin
251 Knappe, Reinhold, Seiler, Schützenstr. 1
342 Koch, Herm., Landeserzeugn., Chausseestr. 75
249 Köpp, Franz, Gasthof, Chausseestr. 56
255 Kraatz, Johannes, Elektr. Anl., Chausseestr. 25
207 Krüger, Gend.-Hauptwachtmstr., Speicherstr. 2
245 Kück, Walter, Kies, Chausseestr. 36
359 Ladenthin, Rud., Bäcker, Chausseestr. 64
398 Ländl. Spar- u. Darl.-K., Boock, eGmbH
369 Lange, Dr. Hermann, Arzt, Schmidtstr. 2
374 Lehr, Paul, Uhrmacher, Chausseestr. 23
275 Lindke, Erna, Kasino, Heeresneubau
386 Lippert, Johannes, Mühlenbes., Boock.
339 Lüder, Kurt, Landwirt, Salzow
344 Märkisches Elektrizitätsw. AG, Schalthaus
257 Malchow, Paul, Gaststätte am See
341 Matzdorf, Joachim, Fleischerei, Chausseestr. 24
217 Meewis, Heinz, Auto-Lastfuhrbetrieb
321 Mietzner, Otto, Tischler, Retzinerstr. 4
301 Milde, Paul, Kfm., Chausseestr. 65
381 Milleville, A., Bauer, Bergh., RossowerStr. 51
337 Molkerei, Bergholz.
366 Molkerei-Genossenschaft eGmbH
269 W. Müller u. Söhne, Viehhandlung, Wilhelmshof, Dorfstr. 11
318 Neumann, F., Zimmermstr.
253 Otto, Emma, Bahnhofswirtschaft
265 Otto, Wilh., Bäckerei, Chausseestr. 58
331 Petri, Max, Landw. Maschinen, Chausseestr. 51
268 Pohland, Elis., Hebamme, Chausseestr. 48
267 Pohlenz, Dr. Hans, Zahnarzt, Chausseestr. 57
350 Polizeiamt, Amtsvorst., Chausseestr. 54
244 Rakow, Ernst, Bierverlag, Boock
256 Randower Kreissparkasse, Chausseestr. 30
347 Rehpenning, Paul, Fleischermstr., Bergholz
322 Reichsarbeitsdienst, weibl., Boock
315 Reichsbahn-Güterabfertigung
274 Dies., Bahnhof
222 Reichsluftschutzbund
228 Reichspost, Postamt
213 Retzlaff, Fritz, Gastw., Boock, Lindenstr. 48
348 Rieck, Paul, landw. Maschinen, Am Bahnhof
320 Riemer, Hedwig, Gasthaus, Plöwen.
392 Röske, A., Malermstr., Chausseestr. 45
238 Rohde, Fritz, Viehhändl., Kamp 12
324 Rohde, P., Viehhändler, Bergholz, Menkinerstr.
352 Rollin, Bruno, Mühlenbes., Bergholz Abbau
313 Rollin, Gustav, Viehhdlg., Bergholz
355 Rollin, Rich., Bauer, Bergholz
398 Rubbert, Hellmut, Boock, Stolzenb.Str. 3
248 Schlicker, Friedr., Baugesch., Waldstr. 4
304 C. A. Schmidt & Co., Baugesch., Siedlung 1
370 Schroeder, Ernst, Bauer, Retzin
310 Schünemann, Georg, Bauer, Caselow
247 Schultz, Fritz, Konditorei, Bahnhofstr. 9
373 Schulz, Alb., Malermstr., Chausseestr. 73.
357 Schulz, Ernst, Gärtnerei, Chausseestr.
307 Schwebs, O., Fleischerei, Boock, Lindenstr. 17
276 Stegemann, W., Schmiedemstr., Bergholz
270 Stern, Georg, Bauer, PasewalkerStr. 12
333 Stett. landw. Ein- u. Verk.-Verein eGmbH
208 Streubel, Herm., GmbH, Straßenbau
383 Sy, Bernhard, Gastw., Bergholz.
371 Sy II, Hermann, Bauerhofsbes., Bergholz.
277 Sy, Paul, Radio, Bergholz
388 Teschke, Hans Joach., Foto, DanzigerStr.
309 Teschke, Karl, Apotheke, Chausseestr. 12
362 Thiede & Thun, Getreide, Chausseestr. 15
389 Tiemann, A., Gartenbau
361 Tourbier, Erich, Bauer, Berholz, RossowerStr.
216 Trolldenier, Major, Chausseestr. 44
354 Tuleya, Felix, Bierverlag, Bahnhofstr. 12.
328 Viehverw. eGmbH, Pasewalk, Chausseestr. 29
302 Völker, Paul, Bauerhofsbes., Bergholz.
346 Wassergenossensch. Boock-Plöwen, Boock
393 Wegner, Erich, Drogerie, Chausseestr. 19
206 Wehrmacht, Heeres-Standortverwaltung
377 Wienke, Otto, Viehhdlg., Boock, Stolzenstr. 12
360 William, Alb., Bauer, Rossow, Dorfstr. 18
259 Wittkopf, Ernst, Bauer, Schulzenstr. 3
243 Wittkopf, Otto, Bauerhofbes., Gorkow
242 Wittkopf, Wilh., Landw., Boock
368 Wittkopp, Alb., Gastw., Boock, Lindenstr. 23
378 Wohlers, Otto, Kaufhaus, Chausseestr. 16
306 Wohlfromm, Max, Bauunternehmer, Cunowstr.
335 Zaastrow, Alb., Tischler, Plöwen, Dorfstr. 4
203 Zingelmann, Reinh., Glaserei, Chausseestr. 53
356 Zunk, Karl, Bauernhofbes., Plöwen Abbau

Löderburg (üb. Staßfurt) [Prov. Sachsen]

131 Apotheke Glückauf, Staßfurterstr. 10.
123 H. Bennecke & Sohn, Domänen
143 Brecht, Heinz, Steuerhelfer, Lange Str. 1
166 Bürgermeister
130 Burgemeister, Kfm., Langestr. 25.
118 Butzmann, Lustkrug
136 Duckstein, Willi, Dentist, Koloniestr. 20
119 Eichhorn, Paul, Fleischermstr., Breitestr. 2
138 Ergethan GmbH, Neustaßfurt
127 Evang. Pfarramt, Kirchpl.
140 Feise, Wilh., Vermessungsbüro, Neustaßfurt
115 Fiedler, Karl, Landwirt, Langestr. 15.
124 Gasthaus zum weißen Löwen, Breitestr. 1.
113 Gastwirtsch. „Zum Volkskanzler", H. Fandrey
157 Gendarmerieposten Lust b. Athensleben
146 Hartmann, Ww. Fr., Tabakwr., LangeStr. 6
156 Heuer, Willi, Gastwirt, Breitestr 20.
128 Heyer, Otto, Elektro, Staßfurterstr. 11
159 Hörner, Osw., Fleischermstr., Thiestr. 13
114 Jahns, Franz, Landwirt Langestr. 20.
155 Kiesel, Reinhold, Bäckerm., Gaensef.Str. 22
126 Kleine, Heinrich, Fleischerm., Langestr. 26.
163 Kohlengrube Löderburg
153 Kreissparkasse Calbe-Saale, Neustaßf.Str. 2
154 Leinau, Otto, Schlosserei.
158 Liebegott, Albert, Kohlen, Staßf.Str. 1a
144 Lietz, Franz, Baugeschäft
117 Lückmann, Adolf, Malerm., Gaensef.Str. 15
110 Müller, Karl, Bäckermstr., Karlstr. 14
139 Noack, Walter, Gastw., Staßfurterstr. 8
145 Otto, Herm., Spedit., Langestr. 11
129 Otto, Reinh., Getreide, Thiestr. 41
165 Reichspost
132 Reins, Gustav, Arzt, Staßfurterstr. 1
121 Rieke, Reinhold, Bäckermstr., Heyerstr. 15.
147 Rose, Harry, Abt.-Leiter, Neustaßfurt 12
170 Salzbergwerk Neustaßfurt.
137 Stierwald, Louis, Kfm., Neustaßf.Str. 9
112 Strauß, Karl, Prüfer, Drachenschwanzstr. 4
116 Vahldieck, Wilh., Schmiedemstr., Staßf.Str. 5
125 Welche, Karl, Kfm., Thiestr. 44.

Lödersdorf (Steiermark)

1 Thaller, Anton, Kunstmühle

Löffingen (Baden)

116 Apotheke, Heinrich Metzger
160 Badenwerk, Monteur Hahn
206 Bader, Franz, Schotterwerke, Bärental
226 Bausch, Karl, Viehverm., Dittishausen
135 Benitz, Ww. Jos., Weinhdlg., Hogg
215 Benz, Walter, Vertreter
203 Egle, Anselm, Glaserei, Seppenhoferstr.
118 Faller, Christ., Landmasch., Bahnhofstr. 265
121 Forstamt, Staatl., Löffingen
178 Fuß, Viktor, Bäckerei
183 Gasthaus z. Adler, Ww. H. Faller
159 Gasth. z. Adler, Aug. Kienzler, Rötenbach
126 Gasthaus Karl Gebert
155 Gasth. z. Hirschen, F. Kienzler, Bachheim
172 Gasth. z. Hirschen, K. Baader, Göschweiler
165 Gasth. z. Hirschen, F. Steidle, Reiselfingen
169 Gasth. z. Insel, Ww. Neidhardt, Bachheim
193 Gasthaus z. Kranz. E. Greuter, Göschweiler
201 Gasthaus Krone, Reiselfingen
154 Gasth. z. Linde (Pension). E. Meßmer
223 Gasthaus Linsimühle, Seppenhofen
173 Gasth. z. Löwen-Post, Wilh. Jordan
127 Gasth. z. Ochsen, Alfred Köpfler
162 Gasth. z. Ochsen, Hch. Hölderle, Unadingen
158 Gasth. z. Pilgerhof (Pension), O. Vogel
216 Gasthaus Rößle, Dittishausen
151 Gasth. z. Rößle, A. Ganter, Rötenbach
222 Gasthaus Sonne, Hauptstr. 44
141 Gasth. z. Sternen, Reiselfingen.
176 Gasth. z. Traube, Seppenhofen
181 Geiger, Fr. Xaver, Gemischtwr., Hauptstr. 11
179 Geisinger, Rob., Blechnerei
187 Gemeindeverw. Bachheim
142 Gemeindeverw. Dittishausen
156 Gemeindeverw. Göschweiler
117 Gemeindeverw. Löffingen
165 Gemeindeverw. Reiselfingen
113 Gemeindeverw. Rötenbach
163 Gemeindeverwaltung Seppenhofen
170 Gemeindeverw. Unadingen
123 Gendarmerie
125 Götz, Karl, Elektr. Installation.
174 Gromann & Ganter, Viehhdlg., Göschweiler
144 Gugelberger, Dr., Arzt
182 Gwinner, Paul, Dentist, Hauptstr. 57
225 v. Heimburg, Frau, Kreisltn., Rötenbach
146 Henzler, Alb., Gemischtwr.
147 Hermann, A., Sägewerk, Rötenbach
128 Hilpert, Franz, Gemischtwr., Dittishausen
135 Hogg, Jos., Weingroßhandlung
110 Holzindustrie-Werke Josef Benz, AG.
184 Jungviehweide, Kreisverwalt. Freiburg
152 Knöpfle, Albert, Forellenzucht, Rötenbach
202 Knöpfle, Alfred, Elektrotechn., Rötenbach
148 Krankenhaus, Städtisches, Seppenhoferstr.
171 Küstler, Mathä, Bäckerei, Rötenbach
115 Kuster, Jos., Kol.-W., Kirchplatz 15.
129 Landw. Bezugs- u. Absatzverein eGmbH
157 Langenbacher, Dr., Direktor
134 Limb, Julius, Friseurgesch., Hauptstr. 60.
212 Löffler, Andreas, Landw. Verkauf, Rötenbach
131 Maier, Wilh., Goldwr., Hauptstr. 13.
133 Manock, Th., Gemischtwr., Rötenbach.
185 Marx, Johann, Molkereigen., Unadingen
138 Müller, Forstwart, Krähenbach
136 Konr. Nägele, Schotterwerk
122 Ott, Dr. Rudolf, Arzt
213 Pfarramt, Kath., Bachheim
164 Pfarramt, Kath., Löffingen
168 Pfarramt, Kath., Rötenbach
177 Pfarramt, Kath., Unadingen
175 Rebholz, Anton, Buchdruckerei u. -binderei
166 Reichsbahn, Bahnhof
217 Dies., Bahnhof Bachheim
218 Dies., Bahnhof Rötenbach
150 Restaurant Fritsche, Josef
188 Rohrer, Max, Metzgermeister
224 Rosenstiel, Karl, Heu, Mailandstr. 159
221 Santer, Robert, Kohlen, Hauptstr. 2
124 Schattenmühle Franz Frei, Göschweiler
139 Scherer, Albin, Kraftfahrer, Rötenbach
189 Schropp, Bruno, Baugesch., Dittishausen
219 Schweizer, Franz, Gipsermeister
167 Siebler, Stefan, Schreinermstr., Bachheim
180 Siefert, K. W., Kohlen, Hauptstr. 8
140 Siegwart, Ad., Pension, Göschweiler
149 Stegerer, Severin, Bauuntern., Rötenbach
161 Straub, Ernst, Bäckerei, Hauptstr. 59
145 Vogt, Wilh., Kol.-W.
143 Vorschußbank eGmbH
204 Walz, Heinrich, Eisenwaren
210 Werne, Hubert, Vertreter, Göschweiler
112 Werne, Johann, Metzgerei, Hauptstr. 62
119 **Wider, Julius, Bauunternehmen, Hoch-, Tief- und Betonbau, Baustoffe**
130 Wiesler, Joh., Sägewerk, Rötenbach
132 Wölfle, Karl, Landwirt, Rötenbach
205 Zahn, Jakob, Bäckerei
137 Zimmermann, Alfred, gem. Warengesch.

Löhne (Westf.)

342 Abke, Herm., Elektromstr., Königstr. 53
540 Ahlers, Ad., Kleiderfbr., Werk Löhne
328 Allg. Ortskrankenk. I f. d. Landkr. Herford
464 Dies., Nebenstelle, Mennighüffen
552 Allmacher, Theo, Friseur, Oeynhaus.Str. 21
235 Althoff, Karl, Rohtabak-Import
575 Amtskasse Löhne, Bahnhof
575 Amtsverwaltung Gohfeld-Mennighüffen, Löhne
431 Apotheke (Bahnhofs-), Friedrichstr. 23
404 Apotheke in Mennighüffen.
506 Arbeitsamt Herford, Nebenst. Löhne, Friedr. Straße 29
445 Armuth, W., Modewr., Königstr. 1a
411 Avo-Zigarrenfabr., Obernbeck 63
562 Bahnhofsgaststätten
530 Bald, Lehrer i. Reichsluftschutzbund
203 Bartz, Ludw., Steuerber., Schrakampstr. 10
492 Baumann, Fr., Baugesch., Falscheide
547 Gebr. Baumann, Möbelfbr., Bischofshagen
574 BDM.-Führerinnenschule, Schierholzstr. 4
346 Beeck, Carl, Lohnfuhren, Mennighüffen 56
462 Begemann, Heinr., Pferdehdlg., Ostscheidt.
538 Behnecke, Dr. Zahnarzt, Schulstr. 3
208 Bekemeyer, Wilh., Tischlerei, Obernbeck 362.
287 Berkemeyer, Frdr., Schlosserei, Bhf. 37
265 Bernsmeier, Frdr., Zigarrenfbr., Ostscheid 215
528 Blase, Willy, Viehhdlg., Bahnhof
305 Blomeyer, Ad., Rittergut Haus Beck
511 Bode, Friedr., Maurermstr., Obernbeck
588 Bögeholz, Martin, Gastw., Bischofshagen
532 Böke, Friedr., Schmiedemstr., Bahnhof
202 Böker, Frieda, Hebamme, Borriestr. 8
440 Böker, Wilh., Kohlen, Lübbeckerstr. 1
441 Böker sen., Wilh., Bültestr. 14
238 Bohmeyer, Fr., Baugesch., Königstr. 66
413 Bolle, Hellm., Gastw., Obernbeck 90
206 Herm. Brackmann & Co, Zigarrenfbr., Ort 141
286 Brackmann & Krüger, Schmiede, Ort 93
487 Breder, Gust., Viehhdlg., Depenbrock 4
369 Breder, Heinr., Viehhdlg.
400 Bringewatt, Aug., Versich., Schrakampstr. 9
312 Brinker, Ostscheid
449 Brinker, Aug., Bäckerei, Mennighüffen.
480 Brinker, Carl, Gastwirtschaft, Obernbeck.
572 Brinkmann, Alfr., Cigarrenfbr., Markt 7
458 Brinkmann, H. F., Tabakvertr., Markt 7
209 Brückenwaage, Am Güterbahnhof
476 Brüggemann, Frdr., Kol.-W., Bischofshagen
493 Brune, Aug., Viehhdlg., Mennighüffen 599
248 Brune, Hch., Schneidermeister, Werrestr. 10
407 Brune, Heinr., Bierverl., Lübbeckerstr. 271
273 Budde, Friedr., Zigar., Mennighüffen 437
491 Budde, Wilh., Kohlen, Mennighüffen-Ostscheid 562
311 Budde, Wilhelm, Möbelwerk, Königstr. 86
244 Bültemeier, H., Fuhrgesch., Mennighüffen
488 Büscher, Kfm., Obernbeck.
525 Bunte, Ernst, Roßschlachterei
541 Busse, Frau Joh., Hebamme, Mennighüffen
402 Cigarrenfbr. Porta Westfalica Lindner & Cie
591 Dannenberg, Gastwirtsch., Westscheid
432 Depping, H., Schlächterei, Mennighüffen
559 Deutsches Rotes Kreuz
517 H. Dreyer u. Co, Kleiderfbr., Obernbeck
326 W. u. E. Dreyer, Kleiderfbr., Mennighüffen
426 Dyes, Dr., Arzt, Schrakamp tr. 7
434 Eickmeier, Ernst, Schuhhaus, Besebruch 263
428 Eisenträger, E., Schlachtermstr.
339 Ellermann, Hch., Lebensm., Ellerbusch 563
351 Erdbrügger, Karl, Buchdr., Mennighüffen
485 Esser, Otto, Rittergut, Ulenburg
258 Ev. Kirchengemeinde Gohfeld, Wittel
205 Ev. Kirchengemeinde Löhne, Ort
354 Ev. Kirchengemeinde Mahnen
471 Ev. Kirchengemeinde Mennighüffen
302 Dies., Pastor Fliedner, Ostscheid
204 Ev. Kirchengemeinde Obernbeck
516 Fischer, Karl, Polstergesch., Westscheid 353
468 Fischer, Richard, Friseur
245 Fischer Wilh., Schneiderei, Bültestr. 21
228 Flachmeyer, Friedr., Zigarrenfabrik, Bhf. 259.
465 Flores, C., Horst
414 Freimuth, Hch.
444 Freiw. Feuerwehr Gohlfeld, Löhne Bhf.
504 Funke, Karl, Kohlen, Obernbeck
505 Gärtner, Karl, Bäckerei, Obernbeck 191
554 Gemeindebürgermeister Löhne
215 Gemeindebürgermeister Mennighüffen
556 Gemeindebürgermeister Obernbeck
305 Gemeindebürgermeister Ulenburg
564 Gemeindebürgermstr.-Stellv. i. Obernbeck
267 Gendarmerie-Posten Obernbeck
397 Gerkemeyer, Fritz, Zig.-Fbr., Mennighüffen, Alter Salzweg 49
470 Geta, Akt.-Ges. für Tabakverarbeitung
250 Gieseke, Werner, Königstr. 3
323 Glied, Herm., Kolonialwaren, Obernbeck 132
565 Gliesing, Hermann, Sattler, Königstr.
386 Glösemeyer, Marie, Bäckerei, Mennighüffen
401 Gostmann, Heinr., Möbelfbr., Obernbeck
410 Grohmann, August, Spindelfabrik
(410) Grohmann, H., Bestrahl.-Appar.-Fabrik
362 Große-Wortmann, Centralhotel
442 Grube, Aug., Samenhdlg., Westscheid 104
256 Güterabfertigung Oberbehme
555 Hagemann, Emil, Drogerie, Lübbeckerstr. 4
430 Hanke, H., Baumaterial, Mennighüffen
290 Hanke, Dr. Adolf, Zahnarzt, Mennighüffen
483 Harre, Carl, Brennmaterial, Obernbeck
210 Harre, Herm., Schlachtermstr., Obernbeck 3
280 Hartmann, Dr., Arzt, Mennighüffen
263 Hartmann, Tischlerei, OeynhausenerStr. 10
479 Hauenschild, Wilh., Möbelfbr., Mennighüffen
477 Heidemann, Willy, Kol.-W., Königstr. 70
219 Heidsiek, Marie, Hebamme, Ort 291
478 Heitmann, E., Geschäftsst. d. Löhner Tageblatt
370 Gebr. Held, Möbelfbr., Obernbeck
333 Hellweg, Herm., Kfm., Lübbeckerstr. 5
314 Hempe, Heinr., Manuf.-W., Mennighüffen
374 Gebr. Hermeier, Klempnerei, Obernbeck 130
356 Hildebrand, Fritz, Tapeten, Friedr.Str. 3
292 Hildebrand, K., Fuhrgesch., Schierh.Str. 13
222 Hildebrandt, Aug., Radio, Obernbeck, LübbeckerStr. 223
579 Höhere Knaben- u. Mädchenschule, Königstr. 47
549 Hölling, Wilh., Tischfbr., Ostscheid
523 Höttger, Heinr., Möbelfbr., Bergstr.
433 Hollmann, Heinr., Uhrmacher, Bünderstr. 24
338 Holtmann, Mühlenbesitzer, Löhne Ort
348 Holtmann, W., Mühle, Obernbeck, Bhf.Str. 623
398 Holz, Heinr., Malermstr., Schrakampstr. 3
395 Ernst Homburg Nachf., Eisenwaren
294 Homburg, Karl, Kohlenhdlg., Westscheid 77
562 Hoppenstedt, Ernst, Bahnhofswirt
301 Horstkotte, F., Hotel z. guten Hoffnung
420 Hotel-Restaurant König, Königstr.
320 Huchzermeyer, Dr., Arzt, Mennighüffen.
284 Hüske, Tabakschneiderei, Besebruch 164
334 Hüske, Aug., Bäckerei, Mennighüffen
237 Hüske, Herm., Autoverm., Lübbeckerstr. 658
405 Husmeier, Fritz, Kol.-W., Dickendorn 254
352 Isemann, Fr., Zigarrenfbr., Ostscheid
502 Isemann, Fritz, Zigarren, Besebruch 464
531 Jacobs, Ad., Spediteur
293 Kämper, Karl, Möbel, RavensbergerStr. 220
383 Käuter & Wolff, Zigarrenfabrik
489 Kampmann, Hch., Schuhhaus
452 Kassebaum, Heinr., Bauuntern., Obernbeck 66
274 Kemena, H., Kohlen, Königstr. 68
548 Kessing u. Thiele, Filiale, Obernbeck 197
463 Kisker, A. W., Weberei, Mennighüffen.
315 Kissler & Co., Oberbehmer Mühlenwerke
494 Kleimeyer, W., Kol.-W., Ravensb.Str. 29
453 Knicker, Karl, Viehhdlg., Mennighüffen
436 Knolle, Wilhelmine, Serum-Institut, GmbH, BünderStr. 2
350 Koch, Heinr., Kol.-W., Lübbeckerstr. 13
325 Koch, H., Obstgroßhdlg., Mennighüffen 86
252 Kölling, Wilh., Schneider, Mennighüffen 509
380 König, Otto, Möbelfbr., Mennighüffen 555
216 Körtner, Karl, Bäckerei, Bhf.
307 Korff, Fritz, Vertr., Obernbeck, Wittekindstraße 732
563 Korn, Franz, Spedition, Bünderstr. 28
329 Korte, Herm., Möbelfbr., Gohfeld
341 Kortemeyer, Karl, Viehhdlg.
496 Kreissparkasse Herford, LübbeckerStr. 2
332 Kröger, Chr., Holzhandlung, Mennighüffen.
300 Kröpp, Gust., Dr., Arzt, Friedrichstr. 6
522 Kröpp, Heinr., Bürodir., Holtflage 10
266 Krüger, Aug., Eisenwaren
330 Krüger & Fischer, Möbelfabrik, Nr. 367
536 Kruse, Hch., Kol.-W., Obernbeck, Bhfstr. 571
537 Kruse, Karl, Schneidermstr., Ad.Hitlerstr. 3
277 Kube, Marie, Zigarrenfbr., Obernbeck 269
359 Kuhfuss, Marie, Frau, Gemüse
372 Kuhlmann, Hch., Autorepar., Lübb.Str. 655
278 Kuhlmann, Hch., Baugesch., Ort 61
455 Kuhlmann, Heinr., Haus- u. Küchengeräte.
288 Kuhlmann, Wilhelm, Lebensm., Ort 218
270 Kunau, Dr., Arzt, Friedrichstr. 15
457 v. Laer, Dr., Rittergutsverw., Oberbehme
271 Landw. Ein- u. Verkaufsgen. eGmbH, Bünderstr.
416 Landw. Saatgut-Zentr. H. u. E. Sprekelmeier
353 Langer, Otto, Elektrotechnik.
427 Lehner, Max, Klempnerei
403 Leopold, Dr., Tierarzt
283 Lindemeyer, Aug., Möbelfbr., Kgl. 104
281 H. u. Herm. Lindenschmidt, Tischlerei, Ort 69
378 Löhner Bank eGmbH, Lübbeckerstr. 9
(452) Löhner Kistenfabrik GmbH, Obernbeck
289 Löhner Spar- u. Darlehnsk.-Verein eGmuH
484 Lomb, Karl, Sparkasse Gohfeld
303 Lübbing, Dr. W., Zahnarzt, Obernbeck
366 Markgraf, Dr., Zahnarzt
507 Meier, Wilh., Klempnerei, Obernbeck 557
214 Meseck, Herm., Gartenbaubetrieb, Bhf. Nr. 249
371 Metting, Aug., Viehhdlg., Mennighüffen.
454 Meyer, Gastwirtschaft, Mennighüffen
424 Meyer, Dora, Hebamme, Nr. 214
272 Meyer, Georg, Zigarrenfabriken
384 Meyer, H., Eisenwr., Mennighüffen
389 Meyer, Heinr., Gasthof, Herforderstr. 6
561 Meyer, Heinr., Mühle, Obernbeck 399
444 Meyer, Wilh., Schlachtermstr.
417 Meyer, Wilh., Mühle, Ostscheid
385 Meyer zu Siederdissen, Bauer, Poppensiek 10
229 Meyerkamp, E., Schokol.-Fbr., Bischofshagen
459 Middelmann, A., Manuf.- u. Modewr.
503 Möhlmann, Fritz, Manuf.-W., Königstr. 14
331 Möller, Herm., Kohlen, Mennighüffen 64
242 Möller, Wilh., Bautischl., Ostscheid 51
291 Mühlenweg, L., Gastwirt, Westscheid
521 Müller, Karl, Ölimport, Kurzestr. 608
390 Müller, Karl, Oberbehme
317 Münter, Alb., Landwirt, Obernbeck
542 Nagel, Chr., Futterm., Grimminghausen 4
376 **Nagel, Heinrich, Herstellung von Zementwaren, Baustoffgroßhdlg., Mennighüffen üb. Löhne**
347 Niebrügge, Wilh., Manuf.-Wr.
327 Niehus, Aug., Tischlerei, Mennighüffen
392 Niehus, Wilh., Uhren, Mennighüffen 474
475 Niehuß, Otto, Gastw., Mennighüffen 121
213 Niemann & Tintelnot, Zigarr., Mennighüffen.
220 Niermann, Hch., Fleischerm., Mennighüffen 484
221 Niewöhner, Karl, Bedachung, Werrestr. 9
360 Nolting, Fritz, Gastw., Obernbeck
553 Nolting, Fritz, Landwirt, Obernbeck 73
254 NSDAP, Ortsgruppe, Mennighüffen 277
461 Oberbehmer Mühlenwerke, Kissler & Co.
230 Obernb. Spar- u. Darlehnsk.-Verein, Obernbeck
394 Oelschläger, Fritz, Bäcker, Obernbeck 370
448 Oepping, C., Baugeschäft, Mennighüffen 416
443 Pahmeyer, Heinr., Zigarrenfbr., Ostscheid
545 Polizeistation Löhne, Ort
544 Polizeistation Mennighüffen
546 Polizeistation Obernbeck
377 Poppensieker, H., Möbelwerkst., Königstr. 9

336 Poppensieker, W., Autoverm., Langewisch
495 Pott, Heinr., Zig.-Fabrik
313 Pühmeier, Aug., Getreide, Haus Beek
406 Pühmeier, Heinr., Mühle, Westscheid
247 Rabeneck, Fritz, Klempnerei, Mennighüffen.
226 Rahe, Wilh., Kohlenhdlg.
373 Rahlmeyer, Wilh., Möbelwerkstätten
253 Rasche, Gustav, Bäckerei, Krell
419 Reckeweg, Gust., Manuf.-W., Löhne
261 Reichsbahn, Bahnhof
324 Dies., Güterabfertigung
262 Reichsfinanzverwaltung, Zollamt, Frdr.Str. 4
597 Reichspost, Postamt
595 Dies., Postamt Bahnhof
322 Reinkensmeyer, H., Möbelfabrik, Blüte 32
490 Reinking, Wilh., Werkmstr., Halstern 288
279 Remmert, Friedrich, Getreide, Ort 181
529 Remmert, Heinrich, Möbelwerkstätte
408 Richter, Maschinen, Löhne Ort
423 Rieso, Ww., Gastwirtsch., Schwarzenmoor
501 Rösche, Aug., Möbelfbr., Mennighüffen 273
234 Rohlfing, Wilh., Gartenbau, Ulenburg 2
212 Rolfsmeier, Friedr., Kohlen, Ostscheid 483
306 Rolfsmeyer, Aug., Landwirt
269 Rolfsmeyer, Heinrich, Gastw., Ostscheid
282 Rottmann, Herm., Landwirt, Ort 77
345 Rühl, Paul, Zigarrenfbr., Ellerbusch
231 Sahrhage, Wilh., Sattlerei, Schrakampstr. 14
422 Sander, Friedr., Tiefbau, Obernbeck 369
241 Gebr. Sander, Zigarrenfbr., Obernbeck
243 Schäfer, Ernst, Feinkost, Obernbeck, Adolf-Hitler-Str. 614
251 Schäffer, Frdr., Photograph, Mennighüffen 25
355 Schauburg-Lichtspiele, Inh. G. Schuldzig
316 Scheer, Willy, Bäckerei, Ad.Hitler-Str. 552
577 Schepper, Amtsoberinspektor
481 Scheuer, J., Näherei, Bischofshagen 314
417 Schlingmann, Heinr., Schuhwr.
478 Schmidt, Herbert, Buchhdlg., Königstr. 12
257 Schneider, Heinrich, Fahrradhdlg.
349 Schnelle, H., Baugeschäft
519 Schnepel, Aug., Viehhdlg., Mennighüffen
319 Schöneberg, Bäckerei, Halstern.
409 Scholle, Friedr., Zigarrenfbr.
509 Schröder, H., Fuhrgesch., Krell 107
224 Schröder, Hch., Schneidermstr., Obernbeck, Wittekindstr. 583
259 Schürmeyer, Hch., Möbelfabrik, Bergstr. 415
255 Schütte, W., Werkmstr., Mennighüffen 464
387 Schuhmacher, Bäckerei, Löhne Ort.
361 Schulze, Aug., Gasthof
469 Schwagmeyer, Friedr., Tonwerk, Obernbeck
514 Schwarze, Hch., Holzhdlg., Besebruch
571 Sieker, Heinr., Gärtnerei, Ort 208
218 Siekmann, Aug., Mödelwerke, Bahnhof
335 Derselbe, Wohn. Lübbeckerstr.
225 Siekmann, Aug., Mühlenbes., Mühlenbach 14
388 Siekmann, Hch., Möbelhaus, Königstr. 15
460 Sielhöfer, Friedr., Schneider, Ostscheid
268 Sieveking, Fritz, Bäckerei, Königstr. 28
474 Sieveking, Gottl., Bäckerei, Mennighüffen 82
513 Simon, Minna, Lebensm., Schrakampstr. 4
484 Sparkasse Gohfeld
309 Sparkasse Mennighüffen
230 Spar- u. Darlehnskasse, Obernbeck
289 Spar- u. Darlehnsk.-Verein, Löhne
535 Spilker, H., Lastkraftfuhrwesen
(535) Spilker, Sophie, Hebamme, Ostscheid
236 Sprekelmeier, Kaufmann
429 Steffen jr., Fritz, Buchhandlung.
539 Steffen, Gottl., Baugesch., Bhf. 311
415 Steinsiek, K., Zigarrenfbr., Mennighüffen 136
365 Stickdorn, Fritz, Möbelfbr., Bischofshagen 61
437 Stille, Wirt, Wittel 192
321 H. Stodiek & Co. A.-G., Bahnhof
344 Störmer, Fritz, Straßenbau, Oeynh.Str.
421 Straetmans, Th., Spirituosen.
550 Strunk, Friedr., Kleidung, LübbeckerStr. 2
368 Stühmeyer, C., Zementwarenfbr., Bhf.
534 Stuke, Fritz, Autoverm., Mennighüffen
260 Stuke, Wilhelm, Möbelfbr., Königstr. 96
450 Stute, Karl, Möbelfabrik
343 Sundermeier, W., elektr. Anl., Mennighüffen
264 Sundermeyer, Chr., Mühle, Ulenburg.
533 Sundermeyer, Gesine, Hebamme, Obernbeck
(533) Sundermeyer, Ilse, Handarbeitsgesch.
217 Tautenhahn, F., Bäckerei, Obernbeck 280
557 Tegtmeyer, Fr., Schmiede, Königstr. 29
567 Teilkemeier, F., Bäckerei, Bahnhofstr. 424
340 Thiele, Ad., Stein- u. Bildhauer.
239 Thies, Friedrich, Kfm., Hellweg 323
364 Ussling, G., Amtsinsp., Kgl. 184
375 Uthoff, Kolonialwaren
246 Vehmeyer, Gustav, Müller, Holzbrede
367 Viering, Peter, Möbelwerk.
560 Vocke, Heinr., Maschinen, Mennighüffen
232 Voigt & Graf, Zigarrenfbr., Obernbeck
310 Vorderbrügge, Heinr., Kaufmann.
498 Gebr. Vornheder, Zigarillosfbr., Obernbeck
393 Wagner, Fritz, Schlachterei, Löhne, Ort
358 Warmann, Rudolf, BünderStr. 302
568 Wartesaal 1. u. 2. Klasse
515 Weil, Emil, Kol.-W., Königstr. 398
223 Wellmann, Carl, Klempnerm., Lübb.Str. 14
587 Welscher, Witteler Krug
518 Wessel, Heinr., Kohlen, Mennighüffen
527 Wessel, Heinr., Kohlen, Ostscheid
438 Westerholt, Hch., Gasthof
304 Westf. ev. Pflege- u. Erzieh.-Anst., Wittekindshof, Ulenburg
486 Wiegelmann, Erwin, Autovermietung
456 Wiemann, Walter, Geflügelhof, Ort 94
207 Wilkens & Apitzsch, Zig.-Fbr., Mennighüffen 220
381 Windel, G., Gastw., Bad Steinsiek
276 Windhorst, Hch., Rendant, Mennighüffen 57
357 Windmann, Fr., Zigarrenfbr., Obernbeck
550 Woker, Fritz
297 Wortmann, Alma, Feinkost, Falscheide 250
551 Wülker, Ernst, Sattler

Lölling (Kärnten)

3 Gemeindeamt Lölling
7 Gendarmerieposten
1 Hespa-Oberförsterei

Löningen (Oldb.)

300 Abeln, Peter, Landw., Duderstadt
265 Abeln, Reinhold, Mühlenbau
395 Ahrens, Los., Bauer, Borkhorn
281 Albers, Heinr., Mühle, Kartoffeln
210 Amtsgericht.
290 Apotheke, Alte Königs-, Bernhard Wermter
212 Baalmann, Herm., Baugesch., Ehren
291 Bahnhofswirtschaft H. Bussen
242 Bartels, Bernhard, Brauereibesitzer
267 v. d. Becke, Conrad, Bauer, Werwe
321 Beckmann, Aug.
310 Beckmann, Fritz, Viehhändler
372 Beckmann, J. B., Schneiderei, Poststr.
247 Benken, Th., Landw. Maschinen
324 Berens-Hollrah, Bauer, Winkum
310 Berges, Fritz, Viehverteiler
363 Berges, J. B., Bauer, Böen
406 Berges, J. B., Brennerei, Böen
426 Berling, Gerh., Kraftfahrzeuge
335 Berufsschule, Direktor Bösterling
245 Bischoff, A., Bauer, Huckelrieden
435 Bischoff, August, Bauer, Benstrup
309 Bolte, Ww., Bauer, Angelbeck
428 Brägelmann, Maria, Hebamme
359 Brand, Berthold, Bokah
201 Brauerei Felsenkeller, Gebr. Uekermann
384 Brinker, Gerh., Manufakturwaren
314 Brockkötter, Dr., Arzt
240 Brüggemann, Bernhard, Bauer, Böen
280 Brüggemann-Hackmann, Ew., Bauer, Röpke
327 Brümmer, B., Werkf., Helmighausen.
360 Brümmer, Clem., Bauer, Angelbeck
415 Brundiers, Heinr., Kolonialwr., Elbergen
407 Brunklaus, August, Bauer, Werwe
339 Bürgermeister Löningen
243 Bürgermeister Vinnen
429 Bürgermeister Wachtum
277 Bürgerschule Löningen, Direktor
248 Burlage, Christian, Auktionator
368 Burlage, Wilh., Dekorationsmaler
291 Bussen, Herm.
423 Damenheim d. Schwestern U.L.F.
292 Diekgers, Heinrich, Malermeister
375 Dierker, Herm., Viehhandlung
336 Dorgelo, B., Modewaren
274 Drees, Heinr., Lodbergen
317 Drees, Jos., Viehvert., Lodbergstr. 2
364 Eckholt, Clemens, Viehverteiler, LindenerStr.
401 Eierverkaufsgenossenschaft
400 Ellerbracke, Carl, Schlachtermeister
205 Engeln, Eduard, Rektor
315 Espelage, Jos., Landw.-Masch.
288 Fathmann, B., Augustenfeld
396 Feldhaus, Johannes, Schmiede, Helmighausen
217 Feldmann, Aug., Tischlermstr., Mühlenstr.
289 Felthaus, Jos., Auktionator
(289) Felthaus, G., Seilerei
371 Flerlage, Ferd., Dampfmühle
312 Foppe, Johann
385 Forstrevier
306 Frerker, Aug., Manufakturwaren
409 Ganseforth, B., Viehhandlung
297 Gaswerk Löningen
411 Geising, H., Gastw., St.Annenstr.
223 Gendarmeriestandort
203 Gößling, Carl, Bauer, Lodbergen
425 Grave, Dr. Rechtsanwalt
257 Greskamp, Herm., Viehhandel, Helmighausen
241 Greskamp, Joh., Schweine-Versand, Wachtum
207 Grönheim, Josef, Kol.-W.
370 Hakewessel, Fr., Gärtnerei, BremerStr.
208 Heimbrock, J., Bauer, Lodbergen
226 Heimbrock, Wilhelm, Bauer, Angelbeck
246 Hengemühle, Fr., Bauer, Böen
323 Hengemühle-Lanssing, Gastw., LangeStr.
235 Herder, Georg, Gartenbaubetrieb
239 Hölzen, Clem., Schmiedemeister
202 Hölzen, Wilh., Sattlerei.
216 Hölzen's Hotel
225 Hotel Deutsches Haus, Inh. Niehaus-Fellage
253 Hotel Palmberg, Maaßen
209 Hotel zum Posthause, A. Wilgen
418 Imbusch, Clemens, Viehhdlg.
259 Kallage, Heinrich, Elbergen
422 Kaplanei
294 Kaplanei Evenkamp
254 Karnbrock, Bernh., Baustoffhandlung.
275 Karnbrock, Emil, Farben
236 Karnbrock, Georg, Viehhandlung
251 Karnbrock, Wilh., Kfm., Angelbeck
(222) Klatte, Franz, Hengsthalter, Angelbeck
264 Klur, Karl, Kfm., Benstrup.
255 Kösters, A., Architekt, Baustoffhdlg.
282 Kötter, F. B., Manuf.-Waren
334 Korfhage, Jos., Bäckerei.
383 Korfhage, W., LodbergerStr.
338 Kramer, Anton, Uhren, LangeStr.
305 Kröger, Jos., Getreide, Kohlen
391 Lampe, Aug., Bauer, Duderstadt
298 Landes-Elektr.-Verb., Cloppenburg
320 Landessparkasse zu Oldenburg
416 Landw. Schule Löningen.
303 Lange, A., Gerberei
214 Lembeck jr., Lucas, Strumpfwarenfabrik
269 Lewe, B., Manufakturwaren.
412 Lübbers, Dr., Amtsarzt
273 Lübbers, Ignatz, Wienobst, Ehren
285 Lüken, August, Tischlerei, Meerdorf
436 Markus, Clemens, Bunnerstr.
408 Meinen, Alois, Versicherungen
218 Meyer, Wilh., Bauer, Angelbeck
284 Meyerratken, Fr., Bauer, Röpke
432 Möhlenkamp, Carl, Mühlenbetrieb
437 Möller, Bernhard, Landw., Meerdorf
263 Möller, Clemens, Bauer, Steinrieden
398 Möller, Fritz, Schlosserei.
311 Möllmann, Dr., Tierarzt.
331 Molkerei Benstrup
266 Dieselbe, Helmighausen
227 Molkerei Vinnen, Inh. Hermann Sudholt
393 Müller, Ant., Elektr. Einrichtungen.
302 Müller, Hans, Tischlerei, BremerStr.
228 Münsterl. Bank, Thie & Co
337 Münzebrock, Anton, Bäckerei
238 Neumann, Paul, Fahrradwerkst.
373 Niermann, Anton, Holzwarenfabrik.
402 Oldenburgische Landesbank.
318 Ostendorf, R., Bäckerei, Mühlenstr.
283 Pfarramt (kathol.)
366 Prox, Dr. Aloys, Tierarzt, Mühlenstr. 70
271 Purk, Ernst, Wirtsch., ElbergerStr. 264
279 Raters, Heinr., Bierverlag
420 Reichsarbeitsdienst, Abt. 4/191, Brockhöhe
261 Derselbe, f. wbl. Jugend Abt. 9/171
308 Reichsbahn, Bahnhof.
351 Reichspost, Postamt
200 Reiners, H., Kohlen, Rohprodukte
221 Repking, Hans, Schlachtermstr.
230 Richard, Ad., Bauer, Winkhoff
365 Rode, Wilhelm, Bauer, Böen
229 Rohmann, Wilh., Bäckerei
316 Rolfes, Bernh., Bauer, Winkum
424 Rolfes, Felix, Bäckerei
374 Rolfes, Gerh., Konsum, Helmighausen
272 Rolfes, H., Sägewerk
330 Rosemeyer, Ant., Porzellan u. Glas
204 Gebr. Rosemeyer, Getreide u. Mehl
369 Rump, Georg, Felle, Wild u. Geflügel
206 Sandker, Bernh., Manufakturwr.
397 Sandker, Heinr., Holzwärter, Lodbergen
262 Sandmann, Cl., Haselünnerstr.
213 Sankt-Anna-Stift, Krankenhaus
405 Schäpker, Wilhelm
431 Schleper, Clemens, Viehhdlg., Vinnen
332 Schmitz, J. J., Läuferschweine
332 Schmitz, Josef, Manufakturwaren
326 Schmücker, Friedr., Verlag, Buchdruck.
329 Schulte, Ig., Bauer, Winkum
430 Schwarte, Agnes, Hebamme
231 Sibbel, Wilh., Landw., Elbergen
219 Sieverding, Fr., Klempnermstr., Röpkenstr.
260 Spark, Gerh., Gastw., Steinrieden
387 Spar- u. Darlehnskasse eGmuH
287 Stegemann, Bernhard, Ww.
232 Straßenmeisterei
367 Stukenborg, Frau H., Küchengeräte
394 Tabbe gt. Post, J. G., Bauer, Schnetlage
403 Tepe, Hans, Drechslerei
228 Thie, Antonius, Auktionator
222 Thole, Ww., Bauer, Angelbeck
414 Thonemann, H., Motor-Fahrzeuge u. Repar.
386 Vehmeyer, Wilh., Drogerie
224 Vogel, Constanz, Friseur
307 Vogel, Eugen, Friseur
252 Vogel, Hugo, Schuhwaren, Langestr.
333 Vogelsang, B., Faßfabrik.
215 Vogelsang, Hugo, Faßfabrik, Holzhandlung und Sägewerk, Bunnen (Oldenburg)
410 Weiland, Willy, Elektr. Anl., Mühlenstr. 82
421 Westendarp, Heinz, Feinkostgeschäft
290 Wermter, Königs-Apotheke
404 Willen, Dr. Zahnarzt.
250 Willen, Aug. Heinr., Handelshof, Postst. 45
286 Willen, Carl, Zentralhof, Kartoffelhandlg.
220 Willen, Ernst, Schlachterei.
379 Willen, Georg, Holzhandlung
417 Willen, Heinr., Viehhdlg., LangeStr.
381 Willen, Joseph, Tabakwaren.
296 Willen-Hemme, Josef, Evenkamp
434 Wippern, Johannes, Apotheke
304 Wöstemeyer, Carl, Malermstr., Langestr.
276 Woltermann, Heinr., Sackreparaturen
270 Woltermann, Jos., Bauer, Schelmkappe
295 Wulf, Steph., Bäckerei, Evenkamp.
301 Zöpfgen, Wilh., Klempner u. Install.

Lörrach (Baden)

☛ *Br* = Brombach (Kr. Lörrach)
Tu = Lörrach-Tumringen
W = Weil (Rhein)

4423 Abel, Wilh., Prok., Ad.Hitler-Str. 398
3222 Adler, Paul, Architekt, *Tu* Burgstr. 4
3472 Agster, E., Photo, *Br* LörracherStr. 15
2465 Alber, Wilh., Modewr., Adolf-Hitler-Str. 179
3367 Albert-Spatz, M., Dentistin, *Br* Karlstr. 2
3283 Albiez, Mart., Versich., *Tu* Mühlenstr. 19
4193 Albiez, Theodor, Architekt, *W* Bühlstr. 28
2122 Alemanne, Der, Gesch.St., Ad.-Hitler-Str. 169
3402 Allgeier, Rud., Kreisltr., *Br* Großm.Str. 2
2252 Allgemeine Ortskrankenkasse, Adlergasse 15
4321 Dieselbe, Filiale, Haltingen
2584 Allianzkonzern (Schänzlin), Adolf-Hitler-Straße 173
4176 Allweier, Fr., Baugesch., *W* Pfädlistr. 11
2751 Amtsgericht, Bahnhofstr. 4
2398 Andres, Emil, Bäckermstr., Turmstr. 7
2434 Apotheke, Hebe-, Adolf-Hitler-Str. 192
2191 Apotheke, Lerchen-, Adolf-Hitler-Str. 151
2410 Apotheke, Löwen-, Wallbrunnstr. 5
4160 Apotheke, Weil (Rhein), Ad.-Hitler-Str. 333
2840 / 2847 / 2848 / 2849 **Arbeitsamt Lörrach**
2834 Argast, Gottl., Samenhdlg., Hitlerstr. 249
2504 Arn, M., Schreibwr., Teichstr. 8
2525 Arnold, Ernst, Install., Ad.-Hitler-Str. 58
2324 Asal, Friedrich, Haus Schwanen, Damenmoden, Wäsche, Kurzwaren, Innenausstattung, Lörrach, Adolf-Hitler-Straße 163.
4226 Asal, R., Zimmermstr., *W* Schafackerstr. 38
2610 Bachmann, Ed., Malermstr, Spitalstr. 39.
2097 Bachmann, E., Fuhrhalter, Wiesenweg 9.
2764 Bachthaler, Aug., Schlosserei, Riehenstr. 1
2738 Bachthaler, Jos., Landwirt, Inzlingen
2620 Bad. Landw. Zentralgenoss., eGmbH., Ad. Hitler-Str. 164
4334 Dieselbe, Lager Haltingen
2216 Bäcker-Einkaufs-Genossensch., Hitlerstr. 44
4129 Bahnhofs-Hotel, Weil, Adolf-Hitler-Str. 331
2612 Bahnhofswirtschaft im Personenbahnhof
3220 Bahnhofswirtschaft Binzen
4112 Bahnhofswirtschaft Weil, Rhein, Hauptbahnh.
4177 Bahnhofswirtschaft Weil Ost, Eisenbahnstr. 9
2397 Barmer Ersatzkasse, Zahlstelle, Daurstr. 8
4224 Barry, E., Frau, Feinkost, *W* Pfädlistr. 3
2828 Bauer, Irma, Frau, Lebensm., Kreuzstr. 53
2831 Bauer, Joh. G., Tiefbau, Holzgasse 17
2802 Bauer, Reinh., Fahrschule, Spitalstr. 70
4296 Baugenoss., Gemeinnützige, *W* Leop.Str. 20
3413 Baumann, G., Näherei, Hauingen, Bhfstr. 18
2187 Baumgartner, Aug., Dentist, Teichstr. 38
2273 Baumgartner, W., Buchdr., Kreuzstr. 23
2418 Baumhauer, Aug., Prof., Rosenfelsweg 21
4420 Baustein- u. Deckenfbr., Kolb & Co., Haltingen
2421 Beck, Friedr., Farben, Spitalstr. 68
3054 Beck, Karl, Versich., Ad.-Hitler-Str. 116
2711 Beck, Richard, Prof., Köchlinstr. 13
2032 Becker, Adam, Autorepar., Schützenstr. 10
2878 Becker, Jos., Polsterei, Turmstr. 43
2090 Becker, Hellm., Möbel, Kirchstr. 4
2569 Behringer, Ernst, Werkzeuge, Grabenstr. 10
3268 Behringer, Eug., Bäckerei, Tumringen.
4429 Beil, Eugen, Buchdr., *W* Gartenstr. 19
2467 Benndorf, K., Geschäftsführer, Riehenstr. 7
2809 Berg, Dr. Kläre, Zahnarzt, Teichstr. 4
2954 Berger, Dr. K., Frauenarzt, Ad.Hitlerstr. 229
2227 Berger & Kaulisch, Taschentuchfabrik, Ad.-Hitler-Str. 110
2317 Berlinger, Theodor, Kfm., Kirchstr. 17.
2313 Berlinger, Walter, Kfm., Hindenb.Str. 21
4379 Bernhard, J., Marmor, *W* Hinterd.Str. 11
2562 Berufskrankenk., der Angest., Luisenstr. 37
4269 Beyer, Wilh., Blechner, Weil, Halt.Str. 8
2744 Bezirkssparkasse, Ad.Hitlerstr. 199
4341 Bezirkssparkasse Weil a. Rhein, Baslerstr. 5
2761 Bilger-Bierablage, A. Hupfer, Rainstr. 11
3173 Binder, Aug., Gipsergeschäft, Spitalstr. 38
2505 Binder, Heinr., Sportbericht, Gretherstr. 10
2988 Binder, Herm., Pelzwr., Ad.-Hitler-Str. 195
3029 Bindschädel, K., Bodenbeläge, H.Albr.-Str. 33
(2183) Binoth, Fritz, Bäckerei, Teichstr. 14
2923 Binz, Emil, Privat, Ad.Hitlerstr. 15
2881 Bipp, Christ., Blechnerei, Köchlinstr. 6
3419 Birkenhof, *Br* Schloßstr. 10
2420 Birkenmaier, C., Mech.Werkst., Hitlerstr. 231
2269 Birkenmaier, Josef, Stoffe, Ad.-Hitler-Str. 161
2896 Birkenmaier jun., K., Wohn., Schwarzwaldst. 5
4389 Bischof, Karl, Kohlen, Haltingen, Kol. 22
2708 Bischoff, Dr. Dietr., Zahnarzt, Grabenstr. 20
2589 Blubacher, Ernst, Leuselhardt 22a
2967 Blum, Anton, Kassier., Wallbr.Str. 109
(2065) Böhler, Dr., Tierarzt, Teichstr. 81
3401 Böhler, A., Schreinerei, *Br* Badstr. 9
3388 Böhringer, Herm., Bäckerei, *Br* Schopfh.Str. 28
3462 Bösch, Herm., Bäckerei, *Br* Lörr.Str. 11
2810 Boetsch, M., Frau, Kirchstr. 14
2319 Boll, Otto, Molkereiprodukte, Riesstr. 9
2343 Borocco, Carl, Küchengeräte, Turmstr. 6
(2855) Boos, Reinhard, Bürgermstr., Turmstr. 31
2470 E. Botzenhard, K.-G., Papier, Wilhelmstr. 1
2714 Carl Brändli & Co, Transporte, Teichstr. 1
2875 Brändlin, Hans, Schuhm-Verb., Oetl.Str. 1
3410 Braeutigam, Fritz, Vertreter, Haagen, Hauingerstr. 14
2565 Brantner-Pregger, A., Friseur, Hauptstr. 3
Sml.-Nr. 2142 Brauereigesellschaft vorm. Fr. Reitter, Wallbrunnstr. 88
2256 Brauerei, Reiffer-Wirtschaft, Wallb. Str. 20
2617 Braun, Chr., Betten, Ad.-Hitler-Str. 197
4369 Braun, Herm., Kfm., Oetlingen
3409 Bregenzer, B., Ww., Gretherstr. 27
2615 Brenner, J., Heilprakt., Grabenstr. 23
2456 Bronner, Friedr., Kfm., Tüllingerl.Str. 5
4331 Brossard, Otto, Friseur, *W* Rheinstr. 6
2961 Bruch, Fritz, zum Baselblick 3
2550 Brugger, Joh., Autos, Hauptstr. 27
3287 Brunner, Ernst, Kieslief., Tumringen
2464 Brunner, Jul., Milchhdlg., Wallbr.Str. 100
4345 Bucher, H., Install., Haltingen
4229 Buchheimer, E., Dentist, *W* Hitlerstr. 391
2197 Budelier, Ww., Aug., Metzgerei, Wallb.Str. 43
4170 Büche, Herm., Schuhwr., Ad.-Hitler-Str. 317
3064 Büche, Otto, Prok., Ad.-Hitler-Str. 265
3132 Büche & Tröndle, Autovermiet., Kreuzstr. 105
3102 Bühler, Eugen, Direktor, Weilerstr. 14
3458 Bühler, H., Blechnermstr., Haagen.
(3447) Bühler, Otto, Kraftfahrz., Haagen
4360 Bühler, O., Omnibusvermiet., *W* Dammstr. 4
3430 Bühler, Rob., Gärtnerei, *Br* Hellbergstr.
3044 Bührer, Wilhelm, Kol.-W., Luisenstr. 39
2601 Bündtner, Emil, Lebensmittel, Teichstr. 68
2164 Bürgel, Otto, Malermeister, Weiherweg 9
3375 Bürgelin, Fritz, Milch, Brombach
3375 Bürgelin, Otto, Landwirt, Brombach
3303 Bugglin, E., Transporte, *Br* Lörr.Str. 54
2108 Buhart, Albert, Holzgasse 41
2005 Bulling, Gottf., Schuhgesch., Teichstr. 25
4167 Burger & Co, chem. Fbr., *W* Eisenb.Str. 16
2035 Burckhardt, H., Major, Ad.-Hitler-Str. 246
2596 Burghardt, Heinrich, Zollrat, Arndtstr. 1
2944 Burkhardt, Otto, Holzgasse 35
2958 Café Hebeleck, Turmstr. 37
3326 Café-Restaurant, Haagen
2568 Café-Weis, Grabenstr. 12
4201 Cazzonelli, E., Schiffsinsp., *W* Grenzstr. 5
4412 Central-Drogerie, *W* Hindenburgplatz 4
2534 Cerff, Peter, Buchdr., Körnerstr. 9
2162 Chrischona-Schwesternverband, Spitalstr. 47
2419 Ant. & Andreas Christl, Schreinerei, Riesstr. 6
4314 Christoffel, O., Zahnarzt, *W* Hitlerstr. 332
2138 Cleff, Ernst, Geschäftsf., A.-Hitlerstr. 283
Sammel-Nr. 2351 Conrads Nachfolger, Mechanische Weberei, Inhaber Wilhelm Voigt, Fritz Voigt, Johanna Meisser-Voigt, Brombacher Straße 2—6
2330 Crecelius, Th., Professor, Rosenfelsweg 9
4327 Däublin, Emil, Hdlg., Haltingen
4138 Dahler, Hans, Gärtnerei, *W* Otterbach
3123 Daigl, Nikolaus, Adolf-Hitler-Str. 274a
2480 Daler, Gust., Patenting., Spitalstr. 56
2626 Damenschneider-Innung, Brühlstr. 1
3243 Danzas, Cie GmbH., Intern. Transporte, *Tu* Adolf-Hitler-Str. 305
2473 Dattler, Max, Install., Teichstr. 23.
3055 R. Dattler & Co, Eisen, Schwarzw.Str. 31
4258 Deklerk, Heinz, Dipl.-Ing., *W* Käppelinstr. 9
2110 De Roche, Alb., Drogerie, Ad.Hitlerstr. 159
2041 Der Deutsche Automobil-Club, Hitlerstr. 176
2624 Der Landeskulturwalter, Karlstr. 14
2885 Dt.-Amerik. Petroleum-Ges., Schwarzw.Str. 65
2843 Deutsche Bank Filiale Lörrach, Adolf-Hitler-Straße 165
2041 Deutsche Reichslotterie, Adolf-Hitler-Str. 176
2719 Deutschenbauer, J., Heilpr., Hindenb.Str. 2
2813 D'heil, Hauptmann, Adolf-Hitler-Str. 244
2638 Diebold, Aug., Versich., Ad.Hitlerstr. 71
2608 Diehl, Else, Wäsche, Ad.Hitlerstr. 205
4251 Dietrich, Rich., Dentist, Haltingen
3118 Diez, Alf., Friseur, Ad.Hitler-Str. 195

*

2682 Diringer, W., Betriebsl., Wilhelmstr. 24
2564 A. u. K. Dirrier, Masseure, Ad.-Hitler-Str. 233
2037 Dobmann-Längle, Schwarzwaldstr. 13
2710 Dörflinger, Alb., Baugesch., Schützenweg 5.
2376 Dörflinger, A., Betonwerk, Schwarzw.Str. 3
(2180) Dörflinger, C., Spedition, Fried.Str. 5
2871 Dörflinger, Elise, Lebensm., Tannenbg.Str. 12
2640 Dörflinger, Max, Spedition, Belchenstr. 24
2476 Dörflinger, Oskar, Fichtestr. 2
2336 Dörflinger, Robert, Schwarzwaldstr. 5
2336 Dörflinger, Wilhelm, Bauunternehmen, Hoch-, Tief- und Betonbau, Lörrach, Schwarzwaldstraße 3
3106 Dötl, Andreas, Vertr., Ad.-Hitler-Str. 238
2774 Drechsle, Aug., Milch, Inzlingen
2683 Drechsle, Josef, Kolonialwr., Inzlingen
4433 Dreher, Hilda, Friseur, *W* Leopoldstr. 6
3344 Druckerei & Appretur Brombach Aktiengesellschaft, Brombach. T Druckerei Brombach
2931 Düll, Alb., Malermstr., Arndtstr. 4
3313 Dürr, Ernst, Metzg., Hauingen
4364 Ebel, Ludw., Kfm., Haltingen
2898 Ebner, Jos., Schneiderei, Eulerstr. 1a
3297 Eckerlin, Alfr., Bäckerei Tumringen.
2526 Eckerlin, Hermann, Dir., Gretherstr. 24
2223 Edeka Großhandel eGmbH., Grabenstr. 16
2635 Egger, P., Zahntechn. Labor., Grabenstr. 20
3465 Ehret, F., Altbürgermstr., *Br* Gärtnerstr. 1
3363 Gebr. Ehret, Baugeschäft, *Br* Friedr.Str. 3
3337 Ehret, H., Lederwr., *Br* Schopfh.Str. 26
2316 Eichin, Ernst, Fuhrhalterei, Röttler-Str. 5
2244 Eichin, Ernst, Malerm., Ad.-Hitler-Str. 205
4404 Eichin, Dr. Fritz, Tierarzt, *W* Riedlistr. 41
2308 **Eichin, Fritz, Fuhrhalter, Wallbrunnstr. 73.**
2634 Eichin-Meyer, Wilh., Schwarzwaldstr. 75
3011 Elben, Otto, Fabrikdir., Hünerbergweg 26
2914 Ellenrieder, Osk., Stempel, *Tu* Mühlestr. 3
4263 Emersleben, Paul, Kol.-W., *W* Gustloff-Str. 19
3109 Engel, Karl, Metzgerei, Hauptstr. 41
2605 Engelhardt, R., Klavierbauer, Kreuzstr. 131
2529 **Engler, Andr.,** Schuhwr., Turmstr. 25
4386 Ensinger, Dr. Th., Arzt, Haltingen
3320 Erhardt, Ernst, *Br* Bahnhofstr. 12
4346 Ermatinger & Co, Zigarrenfbr., Haltingen
4121 Ermuth, Else, Wäschefbr., Leopoldstr. 4
2707 Ernst, Otto, Kol.-W., Ad.-Hitler-Str. 42
2895 Esslinger, Ad., Gärtnerei, Schützenstr. 19
2675 Etzkorn, Alfred, Kreisjägermstr., Spitalstr. 92
3026 Evang. Gemeindekrankenschwestern, Bhfstr.8
2920 Everts, W. W. C., Dr.-Ing., Elsässerstr. 15
2826 Faber, Franz, Kfm., Schulstr. 41
2312 Faber, Rudolf, Install., Karlstr. 31
Sml. Nr. 4247 / 4146 / 4148 Färberei Schetty G. m. b. H., Strang-, Band- u. Stückfärberei, Band- u. Stoffappretur, Weil (Rhein), Adolf-Hitler-Str. 439 / Färberei und Appretur Schusterinsel G. m. b. H., Weil a. Rh., Rheinstr. 9
3412 Falck, Dr. Ingo, Arzt, Brombach, Ringstr. 1
2270 Falk, Ww. Joh., Leuselhardt 23
2681 Faller, Ernst, Bäckerei, Ad.-Hitler-Str. 201
2139 Faudi, Gertrud, M.Pflügerstr. 7
2729 Fauser, Hans, A. Rheinfeld.Str. 2
3415 Feer, Dr. Robert, Ing., *Br* HaagenerStr. 21
2184 Feierling-Bierniederlage, Gustloffstr. 4
2345 Feile, Seb., Schuhwr., Ad.Hitler-Str. 173
2760 v. Feilitzsch, Frhr. A., Vertr., Elsässerstr. 12
2730 Feinschraubenfabrik Schreier & Müller, Lörrach, Hammerstr. 1
4202 Feist, Emil, Elektr. Anlg., *W* Riedlistr. 18
4255 Feist, O., Elektr. Anl., *W* Hitlerstr. 329
2356 Feuerwehr-Kommando, Kreiskommando
2234 Filzwarenfbr. GmbH, ElsässerStr. 3
2283 Fingerlin, C. F., Kol.-W., Turmstr. 9.
2734 Fischer, Eugen, Malermstr., Rainstr. 8
2912 Fischer, Franz, Rechtsbeistand, Teichstr. 51
4330 Fischer Nachf., G., Kohlen, *W* Blauenstr. 32
2678 Fischer, Hans, Professor, Baselblick 14
4282 Fischer, Herm., Kohlen, *W* Bannstr. 46
2172 Fischer, Karl, Kraftfahrer, Juraweg 19
2690 Fitterer, O., Naturheilprax., A.Baseler-Str. 22
4380 Flechsel, H., Inspektor, *W* Stern.Str. 26
2364 Fleischerinnung, Wölblinstr. 11
3282 Flößer, Wilh., Gipsergesch., Binzen
4212 Flügel, Ww. Ad., Fuhrgesch., *W* Güterstr. 26
2917 W. Foernzler u. E. Steffen, Architekten, Riehenstr. 31
2474 Forstamt Lörrach, Humboldtstr. 5
2140 Freiburger Zeitung, Schulstr. 51
2091 Frey, Ernst, Metzgerei, Spitalstr. 15
4136 Frey, Dr. Eugen, Arzt, *W* Gartenstr. 2
2788 Frey, Franz, Gutspächter, Inzlingen, Weidhof
4325 Frey, Dr. Otto, Arzt, Haltingen
4276 Frey-Schulz, Ing., Haltingen
4425 Friebolin, H., Kohlen, *W* Bühlstr. 18
4435 Friedel, J., Holz, *W* Oberbaselweg 25
(3303) Friedlin, E., Autowerkst., *Br* Lörr.Str. 54
2632 Friedlin, Geschwister, Adlergasse 10
2532 Friedlin, Max, Drogen, Gretherstr. 14
3308 Fritz, Gustav, Bäckerei, *Br* Badstr. 15
2861 O. & A. Fritz, Glaserei, Humboldtstr. 8
4187 Fritz, O., Schloss., Haltingen, R.Wagner-Str15
4328 Fuchs, Alb., Gipser, *W* Geffelbachstr. 33
3179 Führe, K., Schreinerei, Bergstr. 6
3421 Fünfgeld, F., Sägewerk, *Br* Großm.Str. 7
2360 Funck, Heinr., Professor, Hindenb.Str. 9
2563 Gallo, Guido, Terrazzogeschäft, Herrenstr. 22
2290 Ganter, J., Glaswaren, Wallbrunnstr. 10.
2280 Gantersche Bierablage, Ad.-Hitler-Str. 66
2492 Garni, Herm., Drogen, Ad.-Hitler-Str. 126
2391 Garni, Otto, Gipsermstr., Wallb.Str. 87
2292 Garnier, Emil, Ad.Hitlerstr. 135
2053 Gas- u. Elektr.-Vers.AG, Wiesenweg 4
4308 Gassmann, F., Dentist, Haltingen
2435 Gastel, Fritz, Dentist, Spitalstr. 3
2224 Gasthaus Adler, Rathausgasse 1
4188 Gasth. Adler, Frau Greiner, *W* A.Hitl.-Str. 139
3446 Gasthaus Bad Hauingen
4371 Gasthaus Badischer Hof, Haltingen
3134 Gasthaus z. Bären, Ad.-Hitler-Str. 146
2219 Gasthaus z. Bahnhof, Ad.-Hitler-Str. 17
2603 Gasthaus Blume, Untereckstr. 1.
2517 Gasthaus Engel, Wallbrunnstr. 42
3230 Gasthaus Frieden, *Tu*
2902 Gasthaus z. Grünen Baum, Stetten, Hebestr. 4
3495 Gasthaus Hirschen, Brombach.
4350 Gasthaus Hirschen, Haltingen
3209 Gasthaus z. Mühle, Binzen
2483 Gasthaus z. Kranz, Stetten, Ad.Hitler-Str. 90
3378 Gasthaus Krone, Friedr. Spohn, Brombach
4303 Gasthaus Krone, Haltingen
4164 Gasthaus Krone, *W* Adolf-Hitler-Str. 58
2795 Gasthaus Krone, Anna Greiner, Tüllingen
4137 Gasthaus Leopoldshöhe, *W* Haltingerstr. 4
3213 Gasthaus Mättle, *Tu* Ad.-Hitler-Str. 314
3008 Gasthaus Markgräfler Hof, -Stetten, Rathg. 27
3272 Gasthaus Ochsen, Friedr. Stein, Binzen
3242 Gasthaus Ochsen, Eimeldingen
4338 Gasthaus z. Ochsen, Haltingen
4195 Gasthaus z. Ochsen, *W* Adolf-Hitler-Str. 52
3023 Gasthaus Palme, Palmstr. 10
3375 Gasthaus Post, Brombach
4332 Gasthaus Rebstock, Haltingen
3024 Gasthaus Rössle, Adolf-Hitler-Str. 38
4223 Gasthaus z. Rothb. Schloß, *W* Hitlerstr. 374
2374 Gasthaus z. schönen Aussicht, Obertüllingen
3227 Gasthaus Schwanen, Binzen
4156 Gasthaus z. Schwanen, *W* Ad.Hitler-Str. 121
3270 Gasthaus Sonne, H. Haas, Rümmingen
2798 Gasthaus Sonne, -Stetten, Hauptstr. 32
2602 Gasthaus Storchen, Ad.-Hitler-Str. 166
4362 Gasthaus Südbahnhof, Haltingen
4183 Gasthaus z. Traube, *W* Hinterdorfstr. 67
2629 Gasthaus z. Waidhof, Inzlingen
3447 Gasthaus z. Wiese, F. Bühler, Haagen
3448 Gasthaus z. Wilden Mann, Brombach
2724 Gebhardt, Fritz, Kfm., Juraweg 11
2684 Gehri, Andreas, Bäckerei, Rathausg. 23
2718 Geiser, L., Schirmfbr., Wallbrunnstr. 18
2582 Geitlinger, Edmund, Ad.-Hitler-Str. 228
3425 Geitlinger, Gust., Bäckerei, Hauingen
3266 Gemeindeverw. Binzen
3450 Gemeindeverw. Brombach
3329 Gemeindeverw. Haagen
4317 Gemeindeverw. Haltingen
3423 Gemeindeverw. Hauingen
2595 Gemeindeverw. Inzlingen
3202 Gemeindeverw. Schallbach
4241 Gemeindeverw. Weil a. Rh.
3128 Gemeindeverw. Wittlingen
2084 Gemeinn. Baugenossensch. f. Angestellte, Gretherstr. 16
4115 Gempp, G., Elektroh., *W* Hitlerstr. 135
3406 Gendarmerieposten Brambach, Großmannstr.9
4410 Gendarmerieposten Haltingen
2437 Germann, August, Installateur, Luisenstr. 23
2919 Gersbach, Karl, Schönauerstr. 27
2175 Gerstner, Aug., Detektivbüro, Köchlinstr. 1
3460 Gerwig, Fritz, Gärtnerei, *Br* Bündenstr. 7
2780 Gerwig, Karl, Gärtnerei, Baumgartnerstr. 5
2415 Gesellschaft für Baumwollindustrie m. b. H., Adolf-Hitler-Str. 112. P Karlsruhe 31333
2748 Gesundheitsamt Körnerstr. 1
2148 Gewerbe-GmbH, WeilerStr. 16
2053 Gewerbebahn G. m. b. H., Wiesenweg 4
3305 Gießerei Hagen d. Maschinenfabr. Zell
2527 Gimpel, Hans, Kolonialwr., Haltingerstr. 2
2538 Ginz, Robert, Schlosserei, Wallbrunnstr. 15
4194 Gisin & Kirchgässner, Spedition, Haltingen
2870 Giss, Aug., Holzsägerei, Zeppelinstr. 20
2169 Glaser Sohn, Louis, Drogerie, Hitlerstr. 202
2205 Glaser & Meier, Mech. Werkst., Schützenstr. 6
2515 Glaser, Valentin, Damenhüte, Wallb.Str. 6
2189 Glatt, Wilh., Autobercif., Schwarzw.Str. 3
2614 Glünkin, K., Küchenger., Hitlerstr. 194
2511 Gneiting, Ernst, Kol.-W., Ad.Hitler-Str. 280
3075 Goebel, Major, Gretherstr. 46
2388 Goedtler, H., Elektr.Anl., Gutenbergs tr. 2
2137 Goetz-Secretan, J., Direktor, Hindenb.Str. 50
3135 L. Gottlieb GmbH, Lebensm., Turmstr. 12
2084 Gottwald, Hans, B., Gretherstr. 16
3052 Gräßlin, Ernst, Sattlerei, Teichstr. 18
3315 Gräßlin, Hans, Obst, Haagen
2661 Grammelspacher & Riehle, Optik, Ad.-Hitler-Straße 169
2521 Graser, Dr. Heinr., Hünerbergweg 7
4383 Graumann, Erika, Öttlingen, Dralle Hof
3301 Greiner, Rud., Rektor, Haagen
2368 Greiner, Rudolf, Wagenbau, Herrenstr. 13.
2276 Grenacher & Co, Baumater., Schwarzw.Str. 18
2247 Grenzpolizeikommissariat, Ad.-Hitler-Str. 120
2528 Grether, Ernst, Tierarzt, Schwarzw.Str. 9
2507 Grether, Georg, Tapezier, Wilhelmstr. 4.
2642 Grether, Karl, Immobilien, Wallbr. Str. 15
4408 Grether, H., Install., *W* Kleinhüningerstr. 10
3275 Griesbaum, Alb., Zimmergesch., Tumringen
2022 Grimm, Franz, R.-A., Turmstr. 43
2794 Grimm, Gust., künstl. Blumen, Gustloffstr. 2
3312 Großmann, A. M., Brombach, Ringstr. 1
3442 Gebrüder Großmann G. m. b. H., mech. Weberei, Brombach b. Lörrach
2328 Gruber, E., Lederwr., Turmstr. 4
2403 Gruber-Winter, Dr., Adolf-Hitler-Str. 246
4165 Gruhler, G., Futterhdlg., *W* Hitlerstr. 214
2989 Gruny, W., Dampfwaschanst., Wallbr.Str. 66
2198 Gubler, Dr. A. W., Pharmazeut, Zepp.Str. 44
4291 Güdemann, F., Kokswerk, *W* Verschubbhf.
3392 Gümpel, Karl, Sattlerei, Haagen
3374 Günter, Paul, Brombach, Lörracherstr. 30
2393 Günther, F., Lithogr. Anst., Kirchstr. 7.
2230 Günther, Gottl. Metzgerei, Ad.-Hitler-Str. 106
2979 Günther, Otto, Möbel, Grabenstr. 2
2166 Güthlin, Alb., Tankd., Ad.-Hitler-Str. 276
2824 Gutmann, Emil, Nähmasch., Wallbrunnstr. 41
2830 Gymnasiumsdirektion, Ad.-Hitler-Str. 143
4149 Haase, F., Kreisobstbauinsp., *W* Baselweg 38
2587 W. Haberbusch & Co, Autos, Ad.Hitler-Str. 253
2739 Hacquebord, Joh. G., Kfm., Gretherstr. 48
2235 Hämmerle, Anna, Kol.-W., Körnerstr. 10
2717 Häusler, A., Kol.-W., Siedl. „Im Homburg"
2203 Haerdie's Nf., Buchhdlg., Ad.Hitlerstr. 174
3077 Haerdte, Rudolf, Bankdirektor, Juraweg 3
2975 Hagenbacher Hof, Degerfelden, Rheinf.Str.149
4259 Hager, Gottfried, Bauunternehmung u. Zimmerei, Weil-Rhein, HaltingerStr. 34
4208 Ders., Wohn., *W* Schulth.Weg 17
4213 Hagin, Bartlin, Küferei, Haltingen
4118 Hagin, Max, Metzgermstr., Haltingen
4323 Hagius, Fr., Drogerie, *W* Hitlerstr. 256
2285 Hamann, Fr., Ing., Ad.Hitler-Str. 298
3331 Hammer, Dav., Gipsergesch., *Br* Karlstr. 11
2293 Hanauer, J., Clichéfbr., H.Albrechtstr. 5
2085 Hannemann, C., Lichtpausanst., Belchenstr. 8
2722 Hapke, G., Lebensm., Ad.Hitler-Str. 171
4257 Harr, E., Küchengeräte, *W* Eisenb.Str. 6
2071 Harrer, H., R.-A., Ad.Hitlerstr. 174
4439 Hassfeld, Th., chem. Fabr., Haltingen, Rebg.
3003 Haugg, J., Kfm., Karlstr. 34
4237 Hauk, Karl, Baugesch., *W* Hitlerstr. 209
2041 Hauser, Ludw., Staatl.Lotterie-Einn.
2636 Haußmann, E., Bäckerei, Ad.Hitler-Str. 92
4219 Hecklin, F., Prokurist, *W* Haltingerstr. 29
2392 Hefele, Franz, Ing., Tannenbergstr. 21
4271 Heidenreich, Dr. E., Arzt, *W* Gartenstr. 4
2015 Heidolf, Adolf, Autotr., am Bahndamm 1
2039 Heimsch, K., Kommand.Ges., Luisenstr. 31
2621 Heintz, K., Studienrat, Hindenb.Str. 14
2686 Heinzelmann, Karl, Bäckerei, Hitlerstr. 132
2906 Heinzmann, F., Versich., Schönaustr. 26
2304 Heiß, Fritz, Dentist, Kirchstr. 5.
2965 Heitz, Dr. H., Sparkassendir., Gretherstr. 34
2006 Heitz, Otto, Betriebsf., Arndtstr. 6
3434 Heizmann, Ad., Druckerei, Bromb., Fuchsg. 9
4398 Held, R., Friseur, Adolf-Hitler-Str. 332
4337 Helfmann, Adam, Baugesch., Haltingen
4186 Derselbe, Wohnung
2180 Hellmuth & Cie., bahnamtliche Spedition
2301 Henn, Dietr., Ww., Lebensm., Kreuzstr. 9
4235 Henschel, K., Install., Haltingen, Bhfstr. 5
2586 Herbster, Frau, Hebamme, Hauptstr. 7
2131 Herbster, Ernst, Architekt, A.-Baslerstr. 15
2566 Herbster, Heinr., Großhandlg., Rebgasse 12
2583 Herbster, Jos., Schreinerei, Zeppelinstr. 50
4289 Herkommer, J., Landespr., Weil a. Rh.
2769 Herma KG, Leinigen & Co, Ges. z. Verwert. v. Patenten, A.Hitler-Str. 186
3466 Herrgott, Alfons, Vertr., *Br* Lörr.Str. 47
2326 Herriegel, Irmgard, Ww., Baumg.Str. 35
2149 Hertel, Architekt, Humboldtstr. 16
4285 Herter, Jean, Küferm., *W* Ad.Hitler-Str. 54
2580 Herzog, Oskar, Bäckerei, Brombacherstr. 22
3474 Herzog, Otto, Schreinerei, *Br* Schopfh.Str. 5
3405 Herzog & Hammer, Gipsergesch., *Br* Lörracherstr. 9
2057 Heß, Ernst, Luisenstr. 29
2029 Hess, Karl, Mineralwasser, Spitalstr. 54
2196 Hesterberg, W., Metallgießerei, Tullastr. 11
3366 Hieber, Ernst, Direktor, *Br* Lörr.Str. 48
2102 Hieber, Ludw., Prok., Herrenstr. 21
2320 Hieber, Dr. Phil., Prof., Juraweg 30
2815 Hierholzer, Emil, Vertreter, Ad.Hitlerstr. 62
2389 Himmelsbach, A., Fleischwrfbr., Hitlerstr. 207
3411 His, L., Ww., Ad.Hitlerstr. 61
4310 Hiß, Eugen, Installation, *W* Altestr. 51
3307 Hochrheinische Buchdruckerei und Kunstanstalt Brombach, Schopfheimer Straße
4198 Höcklin, Herm., Drogerie, Weil a. Rh.
2134 Hörner, Friedr., Friseur, Ad.Hitlerstr. 212
3018 Hofmann, Eug., Boschdienst, Wilhelmstr. 11
2490 Hofmann, J. M., Schneiderei, Hitlerstr. 227
3407 Hofmann, Kurt, Haagen, Lingertweg 8
3428 Hofmann, Max, Ww., *Br* Buchhaldenweg 1
2685 Hofstätter, Joh., Prok., Ad.Hitler-Str. 258
2698 Hohler, Kurt, Vertr., Kreuzstr. 27
2114 Hohlmann, A., Dr. med., Turmstr. 37
3125 Holdermann, F., Gch.Rat, Gretherstr. 34
2288 Holdermann, Dr. Fritz, Arzt, Turmstr. 41
4365 Holdermann, F., Metzgerei, Haltingen
4388 Holdermann, G., Bäckerei, Haltingen
2401 Holdermann, Max, Autos, Teichstr. 63
2087 Holl, Rob., Vermess.Rat, A.Hitler-Str. 19
2901 Holler, Alfred, Prof., Rosenfelsweg 6
3475 Holzwarth, Carl, Fabrikdir., *Br* Bhfstr. 13
2379 Homberger, Fr., Zimmermstr., Hellb.Str. 1
2348 v. Homeyer, Dr., Arzt, Grabenstr. 4
2963 Hopf, Ferdinand, Vertreter, Ad.Hitlerstr. 208
3293 Hoßlin, Aug., Fuhrhalter, Tumringen.
2645 Hoßlin, Otto, Fuhrhalterei, Bergstr. 35
2978 Hotel Bahnhofshotel, Bahnhofstr. 2
4270 Hotel Central, *W* Ad.Hitler-Str. 216
2958 Hotel Hebeleck, Turmstr. 37
2008 Hotel Hirsch, Turmstr. 1
2016 Hotel Krone, Adolf-Hitler-Str. 155
2356 Hotel Schlüssel, Turmstr. 10
3393 Huber, Heinrich, Spedition, Haagen
4173 Hügel, R., Vichagent, *W* Leimgr.Str. 87
2106 Hügin, Reinh., Photogr. Art., Ad.Hitlerstr.193
2735 Hünenberger, Jos., Glaserei, Riesgäßchen 7.
2173 Hüssle, Elsa, Adolf-Hitlerstr. 208
4427 Hütter, E., Hausgeräte, *W* A.Hitler-Str. 219
2237 Hug & Co., Musikalien, Turmstr. 27.
2633 E. & O. Hugenschmidt, Blechnerei, Hptstr. 17
2165 Hugenschmidt, O., Kol.-W., Wallbrunnstr. 48
2193 Hugenschmidt, Fr., Schlosserei, Spitalstr. 48
3161 Hugenschmidt, Paul, Vertr., Brühlstr. 7
3223 Hummel, Heinr., Wäscherei, Tumringen
2518 Hupfer, Emil, Maurerm., Inzlingen
2688 Hupfer, Georg, Photohaus, Ad Hitlerstr. 158
4319 Hupfer O., Schotterwerk, *W* Pfädliweg 3
3116 I. G. Farbenindustrie Aktiengesellschaft, Verkaufsstelle Lörrach, Lörrach (Baden), Luisenstraße 10. T Farbkontor
2174 Indlekofer, Wilh., Gipsermstr., Schützenstr. 3
2748 Jaeger, Dr., Arzt, Hindenburgstr. 10
3162 Jäger, Heinz, Schneiderei, Wallbrunnstr. 24
3164 Jaekle, Alfred, Architekt, Tüll.Ldstr. 24
3464 Jakobi, Ernst, Gemischtwr., *Br* Römerstr. 1
2309 Janson, A., Ww., Biskuitfbr., Hitlerstr. 78
2406 Jaudas, E., Uhren, Ad.Hitler-Str. 177
2673 Jaumann, G., Buchdruckerei, Ad.Hitler-Str.263
2804 Jegler, A., Baugesch., Kreuzstr. 33
4393 Jerg, Wilh., Architekt, *W* Stern.Str. 32
2181 John, Otto, Malermstr., Herrenstr. 20
2556 Jordan, Dr., Arzt, Rosenfelsweg
4313 Josefshaus, *W* Leopoldstr.
2574 Jost, G. A., Karosseriebau, Tullastr. 8
2081 Jung, Friedr., Bäckerei, Riesstr. 5.
2930 Junghanns, K. L., Apoth., Baumgart.Str. 40
3038 Wolfg. u. Carola Jutzler, A.Hitler-Str. 265
3361 Käuflin, Karl, Install., *Br* Lörracherstr. 10
2523 Käuflin, Willy, Fahrlehrer, Baumgart.Str. 29
3005 Kaiser, A., Schreibwr., Kreuzstr. 83
2701 Kaiser, Herbert, Versich., Gretherstr. 44
2622 Kaisers Kaffeegesch., Fil. Turmstr. 8
3211 Kaiser, R., Wuhrm., *Tu* Ad.Hitler-Str. 316
2897 Kaiser, Wilh., Blechnerei, Wölblinstr. 39
2594 Hans Kaltenbach Maschinenfabrik
Schwarzwaldstr. 77. **T** Hartkantfabrik
2340 Kaltenbach, J., Maschinen, Schwarzw.Str. 17
2472 Kaltleimfabrik Firmus, Turmstr. 35
3493 Kammerer, M., Weinhdlg., *Br* Hofm.Str. 4
3381 Kammerknecht, Karl, Prokurist, Haagen
4179 Kantinengenoss. f. Reichseisenbahner eGmbH, *W* Rhein-Haltingen
2064 Karg, Jos., Glaserei, Altspitalgäßlein 1
2496 Fr. & Joh. Karth, Kalkwerk, Inzlingen
2496 Gebr. Karth GmbH, Sped., Inzlingen
2093 Kaufhaus Fritz Richter, KG, Hitlerstr. 152
2524 Kaufhaus zum Turm, Turmstr. 20
4368 Kaufmann, E., Bäckerei, *W* Hitlerstr. 44
4284 Kaufmann, K., Schriftl., *W* Hitlerstr. 202
4373 Kaufmann, Max, Sägewerk, Haltingen
2581 Kayser, Emma, Lehrersww., Ad.Hitlerstr. 254
2152 Keck, Dr. L., Arzt, M.Pflügerstr. 14
2821 Keith, Carl, Drogerie, Turmstr. 43
2375 Keller, Dr. Karl, Arzt, Grabenstr. 17
2516 Keller, Stefan, Holzdreherei, Karlstr. 7
3070 Kempter, Albin, Pferdehdlg., Ad.Hitlerstr. 54
2103 Herm. & Jul. Kern, Masch.Fbr., Hitlerstr. 31
2820 Keser, Fritz, Autorepar., Kreuzstr. 138
2697 Keser, Otto, Bäckerei, Grabenstr. 9
3290 Keßler, Wilh., Elektr. Install., Binzen
3338 Kiefer, Albert, Hauptlehrer, *Br* Lörr.Str. 80
2264 Kiefer, Ernst, Hdlsvertr., Heuselhardt 4
2412 Kilian, Heinrich, Seiden- u. Wollstoffgroß- u. Kleinverkauf, Adolf-Hitler-Str. 160
2863 Kinderheim Friedrichshöhe, Obertüllingen
2306 Kinderheim „zum guten Hirten", Hitlerstr. 82
2377 Kirbach, Emil, Hindenburgstr. 8
2448 Kirche, ev., Dekanat u. Pfarramt Südstadt
2447 Dieselbe, Pfarramt der Nordstadt
3238 Dieselbe, Pfarramt Binzen
3339 Dieselbe, Pfarramt Brombach
4339 Dieselbe, Pfarramt Haltingen
3362 Dieselbe, Pfarramt Hauingen
3215 Dieselbe, Pfarramt Rötteln
4217 Dieselbe, Pfarramt Weil Rhein-Ost
4110 Dieselbe, Pfarramt Weil Rhein-West
2494 Kirche, kath., Pfarramt Lörrach
2522 Dieselbe, Pfarramt Lörrach-Stetten
3473 Dieselbe, Pfarramt Brombach
2225 Dieselbe, Pfarramt Inzlingen
4231 Dieselbe, Pfarramt Weil Rhein
4194 Kirchgässner, Erwin, Kfm., Haltingen, Dammstraße 5
2737 Kirchhofer, Fritz, Kol.-W., Schlageterstr. 14
2334 Kirchhöfer, Werner, Dentist, Grabenstr. 7
3072 Klauser, Aug., Kürschnerei, Ad.Hitlerstr. 183
4363 Klein, Erich, Textilwr., *W* Hitlerstr. 262
2027 Kling, Ludwig, Privat, Tüllingerlandstr. 7
3333 Klingenfeld, Robert, Hdlsvertr., Haagen
2997 Knobloch Willy, Ingenieursbüro, Karlstr. 2
4222 Knoll, Erwin, Kfm., Haltingen
2889 Knopf, Jos., Zement, Bergstr.
2616 Knorr, Arthur, Kfm., Flachslandstr. 5
2696 Gebr. Knorr, Lebensm., Schwarzw.Str. 39
2397 Knüttel, August, Daurstr. 8
2295 Koch, Josef, Butter, Wallbrunnstr. 9

Sammel-Nr. 2757 Koechlin, Baumgartner & Cie. Aktiengesellschaft
Manufaktur, Stoff-Druckerei, Fabrikstr. 5. Auf Anruf meldet sich die eigene Fernsprechzentrale, die mit jeder gewünschten Abt. verbindet. — **T** Koechlin **P** Karlsruhe 528

4428 Köchlin, Wilh., Lebensm., Haltingen
4318 Köhler, Dr. M., Arzt, *W* Friedrichstr. 46
2168 Kölsch, Karl, Dentist, Ad.Hitlerstr. 133
4434 König, F., Kraftfahrzeuge, *W* Hitlerstr. 270
2101 König, Robert, Theaterbetriebe, Turmstr. 24
4236 König, W., mech. Werkst., *W* Hitlerstr. 270
2983 Köpfer, J. F., Schreinerei, Spitalstr. 8
2245 Körner & Ziegler, Tapeten, Ad.Hitlerstr. 126
2268 Koffer-Winter, Lederwr., Ad.Hitler-Str. 178
4157 Koppenburg, Karl, Kfm., *W* Rheinstr. 3
2990 Korte, Erich, Büro-Masch., Ad.Hitlerstr. 156
2687 Kraft, Friedr., Wäschefbr., Ad.Hitlerstr. 193
2028 Kraftübertragungswerke Rheinfelden AG.
4158 Kraftwerk Reckingen, Weil a. Rhein
4359 Kramer, Albert, Obst, *W* Ad.Hitler-Str. 260
3467 Kramer, Alois, Lebensm., *Br* Haagenerstr. 1
2314 **Krankenhaus, Städtisches, Badstr. 25.**
2468 Krankenhaus St. Elisabeth, Karlstr. 15
4207 Kraus, Jos., Schreinerei, *W* Jurastr. 6
4133 Kraus, Rudolf, *W* Unt.Baselweg 40
2362 Kraus, Walter, Textilwr., Ob.Wallb.Str.
3484 Krawitz, Arth., Buchhdlg., *Br* Fuchsgasse 11
2639 Kreishandwerkerschaft, Turmstr. 21
2041 / 2042 Kreis-Hypothekenbank, Adolf-Hitler-Str. 176. P Karlsruhe 529
2732 Kreis-Sachbearb. d. Viehwirtsch. Teichstr. 81
2369 Kreisschulamt, Wilhelmstr. 2
2067 Kress, Herm., Hauptl., Stettengasse 30
4267 Kreuzer, E., Dentist, *W* A.Hitler-Str. 256
2498 Krieg, Alfred, Bankdirektor, Turmstr. 41
3001 Kropf, Eduard L., Chiropraktor, Hitlerstr. 1
3212 Kropf u. Herz, Buchdruckerei. Tumringen
3478 Kropf, Reinh., Obst, *Br* Lörr.Str. 13
2054 Krüger, E., Direktor, Wiesenweg 4
3487 Kuchenmüller, Karl, Architekt, Hauingen
2390 Kühn, K., Druckerei, Turmstr. 16
2847 Kühne, Ernst, Reg.-Rat, Scheffelstr. 24
2604 Külby, O., Gewerbeschuldir., Hünerbergw. 13
2768 Kugler, Chr., Öfen, Spitalstr. 9
3177 Kukuk, M., Frauensch.Lt., Flachs.Ldstr. 8
3311 Kunstein, Dr. Hans, Arzt, *Br* Schloßstr. 8
2957 Kunzelmann, Fritz, Bäckerei, Inzlingen
2726 Kurz, Alb., Schneiderei, Ad.Hitlerstr. 67
4185 Kurz, Rud., Bäckermstr., *W* Rheinstr. 7
4311 Kwiatkowski, Franz, Schreinermstr., Halting.
3321 Kyri, Oskar, Friseur, *Br* Schopfh.Str. 6
2002 Laber, Simon, Autob., Hellbergstr. 22
2346 Läuger, Karl, Büchsenmacher, Teichstr. 5.
2776 Laibe, Robert, Kol.-W., Kreuzstr. 59
2116 Lamm, Jos., Lebensmittel, Kreuzstr. 36.
3141 Landrat, Der, Bahnhofstr. 6
3166 Landw. Konsum- u. Absatz-Verein eGmbH, Inzlingen
4376 Lang, Hans, Metzgermstr., *W* Hitlerstr. 258
3280 Gebr. Lange, Ziegelei, Rümmingen.
3030 Dieselben, Werk, Lörrach-Stetten
3020 Lasser, K., Brauerei, Belchenstr. 5.
2239 Leber, Franz, Vertr., Kreuzstr. 146
4162 Lederer, Karl, Kohlen, *W* Ad.Hitler-Str. 201
2665 Lehmann, Heinr., Webwr., Kreuzstr. 109
2290 Leible, Jul., Glaswr., Wallbrunnstr. 10
4370 Leimstoll, M., Steuerberater, *W* Hitlerstr. 217
2202 Leiner, Karl, Konditorei, Wallbr.Str. 27

2701 Leipz. Verein Barmenia, Gretherstr. 54
4384 Leisin, Osk., Kohlen, *W* O.Baselweg 16
3404 Leisinger, Fritz, Dentist, Haagen
4392 Leisinger, K., Reparaturw., *W* Mühlenr. 15
4301 Lempp, Ph., Betr.-Leiter, *W* Hitlerstr. 211
2281 Leng, Gust., Metzgerei, Ad.Hitlerstr. 182
3247 Leng, Wilh., Metzgerei, Karlstr. 35
2808 Lensen, Kurt, Prok., Herrenstr. 38
2486 Lenz, Emil, Akazienweg 4
4358 Lenz, Ernst, Schmiedemstr., Haltingen
2817 Leonhardt, Rob., Kol.-W., Palmstr. 26
2214 Lettau, Dr., Arzt, M.-Pflügerstr. 11.
2278 Leypoldt, W. O., Stempelfbr., A.Baslerstr. 40
2822 Lienemann, E., Autovermiet., Bhfstr. 12
3337 Liermann, Flora, Drogerie, *Br* Lörr.Str. 7
3360 Lindemann, Ernst, Radio, *Br* Lörr.Str. 44
2263 Lindemann, Otto, Ing.-Büro, Hitlerstr. 65
2909 Lindner & Wassmer, Graph.Werkstätte, Teichstraße 36
4280 Linsig, Leop., Blechnerei, *W* Mühlew. 17
2153 Litschgi, Alb., Büro, Teichstr. 56
4382 Loch, Georg, Autovermiet., *W* Bühlstr. 62
2246 Löwenbrauerei, Niederl., Teichstr. 27
4441 Lonza-Werke Elektrochemische Fabriken G. m. b. H., Weil a. Rh., Abt. Betonhartstoffe, Schleif- u. Poliermittel. T Lonzawerke
4441 Lonza-Werke Elektrochemische Fabriken G. m. b. H., Weil a. Rh., Abt. Trinkhalme und Zelluloseazetat-Folien. T Lonzawerke
2407 Lorenz, B., Zentralheiz., Bergstr. 27
3306 Lorenz, Dr. F., Chemiker, *Br* Schloßstr. 3
2243 Ludin, K., Zimmermstr., Kreuzstr. 89
2626 Ludin, Ludw., Schlossermstr., Brühlstr. 1
2553 Lührmann, Dr. Ernst, Arzt, Friedrichstr. 5
2668 Derselbe, Wohnung, Markus-Pflüger-Str. 9
2579 Lüttin & Sohn, Zuckerwr., Schulstr. 44
2607 Luft, Paul, *Lebensmittel*, Ad.Hitlerstr. 25
3060 Lutz, Bernhard, Revisor
2911 Mack, Wilhelm, Belchenstr. 10
4407 Mack, Wilhelm, Baugesch., *W* U.Baselweg 16
3256 Maeder, Alfred, Seidenstoffweberei, Lörrach
3257 (Rötteln)
2671 Maier, Alb., Friseur, Ad.Hitlerstr. 57
2892 Maier, Carl, Kol.-W., am Markt.
2385 Maier, F., Getreidehandlung, Belchenstr. 19
2667 Meier, Fritz, Prokurist, Fichtestr. 4
2888 Maier, Jos., Papier, Palmstr. 32
2357 Maier, Jos., Spedition, Schützenweg 2.
3032 Maier, K., Jacquardkarten, Hammerstr. 2
2030 Maier, Karl Wilh., Autoverm., Hitlerstr. 66
2078 Maier, Maria, Obst, Untereckstr.
2167 Maier-Muser, J.. Friseur, Wallbrunnstr. 4
2470 Maisch, Fritz, Wilhelmstr. 1
2713 Mangold, Camill, AlteBasler-Str. 42
2706 Manigk, Otto, Sonnenrain 12
3139 Mann, Johann, Kfm., Fichtestr. 1
3105 Mannhardt, Ernst, Malermstr., Hitlerstr. 60
2358 Mannheimer Lagerhaus-Gesellschaft m. b. H.
2220 Markgräfler Holz- u. Kohlenhandels-Ges., Ad.-Hitler-Str. 274a
2570 Marquart, Herm., Malermstr., Brühlstr. 4
2811 Martin, M., Baugesch., Ad.Hitlerstr. 53
3305 Maschinenfbr. Zell, Krückels, KG, Bahnhof
2033 Mattner, St., Dauerwellen, Wilhelmstr. 4
2801 Mauch, Hans, Fleischwr., Wallbr. 16
2203 Maurath, Wilh., Buchhdl., Ad.Hitlerstr. 174
2669 Maurer, Alb., Bäckerei, Ad.Hitlerstr. 40
4185 Maurer, Ernst, Bäckerm., *W* Rheinstr. 7
2680 Mayer, Ernst, Konsum, *Kirchplatz* 3
2874 Mayer, Josef, Leder, Palmstr. 14
2782 Mayer, Paul, Schuldir., Tannenbergstr. 15
2262 Mehlin, Hedwig, Lebensm., Ad.Hitler-Str. 101
3071 Meier, Ernst Friedr., Küfermstr., Bergstr. 12.
2386 Meier, Fritz, Bäckerei, Hebelstr. 2
2469 Meier-Kähny, Ernst, Farben, Badstr. 5
2425 Meißner, Erich, Chemiker, Blücherstr. 1
2819 Meldeamt f. d. Arbeitsdienst, Gretherstr. 7
3003 Merker & Co, AG, Badeapp., Karlstr. 34
2477 Merkle, W., Auto-Licht, Schwarzw.Str. 55
2372 Messerschmidt, E., Buchb., Hitlerstr. 144
2232 Metzeler, Otto, Seilerei, Spitalstr. 80
2208 Metzeler, Wilh., Spielwr., Turmstr. 39
2411 Meyer, Adolf, Schreinerei, Wallbrunnstr. 8
2284 Meyer, Aug., Schreinerei, Luisenstr. 10.
2913 Meyer, C., Zeitschriften, Belchenstr. 23
4264 Meyer, Ernst, Gärtnerei, Haltingen
2693 Meyer, Karl, Architekt, Schwarzwaldstr. 69
2154 Meyerhofer, Fries & Co, Graph. Kunstanst., Teichstr. 60
2773 Mieterverein Lörrach
2879 Milchzentrale Lörrach e. G. m. b. H., Köchlinstraße 13
2736 Dies., Wohn., d. Vors. Läuger, -Tüllingen
3169 Mileswki, Wilhelm, Leder, Teichstr. 1
2041 Mitteleuropäisches Reisebüro, Ad.Hitl.Str.176
2952 Möbelhaus, Südhag, Ad.Hitler-Str. 27
4114 H. Moebius & Sohn, Ölfbr.. Haltingen
2663 Möller, Waldemar, Prok., Herrenstr. 29
2514 Möschlin, Karl, Baumwollwr., Bergstr. 14
2370 Mohr, L. A., Bankdir., Gretherstr. 36.
2786 Molitor, Joh., Zollsekr., Ad.Hitler-Str. *114*
4220 Motsch, Alb., Bäckerei, *W* Hitlerstr. 222
2864 Motsch, Friedr., Milch, Spitalstr. 29
2573 Muchenberger, Jak., Kartonfbr., Inzlingen
3074 Müller, Alb., Gerichtsassess., Leuselh. 32
3232 Müller, Emil, Obere Mühle, Binzen
2929 Müller, Gottl., Schneidermstr., Grabenstr. 2a
4128 Müller, Karl, Malergesch.. *W* Elm.Str. 16
3172 Mundkowski, K., Friseur, Hitlerstr. 196
2997 Mundwyler, Bertha, Massage, Karlstr. 2
3110 Muny, Gust., Landwirt, Hünerbergweg 1
2063 Muny, Herm., Baggerbetr., Wallbr.Str. 49
2063 Muny, Max, Bergstr. 20
8ml.-Nr. 3049 Mutter, Albert, Internationale Transporte, Lörrach, Schwarzwaldstr. T Mutterspedition P Karlsruhe 31180
3341 Derselbe, Abfertigungsstelle Haagen (Baden)
3049 Derselbe, Lagerhalle, Schwarzwaldstr. 12
2347 Mutter, Karl, Stahlwr., Ad.Hitlerstr. 198
2868 Mutter, Otto, Vertr., Tannenbergstr. 22
2456 Nährmittelindustrie Schloß Bergfrieden, Tüll. Ldstr. 5
3231 Neff-Ohm, Otto, Gemischtwr., Turmingen
2971 Nesselhauf, Friedr., Vertr., Gretherstr. 20
2773 Netzer, Georg, Vertreter, Gutenbergstr. 7
4204 Neubauleitung, Wiederaufbau, Haltingen
2422 Neuzeitliche Schrauben-Industrie, Tullastr. 8
3136 Neudeck, Arthur, Dipl.-Ing., Sonnenrain 36
4426 Nickert, Johann, Haarwäscherei und Großverkauf, Weil (Rhein), Gartenstr. 18
3436 Nieth, Wilh., Metzgerei. Haagen.
2041 Norddeutscher Lloyd, Hitlerstr. 176
2144 NSDAP, Kreisleitung, Badstr. 2
2426 Dieselbe, *44*-Sturmbann II/65, Karlstr. 14
2117 Dieselbe, Hitlerjugend, Bann 142, Spitalstr. 56
2321 Dies., NS.-Kriegsopfervers., Spitalstr. 36
2578 Dies., NS-Frauensch., Kreisamtsleit., Burgh. 7
2662 Dieselbe, NSV, Kreisamtsleitung
2400 Dieselbe, Amt f. Beamte, Kreisamtsleitung, Hitlerstr. 206
2985 Dies., NS.-Reichsbund f. Leibesübungen, Unterechlstr. 9
2959 Dieselbe, Amt f. Volksgesundheit, Grabenstr.
2656 Dieselbe., DAF, Kreiswaltg, Schwarzwaldstr. 9
2921 Nusser, Eugen (Inh. S. Dörflinger), Schmuck
2922 u. Kunstgewerbe, Adolf-Hitlerstr. 172
2218 Oberbadisches Volksblatt, Lörrach, Wilhelmstraße 3
2918 Nutto, Leo, Zum Blauenblick 6
3480 Oberbadische Angorafarm, Hauingen
2218 Oberbadisches Volksblatt, Wilhelmstr. 3
2075 Obermeier, Fr., Damenhüte, Hitlerstr. 187
2987 Oberschelp, Heinrich, Heldenweg 20
4347 Obst-Großmarkt, Markthalle, Haltingen
2438 Oechsler, Erwin, Lebensm., Ad.-Hitler-Str. 27
4178 Oehmann, H., Dentistin, *W* Hitlerstr. 319
4122 Oelgasanstalt, Haltingen
2829 Oess, Emil, Prokurist, Humboldtstr. 7
2477 Oestöl-Großtankdienst, Schwarzwaldstr. 55
2007 Ph. Oestreicher & Co GmbH, Kohlen, Belchenstr. 14
2785 Ortstein, Wilh., Glaserei, Köchlinstr. 10
2970 Oswald, E., Abfuhrunternehmer, Hauptstr. 10
2025 Oswald, W., Büroeinricht., Ad.Hitler-Str. 186
2298 Pape, Emil, Konditorei, Ad.Hitlerstr. 157
2061 Paulus, F., Dachpappenfbr., Schwarzw.Str. 57
3129 Pfaff jr., H., Autotransporte, Ad.Hitler-Str. 56
2715 Pfeffer, Josef, Jahnstr. 3
3107 Pfeiffer, Gebhardt, Dentist, Ad.Hitlerstr. 139
3061 Pfister-Muchenberger, Leo, Uhrm., Hitlerstraße 171
2884 Pfister, W., Treuhänder, Palmstr. 22
2387 Pflüger, Emil, Privat, Ad.Hitlerstr. 163
2315 Pflüger, Wilh., Feinkost, Ad.HitlerStr. 215
2723 Philipp, Heinr., Kfm., Ad.Hitlerstr. 36
3002 Philipp, Jos., Vertreter, Wallbrunnstr. 98
2836 Philipp, Luise, Kol.-W., Kreuzstr. 91
2867 Pietrucha, Franz, Kaffee, Hitlerstr. 205
4378 Pisansky, A., Schreinerei, *W* Hitlerstr. 240
2974 Po - Ho - Oei - Gesellschaft, Lörrach (Baden) Bahnhofstr. 11
3141 Polizei Lörrach
4154 Polizeibez. Weil a. Rh., BaslerStr. 7
2395 Poltier-Weeber, C., Buchhdlg., Turmstr. 14
2341 Preiser, Math., Blumen, Am Marktpl.
3155 Prinzbach, Fritz, Autorepar., Zepp.Str. 47
2536 Rafael, Richard, Chem.-Kol., Herrenstr. 38
2510 Raimann, Joh., Spezereihdlg., Inzlingen
2265 Raupp, Otto, Metzgerei, Grabenstr. 14
2445 Raymond, A., Druckknöpfe — Knöpfe — Oesen-- Verschlüsse, Teichstr. 57
2677 Reckhaus, Jos., Baustoffe, Schwarzw.Str. 23
2261 Rees, Carl, Buchdruckerei, Palmstr. 3
2261 Rees, Carl, Mineralwasserfbr., Palmstr. 3
2381 Reichert, Gust., Konfektion, Friedrichstr. 1.
3025 Reichert, Rob., Sattlerei, Herrenstr. 11
4139 Reichsarbeitsdienst, Haltingen, MärkterWeg 15
3479 Reichsbahn, Bahnhof Haagen
4381 Dieselbe, Bahnhof Haltingen
2136 Dieselbe, Bahnhof Lörrach
4273 Dieselbe, Bahnhof Weil Ost
4250 Dieselbe, Bahnhof Weil a. Rh.
2135 Dieselbe, Eilgutabfertigung Lörrach
2036 Dieselbe, Güterabfertigung Lörrach
4421 Dieselbe, Bahnhof Basel-Weil-Friedlingen
4294 Dieselbe, Güterabf. Weil a. Rh.
4281 Dieselbe, Hochbaubahnmeisterei
2310 Reichsbank-Nebenstelle, Luisenstr. 12.
2451 Reichsfinanzverw., Finanzamt, Luisenstr. 14
2051 Dieselbe, Hauptzollamt, Burghof 8
2823 Dieselbe, Hauptzollamtsvorst., Gretherstr. 44
4120 Dieselbe, Deutsches Zollamt Basel, Weil, Rhein
4153 Dieselbe, Bezirkszollkommiss. Weil, Rhein
2890 Dieselbe, Bezirkszollkommissar Lörrach
4101 Dieselbe, Zollamt Friedlingen
2672 Dieselbe, Zollamt Inzlingen-Grenze
2577 Dieselbe, Zollamt Inzlingen-Dorf
4152 Dieselbe, Zollamt Otterbach
(2052) Dieselbe, Zollamt Stetten
4141 Dieselbe, Zollamt Weil-Ost
2257 Dieselbe, Neubauleitung
2333 Reichsluftschutzbund, Belchenstr. 14
2545 Reichspost, Postamt 1
2946 Dieselbe, Postamt 2
2941 Dieselbe, Telegraphenbaubüro, Badstr. 2
3395 Dieselbe, Postamt Brombach
3400 Dieselbe, Postamt Haagen
4395 Dieselbe, Postamt Haltingen
3298 Dieselbe, Postamt Tumringen
4297 Dieselbe, Postamt Weil a. Rh. 1
4293 Dieselbe, Postamt Weil a. Rh. 2
2784 Reiff, Oskar, Malermstr., Wilhelmstr. 20
3387 Reinacher, Karl, Bäckerei, *Br* Römerstr. 8
3308 Reinacher, Rob., Bäckerei, *Br* Luisenstr. 9
2127 Reinau, Günther, Patentbüro, Brühlstr. 6
3217 Reinert, Ludw., Bäckerei, Tumringen.
2211 Reinhard, Rob., Buchhdlg., Ad.Hitler-Str.180
2118 Reinhold, Oskar, Kol.-W., Teichstr. 37
8ml.-Nr. 2041 Reisebüro, MER- u. Norddeutscher-Lloyd-Vertretung, Adolf-Hitler-Straße 176
3431 Reiß, J. F., Walzenmühle, *Br* Schopfh.Str. 9
2318 Renk, Albert, Stoffe, Teichstr. 20
3408 Renk, Elsa, Gemischtwr., Hauingen
4191 Renz, Karl, Apoth., *W* Gartenstr. 2
2236 Resin, Max, Schreinerei, Wölblinstr. 37
4142 Rheinhafen GmbH, *W* Rheinstr. 43
2311 Rhenania-Ossag Mineralölw.AG, Hitlerstr. 234
3317 Rhenus-Transportges. mbH, Kehl, *Br* Luisenstraße 10
2047 Rhodia-Verkaufsges. mbH, Fabrikstr. 5
2980 Richter, Eugen, Prok., Ad.Hitler-Str. 244
2093 Fritz Richter, KG, Kaufhaus, Hitlerstr. 152
2323 Riegeler Bierablage, Ad.Hitlerstr. 162
2695 Rigling, Emil, Malermstr., Spitalstr. 31
3007 Rigling, Fritz, Farben, Turmstr. 16
2044 Rinkenburger, Max, Wurstfb., Turmstr. 17
2660 Risch, Karl, Kunsthdlg., Ad.Hitlerstr. 154
2441 Ritter, Ludw., Waschanst., Teichstr. 45.
4265 Roder, Otto, Vertreter, *W* Bühlstr. 60
4227 Rösch, Emil, Metzgerei, *W* Hitlerstr. 206
3382 Rötteinbund e. V., Haagen
4411 Rohrer, A., Textilwr., *W* Ad.Hitler-Str. 389
4171 Rohrer, Emil, Tabakwr., *W* Hitlerstr. 385
3318 Rösch, Karl, Elektr. Anl., Hauingen
2908 Rosenfelder, A., Rolladen, Luisenstr. 4
2709 E. u. H. Roser, Obst, Heilbergstr. 10
2531 Roser, K. F., Fuhrhalter, Untereckstr. 20
2741 Rotes Kreuz, Dtsch., Kreisst., Spitalstr. 51
2428 Roth, Ludwig, Zimmerei, Haltingerstr. 12
2493 Roth, Wilh., Malerm., Kreuzstr. 30
2126 Rothweiler, Emil, R.-A., Ad.Hitler-Str. 160
3380 Ruch, Leonhard, Bäckerei, Hauingen
2797 Rudel, Fritz, Strickwarenfbr., Ad.Hitlerstr.136
3422 Rübin, Fritz, Schreinerei, Hauingen
2241 Rünzi, L., Fahrräder, Palmstr. 5
(2237) R. Rütschle, Hug u. Co Nf., Pianos, Turmstr.27
2501 Rütschle, Theodor, Tannenbergstr. 24
2624 Rütschle, Walter, Musiklehrer, Karlstr. 14
2533 Ruf, Wilma, Lebensm., Kirchstr. 12
3133 Rupp u. Co, Wäsche, Kirchstr. 7
3358 Rupp, Alfr., Hauingen.
3365 Rupp, Alfr., Wäschefbr., *Br* Römerstr. 12
3171 Rupp, Robert, Betriebsl., Gretherstr. 14
2791 Ruser, Ernst, Bäckerei, Gretherstr. 18
3405 Ruser, Erwin, Kohlen, *Br* Lörr.Str. 9
2714 Ruser, Gottlieb, Sattlermstr., Teichstr. 1.
2213 Ruser, O., Gärtnerei, Lichteneck, Röttlerstr.39
4324 Ruser & Nowak, Kunsthandwerkliche Beleuchtungskörper, Eisenbahnstr. 26
2432 RUVERA, Nähseide-Fabrik G. m. b. H., Tullastr. 8. P Karlsruhe 30136
4278 Sägewerk Weil KG, Ober-Baselweg 26
2431 Sallacher, Erich, Dentist, Ad.Hitler-Str. 169
2178 Sander, Reinh., techn.Art., Zeppelinstr. 45
2468 Sankt Elisabethen Krankenhaus, Karlstr. 15
2571 Sanwald, F., Vertr., Schwarzwaldstr. 13
2057 Sarasin-Grundstücksverwaltung, Turmstr. 43
4336 Sauter, J., Schreinerei, *W* Haltingerstr. 22
3264 Sauter's Laboratorien GmbH, Tumringen
2487 Say, Aug., Dir., Holdenweg 14
2535 Schaber, Georg, Bäckerei, Hauptstr. 36
3300 Schäfer, Karl, Postrat a.D., *Br* Lörr.Str. 85
4288 Schätzle, P., Zifferblattfbr., *W* Hitlerstr. 14
2267 Schahl, Karl, Druckerei, Tullastr. 8
2915 Schappacher, K., Friseur, Ad.Hitlerstr. 148
2882 Schappacher, Konr., Dentist, Luisenstr. 37
2185 Schappacher, L., Friseur, Ad.Hitlerstr. 164
2720 Schauffler, Sophie, Hünerbergweg 21
2436 Scheer, K., Zentralh., Humboldtstr. 8
2666 Schell, Heinr., RA., Luisenstr. 33
2132 Schelle, Ad., Bürobed., Ad.Hitlerstr. 196
4344 Schellenberg, Wilhelm, Bürgermstr., Weil Adolf-Hitler-Str. 183
2488 Schenk, Alexander, Prof., Heuselhardstr. 4a
2363 Schepperle, Fr., Textilwr., Pestalozzistr. 8
2484 Scherdin, Otto, Kunsthdlg., Spitalstr. 7
2485 Scherer, Berta, Lehrerin, Flachslandstr. 2
3370 Scherer, Emil, Oberjäger, Haagen
4387 Scherer, F., Bäckerei, Haltingen, Freib.Str.15
3203 Scherer, Karl, Fahrzeuge, Binzen
3480 Scheurer, K., Angorafarm, Hauingen
2125 Schier, Dr. Annemarie, Ärztin, Herrenstr. 2
2962 Schillinger, Rob., Friseur, Turmstr. 43
2611 Schillinger, W., Gärtnerei, Hindenb.Str. 31
2939 Schimrigk, Oberst, Ad.Hitler-Str. 228
3015 Schlachter, Otto Gipserei, Spitalstr. 58
2065 Schlachthaus, Städtisches, Teichstr. 81.
2296 Schläfer, Otto, Installat., Wallbrunnstr. 29
2625 K. F. Schlageter & Söhne, Zimmereigesch. Wiesenweg 23
3403 Schleiniger, Wilhelm, *Br* Belchenblick
2627 Schlesinger, Carl, Install., *Rainstr.* 20
2201 A. u. M. Schlosser, R.-A., Luisenstr. 5
4300 Schmid, A., Autovermiet., *W* BaslerStr. 13
2513 Schmid, Dr. Helene, Assessor, Turmstr. 35
4418 Schmidhauser, Emil, Haltingen, Bhfstr. 9
4253 Schmidle jg., K., Malerm., *W* Bühlbrück 1
3239 Schmidli, Otto, Dir., Tumringen
2789 Schmidt, Ad., Fuhrhalter, Ad.Hitlerstr. 31
2619 Schmidt, Alb., Adolf-Hitler-Str. 252
2327 Schmidt, Arthur, Reklame, Tüll.Landstr. 18
3342 Schmidt, Aug., Bäckerei, Haagen.
2417 Schmidt, E., Frau, Adolf-Hitler-Str. 49
4111 Schmidt, Ernst, Metzgerei, *W* Hitlerstr. 413
2380 Schmidt, Georg, Spedition, Lerchenstr. 29
4272 Schmidt, Otto, Spedition, *W* Alte Str. 13
2772 Schmidt, Remig., Bäckerei, Köchlinstr. 2
2337 Schmitt, Aug., Gärtnerei, Brombach.Str. 50
2026 Schmitt, Dr. Georg, R.-A., Friedrichstr. 3
2277 Schmitt, Helene, Ww., Hünerbergweg 9
3390 Schmitt, Herm., Gärtnerei, *Br* Großm.Str.
2905 Schmitz, Mathias, Dentist, Zeppelinstr. 41
3068 Schmutz, Karl, Schlosserei, Ad.Hitler-Str. 81
3108 Schnaar, Carl, Kfm., Turmstr. 23
2471 Schneewind & Co., Kommandit-Gesellsch., Webwarengroßhandlung, Wallbrunnstr. 9
3261 Schnaufer, Max, Kolonialwr., Binzen
2335 Schneider, A., Süßwr., Spitalstr. 27
3368 Schneider, August, Baugesch., *Br* Schulstr. 18
4216 Schneider, F., Autos, *W* Haltingerstr. 36
3255 Gebr. Schneider GmbH, Schürzenfbr., Adolf-Hitler-Str. 3
2307 Schneider, Wilh., Bäckerei, Spitalstr. 30
4315 Schneider, Wilh., Bäckerei, *W* Hitlerstr. 238
2338 Schneider-Weeber, Hüte, Teichstr. 21
4304 Schöne, Alfr., Weißwr., *W* Hitlerstr. 248
2163 Schönith, Dr. H., Just.-Rat, Ad.Hitler-Str. 13
2339 E. Schöpflin u. H. Weiß, Install., Grabenstr. 20
3433 Schöpflin, Hans, Privat, *Br* Bahnhofstr. 7
3372 Schöpflin, Max, Bäckerei, Hauingen
3453 Schöpflin, Wilhelm, Textilmanufaktur, Haagen
3454 (Baden)
2124 Scholl, Rud., Versich., Gretherstr. 34
3210 Schopferer, Wilh., Fuhrhalter, Tumringen
2371 Schrader, Georg, Kfm., Ad.Hitler-Str. 265
4405 Schramm, H., Gießerei, Haltingen
2730 Schraubenfbr. Schreier u. Müller, Hammerstr. 1
2422 Schraubenindustrie, Neuzeitl., Lörrach, Inh. Johann Mann, Tullastr. 8
3033 Schützger, Dr. H., Steuerberat., Wallbr.Str.12
2195 Schuhmann, R., techn. Büro, A.Baslerstr. 19
4283 Schuhr, Karl, Marktl., *W* TüllingerStr. 40
4215 Schulamt, Weil a. Rh., Stüdlestr. 2
2893 Schulz, J. F., Install., Ad.Hitlerstr. 158
4348 Schumacher, G., Baugesch., Haltingen
2156 Geschw. Schupp, Wollwr., Turmstr. 2
2460 Schwärzel, Hans, Malermstr., Badstr. 1
2996 Schwald, Ernst, Schuhe, Turmstr. 15
2512 Schwaner, K., Vertr., Schwarzwaldstr. 11
3175 Schwarber, Joh., Baumstr., Riesstr. 24
4351 Robt. Schwarzenbach & Co., Seidenstoffwebe-
4352 reien, Weil am Rhein, Riedlistr. 15
4422 Schwarzwälder, G., Mech. Werkst., Haltingen, Bas.Str. 31
2158 Schwarzwälder, K., Grabmäler, Bromb.Str. 34
2832 Schwimmbad, Städt.
2119 Schwind, Ww. E., Spielw., Hitlerstr. 190
2572 Schwöble, Otto, Konditorei, Teichstr. 65
2209 Seibold, Joseph, Baugeschäft, Köchlinstr. 5
2994 Seidel, Alfr., Priv., Hindenburgstr. 15
3121 Seidenstoffweberei Schubiger G. m. b. H., Turmstr. 43 Eing. Palmstr.
2038 Seifenfabr. Lörrach, H. Walz, Wallbrunnstr. 82.
2945 Selbach, A., Vertr., Fichtestr. 1
2509 Senf & Schwennhagen, Schreibmasch., Adolf-Hitler-Str. 284
4401 Senn, Albert, Kohlenhdlg., Haltingen
2192 Senn, A., Fahrbereitsch.Lt., Schwarzw.Str. 69
3031 Ella u. Gertrud Senn, Belchenstr. 16
3012 Seufert, Ernst, Wäschefabrik, Tullastr. 11
3019 Derselbe, Wohnung, Fichtestr. 1
2206 Sexauer, Hermann, Großverkauf von Südfrüchten und Eiern, Teichstraße 63
3060 Siemens & Halske AG, Spitalstr. 58
4361 Soder, Emil, Malerei, *W* U.Baselweg 54
4305 Spalt- u. Sägewerk GmbH, Haltingen
4406 Spar- u. Darlehnskasse, Haltingen
2478 Speck, Jos., Küfermstr., Kreuzstr. 38.
3449 Speditions- und Lagerhaus-A.-G., Spelag, Brombach bei Lörrach, Schopfheimer Str. 25
2651 Spinnerei u. Weberei Offenburg, Lörrach Brombacher Str. 23
3355 Spinnerei & Weberei Steinen AG, Steinen
3351 Spinnereien und Webereien im Wiesental A.-G., Haagen/Baden
4268 Spitz, Josef, Bäckerei, *W* Hitlerstr. 370
2259 Spitz, Herm., Porzellan, Wallbrunnstr. 1
3332 Spohn, Rein., Schloss., *Br* Gärtnerstr. 1
2177 Sport-Müller, K. R., Müller, Turmstr. 16
4416 Sprich, Emma, Gemischtwr., Haltingen
4124 Spring, Gottfr., Gärtnerei, *W* Weiherstr. 4
4113 Derselbe, Laden, Weil, Leopoldstr. 1
2851 Stadtverwaltung, Turmstr. 45
2491 Stäuble, Frieda, Massage, Ad.Hitlerstr. 158
2291 Stäuble, Wilh., Fahrsch., Riesstr. 4
2674 Stahl, Emil, Bäckerei, Palmstr. 20.
3058 Staible, Eduard, Bäckerei, Ad.Hitlerstr. 138
2229 Staub, Philipp, Polster, Daurstr. 4
3208 Steffes & Co, GmbH, Sped., Belchenstr. 24
2866 Stegmeyer, Heinr., Reformh., Hitlerstr. 164
3066 Derselbe, Wohnung, Adolf-Hitler-Str. 47
2591 Stehle, Anton, Friseur, Grabenstr. 21
3036 Steinebrunner, Fritz, Karlstr. 3
2073 Steinert, Arno, Dir., Herrenstr. 38
3437 Stemmer, Jos., Schleiferei, Hauingen
2293 Stempelfabrikation, Albrechtstr. 5
2278 Stempelfbr., Alte BaslerStr. 40
2618 Stenzel, Manfr., Fische, Turmstr. 43
2561 Stöcklin, Lud., Bürob., Fichtestr. 1
2160 Stöhr, Felix, Radio, Ad.Hitler-Str. 155
2883 Störk, Friedr., Prof., Rosenfelsweg 12
2062 Stössel, Hans, Priv., Hindenburgstr. 17
2606 Storz, Fritz, Schreinerei, Hitlerstr. 52
3316 Storz, Herm., Wagenbau, *Br* Schulstr. 2
2966 Storz, Otto, Zimmerei, Ad.Hitlerstr. 33
2353 Straßenbauamt, Wallbrunnstr. 13
2814 Straßenbaumeister, Tannenbergstr. 11
3069 Streif, Hedwig, Mediz. Bäder, Karlstr. 34
3426 Strittmatter, K., Textilwr., *Br* Lörr.Str. 63
3214 Strittmatter, O., Baugesch., *Tu* Hitlerstr. 334
2220 Stromeyer, M., Lagerhausgesellschaft
2455 Strübe-Burte, Dr. Herm., Ad.Hitlerstr. 248
2023 Stump, Karl Rud., Kfm., H.Albrechtstr. 10
2233 Gebr. Sturm, Eisengießerei, Belchenstr. 26.
2017 Sturm, Hermann, Eisenwr., Teichstr. 4
2336 Sturm, Theo, Bauf., Schwarzwaldstr. 9
2194 Sturm-Gutermann, Fr., Bankdir., Humb.Str.1
3034 Sturm-Roesler, Eugenie, Karlstr. 8
2543 Ph. Suchard G. m. b. H., Schokoladenfabrik,
2544 BrombacherStr. 1. T Suchard
2691 Sütterlin, Albert, Friseur, Grabenstr. 2a
4430 Sütterlin, E., Blechnermstr., *W* Hitlerstr. 65
3235 Sulzberger, Karl, Glaserei, Binzen
2631 Sulzberger, M., Schreinermstr., Wallbr.Str. 69
2302 Sulzberger, W., Kühlanlagen, Platz der SA
2413 Sutter, Alb., Küferei, Belchenstr. 10
2303 Sutter jun., Karl, Automobile, Teichstr. 34
2537 Sutter-Faller, Herm., Köchlinstr. 13
2609 Tafel, Heinr., Bäckerei, Karlstr. 1.
3205 Telefonbau- u. Normalzeit-AG, Tumringen, Frohnbergstr. 8
2482 Teschke, Martha L., Heilprakt., *W* Karlstr. 38
3453 Textilmanufaktur Haagen Wilhelm Schöpflin,
3454 Haagen (Baden)
4397 Theiß, Erich, Bodenbeläge, *W* Parkweg 6
2630 Theurer, Carl, Archit., Körnerstr. 9
2539 Thoma, Andreas, Manufakturwr., Turmstr. 33
2886 Traub, Fr., Baugesch., Untereckstr. 29
2212 Trefzger, Dr. H., Steuerber., Zepp.Str. 26
2404 Trefzger, Rob., Photograph, Palmstr. 28.
2282 Trikes, Joh., Eisengießerei, InzlingerStr. 51
4134 Tritschler, Clara, *W* Ad.Hitler-Str. 228
2077 Troendle, Stefan, Wollwr., Ad.Hitler-Str. 157
4287 Tschudin & Co. K.G., Taschen- und Armbanduhrenfabrik, Weil am Rhein, Adolf-Hitler-Straße 18
2012 Tuchfabrik Lörrach A.-G., gegründet 1835, Filztücher, Lörrach (Baden), Teichstr. 56. T Tuchfabrik
3163 Twelker, Ernst, Kfm., Flachslandstr. 5
2271 Uecker, G., Radio, Daurstr. 10
3414 Ueckermann, Karl, Kraftwagenführ., Haagen Eisenbahnstr. 21
2140 Uhl, Hanns, Redakteur, Schulstr. 51
2101 Union-Theater
2567 Unmuth, Eugen, R.-A., Turmstr. 20
2088 Unmuth, Jos., Schuhwr., Ad.Hitlerstr. 153
2207 Unmuth, Konr., Betten, Ad.Hitlerstr. 213
2475 Unverzagt, Carl, Kfm., Kirchstr. 8
(2475) Unverzagt, Elise, Korsettgesch., Turmstr. 43

2105 Gebr. Vautier & Cie AG, Zigarrenfbr., Schillerstraße 4
3236 Veil, August, Maler, Tumringen, Burgstr. 12
2228 Verbrauchergen. Lörrach eGmbH, Schillerstr.2
4119 Verbrauchergenossenschaft Weil a. Rhein eGmbH, Hindenburgplatz 3
4309 Dies., Schlächterei, Haltingen
2787 Vereinigte Innungskrankk., Turmstr. 21
2744 Verkehrs-Verein Lörrach e. V.
2676 Vermessungsamt, Bad., Wallbrunnstr. 11
2430 Vertrauensärztliche Dienststelle D.L.V.Anst. Adlergasse 15
4225 Vesal GmbH, Weil, Rhein, Unter Baselweg 3
(2586) Vetter, Ernst, Tapezier, Hauptstr. 7
3494 Vögtler, Georg, Butter, Haagen
4357 Gustav Vögtlin u. Co, Schotterw., Haltingen
3385 Vögtlin-Ruser, Luise, Lebensm., Brombach SchopfheimerStr. 4
4424 Vogel, Landhaus, Ötlingen
2530 Vogel, O., Straßenbau. Zeppelinstr. 42
2019 Fr. Vogelbach & Co, Weberei, Körnerstr. 14
2762 Vogelbach, J. F., Dipl.-Ing., Hindb.Str. 32
2120 Vogelbach-Großmann, Friedr., Hindb.Str. 7
2770 Vogt-Herbster, E., Textilwr., Baumg.Str. 18
2705 Vogt, Hermann, Friseur, Ad.Hitler-Str. 181
2004 Voigt, Fritz, Fabrkt., M., Pflügerstr. 10
2003 Voigt, Wilh., Fabrikant, Gretherstr. 42
2984 Volk, Maria, Obst, Turmstr. 19
3037 Volksfürsorge, Versich.AG, Hitlerstr. 173
3364 Volksschule Brombach
4182 Voll, Georg, Architekt, Weil, Baslerstr. 1
2086 Vollmer, Emil, Zigarrenfbr., Alte Baslerstr. 38
4135 Vollmer, Wilh., Schreinerei, *W* AlteStr. 61
4306 Volz, Theodor, Bäckerei, *W* Stüdlestr. 16
2926 Vomstein, Hildegard, Schneiderin, Grabenstr.5
3045 Vorschußbank eGmbH, Turmstr. 31
2011 Vortisch, Chr., Manuf.-W., Ad.Hitlerstr. 175
2058 Vortisch, Friedrich, R.-A., Ad.Hitlerstr. 175
2727 Vortisch, Dr. R., Professor, Holdenweg 2
2095 Vortisch, Wolfgang, Prok., Teichstr. 4
2365 Vortisch-Grether, Dr. Herm., Schützenstr. 26
2409 Vortisch-Oertly, Herm., Ad.Hitlerstr. 137
3049 Wach- u. Schließges., Schwarzwälderstr. 67
4286 Wachter, Hans, Kol.-W., *W* Hitlerstr. 321
2463 Waculik, Otto, Blechnerei, Spitalstr. 11
3334 Währer, Alb., Vertr., *Br* LörracherStr. 12
2969 Wäschehaus Mönch, Grabenstr. 15
2466 Wagner, Ad., Samenhdlg., Ad. Hitlerstr. 210
3119 Wagner, Albert, Prokurist, Hindenburgstr. 50
3371 Wagner jg., Aug., Bezirksdesinfektor, Haagen
3014 Wahl, Max, Vertr., Ad.Hitlerstr. 64
2775 Waibel, Karl, Metzgerei, Inzlingen
2366 Waldhauer, Eugen, Möbel, Bahnhofstr. 12
2560 Waldschütz, Gg., Bäckerei. Ad.Hitlerstr. 236
2876 Wallauer, Gg., Ing., Hindenburgstr. 32
(2101) Wallbrunn-Lichtspiele
4127 Walter, G., Fuhrh., Adolf-Hitler-Str. 93
4326 Walliser, Ludw., Gärtnerei, Haltingen
2186 Walter, Luitpold, Missionar, Kreuzstr. 45
2439 Gebr. Walz, Holzgasse 29
3279 Wanner, R., Handelsmühle. Binzen.
2796 Wasser Wirtschaftsamt, Zwischen den Wegen
4210 Wassmer, Joh., Buchdr., *W* Hitlerstr. 242
3017 Wauer, Martin, Ingen., Scheffelstr. 26
3482 Weber, Ernst, Metzgerei, *Br* LörracherStr. 12
2179 Weber, Karl, Maurermstr., Wallbr.Str. 62
2238 Weber, Rosa, Ad.Hitler-Str. 246
3304 Weberling, Dr. Hans, *Br* HaagenerStr. 17
2427 Weeber, Ernst, Lederwr., Turmstr. 29
2541 Weeber, Friedr., Schreinerei. Riesstr. 30
3151 Wehrbezirkskommando, Luisenstr. 9
2009 Wehrmeldeamt, Adolf-Hitler-Str. 51
4307 Weidner, Alfr., Baugesch., Haltingen
3039 Weidner, Rud., Schneiderei, Ad.Hitler-Str.130
3104 Weigel & Kordeuter, Kol.-W., Ad.HitlerStr274
2170 Weis, Ernst, Glaserei, Riesstr. 4
2367 Weiß, Frau, Hebamme, Rainstr. 19
2833 Weiß, Herm., Install., Karlstr. 7
2107 Weißenborn, Dr. E., Ärztin, Schwarzw.Str. 9
4123 Weißmann, R., Autofriedhof, *W* Halting.Str.
4391 Ders., Priv., Haltingen, FreiburgerStr. 8
2329 Welte, Friedrich, Jahnstr. 4
3323 Welty, Josef, Kol.-W., *Br* Bahnhofstr. 20
4302 Weniger, K. A., Ing.-Büro, Haltingen
3324 Wenk, Joh., Zimmermstr. *Br* Lörr.Str. 30
3310 Wenk, Karl, Gravieranstalt, Brombach
3126 Wetzel, Franz, Bauinspektor, Schillerstr. 21
2927 Wickenhauser, J., Ing.-Büro, Hitlerstr. 278
3004 Widder, Dr. Richard, Prof., Hitlerstr. 267
2222 Widmaier, Anton, Redakt., Belchenstr. 16
4374 Widmer, Otto, Installation, Haltingen.
2976 Wieber, Othmar, Studienrat, Leuselh. 20
3137 Wiedebusch, Fr. Prokurist, Gretherstr. 44
3483 Wiedenbach, Robert, *Br* LörracherStr. 78
2593 Wiesendanger, E., Bäckerei, Schillerstr. 8
2364 Wiesentäler Hautlager eGmbH, Wölb.Str. 11
(3437) Wiesenthäler Kaffee-Rösterei, Hauingen
2429 Wiesentäler Schuhmacher-Rohstoff-Genoss. GmbH, Riesstr. 11
3417 Wild, Albin, Kol.-W., *Br* Badstr. 19
2408 Wild, Joh., Baugesch., Riesstr. 3.
2433 Willmann, W., Konfekt., Ad.Hitler-Str. 189
2210 Willms, Dr. Wilh., Zahnarzt, Luisenstr. 25
3488 Winter, Herm., Metzgerei, *Br* Lörr.Str. 6
2995 Winter, Ludw., Kupferschmied, Grabenstr. 13.
3327 Winter, Rudolf, Metzgerei, Haagen
2424 Wirtschaft Adler, Brombach
3382 Wirtschaft Burgschenke, Rötteln
4240 Wirtsch. Drei-Länder-Eck, *W* Hitlerstr. 384
4184 Wirtschaft Friedlinger Hof, *W* Hitlerstr. 429
4169 Wirtsch. Hebelhof, *W* Turmstr. 19
3291 Wirtschaft Hirschen, Wittlingen
2765 Wirtschaft Jägerstübli, Karlstr. 5
3383 Wirtschaft Kranz, Hauingen
3424 Wirtschaft Krone, Haagen
2502 Wirtschaft Krone, Inzlingen
3224 Wirtschaft Krone, L.-Tumringen
2444 Wirtschaft Lasser, Wallbrunnstr. 31
2076 Wirtschaft Lerche, Adolf-Hitler-Str. 185
2835 Wirtschaft Linde, Schwarzwaldstr. 35
3497 Wirtschaft Linde, Haagen
2161 Wirtschaft Löwen, Teichstr. 27
2462 Wirtschaft Meyerhof, Hitlerstr. 162
4385 Wirtschaft Mooswald, *W* Gartenstr. 10
2402 Wirtschaft Ochsen, Baumgartnerstr. 22
4322 Wirtschaft Ochsen, Ötlingen
2221 Wirtschaft Osswald, *Br* Rainstr. 1
3204 Wirtschaft Pflug, L.-Tumringen
2344 Wirtschaft Reichsadler, Teichstr. 65
2297 Wirtschaft Stark, Luisenstr. 2
2590 Wirtschaft Rössle, Adolf-Hitler-Str. 217
2121 Wirtschaft Spanische Weinhalle, Hitlerstr. 140
2585 Wirtschaft Traube, Belchenstr. 24
2171 Wirtschaft Tullinger Hof, Teichstr. 55
2396 Wirtschaft Vorstadt, L.-Stetten, H.Albr.Str. 1
3420 Wirtschaft Waldeck, Hauingen
3477 Wirtschaft Waldhorn, Brombach
2250 Wirtschaft Warteck, Adolf-Hitler-Str. 251
3079 Wirtschaft Wiesentäler Hof, L.-Stetten, Schlageterstr. 3
2598 Wirtschaft z. Güterbahnhof, Schwarzwaldstr.2
3016 Witter, Selma, Kol.-W., Riehenstr. 27
2495 Witz, Heinrich, Dentist, Ad.HitlerStr. 192
2069 Wöchnerinnenheim, Spitalstr. 22.
3485 Wörz, Karl, Prok., Haagen, Eisenbahnstr. 14
2046 Wolff Söhne, Oscar, Baumwollwr., Brühlstr. 6
3386 Wolff-Stöhr, Guido, Dir., Hünerbergweg 9
3336 Wollmann, Fritz, Bäckerei, Haagen.
4105 Würth, Friedr., Dentist, *W* Hitlerstr. 315
2231 Wunder, Dr. O., Justizrat, Ad.Hitlerstr. 244
2964 Wunschel, Fritz, Tapeziermstr., Riesstr. 1
2416 Wunschel, W., Dachdeck., Schwarzw.Str. 23
2440 Wunschel-Kreuter, Paula, Kohlen, Badstr. 3
3248 Wybert GmbH, pharmaz. Präparate, *Tu*
4116 Wybranitz, P., Baugesch., *W* Hitlerstr. 266
4130 Zäh, K., Malerei, Weil Ad.Hitlerstr.215
4377 Zäh & Walliser, Obstversand, Haltingen i./B., BaslerStr. 43
4329 Zänker, R., Schreinerei, Haltingen
4196 Zanger, Wilh., Bäckerei, *W* Hitlerstr. 49
3138 Zerres, Marina, Flachslandstr. 1
2146 Zickenheiner, Herm., Optiker, Turmstr. 22
2880 Ziegler, Theophil, Wiesenuferweg 2
4239 Zimmermann, G., Molkerei, *W* Hitlerstr. 212
4106 Zimmermann, Joh., Spedit., *W* Kanderstr. 9
2771 Zimmermann, K., Elektrmstr., Gretherstr. 13
2781 Zimmermann, Wilh., Maler, Tannenbg.Str. 26
4216 Zünd-Licht-Varta-Dienst, *W* Halt.Str. 4
4367 Zutt, Dr., Zahnärztin, *W* BaslerStr. 5

Lötzen (Ostpr.)

231 Adler-Apotheke, Markt 9.
777 Agrippina-Gruppe, Vers., Hindenb.Str. 7
435 Albat, Eduard, Bauer, Antonsdorf
480 Allg. Ortskrankenkasse, Wilhelmstr. 10
595 Amtsgericht, LyckerStr. 36
377 Andersen, Hans, Direktor
325 Andrae, Reg.-Med.-Rat, Arzt, Königsb.Str. 6
643 Angermann, Paul, Malermstr., SchwiddererCh.
636 Arbeitsamt Lyck, Nebenstelle, Wilhelmstr. 10
593 Assmann, Pfarrer, Lyckerstr. 28.
521 Außenstelle Lötzen d. Landw. Treuhandverbandes Ostpr. GmbH. Aryser Allee
590 Baginski, Erich, Goldwr. Königsb.Str. 24
408 Baginski, Max, Viehhdlg., Königsbergerstr.
426 Bahnhofshotel Lötzen, Hindenb.Str. 12
618 Bajohra, Gust., Glaserei, Karlstr. 8
533 Bank d. Ostpr. Landsch., Markt 12.
616 Barmer Ersatzkasse, Königsb.Str. 28
627 Barran, Alfr., Tischlermstr., Lyckerstr. 54.
640 Barran, August. Fleischer, Neuendorferstr. 58
400 Bauszus, Otto, Autoverm., Boyenstr. 31
270 Bartel, Curt, Kfm., Wasserturmstr. 47
772 Becker, Karl, Oberst, Schlageterweg 23
442 Benzien, Major, DanzigerStr. 24
491 Besser, Aug., Kiesgrubenbes., Sulimmerallee
381 Bethanien, Diak.-Mutterhaus, Lyckerstr.
323 v. Bieberstein, Landw., Großwarnau
397 Biller, Georg, Fleischermstr., Angerb.Str. 7
203 Blank, Bücherrevisor, Wasserturmstr.
531 Blaseio, Gustav. Kol.-W., Markt 8.
774 Derselbe, Gaststuben
532 Blaseio Nfg., R., Kol.-W., Lyckerstr. 41
475 Blei, W., Bedachungsgeschäft, Sulimmerallee
242 Boegel, Fr., Manuf.-W., Markt 18
760 Boegel, Fritz, Maßgeschäft, Königsb.Str. 13
234 Boernicke, Paul, Maler, Ludendorffstr. 8
428 Bogun, Joh., Möbel, Markt 29
386 F. Boguschewski & Sohn, Fahrr., LyckerStr. 5
657 Bondzio, Hans
392 Bonk u. Schömer, Baugesch., DanzigerStr. 37
556 Borawski, Joh., Schuhe, Boyenstr.
376 Borchert, A., Kreisbaumstr., H.Löns-Str. 11
326 Borchert, Paul, Lackiererei, LyckerStr. 13
247 Borrmann, Kurt, Möbelhaus, Markt 11
476 Brack, Otto, Bürobedarf, Lyckerstr. 3
592 Brauerei F. Daum, Niederl., Königsb.Str. 15
557 Brauerei Ponarth, Niederl., Königsb.Str. 3
506 Breyer, Franz, Bäckermstr., Königsb.Str. 10
293 Breyer, H. A., Weine, Ludendorffstr. 10
562 Briest, Walter, Elektromstr., Königsb.Str. 4
273 Broßio, Gust., Kfm., Königsb.Str. 12
651 Buchstelle d. Landw.Buchf. Gen., LyckerStr. 42
372 Buchstelle f. Landw. u. Gew., Lyckerstr. 42
653 Büchler, Landwirt, Zweischützen
522 Bund Deutscher Osten, T.O.Beckerstr.
530 Buttgereit, Max, Insp., Perkunen
754 Caspary, Hauptmann, LyckerStr. 18
782 Cerulla, Herm., Friseur, Mark 24
665 Chall, Herm., Brunnenbaumstr., Schmidtstr. 12
620 Gebr. Chorrosch, Spedition, Kaslackpl. 5/7
632 Chorrosch, Heinrich, Kaufm., Hindenb.Str. 11
755 Christ, Major, Scharnhorststr. 11
679 Chrosziel, Obergerichtsvollzieher, Danziger Str.
538 Coehns Konditorei Lyckerstr. 1.
700 Crueger, Major, Adolf-Hitler-Platz 2
216 Czekay Nchf., Aug., Tischlerei, Karlstr. 9
580 Czepluch, Gust., Schneiderei, Markt 30
749 Cziesla, Emil, Baugesch., NeuendorferStr. 38
259 Daniel, Georg, Bauklempn., Königsb.Str. 32
463 Danielzick, Wilh., Gartenbau, Lyckerstr. 46
359 Dege, Willy, Braucreivertr., Königsb.Str. 20
456 Dehlinger, Utta, AngerburgerAllee
357 Dembeck, E., Fuhrhalt., T.O.Becker-Str. 24
244 Dembeck, Otto, Buchdruckerei, Königsb.Str. 32
753 Dembowski, Simon, Obst, Königsb. Str.
785 Dtsch. Bauerndienst, Vers.-Ges., Arys.A. 35
383 Dieckmann, Oberstleutnant a. D., Bismarckstr.6
587 Dischereit, Hebammenschw., Angerb.Str. 2
553 Dmoch, Adalbert, Geschäftsf., Beckerstr. 6
318 Dmoch, Aug., Tischlermstr., Boyenstr. 16
438 Dmoch, Fritz, Baugeschäft, Boyenstr. 22
789 Dmoch, Fritz, Brandschauer, DanzigerStr. 14
213 Dmoch, Willy, Restaurant, Stadtwald
603 Dombrowski, Fr., Bäckermstr., Neuend.Str. 26
707 Dorka, Dr., Handelslehrer, H.Löns-Str. 9
243 Dorn, Willy, Kfm., Lyckerstr. 9
223 Drogulat, W., Restaurant, Markt 20
715 Dudda, Wilh., Antonsdorf
703 Duden, Hugo, Hauptmann, Ludendorffstr. 9
622 Dulz, Emil. Kol.-W., Gymnasialstr. 8.
418 Duwe, Max, Elektr. Anl., Ludendorffstr. 9
521 Ebbinghaus, Landw. Sachverst., Aryser Allee 28
402 Ebner, Paul, Spedit., Schlageterweg 10
459 Eggert, Johann, Kol.-W., Neuendorferstr. 2
231 Eigner, Bernh., Apotheker, Markt 9
523 Elfreich, Landwirtschaftsrat, Bismarckstr. 18
576 Evang. Kirche (Pfarramt), Markt 2
512 Dieselbe, Kirchenkasse, Boyenstr. 45
593 Dies., Pfarrer Aßmann, LyckerStr. 26
264 Ewert, Paul, Kol.-W., Gymnasialstr. 5
677 Fast, Artur, T.O.Becker-Str. 11
678 Faust, Ernst, Zigarrenhdlg., Markt 32
571 Faust, Reinhard, R.A. [N], Hindenburgstr. 13
253 Feders, Gerhard, R.-A., Lyckerstr. 54
711 Feyerabend, Br., Autoverm., Uferstr. 1
596 Feierabendhaus, Mas., Lyckerstr. 19
282 Fenske, Kantinenpächter, Tauentzien-Kaserne
381 Fischer, Dr. Rudolf, Arzt
655 Fischereiamt, Staatl., Boyenstr. 5
637 Fischereischule Lötzen
411 Fleischer, Oskar, Geschäftsf., Ludend.Str. 3
254 Försterei Lötzen, Stadtwald.
203 Fremdenheim, Berta Ehrenheim
579 Fritzler Nf., A., Manuf.-W., Königsb.-Str. 4
723 Fromm, Konrad, Markt 20
422 Fromm, Paul, Zigarren, Königsb.Str. 30
727 Frost, Otto, Goldschmiedemstr., Angersb.Str.14
291 Fuchs, Otto, Reisender, Neuendorferstr. 28
320 Gaerte u. Rüther, Betonwerk. Schlageterweg 4
633 Gall, Franz, Oberstleutnant, Schlageterweg 25
736 Gaschk, G., Wäscherei, Ludendorffstr.
405 Gauer, Rud., Inh. Willy Pachnio, Herstellung von Seifen aller Art, KönigsbergerStr. 31
546 Gend.-Hauptmannschaft, Wilhelmstr. 9
489 Gend.-Kreisführer, Boyenstr. 9
487 Gend.-Amt I, NeuendorferStr. 6
261 Gend.-Posten Wolfsee
298 Gerlach, Ed., Vertr., Neuendorferstr. 60
263 Gesundheitsamt, Staatl., Lyckerstr. 45
778 Geyer, Ernst, Direktor, Uferstr. 2
(671) Gille. Dr. Alfred, Bürgerm., Angerb.Str. 11
378 Girozentrale f. d. Ostmark. Markt 15
759 Gonschewski, Herm., Elektromstr., Markt 6
493 Gorny, Wilh., Fuhrgeschäft, Neuend.Str. 9
516 Grabowski, Artur, Bäckerm., Gymnasialstr. 7
497 Gräber, Arthur, Kol.-W., Schmidtstr. 8
667 Gregor, Dr., Tierarzt, Gymnasialstr. 12
551 Gregor, W., Bäckermstr., Neuendorferstr. 53
317 Grenz, Rich., Sargmagazin, Königsbergerstr. 26
554 Gresch, C., Kol.-W., Neuendorferstr. 50
335 Grewenhagen, K., Installateur, Sulimmerw. 19
237 Grigo, Fritz, Fleischwrfbr., Lyckerstr. 55
601 Grigo & Staschik, Kol.-W., Markt 13.
310 Grigusceit, Ad., Uhrmacher, Markt 20
290 Grigutsch, Artur, Zimmerm., Wassert.Str. 40
605 Gross, F., Zigarren, Hindenb.Str. 12
705 Grudda, A., Autofuhrgesch., Weddigenstr. 40
728 Günther, Straßenmstr., Weddigenstr. 26
496 Güternahverkehr, Königsb.Str. 8
565 Hagn, Heinz, Oberstleutn., Schlageterw. 26
226 Hardwig, R.-A. [N], Lyckerstr. 30
354 Hartig, Alfred, Lebensmittel, Angerb.Str. 5
246 Haustrauenverein, Königsbergerstr. 3.
713 Hedrich, Karl, Meister im R.LAD., Ludend.Str.3
361 Heeresverpflegungshauptamt
597 Heidenreich, Arthur, Major, Bism.Str. 9
740 Hempler, Ernst, Steuerberater, Hindenb.Str. 11
419 Hindenburg-Apotheke, Markt 25
284 Hornbogen, Architekturbüro, Wassert.Str. 44
426 Hotel, Bahnhofshotel
346 Hotel Concordia, Boyenstr. 1.
388 Ders., Privatwohnung
518 Hotel Deutsches Haus, Öllager D.B.V., Benzin und Benzol, Markt 22
537 Hotel Kaiserhof, Inh. A. Stübel, Markt 4
440 Ders., Privatwohnung
757 Hotel Lötzener Hof, LyckerStr. 56
249 Hotel Masovia, Königsbergerstr. 30.
375 Hotel Plotzki, LyckerStr. 33
277 Hotel, Schloß-, Königsbergerstr.
502 Hotel Seeblick, Wolfsee
688 Iwanowski, H., Zahnarzt, Ludendorffstr. 7
344 Jablonowski, G., Blumen, Neuend.Str. 6
455 Jacksohn, Wilh., Glaserei, NeuendorferStr. 1
303 Jankowski, Paul, Landw., Graiwen
337 Jankowski, Willi, Landw., Kampen
501 Jedamski, Fr., Bäckermstr., Königsb.Str. 34
581 Jedamski, Gustav, Kfm., Wilhelmstr. 6
604 Jenisch, Bruno, Architekt, Karlstr. 8
714 Jesgarcz, Rud., Restaur., KönigsbergerStr. 1
514 Jesgarcz, Rudolf, Eisenwr., Königsb.Str. 1
566 Jugendherberge Lötzen
669 Kablowski, Aug., Sattlermstr., Königsb.Str. 5
539 Kaffeehaus z. Feldmarsch. v. Hindenburg, KönigsbergerStr. 27
427 Kahl, Wilh., Geschäftsführer
251 Kaiser, Wilh., Vertreter, H.Löns-Str. 20
567 Kalaschnik, Kurt, Aalräucherei
495 Kalweit, Hebamme, Wilhelmstr. 1
517 Kanapin, Fr., Malermstr., Markt 19
631 Kanehl, Kurt, Drogerie, Angerb.Str. 2
288 Karlisch, Karl, Dentist, Markt 15
564 Kasprik, Otto, Lederwr., LyckerStr. 57
607 Kast, Otto, Landw., Mauerseeschlößchen
322 Katasteramt, Preuß., Ludendorffstr. 8
548 Kath. Pfarramt, Bismarckstr.
368 Kaukel, Wilhelm, Uhrm., Kasernenstr. 16
205 Kerschling, Ida, Hebamme, NeuendorferStr.13a
709 Kesch, Jak., Schneiderei, Neuend.Str. 30
406 Kienitz, Fritz, Modewaren, Lyckerstr. 4
219 Kirsch, Leop., Abdeckerei, Sulimmen.
794 Kirsch, Waldemar, Boyenstr. 12
591 Klatt, Adolf, Gartenbau, amKanal
222 Klausien, Hans, Klempnerei, Markt 23
389 Klimmeck, Kantine. Steinmetzkaserne
668 Klimmeck, K., Automobile
221 Klimmek, Alfred, Kol.-W., NeuendorferStr. 60
722 Klupsch, Wilh. Pet., Vertreter, Schmidtstr. 11
786 Knigge, Rud., Südfrüchte, LyckerStr. 10
769 Knittel, Mgx, Sachverständiger
360 Knocks, Siegf., Autoverm., LyckerStr. 47
772 Kochmann, Ernst, Möbel, Aryser Chaussee
431 Köller, Hauptm., Schlageterweg
661 Koepke-Grunow, Elisab., Hebamme, Gartenstr.
737 Kolodzey, Fr., Baugesch., Antonsdorf
612 Kolossa, E., Bäckerei. Boyenstr. 13
341 Kolossa, Landwirt, Gr.Warnau
278 Kolzewski, E., Hebamme, T. O. Beckerstr. 24
384 Kommorowski, O., Töpfermstr., Sulim.Allee 1
398 Komornitzik, A., Installat., Aryserallee 6a
683 Komorowski, Karl, Baugesch., Wolfsee
712 Konditorei, Kaffeehaus Cöhn. LyckerStr. 1
503 Kontrollamt d. LVA, Waldallee
390 Kopka, Ferd., Kfm., Lyckerstr. 54
558 Kosziak, Emil, Schuhwr., Lyckerstr. 8
560 Kosziak, Fritz, Friseur, Angerb.Str. 2
586 Kotzan, P., Viehhdlg., T. O. Beckerstr. 14
269 Krafzik, A., Bierstube, Bussestr. 1.
306 Krafzik, Herm., Fleischer, Neuendorferstr. 74
324 Krafzik, Karl, Fleischerm., Neuend.Str. 68
477 Krakow, Fritz, Studienrat, Schlageterweg 4
285 Kraschewsky, E., Autovermiet., LyckerStr. 4
250 Krause, Erich, Zahnarzt, Markt 25
645 Kraushaar, Alb., Bauuntern., Wilhelmstr.
528 Kraushaar, Emil, Bauunternehmer, Wolfsee
451 Kreisausschuß u. Landratsamt
454 Ders., Kreisoberinsp. Neubauer
202 Kreishandwerkerschaft, Kaslackpl. 9
577 Kriminalpolizei
449 Kring, Franz, Bekleidung, Königsb.Str. 21
272 Krokotsch, Landw., Graiwen
572 Krüger, J., Tiefbauausführungen, Straßenpflasterungen, Lycker Str. 25
735 Krüger, Paul, Friseurmstr., Hindenb. Str. 5
300 Kubernus, Karl, Autovermiet., Gartenstr.
500 Kühnel, Paul, Buchhdlg., Markt 7
416 Kuhn, Paul, Landw., Sulimmen
467 Kukies, Horst, Feinkost, Königsb.Str. 7
433 Kulinna, Arth., Automobile, Lyckerstr. 47
466 Kulinna, Jakob, Tischlerei, Hindenb.Str. 10
606 Kulturamt, Hindenburgstr. 1
403 Kunkel, Walter, Kol.-W., Königsbergerstr. 28
578 Kupprat. Christoph, Moden, LyckerStr. 57
788 Kurafeiski, W., LyckerStr. 40
349 Kurhaus Lötzen, gegenüb. d. Schloß
441 Küssner, Pfarrer, LyckerStr. 28
589 Kutz, Emil, Holz, Lyckerstr. 37a
443 Labuschin, Claus, Obst, AngerburgerStr. 2
352 Lalla, Landwirt, Solimmen
719 Landjahrlager, Schönberg
480 Landkrankenkasse, Wilhelmstr. 10
446 Landwirtschaftliche Genossenschaft e. G. m. b. H., Lycker Straße 58
448 Dieselbe, Maschinenabteilung
729 Landw. Treuhandverband Ostpr. GmbH, Schmidtstr. 6
676 Langanke, M., Getreide, LyckerStr. 4
652 Langanke, Max, Manufakturwaren, Markt 21
256 Langanke & Bembennek, Modewr., Markt 24
265 Langecker, Ernst, Feinkost, LyckerStr. 31
252 Lau, Georg, Bauer, Graiwen
542 Laurus, H., Autoverm., LyckerStr. 47
525 Lebzelter, Franz, Architekt, Ludend.Str.
555 Leibtacher, Paul, Kfm., Boyenstr. 12
373 Lenkeit. H., Dentist, Karlstr. 10
638 Lichtspielhaus, Markt 26
639 Link, A., Kantine Wittenbergkaserne
429 Lötzener Baugesellschaft, Königsb.Str. 6
536 / 771 Lötzener Milchwerke — Raiffeisen — e. G. m. b. H. in Lötzen, Aryser Allee
681 Lötzener Mühlenwerke GmbH, Ammon, Bhf.
411 Lötzener Raiffeisenbank, Markt 12
380 Lötzener Ruderverein eV., Am Löwentinsee
308 / 515 Lötzener Zeitung, Verlagsdruckerei Rudolf Kühnel, Buchdruckerei und Buchbinderei, Verlag der Lötzener Zeitung und des Amtlichen Kreisblattes, Markt 7
212 Lorenz, Gust., Töpfermstr., Boyenstr. 3
563 Lorenz, Rudolf, Rentier, Wolfsee
268 Losch, E., Holz u. Kohlen, Königsb.Str. 14
387 Losch, Fritz, Bürgerm., Wolfsee
424 Lubowski, Rich., Friseur, Markt 22
770 Ludwig u. Co., Kolonialwr., Königsb.Str. 7
233 Luft, Dr., Arzt, Ludendorffstr. 2
342 Lunck, Michael, Schlossermstr., Waldstr. 1
420 Lutzki, August, Rentier, Herm.Löns-Str. 7
286 Luxa, Paul, Ortsgruppenltr., Hindenb.Str. 11
680 Mack, Arno, Dom.-Pächter, Perkunen
457 Majora, Gust., Landwirt, Wolfsee
307 Maleyka, Hugo, Buchdruckerei, Markt 26
630 Malk u. Huth, Rohrgewebefabrik
490 Marchewski, M., Holz, T.-O.-Becker-Str. 10
218 Marczinki, Fr., Tischlermstr., Wilhelmstr. 48
314 Markert, Hauptm., Scharnhorststr. 11
660 Marx, Heinr., Agent, Richthofenstr.
654 Masurische Dampferkompagnie, Königsb.Str. 5
626 Masurische Holzindustrie Lötzen
349 Mas. Kalksandsteinwerke, Büro Lötzen-Boyen
570 Dies, Fabrik Boyen
689 Materne, Fritz, Archit., Waldallee 3
594 Mex, Paul L., Baumstr., Hindenburgstr. 11
784 Meyer, Walter, Steinsetzmstr., Waldstr. 1
675 Meyer & Gutowski, Eisen, Lyckerstr. 2
775 Dies., Bierstuben z. Bürgerhalle, LyckerStr. 2
731 Meyer, Paul, Tischlermstr., Königsb.Str. 3
510 Michalik, Dr. G., Tierarzt, Lyckerstr. 22
628 Michalowski, Walt., Getreide, Markt 32
549 Michelis, Dr., Amtsgerichtsrat, Perkunerweg
248 Milkau, Aloys, Landw., Sulimmen
504 Mlinski, Hans, Gaukommissar, Bismarckstr. 16
482 Möhring, Dr., Arzt, Angerburgerstr. 6
536 Molkereigenossenschaft, eGmuH, Markt 5
486 Mrotzek, Georg, Tischlerei, Boyenstr. 44
781 Mühlenwerke Lötzen, Hindenb.Str. 8
527 Müller, Kurt, Glaswr., Markt 20
281 Müller, Percy, Feinkost, Hindenburgstr. 5
228 Murach, Fritz, Drogerie, Markt 18.
534 Geschw. Murawski, Papierhdlg., Lyckerstr. 10
716 Nadzeika, H., Milchdlg., Neuend.Str. 21
311 Nass, Walter, Dipl.-Landwirt
762 Nath, Ernst, Kaufmann, NeuendorferStr. 28
255 Nern, M., Mittagstisch, Gymnasialstr. 5
787 Netzforschung, Institut f. Fischerei, Kanal
765 Neudörffer, W., Kreisstabsltr., Wassert.Str. 42
543 Neumann, Gertrud, Foto-Atelier, Königsb. Straße 33
756 Neumann, Leo, Major, Scharnhorststr. 11
768 Nickel, E., Polsterer, Hindenb.Str. 11
347 Nickel, Otto, Landwirt, Wolfsee
481 Nietzky, Bürgermeister, Schwiddern

641 Nietzky, Tannenheim
(500) Nogli. Josef, Buchhdlg., DanzigerStr.
468 NSDAP, Kreisleitung, Kaslackpl. 9
420 Dies., Ortsgruppe Mitte, Angerb.Str. 1
413 Dies., Ortsgruppe West. Kaslackpl. 1
371 Dies., SA-Brigade 3, Boyen, Hindenburgstr. 14
505 Dies., SA.-Sturmbann II/146, Hindenb.Str. 14
583 Dies., NSKK Motorstandarte 101, Hind.Str.
776 Dies., NSKK.-Oberführer Junga, Motorstandarte 101
547 Dies., Hitler-Jugend Bann u. BDM. Untergau, Hindenburgstr. 7
629 Dies., Amt f. Volkswohlfahrt, NSV, Karlstr. 3
200 Dies., NSV u. WHW, Neuendorferstr. 67
327 Dies., NSBO u. DAF, Hindenburgstr. 1
733 Dies., NSG. Kraft d. Freude, Hindb.Str. 2
434 Dies., Rechtsberatungsstelle d. DAF., Hindenb. Straße 8
214 Oberschule f. Jungen, Gymnasialstr. 1
230 Obitz, Erich, Lederhdlg., T.O.Beckerstr. 25
766 Olex, Benzin GmbH, Weg z. Mas. Holzind.
319 Orlowski, Tischlerei, Kaslackplatz 1.
648 Oschlies, Otto, Kol.-W., Boyenstr. 42
600 Ostpreuß. Fischereigenossensch., Am Kanal
751 Ottenbacher, Otto, Generalmajor, Schloß
726 Oumard, Otto, Stadtrat, DanzigerStr.
405 Pachnio, Willy, Kfm., Königsb.Str. 31
460 Paprodtka, Dr. Arzt, LyckerStr. 45
780 Pelz, Willy, Kolonialwr., Angerb.Str. 14
706 Peper, Hauptmann, Aryser Allee 29
619 Pesth, Georg, Steinvertrieb, Sulimmerallee
569 Philipzig, Paul. Autoverm., Wiesenstr. 7
609 Piekulla, M., Fleischwaren, Kaslackpl. 4
302 Pingel, Jos., Landw., Graiwen
355 Plischke, Walter, Baugesch., Schlag.W. 4
508 Plorin, Konrad, Olex-Vertr., Gymnas.Str. 9
513 Podszus, Alfr., Drogerie, Lyckerstr 4.
738 Pohlenz, Rich., Kfm., Wasserturmstr. 42
745 Possekel u. Schader, Kom.-Ges., Baustelle
734 Preuß, Otto, Dampfbäckerei, Wolfsee
791 Probst, Major, Bismarckstr. 9
725 Przywarra, Johann, Räucherei, AmKanal
682 Puck, Adolf, Heilprakt., LyckerStr. 16
478 Puhsies, Baugesch., SulimmerAllee 6
625 Purwin, Karl, Töpfermstr., Ludendorffstr. 5
236 Puschke, A., Bäckermstr., Markt 28.
559 Puszies, Gustav, Autoschlosser, LyckerStr. 46
656 Quassowski, Landschaftsrat, Reichensee
659 Radziwill, Aug., Landmaschinen, Boyenstr. 11
404 Rastenburger Brauerei, Markt 13
649 Rega u. Angermann, NeuendorferStr. 11
484 Regge, Hans, Kreis-Feuersoz., Bismarckstr. 20
588 Rehse, R.-A., Lyckerstr. 46
787 Reichsanstalt f. Fischerei, Institut f. Netzforschung, Am Kanal
313 Reichsarbeitsdienst, Meldeamt, Bussestr. 2
410 Ders., weibl. Jugend, Lagergr. 1/11, KönigsbergerStr. 22
761 Ders., weibl. Jugend, Lager 16/11 Wolfsee
393 Reichsbahn, Bahnhof, Bahnmeisterei II
394 Dieselbe, Güterabfertigung
461 Dieselbe, Güterabfertigung Bhf. Boyen
574 Reichsbanknebenstelle, Hindenburgstr. 9
666 Reichsfinanz- u. Zollamt
710 Dies., Reichsbauamt, Hindenburgstr. 4a
550 Reichshof, Rest., Markt 13
505 Reichsluftschutzbund, Hindenburgstr. 14
646 Reichsnährstand, Kreisbauernschaft, Lycker Straße 38
240 Ders., Landw. Schule, Beratungsst., Bism.Str. 8
311 Ders., Dipl.-Landwirt W. Naß, Wasserturmstraße
691 Reichspost, Postamt Lötzen
610 Dies., Telegraphenbaudienst
598 Reichsstelle f. Getreide, Reichslagerverw. Bez. 1, Bismarckstr. 4
235 Reimann, E., Wagenbau, Kaslackplatz 8
329 Reimann, Paul, Mifa-Vertr., Lyckerstr. 51
684 Reiser, L., Fischerei, Boyen, Am Kanal
464 Rekel, Friedr., Vulkanisieranst., Königsb.Str.
274 Richert, Hans, Friseur, Markt 28
204 Ridzewsky, Friedr., Gartenbau, Markt 31
211 Riel, Hans, Architekt, Lyckerstr. 29
544 Rievers, Eberhard, Fahrschule, Ludend.Str. 9
321 Rievers, Fritz, Plantage Eichhof, Abbau
701 Gebr. Rimmek, Manuf.-W., Lyckerstr. 59
724 Rosteck W., Photohaus, Kaslackpl. 2
316 Ruhnke, Bernh., Gasthaus, Gr.Warnau
305 Sack Willy, Dampfbäckerei, Lyckerstr. 27
658 Sareyka Nf., J., Kfm., Lyckerstr. 3
717 Sbrzesny, Otto, Farben, Lyckerstr. 13
483 Schacht, Landwirt, Grünwalde
498 Schator, Herbert, Kol.-W., DanzigerStr. 23
644 Schenk, Franz, Friseur, Lyckerstr. 4
624 Schierk, Dr., Arzt, Karlstr. 10
396 Schikorski, Alex, Bäckermstr., Neuend.Str. 1
687 Schimanski, H., Kreismusikersch., Waldall.
297 Schipper, Otto, Bäckerei, Angerburgerstr. 3
385 Schlachthof, Städt.
331 Schlegel, E., Seilerwr., Königsbergerstr. 28.
210 Schlegel, Walter, Sportartikel, LyckerStr. 54
356 Schloemp, Willy, Wurstfbr., Markt 19.
561 Schmude u. Wobbe, Seifen, Markt 30
309 Schneider, Heinr., Bäckerm., Angerb.Str. 6
509 Schneidereit, Ernst, Malermstr., Karlstr. 8
689 Schoel Nf., Herm., Baugesch., Waldallee 3
328 Schöneck, Alb., Schmiede, Neuendorferstr. 63
296 Schröder, Dr. Hans, Zahnarzt, Markt 13
215 Schröter, Oswald, Landwirt, Parteinen
664 Schruhl, Hellm., Blumenhaus, Markt 21
267 Schubert, Paul, Landwirt, Wolfsee
334 Schürer, Kurt, Ingenieur, Königsb.Str. 34
225 Schuhdiele, Grau & Co, Lyckerstr. 52
266 Schulz, Hans, Bootswerft, T.O.Beckerstr. 9
312 Schulz, Hugo, Sägewerk, Schmidtstr.
280 Schulz, Rud., Motormühle, Wolfsee
732 Schuran, A., Schmiede, T.O.Becker-Str. 4
332 Schuran, Gust., Schneidermstr., Boyenstr. 10
201 Schwark, Wilh., Möbelhaus, Markt 26
573 Schwark, Anneliese, Frauenschaftsltn., Am Mauersee
663 A.Schwartzkopf & Co, Buchhdlg., Angerb.Str. 2
721 Schwarz, Amalie, AngerburgerStr. 5
767 Szodruch, A., Gerichtsvollz., T.O.BeckerStr. 9
350 Segelclub Masovia, Klubh. am Löwentinsee
529 Seliger, W., Major, Scharnhorststr. 11
708 Sera, Major, Richthofenstr. 29
333 Siemens & Halske AG, Rev.-Abt., Wasserturmstraße 1b
642 Skopnik, Emil. Stellmacher, Neuendorferstr. 49.
275 Sokolowski, Dr., Kreistierarzt, Schmidtstr.
602 Spakowski, Alfred, Architekt, Danzigerstr.
634 Sportplatz, Städt.
283 Staatl. Kreiskasse, Wilhelmstr. 10
227 Staatshochbauamt, Preuß., Ludendorffstr. 10
671 Stadtverwaltung Lötzen, Zentrale verbindet mit sämtlichen Dienststellen
425 Städt. Werke, Lötzen
450 Stange, J., Möbelhaus, Boyenstr. 1
492 Starzinski, Rud., Treppenbau, Neuend.Str. 24
224 Statz, Oskar, Schuhmach., Gymn.Str. 7
409 Strasburger, Alfr., Gutspächter, Biestern
568 Struwe, Max, Malermstr., Lyckerstr. 57
511 Suck, Rundfunkhdlg., Angerb.Str. 5
258 Fritz u. Karl S. Sueß, Dentisten, Ludendorfstr.3
209 Szesny, Ed., Fleischermstr., Markt 31.
260 Tantzky E., Gartenbau, Angerb.Str.
211 Technische Nothilfe, Ortsgruppe I/10, Schmidtstraße 10
610 Telegraphenbaubüro
340 Teschke, Arth., Landw., Sulimmen Abb.
374 Tessarzik, Gust., Autovermiet., Neuend.Str. 64
445 Teßmer, Feuersoz.-Kommissar. Neuend.Str. 6
545 Teyke, Walter, Kameradschaftsheim, Althof
358 Thams & Garfs mbH, Kaffee, Markt
576 Thews, Superintendent, Markt 2
245 Thiel, Julius, Landwirt, Sulimmen
301 Thomeschat, Dr. Fr., Zahnarzt, Markt 12
650 Tierkörperbeseitigungsanstalt, Bauleitung
720 Tobien, Gust., Fleischerm., Lyckerstr. 57
444 Tomischat, Paul, Dentist, Markt 29
621 Trenkmann, Generalmajor, Sulimmer Allee
479 Ders., Büro, Boyenstr. 31
257 Urban, Straßenmeister, Angerb.Chaussee
704 Vereinigte Brauereien AG, LyckerStr. 33
238 Versorgungsamt, Bussestr. 2
427 Vieh-Verwert.-Gen. eGmbH, Ludend.Str. 10
417 Vital, Sebastian, Schmidtstr. 10
519 Vogt, Gust., Tiefbau, Spiergsten
436 Volksbank Lötzen (Vereinsbank) e. G. m. b. H.,
437 Markt 6
635 Volksfürsorge, Lebensvers. AG, Hindb.Str. 10
739 Wach- u. Schließges., Scharnh.Str. 7
353 v. Wagner, Wolfgang, Dipl.-Ing.
608 Walderholungsheim Wolfsee
535 Walloch, Leop., Fischereipächt., Scharnh.Str.
345 Wallschläger, Kreisbaumstr., Sulimmer Allee
553 Walzenmühle Masovia, T. O. Beckerstr. 6
458 Waschke, Emil, Kraftfahrz., Neuend.Str. 6
488 Waschkowski, Feinkost, LyckerStr. 56
208 F. u. E. Waschkowski, Klempn., LyckerStr. 8
662 Wasgien, Fritz, Klempner, Angerburgerstr. 4.
469 Wasserwirtschaftsamt, Schlageterweg 5
395 Wedel, Fritz Restaurant, Markt 21
718 Wegner, P., Bürodir., Wilhelmstr. 9
361 Wehrmacht, Standortvermittlung
494 Dies., Heeresbauamt, Ludendorffstr. 5
584 Dies., Heeresbauamt II, Königsb.Str. 31
773 Dies., Standortoffiziersheim, Königsb.Str.
763 Dies., Verpflegungshauptamt, Schloßstr.
783 Wellner, Wilh., Kaufm., NeuendorferStr. 67
432 Werner, Franz, Töpfermstr., Villa-Novastr. 3
465 Werme, R.-A. u. Notar, Lyckerstr. 18.
414 Werther, Alfr., Steuerhelfer, Schmidtstr. 8
748 Wesendrup, Roßschlächterei, Boyenstr. 27
764 Wierobski, Paul, Mechanikermstr., Parkstr. 5
655 Wiese, Dr. Artur, Reg.-Fischereirat, Boyenstr.5
790 Willutzki, E., Photo, Markt 14
232 Willutzki, Jul., Viehhdlg., Lyckerstr. 32.
575 Willutzki, Kurt, Fahrradhof, Markt 30
351 Wisomerski, Hans, Spediteur, Hindenb.Str. 3
415 Wittke, Kurt, Zigarren, Königsb.-Str. 27.
304 Witulski, Fritz, Kfm., Wolfsee
315 Wolf, Dr., Arzt, Hindenburgstr. 13
462 Wolfgramm, Otto, Bahnhofswirtschaft
670 Wosgien, P., Molkerei, LyckerStr. 46
423 Woskowski. Friedr., Baugesch., Wolfsee
348 Zadruschinski, Leo, Brunnenbau, Boyenstr. 8
623 Zantopp, Willy, Polstermöbel, Markt 30
421 Zellmer, Dr. E., Direktor, Herm.-Löns-Str. 10
552 Zenthöfer, M., Kfm., Neuendorferstr. 66
372 Zibat, Rich., Buchstellenl., LyckerStr. 42
524 Zielinski, F., Terrazzogesch., Wasserturmstr.

Lövenich (Bez. Aachen) [Rheinpr.]

157 Adler-Apotheke, Hauptstr. 144.
167 Baumanns, Pet., Baugesch., Wesselstr. 291
165 Baums, Jos., Sattler, Hindenburgstr. 132
156 Berger, Franz, Schreinerei, Hauptstr. 203.
159 C. Brühl & Co., Zweigbetrieb
145 Bürgermeisteramt Baal
146 Gebr. Busch, Schreinerei, Gasbergstr. 14a.
161 Corsten Josef, Bauer, Katzem, Hauptstr. 62
117 Deckers, Karl, Malergesch., Erkel.Str. 126
208 Derix, Wilh., Install., HottorferStr. 112
218 Dohr, Heinr., Autorep., Baal 34
171 Eichhorn, Landwirt, Hauerhof
144 Esser, Jos., Bauer, Ophoverhof
175 Evangel. Pfarramt, Hauptstr. 198.
134 Gatzweiler, Paul, Butter, Baal, Baaler Berg
128 Gendarmerieposten Baal
138 Gendarmerieposten Lövenich
212 Goebels, Josef, Schmiedemstr., Hott.Str. 108
121 Goertz, Peter, Gartenbaubetr., Bruchstr. 279
149 Granderath, Arnold, Baumeister
136 Hecker, Conr., Schuhfabr., Hindenb.Str. 141
172 Heinrichs, F., Landesprod., Baal Löven.Str.95
148 Heinrichs, Hub., Autoverm., Baal
166 Hilgers, Hch., Bäckerei, Katzem, Gasse 109
142 Hoefels, Jos., Schmiede
229 Hoffmann, Restauration, Baal
206 Hogen, Alfons, Gut Magdalenenhöhe, Katzem
131 Hogen, Jos., Landw., Marienfeld
222 Holländer, Wilh., Holzhdlg., Baal, DoverStr.1
123 Holz, Bertram, Bäckerei, Baal 166.
147 Holzweiler, Ww. Wilh., Café, Hauptstr. 187
213 Huppertz, Albert, Bauer, Nr. 84
110 Jansen, Joh., Landw., Hindenburgstr. 154
141 Jansen, Jos., Bauer, Gut Nierhoven
118 Jansen, Kasp., Landwirt, Habergerhof
219 Jansen, Wilh. J., Bauer, Gut Haberg
139 Jansen, Winand, Wurstfbr., Hauptstr. 150
215 Kath. Pfarramt, Baal, Kirchplatz 25
178 Kath. Pfarramt, Katzem, Haus 53
176 Kath. Pfarramt, Lövenich, Friedhofstr. 48
211 Kniepen, Fritz, Destill., Platzstr. 99.
140 Kradepohl, Jos., Bauer, Gut Hochfeld
122 Kramer, Gem.-Inspektor, Baal 130C
207 Krankenhausverwaltung, Gasberg.
170 Küppers, Friedr., Bauer, Katzem
143 Küppers, Karl, Restaur., Ophovermühle
115 Landen, Willy, Hotel, Baal, Aach.Str. 141
151 Lindenlauf, Heinr., Lebensmittel, Katzem
174 Loeven, Hch., Manuf.-W., Platzstr. 83.
205 Lövenicher Darlehnsk.-Verein eGmbH, Nr. 71
155 Maaßen, Amtsbürgermstr., Lövenich 165a
154 Mertens, Hub., Futtermittel, Baal 34a
113 Mertzbach, Joh., Motorräder
116 Müller, Gasthof, Ad.Hitler-Str. 87
214 Müller, Konrad, Vertr., Hitlerpl. 97
124 Geschw. Münker, Landw., Dackweilerhof
119 Müsch, Ww. Anton, Rentn., Hauptstr. 120
203 Neusser, Theod., Landwirt, Haus Bouslar
216 Püllen, Habergerhof, Baal
220 Reichsbahn, Güterabfertigung Baal.
120 Reichspost, Zweigpostamt
230 Dieselbe, Zweigpostamt Baal
232 Dieselbe, Poststelle Katzem
233 Dieselbe, Poststelle Kleinbouslar
135 Rible, Herm., Elektr. Anlagen, Baal
125 Rütten, P. W., Landesprod., Hauptstr. 152.
163 Schläger, Theod., Maurermstr., Katzem
152 Schliebeck, Ludw., Gut Neuhof, Baal
133 Schlipper, Ww., Bäuerin, Burgfeld
132 Schmitz, Dr., Arzt, Hauptstr. 161a
114 Schmitz, Fr. Tillmann, Obst, Hottorf
202 Schmitz, Franz, Landw., Meviessenhof
149 Schmitz Nf., Franz, Eisenhandlung.
168 Schrey, Peter, Metzger, Hauptstr. 121.
126 Schüller, Wilh., Bauer, Kleinbouslar
209 Schulten, Erich, Landw., Dingbuchenhof
228 Spenrath, Jos., Sägewerk, Ralshoven
127 Thelen, Heinr. Jos., Schuhfbr., Hauptstr. 233b
150 Thelen, Wilh., Geschäftsf., Lövenich 233a
204 Tils, Wilhelm, Landwirt, Eichhof
162 Venedey, Gottfr., Metzg., Baal, Bahnhofstr.17
137 Vieten, Wilh., Saatgut, Katzem, Hauptstr.50
227 Vieten, Wilh., Schirme, Baal, Löv.Str. 67
129 Wackers, Anton, Mühle, Baal
153 Gebr. Wilms, Metzgerei, Baal, Hauptstr. 23
112 Wilms, Wilh., Haushaltgesch., Hauptstr.

Löwen (Niederschlesien)

214 Adolph, Hugo, Weidenhdlg., Schützenstr.
164 Amtsgericht
233 Arndt, Karl, Viehhdlr., Arnsdorf
231 Arndt, Max, Tischlermeister.
130 Bahnhofswirtsch., Reinh. Sambale
157 Baudach, Richard, Lehrer, Straßendorf
220 Behde, Reinh., Gasthaus
207 Bergmann, Wilhelm Israel, Ring 11
148 Bilzer, Friedrich, Schloß
173 Blaschke, K., Lehrer, Arnsdorf.
161 Böhm, Herm., Maschinen, Bahnhofstr. 3.
221 Böhm, Kurt, Autorepar.
172 Joh. Breitkopf & Söhne, Fabrik für Putzdreschmaschinen, Org. Löwe
156 Brieger Brauhaus, Niederlage, Ring 13.
116 Buchmann, Alfr., Fleischermstr., Ring 8
193 Bunke, Karl, Gartenbaubetr., Bahnhofstr. 10
119 Deutsches Rotes Kreuz
150 Dierschke, Ed., Konditorei, Ring 38
211 Dominium Kantersdorf.
201 Dominium Rauske bei Löwen.
218 Dominium Taschenberg
212 Dommnich, Dr. Walt., R.-A. [N], Bahnhofstr.
170 Eberding, Joachim, Feldstr. 4
124 Evang. Pfarramt
174 Fässer, Wilh., Maurermstr., Bahnhofstr. 46
191 Fiehring, Alfred, Kohlenhdlg.
134 Focke, Frdr., Sattlermstr., Ring 21.
196 Frenzel, Erwin, Fleischermstr., Ring
176 Frohwein, Paul. Elektromstr.
141 Gas- u. Elektrizitätswerk
112 Gemeinde Hilbersdorf
153 Gemeindeamt Klein-Sarne, Schule
198 Gendarmerieposten Straßendorf
183 Glodek, Gasthaus
188 Goerlitz, Dr., Arzt
200 Gross, Dr. J., R.-A., [N], ThalerStr.
121 Hein, Friedr., Bahnspedition
202 Helmke, Friedrich, Ziegeleibesitzer
184 Hotel drei Kronen
150 Hotel z. gelben Löwen, Bes. Ed. Dierschke
152 Kalisch, Heinrich, Kolonialwaren
190 Gebr. Karliner, Fahrräder
122 Kawa. Paul, Heringsgroßräucherei
185 Gebr. Kosian, Modewaren
159 Krahl, Erwin, Zahnarzt
118 Krankenhaus, städt., Schurgaster Str.
171 Kricke, Max, Klempnermstr., Ring 12
225 Kuntze, Rudolf, Drogen u. Photohdlg.
224 Langer, Karl, Bez.-Schornsteinfegermstr.
236 Leissner, Arthur, Tischlermeister
154 Liebeherrstift, Bahnhofstr. 38a
195 Lilge, Richard, Gastwirt, Straßendorf
155 Lindner, Reinh., Bauer, Kl.Neudorf
151 Löwener Stadtblatt
131 Ludwig, Adolf, Kolonialwaren
218 Menzel, Rittergutsbes., Taschenberg
108 Michler, Alfred, Gasthausbes., Ring 29
219 Müller, Alfred, Kolonialwr.
135 Münkner, Max, Alte Mühle, Hilbersdorf
148 Neissemühle Löwen, Friedr. Bilzer, Schloßstr. 1
187 Neumann, Ernst, Gartenbau
232 Nickisch & Pohl, Zementwr.-Fbr., Hilbersd.Str.
178 Nicklaus, Franz. Eisenhdlg.,
175 Niechziol, Osw., Landesprod., Bahnhofstr. 36
109 NS-Volkswohlfahrt, Ortsgruppe Löwen
138 Obst Ww., Herm., Kohlen, Bahnhofstr. 51
160 Peisker, Paul, Autoverleih-
111 Peucker Nf., F., Sortimentslager
133 Polik, Richard, Uhrmachermstr.
180 Präsang, Ernst, Neue Mühle Hilbersdorf
192 Puf, Josef, Gasthaus z. Kronprinzen.
179 Reichelt, Oskar, Gasthaus, Bahnhofstr. 57
210 RAD (weibl. Jugend), Lager 14/53, Klein-Sarne
209 Reichsbahn, Güterabfertigung
249 Reichspost
136 Richter, Arth., Baugesch., Schurgasterstr. 21
222 Richter, Ludwig, Sägewerk, Bahnhofstr. 36
137 Rinke, Max, Tierarzt, Ring 17
215 Ruoss, Alfred. Molkerei, Bahnhofstr. 17
208 Ruoß, Rud., Molkereiniederl., Ring 31
177 Schäfer, Karl, Lebensm., Domstr. 21
136 Schätzke, Rich., Baumstr.
165 Scheffler, Max, Bierbrauerei, Niederlage
197 Schneider, Franz, Fleischwr., Ring 42
162 Schneider, Julius, Hilbersdorf
117 Scholz, Herbert, Güternahverkehr
189 Scholz, Karl, Amtsvorsteher, Hilbersdorf
139 Schützenhaus, Gust. Richlig
223 Seeliger & Catterfeld, Baugeschäft.
125 Sikora, Alois, Elektr. Anl., Ring 18
217 Stadt-Apotheke, Emmo Bartelt, Neißestr. 2
226 Stadtsparkasse zu Löwen
141 Stadtverwaltung, Polizeiverw., Stadthauptk.
182 Starischka, B., Maschinenfabr., Bahnhofstr. 35
123 Strauch, Georg, Gaststätte, Ring 2
206 Thaler's Tonwerke, Ofen- u. Dachsteinfabrik, Löwen, Kr. Brieg
114 H. Thaler's Eisenhdlg., Inh. Rud. Rutschke
168 Tillner, Martin, Landwirt, Arnsdorf
213 Volksbank Löwen, EGmbH
237 Währisch, Paul Baugesch.
234 Walderra, Paul, Spedition
181 Weidler, Paul, Fleischermeister, Ring 20
115 Weiß, Erich, Kolonialwr., Hilbersdorf
216 Weltzien, Dr., Zahnarzt, ThalerStr.
113 Wild, Emil, Dentist
151 Wrzeciono, Franz, Buchdruck., Ring 4.
144 Zuckerfabrik Fröbeln, Akt.-Ges.

Löwenberg (Mark Brandenburg)

☛ *Grb* = Grüneberg (Nordbahn)
175 Ahrens, Fritz, Kolonialwaren
119 Amtsvorsteher Urban, Grüneberg
117 Apotheke Löwenberg, P. Mertens
124 Bach, Friedr., Schlächter
139 Becker, Ferd., Ing., Obstgut
193 Bellin, Adolf, Lehrer, *Grb* Dorfstr. 61
154 Bender, Lisel, Ww., Löwenberg, Bahnhof
232 Blankenburg, Otto (NSV), *Grb* Siedl. 58
156 Blümel, Paul, Häckselwerk
162 Brandenburg, H., Getreide, Teschendorf, Dorfstraße 74
125 Brandenburg, Herm., Mühlenbes., Teschendorf
170 Bürgermeisteramt Grüneberg
224 Bürgermeisteramt Hoppenrade
107 Bürgermeisteramt Liebenberg
205 Bürgermeisteramt Linde
179 Bürgermeisteramt Löwenberg Ort
209 Bürgermeisteramt Neuendorf
195 Bürgermeisteramt Neulöwenberg
188 Bürgermeisteramt Teschendorf
135 Büttner, Robert, Gastw., Berl.Str. 18
184 Dietrich, Bernh., Schlächterm., Grüneberg
181 Dittmann, R., Gastw., *Grb* Kreuzb. 4
113 zu Eulenburg, Fürst, Liebenberg, Schloß
196 Förster, Herm., Malerei, Grüneberg
138 Franke, Herb., Tischlermstr., Berliner Str. 9
107 Fürstl. zu Eulenburgsche Gutsverw., Liebenb.
183 Ganschow, Erich, Tischlerei
201 Gaudlitz, Alfred, Fuhrgesch., Jahnstr. 6
143 Gendarmerieamt, BerlinerStr. 3
130 Gendarmerieposten Guten Germendorf
104 Gericke, Hermann, Bauer, Lehngut
147 Giebelhausen, O., Gaststt., *Grb* Waldstr.
132 Glau, Dr. Johs., Arzt, Ad.HitlerStr. 16
226 Grüneberger Metallgesellschaft m. b. H., Metallwarenfabrik, Grüneberg (Nordbahn)
235 Halle, Willi, Plantage, *Grb* Dorfstr. 17
161 Haupt, Otto, Lebensm., Teschendorf
111 Hauptgenoss. Kurmark eGmbH, Grüneberg
239 Dieselbe, Unterlager Löwenberg
189 Höhmann, W., Fuhrgesch., Teschendorf, Dorfstraße 80
237 Hoffmann, Paul, Malermstr., Jahnstr. 2
140 Holzverwert., Sägew. Neuendorf
167 Hotel Charlottenhof, Wald. Rosin, Am Bhf.
134 Kleemann, Otto, Bierverlag
146 Kraaz, Karl, Schlächtermstr., *Grb* Dorfstr.
221 Krohne, Paul, Schlächtermstr., Grüneberg
141 Krohne, Rud., Schlächtermstr.
166 Kuhtz, Karl, Koch, GranseerStr. 2
157 Kurth, Aug., Kol.-W., Teschendorf, Dorfstr.57
178 Kurth, Karl, Baugesch., Teschendorf
116 Kurth, Paul, Gastwirt, Teschendorf
144 Lemke, Gustav, Kol.-W., *Grb* Dorfstr.
109 Leverenz, Elisab., Wollwr., *Grb* Kreuzberg 1
136 Liese, Franz, Pferdehandlung
169 Lonser, Fritz, Mühle, Grüneberg
129 Lüthy, Wilhelm, Dorfstr. 38.
159 Maaß, Georg, Kol.-W., Gransee
137 Mehling, Paul, Klempnermeister
149 Menzel, Dr. Paul, Tierarzt.
123 Mierke, Gust., Gastw., Teschendorf
160 Mohrin, Günter, *Grb* Dorfstr. 37
103 Müller, Rich., Gasthof, Liebenberg
172 Neubauer, Herm., Elektro-Installation
187 NSDAP, NS-Volkswohlfahrt
238 Dieselbe, NSV-Schwester, *Grb* Dorfstr.
180 Oehlandt, Hans, Pens., Linde, Dorfstr. 10
110 Otto, Alfred, Schlächtermstr., Gr. Mütz
199 Otto, W., Baugesch., Ad.-Hitler-Str. 24
105 Pfarramt, Grüneberg, Nordbahn.
163 Pfarramt Löwenberg Mark
234 Pieper, Walter, Sägew., *Grb* Teschend.Ch.
128 Pischke, Paul, Gastwirt, Linde, Dorfstr. 1
120 Postamt 1, Bahnhof
150 Preuß, Herm., Autofuhrwesen
236 Reichsarbeitsdienst Lag. 17/46, Schloß
101 Reichsbahn, Bahnhof u. Güterabfertigung.
122 Dieselbe, Grüneberg, Nordbahn.
120 Reichspost, Postamt Löwenberg 1, Bahnhof
151 Röbers, Karl, Adolf-Hitler-Str. 33
164 Roloff, Fritz, Bauer, Löwenberg, Mark
174 Rosenberg, Alb., Bücherrev., Teschendorf 67a
102 Ruppiner Eisenbahn, Bhf. Löwenberg, Dorf.
198 Ruppiner Kreissparkasse, Hauptzweigstelle
194 Dieselbe, Zweigst. Grüneberg
174 Dieselbe, Zweigst. Teschendorf
142 Salzmann, Aug., Gastw., Bredowpl. 1
114 Scheel, Arnold, Gastw., Gr.-Mutz
168 Schneider, Albert, Fahrräder.
242 Schönbeck, Bernhard, Linde, Dorfstr. 7
202 Schönfelder, Alfred, Betr.-Ltr., Ad.Hitl.-Str.12
177 Schröder, Paul, Elektromstr., Teschendorf

186 Schüler, Konrad, Schmied, BerlinerStr. 6
171 Schultz-Ninow, Oberamtmann
204 Schulz, Albert, Ortsgruppenlt., Dorfstr. 61h
220 Schulz, August, Baugesch., Grüneberg
148 Schulz, Hans, Bäcker, Schulstr. 2
223 Schwimmer, C., Kfm., Neulöwenberg
133 Spar- u. Darlehnskasse, Grüneberg, Nordbahn
176 Dieselbe, Löwenberg, Mark
188 Dieselbe, Teschendorf
126 Stamer, August, Getreide, Reichsbahnhof
173 Steinborn, Hugo, Wirtshaus am Lindesee
194 Steuerkasse Grüneberg, Nordbahn
145 Stiel, Dr. Arzt, Wallstr. 5
118 Streich, C., Gastwirt, Grüneberg 60.
112 Tolg, Wilhelm, Lebensmittel
190 Tornow, Joh., Eisenwrhdlg., Bismarckstr. 12
152 Voigt, R., Schlächter, Teschendorf, Dorfstr.19
208 Wagner, Walter, Sattlerei
210 Walther, Max, Lebensm., Grüneberg
192 Warnstädt, Paul, Friseur, Bismarckstr. 6
192 Weiner, Lucian, Holzkaufmann
106 Werdermann, C., Holzhdlg., Teschendorf
158 v. Werthern, Freiherr, Hoppenrade, Schloß
153 v. Werthernsche Forstverwlt. Neuendorf
127 v.Werthernsche Gutsverwaltg., Hoppenrade
191 Wetzel, Otto, Dachdeckermstr., Berl.Str. 20
108 Wiese, Emil, Gastwirtschaft
209 Windhorst, Erich, Kfm., Neuendorf
131 Wischer, O., Schlächt., Teschendorf, Dorfstr. 30
241 Witte-Goetzke, Elsa, Dent., Bredowpl. 4
222 Zieroth, Anna M., Hebamme, G.Roloff-Str. 9

Löwenberg (Niederschlesien)

158 Adelt, Emil, Kolonialw., Laubanerstr. 234
280 Adler-Apotheke, W. Mündner, Markt 55.
414 Ärztl. Verrechn.St. f. Privatpraxis, Prom. 17
223 Altmann, Rich., Fleischermstr., Markt 186.
197 Amtsgericht, Kaiser-Wilhelmpl. 3
352 Amtsvorst. Görisseiffen, Ober-Görisseiffen 65
410 Arbeitsamt-Nebenstelle, Promenade 17
294 Aust, Bruno, Büchsenmacher, Bunzl.Str. 94
156 Bachmann, Willy, Spirit.Fbr., Laub.Str. 265
257 Baier, A., Leder, Goldbergerstr. 136.
335 Bankverein Bunzlau, G. m. b. H.
408 Beer, Willi, Viehhdlg., Gehnsdorf 20
201 Beier Nf., Fr., Landw.Masch., Prom.Str. 6
264 Beier, Gerh., Landw., Ob.Görisseiffen 286
215 Beier, Paul, Rohprod., Prom.Str. 15
116 Belke, F., Autovermiet., Laub.Str. 223
371 Berger, Paul, Grabmalkunst, Promenade 26
181 Berner, Gg., Malermstr., Kath. Kirchstr. 31
391 Beßer, Walter, Vers.-Kommissar
389 Bläsche, Aug., Kol.-W., Markt 58.
407 Blochwitz, Kurt, Laubaner Str. 229
338 Blücher-Apotheke, Goldbergerstr. 151b
319 Böhm, Bruno, Kfm., Schützenstr. 16
354 Brand, L., Eisenhandlung
185 Brendel's Konditorei, Badergasse 122
288 Brodmann, Ww. Käthe, Blücherstr. 16
227 Brosche, Georg, Kurbadeanst., Burglehnpl.
295 Buchdruckerei Bernh. Zachäus, Markt 22
162 Buchholz, Parkwirtschaft
401 Budich, Herm., Schlosserm., Bunzlauerstr. 87
256 Bühler-Knothe, Gertrud, Äuß. Bunzl.Str. 10
274 Büttner, Hugo, Kraftanl., Äuß. Bunzlauertr. 7
119 Büttner, Walter, Autorepar., Bunzl. Str. 12
402 Bufe & Co, Dauermehlf., Äuß.Bunzlauer Str.19
374 Chem. Fabrik Löwenberg
415 Conrad, Franz, R.-A. [N], Markt 186
368 Cracmer, A., Bürgermstr. i. R., Roonstr. 2
109 Deli, Lichtspiele, J. Schiko, Blücherstr. 1
327 Dietze, Joh., Dekor., Markt 57
174 Drescher, Emil, Fleischgesch., Markt 129
165 Drescher, Walter, Zahnarzt, Laubanerstr. 251
209 Derselbe, Wohnung, Schützenstr. 6
126 Dreßler, Fritz, Automobile, Äuß.Bunzl.Str. 3
373 Dunkel, Rich., Bauer, Hartelangenvorwerk 16
112 Eckert, Rich., Fleischerm., LaubanerStr. 220
431 Ehrlich, A., Bauer, Siebeneichen
444 Eichborn & Co, Bankhaus, Promenade 24
300 Eiffler, G., Vers.-Sekretär, Laub.Str. 253
450 Erben, Karl, Dipl.-Ing., Moltkestr. 18
222 Erfurt, Friedr., Sägewerk, Fischergasse 6
164 Ermrich Nf., G., Keksfbr., Tuchm.Str. 116b
241 Ettrich, Frz., Felle, Promenadenstr. 29.
233 Evang. Pfarramt, Kirchplatz
228 Evangel. Pfarramt, OberGörisseiffen
172 Feind, Carl, Tischler, Tuchmacherstr. 78.
362 Feuerwehr
226 Finkelde, W., Modewaren, Markt 185.
429 Fischer, Lotte, Bereitsch.-Leit., Blücherstr. 7
394 Förster, Rich., Gastw., Ober-Görisseiffen 161
451 Forstamt, Städt.
255 Freche, Arth., Gasth., Nieder-Görisseiffen.
290 C. A. Frenzel & Sohn, Leinwand, Markt 111.
437 Friebe, Dr. Curt, Arzt, Gartenstr. 6
387 Froer, Dr. Emil, Arzt, Kais.Wilh.Pl. 5
384 Frommhold, Paul, Obst, Bahnhofstr. 5a
312 Fuchs, Rich., Bauer, Niedermois
365 Fürstl. Hohenz. Oberförsterei, Hohlstein
202 Gasth. Bobertal, Äuß. Bunzl.Str. 7
183 Gasthof Brauner Hirsch, Plagwitz.
249 Gasthof goldener Frieden, Äuß.Bunzl.Str. 2
259 Gasthof goldener Stern, Markt 128
134 Gasthof Graf Moltke, Tuchmacherstr. 72
347 Gasthof Kirchkretscham, Ob.Görisseiffen
250 Gasthof z. schwarzen Raben, Markt 130.
143 Gasthof z. weiß. Schwan, Markt 187
333 Gasth. z. Harmonie, Langenv.Str. 3
307 Gaststätte Lindenhof, Promenadenstr. 27
114 Gaststätte Löwenberger Schweiz, A. Zobel
150 Gendarmerieinspektion, Promenade 7
102 Gend.-Amt Plagwitz-Bober
210 Gerichtskretscham Siebeneichen, A. Knüpper
345 Gese, Emil, Bauer, Gr.Rackwitz
372 Gesellschaftshaus, M. Kulms, Herbergstr.171
190 Gesundheitsamt, Staatl., Greiffenb.Str. 1
135 Gipswerk Neuland GmbH, Neuland
355 Goeze, Günther, Dr. ing., Sutoriusweg 1
417 Gottschling, Rob., Lebensm., Goldb.Str. 142
127 Grandel, Bruno, Ofenbau, Blücherstr. 9
422 Greiffwerke, AG, Promenade 27
366 Gritschker, Dr. F., Arzt, Bunzlauer Str. 11
271 Grübel, Carl, Eisenwr., Markt
363 Gustedt, Karl, Maler, Bismarckstr. 9
418 Hanke, Adolf, Getreide- und Kartoffelgroßhandlung, Blücherstr. 20
311 Hanke, C. J., Drogenhdlg., Markt 109.
205 Hanke, Dr. Osk., Fabrikbes., Promen.Str. 8
380 Hanke jr., W., Fabrikbes., Hirschb.Str. 8a
396 Hanke, Wilh., Mühle, Hirschbergerstr. 1.
178 Hayder, Herm., Buchhdlg., Markt 18
346 Heidrich, Rich., Fleischermstr., Blücherstr. 10
107 Heinrich, Ewald, Bäckerm., Laubaner Str. 222
128 Heinrich, Paul, Obst, Kirchstr. 34
306 Heinrichs, Paul, Bauer, Groß-Rackwitz 13
186 Gebr. Heinze, Ofenbau, Markt 102.
342 Heinze, Georg, Töpfermstr., Goldb.Str. 162
285 Helbig, Paul, Maschinen, Poststr. 2
155 Hellwig, Bruno, Bäckerei, Blücherstr. 8.
142 Herberge zur Heimat, Herbergstr. 174
343 Herbst, Johanna, Oberlehr., Kais.-Wilh.-Pl. 4
258 v. Heydebreck-Selle, H., Steuerberatung, GoldbergerStr. 151
153 Heyer, Dr. Hans, Arzt, Promenade 15
159 Heyne, Walter, Kol.-W., Markt 99
179 Hoffmann, Wilh., Bekleid., Bunzl.Str. 81
244 Hoffrichter, O., Automobile, Tuchm.Str. 116a
204 Hohberg-Brauerei AG
243 Hohberg, Paul, Brauereidir., Promenade 13.
381 Holtsch, Paul, Buchhdlg., Markt 16
222 Holzstoffabrik Löwenberg G. m. b. H., Löwenberg
434 Hoppe, Erich, Destill., Äuß. Bunzlauerstr. 13.
254 Hoßmann, Wilh., Bauer, Groß-Rackwitz 27
283 Hotel Deutscher Kaiser, Burgstr. 270b
330 Hotel „du roi", Gertrud Dautz, Markt 188
385 Hotel Fürst Blücher, Blücherstr. 4.
292 Hotel „Weißes Roß", Blücherstraße 14
207 Hotter, Philipp, Friseurgesch., Goldb.-Str. 137
131 Hubrig, Rich., Papier, Laubanerstr. 219
383 Hübner, Fritz, Bauer, Ober-Mois 4
175 Hütter, Paul, Obst, Görisseiffen 32
167 Hundt, Otto, Schuhhaus, Laubanerstr. 227.
404 Jander, Emma, Leinenwr., Hirschb.Str. 6a
100 Jugendhof Löwenberg, Hirschb.Str. 10
136 Jungnitsch, Georg, Rendant, Poststr. 2
348 Kagelmann, Arthur, Ober-Görisseiffen 234
265 Georg Kalkbrenner & G., Baugesch., Prom. 23
409 Kartoffeltrocknerei eGmbH, Löwenberg
141 Katasteramt, Preuß., Schulstr. 206a
392 Kath. Pfarramt, Kath. Kirchstr. 29.
354 Kindermann, Paul, Eisenwr., Markt 107.
120 Kißling-Bierstube, Ed. Köhler, Blücherstr. 2
334 Kleiner, Erich, Destillat., Bunzlauer Str. 86
232 Kleiner, Fritz, Tierarzt, Kais.-Frdr.-Str. 13
441 Kloster Berg-Neuland
(181) Kobelt, H., Masch.-Bmstr., Laub.Str. 228
332 Kober, Dr. Georg, Ger.-Rat, Bism.Str. 2
351 Koch, Christian, Blockmannstr. 7
170 Koernig-Kron, Amtsl., Bism.Str. 10
438 Kootz, Herm., Bierhdlg., Markt 20.
206 Kordas, Rud., Elektromstr., Goldb.Str. 153
154 Kramer, Erich, Ger.-Rat, Schützenstr. 2
234 Kreisbildstelle, Kais.Wilh.Pl. 4
428 Kreishandwerkerschaft, Markt 103
198 Kreiskasse, Staatl., Schulstr. 206a
233 Kreisstelle d. Inneren Mission
276 Kreistierarzt Dr. Gaede, Äuß.Bunzl.Str. 13
286 Krepp, Gustav, Autovermiet., Blücherstr. 15
105 Kretschmer, E., Fleischer, Nd.Görissgiffen 82
224 Kretschmer, Gust., Mühle, Siebeneichen 3
430 Krusewerke GmbH, feuerf. Produkte, Mois
298 Kühne, Hans, Gartenbau, Goldb.Str. 135
267 Lachmann, Benno, Bauer, Gr.Rackwitz 14
398 Lammel, Erdmann, Obst, Markt 193
148 Landes-Heil- u. Pflegeanstalt Plagwitz
147 Dieselbe, Krausegut
170 Landeskontrollverband
240 Landkrankenkasse, Blücherstr. 4
191 Landratsamt, Greiffenbergerstr. 1.
208 Lange, Kurt, Bäckermstr., Plagwitz, Bober
421 Lange, Rud., Maler, Kais.-Frdr.-Str. 3
367 Lauffer, Dr., Tierarzt, Promenade 12
331 Leder, Alfr., Bauer, Gr.Rackwitz 9
340 Letzel, Gertr., Dentistin, Blücherstr. 1
309 Leuchtenberger, Wiesenhof, Gr.Rackwitz
388 Liebeck, Lehrer, Plagwitz
328 Löwenberger Anzeiger u. Buchdruckerei
295 Löwenberger Beobachter, Markt 22
326 Löwenberger Käsefabrik, Promenadenstr. 14.
108 Lube, Rob., Gartenbau, Langenvorwerkstr. 2
364 Ludwig, Robert, Install., Bunzlauerstr. 4.
230 Mährlein, Rob., Baugesch., Langenvorw.Str.10
(105) Maiwald, A., Fleischer, Nd.-Görisseiffen 82
359 Marx, Alfred, Spielwaren, Goldb.-Str. 143.
426 Maunz, Georg, Repar.-Werkst., Promen. 27
262 Mehwald, Rich., Eisenwr., Markt 51.
225 Menzel, Dr., Stud.-Rat, Kais.Friedr.Str. 10
187 Menzel, G., Mühlenbes., Ob.Görisseiffen 123
390 Moch, Aug., Schuhwr., Goldberger Str. 168
(451) Möller, Baumstr., Blockmannstr. 8
302 Molkerei-Genossenschaft eGmbH, Löwenberg
303 Dies., Verkaufsstelle Markthalle
413 Molkerei Ludwigsdorf b. Deutmannsdorf.
310 Moritz, Robert, Eisenhdlg., Mark 101
317 Müller, O., Bauer, Paulinenhof, Siebeneichen
361 Müßigbrodt, G., Getreide, Bunzlauer Str. 85
160 Muster, Adolf, Sattlermstr., Bunzlauerstr. 93
133 Agnes u. Dr. G. Naeher, Zahnärzte, Markt 212
424 Neumann, Ob.Stabsveterin. a. D., Schlachthof
169 Niederschles. Elektrizitäts AG, Bahnhofstr. 1
219 Nostitz, Graf, Zobten
297 Nowack, Carl, Klempner, Markt 110.
301 NSDAP, Ortsgruppe u. Kreisleitg., Prom. 1
315 Dies., SA.-Stand. 25, Promenade 6
212 Dies., NS.-Frauensch., Kreisltg., Markt 103
122 Reichssportschule der H-Jugend, Braunau
313 Dieselbe, Volkswohlfahrt eV, Promenade 1
439 Dieselbe, DAF-Kreiswaltg. u. KdF
240 Ortskrankenkasse, Kaiser-Friedrichstr. 6.
253 Pachur, Paul, Lebensm., Markt 217a
324 Petermann, E., Zigarren, Laubaner Str. 225
370 Peuckert, Linus, Baumstr., Schützenstr. 2
214 Pfeiffer, Otto, Zigarren, Goldb.Str. 169
320 Pohl, Alf., Uhrmacherm., Goldb.Str. 158
110 Porsch, Ernst, Dachpappenfbr., Bergstr. 1
123 Ders., Fabrik am Bahnhof Groß-Rackwitz
263 Pourtalès, Graf, Lindenhof, Nieder-Mois
200 Pretzsch, R., Klempner, Goldb.-Str. 156.
115 Preuß, Georg, Bäckermstr., Markt 49
217 Pulst, Gustav, Zigarren, Markt 195.
247 Puschmann, Paul, Kohlen, Mühlgasse 46
277 Rahner, Paul, Walzenmühle in Sirgwitz.
177 Raiffeisenlager, Äuß. Bunzlauerstr. 6
229 Raschke, Berth., Kol.-W., Laubaner Str. 246
149 Redlich, G., Bauer, Lindenhof, Ludwigsdorf
239 Rehnert, Herm., Photogr., Prom. 30.
445 Reiche, Siegfried, Major, Promenade 23
284 Reichsbahn, Güterabfertig. Löwenberg
211 Dies., Bahnhof u. Güterabf. Neuland
168 Dies., Bahnhof u. Güterabf. Siebeneichen
339 Reichsfinanzverw.: Finanzamt, Roonstr. 1
139 Dieselbe, Zollamt, Poststr. 3
252 Reichsnährstand: Kreisbauernsch., Blücherstr. 4
321 Ders., Landratsamt, Blücherstr. 4
188 Ders., Landwirtschaftsschule, Schulstr. 206
170 Derselbe, Tierzuchtamt, Blücherstr. 4
461 Reichspost, Postamt
261 Reisner, Ernst, Bauer, Nieder-Mois 10
329 Renner, Alfons, Bauer, Nieder-Mois 7
157 Renner, Paul, SA-Führer, Goldb.Str. 161
382 Reuter, Ernst, Fourage, Blücherstr. 14.
272 Richter, Wilh., Fleischermstr., Markt 216.
166 Riedel, A., Gärtnerei, Markt 102
427 Rotes Kreuz, Deutsches, Greiffenb.Str. 1
358 Rothammel, Erich, Ing., Moltkestr. 20
287 Rothe, Hans, Kaffeeniederlage
416 Rother, Alfred, Kol.-W., Markt 191.
336 Rothmann, R., Händler, Ob.-Görisseiffen 254
412 Rüpprich, Alfr., Schmiedem., Schützenstr. 1
106 Ruppert, Otto, Versicherung, Blücherstr. 15
118 Ruprecht, Reinh., Geflügelf., Ludwigsdorf 24
216 Ruscher, Gust., Pferdehdlg., Ludwigsdorf 138
325 Ruscher, Richard, Gasth., Nd.Görisseiffen 24
242 Rutsch, Alfred, Drogerie, Goldb.-Str. 146.
245 Sander, Willy, Haushaltswaren
289 Sankt-Hedwigsstift, Krankenhaus, Kirchstr. 28
314 Sauer, Friedr., Fahrradhdlg., Burgstr. 217b
350 Sauer, Oswald, Bauer, Gr.Rackwitz 29
237 Schäl, W., Installat., Ob.Görisseiffen 182
238 Scharf, G., Amtsvorst., Ober-Mois 5
357 Scharf, Hans, Elektrom., Ob.Görisseiffen 290
269 Scharf, Paul, Färberei, Bunzlauer Str. 14a
349 Scharfenberg, Paul, Bauer, Gr.Rackwitz 45
440 Scheuner, Willi, Steinmetzgeschäft
189 Schiebler, G., Dachdecker, L.-Vorwerk.-Str. 5
251 Schirdewahn, Herm., Kol.-W., Bunzlauerstr.95.
278 Schmaling, Landwirt, Hohlstein
304 Schmidt, Paul, Roßschlächt., Mühlgasse 45
152 Schmidt, R. Paul, Optik, Prom.-Str. 19.
378 Schoen, Paul, Bäckermstr., Goldb.-Str. 164.
171 Scholz, Alfred, Tapezier, Laubaner Str. 258
236 Scholz, Carl, Fleischerei, Markt 183.
268 Scholz Edmund, Bauer, Nieder-Görisseiffen
145 Scholz jr., Paul, Sattlermstr., Blücherstr. 6
182 Scholz, Paul, Zigarren, Markt 184
138 Scholz, Rich., Klempner, Markt 62
221 Scholz, R., Bauer, Nd.Görisseiffen, Dorfstr.124
260 Schubert, E., Mehl, Blücherstr. 12.
151 Schubert, Oskar, Kfm., Goldb.-Str. 152.
425 Schüssler, E., Schwarzviehhdlg., Bunzl.Str.
291 Schwabe, Helmut, Bauer, Gehnsdorf 32
403 Seemann, W., Spedition, Promenade 11.
104 Simon, Martin, Bauer, Braunau 2
406 Sitzlack, Otto, Kfm., Goldb.-Str. 138.
293 Sperber, Paul, Möbelfbr., Laubaner Str. 241
451 Stadtverwaltung u. Städt. Sparkasse
113 Städtische Badeanstalt
452 Städtisches Gas- u. Elektrizitätswerk
453 Städtisches Krankenhaus
451 Städtische Sparkasse
362 Stahn, Willi, Drahtwr., Goldberger Str. 141
132 Starke, Willy, Tiefbau, Hirschb.Str. 12
203 Strauß, Dr. Rupr., R.-A. [N], Markt 184
282 Strauß-Linke, Dr. H., Ärztin, Prom. 27a
146 Strempel & Günther, Getreide, Markt 105.
436 Suchy, Horst, Zimmermstr., Markt 216
432 Szczeponik, Dr. Herb., Arzt, K.Friedr.Str. 15
353 Tabel, Gerh., Autorepar., Hirschb.Str.
121 Teicher, E., Flora-Drogerie
117 Thänert, Wilh., Kohlen, Promenade 16
125 Thiemann, Wilh., Konditor, Laubanerstr. 229
270 Thomalla, Konstantin, Modehaus, Markt 209
124 Trautvetter, Herm., Feinmech., Laub.Str. 232
308 Troche, Paul, Likörfbr., Bunzlauer Str. 92
248 Uhlenhaut, Kurt, Oberstltn., Schützenstr. 8
419 Ulbrich, H., Musikdir., Hirschb.Str. 11
161 Urbanczyk & Co., Zählerrevisionsges.
180 Viehverwert.-Genossensch., Laub.Str. 221
341 Voellmer, Dr. G., Zahnarzt, K.Wilhelmpl. 1
129 Vogel, Adolf, Bauer, Nieder-Görisseiffen 110
184 Vogt'sche Erben, Höfel 8
137 Volwassen, Dr., Rechtsanwalt, K.Friedr.Str. 16
423 Wätjen, Th., Landwirt, Siebeneichen
344 Walter, Ernst, Friseur, Laub.-Str. 226.
305 Walter, Paul, Drogerie, Markt 189.
130 Warth, Dr. C., Chem., K.Friedr.Str. 8
275 Wauer, Dr., Arzt, Kaiser-Friedrichstr. 11.
442 Wehrmeldcamt, Blücherstr. 2
356 Weinert, Otto, Kfm., Markt 11.
266 Weinhold, Martin, Lehngut, Gr. Rackwitz
360 Wiedner, Ernst, Wagenbau, Bahnhofstr. 6.
163 Wiemer, W., Bäckerei, Bunzl.Str. 83
435 v. Wietersheim, Alfr., Verwaltung, Neuland
405 Wilden, Dr., Rechtsanwalt, Promenade 28
478 Willig, R., Gasthaus, Braunau
273 Winkelmann, Dr. Herb., Tierarzt, Hirschb Straße 2
128 Wirtsch.-Gr. Ambul. Gewerbe, Kirchstr. 34
446 Wißmann, Professor, Bismarckstr. 4
316 Wünsch, Georg, Glaser, Bunzlauer Str. 91
337 Zeidler, & Wimmel, Steinbruch, am Bahnhof
281 Zeller, Frau Elisabeth, K.Friedrichstr. 16
173 Zimmermann, Hub., Tierheilkund., Markt 191

Löwenhagen (Ostpr.)

82 Alisch, Luise, Siedlung 10
38 Amtsvorsteher
57 Anker, Fritz, Fleischwr., Siedlung 9
55 Bahnhofswirtschaft, Tillack
75 Behrend, Walt., Schmiede, Fuchsberg
29 Berkefeld, Dr. Tierarzt
09 Blöck, F., Landw., Elisenhof
22 Blumenthal, Landw., Horst
56 Böhm, Wilh., Rentmstr., Friedrichstein
28 Bojahr, Fritz, Landw., Fuchsberg
47 Borchert, Landw., Fuchsberg
30 Bressem, Herb., Fleischermstr., Fuchsberg
67 Bressem, Kurt, Fleischermeister
25 Dagott, Walter, Bäckermstr., Siedlung
78 Damerau, Albert, Baugesch., Fuchsberg
54 Dellingshausen, Baron, Mäskenmühle
76 v. Dönhoff, Heinr., Graf, Friedrichstein
56 Derselbe, Rentamt Friedrichstein
46 Ders., Försterei (Revier-), Friedrichstein
43 Derselbe, Försterei (Revier-), Gr.-Hohenhagen
45 Derselbe, Försterei (Revier-), Löwenhagen
72 Derselbe, Forstsekr. K. Rilat, Friedrichstein
21 Derselbe, Gutsmühle, Friedrichstein
14 Derselbe, Gutsverw. Marienhagen
26 Derselbe, Gutsverw. Gr.-Hohenhagen
63 Derselbe, Gutsverw. Wehnenfeld
42 Derselbe, Sägewerk u. Ziegelei Löwenhagen
53 v. Dönhoff, Ria, Gräfin, Gr.Barthen
17 Eichwald, Fleischermstr., Fuchsberg
16 Erdmann, Kfm., Fuchsberg.
64 Ev. Pfarramt, Löwenhagen
68 Fleischhauer, Fleischbeschauer, Bürgermstr.
27 Frenzel, Gastwirt, Gr. Barthen
13 Gamball, Kurt, Kfm., Gastwirtschaft
19 Gend.-Gruppenposten, Löwenhagen
44 Henseleit, W., Bäckerm., Fuchsberg
85 Klemm, Simon, Textilwr., Siedlung
74 Kuhn, Max, Bauer, Birkenwalde
71 Lehmann, Kantor, Schule
80 Lufttanklager, Löwenhagen
10 Niemann, Ernst, Autofuhrw., Birkenwalde
31 NSDAP: NS-Frauenschaft
52 Piesker, Otto, Fleischermstr., Fuchsberg
08 Raffael, Bauer, Gr.-Barthen
51 Raiffeisenkasse Fuchsberg eGmuH, Fuchsberg
36 Raiffeisenkasse Löwenhagen, Ostpr. eGmuH
65 Reichsbahn, Güterabfertigung Löwenhagen.
15 Dieselbe, Güterabfertigung Fuchsberg.
32 Rekowski, Kfm., Fuchsberg.
12 Rettig, Kurt, Gastwirt
39 Rieck, Ewald, Viehhdlr., Fuchsberg
66 Riemann, Bürgermeister, Horst
48 Schartner, Bauer, Fuchsberg
60 Schubert, Gust., Oberstraßenmstr.
84 Schule Fuchsberg
34 Schwarz, Hans, Maurermeister
35 Schwarz, Herbert, Bauer
24 Stobbe, Bauer, Fuchsberg
62 Tonn, Ewald, Bauer, Schäferei
37 Tullney, Landwirt, Kl.-Barthen
70 Ulrich-Sturmat, Landw., Friedrichstein
58 Derselbe, Hofverwaltung
40 Derselbe, Amalienhof
59 Derselbe, Vorwerk Fasanerie
73 Weber, Kurt, Maschinenfabrik, Neue Siedlung
33 Weiß, Bauer, Fuchsberg
81 Weißel, Bezirks-Hebamme, Fuchsberg
61 Wulff, Mühlenbes., Fuchsberg

Löwenstadt (üb. Litzmannstadt W 3) [Wartheland]

12 Amtsgericht
15 Apotheke
9 Arbeitsamt
64 Eckert, Bruno, Bäckerei, Tuchmacherstr. 11
29 Evgl.-Augsburg. Pfarramt, Westwallstr. 1
28 Försterei (Revier-) Tatin
51 Forstamt Brzeziny, Tuchmacherstr. 14
58 Franzmann, Joh., Bierverl., Ad.HitlerStr. 19
33 Freiw. Feuerwehr, LitzmannstädterStr. 7
61 Gendermerie-Abt., Ad.Hitler-Str. 22
54 Gendarmerieposten, Kolacin
36 Golnik, Stefan, Mühle, Armeestr. 16
27 Grundstücksges. f. d. Reichsgau Wartheland mbH, Ad.Hitler-Str. 6
44 Gutsverwaltung Maltschew
16 Hauser, Ludw., Kfm., Goethestr. 6
34 Hotel z. Löwen, Gen.Litzmann-Pl. 2
5 Krankenhaus, Städtisches
20 Kreissparkasse Litzmannstadt, Ad.HitlerStr. 2
57 Kreklau, Max, Schneiderei, Ad.Hitler-Str. 4
65 Matzke, Alfons, Baugesch., Gouvernem.Str. 1
4 Mesch, Alfred, Reg.-Rat, Annastr. 30
43 Meyer, Dr. Rich., Arzt, Gen.LitzmannPl. 2
38 Molkereigenossenschaft, Rogower Ldstr. 14a
31 Nikolai, Wigand, komm. Leit., Wertherstr. 4
42 NSDAP., Ortsgruppe, Ad.Hitler-Str. 8
1 Dies., NSV.
56 Dies., NSV.-Kindergarten, H.WesselStr. 67
41 Ostd. Bekleidungswerke, Günter Schwarz KG, Goethestr. 29
19 Ostd. Landbewirtsch.Ges.mbH, Kolacin
40 Dies., Lisowice-Rochna
60 Dies., Mroga Dolna
6 Pokrandt, Rudolf, Ad.Hitler-Str. 7
45 Polizei (Getto)
2 Reichsfinanzverw., Bez.-Zollkommissar (G), Lutherstr. 2
55 Dies., Zollamt Przeclaw (Zollingen)
47 Dies., Zollaufsichtsstelle Kolacin
10 Reichspost, Postamt
63 Reinke, Erich, Fleisch., H.Wessel-Str. 35
49 Reisdorf, Alfons, Kol.-W., Lipiny 60
13 Roloff, Otto, Kol.-W., Armeestr. 18
37 Schneckenberg, Rich., Fleisch., Gen.Litzmann-Platz 4
32 Schulze, Herm., Werksf.-Leit., Ad.HitlerStr. 1
48 Staatsdomäne Witkowice (Wittichau)
17 Stadtverwaltung, Str.d.5.Garde-Rgt.z.Fuß 27
14 A. Thiede, M. Postelt & Co, Schneiderei, DeutscheStr. 21
11 Volksbank eGmbH, Bismarckstr. 1
59 Volksschule, Albert-Breyer-Str.
39 Warengen. i. Löwenstadt mbH, Bismarckstr. 1
52 Werk, Alfons, Fleisch., Bismarckstr. 2
62 Zelmer, Rud., Molk.-Prod., Goethestr. 9a

Löwenstein (Wrttb.)

48 Ackermann, Dr. Otto, Dir., Hirrweiler
68 Anstalt Lichtenstern, Kinderrettungsanstalt.
65 Assenheimer, Otto, Gasthof
64 Bauer, Karl, Metzgerei, Weiler
57 Baumann, Willy, Schloßkellerei, Affaltrath
14 Bayer, Ww. Wilh., Sägewerk, Weiler
37 Berger, Friedr., Sägewerk, Lohmühle
25 Brunnenverwaltung Teusser Sprudel, Besitzer Karl Kühnle, Teusserbad, Wrttbg.
84 Burgapotheke, Dr. Henzerling
46 Dagenbach, Albert, Kfm., Reisach, Hauptstr.
34 v. Dallwitz, Hans, Viktor, Friedrichshof
29 Desselberger, Gottfried, Gasthof.
26 Deuber, Heinrich, Möbelschreinerei.

53 Diener, Dr. Gustav, Arzt, Affaltrach
28 Dischinger, Herm., Schloß Lautereck.
12 Egner, Georg, Gemischtwaren
18 Fellmann, Friedr., Domänenp., Beckershof.
16 Fellmann, Gerh., Landw., Breiten. Hof
24 Forstamt, Fürstl., Löwenstein
47 Forstamt, Staatl., Lichtenstern
60 Försterstelle, Fürstl. Löwenstein'sche, Stocksberger Jagdhaus
70 Försterstelle (Revier-), Staatl., Joachimstal
39 Geldmacher, Max, Dr., Stocksberg
55 Gemeindeverwaltung Affaltrach
45 Gemeindeverwaltung Eichelberg
76 Gemeindeverwaltung Eschenau
21 Gemeindeverwaltung Hößlinsülz
69 Gemeindeverwaltung Löwenstein
32 Gemeindeverwaltung Unterheinrief
44 Gemeindeverwaltung Weiler
80 Gendarmerieposten Eschenau
74 Häberle, Wilh., Gasth. z. Ochsen, Eschenau
49 Hahn, Julius, Gasth. z. Löwen, Affaltrach
58 Heuser, Wilh., Mühle, Affaltrach
13 Hohly, Adolf, Wirtschaft z. Saalbau.
41 Hohly, Paul, Gasthof, Unterheinriet, Hptstr.
42 Kath. Pfarramt Affaltrach
17 Kley, Ludwig, Goldwaren.
54 Köhler, Karl, Gärtnerei, Affaltrach
22 Köhnle, Eug., Gasthaus, Stocksberg.
50 Koppenhöfer, Gust., Manufakturwaren.
83 Kübler, Karl, Bauunternehmung
35 Kübler, Wilh., Baugesch., Unterheinriet
78 Kurz, Gottlob, Autoverm., Affaltrach
43 Liebendörfer, Adolf, Tiefbau, Stangenbach
40 Mischonat, W., Dentistin, Hauptstr. 74
66 Müller, Wilh., Mühlenbetr., Mittelmühle
33 Gust. Mugler AG, Zigarrenfbr., Unterheinriet
79 Mulfinger, Ww. Elisa, Gemischtwr., Weiler
63 Otto, Dr. Karl, Arzt.
72 Reichsbahn, Bhf. Eschenau
62 Schmidt, Engelb., Steinmetz, Affaltrach
77 Schöffler, Wilh., Metzgerei, Eschenau
30 Schweyher, Im., Landwirt, Weiler
61 Sigloch, Gustav, Manuf.-W.
15 Spar- u. Darlehnskasse eGmbH, Affaltrach
31 Spar- u. Darlehnskasse Löwenstein
19 Spindler, Christian, Rechnungsrat
73 Stoewe, Karl, Kfm., Eschenau
81 Vollert, Karl, Kfm., Affaltrach
71 Waldvogel, Wilh., Mineralwasser, Eichelberg
20 v. Weiler, Elisabeth, Freifrau, Schloß Weiler
52 v. Weiler, Friedr., Frh., Schloß Weiler
75 Weingärtner-Gesellschaft, Affaltrach
27 Weipert, Ferd., Fabrikant, Hirrweiler.
23 Wohlfarth, Gustav, Apotheker, Hirrweiler.
10 Zeller, Gottl., Gasthof, Affaltrach

Lofer i. Pinzgau (Salzburg)

25 Aberger, Max, Autorep.-Werkst.
10 Bondi, Leopold, Waldvilla
7 Bräu, Hotel, K. A., Baumgartner
15 Brüder Stainer, Tischlerei
8 Bürgermeisteramt
32 Czeicke, Eduard
31 Dankl, Josef, Konditorei
23 Dürnberger, Anton, Elektrizitätswerk
21 Dürnberger, Joh., Sodawasserfbr.
19 Dürnberger, Johann, Spediteur
5 K. u. Th. Färbinger, Gemischtwrhdlg.
13 Färbinger, Markus, Sägewerk 38
11 Forstamt
6 Gendarmerie
16 Handels- u. Gewerbebank
17 Leitinger, Hans, Spediteur
3 Lofereralm, Hans Gertraud in d. Sonne u. Haus Schönblick
32 Machacek, Carl
12 Menis, F., W. Auer, Steinbrüche
26 Poschacher's Erben, Gasth. „Zur Post"
2 v. Poser, Gutsverw., Schloß Grubhof
24 Postamt
9 Raß, Josef, Fleischer
20 Schoberleclner, Dr. Felix, Med.-Rat

Lohkirchen (Bay.)

7 Bauersche Lederhandlung, Irl
6 Eder, Georg, Gastwirt, Habersam
3 Gendarmerie-Posten
8 Haumüller, P., Bauer, Wolfhamming
4 Holzner, Adam, Ökonom, Aubenham
25 Reichspost, Poststelle
5 Schmid, Max, Gastwirt, Oberbergkirchen
2 Wimmer, Martin, Pfarrer, Pfarrhof
11 Winterer, Anton, Gastwirt, Aspertsham

Lohmar (Siegkr.) [Rheinpr.]

281 Achnitz, Hub., Gastw., Hauptstr. 54
207 Aggertaler Samenhaus, A. Meier, Donrath
331 | Armaturenfabrik Johann Fischer, Hermann-
334 | Löns-Str. 7
278 Bartz, Paul, Haus Friedlinde, Hauptstr.
218 Bendermacher, W., Café-Restaur., Hauptstr. 17
314 Brennerscheidt, Heinr., Landw., Scherferhof
288 Bonn, Heinr., Lebensm., Scheiderhöhe
294 Braun, Peter, Zimmerei, Hauptstr.
226 Brinkmann, Erich, Gasth., Hauptstr. 5
245 Broich, Franz, Mehl, Breidtersteegsmühle
204 Bürgermeisteramt, Lohmar
228 Demmer, Peter, Bierverlag, Gebermühle
264 Dichanz, Heinz, Dentist
316 Doetsch, Chr., Haus Grasburg
295 Dunkel, Jakob, Baugesch., Hindenb.Str. 6
209 Eich, Jos., Holzhandlung, Poststr.
203 Faßindustrie Paul Pfennig Lohmar (Siegkreis)
321 Fischer, Hans, Elektromstr., Hauptstr.
331 Fischer, Johann, Armaturenfabrik
212 Fischer, Otto, Dachziegelwerk, Kreuznaaf
242 Frackenpohl, W., Mahlmühle, Kreuznaaf
268 Gendarmerie-Postenbereich, Lohmar, Hauptstr.
234 Goerrig, Dr. Franz, Schriftst., Ad.Hitlerstr.
324 Grunenberg, Karl, Archit., Donrath
303 Gutsverwalt. Hoverhof, b. Donrath
231 Hallberg, Karl, Bäckerei, Hauptstr. 27
217 Hallberg, Paul, Metzgerei, Kirchstr. 4
225 Haus Hollenberg, Schwesternerholungsheim
253 Herbig, Franz, Direktor, Scheiderhöhe
282 Herchenbach, Ant., Bauunternehm., Donrath
284 Höderath, Fritz, Gastwirt, Bacherhof
243 Höffer, Heinr., Landw., Grimberg
233 Höndgesberg Joh., Fuhruntern., Kieselhöhe
319 Höndgesberg, Pet., Fuhruntern., Hauptstr. 20
248 Jacobs, Wilh., Prüfer, Donrath, Hauptstr. 1
232 Kath. Pfarramt, Kirchstr. 14
211 Kemmerich, Peter, Geschäftsf., Hauptstr. 7a
219 Kinder-Erholungsheim, Haus Lohmar Höhe
296 Kloster Haus Hasselsiefen, Kuttenkaul
214 Knipp, Ludwig, Gasthof zur Linde
301 Kreuzer, H., Gasthof, Donrath, Hauptstr. 11
208 Kudla, Fritz, Elektrotechnik, Kirchstr. 73
274 Kümpel, Peter, Gasth., an der Aggerbrücke
261 Ländl. Kreditgenossenschaft muH, Birk
302 Lehmacher, A., Sägewerk, Franzhäuschen
216 Leichtkrankenhaus, Hauptstr. 40
229 Linke, Willi, Jabachtal
213 Lönqvist, Frau A., Hotel Aggerburg, Donrath
252 Lohausen, Franz, Fischzucht, Derenbach
329 Lützenkirchen, Willy, Coca-Cola, Hauptstr. 70
297 Mary u. Erik Co, Künstler, H.Lönsstr.
309 Maylahn, Gustav, Bauer, Deesem
241 Menzen, Hans, Bauer, Burg Sülz
244 Meurer, Pet., Bürgerm., Inger, Hauptstr. 9
312 Meurer, Pet., Metzgerei, Hauptstr. 21
206 Gebr. Müller, Metzgerei, Birk
328 Müller, Joh., Baustoffe, Mühlenweg 1
310 Nockher, Helene, Ww., Heide b. Birk
258 Orth, Jos., Gemischtwr., Birk
239 Osthoff, Heinr., Bauer, Inger
201 Paffrath, Fritz, Revierjäger, Donrath
263 Paffrath, Jean, Gastw., Pützrath
313 Pape, Peter, Foto, Hauptstr.
203 Pfennig, Paul, Faßindustrie
269 Pilgram, Jean, Fischzuchtanstalt, Mühle
237 Polstorff, Ludw., Bürgermstr. a. D., Postweg 2
256 Posterz, Joh., Schreinerei, Kirchstr. 9
257 Ramme, Franz, Baumschulen, Hauptstr. 52
266 Gebr. Ramme, Baumschulen, Hauptstr. 26a
306 Reichsautobahn, Auffahrt, Lohmar
246 Reichsbahn, Güterabfertigung Lohmar
200 Reichspost, Postagentur
221 Riffarth, Dr. Jos., Devis.-Ber., Haus Erna
224 Römer, Dr. Arzt, Hauptstr. 30
304 Sandmann, Georg, Heidehaus, Birk
254 Schallenberg, Karl, Fahrradhdlg., Hauptstr.
272 Scharrenbroich, Hans, Konfekt., Kirchstr. 5
267 Scheiderich, Carl, Kfm., Hauptstr 37
223 Scheiderich, Wilh., Tabakwr., Hauptstr. 26
291 Schmitz, Toni, Wielpütz
259 Schmitz, Wilh., Haus Aggerhof, Kirchstr.
235 Schmitz-Helff, Günth., Dipl.-Ing., A.d.Hardt
227 Schnitzler, Joh., Hotel, Hauptstr. 32
292 Gebr. Schwamborn, Holzhdlg., Donrath
265 Schwamborn, R., Kornbrennerei, Birk
279 Schwamborn, Wilh., Gasth., Donrath
318 Spar- u. Darlehnskasse Scheiderhöhe
289 Städler, Karl, Leder, BreidterWeg
270 Steinel, Hugo, Gutsverw. Gut Jabach
222 Stellberg, Joh., Mühle, Meigermühle
320 Stöcker, Herm., Abteilgsltr., Pützerhau 5
249 Trimborn, Franz, Landw., Kirchscheiderhof
318 Vetter, H., Scheiderhöhe
202 Wacker, Arthur, Papierwaren
220 Wacker, Franz, Gastwirt, Breidt
236 Wacker, Joh., Gastw., Breidt
261 Wacker, Wilh., Lebensm., Birk
287 Gebr. Wasser, Sandgrubenbetr., Kirchstr. 21
293 Weyer, Aloys, Tiefbaugesch., Hauptstr. 65
260 Gebr. Zimmermann, Grünberg
262 Zimmermann, Paul, Autofahrten, Hauptstr.

Lohme (Rügen) [Pomm.]

01 Amts-Bürgermeisterei
24 Betzels Gast- u. Logierhaus, Nipmerow.
35 Boneß, Wilhelm, Gastwirt, Hagen.
07 Chemnitzer Kinderheim.
23 Deutsch. Ges. zur Rettung Schiffbrüchiger.
17 Dransch, Karl, Landwirt, Nipmerow
46 Eckstein, Dr. jr., R.-A. [N]
48 Eichblatt, Martin
06 Fischabnahmestelle
27 Försterei, Preuß. Revier-, Hagen
31 Freese, Frau Otto, Bäuerin, Salsitz
05 Gau, Wilh., Schmiedemstr., Nipmerow
39 Hauer, Alma, Villa Seeblick
50 Hiagwerk Greifenhagen, Holzverladest., Hagen
18 Himpel, Max, Bäckerei, Nipmerow
30 Husmann, Max, Gemischtwaren
38 Joksch, Carl, Fischräucherei
09 Käning, O., Landwirt, Koosdorf
19 Kasten, Ernst, Müllermstr., Nipmerow.
44 Küstenfunkstelle Rügen Radio, Lohme
52 Ländl. Spar- u. Darlehnskasse
47 Landjahrlager Ranzow
28 Lange, Walter, Fleischermeister, Hagen
12 Martens, Hans, Gasthaus Herthaburg, Hagen
25 Martens, Max, Haus Venz
16 Mau, Walter, A. Maus Hotel
13 Melahn, Walter, Bäckermeister, Hagen
08 Menzel, Helmuth, Bauer, Salsitz
02 NSDAP: Amt für NS-Volkswohlfahrt
43 Dies., NSV.-Jugenderholungsheim
22 Ott, Albert, Stellmachermstr., Nipmerow.
10 Otte, Karl, Landwirt, Bisdamitz
14 Pense, Martin, Landwirt, Nardevitz
49 Reichsfinanzverw., Zollaufsichtsstelle
33 Rittergut Ranzow.
41 Ruge, Dr. I. C., Arzt, Rugeshus
36 Ruge, Frau, Klein-Rugeshus
15 Schröder, Otto, Fuhrgesch. u. Pension.
37 Siebrecht, August, Fischer- u. Jugendherb.
32 Steffen, Wilh., Bauer, Blandow
21 Trost, Karl, Pension
45 Weyer, Fritz, Fleischermstr., Hagen

Lohmen (Sächs. Schweiz) [Sachsen]

44 Allgemeine Ortskrankenkasse, Zahlst.
36 Andrä, Fritz, Fleischermstr., Nr. 147
59 Bernhardt, Emil, Kfm., Nr. 1b.
28 Berthold, Dr. M., Tierarzt, Nr 148c
67 Bothmann, A., Bauer, Daube 6
62 Bürgermstr. zu Lohmen, Wohn.
64 Fasold, Martin, Fleischer, Mühlsdorf.
50 Forstamt Lohmen
82 Franze, Oswin, Roßschlächterei
74 Gasthof zum Erbgericht, Emil Müller
83 Gasthaus zum Erbgericht in Daube
37 Gasth. Johne, Emilie Johne, Nr. 102c
35 Gasth. z. Lochmühle, K. Staude, Lieb. Grund
49 Gasth. z. Meißner Hochland, K. Roch
79 Gasth. Mühlsdorf, K. Mürbe, Mühlsdorf 56
33 Gasthof Ratskeller, Jul. Drechsel
13 Gemeindeverwaltung Nr. 71b
79 Gemeindeverwaltung Mühlsdorf
56 Göhler, Martin, Kohlenhdlr., Nr. 10.
63 Grau, Herm., Dipl.-Landw., Basteistr. 28
78 Große, Benno, Nr. 8L
47 Gebr. Grosse, Maschinenfabrik
41 Grosse, Woldem., Baumstr., Jul.Große-Str. 2
69 Grund, C., Dipl.-Landw., Kammergut
31 Hartwig, Baldur, Archit., Nr. 66
40 Hönel, Alfred, Schmiederei, Nr. 74
46 Hoyer, Otto, Brauereibesitzer, Nr. 124b.
86 Kaden, Kurt, Friseur, Nr. 44b
12 Käppler, W., Fleischerei, Hohnstein.Str. 124e
76 Kammergut Lohmen.
38 Karsch, B., Steinbruch, E.Karsch-Str. 1
84 König, A., Schornsteinfegermstr., Nr. 4
75 Kretschmar, Alwin, Schmied, Mühlsdorf Nr. 56
66 Küchler, Kurt, Bauer, Doberzeit, Nr. 4
68 Kürschner, W., Buchdruckerei
25 Makat, Werner, Kfm., Stolpenerstr. 42
18 Miersch, Dr. W., Chem. Fabr. GmbH, Nr. 16
26 Niemann, Felix, Dentist, Nr. 8H
57 NSDAP., Ortsgr., Basteistr. 49
82 Peißger, Frida, Ww., Basteistr. 85
29 Peißger, Georg, Baumeister
52 Peschel, Georg, Erbgerichtsbes., Daube.
73 Pfarramt Lohmen, Nr. 153
80 Pflocksch, Oswald, Drogenhdlg.
54 Rasche, Erwin, Bäckerei u. Kaffee, Nr. 44
15 Reh, Kurt, Kohlenhdlg.
60 Reichelt, Erwin, Bäckerei, Nr. 124c.
61 Reichsbahn, Güterabfertigung.
72 Reichsluftsch.-Bund, Mühlsdorf 17
20 Reichspost, Annahmestelle
51 Richter, Artur, Holzhdlg., Uttewalde 22
77 Richter, Otto, Bäckermstr., Mühlsdorf 19
85 Richter, Robert, Tischlerei, Nr. 100
76 Rockmann, Paul, Landwirt, Lohmen
53 Rudolph, Herm., Kol.-W.
39 Russig, Hellmuth, Maschinenfabr., Nr. 105.
70 Sachse, Paul, Autoreparatur, Nr. 8g.
34 Sandsteinindustrie, Df. Wehlen-Herrenleithe
23 Dieselbe, Mühlleite
38 Dies., Haupt-Kontor, E.Karsch-Str. 9
90 Dies., Alte Poste Steinbruch 557
24 Sanitätswache d. Sanitätskolonne
17 Schlenker, Hellm., Elektromstr.
21 Schreyer, Paul, Bierhdlg., Mühlsdorf 5
22 Schröter, Dr. Rudolf, Arzt
48 Schumann, Paul, Prokurist
45 Seidel, W., Bierhdlg.
65 Seifert, Fritz, Fleischermstr., Nr. 12c
(13) Spar- u. Girokasse
87 Standfuß, Frieda, Wollwr., Basteistr. 45
30 Stolze, Dr., Arzt, Lohmen.
71 Volksschule Lohmen
81 Wachtel, Otto, Schmiedemstr., Nr. 149
16 Wauer, Ernst, Mühlenbesitzer.
42 Weber & Nietzel, Pappenfabr.
88 Wehner, Albert, Tischlerei, Nr. 13

Lohnau (üb. Ratibor) [Oberschles.]

20 Adamietz, Anton, Viehhändler
22 Burghardt, Fritz, Schulleiter, Füllstein
26 Dampfziegelei Lohnau
4 Dominium Schönblick, Freiherr v. Reibnitz
18 Franitza, Gasthausbes., Unterwalden
40 Gemeindeverwaltung u. Standesamt
11 Gendarmerieposten I/11, Lohnau
10 Konietzny, Alois, Gasthaus, Unterwalden
9 Kosellek, Georg, Gastw., Sparkasse
12 Kreisaltersheim, Unterwalden
14 Modlich, Gasthausbesitzer
8 Nowak, Manufaktur, Lohnau.
6 Pfarramt Lohnau.
1 Schloß Lohnau, Rentamt
28 Schule Fährendorf
13 Schuster, Dr., Arzt, Lohnau.
19 Smarzoch, Gasthausbes., Füllstein
21 Smykalla, Wilh., Gasthaus, Fährendorf
2 Wirtschaftsamt Altweiler
3 Wirtschaftsamt Eichhof.
5 Wirtschaftsamt Unterwalden
27 Zwacka, Karl, Fahrrad- u. Motorenhdlg.

Lohne (Kr. Lingen) [Hann.]

12 Brink, Heh., Bauer
6 Elsen, Aug.
8 Greiving, Heinr., Viehhandlung
2 Hermeling, Heinr., Landw. Bez. u. Abs.-Gen.
20 Janßen, Gerhard, Bauer, Neulohne
3 Kamproif & Vogt, Eiergroßhdlg.
10 Kathol. Pfarramt.
13 Korte, H., Mühle u. Bäckerei
7 Lambers, Gerh., Kaufmann.
18 Landw. Bez.- u. Abs.-Genoss., eGmbH.
17 Lüken, Clemens
16 Perk, Wilhelm, Elektromstr.
21 Reichsnährstand, Bauernführer Tegeder
9 Reiners, Herm., Viehhandlung
4 Schnieders, Clemens.
15 Spar- u. Darlehnskasse e.GmuH
5 Stevens, Gerh., Viehhandlung.
14 Weß, Herm., Bauer

Lohne (Oldb.)

256 Ahrling, Heinr., Mühlen (Oldb.)
491 Annastift, St., Kroge-Wassenberg
206 Arck, Paul, Viehhandlung
312 Arlinghaus, Heinr., Fuhruntern., Lindenstr.
429 Arlinghaus, Josef, Elektromstr., Keetstr.
330 Asbree, Herm., Kraftfahrzeuge, Fahrr.
460 Bäuerliche Bezugs- u. Absatzgenoss., GmbH.
314 Bahlmann, Bernhard, Ferntransporte
314 Bahlmann, Heinr., Bahnamtl. Spediteur
222 Bahnhofs-Hotel.
408 Beckmann, Bernd, Bahnhofstr. 6
302 B. Beckmann jr. & Co, Korken, Bhf.
252 Beckmann, Franz, Kfm., Lindenstr. 10.
208 Beckmann, Friedr., Vertr., Hasclünne
203 Gebr. Bermes, Milchkonserv.-Fbr., Viersen
402 Berufsschule d. Landkr. Vechta
275 Beuse, Ludw., Wirtschaft, Rießel.
209 Blömer, Franz, Kol.-W., Bahnhofstr. 15.
492 A. Bocklage & Co, Maschinenfbr., Brinkstr. 4
428 Bokern, Bauer, Lohnerwiesen
379 Bokern, Dr., Tierarzt, Brinkstr. 48
473 Bokern, H., Torfstreu, Brägel
390 Borgerding, Franz, Kol.-W., Grevingsberg
433 Bornhorn, E., Korkenfbr., SchellohnerWeg 7
467 Bornhorst, Clem., Fabrikant, Lohne (O.)
409 Franz Bramlage & Co., Korkenfabrik.
333 Brand, Paul, Privat
211 Brinkmann, Heinr., Hdlg., Brockdorf
434 Budde, Franz, Kolonialwr., Kroge
479 Budde, Franz, Mühle, Krope-Ehrendorf
424 Bünger, Clem., Fahrschule, Gertraudenstr.
339 Bünnemeyer, Ernst, Kleiderfabrik
240 C. u. A. Burhorst, Pinselfabrik.
305 Burhorst, Heinrich, Getreide, Kunstdünger.
241 Buschmann, Franz, Archit., Gertrudenstr.
297 Buschmann, Rh., Archit., Brinkstr. 17.
201 Clodius, F. A., Zigarrenfabriken.
384 Clodius, Friedr., Zigarrenfabrik
234 Consumv. für Lohne u. Umg., eGmbH, Marktstr.
438 Dame, Dr., Zahnarzt, Brinkstr.
222 Deeken, A., Kfm. u. Wirt, Bahnhofstr. 5.
413 Deeken, Julius, Kolonialwr., Am Markt
376 Dehlwisch, Bern., Absätze
463 Dehlwisch, Joh., Sattlerei, Bahnhofstr. 3.
264 A. Diekmann & Co., Farben, Tapeten, Glas.
493 Diekmann, H. J., Hausgeräte.
465 Dierkes, Jos., Bildhauerei, am Bahnhof
337 Driver, Hans, Apotheker, Marktstr. 32.
303 Dullweber, H., Bauer, Nordlohne
324 Eckhoff, Aug., Wirt, Brinkstr.
437 Eierverkaufsgenossenschaft
377 Elbers, H., Mühlenbes., Riessel 21
400 Emke, H., Möbelfbr., Lindenstr.
374 Engelmann, Jul., Textilvertreter
280 Engelmann, Dr. Wilh., Arzt, Lindenstr. 4
263 Espelage, Bernh., Bäckerei, Krimpenfort
466 Fahling, J. u. H., Zementwarenfbr.
437 Fathmann, Otto, Bahnhofstr.
283 Fischer, Clemens, Landw., Lohnerwiesen
259 Fortmann, Gottfr., Bauer, Torfstreu
226 Frilling, Heinr., Landw., Bokern
477 Gellhaus, Theodor, Landw., Brettberg
320 Gellhaus, Viktor, Torfwerk Brettberg
335 Gendarmerieposten Lohne
364 Gerke-Nordlohne, Bauer, Nordlohne
321 Goergens, Joh., Motorfahrzeuge
(328) Göttke, Joh., Kol.-W., Schellohne
328 Göttke, Jos., Bauer, Schellohne
220 Gries, Chr., Därme, Petersstr. 2
373 Gundlach, Ferd., Gärtner.
290 Hackmann, Alois, Photograph
422 Hackstedt, Aug., Kaufmann
411 Hackstedt, Franz, Kfm., Deichstr. 6.
270 Gebr. Hackstedt, Papierwarenfabrik.
243 Hackstedt & Co, Kartonnagenfbr.
208 R. Haller & Co, Likörfabrik
401 Handelsaufbauschule, Amtsverb. Vechta
281 B. Haskamp & Co, Torfstreufbr., Gertr.Str.
291 B. Haskamp & Co, Werk Kroge
219 Haskamp, Clemens, Konfektion
462 Heidhues, Chr., Gastwirt, Hopen.
261 Helmes, W., Café, Gartenwirtschaft
338 Hempelmann, Jos., Gartenarchit., Schellohne
327 Henke, Fr., Korkenfbr., am Bahnhof
386 Heseding, Anton, Zigarrenfbr.
407 Heseding, Franz, Bauer, Brockdorf
470 Hesselfeld, Heinrich, Fleischbeschauer
430 Hinners, Alwin, Bauer, Brägel
215 Hinners, Carl, Manufakturwr.
284 Hinners-Krogmann, Jos., Bauer
315 Hinners-Nordlohne, Bauer, Nordlohne
300 Hitalo, Fahrrad- u. Maschinenhaus
392 Hölzen, Wilh. Masch.-Fbr.
425 Hoffmann, Georg, Landw., Brägel
224 Hollenbach, Erich, Kfm., Josephstr.
268 Holthaus, Franz, Rundfunk
258 gr. Holthaus & Fortmann, Torfstreu, Kroge
247 Hotel z. Post, Lindenstr., Bes. Thöle
319 Hoying, H. A., Bäckerei, Lindenstr. 12
267 Kaiser, Friedr., Schlachterm., Schulstr. 2
206 Kalvelage, Franz, Brockdorf
255 Kalvelage, Heinr., Kol.-W.
233 Kalvelage, Jos., Manufakturwr., Marktstr. 2
200 Kaplanei, Schulstr. 7
300 Kaulen, P., Elektrotechn.
282 Kirchhoff, G., Schlachterei, Marktstr. 29
381 Klöcker, Anton, Bäckerei, Lindenstr.
269 Klöcker, Aug., Kolonialwaren
393 Knies, Steinsetzmstr.
325 Kokenge, H., Ziegelei, Ehrendorf
223 Kotthoff, Eberh., Kfm.
228 Krankenhaus (St. Franziskus)
496 Krapohl, Friedrich
313 Kreis, Willy, Dachdeckermstr.
313 Kreishandwerksmeister, Amt Vechta
232 Kreuz-Drogerie, Kurt Bieber
474 gr. Kreymborg, Clemens, Bauer, Brockdorf
294 Kreymborg, Hermann, Viehhdlg., Brettberg
362 Krogmann, Cl., Kupferschmiede
218 Krogmann, H. J., Mühlenbau
317 Gebr. Krogmann & Co, Pinselfabrik
406 Krogmann & Trenkamp, Weine, Likörfbr.
485 Kuper, Heh., Posthalter, Kroge-Ehrendorf
318 Ladehoff, Claus, Lebensmittel
248 Lamping, Franz, Zig.-Fbr., Bahnhofstr. 14
495 Landes-Elektr.-Verb., Cloppenburg
225 Landessparkasse zu Oldenburg
486 Landwehr, Aug., Bauer, Landwehr
426 Landwehr, Clem., Viehverteiler
310 Landwehr, Heinrich, Kolonialwaren
397 Landwehr, Jos., Müller, Brockdorf
244 Gebr. Leffers, Kaufhaus
437 Mast- u. Nutzviehverwertungsgen. eGmbH
326 Meistermann, Dampfziegelei
205 Menke, Herm., Bauer, Brägel
414 Meyer, Dr., Arzt, Brinkstr.
306 Meyer, Rektor, Gertrudenstr.
391 Möller, Hans, Friseur

265 Muhle, Dir. i. R.
(401) Neubauer, J., Direktor, Nieberdingstr.
253 Niemann, Aug., Brockdorf
309 Nitag Deutsche Treibstoffe AG
301 Nordlohne, Bern., Gastwirtsch. z. Rampe
289 Nowack u. Co, Korkenfabr., Riessel
419 NSDAP, Ortsgr., Propaganda Vechta
238 Dieselbe, NS-Volkswohlf.
274 Dieselbe, NS-Frauenschaft
236 Olberding, Jos., Sägewerk.
311 Oldenburgische Landesbank, AG, Fliale
476 Ostendorf, Johannes, Konrektor
231 Osterhus, B., Viehhändler
368 Pastorat Lohne.
287 Pohlmann, Cl., Kolonialwr., Riessel
335 Polizei, Gendarmerie-Standort
468 Püttmann, B., Buchdruckerei, Schulstr. 1.
496 Püttmann, J. H. A., Schreibwaren.
235 Pundt, Bernh., Manufaktur, Marktstr. 19
417 Pundt, Clemens, Händler, Bokern.
207 Reichsbahn, Bahnhof.
229 Reichsfinanzverw., Zollamt
481 Reichspost, Postamt
214 Riesselmann, Heinrich, Holzschuh-Obermstr.
472 Riesselmann, Joh., Torfstreu Brägel
250 Riesselmann & Co., Korkenfbr., Riessel
418 Römann, Fr., Weinhdlg.
469 Rolfes, Ww. Anton, Landw., Mühlen.
271 Rottinghaus, Frz., Stellmacher, Lindenstr.
460 Ruholl, Clemens, Kaufmann
202 Ruholl & Höger, Zementwarenfabrik.
251 Dieselben, Wohn.
272 Rüwe, Heinr., Getreide, Keetstr. 33
461 Sandmann, Cl., Baugesch., Südlohne
298 Sandmann, Jos., Kaufm.
412 Schaland, F., Korken, Riessel, Bahnhofstr. 99
258 Scherbing-Jans. Krope
370 Schlarmann, Jos., Wirtsch. u. Kolonialwr.
332 Schlüter, Joh., Kolonialwaren
398 Schmidt, August, Schlachtermstr.
293 Schmidt, Wilh., Vertreter, Deichstr. 3
380 Schockenmöhle, Jos., Mühle, Krimpenfort.
416 Schomaker, Alois, Autoverkehr
420 Schürmann, H., Hutgeschäft, Brinkstr. 26.
278 Schützenhof, Lohne
249 Schwerter, J., Geflügelhdlg.
217 Seelhorst, B., Bauer, Bokern
405 Sieverding, B., Korkfabrik.
322 Sieverding, Franz, Korkenfabrik
410 Sieverding-Stüwe, Ww., Fuhrgesch., Wichel
277 Spar- und Darlehnskasse, eGmuH, Marktstr. 69
439 Stadtverwaltung
365 Steinkamp, Dr. Th., Zahnarzt, Bhfstr. 12
276 Stührenberg, Hubert, Manuf.-W.
404 Südbeck, Cl., Wirtschaft, Brägel
471 Südbeck, Friederike, Wirtsch., Südlohne.
380 Südlohner Torfstreufabrik, Südlohne
383 Taphorn, Frau Friedr., Fbrkt., Brinkstr. 6
427 Tappehorn, Jos., Brennerei, Südlohne
334 Tapphorn, Jof., Gastwirt, Lindenstr. 13
494 Thams u. Garfs, Lindenstr. 15
307 Thole, Ww. Franz, Kolonialwaren
388 Thole, Th., Schmiedemstr., Südlohne.
239 Tinnemann, Anton, Bauer
245 Tölke, Heinr., Korkfabrik.
257 Thölke, Josef, Bauer, Südlohne
204 Trenkamp, C. A., Maschinenfbr., Eisengießerei.
329 Trenkamp & Bohmann, Korkfabrik.
286 Unkraut, Aug., Fuhrgesch., Wichel
210 Uptmoor, Dr., Arzt, Marktstr. 69.
246 Uptmoor, Ww. Bernh., Mühle, Moorkamp
415 Westerhoff, Julius, Kaufmann.
292 Wichelmann, Ant., Schmiede, Brockdorf
316 Wichelmann, Franz, Lindenstr. 5
421 Wichelmann, Hubert, Kfm., Brinkstr. 69
421 Wichelmann & Ellerhorst, Lederh., Brinkstr. 39
266 Wienhold, Jos., Stellmacher, Lohnerwiesen.
323 Wilke, Franz, Gastwirt, Brinker Hof.
279 Wilke, Heinr., Kolonialwr., Kroge
296 Wilke, Heinr., Cl., Mühle
432 Wilkens, Friedr., Fahrzeugrepar.
371 Willenborg, B., Landwirt, Kroge
262 Willenbrink, B., Geflügelzucht, Brinkstr. 17
285 Willenbrink, C., Eisenwaren, Brinkstr. 12.
212 Willenbrink & Nordlohne, Manufakturwaren.
431 Wolff, Werner, Elektrohaus
340 Zerhusen, Bern., Getreide
403 Franz F. Zerhusen & Co, Zigarrenfbr.
304 Zumbrägel, Hermann, Tischlermstr.

Lohnsburg b. Ried (Innkreis) [Oberdonau]

4 Gadermeier, Johann, landw. Maschinen
2 Gemeindeamt

Lohr (Main) [Bay.]

95 Aloysianum, Missionsseminar.
7 Amtsgericht Lohr.
191 Anderlohr, Florian, Schmiedemstr.
5 Apotheke, Hubertus-, H. Vogt
10 Apotheke, Marien-, Walter Bartels
91 Arbeitsamt
236 Aretz, Wilhelm, Architekt
83 Back, Jos., Metzgerei, Weinwirtsch.
148 Bauer, Leo, Tünchergeschäft
217 Baul. Steinbach d. Neubauamtes Würzburg
211 Baumgärtner, Wilh., Spedition u. Fernverkehr, Obst u. Gemüse, Sackenbach bei Lohr
197 Bayer. Hypoth.- & Wechselbank
37 Bayer. Warenvermittlung landw. Gen. AG
60 Michael u. Hermann Beck, Dentisten
207 Berufsschule
230 Betriebsoberltg. d. Mainkraftwerke
164 Bezirksschulrat
26 Bezirkstierarzt Dr. Hans Falk
92 Bezirkszollkommissar
161 Bräun, Dr. Gg., Tierarzt
19 Brauerei Stumpf, Lohr (Main)
206 Bringmann, Dr. Karl, Arzt
84 Buchenmühle, Amalie Brey Ww.
55 Deutscher Straßenbau- und Verkehrsbedarf, August Hartmann, Schließfach 14
129 Die Deutsche Arbeitsfront, Kreiswaltung, Lohr, Rechtenbacher Str.
(148) Diehm, Arnold, Fahrradhandlung
188 Dildey, Anton, Gartenbaubetrieb
194 Dildey, Georg, Drechslerei
113 Dittmann, J. A., Eisenhdlg.
308 Durchholz, Hermann, Gastwirt, Rechtenbach.
303 Eich, Hans, Sägewerk, Lichtenau
184 Eich, Josef, Elektro-Installateur
22 Energievers., Lohr-Karlstadt u. Umg. GmbH.
183 Evang.-luther. Pfarramt u. Dekanat.
107 Eymelt, Max, Adler-Drogerie.
97 Fahrbereitschaft b. Landrat
234 Faßnacht, August, Schreibwr.
240 Faßnacht, Philipp, Kurzwaren
229 Fick, Eduard, Architekt
35 Finanzamt Lohr.
231 Fischer, Franz, Schreinerei
109 Fleckenstein, Joh., Schreiner, Sackenbach
101 Flußmeisterstelle
125 Forstamt Lohr-Ost.
99 Forstamt Lohr-West.
245 Franz, Anton, Tünchermeister
154 Franz, Anton Karl, mech. Werkstatt.
166 Frauenkloster-Institut
6 Gasth. Anker, Bes. Aug. Weiß
8 Gasthof Bayerischer Hof, A. Mayer
175 Gasth. Bretzel, Georg Obmann
30 Gasthof Engel, Michael Held
235 Gasthof Felsenkeller
77 Gasthof Fuchsen, Rosa Martin
209 Gasth. Goldener Engel, Sendelbach
43 Gasth. Grüner Baum, Sackenbach
149 Gasth. Günder, a. d. Mainbrücke
96 Gasthof Hirschen, Eduard Kohnle
32 Gasthof Luitpold, M. Bald
40 Gasthof Post, M. Dengel
165 Gasth. Post, Val. Büttner, Sendelbach
189 Gasthof Schiff, Philipp Held
170 Gasthof Schönbrunnen, J. Weis
81 Gasthof Schwan, H. Blümlein
111 Gasthof Schwarzer Adler, Toni Amend
141 Gasth. Traube, Anton Hoffmann
310 Geist, Franz, Kol.-W., Rechtenbach, Ufr.
38 Geist, Ludwig, Papierwaren.
134 Gemeindeverwaltung, Pflochsbach
228 Dieselbe, Rodenbach
225 Dieselbe, Wombach
57 Gendarmerieposten
53 Gewerksch. Helminenglück, Farbmühlenbetr.
72 Gillardon, Karl
14 Glasfabrik Lohr, Spessarter Hohlglaswerke G. m. b. H., Lohr
250 Haarlos, Edwin, Fuhrunternehmen, Wombach
210 Hahmann, Anton, Uniformschneiderei
247 Hammer, Kurt, Holzkfm.
127 Hahmann, Franz, Kaufhaus
55 Hartmann, August, Straßenbaubedarf
13 Hartmann, Friedrich, Holzhdlr.
12 Hartmann & Kohl, Sägewerk u. Holzhdlg.
218 Hauck, Alfred, Waldesprod., Rodenbach
76 Heil- u. Pflegeanstalt, Mainfr.
71 Heinz, Fritz, Obstversand, Sendelbach
244 Hemm, Otto
202 Herr, Johann, Stanzmesserfabrik
142 Hilpert, Vinzenz, Gastwirt, Rettersbach.
117 Höfling, Georg, Fischhdlg.
128 Höfling, Ignaz, Gärtnerei.
167 Hofmann, Franz, Bauunternehmer
302 Hotel Hochspessart, K. Eich, Lichtenau
29 Hotel Krone, Mart. Gerlach
131 Hübner, Fritz, Autovermietung.
82 Michael Hübner & Sohn, Zentralheiz.
106 Hutzel, Josef, Gartenbaubetrieb
39 Imhof, Anton, Kolonialwaren
44 Imhof, Josef, Schuhgesch.
97 Industrie- u. Handelsgremium
65 Jänisch, Hans, Install.-Gesch.
120 Jagdhaus d. Jagdgesellschaft Wombach
50 Kath. Pfarramt.
212 Kath. Pfarramt, Pflochsbach
98 Keppler, Max, Kol.-W.
104 Kleinfelder, Carl, Drogen, Photoartikel
200 Klink, Wilhelm, Holzhandlung
152 Klug, Anton, Metzgerei.
133 Knecht & Würzenthal, Rohprod.
74 Knöchlein, Heinrich, Gärtnerei
160 Kohl, Ludw., Villa Kohl, Sendelbach, Main
115 Kolter, Valentin, Schirme
208 Kreishandwerkerschaft
221 Kreutz & Mock, Maschinenfabrik
89 Künzinger, Anton, Metzgerei
100 Kuhn, Georg, Fuhruntern., Steinbach
42 Kupsch, Bernhard, Kol.-W., Feinkost
216 Kurz, August, Bauer, Steinthalerhof
63 Landratsamt
49 Lembach, Josef, Polstermöbel
21 Lohrer Eisenwerk G. L. Rexroth Kom. Ges. Graugießerei u. Bearbeitungswerkstätten Lohr (Main)
163 Lohrer Lichtspiele, Otto Winter
52 Lohrer Zeitung, C. Keller, Buchdruckerei
168 Lorasch, Hans, Steuermann
162 Lorasch, Joh., Steuermann, Sackenbach
3 Luitpoldheim, Heilst. f. männl. Lungenkr.
126 Mähler, Josef, Gärtnereibetrieb
157 Mainkraftwerk AG Sackenbach
158 Mann, Anna, Konditorei.
2 Maria-Theresia-Heim, Sackenbach.
47 Martin, Kaspar
204 Martin, Philipp, Lederbekleidung
311 Matré, K. Fr. Faßholzfbr., Rechtenbach
312 Matreux, Karl Jos., Gastw., Rechtenbach
130 Mayer, Dr. Anton. Arzt.
68 Mayer, Franz, Metzgerei.
201 Mayer, Valentin, Zimmergeschäft
102 Mehling, Franz, Weinwirtschaft.
75 Mehling & Wiesmann, Sägewerk
147 Geschwister Menz, Elektrizitätswerk
146 Dies., Elektrizitätsw. Lohrtal, Partensh. Str. 505
227 Mergenthal, Karl, Fahrschule
25 Merkel & Schlundt, Futtermittel
140 Messungsamt Lohr.
139 Metzger, Franz, Gärtnerei.
205 H. Metzger u. L. Schercher, Spedition
24 Miller, Justizrat, Oskar, R.-A.
69 Müller, Albert, Lebensmittel
219 Müller, Hans, Malergesch.
23 Nicol, Dr. Karl, Zahnarzt.
118 Notariat, Dr. Herm. Thürauf, Notar
9 NSDAP, Kreisleitung
140 Dieselbe, Amt f. Beamte
159 Dieselbe, Amt für Volkswohlfahrt
129 Dieselbe, Deutsche Arbeitsfront, Kreiswalt.
110 NSG, Kraft durch Freude, Kreisdienstst.
223 NS.-Frauenschaft
232 NS.-Lehrerbund
137 SA.-Standarte 29
139 NSKOV.-Kreisamtsleitung
175 Obmann, Georg, Gastw. u. Schreinermstr.
88 Oestreicher, Bernh., Eisenhdlg.
20 Ortskrankenkasse, Allgem.
196 Osterried, August, Omnibusverkehr
54 Pfeuffer, Karl, Kupfermühle.
87 Preisendörfer, Dr. Fritz, Arzt.
48 Rachor, Constantin, Bankgeschäft.
93 Rack, Josef, Holzhändler.
171 Rausch, Franz, Elektrogesch., Sendelbach
112 Rausch, Oswald, Baugesch., Sendelbach
1 Reichsbahn, Bahnhof u. Güterabfertigung
224 Dieselbe, Bahnhof Lohr-Stadt
66 Reichspost, Postamt
238 Reif, Maschinen-Werkstätte
243 Rexroth, Alfred
21 G. L. Rexroth Lohrer Eisenwerk K.-G.
155 Richter, Dr. Ernst, Major
132 Rickert, Josef, Bäckerei
145 Riedenauer, Dr. Karl, Studienrat
150 Riedmann, Gg., Fremdenheim, Steinbach.
34 Roemer, Dr. Rudolph, Zahnarzt.
232 Röß, Eduard, Kreisamtsleiter
41 Ruf, Franz, Baugesch., Sendelbach
58 Ruf, Joseph, Baugeschäft
86 Ruf, Theodor, Metzgerei.
11 Sager & Woerner, Straßenbau
122 Salzmann, Franz, Konditorei
103 Schäfer, Alfred, Autovermietung
80 Schäfer, Franz, Photogr.-Erzeugnisse.
36 Jacob Schall, Leopold Kunkel Nachf., Sägewerk, Lohr (Spessart)
94 Schecker, Conrad, Baustoffe, Steinbach
222 Scherg, Anton, Zimmermstr.
62 Scherg, Mich. Jos., Holz, Baumaterial.
213 Schmitt, Ernst, Tabakwaren
138 Franz Schmitt & Söhne, Baugeschäft
190 Schmitt Sohn, Georg, Genußmittel
174 Schmitt, Hugo, Chabesofbr.
17 Schropp, Amandus, Weiß- u. Wollwaren.
144 Schubert, Philipp, Glasermeister
31 Schumm II, Wilhelm, Lastwagenverm.
123 Schwesternheim, Sendelbach
59 Schwind, Jak., Dachdeckergesch.
33 Schwind, Johann, Leder
156 Seiter, Leonhard, Friseur.
173 Senger, Georg, Maurermstr.
14 Spessarter Hohlglaswerke G. m. b. H., Glasfabrik Lohr. T Glasfabrik
16 Spiegel, Josef, Vertreter
46 Stadler, Dr. Hans, Arzt.
214 Stadtverwaltung Lohr (Main)
199 Stadt- und Kreissparkasse Lohr (Main)
239 Städt. Mädchen-Oberschule
56 Städtisches Krankenhaus, Lohr (Main)
198 Stamm, August, Textilwr.
313 Stamm, Ludwig, Mühle, Rechtenbach
18 Steffan, Alwin, Bankier, Jagdhaus Sackenbach
136 Steffel, Wilh., Buchhalter
73 Stolte & Comp., Schwerspatwerke
119 Stumpf, Alfred
187 Thremer, Christine, Metzgerei
121 Thürauf, Dr. Herm., Notar
27 Tillmetz, Franz P.
4 Trunck, Emil, Holzhdlg.
28 Überlandwerk Mainfranken AG.
67 Ullrich, Georg, Schreinerei, Wombach
108 Unfallmeldestelle
45 Vogelgesang, Hans, Buchhandlung
246 Volksdeutsches Lager VIc
151 Vormwald, Joh., Schreinerei, Sackenbach.
105 Wehrmeldeamt Lohr
51 Weierich, Josef, Futterartikel, Steinmühle
143 Weigand, Dr. Karl, R.-A.
153 Weis, Adolf, Steuermann.
6 Weis, August, Speditionsgesch.
169 Weis, Franz, Badeanstaltsbes.
124 Weis, Katharina, Kohlen
135 Winkler, G. Richard, Klosettsitzfabrik
185 Wirth, Nik. Jos., Bildhauerei
114 Wochrnitz, Elise, Komm.-Rats.-Ww.
61 Wolf, Heinr., Küferei.
15 Zöpf, Josef, Tabakwaren.
249 Zorn & Co KG, Betriebswerkst.

Lohrhaupten (Kr. Gelnhausen) [Hess.-Nass.]

9 Bürgermeisteramt
18 Darlehnskassenverein
29 Evangel. Pfarramt, Lohrhaupten
3 Försterei Lohrhaupten
23 Forsthaus Neuhof b. Burgsinn
5 Gasthaus z. Edelhirsch, Fritz Heinke.
17 Glück, Friedr., Zimmergeschäft
27 Horbeld, Michael, Maurermstr.
11 Kramer, August, Bäckerei.
28 Lindenberger, Friedrich, Schäfereibes.
8 Schöner, Wilh., Holzhandlung
1 Unger, L., Wwe.
14 Weigand, Konrad, Metzgerei.
2 Zeiss, Willi, Jagdhaus

Lohsa (Bez. Liegnitz) [Niederschles.]

30 Amtsvorsteher
45 Berthold, Joh., Schneidermstr., Nr. 61
41 Bläsche, Ernst, Bürgermstr., Friedersdorf 1
18 Bürgermeister Lippen
25 Bürgermeister Weißkollm
11 Bürgermeisteramt Lohsa, Hauptstr. 8
46 Evangl. Pfarramt, Lohsa
4 Ferienheim Weißkollm
12 Forstverwaltung Hermsdorf a. d. Spree
26 Gemeindeamt Litschen, Dorfstr. 16
14 Gendarmeriepostenbereich Lohsa
17 Grosse, Marie, Weißkollm
10 Güterabfertigung.
35 Hähnel, Oskar, Tischlermstr., Weißkollm
5 Hajesch, Joh., Kfm., Lohsa.
1 Herrschaft Weißkollm, Rittergut
13 Howschke, Bürgermstr., Dorfstr. 11
44 Lindner, C. G., Getreide, Mühlweg 1
28 Münzner, Osw., Kaufhaus, Markt 5
32 Neumann, Gerhard, Gemischtwr., Weißkollm
44 NSDAP., Ortsgr.-Leitung, Markt 2
36 Pilhart, Hauptlehrer, Lohsa
21 Rahm, Dr. Osk., Arzt, Lohsa.
7 Rittergutsverwaltung Lohsa
6 Rittergutsverwalt. Steinitz u. Weissig
39 Schenk, Karl, Gasth., Weißkollm
42 Schenk, Traugott, Fleischerm., Weißkollm
23 Schiemann, A., Mühle Hermsdorf, Dorfstr. 1
8 Schlick, Gust., Rittergut Kolbitz
16 Scholze, Futtermittel, Litschen.
3 Scholze, P., Elektroinstall., A.Seylerstr. 2
24 Schramm, J., Kunststeinfabr., Hermsdorf.
2 Schubert, Adolf, Malermstr., Köhlergrund 3
31 Schulze, Kurt, Gasth. z. weiß. Roß.
29 Spar- u. Darlehnskasse GmbH
40 Standesamt
37 Stauch, Paul, Bäckerei
27 Strauch, Reinh., Malermstr., Bhfstr. 3
9 Tulke, Erich, Sägewerk, Lohsa
34 Tulke, Wolfgang, Drogerie, Hauptstr. 2
15 Warmer, Kurt, Lehrer, Dorfstr. 19
19 Waurick, Joh., Kol.-W., Weißkollm, Dorfstr.

Loiben (Niederdonau)

1 Agrargenossenschaft Dinstlgut, Loiben, eGmbH
2 Gemeindeamt in Ober-Loiben

Loibichl (Oberdonau)

4 Arbeitsgem. Dr. J. & H. H. Rathjens
4 Reichsautobahnen, Bauabtl. Seewalchen

Loich (Niederdonau)

1 Effenberger, Adolf, Sägewerk
2 Taschl, Ludwig, Gastwirt, 7
3 **Alice Vaitoianu** Gut Übelbach

Loidesthal b. Zistersdorf (Niederdonau)

1 Duch, Eduard, Kfm., 159
2 Schuster, Jakob, Ziegelwerk

Loimersdorf (Niederdonau)

1 Nikowitz, Martin, Fleischerei

Loipersdorf b. Fürstenfeld (Steiermark)

2 Hirtzy, Franz, Gastwirt
3 Reichsarbeitsdienst, Abt. 3/364 Dietersdorf bei Fürstenfeld
4 Reichsarbeitsdienst, Abt. 4/364 Gillersdorf bei Fürstenfeld
1 Schöberl, Luise, Witwe
5 Verwaltungsgemeinschaft Loipersdorf

Loitz (Pomm.)

354 Abdeckerei u. Fleischmehlfabrik, Grimmen
362 Ahrens, C., Pommerscher Hof, Breite Str. 132
390 Amtsgericht
337 Anders, Karl, Bauer, Cletzin
393 Anton, Herm., Bauer, Zarrentin
381 Apotheke, Marien-, Peenestr. 9
286 Auer, Willy, Kunstgewerbe, Ludendorffstr. 1
277 Bartels, Max, Fische, Greifsw. Vorstadt 32
289 Barth, Friedr., Rendant, Kampstr. 4
324 Bauer, Richard, Rittergut, Zeitlow
333 Baumann, Emil, Kfm.
204 Bockmann, Rich., Kfm., Greifswalder Vorst.
332 v. Bonin, Joh.-Albr., Gutsbes., Drosedow
383 Bringe, Johs., Bauer, Mühlenkamp
376 Bringmann, Ernst, Lohndrescherei
348 Bruhn, Wilh., Manuf.-W., Greifsw. Str. 263
303 Bürgermeisterei u. Polizei
373 Büssow, Erich, Vertreter, Langestr. 94
370 Bulla, Paul, Rechtsbeist., Steintorvorst. 166
254 Gorswandt, Hans, Bauer, Vorbein
351 Detloff, H., Lebensmittel, Greifsw.-Vorst. 26
280 Detloff, Otto, Lebensm., Greifsw.-Vorst. 45
241 Domansky, Johann, Fabrikleiter
392 Dorowski, Ernst, Kol.-W., Marktstr. 178
209 Dudy, Eckart, Landwirt, Kletzin
241 Dübelwerke K. G. Dr. Zwingauer Loitz (Vorpommern)
276 Eggebrecht, Rich., Bauer, Mühlenkamp
379 Eggebrecht, W., Bauer, Sophienhof
360 Eggert, M., Baugesch., Greifsw. Vorst. 22a
246 Ehrlich, Otto, Malermstr., Greifsw. Str. 281
374 Evang. Kirche, Superintendentur
203 Dies., Rentamt u. Gemeinde
270 Dies., Gemeinde Sophienhof
208 Fabian, Dr., Zahnarzt, Peenestr. 19a
205 Fehlhaber, Hans, Manuf.-W., Breitestr. 144
229 Felgenhauer, Bruno, Lebensm., Greifsw. Str. 269
259 Fengler, Robert, Straßenbau, Peenestr. 34
300 Fleischmann, Dr. J., Arzt, Sparkassengeb.
363 Freese, Hermann, Bierverlag, Peenestr. 16
223 Friedrichs, Willi, Spedit., Greifsw.-Vorst. 55
258 Gärtner, Photohaus, Breite Str. 143
362 Gasthof Pommerscher Hof, Breitestr.
272 Gasthof Rustow, Friedr. Küthe
323 Gasthof zur Reichspost, Greifw. Vorstadt 3
214 Gas-, Wasser- u. Elektrizitätswerk
311 Gehrmann, G., Fahrräder, Greifsw. Vorst. 8
309 Gendarmerie
371 Gerbitz, Wilh., Baugesch., Greifsw. Vorst.
213 Glawe, Ewald, Bauer, Mühlenkamp
274 Glawe, Gustav, Bürgermstr., Trantow
361 Grimmer, Stadtförster, Stadtfeld 2
331 Grube, H., Maschinenfbr., Greifsw.-Vorst. 46
284 Güldenpenning, H., Kol.-W., Mühlenstr. 106
262 Gümbel, Elisabetha, Gastw., Wüstenfelde
325 Günther, Karl, Baugesch., Greifsw.-Vorst. 42
316 Gutsverwaltung, Cletzin
249 Hagemann, Wilh., Bäckermstr., Marktstr. 163
285 Hahn, Carl, Bauer, Frantow
247 Heidmann, E., Bez.-Schornsteinf., Parkstr. 1
346 Helios-Werk, Mühlenbauanst., Greifsw. Vorst. 45
279 Hencke, Paul, Tischlerei, Greifsw. Vorst. 17
387 Hennel, Robert, Bürgermstr., Cletzin

343 v. Heyden-Plötzsche, Gutsverw., Ueckeritz
304 Bintze, W., Oberamtmann, Schwinge
306 Hotel Brunner, Langestr. 41
307 Hotel Deutsches Haus, Marktstr. 152
315 Ippen-Linie Reederei, Peenestr. 55
206 Jahn, Adolf, Gartenbau, Demminer-Ch. 17
257 Jasper, Rud., Seilermstr., Peenestr. 13
395 Jürgens, Karl, Bauer, Zarrentin
263 Jürgens, Robert, Bauer, Vorbein
252 Karstädt, Ferd., Straßenmstr., Schwinge
380 Karstädt, Herm., Bauer, Mühlenkamp
287 Karthaus, Hans, Maler, Greifsw.Vorstadt 10
222 Kaschke, J., Gärtner, Rustow, Kronwaldstr. 16
365 Kemper, W., Konditorei, GreifswalderStr. 253
378 Kleemann, Ulr., Fleischerei, Marktstr. 185
225 Knaak, K., Tischlerei, Greifsw.Str. 261
230 Knuth, Paul, Dachdecker, Greifsw.Vorst.
345 Kohndrow, Ernst, Pol.-Hptw., Marktstr. 151
245 Kracht, Max, NSV-Stützpunkt, Trantow
202 Krauel, Robert, Amtsvorst., Landw., Trantow
344 Kreissparkasse Grimmen, Hauptzweigstelle Loitz, Greifswalder Str. 258
305 Kretzschmar, K., Baugesch. u. Sägewerk
339 Krüger, Amtsrat, Schmietkow
342 Krüger, Jul., Kfm., Greifsw.Str. 275
218 Krüger, O., Gastwirt, Trantow
386 Krüger, Wilh., Fleischerei, Lange Str. 44
207 Kurtz, Anna, Gastwirtschaft
238 Ländl. Spar- u. Darlehnskasse eGmbH, Trantow
397 Längert, Georg, Bierverlag, Langestr. 51
317 Lagemann, Bauer, Treuen
273 Landjahrlager, Sophienhof
338 v. Langen-Keffenbrink, Frhr., A.Plestlin
340 Laudahn, Herm., Webers Hotel, am Hafen
335 Lemke, B., Dachdecker, Greifsw.Vorst. 52a
264 Liermann, Paul, Lehrer, Ad.Hitlerstr. 6
248 Loitzer Fischhaus, GreifswalderStr. 280
231 Loitzer landw. Ein- u. Verkaufsverein eGmbH
367 Loitzer Metallbau, Kom.Ges. Glashütte
310 Loitzer Zeitung, Langestr. 46
210 Mach, Paul, Bäckerei, GreifswalderStr. 279
349 Mandelkow, O., Tischlerei, Breitestr. 130
364 Mau, Hugo, Bürgermstr., Vorbein
268 Möller (Gahlbeck), O., Viehhdl., Greifsw. Vorst. 40c
334 Molkereigenossenschaft eGmuH, Bauhof
372 Müller, Alfred, Dentist, Greifs. Vorst. 58
336 Müller, Franz, Holzhdlg., Mühlenstr. 9a
398 Müller, Herbert, Kfm., Markt 183
375 Nagel, Wilhelm, Siedler, Treuen
396 NSDAP: NS-Volkswohlfahrt, Greifsw.Str. 266
320 Dieselbe, Wüstenfelde
278 Peters, Albert, Lehrer, Schwinge
244 Pintschowius, Arthur, Drogerie, Greifswalder Straße 270a
256 Planck, Paul, Glaserei, Lange Str. 51
224 Polchow, Richard, Greifswalder Vorstadt
253 Rasch, B., Hebamme, Breite Str. 146
366 Reichow, Walter, Wollwaren, Peenestr. 8
211 Reichsarbeitsdienst, weibl., Lager Vierow
318 Derselbe, Lager Rustow
328 Reichsbahn-Güterabfertigung Loitz
313 Reichsbahn-Güterabfertigung Loitz-Rustow
261 Reichspost, Postamt
355 Reichsstelle für Getreide, Futterm. u. sonst. landw. Erz.
212 Reintrog, Franz, Bäckermstr., Greifsw.Vorst. 6
236 Rennert, Paul, Glaserei, Greifsw.Str. 286
228 Richert Herbert, Kaffee, Breitestr. 145
250 Rüdesheimer, Inh. Hans Sommer
315 Schlapmann, E., Spedition, Peenestr. 35
347 Schlie, Karl, Viehhdlg., Greifsw.Vorst. 11
353 Schlie, Karl, Viehhdlg., Trantow
239 Schmidt, Erich, Bäckerei
352 Schmidt, Ernst, Viehhdlr., Greifsw. Vorst. 42
281 Schnur, Ernst, Standesamt Düvier, Vorbein
267 Schöttler, H., Gärtnerei, Lange Reihe 46
201 Schrader, Roßschlächter, Peenestr. 15
384 Schrimpf, Dr., Tierarzt, Peenestr. 32
326 Schröder, Reinh., Müller, Wüstenfelde
346 Schröder, Wilh., Ing., Greifsw.Vorstadt 45
321 Schubert, Hans, Schlächter, Breitestr. 142
358 Schubert, Karl, Installateur, Peenestr. 24
359 Schubert, Walfried, Gastwirt, Windmühle
385 Schützenhaus, Gastw., Ernst Berger
302 Schuknecht, Gärtner, Greifsw. Vorstadt 45
260 Schultz, Heinr., Bauer, Trantow Abbau
330 Schulz, H., Arzt, Langestr. 94
288 Schulz, Rich., Tiefbau, Demmin Woldeforst
356 Seemann, Fritz, Brunnenbaugeschäft, Greifswalder Vorstadt 30
377 Sohns, Otto, Viehhdlr., Greifsw. Vorst. 56
240 Stadtsparkasse Loitz
301 Stärke-Zuckerfabrik AG
223 Stralsunder Dampfschiff.-Ges., Greifsw.Vorst.
269 Streufert, Erich, Bauer, Vorbein Ausb.
308 Stübe, Otto, Viehhdlg., Heilgeiststr. 195
266 Stüwe, Robert, Kol.-W., Greifsw. Vorst. 1
329 Stuth, Sophienhof
226 Thams & Garfs, Niederl., Kaffee
312 Trapp, Erich, Peenestr. 8
389 Twyhues, J., Install., Breitestr. 129
314 Vieck, Alfr., Autovermiet., Marktstr. 177
265 Volksdorf, P., Autovermiet., Greifsw.Str. 255
394 Voß, Georg, Bäckerei, Greifsw. Vorstadt 62
357 Wallis, Karl, R.-A. [N], Greifsw. Vorst. 42a
350 Walter, Ludw., Geflügelhof, Kronwaldstr. 26
327 Waterstraat, Wilh., Manuf.-W., Peenestr. 11
391 Weick, Paul, Kol.-W., Langestr. 91
322 Weiher, Karl, Fleischerei, Greifsw.Vorstadt 48
243 Wendland, Bäckerei, Lange Reihe 47
227 Wendt, Otto, Install., Greifsw.Str. 271
237 Wessel, W., Autohaus, Greifsw. Vorst. 43a
255 Wiedemann, Aug., Schuhwr., Breitestr. 141
220 Wilde, Karl, Mühlenbes., Breitestr. 137
282 Woywod, Friedr., Klempn., Heilgeiststr. 193
320 Zemke, Karl, Landw., Wüstenfelde
251 Zimmermann, F., Viehhdlg., Gartenstr. 72
369 Zwar, Georg, Bauer, Mühlenkamp

Lollar (Hessen)

176 Apotheke zu Lollar, Reinh. Welcker
112 Badenburg, Sommerlad Ww., Gastwirtschaft
212 Bahnhofswirtschaft, Herb. Wiegand,
164 Balser, Dr. Ludwig, Vertretungen, Daubringen
162 Bechthold, K., Schuhmacher, Wißmar
146 Becker, August, Maschinen, Ruttershausen.
194 Becker, Karl, Bürgermstr., Salzböden
145 Beierdörffer, Georg, Lebensm., Hitlerstr. 115
198 Bezugs- u. Absatzgen. eGmbH, Staufenberg
182 Bremer, Heinrich, Lebensmittel, Bergstr. 20
241 Buderus'sche Eisenwerke, Zweigniederlassung
215 Buding, Dr., Tierarzt, Heibertshausen
130 Bürgermeisterei Daubringen, Schulg. 5
234 Bürgermeisterei Lollar
131 Bürgermeisterei Mainzlar
201 Bürgermeisterei Staufenberg
152 Bürgermeisterei Treis
192 Bürgermeisterei Wissmar, Schulstr. 225
184 Carlé, Erich, Dachdeck., Hauptstr. 96
209 Christ, Heinr., Mühlenbes., Holzmühle.
100 Cordes, Eduard, Bahnhofswirtschaft
217 Dampf, Fritz, Lebensm., Ad.HitlerStr. 110
207 Dampfsägewerk Lollar, B. Nuhn A.-G.
225 Deibel, Hch., Hochbau, Ad.Hitler-Str. 123
113 Dickoré, Walter, Reg.-Rat, Hitlerstr. 125
218/219 **DIDIER-WERKE A**
Werk Mainzlar
225 Dietz, Dr. Artur, Arzt, Ad.-Hitler-Str. 123
118 Espich, Karl, Möbel, Daubringerstr. 21
171 Ev. Pfarramt Kirchberg, Ruttershausen
239 Ev. Pfarrassist.-Stelle Lollar, Lundastr. 19
154 Försterei (Revier-), Salzböden
156 Försterei, (Revier-), Treis
126 Försterei (Revier-), Wißmar
206 Förster (Revier-) Braun, Daubringen
141 Frey, Karl, Mühle,
132 Frey, Ludw., Landesprod., Hitlerstr. 133
167 Fuchs, Albert, Friseurbedarf, Bahnhofstr. 3
157 Fuchs VI, H., Schlosserei, Hitlerstr. 64
183 Gend.-Einzelposten. Wißmar
222 Gendarmeriestation Lollar.
(214) Gilbert, Carl, Kfm., DaubringerStr. 11
125 Groh, Heinr., Eisenwr., Wißmar
142 Hennings, Dr. Harro, Zahnarzt, Hitlerstr. 113
240 Hettche, Fritz, Möbel, Ad.Hitler-Str. 47
123 Heyer, Heinr., Textilwr., Ad.Hitler-Str. 65
169 Hofmann, Heinr., Gastwirtsch., Hitlerstr. 95
205 Hofmann II, K., Metzg., Ad.Hitler-Str. 114
139 Hofmann VI, Ludwig, Gastw., Hitlerstr. 42
221 Jagdhaus Ruttershausen
186 Karber, Chr., Gastw., Odenhausen
127 Kehr VII. Ph., Gemischtwaren, Treis.
143 Koch, Peter, Gastwirt, Odenhausen
121 Koob, Heinrich, Gastw., Burg Staufenberg
155 Kraft, Ernst, Gastw., Wißmar
178 Krehbiehl, Rud., Gärtner, Hitlerstr. 145
128 Kreuter, Carl, Tabakwr., Hitlerstr. 89
181 Kutscher, E. W., Schlosserei, Ad.Hitler-Str. 25
235 Lemmer, Ch., Sägewerk, Mainzlar
165 Lemmer, Jost, Bauunt., Ad.HitlerStr. 91
153 Lemp II, Wilh., Gasthaus, Treis, Hauptstr.
238 Lichtspiele Lollar, HorstWesselStr. 25
138 Limberger, Dr., Tierarzt, Daubringerstr. 1
163 Lindenborn, A., Pfarrer, Odenhausen
193 Löhr, Ww. H., Feilenfbr., Bleichstr. 17
119 Lucas, Wilh., Förster i. R., Wissmar
233 Moos VII., Heinr., Metzgerei, Hitlerstr. 90
117 Moos, Konrad, Metzgerei, Ad.Hitler-Str. 124
147 Müller, K. A., Adolf-Hitler-Str. 130
160 Müller, Philipp, Modellwerkstätte, Mainzlar
170 Müller, W., Hoch- u. Tiefbau, Salzböden
196 Niederhöfer, Ludw., Dachd.-Mstr., Daubr.Str. 9
113 Nordmann, Laura, Ww., Ad.Hitler-Str. 125
174 Nürnberger, Konrad, Metzgerei, Daubr.Str. 3
134 Ortwein, Friedr., Sägewerk, Treis
133 Petrasch, Gustav, Wirtsch., Ad.Hitler-Str. 173
172 Pfeiffer, Ernst, Baugesch., Wissmar
195 Reeh, Theodor, Metzgerei, Wißmar
245 Reichsbahn, Bahnmeisterei, Lollar
236 Dies., Bahnhof u. Güterabf., Treis
202 Dies., Güterabfertigung, Mainzlar
200 Reichspost, Amtsvorsteher
185 Richm, Heinr., Elektr. Anl., Ad.Hitler-Str. 21
166 Römer, Karl, Fahrräder, Steinstr. 2
199 Römer, Wilhelm, Maler, Daubringerstr. 47
129 Roth, W., Kol.-W., Daubringen.
(207) Schelm, Hermann, Baumeister
161 Schieferstein, W., Mühlenbauer, Gießstr. 6
214 Schiemangk, C., Fabrik chem. Produkte.
168 Schlapp, Dr. Albert, Arzt, Daubr.Str. 39
210 Schlapp, Wilhelm, Ph., Gemischtwr., Mainzlar
173 Schmulbach, Karl, Landesprod., Daubr.Str. 32
177 Schneider, Dr. L., R.-A., Ad.HitlerStr. 63
140 Schön, Ott, Wirt, Ruttershausen
175 Schwabe, Karl, Spengler, Ad.Hitler-Str. 112
187 Schwalm, Wilhelm, Adolf-Hitler-Str. 30
216 v. Schwerin, Eberhard, Graf, Friedelhausen
148 v. Schwerinsche Gutsverw., Graf, Friedehaus
137 Seipp, Carl, Sattlerei, Ad.Hitler-Str. 79
188 Seipp, Paul, Metzgerei, Ruttershausen
179 Sommer, Gg., Kleiderfbr., Staufenberg
189 Spar- u. Darlehnskasse, eGmbH
124 v. Speicher, Aug., Gastw., Hitlerstr. 134
180 Ullrich, Hermann, Bäckermstr., Wissmar
238 Unger, Theodor, Horst-Wessel-Str. 25
158 Volkmann, Karl, Metzger, Ad.Hitler-Str. 120
234 Volksschule
191 Weimer, E. L., Stempelfbr., Lumdastr. 20
159 Weimer, Ludwig, Metzger, Daubringen.
232 Zecher, Dr. H., Arzt, Daubringen

Lommatzsch (Bez. Dresden) [Sachsen]

225 Adler-Drogerie, C. Schneider, Döb.Str. 22
282 Adlerdienst, E. Taubenheim, Meißnerstr. 22
536 Ärztliche Verrechnungsstelle, Königstr. 14
546 Allgem. Ortskrankenkasse, Zahlstelle
648 Amtsgericht, Karl-Menzelstr. 67 D
459 Andrä, Hugo, Bauer, Wachtnitz
558 Antrak, Arthur, Gartenbau, Striegnitz
337 Apotheke (Löwen), Herm.Göring-Str.
300 Arbeitsamt, Nebenstelle
424 Arnold, Egon, Kfm., Markt 4
531 Arnold, Fritz, Fleischerm., Frz.SeldteStr. 1
602 Baetzig, Erich, Bauer, Mettelwitz Nr. 3
234 Bäurich, Curt, Landw., Lautzschen
332 Barthel, Louis, Kleiderfbr., Döbelnerstr. 9.
422 Beck, Dr. Aug., Tierarzt, Seldtestr. 1
380 Behr, Ludw., Fleischermstr., Leuben.
294 Beier, Bernh., Rest. z. Anker, Döbelnerstr. 16
346 Beier, Friedr., Baumstr., A.Bahnhof 1
320 Berninger, Kurt, Friseur, Döbelnerstr. 7.
507 Berufsschule
312 Beuchler, Paul, Gärtnerei, Leuben
379 Beutner, Max, Schlossermstr., Königstr. 17.
331 Beyer, Clem., Kol.-Wr., Hindenburgstr. 3
395 Beyer, Max, Malermstr., Ad.Hitler-Str. 19
640 Gebr. Beyreuther, Masch.Fbr., Schwochau
262 Beyreuther, J., Autofahrschule, Hindenb.Str. 1
477 Beyrich, Rob., Autorepar., K.Menzelstr. 9
424 Birkigt Nf., Herm., H.-Bekleidung
328 Blümich, Alb., Erbhofbauer, Jessen
421 Blüthner, Felix, Bauer, Rauba Nr. 2
530 Bönisch, Georg, Landwirt, Zscheilitz
661 Böttger, Alfred, Bauer, Mertitz Nr. 10
305 Böttger, Erh., Mietwagen, Meißnerstr. 40
325 Böttger, F. F., Kol.-W., Leuben
429 Boitz, Magnus, Kol.-W., Meißner-Str.
520 Brauerei-Restaurant, Alma Gühne, Markt 22
619 Breitling, K., Gutspächter, Mühle Mertitz 4
228 Breitling, Magnus, Landwirt, Prositz
529 Breitling, Paul, Erbhof, Scheerau Nr. 12
366 Brühl, Elsa, Obstversand, Ad.Hitler-Str. 34
460 Bruntsch, Kurt, Viehhdl., Prositz
368 Bundermann, Arthur, Bauer, Lautzschen 11
214 Burkhardt, Hugo, Spedit., Messaerstr. 15
347/348 **Buschmann G.m.b.H., Dämpfanlagen, Dämpfkolonnen, Schnelldampferzeuger, Franz-Seldte-Straße 5. T Buschmann P Dresden 7226**
570 Café Risse, Konditorei, Markt
Sammel-Nr. 445 **CARLSWERK LOMMATZSCH** Spezialbetrieb für Instandsetzung von Lastkraftfahrzeugen, motorischen, landwirtschaftlichen und sonstigen Schwerstfahrzeugen aller Art und deren Teile, Fabrikation von Geräten, Lommatzsch
333 Alwin Caspari Sohn, Versand, Schützenstr. 25
344 Caspari, Herb., Erbhofbauer, Eulitz 2
266 Clauss, Dr. Hans, R.-A., Fr.Seldtestr. 3
479 Clauß Nachf., H.O., Kol.-W., H.Wesselpl. 3
340 Conrad, Karl, Optiker, Döbelner-Str.
490 Daßler, Wold., Fleischer, C.MenzelStr. 9
636 Deutsche Arbeitsfront, Markt 22
338 Dietrich, Ernst, Bauer, Eulitz
696 Dietze, W., Saatzucht, Löbschütz
283 Dörfel, Alfred, Gärtner, R.Volkmann Allee
496 Dorn, Arthur, Getreide, Am Bahnhof
443 Gebr. Dreissig, Viehhdlg., Scheerau 18b
612 Dreißig, Otto, Zimmerei, Friedrichstr. 6
233 Dreißig & Frömbsdorf, Baugeschäft
651 Drema AG, Molkerei, Gartenstr. 1
205 Dürichen, Clemens, Gärtnerei, Leuben.
440 Ebersbach, Charlotte, Hebamme, Gartenstr. 5
217 Eckelmann, Otto, Bauer, Altsattel
306 Einsiedel, Martin, Baugesch., Am Rodeland
527 Elschner, Otto, Obstversand, Lommatzsch
307 Engel, Hugo, Viehhdlr., Ad.Hitlerstr. 3
615 Engelmann, Oskar, Bauer, Krepta
341 Erler, Arthur, Fische, Leuben Nr. 90
524 Erler, Kurt, Landw., Barnewitz
360 Eulitz, Arthur, Landwirt, Altlommatzsch
315 Eulitz, Arthur, Landwirt, Zöthain
267 Exner, Rich., Friseur, Markt 3
253 Eydam, Willy, Bauer, Zscheilitz 12
488 Fiedler, Erich, Bauer, Wauden Nr. 6
493 Fiedler, Walter, Friseur, H.Wessel-Pl.
351 **Otto Fischer,** Obst-, Gemüse-, Kartoffel- u. Strohgroßhandlung
584 Flügge, Hans, Herrenart., H.Göringstr. 7
249 Fremdenhof Goldn. Lamm, Horst-Wessel-Pl.4
377 Friedrich, Gustav, Baumstr., Leuben.
505 v. Friesen, Frhr. Dr. St., Landw., Schleinitz
370 Frohberg, Martin, Malermstr., Schützenstr. 6
249 Frömbsdorf, Theod., Baumstr., Horst-Wessel-Platz 4
600 Gast, Bruno, Inh. Max Gast
472 Gast, Curt, Buchbind., Herm.Göring-Str. 17
278 Gasthof Dörschnitz, Inh. Hammitzsch
582 Gasthof Paltzschen, Inh. Herm. Laube
302 Gasth. Zöthain, Louis Richter
406 Gebauer, Curt, Versich., R.Volkmann-Allee 3
663 Gebauer & Dürichen, Getreide, Leuben.
297 Geilert, Hugo, Bierhdlg., Meißner-Str. 17.
309 Geith, Otto, Gemüsehdlg., K.Menzelstr. 1d
354 Gemeindeverwaltung Dörschnitz
431 Gemeindeverwaltung Leuben
623 Gemeindeverwaltung Neckanitz
618 Gemeindeverwaltung Schleinitz
474 Gemeindeverwaltung Wachtnitz
393 Gemeindeverwaltung Wahnitz
596 Gemlich, K., Königstr. 113.
226 Gendarmerieposten Leuben
219 Gendarmerieposten Lommatzsch
559 Gerecke, Paul, Hammermühle, Leuben.
626 Gerlich, Walter, Landwirt, Schwochau
390 Girbig, Ernst, Landesprodukte, Königstr. 9
313 Girokasse Leuben.
242 C. u. H. Görne, Mühlenbes., Piskowitz
415 Görne, Reinh., Bauer, Wuhnitz
290 Goldenes Faß, Weinstuben, Am Markt 5
551/552 **Gotthardt & Kühne,** Fabrik für Dämpfkolonnen, Futterdämpfer, Dampfkessel, Ackerwagen
660 Große, Alfr., Bauer, Eulitz
580 Große, Otto, Fleischer, DöbelnerStr. 11
622 Grübler, Arthur, Landwirt, Scheerau
339 Grübler, Curt, Gutsp. Scheerau 9
545 Grübler, Erich, Landwirt, Altlommatzsch
607 Grübler, Gg., Landwirt, Zöthain
255 Grübler, Herwarth, Mühle Zöthain.
658 Gründel, Paul, Fleischer, Neuestr. 2.
271 Gühne, Arno, Landwirt, Schleinitz 10
203 Gühne, Otto, Weinhdlg., Döbelner-Str. 2
250 Güldner, Walter, Pächter, Mert.Str. 4
462 Günther, Alwin, Landwirt, Mertitz
470 Günther, Gustav, Schmiedemstr., Meißnerstr.
411 Günther, Magnus, Landwirt, Roitzsch
206 Häfer, Otto, Bäckermstr., Döbelner-Str.
413 Hänsel, Walter, Landwirt, Scheerau
498 Haferland, E., R.-A. [N], K.Menzelstr.
323 Hamann, Emil, Bäckermstr., Hindenb.Str.
572 Hammerl, Joh., landw. Masch., Bism.Pl. 1
350 Hanschke, Otto, Gärtnerei, Zöthain.
416 Hantsche, Erich, Bauer, Claubnitz 23
400 Harbach, Kurt, Kol.-W., Ad.Hitler-Str. 5
286 Harz, Alfred, Bauer, Wauden 9
408 Haupt, Walter, Bauer, MessaerStr. 16
438 Hauschild, Alfred, Autobetrieb, Markt 16
412 Heide, Emil, Gartenbau, Volkmannallee 9
487 Heidrich, Reinh., Viehhdlr., Schützenstr. 30.
554 Heinitz, Gust., Dachdeckerm., Hitlerstr. 28
516 Heinze, Alf., Bauer, Jessen
334 Hemmann, Fritz, Fleischer, Hindenb.Str. 13
355 Hempel, Rob., Obstverwertg., Rauba
304 Henker, Max, Waschanst., Hindenb.Str. 40
632 Hennig, Arno, Schmiedemstr., Leuben 16
442 Hennig, Curt, Bauer, Altlommatzsch
209 Hennig, Dr. Erich, Arzt, Karl-Menzel-Str. 20
435 Hennig, Paul, Dentist, Hindenb.Str.
409 Henschel, Joh., Weinkelterei, Lommatzsch
208 Hensel, Kurt, Landwirt, Piskowitz
670 Hentzschel, H., Landw., Freigut Ickowitz
392 Herrmann, Friedr., Kol.-W., Markt 5.
403 Herrmann, Max, Landwirt, Lautzschen 8
457 Hesse, Otto, Klempner, Leuben.
473 Hobein, Friedr., Buchdruck., Königstr. 90b.
258 Hörig, Willi, Landwirt, Paltzschen
548 Hofmann, C. M. Hch., Wollwr., H.GöringStr. 9
248 Hofmann, E. W., elektr. Anl., Markt 3
243 Hohnstein, Carl, Ziegeleibes., Döbelnerstr. 6c.
(229) Horn, Wilh., Autoverm., K.-Menzelstr. 4
624 Hotel „Goldne Sonne", Markt 12.
491 Hübler, Bruno, Gasthof, Leuben.
544 Hummitzsch, Hedw., Hebamme, DöbelnerStr. 1
450 Ilschner, Paul, Mühlenbes., Leuben.
Sml.-Nr. 445 **WALTER JÄHNIG Automobilhandel Reparaturwerkstätten u. Garagenbetrieb,** Döbelner Str. 56
279 H. E. Jentsch u. Söhne, Install., Roitzsch
635 Jentzsch, Bruno, Mühlenbes., Kleinkagen.
464 John, A., Darmhandel, Königstr. 38
549 Junghans, Arth., Bauer, Eulitz
221 Junghans, Arno, Gärtner, Gartenstr. 8
251 Junghanß, A., Kupferschm., A.HitlerStr. 4
646 Kaffee Haupt, Herm.Göring-Str. 12
256 Kattwinkel, Hans, Landw., Klappendorf 2
610 E. Kästner u. Co, Viehgeschäft
240 Keil, F. B., Gärtnerei, Leuben b. Riesa.
690 Kießling, Bruno, Stellmacher, Churschütz
471 Kirsten, Arno, Autorep., MeißnerStr. 51
576 Kirsten, Arthur, Bauer, Altlommatzsch 1
455 Kittler, Rich., Autovermiet., Leuben
532 Klemig, Ww. L., Dachdeckerei, MeißnerStr. 47
420 **Gebr. Klinger, Spezialfabrik landwirtschaftlicher Förderanlagen, Spez. Höhenförderer, Elevatoren, Futter- u. Düngerbahnen**
254 Klitzsch, Carl, Manuf.-W., H.GöringStr. 14
326 Klotz, Walter, Landwirt, Wuhnitz
673 Knoll, H., Elektr. Gesch., Frauenstr. 2.
502 Knoll, Kurt, Bauer, Poititz 1
229 Köhler, Dr. Otto, Arzt, K.-Menzelstr. 4
303 König, Kurt, Bauer, MessaerStr. 20
441 König, Paul, Landwirt, Altlommatzsch 3
343 Kohl Nchfl., Adolf, Markt 7
259 Krankenhaus Lommatzsch.
376 Krause, Georg, Zigarrenfbr., DöbelnerStr. 26
314 Krause, Max, Gartenbau, Hindenb.Str. 30
461 Kretzschmar, Schmiedemstr., Jessen
276 Kretzschmar, Herb., Bauer, Käbschütz
525 Krüger, K. W., Arzt, Döbelner Str. 22
480 Kühne, Arndt, Landwirt, Wuhnitz
484 Kühne, Arthur, Zuchtviehhdlg., Markt 22
204 Kühne, Bruno, Klempnerei, Döbelnerstr. 14.
551 Kühne, Rich., Fbr.-Bes., F.SeldteStr. 20
404 Künzelmann, Emil, Klempner, Hindenb.Str. 10
428 Kutzsche, Carl, Café, Königstr. 32.
222 Lachmann, Rud., Bauer, Frauenmarkt
641 Landw. Handelsbank eGmbH, Gesch.-St. a.Bhf.
593 Lange, Arno, Bauer, Churschütz 19
463 Lehmann, Martin, Baumstr., Parkstr. 5
656 Lehmann & Balzer, Glasmanufaktur
419 Leitsmann, Wold., Stabeisenhdlg., Döbelnerst. 13
381 Lempe, Alfred, Dampfziegelei.
671 Lempe, Arwed, Landwirt, Zscheilitz
644 Lempe, Georg, Bauer, Lommatzsch C
298 Leske, Erich, Schulleit., Kleinkagen 10b
568 Leubner, Ernst, Gärtnerei, Leuben 5
564 Liebe, Erich, Bauer, Lautzschen 13
318 Lieske, Paul, elektr. Anl., DöbelnerStr. 16
235 Lippert, Gotthard, Bauer, Lautzschen
358 Lischke, Kurt, Lohnfuhren, Eulitz 29
207 Lommatzscher Anzeiger.
252 **Lommatzscher Bank Aktiengesellschaft,** Lommatzsch, Kirchpl. 8. BK Reichsbank Meißen P Dresden 273
509 Lommatzscher Biscuitfabr., Gebr. Schmidt KG
355 Lommatzscher Gemüse- u. Obstverwertung GmbH
566 **Lommatzscher Konserventabrik Gebr. Thoss**
581 Lorenz, E., Bauer, Striegnitz
407 Mäbert, Karl, Gasthofbes., Churschütz.
560 Markt-Drogerie, Am Rathaus
521 Markwort, H., Dr. med., R.VolkmannAllee 2
402 Martin, Felix, Fleischer, Hindenb.Str. 19
538 Maul, Hellm., Landw., Eulitz 16
504 Maune, Arthur, Landwirt, Schwochau 3
590 Menzel, Tony, Glasschneid., A.Hitler-Str. 37
417 Merkel, Arno, Kasscnverw., Piskowitz 2
565 Merzdorf, Arthur, Pferdehdlg., DöbelnerStr. 34
539 Merzdorf, Max, Landwirt, Messaerstr. 15
335 Merzdorf, Oscar, Landwirt, Mettelwitz
378 Merzdorf, Reinh., Landwirt, Mettelwitz 1
467 Michael, Kurt, Landwirt, Großkagen
598 Miersch, Artin, Gasthofbes., Piskowitz
439 Milke, Heinr., Fuhrwerk, Meißner Str. 43
437 Mißbach, Arno, Sattlerei, K. Menzelstr. 9
383 Möbius, Alfred, Landwirt, Sieglitz 6
608 Möbius, Rud., Landw., Churschütz 1
552 Mocke, Paul, Prok., Königstr. 1
365 Möckus, B., Sattler, Hindenb.Str. 14
361 Molkerei Piskowitz.
432 Müller, Friedrich, Landwirt, Scheerau
359 Müller, Karl, Landwirt, Dörschnitz
231 Müller, Wilh., Landwirt, Raßlitz
506 Müller, Willy, Spedition, Ad.Hitler-Str. 2
327 Münch, Alfred, Landwirt, Priesa
244 Naumann, B. R., Gemüse, Oschatzerstr. 20
216 Naumann, Rich., Gartenbau, RiesaerStr. 3
705 Nitzsche, Alfred, Erbhofbauer, Pitzschütz
522 Nitzsche, Kurt, Bauer, Wahnitz 15
489 Oehmigen, Arthur, Dennschütz Nr. 1
200 Otto, Alfred, Landwirt, Priesa
514 Otto, Louis, Landesprodukte
319 Palast-Lichtspiele, E. Weigand
270 Panitz, Max, Schuhhaus, DöbelnerStr. 15

*

476 **Partzsch, Max, Bäckerei, Dorschnitz 7**
239 **Paul, Otto, Buchhdlg., Döbelner Str. 39**
434 **Pfarramt, Evang.-luth.**
401 Pfarramt, ev.-luth., Leuben
510 **Pflugbeil, Alex., Bauer, Ickowitz**
391 Piltz, Fritz, Kol.-W., Hindenburgstr. 22
495 **Portig, Herbert, Bauer, Roitzsch**
535 Preißler, Herm., Dachdecker, Königstr. 7
418 **Quaas, Franz, Buchhdlg., Döbelner-Str. 21**
212 **Quaas, Rob., Wagenbau, Schützenstr. 261**
211 **Ranft, Erich, Bauer, Wahnitz 7**
329 **Reiche, Hugo, Bauer, Dörschnitz 4/5**
452 **Reichsbahn, Bahnhof Lommatzsch**
542 **Dieselbe, Güterabfertigung, Lommatzsch.**
518 **Dieselbe, Bahnhof, Güterabfertigung, Leuben**
485 Reichspost, Postamt
563 Reißig, Julius, Pelzwr., Herm.Göringstr. 1
294 Restaur. z. Anker, Döbelner Str. 16
614 **Richter, Arno, Bauer, Mettelwitz 2**
547 **Richter, Elsb., Viehtransporte, Mettelwitz**
458 **Richter, Erh., Bauer, Poititz**
509 Richter, Kurt, Kfm., Markt 2
523 Richter, Osw., Obst, DomselwitzerStr. 9
567 **Riebel, Dr. Hans, Tierarzt, Karl-Menzelstr.**
223 **Riedrich, Franz, Bauer, Wahnitz Nr. 1**
702 Riedrich, Kurt, Lohnfuhr., Eulitz
284 Röder, Ewald, Kfm.
665 Röder, Martin, Fleischermstr., Leuben 47
353 **Rößger, Arndt, Bauer, Poititz**
575 **Rößger, Erhard, Landwirt, Lobschütz**
232 **Roßberg, Erich, Bauer, Petzschwitz**
425 **Roßberg, Moritz, Wollwr., Leuben 49**
533 Rudolph, Oskar, Obst, Perba 27
605 Rühle, Georg, Kohlen, Querstr. 2
230 **Saß, Franz, Fleischmehlfbr., Am Rodeland**
555 **Schaaf, Oswin, Bauer, Sieglitz**
316 **Schäffer, Joh., Tierarzt, Leuben**
500 **Schanzes Erben, Bauern, Priesa Nr. 3**
591 Schenke, R., Getreide, Leuben, Kätzerstr. 4
268 **Schickmann, Walter, Schulleiter, Wachtnitz**
308 **Schindler, Bruno, Schmied, Altlommatzsch.**
301 Schlechte, Frdr., Mühlen, Kleinkagen
613 Schmidt, Bernh., Masch.-Bau, A.-Hitler-Str.16
238 **Schmidt, Gerhard, Bauer, Jessen**
541 **Schmidt, Ww. Hilda, Landwirt, Raßlitz**
330 Schmidt, Robert, Grünwr., Hindenb.Str. 42
224 Schmidtchen, Osk., Schuhe, DöbelnerStr. 29
643 Schmidtgen, Arno, Bauer, Klennschütz
481 Schmieder, Ww. Elsa, Mühle, Eulitz
310 **Schmieder. Rich., Gärtner. Perba.**
281 Schnelle, Kurt, Gastst., Königstr. 27
633 **Schnurpel, Paul, Landwirt, Paltzschen**
275 Schob, Rud., Landw., Wulnitz 30
585 Schöffl, Karl, Bierhdlg., DöbelnerStr. 28
265 **Schräber, Artur, Landwirt, Leuben**
430 Schroda, H., Autofahrsch., C.Menzel-Str. 7
451 Schröber, Ernst, Getreide, Bhf. Frausitz
433 **Schröder, Rich., Gärtnerei, Daubnitz.**
628 **Schubert, Alfred, Getreide, a. Bahnhof 3**
606 Schüttoff, Edwin, Mühlenbes., Leuben 69
562 **Schützenhaus Lommatzsch**
653 Schulleitung Leuben
680 **Schulze, Hugo, Häckselwerk, Käbschütz**
264 Schulze, W., Klempnerei, Königstr. 2.
469 Schuster, Max, Buchhdlg., Markt
394 Schuster, Paul, Rohprod., Ad.-Hitler-Str. 55
676 **Schwarzes Erben, Landwirtschaft, Großkagen**
263 **Seewald, Hans, Mühle Prositz**
444 Seiler, Alfred, landw. Maschinen, Königstr. 53
540 **Semmig, Hugo, Bauer, Wuhnitz**
507 Sikora, Rektor d. Berufsschulen
583 **Skibinski, Leo, Gartenbau, Hindenb.Str. 49**
245 Sparkasse der Stadt Lommatzsch
215 Spenke, Otto, Bauer, Windorf 1
650 Sprößig, Adolf, Baugeschäft
655 Stadtbank Lommatzsch
245 **Stadtverwaltung Lommatzsch**
654 Städt. Betriebsamt, RiesaerStr. 2
440 Städt. Warmbad Lommatzsch, Gartenstr. 5
369 **Städt. Wasserwerk in Petzschwitz**
288 Starke, Willi, Landwirt, Mertitz 11
414 Steiger, Arndt, Landw., Kaubnitz
342 **Stein, Willy, Domselwitzer Str. 13**
423 Straßenbaubezirk (Staatl.), H.WesselPl. 4
587 **Straube, Alfred, Bauer, Barmenitz 5**
604 Straube, Magnus, Bauer, Zscheilitz 2
373 **Strehle, Magnus, Bauer, Lossen**
282 Taubenheim, Ernst, Sägewerk, Meißn.Str. 241
257 Thielemann, Otto, Obst, Gemüse, Zöthain 25
566 Gebr. Thoß, Konservenfbr.
560 **Thoß, Gustav, Drogerie, Am Markt 138**
528 ***Treulieb & Sohn, Spiegelbelegerei und Glasmanufaktur Lommatzsch***
388 Troschitz, Dr., R.-A., Dörschnitz
630 **Uhlmann, Arno, Bauer, Kleinkagen 8**
454 **Uhlmann, Fritz, Landwirt, Raßlitz 3**
617 Uhlmann, Johs., Bauer, Großkagen 1
637 **Vetterlein, R., Kfm., Schützenstr. 24**
519 **Vogel, Franz, Viehhdlg., Meißner Str. 30**
268 Volksschule zu Wachtnitz
322 **Wagenzink, Emil, Schornsteinfeger, Bism.Pl. 10**
371 Wagner, Milda, Neckanitz 9b
202 **Walther, Fritz, Obstversand, Riesaerstr. 4**
336 Walther, Rich., Obsthdlg., R.VolkmannAllee 19
609 Watzke, Hans, Kontrolleur, Piskowitz
384 **Weise, Arthur, Landwirt, Sieglitz**
241 **Welde, Clemens, Bauer, Dörschnitz**
508 **Wendler, Dr. Herb., Arzt, Leuben**
579 **Werner, Edwin, Landwirt, Zscheilitz**
364 **Werner, Magnus, Bauer, Paltzschen**
292 **Werner, Moritz, Gasthofbes., Daubnitz**
284 **Wießler, C. W., Eisenwaren**
260 **Wilhelm, Max, Bauer, Wuhnitz**
478 **Winkler, Herm., Bürsten, Glas**
261 Winkler, Margarete, Bäuerin, Biskowitz
227 Wölfel, Otto, Schlosserei, K.Menzelstr.
345 **Wolf, Dr., Arthur, Zahnarzt, Markt 14**
465 **Wolf, Herm., Gärtner, Leuben**
588 Wolf, Martin, Landwirt, Praterschütz
293 **Zieger, Kurt, Fleischermstr., Ad.Hitler-Str. 2**
220 Zieger, Oswald, Gartenbau, Königstr. 13
621 **Zieger, Rudolf, Bauer, Großkagen**
273 **Zieger, Rudolf, Landwirt, Paltzschen**
603 **Zill, Hugo, Fleischermstr., Königstr. 21**
620 Zimmermann, Curt, Landwirt, Kleinkagen 7
511 Zimmermann, Theod., Bauer, Wuhnitz 22
410 **Zocher, Kurt, Landwirt, Sieglitz**
629 **Zschalig, Herbert, Bauer, Albertitz**
686 **Zschalig, Ww. Melanie, Bäuerin, Albertitz**
578 Zschoche, Arno, Bauer, Altlommatzsch
274 Zschoche, Herb., Bauer, Altsattel
557 **Zschoche, Karl, Bauer, Rauba**

Lomnitz b. Bentschen (Wartheland)

2 **Gut**sverwaltung Lomnitz
5 **Kr**eissägewerk Lomnitz
6 **Ob**erförsterei Lomnitz, Glashütte
8 Reichsautobahn, Lager Deutschhöhe
9 Dieselbe, Lager Wiesengrund
7 Dieselbe, Bauabt. Neutomischel
1 **Sch**oepke, Karlmaria

Lompoenen (Kr. Tilsit-Ragnit) [Ostpreußen]

6 **Ba**llnus, Adalb., Bauer, Bittehnen
5 Barkowsky, Walter, Krakonischken
8 Boll, Emil
24 Bürgermeister Krakonischken
25 **Da**hlmann, Willi, Radiovertrieb
26 Didlap, Charlotte, Bäuerin, Strasden
28 Dilba, Walter, Bauer, Ußbitschen
13 Dröse, Ernst, Trakeningken
23 **Fl**ick, Willi, Kfm., Bittehnen
15 **Ge**meindeverwaltung, Bittehnen
3 Gendarmerieposten Bittehnen
1 **Ja**nkus, Martin, Bittehnen
12 Jankus, Martynas, Bittehnen
11 **Ko**sgalwies, Anna, Gasthaus, Bittehnen
17 Kupprat, Otto, Kaufmann
4 **Le**pa, Emil, Bardehnen
2 **Mi**lkutat, Gg., Landwirt, Krakonischken
10 **Na**ujoks, Fritz, Fleischermeister
21 Nickschat, Christoph, Landwirt, Strasden
9 **Ra**dtke, Paul, Bürgermeister
20 Ruff, Arnold, Käserei, Ufsbitschen
30 **Sz**allies, Emil, Landwirt, Trakeningken
14 Sziegaud, Otto, Trakeningken
19 Sziegaud, Wilh., Krakonischken
27 Schäfer, Rudolf, Bauer, Strasden
29 Schöler, Lydia, Gastwirtschaft, Bardehnen
7 **Te**nnigkeit, Johann, Bittehnen
22 **Wi**egratz, Karl, Kfm., Polompen
16 Wippold, Erika, Lehrerin, Schule I
18 Wollberg, Gust., Restaurant, Rombynus

Lonck (üb. Gasten) [Wartheland]

7 Domäne Lack, Vorwerk Gory
3 **Förs**terei Podgorze
4 Forsthaus Korzen
6 **Gen**darmerieposten Lack
2 Kommando Landgestüt Lack

Londorf (Oberhessen)

20 **Apo**theke Allendorf (Lumda)
7 Augst, Dr., Arzt, Allendorf (Lumda)
55 **Ba**saltwerke M. Hertel, Kesselbach
79 Becker, Balthasar, Schmiedemstr., Mittelstr. 10
(26) Becker, Georg, Mühle
65 **Becker, Heinrich, Kaufmann**
19 **Becker, Heinr., Mineralwasser, Kesselbach**
27 **Becker, J., Küferei, Kesselbach**
43 Benner, Jost., Bauunternehmer, Allendorf
14 Bergen III., Hch., Maschinen, Allendorf
9 **Chr. Bingel Söhne, Zimmerei, Allendorf**
59 **Boeger, Gust., Metzgerei, Allendorferstr. 26**
95 Bürgermeisterei u. Gemeindekasse Allendorf
30 **Bürgermeisterei Allertshausen**
97 **Bürgermeisterei Climbach**
69 **Bürgermeisterei Geilshausen**
17 **Bürgermeisterei Kesselbach**
26 Bürgermeisterei Londorf
54 **Bürgermeisterei Nordeck**
37 **Bürgermeisterei Odenhausen**
86 **Bürgermeisterei Rüddingshausen.**
57 **Bürgermeisterei Winnen**
102 **Burk, Jak., Dachdeckermeister**
10 **Conrad & Co, Baugesch., Allendorf**
67 **Dichl, Gotthard, Steinbruch, Nordeck**
36 **Engel, Ph., Gutspächter, Rüddingshausen**
75 **Evangel. Pfarramt Londorf**
23 **Evangel. Pfarramt Odenhausen**
90 **Evangel. Pfarramt Winnen**
63 **Formhals, H. W., Plattengesch., Allendorf**
87 **Försterei, Rüddingshausen**
35 Försterei (Revier-), Allendorf
32 **Forstamt Rabenau, Hess**
34 **Freiherrl. Rentei, Rabenau**
15 **Fresenius, Dr., Arzt, Allendorf**
39 **Gasthaus zum Bahnhof, Allendorf**
8 Gendarmerieposten Londorf
4 Gendarmerieposten Londorf
1 **Godosar, A., Weberei, Ratzmühle b. Nordeck**
22 **Göbel, August, Bierverleger.**
42 **Göbel, Ludwig, Schlosserei**
85 Graff, O., Ingenieur. Kesselbach.
62 Grün, Herm., Schuhwr., Kesselbach
18 **Harth, Dr., Tierarzt, Allendorf**
44 **Heibertshausen, Ernst, Kfm., Allendorf**
81 **Henkel, Robert, Zahnarzt**
6 Hiller, Dr., Arzt
64 **Höchst, Gg., Sattlermstr., Marburgerstr. 1**
13 **Höchst, Joh., Metzgerei, Kesselbach**
80 **Köhler, K., Lederwrfbr., Kesselbach**
56 **Kornmann, Bürgermeister, Wermertshausen**
99 **Kreuder, Karl, Maurermstr.**
11 **Lich, Heinrich, Metzgerei**
98 Lich, Willi, Gasth. z. Stadt Marburg
24 **Molkereigenossenschaft eGmbH, Geilshausen**
73 **Nachtigall, Heinr., Bürgermstr., Odenhausen**
84 Nahrgang. Karl, Mühlenbes., Allendorf
2 **Nau, Emil, Pflastergesch., Geilshausen**
53 **Pest, Karl, Landesprod., Rüddingshausen**
83 Pfeiff, Wilh., Elektr. Anl., Marb.-Str.
29 **Preis, Heinrich, Geflügelhof, Rabenau**
12 **Reichsbahn, Güterabfertigung**
92 Dies., Bahnh. u. Güterabf. Allendorf
58 Dies., Bahnh. u. Güterabf. Geilshausen
52 Dies., Bahnh. u. Güterabf. Odenhausen
16 **Reuning, Wilh., Eisenhdlg., Allendorf**
72 **Rink, H., Bäcker, AllendorferStr. 8**
41 **Roeder von Diersburg, Freiherr, Kesselbach**
74 **Schmiedeknecht, M., Basaltlavabruch.**
93 Schott, Karl, Drogen, Londorf
88 **Schott, Karl, Drogen, Rüddingshausen**
21 Schudt, Philipp, Gutspächter
82 **Schulheim Burg Nordeck**
28 Spar- u. Vorschußkasse Kesselbach, eGmbH
66 Spar- u. Vorschußver., Rabenau-Londorf, eGmbH
61 **Stein & Co., Öl- u. Fettfbr., Allendorf**
31 Stelzenbach, Hch., Gastw., Nordeck.
38 **Vogel**, Philipp, Viehhändler, Nordeck.
77 **Wallenfels, H., Kohlen, Geilshausen**
70 **Weber, Friedr., Bürgermstr., Kesselbach.**
33 Welker, Friedr., Hofgut Appenborn
71 Wißner, H. L., Sägewerk, Steinstr.
78 Wißner, Hch., Metzgerei, Allendorf
94 Wüst, Ernst, Bäckerei, Allendorf
76 **Zinsser**, Emil, Bäckermstr., Allendorf

Lonkau (Kr. Teschen) [Oberschlesien]

6 **Gei**swinkler, Alfr., Hauptwm., Lonkau 425
2 Gendarmerieposten
7 **Mei**erhofverwaltung, Ottrembau

Lonkorsz (Westpr.)

7 **Bür**germeister
8 **For**stamt
10 **Gen**darmerieposten
2 **Ka**rau, Friedrich, Pfarrgut
3 Körnich, Manfred, Gutspächter, Kreisgut
6 Kuzimski, Kolonialwaren
1 **Pi**otrowski, Schneidemühle

Lonsee (üb. Ulm [Donau]) [Wrttb.]

17 **Apo**theke Lonsee, Manfr. Steinbrück
21 **Be**tz, Georg, Masch.-Bau, Weidenstetten
31 Bosch, Jakob, Landw., Schechstetten
28 **Brai**tfinger, D., Lastw.-Verm., Scharenstetten
52 **Braun, Albrecht, Baugeschäft.**
53 **Fetzer, Johannes, Schlossermeister**
54 Feuerstein, Dr. Ernst, Tierarzt
23 **Frey, Matth., Gemischtwr., Urspring**
29 **Gaststt. z. Adler, Johs. Bühler, Scharenstetten**
37 **Gaststt. Adler, H., Knoringer, Urspring**
55 Gaststt. z. Bahnhof, Gg. Holl, Bahnhofstr. 7
22 Gaststt. z. Halde, W. Braunmiller, Urspring
34 Gaststt. z. Hirsch, J. Schmid, Ursprung, Hptstr.
27 Gaststt. z. Löwen, Mich. Unseld, Luizhausen
19 Gaststt. Löwen, Gerstenmaier, Scharenstetten
32 Gemeindeverwaltung Ettlenschieß
42 Gemeindeverwaltung Halzhausen
15 Gemeindeverwaltung Hofstett-Emerbuch
41 Gemeindeverwaltung Lonsee
(16) Gemeindeverwaltung Scharenstetten
20 Gemeindeverwaltung Urspring, Hauptstr. 15
30 Gemeindeverwaltung Weidenstetten
13 Gendarmerieposten Lonsee
35 **Haußmann, Herm., Baugesch., Weidenstetten**
58 Hiller, Dr., Distriktsarzt
26 Hoch, Eugen, Hauptlehrer, Reutti, Ortsstr. 33
14 Honold. Leonh., Flaschnermstr., Hauptstr. 32
38 **Köpf, Matthäus, Brauerei, Hauptstr. 23**
36 **Miller, L., Landw., Ettlenschieß, Hauptstr. 46**
40 **NSDAP, SA-Sturm 3/120 Lonsee, Haus Nr. 95**
24 **Prinzing, Peter, Motorradrepar., Urspring**
60 **Reichsbahn, Bahnstation**
12 **Schmid, M., Molkerei, Urspring.**
18 **Schotterwerk, Lonsee, Markus Häge**
25 **Seibold, Gg., Schmied, Ettlenschieß**
59 Stahl, Friedrich, Install., Hauptstr.
57 **Staudenmaier, Johs., Gemischtwr.**
61 **Stooß, Heinrich, Landwirt. Radelstetten**
16 **Wiedemann, A., Warengesch., Scharenstetten**
39 Wifo-Außenstelle, Amstetten

Lonsk (Westpr.)

2 **For**stamt Charlottentha
1 Forstamt Junkerhof
4 Forstamt Rehberg

Loosdorf (Kr. Melk) [Niederdonau]

21 **Allg.** Hoch- u. Ing.-Bau A.G.
43 Dies., Baust. Bauw. P 31 Bauk. RAB
25 Anmasser, Jos., Gastwirt, Reichsstr.
24 Auer, Carl, Kaufhaus, 45
51 **Bah**nhof
9 Braida, Karl, Schloß Sitzenthal
41 Brandsteidl, Franz, Warenhaus, 20
17 **Dimmel**, Anton, Kfm., Reichsstr. 48
28 **Feiwicki**, Franz, Masch.-Bau
53 Fischl, Karl, Bäckerei, 7
35 Freisleben, Anton, Tierarzt, 75
12 **Gen**darmerieposten
2 Glaninger, A., Molkerei, 140
10 **Haydn**, Karl, Gastwirt, 126
46 Hiesberger, Franz, Bierdepot, Neubaug. 150
40 Hill, Anton, Laststransporte, 3
16 Hörlesberger, Johann, Fleischerei, 67
11 Holzer, Ernst, Gasthof, 74
7 Houl, A., Kunstmühle
8 **Institut** f. Acker- u. Pflanzenbau Sooß
1 **Landwirtschaftl.** Genossensch. eGmbH
31 Lindtner, Anton, Apoth., Bahnhofstr. 131
39 Lughofer, Dr. Josef, Arzt, 139
34 **Marktgemeindeamt**, 187
49 Mateyu, Joh., Kino, Bräuhausstr. 175
26 Mittelstrasser, Aug., Autotaxibetr., 49
47 Mittlstrasser, Franz, Wagenbau, 13
37 Müllner, Rud., Fleischerei, 86
23 Mutschelknauß, A., Knopffbr., 179
13 v. **Nagel-Doornick**, Frhr. Jos., Gutsverwaltung, Schallaburg
20 **Obenaus**, Josef, Kaufhaus
52 **Permoser**, Rud., Foto, Hitlerpl. 208
32 Pfandler, Dr. Leopold, Tierarzt, 70
3 **Franz Piati** Bäckerei Konditorei
Süßwaren u. Nährmittelgroßverteiler, Nahrungsmittelzeinzelhandel, Reichsstr. 22
19 Putz, Franz, Fleischerei
45 **RAB**-Lager Inn. d. Fa. Arbeitsgem. Spiller & Möhlenbruch
29 RAB. Bauabt. St. Pölten, Roggendorf 18
6 RAB.-Lager Roggendorf, Los 40 B
36 Reichs-Straßenaufsicht, Neubaustr. 168
38 N. Nella & Neffe, Kiesgewinnung
14 Karl Anton, Rohan'sche Gutsverwaltung, Albrechtsberg
15 **Schedlmayer, Heinr., Eisenhdlg., Reichsstr. 69**
33 Schleslingstrasser, Leop., Kfm., 144
27 Schlager, Theodor, Ing., Reichsstr. 59
48 Schlögl, Franz, Gartenbau, Reichsstr. 16
44 Schwinn, Leop., Bäckerei, 80
5 **Karl Sieder** Bahnhofrestauration
4 Stiefsohn, Karl, Fleischerei, 46
30 **Trinkl**, Franz, Bierdepot, Bräuhausstr.
22 **Volksbank** Loosdorf, Reichsstr. 11
42 **Weidacher**, Franz, Elektrom., Schulg. 82
18 Wölfel, Karl, Kunstmühle, Albrechtsberg a. d. Pielach

Loosdorf (Kr. Mistelbach) [Niederdonau]

6 **Mehrer**, Dr. Friedr., Arzt, 29
2 **A. Piatti'sche Gutsverwaltung und Saatgutzüchterei**
3 **Reisenleitner**, Franz, Gastwirt, 3
5 Reuß'sche Ökonomieverwaltung, Fürstl., Hagenberg, 4

Loose (Schlesw.-Holst.)

10 v. **Ahlefeld**, Ludwigsburg
35 v. Ahlefeldsche Gutsverwaltg., Ludwigsburg
33 **Andersen, Karl, Viehhändler**
28 **Backhaus, Joh. C., Baustoffe, Karlsminde**
31 **Clausen**, Peter, Bauer
37 **Detlefsen, Nikolaus, Alt-Ilewitt**
19 **Ehlers**, Heinr., Maschinen- u. Autorepar.
22 **Frahm, Helmut, Bauer, Grünthal**
30 **Hameister**, G., Gastwirt u. Kfm.
12 Harrs, Johs., Gastwirt
26 Harrs, Karl, Schmiedemstr., Loosau.
14 **Hoff, Eduard, Landw., Karlsminde**
34 **Jasper**, Gottl., Gemischtwr.
15 **Kahl, Willi, Stellmacherei, Loosau**
21 **Koch, Claus, Bauer, Kommerut**
39 **Koch, Rudolf, Bauer**
29 **Krukau, Gust., Bauer, Tolsrüh.**
13 **Kruse, Chr., Bauer u. Viehhdlr., Moorbrücke**
16 **Langbehn, Franz, Bauer, Neu-Ilewitt**
32 **Lembke, Johs., Möbelhandlung**
42 v. d. Lieth, Peter, Landw., Gut Erichshof
40 **Loft, Peter, Baugesch., Bürgermeister**
44 ***Milchwerke H. Wöhrmann & Sohn Werk Loose (Schleswig)***
41 **Miran**, Dr., Arzt
43 **Paulsen, P., Landwirt, Lehmberg**
18 **Peters, Christ., Bauer**
48 **Petersen, Heinrich, Bauer**
24 **Petersen, Johannes, Landwirt, Tolsrüh**
45 **Schulz, Hans, Gastwirt**
08 **Settgast, Hugo, Schlachterei**
27 **Sieh, Heinr., Bäckermstr.**
17 **Ströh, Wilh., Müller, Mohrbergmühle**
46 **Thiessen, Jhs., Landw., Charlottenhof**
25 **Thomsen, Johannes, Landw., Sophienhof**
07 **Urhammer, Heinr., Viehhdlr.**
09 **Weiland, Gadso, Landwirt, Osterhof**
47 Winken, Gustav, Backzutatenfbr.

Loosen (Kr. Schlochau) [Pommern]

109 **Becker**, Wilh., Ortsbauernf., Elsenau
138 **Bleck**, Willi, Lehrer, Elsenau
127 **Bürgermeister Kollin**
137 **Dietz**, Dr., Landw., Bärenhütte
121 **Ev. Kirche, Gemeinde Elsenau**
133 **Forstverwaltung Loosen, Amtsvorst.**
134 v. **Gause**, Dr., Landwirt
128 **Grothe, Herbert, Mackensenmühle**
136 **Gutsverwaltung Loosen (Jonsen)**
124 **Kutz**, Landw., Ruthenberg
126 **Mackensen**, Elisab., Saatgutw., Geglenfelde
131 **Manthey**, Ernst, Bürgermstr., Elsenau
122 v. **Münchowsche Gutsverw.**, Gotzkau
123 v. **Münchow**, J., Gutsverw., Richenwalde
125 **Paetz**, Gustav, Bauer, Ruthenberg
130 **Reichsbahn-Güterstelle**, Bhf. Domslaff
129 **Rix**, Arnold, Elsenau
132 **Spar- u. Darlehnskasse, Elsenau**
135 **Villmann**, Bernh., Bauer, Bärenhütte

Loppenhausen (üb. Mindelheim) [Bayern]

4 **Buck**, Lambert, Molkerei
6 **Bürgermeister, Gemeinde Loppenhausen**
7 **Fäßler, Hans, Molkerei, Winzer**
2 **Forstwart, Staatl.**
5 **Forstei, Stiftungs-, Waltenhausen**
10 **Gendarmeriestation Loppenhausen**
1 **Härtle**, Jos., Molkereibes., Haupeltshofen
9 **Mayer, Michael, Gasthof**
8 **Pichler, Hans, Kolonialwr.**
11 **Pointner**, Ludwig, Gastwirt
12 **Resch**, Peter, Molkerei, Waltenhausen
3 **Unglert, Jos., Elektrizitätswerk.**

Loppersum (Hann.)

58 **Aissen**, Herm., Landw., Canhusen
61 **Alberts-Tammena, T. U., Bauer, Longewehr**
50 **Arends**, Jakob, Landwirt
43 **Bezugs- u. Absatz-Genossenschaft eGmbH**
17 **Bockelmann, J., Fuhrunternehmer.**
40 **de Boer**, S., Abbingwehr.
75 **Breithaupt**, Fr., Vermittler
33 **Brinkmann**, Christian, Gasthof
62 **Bürgermeister Suurhusen, Kirchstr. 59a**
07 **Buismann**, Johs., Mühle
36 **Buurman**, E., Landw., Kl.Kringwehrum
74 **Buurman**, Meinh., Landw., Cirkwehrum
38 **Buurman**, Peter, Bauer, Cirkwehrum
19 **Buurman**, Wiard, Landwirt, Cirkwehrum
41 **Cramer**, Jan. E., Schmiedemstr., Suurhusen
32 **Damm**, Ww. H., Bäuerin, Canhusen
78 **Deterts**, Jak., Landw., Suurhus. Hammrich
12 **Feldkamp**, Okko, Gastw., Brückstr. 3
44 **v. Frese**, C., Landschaftsrat, Hinte
29 **Friesenborg**, N., Bauer, Abbingwehr
53 **Gendarmerieamt Hinte**

22 Gendarmerieposten Suurhusen
49 Groeneveld, Frau E., Wwe., Osterhusen 24
56 Groenewold, Ehme, Fuhrm., Suurhusen
13 Groenewold, M., Landwirt, Abbingwehr.
64 **Harms, H.,** Landwirt, Canhusen
28 van Hove, E., Obersielrichter, Suurhusen
14 Hülsebus, Derk 7., Landwirt, Suurhusen
35 **Jaspers,** Gertrud, früher Bülthuis
27 **Kadaversammelstelle, Hinte.**
47 van **Laaten,** R., Gastwirt, Hinte.
72 Landjahrlager Loppersum, Burg
66 van Lessen, H., Landw., Osterhusen
25 van Lessen, Eildert, Zuchtinsp., Suurhusen
31 Lösing, Ontja, Landw.
67 **Melles,** Alb., Gartenbau, Hinte
76 Meyer, M., Hauptlehrer, Hinte
77 Mudder, Aalderk, Schmiedemstr.
60 **Odens,** Roelf, Bauer, Suurhusen
34 **Penaat,** Johann, Kol.-W., Suurhusen
18 Petersen, G., Bauer, Eisinghausen
30 Petersen, R., Landwirt, Osterhusen
24 Pfarramt Hinte
08 **Pfarramt Loppersum**
23 Pfarramt Suurhusen-Marienwehr
63 **Rademacher, J.,** Viehhdlr., Abbingwehr
37 Reents, Heye, Bauer, Bauerslust
55 **Reichsbahn,** Güterabfertigung
20 Reichspost, Poststelle
68 Reininga, J., Gastwirt, Suurhusen
10 Remmers, I., Landw., Suurhuser Hammrich
45 Roskamm, A., Gastwirt.
09 **Schipper,** Peter, Landw., Eisinghusen
54 Schmidt, Mart., Bäckerei, Canhusen
51 Schöningh, Dr., Arzt.
21 Schöningk, Dr. A., Bauer, Suurhusen, Dorfstr.
16 Schoneboom, Jak., Bauer, Osterhusen
15 Stromversorgungs AG, Oldbg., Ostfriesland
46 **Tammena,** A., Bauer, Friesenhof
52 **Uilderks,** Mente E., Landw., Osterhusen
48 Ulferts, Peter, Landwirt, Vliehaus b. Hinte
42 **Visser,** Joh. Aug., Müller, Hinte
26 de Vries, H., Fuhrgeschätt.
65 **Wagener,** E., Wagenb., Hinte, Osterh.Str. 69
73 Weerda, Albert, Ziegelei Harsweg, Hinte

Loquard (Hann.)

10 **Alberts,** Frerich, Frau
52 Arends, Reno, Landwirt, Rysum
24 Arends, Wilh., Landwirt
14 **Beenenga**
68 Beenenga, Th., Landwirt, Bartshausen
34 **Bergmann,** C.
38 Betzhold, H., Kapitänlt. a. D.
26 Bürgermstr. Heikens, Campen, Kr. Norden
66 Bussen, M., Landwirt.
31 **Doornkaat,** Landw., Bartshausen
51 Evang.-ref. Gemeinde, Pastorei, Campen
50 Evang.-ref. Gemeinde, Pastorei, Rysum
12 **Fließner,** J.S., Sparkasse Pewsum
25 **Fokken,** A., Erbsenbinderei b. Upleward
61 Folkerts, Jan, Handelsgeschäfte, Rysum
46 Franzen, I., Sielwärter, Knock
76 Gendarmerieposten Campen
22 **Hagena,** G., Rysumer-Vorw.
32 Heikens, B., Campen
64 Heinken, Heinke, Landw., Wybels. Hammrich
29 **Herlyn,** F., Landw., Uplewarder Grashaus
19 **Hesse,** Hinrich, Landwirt, Rysum
56 Hesse, M., Landwirt, Heiselhusen
71 van Hettinga, Jacob, Landwirt
08 **Hinrichs,** H., Gastwirt, Rysum
70 Houtrouw, Dr., Arzt
28 **Itzenga,** Hermann
17 Itzenga, Jacob
55 **Janssen,** E., Fuhruntern., Wybelsum 91
23 **Kirchhoff,** B., Bäckerei, Campen
72 Knipping, Wilh., Rysum
57 **Leuchtfeueranst. Campen,** Heiselhusen
27 **Lübbers,** J. A., Landw., Campen
54 **Mennenga,** B., Landw., Rote Scheune
53 Mennenga, G., Landesprodukte
43 Müller, Hans, Landw., Knock
37 Müller, H., Landwirt
69 **Ohling** jr., I. K., Landwirt, Campen
42 Ohling, Menno, Landwirt.
07 **Ohling, Wilh., Rysum 137**
13 **Pantekoek, H.**
35 Pfennig, Jakobus, Landwirt, Campen
33 **Petersen, H., Heiselhusen**
30 Petersen, Meene, Landwirt, Rysum
63 Petersen, Sebom, Landw., WybelsumerHammr.
18 Poppenga, Dirk, Schmiedemstr., Rysum
36 **Reershemius,** M., Landwirt, Campen
20 Reichspost, Poststelle
77 Roelfs, Onno, Bauer
60 **Sanders,** Heinrich, Landwirt
16 Schmidt, Peter, Getreide, Rysum
67 Schosselmann, Jan, Vertreter
40 Sweers, Berend, Landwirt.
58 Swyter, Hinr., Bauer u. Deichrichter
74 **Visser,** Berend, Baugesch., Rysum
44 Voss, Hilko, Landw., Dyksterhus
62 **Weerda, W. A., Landw., Bartshausen**
15 Weetz, Jürgen, Rysum.
65 Wiltfang, B., Bauer, Heiselhusen
21 Wiltfang, D., Landw., Rysum
39 **Zollaufsichtsstelle** Kl. Heiselhusen
49 Zollaufsichtsstelle Knock

Lorch (Rhein) [Hess.-Nass.]

170 **Friedrich Altenkirch GmbH,** Weingutsbes.
209 Fr. Altenkirch KG, Gemischtwr.
211 Gebr. Altenkirch Burg-Hotel
113 **Apotheke (St. Martinus)**
221 **Augstein,** Ludwig, Weinbau, Lorchhausen
131 **Bauer,** Mathias, Weingutsbes.
133 **Derselbe, Jagdhütte Pfaffenthal**
144 **Baus,** Joh. August, Metzger
212 Breuer, Elisabeth
165 Bruchhäuser, Peter, Vertr., Okriftel/M.
173 Bruchhäuser, Erben, Wilh., Weingut
208 Bürgermeister Aug. Ludwig, Lorchhausen
118 Bürgermeisteramt, Lorch
114 Bürgermeisteramt, Lorchhausen
175 Bürgermeisteramt, Presberg
130 **Choisi,** J. R., Weinbau, Lorch
183 **Christ,** Simon, Manuf.-Wr.
164 **Dahlen,** Conrad, Metzger
205 Dahlen, H. J., Kronen-Wein-Kellerei
127 Dahlen, Jakob, Schlosser
155 Dahlen, Paul, Weineinkauf
141 Ders., Dahlen, Paul, Wohnung
157 **Diel,** Josef, Möbelwerkst.
197 Diel, Josef, Dipl.-Ing., Wohnung
152 Dietrich, L., Ortsgr.-Leiter
171 **Egenolf,** Joh., Weingutsbes., Arnsteinerhof
219 **Eichwede, Ella,** Neue Villa, Kammerburg
166 Peter Elzner & Cie, Weine
189 **Fendel,** Theodore, Weingutsbes.
118 Försterei, Revier-, Presberg
174 Fuhr, Peter, Gasthof, Presberg
215 **Gasthof Kammerburg,** Inh. A. Dietrich
198 Gellweiler, Jak., Fährmstr.
154 Gendarmerie-Amtsbezirk
136 Germersheimer, J., Weingroßhandlung und Weingutsbesitzer, Rheinstr. 40
178 Gesellenverein, Kathol.
129 **Gnauck, Erwin,** Holzhdlg.
125 **Görtz, Wilh., Kol.-Wr.**
158 **Happ,** Johann, Gastw., Lorchhausen
214 Hiag-Vercin, Chem.-Fabrik
117 Hilf, Katharina, Frau
140 **Holz, Heinr.,** Buchdruckerei
205 Hotel z. Krone
162 **Hüttenmühle, Gasthaus u. Müllerei**
206 **Jost Söhne, Adam,** Weinbau
196 Jugendherberge Wispertal
220 Jung, Karl, Weingut
146 von **Kanitz'sche Gräflich, Weingutsverw.**
126 **Kasper jr.,** Anton, Metzger
186 Kastner, Hermann, Weingut
151 **Ketzer, Jos.,** Weinkaufsgeschäft
145 **Ketzer, Phil.,** Direktor, Weingutsbes
150 Köln-Düsseld. Landebrücke
194 **Laquai, Friedrich,** Bäcker
141 Laquai, Johann
71 Laukenmühle, Gasthaus s. Strüth
195 Lorcher Volksbank eGmbH
182 Lorcher Walzenmühle, Nikolaus Hüster
139 **Massenkeil,** J., Weinbau, Lorchhausen
181 **Mayer, Jakob, Metzger, Lorchhausen**
185 Metzger, Wilh., Druck., Papierhdlg.
160 **Mink, Fritz** Phil., Manufakturwaren
204 **Mohr, Wilh., Weingutsbes.**
161 Müller, Georg, Gasth.
159 Muno, Jak. Franz, Restaur. z. Wispertal
128 **Nassauische Landesbank**
180 **Perabo,** Friedrich, Metzgerei
207 Perabo, Jak., Ww., Bäckerei
123 Perabo, Karl, Weinbau
187 Perabo, Marg., Kaffee- u. Weinstube
122 Perabo, Peter, Weinkommission
119 Pfarramt, Kathol.
116 **Reichsbahn,** Güterabfertigung, Lorch.
200 Reichspost
132 Retzel, Johann, Sand-Kiesgeschäft
167 Retzel, Phil., Schiffsbesitzer
115 Rev.-Försterei, Lorchhausen
163 **Sabrholz, Jos.,** Weingutsbesitzer
121 Schilson, Conr., Weingutsbes.
148 **Schilson, Jos. Math., Kol.-W. u. Schuhgeschäft**
142 Schilson, Peter, Schlosserei
176 Schilson, Dr. Phil., San.-Rat
168 Schmidt, Karl, Gasthaus
184 Schneider, Bäckerei
213 Schneider, Ph., Autotransporte
169 Schönleber, A., Hotel, Lorchhausen
134 Scholl, Franz, Weinbau
203 Schuster, Simon, Kohlen, Presberg
156 **Schwamborn, Peter, Schiffsbefrachtung und Holzvermittlung, Lorch (Rhein)**
179 Spar- u. Darl.-Kassenverein, Lorchhausen
118 **Stadtverwaltung Lorch (Rhein)**
153 Städt. Krankenhaus u. Altersheim
124 Stenglein, Hugo, Oberst a. D.
137 Strang, Dr. H., Arzt
172 Straßenmeister in Lorch
201 Troitzsch, Arthur, Weingutsbes.
112 Troitzsch, Dr. Max, Arzt u. Zahnarzt
188 **Wach,** Karl, Prof., Alte Villa Kammerburg
135 Weibler, Carl Jos., Weingutsbes.
211 Welzel, Karl
150 Winzerhaus, Winzergenossenschaft
149 Wittemann, Jos., Baugeschäft
138 **Zander,** Heinrich, Hofgut, Odershof.

Lorch (Wrttb.)

275 **Aichholz,** Hermann, Bürgermstr. a.D., Alfdorf
403 Allgaier, Johs., Metzger.
410 **Allgem. Ortskrankenkasse Lorch.**
363 Althammer, Christian, Walkersmühle.
214 Altvater, E., Gasthaus, Klosterstr. 1
406 Apotheke, Wurms, Konrad Hoering
278 Aßfalg, Karl, Maschinen f. Holzbearbeit.
252 **Bauer,** Herm., Vertr., Waldhausen, Kirchstr.
218 Beck, C. W., Waldkaffee Muckensee
241 Beilharz Nf., Schreinerei, K.v.Muff-Str. 29
223 Bezirksnotariat Lorch.
426 Bögner, Fr., Gasthaus z. Krone
383 Boy, Egon, Autorepar., Hauptstr. 29
353 Breuninger, L., Zahnarzt, Gmünderstr. 10
408 Gebr. **Daiber** GmbH, Eierteigwr.-Fabrik
377 Dalheiser, Karl, Schmiedemeister
217 Deusch, Edm., Kfm., Paul-Scholpp-Weg
253 Edm. Deusch u. Co, Metallfabrik, Stuttg.Str.
254 Deusch, Else, Klosterstr. 7
256 Deusch sen., Osk., Inspektor, Gaisstr. 1
201 Dußler, J., elektrotechn. Geschäft
435 **Eichenhofer,** Wilhelm, Kolonialwaren
362 Eisebraun, David, Bäckerei
271 Elektro-Schuler, Elektrogesch., Weitmars
288 Eppke, Paul, Prok., Kellerbergstr. 31
206 **Evang. Frauenheimat**
391 Evang. Stadtpfarramt I.
212 Evang. Stadtpfarramt II.
448 **Finckh,** Aug., Kronenladen
449 Forstamt Lorch
243 Frank, E., Gew.-Oberlehrer, E.Weinstein-W. 8
236 Frey, Paul, Sägewerk.
287 Frey, Friedrich, Schießhausstr. 6
251 Friedrich & Luz, Baggerei, Waldhausen
433 Fürbringer, Dr. Friedrich, Arzt
405 **Gasthof Harmonie,** E. Scholpp, Bahnhofstr.3
231 Gemeindeverwaltung Alfdorf
402 Gemeindeverwaltung Lorch
227 Gemeindeverwaltung Pfahlbronn
372 Gemeindeverwaltung Wäschenbeuren
376 Gemeindeverwaltung Waldhausen
216 Gendarmerie Lorch
264 Gendarmerieposten Alfdorf
428 Gendarmerieposten Wäschenbeuren
418 Genesungsheim d. Vers.-Anst. Württbg.
224 **Genossenschaftsbank**
281 Göppinger, Max, Viehhandlg., Hauptstr. 9
348 **Greiner,** Chr., Metzgerei, Pfahlbronn
247 Greiner, Heinr., Elektr. Anl., Alfdorf
457 **Greiner,** Herm., Gasthaus, Alfdorf
352 Gröber, Eugen, Gerätefbr. f. Bienenzucht
220 Grötzinger, Adolf, Gasthaus z. Ratsstube
424 **Häberle,** Karl, Schreibwarengeschäft
294 Häderle, Rob., Bauernführer
443 **Häußler,** Leonh., Gasthof Hohenlinde
361 Haid, Ernst, Weinstube
415 **Hassert, Frdr.,** Kartonnagenfabr.
285 Hauber, A., Steuerhelfer, Beurenbergstr. 40
277 Haug & Cie, Kies- u. Sandwerk, Maierhof
210 Haun, Ludwig, Sanitätsführer
355 Haun, Walter, Dentist
453 **Hederer, Dr. Friedr.,** Volkswirt
371 Hekenlaible, Eugen, Gasthaus, Wäschebeuren
280 Hieber, Adolf, Notar, Paul-Scholpp-Weg 10
202 Hieber, Fr., Kohlen, Waldhausen
423 Höring, K., Apotheker, Paul-Scholpp-Weg
343 vom Holtz, Hans, Frhr., Altdorf
235 vom Holtz, Marie, Freifrau, Alfdorf
342 vom Holtz'sches, Frhr., Rentamt, Alfdorf
356 Hosenthien Otto, Sägewerk.
382 **Huttelmaier, G.,** Betonwerk
238 **Jäck,** Eugen, Fahrzeuge, Hauptstr. 2
213 Jaeger, Dr., San.-Rat, K.v.Muffstr. 6
333 **Jennewein,** Sägewerk, Walkersbachertal
367 **Kaißer, Bernh., Kol.-Wr., Wäschenbeuren**
370 **Kaißer, Max,** Gasth. Wäscherhof
381 **Keller, Wilhelm, Wollwr., Karlsplatz 1**
407 Kinderheilstätte Elisabethenberg, Waldhausen
258 Klopfer, Dr. Paul, Professor, Bäderhalde 9
293 Klopfer, Pauline, Geflügelhof, Hetzendorf
347 Knödler, Gasth. z. Baum, Alfdorf
345 Knödler, Erwin, Lehrer, Hongartenstr. 14
359 **Knödler, Fritz, Kolonialwr.**
432 **Knödler, Gottfried, Wirtsch. z. Post**
265 Kolb, Gg., Zigarr., Bhf.-Erfrisch.-Halle
439 Kreissparkasse Gmünd, Zweigst. Lorch
422 **Kümmerer, Heinrich, Gutsbes., Reichenhof**
207 Kuhn, Adolf, Gemischtwr., Wäschenbeuren
425 **Laboratorium Lorch, Theo Reinhardt**
346 Landeswasserversorgung, Breech
456 **Leberfinger, Franz, Landw.,** Bonholz
295 Lindauer, H., Gasth. z. Adler, Waldhausen
416 **Lorcher Karosseriefabrik Binz & Co.**
229 **Maier, Ernst,** Gartenbau, Wilh.Str. 15
222 Maier, Karl, Ingenieur, Haldenbergstr. 40
225 Maier, Max, Gärtnerei
374 Maier, Otto, Maurermstr., Mörikestr. 6
344 Maierhof, Gde. Alfdorf
230 **Mayer, Fr., Kfm., Alfdorf**
385 Mayer, Gottlieb, Metzgerei.
357 v. Meiß, Max, Schweizerhof
204 Mezger, Anna, Hebamme, GmünderStr. 20
414 Mohring, Karl, Landw., Hetzenhof
369 Mohring, Wilh., Bauer, Hetzenhof
266 Molt, Gasth. z. Hecht, Stuttg.Str. 20
451 **Mühleisen, Erwin,** Gasthaus, Wäschenbeuren
240 Müller, Aug., Autoverm., GmünderStr. 24
380 Müller, Otto, Gasth., Waldhausen
452 **Munz,** Johann, Zimmerei
442 **Nagel,** Dr. Karl, Stadttierarzt, Bahnhofstr. 16
205 Nikolaus, Wilhelm, Gasthaus, Waldhausen
(388) NSDAP, Ortsgruppe Lorch
249 **Oesterle,** Joh., Küferei, Alfdorf, Ob.Schloßstr.
245 Offenhäuser, Fr., Kofferfbr., Waldhausen
257 Omnibus-Zengerle, Fridolin, Auto-Mech.-Mstr.
404 **Pfäffle, Aug. W., Kartonagen- u. Faltschachtelfabrik, Buchdruckerei**
279 Pfäffle, Friedrich, Kfm., Gmünderstr. 38
239 **Pfarramt Alfdorf**
268 Pfarramt, Kath., Wäschenbeuren
291 Pfarrvikariat, kath., Karl-v.-Muff-Str. 29
450 Pfeifle, Chr., Pelztiere, Schillerstr. 69
378 Pfletschinger, Paul, Bäckerei, Waldhausen
219 **Pleibel, Rudolf,** Autorepar. u. Fahrschule
259 **RAD.** f. weibl. Jugend, Lager 9/121, Alfdorf
349 Ders., f. d. wbl. Jgd. Lager 21/124, Wäschenb.
417 Reichsbahn, Bahnhof, Güterabfertigung
244 Dies., Bahnhof Wäschenbeuren
282 Dies., Bahnhof Waldhausen
430 Reichsnährstand, Bauernschule
392 Reichspost, Postamt
351 Rösch, Karl, Büromöbelfbr., Hauptstr. 18
461 Rohm, Karl, Buchdr. u. Verlag
221 **Rohm, Richard Heinrich**
364 Rückle, Erwin, Dr. med.
440 Geschw. Saller, z. Adler, Hauptstr. 42
274 Schäfer, Karl, Wirtschaft z. Waldhorn
208 Schaile, Gotth., Feinbäckerei.
427 Scheuing, Adolf, Koch, Gasth., Sonne
436 Scheuing, Alfred, Kohlen
441 Scheuing, Jul., Gasthaus.
420 Schmid, Friedr., Sattlerei
215 Schniepp, Otto, Metzger, Waldhausen.
267 Schurr, Karl, Taubstummenoberlehrer
284 Schwab jr., B., Ausfuhr, Schießhausstr. 8
276 Schwab, Bernhard, Sägewerk, Beutenhof
340 **Schwarz,** Karl, Metzgerei, Alfdorf
273 Schwarz, Theodor, Tanzschule, P.Scholpp-W.
250 Schweicker, Alfr., Schmied, Wäschenbeuren
262 Schwilk, Georg, Bauer, Lindenbronn
389 Sieger, Herm. Ernst, Verlag
366 Spar- u. Darlehnskasse, Waldhausen eGmbH
413 Stahl, Adolf, Nelkenkulturen.
246 **Stößer, Robert, Kunstharz-, Gebrauchs- und Geschenkartikelfabrik, Wilhelm-Murr-Str. 8**
421 Stahl, Bernhard, Dipl.-Ing.
269 Straub, Bernhard, Sägewerk, Beutental
438 **Strickwarenfabrik Hermann Sieger**
263 Strobel, Albert, Sägewerksbes., Alfdorf
260 Stützel, J., Holzhdlg., Waldhausen
226 **Vaas, Johs., Gem.-Warengeschäft**
401 Verbraucher-Genossenschaft Lorch GmbH
434 Wachthaus, Gasth. m. Freibad
233 **Waldner,** Wwe. Frieder., Gasthof, Alfdorf
272 Wamsler, Alex, Bauführ., Wäschenbeuren
232 Weismann, W., Gem.-Warengesch., Alfdorf
228 Weißer, Alfr., Konditorei, Waldhausen
237 Wiedmann, Gottfr., Baumater., Alfdorf
234 **Zeitter,** Ad., Malermstr., Marienstr. 6
419 Gebrüder Zeitter, Traubenpressen
209 **Zinßer, Im.,** Malmühle, Waldhausen

Lorenzdorf (Kr. Bunzlau) [Niederschles.]

14 Gebr. van der **Auwera,** Pfefferküchlerei
10 **Barth,** A., Holzbearb., Lorenzdorf 114
07 **Evangelisches Pfarramt,** Schöndorf
23 **Fürstl. zu Solmsisches Eisenhüttenwerk**
12 **Gasthof zum Deutschen Haus,** Wilh. Nelde
16 Groß, Max, Zementwrfbr., Nr. 113
15 **Holzschleiferei** Lipschau, Schöndorf
09 **Kittinger,** Emanuel, Fleischerei, Nr. 23
21 **Prinzdorfer Lederpappenfabrik Gebr. Filmer**
06 **Reichsbahn,** Güterabfertigung Lorenzdorf
18 Dieselbe, Bahnhof Prinzdorf
26 Rudolph, Willy, **Dampfsägewerk.**
27 **Welzel,** Kurt, Gasthaus, Nr. 127
17 **Winkler, Otto,** Fleischermstr., Nr. 105

Lorup (Hann.)

29 **Bock,** Bürgermstr., Breddenberg
39 Büter, Johann, Rastdorf
01 **Dirxen,** Wilh., Tischlermstr.
30 **Gemeinschaftslager der DAF.,** Rastdorf
19 **Gendarmerieposten Lorup**
10 **Grote,** Lamb., Kol.-W., Breddenberg
20 Grote & Sohn
15 **Holthaus,** F., landw. Maschinen. Haus Nr. 112 b
10 **Jansen,** Theodor, Transporte, Breddenberg
27 **Kalvelage,** Ferd., Bäckerei
21 Kath. Pfarramt
25 Korten, Dr., Tierarzt.
16 **Landw. Bezugs- u. Absatzgenoss. eGmbH**
37 Leifeld, Johannes, Heidbrücken
23 Lüken & Lembeck, Zementwarenfabrik
08 **Molkereigenossenschaft Lorup eGmbH**
24 Möhlenkamp, Conr., Vichverwertung
14 **Munk, J. W.,** Schneidermeister
22 **Olliges, J., Gastw. u. Ziegeleibesitzer**
35 Overberg, Cl., Bauer, Rastdorf
11 **Perk, Joh. Heinr., Maschinenfabrik**
28 Perk jr., J. W., Elektr. Anlagen
36 Pohlabeln, Rudolf, Baugeschäft
20 **Reichspost,** Postvertretung
09 Reichs-Umsiedl.GmbH, Rastdorf
26 Rohjans, Bern., Manufakturwaren.
12 Rohjans, Theod., Zementwarenfbr., eGmuH
17 **Scheperjans, Ww., Gastwirtschaft**
32 Schmits, Wilh., Tischlermstr.
33 Schwesternhaus
06 **Siemer, Heinr., Kolonialwaren.**
18 Stindt, Gerhard, Bäckerei
02 Struckmeier, Wilh., Repar. v. Landmasch.
31 **Tasche,** Wilhelm, Rastdorf

Loschwitz siehe Dresden

Losenstein (Oberdonau)

19 **Apotheke „zur Mariahilf",** Pächter G. Teltschik
4 **Bahnhof**
15 Blasl, Herm., Gasthaus
11 **Daucher,** Ludwig, Gasthof
21 **Faltinsky,** Jakob, Holz
16 **Gemeindeamt Losenstein**
12 Gendarmerie Stiedelsbach
22 **Haberleitner,** Franz, Bäckerei
18 **Handstanger, Leopold, Kunstmühle, Losenstein (Oberdonau)**
9 Hirner, Peter, Holz
8 **Kargl,** Ferdinand, Kaufmann
17 Kittinger, Karl, Gasthaus
23 Klaus, Adolf, Schornsteinfegermstr.
13 **Lackner,** Fridolin, Friseur
26 Landw. Genoss. Losenstein rGmbH
20 Leder, Dr. Heinz, Arzt
14 **Marxrieser,** Karl, Holz
25 Matuschka-Gablenz, Antonie
24 Muckenhuber, Anna, Kaufhaus
2 C. **Neudeck** & Co., Eisenbauwerke
3 Hugo & Rosa **Oberhumer,** Schloß Hammerries
27 **Pfarramt** Losenstein
5 Franz **Sonnleitner** GmbH, Sensenwerk
6 **Vögerl, Karl, Maschinenschlosserei, Hammerwerk, Losenstein (Oberdonau)**
7 **Weinberger,** Johann, Kaufmann
28 Wenk, Heinrich, Maurermeister
10 **Zamazal,** Franz, Kaufmann

Losheim (Eifel) [Rheinpr.]

59 **Balter,** Johann, Gasthaus
24 Balter, Nik., Gasthaus z. Bahnhof
46 Barth, A., Tiefbau, Hallschlag
67 Baum u. Beutgen, Scheid
52 Bauer, Nikolaus, Metzgerei
61 Brandt, Karl, Bauuntern. Baust. Losheim
83 Brandt, Karl, Bauuntern., Kela
72 Brandt, Karl, Bauuntern., Schneifel
55 Brandt, Karl, Bauuntern., Wilsambachtal
63 Brandt, Karl, Bauuntern., Hallschlag
12 Breuer, Joh., Anstreicher, Hallschlag
31 **Carls,** Bernh., Sägewerk, Ormont
15 **Christen,** Nikolaus, Gasthaus, Kehr.
23 **Forsthaus Losheim**
58 Furth, Peter, Kohlenhdlg., Hallschlag
41 Gemeinschaftslager d. G. J. I u. II Frauenkron
50 Gemeinsch.-Lager d. G. J. Leverztal, Frauenkr.
47 Gemeinschaftslager Pulverturm
79 Gemeinschaftslager Scheid
19 Gendarmerieposten Losheim
18 Gendarmerieposten Losheim
14 **Haep Ww. Joh., Gasthaus, Kehr**
27 **Hallschl. Spar- u. Darl.Kasse,** Hallschlag
13 **Igelmund, Ww., Hallschlag**
36 **Klein,** Peter, Kaufhaus, Hallschlag
17 **Nissen,** Bäckerei. Hallschlag.
68 NSKK.-Staffel, Hauptkolonne III
60 OBL. Düren, Bahnhof Losheim
82 OBL. Düren, Bauleit. Losheim

85 **P**olenzky u. Zöllner
01 **R**eichsbahn, Bahnhof Hallschlag
10 Dieselbe, Bahnhof Losheim
20 Reichspost, Poststelle I
66 Dies., Fahrdienststelle Hallschlag
22 v. Roesgen, Ww. J., Branntweinbrennerei
45 **S**chmitz, Peter, Mühle, Steinbrück
57 Schmitz, Peter, Viehhandlung, Scheid
16 Geschw. **S**chür, Gasthaus, Losheimergraben
69 Schwerm u. Lange, Scheid
54 **S**par- u. Darlehnskasse Losheim
76 Sproß, Nik., Fahrräder, Hallschlag
25 **T**hannen, August, Bäckerei
51 **W**agner, Friedr., Bauuntern., Frauenkron
48 Wienecke, Wilh., Pension, Losheimergraben

Losheim (Bez. Trier) [Rheinpr.]

358 **A**mt Losheim
285 Annen, Nik., Gastwirt, Waldhölzbach
313 Antz, Josef, Metzgerei
295 Antz, Theodor, Schreinerei, Rimlingen
212 **B**ahnhof.
330 Barth, Hubert, Schreinerei, Niederlosheim
231 Becker, Matth., Metzgerei.
342 Behles, Joh., Metzger, Marktpl. 179
209 Braun-Lillig, Jakob, Baumaterialien
245 Breidt, Nikolaus, Metzgerei
249 Brittener Spar- u. Darlehnskass.-Ver. Britten
201 Bürgermeisteramt u. Gemeindekasse
336 Bürgermeister Bergen
263 Bürgermeister Britten
302 Bürgermeister Hausbach
341 Bürgermeister Nitlosheim
316 Bürgermeister Oppen
310 Bürgermeister Rimlingen
303 Bürgermeister Rissenthal
242 Bürgermeister Scheiden
233 Bürgermeister Waldhölzbach
314 Bürgermeister Zwalbach
357 Burgard, Fritz, Drogerie
296 **D**ehler, Lebensmittel
257 **E**ndres, Joh., Metzgerei, Wahlen
290 **F**ässy, Hans, Archit., Landhaus Solsana
227 Federmeier, Wilhelm, Metzgerei, Hausbach
261 Feilen, Hebamme
208 Flohr, Georg, Hirschapotheke.
280 Försterei (Gemeinde-Revier-), Britten
311 Försterei (Gemeinde-Revier-), Losheim
220 Försterei (Gemeinde-Revier-), Wahlen
258 **F**ußhöller, Dr., Arzt
239 **G**endarmericamt Losheim
264 Gendarmerieposten Losheim
206 Gendarmerieposten Wahlen
345 Göttert, Karl, Bauuntern., Zwalbach
315 Grundhöffer, Josef, Organist
228 Grundmann, Ernst, Prov.-Straßenbaumstr.
232 **H**einz, Johann, Schreinerei
265 Herrmann jr., Joh., landw. Masch., Wahlen
312 Hirschauer, Nik., Autotr., Niederlosheim
287 Hißler, Nik., Baumaterial, Wahlen
301 Hoffmann, Amtsinspektor
254 **H**otel zur Bahn, Schumacher-Thieser
284 **J**agdhütte Waldhölzbach, H. Dürr
281 **J**ager, Peter, **G**astwirt
317 Jakobs, Josef, Viehhändler
292 Jakobs, Peter, Kohlenhandlung
205 **K**ersch, Dr.. Knappschaftsarzt
229 Geschw. Keßler, Gasthaus
234 Kikuth, Peter, Jagdhaus Scheiden
223 Klaeß, Christine, Manufakturwaren
275 **K**lauck, Peter, Fahrzeuge, Tankstelle
267 Gebr. Koch, Schreinerei, Wahlen
219 Koch, Viktor, Wahlen, Delbornermühle
259 Kohr, Matth., bahnamtl. Spediteur
222 Kohr-Federmeier, Metzgerei, Hausbach
289 Krankenhaus
237 Kreissparkasse Wadern, Zweigst. Losheim
246 Krieger, Fritz, Jagdhütte Niederlosheim
356 Kruchten, Karl, Bauunternehmen
338 **L**auer, Alfred, Samenhandlung, Scheiden
269 Lauer, Matth., Kfm., Britten.
279 Lauer, Peter, Gastwirt, Rappweiler
277 Lillig, Joh., Obstverwertung, Bergen
236 **L**osheimer Spar- u. Darlehnskasse
215 **M**ohm, Ww. Joh., Baustoffe
266 **M**ohm, Matth., Tiefbauunternehmer
221 Molkereigenossenschaft, Niederlosheim
307 **M**onz, Michel, Eisenhandlung
240 Monz, Peter, Schreinerei.
253 **N**iederlosh. Sparkasse. Niederlosheim
217 **P**aulus, Joh. Pet., Gerberei
243 Paulus, Ww. P., Konfektion, Zigarren
214 Pfarramt, Kath., Britten
210 Pfarramt, Kath., Losheim
216 Pfarramt, Kath., Rappweiler
241 Pfarramt, Kath., Wahlen
305 **R**appweiler-Zwalbacher Sparkasse, Rappweiler
304 Reichsanstalt, Lehrwerkstätte
270 Reichsarbeitsdienst, Abt. 7/96A
319 Reichsarbeitsdienst, Abt. 3/130 B
334 Reichsarbeitsdienst, Abt. 5/121 A.S 1, Bergen
335 Reichsarbeitsdienst, Abt. 2/106 BS 1, Bergen
309 Reichsnährstand, Landw. Schule, Beratung
200 Reichspost, Amtsvorsteher
251 Riemann, Ernst, Sägewerk
272 Rimlinger Spar- u. Darlehnsk., Rimlingen
252 Röder, Angela, Hebamme
262 Röder, Jakob, Viehhandlung
273 Röder. Joh., Putzgeschäft
291 **R**öder-Jakobs, Matth., Kohlen
297 Röder-Roth, Jakob, Baugeschäft
274 RWE. Meldestelle, Losheim
250 Gebr. **S**chäfer, Autovermietung
202 Schmitt, Joh., Hotel.
226 Schmitt, Jos., Metzgerei, Wahlen
337 Schmitt, Josef, Schuhgeschäft
278 Schommer, Joh., Bäckerei, Wahlen
293 Schommer, Jos., Bäckerei
260 Schommer, Jos., Baugeschäft, Wahlen
288 **S**chuler, Dr. W., Arzt
306 Schulligen-Jager, Math., Autobetr., Britten
298 Schulligen-Schwarz, M., Transp., Britten
204 Schumacher, Joh., Hotel Losheimer Hof
276 Schumacher, Jos., Landesprodukte
282 Schumacher, Nik., Mühle
244 Stander, Karl, Dentist
248 Steuer, Nikol., Metzgerei, Marktpl.
300 **T**amble, Hebamme
218 Thiel, Peter, Gemischtwaren, Niederlosheim
225 Thielen, Franz, Eisenhdlg.
247 **T**hielen jr., Jos., Installateur
256 **W**ahlener Sparkasse, Wahlen
308 **W**aldhölzb.-Scheid. Sparkasse, Waldhölzbach
294 **W**eber, Joh., Metzgerei, Britten
255 Welter. Anton. Schweinehändler
364 Welter, Nik., Viehhändler, Ortsstr. 202
271 Weyand, Peter. Viehhdlg., Britten
238 Winkel, Johann, Sattler
224 **Z**engerle, M., Gerberei

Loslau (Oberschlesien)

51 **A**OK. f. Stadt u. Kreis Rybnik
18 Amtsgericht
70 Arbeitsamt Rybnik, Wallstr. 21
137 **B**ahnspedition Chruscz, A.Hitler-Str. 20
15 Bergwerksverwaltung Ob.Schles. GmbH
85 Dieselbe, Forstverwaltung
24 Dieselbe, Emmagrube, Schacht Jedlowsik
133 Beyga, Kurzwaren, Ring 14
99 Blazy, Karl, Fleischermstr., Wilchwa
96 Brawanski, Roman, Schnittwr., Ring 29
44 Bystron, Wilhelm, Ofensetzmstr., Ring
33 **C**hruscz, Karl, Sägewerk, Richthofenpl. 6
137 Chruscz, Wilh., Tabak, Ad.Hitler-Str. 15
110 Cyganek, Michael, Gaststätte, Wilchwa
136 Viktor Drzeniek, Schuhfabrik Radlin I (Oberschlesien)
64 **E**isen- u. Metallgießerei, Ad.-Hitler-Str. 64
69 Evang. Pfarramt, Loslau, Ad.-Hitler-Str. 15
114 **F**inanzamt, Wallstr. 39
38 Fiola, Ludwig, Ring-Kaffee, Ring 14
62 **G**asthaus z. schwarzen Adler, P.Guminski
60 Gaststätte z. Mühle, Theod.-Körner-Str. 1
46 Gawlik, Josef, Pächter, Ad.-Hitler-Str. 23
123 Gemeindeamt Marklowitz
14 Gemeindeamt Groß Turze
158 Gemeindeverw. Radlin, J.-Goebbels-Str. 45
74 Gendarmerie-Abteilung II
48 Getreidegesch., P. Flak, Hindenburgstr. 19
118 Giesa, Paul, Friseurmstr., Ring 9
76 Godowski, J. Ring 6
6 Heinrich Goldmann Dampfziegelei, Dyhrngrund
61 Grzegorczyk, E., Ikocz & Co., Eisenbau
106 Guzy, A., Fleischermstr., Hindenb.Str. 21
92 Guzy, Karl, Fleischwr., Ring 30
134 **H**enke, Otto, Radlin, Walt.-Darre-Str. 268
93 Hylla, Paul, Malermstr., Ring 25
31 **J**ankowski, Sigism., Holz, RybnikerStr. 2
103 **K**aschny, Joh., Tiefbau, RybnikerStr. 12
17 Kaufhaus J. Bartosch, Ad.-Hitler-Str. 51
45 Katholisches Pfarramt, Kirchstr. 1
42 Klockiewicz, H. G., Eisen, komm. Verw.
3 Knappschaftslungenheilstätte Loslau
63 Dieselbe, Wohnung Chefarzt
124 Kolano, H., Viehverteiler, Richthofenpl. 9
156 Kominek, Simon, Gaststt., LoslauerStr. 4
89 Kowoll, A., Gaststt., Ad.-Hitler-Str. 7
71 Kowoll, Ch., Kfm., Radlin, LoslauerStr. 2
9 Kreisberufsschule, Freiheitstr. 1
53 Kreis-Krankenhaus
135 Kreissparkasse Rybnik
77 Kwasnitza, Aug., Kol.-W., Hindenb.Str. 9
91 Kwiaton, Josef, Wallstr. 2
95 Landwirtschaftl. Warenzentrale Ob.-Schles. eGmbH
30 Lebiotzky, P., Schornsteinf., Hdbg.Str. 5
40 Lichtspielhaus Schauburg, Straße d. SA. 8
87 Lippok, Emanuel, Textilwr., Ring 12
94 Loslauer Dampfmühle Karl Schnittko, Franz Kutz
117 Loslauer Dampfmühle, Ad.-Hitler-Str. 1
86 Maiwald, V., Bauunternehmung, Hoch- und Tiefbau, Gartenstraße
127 Malik, F., Textilwr., Radlin, Hitlerstr. 23
8 Marczinek, Gg., Sattler, H.-Göring-Str. 13
107 Mazurkiewicz, J., Dentist
49 Meisel, Leo, Zuckerwr., Schloßstr. 4
65 Mende, Luzian, Dr. med., H.-Wessel-Pl. 2
16 **N**iesler, August, Lebensmittel, Ring 1
81 Nowak, A., Baugesch., Ring 3
26 Nowak, Emanuel, Lebensmittel, Ring 10
150 NSDAP., NS.-Volkswohlf., Oderb.Str. 3
13 **O**lbricht, Ing., Adolf-Hitler-Str. 8
19 Ostdt. Landbew.-GmbH, Gutsverw. Bilitzhof
50 Dieselbe, Gutsverwaltung Kokoschütz
75 **P**iwowar, A., Polizeimstr., Ad.-Hitler-Str. 1
37 Polizeiunterkunft, OderbergerStr. 2
84 Johann Polednik Kachelfabrik, Moltkestraße 8
59 Popella, Al., Fleisch., Emmagrube, Ad.Hitl.Str.
23 Powiesnik, Ant., Kol.-W., Emmagrube, Adolf-Hitler-Str. 28
104 Prokop, Dr. Ernst, Arzt, Ad.-Hitler-Str. 1
126 Prudel, Ign., Gaststt., Hindenburgstr. 27
139 **R**adoux, H., Kesselschmiede
22 Reichseigene Zigarren- u. Tabakfabrik
10 Reichsbahn, Güterabfertigung
143 Reichspost
5 Roesner, Josef, Schuhe, Ring 9
15 Römergrube, Wawrzik
122 Rybniker Brauerei, RybnikerStr. 1
116 **S**cheffczek, Karl, Gaststätte
101 Säge- u.Hobelw., K. u. R.Wieczorek, Poppelau
154 Schikora, Konr., Leder, Ad.Hitler-Str. 4
57 Schutzpolizei, Adolf-Hitler-Str. 2
138 Schwientek, A., Fuhrw., Ad.Hitler-Str. 10
151 Sliwa, M., Gaststätte, Hindenburgstr. 4
20 Sodomann, Biergroßhandlung
128 Szyra, Johann, Drogerie
11 **S**taatl. Gutsverwaltung Ober-Marklowitz
39 Stadt-Apotheke, Schlageterstr. 2
55 Stadtverwaltung, Adolf-Hitler-Straße 1
78 Städt. Ziegelei, OderbergerStr. 7
1 Julius Stenchly & Comp., Hausgeräte, Str.d.SA 2
98 Strempel, Herb., R.-A. [N], Hindenb.Str. 22
80 **T**atarczyk, August, Spedition und Möbeltransporte, Wallstr. 33
68 Tatarczyk, Wilh., Eisen, Ad.-Hitler-Str. 13
15 Tenschert, Walt., Dir., Radlin, Emmagrube
34 **V**ieweg, Georg, Klempnermstr., Wallstr. 45
90 Vogt, Gerh., Bäckerei, Ad.-Hitler-Str. 5
105 Volksbank Loslau O./S. eGmbH
4 **W**arzecha, Paul, Kol.-W., Ad.-Hitler-Str. 8
15 Wawrzik, Rud., Bergw.-Dir., Radlin, Emmagr.
157 Werkgruppe-Baustoff-Erzeugnisstätten
54 Westböhm. Bergbau-Akt.-Ver., Kl.Gorschütz
100 Wilosch, Paul, Zuckerwr., Ad.-Hitler-Str. 17
32 Wochlik, Georg, Drogerie, Ring 11
43 Woitalla, Johann, Maschinenfabrik
9 Wolsky, Jos., Schmiedearbeiten
72 Wyslucha, Paul, Fahrräder
36 **Z**iegelei Dyhrngrund
22 Zigarren-Fabrik, Hans Kalbitzer

Loßainen (Kr. Rößel) [Ostpr.]

25 **E**ngel, Herb., Landw., Dürwangen
11 **F**lack, Anton, Sägewerk, Samlack.
10 **G**endarmerieposten Samlack
23 Grunert, Jos., Tiefbauunternehmer Legienen
12 Gutsverwaltung Fideikommis, Lossainen
6 **K**arrasch, Gust., Kol.-Wr., Widrinnen
19 Kath. Pfarramt, Legienen
2 Keichel, Landwirt, Dürwangen
29 Kozik, Julius, Lehrer
15 Kretschmann, Bernhard, Landw., Samlack
8 **K**retschmann, Fr., Landwirt, Samlack
4 **K**urhaus Legienen
24 Lappann, Otto, Gasthofbesitzer
17 **N**SDAP, BdM-Führerinnenschule, Legienen
13 **P**arschau, Landwirt, Samlack
16 Platzeck, Otto, Brunnenbau, Widrinnen
21 Prill, Bauer, Widrinnen
14 **S**arassa, Andreas, Landw., Samlack
1 Schloß Loßainen
5 Siech, Max, Landwirt, Widrinnen
7 Stadtforst Rößel, Stadtoberförster Martin
28 **T**hiel, Rudolf, Bürgerm., Dürwangen
9 **W**aschki, Franz, Landwirt, Samlack
26 Wenselowski, Anton, Bauer, Schwanau
20 **Z**iegelei Loßainen, Plönhöfen

Loßburg (Wrttb.)

42 **A**drionahof, Odenwald
28 Alt, Johs., Baumater., Wittend. Str. 197
51 **B**auer, Adam, Metzger, Schömberg
56 Bauer, Friedr., Schotterwerk, Wittendorf
47 Beilharz, M., Gutsbes. Schömberg
15 E. Breuninger AG, Landgut, Hohenrodt
22 **B**ruderhaus Rodt
25 **F**aisst, Gottlob, Futtermittel, Sulzbach
63 Fischer, Johs., mech. Werkstätte, Wittendorf
19 **F**örsterstelle Unterbrändi
16 Förstersteile Büchenberg
68 Frick, Karl, Schuhgeschäft
74 **G**aiser & Flik, Dampfsägewerk
52 Gaststt. z. Bären, Bes. Wilhelm Schwenk
12 Gaststt. z. Bahnhof, Bes. G. Schweizer
72 Gaststt. Hehl, Eugen, Kaffee
81 Gaststt. z. Hirsch, Bes. Chr. Rehfuß
31 Gaststt. z. Linde, Bes. J. Frick
58 Gaststt. Löwen, Joh. Armbruster, Schömberg
35 Gaststt. z. Ochsen, Georg Kübler
46 Gaststt. z. Solhof, Max Killgus, Schömberg
55 Gemeindeverwaltung Lombach
17 Gemeindeverwaltung Loßburg
82 Gemeindeverwaltung Schömberg
57 Gemeindeverwaltung Wittendorf
86 Gendarmerie-Einzelposten Rodt
76 **H**aag, Ernst, Mechanikermeister
23 Haist, Karl, Manuf.-W., Hauptstr.
14 **H**aug, G., Manuf.-Waren, Lombach
54 **H**ehl, Arthur, chirurg. Instrumente
21 **H**einzelmann, Ww. Friederike, Metzgerei
65 Kilgus, Andreas, Sportart., Wittendorf
43 Kilguß, G. Wilh., Gutsbes., Ödenwald
44 Killgus, Ernst, Gutsbes., Altenburg
61 Kober u. Spahlinger, Sportart., Wittendorf
91 **K**urz, Wilh., Gutsbes., Büchenberg
29 **M**attheiß, Fritz, elektr. Anl.
92 Mayer, Christian, Kreisbaumwart
26 **M**erz, Otto, Autoreparatur, Hauptstr. 195
59 Morlock, Christian, Autovermiet.
77 **P**farramt, Evang., Wittendorf
73 **R**eichsbahn, Bahnhof Loßburg-Rodt
62 **S**chaber, Fritz, mech. Werkst., Rodt
78 Schaber, Gottlieb, Waldmstr., Rodt
87 **S**chaber, Joh., Landwirt, Romsgrund.
83 Schaber, Johannes, Mühle, Sterneck
18 Schairer, Dr. G., Arzt
69 Schröder sen., Paul, Hohenrodt
89 Schröder, Wolfgang, Landgut, Hohenrodt
32 Schuhmacher, Johs., Baugesch., Rodt
39 **S**chuler, Gottl., Sandsteine, Dietersweiler
53 **S**chwenk, Chr., Flaschnerei, Haus 129
13 **S**chwenk, Karl, Gem. Warengeschäft.
88 **S**chwenk, Karl, mechanische Werkstatt
27 **S**chwenk, Rich., Autorepar., Marktpl. 64a
38 Seitz, Elise Emilie, Pension, Hohenrodt
24 Spar- u. Darlehnskasse eGmbH
71 **S**tockburger, J. G., Gem. Warengeschäft.
45 **W**alter, Joh., Wwe., Hinter-Rötenberg
75 **W**alter, Karl, Gutsbes., Büchenberg
41 **W**alter, Wilh., Gutsbes., Hinter-Rötenberg
40 Widmaier, Gottl., Bauer, Oberbrändi
48 Winter, Wilh., Bäckerei, Schömberg
67 Wurster, Hermann, Gipsermeister
49 **Z**iegler, Jakob, Gutsbes., Schömberg

Lossen (Kr. Brieg) [Niederschlesien]

25 **A**mtsvorsteher, Rosenthal
34 Apotheke, K. Skupin
71 Arndt, Ernst, Moritz, Lehrer, Jägerndorf
23 **B**aumgart, Bauer, Jägerndorf
12 Bermuske, Walter, Gastwirt, Koppen
48 Berndt, Rich., Gasthausbes., Jägerndorf
21 Böhme Nachf., Richard, Kohlen
55 **D**ominium Johnsdorf
10 Dominium Lichten.
09 **D**ominium Waldhaus
40 **F**reudenberg, Rich., Gastwirt, Schwanowitz
15 Frieben, Alfred, Elektr. Anlagen
49 Fuhrmann, Georg, Gasth., Rosenthal
32 Gasthaus Deutsches Haus
24 Gendarmeriegruppenposten Lossen
46 **H**aberstroh, Kurt, Elektr. Anl., Jägerndorf
58 Heienbrock, Kurt, Ferkelhandlung
30 Hielscher, Gertrud, Gemischtwaren.
38 Hoffmann, Erich, Bauer
54 **J**ander, Oswald, Bauer
17 **K**luß, Felix, Mühle, Schönau
06 Krain, Alfons, Landwirt
43 Krankenhaus Deutsches Rotes Kreuz
13 **K**rause, Reinhold, Mühle, Jägerndorf
50 **K**ühn, Wilhelm, Landeserzeugnisse.
07 **L**angerfeld, Gottfried, Arzt
57 **L**asetzki, Alois, Dentist
29 Lindner, Herbert, Stellmacher, Lohndrusch
45 Lindner, Otto, Autoverleih
52 Lorenz, Willi, Fleischermeister
39 **M**elz, Erdmann, Kfm.
47 Moch, Richard, Gasthausbes., Koppen
53 **M**olkerei Lossen
09 Moll, Erhard, Rittergutsbes., Waldhaus
08 Moll, Silvius, Schloß, Rentamt
26 Müller, Reinhold, Bauer, Jägerndorf
37 **P**euker, Kurt, Tongrubenbesitzer
44 Pfarramt, Ev., Jägerndorf-Schönau
35 Pfarramt, Ev., Lossen
42 **P**farramt, Kath.
73 Pohl, Fritz, Fleischermstr., Schwanowitz
59 **R**ahnert, Oswald, Bauer, Schönau
51 Reichsbahn, Güterabfertigung
31 Ruscher, Theod., Kfm.
22 **S**chneider, Kurt, Bäckermstr., Hauptstr.
33 Schönbrunn, Gert, Gartenbau, Jägerndorf
18 Schönfelder, Max, Bauer, Jägerndorf
27 Schwarzer, Gerhard, Landw., Jägerndorf
36 Sennewald, Otto, Gastwirt
14 Spaethe, Georg, Bauer, Jägerndorf
72 Spar- u. Darlehnskasse eGmbH, Dorfstr. 100
56 **T**schech, Oswald, Bauer, Schönau
11 **Ü**berschär, Alfr., Bauer, Jägerndorf
70 v. Woyrsch, U., Schwanowitz, Schloß
19 **Z**immermann, Adolf, Bauer, Schönau

Lostau (Bez. Magdeburg) [Prov. Sachsen]

☛ *Hw* = Hohenwarthe (Bez. Magdeburg)
Kb = Körbelitz (üb. Burg Bez. Mgdb.)
Mö = Möser (Bez. Magdeburg)
189 **A**dolph, Walter, Bäcker, *Mö* Hindenb.Str. 39
174 Altenburg, Werner, Gärtnerei, H.GöringStr. 28
236 Altfeld, Wilhelm, *Mö* Margaretenweg 4
140 Amtsvorsteher d. Amtsbezirks Detershagen, Möser, Gartenstr. 1
228 Amtsvorsteher d. Amtsbezirks Hohenwarthe
206 **B**einhoff, Otto, *Mö* Schermener Weg
166 Blüthner, Anna, Ww., *Mö* SchermenerWeg 8
160 Borg, Gustav, Landw., *Hw* Dorfstr. 1
249 Bosse, Fritz, *Mö* Bahnstr. 5
158 Bürgermeister in Möser, Von-Below-Allee
216 Bürk, Gerwig, *Mö* Ad.Hitler-Allee 18
233 **D**ähne, Ernst, *Mö* Bahnstr. 3
143 Dampfmolkerei Körbelitz eGmbH
127 Dannemann, H., Gartenbau, *Kb* Mansensch.W.
131 Dannemann, Karl, Gärtnerei, Gerwisch
128 Dannemann, Rob., Gartenbaubetrieb.
192 Dedens, Gustav, *Hw* Adolf-Hitler-Str.
144 Dedens, Paul, Gastw., *Hw* Hindenburgstr. 2
122 Demcker, Hans, Landw., Hohenwarthe 18
241 Dewies, Ernst, Hauptm., *Mö* Tirpitzweg 20
212 Döhmland, Martha, *Mö* F.Seldte-Str.
222 Dömehand, Carl-August, Geflügelzucht, *Mö* Hindenburgallee 16
109 Dörnhöffer, Fritz, Ing., *Mö* Prov.Chaussee
133 **E**mmer, Willy, Elektr. Anl., Körbelitz
218 Evang. Pfarramt, Hermann-Göring-Str. 18
118 **E**vers, Erich, Karolinenhof, Lostau
148 **F**rederich, P., Restaur., *Hw* Ad.Hitler-Str. 55
124 Friedrich, Ferd., Gastw., Hohenwarthe
231 **G**arbe, Alfred, *Mö* Hindenburgallee 35
203 Gasthof Deutsches Haus, *Hw* Ad.Hitler-Str. 46
138 Gaststt. „Mösershöhe", E. Kind, Möser
188 Gaststt. Waldschlößchen, *Mö* Bahnhofstr. 10
217 Gaststätte Wiesengrund, Möser
210 **G**endarmerieposten Möser
164 Gerber, Reinhold, Prok., *Mö* Mackensenweg 1
182 Grün & Bilfinger AG, Bauunternehmung, Baustelle Schiffshebewerk Hohenwarthe
191 Gruschwitz, Eitel, Bäckermstr., *Mö* Hind.Allee
162 **H**aberland, Alb., Gemüsebau, *Kb* Dorfstr. 14
149 Haberland, Wern., Baugesch., *Kb* Dorfstr. 50a
155 Haberland, Willi. Fleischerm., Dorfstr. 54
180 J. Hanusch oH, Drogerie, *Mö* Hindenb.Allee 2
242 Heinze, Werner, *Mö* Adolf-Hitler-Str.
146 Helmholz, Walter, Schmied, H.Loeper-Str. 12
114 **H**öhne, Karl, Kfm., Hohenwarthe 94
156 Hohmann, Dr. Kurt, Arzt, *Mö* Mack.Weg 33
190 Hubbe, G., Fabrikbes., *Mö* Von-Below-All. 1
147 **I**lles, Fritz, Fleischermstr., Körbelitz
137 **J**änicke, Erich, Landmasch., *Mö* Mack.Weg 4
115 **J**eske, Herm., Mühlenbesitzer, Lostau.
175 **K**lewitz, Friedr., Landw., *Hw* Hind.Str.
243 Knoche, Hans, Ing., *Mö* Tirpitzweg 27
112 König, Frz., Waldschänke, Hohenwarthe
153 Köppe, Karl, Gastw., *Hw* Dorfstr. 5
223 Krahe, Ernst, Ing., *Mö* Mackensenweg 9
154 Krankenhaus
161 Krohne, Emil, Fleischerei, Hohenwarthe.
107 Krug, W., Kurgarten, *Mö* Hindenburgallee
121 Krug z. grünen Kranze, F.Jödicke, Möser
173 Krugjohann, A., Subdir., *Mö* Ad.Hitler-Allee 9
166 **L**adewig, Gerh., Techn., *Mö* Scherm.Weg 8
221 **L**ampe, Ewald, Kfm., Schermenerweg 4
126 Lehmann, Dr. K., Geflügelfarm, *Mö* Scherm.W. 2
159 Lepold, L., Buchhalter, *Hw* Ad.Hitler-Str. 27
108 Lohe, Otto, Schneid., *Mö* Kluckstr.
204 Lorenz, Kurt, Fleischerm., *Mö* Hind.Allee 2
232 Lubig, Franz, Priv., *Mö* Franz-Seldte-Str.
224 **M**atthe, Gust., Bauer, *Hw* v.Hind.Str. 9
151 **M**atthews, Gerh., Bäckerei, Körbelitz
234 Meier, Otto, Gärtn., *Mö* Hindenburgallee
205 Metzschke, A., Handelsm., *Hw* A.Hitler-Str. 11
239 Meyer, Carl, *Hw* Dr.Goebbels-Str.
227 **N**aue, Fritz, Bauer, *Hw* Ad.Hitler-Str. 49
177 Nielebock, Emil, Wachtmstr., Göringstr. 1
163 Nieter, Georg, Major, *Mö* Ad.Hitler-Allee 11
101 Nilewsky, H., Brunnenbau, Hohenwarthe
152 **N**uthmann, Hugo, Landwirt, Körbelitz
202 **O**erlicke, Alb., Bürgermstr., Loeperstr. 13
186 **P**alm, Ludwig, Ing., Möser
139 Gebr. Paul, Sägewerk, Möserhöhe.
219 Pettinger, Kurt, Brauereibes., *Mö* Ad.Hitler-A.
129 Petzold, Otto, Getreide, *Mö* V.Below-Allee
210 Polizei

113 Reichsbahn, Güterabfertigung Gerwisch
117 Dieselbe, Güterabfertigung Möser.
193 Reichsluftschutzbund, *Mö* Hindenb.Allee 10
120 Reichspost, Poststelle
226 Reichswasserstraßenverw., Niegripp, Schl.
157 Reuther, Hans, Weinvertr., *Mö* Hind.Allee 40
165 **Richter, Wilh., Landwirt, Lostau.**
194 Rotes Kreuz, Deutsches, *Mö* Tirpitzweg 13
238 Rühlicke jr., Herm., Geschäftsst. d. DLRG., *Mö* SchermenerWeg 7
119 Rühmland, Friedrich, Gastwirt
183 Ruth, Ewald, Kfm., Ad.Hitler-Pl. 5
237 Sandkuhl, Walt., Fleischer, H.Göring-Str. 5
187 Sandner, Jos., Kfm., *Mö* Ad.Hitler-Allee
178 Schaller, Joach., Ing., *Mö* Hind.Allee 26
172 Schaper, Rud., R.-A. [N], *Mö* Ad.Hitler-Allee
169 Schicke, Erika, Klavierlehr., *Mö* Ad.Hitl.A. 15
200 Schiffer-Betriebsverb., Niegripp, N.Schleuse
176 Schröder, Gustav, Schlosserei, Tirpitzweg 7
247 Schuchardt, Friedr., Bauer, *Kb* Dorfstr. 8
142 **Schulle, Alb., Bäckerei, Hohenwarthe.**
248 Schulz, O., Viehgesch., *Mö* Hindenburgallee 27
125 **Schwarze, Rud., Körbelitz.**
246 Schwietzer, A., Stellw.-Mstr., H.Wessel-Str. 2
235 Seeger, Fritz, Gemüsebau, *Kb* Lost.Str.
130 Seher, Johannes, Bürgermstr., Körbelitz
181 Seldte, Eugen, Kfm., *Mö* Ilsenweg
245 Sommermeyer, A., Forstmstr., *Mö* Emmichw.1
201 Spar- u. Darlehnskasse
136 Specht, Paul, Installateur, Hohenwarthe
179 Stein, Elisabeth, *Mö* Von-Below-Allee 5
100 Steinel, Walt., Vertr., *Mö* Hindenburgallee
102 Stendel, Alb., Gemüsebau, *Mö* Blumenstr. 16
132 **Sterdt, Andreas, Baugesch., Dorfstr. 77**
207 Stoßmeister, Aug., Kfm., *Mö* Ad.Hitler-Allee
185 Stoßmeister, Ernst, Kfm., *Mö* Ilsenweg
168 Strandhaus Lostau, L. Holzmann
123 Streckenbauleit., Schiffshebew., Hohenwarthe
167 Sünder, Otto, Gastwirt
116 Thiele, Fritz, Gastw., Körbelitz
229 Tiedge, Herm., *Mö* V.Below-Allee
215 Ulrich, Fritz, Großgemüsebau, Gerwisch
135 Vahle, Wilh., Kfm., *Mö* Hind.Allee 48
184 Ver. Schleppdampfer Gen. eGmbH, Schleuse Niegripp
214 Vobach, Alfons, Fabrikant, *Mö* Mack.Weg 8
199 Voigt, Friedr., Baugesch., Dr.Goebbels-Str. 4
150 Wachs, Ernst, Kfm., *Mö* LostauerWeg
134 Wald-Hotel Tannengrund, KülzauerWeg
141 **Wartenberg, Rud., Landwirt, Hohenwarthe.**
145 **Wartenberg, Willi, Körbelitz.**
220 Wendt, Carl, Obst, *Mö* Blumenstr. 5
170 Wietzer, Elly, *Mö* Hitlerallee 13
171 Wilke, Franz, Gasthof, Schermen
244 Wolter, Erich, Kürschn., *Mö* Badeweg

Lostau (Kr. Mogilno) [Wartheland]

8 Basler, Johann
15 Gutsverwaltung Breitenfurt
7 Gutsverwaltung Leinenfeld
12 Möricke, Leop., Bürgermeister, Sachenberg
5 Ostdt. Landbew.-GmbH, Betrieb Fünfhöfen I
1 Dieselbe, Betrieb Hofstädt
2 Dieselbe, Betrieb Sachsenhof
3 Dieselbe, Betrieb Wittenau
4 Dieselbe, Betrieb Ziegenhain
9 Reichsbahn, Bahnhof Frohenau
13 Dieselbe, Bahnhof Goplosee
14 Dieselbe, Bahnhof Lachmirowitz
6 Schimke, Emil, Landwirt
16 Schule Hinschfelde
11 Schule Raschleben

Lottin (Pommern)

14 Abraham, H., Fleischermstr.
22 Bartelsen, Bez.-Bauernführer, Gr.Herzberg
41 v. Bonin, Vangerow.
53 Ders., Försterei u. Mühle
42 v. Bonin C., Wulfflatzke
49 Dieselbe, Gutsverwaltung Marienwalde
67 Bonin, Bruno, Schmiedemstr.
58 Bürgermeister Lottin
62 Burow, Joh., Tischlerei
23 Elektr. Überlandzentr. Lottin eGmbH
40 Dieselbe, Kraftwerk an der Küddow.
18 Dieselbe, Schaltstation Trabehn
37 Ev. Pfarramt Wulfflatzke, Pfarrer Lenke
26 Gendarmerieposten Lottin
39 Geske, Ew., Materialwr., Naß Glienke
45 v. Hertzberg, Rittmstr. u. Rentamt
21 Hoffmann, Herm., Bauer, Abbau
25 Jass, Willy, Kolonialwr.
17 Kemps, Bauer, Ernsthof
13 Kopelko, Franz, Landw., Hohenholz
29 Korthals, Ernst, Bauer, Abbau
27 Ländl. Spar- u. Darlehnskasse, Lottin.
50 Ländl. Spar- u. Darlehnskasse, Wulfflatzke
60 Lawrenz, Otto, Wulfflatzke
54 Manke, Franz, Bäckerei
46 Manske, Emil, Sattlermstr.
68 Mayer, Erich, Lehrer, Marienwalde
16 Neubauer, Fritz, Restgut Barken
33 Noeke, Otto, Fleischbeschauer
30 Oldenburg, Ernst, Bauer, Wulfflatzke
31 Piel, Frieda, Landwirt., Wulfflatzke Abbau
56 Poelke, Rentmeister
44 Reichsbahn-Güterabfertigung.
15 Reichsumsiedl.-Ges. mbH, Kl.Herzberg
61 Dieselbe, Gutsverwaltung Hohenholz
43 Dieselbe, Gutsverwaltung Trabehn
32 Reinsch, Jul., Bauer, Lottin-Abbau
63 Sauck, Erich, Bauer, Vangerow Abb.
10 Schendel, Steinburg
12 Schrank, A., Inh. Otto Kley, Gasthaus
19 Schrank, Theodor, Gasth.
28 Schröder, Harry, Landwirt, Birkenhof
47 Horst u. Heinz Schulz, Mühle
34 Schulz, W., Gastw., Wulfflatzke
24 Technow, Landwirt, Groß-Herzberg B
55 Teske, Käthe, Hebamme
57 Teske, Paul, Viehhändler
38 Wachholz, Ed., Bauer, Wulfflatzke-Abbau
48 Wellmann, Oswald, Ewaldshof
64 Weyland, Tannenberg
59 Wicht, Ewald, Mühle, Gr.Herzberg-Mühle
35 Wilke, Otto, Bauer, Grünbüch
51 Wittmann, Kol.W., Wulfflatzke.
36 Ziech, Ernst, Getreide, Dünger
66 Ziech, Ilse, Autofuhrgeschäft

Lotzen (Neumark) [Mark Brandenburg]

06 Bölter, Emil, Lebensmittel
17 Bürgermeister Mückeburg
28 Feuerwachtturm Lübbesee, Jagen 32
14 Försterei (Revier-), Lotzen
07 Försterei, Lotzen
23 Försterei (Revier-), Lübbesee
22 Försterei (Revier-), Marienfließ
24 Försterei (Revier-), Mückeburg
16 Försterei (Revier-), Mückeburg II
15 Försterei (Revier-), Saugarten
21 Försterei (Revier-), Sellentin
13 Försterei (Revier-), Wormsfelde
25 Försterei (Revier-), Zietensee
30 Forstamt Lübbesee
05 Kleemann, Georg, Bürgermstr.
18 Miethe, Karl, Fleischermstr.
33 Schröter, Otto, Holzhdlg
08 Schröter, Richard, Baugeschäft
27 Schröter, Willy, Holzhdlg.

Lubanie (Kr. Hermannsbad) [Wartheland]

3 Gemeindeamt
2 Gendarmerieposten
4 Ostd. Landbewirtsch.-GmbH, Betr. Ustronie

Lubasch (Kr. Scharnikau) [Wartheland]

2 Bismarckshöhe, Gutsverwaltung
12 Distrikts- u. Bürgermeisteramt Lubasch
5 Försterei Lubasch
6 De Greiff, Dr., Dipl.-Landw., Dom. Lubasch
4 Gutsverwaltung Prusinowo
1 Gutsverwaltung Sagen
22 Gutsverwaltung Slawno
8 Höppner, K.-H., Bez.-Landwirt
10 Molkereigenossenschaft Lubasch
21 Mühle Lubasch
15 **Ostdeutsche Kokos- und Juteweberei, Lubasch, Kreis Scharnikau, Inh. Friedrich Wippermann**
11 Pieper, Arnold, Kreisbauernführ., Staykowo, Abbau 48
3 Reichsbahn, Bahnhof Kieswall
20 Dies., Bahnhof Sagen-Berghofen
7 Schulz, Erich, Landesprodukte

Lubben (Bez. Köslin) [Pommern]

21 Albrecht, Karl, Lehrer
9 Ellert, Franz, Lehrer, Lindenbusch
19 Försterei (Preuß. Revier-), Kamenzin
10 Gendarmerie-Amtsbereich Seehof
2 Grützmacher, Landw., Lindenbusch
8 Ländl. Spar- u. Darlehnsk., Charlottenthal
7 Mielke, Waldemar, Gastw., Barkotzen
6 Nitz, Landw., Seehof
18 v. Puttkamer, Freifrau
3 v. Puttkamer, Freiherr
13 Reichsarbeitsd. f. d. weibl. Jug., Seehof
1 Schillmöller, Erna, Barkotzen
14 Sellke, Johannes, Lehrer, Seehof
11 Trapp II, Otto, Landw., Franzdorf, Dorfstr.
4 Wallberg, Ewald, Mühle, Poltermühle
5 Wallberg, Otto, Müllerm., Moddrow-Mühle

Luben (Kr. Thorn) [Westpr.]

14 Bobrowski, Georg, Siedlerber., Biskupitz
2 Fiedler, Gut Wibsch
7 Gemeinde Luben
5 Gendarmerieposten
4 Gut Eichenau, Schiavonetti
8 Gut Heimsoot, Pingel
3 Gut Rüdigsheim, Tilk
13 Gutsverwaltung Kl.Wibsch
21 Hedrich, Willi, Gaststätte
9 Katholisches Pfarramt, Biskupitz
17 Kempf, Bürgermstr., Bruchnowo
10 Klammer, Erich, Bauer, Eichenau-Dorf
13 Molkerei Wibsch eGmbH
11 Mühle in Luben
1 Natzel, Otto, Birglau
15 NSDAP., Gauschulungsburg II, Schloß Birglau
6 Reichsbahn, Bahnhof Schloß Birglau

Lubenz (Sudetenl.)

10 Bürgermeisteramt Drahenz-Schepan
17 Bürgermeisteramt Leschkau
28 Bürgermeisteramt Libin
31 Bürgermeisteramt Liebkowitz
1 Bürgermeisteramt Lubenz
25 Bürgermeisteramt Nahorscheditz
32 Bürgermeisteramt Weß-Lünz
2 Deutsche Ansiedlungsges., Gut Liebkowitz
19 Deutsche Ansiedlungsges., Verwaltung
21 Deutsche Landw. Lagerhaus- u. Betriebsgenossenschaft, Luditz
28 Donath, Josef, Fleischer, Libin 25
15 Dotzauer, F., Elektrotechn., Saaz.Str. 110
12 Drogerie Franz Schmidt, Nr. 42
14 Gallin, Ad., Ziegelei, Leschkau
5 Gendarmerieposten
28 Gutsverwaltung Libin, Nr. 14
18 Habl, Anton, Fleischer
20 Hauptmann, Josef, Ing.
29 Heidenreich, Franz, Getreide, Liebkowitz 32
7 Otto Jäckels'sche Gutsverwaltung, Lünz
13 Klier, Ant., Dr. med.
26 Krause, Reinh., Dentist
28 Krisch, Franz, Gemischtwr., Libin, Nr. 44
37 Lerch, Franz, Schornsteinfeger, Nr. 182
11 Precechtel, Dr. Josef, Gutsbes., Drahenz
8 Reichsbahn, Bahnhof
9 Reinl, Heinr., Porzellanfbr., Hirschen
6 Ring, Ed., Tierarzt
23 Spar- u. Vorschußverein GmbH
16 Brüder Stark, Baugeschäft, PragerStr. 183
22 Stark, Franz, Obst
40 Stark, Franz, Autorepar., SaazerStr. 170
35 Stark, Theodor, Gemischtwr., Nr. 100
38 Telegraphenbautrupp
3 Versen, Bruno, Gutsbes., Dreihöfen
4 Viehmann, Ferd., Obermstr. d. Fleischerinnung, Nr. 90
33 Weigl, Anton, Fleischer, Nr. 16
34 Weigl, Franz, Viehhdl., Liebkowitz
36 Wilhelm, Albert, Fleischer, Nr. 20
30 Wohanka, Alb., Masch.Hdlg., K.Henlein-Str. 88
24 Wohanka, Rud., Maschinenwerkstätte

Lubichow (Kr. Pr. Stargard) [Westpr.]

9 Amtskommissar, Lubichow
4 Bahnhof
6 Domäne Bitau
10 Forstamt Deutschheide
2 Frasch, Erwin
11 Gendarmerieabt.-Führer, Lubichow
3 Gliniecki, Henryk, Manuf.-W., Starg.Str.
8 Komorowski
17 Mühle, T. Siegmüller
5 Raiffeisen Lubichow, StargarderStr. 171
12 Steudel, Walter, Bez.-Schornsteinfegermstr.
13 Volksschule

Lubien (Kr. Leslau) [Wartheland]

5 Amtskommissar
14 Engelhart, Erwin, Slowackistr. 9
13 Gemeindeverwaltung Klobka
6 Gendarmerieposten, Pilsudskistr. 26
11 Gut Königshof, Beszyn, E. v. Mensenkampff
10 Gutsverwaltung Dziankowo
4 Gutsverwaltung Lubien
7 Gutsverwaltung Modliborz
9 Gutsverwaltung Wowal
17 Hoffmann, Steph., landw. Mühle
21 Kreissparkasse Leslau, Zweigst. Lubien
8 Ostdt. Landbewirtschaft.-GmbH, Gole
18 Radke-Sieb, Fritz, Gutsverwalt. Kaliska
3 Reichsbahn, Bahnhof Chodetsch
30 Reichspost
20 Repschläger, Fritz, Gemischtwr., Liebstadt, Bahnhofstr. 2
2 Staatsgut Mackensen (Rzczewo)
16 Stadtverwaltung

Lubiewo (Westpr.)

2 Andrzejewski, Klemens, Kurzwaren
3 Daust, Gut Klonowo, Kr. Tuchel
4 Graul, Ernst, Treuhänder
5 Ostdeutsche Landbewirtschaftungsges.mbH
1 Schütz, Eugen, Sägewerk, Seebruch

Lubin (Kr. Kosten) [Wartheland]

1 Domäne Lubin, Kr. Kosten
2 Fenner, Heinz, Ossen, Fennerode
3 Gutsverwaltung Elsental

Lublinitz (Oberschles.) siehe Loben

Lubnia (Kr. Konitz) [Westpr.]

2 Gendarmerieposten, Lesno
1 Gutsverwaltung Lesno
3 Reichsbahn, Bahnhof

Lubom (üb. Ratibor) [Oberschlesien]

14 Amtsvorstand u. Bürgermeister, Syrm
12 Arbeitsamt Ratibor
17 Franitzek, Konrad, Gaststätte
9 Gemeindeamt, Lubum
8 Gendarmerie, Lubom
3 Gräfl. v. Saurmasches Wirtschaftsamt, Bukau
6 Herzog, A., Warenhaus
19 Katholisches Pfarramt
2 Lichnowsky, Fürstl. Dominium Teichhof
4 Lichnowsky, Fürstl. Dominium Grabowka
5 Derselbe, Dominium Paprotnik
4 Derselbe, Forsthaus Felixhöhe
11 Reichsbahn, Bahnhof
10 Säge- u. Hobelwerke, Karl Nowak
18 Szczeponik, Wilhelm, Hauptlehrer
20 Seifert, Karl, Fleischermstr., Joh.Str. 4

Lubow (Kr. Neustettin) [Pommern]

57 Amtsvorsteher
19 Bendlin, Sägewerk
66 Blank, Willi, Bauer, Neblin
26 Boeck, Richard, Schmiede, Werkstatt
56 Bürgermeister, Pofahl
12 Bürgermeister, Wegner, Kl.Schwarzsee
18 Bumke, Otto, Fleischermstr.
32 **Doering, Frieda, Gastwirtsch., Altenwalde**
29 **Erbguth, Otto, Dentist**
52 Ev. Pfarramt Lubow
53 Fritzke, Joh., Viehverteiler
16 Gendarmerie-Einzelposten, a. Bhf.
22 Geske, Alfred, Gastwirtschaft
23 Glasenapp, Arth., Freihofbes., Abbau.
39 Gutsverwaltung Neu Rackow
15 Haack, Aug., Kfm., Bahnhofstr.
36 Henke, Maschinen-Hdlg., Scharpenorst
37 Henning, Gustav, Kolonialwr.
24 Hoffmann, Rob., Landw., Abbau.
40 Hotel Pommerscher Hof, Mielke
68 Jentzsch, Max, Landw., Gr.Zacherin
67 Kittel, Otto, Dachdeckerei
35 Klatt, Kolonialwaren
65 Kopelka, Arnold, Stellmacherei
63 Krüger, Hermann, Stellmachermstr.
33 Ländl. Spar- u. Darlehnsk. eGmbH
54 Marx, Hermann, Schmiedemstr., Neblin
55 Marx & Marquardt, Installation
38 Maurer, Otto, Gastwirt, Rackow
21 Mix, Gastw., Altenwalde.
51 Molkereigenossenschaft, GmbH
34 Müller, Max, Bauer, Altenwalde-Abbau
41 Ocker, Karl, Autofuhrbetrieb
47 Pioch, Luise, Gastw., Klein-Schwarzsee
13 Pollentzke, Bauer, Rackow-Abbau
64 Polley, Willy, Maurermstr.
49 Post, Erich, Bauer, Abbau
31 Quetschke, F., landw. Maschinen
43 Radmer, Oskar, Gartenwirtschaft
60 Reichsarbeitsdienst f. d. wbl. Jugend, Lager 10/140
44 Reichsbahn-Güterabfertigung
42 Schulz, Landwirt, Altenwalde
62 Schulz, Paul, Bauer, Grenzneuhof
28 Sparkasse des Kreises Neustettin, Nebenst.
30 Streeck, Max, Mühlenbes., Altenwalde
61 Thies, Herm., Bürgermstr., Grenzneuhof
45 Vedder, Gustav, Baumaterial, Bhf.
17 Vedder u. Polley, Baugesch., Dorfstr.
46 Vetter, Otto, Tischlermstr.
14 Wenzel, Bauer
59 Wiedenhöft, August, Bauer
50 Wiese, Amtsvorsteher, Altenwalde
69 Zabel, Margarete, Hebamme
27 Zunker, Georg, Viehhdlg., Neblin

Lubowitz (üb. Ratibor) [Oberschles.]

36 Bürgermeister, Bergkirch
32 Bürgermeister, Eichendorfmühl
33 Bürgermeister, Lubowitz
(2861) Dom. Lobowitz
(21) v. Eickstedt, Freiherr, Schloß Bergkirch
21 v. Eickstedt'sches Rentamt, Bergkirch
35 Gemeinde Gregorsdorf
34 Gendarmerieamtsbezirk Lubowitz
22 Pfarramt Lubowitz
26 Przybilla, Viktor, Gasthof, Dorfstr. 1
28 Reichsarbeitsdienst W. 7, Gregorsdorf
25 Rösler, Fleischbeschauer, Eichendorffmühl

Lubraniec (Wartheland)

2 Adler-Apotheke, W. Jordan, Pilsudskistr. 9
17 Amtskommissar
18 Engelhart, Erwin, Getreide, Litzmannstr. 30
14 Gendarmerieposten
1 Goede, Cäsar, Tierarzt, Ossowo-Mühle
5 Grundstücksges. f. d. Reichsgau Wartheland mbH, Bezirksst., Slowackistr. 1
15 Gutsverwaltung Kazanie
8 Gutsverwaltung Koniec-Kwilno
22 Gutsverwaltung Krowice
9 Gutsverwaltung Lubraniec
30 Gutsverwaltung Ossowo
11 Gutsverwaltung Stock
20 Gutsverwaltung Swierczyn-Galonki
10 Gutsverwaltung Zydowo
27 Hügele, A., Gutsverw. Klobia Pod.
3 Hoffeins, Hermann, Eisenwr., Ad.Hitler-Pl. 4
25 Kreissparkasse Leslau, Zwgst., Ad.Hitler-Pl.
21 Landwirtsch. Ein- u. Verkaufsgenoss. eGmbH
19 Molkereigenossenschaft eGmbH
24 Motor-Mühle Lubraniec
12 Ostdt. Landbew.-GmbH, Betr.
13 Dieselbe, Betrieb Dombie
16 Dieselbe, Betrieb Redecz-Kalny
28 Reichsarbeitsdienst f. d. weibl. Jugend, Lager 5/162, Marysin
4 Reichsbahn, Bahnhof Lubraniec
7 Szule, Dr. Marian, Arzt, St.Josef-Str. 5
23 Richard Tomin u. Eduard Arndt, elektr. Mühle

Luck (Bez. Karlsbad) [Sudetenl.]

6 Bürgermeisteramt, Budau am Pflug
4 Bürgermeisteramt Holeditz
11 Bürgermeisteramt Reschwitz, Nr. 10
7 Bürgermeisteramt Tyß, Nr. 7
5 Deutsche Landw. Lagerhaus u. Betriebsgenossenschaft
3 Gemeindeamt Lochotin
1 Gendarmerieposten
2 Gut Budau
8 Häckl, Josef, Maurer
9 Volksbank Karlsbad, eGmbH

Lucka (Kreis Altenburg) [Thür.]

336 Altenburger Land-Kraftwerke, AG, Prößd.Weg
291 Apotheke, Fr. Raven, Altenb.Str. 21
253 Beer, Felix R., Baumstr., Ad.Hitlerstr. 8
344 Benndorf, Walter, Gastw., Ramsdorf
309 Berger, Reinhold, Buchdr., Ad.Hitlerstr. 5
235 Bergmann, Albin, Bauer, Schleenhain, Nr. 9
396 Börner, Rud., Textilhaus, Altenb.Str. 25
247 Börner & Brümmer, Handschuhfbr., Peg. 51
374 Buschner, Kurt, Viehhdlg., Langendorf 56
315 Carl, Rich., Malermstr., AltenburgerStr. 35
210 Credit- u. Bezugsverein Berndorf, Langenhain
302 Dampfsägewerk Lucka, Höser & Oschatz.
304 Deutsche Kohlenbergbau-Ges.mbH
305 Döhne, Edw., Fleischerm., Altenb. Str. 4
313 Dörfer, Paul, Bürgermstr., Maltitz 9
321 Ebert, Bernhard, Baugesch., Pegauerstr. 58
205 Eisengießerei u. Hartgußwerk Lucka GmbH
255 Energie-Aktienges., Meldest. Hohendorf
287 Engelmann, Gust., Baustoffe, Pegauerstr. 48
340 Försterwohnung in Breitenhain
386 Fuchs, Paul, Konditorei, Bornaerstr. 2.
251 Gasthof Ramsdorf, Arved Kühnert
307 Gasthof Wildenhain, Arno Meister
209 Gastwirtschaft z. Forsthaus, O. Friedrich
226 Geißler, Max, Lebensm., Ad.Hitler-Str. 25
306 Gemeindeverwaltung Hagenest
308 Gemeindeverwaltung Hemmendorf
366 Gemeindeverwaltung Langenhain u. Oellschütz
311 Gemeindeverwaltung Michelwitz
297 Gemeindeverwaltung Ramsdorf
244 Gemeindeverwaltung Wildenhain
243 Gendarmeriestation Ramsdorf
242 Gerike, M., Bäckermstr., Ad.Hitler-Str. 23
277 Großer, Paul, Malermstr., Baderg. 20
271 Härtling, Dr. Willy, Landwirt, Oellschütz 8
350 Heinker, Arth., Schneider, Altenb.Str. 12
281 Helmold, Wilh., Landwirt, Ramsdorf 1
378 Hennig, Ernst, Fleischer, Altenb.Str. 5
285 Herbst, Albert, Bauer, Hohendorf 10
356 Heymann, Albin, Lack- u. Farbenfbr.
318 Höhne, Louis, Klempnerei
218 Hopfe, Paul, Schlosserei, Zeitzerstr. 28
216 Hopfe, Reinhold, Vertr., Bischofsweg 17
221 Hotel Deutsches Haus, Pegauerstr. 3.
215 Jähnig, Kurt, Baugesch., Ramsdorf
390 Jahn, E., Schuhhaus, Hindenburgstr. 2

204 **Keil**, Rich., Zementwarenfbr.
338 **Kläring**, Franz, Viehgesch., Pegauerstr. 42
372 **Klingner**, Oswald, Schmiede, Berndorf 27.
362 **Körner**, Oskar, Fleischerm., Altenb.Str. 27
357 Krebs, Rud., Gastw., MeuselwitzerStr. 60
265 **Kretzschmar**, Rich., Fleischerei, Breitenhain
219 **Kröber**, Max, Kol.-W., Langendorf 27
350 **Kühnert**, A., Landesprod., Meuselw.-Str. 11.
301 **Kunz**, Helmut, Zahnarzt, Bischofsweg 9
364 **Landmann**, Alfr., Bauer, Michelwitz 11
239 **Lange**, Walter, Fleischermstr., Ramsdorf 20
333 **Lehmann**, Hugo, Bauer, Oellschütz Nr. 4
237 Leipziger Gummier- u. Lackieranstalt Schroeder & Co., Lucka bei Leipzig
222 Leipziger Wellpapierfabrik Moll & Söhne, Zweigfabriken: Leipzig, Dessau, Berlin
217 **Lerchner**, Karl, Bauer, Berndorf
261 **Lorentz**, Dr. Rudolf, Arzt, Ad.Hitlerstr.
328 **Meyer**, Arth., Betr.-Leiter, Altenb.Str. 19
263 **Mittenzwei**, Paul, Bürgermstr., Nehmitz
224 **Moll**, Lina, Frau, Waldweg 1
289 **Moll**, Walter, Dr. jur., Bischofsweg 8
279 **Mühlhaus**, Walter, Futterm., Pegauerstr. 50
202 **Müller**, Franz, Autorepar., Zeitzer Str. 25
269 **Mundorf**, Heinr., Dentist, Ad.Hitlerstr. 9
324 **Naumann**, Otto, Bauer, Wildenhain
331 **Naumann**, William, Prok. d. Phönix AG.
348 **Naundorf**, Curt, Bauer, Zschagast
330 **Naundorf**, Edwin, Bauer, Ruppersdorf
240 **NSDAP**, Ortsgruppe Lucka
325 **NSV.**, Ortsgruppe Lucka, Schulplatz 1
314 **Pfarramt**, Ev., Lucka
214 **Pfarramt**, Ev., Michelwitz
352 **Pfarramt**, Ev., Ramsdorf
382 **Pfarramt** Lucka-Breitenhain, Burgstr. 14
319 **Prößd. Spar- & Darlehnskassenver.**, Prößdorf
213 **Ratskeller**, R. Schubert, Gastw., Markt.
322 **Reichsbahn**, Güterabfertigung
200 **Reichspost**, Postamt
334 **Reichswerke AG**, Rittergut Prößdorf
231 Rittergut Nehmitz
332 **Rittergutsverwaltung Teuritz.**
257 **Rüdiger**, Ernst, Bäckerei, Prößdorf
(292) **Ruhland**, Dr. Hannes, Arzt, Altenb.Str. 8
236 **Ruhmer**, Willy, Kol.-W., Ramsdorf Nr. 40
354 **Sachse**, Emil, Revisor, Prößdorf
225 **Schille**, Arno, Prokurist, Waldweg 19
245 **Schirmer**, Max, Mühlenbes., Löschütz.
292 **Schirmer**, Rud., Gastwirt
370 **Schmidt**, Arno, Bauer, Ramsdorf
316 **Schönburg**, H., Landwirt, Kleinhermsdorf
237 **Schroeder & Co.**, Leipz. Gummier-u. Lackieranst.
275 **Schrödter**, Max, Mineralwasserfbr., Peg.Str.
394 **Schuricht**, Carl, Klempnerei, Pegauerstr. 25
234 **Schuster**, Kurt, Autovermiet., Ramsdorf 85
310 **Schwalbe**, Hermann, Getreide, Bahnhof.
203 **Schweickert**, Karl, Baumstr., Ad.Hitlerstr. 7
342 **Sebastian**, G., Privatmann, Prößdorf
320 **Sebastian**, R., Mühle, Prößdorf, Dorfstr. 31
303 **Sonntag**, Gust., Berginsp., Waldweg 9
295 **Stadtsparkasse Lucka**, PegauerStr. 17
326 **Stadtverwaltung**
212 **Steiniger**, Arno, Vertr., Bischofweg 25
220 **Stenzel**, Osk., Bedachung, Altenb.Str. 22
283 **Stollberg**, Curt, Masch.-Bau, Zeitzerstr. 17
259 **Thüring**, Senf- u. Essigfbr., H. Doetschmann
286 **Volksdeutsches** Lager der NSDAP., Nr. 104, Zschagast
207 **Wäschefabrik Lucka GmbH**, Altenb.Str. 41
358 **Wahring**, Bergdirektor Prößdorf.
267 **Waldenburger**, Max, Fahrräder
377 **Weber**, Arthur, Einkäufer, Waldweg 7
208 **Werner**, Otto, Kohlen, Zeitzerstr. 1
232 **Wilbo G. m. b. H.**, Durchschreibbücherfbr.
249 **Wöllner**, Otto, Tischlerei, Pegauerstr. 19
201 **Wöllner**, Reinh., Mühlenp., Berndorf
329 **Wolf**, Willy, Landwirt, Oellschütz 7
312 **Zwicker**, Dr. Ewald, Arzt, Hindenbg.Str. 1

Luckau (Niederlausitz) [Mark Brandenburg]

230 **Acker**, Feinkost, Haushaltwr., Hauptstr. 41
206 **Amtsgericht.**
245 **Apotheke**, Löwen-, J. Schleußner, Markt 22.
331 **Arbeitsamt** Finsterwalde
246 v. **Arnim'sche** Gutsverw., Riedebeck
319 **Bader**, Rob., Lebensmittel.
228 **Baeger**, Herm., Dachpappenfbr., Am Bahnhof1
400 **Bahn**, Otto, Zementwr., Langestr. 31.
215 **Bahnhof** Luckau
297 **Bahnhofswirtschaft**, Anton Waischus
335 **Baltin**, Erna, Gasth., Wittmannsdorf 11
405 **Baumgart**, Bäckerei
238 **Beesdau**, Gutsverwaltung.
322 **Bergmann**, G., Färberei, Langestr. 2.
448 **Bickenbach**, Ernst, Pfarrer, Gießmannsdorf
385 **Blumensaat**, Otto, Dentist
397 **Bochow Nf.**, M., Kurzwaren, Marktstr. 1.
415 **Bochow**, Willi, Fahrräder, Langestr. 21
204 **Bodeck**, Dr. Siegf., Arzt, Markt 29
260 **Bohnstedt**, Gg., R.-A. [N], Bahnhofstr. 1
357 v. **Bornstedt**, Rittergut Egsdorf.
234 **Bothmann**, Hans, Kol.W., Hauptstr. 51.
225 **Brauer**, Curt, Kfm., Hauptstr.
317 **Brauner**, Bruno, Drogerie, LangeStr. 50
340 **Brix**, Ww. Karl, Gartenbau, Langestr. 38
240 **Bruns**, Georg, Baugeschäft, Bahnhofstr. 12.
465 **Busse**, Adolf, Kolonialwr., Calauerstr. 16
367 **Busse**, Herm., Lebensmittel, Hauptstr. 31.
273 **Capitol-Lichtspiele**, Südpromenade 23
446 **Clemens & Stüber**, Getreide, Am Bahnhof Ladestraße
311 **Curdas**, Robert, Stellmachermstr. Sande 2
464 **Cymara**, Rich., Fleischermstr., Langestr. 49
219 **Dampfmühle Frankendorf.**
369 **Dannebaum**, Schollen
341 **Deckert**, Otto, Lebensm., Hauptstr. 22
315 **Deckert**, Paul, Tuche, Calauerstr.
258 **Dehnz**, Otto, Gasthof, Goßmar, Nr. 52.
234 **Dehnz**, Richard. Goßmar 22
378 **Domke**, Otto, Kürschner, Hauptstr. 20
447 **Drillisch**, Johannes, Bauer, Görlsdorf
469 **Dubslaff**, H., Landw.-Rat, Bülowpl. 1
212 **Dux**, Kurt, Lindenstr. 18
324 **Ehrhardt**, Fritz, Tapez., Langestr. 35
237 **Elstermann**, Fritz, Friseur, Am Markt 21
239 **Erbe**, P. O., Baumschulen, Brauhausg. 14
352 **Ev. Hauptkirchenkasse**
443 **Feuersozietät**, Kreisdirektion Luckau
468 **Finke**, Paul, Schornsteinfg., Lindenstr. 25
226 **Franke**, Paul, Autofuhrw., Hauptstr. 19
361 **Frenzel**, P., Brauerei, Langestr. 13.
287 **Fricke**, Dr. Otto, R.-A. [N], Bahnhofstr. 7
477 **Friedhofsgärtner** d. neuen Friedhofes
321 **Gabriel**, Herb., Sattlermstr., Markt 10
358 **Gasthaus** Cahnsdorf, H. Wiebus
365 **Gasthaus z. grünen Baum**, Lindenstr. 42
360 **Gasthaus z. schwarzen Adler**, Bhfstr. 11
380 **Gasthaus z. Sonne**, Langestr. 6.
407 **Gasthaus Weißes Roß**, Markt 20.
427 **Gendarmerie-Gruppenposten**, Wierigsdorf
346 **Gendarmerie-Kreisführer**, Luckau
325 **Gendarmerie-Gruppenposten**, Zaacko
256 **Gendarmerieposten** Luckau
413 **Gesundheitsamt**, Staatl., Nordpromenade 2
268 **Gewerkschaft** Bornsdorf
306 **Giersch**, Otto, Töpfermstr., Hauptstr. 4
390 **Görlich**, Rich., Fahrschule, Eisenwr.
307 **Götze**, Franz, Kohlen, Nordpromenade 19
272 **Götze**, Joh., Gastwirt, Karche.
316 **Gohlke**, Georg, Gärtnerei, Karche
302 **Golze**, Max, Färberei, Klosterstr. 15
334 **Graßmann**, Max, Autovermietg., Langestr. 57
406 **Graupner Nf.**, F. A., Kol.-W., Markt 7
345 **Grimm**, Hans, Jagdpächter, Schollen 2
278 **Haack**, Ernst, Modewr., Wäsche.
300 **Haase**, Bernh., Bücherrevisor, Hauptstr. 37
441 **Haberland**, Gustav, Cahnsdorf
266 **Hafemann**, Georg, Arzt, Langestr. 32
419 **Hartmann**, Franz, Zaacko.
345 **Haupt**, Richard, Bauer, Schollen 2
310 **Hauptgenossensch. Kurmark eGmbH**, Bahnhof
262 **Hauptsparkasse d. Niederlausitz**, Hauptstr. 5
235 **Haynn**, E., Photographisches Atelier
395 **Heyse**, Walter, Kol.-W.
276 **Hinze**, Karl, Fleischermstr., Langestr. 63
276 **Hinze**, P., Schönheitspflege
286 **Hochbauamt**, Staats-
353 **Hotel Dunkelschulze**, Alfr. Schulze, Markt 13
217 **Hotel zum goldenen Ring**, Markt 1
282 **Hotel zur goldenen Krone**, Hauptstr. 7
371 **Jauert**, Elektrohaus, H. Jauert, Markt 2
370 **Jurisch**, Rich., Schmiedemstr., Cahnsdorf 46
348 **Kaiser**, G., Maschinenbauanst., Lübbenerstr. 13
323 **Kasche**, Herm., Fleischermstr., Lindenstr. 72
275 **Katasteramt**, Preuß., Nordprom. 24
236 **Kathol. Seelsorgestation**, Manteuffelstr. 16
285 **Kayser**, Artur, Fahrräder, Brauhausg. 37
291 **Kehren**, Elisabeth, Rittergut Görlsdorf
203 **Kehren'sche Gutsverw.**, Rittergut Görlsdorf
389 v. **Kiedrowski**, Dr., Zahnarzt, Marktstr. 5
398 **Kipper**, Georg, Landw., Wittmannsdorf 19
224 **Klaschke**, Fritz, Fleischermstr., Markt 14.
355 **Klinkmüller**, Gastwirt, Freesdorf 4.
263 **Klinkmüller**, Paul, Hamb. Hof, Lindenstr. 64
362 **Köhler**, Obergerichtsvollz.
277 **Körte**, Dr. Ludw., Rittergut Waltersdorf.
213 **Dr. Körte'sche Gutsverw.**, Waltersdorf
281 **Kreishandwerkerschaft** Luckau, Schulstr. 1
223 **Kreiskrankenhaus** Lukau
382 **Kreissparkasse** Lukau
308 **Krüger**, Herm., Kapellmstr., Lindenstr. 3
337 **Külzow**, Hans Eisenwr., Hauptstr. 45
295 **Küsterei** d. Ev. Hauptkirche, Kirchpl. 5
461 **Kuhle**, Bruno, Versicherungen, Marktstr. 6
210 **Kupsch**, Paul, Spedition
379 **Kurhotel**, Inh. Johannes Hänsel
229 **Landkrankenkasse**, Bahnhofstr. 4
443 **Landratsamt** u. Kreisausschuß
377 **Lehmann**, Frz. C., Tischlerei, Lindenstr. 27
208 **Lehmann**, Georg, Steuerinsp., ZaackowerW. 85
279 **Lehmann**, Rich., Bäckerei, Hauptstr. 3.
280 Leipziger Obstverwertung Oehme & Baier, Luckau N/L.
227 **Leonhard**, J. A., Modewr., Hauptstr. 13-14
253 **Liebe**, Friedr., Installat., Langestr. 39.
414 **Liedtke**, Curt, Müllermstr., Herzberger Str. 21
373 **Lieske**, O., Dachdeckermstr., Südpromenade 1
351 **Lobedann**, Schloßberg, Konzertsaal.
257 **Loewel**, Fritz, Fleischermstr., Calauerstr. 7
225 **Lorenz Nf.**, O., Kol.-W.
205 **Lott**, P., Maurermstr., Calauerchaussee 1
251 **Luchmann**, E., Amtsvorst., Cahnsdorf, Nr. 24
416 **Luckauer Kreiszeitung**, Verl. Wilh. Moschütz
402 **Markthalle**, H. Mosgraber, Lebensm.
393 **Marzahn**, Schulze, Cahnsdorf.
222 **Mascher**, H., Baumschulen, Zaackoer Weg
243 **Matzke**, Carl, Kartoffelhdlg., Bahnhofstr. 9
462 **Medenwald**, Herb., Archit., Dresdenerstr. 21
356 **Meißner**, Buchhdlg., Hauptstr. 49.
347 **Mernitz**, Wilh., Maschinenbau. Berl.Str.
265 **H. u. M. Messow**, Verwaltung Cahnsdorf
432 **Miething**, Joh., Pfarrer, Kirchpl. 6
381 **Mietke**, Herm., Maschinenbau, Herzb. Str. 1
374 **Mlasowsky**, R., Dentist, Hauptstr. 33
211 **Molkerei-Betrieb**, Berlinerstr.
379 **Moorbad** Lukau
466 **Mühle Goßmar** b. Luckau
413 **Müller**, Dr., Med.-R., Bahnhofstr. 5
386 **Müller**, Emil, Landesprod., Niederl. Frankendf.
218 **Derselbe**, Landespr., Niederl. Luckau
401 **Müller**, Emil, Amtsvorst., Wittmannsdorf
338 **Natusch**, Max, Buchbinder
384 **Neitzke**, Dr., Schulrat, EgerländerStr. 5
396 **Niederlaus. Überlandzentrale GmbH**
394 **Nossack**, Fritz, Gurkeneinl., Langestr. 56
304 **NSDAP**, Kreisleitung, Schulstr. 1
313 **Dieselbe** NS-Volkswohlfahrt, Schulstr. 1
388 **Dies.**, Ortsgr. Goßmar, Dorfstr. 57
280 **Oehme u. Baier**, Obstverwertung
250 **Olcschkewitz**, Emil, Kohlen, Brauhausg. 26
233 **Ortskrankenkasse**, Allg., Egerl.Str. 20
207 **Ott**, Dr. Konr., Arzt, Bahnhofstr. 15
409 **Pahl**, Versich.Kommiss., Matschenzstr. 3
289 **Paternoster**, W., Tischlerei, Hauptstr. 10
354 **Pfarramt**, Görlsdorf
349 **Plaschnick**, G., Haushaltwr., Lindenstr. 60
271 **Polewka**, Kurt, Tiefbau, Matschenzstr. 15
463 **Polewka**, Kurt, Ortsgruppenleiter d. NSDAP.
267 **Räbiger**, Erich, Motorräder
366 **Rath. M. H.**, Mühle, Cahnsdorfer Str.
433 **Rehder**, Gustav, Gastw., Wittmannsdorf
216 **Reichsarbeitsdienst** f. d. weibl. Jugend
261 **Reichsbahn**, Güterabfertigung Frankendorf.
293 **Reichsfinanzverw.**: Finanzamt
460 **Reichsluftschutzbund**, Rathaus
270 **Reichsnährstand**, Kreisbauernsch., Bhfstr. 3
372 **Derselbe**, Bezirksförster, H.Schemm-Str.
318 **Derselbe**, Forstamt Luckau
309 **Derselbe**, Kreisbauernf. P. Mierwald
231 **Derselbe**, Landwirtsch. Schule, Berlinerstr. 11
450 **Reichspost**, Postamt
305 **Respondek**, Alfred, Lindenstr. 46
329 **Reuter**, Louis, Fleischermstr., Hauptstr. 50.
348 **Rhenania-Ossag AG (Shell)**, LübbenerStr. 13
387 **Richter**, Rich., Zimmermstr., Schneidemühle.
417 **Riechert**, Fritz, Dipl.-Ing., Cahnsdorf 11
301 **Rietdorf**, Erich, Landw., Wittmannsdorf
410 **Rietdorf**, Paul, Pferdehdlg., Wittmannsdorf 22
411 **Rösler**, Louis, Gastwirt, Görlsdorf
326 **Rose**, Ewald, Lederhdlg.
241 **Rost**, Kurt, Schuhhaus, Hauptstr. 15
439 **Rotes Kreuz**, Deutsches
259 **Rühle**, Ernst, Bauer, Goßmar
359 **Sachse**, Goßmar
327 **Sando**, Ernst, Baumstr., Calauer Chaussee
283 **Sange**, Hildegard, Zaackoer Weg 61
467 **Sattler**, Alb., Blumen, Langestr. 48
403 **Schiepe**, C., Architekt, Hauptstr. 16
214 **Schindel**, Reg.-Baurat, Manteuffeleck 1
245 **Schleußner**, Otto, Automobile, Markt 22
364 **Schmidt**, Dr., Veterinärrat, Am Anger 7
303 **Schömann**, P., Install., Hauptstr. 36
232 **Schröder**, Rich., Steinsetzmstr., Gartenstr. 14
242 **Schultheiß-Patzenhofer Brauerei AG**, Niederl., Am Bahnhof 4
353 **Schulze**, Alfred, Hotelbesitzer
479 **Schulze**, Friedr., Schmiedemstr., Am Anger 18
332 **Schulze**, Karl, Bäckermstr., Markt 3
383 **Schwarz**, Paul, Jahnstr. 1
200 **Seehaus**, Gustav, Gastw., Calauer Str. 48
312 **Seyffert**, Dr. K., Zahnarzt, Hauptstr. 49
201 **Staatl. Oberschule** für Jungen
254 **Stadtverwaltung**
412 **Städt. Wasserwerk.**
221 **Steenblock**, Dr., Tierarzt, Hauptstr. 21
292 **Steger**, Paul, Fleischermstr., Hauptstr. 29
298 **Steuer**, Otto, Fleischer, Langestr. 4
408 **Straßenmeisterei** 67, Matschenzstr. 13
330 **Straßenmeisterei** 71, Nikolaistr. 8
263 **Strauch**, Kulturtechn. Büro, Lindenstr. 64
474 **Thiele**, Gustav, Amtsvorst., Gießmannsdorf 33
449 **Thiele**, Johannes, Am Anger
252 **Thomann**, Walter, Gastwirtsch., Langestr. 42
404 **Tillack**, Rob., Lackierer, Langestr. 12.
290 **Tillmann**, Dr., Arzt, Egerl.Str. 19
265 **Trempler**, Walter, Landwirt, Cahnsdorf
247 **Triebler**, Hans, Pfarrer, Nordpromenade 4
288 **Utech**, Hans, Kfm., Nordpromenade 10
342 **Volksbank Luckau eGmbH**
418 **Weber**, Fritz, Bauer, Zöllmersdorf
333 **Wehle**, E., Dentist, Hauptstr. 24
358 **Wiebus**, Hans, Cahnsdorf
440 **Wiegand**, Landrat
344 **Wiesand**, Fritz, Drei Linden, Wierigsdorf
376 **Winckler Nf.**, Oskar, Lindenstr. 66
209 **Winzer**, Johannes, Landw., Gießmannsdorf 2
249 **Winzer**, Paul, Viehhdlg., Wittmannsdorf 14
339 **Wippermann**, Pfarrer, Gymnasialstr. 1
352 **Wonneberger**, Adda, Zigarren, Hauptstr. 9.
350 **Zankel**, Walter, Malermstr., Brauhausg. 16
248 **Ziegelei Wittmannsdorf**
363 **Ziegler**, Karl, Autovermiet., Nordpromenade 18
264 **Zuchthaus**, Klosterstr. 1

Luckenwalde (Mark Brandenburg)

395 **Albrecht**, Ernst, Kfm., Beelitzer Str. 11
2877 **Albrecht**, Ernst, Restaur., Haag 10
2746 **Alhambra**
411 / 2874 **Allgemeine Ortskrankenkasse für den Kreis Jüterbog-Luckenwalde, Hauptgeschäftsstelle Luckenwalde, Carlstraße 36a**
2011 **Altmann**, O., Lehrer, Ruhlsdorf, Hauptstr. 12
2674 **Alves**, Marie, Friseurgesch., Markt 1
2710 **Amende**, Traug., Möbelfbr., Treuenbr.Str. 38
2652 **Amtsgericht**, Lindenallee 16
409 **Andreas**, Rich., Tapeziermstr., Barather Str.9
374 **Arbeiter-Ers.-Kasse** f. d. Deutsche Reich v. 1884, TrebbinerStr. 26
2067 **Arbeitsamt**, GroßeWeinbergstr. 42
312 **Dasselbe**, Wohnung Amtsleiter Hoelzner
(2189) **Augsburger**, Fr., Kfm., Friedrichstr. 16
2278 **August jun.**, Albert, Zuckerwr., Haag 1
2852 **Auras**, Alfr., Spediteur, N.Friedrichstr. 32
2239 **Auskunftei Bürgel**, Beelitzerstr. 9
2253 **Bachmann**, Otto, Agentur, Burg 22b
2498 **Back**, F., Versandhaus, Carlstr. 10
2498 **Back**, J., Pumpenfbr., Carlstr. 10
2596 **Backes**, Paul, Architekt, Weinberge 5
2688 **Badtke**, Helene, Kol.-W., Barutherstr. 36
2500 **Bäke**, Otto, Fahrradhdlg., BeelitzerStr. 16b
324 **Bär**, Otto, Dachdeckerei, Steinstr. 9
2434 **Baer**, Paul, Maler, Neue Bussestr. 22
350 **Baersch**, R.-A. [N], BreiteStr. 31
2405 **Bagenski**, Frz., Papier, Friedr.Str. 43
2729 **Baltzer**, Otto, Gastwirtsch., Grünstr. 22
2479 **Bandt**, Walter, Dentist, Grabenstr. 34
2276 **Derselbe**, Wohnung
2056 **Bank** für Landwirtschaft AG, Fil., Markt 6
2765 **Barmer Ersatzkasse**, Hindenburgstr. 16
2514 **Barnack**, Reingard, Agent, BeelitzerStr. 4
2489 **Bartsch**, Martin, Gasth., ZinnaerStr. 45
2781 **Bartsch**, Martin, Kantine, Stalag III
2344 Gebr. Bartzik, Herstellung von Möbelbeschlägen, Triftstraße 3
2775 **Baumgarten**, Direkt., Wiesenstr. 3
397 Baustoffwerk Ehring & Co., Kommanditgesellschaft, PotsdamerStr. 2/3
2165 **Baustoff-Großhdlg.**, Neue BarutherStr. 26
2636 **Becker**, Fritz, Fleischermstr., Carlstr. 32
378 **Becker**, Walter, Bäckerm., Heßheide 25
2527 **Behle**, Heinz, DessauerStr. 25
2153 **Behn**, Aug., Installateur, Treuenbr.Str. 12
2120 v. **Behren**, Wilh., Treuenbr.Str. 129
2267 **Behrens**, Georg, Schlächtermstr., Markt 20
2628 **Behrisch**, Ernst, Install., Treuenbr.Str. 40
403 **Behrisch**, H., Postst., TreuenbrietzenerStr. 114
2367 **Behrisch**, Rich., Tabakw., Haag 30
2394 **Beise**, Wilhelm, Großhdlg., Haag 9
2473 **A. Benecke & Co**, Apparatefbr., Carlstr. 54
2494 **Bengsch**, Willi, Spedition, JüterbogerStr. 22
2063 **Benn**, J., Vertretungen, Treuenbr.Str. 136
2106 **Berg**, Franz, Wassermühle, Mühlenstr. 4
413 **Berlin**, Paul, Breite Str. 23
2443 **Berl. Schloßbrauerei AG**, Niederlage Treuenbr. Straße 72
2689 **Bernütz**, Erich, BreiteStr. 16
2656 **Bernütz**, Rich., Schlosserei, Neue Bussestr. 8
2252 **Bertram**, Conr., Fleischer, Friedrichstr. 24
2748 **Bertram**, H., Fleischerei, Brandenb.Str. 8
2303 **Berufskrankenk. d. Kaufm. Angest.**, Parkstraße 71
2570 **Beutler**, Carl, Dachdecker, Schützenstr. 55
2794 **Bieda**, Willy, Spritzkalk, BeelitzerStr. 28
2880 **Biehl**, Anna, Kreisleit., Angest., Kl.Feld 8
2242 **Bierwisch**, Konr., Zyl.-Schleif., Forststr. 5
2055 **Billig**, Ed., Dampftischlerei, DahmerStr. 43
2122 **Biochemischer Verein**, Friedrichstr. 16
2228 **Bittorf**, Otto, Ing., Friedrichstr. 38
2843 **Blach & Hebel**, Fahrzeuge, Brandenb.Str. 29
2644 **Boche**, Otto, Glasermstr., Haag 2
2458 **Bock**, Emil, BreiteStr. 23
2419 **Böhme**, Alb., Glaserei, Treuenbr.Str. 148
2140 **Böhme**, R., Ingen., TreuenbrietzenerStr. 40
2831 **Boehme**, Wilh., Fabrik, Parkstr. 6
2392 **Boehme & Hanack**, Papierwrfbr., Beel.Str. 6
2737 **Böhmert**, Gust., Kol.-W., DahmerStr. 22
2418 **Böhnke**, Rudolf, Elektromstr., Potsd.Str. 53
2404 **Boenicke**, Erich, Vertr., Wilhelmstr. 22
2878 **Bold**, H., Betr.-Leit., Ruhlsd.Steinweg 11
425 **Bolle**, Ernst, Fuhrgesch., Marienb.Str. 29
2250 **Boltze**, Herm., Bücherrev., Lindenallee 1
2508 **Borkenhagen**, Adolf, Kfm., Grünstr. 3
2180 **Bossart**, Dr. H., Arzt, Wilhelmstr. 7
2700 **Bosse**, Aug., Seilerei, JüterbogerStr. 30
2698 **Braband**, Paul, Futtermittel, Treuenbr.Str. 31
2306 **Braband**, Rich., Baumstr., BeelitzerStr. 30
2568 **Brachaus**, Franz, Dentist, Markt 15
2525 **Brachmüller**, Georg, Schuhe, Treuenbr.Str. 2
2286 **Brandenburg**, Gustav, Manuf.-W., Markt 17
2586 **Brandenburger**, Ewald, Glas, Beel.Str. 14
336 Brandenburgische Moor- und Ödlandkultur, Heinrich Meyer, Gottower Straße 3
2308 **Braune**, Albert, Mühlenstr. 16
365 **Breitenbach**, E., Schornsteigmstr., Eup.Str. 5
418 **Breitfuß**, Paula, BeelitzerStr. 31
317 **Brichmann**, W., Versich., BreiteStr. 18
2341 **Briesemann**, R., Herrenart., BeelitzerStr. 22
2723 **Bröker**, Aug., Restaur., TrebbinerTor 10
2358 **Brösicke**, Karl, Drahtwr.-Fbr., ZinnaerStr. 13
2097 **Brötler**, Bruno, Klempnermstr., Haag 27
364 **W. Brötler & Sohn**, Malermstr., Bussestr. 1
2266 **Paul Bromberg & Co**, Maler, Gartenstr. 17
2661 **Buballa**, Eduard, Bad, Friedrichstr. 4
2589 **Buch**, Alfr., Schlächter, BarutherStr. 37
2257 **Buchheim**, Bruno, Vertreter, BreiteStr. 33
432 **Buchholz**, Karl, Kieswerke, Mühlenstr. 14
2352 **Buchholz**, Karl, Kieswerke, Frankf.Berg
2218 **Bürgerhof**, Restaur., Jüterboger Str. 42
375 **Bürgermeisteramt**, Gottow
2720 **Bürgermeister**, Woltersdorf, Hauptstr. 14
421 **Bürgermeister d. Gem. Frankenförde**
2338 **Bürgermeister d. Gem. Kolzenburg**
2195 **Buffet-Schulze**, Mozartstr. 20
2598 **Burchardt**, Dr. W., Arzt, Carlstr. 22
2061 **Burg**, Friedr., Kol.-W., Schützenstr. 47
2393 **Café Felsengrotte**, DahmerStr. 19
2249 **Café Wintergarten**, TreuenbrietzenerStr. 33
2457 **Chem. Ind.-Ges. mbH**, Treuenbr.Str. 71
Sml.-Nr. 2452 Commerzbank Zweigstelle Luckenwalde, Breite Str. 6
2604 **Dahlenburg**, Förster, Bürgerbusch
2094 Erich Daniels & Co. K.G. Kaufhaus für Kleinwaren, Friedrichstraße 12/14
431 **Danz**, Ernst, Schornsteinbau, Potsd.Str. 5
2762 **Daveda**, KG, Espig, Woltersdorf
2719 **Dehmel**, Alb., Därme, Karlstr. 34a
2727 **Dehnert**, Alb., Gartenbau, Jüterb.Str. 23
2246 **Dehnert**, Kurt, Fuhrwesen, Mühlenweg 1
2763 **Deutscher Verlag**, Markt 24
427 **Dicke**, Paul, Holz, Burg 29
377 **Dietze**, Hanna, Kol.-W., A.d.Sande 12
2600 **Draband**, Traug., D.-Hutfbr., Friedr.Str. 58
2845 **Dümke**, Herm., Fuhrw., Grünstr. 6
2657 **Duhm**, Fritz, Dent., DahmerStr. 7
2684 **Ebel**, Ferd., Kol.-W., BrandenburgerStr. 16
2335 **Ebel**, Otto, Drogen, BarutherStr. 25
2645 **Eckenhoff**, Wilhelm, Pelze, Scharnhorststr.
2305 **Edeka Großhdl. eGmbH**, Bussestr. 14
2881 **Edelweiß**, Großwäscherei, Wilhelmstr. 34
438 **Eichamt** (Staatl.), Berliner Str. 3
2247 **Eichler**, Herm., Schriftl., Bismarckstr. 15
384 **Eisenbeton Enderlein u. Münnich**, Schützenstraße 46
2146 **Eisfeld**, Kol.-W., Bussestr. 31
2408 **Eismann**, Paul, Leder, Haag 22
2558 **Elsholz**, Carl, Konfitüren, BreiteStr. 41
2059 **Emisch Söhne**, Carl, Tuchf., Trebb.Str. 30
2285 **Emisch**, Gustav, Schützenstr. 9
(2059) **Emisch**, H. W., Tuchfbr., Schützenstr. 11a
2029 **Emisch**, Jul., Hutfbr., TrebbinerStr. 3
2471 **Emisch**, Rich., Grabenstr. 2
300 **Emmermacher**, F., Viehvert., Jänickendorf, Feldstr. 2
2021 **Emmermacher & Vorwallner**, Hutformtischl., Beelitzer Str. 7
2860 Carl Enderlein & Co., Sägewerk und Zimmerei, Schützenstraße 46
2849 **Engel**, Emil, Klempner, TrebbinerStr. 9
2718 **Engel**, Ernst, Klempnerei, Carlstr. 3
2359 **Erdmann**, P., Fleischermstr., JüterbogerStr. 3
2147 **Erhardt**, Karl, Dreherei, N.BarutherStr. 7
2235 **Erhardt jun.**, Karl, Schraubenfbr., Fichtestr. 2
2216 **Erholungsh. Waldschloß, Jänickend.Str. 52**
2629 **Erkens**, Johann, Metallwrfbr., Wilh.Str. 16
2137 **Ernicke**, Ernst, Gastwirt, Jänickendorf
2460 **Ernst**, F. W., Farbenhdlg., Wilhelmstr. 32
2045 Erste Luckenwalder Mineralwasserfabrik Inhaber Paul und Richard Ludwig Luckenwalde, Friedrichstr. 72
2375 **Ertner**, Arno, Ing.-Büro, DahmerStr. 28
2370 **Ester**, G., Vertr., Hindenb.Str. 29
2138 **Etté**, Bernard, Kapellmstr., Jänickendorf
2647 **Ettlich**, Arth., Tischler, TrebbinerStr. 1
2550 **Evang. Pfarramt** u. Küsterei, Vereinshs.
2354 / 2355 Fähndrich, C. W., Tuchfabrik, Luckenwalde, Elsthal
2638 **Fahrbereitschaft** G. Hörner, DahmerStr. 11
2043 **Falckenthal Söhne**, C., Weine, Trebb.Str. 15
2779 **Faust**, M., Milch, Bussestr. 7

2282 Fechner, Fritz, Fleischer, Hindenb.Str. 12
2255 Fegter, Gertrud, Frau, Trebb.Str. 10
352 Feil, Lotte, Schneidermstr., Parkstr. 5
340 Felgentreu, H., Fleischermstr., Buchtstr. 6
2345 Felgentreu, Rich., Masch.-Fbr., Berkenb.Ch. 1
2551 Fensch, Reinh., Woltersd. Baumschulen
419 Feuersozietät d. Prov. Brandenb., Aug.Str. 19
2687 Finkewitz, Erich, Prok., Hindenburgstr. 25
2222 Finkewitz, Karl, Handelsm., Galmerstr. 5/6
2002 Finkewitz, Wilh., Vertr., N.Beelitz.Str. 6
2732 Finzelberg, G., Kol.-W., Markt 17
2008 Fitzner, Fritz, Fleischerei, Treuenbr.Str. 144
396 Flidtner, Rob., Molk-Masch., Mozartstr. 20
2670 Fliegener, Otto, Kapellmstr., Forststr. 8
2401 Förster, Hans, Dentist, DahmerStr. 3
(2050) Folkmann, Kurt, Vertr., TrebbinerStr. 6
387 Foltz, Walter, Dipl.-Ing., Brambuschstr. 5
2445 Försterei, Preuß. Forstamt Woltersdorf
2447 Dies., Heeresforstamt Jüterbog, Bahnhofstr. 5
2646 Fraedrich, J., Lehrer, Woltersdorf, Schulstr. 1
2194 Franke, Hermann, Kol.-W., N.Friedrichstr. 6
2662 Freber, Rich., Brennmaterialien, Bussestr. 28
2373 Freiwill. Feuerwehr, Wiesenstr. 9
2133 Fremter, A. M. Paul, Heilkunde, Mauerstr. 4
(2550) Friedhof, v. Baruther Tor
436 Friedrich, R., Sattlermstr., Bergstr. 7
2671 Froenicke, Otto, Blumengeschäft, Haag 28
2291 Funke, Paul, Elektr. Anl., TrebbinerStr. 14
2856 Funke, Tessa. D.-Konfektion, Markt 3
2220 Furnier u. Sperrholzwerke Francke GmbH, Auguststr. 19a
2835 Gätke, Kurt, Schuhw., BreiteStr. 33
304 Gartzke, Hebamme, Jänickendorf, Hpt.Str. 1a
2534 Gasanstalt, Brandenburgerstr. 13
2200 Gassmann, Fa., vorm. Henkert, Trebb.Str. 23
2743 Gaststt. z. Kastaniengarten, Jüterb.Str. 29
2042 Gategast, Herb., Vorf. d. NSDAP., Parkstr. 15
409 Gatz, Alfons, Lebensm., Linden-Allee 2
2212 Gebauer, Martin, Herstellung von Möbeln, Galmerstraße 4
2321 Gebert,-Dr. Franz, Arzt, Parkstr. 69
338 Gemeinn. Märk. Siedl.-Gen. eGmbH, Kesselstraße 5
2346 Gendarmerie-Abteilung, Parkstr. 7
2766 Gendarmerie-Amtsbereich, Forsth. Wildbahn
2541 Gendarmerieposten Frankenfelde
2191 Gens, Rich., Groß-Tankstelle
2432 Gerlach, Eugen, Uhrmacher, BreiteStr. 37
2626 Giesau u. Henkel, Klempner, Frankenstr. 17
2318 Giesler, H., Nähmasch., BreiteStr. 25
429 Giessing, Carl, Fahrschule, Hindenb.Str. 17
2850 Gittel, W., Elektromstr., Woltersdorf, Hptstr. 30
2575 Gladisch, Paul, Blumen, BreiteStr. 23
2080 Glogowski jr., Bruno, Geflügel, Friedrichstr. 26
2077 Glogowski, P., Fleischermstr., Mühlenstr. 10
2817 Göthe, Hedwig, Poststr., N.Baruther Str. 7
2430 Goethe, Karl, Glas, BarutherStr. 5
2073 Göthe, K., Fleischermstr., JüterbogerStr. 11
2859 Götting, Clara, Moden, Treuenbr.Str. 156
2406 Goldstein, Jul., Schofför, Auf d. Sande 25
2842 Grabow, Paul. Kfm., Schützenstr. 42
435 Grahlow, Hedwig, Fris., DahmerStr. 37
2319 Grassow, Gustav, Gastw., BeelitzerStr. 34
2889 Grassow, Rich., Seifen, Treuenbr.Str. 58
2523 Grimm, Dr. Osw., Arzt, Parkstr. 9
394 Grimmeisen, P., Bäcker, Bussestr. 13
2295 Grimmer, Alb., Treibriemen, BarutherStr. 48
2268 Grimmer, Alex., Töpfer, Carlstr. 6
2310 Grimmer, Paul, Restaur., Treuenbr.Str. 7
2828 Grischkat, Carl, Zigarren, BreiteStr. 30
2839 Grohmann, A., Geldschrankfbr., Friedr.Str. 8
2184 Grosse, K., Malermstr., Neue Friedrichstr. 44
2554 Grosse, Paul, Fleischermstr., DahmerStr. 20
2451 Grosse, Willy, Roßschlächt., Heidestr. 2
2339 Grosser, C. G., Getreide, BarutherStr. 24
2022 Grosser & Unger, Metallgieß., BreiteStr. 12
2869 Großmann, Erich, Archit., Heidestr. 41
2513 Grove, Emil, Schlosserei, Frankenstr. 29
2578 Grünter, Wilh., Viehhdl., Treuenbr.Str. 12
2070 Grunewald, Richard, Pappe- und Papierverarbeitungswerk, Ziegelstr. 4
2660 Günther, Erich, Kol.-W., Potsd.Str. 14
2040 Güttler, Rob., Gärtnerei, Jänickend.Str. 15
2036 Gumpert, Martha, DahmerStr. 51
2091 Gutsverwaltung Lindenberg
2152 Haagen, Ludw., Kol.-W., BeelitzerStr. 2
2013 Haagen, Oskar, Sattlermstr., Hindenb.Str. 20
2084 Haase, Emil, Tischlerei, Schützenstr. 7
2322 Haase Nf., Fr., Hausgeräte, Trebb.Str. 22
308 Haase, Willy, Galv. Anst., Grabenstr. 26
(2220) Habrecht, Joachim, Kfm., Haag 22
2664 Häßler, Gerhard, Kfm., Lindenallee
2791 Hagen, Adolf, Zimmerei, Hetzheide 14
381 Hagen, Emma, Leichenwäscherin, Aug.Str. 32
2193 Hagner, Erich, Vertret., BarutherStr. 17
370 Hahn, Blumengeschäft, BreiteStr. 45
2682 Hahn, Max, Klempnerei, Feldstr. 13
2610 Hahn, W., Gastw., Markt 28
2130 Hamann, Rich., Bäckermstr., N.Friedr.Str. 35
2379 Hanack, Tütenfabr., Beelitzer Tor 4
2883 Hannemann, Bürgerm., Jänickendorf, Hpt.-Straße 23
2548 Hannemann, C., Textil-Rohst., Ziegelstr. 30
2050 C. Hannemann & Co, Möbelbeschläge, Trebbiner Str. 6
2215 Hannemann, Günther, Grabenstr. 20
2863 Hannemann, Paul, Bäckerei, N.Baruth.Str. 16
359 Hantke, Otto, Sattlermstr., GotaverStr. 19
2810 Hartmann, Elly, Friedrichstr. 38
2565 Hartmann, M., Metallbildh., Beelitzer Str. 30
2782 Hartung, H., Rech.-Führ., N.Baruther Str. 12
2083 Hartung, Helmut, Dent., DahmerStr. 29
2446 Hasche, Emil, Kohlenhdlg., DahmerStr. 39
335 Hasche, Max, Möbelfabrik, Feldstr. 4
2362 Hase, Karl, Hutgroßhdlg., Bahnhofstr. 16
2170 Haubenreisser, Max, Fahrräder, Jüterbg.Str. 35
2292 Haufe, Paul, Drogenhdlg., Markt 21
332 Haus- u. Grundbes.V. eV.
2676 Heco-Union, Buchdr., Bahnhofstr. 9
315 Heffter, Kurt, Vertr., Gottower Str. 28
2468 Heider, Bernh., Feinkost, Treuenbr.Str. 3
2459 Heine, Dr. H., Augenarzt, N.Friedrichstr. 43
2832 Heinrich, Amtsvorst., Frankenfelde 37
2813 Heinrich, E., Futterm., N.Friedr.Str. 42
2780 Heinrich, Emil, Fuhrw., Frankenfelde 66
2328 Heinrich, Dr. Wilh., E.-A. [N], BreiteStr. 19
2631 Heinrich & Co, Möbelfbr., Brandenb.Str. 58

388 Heißmangel, Antonie Bürgel, Frankenstr. 21
2669 Heitbrink, W., Ing., Schützenstr. 37
2677 Held, E., Masch.-Bauanstalt, Friedr.Str. 47
372 Helmold, Herm., Prok., Parkstr. 5
2105 Hempe Nf., Otto, Manuf.-W., BarutherStr. 28
2230 Hempel, Adolf, Klempnerei, N.Bussestr. 18
383 Hengst, Rich., Papiermühle 1, Woltersdorf
2317 Hennig, Alfr., Metallwrfbr., Beel.Str. 7
2888 Hennig, Edm., Autorepar., Trebb.Str. 12
2840 Hennig, Erich, Restaur., Bergstr. 5
2276 Hennig, Ernst, Konditorei, BreiteStr. 5
2172 Henschel, H., Herstellung von Papierwaren, Bahnhofstr. 11
2417 Hentze, Emil, Malermstr., Ziegelstr. 22
2121 G. Herfurth & Sohn, Marmorw., Dahm.Str. 4
2329 Herke, Theodor, Eisenwarenhdlg., Markt 34
2173 E. Herzog & Co., Möbelbeschlagfabrik, Friedrichstr. 5/6. P Berlin 2693
2010 Heß, Paul, Hutbetr., Friedrichstr. 12
2444 Hesse, Emil, Molkerei, BreiteStr. 12
2469 Heyden, E., Roßschlächter, Weinbergstr. 27
360 Hille, Fritz, Gaurev., Kl.Hang 14
2190 Hiltmann, Hindenburgstr. 16b
2127 Hiltmann, Emil, Buchdruck., Grünstr. 15
2087 Hiltmann, Gg., Fleischerm., Treuenbr.Str. 4
2433 Hiltmann, J., Fleischermstr., BreiteStr. 47
2607 Hiltmann, Otto, Vertreter, Mühlenweg 14
2364 Hinze, Carl A., Möbelfbr., Brandenb.Str. 38
2001 Hinze, Johanna, Kohlenhdlg., Stiftstr. 16
2483 Hinze, Otto, Möbelfbr., Weinberge 5a
2001 Hinze u. Wassermann, Autos, Stiftstr. 16

434

HIRO-Metallwerk

Grabenstr. 5a—b. **T** Hirowerk

2580 Inh. Hirsch, Alfr., Kupferschmiede, Carlstr. 61
2594 Hirschel, F., Tischlermstr., BarutherStr. 17
2435 Hirschel, Wilh., Möbel, DahmerStr. 26
2533 Hirschland, Karl, Bäckerei, N.Friedr.Str. 46
2162 Höhne, Johann, Vertr., Jänickendorf
2271 Hoerner, Rich., Textilw., Trebb.Str. 22
2506 Gebr. Hoffmann, Möbelfbr., Petrikirchstr. 2
2549 Hofmann, Karl, Optik., BreiteStr. 12
2478 Hofschneider & Brabandt, Möbelfbr., Hetzh. 7
334 Holl, Emil, Möbelausst., Markt 29
2847 Holl, Lina, Hebamme, KurzeStr. 2
398 Hollmig, Mart., Holz, Auf dem Sande 29
2597 Hoppe, Ed., Möbelfbr., Anhaltstr. 14
2751 Hoppe, Kurt, SS.-Sturmf., Dienstst.
2597 Derselbe, Wohn., SS-Führer
408 Horn, Karl, Bäckerei, Auguststr. 7
2609 Hotel Maass, früher Kretzschmar's Hotel, Breite Straße 27
2004 Hotel Stadt Magdeburg, Friedrichstr. 21
303 Hübener, Otto, Beamter, H.Wessel-Str. 2
2838 Hügel, E., Kartonnagen, Wilhelmstr. 4a
2259 Hunka, Alfr., Architekt, Anhaltstr. 19
2426 Gebr. Hunka, Möbelfbr., Anhaltstr. 19
382 Imme, Paul, Landmasch., Brandl.Str. 21
2519 Industrie- u. Handelskammer, Grabenstr. 4
2666 Iser, Dr. H., Arzt
2521 Jacob, Willi, Gastw., Bussestr. 20
325 Jakob, Wilh., Schraubenfbr., Beelitzer Str. 9
2115 Jäger, Otto, Restaur., Bahnhofstr. 23
2579 Jähnig jr., Alexander, Polsterm., Haag 3
2705 Jaenicke, Gertrud, Drogerie, BreiteStr. 40
2185 Gebr. Jahn & Co, Tischl., F.Schubertstr. 1
2213 Jahn, Lina, Schokoladen, N.Bussestr. 23
2103 Jahn, Paul, Bekleid., Treuenbr.Str. 8
2076 Jahns, Herbert, Vertr., N.Bussestr. 6
2005 Jechow, Otto, Schmiedemstr., DahmerStr. 5
2171 Johst, Julius, Maschinenfbr., Grabenstr. 6
2532 Jordan, Paul, Elektrofbr., Wilhelmstr. 25
2134 Jugendherberge Elsthal b. Luckenwalde
2284 Jung, Klatt & Co, Tischlerei, Friedrichstr. 1
2000 Kaefer, Heinz, Drogen, Treuenbrietz.Str. 155
2706 Kämmerer, K., Musikz.F., Ziegelstr. 22
2248 Käppel Nf., Joh., Buchhdlg., Treuenbr.Str. 160
2079 Kaffee Korso, R. Unger, BreiteStr. 16
2273 Kagermann, G., Bäckerei, BeelitzerStr. 22
2663 Kaiser, Willi, Gastw., KurzeStr. 4
2159 Kalina, Leo, Damenmod., Friedrichstr. 4
2537 Kallenbach, F., Hutfabrik, Luckenwalde, Bahnhofstr. 18 u. 19
2020 Kallenbach, Meyer & Franke, Fabrikation von Möbelbeschlägen, Luckenwalde, Schützenstr. 3. T Meyerwerk
2744 Karlem, Otto, Drogerie, Friedrichstr. 38
2675 Katholisches Pfarramt, Lindenallee 3
2107 Kauffmann, Hans, Tierarzt, BreiteStr. 43
2272 Keckel, O., Bäckermstr., H.Wessel-Str. 10
302 Keller, Herm., Lebensm., Treuenbr.Str. 36
2382 Kellermann, Dr. H., Metallwarenfabrik, Treuenbrietzener Tor 40
389 Ders., Privat, Horst-Wessel-Str. 3
375 Kellers Gasthaus Jägersruh, Gottow
2348 Kelting, Rud., Vertreter, Haidestr. 7
2402 Kempe, Gust., Fuhrgesch., A.d.Giebeln 14
344 Kerber, Aug., Restaur., Petrikirchstr.
2716 Kerstin, Willy, Kohlen, Spand.Str. 10
2313 Keßlau, Bernh., Schmied, BeelitzerStr. 37
2778 Keßler, Otto, Vertreter, Jänickend.Str. 8
333 Kiebart, Friedr., Gastw., Schützenstr. 54
2054 Klämbt, Otto, Töpfermstr., Ziegelstr. 28
2438 Klage, Wilh., Installat., Dahmer Str. 17
2681 Klein, R., Bäckermstr., Jänickendf.Str. 71
2158 Kleiner, Ernst, Färberei, BreiteStr. 43
304 Kleinhans, Marta, Hebammenschwester, Jänickendorf, Hauptstr. 1a
2882 Kleinsiedlerverein Klosterheide eV
2466 Klette, E., Bäckermstr., Treuenbr.Str. 115
313 Klettke, W., Fleischermstr., Anhaltstr. 2
2390 Klingner, Siegfr., Bürgermstr., Ruhlsdorf, Wiesenstr. 5
2653 Klinkert, Carl, Elektromstr., Burg 14
2520 Klüsener, Walter, Vertreter, Parkstr. 71
2872 Kluge, Martin, Autofuhrw., Riedstr. 5
330 Kluge, Martin, Hdlsvertr., BreiteStr. 35
2844 Kluge, Otto, Tapeten, Parkstr. 73
2395 Kluge, Richard, Buchdruck., Karlstr. 25
2738 Kluth, Ernst, Metallwr., Mühlenweg 13
2545 Knackstedt, Wilh., Buchdruck., Haag 13
437 Knobl, Josef, Radio, N.Baruther Str. 25
2007 Knop, Erich, Sägewerk, GottowerStr. 60
2378 Knüppel, Herb., Dentist, BreiteStr. 49
2593 Knura, Wilh., Papptellerfbr., Schubertstr. 6
2269 Koch, Pastor, Woltersdorf
2741 Koch, Udo, Tanzpalast

2615 Koebe, Hermann, Feuerwehrgerätefabrik.
2616 Gegr. 1878. Wilhelmstr. 8. T Koebe
2382 Koebe, Willy, Metallwr., Treuenbr.Tor 40
2312 Köhler, Werner, Fleischer, Gartenstr. 10
2853 König, Bruno, Spedition, N.Friedrichstr. 41
326 König, Erwin, Blumen, Petrikirchstr. 3
2507 König, Siegfr., Möbelfbr., Feldstr. 5
2243 Köppen, Aug., Gasthaus, Bahnhofstr. 14
2758 Kohlbecher, Eugen, GattowerStr. 62
423 Kollhoff, Elektro, Frz.Schubert-Str. 2
2678 Kraatz jr., Rich., Bäckerei, Carlstr. 41
2363 Krähe, Wilh., Schlosserm., Treuenbr.Str. 119
361 Kramer, Walter, Käsehdlg., Berkenbr.Ch. 27
2421 Krause, Oberstltn., Hindenb.Str. 16
2386 Krause, F., Bäckermstr., Ruhlsdorf, Bergstr. 11
414 Krebs, Wilh., Kol.-W., Brandenburg.Str. 23
2202 Kreidler's Metall- u. Drahtwerke GmbH
380 Kreisbildstelle, Wilhelmstr. 20
2009 Kreishandwerkerschaft, Carlstr. 25
2238 Kreissparkasse Jüterbog, BreiteStr. 18
2223 Krüger, Aug., Hotel, Bahnhofstr. 12
2037 Krüger, Georg, Malermstr., DahmerStr. 25
2241 Krüger, M., Steinsetzmstr., N.Friedr.Str. 45
2374 Krüger, P., Schraubenfbr., N.Friedrichstr. 19
2086 Krüger, Rich., Vertreter, Bahnhofstr. 21
2621 Krüger, Walter, Lebensm., Friedrichstr. 3
2427 Krüger, Willi, Gastwirt, Ruhlsdorf
2875 Kruk, Jul., Autorepar., Anhaltstr. 18
2175 Krull, Elis., Lehrerin, BeelitzerStr. 5
2122 Kruschke, Max, Reformhaus, Friedrichstr. 16
2114 Krusemark, Forstmstr., Grabenstr. 3
2428 Kruyl, Luise, Hebamme, BreiteStr. 11
2708 Kube, Bruno, Archit., Parkstr. 65
2774 Kube, Walter, Gartenbau, Ackerstr. 11
2377 Kühne, Otto, Installation, BreiteStr. 29
2361 Kühne Nf., P., Autorepar., Hindenb.Str. 27
2655 Kühne, Otto, Restaur., BarutherStr. 14
2713 Kühne, Rob., Gärtnerei, BarutherStr. 40
2522 Kühne, Theodor, Gastwirt, BarutherStr. 23
310 Kühne, Wolfgang, Arzt, Friedrichstr. 5
391 Künisch, Alfr., Tischler, Friedrichstr. 22
2442 Kühnisch, Otto, Zigarren, DahmerStr. 43
2619 Küster, Dr., Arzt, Hindenburgstr. 16a
2062 Kugelmeier, Marie, Heißmangel, DahmerStr. 43
2788 Kuhl, Walter, Gartenb., V. d. Baruther Tor 1
2776 Kuhlmey, Hans, Butter, Lindenallee 10
2311 Kuhlmey, Walter, Gasth., Klözenburg
386 Kunz, F. W., Kfm., BeelitzerTor
2006 Kupfer, Otto, Fleischer, Auf dem Sande 51
2294 Kurmärk. Kleinsiedl.GmbH, Litzm.Str. 8
(2364) Kurraus, Walter, Arch., Brandenbg.Str. 38
2583 Kwirant, Frdr., Tuchvers., Kl.Weinbergstr. 4
2385 Kyburg, Elisabeth, Treuenbrietz.Str. 76
2576 Kyburg, Rich., Beleuchtg., Treuenbr.Str. 76
2584 Gebr. Lachmann, Autos, DahmerStr. 47
2102 Lademann, Hermann, Bücherrev., Pestal.Str. 2
319 Läßig, Ernst, Baumstr., BarutherStr. 26
2691 La Fauche, Rich., Bestattung, Bahnhofstr. 9
2512 Gebr. Landes, Fleischermstr., Friedrichstr. 25
2512 Landes, Otto, Viehhdlg., Friedr.Str. 25
328 Landestheat. d. Mark Brandenburg
2836 Landkrankenkasse, Ziegelstr. 7
2770 Gustav Lange & Co, Hüte, Burg 30
2588 Lange, O., Holzspulenfbr., JüterbogerStr. 24
2415 Lange, P., Holzspulenfbr., JüterbogerStr. 33
2203 Lappe, Bürgermstr. a. D., Lindenallee 17
2244 Lautsch, Willy, Heizungsanl.-Fbr., Carlstr. 21
2019 Lehmann, Dr., Studienrat, Parkstr. 5
331 Lehmann, Alfred, Vertreter, Schützenstr. 32
305 Lehmann, Alfr., Obm. DAF., BarutherStr. 19
2349 Lehmann, Carl, Färberei, Schützenstr. 7a
351 Lehmann, F., Elektro, Weinberge 2
318 Lehmann, F., Losröllchen, Frankenstr. 35
406 Lehmann, Fritz, Autorepar., Trebb.Str. 14
2412 Lehmann, Georg, Weine, ZinnaerStr. 21
2696 Lehmann, J., Kfm., Woltersdorf, Bhfstr. 20
2116 Lehmann, R., Scharnierfbr., Buchtstr. 10
2027 Lehmann, Willy, Ing., Kolon.Gärten 2a
389 Lehmann, Willy, Versich., Hindenb.Str. 26
348 Lehnert, G., Grundst.Verm., Forststr. 6
416 Lehnert, Henry, Hdlsvertr., TrebbinerStr. 7
2052 Leiter, Max, Dent., Hindenburgstr. 29
2136 Lemke, Paul, Direktor, Beel.Tor 6a
2261 Leonhardt, Franz, Tischler, Haidestr. 38
2467 Leonhardt, Otto, Gasthof, Friedrichstr. 9
2060 Lerch, Dr. Hubert, Arzt, Grabenstr. 5
2331 Letz, Otto, Agent, Wilhelmstr. 12
2098 Letz, Otto, Kol.-W., Auguststr. 38
2694 Leutiger, Karl, Fleischer, Potsd.Str. 11
374 Lichterfelder Ersatzkasse, TrebbinerStr. 26
2192 Liebner, Paul, Schraubenfabrik und Fassondreherei, Mauerstr. 11
2201 Liefeld, Erich, Milch, Jüterbog.Str. 20
2477 Liefeld, Willy, Fleischer, Jänikendorf, Berl. Straße 1
2181 Liersch, Otto, Kfm., Parkstr. 70
2518 Liesegang, Ww. F., Uhrmacher, BreiteStr. 35
(2415) Lincke, Arthur, Papierwrfbr.
2251 Lincke, Hedw., Hebammenschwester, Parkstraße 9
2495 Lincke, Walter, Mechan.-Mstr., ZinnaerStr. 42
2227 Löwen-Apotheke, Friedrichstr. 17
2154 Loos, Otto, Gemischtwr., Jänickendorf
2680 Lorenz, Rich., Baugesch., Mauerstr. 7
322 Lorke, P., Terrazzo, SpandauerStr. 8
2101 Loth, Walt., Restaur., Potsd.Str. 55
2692 Lucke, Fritz, Eisenhdlg., BreiteStr. 42
2876 Luckenw. Ballspielverein eV., Weinberge
2314 Luckenwalder Bautischlerei G. m. b. H., Tischlerei, Am Petrikirchplatz
2307 Luckenwalder Bronzewaren-Fabrik G. m. b. H.,
2308 Beelitzer Str. 32. T Bronzewerk
2622 Luckenwalder Feintuchfabrik G. m. b. H. vormals Tannenbaum, Pariser & Co., Haag 19/20. T Tepecoras
2571 Luckenwalder Holzindustrie, V.d.Beel.Tor 1
2569 Luckenwalder Kohlenkontor, DahmerStr. 49
2527 Luckenwalder Nietenfabrik H. Behle, Des-
2528 sauer Straße 25
2039 Luckenwalder Schraubenfabrik, Haag 12
2792 Luckenw. SportV., Sportpl. Hetzheide 42
2044 Luckenwalder Zeitung, Wilhelmstr. 21
2048 Ludewig, P., Spedit., Bussestr. 25
2376 Luisenapotheke, Treuenbr.Str. 161
2381 Luther, Dr. Hans, Arzt, Wilhelmstr. 23
2704 Lutze, Max, Friseur, BreiteStr. 7
2028 Mades, Carl, Drogen, BeelitzerStr. 16a
2407 Märk. Elektrizitätswerk AG, Treuenbr.Str. 73

2697 März, Carl, Dachdeckerei, Bussestr. 42
(2746) Mahrt, Dr. H. W., Rekl.Verlg., BreiteStr. 8
2649 Marquardt, Friedr., Tischler, Jüterb.Str. 38
2398 Marschall, G., Gartenbau, N.BarutherStr. 9
2870 Marschall, Hans, Gärtnerei, Jüterb.Tor 18
2465 Masswig, Paul, Kfm., NeueBussestr. 21
2487 Mattern, Walter, Dent., Haag 30
339 Matthies, Franz, Restaur., Lindenstr. 8
2108 Mauer, C., Eisenwaren, BeelitzerStr. 19
2501 May, Gust., Fahrzeugbau, Hindenb.Str. 16
2707 Mechel, Paul, Lithographie, Friedrichstr. 28
422 Mehlis, Gust., Baugesch., Gottow
362 Meier, Walter, Gartenbau, Buchtstr. 20
2118 Meinck, Dr. Malte, Arzt, Carlstr. 40
2015 Meißner, Art., Bilderrahmenf., Hindb.Str. 10
2350 Meißner, Wilh., Steinsetzgesch., Feldstr. 1
2343 Mende, Alfred, Restaurant, Elsthal
2887 Mennig, F., Uhrmachermstr., BreiteStr. 15
2167 Metallwerk A. Bartosik & Co., Möbelbeschläge ZinnaerStr. 27/34
2611 Metze, Otto, Handelsvertr., Schützenstr. 56
2634 Metze, Walter, Heizungsanl., Buchtstr. 28
2315 Metzing, Fritz, Vertreter, Wilh.Str. 31
2014 Mewes, Gust., Tischlerei, JüterbogerStr. 15
2761 Meyer, Karl, Foto-Haus, Friedr.Str. 20
2497 Meyer, Karl, Gasthaus, DessauerStr. 33
2867 Michael, Alfr., Edelholz, Treuenbr.Tor 40
2834 Michaelis, K., Autofuhrbetr., BarutherStr. 45
2556 Michaelis, Martin, Bauer, Frankenfelde 1
2225 Michaelis, Max, Herstellung von Metallschrauben, BeelitzerStr. 31
2717 Miething, Otto, Zementwrfbr., Gottow
2566 Milberg, Wilh., Hutfbr., Jänickend.Str. 9
2566 Milberg & Schemel, Herstellung von Herren- u. Damenhüten, Wilhelmstr. 8
2100 Miles, Carl, Architekt, BarutherStr. 2
2045 Mineralwasserfbr., Erste Luckenwalder, Friedrichstr. 72
2403 Mithoff, Heinz, Ing.
2481 Mitscherlek, Traug., Wollwr., Schützenstr. 13
2254 Möbius, Gustav, Schlossermstr., Burg 16
2128 Möbius, Otto, Kammerjäger, Holzstr. 4
2557 Möhricke, Otto, Gastw., Karlstr. 70
2454 Möllmer, Bruno, Bankdir., Carlstr. 27
327 Molkereigenossenschaft, Berkenbr.Chaussee
2410 „Monopol", Butterhandlung, BreiteStr. 11
2437 Mudrack, A., Tischlerei, Kol.Gärten 2
2297 Mudrack, Emil, Möbelfbr., Hindenburgstr. 11
2283 Müller, Adolf, SS-Sturmführ., Trebb.Tor 1
2641 Müller, Alfr., Gasth., Gr.Weinbergstr. 15
417 Müller jr., Emil, Kfm., Jüterbog.Tor 10
2217 Müller, Friedr., Stud.Dir., Parkstr. 59
2090 Gebr. Müller, Fassondreh., Treuenbr.Str. 117
2624 Müller, Dr. Gerh., Zahnarzt, Friedr.Str. 17
2826 Geschw. Müller, Fleischerei, Bussestr. 4
2109 Müller, Gustav, Bäckerei, Jänickendorf
2605 Müller, Gustav, Schmiede, Woltersdorf, TrebbinerStr. 3
2239 Müller, Hans, Kfm., BeelitzerStr. 9
2474 Müller, Hedwig, Schneid., Woltersdorf, Potsd. Straße 22
2316 Müller, Rich., Gasth., ZinnaerStr. 58
2493 Müller, Rob., Zuckerwr., Reichkanzlerpl. 11
2197 Münnich, Richard, Baugesch., Woltersdorf, Bahnhofstr. 11
2773 Münnich, Willy, Gasthof, BarutherStr. 30
2353 Münnich's Nf., W., Rohprodukten, Bussestr. 19
2581 Mylius, Herm., Kohlen, Fil., Steinstr. 6
2104 Nau, Adolf, Papierwrfbr., Treuenbr.Tor 4
2049 Nau, Waldemar, Parkstr. 71
2726 Naumann, Otto, Metallwrfbr., Potsd.Str. 31
2287 Naundorf, Henr., Kol.-Wr., Friedr.Str. 67
2573 Nervegno & Co, Elektrot., Treuenbr.Str. 59
2026 Neubert, E., Tiefbau, Auguststr. 41
2096 Neudeck, Erich, Fuhrgesch., Auguststr. 42
(2834) Neudeck, Fr., Autofuhrw., BarutherStr. 45
2274 Neuendorff, Max, Restaur., Friedrichstr. 1a
2795 Neugebauer & Schwab, Falzziegelfbr., Frankenfelder Chaussee
2032 M. Neuhaus & Co, Pulsometer, Injektoren- u. Schraubenfabrik etc., Neue Beelitzer Str. 8/9. T Hydro P Berlin 4856
2555 Neumann, Heinr., Huthdlg., BreiteStr. 5
2502 Neumann, Mart., Maurermstr., Beel.Tor 16
2264 Neumann, Osw., Bäckermstr., DessauerStr. 1
2065 Neumann, Paul, Kohlen, Bussestr. 20a
2472 Neumann, Wilh., Möbelfbr., Petrik.Str. 24
2642 Neumann & Schmidt, Herren- und Knabenbekleidung, Breite Straße 32
2189 Neusser, Louis, Tuche, Friedrichstr. 16
2866 Neye, Karl, Fleischerei, DessauerStr. 10
2484 Nicndorf sen., Carl, Saarstr. 3
2712 Nischik, J., Fleischerei, BeelitzerStr. 15
343 Nitsche, Walter, Kohlenhdlg., Potsd.Str. 51
2369 Nitsche, Wilh., Bäckermstr., Markt 21
2658 Noack, Karl, Möbelfbr., Mozartstr. 16
2592 Noack & Schmidt, Pantoffeln, Anhaltstr. 26
2141 Nordd. Maschinenfbr., GmbH
316 NSDAP., Ortsgruppe Nord, Hitlerstr. 1
2277 Dieselbe, Ortsgruppe Ost, BreiteStr. 30
314 Dieselbe, Ortsgruppe Süd, Hindenb.Str. 18
2480 Dieselbe, Ortsgruppe West, Hitlerstr. 1
2449 Dieselbe, SA.-Standarde 444. Zin.Str. 39
2751 Dieselbe, NSKK.-Staffel III/M. 27, Markt 11
2686 Dieselbe, Ortsfrauensch.Ltg. Süd, Hdbgstr. 28
2734 Dieselbe, DAF, Ad.Hitler Str. 1
2414 Dieselbe, NS.-Volkswohlfahrt, Markt 11
2601 Ober, Alwin, Bäckermstr., BarutherStr. 35
2509 Oede, Ww. A., Beerd.-Inst., DahmerStr. 11
2144 Oehme, Luise, Öle, DessauerStr. 23
420 Oertel, Ernst, Fleischer, Treuenbr.Str. 55
2724 Oertel, Otto, Kantine, Ad.Hitler-Lager
2309 Offizierheim, Ad.Hitler-Lager
2784 Oll, Forstsekr., Forstamt Woltersdorf, Potsd. Straße 32
2492 Oloff, Dr. Alfr., Arzt, Grabenstr. 27
2439 Ortsmusikersch. Luckenw. 21, Feldstr. 16
2327 Osmanski, Dr. med., Ackerstr. 12
2135 L. Otto & Sohn, Tuchfbr., Friedrichstr. 10
412 Paeschke, Karl, Sattlermstr., Beel.Str. 18

2768

Helmut Pahnke

Metallgießerei

Luckenwalde, Anhaltstr. 16

2078 Pannewitz, Dr., Arzt, Schützenstr. 57
2275 Pantke, Rich., Kistenfbr., Hindbg. 4
2602 Papke, H., Zementsteinwr., Frankf.Str. 22
2293 Parkrestaurant, BreiteStr. 21
2300 Paul, Dr. W., Zahnarzt, DahmerStr. 2

2365 Paulenz, Fritz, Autorepar., Haag 13
2324 Peisker, Willi, Farben, Haag 21
2031 Pelikan-Apotheke, Markt 4
301 Perghammer M., Seifen, Treuenbr.Str. 1
2436 Pflanze, Gustav, Schofför, DahmerStr. 1
2280 Pflanze, W., Mech., Jänickendorf, Hptstr. 24
2530 Philippsen, Gust., Direkt., Trebbinerstr. 12
2231 Photo-Scharf, Breitestr. 23
2798 Piehl, Otto, Tischlermstr., Bussestr. 5
369 Pieper, Klara, Papier, BarutherStr. 26
2745 Pieper, Rudolf, Neue Parkstr.
2326 Pieper, Wilhelm, Inhaber Rudolph Pieper, Büroeinrichtungen, Breite Str. 17
2561 Poetsch, Gertrud, Woltersdorf, Hptstr. 6
2574 Poltier, Herm., Rauchw., Heidestr. 34
2701 Polz, Fr., Maurermstr., Ackerstr. 1
2023 Pracht, August, Herstellung von Schlafzimmern, BrandenburgerStr. 36
2535 Pracht, Herm., Scharnierfbr., Schubertstr. 4
2024 Pracht, Dr. Willy, Dipl.-Kfm., Diekestr. 15
2668 Preller-Rohrschneider, Eberh., Kfm., Neue Friedrichstr. 43
2186 Priem, Wilh., Schmiedemstr., ZinnaerStr. 33
2149 Provinzial-Straßenmeisterei 88, Bussestr. 17
2139 Prüfer, Franz, Schuhe, Markt 9
2160 Püschel, Max, Heiz.-Inst., Schützenstr. 18
2476 Putjus, Herbert, Dentist, Wilhelmstr. 15
428 Pycha, Erich, Gasth., Mittelstr. 23
367 Raddatz, W., Schriftl., DahmerStr. 22a
2577 Radio-Spezialgeschäft Robert Richter, Breite Straße 44
2053 Rasack, Erich, Landw., Jänickendorf
2409 Ratskeller, Inh. Albin Dölz
307 Rauhut, Paul, Bäcker, BeelitzerStr. 34
2187 Rave, Adolf, Maurermstr., Ziegelei 1
2827 Rave, Caesar, Architekt, Ziegelei 1a
2051 Rebuschatis, Karl, Eisenwr., Treuenbr.Str. 7
2423 Recse, Dr., Tierarzt, Grabenstr. 1
2606 Reh, Gust., Altmetalle, TrebbinerStr. 2
2491 Reh jr., Gust., Träger, Ziegelstr. 14
2182 Rehmer, Kaffee, Friedrichstr. 55
2288 Reichert, Elisabeth, Frau, Gut Frankenhof
2440 Reichsbahn, Bahnhof
2340 Reichsbahn, Güterabfertigung
2237 Reichsbahn, Güterabf. Jänickendorf
2129 Reichsbahn, Güterabf. Woltersdorf
2714 Reichsbanknebenstelle, Haag 15
311 Reichsluftschutzbund, Gem.Gr., Wilh.Str. 20
2603 Reichsnährst., Bez. Först., Breite Str. 48
2801 Reichspost, Postamt
2816 Dieselbe, Poststelle 2, N.Friedr.Str. 8
2817 Dieselbe, Poststelle A, N.BarutherStr. 7
2825 Dieselbe, Bez.-Bauführ., Tel.-Bauamt, Potsd.
2368 Reinecke, Th., Felle, Neue Friedrichstr. 39
2790 Reinhardt, Anton, Vulkanis., Wilh.Str. 38
2232 Reinicke, Carl, Goldschmied, BarutherStr. 27
2347 Reiss, Ernst, Viehhdlr., BerlinerStr. 2
2613 Reppmann, Hans, Vertreter, Burg 25c
2640 Reppmann, Willy, Hüte, Gartenstr. 9b
2150 Requardt, Paul, Konfitfbr., Burg 22
355 Reuter, Ed., Bürgermstr., Schönwelde, Dorfstraße 41
2769 Rheinischer Hof, Georg Back, Haag 5
2797 Richter, Fritz, Direktor i.R., Jänickendorf
2679 Richter, Reinh., Fuhrherr, Gr.Weinbergstr. 34
2301 Richter, Theodor, Papier, Markt 7
2602 Derselbe, Wohnung
2749 Rieck, Willi, Prokurist, Carlstr. 28
2812 Riemann, Paul, Töpfermstr., DessauerStr. 16
309 Riese, Hallmann & Co, Pianofabrik, TreuenbrietzenerStr. 70
2174 Rietdorf, M., Schornsteinbau, Hetzheide
2841 Rietdorf, Otto, Bäckerei, Potsd.Str. 61
2830 Rist, Wilh., Fuhrw., SpandauerStr. 46
376 Ristau, Kurt, Maschinenbau, BeelitzerStr. 8
329 Ritter, Fische, Parkstr. 1
2391 Rodes, Paul, Bildhauer, N.Friedrichstr. 44
390 Rotmann, Curt, Fische, BreiteStr. 52
2333 Rom, Otto, Gastw., Stiftstr. 11
2155 Rose, L., Installateur, Friedrichstr. 65
2416 Rosenthal, Kurt, Apoth., Ziegelstr. 7
2214 Rosin, Paul, Herstellung von Holzspulen, Mühlenweg 6
341 Rosin, Paul, Gasth., N.BarutherStr. 14
2595 Rotes Kreuz, Deutsches, ZinnaerStr. 13
2617 Rothe, Siegf., Studienrat, Lindenall. 1
2320 Rothe, Dr. H., Ärztin, Parkstr. 5
2524 Rothe, W., Bäckermstr., Woltersdorf, Bhfstr. 3
2290 Ruelberg, Eduard, Gastw., Walkmühle
2304 Rundorf, M., Install., TreuenbrietzenerStr. 134
2771 Runge, Otto, Eisenwaren, BreiteStr. 19/20
321 Sachs, Aug., Kfm., Mittelstr. 5
2739 Sack, Herm., Tischlerei, Frankenstr. 26
2764 Salmann, Otto, Schuhe, Treuenbr.Str. 140
2873 Salon-Möller, Friedrichstr. 36
2786 Sanne, Erich, Galvaniseur, BeelitzerStr. 9
357 Sanne, Erich, Galvaniseur, Habed.Siedlg.
2089 Schade, Gastwirt, Woltersdorf
2337 Schade, Otto, Spedition, Schützenstr. 1
2608 Schäfer, Hch., Gasth., Woltersdorf, Hptstr.
2095 Schedlbauer, Mich., Kantine, Stalag III
2082 Scheel, Ernst, Kol.-W., N.Friedrichstr. 14
2693 Schemel, Otto, Hutfbr., Schützenstr. 50
2709 Schemmel, Kurt, R.-A. [N], Wilhelmstr. 27
2673 Schiedlofsky, Else, Blumen, Friedr.Str. 15
2750 Schiemann, Erich, Fleischer, Ackerstr. 21
2672 Schiemann, Kurt, Bäckermstr., Mittelstr. 19
439 Schiering, G., Schuhwr., Friedrichstr. 63
2088 Schiese, Willy, Gärtnerei, Litzmannstr. 1
2263 Schild, Rud., Schlosserei, Burg 28
2551 Schildberg Nf., Baumschulen, Woltersd.
2411 Schiller, Herb., Zahnarzt, Wilhelmstr. 12
2486 Schilling, Rich., Vertreter, Bismarckstr. 2
2730 Schlegel, Dr. Werner, Zahnarzt, BreiteStr. 17
2665 Schleicher, Fr., Schuhm.-Mstr., BreiteStr. 31
363 Schlosser, Erich, Tischl., Frankenstr. 1
2256 Schloßhauer, Willy, Töpfermstr., Parkstr. 14
2829 Schlüter, Ernst, Mühlenbes., Walkmühle
2025 Schlüter, Wilh., Pappenfbr., Woltersdorf
2018 Schmidt, Georg, Burg 30
2470 Geschw. Schmidt, Kol.-W., Frankenstr. 28
2552 Schmidt, Gustav, Sägewerk, Anhaltstr. 29
2816 Schmidt, Walt., Mechaniker, N.Friedr.Str. 8
2125 Schmidt, Wilh., Kol.-W., Treuenbr.Str. 10
2372 Schmidt, W., Masch.-Bau, Bhfstr. 13
2075 Schmiedecke, F., Kartoffeln, Jänickendorf
2736 Schneider, Ernst, Drechslerei, Diekestr. 24
2113 Schneider, Friedr., Tuchhdlg., Carlstr. 18
2587 Schneider, Gertr., Hebamme, Friedr.Str. 77
2846 Schneider, Gust., Buchdruck., Carlstr. 24
320 Schollbach, Alfr., Blumen, Ruhlsd.Ch. 4
2633 Schollbach, Alfr., Blumen, Trebb.Str. 10
2281 Scholz, Hermann, Obst, BreiteStr. 14
410 Scholz, Käthe, Lebensmitt., Jüterb.Str. 9
410 Scholz, Otto, Händler, Jüterb.Str. 9
2429 Scholz, Rich., Manuf.-W., Breitestr. 53
2475 Schommert Nf., H., Tischlerei, Brandb.Str. 5
2030 Schreber, E., Kol.-W. u. Weinhdlg., Markt 5
2323 Schreiber & Co, Treuenbr.Str. 157
2725 Schröder, Kurt, Bauer, Frankenfelde, Dorfstraße 9
2188 Schüler, Fritz, Wilhelmstr. 30
2384 Schüler, Louis, Bekleid., Markt 2
2651 Schüler, Wilh., Kartoffeln, BarutherStr. 22
2516 Schütte, Martha, Frisiersalon, BarutherStr. 26
2814 Schütze, Karl, Stabeisen, BeelitzerStr. 19
2383 Schütze, R., Böttchermstr., Treuenbr.Str. 133
2003 Schützenhaus, Inh. Rich. Erdmann
2857/2858 Schuhfabrik Luwal A.-G., Treuenbrietzener Straße 78. T Schuhfabrik
2618 Schultz, Max, Vertreter, Potsdamerstr. 1a
2591 Schulz, Bruno, Heißmangel, Breitestr. 40
2510 Schulz, Rob., Möbelfbr., Schützenstr. 59
2093 Schulz, Walter, Gasth., Markt 33
2148 Schulze, Alwin, Gastw., PotsdamerStr. 58
2211 Schulze, C.H., Kfm., Woltersdorf, Hauptstr. 28
2793 Schulze, Curt, Kol.-W., HorstWesselstr. 10
2627 Schulze, Else, Friseriesalon, Gr.Weinb.Str. 17
2562 Schulze, F., Mühlenbaumstr., Beelitzerstr. 8
2265 Schulze, Heinr., Fleischermstr., Barutherstr. 7
2334 Schulze, Otto, Gaststr., Wilhelmstr. 28
2886 Schulze, Otto, Möbelfbr., N.Friedrichstr. 12
2366 Schulze, Otto, Roßschlächter, Markt 14
2258 Schulze, Otto, Tapeziermstr., BreiteStr. 33
2632 Schulze, Rich., Fleischermstr., Gartenstr. 13
2531 Schulze, Rich., Fuhrgesch., Breitestr. 24
2728 Schulze, Rich., Kreisführer, Berl.Str. 4
2884 Schulze, Th., Bauer, Woltersdorf, Hauptstr. 23
2488 Schulze, Walt., Gardinen, Treuenbr.Str. 137
2772 Schulze, Wilh., Bäckerei, Dahmestr. 35
2695 Schulze, Wilh., Tabakwr., Trebbinerstr. 27
2637 Schulze, Willy, Öle, DahmerStr. 33
2047 Schumacher, Adolph, Metallschraubenfabrik, Luckenwalde, Haag 23
2279 Paul Schumacher jun., Verkauf v. Schrauben, Muttern u. Fassonteilen, BeelitzerStr. 10
2342 Schwalenberg, H., Papierfbr., N.Beel.Str. 5
2035 Schwerdfeger, K., Gasthof, Woltersdorf, Bahnhofstr. 14
368 Scorr, Kurt, Autofuhrw., Woltersdorf
2865 Sebastian, Anna, Ww., Forststr. 21
2511 Seehaus, Traug., Tischlerei, Friedrichstr. 44
2667 Seifert, Otto, Möbelfbr., Potsd.Str. 57a
2871 Seifert jr., Willi, Mech., Anhaltstr. 18
2711 Seifert, Willy, Tischlereibed., Karlstr. 58
373 v. Sengbusch, Dr. R., Wiesenstr. 3
2240 Sernow, Paul, Hutformfbr., Carlstr. 62
366 Seupel, Gg., Gartenbau, BarutherTor 1
2715 Siebrecht, A., Optik u. Foto, Breitestr. 18
2332 Siemens u. Halske AG, Potsdamerstr. 20
2648 Simbke, Rich., Bäckerei, Brandenb.Str. 7
2659 Simon & Ullmann, Tischlerei, Haag 12
2448 Skubella, Waldemar, Kol.-W., BreiteStr. 18
2864 Somburg, Kurt, Kfm., Potsdamerstr. 60
2226 Sommerkern, Adolf., Kfm., Holzstr. 2
2635 Spahn, Gustav, SpandauerStr. 36
2420 Spatzek, Alfr., Spedit., Schützenstr. 12
430 Specht, Willy, Gartenbau, Saarstr. 3
2650 Spielhagen, H., Staffelführer, Kl.Haag 8
2496 Spieth, Alfr., Kol.-W., DahmerStr. 40
2625 Stadtdrogerie, W. Heinze, Breitestr. 36
2462/2463 Stadtwerke, Treuenbrietzener Str. 73
2302 Städtische Sparkasse, Rathaus
2751 Städtische Verwaltung Luckenwalde
2119 Dieselbe, Kanalpumpstation, Potsd.Str. 31
2796 Dieselbe, Rieselfeld
2783 Dieselbe, Schlachthof, Berlinerstr. 64
2462 Dieselbe, Stadtbad, Treuenbr.Str. 72
2582 Dieselbe, Stadtbauamt, Dahmerstr. 52
2733 Dieselbe, Störungsstelle d. E. W.s, Wilh.Str. 11
2123 Dieselbe, Waldfriedhof
2229 Dieselbe, Wasserwerk, Jänickendorferstr. 51
2543/2544 Städtisches Krankenhaus Luckenwalde, Saarstraße 1
2837 Stehr, Herm., Drechsl., N.Friedr.Str. 11
2703 Stein, Paul, Vertreter, Hindbg.Str. 25
2233 Stein, Wilh., Fleischer, Treuenbrietzenerstr. 12
371 Stein, Willy, Fahrzeugbau, BarutherStr. 19
2207 Friedrich Steinberg & Co. Hutfabrikation
2066 Steinberg, Mart., Getreide, Beelitzerstr. 35
2064 Steinberg Nf., W., Likörfbr., BarutherStr. 21
2236 Steinmann, Eugen, Dir., Wilhelmstr. 17a
2731 Stenger, Gertrud, Grünstr. 24
2868 Stickel, Karl, Jänickendorferstr. 7
2759 Stranz, Elektr. Anl., Berkenbr.Chaussee 44
2564 Strauß, Otto, Schneider, BreiteStr. 41
2654 Strunz, Erich, Vertreter, Jänickend.Str. 74
2296 Sturm, Luise, Leichenwäscherin, Ziegelstr. 25
2164 Stutterheim, Max, Dachdeckermstr., Burg 1
2221 Süß, Rob., Installateur, Markt 22
2546 Heinr. Sukohl & Co, Treuenbr.Str. 77
2357 Sunderhoff, Fritz, Carlstr. 22
2204 bis 2206 Tageblatt Das Heimatsblatt des Kreises Jüterbog-Luckenwalde, Trebbiner Str. 3/4
2515 Taube & Henze, Steinsetzerei, Giebeln 22
2262 Teichmann, Walter, Schlosserei, Potsd.Str. 7
2178 Thänert, P. Fleischermstr., Woltersdorf, Bahnhofstr. 4
2448 Thams & Garfs, Ndlg., BreiteStr. 18
2085 Gebr. Thiel, Kol.-W., Burg 22
2126 Thiel, Anna, Kol.-W., BreiteStr. 21
2785 Thiel, Herm., Fleischer, Treuenbr.Str. 44
2400 Thiele, Martha, Früchte, TrebbinerStr. 20
2260 Thiele, Otto, Lastfuhrbetr., Jüterbg.Str. 35
393 Thiele, Otto, Bauer, Jüterbog.Str. 27
2450 Thiele, R., Eisenkonstr., BrandenburgerStr. 3
349 Thiele, Willi, Obst, N.Bussestr. 15
2503 Thiemann, Emil, Bürgermstr., Frankenfeld
2559 Thiemann, Paul, Getreide, Barutherstr. 16
2092 Thiemann, Willy, Fuhruntern., Heidestr. 3
2848 Thiemicke, Joh., Bücherrev., Hindbg.Str. 28
2124 Thümmel, Adolf, Möbelfbr., Mühlenw. 12
2179 Thymian, Erich., Möbelfbr., DessauerStr. 24
2351 Gebr. Tietz, Fabrik Techn. Artikel, Stanzerei, Luckenwalde, Haag 3
2485 Tietz, Herm., Gasth., Neue Friedrichstr. 36
2071 Tietz, Osk., Töpfermstr., Beelitzerstr. 5
2572 Tietz, W., Maurermstr., Beelitzer Tor 2
2885 Tietze, Karl, Photograph, BreiteStr. 21
2741 Tivoli-Theater u. Konzertetablissement
2490 Tornow, Erich, Tapezierer, Breitestr. 25
306 Trabala, Karl, Bücherrev., Bussestr. 41
358 Trautsch, Wilh., Kunststein, DahmerStr. 13
2683 Tretner, Carl, Papierwrfbr., Breitestr. 36
2224 Gebr. Tretner, Papierwrfbr., N.Beelitz.Str. 4
2017 Treun, Paul, Kfm., Haidestr. 4
2397 Trinkwitz, R., Fuhrgesch., Treuenbr.Str. 49
337 Trogant, Emil, Schlosser, Diekestr. 32
2064 Turm-Klause, Gaststätte, Barutherstr. 21
2034 Ulrici, Wilh., Leder, Grabenstr. 33
2547 Unger, Wilh., Mühlenbes., Jänickendorf
2690 Unterhammer, Waldrestaur., Luckenwalde
415 Utzelmann, E., Zahntechn., BreiteStr. 14
2861 Verbrauchergenossenschaft Luckenwalde e. G. m. b. H., Bussestr. 26/27
2422 Verein f. Bewegungsspiele e.V., Sportplätze
2033 Vereinigte Märk. Tuchfbr. AG, Wilhelmstr. 34
2204 Verlag Erich W. Albrecht, Haag 1a
2879 Vertrauensärztl. Dienstst. d. Land.Vers.Anst. Brandenburg, Carlstr. 36a
2219 Vinzens, Ferd., Elektrot.-Büro, Haag 25
2431 Voigt Nf., L., Kol.-W., Treuenbr.Str. 37
345 Voigtlaender, A., Vertr., Jänickend.Str. 28
2298 Volksbank Luckenwalde e. G. m. b. H., Luckenwalde, Markt 16
2851 Waesch, Rich., Restaur., Anhaltstr. 8
2505 Karl Wagner & Co, Möbelfbr., Heidestr. 17
347 Walter, Kreisadjut., Gartenstr. 14
2131 Walzer, E., Rechtsbeist., Wilhelmstr. 36
2234 Wanke, Franz, Zigarren, Breitestr. 8
2289 Wartenberg, G., Eisenwr., N.BeelitzerStr. 1
2396 Warwaschovsky, Jos., Fleischer, N.Frdr. Straße 21
2001 Wassermann, W., Zigarren, Treuenbr.Str. 34
2132 Wegener, R., Fleischer, NeueFriedrichstr. 38
2685 Wegener, Rich., Viehvertr., Galmerstr. 22
2387 Wehrmacht, Standort Tr.Üb.Pl. Jüterbog
2447 Dieselbe, Heeresforstamt Jüterbog, Bhfstr. 5
2539 Dieselbe, Kriegsgef.-Mannschaftslag.
2198 Dieselbe, Kriegsgef. Offizierlag., Arbeitsdienstlag.
2529 Dieselbe, Standortoffizier
2198 Dieselbe, Offizier-Fürsorge, N.BarutherStr. 15
400 Dieselbe, Fliegertechn. Vorschule
2057 Weigt, Fritz, Bergschlößchen, Weinberge 5
2413 Weinert, Max, Malermstr., Carlstr. 67
379 Weise, Werner, Foto, Markt 22
354 Weiß, Helmut, Buchprüfer, Haag 13
2482 Wendt, Frz., Fleischerei, Trebbinerstr. 19
2542 Wendt, Otto, Tischlermstr., Markt 19
2151 F. & P. Wendtlandt, Herstellung von Metallschrauben, Fassondreherei, Luckenwalde, Grabenstraße 30/32
2747 Wendtlandt, Friedrich, Ing., Mittelstr. 5
2111 Werner, Emil, Diekestr. 44
2540 Wessel, Max, Fabrikbes., Wiesenstr. 3
2567 Wessel & Müller, Möbelbeschlägefbr., Industriestraße 1
2038 Wetzel, Willy, Dachdeckermstr., Grünstr. 3
2112 Wieland, Dr. Paul, R.A. [N], Hindb.Str. 16
2156 Wiese, Adolf, Gasth., Jüterboger Tor 9
2270 Wiese, Gust., Tischlermstr., Burg 19
2002 „Wifi" Wilh. Finkewitz, BreiteStr. 40
2330 Wilke, Inh. G. Tyborski, Kfh., Markt 22
2612 Wilkniss, Fleischermstr., Dahmerstr. 9
2553 Wills, Richard, Schneidermstr., BreiteStr. 4
2210 Windhoff, E., Landwirt, Scharfenbrück
(2777) Winkelmann, Ella, Hebammenschwester
2777 Winkelmann, O., Polstermöb., Friedr.Str. 61
2560 Winkelmann, Otto, Spedition, Auguststr. 13
2740 Winkler, Ernst, Seifen, Breitestr. 12
2380 Winkler, Ernst, Seifen, Treuenbr.Str. 42
2639 Wippern, Herm., Büromasch., ZinnaerStr. 15
2012 Wirte-Genossensch.-Brauerei eGmbH, Haag11
2787 Wlost, K., Zigarren, Woltersdorf, Bhfstr. 32
356 Wöhrmann, W., Mühle, Frankenfelde
2058 Wohnungsbau GmbH, Reichsk.Pl. 1
2424 Wolf, F., Photogr., TrebbinerStr. 8
2245 Wolff, Karl, Kond., Treuenbr.Str. 154
2590 Wülfing, Felix, Schützenstr. 58
2145 Wüstefeld, Fr., Druckerei, Treuenbr.Str. 134
2722 Wüstner, Hugo, Kunststeine, Zinnaerstr. 35
2072 Hugo Wurll & Co., Kaufhaus für Textilwaren, Breite Straße 39
2702 Hugo Wurll & Co, Chauff., BreiteStr. 40
2536 Zack, Willy, Gemischtwr., Treuenbr.Str. 25
2742 Zambona, Otto, Dir., Grabenstr. 3
2046 Zeisig, E., Klempnerei, Treuenbr.Str. 134
2767 Zeitz, Paul, Gartenbau, Schützenstr. 45a
424 Zeug, C., Kassenltg., a.d.Sande 31
2517 Ziege, Dr., prakt. Zahnarzt, Carlstr. 19
2325 Ziege, Reinh., Glasreinig., Weinb.Str. 15
353 Ziegener, F., Perforiermasch., Gartenstr. 20
2563 R. Ziehe & Co, GmbH, Baumaterialien, Woltersdorf, Bahnhofstr. 12
2833 Ziehe, W., Marmorwerk, Weinberge 2c
2854 Zier, Kurt, Kfm., Jüterbogerstr. 7
2746 Zieseke, M., Verein. Filmth., Breite Str. 8
2196 Zimmer, Eduard, Kfm., Hetzheide 63
2041 Zimmermann, Ernst, Kfm., Forststr. 4
2855 Zinnow Nf., Ferd., Brunnenbau, Feldstr. 13
2461 Zollamt, Lindenallee 7
2441 Zwiebler, Willi, Schrauben, Jänickend.Str. 77

Luden (üb. Obernick) [Wartheland]

1 Busch, Friedr., Landwirt
7 Försterei Linden
4 Försterei Luden
5 Försterei Trommelort
14 Gendarmerieposten Luden
2 Gutsverwaltung Remberg
13 Netz. Erna. Lippe 52
11 Reichsarbeitsdienst Abt. 4/31
6 Derselbe, 3/31, Neue Schule
15 Schendel, Bruno, Landwirt, Orlow
3 Staatl. Domäne Eichenhagen
8 Stock, Wilhelm, Restauration

Ludesch (Vorarlberg) [Tirol]

1 Gemeindeamt, H. Nr. 133
2 Hartmann, Andreas, Handlung, Dorfplatz 426

Ludgerstal (Kr. Ratibor) [Oberschles.]

1 Anselm u. Oskarschacht d. Witkowitzer Steinkohlengruben, Petershofen
10 Amtsvorsteher Ludgerstal
8 Apotheke Petershofen, A.Hitler-Str. 17
6 Bürgermeister, Petershofen Kr. Ratibor
4 Dolezel, Hubert, Mühle
13 Gemeindeamt Koblau
11 Gemeindeamt Ludgerstal
6 Gemeinde Petershofen
22 Gend.-Amt Ludgerstal
21 Gend.-Posten Koblau
25 Gend.-Posten Markerdorf
23 Gend.-Posten Petershofen
2 Gend.-Station Petershofen
16 Grenzposten Petershofen
14 Hluchnik, Albert, Bauunternehmung, Hoch- und Tiefbau, Ludgerstal
7 Klimanek, Aug., Baumstr., Petershofen
3 Knappschafts-Krankenhaus, Petershofen
12 Malek, Aug., Kaufh., Petershofen
32 Reichsbahn, Bahnhof, Petershofen
39 Reichspost, Postamt
5 Schles. Landgesellsch. mbH, Breslau
19 Sczuka, Franz, Fleischer, Petershofen, Hitl.Str.
1 Witkowitzer Bergbau- u. Eisenhütten-Gewerkschaft Anselmschacht in Petershofen

Luditz (Sudetenl.)

13 Aktienbrauerei
8 Allgemeine Ortskrankenkasse
16 Amtsgericht
29 Apotheke z. Goldenen Löwen
23 Arbeitsamt
108 Behr, Forstmeister, K.Henlein-Str. 257
31 Binder, Dr. Stefan, Tierarzt
62 Brumeisl, Alf., Photograph
38 Bürgermeisteramt Groß-Werscheditz
45 Bürgermeisteramt Knönitz
43 Bürgermeisteramt Kolleschau
37 Bürgermeisteramt Lindles
42 Bürgermeisteramt Maria Stock
60 Bürgermeisteramt Modschiedl
44 Bürgermeisteramt Nebosedl
39 Bürgermeisteramt Passnau
35 Bürgermeisteramt Radiworz
30 Bürgermeisteramt Schaub
88 Bürgermeister Semtisch, Nr. 4
50 Buchdruckerei K. Hornung u. Comp., Verlag
79 Demuth, Reg.-Insp., H.Göring-Str. 354
9 Deutsche Landwirtschaftliche Lagerhaus- und Betriebsgenossenschaft in Luditz, reg. Genossenschaft mit beschr. Haftung
94 Dobner, Wilh., Lebensm., H.Göring-Str. 204
22 Dörrschmidt, Dr. Anton, R.-A.
82 Dörrschmidt, Dr. A., Assessor, Nr. 296
3 Fischer, Leop., Lebensm., K.Henlein-Str. 41
40 Fischer, Olly, Tankstelle
55 Fischer, Rud., Ad.Hitler-Pl. 151
113 Flohr, Jos., Gemischtwaren
89 Forstverwaltung Städt., K.HenleinStr. 51
52 Frank, Erwin, Eisenhandel
68 Franz, Willi, Dentist
59 Gasthof z. goldenen Krone
85 Gasthof z. schwarzen Adler
48 Gemeindeamt Protiwitz
4 Gendarmeriestation
104 Gendarmerie, Ad.Hitler-Pl. 137
(45) Gipp, Leo, Bauer, Knönitz Nr. 14
33 Grau, Walter, Amtmann, Nr. 361
86 Hannak, Jul., Papier
81 Heimerl, Josef, Klempner, Nr. 224
58 Hein, J., Gasthaus Gold. Rechen
20 Hess, Wendelin, Säge- und Hobelwerk
65 Hopf, Karl, Straßenmeister, 24
65 Huterer, Anna, Mietauto
41 Jessl, Ww. Franz, Kohlen, Nr. 138
84 Jiranek, Karl, Masch.-Schloss., Mühlstr. 210
90 Kießwetter, Alois, Lebensm., Nr. 203
27 Kießwetter, Josef, Gastwirt
56 Kießwetter, Leop., Baumstr.
107 Korbl, Karl, Lichtspiele
97 Kraus, Dr. Leop., Tierarzt, Göringstr. 335
76 Kreishandwerkerschaft
78 Kudernatsch, Dr. Erwin, Arzt, HitlerPl. 150
74 Kunz, Alois, Leder, K.Henlein-Str. 32
10 Landrat-Kreisverwaltung.
1 Landwirtschaftliche Bezirksvorschußkasse Luditz, Adolf-Hitler-Platz 136
9 Landw. Lagerhaus u. Betriebsgen.
67 Landwirtschaftsschule
32 Liehm, Hugo
18 Liehm, Hugo, Tabak
72 Löw, Franz, Autoverm.
75 Marek, Franz, Autowerkstätte, Nr. 53
14 Meissner, Emil, Kaffee
46 Melcher, Josef, Kaufmann, Kircheng. 102/3
77 Messungsamt
105 Mikutta, Franz, Gemischtwr., Modschiedl 18
66 Moth, R., Mechaniker, Kircheng. 121
2 NSDAP., Kreisleitung
5 Dies., Ortsleitung
12 Dies., SA.-Standarte
73 Dies., Hitler-Jugend
28 Dies., NS.-Volkswohlfahrt
34 Dies., Deutsche Arbeitsfront
47 Dies., Kreisfrauenschaft
70 Dies., NSKK.-Dienststelle
64 Peleschka, Alb., Tapezierer, Nr. 305
49 Pickert & Krötlinger, Tischlerei
92 Ratt, Karl, Hauptwachtmstr., H.GöringStr. 334
15 Reichsbahn: Bahnhof
101 Reichsfinanzverwaltung: Zollamt
21 Dies., Finanzamt
17 Reichsnährstand
95 Reichspost: Postamt
26 Reinl, Dr. Anton, R.-A.
19 Röder, J. A., Baumeister, 330
57 Sacher, Adolf, Modewaren
87 St. Florian, K.Henlein-Str. 50

54 Schöniger, J., Maschinenfbr.
71 Seifert, Oskar, Sattler, Nr. 335
69 Spitschka, Alois, Dir., H.Göring-Str. 163
36 Staatliches Forstamt
25 Stadtverwaltung
51 Städtische Sparkasse
61 Straßenmeister Passnau
87 Sudetenl. öffentl. Sachversicherungsanstalt, K.Henlein-Str. 50
100 Telegraphenbautrupp
109 Tischler, Karl, Schlosser, K.Henlein-Str. 12
103 Totzauer, Anton, Gemüsehdlg., Nr. 156

7 Victoria-Versicherung (in der Sachschadenversicherung Rechtsnachfolgerin der Ersten Böhmischen Wechselseitigen), Niederlassung für die sudetendeutschen Gebiete in Reichenberg. Generalagentur Luditz Nr. 351

53 Voit, Niklas, Drogerie
24 Waha, Friedrich, Herstellung von Strohwaren, Konr.-Henlein-Str. 19
6 Wolf, Alois, Vers.-Gen.-Vertr., H.Göring-Str.

Ludweis (Niederdonau)

2 Gendarmerieposten

4 Matthäus Reiss
Werkstatt für landwirtschaftliche Maschinen

3 Weißensteiner, Karl, Fleischerei, Marktpl. 39
1 Wimmer Dr. Wilh., Arzt, 63

Ludwigsburg (Wrttb.)

☛ *Kw* = Kornwestheim (Wrttb.)
3537 Ade, Karl, Nähmasch., Eberhardstr. 22
4331 Äckerle, Alfred, Malermstr., Kornwestheim
4988 Äckerle, Rich., Kr.-Obmann, Schlößlesweg
3909 Aehle, Dr., Oberstabsvet., Friedrichstr. 11
3356 Ahl, Fr., Oberstabsarzt, Christofstr. 4
3534 Ahles, Otto, Flaschnerei, Leonb.Str. 16
3323 Aigner, J., Hofbuchhdlg., Arsenalstr. 8
3515 Albrecht, Hugo, Schlosserei, Kornwestheim
4486 Amsler, Paul, Metzger, Bietigh.Str. 10
3748 Amtsgericht u. Arbeitsgericht, Schornd.Str.
3541 André & Cie, Württ. Furnierwerk, Mart.-Luther-Str. 20
3484 André, Ww. F. R., Moserstr. 6
3641 André, Wolfgang, Fabrkt., Danz.Str. 3
4874 Anhorn, Hans, Schneiderei, *Kw*Alexanderstr.20
3004 Apotheke am Holzmarkt, O. Brand
4127 Apotheke, Bischoffsche, Marktpl. 7
4032 Apotheke Kellers, Zentralapotheke
4169 Apotheke, Stadt-, O. Scheid, Kornwestheim
3037 Apotheke, Zeppelin-, E. Schwarz, Myliusstr. 2
4362 Arbeit, Robert, Friseur, *Kw* Rosenstr. 11
3556 Arbeitsamt, Ad.Hitlerstr. 25
4795 Armbruster u. Machleid, Metzg., Weinst.Str. 6
4766 Arnold, Albert, Elektr.Anl., Myliusstr. 7
3702 Arnold, Rich., Musikdir., Hoheneck, NeckarweihingerStr. 40
4700 Arnold, Dr. Richard, R.-A., Schlag.Str. 11
4324 Arnolds, Dr. Rud., Mathem., Uhlandstr. 6
3658 Asperger Lederwrfbr., Wilh. Volz, Asberg
4141 Asperger Eisschrankfabrik s. Eisfink
3759 Asperger Möbelfabrik, Jul. Knapp, Asperg
4510 Asperger Werkstätten-AG, Asperg, Bhfstr. 28
3000 Autodroschken am Bahnhof Kornwestheim, Bahnhofplatz
3333 Autodroschken d. Taxameterver. e.V. Bhf.Pl.
4328 Bach, Eugen, Bäckerei, Solitudestr. 22
4135 Bader, Franz, Photogr., *Kw* Ad.-Hitler-Str. 39
4470 Bäder, G., elektr.Anl., *Kw* Güterbhf.Str.
3524 Bäder, Karl, Elektromstr., *Kw* Friedr.Str. 34
3177 Bäder, W., Elektrowrfbr., *Kw* W.-Murr-Str. 12
3543 Baer, Oberstltn., Schillerstr. 15
4372 Bärtle, Franz, Konfektion, Kornwestheim
4529 Bäßler, E., Buchbind., *Kw* Ad.-Hitler-Str. 47
4345 Bäßler, E., Baugesch., Oßweil, A.Hirschg. 9
4781 Bäßler, Franz, Küfermstr., Asperg
4050 Bässler, K., Fahrsch., Hoheneck, Beih.Str. 62
4152 Bäuerle, Gg., Schreinermstr., Mörikestr. 16
3275 Baldinger, Stud.-Rat, Königallee 82
3790 Baier, Georg, Kaffee, Seestr. 1a
3805 Balzer-Karosserie. GmbH, Karlstr. 23
4826 Banhart, Artur, Ing., *Kw* H.-Wessel-Str. 11
3117 Banhart, Ludwig, Elektr.Anl., Körnerstr.21
4062 Baptistengemeinde, Ernst-Weinstein-Str. 41
4636 Bareither, Karl, Glaserei, Möglingen
4784 Barmer Ersatzkasse, Ad.Hitler-Str. 10
3813 Barth, Albert, Wild, *Kw* F.-Siller-Str. 24
4970 Barth, Aug., Schreinerei, Siegesstr. 52
4452 Barth, Chr., Metzger, *Kw* Jakobstr. 33
4589 Barth, Eugen, Elektromstr., *Kw* Jakobstr. 18
4664 Barth, Fr., Friseur, Schillerstr. 12
3182 Barth, G. W., Masch.-Fbr., Mart.LutherStr. 44
4355 Bartholdt, H. W., Schriftltr., Seestr. 24
3830 Batz, Chr., Kohlen, Eglosheim, Frankf.Str. 44
3632 Batz, Gottlieb, Baugesch., Eglosheim
(4745) Bander, Theod., Präsident, Hegelstr. 10
4771 Bauer, Elisabeth, Frau, Paulinenstr. 10
3102 Bauer, E., Gipsermstr., Eglosheim, Hahnenstraße 46
3025 Bauer, Herm., Baugesch., Eglosheim
4526 Bauer, Herm., Musikhaus, U.Marktstr. 3
4801 Bauer, Jak., Transporte, Neckarweibingen
4346 Bauer, Karl, Bäckerei, *Kw* Weimarstr. 53
4930 Bauer, Karl, Kfm., *Kw* StammheimerStr. 69
3604 Bauer, Wilh., Bäckerei, Holzmarkt 2
3975 Baumann, Dr., Arzt, Wilhelmstr. 41
4525 Baumgärtner, Alb., Vertr., K.-Kuhn-Str. 9
4037 Baumgärtner, F., Baugesch., Reithauspl. 21
3391 Baumgärtner, Sofie, Ww., O.Reithaus-Str. 22
4234 Baur, Eugen, Major, MeranerStr. 6
4761 Baur, Dr. Hugo, Zahnarzt, Mathildenstr. 12
4666 Bausch, A., Elektr.Anl., Schillerstr. 18
3179 Bauser, Ferd., Elektr.Anl., Kornwestheim
4155 Bausparkasse Gemeinschaft der Freunde Wü-
4446 stenrot Gemeinnützige Gesellschaft m. b. H.
3593 Beck, Alfred, Drogist, AspergerStr. 49
3427 Beck, Emilie, Ww., Aspergerstr. 22
4203 Beck, Frida, Ww., Wilh.Str. 57
4679 Beck, Gotth., Malermstr., *Kw* Beth.Str. 32
4588 Beck, G., Rolladenrepar., E.Weinst.Str. 27
3738 Beck Herm., Gem.-Warengesch., Tamm
3829 Beck, Lisel, Musiklehrerin, Stuttg.Str. 113
3262 Beck, L., Masch.-Fbr., Schillerstr. 13
3502 Beck, Wilh., Schlossermstr., Hohenz.Str. 7
3971 Becker, Aug., Auskunftei, Seestr. 22
3477 Behle, Theodor, Versich., Anlagenstr. 9
3651 Beihl, Heinrich, Bahnspediteur, Asperg
3544 Bender & Kraft, Bankgeschäft, Obere Marktstraße 2. T Privatbank P Stuttgart 8210
4747 Benkiser-Werk K.-G., Armaturenfabrik, Spez.: Wasserhähne u. Klosettspüler, Ludwigsburg, Richard-Wagner-Straße 33
3578 Benz, W., Gipsermstr., Ossweil, Suevenstr. 3
3431 Benzing, Wilh., Metzger, B. d. kath. Kirche 5
3908 Ders., Wohnung, Bölckestr. 8
3924 Berg, G. F., Manuf.-W., Körnerstr.7
3696 Berger, Erwin, Bierhdlg., Körnerstr. 14
4438 Berger, Hermann, Radio, Karlstr. 4
4739 Berger, Otto, Vertr., SchorndorferStr. 70
4586 Berner, Maria, Modewerkst., Stuttg.Str. 56
4316 Berninger, Dr.Emil, Chemiker, Fr.Seldte-Str.53
3893 Bertheau, Dr. H., Arzt, Schlageterstr. 11
4283 Bertsch, Geometer, E.Schmidstr. 26
3309 Bertsch, Zimmergesch., VischerStr. 8
4648 Bertsch, Albert, Archit., Hoffmeisterstr. 3
4581 Bertsch, Herm., Mesner, Schützenstr. 1
3385 Beru-Aktienges., Wernerstr. 35
3217 Berufskrankenkasse d. Kaufmannsgeh. u. weibl. Angest., Myliusstr. 4
4539 Beßler, Hans, Kfm., Eckenerstr. 12
4714 Beßler sen., Karl, Favor.Gärten 34
3968 Beßler K., Optiker. Vord. Schloßstr. 1
4598 Betonwerk A. & K. Schell, Schellkamine, Schönbelnstr. 31
4419 v. Beulwitz, Anna, Stuttgarterstr. 92
3638 Beutel, Wilh., Betriebsl., *Kw* Bergstr. 5
3726 Beutelspacher, Hüte
3940 Beyer, Fr., Papierhdlg., Solitudestr. 28
4116 Bezirksamt, Friedrichstr. 5
3057 Bezirksbaugenossenschaft Altwürttemberg eGmbH, Kornwestheim
4775 Bezirksmilchverwertung Ludwigsburg e. G. m. b. H., Ludwigsburg, Max-Eyth-Str. 7
3034 Bezirksnotariat Beihingen
4715 Bezirksnotariat, Ob. Marktstr. 3
4837 Bez.-Notariat Ludwigsburg, Sitz Oßweil
3212 Bezirksschulamt, evgl., Hartensteinallee
3464 Bezirkszollkommissar
3789 Biegner, Wilh., Holzwrfbr., Karlstr. 18
3461 Bihr, Alb., Elektro-Install., W.Murr-Str. 10
4235 v. Bilfinger, Freiherr, Harteneck
3416 Binder, Karl, Betr.-Ltr., Belschn.Str. 12
4738 Binder, Paul, Neckarwerke
4991 Birkicht, Willy, Schreinerei, Möglingen
3802 Bischoff, Fr., Fuhrhalter, Stuttg.Str. 60
4157 Blab, Ludw., Fuhrgesch., Kasernenstr. 7
3318 Blank, Ernst, Bäckerei, *Kw* Mühlh.Str. 4
4354 Blank, Eugen, Autorepar., Kornwestheim
4333 Blank, Karl, Bäckerei, *Kw* Tellstr. 2
4344 Blanz & Cie., Buntweberei
3932 W. Bleyle K.-G., Strickwrfbr., Murrstr. 9
3272 Derselbe, Werk Hindenburgstr. 37 – 41
4657 Blum, Herm., Major, Königinallee 66
4458 Blumenthal, Paul, Reichertshalde 22
3568 Bock, Chr., Färberei, *Kw* Johannesstr. 24
4878 Bock u. Fleiner, Möbel, Heutingsheim
4770 Ders., Wohn., E.Bock, SchwieberdingerStr. 49
3067 Bockshammer, Dr.O., Ob.Reg.Rat, Bunzstr. 13
3726 Böhmler, Schuhgeschäft
3216 Bofinger, Metzgerei, Vord.Schloßstr. 27
3332 Bohler, A., Blechwrfbr., P.-Scholpp.-Str. 15
3147 Bohnet, Dr. Gotth., Schuldir., Goethepl. 5
4031 Geschw. Boleg Nf., Kirchstr. 2
4578 Bommer, Chr., Landesprod., Eglosheim
3265 Bommer, Friedr., Landwirt, Eglosheim
3414 Bonwetsch, G., Zimmerei, Schornd.Str. 117
3554 Borchert, Oberltn., StuttgarterStr. 79
4711 Borrosch, E., Drogerie, Seestr. 12
3303 Bort. Aug., Install., Körnerstr. 10
3635 Bosch-Dienst f. Kraftfahrer, Stuttg.Str. 10
3647 Bossert, Hans, Hptm., Osterholzallee 52
4757 Bossert, Herm., Bevollm., MeranerStr. 5
4460 Brand, Rittmstr., FuchshoferStr. 15
3004 Brand'sche Hofapotheke, Holzmarkt 8
3274 Brand, W., Papierhdlg., Marktplatz 6
4341 Brauerei Robert Leicht, Schlageterstr. 19
3284 Brauerei Wulle, Eisenb.Str. 8
4688 Brauereien Bräuchle, Gregor-Schmid-Str. 2
3510 Braun, Möbelfbr., Eberhardstr. 28
4760 Braun, Dr. Egon, Schriftleit., Silcherstr. 6
3750 Emil Braun & Sohn, Lederfbr., Asperg
3915 Braun, Frdr., Wwe., Bism.Str. 46
3183 Fr. & J. Braun, Schreiner, Stuttg.Str. 52
4222 Braun, Gottl., San.-Anl., Aspergerstr. 4
3459 Braun, Hans, Schlosserei, Eberhardtstr. 26
4223 Braun, J. G., Schuhgesch., Kirchstr. 3
4796 Braun, Paul, Schneiderei, Ad.Hitlerstr. 7
4109 Braunbeck, Thekla, Hebamme, Neckarweih.
4521 Breckle, Eugen, Eierteigwaren, Oßweil
4190 Brehm, Friedr., Bäckerei, Im Lerchenholz 4
4319 Brehm, Hans, Ludwigsburg, Landhausstr. 2. Vertr. u. Lager d. Celluloid-Verkaufs-Ges. m. b. H., Berlin
4885 Brehm jr., Hans, Zeppelinstr. 13
4536 Breitling, Ernst, Schneiderei, Wilhelmstr. 22
4538 Breitling, Friedr., Metzger, Hohenz.-Pl. 7
3645 Bremer&Brückmann, Blechwr., Kammererst.18
4207 Bremer, Erwin, Kfm., Trompetergäßle 18
4506 Brenner, Gust., Baugesch., Hoheneck
4158 Brenner, Otto, Privatm., ImbröderStr. 25
3013 Breyer, Hugo, Oberst a. D., Friedrichstr. 4
3938 Briem, Dr. W., Arzt, Friedrichstr. 9
3519 Brillinger, J., Weißwr., Arsenalstr. 6
3884 Bronner, Alois, Lebensm., Osterholzallee 7
3420 Bronner, J., Kol.-W., Myliusstr. 12
4903 Brucker, Franz, Verkaufsltr., F.Seldte-Str. 25
3540 Brückel, Ferd., Versich., Schorndorferstr. 125
4447 Brückner, Karl, Chauffeur, Hohenz.Str. 52
4565 Brunck, Hch., Isolieranst., Ruhrstr. 20
3916 Brunk, F. W., Kaufmann, Brenzstr. 32e
3886 Brunner, Dr. Walter, Arzt, Kornwestheim
3160 Buchdruckerei Langenstein, Solitudestr. 12
3073 Buchhdlg. d. ev. Gesellsch., Aspergerstr. 1
4955 Buchmann, Erwin, Bäckerei, Hospitalstr. 41
3198 Büchsenstein & Essig, Kol.-W., Wilh.Str. 15
3934 Bühler, Karl, Malermstr., *Kw* Weimarstr. 125
4474 Bührer, Karl, Glaserei, *Kw* Karlstr. 34
3132 Bürger, Dr. Max, R.-A., Myliusstr. 8
3074 Bürgerbräu Brackenheim, Heilbr.Str. 20
3367 Buhl, Friedrich, Mörickestr. 6
3878 Bullinger, Carl, Bäckerei, *Kw* Lindenstr. 26
4075 Buntlederhaus, Pfennig & Co., E.v.Rathstr. 2
4344 Buntweberei Ludwigsburg Blanz & Co. K.-G., Marstallstr. 4
3839 Bunz, Rudolf, Missionar, H.-Göring-Str. 54
3643 Burger, Heinz, Oberltn., DanzigerStr. 10
4576 Burk, Wilh., Kol.-W., *Kw* Elsaweg 1
4983 Burkert, Christ., Malermstr., V.Schloßstr. 11
4920 Burkhardt, Adolf, Straßenmstr., Asperg, Bahnhofstr. 66
4439 Burkhardt, Ad., Metzger, Leonb.Str. 13
3856 Burkhardt, Ernst, Baugeschäft, Asperg
3717 Burkhardt, Gust., Lastwagenverm., Asperg
4825 Burkhardt, H., Zigarren, *Kw* Ad.Hitler-Str. 39
4046 H. Burkhardt KG, Maccaronifbr., ImOsterholz
4047 Burkhardt, Pauline, Witwe
4476 Burkhardt, K., Metzger Myliusstr. 3
4450 Burkhardt, Th., Trikotagen, *Kw* Alexanderstraße 18
3435 Burkhardt, W., Steinholzfbr., Solitudestr. 68
3313 Cantz, Eugen, Fleischwrfbr., Körnerstr. 20
3027 Cantz, Louis, Kohlen, Eckstr. 5
4380 Cantz, Willy (Wica), Inh.: Ph. Fr. Bader, Fabrikation von Durchschreibebüchern und Blocks, Kornwestheim (Württ.)
4749 Casper, Carl, Oberstltn., Vord.Schloßstr. 25
4184 Central-Restaurant, Arsenalstr. 4
3520 Centraltheater, Lichtspiele, Arsenalstr. 4
3847 Chem. Fabrik Ludwigsburg Zeh & Co., Osterholzallee 2
3601 Christiansen, Heinr., Lampenschirmfbr., Körnerstr. 10
3463 Christl. Hospiz, E.Weinsteinstr. 17
3732 Christmann, A., Friseur, Schornd.Str. 91
4162 Class, Gottl., Metzgerei, Osterholzallee 55
4436 Clauß, Dr., Tierarzt, Myliusstr. 15
(3112) Cluß, Dr. med., Stuttgarterstr. 4
3112 Cluß, R., Brauerei, Stuttgarterstr. 4
3311 Conrad, Werner, Oberltn., Bismarckstr. 48
4451 Conrad, Wilh., Eisenbau Kornwestheim
4727 Cramer, Otto, Oberst, Im Vogelsang 5
3969 Cromm, Ludw., Kol.-W., Körnerstr. 10
4942 Cunradi, Robert, Drogerie, *Kw* W.Murr-Str. 26
4717 Currle, Emil, Bäckerei, Osterholzallee 37
3270 Dachtler, Otto, Kol.-W., Kirchstr. 6
3291 Dalferth, Jul., Photogesch., *Kw* Friedr.Str. 42
3607 Dambach, Fr., Flaschner, Lindenstr. 24
3852 Dampfkraftwerk Marbach
3084 Daur, Ad., Kaufm., Imbröderstr. 11
4765 Debus, Ernst, Dipl.Ing., *Kw* Sedanstr. 14
4669 Decker, Th., Dir., Erlachhofstr. 9
4527 Dehlinger, W., Elektromstr., *Kw* Weimarstr. 62
3107 Dehner, Jos., mech. Werkst., Eglosheim, FrankfurterStr. 3
4718 Delius, Ulrich, Photohaus, Myliusstr. 2
4192 Demmler, L., D.-Konf., Eberh.Str. 16
4472 Dennler, Dr., Stabsveterinär, Fuchshofstr. 15
4146 Denz, Dr., Stabsarzt, Friedrichstr. 40
3605 Deppert, Ph., Buchdr., Trompetergäßle 16
4197 Derksen, Alb., Malermstr., *Kw* Zeppelinstr. 10
3186 Dettinger, Fritz, Dir., Stuttg.Str. 129
4973 Deuring u. Ritzert, Bauuntern., Myliusstr. 7
3010 Deuschle, Max, Kantine, Gr.Exerzierplatz
3660 Deutsche Bank, Solitudestr. 1
3162 Deyhle, Karl, Prokurist, Thunerstr. 28
4388 Diakonissenheim Bethanien, M.Luther-Str. 60
3808 Diem, Hugo, Vertreter, Keplerstr. 6
3488 Dieroff, Heinr., Archit., E.Schmidstr. 30
3410 Dierolf, H., Papiergroßhdlg., Myliusstr. 15
4014 Dieter, Johanna, Ww., Brenzstr. 39
(3330) Dieter, Dr. Karl, Arzt, Aspergerstr. 38
4755 Dieterle, Eugen, Lebensm., Meiereistr. 33
4086 Dietz, Hermann, Brenzstr. 43
4238 Diez, Aug., Kol.-W., Saarstr. 3
3490 Diezel, H., Dachdeckermstr., K.Kuhn-Str. 10
3101 Diezel, Louis, Dachdeckerei, P.Scholpp-Str. 1
4129 Digel, Hans, Rhodeländerzucht, Heutingsheim
4619 Ditting, Gust., Konditoreibed., Asperg
3797 Dittmar, Dr. Hugo, Volkswirt, Schmidstr. 11
(3441) Dobler, Stadtbaurat, Thunerstr. 5
3569 Dobler, Jakob, Landwirt, Pflugfelden
4302 Döß, Carl, Kol.-W., Karlstr. 36
4130 Doll, Otto, Kaminfegermstr., Abelstr. 18
3281 Doll, Paul, Eisenwr., Körnerstr. 15
4852 Donner, Wilh., Dentist, Heutingsheim
4094 Donner, Wilh., Bäckerei, Asperg
3509 Dorn, Gust., Schreinerei, Kronenstr. 2
4562 Dorsch, Alfred, Insp., Eugenstr. 31
4338 Drehmann, A., Bücherrev., W.Murrstr. 12
4893 Dressel, Hermann, Mörickestr. 82
4605 Dudt, Alb., Schlossermstr., Hoheneck
3372 Dürr, Gg., Glas, Küchengeräte, Marktpl. 5
4790 K. Dürr u. O Rosetzky, Baugesch., HoheStr. 3
4314 Durian, Karl, Metzger, Kornwestheim
4300 Ebel, Hedwig, StuttgarterStr. 26
3866 Eberhardt Alb., Mühle, Poppenweiler
4840 Eberle, Wilh., Bäckerei, Talallee 44
4466 Ebinger, Mathilde, Schneidermstr., Wilh.Str. 5
4321 Eblen, Frdr., Obstkulturen, Harteneckstr.
4024 Eck, Kurt, Orgelbmstr., Ad.Hitlerstr. 15
3610 Eckardt, Paul, Arch.-Büro, Lindenstr. 23
3377 Eckardt, Paul, Arch., Bottwartalstr. 13
3076 Eckstein, Aug., Zimmergeschäft, Oßweil
3620 Edeka-Großhandel eGmbH, LeonbergerStr. 47
3525 Edelmann, Konrad, Schlosser, Schmiedg. 6
3930 Egerer, Dr., Reg.-Rat, Hohenstaufenstr. 5
3089 Eggle, Karl, Obst, Myliusstr. 4
4722 Ehmann, Lina, Herm.Göringstr. 22
4000 Ehrlich, Klaus, Obltn., AlterOßweilerWeg 23
4601 Ehrmann, Wilh., Lebensm., Mörikestr. 58
3862 Eichert, Dr. Hugo, Chemiker, Kaiserstr. 7
4264 Eichert, Otto Archit., Aspergerstr. 40
3222 Eichhorn, Feinkost, Am Bahnhof
4571 Eichhorn, Herm., Glaserei, *Kw* Weimarstr. 26
3207 Eichhorn, O., Buchdruck., Wilhelmstr. 45
3412 Eichhorn, Paul, Baumsch., Schornd.Str. 151
3634 Einkaufsgenossenschaft der Maler Ludwigsburg
4730 Eisele, Aug., Tapeziergesch., Hauptstr. 25
4793 Eisenhardt, Jakob, Wagenbau, E.v.Rath-Str.
4141 Eisfink — Carl Fink, Asperg (Wrttb.)
3302 Elektrizitätsw. Ludwigsbg. d. Neckarw.
3387 Elektrizitätswerk Stuttg., Städt., Poppenweil.
4390 Ellwanger, Ernst, Konditor, Kirchstr. 7
4987 Ellwanger, Otto, Gärtner, Pflugfelden
4867 Elsäßer, Ad., Metallwrfbr., Siegesstr. 22
4615 Elsenhans, Hans, Obersekr., Thunerstr. 14
3678 Enderle, Alfred, Kol.-W., Im Lerchenholz 2
4397 Enderle, Rich., Elektrowerkst., Hitlerstr. 11
3853 Endlich, F. W., Schürzenfbr., Tamm
3949 Energie-Versorgung Schwaben AG
3852 Dies., Dampfkraftwerk Marbach
4173 Engel, Alb., Ing., Kurfürstenstr. 36
3904 Enke, Friedr. H., Bestecke, Hart.Str. 69
3682 Entenmann, Sofie, Gasth., Heutingsheim
3887 Enz, Friedr., Ing.-Büro. Im Tambour 209
4051 Enzgauwerke, Bez.-Stelle Asperg, Seestr. 11
4884 Eppinger, Paula, Reformgesch., Holzmarkt 1
4708 Epple, Karl, Kiesbaggerei, Aldingen
3452 Erbele, Johann, Möbelwerkst., Asperg
4290 Ergenzinger, Gustav, Landw., Kornwestheim
4951 Ergenzinger, K.G., Kfm., *Kw* Ludwigsb.Str.
4544 Ernst, Johs., Kfm., Eberhardstr. 7
4907 Ernst, Karl, Metzgerei, Stuttg.Str. 91
4833 Erster Fußballv. Salamander, *Kw* Eugenstr.
3409 Espenschied, Dr., Arzt, Bismarckstr. 32
3581 Essig, Ernst, Metzgerei, *Kw* F.-Siller-Str. 60
4600 Essig, Eugen, Vertr., HoheneckerStr. 65
4220 Essig, Ludwig, Metzgerei, Körnerstr. 6
4001 Euchenhofer, Gustav, Kohlen, Eglosheim
4194 Ev. Dekanat u. Stadtpfarramt I, Marktpl. 8
3767 Ev. Kirchenpflege, Unt. Marktstr. 1
3666 Ev. Kirchenpfl. m. Registeramt, *Kw* Jakobstr.
4368 Ev. Krankenschwesterst., E. Weinstein-Str. 23
4830 Ev. Pfarramt Heutingsheim-Geisingen
4639 Ev. Stadtpfarramt Asperg
4296 Ev. Stadtpfarramt I, Kornwestheim
4555 Ev. Stadtpfarramt II, Kornwestheim
3612 Ev. Stadtpfarramt III, Kornwestheim, Gerokstraße 13
3768 Ev. Stadtpfarramt II, Ludwigsburg, Stadtk.-Platz 2
3769 Ev. Stadtpfarramt III, Ludwigsburg, Stadtk.-Platz 1
4797 Ev. Stadtpfarramt Eglosheim
4056 Ev. Stadtpfarramt Hoheneck
4676 Ev. Stadtpfarramt Oßweil
3528 Ev. Stadtpfarramt Ludwigsburg-Ost, SchorndorferStr. 91
4473 Ev. Stadtpfarramt Ludwigsburg-Süd, Friedrichsstr. 3
4096 Ev. Stadtpfarramt Ludwigsb.-West, Erbestr.
3211 Excelsior, Maschinenbau-Ges., W. Murr-Str105
4462 Fahrion, Karl, Gravieranst., Thünerstr. 3
4998 Pauser, Otto, Dr. jur., Wernerstr. 58
4389 Fauser, Rud., Malermstr., Wilhelmstr. 25
3527 Fauser, W., Schreinermstr., Bauhofstr. 20
4112 Favorite-Park, Revierförster
3317 Federer, Hilde, Frl., Ruhrstr. 13
3472 Feil, Andr., Photogesch., Kornwestheim
4227 Feinlederkunst, Otmar Schäfer, Seestr. 16
3608 Fellmann, Liselotte, Gymnastiklehr., Friedrichstr. 10
4862 Feurer, Aug., Landrat a. D., Kantstr. 12
3374 Ficker & Stutz, Kurzwr., Wilhelmstr. 47
3548 Finanzamt
3272 Filterwerk Mann & Hummel GmbH.
4510 Fink, Carl, Möbelfbr., Asperg, Bahnhofstr. 28
4141 Fink, Carl s. Eisfink
4141 Fink sen., Carl, Kfm., Königstr.
4142 Fink jun., Carl, Kfm., Lebenstr.
4140 Fink, Erich, Kfm., Bahnhofstr. 104
3506 Fink, Herm., Maler, Abelstr. 33
4789 Fink, Max, Vulkanisierwerkst., Schillerstr. 6
4510 Fink, Paul, Möbelfbr., Asperg, Bhfstr. 28
4143 Fink, Richard, Kfm., Panoramastr. 68
3855 Fink & Co., chemisch-technische Werke, „Colopp" farbiges Karbolineum und Rostschutzanstriche, Asperg-T. (Wrttb.)
3724 Fischer, Anton, Vertr., Reichertshalde 22
4702 Fischer, Franz, Bauassessor, Göringstr. 58
3708 Fischer, Gottl., Leder, Uhlandstr. 24
4959 Fischer, Gust., Baugesch., Beihingen
4591 Fischer, Helmut, Dentist, *Kw* Johannesstr. 28
3061 Fischer, Herm., Kfm., Brenzstr. 36
4437 Fischer, Iwanka, Frau, Friedr.Str. 8
3069 Fischer, Julie, Stoffe, Seestr. 1
3819 Fischer, Karl, Glasschleif., Heutingsheim
4131 Fischer, Dr. Kurt, Zahnarzt, Asperg, Bhfstr.
4684 Fischer, Rud., Leder, Körnerstr. 19
4879 Fischer, Wilh., Kfm., *Kw* Lessingstr. 11
3481 Fittig, Rich., Ing., *Kw* Zeppelinstr. 16
4774 Flad, Dr. Jul., Arzt, E. v.Rath-Str. 42
4595 Flächer, Dr., Augenarzt, Leonbergerstr. 2
4767 Fleck, Karl, techn. Angest., Neckarstr. 8
4405 Fleckviehzuchtverband, Myliusstr. 5
3146 Floruß, Albert, Futterm., *Kw* Dorfw.Str. 25
4724 Floruss, Friedr., Kohlen, *Kw* Dorfwiesenstr. 25
4677 Floruß, Wilh., Dir., *Kw* Zeppelinstr. 2
4459 Paul Förnzler u. Adolf Rapp, Archit., *Kw* Stuttg.Str. 91
4909 Formis, Elisabeth, Ww., Königsallee 84
3890 Forstenhäusler, Vinz., Wäscherei, Murrstr. 23
3979 Forstner, Erwin, Schlosserei, Tamm
3979 Forstner, Gotth., Gemischtwr., Tamm
3814 Franck, Hans Hermann, Franckstr. 4
3841 Heinr. Franck Söhne, Zichorienfabrik, Franckstraße 1
3134 Franck, Margarita, Frau, Franckstr. 4
3008 Franck, Dr. Rob., Fbrkt., Franckstr. 8
(3441) Frank, Gottl., Stadtbaurat, R.-Franck-A. 17
4410 Frank, E., Sattlergesch., Asperg, Königstr. 7
3704 Frank, Friedr., Kelterei, E.v.Rath-Str. 24
4309 Frank, Gustav, Pelze, Wilhelmplatz 1
3590 Frank, Dr. Oskar, Tierarzt, Aspergerstr. 42
3205 Frasch, G., Treuhänder, E.Weinsteinstr. 2
3432 Frauenheim, Krankenhaus, Schornd.Str. 51
3672 Frech, Karl, Gärtnerei, A.-Oßw.-Weg 12
3470 Frech, Paul, Bäckerei, Paulinenstr. 36
4020 Freibad am Neckar
3383 Freihofer, M., Baumsch., Tamm, Zepp.Str. 2
3453 Freihofer, Wilh., Baumschule, Tamm
4653 Freisburger, Dr. Hans, Facharzt, Wilh.Str. 22
4356 Freitag, Alex., Zigarren, Kornwestheim
3005 Freudenberger, A., Bäckereieinricht., Wagnerst.
3733 Freudenberger, Julie, Schreibwr., Lindenstr.14
3034 Frey, Notar, Beihingen
3966 Frey, Eugen, Sturmbannf., H.Göringstr. 36
4881 Frey, O., elektr. Kühlanl., U.Marktstr. 4
4431 Frick, Gottl., Wirtschaft, Kornwestheim
4876 Friederich, Karl, Kfm., R.Franckallee 12
3441 Friedrich-Schiller-Oberschule für Jungen
3795 Friker, Dr., Hptm., PflugfelderStr. 5
3406 Fritz, F. G., Kol.-W., E.-Weinst.-Str. 24
4785 Früh, Frdr., Schirme, Holzmarkt 2
4660 Fuchs, Alb., Karosseriebau, Oßweil
4992 Fuchs, Friedr., Major, W.Murr-Str. 25
4866 Fuchs, Klara, Hauffstr. 19

*

3467 Fuchslocher, Emil, Metzger, W.Murrstr. 8
(3248) Füssenhäuser, Alb., Bz.-Notar, Kornwestheim
3636 **Gaa**, Dr. Erich, Zahnarzt, W.Murr-Str. 24
3867 Gärtner & Klinger, Vernickl., Solit.Allee 84
4531 Gärtner, Heinr., Glaserm. Albrechtstr. 4
4430 Gäsel, Hans, Installation, Mühlstr. 32
4493 Gaiser, Reinh., Zigarren, Kornwestheim
4286 Gall, Reinhold, Zimmerei, *Kw* Haftstr. 10
4260 Gall, Theodor, Sägewerk, *Kw* Stolzstr. 5
3371 Gallas-Braun, Photogr., Schillerstr. 6
3689 Galler, Dr. Herm., Arzt, Schlageterstr. 29
3737 Gampper, Ad., Zigarren, Tamm, Bhfstr. 1
4982 Gaßner, F., Steuerber., *Kw* Ad.Hitler-Str. 29

Gaststätten:

4967 Ableiter, Gg., Wirtschaft, Pflugfelderstr. 14
3148 Adler, Inh. E. Berweiler, *Kw* Eisenbahnstr. 30
3129 Adler, Restaurant, Bietigh.Str. 2
4779 Alexanderecke, J. Buhl, Erich-Schmidt-Str. 1
3423 Alleenhof, K. Haas, Gänsfußallee 40
4387 Badgarten, Frdr. Gemmrig, Mühlstr. 36
4281 Bären, Gasth., Aug. Grau, Neckarweihingen
3015 Bären, Inh. Karl Enderle, Seestr. 33
3652 Bären, Inh. Herm. Maier, Gasth., Asperg
3690 Bahnhofswirtschaft, Inh. Kurtz, Ludwigsburg
4609 Bahnhofswirtschaft Müller, Kornwestheim
4550 Z. Bahnhof, Gasth., *Kw* W.Murr-Str. 32
4191 Belsers Gasth., Karl Weisser, U.Markt 4
3216 Bofinger, Friedr., Gastst., V.Schloßstr. 27
4792 Brandt, Karl, Wirtschaft, Karlspl. 3
4021 Brückenhaus, Wirtschaft, Belhingen
3840 Brückenhaus, Inh. Käte Engel, Hoheneck
4184 Centralrestaurant, W. Pflüger, Arsenalstr. 4
4408 Deutsches Haus, A. Boschert, Schlag.Str. 39
3133 Eintracht, Frau Baumann, Reithauspl. 2
3254 Eisenbahn, H. Schick, Timm
3935 Engl. Garten, Jak. Rauser, Aspergerstr. 49
3483 Engl. Haus, Gottl. Hengsteler, Stuttg.Str. 4
3585 Entenmann, Eugen, Restaur., V.Schloßstr. 35
3294 Falken, M. Schumacher, Gasth., Lindenstr. 8
4501 Favoritepark, Wirtschaft, HeilbronnerStr. 2
4349 Fürst Bismarck, Wirtsch., Schornd.Str. 27
4403 E. u. G. Furch, Gastwirtschaft, Saarstr. 4
3159 Garbe, Gasth., *Kw* Holzgrundstr. 30
4592 Gemeindegasthof z. Schwanen, Kornwestheim
3457 Germania, Gottl. Eisenhardt, Gasth., Asperg
4479 Güterbahnhof, Neuer, Gastst., Inh. A. Lang
4594 Haist, Berta, Bärenstr. 7
4696 Hasen, Karl Barth, Kornwestheim
4579 Hasen, Inh. Gg. Kapp, Solitudestr. 43
3785 Heck, Karl, Wirtschaft, Karlstr. 38
4425 Herzog Eberhardt, Stuttgarterstr. 2
4092 Hirsch, Gasth., Eglosheim
4291 Hirsch, Gasth., Otto Rapp, Hoheneck
3149 Hirsch, Inh. P. Kämmle, Kornwestheim
3764 Hirsch, Rich. Stümpfig, Bietigh.Str. 13
4102 Hirsch, Wilh. Fritz, Wirtsch., Heutingsheim
3616 Hirsch, Inh. Wilh. Maier, Tamm
4074 Hohenecker Hof, Hoheneck
4934 Hohenzollern, Gastst., Friedrichstr. 25
4280 z. Jägerheim, Hoheneck
3786 Jägerhof, G. Schwerdtle, Ad.Hitlerstr. 90
4418 Jägerstüble, P. Luckscheiter, AspergerStr.
3064 Kaiserhalle, Inh. Gg. Fritz, Karlspl. 2
4729 Kaiserhof, Wirtschaft, Kaiserstr. 17
4428 Kanne, Gasth., K. Mack, Körnerstr. 4
3584 Karpfen, Wilh. Dischinger, Schornd.Str. 52
3711 Körnersche Brauerei, Restaur., G.Schmid-Str.
3679 Kreuz, Inh. Frdr. Sautter, Gastw., Tamm
3469 Krone, Rob. Vogel, Gasth., Pflugfelden
4186 Krone, Inh. Wilh. Gläser, Gasth., Hoheneck
3571 Krone, Gastst. u. Metzgerei, Tamm
3905 z. Kugelberg, Gasth., Hoheneck, Beih.Str. 14
4630 Kurfürsten, Gasth., Inh. F. Reber, Kurf.Str.40
4287 Kurhotel Hoheneck, Otto Karl
3276 Lamm, A. Munz, Möglingen
4289 Lamm, Inh. Ad. Eisenmann, Neckarweihingen
4164 Lamm, Inh. O. Rieker, Ossweil
4301 Lamm, Aug. Greiner, Poppenweiler
4231 Landhaus, Inh. Otto Enderle, Eglosheim
4306 Leiss, Wilh., Weinhaus, Wilhelmstr. 17
4095 Linde, H. Brenner, Oßweil
4154 Lindenhof, Gasth., *Kw* Weimarstr. 130
4208 Löwen, K. Lillich, Gasth., Eglosheim
3142 Löwen, Gasth., Kornwestheim
3304 Löwen, Ph. Gensmantel, Pflugfelden
4137 Ludwigslust, Karl Hettinger, Eglosheim
4511 Ludwigsstube, L. Feuerbacher, Seestr. 2
3665 Mammutzahn, Gastst., Uhlandstr. 25
4721 Mohren, Inh. G. Brüstle, Seestr. 4
3106 Monrepos, Ww. Luise Baur, Monrepos
3914 Ochsen, E. Häußermann, Poppenweiler
3857 Ochsen, Inh. O. Hermann, Tamm
4485 Osterholz, Frau Treiber, Waldhaus Osterholz
4098 Pfauen, Berta Siegrist, V.Schloßstr. 45
4263 Post, Otto Buhl, Eberhardstr. 6
4019 Ratskeller Stadtgarten, Wilhelmstr. 13
4687 Rebstock, W. Kopp, Seestr. 9
4490 Römerhügel, A. Weigandt, Solitudeallee 62
3126 Rößle, Chr. Heldmaier, Gasths., Oßweil
3329 Rößle, Inh. G. Würth, Gasth., Pflugfelden
3080 Rose, A. Schneider, Eglosheim, Hauptstr. 54
3873 Rose, Wirtschaft, *Kw* Adolf-Hitler-Str. 18
4620 Rose, Gasths., Heutingsheim
3865 Rose, Inh. Karl Velm, Möglingen
3361 Rose, Inh. Paul Frech, Gasth., Neckarweihing.
3038 Rose, A. Imle, Oßweil
4178 Salamander-Kantine, Kornwestheim
3871 Salamanderkasino, Braun, Kornwestheim
4254 Salonwirtschaft, H. Tulipan, AldingerStr. 48
3773 Schiff, Inh. Karl Beck, Eckstr. 1
3280 Schillerhof, P. Kaufmann Ww., Uhlandstr. 2
4530 Schillerhof, Paul Schmidt, *Kw* Moltkestr. 45
4237 Schlachthofwirtschaft, Schlachthofstr. 1
3279 Schwan, Wilh., Restaur., Körnerstr. 14
3597 Schwanen, Gasth., Heilbr.Str. 38
3168 Seeger, Weinhaus, Holzmarkt 3
3473 Silberburg, P. Klotzbücher, Bogenstr. 29
3002 Soldatenheim, Adolf-Hitlerstr. 17
4456 Sonne, B. Brudniki, Kornwestheim
3431 Sonne, Alte, Gasth., H.d.kath.Kirche 5
3468 Sonne, Neue, Gasth., Seestr. 46
4908 Stadt Ulm, Gg. Gerstlauer, Lindenstr. 19
4504 Stern, Inh. Reinh. Holzinger, Wilhelmstr. 2
4691 Stuttgartertor, J. Schwörer, Stuttg.Str. 60
3154 Traube, Inh. Ludw. Wörner, *Kw* Karlstr. 27
4161 Traube, Inh. Eug. Klumpp, Oßweil
4726 Traube, E. Motz, Hoheneck
3694 Waldhorn, Inh. Alb. Zendler, Asperg

Gaststätten (Fortsetzung):

4089 Waldhorn, K. Sammet, Geisingen
3826 Waldhorn, Inh. Ott, Vord. Schloßstr. 33
4931 Weinstube Klingel, Eberhardstr. 8
3155 Wilder Mann, Hessenthaler, Kornwestheim
4500 Zeppelin, z. Graf, K. Müller, *Kw* Alex.Str. 18

4124 Gatternicht, August, Goethestr. 4
3734 Gauger, Eugen, Direktor, Königsallee 75
4954 Gauger, Karl, Kfm., W.Murr-Str. 27
4656 Gauss, Emil, Notar, R.Wagner-Str. 6
3286 Gayer, Emil, Metzgerei, Aspergerstr. 18
3822 Gebhardsche Gutsverwaltung, Heutingsheim
3062 Gebhard, Otto, Domäne, Monrepos
4710 Gebhard, Dr., Hptm., Hohenzollernstr. 23
3596 Geflügelhof „Alt-Württemberg", Kugelberg
3070 Geiger, Adolf, Dampfanlagen, Myliusstr. 6A
4445 Geiger, Aug., Baugesch., *Kw* Stammh.Str. 74
4712 Geiger, Ernst, Eisen, Heutingsheim
4329 Geiger, Frz., Fuhrwesen, Keplerstr. 26
3838 Geiger, Karl, Gipsermstr., *Kw* Karlstr. 23
4018 Geiger, Karl, Schmiedm., Tamm
4394 Geiling, Wilhelm, Schornsteinf., R.Wagner-Straße 21
4027 Gemeindeverwaltung Beihingen
4106 Gemeindeverwaltung Geisingen
4107 Gemeindeverwaltung Hautingsheim
3712 Gemeindeverwaltung Möglingen
4121 Gemeindeverwaltung Neckarweihingen
4282 Gemeindeverwaltung Poppenweiler
4005 Gemeindeverwaltung Tamm
4155 Gemeinschaft der Freunde Wüstenrot
4022 v. Gemmingen, Freifrau, Beihingen
4278 Gendarmerie, StuttgarterStr. 26
4731 Gengnagel, L., Rektor, Osterholzallee 80
4064 Genossenschaftsbrauerei, Schlageterstr. 19
3825 Georgii, Dr. Martha, Ärztin, Wilh.Str. 44
3455 Gerber, Gustav, Elektro-Install., Asperg, Augustenstr. 24
3683 Gerhard, Aug., Flaschnerm., Asperg, Lammstraße 4
3861 Gerichtsvollzieherstelle, Wilhelmstr. 5
4701 Gerlach, Rich., Pferdehdlg., Seestr. 49
4590 Gerokheim Ludwigsburg, H.Schloß-Str. 8
3233 Gerstenberg, Ernst, Bismarckstr. 43
4621 Gerstle, Georg, Archit., Wilhelmstr. 47
4243 Ders., Wohnung, Talallee 5
3439 Geßwein, Adolf, Hauptlehrer, Pflugfelden, Bückeberg 34
4658 Gesundheitsamt, Staatl., Stuttg.Str. 28
3118 **„Getrag" Getriebe- und Zahnradfabrik AG,**
4170 **Ludwigsburg (Wrttb.) Solitude Allee 24**
(3441) Gewerbliche Berufsschule
4115 Gienger, Wilhelmine, Frau, Ad.Hitler-Str. 9
4898 Girr, Emil, Fuhrw., Solitudeallee 37
4593 Girra, Masch.- u. Werkzeuge, Kurfürstenstr.18
4303 Gittinger, Friedr., Betten, Eberhardstr. 10
3869 Glatzle, W., O.Sturmbannf., Hauffstr. 22
3021 Glein, Herm., Ing., Alter Oßweiler Weg 2
4069 Gnamm, Eugen, Baumsch., Schornd.Str. 153
3595 Gneiting, Max, Vertr., Erbestr. 8
4492 Göhner, Erwin, Oberbaurat, Kantstr. 15
4150 Göhringer, Wilh., Bäckerei. Eglosheim
3131 Gölz, Karl, Möbelfbr., Arsenalstr. 6
4945 Goes, Hulda, StuttgarterStr. 8
4262 Gößele, Hugo, Uhrmachermstr., Körnerstr. 4
3761 Gollner, Dr., Zahnarzt, W.Murr-Str. 39
4012 Gosch, Karl, Aussteuer, *Kw* Bismarckstr. 1
4681 Gottschalk, Dr. W., Arzt, Bunzstr. 16
3898 Grabenstein, G., Polstermöbel, Mörikestr. 14
3641 Grabert, H., Oberschulrat, H.Wessel-Str. 3
3517 Gräber, Friedr., Pflastermstr. Kornwestheim
3238 Grätet, Frdr., Metzgermstr., *Kw* Zepp.Str. 8
3232 Graf, Dr. Werner, Arzt, Schillerstr. 10
3731 Gramm, Erna, Frau, Bismarckstr. 41
3297 Grammer, Gottlob, Malermstr., Reithausb. 9
3896 Graule, Alfons, Friseur, Stuttg.Str. 14
3167 Greiner, A., Maurerm., Oßweil, Mühlh.Str. 13
3567 Gebr. Greiner, Schweinemast, Tamm
3807 Greiner, Osk., Schmieröle, Asperg, Seestr. 58
4895 Greiner, Wilh., Schreinerei, Hoheneck
3521 Grießhaber, Ernst, Holz, Kammererstr.
3227 Groß, E., Sanitätshaus, Kirchstr. 8
3955 Groß, Sporthaus, Wilh.Str. 16
3551 Großkraftw. Württemberg, Baubüro, Wilh.Str
3040 Großmann, Alb., Kleiderpfl., Schillerstr. 13
3363 Grubel, Dr., Arzt, Myliusstr. 2
4821 Grüb, Eug., Gaultr., Skagerrakstr. 38
3088 Grühn, Aug., Färberei, Körnerstr. 17
3771 Grün, Emma, Ww., Myliusstr. 7
(3441) Grundbuchamt
3263 Gscheidle, Alb., Frachten, Seestr. 14
4464 Gühring, H., Metallgieß., *Kw* Stammh.Str. 76
4175 v. Gültlingen, Alfr., Frhr., Friedrichstr. 26
3114 v. Gültlingen, Freiin Helene, Schwester, R.Wagner-Str. 13
3173 Günther, Dr. K., Arzt, StuttgarterStr. 67
3174 Gürr, Gottl., Schreinerei, Kornwestheim
4391 Gürr, Karl, Schlosserei, Kornwestheim
3677 Guntner, Dr. Jos., Zahnarzt, Körnerstr. 12
4087 Gunzenhäuser, Dr. O., Zahnarzt, Myllusstr. 5
3925 Gunzenhauser, C., Wäsche, Wilhelmstr. 12
4890 Gut, Paul, Metzgerei, Oßweil, Kirchstr. 4
3144 Gutjahr, Ernst, Malermstr., *Kw* Friedr.Str. 42
4179 Gutjahr, O., Malermstr., E. Weinsteinstr. 29
4705 Haag, A., Architekt, Königsallee 73
3781 Haag, Carl, Färberei, Seestr. 3
3462 Haag, Eugen, Zimmermstr., Fuchshofstr. 8
3373 Haag, Fr., Zimmergesch., Geißnangstr. 6
4381 Haas, Karl, Sägewerk, U. Reith.Str. 12
3536 Haaß, W., Automobile, Hoheneck, Marb.Str.
3224 Habann, E., Treuhandbüro, E.Weinst.Str. 10
4629 Haberland, Dr. Frdr., Arzt, Mathildenstr. 10
4416 Hack, Frdr., Eisenhdlg., Bauhofstr. 14
3132 Häfele, Wilh., R.-A., Myliusstr. 8
3684 Ders., Wohn., Moltkestr. 13
3659 Häffner, Hugo, chem. Produkte, Asperg
4984 Häffner, Kurt, Prok., Asperg, Seestr. 1
4465 Häfner, Wilh., Major, Kornwestheim
3714 Hägele, Adolf, Gartenbau, Asperg, Mögl.Str. 5
3755 Haegele, Paul, Modewaren, Asperg
3514 Hähnle, Martin, Metzgerei, G.Schmid-Str. 22
3583 Hämmerle, Dr. Gerh., Arzt, *Kw* Friedr.Str. 43
4668 Händle, G., Landwirt, *Kw* Alexanderstr. 7
3598 Härle, Dr. Friedrich, Ob.-Med.-Rat, Hohenzollernstr. 25
4860 Härle, Karl, Zimmerei, Neckarweihingen
3012 Häuffinger, Gg., Insp., Rob.Frank-Allee 9
3832 Häußermann, Eug., Autorep., Friedr.Str. 41
4809 Häußermann, Wilh., Dir., Hohenzollernstr. 31
3555 Häußler, Erna, Friseur, Friedr.Str. 36
4596 Häußler, Trudl, Turnlehr., E.v.Rath-Str. 7
4172 **Häute- u. Fett-Verwertung Ludwigsburg e. G. m. b. H., Ludwigsburg, Schlachthofstr. 15**
3676 Hafner, Wilh., Küfermstr., Hospitalstr. 20
3530 **Hagen, Albert, Kolonialwarengroßhandlung, Marktplatz**
4902 Hagenmeyer, Herm., Kfm., Zeppelinstr. 13
4288 Hagenmüller K., Tapezier, R.Wagner-Str. 17
3702 Hagspiel, Wilh., Apparatebau, Solitüdeallee
3503 **Hahn, Eugen, Inh. Rich. Hahn, Fabrikation von Messern u. Sägen, Gärtnereibedarf, Kirchstraße 18**
4364 Hahn, K., Lastwagenverm., *Kw* Christophstr.
4675 Hahn, mech. Werkst., Tamm
3681 Hahn, Pfleger, SchorndorferStr. 57
4597 Hahnemann, Frdr., Kfm., Köhlstr. 7
3837 Hainle, Gottlob, Metzger, Moltkestr. 26
3264 Hallesche Krankenkasse, Myliusstr. 10
4829 Haller, Alb., Autoverm., Schwieberd.Str. 78
4373 Haller, Franz, Metzger, *Kw* Gerokstr. 10
3447 Haller, Herm., Dentist, *Kw* Wilh.Str. 6
3872 Haller, Karl, Malermstr., *Kw* Jakobstr. 27
3273 Hamburger Fischhalle, Eberhardstr. 14
4735 Hammelbacher, A., Fabr.Dir., *Kw* Ludw.Str.
3710 Hammer, Max, Königsallee 98
3777 Hammer, Otto, Kohlen, *Kw* F.Sillerstr. 18
(3441) Hans-Schemm-Schule, f. Mädchen
3266 Hansen, Generaltn., Böckestr. 8
3811 Hanser, Wilh., Gipsermstr., Kurf.Str. 41
3320 Harr, V., Zahnarzt, Wilhelmstr. 22
4216 Harre, Konditorei, E.v.Rath-Str. 9
4275 Hartenstein, Fanny, Stuttgarterstr. 69
3378 Hartkopf, Alfred, Kfm., Bunzstr. 7
4672 Harttmann, Herm., Oberstl., Vischerstr. 52
4404 Hauber, Hans, Lebensm., Ad.Hitler-Str.
3779 Hauber & Feuerstein GmbH, Möbel, Vordere Schloßstr. 17
4136 Haug, Friedr., Konditorei, *Kw* Bism.Str. 3
4518 Haug, Gustav, Bäckerei, HeilbronnerStr. 140
4832 Haupt, Hptm., StuttgarterStr. 136
3464 Hauptzollamt u. Bezirkszollkommissar
3486 Haußer, Felix, Baumstr., Bismarckstr. 59
3022 Haußer, Fr., Architekt, Bismarckstr. 26
3395 Haußer, F., Küfermstr., Ob.Reith.Str. 12
4347 Haußer, Lili, Friedrichstr. 12
3048 Haußer, Paul, Baumstr., Hohenz.Str. 8
3231 Hauzwicz, A., Prok., *Kw* H.Norkus-Str. 48
4763 Hecht, Rich., Elektromstr., Tamm
3529 Heck, Johs., Landesprod., Stuttg.Str. 56
3983 Heckel, Walter, Hptm., Wernerstr. 62
4623 Hedrig, Otto, Schneiderei, StuttgarterStr. 16
4424 Hehl, Karl, Baurat, ImLerchenholz 16
4941 Heider, Erich, Baumstr., SchorndorferStr. 170
4037 Heider, J., Baugesch., Reithauspl. 21
3775 Heidinger, W., Oßweil, Mühl.Str. 31
4786 Heigert, Jakob, Ing., Toni-Schumacher-Str.19
3191 Heiligenmann, R., Insp., *Kw* Ludwigstr. 21
3824 Heilmann & Littmann, Bau AG, Gänsfußallee
3688 Heilmann, K., Bäckerei, Asperg, Friedr.Str.
3831 Hein, Alfred, Malermstr., Seestr. 64
4497 Heine, Walter, Photoatelier, Wilh.Str. 14
4651 Heinrich, Gerh., Kfm., Keplerstr. 8
3586 Heinz, Dr. Eugen, Reg.-Rat, Vogelsang 7
3705 Heinzmann, F., Malermstr., Pflugfelderstr. 2
3151 Heitmann, Hans, Fbrkt., Osterholzallee 76
3369 Heller, Anton, Betr.Ltr., Nettelbeckstr. 17
4478 Hemkeppler, Lore, Gymnastikl., *Kw* Stotzstr. 3
4383 Hemminger, J., Blumenbind., Schornd.Str. 57
3408 Rob. u. H. Henkel, Dentisten, Wilh.Str. 10
3553 Henning, Stabszahlmstr., Stuttg.Str. 35
4986 Henninger, Marie, Lebensm., A.Dürer-Str. 2
4073 Henrich, Ernst, Ob.Staffelf., E.Schmid-Str. 15
3757 Henßler, Christ., KG, Gewächsh.Bau, Asperg
4138 Herb, Fr., Gipsermstr., *Kw* Holzg.Str.
3267 Heberholz, Alb., Metallwr.Fbr., Hitlerstr. 46
(3441) Herbert-Norkus-Schule, Knabenschule
3287 v. Herman, Frhr., Posilipostr. 35
4255 Hermann, H., Kaminfegermstr., Friedr.Str. 19
3058 Hermann, Hans, Hafnermstr., *Kw* Christoffstr.
4936 Hermann, Otto, Metzgerei, Eglosheim
4905 Julius u. Willy Herold, Vers., Geisnangstr. 20
4804 Herrmann & Kiemle, Ausstcuer, *Kw* Poststr.12
3337 Herrmann, Hans, Oberst, Hint.Schloßstr. 18
4534 Herrmann, Karl, Feinkost, Wilhelmstr. 53
4552 Herrmann, Karl, Gemischtwr., Kornwestheim
4624 Hesser, Ernst, Elektr.Anl., Heutingsheim
4123 Hestika, Masch.-Fbr., W.Murrstr. 50
3876 Hestler, Heinr., Kunststein, Kornwestheim
4713 Hettinger, Ad., Wirtsch., Stuttg.Str. 32
4292 Gottl. Heuß & Sohn, Install., Leonb.Str. 31
4166 Heuß, Hedwig, Ww., Jägerhofallee 65
3821 Heuß, Karl, Flaschnerei, Schillerstr. 5
3972 Heuß, Frau Marg., Hermann-Göringstr. 16
3066 Heydt, G., Zigarren, Wilhelmsplatz 1
3109 Heydt, O., Fahrr., Vord.Schloßstr. 9
3662 Hieber, Rob., H.-Konf., Uhlandstr. 10
4537 Hildenbrand, Clara, Ww., Goetheplatz 8
4523 Hildenbrand, E., Malerei, Abelstr. 53
3209 Hildenbrand, M., Tapezier, U.Reith-Str. 20
3657 Hiller, Friedrich, elektr. Install., Asperg, MarkgröningerStr. 13
4078 Hilligardt, Alfred, Kfm., Wilhelmstr. 22
4057 Himpel, Otto, Kupferschm.Mstr., Hosp.Str. 13
4892 Hinderer, G., Bäckerei, *Kw* Lammstr. 40
4725 Hink, Wilh., Bäckerei, Katzbachstr. 17
3504 Hinkelbein, Oberst, Köhlstr. 14
3071 Hinney, Bernh., Konfekt., Ad.Hitlerstr. 8
3816 Hirt, Wilh., Uhren, Körnerstr. 13
4513 Hitt, Louis, Schlossermstr., Kornwestheim
4919 Hoch, Lise, Schneiderei, Hermannstr. 5
3533 Hoch, M., Druckerei, Eglosheim, Hahnenstr.16
(3533) Hoch, W., Graph., Eglosheim, Hochhäusle
3580 Höfer, G. A., Schreib., Ad.Hitlerstr. 13
3298 Höfle, Marianne, Musiklehr., Hohenz.Str. 8
4953 Höfle, Siegfried, Vertr., Röntgenstr. 3
3868 Höllein, Tischlermstr., *Kw* F.Siller-Str. 22
3863 Höllwarth, H., Zimmermstr., Oßweil, Mühlh.-Straße 6
3411 Hönes, Ad., Autoverm., *Kw* Holzgrundstr. 24
3127 Hörner, Martha, Schneiderei, Röntgenstr. 6
3003 Hörnle, Karl, Flaschnerei, Murrstr. 21
3922 Höschele, Paul, Bäckerei, Friedrichstr. 38
4412 Höschele, Wilh., Kol.-W., Kornwestheim
3912 Höß, Julius, Gärtner, Eglosheim
4076 Hözel, J., Schlosserei, Lindenstr. 11
4627 Hoffmann, G., Baumsch., Oßweil, Friesenstr.
4505 Hoffmann, Paul, Zuckerwr., Schillerstr. 10
4365 Hoffmann, Rudolf, Ger.-Rat, Wernerstr. 58
3630 Hoffmeister, Aug., Gartenbau, Alding.Str.159
3703 Hoheneder, J., Vulkan.-Anst., Seestr. 19
4978 Hohenstein, Leonh., Reichertshalde 5
3828 Holland, Max, Oberst, H.Schloßstr. 26
4707 Hollenweger, Reinhold, Kfm., Mylluss tr. 4
(3112) Holzindustrie Ludwigsburg, Stuttg.Str. 4
3697 Holzinger, Paula, Frau, R.Franckallee 8
3068 Holzmaier, Hch., Bismarckstr. 61
3020 Holzwarth, E., Naturheilk., P. Scholpp.Str. 13
4557 Holzwarth, G., Heilprakt., *Kw* Marienstr. 18
4800 Honold, M., Damenhüte, Ob.Marktstr. 1
3368 Hopf, Karl, Parfümerie, Eberhardstr. 24
4217 Hopf, Lotte, Stuttgarterstr. 115
3673 Hopfgarten, Dr. Gerhard, Schriftltr., Franz-Seldte-Str. 55
4946 Hornig, Oberltn., Blücherstr. 8
3165 Hornig, Karl, Organisator, R.Franckstr. 21
3023 Hotel Bahnhotel, H. Heim, Bahnhofstr.
3463 Hotel Christl. Hospiz, Ernst-Weinstein-Str. 17
3002 Hotel Hospiz König-W.-Haus, A.Hitler-Str. 17
3902 Hotel Stuttgarter Hof, A. Dautel
4071 Hubele, Wilh., Ziegelei, Hoheneck
3860 Huber, Gustav, Schmiede, E.v.Rath-Str. 26
4435 Huber, Otto, Bäckerei, Körnerstr. 19
4993 Huber, Otto, Heilprakt., E.v.Rath-Str. 7
4764 Huber, O., Reg.-Baurat, Hartenstein-Allee 2
3230 Hübler, A. G., Farbwr., Marstallstr. 9
3495 Hüller, Karl, Moltkestr. 9.
3105 Hünersdorff-Bührer, Metallwr., Eisenb.Str. 6
3307 Hüther, Reinh., Prok., Danzigerstr. 5
3063 **J. F. Huß Söhne, Weinhdlg., Marstallstr. 5**
3043 Hutten, Dr. Kurt, Geschäftsf., Königsallee 88
4720 Imle, Reinh., Archit., *Kw* Adolfstr. 20
3336 Ingelfinger, Otto, Lederwrfbr., Heilbr.Str. 8
4063 Irion, Ernst, Postsekr., Paulinenstr. 6
4058 Jacob, Otto, Superintend., MeranerStr. 4
3900 Jäger, Hans, Gartenbau, A.OßweilerW. 24
3918 Jäger, Herm., Gartenbau, Mathildenstr. 14
4061 Jäger, Max, Vertret., Stuttgarterstr. 121
3687 Jäger, Otto, Gartenbau, *Kw* Haldenrain 1
3920 Jaiser, Karl, Hafnermstr., Bärenstr. 3
3588 Jakob, E. Albert, Vertr., Uhlandstr. 24
3295 **G. Jenner & Söhne, Fabrikation von Schiebefenstern, Seestraße 67**
4052 Joos, Karl, Dir., *Kw* Weimarstr. 97
4891 Jordan, Christ., Friseur, *Kw* Wilh.Str. 8
4077 Josephsheim, St., Hoheneck
3239 Jost, Emil, Vertretungen, Asperg
3960 Jourdan, Otto, Lebensm., Seestr. 19
4327 Jouvenal, Emil, Metzger, Eglosheim
3970 Jütting, Paul, Direktor, Bismarckstr. 11
3449 Jung, Ernst, Fahrlehrer, Neckarweihingen
3108 Jung, Herm., Organist, Isopistr. 3
4512 Jung, Paul, Zuckerwrfbr., Oßweil
3613 Jung, Paul, Schreinermeister, Oßweil
4384 Jung, Willy, Sattlerei, E.v.Rath-Str. 44
4334 Junginger, Jakob, Zimmerei, Kornwestheim
4583 Kämmle, Karl, Schlosserei, *Kw* Kirchstr. 16
4564 Käß, Aug., Fuhrhalter, Oßweil
3497 Käß, Heinr., Baugesch., Vischerstr. 24
(4113) Kästle, Karl, Schneiderei, Schornd.Str. 57
4030 Kaiser, Wilhelm, Gartenbau, Asperg
4259 Kallenberg u. Co, Zugmasch., Hohenz.Str. 19
3011 Kallenberg & Feyerabend AG, Eisenwrfbr., Solitudestr. 46
3921 Kallenberg, Bernh., Fbrkt., E.v.Rath-Str. 55
3095 Kallenberg, E., Goldwaren, Marktpl. 9
3207 Kallenberg, Lothar, Druckerei, Wilh.Str. 45
3312 Kallenberg, Wilh., Schlosserei,Hermannstr. 15
3310 Kallenberger, W., Brennmat., Karlstr. 14
3190 Kallhardt, W., Baumstr., E.v.Rath-Str. 49
3026 Kammerer, J. F., Chem. Fabr., Heilbr.Str. 32
(3441) Kanzleischule
4385 Kapphan, Ernst, Eglosheim, Hirschb.Str. 31
4122 Karlshöhe, Evang. Brüderanstalt, Salon
3805 Karosserie Balzer & Kiemle, Karlstr. 23
3175 Karosserie Woldert, Ad.Hitler-Str. 68
3345 Karst, Dr. Leop., Zahnarzt, *Kw* Ulrichstr. 19
4213 Kath. Schwesternstation, Uhlandstr. 20
4054 Kath. Stadtpfarramt, *Kw* Johannesstr. 27
3169 Kathol. Stadtpfarramt, Hint. Schloßstr. 6
4632 Kaufm. Krankenk. Halle, Ad.Hitler-Str. 2
3142 Kaufmann, Ernst, Gasth., Kornwestheim
3141 Kaufmann, G., Viehhdlg., *Kw* Stuttg.Str. 66
4844 Kaupp, Franz, Obst, Friedrichstr. 33
3923 Kayser, Karl, Schuhwr., Wilhelmstr. 12
3671 Kegreiß, Georg, Schneider, E.v.Rath-Str. 8
4940 Kehr, Otto, Vertr., Im Tambour 211
4070 Kehrer, Eugen, Sarggesch., Lindenstr. 40
4113 Kelkel, Ad., Bäckereibed., Schornd.Str. 57
4423 Gebr. Kelkel, Fahrzeugbau, Tamm
3784 Keim, Karl Malermstr., Beyerstr. 11
4961 Keller, Ww. Johanna, Vertr., Imbröderstr. 11
3065 Kempe, Wilh., Flaschnermstr., Lindenstr. 48
3429 Kempf, Phil., Schlossermstr., Favoriteg. 57
3897 Kentner, Robert, Ob.-Ing., Brenzstr. 29
4682 Kern, Adolf, Insp., Wildstr. 9
4836 Kern, Elise, Hohenzollernstr. 31
4256 Kern, G., Anzeigenltr., Rob.Koch-Str. 14
4196 Kern, Gustav, Möbel, Myliusstr. 5
4894 Kicherer, H., Hebamme, E. Weinsteinstr. 11
4449 Kick, Hans, Hohenzollernstr. 31
3382 Gebr. Kiefer, Baugesch., Kornwestheim
4838 Kielwein, Karl, Insp., Kurfürstenstr. 51
4889 Kiemle, Alb., Schneidermstr., Schillerstr. 16
4295 Kienzle, Aug., Flaschnerei, Kornwestheim
4330 Kienzle, Christ., Kohlen, *Kw* Christophstr. 14
4654 Kienzle, Herm., Bäckerei, Marstallstr. 1
3963 Kienzle, Im., R.-A., Mühlstr. 14
4823 Kienzle, Paul, Sattlermstr., *Kw* Jakobstr. 1
3196 Kiesel, Wilhelm, Juwelier, Kirchstr. 15
4966 Kieser, Adolf, Baugesch., Asperg, Friedr. 50
4066 Kieser, Ernst, Archit., Asperg, Friedr.Str. 43
3817 Kieser, Herm., Malermstr., Weimarstr. 6
3716 Kieser, Willy, Mineralwasser, Geisingen
4864 Ernst Kieß u. Söhne, Möbel, Asperg, Bhfstr. 46
4317 Kieswerk Valet & Ott, Geisingen
3894 Kircher, Herm., R.-A., Wilhelmspl. 1
4010 Kircher, Jakob, Küferei, *Kw* Blücherstr. 7
4828 Kirschenmann, Eugen, Baurat, Stuttg.Str. 101
4151 Klein, Friedr., Kfm., *Kw* Stuttg.Str. 43
4963 Klein, Hans, Not.Prakt., Nesselbeckstr. 3
3138 Klein, Hugo, Blechwrfbr., Jägerhofall. 39
4045 Klein, Jos., Hptm., *Kw* Silcherstr. 19
4845 Kleine, Hasso, Oberltn., *Kw* F.Siller-Str. 58

3713 Kleinheinz, Alb., Schuhfbr., Möglingen
4350 Kleinmann, Otto, Baurat, Moserstr. 9
3194 Klenk, Gg., Wagnerei, Leonb.Str. 19
4728 Klenk, Karl, Zimmerei, *Kw* Weimarstr. 61
3392 Klenk, Margar., Herrenart., Seestr. 19
3204 Klett, Karl, Tamm, Rotwiesenstr. 12
4871 Klett, Wilh., Arch., Eglosheim
3014 Klingel, Kantine, Hochberg
4189 Klingel, Reinh., Metzgerei, Eberhardstr. 8
3223 Klinger, Paul, Mech. Werkst., Lindenstr. 5
4503 Klotz, Albert, Baugesch., Jägerh.Allee 39
3582 Eugen u. Emil Klotz, Baug., Schornd.Str. 80
4870 Klubin, Carl, Eckenerstr. 4
3770 Klum, Franz, Major, E.Schmid-Str. 27
4161 Klumpp, E., Metzgerei, Oßweil
3759 Knapp, Jul., Möbelfabrik, Asperg
(3759) Knapp, Otto, Metzgerei, Asperg
4969 Knapp, Reinh., Bäckerei, Wilhelmpl. 7
3090 Knapp, Th., Archit., Olgastr. 17
4965 Knaus, Hans, Möbel, Stuttg.Str. 8
4132 Krauß jr., Karl, Install., M.-Luther-Str. 30
3793 Knecht, Adolf, Baubed., Silcherstr. 19
3308 Knecht, Kurt, Architekt, Wagnerstr. 7
3214 Knecht, Kurt, Hüte, LeonbergerStr. 23
4858 Kneile, Willy, Schulrat, Brenzstr. 30
3951 Knesch, Major i. G., Friedrichstr. 11
4688 Knisel, Karl, Mineralwasser, AspergerStr.
4483 Knoll, Friedr., Stoffe, Ob.Marktstr. 1
3575 Knoll, Max, Bekleid., Schillerstr. 10
4059 Ders., Wohnung, Königsallee 66
4956 Knorpp, Julius, Städt. Ök.Rat, Hoheneck
4029 Knoß, E., Maurermstr., W.Murr-Str. 49
4244 Koch & Schenk, Chem. Fabr., W.Murrstr. 71
4219 Kocher, Herm., Gärtner, Rosenstr. 31
4332 Kodweiß, Eugen, Malermstr., Favoritepark 4
3623 Kodweiß, Helene, Handarb., Ob.Marktstr. 1
4271 Köhler, Hans, Bäckerei, SchorndorferStr. 27
4698 Köhler, Julie, Wwe., Karlstr. 7
3976 Kölbl, Ferd., Sattler, Stuttgarterstr. 2
4222 Kölz, G., Gasltgsgesch., Aspergerstr. 4
3110 König, Willy, Wernerstr. 73
4294 Köstlin, Dr., Arzt, *Kw* Güterbahnhofstr. 30
3225 Kogel, Gottl., Gipsermstr, M.Luther-Str. 74
3407 Kohler, Wilh., Schlosserei, *Kw* Karlstr. 37
4853 Kohler, Wilh., Glaserei, Egolsheim
3092 Kolb, Wilh., Strickwr., Stadtkirchenpl. 5
4432 Kopp, Adolf, Konditorei, *Kw* Stammh.Str. 72
4554 Kornwestheimer Bank e. G. m. b. H., Kornwestheim (Wrttb.), Adolf-Hitler-Str. 7
3171 Kornwestheimer Zeitung, Kornwestheim
4257 Koschella, Roland, Hptm., Mörikestr. 53
3460 Kostenbader & Fritz Schneider, Ad.Hitler-Straße 2
3491 Kostomay, S., Tabakwr., E.v.Rath-Str. 7
4577 Kothmüller, Major, Königsallee 80
4897 Krähe, Willy, Dipl.Ing., Moltkestr. 5
4517 Krähe & Wöhr, KG, Zentralheiz., Schönb.Str.
4409 Krämer jr., W., Tiergerätefbr., Seestr. 50
4205 Kraft, Fr., Bäckerei, Paul-Scholpp-Str. 19
3591 Kraft, Karl, Elektr.Anl., Schlageterstr. 3
3229 Kraft, L., Malermstr., Eglosheim, Wedd.Pl. 4
4041 Kraftwerk Altwürttemberg, Wilh.Str. 63
4268 Dasselbe, Kornwestheim
4496 Dasselbe, Pleidelsheim
3471 Kramer, Emil, Motorfahrz., G.Schmid-Str. 7
3271 Kramer, Pauline, Frau, Schornd.Str. 126
3919 Kramme, Alfred, Kfm., AlterOßweilerW. 33
(4172) Krankenkasse d. Fleischerinnung
3060 Krauel, Fritz, Kfm., Wilh.Murr-Str. 48
3796 Kraus, August, Gemischtwr., Oßweil
3260 Krauß, C. J., Baugesch., Mörikestr. 59
3226 Krauß, Ernst, Kol.-W., Charlottenstr. 7
3362 Krauß, Gotth., Install., *Kw* Holzg.Str. 21
4489 Krauß, Karl, Install., *Kw* Jakobstr. 32
3726 Krauß, Sofie, Hüte, Schuhe, Kath. Kirche 2
4040 Krauß, Osterholzallee 93
3936 Krauter, W., Glasermstr., Hoheneck
3562 Kreidler, Dr., Arzt, Mylıusstr. 8
4145 Kreidlers Metall- u. Drahtwerke, GmbH, Kornwestheim
4850 Dies., Stgt.-Zuffenhausen
3627 Kreisbaumwartstelle, A. d. Wasen
4343 Kreiser, Karl, Wäsche, *Kw* Poststr. 2
3776 Kreishandwerkerschaft, Bismarckstr. 24
4147 Kreiskrankenhaus, Posilipostr. 49
4857 Kreispflege, Leonbergerstr. 15a
3054 Kreissparkasse, E.Weinstein-Str. 15
4769 Kretschmer, F., Photohaus, Wilhelmstr. 6
3913 Krieg, Gustav, Pflasterm., Bozenerstr. 16
3719 Krieg, Lotte Neckarweihingen
4612 Krieg, Rich., Techn., Danneckerstr. 6
4979 Krösch, Martin, Obering., ThunerStr. 1
3081 Krösbacher, F., Landesprod., Mörikestr. 2
4647 Kromer, Anton, Hptm., Paulinenstr. 28
3820 Kromer, Otto, Sattlerei, Eglosheim
4574 Kruse, Oberst, Friedrichstr. 6
4134 Kubach, K., Baugesch., Kornwestheim
3093 Kübler, Adolf, Dr. rer. pol., Stuttg.Str. 131
3725 Kübler, Adolf, Fuhrhalterei, Seestr. 63
4261 Kübler, Adolf, Bäckerei, Silcherstr. 14
4225 Chr. Kübler Wwe. u. Co., amtl. Rollfuhrunternehmer, Spedition und Möbeltransport, Neue Güterhalle
3393 Kübler, Ernst, Vertr., Ulrichstr. 21
4502 Kübler, Herm., Fuhrw., Friedrichstr. 22
4924 Kübler, Karl, Bauuntern., Neckarbrücke
3465 Kübler, Louis, Kol.W., Leonb.-Str. 23
3448 Kühlbrey, Arthur, Archit., Hohenz.Str. 43
(3448) Kühlbrey, E., Buchungsmasch., Hohenz.Str.43
3692 Kühner, Heinr., Wollwr., Wilhelmstr. 8
4284 Kühnle, Julie, Ww., Abelstr. 7
4875 Külbel, Rudolf, Lederwarenfabrik, Erste Spezialfabrik für Füllhalter-Etuis, Kornwestheim, Karlstr. 39
3739 Künstner, Robert, Dentist, Tamm
4611 Küntzle, Wilh., Bäckerei, Oststr. 3
(4321) Kugler, Rud., Gärtnerei
4567 Kuhn, Otto, Baumstr., *Kw* Weimarstr. 73
3522 Kumpf, E., Obstverw., Osterh.-Allee 58
3087 Kunberger, J., Lebensm., P.Scholpp-Str. 1
4798 Kunz, Gottlob, Kol.-W., *Kw* Zepp.Str. 33
3036 Kunzi, H., Schneiderei, Oßweil, Friesenstr. 1
4528 Kurtz, Wirtschaft, Asperg
3690 Kurtz, Immanuel, Gastw., Schlageterstr. 29
4386 Kurz, Aug., Metzgermstr., Eglosheim
3518 Lachenmayer, Otto, Metzger, Kornwestheim
4865 Lampe, Heinr., Kantine, Kornwestheim
3800 Landeck, Eugen, Metallwr., Solit.Allee 317
4652 Landgrebe, Karl, Vertr., Hoheneck, Beibinger Straße 5
4541 Landrat, Eberhardstr. 1
4182 Landwirtschaftsschule, Solitudeallee 84
3328 Lang, David, Pflastermstr., Wilhelmstr. 25
3594 Lang, Herm., Straßenmstr., E.v.Rath-Str. 47
3720 Lang, Wilhelm, Jägerhofallee 59
4737 Lange, Dr. Werner, Arzt, *Kw* Karlstr. 35
3160 Langenstein Buchdr. GmbH, Solitudestr. 12
4952 Latz, Anna, Fachberat., Mylıusstr. 5
3397 Laun, Dr. O., Tierarzt, Ulrichstr. 38
3587 Lautenschläger, O., Baugesch., Schlachth.Str.
3398 Layer, Paul, Möbel, Schlageterstr. 37
4341 Leicht, Robert, Brauerei
3990 Lemberger, Artur, Metzgerei, Brahmsweg 1
3048 Lenhard Nf., M., Baumater., Hohenz.-Str. 8
3973 Lenth, Karl, Major, Wilh.Murr-Str. 57
4835 Leonhard, Walter, Ing., Mylıusstr. 12
4782 Leonhardt, Paul, Prok., M.Lutherstr. 47
3693 Lepa, Karl, Ob.Insp., *Kw* Rosenstr. 3
3812 Letterer, Karl, Vertr., Eberhardstr. 6
3009 Letters, Jul., Nähmaschinen, Arsenalpl. 6
3259 Leucht, Karl, Bäckerei, W.-Murrstr. 16
4680 Leuna-Großtankstelle, Am Hellbr.Torhaus
4201 Leutenecker, W., Tischlerei, Leonb.Str. 12
4358 Lichtenberger, Rosa, Kol.-W., *Kw* Stammh.Str
4638 Lidle, Otto, Baugesch., Eglosheim, Riedstr. 5
3388 Lillich, K., Elektroinstall., E.Weinst.Str. 34
3017 Lillich, L., Schreinermstr., M.Luther-Str. 6
3381 Lindenberger, E., Bäckerei, *Kw* Weimarstr. 77
4694 Lingel, Franz, Lebensm., Mörikestr. 26
3156 Link, Emil, Gärtnerei, *Kw* Holzg.Str. 14
3384 Lipps, Hanna, Dentistin, Stuttg.Str. 24
3994 List, Heinr., Küfermstr., Hermannstr. 3
3347 Locher, Eugen, Kfm., Königsallee 79
3760 Lochmann, Otto, Radio, Seestr. 77
4690 Löffler, Alb., Akkum.-Werk, Leonb.Str. 17
3980 Lohse, Dr. Herb., Prokur., Stuttg.Str. 123
4544 Gebr. Lotter, Eisenhdlg., Eberhardstr. 7
4604 Lotter, Hedwig, Ww., Ernst-v.Rath-Str. 2
3421 Lotter Nf., H., Laternenfbr., Math.Str. 32
3589 Luckscheiter jun., K., Bäcker, Wilh.Str. 18
4733 Luckscheiter, Nane, Ww., Bismarckstr. 31
3386 Luckscheiter, Paul, Bäckerei, Kirchstr. 13
3700 Ludwig, Dr. Emil, Arzt, Asperg
3740 Ludwig, Richard, Ing., Richthofenstr. 10
4517 Ludwigsburger Gewächshausbau Krähe & Wöhr, Ludwigsburg, Schönbeinstr. 25
4247 Ludwigsburger Bank GmbH, Arsenalstr. 2
4307 Ludwigsb. Kunststein- u. Terrazzoindustrie, Paulinenstr. 42
4336 Ludwigsb. Staubwedel- u. Bürstenfabrik Oelschig u. Rebstock, Solitudeallee 84
3164 Ludwigsb. Verkehrslinien, Ad.Hitler-Str. 8
3343 Ludwigsburger Zeitung, Verlag, Körnerstr. 16
3943 Lücke, Dr. R., Veterinär, Göringstr. 58
4060 Lukaseder, Joh., Tabak, Mörikestr. 2
3937 Lutz, Aug., Schreinerei, Oßweil
4153 Lutz Nf., Karl, Eisen, Oßweil
3024 Mack's Gipsfabriken, Christophstr. 19
3791 Mack, Ernst, Metzgermstr., Schornd.Str. 33
(3441) Mädchenheim
(4122) Männerheim
3655 **Märklen, Karl, Ölfabrik, Asperg**
4678 Mäule, Klara, Heißmangel, Seestr. 52
(4147) Magenau, Dr. med., Mart.Luther-Str. 3
3125 Maibauer, Fritz, Seifengesch., Wilh.Pl. 7
4607 Maier, Adolf, Gartenbau, Erlachhofstr. 5
4514 Maier, Ernst, san. Anl., *Kw* Friedr.Str. 23
4393 Maier, Eugen, Install., *Kw* Stuttg.Str. 45
3197 Maier, Karl, Gartenbau, Alter Oßweilerweg 8
3794 Maier, Matth., Bauführer, Stuttg.Str. 107
3885 Maier, Otto, Flaschnerei, *Kw* Stuttg.Str. 47
4553 Maier, Wilh., Zimmermstr., Karlstr. 34
4163 Gebr. Mandel, Zigarrenfbr., Oßweil
3512 Mangold, L., Kolonialwr., Aspergerstr. 12
4649 Mangold, Wilh., Ob.Reg.Rat, Bismarckstr. 9
3792 Mann, Willi, Betriebsf., Eugenstr. 25
3123 Mannal, Herm., Radio, Math.Str. 21
3456 Marabuwerke A.-G., Zeichenartikel u. Farben für Kunst und Schule, Tamm (Wrttb.)
4279 Mardo, Conrad, Friseur, *Kw* Poststr. 2
4083 Marmein, Albert, Landwirt, Harteneck
3985 Marquardt u. Ebert KG, Militärart., Mylıusstraße 10
3561 Marquardt, Heinr., Notar, Stuttg.Str. 129
3834 Martin, Edith, Fußpflege, Schillerstr. 8
4038 Martini, Eugen, Dentist, Mylıusstr. 14
4461 Martz, Eberh., Fbrkt., Hartensteinallee 3
4421 Martz, Dr. Ed., Fbrkt., Paulinenstr. 16
3119 Martz, Peter, Steubenstr. 4
3039 Masseck, Edith, Gymnastiklehre, Brenzstr. 35
3389 Mattick, Wilh., Prok., Schillerstr. 9
3701 Mauch, Gust., Versich., K.Kuhn-Str. 13
3859 May, A., Möbelfbr., Tamm
4932 Mayer, Albert, Uhrmachermstr., AspergerStr.4
3961 Mayer, Ernst, Architekt, Posilipostr. 34
4469 Mayer, Ferd., Lebensmittel, *Kw* Stotzstr. 14
4989 Mayer, Franz, Gartenbau, Schornd.Str. 143
3895 Mayer, Gustav, Metzger, Hoheneck
4622 Mayr, Dr. Rich., Stabsarzt, Stuttgarterstr. 128
4869 Mehrle, Hans, Elektromont., *Kw* Güterbhf.Str.
4495 Meierhöfer, Max, Drogerie, Stuttgarter Str. 58
3245 Meißner, Major, Brenzstr. 33
3875 Gebr. Mergenthaler, Hammerwerk, Kornwestb.
4006 Merkle, Ernst, Fahrräder, Tamm
(3240) Messungsamt Bietigheim, Zweigst. *Kw*
3756 Metallhütte E. Krähe & Cie., Asperg (Wrttb.), Eberhardstr. 42
3041 Metall- u. Lackierwrfbr. A.-G., Schornd.Str. 42
4103 Metallwrfbr. Gebr. Stockburger, Heutingsheim
3404 Mettig, Werner, Hptm., *Kw* Kantstr. 11
3030 Metzger, Alb., Sattlermstr., Seestr. 8
4367 Metzger, Ernst, Kohlen, Max-Eythstr. 6
3978 Metzger, Hugo, Möbelwerkst., Lindenstr. 13
4670 Metzger, Karl, Gesch.-Führ., Moserstr. 19
4369 Metzler, Herb., R.-A., Schorndorferstr. 37
3563 Meurer, A., alkoholfr. Getr., G.Schmid-Str. 8
3928 Meurer, Willy, Kol.-W., Marktplatz
3140 Meyder, Gg., Metzgerei, *Kw* Stammh.Str. 59
3787 Meyer, Herm., Metzgerei, Solitudeallee 95
3962 Meyer, Kurt Sophus, Kristall, Königsallee 7
4824 Meyle, Heinr., Elektrogesch., Tamm
4039 Meyle, Otto, Autorep., Hohestange
3736 Meyle, Paul, Schreinerei, Tamm, Hptstr. 77
4972 Mezger, Emil, Elektro-Install., Hoheneck
4704 Micheler, Karl, Dir., Erich-Schmid-Str. 24
4337 Modehaus Gebrüder Oberpaur, Manufaktur- und Modewaren, Asperger Straße 3. Postscheckkonto: Stuttgart 14848
4209 Moder, Erich, Tapeten, Lindenstr. 4
3982 Möbus, Rudolf, Drahtw.Fbr., Solit.Allee 95
(3441) Mörike-Oberschule f. Jungen
4453 Moldaschl, A., Zimmerei, Kornwestheim.
4787 Molfenter, Alb., Kfm., Boelckestr. 4
4706 Molkerei Kornwestheim AG, *Kw* Holzg.Str. 25
(4554) Molkerei- u. Milchverk.-Gen. eGmbH, Kornwestheim
3046 Mommendey, Emil, Dir., Schornd.Str. 42
3995 Morcher, Karl, Schlosserei, Bietigh.Str. 17
3730 Motzer, Karl, Wäsche, Körnerstr. 2
3094 Mühlschlegel & Co, Landw.-Masch., Siegesstraße 14
3301 Müller & Cie. K.-G., Kaufhaus, Körnerstraße 9/11
3882 Müller, D., Gärtner, A.Oßw.Weg 22
4414 Müller, Erwin, Kantine, *Kw* Dammstr. 2
4126 Müller, F., Gewächshausbau, Schönb.Str. 23
3451 Müller, Frdr., Dentist, Asperg, Königstr. 57
4072 Gebr. Müller, Lack- u. Lackfarbenfabrik, Solitudeallee 13. T Lackmüller
3894 Müller, Dr. Gertrud, R.-A., Wilh.Pl. 1
3434 Dies., Wohn., Ernst-vom-Rath-Str. 55
4750 Müller, Gustav, Küferei, *Kw* Mergent. 40
4312 Müller, Hans, Autorepar., *Kw* Stuttg.Str. 61
4703 Müller, Hans, Autoverm., Mylıusstr. 4
3547 Müller, H., Gartenbau, *Kw* AldingerStr. 16
4996 Müller, Hans, Prok., Händelstr. 5
4133 Müller, Herm., Bäckerei, *Kw* A.Hitler-Str. 28
4516 Müller, J., Schuhlager, Eberhardstr. 18
3163 Müller, Jakob, Wollwr., Ad.-Hitlerstr. 15
4532 Müller, Käthe, Friseurin, Wilhelmpl. 2
3077 Müller, Karl, Bäckerei, Anlagenstr. 11
3642 Müller, Karl, Gärtner, Poppenweiler
3650 Müller, Karl, Kohlen, Asperg
4618 Müller, Karl, Küferei, *Kw* Holzgrundstr. 11
3315 Müller, Karl, Schuhmacher, Ob.Marktstr. 3
4788 Müller, Leo, Betr.-Ltr., Wernerstr. 70
3365 Müller, Gebhard, Oberst, Eugenstr. 35
3947 Mütschele, Rich., Ing., Königsallee 69
3765 Mütterschule, Abelstr. 11
4417 Munk, Max, Prokurist, Moltkestr. 15
4475 Muny, Otto, Zimmergesch., Stuttg.Str. 146
4398 Munz, Ernst, Kfm., Herm.Göringstr. 34
4118 Munz, Robert, Bäckerei, Mylıusstr. 9
3289 Muth, Fr. W., Schulltr., *Kw* Kantstr. 9
4904 Mutz, Jakob, Küferei, Eglosheim, Hecklestr. 2
3501 Nägele, Frdr., Lebensm., Leonb.Str. 46
3278 Nägele, Karl, Lebensm., Bismarckstr. 14
3454 Nagel, Christian, Malermstr., Hoheneck, Gustloffstr. 45
4285 Nagel, Hans, Metzgerei, Eckstr. 11
3228 Nagel, Leonore, Ww., Stuttgarterstr. 125
3302 Neckarwerke AG, Eßlingen, K.Kuhn-Str. 6
4085 Nehrig, Wilh., Wäscherei, *Kw* W.Murr-Str. 24
4949 Neidhardt, Dr. Karl, Arzt, Wilh.Str. 43
4325 Nerjes, Frdr., Ob.-Ing., Bunzstr. 5
3505 Nestel, Gustav, Kol.-W., Kirchstr. 26
3082 Neubauamt Stuttg.-Bad Cannstatt, Kornwestheim
4251 Neubaubüro d. Techn. Landesamts, Brenzstraße 21
4962 Neubert, Kläre, D.-Schneiderei, Friedr.Str. 23
3466 Neubig, Hans, Schulbedarfbr., Wilhelmspl. 2
3707 Neuhäußer, K., Pflastermstr., Poppenweiler
4762 Neuhäußer, W., Privatm., Hartensteinallee 15
3428 Neumayr, Max, Buchhdlg., Mylıusstr. 4
3206 v. Neurath, E., Freihr., *Kw* Lessingstr. 7
4433 Niethammer, Ludw., Hptm., Gänsfußallee 62
(3248) **Notariat m. Grundbuchamt, Kornwestheim**
4374 Nothacker, Eugen, Musikhaus, *Kw* Ad.Hitler-Straße 34
3135 Nothalf, Alf., Prok., Fichtestr. 12
3016 Noz, Aug., Landwirt, Pflugfelden, Ludw.Str.23
3200 Noz, Emil, Fuhruntern., Pflugfelden
4482 Noz, Gottlob, Metzgerei, Hohenz.Str. 19
3513 Noz, Theodor, Bäckerei, Lindenstr. 22
3478 NSDAP., Deutsche Arbeitsfront, Ludwigsburg,
4487 Kreiswaltung, Schillerstr. 19
4773 Dies., Kreisleitung, Schlageterstr. 35
4297 Dies., Ortsgr. Mitte, Marktpl. 13
3128 Dies., Ortsgr. Amt f. Volkswohlfahrt
4297 Dies., Ortsgr. Nord, Marktplatz 13
4740 Dies., Ortsgr. Ost, Fuchshofstr. 35
3810 Dies., Ortsgr. Süd, Karlstr. 18
4768 Dies., Ortsgr. Kornwestheim Nord u. Süd, Adolf-Hitler-Str. 4
3877 Dies., Ortsgr. Kornwestheim West, Poststr. 8
4896 Dies., Hitler-Jugend, Bann 180, Asperger Str.
4783 Dies., Kreisfrauenschaftsleit., Stuttgarter Str.
4415 Dies., NSV, Kreisleitung
4249 Dies., Schwesternstation Kornwestheim, Ad. Hitler-Str. 4
3091 Dies., Amt f. Volkswohlfahrt, Karlstr. 18
3776 Dies., Amt f. Handel u. Handw., Kreisleit. Bismarckstr. 24
3446 Dies., K.d.F., Kreisdienstst., Schillerstr.
3723 Dies., NSRL., Sportbez. III
3765 Dies., Reichsmütterdienst, Abelstr. 11
4715 Dies., Kreisgericht
3137 Dies., Kreisbeauftragter f. Kriegsopfer, Karlstraße 18
4947 Dies., SA.-Sanitätssturm 123, Stuttg.Str. 118
3176 Dies., Standarte 123, AspergerStr. 37
3343 NS-Presse Württemberg G. m. b. H., Zweigniederlassung Ludwigsburg, Körnerstr. 16
4226 Nübel, Karl, Schuhwr., R.-Wagnerstr. 3
4200 Nufer, Hubert, Olgastr. 16
3215 Nufer, J. M., Massenart.Fbr., Walckerstr. 32
3379 Nusser, Julie, Schneiderin, Königsallee 79
4541 **Oberamt, Eberhardstr. 1**
4944 Oberer, Herm., Terrazzo, *Kw* Friedrichstr. 20
3723 Oberkampf, Eugen, Bäcker, Pflugf.Str. 2
4337 Gebr. Oberpaur, Modewaren, Asperger Str. 3
(3441) Oberschule f. Mädchen
4608 Öff, Gottlieb, Bäckerei, Pflugfelden, Dorfstr.16
3187 Öhler, Paul, Tabak, Marktplatz 3
3570 Oehrl, Dr. Karl, Arzt, Hospitalstr. 11
4177 Ölfbr. Asperg Ludwig Völlm, Asperg
3202 Oelschig, Eugen, MeranerStr. 8
4933 Österle, Walter, Ratsherr, Händelstr. 6
4883 Olpp, Hans, Standartenf., Wernerstr. 62
4366 Adam Opel A.-G.
Auto-G. Reiner, Adolf-Hitler-Straße 42
3085 Oppenländer, E., Major a. D., Schlag.Str. 11
3766 Oppenländer, Franz, Kol.-W., Kurf.Str. 45
4937 Oppenländer, Karl, Solitudeallee 138
3941 Ortskrankenkasse, Allgemeine, Ludwigsburg,
3942 Uhlandstr. 33. P Stuttgart 5786
3958 Oßwald, Adolf, Lastwagenverm., Oßweil
3413 Oßwald, Ernst, Malerei, Oßweil
3637 Oßwald, Eug., Gartenbau, Oßweil
4165 Osswald, H., Bz.-Ltr., Oßweil, Friesenstr.
4524 Oßwald, Herm., Malermstr., Oßweil, Lange Straße 7
3158 Oßwald, Otto, Autoverm., Oßweil
3221 Otis, Aufzugswerke GmbH, Asperg
3626 Ott, Aug., Wohnung, StuttgarterStr. 93
4317 Ders., Werk Geisingen
4822 Ott, Karl, Parkettfußboden, Schlageterstr. 39
4697 Ott, Rudolf, Kfm., *Kw* Saarstr. 4
4101 Ottenbacher, Rich., Metzgerei, Asperg
3274 Palmsche Papierhandlung, Marktpl. 6
4477 Palm u. Schaile, Kaufhaus, Kirchstr. 1
4650 Palm, Edm., Lerchenholz 45
3029 Palm, Dipl.-Ing., Kurfürstenstr. 9
4566 Palmer, Paul, Masch.-Fbr., Rosenstr. 3
4948 Pantle, Rich., Baurat, Ob.Reithausstr. 22
4533 Parat, Dr. Oskar, Konservator, Moserstr. 22
3288 Paul, Bernhard, Solitudestr. 5
3072 Paul, Theod., Farben, Kirchstr. 24
4633 Paule, Gust., Friedh.-Gärtner, Neckarstr. 16
4125 Paule, Wilh., Gärtner, Rosenstr. 36
3116 Pavel, Ign., Ob.-Ing., Wernerstr. 85
3945 „PERKEO" Hermann Stahl & Co. K.-G., Fabrik für Löt-, Schweiß- und Schneideanlagen, Schönbeinstr. 5
(3911) Peter, Reinh., Autobetr.-Stoffe
4981 Peter, Raimund, Vertr., Reichertshalde 66
3801 Pfeil, Eugen, Farben, Asperg
4732 Pfeil, Friedr., Lastwagen, *Kw* Christophstr. 21
3475 Pfetsch, Jakob, Kfm., Thunerstr. 21
4084 Pfisterer, Adolf, mech.Werkst., Tamm
3185 Pfisterer, Albr., Metzgerei, Kirchstr. 17
3965 Pfisterer, Aug., Metzger, M.-Lutherstr. 23
3691 Pfisterer, F., Baugesch., Asperg, Karlstr. 44
3237 Pfisterer, Otto, Metzger, Osterholzallee 31
3376 Pfitzenmaier, W., Buchbind., Marktpl. 2
(3923) Pflüger, Handelsschulrat, Jägerhofallee 81
4187 Pfuderer, Rich., Landw., Eglosheim
4519 Pfullinger u. Kramme KG, Kirchstr. 5
3360 Plank, Lotte, Friedr.Str. 6
4104 Plemenik, E., Schweinehdlg., Heutingsheim
4422 Polizeiamt, V.Schloßstr. 31
3210 Polizeilandposten Hoheneck
3400 Polizeilandposten Eglosheim
3145 Pracht, Karl, Eisenwr., Kornwestheim
4974 Prosi, Leonh., Lebensm., *Kw* Weimarstr. 73
(3316) Quarsch, Osk., Korbwr., Lindenstr. 16
(3181) Raab, Paul, Vertr., Unt.Marktstr. 5
3220 Räuchle, Aug., Vertr., Hohenz.Str. 41
3836 Raible, Alfred, Schreinerei, Kornwestheim
4674 Karl u. Arthur Rall, Kfit., *Kw* Ad.Hitler-Str.46
3606 Rapp, Aug., Baurat, Friedrichstr. 18
4065 Rapp, Emma, Frau, Wilh.Murrstr. 48
3974 Rapp, Friedr., Autoverm., Hoheneck
4370 Rappold, Carl, Betr.-Ltr., Wilh.Murr-Str.
4108 Rappold, E., Baugesch., Geisingen
3006 Rappold, Otto, Gemischtwr., Poppenweiler
4236 Rappold, Wilh., Malermstr., Hartneckstr. 31
4221 Rath, Emil, Dipl.-Ing., Hauffstr. 15
3441 Rathaus Ludwigsburg
3458 Rauschenberger, Wilh., Werkst., Asperg
3573 Rees, Albr., Spielwr., Kirchstr. 11
3045 Rees, Louis, Aussteuer, Vord. Schloßstr. 13
4088 Regele, Fr., Möbelwerkst., Schillerstr. 4
4756 Reichardt, A., Rasierbedarf, Schillerstr. 9
4017 Reichert, Eugen, Kohlen, *Kw* Lindenstr. 11
4886 Reichle, Ernst, Schmiedemstr., Eglosheim, Hahnenstr. 8
3654 Reichsarbeitsdienst, weibl. Lager Hoheneck
4646 Ders., Meldeamt, Stuttgarterstr. 12
4964 Reichsautobahn, Baultg., Beihingen
4443 Dies., Straßenmeisterei
4120 Reichsautobahnen, Ernst-vom-Rath-Str. 59
3745 Reichsbahn, Bahnhof Ludwigsburg
3746 Dies., Gepäckst. m. Bahnmeisterei
3188 Dieselbe, Güterabfertigung Ludwigsburg
3718 Dieselbe, Bhf. u. Güteraberfertig. Asperg
3782 Dies., Bahnhof Möglingen
4025 Dieselbe, Bhf. Beihingen-Heutingsheim
3753 Dieselbe, Bhf. Tamm
3172 Dieselbe, Bhf. u. Güterabf. Kornwestheim
4160 Dieselbe, Rangierbhf.
4938 Dies., Kantinen Ges.mbH, Kornwestheim
4454 Dieselbe, Bahnbetriebswerk
4293 Dieselbe, Bahnmeisterei 2, H.-Göring-Str. 29
3548 Reichsfinanzverw., Finanzamt, Wilh.Str. 7
3464 Dieselbe, Hauptzollamt, Wilh.Pl. 9
3296 Dieselbe, Reichsbauamt, Stuttg.Str. 20
4820 Reichsluftschutzbund, Friedrichstr. 26
3241 Reichspost, Postamt 1, Mylıusstr. 16
3888 Dieselbe, Postamt 2, Marktpl.
4549 Dieselbe, Postamt Asperg
3357 Dieselbe, Postamt Kornwestheim
3319 Reiff, Margarete, Fachlehr., Olgastr. 2
4494 Reimold, Dr. Karl, Arzt, Asperg
4831 Rein, Herm., Seidenwr., Hospitalstr. 37
3001 Reineck, Aug., Friseur, Ad.-Hitlerstr. 8
4366 Reiner, G., Automobile, Ad.-Hitlerstr. 42
3808 Remag AG., Eisenhdlg., Keplerstr. 6
3235 Renner, G., Fensterreinig., Harteneckstr. 11
4361 Renner, W., Klaviere, E. Weinst.Str. 22
3633 Rentamt Heutingsheim
4026 Gebr. Renz, Zimmerei, Beihingen
3218 Reuschenbach, Dr. H., Zahnarzt, Arsenalstr. 2
4457 Reuschle, Gotth., Malerm., Mathildenstr. 10
3083 Reuschle, Karl, Malerei, E.v.Rath-Str. 28
4877 Reuter, Major, Richard-Wagner-Str. 7
4210 Rhein.-Westf. Elektr.-Werk AG., Hoheneck
3326 Richter, H., Industrievertr., Bismarckstr. 33
3402 Riderer, Karl, Schorndorferstr. 66
4843 Riedel, Eugen, Friseur, *Kw* Weimarstr. 75
3603 Rieder v. Riedenau, Oberst, Stuttg.Str. 128
3534 Riegraf, Flaschnermstr.
3926 Rieke, Elisab., Helferin, Stuttg.Str. 65
3482 Riesch & Wichmann, Papier, Karlstr. 4
3953 Rill, Fritz, Lastwag.-Vermiet., Marstallstr. 9
4616 Rinker, Eugen, Milch, *Kw* Herm.Str. 7
3531 Ritzer, Karl, Kfm., Kurfürstenstr. 34
(3441) Robert-Franck-Schule
3523 Röhrle, Albert, Malermstr., Uhlandstr. 16
3493 Rösch, Friedr., Landw., Rob.Koch-Str. 2

2356 Rösch, Karl, Süßmosterei, Kurf.Str. 67
3019 Röser, Karl, Spedition, Solitudallee 96
4570 Röther, G., Naturheilinst., *Kw* H.WesselStr.11
3560 Rommel, Karl, Schlosserei, Schillerstr. 17
3425 Roos, Dr., Stabsarzt, K.Kuhn-Str. 18
3539 Rosenberger, P., Prok., Abelstr. 63
3390 Roser, Wilhelm, Leder, Asperserstr. 6
3084 Rotes Kreuz, Deutsches, V.Schloß-Str. 9
3670 Rothacker, P., Archit., Stuttgarterstr. 89
4434 Rothacker, R., Bäckerei, E.Weinstein-Str. 8
3621 Rothenhäusler, A., Sattlerei, Kurf.Str. 12
4922 Ruck, Karl, Bücherrevis., Im Lerchenholz 12
4997 Rüdt, Daniel, Betr.-Ltr., *Kw* Hdbg.Str. 5
4181 Rühling, L., Produkten, Seestr. 7 1
3615 Ruff, Karl, Kfm., E. Schmidstr. 13
3150 Rundel, Otto, Drogerie, Kornwestheim
4090 Runge, Otto, Farben, Holzmarktstr. 4
4117 Rupp, Ernst, Schlosserei, Ob.Kasernenstr. 1
3864 Rupp, Karl, Autoverm., Eglosheim
3184 Ruprecht, Alb., Fabrkt., Moserstr.
4004 Rybar, Franz, Salzlager, Jägerstr. 20
4794 **Saalbau-Theater KG.**, Cluß u. Stange, Stuttg. Straße 2
4635 Sailer, Franz, Bäckerei, Tamm
3300 Salamander AG, Schuhfbr., Kornwestheim
3991 Sammet, Karl, Kaffee, Hohenzollernstr. 1
3433 Sanitaria AG, Metallwrfbr., Ludwigsburg 13
4265 Sanzenbacher, Dr., Arzt, Kornwestheim
4396 Sanzenbacher sen., Fr., Backart., Math.Str. 21
4556 Sareyka, Heinz, Autoverm., *Kw* Friedr.Str. 27
4258 Saß, Curt, Vertret., Hauffstr. 20
4044 Sattler, Ludwig, StuttgarterStr. 24
3350 Sauer, Friedr., Dir., *Kw* Saarstr. 8
4406 Sauerwein, Karl, Schuhfbr., Reithauspl. 19
3508 Saupp, K., Lederwrfbr., E.v.Rath-Str. 20
4206 Saur, Hans, Metzger, Ad.Hitlerstr. 9[a]
4276 Sautter, L., Werkzeugbau, Ludwigsburg, Wernerstr. 47
3375 Sayer, Erich, Metzgerei, Schillerstr. 7
4392 Schaaf, Paul, Kol.-W., Ad.Hitler-Str. 118
3290 Schaal, Dr. A., Zahnarzt, *Kw* Lessingstr. 14
4488 Schad, Gottl., Metzgermstr., *Kw* Karlstr. 13
3927 Schaefer, Dr. Carl, Fabrkt., Bismarckstr. 37
3910 Schäfer, Gottl., Kol.-W., Stuttg.Str. 126
3721 Schaefer, Hans, Ww., Stuttg.Str. 69
4227 Schäfer, Otmar, Feinlederwaren, Seestr. 16
3566 Schäfer, Rich., Autoverm., Bism.Str. 23
4887 Schäfer, Walt., Bäckerei, Seestr. 68
4305 Schäffer, Ernst, Prokur., Hohenzollernstr. 9
4736 Schäffler, F., Elektr. Anl., M.Luth.Str. 33
3929 Schaetzle, Ernst, Vertr., W.Murrstr. 59
3535 Schairer, Erich, Schwieberd.Str. 71
3335 Gebr. Schairer, Autoverm., Seestr. 6
4214 Schairer, Wilh., Autoverm., Schwieberd.Str.55
3624 Schamberger & Brusten, Schokol., Schlag. Straße 19
4270 Schantz, Aug., Schuhwr., Kornwestheim
4625 Scharfenberger, P., Autorep., Schlag.Str. 37
3120 Schaubel, Käthe, Wäscherei, O.Reith.Str. 9
3139 Schediwy, F., Musikinstr.-Fbr., v.Rathstr. 3
4673 Scheerer, Helmut, Archit., Hartenecksstr. 40
3401 Scheermaier, Karl, Photogr., Osterh.A. 89
3189 Scheichenbauer, W., Major, Skagerrakstr. 30
3246 Scheikle, Friedr., Schulrat, Hohenz.Str. 27
4598 A. & K. Schell, Betonwerk, Schönbeinstr. 31
3195 Schell, J., Korsettfbr., Schlageterstr. 7
4598 Schell, Walter, Kfm., Solitudeallee 93
3028 Schelle, August, Blumengesch., Myliusstr. 4
3426 Schelle, Herm., Gartenbau, Hartenecksstr. 45
3964 Schellhorn, Karl, Kfm., Moserstr. 16
3695 Schelling, Wilh., Wäscherei, Kirchstr. 22
4379 Schempf, Hugo, Bäckerei, Albrechtstr. 8
4985 Schempp, Karl, Baumschulen, Tamm
4188 Schenck, Major, Fuchshofstr. 15
4683 Schenck, Ad., Gartenbau, M.Luther-Str. 26
4455 Schenck, Ernst, Bäckerei, *Kw* Zeppelinstr. 23
3115 Schenk, Georg, *Kw* Adolfstr. 20
3763 Scherr, Eugen, Limonade, Vord.Schloßstr. 15
4105 Schertle, K., Fahrräder, Heutingsheim
3783 Scheu, Ernst, Metzgermstr., Aspergerstr. 12
4927 Scheufler, Paul, Toni-Schumacher-Str. 12
4230 Schick, Otto, Photogesch., Stadtkirchenpl. 4
4274 Schif. Hugo, Konditorei, Kornwestheim
4128 Schiffmacher, Georg, Dir., Königsallee 102
3066 Schillerdrogerie, Wilhelmplatz 1
4685 Schillergaragen, Schillerstr. 6
4634 Schilling, F., Schreinerei, Neckarweihingen
4906 Schillinger, E., Waschanst., Schornd.Str.
4943 Schimming, F., Textil, A.OßweilerWeg 4
3496 Schittenhelm, Eug., Gärtner, Oßweil
(3441) Schlachthof, Wilhelm Murrstr. 2
4240 Schlaich, Herm., Bäckermstr., Karlspl. 4
4842 Schlatter, Theod., lic. Prälat, Wilh.Str. 9
3306 Schlee, Hans, Autozubehör, Albrechtstr. 33
4929 Schleicher, Emil, Bäckerei, *Kw* Wilh.Str. 3
4626 Schleicher, Fritz, Bücherrev., Ad.Hitler-Str. 3
4484 Schleicher, K., Archit., Saarstr. 6
4950 Schlichenmaier, G., Kfm., Reichertshalde 25
3977 Schlicht, Hans, Feinkost, Eugenstr. 19
3879 Schlösser, Georg, Gemüse, Kornwestheim
3891 Schloß Ludwigsburg, Vord. Schloßstr. 30
4921 Schmack, Gustav, Baugesch., Oßweil
4467 Schmalzriedt, G., Kol.-W., *Kw* Tellstr. 30
3959 Schmauder, Otto, Schuhrepar., Hitl.Str. 2
3663 Schmautz, Alfred, Kfm., Bunzstr. 3
4628 Schmautz, Gartenbau, Hohenstaufenstr. 9
3104 Schmid, Gust., Metallwrfbr., Seestr. 53
3835 Schmid, Hans, Tapezier, Kornwestheim
4971 Schmid, Jos., Kfm., Mörikestr. 51
4807 Schmid, Wilma, Frau, Bunzstr. 1
4053 Schmidt, Oberstltn., PflugfelderStr. 5
3989 Schmidt, Ad., Kfm., Bozenerstr. 3
3170 Schmidt, Gottl., Baumstr., *Kw* Keplerstr. 5
4808 Schmidt, Herm., Baurat, Anlagenstr. 13
4239 Schmidt, H., Lampenschirmfbr., Imbr.Str. 5
[3170] Schmidt, Walter, Archit., *Kw* Keplerstr. 5
4498 Schmitt, Emilie, Frau, Stuttgarterstr. 22
4215 Schmitt, Herm., Vertr., Marktpl. 5
3485 Schmitt-Meurer, G., Dir., Bismarckstr. 40
4606 Schmoll u. Häussermann, Buchdruckerei, Schillerstr. 14
3285 Schnatterer, Herm., Bäckerei, *Kw* Stotzstr. 41
4709 Schneider, Adolf, Elektr. Artikel, Wilhelmspl.2
4322 Schneider, Gottl., Gärtnerei, Heilbr.Str. 18
3153 Schneider, Jos., Gemischtwr., Kornwestheim
4686 Schneider, H., Glasermstr., E.Weinst.Str. 12
3574 Schneider, Karl, Metzgermstr., Hoheneck
3007 Schneider, Maria, Ww., Moserstr. 2
4273 Schneider, W., Architekt, Kornwestheim
3430 Schnepple, Albert, Wein, Hospitalstr. 13 B
4551 Schock, Christ., Metzgerei, *Kw* Lindenstr. 23
4839 Schock, Luise, Feinkost, *Kw* Güterbhf.Str. 7
3424 Schöck, Arth., Tankst., Stuttgarterstr. 70
3396 Schöck, Dr. Paul, Studienrat, Hartenst.A. 7
4603 Schöck, Stefan, Prof., R.Wagnerstr. 8
4667 Schöler, Franz, Ing.-Büro, Friedrichstr. 32
3870 Schöller, J., Hausart., *Kw* Güterb.Str. 5
3035 Schön, E., Lederwr., Myliusstr. 10
3437 Schöpp, Heinr., Bücherrev., Ad.Hitl.Str. 4
4901 Schopf, Ernst, Pfarrer, Goetheplatz 7
3349 Schott, Paul, Kfm., BelschnerStr. 13
4587 Schraag, Gustav, Tapezierer, Eberh.Str. 25
4930 Schredl, Dr. H., Amtsltr., Skagerrakstr. 33
3967 Schreiber, Reinh., Bäckerei, *Kw* Gerokstr. 6
4082 Schrembs, Sofie, Butter, Seestr. 1
3848 Schröder, Werner, Kfm., Ansperger Str. 39
3986 Schröfel, K., Schreinerei, E.Weinst.Str. 16
3096 Schüle, F., Ob.Ing., Hoheneck, Uferstr. 14
3728 Schüle, G., Baugesch., E.Weinstein.Str. 45
3546 Ders., Wohn., Hegelstr. 16
(3263) Schüle, Karl, Bimsbaustelle, Seestr. 14
4228 Schütz, Dr. Wolfg., Major, Königsallee 67
3957 Schuh, Dr., Oberforstrat, Wilhelmstr. 58
3656 Gebr. Schulze, Chem. Fabrik, Asperg
4734 Schumacher, Polizeirat, Paulusweg 6
3950 Schumm, Dr. Alfr., Arzt, Arsenalstr. 6
4440 Schuon, Dr. Herm., Dir., R.Franck-Allee 5
4507 Schurer, W., Eisenwr., *Kw* Mergenth.Str. 9
3939 Schuster, A. Glasermstr., Lindenstr. 39
3576 Schutz- u. Sicherheitsdienst, Kreuzstr. 8
4977 Schwab, Dr. G., Med.Rat, KärntnerStr. 12
4693 Schwaderer, Gottl., Gastw., Hohenstange
4067 Schwäbische Zinn- u. Silberschmiede, Eberhardstr. 31
4359 Schwämmle, Ernst, Baumsch., *Kw* Lammstr.3
4266 Schwämmle, G., Fleisch., *Kw* Ad.Hitler-Str.46
3664 Schwämmle, R., Drogen, Osterholzallee 1
3804 Schwarz, O.Reith.Str. 8
3538 Schwarz, Fritz, Gipserei, Eberh.Str. 27
3664 Schwarz, R., Drogerie, Osterholzallee 1
3850 Schwarzwälder, Fritz, Vertr., Seestr. 9
4008 Schweizer, Dr. Georg, Vermessungsr., Erich-Schmidt-Str. 20
4007 H. Schweizer & Sohn, Install., K.Kuhn-Str. 17
3322 Schweizerhof, H. u. Sohn, Autoverm., Schlag. Straße 5
4091 Schwenk, Hugo, Kfm., Bismarckstr. 7
3833 Schwinghammer, Max, Holzhdlg., Hohenz. Straße 10
3507 Seemüller, P., Gärtnerei, MarbacherStr. 47
4280 Seibert, Aug., Treppenbau, Hoheneck
3122 Seibert, Emil, Installation, Hoheneck
3881 G. & H. Seibert, Schiffbau, Hoheneck
3415 Seibert, Gg. M., Bootsbau, Hoheneck
4009 Seidenstoffweberei, GmbH, Markgröningen
3130 Seidel, Heinr., Textilrohst.
3292 Seidler, Anna, Lebensm., Frisonistr. 4
3032 Seiffer, Gottl., Maßschneid., Seestr. 18
3880 Seitz, Heinr., Schuhwr., Asperg
3079 Seybold, H., Ulrichstr. 17
4968 Seyboldt, A., Ob.Sek., E.-Weinstein-Str. 3
3550 Seyboth, Bürobedarf
3901 Seyboth, Carl, Papier- und Kunsthandlung, Keramik, Einrahmungen, Kirchstr. 9
3993 Sieber, Herm., Bäcker, Osterholzallee 25
3269 Siegele, Ernst, Armaturen, Myliusstr. 7
3649 Sigle, Alfred, Pianist, Abelstr. 2
3152 **Sigle, Ernst, Fabrkt., Kornwestheim**
4376 Sigle, Jakob, Dir., *Kw* Weimarstr. 14
4375 Sigle, Wilh., Delik., *Kw* Ad.-Hitler-Str. 22
3778 Sigloch, L., Rechner, Ossweil, Brandenb. Straße 31
3815 Sigrist, H., Vulkanisieranst., Leonb.Str. 47
4015 Siller, F., Schreinermstr., Math.Str. 15
3747 Simeon, Hptm., Bölckestr. 9
4882 Simmendinger, Jakob, Schafhalter, *Kw* Dorfwiesenstr. 15
3706 Simon, Jul., Küfermstr., Schornd.Str. 37
4851 Simon, Carl, Ing., Ernst-v.Rath-Str. 8
3002 Soldatenheim
3685 Sommer, Ernst, Gipser, Hohenz.Str. 15
3722 Sommer, Paul, Sattlermstr., Ad.-Hitler-Str. 5
4224 Sontag, Ernst, Hptm., Königsallee 69
3261 Spaich, Fritz, Schlosserei, Reithausplatz 3
4746 Spalthoff, Wilhelm, mech. Werkstatt
4357 Spar- u. Darlehnskasse Asperg eGmuH, Bahnhofstr. 6
4023 Spar- u. Darlehnskasse eGmbH, Beihingen
3487 Spar- u. Darlehnskasse eGmbH, Heutingsheim
4776 Spar- u. Darlehnskasse Möglingen, eGmuH
4602 Spar- u. Darlehnskasse Pflugfelden, GmbH
4716 Spar- u. Darlehnskasse, Tamm
3479 Specht, Ww. Adolf, Asphaltgesch., Hitler-Straße 119
4803 Spiegel, Franz, Kunsthdlg., Im Lerchenh. 10
4662 Spielberg, Hptm., *Kw* Poststr. 6
3438 Spieß, Karl, Fleischerei, *Kw* Holzgrundstr. 24
3987 Spörle, Karl, Fleischwrfbr., Kaffeeb.Str. 3
3124 Staatsarchiv, Ludwigsburg, Schloß
3113 Stabel, Herm., Drogerie, Wilhelmstr. 10
3644 Stadtler, Gg., Ob.Ltn., Königs.A. 78
4033 Stadtverwaltung Asperg
3248 Stadtverwaltung Kornwestheim, Zentrale verbindet mit allen Dienststellen
3441 / 4441 Stadtverwaltung Ludwigsburg, Zentrale verbindet mit sämtlichen Dienststellen
3441 Stadtwerke Ludwigsburg, Heilbr.Str. 37
3422 Städt. Heilbad Ludwigsburg-Hoheneck, Uferstraße 58
4002 Stähle, Aug., Spedition, E. v. Rathstr. 57
3981 Stahl, Alfred, Gummilösungfbr., Asperg
4100 Stahl, Emil, Eisen, *Kw* Weimarstr. 143
4339 Stahl, Friedr., Bäckerei, bei der kath. Kirche
3250 Stahl, Friedr., Herm.-Göring-Str. 54
3906 Stahl, Gustav, Schlosserei, Lindenstr. 5
3948 Stahl, Herm., Fbr.-Bes., Brenzstr. 45
3752 Stahlgießerei, M. Streicher, Asperg
4371 Staiger, Dr. Wilh., Ob.-Med.-Rat, Moserstr. 4
4939 Stamm, Wilh., Kfm., H.-Norkus-Str. 52
4097 Stark, Reinh., Stud.-Rat, Stuttgarter Str.113
4573 Stauch, Gustav, Bäckerei, *Kw* Christophstr. 18
3100 Staudt, E., Autovermiet., Asperg, Königstr. 62
3440 Stegmaier, Karl, Weine, Eglosheim, LudwigsburgerStr. 39
3161 Stein, Karl, Fuhrw., Jahnstr. 19
3675 Steinecke, Karl, Gartenbau, Fuchsh.Str. 18
3031 Steiner, Heinr., Rentamtmann, Paulinenstr. 2
4584 Steiner, Marg., Vikarin, H.Göring-Str. 6
4198 Steinheil, Baurat, Besigheim
4772 Steinhilber, Eug., Stadtrat, Vischerstr. 35
3097 Steinle, Anna, Bismarckstr. 44
4168 Steinle, Georg, Kohlenhdlg., Oßweil
4535 Steinmüller, Jul., Bez.-Not., Königsallee 37
3494 W. Stephan KG, Waschmittelfbr., Myliusstr. 6
3219 Sterkel, Max, Dr. jur., Moserstr. 17
4103 Gebr. Stockburger, Metallwrfbr., Heutingsh.
4315 Stöcker, Ad., Vertr., Asberger Str. 28
3051 A. Stotz A.-G., Maschinenfabrik u. Eisengießerei, Kornwestheim
4335 Stotz, Herm., Bäckerei, Stuttgarterstr. 103
4468 Sträble, Gust., Gartenb., A.-Oßw.-Weg 18
3594 Straßenmeisterstelle, E.v.Rath-Str. 47
4198 Straßen- u. Wasserbauamt, Friedrichstr. 5
3324 Straubenger, W., Friseur, Schillerstr. 20
3752 Streicher, M., Stahlgießerei Asperg
4928 Strempel, Dr. Ewald, Arzt, Ad.-Hitler-Str. 4
3592 Stribel, Dr. Ch., Zahnärztin, Schillerstr. 12
4957 Striffler, Hans, Kfm., Vischerstr. 48
4267 Strobel, Gustav, Glaserei, G.-Schmid-Str. 11
3258 Ströhle, Hans, Zuckerwaren- u. Tabakwarengroßhandlung, Bärenstr. 5
4665 Strohmaier, Fr., Treuhänd., Eglosheim, Hptstr.
4665 Strohmaier, Fritz, Treuhänder, Eglosheim, Hauptstr. 28
3639 Strunz, Fritz, Major, Wernerstr. 85
3772 Stuber, Walter, Bäckerei, Jägerhofallee 33
4994 Stütz, Dr. Fred, Zahnarzt, *Kw* Ad.Hitl.-Str. 54
4183 Südd. Elektron, C. Frizlen, Vord.Schloßstr. 3
3635 Sulzberger, Erwin, Vertr., Stuttg.Str. 10
4780 Supper, Ww. Auguste, Schriftst., Stuttg. Straße 127
3907 **Tafelmaier, K., Zimmerei, Lindenstr. 51a**
4741 Technisches Landesamt, Schloß
3564 Teufel, Otto, Metallwr., U.Marktstr. 6
4212 Theurer, Aug., Gasth., Aldingen
4663 Thier. Karl, Ing., Hospitalstr. 11
4540 Thierfelder, Dr., Landrat
3327 Thiry, Fritz W., Laborat.-Bed., Solitudestr. 54
3474 Thony, Eugen, Dentist, Solitudestr. 20
3305 Tiefenbacher, G., Brennmat., Lindenstr. 42
4509 Tiefenbacher, Paul, Fuhrw., *Kw* Stuttg.Str. 47
4413 Tiermehlfabrik Kornwestheim
4405 Tierzuchtamt, Myliusstr. 8
3380 Tobler, P., Fahrräder, Stuttgarterstr. 16
3874 Traub, Karl, Fuhrwesen, Kornwestheim
4048 Gebrüder Trautmann, Gärtnerei, Tamm
3758 Trautmann, Max. Kfm., Asperg
3203 Trefz, Otto, Kreisl., E.Schmidtstr. 17
3579 Trefz, Willy, Metzgerei, Mörikestr. 40
4016 Treiber, F., Betr.-Ltr., Schubartstr. 16
3086 Trippel, Karl, Bäckerei, *Kw* Jakobstr. 26
4900 Tröscher, W., Glasschleiferei, Beihingen
3674 Tügel, Ludw., Schriftst., V.Schloßstr. 41
3436 Uhl, Karl, Malerei, *Kw* Friedrichstr. 18
(3489) Siegfr. u. Erika Uhl, Musikl., Schillerstr. 8
4426 Ulmer, Herm., Gartenbau, Schornd.Str. 92
3283 Ulrich, Alfred, Ing., Mart.-Luther-Str. 61
3622 K. u. A. Ulshöfer, Buchdr., Osterh.Allee 7
4013 Umbach, Dr. Karl, Arzt, Tamm
3321 Umbach, Dr. Otto, Zahnarzt, Wilh.Str. 54
3956 Derselbe, Wohnung, Tamm
4176 Umbau, Eugen, Schmiede, Beihingen
3619 Umspannwerk der Neckarwerke AG, Kornwestheim
4193 Ungeheuer & Ulmer, Buchdruck, Körnerstr. 16
4180 Unger, Friedr., Maler, Schlachthofstr. 21
3314 Unselt, Karl, Goldschmied, Holzmarkt 5
3331 Vahldick, Robert, Gartenbau, Tamm
4185 Valet, Aug., Wohn. Stuttgarter Str. 75
4317 Ders., Werk Geisingen
4641 Verbrauchergen. mbH, Walckerstr. 26
4093 Verein. Farben- u. Lackfabriken, Seestr. 11
4036 Verein. Metallwarenfabriken vorm. Kapff Nf, GmbH, Asberger Str. 43
3463 Vereinshaus, Ev., ErnstWeinsteinstr. 17
3201 Vetter, E., GmbH, Brennmat., AspergerStr.54
3911 Vetter, Wwe. Helene, Kohlen, M.Lutherstr. 11
3338 Vianova, Straßenbau GmbH, Siegesstr. 18
4851 Viehverwertung, Schlageterstr. 5
4313 Viesenhäuserhof, Mastanlage
3047 Vischer, Emma, Witwe, Paulinenstr. 2
3684 Vögele, Anton, Dir., Moltkestr. 13
3774 Vöhringer, Reinh., Malergesch., Seestr. 24
3618 Völlm, Alfred, Rekl.-Malerei, Seestr. 9
4563 Völlm, Emil, Architekt, Asperg
4177 Völlm, Ludwig, Ölfabrik. Asperg
3511 Vogel, Dentist, Wilhelmstr. 33
3450 Vogel, Fr., Kfm., *Kw* Augustenstr. 4
4070 Vogel, Gustav, Schreinermstr., Lindenstr. 40
4003 Vogel, Hans, Metzgerei, Seestr. 2
4204 Vogel, Max, Tapeziergesch., Leonb.Str. 25
4873 Vogt, G., Elektro-Install., Heutingsheim
(3463) Volksheim, Ernst-Weinstein-Str. 17
4580 Vollmer, Dr., Tierarzt, *Kw* Hindenburgstr. 6
3751 Volpp, Chr., Altpapier, Lindenstr. 21
3476 Vomhoff, Dr. Hans, Schriftl., Moltkestr. 7
3053 Vonier, Anton, Friseur, *Kw* Stolzstr. 27
3341 / 3342 Vorrichtungsbau Hüller, Inh. Karl Hüller, Wilh.-Murr-Str. 77. P Stuttgart 35040
3495 Ders., Wohnung, Moltkestr. 9
3827 Wacknitz, E., mechan.Werkst., Frdr.Str. 28
3418 Wagner, Franz, Kfm., Bismarckstr. 25
(3805) Gebr. Wagner, Schuhfbr., Karlstr. 23
3996 Wagner, H., Gartenbau, Stuttgarter Str.148
4080 Wagner, Dr. Heinr., Volksw., M.-Luther-Str. 7
3611 Wagner, Paul, Baugesch., Pflugfelden
4241 Wagner & Keller, Metallwrfbr., Uhlandstr. 13
3018 E. F. Walcker & Cie., Orgelbauanstalt gegründet 1786
3181 Gebr. Walcker, Hausger., U.-Marktstr. 5
4407 Walcker, H., Baumstr., Favoritegärten 48
3018 Walcker, O., Orgelbaumstr., V.Schloßstr. 49
3952 Walker, Rudolf, Gipsergesch., Talstr. 15
4805 Walser, Dr. K., Ob.-Red.-Rat, H.Wess.-Str. 1
3903 Walther, Heinr., Hptm., Imbröderstr. 55
3532 Walz, Friedrich, Zigarren, Schlag.Str. 19
4382 Weber, Artur, Holz, Güterbhf., Halle V
3370 Weber, E. H., Kfm., K.-Kuhn-Str. 22
3346 Weber, Franz, Metallkunst, U.Reith.Str. 29
3806 Wegner, Ernst, Gartenbau, Saarstr. 10
Wehrmacht:
3742 Standortvermittlung I, Ludwigsburg
4643 Standortvermittlung II, Ludwigsburg
4292 Standort-Offiziersheim Kornwestheim

Wehrmacht (Fortsetzung):
3143 Offiziersheim, Kurfürstenstr. 22
4751 Standortvermittlung Kornwestheim
4610 Wehrkreis-Veterinärpark, V. Solitudeallee
3788 Kantine Rupp
4723 Kantine Wüst
3208 Kantine Wagner
4326 Kantine Coblenzer
3631 Kantine Keitel
3667 Kantine Heß
3858 Kantine Raisch
4585 Kantine Doll
4318 Kantine Heilig
4872 Kantine Härle
4791 Kantine Mezger
4304 Kantine Nufer
4631 Kantine Klob
4865 Kantine Lampe, Kornwestheim

4692 Weigel, Ida, Kirchstr. 4
3192 Weigel, Ludw., Herrenart., Kirchstr. 4
3282 Weigel, Th., Kontroll., Arsenalstr. 2
3803 Weinbrenner, Karl, Gartenbau, Asperg
4402 Weingart u. Kerner, Kohlen, Ad.Hitler-Str.30
3419 Weinläder, Gg., Vertr., Osterholzallee 81
4306 Weinhaus u. Café Leiss, Inh. E. Weller, Ludwigsburg, Wilhelmstr. 17
4110 Weinland, Eugen, Bäckerei, Aspergerstr. 10
3136 Weinland, O., Privatm., Heilbr.Str. 40
4253 Weinmann, Jul., Wwe., Hartensteinallee 4
4218 Weiß, Eugen, Hafnermstr., Seestr. 57
4114 Weiß, Dr. Hugo, R.-A., Mathildenstr. 6
3823 Weiß, Karl, Ob.Rechn.-Rat, Uhlandstr. 4
4719 Weiß, Dr. Kurt, Arzt, Myliusstr. 5
4719 Weiß-Hitz, Dr. med., Myliusstr. 5
4035 Weißinger, Eberh., Archit., Belschnerstr. 36
4068 Weißinger, Rob., Maler, Kreuzstr. 4
4427 Weller, Gottl., SchorndorferStr. 125
4522 Welsch, Maria, Dr. med., Königsallee 64
3798 Wendel, Rosa, Hebamme, Wilh.Pl. 4
4229 Wenzel, G., Ob.-Wachtmstr., Siegesstr. 48
4980 Weppler, Joh. Frdr., Feinkost, Kirchstr. 25
3330 Werner'sche Kinderheilanstalt
4272 Werner, Ww. Karl, Bäckei, *Kw* Moltkestr. 24
3686 Werner, Karl, Schneiderei, *Kw* Johannesstr.38
4575 Wernicke, Hptm., Fuchshofstr. 15
4480 Werz, Martin, Malermstr., E.Weinst.Str. 5
3614 Wetzigs Seifenhaus, Mathildenstr. 17
3364 Weyrich, Philipp, Friseur, Eberhardstr. 12
3193 Widmaier, Christ., Bäcker, Eugenstr. 37
4463 Widmaier, Herm., Privatm., Bism.Str. 39
4034 Widmann Dr., Arzt, Friedrichstr. 3
3340 Zu Wied, Prinz Dietrich, Heilbr.Str. 51a
4926 Wiedersheim, Dr. Volker, Arzt, Wilhelmstr. 14
3809 Wiedmann, Eug., Betr.-Ltr., F.Seldte-Str. 43
3735 Wieland, G., Kunststeingesch., Asperg, Egolsheimer Str.
3984 Wien, Feinkost, StuttgarterStr. 78
3498 Wiesenauer, Anny, Frau, vom-Rath-Str. 53
4079 Wiesenauer, H., Metallwrfbr., Heilbr.Str.64
3998 Wiesenauer, R., Straßenbau, Mathildenstr.10
4171 Wiesenauer, Wilh., Aluminiumwrfbr., Solitudestr. 51
3057 Wiesinger, Hans, Dipl.-Kfm., *Kw* H.-Wessel-Straße 78
3640 Wild, Ernst, Fuhrwes., *Kw* Dorfwiesenstr. 21
4568 Willig, Josef, Gartenbau, *Kw* Gröninger Weg
3078 Windisch, Albin, Musikalien, Solitudestr.41
3617 Windisch, Hans, Albrechtstr. 21
3602 Winkle, Carl, Glas, Adolf Hitlerstr. 4
3480 Winter, Alois, Bäckerei, Bauhofstr. 24
4310 Wirsching, Rosa, Lebensm., Wernerstr. 75
3268 Wirth, M. R., Reg.-Rat, Olgastr. 4
3417 Wißmann, O., Werkzeugfbr., Schornd.Str. 42
4471 Witzel, K., Dr.-Ing., Favoritegärten 28
3166 v. Woellwarth-Lauterburg, Erika, Freiin, A. Württemb.Allee 78
3892 Wörner, Dr. Kurt, Zahnarzt, Asperger Str. 22
3648 Wörwag, Karl, Lackfbr., Asperg
4298 Wörz, Frida, Kol.-W., Siegesstr. 29
3033 Wolf, Dentist, Kirchstr. 5
3489 Wolf, Adolf, Lederwr., Schillerstr. 8
4308 Wolf, Gustav, Metzger, Katzbachstr. 1
4802 Wolf, Herm., Gipsermstr., *Kw* F.-Siller-Str.30
4613 Wolf, Hugo, Bäckerei, Seestr. 59
3492 Wolf, Karl, Buchdruckerei, Asperg
4195 Wolf, Karl, Wäsche, Holzmarkt 7
4827 Wolf, Wilh., Dir., Osterholzallee 104
4834 Wolfer, Eug., Jugendwart, Ulrichstr. 24
4778 Wolfer u. Goebel, Baubüro, Heutingsheim
4925 Theo. u. Ad. Wolpert, Gartenbau, Weststr.24
3565 Wolter, Helm., Vertr., T.-Schumacher-Str. 4
4377 Würch, Albert, Buchbind., Seestr. 17
3044 Würch, Ernst, Tapeziermstr., Leonb.Str. 20
4976 Würker, Hptm., Hohenstaufenstr. 17
4661 Würth, H., Elektr.Anl., Schorndorfer Str.54
4935 Würth, Otto, Baugesch., Pflugfelden
4119 Württ. Celluloidwarenfbr., Wilh.Pl. 4
3754 Württ. Gärtnereigen. eGmbH, Asperg
4990 Württembergische Landessparkasse, Zweigstelle I, Arsenalstr. a. Wilhelmsplatz
4064 I. Württ. Gen.Brauereien eGmbH, Schlag. Straße 19
3634 Württ. Malereink.Gen. GmbH, Wilh.Str. 44
3729 Württ. Waffelfbr., Gewächshaus-Weg 4
3403 Württ. Warenzentr d. landw. Gen.AG
3541 / 3542 Württembergisches Furnierwerk André & Cie., Martin-Luther-Straße 20
4741 Württ, Wirtschaftsminister
4508 Wurster, Frdr., Schreinerei, Kornwestheim
4250 Zahn, Oskar, Heutingsheim
4277 Zaiß, Paul, Schuhgesch., Seestr. 5
3625 Zanker, Karl, Zimmerer, Fuchshofstr. 27
3609 Zeeb, Willy, Maßschneiderei, Wilhelmstr. 4
4429 Fr. Zeh & Söhne, Baugesch., *Kw* Lessingstr. 24
4888 Zeidler, Dr. Erich, Zahnarzt, Myliusstr. 9
4481 R. Zeiher u. Söhne, Autoverm., Poppenweiler
3316 Zeller, Fritz, Tapezierer, Hohenst.Str. 10
4245 Zeltwanger, R., Dipl.Kfm., Gänsfußallee 93
4880 Zepf, Franz, Kanzleiass., Albrechtstr. 30
4378 Zerweck, Hptm., Königsallee 67
3818 Zickwolf, Friedr., Oberst, Mör.Str. 53
3180 / 4149 Ziegelwerke Ludwigsburg A.-G. vorm. Ganzenmüller & Baumgärtner, Saarstr. 28. P Stuttgart 2321
3213 Ziegler, A., Pflugfelden, Alemannenstr. 10
4055 Ziegler, Ernst, Kfm., Goetheplatz 4
4491 Ziegler, Eugen, Ingen., Silcherstr. 16

3325 Ziegler, Heinr., Gärtner, Schornd.-Str. 86
3293 Ziegler, Karl, Vertreter, Mylluss tr. 14
3992 Ziegler. Ludwig, Dir., Bismarckstr. 3
(4569) Ziegler, Marta, Mode-Werkst., Paulinenstr. 40
4348 A. Ziemann A.-G., Maschinenfabrik, Werk Ludwigsburg, Wilhelm-Murr-Str. 85
4363 Zinßer, Dr. Fritz, Arzt, Wilhelmstr. 49
3526 Zinthäfner, Ad., Buchdr., Solitudestr. 40
3851 Zipperle, Eugen, Autowinker, Asperg
3494 Gebr. Zittinger, Friseur, Ob. Marktstr. 3
3577 Zoller, Karl, Malermstr., *Kw* Stotzstr. 40
4617 Zorn, W. A., Hptm., Stuttgarter Str. 88
3103 Zuchthaus, Schorndorferstr. 30
4167 Zucker, Paul, Metzgermstr., Oßweil

Ludwigsfelde bei Berlin

35 Adam, Georg, Bäckermstr., Wietstock.
51 Amts-Vorsteher, Siethen, Jütchendorf
77 Aue, Berta, Gastwirtschaft, Siethen
146 Auen, Carl, Siethen am See
166 Becker, Gust., Kartoff., Wietstock, Dorfstr. 20
103 Beinhorn, Elly, a. See Siethen
85 Bennefeld, A., Musikverl., Siethen, Parz. 2
21 Bormann, Arthur, Bauer, Wietstock
52 Broose, Berta, Kol.-W., Ahrensdorf, Hptstr. 2
82 Bürgermeister d. Gem. Jütchendorf
23 Bürgermeister d. Gem. Kerzendorf
39 Conrad, Max, Bäckermstr., Siethen.
161 David, Paul, Haushaltart., Ludend.Str. 23
48 Deutsches Rotes Kreuz, Gr.Schulzendorf
9 Ebert, Gust., Gastw., Genshagen.
55 Egeler, Otto, Elektromstr., Wietstock, Nr. 39a
86 Fabian, Julius, Direktor, Siethen
17 Fischer, Dr. Rudolf, am Siethener See
139 Foerder, Emil, Gasth., Potsdamer Str.
107 Forstgutsverwaltung Kerzendorf
81 Forstverwaltung Genshagen
8 Forstverw. d. Rittergüt. Siethen
7 Gasthof Zum deutschen Hause, Wietstock
12 Gasthof z. Löwen, Herm. Mielitz, Löwenbruch
120 Gemeindeverwaltung, Ad.-Hitler-Str.
162 Gemeinschaftslag. Rich. Schulz, Genshagen
56 Gendarmerieposten Ludwigsfelde, Bhfstr.
57 Gendarmerieposten II, Hitlerstr. 2
27 Gendarmerieposten Siethen, Dorfstr. 17
36 Gerres, Joh., Landw., Wietstock.
157 Gerres, Reinh., Kiesbaggerei, SiethenerStr.
148 Gerres, Reinhold, Siethener Str.
97 Gönner, Bahnhofswirt
26 Wilh. Graf & Sohn, Bäckerei, Löwenbruch
28 Granass, Erich, R.-A. [N], Siethener See
14 Grüneberg, Karl, Gasth., Gr.-Schulzendorf
5 Gutsverwaltung Genshagen.
6 Gutsverwaltung Löwenbruch.
1 Gutsverwaltung Siethen.
142 Haschenz, Dr. Walt., Arzt, Hindenb.Damm 2
47 Heese, Erich, Bäcker, Ahrensdorf, Hptstr. 40
43 Heese, Rich., Mühlenbes., Jütchendorf
78 Heinrich, Ew., Brunnenbauer, Kerzendorf
84 Henning, Fritz, Bürgermstr., Genshagen
68 Henning, Wilh., Landw., Löwenbruch, Dorfstraße 11
133 Herld, H., Dentist, Hindenburgdamm 15
40 Hesse, Dr. Walt., Arzt, Siethener See
118 Hirrle, O., Gemüse-Sammelst., Gr.Schulzendf.
50 Hundrieser, Ernst, Gemischtwr., Wietstock
144 Imse, Martha, Samenhandlung
165 Jaentsch, Hans, Bäckerm., Gr.Schulzendorf, Dorfstr. 10
111 Juretzke, J., Bäckermstr., Potsdamer Str. 37
158 Kahler, Dr. med., SiethenerStr. 9
152 Kamera, Die, Kino, Potsd.Ecke-Str. 1
106 Kattau, Paul, Kiesbaggerei, Ahrensdorf
60 Kersten, Georg, Bürgerm., Gr. Schulzendorf
71 Kieswerke F. Günther & Co., Gr.Schulzendorf
33 von dem Knesebeck, Löwenbruch, Bredowhaus
115 Köppen, Bürgermstr., Siethen, Dorfstr. 8
135 Kreisstraßenmeisterei, Chausseehaus
128 Krüger, Hermann, Bäckerei
160 Krüning, Otto, Kfm., Hindenb.Damm 2
116 Kühne, Alfr., Sammelst., Wietstock, Dorfstr. 31
137 Lange, E., Fleischermstr., Daimler-Benz-Siedl.
76 Lehmann, Ernst, Bauer, Wietstock, Dorfstr. 9
22 Lehmann, Martha, Gasth., Ahrensdorf
64 List, E., Bauer, Gr.Schulzendorf, Dorfstr. 1
145 Lorenz, Max, Gartenbau, Mackensenstr. 75
110 Lühr, Dr. Ingen., a. See Gröben
67 Lupitz, Erich, Schmiede, Löwenbruch
74 Maasberg, Alb., Baumat.
37 Meißner, Art., Landw., Wietstock
46 Menzel, Alfred, Mühle, Löwenbruch, Dorfstr. 2
20 Menzel, Fritz, Kohlen, PotsdamerStr.
19 Michaelis, Ewald, Fleischerei, Siethen
45 Mielitz, W., Landwirt, Löwenbruch, Dorfstr. 12
49 Müller, F., Landw., Löwenbruch, Dorfstr. 3
109 Müller, F., Markthdl., Wietstock, Dorfstr. 23
127 Müller, G., Drogen, Potsdamer Str. 6
66 Müller, Karl, Bauer, Löwenbruch, Dorfstr. 2
140 NSDAP-Ortsgruppe, Schulhaus
54 Pasche, Helene, Landw., Löwenbruch, Dorfstraße 28
101 Pasche, Otto, Gastw., Genshagen, Dorfstr. 6
42 Paul, Georg, Schlächter, Ahrensdorf
15 Paul, Otto, Gastwirt, Ahrensdorf
129 Pfau & Bielke, Baugesch., Ahrensdorf
25 Pieper, Willi, Wietstock
70 Pollok, Gustav, Zimmerei
29 Rademeier, G., Bauer, Wietstock, Dorfstr. 1
138 Reichsautobahnen, Eisenlg., Ludwigsfelde
155 RAB.-Lag. d. OBR., Am Bahnhof
4 Reichsbahn
134 Dieselbe, Lager Ahrendorf
130 Rietdorf, Gertrud, Gastw., Siethener Str.
11 Rinneberg, Georg, Siethen
63 Schaudienst, A., Pfarrer, Löwenbruch, Dorfstraße 8
31 Schmidt, Paul, Gastwirt, Kerzendorf.
41 Schmiedel, Herm., Schlächter, Ahrensdorf.
53 Schrage, W. H., Rittergut Gröben
136 Schulz, Rob., Gasth. Ludwigsf.Hof
113 Schulze, Frdr., Lebensm., H.-Wessel-Ring
30 Schulze, Karl, Bauer, Wietstock
80 Schwanke, Karl, Gastw., Struveshof, Großbeerener Str. 1
121 G. Schwarz & Co., Kiesbaggerei, Siethen
69 Semler, H., Landw., Löwenbruch, Dorfstr. 19
154 Senger, Paul, Bäcker, Herm.Göring-Str.
73 Siegmund, C., Autovermietung
13 Spahn, Wilhelm, Gasth., Gr.-Schulzendorf.
147 Spark. d. Kr. Teltow, Hindenburgdamm 1
10 Spielhagen, Otto, Lebensmittel
32 Steffen, L., Gastwirt, Löwenbruch
38 Thaele, O., Schlächtermstr., Gr. Schulzend.
24 Thauer, A., Schmiedem., Genshagen, Dorfstr. 6
131 Thielicke, Fr., Dir., Siethen, Potsd.Str.
105 Thier, Leon, Bankrev., Siethener Chaussee
104 Thordsen, Dr. Otto, Arzt, Siethen
102 Tiemann, Kuno, Leg.-Rat a. D., Sieth.See 24
83 Tuchlinsky, Rob., Kol.-W., Kerzendorf
114 Viets, Dr. W., Zahnarzt, Hindenburgdamm
124 Vogler, Erich, Kaffeerösterei
119 Volksbank Trebbin eGmbH, Zweigstelle
79 Walinski, Dr. Franz, Privatdoz., Siethen
18 Weber, Dr. Walter, Chirurg, Siethener See
75 Welz, Max, Kfm., Siethen, Potsdamerstr.
159 Wiese, Herm., Fuhrgesch., GenshagenerStr.
72 Winne, Otto, Bauunt., Löwenbruch, Dorfstr. 9
123 Wolf, Erich, Tiefbohrunternehm.
149 Ziedrich, K., Bauer, Löwenbruch, Dorfstr. 4
58 Ziedrich, Otto, Bauer, Löwenbruch 21
117 Ziedrich, Wilh., Landw., Löwenbruch, Dorfstraße 16
65 Zoerner, Gg., Major a. D., Wietstock, Dorfstr. 13
61 Zutz, Max, Maschinenbau-Werkstatt

Ludwigshafen (Bodensee) [Baden]

31 Auer, Julius, Kfm.
69 Bentele, Joh., Landwirt, Seestr. 6
27 Bezirksabgabest., Bodensee Radolfzell
61 Bodenwald, gräfl. Hofgut, Bodman
51 v. Bodman, Johannes, Graf, Bodman
62 Bürgermeisteramt u. Gemeindeverwaltung Bodman, Bodensee.
32 Café Franke, Sommerhalde
45 Café-Pension, Haus Hedwig
14 Callenius, G., z. Schlößle.
47 Erholungsh. d. Fa. Fahr AG Sommerhalde H176
64 Eschenbacher, Frid., Landwirt, Bodman
94 Fass, Otto, Oberhof, Ludwigshafen
72 Forstamt, Gräfl., Bodman
67 Gasthaus Adler, Bodman
26 Gasth. Adler, Jos. Gäng, Bonndorf
13 Gasth. Haldenhof, Post Bonndorf
89 Gasthaus z. Löwen, Franz Knecht, Bonndorf
85 Gasthaus z. Schiff, H. Sulger
87 Gasthaus z. Schiff, Johann Mautz
15 Gasth. Sternen bei Sipplingen
63 Geiger, Karl, Bäckerei, Kol.-W., Bodman
23 Gemeindeverwaltung Ludwigshafen
62 Gemeindeverwaltung Bodman
88 Gemeindeverw. Bonndorf üb. Überlingen
34 Gendarmerie
44 Geng, Karl, Landw., Nesselwangen
29 Götz, Gottlieb, Metzgerei
81 Gräfl. Bodman'sche Schloßgärtnerei, Bodman
18 Hahn, Eugen, Heichenhof, Post Bonndorf
66 Hasler, Adolf, Bäckerei, Bodman
97 Heckhausen, Hanny, Bodman Sommerhalden
75 Hermann, Anton, Landwirt, Bodman
57 Hermann, Franz, Gemischtwr., Bodman
76 Hermann, Johann, Landwirt, Bodman
12 Hetterich, Andreas, Oberlaubegg
42 Hotel Adler, A., Glöckler-Welte
65 Hotel Linde am See, Bodman
46 Hotel Löwen, Fritz Glöckler
83 Hufnagel u. Fischer, Elektrot. Installat.
50 Jaeck, Dr. Eugen, Hofgut Regentsweiler
48 Keller, O., Weiherhof, Post Ludwigshafen
38 Kempf & Co, Wirkwarenfbr.
80 Kiehn, Fritz, Fabrikbesitzer, Trossingen
86 Kramer, Josef, Autoverm., Bodman
55 Krieg, Anton, Metzgerei, Bodman
93 Mäulen, Aug., Schreinermstr., Bodman
59 Maurer, Wilh., z. Weilergarten, Bodman
19 Mayer, Josef, Autobetrieb, Landesprodukte
25 Möhrle, Franz, Bäckermeister
43 Mollweide & Co. KG
51 Motorbootgesellschaft Bodman
53 Mühe, Hans, Major a. D., Bodman
27 Obstbaugenossenschaft Radolfzell
22 Ott, Karl, Altbürgermeister
39 Pfarramt, Kath.
68 Pfarramt, Kath., Bodman
40 Pirschel, Otto, Dentist
92 Reichsbahn, Bahnhof Ludwighafen
20 Reichspost Ludwigshafen
77 Reichspost Bodman
51 Rentamt, Schloß, gräfl., Bodman
82 Rettich, Franz, Schmied, Bodman
54 Rothemann, Dr., Arzt, Bodman
28 Schäfer, Dr. W., Schriftsteller, Sommerhalde
17 Schappeler, Alfred, Viehhändler
21 Schappeler, A., Viehhdlr., Bonndorf.
71 Schnittblumen-Kulturen, Bodman
49 Sernatinger, Franz, Holzhdlg.
10 Sinner, Andreas, Obstweinkelterei
60 Spar- u. Darlehnskasse, eGmuH, Bodman
91 Gebrüder Speicher, Chem.pharm. Präparate
30 Steinhart, Jos., Hofgut Unterlaubenegg
35 Stoffel, Leo, Manufakturwaren
73 Strandbad
95 Straub, S., Obst, Hauptstr. 64
45 Temmink, Theodor, Industrievertreter
84 Weber, Mathäus, Metzgerei, Sipplingen
52 Weber, Paul, Obstbau, Bodman
90 Weiß, Josef, Kaufmann
41 Witte, Karl, Stabsveterinär a. D.
41 Witte, Kurt, Dentist

Ludwigshafen (Rhein) [Bayern]

☛ *Ed* = Oppau-Edigheim
Frh = Ludwigshafen-Friesenheim
Gst = Ludwigshafen-Gartenstadt
Md = Ludwigshafen-Maudach
Mdh = Ludwigshafen-Mundenheim
Oggh = Ludwigshafen-Oggersheim
Opp = Ludwigshafen-Oppau
Rhg = Ludwigshafen-Rheingönheim

61767 Abb, Jos., Braumstr., Wredestr. 47
60192 Abend. Heinr., Autocylind., Bism.Str. 21
60147 Gebr. Aberle, Lebensm., Prinzreg. Str. 1
67072 Ackel, Ludwig, Milchhdlg., *Mdh* Bhfstr. 44
65053 Acker, Dr. Chemiker, v.Drais-Str. 4
60197 Acker, Albert, Kol.-W., Blücherstr. 15
62533 Acker, Dr. Karl, R.-A., Ludwigstr. 49
65034 Ders., Wohn., Ad.Hitlerstr. 37
60476 Ackermann, Hanns, Apoth., Lisztstr. 176
61981 Ackermann & Schwind, Öle, Maxstr. 51
62096 Agethen, Hans, Tabakwr., Haardtstr. 8
62437 Aktienbrauerei Ludwigshafen a. Rhein, Büro, Maxstr. 23
60234 Albert, Dr. H., Arzt, Bismarckstr. 67
67514 Albrecht, Chr., Metzger, *Gt* Raschigstr. 64
61486 Albrecht, David, Restaurant, Hemigstr. 79.
61404 Albrecht, Rich., Uhrmacher, Ludwigstr. 61
60864 Wilhelm Alcover & Co., Großhdlg., Bismarckstraße 58
67276 Alexander, Ludw., Install., *Mdh* Krong.
67047 Alhambra-Lichtspiele, *Mdh* Hauptstr. 13
60279 Alles, J., Möbel, Fabrikstr. 9
62660 Alles, Ph., Kol.-W., Donnersbergweg 78
67230 Gebr. Allgeier, Schreinerei, *Mdh* Altriper Straße 89
61681 Allgeier & Co. Nf., Sanit. Anl., Maxstr. 44
61673 Allg. Hoch- u. Ingenieurbau-Akt.Ges., Kaiser Wilhelm-Str. 20
65324 Altersheim d. bay. Kr. *Frh* Schuckertstr. 37
68068 Althaus, Herm., Radio, *Oggh* Schillerstr. 6
61651 Altmann, Aloys, Kohlen, Rottstr. 87
62538 Altmann, Bernh., Metzger, Bismarckstr. 38
60453 Altpeter, Ludwig, Schillerstr. 43
62878 Geschw. Altvater, Wollwr., Rheinblock, Ludwigstr. 54b
67553 Aluminiumhütte G.m.b.H. *Mdh* Alfonsstr. 2
60774 Ambach, H., Kol.-W., Ludwigstr. 42a
67424 Amend II, F., Landesprod., *Md* Kirchenstr. 19
62960 Amlung, L., Feinkost, K.-Wilh.-Str. 19.
62265 Amtl. Bayr. Reisebüro, Hauptbahnhof
6494 Amtsgericht, Wittelsbachstr. 10
62124 Amtsgerichtsgefängnis, Wittelsb.Str. 10
62435 Amtsstübl, Ausschank, Amtsstr. 13
65160 Anders, Ernst, Möbel, *Frh* Kirchenstr. 39
61067 Anders, Franziska, Pfalzgrafenstr. 65
65119 Anders, Klemens, Archit., Hüttenmüllerstr. 8
65167 Andrist, Fr., Major, Ad.Hitler-Str. 27
60421 Angelmaier, Val., Kol.-W., Lagerh.Str. 22
69092 Angstmann, L., Dipl.-Ing., Jakobsg.Str. 4
67116 Ankerdrogerie, *Mdh* Hauptstr. 14
62179 Anspach, Dr. A., Zahnarzt, Amtsstr. 4.
62670 Anthes, Dr. Eug., Chem., Schützenstr. 25
62539 Anton, Dr., Postrat, Zeppelinstr. 40
60702 E. & J. Anton, Mineralw.-Fbr., Schillerstr. 19
62502 Anton, Lorenz, „Perkeo", Maxstr. 43
62081 Antweiler, Heinr., Farbenfbr., Lagerplatzw. 106
69102 Apotheke in Oppau, EdingheimerStr. 31
60005 Apotheke, Adler-, OppersheimerStr. 1
60273 Apotheke, Bismarck-, Bismarckstr. 100
60762 Apotheke, Blumen-, Welserstr. 1
65161 Apotheke, Einhorn-, *Frh* Blumenstr. 50
67300 Apotheke, Fortuna-, Besitzer Richard Baur, Mundenheim, Oberstr. 1
65011 Apotheke, Friesen-, *Frh* Schwalbenweg 32
62542 Apotheke, Hirsch-, Hemshofstr. 24
67066 Apotheke Hochfeld, Königsb.Str. 18
61763 Apotheke, Löwen-, Ludwigstr. 85
61059 Apotheke, Ludwigs-, Wredestr. 29
61695 Apotheke, Mohren-, Haardtstr. 14
68011 Apotheke, Schiller-, *Oggh* Schillerstr. 18
67360 Apotheke, Siegfried-, *Rhg* Ad.Hitler-Str. 81
62343 Apotheke, Viktoria-, Ostmarkplatz 9
62109 Apotheke, Wittelsbach-, Schützenstr. 1
65224 Appel, Dr. H., Chemiker, Fritschstr. 12
61095 Appel, Julius, Meister, Haardtstr. 35
61611 Arbeitsamt Ludwigshafen
69183 Arbeitsgem. Grün & Bilfinger AG, Phil. Holzmann AG, Rheinbrücke
61936 Armbrust, Karl, Eiltransp., Marienstr. 1
61755 Arnold, Ernst, Möbeltransp., Schillerstr. 13
61533 Arnold, Hermann, Spedition, Dammstr. 30
63457 Arnold, Wilh., Möbeltransp., Schillerstr. 13
65228 v. Artner, Desid., Techn., Lehmannstr. 19
69133 Arzberger, Max, Spedition, *Opp* Industriestraße 31
63256 Asendorf, Dr. E., Chemiker, Wittelsb.Str. 46
61507 Askani, Jak., Reinigungsinst., Rohrlachstr. 65
60033 Aßmus, Georg, Elektr.Anl., Schulstr. 21a
60759 Atlantik-Lichtspiele, Hemshofstr. 46
Sammel-Nr. 61718 „Atlas" Lebensversicherungs-Aktiengesellschaft, Oberes Rheinufer 27. T Atlas Ludwigshafenrhein. BK Reichsbankgiro, Deutsche Bank, Dresdner Bank, Bayerische Staatsbank. P 17400
63308 Auchter Ww. Elis., Molk.Prod., Saarl.Str. 149
60437 Aufleger, Hans, Buchmacher, Maxstr. 65
63258 Augspurger, Wilh., Prok., Mozartstr. 15
65356 Aurnhammer, Dr. Rob., Chemiker, Schumannstr. 20
21151 Auskunftei Bürgel, Ludwigshafen
62155 Auskunftei Wys Muller & Co. Seydlitzstr. 19
61960 Autenrieth, H., Bäcker, Rohrlachstr. 56
62646 Auto-Moser KG, OppersheimerStr. 36
62233 Autozentrale e. V., Mundenheimerstr. 225
67293 Baader, B., *Mdh* RheingönheimerStr. 68
62446 Geschw. Baader, Wredestr. 43
63096 Babelotzky, Marie, Lebensm., Bleichstr. 16
61345 Bach, Richard, Kaufmann, Parkstr. 58
60581 Bachmayer, W., Dipl.-Ing., Rottstr. 51
65529 Back, Eugen, Oele, *Frh* Th.Fritsch-Str. 10
69091 Badeanstalt d. Stadt Oppau, Willers.Weih.
67073 Bader, Walt., Archit., *Gt* A.Krebs-Str. 79
62655 Bächtle, Christian, Schillerstr. 54
62763 Bäckereinkaufsgenoss., Schillerstr. 64
61456 Bäckereizentralgen. Pfalz, Schillerstr. 64
62230 Bähr, Dr. Hans, Chemiker, Beethovenstr. 9
60052 Bähr, Leonhard, Archit., Rottstr. 2
65316 Bätz, Dr. G., Chemiker, Hindenburgstr. 36
62775 Bäuerlein, Jul., Tünchermstr., Sellerstr. 22
61054 Bahnhofswirtschaft, Bahnhofplatz 3
60266 Balbach, Herm., Transporte, Hartm.Str. 2
60044 Baldauf, Joh., Schreibwr., Bismarckstr. 90.
62941 Bandlitz, Paul, Optiker, Bismarckstr. 57
68117 Bangert, Jakob, Schlossermstr., *Oggh* Kirchenstr. 2
65389 Bangert, K., Bäckerei, *Frh* Ritterstr. 48
68027 Bangert, P., Gartenb., *Oggh* Speyer.Str. 100
68063 Bangert, Ph., Metzger, *Oggh* Mannh.Str. 14
60826 Bank d. Deutschen Arbeit AG, Ludw.Pl. 4
69140 Banzhaf, L., Gasthaus Zigelhof b. Oppau
60189 Barbarino, L., Zigarren, Ludwigstr. 63
65288 Barbig, Friedr., Beamter, Behringstr. 2
60286 Barchet, Maria, Manuf.-W., v. d. Tannstr. 14
65172 Barchet & Sohn, Install., *Frh* Löwenstr. 13
60038 Bardens, Erich, Dentist, K.Wilh.Str 41
65018 Bardusch, C., Wäscher., Ruthenstr. 2
60470 Barm. Ersatzkasse, Jubiläumstr. 3
62561 Barry, Ludw. Fr., Kol.-W., Schützenstr. 28
65293 Barth. Franz. Ingen., v. Stephanstr. 41
68047 Barth, Ww. Gg., Metzger, *Oggh* Hitlerstr. 9
68189 Barth, H., Bäckerm., *Oggh* Dürkh.Str. 3
61488 Barth, Heinr., Metzger, Mundenh.Str. 234
60235 Barth, Herm., Lebensmittel, Maxstr. 72
68187 Barth, Karl, Autovermiet., *Oggh* Buschw. 4
60034 Barth, Klara, Lehrerin, Austr. 1.
68119 Barth, Ludw., Landw., *Oggh* Schillerpl. 13
62643 Barth, M., Weinwirtschaft, Schillerstr. 58
68014 Barth, W., Bäckerei, *Oggh* EppsteinW. 2
63530 Barth, Willy, Maler, Humboldtstr. 65
69144 Baßler, K., Zigarren, *Opp* Industriestr. 33
68197 Bastian, L., Baurat, *Oggh* Kaiserstr. 31
61801 Batteiger, Phil., Zigarren, Ludwigstr. 61
60652 Battig, Dr. Karl, Chemiker, Lisztstr. 121
63042 Bauer, Christian, Chem. techn. Prod., Humboldtstr. 43
68176 Bauer, Dr. Erwin, Chemiker, *Oggh* Less.Str.77
61883 Bauer, Dr. F., Dipl.-Kfm., Austr. 3
62073 Bauer, Georg, Tapezierer, Lutherstr. 6
60243 Bauer, Dr. Hans, Arzt, R.Wagnerstr. 3
65521 Bauer, Karl, Kfm., Sperlinggasse 9
61955 Bauer, Sus., Weinrest., Siegfriedstr. 16
62375 Baugen. bayr. Verkehrspersonals GmbH, Bessemerstr. 9
67112 Baugen. Gartenstadt eGmbH, Königsb.Str.37
68246 Bauleitung Luftwaffe, *Oggh* Mannh. Str.
60237 Baum, Otto, Friseurgesch., Maxstr. 39
67340 Baumann, Ziegelei, Kiesbagg. GmbH, Altrip
65567 Baumann, Dr. Artur, Chem., L.Seestr. 53
62088 Baumann, David, Möbelhaus, Ludwigstr. 54a
61877 Baumann, Eug., Malermstr., Humb.Str. 59
69080 Baumann II, Gg., Kol.-W., *Opp* Industriestraße 27
67416 Baumann, Gr., Gipser, *Mdh* Eisenbahnstr. 11
60464 Baumann, Jak., Wagenbau, K.-Wilhelmstr. 48.
68157 Baumann, K., Baugesch., *Oggh* Hitlerstr. 1
68042 Baumann, Karl, Möbel, *Oggh* Kirchenstr. 7
69035 Baumann, K., Schlosser, *Opp* Industriestr. 36
67436 Baumann, Ludw., Maler, *Mdh* Knappenw. 9
62943 Baumeister, Frieda, Kindergarten, Defreggerstr. 6
67572 Baumgartner, F., Rolladenfbr., *Mdh* Wollstraße 45
44423 Baur, Josef, Holzhdlg., Zollhafen
63005 Baur, Dr. Karl, Chemiker, 4. Gartenw. 10
61074 Baur, Rich., Apotheker, Grünerstr. 14
60047 Baur'sche Buchdruckerei, Ludwigsplatz 10.
61573 Bausenwein, Georg, Privat., Lisztstr. 142
61576 Bayer, Alfr., Direktor, Rubensstr. 21
62218 Gebr. Bayer, Spedition, Hemshofstr. 32
60406 Bayer, Georg, Metalle, Westendstr. 3
21509 Bayer, H., Lebensm., *Mdh* Friedensstr. 24
68216 Bayer, Jean, Weinhdlg., *Oggh* Gaustr. 11
67517 Bayer, R., Gipsermstr., Florastr. 6
62576 Bayer. Beamtenbank, Zollhofstr. 23
67295 Bayer. Beamt.Vers.Anst., Berwartstr. 48
61221 Bayer. Hypoth. u. Wechselbank, Ludwigspl.1
62226 Bayer. Staatsbank, Kaiser-Wilh.-Str. 23
Sml.-Nr. 62026 Bayerische Transportgesellschaft vorm. Theod. Fügen G. m. b. H., Oberes Rheinufer 8. T Bavaria P 793
61042 Bayer. Hies'l, Bismarckstr. 106.
62582 Bayermann, Dr. W., Schriftl., Grünerstr. 14a
62778 „Bayern" Versich.-Anst., Franckhstr. 46
62263 Beaufort, Adolf, R.-A., Ludwigstr. 63
60601 Becherer, Adam, Install., Zollhofstr. 15
61291 Bechtel, Bernh., Gastw., Oggersh.Str. 29
69160 Bechtel, H., Fahrr., *Opp* Industriestr. 100
69114 Bechtel, Ludw., Fuhrw., *Opp* Hindenb.R. 31
69172 Bechtel II, Peter, Fuhrg., *Opp* Friedr.Str. 54
67040 Bechthold, Franz, Gaststt., *Mdh* Wollstr. 53
65545 Bechtold, Fritz, Kfm., Hohenzollernstr. 53
62273 Bechtold, Jak., Bürowr., Ostmarkpl. 13
65158 Beck, Dr. Christoph, Chemik., Kekulépl. 6
62082 Beck, Erna, Kol.-W., Falkenstr. 9
65360 Beck, Hans, Dipl.-Ing., Bruncksstr. 2
69121 Beck, Dr., Julius, Chemiker, *Opp* Bunsenst.17
60925 Becker, Adolf, Stadtobersekr., Silcherstr. 2
65524 Becker, Anne, Ludendorffstr. 50
62789 Becker, Carl, Autohdlg., Hemshofstr. 36
62981 Becker, Hans, Autos, Dammstr. 15
62439 Becker, Herm., Bäckerei, Rohrlachstr. 7
62133 Becker, Herm., Garage, Welserstr. 12
69044 Becker, Dr. Dr. J., Arzt, *Opp* Edigh.Str. 22
65427 Becker, Jak., Bäckerei, *Frh* Riedstr. 30
61205 Becker, Julius, Bürobedarf, Prinzreg.Str. 55
62789 Becker, Karl, Fahrlehrer, Hemshofstr. 36
67428 Becker, K., Zahnpraxis, *Rhg* Königstr. 57
61191 Becker, Ludw., Metzgerei, Frankenth.Str. 84
65338 Becker, Phil., Milch, *Frh* Gutenbergstr. 14
65220 Becker, Willi, Vertr., Schwalbenweg 30
65015 Beckmann, H., Feink., *Frh* Friesenh.Str. 223
65121 Beckmann, W., Dr.-Ing., Hitlerstr. 1
69147 Becky, Joh., Hafenmstr., *Ed* Hitlerring 168
67240 Bee, Hans, Mehl
61243 Behrens, Dr. A., Steuerber., Rottstr. 34
60789 Beier, Friedr., Bäckerei, Prinzreg.Str. 40
60644 Beierle, Bernh., Spenglerei Kanalstr. 26.
61903 Beierlein, Cläre, Cellist., Prinzreg.Str. 31
65083 Beiersdörfer, W., Kfm., *Frh* Hohenzollernstraße 121
65274 Bein, Karl, Lebensm., Friesenh.Str. 183
69139 Bein, K., Schneider, *Opp* Hindenburgring 91
62858 Beißwenger, Hans, Vertr., Leydenstr. 36
69030 Beller, Otto, Weine, *Opp* Edigh.Str. 3
61375 Bellheimer-Braustübl, Ludwigspl. 6
67194 Belz, Joh., Stukkateur, *Mdh* Wollstr. 75
60621 Joh. A. Benckiser, GmbH, Chem.-Fbr., FrankenthalerStr. 30
62192 Bender, Fr., Bahnhofsbuchhdlg., Pfalzstr. 8
68202 Bender, P., Isolierung., *Oggh* Schub.Str. 16
67153 Benz, Gg., Feilenh., *Mdh* Maudach.Str. 44
67189 Benzolverbd. GmbH, Tankl., Braunkohlenstraße 19
61141 Berdan, A., Schneiderei, Ludwigstr. 42a
61839 Berg, Eduard, Install., Schanzstr. 66
61689 Berg, Paul, Weinwirtsch., Ludwigstr. 37
60259 Bergbold, Karl, Tapeten, Bismarckstr. 110
65148 Bergdoll, Dr. R., Chemiker, *Frh* Bruncksstraße 6a
61558 Berge, Dr. Paul, Chemiker, 4. Gartenweg 1a

62151 Berger, Dr. Karl, Arzt, Bismarckstr. 56.
69026 Berger, Kurt, Dipl.-Ing., *Opp* Saarstr. 73
60591 Berger, Philipp, Lacke, Gräfenaustr. 64
65320 Bergheim, K. W., Foto, *Frh* Elisab.Str. 2
69024 Derselbe, *Opp* EdigheimerStr. 57
67523 Derselbe, *Mdh* Kirchg. 6
65569 Bergmann, Dr. Friedr., Phys., Brunckstr. 15
63406 Beringer, Kath., Ww., Wörthstr. 6a
62135 H. u. A. Berlejung, Bildhauer, Frankenth.-Straße 112
60807 Berlet, Dr. Karl, Arzt, Brückenaufg. 2
60468 Berlin. Ver., Krankenvers.-, Jubil.Str. 3
67019 Berlinghoff, A., Terrazzo, *Mdh* Maud.Str. 34
67168 Berlinghoff, J., Archit., Wilhelmin.Str. 3
60068 Bernatz, Jak., Landesprod., Humb.Str. 45
67401 Bernhard, Karl, *Mdh* Gabelsberg.Str. 4
60463 Bernhardt, Friedr., Install., Maxstr. 56
65488 Bernzott, Herm., Friseur, Friesenh.Str. 211
67079 Berthold, Dr. E., Chemiker, *Gt* Weißdhg. 33
62142 Bertololy, Friedr., Dentist, Ludwigstr. 10,
61034 Bertram, Georg, Malermstr., v.d.Tannstr. 14
63374 Bertram, Ludw., Stud.Rat, Parkstr. 39
012 Berufsfeuerwehr
60888 Berufskrankenkassen d. Kaufmannsgeh. u. weibl. Angest., Rheinblock 54
(62011) Berufsschule, Maxstr. 51
61094 Besler, Elisabeth, Kol.-W., Bismarckstr. 42
65293 Betonbau AG., v.Stephan-Str. 41
65235 Bettag, Dr. L., Chemiker, *Frh* Leop.Str. 15
60479 Bettenhaus Cutivel, Ludwigstr. 10
67161 Betz, Gottl., Gipser, *Mdh* Hptstr. 70
67161 Betz, Karl, Archit., *Mdh* Hauptstr. 70
65135 Beutel, Kurt, Metzger, Luitp.Str. 5
62148 Bezirksfürsorgestelle Land, Dörrh.Str. 36
62639 Bezirksstelle Pfalz d. Reichsvereinig. d. Juden, Zollhofstr. 11
65137 Biehler, Fritz, Ingen., E.Lehmannstr. 21
62988 Biehler, Dr. W., Arzt, Frankenth.Str. 196
68037 Bierig, Ernst, Bäckerei, *Oggh* Poststr. 29
61698 Biester, Kai, Dipl.-Gartenbauinspektor, Silcherstr. 4
65263 Bilfinger, Dr. H., Zahnarzt, Hohenz.Str. 69
61376 Bilfinger, Jul., Ingen., Frankenthalerstr. 199
60533 Billich, Karl, Prokurist, Grünerstr. 3
67466 Binder, Hch., Kfm., *Mdh* Zettwitzstr. 20
61140 Bingler, Eug., Opt., Oggersh.Str. 3
60969 Bingler, F., Chir. Instr., Oggersh.-Str. 11.
62261 Biringer, Jak., Heizungsanl., Schießh.Str. 40
63240 Birke, Hellmut, Dipl.-Ing., Dörrh.Str. 19
61052 Bischoff, Jos., Bäcker, Schlachth.Str. 24
61535 Bisson, Franz, Bäckerei, Arnulfstr. 29
65528 Bittermann, W., R.-A., *Frh* Frankl.Str. 27
61467 Bizerba Waagenfabr., Schillerstr. 14
62738 Gg. Blätte & Sohn, Ferntransp., Haardtstr.33
62588 Blankenheim, Dr. Ad., Arzt, Blücherstr. 59
62393 Blankenhorn, Dr. Hugo, Chem., Hanserstr.4b
62358 Blasius, Ludwig, Papierhdlg., Prinzr.Str. 6
60302 J. V. Blatz G. m. b. H., Musikinstrumente, Noten, Radio, Schallplatten, Bismarckstr. 75
60035 Blaumeister, Ludw., Dir., Schwanth.Pl. 18
61992 Blaumer, Ph., Archit., M.Reger-Str. 1
61174 Bleckmann & Schiffer, Vertr., Ludw.Str. 54
68167 Blette, F., Elektroanl., *Oggh* Agirostr. 13
61583 Blindenarbeitszentrale, Limburgstr. 10
67438 Blinn, R., Kraftverkehr, *Md* Kaiserstr. 10
60085 Bobzien & Co GmbH, Kaufh., Ludwigstr. 57
60721 Bock, Adolf, Getreide, Oggersh.Str. 9
62447 Derselbe, Wohnung, Parkstr. 38
65267 v. Bock, Dr. Bernd, Chemiker, Ernst-Lehmann-Str. 11
62161 Boden, Dr. Alwin, Arzt, Maxstr. 21
60588 Böckhoff, Adolf, Versich., Lisztstr. 152
62686 Boedigheimer, Ant., Polsterwerk, Maxstr. 16
67023 Böckler, Wilh., Schlosserei, *Rhg* H.Wess.St 23
60949 Böhler, E., Elektr. Anl., Bismarckstr. 59
61952 Böhler Nf., Fr., Elektr. Install., Ludwigstr. 59
61081 Böhler, Heinr., Kol.-W., Saarl.Str. 147
67119 Böhles, Franz, Lebensm., *Mdh* Bhfstr. 4
62271 Böhm, Franz, Maurermstr., Seydlitzstr. 28
63593 Böhm, Hanns, Rottstr. 93
62744 Böhm, Karl, Autosattlerei, Schulstr. 67
60566 Böhme, H. Chr., Bannführ., Jahnstr. 48
67231 Böhmer, Adam, Kohlen, *Mdh* Krong. 14
67202 Böhmer, E., Transporte, *Rhg* Königstr. 85
67088 Böhmer, Fr., Maler, *Mdh* Königstr. 24
67431 Böhmer, G., Bäcker, *Mdh* Altfriedh.Str. 47
61137 Böhmer, Gustav, Ww., G.Böhmerstr. 16
67245 Böhmer, Heinr., Lederwr., *Mdh* Oberstr. 17
67567 Böhmer, Jakob, Gasth., Oberstr. 18
62505 Böhmer, J., Lackierer, FrankenthalerStr. 168
67004 Böhmer, Mich., Kohlen, *Mdh* Oberstr. 24
62293 Böhmer, Otto, Weinstube, Heinigstr. 81
62118 Gebr. Böhringer, Glas, Humb.Str. 63
61737 Böntgen, P., Spenglerei, Seydlitzstr. 13
65419 Bösplug, Walt., Dr. med., Platenstr. 5
60483 Bogorinskl, Karl, Ingen., Wittelsb.Str. 68
60555 Bohl, Hans, Drogerie, Prinzregent.-Str. 30
63135 Bohl, Josef, Stud.-Prof., Lisztstr. 168
61136 Bohl, Maria, Oberlehrerin, Lisztstr. 154
60856 Bohlinger, Otto, Rottstr. 15
62552 Bohn, Christof, Möbel, Oggersh.Str. 6
69176 Bohn, Nik., Drogerie, *Opp* Frankenth.Str. 85
67176 Bohn, Wilh., Metzgerei, *Mdh* Maud.Str. 2
65446 Bohnenberger, K., Gärtner, *Frh* Blum.Str. 93
63239 Bohnenkamp, H., Wäsche, Frankenth.Str.162
65436 Bohrer, Ph., Kol.-W., *Frh* Elisab.Str. 66
60771 Bohrmann, Erwin, Kfm., K.Wilh.-Str. 91
65310 Boiselle, P., Maler, *Frh* Gutenbergstr. 56
61772 Bolz, Dr. Gustav, Wwe., Bismarckstr. 47
61188 Bongardt, J., Gärtnerei, Frankenthal-Str. 75.
60734 Bonner Cement-Verkaufsstelle, Westd. Cement-Verkaufsges., Zollhafen, Werfthalle II
60557 Boos, Adalb., Landesprod., Schulstr. 1
62797 Boos, Dr. Fritz, Volkswirt, Bism.Str. 85
60748 Bootz, Fr., El.-Techn., Mundenh.Str. 234
60494 Bordollo, Dr., Schwanthalerallee 18
65520 Bossert, Dr. Karl, Chem., Hohenzollernstr.78
60149 Bothof, Dr. H., Chem., Oberes Rheinufer 23.
62544 Botz, Hch., Kfm., Parkstr. 16
61077 Bouquet, Jakob, Wirt, Seilerstr. 17.
69020 Boxheimer, Dr. H., Arzt, *Opp* Friedr.Str. 1
67364 Boxheimer, H., Gipser, Herderstr. 14
65485 Boxheimer, Joh., Gipser, *Frh* Platenstr. 5
63202 Braband, Adolf, Dr., Rubensstr. 36
61686 Brahner, W., Fettschmelze, *Oggh* Mannh. Straße 96
61479 Chr. Brandt, Rief Nf., Fahrr., Bism.Str. 38
60002 Brandversicherungsamt, Schillerstr. 80.
62283 Brauch, Gust., Bäckermstr., Hemshofstr. 26
60486 Brauerei-Hauptaussch., Schiller-Ecke K.-Wilhelm-Straße
60155 Braun & Fleckenstein, Tiefbauunternehmen, Ludwigshafen (Rhein), Bleichstr. 41
69169 Braun, A., Baugesch., Ed.Oberstein-Str. 18
68018 Braun, H., Wirt, *Oggh* Schillerstr. 8
61278 Braun, Hedwig, Ww., Haydnstr. 5
62089 Braun, Dr. Heinr., Dir., Lisztstr. 170
62782 Braun, Kurt, Luftschutzartikel, Industriebedarf, Feuerwehrschläuche und Geräte, Wredestraße 53
65469 Braun, Ludwig, Oberstudienrat, Auerstr. 11
62778 Braun, Rich., Kommissar, Pranckhstr. 46
60758 Braun, Rudolf, Kol.-W., Blücherstr. 2.
65140 Brauner, Ed., Install., Elisabethstr. 2
60681 Ders., Wohnung u. Büro., Schützenstr. 15
69077 Braunwarth & Gebhard, Kol.-W., *Opp* Rosenthalstr. 5
62656 Brecht, Heinr., Maler, Roonstr. 5
69175 Brechtel, Fr., Textilhaus, *Opp* Edigh.Str. 11
Sammel-Nr. 60916 Brechtel, Johannes, Brunnen- u. Pumpenfabrik, Bohr- und Tiefbrunnenanlagen, Industriestraße 11 T Bohrbrechtel Ludwigshafen
61197 Bregenzer, L., Kohlenmahlwerk. Zollhafen
61342 Breiling, E., Zum Schützenbruder, Prinzregentenstr. 31
63132 Breiner, Ferd., Friseur, Schillerstr. 21
62051 Breinig, Jak., Kfm., Industriestr. 5
60756 Derselbe, Wohnung
62875 Bremer, Dr. K., Chem. Erz., Humboldtstraße 41
61360 Brendel, J., Apparatebau, Oggersh.Str. 5
61579 Brendel, Rud., Maler, Friesenh.Str. 121
67361 Brendel, W., Mehlgroßhdl., *Rhg* Hdbgstr. 14
61069 Brenk & Funk, Eisengroßhdlg., Schulstr. 8
62883 Brennauer, Karl, Textilwr., Gneisenaustr. 10
65425 Brenner, P., Obermstr., *Frh* Franklinstr. 12
62807 Brennstoffversorg. d. Reichsbahnbediensteten eGmbH, Ludwigstr. 76
60870 Bressler, Dr. Friedr., Arzt, Rubensstr. 13
63474 Brest, Ludwig, Viehhdlg., Schlachthof
26405 Derselbe, Wohnung
60795 Brode, Dr. Käte, Frau, Defreggerstr. 18
60859 Bruch, Jakob, Kirchenrat, Schützenstr. 4
61352 Bruch, Otto, Dr., Pranckhstr. 11
62452 Brückengarage, Gg. Rödel, Brückenaufg. 10
62075 Brügel, Ed., Bäckerei, Prinzregentenstr. 9
65087 Brüning, K., Schlosser, *Frh* Friedrichstr. 37
62069 Brünner, Adam, Schneider, Wörthstr. 8
62460 Brunck, Heinr., R.-A., Rich.-Wagnerstr. 12.
61855 Brunsmann, Otto, Kfm., Bayernstr. 69
69102 Brunsmann, Walter, Apoth., *Opp* Edigheimer Straße 31
67015 Buchert & Co, GmbH, Holzhandl., *Mdh* Güterbahnhof
68029 Buchert, Ernst, Radio, *Oggh* Mannh.Str. 3
67417 Buchholz & Deuschel, Fettsiederei, *Rhg* Ad.Hitler-Str. 4½
(62011) Buchmann, Dr. E., Amtsrat, Austr. 20
61903 Buchwald, Dr. Reinhard, Chem., Prinzregentenstr. 31
61283 v. Buchwald, Dr. St., R.-A., Bismarckstr. 40
42757 Ders., Wohn., Mannheim, Carolastr. 12
65236 Buckel, Eugen, Spenglerei, *Frh* Langewiesenstr. 31
65208 Büche, W., Dr. Ing., Ad.Hitlerstr. 41
60589 Büchler, Weinhaus, Wredestr. 15
62339 Bückel, Wilh., Obermstr., Pfalzgr.Str. 40
67140 Bücklein, Ed., Autorepar., *Rhg* Hitlerstr.145a
62534 Bühlmeyer, Otto, Obering., Defreggerstr. 23
60935 Bümlein, Postamtm., Wittelsb.Str. 79
61000 „Bürgerbräu, Großes", Inhaber: Hans Aprich, Hauptausschank, Ludwigstr. 75/77
60901 Bürgerbräu, Kleines, Bismarckstr. 72
62326 Bürgerbräu Ludwigsh., Brauerei, Bismarckstraße 70
60172 Bürk, Christian, Weinhdlg., Kanalstr. 48
60452 Bürkert, Georg, Metzger, Welserstr. 24
67169 Büttner, Bernh., Restaur., *Mdh* Gt.Maud.-Straße 199
67473 Büttner, Franz, Kaufhaus, *Md* Hdbg.Str. 11
60160 Büttner, Georg, Spedit., Prinzreg.Str. 67
67476 Büttner, Gg., Pflugfbr., *Md* Hindbgstr. 17
66555 Buhrmann, Jak., Kfm., B.Schwarzstr. 23
61901 Buhrmann, Peter, Fuhrw., K. Wilh. Str. 65
67045 Bungartz, Th., Mech.-Mstr., Raschigstr. 107
61983 Bunte, Georg, Obst, Zuckerwr., Karlstr. 8
60865 Bunz, Fritz, Farben, Ludwigstr. 46
61956 Burckard, Emil, Weine, Schanzstr. 66
65211 Burgard, Dr. A., Chem., Leopoldstr. 25
65183 Burger, A., Lebensm., *Frh* Taubenstr. 28
61581 Burger, Dr. Jos., Bücherrev., Ludwigpl. 10
67440 Burger, Karl, Futtermittel, *Gt* Erlenweg 9
61967 Burger, Rich., Metzger, Schanzstr. 103
62755 Burk, Eug., Matratzen, Hagenstr. 19
62755 Burk Ww., Gottl., Betten-Reinigung, Hagenstraße 9
62755 Burk, Heinrich, Steppdeckenfbr., Hagenstr. 9
61588 Burkard, Adolf, Tabak, Prinzreg.Str. 57
65079 Burkhardt, Wilh., Kol.-W., Sperlingstr. 10
60239 Burst, Wilhelm, Autotransp., Marienstr. 1
67146 Busam, Franz, Gaststr., Knappenweg 17
63045 Busch, A., Bäckerei, Maxstr. 54
65284 Busch jr., O., Waagenbau, *Frh* Luitp.Str. 104
65259 Butz, Josef, Metzger, *Frh* Friesh.Str. 201
62786 Butz & Leitz Inh.: Georg Hauk, Waagenfabrik, Industriestraße 31, nach Geschäftsschluß Tel. Altrip Rh. 22
62649 Butzke-Werke, AG, San.-Appar., Prinzr.Str.23
62693 B. V. Tankdienst a. n. Marktpl., Heinigstr.
62157 Café Vaterland, Ludwigstr. 10
62342 Café Wittelsbach, Ludwigstr. 40.
60198 Cantzler, Ludwig, Menzelstr. 3
62642 Carell, Fotogeschäft, Rheinblock 54
61209 Caritas-Verband, Kais.-Wilh.-Str. 26.
62835 Carrion, Vicente, Weinimport, Lagerh.Str. 24
60952 Cavas Espanolas GmbH, Weine, Lagerh.-Straße 24
61173 Cella, Dr. Georg, Arzt, Schulstr. 2
62173 Derselbe, Wohnung, Schießhausstr. 9
61398 Centraldrogerie W. Lumpp, Oggersh.Str. 12
62954 Chem. Fbr., Dr. Kretzer, Industriestr. 22
61108 Chor, Georg, Lebensm., Schlachthofstr. 5
65133 Christ, Dr. Bruno, Chem., Friesenh.Str. 82
60307 Christ, Dr. J., Zahnarzt, K. Wilh. Str. 19
61875 Christmann, Aug., Milch, Arnulfstr. 35.
60805 Christmann, Dr. F., Stud.-Dir., Brucknerstraße 2
67234 Christmann, H., Hebelstr. 15
62638 Christmann, Jak., Pol.-Insp., Pranckhstr. 43
63453 Classen, Dr. Walt., Chem., Friesenh.Str. 50
62386 Clauß, Emil, Schirme, Ludwigstr. 4a
60098 Coca-Cola-Vertrieb, Frankenthalerstr. 202
62333 Clemens, A., zahntechn. Labor., Bism.Str. 74
69090 Collignon, Alf., Archit., *Opp* Tulastr. 22
69062 Peter Collignon IV & Co, Kohlen, *Opp* Bismarckstr. 41
61251 Concordia Hann. Feuervers. AG, Gräfenaustraße 33
65254 Conrad, Anton, Monteur, Arndtstr. 2
61002 Crammé, Wilh., Spedit., Westendstr. 29
61006 Cromme, Hans, Dipl.-Ing., Austr. 14
65511 Cuntz, Jak., Kfm., *Frh* Brechlochstr. 10
61665 Cuntz, Peter, Därme, Schlachthofstr. 18.
61977 Cutivel GmbH, Herrenkleid., K.Wilh.Str. 9a
61556 Cutivel, Walter, Kfm., Defreggerstr. 4
65497 Cyriax, Dr. B., Chem., Ernst-Lehmann-Str.21
60188 Czerny, Hans, Ingen., Bayernstr. 47
61440 v. Czetsch, Dr. H. Clem., Wittelsbachstr. 59
60980 Däschle, Karl, Konditorei, Bismarckstr. 66.
61966 Däschler, Joh., Milchhdl., Fabrikstr. 21.
60291 Dahmer, A., GmbH, San.-Anl., K.Wilh.Str.32
21959 Damco Sped. AG, Zollhof Halle I, Mannheim
62585 Damm, Eugen, Dir., R.Wagnerstr. 26
69136 Dammeisterbezirk Frankenthal, Kanalhaus
60462 Dampfwäscherei Edelweiß, Austr. 20
67410 Daniel, W., Oberlehr., *Mdh* Maximil.Str. 23
65462 Danter, M., Glas., *Frh* Kappesstr. 8
67341 Danzer, L., Metzger, *Mdh* Drachenfelsstr. 40
65556 Daumiller, Dr. G., Chemiker, Hitlerstr. 40
60677 Dauner, David, Bäcker, Hartmannstr. 13a.
65537 Dauner, Hch., Bäcker, Hohenzollernstr. 81
62147 Dauner, Jak., Bäckerei, Ostmarkstr. 1
61778 Dauner, M., Bäckermstr., Ostmarkstr. 11
60684 Day, Friedr., Prokur., Wittelb.-Str. 49.
65010 Day, Paul, Insp., Ad.Hitler-Str. 43
62657 Dech, Peter, Rechtskonsul., Luisenstr. 8
62767 Deck, Adolf, Friseur, Kruppstr. 1
67582 Decker, Ernst, Ing., *Rhg* Mühlw. 14
67586 Decker, Georg, Obst, Obergasse 6
62400 Decker, Osk., Gravieranstalt, Bismarckstr.36
62867 Deckers, Dr. Hans, Volksw., Schützenstr. 17
60790 Defiebre, Friedrich, Konditorei, Prinzregentenstraße 7
62472 Defiebre, Wilh., Bäcker, Ludwigstr. 10
62865 Deforth, Dr. Phil., Arzt, Bismarckstr. 41
61662 Dehling, Walter, Blumen, Ludwigstr. 43
60443 Dehling, Walter, Privatmann, Ludwigstr. 43
61908 Dehm, August, Bauschlosserei, Maxstr. 18.
63084 Deichmann, Dr. Erich, Dipl.-Landwirt, Ostmarkstr. 24
60393 Deigentasch, Jos., Metzger, Seilerstr. 5.
62189 Deininger, Fr., Photogr., Schützenstr. 26a
60087 Demuth G. m. b. H., Handlung in Stoffen, 60056 Gardinen, Teppichen, Ludwigstr. 30
60496 Demuth, Ernst, Kfm., Defreggerstr. 15
65068 Demuth, Heinrich, Metzger, *Frh* Luitp.Str. 51
60963 Demuth, Karl, Metzgermstr., Wörthstr. 12
60736 Dengler, Jos., Zahnt. Labor., K.Wilh.Str. 16
60561 Denig, Herm., Wagenpark, Meßpl. 9
61845 Denig, Karl Ad., Kfm., Grünerstr. 14
65234 Depker, K., Geschäftsführer, Hohenz.Str. 67
61864 Detemple, Karl, Defreggerstr. 38
(65249) Detroy, E., Gartenbau, Friesenheim
65456 Detroy, Heinr., Schweinehdl., *Frh* Kreuzstraße 5
61638 Detroy, R., Dachdeck., Prinzreg. Str. 54
65065 Detroy, Wilh., Dachdeckermstr., *Frh* Sternstraße 33
62803 Detterbeck, Resi, Feinkost, Ostm.Pl. 16
67001 Deuschel VII, Adam, Landw., *Rhg* Hinterg.19
67417 Deuschel, Aug., Kfm., *Rhg* Hitlerstr. 4
62477 Deuschel, Heinrich, Spedition, Schiffahrt, 62478 Lagerung, Lastkraftwagenverkehr, Zollhof
60577 Deuschel, Joh., Dir., Bayernstr. 35
61550 Deuschel, Jos., Unternehm., Lisztstr. 117
67389 Deuschel III, Wilh., Landw., *Rhg* Hptstr. 34
61966 Deuster, Hans, Gen.-Agent, Fabrikstr. 21
62678 Deutsch, Dr. Hans, Arzt, Gartenstr. 7
65370 Deutsch, Rud., Baugesch., *Frh* Hohenz.Str. 88
61881 Deutsche Allg. Versich.-AG, Ludwigstr. 32
61438 Deutsch, Wilh., Lokomotivf., Schulstr. 31
62280 Deutsch-Amerik. Petrol.-Ges., Lagerh.-Str. 4.
60611 Deutsche Bank, Ludwigstr. 44
62702 Dics., Dep.-Kasse Hemshof, Hemshofstr. 32
62589 Deutsche Beamt.Krank.Vers., Ludw.Str. 83
67363 Deutsche Gasolin AG, *Mdh* Kessl.W. 2
63198 Deutsche Seefischgroßhandels G.m.b.H., Unt.Rheinufer 12
61339 Deutsch. Reichskriegerbund, Oggersh. Str. 34
62634 Deutscher Bauerndienst, K.Wilh.Str. 6
62144 Dtsch. Frauenwerk, Jägerstr. 15
62560 Devisenstelle, Mundenheim.Str. 182
62682 Dexheimer, Ph., Vertreter, Grünerstr. 5
65353 Dhom, Jak., Lebensm., *Frh* Rheinfeldstr. 37
61065 Dieffenbacher, Adolf, Schlosserei, Wörthstr. 7
67418 Dieffenbacher, Alb., Schrein., *Mdh* Maxim.-Straße 34
60979 Dieffenbacher, Otto, Maler, Wörthstr. 16
60251 Diehl, Ed., Fleischwr., Schützenstr. 24
62058 Diehl, Franz, Install., Schanzstr. 66
63281 Diehl jr., Jos., Musikverlag, K.Wilhelm-St.82
61898 Diehl, Rich., Kfm., Brucknerstr. 9
69130 Diehl, Th., Landesprod., *Ed* Ludw.Str. 1
69074 Diehl, W., Arch., *Opp* Weiherhof 13
62297 Dierdorf, Heinr., Ww., Ob. Rheinufer 15
62330 Dieter, E., Hptm., Wittelsbachstr. 75
67039 Dieterle, Fritz, Maler, *Mdh* Krügerstr. 16
67357 Diether, E., Gartenbau, *Mdh* Altfriedhofstr.
69015 Dietterle, Ww. Christian, Tabak, *Opp* Edigh.-Straße 3
61605 Dietz, Fr., Zahntechn. Labor., Wredestr. 16
67561 Dillenburg, Karl, Bäckerei, Oberstr. 12
67244 Dilling, L., Bierhdlg., *Mdh* V.Sterng. 13
61869 Dippel, Hans, Kaufh., Prinzreg.Str. 67
65347 Disselhof, Dr. H., Chemik., Pfaustr. 17
65396 Dissinger, C., Elektroanl., *Frh* Blum.Str. 83
65318 Dissinger, M., Polsterei, *Frh* Kirchenstr. 58
65417 Dissinger, P., Oberamtm., *Frh* Rückertstr. 42
62041 Dissmann, Emil, Ww., Ludwigstr. 83
62936 Dittgen, Peter, Obering., Wittelsb.Str. 11
67136 Dittmer, Dr. M., Chem., *Rhg* Königstr. 31
61792 Dittrich, Hans, Blumen, v. d. Tannstr. 30
60450 Dörr, Emil, Teppiche, K.Wilh.Str. 15
61241 Dörr, Emil, Zuckerwr., Margar.Str. 10
60145 Doerr, Dr. Fritz, Arzt, K.Wilh.Str. 23
65086 Dörrsam, Eug., Baug., Gutenbergstr. 27
65539 Dörrsam, G., Maurerm., Sonnenstr. 14
69122 Dörrsam, Otto, Gastw., *Opp* Industriestr. 1
62170 Dörsam, Viktor, Tapezierer, Oggersh.Str. 18
60604 Dohmen, Peter, Gastwirt. Heinigstr. 43
60873 Doll, Hans, Musikhaus, Bism.Str. 52
68094 Doll, Jul., Autotransp., *Oggh* Urn.Str. 15
61492 Dollé, Dr. Willi, Ass.Arzt, Krankenhaus
67598 Domanski, Franz, Hypoth., Weinb.Str. 2
69167 Dommayer, J., Dachdeck., *Ed* Mittelg. 2
62834 Dorner & Co. KG, Weine, Lagerhausstr. 24
62368 Dotzel, Frz., Ing. Chem., Brucknerstr. 2
65180 Drayß, W., Möbel, *Frh* Gutbgstr. 64
65302 Drechsler, G., Dipl.-Ing., Hohenz.Str. 76
61070 Drechsler, Mille, Frisörin, Haardtstr. 22
67226 Drehmann, M., Prokur., *Mdh* Maud.Str. 216
63363 Dreiheiler, Fr., Verkaufsltr., Lisztstr. 174
68168 Drescher, W., Glaser., *Oggh* Weihergärt. 1
60811 Dresdner Bank, Filiale, Bismarckstr. 41
61933 Dressen, Joh., Malermstr., v. Tannstr. 4
62647 Drexler, Dr. Franz, Chem., Marsch.Str. 9
61274 Dreyer, Karl, Nähmasch., Bism.Str. 71
61050 Derselbe, Wohn., Schwanthalerplatz 10
69052 Drogerie Kahl, *Opp* Industriestr. 2
63158 Drollinger, Th., Bäckerei, Welserstr. 26
62120 Droßbach, Dr.-Ing. O., Chem., Gartenw. 6a
60275 Drude, Paul, Optiker, Ludwigstr. 53
63284 Dubbers, H., Dipl.-Kfm., Ob.Rheinufer 19
62757 Dudenhöfer, Ferd., Vertr., Holbeinstr. 12
60831 Düll, Wilh., Gartenbau, Gabelsb.Str. 100
62679 Dürk, Georg, Prokur., Lisztstr. 117
67497 Dürk, Jakob, Installat., *Md* Hitlerstr. 29
67250 Dürr, Ludw., Metzger, *Mdh* Rhgönh.Str. 135
63492 Dürr, O., Brandmstr., Dörrhorststr. 40
61504 Duesberg, Heinz, Versich., Ludwigsplatz 1
61543 Durler, Ad., Archit., Ostmarkstr. 3
60196 Dursy, Aug., Modelle, Wittelsbachstr. 78
61330 Duttenhoefer, E. H., Isolierungen für Hoch-, Tief- u. Straßenbau, fugenlose Fußböden, Baubedarf, Luisenstraße 2a
65483 Ebel, Wilh., Bäckerei, Luitpoldstr. 71
61856 Eberhard, Fritz, Studienprof., Gartenstr. 15
62304 Eberhardt, Eug., Bäcker, Schwanth.Allee 23
61788 Eberle, Ab. M., Rolladenfbr., Defreggerstr. 36
60559 Eberle, Ad., Fahrradteile, Bayernstr. 71
65306 Eberle, L., Lebensm., *Frh* Kirchenstr. 24
62473 Eberle, Philipp, Kfm., Schützenstr. 35
69163 Eberspach, J., Zimmerei, *Opp* Obersteinstr.27
65473 Eberle, Ww. Luise, Bier, *Frh* Leop.Str. 64
67449 Eck, Heinrich, Bäcker, *Md* Hitlerstr. 47
67477 Eck, Joh., Bäckerei, *Md* Riedstr. 5
65496 Eckardt, Dr. W., Chemik., Faberstr. 45
65216 Eckert, Otto, Kfm., Hohenz.Str. 76
62669 Eckert, S., Handschuhe, K.-Wilh. Str. 17
62736 Edelmann, Alb., Matratzenfbr., Kanalstr. 112
67297 Edelmann, Ludw., Tapez., Palmenstr. 15
62462 Eder, Friedrich, Schulrat, R.-Wagnerstr. 16
69179 Egersdörfer, W., Polsterei, *Opp* Pilgerstr. 7
60488 Egger, A., Autovertr., Schanzstr. 6
65215 Eggert, Dr. A., Physik., Ludend.Str. 66
624 8 Egner, Dr. Max, Chemiker, Wöhlerstr. 13
65074 Ehlers, Hans, Dipl.Ing., Auerstr. 7
60441 Ehrbar, Georg, Konfit., Ludwigstr. 73
62788 Ehret, Walter, Kurzwr., Ostmarkpl. 6
62935 Ehrhardt, Dr. A., Chemiker, 4.Gartenw. 12a
65150 Ehrhardt, Max, Bezirksit., *Frh* Schwertstr. 17
67082 Eich, P., Modellfbr., *Mdh* Fischerstr. 6
60261 Eich, Wilh., Glaserei, Rohrl.-Str. 9.
61454 Eichamt (Staatl.), Schanzstr. 27
61485 Eichberger, E., Lebensm., Schulstr. 3
61397 Eichberger, Lorenz, Metzger, Fabr.Str. 23
61089 Eichenhüller, P., Zimmerei, Siegf.Str. 11
62353 Eicher, Heinr., Möbel, Heinigstr. 19
65308 Eicher, Kurt, Schlosserei, *Frh* Brechlochstr.30
65067 Eicher, Rich., Schlosser, *Frh* Luitp.Str. 69
61469 Eichler, Dr. Th., Chemiker, Wöhlerstr. 9.
61170 Eiermann, Val., Zuckerwrfbr., Bism.Str. 23
61647 Eigl, Lilli, Schriftltr., Ludwigstr. 18
61661 Eilbot.-Schnell-Verk., Schulstr. 13
60855 Ein- u. Verkaufs-Gen. selbständiger Glasermeister eGmbH, Friesenh.Str. 14a
61770 Einig & Wolf, Autorepar., Frankenth.Str.202
62732 Eisele, Johannes, Ww., Humb.Str. 65
62204 Eisele, Dr. Jul., Chem., Dürerstr. 20
68203 Eiselstein, Ph., Ratsherr, *Ogg* Keltenstr. 36
60606 Eisen- und Plattenträgerwerk W. Schäfer, Kaiser-Wilhelm-Straße 2
60173 Eisen- u. Sanitär-GmbH, Frankenth.Str. 47
62772 Eisenhut, Dr. Aug., Chem., Beeth.Str. 16
60097 Eisenhut, Paul, Pfalzgr.Str. 44
60783 Eisner, K., Kohlen, Rohrl.Str. 5
65196 Eißner, Dr. W., Chemiker, Friesenheim.
63376 Eistert, Dr. B., Chemiker, Wittelsb.Str. 49
67211 Eiswerke, Pfälz., *Mdh* Wollstr. 133
60754 Eiswirth, Georg, Schreinerei, Dürerstr. 40
62766 Eitelmann, Willi, Schriftltr., Mozartstr. 6
69070 Eitz, Hans, Buchdr., Oppau, Hinkelg. 26
61777 Eklöh, H., Lebensmittel, Oggersh.Str. 9
60397 Elektro-Apparatebau, L.Rottmüller, Maxstraße 32
62621 Elektro-Werbung AG, Bayernstr. 37
62104 Elementenwerk Kranz, Bismarckstr. 85
60739 Elias, O., Reformh., Oggersh.Str. 25
61952 Ellesser, Otto, Install., Wörthstr. 7
65052 Ellminger, Eugen, Kohlen, *Frh* Sternstr. 37
65368 Ellminger, J., Kohlen, *Frh* Fries.Str. 145
61569 Emig, Wilh., Prokurist, Wittelsb.Str. 61
68166 Emmert, K., Modellschrein., *Oggh* Frank.St44
62756 Endemann, Theodor, Schillerstr. 51
65332 Enderlein, H., Obering., Friesenh.Str. 92
61889 Endres, Paul, Zimmermstr., Wredestr. 59
61536 Derselbe, Wohnung, Lenbachstr. 21
68169 Engel, Jakob, Dipl.Ing., *Oggh* Goethestr. 1
61420 Engel, Rud., Architekt, Mozartstr. 19
65452 H. u. K. Engelberger, Zimmerei, *Frh* Kappesstraße 51
65153 Engelberger jr., E., Zimmerei, *Frh* Eckerm. Straße 29
62777 Engelhardt, Ida, Studienr., Brucknerstr. 2
61464 Engelhardt, Ph. P., Raumk., Ludw.Str. 16
62768 Engelsmann, Emil, Fabrikant, Lisztstr. 146
60818 J. Engelsmann A.-G., Mühlsteinfabrik, FrankenthalerStr. 137
63648 Engelsmann, Julius, Fabrikant, FrankenthalerStr. 135
67175 Engelter, Albert, Obst, *Rhg* Hitlerstr. 142

61518 Gebr. Enzenauer, Baumat., Rohrlachstr. 110.
62971 Eppel, Elise, Gaststätte, Steinstr. 10
67459 Eppelsheim, E., Prokur., *Rhg* v.KiefferStr. 3
67467 Epting, E., Schneidermstr., *Rhg* Königstr. 41
67478 Erbe, Dr. H., Arzt, *Mdh* Königstr. 60
65014 Ergele, H., Wäscherei, Friesenh.Str. 148
68132 Erlenbach, Paul, Metzger, *Oggh* Verschaffelstraße 15
61180 Erlenwein, Fritz, Bez.-Dir., Lisztstr. 148.
67026 Ernst, C., Heizungen, *Rhg* Hitlerstr. 126
65362 Ernst, Carl, *Kfm.*, Luitp.Str. 117
67037 Ernst, Jakob, Install., *Rhg* Eisenb.Str. 9
67103 Ernst, Josef, Bäckerei, *Mdh* Königstr. 61
61166 Ernst, Karl, Dir., Lisztstr. 115
62947 Ernst, Phil., Tapezierer, Bism.-Str. 42
60675 Erstes Ludwigshafener Reinigungsinstitut „Viktoria", Wredestr. 33
61236 Ertel, Ernst, Lebensmittel, Goethestr. 23
62934 Ertel, Jakob, Polsterer, Blücherstr. 33.
65289 Ertl, Joh., Insp., Schwalbenweg 12
60030 Ertmer, W., Masch.Fbr., Frankenth.Str. 202
63372 Escales, Dr.E., Chemiker, R.-Wagner-Str.24
65501 Eschelbach, Heinrich, Meister, Faberstr. 37
60592 Esselborn, Dr. Doris, Ärztin, Gartenstr. 9
60592 Esselborn, Karl Th., Insp., Gartenstr. 9
60194 Esser, Rob., Gruppenf. i. RLB., Schulstr. 30
60708 Etzel, Markus, Blumen, Mundenh.Str. 223
65495 Eulen-Drogerie, Udo Zink
65311 Ev. Krank.-Pflegev., *Frh* Luitp.Str. 56
62774 Ev. Krank.-Pflegev. Nord, Rohrlachstr. 68
68232 Ev. Krankenpflegeverein, *Oggh* Bhfstr. 9
61848 Ewald, N., Gipsermstr., Heinigstr. 22.
62939 Ewald, Phil., Privatm., Prinzreg.Str. 37
62830 Ewig, Prof. Dr., Arzt, Ob.Rheinufer 23
60158 Exner, Ernst, Install., Heinigstr. 26.
61253 Eyer, Dr. Karl, Chem., R.-Wagner-Str. 6
62785 Eyermann, A., Gipser, Hafenstr. 6
62784 Fabrizzi, Schneiderei, Bleichstr. 9
67453 Faber, Karl, Buchdr., *Mdh* Maud.Str. 12
67260 Fabrik chemischer Produkte, Rheingönheim o. H. G., Rheingönheim (Pfalz), Bahnweg
61690 Fabry, Dr. Frz., Arzt, K.-Wilh.-Str. 12
68085 Fackel, Willi, Leitern, *Oggh* Beeth.Str. 49
67423 Fäßler, Alfr., Molkereiprod., *Mdh* Bhfstr. 29
60089 Fäßler, Jak., Milchkuranstalt, Dammstr. 14
67298 Fässler, J. J., Molkerei, *Mdh* Königstr. 46
65541 Fafuma, fugenl. Fußb., *Frh* Luitp.Str. 69
60792 Fahrbach, Herm., Bücherrev., Bleichstr. 35
63140 Karl Fahrbach & Co., Fabrikation von Berufskleidern, Uhlandstraße 1
65191 Fahrenhorst, Dr. Heinz, Chemiker, Hohenzollernstr. 71
60565 Falk, Georg, Baugesch., Ludw.Pl. 9
60583 Falk, H., Betriebsleiter, Hans-Sachs-Str. 1
61549 Faller, E., Kohlen, Kais.-Wilhelm-Str. 89
65361 Faller, Heinr., Hauptm. a. D., Brunckstr.11
62340 H. Fasig & Sohn, Fensterfbr., Frankenth.-Straße 56
61865 Faulhaber, Rich., Dr. Ing., Dürerstr. 22
65092 Faust, Max, Dipl.Ing., *Frh* Auerstr. 12
68102 Fauth, J., Maschinen, *Oggh* Urnenstr. 22
68100 Fauth, K., Gärtnerei, *Oggh* Schloßkanal 24
65096 Febel, Theod., Bäckerei, *Frh* Leop.Str. 47
62454 Fees, Aug., Prokurist, Rich.-Wagner-Str. 9
65395 Fees, Karl, Dipl.-Ing., Ludend.Str. 66
69039 Feger, Heinr., Maler, *Opp* Gabelsb.Str. 9
65367 Fehmel, O., Ankerwickelei, *Frh* St.Gall.Str.25
67184 Fehr, Jos., Lebensm., Landeckstr. 37
65336 Fehrenbach, Dr. Karl, Chemiker, Ad.Hitler-Straße 27
67182 Feier, Emma, Hebamme, Rheing.Str. 102
62172 Feierling, Jul., Dir., Bismarckstr. 70
67095 Feil, Fr., Bäckerei, *Gt* Raschigstr. 62
61357 Feil, Dr. Fritz, Direktor, Wredestr. 26
61380 Fein, Rosa, Obst, Brückenaufgang 14
60469 Feldmann, Ferd., Buchdruck., Schillerstr.15
61482 Feldmann, Dr. H., Zahnarzt, Wittelsb.Str. 81
60650 Fendrich, Ernst, Glasurfbr., K.Wilh.-Str.87
62485 Fendrich, Joseph, R.-A., Amtsstr. 1
60947 Ferber, Eugen, Install., Bismarckstr. 81
62621 Fernheizwerk, Bayernstr. 37
61790 Feßler, Ernst, Autobetrieb, Ludwigstr. 30
68204 Festhalle Oggersheim, Niedererdstraße 7
62372 Fetterroll, Jos., Archit., Schützenstr. 26a
67315 Fichtenmaier, Julius, Kfm., Saarlandstr. 8
61447 Julius Fichtenmaier o. H. G., Spedition
60804 Fichter, G., Versich., Prinzreg.Str. 39
61948 Fichter, Dr. Hans, R.-A., Oggersh.Str. 9
60804 Derselbe, Wohnung, Prinzregentenstr. 39
60692 Fichter, Willy, Versich., Schwanth. Allee 12
69189 Gebr. Fick, Baugesch., *Opp* Edigh.Str. 105
69037 Fick, Jakob, Baugeschäft, *Opp* Edigh.Str. 95
69161 Jak. Fick & Söhne, Baugesch., *Opp* Siegfr. Straße 14
65371 Fick, Dr. R., Chemiker, Kekuléplatz 7
62640 Fick, Valentin, In den Aspen 24
61368 Fickeisen, Karl, Malerw., Mundenh. Str. 260
62306 Fickeisen, Rudolf, Parkstr. 51.
60442 Fiedler, Ww., L., Parfüm., K.Wilh.Str. 16
65295 Fikentscher, Dr. H., Chem., *Frh* Steph.Str.27
68054 Fink, A., Elektr. Install., *Oggh* Goethestr. 5
65287 Fink, Rudolf, Install., Spatenstr. 31
69075 Gebr. Fischer, Tüncher, *Ed* Ludwigstr. 19
61107 Fischer, A., Spirituosen, Hartmannstr. 26
6 2131 Fischer, Ant., Gipser, Freyastr. 3
61572 Fischer, August, Altpapier, Heinigstr. 36
62494 Fischer, Carl, Heilprakt., Hafenstr. 78
65443 Fischer, Cl. W., Apoth. *Frh* Pfaustr. 12
61062 Fischer, Georg, Bäckerei, Seydlitzstr. 5
65177 Fischer, H., Archit., *Frh* Sternstr. 90
61292 Fischer, Hans, Inspekt., Zeppelinstr. 38
65118 Fischer, Heinr., Dr.-Ing., Sternstr. 177
60054 Fischer, Jakob, Fußböden, Hafenstr. 23
62998 Fischer, Josef, Versich., Schützenstr. 37
61008 Fischer, Karl, Masch.-Fbr., Kurfürstenstr. 56
61158 Fischer, Kurt, Transp., Gräfenaustr. 2
69018 Fischer, Otto, Bäckerei, Frankenth.Str. 89
67562 Fischer, Otto, Kfm., *Rhg* Hindbg.Str. 23a
61984 Fischer, Otto, Sortierbetr., Industr.Str. 4
65409 Fischer, W., Bäckerei, *Frh* Gutenb.Str. 17
65349 Fischer, Dr. W., Chem., Friesenh.Str. 72
60054 Fischer, Wilhelm, Hafenstr. 18
63073 Fischer, Willi, Werbeleiter, Lagerhausstr. 111
62989 Fischer & Co., Bauplattenfbr., Hafenstr. 13
62566 Fischhalle Nord, Friesenheimerstr. 18
61057 J. Fix & Söhne, Schieferdeck., Bleichstr. 64
(62011) Fleckenstein, Peter, Oberinsp., Austr. 14
67156 Fleisch, Wilh., Orthopädie, *Mdh* Krüg.Str. 28
65560 v. Fleischbein, Hans, Dipl.-Ing., Hütt.Str. 8
63343 Fleischmann, Dr. Karl, Oggersh.Str. 12
67393 Flick, Hans, Versich., *Gt* Königsb.Str. 49
60700 Flick, Peter, Garage, Schulstr. 13
62501 Fliehsek, Franz, Eier, v. d. Tannstr. 40
61260 Flörchinger, Dr. Anton, R.-A., Schulstr. 2
62819 Flugzeugbau Schweyer
63204 Fluß- u. Schwerspatwerk Döppenschmitt & Co., FriesenheimerStr. 38
60076 Foerster, Hch., Stadtrat, Friesenh.Str. 53
60958 Förster, Herm., Buchdruck., Hartm.Str. 41
60840 Formsandwerke GmbH, Bayernstr. 34
65246 Forsthoff, Rob., Ob.-Ing., Hohenz.Str. 90
61505 Fox, Kurt, Bauernd., K.-Wilh.-Str. 6
63148 Frank, Elisabeth, Wirtsch., Schulstr. 12
68177 Fr. Frank & Sohn, Zimmerei, *Oggh* Schloßk. 8
67242 Frank, J., Kaufhaus, *Mdh* Hauptstr. 28
65032 Frank, Math., Tabakwr., v. Draisstr. 5
61373 Frank, Otto, Küchengeräte, Oggersh.-Str. 5
61254 Frank, Wilh., Gastst., Amtsstr. 9
61250 Frankenbach, G., Bäckermstr., Bism.Str. 78
69063 Frankenth. Volksb. A.G., *Opp* Edigh.Str. 22
61472 Frankf. Versich. AG., Kais.Wilhelm-Str. 31
65229 Franz, Ernst, Sackhandel, Riedstr. 21a
69168 Franz, Friedrich, Baugesch., *Opp* Mozartstr62
67494 Franz, G., Schneidermstr., *Mdh* Bhfstr. 39
62140 Franz, Karl, Kol.-W., Bismarckstr. 92.
69174 Franz, Otto, Lebensm., *Opp* Friedr.Str. 48
62546 Franz-Xaver-Haus, Rich.-Wagner-Str. 7
65017 Franzreb, J., Baugesch., *Frh* Amselweg 24
62190 Fredl, Josef, Kfm., Wredestr. 4
61653 Freundt, Kurt, Gaststätte, Ludwigstr. 79
67077 Frey, Franz, Bauinsp., *Gt* Königsb.Str. 10
67414 Frey, Jean, Fahrschule, Wredestr. 41
67391 Frey VIII, J., Ziegelei, *Rhg* Distriktsw. 1
67005 Frey, K., Mech. Werkst., *Rhg* Hitlerstr. 7
67150 Frey, W., Federnreinig., *Mdh* Hauptstr. 18
63160 Friderich, Karl, Dir., Defreggerstr. 19
65264 Fried, Fritz, Dr.-Ing., Wolframstr. 5
60540 Fried, Rud., Ingenieur, Seydlitzstr. 24
67130 Friederich, Luise, Ww., *Mdh* Sternstr. 9
62039 Friederici, Dr. Ludw., Chem., 4.Gartenweg 7
60466 Friedmann, Paul, Ingen., Hanserstr. 1
65515 Friedrich, H., Malerm., *Frh* Arndtstr. 32
62484 Friedrich, Dr. Kurt, R.-A., Bleichstr. 20
67035 Derselbe, Wohn.: *Mdh* Saarl.Str. 1
65351 Friedrichsen, Dr. Wilhelm, Chemiker, Adolf-Hitler-Str. 43
60081 Fries, Joh., Spedition, Mundenh.Str. 217
68103 Friess, H., Bierdepot, *Oggh* Schillerstr. 49
62876 Fritsch, Carl, Apotheker, Defreggerstr. 32
65104 Fröhlich, E., Maler, Frh Clemmstr. 5
61906 Fröhlich, H., Omnibusverk., Schulstr. 57
65106 Fröhlich, O., Tüncher, *Frh* Kreuzstr. 11
65046 Fröhlin, Dr. G.A., Zahnarzt, Clemm-Str. 12a
61244 Fröhlin, Gust., Metzgermstr., Bessemerstr. 1
69051 Fröhlin jr., W., Metzgerei, *Opp* Frank.Str. 63
61646 Frohneberg & Graf, Schneiderei, Bism.Str.
65429 Fromherz, Dr. H., Dozent, Ad.Hitler-Str. 46
61294 Fromm, Joh., Dachdeckerm., Bism.Str. 48
67149 Fromm, Joh., Dachdeckermstr., Marsstr. 24
60471 Frosch III, Friedr., Sand, K.-Wilh.-Str. 84
61270 Frosch jr., F., Fuhrgesch., K.-Wilh.-Str. 36
63404 Frosch, Karl, Kfm., G.Böhmer-Str. 14
62664 Frosch & Bechtold, Oele, Friesenh.Str. 33
60094 Frühauf, Karl, Kol.-W., Frankenth.Str. 171
60590 Fuchs, Helm., Spedit., Schul Str. 28
65272 Fuchs, Hugo, Adolf-Hitlerstr. 28
68194 Fuchs, Josef, Lebensm., *Ogg* Ad.Hitler-Str. 40
61003 Fuchs, Dr. K., Bankdir., Ludwigstr. 44
65162 Fuchs, Karl, Uhrmacher, *Frh* Fries.Str. 128
61759 Fuchs, R., Spedition, Blücherstr. 29a
61731 Fuchs, Wilh., Ing., Seydlitzstr. 4
65219 Fürhäusser, Dr. Fritz, Chemiker, Adolf-Hitler-Str. 15
67296 Fuller, Robert, Maler, *Mdh* Fürstenstr. 10
60638 Funk, Karl, Gipsermstr., Ganderhofstr. 5
61867 Funk, Willibald, Dipl.-Ing., Bleichstr. 37
62389 Fuß, Dr. Siegfr., Arzt, K.-Wilhelm-Str. 14.
62207 Fußer, Kurt, Vertr., Silcherstr. 6
62779 Fusser, Lor., Schlossermstr., Schanzstr. 31
65120 Futterer, C. H., Ing., *Frh* Friesenh.Str. 98
67409 Gaa, Emilie, Tabak, *Mdh* Altrieperstr. 93
63206 Gännsle, Gustav, Bäckermstr., v.d.Tann-Straße 12
60698 Gärtner-Krankenkasse, Gräfenaustr. 6
61367 Gailing, E., Schreinerm., Schützenstr. 21
65339 Gallenstein, Eugen, *Frh* Teichstr. 31
65136 Galm, Jos., Maler, Gutenb.Str. 13
60945 Galster, Elfriede, Schokol., Rheinblock 54c
61083 Gammel, Wilh., Bäckerei, Hartmannstr. 39
60871 Gammel, Dr. H., Zahnarzt, Prinzreg.Str. 26
68184 Gans, K., Wirtsch., *Oggh* Stadtg. 2
61847 Gansloser, B., Gipsergesch., Bürgerstr. 13
68096 Ganss, Ed., Privat., *Oggh* Schillerstr. 44
67106 Ganz, L., Gastw., Rheingönh.Str. 25
67272 Ganzhorn, R., Kol.-W., *Mdh* Rheing.Str. 104
69076 Garage Vierling, *Opp* Edigh.Str. 20
60097 Garbe-Lahmeyer & Co, AG, Pfalzgraf.Str. 44
62957 Garrecht, Aug., Bäckerei, Seydlitzstr. 30.
63421 Gas- u. Wasserwerke, städt., Humb.Str. 99
60686 Gaschott-Janus, Dr. L., Ärztin, Ludw.Pl. 10
62241 Gaßmann, Adam, Schiffahrt, Wredestr. 9
67301 Gassmayer, Dr. H., Arzt, *Gt* Lindengang 1
67215 Gaul, W., Fahrzeugbau, *Mdh* Maud.Str. 105
67248 Gaupp, Kurt, Dr.-Ing., Weißdornhag 39
65134 Gaus, Willi, Dr., Adolf-Hitler-Str. 18
60241 Gebhard, Jul., Vertreter, Ludwigsplatz 1
61534 Gebhard sen., Karl, Rubensstr. 34
60191 Gebhard, Ludw., Auskunftei, Bism.Str. 40
62445 Gebhardt, C. G., Tuche, Luisenstr. 8a
67263 Gebhardt, F., Wirtsch., *Mdh* Maud.Str. 45
65131 Gebhardt, Walt., Dentist, *Frh* Taubenstr. 9
61921 Geheime Staatspolizei, Uhlandstr. 7
63153 Gehringer, Gg., Klischees, K.-Wilh.-Str. 26
61466 Gehrke, Kurt, Dipl.-Ing., M.-Reger-Str. 11
61494 Geibel, W., Elektrotechn., Heinigstr. 19
60206 Geier Nf., Nähmasch., Mundenh.Str. 243
67555 Geigel, Anna Liese, Lehrerin, Wegelnburgstraße 56
60953 Geiger, Alex, Maschinenfbr., Bleichstr. 26.
62773 Geiger, Friedr., Zuckerwr., Goethestr. 10
62955 Geiger, Georg, Maler, Frankenth.Str. 159
60256 Geiger, H., Malergesch., Fabrikstr. 3
65003 Geisel, Dr. W., Chem., Pfaustr. 18
61290 Geisel, Willi, Spenglerei, Uhlandstr. 12
60797 Geiß, Karl, Friseurgesch., Bismarckstr. 48
67458 Geißler, O., Gärtnerei, *Mdh* Drachenf.Str. 56
60990 Geister, Dr. W., Arzt, Pfalzgrafenstr. 30
61343 Gelbert, Hans, Archit., Oggersh.Str. 10
62611 Gemeinn. AG f. Wohnungsbau, Mundenh.Str.
61663 Gempp, Dr. Adolf, Chemiker, Hafenstr. 44
62005 Gendarmerie-Hauptstation, K.-Wilh.-Str. 55.
62311 General-Anzeiger f. Ludwigshafen, Amtsstr. 8
62906 Genoss. Treuhandges., Oberes Rheinufer 33
62083 Gerard, Dr. Adolf, Notar, Prinzreg.Str. 21
60654 Derselbe, Wohnung, Parkstr. 48
65304 Gerbig, Wilh., Eier, Ruthenstr. 1
65044 Gerbig Nf., Butter, *Frh* Fries.Str. 136
61633 Gerhard, Fritz, Vertr., Wittelsb.Str. 86
61091 Gerhardt, Frieda, Schirme, Ludwigstr. 22
67003 Gerling, P., Baugesch., *Rhg* Hartm.Str. 44
63288 Germann, Karl, Dr.-Ing., Burgundenstr. 16
60769 Gerstle, Ferd., Bäckerei, Mundenh.Str. 232
60635 Ges. f. Gartengestaltung, Frankenth.Str. 106
60693 Ges. f. homogene Verbleiung, Westendstr. 1
62100 / 62003 Gesellschaft für Teerstraßenbau m. b. H., Mundenheimer Straße 252
60279 Geß, Adolf, Tischlerei, Fabrikstr. 9
62181 Geß, Jakob, Glaserei, Falkenstr. 7
61541 Geuder, Georg, Zimmerei, Lenbachstr. 21
65413 Gewoge, Bauleitung, Brunkstr.
60165 Gewürzmühle Georg Grüner, Schützenstr. 31
61076 Gickeleiter, Georg, Metzger, Rohrlachstr. 3
63333 Gickeleitcr, Maria, Lebensm., Goethestr. 9
62003 Giebel, A., Kfm., Rottstr. 57
60752 Gieg, Dr. Wilh., Chemiker, *Frh* Ludendorffstraße 34
65448 Giehne, Hellmut, Ing., Friesenh.Str. 90
67285 Gieser, Wilh., Gastw., *Mdh* Maud.Str. 70
68048 Gieska, A., Drogerie, Oggersheim
61452 Gilbrin, Dr. G., Ing.-Büro, Lisztstr. 130
67521 Gimmy, Jakob, Holz, *Rhg* Hitlerstr. 103
62672 Gimmy, Pet., Salatfbr., Schlachthofstr. 35
62211 Gebr., Giulini GmbH, Chem. Fbr., K.Wilh.-Straße 56
67564 Dieselben, Mundenheim, Krügerstr. 1a
67492 Johannes Glas & Co GmbH, *Mdh* Keßlerw. 8
65122 Glas, Karl, Schuhm., Hohenz.Str. 55
60048 Glenk, Regina, Bäckerei, Wörthstr. 25
68045 Glöckner, M., Bäckerei, *Oggh* Rupprechtstraße 10
65323 Glogger, Ludwig, Friscur, Hohenz.Str. 61
65325 Gloth, Dr. H. W., Chemiker, Lungestr. 2
61708 Glück, Friedrich, Prinzregentenstr. 27
61664 Glück, Karoline, Ww., Wittelsb.Str. 44
61951 Goebel, Dr. Friedr., Arzt, Pramkhstr. 54
68107 Göbel, Jean, Eiswerke, *Oggh* Buschweg
61097 Göbel, K., elektr. Anl., Bleichstr. 18
69100 Göbel, W., Dipl.-Ing., *Opp* Bismarckstr. 42
61639 Goebels, Herm., Wirtsch., Schlachthofstr. 11
62363 Goebels, Blumen, Pfalzbau
62242 Gödel, Emil, Betr.-Obm., Leydenstr. 34
61745 von Göhl, Kurt, Kfm., Tannstr. 38
69094 Göhler, Wilh., Dipl.-Ing., *Opp* Kirchenstr. 77
61044 Göring, Wilh., Immob., Prinzreg.Str. 25a
62367 Göttel, Fritz, O.-Ing., Bayernstr. 61
69012 Götz, Friedr., Lebensm., *Opp* Tullastr. 2
61602 Heinr.Götz u.Sohn,Wagenbau,Rohrlachstr.75
61390 Götz, Joh., Mühlenbesitzer, Marschnerstr. 4
62159 Götz, Dr. Theodor, Chemiker, Röntgenstr. 5
65083 Götze, Karl, Dipl.-Ing., Brunckstr. 7
60500 Goetzell, Carl, Maxstr. 70
67148 Götzmann, Ferd., Bier, *Gt* Erlenweg 6
61916 Grab, Carl, Baumat., Friesenh.-Str. 6
42481 Ders., Wohn., Mannheim, Spinozastr. 23
68183 Gradinger, Gg., Möbel, *Ogg* Schillerstr. 36
67157 Gradinger, H., Sackhdlg., *Mdh* Altriper Str. 28
27801 Gräf, Artur, Ingen., Waldparkstr. 31a
65431 Gräf, H., Fbr. chem. Prod., Friesenheim
60778 Graf, Dr. Fritz, Chem., Lenbachstr. 14
65317 Graf, Joh., Baugesch., *Frh* Pfaustr. 22
67201 Graf, R., Eisengießerei, *Mdh* Maud.Str. 73
60950 Graff, Arnold, Wäschegesch., Ludwigstr. 83
65151 Graff, Babette, Ladeninhaberin, Hohenz.-Straße 51
61570 Graff, Heinr., Seilerei, Bismarckstr. 50
60171 Gramlich, Karl, Kraftfahrer, Moltkestr. 12
65503 Graßner, Fritz, Dr.-Ing., Wolframstr. 13
61851 Grattolf, R., Kohlen, Schulstr. 25.
60092 Gravius, Paula, Textilwr., Steinstr. 16
67227 Greinig, Herm., Metzg., *Mdh* Eisenb.Str. 3
61886 Greser, Babette, Schneiderei, Heinigstr. 39.
65441 Grieser, F., Lederverw., *Frh* Elis.Str. 56
63565 Gebr. Grieshaber, Kies, Mottstr. 11
63566 Grieshaber, Seb., Wohnung
67545 Grimm, Wilh., Inspektor, *Rhg* Horst-Wessel-Straße 19
68195 Gröschel, E., Dentist, *Oggh* Speyr.Tor 5
67542 Grohe, Otto, Bäckermstr., Erlenweg 18
65056 Groll, Ph., Wagenb., *Frh* Geibelstr. 67
60290 Grosch, Heinr., Optiker, Mundenh.Str. 252
60537 Heinr. Groß & Co, K.-G., Autobereif., Mundenh.Str. 248
61171 Groß, Jakob, Dentist, Prinzreg.Str. 33
28124 Großdeutsche Feuerbestattung V.V. a. G.
61437 Großgarage Nord, Humboldtstr. 43
67568 Großmann, Rob., Manuf.-W., *Rhg* Friedensstraße 21
61702 Gruber, Georg, Spedition, Hoffm.Str. 11
62907 Gruber, Joh., Tiefbau, Donnersbergweg 164
62730 Gruber, Karl, Fuhrgesch., Hoffmannstr. 11
62984 Grünenwald, Christ., Polsterer, Kaiser-Wilhelm-Str. 62
60240 Grüner, Dr. E., Augenarzt, K.-Wilh.-Str.16
60165 Grüner, Georg, Gewürzm., Schützenstr. 31
67309 Grüner II, Phil., Kiesgesch., *Md* Rheinstr. 57
67491 Grüner, Wilh., Sattlerei, *Md* Rheinstr. 7
62570 Grünewald, Dr. M. J., R.-A., K.Wilh.Str. 15
67220 Ders., Wohn., *Mdh* Rheing.Str. 100
60521 Grünzweig & Hartmann, Korksteine, Humboldstr. 1
69125 Grüßer, Ch., Baugesch., *Opp* Mozartstr. 29
69155 Grüßer, Karl, Kies, *Opp* Karolinenstr. 40
62277 Grund- u. Hausbes.-Verein, K.-Wilh.-Str. 12
62855 Grunewald, Ludw., Kohlen, Marienstr. 7
60974 Guano-Werke A.-G., Hafenstr. 13a
68215 Guckes, E., Dipl.-Ing., Sternstr. 143
61455 Gühr, Jos., Butter, Bismarckstr. 79.
61697 Gühr Nf., Jos., Feinkost, Bismarckstr. 79
61798 Günther, Bleichstr. 9
60493 Günther, Adam, Maler, Wörthstr. 27
61379 Günther, Ernst, Drogist, Mundenh.Str. 247
65206 Günther, Helmut, Apotheker, Hohenz.Str. 69
61655 Günther, Jak., Metzger, Prinzreg.-Str. 18.
67046 Günther, Jak., *Rhg* Hellingerstr. 13
60845 Günther & Jung KG, Möbel, K.Wilh.-Str. 86
61142 Gütermann, Jakob, Kraftf., Prauckhstr. 15
60170 Gulde, Erwin, SchwanthalerAllee 2
68241 Gustav Gulde K.G., Armaturenfabrik, Ludwighshafen-Oggersheim, Mannheimer Str. 63
61607 Gulde, Julius, Schützenstr. 16
65328 Gumlich, Dr. Otto, Adolf-Hitler-Str. 29
60838 Gunkel, Phil., Butter, Gräfenaustr. 11
60765 Guth, Arth., Schlosserei, Hartmannstr. 44
61904 Guth, Peter, Schlosserei, Siegfriedstr. 24.
61800 Gymnasium Ludwigshafen, Bism.Str. 39
60295 Haag, Dr. Erh., Zahnarzt, Wittelsb.Str. 59
61887 Haag, J. A., Bürobed., Wittelsb.-Str. 30.
68108 Haag, L., Landesprod., *Oggh* Schill.Str. 2
60906 Haarmann, Fritz, Grünerstr. 14
68097 Haas, K., Metzger, *Oggh* Schillerpl. 6
61245 Haas, Wilhelm, Gaststätte, Wittelsb.Str. 36
61090 Dr. ing. Habermehl & Wallé, Ludw.Pl. 9
69196 Hack, Willi, Butter, *Opp* Edigh.Str. 101
67087 Häckel, G., Bäckerei, *Mdh* Königstr. 20
67359 Häckel, Jak., Gastw., *Md* Rheinstr. 65
60567 Häfker, E., Dental-Vertr., Praukhstr. 36
61185 Hähnle, Hans, Schreinerei, Wredestr. 39.
61804 Härdtle, Paula, Wollwr., Oggersh.Str. 19
61842 Häuber, Dr. Hans, Chemiker, Wöhlerstr. 8
61426 Hafenamt, Bayerisches, Ludwigstr. 54a
60897 Hagen, Ad., Dipl.-Ing., Prinzreg.Str. 25
65432 Hagen, Dr. Gust., Chemiker, Faberstr. 29
60301 Hagen, Minna, Frau, Prinzreg.Str. 64a
68050 Hagenburger, K., Eisen, *Oggh* Schillerstr. 24
62364 Hagenburger, Otto, Kfm., Mozartstr. 16
65146 Hahl, Alb., Bauuntern., Schuckertstr. 26
67455 Hahl, Jakob, Tabak, *Rhg* Hitlerstr. 135
68191 Hahl, Josef, Baugesch., *Oggh* Hitlerstr. 7
65517 Hahl, Karl, Baugesch., *Frh* Ritterstr. 42
65138 Hahl, Rudolf, Obermstr., Schuckertstr. 25
61246 Hahn, Franz, Mech.-Mstr., Kaiser-Wilhelm-Straße 24
65382 Hahn, Georg, Maler, Bremserstr. 114
60743 Hahn, Otto, Vertr., Haardtstr. 31
60632 Hahn, P., Küchengeräte, Prinzr.Str. 66
61211 Halberg Maschinenbau u. Gießerei A.-G., Rheinstr. 1
63538 Hallmeyer, Hermann, Kfm., Schillerstr. 14
61740 Hamaekers, Dr. F., R.A., *Mdh* K.Wilh.Str.17
65498 Hambsch, Dr. Ott, Chem., Kappestr. 47
61932 Hameier, Herm., Prokurist, Hafenstr. 50
65248 Hamm, Alex, Gaststätte, Hohenz.Str. 65
60433 Hamm, Ludw., Maler, Siegfriedstr. 13
67137 Hammann, J., Wirtsch., *Rhg* Hitlerstr. 128
61085 Hammelmann, Dr. H., Dir., Marschnerstr. 13
60409 Hammelmann, J., Bankdir., Rubensstr. 32
62994 Hammer, Emil, Polsterer, Humb.-Str. 50.
60288 Hammer, Jul., Ofengesch., Schützenstr. 32
61153 Hammer, L., Lebensm., Frankenth.Str. 19
68131 Hanauer, Karl, Buchhdlg., *Oggh* Schillerpl. 4
61926 Handelskammer, Ludwigsplatz 2
69066 Handrich, Hans, Amtmann, *Opp* Heinrich-Lersch-Str. 11
62689 Handrick, Georg, Dir., Rollesstr. 1
61174 Hanomag Schleppervertret., Ludwigstr. 54
61148 Hansa Eisen-u.Metallhandelsges.Trippe& Co.
41905 Derselbe, Büro, Mannheim, Lisbtstr. 3
62134 Hanseatische Acetylen-Gasindustrie A.-G. Hamburg, Industriestr. 37
61667 Hanß, Jakob, Tapetenhdlg., Bismarckstr. 91
69059 Harder, Dr. M., Chem., *Opp* Gartenweg 1
60070 Harder, Meiser & Co., Zweigniederlassung, Ludwigshafen (Rhein). Obst u. Gemüse, Zollhof, Werfthalle III
60994 Hart, Wilh., Schneider, Goethestr. 22
67500 Hartard, Dr. L., Zahnarzt, *Mdh* Oberstr. 2
65416 Harter, Otto, Kfm., Hüttenmüllerstr. 24
67094 Harth, Friedhilde, Lehrerin, Martin-Greif-Straße 2
67174 Harth, Wilh., Maler, *Mdh* Hochstr. 12
67289 Hartinger jr., M., Radio, *Mdh* Schreb.Str. 71
67384 Hartmann, Karl, Schausp., Herxh.Str. 32
61450 Hartmann, P., Sperrholz, Maxstr. 29
60693 Hartmeyer & Co., homog. Verbleiung, Westend 1
62491 Hassinger, Alb., Jalouisiefbr., Mottstr. 5
60995 Hatzfeld, Aug., Dr., Zeppelinstr. 39
65139 Haubach, Dr. Ferd., Chem., Schuckertstr. 6
61051 Hauck, A., Zigarren, Ludwigstr. 75
60253 Hauck, Artur, Spedition, BurgerStr. 13
67437 Hauck, P., Prok., *Mdh* Ruppertsb.Str. 4
68109 Haug, G., Mineralw.-Fbr., *Oggh* Gaustr. 13
62175 Haug, K., Mineralwasserfbr., Seilerstr. 3.
65233 Haupt, Gustav, Dipl.-Ing., Engelh.Str. 4
60486 Hauptausschank, Akt.-Brauerei, Schillerstr.
61803 Hausam, Wilh., Prokur., Bayerustr. 38.
65117 Hausch, Fritz, Bankvorst., Scheffelstr. 6
60252 Hauser, Frz., Bäckerei, Maxstr. 13
62848 Hauspfl.d. Ortsgr. Ludwigshafen d. Verbandes Deutsche Frauenkultur e. V., Seydlitzstr. 8
61086 Hautz, Friedr., Alteisen, Humboldtstr. 42
62071 Hebel, Hans, Lehrer, Wittelsb.Str. 78
61791 P. Heberger & Co., Zentralheiz., Jahnstr. 50
62795 Heberling, W., Wäsche, Bismarckstr. 34
65145 Hechler, Peter, Friseurg., Nietzschestr. 16
67483 Heck, J., Lebensm., Herxh. Str. 5
67092 Heck, L., Autorepar., *Mdh* Hauptstr. 39
61164 Hedderich, O., Bürstenfbr., Luisenstr. 2a
60178 Heene & Krebs, Buchdr., Prinzreg.Str. 27
62536 Heerwagen, Walter, Zigarren, Ostmarkpl. 16
60929 Hegelmann, Emil, Dr.Ing., Ostmarkstr. 17
62606 Hegelmann, E., Vulk.-Anst., Hohenz.Str. 40
68192 Heger, Willi, Bäckerei, *Oggh* Goethestr. 2
60675 Hehl, G. F., Reinig., Wredestr. 33
68067 Heid, Jak., Bier, *Oggh* Erbpr.Jos.Str. 1
61247 Heid, Ludwig, Kfm., Treppenweg 3
61676 Heigel, Eugen, Papier, Prauckhstr. 50
67104 Heil, Carl, Schornsteinfeg., Rheing.Str. 26
62590 Heilig, Franz, Kfm., Dürerstr. 36
60461 Heilig jr., Franz, Kfm., Austr. 26
60982 Heilmann, Jak., Polsterer, Arnulfstr. 17.
62800 Heim, Dr. Adolf, R.-A., K.-Wilh.-Str. 13
69067 Heim, Benno, Lebensm., *Opp* Friedr.Str. 5
63311 J. Heim & Co., elektr. Anl., Wredestr. 37
62355 Heinemann, E., Schrott, Industriestr. 5
62905 Heinemann, Karl, Bäckerei, Bism.-Str. 28.
61934 Heiner, Val., Metzger, Mundenh.-Str. 227.
60706 Heinrich, Georg, Milch, Siegfriedstr. 15
69116 Heinrich, Karl, Lehrer, *Opp* Klosterstr. 17
65319 Heintz, L., Metzgerei, *Frh* Rheinfeldstr. 58
60609 Heinz, Dr. Herm., Ingen., Bayernstr. 63
62913 Heinze, Dr. Fritz, Chem., Hanserstr. 3b

60284 Heinze, Paul, Schuhwr., Ludwigstr. 87
69068 Heinzel, Dr. A., Chem., *Opp* Oggersh.Str. 32
63531 Heinzel, Hs., Theaterltr., SchwanthalerAll. 15
62751 Heinzmann, Hugo, Eisen, Industriestr.
62771 Ders., Wohn., Grünerstr. 11
61178 Heiß, Franz, Metzgerei, Mundenh.Str. 242
61902 Heiß, Gg., Postinspektor, Wittelsb.Str. 81
62630 Heiß, Otto, Installat., Mundenheimerstr. 249
60608 **Heißmangelbetrieb, Kanalstr. 72**
60006 Gebr. Heist, orthop. Werkst., Bism.Str. 61
65204 **Heitmann, F., Kol.-W., Hohenz.Str. 49a**
62676 Heitz Berth., Wäscherei, Hohenz.Str. 42
60446 **Hekel, Herm.,** Därme, Siegl.Str. 23
62264 Helbich, L., Justizrat, Krügerstr. 50
61878 Hell, Franz, Ing.-Büro, Lisztstr. 154
62302 Heller, Aug., Malermstr., Rheingönh.Str. 129
61135 Heller, Edwin, Garage, K.-Wilh.-Str. 45.
62302 Heller, Eugen, Malermstr., Menzelstr. 10
61591 Heller, Heinr., Friseur, Bismarckstr. 43
67578 Heller, Joh., Lebensm., Marsstr. 29
61696 Hellwinkel, A., Direktor, Grünerstr. 7
65232 Hellwinkel, K., Dipl.-Ing., Hitlerstr. 1
62206 Helm, Georg, Gaststt., Blücherstr. 24
62344 Hemmer, Adolf, Schlosserei, Wredestr. 42
63365 Hemmer, Irma, Kräuter, Hartmannstr. 6
62568 Hemmer, W., Lisztstr. 148
63131 Hemrich, E., Kol.-W., Seilerstr. 41
60745 Hendrich, Fritz, Dir., Wittelsbachstr. 61
65192 Henkel, Joh., Install., *Frh* Luitpoldstr. 78
62687 Henking, Heinr., R.-A., Lisztstr. 164
69178 Henn, Julius, Oppau, Adolf-Hitlerring 200
63370 Hennig, Heinr., Transp., Bismarckstr. 59
60549 Henning, Dr. Wilh., Chemiker, Lisztstr. 172
62441 Henninger, Dr. Fritz, Ludwigstr. 65
67032 **Henrich, A., Lebensm., *Gt* Weißdornhag 49**
62697 **Henrich, L.,** Schuhmach., Bismarckstr. 81
61160 Henrich, Dr. Karl, Arzt, Bismarckstr. 54
67178 Henrich, Rud., Schlosserei, *Rhg* Hitlerstr. 74
61477 Henzel, Wilh., Autorep., Friesenh.Str. 109
62156 Herberger, Georg, Farben, Hemshofstr. 45
62896 Herbst, Lina, Heißmangel, Prinzreg.Str. 16
61674 Herbst, Dr. Max, Chem., Parkstr. 62
61954 Herdle, Dr. Eugen, Zahnarzt, Maxstr. 17
61269 Herdvertrieb Barst & Velte, Bismarckstr. 85
62881 Hergt, Friedr. D., Dir., R.Wagner-Str. 28
62165 Hering, Hans, Tiefbau, Lisztstr. 162
60480 Herkert, Leo, Kol.-W., Goethestr. 23
61394 Herr, Hugo, Ingen., Wittelsbachstr. 45
65130 Herr, Robert, Ingenieur, Ostmarkstr. 78
61844 Herrigel, Gotthilf, Vertr., Dürerstr. 30
68105 Herrle, Gust., Wirtsch., *Ogg* Frankenth.Str. 12
68101 Herrle, Joh., Baugesch., *Ogg* Hitlerstr. 29a
60264 Herrmann, Aug., Prok., Holbeinstr. 11
62436 Herrmann, Emil, Wurstwr., Hemshofstr. 20
61579 Herrmann, Friedr., Gaststt., Friesenh.Str. 121
65387 Herrmann, Hans, Lebensm., *Frh* Luitp.Str. 28
(62564) Herrmann, W., Unif.-Vertr., Maxstr. 48
65415 Hertel, Emilie, Kindergart., Pfaustr. 14
65008 Hertel, Wilh., Dipl.-Landw., D.Eckart-All. 7
62200 HERVA-
Vertriebs-G. m. b. H.,
Ludwighafen (Rhein), Bismarckstr. 72
66500 Herzer, Dr. Herm., Arzt, *Frh* Sternstr. 75
61484 Herzog, Chr., Pelzwr.
62964 Herzog, Dr. E., Ww., Ludwigstr. 85
67503 Hess, Artur, Zimmerei, *Rhg* Ludwigstr. 4
63187 Heß, August, Assessor, Ludwigstr. 24
65348 Heß, E. F., Baumater., *Frh* Leopoldstr. 49
65558 Heß, Karl, Damen-Salon, Sternstr. 39
61634 Hesselbacher, K., Maler-Art., Grünerstr. 1
60270 Hesser, Josef, Tabakwr., Oggersh.Str. 13
65383 Hesser, Karl, Meister, Brunckstr. 47
62188 Hesser, Phil., Tabakwr., Kurzestr. 7
60689 Hettig, H., Farben, Am Winterhafen
62381 Heuber, Luise, Sängerin, Ludwigstr. 8
61444 Heussler, Heinz, Bankbeamter, Ludwigstr. 22
62893 Hick, Adam, Weinhandlung, Knollstr. 2
67481 Hick, Aug., Schreinerei, *Mdh* Königstr. 52
67164 Hick, Th., Zimmerei, *Mdh* Bahnhofstr. 17
67084 Hick & Bergmann, Öle, *Mdh* Keßlerweg
60108 Hilbert, Ernst, Wollstr. 147
62467 Hildebrand, Ad., Prokur., Defreggerstr. 11
65426 Hille, Dr. Joseph, Chemiker, Ernst-Lehmann-Straße 11
65340 Hillenbrand, Edm., Bäckerei, *Frh* Kreuzstr. 5
60578 Hillenbrand, Jos., Kol.-W., Mund.Str. 228
61272 Hilpert, Dr. Fritz, Arzt, Rubensstr. 15
67558 Hilsmann, Dr. Jos., Arzt, Lindeng. 4
61032 Hilzinger, Ww. Fr., Messer, Ludw.Str. 12
62096 Hilzinger, Otto, Schneiderei, K.-Wilh.-Str. 33
(62011) Hindenburgpark, Hindenburgstr. 3
60905 Hindenlang, W., Wirt, Hemsh.Str. 13
63595 Hintennach, Wilh., Wäscherei, Arnulfstr. 37
63268 Hintze, H., Techniker, Ostmarkstr. 26
63180 Hippner, Ernst, Kfm., Schulstr. 87
62547 Hippner, Herm., elektr. Anl., Pfalzgr.Str. 48
61971 Hirdt, Rich., Liköre, Frankenth.Str. 183
65450 Hirsch, J., Elektroinstall., *Frh* Finkenweg 21
62053 Hirsch, P., Kol.-W., Schillerstr. 21
67513 Hirsch, P., Lackiererei, *Rhg* Hitlerstr. 6
62542 Hirschapotheke, I. Müller, Hemshofstr. 24
62953 Hirschberger, Dr.W., Chemik., 4. Gartenw. 15
60975 Hirschböck, Jos., Milchhdlg., Rottstr. 79
60139 Hirth, Blumenhaus, Prinzreg.Str. 56
61947 Hitzfeld, Ludw., Baumater., Bruchwiesenstr.
60656 Hoch, Albert, Juwelier, Bismarckstr. 54.
60043 Eug. & W.Hoch, Schlosser, Friesenh.Str. 28
67009 Hoch, Friedr., Bürovorst., *Mdh* Hauptstr. 16
60137 Hocke, Anton, Oberinspekt., Grünerstr. 12
63476 Hockenberger, Willy, G.Böhmer-Str. 13
62706 Hodenius, Dr. L., Betriebsl., Kreuzweg 1
65487 Hoecker, Georg, Wirt, *Frh* Luipoldstr. 30
65530 Hoecker, Jul., Metzgerei, *Frh* Kappesstr. 22
67270 Höflein, A., Schreinerei, *Mdh* Kettl.Str. 43
68128 Höflein, E., Kraftverkehr, *Ogg* Stadtg.Str. 1
61721 Höllrigl, Jakob, Baumat., Lagerpl.W. 100
67528 Hönig, Wilhelm, Wielandstr. 11
60440 Höning, Karl, Spenglerei, Maxstr. 9.
60438 Hönsch, Emil, Goldenes Lamm, Maxstr. 74
67012 Hörner, Karl, Kfm., *Mdh* Rheing.Str. 27
61039 Hörr, Otto, Zahntechnik, Ludwigstr. 16
62295 Hörrle, Friedr., Autorepar., Friesenh.Str. 14a
62565 Hörter, Rud., Prokur., Wittelsb.-Str. 56.
68208 Hoffmann, Elis., Hebamme, *Ogg* Schillerstr 39
62221 / 62222 **Josef Hoffmann & Söhne A.-G., Hoch-, Eisenbeton- u. Tiefbau, Bismarckstr. 69. T Hoffmannsöhne P 2405**
62223 Dieselben, Lagerplatz, Industriestr. 14
67002 Hoffmann, F. G., Baumstr., *Rhg* Maud.W. 7
62488 Hoffmann, Jos., Gasth., Kais.-Wilh.-Str. 55
61264 A. Hofmann & Co KG, Straßenb., Rottstr. 77
61677 Hofmann, Adolf, Tiefbau, Jahnstr. 12
69011 Hofmann, Friedr., Bäck., *Opp* Friedrichstr. 31
65184 Hofmann, Fritz, Zahnarzt, Ad.-Hitler-Str. 1
60757 Hofmann, G., Buchbinder, Mundenh.Str. 224
60538 Hofmann, Hans, Wirtschaft, Schützenstr. 29
62391 Hofmann, K., Schuhm., Frankenth.-Str. 17
69129 Hofmann, Mathilde, Tabak, *Opp* Bism.Str. 1
61301 Hofmann, Dr. Rud., Arzt, Lisztstr. 117
60156 Hofmann, Wilh., Buchhdlg., Bismarckstr. 47
65253 Hohenadel, Ph., Fuhrbetr., Rheinfeldstr. 57
63106 Hohenschutz, Heinrich, Ing., Wöhlerstr. 23
61860 Hold, Willi, Schriftltr., o. Leydenstr. 24
69143 G. Hollenbach & Sohn. *Opp* Hinkelg. 3
68021 Holler, L., Baugesch., *Ogg* Dürkh.Str. 77
62749 Holzindustrie Wittkowsky, Lagerplatzweg
60780 Holzinger, H., Lebensm., Bremserstr. 39
67113 Holzinger, Thom., Dentist, *Mdh* Zettw.Str. 1a
60133 Holzwarth, Herm., Bäckerei, Schulstr. 41
68026 Holzwarth, K., Metzgerei, *Ogg* h Wess.Pl. 23
68120 Honecker, Dr. P., Arzt, *Ogg* h Schill.Str. 16
62031 Hopff, Dr. Heinrich, Chem., Wöhlerstr. 14
67560 Hoppe, Wilhelmine, Sängerin, Maud.Str. 175
67044 Horlacher jr., P., Kfm., *Rhg* Hindenb.Str. 12
67110 Horlacher, W., Archit., *Rhg* Wiesm.Str. 12
67224 Horn, F., Bürstenfbr., *Mdh* Altfriedh.Str. 66
60832 Hornauer, Mary, Dentistin. Rottstr. 32
61384 Hornberger, Adam, Metzgerei, Bismarckstr. 68
61782 Hosfeld, Paul, D.-Konf., Ludwigstr. 43
62232 Hotel Deutsches Haus, K.-Wilhelm-Str. 9
60080 Hotel Hubertus, Bismarckstr. 31
60800 Hotel Kulmbacher Hof, K.-Wilhelm-Str. 29
60008 Hotel Pfälzer Hof, Bismarckstr. 114.
68133 Hotel Pfälzer Hof, *Ogg* h Schillerpl. 11
60401 Hotel Viktoria, Zollhofstr. 25.
61271 Hotel Weinberg, Bismarckstr. 88
61063 Hotel Wittelsbacher Hof, Jägerstr. 5
67447 Hotz, Carl, Dentist, *Gt* Maudacherstr. 248
61079 von Hoven, Aug., Metzgerei, Wredestr. 18.
69107 Huba, Nik., Archit., *Ed* Altrheinstr. 18
68171 Huber, Karl, Prok., *Ogg* Cordowastr. 8
61779 Huber, Willi, Kfm., Wittelsbachstr. 54
69159 Huberich, Dr. Karl, Chemiker, *Opp* Beethovenstr. 20
62008 **Huberti Ludwig, Maler, Seydlitzstr. 9.**
62967 Hügelschäfer, Konr., Färb., Mundenh.Str. 258
62369 Hüskes, P., Architekt, Brucknerstr. 6
61443 Hüther, Otto, Schuhh., Ludwigsplatz 3
61402 Hummel, Dr. Franz, Chemiker, Lisztstr. 170
61640 Hutter, Valentin, Schlosser, Westendstr. 23
67068 Huwig, B., Wirtschaft, *Rhg* Hauptstr. 56

I. G. Farbenindustrie Aktiengesellschaft
Werke: Badische Anilin- & Soda-Fabrik
6496 für den **Orts-** u. **Fernverkehr**
(Ununterbrochener Dienst)
T Anilinfabrik Ludwigshafenrhein
6496 Landw. Beratungstelle, Friesenheimerstr. 38
6496 Nebenanschl. 5141 **Sauerstoffwerk Ludwigshafen,** Ludwigshafen a. Rh. 4, Rottstückerweg 2

62962 Ickas, Adam, Öfen, Roonstr. 95
61009 Ihle, W., Schreibmasch.-Rep., Schießh.Str. 2
65480 Ihrig, Willi, Chem. Prod., Friesenh.Str. 150
61880 Ihrig, Willi, Ing., Ludwigstr. 6
63550 Ille, August, Rheinstr. 68
62659 Illig, Jakob, Direktor, Austr. 5
60834 Illig, Dr. Lise, Zahnärztin, Grünerstr. 11
62659 Dieselbe, Privatwohnung, Austr. 5
(62575) Illinger, Dr. Artur, Notar, Marschnerstr. 2
60247 Immel, Dr. Adam, Chem., Hanserstr. 1
61470 Immendörfer, Dr. E., Chem., Lenbachstr. 11
61926 Industrie- u. Handelskammer, Ludwigspl. 2
60943 Industrie- & Wohn.-Bau, GmbH, Heinigstr. 6
67366 Isolierfabrik Ludwigshafen Komm.Ges.
60521 Isoliermittelfbr. Grünzweig u. Hartmann GmbH
60289 Jacob, A., Jägermstr., Ludwigstr. 54
67291 Jacob, H., Lehrer, *Mdh* Berwartst.Str. 49
62603 Jacob, Leop., Öten, Schmale Gasse 1
65258 Jacobi, Dr. K. R., Chem., Ludend.Str. 30
61192 Jäger, Dr. F., Stud.Dir., Lisztstr. 117
61830 Jäger, Dr. Karl, Frauenarzt, Kurf.Str. 32
62272 Dr. Jacgersche Buchhdlg., Oggersh.Str. 35
62966 Jähnichen, Fritz, Kfm., Wittelsbachstr. 42
60924 Jähnichen, M., Am Brückenaufgang 14
63509 Jaeschke, Felix, Prok., Wagnerstr. 26
65312 Jahnsaal, Kantine, Luitpoldstr. 99
67155 Jakob, Karl, Lebensm., *Rhg* Hitlerstr. 24
68028 Jakob, Karl, Maschinen- u. Apparatebau, -Oggersheim, Yor.kstraße 7
67071 Jakob, Ludw., Kol.-W., *Rhg* Hartm.Str. 1a
60146 Janke, Helmut, Holbeinstr. 41
65486 Jannek, Dr. Jos., Chem., *Frh* Kekulépl. 3
69162 Janson, Otto H., Tiefbau, *Opp* Beeth.Str. 49
65073 Janson, Paul, Baugesch., *Frh* Sternstr. 94
67419 Janson, Peter, Schuhe, *Mdh* Maxim.Str. 3a
67206 Janson, Peter, Kfm., Hochfeld, Erlenweg 2
69028 Janus, Viktor, Dentist, *Opp* Edigh.Str. 11
61297 Jesberger, Ww. Maria, Schokol., Schulstr. 7
62546 Jesuiten, Rich.Wagnerstr. 7
62486 Joa, Georg, Flaschenbier, Mundenh.Str. 247
61754 Joachimbauer, J. Ww., Lisztstr. 121
65039 Jörns, Ernst, Gastw., Hegelstr. 61
65282 Jörns, Otto, Wirtschaft, Hohenz.Str. 104
60175 / 60774 **Ludwig Joos Nachf., Kolonialwaren-Import und Großhandel, Zollhofstraße 13**
62289 Joos, Otto, Dir., Wittelsbachstr. 77
60554 Jotter, Herbert, Tapeten, Bismarckstr. 55
61483 Jotter, Otto, Tapezier, Westendstr. 5
62806 Jülly, Karl, Spenglerei, Schillerstr. 39
62243 Jülly, Phil., Spengler, Rohrlachstr. 51.
67096 Jünger, Joh., Metzgerei, *Mdh* Hauptstr. 25
67495 Jünger, Jos., Metzgerei, *Md* Hindenb.Str. 19
61333 Jünger, Martin, Ingen., Gartenstr. 28
61942 Jünger, Willi, Gastw., Bremserstr. 81
63285 Jürgens, K., Kreisgeschäftsf., Knollstr. 1
61678 Jung, Ad., Chem. Prod., Goethestr. 16
62673 Jung, Alois, Kol.-W., Am Meßplatz 15
60602 Jung, Ernst, Ingen., R.-Wagner-Str. 5
61041 Jung, Fr., Schreinerei, Friesenh.Str. 23
62179 Jung, Dr. Hans, Zahnarzt, Amtsstr. 4
61409 Jung, Joh., Lebensm., Hemshofstr. 49
67365 Jung, Johanna, Wein, Ad.-Hitler-Siedl.
61340 Jung, Ludw., Friseur, Grünerstr. 16
61973 Jung, Ludw., Pferdehdlg., Mundenh.Str. 241
62895 Jung, Sophie, Ww., Wittelsbachstr. 59
62196 Junium, Heinr., Flaschenbier, Rheinstr. 56
61930 **Kadzik,** Walter, Mundenheimerstr. 52
67107 Käb, Dr. Georg, Chem., *Rhg* Eisenbahnstr. 29
61606 Kämmerer, A., Gärtnerei, *Ogg* h MannhStr. 100
68053 Kämmerer, E., Gärtnerei, *Ogg* h Mannh.Str. 44
68170 Käß, A., Metzgerei, *Ogg* h Schillerstr. 32
62845 Kaiser, Eugen, Obering., Wöhlerstr. 17a
67493 Kaiser III, Jakob, Kohlen, *Md* Hitlerstr. 20
62240 Kaiser, L. E., Versich., Kaiserallee 153
67338 Kaiser, Rich., Kfm., Kleiststr. 21
67091 Kalker, Elise, *Mdh* Gabelsb.Str. 7
60907 Kalker, E., Fahrräder, Rohrlachstr. 79
67162 Kalker, Ludwig, Install., *Mdh* Hauptstr. 5
67277 Kalker, Wilh., Obsthalle, *Mdh* Hauptstr. 4
67584 Kalker, Willi, Obst, Prinzenstr. 10
67207 Kaltenbach, H., Hausgeräte, *Mdh* Rhöng.-Straße 133
62465 Kaltenmark, A., Photogr., Prinzreg.-Str. 46
61795 Kamb, Georg, Elektrogesch., Ludwigstr. 55
60931 Kamb, Hans, Herrenkleid., Ludwigstr. 55
63236 Kameradschaftshaus d. Pfalzwerke AG, Parkstr. 33
65345 Kampfring Deutscher Glaube e.V., Sperlingasse 11
61302 Kannewurf, G., Schuhmacherm., Pfalzgr.-Straße 30
60472 Kapper, Georg, Kohlen, Schulstr. 2a
67519 Kappes, Jakob, Transp., Maud.Str. 96
60283 Kappes, Joseph, Autorepar., Humb.Str. 43
62946 Kappes, Robert, Tapezier., Rohrlachstr. 17
60490 B. u. K. Karch, Lehrerinnen, Lisztstr. 144
65265 Karch, F., Fuhrgesch., *Frh* Fricd.Str. 22
65005 Karch, F., Fuhrgesch., *Frh* Blumenstr. 85
65470 Karch, Jakob, Spengler, *Frh* Sternstr. 31
68051 Karch, Peter, Autorepar., *Ogg* h Mannh.Str. 24
65129 Karch, Phil., Sattler, *Frh* Spatenstr. 28
60607 Kargus, Joh., Dachdecker, Siegfriedstr. 20
65090 Karl, Jakob, Bürsten, *Frh* Spatenstr. 11
62289 Karlsruher Lebensversicherungsbank AG, Wittelsbachstr. 77
65029 Kasch, Paul, Kfm., Sternstr. 53
61742 Kastner, A., Elektroanl., Hartmannstr. 43
62993 Kastner, Ludwig, Restaur., Siegfriedstr. 26
63382 Kath. Fürsorgeverein, Kais.Wilh.Str. 26
65223 Kath. Schwesternh., *Frh* Spatenstr. 17
68164 Kath. Schwesternhaus, *Ogg* Schloßg. 2
60309 Kauffmann, Jak., Kohlen, Grünerstr. 6
61189 Kaufm. Krankenkasse Halle, Ludw.Str. 54d
60647 Kaufmännischer Verein, Ludwigstr. 77
60857 Kaufmann, Charlotte, Wild, Pfalzstr. 12
65187 Kaufmann, Otto, Dir., Auerstr. 1
60074 Kaufmann, Theodor, Kfm., Ludwigstr. 57
60867 Kauß, E., Uniformbed., K.-Wilh.-Str. 21
65166 Kautz, Kurt, Dr.-Ing., Riedstr. 15
60636 Kayan, Karl, Vertr., Frankenth.Str. 161
60784 Kayser, Gustl, Heilgymn., Oggersh.Str. 1
67017 Keck, Friedr., Butter, *Mdh* Fürstenstr. 9
68151 Keck, G., Baugesch., *Ogg* h Hitlerstr. 5
67356 Keck, Ph., Maschinenfbr., Rheingönheim.
62459 Kederer, Jos., Dir., R.Wagner Platz 3
65535 Keese, Dr. Herm., Landw., Hohenz.Str. 80
67392 Keeß, Hans, Lebensm., *Gt* Raschigstr. 66
67029 Kehl, Herm., Wäscherei, Marsstr. 19
61545 Kegel, Hans, Wittelsbachstr. 59
60934 Keipp, Wilh., Elektriker, K.-Wilh.-Str. 19
61101 Keller, Dr. Alb., Frau, Amtsstr. 10.
61066 Keller, Edmund, Schuhhaus, Ludwigstr. 81
60951 F. & H. Keller. Tiefbau, K.-Wilh.-Str. 74
67544 Keller, Frieda, Strickwr., *Rhg* Hartm.Str. 33
60641 Keller, Heinr., Tiefbau, Blücherstr. 14a
68035 Keller, Jak., Oberlehrer, *Ogg* h Mannh.Str. 1
69086 Keller, L., Metzger, Oppau, Kirchenstr. 42
65093 Keller, Ludw., Baugesch., Sternstr. 206
67310 Keller, Wilh., Bäcker, *Mdh* Georgstr. 13
62001 Keliner, Fritz, Tabakwr., Schillerstr. 6
61435 Kemlein, Gottl., Studienrat, Schubertstr. 6
60506 Kemmer, Aug., Metzger, K.-Wilhelm-Str. 27
65534 Kemmet, Gg., Amtmann, Luitpoldstr. 127
61195 Kemmet, Valt., Archit., K.-Wilh.-Str. 12
65391 Derselbe, Wohnung, Schwanenstr. 22
60603 Kemmeter, E., Schreinerei, Prinzreg.Str. 24
61093 Kemmner, Dina, Gaststt., Schulstr. 22
62080 Kemmner, Heinr., Gastw., Maxstr. 69
60477 Keppler, Richard, Dipl.-Ing., Ostm.Str. 26
62695 Kerkhoff, Paul, Bäckerei, Lagerh.Str. 101
22702 Kermas & Manke, Herde, Oggersh.Str. 22
60067 Kern, Ernst, Landesprod., Ludwigstr. 47
60738 Kern, Dr. Kurt, Zahnarzt, Goethestr. 10
61396 Kern, Ludwig, Buchbinderei, Maxstr. 78
63151 Kern, Margarete, Großwaschküche, Prinzregentenstr. 23
62286 Kern, Marie, Putzmach., Prinzreg.-Str. 23
61961 Kern, Otto, Versich., Maxstr. 45.
63058 Kern, Dr. Rud., Chemiker, Luisenstr. 4
62600 Kerth, Heinrich, Obst, Hemshofstr. 34
67463 Kerth, Karl, Gipser, *Rhg* Friedensstr. 1
60154 **Gebr. Keßler.** Teigwrfbr., Hartmannstr. 45
65411 Kettenring, Gg., Kurzwr., Friesenh.Str. 140
67471 Ketting, John, Kfm., *Rhg* Hindenb.Str. 47
65124 Keunecke, Dr. Emil, Engelhornstr. 5
65527 Keusch, Jos., Elektr. Anl., *Frh* Luitp.Str. 26
68087 Kausch, Dr. K., Zahnarzt, *Ogg* h Schillerstr. 16
65190 Keyssner, Klara, Kreisfrauenschaftsltr., Hind.Str. 46
61424 Kief, Georg, Privatm., Gneisenaustr. 10
67531 Karl Kief o.H.G., Bauunternehmung, Rheinkiesbaggerei, Inselstraße 2
62359 Kiefer, Jean, Glaserei, Kruppstr. 20
67034 Kiesel, Ludwig, Gipser, *Md* Hitlerstr. 56a
60481 Kießling, Willy, Kfm., Holbeinstr. 15
62470 Kimpel, Dr. K. Th., Arzt, Bismarckstr. 45
62155 Kindt, Karl, Auskunftei. Seydlitzstr. 19
62746 Kirchenbuchf. d. prot. Pfarrei I, K.-Wilh.-Straße 38
67592 Kirchhart, Veit, Ing., Fürstenstr. 28
60653 Kirsch, Bruno, Schamott, Rohrlachstr. 137
60902 Kirsch, K. F., Versteigerer, Oggersh.Str. 9
69057 Kirsch, Otto, Autovermiet., *Opp* Edigh.Str. 7
62963 Kirschner, Dr., Dipl.-Kfm., K.WilhelmStr. 22
60993 Derselbe, Wohnung, Defreggerstr. 1
60801 Kirstein, Otto, Malermstr., Kanalstr. 9
60179 Kissel, Anton, Malermstr., Seilerstr. 17
62961 Kissel, Heinr., Bäckerei, Bayernstr. 63
60285 Kissel, Ludw., Malermstr., Wörthstr. 24
(61396) Kissel & Cie, GmbH, Glas, Maxstr. 78
69097 Kistner, Osk., Bäckerei, *Opp* Welschg. 21
69111 P. & L. Kistner, Bäckerei, *Opp* Klosterstr. 24
60932 Kittelberger, Fr., Dipl.-Ing., Mundenh.Str. 18
65481 Klaembt, Paul, Ing., Schwalbenweg 31
60676 **Klamm, J., Wagenbau, Gräfenaustr. 40.**
60563 Klamm, Karl, Bäckerei, Bayernstr. 43
(62011) Klamm, Ludwig, Inspekt., Schwalbenw. 12
60937 Klamm, Otto, Spedit., Zollhofstr. 23
62433 Klamm, Wilh., Buchdruck., Hohenz.Str. 44
60075 Klappert, Franz, Markthalle, Schwanth.Pl. 6
60808 Klaus, Anna, Hebamme, Seilerstr. 6
60204 Klaus, Arth., Oberinsp., Austr. 22
60100 Kleber, Dr. Herm., Chemiker, R.Wagner-Pl. 2
60618 Klebs, GmbH., Textilkaufhaus, Ludwigstr. 71
60226 J. Klebs & Hartmann, Install., Friesenh.Str. 71
62836 **W. Klebs & Sohn, Carbid. Friesenh.Str. 22**
67089 Klee, Josef, Textilwr., *Mdh* Oberstr. 11
61769 **Klee, Karl, Baugesch., Heinigstr. 21.**
60532 Kleemann, Karl, Kreisltr., Lisztstr. 113
60981 Klehr, H., Schornsteinfegerm., Mozartstr. 15
69023 Klehr, Jak., Händler, *Ed* Frankenth.Str. 23
62764 Kleiber, Hans, Kol.-W., v. d. Tannstr. 2
60941 Kleiber & Co, Herrenkleidung, Ludwigstr. 67
67366 Klein, Isolierfabrik, Komm.-Ges.
60000 Klein, Friedr., Konditor., Bismarckstr. 42
65513 Klein, Joh., Güterverkehr, Luitpoldstr. 9
60144 Klein, Julie, Schreibwr., Schützenstr. 14
63064 Klein, Richard, Prok., Lenbachstr. 4
60039 Klein, Th., App.-Bau, Knollstr. 26
61252 Kleine, Dr. H. O., Arzt, Schubertstr. 9
65200 Kleiner, Karl, Metzgerei, *Frh* Ruthenstr. 2
65404 Kleinhans, Dr. F., Ärztin, Hohenz. Str. 63
62201 Kleinhenz, Dr. K., Zahnarzt, Gartenstr. 26
67246 Klenk, Leonh., Metzg., Oberstr. 26
61307 Klier, Bruno, Seifenhaus, Amtsstr. 2
69071 Klingmann, Georg, Autotransp., Oppau
60238 Klippel, Dr. Herm., Chemiker, Parkstr. 30
69135 Klötz, L., Zimmergeschäft, *Opp* Maxstr. 14
68118 Klohr, H., Zentralheiz., *Ogg* h Niedererdstr. 11
61762 Klomann, Alfons, Auslief.-Lager, Heinigstr. 1
67076 Klug, Alois, Bierhdlg., *Mdh* Königstr. 74
61331 Knab, Adolf, Fabrikant, Amtsstr. 2
62489 Knab, Fritz, Kfm., Lisztstr. 109
61303 / 63303 **Knab, Jean, Fabrikation von Seifen und Glyzerin, Herstellung von Haushaltseifen, Waschmitteln, Fußbodenpflegemitteln**
62175 Knabe, Aug., Mineralwasserfbr., Seilerstr. 3
61648 Knäble, Aug., Elektr. Anl., Wredestr. 16
62684 Knäble, August, Wohnung, Lisztstr. 170
69106 Knapp, Georg, Bäckerei, *Opp* Kirchenstr. 27
69126 Knapp, H. Bäckerei, *Opp* Cl.Seizner-Siedl.
69010 Knapp, Joh., Installation, *Opp* Fricd.Str. 8
62853 Knebel, Dr. Ernst, Chemiker Parkstr. 32a
62562 Kneisel & Kuhrmeier, Metallgieß., Bism.Str. 8
65147 Knelle, L., Buchdruck., *Frh* Gutenb.Str. 33
60883 Knittel, Georg, Metzg., Oggersh.Str. 37
62977 Knobloch, Erich, Dipl.-Ing., Anilinstr. 4
61508 Knoch, Anna, Produkten, Lagerpl. W 3
65420 Knoch, R., Mineralwasserfbr., Fried. Str. 19
61786 Knöller, C., Tanzlehrer, Oggersh.Str. 43
67267 Knörr, M., Tischlerei, *Mdh* Eisenbahnstr. 13
604 11 / 628 11 **Knoll Aktiengesellschaft**
Chemische Fabriken
Ludwigshafen, Bleichstr. 95/97. **T** Knoll **P** 151
60136 Knoll, Fritz, Drogerie, Bayernstr. 55
62535 Knoll, Otto, Musikh., Bismarckstr. 45
65402 Knoth, Heinr., Lebensm., *Frh* Amselweg 18
62793 Knüpfer, H., Steuerh., Rubensstr. 22
61154 Knuth, Hans, Schokolade, Hartm.Str. 11
61393 Kobalsky, Jakob, Ing.-Büro, Zepp.Str. 35
68178 Kober, E., Papierhdlg., *Ogg* h Herzogstr. 14
60485 Koch & Co, Min.-Öle, K.Wilh.Str. 86
62301 **Koch, Friedr., Wirtschaft, Welserstr. 5.**
69198 Koch, Gustav, Malermstr., *Opp* Kirchenstr. 9
60534 Koch, Heinr., Friseur, Ludwigstr. 8
60069 Koch, Irma, Ww., Wittelsbachstr. 66
69150 Koch, Jak., Dachdecker, *Opp* Schulstr. 2
62748 **Koch, Jos., Gastw., Heinigstr. 13**
69003 Koch, Dr. Karl, Zahnarzt, *Opp* Edigh.Str. 14
62584 Koch, Reg., Blumen, Schützenstr. 37
60568 Koch, Dr. Rob., Arzt, K.-Wilh.-Str. 48'
62938 Koch, Dr. Wilh., Chemiker, Wöhlerstr. 22a
65084 Kochendoerfer, Gerd, Dr., Neunk. Str. 6
62336 Kochendörfer, Dr. H., Syndik., Rottstr. 15
67413 Kochendörfer, W., Bürobed., *Rhg* Hitl.Str. 31
60843 Derselbe, Buchbinderei, Bismarckstr. 45
60101 Köberle, Dr. Karl, Chem., R.-Wagner-Str. 8
67101 Köbler, A., Kohlen, *Mdh* Kalmitstr. 1
65050 Kögel, G., Mineralwasserfbr., *Frh* Brechl.-Straße 31
60572 Köhl & Co, Möbelfbr., Bleichstr. 69
65089 Köhler, Dipl.-Ing., Schwanenstr. 4
61436 Köhler, Philipp, Reg.-R., O.Rheinufer 23
62026 Köln-Düsseld. Rh.-Dampfschiff., Rheinufer 8
62254 H. Koelsch Komm.Ges., Eisen, Industriestraße 4a
69123 König, Elisabetha, Emball., *Opp* Mozartstr. 44
60875 **König, Jos., Vertreter, Lisztstr. 164**
62185 **König, Jul., Dentist, Ludwigstr. 53.**
60138 König, Dr. Karl, Chemiker, Schubertstr. 1
60230 Karl König & Sohn, Café, Oggersh.Str. 4
65285 König, Lothar, Dipl.-Kfm., Gutenbergstr. 25
65418 König, Ludw., Kfm., *Frh* Eschenb.Str. 43
60697 König, Otto, Tuche, Schulstr. 2
60671 **König, Wilh., Sänger, Austr. 6**
68126 König & Herf, Mühle, *Ogg* h Schillerstr. 9
68212 König & Sälzler, Architektur, Oggersheim
62703 Körner jr., F., Bürstenfbr., In den Aspen 20
60763 **Köth, Georg, Glaserei, Seydlitzstr. 10.**
61487 **Kohl, Lorenz, Restaur., Haardtstr. 19.**
62195 Kohlenbezugsgenoss., eGmbH, Bleichstr. 64
61577 Kohler, Carl, Versandgesch., K.Wilh.-Str. 31
60858 **Kohler, Eugen, Prokurist, Lisztstr. 142**
62791 Kohlhammer, Fanny, Hagenstr. 10
67446 Kohlmaier, Dr. K., Zahnarzt, *Gt* Weißdornh. 6
65374 Kolb, Christ., Gipsergesch., *Frh* Sedanstr. 7
67412 Kolb, Georg, Elektro, *Rhg* Wess.Str. 9
62846 Kollek, Dr. Leo, Chemiker, Wöhlerstr. 5
62972 Konrad, D.-Hüte, Ludwigstr. 46
61766 Konrath, Hans, D.-Fris., Ludwigstr. 81
61295 Kontrollstelle der L.V.A., Ludwigstr. 63
63561 Kopf, Max, Bäckerei, Bessemerstr. 15
62705 Kopp, F. K., Kraftverkehr, Kanalstr. 6
61965 Kopsch, Dr. A., Volksw., Lisztstr. 172
61744 Kottmann, Ludw., Install., Goethestr. 25.
62644 Kracht, K., Kfm.-Kurse, Prinzregentenstr. 20

60280 **Kraemer, A., Wagenbau, K.-Wilh.-Str. 67**
60605 Krämer, Adam, Konfektion, Uhlandstr. 2
62050 Krämer, Chr., Kfm., H.-Sachs-Str. 9
65030 Krämer, Georg, Dr., Ostmarkstr. 68
67454 Krämer, Hanna, Nervenpflege, *Mdh* Wilh.-Straße 13
60661 Krämer, Hans, Landesprod., Gräfenaustr. 67
61773 Krämer, Heinrich, Goethestr. 10
61658 Krämer, Jak., Heilkund., Schulstr. 2a
62983 Krämer, Jakob, Friseur, Schützenstr. 26
62337 Krämer, W., Kohlen, Gräfenaustr. 76
62958 Krafft, Karl M., Drogerie, Prinzreg. Str. 51
62921 Kraftverkehr Bayern G. m. b. H., Geschäftsstelle: Ludwigstraße 54c
61765 Krahn, Joseph, Schlosserei, Bismarckstr. 23.
60190 Kramer, L., Färberei, Bismarckstr. 34.
69061 Kramer, Dr. O., Chem., *Opp* Hitler-Rg. 148
62111 Krankenhaus, städt., Bergm. Str. 1
60674 Kramm, Ad., Milch, Maxstr. 15
60647 Krankenkassen Merkur, Ludwigstr. 77
(6496) Krannich, Dr. W., Chem., *Frh* Leopoldstr. 11
63184 Kratz, Ernst, Ing., Lisztstr. 140
62034 Kratz, Friedr., Metzger, Goethestr. 15a
61284 Kratz, Georg, Tiefbaugesch., Wittelsb.Str. 28
60690 Kraus, Gg., Wirtschaft, K.-Wilh.Str. 39
60691 Kraus, Joh., Insp., Schillerstr. 25
63311 Kraus, K., Ing., Wredestr. 37
69119 Kraus, Michael, Schlossermstr., *Opp* Hinkelgasse 5
60306 Kraus, Nikol., Malermstr., Rottstr. 50.
65401 Krause, Dr. A., Chem., Hüttenmüllerstr. 4
60793 Krauß & Britsch, Schnittm., Ludwigstr. 53
65169 Krauß, Ad., Baugesch., *Frh* Sternstr. 87
63078 Krauß, Aug., Baumstr., Wittelsb.Str. 61
61601 Krauß, Emil, Bierhdlg., Kruppstr. 4a
65159 Krauß, J., Gastw., *Frh* C.ClemmStr. 30
65009 Krauß, Pet., Schlosserei, *Frh* Hohenz. Str. 118
67505 Krauß, Willi, Spenglerei, *Mdh* Maud.Str. 14
62685 Kraze, Dr. K. R., Chem., Grünerstr. 4
63480 Krebs, Dr. P., Chem., 4. Gartenw. 5a
61346 M. u. F. Kreiselmaier, Lehrerinnen, Silberstraße 4
65333 Krein, Heh., Lebensm., *Frh* Rosenstr. 20
61563 Kreisbaumeister b. Landrat, Wredestr. 2
61986 Kreishandwerkerschaft, Schulstr. 38
60021 Kreissparkasse, K.-Wilhelm-Str. 3
68148 Kreissparkasse *Ogg* Ad.Hitler-Str. 24
67060 Kreissparkasse, *Rhg* Hartmannstr. 48
67470 Kreiter & Berg, Baugesch., *Md* Hindenburgstraße 35
65548 Kreitner, S., Kol.-W., *Frh* Schwalbenweg 12
67131 Kreß, Nik., Install., *Mdh* Kettlerstr. 34
60292 Kreutz, Heinr., Lebensmittel, Holbeinstr. 1
65217 Kreutz, Josef, Weinhdlg., Spatenstr. 79
61776 Kreuzer, Jos., Dentist, Prinzregentenstr. 14
69096 Krieg, Karl, Elektroinstall., *Opp* Rheinstr. 22
68071 Krieger, F., Manuf.-W., *Oggh* Schillerpl. 7
69138 Kries, E., Polsterer, *Opp* Kirchenstr. 31
67223 Kripp, A., Baugesch., *Mdh* Drachenf. Str. 12
67239 Kripp, Otto, Baugesch., *Mdh* Fischerstr. 24
67407 Kröner, A., Buchdr., *Rhg* Schwanenstr. 1
60967 Krönig, Dr. W., Chem., 4. Gartenw. 1b
61881 Krohn, Hans, Gen.Agent, Ludwigstr. 32
60955 Kronenberger, K. L., med. App., Wredestr. 20
61957 Kronenberger, Susanna, Schneid., Bism. Str. 57
67020 Kropp, Margarete, Kol.-W., *Mdh* Fuggerstraße 57
62507 Krückel, Ph., Wein, Steinstr. 5
62473 Krüger & Eberle GmbH, Malerei, Schützenstraße 35
61289 Krug, Georg, Schreinerei, Heinigstr. 24
61237 Krumbiegel, Otto, Obst, Ludwigstr. 73
68076 Krumm, Otto, *Oggh* Klosterweg 2
60157 Krupsky, Karl, Seifen, Prinzreg. Str. 55a
62108 Krzikalla, Dr. Hans, Chem., Wöhlerstr. 20
62261 Kuch, Adolf, Ingen., Schießhausstr. 40
65085 Kuckertz, Dr. H., Chem., Hohenz. Str. 77b
60579 Kübler, L., Schreinerei, Schützenstr. 32
61038 Küchen, Alfons, Prokurist, Holbeinstr. 22
62482 Küffner, Fritz, Ww., Wittelsbachstr. 28
65062 Küffner, Dr. H., Zahnarzt, *Frh* Gutenb. Str. 20
60877 Kühne & Aulbach, Lederwr., Ludwigstr. 38
62888 Kühner, Conr., Transp., Goethestr. 38
62980 Kühner, Maria, Gastb., Zollhofstr. 21
61300 Kühner, W., Metzg., Schulstr. 19
62796 Küstner, Dr. E., Zahnarzt, Frankenth.-Str.
61233 Kuhn, Alfons, Milch, Gust. Böhmerstr. 1
61325 Kuhn, Erich, Dr.-Ing., Wittelsb. Str. 13
61490 Kuhn, Eug., Bootsüberfahrt, Parkstr. 63.
62309 Kuhn, Gerh., Verl.-Dir., Wittelsb. Str. 9
60556 Kuhn, Hugo, Juwelier, Bismarckstr. 52.
65175 Kuhn, Joh., Baugesch., *Frh* Ritterstr. 28
61053 Kuhn, Maria, Modewaren, Bismarckstr. 47
62164 Kuhn, Otto, Schlosserei, Haardtstr. 15.
61392 Kuhn, Dr. W. H., R.-A., Ludwigstr. 45
60740 Kull, K., Lebensm., Schanzstr. 65
61871 Kullmann, Anton, Gärtnerei, Mannh. Str. 110
61382 Kullmann, H., Gartenb., Frankenth. Str. 92
60635 Kullmann, J., Gartenb., Frankenth. Str. 108
65453 Kullmann, Willy, Archit., Hohenz. Str. 92
67501 Kummer, F., Zimmergesch., *Mdh* Fürstenstraße 33
62137 Gebr. Kunkel, Hüte, Pelze. Ludwigstr. 24
61665 Kuntz, Pet., Metzg.-Art., Schlachthofstr. 18
65181 Kunze, Frithjof, Techn., Taubenstr. 26
68019 Kunz, Nik., chem. Fbr., *Oggh* Schnabelbr. G16
60265 Kuon, Konrad, Metzg., Lagerh. Str. 103
62284 Kurasch, Dr. Chr., Arzt, Oggersh. Str. 18
62294 Kurnik, Richard, Saarlandstr. 149
68052 Kurz, Ernst, Betriebsltr., Kurf. Str. 8
67464 Kurz, Gotthilf, Metzgerei, *Gt* Schlehengang 1
67090 Kurz, Gottl., Metzger, *Mdh* Königstr. 33
63080 Kurz, Josef, Grabdenkmäler, Rohrlachstr. 112
65036 Kurz, Osk., Ing., Ad.Hitler Str. 28
65568 Kutscher, Erna, Lebensm., Faberstr. 29
61789 Georg Kutterer & Söhne, Zimmerei, Glaserei, Schreinerei, Humboldtstr. 47
67265 Kyffhäuser-Bund, Schießpl., *Gt* Mund.Str. 282
61159 Lacher, Heinr., Polsterer, Blücherstr. 10
68159 Lacroix, Franz, Glasermstr., *Oggh* Kapelleng 12
62948 Ländl. Zentralgenoss.-Kasse, eGmbH, Rheinufer 33
61530 Lätsch, Jakob, Malermstr., Gräfenaustr. 82
65108 Lätsch, Ludw., Maler, *Frh* Wimpelstr. 12
60634 Lahres, Ferdinand, Install., Jägerstr. 7
60287 Lambert, L., Rbh. Ob. Insp., Oggersh. Str. 49
65107 Lambrecht, K., Molkereipr., Hohenz. Str. 73
65354 Lampe, Ferd., Dipl.-Ing., Saarb. Str. 2
61547 Landbauamt Speyer, Scharnhorststr. 10
62346 Landes-Symphonieorchester, Rheinufer 33
61555 Landesgewerbeanstalt
60870 Landesvers.-Anst., Lisztstr. 158
60221 Landrat, Ober.Rheinufer 25
60511 Landw. Hauptgenossenschaft, K.Wilh.Str. 5
61565 Gebr. Lang, Fuhrgeschäft, Marg.-Str. 3.
65424 Lang, Arth., Kol.-W., Hohenz. Str. 75
62879 Lang, Franz, Gastw., Friesenh. Str. 81
62694 Lang, Gottl., Kol.-W., Haardtstr. 13
61564 Lang, Heinr., Fuhrgesch., Amalienstr. 50
65255 Lang, W., Metzgerei, *Frh* Clemmstr. 31
67510 Lang, Willy, Güterverkehr, Palmenstr. 19
61370 Langenstein, Jos., Druck., Oggersh. Str. 33
60231 Langohr, Bacher & Co, Kaffee, Schillerstr. 50
60308 Langstroff, Ernst, Herde, Ludwigstr. 6
65283 Lanzet, Jakob, Bäckerei, Fritschstr. 1
65110 Laqué, Dr. Wilh., Arzt, Hohenzollernstr. 77
61687 Laqué, W., Hebamme, Schulstr. 43
60704 Carl Lassen Nachf., Internationales Speditionshaus, Oberes Rheinufer 6
65390 Latterner, Felix, Malermstr., *Frh* Riedstr. 67
62037 Latteyer, Anny, Blücherstr. 59
60182 Latteyer, Karl, Archit., Ludwigstr. 33
65397 Laubenstein, L., Lebensm., Hohenz. Str. 61
60569 Laubner, Eugen, Möbel, Hartm. Str. 21a
65155 Laubner, M., Baumat., *Frh* Rheinf. Str. 67
69033 Laubscher, Adam, Bäcker, *Opp* Luitpoldstr. 8
65472 Laubscher, G., Kunststeinfbr., *Frh* Kopern.-Straße 99
60942 Lauer, Georg, Bäcker, Heinigstr. 27
65048 Laufer, Alb., Flaschenbier, *Frh* Kreuzstr. 51
65398 Laun, Rud., Bäckerei, Friesenh. Str. 191
61281 Lauterborn, Aug., Druckerei, Bism. Str. 112
62430 Lauth jr., Heinr., Möbelfbr., Hohenz. Str. 13
61283 Lauth, Dr.R., R.-A., Bismarckstr. 40
60531 Ders., Wohnung, Mozartstr. 18
62102 Layer, O., Vertr., Kaiser-Wilh.-Str. 59
61589 Layer, O., Lebensm., Goethestr. 10
60055 Lebender, Hans, Sportwart, Haardtstr. 14
61096 Lebender, Rich., Ingen., Grünerstr. 7
60396 Lechner, Dr. Hugo, Arzt, Prinzreg. Str. 35
62741 Lederle, Frau Dr., Defreggerstr. 36
62976 Lehr, Dr. Emma, Ärztin, Frankenth. Str. 294
62910 Lehrer, Dr. E., Physiker, Parkstr. 31
63549 Leib, Karl, Friseur, Prinzreg. Str. 12
61562 Leibeling, A., Druck.-Msch., Kneippstr. 3
62968 Leibig, Otto, Lichtpausanst., Ludwigstr. 87
67192 Leibold, Karl, Autovermiet., *Mdh* Wollstr. 4
60844 Leicher, Michael, Vertreter, Kanalstr. 22
65061 Leicht, Wilh., Bäckerei, *Frh* Geibelstr. 65
67275 Leimert, Martin, Schlosser, *Mdh* Königstr. 6
62450 Leiner, Otto, Spenglerei, Rohrlachstr. 4
62978 Leiner, Rud., Tanzinstitut, Ludwigspl. 8
62103 Ph. Leininger & Cie, Eier, Oggersh. Str. 8
62862 Leipz. Verein Barmenia, Versich., Ludwigstraße 45
61993 Leiser, Anny, Putzgesch., Bismarckstr. 40
69042 Leithe, Dr. Wolfg., Chem., HitlerRing 70
62995 Lemke, Theod., Vertr., Wittelsb. Str. 75
65260 Lemme, Dr. H., Chem., Hohenz. Str. 72
61500 Lentz, Dr. Kurt, Arzt, Ludwigstr. 38
61496 Lenz & Schmidmaier, Klischees, Maxstr. 50
63346 Leonhardt, Emil, Geschäftsf., Ob.Rheinuf. 19
68127 Leonhardt, Jos., Glaserei, *Oggh* Keltenstr. 2
61449 Leonhardt, Ludw., Ing., Schützenstr. 22
68040 Leonhardt & Co, Getreide, *Oggh* Mannh. Str 39
61348 Lerch, Joh., Bäckerei, Bismarckstr. 77
60078 Lerch, Willi, Café, Ludwigstr. 49
61046 Leuchs, Herm., Dr. ing., Hans-Sachsstr. 5
61234 Leuthner, Irma, R.-A., Ludwigstr. 73
61188 Leutz, Jos., Bäckermstr., Rheinstr. 54
60909 Lex, Fritz, Agenturen, Wittelsbachstr. 61
62442 **A. Liebler & Sohn, Baugesch., Knollstr. 42**
61442 Liebler, Christian, Kurfürstenstr. 38
61840 Liebler, Georg, Schuhwaren, Ludwigstr. 36
69182 Liegibel, Eugen, Güterverkehr, *Opp* Kirchenstraße 78
67093 Liener, V., Glasreinigung, *Mdh* Wilhelminenstraße 27
65102 Limbacher, Dr. Walt., Chem., Leopoldstr. 23
64950 Limburger Hof, Landw. Versuchsst. I.G. Farb.
62574 Lindeberg, Osk., Landesprod., Wredestr. 20
67258 Lindemann & Co, Brauerei, *Rhg* Hauptstr. 98
67114 Lindemayer, Phil., Gärtner, *Mdh* Königstr. 40
62495 Lindenkreuz, Ww. H., Buchbind., Wittelsbachstr. 70
68046 Lindner, Horst, Kol.-W., *Oggh* Schubertstr. 2
61366 Link, Joh., Kohlen, Schanzstr. 68
60460 Linnebacher & Co, Bekleid., Wredestr. 10
61797 Linnebacher, Jak., Vertr., v.d.TannStr. 27
62441 Linnebacher & Dr. Henniger, Steuerberater, Ludwigstr. 45
61391 Lintgen, Hans, Dentist, Wittelsb. Str. 64
67237 Litzenberger, J., Versich., *Gt* Mund. Str. 247
62248 Loch, Hans, Uhrmacher, Rottstr. 91
62248 Loch Otto, Tapezierer, Rottstr. 91
61551 Lochert, Luise, Fußpfl., Schillerstr. 21a
60405 **Lochner, Karl, Architekt, Amtsstr. 12**
68008 Löcher, Carl, Kfm., *Oggh* WesselPl. 11
67304 Löckel, Dr. Alois, Arzt, *Rhg* Königstr. 61
67457 Löffler, Lothar, Install., *Mdh* Maud. Str. 82
68114 Lösch, L., Pferdehdlg., *Oggh* Stadtg. Str. 35
61208 Löschmann, P., Turnlehr., Bay. Str. 65
61879 Löser, Ludw., Ing., Schützenstr. 32
62886 Lössl, Jägerstr. 10
65103 Loewe, Dr. Herm., Chem., Sternstr. 69
67526 Löwen-Gastwirtschaft, Ad.Hitler-Str. 51
66194 Löwenberg, Alfr., *Frh* Taubenstr. 7
69165 Lohmeyer, Dr. H., Chem., *Opp* Industr. Str. 8
61946 Lohse, Annie, Ww., Beeth. Str. 14
60263 Loos, Jos., Zigarren, Ludwigstr. 3.
65307 Lorch, Herm., Vertreter, Ad.Hitlerstr. 8
65540 Lorenz, Dr. Fritz, Chem., Hindenb. Str. 2
68153 Lorenz, Käte, Kino, *Oggh* Frank. Str. 54
67203 **Lorenz, L., Dr.-Ing., Alfonsstr. 8**
69108 Lorenz, Val., Fahrräder, *Opp* Zeppelinstr. 10
68115 Loßnitzer, H., Malermstr., *Oggh* Aichg. 15
60657 Lott, Heinr., Friseur, Blücherstr. 13.
63162 Lott, Karl, Baugesch., FrankenthalerStr. 29
62370 Lotze, Ww. Alfr., Zigarren, Bismarckstr. 53
62434 Louis, Herm., Elektrotechnik, Hartm. Str. 28
61863 **Ludowici, Franz, Frau, Brückenaufg. 6.**
67366 **Ludwigsh. Isolierfbr., *Mdh* Kaßlerweg 5**
61806 Ludwigsh. Kohlengesch. Bügler & Co GmbH WittelsbacherStr. 63
67208 Ludwigsh. Schwemmsteinwerk GmbH, Inselstraße 20
61526 Ludwigsh. Volksbank eGmbH, K.Wilh.Str. 12
60709 Ludwigshafener Wäschefabrik Berta Mann, Ww., Bismarckstr. 87

Saml.-Nr. 61811 / 61831-61835
Ludwigshafener Walzmühle,
Oberes Rheinufer 9. T Walzmühle Ludwigshafenrhein P 264

60066 Ludwigh. Ziegelwerke H. Holz, GmbH, DeutscheStr. 1
60991 Lünenborg, Dr., Augenarzt, Ludwigstr. 46
62996 Lützenkirchen, P., Schleif., Bism. Str. 79
61916 Luftbefeuchtung G. m. b. H., Friesenheimer Straße 6. T Luftbefeuchtung Ludwigshafen (Rhein)
61660 Lung, Hans, Garage, Marienstr. 3
65546 Lustig, Paul, Insp., Ad.Hitler-Str. 42
67228 Luther, A., Bäckerei, *Gt* Königsb. Str. 28
60150 Lux, August, Bayernstr. 66
61560 / 61561 R. Lux Handelsgesellschaft, Jägerstraße 13
61501 Luxmasse GmbH, Gasreinig., Schillerstr. 23
61249 Lyncker-Pfaadt, Lisztstr. 178
60793 Lyons Modejourn. u. Schnittm., Ludwigstr. 53
69109 Macher, H., Bäckermstr., *Opp* Karolinenstr. 30
65047 Mack, Adolf, Metzg., *Frh* Taubenstr. 3
60163 Mächnich, J., Polstergesch., K.Wilh.Str. 28
(62011) Mädchenoberschule, Friedr.Henne-Str. 11
62035 Maffenbeier, Jak., Wirtsch., Rohrl.-Str. 58
62677 Mager, Paul, Drogen, Kanalstr. 31
60773 Magin, Jean, Wirt, K.Wilh.Str. 10
67007 Maginot jr., Herm., Beamter, Maxim. Str. 21
61943 Mahler, Berta, Feinkost, Prinzreg. Str. 29
62463 Maier, Georg, Kohlen, Rohrlachstr. 52
69112 Maier, Herm., Dipl.-Ing., *Opp* Weierhof 15
60775 Maier, Herm., Bierhdlg., Hohenz. Str. 15
61747 Maier, Karl, Metzger, Friesenheimerstr. 83
62379 Maile, Friedr., Bäckerei, Welserstr. 8
61589 Malmsheimer sen. Nf., Ernst, Lebensmittel
68182 Maltry, Hans, Drogerie, *Oggh* Dürkh. Str. 25
62049 Malzfbr. Ludwigshafen, Oggersheimer Str. 38
61621 Malzfabrik Nierstein G.m.b.H., Rheinufer 29
60709 Mann, Berta, Ww., Bleichstr. 8
60088 Mannel, Dr. Otto, Ing., Hans-Sachs-Str. 1
(62365) Mannh. Lagerhausges., Ob.Rheinufer
62532 Mannheimer Transportgesellschaft Rieger & Co., Oberes Rheinufer 6
65355 Mannsmann, J., Zigarren, *Frh* Clemmstr. 1
65296 Mannsmann, R., Schlosser, *Frh* Rheinf. Str. 44
68038 Marburger, Otto, Zentralheiz., Oggersheim
60895 Marfillius, K., Frau, Luisenstr. 10
62602 Marienfeld, Dr A., Arzt, Ludwigstr. 36
67121 Marienkrankenhaus der armen Schulschwestern, Gartenstadt, SalzburgerStr. 15
62506 Markert, Aug., Motoren, Bismarckstr. 36
65334 Markert, Ferd., Dipl.-Ing., Ad.Hitler-Str. 41
65105 Marks, F., Reg.-Baum., *Frh* Auerstr. 4
62586 Marktdrogerie, Oggersheimerstr. 1.
63054 Marktgemeinschaft, Schlachthof, Brunhildenstraße
65309 Marquis, Adolf, Dipl.-Ing., Friesenh. Str. 60
62085 Marschall, Ww. Ad., Einrahm., Mundenh. Str.
60073 Marthahaus, Oggersheimerstr. 32.
61969 Martin, Curt, Dipl.-Ing., Kais. Wilh. Str. 17
62580 Martin, Herb., Weinhdlg., Mundenh. Str. 219
69004 Martin, Peter, Oberlehrer, *Opp* Rosenth. Str. 9
60167 Martin, Val., Wirtschaft, Lagerhausstr. 83
61969 Martin, Wilh., Blumen, Kais.-Wilh.-Str. 17.
67450 Martin, Wilh., Schreinerei, *Mdh* Hauptstr. 37
69156 Massar, Alb., Tischl., *Ed* Gunterstr. 37
69054 Massar, Georg, Kaufhs., *Opp* Friesenh. Str. 9
69186 Massar, Rud., Malermstr., *Ed* Lessingstr. 8
62920 Mathes, Friedrich, Kfm., Karl Theodorstr. 24
62650 Mathes, Dr. W., Chem., Schwanthalerallee 6
61088 Mattern, Ludwig, Transporte, Pfalzstr. 5
60659 Matz, Willy, Foto, Ludwigspl. 10
68061 Maul, M., Gartenbau, *Oggh* Mannh. Str. 56
60761 Maul, Wilh., Papierwaren, Prinzr. Str. 48
63341 Maurer, Karl, Amtsger.-Rat, Wagnerstr. 10
62860 Maurer, Marie, D.-Moden, Wittelsb. Str. 61
62475 Maurer, W., Ingen., Prinzregentenstr. 27
61506 **Maurmann, Jos., Uhrm., Bismarckstr. 94.**
61351 Maus, Carl, Kaufmann, Lisztstr. 156
67342 Mauß, W., Gastw., *Rhg* Wiesenstr. 1
65512 May, Dr. Phil., Chemiker, Hindenburgstr. 2
60992 May, Willy, Obst, Gartenstr. 11
61296 **Mayer**, Adolf, Lebensmittel, Pfalzgr. Str. 30
60258 **Mayer**, Alois, Maler, Rottstr. 95.
67038 Mayer, Anton, Maler, *Mdh* Bahnhofstr. 18
65049 Mayer, August, Glaserei, *Frh*-Luitp. Str. 23
65170 Mayer jr., Aug., Glaser, Hohenz. Str. 116
65505 Mayer, Ernst, Schlosser, *Frh* Ysenburgstr. 31
68229 Mayer, Friedr., Wirtsch., Oggersheim
68130 Gebr. Mayer, Bierbrauerei, Ludwigshafen-Oggersheim, Schillerstraße 8
68056 Dies., Alb. Mayer, Ww., Kurf. Str. 1
68057 Dies., Willy Mayer, Ww., Schillerstr. 52
60467 Mayer, Georg, Prok., Holbeinstr. 5
65054 Mayer, Heinr., Maler, *Frh* OppanerStr. 10
67014 Mayer, Hugo, Vertr., *Gt* Erlenweg 8
60600 Mayer, Jak., Tabakwr., Kais. Wilh. Str. 60
62769 Mayer, Joh., Lebensm., Bismarckstr. 19
65407 Mayer, Josef, Metzgerei, *Frh* Schwarzstr. 29
62435 Mayer, K., Weinhaus, Amtsstr. 13
69157 Mayer, Dr. Karl, Zahnarzt, *Opp* Friesenh. Straße 2
62130 Mayer, Otto, Metzgerei, Arnulfstr. 50
61557 Mayer, Peter, Prok., Lenbachstr. 8.
65174 Mayer, Pet., Polstergesch., *Frh* Clemmstr. 11
60876 Mayer-Bräu, Wredestr. 13
62745 Mayr, J. M., Kohlen, Kanalstr. 11
60246 **Mayscheider, D., Optiker, Bismarckstr. 43.**
68088 Mech. Weberei zu Linden, *Oggh* Eisenb. Str. 7
65372 Meckel, Hans, Ing., Friesenh. Str. 163
61361 Meder, Dr. Fritz, Arzt, Schützenstr. 1
68104 Mees, Mich., Install., *Oggh* Schillerstr. 11
68179 Meeß, Albert, Kohlen, *Oggh* Schillerstr. 30
68039 Meeß II, W., Gastw., *Oggh* Buschweg 15
62457 Mehler, E., Elektrobed., Pfalzgr. Str. 10
63449 Mehlhorn, K., Kraftf., Heinigstr. 26
67080 Mehrle, Conr., Glaserei, *Mdh* Marsstr. 5
62481 Meidner, Ludwig, Schreinerei, Heinigstr. 23
61994 Meier, Ernst, Güterverkehr, Tannstr. 5
60685 Meier, Friedr., Färberei, Oggersh. Str. 8
65225 Meier, Dr. H., Physiker, *Frh* Lungestr. 3
68090 Meier, W., Lebensm., *Oggh* Im Melm 30
62890 Meinhardt, Karl, Bauamtmann, Lenbachstr. 9
60248 Meise, Paul, Schneid., Hoffmannstr. 12
60495 Meiser, Dr. Wilh., Chemiker, Wöhlerstr. 28.
62150 Meixner, Aug., Bürobed., Bismarckstr. 60
60571 Meixner, Ww. M., Bäckerei. v. d. Tannstr. 28
61193 Meller, Leo, Frau, Wittelsbachstr. 45
61152 Melsheimer, Robert, Buchhdlg., Maxstr. 45
20268 Meng, Auskunftei, Mannheim
62177 Menges, Fr., Lebensm., Wredestr. 22.
61432 Menges, Wilh., Bäckerei, K.-Wilhelmstr. 35
60501 Mentzel, Fritz, Prok., Westendstr. 5
61964 Mentzen, Heinr., Vertr., Lagerhausstr. 131
61764 Menzel & Busch, Tiefbau, Schulstr. 35
20842 Mercedes Büromaschinen AG
60576 Merkle, Dr. M., Chem., Böhmerstr. 4
68158 Mersinger, P., Dachdecker, *Oggh* Jahnstr. 14
62661 Merten, Dr. Heinr., Chem., 4. Gartenweg 3
62178 Mertz, Fritz, Metzgerei, Fabrikstr. 39.
62945 Mertz, Karl, Großschlächterei, Maxstr. 10
61430 Merz, Ernst, Kfm., Pfalzgrafenstr. 53
62076 Messerschmidt, K., Kfm., Wittelsb. Str. 40
62974 Messungsamt, Schießhausstr. 39
60447 Mestres Francisco, Wein, Mundenh. Str. 261
61169 Methodistenkirche, Schillerstr. 47
60444 Metz, August, Schreibmasch., Wredestr. 13a
63650 Metz, Eduard, Malermstr., Falkenstr. 15
62838 Metz, Ww. Georg u. K. Metz, Hohenz. Str. 25
67133 Paul u. Kurt Metz, Tiefbau, Maud. Str. 18
62143 Metzger, August, Bäckerei, Schanzstr. 72
60135 Metzger, Karl, Maler, Oggersh. Str. 28
62237 **Metzger, Otto, Polsterer, Seilerstr. 2a**
67251 Metzner, Nikolaus, *Mdh* Sterngasse 9
62567 Meyer, Eberh., Dipl.-Ing., Pettenkoferstr. 8
61979 Meyer, Erich, Archit., 4. Gartenweg 14a
67498 Meyer, Heinr., Garage, *Mdh* Hofstr. 22
67255 Meyer, H., Bankbeamter, *Gt* Königsb. Str. 47
65178 J. & L. Meyer, Landesprod., *Frh* Sonnenstr. 27
60640 Meyerer, Carl, Architekt, Bayernstr. 54
60744 Michael, Dr. Wilh., Chem., Austr. 27
62852 Michaelis, W., Dr. med., Prinzreg. Str. 15
60439 Michaelis, Wilh., Friseur, Wredestr. 12
60782 Michel, Karl, Bäcker, Oggersh. Str. 41
63448 Micol, Emil, Garagenmstr., Schillerstr. 3
60161 Micol, Friedr., Metzger, Ostmarkpl. 10
61084 Miedreich, Herm., Vertr., Friesenh. Str. 17
68005 Milchlieferungsgenossenschaft *Oggh* eGmbH, DürkheimerStr. 35
60152 Minges, Dr. A., Zahnarzt, Maxstr. 57
60548 Minges, Friedr., Weine, Wörthstr. 17
67336 Mink, Kurt, Radio, Rheingönh. Str. 48
60248 Minne, Aug., Bierniederl., Hoffmannstr. 12
68007 Minoritenkloster, *Oggh* Kappellenstr. 11
60009 Mische, Dr. Ernst, Chem., Gartenw. 4b
69029 Misenta, Gustav, Ingen., Oppau, Austr. 24
61836 Mittermayr, M., O.-Ing., Ostmarkstr. 36
62009 Mittler, Richard, Rottstr. 53
62637 Mock, Kathar., Wirtsch., K.Wilh. Str. 25
60053 Möhrlein, Dr. Karl, Kfm., Gneisen. Str. 8
60670 Möller, Adam, Schrein., Mundenh. Str. 226
62249 Möller, Erich, Fleischerei, Heinigstr. 42
65154 Mohr, Dr. Theodor-Fritsch-Str. 12
61796 Mohr, Anton, Fuhrgesch., Gräf. Str. 51
65502 Mohr, Eugen, Jalousien, *Frh* Spatenstr. 5
60747 Mohr, F., Metzgerei, Frankenth. Str. 155
60802 Mohr, Nikol., Möbel, Bismarckstr. 25.
62904 Mohrbacher, H., Kaffee, Mundenh. Str. 233
62251 Mohrbacher, Paul, Feinkost, Rottstr. 57
69152 Molkerei Ludwigshafen eGmbH, *Opp* Friedr. Straße 87
61362 Moll, Gottlob, Kelterei, Bleichstr. 28.
65376 Moll, Dr. Kurt, Labor., *Frh* Sternstr. 84
61071 Moos, Hans, Schreinermstr., Dammstr. 9
60130 Morag, K., Vertrieb, Hemshofstr. 1
62500 Morin, Alb., Install., Schillerstr. 29
65428 Moritz, Oskar, Lebensm., Hohenz. Str. 95
65566 Morr, Heinr., Obermstr., Faberstr. 43
63478 Moser, Buchdruckerei, Prinzregentenstr. 1
61105 Moser, Friedr., Dir., Wittelsbachstr. 69
65001 Moser, Fritz, Bäckerei, *Frh* Spatenstr. 25
65380 Moser, Hans, Holzhdlg., Hindenb. Str. 22
60746 Moser, Karl, Fahrschule, Rohrlachstr. 12.
62667 Moser, Leo, Garage, Seilerstr. 29
62601 Philipp Moser & Co. Holz. Humb. Str. 79
60095 Moser, W., Fahrschule, Schützenstr. 28
61031 Mothes, Dr. W., Chemiker, Lisztstr. 121
60772 Motsch, M., Lederhdlg.
63008 v. Müffling, Fhr. Ludwig, Chemiker, Wittelsbachstr. 40
62915 Mühe, Edmund, Dentist, Oggersh. Str. 12
62932 Mühe, Dr. Kurt, Zahnarzt, Schulstr. 8
63477 Mühlbauer, Dr. Fritz, Chemiker, Bayernstr. 66
65327 Mühlberger & Herrmann, Dachd., *Frh* Clemmst.
61645 Mühlhausen, Willi, Obst, Schützenstr. 26
67225 Mühlhölzer, A., Kohlen, *Mdh* Wollstr. 33
60290 Müller, Carl, Optiker, Bismarckstr. 52
62404 Müller, Ed., Schriftführer, Rottstr. 42.
69093 Müller, Edwin, Autorepar., Oppau
60031 Müller, Eugen, Viktor, Kfm., Lenbachstr. 3
61730 Müller, Ferd., Tabakwr., Maxstr. 20
62912 Müller, Fritz, Kol.-W., Wörthstr. 9
61650 Fritz Müller & Co, Vulkanisieranstalt, Kanalstraße 114
65303 Müller, Dr. Fritz, Arzt, Hohenz. Str. 62
65447 Müller, Georg, Bäcker, *Frh* Riedstr. 21
60771 Müller, Hans, Baumat., Kais.-Wilhelmstr. 91.
67445 Müller, Heinr., Schokol., Hoheneckenstr. 50
68055 Müller, Heinr., Kfm., *Oggh* Kurf. Str. 5
61172 Müller, Jakob, Schlosser, Prinzreg.-Str. 34.
67576 Müller, Jakob, Schloss., *Rhg* Eisenb. Str. 8
65531 Müller, Dr. J., Chemiker, Friesenh. Str. 62
65392 Müller, Joh., Maler, *Frh* Sedanstr. 20
65544 Müller, Josef, Kehr-Bez.-Inh., Hitlerstr. 29
63332 Müller, Karl, Eiltransporte, Schulstr. 87
67065 Müller, Karl, Kohlen, *Rhg* Ad.Hitler-Str. 50
62158 Müller, Karl, Molkereiprod., Sch.Bachstr. 1
69190 Müller, Karl, Schuhwr., Edigh. Str. 9
67329 Müller, Karl Otto, Dentist, *Mdh* Hauptstr. 14
68032 Müller, K., Landw. Masch., *Oggh* Frank. Str. 85
67233 Müller, M., Wagnermstr., *Mdh* Hauptstr. 8
60696 Müller, Otto, Fahrräd., Mundenh. Str. 252
61574 Müller, Dr. Otto, Arzt, K.Wilh. Str. 16
62541 Müller, Dr. Otto, Chem., Wöhlerstr. 11
60872 Müller, Otto, Milch, K.Wilh. Str. 2
60890 Müller, Dr. Paul, Chemiker, O. Rheinufer 21
63165 Müller, Paula, Lager am Brückenaufg. 14
67118 Müller, Phil., Metzg., *Rhg* Hauptstr. 131
60665 Müller, Rob., Spenglerei, Frankenth. Str. 222
65222 Müller, Dr. Rud. Karl, Chemiker, Fries. Str. 68
62557 Müller, Wally, Schützenstr. 9

*

67024 Müller, W., Oberlehrer, *Rhg* Kiefferstr. 1
62030 Müller, Dr. Wilh., Chem., Ruppr.Str. 38
61684 Müller, Ww. Wilh., Buchbinderei, Seilerstr. 1
60564 Müller&Esselborn, Dachdeckerei, Wörthst. 10
60972 Müller-Mattil, Dr. R., R.-A., R.Wagnerpl. 1
61088 Derselbe, Büro, Bismarckstr. 42
61349 Müller-Pfaadt, Else, v.d.Tannstr. 36
69110 Mültin, Aug., Gärtnerei, *Opp* Edigh.Str. 43
61862 Münch, A., Kol.- u. Farbwr., Jubil.Str. 3
65240 Münch, Jos., Güterverkehr, Ysenburgstr. 12a
67480 Münch, Karl, Beigeordneter, A.Hitler-Str. 31
61998 Münchbach, Dr. W., Arzt, Rubensstr. 38
65314 Münster, Dr. Mich., Chem., Saarbr.Str. 9
63466 Münz, Helene, Maxstr. 82
62334 Müssig, Karl, Defreggerstr. 8
62305 Müssig, Karl, Metzgermstr., Heinigstr. 3
60297 Müssig, Wilh., Schiffahrt, Wittelsbachstr. 88
62798 Mumme, Dr. Kurt, Chem., Ostmarkstr. 40
62776 Mundel, Leonh., Kfm., Parkstr. 29
67524 Mundenheimer Anzeiger
61433 Munzert, Karl, Verk.Leiter, Pranckstr. 18
62959 Muth, Johannes, Lebensmittel, Kanalstr. 37
65075 Nachbauer, E., Gerüstbau, *Frh* Sonnenstr. 23
60003 Nägele, Hans, Vertr., Bismarckstr. 54
65331 Nagel, Else, Feinkost, Riedstr. 24
61504 National Allg. Vers. A.-G., Ludwigsplatz 1
62555 Nationaler Krank.Vers.Verein, K.Wilh.Str.21
62311 „NAZ", Zeitung, Gau Saar-Pfalz, Amtsstr. 8
61743 Nehwinger, Jean, Kol.-W., Wredestr. 12
60207 Neimeier, Willy, Schneiderei, Wredestr. 45
61997 Neresheimer, Dr. H., Chem., Schwanth.Pl.12
63238 Nerlinger, Helene, Ww., Uhlandstr. 14
60141 Nerlinger Nachf., Jos., Maler, Schulstr. 8
61273 Neser, Jakob, Holz, Kohlen, Seilerstr. 20a
60456 Neser, Peter, Fahrräder, Kanalstr. 29
60574 Nessel, Ludw., Stadtschulrat, Frank.Str. 51
62348 Nester, Matthäus, Ing., Wittelsb.Str. 79
68238 Neu, Dr. Edmund, Chem., *Oggh* Poststr. 2
60064 Neubauer, Hugo, Autotransp., Freiastr. 11
61609 Neubauer, Otto, Gaststätte, Hemshofstr. 56
67181 Neubecker, K., Gärtner, *Mdh* Kirchgasse 18
61735 Neubecker, O., Gärtner, *Mdh* Wollstr. 159
62604 Neubert, W., Chemiker, *Frh* Pettenk.Str. 8
60851 Neubronner, Dr. K., Treuhänder, Wredestr 13
61472 Neue Frankf. Allg. Vers.-Akt.-Ges., Kaiser-Wilhelm-Str. 16
68190 Neumaier, Vit., Pensionist, *Oggh* Iffl.Str. 7
67171 Neumann, Adam, Kfm., *Rhg* Eisenb.Str. 34
61364 Neumann, August, Uhrmacherm., Jahnstr. 40
60764 Neumann, H., Gardinensp., Schillerstr. 37
63293 Neumann, A., Insp., Wittelsbachstr. 65
69187 Neumüller, E., Ing., *Opp* Ad.Hitler-Ring 136
62965 Neumüller, Joh., Kol.-W., Brucknerstr. 14
62093 Neuschaefer Nf., D., Spritfbr., Knollstr. 4
60249 Nicolai, Dr. Fritz, Chemiker, Hanserstr. 6a
62250 Niecke, Dr. G. E., Arzt, Maxstr. 30
69060 Nieder, Oswald, Buchdr., *Opp* Edigh.Str. 25
62026 Niederl. Dampfschiffahrts-Ges., Agentur Bayerische Transportges. vorm. Theod. Fügen G. m. b. H., Oberes Rheinufer 8
69146 Niedhammer, Aug., Gastw., *Ed* Frank.Str. 71
62300 Niemann, Dr. G., Chemiker, Wittelsb.Str. 59
65451 Nilhas, Adam, Maler, *Frh* Spatenstr. 71
67367 M. Nilhas K.-G., Faßgroßhandlung, Faßfabrik, Rheingönheim, Horst-Wessel-Str. 18
65457 Nilhas, Siegfr., Baugesch., *Frh* Ritterstr. 4
67173 Nirmaier, Edm., Bäckerei, *Mdh* Wollstr. 12
62842 Njammasch-Schmitt, Kfm., Grünerstr. 11
61305 Noe, Emil, Goldschmied, Wredestr. 16
61345 Nöcker, Peter A., Dr., Parkstr. 58
65213 Nold, Dr. Eberhard, Chem., Ad.Hitler-Str. 6
62708 Noll, Willy, Kfm., Austr. 2
62855 Nord, Karl, Fuhrw., Marienstr. 7
61736 „Nordsee", Fischerei AG, Ludwigstr. 41
62986 Nordstern Vers.-AG, Ludwigstr. 54c
61741 Dies., Bez.-Direktion, Ob.Rheinufer 27
62084 Norheimer, Fritz, Dir., Kurf.Str. 36
60434 NSDAP, Kreisleitung, Rheinblock 54
(65418) Dies., Ortsgr. Friesenheim, Eschenbachstr. 43
65559 Dies., Ortsgr. Friesenheim, A.Hitler-Str. 35
67010 Dies., Ortsgr. Gartenstadt, Lönsweg 16
61882 Dies., Ortsgr. Hemshof, Goethestr. 31
62449 Dies., Ortsgr. Mitte, Schillerstr. 21a
67132 Dies., Ortsgr. Mundenheim, Bahnhofstr. 36
61937 Dies., Ortsgr. Süd, Wittelsbachstr. 75
69056 Dies., Ortsgr. Oppau-Edigheim, Dalbergstr. 3
67432 Dies., Ortsgr. Rheingönheim, A.Hitler-Str. 49
67556 Dies., Gebietsführerschule, Rheingönheimer Straße 98
60545 Dieselbe, Bund NSDt. Juristen, K.Wilh.St.12
60826 Dieselbe, DAF, Kreiswaltung, Ludwigspl. 4
60735 Dieselbe, DAF, Kreisrechtsber., Rheinbl. 54
61256 Dieselbe, NS.-Gem. KdF., Kreisstelle, Bism. Straße 45
61139 Dieselbe, NS-Frauenschaft, Jägerstr. 15
60965 Dieselbe, NS.-Kriegsopferversorg., Haardtstraße 6
61161 Dieselbe, NSV., Kreisamtsleitg., Jahnstr. 37
60046 Dies., Reichsb. Dtsch. Beamten, Ludw. Str. 54
60683 Dieselbe, SA-Standarte 17, Bismarckstr. 46
68112 Dieselbe, NSKK, Schillerstr. 75
61365 Dieselbe, BdM.-Untergau 217, Wredestr. 3
61538 Dieselbe, HJ-Bann, Ludwigstr. 47
69153 Dieselbe, NS.-Gemeindeschwesternstation, *Ed* Weidenstr. 1
69065 Dieselbe, NS.-Gemeindeschwesternstation, *Opp* Kirchenstr. 79

NSZ-Westmark
Amtliche Tageszeitung der NSDAP.
Gau Westmark
Zentralverlag, Ludwigshafen, Amtsstr. 7
Fernsprecher 632 21. 632 22

60666 Nunn, Joh., Spenglermstr., Schanzstr. 88.
61938 Nuß, Emil, Install., Gräfenaustr. 8
65386 Nuß, Jos., Bez.-Vorsteher, Ad.Hitlerstr. 19
60968 Oberascher, Franz, Dir., Wittelsb.Str. 28
61369 Oberhofer, Karl, Dentist, K.-Wilh.-Str. 21
64940 Oberlandesgericht Zweibrücken, Wittelsbachstraße 10
61582 Oberrealschule, Jägerstr. 9.
61670 Oberreicher, Aug., Metzger, Rohrlachstr. 41.
65163 Oberschule f. Jungen, Ostmarkstr. 121
60257 Ochs, A., Oefen, Maxstr. 47
63540 Ochsenreither, Anna, Ww., Schillerstr. 27
69145 Oeffler, Fritz, Wirtsch., *Ed* Kanalhaus
61354 Oehl, Heinr. J., Metzgerei, Hemshofstr. 23
62930 Oehmig, Heinrich, Gasth., Hemshofstr. 47
61344 Oelgasanst. d. Jul.Pintsch KG, Frank.Str.
69036 Oestreicher, Dr. E., Chem., *Ed* Hebbelstr. 4
60257 Ofen-Ochs, Herde, Maxstr. 47
68082 Offensperger, Dr. G., Arzt, *Oggh* Schillerstr.22
68075 Oggersh.Anzeiger, H.Riebsam, *Oggh* Schillerstraße 10
69032 Ohlinger, Alfr., Schlosserei, *Opp* Unt.Gasse 52
63575 Ohmer, Dr. A., Chem., Gartenw. 10a
60051 Ohmer, Jak., chem. Prod., Lisztstr. 174
61460 Ohmer, Jos., Archit., Oggersh.Str. 1
62869 Ohno, Eugen, Metzgerei, Hartmannstr. 42
62847 Olex, Tankhaus, Damm-Bismarckstr.
60140 Omnibus-Selbach, Omnibusverkehr, Maxstr.
60509 Omnibus-Verkehr, Seydlitzstr. 11
62350 Omnibusverk.-Ges., Ludwigsplatz 7
61498 Orlik-Diehl, Schuhhaus, Ludwigstr. 63
68145 Orschiedt, G., Major, *Oggh* Elis.Str. 1
67102 Orth, Adalb., Dr. med., Wachenh.Str. 47
60648 Orth, Friedr., Fahrlehr., K.Wilh.Str. 2
68237 Orth, Jos., Schlosserei, *Oggh* Mannh.Str. 21
61206 Orth, Wilhelm, Spenglermstr., Rheinstr. 41
61985 Ortloff, F., Kassier., Mundenh.Str. 153
60526 Ortskrankenkasse, Allg., Lisztstr. 158
60060 Oster, Jakob, Webwaren, Ludwigstr. 55
60860 Oster, Dr. W., Arzt, Wittelsbachstr. 46
67000 Ostermann, Jos., Bahnsped., *Mdh* Maudacher Straße 67
67056 Ott, Peter, Buchhdlg., *Mdh* Oberstr. 4
67236 Ottenstein, F., Gasth., *Mdh* Rheing.Str. 33
61642 Otterbach, F., Pharm.Präp., Schützenstr. 14
62872 Ottmann, Guido, Café, Ludwigstr. 2
65565 Otto, Dr. G., Ing., Berth.Schwarzstr. 10
69058 Otto, Dr. M., Chemiker, *Opp* Gartenstr. 8
61807 Gebr. Pabst, Hausgeräte, Ludwigstr. 51.
61049 Pabst, L., Kurzwaren, Maxstr. 53
60177 Pack, Franziska, Ww., Lisztstr. 144
68025 Paillon, Karl, Metzg., *Oggh* Mannh.Str. 10
68034 Paillon, Ph., Konfekt., *Oggh* Schillerpl. 16
60770 Palast-Lichtspiele, Ludwigstr. 26
60996 Palatia-Gaststätte, Bürgermstr.-Krafftplatz
65112 Palm, Albert, Dr., Hindenb.Str. 45
62873 Passage-Café im Pfalzbau
67475 Patsch, Otto, Kfm., Herderstr. 5
60082 Paul, Jos., Elektrohandel, Jubiläumstr. 3
61963 Pecaroni, Franz, Fbrbes., Wittelsbachstr. 69
60063 Pecoroni&Heimgärtner, Eisenwr., Bism.Str.76
62203 Peinsipp, Karl, Maßschneid., Ludwigstr. 8
61693 Pellegrini, Antonio, Blumengroßhandlung, Wredestr. 6. P Ludwigshafen 8559
60668 Perfekta, Schuhrepaturen, Oggersh.Str. 26
62097 Personalkantine b. Bahnbetriebswerk
62633 Peter, Wilh., Ing., Pramschstr. 15
62555 Petritz, Alfr., Versich., K.Wilh.Str. 21
60120 Petry, Ernst, Stud.R., K.Theodor-Str. 22
62556 Petry, Jakob, Baumwollwr., Beeth.Str. 7
65000 Petry, Dr. Walter, Arzt, Scheffelstr. 10
61598 Pfaadt's Zeitschriften, O.Rheinufer 33
61285 Pfälzerwald-Verein E. V., Beethovenstr. 13
67141 Pfälz. Metallgieß. GmbH, *Mdh* Keßlerweg
67211 Pfälzische Eiswerke, *Mdh* Wollstr. 133
60806 Pfälz. Elektrogesellschaft, Bism.Str. 53
62908 Pfälz. Fruchtweinges. Dorner & Co, Lagerh.-Straße 24
62107 Pfälz. Häuteverw., Krumbachstr. 6
62321 Pfälz. Hypothekenbank, Brückenaufg. 8
62302 Pfälz. Kirchenmalerei, *Mdh* Rheing.Str. 129
67502 Pfälzische Kleider- u. Wäschefbr. GmbH, *Mdh* Bahnhofstr. 36
62048 Pfälz. Malzfbr. AG, Oggersh.Str. 38
60418 Pfälz. Preßhef.- u. Spritfbr., Jägerstr. 21
61750 Pfälz. Sattler- u. Tapez.Gen., Schillerstr. 17
62321 Pfälz. Wirtschaftsbank, Brückenaufg. 8
67549 Pfälz. Zementwrfbr., *Md* Rheinstr. 57
61133 Pfälz. Vieh-Versich.-Verein, Schulstr. 26
62146 Pfalzautomat, Ludwigstr. 27
60904 Pfalzdruckerei u. Verlag GmbH, Bismarckstraße 45
62452 Pfalz-Garage, G. Rödel, Wredestr. 6
60551 Pfalzgrafendrogerie, Schützenstr. 44
62051 Pfalzgußwerk, Industriestr. 5
62346 Pfalzorchester, Ludw.Str. 54
62621 Pfalzwerke Akt.Ges., Bayernstr. 37
62182 Pfarramt, Kath., z.h. Dreifaltigk., Rohrl.Str.32
69113 Pfarramt, Kath., *Ed* Frankenth.Str. 87
65007 Pfarramt, Kath. z.h. Gallus, *Frh* Luitp.Str. 62
62444 Pfarramt, Kath., HerzJesu, Mundenh.Str. 216
68164 Pfarramt, Kath., St. Maria, Oggersheim
67353 Pfarramt, Kath., *Mdh* Königstr. 66
69055 Pfarramt, Kath., Oppau, Kirchenstr. 8
67395 Pfarramt, Kath., *Rhg* Wesselstr. 16
67135 Pfarramt, Kath., St. Bonifaz, *Mdh* Deidesh.St. 2
65006 Pfarramt, Kath., St. Joseph, Hegelstr. 55
60474 Pfarramt, Kath., St. Ludwig, Wredestr. 24
62064 Pfarramt, Kath., St. Maria, Kruppstr.
68164 Pfarramt, Kath., St. Maria, *Ogg* Kapellenstr.1
67577 Pfarramt, Kath., St. Michael, *Md* Kirchenstraße 2
61405 Pfarramt I. Protest., Lutherstr. 14
62790 Pfarramt I, Prot., Pfarrst. 2, Rottstr. 45
61559 Dass., Pfarrstelle 3, Arnulfstr. 23
62480 Pfarramt II, Prot. Pfarrstelle 1, Rohrlachstr. 72
60988 Dass., Pfarrstelle 2, v.d.Tannstr. 17
65533 Dass., Pfarrstelle 3, Ostmarkstr. 56
65210 Dass., Pfarrstelle 4, Franklinstr. 29
65478 Pfarramt III, Protest., *Frh* Luitp.Pl. 1
67422 Pfarramt V, Prot., Gartenstadt Hochfeld, Herxheimer Str. 51
67305 Pfarramt, Prot., *Mdh*, Kirchpl. 7
69142 Pfarramt, Prot., *Ed* Frankenth.Str. 60
68000 Pfarramt, Prot., *Oggh* Am Speyerer Tor 4
69073 Pfarramt, Prot., *Opp* Kirchenstr. 3
67085 Pfarramt, Prot., *Rhg* Ad.Hitler-Str. 54
61441 Pfau, Chr., Kol.-W., Friesenheimerstr. 73.
62461 Pfeiffer, Adolf, Werkzeuge, Bism.Str. 51
68078 Pfeiffer, J., Gartenbau, *Oggh* Speyer.Str. 99
61151 Pfeiffer & Dr. Schwandner, Türmerleimwerk, Arnulfstr. 41
65549 Pfirmann, Th. W., Dr.-Ing., Schuckertstr. 32
63156 Pfirrmann, A., Obst, FriesenheimerStr. 37
62674 Pfister, Dr. Anton, Arzt, K.Wilh.Str. 25
62568 Pfister, Aug., Buchhdlg., Bismarckstr. 34.
62380 Pfister, Dr. B., O.-Postrat, Mund.Str. 180
61481 Pfister, Dr. Josef, R.-A., Schwanth. Allee 2
62674 Pfister, Konrad, Versich., K.Wilh.Str. 25
65369 Pfleiderer, Dr. G., Chem., Kekuléplatz 8
61749 Pflumm, Chr., Bäckerei, Pfalzgr.Str. 36
65378 Pfundt, Dr. Otto, Chem., Leopoldstr. 19
61858 Philipp, Dr. A., Arzt, Falkenstr. 3.
63144 Philipp, Fr., Bäckerei, Friesenh.Str. 37
67333 Philippi, Erwin, Ing., Raschigstr. 98
63246 Photomaton, Ludwigstr. 4a
69134 Pilch, Dr., *Opp* Bunsenstr. 23
65335 Pirzer, Dr. Josef, Dipl.-Ing., Kekulépl. 5
61982 Pister, Fr., Malermstr., Maxstr. 33
67294 Pister, J., Baugesch., *Mdh* Hoheneckenstr. 3
62997 Pister, Karl, Gaststätte, Parkinsel
61184 Placke, Albrecht, Nähmasch., Wredestr. 20
62021 Platz, Carl, Maschinenfbr., Schanzstr. 49.
62246 Plauth, Ernst, Dipl.-Ing., Grünerstr. 7
63551 Plötz, Dr. E., Chem., v.d.Tann-Str. 34
62239 Pölz, Alfons, Dentist, Ludwigstr. 30
60071 Poh, Joh., Bürobeamter, Wittelsb.-Str. 86
60049 Pohl, Dr. Fr. X., Dr.-Ing., Lisztstr. 121
68163 Polgné, Eugen, Malermstr., *Oggh* Kirchenstr.8
61911 Polizeidirektion Ludwigshafen, Wittelsb.Str. 3
62804 Polizeirevier 1, Amtsstr. 5
62831 Polizeirevier 2, Pfalzgrafenstr. 41
67100 Polizeirevier 3, *Mdh* Cedernstr. 2
65095 Polizeirevier 4, Th.Fritsch-Str. 2
61146 Polizeirevier 5, Gartenstr. 9
69118 Polizeirevier 6, *Opp* EdigheimerStr. 33
68142 Polizei-Zweigstelle, *Ogg* Schillerstr. 51
67027 Polizei-Zweigstelle, *Rhg* A.Hitler-Str. 45
69177 Polizeiposten, *Ed* Goethestr. 9
67420 Polizeiposten, *Md* Kaiserstr. 9
60542 Poller, Dr. Heinr., Apotheke, Lisztstr. 154
60726 POLLUX G. m. b. H., Wassermesser- u. Armaturenfabrik, Industriestr. 16. T Pollux
61207 Popp, Franz, Prokur., Lisztstr. 136
62070 Popp jr., F., Vertret., Pfalzgrafenstr. 41
62894 Popp, Werner, Dir., Pramkhstr. 18
61752 Postel & Reiß, Viehhdlg., Schlachthofstr.
61752 Postel, Valentin, Viehagentur, Viehhof
61787 Postreklame, Ludwigstr. 32
61821 Postscheckamt Ludwigshafen a. Rh.
65321 Pratje, Dr. Walter, Chem., Sperlinggasse 11
61304 Prehl, Emil, Schreinerei, Schanzstr. 89
61637 Prillwitz, Dr. Hans, Chem., Wöhlerstr. 21b
60785 Printz Färberei, Ludwigstr. 55
61846 Privatkrankenhaus am Stadtpark, Parkstr.36
60585 Probst, Hans, Polizeirat, Bayernstr. 57
67332 Prot. Diak.-Ver. eV, *Mdh* Kirchplatz 3
62492 Prot. Frauenverein, Humboldtstr. 75
61892 Prot. Kirchendiener, Apostelkirche
62402 Prot. Kirchend. d. Pfarrei I, Lutherstr. 13
67170 Prot. Kind.- u. Altersh. *Mdh* Herxh.Str. 41
60134 Prot. Krankenpflegeverein, Wörthstr. 4
69128 Prot. Schwestern-Verein, *Opp* Kirchenstr. 30
65281 Prüß, Dipl.-Ing., Hohenzollernstr. 57
62854 Pülz, Wilh., Fahrräder, Hartmannstr. 22
62933 Pütz, Ww. E., Molk.Prod. Rohrlachstr. 15
65188 Pumm, H. W., Ing., Sternstr. 63
62259 Puster, Eugen, Metzgerei, Gräfenaustr. 63
69014 Räder, Kätchen, Papierw., *Opp* Hinkelg. 15
65286 Raeithel, Willy, O.-Ing., Engelh.Str. 7
61257 Räth, Jos., Uhrmacher, Ludwigstr. 8
62509 Derselbe, Wohnung, *Oggh* Maud.Weg
65400 Rätsch, Herm., Malergesch., Falkenstr. 3
62044 Rahm, Adam, Teifbau, Hemshofstr. 17
62338 Raichle, L., Dipl.-Ing., Ostmarkstr. 38
63644 Ralusit, Chem. Fabrik, Haardtstr. 6
68234 Ramseier, W., Repar.-Werkst., *Oggh* Dürkh. Straße 52
65035 Rank, Dr. Viktor, Chem., Scheffelstr. 5
65091 Ranke, Fritz, Ingen., Friesenh.Str. 54b
61354 Rapp, Ww. H., Metzgerei, Hemshofstr. 23
61179 Rapp jr., L., Oggersheimerstr. 2
60961 Rapp, Rud., Metzgerei, Oggersh.Str. 28
63644 Rapp, Wilhelm, Drogerie, Haardtstr. 8
65435 Rapparlie, Friedr., Café, *Frh* Kuckucksw. 4
67193 Rappold, Joh., Kohlen, *Mdh* Erbgasse 22
61635 Geschw. Raquet, Bleichstr. 10
61021 Dr. F. Raschig, GmbH, Chem. Fabrik, Mundenh.Str. 52
63335 Rasor, Heinrich, Kfm., Lisztstr. 166
60284 Raster, Karl, Schuhwr., Ludwigstr. 87.
62303 Ratskeller, Bismarckstr. 46
61134 Rau, Franz, Restaur., K.-Wilh.-Str. 43.
61682 Raubenheimer, Carl, Dir., Brucknerstr. 15
67011 Raubenheimer, H., Transp., *Rhg* Hitl.Str. 105
67465 Raubenheimer, W., Fleisch, *Mdh* Bhfstr. 53
61958 Rauch, Jak., Buchbind., Heinigstr. 57
63568 Rausch, Ww. Luise, Privat., Bism.Str. 56
60127 Joh. J. Rausch GmbH, Wredestr. 41
61075 Rausch, W. J., Backofenbau, Schillerstr. 45
60669 Rausch & Lampert, Fachlieferant für technischen Industrie-Bedarf, Gummi- und Asbest-Fabrikate
67172 Rauscher, Rich., Modellfabrik, *Rhg* Industriestraße 2½
61056 Rautenstrauch, Dr. Curt, Chem., Luisenstr. 4
67167 Rebennack, F., Radio, *Rhg* Ad.Hitler-Str.130
63460 Reber, E. M., Kfm., O.Rheinufer 21
68092 Reber, Herm., Wirtsch., *Oggh* Schillerpl. 19
68016 Reber, Wilh., Kurzwr., *Oggh* Kirchenstr. 6
62641 Rebholz, Ludw., Kol.-W., Gellertstr. 37
63339 Rebmann, Willy, Metzg., Heinigstr. 17
61474 Rech, Eugen, R.-A., Schützenstr. 9
62307 Rech, Katharina, Ludwigstr. 54c
68077 Rees, Karl, Weinhdlg., *Oggh* Hafnerg. 4
62347 Reffert, Alfred, Kol.-W., Fabrikstr. 27
62154 Reformhaus Jungbrunnen, K.Wilh.Str. 18
65152 Regner, E., Spenglerei, *Frh* Spatenstr. 1
61757 Rehberger, Adam, Friseur, Mundenh.Str. 182
65504 Reibel, Fritz, Schreinerei, *Frh* Brechl.Str. 34
63276 Reibold, Jakob, Bayernstr. 36
60169 Reich, Ant., Rechtskons., Bism.-Str. 52.
68206 Derselbe, Wohn., Oggersheim, Schillerstr. 27
60894 Reichart, Jos., Ing., Ostmarkstr. 40a
61848 Reichel, M., Heinigstr. 22
61406 Reichert, Konr., Installat., Schulstr. 4
(62011) Reichert, Dr. Ludw., R.-A., Lisztstr. 158
67058 Reichsarbeitsdienst, weibl., Mundenheim
62868 Derselbe, Meldeamt, Ob.Rheinufer 15
64931 Reichsbahn, Fernsprechzentrale
62291 Dies., Turn- u. Sportverein e.V., Deutsche Straße 1
61326 Reichsbankstelle, Ob. Rheinufer 35
62548 Reichsbund f. Leibesübungen, Ludw.Str. 54
62560 Reichsfinanzverwaltung, der Oberfinanzpräs.
60426 Dies., Finanzamt, Bayernstr. 39
61121 Dies., Hauptzollamt, Zollhofstr. 14
62526 Dies., Zollfahnd.-Stelle, Ludwigstr. 54
62107 Reichsinnungsverband d. Fleischerhandwerks, Krumlachstr. 6
61700 Reichskolonialbund, Ob.Rheinufer 33
60106 Reichsluftschutzbund, Ludwigstr. 45—47
60250 Reichsluftsch., Kreisgruppe, Ludw.Str. 47
60185 Reichsmusikerschaft, Ludwigstr. 75
60370 Reichspost, Postamt Ludwigshafen a. Rh.
68160 Dieselbe, Postamt Oggersheim
69031 Dieselbe, Postamt Oppau
67570 Dieselbe, Postamt Rheingönheim
61821 Dies., Postscheckamt, Wislicenusstr. 2
60368 Dies., Zweigpostamt 2, Bürgerm.Krafft-Pl.
60694 Dies., Zweigpostamt 3, Ostmarkpl.
65012 Dies., Zweigpostamt 4, *Frh* Sternstr. 97
67575 Dies., Zweigpostamt 5, Mundenheim
67598 Dies., Zweigpostamt 7, Hochfeld
62087 Reichsverb.dtsch.Sportfischer, Wislicenusstr 2
63435 Reichsverb. f. Volksmusik, Ludwigstr. 77
62136 Reichsverk.-Gruppe Spedit., Pfalzstr. 5
65551 **Reichsversicherungsanstalt f. Angestellte**
63360 Reil, Franz, Insp., Frankenth.Str. 170
67204 Reiland, Ernst, *Mdh* Bahnhofstr. 8
61989 Reimann, Dr. Alb., Fbrkt., Frankenth.Str.
67474 Reimer, Heinr., Landesprod., *Md* Bergstr. 27
67281 Reimer, J., Schlosserm., *Rhg* Tannstr. 29
61854 Reimer, Mich., Bier, Rohrlachstr. 113
60083 Rein, Clem., Tünchermstr., Blücherstr. 31
65291 Reinhard, J., Weinhaus, Hindb.Park
61688 Reinhardt, Dr. Herbert, R.-A., Ludwigstr. 61
60062 Reinhardt, Dr. Ernst, Dipl.-Kfm., Prinzreg. Straße 11
67200 Reinhardt, J., Metzger, *Rhg* Hartm.Str. 22
68214 Reinmuth, B., Mineralwasser, *Oggh* Aichg. 1
60530 Reinmuth, Georg Fr., Kfm., Parkstr. 61
62581 Reis, Ernst, Sped., Rottstr. 8
62362 Reisch, Ludwig, FrankenthalerStr. 162
62265 Reisebüro, amtl. bayr., Bahnh.Pl. 2
61577 Reisebüro Kohler, Kais.Wilh.Str. 31
67147 Reiser, G., Milch, *Mdh* Maud.Str. 193
62376 Reisinger, W., Versich., Ob. Rheinufer 15
67383 Reiß, Dr. Ewald, Arzt, *Rhg* Eisenb.Str. 12
65201 F. Reiß & Sohn, Schlosserei, *Frh* Friesenh. Straße 172
61711 Remag Aktiengesellschaft, Eisengroßhandlung, Ludwigstr. 44. T Remag P 13997
62268 Gebr. Remmele, Alkoholfreie Getränke, Mineralwassergroßhdlg., Mundenheimer Str. 239
61276 Remmele, Rich., Prokurist, Rubensstr. 19
61584 Renner, Gustav, Zigarren, Bismarckstr. 104
61584 Renner, Helmut, Vertreter, Bismarckstr. 104
63362 Renner, Theod., Transp., Bism.Str. 53
60131 Rentsch, Georg, Malermstr., Roonstr. 9
60267 Restaur. z. Storchen, Ludwigspl. 5
62394 Rett, A., Malergesch., Rohrl.Str. 79
61781 Rettig, Adam, Meister, Blücherstr. 24
62691 Reuß, Anton, Kfm., Rottstr. 73
69181 Phil. u. Ludw. Reuther, Möbel, *Opp* Friedr. Straße 38
63496 Rewe-Zentrale, Industriestr. 1
62234 Rhein, Georg, Gastw., Seilerstr. 16
62180 Rhein, Ludw., Butter, Rohrlachstr. 80
68086 Rhein-Haardtbahn GmbH, *Oggh* Schillerpl. 5
60109 Rheinblock, Hausverwaltung, Ludwigstr. 54
61259 Rheinblockbad, J. Osterbrink, Ludwigstr. 54
60606 Rheingarage, W. Schäfer, K.Wilh.Str. 2
67469 Rheinheimer, Osk., Tabak, *Rhg* Königstr. 36
60151 Rhein.-Westf. Kohlensynd., Hafenstr. 97
61018 Rhein. Elektr. AG, Ludwigstr. 28
61990 Rhein. Kartonnagen-Fabrik, Kanalstr. 114
60630 Rhein. Kaufhalle AG, Ludw.Str. 54
61621 Rhein. Malzfabr. Union AG, Rheinufer 29
60065 Rhein. Preßhefen- u. Spritwerke AG, Oggenheimer Str. 34
62431 Rheinische Schälmühle Heinrich Heppes, 62432 Friesenheimer Str. 12. T Erbsenmühle
67311 bis 67314 Rheinische Wasserglas-Fabriken G. m. b. H., Ludwigshafen/Rh.
67396 Rhein. Braunkohlen-Syndik. Kaiserwörthh.
67185 Rheinkontor Reederei, *Mdh* Inselstr. 17
60121 Rheinpfälz. Kohlenkontor, Bismarckstr. 41
62020 Rheinschiffahrts-Aktiengesellschaft, vorm. Fendel, Reederei, Oberes Rheinufer 8
67259 Rheinumschlag GmbH, Inselstr. 18
35741 Rhenania, Schiff.-Ges., Lagerh.Str. 18
60011 Rhenania-Ossag Mineralölwerke AG, Mundenheimer Str. 149
62043 Dies., Tankst., Heinigstr.
62583 Richter & Salzer, Manuf.-W., v. d. Tannstr. 38
68080 Rieb, Eugen, Kfm., *Oggh* Hitlerstr. 55
60482 Rieble, Willy, Obst, Amtsstr. 3
68075 Riebsam, H., Buchdruck., *Oggh* Schillerstr. 10
61753 Riechers, Aug., Elektroanl., Pranckhstr. 39
60091 Ried, Karl, Vertretungen, Menzelstr. 8
67256 J. & L. Riede, Raumausst., *Mdh* Hauptstr. 26
61321 Rieder, J., Versich., Mundenheimerstr. 251
68133 Riedl, J., Pfälzer Hof, Oggersheim
69045 J. Riel & Sohn, Baumater., *Opp* Am Bahnhof
60960 Ries, Adam, Friesenheimerstr. 91
65379 Ries, Albert, Milch, Lessingstr. 20
60403 Ries, Peter Seb., Fuhrw., Rheinstr. 21
63666 Riesener, H., Metzg., OggersheimerStr. 5
62253 Rink, Gustav, Polstergesch., Mund.Str. 236
65532 Rinnert, Heinrich, Kol.-W., Ruthenstr. 31
67271 Ripper, Joh., Kol.-W., *Mdh* Altriper Str. 64
63342 Risch, Dipl.Ing., Defreggerstr. 21
67482 Ritscher, Jak., Spedit., *Mdh* Maud.Str. 40
67183 Ritscher, Ww. J., Fuhrgesch., *Mdh* Zettw.Str.
67482 Ritscher, M., Fuhruntern., *Mdh* Maud.Str. 40
67261 Ritscher, Peter, Därme, *Mdh* Krügerstr. 60
65550 Ritter, Alb., Dentist, *Frh* Schwanenstr. 26
61359 Ritter, Eugen, Zimmerer, K.Wilh.-Str. 46
60781 Ritter, Karl Th., Glaser, Bismarckstr. 85
62569 Ritter, Rud., Glaserei, Welserstr. 18
61287 Ritter, Wilhelm, Kfm., G.Böhmer-Str. 6
68205 Ritterspacher, Johannes, Buschweg 26
68062 Ritzmann, K., Landesprod., *Oggh* Schill.Pl. 7
60868 Rixius, Peter, Mineralw., Rohrl.Str. 137
62839 Rixius-Kräutle, Johanna, Oggersh.Str. 34
61597 Rizzi, W., Autotransp., Gräfenaustr. 22
63053 Robl, Dr. Rud., Chem., 4. Gartenw. 2
62406 Rochholz, Ernst, Zigarren, Seilerstr. 5
60821 61011 Gebr. Röchling Eisenhandelsgesellschaft
Oberes Rheinufer 29. T Röchling BK Reichsbank Ludwigshafen 51/791 P 11089
66046 Dieselben, Stabeisenlager, Industriestr. 2

61621 Gebr. Röchling, Abtlg. Kohlen und Abtlg. Verwaltung, Oberes Rheinufer 29
65173 Röder, Rud., Maler, Sedanstr. 27
69047 Röhr & Deubel, Schokoladen, *Opp* Luitp.Str 1
61884 Röhren- u. Roheisen-Großhandel G. m. b. H. Frankfurt a. M., Lager Ludwigshafen, Lagerhausstr. 16
65016 Rölle, L., Schreinerei, *Frh* Spatenweg 47
67196 Rösch, M., Lebensm., Hitlersiedlung
60680 Roeßler, Ludwig, Wittelsbachstr. 45
62504 Röth, Joh., Fußböden, Wittelsb.Str. 46
67152 Röth, Leonh., Gastw., *Mdh* Ganghoferstr. 5
65551 Röttgen, Karl, Oberinsp., Hohenz.Str. 92
60001 Roggenkamp, Dr. W., Arzt, Ludwigstr. 54b
61408 Roh, Albert, Schuhhaus, Steinstr. 1
62704 Rohde, Dr. A., Dipl.-Ing., Krafftplatz 182
60436 Rohr, Carl, Schreibbüro, Bismarckstr. 85
62587 Rohrbach, Jean, Dentist, Bismarckstr. 62
60262 Roland-Herrenschuh GmbH, Ludwigstr. 26
60181 Roll, Heinr., Orthopädie, Ludwigpl. 3
65059 Roos, Carl, Kfm., Ludendorffstr. 66
67253 Roos, Chr., Konsumgesch., *Mdh* Oberstr. 7
62476 Rosen, Franz, Ing., Wittelsbachstr. 49
60281 Rosenbach, Franz, Schneiderei, Ludwigstr. 16
69120 Rosenfelder, W., Feinkost, *Opp* Lindestr. 13
62801 Roßmann, Dr. Ernst, Ing., Lisztstr. 178
68089 Roßmayer, Heinr., Mineralwasserfbr., *Oggh* Buschweg 3
62884 Rost, German, Bierniederl., Industriestr. 6
60970 Rostock, Fritz, Maler, K.-Wilh.-Str. 60.
60837 Rotes Kreuz, Kreisst., Bismarckstr. 64
60180 Roth, Adolf, Werkmstr., Rottstr. 8
62739 Roth, Chr., Obermstr., Prinzreg.Str. 19
62168 Roth, Heinr., Friseur, K.Wilh.Str. 41
60977 Roth, Jakob, Schlosserei, Haardtstr. 21
65069 Roth, Dr. Karl, Chem., Wolfr.Str. 2
68201 Roth, Ludwig, Milch, *Oggh* Dürkh.Str. 55
65185 Rothhans, Dr. Alex., Chem., Scestr. 44
69149 Rottmüller, K. H., Kfm., *Opp* Hitlerring 48
60397 Rottmüller, Ludwig, Maxstr. 32
61578 Ruderverein Ludwigshafen, Ob. Rheinufer 4.
63280 Rückert, Georg, Därme, Kruppstr. 6
62563 Rückert, Georg, Metzger, Prinzreg.-Str. 49.
67355 Rühling, F., Bäcker, *Mdh* Maud.Str. 219
65561 Rühling, Dr. Irma, Zahnärzt., *Frh* Pfaustr. 6
60408 Rühmekorb, A., Papierwrfbr., Rohrlachstr. 12
61546 Rüsthaus, früher Dürerhaus und Sporthaus Weinacht, Oggersheimer Str. 19
62805 Ruffler, Phil., Bäckerei. Fabrikstr. 19.
61733 Ruhl, Adolf, Ingenieurbüro, Dipl.-Ing., Reg.-Baumeister a. D., Bleichstr. 19
65109 Rumpf, Heinr., Insp., Lehmannstr. 19
60596 Runck, Dr. August, Arzt, Oggersh.Str. 12
67372 Runck, Dr. Th., San.-Rat, *Mdh* Saarl.Str. 3
62455 Rundel, Dr. Karl, Arzt, Prinzr.Str. 27
65468 Ruoff, Cornelie, Gymn., Ad.Hitlerstr. 42
62809 Rupertus, W., Schweißerei, Rohrl.Str. 125
61144 Rupp, Heinr., Polsterwr., Wredestr. 31
60570 Rupp, Wilh., Metzgerei, Siegfr.-Str. 13.
65516 Ruppert, P., Kfm., *Frh* Berth.Schwarz-Str. 27
60587 Ruppert, Willy, Dentist, Wittelsb.Str. 43
63388 Rusert, Fr., Heilprakt., Ludwigstr. 83
65292 Saacke, Walter, Ingen., Hindenb.Str. 30
62631 Saar-Ferngas AG, Schießhausstr. 34
63273 Saar-Oel, H. Ebel, Waltrautstr. 33
61311 Saarpfälz. Druckerei u. Verlagsges. mbH, Amtsstr. 8
62311 Saarpfälz. Zeitungsverlag GmbH, Amtsstr. 8
62709 Sachs, Adam, Bäcker, Oggersh.Str. 55
60509 Sachs, E., Kraftfahrlehrer, Seydlitzstr. 11
68001 Sachs, K., Ing.-Büro, *Oggh* Langgew.Str. 28
65377 Sachsse, Dr. Hans, Chem., Engelhornstr. 6
60791 Saier, Ad., Molkereiprod., Maxstr. 64
62668 Salamander AG, Schuhe, Ludw.Str. 65
61643 Salzer, Gottfr., Kfm., Parkstr. 52.
67177 Salzmann, Th., Gaststr., *Mdh* Hauptstr. 59
60104 Samenhandlung Velten, Ludwigsplatz 7
67257 Samstag, Jos., Buchdrucker, *Mdh* Kirchg. 6
61491 Sander, A., Kfm., Beethovenstr. 24
65553 Sander, Fritz, Radio, Friesenheim
60244 Sander, J., Uhren, v. d. Tannstr. 28
60011 Sangajolwerke, GmbH
67142 St. Annastift, Königstr. 51
65507 St. Gallusheim, Luitpoldstr. 61
60809 Sassen, Jak., Polsterer, Maxstr. 36
65278 Sattler, Philipp, Fischhdlg., *Frh* Rheinf.Str. 21
65081 Sauerstoffwerke, Ver., Rottstückerweg 2.
60573 Sauler, Friedr., Viehhdlg., v. d. Tannstr. 36
63357 Sauter, G. A., Schreiner, Friesenh.Str. 51
61109 Sauter, Ludw., Modellfbr., Kanalstr. 108.
69171 Sauvage, P., Schreinerei, *Opp* Beeth.Str. 33
60210 Schaaf, Fritz, Dipl.-Ing., Humb.Str. 99
60849 Schaaf, Jul., Gastw., Ludwigstr. 9
60164 Schaaff, Georg, Baugesch., Schulstr. 23.
61268 Schad, Chr., Kürschner, Ludwigstr. 32.
61909 Schade, Friedel, Frau, Pranckhstr. 52
63348 Schade, Dr. W., Betriebsltr., Wittelsb.Str. 49
62101 Schaedla, R., Färberei, Bismarckstr. 74
62209 Schäfer, Möbelhaus, Ludwigstr. 40
60462 Schäfer, Emil, Wäscherei, Austr. 20
60593 Schäfer, Heinr., Leder, Friesenh.-Str. 28
67435 Schäfer, H., Kol.-W., *Mdh* Friedh.Str. 27
60272 Schäfer, Jakob, Schlosser, Hoffm.Str. 14
68188 Schäfer, J. V., Kartoff., *Oggh* Frankenthaler Straße 77
68220 Schäfer, Ww. Jak., Tankst., *Oggh* Dürkh. Straße 48
60628 Schäfer, P., Eisenwerk, Roter Kreuz-Weg 12
67074 Schäfer, R., Archit., *Rhg* Hindenburgstr. 16
62270 Schäffer, Eug., Apoth., Schützenstr. 1
65250 Schänzlein, R., SA-Führer, Ad.Hitler-Str. 8
62891 Schaetzlein, Dr. E., Chemiker, Marschnerstr. 6
68095 Schaffner, P., Glaserei, *Oggh* Speyrer Tor 3
60126 Schaich, Georg, Baugesch., Wredestr. 41.
61461 Schaller, A., Buchbinderei, Kais.Wilh.Str. 16
60653 Schamotte-Vertr., B. Kirsch, Rohrl.Str. 137
69083 Gebr. Schantz, Schmiede, *Opp* Pilgerstr. 1
62357 Schanzenbächer, A., Zoologie, Oggersh.Str. 22
65275 Schappert, Hanns, Dipl.-Ing., Auerstr. 9
62004 Scharff, Helmut, Dr.-Ing., Wittelsb.Str. 42
62944 Scharl, Jos., Bäckerei, MundenheimerStr. 197
61630 Scharpf, Eug., Pferdemetzg., Hartm.Str. 52
61805 Scharpf, Paul, Pferdemetzg., Hemshofstr. 54
60269 Schaßberger, E., Photo, K.Wilh.Str. 41
65388 Schattner, W., Ing., Ad.Hitler-Str. 39
60547 Schatz, S., Schlosserei, Rottstr. 68
63511 Scheck, Fr., Techn. Erz., Schützenstr. 41
62666 Scheffel, Heinr., Install., Bism.Str. 5
60187 Scheffler, Ernst, Install., Prinzreg.Str. 63
60854 Scheib, Karl, R.-A., Brückenaufgang 2
61709 Scheibe, Alfred, Drogerie, Bismarckstr. 40.
60845 Scheidt, Ad., Ing., Grünerstr. 12
60060 Peter Schell KG, Apparatebau, Dammstr. 19
60209 Schellenberg, H., Dipl.-Ing., Ostmarkstr. 34
60755 Schellenberger, K., Dentist, Bismarckstr. 67
60390 Scheller, Hans, Prokurist, Grünerstr. 12
67425 Scheller, Jak., Bäckerei, *Md* Kirchenstr. 36
62681 Scheller, Mich., Kohlen, Fabrikstr. 37
60305 Schelp, Dr. Robert, Arzt, Prinzreg.Str. 53
65458 Schemel-Vautz, E., Dentistin, *Frh* Schwan.-Straße 32
65337 Schemmenauer H., Autom., *Frh* Kirchenstr. 14
61265 Schenk, Fr., Mineralw.-Fbr., Schmaleg. 12
61575 Schenk, Karl, Uhren, Prinzregentenstr. 68
62559 Schenk-Stoll, Fahnen, Maxstr. 46
69105 Schenkel, E., Metzgerei, *Opp* Gabelsb. Str. 21
62680 Scherb, Daniel, Zimmerer, Gräfenaustr. 37
62866 Scherer, Dr. Emilie, Rentn., K.Wilh.-Str. 14
60853 Scherer, Heinr., Agenturen, Schützenstr. 22
60148 Scherrer, Käte, Röntgenassist., Lisztstr. 128
62837 Scherrmann, H., Archit., Grünerstr. 6
61035 Scherrmann, J., Tiefbau, Schulstr. 31
67041 Scheuer, Ad., Weinstube, *Mdh* Hauptstr. 36
60090 Scheuer, Jak., Restaur., Gräfenaustr. 59
63097 Scheuermann, Dr. A., Chemiker, Austr. 25
62153 Scheuermann, C., Drogerie
68185 Scheuermann, Dr. H., Chem., *Oggh* Ruppr.-Straße 2
61465 Scheurer, Dr. W., Chemiker, Hanserstr. 2a
62002 Schier, Dr. H., Arzt, Jubil.Str. 3
65176 Schierbel, Dr. Aug., Arzt, *Frh* Sternstr. 91
68048 Schillerdrogerie, A. Gieska, *Oggh* Schill.Pl. 9
62851 Schillinger, Otto, Metzger, Rottstr. 83
68064 Schimpff, G., Landespr., *Oggh* Mannh.Str. 4
61374 Schindler, Peter, Techn., Treppenweg 6
61480 Schinke, Klara, Handarbeiten, Ludwigstr. 40.
61063 Schinkel, Otto, Hotel, Jägerstr. 5
60863 Schittenhelm, O., Archit., Wittelsb.Str. 13
60658 Schlachter, O., Schneider, K.Wilhelm-Str. 62
61542 Schlegel, Otto, Prokurist, Lisztstr. 109
65538 Schlegelmilch, Fr., Druck., *Frh* Luitp.Str. 10
61337 Schleich-Baur, Maria, Konzerts., Parkstr. 46
67282 Schleicher, G., Schlosser, *Mdh* Hauptstr. 19
62040 Schleichert, Charlotte, K.Wilh.Str. 26
61841 Schleichert, Ludwig, Kfm., Wittelsb.Str. 56
65322 Schles. Feuer-Vers., Scheffelstr. 6
62278 Schleyer, Vinz., Weinhdlg., Lutherstr. 4.
61907 Schlichenmaier, F., Bäckerei, Schanzstr. 83
61704 Schlimmer, J., Stud.-Dir., Achenb.Str. 4
65257 Schlindwein & Sohn, Dachdeck., Hohenz.-Straße 122
62579 Schlipp, Karl, Gastw., Siegfriedstr. 33
62840 Schlosser, Dr. Adolf, Arzt, Amtsstr. 12
62742 Schlosser, Eug., Vertr., Oggersh.Str. 7
67042 Schlosser, H., Kol.-W., *Rhg* Ludwigstr. 25
65564 Schlosser, Johannes, Kfm., Sternstr. 65
65273 Schlosser, Dr. K., Arzt, Taubenstr. 11
65403 Schlosser, Dr. W., Chem., Schuckertstr. 8
65394 Schmälzle, Willi, Spedit., Rheinfeldstr. 50
61891 Schmal, Anton, Diplomingen., Wöhlerstr. 28
63252 Schmalenberger, P., Ing., Uhlandstr. 14
(6496) Schmalz, Dr. Rich., Chem., Lieberm.Str. 2
63088 Schmelz, Sebastian, Kfm., Schwanth.Pl. 16
67033 Schmelzer, Theo, Motorräder, *Rhg* Brückw. 7
65437 Schmid, Dr. A., Prof., *Frh* Steph.Str. 28
62577 Schmid, Dr. C. R., Arzt, Schießh.Str. 38
62690 Schmid, Friedrich, Ing., Hohenz.Str. 37
62068 Schmid, Hugo, Kohlen, Lagerhausstr. 12
65542 Schmid, Karl, Kfm., Schwalbenweg 35
65494 Schmid, Paul, Metzgerei, Friesenh.Str. 139
60202 Schmid, Wilh., Kohlen, Schützenstr. 40.
61675 Schmidt, Emil, Bildhauer, Ganderhofstr. 6
61950 Schmidt, Emil, C., Schokol., Beeth.Str. 18
67252 Schmidt, F., Metzger, *Mdh* Maud.Str. 209
61872 Schmidt, Fritz, Konzertsäng., Theod.Str. 20
61383 Schmidt, Georg, Möbelfbr., Schillerstr. 7.
62844 Schmidt, H., Archit., Frankenth.Str. 164
60841 Schmidt, Herm., Farbenfbr., Rheinstr. 39
63354 Schmidt, Jakob, Kfm., Ostmarkstr. 28
67151 Schmidt, Otto, Metzg., *Mdh* Prinzenstr. 11
65301 Schmidt, Wilh., Ing., Hindenb.Str. 24
62856 Schmihing, Dr.M., Chemiker, Wöhlerstr. 25
62543 Schmirgelwerk C. Lebert, Friesenh.Str. 18
69124 Schmitt, A., Gipsergesch., *Opp* Welschstr. 11
60543 Schmitt, A., Prof., Lisztstr. 172
68033 Schmitt, Elise, *Oggh* Weiherg.Str. 6
68161 Schmitt, Eug., Flaschenbier, *Oggh* Jahnstr. 23
68198 Schmitt, Friedrich, Obst, *Oggh* FrankenthalerStr. 18
69007 Schmitt, Fritz, Drogerie, *Opp* Schulstr. 7
60077 Schmitt, Georg, Polsterm., Prinzr.Str. 33
60298 G. u. A. Schmitt, Bildh., Frankenth.Str. 94
67238 Schmitt, H., Altstoffe, *Rhg* Wiesmannstr. 7
65434 Schmitt, H., Reg.-Baumstr., Mettl.Str. 1
60861 Schmitt, Jak., Korbwr., Oggersh.Str. 17
61478 Schmitt, Karl, Marmor, Frankenth.Str. 110
68111 Schmitt, Karl, Spedition, *Oggh* Mannh.Str. 8
60664 Schmitt, Mart., Metzg., Friesenh.Str. 63
62262 Schmitt, Phil., Gärtner, Frankenth.-Str. 78a.
60737 Schmitt, Wilh., Dreschbetr., Wörthstr. 18
65280 Schmitt, Wilhelm, Papier, Pfaustr. 13
69005 Schmitt, Wilh., Werkmstr., *Opp* Bism.Str. 58
68231 Schmitt, Willi, Kohlen, *Oggh* Poststr. 22
62065 Schmittel, Otto, Bierhdlg., Blücherstr. 7
60655 Schmitter, V., Haush.-Wr., Ludw.Str. 54
60948 Derselbe, Wohnung, Ludwigsplatz 1
65123 Schmittinger, H., Schuhwr., Friesenh.Str. 273
61649 Gebr. Schmitz, Versich., Heinigstr. 33
62471 Schmitz, Jean, Blumen, Bismarckstr. 84
62085 Schmitz, Wilh., Vertr., Mundenh.Str. 261
60760 Schmurr, Hans, Mühlenbed., Fries.Str. 24
67143 Schnabel, Rich., Install., *Mdh* Oberstr. 20
60959 Schneekloth sen., Friedrich, Gartenstr. 30
65002 Schneevoigt, A., Ing., Gutenbergstr. 32
61656 Schneider, Möbelhaus, OggersheimerStr. 7
65406 Schneider, Abrah., Baugesch., *Frh* Frankl.-Straße 16
62403 Schneider, E. A., Elektrohaus, Kanalstr. 65
60168 Schneider, Ed., Tabakwr., Schützenstr. 39
61363 Schneider, F., Metzgermstr., Friesenh.Str. 30
61975 Gebr. Schneider, Zimmerei, Blücherstr. 27
60885 Schneider, Georg, Stoffe, Bism.Str. 42
60458 Schneider, H., Zigarren, Bism.Str. 35
65212 Schneider, Herm., Baugesch., Sternstr. 18
65226 Schneider, H., Drogerie, *Frh* Rheinf.Str. 60
61539 Schneider, Hub., Tankst., Tor d. I.G.Farb.
61356 Schneider, Joh., Schuhwaren, Ludwigstr. 69.
65195 Schneider, K., Spedit., *Frh* Friesenh.Str. 176
61282 Schneider, Karl, Prokurist, Lisztstr. 134
68069 Schneider, Karl, Schuhe, *Oggh* Schillerstr. 19
65557 Schneider, L., Metzgerei, *Frh* Ysenburgstr. 28
69006 Schneider, Otto, Metzgerei, *Opp* Schulstr. 5
60259 Schneider, Wilhelm, Bismarckstr. 110
61631 Schneider, Wilh., Eisenhdlg., Oggersh.Str. 2
(6496) Schnell, Dr. Berth, Chemiker, Wöhlerstr. 23
65430 Schneller, Arthur, Kfm., Hindenb.Str. 10
63108 Schnörr, Luise, Milch, K.Wilh.Str. 58
68065 Schöffler, Friedrich, Café, *Oggh* Schill.Str. 56
60575 Schöller, Dr., Conr., Chem., Pranckhstr. 18
60835 Schölles, Willy, Install., Maxstr. 31
61168 Schöllhorn, Josef, Lisztstr. 122
65080 Schönberg, Dr. W., Chem., Hindenburgstr. 28
63176 Schönbrodt, W., Dipl.-Ing., Fr.Herne-Str. 1
62493 Schoenherr, Hans, Dr.-Ing., Wörthstr. 10
65055 Schönjahn, John, Ing., *Frh* Leopoldstr. 17
67075 Schönmann, Jakob, Gärtner, *Rhg* Hitlerstr. 3
62285 Schönung, Joh., Malergesch., Kanalstr. 91
61473 Schöttinger, K., Lichtpausanst., Schulstr. 1
61457 Scholl, C. A., Zahntechn., v. d. Tannstr. 30
67053 Scholl, Georg, Wagenb., *Rhg* Eisenb.Str. 11
67117 Scholl, Georg, Metzger, *Rhg* Hitlerstr. 114
67443 Scholl, Karl, Metzgerei, *Rhg* Königstr. 31
67283 Schollenberger, Joh., Baugesch., *Mdh* Königstraße 42
67290 Schollenberger, J., Hoheneckenstr. 40
68070 Schollenberger & Schneider, *Oggh* Dürkh.-Straße 54
60236 Scholler, Wilh., Archit., Parkstr. 40
63166 Scholz, Dr., Chemiker, Moltkestr. 7
(62688) Schoner, J., Autotransp., Moltkestr. 7
62688 Schoner, Jak. Herm., Moltkestr. 7
61991 Schopp, Friedrich, Kfm., Heinigstr. 12
62787 Schoppe, Alfr., Lebensm., Ruppr.Str. 3
69164 Schork, Elisab., Lebensm., *Opp* Moltkestr. 19
65189 Schorlemmer, Dr. W., Arzt, Sternstr. 55
61771 Schott, Friedrich, Kfm., Haardtstr. 16
65100 Schott, Hans, Autovermiet., *Frh* Friesenh.-Straße 128
62786 Schotthöfer, Franz, Inh.: Georg Hauk, Waagenfabrik, Industriestraße 31, nach Geschäftsschluß Altrip/Rh. 22
68030 Schowalter, Jak., Sattler, *Oggh* Poststr. 17
61870 Schowalter, O., Tapezierer, Friesenh.Str. 23
62992 Schrader, Dr., Fr., Physiker, Holbeinstr. 18
67370 Schreck, Dr. K., Arzt, *Mdh* Zettw.Str. 5
61347 Schreck, Maria, Rottstr. 46
61001 Schreckenberger, Fr., Feinkost, Rottstr. 32
60436 Schreibbüro Rohr, Bism.Str. 85
60193 Schreiber, Joh., Kol.-W., Wredestr. 37.
62090 Schreiber, Joh., Kol.-W., Wittelsb.Str. 79
62889 Schreiber, Karl, Stahlbau GmbH, *Oggh* MannheimerStr. 63a
65547 Schreier, Hans, Mechanik., *Frh* Kreuzstr. 37
62770 Schreiner, Bernh., Archit., v. d. Tannstr. 31
63560 Schreiner, Heinr., Kfm., Siegfriedstr. 13
69072 Schreiner, Jos., Werkmstr., *Opp* Keppl.Str. 4
65237 Schrepfer, Chr., Gärtn., *Frh* Clemmstr. 57
65252 Schröder, F., Schreinerei, *Frh* Friedr.Str. 51
62098 Schröder, Heinr., Reklame, Hartmannstr. 21
62982 Schröder, Dr.Ludw., Chemiker, Beeth.Str. 10
60159 Schröder Otto, Bismarckstr. 34
63451 Schroeder, P. H., Dipl.-Ing., Dürerstr. 40
67055 Schroth, Georg, Gärtnerei, Wollstr. 100
62765 Schroth, W., Blumen, Rohrlachstr. 53
62901 Schubert, Dr. F., Chemiker, Wittelsb.Str. 49
61748 Schüler, Valentin, Schneider, K.Wilh.Str. 39
62508 Schümann, Dr. M., Chem., R.-WagnerStr. 22
65270 Schütz, W., Tabak, *Frh* Clemm.Str. 37
68121 P. Schütze & Co AG, Masch.Fbr., Saumhof
67487 Schützenges. Ludwigshafen, *Md* Rheinstr. 63
60102 Schug, Erich, Stud.-Rat, Wittelsb. Str. 28
62826 Bernhard Schuh G. m. b. H., Textilwaren, Ludwigstr. 30a
62054 Schuler, Rud., Sachverst., Prinzreg.Str. 25a
67397 Schuler, Valentin, Baugesch., A.-Krebsstr. 80
65072 Schuler, Wilh., Brennstoffe, Ysenb.Str. 33
60445 Schult, Hugo, Ing., Seilerstr. 1
62056 Schultheiß, Karl, Schreiner, Pranckhstr. 40
65381 Schulz, Marg., Hebamme, Hohenz.Str. 93
61131 Schulz Söhne, P., Spedition, Fries.Str. 47
43285 Schulze, Gerh., Malermstr., Sternstr. 3
65179 Schulze, Hermann, Papier, *Frh* Lessingstr. 2
65465 Schulze, Dr. Walter, Chem., Wolfr.Str. 4
61231 Schulze & Co Kaffeeimport, Maxstr. 63
65077 Schumacher, Anton, Kfm., Riedstr. 45
61760 Schumacher, Carl, Bäckerei, Limburgstr. 14.
61267 Schumann, E., Kfm., Lagerhausstr. 93
60779 Schumann, Rich., Vertr., Blücherstr. 59
62171 Fr. & Alb. Schupp, Lacke, K.Wilh.Str. 13
60058 Schuster, Dr. F., Treuh., Wredestr. 7
62761 Schuster, Friedr., Obst, Schulstr. 35
65126 Schuster, Fritz, Kfm., Ad.Hitler-Str. 7
69088 Schuster, Fritz, Landw. Waren-Vertrieb, *Ed* Frank.Str. 40
63085 Schuster, Heinr., Gipser, Blücherstr. 22
65482 Schuster, Dr. K., Chem., Hindenb.Str. 34
60037 Schutzius, Ww. Kath., Gasth., v. d. Tannstr 1
65182 Schwabe, Dr. Erwin, Chem., Wolfr.Str. 10
67444 Schwäger, J., Spenglerei, *Rhg* Hitlerstr. 117
67134 Schwandner, A., Malerm., *Mdh* Fürstenstr. 19
68230 Schwanninger, Vitus, Oggersheim, Saumhof
60232 Schwarz, Ernst, Kol.-W., Rohrlachstr. 26.
62531 Schwarz, Friedr., Kol.-W., Rohrlachstr. 25
60580 Schwarz, Fritz, Bäckerei, Kanalstr. 65.
62531 Schwarz, Heinr., Privat., Rohrlachstr. 25
65463 Schwarz, H., Tüncherm., *Frh* Blumenstr. 75
60478 Schwarz, Herm., Kol.-W., Oggersh.Str. 16
67025 Schwarz, Ww. J., Wirtsch., *Rhg* Hitlerstr. 45
65543 Schwarz, Jos., Metzg., Spatenstr. 38
68044 Schwarz, Karl, Kol.-W., *Ogg* Mannh.Str. 1
61589 Schwarz, Wilh., Kfm., Goethestr. 10
61850 Schwarz, W., Unif.-Schneid., Dörrhorststr. 44
60971 Schwarzwälder, M., Wirtin, Oggersh.Str. 37
62537 Schwebler, Josef, Kfm., Grünerstr. 8
62900 Schwefelheilwasserversand, Wittelsbachstr. 36
63164 Schweickert, Dr. A., Arzt, Wittelsb.Str. 59
61596 Schweiger, Jos., Lebensm., Ostm.Str. 16
62735 Schweigert, A., Dir., Bleichstr. 13
65490 Schweigert, Ernst, Beamt., Arndtstr. 40
61774 Schweikert, Heinr., Bekl., Schmalegasse 6
60459 Schweitzer, Ottm., Kfm., Wittelsb. Str. 72
62356 Schweitzer, Paul, Masch., Westendstr. 11
62374 Derselbe, Wohnung, Rottstr. 53
60153 Schweizer, Gottlob, Möbel, Oggersh.-Str. 31.
65114 Schwen, Dr. Gust., Chem., Saarbr. Str. 1
62762 Schwesternhaus, Kath., Hemshofstr. 42
65101 Schwesternhaus St. Joseph, Ostm.Str. 149
62540 Schwesternhaus St. Maria, Kruppstr. 19
62810 Karl Schweyer A.-G., Hobel-, Säge- u. Parkettwerk, Holzeinfuhr, Flugzeugbau, Ludwigshafen, Oberes Rheinufer 2
61554 Schwilling, Willy, Architekt, Defreggerstr. 13
61143 Schwingenheuer, Dr. E., Kfm., Grünerstr. 5
61411 SD.-Hauptaußenstelle Jägerstr. 14
67504 Sebastian jr., Gastw., *Mdh* Königstr. 45
65442 Seeber, Jakob, Zimmerei, *Frh* Hohenz.Str. 120
69184 Seefried, K., Tanzkaffee, *Opp* Friedrichstr. 20
61358 Seeger, Eugen, Wollwaren, Bismarckstr. 86.
68210 Seel, Dr. Herm., Arzt, *Oggh* A.Schießgraben
63364 Sees, Käthe, Lebensm., Jahnstr. 35
61949 Sehl, Alfred, Rest., Pfalzstr. 1
60079 Seibel, Jean Waren-Ag., Pranckhstr. 40
62167 Seibert, Otto, Fuhruntern., Wredestr. 34
62290 Seibert, Rich., Flaschenb., Heinigstr. 67
65266 Seiberth, Ernst, Kfm., LudwigSeestr. 52
69158 Seidenabel, H. W., Elektrozentr., *Ed* Unt.G. 7
69085 Seidenabel, Joh., Hochbau, *Opp* Hinkelg. 25
60505 Gebr. Seiler, Transp.-Gerätefbr., Lagerh.Str.
62841 Seiler, Hedw., Masseuse, Ludwigstr. 34
60862 Seiler, Jakob, Gummi, Pranckhstr. 41
60430 Seiler, Karl, Postamtmann, Mund.Str. 180
62141 Seipp, Helene, Schneiderin, Maxstr. 19
61371 Seiter, Karl, Molkerei, Rheinstr. 37.
62183 Seither, Otto, Möbeltransp., Pfalzgr.Str. 26
67115 Seitz, F., Maler, *Mdh* Königstr. 8
61571 Seitz, Fried., Metzg., Tannstr. 10
62456 Seitz, Joh., Fuhrw., Kais.-Wilhelmstr. 46
67376 Seitz, K., Konservenbed., *Gt* Königsb.Str. 41
61165 Seitz, Karl, Immob., Ludwigstr. 42
61203 Seitz, Karl, Autofahrschule, Schulstr. 39
61463 Seitz, Konrad, Schuhmasch., Rupprechtstr. 5
62256 W. & F. Seitz, Schuhmasch., Schanzstr. 26
60140 Selbach, P., Omnib.-Verm., Maxstr. 63
67180 Seltsam, Friedr., Uhren, *Mdh* Kirchg. 8
68193 Senck, A., Install., *Oggh* Frankenth.Str. 21
68165 Senck, F., Metzgerei, *Oggh* Luitp.Pl. 26
68031 Senck, Jul., Sped., *Oggh* Schill.Pl. 25
67288 Senck, Xaver, Kfm., Kettlerstr. 24
61509 Senft, Otto, Handelsschule, Lisztstr. 115
63450 Sessig, Franz, Maler, Pranckhstr. 19.
60884 Sessig, Jul., Tapezierer, Pfalzgr.-Str. 49.
67516 Seufert, Josef, Schneid., Maud.Str. 181
65492 Seufert, Dr. W., Arzt, Hitlerstr. 43
60200 Seybold, Herm., Install., Jägerstr. 4
65033 Seyfried, Karl, Eschenbachstr. 56
61685 Siebein, Fr., Annoncenexp., Maxstr. 40
62311 Siebenlist, Dr. H., Schriftltr., Pfalzgr.Str. 67
61868 Sieber, Jacob, Kol.-W., Kruppstr. 26
62651 Sieber, K., Kürschner, Limburgstr. 14a
61055 Sieber, Paul, Lebensmittel, Denisstr. 17
67427 Siedler, Val., Gipsergesch., *Md* Kirchenstr. 26
69084 Siefert, Dr. Fritz, Chemiker, *Opp* Saarstr. 75
69040 Siegels, Hubert, Fensterfbr., *Opp* Zepp.Str. 16
65358 Siegle, Fr., Dipl.-Ing., Th.Fritsch-Str. 12
65013 Siegle, Th., Stud.-R., Lehmannstr. 9
65563 Siegmund, Dr. Emil, Chem., Lehmannstr. 42
62662 Siepmann, Heinr., Dir., Brucknerstr. 1
65290 Simon, A., Kfm., Ad.Hitler-Str. 41
61662 Simon, Emil, Blumen, Ludwigstr. 43
65261 Simon, J., Kupferschmied, *Frh* Platenstr. 19
62892 Simon, K., Schneiderei, Bism.Str. 68
62105 Simon, Dr. Ludwig, Arzt, Lachnerstr. 1
65209 Simon, Dr. W., Chemiker, Rupprechtstr. 76
60956 Siring, Mich., Büromasch., Bism.Str. 63
61548 Sittinger, F. Kol.-W., Schwanth.Platz 6
69021 Sönksen, Dr. Hans, Chem., *Opp* Beeth.Str. 22
61175 Sogno, Ernst, Bügelei, Prinzreg. Str. 22
67461 Sommer, Adolf, Kapok, *Rhg* Eisenb.Str. 51
62487 Sommer, Georg, Gipserei, Wredestr. 44
61147 Sommer, Heinr., Ferntransp., Wredestr. 28b
60084 Sommer, Joh., Vertr., Zeppelinstr. 41
67241 Sommer, Rich., Wirtschaft, *Mdh* Rheing.-Straße 54
67278 Sommer, Dr. Walt., Chem., *Gt* Weißdornh. 42
65193 Sonneck, Jak., Elektroanl., *Frh* Luitp.Str. 122
63002 Spaeth, Dr. Aug., Chemiker, Wittelsb.Str. 43
67421 Spar- u. Darlehnskasse, *Md* Bergstr. 21
68106 Spar- u. Darlehnskasse, *Oggh* Schillerstr. 3
69001 Spar- u. Darlehnskasse, *Opp* Edigh.Str. 35
67303 Spar- u. Darlehnskasse, *Rhg* Eisenb.Str. 10
65249 Spar- u. Darlehnsk.Ver., *Frh* Kopern.Str. 51
67374 Spar- u. Darlehnsk.Ver., *Mdh* Zettw.Str. 3
60826 Sparkasse der Bank der Deutschen Arbeit A.G., Ludwigsplatz 4
60954 Specht, W., Vertr., Pranckhstr. 52
60741 Speck, Heinr., Möbel, Oggersh.-Str. 47.
65033 Speer, Friedrich, Ruthenstr. 24
65519 Speer, Dr. W., Chemiker, Franklinstr. 31
67351 Speich, W., Blumen, *Gt* Maud.Str. 217
62794 Spengler, Jak., Transp., Wittelsbachstr. 70
65493 Sperle, Hans, Bäckerei, *Frh* Arndtstr. 2
65526 Speyerer, Dr. Helm., Ingen., Wolframstr. 3
63447 Spiegel, Fritz, Ing., Schwindstr. 2
61476 Spiegel, Heinrich, Drogerie, Bismarckstr. 89.
61280 L. Spiegel & Sohn, Musikm., Ludwigstr. 54
67274 Spieß, Ida, Gastwirtschaft, *Mdh* Hauptstr. 2
61672 Spieß, Dr. Otto, Zahnarzt, Oggersh.-Str. 1.
61953 Spinielli, J., Südfrüchte, Lagerplatzweg
61335 Spörle, Joh., Wirtsch., Fröbelstr. 3a.
67540 Spohn, Dr., Hanns, Chem., *Mdh* Marsstr. 44
62448 Sporthaus Fahrbach, Ludwigstr. 50
65051 Sprenger, Jul., Gipser, *Frh* Kirchenstr. 2
61288 Spring, Otto, Kfm., Rottstr. 34
62186 M. Springer & Söhne, Straßenb., Kanalstr. 60
62991 Staab, Dr. Jakob, Prof., Marienstr. 13.
61691 Staab, Otto, Konditorei, Haardtstr. 11.
62521 Staatl. Gesundheitsamt, Dörrhorststr. 36
67187 Stadler & Jest, Wagenfbr., *Mdh* Gangh.Str. 16
61853 Stadlmayr, Luise, Autotransp., Denisstr. 14
62011 Stadtkreisverwaltung Ludwigshafen
63421 Dieselbe, Städt. Werke, Humboldstr. 97
62111 Dieselbe, Krankenhaus, Bergmannstr. 1
60026 Dieselbe, Schlachthof, Brunhildenstr. 1
62426 Dieselbe, Stadtsparkasse, Ludwigstr. 48
69170 Dieselbe, Hauptzweigst., *Opp* Edigh.Str.
62861 Stadtmission Nord, Böhlstr. 5
60502 Stadtmission Süd, Pranckhstr. 44
62388 Stadtmüller, J., Garage, Mundenh.Str. 167
63421 Stadtwerke Ludwigshafen (Rhein), Humboldtstraße 97. P 695
63421 Städt. Gas-, Wasser- u. Elektr.-Werke, Humboldtstr. 97

62011 / 62411 Städt. Verkehrs- u. Wirtschaftsamt Ludwigshafen (Rhein), Ludwigstr. 69
65031 Staeger, Dr. R., Chem., Fritzschstr. 10
61566 Stähler, Frieda, Ww., v. d. Tannstr. 18
62218 Stärk, Hubert, Holz, Hemshofstr. 32
67434 Stahnke, Dr. E., Arzt, Salzburgerstr. 14
(62011) Staiber, Franz, Bestatter, Schwalbenweg 2
68017 Stangl-Matzer, Kohlen, Oggersheim
61334 Stark, E., Autoverwertung, Heinigstr. 58
68093 Stark, Dr. Fritz, Arzt, *Oggh* Durchbruch 6
61262 Stark, Paul, Metallwr., Oggersh.Str. 6
60962 Stassen, Hans, Eisenwr., Prinzreg.Str. 64a
67421 Stauber, Rupert, Maudach
62360 Stauch, Friedrich. Baugesch., Rottstr. 87.
68140 Stauder, Franz, Metzger, *Oggh* Schillerstr. 47
61475 Stauffer, Fritz, Lederwr., Prinzreg.Str. 66
65329 Stauffer, K. Heinr., Kfm., Ad.Hitlerstr. 28
63579 Steeb, Heinr., Polsterm., K.Wilh.Str. 37
62325 Steeb, Karl, Malergesch., Pfalzgr.Str. 67
60964 Steeger, Heinr., Kaufh., Friesenh.Str. 75
62701 Steffgen, Joh., Buchvertr., Bismarckstr. 108
61671 Stegner, Heinr., Kohlen, Wörthstr. 29
61641 Steiger, Jos., Vertr., Schwanth.Pl. 8
61644 Steiger, Karl, Polsterm., Marienstr. 22
60847 Stein, Fr., Orth. Werkst., Ludwigstr. 87
60277 Gebr. Stein, Matratzenfbr., Lagepl. Weg 102
60508 Stein, Herbert, Vertr., Gneisenaustr. 10
60492 Stein, Jak., Gastw., Hemshofstr. 1
67371 Stein, Karl, Kfm., *Mdh* Hauptstr. 35
67243 Steinbach, W., Tierarzt, *Rhg* Königstr. 33
63442 Steinel, Käthe, Lebensm., Hartm.Str. 47
65058 Steiner, Jakob, Blumen, *Frh* Friesenh.Str.185
69082 Steiner, Johann, Autobetrieb, Kirchenstr. 51
69046 Steiner, J. G., Landwirt, *Opp* Edigh.Str. 39
67083 Steinmetz, J., Wäscherei, *Mdh* Hauptstr. 32
69098 Steinmetz, K., Schneiderei, *Opp* Welschstr. 2
68010 Steißlinger, Fr., Schneid., *Oggh* Ruppr.Str. 25
67191 Stengel, Jul., Gastwirt, *Gt* Fuggerstr. 1
60220 Stenografenschaft eV, Frank.Str. 143
69041 Gebr. Stephan, Baugesch., *Opp* Klosterstr. 5
65384 Derselbe, Ludwigshafen, Auerstr. 10
69089 Stephan, G., Metzgerei, *Opp* Hindenburgstraße 37
61980 Stephan, Wilh., Fuhrw., Bismarckstr. 13.
(60918) Stepp, Karl, Hptm. a. D., Industriestr. 11
61202 Stepp, Ralph, Ing., Welserstr. 1
60550 Gg. Sterzel & Sohn, Install., Oggersh.Str. 15
60798 Stetter, Karl, Milch, Prinzreg.Str. 15
60788 Stetter, Leop., Kol.-W., v. d. Tannstr. 9.
60176 Steuer- u. Gemeinde-Einnehm., Ludw.Str.54
68012 Steuer- u. Gemeinde-Einnehm., *Oggh* Stadtgartenstr. 32
62298 Steurer, P., Färberei, Haardtstr. 4
65294 Steven, Dr. A., Landw., *Frh* Schwalbenw. 33
62857 Steyer, Fritz, Kfm., Ob. Rheinufer 17
62191 Stichter, Phil. & Co, Friseurbed., Ludw.Str.83
63552 Stieb, Jakob, Schneid., Bismarckstr. 13
65554 Stief, Erwin, Blumen, Hohenz.Str. 69
62260 Jos. u. Rud. Stier, Gipsergesch., Asgen 5
61600 Stier, Dr. Otto, Zahnarzt, Ludwigsstr. 34
61509 Stock, V., Handelsschule, K.Wilh.Str. 25
62747 Stocke, Dr. Walt., Arzt, Bism.Str. 38
61293 Stockmanns, H., Meßinstrum., Pranckhstr.54
62006 Stockmar, Ludw., Dentist, Oggersh.Str. 30
62663 Stöcklein, Pet., Gartenbau, Rohrlachstr. 71.
60107 Stöhr, Ch., Bez.-Ltr., Moltkestr. 12
65466 Stölzle, Ernst, Fuhrgesch., *Frh* Fried.Str. 27
65198 Stöwener, Dr. Fritz, Chem., Brunckstr. 4
61200 Stoll, D., Möbel, Prinzregentenstr. 58.
61590 Stoller, Erich, Ingen., Bleichstr. 31
67387 Stolp, Dr. Rud., Arzt, *Gt* Maud.Str. 173
61309 Stolz, Otto, Farben, Bismarckstr. 23
62132 Stolz, Dr. Rud., Zahnarzt, Ostmarkpl. 8
62354 Stork, Reinh., Insp., Pfalzgrafenstr. 23.
61784 Storr & Kaysing GmbH, Zimmerei, Industriestr. 20
68139 Strandbad Notwende, Oggersheim
68049 Straßen- u. Flußbauamt, *Oggh* Dürkh.Str. 76
69048 Strathmeyer, Dr. W., Chem., *Opp* Hitl.R. 130
65057 Straub, Nikol., Metzgerei, Riedstr. 66
62384 Strauß, Karl, Metzg., Schlachthofstr. 19
62453 Strefler, A., Metzg., Gräfenaustr. 18
67280 Streitel, Adam, Bier, *Rhg* Wilh.Str. 14
67451 Streitel, Wilh., Bier, *Rhg* Maxstr. 5
69078 Strickler, H., Kies, *Opp* Karol.Str. 25
69038 Strickler II, J., Bäckerei, *Opp* Kirchenstr. 45
61377 Striegler, Dr. Fr., Chem., Ostmarkstr. 28
68020 Strobach, W., Dent., *Oggh* DürkheimerStr.21
60162 Strößner, Friedr., Ingen., Lenbachstr. 12
67160 Strohm, K., Lebensm., Erlenweg 21
60121 Stromeyer, M., Kohlen, Bism.-Str. 41.
63315 Strupp, Erich, Abt.-Ltr., Wittelsbachstr. 66
60794 Stuhlfauth, Fritz, Wirt, Steinstr. 11.
61242 Stuhlfauth, Phil., Friseur. Hartmannstr. 60
67524 Sturm, Ant., Buchdr., *Mdh* Bahnhofstr. 1
67394 Sturm, Josef, Fuhrgeschäft, *Mdh* Hofstr. 15
67433 Sturm, M., Zigarren, *Mdh* Hemshofstr. 137
61190 Süddeutsche Bewachungs-Gesellschaft K.-G., Ludwigstr. 26
67385 Südd. Zucker AG, Werk Friedensau
60432 Südkauf Kolonialwarengroßhandel EGmbH, Industriestr. 1
62921 „SÜDKRAFT", Süddeutsche Kraftwagenspeditionsgesellschaft m. b. H., Ludwigstr. 54c
60208 Südwestd. Werbekontor, Seydlitzstr. 11
69087 Süß, Georg M., Kohlen, *Opp* Edigh.Str. 56
69053 Süß & Eberspach, Baugesch., *Opp* Karolinenstr. 48
62072 Gebr. Sulzer AG, Kameradschaftshaus Rheinstraße 2
61126 Sulzer Centralheiz. GmbH, Rottstr. 2a
60956 Syring, Mich., mech. Werkst., Bism.Str. 63
62792 Konr. Tack & Cie., Schuhwr., Ludwigstr. 38
65475 Taglieber & Gräf, Baugesch., *Frh* Steph.Str25
65244 Tanneberger, Dr. H., Chem., *Frh* Hohenz.-Straße 80
61786 Tanzschule Schmidt & Knöller, Oggersh.-Str.
60753 Taubenberger, A., Malerm., Welserstr. 32
65251 Tauböck, Dr. K., Chemiker, Ad.Hitlerstr. 45
61945 v. Tauffkirchen, Gräfin, Prinzreg.Str. 25
(63421) Technische Nothilfe OG XII/30
61555 Techn. Prüfstelle f. d. Kraftfahrzeugverkehr, Lagerhausstr. 131
62100 Teerstraßenbauges. mbH, Mundenh.Str. 252
61552 Tennisklub Ludwigshafen, Spielplätze.
60672 Theile Nf., E., Bürobed., Oggersh.Str. 10
69115 Theiss, W., Gipsergesch., *Opp* Oggersh.-Straße 35
61258 Theissing, Dr. G., Arzt, Ludwigsplatz 1
61941 Theobald, Dr. Ernst, Chem., Wöhlerstr. 19b
60667 Theobald, Otto, Leder, Mundenh.Str. 252
60836 Theobald, Richard, Ing., Heinigstr. 1
67030 Theurer, Friedr., Maggivertr., Kleiststr. 19
61873 Theuring, Rudolf, Agent, Schillerstr. 45
62371 Thiesen, Robert P., Verlag, Schulstr. 14
60695 Thöne, Major, Mittelsbachstr. 71
67335 Thoma, Konr., Autorepar., *Mdh* Wollstr. 31
67292 Thoma, Pet., Lackierer, *Mdh* M.Greif-Str.
60985 Thomas, Karl, Malermstr., Rottstr. 4.
61679 Thome, Helene, Lebensm., Schmale G. 15
61118 Karl Thomer & Co, Mühlenbau, Wredestr. 73
67036 Threuter, P., Futtermittel, Maudacherstr. 38
65410 Tierschutzheim, Rottstückerweg
62555 Tierschutzverein eV., Kais.Wilh.Str. 21
61493 v. Tietzen, Günther, Ing., Lisztstr. 178
68024 Tillmann, Karl, Obering., Kurf.Str. 8
65464 Toberer, Emil, Fleischwr., Sternstr. 115
65445 Toberer, Karl, Metzger, *Frh* Gutenb.Str. 60
60484 Tollefsen, Kurt, Vertr., Defreggerstr. 3
65186 Tollefsen, L. A. M., Ing.Büro, Scheffelstr. 1
61073 Trabold, Bekleidung, Ludwigstr. 12
68083 Transier, Ph., Fischhalle, *Ogg* Schillerstr. 25
62318 Transkrit-Druckerei Waldkirch, Schulstr. 14
62231 Trauth, Dr. Rud., Arzt, Brückenaufg. 4
68152 Trautmann, Kath., *Oggh* Schillerstr. 18
68143 Treiber, H., Brauerei, *Oggh* Frank.Weg 6
65066 Tremmel, J., Fuhrg., *Frh* Kappesstr. 7
65359 Tremmel, Mich., Fuhrgesch., *Frh* Luitp.-Straße 57
65341 Treppenhauer, Dr. Max, Chem., Wolfr.Str. 15
61336 Trimborn, Dr. Heinr., Arzt, Austr. 16
68186 Tronecker, A., Sattler, *Oggh* Mannh.Str. 12
65116 Trum, Herm., Graph., K.Clemm-Str. 43
67105 Trum, Herm., Prokur., Maudacherstr. 200
62554 Trummer, Ludw., Weinimp., Zollhof
61970 Trunk, Karl, Eisenwr., K.-Wilh.-Str. 20
61355 Trunk, Dr. Otto, Zahnarzt, Rottstr. 26.
61400 Trutzel, Herm., Schriftltr., Wittelsb.Str. 77
62148 Tuberkulose-Fürsorgestelle, Dörrh.Str.
63063 Türk, Alfred, Ing., Welserstr. 10
61540 W. Türk & Sohn, Garage, Schulstr. 65
61151 Türmerleim-Werke K.G., Arnulfstr. 41
60400 Turgetto, Wilh., Malergesch., Schulstr. 49
62077 Turm- u. Sportgemeinschaft 1861 eV., Parkstraße 70
67430 Turnverein, Mundenheim, Krügerstr. 1a
69103 Ucbelhör, Theod., Gipsermstr., *Opp* Parkstraße 1
62197 **Uehlein, Chr., Zahn-Praxis, Wredestr. 10**
60898 Ueltzhöffer Mühlenprodukte, Wörthstr. 26
62871 **Ufa-Palast im Pfalzbau, Ludwigstr. 2**
62871 **Ufa, Theaterbetrieb der, Ludwigstr. 2**
62871 Ufa-Theater Rheingold, Prinzreg.Str. 44
62469 Ufer, Dr. ing. H., Chemiker, 4. Gartenweg 9
65343 Uhl, Ph., Papier, Luitpoldstr. 42
61968 Uhlandhof, Uhlandstr. 1
60642 Ullrich, Mich., Kaufmann, Arnulfstr. 56
60293 Ullrich, Wilh., Kfm., Rottstr. 91.
62863 Ulmer, Jakob, Bäckerei, Heinigstr. 54
65525 Ulrich, Dr. Heinr., Chemiker, Hind.Str. 26
69081 K. A. Ulrich & Co, Bekleidung, *Opp* Fried.-Straße 2
61592 Umstätter, Karl, Zigarren, Kanalstr. 68
68036 Unangst, K., Metzg., *Oggh* Poststr. 20
61163 Ungerer, G. M., Flaschenbier, Bleichstr. 31
67415 Ungerer, Ww. K., Bier, *Rhg* Wißm.Str. 8
60203 Union-Theater, Ludwigstr. 16.
60705 Unser, Kurt, Elektrot., Schanzstr. 30
65518 Vater, Dr. A., Zahnarzt, *Frh* Platenstr. 16
65477 Veil, Franz, Kohlen, *Frh* Wimpelstr. 23
61269 Velte, H., Herde, Bismarckstr. 85
60104 Velten, GmbH, Samen, Ludwigspl. 7
63066 Veltrup, Herm., Geschäftsf., Wagnerstr. 1
62950 Verb. d. Pfälz. landw. Genoss. Raiffeisen e.V.
61226 Verbrauchergenossenschaft, K.Wilh.Str. 66
67489 Verbrauchergenossenschaft, *Md* Hitlerstr. 4
21692 Verein Creditreform, Auskunftei, Wredestr. 7
60454 Verein. Innungskrankenkasse, Wredestr. 2
65098 Verein f. Leibesübungen Friesenheim
65081 Vereinigt. Sauerstoffwerke, Rüttst.Weg 2
68174 Vergé, A., Gartenbau, *Oggh* Schloßk. 18
60846 Verkehrsverein Ludwigshafen eV., Ludwigstraße 69
61577 Derselbe, Verkehrskiosk
62573 v. Versen, Axel, Parkstr. 59
67051 Verst, Ww. P., Malergesch., *Mdh* Oberstr. 19
61962 / 61338 Vester, Richard, Eisenbahnoberbaubedarf, Büro: Zollbahnhof 1, Lager: Hafenstr. 13 u. Industriestr. 6
42978 Ders. Niederlass. Mannheim, Viktoriastr. 1
67069 Vetter, B., Glühwerk, Braunk.Str. 1
65342 Vetter, Franz, Fuhrgesch., *Frh* Fried.Str. 2
62292 Vetter, Johanna, Spielwr., Ludwigstr. 54
69197 Vetter & Seitz, Baugesch., *Opp* Altrheinstr. 22
60032 Viktoriaversicherung, Bismarckstr. 51
60633 Vichverwertungszentrale, Freiastr. 33
69076 Vierling-Garage, Oppau
65357 Völkel, Maria, Schneiderin, *Frh* Schwarzstr. 11
62351 Voelcker, J. J., Polsterart., Maxstr. 40.
67067 Gebr. Völker, Lohndrescherei, *Rhg* Hitl.Str. 4
61047 Völker, Helmut, Dipl.-Landw., Rottstr. 26
62296 Völker, Dr. Hans, Frauenarzt, Rottstr. 51
60891 Vogel, Franz, Hüte, Ludwigstr. 63
61045 Vogel, Ludw. Ph., Gewürze, Schillerstr. 62.
62332 Voigtlaender-Tetzner, Dr. W., Beeth.Str. 22
67138 Volk, Herm., Metzgerei, *Mdh* Sterng. 11
60059 Volk, Jos., Tünchermstr., Wredestr. 40
65366 Volk, K., Schlosserm., *Frh* Elis.Str. 11
62405 Volkmer, Martin, Dentist, Dörrh.Str. 2
61526 Volksbank eGmbH, Kais.Wilh.Str. 12
69016 Volksbücherei, *Opp* Kirchenstr. 13
60407 Volksbund f. d. Deutschtum i. Ausland, Ludwigsplatz 4
67232 Volkshaus eV, Gartenstadt, Weißdornhag
63330 Voll, Paul, Schuhmachermstr., Maxstr. 35
61935 Vollmer, Andr., Bäckermstr., Schanzstr. 97
65082 Vollmer, G., Fuhrgesch., *Frh* OppauerStr. 35
60946 Vollmer, W. H., Transp., Schulstr. 55
61275 Volpert, W., Feuerlöschapp., Prinzreg.Str. 38
60536 Volz, Heinr., Gartenbau, Mundenh.Str. 171
69025 Volz, Karl, Flaschenbier, *Opp* Kirchenstr. 53
67061 Volz, Seb., Wirtschaft, *Mdh* Bahnh.Str. 65
67506 Vondung, G., Lebensm., *Mdh* Oberstr. 28
67594 Vondung, Max, Ing., Rheing.Str. 127
60489 Vorholzer, Joh., Fuhrw., Frankenthalerstr. 72
65157 Vossen, Dr. D., Chemiker, Ad.Hitlerstr. 9
67386 Vowinkel, Ww. A., Wirtsch., Rheingönheim
61761 **Waag**, Pauline, Bäckerei, Hartm.Str. 53
63242 Waberczeck, Otto, Vertr., Wittelsb.Str. 68
61468 Wackenhut, M., Metzgerei, Schwanth. All. 21
61072 Wacker, Friedl, Dr., Austr. 39
60662 Wäckerle, Rud., Bäckerei, Schützenstr. 27
65132 Waegner, Heinr., Dipl.-Ing., Wolframstr. 7
62850 Wärme- u. Lufttechnik, GmbH, Wörthstr. 26
67063 Wageck, E., Tapezierer, *Mdh* Sterngasse 24
60504 Wageck, Georg, Vertr., Wittelsbachstr. 74
65514 Wagner, Ad., Chem. Prod., Sternstr. 208
62850 A. Wagner GmbH, Zentralh.Fbr., Wörthstraße 26
69173 Wagner ,Dr. Andreas, Arzt, *Opp* Bism.Str. 2
65346 Wagner, Friedrich, Prok., Sternstr. 63
61666 Wagner, Fritz, Metzgermstr., Blücherstr. 18
61852 Wagner, Hans, Gastw., Trifels, Bismarckstr.1
63396 Wagner, Heinr., Radio, Oggersh.Str. 25
67358 Wagner, Dr. Jos., Arzt, *Mdh* Oberstr. 4
67588 Wagner, Jos., Kfm., Ginsterweg 23
69117 Wagner sen., K., Isolierungen, *Opp* Industr.-Straße 15
68113 Wagner, Karl, Maler, *Oggh* Schloßg. 9
62308 Wagner, Oskar, Vertreter, Schützenstr. 3.
60983 Wagner, W., Ing., Frankenth.Str. 185
65474 Wahl, G., Kol.-W., *Frh* Sternstr. 128
63501 Wahle, Karl, Architekt, Rohrlachstr. 113
67306 Walburg, Maria, Kol.-W., *Mdh* Palmenstr. 1
62318 Waldkirch Druck u. Transkrit Ges. Schulstraße 14
62733 Waldkirch, Lina, Beethovenstr. 24
65376 Waldmann, Aloys, Ing., Sternstr. 84
61286 Waldmann, J., Architekt, Grünerstr. 14
60541 Waldner, Wilh., Metzg., Dörrh.Str. 1
60553 Waldraff, Johann, Schlossermstr., Schulstr. 6
62880 Wallé, Willi, Ingen., Beethovenstr. 20
69002 A. Walter & Co, Zementfbr., *Opp* Industr.Str.9
63375 Walter, D., Lebensm., Schlachthofstr. 15
60544 Walter, Ed., techn. Büro, Beethovenstr. 12
60679 Walter, Georg, Bäckerei, Bismarckstr. 54a
65164 Walter, Dr. Herm., Arzt, *Frh* Blumenstr. 48
69141 Walter II, Leonh., Gastw., *Opp* Edigh.Str. 65
69049 Leonh. Walter & Söhne, Baustoffe, Oppau
69137 Walter, O., Geschäftsf., *Opp* Klosterstr. 15
67484 Walter, Peter, Vertr., Wielandstr. 11
67429 Walter, Ph., Fahrzeuge, *Rhg* Hitl.Str. 102
65279 Walter, Th., Friesenh.Str. 227
62780 Walther, Ernst, Dentist, Wittelsb.Str. 56
62184 Karl Walther & Söhne, Tiefb., Bleichstr. 38
62632 Walther, Konrad, Ing., Beethovenstr. 11
60637 Waltz, Fritz, Uhren, Ludwigstr. 33
62187 Wambsganß, Herm., Flaschenbier, Dammst.20
60174 Wannenwetsch, Eugen, Gipser, Blücherstr.11.
68015 Wasem, Karl, Bäckerei, *Oggh* Hinterg. 2
61680 Wasem, Rud., Bäckerei, Frankenth.Str. 186
65461 Wassemer, Ph., Drogerie, *Frh* Spatenstr. 19
61692 Wasserschutzpolizei-Wache, Zollhof
67557 Wasser- und Bodenverband Schelmenzeile
62665 Wassner, Karl A., Kfm., Frankenth. Str. 220
61900 Webel, Hch., Vertr., Wittelsb.Str. 75
60892 Weber, Dr., R.A., Wohn., Wittelsbachstr. 67
62800 Derselbe, Büro, Kaiser-Wilhelm-Str. 13
61459 C. Weber & Sohn, Malergesch., Pettenk.Str.
(62011) Weber, Clemens, Oberbaurat, Richard-Wagner-Straße 18
65019 Weber, Dr. E., Chemiker, Faberstr. 54
60007 Weber, Eugen, Architekt, Ludwigsplatz 10
61239 Weber, Friedr., Dentist, Hemshofstr. 27
60750 Weber, Ww. Fr., Kohlen, Blücherstr. 1
65168 Weber, Heinr., Bäckerei, *Frh* Sternstr. 22
61585 Weber, Heinrich, Kesselschmiede, Autog. u. Elektro-Schweißerei, Industriestr. 33
60024 Weber, Herm., Kohlen, Unt.Rheinufer 16
60848 Weber, I. B., Vertrieb, Frankenth.Str. 118
68079 Weber, Jakob, *Oggh* Herzogstr. 12
63594 Weber, Jos., Mech. Werkst., Heinigstr. 44
66020 Weber, Josef, Musiker, Frank.Str. 170
60278 Weber, Karl, Buchdruck., Humb.Str. 43
61859 Weber sen., Karl, Kfm., Bremprstr. 105
67509 Weber, Dr. K., Arzt, *Gt* Königsb.Str. 51
61537 Weber, Dr. Lotte, Ärztin, Prinzr.Str. 23
60042 Weber, M., Automobile, Mund.Str. 246
68217 Weber, Math., Lichtspiele, *Ogg* Hafnerg. 5
61235 Weber, Oskar, Malermstr., Wörthstr. 13
61434 Weber & Reiser, Holz, Maxstr. 63
61004 H. & A. Weczera, Wollwr., Bism.-Str. 49
62395 Wedler, Wilh., Ing., Schillerstr. 15
61567 Weeber, Wilh., Autotransp., K.Wilh.Str. 65
60920 Wehner, Johanna, Korsettenh., Wredestr. 14
61594 Wehrmacht, Wehrbz.Kdo. u. Meldeamt I u.II
68156 Weidemann, Karl, Gärtnerei, *Oggh* Frankenthalerstr. 68
68129 Weidemann, O., Gartenb., *Ogg* Speyererstr. 87
61861 Weidig, E., D.-Friseur, Pfalzbau
68091 Weidig, Heinr., Hotel, *Oggh* Schill.Pl. 18
65476 Weidig, Herm., Kfm., *Frh* Pfaustr. 17
65510 Weidner, Walter, Ernst-Lchmann-Str. 15
67279 Weigand & Wolfert, Brennstoffe, Inh. Hermann Rüdinger, Ludwigshafen (Rhein) Königstr. 55
67368 Weiler, L., Bekleid., *Rhg* Hindenb.Str. 8
61546 Weinacht, Georg, Sportartikel
68098 Weinacht, Karl, Install., *Oggh* Luitp.P. 1
62086 Weinacht, Karl, Ingen., Pfalzgr.Str. 48
67249 Weindel, O., Gaststätte, *Mdh* Königstr. 22
63036 Weiner, Oskar, Bäckerei, Kanalstr. 15
60143 Wein-Haaf, Maxstraße 45
60404 Weinhold & Matthias, Buchhdlg., Maxstr. 7.
62401 Weinmann, G., Armaturenfbr., Wredestr. 36
61176 Weinmann, Karl, Install., Hartmannstr. 20
60545 Weinmann, Dr. K. H., R.-A., K.Wilh.Str.12
60742 Weintz, Georg, Buchdr., Ludwigstr. 49
62952 Weis, Ad., Kfm., Ostmarkpl. 12
62464 Weisenburger, Georg, Kies, Schillerstr. 16
62859 Weiß, A., Wirtschaftsprüfer, Marschnerstr. 8
60839 Weiß, Emil, Welserstr. 22
60507 Weiß, Fritz, Schuhmacherei, Bleichstr. 28
62937 Weiß, Hans, Archit., Schützenstr. 44
67229 Weiß, Heinr., Baugesch., *Mdh* Hochf.Str. 13
67018 Weiß, J., Schlossermstr., *Mdh* Wollstr. 49
62387 Weiß, Jos., Möbel, Bismarckstr. 23
67426 Weiß, Julius, Spengler, *Mdh* Oberstr. 14
67273 Weiß, Matth., Baumat., Mundenheim
62418 Weiss & Hameier, Druckerei, Lutherstr. 12
60300 Weiß, Rud , Prokurist, Wittelsb.-Str. 49.
61138 Weisshaupt, Heinr., Lebensm., Wörthstr. 5
62864 Weißig, Kurt, Dir., Friedr.-Henne-Str. 1
65004 Weitzel, Georg, Prokur., Luitp.Str. 133
65365 Weitzel, Ph. H., Gartenarchit., Luitp.Str. 135
61372 Weizenbierhalle, Jägerstr. 3
60749 Welker, Heinr., Kol.-W., Prinzreg.Str. 4
68073 Weller, Monteur, *Oggh* Stadtgart.Str. 38
69154 Welsch, Hans, Ing., *Opp* Jägerstr. 12
62378 Welter, Dr. Kurt, Zahnarzt, Wredestr. 7
62760 Welter, Peter, Tabakwr., Ludwigstr. 83
60673 Welz, Otto, Prok., Brucknerstr. 7
60649 Wenck Nf., Walter, Buchdruck., Heinigstr. 53
68162 Wendel, G., Bücherei, *Ogg* Hengstpark 6
65063 Wendt, Martin, Dipl.-Ing., *Frh* Kekulépl. 2
62385 Wentz, Max, Baustoffe, Saarl.Str. 153
68058 Wenz, A., Vertr., *Oggh* SpeyererStr. 78
68072 Wenz, Eugen, Elektro, *Oggh* Ad.Hitler-Str. 10
68041 Wenz, G., Hebamme, *Oggh* Niedererstr. 20
60304 Wenz, Joh., Zigarrenfbr., Heinigstr. 32.
68209 Wenz, M., J., Maler, *Oggh* Hartm.Str. 16
63586 Wenzel, Dr. Hanns, Apoth., Parkstr. 56
62061 Werling, Wilh., Matratzenfbr., Industriestr.26
67286 Werner, E., Gasth., *Mdh* Hauptstr. 30
65037 Werner, Eugen, Malermstr., Rosenstr. 9
67159 Werner, G., Kohlen, *Mdh* AltriperStr. 97
67008 Werner, Ph. Mich., Eisenwr., *Mdh* Maud.Str.5
61067 Werner, Dr. Rob., Pfalzgrafenstr. 65.
65433 Werner, Dr. Rob., Chemiker, Brunckstr. 21
60631 Werner, Willi, Bäckerei, Heinigstr. 40
65203 Werry, A., Kohlen, Stephanstr. 2
61734 Werry, Chr., Ingenieur, Haardtstr. 10
65078 Gebr. Werry, Baugesch., *Frh* Luitp.Str. 96
65072 Werry, Johannes, Kohlen, *Frh* Ysenb.Str. 3
67144 Werth, Max, Pflanzenschutz, *Rhg* Ludw.Str.3
60734 Westd. Cement-Verkaufsges. Weigand & Co., Zollhafen, Werfthalle II
60211 Westdeutsche Kaufhof-Akt.-Ges. Zweigniederlassung Ludwigshafen Jubiläumstraße
62275 Westermann, Dr. Fr., Syndikus, Zollhofstr. 7
62707 Westind. Bananen, Meyer & Co, Zepp.Str. 34
62737 Wette-Egli, Dr. G., Zahnärzt., Lisztstr. 176
65297 Wettengel, Franz, Farben, *Frh* Sternstr. 52
67462 Wetzel, J., Fahrräder, *Mdh* Maxim.Str. 18
65045 Weyler, G., Baugeschäft, *Frh* Schwertstr. 13
62832 **Wicke, Martin, Prokurist, Uhlandstr. 14**
62091 Widmaier, David, Bäckerei, Schwanth.-Allee.
63277 Widmann, Dr. H., Ingen., Ostmarkstr. 20
65509 Widmayer, Fritz, Metzgermstr., Kreuzstr. 21
62149 Wiedemann, H., Baugeschäft, Gartenstr. 8.
60767 Wiegand, Karl, Maler, Rheinstr. 27
61654 Wiehe, Georg, Photoatelier. Bism.Str.41
61196 Wieland, Anna, Mundenheimerstr. 268
65375 Wieland, H., Metzg., *Frh* Leopoldstr. 59
65202 Wieland, Willy, Metzger, Hohenz.Str. 47
62545 Wieland & Koll, Oele, Industriestr. 6
61176 Wilde & Sohn, Install., Hartmannstr. 20
62282 Wildt, Ludwig. Café, Oggersheimerstr. 3.
67448 Wilhelmi, K., Händler, *Md* Hitl.Str. 45
60643 Will, Herm., Baumstr. a. D., Hanserstr. 4a
62902 Will & Büttner, San.Einricht., Karlstr. 11
69069 Willer, Elise, Möbel, *Opp* Edigh.Str. 21
62652 Willer, H., Bestrahlungsinst., Amtsstr. 3
69185 Willer, W., Schreinermstr., *Ed* Werderstr. 4
67302 Willersinn, E., Baumaterial, *Mdh* Bhfstr. 50
63208 Willersinn, sen., E., Vertr., Heinigstr. 13
69008 Gebr. Willersinn, Kiesbagg., *Opp* Fried.Str.21
69180 Willersinn, Johannes, *Opp* Karolinenstr. 6
69148 Willersinn, Kurt, Dr., *Opp* Industriestr. 8
60111 Willersinn & Walter K.-G, Eisengroßhdlg., Oggersheimer Str. 21/25. T Eisenwillwa
65506 Willmes, Al., Kunstmaler, Dudw.Hof 12
68059 Willy, J., Metzgerei, *Oggh* Schillerstr. 20
61587 Wingenfeld, Friedrich, Dir., Schießh.Str. 34
62279 Winkelmann, J., Gasth., Lagerhausstr. 119
62451 Winkler, Gottl., Bandagist. Ludwigstr. 4.
65207 Winstel, Jos., Kfm., Friesenh.Str. 229
62138 Winteroll, Dr. Aug., Arzt, Ludwigspl. 9
63190 Wintersberger, Dr. K., Chem., Grünerstr. 11
65271 Winzinger, F., Kohlen, Taubenstr. 33
67518 Wippel, Elise, Schneiderin, Krongasse 14
65111 Wippel, Rud., Schokol., *Frh* Scheffelstr. 4
62578 Wirges, Heinr., Café, Prinzreg.Str. 44
60594 Wirth, Georg, Obsthdlg., Bayernstr. 51
62373 Wirth, Karl, Kfm., Falkenstr. 13
60586 Wirtschaftsgruppe Ambulantes Gewerbe, Haardtstr. 15
60940 Wirtschaftsgr. Gaststättengew., Ludw.Str. 2
60930 Wirtschaftskammer, Bismarckstr. 41
62781 Wiß, Wilh., Dipl.-Ing., Austr. 21
67400 Wirth, Dr. O., Zahnarzt, *Mdh* Oberstr. 13
62382 Wissel, Dav., Körbe, Prinzreg.-Str. 62.
61802 Wittemann, J., Grabsteine, Frankenth.Str. 96
65298 Wittemann, P., Textilwr., Hohenz.Str. 57
62749 Wittkowsky, Holzind. GmbH, Lagerplatzweg
65071 Wittmann, Ernst, Ing., Ad.-Hitler-Str. 6
65350 Wittmann, E., Schreiner, *Frh* Gutenb.Str. 64
67179 Wittmann jr., Franz, Transp., AltriperStr. 73
65247 Wittmann, L., Kohlen, *Frh* Blumenstr. 95
62654 Wittmann, Roland, Metzger, Rohrlachstr. 98
61060 Wittmann & Wirth, Landesprod., Humboldtstr. 77
62607 Wittwer, Dr. Max, Chem., Industriestr. 31
62269 Wochlik & Co, Maschinen, Bismarckstr. 73
67311 bis 67314 Wöllner-Werke, Putzwollefabrik, Chemische Fabrik, Ludwigshafen/Rh. T Wöllner P 150
65479 Wörner, H., Glaserei, *Frh* Friesenh.Str. 231
62057 Wörz, Hans, Kol.-W., Rheinstr. 64
60678 Wörz, Hans, Kohlen, Ludwigstr. 7
62479 Wössner, Max, Transp., Amtsstr. 10
62145 H. Wohlfahrt & Co, Stempelf., Schillerstr. 5
69188 Wolf, Adam, Beigeordneter, *Opp* Altrheinstr.
65459 Wolf, Adam, Buchhdlg., Hohenz.Str. 71
66562 Wolf, Alfons, Dentist, Friesenh.-Str. 225
65405 Wolf, Aug., Glaserei, *Frh* Friesenh.Str. 151
67546 Wolf, Franz, Sattlermstr., *Md* Hdbg.Str. 14
67388 Wolf, Hans, Bäckerei, *Rhg* Hitl.Str. 121
62245 Wolf, Heinr., Glaserei, Dammstr. 13.
65171 Wolf, Julius, Malermstr., Kappesstr. 16
68223 Wolf, Karl, Kfm., *Oggh* Dürkh.Str. 30
63351 Wolf, Ludwig, Vertr., Seydlitzstr. 6
60701 Wolf, Philipp, Metzgerei, Bism.Str. 96
62267 Wolf, Robert, Schlosserei, Bismarckstr. 61.
67054 Wolf & Diether, Mehl, *Rhg* Industriestr. 3
62349 M. Wolff & Co., Zigarrenfbr., Oggersh.Str. 14
62689 Wolfgarten, Hans, Musiklehrer, Rollestr. 1
62753 Wolfsleben, Dr. Georg, Chem., Hanserstr. 6b
61187 Wollstube Ludwigshafen, Rheinblock
60072 Wolpert, Jul., Bäckermstr., Oggersh.Str. 18

61826 Otto Wolpert-Werke G. m. b. H., Maschinenfabrik, Prüfmaschinen- u. Apparatebau, Industriestr. 5 u. Roter Kreuzweg 11. T Testor P 12325
61544 Wolter, Oskar, Kaffee, Bismarckstr. 57
65070 Wolz, O., Bildhauerei, *Frh* Clemmstr. 37
61036 F. W. Woolworth Co, Bazar, Ludwigstr. 45
62060 Worst, E., Gaststätte, Mundenh.Str. 255
68023 Worster, Dr. R., Zahnarzt, *Oggh* Schillerstr. 38
68013 Wühr, Ernst, Kfm., *Oggh* Iffl.Str. 14
67522 Wünstel, Bernh., Metzg., *Mdh* Fuggerstr. 19
61358 Würmell, Fritz, Ingen., Bismarckstr. 86.
60840 Würmell, Wilh.. Prokurist, Bayernstr. 34.
67139 Würth, Gottl., Kfm., *Ht* Roter Hof 25
61068 Württ. Metallwarenfabrik, Ludwigstr. 67
61201 Wuest, Adam, Fbrkt., Schützenstr. 12.
60768 Wüst, Ant., Lebensmittel, Maxstr. 52
69043 Wüst, Georg, Kol.-W., *Opp* Schulstr. 1
63498 Wüst, Karl, Spedition, Rollesstr. 11
68155 Wütscher, J., Landespr., *Oggh* H.Wessel-Pl.37
61396 Wunder, Karl, Buchbinder. Maxstr. 78
61043 Wunner, Fritz, Obst, Bleichstr. 27
60184 Wurzel, Franz, Flaschenbier, Bism.Str. 10
61080 Wurzschmitt, Dr. Bernhard, Chemiker, Drefreggerstr. 17
62155 Wys Muller & Co., Auskunft., Seydl.Str. 19
62045 Zähringer, Otto, Fahrz.Bau, Frankenth.Str49
67059 Zahn, Georg, Glaserei, *Mdh* Königstr. 56
22169 Gebr. Zaiser, Kohlen, Mannheim L.
61033 Zang, Dr. H., R.-A., Zollhofstr. 23
68006 Zapp, Mich., Werkm., Blücherstr. 26
69104 Zeiler, Charl., Manuf.-W., *Opp* A.Hitler-R.138
60777 Zeilfelder, Gg., Gastw., Brunhildenstr. 1
65305 Zendler, Karl, Reg.-Baum., Hindenb.Str. 12
69095 Zercher, Dr. Jakob, Arzt, *Opp* Edigh.Str. 45
60786 Gebrüder Zettler, Karlstr. 9
67028 Zickgraf, A., Schlosserei, *Mdh* AltrigerStr. 67
67488 Zickgraf, M., Monteur, *Rhg* Wiesm.Str. 2
63367 Ziegler, Fritz, Sattler, Hartmannstr. 35
65218 Zimmermann, C., Zimmerei, *Frh* Opp.Str. 8
61431 Zimmermann, E., Wäscherei, Rohrlachstr. 45
61995 Zimmermann, Ernst, Haardtstr. 32
61726 Zimmermann, H., Baugesch., Seydlitzstr. 28
67380 Zimmermann, Dr. H., Zahnarzt, *Rhg* Hintergasse 2½
60850 Zimmermann, H., Schuhe, Prinzreg.Str. 43
62440 Zimmermann, Dr. L., Chemiker, Grünerstr. 5
61959 Zimmermann, Dr. W., Chem., Ostm.Str. 26
61418 Zimmermann & Co. Kom.-Ges., Maschinenfabrik Friesenheimer Straße 16/18
60896 Zimpelmann, Heinr., Install., Steinstr. 3
61388 Zink, J., Damenkleidung, Oggersh.Str. 10
65495 Zink, Udo, Eulendrogerie, Kreuzstr. 13
68066 Zipp, J., Bäcker, *Oggh* Stadtgartenstr. 10
61940 Zipp, Ww. Phil., Fotohaus, Rohrlachstr. 2
67511 Zittel, H., Kfm., *Rhg* Hindenb.Str. 14
62675 Zohlen, Dr. Otto, Chemiker, Ostm.Str. 32
63485 Zorn, Georg, Bäckerei, Seilerstr. 10
67548 Zorn, Hch., Gaststätte, Mundenheim
61793 Zschiesche, Dr. Karl, Physiker, Luisenstr. 2
61177 Zschimmer, Dr. B., Chem., Schwanth.All. 20
61386 Zuber, Georg, Metzgermstr., Rheinstr. 27
61881 Zürich, Allg. Unfall- u. Haftpflicht-Versich. AG, Ludwigstr. 32
68236 Zurhausen, Dr. L., Arzt, *Ogg* Ifflandstr. 9
67207 Zur-Nieden, Hausgeräte, Mundenheim
67344 Zwedling, H., Archit., *Ht* Weißdornhay 36
61150 v. d. Zwick, Voor C., Kunstmaler, K.Wilh.-Straße 33
61683 Zwicknagel, G., Wirtschaft, Bleichstr. 79

Ludwigslust (Meckl.)

434 **Actien-Brauerei Neust.-Magdeb., Grab.Allee 19**
315 **Ahrens, Fritz, Damenschneider, Schloßstr. 46**
385 *Allgem. Ortskrankenkasse, Kreis Ludwigslust*
265 Alt Karst. Spar- u. Darlehnskassenverein eGmuH, AltKarstädt
382 v. Amsberg, Oberleutnant, P.Friedr.Allee 29
553 **Amtsgericht.**
275 Apotheke, Hirsch-, Inh. Apotheker J. Lang, Adolf-Hitler-Straße 10/12
420 Apotheke, Jul. Aumüller, Schloßstr.
271 Arbeitsamt, Nebenst., P.Friedrich-Allee 8
601 v. Arnim, Oberstleutnant, Luisenstr. 9
466 Autoruf Bahnhof
360 **Bachmann, W., Buchhdlg., Ad.Hitler-Str. 21**
266 Balzer, Georg, Fleischer, Nummerstr. 13
485 Bartels, K., Frau, Konditorei, Schulstr. 3
209 Bartels, Willy, Autoruf, NeustädterCh. 25
284 Bath, W., Hoftischler, Ad.HitlerStr. 15
274 Bauer, W., Töpfermstr., Luisenstr 2a
258 **Behm, Lebensmittelhaus, AdolfHitlerstr. 6**
577 **Behn, Dr. Wilhelm, R.A. [N], Schloßstr. 40**
407 Behncke, E., Sattlerei, Sandstr. 17
286 Bergmann, Friedr., Kfm., Weselsdorf
453 v. Berlichingen, Freih., Rittm., Gartenstr. 12
419 Bernau, Ed., Fischräucherei, BreiteStr. 8
551 **Berndt, Paul, Tierarzt, AdolfHitlerstr. 17**
554 Bernhardt, J. C., Baugesch., Seminarstr. 9
694 v. Bernstorff, Graf, Adjutant, Körnerstr. 5
665 v. Bernstorff, Graf, Rittmstr., Gartenstr. 14
474 Besch, Erna, Leichenkleider, Gr. Bergstr. 17
661 Besch, W., Ass.-Arzt, OttoKayselStr. 3 I
446 Bethlehem-Stift, Diakonissenhaus.
448 Beuch, R., Makler, Schloßstr. 36
565 Beyer, L., Bahnhofswirt, Bahnhof.
230 Biemann, Hans, Bäckermstr., Letztestr. 27.
333 Bilipp, Heinz, Feinkost, Luisenstr.
678 Bak, Conrad, Papier, HamburgerTor 4
353 Bockentin, Fritz, Viehhdlr., WöbbelinerStr. 5
358 Bockentin, Rud., Viehhdlg., Neustädt.Str. 17
346 Böhm, Dr. H., Arzt, Paul-Friedr.Allee 29
312 Bollow, K., Hofphotograph, Grab.-Allee 1
392 Bonneval, Karl, Getreide, Techentin
537 Bosse, Alfred, Früchte, NeustädterStr. 16
486 Bothe, Louis, Sektkellerei, Weingroßhandlung, Likörfabrik, Obstweinkelterei und Gaststätten, Straße der Alten Garde 8
663 Brettschneider, Ortsgr.-Leiter
364 Paul Brix & Sohn, Buchhandlung, Buchdruckerei, Buchbinderei, Schloßstr. 34
618 v. Bronsart, H.-Heinr., Paul-Schwandt-Str. 2
635 Bruhns, Dr., Kreistierarzt, J.BrinkmannStr. 1
562 Brunswig, Heinr., Händler, Klen.Str. 22
461 Brunswig, Herm., Fuhrmann, Techentin, Hsl.20
278 Brust, Fr., Tischlermstr.
362 Buchin, Cl., Gastw., Techentin
455 Bürgermeister d. Stadt Ludwigslust
259 Bulian, Walter, Kol.-W., Grüner Weg 8
381 Burde, Martin Kaufmann, Luisenstr. 20
357 Burmeister, Dr., RA [N], Str. d. a. Garde 6
680 **Cords, A., Modewr., Schloßstr. 20**
366 **Dahnke, B., Bäckermstr., Seminarstr. 5**
298 Dahnke, Wilh., Frisör, Luisenstr. 42
393 Deters, Autoverm., HamburgerTor 4
420 *Die Deutsche Apothekenschaft*
374 Drogerie Becker, Schloßstr. 29
437 Düvert, Fr., Dachdeckermeist., Luisenstr. 17
450 Dumann, Ulrich, RA [N], Gartenstr.
418 Dunker, Br., Baugesch., Paul-Friedr.Allee 8
213 Dziewas, K. W., Autodienst
291 **Ebel, K., Techentin**
360 Eckardt, G., Buchhdlg., Ad.Hitler-Str. 21
433 Eckner, R., Möbel, Ad.-Hitler-Str. 22/24
234 Ehlers, Max, Tischlermstr., Breite Str. 21
436 Eichhorn, Heinrich, Maler, Str. d. a. Garde 18
410 v. Einem, Frau, Am Bassin 24
316 **Einkopf, W., Architekt, Breitestr. 3**
345 Emmerich, O., Autovermiet., Am Bassin 13
425 Engel, Chr., Spediteur, Nummerstr. 33.
368 **Fickert, Fr., Blumen, Str. d.a.Garde 36**
546 Finanzamt Ludwigslust, Breitestr. 30
520 Finger, Elisab., Hebamme, P.Friedr.Allee 5
429 Flügge, C., Dampfmolkerei, Alt-Karstädt.
512 Forstamt Ludwigslust.
317 Forstverwaltung (Revier-), Großherzogliche
261 Fredrich, Richard, Gastw., GrabowerAllee 18
290 Fromm, A., Hebamme, Schulstr. 4 pt.
628 Fürstenau, E., Kantinenpächter
281 Fuls, Georg, Schlossermstr., Sandstr. 5
228 **Gasthof, Lindenhof, Breitestr. 7**
225 Gasthof Stadt Bremen, AdolfHitlerstr. 11
406 Gasthof Stadt Lübeck, Breite Str. 23
556 Gasthof zu den Linden, Gr.-Laasch
294 Gasthof Zur Eisenbahn, Wöbbelinerstr. 3
404 Gaststätte zur Börse, Str. d. a. Garde 1
355 Gehörlosenschule, Kirchenplatz 13
293 Gemeinde Nicndorff, Behncke
545 Gemeinde Weselsdorf
339 Gerlich, P., Schneiderei, Str.d.A.Garde 5
588 **Gesundheitsamt, Staatl.**
617 Giecke, Erna, Schneiderin, P.Friedrich-Allee 35
349 Gillmeister, H., Rahmenfabrik
691 Godenschwager, W., Buchdruck, Hitlerstr. 23
352 Göttmann, Conr., Kfm., Luisenstr. 14
669 Gosselck, Rud., Oberlehrer, Bernhardstr. 6
233 Graß, A., Sammelst. f. Obst, Hitlerstr. 1
202 Greune, A., Möbel, Luisenstr. 25.
250 Großherzogl. Schloß
340 Groth, Friedrich, Autohaus
280 Grube, Heinr., Kfm., Schulstr. 11
642 Grünwald, Prokurist
648 Guhl, Hans, Kaufm., DanzigerStr. 13
398 **Hack, Hch., Schuhwr., Schloßstr. 39.**
479 Haedge, Oberger.-Vollzieher, Th.KörnerStr. 11
662 Haendke, H., Bürgermeister, Techentin
256 **Haendke, Rich., Maschinenbau.**
496 Gebr. Hagen, Schlachterei, Ad.HitlerStr. 13
449 Hahn, Willy, Schneidermstr., Luisenstr. 36
307 Hasemann, Heinrich, Schlächterei, Bergstr. 24
477 Hassé, Clara, Dr., Hamburger Tor 6
383 Hasselbrinck, Hans, Lebensm., Schulstr. 9
478 Hausmann, Rud., Bäckermstr., Luisenstr. 16
297 A. u. G. Heesch, Fruchtsaftpresserei, Obstkulturen, Schulstr. 12
686 Heinemann, Reg.-Baurat
211 v. Heintze, Freifrau, Ww.
342 Helenenseminar
276 Helm, Paul, Porzellan, Glas, Breite Str. 1
488 Henck, Gustav, Tischlerei, Schulstr. 6
347 **H. Hennicke & Söhne, Leder, Ad.Hitlerstr 31**
646 Hennicke, K. Herm., Leder, Luisenstr. 44
439 Herbst, Dr. Johannes, Arzt, Gartenstr. 6
666 Hermes, J., Werkführer, Brandenburgstr. 2
490 Hildebrand, Dr. Otto, Neustädterch. 28
224 Hinrichs, P., Getreide, Hindenburgpl. 2
214 Hinze, Paul, Autorep., WöbbelinerStr. 31
557 Hinzpeter, Dres. A. u. H., Zahnärzte, Frdr.All.5
684 Höppner, Dr. W., Stud.-Rat, Kirchenpl. 4
678 Holländer, K., Einkaufsstelle, Hamb.Tor 4
639 Hopp, Otto, Musikmstr., Schloßstr. 45
208 Hotel Deutsches Haus, O. Kraft
367 **Hotel Fürst Blücher.**
432 Hotel Parkhotel, Str. d. a. Garde 19
506 Hotel Stadt Hamburg, Inh. Paul Schlünz
514 Hotel, Weimar, Schloßstr.
300 Hübener, F., Kihenrerat, Str. d. a. Garde 11
494 Hungeroether, Dr., RA [N], Messegarten 2
491 Ide, Fr., Gärtnerei, Schloßstr. 43
325 **Jaap, Albert, Viehhdlr., Baustr. 2.**
389 *Jacobi, Berta, Blumengesch., Luisenstr. 44*
630 Jahn, O., Kantinenpächter
652 Jantzen, H., Steuerberater, Luisenstr. 6
207 Jarmatz, Herbert, Schlosserei, Hitlerstr. 3
321 Jörs, Georg, Sägewerk, Breitestr. 29
525 Jordan, Franz, Verlag, Str.d.A.Garde 18 I
350 Junghaus, C., Bäckermeister, Schloßstr. 24
679 **Kahl, Ella, Konfitüren, Schloßstr. 33**
428 Kahl, Karl, Feinkost, Schloßstr. 35
469 Kahler, Rittmeister, Gartenstr. 12
370 Kaiser, Autovermietung
424 Rud. Karstadt AG, Modewr., **Schulstr. 27**
513 **Kath. Pfarramt, Schloßstr. 11.**
596 Kellner, Kurt, D.-Frisör, Str.d.a.Garde 9
326 Kelting, Rudolf, Vertreter, KlenowerStr. 12
296 Kierstein, Max, Gastwirtsch., Drusenhorst
522 Kinderheim, Haus Sonnenschein
238 Kirche, ev.-luth., Landessup. Haack, Kirchenplatz 14
285 Dies., Pastor Theck, Bassin 7
412 Dies., Pastor Schönrock, Bassin 17
219 Dies., Kirchenökonomie, Kirchenpl. 26
446 Dies., Bethlehemsgem., Stift Bethl.
471 Dies., Pfarre Groß Laasch
206 Kirchensteueramt, Knoop, H., Str.d.A.G. 16 I
327 Kirschstein u. Ricke, Hochbau, Wöbb.Str. 15
683 Köhler, Fotograf, Sandstr. 11
548 Köpcke, Tierarzt, Th.-Körner-Str. 1
221 Köpke, A., Delikatessen, Schulstr. 19
387 Kolb, Walter, Zeichenlehrer, Mauerstr. 4
643 v. Konschegg, Dr. L., Oberltn., Gartenstr. 14
625 v. Koppelow, Frau, Am Bassin 8
421 Kreisarzt, Luisenstr. 4
304 Kreisbauernschaft
536 Kreishandwerkerschaft, Sandstr. 29
586 Kröpelin, Heinr., Schmiedemstr., Neuestr. 12
324 Kröplin, Adolf, Tapeziermeister, Sandstr. 26
372 Kroog, Wilh., Kfm., Sandstr. 19.
653 Kühnemund, Baukantine, Schützenhaus
278 Kunkel, C. Fr., Tischlerei, P.Frdr.Allee 2
215 Kutsch, K., Dipl.-Ing., Baustr. 3 I
456 **Landrat des Kreises Ludwigslust**
459 Landrat Staecker
320 Lange, August, Bäckermstr., Sandstr. 28
476 Lange, F., Fleischwr., Luisenstr. 38
395 Lehmann, A., Dentist, Str. d. a. Garde 22
637 Lembcke, R., Schlachtermstr., Neustädt.Str. 7
668 Leopold, Walter, Schlachterm., Gr.Laasch
381 Leopoldi, Burde & Co, Eisenhdlg., Luisenstr. 20
343 Lettow, Alb., Molkerei
384 Lichtspielhaus
371 **Lietz, Chr., Gastwirt, Warlow.**
354 Loercher, Wilh., Landw., Am alten Forsth. 3
427 Löwenbrauerei GmbH, Ad.Hitler-Str. 27
489 Loock, H., Radiogeschäft, Schloßstr. 37
351 Lorenz, Dr., Lotterieeinn., Ad.HitlerStr. 45
303 Luckow, Hauptm., Gartenstr. 14
516 Lübbe, W., Baumschulen
203 Lübbert, W., Bäckerei, Ad.Hitlerstr. 5
391 Lübeck, Emil, Rostocker Hof, Hitlerstr. 39
570 Ludwigsluster Tageblatt P. Niemann. Buchdruckerei u. Verlagsanstalt, Schloßstr. 19.
413 Lüdert, Wilh., Bäckermeister, Sandstr. 18
649 Lüdtke, A., Dipl.-Ing., Theodor-Körner-Str. 7
605 Luftgaubühne, Nord-West
244 Luhk, Hch., Herrenartikel, Luisenstr. 34
356 **Madaus, Fritz, Installat., Neust. Chaussee 1**
676 Mahnke, Ernst, Bildhauerei, Friedhofsw. 7
575 Mahnke, Wilh., Kol.-W., Ad.Hitlerstr. 7/9
566 Mangelsdorf, Alb., Mühlenbes., Gr.-Laasch.
463 Martin, Curt, Fuhrgesch., Neust.Chaussee 29
517 Matschke, Max, Kolonialwaren, Hitlerstr. 47
640 Maul, H., Dentist, Str.d.AltenGarde 4
492 v. Mecklenburg, Rittmstr. a. D., Am Bassin 24.
396 Mecklb. Depositen- u. Wechselbank
561 Mecklb. Landw. Hauptgen. Raiffeisen eGmbH
501 **Mellmann, Ad., Konditorei, Schloßstr. 12.**
283 Mellmann, Otto, Galanteriewr.
328 Mertens, Otto, Dachdeckerei, Luisenstr. 47
544 Metzenthin, Dr., Arzt, Schloßstr. 13
279 **Minners, Joh., Kfm., Georgenhof**
693 Möller C. H., Fotohdlg., Breite Str. 3
301 Möller, J., Kartoffel, Luisenstr. 49
292 Möller, Max, Zimmermstr., Windm.-Bergstr. 7
323 Molge, Karl, Viehhdlg., Breitestr. 19.
343 Molkerei Lettow
222 Molkerei-Genossensch. eGmbH, Großlaasch
430 Moritz, Carl, Spediteur, Ad.-Hitler-Str. 19
505 Müller, Bürgermeister, Am Bassin 23
239 Müller, Fr. Franz, Kol.-W., Hindenburgpl. 1
571 **Nebelung, Fritz, Kfm., Klenowerstr. 19**
570 Niemann, Buchdr. u. Verlag, Schloßstr. 19.
423 Nicndorf, A., Gartengestaltg, Gartenstr. 1
677 Nietsch, Hauptmann, Gartenstr. 10
654 Nowe, W., Stabszahlmstr., Marstallstr. 25
415 NSDAP, Kreisleitung, Schulstr. 25
663 Dieselbe, Ortsgruppenleiter
524 Dieselbe, Ortsgr. Groß-Laasch
500 Dieselbe, Ortsgr. Ludwigslust
589 Dieselbe, J.V.-Jungbann 298
332 Dieselbe, NS.-Kreis-Frauenschaftsleitung
523 Dieselbe, Amt f. Volkswohlfahrt
510 Dieselbe, Amt f. Kriegsopfervers.
304 Dieselbe, Amt f. Agrarpolitik
527 Dieselbe, Amt f. Erzieher
624 Dieselbe, NSKK-Sturm 13/M. 11
332 Dieselbe, Kreisfrauenschaft
510 Dieselbe, DAF, Kreiswaltung
529 Dieselbe, DAF, Verwaltungsst. IV
528 Dieselbe, KdF, Kreisamt
460 **Oberschule für Jungen**
314 Ockens, Heinr., Schlachtermeister, Sandstr. 21
627 Offizierheim
603 Offiziermesse
318 Olff, Köpke & Co, KlenowerStr. 19
229 Ortmann, K. Heinz, Frisör, Nummerstr. 22
236 Ortmann, W., Autorepar., P.-Friedr.-Allee 3
242 **Ott, Hans, Fahrräder, Sandstr. 15**
495 **Pagel, Aug., Bäckermstr., Nummerstr. 9**
472 Paschen, W., Bäckermstr., Letztestr. 2
379 Pehe, August, Pelze, BreiteStr. 6
462 Peters, W., Plantagenbes., Techentin
231 Pfautsch, Helene, Frau, Str.d.a.Garde 12
633 Piehl, F., Tapeten, Luisenstr. 39
227 Plähn, Carl, Wollhdlg., Schulstr. 8
587 Pöhls, E., Bücherrevisor, Schloßstr. 30
311 Pohl, Heinrich, Kfm.. Großlaasch
212 Pompe, Dr. Berndt, Zahnarzt, Körnerstr. 12
634 Prahl, Oberstraßenwärtergehöft Techentin
681 Prignitz, A., Viehhdlg., a. Bhf. A.Karstädt
218 **Prill, Frieda, Gastw., Techentin.**
337 **Puls, Ad., Dentist, Schloßstr. 36.**
210 **Rabis, Autovermiet.**
622 Radloff, K., Telegr.-Insp., Sandstr. 2
675 Rehder, Betten, Schloßstr. 45
574 **Rehm, E., Autoverm., Sandstr. 26.**
531 Reichardt, G., Optiker, Schloßstr. 32
521 Reichsautobahnen, Bauabt., Str. d. a. Garde 15
641 Dieselbe, Vorstand
255 Reichsbahn, Eisenbahnstation
535 Dieselbe, Güterabfert.
467 Reichskraftwagen-Betriebsverband, Grünhof
282 Reichsluftschutzbund, Str. d. a. Garde 9
497 Reichsnährstand, Landw.-Schule, Klen.Str. 18
277 Derselbe, Kreisbauernführer
624 Derselbe, Landbau-Außenst., P.Friedr.Allee 18
563 Reichspost, Postamt
690 Reichsstelle f. Getreide, Lagerhalle
416 Reichswetterdienststelle
397 Reimert, Otto, Modehaus, Schloßstr. 23
621 Reservelazarett Stift Bethlehem
335 Restaurant Ratskeller, Herm. Schmidt
319 Restaurant z. Waldschlößchen, Hamb.Tor 9
327 Ricke, Richard, Maurermstr., Wöbbel.Str. 4
438 Ricke, Ludwig, Baugeschäft, NeueTorstr. 7
289 Rockel, Alex., Kapitän, Gartenstr. 10
604 v. Rodde, Major
502 Rodenwald, Dr. K. H., Arzt, Friedr.Allee
348 Röpke, Johannes, Friseur, Schloßstr. 31
344 Rösinger, Carla, Kfm., KlenowerStr. 6
632 Röttjer, Adolf, Uhren, Schloßstr. 28
200 Roggow, Otto, Tischlerei, Ad.Hitlerstr. 20
560 Rogmann, Fr., Autovermiet., Letztestr. 28
427 Rosebrauerei, Niederl., Hitlerstr. 27
470 Rugenstein, Stiftspropst i. R., Marstallstr. 18
377 Rust, Wilh., Arzt, Bahnhofstr. 6
610 **Sandt, Oberltn., Gartenstr. 10**
555 Sauerland, Chr., Verlag, Neust.Chaussee
375 Schaale, Erich, Gasth. Grünhof, Grabow.Ch.
487 Schall & Schwencke, Brauerei, Niederlage, Neue Torstraße 11
515 Schlachthaus, Städt., Techentinerweg.
306 Schmaljohann, L., Eisenw., Ad.HitlerStr. 30
267 **Schmehl, Karl, Handelsgesch., Bergstr. 6**
365 Schmidt, Dr., Arzt, Str. d. a. Garde 30
365 Schmidt, Dr. I., Ärztin, Str.d.a.Garde 30
241 Schmidt, Restaur., Schloßstr. 47
263 Schmidt, Städt. Werke, Bossecke Plantage
591 Schmidt, Joh., Hebamme, Str. d. a. Garde 20
277 Schmidt, Joh., Kreisbauernf., Warlow, Hufe 7
631 Schmidt, K., Malermstr., Luisenstr. 56
585 Schmidt, Otto, Kol.-W., NeuKarstädt
322 **Schnoor, Frdr., Kartoffeln, Nummerstr. 34**
226 Schnorr, W., Tapezier, Schloßstr. 37
306 Schreckengast, Rud., Kfm., Hitlerstr. 30
243 Schriever, Dr., Tierarzt, Kirchenpl. 7
579 Schröder, Alb., Roßschlachter, Seminarstr. 11
411 Schröder, Wilh., Klempnerei, Luisenstr. 26
426 Schröter, Karl, Dentist, Bahnhofstr. 6
672 Schütt, Franz, Fuhrunternehmen, Nahverkehr, Ludwigslust, Neustädter Str. 36
667 Schütt, W., Fuhrgesch., NeustädterStr. 38
547 Schuhr, Carl, Färberei, Ad.Hitlerstr. 35
509 Schulz, E., Betonwerk, Franzosengrund 2
481 Schulz, Erich, Hofgärtner, Hofgärtnerei
373 Schulz, Otto, Blumen, Kirchenpl. 28
249 Schulze, jr., E., Fabrikbes., Seminarstr. 1
390 Schulze jr., H., Fabrikant, Ad.Hitlerstr. 34
623 Schulze, Maria, Frau, Th.Körner-Str. 1

441 442 **Gebrüder Schulze & Söhne**
Größte Mecklenburgische Wurst- und Fleischkonservenfabrik
Ludwigslust, Seminarstr. 3. T Wurstschulze
BK Reichsbankgiro P Hamburg 2424

359 **Schwarzmeier, A., Wagenfabr., Breitestr. 32**
465 Schweigmann, K., Töpfermstr., KlenowerStr. 8
530 Schweigmann, W., Kupferschmied, Luisenstr. 32
376 Schwertner, G., Ing.-Büro, P.Friedr.Allee 3
692 Seebohm, Major, Gartenstr. 12
673 Siemens-Schuckertwerke AG, Lager, Breite Straße 10
240 Soltau, F., Kantine
444 Sparkasse der Stadt Ludwigslust, Schulstr. 16
473 Spar- u. Darlehnskassenver. eGmuH, Gr.Laasch
384 Spetzler, B., Lichtspiele, Str. d. a. Garde 13
338 **Stade, Joh., Buchhdlg., Schloßstr. 51**
454. 455 Stadtverwaltung
369 Städtische Werke, Gas, Wasser, Elektrizität
459 Stanker, Landrat
313 **Steffen, Otto, Kol.-W., Schloßstr. 26**
329 Stein, Karl, Schuhmachermstr., Schulstr. 5
235 Steinhagen, Maschinenbau, Neust.Chaussee
217 **Steinkopf, A., Fuhrgesch., Bergstr. 1.**
232 Steinrück, Willy, Kol.-W., Ad.HitlerStr. 33
251 Stofferan. C., Samen, Marstallstr. 12
532 Struntz, Major, Gartenstr. 14 I
688 Studemann, K. Willi, Ad.Hitler-Str. 27
567 Tagliat, Anton, Wein, Paul-Friedr.-Allee 3.
378 Techent. Spar- u. Darlehnsk.-Verein, Stocks
204 Thams & Garfs, Kaffee, Schloßstr. 49
550 Tiedeke, Gerd., Getreide, Schulstr. 12
386 Trost, M., Schlachterei, Ad.Hitlerstr. 46
482 Ueltzen, Aug., Wild u. Fische, Schulstr. 23
331 **Vaternam, Otto, Mühle, Luisenstr. 21**
454 455 Verkehrsverein Ludwigslust E. V., Schloßstr., Rathaus
254 Vertrauensärztl. Dienstst., Dietr.EckartStr.
559 **Vick, H. C., Manuf.-W., Schloßstr. 50.**
(659) Viehwirtschaftsverband Mecklenburg
638 Voigtlaender, Dr. Heinz, Arzt, Schulstr. 14
223 Vonessen, Clemens, Vertr., Bahnhofstr. 8
508 Voß, Graf, Villa Gustava
253 Voß, Th., Wäscherei, Str. d. a. Garde 9
246 v. Vultejus, Major, Luisenstr. 7
295 **Walter, R., Klempnerei, Ad.-Hitler-Str. 42**
409 Wegner, Wilh., Manufakturwr., Schloßstr. 26
451 Wehrmacht: Standortverwaltung
493 Wendt, Hans, Bäckerei, Adolf Hitlerstr. 8
585 Westphal, Er., Kol.-W., Neu-Karstädt
480 Willemer sen., Dr. W., Med.-Rat, Körnerstr. 10
507 Willemer jun., Dr. W., Arzt, Th.KörnerStr. 3
268 Willert, W., Schlossermstr., Breitestr. 22
245 Winkelmann, Karl, Fahrräder, Schulstr. 17
216 Wirthmüller, H., Autoverm., Windm.-Bergstr. 3
302 Witt, Walter, Manuf.-W., Schulstr. 2
201 Wittholz, Th., Vertr., Fr.-Reuter-Str. 4
394 Wohlleil Gustav, Install., Schloßstr. 30
305 **Wollank, W., Landwirt, Techentin**
257 Wulf, P., Bäckermstr., Klenowerstr. 3
247 Wulf, Wilh., Bürgerm., AltKarstädt
682 **Zander, E., Plantagenbes., Str.d.A.Garde 40**
288 Zceck, Rob., Bäckermstr, Neu Karstädt
543 Zollamt, Alexandrinenpl. 1
431 Zwerg, Paul, Kolonialwr., Kirchenpl. 1

Ludwigsmoos (Bay.)

17 **Brosi, Jos., Landwirt, Klingsmoos**
16 **Evang.-Luth. Pfarramt Ludwigsmoos**
8 **Gendarmeriestation Ludwigsmoos**
5 **Haberl, Michael, Bäckerei**
10 **Hammer, Konrad, Landwirt**
12 Hargesheimer, Rob., Kartoffeln, Klingsmoos
6 **Narr, Viktoria, Landwirtin, Klingsmoos**
2 **Pfarramt, Kath.**
4 Schnell, Johann, Bauer
18 Schnell, Konrad, mech. Werkstätte
11 Schnell, Max, Landwirt, Klingsmoos
3 Seissler, Heinrich, Landwirt
15 Steierl, Mich., Landesprod.. Dinkelshausen
14 Stelzer, Christian, Landeserzeugnisse
20 **Weigl, Xaver, Fuhruntern., Klingsmoos**
7 Weihard, Georg, Mühlbesitzer, Grabmühle
9 **Zeller, Konrad, Landwirt**

Ludwigsort (Ostpr.)

147 **Amtsvorsteher** u. Bürgermeister, Gr.Klingbeck
192 **Ballasus**, Helmut, Tischlermstr.
159 Behrendt, Emil, Vors. d. **Elektrizitätsges.**
161 Bischof, Alfons, Bäckermeister
140 Bobeth, Ernst, Landwirt
175 Bürgermeister u. Amtsvorst., NSDAP-Ortsgr.
213 Bürgermeister Poplitten
179 Bürgermeisteramt Rippen
214 **Diebert**, Walter
130 Drews, Josef, Sattlermeister
169 Dyck, A., Landwirt, Wendelau
204 **Eidmann**, Hermann, Gärtnereipächter, Rippen
158 Eglinski, Franz, Lehrer, Schule Rippen
177 Eisermann, Lehrer, NSV Pörschken
115 **Erholungsheim Schneewalde**
166 **Fauth**, Kolonialwaren
147 Freytag, Georg, Kfm., Gr.Klingbeck
117 **Gaststätte** Potersort, B. Lipki, Haffbadestrand
139 Gemeinschaftslager, Porschkener Weg
176 Gend.-Gruppenposten
181 Gerhardt, F., Schölen
149 Gesekus, Erich, Fleischermstr., Pörschken
206 Gesekus, Otto, Sattlermstr., Pörschken
156 **Gillmeister, Fleischermstr.**
137 Goga, J., Kaufhaus, Manuf.W.
186 v. Graeve, Edler, Landwirt, Charlottenthal
128 v. der Groeben, Gr.Klingbeck
187 **Gutsverwaltung Laukitten**
152 Gutsverwaltung Pohren
113 Gygax, Molkerei, Schwanis
163 **Hasenpusch**, Herm., Fleischer, Gr.Windkeim
112 Henke, Reinhard, Landw., Copainen
212 **Kath.** Pfarramt, Ludwigsort
126 Kimritz, Max, Bäckermstr.
131 **Kinder**, Franz, Baugesch., Ziegelei, Rippen
210 **Kinder**, Willy, Zimmermstr.
154 Korsch, Otto, Bauer, Schwanis
146 Kretschmann, Franz, Kol.-W., Gr.-Windkeim
222 Kriegsgefangenen-Bewachung
116 Krüger, Otto, Tischlerei, Siedl.Ring 1
145 **Kugland**, Louise, Ww., Bahnhofswirtschaft
122 **Kutsch**, Heinrich, Meiereibes., Pörschken
165 **Lange**, Bruno, Eisen, Drogen, Baumaterial
123 **Lange**, Rudolf, Fleischermstr., Pörschken
196 Lepehne, Dr., Kl.Windkeim
138 Leweck, Landwirt, Legnitten b. Pörschken
114 Leyck, Erich, Gasthaus
121 **Lobien**, Eduard, Kol.-W., Rippen
180 **Meschut**, Bauer, Pannwitz
168 **Mierau**, Fritz, Bauer, Pörschken
170 **Nickel**, M., Mühlenbes.
151 **NSDAP**, Gauführerschule Rippen
205 Dies., Horst Weiche, Schulkommandant
172 Dies., Gauschule für Kommunalpolitik, Rippen
142 Dies., NS-Volkswohlfahrt
182 **Ostpreußenwerk**, Betr.-Monteur, Gr.Klingbeck
136 **Paschke**, Mühlenbes., Legnitten
132 **Pfarramt Pörschken**
157 Potreck, Friedr., Amtsvorst., Windkeim
200 Puffahn, Gertrud, Kaufh., Pörschken
153 **Raiffeisenkasse** eGmuH, Poststr. 3
155 **Reichsbahn-Güterabfertigung Ludwigsort**
228 **Reichspost**, Zweigpostamt
197 **Revierförsterei** (Pr.), Brandenb.Heide
143 **Riemann**, Paul, Gärtnerei
150 Riess, Ch., Schwanis
141 **Roepschläger**, Herbert, Schmiede
164 Rosenbach, Aug., Roßschlächterei
127 **Rosenbaum**, Albert, Gastwirt, Pörschken.
211 Rosenbaum, Helmut, Bauer, Pörschken
203 **Saleoker**, Friedrich, Maler
202 Salomon, Emil, Bezirkskomm., Gr.Windkeim
125 Scharfenorth, Hans, Bauer, Legnitten
129 **Schibilski**, Fritz, Fleischerei, Schwanis
171 v. Schichau, Landwirt, Pohren
174 **Schmidt**, Landwirt
189 **Schmidt**, Alexander, Rippen, Siedlung
183 Schöpper, Bernh., Bauer, Legnitten
190 Schöttke, Hans, Bauer, Domnicksruh
160 Schreiber, Kurt, Kol.-W., Schwanis
173 Schulz, Willi, Pannwitz
191 Schulz, Willy, Kol.-W., Pörschken
209 **Schwarz**, Landw., Praußen b. Pörschken
167 Schwarz, Marie, Dentistin
119 **Steffler**, Landwirt, Louisenhof
188 **Steinau**, E., Schornsteinfegermstr., Zint.Ch.
118 **Stobbe**, Curt, Landwirt, Grünwiese
124 Szemmeitat, Gustav, Gastw., Pörschken
178 **Thomas**, Kurt, Getreide
133 **Tiedtke**, Karl, Bauer, Legnitten
148 Tobien, BerlinerStr. 29
193 Toillié, Hans, Kolonialwaren
194 Toillié, Herm., Fahrräder, Berl.Str.
134 **Unruh**, Hans, Gastwirt, Schölen.
135 **Wedekind**, Franz, Sägewerk, Pörschken.
195 Wehrmacht, Standortvermittlung
208 **Wilde**, Aug., Bauunternehmer, Siedl.II.Ring

Ludwigsruh (üb. Vietz [Ostbahn]) (Mark Brandenburg)

16 **Bahr**, Paul, Fleischer, Gr.-Fahlenwerder
25 Blume, Max, Fleischermeister
24 **Braun**, Rich., Mühlenbes., Gr. Fahlenwerder
18 **Centralhotel**, Ida Schilling
44 **Dappa**, Ida, Hebamme, Dorfstr. 20
58 **Ehrenberg** & Vogel, Sägewerk, Fahlenwerder
47 **Elschner**, Dr., Arzt
34 Ende, Franz, Fleischermstr.
46 Engmann, Otto, Tierarzt
57 Evang. Pfarramt, Gr. Fahlenwerder
35 Evang. Pfarramt Tornow
64 **Falkenberg**, Reinh., Gastwirt, Tornow
33 Försterei, [Rev.-], Briesenhorst
48 Friedrich, Elsa, Dentistin
30 Furchert, Walter, Deutsches Haus
41 **Gendarmerie**-Einzelposten, Fahlenwerder
49 Gendarmerie-Einzelposten, Tornow
12 Gendarmerie-Gruppenposten, Ludwigsruh
54 Gerlach, Otto, Gastwirt, Fahlenwerder
36 Gläser, Paul, Schlossermeister
39 **Göttel**, Albert, Fleischermstr., Nesselgrund
19 **Hecht**, Hans, Landw., Rittergut Splinterfelde
52 Hinz, Max, Steuerberater
28 Hoff, Georg, Fleischermstr.
14 **Ihlow**, Gustav, Baugeschäft
15 **Lage**, Max, Gastwirt, AmBahnhof
43 Leuck, Wilh., Getreide, Futtermittel
22 Lucht, Fritz, Gastwirt
40 Lübke, Bürgermeister, Dorfstr. 130
55 **Mauß**, Friedrich, Autoreparatur
32 **Nordt**, Dr., Stabsarzt, Gr.Fahlenwerder
17 **Pieper**, Dr. W., Pensionär, Türkenhof
08 Puhle, Wilhelm, Gärtner
09 **Reichsbahn**, Bhf. u. Güterabfertigung
37 Dies., Güterabfertg. Fahlenwerder
26 Riehe, Willi, Mahlmühle, Großes Feld 3
23 **Schäm**, Georg, Gasthaus, Gr.Fahlenwerder
29 **Schmidt**, Gust., Gastw., Großfahlenwerder
56 Schropp, Walter, Kaufhaus, Fahlenwerder
45 Schünemann, B., Kfm.
06 **Schulz**, Max, Gasthof, Briesenhorst
31 Schwandtke, Max, Geflügel, Briesenhorst
38 **Schwarzenberg**, A., Apotheker
50 **Schwedtke**, Paul, Bäcker, Briesenhorst
27 Siedler, Arnold, Fleischer, Briesenhorst
53 v. Strom, Hans, Photogr., Briesenhorst
13 **Wiedemann**, Georg, Kfm., Tornow
51 Wolter, Max, Bürgermstr., Briesenhorst

Ludwigsstadt (Bay.)

21 **Amtsgericht**
1 Apotheke Luise Röhm, Nr. 76
74 Arbeitsamt Coburg, Nebenst. Steinbach Wald
33 **Bauer**, Herm., Fleischerei, Ebersdorf b. L.
15 Bauer, Herm., Bäckerei, Lauenstein
56 Bauer, Oskar, Bürgermstr., Lauenstein 48
41 Bayerische Flaschen-Glashüttenwerke Wiegand & Söhne A.-G., Steinbach am Wald (Ofr.)
83 Dies., Vorst. Dr. H. Wiegand, Steinbach a. W.
80 Bay. Warenvermittl. landw. Gen., Steinbach
64 **Bergner**, Friedrich, Rohprodukte, Seilerwr.
58 **Bergner**, Heinrich, Eisenhdlg.
53 Borowansky, W., Kraftfuhrw., Steinbach a.W.
26 **Büchner, Friedrich, Schiefertafelfabrik**
4 Burg Lauenstein
52 **Deutsches Rotes Kreuz**
6 **Ebak, Schiefertafelfabrik**
2 **Ehrhardt, Wilhelm, Buchdruckerei**
86 Eichhorn, Ludw., Baugesch., Lauenstein
84 Eichhorn, Rich., Baugeschäft, Lauenstein (Ofr.)
39 Elektrizitätsversorgungsunternehmen
10 Elektro-Schieferw., Fleischmann Bode KG
49 **Färber**, Ernst, Baugeschäft
90 **Fick**, Wilhelm, Bau- u. Möbeltischlerei
14 **Forstamt**
54 Forstverwalter Lauenstein
23 Forstverwalter Waidmannsheil
79 Forstwart Ludwigsstadt
92 Friedebach, Georg, Holz, Ottendorf
57 **Fröb**, Heinrich, Kfm.
103 **Fugmann**, Heinr., Motorenvertreter
99 **Gebhardt**. Ludw., Schlosserei, Lauenstein
51 Gemeindeverwaltung Lauenstein
40 Gemeindeverwaltung Ludwigsstadt
7 **Gendarmerlestation**
67 Giebeler, Wilhelm, Vorstand, Lauenstein
13 Großmann, Erwin, Restaur., Leinemühle
65 Gebr. Großmann, Schrein., Ebersdorf b. L.
50 Großmann, Herm., Gastwirt, Lauenstein
35 Großmann, Kurt, Bäckerei, Ebersdorf b. L.
105 Güntsch, Christ., Kfm., Ottendorf, Dorfstr. 25
8 **Hähnlein**, Max, Fuhrgesch., Ebersdorf b. L.
19 **Hartsteinwerk Ludwigsstadt, G. m. b. H.**
25 Herold, Dr. Arthur, Arzt
17 **Christoph Jahn Erben, Brauerei**
52 Joch, Dr. Willy, Arzt
69 **Kirche** Ev. luth., Dekanat
9 Dies., Pfarramt Ebersdorf
87 Dies., Kathol., Kuratie
37 Kleine, Th., Rechtsanwalt, Hauptstr. 134
77 Kreis- u. Sparkasse Ludwigsstadt
11 Krüger, Dr. Herm., Tierarzt, Hs. 13
47 **Lang**, Karl, Friseur
104 Leiß, Theo, Malermstr., Heinleinstr. 276
93 **Martin**, Ludw., Ferkelhdlg., Ebersdorf b. L.
71 Matthes, Theod., Metzgermstr., Hauptstr. 21
73 Matthes, Viktor, Schlächterei, Steinbach a. Haide
96 Mayer, Friedr., Tabakwaren u. Kol.-W.
22 Mayer, Ludwig, Motorfahrzeuge
68 Mayer, Walter, Autoverm., Rosengasse 86
48 **Niederlöhner**, Max, Ortsstr.
43 Notariat, Notar W. Herkel, Lehest.Str. 224
70 **Opel**, Fritz, Gastwirt, Lauenstein
29 **Papst**, Arthur Sägewerk, Steinbach am Wald
59 Papst, Karl, Schlossermstr.
6 Gottfr. Pensel & Sohn, Schiefertafelfabr.
3 **Pietz**, Johann, Gastwirt, Steinbach a. W.
16 **Pietz**, Jos., Hotel goldener Löwe
32 **Rauschert**, Paul, Porzellanfabr., Steinbach
97 Reichenbächer, Edwin, Fleischerei
30 Reichenbächer, Emil, Brennerei, Lauenstein
109 Reichsbahn, Bahnhof Lauenstein
18 Dieselbe, Bahnhof Ludwigsstadt
44 Dieselbe, Bahnhof Steinbach a. W.
118 Reichspost, Postamt
88 Reissig, Albin, Brennerei, Thünahof
82 Rentsch, Ludwig, Landwirt, Ottendorf
91 **Scheidig**, Hch., Metzgerei, Kronacherstr. 22
55 **Scheidig**, Heinr., Textilwr., Bahnhofstr. 210
36 Schmidt, Ernst, Fuhrhalter, Ebersdorf
45 Schmitt, Otto, Fleischerei, Lauenstein
78 **Schorr**, Eduard, Bäckermstr.
24 Schorr, Ludwig, Metzgermstr., Hauptstr. 12
28 Sommerfrische Kupferhammer, Lauenstein
95 Söllner, Emil, Dachdecker, Steinbach a. H.
102 Söllner, Heinr., Metzgerei, Ebersdorf b. L.
76 Spar- u. Kreditverein GmbH
94 Stärker, Herm., Zimmerei, Ebersdorf
42 Stamm, W., Rechtskonsulent
100 Stauch, Friedr., Fleischerei, Lauenstein
106 Stauch, Fritz, Metzgerei, Marktplatz 53
34 **Stauch, Ludwig, Dampfsägewerk und Möbelfabrik, Ludwigsstadt in Bayern**
89 **Treuner**, Wilh., Metzgerei, Hauptstr. 15
31 Tübel, Ludwig, Sägewerk, Lauenstein
75 **Unbehaun**, Emil, Modewaren
63 **Verbrauchergen**. Ebersdorf eGmbH
61 Verbrauchergen. Ludwigsstadt eGmbH, Lauenstein
20 **Wachter**, Herm., Gasthofsbesitzer
12 **Wagner**, Bernh., Brauerei, Lauenstein
46 **Weber**, Christian, Fleischerei, Kronacherstr.
98 Weber, Max, Flaschnerei, Kronacherstr. 50
81 **Weisse & Eschrich, o. H., Drahtgewebefabrik**
83 Wiegand, Harry, Dr.-Ing., Steinbach (Wald)
72 **Zschach**, Kurt, Sägewerk

Ludwigsthal (üb. Würbenthal) [Ostsudetenland]

2 **Bürgermeisteramt**
1 **Försterstelle**, Revier-
5 **Gaidosch**, Emil
3 **Losert**, Stephan
4 **Schuh**, Gasthof

Ludwigswalde (üb. Königsberg [Pr.]) [Ostpreußen]

27 **Amtsvorsteher**, Bruno Nitsch, Altenberg
34 Anhut, Frau Erna, Landwirtin, Julienhof
33 **Behnke**, Pfarrer
07 **Deutsches Rotes Kreuz**, Landesführersch., Wickbold
18 **Gend.**-Einzelposten Wickbold
10 **Harmgarth**. Gustav, Viehhändler
21 Hülsen, Ernst, Lehrer
45 **Keßler**, Gerh., Landw., Kl.Wickbold
44 Keßler, Marie, Landwirtin, Gut Wickbold
23 Kittler, Elisabeth, Gut Friedrichshof I
36 Kleefeld, Robert, Bauer, Jägersheim
12 **Loerzer**, Meta, Bäuerin, Friedrichshof II
24 **Marquardt**, Bäuerin, Altenberg
31 **NSDAP.**, Ortsgruppe Ludwigswalde, Wickbold
19 **Ostpreußenwerk**, AG, Betriebsst. Altenberg
25 Dasselbe, Baubüro, Altenberg
40 **Peppel**, Alfred, Fuhrunternehmen
09 Plehn, Hans, Bauer, Gollau
35 **Pohlmann**, Gastwirtschaft
28 **Radau**, Otto, Bauer, Gollau
16 **Radschun**, Landwirt, Ottilienhof
14 Raffel, Fritz, Landwirt, Altenberg
30 **Reichsbahn-Güterabfertigung** Wickbold
48 Reinke, Anna, Wickbold
26 Riemann, Bauer
17 Riemann, Otto, Fuhrhalter
43 **Schildhauer**, Auguste, Wickbold
37 Schmidt, Fritz, Landwirt, Klechof
08 Schwarz, Herm., Gastwirt, Ludwigswalde
13 Steinke, Oswald, Autofuhrbetrieb
22 **Thiel**, Otto, Gasthaus, Wickbold
32 Todtenhaupt, Landwirt
15 **Wettengel**, Emil, Bauer
38 Wettengel, Richard, Landwirt
46 **Zimmermann**, August, Bauer

Lübbecke (Westf.)

263 **Allgemeine Ortskrankenkasse Lübbecke**
569 Althoff, W. G., Installation, Blasheim 150
474 Amt Gehlenbeck
464 **Amtsgericht**, Gerichtsstr. 5
486 **Amtskasse Gehlenbeck**
323 André, Arnold, A.G., Bünde
591 Apotheke, Alte, O. Petry, Niedertorstr. 4
587 Apotheke, Ohlys-Neue, Langestr. 20
286 Arbeitsamt Minden, Nebenstelle
348 Aschemeyer, Ernst, Autovermiet., Mind.Str.
300 Aschemeyer, Fritz, Werkmstr., Eilhausen 41
335 Aufbauschule, Geistwall 30
297 **Bäuerliche Bezugs- u. Absatzgen. eGmbH**
338 Dieselbe, Lager, Blasheim
226 **Bahre, R.-A. und Notar**
292 von Bargen, Carl, Bücherrev., Steinweg 9
665 Barre, Anni, Frau
672 Becker, Dr., Bürgermstr., Bahnhofstr. 26
682 Becker, C., Schlosserei
220 **Becker, Hugo, Auto-Verm., Bahnhofstr. 1**
315 **Becker, Karl**, Viehhdlg., Obermehnen 169
493 v. Behren, W., Eisenwaren, Gänsemarkt 4
557 Berg, Heinr., Gemüse, Eilhausen
230 Berndes, Lorenz, Kol.-W., Am Markt 5
634 Betr.Kranken. d. A. Blase AG, Ad.Hitler-Str.
590 Blase, August, Fabrikant
635 **August Blase Aktiengesellschaft, Zigarrenfabriken, P Hannover 1802**
582 Aug. Blase AG, Autogarage
658 Aug. Blase AG, Blasheim 200
589 Aug. Blase AG., Gehlenbeck 64
320 Blase, H., Kol.-W., Gehlenbeck 139
219 Blase, Werner, Kampstr. 8
343 Blase, Wilh., Bierniederl., Rahdenerstr. 44
512 Blase, Dr. Wilhelm, Fbrkt., Wilhelmsplatz 2
434 Bock, Rudolph, Manuf.-W., Scharrnstr. 9
340 v. Bodelschwingh, Gustav, Pastor i. R.
416 Bökenkröger, H., Gastw., Bergertor 8
558 Bölk, Heinr., Landwirt, Blasheim
423 Bösch, Heinr., Install., Gehlenbeck 53
222 Bohne, August, Pferdehdlg.
378 Bokämper, Karl, Musikh., Pettenpohlstr.
257 Gebr. Bokeloh, D. u. H. Salon, Bhf.Str. 32
270 E. u. R. Bomnüter, Archit., AlswederStr. 2
580 Brandmeier, H., Obermehnen Nr. 20b
501 **Brauerei Ernst Barre Nachf.**
202 vom Brauck, Marie, Lebensm., Tonstr. 14
630 **Bremer Papier- und Wellpappen-Fabrik Aktiengesellschaft. T Papierfabrik**
632
224 Bringewatt, W., Bäckerei, Oberbauerschaft
357 Brinkmann, Autovermiet., Blasheim 85
592 Brinkmann, Dr., Arzt, Osnabrückerstr. 5
446 Brinkmeyer, Heinr., Viehhdlr., Feldmark 3
260 Bröker, Heinr., Zigarrenfbr., Blasheim
372 Brüning, Heinr., Archit., Wittekindstr. 8
418 Brune, Emil, Vertreter, OsnabrückerStr. 27
647 Brune, Fritz, Bildhauerei, Ostertorstr. 9
466 Brune, H., Schlachterei, Bäckerstr. 26
288 Brune, Louis, Bäckerei, Danzelstätte 4
588 Bruning, E., Landw., Gehlenbeck 1
342 Buchholz, Friedrich, Oberbauerschaft 71
235 Bünemann, H., Baugeschäft.
310 Bürgermeister Blasheim, Oestermann
544 Bürgerpark-Lichtspiele
476 Buhrmann, H., Architekt, Gehlenbeck 345
497 Bunke, Dr. Karl, Rechtsanwalt
354 Buschmann, Wilh., Schmiede, Gehlenbeck
305 v. d. Busssche-Münch, Frhr., Benkhausen
259 Busse, W., Mühle, Gehlenbeck 34
282 Bussiek, Gottlieb, Gastwirt, Blasheim
419 Clausmeier, Frau, Hebamme, Lützowstr. 11
669 Daniel, Dorothee, Fr., Hebamme, Gehlenb. 268
283 Deerberg, C., Landw. Masch., Schlosserei
425 Depping, Herm., Schlachterei, Nettelstedt 84
646 Detert, Ernst, Fuhrgesch., Gehlenbeck 177
479 Detert, E., Holzhdlr., Blüttenstr. 4
585 Detert, Wilh., Müller, Gehlenbeck 5
503 Deutsche Efesol-Gesellschaft, Futtermittelfbr.
231 Dt. Rotes Kreuz, Bereitschaft
509 **Wilhelm Dierks K.-G., Kleiderfabrik**
680 **Dierks, Wilhelm, privat, Hindenburgwall 21**
245 Dietrichs, Hans, Prokurist
285 Döller, Dr., Zahnarzt
625 Dresdner Bank, Zweigstelle, Osnabr.Str. 7
651 Dümke, Heinr., Fuhrgesch., Gehlenbeck
351 K. u. H. Düsterberg, Autorepar., Blasheim
560 Duffe, Wilh., Gastwirtsch., Nettelstedt
597 **Eckardt**, Hans, Bohlenstr. 88
483 Egger, Franz, Erfrischungshalle, Bahnhofstr.
579 Eitner, Carl, Baubeschlagfbr., Niedernstr. 7
508 Eitner Ww. C., Tuch- u. Modewaren
543 Eitner, Wilh., Manuf.W., Niedertorstr. 11
559 Engelberting, Dr., Veterinärrat
394 Erythropel, Aug., Uhren, LangeStr. 13
521 Ev. Gemeindeschwester, Gemeindehaus
427 Ev.Gemeindeschwester, Gehlenbeck 251
276 Ev. Kirchengemeinde Blasheim
227 Ev. Kirchengemeinde Gehlenbeck
454 Ev. Kirchengemeinde Lübbecke
683 Ev. Kirchenkasse Lübbecke
666 Ev. Volksschule, Amt Markt
229 **Feuerwehr**, Freiwillige
228 Finke, Adalb., Manuf.-W., Langestr. 5
313 Fischer Werneburg, Am H.-Wesselplatz
412 Freilichtspiele Nettelstedt
487 **Frese**, Aug., Lederfabr., Bäckerstr. 31
514 Frewert, Wilh., Basaltplatten, Osnabr.Str. 118
469 **Gasanstalt** u. Wasserw. Betriebsverwaltung
306 Gemeindekasse u. Standesamt, Blasheim
445 Gend.-Kreis Lübbecke, Kleiststr. 4
261 **Generotzky**, Ed., Möbel, Langestr. 7
565 Gerlach, Carl, Fabrikant, H.Wessel-Platz 3
503 Gerlach, Eduard, Fbr. chem.-pharm. Präp.
502 Gesundheitsamt, Wittekindstr.
309 Glanert, Leo, Prokur., a.H.Wesselplatz
237 Goldschmidt, Dr., Zahnarzt
334 Gothaer Vers.-Banken, Bergetorstr. 5
670 Grabenkamp, Heinr., Lastkraftwagenbetrieb
572 Grannemann, H., Baugesch., Bleichstr. 13
526 Griese, Willy, Bäckerei, Am Markt 18
404 Gröne, Hch., Bahnhofswirt, Blasheim
531 Großer, Alfr., Brennerei, Osnabrückerstr.
296 Grote, Ww., Eilhausen
424 Grote, Ernst, Kohlen, Eilhausen 4
540 Grote, Heinrich, Tischlerei, Gehlenbeck
375 Grote, Wilh., Schuhmacherm., Gehlenbeck 118
524 Grothues, Studienrat, Am Weingarten 4
258 **Grothus, Fr.**, Müller, Nettelstedt 51.
353 Grothus, Hch., Autovermiet., Nettelstedt 46
328 Günther, Carl, Mechan. Tischlerei
461 **Haake**, Gottl., Architekt, Rahdenerstr. 60
411 Haake, Gottl., Maurermstr., Stockhausen 96
361 Hägemeister, Heinr., Viehhdlg., Westerb.-Str.
556 Haevescher, Wilh., Gasthaus, Gerichtsstr. 3.
345 Hagemann, W., Schneidermstr., Isenstedt 214
553 Hanna, Heinr., Bäckerei, Blasheim.
545 Hanning, Wilhelm, Bierverlag
410 Hartmann, S., Frau, Ostertor 1
578 Haubrock, Walter, Dentist, Gehlenbeck 90
262 Hehemeyer, Wilh., Buchhdlg., Bäckerstr. 25
360 Heidenreich, Paul, Holz, Oberbauerschaft 119
358 Heidenreich, Willy, Autoverm., Horst'shöhe
567 **Heidsiek**, Inspektor, Rittergut Obernfelde.
442 Hein, Restaurant, Osnabr.Str. 55
562 Hein, Otto, Malermeister
402 **Heitmeyer**, Fritz, Polstermöbel, Nettelstedt
549 Heitzeberg, Wilh., Fleischwfbr., Langestr. 31.
279 **Hellmich**, Carl, Tischlerei, Schulstr. 6
447 Helmke, Arnold, Webwaren, Langestr. 50
566 Hess, Willy, Pastor, Stockhausen, Gutshaus
506 Hille, Fritz, Landesprod., Niedernstr. 39
428 Höhmann, Alb., Gasthaus, Strubbergstr. 10.
650 Höinghaus, Erwin, Möbelfbr., MindenerStr. 44
275 **Hoffmann**, Aug., Bäcker, Oberbauerschaft.
671 Hoffrichter, B. F., Bismarckstr. 9
460 Holsing, Fr., Bad Holzhausen.
593 Hordenbach, Alb., Bürobedarf, Gehlenbeck
231 Horstmann-Menke, Hindenburgwall 19
652 Horstmann, Wilh., Zig.-Fbr., Gehlenbeck 332
530 Horstmeier, Fr., Zigarrenfbr., Gehlenbeck
510 Hotel „Deutsches Haus", Inh. Wiemer.
265 Hotel Schlüter, Westerwall
551 Hucke, Erw., Wäschefbr., Nettelstedt
290 Hüdepohl, Wilh., Goldwaren, Langestr. 54.
239 Hüsemann, C., Sanitätsratswitwe
606 Hütte, Friedr., Gastw., Wiehenweg 66
513 Hüttemann, Rich., Buchhdlg., Langestr. 29
232 Hunke, Gust., Vertreter, Bahnhofstr. 26
266 **Hunke**, Rud., Porzellan u. Spielwaren.
344 Huthmann, Erich, SA-Sturmbannführer
291 Iden, Heinrich
396 Innungskrankenkasse, Pettenpohl 10
256 Jahn-Mittelschule, Bohlenstr.
504 **Kämper**, Gutsbesitzer, Gut Renkhausen.
451 Kalb, Hans, Vertreter, Weingarten 2
596 Kallinich, Heinr., Zigarrenfbr., Wesselplatz 1
346 Kammeyer, Friedr., Modewr., Gehlenbeck 112
200 **Kappelmann**, Wilh., Hotel, Langestr. 9.
586 Katholisches Pfarramt
688 Kelle, Fritz, Bez.-Försterei, Osnabr.Str. 30
643 Kemmener, Heinr., Klempnerei, Nettelstedt
341 Kerker, W., Gartenbaubetrieb
644 Kligge, H., Straßenmstr., Göbenstr. 34
280 Klöpper, Martin, Bäckerei, Langestr. 14
492 Klöpping, Heinr., Bahnhofsw., Bahnhofstr. 43
236 Klostermann & Dickmann, Kol.-W., Nettelstedt
497 Klug, Erwin, R.A. u. Notar
595 Klug, R.A. [N], Wohn., Ad.Hitlerstr. 13
497 Klug, Erwin, R.-A. [N]
481 Karl Klute & Co, Wollwaren, Langestr. 28
205 Knickmeyer, H., Gasthaus, Blasheim
429 Köhler, Erich, Kol.-W., Bäckerstr. 35
532 Köhme, Fritz, Malermstr., Bohlenstr. 62
576 Köppke, Erich, Kaffee, LangeStr. 16
490 Köpsell, Herm., Kol.-W., Markt 6.
212 Kolck, Anton, Manufakturwaren
629 Kottkamp, H., Fuhrgesch., Nettelstedt
377 Kottkamp, Heinr., Manuf.-W., Gehlenbeck, Provinzialstr. 323
656 Kottmeier, Friedr., Zementwr., Gehlenbeck 71
475 Kottmeier jr., H., Kol.-W., Oberbauernsch. 237
617 Krämer, Fritz, Malermstr., LangeStr. 50

607 **Kraus, Hans, Fabrikant, Osnabr.Str. 25**
438 **Kreisbauernschaft, Alswederstr. 2**
581 **Kreisberufsschule, Herm.Göring-Str. 5**
273 **Kreishandwerkerschaft**
537 **Kreiskrankenhaus.**
506 **Kreissammelst. f. Obst u. Gemüse, Bhf.**
318 Kreis-Sparkasse zu Lübbecke (Westfalen)
546 **Kröger, Eman., Masch.Fbr., Bergertor 1**
356 **Kröger, H., Maschinen, Blasheim**
339 **Kröger, Heinrich, Bäckerei, Bohlenstr. 52**
308 **Kröger, jr., H., Autolack., Niedernstr. 25**
478 **Kroll, Wilh., Stellmacherei u. Sägewerk**
289 **Küffmeier, Gemeindevorst., O'bauerschaft 5.**
253 **Kühn, Paul, Drogerie, Langestr. 39.**
574 **Kuhlmann, Gehlenbeck**
662 **Kutschke, Ernst, Drogen, LangeStr. 18**
608 **Lamcke, Carl, Fabrikant, LangeStr. 50**
368 **Lamkemeyer, E., Molkereiart., Scharrnstr. 4**
541 **Lammermann, Hch., Vertr., LangeStr. 27**
541 **H. Lammermann KG, Kohlen, Haberland 12**
409 **Landkrankenk. d. Kreises, Ad.Hitlerstr. 27**
301 **Landratsamt u. Kreisausschuß.**
462 **Landwirtschaftsschule u. Beratungsstelle**
489 **Lang, O., Schornsteinfegermstr., Ottostr.**
482 **Langbein, Rud., Tabak-W., Niedertorstr. 29**
417 **Lange, Wilh., Kolonialwr., Blasheim 75.**
414 **Lemckemeier, Wilh., Tiefbau, Stockhausen**
369 **Lessenthin, Max, Kolonialwr., Langestr. 6**
616 **Lieber, Fr., Masch.-Fbrk., Bergetorstr. 17**
213 **Lindemann, Ludwig, Schlachterei**
421 **Löfken & Piepmeyer GmbH, Abt. Sägewerk, Am Hafen**
496 **Lösche, Gust., Bäckerei, Osnabr.-Str. 15.**
649 **Loheide, Hch., Möbelfbr., Stockhausen**
216 Lorenz, Emil, Glaswaren, Langestr. 43.
684 **Lowack, Richard, Eisenwr., Bahnhofstr. 1**
534 **Lübbecker Kleiderfbr., Kaufmann & Co., K.G.**
(240) **Lübecker Kreisblatt**
243 **Lübbecker Lagerhaus, J. Paulus, Kanalhafen**
648 **Gebr. Lückermann, Kol.-W., Blasheim**
364 **Lüking, Herm., Kreisschulrat, Göringstr. 13**
246 **Lülf, Heinr., Schlächtermstr., Scharrnstr. 11**
484 **Lütkemmeyer, C., Gastw., Obermehnen**
498 **Luhmann, Kreisbaumstr., Bohlenstr. 58**
457 **Mencke, A., Hindenburgwall 23**
507 **Mencke & Holle, Zigarrenfabrik**
363 **Menninghaus, Fr., Dachd., Pettenp.Str. 12**
488 **Meier, Herm., Straßenbau, Bohlenstr. 17**
480 **Meier, Walter, Bismarckstr. 7**
218 **Meyer III, Wollwaren, Bäckerstr. 15**
294 **Meyer, Dr. Eduard, Arzt Gehlenbeck 229**
350 **Meyer, Fritz, Landwirt, Stockhausen 49**
644 **Meyer, Georg, Filialbetrieb Nettelstedt**
535 **Meyer, Heinrich, Kohlengroßhdlg.**
334 **Meyer, Heinz, Bücherrevisor**
314 **Meyer II, Dr. Wilh., Arzt, Gehlenbeck 250**
397 **Meyer, Wilh., Gärtnerei, Scharrnstr. 8**
575 **Meyer, Wilh., Schlachter, Gehlenbeck 239**
605 **Meyer zu Allendorf, Wilh. Landw., Ortsbauernschaft**
264 **Meyrahn, R.A. u. Notar, Osnabrückerstr. 8**
450 **Meyrahn, Fritz, Mühlenbetrieb.**
516 **Meyrahn, Karl, Häute**
322 **Meyrahn, Wilh., Schlächterei, Langestr. 22.**
268 **Mielke, Wilh., Schlachter, Tonstr. 11**
325 **Mindener Kreisbahnen**
571 **Möhlmann, H., Installation, Gehlenbeck 154**
214 **Möhlmann, W., Schlosserei, Gehlenbeck 31**
298 **Möller, Herm., Bäckermstr., Niedernstr. 41**
600 **Monke, Herm., Lebensm., Niedertorstr 22**
332 **Mormann, Fr., Bäckerstr. 30**
561 **Mothes, A., Elektrotechnik, Bäckerstr. 32**
452 **Müller, Dr., Arzt**
209 **Müller, C. P., Holzwarenhdlg.**
511 **Müller jun., Carl, Likörfabr.**
(209) **Müller, Dr. Carl, R.-A. [N]**
331 **Müller, Dr. Carl, R.-A. [N], Wohn., Bohlenstr.56**
242 **Multhaupt, Pfarrer, Beendorf, Oberbauersch.**
271 **Mussenbrock, Rud., Install., Langestr. 19**
655 **Nedderhof, Wilh., Bürgermstr., Nettelstedt**
207 **Neumann, Bernh., Reisender, Lützowstr. 8**
439 **Niebuhr, Walter, Bäckerei, Blasheim 202**
443 **Niederbäumer, H., Süßwaren, Tonstr. 2**
458 **Niedersächs. Kraftwerke A.-G.**
238 **Niederstadt, F., Brennerei, Osnabr.Str. 73**
528 **Niemann u. Tintelnot, Vlotho**
413 **Niemeier, Ernst, Install., Blasheim 140**
415 **Niemeyer, Friedr., Gartenbau, Gehlenbeck 124**
659 **Niermann, Wilh., Bauer, Oberbauerschaft 6**
293 **Nollkämper, Hch., Kol.-W., Gehlenbeck 129**
241 **Nolte, Fritz, Gärtner, Hindenburgwall 9**
620 **Nolte, H., Faßfabrik, Blasheim.**
522 **Nordsieck, Marie, Hebamme, MindenerStr. 87**
468 **Nordsieck & Co., Pumpernickelfabrik.**
326 **NSDAP, Kreisleitung**
318 **Dies., Kreisgericht**
640 **Dies., Ortsgruppe Lübbecke**
316 **Dies., Ortsgruppe Blasheim**
400 **Dies., Ortsgruppe Gehlenbeck**
560 **Dies., Ortsgruppe Nettelstedt**
337 **Dies., Ortsgruppe, Oberbauernschaft**
618 **Dies., NSKK-Sturm 13/M 64, Weingarten 20**
641 **Dies., DAF (einschl. KdF), Kreiswaltung**
627 **Dies., Kreisamtsleitung d. NSLB.**
248 **Dies., NSV, Kreisamtsltg.**
679 **Dies., NSV.-Jugendheimstätte**
660 **Dies., Gauschulungsburg**
240 **NS.-Volksblatt**
324 **Dies., NS-Frauenschaftsleitung**
426 **Nunnenkamp, Wilh., Buchhdlg., Langestr. 51**
471 **Obernfelde, Gutsverwaltung**
359 **Obernfelde, Forstverwaltung**
234 **Gebr. Oevermann, Maschinen, Nettelstedt 147**
250 **Ostermann, W., Zigarrenfbr., Osnabr.Str.**
667 **Pampel, Chr., Maschinenbau-Ing.**
269 **Paulsmeyer, K., Kfm., Gehlenbeck 197.**
329 **Peters, Friedr., Zig.Fbr., Stockhausen**
430 **Peters, Willy, Prokur., Alswederstr. 17**
645 **Pflegehaus Obernfelde**
529 **Piene, O., Dr., Oberstud.-Dir., Osterstr. 61**
225 **Pönninghaus, Obergerichtsvollz., Alsw.Str. 1**
436 **Pötting, Arthur, Restaurant, Gänsemarkt 5**
229 **Pötting, Carl, Likörfabrik**
217 Pohlmann, Hofbes., Gehlenbeck 3
365 **Pohlmann, Fritz, Kfm., Langestr. 2**
628 **Polizei-Hptwmstr. Budde, Blücherstr. 2**
584 **Polizei-Hptwmstr. Fregin, Osterstr. 70**
473 **Polizei-Hptwmstr. Hunke, Wittekindstr. 41**
542 **Polizei-Hptwmstr. Matthias, Blasheim**
330 **Post, Wilh., Zimmerei, Stockhausen 33**
273 **Rabe, Otto, Dr., Pettenpohlstr. 10**
(541) **Rahning, Aug., Gastwirt, LangeStr. 27**
515 **Reichsbahn, Güterabfertigung**
611 **Reichsfinanzverwaltung, Finanzamt**
505 **Dies., Bez.Zollkommissar (St.)**
619 **Reichsluftschutzbund, Niedernstr. 5**
380 **Reichspost**
432 **Reinköster, Amalie, Handarbeiten, Langestr.**
255 **Reinköster, Ernst, Obst, Obermehnen**
523 **F. & H. Reinköster, Viehhdlg., Blasheim**
408 **Reuter, Dr., Zahnarzt, Bahnhofstr. 15**
281 **Röscher, Willi, Betr.-Dir., H.Göring-Str. 11**
254 **Röwekamp, C., Lederwr., Scharrnstr. 3**
440 **Rohlfing, Dr., Ohrenarzt**
485 **Rohlfing, H., Baumschule, Bleichstr. 62.**
609 **Rohlmann, Hanns, Rektor, Wilhelmpl. 2**
352 **Rose, Wilh., Geflügel, Kleiststr. 3**
274 **Rüter, Wilh., Viehhdlg., H.Göring-Str. 1**
201 **Rustmeier, Fr., Kol.-W., Blasheim 7.**
252 **Sander, W., Gastwirtsch., Gehlenbeck.**
398 **Sassenberg, Karl, Bäckerei, Tonstr. 1**
449 **Schäfer & Hartjen, Zig.-Fbr., Osnabr.Str. 65**
336 **Scheer, Willy, Tabakwaren, Langestr. 35**
441 **Schlake, Dr., Arzt, Langestr. 16.**
472 **Schlingmann, Aug., Ziegelei, Obernfelde**
317 **Schlüter, Gerh., Zuckerwr., H.Göring-Str.**
444 **Schlüter W., Kolonialwr., Blasheim**
371 **Schmale, Fritz, Fahrräder, Blasheim 214**
284 **Schmale, L., Bäckerei, Obermehnen.**
470 **Schmidteck, Karl, Steuerber., Bäckerstr. 25**
676 **Schneider, Tutti, Dr. med.**
291 **Schöning, Wilh., Gastw., Langestr. 12**
278 **Scholle, C., Möbelgesch., Tonstr. 10.**
500 **Schröder, August, Kraftfahrzeuge**
403 **Schröder, H., Baugesch., Blasheim.**
573 **Schröder, W., Photoatel., Osnabr.Str. 9**
468 **Schröder, Wilhelm, Baumstr.**
277 **Schubßus, Dr., Arzt, Gänsemarkt 3**
552 **Schuhhaus Heinrich Richter, LangeStr. 33**
564 **Schumacher, W., elektr. Anl., Osnabr.Str. 19**
568 **Seitz, Dr. Med.-Rat i.R., Am Markt 19**
379 **Friedr. Siebe & Co, Kohlen, Am Bahnhof**
547 **Siebe, Gottlieb, Fliesen, Bohlenstr. 94**
405 **Siebe, Wilh., Müller, Obermehnen 51.**
663 **Siebeking, Karl, Getreide, Nettelstedt 39**
465 **Sölter, Willy, Gastwirt, Horsts Höhe**
265 **Sommer, Carl, Vertreter, Wallstr. 7**
495 **Sonnefeld, Fritz, Webwaren, Papendiek 18.**
407 **Spaar, Wilh., Sturmführ., MindenerStr. 30**
444 **Spar- u. Darl.-Verein eGmuH, Blasheim**
247 **Spar- u. Darlehnskassenverein Gehlenbeck**
(604) **Spar- u. Darlehnskassenverein Nettelstedt**
681 **Spilker, Emil, Kfm., Bäckerstr. 4**
544 **Spilker, Hch., Restaur. z. Bürgerpark**
233 **Spindler, D., Kol.-W., Langestr. 46**
654 **Sponeck, Marissa, Gräfin, Renkhausen**
538 **Stadtverwaltung**
491 **Stahn, Carl, Gärtner, Papendiek 12.**
677 **Stallmann, Heinr., Sägewerk, Blasheim 20**
594 **Stallmann, Wilh., Landw., Stockhausen 32.**
563 **Stapel, Carl, Viehhdlg., Blasheim 139.**
433 **Stapel, Herm., Schuhwr., Blasheim, Kreisstr.**
431 **Steen, Berthold, Zigarrenfbr., Stockhausen**
685 **Steengrafe, Walter, Kfm., Wittek.Str. 33**
366 **Stefener jr., Heinrich, Uhren u. Goldwr.**
661 **Stefener sen., Hch., Kol.-W., Alsw.Str. 13**
373 **Steinsiek, Otto, Langestr. 48**
374 **Geschw. v. Stiften, Wäsche, LangeStr. 45**
456 **Stock, Th., Spediteur.**
347 **Sträter, Wilh., Werkmstr., Oberbauerschaft 65**
477 **Strenge, Hch., Gemischtwr., Nettelstedt 37**
533 **Struckmeier, Tischlerei, Oberbauernschaft**
400 **Sudbrack, Th., Ortsgr.-Ltr., Gehlenbeck 12**
467 **Tappe, Wilh., Zementwr., Westerb.Str. 3**
554 **Tegeler, Ernst, Restaur., Obermehnen 123**
437 **Tegeler, F. W., Bäckerei, Hope Eickel**
420 **Tegeler, Werner, Scharrnstr. 15**
555 **Tegeler, W., Terrazzowr., Blasheim, Marktpl.**
221 **Thiel, Gustav, Kurzwaren**
459 **Thon, E., Café**
653 **Toellner, Hauptmann**
429 **Uphoff, W., Kol.-W., Bäckerstr. 35**
327 **Vogeler, Carl**
422 Vogeler, G., Inh. Carl Gerlach, Stückfärberei. P Hannover 6915
208 **Vogelpohl, W., Holzschuhfbr., Gehlenbeck.**
401 **Volksbank, eGmbH.**
204 **Vollmer, Ernst, Modewr., Langestr. 25**
272 **Voß, Hch., Zigarrengesch., Langestr. 56.**
435 **Voth, Hch., Viehhdl., Blasheim.**
550 **Wacker, Carl, Obermehnen 2**
518 **Wappelhorst, Theo, Heilkund., Niedertorstr. 17**
674 **Warmbold, Fr., Dachdeckermstr.**
570 **Wasserbaudienststelle, Rahdenerstr. 186**
517 Watermann, August, Likörfabr.
215 **Weber, Wilh., Autozentr., Niederntorstr. 32**
367 **Wehrmeldeamt**
525 **Weimann, Kurt, Kfm., A.d.Gallenkamp 20**
577 **Weingarten, Gastwirtschaft**
453 **Weitkamp, Dr. E., Zahnarzt, Bahnhofstr. 14**
307 **Werneburg, Fr., Buchdruckerei**
211 **Werneburg, Martha, Ww., Langestr. 1**
376 **Werneburg, Paula, Frau, Wittekindstr. 1**
251 **Weßling, R., Gasthaus, Blasheim**
223 **Westenfeld, Dr., Tierarzt**
337 **Westenfeld, C., Gastw., Oberbauerschaft 124**
673 **Westerfeld, Ernst, Werkführer, Nettelstedt**
583 **Westermann, Aug., Bücherrevisor, Pettenpohl**
240 **Westf. Neueste Nachrichten, Langestr. 16**
311 **Wetzel & Co., Kammgarnspinnerei, Lübbecke**
409 **Weymann, Karl, Geschäftsführer**
267 **Wiegmann, Ernst, Fuhrunternehmer**
519 **Wilking, Heinrich, Landwirt, Obermehnen 19**
463 **Willer, Wilh., Gastwirt, Gehlenbeck.**
622 **Gebr. Wilmsmann, Getreide, Blasheim**
406 **Dies., Lager in Lübbecke**
455 **Wilmsmann Heinr., Blasheim 142.**
333 **Wind, Franz, Schlosserei, Gerichtstr. 1**
494 **Wippermann, Fritz, Kol.-W., Langestr. 26**
687 **Wischmeyer, H., Gastwirt, Gehlenbeck 59**
586 Wollweberei Lübbecke e. G. m. b. H., Lübbecke (Westf.)
374 **Wulf, Heinz, LangeStr. 45**
448 **Zumpe, Heinr., Hüte, Langestr. 21**

Lübben (Spreewald) [Mark Brandenburg]

☛ *Stk* = Steinkirchen (Post Lübben [Spreewald])

428 **Abraham, Wilh., Handelsm., Kirchstr. 23**
387 **Allianz Versich.AG, Brauhausg. 7**
148 **Amt Hartmannsdorf, Dorfstr. 20**
127 **Amtsgericht.**
492 **Andreas, Generalmajor**
190 **Apotheke, Delphinen-, Hauptstr. 25.**
178 **Apotheke, Markt-, Markt 3**
328 **Apparate- u. Maschinenbau Joh. Wendt, a.kl.Hain**
291 **Arbeitsamt Cottbus, Nebenstelle**
333 **Auto-Glaschick**
434 **Balling, Arno, Tankstelle, Ad.Hitlerstr.**
432 **Barmer Ersatzkasse, Sternstr. 16**
325 **Barth, Emil, Autovermietung, Kirchstr. 36**
311 **Barth, Kurt, Vermess.-Rat a. D., Hdbg.Str. 26**
404 **Baumann, Pfarrer, Hindenb.Str. 20**
498 **Beiling, Wilh., Dr. med., Bergstr. 18**
464 **Benkow, Anna, Hebamme, Fr.-Ludw.Jahn-Str.6**
138 **Berger, Rud., Landw.-Rat, Reutergasse 9**
281 **Berg, H., Kaffee, Haus Burglehn**
150 **Bertram, Dr., Bürgermstr., Kirschstr. 4**
120 **Bertz, Walter, Dentist, Breitestr. 21**
200 Beyer, Johs., Fleischer, Berlinerstr. 36.
170 **Bismark, Dr., Arzt, Brückenpl. 4**
363 **Bloehser, R.-A. [N], Reuterg. 9**
403 **Böhm, Alb., Lebensm., Brückenpl. 2**
259 **Bode, Alfred, Goldwaren, Hauptstr. 7**
187 **Borchert, Otto, Ingen., Mühlend. 1**
354 **Brandenbg. Landes-Anstalt.**
192 **Brdbg. Provinz-Flußbauverw. Gr.Amtsmühle**
152 **Branig, Kurt, Autorep., BerlinerStr. 17**
174 **Broddack, Ewald, Amtsvorst., Lubolz**
184 **Brunkhorst, Buchbinderei, BreiteStr. 20**
360 **Buddenbohm, Ludw., Restaur., Breitestr. 7**
466 **Budig, Hans, Brunnenstr. 10a**
186 **Bürgermeister, Wohn., Hindenb.Str. 21**
288 **Bullan, Willy, Fleischermstr., Sternstr. 7**
228 **Chlupka, B., Klempnermstr., Kirchstr. 32**
449 **Dallach, Hauptmann, Paul-Gerhard-Str. 10**
101 **Deichverb. Oberspreewald Nord, Cottb.Str. 18**
272 **Deus, Paul, Tabakwr., H.-Steinweg 14.**
346 **Deutsch-Amerikanische Petroleum-Gesellsch.**
230 **Domeng, G., Landw., Kl.-Lubolz.**
218 **Donath, Paul, Bäckerei, Breitestr. 12**
422 **Dorandt, Paul, Lebensm., Treppendorf 13**
247 **Drei Kronen, Gasthaus Hauptstr. 19**
100 **Eckner, Elsbeth, Baumalerei, Bahnhofstr. 34**
113 **Edeka-Großb. Spreewald eGmbH, Gub.Str. 30**
197 **Egglhuber, Martha, Damenhüte, Hauptstr. 70**
191 **Eierverwert.-Gen. eGmbH, CottbuserStr. 12**
336 **Enghusen, Fritz. Holz, Gubenerstr. 38.**
447 **Erselius, R., Hebamme, Steinkirchen, Dorfstr.**
296 **Fabian, Otto, Fleischerm., Bahnhofstr. 28**
335 **Feldschloßbrauerei Lübben AG, Steinkirchen**
194 **Feuersozietät-Kreisdirektion Lübben**
269 **Fiedler, Heinrich, Zigarren, Hauptstr. 46.**
264 **O. Fiedler & Söhne, Glaserm., z. Bleiche 11**
495 **Fischer, Dr. Adolf, Rektor, Parkstr. 1**
485 **Försterei (Revier-), Briesen**
330 **Försterei (Revier-) Ellerborn**
338 **Försterei Hartmannsdorf**
250 **Forstamt Börnichen**
251 **Forstamt Lübben**
331 **Forstgehöft Kl. Lubolz**
318 **Forsthaus Börnichen**
146 **Frömel, Paul, Tiefbau, Mittelstr. 6**
302 **Fürstenberg, R., Schlossermstr., Gubenerstr. 43**
414 **Gaedicke, Fritz, Baugesch., Sternstr. 3.**
196 **Gaedicke, Max, Gastwirt, Ad.Hitler-Str. 16**
372 **Gasth. Schwarzer Adler, Gubenerstr. 42**
454 **Gasth. zum Spreew. P. Karras, Gubenerstr. 18**
292 **Gasth. zur gold. Kugel, Markt 11**
(742) **Gendarmeriekreis, KottbuserStr. 3**
153 **Gendarmerie-Einzelposten, Altzauche**
261 **Gesellschaftshaus, Luckauerstr. 11**
156 **Gesundheitsamt, Staatl., d. Kreis. Lübben**
458 **Glöckner, Walter, Pfarrer, P.Gerh.Str. 10**
411 **Gnädig, Paul, Tischlermstr., Sternstr. 20**
361 **Görsch, Herm., Handelsm., Hauptstr. 58.**
310 **Gonsior, Paul, Fleischermstr., H.Steinweg 8**
467 **Graf, Arthur, Elektroanl., Frankf.Str. 22**
155 **Grätz, Gustav, Hauptstr. 53**
273 **Graßmann, Karl, Tapeten, Mittelstr. 2**
307 **Gröcka, C., Schlosserei, Hohersteinweg 17**
282 **Gröcka, Fr. C., Schlosser, Hindenburgstr. 24**
337 **Groschke, M., Malermstr., Cottbuserstr. 22**
306 **Grumbt, Erich, Haushaltwr., GubenerStr. 13**
324 **Gut Ratsvorwerk, Fr. Wiedbrauck**
239 **Gut Wiesenau, F. Firmenich, Major a. D.**
420 **Hachenberger, C., Mühlenbes., Hainmühlenw.12**
415 **Hadcka-Haus, Warenhaus, Hauptstr. 16**
(160) **Hanft, Autovermietung**
204 **Hans, H. F., Lebensm., Hauptstr. 28**
232 **Hans, Jul., Haushaltwr., Gubenerstr. 51**
140 **Hartwich, Dr., Arzt, Markt 14**
342 **Harzer Grauhof-Brunnen, Hauptstr. 37**
389 **Haschenz, Alfr., Tischl., *Stk* Feldstr. 10**
351 **Haschenz, Karl, Modewr., Breitestr. 15.**
348 **Haupt, W., Eisenwr., Hauptstr. 15.**
107 **Hauptsparkasse der Niederlausitz, Reuterg. 12**
287 **Heinrich, A., Baugeschäft, am Bahnhof**
123 **Heinrich, Karl, Feinkost, Hauptstr. 1**
358 **Heinrich, P., Vermessungsing., Bism.-Str. 1.**
294 **Hellmann, Curt, Hindenb.Str. 6a**
376 **v. Henning, Oberst, Bergstr. 6**
270 **Hensel, Kurt, Klempnermstr., Hauptstr. 27**
238 **Herzog. C. Jul., Zigarrenfabr., Breitestr. 23**
472 **Hicnze, Emil, Schuhhaus, Markt 8**
126 **Hicnze, Walter, Klempnermstr., Poststr. 10**
243 **Hiersemenzel, Dr. L. C., Hptm., Bergstr. 6**
456 **Hinkelmann, Erich, BreiteStr. 27**
279 **Gebr. Hirschland, Ziegelfbr., *Stk* Weinb.Str. 1**
478 **Hirte, Karl, Tischlermstr., Großlubolz, Hubertusweg 14**
487 **Höhne, Ernst, Gartenbau, Lindenstr. 8**
163 **Hofmann, Kurt, Hubertusweg 14**
364 **Hollander, Dietrich, Breitestr. 3**
443 **Holmanns Spezialhaus f. Bekleid., Hauptstr. 5**
223 **Horbach, H. F., Elektromstr., *Stk* Eisenb.Str.23**
248 **Hotel Goldener Löwe, Hauptstr. 14**
345 **Hotel Lübbener Hof, Markt**
409 **Hotel Park-Hotel, BreiteStr. 5—6**
416 **Hotel z. goldenen Stern, Breitestr. 10.**
413 **v. Houwald, Frhr., Neuhaus Steinkirchen**
128 **Hübchen, Paul, Autoreparat., Sternstr. 16**
185 **Hübel, Otto, Photo-Atel., BreiteStr. 25**
195 **Hüttig, Otto, Architekt, Bahnhofstr. 37**
277 **Humke, Georg, Major, P.Gerhardt-Str. 4**
214 **Jänchen, K., Fleischerei, Gubenerstr. 12**
477 **Jänisch, Fritz, Fleischwr., Schützenpl. 9**
112 **Jantz, Arthur, Fleischermstr., Brückenpl. 6**
436 **Jäschke, Otto, Milchverteil., CottbuserStr. 9**
369 **Jäschke, Paul, Milchverteil., Treppend.Str. 7**
440 **Ders., Zweigstelle, Hauptstr. 11**
253 **Jokisch, Curt, Drogen, Markt 1**
450 **Jugendherberge, Kl.Amtsmühle, Houwaldd.**
106 **Jupe, August, Bäckermstr., Kirchstr. 12**
121 **Jurisch, Max, Lebensm., *Stk* Hitlerstr. 49**
374 **Kakrow, W., Tischlerm., Fr.Ldw.-Jahn-Str.**
217 Kalz, Alfred, Spezial-Auto-Möbeltransport, Güterfernverkehr, Bahnhofstr. 34
212 **Karschäkel, K., Möbel, Hainmühlenweg 3**
402 **Katasteramt, Preuß., Gerichtstr. 2**
244 **Kath. Pfarramt, Pflaumenstr.**
496 **Kersten, Martin, Hauptm., Bergstr. 23**
494 **Keßler, Dr. Kurt, Arzt, Parkstr. 1**
249 **E. Keutel & Sohn, Leder, Lindenstr 13**
448 **Kietzmann, Arno, Lotterie, HoherSteinweg 4**
149 **Kilian, Ausbild.-Ltr. i. RLB., Bahnhofstr. 40**
208 **Klinger, Otto, Kürschnermstr., Hauptstr. 52**
423 **Klingmüller, Rich., Lebensm., Hauptstr. 51**
289 **Klinkmüller, Rich., Gastwirt, Hartmannsdorf.**
265 **Knoch, Walter, Buchhdlg., Hauptstr. 8**
102 **Koether, H., Bäckerei, *Stk* Hitlerstr. 62**
236 **Köhler, Fr., Hainwirtsch., Paul-Gerh.-Str. 5**
305 **Köhler, Hans, Drogen, Breitestr. 14.**
105 **Köhler, Max, Lebensm., Berlinerstr. 37.**
367 **Köhr, Eduard, Modewr., Hauptstr. 31**
262 **Kossatz, Max, Gartenbau, Am Haintor**
430 **Kossatz, P., Kreiskommissar, Treppend.Weg 1**
385 **Kosse, Spreewaldwäscherei, Guben.Str. 45**
332 **Kotte, Paul, Wirtschaftswr., BreiteStr. 24**
297 **Kramer. Dr. E., Ingenieur, Treppendorf**
260 **Krause, Alb., Schmiedemstr., GubenerStr. 6**
117 **Krause, Willi, Frisiermstr., Steinweg 16**
368 **Krecker R., Gartenbau, HoherSteinweg 21**
357 **Kreisjägermstr. Dr. Thieke, Hindenburgstr. 24**
157 **Kreiskrankenhaus. Bergstr**
141 Kreisverwaltung Lübben (Spreewald) Lübben, Schloß
167 **Krieger, Dr. Maria, Zahnärztin, Brückenpl. 4**
462 **Kröger, Hans, Fuhrbetrieb, G.Steinweg 19**
276 **Krupsky, Willy, Autovermiet., Breitestr. 3**
252 **Kubisch, R.A., Hauptstr. 41**
333 **Küchler, K., Autorepar., Berlinerstr. 28**
355 **Kuhring, Otto, Bäcker, Gubenerstr. 3**
469 **Kunze, Wilh., Kastanienallee 45**
370 **Kussatz, Walter, Kohlen, Brunnenstr. 1**
493 **Lademann, Erich, Getreide, Am Südbahnhof**
166 **Landkrankenkasse, Gerichtstr. 5**
438 **Laue, Wilh., Gastw., *Stk* Dorfaue 16**
125 **Lehmann, A., Schneider, *Stk* Eisenbahnstr. 20**
209 **Lehmann, Arth., Futterm., Hauptstr. 49**
344 **Lehmann, C. R., Töpfermstr., Breitestr. 8**
377 **Lehmann, F., Brauerei, Hoher Steinweg 14**
216 **Lehmann, Julius, Fahrräder, Hauptstr. 47.**
347 **Lehmann, Karl, Bauer, Lubolz, Hauptstr. 2**
173 **Lehmann, Max, Töpfermstr., Markt 16**
268 **Lehmann, Paul, Fleischerei, *Stk* Bahnhofstr. 5**
317 **Lehmann, Rich., Gastw., Luckauerstr. 1**
442 **Lehmann, Wilh., Autorepar., Cottbuserstr. 5**
334 Lehnert, Bahnspedition, Möbeltransport, Hoher Steinweg 19
240 **Lehnert, R., Fleischermstr., Breitestr. 4.**
365 **Lehnick, Ernst, Fleischer, HoherSteinweg 20**
198 **Lehnigk, Herm., Lebensm., Hindenb.Str. 15**
213 **Leichner, M., Roßschlächterei, Sternstr. 12.**
352 **v. Leupold, Marg., Frau, Lindenstr. 32**
407 **Liedemann, Fritz, Install., Markt 10.**
201 **Liedemann, Karl, Gastwirt, Sternstr. 1.**
345 **Liedemann, Rich., Gasthof, Markt 7**
241 **Li-Li-Theater, Poststr. 11**
406 Lübbener Amtsmühlen-Betriebsgesellschaft m. 405 b. H., Lübben. P Berlin 163138
284 **Lübbener Pappen- u. Papierfbr., Bürgermstr.-Kirsch-Str. 7**
207 **Lübbener Zeitung, (amtl.), Buchdr. Thelow**
308 **Majenz, Paul, Rauhfutter, Radensdorf.**
205 **Maliga, Paul, Lebensmittel, Cottb.Str. 20**
295 **Manthey, Theodor, Kantine, Kaserne**
483 **Mattka, Max, Gastw., *Stk* Ad.Hitler-Str. 43**
419 **Meißner, Georg, Autovermiet., Kirchstr. 42**
210 **Meißner, Hans, Perlmutterwrfbr., Kleinbahnstraße 50**
327 **Mischke, Erica, Frauensch.-Ltrn., Paul-Gerhardt-Str. 12**
159 **Modrow, Ad., Dachdeckermstr., Kirchstr. 10**
286 **Molkerei-Genossensch., Bahnhofstr. 29**
497 **Moll, Leonh., Bauunternehmung, Hauptstr. 73**
231 **Monski, Herbert, Kastanienallee 41**
451 **v. Mosch, Landsyndikus, Houwalddamm 13**
278 **Müllauer, Dr. Generalvet., Hauptstr. 52**
322 **Müller, Hans, Fleischermstr., Hauptstr. 30**
226 **Müller, Herm., Raufutter, Hauptstr. 70**
395 **Müller, Willi, Dentist, Bürgermstr.-Kirsch-Str.3**
211 **Neubauer, Gust., Steinbildh.-Mstr., Bürgerm. Kirsch-Str. 8**
473 **Neumann, Bäckerei, Breitestr. 9**
437 **Neumann, Gustav, Tischler, Hoh.Steinweg 13**
104 **Nicolai, Dr., Arzt, Hauptstr. 26**
172 **Niederlausitzer Bank AG, Hauptstr. 53**
215 **Niederlaus. Eisenbahn, Cottbuserstr. 12**
180 **Niederl. Überlandzentr. GmbH, Kleinb.Str. 2**
435 **Niehoff, Fritz, Lebensm., Frankf.Str. 15**
242 **Noack, Paul, Lebensm., Lubolz**
298 **Nordt, Karl, Kohlen, Gubenerstr. 8.**
274 **Nordt. Wilh., Abdeckerei, Frankf.Str. 33**
490 **Notzke, Dr. med., Hindenburgstr. 16**
222 **NSDAP, Orts- u. Kreisltg., Bahnhofstr. 41**
162 **Dies., Ortsgr. Steinkirchen, *Stk* CottbuserStr.27**
280 **Dies., Ortsgr. Altzauche, Dorfstr. 5**
258 **Dieselbe, SA-Standarte Jäger 3, H.Steinweg 14**
379 **Dieselbe, NS-Frauensch., Hainmühlenw. 14**
303 **Dieselbe, Amt für Beamte, Hindenb.Str. 19**
398 **Dieselbe, Deutsche Arbeitsfront, Bahnhofstr. 41**
341 **Dies., Volkswohlfahrt, Hindenb.Str. 13**
151 **Dies., Das Deutsche Handwerk, Sternstr. 26**
373 **Oberländer, Heu u. Stroh, GubenerStr. 40**
315 **Oehme, Dr., Zahnarzt, Hauptstr. 1**
221 **Ortskrankenkasse, Hoher Steinweg 14**
266 **Paul-Gerhardt-Schule, Berliner Chaussee**
384 **Paulick, Ernst, Gartenb., *Stk* CottbuserStr. 39**
108 **Petrauschke, Aug., Steinsetzmstr., Hauptstr. 42**

424 Petrelli, Rud., Uhrmacher, BreiteStr. 17
366 Petrenz, W., Strandkaffee
275 Petrenz, Willi, Konditorei, Brückenpl. 5
256 Philipp, Fritz, Getreide, BerlinerStr. 8
285 Philipp Nf., Willi, Spedition, Gubener Str. 48
224 Poeschk, H., Viehhdlg., Großlubolz, Hptstr.
237 Pöschke, Wilh., Fahrradhdlg., Hauptstr. 54
188 **R**aab, Ob.Ger.-Vollzieher, Berl.Chaussee 3
234 Randt, Otto, Major a. D., Dreilindenw. 18
339 Ratskeller, Hauptstr. 72.
184 RAD., Meldeamt 46, P.Gerhardt-Str. 2
154 Reichsbahn-Bahnhof Lubolz
103 Dieselbe, Bahnhof Lübben
362 Reichsfinanzverw., Finanzamt, Bergstr. 25
417 Dieselbe, Zollamt, Hindenburgstr. 17
321 Reichsnährstand, Kreisbauernsch., Hauptstr.28
183 Derselbe, Tierzuchtamt, Parkstr. 1
425 Ders., Bezirksförsterei, Mittelstr. 4
391 Reichspost, Postamt
147 Reichsstelle f. Getreide, Futterm. u. sonst. landw. Erzeugnisse
343 Reiß, Wilh., Wäsche, Stoffe, Breitestr. 13.
300 Reschke, Ewald, Straßenmstr., Hindenb.Str.14
418 Reßler, Paul, FrankfurterStr. 49
203 Richter, Artur, Auto-Werkst., Hindenb.Str. 30
254 Richter, Fritz, Bonckamphdlg., Pflaumenstr. 41
267 Richter, Lederhdlg., Hauptstr. 2
375 Richter, Paul, Lehrer, Moltkestr. 1
118 Richter, W., Kfm., Breitestr. 18
160 Richter & Munkelt, Buchdr., Hindenb.Str. 29
445 Rix, Hans, Elektromstr., Gubenerstr. 39
301 G. F. Rossoll Nachf., Inh. Georg Sänger, Bahnamtl. Spediteur, Möbeltransport und Lagerung, Hindenburgstraße 28
(141) Rotes Kreuz, Deutsches
486 Rudolph, Max, Töpfermstr., Markt 13
427 **S**acher, Curt, Tankanlagenbau, Cottbus.Str. 13
313 Sänger, Herm., Bergbau-Erzeugn.
388 Salomo, Hans, Papierwr., Kirchstr. 26
115 Scheibe, Ernst, Bäcker, Gubenerstr. 11.
233 Schelhorn, Paul, Malermstr., Kirchstr. 8.
227 Scherz, Friedr., Mahlmühle, Altzauche
283 Scherz, M., Fleischer, *Stk* Ad.Hitler-Str. 58
470 Schlegel, Dr., Arzt, Moltkestr. 3
468 Schmidt, Friedr., Hauptm., Hindenburgstr. 3
446 Schmogrow, Rich., Radio, Breitestr. 1
158 Schmolling, Fritz, Direktor, Kast.Allee
459 Schneider, G., Gastw., *Stk* Ad.Hitler-Str. 59
356 Schützenhaus, Bahnhofstr. 35
319 Schultheiß-Brauerei AG, Niederlage Weinbergstr.e14
314 Schulze Café, Gastwirt, Bergstr. 3a.
329 Schulze, Otto, Tapeziermstr., Breitestr. 16
316 Schulze, Willy, Autorep., Berlinerstr. 10
168 Schulze, W., Elektromstr., Cottb.Str. 22
421 Schwietzke, Franz, Likörfbr., Hauptstr. 13
465 Derselbe, Wohn., Bürgermstr.-Kirsch-Str. 9
294 Paul Schwohls & Co, Essigfbr., Hindenb.Str. 6
165 Seeger, Dr., Med.-Rat, Schützenpl. 9
293 Seidel, Willy, Konditorei, Markt 15.
463 Sewing, Hans, Direktor, Hindenb.Str. 19
452 Seyler, Franz, Buchstelle, Spiegelbergstr. 34
174 Spar- u. Darlehnskasse Großlubolz, SchönwalderStr 8.
432 Splittgerber, E., Sternstr. 16
179 Spreewaldbahn, Betriebsverwaltung
429 Dieselbe, Bahnhof Lübben
431 Spreewaldklause, Poststr. 11
116 Staatl. Kreiskasse, Bergstr. 1
Sml.-Nr. 131 {**Stadtverwaltung Lübben, Rathaus, Hauptstraße 72. Zentrale verbindet mit allen Dienststellen**
206 Strasser, Ernst, Fahrräder, Hauptstr. 59.
408 Suhr & Schüler Nachf. Rich. Kersten, Süßmosterei, Herstellung von Likören, Weingroßhandlung, Flaschenversand
219 Superintendentur, Jägerallee 1
350 Sydow, R., Schokolade, *Stk* Hitlerstr. 63
245 Tanneberger, H., Bücherrev., Brückenpl. 5
229 Teichmann, H., Sauerkohlfbr., Majoransheide
207 Thelow, Ernst, Schreibwr., Hauptstr. 22
139 Thieke, Dr. A., Veterinärrat, Hindenb.Str. 24
271 Trinkler, W., Pantinenfbr., Marktpl. 9
371 Trüschel, Minna, Zigarrenfbr., Gubenerstr. 1
312 Venus-Werke, Wirkerei und Strickerei A.-G.
378 Verbrauchergen. Lübben eGmbH, Markt 12
457 Verkehrsamt, Brückenplatz
122 Vogel, Gertrud, Dentistin, Hauptstr. 26
359 Volkholz, Karl, Kolonialwr., Sternstr. 24
225 Volksbank Lübben eGmbH, Poststr. 9
320 Vorpahl, Dr., Arzt, Bergstr. 18
246 **W**aidmannslust, Gastw., Treppendorf
101 Wasser- u. Bodenverband, Oberspreewald-Nord, Hauptstr. 69
134 Wassermann, Franz, Sägewerk, Fr. Ludw.Jahnstraße 2
426 G. Wassermann Söhne, Baugesch., Frankf.Str. 98
488 Wasserwirtschaftsamt Cottbus, Houwald-D. 13
401 Weber, A., R.A., Markt 14
137 Wegener, Alfr., Feinkost, HoherSteinw. 6
176 Wehle, Peter, Dentist, Hauptstr. 24
175 Wehrmacht, Standort
433 Dies., Standortältester, Reutergasse 12
323 Dies., Wehrmeldeamt, Salzhausgasse 6
255 Dies., Schießstand
164 Weinzierl, Rich., Dentist, Hauptstr. 2
124 Wendenburg, Dr., Tierarzt, Berlinerstr. 22
489 Wendt, Dr.-Ing., Brunnenstr. 13
161 Wendt, Johannes, Weinberg
383 Wilde, Treppendorf
119 Winckler, Ernst, Lebensm., *Stk* Hitlerstr. 26
364 Winkler, F., Buchhdlg., Breitestr. 3
182 Woelk, Paul, Gardinen, Hauptstr. 61
136 Wurow, Gerh., Kfm., Treppendorf
326 Wünsche, Karl, Restaur., Markt 2
290 **Z**ankel, Hans, Malermstr., *Hauptstr. 10*
475 Ziemainz, Gerh., Malermstr., Spielbergstr. 40
263 Zimmermann, Alf., Brunnenbau, Kast.Allee 6

Lübbenau (Spreewald) [Mark Brandenburg]

345 **A**ckermann, Carl, Fleischer, Boblitz.
268 Acthner, Paul, Landesprod., Crimnitz
237 Amtsgericht Lübbenau.
253 Amtsvorsteher Zerkwitz
346 Anspach, Carl, Gartenbau, Berlinerstr. 11
263 Apotheke, Königl. privil., Privilegiert 1770, Hans Schirmer, Lübbenau
213 Arndt, Walther, Photo, Hauptstr. 33
384 Auskunftst. d. städt. Verkehrsamtes, Land.Pl
300 Autoverm., Gust. Guthke, Bahnhofstr. 19
241 **B**aer, Albert, Ragow.Str. 4
365 Bahnhofshotel, Inh. Hans Neumann
360 Bauleit. der Deichverbände, Hauptstr. 25
436 Belaschk, G., Kolonialwr., Boblitz.
204 Belaschk, Kurt, Gurkeneinl., Boblitz 42
370 Belaschk, Kurt, Gurkeneinl., Vorst.Hauptstr.92
339 Belten, Otto, Gemüsesammelst., Stottoff 3
271 Bezirksabgabestelle im GWV Kurmark, Träger, Spreewaldgemüsebau-Genossensch. eGmbH
312 Bischof, Ed., Fleischermstr., Hauptstr. 9.
352 Bitzker, Karl, Landesprod., Lehde
462 Böhme, Karl, Betriebsleiter, Weidners Horst
381 Bootshaus Gorroschoa, H. Kipp
292 **B**raun, Hermann, Bäckermstr.
234 Buchans Gasthaus, Leipe
434 Burisch, Hermann, Hauptstr. 6
356 **C**allin, Gerh., Gemischtwr., Hauptstr. 34
402 Claudius, Paul, Fleischermstr., Hauptstr. 34
400 Conrad, Otto, AG, Baubüro, Kleinbruchow
323 Conrad, Otto, Reichsautobahnlager, Eisdorf
280 Cunow, Theod., Masch.-Werkst., Richtersg. 16
340 **D**eutschbein, Dr., Zahnarzt, Lindenstr. 6
373 Dietze, Rich., Brunnenbau, Hauptstr. 10.
227 Dimde, M., Elektromstr., Vorst.Hauptstr. 78
445 Domk, Wilh., Gastw., Boblitz
369 Donath, Erich, Bäckermstr., Hauptstr. 42
219 Doring, Paul, Ortsb.-Führer, Boblitz 19
316 **E**nghusen, Franz, Bez.-Schornsteinfegermstr.
462 Erler, Paul, Major, Weidners Horst
298 Ermel, Karl, Obst, Bergstr. 7
409 **F**orstamt d. Standesherrschaft Lübbenau.
297 Forsthaus Eiche
395 Frenzel, Martin, Fleischer, Hauptstr. 70
366 Fritsch, Albert, Lebensm., Zerkwitz
403 **G**asthaus Eiche im Spreewald, G. Roschke
426 **G**asthaus z. fröhlichen Hecht, Lehde.
423 Gasthaus z. grünen Strand d. Spree
397 Gasthaus Kurmark, F. Ziegler, Dammstr. 31
433 Gasthaus Pohlenzschänke, Spreewald.
401 Gasthaus Spreewaldhof, H. Hoefs
367 Gendarmerie-Einzelposten, Groß-Lübbenau
425 Gendarmeriegruppenposten Boblitz
235 Gottschalk, W., Rechn.-R., Vorst.Hauptstr. 76
233 Goyn, Erich, Mechaniker, Bahnhofstr. 30
456 **G**raßmann, Herm., Holz, Dammstr. 69
276 Grätz, Emil, Ragow
207 Grund, Franz, Klempner, Vorst. Hauptstr. 28
407 **G**utsverw. Großbeuchow.
411 Gutsverwaltung Tornow bei Zinnitz.
236 **H**aberland, Artur, Oelmühle, Dammstr. 73
206 Haensel, F. A., Kol.-W., Vorst.Hauptstr. 52
203 Hartmann, A., Gastw., Zerkwitz, Kled.Str. 6
441 Hartrampf, G. L., Kfm.
341 Haschenz, Erich, Fleischerei, BerlinerStr. 1
262 Hauptspark. d. Niederlaus., Lübbenau.
396 Heimbach, Pfarrer, Kirchplatz 4
214 Hentschel, Ernst, Gurkeneinl., Wiesenstr. 3
454 Hirte, Alb., Sauerkohlfbr., Stennewitz
342 Homroch, Paul, Gurkeneinl., Hauptstr. 41
224 Hotel Deutsches Haus, Hauptstr. 38/39
335 Hotel zur Eisenbahn, Bahnhofstr. 8.
296 Hotel u. Rest. Goldener Ring, Hauptstr .11
461 Hotel u. Kaffee Lindenhof
377 Hotel u. Restaurant Müller-Jäger, Hauptstr. 45
291 Hotel Schwarzer Adler, U. Bauer, Topfm. 5
273 Hotel Spreeschlößchen, Spreestr. 10
315 Hotel zum Spreewald, Bahnhofstr.
361 Hubert, Herm., Spediteur, Langestr. 18.
325 Hübner, Paul, Vertr., Vorst., Hauptstr. 94
398 Hübsch, Georg, Elektrotechnik, Bhfstr. 17
393 Jachan, Ernst, Fleischermstr., Langestr. 11
354 Jaerisch, Dr. Paul, Arzt, Dammstr. 68
391 Jahn, Helmut, Kürschnerei.
270 Jakubasch, H., Landw., Großklessow, Dorfstr.
444 Jakubasch, Hans, Brauerei, Boblitz
311 Jank, Oskar, Meerrettichfabrikation, Bergstraße 9
212 Janks Hotel, Markt 13
386 **J**ugendherberge Boblitz.
439 Juncker, Herm., Sauerkohlfbr., Stennewitz 29
314 Jurk, Max, Buchbindermstr., Hauptstr. 28.
363 **K**affee Venedig, Lehde.
257 Keck, Albert, Gartenbau, Dammstr. 6
419 Kilko, W., Gurkeneinlegerei, Recklinstr. 24
258 Kittel, Dr. H., Arzt
286 Kleemann, Karl, Obst, *Hauptstr. 10*
226 Klemmt, Joh., Bäckerei, Hauptstr. 31
362 Klepsch, Herm., Café, Vorst.Hauptstr. 8
269 Klepsch, Joh., Sauerkohlfbr., LangeStr. 30
209 Kloas, Ernst, Bauer, Zerkwitz
422 Knoll, Helmut, Speditionsgeschäft
283 Derselbe, Privatwohnung Lehde.
435 Knoll, Otto, Kfm.
388 **K**oal, Karl, Gemüsegroßhdlg., Lehde.
309 *Koalick, Herb., Schankwirtsch., Großklessow*
376 Kockel, Rich., Gärtnerei, Bergstr. 2
215 Kockro, Karl, Eierkenng., Vort.Hauptstr. 6
329 Kohl, Ernst, Kürschner, Hauptstr. 19
380 Konitz, Walter, Lebensm., Hauptstr. 29
320 Konzack, Aug., Gastw., Leipe, Dubkow-M.
378 Konzack, Karl-Heinz, Lebensm., Vorst.Hauptstraße 48
261 Konzack, Paul, Gurken, Sauerkohlfbr.
431 **K**oreng, Richard, Fleischermstr.
371 Kreisberufsschule Calau NL, Hauptstr. 6
336 Kreissparkasse Calau, Zweigstelle
358 Krügermann jun., K., Gurkeneinleg., Kampe 5
254 Kuhlow, Dr., Arzt.
318 **K**urth, Alb., Kol.-W., Vorstadt 36.
248 **L**ange, Emil, Dachdeck., Vorst. Hauptstr. 96
347 Lehmann, Erwin, Böttcher, Apothekeng. 6
446 Lehmann, Karl Herm., Kol.-W., Bauartikel.
430 *Lehmann, Walter E., Radio, Hauptstr. 20*
222 Lehmann, Wilh., Landw., Kückebusch 12
246 Lehnigk, Max, Bürgermstr., Boblitz
343 Lehnigk, Paul, Kraftfahrz., Hauptstr. 42
319 Lowka, Gust., Gemüsesammelst., Kampe 4
462 Lübbenauer Holzwr.-Industrie KG, Dammstr.
408 Lübbenauer Tageblatt, früher Wochenblatt für Lübbenau u. Umgegend (Spreewald)
252 v. Lübtow, Hans, Pfarramt, Kirchplatz 3
421 *zu Lynar, Graf, Rentamt*
274 zu Lynar, Graf, Schloß Seese
265 **M**aaß, O., Fleischer, Topfmarkt 3
223 Markus, Karl, Gurken, Langestr. 32
350 Markus, Oskar, Gurkeneinleg., LangeStr. 17
321 Matschke, Albert, Autorep., Berlinerstr. 1
330 Mehlan, Gust., Gastw., Großbeuchow
447 Meyer, Emil, R.-A. u. Notar, Hauptstr. 27
230 Meyer, Friedr. Emil, Eisenwarenhdlg.
205 Michaelis, Hans, Photogr., Dammstr. 12
452 Mietrasch, Wern., Bäckerei, Zerkwitz
290 Moerke, Erich, Kolonialwaren
406 Molkerei-Gen. Spreewald, Lübbenau
429 Moll, Leonh., Bauunternehmung, Baubüro
414 Möws, Erich, Rittergut Kückebusch
256 Müller, Hans, Böttcherei, Langestr. 29
208 Müller, Helmut, Böttcherin., Stennewitz 19
232 Müller, Karl, Obst, Stottoff
247 **N**etzker Schuhhaus, Hauptstr. 27
438 Neumann, Reinh., Gastw., Ragow
310 Nipraschk, Berth., Gemüse, Kückebusch
349 Noack, Gust., Spedition, Vorst.Hauptstr. 89
437 Nober, Eduard, Gurkeneinlegerei, Stottoff
281 Nopper, Fritz, Gartenbau, Bergstr. 11
288 Nowka, Ernst, Gurkeneinl., Vorst. Hauptstr. 40
460 NSDAP, Ortsgruppe
253 Dies., Ortsgruppe Zerkwitz
260 Dies., Amt f. Volkswohlfahrt
251 **O**ehlmann, Otto, Restaur., Dammstr. 15.
463 **P**alm, Otto, Schlosser, BerlinerStr. 21
337 Perka, Felix, Malermstr., BerlinerStr.
324 Perka, Helmuth, Baugeschäft und Sägewerk, Hoch-, Tief-, Beton- und Eisenbetonbau, Lübbenau (Spreewald), Berliner Str. 2 u. 7
287 Peth jr., Wilh., Gurkeneinlegerei, Spreestr. 8
240 Philipp, Ww., Herm., Gurkeneinlegerei
382 Pösch, Gustav, Rendant, Recklinstr. 17
375 **Q**uenstedt, Dr. Herb., R.A. [N], Topfmarkt 8
238 Quinte, Artur, Stadtinsp., BerlinerStr. 8
250 **R**abenort, Wilh., Restgut Kittlitz
348 Radnitz, Paul, Bäcker, Vorst. Hauptstr. 15
458 Reichsarbeitsdienst, Abt. 7/81, Dammstr. 72
405 Ders., weibl. Jug., Lag. 12/43 Kittlitz
443 Ders., Führerin d. Lagergr. 47, Lindenstr. 25
245 Reichsbahn, Bahnhof, Güterabfertigung
264 Dies., Güterabf., Bhf. Ragow
304 Reichspost, Postamt
364 Reiter, Dr., Tierarzt, Hauptstr. 4
351 Resag, Clara, Manufakturwr., Mittelstr. 8.
328 Richter, A. Fritz, Drogerie, Hauptstr. 6.
331 Richter, Arth., Gemüsesammelst., Stennewitz 32
285 Richter, Walter, Mühle, Boblitz
289 Richter, Wilh., Zerkwitz Nr. 24
416 Richter, Willy, Gemüsesammelst., Zerkwitz 25
427 Carl Richter-Feldschmidt jun., Versandgeschäft für Heu und Gemüse, Meerrettich-Fabrikation, Richters Garten 16
355 Rinka, Herm., Landesprod., Reklinstr. 3
259 Robarick, Wilh., Tischlermstr., Apothekeng. 1
231 Runge, Herm., Bäckermstr., Dammstr. 4
284 **S**alomo, E., Gemüse, Lehde Nr. 17
449 Schade, Albert, Schlächtermstr.
211 Schade, Wilh., Kol.-W., Ragow
408 Scharff, A., Buchdr.
442 Schiemann, Martha, Gasth., Güterbahnh.Str. 7
275 Schiementz, C. G., Manuf.-W., Markt 16.
338 Schloßmühle Lübbenau, E. Lehmann
255 Schmidt, Karl, Klempner, Vorst. Hauptstr. 86
428 Schultheiß-Brauerei AG, Niederl., Dammstr. 61
293 Schulze, Alb., Einlegerei, Berlinerstr. 30
266 Schulze, Ernst, Gurkeneinlegerei, Dammstr. 36
242 Schulze, Rochus, Gemüse, Dammstr. 33.
277 Schützenhaus Lübbenau, Willi Mehlan
216 Seifert, Paul, Zementstein, Kittlitz Nr. 8
415 Sieblitz, Paul, Gemüse, Berlinerstr. 18
267 Spreewaldbuchhandlung, Hauptstr. 8
249 Spreewald-Reederei, Dammstr. 74
210 Springer, Joh., Heilprakt., Krimnitz
279 Stadtbrauerei, E. Babben, Brauhausg. 3
450 Stadt-Sparkasse
448 Stadtverwaltung Lübbenau, Die Zentrale verbindet mit den Dienststellen
334 Stadtwerke (Elektrizitätswerk)
225 Städt. Strandbad
387 Stolte, Erwin, Dentist, Topfmarkt 11
295 **S**trubel, Hermann, Kol.-W., Dammstr. 3
344 **T**arnick, Wehrwärter, Berlinerstr. 21
321 Technische Nothilfe, Dammstr. 26
357 Thiede, Adolf, Manufakturwaren
202 Trebus, Bürgermstr., Gen.Vorst., Gr.Klessow
243 Trüstedt, Hellm., Baumstr., Dammstr. 17
412 Karl Trüstedt Söhne, Sägewerk
220 **V**ater, Herbert, Gärtnermstr., Kirchpl. 2
217 Völkner, F. A., Meerrettichvers., Stennewitz 2
282 Volksbank, Lübbenau eGmbH
457 **W**aage, öffentliche, auf dem Güterbahnhof
417 Walter, Bernhard, Kruggut, Zerkwitz-Kleeden
418 Wassermann, P. Gemüse, Kl.Gasse 3
413 **W**ernicke, Walter, Landesprodukt.
389 Wichert, Ernst, Oberfeldmstr., Lehde Nr. 17
278 Wutk jun., R., Gurkeneinleg., Vorst.Hauptstraße 66
229 Wutk sen., R., Gurkeneinlegerei
322 **Z**ensius, Paul, Stellmachermstr., Bergstr. 10
228 Zimmermann, E., Porzellan, Topfmarkt 2
374 Zimmermann, Herm., Malermstr., Dammstr. 14

Lübeck (Schlesw.-Holst.)

Schlu = Lübeck-Schlutup
Schw = Bad Schwartau
Sto = Stockelsdorf (üb. Lübeck)

21630 **A**agardt, Wilh., Malermstr., Beckergr. 50.
22065 Abel, Friedr., Schuhrepar., Hüxstr. 85
28554 Abel, Ida, Bierstuben, Fackenburgerallee 36
22292 Abels, Lotte, Reiherstieg 48
28615 Abessers Reformhaus Eden, Johannisstr. 3
24156 Abesser, Dr. G., Oberstarzt, Hohel.Str. 73
21732 *Abild, Friedr., Chem. Fbr., Ernest.Str. 3*
21470 Abraham, Hans, Kol.-W., Adolfstr. 16
29855 Abrechnungsst. b. d. Reichsbankstelle
24308 Abshagen, Dr. G., Stud.Rat, Plönn.Str. 9
21790 Abstinenz-Café, Untertrave 100
27710 van Acken, A., Betriebsf., B.Retteich 10
29371 Ackermann, Alfr. W., Lebensm., Adlerstr. 14
21616 Ackermann, Eduard, Buchhdlg., Johann.Str 1
24681 Ackermann, Otto, Kfm., Fahlenkampsweg 26
21594 Adam, Ferd., Kfm., Walddorf, Waldstr. 40
34201 Ade, Dr. Fritz, Arzt, Travem.Landstr. 155
23017 Adler, Arno, Buchhdlg., Hüxstr. 37
27462 Adler, Bruno, Dentist, *Schw* Lüb.Str. 34
24989 Adler-Apotheke, W. Völsch, Mengstr. 10
21003 **Ä**rztlicher Verein zu Lübeck, Braunstr. 2
27147 Aewerdieck, Frdr., Reg.-Rat, Kronsf.Allee 24
29689 E. Ahlborn AG, Molkereimasch., Handelshof
28120 Ahlborn, Karl, Dr.med.dent., Nebenhofstr. 3c
28350 Ahlenstiel, Dr. Walter, Arzt, *Sto* Segeb.Str.24
27983 Ahlers, Ad., Textilwr., Schwart.Allee 4
29205 Ahlers, Fr., Z.Landhaus, *Schw* Riesbusch 40
28383 Ahlers, Hermine, Kol.-W., Heidebrink 5
22539 Ahlers, Wilh., Just.-Ob.-Insp., Bism.Str. 19
27743 Ahnsehl, Otto, Baumstr., *Schw* Hindenb.Str.7
34130 Ahrendt, H., Schlacht., *Schlu* Ludend.Str. 46
34477 Ahrendt, Karl, Fuhrw., *Schlu* Am Markt 5
26543 Ahrendt, Karl, Kfm., Aegidienstr. 23
34170 Ahrendt & Co., Fischräucherei, *Schlu* Ludendorffstr. 130
21903 Ahrenholdt, P., Autofuhrw., Ernststr. 1
21920 Ahrens, Ad., Restaur., Gr. Burgstr. 11
28601 Ahrens, Ernst, Restaur., Moisl. All. 27.
34371 Ahrens, Fritz, Klempn., *Schlu* Lud.Str. 128
23465 Ahrens, Heinr., Öl, Marlistr. 5a
26135 Ahrens, Hugo, Kfm., Holstenstr. 21
27536 Ahrens, Johanne, Trichinenschauerin, Katharinenstr. 53
29486 Ahrens, Karl, Heißmangel, Obertrave 10
23160 Ahrens, Dr. P., Zahnarzt, Königstr. 73.
22651 Derselbe, Wohn., Marlistr. 46
23119 Ahrens jr., Th., Glasermstr., Hundestr. 24
26477 Ahrens, Walter L., Autos, Mühlenstr. 37
28319 Ahrens-Atmer, Dorothea, Heilpraxis, Klappenstr. 29
20051 Aktienbierbrauerei H. Lück A.-G., Geninerstraße 102/106. P Hamburg 3871
22809 Ala, AnzeigenAG, Markt 16
23093 Aland, Emil, Fleischwaren, Mengstr. 2
23376 Aland, Emil, Fr.Wilh.Platz 3
27354 Albers, Ernst, Dir., *Schw* Cleverbr.Str. 6
21155 Albers, Otto, Kfm., Edv.Munchstr. 16
21154 Albers, Otto, Textilwr., Kohlmarkt 10
29463 Albertsen, Bernh., Vertr., Karpfenstr. 9
28749 Albrecht, H., Betriebsleiter, *Sto* Dorfstr. 10
27289 Albrecht, Karl, Kfm., *Schw* Ad.-Hitler-Pl.18
27945 Albrecht, P. A., Maschinen, Meierstr. 2.
23906 Allendorf, Elis., Ww., B. d. Wasserkunst 17
26651 Allg. Bauges. Lorenz & Co, Retteich 10
34317 Dieselben, Baustelle Kraftwerk Siems
24464 Allg. Elektr.Ges., Ing.-Büro, Mühlenstr. 56
20014 Dies., Abt. Kraftwerke, Mühlenstr. 56
21412 Allianz Lebensvers.AG, Aufwertungsabt., Königstr. 1
27000 C. F. Alm KG, Farben, Braunstr. 21
26300 Almstadt, Karl, Öl, Untertrave, Schuppen 3
22887 Alt-Lübeck, Enger Krambuden 1
22044 Alte Ratsherrnschänke, Untertrave 75.
24627 Alterspflegeheim, GeninerStr. 6
24251 Althus, R., Rechn.-Dir., B. d. Wasserkunst 1
23460 Altstaedt, Dr. Ernst, Arzt, Koberg 4
24795 Altstaedt, Klara, Kronsforder Allee 3
28101 Alwert, Johs., *Schw* H.-Wessel-Str. 15
29984 Ambrosius, Hch., Drogen, Mengstr. 30
21298 Derselbe, Wohn., Parkstr. 24
26284 Amend, Dr. Hans, Dipl.Volkswirt, Herderstr. 8
28203 Ammen, Henry, Versich., Kronsf.-Allee 27
25186 Amtsgericht Lübeck
26046 Amtsgericht Schwartau, Ad.-Hitler-Pl. 1
24345 Anders, Charlotte, Fische, Hüxstr. 32
21752 Andersen, Hans, Maj., *Schw* Goethestr. 5
28261 Andersson, Karl, Maler, Westhoffstr. 67
22473 v. Andruchowitz, K. G., Rohpr., Konst.Pl. 45
24282 Annen, St., Café, Mühlenstr. 65
(27550) Anntäus-Verlag, Schwartauer Allee 20b
24235 Anschütz, H., Kapt. z. S., Kronsf.Allee 21
24528 Anwaltszimmer d. Gerichtsh., Gr.Burgstr. 4
34108 Apotheke i. Schlutup, Ludendorffstr. 122
28300 Apotheke Stockelsdorf, Segeb.Str. 1
26976 Appel, Julius, Photohdlg., Königstr. 28
28222 Appel, Julius, Spedition, Holstentor
21531 Ders., privat, Traven.Allee 2
25621 Arbeitsamt, Fackenburger Allee 27
34312 Arbeitsgem. H. Möller-W. Torkuhl, Baust. Lüb. Flenderwerke
34451 Arbeitsgem. Ludw. Lange KG-Joh. Karstens, Baust. Lüb. Flenderwerke
34408 Arbeitsgem. Ufermauer Lübeck, Baust. Flenderwerke
26715 Arbeitsgr. Nord in d. Arbeitsgem. d. Baugewerb. Nordmark, Breite Str. 99
22794 Arff, Heh., Klempnermstr., Pelzerstr. 3.
26617 Arfft, Heinr., Drogen, Yorkstr. 21
22430 Armerding, Karl, Vertr., Jungborn 3
34177 Arndt, Alfr., Tischlerei, *Schlu* Im Ende 10
28476 Arndt, Frz., Maurermstr., Hansastr. 121
21032 Ders., Baust. Lüb. Flenderwerke
29723 Ders., Baust. Kühlhaus
27729 Arndt, Karl, Pastor, KronsforderAllee 21a
28491 Arndt, Otto, Makler, Adlerstr. 34
27918 Arndt & Prahl, Schiffsmakler, Untertrave 16
23347 v. Arnim, Asta, Ww., Hohelandstr. 69
28366 v. Arnim, Herbert, Hof Dänischburg
22231 Arnimsruh, Gaststätte, Fremdenzimmer
27446 Arnoldi, Dr., Arzt, *Schw* Lüb.Str. 41
22351 Arp, J. C. Hermann, Möbel, Hüxstr. 73
22465 Artes, Edgar, Lastfuhren, Nettelbeckstr. 6
24448 Asbeck, Dr. Fritz, Arzt, Mengstr. 10
22903 Aselmann, Wilh., Angest., Reiherstieg 35
26678 Asmussen, Carl, Vertr., Ringstr. 21
28123 Assmann, Gust., Kol.-W., Sedanstr. 1a
28087 Assmann, H., Dipl.-Ing., Retteich 3
21542 Astoria-Betriebe, Königstr. 25
26977 Atmer, Christine, Rotlöscherstr. 14
28943 Aue, Walter, Vertr., Wendischestr. 22
22453 Aulhorn, Kurt, Kfm., Reiherstieg 44
29083 Aumann, Helm., Drogerie, Schwart. Allee 3
20934 Auskunftei Argus, Mühlenstr. 5
(21530) Auskunftei Bürgel, Fleischhauerstr. 2
20601 Auskunftei Wys Muller, Schüsselbuden 18
25661 Auto-Anruf-Zentrale, Braunstr. 11
27106 Auto-Vulcan Linn & Co, Beckergrube 41
27422 Automaten-Restaur., Breite Str. 65
27800 Autowerkstatt H. Voß, Schwartauer Allee 14
24587 **B**aake, Otto, Butter, Markt 9
28349 Baalmann's Gaststt., *Sto* AhrensbökerStr. 10
28886 Baarck, Emil, Malermstr., Moisl.Allee 171c
34131 Baars, Wilh., Fuhrbetr., *Schlu* Im Ende 18
21930 Baas, Otto, *Malermstr.*, Kalandstr. 6
34208 Baatz, W., Fischräucherei, Bullenkrooch 8
28647 Bach-Rehling, Elly, Nelkenstr. 8
22895 Bachmann, J. H., Spedit., Koberg 20

28275 Bade, Ernst, Prok., Schönböckener Str. 33a
29158 Bade, Gustav, Baugesch., Lachswehrallee 4
28181 Bade, H., Braunbierbrauerei, Hüxstr. 128.
34133 H. Bade & Co, Fischkons.Fbr., *Schlu* Ludendorffstr. 51
23447 Bade, Hch., Fahrräder, Mühlenbrücke 2a
34183 Bade, Heinrich, Fischkonservenfabrik, Lübeck-Schlutup, Fabrikstraße
34190 Bade, J. P., Fischkons.Fbr., *Schlu* Küterstr. 5
22052 Derselbe, privat, Walderseestr. 43
34171 Bade, Jürg., Fischkons.-Fbr., *Schlu* Bögengang 10
34209 Bade, Klaus, Fischräuch., *Schlu* Kirchstr. 16

Sammel-Nr. 34148 **Peter Bade**
Inh. Hermann Bertram, **Lübeck-Schlutup.**
Hersteller der **„Meerkrone"**-Fabrikate

34154 Bade u. Sohn, Fischind., *Schlu* WesloerStr.19
29107 Badeanstalt Bad Schwartau
28625 Badeanstalt Finkenberg
29203 Badel, Walter, Landw., Hof Vorwerk
26939 Badendiek, C., D.-Hüte, Königstr. 26
26438 Badstein,W., Feinkost, Schwönekenquerstr.11
20953 Bäcker-Einkauf eGmbH, Wahmstr. 32
21073 Bähnke, Fritz, Musiklehr., Parkstr. 2
21763 Baehnke, Joachim, Rockstr. 15
23008 Bänder, Leop., Obering., Bugenh.Str. 28a
23508 Baer, Fritz, Klempnermstr., Mühlenstr. 58
21743 Baese, Frz., Schneiderei, Sandstr. 4
24192 Baetke, Heinr., Tankstelle, Moisl.All. 20
21444 Baetke, Herm., Verw.-Insp., Stadthof 24
29688 Bahnhofs-Hotel, Obertrave 3
22267 Bahnhofsrestaur. Hauptbahnhof, Wartesäle
29225 Bahr, Carl, Hansastr. 109
34134 Bahr jr., Heinr., Gasthof, Selmsdorf
34220 Bahrs, Friedr., *Schlu* Vossbergbogen 17
21766 Ballerstedt, Emma, Wwe., Roeckstr. 39
22227 Ballerstedt, Ludw., Geschäftsf., Zwinglistr.26
24800 Ballin, H. H., Versich., Hohelandstr. 20
21175 Baltes, Hans, Kfm., Dornestr. 6
24388 Baltzer, Joh., Oberbaudirektor, Gartenstr. 18
26313 Balzer, E., Bischof, St. Jürgenring 21
24372 Bandau, Rud., RatzeburgerAllee 57a
34495 Bandhold, Heinr., Marzipanfbr., Neu-Siems, Geleitweg 26
24273 Bandholz, Gust., Obering., St.JürgenRing 38
26215 Bangert, Fritz, Dr., Moltkestr. 24
21747 Banitz, Dr. Emil, Gewerberat, Goethestr. 3
23453 Bank der Deutschen Arbeit AG, Königstr. 108
23045 Bannow, Willy, Bäckerm., LangeReihe 5
24044 Barby, Friedr., Beerdigungsinst., Hüxstr. 117
34136 Barckmann, Karl, Kol.-W., *Schlu* Ludend. Straße 45
22645 Barelmann, Hella, Klavierl., Percevalstr. 14
27294 Barish, Ida, Wwe., *Schw* Roonstr. 1
28221 Barkmann & Stein, Stoffe, Mengstr. 34
27386 Barmer Ersatzkasse, Holstenstr. 1
23071 Barnekow, Hans, Zigarren, Hüxterdamm 8.
26995 Bartels, Carl, Baustoffe, Alfstr. 37
28156 Bartels, Carl, Schlachtermstr., Hansastr. 30a.
24613 Bartels, Frieda, Lebensm., Stadtfreiheit 1a
34366 Bartels, Herm., Lauen
23839 Bartels, Magdal., Ww., Moltkestr. 24
27361 Bartels, Olga, Blumen, Fackenb.All. 11
22333 Bartels, Otto, Fische, Hüxstr. 79
27352 Bartelt, Rud., Kfm., Schwart.Allee 67
27234 Barth, Hans, Schlachtermstr., *Schw* H.-Wessel-Str. 5
27589 O. Bartsch & Co, Spedit., Beckergrube 64
21543 Bartz, Ernst, Maurermstr., Marlistr. 102
21881 Bartz, Ferd., Baugesch., Schönböck.Str. 31
27776 Bartz, Ludw., Baugesch., Burgkoppel 6
28297 Baschant, Karl, Ing., SchönböckerStr. 33e
24792 Bassenge, Ingeborg, Frau, Hohelandstr. 3

28676 **Hans Heinr. Bassow** G. m. b. H.
Gartengestaltung, Baumschulen, Tiefbau

27556 Bastian, Rich., Bäcker, Kl.Altefähre 1
34480 Bauaufsicht d. Reichsluftfahrtminist., *Schlu* WesloerStr.
24677 Baudissin, Gräfin, Kronsforder-Allee 23
28493 Bauer, Fritz, Dr., BeimRetteich 10
24255 Bauer, Jos., Bäckermstr., Am Brink 11a
23929 Bauer, Otto, Radio, BreiteStr. 52
21178 Bauer, W., Hausmakler, Hohenstauf.Str. 15
27667 Bauers, Paul, Lehrer, Pegelaustr. 4
21295 Baumann, Elis., Kol.-Wr., Schwart.Allee 111
29435 Baumgärtel, Hartwig, Kol.-W., Brückenstraße 23
26592 Baumgärtel, Margarethe, Mengstr. 2
26992 Baumgärtel, R., Liniieranst., Balauerfohr 17
24064 Baumgärtner, Karl, Kol.-W., Fischergrube 71
23626 Baumgart, Bruno, Zahninst., Hüxstr. 26.
26637 Baumgarten, Arthur, Vertr., Balauerfohr 17
29414 Baumhöfener, Adolf, Tischl., Lindenstr. 72a
27920 Baunack, Erich, Sped., Brandenb.Ldstr. 169
27921 Derselbe, St.Annenstr. 10
21642 Baur, Baurat, Eschenburgstr. 1
22166 Baur, Dr. Arn., Stud.-Dir., Plönniesstr. 24
24365 Baurenfeind, Friedr., Schuhf., Mühlenstr. 34
28373 Bauske & Co, Darmhdlg., Schwart.Allee 18
28826 Baxmann, Gust., Bodenplatten, Georgstr. 42
28988 Baxmann, Willy, Fliesenleg., Wickedestr. 8
26503 Beamt. Vers.-Vermittl. GmbH „Nord", Königstr. 81
34175 Beck, Carl, Malerm., *Schlu* WesloerStr. 56
29474 Beck, Hans, Molkereibedarfsartikel, Moislinger Allee 20b
29280 Beck, Heinr., *Gastwirt*, Fackenb.Allee 38
29476 Beckemeier, Ludw., Pastor, Gr. Petersgr. 2
24321 Becken, Dr. Fr. W., Reg.-Rat, Weberkoppel 4
21215 Becker, Aug., Fuhruntern., Moisl. Allee 79
28720 Becker, Carl, Maler, Wickedestr. 8a
27242 Becker, Carl, Zylinderschleif., Wahmstr. 79
22433 Becker, Dr. E., San.-Rat, Parkstr. 36
28573 Becker, Fritz, Vertr., Katharinenstr. 21
27971 Becker, Hugo, Tabak. Glockengießerstr. 1
26820 J. C. Becker Weingroßvertrieb, Schüsselbuden 6
21515 Derselbe, Niederlage, Gr.Burgstr. 39
28632 Becker, John, Kol.-W., Dornestr. 29
27435 Becker, Th., Vertr., Balauerfohr 7
26248 Becker, Walter, Verlag, Brehmerstr. 11
21250 Becker, Wilh., Drogerie, Krähenstr. 1
23394 Beckmann, Eduard, Kfm., Kl.Groth-Str. 8
27247 Beckmann, Fr., Amtmann a. D., Cleverbrück, Ringstr. 53
22189 Beckmann, F., Elektr. Anl., Pelzerstr. 19a
24461 Beckmann, Herm., Kfm., Uhlandstr. 21
21528 Beckmann, W., Delikat., Mühlenstr. 35
26918 Bedué, Osk., Elektr. Art., Fischstr. 13
26919 Derselbe, Wohnung: Mühlenbrücke 9
27255 Beeck, Hch., Tischler, Glockeng.Str. 26
24450 Beerdigungsinst. H. Brodersen, Hüxstr. 47
20427 Beerdigungsinst. Gebr. Müter, Mühlenstr. 13
20035 Beerkart, C., Geflügel, Gr. Burgstr. 38
24782 Beermann, Ulrich, Kfm., Antonistr. 13
21722 Beese, Wilh., Zimmermstr., Hansestr. 81
23291 Beetz, Johs., Feinkost, Friedrichstr. 1
22462 Gebr. Begasse, Kol.Wr., Mühlenstr. 1
26267 Beguhl, Christian, Spedition, Breitestr. 28
24740 A. Behn & Sohn & Co, Kaffee, Wahmstr. 43
22488 Behn, Eduard, Kfm., Hüxstr. 57
28450 H. Behn & Co, Wäsche, BreiteStr. 75
23988 Behn, Minna, Wakenitzstr. 75
27096 Behn, Dr. Rich., Chem., Rotlösch.Str. 51
27429 Behnck, Friedrich, Tischler, Wickedestr. 22
26642 Behnck, M., Bürstenfbr., Pfaffenstr. 10
26125 Behncke, H., Papierwr., Schwön.Querstr. 18
28122 Behncke, Martha, Kol.-W., Moisl.Allee 33a
23321 Behncke & Mewes, Reederei, Alfstr. 24
21683 Behne, Fr. W., Dipl.-Ing., Lutherstr. 1
26687 Behnke, Herm., Schneidermstr., Breitestr. 39
21910 Behrens, Anna, Schneiderm., Koberg 6
22969 Behrens, Carl. Klempner, Seydlitzstr. 30
26661 Behrens, Dr. Franz, Zahnarzt, Schützenstr.73
26633 Behrens, Fritz, Auto-Elektric, Untertr. 88
23956 Behrens, Dr. G., Ob.-Stud.-Rat, Bei der Wasserkunst 16
28968 Behrens, Herm., Rosenschule, Moisl.Allee 133
23430 Behrens, Paul, Kpt., R.-Groth-Str. 24
26746 Behrens, Paul, Uhren, Mengstr. 3
24518 Behrens jr., Paul, RatzeburgerAllee 10
28435 Behrens, Rud., Einkäufer, Schellbruch 19

23214 **Behrens & Sohn**
Bauunternehmung, Lübeck, Wakenitzstr. 14

29420 Behrmann, F., Gartengestalt., Bangsweg 5
27853 Behrmann, P., R.-A. [N], *Schw* Hindenb.Str.2
26126 Behrmann, W., Versich., Fleischh. Str. 4
29172 Beier, Karl, Rahmen, Kathar.Str. 9
26998 Beil, Math., Autolicht, Fischergr. 80
29228 Beiß, Louis, Glasermstr., Mittelstr. 14
23717 Beitel, Wilh., Gartenbau, Fahlenk.Weg 28
25171 Beleuchtungswärterwache
25251 **Belgisches Konsulat, Kgl., Kohlmarkt 7**
26915 v. Belino, A., Lange Reihe 35
28810 Benda, Dr. Emanuel, R.-A., Beckergrube 2
21161 Derselbe, Wohn., Hansestr. 7
28810 Dr. Emanuel Benda u. Notar Hermann Hen-
28811 nings, Rechtsanwälte. Beckergrube 2
29015 Bendfeld, Karl, Gartenbau, Moisl.Allee 89
29536 Bendfeldt, Dr. F., R.-A. [N], Fleischh. Str. 13
23874 Derselbe, Wohnung, Charlottenstr. 4
27733 Bendfeldt, Karl, Schlachter, Westhoffstr. 33
29541 Bendfeldt, Paul, Uhren, Königstr. 78
27660 A. Benecke & Söhne, Gärtn., Hamb.Str. 39
22998 Benecke, Friedr., Kol.-W., Rosenstr. 10
22264 Benecke, Minna, Kol.-W., Attend.Str. 57
24779 Benecke, Paul, Autorepar., Bleichenweg 10a
24105 Benecke, Paul, Gastw., Gr.Burgstr. 46
23934 Benecke, Walter, Kol.-W., Falkenwiese 10
24423 Benecke, Werner, Prok., Fr.Wilh.Str. 37
29994 Bencke, Hans, Kol.-W., Hansestr. 115
28115 Benett, Fr., Fuhrwesen, Sereetz, Dorfstr. 52
34176 Bengelsdorf, C., Wagenb., *Schlu* Ludend.St. 72
24019 Bengelsdorf, H., Bäckerei, Dankw.-Grube 41.
21013 Benick, Dr. Georg, R.-A. [N], Kohlmarkt 1
23363 Derselbe, Wohn., Wakenitzstr. 69
23521 **Bening, Rich. Kol.-W., Kronsf.-Allee 6a**
22627 Benit, Herm., Maurermstr., Percevalstr. 8
23660 Benit, Joh., Baugesch., Reiherstieg 29
29404 **Benit, Rich., Holzhdlg., Ratzeb.Allee 11**
22174 Benitt, Gerh., Fuhrbetr., Arnimstr. 15
27163 Bensel, Gerh., Kohlen, Herrnburg
21262 Bensien, Arno, Lüb. Hausgebäck, Königstr.46
28770 Bentfeldt, Fr., Xylamonvertr., Lindenstr. 60
28562 Benthien, G., Lebensm., *Schw* Hindb.Str. 4
23076 Benthien, H., Kiesgr., *Walddorf*, Buch.W. 13
26786 Benthien, Herm., Polsterci, Johannisstr. 55
27977 Benthien, Martha, Milch, Bismarckstr. 10a
21690 Benthien, Otto, Fuhrw., Schellbruch 23
22681 Benthin, Wilh., Friseur, Marlistr. 44a
21453 Bentin, Hugo, Frisiersalon, BreiteStr. 19
22215 Berg, Arnold, Kfm., Moltkestr. 32
22057 von de Berg, Jac., Zig., Fleischhauerstr. 88
22243 Berg, Osk. Wilh., Lebensm., Mengstr. 42
26605 Berg, Walter, Porzellan, BreiteStr. 31
26808 Bergemann, Karl, Großhdlg., Mühlenbr. 1
27166 Berger, Alfr., Propst, Herrnburg
23593 Berger, Karl, Malermstr., Fegefeuer 8
23053 Bergmann, Dr., Landg.-Dir., Wackenitzstr.42
22656 Bergmann, Dr. Gertr., Ärztin, Hüxstr. 12
23578 Bergmann, Joh., Bauleiter, Gr. Klosterkoppel 6
27176 Bergmann, Vikt., Oberstltn., I.Wullenw. Straße 19
26713 Berkentien, C., Glasermstr., Mengstr. 31.
26727 Berkentien, Ed., Glasermstr., Werderstr. 9
25751 Berlin-Lübecker Maschinenfabriken Bernhard Berghaus Curt-Helm-Str. 29/35. T Bergmaschinen
28752 Berliß, Martha, Pelzerstr. 1
23126 Bernau, Alfr., Sattler, Balauerfohr 21
24208 Bernbeck, Paul, Buchdr., Mühlenstr. 38
27412 Berndes, Fremdenheim, *Schw* Hindenb.Str.18
28289 Berndt, E., Kfm., *Sto* AhrensbökerStr. 18
28949 Berner, Franz, Klempn., Moisl.Allee 171
29113 Berner, Wilh., Bücherrev., Wielandstr. 3
27385 Bernhardt, Frdr., Konditor, Fackenb.-Allee 9
22804 Bernhardt, Johs., Goldschmied, Hüxstr. 25
25431 Bernhöft & Wilde, Kohlen, Schüsselb. 14
21637 Bernzen, Dr. Alf., Kriegsger.-Rat, Parkstr. 26

23558 **Hans Peter Bertelsen** Käsegroßhandlung, Mühlenstr. 60. **T** Käsebertelsen

22233 Bertelsen, Henri, Bauer, Wulfsdorf
26483 Berth, Werner, Meteorologe, Hohelandstr. 50
Sml.-Nr. 25591 **Bertling, F. H., gegr. 1865, Spedition, Flußschiffahrt, Lagerung, Versicherung, Reederei, Befrachtung, Schiffsmakler, Gr. Alte Fähre 23**
21832 Bertling, Käthe, Ww., Marlistr. 6a
22759 Bertram, Henny, Frau, Rud.Groth-Str. 26
20055 Bertram & Graf, Eisen, Stahl u. Werkzeuge, Mengstr. 38. T Bertramgraf P Hamburg 73
21516 Berufskrankenkasse d. Kaufmannsgeh., Kohlmarkt 9
24631 Bessin, Alfr., Reg.-Rat, Ratzeb.Allee 4a
21165 Bessmann, Erna, Tabakwr., Siems, Travem. Landstr. 115
20975 Bestattungs-Ges. Schäfer u. Co, Lübeck, Klingenberg 8
22876 Beth, Dr. Gg., Zahnarzt, BreiteStr. 60
28318 Beth, H., Bauer, Mariental, Stockelsdorf
28127 Beth, H. H., Geflügelfarm, Schönb. Str. 66
20329 Beth Maschinenfabrik Aktiengesellschaft, Industrielle Entstaubungsanlagen, Schönböck.-Str. T Mabethag P Hamburg 11470
29995 Beth, Johs., Kol.-W., Adlerstr. 36
22006 Beuch, Friedrich, Möbel, Fleischh.-Str. 48.
23880 Beuck, Aug., Heilkund., Mühlenbrücke 1a
22042 Beutelrock, Friedr., Kapitän, Gr.Burgstr. 31
27440 Beuthien, K.-H., Zahntechn., L.Lohberg 57
27785 Beutin sen., H., Viehkomm., Schlachthof
29369 **Beutler, Gg. E. E., Restaur., Fackenb.Allee 44**
21378 Bever, Alb., Malermstr., Hüxtertorall. 19.
21286 Bever, Herm., Prokurist, Moltkestr. 26
22562 Bever, Wilh., Malermstr., Fleischh.Str. 63
27560 Bewarder, Joh., Schuhmach., Virchowstr. 2a
29584 Beyer, O., Kürschner, Dornestr. 29
28729 Beyer, Rudolf, Obering., GeninerStr. 20
24487 Beyersdorf, Max, Bankdir., Hindenb.Pl. 6
24194 Bezirksabgabestelle Träger, Schmiedestr. 23
26803 Bibow, Ernst, Roßschlacht., Schwönek. Querstr. 20
21809 Bibow, Friedr., Heringe, Engelsgrube 57
34184 H. & F. Bibow, Lastfuhrgesch., *Schlu* WesloerStr. 13
23101 Bibow, Hch., Roßschlachter, Krähenstr. 15
28341 K. Biebow u. Sohn, Brunnenbau, Krempelsd. Allee 76
21849 Biel, Wilh., Siems, SiemserLandstr. 23
28574 Bielefeldt, Hans, Adlerstr. 33
26908 Bielefeldt, Osk., Kürschnerm., Brehmerstr. 1
28042 Bielefeldt, Wilh., Mühle, Gr. Steinrade.
24104 Bielfeld, Olga, St.Jürgen-Ring 13
26402 Bielfeldt, C., Binnenschiff., Braunstr. 38
21403 Biemann, Dr. Fr., Arzt, Königstr. 12.
21748 Biemann, Heinrich, Bäcker, Beckergrube 32
27782 Biemann, Paul, Bäcker, Warend.-Str. 36
24545 Bihler, Dr. W., Arzt, Koberg 5
24545 Bihler-Heddinger, Dr. Erna, Arzt, Koberg 5
27374 Binder, Dr. Erich, Prof., DanzigerStr. 14
26688 Binder & Bartels GmbH, Königstr. 109
22783 Binias, Herm., Prok., Bismarckstr. 19
22771 Binias, Walther, Prok., Skagerrakufer 36
26956 Biochemischer Verein, Königstr. 34
26841 Bischof, C., Brauerei-Bedarf, Fischergr. 78
28592 Bischoff, Albert, Vertret., Krügerstr. 19
27454 Bischoff, Pet. Gust., Zahnarzt, BreiteStr. 43
23989 Bison, Friedr., Tapezier, Fleischhauerstr. 60
22692 Bison, Fritz, O.-Ing., Overbeckstr. 17
23931 Biß, Dr. Paul, Arzt, Mühlenbrücke 3b
29395 Blaas, Aug., Därme, Schlachthof, Schwart. Allee 50
21651 Blanck, Ad. Oberstltn., St.Gertrud-Ring 24
27245 Blanck, C., Magnetopath, *Schw* H.Wess.Str17
28793 Blanck, Friedr., Rendant, Finkenberg 46.
27883 Blanck, Rich., Major, *Schw* Wilhelmstr. 22
24425 Blanck, Walter, Charlottenstr. 28
22896 C. H. W. Blasius & Co., Beckergrube 97
28411 Blaufuß, Wilh., Dir., Fackenb.Allee 100
29662 Bleckmann, W., Dr.-Ing., Schwart.Allee 6a
23150 **Blenck, Rud., Reklamebüro, Krügerstr. 21**
28348 Bley, Alb., Gärtnerei, *Sto* Lohstr. 72
24139 Bliesath, Wwe. C., Spielw., Sandstr. 9
29628 Block, Fritz, Kfm., Schwart.Allee 32
28345 Block, Hans, Schlachter, Schwart.-Allee 18.
23424 Block, Lina, Rud.Groth-Str. 26
27837 Blöcker, Ernst, Kol.-W., *Schw* A.HitlerPl. 7
22036 Blöcker, Dr. P., Versich., Fr. Wilh.Str. 34
27834 Blöss, Ernst, Schlachtermstr., *Schw* Kaltenhöferstr. 17
21268 Blohm, Ernst, Kfm., Dorotheenstr. 34.
22854 Blohm, Gerh., Prok., Reiherstieg 52
21808 **Blohm, Gust., Autorepar., Ratzeb.Allee 25**
(27505) Blothner u. Grafe, Untertrave 3c
29670 Bluhm, Karl, Schlachterei, Adlerstr. 6a
29207 Blumenberg, J. C., Kunstverl., Hansestr. 6
28938 Blunck, Alfr., Kreisamtsleit., Braunauweg 31
28064 Blunck, Ernst, Archit., Lachsw.All. 14
(29429) Blunck, Ernst, Archit., Nebenhofstr. 3a
23614 Blunck, Ernst, Archit., Drosselweg 19
24370 Blunck, Herm., Kohlen, Mühlenstr. 16.
21605 Blunck, Karl, Maurermstr., Bürgermstr.Neumann-Str. 25

29428 29429 **Blunck & Sohn, Hoch- und Tiefbau, Eisenbeton- u. Brückenbau, Nebenhofstr. 1b. T Blunck**

29389 Dieselben, Werkplatz, Märkische Str. 2
27492 Blunk & Oltmann, Baumat., Steinr.Weg 84
29595 BMW.-Vertretung, Fackenb.Allee 2
27612 Bobsien, W., Kol.-W., Schwart.-Allee 97.
28346 Bock, H., Geschäftsf., Moisl.Allee 228
22846 Bock, Walth., Maj., *Roonstr.* 10
28442 Bockholdt, Hans, Gärtnerei, Friedh.-All. 59a
23276 v. Boddien & Co, Vertr., Hohelandstr. 14
34262 Boddin, Aug., Wurst, Herrenwyk, Bäck.Str.9
26481 Bode, Aug., Schiffsoffizier, Alfstr. 41
26855 Bode, Dr. E., Prof., Hohelandstr. 7
28907 Bode, Dr. H., Zahnarzt, *Schw* Hindb.Str. 1
28258 Bode, Herm., Großschlachter, Schwart.A. 73
26912 Bode, Otto, Pastor, BreiteStr. 17
21706 Böbs, Herm., Lehrer, Gustav-Falke-Str. 1
22129 Böbs, Rud., Rentier, Koberg 18
27345 Böck, Carl, Kfm., *Schw* Lüb.Str. 12
22112 Boeck, Emil, Friseur, Schulstr. 15
22164 Boeck, Frdr., Kantine, Kaserne Walderseestr.
27606 Boeck, Walther, Prokurist, Rud.Groth-Str.22
34186 Böcken, Karl, Böttch., *Schlu* Zwirngang 6
26776 Böcken, Heinrich, Faßgroßhandlung und Böttcherei, Kanalstraße 68
29588 Böckenhauer, Georg, Tischl., Schützenstr. 46
27447 Böckler, Anton, Bäckermstr., Friedenstr. 48
28529 Böckler, Joh., Kol.-W., Lilienstr. 10.
29006 Böckler, Otto, Bäckerei, Meierstr. 18a
28789 Böckler, Willibald, Bäckerei, Hansestr. 69
29269 Böckmann, S., Stadtsekr., Krempelsd. All.41a
26122 Böge, Hugo, Dipl.-Kfm., Gertrudenstr. 3
34436 Böge, Ww. L., Gasthof, Schlutup, Markt 1
21685 Böhls, Wilh., Kol.-W., Kronsf.Allee 45
22158 Böhm, J. M., Spedition, Hafenstr. 6.
27126 Boehm-Tettelbach, Oberstltn., Jürgen-Wullenweber-Str. 17
27927 Böhmeker, Hans, R.-A., *Schw* Hindenb.Str.
24454 Boehndel, Asmus, Aegidienstr. 22
28175 Böker, Conr., Gartenmstr., Johannisstr. 75
29997 Böllstorf, Walter, Baustoffe, Retteich 1
24392 Börms, Fritz, Kfm., Friedr.Wilh.Str. 23
26657 Börncke, G., Mechan.-Mstr., Pfaffenstr. 11
23040 Börncke, Max, Kontorart., Fleischh.Str. 33
26662 Börner, Frida, Obst, Mühlenstr. 31
22134 Börner, Otto, Bügelwerkst., Königstr. 35
23377 Boese, Hans, Kapitän, Percevalstr. 15
21925 Bötel, Hans Aug., Privat, Uhlandstr. 19
28167 Bötel, Paul, Vertr., Lachswehrallee 15b
23850 Böttcher, Dr. E., R.-A. [N], G.Adolf-Str. 2
25681 Derselbe, Kanzlei, BreiteStr. 18
22706 Böttcher, Hans, Treuhänd., Hüxstr. 107
23895 Böttcher, K., Ob.-Gerichtsvollz., Kronsf.A.82
22246 Böttcher, Minnie, Parkstr. 46 p.
23858 Böttcher, W., Salz, Wallhalbinsel, Schupp. E
27730 Böttcher, Dr. W., R.-A., Breitestr. 12
29992 Böttger, C., Bootswerft, Wallstr. 43
21090 Böttger, Franz, Buchbinderei, St. Petri 5.
20824 Bogaske jr., Ad., Motorschiff., Percevalstr. 13
29660 Bohlen, Rich., Gasthof, Obertrave 9
24327 Bohn, Ernst, Schornsteinfegermstr., Kronsf. Allee 28a
24045 Bohn jr., E., Eiltransporte, Karpfenstr. 30a
23492 Bohnhoff, Wilh., Friseur, Mühlenbr. 4a.
26627 Bohnsack, Paul, Restaur., Fünfhausen 30
22221 Bohres, Paul, Direktor, Moltkeplatz 4.
22357 Boht, Wilh., Malermstr., Krähenstr. 36
Sml.-Nr. 25615 **Boie, Ernst, Motorenbetriebsstoffe, Autoöle und Erdölprodukte, Kanalstr. 24. T Erboie BK Reichsbankgiro P Hamburg 5418**
24110 Boie, Felix, Kfm., J.WullenweverStr. 18
22852 22853 Boie & Heydel, Versicherungen, Lübeck, Breite Straße 16
27605 Boje, Ad., Dir., *Schw* Geibelstr. 5
22224 Boldt, Karl, Milch, Arnimstr. 18
28084 Boldt, Ludwig, Möbel, BreiteStr. 13
22410 Boldt, Walt., Malermstr., Fleischh.Str 58
20967 23302 Bollmann, Karl Heinz, Hanseatischer Werkstoffhandel, Wallhalbinsel 3
29082 Bollmann & Sohn, Baustoffe, Steinr.W. 90
23155 Bollmeyer, Walt., Kfm., Waldersee.Str. 47
22551 Bollow, C., Blindengenossensch. Hansa eGmbH, Hüxstr. 47
21219 Bollow, Carl, Vertreter, Blücherstr. 16.
26858 Bolton, Cathinka, Herderstr. 20
22147 Bomke, Rob., Bürstenfabr., Yorkstr. 9
22746 Bong-Schmidt, W., Vertr., Plönniesstr. 14
28398 Bongert, W., Hofbesitzer, Bunte Kuh
24259 Bonhage, Paul, Kfm., Brehmerstr. 5
22053 Bonitz, Günth., Ratzeb.Allee 57a
22281 Bonn, Chef-Ing., Kleiststr. 6
24769 Bonn, Herm., Schneid., Wahmstr. 23
26332 Bonse, Franz H., Holzhdlg., Kanalstr. 43
34188 Boock, Christ., Dummershof
22944 Borchardt, A., Bücherrev., Fleischh.Str. 4
21633 Derselbe, Wohn., Ratzeburger Allee 91
21256 Borcherdt, Curt, Lackhdlg., Beckergrube 61
29300 Borchert, Wilh., Eisenb.-Amtm., Roonstr. 5
25886 Borgfeldt, Ad., Ofen, Mühlenstr. 36
25888 Ders., Abt. f. sanit. Artikel
24309 Borgwardt, J., Delikat., Kronsford.-Allee 29
21049 Born, Rich., Ingen., Eschenburg.Str. 37
24473 Bornhöfft, Wilh., Versich., Schüsselb. 18
27045 Bornhöft, Hans, Heißmangel, Fünfhausen 1
22723 Bornhöft, Johs., Gastw., Wakenitzmauer 9
27237 Bornhold, H., Wäsch., *Schw* Kaltenh.Str. 25
27410 v. Borries, Fritz, Dr. jur., *Schw* BerlinerStr.59
24240 v. Borries, Maria, Brömbsenstr. 2a
28610 Borzutzki, Paul, Butter, Fackenb.Allee 90
27559 Bostedt, Heinr., Bäcker, Seeretz, Dorfstr. 25
28131 Bostedt, Luise, Kol.-W., Seeretz, Bost.Str. 1
22865 Both, Emmi, Fris.-Salon, Königstr. 78
26482 Both, Wilh., Gastw., Glockeng.-Str. 28.
28876 v. Bothmer, Graf Ad., Major, Moltkestr. 16
28691 Bourlier, Carl, Kfm., Fackenb.All. 21a
27316 Boy, Frz., Restaur., *Schw* Lüb.Str. 14a
24153 Boy, Herm., Schornsteinf., An d. Mauer 6
24173 Boy, Herm., Pelzwaren, BreiteStr. 97
23688 Boye, Grete, Gymnast., Königstr. 19
23698 Dieselbe, Privat, Mühlenbrücke
24175 Bove, Hans Peter, Edw.Munch-Str. 1
29497 Boye, Heinr., Brennmat., Schwart.Allee 46a
21397 Boye, Helmuth, Abt.-Leit., Bleichenw. 16a
23698 Boye, J. C. G., Kfm., Mühlenbrücke 8.
20057 Boye & Schweighoffer, Kolonialwaren-Großvertrieb, Königstraße 101/103
28776 Boysen, Bruno, Dentist, Moisl.-Allee 7
27963 Braasch, Alfred, Kol.-W., Arnimstr. 12b
22646 Braasch, Gust., Gastw., Gr.Burgstr. 19
26280 Braatz, Otto, Gemischtwr., Siems, Siemser Landstr. 23
24201 Bräck, Wilh., Architekt, Fischstr. 40
28670 Bräuer, Balduin, Rechn.-Büro, Hansestr. 94
22629 Brand, Carl, Möbel, Mühlenstr. 17
26996 Carl Brand & Sohn, Möbelfabr., Alfstr. 19
24335 Brand, Ernst, Stud.-Rat, Klaus-Groth-Str. 1
29571 Brand, G., Kfm., Untertrave 113
26772 Brand, Theodor, Möbel, Schüsselb. 4.
26847 Brandes, Ernst, Spielwaren, Königstr. 36.
23771 Brandt, Ad. Friedr., Dr., Schüsselbuden 34
22892 v. Brandt, Ahasver, Dr., Hohenstaufenstr. 14
28329 Brandt, Alfr., Apoth., Zwinglistr. 9
22867 Brandt, Fr., Luftschutzstörungsdienst, Goebenstr. 37a
22010 Brandt, H., Gertrudenstr. 6c
21563 Brandt, Henny, Eschenburgstr. 13
27623 Brandt, Dr. J., landw. Berat., *Sto* Lohstr. 49
24451 Brandt, Karl, Konrektor, Hohelandstr. 55
24140 Brandt, P., Stoffe, Sandstr. 23
27923 Brandt, Peter, Bauunternehmen und Kistenfabrik, Bad Schwartau bei Lübeck, Lübecker Straße 37
26509 Brandt, Dr. Rud., Labor., Königstr. 57
21931 Brandt, Siegfr., Prok., Siems, Travem.Landstraße 133
21109 Brandt, W., Sackfbr., Beckergrube 91
23172 Branmann, Karla, Sophienstr. 2
26846 Brasch, Herm., Vertr., Untertrave 106
24264 Brase, Jul., Prok., Klosterstr. 20
21184 Brath, Sophie, Frau, Wakenitzstr. 77
24512 Brauer, Wilh., Vertr., Klosterstr. 17
29460 Brauerei „Zur Eiche", Gr. Petersgrube 8.
24481 Braun, Peter, Kapitän, Bäckerstr. 12a

*

23841 Braune, Ernst, Ob.-Lehrer, Klosterstr. 18
26433 Braune, Gottfr., Galvanis., Schwönek.Str. 9
28572 Brede, Bruno, Mühle, Moisl.-Allee 116
26244 Brede, Herm., Hauptm., Bismarckstr. 1a
(29062)Brederlow, Dr. Mart., Arzt, BreiteStr. 97
26566 Bredow, Dr. H., Arzt, Kohlmarkt 3
26273 Ders., Wohn., Rotlöscherstr. 47
21487 Brehmer, Carmen, Hohenst.Str. 7
23817 Brehmer, Wilh., Kfm., Plönniesstr. 2.
28303 Breiholz, O., Kol.-Wr., Schönböckenerstr. 20
26330 Brembach, Hans, Gemüse, Holstenstr. 13
23452 Bremer, Gust., Tabakwr., Humboldtstr. 6
29053 Bremer, Hans, Ing., Fackenb.Allee 69
26540 Bremer & Volkens, Kol.-W., Wahmstr. 43
23316 Brennecke, Johs., Dir., Hohelandstr. 57
26741 Brenner, Marianne, Pianistin, An d. Mauer150
26322 Brennerei Buntekuh J. Wegner, Mühlenstr.48
21103 v. Briesen, Gen.-Major, Curtiusstr. 19
25381 Brikett-Großhandelsges. mbH, Beckergr. 2
23374 Brill, L., Skagerrakufer 30
28681 Brincker, Heinr., Drogen, *Sto* Ahrensb.Str. 42
28232 Brincker, J., Bierhalle, A.Bahnhof 19
21360 Brincker, Rud., Kol.-W., Hüxtertorallee 5
21757 Brinckmann, Hans, Maj., Hindenb.Pl. 4
22928 Brinckmann, H., Rathaushalle, Krambuden 3
28190 Brinckmann, Joh., Schmied, Lachsw.-Allee 1a.
26569 Brinkmann, Oberst, Hövelnstr. 7
29241 Brinkmann, W., Obering., Lindenstr. 27a
34401 Brix, Heinr., Manuf.-W., Kücknitz, Hauptstraße 8
23796 v. Brocken, Rich., R.-A., Pleskowstr. 1a
25681 Ders., Kanzlei, BreiteStr. 18
29718 Brockensammlung, Gemeinnütz. Töpferweg 20
24224 Brockhaus, P., Professor, Wakenitzstr. 50.
(25396)Brockmann, Emil, Vertreter, Gertr.-Str. 23.
21981 Brockmann, E., Ob.Werkmstr., Lutherstr. 3
34323 Brockmann, H., Schmiede, *Schlu* Ludendorffstraße 73
23237 Brockmann, Karl H., Ing., Brömbsenstr. 23
21949 Brockmann, Margarete, Wwe., B.Neum.Str. 5
28587 Brockmann, Wilh., Baumat., Fackenburg.
24152 Brockmöller, Hedwig, Kl.Groth-Str. 9
20770 Brockmüller, Hans C., Kfm., Elsäss.Str. 7
29522 Brockmüller, J., Tapezierer, Dornestr. 9a
21259 Brockstedt, H., Dachdeckerm., Bleichenw14a
24450 Brodersen, Hanni, Bestatt.-Inst., Hüxstr. 47
26210 Brodersen, H. P., Getreide, Ratzeb.Allee 11
24655 Brodersen, J., Schiffsoff., Gertr.Str. 29
29352 Brodersen, Walter, Dentist, Schwart. All. 3c
26705 Bromme, Elisab., D.-Putz, BreiteStr. 31
28133 Bronnmann, Friedr., Bauer, *Poggenpohl*
21271 v. Broock, Marie, *Schw* Hindenb.Str. 26
21592 Brückner, Frau, Rud.Groth-Str. 28
21207 Brückner, Arno, Versich., Falkenstr. 4
23773 Brückner, Elisabeth, Seydlitzstr. 3
26364 Brückner, Frdr., Gastw., Mühlenstr. 51
29445 Brüggemann, C., Brennmat., Lindenstr. 44a.
24280 Brüggemann, Eugen, Ingen., Hohelandstr.55
28766 Brüggemann, Fr., Autobetr., Lindenstr. 46
21056 Brüggen, Max, Kfm., Zwinglistr. 8
22063 H. & J. Brüggen, Mühlen, Gertrudenstr. 15
34273 Dies., Lagereibetr., *Schlu* Fabrikstr.
26718 Brügmann, Fritz G. A., Vers., BreiteStr. 97
28016 Brügmann, Heinr., Gastw., *Sto* Segeb.Str. 53
28224 W. Brügmann & Sohn, Holz, Eins.Str. 10
29884 Brümmer, Ad., Blumen, Meierstr. 24b
22414 Bründel, Dr. Karl, R.-A. [N], BreiteStr. 45
24100 Derselbe, Wohn., Lessingstr. 5
24244 Brüning, Bernh., Obst, Gartenstr. 23
24805 Brüningk, Herm., Kfm., Fritz-Reuter-Str. 11
22607 Bruhn, Benno, Vermess.Rat, R.GrothStr. 18
24206 Bruhn, Carl, Zollamtm., Greveradenstr. 1
23082 Bruhn, Elli, Kaffee, Hüxstr. 35
29098 Bruhn, Emil, Kol.-W., *Schw* Lüb.Str. 36
27077 Bruhn, Ernst, Dr., Johannisstr. 71
27478 Bruhn, Friederike, Restaur., Warend.Str. 2
27156 Bruhn, Karl, Friseur, Johannisstr. 1
24781 Bruhn, Karl-Heinz, Brehmerstr. 1
27630 Bruhns, Ad., Tischlerm., *Schw* H.WesselStr. 9
24933 Bruhns, Ernst, Prok., Hohelandstr. 59
23882 Bruhns, Karl, Autorepar., Dorotheenstr. 23
29242 Bruhns & Sohn, Fischstr. 12
23798 Brumm, M., Gerichtsvollz., Katharinenstr. 7
25981 Dr. Christian Brunnengräber Chemische Fabrik & Co. m. b. H., Beckergrube 40. T Brufa
22966 Brunnenvertrieb AG, Beckergrube 97
23057 Brunow, Wilh., Spedition, Untertr. 80
22178 Bruns, Ad., Ratzeb.Allee 16
20822 Bruns, Ant., Stadtkassendir., Moltkestr. 9
26603 Bruns, Heinr., Makler, Mühlenbr. 15
34224 Bruns, Paul, Bauer, Selmsdorf
28877 Bruns, Rud., Kfm., Niendorf
29307 Bruns, Rud., Kol.-W., *Sto* Ahrensb.Str. 61
23462 Bruns, Thea, Hebamme, Gneisenaustr. 38
28640 Bruns, Wilh., Butter
26553 Bruse, Aug., Beleucht.-Revis., Mengstr. 26
21252 Brust, Erich, Tischlermstr., Fleischh.Str. 74
29054 Brysch, Roman, Goldschmied, BreiteStr. 23
21233 Bubbert, Paul, Malerm., Wakenitzmauer 31
29475 Bubert, Wilh., Fuhrgesch., Gr. Petersgr. 8
26462 Buch, Hedwig, Frau, Hohelandstr. 55
24096 Buchart, Paul, Vermess.-Rat, Lessingstr. 9
28061 Buchenau, Anna, Jürgen-Wullenwever-Str.25
29828 Buchholtz, Kurt, Schuhwr., Schwart.Allee 4
29726 Buchholz, Erwin, Gastw., Steinrad.-Baum
26324 Buchholz, Gust. Ad., Lackierer, Krempelsd. Allee 41a
26844 Buchholz, Otto, Eisenwr., Zietenstr. 11a
29184 Buchholz, Wern., Gartenb., Schwart.Ldstr.23
27030 Buchholz, Willi, Gastwirt, Zicgelstr. 25b
29411 Buchstelle, Landwirtsch., HinterSt.Petri 3
26422 Buchwald, Carl, Goldschmied, BreiteStr. 69
21483 Buchwald, E., R.-A. [N], Holstenstr. 14
24373 Ders., Wohn., Hüxtertorallee 18
27188 Buchwald jr., Max, Jürgen-Wullenw.-Str. 23.
24271 Buck, Frieda, Wwe., Humboldtstr. 3a
27507 Buck, Gustav C. A., Essigfabrik, Lübeck-Schlutup. P Hamburg 49623
23617 Buck, Herm., Konsul, Ratzeb.Allee 18
21567 Buck, Ludwig, Wild, Gr.Gröpelgrube 53
27638 Buck, Paul, Lebensm., Drögestr. 12a
20029 Buck & Willmann, Spedition, Beckergrube 78
27979 Buckentin, Bernh., Kol.-W., *Schw* Lüb.Str. 5
24810 Budach, Wilh., Schiffahrt, Koberg 18
26812 Budzinski, A., Schneiderei, Mühlenstr. 37
21834 Büchner, Rich., Dipl.-Ing., Plönn.Str. 33
21710 Bühling, Kurt, Klempn., Beckergrube 20.
27169 Bülck, H., Kaffeegeschäft, Mengstr. 24.
21080 Derselbe, Hohelandstr. 20a
23833 Bülle, Hans, Prok., Parkstr. 8
26767 Bülow, Herb., Dir., Kahlhorststr. 48a
23915 Bülow, Paul, Stud.-Rat, Friedr.Wilh.Str. 38
27455 Bünger, L., Tischlerm., SchlumacherStr. 1
23288 Bünger, Wilh., Prok., Lessingstr. 8
23755 Bünning, Carl, Kfm., Trendel.Str. 38
27852 Bünning, Ernst, Kol.-W., Schwart.Allee 34
23350 Bünning, Karl, Kürschnerei, Beckergr. 9
21992 Bünning, Paul, Ob.-Stabszahlmstr., Walderseestraße 6
27935 Bünz, Chr., Pastor, Rensefeld Post Schwartau
25706 Bürgermeister der Stadt Bad Schwartau, Adolf-Hitler-Platz 15
28253 Bürgermeister Stockelsdorf, Ahrensb.Str. 7
26975 Bürgin, Friedr., Kfm., Glockeng.Str. 2
29545 Büroschmidt, Bürobed., Mühlenstr. 75
24368 Büse, Erwin, Zollinsp., Ratzeb.All. 57
27248 Bütow, E., Bauer, Alt-Rensefeld 34
24426 Büttner, Johs., Malermstr., Wahmstr. 60.
21402 Bützow, Rich., Versich., Fleischhauerstr. 25
28362 Bugenhagen, Otto, Cleverbrück, Waldstr. 16
29328 Buggenthien, W., Fuhrwesen, Dornestr. 26
29664 Buhr, Walther, Reiferstr. 39
26879 Bull, Carl, Gastw., Böttcherstr. 18
28387 Bull, Heinr., Gartenbau, *Sto* Rensef.Weg 5
34218 Bunge, Georg, Gartenbau, Dummersdorf, DummersdorferLandstr. 117
24394 Bunke, Else, Angest., Viktoriastr. 11
21860 Bunte, Herm., Dir., Moltkepl. 2
23743 Buresch, Dr. Ernst-S., Landesrat, Geniner Straße 16
24648 Burghammer, Erich, Dentist, Breitestr. 35
29338 Burghardt, Arthur, Eisen, Kanalstr. 51
22583 Burk, Dr. Karl, Stud.-Rat, Marlistr. 6
34122 Burmeister, H., Tischlerm., *Schlu* Ludendorffstraße 108
28500 Burmeister, Otto, Bäckerei, Dornestr. 7
22338 Burmeister, Paul, Molkereitechn. Büro, Fabrik von Hilfsstoffen, Hüxstr. 79
24276 Burmester, Ad., Fuhrgesch., Kahlhorststr. 11
26668 Burmester, Carl, Stahlwr., Pfaffenstr. 6.
28025 Burmester, G., Bäck., *Sto* AhrensbökerStr. 53
26780 Burmester, Johann, Fuhrwesen. Petersstr. 1
26495 Burmester, Trude, Moltkepl. 5
27322 Burmester, Wilh., Karosseriebau, Dankwartsgrube 42
24169 Burmester, W., Drogerie, Kronsf.Allee 27
29000 Buro, E., Kraftfahrschule, Schwart.Allee 12
23826 Burwick, Emil, Hdls.-Vertr., Antonistr. 5
28163 Burwick, Friedr., Stud.-Rat, Lachsw.A. 7a
24146 Busch, Etta, Frau, Lessingstr. 9
21474 Busch, Dr. F. A., Arzt, BreiteStr. 77
26571 Busch, G., Buchdruckerei, Johannisstr. 40.
22482 Busch, H., Spirituosen, Hüxstr. 123
28008 Busch, Dr. H., R.-A., *Schw* H.Wessel-Str. 13
23024 Busch, Heinr., Garagen, Krähenstr. 27
24072 Busch, Heinr., Reg.-Rat, St.Jürgen-Ring 35
24786 Busch, Lisbet, Schneidermstr., Kl.Groth-Straße 11
21242 Busch, Waldemar, Kaffee, Königstr. 102
23308 Busch, Willy, Kondit., Mühlenstr. 69
26969 Buschke, Rob., Vertr., Hohelandstr. 22
27191 Buse, Wern., Zigarrenhaus, BreiteStr. 65
28080 Busemann, Ernst, Ingen., Koberg 19
21623 Busse, Dr. A., Stud.-Rat, Parkstr. 32
22498 Busse, Erich. Hauptm., Falkenwiese 21
24164 Busson, Th., Vers., Koberg 5
24434 Buthmann, E., Geschenkart., Königstr. 51
24014 Butt, Ernst, Juwelier, Sandstr. 25.
34127 Cabel, C., Landwirt, Kücknitz, Hauptstr. 2
26787 Café Central, O. Manthey, Schüsselbuden 4
28485 Café Holstentor, Untertrave 110
29262 Café Köpff Lübeck, Breite Str. 89
27089 Café Mauss, K. Hennig, Holstenstr. 10
26377 Café Opéra, Beckergrube 2.
24028 Café Parade, Mühlenbrücke 1
23964 Café Regina, Hinter St.Petri 6
23152 Callsen, Ernst, Lebensm., Hüxtertorallee 10
22600 Camphausen & Co. Autos, Dankw.Gr. 22
26633 Dies., Abt. Auto-Elektrik
23763 Capell, Bernh., Musikl., Overbeckstr. 2
26151 Capell, Henry, Obertrave 42
23164 Capell, Ludw., Kfm., Morkerkestr. 17
29086 Capelle, Geh. Ob.-Reg.-Rat, *Schw* Rieseb. 37
28760 Capitol-Lichtspiele, Breitestr. 13
23967 Carl-Gustav Kinderheim, Wakenitzstr. 48
21232 Carlau, H., Lehrer, Moltkestr. 28
20266 Carmon, W., Baugesch., Travelmannstr. 41
28256 Carsten, Gust., Landw., *Schw* Waldstr. 9
27523 / 27524 R. Carsten Saatzuchtbetrieb Bad Schwartau Lübecker Str. 66. **P** Hamburg 76336
29116 Carstens, Chr., Maler, Hansestr. 80.
29335 Cartens, Cissi, Steinrader Weg 4
27705 / 27706 Carstens & Hölterling, Feintalgschmelze, Schwartauer Allee 70—70a
22317 Carstens, Helene, Kol.-W., Kottwitzstr. 53
23244 Carstensen, Gg., Pastor, Genin, Büss.Weg 4
22547 Cartobius, Willy, Dipl.-Ing., Blankensee
24260 Cassebaum, Dr. H., Stud.-Rat, Uhlandstr. 31
21933 Castelli, Ernst, Prokurist, Eschenb.Str. 5
27727 Castelli, Wilh., Drogerie, BreiteStr. 95
27846 Ders., *Schw* LübeckerStr. 19
26282 Castelli jun., Wilh., Prok., Fr.Wilh.Str. 13
26461 Castelli sen., Wilh., Kfm., J.-Wullenw.-Str. 4
20449 J. F. Cavier & Sohn, Bedach., Hundestr. 26
26552 J. Cedergren u. Herm. Dross, Masch.-Repar. Fischergrube 14
21480 J. Cederlunds Söner, Punschfbr., Waken.M. 36
23582 Cehs, Christ., Baugesch., Falkenwiese 3
28403 Ceresin- u. Wachswerk Christian Butenschön, Schützenstr. 60a
20063 „Cetefa" chemisch-technische Fabrik, Scheunemann & Naerger, Kanalstr. 57/61
25981 Chem. Werke Lübeck GmbH, Beckergr. 40
24123 Chifflard, W., Sattlermstr., Schmiedestr. 21
28291 Chlebusch, Gust., Kfm., Reiferstr. 19a
27252 Chlebusch, W., Schokol., Schmiedestr. 19
27112 Christern, Adolfo, Kfm., J.Wullenw.Str. 3
23487 Christern, Sofie, Herderstr. 4
22073 Christiansen, Ad., Versich., Fleischh.Str. 46
21423 Christiansen, Edg. W., Tapeten, Beckergr. 21
23597 Christiansen, H., Stadtinsp., Wakenitzstr. 37
24513 Christiansen, Hch., Tischler, Wahmstr. 30
21889 Christiansen, Johs., Kfm., Curtiusstr. 7
22572 Christoffersen-Foged, H., Kfm., R.Groth-Straße 24
22204 Christophersen, Carl, Kfm., Moltkestr. 1a
28792 Ciecierski, Konr., Dir., Schwart.Allee 9a
22685 Cipra, Oskar, Dr. med., Hüxstr. 95
26232 Claren, Ludwig, Königstr. 115
26237 Ders., Privat, Moisl.Allee 81a
34195 Clasen, E., Friseur, Kücknitz, Hauptstr. 62
28956 Clasen, H., Garagenmstr., Friedenstr. 54
26363 Clasen, Herm., Wagenbau, Genin, Dorfstr. 26
20866 Richard Clasen & Co., Papier- und Bindfadengroßhandlung, Königstr. 96
29362 Clason, Kurt, *Sto* Lohstr. 62
28919 Clausen, H., Bauer, Poggenpohl
22540 Clausen, Otto, Kreisleiter, Parkstr. 8
22051 Claussen, Anna, Burgfeld 12a.
23297 Cleffmann, Walt., Kapt., Walderseestr. 45
21424 Clement, Reinh., Tiefbau, Weberkoppel 28
Sml.-Nr. 20065 Cohrs & Ammé Nachfolger, Spedition, Gr. Alte Fähre 28. T Cohrsam P Hamburg 26678
25511 Coleman, Charles, Buchdruckerei und Zeitungsverlag, Königstraße 53/57
23779 Coleman, Rob., Verleger, Elsässerstr. 26
21844 Coleman, Uva, Roeckstr. 14
28608 Collmann, Nanno, Maschinen, Moisl.A. 222
28607 Ders., Privat, *Sto* AhrensbökerStr. 100
Sml.-Nr. 25891 Commerzbank Filiale Lübeck BreiteStr. 54. **T** Hanseatic **P** Hamburg 12145
23354 Concordia Hann. Feuer-Vers. aG, Kleiststr. 8
22666 Confurius, Pieter, Elektrotechn., Fischstr. 6
24484 Conrad, Ferd., Musiker, Charlottenstr. 18
26513 Conze, L., Maj., Moltkeplatz 3
27608 Cordes, Heinz, Dipl.-Ing., Cleverbrück, Ringstraße 49
21458 Cords, Adamine, Koberg 3
28618 Cords, Emil, Gastw., Seeretz b. Schwartau
29436 Cords, Louise, Fris., Moisl.Allee 2c
26225 Cords, Dr. Th. M., Syndikus, Goethestr. 3
28222 Cords & Fischer, Spedition am Holstentor,
27926 Cordts Söhne, Gust., Wurstfbr., Rensefeld
29339 Cordts, Hugo, Lehrer, *Sto* Lohstr. 60
24066 Conjad, L., Autorepar., Dornestr. 77
24808 Cowalsky, Dr., R.-A., BreiteStr. 33
26580 Crasemann, Otto H., Bugenhagenstr. 5
20767 Crawan, Herm., Kol.-W., B.d.Schafbrücke 1
26620 Crull, Rud., Delikatessen, Pfaffenstr. 14
21851 Cruse, Erna, Wwe., Eschenburgstr. 39
20556 Cruse, Hans Th., Krügerstr. 19
29135 Cunow, Willi, Autotransporte, Gloxinstr. 25
24563 Cuwie, Johs. L., Kfm., St. Jürgen Ring 50
22350 Cuwie, Dr. Wilh., R.-A. [N], Ratzeb.Allee 12
27028 Derselbe, Büro, Kohlmarkt 7
27270 Cwikla, Willy, Radio, Gr.Burgstr. 45
23852 Cypris, Paul, Angest., Friedrichstr. 5
29057 Cyrus, Dr. Hertha, Frau, Moltkepl. 6
34301 Dabbcrdt, E., Maler, Siems, Travem.Ldstr143
21158 Dabbert, Ewald, Vertr., Herderstr. 9b
22939 Daden, Walter, Ing., Adolfpl. 2
28074 Daebel, Wilh., Schlosser, Korkringstr. 67
26702 Dähling, Siegfr., Organist, Königstr. 71
21791 Dähn, Friedr., Lebensm., Untertrave 9
27505 Dänisches Konsulat, Untertrave 3c
24966 Dahl, F., Landw. Sachverst., Bäckerstr. 19
23420 Ferd.Dahlberg & Co, Hanf, Plönniesstr. 32
20802 Dahms, Elisab., Wwe., Fleischh.Str. 45
28306 Daitz, Herm., Blumen, Marienstr. 5
26454 Damm, Willy, Feinkost, Hundestr. 73
25821 Dampfbäckerei „Hansa", Breitestr. 1
24920 Damschen, Anny, Rotlöscherstr. 10
23674 Daniels, Emil, Kfm., Goethestr. 2.
23836 Daniels, Hans, Kfm., Plönniesstr. 16
28823 Danielsen, H., Tankst.-Leiter, Lindenstr. 27a
26133 Danielsen, Wilh., Fuhrgesch., Fischergr. 84
22360 Dannien, Cuno, Kfm., Moltkeplatz 8.
23654 Dannien, Cuno, Kfm., Falkenstr. 26
21724 Dannien, Walter, Stahlwr., Markt 6
27020 Dargel, Bruno, Blusen, Holstenstr. 16
26984 Dau, Erika, Verkäuferin, Johannisstr. 21
24679 David, Ernst, Trinkhalle, Mühlenbrücke
29183 David, Hans, Hansakrug, Hansestr. 117
28669 Dechau, Hans, Baugesch., A. d. Heide 45
21700 Dechau, J., Böttcher, Wallhalbinsel
29449 Dechan, Karl, Kfm., Geniner Baum
27817 Dechau, Willy, Holstenstr. 5
29438 Dechow, W., Gastwirt, Schwart.Allee 5
27503 Decker, G., Transporte, *Schw* Kl.Mühlenstr. 5
27594 Decker, Hans, Kohlen, *Schw* Auguststr. 12
29088 Decker, Ph., Lasttransporte, Moisl.Allee 44
26896 Dedekind, Prof. W., Ob.-Stud.-Rat, Kl. Groth-Str. 12
23247 Deecke, Ernst E., Kfm., B.d.Wasserkunst 12
24573 Deecke, Dr. G., Stud.-Rat, Wasserkunst 13
26288 Deecke, Herm., Wakenitzstr. 57
23314 Deecke, Rud., Kfm., Brömbsenstr. 5.
23182 Deecke, Stephanie, Frau, Bugenh.Str. 15
25957 Deecke & Boldemann, Agenturen, Wahmstraße 18. T Boldemann BK Reichsbankgiro
20809 Deetjen & Schröder, Braucrei, Marlistr. 44b
27177 Degen, Alb., Dipl.-Ing., Parkstr. 1
22746 Degenhardt, H. E., Kfm., Plönniesstr. 14
27041 Deggau, Heinr., Kfm., Johannisstr. 15
26922 Degner, Fr., Türen, Alfstr. 11
28152 Dehn, Albert, Gastwirt, Lindenstr. 13
26950 Dehn, Wilhelm, Glas-, Porzellan- und Haushaltwaren, Büro: Beckergrube 64 Verkaufsstellen: Breite Str. 30, Königstr. 73, Holstenstr. 34, Untertrave-Schuppen 5
28160 Delfs, Hugo, Schwartauer Allee 25
29340 Delfs, Johs., Hansameierei, Schönb.Str. 33
29546 Delfs, Robert, Hansestr. 148
21468 Delfs, Rolf, Radio, Warendorpstr. 29
22967 Delfs, Walt., Kapitän, Reiherstieg 43
20610 Delta Palast, Moislinger Allee 18a
23516 Demuth, F., Isolierungen, Percevalstr. 44
23267 Chr. Dencker & Sohn, Schloss., Stavenstr. 35
28682 Dencker, H., Brunnenbau, Schönböcken
29331 Dencker, Rud., Transp., *Schw* Tremskamp 9
29259 Dencker, Wilhelmine, Kol.-W., Margar.Str. 1
23727 Denecke, Gertr., Milch, Kahlhorststr. 6
24415 Deneke & Geils, Farben, Brehmerstr. 7.
23032 Denker, Johs., Tapezierm., Johannisstr. 33
21937 Denker, Magdalene, Schneidermstr., Wakenitzmauer 9a
27244 Denker, Martha, Fris., Fackenb.Allee 10
23148 Denker, Paul, Pastor, Mengstr. 8d.
26437 Denker, Walter, Ingen., Humboldtstr. 1
28164 Denker, Wilh., Kol.-W., Lachswehr-Allee 25
21393 Denkewitz jr., Max, Malerm., Travelm.Str. 48
23078 Deppert, Adam, Schneider, Hüxstr. 25
(22653)Der deutsche Automobil Club, Fischstr. 7
22254 Derlien, Fritz A., Vertreter, Wahmstr. 69.
22428 Derlien, Fritz, Samen, Hüxstr. 107
22353 Derlien, Heinr., Prok., Antonistr. 6
21433 Derlien, Dr. Karl, Rechtsanwalt u. Notar Breite Str. 29. **P** Hamburg 82605
23817 Derselbe, Privat, Plönniesstr. 2
(22534)Dernehl, Wilh., Kohlen, Schildstr. 13
20934 Detektiv Argus, Auskunftei, Mühlenstr. 5
22344 Detlefsen, Edg., Kfm., Falkenwiese 11
29324 Dettmann, Hartwig, Nebenhofstr. 12
24670 Dettmann, J. A. C., Opt. Inst., Wahmstr. 20.
28904 Dettmann, Walt., Vertr., Marquardstr. 7
27387 Dettmann, Walther, Optiker, Roonstr. 12
22301 Dettmann Nf., Wilh., Glaserei, Hüxstr. 67.
27275 Deutsch, K., Kiesgrube, Sereetz, Dorfstr. 74
27940 Deutsch-Amer. Petroleum-Gesellschaft, Mineralöl-Tanklager, Bei der Gasanstalt 10
26217 Deutsch-Finnische Vereinigung (Lübeck—Hamburg—Bremen), BreiteStr. 6. P Hamburg 19402
25931 Deutsche Bank, SchüsselbudenStr. 18
34341 Dieselbe, *Schlu* Ludendorffstr. 41
28327 Deutsche Beamten-Versich., Lachsw.All. 10
21713 Deutsche Großtransp.-Ges.mbH, Gr.Altefähre 16

DWM Deutsche Waffen- und Munitionsfabriken A.-G.
Werk: Lübeck-Schlutup, Wesloer Straße
Fernsprecher: 344 81
Fschr K 2 235
Telegrammadresse: DEWAMUN

34489 Dies., Gemeinsch.-Lager *Schlu* Königsberg 2
27905 Deutscher Benzolvertr. d. Vereinigten Stahlwerke GmbH, Geniner Ufer
23178 Dtsch. Ring, Vers.-Gesellsch., BreiteStr. 26
28960 Deutsches Rotes Kreuz, Kreisst., Mengstr. 6
27548 Deutsch. Steinsalz-Syndikat, Gr.Altefähre 8
21806 Deutz, Fr., Landw., Siems, Am lang. Berg 11
27262 Deventer, H., Orthop.-Werkst., Joh.Str. 9
27121 Dibbert, Bruno, Maurerm., Brandenb.Lst. 133
22490 Dicke, Erich, Kfm., DanzigerStr. 19
25261 Erich Dicke & Co., Kohlen, Koberg 19
22362 Dieberitz, Gg., Ingen., Attendornstr. 9.
24570 Dieck, Leopold, Essigfabrik, Königstr. 99.
22020 Dieck, Walther, Prok., Overbeckstr. 12
34196 Dieckelmann, W., Gastw., Kücknitz, Herrenwyk
24356 Dieckelmanns Bierstuben, Mühlenstr. 18
22031 Dieckmann, R., dän. Konsul, Parkstr. 60
29464 Dieckvoß, R., Roßschlachter, Obertrave 12.
24988 Diederichs, Dr. R., Arzt, Hüxterdamm 24
34416 Diehl, Eugen, Ing., Kücknitz, Hochofenstr. 3
21582 Diepenbruck, K., Ing., Siems, Siemser Ldstr.
26659 Dierck, W., Gaststr., Kupferschmiedestr. 11
22624 Diercks, Ludw., Buchf., Falkenwiese 18
23400 Dierking, Clara, Flaschen, Blücherstr. 39
21264 Dierking, W., Spirituosen, Moltkestr. 17.
29528 Diesner, Willy, Landwirt, Uhlandstr. 26a
21136 Diestel, Anna-Louise, Curtiusstr. 9
22818 C. Diestel & Co., KG, BreiteStr. 83
24304 Diestel, Gertrud, Bestrahlung, Mühlenstr. 24
21527 Diestel, Joh. J., Ing., Roeckstr. 13
23872 Diete, Herb., Molk.-Bed., Schwart.Allee 22
21258 Dietel, Heinr., Kfm., Krügerstr. 17
21257 Dietrich, Erich, Photomstr., Kücknitz
34406 Ders., privat, Dummersdorf, Hudestr. 28
24409 Dietz, Elsa, Stud.-Rätin, Hohelandstr. 22
21266 Dilling, Karl, Roeckstr. 30
21607 Dillner, Dr. Gottfr., Arzt, Beckergrube 32.
34413 Dillner, Walter, Kfm., -Schlut., Kirchstr. 15
26275 Dimpker & Sommer, Im- u. Export, Breite-Straße 14. T Dimpker P Hamburg 9067
22735 Dinter, Alfr., Baumstr., Marliring 8
23030 Dinter, Ida, Baugemeinsch. mbH, Falkenstr. 8
27293 Dircks, Carl, Kol.-W., Segebergstr. 8
28466 Dirks, Elisab., Hebamme, Moisl.Allee 84
22080 Disterer, Gg., Schlachterei, Gr. Burgstr. 31
34212 Dittmann, E., Gasth., Kücknitz, Hptstr. 5
26523 Dittmann, Hans, Fettwr., Fleischhauerstr. 9.
34321 Dittmann, Herm., Bäckermstr., Selmsdorf
28756 Dittmer, Ada, Prok., Fackenb.Allee 23a
28535 Dittmer, Dr. Rud., Zahnarzt, Holstenstr. 6
21504 Dittscher, Elise, Curt-Helm-Str. 1
24246 Ditz, Th., Kriegerkameradsch., Ernststr. 11
23295 / 23296 DKW-Bötel, Inh.: Hans Aug. Bötel, Lübeck, Beckergrube 24 u. 54
24708 Dobbertin, Gust., Garagen, Wahmstr. 37
28183 Dobbertin, H. F. M., Tabak, Drögestr. 11
29202 Dochring, Heinr., Parchamstr. 4
23960 Döhrmann Nf., Bertha, Putzgesch., Breite Straße 95
29359 Dönges, Hans, Blumen, Moisl.All. 2b
21952 von Dören, H. W., Spedition, Untertrave
23026 Döring, Hans, Schlachterei, Hüxterdamm 4
21346 Döring, Paul, Kol.-W., Schulstr. 6
26920 Döring, Paula, Konfit., Beckergrube 7
28713 Dörwald, Fritz, Insp., Wisbystr. 23
28421 Dörwald, Herm., Gartenausf., Vorrader Siedlg., Kieperhorststr. 1
23015 Dörwald, Robert, SteinraderWeg 29
24565 Dörwald, W., Bedachung, Spillerstr. 11
27500 Dörwaldt, Ernst, Metalle, Kanalstr. 11
26512 Dörwaldt, Walter, Bedach., Kleiststr. 2
29112 Gebr. Döscher, Möbeltischl., Schützenstr. 20
29454 Döscher, Karl, Kohlen, Emilienstr. 16a
23630 Dohrendorf, Fr., Klempner, Kronsf. All. 8.
24424 Dohrmann, E., Versich., St.JürgenRing 5
22032 Dohse, D., Kunstgewerbe, Breitestr. 42
24325 Dohse, Heinr., Kfm., Gartenstr. 22
29254 Dohse, Dr. Herm., Zahnarzt, Schwart.Allee 1
28524 Dohse, Dr. Paul, Dipl.Kfm., Wakenitzstr. 67
22961 Dolz, Martin, Prok., Morkerkestr. 11
26974 Domcke, Paul, Schokoladen, Fischstr. 14
21730 Oscar Domnick & Co, Fischergrube 70
21550 Donarsky, J., Zentralheiz., Ratzeb.All. 44
26725 Doose, Hans, Konditorei, Krähenstr. 1
28382 Doose, Heinr., Malermstr., Glockeng.Str. 45
22668 Helene u. Elsa Doose, Kol.-W., Tannenhof 2
24040 Doose, Dr. Herm., Arzt, Pferdemarkt 12
29346 Dopp, Hans, Gaststr., Retteich 16

28802 Dorn, Hans, Techniker, Guthlandstr. 5
24297 Dornbusch, Carl, Mech.-Mstr., II. Wallstr. 47
28891 Dosda, Oscar A., Buchhdlg., Hauptbahnhof
26528 Dose, Friedr., Kfm., Wakenitzstr. 18
23554 Dose, Herb., Feinkost, Kronsf.Allee 89
26941 / 26942 Dose, Dr. W., Rechtsanwalt, BreiteStr. 99. **P** Hamburg 32970
28619 Dose, Walt., Gastw., *Sto* Ahrensb.Str. 2
29256 Dost, Alexander, Kfm., Lindenstr. 5
22384 Draeger, Alfr., Abtl-Leit., Falkenwiese 13
28805 Dräger, Elfr., Wwe., Finkenberg 41
29425 Dräger, Hans, Kfm., Falkenstr. 4
21796 Draeger, Willy, Arnimstr. 52
29373 Drägert, Alex., Kfm., Marquardtstr. 9

25831 Drägerwerk Lübeck
Heinr.&Bernh.Dräger,Sauerstoffapparate, Atemmasken, Wiederbelebungsapparate, Narkoseapparate, Autogene Schweißapparate, Druckreduzierventile, Taucherapparate, Moislinger Allee 53. **T** Drägerwerk **BK** Reichsbankgiro **P** Hamburg 1367

28400 Einkauf, Techn. Organisation
25855 / 25856 Lachswehrallee
28642 Dornestr. 48—51
27753 Schwartauer Allee 107
28176 Wielandstr. 14
28809 Finkenberg 41
28265 Bauaufsicht des RLM, Moislinger Allee 53
28759 Kinderheim Moislinger Allee 63
29480 Wohnung Frau Dr.-Ing. h. c. Bernh. Dräger, Moislinger Allee 53 und
28805 Finkenberg 41 (Wohn. Frau Dr. Dräger)

28787 Draguhn, Hch., Bauer, Gr.Steinrade 13
28100 Draguhn, Herm., Geflügelz., Schönböcken
28148 Draguhn, Herm., Kol.-W., Gr.Steinrade
27723 Draguhn, Paul, Kol.-W., *Schw* Lüb.Str. 8
23310 v. Dreden, O., Dipl.-Ing., Wakenitzstr. 28.
28054 Dreekmann, Herm., Bäckerm., Gr. Steinrade
27148 Dreessen, Louise, Massage, Breite Str. 79
21963 Dreger, Dr., O.Stabsarzt, *Schw* Hindenburgstraße 7
21945 Dreger, Ernst, Großhandlung von Käse, Lübeck, Schmiedestr. 17
29665 Drehbrücke (Engelsgrube).
34463 Dreher, J., Dir., Herrenwyk, Kückn.Hptstr.55
22514 Dreier, Ernst, Zeitungen, Mengstr. 37
21438 Dreier, Gertrud, Bürobed., Beckergr. 7
26927 Dreier, Henry, Schuhm., Engelsgrube 4
25211 Dresdner Bank Filiale Lübeck, BreiteStr. 85
24239 Dresen, Wilh., Ofengesch., Mühlenstr. 30.
22722 Dressel, H., Gen.-Musikdir., Burgfeld 3
29381 Drewing, Helm., Kol.-W., Sadowastr. 2
28804 Drews, Bertha, Hebamme, Fackenburg
22968 Drews, Heinr., Feinkost, Gr.Burgstr. 48
22693 Drews, Ludw., Archit., Gneisenaustr. 25
26829 Dröge, Carl, Büromasch.Werkst, Alfstr. 9
22952 Drexler, Ludw., Fris., Attendornstr. 23
29396 Dreyer, Hans, SchwartauerAllee 12a
29077 Drinkuth, Dr. R., Ob.-Stud.-Dir., E.Munch-Straße 16
26829 Dröge, Carl, Mech.-Mstr., Alfstr. 9
23602 Ders., Wohn., Charlottenstr. 15
28480 Dröge, Heinr., Kol.-W., Wisbystr. 31
29790 Drögemüller, Hermann, Tiefbaugeschäft, Bad Schwartau-Cleverbrück, Hauptstr. 6
29701 Drögemüller, Peter, Prok., Ratzeb.Allee 71
26929 Drögemüller, Wilh., Schweißapp., Untertrave
22568 Drögmöller, Hertha, Delikat., Hüxstr. 22
27595 Dross, Friedr., Tapez., Fischergrube 65
21778 Drost, Gertr., Musiklehr., Sophienstr. 14
22658 Drücke, Charl., Ww., Jürg.Wullenw. Str. 11
26252 Drücke, Dr. Hartwig, Zahnarzt, Mühlenbr. 17
23390 Drühl, Marg., Heißmang., Mühlenbr. 2a
28196 Drümmer, Bruno, Mechan., Fackenb. Allee 64.
26865 Dubitzky, Adalb., Elektromstr., Wakenitzmauer 42
28593 Dubois, Frau B., Schwart. Allee 9b
27771 Dücker, Heinr., Prok., Klappenstr. 41
34207 Dücker, Johs., Schlosserei, *Schlu* Wesl.Str. 5
29481 Dücker & Co., FackenburgerAllee 1
22806 Düffer, Robert, Dentist, BreiteStr. 46
24964 Dühring, Bruno, Rektor, Hartengrube 10
28137 Dührkop, Hans, Mühle, Moisl.Allee 71
26388 Dümke, Alfr. C. O., Dachpappen, Hüxtertorallee 23
26388 Dümke, A.C.O., Dachpapp., Hüxtertorall. 23
23825 Düring, Marie, Gesellschaftshaus St. Jürgen, Bäckerstr. 1b
21064 Dürr, Jenny, Klemensstr. 1
26720 Dürschmid, A. W., Konfit., Fleischh.Str. 7
26623 Düssler, Dr.W., Ob. Stabsarzt, Wakenitzstr. 52
24113 v. Duhn, O., Kfm., Bugenhagenstr. 3
26677 Dummer, Ww., Ida-B., Hebamme, Marlistr. 15
29513 Dunckelmann, J., Zentralheiz., Mühlenstr. 52
23194 Duncker, Henry, Waren, Mengstr. 60
26646 Duncker, Herm., Bäckerei, Johannisstr. 42
23962 Duncker, Paul, Waschanst., A. d. Mauer 43
29730 Derselbe, Gr.Burgstr. 22
23968 Duncker jun., Paul, Danz.Freiheit 1
29345 Duncker, Rud., Bierhdlg., Schwart.Allee 225
24537 Duncker & Sohn, Warengroßhdlg., Königstraße 105
24532 Derselbe, Privat, Gärtnergasse 5
34210 Dunker, H., Kohlen, Selmsdorf
34415 Derselbe, *Schlu* Ludendorffstr. 168
26614 Dutte, Dr. Kurt, Arzt, Pferdemarkt 4
29704 Duve, Hans W., Kartoffeln, Obertrave 15
21539 Duve Nf., L., Betten, Gr. Burgstr. 32
34191 Dwinger, W., *Schlu* Ludendorffstr. 103
23661 Ebel, Anni, Wäscherei, Busekisstr. 8
26717 Ebeler, Hugo, D.-Friseur, Mühlenstr. 40
29822 Eberhard, Dr. Hans Fr., Arzt, Holstenstr. 13
26979 Ebert, Carl, Gastw., Untertrave 39
21968 Ebschner, Fritz, Ing., Parkstr. 26
23378 Echarti, Aenne, Gesanglehr., Hohelandstr. 8
22535 Eckart-Bücherstube, Breite Str. 28
23281 Eckermann, Christ., Rittm., Wakenitzstr. 30
27633 Eckert, Mia, D.-Schneidermstr., Königstr.19
20926 Eckhoff, Ernst, Kfm., Bugenhagenstr. 1
28750 Eckmann, H., Fettwaren, Warendorpstr. 8.
20069 Edeka-Großhandel eGmbH, Balauerfohr 31
28523 Eder, Paul, MoislingerAllee 2
29357 Edler, Alb., Kraftf., Binnenland 35
20321 Edler, Dr. Hans, Wirtschaftspr., Roeckstr. 2
28368 Edler, Heinz, Malerm., Geverdesstr. 31
21351 Edler, J., Fischmstr., Gothmund, Fisch.W.14
28839 Edler, Jonny, Pförtner, Moisl.Allee 51b
21972 Egger, Dr., O.-Feldarzt, Hohel.Str. 25
26294 Eggers, Ernst, Händler, Schlumacherstr. 8
23261 Eggers, Fritz, Gastw., Stavenstr. 33
28511 Eggers, Hans, Möbeltransp., Hüxstr. 77
24483 Eggers, Heinr., Malermstr., Hüxstr. 79
20811 (24678) Eggers, H. W., Saatgetreide, Zwinglistr. 3 Ders., Geschäft, Gartenstr. 5
26907 Egidi, Emil, Radio, Kapitelstr. 1
26962 Ehlers, Aug., Gastwirt, Krumme Querstr. 1.
26704 Ehlers, Erwin, Vertr., Sophienstr. 11
28260 Ehlers, Herm., Kol.-W., Mailand 6
28106 Ehlers, Max, Greveradenstr. 1
28967 Ehlers jun., Max, Moisl.Allee 16
23932 Ehlers, Theod., Tichl., Travelmannstr. 45
26759 Ehlert, Heinz, Werkleiter, Braunstr. 6
29747 Ehmcke, Chr., Gärtner, Schwart. Allee 100
28298 Ehmcke, H., Eier, Margaretenstr. 26a
22698 Ehmcke, Otto, Textilwr., Gr.Burgstr. 13
29692 Ehmcke Nf., O., Buchhdlg., *Schw* Lüb.Str. 2
24303 Ehms u. Meyer, Fußspez., Breitestr. 75
22252 Alfred Ehrenberg & Sohn, Stahlwaren, Glockengießerstr. 34
22398 Ehrhardt. W., Prok., Percevalstr. 2
24402 Ehrtmann, L., Kfm., Kl.Groth-Str. 7
29157 Ehsemann, Hs., Töpfermstr., Brockesstr. 11
22637 Eibel, Anton, Schlachterei, Chasotstr. 2a.
26077 Eichamt, Parade 1
22536 Eichelbaum, Alfr., Bäckerei, Hartengr. 17
22120 Eichhoff, E., Oberbürgermstr., Roeckstr. 23
22949 Eichholz, Arno, Holzvertr., Königstr. 57
23603 Eichler, Wilh., Dr., St.Jürgenring 26
24806 Eick, Thea, Pächterin, Klemensstr. 6
23972 Eickhoff, Max, Tischler, Dankwartsgr. 11
23315 Eigemann u. Retkowski, Bauunt., Beckergrube 5
28395 Eilers, Herm., Gärtner, *Sto* Rensef.Str. 2
34417 Einfeldt, Lor., Vertr., Siems, Siems.Ldstr. 5
27338 Einholz, Dr. Br., Labor.-Leit., *Schw* Elisabethstr. 2
29290 Eisleben, Jul., Damenputz, Braunstr. 30
27744 Eitel, Ph., Meierei, Schwartau, Schulstr. 1
23262 Eixmann, Fr., Bäckermstr., Fischergr. 47
29361 Elbschloßbrauerei Niederl., Hansestr. 75
24366 Elektro-Großhandel AG, Königstr. 46
20947 Elfeld, Otto, Kfm., Lutherstr. 2.
20838 Elisabeth-Kurbad, *Schwa* Solbadstr. 5
29336 Elissen, Bruno, Kfm., Katharinenstr. 27
24269 Elle, Bertha, Klosterstr. 3
23570 Ellebrecht, Franz, Kol.-W., Gneisenaustr. 4
27272 Ellerbrock, Dr. Mart., Arzt, Danz.Freiheit 5
28662 Elsner, R., Betriebsl., Karlshof, Zeppel. Str.15
23240 Elsner, Wilh., Gärtnerei, Kronsf. Allee 40
34411 Eltrop, F., Manuf.-W., *Schlu* Ludend.Str. 99
29101 Elwert, Alfred, Buchdr., Hüxstr. 44
24736 Engehausen, Rud., Dir., Mühlendamm 7
24053 Engel, Alb., Schlosserm., Marlesgrube 42.
24367 Engel, G., Dipl.-Ing., Kl. Groth-Str. 13
29570 Engel, Herm., Papier, Holstenstr. 28.
27871 Engel, Karl, Konditorei, Mariastr. 58
24651 Engel, Lucie, Sophienstr. 5
26862 Engel, Maria, Ww., BreiteStr. 9
23223 Engel, Martin, Motorenrep., Hüxstr. 39
27768 Engel, Wilh., Buchdruck., *Schw* Lüb.Str. 6
29932 Engel & Mitterhusen Eisen- u Kurzwaren-Großhandlung, Gr. Petersgrube 29. **T** Eisenengel **BK** Reichsbankgiro **P** Hamburg 1573
29933 Dieselben nur für **Ferngespräche**

Sammel-Nr. 20561
J. C. Engelhard & Söhne G.m. b. H.
Weingroßhandlung, Schmiedestr. 5/7. **T** Weinengelhard **P** Hamburg 4177

24600 Engelhard, J. C., Kfm., Wakenitzstr. 73
24243 Engels, Dr. Walt., Arzt, Mühlenbrücke 3a
29495 Engholm, Kurt, Abt.-Leit., Katharinenstr. 17
29087 C. G. Erasmi & Co., Kaufl., Mengstr. 48
23922 / 26867 Charlotte Erasmi, Erasmi u. Lübecker Conservenfabrik, vorm. D. H. Carstens, Lübeck, Hüxtertor Allee 16
21524 Erasmi, Dagmar, Königstr. 4.
23539 Erasmi, O., Kaufm., Kronsf.Allee 41
20323 Paul Erasmi & Co, Konservenfabrik, Lübeck, Geniner Straße 84—100
27525 Erasmus, H., Pol.-Sekr., Cleverbrück, Ringstraße 5
24488 Erdmann, Dora, Ww., Viktoriastr. 9
21817 Erdmann, Elfriede, Hövelnstr. 11
23823 Erdmann, Ida, Heilgymn., Mühlenstr. 10
28873 Erdmann, O., Ing., BraunauWeg 30
21962 Erdtmann, Hch., Etikettenfbr., Fischergr. 48
34427 Erfurth, Liesel, Rest., *Schlu* Haler Ort 33
26880 Erlanger Reifbräu, Fischstr. 12
22529 Ermeler, Rolf, Musiker, Rotlöscherstr. 55
23590 Ernst, Herm., Lindenstr. 26
21876 Ertl, Dr. Ottoheinz, Stabsarzt, Körnerstr. 16
28730 Erziehungsheim Vorwerk, Post Lübeck
23854 Esch, Willy, Kfm., Antonistr. 6
22546 v. d. Esch, Major, Hindenburgplatz 1
22081 Eschenburg, Dr. B., Ob.-Amtsricht., Roeckstraße 4a
21723 Eschenburg, Dora, Rentnerin, Lutherstr. 2
22920 Eschenburg, Dr. Fritz, Arzt, Hüxstr. 33.
21654 Eschenburg, Dr. Gg., Ger.-Rat, Roeckstr. 11a
21300 Eschenburg, Herm., Kfm., Burgfeld 4
28516 Eschenburg, J. Georg H., Schwartauer All. 7
23877 Eschenberg, Roland, Kfm., Hohenst.Str. 14
20820 Eschenburg, Wilhelm, Curtiusstr. 29
27128 E S P Diele, Holstenstr. 20.
27125 Etam, M. Lindemann, Wäsche, BreiteStr. 43
21943 Etler, Emil, Parkettlager. Lützowstr. 40.
22886 Eulert, Frdr., Wirt, Enger Krambuden 2.
28000 Eutin-Lüb. Eisenbahn-Ges., Kath.Str. 37
28623 Dies., Bahnhof Bad Schwartau
26278 Ev. Frauenhilfe St. Marien, Hoheld.Str. 65
26802 Evang. Vereinshaus, Fischstr. 17
28331 Evers, A., Landwirt, Padelügge
23188 Evers, Ernst, Friseur, Balauerfohr 12.
29714 Evers, Friedr., Holzhandlung, Wallstr. 23
28472 Evers, Fr., Fuhruntern., Sereetz, Schwart. Straße 53
29200 Evers, G. F., Kistenfbr., Rensefeld, Rantzauallee 23
28023 Hans Evers GmbH, Bootswerft, Lachswehrallee
24389 Evers, Hans-J., Verw.-Rat, Ratzeb.All. 14
29126 Evers, Heinr., Goliathvertr., Körnerstr. 6a
29138 Evers, Heinr., Kol.-W., Moisl.All. 69b
29553 Evers, J. H., Tuche, Breitestr. 103
21076 Evers, Joh., Senior, Dr. theol., Moltkestr. 30
22652 Evers, Julius H. C., Versich., Fischstr. 7
23766 Evers, Käte, Kosmetik, Mengstr. 18
23706 Evers, Klara, Antonistr. 21
26611 Evers, Louise, Früchte, Fleischh.-Str. 10.
28544 Evers, P., Fliesenleger, *Sto* Parkweg
26456 Evers, Willy, Damenfriseur, Königstr. 62
(29908) Evers u. Thiel, Lastfuhruntern., Schwart. Allee 109
28564 Evert, Heinr., Makler, Mühlenstr. 44
28568 Evert, Konrad, Gebäck, Warendorpstr. 60
(20978) Ewald, Leop., Spedition, Gr.Altefähre 21

Fr. Ewers & Co.
(Inh.: Aktiengesellschaft für Cartonnagenindustrie)
Blechemballagenfabrik, Gummiwarenfabrik, Fackenburger Allee 50.
Fernsprecher Sml.-Nr. **25741** | Telegr.-Adr. **Frewersco** | Postscheckkonto Hamburg 8609

34376 / 34377 Fr. Ewers & Sohn, Schamotte- u. Silikawerke, Lübeck-Siems. T Feuerfest
21686 Ewers, Hans, R.-A. [N], BreiteStr. 81
23979 Derselbe, Wohn., Moltkestr. 1a
23892 Ewers, Hch., Viehhdlg., Kronsf.Allee 60
34421 Ewers, Martha, Siems, Trav.Ldstr. 121
21686 Ewers, Notar u. Dr. Hartmann, Fachanw. f. Steuerrecht, Rechtsanw., BreiteStr. 81
28620 Ewers & Miesner Hartgußwerk u. Masch.-Fbr., GmbH, Walzenstühle, Moislinger A.25
26757 Wilh. Ewert u. Sohn, Untertrave 3a
23336 Exter, Heinz, Schaufensterbed., Hüxstr. 52
24776 Ey, Elsa, Frau, Viktoriastr. 13
22932 Eyrich, Emil, Elektrom., Eschenb.Str. 18b
27653 Faasch, Emil, Kfm., Cleverbrück, Hptstr. 14
24521 Faasch, Martha, Frau, Seydlitzstr. 17
27673 Faasch, Werner, Versich., *Schw* Bism.Str. 5
26264 Faber, Elisab., Lehrer, J.Wullenwever Str. 5
28458 Faber, Emil, Vertr., Greveradenstr. 8
24176 Faber, Hans, Baumstr., Fleischh.Str. 71
23646 Faber, Otto, Kfm., Kronsf.Allee 17
29441 Fabian, Paul, Kraftf., Drögestr. 5
24515 Fabry, Präs., Wohnung, Krügerstr. 7
26281 Fachgruppe Reeder, Dr. Horn, Gertrudenstr. 4
24712 Fachschule: Reichsseefahrtschule, Wallstr. 40
24149 Facklam, Lilly, Frau, Fr.Reuter-Str. 1
26823 Färber, Karl, Photogr., BreiteStr. 13
28461 Fahr, Gg. E., Wäscheverl., Schwart.Allee 11
21055 Fahrbereitschaftsleiter, Obertrave 16
34298 Fahrinkrug, E., Lehr., Rangenberg, Brunskroog 26
27697 Fahrnow, Jul., Kino, *Schw* H.Wessel-Str. 3a
21009 Falke, Herm., Konditorei, Adolfstr. 3.
26522 Falkenthal, Carl, Tischler, Stavenstr. 39
29627 Falkenthal, K., Prokur., Zeppelinstr. 9
26877 Fasel, Aug., Elsässerstr. 19
22725 Fasel, Aug., Inh. Baumeister Erich Trautsch, Bauunternehmung, Falkenstr. 15
23971 Fasel, Robert, Kfm., Travelmannstr. 8
24428 Fasler, Ad., Geschäftsf., Körnerstr. 8
21649 Fasse, Ernst, Ingen., Adolfstr. 19
28765 Fassnau, Karl, Därme, Schlachthof, Schwart. Allee 49
29022 Fassnau, Willi, Kfm., Marquardplatz 11
34235 Faust, Dr. E., Dir., Herrenwyk
21163 Fedder, Ernst, Schneidermstr., Aug.Str. 5
26859 Fehlberg, W., Gastw., 7. Querstr. 8
27330 Fehlhaber, A., Ingen., Steinrader Weg 3
23266 Fehling, Annem., Schneid., Hüxtertorall. 45
21653 Fehling, J. C., Adolfstr. 1
22270 Fehling, J. H., Vertr., Alfstr. 24
24060 Fehr, Wilh., Tabakwr., Königstr. 113
22517 Fehringer, Arthur, Marzipanfbr., Hüxtertor-Allee 47
28688 Fehrmann, G., Dipl.-Agr., Gut Bohnrade
29572 Fehsenfeld, L., Zahnpraxis, Holstenstr. 25
21054 zum Felde, Erich, Vertr., Plönniesstr. 32a
28654 Feldbahn, Karl, Prok., Lindenstr. 21
28005 Feldhusen, Wilh., Betriebsmstr., *Schw* Kaltenhöfer Str. 4
23258 Feldmann, Fritz, GeninerStr. 88
(26686) Feldt, Herm., Photograph, Breite Str. 49
26686 Feldt, Walther, Käse, Hansestr. 8
29308 Festerling, Wilhelm, Tischlerei, Hansestr.57
26806 Feuring, C., Lüftungsanl., Königstr. 23
29131 Fey, Herm., Musikdir., Schwart.Allee 20
21110 Fick, A. J. H., Kol.-W., Wakenitzstr. 7
27829 Fick, Betty, Ww., *Schw* Hindenburgstr. 8
28437 Fick, Ernst, Angest., Katharinenstr. 3
28553 Fick, Friedr., Baugesch., Moisl.Allee 174
28328 Fick, Friedr., Gärtner, Sandhof (Hamberge).
23828 Fick, Johs., Kol.-W., Attendornstr. 21
24733 Fick, Jonny, Kfm., Hartengrube 34.
23667 Fick, Karl, Straßenbau, Elswigstr. 16.
24924 Martha Fick u. Elsa Stratmann, Damenschneid., Effengrube 3
28979 Fick, Wilh., Gartenbau, Moisl.Allee 112
29192 Ficke u. Kappel, Vicharznei, Brockesstr. 25
21035 Fiedler, Dr. Ernst, Arzt, Pferdemarkt 11
26545 Fiedler, Dr. F. A., Dir., Brehmerstr. 8
29120 Fiedler, Heinr., Kol.-W., Moisl.Allee 69a
26485 Fikau, Wilh., Papierhdlg., Hüxstr. 15.
29037 Finck, Hans, Hauptm., Schwart.Alle 3d
23393 Finke, Emil, Kol.-W., Spillerstr. 5.
26163 (25981) Finn, Franz, Landwirt, Mühlenbr. 6 Finnisches Konsulat, Beckergrube 38
29725 C. A. Fischer & Sohn, Waffen, Untertr. 109.
28609 Fischer, Hanna, Lehr., Lachswehrallee 37b
24269 Fischer, Hans, Kfm., Kronsf.Allee 65a
24436 Fischer, J., Tapezier, Wahmstr. 64.
24977 Fischer, Max, Kfm., Viktoriastr. 22
27329 Fischer, Th., Prok., Zwinglistr. 5
21715 Fischer, Waldemar, Kfm., Wakenitzstr. 75a
34422 Fischer, Walt., Manufakturwr., Kücknitz
29566 Fischer-Hübner, Pastor, Schwart.Allee 80
23608 I. Fischerbuden, W. Kynast, Gastwirt
34206 Fischergenossenschaft Lübeck-Schlutup eG mbH, -Schlutup, Bögengang 10. P Hbg. 8835
21890 Fischgroßhandel „Lübeck" Vollert & Potlitz, Seydlitzstr. 41
26286 Flägel, Rud., Musikalien, Aegidienstr. 9
27044 Fledermaus-Kasino, Fünfhausen 17
26963 Fleischer, Hans, Feinkost, Königstr. 22
27736 Fleischer-Innung, Schlachthof
27381 Fleischer, Joh., Betriebsltr., Fackenb.Allee 50
28672 Flesner, Hinr., Landw., *Sto* Dorfstr. 20
29459 Flint, Heinr., Schornsteinf., Wickedestr. 10
29423 Flora-Gesellschaftshaus, Nebenhofstr. 9
21818 Floto, Chr., Tabakfabrik, Fischergrube 6.
29382 Floto, Walter, Kfm., Nebenhofstr. 3c
23814 Flügel C., Ing.-Büro, Viktoriastr. 1
28282 Fock, Dr., Rechtsanwalt u. Notar, Breite Straße 41. **P** Hamburg 28544
23783 Fock, M., *Schmiedemstr., Kahlhorststr.* 8.
27116 Focke, Heinr., R.-A. [N], Fleischh.Str. 25
26465 Fockenbrock, F., Schlacht., Glockeng.Str.66
26561 Fölsch, Aug., Malermstr., St. Johannis 22.
27856 Fölsch, Gerh., Pastor, Schwart.Allee 38
23705 Fölzer, Ernst, Baurat, Kalandstr. 1
21677 Förster, J. W., Makler, Mengstr. 22
23682 Förster, Karl, Klempner, Ägidienstr. 20
22667 Förster, Dr. Rich., Ger.-Rat, Aegid.Str. 20
29016 Förster, W., Ing., Cleverbrück, Ringstr. 28
24055 Fokuhl, Georg, Gastw., Marlesgr. 27
20525 Fokuhl, J., Porzellan, Mühlenstr. 77
24035 Folkers, Carl, Möbel, Marlesgrube 23
29221 Foll, Paul, Handelsvertr., Mühlenstr. 77
27840 Försterei, Ober-, *Schw* Geibelstr. 3
34214 Forsthaus Hohemeile, P. Selmsdorf i. M.
27369 Forsthaus Wüstenei, Gr.Steinrade
29356 Forsthaus vorm. z. neuen Hamburger, *Schw* Riesebusch 29
26590 Foth, Herm., Klempnerei, Marlistr. 83
26965 v. Fragstein u. Niemsdorff, Günter, Ltn., Hüxtert.Allee 49a
28039 Frahm, Erwin, Drogen, Ziegelstr. 20
27617 Frahm, Rud., Motorschiffahrt, Ad.Hitl.-Pl.
24754 Franck, Heinr., Schinken, Wahmstr. 17
24761 Ders., Wohn., Brömbsenstr. 9
21590 Franck, Joachim, Bauholz, Koberg 2
29888 Franck, Luise, Ww., Schwart.Allee 4
28384 Franck, Marie, Kol.-W., Glandorpstr. 45
28527 Franck, W., Fleischerm., *Schw* Rensef.Str. 1
26568 Wilh. Franck, GmbH, Korkenfbr., Fischergrube 76
24510 Frank, Ilse, Ratzeb.Allee 18a
27998 Frank, Wilh., Kol.-W., Friedhofsallee 7
23255 Franke, Emil, Ing.-Kfm., Bürgerm.Neumann-Str. 19
28252 Franke, Ludw., Magazinverw., Karpfenstr. 7
26207 Franke, Otto, Ing., Mühlenstr. 65
28312 Franke, Paul, Papier, Lindenstr. 14.
23726 Franke, Willy, Reisender, Fr.Wilh.Str. 17
23135 Fransson, Hans, Bürstenfbr., Hundestr. 88
26586 Franzen, Senta, Ing., Hundestr. 9
27298 Franziska-Amelunghaus, Fackenb.All. 21
22710 Fredenshagens Keller, W.Woltcr, Fischstr.1
21577 Fredrich, H., Ob.Reg.-Rat, Percevalstr. 48
28293 Freese, Carl, Fahrräder, *Sto* Segeb.Str. 10
29285 Freese, H., Dt.Am.Petr.Ges., Marqu.Pl. 4
21277 Freese, H., Lastfuhren, Lange Reihe 5a
26396 Frehrs, Herb., Kfm., *Schw* Elisabethstr. 12
21941 v.Freidenfelt, Dr.R.-A. [N], Melanchthonstr.4
22598 E. Freitag u. Sohn, Install., Bülowstr. 3
26747 Freitag, Heinr., Gastw., LübeckerStr. 47
28894 Freitag, Maria, Bäckereiniederl., Steinr.W. 57
20565 Freitag & Co, Metalle, Untertrave Nr. 81
34379 Freiwillige Feuerwehr, Zug 8, *Schlu* Wesl.Str.
26845 Fremdenheim Gleichmann, Moisl. Allee 6a
29997 Fremdenheim Retteich, Retteich 1
22505 Frenzel, Dr. B., Arzt, Moltkestr. 40
24376 Frerichs, Dr. W., Stud.-Rat, Körnerstr. 19
28655 Fretwurst, Erwin, Kpt., Hansestr. 126
28838 Fretzer, Karl, Darmschleimerei, Kathar.Str. 7
28050 Freudenberg, Dr. K., Arzt, *Sto* Segeb.Str. 1
24172 Freye, Luise, Frau, Friedr.Wilh.Pl. 6
29106 Freyer, Friedr., Vieh, *Sto* Dorfstr. 22
28128 Freyer, Paul, Kpt., SchönböckenerStr. 23
22054 Freynhagen, Hans, Antonistr. 4
34476 Freys, F., Betr.Ing., Herrenwyk, Hochofenstraße 9
22367 Freystedt, J., Reg.-Baurat, Ruhleben 5
24340 Fricke, Dr. Alb., Arzt, Pferdemarkt 11
28612 Fricke, Ludw., Dentist, Mühlenstr. 70
27684 Fricke, Wilh., *Schw* Elisabethstr. 24
28285 Fricke, Wilhelm, Kohlen, Werftstr. 2
24234 Friebel, Waldem., Ing., Edv.Munch-Str. 21
21523 Friede, Anny, Modesalon, BreiteStr. 85
23707 Friedel, E., Körnerstr. 20
28818 Friedemann, Hedw., Blumen, Bahnhof
24187 Friederici, Paul, Schlachter, Dankwartsgr. 46
21284 Friedrichs, Alb., Zigarren, Beckergrube 7
28396 **Friedrichs, Carl, Auf der Heide 3.**
20821 Friedrichs, Peter, Prokur., Viktoriastr. 3
29594 Friedrichs, Wilh., Vertr., Greveradenstr. 9
27184 Friedrichsen, Georg, *Schw* LübeckerStr. 21
27466 Friemel, Werner, Hauptmann, Roonstr. 14
21835 Friemelt, Auguste, Frau, Klemensstr. 1b
22754 Friemelt, Jul., Privatm., Roeckstr. 19a
21544 Frisch, Franz, Kfm., Gertrudenstr. 3a
24622 Friseur-Innung, Hansestr. 34a
26457 Frisiersalon Henny Mayer, Lederstr. 4
28147 Fritsche, Karl, Karpfenstr. 14a
21063 Fröhlich, Ernst E., Prok., Marlistr. 3a
29552 Froh, Willi, Geschäftsf., Mittelstr. 5
28834 Fromme, Lor., Kfm., Moisl.Allee 24a
23362 Fuchs, Wolfg., Ing., HüxtertorAllee 3
26238 Fürst, Karl, Druckereileit., Königstr. 55
28865 Fuhrmann, Hans, Königstr. 59
29667 Fuhrmann, Heinr., Edv.Munch-Str. 25
26368 Ders., Holzhdlg., Geniner Ufer 4
27765 Fuss, Erich, Kapitan, Schwart.Allee 37
29043 Fust, Clara, Lachswehr-Allee 17
21422 Gabbert, Carl, Herrenkleider, Beckergr. 27.
24277 Gädcke, Dr. C. W., Kfm., Wakenitzstr. 65
27372 Gäde, Chr., Kol.-W., Fackenb.Allee 25
28305 Gäde, Wanda, Revalstr. 3
22361 Gäde, Wilhelm, Dachdeckerm., Travelmstr. 7.
27113 Gaedertz, Elisabeth, J.Wullenw.Str. 1
20568 W. Gaedertz & Wolfgang Gaedertz & Co, Vers., Fischstr. 7
23192 Gaedertzstift, Curtiusstr. 3
29666 Gärtner, Willy, Autoverm., Schwart.All. 63
29226 Gaettens, Käte, Schwester, Braunstr. 38
20720 Gagfah, Gemeinnütz. AG f. Angest.-Heimstätten, Johannisstr. 1
29800 Gahrmann, Dr. F., Arzt, Danz.Freiheit 8
21265 Gall, Karl, Kfm., Hohelandstr. 2
21430 Galenbeck, Fr., Wild, Wakenitzmauer 94

27773 Gammellen, H. H., Zimmerm., Brockesstr. 52
29767 Gampig, Herm., Kol.-W., Dornestr. 19
26560 Ganning, Franz, Speisewirtsch., Fischergr. 77
27993 Garken, Wilh., Fahrräder, Travelm.Str. 22
29523 Garrelfs, G., Zuchtvieh, Brömbsenstr. 11
29907 Gasser, Hans, Kfm., Fackenb.Allee 84
23860 Paul u. Hilda Gassner, Wakenitzstr. 55
29898 Gastankstelle d. Städt. Werke, Possehlstr.
34474 Gasth. z. Mühle, *Schlu* Lüdend.Str. 30
22659 Gasthof z. gold. Anker, Gr.Burgstr. 9
26144 Gasthof Stadt Kiel, Obertrave 11
21785 Gaststätte v. d. Au, Kl.Gröpelgrube 11
21555 Gaststätte Herb. Kroll, Königstr. 5
29684 Gaststätte Holstenkrug, Holstenstr. 37
26223 Gaststätte Schiffergesellschaft, BreiteStr. 2
23490 Gaststätte Voss-Haus, GeninerStr. 54
28078 Gasversorgung Stockelsdorf, Lohstr. 39
22623 Gatzlaff, Hedw., Schwester, Parade 4
24395 Gaul, Gerh., Rechtsanwalt, Herderpl. 5
25681 Derselbe, Büro, BreiteStr. 18
24695 Gaul, Traud, Frau, Ruhleben 1
34338 Gayer, H., Kptltn., Herrenwyk, Hochof.Str.13
24641 Gebhard, Dr. Herm., Amtsger.-Rat, Brink 7
29452 Gebien, Ernst, Kfm., *Schw* Kaltenh.Str. 8
26355 Geerds, Frdr., Gastwirt, Untertrave 103.
27728 Geertz Hotel, Schwartau, Riesebusch 2
24486 Geertz, Ernst, Lebensm., Tünkenhagen 32
28049 Geertz, Heh., Händler, Badendorf, Zarpen
23902 Gehlsen, Henny, Frau, Marlistr. 40b
26550 Gehrcke, Willy, Schneid., Fleischh.Str. 33
27444 Gehrckens, Arth., Makler, Johannisstr. 9
23320 Geise, Anna, Frau, Viktoriastr. 10
23080 Geist, H. F., Zeichenlehr., Roeckstr. 26
26216 Geister, Dr. Paul, R.-A., Fr.Wilh.Str. 26
23875 Gelfius, Wilh., Heilpraxis, Holstenstr. 21.
34378 Gemeinde Selmsdorf, Lübeckerstr. 10
34461 Gemeindepflegestation, *Schlu* Bögengang 1
22282 Gemeindeschwestern, Schlumacherstr. 2
26336 Desgl., KronforderAllee 56
29596 Desgl., Lindenstr. 11
22741 Gemeinschaftslager Brandenbaum, BrandenbaumerLandstr.
28774 Gemeinschaftslager der DAF., GeninerStr.
24523 Desgl., Wulfsdorf
26527 Gemeinschaftslehrwerkstatt f. d. Metallindustrie, GeninerUfer
27046 Gemind, Philipp, Tanzkunst, BreiteStr. 51
26088 Gendarmeriestation Herrnburg
34107 Gendarmeriestation Selmsdorf
25511 General-Anzeiger, Geschäftsstelle und Redaktion, Königstraße 55/57
(22955) Genossensch. f. Wohnungsbau, Mühlenstr. 21
27511 Genzmer, Franz, Eisenwr., Fackenb.Allee 10b
26887 Gerber, Ernst, Kurzwaren, Fischstr. 33.
21927 Gercke, Otto, Prok., Uhlandstr. 6
21751 Gercken, Hch., Schlossermstr., Engelswisch 43
23621 Gerds, Walt., Schlachter, Elswigstr. 1a
22823 Gerdtz, Robert, Kohlen, Hüxstr. 18
27540 Gerhard & Hey AG, Große Altefähre 21
25186 Gerichtsbehörden, Roeckstr. 12
21077 Gerke, Johs., Asphaltzeschäft, Beckergr. 97.
27664 Gerlach, H. H., Schriftleiter, R.-Groth-Str.14
27141 Gerlach, Dr. Kurt, Zahnarzt, BreiteStr. 45
27143 Ders., Wohn, Wakenitzstr. 8
29487 Gerling-Konzern, Versich., B.Retteich 10
29487 Rob. Gerling & Cie, GmbH, B.Retteich 10
20330 Germ. Lloyd, Bürgerm.-NeumannStr. 6
29506 Germann, H., Zimmermstr., *Schw* Schulstr. 3
21878 St. Gertrud-Apotheke, Roeckstr. 25
26178 Gesamthafenbetrieb, A.d. Hubbrücke, Sch.10
22391 Ges. zur Beförd. gemeinnütz. Tätigkeit.
21555 Dies., Gaststätte H. Kroll, Königstr. 5
21329 Geuther, Kath., Hebamme, Pferdem. 13
21604 Gevatter, Johs., Schornsteinf., Adolfstr. 15
20455 Gewerbeaufsichsamt, Parade 1
27917 Geyer, Adolf, Tischlermstr., Lilienstr. 7.
28470 Giebelstein, Bruno, Kfm., Kathar.-Str. 53a.
22288 Giebelstein, Martha, Moltkestr. 28
22162 Gieraths, Herm., Maler, Helmholtzstr. 10
29722 Giermann, Dora, Kol.-W., Tremserteich, Lettow-Vorbeck-Str. 1
22752 Gierschik, H., Fachberat., Falkenwiese 9a
21718 Giese, Max, Eisenbeton-, Hoch- u. Tiefbau, Breite Straße 63
21312 Gieseler, Chr., Wildhdlg., Gr. Gröpelgrube 11.
29990 Giesenhagen, Carl, Papier, Fünfhausen 21
28166 Giesenhagen, Paul, Kfm., Moisl.Allee 36
24632 Giesler, Herm., Konditorei, Bahnhofstr. 3
24829 Giessler, Erich, Ing., Weberkoppel 2
27320 Gieth, Karl, Maler, Schönböck.Str. 33b
27593 Gieth, Robert, Ofenfabrik, Fischergrube 63.
29013 Gladb. Lebensvers.-Bank AG, Fleischh.Str.25
22901 Gläser, Hanns, Stempelfbr., Hüxstr. 19
26511 Gläser, Karl, Prok., Roonstr. 12
28771 Glässer, Otto, Fabrikdir., *Sto* Lohstr. 116
22630 Glamann, Wilh., Käse, Königstr. 79
29614 Glaser, Karl, Stellmacherm., Schwart.All.145
21707 Glasmeier, Aug., Schriftl., Rud.Groth-Str. 32
21431 Glessing, Hans, Monteur, Wakenitzmauer 9
23748 Glogner, Emil, Ing., Hüxterdamm 20
26773 Glogner, Ernst, Hausmstr., Kronsf.Allee 50

23747 P. H. Glogner & Sohn
Tief-, Hoch- u. Eisenbetonbaugeschäft, Lübeck, Ratzeburger Allee 89

22914 Glogner, Wilh., Archit., Marienkirchhof 4
21050 Glowinski, Meinh., Malerm., Brand.Ldstr.206
21545 Glückauf-Bau AG, Hüxtertorallee 37
24418 Gode, Rich., Bäckerei, Hüxstr. 91
24674 Godendorff, H., Gartenbau, Ratzeb.All. 75
27665 Göbel, Arno, Prok., Cleverbrück, Ringstr. 7
23477 Elisab. Göbel u. Clara Hamckens, Antonistr.19
24446 Goebel, Gg., Stud.-Rat, Pleskowstr. 3
27972 Goedecke, E., Bierdepot, Lindenstr. 60a
34316 Goedecke, Ernst, Tischler, *Schlu* H.Höfen 26
23767 Goedecke & Co., Baumaterialien und Nutzholz, Alfstraße 21
23768 Dieselben, Privat, DanzigerStr. 17
22429 Goedhart, Gerh., Dipl.-Ing., Krügerstr. 5
34362 Gebr. Goedhart AG, Siems
26539 Dies., Büro, BreiteStr. 18
28326 Göhring, Minna, Heißmangel, Helenenstr. 2
24339 Goering, Fritz, Bankbeamt., Vikt.Str. 21
23595 Görner, Karl, Archit., Fegefeuer 2
21241 Görtz, Milly, Ww., Burgfeld 12
23764 Gössel, Dr. Rud., Zahnarzt, BreiteStr. 97
28882 Götz, Walter, Textil-Rohstoffe, Ein- und Ausfuhr, Lübeck, Geniner Ufer 3

26450 Goetze, Eberh., Major z. V., Roeckstr. 30
26444 Goldbaum, Rud., Optiker, Königstr. 38
26866 Goldenbaum, Friedr., Elektroart., Fischstr.28
26805 Ders., Wohn., Moltkepl. 12
29296 Goldenbaum, H., Referent, Lindenstr. 27
22132 Goldenbaum, Otto, Kol.-W., Engelswisch 57.
26440 Goldmann, H., Tapezier., Wahmstr. 67
28377 Goldschmidt, H., Gärtner, Moisl.Allee 135
28745 Goldschmidt, Johs., Gärtner, Mori Post *Sto*
23232 Golland, Heinz, Fahrschule, Königstr. 86
22084 Gollasch Carl, Bugenhagenstr. 13
27722 Gonschor, F., Lastfuhrbetr., Beckergr. 24
21177 Gonser, L., Kfm., Travem.Allee 30a
29276 Goosmann, M., Lebensm., Mittelstr. 19b
26350 Gorsegner Max, Beckergrube 27
22606 Gosau, F., Amtm., Walddorf, Buchenw. 15
21819 Gosau, Hans, Obering., Siems, Travern. Landstr. 129
21036 Gosau, M., Amtm., Walddorf, Buchenweg 3
29743 29744 Gossmann & Jurgens, Holzimport-Hobelwerk, Wallstrasse 13
21234 Gosch, E. E., „Egol" Walddorf, Waldstr. 50
29745 Dieselben, Lager, FrankfurterStr.
29630 Gossmann, Heinz, Ing., Katharinenstr. 23a
24755 Gothknecht, K., Schlachter, Königstr. 104.
27529 Gottsch, Hub., Blumen, Schwart.Allee 13a
26665 Gottschalk, H., Drogerie, Untertrave 99
21733 Graap, Gerh., Vertr., Moisl.Allee 21c
21986 Grabe, Maria, Ww., Overbeckstr. 12
29532 Grabinat, O., Großschlacht., Schwart.All. 78a
21587 Derselbe, Wohn., Eschenburgstr. 33
29856 Grabner, Aug., Farben, Pfaffenstr. 20
21134 Grader, C., Spedition, Adolfstr. 7
20044 **Gradert, Heinr., Kfm., Kanalstr. 22**
22740 Graefe, Wilh., Patentanw., Schlüsselb. 18
23715 Gräfenhahn, Walter, Kunstmaler, Nöltingshof, Fahlenkampsweg 21
21664 Graeff, Heh., Gen.Agent, Johannisstr. 3
29440 H. Graeser u. Co., Spedition, Schützenstr.60a
24254 *Graffitti, Angelo, Marmor, An der Mauer 84.*
26376 Graffitti, Umberto, Käse, Fünfhausen 16
24680 Grage Ernst, Blumen, Hüxtertorallee 41
34266 Grage, Georg, Bauer, Bardowiek, P. Selmsd.
26634 Grage, Hans, Brunnenbau, Falkenstr. 12
24628 Gragert, Emil, Maßschneid., Joh.Str. 13
22781 Grambow, Herm., Fensterreinig., Walddorf, Buchenweg 27
23616 Gramlich, Hs.-Erich, Kol.-W., Engelswisch 35
29406 Grammerstorf, A., Tischler, Georgstr. 9
21688 Grammerstorf, E., Ingen., Moisl.Allee 22a
28048 Grammerstorf, Frdr., Vertr., Gr.Steinr. 44
28486 Grammerstorf, H., Malerm., Fackenb.All. 84
24604 Grammerstorf, H., Lesezirk., Steinrad.W. 8
29419 Grammerstorf, Maria, Ww., Greveradenstr.14
27835 Grammerstorf, Paul, Schlosser, Kath.Str. 63
22790 Grams, Aug., Transporte, Lohberg 2
27296 Grandt, Berth., Kfm., Katharinenstr. 49a.
28308 Grandt, Minna, Hebamme, *Sto* Ahrensb.Str. 1
21086 Grapentin, K. H., Kfm., Augustenstr. 14
27480 Graphische Werkstätten, Inh. Sylvester Januszkiewicz, Johannisstraße 47
22675 Grath, Paul, Glaserei, Ägidienstr. 5.
27716 Graubner, Rich., Kol.-W., Dornbreite 66
24557 Grave, Joh., Dir., Edvard-Munch-Str. 10
21585 Green, Hans, Bauer, Wesloe, WesloerLandstraße 15
24560 Grehn, Ad., Autotransp., Königstr. 83
22500 Greiffenhagen, W., Pastor, Kremp.Allee 19
27896 Grell, Franz, Zigarren, Töpferweg 70
28849 Grell, Kurt F., Gutshaus Mori, Post Gr. Steinrade
21127 Gressmann, Ad., Ing., Walddorf, Buchenw. 2
28426 Gressmann, Irma, *Sto* MorierStr. 39b
29008 Gretzler, Arth., Beim Retteich 2
21919 Greuel, Dr. Walter, Arzt, BreiteStr. 16
24822 Greve, Alwin, Clemensstr. 8
26598 Grevesmühl, Erna, Bei der Wasserkunst 1
24676 Grevsmühl, Bernh., Lotterie, Goethestr. 12
34332 Grevsmühl, Wilh., Bauer, Selmsdorf
29021 Grevsmühl&Wilde, Essigfbr., Ernest.Str. 17a
24581 Grewe's Konditorei-Cafe, Königstr. 47
28324 Wilh. Grewe u. Fritz Dücker, Gartenbau Schwart.Allee 197
22761 „Griesogen", Griesheimer Autogen-Verk. GmbH, U.Trave 44
22329 C. Grimm Nachf., Inh. E. Wieman, Lederhandlung, Schlumacherstraße 6
22587 Grimm, W., Malermeister, Gr. Bauhof 1.
26931 Max Gröhn u. Co., Zeitschr., Untertrave 105
22316 Grönauer Baum, Inh. H. Dähn
28844 Groenewold, Anny, Danz.Freih. 2
23577 Gröning, Gottfr., Pianofabr., Mühlenstr. 56.
21900 Gröning, Heinr., Buchhalter, Hafenstr. 20b
29009 J. D. Grönstedt & Co., Punsch, Mengstr.64
23648 Gröpler, Friedr., Major, Brehmerstr. 18
21420 Gröpper, Fritz, Fuhrbetr., Marlistr. 75
29503 Groht, Joh., Klempnermstr., Lindenstr. 30
21996 Groht, Marie, Gaststätte, Kottwitzstr. 16
27808 Groht, Willy, Kol.-W., Am Rund 3
23205 Gronau's Gaststätten, Stavenstr. 10
26340 Grone, Karl, Handelsschule, Fleischh.Str. 35
22365 Groot, Carl, Kpt., Wakenitzstr. 35
23436 Groot, Jens, St.Jürgen-Ring 9
21214 Groskurth, Dr. O., Stud.-Rat, Edv.Munch-Straße 5
23843 Gross, Aug., Möbel, Kronsf. Allee 42.
20577 Großeinkauf d. Nordd. Getreidehandels eGmbH, Fischergrube 2
28769 Grosskopf, Dr. K., Chem., Moisl.All. 71
29185 Großmann, Ernst, Maj., Lutherstr. 1
24525 Grot, Hans, Malergesch., Königstr. 107
27974 Grote, Robert, Friseur, Gr. Burgstr. 15
23105 Grote, Wilh., Blumen, Krähenstr. 36
28680 Groth, Anna, Hebamme, Stitenstr. 26
21553 Groth, Carl, Prok., Marlistr. 96a
29490 Groth, E., Walzenmühle, *Schw* Kleinmühlen
24624 Groth, Friedr., Buchhalter, Marlistr. 12a
24362 Groth, G., Papierhdlg., Mühlenstr. 26.
27331 Groth, Hans, Fensterreinig., Königstr. 49

34225 Joachim Groth
Fischräucherei, Braterei und Marinieranstalt, Lübeck-Schlutup, Kirchstr. 2–4. **T** Groth Schlutup **BK** Handelsbank in Lübeck **P** Hamburg 44144

24485 Groth, Max, techn. Hdlg., Karpfenstr. 10a
22534 Groth, Otto, Kfm., Schildstr. 13

27592 Groth, Otto, Mühle, *Sto* Ahrensb.Str. 76
21525 Groth, Rud., Kinderpark, Sandbergstannen.
21405 Groth, Wilh., Bez.Dir., Hüxtert.A. 23
28292 Groth, W., Butter, Fackenburg, Segeb.Str. 12
26697 Grotkop, Elisab., Frau Holstenstr. 9
23975 Grotkop, F., Papierhdlg., Holstenstr. 9.
27583 Gerd u. Lu Grove, Bildhauer, Siedlg., Trenser Teich, Lettow-Vorbeck-Str. 22
24114 Growe, Frieda, Obst, Wakenitzstr. 24
28957 Grube, Heinr., Schornsteinf., Geverdesstr. 1
21475 Herm. Otto Grube KG, Percevalstr. 11
21476 Dieselben, Maschinen, Beckergrube 26
20900 Grube, J. F. B., Eisenwaren, Kohlmarkt 2.
23273 Grube, Walter, Landw., Nd.Büssau
34222 Grube, Wilh., Kol.-W., *Schlu* Ludend.Str. 127
29212 Grube, Wilh., Lederhdlg., Braunstr. 38
28522 Grühn, Karl, Schlachterm., Adlerstr. 35.
24608 Gründert, Ewald, Maler, Gr.Burgstr. 45
24266 Grüne Mappe, Lesezirkel, Alfstr. 12
22686 Grünweller, Clara, Ruhleben 1
23132 Grüschow, Fr., Möbeltransp., Mengstr. 23
28454 Grützmacher, Gust., Abt.-Leit., Adlerstr. 34
21568 Grund, Aug., Prof., Bugenhagenstr. 23
21484 Grund, Hans, Archit., Hohelandstr. 70
27004 G. Grundmann GmbH, Zigarren, Schüsselbuden 32
27711 Grundmann, G. H., Zigarr., BreiteStr. 13
26428 Grundstücksges. Holstentor mbH, Kohlm. 7
26932 Grundstücksverw. d. Gemeinn. Siedl.Genossenschaft GmbH, Hundestr. 49
23785 Grusnick, Bruno, Studienrat, Bugenh.Str. 24
27400 Guano-Werke AG, Dänischburg
26367 Gülck, J., Obst, Hüxstr. 29
23587 Güldenpenning, Alb., Althandel, Depenau 41
26719 Güldenpenning, H., Kleidung, BreiteStr. 51
27389 Ders., privat, *Schw* Berl.Str. 44
27159 Günter, Erich, Moltkeplatz 11
22170 Günther, Dr. P., O.Reg.Rat, DanzigerStr.16
24296 Günther, W., Konditorei, Mühlenstr. 42
26387 Güternahverkehr GmbH, Obertrave 16
28104 **Guhl, Eduard, Lachswehrallee 7a.**
28898 Guhl, Friedr. Karl, Lindenstr. 6a
24745 Guhl, Paul, Vertr., Hohelandstr. 62
28613 Guhling, Ed., Kfm., Dornestr. 40
27941 Gunkel, A., Margarinefbr., Katharinenstr. 9
29089 Gunkel, Karl, Zahnwr., BreiteStr. 39
21404 Gunther, Céline, Gymnast., Königstr. 34
28489 Dies., privat, Katharinenstr. 31
34271 Gusmann, P., Dr. med., *Schlu* Kirchstr. 24
21388 Gutsmann, Herbert, BreiteStr. 95
26502 H. Gutsmann & Co, D.Kleider, BreiteStr. 38
29349 Guttmann, Ad., Vertr., Geverdesstr. 14
26742 Gutzke, Dr. W., Arzt, Ed.Munchstr. 18
(20978) Gyldenstein, K., Spedition, Gr.Altefähre 21
21138 **Haack**, Georg, Gärtner, Travem.Allee 25
28755 Haack, G., Schmiedemstr., Schwart.All. 92a
21622 Haack, Heinr., Kfm., B.Neumann-Str. 23
24344 Haack, Otto, Zuckerwr., Beckergrube 46
21245 Haack & Blohm, Kol.-W., Beckergrube 55.
21980 Haage, Arth., Kol.-W., Arndtstr. 2
27070 Haake, Wilhelm, Install., Mühlenstr. 40
21803 Haaren, Christine, Lichtpaus., Engelsgr. 25
27402 Haaren, Johs., Maler, Westhofstr. 39
21680 Haaren, Paul, Install., Kronsf.Allee 5a
24675 Haase, Albert, Buchbind., Hundestr. 11
28924 Haase, Franz, Schlachter, Katharinenstr. 13
24480 Haase, Herm., Angest., Antonistr. 19
34226 Haase, Herm., Omnibusse, Kücknitz, Travemünder Landstr. 213
23847 Haase, Max, Ob.-Insp., Kronsf.Allee 58
22274 Haase, Otto, Tapeziermstr., Gärtnerg. 53
26600 Haase, Rich., Pelzwr., BreiteStr. 37
23695 Haase-Lampe, J., Dipl.-Ing., Plönniesstr. 30
27360 **Habelmann, Jul., Cleverbrück, Villa Salopia.**
28392 Haberkost, Ew., Maurermstr., Moisl.All. 59
22404 Haberkost, W., Plattensetzer, Werderstr. 26
22345 Hach, Arnold, Jurist, Hohenstaufenstr. 3
34234 Hack, Johannes, Hof Lauen bei Selmsdorf
23926 Hacker, Herm., Malermstr., Brüderstr. 15
29304 Hackmann, Aug., Malermstr., Ziegelstr. 34
26326 Hacbler, Helma, KronsforderAllee 54
23592 **Haedeke, Hans, Buchdruck., Wahmstr. 92.**
21807 Aug. Haerder & Co., Moden, Sandstr. 1
23752 Haerder, Olga, Ww., Kronsf.Allee 3a
29880 Haessler, Br., Prok., Katharinenstr. 23a
26251 Hässler, Ernst, R.-A. [N], Koberg 11
29377 Häuer Kunsthonig GmbH, Dornestr. 44
29377 Häuer, Kunsthonig GmbH, Dornestr. 44
28171 Häute- u. Felle-Spedition GmbH, Schlachth.
20575 Häveker, Th., Getreide, Retteich 5
29002 Häveker, Th., Privatmann, *Schw* Körnerstr. 5
26910 Hafemann, Ad., Tischlermstr., Engelswisch10

Sammel-Nr. 221 03 Hafenamt Lübeck
Lübecker Hafen-Gesellschaft m. b. H.
Braunstraße 27

26188 Hagelstein, Carl, Einsiedelstr. 33
22055 Hagemann, Anna, Apoth., Parkstr. 54
23788 Hagemann, Dr., Gartengest., Forstmstr.W. 2
21489 Hagemann, Gertrud, Frau, Wakenitzstr. 49
27579 Hagemann, W., Elektromstr., Fischergr. 55
22727 Hagemeister, Herm., Kfm., Reiherstieg 35
24008 Hagemeister, P., Feinkost, Mühlenbr. 1a
26272 Hagen, Franz, Kfm., Goethestr. 14
22078 Hagen, Heinr., Architekt, Fleischh.-Str. 36
20700 Hagen, Werner, Apotheker, Am Brink 3
22970 Hagen, Werner, Lehrer, Marlistr. 6
21988 Hagen, Willy, Bäckermstr., Beckergr. 76
27641 Hagenacker, Wilh., Vers., *Schw* Wilh.Str. 16
20095 Hagenström, W., Bankdir., Zwinglistr. 7
21045 Hagner, Ludwig, Dipl.Ing., Trav.Allee 11
21896 Hahlbeck, Reinh., Fische, Marlistr. 73a
22839 Hahn, Dr. Carl, R.-A. [N], BreiteStr. 39
23433 Derselbe, Wohnung, Körnerstr. 23
27858 Hahn, Emil, Drogerie, Schwart.Allee 32
23746 G. C. Hahn u. Co., Konservenfbr., Aegidienstraße 22
20883 Hahn, Hans, Dir., Fr.Wilh.Str. 53
29555 Hahn, Hans, Post-Sportgemeinsch., Travelm.Str. 7
21396 Hahn, Heinr., Photograph, Gr.Burgstr. 33
26928 Hahn, Otto, Vertr., Fischstr. 14
27683 Haidorfer, Eugen, Café, *Schw* Lüb.Str. 14
34309 Haim, Dr. W., Zahnarzt, Kücknitz, Hptstr.11
34329 Derselbe, Wohn., Siems
27471 Hain, Helene, D.-Schneider, Percevalstr. 35
26737 Halbleib, Ant., Photogr., Humboldtstr. 12

29034 Halbrock, Eduard, Bauer, Oberbüssau
27122 Halenza, Frz., Kfm., Braunstr. 7.
24042 Hallbäck & Söner, Spediteure, Gr. Alte-Fähre 25. T Hallbäck Code Rudolf Mosse. BK Handelsbank Lübeck P Hamburg 6822
21618 Halle, Ed., Eisen, Untertrave 98
22720 Halle, Eduard, Kfm., Parkstr. 54a
21328 Halle, Gerh., Kfm., Parkstr. 36
26529 Halle, Gust., Kfm., ElsässerStr. 3
21144 Haller, Hermann, Musikhaus, Markt 3
24378 Halske, H., Privatm., St.Jürgen-Ring 43
22458 Hamann, Friedr., Autos, Lützowstr. 12
24012 Hamann, Dr. H., Zahnarzt, Sandstr. 25
23510 Hamann, Hans, Klempn., Dankwartsgr. 56
22947 Hamann, Joh., Drechsler, Balauerfohr 6
27243 Hamann, Marie, Hebamme, Kerkringstr. 59.
29311 Hamann, P., Bootsbauer, Wallstr. 33
20444 Hamann, Th., Schlachterei, Markt 7.
22654 Hamann, Wilh., Kohlen, Nieder Büssau
23402 Hamborg, Dr. Willi, Zahnarzt, Mengstr. 2
24424 Hamburg-Mannh. Versich.AG St.Jürgen-R. 5
23591 Hamdorf, Hans, Wakenitzstr. 53
28249 Paul Hamdorf u. Ernst Saggau, Malermstr., Fackenburger Allee 53
28644 Hamel, Johs., Vertr., Lindenstr. 26
28414 Hamelau, E., Tierarzt, Steinr.Weg 4
29211 Hamer, Aug., Eisenb.-Insp., Lachsw.Allee 35
34369 Hamer, Hans, Tischlermstr., Kücknitz, Trav.Ldstr. 246
27194 Hamerich, Walter, Landw., Herrnburg
29993 Hammer, Friedr., Klempnerei, Hansestr. 47a
22533 Hammer, Frdr., Papier, Mengstr. 33.
22532 Derselbe, Kartonnagenfbr., Obertrave 59
21373 Hammer, Friedr., Kfm., Hindenb.Pl. 3
29485 Hammerstädt, C., Vertreter, Karpfenstr. 2
26227 v. Hammerstein-Gesmold, Frhr. H.-W., Hauptm., Fr.-Wilhelm-Str. 9
22314 Elisab. u. Olga Hancke, Lothr.Str. 12
22421 Hancke, Olga, Gymnastin, Koberg 4
28627 Hancke, Rob., Tischlerei, Sadowastr. 23
Sml.-Nr. 25251 Handelsbank in Lübeck, Kohlmarkt 7–13. T Commerzbank P Hamburg 378
25257 Dieselbe, nur für den Fernverkehr
28138 Dieselbe, Depositenkasse, Moislinger Allee 2
22097 Dieselbe, Depositenkasse Hafen, Untertrave
28361 Dieselbe, Depositenkasse Bad Schwartau
34258 Dieselbe, Depositenkasse Schlutup
27343 Dieselbe, Depositenkasse Marli
29391 Dieselbe, Depositenkasse Schlachthof
28371 Dieselbe, Depositenkasse Fackenburg
25791 Handwerkskammer, BreiteStr. 10
24539 Hanke, Paul, Archit., Danz.Str. 17a
22549 Hanke, Paul, Ob.-Insp., Falkenstr. 20
21166 Hannemann, Fritz, Kfm., Overbeckstr. 18
25727 Hannemann & Co., Stahlkonstruktionen, Lübeck, Curt-Helm-Straße 29/35
22173 Dies., Stadtbüro, Schüsselbuden 2
29153 Hans, Ad., Kfm., Georgstr. 17
22387 Hans, Ernst, Schriftl., Gertrudenstr. 3b
24919 Hansa-Apotheke, Schwart. Allee 48.

Sammel-Nr. 20315 Hansa-Brauerei A.-G.
Lübeck, Fackenburger Allee 100/104 **T** Hansabrauerei **P** Hamburg 39648

Sml.-Nr. 25641 Hansa-Meierei e. G. m. b. H., Kondensmilchfabrik, Marke „Hansa-Milch", Fackenburger Allee 59a/59b. P Hamburg 7969
27001 Hansa-Schuhe, W. Maas KG, Beckergr. 2
24077 Hanseatenkrug, Restaurant, Mühlenstr. 19
29818 Hanseatische Ersatzkasse 1826, Mengstr. 54
27862 Hanseatische Krankenvers., Johannisstr. 1

20967 Hanseatischer Werkstoffhandel
Karl Heinz Bollmann, Wallhalbinsel 3

23302 Derselbe, nach Geschäftsschluß
24111 Hanseat. Dental-Labor., Breitestr. 40
22234 Hanse-Krankenschutz Vers.Verein a. G. Kohlmarkt 7
22803 Hansen's, Chr., Labor. GmbH, Königstr. 38
29605 Hansen, Fritz, Brunnenbau, Moisl.Allee 65b
28549 Hansen, Gustav, MoislingerAllee 61d
23443 Hansen, Hans, Hauptm., Yorkstr. 21
28801 Hansen, Heinr., Pol.-Obermstr., A.d.Hcide 7
23807 Hansen, Johs., Schuhm., Gust.-Adolf-Str. 3
23993 Hansen, Dr. Karl, Prof., Plönniesstr. 6
25161 Ders., Allgem. Krankenhaus
26459 Hansen, Leonh., Kapt., Dankwartsgr. 65
23911 Hansen, Maria, Ww., Fr.Wilh.Str. 5
26831 Hansen, Martha, Engelsgrube 1
21244 Hansen, Nik., Herrenwyk, Hochofenstr. 15
29265 Hansen, P. A., Vertr., *Schw* Nikol.Str. 9
27678 Hansen, Th., Konditorei, Schwart.All. 123b
27161 Hansen & Koch Werksvertretungen, Hansestraße 55
28076 Hanssen, Ramon, Landwirt, Niendorf
28925 Happ, F., R.Baumstr., Cleverbrück, Ringstr.27
25005 Georg Harder Maschinenfabrik Aktiengesellschaft, Ratzeburger Allee 106
23908 Harder, Herm., Bäckerei, Arminstr. 2
27824 Harder, K., Rundfunkzentrale, Fünfhausen 1
21220 Harder, Siegfr., Kol.-W., Lindenstr. 73
21221 Hardt, Gust., Zuckerwrfbr., Beckergr. 73
23417 Hargus, Auguste, Ob.-Lehr., Friedr.Wilh.Str.16
20965 Harloff & Schulz, Kosmet., Petersgr. 4
21225 Harms, Dr. Reg.-Veter.-Rat, Hövelnstr. 6
24323 Harms, Leutnant, Kronsf.Allee 30
24583 Harms, Chr. Ad., Lindenstr. 1b
22156 Harms, Julius, Konsul, Gertrudenstr. 6
29040 Harms, Lilly, Ww., *Schw* Schillerstr. 7
21730 Lorenz Harms & Söhne, Weinimport — Weingroßhandel, Fischergrube 68/70
34452 Harms, Rud., Fuhrbetr., *Schlu* Tannenschlag23
26219 Harms, Wolfg., Karteien, BreiteStr. 24
26491 Harries, Fr., Bäckerei, Königstr. 32
24552 W. Harringer & Co, Papierwfbr., Ägid.Str. 59
24400 Harrs, Berta, Schneiderm., Pferdemarkt 13
26641 Harten, Gerh., Vers., BreiteStr. 44
29600 Harten, Wilh., Getreide, Overbeckstr. 27
26613 Harter, Jos., Ing., Fischstr. 7
25652 Hartgußwerk Hansa, Puls u. Co., Triftstr. 1
27342 Hartkopf, Aug., Kohlen, *Schw* LübeckerStr.16
27590 Hartmann, Carl, Install., Glandorpstr. 2.
26276 Hartmann, Carl, Möbel, Pegelaustr. 1
21384 **Hartmann, Frz., Schlachter, Gr. Burgstr. 37**
23496 Hartmann, Prof. Dr. H., Arzt, Musterbahn 15
21686 Hartmann, Dr. Hans. R.-A., BreiteStr. 18
23075 Derselbe, Wohnung, Rud.GrothStr. 16

34135 Hartmann, Max, Elektromst., Kücknitz, Travemünder Landstr.
22554 Hartwig, Henry, Papierhdlg., Hüxstr. 76
23540 Hartwig, Johs., Kfm., Gartenstr. 7
22559 Hartwig, Dr. J., Dir., St. JürgenRing 48
22733 Hartz, Detlef, Tischlerei, Augustenstr. 10a
24046 Hartz, Friedr., Klempner, Gr. Burgstr. 28
28744 Hartz, Heinr., Viehgesch., Meierstr. 30a
22124 Hartz, Otto, Kolonialwr., Arnimstr. 46a
22364 Hartz, Wilh., Ob.Zahlmstr., Walderseestr. 35
28003 Hartz, Wilh., Schlachtermstr., Seroetz
26575 Hartz & Gieseke, Inh. Ing. Kurt Schöning, V.D.I., Elektroanlagen, Johannisstr. 22
22323 Harves, Friedr., Ob.-Lehrer, R.GrothStr. 20
28451 Hasch, Wilh., Kfm., BreiteStr. 77
34274 Hase, Henry, Drogerie, Kücknіz, Hptstr. 13
24747 Hasenclever, Fritz, Goethestr. 7
27534 Hasenkamp, Paul, Kol.-W., Warend.Str. 32
27655 Haserick, Otto, Kfm., Schwartauer Allee 26
23301 Haß, Emil, Kfm., Mühlenstr. 67
24567 Hass, Hans, Gärtnerei, Dorfstr. 21
28742 Haß, Otto, Großschlachter, Waisenhofstr. 19
23391 Hasse, Paul, Dir., Fr.ReuterStr. 5
34231 Hasselbrink, Wilh., Gesellsch.-Haus, Selmsd.
28274 Hasselfeldt, A., Wwe., Marquardtstr. 5
21041 Hsaselmann, K.-H., Kol.W., Travem.All. 25
21647 Hasselmann, Peter, Parkstr. 28
28226 Hasselwander, Ernst, Schlachter, Dornbreite, Grenzwall 3
21448 Hauber, Artur, Autorepar., Fleischhaueerstr64
23643 Haukohl, Hertha, Heißm., Pegelaustr. 10
20010 / 20011 Haukohl, H. L., Kolonialwarengroßverkauf, Schmiedestraße 22
24238 Haukohl, Werner, Wakenitzstr. 61
22340 Haupt, Georg, Dr., Ruhleben 11
28936 Haupt, Jos., Ing., Schönböck.Str. 33c
27717 Haupt-Eierverwertung, Dornestr. 44
27512 Haupt & Meyer, chem.-techn. Fabrik, Beckergr. 89
22724 Haus- u. Grundbes.Verein eV, Königstr. 113
24021 Haus d. Hüte, Richter & Co KG, Sandstr. 8
26612 Haus d. Nahrung, K. Bastion, Königstr. 94
27520 Hauschild, A., Stew., Cleverbrück, Ringstr. 43
23525 Hauschild, Arno, Pastor, St.JürgenRing 44
28072 Hauschild, E., Hebamme, Schützenstr. 32a
29405 Hauschild, Otto, Lehrer, Marquardpl. 8
28483 Hausemann, Alfr., Radio, Untertrave 111
28487 Derselbe, priv., Walddorf, Waldstr. 34
29472 Haussmann, A. Fr., Pianofbr., Königstr. 45
29458 Haussmann, Friedr., Kfm., Adlerstr. 29
28545 Havemann, Edm., Schleiferei, Schwart.A. 57

Sammel-Nr. 25781 — Jost Hinr. Havemann & Sohn Holzimport, Hobelwerk, Kontor: Karlstr. 71. **T** Havemannsohn **P** Hamburg 2175

26170 Havemeister, Heinr., Restaur., Königstr. 93
27844 Havemeister, R., Dachdecker, Marienstr. 2
26160 Havemeisters Restaurant, Königstr. 112
24387 Hayessen, Erna, Frau, GeninerStr. 37a
24657 Hebecker, Irma, Stud.-Rätin, Gartenstr. 11
22328 Hebig, Fritz, Archit., Roeckstr. 48
21021 Hechel, Fritz, Dir., Marliring 10
27472 Hecht, Hugo, Wäscherei, Ludwigstr. 48
27568 Hecker, Peter, Seroetz, Schwart.Str. 97
22523 Hecking, Wilh., Monteur, Hafenstr. 20
22848 Heddinga, Lina, Koberg 1
27528 Heege, K., Kapitän, Cleverbrück, Waldstr. 25
22056 Heer, Georg, Major, Uhlandstr. 16
29005 C. Heese Nchf., Obst, Meierstr. 26
29291 Gebr. Hefti, Matratzen, Untertrave 111
29274 Hefti, Karl, Baumstr., Marquardtstr. 15
27820 Hegemann, Dr. Friedr. Wilh., Arzt, Schwart. Allee 26a
28786 Hegemann, Dr. Heinr., Arzt, Moisl.Allee 22
23579 Heher, Willi, Blumen, Kronsf.Allee 61
27662 Hehl, Christian, Schlachter, Drögestr. 6
27754 Hehl, Dor., Frau, Schwart.All. 67a
27539 Hehl, Hans, Kfm., Schlachthof
27750 Johs. Hehl & Sohn, Vich, Schwart.Allee 67
22161 Heick, Frdr., Transporte, Kahlhorststr. 15
24078 Gebr. Heick, Tapeten, Sandstr. 7
23290 Heick, H., Kol.-W., Feldstr. 2
21143 Heick, Johs., Schlachterei, Markt 2
26884 Heick, M., Wäscherei, Sophienstr. 6
23842 Heick, Dr. W., Arzt, Holstenstr. 17.
24120 Heick & Schmaltz, Modewr., Sandstr. 11.
26729 Heick & Schwartzkopf, GmbH, Mengstr. 46
22167 Heickendorf, Heinr., Drogen, Markt 15
23613 Heickendorf, Magda, Ob.-Lehr., Ruhleben 3
22761 Heidemann, Karl, Kfm., Untertrave 44

23595 Conrad Heidenreich
(all. Inhaber: Karl Görner), Ausführungen des Hoch- und Tiefbaues, Fegefeuer 2. **BK** Handelsbank in Lübeck **P** Hamburg 3772

(27523) Heidenreich, Georg, Saatbau, Schwartau
28469 Heidmann, Carl, Blumen, Moisl.Allee 93
23778 Heidmann, H., Ob.-Insp., St.JürgenRing 15
22383 Heil. Geist-Hospital, Koberg 9
29886 Heimbauges. mbH, Schüsselbuden 13
27564 Heims, Emil, Kfm., *Schw* BerlinerStr. 25
20067 Heimst. Schleswig-Holst. GmbH, BreiteSt.43
23274 Dies., Baubüro, Brandenb.Landstr.
26488 Heimstätten-GmbH, Beckergrube 60
28781 Hein, Max, Elektr.Anl., *Schw* Lüb.Str. 29
29392 Heinck, K., Obermstr., Hüxterdamm 2
24165 Heindel, Fr., Masch.-Rep., Dankwartstr. 64
26696 Heine, Georg, Wäsche, Mühlenstr. 8
27079 Heine, Lorenz, Möbel, Fünfhausen 3
23662 Heinecke, Kurt, Prok., Falkenpl. 1
26615 Heinemann u. Busse, Bauuntern. KG, Mengstraße 48
26394 Dies., Baust. Engelsgrube Ecke Untertrave
26395 Dies., Baust. Hundestr. 111
22095 Heinemeier, Henny, Ww., Moisl.Allee 22a
28161 Heinen, Jos., Techn., Nelkenstr. 5
24272 Heinicke, W., Plissee-Anst., Mühlenstr. 30
23263 Heinrich, Ad., Büssauer Plantagen
25385 Heinrich, Franz, Spedition und Schiffahrt, Untertrave 84. T Schiffshein
28192 Heinrich, Otto, Techn.Leiter, Lachsw.All.17a
22038 Heinrichs, Ernst, Vertr., Fr.Wilh.-Str. 39
29252 Heinsohn, Carl, Malermstr., Lindenstr. 15
26559 Heinsohn, Hans, Maler, Johannisstr. 72
28803 Heinz, Karl J., Bücherrev., U.Trave 112
27740 Heinzius, Bernhard, Lindenstr. 65a
22114 Heise, Ernst, Kfm., Fleischh.Str. 36
29397 Heise, Leopold, Buchdr., Fleischh.Str. 85
21173 Heiser, Frz., Baugesch., Augustenstr. 21a
(26808) Heister, Wilh., Isolier., Mühlenbr. 1
21040 Heisse, Martha Gr., Pension, Clemensstr. 7
24772 Heissmangelbetr. Anni Svare, Wahmstr. 93
21728 Heißmangelbetr. Frida Wulf, LangeReihe 10
24333 Heister, A., Südfrüchte, Mühlenstr. 15
26445 Heitmann, Johs., Alteisen, Blücherstr. 30
26214 Heitmann, M., Putzgesch., Holstenstr. 8
28505 Heitzer, Frz., Install., Fackenb.Allee 48
29248 Held, Fr., Güterverwert., Schwart.Allee 3c
24519 Heldt, Frida, Wwe., Ratzeb.Allee 6
24509 Heldt, Harald, Uhren, Markt 8.
24748 Heldt, Joach., Dipl.-Ing., Musterbahn 5a
28783 Heller, Georg, Prok., Fackenb.Allee 51c
29047 Heller, Wilh., Kfm., Fackenb.Allee 51b
27931 Helling, Albertine, Schwester, *Schw* Berliner Straße 11
23719 Hellmann, Alfr., Gärtner, Fuhlenkampsw. 37
26674 Hellmann, Aug., Schlacht., Johannisstr. 17
21414 Hellmann, Gust., Bücherrev., BreiteStr. 97
214 71 Hellmann, Rudolf, Dipl.-Ing. siehe Ingenieurbau Hellmann
29903 Hellmann, W., Toiletteart., Königstr. 46a
22946 Hellwich, Friedel, Kfm., Pelzerstr. 22a
27202 Hellwig, Emil, Steuerinsp., Cleverbrück
23631 Hellwig, Mart., Dipl.-Ing., Travem.Allee 26
23829 Helm, Carl, Kartoffeln, Mühlenstr. 73
22110 Helm, Erich, Schlachter, Fleischh.-Str. 54
28030 Helm, F. E., Apotheke, Fackenb. Allee 62
22115 Helm, H., Kartoffeln, Fleischh.Str. 44
23700 Helm, Wilh., Gastw., Mühlenstr. 53
22368 Helms, Emil, Präsid., Moltkestr. 3
22840 Helms, Heinr., Versich., Bleichenweg 4
22464 Helsing, G., Leihhaus, Hüxstr. 113
28254 Hemmersam & Rasmussen, Einfuhr, Lübeck, Schlachthof
27406 Hempel, Ernst, Makler, Ziegelstr. 6
23251 Hempel, Hanna, Ruhleben 11a
28862 Hempel, Johs., Kfm., Marquardpl. 9
23623 Hempel, Margarethe, Lehrerin, Spillerstr. 7
20781 Hempel & Fasel, Kolonialwaren-Großvertrieb, Lübeck, Mengstraße 32
21363 Hencke, Frida, Parkstr. 46
22753 Henk, Ernst, Kol.-W., Mühlenstr. 50
27702 K. u. E. Henkel, Vulk.-Anst., Beckergr. 22
29770 Henkel, W., Steuerinsp., Brehmerstr. 5
26732 Hennemann, Dr., Ob.Stabsvet., Overbeckstraße 2a
22305 Hennig, Paula, Hebamme, Hövelnstr. 12
26162 Henniges, Waldem., DanzigerStr. 24
28811 Hennings I, R.-A. [N], Beckergrube 2
26206 Hennings II (H. J.), Dr., R.-A., BreiteStr. 40
24444 Ders., Wohn., Fr.Reuter-Str. 9
21913 A. Hennings u. Co., Makler, Lessingstr. 8a
26807 Hennings, Fr.-W., Dir., Roeckstr. 52a
21913 Hennings, Gert, Assekuranz, Lessingstr. 8a
27878 Hentrich, Erna, Schuhhaus, Holstenstr. 2
22816 Henze, Fr., Uhrmacher, Joh.Str. 1
27052 Herb, Kurt, Kfm., Hof Kaninchenberg
(27052) Herb, Lene, Dr., Hof Kaninchenberg
21984 Herberge zur Heimat, Fischergrube 30
27365 Herbowski, Stanisl., Bedachung, Fischergr. 64
Sml.-Nr. 34255 Herbst, Gustav, Fischkonservenfabrik Lübeck-Schlutup, Fabrikstr. T Goldfisch BK Deutsche Bank P Hamburg 28763
34257 Ders., Wohn., Ludendorffstr. 136
28230 Hering, Berta, Bohnerwachs, Elisenstr. 2
28068 Hering, Herm., Adlerstr. 27a
34232 Heringsimport GmbH, *Schlu* Weslocrstr. 2
23736 Herling, Hans, Vertr., Fritz-Reuter-Str. 5a
24466 Hermberg, Benno, Friedr.-Wilh.Str. 22
22541 Hermberg, Hans-C., Kfm., Danz.Str. 24
23100 Hermberg'sche lith. Anstalt, Johannisstr. 23
23065 Herold, Ernst, Schriftltr., Kronsf.All. 113
34404 Herold, Walt., Prok., Herrenwyk, Hochofenstraße 5
21628 Herrmann, Elsa, Gemischtwr., Jahnstr. 1
26625 Herrmann, Gust., Vertr., Fleischh.Str. 83
26703 Herrmann, J., Theaterquelle, Fischergr. 24
23484 Herrmann, Max, Ing., Walderseestr. 33
26664 Herrmann, Willi, Gastw., Fischergrube 79
29629 Hersen, Margarethe, Körnerstr. 27
27836 Hertzberg, Otto, Tischler, Katharinenstr. 55
29137 Herzig, Heh., Malermstr., Hansestr. 74
22640 Herzog, Wilh., Feinkost, Seydlitzstr. 16
23991 Hespeler, Dr. O., Ob.-Baurat, Wakenitzstr. 62
22776 Hess, Herm., Kfm., Plönniesstr. 34
26817 Hesse, Dr. Ernst, Zahnarzt, Hüxtertorall. 25
21560 Hesse, Fr., O.Insp., Wakenitzstr. 43
24190 Heucke, Wolfg., Kuckuksruf 12
23268 Heuer, Ella, Hebamme, Mühlenstr. 51
21031 Heuer, Rich., Postinspektor, Adolfstr. 21
21309 Heuerstelle, Seemännische, Untertrave 1
21514 Heyck, Herm., Lehrer, Walddorf, Buchenw11
22852 Heydel, Kurt, Versich., BreiteStr. 16
23857 Derselbe, Wohnung, ElsässerStr. 28
21409 Heyden, Otto, Bäcker, Gr.Gröpelgr. 25
26168 Heyen, H. Melch., Schriftl., DanzigerStr. 24
24635 Heyenga, W., Ref.-Haus Hansa, Wahmstr. 6
24636 Heyke, Kurt, Kfm., Roeckstr. 4
23434 Heyl, Emil, Kfm., Adolfstr. 7a
21467 Heyne, Stefanie, Frau, Roeckstr. 48
20555 Heynert, Karl, Autoverm., Wahmstr. 26
23897 Hiebsch, Max, Dachdecker, BreiteStr. 60
21334 Hielscher, E., Restaur., Gr. Burgstr. 57
34361 Hieronymus, Peter, Bierhdlg., Selmsdorf
28555 Hildebrand, H., Staatsanw., Danz.Freiheit 6
26804 Hildebrand, Marg., Mode, BreiteStr. 15
23064 Hildebrandt, Brunnenbau, Lindenstr. 18
27909 Hildebrandt, Dora, Pens., Fleischh.Str. 49
34233 Hildebrandt, Heinr., Kiesgrube, *Schlu* Haler Ort 33
27752 Hildebrandt, H., Kfm., *Schw* Rensef.Str.
34123 Hildebrandt jr., H., Fähre, *Schlu* HalerOrt 29
28207 Hildebrandt, O. H., Bauer, *Schw* A.Rensef. 35
22023 Hildebrandt, Paul, Ing., Dankwartsgr. 2
22864 Hildebrandt, Wilh., Roeckstr. 13
28439 Hiller, Herm., Gärtner, Moisl. Allee 87c.
24043 Hillmann, Fritz, Dr., Plönniesstr. 28
28940 Hilsberg, W., Heizung, *Schw* Waldstr. 7
22715 Hindenburghaus, E. Günther, A.Burgfeld 6
22002 Hingst, H.-L, Hptm. u. R.Adj., Parkstr. 44
23541 Hingst, Paul, Kfm., Moltkestr. 18
24577 Hinke, Otto, Drogen, Friedrichstr. 7
23070 Hinrichs, Claud., Bäck., Kronsf.Allee 127
27339 Hinrichs, E. M., Schlachter, Tünkenhagen 3
27554 Hinrichs, Werner, Ing., Schönb.Str. 5
23844 Hinrichs, Wolfg., Lebensm., Reiherstieg 10
28390 Hinrichsen, E., Makler, Hudekamp 42
23863 Hinrichsen, F. Israel, Dr., Hohel.Str. 61
24620 Hinrichsen, Johs., Vertr., Schwart.Allee 20a
26733 Hintze, Erna, Frisier-Salon, Humboldtstr. 5
24041 Friedr. Hintze u. Sohn, Malergesch., Percevalstr. 25
28833 Hintze & Stech, Möbelfabr., Moisl. Allee. 60
27108 Hinz, Carl, Delikat., BreiteStr. 51
27578 Hinz, Frdr., Gastwirt, Untertrave 4
34284 Hinz, H. C., Radio, *Schlu* Rosenwasser 15
26959 Hinz, Otto, Bücherrev., Fischstr. 40
28671 Hinze, Ulrich, Gärtnerei, Friedhofsallee 92
23349 Hippert, Minna, Fris.Salon, Wakenitzstr. 21
23634 Hirch, Carl, Lützowstr. 33
22477 Hirsch, Konr., Spedit., Parcevalstr. 17
24683 Hirsch, Walt., Kfm., Friedr.Wilh.-Str. 15
24447 Hirsch, Wilh. E., Vertr., St.JürgenRing 18
28590 Hirsch-Drogerie, Adlerstr. 33d
22940 Hirschfeld, Alice, Ob.Lehr., HüxtertorAll. 23
22046 Hirsekorn, A., Töpfermstr., Fleischh.-Str. 40
24385 Hirth, Dr. Käthe, Stud.-Rätin, Kronsf.A. 11
23620 Hirtz, Feodora, Frau, B.d.Wasserkunst 19
34455 Hitzbleck, C. W., Lauen P. Selmsdorf
22272 Hoche, Rich., Dipl.Ing., Wasserkunst 5

Sml.-Nr. 34141 — Hochofenwerk Lübeck **Aktiengesellschaft,** Lübeck-Herrenwyk. **T** Hochofenwerk Lübeck-Herrenwyk

26990 Hochspannungs-Ges. Lübeck mbH, Alfstr. 33
34180 Hochtief AG, *Schlu* Königsberg
21939 Höck, M., Stud.-Rat, Fr.ReuterStr. 6
28733 M. Höger & Fr. Höhne, Baugesch., Baustelle Vorwerk Kleinaustr.
22115 Höhl, Hans Leop., Prok., Kl.Groth-Str. 11
23127 Höhne, Helm., Vertr., Hüxstr. 96
26285 Höpfner, Hans, Gartengest., GeninerStr. 36
22978 Höpfner, K.H., Kameramann, Wakenitzstr.69
26100 Höpfner, Otto, Sellerwr., Untertrave 67.
29129 Höppner, Ernst, Pferdehdlg., Wisbystr. 5
24638 Höppner, G., Räucherei, Königstr. 59
21198 Höppner, Johs., Gastwirt, Travem.Allee 28
22247 Höppner, Max, Bierhalle, Beckergrube 66
22890 Höppner, Walt., Kfm., Parkstr. 30
22106 Höppner, Wilh., Maurer, Pelzerstr. 18.
27300 Hörcher, Johs., Vertr., Niendorf
21767 Hörnschenmeyer, Leo, Keks, Königstr. 64
26106 v. Hoerschelmann, Armin, Reedereivertreter Untertrave 43
21197 Derselbe, Wohn., Travem.Allee 6
27052 Hof Kaninchenberg
28503 Hoff, Ernst, Techniker, Georgstr. 46
28036 Hoffmann, Ant., Viehhdlg., Schönböcken
26466 Hoffmann, Carl, Dir., J.Wullenw.Str. 24
21472 Hoffmann, Elselotte, Hebamme, Königstr. 3
24791 Hoffmann, Frz., Gerichtsvollz., Yorckstr. 17
22412 Hoffmann, F., Kol.-W., Alfstr. 38
21472 Hoffmann, Gertrud, Hebamme, Königstr. 3
21548 Hoffmann, H.P., Baugesch., GeninerStr. 229
27274 Hoffmann, Herb., Lebensm., Ziegelstr. 137
24118 Hoffmann, Herm., Lessingstr. 7
24551 Hoffmann, Hildeg., Frau, Mühlenstr. 56
23627 Hoffmann, Max, Studienrat, Mühlenbr. 9
21371 Hoffmann, Dr. O., R.-A. [N], Curtiusstr. 17
20783 Derselbe, Büro, BreiteStr. 54
28085 Hoffmann, Otto, Im- u. Export, Beckergr. 6
22802 Hoffmann, Rud., Dentist, Hüxstr. 12
22035 Hoffmann, Th., Malermstr., Fleisch.-Str. 38
23905 Hoffmann, Wilhelm, Am Brink 3
21276 Hoffnung, Gesellschaftsh., Hüxtertorallee 24a
27550 Hoffschild, Käthe, Schwart.Allee 20b
23050 Hofmacher, Herm., Hdls.-Vertr., Schwart.-Allee 26b
22331 Hofmann, Bened., Restaur., Hafenstr. 52
28927 Hofmann, F., Lebensm., Klappenstr. 5a
22548 Gebr. Hohenschild, Buchdr., Fleischh.Str. 75
26447 Hohenschild, Georg, Papier, Fleischh.Str. 2
22736 Hohenschild, Wilh., Drog., Marlistr. 42c
29675 Hohmann, E., Masch.-Bau, Waisenhofstr 13a
26549 Hohnsbehn, Fritz, Braunstr. 8
28197 Hohnsbein, Aug., Maurer, Wickedestr. 41
23206 Holdorff, Heinz, Ger.-Rat, Körnerstr. 15
24647 v. Holdt, Werner, Dipl.-Ing., Kronsf.A. 21a
24730 Hollensteiner, Johanna, Ww., Strohkatenstraße 11
23446 Hollensteiner, Dr. K.-F., Arzt, Musterbahn 7
24720 Hollensteiner, Dr. W., R.-A. [N], Braunstr. 2
24719 Ders., Wohn., Ruhleben 11a
22660 Holler & Co., Schiffsmakler, BreiteStr. 28
28831 Hollmann, Aenne, Am Bahnhof 11
21212 Hollmann, Franz, Dr. Ing., Brehmerstr. 14

Albert Holst
Lübeck-Schlutup, Höfen 28
Braterei, Marinieranstalt, Fischräucherei u. Vollkonserven. Alleinhersteller der bekannten **Tip-Top-Fabrikate**
Fernsprecher 34152 ‖ Telegr.-Adresse Tiptop

26701 Alb. u. Wilh. Holst, Fuhrw., Wakenitzm. 27
34236 Holst, Aug., Baugesch., *Schlu* Ludend.Str.172
23873 C. u. W. Holst, Gaststätte, Arnimstr. 32
23451 Holst, Hartwig, Drogerie, Blücherstr. 20.
24771 Holst, Otto, Kol.-W., Vorrader Siedlung
21181 Holst, P., Ger.-Vollz., Falkenstr. 2
23702 Holst, Dr. Rich., Zahnarzt, Koberg 3
23431 Derselbe, Wohn., Curtiusstr. 9
23881 Holst, Wilhelm, Wildhdlg., Bäckerstr. 13a.
23572 Holsteinisches Süßwarenwerk, Langneß & Rautenberg, Lübeck, Geniner Str. 88—100
27153 Holsten-Brauerei, Bergstr. 20
24714 Holstenmühle GmbH, Mühlendamm 22
24508 Holtfoth, Wilh., Lotse, Helmh.Str. 26
22460 Holtfreter, Herm., Restaur., Karpfenstr. 21
26128 Holtorff, Hermine, Schneid., Mengstr. 16
22649 Holtz, Henry, Obst, Gr.Burgstr. 15
23583 Holzhausen, Karl, Obering., Fegefeuer 2
21811 Holzmüller, Fr., Bugenh.Str. 31
22843 Honisch, P., Bürochef, Hohenstaufenstr. 16
27436 Hoops, Dr. Ludw., Ing., Ruhleben 7
29613 Hopp, Ina, Sekr., Geverdesstr. 12
22406 Hopp, Johs, Tapezier, Fleischh.Str. 82
21908 Hopp, Wilh., Schlachter, Heinrichstr. 30
26266 Hoppe, Carl, Feinkost, Mühlenstr. 23
24507 Hoppe, Johs., Landw., J.Wullenw.Str. 6
22976 Horch, Rud., Ing., St.GertrudRing 26
22012 Horenburg, K., Architekt, Heidberg 3
21858 Hormann, Fritz, Mineralw.Fbr., Marlistr. 16a
22062 Hormann, Hans, Drogen, Marlistr. 21c
27049 Hormann, P., Mineralwasserf., Marlistr. 70
26281 Horn, Dr. Wilh., Syndikus, Gertrudenstr. 4
22269 Hornickel, Otto, Kapellmstr., Sophienstr. 5a
28013 Horrmann, Otto, Baugesch., Fackenburg, SegebergerStr. 67
24598 Horst, Gertrud, Prok., Mühlenstr. 1
22820 Horstmann, Johann, Möbelfabr., Pferdem. 2
27349 Hose, Wilh., Gartenbau, *Schw* Cleverbr.Str. 2
21824 Hostmann, Willi, Färberei, Fischergrube 50
29792 Hotel zum Anker, Untertrave 108.
26834 Hotel Central-Hansa-Restaurant. Inh. A. Pedezzani, Schüsselbuden 12

Sml. Nr. 20785 — Hotel Danziger Hof Bes. Ernst Moritz, Am Bahnhof

28585 Hotel Deutscher Hof, Holstenstr. 38
24132 Hotel „Deutsches Haus", Inh. Hermann Sager, Aegidienstraße 3
28103 Hotel Dreimäderlhaus, Lindenstr. 3a
28996 Hotel Eisenbahn-Hotel, Am Bahnhof 21
28474 Hotel „Fürst Bismarck", Hansestr. 3
27762 Hotel Germania, Schwartau, Ad.Hitlerpl. 8
25646 Hotel Jensen, Obertrave 5
28478 Hotel Lindenhof, Lindenstr. 1a
27866 Hotel Lübecker Hof, *Schw* Ad.Hitler-Pl. 4
29078 Hotel Neuer Bahnhof, Am Bahnhof 7.
20787 Hotel Norddeutscher Hof, Falkenb.Allee 2b
29282 Hotel u. Restaur. Holstenhof, Holstenstr.30
29488 Hotel z. Reuterkrug, Moisl.Allee 18

Sammel-Nr. 25961 — Hotel Stadt Hamburg **(Hamburger Hof)** Bes. E. v. Szadkowski. Das führende Haus Klingenberg 1. **T** Stadt Hamburg

27160 Hotel „Union", Inhaber: Emil Prüssing, Lübeck, Braunstr. 15.
27164 Dass., Wohn. E. Prüssing, Herderstr. 12
28952 Hotel Victoria, Erich Zinner, Am Bahnhof
21836 Hotes, H. H., Schiffsmakler, U.Trave 20
22335 Hotopf, Erich, Travelmannstr. 36
23144 Howaldt, Adolf, Ing., J. Wullenw.Str. 9
23145 Gebr. Howaldt, Techn. Büro, Schüsselb. 18
20776 / 20777 Howaldt, Hans, Inh.: Fritz Howaldt, Vertretungen und Großhandel in Auto-Zubehör, Musterbahn 3. T Hanshowa P Hamburg 9976
20778 Desgl., Wohn., Fr. Howaldt, Overbeckstr. 16
23146 Howaldt, Joach., Kfm., Hohenstauf.Str. 14
21852 Howaldt, Jürgen, Dipl.-Ing., Zwinglistr. 18
23343 Howardsche Buchführung u. Betriebsoberleitung GmbH, Mühlenstr. 59
22315 Hribar, Fritz, Ing., Bismarckstr. 24
21375 Hubbrücke beim Burgtor, Hafenstr.
21304 Hubertus, St., Gasthof, St. Hubertus
27620 Huch, Fritz, Gärtner, *Schw* Lüb.Str. 27
22642 Hudolfsky, Carl, Kol.-W., Marlistr. 44.
23806 Hübener, Dr. Joh., Arzt, Overbeckstr. 24
26537 Hübscher, Emma, Konfit., Wahmstr. 6
29561 Hünicke, H., Papier, BreiteStr. 99
34368 Hüser, Wilh., Heilpraxis, Kücknitz, Waldh. Weg 9
21255 Hützen, Wilh., Pastor, Bonusstr. 1
21501 Hüxtertor-Apotheke, Hüxtertorallee 15.
29612 Hummel, Fritz, Malerm., Luisenstr. 9
29003 Hundt, Aug., Gärtn., *Sto* Ahrensb.Str. 15
23344 Hundt, Dr. H., Zahnarzt, B.d.Wasserkunst 4
21942 Hundt, Hedwig, Marlistr. 3
22440 Huth, Friedrich, Bei der Wasserkunst 7
21782 Huwald & Frick, Herrenbekleid., Beckergr. 2
24116 Iben, Joh., Fuhrgesch., Dankwartgrube 27
29661 Iben, Karl, Fuhrbetrieb, Kl.Petersgr. 14
29144 Iden, Alfr., Autorep., Schwart.A. 152
28186 Iden, Otto, Autoverm., Fackenburg, SegebergerStr. 39
28836 I. G. Farbenindustrie AG, Vorw.Wiesen
34164 I. G. Farbenindustrie Aktiengesellschaft, Werk Herrenwyk, Herrenwyk b. Lübeck
23820 Ihde, Dr. A., R.-A. [N], Fritz-Reuter-Str. 8
25681 Ders., Büro BreiteStr. 18
28819 Heinr. Ihde Nachf. GmbH, Fische, Töpferweg 61
22578 Ihde, Ludw., Gastw., Hartengrube 43
24215 Ihde, Minna, Ww., Pferdemarkt 5
21802 Ihde, Paul, Kfm., Roeckstr. 38
25801 Paul Jhde Kommanditges., Metall- u. Brennstoffhandlung, Kanalstr. 78—80
24151 Ihnst, Hch., Böttchermstr., Dankwartsgr. 7
22471 Ihrke, Chr., Kapitän, Skagerrakufer 8
28110 Iken, Heinr., Landw., Hohenleuchte
28365 Iken, Herm., Landwirt, Hansfelderhof
28151 Iken, Hilko, Fuhrbetrieb, Hansfelde
24580 Illing, Frieda, Frau, Körnerstr. 26
22544 Imdicke, Herm., Kol.-W., Fleischh.Str. 89
22612 Imholz, H., Holzmakler, Mühlenbr. 11
25112 Industrie u. Handelskammer, BreiteStr. 6

21471 Ingenieurbau Hellmann Dipl.-Ing. **Rudolf Hellmann** Zweigniederlassung Lübeck, Goethestr. 8 **Nach Geschäftsschluß:** **21471 Pollvogt, Heinrich,** Prokurist

21667 Ders., Baust. Lübecker Flender Werke
29496 Ingen.Kontor f. Schiffbau GmbH, Schwart. Allee 109
21456 Innungsgemeinsch. Bauhütte, BreiteStr. 12
26594 Innungskrankenkasse f. d. Handwerkerinnungen, BreiteStr. 12
28723 Interpress, Pressebüro Dr. Timm, Mengstr. 30
23610 Intzen, Otto, Weinhdlr., Körnerstr. 30
20789 Ippen Linie Reederei KG, U.Trave 12
29154 Ipsen, Luise, Ww., Hansestr. 23
21147 Isenberg, Rich. M., Bürgerm.Neumann-Str.15
23233 Isernhagen, Hch., Bauer, Genin
23920 Israelitische Gemeinde, St. AnnenStr. 11
28215 Iversen, P., Metallwr., BreiteStr. 73
27193 Iwan, Oskar, Bücherrev., Glockeng.Str. 13
21966 Jablonowsky, Ernst, Drogerie, Hüxtertorall.7
21556 Jabs, Hans, Kfm., Hüxtertorallee 23
23455 Jacobi, Emil, Pion.Kantine, Schwart.Ldstr.
28686 Jacobi, Dr. Wilh., Tierarzt, Schwart. Allee 21
22566 Jaeckel, Hans, Garagen, Eschenburgstr. 14
22861 Jädes-Hotel, Fritz Kohl, Marlesgrube 22
28452 Jädestift, *Schw* Riesebusch 32

21383 Jäger, Christ., Bauführer, Talweg 5
28283 Jäger, L., Masch.-Bau, I. Wallstr. 19
26624 Jäger, Nicolai, Photogr., BreiteStr. 47
26629 Ders., Wohn., BeimRetteich 10
27003 Jaeger & Mirow, Strumpfwr., BreiteStr. 49
27228 Jänike, Fritz, Gärtnerei, *Schw* RantzauA. 17
27624 Jager, Paul, Bäckermstr., Adlerstr. 20
21246 v. Jagow, Clem., Ger.-Rat, Ratzeb.All. 71
28438 Jahn, Peter, Lindenstr. 47
27718 Jahn, Walter, Bildhauer, Gloxinstr. 3b
28498 Jahncke, Carl, Vertreter, Fackenb. Allee 64a
29358 Jahncke, Ernst, Bäckermstr., Meierstr. 39
23644 Jahnke, Ewald, Kfm., Goethestr. 8
28024 Jahns, Otto, Transporte, Badendorf
28773 Jalas, Gg., Schlachter, Wickedestr. 4.
23476 Janacek, Arthur, Restaur., Ratzeb. Allee 44
21017 Janensch, Aug., Herrenart., Sandstr. 6
22348 R. Janke GmbH, Elektro-Großhdlg., Fünfhausen 3
(29690) Janker, Carl, Lastfuhren, Klappenstr. 10a
27574 Jankowski, Hans, Friseurbedarfsartikel-Großvertrieb, Johannisstraße 11
29240 Jankowsky, W., Elektrot., *Schw* Aug.Str. 22
23463 Jannasch, Auguste, Frau, Kronsf.Allee 26a
22555 Jansen, Ernst, Pastor, Jakobikirchhof 4
29529 Jansen, R., Lotterieeinn., Johannisstr. 11
26570 Derselbe, Wohn., Roeckstr. 46
21122 Janssen, Curt, Filialleiter, Reiherstieg 52
27876 Janssen, Rich., Kfm., Glockeng.Str. 13
24232 Janus, R., Konsul, Fr.Wilh.Str. 42
27481 Januszkiewicz, S., Kfm., Hansaring 21
22676 Janzen, Walter, Rekl.-Maler, Hüxstr. 51
23846 Japp, Hans, Vertr., Attendornstr. 38
27533 Jarchau, Carl, Rentner, Moltkestr. 20
26886 **Jarchau, Hch., Mechaniker, Fischstr. 26**
27929 Jarchau, Willi, Zigarren, Reiferstr. 21
27563 Jarchow, Emil, Maler, *Schw* Tremskamp 37
24005 Jarck, C. Th., Kfm., Moisl.Allee 4a
22372 Jargstorf, Heinr., Schriftl., R.GrothStr. 28
29033 Jasconsa Zigarettenspedit. GmbH., Moisl. Allee 53
23636 Jauckens, Max, Blumen, Kronsf.Allee 19a
26150 Jebens, Fritz, Baugeschäft, Engelsgr. 83
27893 Jebens, Martha, Zig., Dankw.Grube 69
24214 **Jebsen, H., Schriftführer, Overb.-Str. 13**
20270 Jeckeln, Dr. E., Prosektor, Finkenberg 44
29012 Jenckel, Wilh., Versich., Hansestr. 2
27132 Jendrischeck, R., Kfm., ElsässerStr. 2
24285 Jenisch, Otto, Konditorei, Kronsf. Allee 8a
23252 Jenkel, F., Kol.-W., Fritz-Reuter-Str. 2
20794 Jenne, Max, Drogen, Engelsgr. 38
23010 Jens, Alfred, Kfm., Königstr. 105
26988 Jensen, Irmg., Schneidermstr., Hohelandstr. 58
28583 Jentsch, Rich., Dachdeckermstr., Adlerstr. 29
23724 Jentzen, Carl, Rest., Kronsf.Allee 26
24784 Jepp, Heinrich, Brehmerstr. 14
29462 Jepsen, Alb., Draht, Karpfenstr. 1
22953 Jepsen, Ch., Korsettfabr., BreiteStr. 42
34265 Jepsen, Karl, Schlacht., *Schlu* Ludend.Str. 61
27284 Jepsen, Otto, *Schw* Elisabethstr. 36
26247 Jerichow, Franz, Kfm., Kronsf.All. 1a
26944 Jess, Jürgen, Kfm., Lessingstr. 4
24470 Jessen, Asm., Schulwerkst.Leit., Mühlenbr. 3
26839 Jessen, Ed., Engrosgesch., Fischstr. 19.
28037 Jessen, Marta, Frau, Moisl.Allee 23
20330 Jochimsen, A., Ingen., B.Neumann-Str. 6
23212 Jöns, Erna, Lehrerin, Hohelandstr. 54
29609 Jöns, Friedr., Getreidevertr., Königstr. 12
26233 Jöns, Ludw., Radiotechn., Antonistr. 11
26505 Jörs, Heinr., Malermstr., Hövelnstr. 20
22478 Jörs, Karl, Hövelnstr. 20
24193 Jörs, Paul, Schlosserei, Schmiedestr. 15
24614 Joesten, Elli, Frau, Brömbsenstr. 19
26940 Johanning, O., Ob.-Postrat, Moltkepl. 14
26573 St. Johannis-Jungfrauenkloster, Joh.Str. 73
27238 Johannisson, Ad., Gärtn., Rensefeld
24707 Johannisson, F., Angest., Gothlandstr. 11
20222 Johannsen, Bruno, Grundstücks- u. Landgütermakler, Fackenburger Allee 2a
..... **Derselbe, Timmendorferstrand. Fspr. 472**
27408 **Johannsen, Fr., Viehhdlg., Westhofstr. 37**
29648 J. Johannsen & Sohn, Bugsiergesch., Marienbr.
21658 Johannsen, Mimi, Parkstr. 28
24788 John, E., Wasserkunst 14
22512 John, Dr. Helm., Zahnarzt, Koberg 5
24011 John, Wilh., Kfm., WendischeStr. 22
27336 Jolitz, Gartengest., Margar.Str. 30a
27333 Jolitz u. Radbruch, Gartenpfl., Schönb.Str. 31
26271 Jonas, Friedr., Schneidermstr., Königstr. 75
26675 Joost, Fritz, Juwelier, BreiteStr. 19
21750 Joost, Johs., Fleischermstr., Beckergr. 30
23694 Joost, Wilh., Schlachterei, Blücherstr. 22
21521 Jordan, Kurt, Dr.-Ing., Roeckstr. 39
23333 St. Jürgen-Apotheke, Ratzeb.Allee 4
22800 Jürgens, Alice, Bäckerstr. 5
24124 Jürgens, Heinr., Tapezierer, Fischstr. 23
23456 Jürgens, Heinz, Kfm., Uhlandstr. 13
27959 Jürgens, H., Holz, Renscfeld, RantzauAll. 14
24351 Jürgens, Hugo, Stud.-Rat, Kl.Groth-Str. 3
24649 Jürgens, Irmgard, Busekiststr. 27
21882 Jürgens, Walther, Kfm., Hohelandstr. 62
23131 Jürgens, Dr.W., Stud.Rat, Burgfeld 10
21952 Jürgens & Ohlsson, Spedition, Schuppen 2
28714 Jürgensen, Fritz, Vertr., Greveradenstr. 3
27433 Jürgensen, P., Gemischtwr., Triftstr. 78
29988 Jürges, Ernst, Autoverm., Schützenstr. 26
21426 Jürges, Helene, Blumen, Gr. Burgstr. 53
24393 Jürß, Otto, Getreide, St.Annen-Str. 10
26500 Jürss & Meiners, Spirituosen, Engelsgr. 59
21578 Jütte, Wilhelmine, Fris., Dummersdorf
23479 Jugendherberge, Fegefeuer
24990 Juhl, Dr. Detlef, Arzt, Pferdemarkt 7
21503 Jung, Fritz, Dr., Parkstr. 42
34356 Jung, H., Bäckermstr., *Schlu* Hint.Höfen 22a
21202 Jung-Lübeck Kinderkleidung, Elisabeth Sager, Lübeck, Beckergrube 3
26932 Jungclaus, Ernst, Archit., Hundestr. 49
22235 Junge, Ernst, Maurermstr., Blücherstr. 34
22297 Junge, Gg., Malergesch., Travelm.Str. 25
26827 Junge, Hans, Kfm., BreiteStr. 1
29448 Junge, Heinr., Steinholzfußböden, Tremser Teich, Lüderitzstr. 9
24160 Junge, Johs., Gartenbau, Gärtnerg. 104.
21635 Junge, Joh., Kfm., BreiteStr. 1
27814 Junge jun., Wilh., Tapezier, Gloxinstr. 2a
26493 Junggeburth, Anton, Vertret., Steinr.Weg 9
29635 Junk, N., Schuhwr., *Sto* AhrensbökerStr. 12
22887 Justin, Hans, Gasthof, EngerKramb. 1

27763 Kabelström, Ew., Baugesch., *Schw* Rantz.A. 3
28193 Kaben, Jul., Viehhdlr., Friedenstr. 50.
26165 Kaben, Klara, Fußpflege, Kohlmarkt 7
23910 Kaden, Wilh., Direktor, Fr.Wilh.Str. 51
29473 Kadow, Herm., Kol.-W., Sereetz, Dorfstr. 58
34471 Kadow, Karl Fr., Gemischtwr., *Schlu* BardowieckerWeg 31
26748 Käding, Heinr., Mechaniker, Schüsselbuden 9.
23919 Kaehding, Heinrich, An der Mauer 38
21203 Kähler, Aug., Kol.-W., Blücherstr. 23
24219 Kähler, Emma, Overbeckstr. 29
21267 Kähler, Ewald, Exped., Walderseestr. 39
29979 Kähler, Friedr., Gartenbau, *Sto* Lohstr. 8
24689 Kähler, Friedr., Schneider, Starg. 2
21692 Kähler, Karl, Kol.-W., LangeReihe 29
24349 Kähler, Rud., Uhrm., Engelsgr. 6.
29962 Kähler jun., Rud., Uhren, Holstenstr. 13
24221 Kähler, Th., Ob.Steuerinsp., Sophienstr. 3a
27874 Kähler, Wilh., Vertr., Katharinenstr. 61
21095 Kähler, Wilh., R.-A., BreiteStr. 9
29010 Kähler, Willi, Gummiwr., Schönböck.Str. 29
23518 Käker, Hans, Radio, Kottwitzstr. 20
22306 Kämmerer, Carl, Prok., Weberkoppel 20
24148 Kämmerling, Ad., Malermstr., Hüxstr. 115
29177 Kärnbach, Max, Oberst, *Schw* Lüb.Str. 57
24427 Kärrner, Emma, Frau, Körnerstr. 16
27318 Käselau, Gotth., Gasthof, Meierstraßenbr.
24102 Käselau, Otto, Kfm., Karlshof, Schellbruch 29
28800 Kässmann, Heinr., Hpt.-Bahnhofsrestaur.
22146 Kaestner, Herm., Maj., Ruhleben 5
24666 Kaffee-Großrösterei „Costa", BreiteStr. 97
22603 Kaffeelager „Marli", Marlistr. 60
22870 Kaffeerösterei „Java", BreiteStr. 60a
25911 G. Kagel & Co, Eisenwr., Mühlenstr. 10
23137 Kahl, Emil, Wurstfbr., Kronsf. Allee 12a.
23136 Kahl, Otto, Gemischtwr., Wakenitzm. 9a
24283 Kahle, Dr. Hanns, Amtsarzt, Kronsf.All. 31a
29478 Kahns, Emil, Fahnenfbr., Rosengarten 12
29426 Kahns, Johs. N. C., Brennmat., Gr.Pet.Gr. 9
28219 Kahns, Willy, Malermstr., Fleischh.Str. 75
29804 Kaiser, Bruno, Schiffsing., Klappenstr. 40
24780 Kaiser's Kaffeegeschäft, Holstenstr. 5
27064 Kalbau, H., Gärtner, Marlistr. 68
24664 Kalck, Ernst, Kammerjäger, A.d.Mauer 2a
28859 Kalck & Blieffert, Gitterfbr., Friedenstr. 43
28536 Kalich, K. R., Gravieranstalt, Fischstr. 23
29063 Kalk, Heinrich, Schornsteinfegermstr., *Schw*
21805 Kalkbrenner, Dr. Gg., Senator, Parkstr. 48
27490 Kalkhorst, W., Butter, Adlerstr. 43
23474 Kalksandsteinvertrieb G. m. b. H., Lübeck, Schwartauer Allee 109
29018 Kalksandsteinwerk Trave A.-G., Teerhofsinsel bei Lübeck
28264 Kalkstickstoff-Berat.-Stelle, Beim Retteich 10
27056 Kallies, W., Bankvorst., Walderseestr. 35
21504 Kameradschaftsheim d. Nordd. Dornier-Werke GmbH, C.Helm-Str. 1
29535 Kamerhuis, Hans, Herrenart., Kohlm. 15
23283 Kammerer, Artur, Ing., Attendornsh. 55
24504 Kanis, Heinz, Elektrotech., Yorkstr. 6
29042 **Kanis, Wilh., Klempnermstr., Hansestr. 105.**
34269 Kankel, Max, Textilwr., *Schlu* Ludend.Str. 74
23373 Kaphengst, Aug., Kurzwr., Fleischh.Str. 76
29444 Kapinos, Hugo, Versich., Wisbystr. 26
27434 **Kappen-Orth, E. Orth, Fahnen, Holstenstr. 17**
22558- Kardexbüro Lübeck, W. Knoll, Greveradenstraße 10
22973 Karge, Friedr., Obst, Arndtstr. 2
24797 Karlsruher Lebensversich. AG, Platzinsp. Stoffer, Rotlöscherstr. 14
28038 **Karnatz, Hans, Kol.-W., Moisl. Allee 2.**
28569 **Karnatz, Max, Kol.-W., Lilienstr. 12.**
21857 Karnatzki, Bruno, Schneidermstr., Marlistraße 88
29313 Karstadt, Alwin, Färberei, Meierstr. 19.
28954 Karstadt, Alwin, Färbermstr., Nebenhofstr. 3
27101 Karstadt, Pauline, Betten, Holstenstr. 18
25721 Rudolph Karstadt Aktiengesellschaft, Kaufhaus, Breite Straße 57/61.
23222 Karstadt & Lehfeld, Färberei, GeninerStr. 46
21953 Karstat, Wilh., Blumen, Eschenb.Str. 33d
22219 Karstedt, Lisa, Frau, Moltkestr. 18
28244 Karsten, Ew., Gartenbau, Schönb.Hptstr. 45
21067 Karstens, Hans, Dipl.Ing., Kronsf.All. 30a
21068 / 21069 Karstens, Johann, Tief-, Eisenbeton- u. Hochbau, Moislinger Allee 17a
34493 Ders., Baust. Lübecker Flender-Werke AG.
27250 Karstens, Otto, Kfm., *Schw* Nikolausstr. 7
28136 Karth, Paula, Wwe., Finkenberg 56
23671 Kasch, Ernst, Schlächterei, Mühlenstr. 81
28433

Hermann Kassun
Hoch- u. Tiefbau, Eisenbetonbau
Lübeck, Moislinger Allee 90c und 90d

27232 Katasteramt, Königstr. 42
22775 Katholisches Gesellenhaus, Parade 8.
20795 Katholisches Krankenhaus, Parade 3.
34270 Kathol. Pfarramt, Kücknitz, Josephstr. 15
24108 Katholisches Pfarramt, Parade 4
22521 Katterfeldt, Paula, Klav.-Lehr., Schellbr. 19a
21324 Katz, Helmuth, Dr., Krügerstr. 9
24216 Katz, Käthe, St. JürgenRing 40
Sammel-Nr. 34351 Katz & Klumpp A.-G., Holzimprägnierwerke, Lübeck-Schlutup. T Katzklumpp Schlutup Code Rudolf Mosse BK Dresdner Bank Filiale Lübeck P Hamburg 78661
25326 Kauffahrtei Schiffahrts- u. Befrachtungs-GmbH, Untertrave 61
25326 Kauffahrtei Seereederei Ad. Wiards u. Co, Untertrave 61
23345 Kauffmann, Rob., Blumen, Hüxterd. 2a.
24491 Kauf. am Klingenb., J. Schartl, Kom.-Ges., Sandstr. 24
29383 Kaufm. Krankenk. Halle, BreiteStr. 95
21946 Kaufmann, Andr., Kohlen, Lauerhofstr. 16
29165 Kaune, Werner, Betriebsleit., Segeb.Str. 32
28741 Kay, Ernst, Vertr., Hansestr. 67
21783 Kayser, Theodor, BreiteStr. 81
29547 Keding, Franz, Adlerstr. 31a
34259 Kegel, Wilh., Kfm., *Schlu* Ludend.Str. 87
23060 Kehrhahn, Dr. H., Richter, Travem.Allee 10
22070 Keibel, Dr. R., Syndikus, Travem.All. 32
21704 Keitzel, Else, Kaffee, Hüxstr. 55
24597 Kelbling, Käte, Weberkoppel 24
24678 Keller, Egon, Vertr., Gartenstr. 5
28646 Keller, Emil, Radio, Schwart.Allee 91
23304 Keller, W., Reichsbankinsp., Falkenstr. 24
22791 Kelling, Paul, Betten, Gr.Bauhof 5

24456 Kellner, Willy, Sattler, Wahmstr. 31.
28582 Kelting, Hans, Malermstr., Friedenstr. 5.
21758 Kemper, Ad., Oberinsp., Travem.Allee 30b
22082 Kemper, Friedel, Wwe., Kl.Burgstr. 14
28695 Kemper, Karl, Orgelbau, Kaninchenborn 7
23445 Kempke, Frdr., Fahrräder, Königstr. 123.
25451 „Kepa" AG, Holstenstr. 25
24520 Kerfack, Heinrich, Kfm., Königstr. 66
29314 Kern, Joh., Großhdlg., Fleischh.Str. 62
24548 Ketelhohn, F., Papierwr., Königstr. 95
22743 Kettler, Alb., Schneidermstr., Blanckstr. 16
26230 Kewitz, Val., Schneiderei, BreiteStr. 20
29568 Kibbel, Jul., Kol.-W., Wahmstr. 7
28578 Kibbel, Rud., Baugsch., Lilienstr. 17
34272 Wilh. Kieckbusch KG, Fischkons., *Schlu* Markt 4
20942 Kiefert, Emil, Dir., DanzigerStr. 1
27616 Kiehn, Willi, Malermstr., Ziegelstr. 4
22322 Kindt, Adolf, Landwirt, Strecknitz
25685 A. Kinkel AG, Sped., Vertr., Bahnhof 11
24626 Kinkel, C., Bücherrev., Lessingstr. 24.
23061 Kinscher, Wilh., Leder, Johannisstr. 31
26198 Kipp, Theod., Fuhrw., Alsheide 15.
20979 Kirchenkanzlei d. ev.-luth. Kirche, Mengstr. 1
22597 Kirsch, Herm., Transporte, Bülowstr. 8
24419 Kirsch, Karl, Dir., Friedr.Wilh.Str. 47
29735 Kissel, Peter, Wickedestr. 17
21708 Kissener, Edith, Friseriesalon, Beckergr. 5
34120 Georg Kissler GmbH, Schlutup, Kirchstr. 3
34260 Klabunde, Emil, Kol.-W., *Schlu* Ludend. Straße 123
28363 Klänhammer, E., Kol.-W., Adlerstr. 41b
24767 Klafack, Heinr., Lacke, Bleichenweg 24
28780 Klatt, Friedr., Holzhdlg., Wallhalbinsel 29
28959 Klatt, Friedrich, Wickedestr. 46
23166 Klawe, Rich., Buchhalter, Kanalstr. 21
29504 Klebe, Karl, Lehrer, Hansestr. 107a
22732 Kleberg, Alfred, Reiherstieg 3
23339 Klee, Gerhard, Uhlandstr. 32
26796 Klefe, H., Schnittmuster, BreiteStr. 63
21119 Klefe, Johs., Böttcher, Alsheide 7
29355 Klefe, Rich., Kol.-W., Hansestr. 33a
27488 Klehn, Walter, Tierische Organe für medizinische Zwecke, Schlachthof
21115 Klehn u. Berg, Bauwerkst., Travelmannstraße 35
26913 Klein, Erna, Wwe., Moltkepl. 13
28286 Kleinau, Major, *Schw* Goethestr. 5
29060 Kleinfeld, K., Dr., Cleverbrück, Hind.Str. 11
29577 Kleingarn, Th., Bauer, Moisl.Allee 20a
23368 Klempau, C.F., Küchengeräte, Mühlenstr. 59.
28603 Klenz, Hans, Kol.-W., *Schw* LübeckerStr. 1
22373 Kley, Valeska, Frau, Marlistr. 7
21164 Kliese, Paula, Lebensm., Kücknitz
28600 Klindt, Walter, R.-A., Schwart.Allee 3d
25777 Derselbe, Büro, Schüsselbuden 2
27356 Klindwort, Apotheker, *Schw* Lüb.Str. 18
24229 Klinge, Wilh., Stud.-Rat, Gärtnerg. 35
26691 Klingenfuss, Jac., Schausp., BreiteStr. 22
28347 Klinger, Franz, Steinmetzmstr., Friedh.All.
27075 F. O. Klingström G. m. b. H., Spedition, Gr. Alte Fähre 25. T Klingström Code Rudolf Mosse P Hamburg 8223
28634 Klink, Walter, Radio, Moisl.Allee 48
27689 Klippel, Karl, Uhlandstr. 14
27687 Karl Klippel u. Karl Gieth, Töpferei, Krempelst.Allee 34
22380 Klisch, Erich, Ing., Travem.Allee 17a
21909 Klobke & Co, Weinc, Beckergrube 68
28537 Klockmann, Wilh., Versich., Lachsw.Allee 31
21319 Klodt, Herm., Gartenbau, Travem.Allee 23
23584 Klöcking, Joh., Lehrer, Hüxtert.Allee 55
22780 Klöckner KG, Techn.Büro, Fischstr. 7
22993 Kloetzen, Friedrich, Möbelh., Königstr. 61
24610 Klopp, Dr. Ernst, Arzt, Bäckerstr. 1a
23637 Klopp, Marga, Lehrerin, Kl.GrothStr. 16
21445 Klose, Wilh., Schädlingsbekämpf., Marlistr. 20
21734 v. Klossowski, Walt., Prok., Goethestr. 6
28797 Kloth, Heinrich, Obst, *Sto* Lohstr. 142
21279 Klotz, Prof. Dr. med., Dir., Wakenitzstr. 1
27621 Klüsmann, Dr. Ulrich, R.-A., BreiteStr. 13
22144 Derselbe, Wohnung, Lessingstr. 12
23159 Klüssendorf, W., Klempner, Hüxstr. 116.
28330 Klüssmann, Alb., Ingen., Kathar.Str. 25
29467 Klüssmann, W., Bücherrev., Königstr. 45
20226 Klüssmann, W., Verw.-Rat, Hohenst.Str. 6
21126 Klüver, Willy, Bauer, Kreuzkamp
24478 Kluge, Dr. Heinr., Arzt, Brehmerstr. 16
21776 Klugkist, Dr. Kurt, Redakt., Waken.Str. 69
21744 Knecht, Dr. Hugo, Arzt, Mengstr. 12
23085 Derselbe, Wohn., Gustav-Adolf-Str. 9
23091 Knekow, Kurt, Gaststr., Hüxstr. 53
23937 Knie, M., Redakteur, Uhlandstr. 10
22832 Kniele, Josef, Kohlen, Königstr. 127
22815 Kniep & Bartels, Weinhdlg., Kapitelstr. 3
26843 Knisper-Schulz, Fr., Masseurin, Fischergr. 77
29469 Knoch, Vict., Vertretung, Marlesgr. 69
21051 Knödler, Katharina, Dankwartsgr. 16
26220 Knoke, Hans, Studienrat, Hövelnstr. 8
29275 Knoop, Gg., Drogerie, Moisl. Allee 6b
20961 Knopf & Lehmann, Schiffsmakler, Hafenstr. 6
(28892) Knorr AG
27892 Knorr, Heinr., Fuhrmann, Hundestr. 99
27285 Knorre, F., Stud.-Rat, *Schw* Riesebusch 41
22671 Knorrs Restaurant, Klingenberg 2.
24083 Knüppel, Aug., Kfm., B. d. Wasserkunst 15.
27278 Knüppel, Walter, Bäckerei, Friedenstr. 86
26490 Koch, Dr. Ad., R.-A. [N], Fünfhausen 3
29619 Koch, Albert, Kfm., Obertrave 10.
21794 Koch, Carl, Chem., Gust.FalkeStr. 6
21416 Koch, Carl, Kfm., Parkstr. 4.
27636 Koch, Emil, Mühlenbes., B. d. Lohmühle 3.
26417 Koch, Ernst, D.-Friseur, Hundestr. 61
24057 Koch jr., Ernst, Weinimport, Marlesgrube 69
25731 / 25732 Koch, H. C., Wein-Import-Großhandlung, Alfstraße 26/30. T Kochius
24050 Koch, H. E., Möbel, Marlesgrube 45
23412 Koch, Hans, Friseur, Mühlenstr. 14
22850 Koch, Hans, Versteigerer, Marlesgr. 11
27136 Koch, Herm., Kfm., St.Jürg.Ring 52
21673 Koch, Joh., Lehrer, Gertrudenstr. 8
24261 Koch, Joh., Musiker, St.Jürgen-Ring 7
29479 Koch, Klaus, Angestellt., Sächs.Str. 6
28415 Koch, Ludwig, Malermstr., Schönb.Str. 15
23813 Koch, Willy, Dentist, Mühlenbrücke 3
26267 Koch u. Reimers, Spedit., BreiteStr. 30
29247 Kock, Ernst, Autorep., Gr.Burgstr. 26
26159 Kock, Frdr., Automobile, Wallhalbinsel 25

28950 Kock, Fritz, Gartenbau, Ravensbusch
28237 Kock, H., Nelkenstr. 5
253 94

Hans Kock Maschinenfabrik, Kessel- u. Kupferschmiede, Rohrleitungsbau, Aluminium-Apparatebauanstalt, Falkenstr. 37/56

22494 Derselbe, Wohn., J.WullenweverStr. 2
24821 Kock, Hans, Omnibusbetr., GeninerStr. 82
26885 Kock, Heinz, Lebensm., Gr.AlteFähre 27
28139 Kock, Herm., Blumen, Moisl. Allee 10.
29114 Kock, Ludwig, Autorepar., Schützenstr. 2
21230 Kock, Paul, Brot, Humboldtstr. 18
28220 Kock, Rob., Schlossermstr., Georgstr. 41.
28320 Köhler, Aug., Gärtner, MoislingerAllee 155a
28142 Köhler, Otto, Fleisch, Schwart.Allee 65
26923 Th. Köhler & Sohn, Uhrm., Untertrave 69
27787 Köhler, Willy, Zigarren, Fackenb.Allee 42c
21239 Köhn, Ella, Gartenbau, Travem.Allee 24
27325 Köhn, Fr., Schlachter, Ziegelstr. 23d.
23028 Köhn, Gerh., Major, Fahlenk.Weg 21
21843 Köhncke, Carl, Kfm., Roeckstr. 24
21285 Köhncke, Ilse, Frau, Parkstr. 44
29875 Köhncke, Lulu, Mengstr. 38
26242 Köhnke, Max, Techn.Bedarf, Helmholtzstr. 8
28635 Kölln, Heinr., Apparatebau, Spillerstr. 2a
29317 Kölsch, Heinr., Oberinsp., Fackenb.Allee 58
21446 Kölsch, Heinz, Zahnarzt, Hüxtertorallee 13
22747 König, Emilie, Falkenstr. 8
23414 König, Ernst, Kapitän, Reihenstieg 2a
27704 König, Ernst Ludw., Kfm., Schwart.Allee 70
(20324) Dr. Heinr. König & Co, GeninerStr. 84
26840 Koepcke, Herb., Ing., Klosterkoppel 40
27657 Köpcke, Otto, Zigarren, Brolingstr. 22
21308 Köpke, Winfr., Dipl.-Ing., Parkstr. 30
22594 Köpper, Elsa, Fris., Hüxtert.Allee 1
28906 Koeppke, Wilh., Adlerstr. 31a
22689 Köppke, Wilh., Wurstfabr., Klingenberg 4
34339 Körner, Fr., El.Werkstatt, Siems, Siems. Landstr. 21
26945 Körner, Otto, Klempner, Steinstr. 1
22448 Körner, Robert, Luisenstr. 19
27438 Körner, Wilh., Fahrräder, Schrangen 14
27953 Körting, Bruno, Marzipan- und Zuckerwaren-Fabrik, Rensefeld, Post Bad Schwartau, Rantzauallee 12
29327 Körting, Fr., Milch, Vorwerk, Bogenstr. 2a
27236 Körting, Hans, Kfm., *Schw* H.Wessel-Str. 2
27634 Körting, Karl, Milchvertr., Rensefeld
29384 Körting, Max, Meierei, Rensefeld, Rantz.A. 8
28397 Kösler, Franz, Kol.-W., Vorbeckstr. 12
23461 *Kössling, Rich., Seilerwaren, Königstr. 121*
27792 Köster, Anton, Drogerie, BreiteStr. 15
24482 Köster, Friedr., Dir., Friedr.Wilh.Pl. 6
27282 Köster, Hans, Makler, *Schw* Lüb.Str. 63
28322 Köster, Willi, Bedach., Gerberstr. 7
28132 Kofahl, Emil, Bäckerei, *Sto* Lohstr. 5
22793 Kohl, Heinz, Schlachtermstr., Klosterstr. 13
(29430) Kohlencinzelhandelsverbände, BreiteStr. 8
23818 Kohlen-Kontor GmbH, Schüsselb. 2
21655 Kohlmarktapotheke, Kohlmarkt 3
34280 Kohrs, Heinrich, Hof Offendorferfelde
27173 Kohß, Ludw., Fuhrgesch., Glockeng.Str. 17
26636 Kolbe, Ludw., Goldschm.Mstr., Sandstr. 15
22311 Kolbow jr., H., Assekuranz, Moltkestr. 10
24300 Kolosseum, Kronsf. Allee 25.
27675 Kolz, Carl, Baugesch., Yorkstr. 15
22027 Kongsbak, Eva, Friedr.Wilhelm-Platz 4
28880 Kongsbak, Ewald, Autobed., Fleischh.Str. 42
28881 Ders., privat, Falkenwiese 18
21057 Kongsbak, W., Motoren, RatzeburgerAllee 55
26837 Kontor Reform AG, Möbelf., Fr.Wilh.Str. 27
29803 Konzerthaus Lübeck, Fackenb. All. 40.
26443 Koolmann, Rolf, Silberschm., Fleischh.Str. 56
22542 Koop, Anna, Ww., Travem.Allee 4
21777 Koop, Hch., Gartenbau, Moisl.Allee 65a
22435 Koop, Herm., Friseur, Hüxterd. 12
21775 Koop, Herm., Maurermstr., Wilhelmstr. 4
27097 Koop, Otto, Töpfermstr., Braunstr. 9
28107 Koopmann, Rud., Vertr., Moisl.All. 90c
23104 Koops, Hub., Süßwr., Krähenstr. 11
21771 Kopetzky, Jos., Tischlerei, Travelm.Str. 47
24411 Koralewsky, R. M., Makler, Kalandstr. 1
26983 Kordes, H., Obering., Glockengießerstr. 15
21497 Korf, Arth., Rosenstr. 21
24270 Korf, W., Gemüsehdlg., Gr. Burgstr. 18.
22990 Th. Korff u. Alb. Neumann, Buchdr., Dankw Grube 13
24765 Kork, Fritz, Ing., Pleskowstr. 14
22921 Korl, Heinr., Stud.-Rat, Reiherstieg 29
26961 Korn, Hans, Malermstr., Hartengr. 24
21895 Korpas & Tuomaala, Spedition, Fischergr. 60
29096 Korsett- u. Wäschegesch. „Charlotte", Fritz Roggenkamp, BreiteStr. 25
24249 Korte, Tila, Frau, Travelmannstr. 1
28332 Kosegarten, F. P., Vertr., Schwart.Allee 13a
22427 Kosegarten, Hans, Rentner, Travem.A. 8
27348 Kosnick, Fr., Dr. jur., Cleverbrück, Ringstraße 47
26954 Kossel, Bernh., Schlachter, Pfaffenstr. 15
27707 Kossel, Heinr., Schlachter, Brockesstr. 4
28287 Kossmann, Willy, Dr. med., Moisl.All. 23
28779 Kothe, Günther, Drogen, Reiferstr. 11
24137 Kozer, Margarete, Körnerstr. 22
29201 Krabbenhöft, Gust., Masseur, Karpfenstr. 1
22003 Krämer, A., Gerichtsvollz., Schwart.Allee 67b
21800 Krasmer, Erna, Hebamme, Moltkepl. 9
29085 Krafft & Co, Landmasch., Moisl.Allee 26
28428 Krages, C. L., Kfm., BreiteStr. 1
34155 Gebr. Krages, Holzimp., *Schlu* Fabrikstr. 6
23606 Krah, Walter, Kapitän z. See, Amselweg 1b
22116 Krakow, Rich., Kohlen, Helmholtzstr. 26
34285 Krakow, Wilhelm, Fischkonservenfabrik, Lübeck-Schlutup, Fabrikstr. T Krakow
22841 Krambeck, Reinh., Kreiswart, Ruhleben 7
26005 Krankenhaus f. Lüb. Beamte, Roeckstr. 6
23193 Kranken- u. Sterbekasse AG, Yorkstr. 28
34276 Kranz jr., H., Fischer, *Schlu* Ludend.Str. 40
34286 Kranz, Helene, Schlutup, Wesloerstr. 11
34424 Kranz, J., Dipl.-Ing., Herrenwyk, Hochofenstr. 15
24879 Kratzmann, Wilh., Kol.-W., Schönböcken
29353 Kratzsch, H., Steinsetzmstr., Cleverbrück, Hauptstr. 40
22203 Kraus, Dr. A., Veterinärrat, Moltkestr. 36
22256 Krause, Benj., Verleger. Roeckstr. 6a.
23834 Krause, E., Mütterschulung, Ruhleben 11
24233 Krause, Franz, Kol.-W., Bismarckstr. 29

24222 Krause, Dr. H., Reg.-Vet.-Rat, Brink 9a
28032 Krause, Joh., Prokur., Kronsf.Allee 5
26607 **Krause, Julius, Photogr., Fleischh. Str. 5.**
21729 Krause, Louis, Vertr., BreiteStr. 95
21784 **Krause, Ww. M., Gärtnerei, Beckergrube 8.**
21731 Dies., privat, Nachtigallensteg 20
23837 Krause, Werner, Rud.Groth-Str. 22
28188 Krauß, Jos., Direktor, *Schw* Elis.Str. 16
21957 **Krauthammel, P., Malermstr., Travelm.Str.15**
28218 **Krebs, Emil, Prokur., Klappenstr. 39**
27021 Krehl, Eduard, Schneiderei, Hüxstr. 86
26924 Kreishandwerkerschaft Lübeck, BreiteStr. 12
25461 Kreisjägermeister Lübeck, Fleischh.Str. 18
27241 Kreisspark asse Eutin, Zweigst. *Schw* Ad.Hitler-Pl. 11
28667 Dies., Zweigst., *Sto* Ahrensb.Str. 20
34287 Krellenberg, C., Fischräuch., *Schlu* Dovensee
21537 Krellenberg, Hans A., Vertret., BreiteStr. 40
21820 **Derselbe, Wohn., Curtiusstr. 2**
23876 **Kremer, Anton, Tuche, Hüxstr. 43**
27459 Kremer, Joh.-Rud., Kol.-W., Brockesstr. 20
28443 Kremski, Franz, Küche, Holstenstr. 26
22515 Krense, Karl, Radio, Attendornstr. 10
22273 Kreusler, Oberst, Rotlöscherstr. 45
34430 Kreutzfeldt, Dr., Syndikus, AltHerrenwyk 1
24354 **Kreutzfeldt, Hans, Maschinen, Beckergr. 73**
27601 **Kreutzfeldt, Johs., Fuhrw., Karlstr. 1**
21020 **Kreutzfeldt, O., Drogen, Travelmannstr. 21**
21321 **Kreutzfeldt, Reinh., Drogen, Beckergr. 50**
27720 **Kreuz-Drogerie, E. Kruse, Ratzeb.Allee 44**
27864 Krey, Herm., Schneidermstr., Prießstr. 3
24382 Krickhuhn, Gg., Kistenfbr., Moltkestr. 26
26926 Krieger, Kurt, Dir., Rudolf-Groth-Str. 32
22829 Kriegerkameradsch. d. 162er, Hövelnstr. 6a
21235 Kriete, Maxim., Vertr., GeninerStr. 52
29879 **Kripgans, Anton, Restaur., Joh.Str. 25**
21756 Kripgans, Hans, Bildschriftl., Beckergr. 27
29443 **Kripgans, Hch., Baugesch.. Hansastr. 35a.**
28668 Krippgans, Herm., Maurer, Karpfenstr. 16
29125 Kristall-Porz.-Haus Malschafsky u. Mellmann, BreiteStr. 35
26894 Kröger, F., Kammerjäger, **Braunstr. 14**
28526 Kröger, Hans W., Maurermstr., Alsenstr. 18
27759 Kröger, Heinr., Kohlen, *Schw* Rantz.A. 15
24090 Kröger, Ingeborg, Frau, Viktoriastr. 31
27640 Kröger, Karl, Kantine, Fackenb.A. 31
29305 **Kröger, Richard, Landwirt, Nebenhofstr. 14**
28464 Kröger, Wilh., Bedachungen, Emilienstr. 3
27295 Kröhs, Karl, Karpfenbruchwiese 59
24200 **Kröner, Dr. Max, Arzt, Mühlenstr. 36**
29525 H. Kroeplin & Söhne, Tischler, Wick.Str. 6
28935 Krohn, Gustav, Gastw., Fackenb.Allee 76
28868 Krohn, H., Vertr., Dorotheenstr. 3
34367 Krohn, Walter, Gasth., *Schl* Ludend.Str. 78
22483 Krohn, Willi, Stadtoberinsp., Reiherstieg 45
28639 **Kronsbein, Heinrich, Innereien-Großvertrieb, Schlachthof**
28509 Kronsbein, Heinr., Kfm., *Schw* Schillerstr. 2
24130 Kropff, Josepha, Frau, Goethestr. 4
21625 Kroschel, Herm., Optiker, BreiteStr. 79
28697 Kroth, Ewald, Blutverwert., Schwart.All.78a
22139 Krügel, Nachf., Bäcker, Augustenstr. 12
21897 Krüger, A., Roeckstr. 20a
23517 Krüger, Elfriede, Kol.-W., Heidekoppelgr. 32
23466 **Krüger, Dr. E., Zahnarzt, Königstr. 113.**
26475 **Krüger, Ernst, Drucker, Glockeng.-Str. 29.**
26933 **Krüger, Fritz, Königstr. 46a**
29337 **Krüger, Heinr., Sattlerei, Elisenstr. 6b**
23407 Krüger, Heinr., Kfm., Hohelandstr. 30
24353 Krüger, Herb., Eisdiele, Antonistr. 19
22770 **Krüger, Herm., Holzhdlg., Falkenstr. 11**
23808 **Krüger, Otto, Wäscherei, Pelzerstr. 1c**
23933 Krüger, Rich., Ing., Falkenwiese 20
29468 Krüger, Wilh., Kaffeehaus, Moisling, Horst-Wessel-Str. 1
21768 **Krüger, Wilh., Schlachterei, Travelm.Str. 26**
23537 Krüger, Wilh., Stud.-Rat, Weberkoppel 79
29398 Krützmann, J., Vertr., Wickedestr. 10
21410 Krull, C. A. F., Schneiderei, Joh.Str. 1
21413 Derselbe, Wohn., Katharinenstr. 29
29117 Krumpeter, Hinrich, Vermess.-Assess., Lüderitzstr. 13
21193 Kruse, Emil, Kfm., B.Neumannstr. 19
24646 Kruse, Franz, Autoverm., Königstr. 28
27351 Kruse, Hans, Betriebsl., Steinrad.W. 77
26208 Kruse, H., Nähmasch.-Rep., Fischergr. 23
21316 **Kruse, Hch., Sattlerei, Beckergr. 65**
23903 Kruse, Paul, Turnlehrer, Falkenwiese 10
28580 Kruse, Peter, Kraftfahrschule, Beckergr. 48
34344 **Kruse, Wilhelm, Agt., Fischkommission, Heringsimport, -Schlutup, H. Höfen 33**
28637 Kruse, Wilh., Baumschulen, Fackenb.A. 27
23141 Kruse, Wilh., Bücher, Hüxstr. 126
23939 **Kruse, Wilh, Insp., Charlottenstr. 14**
26683 Kruse, Wilh., Kirchenvogt, Marien-Kirchhof4
23019 **Kruse, Wilh., Nähmasch., Hüxstr. 43.**
26524 Kubli, Herm., Kfm., Herderstr. 11
21313 Kubli, Karl, Kfm., St.Jürgen-Ring 30
28768 **Kuchenbrandt, Alma, Danziger Freiheit 6**
29376 Kuchenbrandt, Herm., Ledensm., Fackenb. Allee 34a
29732 Kuck, G., Holzspedit., Wallhalbinsel 17
20550 Küchel, Dr. Walt., Arzt, Königstr. 17
23410 v. Kügelgen, Bruno, Dir., Torneyweg 14
21208 Kühbacher, P., Geschäftsf., Hohenst.Str. 14
26955 Kühl, Axel Werner, Pastor, Jakobikirchhof 5
22058 Kühl, Gust., Schmiedemstr., Arnimstr. 10
24384 Kühl, Kurt, Sophienstr. 13
23574 Kühl, Margarete, Pens., Kronsf.Allee 28b
27515 Kühl, Rich., Vertr., *Schw* BerlinerStr. 65
25051 **Kühlhaus Lübeck AG, Schwart.Allee 50**
29301 Kühmann, H.-J., Gärtn., Fackenburg, Segeb. Straße 55
24018 Kühn, Bruno, Friseurmstr., Ratzeb. Allee 42a
21812 Kühn, Carl, Roßschlächterei, Fischergr. 10
34205 Kühn, Ernst, Kol.-W., Kücknitz, Forstw. 2
27607 Kühne, Karl, Cleverbrück, Hindenb.Str. 1
24692 **Kühne, R., Vize-Admiral a. D., Uhlandstr. 20**
21868 **Kühne & Nagel, Spediteure, Zweigniederl. Lübeck, Fischstr. 40. T Naku P Hbg. 47231**
29363 Kühnert, Ed., Bücherrev., Hansestr. 146
23202 Külper, Wilh., Tischlermstr., Feldstr. 27
24669 Küntzel, Karl, Kfm., Hohelandstr. 64
21019 **Kürle, Carl, Gummiwaren, Beckergr. 75.**
24723 Küster, Fr., Ob.-Insp., Körnerstr. 4a
29809 **Kuhlmann, Fr. H., Versich., Goethestr. 9**
27870 Derselbe, Büro, Königstr. 1
26116 **Kuhlmann, Heinr., Produkten, U.-Trave 31.**
29239 Kuhlmann, Otto, Radiovertr., Geverd.Str. 25
27119 Kuhlmann, O., Tapezier, Glockengießerstr. 19
28269 Kuhlmann, Paul, Tischlerei, Fackenb.All. 57
26608 Kuhnert, Dr. H., Dipl.-Ing., Friedr.Wilh. Straße 43
26750 Kuhnhenn, Gust., Dir., BreiteStr. 52
34213 Kuhnke, Hans, Prok., Siems, Trav.Ldstr. 117
29782 Kuhnsch, Dr. Rich., Zahnarzt, Untertrave107
28272 **Kuhrau, Karl, Autowerkst., Mengstr. 13**
29498 **Kuhrt, Hans, Wurstfabr., Dornestr. 3.**
26724 **Kuhrt, Hans, Viktoriastr. 22**
26403 **Kuisat, Gust., Schneidermstr., Mühlenbr. 11**
21200 Kulenkamp, Arthur, Senator, Eschenb.Str. 7
26597 **Kulmb. Bierhaus, Fleischhauerstr. 16.**
21923 Kulow & Co, Landmasch., Moisl.All. 106
34303 Kulow, Hermine, Kol.-W., Neu-Siems
22040 Kulp, Gust., Tischlermstr., Fleischhauerstr. 50
25531 **Kulturamt Lübeck, Handelshof**
21584 Kummerfeldt, Hans, Präs., Hohenst.Str. 15
22374 **Kundt, Ludw., Glaserei, Attendornstr. 29.**
29885 Kuntz, Dr. Walter, Zahnarzt, BreiteStr. 29
23550 **Kunze, Ed., Viehhdlg., Kahlhorststr. 39**
22522 **Kunze, J., Schlachter, Balauerfohr 28.**
26494 Kunzmann, Ernst, Gartenstr. 8
25001 Kupffer, Henny, Autobetrieb, Kronsf.Allee 46
22767 Kursa, Heinz, Funker, Bleichenweg 22
28724 Kurtz, Toni, Frau, *Sto* Lohstr. 48
24143 Kuttler, Karl, Ing., St.Annen-Str. 20
20707 **Labinschus, F., Baugesch., Bleichenw. 14**
28715 Labinschus, Rob., Obst, Adlerstr. 37
26579 v. Ladiges, C., Archit., J.Wullenw.Str. 10
22423 Ladiges, Joh., Percevalstr. 46
26593 **Lähner, Curt, Autorepar., Nebenhofstr. 7**
24682 Lämmerhirt, Alfr., Elektrot., Fleischh.Str. 24
24101 Lahsberg, L., Zahntechn., Hövelnstr. 8a
20061 **Lahtz & Roden, elektr. Masch., Engelsgr. 74**
20661 Laismann u. Kühl, Autorepar., Finkenstr. 19
24398 Lamcke, Carl, Import, Gr.AlteFähre 23
21726 Lamcke, W., Konsul, Parkstr. 40
26583 Kammers, Hans, Archit., DanzigerStr. 24
23624 **Lammert, Herm., Kol.-W., Ratzeb.-All. 40**
24526 Lampe, Herm., Archit., DanzigerStr. 17
27604 Lampe, Herm., Makler, *Schw* Waldstr. 25
28354 Lampe, W., Gastw., Fackenburg, Seg.Str. 13
23364 Lampen-Müller, Beckergrube 11
20043 **Lamperski, Kurt, Dir., Retteich 3**
21518 Lampert, Jos., Bandagen, Königstr. 19
23944 Landbank Lübeck eGmbH, St.Petri 8
25861 Landesbank u. Girozentrale Schleswig-Holstein, Fleischhauerstr. 13
21642 Landesbauamt, Eschenburgstr. 1
21496 Dass., Landesinsp. Bilke, Arnimstr. 29a
(25971) Landesmusikschule Schleswig-Holstein, Parade 1
25921 Landesvers.Anst. Schlesw.Holst, Kronsf.A. 2
23441 Dies., Überwachungsstelle, Fackenb.A. 13
27734 Landgesellschaft Nordmark, Hausverw. Schwart. Landstr., Cambraistr. 4
21134 **Landgraf, Walther, Adolfstr. 7**
21417 Landt, Otto, Zeichner, Dornestr. 36
27623 Landwirtsch. Auskunftsstelle, *Sto* Lohstr. 49
29370 Landwirtsch. Viehverkaufsst. GmbH, Schlachthof
21434 **Landwirtschaftsbedarf GmbH, Beckergr. 88**
28519 Dies., Abt. Kohlen, Warendorpstr. 14
23824 Lang, Martha, Frau, Mühlenbrücke 11
34291 Lange, Adolf, Fischr., *Schlu* Ludend.Str. 44
21062 **Lange, Ernst, Steinhauerei, Travem.Allee 21**
29055 Lange, Dr. F. K., Baugesch., Wakenitzstr. 32
22017 Lange, Prof. Dr. Franz, Ob.-Stud.-Rat, Bugenh.Str. 11
28948 **Lange, Friedr., Kapitän, Lindenstr. 5a**
24553 Lange, Dr. Fritz, Staatsrat, R.Groth-Str. 18
29456 **Lange, Hans, Bücherrev., Wakenitzstr. 37**
26582 Lange, Dr. Hans, Stud.Rat, Danz.Str. 10
21536 Lange, Helmut, Archit., Kronsf.Allee 9
26270 Lange, Julius, Dentist, Beckergr. 4

290 55 **Ludwig Lange K.G.**
Eisenbeton-, Tief-, Wasserbau- u. Rammarbeiten, Taucherarbeiten, Wakenitzstr. 32

21551 Lange, Otto, Bücherrev., Herderstr. 16
23548 **Lange, Paul, Falkenstr. 30**
21969 **Lange & Scharff, Weine, Beckergrube 86**
24735 Langemak, Franz, Oberst a. D., Herderstr. 10
23389 Langemak, Heinr., Assessor, Lessingstr. 18
27087 Langenbuch, Heinr., Overbeckstr. 31
28604 Langenheim, L., Viehtransporte, *Sto*
27008 Langenkamp, B., Buchhdlg., Königstr. 39
21227 Langerfeldt, Elisabeth, B.Neumann-Str. 13
27150 Langerfeldt, O., Hptm., Moltkestr. 39
23371 Langermann, Frdr., Zigarren, Mühlenbr. 4
27573 Langfeldt, Otto, Kol.-W., Rensefeld
28066 Langfeldt, W., Lebensm., Fackenb.Allee 55c
28158 Langhoff, Hch., Landmasch., Dornbreite 2
23567 Langhoff, Rich., Bauing., Gr.KlosterKopp.12
24075 Langholz, Heinr., Angest., Kuckucksruf 3
34313 Langloh, F., Fischkons.Fbr., *Schlu* Markt 3
21526 Langpap, Wilh., Milchvertr., Siems
28240 Langschwager, P., Malermstr., Wend.Str. 13
28864 Lanschau, Gust., Tischl., Waisenhofstr. 15a
20963 **Larsen & Stoss, Schiffsmakler u. Spedition, Große Alte Fähre 8. T Nesral**
28976 Larsson, Emil, Schlachter, Warend.Str. 21
34278 Lassek, Joh., Kol.-W., Dummersdorf, Hudestraße 45
23709 Lassen, Dr. W., Direktor, Am Brink 6
27540 Lassen & Co AG, Sped., Gr.AlteFähre 21
26449 Latte, Ad., Techn. Büro, Fackenb.Allee 30b
28206 **Lau, Frz., Kfm., Marquardpl. 1**
24726 Lau, Hugo, Nebenhofstr. 5
27851 Laudi, W., Kol.-W., *Schw* H.Wessel-Str. 1
24584 Lauenstein, Karl, Landw., Uhlandstr. 23
28290 Lauenstein, W., Landwirt, Schönböcken
26900 Lauritzen, Pet., Porzellanwr., Koberg 19
24813 Lauster, R., Dipl.-Ing., Gust.Falke-Str. 4
27789 Lauterbach, M., Dr. med., *Schw* Hindenb. Straße 14
23067 Lax, W., Wakenitzstr. 42
21365 Lechner, Franz, Ing., Walddorf
23787 Leers, Theod., Vertr., Rud.Groth.Str. 20
24074 Leetz, Ida, Friedr.Wilh.Str. 24
27769 Lege, Herm., Schneid., *Schw* Lüb.Str. 7
24228 Lehe, Heinrich, Brömbsenstr. 25
26520 Lehfeldt, Johs., Färber, Johannisstr. 70
21934 27827 **Lehmann, Lübecker Stauereikontor, Wallhalbinsel, (Drehbrücke)**
20715 Lehmann, Alfr., Bankdir., Kalandstr. 1
26981 Lehmann, G., Essigfabr., Alfstr. 17
21132 Lehmann, Hertha, Marlistr. 4a
22154 Lehmann, Rud., Ing., Uhlandstr. 4
23256 Lehmann, W., Schlachterei, Niederbüssauer Schleuse, Schleusenstr.
(21974) Lehmann u. Co, Sped., Untertrave 12
23404 Lehmbeck, Nik., Kol.-W., Trendlenb.Str.11
29076 Lehmbeck, W., Vertreter, Marlistr. 9b
22950 Lehmensiek, Ad., Radio, Königstr. 65
21576 Lehment, Fritz, Mineralw., Moisl.Allee 5
24702 Lehnert, Dr. Bernh., Syndikus, Plönniesstr. 4
27005 Leipziger Verein Barmenia, Mühlenstr. 68
29045 Leithoff, Hans, Vertreter, Königstr. 46
29272 Lembcke, A., Kol.-W., Cleverbrück, Hptstr.20
21306 Lemcke, Carl, Zimmermstr., Moltkestr. 13c
26380 Lemcke, Dr., Augenarzt, Hüxterdamm 18a
21344 Lemhöfer, Rob., Vertret., Parkstr. 34
21322 Lemm, Waldemar, Archit., Bugenh.Str. 21
28420 Lempke, Frau Luise, Gärtn., Friedh.Allee 57
26441 Lender, Frieda, Restaur., Hundestr. 41
23369 Lenschow, Aug. H., Kol.-W., Klosterstr. 23
29655 Lenschow, Emil, Bäck., Schwart.Allee 183
34277 Lenschow, Hans, Elektrot., *Schlu* Bullekrooch
34305 Lenschow, Johs., Kfm., *Schlu* Ludend.Str166
27833 Lenschow, Wilh., Ob.-Insp., Schwart.A. 34
21694 Lenschow, Wilh., Holzhdlg., Walddorf
22393 Leon, Gebr., Wasserwerk, Holstenstr. 33
28812 Leonhard, A. F., Landmasch., Fackenb.All.20
23725 Leonhardt, Aug., Bäckerei, Elswigstr. 6
28335 Leonhard, Dr. H.-J., Arzt, Fackenb.All. 13
21846 Leonhardt, Dr. Heinr., Arzt, Roeckstr. 18
28340 Leppin, Rud., Kohlen, Schönb.Str. 115
23327 Lesemappe Wissen ist Macht, St.Annen-Str.10
23802 Leverkühn, Ida, Ww., Schillerstr. 1a
27813 Levermann, Hans, Kfm., Karlshof
27565 Levzau, Gust., Zigarren, Moisl.Allee 38a
29567 Lewerentzen, Henry, Vertr., Adlerstr. 31
29418 Lewerenz, Walt., Bauführer, Kronsf.All. 123
28150 Lewerenz, Wilh., Fliesenl., Hamb.Str. 63
29217 Ley, Robert, Oberltn., Wilhelmstr. 2
28441 Libnau, Herm., Kfm., Karpfenstr. 2a
27413 Libnau, Herm., Wäsche, Schwart.All. 53
28217 Libnau, Otto, Kfm., Schönböck.Str. 23
29421 Libnau, Wilh., Kfm., Schwart.Allee 121
28069 Licht, Ernst, Prok., Herderstr. 9b
21958 Lieberich, Fritz, Ing., Marliring. 14
21572 Liebing & Thieme, Lichtp., BreiteStr. 27
27714 Liedtke, Bernh., Dachdeck., Brandenb.Str.51
21494 Lienau, Adolf, Vertr., Fischergrube 78
21856 Lienau, Dr. Cay, Ob.-Staatsanw., Roeckstr.28
29796 Lienau, Vera, Gymn.-Inst., Koberg 5
28748 Lieseberg, Otto, Vichhdlg., Friedenstr. 42
24550 Linde, Dr. Adolf, Präs.-Rat, Cleverbrück, Ringstr. 23
21546 Linde, Albert, Geschäftsf., Curtiusstr. 31
23037 Linde, Carl, Kfm., Lessingstr. 16
26710 Linde, Wilh., Töpfermstr., Kl.Burgstr. 8
23930 Lindemann, Alfred, Restaur., Hundestr. 14
21810 Lindemann, Arth., Kol.-W., Engelsgrube 27
28969 Lindemann, Franz, Gartenbau, Wielandstr. 5
27257 Lindemann, Friedr., *Schw* Lüb.Str. 39
21534 Lindemann, Henry, Schlosserm., Werderstraße 23
22557 Lindemann, Herb., Kfm., Hohenstauf.Str. 8
21272 Lindenau, Herm., D.-Friseur, Sandstr. 15
34308 Lindenberg, Emma, Gastw., *Schlu* Ludendorffstr. 113
26785 Lindenberg, Herb., Humboldtstr. 3
21392 Lindenberg, Maria, Pflegerin, Schulstr. 4
21283 Lindheim, Carl, Major, Roeckstr. 1b
29796 Lindig, Adolf, Gärtnerei, Friedhofsallee 73
27063 Lindner, Emmy, Fahrradgesch., Wahmstr. 42
28847 Lindner, Gust., Archit., Moisl.Allee 67a
27010 Lindner, Rich., Motorboot, Engelswisch 24
27206 Ed. Lingel, Schuhfbr. AG, BreiteStr. 83
28457 v. Lingelsheim, Irma, Hebamme, Steinrader Weg 26a
28475 v. Lingelsheim, W., Bücherrev., Beckergr. 18
29051 Linke, Ernst, Tapez., Wickedestr. 12
26716 Linn, Th., Buchbinderei, Alfstr. 20
34409 Lipinsky, H., Ing., Herrenwyk, Hochof.Str. 7
24032 Lipp, Otto, Autos, Moisl.Allee 13a
29492 v. d. Lippe, H., Elektromstr., Fackenb.A. 53
24330 v. d. Lippe, H., Kfm., Reiherstieg 29
28378 Lippert, Henry, Kfm., Hansestr. 51
21370 Lischau, Hans, Kfm., Lutherstr 7
25871 Lischau, Wilh., Spedit., Untertrave 16
21336 Lischau, Wilh. C., Kfm., St.Jürgen-Ring 16
24690 Lobbes, Berth., Autos, Wahmstr. 19
26711 Lochmann, Ernst, Fr.Reuter-Str. 4
23670 Lönneker, Krim.-Oberinsp., Percevalstr. 12
24794 Lösch, Dr. Olga, Stud.-Rätin, Munchstr. 16
22401 Löwen-Apotheke, Johannisstr. 13
26302 Loffhagen, Aug., Trave-Pav., Untertrave
29235 Lohff, Fritz, Gärtner, *Sto* Ahrensb.Str. 29
23485 Lohmann, Elsbeth, Zeichenlehr., Vikt.Str. 16
26277 Lehmann, Joh. Gg., Dir., Brehmerstr. 8
23058 **Lohmeyer, Otto, Goldschmied, Hüxstr. 35.**
28463 Lohrenz, Wilh., Schornsteinfeger, Herderstraße 12
25671 Lohrmann, Paul, Fischkons., Vorbeckstr. 14
29245 Lohse, Emil, Anzeigenwerber, Brockesstr. 52
28360 Lohse, Peter, Kondit., Hansestr. 37
29626 **Lohse, Peter, Konfit., Holstenstr. 39.**
28588 Loitz, E., Gärtn., Schönböcken, Steinr.D. 44
27544 Loitz, Heinrich, Gartenbau, Hohe Warte
29727 Longuet, Emil, Kfm., Lohmühlenweg 27
21948 Longuet, Frieda, Marlistr. 4a

23501 **Heinrich Longuet**
Möbeltransport u. Spedition, Dankwartsgrube. **BK** Lübeckische Kreditanstalt

23500 **Otto Longuet**
Möbeltransport, Lagerung, Spedition, Auto-Rollfuhrwesen, Dankwartsgrube 18/19. **BK** Reichsbankgiro **P** Hamburg 42966

28643 Longuet, Otto, Bohnrade-Stockelsdorf
29264 Loose, Emil, Viehhdlr., Schwart.Allee 3b
24188 Emma Loose u. Käte Eberl, Moden, Königstraße 46a
27521 Lorentzen, Max, Schiffsreinig., Gr.Altef. 30
24949 Lorenz-Apotheke, St., Danz.Freiheit
22690 Lorenz, Bertha, Ww., Skagerrackufer 36
22929 Lorenz, Hedwig, Ww., Gertrudenstr. 5
24810 Lorenz & Schmidt, Spedit., Geibelpl. 18
25241 Lorenzen, Chr., Autos, DanzigerFreiheit 10
21669 Loss, Franz, Druckerei, Beckergrube 26
27350 Loss, Heinr., Gastw., *Schw* Lüb.Str. 68
27216 v. Loßberg, Fr., General, ElsässerStr. 13
28406 Lottner, Kurt, Major, *Schw* Goethestr. 5
21781 Lotzow, Wilh., Kfm.. Roeckstr. 20.
25981 **Lubeca, Versicherungs-Kontor Ges. m. b. H., Beckergrube 38/44**

Lubecawerke G. m. b. H.
Packungen aller Art
Maschinen- u. Werkzeugfabrik
Lübeck, Curt-Helm-Str. 17
Fernsprecher: Sml.-Nr. **254 56** | **T Lubecawerke P** Hamburg 1443

25456 **Lubecawerke G. m. b. H., Abt. Pechsiederei, Fette, Harzprodukte, Holz-Meilerteer**
27405 Luck, Hans, Weinhdlg., Marienstr. 5
24770 Luck, Konrad, Schlachterei, Arnimstr. 13b
26492 Luckmann, Frau Joh., Konzerth., U.Trave63
29533 Ludendorff-Buchhandlung, Holstenstr. 42
28727 Ludwig, Alexander, Lindenstr. 15a
22954 Ludwig, Gerh., Kfm., Schillstr. 11
26401 Ludwig, Dr. Martin, Arzt, Holstenstr. 6
22744 Ludwig, Rob., Spielleiter, Marlistr. 4a
28567 Ludwig, Walter, Buchf., Fackenb.Allee 74
26852 Ludwigsen, H., Betonmstr., Fleischh.Str. 49
24242 Ludwigsen, Joh., Brömbsenstr. 6
27378 Lübcke, Hans, Brennmat., Wickedestr. 33
23117 Lübcke, Rob., Antiquariat, Mühlenstr. 5
25231 Lübeck Linie AG, Reederei, Untertrave 107
26658 **Lübeck-Magdeburger Elbschiffahrtsvereinigung, Kanalstr. 35**
21674 Lübeck-Oslo Linie m. b. H., Gr.Altefähre 16.
29853 Lübeck-Wyburg, Dampfsch.-Ges., U.Trav107
21498 Lübecker Ballspielver. Phönix, Beckergr. 64
23581 Ders., Tennisplätze, Falkenwiese

29785 **Lübecker Bootswerft**
Fritz Staack & Co.
Wallstr. 49/50

26007 Lübecker Brandkasse, Königstr. 42
27507 **Lübecker Essig- und Senffabrik Gebr. Buck & Wiegels, Fischergr. 59/61. P Hbg. 7271**
26890 Lübecker Fabrikniederlage Franz Raedler, Königstr. 61
26819 Lübecker Fahnenfabrik, Alfstr. 7
26903 **Lübecker Fischergenossenschaft e. G. m. b. H., Travemünde, Zweigstelle an der Drehbrücke**

Lübecker Flender-Werke Aktiengesellschaft
Schiffbau, Schwimmdock-, Eisenhoch- und Brückenbau, Lübeck, Postfach 280. **T** Flender
Fernsprecher Sammel-Nrn. **342 51** u. **254 11**

26432 Lübecker gemeinnütziger Bauverein eGmbH Fleischh.Str. 2

25511 **Lübecker General-Anzeiger**
Geschäftsstelle u. Redaktion, Königstr. 55 bis 57. **T** Generalanzeiger

29032 Lüb. Genossenschafts-Bäckerei, Töpferw. 65

Sammel-Nr. 255 21 **Lübecker Hafen-Gesellschaft m. b. H.**
Braunstraße 27 T Hafenverwaltung

25342 Lübecker Hobelwerk Gebr. Becker, Gen.Ufer
29191 Lübecker Holzkontor Ed. Sterly, Lachsw.A.3
20969 Lübecker Hypothekenbank AG, Kohlm. 7
21150 Lüb. Kleinboot-Verein eV, A.d.Wakenitz
21735 Lübecker Kohlengroßhandel, Konstinplatz.
23438 **Lübecker Kreidewerke, Kronsf. Allee 10a.**
34296 Dieselben, Schlutup
25491 **Lübecker Lebensmittel G. m. b. H., Schlachterei und Wurstfabrik, Bäckerei u. Konditorei, Hansestraße 146**
28900 Dies., Geschäftsf. H. Frederiksen, Hansestraße 146
24030 Lüb. Lichtdruckanst. Schmidt u. Gebr. Böttger, Schmiedestr. 24
27907 Lüb. Magn.-Werkst. Gebr. Becker, Schütz. Straße 34

Sml.-Nr. 20971 29583 **Lübecker Marzipan-Fabrik v. Minden & Bruhns Stockelsdorf.**
T Marzipanfabrik P Hamburg 5155
Lübecker Marzipanfabrik Karl Schirner-Lübeck

Sammel-Nr. 252 91 **Lübecker Maschinenbau-Gesellschaft Frachtdampfer Schwimm- u. Trockenbagger Kohlenbagger Lübeck, Karlstraße. T Maschinenbau P Hamburg 4976**

(27996) Lübecker Metallgieß. GmbH., Falkenstr. 57
29893 Lüb. Möbelfbr., H. Neander, Märk.Str. 2
22441 Lüb. Motorenfbr. Lehne & Co, Falkenstr. 41
23786 **Lüb. Ruder-Gesell. v. 1885, Hüxtertor Allee.**
23012 Lüb. Ruder-Club, Verläng. Charlottenstr.
25594 Lübecker Seetransport GmbH, Gr.Altfähre23
21779 Lübecker Segler-Verein v. 1885 eV, Skagerrakufer
26488 Lübecker Siedlungs-Ges. mbH, Beckergr. 60
24672 Lübecker Tapeten-Geschäft Rob. Ebert, Johannisstr. 1
27670 Lüb. Tierkörperverwert.-Anstalt, Weichselstraße 5
23046 Lübecker Turnerschaft, A.d.Mauer 55a
28465 **Lübecker Verkehrsverein e. V., Adolf-Hitler-Platz 1 (Salzspeicher)**
27145 Lüb. Verlagsanst. O. Waelde, BreiteStr. 45

25351 **Lübecker Volksbote**
Lübeck, Johannisstr. 46

24226 Lübecker Wachunternehmen Dr. Kurt Kleinfeldt, Königstr. 23
26902 Lübeckisches Kirchenorchester, Mengstr. 8b
21804 Lück, Heinr., Dir., GeninerStr. 31
23690 Lück, Helene, Ww., Curtiusstr. 4
26714 Lücker, Dr. med., Arzt, Hövelnstr. 8a
24227 Lüdcke, Walter, Oberinsp., Fr.Wilh.Str. 36
34294 Lüdemann, Meta, Baugesch., Kücknitz, TravemünderLandstr. 246

27457 Lüdemann, Rud., Archit., Roonstr. 25
23271 Lüder, Herb., Kfm., Wakenitzstr. 60
23243 Lüder & Schultz, Getreide, Kanalstr. 55
26968 Lüders, Elfriede, Vertr., Schillerstr. 7
21773 Lüders, Gertrud, Roeckstr. 8
26515 Lüders, Hanna, Lothringer Str. 18
22719 Lüders, Jul., Marzipanfbr., Königstr. 16.
24820 Lüders, Karl, Gen.-Vertr., Ägidienstr. 22
21437 Lüders, Paula, Bürgerm.Neumann-Str. 4
25545 25547 Theodor Lüders & Hintz, Baumaterialien- u. Kohlengroßhandlung, Kanalstr. 50/60
26181 Lüders & Stange, Spedition, Untertrave 17
28995 Dies., Wohn., Prok. E. Starke, Maiblum.Str.6
21429 Lühe, Maria, Sprachlehr., Fr.Wilh.Pl. 4
22000 v. Lühmann, E., Kfm., Fr.Reuter-Str. 14
22828 v. Lühmann jr., Edv., Kfm., Fr.Reuter-Str. 9
28983 Lühnsdorf, Emma, *Schw* Riesebusch 4
27547 Lühnsdorf, Henry, Lastfuhren, *Schw* Hamb. Straße 26
29030 Lühofa, Lüb. Holzwollefbr., Moisl. All. 70
21632 Lühr, Friedr., Tischlerei, Blücherstr. 41
24360 Lühr, Fritz, Filialleit., Gust.Falke-Str. 4a
23382 Lühr, Ludw., Malermstr., St.Annen-Str. 8
29549 Lühr, N., Glaserei, Wahmstr. 15.
21390 Lühr, Rob., Baumstr., Skagerrakufer 6
28817 Lühr, Walt., Kesselreinig., Waisenhofstr. 1
27450 Lüning, Resi, Mittagstisch, Holstenstr. 33
26236 Lütge, Helene, Studienrätin, Fr.-Wilh.-Pl. 2
22910 Lütgens, Gustav, Heringe, Markttwiete 4
28717 Lütgens, Dr. Hans, Tierarzt, Uhlandstr. 9
24097 Luetgens, Heinr., Gartenbau, Kahlhorststr.32
27017 Lütgens, Karl L., Versich., *Sto* Morierstr. 1
26434 Lüth, Aug., Tiefbautechn., Mengstr. 3a
23029 Lüth, Carl, Tischlerei, Schützenstr. 24
24094 Lüth, Dr. John, Arzt, Pferdemarkt 12
28401 Lüth, Karl, Schlachterei, Hansestr. 95
26640 Lüthge, Frida, Frisier-Salon, Joh.Str. 43
28939 Lüthgens, W. F. C., Holz, Wallhalbinsel 7
28740 Lütjohann, Arthur, Drosselweg 4
27192 Lütjohann, Aug., Vertr., Johannisstr. 23
24177 Lütjohann, Carl, Kfm., Marlistr. 77
22181 Lütjohann, Rich., Kfm., Walkenitzstr. 25
21012 Lütjohann, Wilh., Archit., Drosselweg 2
27162 Lütke, Friedr., Kol.-W., *Schw* Joh.SachStr.24
27649 Lütke, Otto, Tischler, *Schw* Geibelstr. 6
21211 Lützow, Gertrud, Ww., Eschenb.-Str. 35
23270 Luis, W., Kfm., Wakenitzstr. 8
34383 Lukas, Margar., Drogen, Neu Siems, Mühlenweg 46
25436 LUMABA Lübecker Marzipan- u. Backmassen-Fabrik G. m. b. H., Bad Schwartau
21247 Luthardt, A., Großhandlg., Falkenwiese 2
21745 Luther, Gust., Fellenfbr., Fischergrube 82
21746 Luther jr., G., Vertr., Fischergrube 88
27930 Luttermann, W., Kfm., Wakenitzstr. 71
21008 Lux Divina, Optik, Kohlmarkt 13
24534 Lyon, Gust., Schnittmuster-Vertr., Hüxstr.38
22510 Maack, Hans, Bauer, Vorrade
21170 Maack, Heinr., Baugesch., Bleichenweg 10
23652 Maack, Werner, Bauer, Wulfsdorf
21888 Maasböl, H., Darmhdlg., Percevalstr. 51.
26694 Maaß, Emma, Photogr., Königstr. 71
23280 Maaß, Fritz, Fuhrbetrieb, Arnimstr. 75
26439 Maaß, Otto, Restaur., Glockeng.Str. 65
28279 Maaß, Paul, Fahrschule, Werftstr. 2
23332 Maass, Paul, Direktor, Jürg.Wullenw.Str. 15
24711 Maass, Walt., Photogr., Beckergr. 5
34470 Maaß, Wilh., Bäckerei, Neu-Siems
28012 Maasz, Harry, Gartenkunst, BreiteStr. 87
21530 Maasz, Wm., Spedit., Fleischhauerstr. 2
28912 Mack, Bernh., Drogerie, Lachsw.Allee 21a
26547 Mackeprang, C.-H., Vertr., Gartenstr. 9
28996 Madaus, W., Gastwirt, Retteich 16
29890 Mädchenheim Haus Domblick, Wallstr. 31
21374 Märker, Gustav, Curtiusstr. 25
23054 Märker, Otto, Prokur., Moltkestr. 30.
24407 Maertin, Otto R., Kfm., Fahlenk.W. 2c
26658 Magdeburg-Lübecker Eilschiffahrtsges.mbH, Kanalstr. 35
22648 Magnus, Dr. Ed., Ger.Präs., J.Wullenw.Str.21
27181 Mahlau, Alfred, Maler, Roeckstr. 26
24449 Mahn, Heinr., Prof., Fr.Wilh.Str. 10
21742 Mahn, Paul, Wirt, Klemenstr. 1c
(28539) Gebr. Mahnke, Hefe, Hansestr. 130
26526 Mahnke, Johs., Klempner, Glockeng.-Str. 10.
34295 Mahnke, Joh., Privatm., Lauen, PalingerWeg
23680 Mahnke, Joh., Malerei, Loignystr. 6
22893 Mahnkopf, Herm., Prok., *Schw* Bism.Str. 6
29461 Maiwaldt, Hans, Fahrlehr., Gr.Petersgr. 11
21377 Maka, Ägidius, Restaur., Eschenburgstr. 16
22075 Malchau, W., Gartenbau, Kahlhorststr. 34
28517 Malchow, Otto, Transporte, Finkenstr. 5
27190 Maleg, Einkaufsgen. d. Maler, Gr. Altefähre 20
23224 Maler- u. Lackierer-Innung, BreiteStr. 12
27532 Mallet, Rud., Kfm., BreiteStr. 67
29125 Malschafsky, Rich., BreiteStr. 35
28665 Maly, Werner, Kol.-W., Gr.Steinrade
26601 Malzahn, Ludw., Makl., Königstr. 38
22813 Mamerow, Paul, Schlachterei, Engelsgr. 68
26542 Manegold, Ernst, Prok., Seydlitzstr. 6
22595 Mangels, Alfr., Zwinglistr. 6
25966 Mangels, F. W., Kaffeeröst., Alfstr. 28
(26267) Mann, P. Alfr., Spedit., BreiteStr. 28
21580 Mann, Dr. Siegmund, R.-A. [N], Koberg 20
27989 Mann, Walter, Motorräder Hansestr. 56
23059 Mannhardt, Jasper, Kfm., Overbeckstr. 8
23457 v. Manteuffel, Gert, Hptm., Fr.Wilh.Str. 1
23356 Manthey, Otto, Mühlenstr. 19
21406 Mantzel, Otto, Bildhauer. Kl. Burgstr. 11.
22934 Marcks, Kurt, Dentist, Königstr. 100
28424 Marcussen, Peter, Vertr., Lindenstr. 23
23663 Mardfeldt, Hans, Versich., Königstr. 4
22810 Maret, August, Konditorei, Markt 17.
27626 Margarine-Verkaufs-Union, Fischergrube 75
27390 Markmann, Emil, Maurermstr., Kath.Str. 17
22837 Markmann & Meyer, Manufakt., BreiteStr. 44
21421 Marks, Marie, Frau, Krügerstr. 21
22201 Marks, Wilh., Baugesch., Krügerstr. 17.
28355 Marktgem. f. Schlachtviehverw., Roddenk.
21238 Markwardt, Paul, Kol.-W., Seydlitzstr. 18.
24658 Marquardt, Otto, Hohelandstr. 6
28059 Mars, Martin, Tischler, Schützenstr. 45a
(25121) Marstallgefängnis, Gr.Burgstr. 2
28118 Martens, E., Schlachter, Moisling, Hptstr. 89
22975 Martens, Friedr., Friseur, Königstr. 73
27961 Martens, F. H., Kfm., Weinbergstr. 30
28212 Martens, Gust., Studienrat, Plönniesstr. 22
22609 Martens, Hans, Milchvertr., Kottwitzstr. 12
22516 Martens, Hedwig, Fr.Wilh.Str. 53
25701 Martens, Heinrich, Vertretung, Alfstr. 26
28921 Martens, Hch., Baugesch., *Schw* Hamb.Str. 6
22602 Martens, Herm., Geschäftsf., Skagerr. Ufer 2
26821 Martens, Herm., Bücherrev., BreiteStr. 13
34310 Herm. Martens & Co, Fischkons.Fbr., *Schlu* Ludendorffstr. 20
20973 Johannes Heinr. Martens & Co., Bäckereimaschinen und -geräte, Bäckerei-Bedarfsartikel-Großhandlung, Kolonialwaren, Johannisstr. 34—38. T Buttermartens
23641 Martens, Karl, Turnlehrer, Ratzeb.-All. 13b.
29223 Martens, Meta, Hebamme, *Schw* Lüb.Str. 13
24052 Martens, Otto, Lederwr., Sandstr. 14
21452 Martens, P., Amtsanw., Karlshof, Zepp.Str. 6
24559 Martens, Rita, Frau, Mühlenstr. 85
(24161) Martens, W., Stabsleiter, Fackenb.All. 51b
25701 Martens & Prahl, Versich., Alfstr. 24
28520 Martini, Anna, Heilkund., Klingenberg 4
28594 Marx, Erwin, Bankdirektor, Lindenstr. 21
21443 Marxen, Karl, Pastor, Moisl.Allee 24
34446 Masch. f. Massenverpack. GmbH, Schlutup
26774 Dies., Frauenheim, Schüsselbuden 15
20329 Maschinenfabrik Beth Aktiengesellschaft, Industrielle Entstaubungsanlagen, Schönböck. Straße. T Mabethag P Hamburg 114 70
23733 Massa, Karl-H., Schlachter, Wahmstr. 22
29470 v. Massenbach, Frhr. H.-G., Organist, Große Petersgrube 7
26347 Massmann & Nissen, Wein, Fischergr. 70
22271 Massmann, W., Kfm., Hohelandstr. 55
21666 Matejat, Br., Zeichner, Königstr. 60
23292 Matthéi, Heinz, Opernsänger, Lessingstr. 3
20440 Matthiae, H.-E., Gerüstbau, Körnerstr. 29
28484 Matthias, Dr., Arzt, Schwartauer Allee 5.
27695 Matthies, Georg, Bauer, Screetz
26671 Matthies, W., Lederwr., Holstenstr. 4
29896 Matthiesen, Marg., Hebamme, Hansestr. 19b
28379 Matthiesen, Fr., Bücherrev., Karpfenstr. 12
26721 Matthiesen, Maria, Johannisstr. 1
23334 Matthiessen, Rud., Kapitän, Skagerr.Ufer 24
21510 Matutt, E., Bürobed., Mengstr. 14
22255 Ders., privat, Fahlenkampsweg 41
27803 Matz, Alb., Elektr. Büro, Pelzerstr. 1
28006 Matz, Jul., Landwirt, Hof Moisling
23745 Matz, Math., Stud.Rätin, Brömbsenstr. 2a
21902 Ww. Dora Mau u. Fritz Runge, Schlachterei, Roeckstr. 16c
27553 Mau, M., Restaur., Kl. alte Fähre 12
27254 Mauff, Anna, *Schw* Waldstr. 11
21847 Maul, Heimo, Dipl.-Ing., Parkstr. 42
23323 Maurer, Franz, Bücher, Schmiedestr. 15
27854 Maus, Dr., Hptm., *Schw* Bism.Str. 3
23804 Mauss, Karl, Präses, Mühlenstr. 42
28430 May, C., Vertreter, Krempelsd. Allee 32
26130 May, Dr. W., Dir., Mühlenbrücke 6
27265 v. Maydell, Dr. med., Ass.Arzt, Walderseestraße 47
29680 Mayer, August, *Sto* Lohstr. 93
34137 Mayer, E., Archit., Herrenwyk, Lindenw. 1
26647 Mebius, Wilhelm, Wirtschaftsprüfer, Sandstraße 16
26518 Derselbe, Wohn., Krügerstr. 21
23912 Meckenhäuser, Heinr., Kfm., Körnerstr. 14
29848 Meckenhäuser, Karl, Kantine, Schwart.Ldstr.
23838 Mecklenb. Ldw. Hauptgen. Raiffeisen eGm bH, Untertrave 46
28213 Meding, Aug., Möbel, Mengstr. 20
27475 Meding, Karl, Bierstub., Glockeng. Str. 3
29181 Meeves, H., *Schw* ParinerStr. 6
21671 Mehrens, Heinr., Gerichtsrat, Wakenitzstr. 58
24230 Meibohm, Friedr., Schlosserei, Bäckerstr.15a
29562 Ders., Wohn., Gloxinstr. 3a
26166 Meier, Adolf, Oberstlt. a. D., Uhlandstr. 15
24223 Meier, Bernh., Autotransp., Schwart.Allee 92
28342 Meier, Ernst, Baugesch., Friedh.A. 11
24438 Meier, Ernst, Buchh., Strecknitz, Helmholtzstraße 26
28597 Meier, Dr. Fritz, Arzt, Moisling, Bergstr. 31
23982 Meier, Joh. Heinr., Schirme, Holstenstr. 11
28248 Meier, Rob., Tischlerei, Georgstr. 33
27622 Meier-Windhorst, Aug., Dr.-Ing., Moisl.A. 24a
21675 Meincke, Herb., TravemünderAllee 13
34472 Meincke, Wilh., Gärtn., NeuSiems, Langenb. 13
34374 Meinecke, A., Kfm., Kücknitz, Haferk. 14
28479 Meinen, Bernh., Leder, Kl.Burgstr. 19
27543 Meinhardt, Karl, Baugesch., Rensefeld, Mühlenstr. 24
34283 Meining, Emil, Faßfbr., *Schlu* Fabrikstr.
21764 Meins, Walter, Zimmermstr., Stargasse 18
28129 Meisterknecht, Berta, Moisling, Wesselstr. 43
28845 Meißner, Karl, Olex-Vertr., Wisbystr. 23
21702 Melchert, Franz, Milch, Siems, Kirchweg 17
21639 Melchert & Co, Vertr., Adolfstr. 7a
24095 Melhorn, Dr. Wilh., Arzt, Mühlenbrücke 1
21786 Melinkat, Ed., Bäckerei, Hamb. Str. 2
21969 von Melle, H. F., Wein, Beckergr. 86
23543 v. Melle, Joach., St.Jürgen-Ring 42
23423 Mellmann, Emil, Straßenbau, Lachsw.A. 11
23784 Mellmann, Rud., Kfm., Fr.Wilh.Str. 35
28440 Mellmann, Willy, Ing.-Büro, Musterbahn 3
21083 Mencke, Henry, Restaur., Beckergr. 93
22390 Menges, Karl Kfm., Travelmannstr. 13.
26161 Curt Merkisch & Co, Uhlandstr. 2
28605 Merkur, Gaststätte, AmBahnhof 11
27180 Merten, Ferd., Vertr., Schüsselbuden 18
(21433) Merten, Herb., R.-A., BreiteStr. 29
21348 Mertin, Paul, Kraftf., Eschenb.Str. 14
22988 Mertz, Max, Karosseriebau, Schulstr. 8
28614 Meßfeldt, Johs., Fuhrmann, *Sto* Dorfstr. 26
26234 Mest, Arnold, Mühlenstr. 39
26260 Mest, Aug., Zigarren, Mühlenstr. 39
26240 Derselbe, Privat, Am Burgfeld 12b
23103 Mest, Karl, Lebensm., Joh.-Str. 25
28266 Metelmann, Adolf, Bäcker, Füchtingstr. 13
26753 Methodistenkirche, Beckergrube 52
27467 Mett, Hans, Dipl.-Ing., Hohenst.Str. 7
22245 Metzlaff, E., Kfm., Walddorf, Eichenw. 4
28875 Metzlaff, Wilh., Moisl.Allee 71b
26250 Meumann, Rich., Optiker, Fischergr. 39
27062 Meumann & Erdmann, Büromaschinen, Bürobedarf, Repar.-Werkstatt, Breite Str. 53
34465 Mevius, R., Lebensm., *Schlu* Ludend.Str. 61
24475 Mewes, Carl, Kunsthdlg., Mühlenstr. 45
22321 Mews, Henry, Glasermstr., Böttcherstr. 6
21906 Meyen, Ulrich, Kol.-W., Paulstr. 16a.
26972 Meyer, Ad., Zuckerwr., Fackenb.Allee 16
28638 Meyer, Alb., Schankw., Schwart.Allee 35
(27445) Meyer, Bruno, Pastor, Aegidienstr. 75
22079 Carl Meyer u. Ferd. Geier, Malermstr., Fleischhauerstr. 28
29739 Meyer, Christ., Kol.-W., Hansestr. 111
21712 Meyer, Christine, Ww., Karlshof, Schlözerstraße 3
27685 Meyer, Christine, Pens., *Schw* Geibelstr. 2
23171 Meyer, Erich, Ing., Ing., Moisl.Allee 24
28459 Meyer, Ernst, Manuf.-Wr., Dornestr. 8
25631 Fr. Meyer's Sohn, Spedition, Befrachtung, Gr. Alte Fähre 21. T Ernestus
23759 Meyer, Franz, Gastw., Kronsf.Allee 74
24643 Meyer, Fr. Volqu., Ingen., Plönniesstr. 34a
34331 Meyer, Dr. Friedr., Zahnarzt, *Schlu* Ludendorffstr. 126
27668 Meyer, Fritz, Lehrer, *Schw* Uhlandstr. 3
28284 Meyer, Heinr., Restaur., Schwart.All. 84a
27725 Ders., Sportplatz, Lohmühle
28281 Ders., Polizeikantine Wilhelmshöhe
28239 Meyer, Heinr., Gärtner, Herrendamm 12.
27426 Meyer, Heinr., Drogerie, Schüsselbuden 1
23021 Meyer, Heinr., Kohlenhdlg., Hüxstr. 114.
28673 Meyer, Herm., Gärtnerei, Friedhofsallee 82
28250 Meyer, Herm., Dr. rer. pol., Moisl.Allee 17
23419 Meyer, Herm., Silobau, Königstr. 91
23418 Ders., Wohn., Roeckstr. 39
28294 Meyer, Hugo, Viehagentur, Schwart.-All. 15
29905 Meyer, Jochim, Gastw., Friedhofsallee 75
26778 Meyer, Johs., Autos, Königstr. 33
22663 Meyer, Dr. Just., Chirurg, BreiteStr. 83
26752 Meyer, Justus, Schneiderei, BreiteStr. 67
28402 Meyer, Karl, Betr.-Leit., Moisl.Allee 114
27135 Meyer, Karl, Fuhrw., Rensefeld, Lindenstr. 7
21887 Meyer, Lina, Klemensstr. 1a
34314 Meyer, Ludw., Pastor, Selmsdorf, Meckl.
26682 Meyer, Ludw., Vertr., Krähenstr. 6
26881 M. Meyer & M. Horn, Lebensm., Reiherst. 28
29515 Meyer, Otto, Klempnermstr., Ludwigstr. 8
26689 Meyer, Dr. Otto, Arzt, BreiteStr. 27
28563 Meyer, Paul, Obst, Steinr.Weg 11a
21131 Meyer, Paul, Kfm., ElsässerStr. 3
27014 Meyer, Paula, Friseursalon, Hoheldstr. 18
27582 Meyer, Rob., Baumstr., Reiherstieg 32
22528 Meyer, Rud. O., Heiz.-Anl., Hundestr. 68
21600 Meyer, Wald., Kfm., Burgfeld 11
23656 Meyer, Wilh., Herderstr. 2
28589 Meyer, Wilh., Vertr., Adlerstr. 29a.
23494 Meyer & Eggert, Radio-Anl., Markttwiete 2
22388 Meyer-Burgdorff, Prof., Herm., Dr. med., Roeckstr. 44
24725 Meyer-Gerhards, S., Stud.-Rat, Körnerstr. 4
24267 Meyer-Haenel, G., Schriftl., Gartenstr. 14
27028 Meyer-Lüerssen, Dr. E., R.-A., Kohlmarkt 7
21970 Meyer-Lüerßen, Dr., Gesandter, Herderstr.18
23565 Meyer-Tranbjerg, Dr. Theodor, Zahnarzt, Musterbahn 5b
28666 Meyn, Benno, Tiefbau, Retteich 6
24469 Meynen, Herm., Landger.-Rat, Lessingstr. 8
34124 Meywald, Ernst, Vertr., *Schlu* Fabrikstr. 1
34216 Meywald, Ernst, *Schlu* Ludend.Str. 32
26914 Michael, Friedr., Samenhdlg., Mengstr. 4
34114 Michaelsen, H., Gemeindevorst., Selmsdorf
27131 Michels, Emil, Papierwr., Braunstr. 13
26723 Michels, Wilh., Feldsaat, B.Neumann-Str. 3
25737 Michelsen & Sohn, Getreide, Untertrave 74
27932 Middelborn, Br., Vertreter, Georgstr. 36.
28022 Mielentz, O., Chem. Fbr., Moisl.Allee 35
28022 Mielentz, Rosa, Ww., Moisl.Allee 26a
28674 Miesner, Auguste, Ww., Moisl.Allee 29
26120 Miete, A., Vertreter, Körnerstr. 19
24544 Mieterschutzverein eV, Mühlenstr. 28
28456 Mihr, Carl, Kol.-W., Moisl. Allee 57a
28566 Mihr, Gust., Gastw., Fackenb. Allee 28.
27715 Milatz, K., Cleverbrück, Lerchenstr. 5
24742 Mildenstein, Anna, Ww., Klosterstr. 15
29005 Milkowski, Alfons, Meierstr. 26
26423 Millies, H., Konzertmstr., ElsässerStr. 20
20934 Mirow, Mühlenstr. 5
20045 Missfeld, Erwin, Bäckerei, Marlesgr. 12
24465 Missfeld, Franz, Buchh., Ratzeb.Allee 20
22755 Mißling, Rob., Blumen, BreiteStr. 55
28716 Mittelstädt, E. A., Friseur, Adlerstr. 35c
22076 Mix & Genest AG, Klingenberg 8
22877 Möbius, Alfred, Konfit., BreiteStr. 56
23122 Möding, Georg, Propst, Krügerstr. 19
28185 Möller, Carl, Schlachter, Wickedestr. 44
23520 Conr. Möller & Co., Porzellan, Depenau 47
26197 Möller, Emma, Kartoffeln, Engelsgrube 63
28247 Möller, Erich, Prok., Lindenstr. 54a
34221 Möller, Ernst, Tischlermstr., Dummersdorf, DummersdorferStr. 80
26504 Möller, Ewald, Maurer, Sadowastr. 1a
34297 Möller, Fritz, Siems, Siemser Landstr. 52
26638 Möller, Hans, Prokur., Kronsf. Allee 28a
34464 Möller, Heinr., Selmsdorf, Lüb.Str. 71
21905 Möller, Heinr., Bücherrev., St.Gertrud-R. 26
29227 Möller, Heinr., Zigarren, Holstenstr. 42
22560 Möller, Heinr. J., Obst, Fleischh.-Str. 79
28045 Möller, Herm., Landwirt, Roggenhorst
28866 Möller, Joh., Schiffsmakler, Untertrave 20
24171 Müller, Johs., Schuhmacher, St.Annen-Str. 19
34290 Möller, K., Tischlerm., *Schlu* Ludend.Str. 93
34315 Möller, Ludwig, Sägewerk, Selmsdorf
26551 Möller, Ludwig, Kunstverlag, Hüxstr. 17.
28477 Möller, Magdalene, Kol.-W., Wickedestr. 72
34160 Möller, Martin, Schmiedemstr., Selmsdorf
27309 Möller, Max, Dir. d. Nutz- und Zuchtviehmarktes, Gertrudenstr. 1b
29750 Möller, Otto, Bäck., Eckhorst, Segeb.Str. 25
21848 Möller, O., Klempner Schwön-Querstr. 25
34202 Möller, O., Tischler, *Schlu* HinternHöfen 27
23328 Möller, R., Geschäftsf., Edv.Munch-Str. 17
29787 Möller, Walter, Versich., Hansestr. 114
23730 Möller, Wilhelm, Maurermeister, Bauunternehmungen, Körnerstraße 3a
34304 Möller, Wilh., Fischr., *Schlu* WesloerStr. 9
28393 Möller, Wilh., Kol.-W., *Schw* Peterstr. 1
23729 Möller, Wilh., Kunsthdlg., Mühlenstr. 45
24293 Möller, Wilh., Malermstr., Marlistr. 15d
26414 Möller, Wilh., Tischler, Hundestr. 66.
34330 Möller, Wilh., Zimmerm., *Schlu* Schule 5
29825 Möller, Wilh. F., Zuckerwr., Fischergr. 69
27220 Möller, Willi, Filterfbr., Cleverbrück, Ringstraße 14
22477 Möller, Willy, Sped., Percevalstr. 17
24431 Möllering, Dr. W., Baurat, Lessingstr. 15
28565 Mönnich, Gust., Elektromstr., Hansestr. 55
28883 Mörber, Herm., Kfm., Moltkeplatz 16
28547 Mohn, Max, *Schw* LübeckerStr. 45
24837 Mohr, Aug., Fahrradart., Mühlenstr. 68
21935 Mohr, Theod., Möbelfbr., Engelsgrube 53.
28375 Moislinger-Baum, B. Krause
21145 Molge, Carla, Fris.-Salon, Markt 6
29319 Molge, Hans, Zimmerei, Schützenstr. 63
22279 Molge, Wilhelm, Schiffshdlr., Hafenstr. 1
21955 Molkerei Schweizerhof, Marlistr. 7a
26123 Moll, Carl Mühle, Alsheide 12
34337 Moll, Ew., Dipl.-Ing., Herrenwyk, Hochofenstraße 13
22634 Moll, Hch., Bücherrevis., Fischergrube 6
24883 24884 Moll-Winter G. m. b. H., Luxus- und Feinkartonagen mit Buch- und Offsetdruckerei, Töpferweg 57/59. T Mollkarten
29222 Mollenhauer, H., Holstenstr. 36
22397 Mollenkopf, Artur, Dir., Roeckstr. 49
28858 Mollnau, C., Lager, Marquardstr. 17
26254 Monsson, Otto, Stauereibetr., Untertrave 2c
26663 Morgen, M., chem. Papiere, Mühlenstr. 21
23025 v. Morgen, Rose, Curtiusstr. 25
26479 Morgenroth, R. Max, Radiorep., Tünkenh. 11
23481 Morgenstern, H. A., Detektiv, Fegefeuer 15
29365 Moritz, Ernst, Dornestr. 4
22400 Mortensen, Hans, Feinkost, Lange Reihe 18
26893 Most Kakaofbr., Verk.-Stelle, BreiteStr. 81
26033 Müdeking, Gertrud, Beckergrube 60
28595 Mühlbradt, Eisenbahndir., Överbeckstr. 19
34307 Mühlenbruch, C., Ob.-Stabszahlmstr., Siems, SiemserLandstr. 2
28255 Mühling, Otto, Gastw., Waisenhofstr. 23
26777 Mühlke jr., Carl, Matratzenfabr. Hundestr. 54
24332 Derselbe. Weberkoppel.
29261 Mülder, Onno, Kfm., *Schw* Hamb.Str. 15
24644 Müller, Adolf, D.-Friseursalon, BreiteStr. 81
24686 Müller, Alfr., Drogerie, Johannisstr. 41
26204 Müller, Arn., Bürovorst., BreiteStr. 51
21347 Müller, Bernh., Ing., Marlistr. 73a
21513 Müller, Carl, Buchdr., Engelsgrube 37
26316 Ders., Wohn., Karlshof, Schellbruch 20
28829 Müller, Carl, Reinig.-Inst., Lindenstr. 9
23231 Müller, Charlotte, Blumen, Königstr. 41
27256 Müller, Erich, Major, *Schw* Schillerstr. 3
24556 Müller, Erna, Direktorin, Wakenitzstr. 44
28177 Müller, Ernst, Vertr., Schwart.Allee 25
22858 Müller, F. A., Leinenhdlg., BreiteStr. 48
22337 Müller, Friedebert, Dipl.-Ing., Wakenitzstr. 75
21449 Müller, Friedr. K., Holz, Wallhalbinsel 36
24007 Müller, Fr. Wilh., Glaserm., Dankwartsgr. 45
21739 Müller, Hans-Erich, Travem. Allee 16
28575 Müller, Dr. Hans Friedr., Schriftl., Cleverbrück, Hauptstr. 9
28986 Müller, Helm., Ing., *Schw* Hindenb.Str. 24
27117 Müller, Henry, Friseur, Johannisstr. 1.
21661 Müller, Herm., Kfm., Wasserkunst 1
28762 Müller, J. P., Schneiderei, Geverdesstr. 23
21182 Müller, Julia, Gertrudenstr. 7a
34439 Müller, Lina, Gasth., Selmsdorf
26794 Müller, Magdal., Frau, Hüxterdamm 22
29267 Müller, Martha, Kol.-W., Karpfenstr. 26
22995 Müller, Otto, Reichsb.-Insp., Marlistr. 57a
29133 Müller, Otto, Wäscherei, Helenenstr. 9
22140 Müller, Theod., Kfm., Brömbsenstr. 4
22778 Müller, Walter, Geschäftsf., St.Jürgen-R. 3
24142 Müller, Dr. W., Stud.-Rat, Ratzeb.All. 57a
28280 Müller, Wilh., Dachdeckermstr., Dornestr. 49
22636 Müller-Hellwig, Alen, Weberei, Gr.Burgstr. 5
28694 Münch, Alwin, Bäckerm., Schwart.Allee 16a
21180 Münch, Prof. Wilh., Dipl.-Ing., Blankstr. 2
22702 Münich, Hans, Ing., Travelm.Str. 5
24569 Münter, W., Oberltn., Kronsf.Allee 5
24170 Müssig, Heinr., Malermstr., Kronsf.Allee 20
20427 Gebr. Müter, Bestatt.-Inst., Mühlenstr. 13
21716 Müter, Georgine, Leihbücherei, Kohlmarkt 13
(23468) Mütterschule, Fegefeuer 12
27712 Muhr, Peter, Blumen, *Schw* Ad.HitlerPl. 10
24290 Mull, Herm., Buchstelle, Wahmstr. 22a
34335 Mundt, Otto, Prokur., *Schlu* WesloerStr. 19a
20909 Munte, Alfred, Stauerei, Hafenstr. 14a
24062 Murjahn, Hans, Tischlermstr., Yorkstr. 6
29109 Murjahn, Walt., Bäckerei, Ziegelstr. 10
23121 Murken, O., Kapitän, DanzigerStr. 17a
20826 Muss, Bernhard, Kol.-W., Reiherstieg 52
28112 Mussehl, C., Landw.-Masch., Fackenb.A. 30a
28336 Mustin, Alfred, Landw., Moisl. Allee 30
24331 Muus, Magdalene, Herderstr. 22
27218 Muuss, H., Schlosser, Rensefeld, Rantzau-A. 6
28616 Muuß, Hans, Viehgesch., Drögestr. 20
21228 Muuß, Wilh., Gesellschaftshs., Walddorf
26581 Nabrotzky, Franz, Heiz.-Anl., Fleischh.Str. 67
24186 Nachtigall, E., Elektrotechn., Schmiedestr. 9
21629 Naerger, Johs., Kfm., Bürgerm.Neum.Str. 8
24490 Nagel, Emmi, Fruchthaus, Hüxstr. 47
20563 Nagel, Friedr., Zigarren, Schüsselbuden 16
27656 Nagel, Hans, Saaten, *Schw* Geibelstr. 7
34324 Nagel, K. L., Buchdr., *Schlu* Ludend.Str. 120
26946 Narjes, Heinrich, Hohelandstr. 58
26464 National-Theater, Sandstr. 18
22560 Nau, Herm., Vertreter, Fleischh.-Str. 79.
29909 Naue, Chr., Gastw., *Sto* Ahrensb. Str. 49
28888 Naujoks, Erich, Dr., Lachswehrallee 36
28046 Naumann, Joh., Vertr., Lachsw.All. 5a
24467 Naumann, M. H., Archivar, Fahlenk.Weg 21
24443 Nawrocki, Karl, Schuhmacherei, Hüxstr. 49
22745 Neander, R., Möbelfabrikant, Roeckstr. 19
24275 Nebendahl, Christel, BreiteStr. 35
24155 Neckels, Ad., Makler, Kohlmarkt 1
23904 zur Nedden, Otto, Kfm., Moltkestr. 1a
28181 Neddermeyer, Wilh., R.-A., BreiteStr. 42
26256 Ders., Wohn., Klingenberg 7
24051 Neels, Rud., Kfm., Marlesgrube 40
21797 Neelsen, Ad., Klempn., Beckergrube 69
27110 Neelsen, Bruno, Kühlerrepar., U.Trave 102
21944 Neelsen, Fr., Böttcherei, Fischergr. 40
26936 Neelsen, Hugo, Klempner, Untertrave 60
23901 Negel, Rich., Kol.-W., Hohelandstr. 47
22965 Negel, Rich., Kfm., Curtiusstr. 27
21260 Nehlsen, H. C., Vertr., Hansestr. 97
34161 Nehlsen, R., Autoverm., *Schlu* Ludend.Str.37
26486 Neue Heimat Gem. Wohn.- u. Siedl. Ges. mbH, Königstr. 109
22872 Neufert, Martha, Ruhleben 11a
28417 Neugebauer, H., Ob.-Lehrer, Fackenb.A. 1b
22994 Neumann, Alb., Bürobed., Sächs.Str. 6
21552 Neumann, E.F., Fußbodenpräp., Brömbs.Str.2
27305 Neumann, Emilie, Hartsteinwerk, Sereetz, SchwartauerStr. 65
26736 Neumann, F., Masch.-Fbr., Kanalstr. 62

26978 Neumann, Friedr., Kantine, Marlistr. 101
(22839) Neumann, H. M., R.-A., BreiteStr. 39
26739 Derselbe, Wohn., Rud.Groth-Str. 14
23990 Karl Neumann u. Co, Bürobedarf, Engelsgr. 36
23992 Karl Neumann, privat, WendischeStr. 12
24533 Neumann, Kathar., Ww., Ratzeb.All. 8a
24972 Neumann, Rob., Vulkan.-Anst., U.Trave 4
22131 Neuner, Johs., Buchdruck., Beckergrube 58
27580 Neuner, Otto, Vertr., Cleverbrück, Waldstr. 7
24542 Neusigl, Jos., Lebensm., Fischergr. 53
24543 Ders., Wohn., Fleischh.Str. 21
22463 Nevermann, Fritz, Geflügelhof, Rabenstr.
23425 Nevermann, H., Autoverm., Dankwartsgr. 5
26652 Nevermann, Liesel, Moden, Sandstr. 23
23370 Nickell & Co, Mineralw.-Fbr., Wakenitzstr. 6
24505 Nicolaysen, Hel., Hebamme, Moisl.Allee 2c
23355 Zur Nieden, Dr., Pol.-Präs.a.D., Herderpl. 5a

205 69 **J. G. Niederegger**
Marzipanfabrik, Konditorei u. Kaffee
Lübeck, Breite Str. 89

21580 Niederländ. Konsulat, Koberg 20
29505 Niehoff, Hugo, Herren-Art., Wahmstr. 17
23940 Nielsen, Heinr., Malermstr., Dorfstr. 15
27855 Nielsen, W., Feinkost, SchwartauerAllee 2
23588 Niemann, Dr. Fritz, San.-Rat, Fegefeuer 2
28482 Niemann, Dr. B., Zahnarzt, Kathar.Str. 39
23257 Ders., Wohn., Bei der Wasserkunst 11
21643 Niemann, Hans, Düngemittel, Kronsf.All. 13

34288 34289 **H. P. Niemann**
Inh. Walter Dillner u. Ludwig Spohr, Fischkonservenfabrik, Lübeck-Schlutup. Lieferant der bekannten **Lubeca-Bratheringe. T** Niemann Schlutup **BK** Handelsbank in Lübeck und Deutsche Bank Dep.-Kasse Schlutup **P** Hamburg 8800

34413 Derselbe, nach Geschäftsschluß, W. Dillner
34302 Derselbe, nach Geschäftsschluß, L. Spohr

34128 Niemann, Heinr., Kfm., Kücknitz, Johannis-Kirchplatz 1
34434 Niemann, Heinr., *Schlu* Ludend.Str. 138
27484 Heinr. u. Ad. Niemann, Polsterei, Mengstr. 41
27790 Niemann, Dr. Herm., Arzt, Schwart.All. 69a
29081 Niemann, Herm., Straßenbau, Geverd.Str. 26
20325 Niemann, Dr. R., R.A. [N], Schüsselb. 34
23938 Ders., Wohn., Eschenburgstr. 33c
23303 Niendorf, Alice, Ww., Brehmerstr. 18
29038 Niendorf, O. F., Vertr., I.Wullenw.Str. 7
29164 Niese, Emil, Tapezier, *Schw* Lüb.Str. 52
28721 Niese, H., MoislingerAllee 88a
23600 Niese, Rob., Malermstr., GeninerStr. 42
21954 Nieswand, Heinz, Kraftf., Heinrichstr. 14a
22024 Nimz, Dr. E., O.-Pfarrer, Friedr.Wilh.Str. 7
34325 Niset, J., Fischräucherei betrieb, Lübeck-Schlutup, Schlutuper Kirchstr. 7
23769 Niset, J. W., Manuf.-W., Königstr. 129.
29663 Niss, Friedr., Kohlen, Wallhalbinsel 5
29243 Niß, Wilh., Eis, Warendorpstr. 41
24441 Nissen, Hans, Prok., Rotlöscherstr. 53
27566 Nissen, Iwer, Prediger, Glockeng.Str. 30
25361 Nitag-Possehl, Beckergrube 44. T Petronitag
21652 Nittscher, H., Schornsteinf., Roeckstr. 25
28189 Noack, Emil, Bankdir., Schwart.Allee 9b
26681 Nöhring, Bernhard, Buchhdlg., BreiteStr. 43
26325 Nöhring, Lulu, Frau, Mühlenbr. 5b
24785 Nölting, O., Geh. Just.-Rat, Hohelandstr. 51
29061 Nöltingk & Cordes, Spedit., Untertr. 78
23891 Nordd. Binnensch. Berufsgen., Kronsf.All. 58
28739 Norddeutsche Bürsten-Industrie Hess & Olle, Moislinger Allee 37/41. T Piassava
25761 Nordd. Dornier-Werke GmbH, C.Helm-Str. 1
22960 Dies., Bauaufsicht des RLM
26333 Nordd. Immobilienges., Breitestr. 16.
25747 Nordd. Kraftwagen Spedit.-Ges., U.Trave 6
28777 Norddeutsche Reifenneugummierungs-Fabrik Fr. Wilh. Sellschopp, Lübeck, Moislinger Allee 222/224
24785 Nordd. Rev. u. Treuh.-Ges., Schüsselb. 18
22066 Norddeutscher Rohrleitungsbau, Inh. Hans Brandt, Uhlandstr. 14
29370 Nordd. Viehverwertungs-Verb. e. G. m. b. H., Landw. Viehverkaufsstelle, Schlachthof

26628 26698 **Nordische Gesellschaft Reichskontor**
Lübeck, Breite Str. 50. **T** Nordges

23072 Nord. Kunstanst., Schmidt & Co, Roseng. 14
20863 Nord. Maschinenbau R. Baader, Wak.M. 33
25981 Nordisches Erzkontor Ges. mit beschr. Haftung, Beckergrube 38. T Erzkontor
28538 Nordisches Frachtkontor Hans Quitzau, Untertrave 88
24042 Nordisk, Transp. u. Sped., Gr.Altefähre 25
24262 Nordwestd. Kraftwerke AG, Kohlmarkt 7
34398 Dieselbe, Kraftwerk, Herrenwyk
29576 Dies., Umspannwerk Niendorf
34490 Dies., Bauleitung Siems
21237 Dies., Gemeinsch.-Lager Siems
25592 Norweg. Konsulat, Gr.Altefähre 23
26175 Noske Nachf., R., Heizung, Klosterstr. 1
22022 Nova Krankenversich.Anst. aG, Mengstr. 18
21608 Nowakowsky, Marie, Nettelbeckstr. 12
26435 NSDAP.: Auslands-Organisation, Seefahrt, Unterabschnitt Lübeck, Hafenstr. 2
25575 Dieselbe, Kreis Lübeck, Kreisleitung Lübeck,
25577 Breite Str. 62 Kanzleigebäude
25575 Dies., Kreisschulungsamt, Kanzleigeb.
25575 Dies., Kreis-Funk- u. Filmstelle, Kanzleigeb.
21830 Dies., Ortsgr. Burgtor u. Marli, Mengstr. 3a
22688 Dies., Ortsgr. Hafen, Untertrave 100
29079 Dies., Ortsgr. Holstenfeld, Fackenb.A. 68
29673 Dies., Ortsgr. Holstentor, Danz.Freih. 1
21615 Dies., Ortsgr. Hüxtertor, Moltkestr. 13a
22354 Dies., Ortsgr. Klingenberg, Kanzleigeb.
21401 Dies., Ortsgr. Koberg, Johannisstr. 1
28154 Dies., Ortsgr. Lachswehr, Lachsw.Allee 10
24442 Dies., Ortsgr. Mühlentor, Wakenitzstr. 1
29001 Dies., Ortsgr. Nordeck, Reiferstr. 5a
23084 Dies., Ortsgr. Obertrave, Schüsselbuden 2
23885 Dies., Ortsgr. St. Jürgen, Kronsf.Allee 60
34467 Dies., Ortsgr. Schlutup, Ludend.Str. 35
21631 Dies., Ortsgr. Siems, SiemserMühlenw.
24500 Dies., Amt f. Beamte, BreiteStr. 65
28541 Dies., Amt f. Kriegsopfer, Glockeng.Str. 4
24307 NSDAP, Amt f. Volksgesundh., Kronsf.Allee 19
25031 Dies., Amt f. Volkswohlfahrt, Mengstr. 26
21532 Dies., SA-Brigade 14, Curtiusstr. 21
22434 Dies., SA-Standarte 162, Curtiusstr. 21
22677 Dies., SA-Marinestandarte 107, Obertr. 16
26263 Dies., NSKK-Motorstand. 113, BreiteStr. 35
23580 Dies., NS-Frauenschaft, Fegefeuer 14
23468 Dies., Deutsches Frauenwerk, Fegefeuer 12
23387 Dies., NS-Lehrerbund, Charlottenstr. 8
(25971) Dies., NS.-Reichsb. f. Leibesüb., Königstr. 13
22108 Dies., NSV Waldheim Wesloe
24582 Dies., NS-Rechtsbetreuung, Gr.Burgstr. 4
23270 Dies., NS-Reichskriegerbund, Wakenitzstr. 8
25561 Diese be, Die Deutsche Arbeitsfront, Kreiswaltung Lübeck, Johannisstr. 48
27033 Dies., NS-Gemeinsch Kraft d. Freude, Koberg
24258 Dies., Gemeinschaftslager, Wulfsdorf
26410 Dies., Stromabschnitt Lübeck, Untertrave 8
26861 Dies., Kreisfachgr. Gastst.-Gew., Joh.Str. 48
25606 Dies., Rechtsberatungsstelle, Johannisstr. 48
29676 Nupnau, Hans, Kol.-W., Moisling, Niend. Straße 107
27375 Nupnau, Herm., Gastw., St.Johannis 28
21341 Nupnau, Joach., Gastw., Hinter St. Petri 17
24549 Nuppenau, Heinr., Seifenfabr., Gr. Burgstr. 34
21327 Nuppenau, Wilh., Restaur., Wulfsdorf
23269 Nuppnau, J., Ob.Steuersekr., Percevalstr. 50
24594 Nusse, Paul, Bankdir., Körnerstr. 24
27309 Nutz- und Zuchtviehmarkt Lübeck, Wisbystraße 2. T Nutzviehhalle
28246 Oberbeck, Willi, Lebensm., Josephinenstr. 3
27092 Oberender, Paula, Damen-Fris., Sandstr. 18
24722 Oberg, Eduard, Fleischwr., Moisl.Allee 57
29004 Oberländer, Anna, Wwe., Schwart.Allee 21
28970 Oberschule, staatl., *Schw* Lüb.Str. 70
28278 Oberwittler, Dr. L., Arzt, *Sto* Ahrensb.Str. 30
27658 Obsen, Rud., Schuhwr., *Schw* Ad.HitlerPl. 12
22992 M. Ochs & Sohn, Früchte, Markthalle
22989 Dies., Wohn., Fackenburg, Segeb.Str. 40
22866 Ochs, Wilh., Ferntransp., Königstr. 65
21301 Odefey, Dr. Martin, Arzt, Mühlenstr. 16
23512 Oderich, Wilh., Schornsteinf., Dankw.Gr. 28
21043 Oehlenschläger, Heinz, Bugenhagenstr. 27
24324 Oehlenschläger, Heinz, Vertr., Edw.Münch-Straße 18
27423 Oehlenschläger, Martha, Ww., Schwart.A. 5a
28993 Oehlerking, Ingar, *Schw* Mikolausstr. 19
26329 Öhlrich, Clara, Strumpfwr., Beckergr. 4
22856 Oehme, Dr. Rob., Stud.-Rat, Roonstr. 14
29517 Oelkers, Willi, FackenburgerAllee 62a
29565 Oelmann, Christ., Kol.-W., Dornestr. 5
21583 Oelze, Max, Manuf.-W., Fünfhausen 11
34457 Oemler, Wolfg., Dr.-Ing., Alt-Herrenwyk
22366 Oesterreich, Anton, Lindenstr. 49
28884 Oesterreich, Hans, Vertr., Nebenhofstr. 3c
22626 Oetling, Osc., Kfm., B.-Neumannstr. 17
22249 Oetzmann, Henny, Wwe., Travelmannstr. 42
24286 Offizier-Wohlfahrtsgruppe, Major Schoenbeck, Bäckerstr. 1a
22905 Ohcewski, Olga, Wwe., Falkenstr. 16
21037 Ohde, Otto, Fahrschule, Schrangenfreiheit 22
23366 v. Ohlen, Wilh., Ferntransp., Arnimstr. 47
27249 Ohlerich, Herm., Baugesch., Kremp.Allee 34a
25881 Ohlerich, Höllein & Tretow, Morkerkestr. 6
21226 Ohlsen, Karl, Kol.-W., Morkerkestr. 6
28622 Ohms, J. F., Butter Hansastr. 43a
24163 Ohrner, Lorenz, Möbel, BreiteStr. 33
24697 Ohrt, Anna, Obst, Kronsf. All 25.
21861 Oldenburg, Aug., Karlshof, N.Faulenhoop 28
27968 Oldenburg, Erich, Reformhaus, Königstr. 60
26985 Oldenburg, Friedr.-K., Spirituos., Schüsselbuden 32
21408 Oldenburg, H., Bücherrev., Schüsselb. 14
21417 Ders., Wohn., Morkerkestr. 10
29617 Oldenburg, H., Buchhdlg., Mengstr. 24
24648 Oldenburg, Hans Ed., Kfm., Hohelandstr. 50
26788 Oldenburg, Heinr., Schiffsausrüst., Unterstr. 40
34281 Oldenburg, H., Fuhrm., Selmsdorf, Lüb.Str. 5
(22466) Oldenburg, Heinz, Malermstr., Hundestr. 78
23594 Oldenburg, Herm., Tiefbau, Wahmstr. 90
23210 Oldenburg, Joh., Baugesch., Hüxtertor-A. 45
21292 Oldenburg, Leonhard, Gastwirt, Walddorf
27522 Oldenburg, Ludw., Schlachter, Friedenstr. 41.
23335 Oldenburg, Otto, Fuhrgesch., Marlistr. 66
28117 Oldenburg, Paul, Kfm., Fackenburg.
24150 Oldenburg, R., Landwirt, GeninerStr. 112
21326 Oldenburg, Rud., Fliesenleger, Paulstr. 20a
28703 Oldenburg, Willy, Vertr., Schwart.All. 15a
27572 Oldenburger Versich.Ges., BreiteStr. 33
20836 Oldendorff, E., Reeder, Wakenitzstr. 81
25266 Oldendorff, Egon, Reederei, Untertrave 84
34441 Oldörp, Friedr., Fische, *Schlu* Ludend. Str. 70
26563 Oldörp, Johs., Fuhrgesch., An der Mauer 76
34423 Oldörp, K., Transp., *Schlu* Ludend.Str. 68
29433 Oldörp & Jürgens, Kol.-W., Gr.Petersgr. 17
22951 Oldorf, Heinr., Waffen, Hüxstr. 50.
29070 Olex Deutsche Benzin- u. Petroleum-Ges. mbH, Moisl.Allee 28
21023 Olff, Köpke & Co, Früchte, Gr.Petersg. 6
22561 Olffermann, Kurt, Kfm., Walderseestr. 45
21983 Olffermann, W., Kfm., Travem.-Allee 12
22064 Olias, Chr., Prokur., Gertrudenstr. 25
23482 Olie, Harald, Fabrikant, Hohelandstr. 50
27652 Ollmann, Wilh., Prok., *Schw* Peterstr. 1
25811 Ollrogge, Hans, Autos, Fleischhauerstr. 64
29870 Oloff-Drogerie, Warendorpstr. 34
24245 Gebr. Oloff, Möbel, Sandstr. 18
22563 Oloff, Georg, Malerei, Arnimstr. 24
23062 Olson, Rud., Kiesgrube, Kl.A.Fähre 17
24803 Olsson, Helm., Vertr., Lindenstr. 6
27327 Olters, Gerhard, Kfm., ElsässerStr. 8
22127 Olters, Paul, Kfm., Wakenitzstr. 75
23337 Olters, Peter, Kfm., Wakenitzstr. 79
28200 Oltmanns, A., Amtmann, Goethestr. 3
24070 Opitz, Hans, Bäckerei, Wakenitzstr. 33
22237 Opitz, Louis, Bäckerei, Arnimstr. 24
26649 Oppermann, E., R.-A. [N], BreiteStr. 77
21028 Derselbe, Wohn., Travem.-Allee 13a
21826 Orthosan-Gesellschaft m. b. H., Chem. Fabrik, Curt-Helm-Str. 17. P Hamburg 75329
25551 Ortskrankenkasse, Allgem., Lübeck, Fleischhauerstr. 55/57
22101 Osbahr, C., Wagenfbr., Fleischh.Str. 22
21855 Osbahr, Wilh., Dir., Siems, Kirchweg 3
26656 Ossenberg, Paul, Fahrradteile, Braunstr. 34
34435 Derselbe, Wohn., Siems, Travem.Ldstr. 137
21337 Osten, Hildegard, Bildweberei, Königstr. 9
29320 Osterhoff, J., Autobetr., Uferstr. Waldstr. 4
26400 Osterloh, Carl, Apparatebauanstalt und Maschinenfabrik, Hundestraße 75/77
24455 Osterloh, Henry, techn. Büro, Lerchenw. 2.
22004 Osterloh, Dr. J., Steuerber., Koberg 19
29400 Osterloh, Rud., Tapezier, Holstenstr. 33
23036 Ostersetzer, Gertr., Gymnast., Roeckstr. 25
21959 Oswald, Jacob, 44-Führer, Luisenstr. 66
26621 Ota Schles. Schuhwerke AG, BreiteStr. 71
21603 Otte, Gertrud, Wwe., Parkstr. 10
26426 Otte, Helmut, Obering., Schlüsselbuden 34
24629 Otte, Herm. C. W., Vertr., Kohlmarkt 7
26832 Ders., Wohn., Plönniesstr. 26
21439 Dr. C. Otto u. Co GmbH, Baust. Hochofenwerk, Herrenwyk
21924 Otto, Hans, Chemiker, Parkstr. 24.
23923 Otto, Hans, Bücher, Fischstr. 25
27924 Ove, Paul, Kol.-W., Warendorpstr. 25.
21974 G. Oxenstierna & Co., Speditions-Aktiebolaget, Untertrave 12. T Oxenstierna P Hbg. 26952
21597 Paap, Joachim, Baurat, Hohenstaufenstr. 4
23650 Paasch, Wilh., Fuhrw., Sandstr. 8
23211 Pabst, Dr. Rud., Richter, Fr.Wilh.Str. 40
28825 Pachaly, Dr. Joach., Arzt, Fackenb.All. 60
21558 Paech, Karl, Bauleit., Kücknitz, Flenderpl. 4
23353 Paepcke, Otto, Major, Friedr.Wilh.Platz 2
29271 Pätau, P. G., Eisenhdlg., Beckergrube 89
29623 Pätow, Paul, Plan- und Sackfabrik, Wallhalbinsel 11—13
29367 Paetow u. Stühmer, Immob., Retteich 10
27486 Pagel, Karl, *Schw* Auguststr. 40
27487 Pagel, Karl, Drogen, Wickedestr. 3.
29229 Pagel, W., Backwr., Holstenstr. 40
24538 Pagels, Annie, Wakenitzstr. 44
21335 Pagels, Christ., Major, Wakenitzstr. 34
25771 Pagels, Heinr., Küchengeräte, BreiteStr. 93
21052 Pagels, Heinr., Kfm., Zwinglistr. 22
23805 Pagels, Heinr. Ludw., Kfm., Overbeckstr. 25
26762 Pagels, Rich., Buchdr., Fleischh.Str. 34
24129 Pahl, Martin, Schiffshändler, Gr. Altef. 27.
28848 Palm, Heinr., Roeckstr. 7
28840 Palm jr., Heinr., Schlacht., Greveradenstr. 6
23633 Pamperin & Co, Möbel, Mühlenstr. 47
26735 Pangels, Dr. Rich., Dir., Hövelnstr. 9
29007 Pape, Herm., Kontor, Töpferweg 44
29289 Derselbe, Wohn., Karpfenstr. 2a
27468 Pape, Herm., Schneidermstr., Marlistr. 79
25901 Parbs, Joachim, Bahnspediteur und Möbeltransport, Kontor am Güterbahnhof
27448 Parbs, Otto, Kantine, II/I.R. 6, Marlistr.
28648 Parcham'sche Stiftung, Padelügge.
21762 Park-Drogerie, H. Stompe, Lange Reihe 31
28955 Pasinski, Alex., Kfm., Lindenstr. 5b
27632 Pastorat Bad Schwartau, Schillerstr. 6
34227 Pastorat Schlutup, Bögengang 3
34433 Patalas, E., Malerm., Kücknitz, Jos.Str. 13
26760 Pattosien, Gertr., Wäscherei, Hüxstr. 39
22047 Paul, Hartmut, Oberltn., Skagerrakufer 36
27288 Paulig, Marie, Wwe., Fackenb.Allee 18
24081 Paulmann, Karl, Gastw., Gr.Burgstr. 21
23175 Pauls, Eilh. Erich, O.Studienrat, Schulstr. 1a
22363 Pauls, Helene, Käse, Schlumacherstr. 12
22959 Pautke, Johs., Pastor, Mengstr. 8c
29808 Pechermeyer, Karl, Ingen., Stadthof 22
29543 Peckelhoff, Aug., Makler, BreiteStr. 99
29534 Derselbe, Wohn., Hansestr. 36a
23416 Peckelhoff, Herb., Kfm., Arndtstr. 18
24253 Peckelhoff, Luise, Schneid., Mühlenstr. 35
(23419) Peckelhoff u. Meyer, Vertr., Königstr. 91
23750 Peé, Gertrud, Frau, Pferdemarkt 14
20867 Peé, Dr. Wilh., R.-A., BreiteStr. 35
28989 Peemüller, W., Versich., Lachsw.Allee 7
29248 Peha-Elektrofbr., Schwart.Allee 3c
22148 Pehlgrim, Joh., Maurermstr., Kottwitzstr. 69
34327 Pehrson, Ernst, Bäck., *Schlu* Ludend.Str. 43
24555 Pein, J. H., Manufakturwr., Markt 12.
24566 Ders., Herren-Bekleidung, Markt 5
24476 v. Pein, Theo, St. Jürgen-Ring 36
22817 Peinecke, Willi, Ing., Reiherstieg 7
21761 Peitsch, Wilh., Dir., Roeckstr. 38
26925 Pelzhaus Friedr. Zimmermann, Königstr. 24
26825 Ders., Privat, DanzigerStr. 22
22126 Perniss, Wilh., Ing., Reiherstieg 40
23346 Perßon, Alb., Schneidermstr., Hüxstr. 68
27644 Pessiner, Karl, Mühle, Sereetz, Schwart.Str. 3
24586 Peter, Chr., Stud.-Rat, Hohelandstr. 60
26763 Peter, Oswald, Zahntechn., Königstr. 13
22312 Peters Nf., Buchdr., Beckergrube 68
21213 Peters, Adolf, Tischlerei, Peltzerstr. 30a
21657 Peters, Anna, Bürgermstr.-Neumann-Str. 21e
28709 Peters, Aug., Schmiede, Fackenb. Allee 59
26937 Peters, Christ., Elektr.Anl., Fischstr. 38
23679 Peters, Dr. E., Ärztin, Königstr. 10
21598 Dies., Wohn., Roeckstr. 42
22508 Peters, Felix, Schlachter Hüxstr. 108.
24256 Peters, Gust., Makler, Dankwartsgr. 45
22963 Gust. Peters u. Paul Mietzner, Buchdruckerei, Fleischhauerstr. 29
23013 Peters, Heinr., Schneider, Langereihe 39a
29068 Peters, Johs., Obst, Dornestr. 42b
29232 Peters, Dr. Maria, Zahnärztin, Schw.All. 1a
23546 Peters, Paul, Papierhdlg., Sophienstr. 28
26373 Peters, Ulfert, Steinbruch, Wasserkunst 6
21441 Willy J. A. Peters GmbH, Kohlen, Kanalstr. 7
22788 Petersen, Anni, Massage, Königstr. 12
24503 Petersen, Benno, Oberlehr., Kronsf.Allee 43
27910 Petersen, Chr., Innereien, Schwart.Allee 13b
22683 Petersen, Erik, Kfm., Marquardstr. 5
22123 Petersen, Georg, Baurat i.R., Burgfeld 10a
21639 Petersen, Gustav, Adolfstr. 7a
23022 Petersen, Gust., Jugendinsp., Moltkestr. 38
28134 Petersen, Harald, Tabakwr., Karpfenstr. 8
26943 Petersen, Heinr., Pastor, Hartengr. 1
23074 Petersen, J. O., Oberbaurat, Roeckstr. 40
21714 Petersen, Johanne, Ww., Charlottenstr. 2
23372 Petersen, Johs., Blumen, Kupferschm.Str. 17
22796 Petersen, Johs., Kol.-W., Mork.-Str. 13a.
24777 Petersen, Dr. K., Ass.-Arzt, E.Munch-Str. 18
23357 Petersen, Karl, Rektor, Hohelandstr. 34
24167 Petersen, Mart., Vertreter, Wakenitzstr. 10
21015 Petersen, Martin, Zuckerwr., Beckergrube 79
21670 Petersen, Mich. Georg, Oberltn., Ruhlebenl1a
28548 Petersen, Nissen, Dr. med., Schwart.All. 47
28636 Petersen, Peter, Prokur., Moisl.Allee 16a
23193 Petersen, Wilh. Carl, Vers., Yorckstr. 28
29351 Peterßon, Edwin Techn., Marquardpl. 6
24363 Petersson, Joh., Kaffee, Mühlenstr. 20
21696 Ders., Wohn., Travem.Allee 46
26622 Peth, Carl, Glasermstr., Pfaffenstr. 4
27505 Charles Petit & Co. Spedit., Untertrave 3c
27506 Dies., Spedition, Untertrave 3e
28135 Petri, Luise, Frisiersal., Glockeng. Str. 16
24578 Petsch, Joachim, Maj., R.Groth-Str. 20
27526 Petterson, Herm., Baugesch., Sereetz
24654 Petzsch, Rudolf, Professor, Lessingstr. 15
23708 Peuckert, Paul, Kol.-W., Augustenstr. 14
24218 Peukert, Paul, Architekt, Reiherstieg 12
22971 Pezenburg, Paul, Kfm., Roeckstr. 1a.
29242 Pflüg jr., G. T., Wein, Fischstr. 12
24034 Pfützner, Hs.-J., Vertr., Herderplatz 3a
27581 Philipps, Marie, Wwe., *Schw* RensefelderStr. 7
21668 Piechulla, Vikt., Dir., Ruhleben 5
21129 Piehl & Fehling, Sped.Abt., Beckergr. 89
22707 Dies., Haushaltwaren-Abteilung
(25431) Piehl u. Fehling GmbH, Kohlen, Schüsselbuden 14
22513 Piel, Hans, Schmiedemstr., Fischergr. 73.
27629 **Piel, Johann, Kol.-W., Warendorpstr. 41.**
27066 Piel, Ludw., Käse, Fischstr 18
23629 Pieper, Franz, Schneider, Kahlhorststr. 3
23221 Pieper, Hans, Baudir., ElsässerStr. 3
21985 Piepjunge, Ludw., Kol.-W., Wesloe
21066 Pierstorff Otto, Travem.-Allee 23a
21330 Piesker, Dr., Arzt Beckergrube 3
26639 Pilkahn, Dora, Milch, Fischergr. 64
29281 Pingel, Herm., Tischl., *Schw* Lüb.Str. 64
26797 Piper, Ulrich, Feldmstr., Kronsf.Allee 19a
20236 Pistor, Ludw., Kfm., *Schw* Lüb.Str. 51
21278 Plähn, O., Bauunternehmer, Blankstr. 31a.
21065 Plage, Erich, Direktor, Moltkestr. 37
29250 Plagmann, Friedr., Viehhdlg., Neuhof
22618 Plambeck, Rich., Oberlehr., Skagerrakufer 12
24531 Planz, Karl, Baumstr., GeninerStr. 16
28579 Plat, Herm., Löschzug Moisling, Reußk. 10
21703 Plate, Dr., Arzt, Moltkepl. 10
24022 Plath, Hans, Mechaniker, Gr.Gröpelgrube 8
29354 Plath, Johs., Monteur, *Sto* Lohstr. 65
28966 Plattner, Curt, Bankvorst., Hansestr. 96
27735 Plehn, Carl, Malermstr., Westhoffstr. 46.
23361 Plesse, Carrie, Buchhdlg., Mühlenstr. 57
24166 Pleßing, Anna, Roeckstr. 10
23411 Plessing, Edm., Friedr.Wilhelm-Str. 45
24459 Plinke, Carl, Kfm., Körnerstr. 8
24342 Plitt, Karl, Dipl.-Ing., Uhlandstr. 27
27414 Plöger, Paul, Kapitän, *Schw* Elisab.Str. 14
24212 Plöger, Otto, Vertreter, Seydlitzstr. 17
22068 Plückhahn, Aug., Makl., Krempelsd.Allee 28
23625 Plückhahn, Karl, Getreide, Kahlh.-Str. 43.
22916 Pluschke & Schnabel, Ing.Büro, Finkenb. 42
28313 Pockrandt, Frz., Autoverm., Marienstr. 1a
29634 Podlesny, H., Ing., Schwart.Allee 15
27774 Pöttschke, Dr. H., Vet.-Rat, *Schw* Berl.Str. 45
26374 Pohlmann, Dora, Lehrerin, Fleischh.Str. 46
22296 Pohlmann, Friedr., Luftschutzleit., Gneisenaustraße 10
24640 Polaschek, Otto, Autoverm., Travem.Str. 4
25126 Polizei, Präsidium, Vermittl.-Stelle
26052 Dies., Wasserschutzpolizei, Hafenstr. 2
27757 Polizeibehörde Schwartau, Ad.Hitlerpl. 16
29298 Polizei-Sportverein von 1921 eV, Lachswehr-Allee 33
28067 Ders., Schriftf. Hambeck, Lachsw.Allee 29
28763 Pollin, Lotte, Zig., Moisl.Allee 72
214 71 Pollvogt, Heinrich, Bauingenieur siehe Ingenieurbau Heilmann
24347 Poncza, Hans, Ing., Friedrichstr. 12
26809 Popp, Auguste, Schuhw., BreiteStr. 7
28796 Popp, Karl, Kfm., Marquardstr. 1
25981 L. Possehl & Co. m. b. H., Finanz- u. Vermögensverwaltung, Beckergrube 40. T Posschl BK Reichsbankgiro P Hamburg 664
25981 Possehl Eisen- u. Stahl-GmbH, Beckergr. 38
25981 Possehl Erzges. mbH, Beckergrube 38
25981 Possehl's Eisen- und Kohlenhandel GmbH, Beckergrube 38
23330 Dies., Abt. Eisen
25331 Dies., Abt. Sanitäre Anlagen
22090 Possehl's Hafenbetrieb G. m. b. H., Bunkerei u. Bugsierbetrieb, Untertrave 51
25331 Possehls Kohlenhandel, Mühlenstr. 62
28205 Possehl, Willi, Transporte, Hansepl. 11
26114 Post-Sportgemeinschaft, Braunstr. 3
26472 Postel, Emma, Hohelandstr. 26
21612 Potlitz, Hans, Kfm., Bürgerm.-Neum.-Str. 27
28268 Pott, Josef, Lebensm., Rosenstr. 2
23983 Prager, Johs., Ingen., Reiherstieg 3
27557 Prahl, Alice, Heißm., Kronsf.Allee 37a
23696 Prahl, Walt., Korv.-Kapt., Kronsf.Allee 6a
(22093) Prahl, Walter, Schiffsmakler, Parkstr. 46
27442 Prahl, Wilh., Malermstr., Alfstr. 11
22226 Prange, Ernst, Kfm., Am Rund 2
23342 Prange, Grete, Schneiderin, Bism.Str. 17
22556 Prehn, Heinr., Taucharb., Lachsw.All. 27
22825 Prehn, Heinr., Unterrichtsleit., Hövelnstr. 2
29059 Prehn, Rudolf, Vertr., Mengstr. 46
21507 Presse, Emil, Konditor, Beckergrube 25.
27269 Preuss, Emilie, Fris.-Salon, *Schw* Ad.Hitler-Platz 18
24364 Preuße, W., Krupp-Reg.-Kassen, Moisl.All. 28
28364 Preuß. Staatshochbauamt, Handelshof
22450 Priebe, M., Fischgesch., Hüxstr. 60
24341 Pries, Amtsger.-Dir., Kronsf.Allee 30
27208 Pries, Christ., Dachdecker, Hartengr. 13
22774 Pries, Hch., Ofensetz., Wakenitzm. 1a
28785 Pries, Luise, Heißmangel, Schwart.Allee 24
22324 Prieß, Klara, Ww., Roeckstr. 48
23325 Prina & Reuter, Vertret., Mühlenstr. 57

22894 22895 **Carl Prior Spedition, Lübeck, Koberg 20 I**

24571 Prischmann, W., Akku.-Repar., Königstr. 44
28009 Pritzkow, F., Restaur., Moisl. Allee 6
23285 Pritzkow, Frdr., Kfm., Hüxtertorallee 51.
28304 Privatbahn-Berufsgenossensch., Danz.Freiheit 2
23042 Privatklinik Lindenhof, Eschenburgstr. 3
22011 Probst, Ferd., Bäckerei, Loignystr. 14.
23757 Prösch, Elsb., Drogerie, Mühlenstr. 29
21698 Propp, Alfred, Adolfstr. 5
28043 Propp, Hugo, Geistlicher, Hansestr. 33
20601 Propp, Walth., Auskunftei, Schüsselb. 18
28920 Protos Telefon Ges., Schüsselb. 2
23869 Prov.-Leb.-Unfall- u. Haftpflichtversich.-Anst. Schlesw.-Holst., Holstenstr. 14
22530 Prüss, Adolf, Kohlen, I. Wallstr. 27
24717 Prüß, Aug., Bäckermstr., Spillerstr. 18.
22018 Prüß, Heinr., Kohlen, Kastanien-Allee 11
29929 Prüss, Rich., Kol.-W., Hartengrube 20

*

28162 **Prüß, Willi, Versich., Lachswehr-Allee 37**
27885 **Prüssing, Karl, Schankwirt, Untertrave 95**
34460 **Prüssing, Otto, Fris., Kücknitz, Hptstr. 50**
26728 Prüssmann, Friedr., Autoverm., Rosenstr. 22
21270 H. Prüssmann u. Sohn, Möbel, Gr.Burgstr. 40
22887 Pschorrbräu, Enger Krambuden 1
24684 Püffel, Willy, Bankprok., St.JürgenRing 14
24985 Pühmeyer, Dr. Alfred, Arzt, Marlistr. 13
22789 Püstow, Ernst, Install., Ägidienstr. 23
29806 Puls, Frdr., Geschäftsf., Klappenstr. 34.
23640 Geschw. **Puls, Konfit., Mühlenbr. 7a.**
24092 **Puls, H., Tapezierer, Marlesgrube 16**
24085 Pump, Alwin, Versteig., Dankw.Gr. 52
28772 Pump, Carl, Malergesch., MoislingerAll. 86
28878 **Pump, Herm., Fischhdlg., Gr.Kiesau 28**
21859 Pump, Joh., Kfm., Karlshof, Zeppelinstr. 1
34333 Pump, Wilh., Fischr., *Schlu* Haler Ort 13
24760 **Pump, Willi, Klempnermstr., Königstr. 71**
27788 Pump jr., Willy, Vertr., Brockesstr. 10
27746 Pusback, Franz, Schuhm.Innung, Pfaffenstraße 13
29072 Pusback, Heinr., Baugesch., Hansestr. 109
34407 Pusch, Adolf, Sandgrube, Kücknitz
21293 Ders., Wohn., Travem.Allee 73
34414 Pusch, G., Kol.W., **Kücknitz, V.Fichteln 20**
34248 Putlitz, Gg., Heringe, *Schlu* Doven-See 6
24710 v. Puttkammer, Frhr. Gg., Vertr., Hohe Landstr. 54
21827 Puttlitz, Major, Hindenburgpl. 2
27463 Putzbach, E., Bücherrev., Charlott.Str. 25a
21160 **Quade, Emil, Gärtner, Eschenb.-Str. 19.**
22377 Qualmann, Carl, Vertr., Humboldtstr. 6
22202 Quandt, Wilh., Gerichtsvollz., Moltkestr. 38
27950 Quitmann, Walt., Dipl.-Ing., Parkstr. 24
22290 **Quitzau, Emil. Tapezier. Schlumacherstr. 8.**
23513 Quitzau, Dr. Gerh., Bauer, Wulfsdorf
(28538) Quitzau, Hans, Schiffsmakler, Schwart.All. 6
27914 Quitzau, K., Manuf.W., *Schw* Ad.Hitl.-Pl. 14
(28866) Quitzau, Walth., Schiffsmakler, Alfstr. 39
23265 Quitzau, Wilh., Fuhrwes., Arnimstr. 41b
29593 Quitzow Nachf., Rich., Bücher, Breite Str. 97
34334 Raabe, C., Gemischtwr., Selmsdorf, Lüb.Str20
27868 Rabach, Adolf, Branntwein, Braunstr. 9
26136 Rabe, Johs. A. D., Rentner, Herderstr. 1
22265 Raben, Fr., Makler, Hansestr. 17
26564 Radau, Willy, Kol.-W., Hundestr. 42
28942 Radbruch, H. Chr., Masch.Fbr., Töpferweg 40
29482 Radbruch, Hch., Ingen., Karpfenstr. 6a
34215 **Raddatz, Benno, Schlachterei, Kücknitz**
28276 Rade, P., Mech.Werkst., *Sto* Ahrensb.Str. 26
22100 Radeke, Vera, Parkstr. 3
22874 Radloff, Erich, Plakate, Fleischh.-Str. 59.
23467 **Radtke, Eugen, Papierhdlg., Mühlenstr. 11**
23245 Raedler, Franz, Zuckerwr., Kl.Groth-Str. 7
29188 Rahe, Gustav A., Chem., Moisl.Allee 13
28790 Rahlff, Jürgen, Kfm., Lessingstr. 8
29919 **Rahmstorf, Ernst, Tischlerei, Reiferstr. 22a**
28412 Rahn, Dr., Tierarzt, Schönböck.Str. 30d
22996 22997 **Rahtgens, H. G., Buch-, Stein- und Offsetdruckerei, Lübeck, Mengstr. 12**
26548 Rahtgens, W. C., Tischler, Kahlhorststr. 2a
24401 Raikowski, Kaethe, Stud.-Rätin, Brömbsenstraße 18
34336 Ramm, J., Schuhwr., *Schlu* Ludend.Str. 99
29557 **Ramm, Wilhelmine, Korsette, Johs.Str. 11**
29302 Randt, Otto, Vertret., Hansestr. 85
22526 zu Rantzau, Otto, Graf, Curtiusstr. 1
24063 Rasch, Dr. Walth., Reg.-Rat, Moltkestr. 26
34200 Rasche, R., Schneiderm., *Schlu* Ludend.St. 76
28302 Rasmussen, Carl, Kfm., Schlachthof
27764 Rasmussen, Dr. H., Arzt, *Schw* Lüb.Str. 6
26693 Rasmussen, Käthe, Frisiers., Breite Str. 11
28510 Rasper, L., Dr.-Ing., Cleverbrück, Hptstr. 5
26904 Rath, Ella, Ww., Uhlandstr. 11
29797 Rath, Hans, Holz, *Schw* Marienholm
23664 J. Rath u. Br. Kaiser, Transp., Hafenstr. 18a
24574 Rath jr., Ludw., Kfm., Edv.Munch-Str. 8
26909 Rath & Koch, Polsterwaren, Fischstr. 27
20797 Rathaus-Drogerie Heinr. Maas, BreiteStr. 81
23532 Rathje, Hans, Vertret., Weberstr. 9
28155 **Rathje, H., Bäckerei u. Mühle, Moisling.**
27588 Rathje, Joh., Kantine, Kleinaustr.
24288 Rathmann, G., Fabrikdir., Lessingstr. 8
26889 Rathsack, Wilh., Schneid., Holstenstr. 21

203 11 **Ratskeller-Betriebe**
Joseph Maier
Ratsweinkeller, Ratsbierkeller, Stadtküche, Weinhandlung, Markt 13

28144 **Ratzeburg, E., Kol.-W., Pommersche Str. 1**
28933 Ratzeburg, Hans, Eier, Schwart.All. 69
34466 Rau, Henry, Bäck., Kücknitz, Rehsprung 4
24611 Rauch, Alfr. Vertr., Lachsw.Allee 5a
21361 Rauch, Ludw., Stabszahlmstr., Roeckstr. 14
34244 Raum, Paul, Ing., *Schlu* Vossbergbogen 10
23217 Rauschke, Emma, Wwe., Kl.Groth-Str. 11
28561 Rautenberg u. Co, Getreide, VorwerkerHafen
23236 Rebien, Dr., Dipl.-Kfm., Rotlöscherstr. 57
23505 Rebien, Johannes, Eisen- und Stahlwaren, Sophienstraße 15. P Hamburg 12048
27416 Rebien, Paul, elektr. Anl., Beckergrube 77
34469 Reckmann, A., Ing., Herrenwyk, Hochofenstraße 11
28652 Reddin, Werner, Lebensm., Grever.Str. 9
24207 Redeker, Willi, Kol.-W., Wakenitzstr. 31
22955 Redelstorff, Alfr., Architekt, Mühlenstr. 21
23379 Ders., Wohn., Fritz-Reuter-Str. 12
23692 Redelstorff, H., Archit., Overbeckstr. 2a
23444 Redelstorff, Walter, Ing., Falkenstr. 30
(25267) Redmer, Georg, Befrachter, Reiherstieg 41
24352 Reeh, Friedr., Stud.-Rat, Hohelandstr. 73
29033 **H.F. & Ph.F.Reemtsma, Handelshof**
21529 Reeps, Clara, Ww., TravemünderAllee 57
22922 **Reese, Georg, Uhrmacher, Hüxstr. 22**
22481 Reese, Martin, Eisenwr., Hüxstr. 109
28229 Reese, Theodor, Tischlermstr., Georgstr. 44
28228 Th. u. Heinr. Reese, Tischler, Georgstr. 31
20764 **Reetz, Hugo. Kfm., Johannisstr. 71.**
26658 Derselbe, Kontor
28615 **Reformhaus „Eden", Johannisstr. 3**
23868 **Reformhaus Ruf, Hüxstr. 27**
24762 Reger, Alfr., elektr. Anl., Hüxstr. 75
23552 Reger, Fr. Wilh., Tapezier, Charl.-Str. 15a
34494 Reger, W., Kol.-W., Dummersdorf, DummersdorferStr. 74
22601 **Regling, Fritz, Bäckermstr., Bülowstr. 1.**
26838 Regling, Hans, Bäcker, Wahmstr. 12
24595 **Regling, Karl, Tischlermstr., Fr.Wilh.Str. 15**
28492 Rehberg, Heino E., Eier, Hansestr. 121
27672 Rehder, Hans, Tabakwr., *Sto* Ahrensb.Str. 50
28015 Rehder, H., Viehhdlr., Gr.Steinr.Heckkaten
20614 Rehder, John A., Bankdir., Roeckstr. 34
21869 **Rehm, Frdr., Tapezierer, Engelsgrube 49.**
23974 Rehn, Ewald, Böttcher, An der Mauer 20
26819 Rehwoldt, Otto, Fahnenfbr., Alfstr. 7
21281 Reichenbach, W., Dir., Ratzeb.All. 6
26366 Reichert, Oberst, Bugenhagenstr. 6
26768 Reichs-Kraftw.-Betriebsverband, O.Trave 16
23293 Reichsarbeitsdienst, Meldeamt, Burgfeld 5
22286 Reichsarbeitsgemeinschaft Schadensverhütung, Fahlenk.W. 2a
28187 Reichsautobahn Kraftstoff GmbH, Tankstelle
25281 Reichsbahn, Vermittlungsstelle Bhf. Lübeck
28945 Dies., Auskunftstelle
21926 Dies., Bahnhof Lübeck-Blankensee
27403 Dies., Bahnhof Lübeck-Dänischburg
34293 Dies., Bahnhof Lübeck-Kücknitz
28035 Dies., Bahnhof Lübeck-Niendorf
34357 Dies., Bahnhof Lübeck-Schlutup
26643 Dies., Bahnhof Herrnburg
25711 **Reichsbankstelle, Adolf-Hitler-Platz**
28407 Reichsb. d. Kinderreichen, Braunauweg 24
26700 **Reichsb. d. Kleingärtner, Kl. Bauhof 15**
26084 **Reichsfinanzverw.**, Devisenzweigstelle, Königstr. 1
25155 Dies., Finanzamt, Fleischhauerstr. 20
25951 Dies., Hauptzollamt, Untertrave 55
29196 Dies., Bezirkszollkomm., Schönb.Str. 33a
29310 Dies., Zollaufsichtstelle, Westhoffstr. 76
34462 Dies., Zollaufsichtst., *Schlu* LauerWeg 36
21395 Dies., Zollaufsichtst., Herrenwyk, Hauptstraße 19
26532 Dies., Zollfahnd.-Zweigst., Untertrave 54
34102 Dies., Zollamt Schlutup
26473 Reichskolonialbund, Ägidienstr. 41
24004 Reichsluftschutzbund, Ortsgr., Kl.Bauhof 13
24292 Reichsmusikkammer, Retteich 10
24161 Reichsnährstand, Kreisbauernsch., Schmiedestraße 23
(28055) Ders., Landwirtschaftsschule, Dornbreite 12
23124 Ders., Ldw. Untersuchungsamt, Musterbahn 2
27650 Ders., Gartenbauversuchswirtschaft, Lohmühle 12
24905 **Reichspost, Postamt 1, Marktbuden**
27818 Dies., Postamt 1a, Karlshof
24577 Dies., Postamt 1b, Friedr.Str. 7
24867 Dies., Postamt 1c, Kahlhorststr. 1a
29502 Dies., Postamt 2, am Bahnhof
23713 Dies., Postamt 3, Ratzeb.Allee 2
21624 Dies., Postamt 4, Schulstr. 12a
24877 Dies., Postamt 5, Marlistr. 82
24876 Dies., Postamt 6, Schwart.Allee 93
24848 Dies., Postamt 7, Hüxterdamm 20
24849 Dies., Postamt 8, Magar.Str. 11a
24872 Dies., Postamt 9, NiendorferStr. 4
27618 Dies., Postamt Bad Schwartau
24862 Dies., Postamt Herrnburg
24987 Dies., Postamt Lübeck-Blankensee
24866 Dies., Postamt Lübeck-Dänischburg
34138 Dies., Postamt Lübeck-Herrenwyk
24870 Dies., Postamt Lübeck-Niendorf
34110 Dies., Postamt Lübeck-Schlutup
21171 Dies., Postamt Lübeck-Siems
24875 Dies., Postamt Sereetz
24864 Dies., Postamt Stockelsdorf
26021 Dies., Fernsprechamt, Braunstr. 1
26062 Dies., Telegraph. Dienststelle
25555 Dies., Telegraphenbauamt, Kanalstr. 42/46
29512 **Reichsstelle f. Tiere, Schwartauer Allee 78a**
25621 Reichstreuhänder d. Arbeit, Fackenb.All. 27
21533 **Reichsversich.-Anst. f. Angestellte.**
24198 Reimann, G., Dr., Torneiweg 6
28737 **Reimann, Max, Friseur, Beckergr. 31**
28736 Ders., Wohn., Adolfstr. 23
24020 Reimer, Gust., Nachtigallensteg 21
28173 Reimer, Hans, Gärtner, Lachsw.All. 17
21824 Reimers Nachf., Färberei, Fischergr. 50
23367 Reimers, Elisabeth, Charlottenstr. 3
29318 Reimers, J. H., Vertreter, Dornestr. 32a
27334 **Reimers, Otto, Schlachterei, Sadowastr. 35**
28895 **Reimers**, Dr. Rich., Tierarzt, Fackenb.All.1b
34415 Reimers, Th., Schlachter, Rangenberg
24477 Reimers, Wilh., Kfm., Königstr. 95.
28532 **Reimers, Wilh., Rohprodukte, Wallhalbinsel**
23909 Reimpell jr., Georg, Kfm., Roeckstr. 5a
28931 Reimpell, Marg., Wwe., Fackenb.All. 1c
23714 Reimpell, P. E., Overbeckstr. 2
21650 Reimpell, Tilly, Frau, Kl.Groth-Str. 10
27843 Rein, Karl, Gen.-Dir., *Schw* Hindenb.Str. 7
23018 **Reinberg, Ernst, Konditor, Hüxstr. 45.**
24734 Reinberg, Hans, Bäcker, Morkerkestr. 7
26431 Reinboth, Hans, Treuh., Fischergrube 53
22026 Reinck. K., Elektrotechn., Neustr. 2.
23165 Reincke Nf., August, Fettwaren, Hüxstr. 42
29104 Reincke, Joh., Fahrr.-Rep., Hamb.Str. 12
22628 Reincke, Karl, Margar., Danz.Freiheit 1
28056 Reincke, R., Schornsteinf., Lachsw.Allee 26
24737 Reinecke, Hildegard, Viktoriastr. 16
24812 **Reinhardt, Hermine, Klemensstr. 2**
28740 **Reinhold, Dr. Walter, Zahnarzt, Mühlenbr. 7**
28231 Reining, Otto, Schlachter, *Sto* Ahrensb.Str.22
26970 Reinke, Paul, Kraftfahrer, Königstr. 51
28661 Reinknecht, Arno, Schuhm., Fackenb.All. 11
24514 **Reisebüro d. Hapag u. Nordd. Lloyd, Markt**
24217 **Reitenbach, Fr., Klempn., Körnerstr. 9**
21581 Reitschule Lübeck, Eschenb.Str. 29
22240 **Reitz, Dr. Bruno, Arzt. Kronsf.Allee 19**
21620 **Renzow, Dr. G., Wirtschaftsb., Hoheldstr. 64**
22244 **Renzow, Heinr., Elektr. Büro, Beckergr. 16**
22696 **Renzow u. Schumacher, Kol.-W., Fischergr42**
27071 Reppenhagen, Karl, Glaserei
23406 **Resch, Ludw., Kunsthdlr., Mühlenstr. 70.**
27034 Resenhöfft, H., Kohlen, Wakenitzmauer 7
28449 Reshöft, Chr., Gartenbau, Moisl. All. 94.
27661 **Reshöft, Frdr., Gärtner, Triftstr. 17.**
28418 **Restaur. Adlersruh, Adlerstr. 24**
27085 **Restaur. Bertramshöhe, Marlistr. 84**
21772 Restaur. Brömbsenhalle, BreiteStr. 44
21477 **Restaur. Bürgerhof, Travem.-Allee 40**
23088 Restaur. Concordia, Hüxterdamm 14
29090 **Restaur. Cort Hanschen, Weiter Kramb. 7**
23031 **Restaur. z. Deutschen Kaiser, Königstr. 41**
22734 Restaur. Falkenburg, Falkenstr. 16
23780 **Restaur. z. gold. Traube, Wahmstr. 40**
21120 **Restaur. Gothmund, Carl Bredow.**
21932 Restaur. Hansa-Hof, Helmholzstr. 12a
21911 **Restaur. Herrenbrücke, Travem.Landstr. 81**
27635 **Restaur. Holstenburg, Drögestr. 14**
21626 **Restaur. z. Ihlo, Blanckstr. 33**
23976 **Restaur. Im alten Zollh, Mühlenstr. 93**
29208 **Restaur. Lachswehr, Lachswehr-Allee 39**
29244 **Restaur. Marienburg, Katharinenstr. 41**
24084 Restaur. Müggenbusch, Bes. Willi Reimann
21978 **Restaur. Nordischer Hof, Hafenstr. 4**
27074 **Restaur. Rubach, Kl. Altefähre 23**
21554 **Restaur. Rüsch, Königstr. 37**
24313 **Restaur. St. Jürgen-Ring, Kronsf.Allee 49a**
26830 **Restaur. Schifferhaus, Untertrave 27**
21793 **Restaur. Skandinavien, Kl. Alte Fähre 19**
28577 **Restaur. zum Storchnest, Friedenstr. 43**
28333 **Restaur. Traveblick, Hamberge**
34364 Restaur. Waldhusen, WaldhusenerStr. 22
24088 Restaur. Waterkant, Dankw.Grube 74
22072 Restaur. z. Weinberg, Ratzeb.Allee 73
34397 Restaur. z. weißen Stein, Siems, Travem. Landstr. 101
29065 **Restaur.Westendorpf'sGaststr., Fack.All. 10a**
29360 **Retelsdorf, Fritz, Korbfabr., Herrnburg.**
27015 Retelsdorf, H., Tierversand, Herrnburg
29115 Retelsdorf, Heinrich, Kol.-W., Gloxinstr. 13b
29283 Retelsdorf, Otto, Milch, PommerscheStr. 10
27739 Reusch, W., Schlachth.Restaur., Schwart.All.
29344 Ders., Restaur. Schlachtviehgroßmarkt
28507 Reusch, Wilh., Gartenbau, Moisl.Allee 47
21505 **Reuter, Rudolf, Tischlerei, Engelsgr. 39**
24458 Reuter, Theda, Lessingstr. 2
21520 **Rewolt Nf., C. L., Senf-Fbr., Kohlmarkt 15**
29640 **Rex Konservenglas GmbH., Wallhalbinsel 19**
29108 Rhenania-Ossag-Großtankst., Schwart.All.
26393 Rialto-Lichtspiele, Engelsgrube 66
23981 **Richelsen, Herm., Hausgeräte, Holstenstr. 13**
26331 Richter, Eduard, Königstr. 108
27542 Richter, Emil A. J., Kälteanl., Gr.Altef. 20
27006 Richter, Ernst, Geschäftsf., Reiherstieg 5
24257 Richter, Hans, Baumat., Falkenstr. 19
26516 Richter, Ida, Wwe., Glockengießerstr. 21
27445 Richter, Karl, Pastor, Aegidienstr. 77
29569 Richter, Max, Autoverm., Schützenstr. 50a
29024 Richters, Johann Peter, Inh. Frau Cl. Richters, Biergroßhandlung, Braunstr. 6
28657 **Rickers-Kock Stift, Lachswehrallee 2**
21571 Rickert, Erich., Ing., Torneiweg 18a
21461 Rickert, Heinr., Vertr., Arnimstr. 3b
28339 v. Rieben, Alfr., Major, *Schw* Berl.Str. 22
23840 Riechert, Berta, Frau, Klosterstr. 6
21391 Riechert, Heinz, Vertr., P.Behncke-Str. 5
(27600) Rieck Nachf., F. A., Fischkonservenfbr., Fackenb.Allee 78a
29014 Rieck, Hans, Meicreibes., Friedenstr. 65
28584 Rieck, Ludw., Milch, *Sto* Ahrensb.Str. 63
28860 Rieck, Wilh., Schlachterm., Fackenb.All. 63.
23428 Rieckermann, Karl-Heinz, Blitz-Paketfahrt, Fischergr. 22
26544 Rieckhof's Bierstuben, Roonstr. 1
(24221) Rieckmann, Ella, Sportlehr., Sophienstr. 3a
22492 Rieckmann, Wilh., H.-Modcn, Sandstr. 18
27597 Riedel, Erna, Geverdesstr. 46
26572 Riedel, Johanna, Sekr., Johannisstr. 1
22792 Riedel, Maria, Wwe., Roeckstr. 3
29632 Rief, Johannes, Kapitän, Marienstr. 1a
24738 **Riege, Adolf, Pastor, Hartengr. 2**
23358 Riep, Bruno, Elektr.-Techn., Ad.HitlerPl. 1
24417 Riese, Karl, Dipl.-Ing., Herderpl. 2a
28546 Riesebusch-Halle, O. Lemm, *Schw* Riesebusch
21566 Rietig, Ellen, Sekretärin, Adolfstr. 7a
22336 Rietschel, Hans, Archit., Waldersee str. 35
22320 v. Rimscha, Gerh., Dir., Curtiusstr. 3
29668 v. Rimscha, Wilhelmine, Wäscherei, Adlerstraße 6
27848 **Rindfleisch, Walter, Polsterei, Beckergr. 41**
22275 **Rischau, Günther, Präsident, Wasserkunst 10**
26203 Rischmüller, Ernst, Weine, BreiteStr. 45
26814 Rißmann, H. Fr., Vertretungen, Fischstr. 2
21291 Rissmann, Herb., Archit., Kücknitz, Ulmenweg 2
22835 Rissom, Dr. Heinz O., Arzt, BreiteStr. 46
27317 Rissom, Karl, Zeitungsverl., Hohenst.Str. 14
26576 **Rissom, Dr. Otto, Arzt, Königstr. 57.**
27286 Rissom, Therese, DanzigerStr. 20
27875 **Ritscher, Mary, Katharinenstr. 33.**
23478 Ritter, Carl, Kfm., Hohelandstr. 73
26370 Ritter, Carl, Besatzgeschäft, BreiteStr. 26
21473 Ritter, Frau Hedw., Ww., Moltkestr. 28
23776 **Ritter, Karl F., Expert, Seydlitzstr. 3**
22937 Ritter, Margarete, Moltkestr. 1a
29580 Ritz Nachf., Strümpfe, Wahmstr. 1
29607 **Rix, Detlef, Klempnerm., Brüderstr. 8**
21701 Robert, Dora, Wwe., Moltkestr. 13
26644 Robert, Ernst, Musikalien, BreiteStr. 29
26645 Ders., Konzertkasse
21320 Robrahn, Hans, Elektrotechn., LangeReihe 31
34365 Robrahn, Paul, Mühlenbes., Selmsdorf
27287 Roch, Franz, Getreide, Moltkestr. 19
22883 Rocksien, Frau Doris, Butter, Hüxstr. 23
29408 **Rocksien, Ernst, Makler, Lindenstr. 19.**
24634 Rockstroh, Günth., Versich., Hohelandstr. 10
27838 Rodenberg, Heinz, Drogen, Engelsgrube 55
28497 Ders., Wohn., Hansestr. 106
21485 Röhlig u. Co, Sped., Gr.Altefähre 16
29471 Röhling, Ludw., Gastw., *Sto* Segeb.Str. 54
24435 Röhr, Emil, Masch.-Bau, Ägidienstr. 61
27037 Röhr, Friedr., Landwirt, GeninerStr. 5
24247 Röhr, Paul, Geweihe, Hundestr. 2b
24562 Roemer, Bruno, Install., Königstr. 88
28571 Römer, H., Dampfkessel, Percevalstr. 13
21092 Rönke, Karl, Kohlen, Schönkampstr. 14a
21240 Rönnau, Heinr., Prokur., Hansestr. 115a
23352 Rönnau, Rud., Hauptkass., Hansestr. 13
21918 Rönndahl, Walther, Vertr., Moltkestr. 1
22386 Rönnebeck, Ilse, Göbenstr. 15
28656 Rönnpagel, Anna, Hebamme, Hansestr. 112
23703 Roeper, Elisabeth, Körnerstr. 21
23756 Roeper, Hans, Reisender, Seydlitzstr.24
29342 Röper. Helene, Hebamme, Lindenstr. 33a.
22915 Roeper, L., Kol.-W., Königstr. 75
27575 **Roeper, W., Wäschereibes., Friedenstr. 60.**
34228 Röper, Wilh., Landw., Hof Selmsdorf
29297 **Gebr. Röthe, Fahrräder, Braunstr 28.**
21754 Roethe, Kurt, Archit., Fr.Wilh.Str. 1
24210 Röthe, Olga, Rudolf-Groth-Str. 24
23596 **Röttger, Bruno, Landwirt, Genin.**
29266 **Röttger, Carl, Bäcker, Lindenstr. 27a.**
24516 Röttger, Herm., Drogerie, Gr.Burgstr. 44
22150 Röttger, Paul, Bauer, -Vorrade
23204 Röttger, Peter, Lasttransp., Genin, Dorfstr.38
27967 Röwekamp, Alwine, Bäck.Ndl., Kronsf.A.94a
27055 **Rogge, Fritz, Kapitän, Mühlenstr. 68**
21875 **Rogge, Otto, Fuhrbetr., Kronsf.Allee 44**
21167 Rogge u. Wessels, Bauausf., Baust. Flenderwerft, Siems
22718 **Roggenkamp Johs., Am Burgfeld 10a**
23360 Roggenkamp, Paul, Kohlen, Charl.Str. 29
26685 Rogkensack, Ernst, Kapt., Weiter Lohberg 18
23673 **Rogmann, Otto, Schuhmacher, Spillerstr. 14**
29510 **Rohbran, J. H., Schneider, Königstr. 74.**
27767 Rohde, Alb., Gartenbau, Ratzeb.Allee
22553 Rohde, Carl Maria, Leder, W.Lohberg 4
22904 Rohde, Gerh., Café, Fleischhauerstr. 31
23384 **Rohde, Willy, Kaufm., Percevalstr. 44**
24535 v. Rohden Dr., Fr., Ob.-Med.-Rat, Sandstr.16
26110 **Derselbe, Wohnung, Strohkatenstr. 7**
34496 Rohloff, Pet., Betriebsl., Herrenwyk, Hochofenstr. 5
21950 Rohr, Elisabeth, Roeckstr. 42
23681 Rohr, Frida, Schneiderei, **Aegidienstr. 33.**
27419 de la Roi, Johs., Restaur., *Schw* Lüb.Str. 65
29023 J. Roks & Co, Kohlen, Engelsgr. 58
28259 Roks, Walter, Kohlen, Fackenb.Allee 57
26132 Rolf, Heinr., Stahlwr., Dankwartsgr. 26
27497 Rolf, Otto, Restaur., Schwart.Allee 78a
28558 Romann, Willy, Buchh., *Sto* Lohstr. 13
27443 Romberg, Erich, Vers., Walderseestr. 39
23965 Roock, Fritz, Arnimstr. 1b
24302 Roos, Ww. Joh., Bäckerei, Kronsf.Allee 29a
29044 Roschke, Hugo, Frisiersalon, Fackenb.A. 17
21185 **Roschke jr., W., Tapezier, Pelzerstr. 27a**
29724 **Rose, Arthur, Travelmannstr 42**
21174 Rose, Conr., Obering., Travem.Allee 6
29323 **Rosehr, Aug., Baugesch., Lindenstr. 23a.**
28391 Rosehr, Ernst, Butter, Moisl. Allee 143.
24833 Rosehr, Otto, Telegr.-Insp., Greverad.Str. 3
22552 Rosemann, Theod. C. H., Fbr. pharmaz. Präparate, St.Jürgen-Ring 54
22200 Rosemann, Wilh., Bäckerei, Arnimstr. 47a
28738 Rosemeier, Willy, Kol.-W., VorwerkerStr. 45
24281 Rosenberg, Heinr., Eisenwr., Mühlenstr. 10
21333 Rosenquist, Bruno, Kaffee, Beckergr. 16
23190 H. Rosenquist & Sohn, Baugesch., Hüxstraße 118
26836 Rosin, Paul, Geschenkart., BreiteStr. 23
28084 **Rosin, W., Ing.**, Fackenb.Allee 32a
23538 Ross, Karl, Bootsverm., Wasserweg 6
27393 **Rossbach, H., Feinkost, Fackenb. Allee 19b.**
29411 Rossi, B., Ldw. Buchstelle, Hint.St.Petri 3
29246 Rost, Alb., Vertr., Marquardstr. 15
21574 Rostocker Butterhdlg., Holstenstr. 23
26525 Rotermund, Albert, Fabrik., Kronsf.A. 110
25571 Rotes Kreuz Krankenhaus, Marlistr. 10
20573 Dass., Schwesternschaft Katharinenhaus, Marlistr. 10
23676 Roth, Dr. Ludw., Dipl.-Landw., Marliring 16
20470 Roth, Prof. Dr. Otto, Arzt, Musterbahn 13
21415 Roth, Thomas, Ob.-Stud.-Rat, Torneiweg 14a
29610 Rother, E., Marmorbearb., Wallhalbinsel
21436 Rottländer, H., Kptlt.a.D., Eschenb.Str. 33d
22087 Rottländer & Walther, Karbid, Beckergr. 53
21822 Rotzsch, B., Mot.-Schiff., Skagerr.Ufer 8
28712 Rowedder, Johs., Schlachterei, Heimstätt. 1
26595 Rowedder, Louis, Gen.-Vertr., Marlistr. 46b
24336 Rubach, Wanda, Moltkestr. 33
28501 Rubin, Jul., MoislingerAllee 36a
29316 **Rudel, Ferd., Modelltischler, Hansestr. 27.**
21525 Rudolf Groth-Kinderpark, Sandberg
28696 Rudolph, Walth., Lebensm., Gr.Petersgr. 12
22347 **Rückmann, Fritz, Kfm., Hüxstr. 63**
22569 Rüdel, Hauptmann, WalderseekaserneRüdiger & Co, Tonwrfbr., HamburgerStr. 21
23043 Rühe, Gertr., Bürgermstr., Neumann-Str. 7
34432 Rühl, A., O.Ing., Herrenwyk, K.Hptstr. 57
27371 Ruesch, Heinz, Kfm., Hindenb.Pl. 4
21042 Rüsch, Herm., Masch.-Baumstr., Geleitweg75
27276 Ruesch, W., Malerm., *Schw* Lüb.Str. 71
34373 Rüscher, Wilh., Kol.-W., *Schlu* Markt 7
23605 Rüße, Dr. Bernh., Amtsger.Rat, Körnerstr.21
20783 Rüsse, Dr. Gerh., R.-A. [N], BreiteStr. 54
23738 Ders., Wohn., Herderplatz 4
28630 Ruge, Ad., Rohprodukte, Töpferweg 89
21559 Ruhland, Hans, Küchenger., Beckergr. 80
22444 Ruland, Joh., Kunststeinwerke, Falkenstr.
24380 Ruhstrat, Friedr., Wirtschaftsprüfer, Herderstraße 8
24667 Rummert, Dr. Otto, Arzt, Mengstr. 10
(21568) Ders., Wohn., Bugenhagenstr. 23
23753 Runde, Dr. W., Landger.-Dir., Uhlandstr. 30
24839 Rundfunkanmeldung, Postamt am Markt
24838 Rundfunkgebührenstelle, Postamt am Markt
6 Rundfunkstörungsdienst, Braunstr. 1
22525 Runge, Alfred, Architektenbüro, Lübeck, Wahmstr. 18
26578 **Runge, Wilh., Buchbind., Fleischh.Str. 24**
24107 **Ruperti, Paul, Mechaniker, Schmiedestr. 25.**
21425 Ruppe, Otto, Gastw., Rosenstr. 11
27175 Ruppert, Walt., Elbschloßbräu, Beckergr. 29
22842 Rusch, Dr. P., Stabsarzt, Falkenwiese 21
23035 Rusche, Alex, Kfm., Travem.Allee 6a
24650 **Rusche, Henry, Dentist, Königstr. 66**
28169 Ruschenberg, Siegfr., Ing., Lachsw.A. 2a
28432 **Ruser, Walter, Kistenfbr., Wielandstr. 17**
26157 **H. Ruß & Co., Metallgieß., Untertrave 24.**
26187 Russ, Herm., Schlachter, Gneisenaustr. 15
26745 Ruß, J., Korbm.Mstr., Genin, Kap.Kirchw. 9
24749 **Rußmann, Paul, Bäckerei, Wahmstr. 27**
29591 Rust, Diedrich, Kfm., *Schw* Uhlandstr. 1
23526 **Rust, Willi, Landwirt, Vorrade.**
27948 Ruth, Karl, Kohlen, *Schw* Rensef.Str. 5
27674 **Rutschke, Herm., Vertr., Königstr. 4—6**
22684 Ruwoldt, F., Schmiedemstr., Mühlenstr. 9.
23161 Ruwoldt, Gust., Schmiede, Johannisstr. 61.
28930 Ruwoldt, Paul, Warenhdlg., Mengstr. 56
22936 Ders., Wohn., Moltkeplatz 15
24403 Rylewsky, Rich., Dentist, Holstenstr. 13
26856 Rylewsky, Willy, Dentist, Moisl.Allee 5a
22661 **Saager**, Gust., Install., Heinrichstr. 26
20727 Saarburger, Dora, Wwe., Bäckerstr. 13
29518 Sach, Dr. H., Tierarzt, *Schw* H.WesselStr.
26246 Sachse, Ernst, Blumen, BreiteStr. 22
21759 Ders., Gartenbaubetr., Siems, A.lang.Berg
24241 Sack, H. H., Goldschmied, Sandstr. 15
24396 Sadrinna, Edgar, Kfm., Hohenst.Str. 13
21795 Sager, Christel, Vertr., Sächs.Str. 7
24037 **Sager, Paul, Kfm., Wakenitzstr. 66.**

28718 Sager & Klüsmann, Holzhdlg., Wiel.Str. 14
28369 **Sahlmann, K., Buchdruck., Geverdesstr. 33**
27069 Salamander AG, BreiteStr. 47
24561 Salecker, Herb., Ing., Kahlhorststr. 38
29436 Salon Cords, Dauerwellen, Moisl.Allee 2c
24154 Salon Lehmkuhl, Mühlenstr. 7
28963 Salon Orthmann, Hansestr. 19a
27277 Sand, Dr. Ernst, Bankdir., Elsässer Str. 4
24540 Sander, C., Baumater., Moltkestr. 1a.
26501 Sander, Julius, Damensalon, Fischergr. 49
24390 Sander, Käthe, Frau, Kronsf.Allee 31b
23129 Sander, Oskar, Gartenbau, Kahlh.-Str. 21a.
22205 Sandersen, Erik, Lebensm., Moltkepl. 15
26562 Sanitz, W., Bücherrev., Geniner Str. 46
21828 Sankowsky, M., Kapitän, Schellbruch 6
23415 Sannmann, Osw., Geschäftsf., Fr.Wilh.Str. 31
26413 Sass, Ernst, Lebensm., Glockeng.Str. 24
26815 Sass, Karl, Hüxstr. 21a
23234 Sass, Luise, Mühlenstr. 1
27703 Sasse, Wilh., Schlosserei, Friedenstr. 103
24128 Sattelberg, Karl, Tapezier, Wakenitzstr. 8
28338 Saubert, R., Feinkost, Marienstr. 2a
23900 Saueracker, Heinr., Maurermstr., Kronsf.A.79
21345 Sauermann, Carl, Kfm., Marlistr. 6
23686 Savof , Sava, Pianist, Ratzeb.Allee 16
22355 Sbey, Otto, Eis, Brandenbaum, Am Puhl 56
28814 **Sbey, Otto, Tischler, Schützenstr. 44a.**
29163 **Schabbel-Haus. Weinwirtschaft, Mengstr. 36.**
22974 Schacht, Martin, Kapt., Skagerrakufer 4
21381 Schade, Herm., Tiefbau, Baust. Siems, Scelandstr.
28698 Schadendorff, H., Zuckerwr., Düppelstr. 2
23732 Schadock, Mart., Tapezier, Pelzerstr. 2
22708 Schäfer, Dr. Friedr., Stabsarzt, Falkenstr. 6
26707 Schäkel's Bierstuben, Hüxstr. 94
26185 Schärffe & Co., Herstellung von Maschinen,
26186 Engelswisch 36
22442 **Schärffe, Klara, Ww., Falkenstr. 4**
21962 Schalkhäuser, Thekla, Fischergrube 48
23180 Schall, Christine, Kronsf.Allee 8
29500 Schallert, Wilh., Lastfuhrw., Hansestr. 32
27198 **Schammer, Dr. Johs., Arzt, Herrnburg**
26690 Schantz, Dr. P., Zahnarzt, BreiteStr. 37
22860 Schanze, Paul, Hüxtertorallee 43
21595 **Schaper, Aug., Elektrot., Klosterstr. 18a**
23523 **Scharbau, Heinr., Landwirt, Vorrade**
26712 Scharenberg, O., Install., Petersstr. 2 c
26835 **Scharff, Edgar, Lotterie, Mühlenstr. 11**
26870 Scharff, Eva, Wwe., Schillerstr. 7a
22570 Schark, Gust., Vertr., Reiherstieg 6
27514 Schark, H., Archit., Cleverbrück, Ringstr. 8
28026 **Scharmer, Frdr., Ingen., Nebenhofstr. 10.**
28467 **Scharnberg, Paul, Kol.-W., Marquardtstr. 21.**
22834 Scharnweber, Ernst, Archit., Aug.Str. 18a
23209 Scharnweber, Hch., Maurer, Charl.Str. 19a
29638 Scharnweber, Heinr., Obst, Moisl.All. 163
27872 Scharnweber, Karl, Gemüse, Schönböcken, Im Winkel 1
27879 Scharsig, Ernst, Maler, *Schw* Peterstr. 9
28982 **Schartl, Josef, Kfm., Hansestr. 121**
27363 Schatte, Otto, Elektr. Anl., Steinr.Weg 2
24252 Schatz, Emil, Probenehmer, Marlistr. 15d
22991 Schauburg, Lichtbildbühne, BreiteStr. 52
23215 Schauke, Lina, Wwe., Falkenstr. 4
27231 Schauss, Rud., Bücherrev., *Schw* Lüb.Str. 33
27485 Derselbe, Büro, Schüsselbuden 18
28141 Scheel, Adolf, Gartenbau, Krempelsdorf, Herrendamm 6
21269 Scheel, Arth., Händler, Percevalstr. 23.
21294 Scheel, Emil, Vertret., Moltkestr. 1
28782 Scheel, Franz, Ingen., *Sto* Lohstr. 37
28827 Scheel, Friedr., Kfm., Lachswehrallee 23.
21323 **Scheel, Hans, Moltkestr. 35**
28040 **Scheel, Hans, Viehhdlg., Gr. Steinrade 2.**
29573 **Scheel, Heinrich, Schlachter, Hansestr. 43.**
23187 Scheel, Heinr., Wild, Hüxstr. 124
(20375) Scheel, Heinz-Ad., Dr., B.d.Wasserkunst 3
23493 Scheel, Herm., Wild, Yorkstr. 2
27189 Scheel, Hugo, Kfm., Braunstr. 27
28923 Scheel, Joh., Viehhdlr., *Sto* Segeb.Str. 113
28021 Scheel, Paul, Viehhdlr., Gr.Steinrade
27850 Scheel jr., Paul, Viehgesch., *Sto* Moriersstr. 28
22863 Scheel, Walt., Betriebsl., Percevalstr. 33
29526 Scheel, Walter, Viehvertr., Schwart.All. 67a
28394 Scheel, Wilh., Brunnenbau, Gr. Steinrade
26448 Scheel, William, Kfm., ElsässerStr. 7
26558 Scheewe, Wilh., Vervielfält., Wahmstr. 22a
21880 Schefferling, Ernst, Seilerwr., Untertrave 35
26497 Scheiderer, H., Drogerie, Glockeng.Str. 46
27210 Scheither, H., Maler, Dankwartsgrube 12
24768 Scheither, Juliane, Malerei, Wahmstr. 55
23739 Schelle, Conny, Frau, KronsforderAllee 30a
25685 Schenker & Co HmbH, Sped., Am Bahnhof 11
28653 Scherk, Maria, Lindenstr. 30
28658 **Schermer, Ernst, Versich., Nelkenstr. 6**
24185 Schernell, Bruno, Fuhrw., Glockeng.Str. 77
28557 Schertz, Heinr., Major, Marlistr. 17c
21218 Schetelig, Gust., Ingen., Ziethenstr. 11
27424 Schetelig, Max, Gartenbaubetrieb, Schönböckener Str. 40
27425 Derselbe, Privat, Schönbeckenerstr. 40
(25981) Paul Schetelig & Co, Versich., Beckergr. 42
26310 Ders., Wohn., Hohelandstr. 22
21659 Scheunemann, Hel., Ww., B.Neumann-Str. 5
24633 Scheunemann, Horst, Pastor, G.AdolfStr. 8
24237 Scheunemann, L., Oberstlt., Rotlöscherstr. 37
24326 Scheven, Oberstltn., Brehmerstr. 13
26446 Schickedanz, Marg., Direktorin, Els.Str. 11
23866 Schiefer, Josef, Tankst., Falkenstr. 56
28405 Schiefer, Ursel, Dorpatstr. 4
23432 **Schiffer-Betriebsverb., Gr.Altefähre 35**
28784 Schilbach, Helm., Archit., *Schw* Hamb.Str.
27584 Schild, H. Israel, Kfm., BreiteStr. 39
28490 Schildknecht, W., Zimmerm., Moisl.All. 92b
23556 **Schiller, Karl-H., Blumen, Marlistr. 49a**
26019 Schilling, Postamtmann, Moltkestr. 28
29294 Schilling, Günther, Klappenstr. 40
23464 Schillinger, Erich, Dir., Viktoriastr. 2
22908 **Schiml, I., Betriebsdir., Arnimstr. 23**
26268 **Schimmelmann, K., elektr. Anl., Marlistr. 60**
27144 **Schindler, Oskar, Kfm., Königstr. 59**
28975 Schippmann, Walter, Moisl.Allee 77a
28778 Schläger, Wilh., Baugesch., Cleverbrück
26184 Schlag, Walter, Fuhrgesch., Untertrave 43
27794 Schledt, P., Kol.-W., Brockesstr. 46
23064 **Schlegel, Theodor, Kfm., Lindenstr. 18**
28747 Schleicher, Alfr., Reisend., Steinr.Weg. 26

21672 Schleswig-Holsteinische landwirtschaftl. Hauptgenossenschaft e. G. m. b. H. Kiel, Lager Lübeck, Untertrave 70
22582 Schleuß, Alb., Kfm., Marlistr. 78
(25121) Schleuss, Otto, Krim.-Rat, Seydlitzstr. 21
22260 Schley, Hans, Zentralheiz., Hüxtertorallee 31
29334 Schlicht, Adolf, Beckergrube 89
29507 Schlichting, Fr., Wein- u. Spirituosengroßhandlung, Mengstr. 40. P Hamburg 12332
21502 Schlichting, Gust., Uhlandstr. 6
26556 Schlichting, Hz., Vertr., Wakenitzstr. 8
24479 Schlichting, K., Betriebsl., Fahlenk.W. 60
23449 Schlichting, W., Kfm., Kronsf.-Allee 19a
26375 **Schlichting, Wilh., Milch, Wulfsdorf**
26801 **Schlie, Klara, Zeichenlehr., Fischstr. 40**
22705 **Schlieper, Frdr., Kol.-W., Marlesgr. 61**
34426 Schlinke, B., Kol.-W., Dummersdorf, Hudestraße 54
26521 Schloepke, Carl, Lebensm., Marlesgrube 43
26508 Schlomann, Anna, Blumen, Tünkenh. 18
24721 Schlomann, Hans, Bücherrev., Hüxstr. 88
26487 Schlorff, E., Fußbodenschleiferei, Breite Straße 65
27981 Schlottmann, Ant., Bäck., Rosengarten 2
29721 Schlottmann, Charlotte, Kabarett, Danz. Freiheit 7
24572 Schlüter, Cäsar, Ing., Körnerstr. 13
21982 **Schlüter, Ernst, Gastwirt, Beckergrube 92**
22772 **Schlüter, H., Heißmangel, Gr.Burgstr. 13**
22376 Schlüter, Hans, Landw., ElsässerStr. 18
21288 Schlüter, Karl, Bierhaus, Beckergr. 57
28855 Schlüter, Martin, Bäckermstr., Lilienstr. 11.
23228 **Schlüter, Theod., Bauer, Genin**
26673 Schlüter, Walther, Wallhalbinsel
28889 Schlüter, Wilh., Oberinsp., Moisling, NiendorferStr. 125
22456 Schlüter u. Borchers, GmbH, Grabsteine, Falkenstr. 27a
34381 Schlüter & Co, Räuch., *Schlu* Ludend.Str. 138
34372 Schlutuper Kistenfbr., *Schlu* Ludend.Str. 38
23888 **Schmachtel, Aug., Kol.-W., Bism.-Str. 22.**
29350 Schmachtenberger, Herm., Lebensm., Fackenburg, SegebergerStr. 23
23589 Schmahl, Fritz, Schlachter, Fegefeuer 4.
21223 Schmidt, Karl, Sand, Johannisstr. 70
22845 Schmahl, Werner, Kfm., Reiherstieg 2a
21084 Schmahl, Werner, Milch, Paulstr. 20a
26864 Schmale, Luise, Untertrave 110
27552 **Schmalfeld, H. Schlachterei, Reiferstr. 26.**
27266 **Schmalfuhs, W., Kfm., Walderseestr. 45**
24757 **Schmaljohann, H., Druckerei, Wahmstr. 4**
24131 Schmatz, Dr. E., Zahnarzt, Pferdemarkt 16
22925 Schmedemann, W., Fuhrw., Joh.Str. 61
26602 Schmelzkopf, H., Kunsthdlg., Holstenstr. 10
22980 **Schmid, Dr. C., Direktor, Curtiusstr. 27**
23200 **Schmidt, Ad., Schlachter, Kronsf.-Allee 125**
21325 **Schmidt, Alfr., Backwr., Am Burgfeld 13**
23527 **Schmidt, Alma, Blumen, Mühlenbrücke 9.**
27569 Schmidt, Aug., Versich., Virchowstr. 34
29407 Schmidt, B., Bücherrev., Beckergr. 90
23239 **Schmidt, Bernh., Versich., Danz.Freiheit 6**
22984 **Schmidt, Bruno, Uhrmacher, Hüxstr. 36.**
28732 Schmidt, Carl, KronsforderAllee 45
29049 **Schmidt, Carl. Drogen, Lindenstr. 37a.**
22729 Schmidt, Ella, Seydlitzstr. 15
26782 **Emil u. W. Schmidt, Buchdruck., Schüsselb. 4**
23072 E. Schmidt & Co., Lichtdr., Rosengarten 14
22585 Schmidt, Ernst, Buchdr., Fleischh.Str. 67
22590 **Schmidt, Frz., Blumenhaus, Marlistr. 50a**
21770 **Schmidt, Franz, Dir., Hohelandstr. 50**
29402 Schmidt, Friedr., Gravuranst., *Schw* LübeckerStr. 61
22737 Schmidt, Friedr., Fensterrein., Gr.Burgstr. 17
23737 **Schmidt, Fr., Landesrat, St.Jürg.Ring 27a**
22613 Schmidt, Frdr. A. C., Kfm., Moltkestr. 36
28468 **Schmidt, Fritz, Vertr., Marlistr. 9a**
27082 Gebr. Schmidt, Postk.Fbr., Glockeng.Str. 63
24329 Schmidt, Gg., Prok., Charlottenstr. 5
27392 **Schmidt, Gerh., Pastor, Steinr.Weg 3**
23395 **Schmidt, Gust., Kfm., Pleskowstr. 1b.**
23914 Schmidt, Hans, Fleischwr., Hüxstr. 62
23639 **Schmidt, Hans H., Kol.-W., Kronsf.All. 51**
27797 Schmidt, Heinr., ElsässerStr. 24
28850 **Schmidt, Heinz, Malermstr., Kathar.Str. 33**
28353 Schmidt, Herb., Prok., Lindenstr. 54
21960 Schmidt, K. E., Kfm., KlausGrothStr. 1
29424 Schmidt, Karl, Autovermiet., Moisl.Allee 35
27990 Schmidt, Karl, Fuhrw., Burgkoppel 9
24778 Schmidt, Dr. K., R.-A. [N], Fünfhausen 30
26320 Derselbe, Wohnung, Goethestr. 4
26226 Schmidt, Margarethe, Mengstr. 16
29409 Schmidt, Martha A., Tabakwr., Beckergr. 90
22152 **Schmidt, Otto, Malermstr., Fleischh.-Str. 62**
29545 **Schmidt, Paul, Büromasch., Mühlenstr. 75**
23628 Schmidt, Paul, Verw.-Rat, Ratzeb.Allee 14
23684 **Schmidt, Pet., Landwirt, Mönkhof**
28359 Schmidt, Phil., Sattler, Heimst.Ginsterweg 5
28014 Schmidt, Reinhold, Göbenstr. 13
23403 Schmidt, Richard, Pleskowstr. 12
26533 Schmidt, Dr. Rich., Stud.-Rat, Kronsf.All. 33
28624 Schmidt, Ulr., Bäckermstr., Lindenstr. 20
28633 Schmidt, W., Oberinsp., Lindenstr. 21
22527 Schmidt, Walt., Autos, Wallhalbinsel 23
23162 Schmidt, Walter, Zahntechn., Mengstr. 2
21564 Schmidt, Dr. Walter, Arzt, Mengstr. 8
20978 Schmidt, Wm., Sped.Ges., Gr. Altefähre 21
23340 **Schmidt-Römhild, Gg., Herderstr. 14.**
24887 **Schmidt-Römhild, M., Buchdr., Mengstr. 16.**
29980 Schmidt-Schiemann, Elli, Zahnärztin, Breite Straße 39
27812 Schmill & Lange, Mineralwasserfbr., *Schw* LübeckerStr. 42
24867 Schmitz, Ernst, Kol.-W., Kahlh.Str. 1a
23514 Schmoldt, Leop., Fris., Dankw.Grube 57
24764 Schmuckkästchen, Bestecke, Holstenstr. 9
28481 **Schmüser, Paul, Friseurmstr., Moisl.Allee 4b**
26653 Schnabel, Arth., Ing., Fischstr. 12
28273 Schnabel, Erich, Obering., Wickedestr. 3
23264 Schnauer, Walt., Zimmermstr., Nieder-Büssau
23250 Schneider, Franz, St. Jürgen-Ring 33
21886 **Schneider, Gerh., Reg.Rat, Hohel.Str. 66**
24432 **Schneider, Gust., Bankdir., Breite Str. 54**
24196 Schneider, H., Schornsteinf.M., Marlistr. 45a
23249 Schneider, Jos., Apparatebau, GeninerStr. 6
21450 Schneider, K. Fr., Haushaltwr., Moltkestr. 11
29348 Schneider, Paul, Autoverm., Moisling, Dorfteich 12

26407 Schneider-Horn, Dr. W. H., Arzt, Joh.Str. 13
22979 Derselbe, Wohn., Eschenburgstr. 29e
23095 Schnell, Alfons, Kfm., R.GrothStr. 20
28513 Schneuer, Jul., Restaur., Krempelsd.A. 22
23561 Schnöring, E. Th., Vertr., BreiteStr. 47
21575 Ders., Wohn., Karlshof, Schellbruch 13
21151 **Schnoor, Bruno, Architekt, Marquardtstr. 15.**
28020 Schnoor, Claus Hinr., Moisl.Allee 61c
29442 Schnoor, Emil, *Sto* Ahrensb.Str. 72
22586 Schnoor, Erich, Lehrer, Seydlitzstr. 24
24174 Schnoor, Grete, Leinen, Sandstr. 16
29520 **Schnoor, Heinr., Schlachterei, Kathar.Str. 5**
26851 Schnoor, Heinr., Ing., BreiteStr. 26
28447 Schnoor, Helene, Frau, Schwart.Allee 47
29733 **Schnoor, Paul, Roßschlacht., Reiferstr. 8**
22293 Schnoor's Gaststt. Moltkebrücke, Aug.Str. 30
26202 Schober, Hans, Syndikus, Brehmerstr. 12
24576 Schodde, Wilh., Kunstmaler, Königstr. 53
26960 Schöberl & Co, Boschdienst, Alfstr. 31
25222 **Schön, Max, Eisen, Untertrave 77**
26933 Ders., Abt. Sanitäre Einricht., U.Trave 72
34211 Schönbeck, Dr. Ad., Chem., BardowiekerW.47
29290 Schönenberger Nf., G., Hutfabr., Braunstr.30
28892 v. Schoenermarck, W., Vertr., Greverd.Str.10
23642 Schönfelder, Walt., Pastor, Schwart.All. 4
28905 Schönfeldt, Paul, Rest., Schwart.Ldstr. 99
21740 Schönherr, Joh., Obst, Hüxstr. 110
23090 Schöning, Fritz, Fabrkt., J.Wullenw.Str. 20
21314 **Schöning, Wilhelm, Ritterstr. 1b**
28683 **Schöning & Co, Verlag, Glockengießerstr. 63**
24645 Schönwald, Conr., Schlosserm., Gr.Gröpelgr.6
26530 Schönwald, Karl, Schlosserei, Hundestr. 25
24135 Schörck, Adolf, Tischlermstr., Körnerstr. 5
22945 Schörck, Rob., Tischlermstr., Falkenstr. 23
23282 Schöß, Karl, Fuhrgesch., Arnimstr. 73
24377 Schött, Hans, Kinderwagen, Mühlenstr. 36
29097 Schöttler, Rob., Maler, *Schw* Ricsebusch 10a
28471 Schohl, Friedr., Versich., Lindenstr. 16a

29124

Carl Ulrich Scholz

Unternehmen für Beton- u. Eisenbetonbau
Am Bahnhof 5

34410 Scholz, Wilh., Töpferm., *Schlu* H.Höfen 14
26854 Schomann, Willi, Felle, Wahmstr. 35
21533 Schoff, Otto, Beamt., Falkenstr. 8
22030 Schoof, Wilh., Radio, Beheringstr. 37
34492 Schopenhauer, W., Dentist, Kücknitz, Hauptstr. 8
24080 Schorer, Otto, R.-A. u. Notar, Mengstr. 8b
21792 Derselbe, Wohnung, Adolphplatz 3
22422 Heinr. u. Walt. Schott, Baugesch., Werderstraße 7
24668 Schott, Walther, Kfm., Marlesgr. 20
22472 Schrader, Heinr., Major, Moltkestr. 13
26222 Schrader, W., Dent., Fackenburg, Segeb.Str.
21760 Schramm, A., Dipl.-Kfm., Gust.FalkeStr. 2
24375 Schramm, Friedrich, Möbel, Mühlenstr. 22
23388 Schramm, Ludw., Grundstücke, Mühlenstr. 11
34129 Schrammen, Pressefoto, Siems, Kirchweg 7
29752 Schreep, Karl, Gastwirt, Wallstr. 63
29453 Schreep, Rud., Vertreter, Lindenstr. 46.
28496 Schreiber, Carl, Vertr., Moltkestr. 32
27637 Schreiber, E., Baugesch., Kathar.Str. 23a
27815 Schreiber, H., Schlacht.Bed., Kath.Str. 47
21059 Schreiter, Gg., Metallwrfbr., Dankwartsgr. 24
22948 Schreiter, Karl-Heinz, Kfm., Ruhleben 11
24585 Schrep, Heinr., GeninerStr. 245
24783 Schrep, Peter, Kfm., Wahmstr. 61.
21196 Schroeder, Alb., Oberförst., Schellbruch 12
29603 Schroeder, Anna, Wickedestr. 16
22043 **Schröder, Anna, Roeckstr. 40**
34442 Schröder, Arnold, Siedlerbund, *Schlu* BardowiekerWeg 25
22857 Schröder, Arth., Fris., Kottwitzstr. 37
27772 Aug. Schröder u. Co, Katharinenstr. 61
28271 Schroeder, Bruno, Transp., *Schw* Peterstr. 27
22177 Schröder, Bruno, Lebensm., Wallstr. 25
20665 Schröder, Carl, Dir., R.GrothStr. 16
29604 Schröder, Carl, Krim.-Kom., Schützenstr. 61
22897 Schröder, C. F., Makler, Ratzeb.A. 4a
23534 Schröder, E. J., Kol.-W., Ratzeb.Allee 53
24025 Schroeder, Ernst, Kol.-W., Marlesgr. 63
23775 Schröder, Ernst, Wurstfbr., Mühlenstr. 27
21053 Schröder, Ernst, Prok., Hohelandstr. 2
28010 Schröder, Friedr., Delikat., Meierstr. 22.
21209 **Schröder, Fritz, Bäckerm., Hüxtertorallee 3**
29215 Schröder, Gerh., Kfm., Karpfenstr. 16a
23185 Schröder, Gustav, Kfm., Kl.GrothStr. 14
28334 Schröder, Prof. Dr. Hans, Dir., Schwartauer Allee 7
29287 Schröder, Harriet, Gummiwrfbr., Lindenstraße 48a
22782 Schröder, Heinr., Malerei, Tannenhof 1
24338 Schröder, Heinr., Postamtm., Hohelandstr. 59
29514 H. Schröder u. Sohn, Kol.-W., Meierstr. 45
23242 Schröder Herm., Elektrot., Balauerfohr 35
22232 Schröder, Johs., Früchte, Moisl.Allee 222
27775 Schröter, Johs., Vertr., Johannisstr. 1
29031 Schröder, Joh., Kol.-W., Ziegelstr. 14
34350 Schröder, K., Lastfuhrw., *Schlu* H.Höfen 15
28746 Schröder, K.-Heinz, Kol.-W., Schwart.A.131a
21072 Schröder, Luise, Klemensstr. 4
24996 Schröder, Martha, Gymnast., Johannisstr. 73
34300 Schröder, R., Bäck., Selmsdorf, Lüb.Str. 38
24406 Schröder, Theodor, Glaserei, Königstr. 111.
28235 Schröder, Walter, Kol.-W., Depenau 33
23123 Schröder, Wilh., Archit., Attendornstr. 13
26874 Schröder, Wilh., Elem.-Fbr., Ziethenstr. 11a
28427 Schröder, Wilh., Kfm., Schützenstr. 71
21870 Wilh. G. Schröder Nachf., Maschinenfabrik, Elskrem-Maschinen, Loignystr. 7
26790 Schröder, Willy, Kondit., L.Lohberg 47
27996 Schröder & Co., Metallgießerei, Maschinenfabrik, Falkenstr. 57. T Trommelschröder
22889 Schubert, Fred, Klempner, Marlesgr. 9
23835 Schubert, Hans, Ing., Am Schellbruch 17
24750 Schubert, Herm., Klemp., Wahmstr. 16
27816 Schüler, Erich, Kofferfbr., BreiteStr. 55
27432 Schümann, H., Motorrepar., Schwart.A. 14a
24652 Schümann, Paul, Schuhwr., Kohlmarkt 1
21663 Schünemann, A., El.-Anl., Kl.Burgstr. 18
29483 Schünemann, Heinr., Schuhm., Steinr.Weg 30
29906 Schünemann, Henry, Elektromstr., Fischstr. 8
27054 Schüren, Dr. Otto, Arzt, Pferdemarkt 13
27065 Ders., Wohn., Hohelandstr. 71
29590 Schürer, Wilh., Archit., Schüsselbuden 13
28534 Schürmann, E., Tapezier, Hüxstr. 39
28063 Schürmann, H., Früchteverw., Marlistr. 15
29209 Schürmann, W., Maler, Mühlenstr. 14
21727 Schütt, Albert, Friseur, Roonstr. 2
25501 C. F. Schütt & Co, Reederei, Untertrave 84
28356 **Schütt, Fritz, Steuerhelf., Schönb.Str. 20**
29542 **Schütt sen., Heinr., Tischler, Schützenstr. 32**
28581 Schütt, Herm., Prok., Georgstr. 3
28202 **Schütt, Ludw., Viehhdlg., Joseph.Str. 7**
28182 Schütte, Gust., Gastw., Eckhorst, Post *Sto*
21588 Schütte, Sofie, Schneiderin, Königstr. 129
21460 Gebr. Schütz, Kesselrep., Kanalstr. 48
24414 **Schütz, Hedwig, Hebamme, Holstenstr. 6**
23173 **Schütz, Karl, Autorepar., Brüderstr. 18**
26666 Schütz, Dr. Rud., R.-A. [N], BreiteStr. 11
22285 Derselbe, Wohnung, DanzigerStr. 3
23422 Schütze, Th., Kapitän, Reiherstieg 8
22881 Schulcz, Gerhard, Walderseestr. 45
23219 Schuldt, Heinr., Obering., Hüxtertorall. 23a
23383 Schuldt, Max, Kfm., Eschenburgstr. 9
29130 Schuldt & Co., Feinkost, Mengstr. 44.
27780 Schule in Bad Schwartau, Schulstr. 8
29260 Schule in Rensefeld b. Bad Schwartau
34100 Schulirsch, R., Chemotechn., *Schlu* BardowiekerWeg 55
27969 Schult, Franz, Lebensm., Falkenstr. 6
29155 Schult, Herm., Malergesch., Georgstr. 43
21965 Schulte, Margarethe, Frau, Ruhleben 1
21343 Schulte, Walther, Lasttransp., Marlistr. 40
29156 Schultz, A. M., Drogerie, Hansestr. 92.
24616 Schultz, Alma, Kol.-Wr., Reiherstieg 29
27538 Schultz, Arth., Fahrr., *Schw* Riesebusch 14
29333 Schultz, Carl, Kfm., Wakenitzstr. 25
21921 Schultz, Emil, Kfm., B. Retteich 10
29329 Schultz, Heinz, Bücherrev., Johannisstr. 1
29325 Ders., Wohn., *Schw* Schillerstr. 5
27645 Schultz, Helm., Kfm., *Schw* Uhlandstr. 1
21368 Schultz, Herm., Gastw., Roeckstr. 50a
27551 Schultz, Jonny, Versich., *Schw* Geibelstr. 7
29700 Schultz, O., Transporte, Schwart.Allee 69a
34440 Schultz, Paul, Bauer, Selmsdorf
26585 Schultz, Wilh. H., Kfm., Marquardstr. 13
28701 Schultz, Wilh., Autobetr., Warendorpstr. 53
27737 Schultz, Wilh., Autos, Gr.Burgstr. 45
22616 Schultz-Brück, Sofie, Frau, E.Munchstr. 23
(27142) **Schultz & Lahnstein, Weinhdlg., Braunstr. 11**
28767 Schulz, A., Futterm., Burgkoppel 27
24159 Schulz, Anna, Parfümerie, Sandstr. 25.
29123 Schulz, Aug., Ing., Engelsgrube 44
22726 Schulz, Bruno, Fahrräder, Marlistr. 39
29253 Ernst Schulz & Johann Waldeck, Orthopädische Werkstätten und Bandagen, Königstraße 39
(27772) Schulz, Fritz, Viehtransp., Kathar.Str. 61
27313 Schulz, Georg, Monteur, Dornstr. 51
21455 Schulz, Günter, Ing., Schellbruch 1b
29330 Schulz, Gustav, Schneider, Bahnhof 5
27666 Schulz, Henry, Schlachter, Drögestr. 5a.
26507 Schulz, Herb., Möbel, Fleischh.Str. 25
26822 Schulz, Herm., Restaur., Schwart.Landstr. 111
24126 **Schulz, Herm., Ingen., Eschenb.Str. 27**
24158 Schulz, Herm., Steinsetzm., Kronsf.All. 33a
28502 Schulz, Hugo, Friedhofsallee 32
22757 Schulz, Hugo, Tischler, Lg.Lohberg 28
22604 Schulz, Joh., Pastor, Marlistr. 50
22060 Schulz, Jul., Fahrräder, Fleischh.-Str. 30.
24824 Schulz, Jul., Tel.-Insp., Schwart.All. 16b
24086 Schulz, Karl-Heinz, Ing., Geninerstr. 105
23365 **Schulz, Dr. Paul, Syndikus, Uhlandstr. 32**
26813 Schulz, Rich., Isolier., Schwart.Allee 136
21839 Schulz, Th., Baurat, Lutherstr. 3
29249 Schulz, Th., Töpfer, Warendorpstr. 12
22343 **Schulz, Walter, Öle, Fleischh.Str. 61**
27527 Schulze, Alb., Schulrat, Falkenstr. 12
23958 Schulze, Aug., Autorep., Wallstr. 35
21928 Schulze, Friedr., Kreisobmann, Gneisenaustraße 12
26425 Schulze Nf., Fr., Spirit., Glockeng. Str. 65
26538 Schulze, Hans, Kfm., DanzigerStr. 4
26460 Schulze, P., Fabrik., Jürg.Wullenw.Str. 12

Paul Schulze & Co.
Lübeck, Lachswehrallee 15
Feinblechstanzwerk u. Apparatebau
Gestanzte u. gezogene Massenartikel a. Feinblechen
Stutzheber-Sekundant für Feuer- u. Luftschutz
Fernsprecher: 25581 | Telegrammadresse: **Schuco**

22738 Schulze, Rich., Zigarren, Attendornstr. 24
22455 Schulze, W., Abt.-Leit., Eschenburgstr. 33d
27120 Schulze, Wilh., Vertreter, Braunstr. 11
29784 Schulze & Oltmanns, Autohaus, Salzspeich.
21765 Schumacher, Dr. O., Landg.-Dir., Kreuzb. 6
24575 Schumacher, Otto, Kol.-W., H. d. Burg 1a
28429 Schumann, E., Zimmermstr., Ziegelstr. 1e.
29887 Schumann, Fritz, Kfm., Fackenb.Allee 53c
27341 Schunck, Rich., Gärtnerei, Steinr.W. 4b
28058 Schuppenhauer, Paul, Fuhrbetr., Hansestr. 136
21192 Schur, Joh., Kor.-Kapt., ElsässerStr. 21
23917 Schurig, Dr. M., Stud.-Rat, Körnerstr. 10
23749 Schutte, Emil, Ingenieur, Viktoriastr. 5.
20920 Schwabe, Frida, Ww., Herderstr. 3
27258 Schwaberow, Herm., Dent., *Schw* Lüb.Str. 27
28386 Schwabroch, Johs., Kfm., Katharinenstr. 31.
27691 Schwärck, Friedr., Gastw., Brockesstr. 51
24371 Schwalbe, Kurt, Kfm., Weinbergstr. 9
26360 Schwanendrogerie, Dankwartsgrube 30
27596 Schwanen-Pinselfabrik, Gustav Goldbohm, Stockelsdorf über Lübeck
22859 Schwaner & Heeschen, Teppiche, Königstr. 69
23134 Schwang, Hugo, Lehrer, Moltkestr. 15
29279 Schwarke, Ww., Kol.-W., Karpfenstr. 11a
27019 Schwart, Otto, Elektromstr., Johannisstr. 44
22543 Schwart, Willy, Malermstr., Beckergr. 62
25436 Schwartauer Werke A.-G., Marmeladen u. Bäckereiartikel, Bad Schwartau-Lübeck. T Schwartauwerk. P Hamburg 1918
27531 Schwartz, Berta, Blumen, Geverdesstr. 34
26869 Schwartz, Carl, Kfm., BreiteStr. 7
26869 Schwartz, Carl, Papierhdlg., Schüsselbuden 10.
22028 Schwartz, Heinz, Kfm., Roeckstr. 11
22545 Schwartz, Helm., Gew.-Lehrer, Schlözerstr. 12
29306 Schwartz, Henriette, Pelze, Wahmstr. 13
22050 Schwartz, Joachim, Kfm., Wasserkunst 7
21873 Schwartz, Paul, Pfandleih., Beckergr. 20
22382 Schwartz, Theod., Obst, Adolphstr. 18.

23011 Schwartzkopf, Chr., Kfm., Lange Reihe 4
24147 Schwartzkopf, Frdr., Konfit., BreiteStr. 2
26589 Schwartzkopf, Fritzi, Ww., BreiteStr. 73 0
22785 Schwartzkopf, Helene, Blumen, W.Kramb. 6
28028 **Schwarz, A., Viehhdlg., Steinr. Heckkaten**
20288 Schwarz, Ernst, Klempner, Chasotstr. 5
21380 **Schwarz, Fr. K., Klempnermstr., Schulstr. 13.**
24236 Schwarz, Gerda, Mühlenstr. 11
28455 Schwarz, Irma, Frau, Fris., Westhoffstr. 57
29258 Schwarz, Marie, Damensalon, Ludwigstr. 5
27214 Schwarz, Otto, Tischlerei, Drögestr. 1.
28315 **Schwarz, W., Kohlen. Maiblumenstr. 10.**
24973 Schwarzweller, Dr. K., Arzt, Koberg 19
29489 Schwebcke, Rob., Rektor, Marquardpl. 2
20029 Schwed. Konsulat, Beckergrube 78
22898 **Schwedische Kirche, Hafenstr. 24.**
22680 Schwedt, Franz, Kol.-W., Gr. Burgstr. 29
26412 Schwedt, Frz. B., Prok., Gr.Burgstr. 27
21961 **Schwegerle. Arth., Schlosser, Fischergrube 28**
22538 Schweim, Karl, Milch, Morkerkestr. 12
28631 Schweimer, Heinr., Milch, Fackenburg, SegebergerStr. 75
26758 Schweinfurth, Otto, Archit., Danzigerstr. 22
22758 Otto Schweinfurth, Otto Siebert, Architekten, Beckergrube 64
23486 Schweitzer-Otte, Magda, Hebamme, Friedr.-Wilh.Str. 8
21394 Schweizerhaus, Restaur., Travem.Allee 51
23115 **Schwenn, Rud., Tapezier. Hundestr. 18.**
29538 Schwensen, Rolf, Kfm., Schwart.A. 3c
28216 Schwerdtfeger, H., Dachd., Schönb.Str. 22a
27873 Schwieger, H., Kfm., Moisl.Allee 26b
26436 Schwien, Carl, Kfm., Klosterstr. 2
23891 See-Berufsgenossenschaft, Kronsf.Allee 58
20330 Dies., Ing. Jochimsen, B.Neumann-Str. 6
21725 Seebach, Fritz, Falkenstr. 27
22308 Seebohm, Dr. Hans, Arzt, Roeckstr. 52.
21990 Seefeld, Annem., Damenschneid., Roeckstr.16
24529 **Seefeld, R., Bäckermstr., Gr. Burgstr. 42.**
28060 / 29511 **Seegrenzschlachthof Lübeck Schwartauer Allee 78 a BK Handelsbank in Lübeck**
29204 Seehase, Bruno, Vertr., SchönböckStr. 26a
29237 Seele, A., Milch, Schwart.Allee 113
24016 **Seeler, Karl, Dentist, Sandstr. 14.**
24274 Seeler, Otto, Kfm., Yorkstr. 24
24405 Seemann, H., Schlossermstr., Aegidienstr. 39
21340 Seemannsheim, Untertrave 1.
24881 Seeschiffahrtsbevollmächtigter, Burgfeld 11
24278 Segert, Dr. Heinr., Zahnarzt, Klingenb. 6
22717 Segler-Verein Trave, Travemünd.Ldstr.
34437 Seglerverein Herrenwyk e.V., Bootshaus
27781 Segnitz, Carl, Betriebsl., Einsiedelstr. 28a
24106 Segschneider, Agnes, Kleiderfbr., Parade 4.
28559 **Schicke, Otto, Drogen, Fackenb. Allee 70**
22704 Seifert, Dr. K., Oberstvet., ElsässerStr. 6
28130 Seiler, Otto, Landwirt, *Sto* SegebergerStr.
28874 Seiler, Dr. Wald., Arzt, BreiteStr. 97
23300 Seitz, O., Amtsger.-Rat, GeninerStr. 19
24808 Seitz, Wolff, R.-A., BreiteStr. 33
23986 Derselbe, Wohnung, Zwinglistr. 10
28596 *Sell, Joh., Kfm., Krempelsd.Allee 51*
23227 Sellenböhmer, Johs., Kfm., Fr.Reuter-Str. 1
34173 Sellmann, Johs., Schlossermstr., Siems, Travemünder Landstr. 161
22935 Sellner, Lisel, Blumen, Hüxstr. 22
21114 Sellnow, Max, Travelmannstr. 10
26138 F. W. Sellschopp & Co., Großverkauf in Papier, Bindfaden u. Papierwr., Alsheide 2
22289 Seltz, Joh., Möbelfbr., Ellerbrock 14
27587 Sembritzki, Kurt Dr., *Schw* Lessingstr.
26416 Semrau, Erwin, Vertr., Untertrave 113
22497 Senff, Hans, Augustenstr. 31
29132 Sengebusch, K., Fuhrg., Schwart.Ldstr. 85a
27886 Sengelmann, F., Transporte, *Schw* Schulstr. 1
26498 Senglier, Erich, Ökonomierat, Koberg 8
26442 Seumenicht, Anni, Möbel, Wahmstr. 83
23275 Severin, Gust., Kfm., Fritz-Reuter-Str. 7
27050 Seypelt, P. E., Landw. Masch., Uhl.Str. 21
21837 Maria u. Anna Sick, Marlistr. 79a
28140 Siebenhaar, Walt., Ing., Emilienstr. 20
34390 Siebenmark, Rud., Landw., Bardowiek
23143 Siebert, Hugo A., Wakenitzstr. 8
27090 Siebert, Otto, Archit., Weberkoppel 36
29554 Siebuhr, Joh., Elektrom., Geverdesstr. 22
24706 Siecke, Dipl.-Ing., Mühlenbrücke 9
27805 Siefert, Emil, Kfm., Glandorpstr. 1
26921 Siege, Henry, Tapezier, Mühlenstr. 38
22325 Siegfried, Otto, Prok., Hüxtertorallee 49a
29234 Siem, Liesel, Hebamme, Schwart.Allee 3b
22798 Siem, Rud., Stauerei, Hafenstr. 22b
(28920) Siemens & Halske AG, Schüsselbuden 2
24662 Siemens-Schuckertwerke AG, Auslieferungslager, Fleischh.Str. 67
29363 Dies., Baust. Lüb. Masch.-Bau-Ges., Karlstr.
34400 Dies., Baust. Lübeck-Siems
28734 Siemers, Carl, Privatmann, Triftstr. 143
26384 Jac. Siemons u. Willy Dechau, Maschinenbau, *Arnimstr.* 12a
23734 Siemsen, Arni, Islandexport, Körnerstr. 18
24593 Sierig, Ernst, Stud.-Rat, Kronsf.Allee 13
27337 Sierig, Fritz, Kfm., *Schw* Elisabethstr. 32
29169 Sievers, Johs., Kirch.-Rat, Moisl.Allee 67a
(29169) Sievers, Johs., Vertr., Moisl.Allee 66b
23622 Sievers & Brandt KG., Seifen, Hüxstr. 26
22214 Sievert, Martha, Kol.-W., Lützowstr. 30
28917 Sievert, Werner, Lebensm., Schützenstr. 64
28448 Siewers, Emil, Bürstenfbr., Margar.-Str. 11.
28651 **Siewert, Ew., Kol.-W., Greveradenstr. 7**
27027 Simm, Friedr., Hohel.Str. 49
22313 Simm, Karl, Verw.-Rat, B. Neumann-Str. 6
22136 Simon, Frieda, Kol.-W., GeninerStr. 48
22300 Simon, Dr. Hans, Stud.-Rat, Fr.Wilh.-Str. 12
28815 Simon, Herb., Drogen, Friedenstr. 76
34328 Simonides, Guido, Herrenwyk, Ulmenweg 1
28806 Singelmann, Dr. Otto, Arzt, Sandstr. 16
26604 Singer Nähmasch. A.-G., BreiteStr. 37
21248 Sinhart, Jos., Papier, Gr.Burgstr. 33
24818 Sitan, Dorothea, Klemensstr. 12
20362 Sittig, Rud., Obering., Königstr. 38
34443 Six, Ludw., Ing., *Schlu* BardowickerWeg 41
29025 Sioman, Rob., Bad Schwartau, Elisabethstr.
23286 F. L. Smidth & Co., Maschinenf., GeninerStr.
22875 v. Soden, Graf, Alfr., Gen.-Maj., Bugenh. Straße 31
21697 Sölter, Karl, Ing., Walddorf, Waldstr. 40
26626 Soetbeer, Hugo, Radio, Hüxstr. 40
27437 Söth, Willi, Travelmannstr. 15

24673 Sohl, Werner, Dipl.-Ing., Körnerstr. 27
21282 Solidschuhwerk G. W. Martin, BreiteStr. 38
34468 Soltau, Karl, Maler, *Schlu* H.Höfen 19
26430 Soltmann, A., Dentist, Schüsselbuden 14
24191 Sommer, Franz, Restaur., Obertrave 18.
24663 Sommer, Hch., Schuhm.-Mstr., Wahmstr. 66
22385 Sommer, Dr. Otto, Chem., B.Neumann-Str.19
27280 Sommer, Rob., Vorst., *Schw* Cleverbr.Str. 1
21602 Sommerfeld, Hans, Kfm., Travem.Allee 11
27047 Sondermann, Mali, Uhlandstr. 28
24642 Sonnen-Apotheke, G. Hembd, Mühlenstr. 16.
27577 Sonnenheim Ida Schultz, Gartenstr. 17
27007 Sorge, Otto, Sachverst., BreiteStr. 69
28914 Sorgeler, Karl, Archit., Schönböck.Str. 19
27394 Soroe, Hugo, Elektrom., *Schw* Rantz.A. 12
29366 Spaar, Carl, Schlachterei, *Schw* Aug.Str. 18
23615 Spahr, Walther, Vertreter, Reiherstieg 1
23502 Spahrbier, W., Prok., Seydlitzstr. 19
26654 Spangenberg, Hans, Obering., Roonstr. 10
27766 Spangenberg, H., Schlacht., Schwart.All. 59
27761 Spangenberg, Lina, Ww., Schwart.Allee 69
24287 Spangenberg, Rich., KlausGroth-Str. 13
21730 Spanisches Vize-Konsulat, Fischergrube 68
25315 Spar- u. Anleihekasse, BreiteStr. 18
27681 / 27682 / 29729 **Spar- u. Vorschuß-Verein A.-G. in Bad Schwartau, Bad Schwartau, Lübecker Str. 9 Derselbe, Geschäftsstelle Stockelsdorf**
34479 Specht, G., Kol.-W., *Schlu* Ludend.Str. 101
22503 Speck, Eduard, Kol.-W., Hüxstr. 80
23687 Speckmann, Ed., Kol.-W., Aegidienstr. 24
27540 Spediteur-Verein GmbH, Gr.Altefähre 26
26480 Sped. u. Lagerhaus Ges.mbH, Untertrave 74
29738 Spendler, Rud., Gaststr., Einsiedelstr. 26
23480 Spengler, Heinr., Kfm., GeninerStr. 7
23575 Spethmann, B., Margar., Morkerkestr. 15
23317 Spethmann, Franz, Gastw., Rothebeck
26784 **Spethmann, Otto, Schlachter, Krähenstr. 8**
20003 Spethmann & Fischer, Kartoff., Beckergr. 59
26980 Spiecker & Herold, Maler, W. Lohberg 8
28170 Spiering, Frdr., Baugesch., Nelkenstr. 8
21894 Spiering, Paul, Baugesch., Schönböck.Str.33b
21695 Spies, Friedr., Kfm., Hohelandstr. 64
27679 Spiess, Herm., Rohprod., Strukteichwiese
22531 Spille, H., Kfm., Fr.-Wilhelm-Platz 5
24144 Spille & v. Lühmann, H.-Konf., Sandstr. 17
28735 Spörhase, Carl, Klavierbauer, Beckergr. 21
28033 **Spötter, Johannes. Kol.-W., Moisling.**
34302 Spohr, Ludw., Kfm., *Schlu* Ludend.Str. 58
28086 Staack, W., Transp., *Schw* KaltenhöferStr.
26038 Staatl. Kreiskasse, Handelshof, Am Bahnhof
27887 Staatl. Studienseminar, Königstr. 21
26040 Staatsanwaltschaft, Roeckstr. 12
26754 Staatsbauschule Lübeck, Fachschule f. Hoch- u. Tiefbau, Langer Lohberg 24
29175 Staben, Berth., Glaser, Füchtingstr. 37
21679 Stache Nachf., Wilh., Kol.-W., Adolfstr. 7
22222 Stadthallen-Lichtspiele, Mühlenbrücke 13
23396 Stadthallenwirtschaft, Mühlenbrücke 11
20600 Stadttheaterrestaurant, Beckergrube
25706 Stadtverwalt. Bad Schwartau, Ad.Hitlerpl.15
25101 Stadtverwalt. Lübeck, Oberbürgermstr. Dr. Drechsler, Rathaus
25461 Dies., Bürgermstr., Senator Dr. Böhmcker, Fleischh.Str. 18
25301 Dies., Anstalten u. Werkst., St.Annenstr. 3
25191 Dies., Bauverwaltung, Mühlendamm 10
25655 Dies., Ernährungs- u. Wirtschaftsamt, Mengstraße 28
25151 Dies., Hauptfeuerwache, Fleischh.Str. 91
25461 Dies., Finanzverwalt., Fleischh.Str. 17
24320 Dies., Städt. Oberförsterei Alt-Lauerhof
24322 Dies., Städt. Revierförsterei Wesloe
34116 Dies., Städt. Revierförsterei Waldhusen
24315 Dies., Städt. Unterförsterei Wulfsdorf
25191 Dies., Friedhofsamt, Mühlendamm 10
25193 Dies., Gartenbauamt, Mühlendamm 7
25505 Dies., Gesundheitsamt, Am Bahnhof
25311 Dies., Heilanstalt Strecknitz
25461 Dies., Heil. Geist-Hospital, Verw.-Stelle
25971 Dies., Kultusverwalt., Königstr. 13
20327 Dies., Polizei, Gemeindepolizei, Königstr. 9
27731 Dies., Schlachthofsverwalt., Kath.Str. 69
22104 Dies., Seemannsamt, Hafenstr. 2
29900 **Städt sche Bühnen-Verwaltung, Lübeck, Fischergrube 5/15**
20000 **Desgl., Kasse, Beckergrube 10**
25171 / 25371 **Städtische Werke, Gas-, Wasser- u. Elektrizitätswerke, Omnibusse und Straßenbahn, Moislinger Allee 9**
22923 Stahl, Elli, Wakenitzstr. 12
22130 Stahl, Frdr., Elektriker, Engelsgrube 62
28065 Stahl, Hans, Drogerie, *Schw* H.-Wessel-Str. 2
22822 **Stahl, H., Klempner, Königstr. 85.**
24138 Stahl, Prof. Wilh., Organist, Hartengrube 4
21645 Stallbaum, H., Schlosser, Kl. Burgstr. 16
26596 Stallbaum, Marie, Wwe, Obertrave 44
23710 Stamer, Ferd., Uhren, BreiteStr. 63
23306 Stamer, Fr., Klempnermstr., St.Annen-Str. 18
23586 **Stamer, H., Zimmermeister, Körnerstr. 35.**
24328 **Stamer, Heinr., Schlachterm., Gartenstr. 25**
29326 **Stamer, Hermann, Brauerei, Meierstr. 15.**
23333 Stamer, Johanna, Wwe., Uhlandstr. 25
22564 Stamm, Hans, Gaststätte, Gr.Burgstr. 16
21660 Stamm's Bierstube, Beckergrube 22
27355 Stammer, Herm., Bauer, Alt Rensefeld 30
28126 **Stammer, Jul., Konditorei, Lindenstr. 1b.**
24178 Stange, Martha, Klemensstr. 2a
25011 **Stanz- und Emaillierwerke vorm. Carl Thiel & Söhne A.-G., Milchkannen u. Molkereigeräte, Schwartauer Allee 109. T Thielsöhne**
22869 Stapelfeld, Aug., Tischlerm., Dankw.Gr. 4
23046 Stapelfeld, Rob., Versich., Bism.Str. 14a
28628 Stapelfeldt, Alfr., Bauer, *Sto* Dorfstr. 1
28180 Stapelfeldt, Fr., Viehhdlg., Schönb.Str. 30
26875 Stapelfeldt, H., Gärtner, Dorfstr. 12
22550 Stapelfeldt, Heinr., Malerm., Seydlitzstr. 15
29416 Stapelfeldt, Rich., Lebensm., Lindenstr. 55
26262 Starcky, Ed., Glasermstr., Kupferschmiedstr 3
28108 Stark, Dr. Ulrich, Arzt Moislinger Allee 2
26372 Starke, Arth., Angest., Königstr. 59
26891 Starke, Werner, Bäck., Engelsgrube 54
24798 Staroste, Oberreg.-Rat, Herderstr. 16
22133 Staude, Gertrud, Assistent, Ruhleben 3
26798 Otto Staude u. Sohn, Tapezier., Gr.Altef. 29
21644 Staunau, Carl, Landger.Rat, Bugenh.Str. 9
26510 **Stave, Friedr., Kfm., Moltkeplatz 1**
21976 **Stechel, Carl, Schlachter, Engelsgrube 35**
23289 Stechmann, C., Rösterei, Krähenstr. 14

24501 Steder, Bruno, Warenhdlg., Mengstr. 52
27310 Steder, Karl, Schiffahrt, Gr.Altefähre 16
29255 Steding, Wilh., Milch, Lindenstr. 10
28114 **Steen, A., Kohlen, Stockelsdorf**
23409 Steen, Carl, Kfm., Falkenstr. 8
21977 Steen, Clara, Frau, GeninerStr. 25
24422 **Steen, Frdr., Töpferm., Wahmstr. 58**
24205 Steen, Helene, Fr.Wilhelm-Str. 16
29046 Steen, Henry, Kfm., Wickedestr. 8
29563 Steenbock, Wilh., Hüte, Königstr. 85
22102 Steffann, Architekt, Gartengang 9
34438 Steffen, Fritz, Prok., *Schlu* Haler Ort 8

Fritz Steffen
Lübeck-Schlutup
Fischkonservenfabrik „Anker"
Fernsprecher: 343 47. 343 48 | Telegramm-Adresse: **Fischsteffen**
Postscheck-Konto: Hamburg 2480

28856 Steffen, Hans, Kol.-W., Vorwerk, Dutterst.16
34420 Steffen, Heinrich, *Schlu* Haler Ort 14
34245 Steffen jr., Heinr., Vers., *Schlu* Haler Ort 2
29233 Steffen, Herm., Obst, Ludw.Schleich-Str. 2
28926 Steffen, Herm., Baumstr., Hansestr. 121
29447 Steffen, Hugo, Gastw., Lindenstr. 46
28918 Steffen, H., Kieswerk Sereetz, Schw.Str. 41
27760 Steffen, Joh., Dr., *Schw* Nikolausstr. 15
34384 Steffen, Joh., Fischräuch., *Schlu* Dovensee 1
34311 Steffen jun., Joh., Palinger Weg 18
34348 Steffen, Karl, Prok., *Schlu* Hafenstr. 4
29564 Steffen, Max, Kranzbind., Hansestr. 105
34322 Steffen, Pet., Fischräuch., *Schlu* Kirchstr. 13
34475 Steffen, Wilh., *Schlu* BardowiekerWeg 36
(23700) Steffens, Heinr., Schlosserei, Mühlenstr. 53
22593 **Steffens, Karl, Tischlermst., Hüxstr. 86**
28388 Steffens, Martin, Vertr., Plönniesstr. 30
28937 **Stegemann, Fr., Maler, Schützenstr. 44**
24509 Stegemann, Har., Uhrmacher, BreiteStr. 72
22419 Stein, Ed., Posamentenfbr., Fleischh.Str. 49
23560 Stein, Henry, Vertret., MoislingerAllee 77
28981 Stein, Karl, Priv., Schönbök.Str. 28a
28310 Stein, Max, Malermstr., Geverdesstr. 5
27308 Steinbach, Fr., Bohnerw.-Fbr., *Schw* Lüb. Straße 46
21682 Steinbrück, Prof. B., Archit., Schellbr. 22
28098 Steinert, Andr., Rest., Krempelsd.Allee 84
27239 Steinfatt, J., Roßschl., Fleischh.Str. 106
27777 Steinfeldt, Hans, Autos, *Schw* H.WesselStr. 4
23110 Steinhagen, Ad., Landw., Walddorf, Buch. Weg 29
29332 Steinhagen, H., Kassendir., Moisl.Allee 15a
29284 Steinhammer, Dora, Delikat., Lindenstr. 55
24056 Steinle, L., Zahntechn. Laborat., Koberg. 5
27051 Steinraths, W., Dekorateur, Mühlenbr. 5b
27545 Steinweg, Walter, Dentist, BreiteStr 69
28460 Stellbrink, K. Fr., Pastor, Moisl.Allee 96
21774 Stelly, Carl, Töpfer, Travelm.-Str. 23.
29238 **Stelly, Friedr., Baugesch., Emilienstr. 7a**
21305 Stelly, Wilh., Bauuntern., Pelzerstr. 26a.
21229 Stelzner, H., Obering., Herderstr. 7
26253 Stelzner, O. H., Konsul, Ed.Munch-Str. 4
27060 Stemmrich, H., Kfm., BreiteStr. 28
27246 Stender, Ew., Gemischtwr., Rensefeld, Rantzauallee 17
34150 Stenzel, H., Autorep., *Schlu* Ludend.Str. 109
22268 Stephan, Alb., Ob.Steuerinsp., Reiherstr. 5
34375 Sterly, Ernst, Meierei, *Schlu* WesloerStr. 14
34380 Sterly, Hans, Bäckerei, *Schlu* WesloerStr. 23
34392 Sterly, Joh., Baugesch., *Schlu* Brinkweg 26
28977 Sterly, Paul, Fuhrwesen, Werftstr. 2
28257 **Stern-Apotheke, Moislinger Allee 52**
27680 **Sternberg, Rud., Tischlerei, Warendorpstr. 50**
28179 **Stetenbuhr, Wilh., Tischlerei, Dornestr. 20a**
21465 Steuer, Walter, Inspekt., Percevalstr. 38
23238 Steyer, Toni, Dr., Parkstr. 52
26848 Stiebeling, Otto, Dipl.-Ing., Uhlandstr. 22
23562 Stiebeling, Susanne, Frau, Gertrudenstr. 31
27701 Stieg, Georg, Kapitän, Wickedestr. 9
27407 Stiegler, Hans, Filialltr., Schwart.All. 4
26535 Stiegmann, Alfr., Wäscherei, Johannisstr. 54
23831 Stiepel, Alb., Dipl.-Kfm., Ruhleben 11a
29736 Stockhusen, E. W., Ing., Lindenstr. 16a
29556 Stocks, Joh., Zimmerei, Sedanstr. 12
27217 Stodte, Günth., Dr., Hohenst.Str. 5
24758 Stöhrmann u. Maertin, Gummiwr. Königstraße 80
27185 Stölk, Wilhelm, Maler, Dorotheenstr. 23
28367 Stölting, Fr., Krim.-Sekr., Karpfenstr. 18
26362 Stoermer, Curt, K.-Maler, Uhlandstr. 2
23048 Störmer, Gust., Architekt, Joh.Str. 15
34264 Störmer, K.-H., Gasth., *Schlu* Ludend.Str. 71
23398 Stöver, Herb., Versich., Charlottenstr. 12
23720 Stöver, Otto, Briefmarken, Wahmstr. 22
23721 Ders., Wohn., Travem.Allee 8
23848 Stoldt, Hugo, Fleischerei, Lederstr. 2
26289 Stolle, Bernh., Apotheke, BreiteStr. 4
27292 Stolte, Konr., Wehrm.-Pfarrer, Moltkepl. 5
22884 Stoltenberg, K., Geschäftsf., Adolfpl. 1
22276 Stolterfoth, Bertha, Wakenitzstr. 42
23959 Stolterfoht, Herm. G., Kfm., Wakenitzstr. 40
25941 Stolterfoth, J. N., Tuche, Schüsselb. 13
22786 Geschw. Stolze, Tanzlehrer., Burgtorterrasse
28711 Stolze, Walt., Ing., Karlshof, Hofweg 18
22261 Stooß, J. H., Weinhdlg., Engelsgr. 41
21454 Stoppel, Wilh., Wagenbau, H.d.Burg 11
22847 Storbeck, Dr. Otto, Augenarzt, BreiteStr. 48
21386 Derselbe, Wohn., Hindenb.Pl. 2
29793 Storck, William, Konditorei, Marienstr. 3
23856 Storm, Alfred, Kohlen, Bäckerstr. 11.
27340 Storm, B., Kfm., Wahmstr. 59
28705 Storm, Hans, Monteur, Schönböcken, Steinrader Damm 54
23822 Storm, Heinr., Kol.-W., Bäckerstr. 11
24773 Storm Nf., Th., Lebensm., Königstr. 98
27456 Stosiek, Otto, Obering., Brockesstr. 16
28540 Straatmann, Karl, Maler, Adlerstr. 35c
26616 Strache, H., Masseur, Mühlenbrücke 9
23489 **Strack, Anna, Frau, Kronsford. Allee 24**
22332 Strack, Martin L., Kfm., Plönniesstr. 8
26035 **Strafanstalt Lauerhof, Marliring.**
22695 Strahl, Mathilde, St.Jürgen-Ring 3
23549 **Strahl, Dr. Rich., Richter, Falkenstr. 24**
23772 Strahl, Werner, Kfm., St. Jürgenring 27
22216 Stralt, C. A., Kfm., Moltkeplatz 2a
23585 Strasser, Mart., Vertret., Kottwitzstr. 20
27174 Straub, Georg, Käserei, Fischergrube 43

27970 **Straubing, Carl, Südfrüchte, Moisl. Allee.10**
23033 Streckeisen, R., Direktor, Sophienstr. 14
28539 Stricker, Ernst, Bäckereibed., Hansestr. 130
26740 Ströh, Alfred, Vertr., DanzigerStr. 13
20576 Ströh jr., W., Mühlenbetr., Retteich 5
26630 Struchtrup, Dr. C., Zahnarzt, BreiteStr. 41
26531 Struck, H., Schornsteinfegermstr., Glockeng. Straße 55
26792 Struck & Renck, Spedition, Untertrave 78
26916 Strübin, Fritz, Damenfris., Pfaffenstr. 7
23335 Strunck, Carl, Gärtner, VorraderStr. 17
28053 Strunck, Heinr., Gärtner, Schönböcken
26618 Struß, Karl, Insp., Uhlandstr. 28
26828 Struß, Konrad, Dentist, Königstr. 53
28119 Struß, Robert, Gärtnerei, Krempelsdorf
21492 Struve, G., Torneiweg 8
22352 **Struve, Hans, Kfm., Marlistr. 4**
24713 Struve, Hans, Betten, Königstr. 87
22712 Struve, Hans, Hauptm., J.Wullenw.Str. 7
25585 **Struve, J. J., Drogengroßhandlung, Breite Straße 95. T Struvecastelli P Hamburg 2786**
21418 Struve, Otto, Meierei, Langer Lohberg 9
29286 **Stubbe, H., Baugesch., Lindenstr. 16a**
26405 Studemund, Franz, Schneid., Marlistr. 84
21081 Studemund, Heinr., Baurat, Bugenh.Str. 2
21862 Studt, Dr. Ed., Zahnarzt, Mühlenbr. 3a
28494 Studt, Emil, Sattler, Fackenb.-All. 94
26888 Stühff, Adolf, Elektromstr., Marlesgr. 60
27211 Stühff, Conrad, Zimmermstr., Untertr. 46
23312 **Stühff Hans, Versich., Braunstr. 38**
26895 Stühff, Jul., Elektromstr., Eifengrube 6
27344 Stülcken, Alfr., Hauptpastor, Parkstr. 1
24919 Stülcken, E., Dr. phil., Schwart.Allee 48
28238 Stümer, Ernst, Schlachterei, Dornestr. 43
34385 Stürzenberger, L., Kohlen, Herrenwyk
22673 Stüwe, Ernst, Möbelhaus, BreiteStr. 11
22672 Ders., Wohn., St.JürgenRing 19
26800 Stüwe, Johs., Spielwaren, Fischstr. 11
21787 **Stuhr, Gust., Maurermstr., B. d. Schafbr. 7**
23955 Stuhr, H., Dipl.-Kfm., B.d.Wasserkunst 8
27860 **Stuhr, Heinr., Schlachtermstr., Meierstr. 13**
28689 Stuhr, Wilh., Maler, Schönböcken, Steinrader Damm 42
24705 Sturm, Frieda, Buchhandl., Wahmstr. 19
28077 Stutz, Friedr., Dachdeck., Krempelsd.All. 45
23183 Suadicani, E., Moltkeplatz 12
26557 Sudars, Willy, Sattlermstr., Wahmstr. 40
24294 Sudeck, Dr. Arnold, Arzt, BreiteStr. 48
27832 Süfke, Wilh., Kartoffeln, Schwart. Allee 46a

26190 **Albert Sühr**
Stauerei, Massengutumschlag, Untertrave 20

21627 Sühr, Rud., Vertr., Falkenplatz 5
(21627) Sühr u. Rebber KG, Feilenschärf., Falkenpl. 5
24536 Sünnenwold, Reinh., Kfm., Hüxstr. 48
21656 Suhl, Otto, Dekorationen, Eschenb.Str. 25
24133 **Suhr & Heick, Eisen, Ägidienstr. 1**
28872 **Suhrbier, Carl, Vertreter, Klappenstr. 36**
29595 Suing Gg., Autos, Fackenb.-All. 2
24017 **Suwes-Apotheke H.Pfaff, Besitzer E.Schwenke, Sandstr. 16. P Hamburg 90270**
28726 Suxdorf, Friedr., Schlachterei, Georgstr. 37
24000 Svensson, Elise, Gastw., Untertrave 85
22160 Svensson, Wilh., Maler, Lange Reihe 9a
26795 Swaczyna, Alex., Milch, Hundestr. 52
21995 Sy, Walter, Hauptm., Uhlandstr. 16
21947 Sydow, Oberstltn., Roeckstr. 3
21727 Conr. Tack & Cie, Schuhwr., BreiteStr. 53
21610 Taht & Severin, Spedition, Schuppen 2 Nord
23002 Tamm, Wilh., Dipl.-Ing., B.-Neumann-Str. 9
27609 Tamm, Willy, Bäck., Rensefeld, Rantz.A. 7
26781 Tapetenhaus Hansa, Schüsselbuden 4
21356 Tappe, Karl, Ob.-Lehrer, Parkstr. 22
21350 Taubald, K., Schlachter, N.Faulenhoop 32
22878 Taube, Gottfr., Obering., Parkstr. 44
21204 **Tauchert, Herb., Dentist, Beckergrube 3**
(22088) Taxt, Louis, Techn. Geschäft, Engelsgr. 85
26081 **Technische Nothilfe, Fleischh.-Str. 47**
22259 **Teckenburg, Fr., Jalousief., Kl. Burgstr. 37**
34389 Teckenburg, H., Fischr., *Schlu* Ludend. Straße 105
28044 Teckenburg, Walth., Prok., Lachsw.Allee 1
23545 Teetz, Otto, Kol.-W., Elswigstr. 32.
28410 Teevs, Dorothee, Kol.-W., Moisling
21874 Tegtmeyer Krafft, R.-A., Moltkestr. 2a
(20867) Ders., Büro, BreiteStr. 35
27142 **Tegtmeyer & Co., Kaufleute, Braunstr. 11**
26878 Teichgräber, Walt., Konditor, Engelsgr. 72
26419 **Teichmann, E., Architekt, Hüxstr. 11**
34178 Teichmann, F., Malerm., Kücknitz, Waldh. Weg 1
27172 Teichmann, Irma, Katharinenstr. 29
29422 Teichmann, Margarethe, Körnerstr. 22
28649 Tekenburg, Carl, Zimmermstr., Marqu. Pl. 1
28385 Telefonbau u. Normalzeit· Lehner & Co, Königstr. 46
28570 Dies., Revis. Jordan, Friedr.Str. 25
23887 „Tempo"-Paketf. u. Autolastkontor, Breite Straße 51
21088 Tesdorpf, C., Konsul, Kfm., Curtiusstr. 13

29186 / 29187 **Carl Tesdorpf** Wein-Import und -Großhandel, Mengstraße 66/70 **T** Tesdorpf **BK** Reichsbankgiro **P** Hamburg 3954

22862 Tesdorpf, C. Joh., Bugenhagenstr. 33
24429 Testorp-Dahnke, Wäscherei, BreiteStr. 14
24421 Ders., Hüxstr. 49
27517 Teudt, Paul, Prokur., Schönbök.Str. 34
23179 Teuschler, Herm., Tabak, Lutherstr. 4
25981 **Teutonia Fracht- und Assekuranzkontor G. m. b. H., Beckergrube 38/44**
23963 Thale, Adolf, Plönniesstr. 20
23973 Thalmann, Gust., Böttcherei, Gasanstalt 12
25851 Thams & Garfs, Beckergrube 83
27279 Dieselben, *Schw* Adolf-Hitler-Platz 9
28309 Dies., *Sto* AhrensbökerStr. 10
34363 Dies., *Schlu* Ludend.Str. 67
27686 Thege, Emil, Kfm., R.-Groth-Str. 24
28018 Theophile, Bernh., Landwirt, Kl.Steinrade
28419 Thiede, Franz, Kol.-W., Hansestr. 97
25011 Thiel & Söhne AG., Schwart.All. 109
26930 Thiel, Carl, Käse, Holstenstr. 23.
27628 Thiel, H., Betr.-Leit., *Schw* Hindenb.Str. 23
21638 Thiel, Ida, Ww., Bugenhagenstr. 17
24732 Thiel, Jul., Dir., Parkstr. 56
29696 Thiel, Karl, Vertr., Schönb.Str. 33e
29508 Thiel, Marie, *Schw* Hindenb.Str. 17
22178 Thiel, O., Zahntechn. Art., BreiteStr. 81

23970 Thiel, Rud., Kfm., Eschenburgstr. 29b
34391 Thielbahr, Hinr., Drogen, *Schlu* Ludend. Straße 106
22621 Thiele, Herm., Fahrräder, Gr.Burgstr. 23
22632 Ders., privat, Rud.Groth-Str. 22
34387 Thiele, Dr. W., Arzt, *Schlu* Ludend. Str. 36
27042 Thiele, W., Kol.-W., Marlistr. 86
34223 Thielsen, M., Hebamme, Kücknitz, Redderk.4
21096 Thieme, Leopold, Maler, Travem.Allee 24a
21191 Thienhaus, Prof. P., Ob.Stud.-Rat, Els.Str.21
28606 Thies, Albert, Helmholzstr. 2
24743 Thiessen, Albert, Tischler, Wahmstr. 79
29100 Thiessen, Emil, Schlachterei, Reiferstr. 17
22567 Thode, Georg, Privatm., Gertrudenstr. 1b
21814 G. Thode & Sohn, Klempner, Fischergrube 66
22486 Thoemmes, Dr. Eug., Arzt, Weinbergstr. 2a
26997 Thörenberg, G., Tabakfbr., Alfstr. 15
21093 Thörl, Oscar, Fabrikation von Melasse u. Kraftfutter, Holzstreumehl, Wallhalbinsel
28317 Tholema, Joh. F., Kfm., Hansestr. 37a
22484 Thomae & Dethlefsen, Fleischh.Str. 53
28337 Thomas, Hermann, Margaretenstr. 23
26211 Thomas, Walter, Kfm., Travem.Allee 4
26258 Thoms, Herm., Anzeigenleit., GeninerStr. 39
28808 Thomsen, Dr. Christ., Arzt, Danz.Freih. 4
23704 Thomsen, Dirk, Bankdir., Körnerstr. 13
26872 Thomsen, Fr., Ob.Zollinsp., E.Munch-Str. 18
21922 Geschw. Thomsen, Edvard-Munch-Str. 8
22074 **Thomsen, H., Klempnerei, Untertrave 52.**
22855 Thomsen, Dr. Karl, Arzt, Hüxtentorall. 13
26726 Thomsen, Marie, Gymnastiklehr., Mengstr. 14
22487 Thomsen, Paul, Archit., ElsässerStr. 20
26468 Thomsen, Thora, Phot.-Atel., BreiteStr. 85
26806 Thomsen & Pfeiffer, Vertr., Königstr. 23
24596 Thorn, Paul, Kfm., Brömbsenstr. 25
22145 Thrams, Rich., Handelsvertr., Yorckstr. 5
21188 Thun, Bernhard, Kfm., Luisenstr. 23
22179 Thurmann, A., Maurermstr., Neustr. 6c
27420 Thurow, Wilh., Elektrot. Büro, Wick.Str.11a
21872 Thygesen, Ludw., Reederei, Fack.A. 2a
23762 Tiedemann, Ernst, Ing., Seydlitzstr. 5
29446 Tiedt, Ferd., Kies, Sadowastr. 1b
28125 Tiel, Eduard, Kfm., Schönb.Str. 21
26964 Tielcke, Anna, Marzipanfbr., Aegidienstr. 41
23800 Tiergarten, Gemeinn. Verein, Travem. Allee
26706 Tierschutzverein eV., Schwöneckenquerstr.15
(23861) Tierzuchtamt Lübeck, SchwartauerAllee107a
28253 Tietjen, Ernst, Bürgermstr., Stoeckelsdorf
27700 Tietjens, Paul, Eisenb.-Dir., Fackenb.Allee 13
22149 Tietz, Clara, Hebamme, Mühlenstr. 70
21243 Tietz, F. W., Transporte, Pelzerstr. 24
28057 Tietze, Herm., Ing., Lachsw.Allee 17a
24763 Till, Eduard, Apoth., Kalandstr. 13
26147 Timke, Wilh., Gastw., Untertrave 23
22349 Timm, Dr. E., Pressebüro, Ratzeb.Allee 6a
34393 Timm, Wilh., Gartenbau, *Schlu* Ludend. Straße 94
21022 Timmermann, Dir., Adolfstr. 6
21693 Timmermann, E., Händler, N.Faulenh. 20
34394 Timmermann, Fritz, Fischräucherei, *Schlu* Ludend.Str. 131
21720 Timmermann, H., Pol.Hptm., G.FalkeStr. 14
34163 Timmermann, Johs., Dachd., *Schlu* Haler Ort 20
26224 Timmermann, W., Buchdr., Ägidienstr. 35
28530 Tischler-Gewerk Wieck KG, Wallhalbinsel 15
(29437) Tischler-Innung, Gr.Petersgrube 27
22697 Titze, Dorothea, *Moltkestr. 8*
28687 Tjarks, Focke, Landwirt, *Sto* Lohstr. 52
23386 Tobel, Amalie, Wwe., Overbeckstr. 15
21684 Tock, Elise, Wwe., Hohelandstr. 66
24940 Tock, Dr. Otto, Arzt, Mühlenbrücke 5
29206 Toepke, Mary, Schwester, SteinraderWeg 89
21705 Töpper, Paul, Gastst., BeimHolstentor
24317 Törber u. Goßmann, Schneider, Mühlenstr. 6
28755 Törper, Friedr., Putzlapp., Schwart.Allee 24
27988 Tofft, Joh., Darmhdlg., Moisl.Allee 3
21372 Toftmann, Emma, Adolfstr. 11
26245 Tonagel, Carl, Kapitän, Antonistr. 7
24900 Tonagel, B., Postamtsvorst., Schüsselb. 17
34395 Tonn, Karl, Install., *Schlu* Ludend.Str. 125
27078 Torkuhl, Clara G., Wäsche, Fünfhausen 12
29067 29027 Torkuhl, W., Hoch-, Tief- u. Eisenbetonbau, Schwartauer Allee 2a. T Torkuhl BK Handelsbank in Lübeck P Hamburg 64095
22266 Touché, Jul., Ing., Weinbergstr. 27
22153 Tralow, Gertrud, Ruhleben 11
21974 Transport-Actien-Gesellschaft, Lübeck, Untertrave 12. T Transpag P Hamburg 54683
28708 Trautmann, Ludw., Foto, *Schw* Lüb.Str. 1
28413 Trautmann, Paul, Eis. Krempelsd.All. 51
(22725) Trautsch, Erich, Baumstr., Ed.MunchStr. 22
24334 Trawinski, M., Hebamme, Kronsf.Allee 38
29152 Tremser Eisenwerk Reuter & Co., Trems.
22436 Tretow, Paul, Delikat., Schlumacherstr. 27
28090 Tretow, Wilh., Elektro-Werkst., Hansestr.146
24823 Tretow, Wilh., Studienrat, Overbeckstr. 7
26174 Trettau, Ludwig, Kohlen, Schwönek.Str. 14
20321 Treuhand GmbH f. Handel u. Ind., Joh.Str. 1
29160 Treuke, Adolf, Kfm., Braunstr. 38
34396 Tribbensee, M., Fischkonservenfabrik, *Schlu* Ludendorffstr. 107
29375 Trilck, Friedr., Ing., Fackenb.Allee 20c
23555 Trilck, Herm., Zimmerm., Kronsf.Allee 85a
28560 Trilck, Johs., Baugesch., Adlerstr. 31a.
27383 Troedsson, Karl, Tischlerei, Gr.Altefähre 1
29189 Troegel, Paul, Befrachter, Lindenstr. 52a
27267 Trojahn, Hugo, Eiskonditorei, Wahmstr. 28
21562 Trommershausen, Marie, Geniner Str. 29
29477 Tropf, Willy, Ing., Brockesstr. 2
23815 Trosiener, Friedr., Kol.-W., Mühlenstr. 87
24291 Trosiener, Friedr., Kfm., Ratzeb.Allee 14
22304 Trost, Carl, Kfm., Paulstr. 2.
29075 Trouchon, E., Ww., Cleverbrück, Ringstr. 10
26458 Trübex, Erwin, Sped., Untertrave 26
24112 Tschuschke, Gg., Bücherrev., Chasotstr. 1a
22742 Tschuschke, W., Elektrot., Gr.Burgstr. 15
27688 Turn- u. Sportverein Dänischburg,Landstr.25
23530 Tychsen, Dr. Fritz, Zahnarzt, Marlistr. 42a
24623 Uebelhack, Karl, Zigarren, Kohlmarkt 21
26584 Uhden, J. M., Betriebsl., Körnerstr. 32a
23096 Uhle, Georg, Buchdruck., Johannisstr. 43
22438 Uhlich, A. L. W., Feinkost, O.Johannisstr. 11
23439 Uhlmann, Otto, Prof., Kronsf.Allee 10
22212 Ulbrich, Emil, Eisenwr., Fischergrube 74
21864 Ulbrich, Reinh., Transporte, Eichenweg 30
22262 Uliczka, Gust., Zentralheiz., Brdb.Ldstr. 73
29690 Ulke, Max, Garagen, Klappenstr. 10a
26917 Ullmann, Dora, Mengstr. 13
27417 Ulrich, Gust., Klempnerart., Alfstr. 5
23108 **Ulrich, Chr., Kol.-W., Geninerstr. 33.**
28446 Ulrich, Paul, Marquardpl. 10
27168 Ulrich, Paul, Schwartauer Landstr. 115
28962 Unfallhilfsstelle, Mengstr. 6
23803 Unger, Heinr. P., Fische, Holstenstr.21
28194 Unger, Dr. R., Arzt, BreiteStr. 67
28325 Ders., Wohn., Overbeckstr. 9
24524 Union u. Rhein Vers.AG., Königstr. 95
29710 Untermann, Otto, Kfm., Wallhalbinsel 9
28645 Untermann sen., O., Hindenb.Pl. 1
21428 Untermann, Dr. Walt., R.A., BreiteStr. 77
(25121) Untersuchungsgefängnis, Gr.Burgstr. 4
23186 Upahl, Elise, Kol.-W., An der Mauer 41
21338 Uter, Heinr., Kohlen, Beckergr. 67
28702 **Uter, Heinr. J., Kol.-W., Schwartauer A. 31.**
23184 **Uter, J. C., Kol.-W., Kronsforder Allee 12b.**
27182 Uter, Willy, Vertret., Falkenstr. 34
24343 Uter, Dr. Wolfg., Arzt, Pferdemarkt 6
24960 Ders., Klinik, Pferdemarkt 8
23229 Utermarck, Vally, Ww., St.JürgenRing 46
23003 Utermöhl, Martha, Blanckstr. 24
23655 Utesch, Rud., Gärtn., 1. Ochsenkoppel 16
23207 Uther, Walter, Direktor, Overbeckstr. 16
27654 Utz, Franz, Dr. phil., Schwart.Landstr. 115
21614 Vageler & Christiansen, Eisenwr., Alfstr. 36
27570 Vagt, Fr., Tischlermstr., Fischergr. 57
20474 Vagt, Hans, Tischlerm., Ziethenstr. 5
27328 Vagt, Walter, Betriebsf., Gr.AlteFähre 21
34491 Valentin, W., Bäckerm., Siems, A.l.Berg 7
27460 VDA. Volksb. f. d. Deutschtum im Ausland Schüsselbuden 2
29379 Vehrens, Wilh., Radio, Moisl.Allee 171d
28234 Vehse, F. O., Pharm.Fbr., Hansestr. 128
23861 Verb. Schwarzbunte Schlesw.-Holsteiner eV, Schwart.Allee 107a
21048 Verdenhalven, Otto, Makler, Krügerstr. 11
22589 Verein Creditreform e.V., Bäckerstr. 1
(25521) Verein z. Wahr. d. Elbschiff.Int., Braunstr. 27
Sml.-Nr. 20971 Vereinigte Couleur- und Sirupfabriken J. J. Reinboth & J. L. F. Lau G. m. b. H. Stockelsdorf. **P** Hamburg 3535
27179 Vereinigte Krankenvers.AG, BreiteStr. 47
34164 Vereinigte Sauerstoffwerke. Herrenwyk
24887 Verlag f. polizeiliches Fachschrifttum, Mengstraße 16
21586 Vermehren, Herm., Vertr., Moltkestr. 35
23081 Vermehren, Isabel. Königstr. 39
24279 Vermehren, P. A., Architekt, Körnerstr. 18
24180 Vermehren, Wilhelm, Viktoriastr. 2
28277 Versorgungsbetr. d. Kreis. Eutin, H.Wessel-Straße 4a
24184 Vertrauensärztl. Dienststelle, Fleischh.Str. 55
28344 Gebr. Vick, Zement, BreiteStr. 31
28821 Vick, Alb., Ob.Sturmbannf., Hansestr. 128
23472 Vick, Emil, Kfm., Percevalstr. 7
29073 Vick, Heinr., Fris., *Sto* Ahrensb.Str. 1
22138 Vick, Willy, Schlachter, Marlistr. 23
22218 Victoria Versicherung, BreiteStr. 41
24346 Viebahn, Ernst, Dir., Viktoriastr. 18
28323 Viehverwertung Altona, Katharinenstr. 23b
22239 Viereck sen., H., Privatm., Kronsf. Allee 35b
29385 Vierig, Heinr., Sellermstr., Hansestr. 107.
28754 Viering, Fritz, Schornsteinf., Lachsw.A. 37b
22787 Vierth, Hinrich, Kol.-W., Percevalstr. 21
21753 Vieth, Gg., Kfm., Am Burgfeld 10
28542 Vietig, Heinrich, Pastor, Stockelsdorf
27222 Villeroy & Boch, Wandplattenfbr., Dänischburg
23483 Vitense, Dora, GeninerStr. 24a
34165 Vitense, Hans, Vertr., *Schlu* HalerOrt 18
26463 Vitense, Margareta, Putz, Hüxstr. 13
28198 Vöge, Gust. Ad., Hdls.Vertr., Schönb.Str.33d
29374 Vöge, Johannes, Vertr., *Schw* Wilhelmstr. 20
21159 Völker, Alethes, Vertr., Trendelenburgstr. 1
28902 Völker, Ernst, Pol.-Obermstr., Schwart. Landstr. 108
21565 Völker, Ernst, P.-Ass., Märk.Str. 5
28301 Vogel, Paul, Buchbinderei, Depenau 27
29295 Vogt, Dora, Künstl. Blumen, Braunstr. 10
22359 Vogt, Dr. Hans, Zahnarzt, Kronsf.Allee 14
27890 Vogt, Heinr., *Schw* Joh.Sach-Str. 1
22912 Vogt, Julius, Drogerie, Hüxstr. 20
27960 Vogten, Heinz, Masseur, Gertrudenstr. 3b
26635 Voigt, E. W., Archit., BreiteStr. 65
24381 Voigt, Erna, Ww., Gr.Bauhof 2
29321 Voigt, Max, Vertr., *Schw* Lüb.Str. 3
26421 Voigt, Otto, Fleischhauerstr. 14
26850 Volger, Dr., Reg.-Dir., Gartenstr. 21
27149 Volger, Carl, Opt. Geschäft, Beckergr. 6
21112 Volker, Ernst, Lebensm., Markt 3
34419 Volkmar, Kurt, Dipl.-Ing., *Schlu* Wesloer Straße 19a
25351 Volksbote, Lübecker, Johannisstr. 46
20877 Volksfürsorge, Versich.AG, Klingenberg 8
21402 Volksheil-Krankenkasse, Fleischh.Str. 25
26871 Volkstaedt, Friedr., Kol.-W., Beckergr. 35
29038 Vollering, Jürgen-Wullenweverstr. 7
23653 Vollert, H. F., Baumschulen, Ratzeb.Allee 27
23341 Vollert, J. C., Baumschulen, Ringstedtenhof
28832 Vollert, Olga, Heißmangel, Kleiststr. 6
23020 Vollert, Rud., Gärtner, GeninerStr. 6
27040 Vollertsen, M., Kfm., Glockeng.Str. 71
21357 Vorbeck, Marie, Am Burgfeld 12
27057 Vorkamp, Buchdruck., Fünfhausen 3
20677 Vorkamp, Ernst, Makler, BreiteStr. 28
29677 Derselbe, Wohn., Moisl.Allee 9a
28552 Vorkamp, Hans, Kfm., Parchamstr. 8
23220 Vornweg, Frz., H.-Kleid., Holstenstr. 6
27170 Vorpahl, Dr. Kurt, Arzt, Sandstr. 15
28710 Ders., Wohn., Jürgen-Wullenwever-Str. 13
20603 Vorrath, Aug., Maschinen, Moltkestr. 14
34166 Voss, Adolf, Schlachterei, Selmsdorf
20703 Voss, Alfred, Eisenwr., Gr.Petersgr. 23
22580 Voss, Dr. Carl, Arzt, Fleischh.-Str. 33
27676 Voss, Dr. Erna, Ärztin, Königstr. 4
20410 Voß, Ernst, Kol.-W., Gr. Burgstr. 59.
26680 Voß, Franz, Glaserei, Balauerfohr 37
24404 Voß, Friedr., Schankwirt, Königstr. 73
22416 Voss, Gisela, Frau, Musterbahn 1
27800 Voss, Hans, Autowerkst., Schwart.Allee 14
34279 Voss, Hans, Fischräuch., *Schlu* Ludend.Str.64
34182 Voß, Heinr., Fischräuch., *Schlu* H.Höfen 12
21280 Voss, Herm., Feinkost, Beckergrube 33
22502 Voß, Herm., Töpfermstr., Friedh.Allee 40
28168 Voss, Paul, Steuerhelfer, Vorbeckstr. 4a
34203 Voss, Peter, Fischräuch., *Schlu* Klüterstr. 14
29224 Voss, Thea, Wickedestr. 5
29777 Voss, Walter, Adlerstr. 29a
28172 Voß, Willy, Hdls.Vertr., Schönb.Str. 23
21075 v. Vultejus, H., Geschäftsf., Roeckstr. 1
27016 **Wachs, H., Forstmstr., ElsässerStr. 11**
26986 Wachsmuth, Paul, Kons.Fbr., Fischstr. 16
28731 v. Wachtmeister, Freihr., Oberstltn., Danz. Freiheit 8
21662 Gebr. Währer, Fuhrbetr., Beckergrube 48
21275 Währer, Georg, Kfm., Curtiusstr. 15
21070 Währer, Dr. Georg, R.A. [N], Curtiusstr. 15
25777 Ders., Büro, Schüsselbuden 2
28461 Wäscheverleihanst. „Trave", Schwart.All. 11
22334 Wäscherei Edelweiß, Augustenstr. 1
29717 Wäscherei Wagner, VorwerkerStr. 70
29894 Wagner, Dr. Heinr., Arzt, Moisl.Allee 2c
22880 Wagner, Helene, Frau, Pferdemarkt 17
24027 Wagner, Martin, Propst, Steinr.Weg 11
21358 Wagner, Wilh., Kfm., Torneiweg 4
27260 Wagner, Wilh., Gaststätte, *Sto* Dorfstr. 2
22122 Wagner, Willy F., Modelltischlermeister, Modellbau, Falkenstraße 25
21287 Wahls, Hans, Zimmermstr., Arnimstr. 21
23544 Wahren, Karl, Prok., Fr.Wilh.Str. 17
27088 **Walzenbauer, Ed., Dentist, Schüsselb. 32.**
23658 Wakenitzhof Kinder- u. Jugendheim
27225 **Waldhalle, Restaurant, Schwartau.**
21222 Waldhaus Twiehaus
27303 Waldmann, Anni, Kol.-W., Marlistr. 73a
23435 Waldmann, Georg, Photogr., Hüxstr. 86
22896 Waldmann, Wilh., Spedition, Beckergr. 97
27510 Waldschlößchen, Restaur., Schwartau.
23203 Walkmühle, Restaurant, Geninor Str. 102
22425 Waller, Berta, Ww., Overbeckstr. 22
22933 Waller, Heinr., Herrenart., Breite Str. 60
24445 Waller, Hch., Kfm., Herderstr. 10.
24558 Wallroth, Reg.-Präsid., Hüxtertorallee 49
22375 Walsemann, Maria, Stud.Rätin, Moltkestr. 39
24087 Walter, Carl, Kapt., Kronsf. Allee 11
28994 Walter, Henry, Beschläge, Moisl.Allee 28
29231 Walter, Paul, Glasermstr., Helenenstr. 7
28453 Walters, F., Kohlen, Waisenhofstr. 25.
26172 A. Walther & Co., Spedition, Untertrave, Schuppen 7
24625 Walther, Johs., Prokurist, Lessingstr. 13
26791 Walther, Dr. Otto, Zahnarzt, BreiteStr. 27
23744 Wamser, Wilh., Gastw., Untertrave 47
27038 Wandel, Wilh., Vereinsleiter, Marlistr. 78
22025 Wandke, Heinr., Baumstr., Wallstr. 17
24506 Wandke & Sohn, Baugesch., Koberg 21
34268 Wandschneider, H., Klempn., *Schlu* Ludend. Str. 75
22034 Wandschneider, Karl, Vertr., Behringstr. 2
22506 v. Wangenheim, Frhr., Major, DanzigerStr. 5
22620 Wanzenberg & Gerber, Kohlen, Kanalstr. 55
26365 Warncke, Heinr., Gemüse, Königstr. 64
29355 Warncke, Heinr., Ob.-Sekr., Hansestr. 33a
23845 Warncke, Henriette, St.Jürgen-Ring 33
23387 Warncke, Joh., Stud.-Dir., Charlottenstr. 8
27845 Warncke, Ludw., Landmasch., Rethteich 18
29277 Warncke, Walter, Gasth., *Schw* Lüb.Str. 10
22760 Warnemünde, Ludw., Radio, Ratzeb.Allee 38
21736 Warnemünde, W., elektr. Büro, Lange R. 22
21060 Warter, Wilh., Fahrräder, BreiteStr. 83
23977 **Wasserstradt, R., Möbelfbr., Viktoriastr. 14**
26053 Wasserstraßenamt, Musterbahn 19
21915 Dass., Werft, Kurt-Helm-Str. 25
23253 Dass., Schleuse Büssau
26039 **Wasserwerk Schwartau.**
28743 Wasserwirtschaftsamt, Am Bahnhof, Handelshof
24606 Waszner, Walt., Lichtbildner, Moltkestr. 29
21573 Wattenberg, O., Prof., Zwinglistr. 4
21825 Weber, Gust., Autosped., Gneisenaustr. 41
28761 Weber, Otto, Butter, Lindenstr. 8
26476 Weber, Wilh., Elektrot., Johannisstr. 35
29640 J. Weck & Co., Wallhalbinsel 19
26564 Wedekind, Hugo, Dir., Hövelnstr. 4
26766 Weede, Heinr., Makler, Mengstr. 42
22617 Wegener, E., Steinschlägerei, Marlistr. 97
27987 **Wegener, Frdr., Friseur, Schwart. Allee 4.**
24630 Wegener, Hans, Rentner, Untertr. 114
29778 Wegener, Hr., Vulkanis.Anst., Wickedestr. 49
27235 **Wegener, Heinz, Hptm., *Schw* Lüb.Str. 30**
23381 **Wegener, Otto, Zigarren, Fleischhauerstr. 65**
27086 Wegner, Bruno, Fischerei, Spieringshorst
27888 Wegner, Carl, Baugesch., Brand.Ldstr. 47
29578 Wegner, Dr. Else, Zahnärztin, Sandstr. 23
29216 Wegner, Fritz, Kfm., Karpfenstr. 16a
28372 Wegner, Grete, Kol.-W., Schützenstr. 36a
22907 Wegner, Hans, Schmiede, Marlesgr. 67
28473 Wegner, Herm., Kino, *Sto* Segeb.Str. 43
24665 Wegner, Otto, Kapitän, Marlistr. 10
21130 Wegner, Dr. Rich., Stadtrat, Roeckstr. 21
28598 Wegner, Walter, Vertr., Wisbystr. 23
34230 Wehage, Br., Rest., Kücknitz, Trav.Ldstr.217
27877 Wehde, Ernst, Herrenart., Beckergr. 35
21137 Wehde, Heinr., Dachmaterial, Beckergr. 97
24195 Wehde, Otto, Autoverm., Marlistr. 16a
24413 Wehling, Anna, Kol.-W., Wahmstr. 48
23563 Wehling, Werner, Prokurist, Gneisenaustr. 20
21369 **Wehner, Max, Malermstr., Kanalstr. 10.**
25401 Wehrmacht: Vermittl.Lübeck-Ost, Moltkepl.
25421 Dies., Vermittl. Lübeck-West, Schw. Ldstr.
27477 Dies., Offiziersheim Panzerabwehrabt., Schwartauer Landstr.
25425 Dies., II/Art.Rgt. 66, Vorwerk
25441 Dies., Ad.-Hitler-Kaserne, Fackenb.Allee
22830 Dies., Offiziersheim I.R. 6, Hüxtertorallee 2
29734 Dies., Schießstand Stockelsdorf
27738 Dies., Schießstandwache Brandenbaum
25071 Dies., Heeres-Standortlazarett, Kathar.-Str.
21557 Dies., Heeresbauamt I, Königstr. 3
21462 Dies., Heeresbauamt II, Königstr. 3
34238 Dies., Bauleitung Siems, Siems.Ldstr.
26655 Dies., Bauleitung Waldersee, Waldersseestr.
28204 Dies., Bauleitung SchwartauerLandstr.
28504 Dies., Bauleitung Lübeck-Vorwerk
34241 Dies., Heeresverpflegamt, Siems.Landstr.
27391 Dies., Remonteamt Grabau, Vorw. Cleverhof
25841 Dies., Wehrbezirkskommando, Curtiusstr. 11
25535 Dies., Bauleitung d. Luftwaffe, Blankensee
28047 Dies., Bekleid.- u. Gerätelager, Fackenb.A.
22635 Dies., Fl.Techn.Vorschule, Curt-Helm-Str.44
25067 Dies., Admiral der Kriegsmarinedienststelle Hamburg, Zweigst. Lübeck, Untertrave 1
28288 Wehrspohn, W., Maler, Reiherstieg 48
21479 Weichert, Wald., Stempelfbr., Beckergr. 15
22417 Weidemann, Dr., Arzt, Johannisstr. 13.
24568 Derselbe, Wohn., Am Burgfeld 2
27377 Weider, Walter, Dir., Plönniesstr. 18
23153 Weidling, Max, Geschäftsf., Heiweg 33
29029 Weier, Willi, Gastw., Moisl.Allee 54a
22394 Weigand, Wilh., Prok., Percevalstr. 21
22088 Weigel, H., Schiffsproviant, Engelgr. 85
22930 Weiland Nf., Gust., Buchhdlg., Königstr. 70
29437 **Weimann, Joh., Tischlerm., Gr. Petersgr. 27**
27283 Weimann, P., Gasth., Dänischb.Ldstr. 74
27133 Weinand, Alb., Kfm., Hohelandstr. 47
29220 Weinholz, Ottilie, Wäsche, Moisl.Allee 6a
34412 Weise, Curt, Dr., Herrenwyk, Hochof.Str. 9
22033 Weise, Dr. Erich, O.-Baurat, Lutherstr. 5
28267 **Weiss, C., Tischlermstr., Schwart. Allee 193**
22977 Weiss, Dr. Kurt, Arzt, Koberg 12
28296 **Weiß, Ludwig, Wirt, Schwart. Allee 227.**
21681 Weisser Engel, Restaur., Ratzeb.Allee 29
28374 Weisser Hirsch, Restaur., Krempelsd.All. 27
23440 Weist, Paul, Geschäftsf., Lindenstr. 14c
21034 Weitendorff, Gertrud, Klemensstr. 5
24660 Weitze, Gust., Transporte, Hundestr. 2c
26171 Welcher, Carl, Kol.-W., Untertrave 18.
23102 Welcker, Carl, Dr. med., Weinbergstr. 19
23855 **Welle, Ernst, Kfm., Schillerstr. 2.**
34167 Wellmann, Dorothea, Fischr., *Schlu* Schl. Kirchstr. 8
27031 Wellmann & Co, H.-Moden, Holstenstr. 10
29636 Welp GmbH, Holstenstr. 41
28243 Weltzien, Ernst, Innereien, Schlachthof.
29484 Wemmel, Karl, Landwr., Moisl.Allee 2c
28728 Wenck, Alb., Bäckermstr. Wickedestr. 20
23475 Wendelborn, Paul, Milch, Geniner Str. 121

34425

Bruno Wendt

Kistenherstellung, Lübeck-Schlutup, Wesloer Straße 21. **P** Hamburg 42671

21815 Wendt, Fritz, Restaur., Hafenstr. 16a
26386 Wendt, Wilh., Kol.-W., Johannisstr. 66
26825 Wengenroth, Joach., Kfm., DanzigerStr. 22
21162 Wengenroth, Martha, Viktoriastr. 27

20317

W. Th. Wengenroth

Lübecker Lakritzfabrik
Lübeck, Schwartauer Allee 194. **T** Succus

24775 Wenzel, Frieda, Frau, Kronf.Allee 7
29939 Wenzel, Karl, Töpfermstr., Dornestr. 42
22223 Wenzel, R., Geschäftsf., Getrudenstr. 5a
23004 Werbegem. Lüb. Klempn. u. Install., Pelzerstraße 8a
29180 Werle, Elisabeth, Hebamme, *Schw* Lüb.Str.60
21387 Werner, Anton, Töpfermstr., Heinrichstr.13b
29624 Werner, Berta, Frau, Schwart. Allee 5
22662 Werner, Gertrud, Kunstgewerbe, Hüxstr. 17
26863 Werner, Dr. Herm., Ing., Nebenhofstr. 10
29493 Werner, Herm., Vertr., Moisl.Allee 59
22902 Werner, Ludwig, Arnimstr. 17
23809 Werner, Max, Falkenstr. 14
23811 Werner, Paul, Uniformen, Wahmstr. 40
26361 Werner, Paul, Schlosser, Brand.Landstr. 39
22370 Werner, Wilh., Kol.-W., Gneisenaustr. 6
23380 Werning, Fritz W., Prok., Travem.Allee 4
29168 Wescloh, Hugo, Heilprakt., *Schw* Peterstr. 6
23969 Wessel, Alfred, Kfm., Ratzeb.Allee 16a
27080 Wessel, Friedr. Kunstverl., Holstenstr. 10.
21400 **Wessel, J. C., Destill., Gr. Gröpelgrube 28.**
22985 Wessel, Wilh. A. C., Gummiwr., Breite Str. 58
26730 Wessel & Co, Techn. Gläser, Alfstr. 32
23154 West, Otto, Antiquit., Hüxstr. 41.
23528 Westendorf, Ernst, Viktoriastr. 15
29570 Westendorff, Hermann, Holstenstr. 28
26853 Westfehling, Dr. Jost, Kfm., BreiteStr. 14
21451 Westfehling, W., Reinig.-Inst., Engelsgr. 30.
23225 Westhoff, Hedwig, Yorckstr. 28
27567 Westphal, Alb., Bäckerm., Vorwerk, Bogenstraße 3a
28908 Westphal, Chr., R.-A., *Schw* Ad.-Hitler-Pl. 11
28351 Westphal, Emil, Einkäufer, Wachholderweg 5

H. P. Westphal & Sohn

Lübeck-Schlutup, Ludendorffstr. 50/52
Fischkonservenfabrik
Marke **„Weltkrone"**. **T** Westphalsohn
BK Handelsbank in Lübeck Depositenkasse Schlutup **P** Hamburg 28218
Fernsprecher 34217

34168 Hans Westphal „Hawesta"
34267 Fischindustrie, Lübeck-Schlutup, Ludendorffstraße 142. T Fischwestphal P Hamburg 7579

26231 Hch. u. Fr.Westphal, Klempn., Engelsgr.60
34354 Westphal, Heinr., Vertr., *Schlu* Dovensee 2
28816 Westphal, Käthe, Klavierlehr., Lindenstr.63a
24753 Westphal, Karl Fr., Rotlöscherstr. 10
28910 Westphal, Martin, KronsforderAllee 31b
23471 Westphal, O. H., Gartenbau, Klosterstr. 16
24036 Westphal, Peter, Kfm., Overbeckstr. 17
24059 Westphal, Richard, Blumen, Sandstr. 14
24010 Wex, Dr. K., Ob.-Staatsanw., Fr.Wilh.Pl. 4
24204 Wex, Rosemarie, Herrenhaus Brandenbaum
29270 Weyh, Dr. Walt., Zahnarzt, BreiteStr. 95
22007 Derselbe, Wohn., Bugenhagenstr. 4
21013 Weyrowitz u. Dr. Benick, Rechtsanwälte u. Notare, Kohlmarkt 1
22871 Weyrowitz, C., R.-A. [N], St.Jürgenring 31
21013 Derselbe, Büro, Kohlmarkt 1
23427 Wichers, Heinr., Prok., St.-Gertrud-Ring 26
22225 Wichmann, Ad., Kfm., Beckergrube 56.
23125 Wichmann, Karl, Maler, Fleischh.Str. 71
24410 Wicht, Anni, Hohelandstr. 22
23507 Widow, Erna, Ww., Mühlenbr. 2
29524 Widow, Walter, Angest., Hanseplatz 8
27786 Wilhelm Wiebcke Bauunternehmen, Lindenstraße 28a
27397 Wieben, Carl, Bücherrev. Goebenstr. 5
28370 Wieck, Carl, Kol.-W., Dornbreite, A.d.Reihe 12
24125 Wieck, Kurt, Landw., Niederbüssau
28530 Paul Wieck KG, Sperrholz, Wallhalbinsel 15
28794 Wieck, Paul, Kfm., Wickedestr. 2
28757 Wieck, Paul, Kfm., Marquardstr. 5
29431 Wieck, V., Reisende, Wakenitzstr. 42
23697 Wiedermann, Georg, Dir., Fr.Reuter-Str. 7
21883 Chr. Wiedow & Sohn, Straßenb., Hüxtert. Allee 31
21547 Wiegels, Ludw., Kfm., GeninerStr. 23

23277 Wiegers, Johann, Getreide, Balauerfohr 26.
29179 Wiegers, Otto, Ob.-Insp., Brockesstr. 25
23278 Wiegers, Willi. Gastw., Balauerfohr 26
23279 Derselbe, Gaststätte
29218 Wiek, Alb., Kfm., *Schw* Riesebusch 31
23735 Wieman, Paul, Kfm., Sophienstr. 2a
29171 Wienberg, Wilh., Klempn., Brockesstr. 15
28922 Wieneck, Adolf, Bauuntern., Wilh.Str. 4
22766 Wiencke, Vollrath, Marlistr. 7a
22868 Wiencke, Walter, Butter, Gr.Burgstr. 53
27742 Wiencke, Wilh., Autorep., *Schw* Lübecker Straße 4
22808 Wiener-Café, Inh. G. Segel, Hüxstr. 26
26857 Wiener, Fr., Maßschneider, Schüsselb. 7
21303 Wiese, Ed., Fische, Untrertrave, Schuppen 5
26810 Wiese, Hans, Installat., Fünfhausen 5
28445 Wiese, O., Vulkanisierwerkst., Untertrave 99
20373 Wiese, Th., Schlossermstr., Augustenstr. 2
26783 Wiczorek, Günter, Ing., Obertrave 6
28512 Wigger, Carl, Schlossermstr., Dornestr. 18a
28846 Wigger, Karl, Restaur., Lohmühle 1
28233 Wigger, Wilh., Transp., Waisenhofstr. 11
29616 Wigratz, Albert, Autoverm., Kreuzweg 4
24564 Wilbrandt u. Stühff, Maler, Kronsf.A. 1a
29958 / 29959 Wilcken, Hans, Brauerei und Mälzerei Engelswisch 17/29
23950 Wilcken, Henry, Drogerie, Arnimstr. 1a
22836 Wilcken Joh., Vertr., Goebenstr. 19
21332 **Wilcken, Karl, Kfm., Eschenburgstr. 29c**
23777 Wilcken, Walter, Schinken, Mühlenstr. 49
27745 Wilcken, W., Schlachtermstr., Moisl.All. 4
21938 **Wilcken & Schunck, Baumat., Fischergr. 46**
24416 Wilckhaus, Heinr., Fritz-Reuter-Str. 10
27321 Wilda, Karl, Kochmstr., Breite Str. 79
22565 Wilde, Bruno, Kol.-W., Schüsselbuden 18
29139 Wilde, Hans, Bücherrev., Wakenitzstr. 20
21156 Wilde, Wilh., Kfm., Eschenburgstr. 10.
21853 Wildegans, Katharina, Frau, Hindenb. Pl. 2
22812 Wilder, Dr. Hans, Zahnarzt, Pferdemarkt 10
21936 Wildhagen, Herm., Kfm., Bleichenweg 20a
34434 Wilhelms, J. H., Fischmehlwerk, Schlutup
26415 Wilhelms, Walter, Möbel, Fleischh.Str. 87
(26446) Wilhelmy, M., Oberin, Elsässer Str. 11
24284 Wilke, Auguste, Photo, Mühlenstr. 42
21089 Wilkens, H., Vertr., Koberg 3
22474 Will, Hugo, Lasttransp., Neustr. 3
22592 Wille, Herm., Bildhauer, Kl.Gröpelgrube 13
27268 Wille, Otto, Chemiker, Walderseestr. 39
34169 Gebr.Wille, Install., *Schlu* B.Meilenstein 3
28525 Willendorf, Hans, Bäckerei, Schwart.Allee 73
28314 Willers, Heinr., Mühle, *Sto* Ahrensb.Str. 21
21432 Willführ, Herm., Fußpflege, Beckergr. 31
29292 Willhöft, Aug., Prokur., Schwart.Allee 8a
24546 Charlotte u. Käthe Willrodt, Gesanglehrerin, Goethestr. 15
27358 Wilbroth, Harry, SchwartauerAllee 8
26427 Willruth, Heinr., Dentist, Hüxtertorall. 27
21596 Willruth, Hugo, Dentist, BreiteStr. 7
27586 Willumeit, E., Maurer, Brandenb.Ldstr. 63
34162 Willwater, Johs., Fischerm., *Schlu* Zwirng. 1
23331 Wilms, E., Chem.Fbr., Walddorf, Eichenw. 6
29236 Wilms, Herm., Kol.W., Moisl.Allee 84
26947 Wilms, Joh., Tapezier, Königstr. 125
24468 Wilms, Karl, Fettwr., Aegidienstr. 8a
21310 Wilms, Louis, Makler, Moisl.Allee 84
29119 Wilms, Wilh., Vulk.-Anst., Schwart.Allee 69a
20929 Wilstermann, Joh., Konf., Königstr. 46
28515 Wind, Max, Kfm., *Schw* Bismarckstr. 3
23668 Windgassen, Ewald, Restaur., Brockesstr. 3
23536 Windhövel, Elfriede, Wäsch., Kottw.Str. 65
28506 Winkelmann, Lilly, Schwartau, Elisab.Str. 16
34247 Winkler, Franz, Schlachterei, *Schlu* Ludend. Straße 79
21634 Winkler, Dr. Helm., R.-A., Skagerrakufer 26
24808 Derselbe, Büro, BreiteStr. 33
29417 Winkler, Paul, Fahrräder, Moisl.-Allee 16.
21440 Winkler, Wilh., Vertr., Hohelandstr. 14
27094 Winter & Oberender, Teppiche, Breite Str. 21
23246 Winterseel, Dr. W., Arzt, Curtiusstr. 6
22217 Wirsing, Dr. K., Steuerhelf., Lessingstr. 24
26255 Wirthel, H. Lucie, Putzgesch., BreiteStr. 24
21679 Wirthel, John, Kfm., Adolfstr. 7
26967 Wirtschaftsgr. Ambul. Gewerbe, Beckergr. 73
29430 Wirtschaftsgr. Einzelhandel, BreiteStr. 8
27043 Wirtschaftsgr. Gaststr.- u. Beherberg.-Gewerbe, Holstenstr. 28
27537 Wismar, Karl, Schlosserm., Wickedestr. 14
22571 Wißmann, Anna, Lessingstr. 20
23311 Wiswe, Rud., Kfm., Fischstr. 19
23318 Witt, Aug., Major a. D., Hohelandstr. 30
23893 Witt, Bruno, Kfm., Charlottenstr. 20
28788 Witt, Joh., Schneidermstr., Brockesstr. 1
22610 Witt, Karl, Papier, Beckergrube 61
23985 Witt, Paul, Gartenbau, Helmholtzstr. 23
27891 Witte, Max, Kol.-W., Effengrube 9
22447 Wittenburg, Wilh., Kol.-W., Falkenstr. 22
20319 Wittern, Dr. E., R.-A. [N], Musterbahn 3
29615 Wittfoht, Hans, Drogerie, Ludwigstr. 69
27602 Wittfoot, Karl, Gastw., *Schw* H.Wess.-Str. 19
26743 Wittforth, Friedr., Install., Blocksquerstr. 14
23568 Wittgrefe, Gust., Bauer, Domkoppel
25475 / 25476 Carl Wittkop
Lebensmittelgroßhandlung
Lübeck, Beckergrube 56/58
29712 Ders., Wohnung, Edv.Munch-Str. 11
27157 Wittmack, Hans, R.-A. [N], Fünfhausen 30
24231 Wittmer, Alfr., Dir., Brömbsenstr. 17
21737 Ders., Treuhandbüro, Kohlenmarkt 7
26185 Woch, Gustav, Obering., Lessingstr. 15
24383 Wodrig, Dr. Henny, Ärztin, Overbeckstr. 2
21636 Wodtke, H., Kriegsger.-Rat, Wasserkunst 1
27558 Wölffer, Karl Ed., Kfm., Bäckerstr. 1a
27555 Wölffer, M. C., Schirmfabrik, Hüxtstr. 11
24934 Wölker, Arthur, Vertr., Sophienstr. 18
23385 Wörner, Carl, Bücherrevisor, Spillerstr. 9.
28556 Woest, Paul, Versich., Plönniesstr. 3
22019 Woeste, Karl, Kohlen, Schützenstr. 28
22605 Wohler, Tina, Hohenstaufenstr. 9
26555 Wohlers, John., Ing., Fleischh.Str. 11
23260 Wohlrab, Walter, Dachdeck., Untertr. 76
29516 Wohnungsbaugen. Bauhütte, Koberg 21
28242 Woisin, Emil, Mechaniker, Maiblumenstr. 14
28835 Woisin, Hans, Kfm., Wallhalbinsel
21194 Wojtek, Frz., Kommissar, Skagerrakufer 22
21097 Wolf, Karl, Steinbildh., Travem.All. 34
28854 Wolf, Paul, Masch.-Rep., Moisl.-All. 38.
23459 Wolanger, R., Ob.-Stud.-Dir., Hohelandstr. 67
27025 Wolfermann, Martha, Korsetts, BreiteStr. 46
28416 Wolff, Anna, Restaur., Moisl.Allee 142
22962 Wolff, Dr. Ernst, Arzt, Mengstr. 8d
22714 Wolff, Dr. Hans, Reg.-Dir., Schellbruch 4
(26960) Wolfram, Ludw., Ing., Lothringer Str. 6
26906 Woller, W., Zigarren, Burgstr. 7
21493 Wolpers, Hans, Bücherrev., Roeckstr. 20
26982 Wolpmann, Hanna, Frau, Königstr. 36
22882 Wolpmann, J. A., Imp., Exp., Königstr. 81
26738 Emil Wolsdorff AG, Zigarren, BreiteStr. 63
28841 Wolter, Otto, Kfm., Marquardstr. 9
29390 Wolters, Klaus, Archit., Brolingstr. 32
26670 Woltmann, G., Hutmach., BreiteStr. 17
28813 Wrede, Wilh., Fischr., Schwart.Landstr. 114
34194 Wreth, Rob., Fuhruntern., Travem.Landstr.
24115 Wriedt, Carl, Malermstr., Schmiedestr. 19
23216 Wriedt, Frdr., Kapitän, Wakenitzstr. 22
22188 Wriedt, Heinz, Kfm., Wasserkunst 12
26455 Wriedt, Herm., Maler, Brandenb.Ldstr. 29
22207 Wruck, Erich, Kapitän, Wiesenweg 8
27826 Wünsch, Auguste, Gärtnerei, Steinr.Weg 54
26546 Württemb. Feuervers.AG, Glockeng.Str. 14
28215 Württembg. Metallwaren, BreiteStr. 73
24605 Wüst, Ww. Minchen, Blumen, Königstr. 90
26103 Wulf, Albert, Mechanik., Engelsgr. 78
28073 Wulf, Arth., Gastb., Badendorfer Heckkath.
27958 Wulf, Arthur, Holzagentur, Hansestr. 45
29491 Wulf, Aug., Autoverm., Friedenstr. 10
29386 Wulf, Johs., Archit., Torneiweg 4a
23027 Wulf, Karl, Obst, GeninerStr. 14a
28422 Wulf, Otto, Gärtnerei, Friedhofsallee 78
22779 Wulf, Walt., Möbel, Schlumacherstr. 16
23612 Wulff, Dan., Installat., Ägidienstr. 27
23666 Wulff, Gg., Kol.-W., Busekistr. 5a.
28853 Wulff, Hans, Marquardplatz 1
22277 Wulff, Hans, Lehrer, Gärtnergasse 37
26467 Wulff, Hans, Probenehmer, Hohelandstr. 26
26212 Wulff, Heinr., Rechn.-Dir., Lessingstr. 5
27483 Wulff, Heinz, Dentist, Friedenstr. 81
27494 Wulff, Karl, Schmiedemstr., Hundestr. 95
29915 Wulff, Otto, Werbeleiter, Lindenstr. 73
21665 Wulff, Walt., Maler, Neustr. 3a.
24350 Wulff, W. Pet., Versich., Humboldstr. 4
21464 Wulff, Willy, Bankvorst., Reiherstieg 40
25351 Wullenwever-Druckverlag G. m. b. H., Johannisstr. 46
29598 Wundt, Dr. Fritz, Arzt, Sandstr. 16
26261 Wuttig, Gisela, Gymnastin, Mühlenstr. 68
22584 Zach, Gust., Schlachterei, Kottwitzstr. 82
28434 Zachow, Ernst, Steinhauer, Krempelsd.A. 38
27690 Zachow, Wilh., Steinmetzmstr., Kremp.A 36a
24653 Zaeckel & Achenbach, ElsässerStr. 2
24068 Bertha u. Elis. Zäckel, Hohelandstr. 52
34261 Zähle, Louise, Gemüse, Kücknitz, Hptstr. 4
26383 Zagelmeyer, Walter, Dir., Schwart.All. 4
23557 Zahn, Fritz, Fahlenkampweg 58
28707 Zahn, Max, Futterm., Moristeig 5
22900 Zander, Ludwig, Juwelier, Sandstr. 18
24024 Gg. Zapf sen. u. Herb. Zapf, Klempnerei, Dankwarts-Grube 25
27072 Zapf jr., Georg, Klempnermstr., Wahmstr. 87
20282 Zapf, Ludw., Töpfer, Glockeng.Str. 101
22581 Zapf sen., Theod., Töpfermstr., Hartengr. 19
28675 Zapf jr., Theod., Töpferm., Hansestr. 54
28890 Zarn, Hans, Drogerie, Königstr. 59
29174 Zarnow, Walter, Gastwirt, Schützenstr. 59
24220 v. Zastrow, Herm., Rittm., GeninerStr. 28
26892 T. v. Zawadzki & Co., Buchdr., Fischstr. 10
24756 v. Zech, Olga, Pleskowstr. 3
24796 Zelck, Jul., Buchbinder, Bäckerstr. 8.
29558 Zeller, Dr. Georg, Arzt, Breite Str. 99
24975 Zembold, Karl-H., Kfm., Gartenstr. 20
23044 Zentrale f. private Fürsorge, Joh.-Str. 47.
26676 Zickenheimer A., Schokolade, BreiteStr. 79
21678 Ziebe, Oberstltn., Wakenitzstr. 56
23259 Ziegelei Bauhütte GmbH, Nieder-Büssau
26321 / 26328 Ziegelwerke Buntekuh und Rothebeck J. J. Wegner Wwe.
Lübeck
28660 Ziegelei Stockelsdorf, Ahrensb.Str. 120
23770 Ziegler, Martin, Gastw., Mühlenstr. 48
29393 Ziehe, Alb., Hutmacher, Wahmstr. 11
21354 **Ziehl, Dr. E., Arzt, Gr. Burgstr. 47**
34282 Ziesenitz, Kurt, Pastor, Kücknitz
22519 Zietz, Aug., Papierhdlg., Ob. Johannisstr. 9
28867 Zietz, Otto, Schneider, Schwart.Allee 17a
24457 Zillinger, E., Musikdir., Travem.Allee 15
26732 Zimmermann, C. M., Kapitän, Gartenstr. 12
24729 Zimmer, Ernst, Stud.-Rat, Hohelandstr. 5
29550 Zimmermann, Gg., Ing., Hövelnstr. 5
26660 Zimmermann, H., Ob.-Stud.-Rat, Hövelnstraße 13
28704 Zimmermann, H., Vertr., Düppelstr. 8
20034 Zimmermann, Horst, Dipl.-Ing., Ratzeb.A. 15
22220 Zimmermann, Kurt, Ziviling., Weinb.Str. 12
27810 Zimmermann, O., Install., Doroth.Str. 23
28870 Zimmermann, Dr. R., Prof., Marquardpl. 3
27418 Zimmermann, Walter, Dr., *Schw* Hamb.Str.
26628 Derselbe, Büro, BreiteStr. 50
21994 Zindel u. Voll, Bauunternehm., Siems
23966 Zintgraff, Nelli, Frau, Roeckstr. 39
26764 Zipse, Else, Hebamme, Hüxstr. 45
28932 Zistermann, Paula, Gaststr., Schwart.A. 15b
26672 Zitzmann, Hedwig, Kol.-W., Beckergr. 56
27482 Zobel, N., Tischlerei, Johannisstr. 41
21317 Zocher, Max, Malergesch., Gr.Gröpelgr. 49
22466 Zölck, Herm., Kol.-W., Langer Lohberg 34
24579 Zoepke, Joh., Reichsbk.-Kassier., Kalandstr. 1
29210 Zschiegner, Otto, Konditor, Schwart.A. 11a
24700 Zuckerhandelsges. P. Dohse, Wahmstr. 41
29728 Zwintscher, Bruno, Vertr., Moisl.All. 8

Lübeck-Krummesse (Schlesw.-Holst.)

12 Apotheke
7 Barthels, Wilh., Landwirt, Klempau
28 Brede, Hans, Bäckerei u. Kol.-W.
10 Brede, Johs., Mühlenbesitzer, Bornmühle
6 Busch, Carl, Möbeltischlerei
30 Dohrendorf, Karl, Bauer, Klempau
17 Dürkop, O., Mühlenbesitzer, Brömbsenmühle
26 Fischer, Wilhelm, Schmiedemstr.
32 Floeder, Henry, Kohlen, Rothenhausen
11 Försterei (Revier-), Kronsforde
19 Grube, Hans, Zimmermstr., Kronsfelde
18 Harm, A., Lehrer, Klempau
14 Hilmer, Friedr., Bauer, Gut Rothenhausen
27 Kipp, Wilh., Land- u. Gastwirt
22 Klüver, Ernst, Tierarzt
3 König, Heinrich, Schmiedemstr., Kronsforde
4 Körner, Hans, Landwirt, Klempau
34 Langbehn, Gustav, Bauer, Siedlg. Klempau
21 Luhmann jr., Gustav, Viehhändler
38 Macke, Karl, Gärtnerei
2 Mohr, H., Landwirt, Niemark
23 Nehls, Otto, Bauer, Klempau
1 Nissen, Otto, Brennerei, Krummesserhof
20 Pastorat Krummesse
8 Prösch, Robert, Schlachter u. Viehhdlr.
16 Röttger, Heinr., Landw., Müller, Beidendorf
15 Scharbau, Johannes, Bauer, Beidendorf
5 Schieckel, Dr. Hanns-Herm., Arzt
13 Sedemund, Heinr., Land- u. Gastwirt
29 Spar- u. Darlehnskasse e.G.m.b.H.
24 Stuhr, Robert, Viehhändler
33 Volksschule Krummesserbaum
39 Willhöft, Elisab., Schneidermeisterin

Lübeck-Travemünde (Schlesw.-Holst.)

☛ *Nd* = Niendorf (Ostsee)

689 Ahlgrimm, Fr., Schornsteinfegermstr., Rose 40
512 Ahmels, B., Oberinsp., Steuerbord 7a
830 Ahrens, Walter, Dr., Godewind 6
534 Aktienbrauerei Lübeck AG, Torstr. 42
909 Alberti, Wilh., Dentist, Rose 9a
533 Allg. Ortskrankenkasse, Kurgartenstr. 139
997 Amend, Karl, Baumschulen, Brodten
553 Antoniushaus, Erholungsheim, Niendorf
530 Apotheke G. Schiller, Pächter Eberhard Mense, Lübeck-Travemünde, Vorderreihe 64
891 Arbeitsamt Lübeck Nebenst., Kurgartenstr.
564 Arbeitsgemeinsch. Dresden, Baust. Pötenitz
595 Arbeitsgemeinsch. Eckhardts Söhne, Priwall
936 Arndt u. Prahl, Schiffsmakler, Kurg.Str. 59
555 Arp, Maria, Burg Schröder, *Nd* Strandstr. 113
544 A. Duncker-Stiftung, *Nd* Grüner Weg
661 Baack, Hertha, Modewr., Vorderreihe 55
906 Backer, Alarich, Niendorf, Forstweg 6
634 Backmann, F., Fleischerm., Fehlingstr. 15
963 Bade, Hinr., Meierei, Kurgartenstr. 131
419 Bade-Hotel-Ostsee, *Nd* Strandstr. 59
950 Bahnhof-Drogerie, Rose 20
559 v. Barner, Claire, Helldachl
552 Bartels, Ernst, Gärtnerei, Niendorf
871 Bartelsen, Carl, Vertreter, Vorderreihe 22
811 Bassewitz, Gerda, Gräfin, Beim Seetempel
538 Hans Heinr. Bassow Baumschulen, Gneversdorfer Weg 97
913 Hans H. Bassow GmbH, Baustelle Pötenitz
983 Bastian, Kai, Kfm., GneversdorferWeg 20
646 Bauleitung Travemünde-Pötenitz
640 Behm, Werner, Baugesch., Kurgartenstr. 117
865 Berger, Walter, Ing., Steuerbord 17
403 Bergmann, E., Erprob.Flieger, Mittschiffs 2
969 Bergmann, K. H., Schiffsoffizier, Helldahl
566 Bertling, F. H., Makler, Vorderreihe 16
951 Bethesdas Strandhaus, *Nd* GrünerWeg 2
664 Beyersdorff, Hans, Drogerie, Vorderreihe 49
428 Ders., Wohn., Fallreep 6
581 Beythien, Hans, Landwirt, Häven
623 Beythien, Hermann, Bauer, Ivendorf
431 Bezugsschein-Ausgabest. 7, Kirchenstr. 3/4
866 Bischoff, G., Buchdruck., Kurgartenstr. 103
536 Blöcker, Geschw., Kol.-W., Vorderreihe 48
940 Böbs, Bertha, Hebamme, Vorderreihe 25
627 Böbs Bootbauwerkstätten
Travemünde (Stadtseite)
582 Böbs, Joh., Bazar, *Nd* Strandstr. 117
835 Boege, Maria, Kol.-W., Fehlingstr. 31
882 Böhter, L., Wäscherei, Vorderreihe 37
702 Bohlmann, Gust., Bauer, Teutendorf
591 Boldt, C., Autorepar., Kurgartenstr. 32
985 Boldt, Emma, Frau, Pensionat, Kaiserallee 7
929 Bonnet, F. W., Niendorf, Rodenb.Str. 35
594 Borchert, Hans, Bauer, Brodten
583 Braasch, Heinr., Gastw., Torstr. 34
842 Bracke, Rud., Dipl.-Ing., Strandstr. 34a
432 Brandt, Henry, Archit., Kaiserallee 41
584 Brinkmann, Alfr., Photogr., Kursaal.
585 Brockmann, W., Spedition, Torstr. 45.
586 Broecker, Johs., Meierei, Warnsdorf
717 Brüggemann, Johanna, Kaiserallee 26
972 Buddee, Hptm., Godewind 3
556 Buschow, Carl, Kaffee, Vorderreihe 51
524 Camphausen, Anna, Frau, Achterdeck 5
674 Damke, Konrad, Landwirt, Godewind 2
416 Dams, Henry, Tabakwr., Rose 8
925 Dankert, Otto, Gemischtwr., *Nd* Bahnhofstr.
685 Deisler, Clara, *Nd* Rodenbergstr. 27
734 Denecke, August, Fuhrunt., Vorderreihe 25
654 Deutsche Luft-Hansa-A.-G., Werkstätten
986 Deutsches Rotes Kreuz, Fehlingstr. 67
603 Diercks, C., Malermstr., Kurg.-Str. 42.
605 Dietz, Wilh., Bahnhofswirt, Strandbahnhof
718 Donitzky, Wilh., Kol.-W., Kurg.Str. 1
560 Drenckhan, Carl, Landwirt, Ovendorferhof
414 Drewes, E., Mittschiffs 5
614 Dührkop, Adolf, Klempner, *Nd* Strandstr. 114
615 Edminson, Robert, Kfm., Kaiserallee 8
616 Ehlers, H., Landwirt, Dummersdorf, Abbau
437 Eich, Kurt, Fliegerstabsing., Achterdeck 21
968 Elbelt, Eduard, Dipl.-Ing., Mittschiffs 6
820 Elektrizitätswerk
618 Erholungsh. d. Postbeamt., Niendorf (O.)
617 Esch, Paul, Hauptmann, Backbord 33
995 Evers, E., Bootswerft, *Nd* Hafen
619 Evers, Friedrich, Bauer, Evershof
633 Ewers, Marie, Frau, Badegarten 8
529 Fahrenkrog, H., Tischlerei, *Nd* Strandstr. 92
729 Feck, Claus, Dr.-Ing., Meckl.Landstr. 54
716 Fick, Konrad, Gemüsegärtnerei, Mühlenberg
902 Fink, F., Fischmstr., Richthofenring 89
711 Fischergenossenschaft Lübeck-Schlutup
631 Flieger-Offizierheim, Priwall 60
768 Forck, Heinr., Parkhotel, Niendorf
786 Foto-Haus Pamperin, Vorderreihe 41
673 Franzen, Carl C., *Nd* Travem.Landstr. 25
807 v. Freidenfeldt, Dr., R.-A. [N], Vorderreihe 54
992 Friedrichs, Gottfried, Aalräuch., Priwall
625 Friedrichsen, W., Manufakturwr., Rose 9
769 Funke & Co, Tiefbau, Priwall
635 Gärtner, Georg, Schreibwr., Rose 4.
523 Gas-, Elektrizitäts- u. Wasserwerke.
516 Gasversorg. d. Oldb. Ostseebäder, Niendorf.
637 Geeve, Johannis, Schmiedemstr., Ovendorf
907 Geheimes Staatspolizeiamt, Vorderreihe 8
638 Gehrckens sen., Herm., Kfm., Kaiserallee 22.
522 Gendarmerieposten Niendorf, Travem.Str.
931 Georgs, Georg, Hotel z. Post, Rose 7
660 Gerdes, Dr. Emil, Zahnarzt, Vorderreihe 63
639 Gerdtz, Willy, Geflügelzuchtfarm, Rönnau
662 Glogner, Paul, Archit., Mittschiffs 3.
784 Gneversdorfer Mühle, Restaur., Gneversd.W. 80
606 Göckens, Fritz, Kol.-W., *Nd* Strandstr. 140
663 Golf-Hotel, Seetempel
438 v. Gordon, Flieger-Stabsing., Backbord 1
971 Gosch, Dr. Claud., Arzt, Kaiserallee 18
958 Greve, Johs., Bahnhofspavillon, Vogteistr.
666 Gros, Karl, Landw., Brodten
545 v. Großhelm, Friedr. Paul, Kaiserallee 11
675 Haase, Carl, Bäckerei, Vorderreihe 47.
722 Hachfeld, Anna, Backwaren, Fehlingstr. 63
518 Hädrich, Fl.-Stabs-Ing., Priwall, Meckl.Ldstr. 1
686 Häveker, L. A., Oberin i.R., Achterdeck
676 Hagelstein, A., Masch.Bau, A.d.Baggersand
Ders., Wohnung, Backbord 27
680 Hagelstein, Walter, Kohlen, Vorderreihe 35
888 Hahn, Dr. Heinz, Kurarzt, Neustr. 3
677 Hambrock, Hans, Kfm., Kaiserallee 37b
621 Hamburger Kinderheim, Niendorf, Strandstr.
644 Handelsbank in Lübeck, Vorderreihe 58
678 Hansabrauerei A.-G., Lübeck, Kurgartenstr.
679 Hansameierei, Gneversdorferweg 20
829 Hansen, Ferd., Kohlen, Rodenbergstr. 12
885 Hansen, Hans, Gastw., Bahnhof-Hafen
596 Hansen, Robert, Krämerei, Fehlingstr. 65
991 Harder, Erich, *Nd* Rodenbergstr. 21
682 Hardt, Paul, Baugesch., *Nd* Bahnhofstr. 4
694 Hargus, K., Malermstr., Vorderreihe 18
684 Hartmann, Dr. Erna, Ärztin, *Nd* Strandstr. 129
875 Haus Hubertus, *Nd* Travem.Landstr. 4
629 Haus Ilse, Erholungsh., *Nd* Rodenbergstr. 22
949 Haus Iris, Fremdenheim, Kaiserallee 10
695 Haus Meeresblick, Pension, Kaiserallee 35a.
667 Haus der Nahrung der Hofbauer, Kurgartenstr.
700 Haus Ritter, Fremdenheim, Kurgarten 2
857 Hauschild, Otto, Kapitän, Fehlingstr. 23
815 Heinemeier, L., Konsul, Kaiserallee 37a
404 *Hellwig*, Kurt, *Fl.*-Stabsing., Fallreep 2
402 Henck, Wilh., Agent, Kaiserallee 19
701 Henk, Fritz, Landwirt, Bültwisch
688 Hense, Carl, Flugkapitän, Strandprom. 2
840 Henze, Dr. Kurt, Zahnarzt, Vorderreihe 61
593 Hermannshöhe-Gaststr., Brodtener Ufer
697 Herrnberger, Fr., Elektr.Anl., *Nd* Strandstr. 38
793 Heß, H., Klempner, *Nd* Waldweg
691 Hildebrandt, Rudolf, Grammersdorf.
704 Hitzbleck, J. C., Landw. Berat., Kaiserallee
966 Höppner, Herm., Gastw., Meckl.Landstr. 52
736 Hollien, Paul, Kurgartenstr. 24
705 Holscher, Kurt H., Kfm., Kaiserallee 29.
943 Ph. Holzmann AG, Kaiserallee 943
706 Honhold, Joh., Bauer, Warnsdorf
714 Hotel Deutscher Kaiser
933 Hotel u. Pensionat Germania, *Nd* Strandstr. 138
725 Hotel Kasch, Niendorf, Strandstr. 123
819 Hotel Ostseehotel, *Nd* Strandstr. 125
800 Hotel Prinz Heinrich, Vorderreihe 39.
787 Hotel Schifferhaus, Vorderreihe 17
863 Hotel u. Pension Seeburg, *Nd* Parkallee 6
956 Hotel u. Pens. Strandhaus Becker, K.-Allee 2
833 Hotel Stadt Hamburg, Vorderreihe 60.
832 Hotel Stadt Hamburg, *Nd* Strandstr. 134
901 Hotel Stadt Kiel, Kurgartenstr. 61
914 Hotel Vaterland, *Nd* Strandstr. 115
562 Howe, C. W., Architekt, Moorredder
715 Howe, W., Baugesch., Fehlingstr. 21
834 Howold, W., Segelmacher, Jahrmarktstr. 1
563 Hummel, F., Gneversdorferweg 90
993 Ihlenfeld, W., Gastw., Kurgartenstr. 109
569 Ingwersen, Martha, Frau, Kaiserallee 3
777 Isenberg, R. M., Haus Tessin, Strandredder 2
710 Jaacks, C., Manuf.W., *Nd* Strandstr. 140
601 Jabs, Wilh., Oberinspekt., Vorderreihe 53
513 Janson, Fritz, Hauptm., Backbord 3
602 Jarke, Alfred, Direktor, Backbord 35
690 Jensen, J., Pastor, Kirchenstr. 11
527 Johannsen, Hans, Fischräuch., Kurg.Str. 10
720 Johannsen's Hotel, *Nd* Strandstr. 150
527 Johannsen, Hans, Aalräucherei, Kurg.Str. 10
730 Johannsen, Otto, Dr. phil., Kaiserallee 49
905 Jürgensen, Dr. J., Arzt, Kaiserallee 33a
911 Kameradschaftsheim, Priwall
724 Karstedt, Ww., Ida, Bäuerin, Brodten
955 Kath. Pfarramt, Rose 32
733 Kemper, Joh., Richthofenring 83
510 Kersten, Emil, Schmiedemstr., Brodten
737 Kindererholungsheim d. NSV., Niendorf
773 Kinderheim St. Johann, *Nd* Strandallee 1
954 Kirchenbüro, Kurgartenstr. 125
738 Kiwit, Hans, Elektrot. Büro, Vorderr. 43
719 Klein, Heinr., Schmiede, Gneversd.Weg 3
424 Klumper, Hauptmann, Kurgartenstr. 94
801 Knoop, Gust., Schlachter, *Nd* Strandstr. 116
763 Knoop, Hans, Schlachtermstr., *Nd* Strandst. 118
554 Koch, Herbert, Bauführ., Travem.Hafen
622 Koebner, H., Sportlehrer, Kaiserallee 33
517 Köhler, Camillo, Baugesch., Kaiserallee 13
709 Köhncke, Rolf, Kfm., Kaiserallee 14
764 Kohlsaat, E., Bauer, Pöppendorf
766 Kollbohm & Scholtes, Ing.-Büro, Backbord
794 Konzack, Otto, Schneidermstr., Rose 6.
802 Krach, Joh. G., Eisenwr., Vorderreihe 50
775 Krambeck, Walther, Bauer, Warnsdorf
776 Krebs, Herm., Schmiedemstr., Jahrmarktstr.
935 Kreissparkasse, Zahlstelle, *Nd* Strandstr. 96
778 Krellenberg, Alb., Gasthaus, Vorderreihe 6.
515 Krickemeyer, K., Musikmstr., Meckl.Landstr. 24
821 Kroeger, H. G., Kfm., Backbord 9
900 Kröger, J. U., Gemischtwr., *Nd* Bhfstr. 2
803 Kröger, Johs., Landwirt, Brodten
780 Kröger, J. U., Kol.-W., Torstr. 1.
828 Krönke, Herm., *Nd* Strandstr. 127
401 Kröplin, Karl Frdr., Rose 20
890 Krohn, Heinr., Kapitän, Priwall
558 Kronacher, Walter, Landw., Teutendorf
869 Krüger, Gerh., Ing., Achterdeck 19
421 Krüger, H.-Jürgen, Geschäftsf., Pöppendorf
795 Krüger, R., Fischräucherei, *Nd* Sydowstr. 4
781 Krukau, Ernst, Autovermiet., Strandstr. 142

607 Kühlhaus Lübeck AG, *Nd* Bahnhofstr.
849 Küstermann, P., Kfm., *Nd* Kastanienallee 5
908 Kunkel, O., Kantinenpächter, Plötenitz
783 Kurgartenhaus, Kurgartenstr. 143

Sammel-Nr. 655

Kurhaus Travemünde

Arkadenhaus, Schweizerhaus, Hansahaus, Villa Marienlust, Villa Augusta, Fürstenhof, Autoliebchen. 300 Zimmer und Badezimmer, 400 Betten. Geschlossene Wohnungen mit Küche u. Bad. Auto-Garagen u. Boxen. Tankstelle. T Kurhaus Travemünde

Kursaal-Gaststätten

Lübeck-Travemünde
Fernsprecher: 770
937 Hausmeisterbüro

434 Kurverwaltung Timmendorfer Strand Nebenstelle Niendorf (Ostsee)
753 Kurverwaltung Travemünde, Lübeck-Travemünde, Am Lotsenberg
548 Laatz, Hans, Schmiedem., Gneversd.Weg 3
620 Landjahrlager Grammersdorf
810 Lange, Amandus, Konk.-Verw., Kaiserallee 16
989 Ledigenheim Priwall, Mecklenb.Landstr. 1
804 v. Leesen, Albert, Kfm., Kaiserallee 30a
532 Lehmitz, Joh., Schreibstube, Am Lotsenberg
785 Lehnert, Peter, Gärtnerei, Kurgartenstr. 13.
726 Lennartz, H., Friseursalon, Kurgartenstr. 117
546 Lenz, Paul, Autovermiet., Bertlingstr. 2
439 Leschke, Georg, Flugzeugf., Mittschiffs 8
806 v. Loessl, Richard, Rönnau
814 E. u. H. Lohff & Söhne, Landw., Dummersdorferfeld
903 Lohff, W., Wurstfabr., Vorderreihe 19
761 Lorscheidt u. Linge, Betonbau, Pötenitz
521 Lotsen- u. Hafenamt, Leuchtenfeld
580 Lucanus, Wilh., Bauer, Gneversdorf
816 Lübcke, Franz, Maschinenrepar., Ivendorf
550 Lübeck-Travem. Margar.-Fbr. W. K. Bastian
641 Lübecker Fischergenossenschaft, G. m. b. H., Vorderreihe 32
790 Lübecker Lebensmittel GmbH, Kurgartenstr.
904 Lübecker Yacht-Club, Yachthafen
818 Lüders, Hans, Schlosser, Torstr. 6.
703 Lühr, Martin, Bäckermstr., *Nd* Strandstr. 88
721 Luft, Robert, Landw., Rönnau
528 Maaß, Willi, Motorbootverm., *Nd* Strandstr.
822 Mahn, Friedr. Karl, Papier, Rose 42.
796 Matthias, Dr. Franz, Ing., *Nd* Strandstr. 49
542 May, Rob., Töpfermstr., Vorderreihe 27
823 Meincke & Jaacks, Leinenwr., Rosestr.
727 Mennenga, R., Kol.-W., Teutend.Weg 33
417 Meyer, A., Lehrer, Mühlenberg 23
824 Meyer, Ernst, Malermstr., Fehlingstr. 73.
654 Meyhöfer, W., Dipl.-Ing., Mittschiffs 3
604 Michael, Friedr., Kfm., Achterdeck 4
825 Minlos-Heim, Vorderreihe 61
948 Miramar, Hotel, Niendorf, Parkallee 5
860 Muche, Marg., Hebamme, Fehlingstr. 12a
984 Müller, Alfr., Zigarren, Kurgartenstr. 94
568 Müter, Hans, Zimmermstr., Fehlingstr. 68
712 Muß, Georg, Tabakwr., Vorderreihe 42
858 Muuß, A., Pens. Atlantik, *Nd* Strandstr. 119
836 Muuß, J., Gütertransport, *Nd* Strandstr. 90
837 Nau, Ernst, Gneversdorf
(837) Nau, Otto, Hypotheken, Vorderreihe 34
838 Nazareth, Diakonissenhaus, Kinderheim.
861 Niemann, F., Major, Meckl.Landstr. 62
626 Nissen, Kurt, Bauer, Friesenholm
774 Nitag-Possehl, Großtank, Am Tor-Eing.
841 Nitz, Ernst, Mineralw.Fbr., Am Lotsenberg 9
433 NSDAP., Ortsgr. Niendorf, Strandstr. 120
843 Obendorf, Johs., Kfm., *Nd* Strandstr. 61
844 Oldörp, Wilh., Fischhdlg., Rose 16
565 Ortgies, F., Kol.-W., Priwall Mecklenb.Str.
855 Ostseehaus, Pension Amilie Prell, Brodten
846 Ostsee-Hotel, Aug. Eggers, Kaiserallee 57

854

Ostsee-Kurhof

Travemünde, Kaiser-Allee 53

874 Oving-Andersson, Elisabeth, Achterdeck 9
856 Paeprer, Dr., Stabsarzt a. D., Vorderreihe 63
557 Paeprer, Ulrich, Pension, Kaiserallee 23
809 Paetow, Karl, *Nd* Parkallee 10
952 Paetow, Wilh., Landhaus, Fehlingstr. 67
915 Parkhotel Travemünde, Godewind 7
877 Pension Daheim, Paula Rebsch, Kaiserallee 35
700 Pension Haus Ritter, Am Kurgarten 2
949 Pension Iris, Strandpromenade
886 Pension Strandredder, Strandredder 1
930 Peters, F., Flugzeugführer, Ivendorf, Travem. Landstr.
407 Petry, Heinr., Flugzeugf., Achterdeck 15
435 Petzke, F., Prok., *Nd* am Wittingh. 10
859 Pilliet, K., Restaur., Bertlingstr. 1.
862 Plötze, G., Landwirt, Teutendorf.
817 Pöhler, Joseph, Colosseum, Torstr. 42
872 Pogorszelsky, Alma, Likörstube, Kursaal
514 Polizeibüro, Vorderreihe 7
774 Possehl, Großtankst., Lübeck-Niend.Chaussee
881 Possehl Travemünder Kohlenhandel GmbH, Torstr. 1
864 Possehl-Stiftung, Kaiserallee 6
735 Priwall Gaststätten, Mecklenb.Landstr. 36
624 Pülz, Franz, Milchverteiler, *Nd* Strandstr. 106
427 Ramge, Karl, Flieger-Stabsing., Leegerwall 4
765 Redemann, Richard, Obst, Rose 6
922 Rehder, Kurt, Dipl.-Ing., Mittschiffs 8
642 Reichsbahn, Bahnhof Travemünde-Hafen
526 Dieselbe, Bahnhof Niendorf
592 Reichsfinanzverw., Zollst., Fehlingstr. 16
941 Reichsluftschutzbund, Vorderreihe 32
500 Reichspost, Postamt 1
506 Dieselbe, Zweigst., Postamt 2 (Städt.Kursaal)
505 Dieselbe, Zweigstelle Niendorf (Ostsee)
876 Reisebüro Travemünde, Vorderreihe 56
549 Rest. zur Rose, F. Haase, Rose 12
879 Rickmann, Joh., Kfm., Kurgartenstr. 69.
845 Rieckmann, Hans, Bäckerei, Vorderreihe 28
880 Ritter, Friedrich, Gartenbau, *Nd* Strandstr.
924 Ritter, O. H., Importeur, Kaiserallee 18a
693 Röllinger, Peter, Kfm., *Nd* Strandstr. 31
990 Rosarius, Flugkapitän, Mittschiffs 2
850 Rosehr, Hans, *Nd* Tannenweg
917 Joachim Rubien & Sohn, Hoch- und Tiefbau, Rose 25
981 Rubien, Johs., Torstr. 4
883 Ruesch, Friedr., Landwirt, Häven
884 v. Rumohr, C. D., Landwirt, Warnsdorf
982 Derselbe, Gutsverwaltg. Lindenhof
683 Sasse, Willy, Maler, Kurgartenstr. 43
918 Scheel, Hans, Kaiserallee 1
959 Scheel, Hans, Landw., Grammersdorf
893 Scheel, Ww. Wilhelmine, Kaiserallee 1
942 Schenck, P., Stabsing., Leegerwall 2
894 Scheutzlich, W., Elektr. Anl., Vorderreihe 23
895 Schickedanz, Karl, Kaiserallee
687 Schiller, Viktoria, Ww., Vorderreihe 64
520 Schlichte, J., Techn. Angest., Bertlingstr. 4
898 Schlichting jr., Joh., Yacht- u. Bootswerft
934 Schlüter, Otto, Bäckerei, Vorderreihe 5.
920 Schmahl, Walter, Meierei, Fehlingstr. 25
921 Schmalfeldt, Heinr., Sattler, Torstr. 51.
541 Schmalfuß, Dr. K., Ing., Fallreep 6
567 Schmidt, Ernst, Gasthof, Vorderreihe 24.
422 Schmidt jr., Fr., Gesellschaftshaus, Torstr. 1
406 Schmidt sen., Gastw., Achterdeck 2
612 Schmidt, Gustav, Tischlerei, Vorderreihe 24
707 Schmidt, Heinr., Architekt, Fehlingstr. 11
827 Schmidt, Wilh., Tischlerm., Kurg.Str. 123
923 Schnoor, Karl, Kol.-W., Kurgartenstr. 99.
(766) Scholtes, Paul, Dipl.-Ing., Fehlingstr. 23
723 Schrader, Amelia, Frau, Mittschiffs 1
847 Schrader, Heinr., Bauer, Teutendorf
609 Schramm, G., Kantine, Priwall, Meckl.Landstr.
926 Schreiber, Gust., Autogaragen, Fehlingstr. 63
935 Schröder, Carl, Schuhwr., *Nd* Strandstr. 96
788 Schröder, Dr. E., Arzt, Fehlingstr. 9
851 Schröder, Kurt Ad., Kfm., Backbord 23
798 Schröder, Wilh., Fischhdlg., *Nd* Strandstr. 162
429 Schubert, Olga, Frau, Backbord 12
994 Schuchardt, Alb., Gen.-Vertr., Vorderr. 25
936 C. F. Schütt & Co. Lübeck, Kurgartenstr. 67
539 Schütt, Fr., Fuhrwesen, Torstr. 14.
597 Schütt, Gustav, Zimmerei, Fehlingstr. 30
782 Schütt, Hans, Prokur., Fehlingstr. 72
892 Schütt, Heinr., Dampfziegelei
413 Schule in Travemünde, Kirchenstr. 3
587 Schulz, Willy, Detektiv, Vorderreihe 36
771 Schulze, Karl, Glaserei, Kurgartenstr. 101
808 Schulze, L., Am Kurgarten
590 Schwaiger, Franz, Ing., Steuerbord 15
939 Seestern-Drogerie, Kurgartenstr. 111.
895 Seetempel, Restaur. u. Café
826 Sehstedt, J., Vertrauensm., Fehlingstr. 15
988 Sick, R., Fischerei, Niendorf, Hafen
669 Sleumer, A., Kfm., *Nd* Strandpromenade 46
873 Soldwisch, Hans, Maler, Kurgartenstr. 39
960 Spar- u. Anleihe-Kasse, Kurg.Str. 91
535 Spethmann, Fritz, Leihbücherei, Vorderr. 57
839 Stapelfeldt, M., Schlachter, Vorderreihe 44.
708 Stave, Friedr., Kfm., Steuerbord 9
430 Steder, Karl, Kfm., Kaiserallee 30c
944 Steffen, Paul, Kfm., Kurgartenstr. 1.
946 Steinhagen, Olof, Bauer, Ivendorf
672 Steine, Julius, Uhren, Vorderreihe 43
791 Stoffers, Fritz, Bauer, Warnsdorf
961 Strandhalle Niendorf, Strandstr. 69
956 Strandhaus Becker, Kaiserallee 2a
636 Strandhotel, Kaiserallee 2a
598 Strandpavillon, Kaiserallee 30
408 Ernst & Frieda Strunck, Friseur, Rose 12a
957 Stürholdt, F., Milch, Jahrmarktstr. 12
975 Stürtzel, Hans, Motorradrepar., Kurg.Str. 90
938 Stuht, Hugo, Bauer, Dummersdorf
977 Suhr, Frdr., Kapitän, Kaiserallee 37
681 Thams & Garfs, Kaffeelager, Vorderreihe 43
964 Tamm, Friedr., Autotransp., Kurg.Str. 119
610 Tamm, Herm., Versteigerer, Warnsdorf
696 Tamm, Otto, Fehlingstr. 12a
933 Hildeg. & Hilde Tesenwitz, Godewind 6
412 Tews, Otto, Gartenbau, *Nd* Strandstr. 12
965 Theedorf, Hans, Kol.-W., Vorderreihe 10
887 Theedorf, W., Tischlermstr., Rose 46
976 Ders., Wohn., Steuerbord 3
628 Thiel, Erich, Kfm., Achterdeck 23–27
537 Thode, Hans, Modewr., Niendorf, Strandstr.
978 Thörl, Ww. F., Frau, Backbord 19
980 Thursch, Hugo, Friseur, Arkadenhaus
973 Thursch, Hugo, Haus Tanneck, Bertlingstr. 3
974 Tolkmitt & Müter, Baugesch., Torstr. 16
(423) Tonfilmtheater Charlotte Kuhnt
789 Traun, Oscar, Kaiserallee 45
962 Unger, Alex., Baugesch., Vorderreihe 54
932 Vaerst, Dr. Goswin, Kfm., Kaiserallee 12
537 Verkehrsamt Niendorf
551 Viereck, Margarete, Frau, Achterdeck 2
731 Villa Charlott, Kaiserallee 5
692 Vollert, R., Fuhrwesen, Brodtner Kirchst.
632 Voß, Konrad, Bootsbaumstr., *Nd* F.Hafen
630 Wahler, Emil, Kfm., Kaiserallee 14
805 Wandke, Herm., Baugesch., Mühlenberg 21
434 Warmbad, *Nd* Strandstr.
561 Warschauer, Elisabeth, Backbord 6
600 Wasserschutzpolizei, Vorderreihe 18
779 Wassmund, Dr. H., Arzt, *Nd* Bahnhofstr.
831 Wegner, Heinrich, Fehlingstr. 28
418 Weickardt, Hans, Dipl.-Ing., Backbord 5a
996 Wendelborn, Ernst, Autorep., Vorderreihe 13
852 Wendelborn, Hans, Klempnerei, Vorderreihe 28
792 K. u. P. Wendelborn, Schlossermstr., Markstr.
772 Werner, Erich, Direktor, Godewind 2
998 Werner, H., Landwirt, Brodten.
910 Westphal, Ernst, Motorradrep., Kurg.Str. 110
987 Westphal, Ernst, Stellm., Kurgartenstr. 52.
739 Westphal, Walter, Landwirt, Teutendorf
405 Westphal, W., Stellmachermstr., Brodt.Kirchst.
760 Westphalenhaus, Kinderheim, Travem.Str. 6
589 Wiencken, Willy, Kfm., Christensenstr. 1
608 Wiese, Otto, Kantine, Priwall
970 Wilke, Grete, Niendorf, Rodenbergstr. 25–27
912 Wirthel, Ad., Klempner, Kurgartenstr. 73.
713 Wismar, H., Backbord
889 Wittern, Alfr., Lehrer, Fehlingstr. 69b
762 Woermann, Carl, Bauer, Wilmsdorf
919 Zekert, H., Dr. med., Niendorf, Rod.Str.
927 Ziehn, G., Tischlerei, *Nd* Bhfstr. 20
916 Zierold, Walter, Niendorf, Rodenbergstr.
531 Zollamt Travemünde, Vorderreihe 29a
867 Zollaufsichtsstelle Niendorf

Lüben (Niederschlesien)

204 Allg. Ortskrankenkasse, Bismarckstr. 5
483 Amtsgericht Lüben.
386 Anders, Dr. G., Arzt, Vorwerkstr. 1a
329 Anders, Gerh., Landwirt, Mallmitz
464 Anders, Paul, Schmiede, Hindenburgstr. 19
215 Anders, Rich., Landwirt, Mallmitz
244 Apotheke, Alfred Köhler, Ring 31
333 Apotheke, Frau M. Becker, Bahnhofstr. 29
269 Arbeitsamt Nebenst., Hindenburgstr. 4
356 Arlt, Adolf, Fleischermstr., Steinauer Str. 21
249 Arlt, Martin, Konfektion, Breitestr. 8
325 Augustaheim, Bismarckstr.
280 Bahnhofswirtschaft, Ernst Lehmann
313 Baier, Siedlung Neulüben
276 Baier, Arthur, Bäckerm., Ob.GlogauerStr. 17
414 Balster, Herm., Kantine, v. Bredowstr. 11
461 Baumann, Photohdlg., Breitestr. 7
480 Behme, Gg., Landw. Masch., Haynauer Str. 5
303 Berger, Max, Maschinen, Bahnhofstr. 13
441 Berger, Rud., Kol.-W., SteinauerStr. 12
238 v. Bernuth, Bernh., Rittm., Hindenb.Str. 12
431 Besseworth, Erich, Friseur, Ring 5
468 Biedermann, Bruno, Bäckerm., Steinauerstr. 27
446 Birk, Ernst, Bahnspedition — Möbeltransporte, Sand u. Kies, Steinauer Str. 33
328 Birk, Hermann, Spedition, Samitzer Str. 1
435 Bischoff, Rud., Mehl, Liegnitzer Str.
379 Böer, H., Landwirt, Mallmitz
465 Böhnisch, Adolf, Malermstr., Bahnhofstr. 16
585 v. Bohlen, Major, Lerchenborn
226 Brauner, Carl, Delikatessenhdlg., Ring 14.
319 Breiler, Mallmitz, Dorfstr. 63.
255 Bresse, Karl, Landwirt, Schloßstr. 4
369 Breutmann, Erwin, Kol.-W., Ringstr. 24
289 Brörken, Dr. med., Dragonerstr. 10
272 Buchwald'sche Erben, Fleischerei, Oberau
316 Demiani, Jul., Ratskeller, OberglogauerStr. 1
451 Dittrich, Herm., Malermstr., Dragonerstr. 5
279 Döring, Bruno, Ofenbau, v.Weyhernstr. 5
439 Dom. Talbendorf, Bes. R. Preiß
208 Dudek, Hellmuth, Bierverlag, Ring 25
375 Durniok, Alfred, Zahnarzt, Ring 26
382 Eierkennzeichnungsstelle
496 Elfler, K., Kohlen, Breitestr. 10
353 Eigert, Beerdigung, Steinauer Str. 51
448 Eigert, Bruno, Möbel, Ob. Glogauerstr. 9
432 Elektrizitätswerke Liegnitz.
(253) Else, Osk., Bäckermstr., Dragonerstr. 7
262 Endler, Carl, Elektr. Anl., Oberglog.Str. 14
315 Ernst, M., Tiefbau u. Steinsetzm., Bhfstr. 21
281 Ev. Kirchenamt.
444 Evang. Pfarramt Oberau
275 Evang. Schwesternheim
378 Exner, Ernst, Installation.
462 Fischer, Eberh., Pastor, Lüben, Kirchpl. 2
568 Försterei (Revier-), Mittel, Oberau
541 Försterei (Stadtober-)
304 Forchner, A., Gartenbau, Haynauer Str. 17
542 Forsthaus Guhlau
389 Friese, Otto, Bäckermstr., GroßKrichen
362 Gasthof Deutscher Kaiser, Bahnhofstr. 8
302 Gasthaus Drei Kronen, Breslauer Str. 1
394 Gasth. Weißes Lamm, Steinauerstr. 47.
478 Gasthof zum goldenen Anker, Breitestr. 10
415 Gasth. z. goldenen Frieden, Steinauerstr.
488 Gasth. z. Hirsch, Hindenburgstr. 17
339 Gasth. z. Stadt Liegnitz, Bresl.Str. 13
311 Gehrmann, W. G., Café, Wallstr. 2
588 Geistefeldt, Papier, Ring 20
252 Gendarmerie-Kreis, Hann-v.Weyhern-Str. 2
314 Gendarmerie-Gruppenposten, Brauchitschdorf
330 Gerbatsch, Dr. G., Chirurg, Dragonerstr. 6
248 Gertig, Franz, Bäckerei, Hindenb.Str. 1
459 Gesundheitsamt, Staatl., Hindenburgstr. 3
449 Gimmler, M., Steuerberat., Ring 6
508 Göldner, Alfred, Dentist, Bahnhofstr. 15.
557 Marg. & Werner Gottschalk, Apotheke, Ring 31
364 Grabmann, A., Eisenhandlung
556 Graeber, Rud., Oberltn., Bahnhofstr. 17
460 Gräfe, A., Malermstr., Ob.Glogauer Str. 16
216 Grfl. v. Ballestremsche Herrsch., O.Gläsersd.
222 Grfl. v. Ballestr. Domänendir., M.-Oberau.
503 Groß, Walter, Pastor, Faulhaberstr. 6
346 Grosser, Ad., Gasthofbes., Brauchitschdorf
408 Grosser, Karl, Bürgerm., Groß-Krichen 21
324 Grotius Nf., Rich., Drogerie, Oberglog.Str. 14
581 Gruhl, Werner, Buchhdlg., Ring 12
445 Grundmann, Kurt, Gasthof, Ziebendorf
436 Gürke, Gerh., Mühlenbes., Mühlstr. 14.
561 Gude, Paul, Schmiedemstr.
300 Gugsch, Fritz, Bauer, Samitzerstr.
466 Gut d. Prov. Heil- u. Pflegeanstalt Lüben
420 Habicht, Franz, Sattlermstr., Breite Str. 27
401 Hänel, Georg, Fleischermstr., Ossig 49
507 Härtwig, Gasthaus, Oberau.
390 Hampel, Dr. K., R.A. [N], Ndr.Glog. Str. 6
203 Harrach, Gräfin, Schloß Kl.Krichen
447 Hecker, Joh., Modewr., Ring 23
383 Herrmann, W., Versich., Liegnitzer Str. 27
265 Hilbig, Alfred, Konditorei, Breite Str. 31
405 Hilgner, Bauer, Samitzer Str. 2
413 Hoferichter, Rob., Leinen, Bismarckstr. 1
237 Hoffmann, Fr., Baumstr., Haynauer Str. 2
443 Hoffmann, Fritz, Fuhren, Steinauer Str. 36
264 Hoffmann, Karl, Altstadt 29
312 Hohberg, Fritz, Autofuhrgesch., Dorfstr. 31
284 Holz- und Metallwerke Lüben Gustav Gadebusch, Bahnhofstr. 31
411 Horn, Otto, Bäckerei, Ndr.Glogauer Str. 16
403 Hornig, Alfr., Uhrmachermstr.
201 Hotel „Grüner Baum", Ring 18.
301 Hotel Prinz Wilhelm, Vorwerkstr. 5.
506 Hotel schwarzer Adler, Ring 28.
350 Hotel zum goldenen Löwen, Hindenburgstr. 6
228 A. Hübner & Sohn, Baumstr., Hind.Str. 4
(228) Hübner, Günther, Feuerwehrführer
473 Hübner, Dr., Arzt, Niederglogauer Str. 6
334 Hübner, Paul, Kol.-W., Breitestr.
467 Hütter, Arth., Kohlen, Liegnitzerstr. 25
347 Ihm, W., Gartenbau, v. Bredowstr. 1
245 Ilgmann, Dr. Georg, Tierarzt, Schlachthof
423 von Jagwitz & Co. G. m. b. H., Metallbearbeitung u. Fassondreherei, Güterstr. 16. Bankverbindung: Mittelstandsbank Lüben
317 John, Paul, Fleischermstr., Tiefestr. 3.
285 Kartoffelflockenfabrik Lüben, eGmbH
355 Kassner, Rich., Bäckerei, Liegnitzerstr. 10.
295 Katasteramt, Preuß., Lüben.
292 Kath. Pfarramt.
450 Kiesewetter, Rich., Baumstr., Vorwerkstr. 1a
232 Kleinbahn Lüben-Kotzenau.
250 v. Klitzing, Brauchitschdorf
273 v. Klitzing'sche Forstverwalt., Brauchitschd.
231 v. Klitzing'sche Gutsverwalt., Brauchitschd.
344 Klust, Paul, Leinwandgesch., Ring 9
218 v. d. Knesebeck, Dietz, Bismarckstr. 6
274 Knispel, A., Spedition, Bahnhofstr. 11.
388 Köhler, H. G., Dipl.-Volkswirt
298 Konitzki, A., Malerm., Bahnhofstr. 5.
320 Krankenhaus Lüben, Schützenstr. 5.
(353) Kreishandwerkerschaft, SteinauerStr. 51
540 Kreissparkasse
381 Kretschmer, Hugo, Schloßmühle, Mallmitz.
469 Kube, Herm., Schlossermstr., Stein.Str. 14
214 Kühn, Paul, Lüb. Stadtblatt, Liegnitzerstr. 35
205 Kullmann, A., Eisenwr., Ring 21
225 C. Kulmiz, GmbH, Kohlen, Vorwerkstr. 6
440 Kurzke, E., Gasth., Mallmitz, Dorfstr. 35.
204 Landkrankenkasse f. d. Kr. Lüben.
577 Landratsamt, Kreissparkasse, Hindenb.Str. 3
406 Laux, Arthur, Landwirt, Altstadt
282 Liegnitzer Aktienbrauerei, AG, Lüben
397 Liehr, E., Holzhandlung, Altstadt 12
402 Linke, G., Brunnenbau, Bahnhofstr. 25
309 Lübener Gurkeneinlegerei u. Sauerkohlfabrik
321 G. m. b. H., Bahnhofstr. 3 u. 19
582 Lutter, Werner, Oberltn., Dragonerstr. 5
296 Macharski, Dr., Tierarzt, Haynauerstr. 4
351 Mai, Rich., Fleischermstr., Breite Str. 6
433 Mayer, Hellmuth, Dentist, Schulprom. 1.
306 Mehwald, Fritz, Schmiedemstr., Vorwerk 2
515 Gebr. Mehwald, Wagenbau, Vorwerkstr. 1
246 Meier, H., Rittergut Ziebendorf
387 Michael, A., Landstr.-Mstr., Liegn.Str. 37
258 Mittelstandsbank eGmbH
422 Mittmann, Ernst, Autorepar., Fahrschule
266 Mittmann, Rud., Gasth., Malimitz 26
288 Moch, C., Eisenwr., Ring 6
377 Molinski, Dr. Th., Arzt, Kullmannstr. 9.
241 Molkerei Lüben E. G. m. b. H., Haynauerstr. 5a.
210 Moltrecht, Landesältester, Wasserpromenade
207 Moltrecht, Fritz, Landältest., Gr.Krichen
345 E. Müller & Sohn, Mühle, Hindenburgstr. 10.
470 Müller, Karl, Tischlermstr., Kasernenstr. 9a
233 Müller, Max, Baugesch., Haynauer Str. 14
501 Müller-Osten, Dr. H., R.-A. [N], Breitestr. 2
384 Napiralla, Hans, Schmiede, Bahnhofstr. 9
395 Neufert, Hugo, Billardfabrik.
471 Neumann, Alf., Fleischerm., Steinauerstr. 16
366 Neumann, Alfr., Konditorei, Steinauerstr. 1.
509 Neumann, Curt, Mühlenbes., Samitzerstr. 3.
258 Niederschlesische Bank eGmbH, Ring 4
477 Niederschles. Landwirtsch. Hauptgenoss.
567 Niederschles. Tageszeitung, Breitestr. 2
261 Nieke, Alfred, Getreide, HaynauerStr.
533 NSDAP., Kreisleit., Kullmannstr. 2
584 Dies., Kreisfrauensch., Kullmannstr. 1
213 Dies., Kreisamtsl. d. NSV., Hindenburgstr. 2
404 Dies., Deutsche Arbeitsfront
372 Dies., Sturmbann d. SA II/7
361 Opitz, Dr. Rudolf, Arzt, Kullmannstr.
458 Paschke, Paul, Eisenwarenhandlung, Steinauer Straße 60
479 Pauli, Max, Fleischwr., BreiteStr. 9
456 Peschel, Landw., Bresl.Str. 7
335 Peschel, Ernst, Fuhrwesen, Kasernenstr. 4.
235 Peukert, Landwirt, Dom. Guhlau
545. Peukert, Gustav, Oberau
491 Pfarramt Brauchitschdorf
318 Geschw. Philippsberg, Oberglog.Str. 6
259 Piefke, Emil, Steinsetzm., Liegn.Str. 7
525 Pohl, Rich., Elektromstr., Ring 30
552 Pola, Alfred, Schuhhaus, Ring 14
391 Priesemuth, Max, Eisenwr., Bahnhofstr. 18.
234 Prov.-Heil- u. Pflegeanst., Hindenburgstr. 34
247 Puschmann, Rich., Photogr., Ring 13
400 Raschke, Adolf, Motorrad-Repar., Hindenb.Str.
560 Raschke, O., Autorep., Bahnhofstr. 9
243 Rathey, Dr., R.-A. [N], Breitestr. 4
290 Rathmann, O.-Gerichtsvollz., Kullmannstr. 4
323 Raupach, Max, Sattlermstr.
223 Raykowski, Otto, Landmasch., Güterstr. 3
497 Reche, Ad., Tischlerm., Benj.-Schmolkstr.
416 Reichsbahnhof
202 Reichsbahn, Güterabfertigung.
587 Dieselbe, Bahnhof Koslitz
242 Reichsfinanzverw.: Finanzamt
434 Dieselbe, Zollamt, v.Weyhern-Str. 3
251 Reichsluftschutzbund, BreiteStr. 15
418 Reichsnährstand: Kr.Bauernsch., Hind.Str. 13
492 Derselbe, Landwirtschaftsschule, Hayn.Str. 15
398 Derselbe, Bez.-Försterei, Bleicherdamm 1
221 Reichs-Postamt
363 Reigber, Rich., Bildhauerei, Hindenb.-Str. 4.
297 Reimann, M., Fleischerm., LiegnitzerStr. 11
253 Reinhardt, Dr. H., Veter.-Rat, Drag.Str. 7
454 Reserve-Lazarett, Hindenburgstr.
293 Richter, Rittmeister, Aue 1
417 Riesebeck, Dr. Fritz, Zahnarzt, Bahnhofstr. 2
553 Rindfleisch, P., Ofensetzm., Ob.Glog.Str. 12
437 Ring-Drogerie, Kurt Friedrich, Ring 11
260 Rittergut Koslitz, Bes. Frhr. v. Schmidtfeld
511 Rittergut Ossig, Bes. Gerh. Goebel
425 Rösner, R.-A. [N], Ring 21
380 Rothe, Georg, Landwirt, Mallmitz
326 Rothe, Gustav, Bauer, Mallmitz 66
490 Rudel, Erich, Schulrat, Bahnhofstr. 28
349 Rüdiger, Paul, Gasthof, Ossig.
227 Sauerma-Zülzendorf, Gräfin, Bahnhofstr. 14
278 Scheike, Aug., Gärtnereibes., Bismarckstr. 21
367 Schicke, Conrad, Kol.-W., Breitestr. 17.
452 Schles. Provinz.-Feuersozietät, Hindenb.Str. 13
256 Schmidt, Fritz, Baumstr., Liegnitzerstr. 17
260 v. Schmidtfeld, Frhr., Rittergutsbes., Koslitz
410 Schneider, Gg., Gärtnerei, Mallmitz 64
537 Schneider, Karl, Süßmost-Kelterei, Hann-von-Weyhern-Str. 2
438 Schnitzer, O., Elektromstr., Güterstr. 11
357 Scholz, Gust., Fleischermstr., Mallmitz 13
212 Scholz, Herm., Roherzeugnisse, Bresl.Str. 6
562 Schreiber, Georg, Bäckerm., Liegn.Str. 8
419 Schreiber, Max, Klempner, Steinauerstr. 10
485 Schreiber, Paul, Bäcker, SteinauerStr. 53
532 Schubert, G., Kol.-Wr., Güterstr. 1

288 **Schütze Nf., E., Eisenwr., Ring 6.**
270 **Karl Schulz u. Sohn, Fuhrw., Schulprom. 3**
505 Schulz, Paul, Autovermiet., Bahnhofstr. 3
586 Schuster, Herm., Lichtspiele, Bahnhofstr. 13
583 Schwengber, Paul, Hindenburgstr. 1
529 **Selfert, Bruno, Viehhändl., Vorwerkstr. 5**
291 Seifert, Max, Insp. a. D., Kasernenstr. 9
359 **Selter, E., Glasermstr., Breitestr. 13**
487 Senftleben, Max, Drogerie, LiegnitzerStr. 2
322 **Seyler, Konr., Gasthof, Oberau.**
365 **Siegismund, A., Fleischerei, Steinauerstr. 5.**
392 Sperling, Paul, Fleischermstr., Ring 17
493 Spitzer, Erich, Kol.-Wr., v.Bredowstr. 7
569 Springer, Georg, Kfm., KotzenauerStr.
459 Staatl. Gesundheitsamt, Hindenburgstr. 3
442 Stache, Artur, Motorräder, LiegnitzerStr. 28
516 Stadtverwaltung, Rathaus
543 Stadtziegelei Lüben
236 Steenberg, Klemens, Tierarzt, Vorw.Str. 1
224 Storp, Dr. Rod., Landw., Ober-Oberau
504 Streckmann, Wilh., Schlosserm., Liegn.Str. 38
267 **Stumpe, Ernst, Mühlenprod., Glogauerstr. 3**
352 **Talke, Alwin, Wassermühle, Ossig 47**
502 Thams & Garfs, Inh. J. Mischuda, Ring 19
358 v. Thielmann, Frhr., Oberltn., Kotzen.Str. 10
338 **Thomas, Willy, Zigarren, Ring 8.**
254 Tilgner, Bruno, Fleischer, Oberglog.Str. 4
489 Tilgner, Kurt, Likörfbr.
484 **Tillmann, Fr., Elektromstr., Breitestr. 16**
354 Treutler, Superintendent, Faulhaberstr. 5
360 **Triebel-Gut, C., Behnisch, Hindenburgstr. 11**
427 Trogisch, Gerh., Lebensmittel, Hayn.Str. 6
564 **Urban, Arthur, Klempnermstr., Mühlstr. 1**
385 **Urbans Gasthof, Altstadt.**
371 **Verbandsberufssch., Schützenstr. 9**
343 Vorwerk Erlicht.
589 **Wahrendorf, H. L., v. Klitzingsche Gutsverw., Brauchitschdorf**
217 A. Walter
vormals Interessengemeinschaft Lübener Landwirte, Landesprodukte, Kotzenauer Str. 2
475 **Walter, Fritz, Fuhrwesen, Stein.-Str. 52.**
348 **Walter, Oskar. Maschinenbau, Bresl.-Str. 4.**
263 **v. Wechmar, Freifrau, Kasernenstr. 7.**
336 Wehrmacht, Standortsältester
580 Dieselbe, Bauleitung der Luftwaffe
571 Dieselbe, Gebührenstelle
287 **Weidner, Altr., Bauer, Groß-Krichen 12**
407 **Weidner, Ed., Bauer, Groß-Krichen 45**
294 Weidner, Gerhard, Gastwirt, Groß-Krichen 1
476 Weidner, Max, Fleischerm., Ndr.Glog.Str. 11
376 Weidner, Reinh., Landwirt, Mallmitz 55
(422) **Weihrauch, Osk., Zementwrfbr., Mallmitz.**
240 v. Wiednersche Verwaltung, Kniegnitz
554 von Wiedner, Schloß Kniegnitz
268 Wiesner, Berta, Obst, Breitestr. 1
364 **Wildenhof, Reinhold, Eisenhdlg., Breitestr. 3.**
327 Wilhelm, Gustav, Steinsetzmstr., Bhfstr. 26
396 **Winkler, Paul, Tischlerei, Breitestr. 23.**
277 **Winter, Max, Klempnermstr., Tiefestr.**
331 Wittek, Fritz, Mühle, Walkenmühle.
211 Wöbker, Hedwig, Frau, Vorwerkstr.
257 Wöhrmann, E., Landw., Lerchenborn
239 Wolfram, Walter, Elektrom., Glogauerstr. 2
472 Wollny, Otto, Dentist, Kullmannstr. 7
430 **Wuttig, Max, Klempnerei, Breitestr. 28.**
374 **Zeilfelder, Heinr., Kino, Schützenstr. 6a**
230 Zeilfelder, Mart., Gasth., N.GlogauerStr. 13
409 Zobel, Gustav, Fleischerm., Brauchitschdorf
368 Zobel, Martin, Fleischer, Bahnhofstr. 14
285 **Zuckerfabrik Lüben, Mitscher & Co.**

Lüblow (Mecklb.)

17 **Forstamt Jasnitz.**
31 **Forstrevier Dreenkrögen.**
18 **Forstrevier Lüblow.**
32 **Forstrevier Neu Lüblow.**
28 **Hecht, Paul, Kunstdünger**
35 Herder, B., Gasthof, Wöbbelin
14 Höfke, Paul, Gastwirtschaft
12 **Kiencke, Heinrich, Viehhdlg., Büdnerei 9.**
26 **Lembcke, Paul, Mühle, Lüblow.**
15 **Reichsbahnhof Lüblow**
34 **Schmidt, H., Landwirt, Wöbbelin, Hof 1**
24 Schulze, F. A., Kfm., Wöbbelin
22 Spar- u. Darlehnskassen-Verein
27 Strüben, Kol.-W., Wöbbelin
21 **Thiessenhusen, R., Landw.**

Lübstorf (Mecklb.)

54 **Albrecht'sches Ziegelwerk**
30 **Balzereith, Rudolf, Gastwirtschaft**
10 v. Barnersche Gutsverw. Trebbow
65 v. Barnersche Forstverw. Barnerstück
58 M. F. u. C. U. v. Barner, Trebbow
43 Barth, Traute, Frau, Hundorf, Häusl. 5
24 Behrmann, Obering., Hegehof
36 Bremer, Wilh., Bauer, Rugensee, Hufe 1
59 Brotzke, Max, Landwirt, Gut Lübstorf
15 **Grome, Landwirt, Hundorf, Abbau**
57 **Evers, F., Domäne Hof Meteln**
31 **Facklam, Otto, Bauer, Alt-Meteln 6**
11 Facklam, Wilh., Gastwirt, Gr.Trebbow
19 **Forst (Revier-), Großherzogl., Wiligrad**
62 Forstsekretär, Großherzogl., Lübstorf
52 Forstamt, Großherzogl., Zickhausen
53 Frahm, Herm., Sattlerei, Häuslerei 22
72 Freuck, Emil, Sammelstelle f. Obst, 25
27 Friedrichs, Gust., Bauer, Alt-Meteln, Abbau
49 **Gendarm.-Posten, Wiligrad, Waldhaus**
17 Griem. Paul, Bauer, Kronshof
23 Grothkopp, W., Bürgermstr., Zickhusen
25 Gutsverwaltung, Großh., Zickhausen
51 Gutsverwaltung Seehof
18 **Harmel, Dr., Arzt, Generalarzt a. D.**
35 Haase, Fritz, Kaufmann
64 **Heilmann, Meta, Hebamme, RugenseeHs 9**
56 Hospiz Wiligrad
63 **Jackstädt, Rich., Bürgermstr., Büdnerei 2**
50 Jürgens, Alfred, Bäckerei, Alt Meteln
73 **Karberg, Joh., Bürgermstr., Rugensee**
32 **Kernwein, A., Bauführer.**
22 Klatt, Werner, Schlachterei, H. 29
38 **Klodt, Karl, Erbkrug, Alt-Meteln.**
46 Kriemann, Joh., Baugesch., Am Vogelschutz
44 **Magerfleisch, Willi, Viehhdlg., Alt-Meteln, H. 19**
14 Metelner Darlehnskassenver. eGmuH, Alt-Meteln
16 Mieze, Landwirt
33 Molkerei Alt Meteln
37 **Müller, Fr., Lehrer.**
61 **NS-Schwesternstation**
47 NS-Volkswohlfahrt, Amtsl. C. Anders, H. 42
29 **Pastorat, Gr.-Trebbow**
20 Postagentur
13 **Reichsbahnhof Lübstorf.**
39 Rohde, Paul, Autobetrieb, Alt-Meteln, H. 45
40 **Saradeth, Max, Dipl. Landw., Lübstorf, Gut**
28 Schneiderbeck, Otto, Gastw., Rugensee
12 Schnoor, H., Maschinenfabr., **Alt-Meteln.**
21 **Schröder, K., Kfm., Alt-Meteln.**
26 Schröder, Wilh., Bürgermstr., Hufe 10
34 **Tredup, Hofbes., Drispeth.**
48 Tretow, Hans, Vers.-Insp., Haus 8
66 Tretow, Hans, Gastw., Alt-Meteln, Hsl. 1
70 Trost, Paul, Schmiedem., Alt-Meteln, Häusl. 29
55 **Wiligrad, Schloß.**
41 Wulf, Otto, Bauer, Alt-Meteln
42 **Ziehe, Herm., Major, Wehrhof a. Eichberg**

Lübtheen (Mecklb.)

61 **Amtsgericht, Am Markt 6.**
9 Apotheke, P. Eggers, Kirchplatz 7.
77 Arbeitsamt
40 Arpke, Fr., Maschinenfabr., Bahnhofstr. 25.
114 Arpke, W., Kraftfahrzeuge
120 **Bauer, Willi, Elektromeister, Salzstr. 7**
58 Beckmann, Herm., Getreide, Salzstr. 13.
50 Beckmann, Rud., Viehhdlg., Hindenb.Str. 26
83 Blohm, Herm., Landw. Masch.
30 Blohm, Wilh., Kol.-W.
13 Blume, Herm., Baumstr., Bahnhofstr. 18
10 Bock, Georg, Sägerei
91 Brenning, P., Schornsteinf., Bahnhofstr. 19.
55 Brusch, Willi, Modewaren
31 Bürgermeisteramt
128 **Claaßen, Walter, Bürobedarf, Hindenburgstr. 3**
32 **Dauerheim, Alb., Maurermstr., Bahnhofstr. 1a**
99 Deutsche Waffen- u. Munitionsfbr.AG, Lübth.
134 Deutsches Rotes Kreuz
43 Dörwald, Spediteur, Ulrichstr. 2.
75 Droese & Fischer, Chem. Produkte
138 **Eggers, Herm., Bäckerei, Hindenburgstr. 11**
110 **Förster, Hch., Bäckermstr., Klingbergstr. 24**
27 Forstrevier I, Revierförster Koch
5 Forstrevier II, Revierförster Grünow
117 Fuls, Heinr., Wagenbau, Hindenb.Str. 21
65 **Gapinski, Ed., Arzt, Klingbergstr. 20**
118 Gastwirtschaft Concordia, Inh. W. Schmidt
20 Gaswerk Lübtheen.
16 Geipel, Alb., Schlachtermstr., Salzstr. 4
48 Gendarmerie.
62 **Grabow, Ludwig, Kol.-W.**
97 **Grabow, Rich., Bäckermstr., Klingbergstr. 10.**
3 **Grünwoldt, C., Düngemittelgroßhdlg.**
21 **Gutsverwaltung Jessenitz.**
96 **Hagen, Aug., Eisenwaren**
4 **Harloff, Wilhelm, Kfm., Neuestr. 11.**
64 Henkel, K., Dachdeckermstr., Bahnhofstr. 30
38 **Heldt, Carl, Kol.-W., Hindenb.Str. 4**
74 Hoffmann, Otto, Hausstandswr., Hdbgstr. 6
125 Holz, Arthur, Schuhwaren, Markt 5
104 Holzmann, Joh. Fr., Fleischwr., Bhfstr. 6
46 Homann, Fritz, Landwirt, Hof Quassel
7 Homann'sche Gutsverw., Quassel
89 Hotel Bahnhofshotel, Heinr. Jahnke
37 **Hotel Deutsches Haus**
14 Hotel Erbgroßherzog, Gräbner u. Bassenge
19 Hotel Lindenhof, Karl Schmidt
107 **Hotel Schweriner Hof, Kirchenpl. 4**
52 **Hotel Stadt Hamburg, Am Markt**
17 Hüllmann, Hans, Drogerie
130 Huta, Hochbau AG
24 **Jantzen, Otto, Kol.-W., Klingberg.Str. 23a**
1 Jauert, Ernst, Gasthof Hindenburg
54 Jehring, F., Schlachterm., Hindenburgstr. 8
49 Junghans, W., Tischlerei
49 Junghans, Emma, Hebamme
115 **Karberg, Hans, Lastfuhren, NeueStr. 4**
76 Walter & Werner Knabe, Kraftfahrz., Amtsstr.5
94 Knaudt, Hartwig, Konfektion
72 v. **Laffert**, Oberstleutn., Garlitz, Herrenhaus
109 Lobetal, Kinderheim
28 **Lüth, Carl, Modewaren. Markt 2**
19 **Mahn & Ohlerich, Bierverlag**
71 Mahnke, F., Dentist, Kirchenplatz 14
18 **Markwardt, Tierarzt, Bahnhofstr. 10**
3 Meckl. Depositen- u. Wechselbank, Grünwoldt
8 Meinert, W., Buchdruckerei
53 Meyer, Ernst, Kol.-W., Hindenburgstr. 10
133 Molkerei, Bahnhofstr. 22
119 Moll jr., P., Kraftfuhrbetrieb, Salzstr. 5
116 **Neue Baugesellschaft Wayß & Freytag AG**
44 Neumann, P., Schlossermstr., Bergstr. 2
92 Nitzsche, M. Gärtner, Schulstr. 17
(31) NSDAP, Ortsgruppe
107 Dieselbe, SA, Standortführer
1 Dieselbe, SS, Standortführer
57 Dieselbe, NS-Volkswohlfahrt
57 Dieselbe, DAF
2 Dieselbe, NSV, Solbad
31 Dieselbe, NSKOV
84 **Obenhaus, Dr. Ewald, Arzt, Bahnhofstr. 7**
106 **Ortskrankenkasse**
15 **Paetow, Friedr., Autovermiet., Hindenb.Str. 2**
41 Paetow, Heinr., Pumpenbau
39 Pfarrhaus, Lübtheen
127 Pfeiffer, P., Elektromeister
88 Pfuhl, Wilh., Bäckermstr., Bergstr. 5
70 Plügge, H., Eisenwr., Hindenburgstr. 35
63 Puls, Aug., Bäckermeister, Schulstr. 3
56 Puls, Wilh., Viehhändler, Garlitz, Budnerei 1
111 **Rachel Werke**
60 Reichsarbeitsdienst: weibl., Lager 8/31
105 Derselbe, weibl., Lager 10/31, Jessenitz
135 Reichsbahn, Bahnhof Jessenitz
6 Dieselbe, Bahnhof Lübtheen
102 Reichspost, Postamt
103 Joh. Reif KG, Baustelle Jessenitz
131 Reimer, Friedr., Lederwaren, Gipsstr. 1
101 Reimer, Gastwirtsch., Garlitz
42 Rentzmann, C., Müllerei, Neu-Mühle
11 Römer, Josef, Schießplatzleiter
67 Rustien, F. L., Zigarrenfabr., Markt 1
69 **Samow, Aug., Gemüsehandlung**
81 Schade, Willy, Kol.-W., Hindenburgstr. 25
80 Schell & Schwencke, Bierniederlage
45 Schmal, Ernst, Gastwirt, Probst-Jesar
123 Schmidt u. Lane, Fuhrgesch., Kirchenpl. 2
68 Seidel, Herm., Lebensm., Bahnhofstr. 2
95 Siedenburg, P., Viehverteiler, Neu-Lübtheen
59 Sparkasse d. Kreis. Hagenow, Kirchenpl. 17
85 Spar- u. Darlehnskassenver. eGmbH, Ulrichstraße 15
136 Stamer, Erna, Bahnhofstr. 15
90 **Strempel, Gust., Roßschlachter, Paulstr. 10**
87 Struck, Dr., Boy, Zahnarzt
14 **Technische Nothilfe**
124 Teetz, Wilh., Tischlermstr., Lindenstr. 4
26 Tegge, Herm., Schlachtermeist., Lindenstr.2
36 Thams & Garfs. Hamb. Kaffeelag., Kirchenpl.15
22 Tietz, H. Günther, Gutspächter, Volzrade
35 **Vereinsbrauerei Mecklb. Wirte AG, Bhfstr. 1**
122 Viehverwertungsgenossenschaft, Lindenstr. 29
25 Volzrade, Jagdhaus
12 Voß, Willi, Schlachtermstr., Hindenb.Str. 5
51 **Wandschneider, B., Schlachter**
33 **Wendt, Walter, Konfektion, Hindenb.Str. 34**
47 Wittpenn, G., Gasthof z. Linde, Lübbendorf

Lübz (Mecklb.)

324 **Abel, Walter, Bauer, Gischow**
326 **Allg. Ortskrankenkasse, Plauerstr. 9a**
466 **Amtsgericht**
471 Apotheke, Drogenhdlg., Inh. Dr. Dellien
426 **Arbeitsamt Schwerin, Nebenstelle Lübz**
358 Augustin, Bruno, Radiohdlg., Plauerstr. 48
235 Averdunk, Landwirt, Hof Gischow
216 **Bahn, Friedrich, Landw., Parchimerstr. 48**
239 Bahnhofs-Gaststätten, H. Bade, Bahnhofsgeb.
474 Bartel-Saffan, Adolf, Gastwirt, Rom
414 Beck, W., Südmostzentrale, Stiftsstr. 3/4
206 **Becker, H., Bäckerei, Schulstr. 9**
418 Beckendorf, Friedr., Kfm., Parch.Str. 36
229 Beese, Franz, Landwirt, Passow
237 Berlin, Franz, Viehgeschäft, Westphalstr. 6
480 Bielenski, Stadtwachtmstr., Rosenstr.
303 **Blieffert, B. A., Kfm., Bürg.-Westphalstr.**
268 Block, Wilh., Räucherei, Parchimerstr. 39
224 Blome, Dr., Gutsverw., Kl.Niendorf
448 Bobzin, Karl, Schmiedemstr., Kreierstr. 5
232 Bobzin, Karl, Schmiedemstr., Fil. Werder
288 Böhl, A., Schlachtermstr., Tiefentalstr. 31/32
223 Bohn, Willi, Elektrogeschäft
405 **Brockmann, Karl, Malermstr., Schützenstr.**
336 Brockmann, Wilh., Malergesch., Plauerstr.
411 Brüning, G., Viehhdlg., Rosenstr. 22
290 Bühring, E., Dachdeckermstr., Schützenstr. 10
485 Büntzel, Dr., Tierarzt, PlauerChaussee 2
226 **Bürgermeister d. Gemeinde Benzin**
250 Bürgermeister d. Gemeinde Broock
316 Bürgermeister d. Gemeinde Lanken
455 Bürgermeister d. Gemeinde Rom
344 Buhr, Willi, Viehhdlg., Ad.-Hitler-Str. 11
441 Burow, E., Baumeister, Bauhof-Lübz
363 **Camin, Frd., Maschinenbau, Gischow**
431 **Daebel, L., Töpfermeister, Marienstr. 2**
260 Dahnke, Wilh., Kreuz-Drogerie, Westphalstr. 6
274 Dannehl, E., Haushaltwr., Ad.-Hitler-Str. 3
249 Dau, Joh., Dachdecker, Meyer-Behrstr. 17
377 Dau, Otto, Straßenbau
323 Delfs, Hans, Landwirt, Lutheran
469 v. Dessien, P., Dr. med., Bürg.Westphal-Str. 11
225 Diederich, Wilh., Bauer, Gischow, Ausbau
352 Doß, Gustav, Schlosserei, Plauerstr. 5
409 Draing, F., Gärtnerei, Benziner Chaussee
421 Düring, Otto, Bücherrevisor
204 Düwel, Dr. Hans, R.-A., PlauerChaussee 8
354 Dunkelmann, Paul, Kol.-Wr.
378 Duwe, P., Manuf.-W., Bürg.Westphal-Str. 5
212 **Effland, Otto, Viehgesch., PlauerStr. 20**
372 Ezgebrecht. Max, Haus- u. Küchengeräte.
489 Ehlers u. Müller, Modewr., Warnckestr. 5
243 Ehlert, Gerh., Kirchenprovis., GrevenerCh. 6
481 Elbrecht, Frau, Hebamme, Kreienerstr. 26
433 Engels, Ernst, „Haus Tanneneck"
247 Evert, Wilh., Kapellmstr., Schützenstr. 5
406 **Feldten, Otto, Gärtnerei. Rosenstr. 5.**
266 Fiebig, Walter, Lindenstr. 50
286 *Finger, O., Dipl.-Landw., Greven*
451 Forstamt, Meckl., Sandkrug, Warnckestr. 15
425 **Forstrevier Kreien**
252 **Forstrevier Lübz**
455 Freese, Erich, Bauer, Rom
254 **Gaartz, Walter, Burow**
415 **Gaartz, Wilh., Malergesch., Bergstr. 13**
315 Gabler, Rudolf, Gerberei.
456 Garling, Else, Putzgesch., Warnckestr. 13
261 W. Gehrke u. Sohn GmbH, Sägewerk
473 Gendarmerie.
310 Goldberg, Paul, Baugeschäft, Lindenstr. 18
327 **Graap, Erich, Textil-Vertretungen**
438 **Grimm, Adolf, Stadtrat, Schützenstr. 32**
233 Grimm, E., Frau, Haus Grimm
333 **Gronow, Carl, Seilerei, Plauer Str. 1**
321 **Gronow, Fritz, Fleischwaren, Feldstr. 7**
427 Gropp, Ernst, Bücherrev., Schützenstr. 4
420 Grube, Friedr., Zimmerei, Lindenstr. 65
202 Grube, Hans, Landwirt, Hof Bobzin
253 Grünewald, Max, Kaufhaus
472 Gruenhagen, Dr. Ernst, Arzt, Pl.Chaussee 7
219 **Gutsverw. Kritzow d. Meckl. Landges. mbH**
306 **Hafen Lübz**
356 Halfmann, Wilh., Bauer, Lutheran Abb.
238 Hansen, H., Mühlenpächter, Amtsmühle
298 Heesch, Fr. W., Bauer, Benzin
494 Heidt, Paul, Geschäftsf., Westphalstr. 22
390 Heining, H., Resthof Welzin
366 Hesse, Erich, Landmasch., Rosenstr.
312 Hoffmüller, H., Autorepar., P.Warncke-Str. 10
208 Hollenbeck, Luise, Tabakwr.
205 Holtz, Beckendorf
362 **Hotel Bahnhofs-Hotel, Ad.-Hitler-Str. 25**
220 **Hotel Ehlers Hotel.**
446 **Hotel Stadt Hamburg, Bernh. Scharf**
287 Huxhold, Brunnenbau, Marienstr. 30
341 Isbarn, Ad., Bauer, Kreiener Chaussee
218 **Jantzen, Aug., Kaffee, Bürg.-Westphalstr. 2**
289 *Jarchow, Emil*, Bauer, Benzin
439 **Jarchow, Ernst, Gastw., Broock**
272 Jarchow, Gustav, Bauer, Lutheran
269 Jastram, Dr. B., Zahnarzt, Ad.-Hitler-Str. 9
417 Jens, Magdalene, Hebamme, Kreienerstr. 31
317 Jeve, Heinr., Kfm.
449 Jorbeck, Karl, Zigarren, Ad.Hitler-Str. 21
375 Junge, Rud., Elektromstr., Schulstr. 1
305 **Keller, Alfred, Kol.-W., P.Warncke-Str. 7**
364 **Kesting, Karl, Obst, ParchimerStr. 54**
231 Ketel, Fritz, Schmiede. Kreien
277 **Klaeger, Ludw., Viehhändler, Bahnhofstr. 2**
241 Kleemann, Wilh., Fische, Hinter d.Worte 3
322 Kleine, W. Möller, Masch.-Fbr., Ad.Hitler-Str.4
330 Kleint, Richard, Buchdr., Bürg.Westphal-Str.
304 Klös, Ludw., Bauer, Ruthen
395 Knebusch, Dr., Gutsverwaltg., Greven.
291 Knebusch, C. A., Lindenbeck
214 Knüppel, Rud., Kfm., Parchim.-Str. 8.
338 Köhler, H., Autoverm., Ad.-Hitler-Str. 28
452 Köhler, W., Bäckermstr., Hindenburgplatz 3
347 König, Otto, Schmiedemstr., Rom
486 **Krankenhaus, Marienstr.**
381 Krause, H., Dachdeckermstr., **Marienstr.**
297 Kreienbrink, P., Viehversand, Gartenstr. 4
339 Kröplin, Herbert, Kol.-W., ParchimerStr. 54
369 Kruse, Anna, Wäscherei, Bergstr. 41
302 Kuhlmann, F., Zimmermstr., Feldstr. 45
283 **Laack, A., Klempnermstr., M.Behr-Str. 4**
342 Laddey Sohn, Maschinenfbr., Grevenerstr. 17
357 **Landkrankenkasse Parchim in Lübz**
386 Lange, C., Pferdehdlg., Rosenstr. 17
217 Lau, Helmuth, Bäckermstr., Ad.-Hitler-Str. 17
436 Linow, Werner, Fuhrbetrieb, Rosenstr.
382 Lipphardt, L., Gastwirt, Bürg.Westphal-Str.
300 Ludewig, Heinz, Brauereidirektor
491 **Lübz-Luth. Spar- u. Darlehnsk.-Ver. eGmbH**
396 Lühmann, P., Ing., Straßenbau
334 Lüthke, Carl, Schlachtermstr., Ad.Hitler-Str.27
248 Lustig, Paul, Motorfahrzeugrepar.
464 **Märkisches Elektrizitätswerk AG, Bobzin**
259 Mantow, Otto, Lehrer, Benzin
444 Marquardt, W., Oele u. Fette, Molkereistr. 3
244 **Marschhausen, Otto, Modewr., Parch.-Str. 1.**
419 Marschhausen, Ulrich, Schützenstr.
245 Mattick, B., Elektrowerkstätte
330 Meckl. Bote
222 **Meckl. Depositen- u. Wechselbank**
401 Meckl. Landw. Hauptgen. — Raiffeisen GmbH
351 Mehlich, A., Landw., Werder Ausbau.
(231) Meienburg, Paul, Bauer, Kreien
263 Meienburg, Willi, Bauer, Benzin
429 Mellentin, Rud., Glasermstr., Stiftstr. 8.
234 Menck, Fr., Schlachterei, Ad.Hitler-Str. 23
282 Menck, Ludw., Baugesch., Gartenstr. 1
242 R. Menck & Sohn, Baugesch., Rosenstr. 6
273 Meyer, Paul, Hausgeräte
359 Meyer, Richard, Bauer, Burow
258 Möller, Heinrich, Bauer, Rom (Meckl.)
437 Möller, Wilh., Gasthaus z. Stern
484 Möller, Willi, Bauer, Benzin Nr. 13
209 Molkerei-Gen. eGmuH, Molkereistr.
293 Molkereigen. eGmuH, Kreien, Kreien
257 Molkerei- u. Müllereigen. Rom eGmuH,
215 **Noebel, E., Kptltn. a. D., Kl.Niendorf**
246 NSDAP., Paul-Warncke-Str. 15
273 Dieselbe, NSV-Ortsgruppe
394 **Oldag, W., Lehrer, Broock**
228 Ott, Karl, Viehhandlung
267 **Paetow, Günther, Holz**
210 Parchmann, Hermann, Oele & Fette
332 Parchmann, Paul, Zigarren, Parchimerstr. z
203 **Peters, A., Landw., Hof Kreien**
337 Peters, Paul, Kfm., Plauerstr. 32
403 Pfarre Kreien
328 Pfarre Lanken
319 Pfarre Lübz
495 Pferdeversicherungsverein, Rom u. Umg. a.G., Kreien
264 H. u. A. Piper, Kfm., Hindenburgplatz
240 Planeth, C., Brauereidirektor, Parchimerstr.
281 Planeth, C., Getreide
385 Pohl, Rud., Schuhwaren, Bgm.Westphal-Str.
470 Posschl, Wilh., Schmiede, Lutheran
295 Prosch, Ed., Stabeisen, Ad.-Hitler-Str. 22
428 Prüßing, Otto, Bäckermstr., Bergstr. 43
207 **Rabe, Walter, Resthof, Benthen**
365 **Redlin, Paul, Kartoffeln, Molkereistr. 2**
488 Reershemius, Dr., Zahnarzt, Rathausmarkt 15
262 Reichsarbeitsdienst, weibl., 11/32
460 **Reichsbahnhof Lübz.**
345 Reichsnährstand: Kreisbauernsch., Plauerstr.
367 Derselbe, Landw.-Schule, Wirtschaftsberatung
478 Reichspost, Postamt
371 Reichsstelle f. Getreide, Lagerhalle
447 Rieck, W., Autorepar., Marienstr.
467 Riffert, Dr., Tierarzt, Schulstr. 5
435 Rohde, Karl, Fahrräder, Paul-Warncke-Str. 3
475 Rohwedder, Dr., Arzt, Plauer Chaussee 1
393 **Saebler, Bauhof**
280 Salchow, A., Schlachter, A.Hitlerstr. 18
492 Saß, Wilh., Kol.-W., Kirchenstr. 20
482 **Schallie, E., Tierarzt, Schützenstr. 6**
213 Schleuse Lübz
422 Schloika, Heinrich, Konditorei, Westphalstr.20
387 Schmidt, Vertreter, Marienstr. 31
465 Schröder, Fr., Schornsteinfegermstr., Schützenstraße 34
432 Schröder, Heinr., Sattlerm., Bgm.Westphal-Str.
349 Schuband, A., Kohlen, Werderweg 1
335 Schützenhaus, Bes. Fritz Krey
468 Schuhhaus Baarß, Stiftstr. 12
230 Schultz, C., Viehgesch., Ad.-Hitl.-Str. 19
350 Schultz, Paul, Schlachtermstr., PlauerStr. 45
331 Schultz, Walter, Bauer, Gischow, Ausbau
461 *Schulz, Dr. med., Arzt.*
423 L. Schulz u. Sohn, Fischermstr., Tiefentalstr.11
329 Schwenn, Rud., Klempnermstr., Kirchenstr. 4
296 **Schwenson, Fr., Samenhdlg.**
276 Scelig, W., Agenturen, Plauerstr. 9
314 Seemann, Alb., Landmasch., Schmiedestr. 5
236 H. Sohst & Sohn, Baugesch., Schützenstr. 23
389 Spalding, Gustav
294 **Sparkasse der Stadt Lübz.**
493 Spar- u. Darlehnskasse Benzin eGmuH
(351) Spar- & Darlehnskasse Werder, eGmbH
491 Spar- u. Wirtschaftsgen., Benthen eGmbH
462 Stadtverwaltung
318 Dies., Polizei-Hauptwachtm. Dahnke, Feldstr. 39
397 Dies., Schmidt, Stadtvorarbeiter

463 Städt. Elektrizitäts- u. Wasserwerke
430 Sternberg, Hermann, Bauer, Benzin
307 Stieger, Wilh., Bier, Ad.-Hitler-Str. 14
370 Stier, Theod., Kfm., Werder
404 Stoll, Frdr., Schlossermstr., Plauerstr. 10
368 Stüdemann, Wilh., Bauer, Lutheran
361 Sturms Gasthaus, Paul-Warncke-Str.
498 Tilse, Wilhelm, Uhren, B.Westphal-Str. 18
227 Torbahn, A., Hebamme, Parchimerstr. 56
355 Vahl, Albert, Fronerei, Feldstr. 55
389 Verbrauchergenossenschaft Lübz eGmbH
300 Vereinsbrauerei Mecklenburgischer Wirte
301 Aktiengesellschaft zu Lübz
256 Volks- und Mittelschule Lübz
255 Wagenknecht, Julius, Schlachtermstr., Pl. Str.
374 Wandschneider, Hch., Spediteur
284 Wandschneider, Karl, Bauer, Lutheran
353 Wandschneider, Willy, Vertrauensm. d. Viehverwertung, KreierStr. 17
490 Weltzien, Carl, Buchhdlg., Plauerstr. 51
279 Wessendorf, W., Landw., Lancken
458 Westerin, Walter, Bäckerei, ParchimerStr. 47
311 Westphal, Notar, PlauerStr.
410 Wiedow, E., Lehrer, Werder
348 Woese, C., Zigarrenfbr., Paul-Warncke-Str.
271 Wolff, Werner, Ziegelei, Benzin, Ausbau
391 von Wolffersdorf, E., Landw., Weisin
412 Wüsthoff, Otto, Drogerie, Ad.-Hitl.-Str. 6
434 Wulff, Paul, Gastwirt, Benzin
308 Zuckerfabrik Lübz, GmbH

Lübzin (üb. Gollnow) [Pomm.]

15 v. Borgstede-Jordan'sche Gutsverw., Theerofen
22 Buche, Otto, Gastwirt, Louisenthal
17 Eckardt, Wilhelm, Fleischerei
14 Ev. Pfarramt
25 Fiefeck, Hermann, Fischhdlg.
12 Gendarmerie
30 Harder, Fritz, Ortsbauernf., Dorfstr. 18
21 Hardtke, Herm., Kfm.
10 Havenstein, Amtsvorst.
13 Hildebrandt, Otto, Bäckerei
08 Kath. Pfarramt Louisenthal
27 Krause, Albert, Amtsvorst., Carlshof
06 Kreisspark. Naugard, Zweigstelle.
07 Müller, Bernh., Fische
23 Proste, Jos., Molkereibes.
09 Radünz, Paul, Bäckermstr., Dorfstr. 60
18 Schaffer, Ernst, Werkvertretungen
19 Schauffert, Paul, Gastwirt, Ibenhorst
28 Schützenhaus, Hotel, Inh. Kalweit
16 Siebert, Ernst, Landwirt, Gut Carlshof
24 Strandhallenrestaurant, H. Reichenbach
29 Trester, Gustav, Fleischermstr.

Lüchow (Hann.)

369 Abdeckerei Lüchow
245 Allgem. Anzeiger f. d. Kr. Dannenberg-Lüchow
247 Amtsgericht Lüchow, Amtshof
370 Arbeitsamt Uelzen, Nebenst., SeerauerStr. 10
394 Bahnamtl. Spedition, E. Hadler, NeueStr. 38
276 Bahnhofs-Gastst., M. Deichert, Am Bahnhof 4
302 Barges, Herm., Gärtnerei, Drawehnerstr. 37.
405 Baumann, T. J., Schützenstr. 3
204 Becker, Dr. Kurt, Tierarzt, Tarmitzerstr. 13
328 Behrens, E., Mühle, Ad.-Hitler-Str. 7
357 Belitz, Willi, Gastwirt, Tarmitz Nr. 2
267 Bertau, Heinz, Feinkost
395 Bertram, H., Konditorei, Ad.-Hitler-Str. 25
224 Besemüller, Minna, Hindenburgstr. 8
458 Biermann, W., Gartenbau, Tarmitzer Str. 12
277 Block v. Blottwitz, Untergut, Grabow
(336) Bloser, Hans, Dipl.-Ing., S.Sandh.Str. 1
352 Bock, Adolf, Vertreter, ColbornerStr. 5
310 Bormann, Ernst, Kirchstr. 18
260 Brauerei Wittingen, Niederlage
269 Brauhaus Lüchow, GmbH, Ritterstr. 3
211 Brennerei Brünger
286 Brombach, P., Autorepar., TarnitzerStr. 7
206 Burghof, Saal u. Restaur., Kirchstr. 14
374 Damenschneiderinnung, SalzwedelerStr. 26
282 Diederichs, Ernst, Bauer, Thurau
365 Dietz, Willy, Fahrradhldg., Ad.-Hitler-Str. 70
459 Dörrie, Willy, Bäckerei, Bergstr. 40
290 Dräger, Wilhelm, Viehverteiler, Salzw.Str. 8
386 Düker, R., Schornsteinfegermstr., Gusestr. 1
349 Düster, Dr., Zahnarzt, TarnitzerStr. 11
390 Düster, Carl, Viehhdlg., Seerauerstr. 2
270 Eggers, Martin, Bauer, Satemin
314 Etzien, Willi, Musikl., Salzwed.Str. 26
317 Fischer, Franz, Gastwirtsch., Kirchstr. 15
233 Flemming, W., Kol.-W., Ad.-Hitler-Str. 6
383 Flügge, Ad., Steinsetzer, Woltersdorf Nr. 83
205 Flügge, H., Sägewerk, Tarmitzerstr. 21
275 Forstamt Lüchow, SalzwedelerStr. 8
353 Försterei (Revier-) Rehbeck
306 Franzke, C., Maurermstr., Dannenb.-Str. 28.
366 Freischmidt, Bauinsp., Hindenburgstr. 4
384 Gagelmann, Carl, Bauer, Neritz
310 Geflügelzucht u. Eierverkaufsgen., Kirchstr. 18
225 Gendarmerieamtsbereich Lüchow, Dannenberg-Straße 17
341 Gerlach, Ad., Glasermstr., Junkerstr. 10
296 Gloy & Co, Bankgeschäft, KG, Burgstr. 8
350 v Goeben, Margarete, Georgstr. 1
389 Greibke, Wilhelm, Landesprod., Weyhestr. 1
382 Gröbke, G. H., Brandkass.-Komm., Bergstr. 35
356 Günther, Hans, Bauer, Rectze Nr. 11
336 Hann.-Braunschw. Stromvers., S.Sandh.Str. 1
228 Harbort, Ewald, Getreide, Dannenb.Str. 2
362 Held, Wilh., Gastw., Ad.-Hitler-Str. 30
367 Helms Obergerichtsvollzieher, Ad.Hitler-Str. 11
312 Hennings, Adolf, Versteigerer, Kirchstr. 6
268 Hennings, W., R.-A. [N], Mauerstr. 12
254 Herbst, C., Holzhdlg., Am Bahnhof
244 Hettig, Ferd., Install., Bergstr.37
332 Hintze, Dr., Arzt, Ad.-Hitler-Str. 37
263 Höwisch, H., Bauer, Rehbeck
221 Hotel Deutsches Haus, Bergstr. 24.
215 Hotel Jahn, Burgstr. 2
223 Hotel Ratskeller, A. Schulz, Ad.-Hitler-Str. 56
231 Hotel zur Krone, Drawehnerstr. 43
40 Huth, Otto, Modewr., Ad.-Hitler-Str. 17
203 Jahn, Arnold, Manuf.-Wr., Ad.-Hitler-Str. 66
391 Kämpfer, Karl, Gärtnerei, Wallstr. 17
281 Kaiser, Werner, Bauer, Gollau
387 Katasteramt, Ad.-Hitler-Str. 11
322 Kathol. Pfarramt, Hindenburgstr. 6
230 Kemna, Oswald, Schlächterei, Bergstr. 19
457 Khiß, Carl, Kfm., Küsten
335 Klank jr., Carl, H.-Konf., Ad.-Hitler-Str. 13
266 Kleinbahn Lüchow-Schmarsau, GmbH
257 Könecke, Adolf, Kfm., Bergstr. 53
256 Kohrs, August, Haus Colborn
201 Kraftwerk Lüchow, Werk, Secrauerstr. 13
336 Dasselbe, Büro, Senator-Sandhagen-Str. 1
288 Kreisbauamt, Ad.Hitlerstr. 12
340 Kreiskrankenwagen, Amtshof
217 Kreissparkasse, Ad.Hitlerstr. 11
392 Kronenbrauerei Lüneburg, DrawehnerStr. 19
453 Krüger, Elisabeth, Schützenstr. 2
323 Krüger, G. W., Manuf.-W., Ad.-Hitler.Str. 16
243 Krüger, Kurt, Autorep., Badestr. 2
242 Krüger, Rich., Brunnenbauer, Bergstr. 45
265 Kunkel, A., Buchhdlg., Ad.-Hitler-Str. 50
220 Land- u. Allgem. Ortskrankenkasse, Tarnitzer Straße 12
308 Landw. Bezugs- u. Absatzgenossenschaft Lüchow e.G.m.b.H., am Kleinbahnhof
308 Dies., Geschäftsf. Breitkopf ab 18 Uhr
213 Landwirtschaftl. Creditverein, Ad.Hitler-Str. 53
293 Leichsenring, Max, Installation, Seerauerstr. 9
219 Lüchower Spar- u. Darlehnskassenverein eGmbH, Bergstr. 33
253 Lücking, Wilhelm, Destillation, Ad.Hitler-Str. 8
347 Lühr, Karl, Bürgermstr., Woltersdorf, Dorfstr.3
333 Lüth, Dr., Tierarzt, TarmitzerStr. 9
258 Michaelis, Wassermühle, Gühlitz 14.
379 Molkerei Küsten.
297 Molkerei Lüchow, Tarmitz
250 Molkerei Lüchow e.G.m.b.H., Tarmitzer Str.
208 Molkerei. Spar- u. Darl.-Kasse Woltersdorf.
229 Mosler, K., R.-A. [N], Ad.-Hitler-Str. 60
371 Neubauer, Otto, Bankier, Hindenburgstr. 1
240 Neubauer, Otto, Kfm., Ad.-Hitler-Str. 53
218 NSDAP., SA.-Reitersturm 2/60, Seerau Nr. 5
388 Dieselbe, Kreispropaganda
274 Dieselbe, Kreisleitung, SeerauerStr. 12
388 Dieselbe, Ortsgruppe d. NSDAP.
337 Dieselbe, NS-Schwesternstation, Bleichwiese
289 Dieselbe, Volkswohlfahrt, Kreisgeschäftsstelle
262 Obstplantage Bösel
235 v. Oertzen, F. W., Plate
331 Oltmanns, I. A., Bauer, Jeetzel, Dorfstr. 20
372 Peters, Karl, Bahnhofswirt, Kleinbahnhof
246 v. Plato, Ernst August, Obergut Grabow
294 Pöhlsen, Paul, Weine, Ad.Hitler-Str. 34
361 Reichsarbeitsdienst, Weibl. Jugend, Jabel 7
214 Reichsbahn, Bahnhof
343 Dieselbe, Bahnhof Gollau
344 Dieselbe, Bahnhof Grabow
338 Reichsfinanzamt, Mittelstr. 5
381 Reichsluftschutzbund, Amtshof 1
252 Reichsnährstand: Forstamt, Ad.-Hitler-Str. 12
388 Reichsnährstand, Landw. Schule, Gartenstr. 6
407 Reichspost, Postamt
363 Renner, Wilh., Grabsteine, Ad.-Hitler-Str. 74a
264 Rickmann, Alb., Maler, Bahnhofstr. 1
455 Rieckhoff, Adolf, Landmasch., Woltersdorf
330 Ritter, Carl, Bauer, Rehbeck
236 Ritter & Kreisel, Weinhdlg., Ad.-Hitler-Str. 22
292 Rittmeyer, H., Bauer, Bösel 31
296 Rittmeyer, Th., Kaufmann
212 Ritz, Adolf, Hindenburgstr. 14
249 Rochow, C. H., Manufakturwr., Ad.-Hitl.-Str. 52
343 Rotes Kreuz, Ad.-Hitler-Str. 12
237 Sanitätsdrogerie R. Müller, Ad.-Hitler-Str. 55
316 Schier, Rud., Maschinenbau, Gartenstr. 2
324 Schlungbaum, Ad., Metzgerei, Ad.Hitl.-Str. 23
248 Schlungbaum, H., Schlachterm., Hitl.Str. 69
(378) Schnell, F., Fuhrherr, K.-Schulz-Str. 5
278 Schröder, Pastor, Colborn 25
327 Schütte, H. W., Baustoffe
456 Derselbe, Abteilung Kohlen
259 Schützenhaus
313 Schultz, Heinr., Kaffeelager, DrawehnerStr. 48
210 Schulz, Dr., Wallstr. 2.
319 Schulz, A., Bauer, Reitze 8
380 Schulz, Ernst, Dachdecker, Küsten.
290 Schulz, Ernst, Viehhdlr., Mittelstr. 2
301 Schulz jr., Friedr., Möbel, Bergstr. 44
255 Schulz, Friedr., Mühle, Woltersdorf
273 Schulz, Heinr., Landwirt, Jeetzel 22
368 Schulz, Karl, Gastw., Gollau
326 Schulz, T., Eisenwr., Drawehnerstr. 13
318 Schulze, E., Kraftfahrzeuge, Drawehnerstr. 5
298 Schulze, Hartwig, Berg-tr. 62
452 Schulze, Heinr., Bauer, Rectze Nr. 4
325 Schulze, Herm., Schuhmachermstr., Hitlerstr. 2
285 Schulze, Otto, Gastwirt, Seerau
315 Sommerfeld, Wwe. Aug., Maschinen, Herm.Str4
320 Staatl. Kreis- u. Forstkasse, Ad.-Hitler-Str. 12
280 Stadtsparkasse Lüchow, Junkerstr. 7
345 Stadtverwaltung, Adolf-Hitler-Str. 57
272 Städt. Lagerbierbrauerei Hamm, Seerauerstr. 21
454 Stein, Karl, Gastwirt, Adolf-Hitler-Str. 55
227 Stelzenmüller, Aug., Dentist, Hitl.Str. 31
378 Stieber, Kurt, Kraftfahrsch., SeerauerStr. 19
295 Stock, Ernst, Drogerie, Ad.Hitlerstr. 51
360 Stock, Rud., Autowerkstatt, Wallstr. 16
209 Stöhr, Gertrud, Friseurin, Burgstr. 9
238 Stratmann, W., Apotheke, Burgstr. 4
216 Streithoff, O., Sägewerk, Oerenburg
373 Strohhülsenfrb. A. Ahlswede, Kleinbahnhof
351 Superintend., Lüchow, Johannisstr. 14
397 Thams & Garfs, Kaffeelager, Ad.Hitlerstr. 18
307 Tribiahn, C., Install., Carl-Schulz-Str. 4
311 Tribiahn jr., K., Elektromstr., Drawehn. Str. 16
277 Untergut, Grabow
261 Viehverwertungs-Gen., Schützenstr. 2
219 Volksbank Lüchow e. G. m. b. H., Lüchow, Bergstraße 33
309 Warnecke, Heinr., Gastw. Bergstr. 71
377 Wellmann, August, Fleischermeister
396 Wendländische Bank, Ad.Hitler-Str. 15
393 Wendt, Otto, Gastw., Woltersdorf
287 Werner, Bauer, Bösel
284 Wienecke, Wilh., Holzpantinenfbr., Glockenb. 1.
364 Wischhoff, Otto, Gastw., Ad.Hitlerstr. 1
241 Wolter, Ernst, Destillation, Mauerstr. 9.
291 Wolter, Fritz, Gastw., Drawehnerstr. 39
321 Zierke, Walter, Autovermietung, A.Hitlerstr.61
305 Ziesenitz, Karl, Möbelhaus, Draw.Str. 8

Lückstedt (Altmark) [Prov Sachsen]

77 Ader, Vichgeschäft, Einwinkel
14 Altmärkisches Kornhaus eGmbH, Kossebau
30 Arns, Fritz, Bauer, Gagel
36 Benecke, Emil, Bauer, Gagel
39 Benecke, Otto, Bauer, Gagel
24 Bölsdorf, Karl, Landw., Gagel
65 Brünske, Wilh., Gastw., Bretsch, Dorfstr. 22
11 Bubke, Erich, Bauer, Kossebau
53 Bünemann, Fritz, Amtsvorst., Dorfstr. 22
52 Elling, Franz
29 Elling I, Otto, Bauer, Stapel
26 Elling, Paul, Landwirt, Gagel
19 Elling, Werner, Bauer
10 Flaak, Dr., Tierarzt, Kossebau
7 Forsthaus Priemern
22 Franke, Adolf, Gastwirt
38 Franke, Fritz, Landwirt, Gagel
50 Fuhrmann, Friedr., Bauer, Kossebau
9 Fuhrmann, Werner, Landwirt, Kossebau
46 Gendarmerie-Einzelposten Lückstedt
16 Güde, Friedr., Viehhändler, Hof 36.
15 Güde, Wilh., Viehhändler, Lückstedt.
5 Güterabfertigung, Lückstedt.
35 Heidemann, Rob., Baugesch., Kossebau.
17 Herms, Paul, Bauer, Stapel Nr. 13
58 Hoff, Wilh., Viehhändler, Dewitz 19
12 Janert II, Bernhard, Dr. med.
21 Kerkau, Max, Kaufmann, Bretsch 6a.
44 Klensmann, Paul, Bauer, Wohlenberg
20 Ländl. Spar- u. Darlehnskasse Gagel
41 Langnese, Frdr., Bauer, Rathsleben
47 Lasse, Wilh., Bäcker, Dorfstr. 5a.
4 Lindecke, Fritz, Rittergut Einwinkel
59 Lüdecke, August, Bauer, Dewitz
27 Meyer, Wilh., Landw., Dewitz
8 Möhlmann, Gustav, Baugeschäft
6 Molkerei-Genossenschaft Lückstedt
61 Neilmann, Paul, Gasthof, Dorfstr.
28 Neuling, Hermann. Dachdeckermeister.
54 Neumann, Wilh., Bauer, Dewitz
3 Oeder, H. B., Landwirt, Priemern
2 Oedersche Güterverwaltung, Bretsch.
55 Päper, Wilhelm, Bauer, Höwisch
34 Pfarramt, evang., Bretsch
1 Plathe, C., Kolonialwaren, Lückstedt.
13 Priegnitz, Ernst, Maschinenbau, Lückstedt.
42 Priegnitz, Fritz, Gastwirt, Kossebau
62 Raasch, Emil, Kaufmann, Stapel
66 Saefkow, Ernst, Malergeschäft
51 Schernikau, Fritz, Bauer, Dewitz
60 Schulz, Ida, Hebamme
64 Schulz, Robert, Schmiedemstr., Stapel
37 Schulz, Walter, Bauer, Wohlenberg
48 Schulze, Herm., Bauer, Dewitz
43 Schulze, Otto, Bauer, Wohlenberg
23 Spar- u. Darlehnskasse Lückstedt.
33 Straßenverwaltung der Prov. Sachsen
45 Tiede, Fritz, Bauer, Gagel
31 Typky, R., Bauer, Gagel
(34) Viehverwertung Dewitz, Gladigau, Bretsch
49 Vinzelberg, Otto, Güternahverkehr, Dewitz
57 Wallstabe, August, Bauer, Dewitz
56 Wallstabe, Otto, Bauer, Wohlenberg
63 Wolf, Fritz, Bürgermeister, Stapel
32 Zander, Willy, Mühle, Dewitz
25 Zühl, Wilhelm, Bauer, Wohlenberg

Lüdenscheid (Westf.)

2616 Abel, Adolf, Weine, Knapperstr. 36
4158 Abel, Theodor, Bauer, Bellmerei
4066 Abel, Wilh., Worthnocken 11
4523 Abt, Fritz, Obst, Knapperstr. 67
2381 Ackermann, Ww. G., Lebensm., Bayernstr. 16
2265 Ackermann, H., Lackiererei, Schützenstr. 30
4214 Ackermann, Paul, Bismarckstr. 3
2888 Adamczyk, O.-Sturmf., Sauerf.Str. 16
2280 Adamy Nf., A., Vertr., Werdohlerstr. 41
3280 Adamy, August, Kaufm., Hohfuhrstr. 21.
3604 Adamy, Marie, Lösenb.Str. 3
3291 Elli Adamzewski u. Elfr. Ranglack, Putzgesch. Wilh.Str. 35
(3717) Adrian, Frdr., Bedachung, Knapperstr. 18
2707 Adrian, Rob., Frau, Herzogstr. 1
3114 Ahrens, Rud., Prediger, WerdohlerStr. 27
4252 Albers, Friedr., Kfm., Ehringhausen, Önnek. Weg 3
3632 Albers & Ehringhausen, Bekleid., Wilh.Str. 36
2793 Albert, Gust., Kraftf., Dünnebrett 66
3575 Alberts, E., Wohn., Reckenstr. 9
(2373) Alberts, Ww. Otto, Vertr., Stab.Str. 20a
3631 Alberts & Klingelhöfer, Masch.Fbr., Werd.Str.38
3963 Albertz & Haupt, Metallwrfbr., Gartenstr. 6
4074 Albrecht, Franz, Bäckerei, Humboldtstr. 3
3905 Albrecht, Oswald, Photogr., Altenaerstr. 3
4004 Albrecht, Wilh., Bäckerei, Werdöhlerstr. 94
2812 Allert, Th., Baugesch., Spichernweg 7
3991 Allg. Innungskrankenkasse, Sauerf.Str. 21
3001 Allg. Ortskrankenk. d. Kreises Altena, Schillerstraße 8a
2341 Allgem. Ortskrankenkasse f. d. Stadtkrs.
3338 Alpa, Metallindustrie, Augustastr. 8
3948 Alte, F., Ind.Bed., Oberbrügge, Schulstr.
2273 Altenvoerde, W., Vertreter, Heedf.Str. 10
3271 Altersheim für Männer, Helenenhöhe
2924 Althüser, Otto, Landw., Gustavstr. 4
2124 Altrogge, Alb., Hammerw., Altroggenrahmede
4279 Altrogge, Erich, Schreiner, Oberrahmede 70
2409 Altrogge, Ernst, Fbrkt., Altroggenrahmede
2309 Altrogge, W., Fbrkt., Altroggenrahmede
4545 Aluminium- & Metallwarenfabrik Carl Feldhaus, Lüdenscheid, Mettbergswalze
4546
2855 Amt Lüdenscheid, Sauerfelderstr. 14
3763 Dasselbe, Wasserwerk, Mittelstr. 9
3835 Amtenbrink, E., Archit.-Büro, Stabergerstr. 2
2458 Amtsgericht, Philippstr. 29.
3755 Andter-Tweer, Emmy, Mass., Knapperstr. 57
3236 Anker-Werke AG, Im Hasley 4
3074 Apollo-Lichtspiele, Franz Bruckmann
4531 Apotheke, Adler, Wilhelmstr. 44
4525 Apotheke, Reichsadlerapoth., Herm. Moorss
3038 Apotheke, Stern, Altroggenrahmede
2214 Apotheke Stübe, H., Knapperstr. 25
2519 Apotheke z. Kluse, Kluserstr. 30
2651 Arbeitsamt, Cornelíusstr. 39
4416 Arbeits- u. Erziehungslager, Hunswinkel
4341 Arndt, Grete, Heißmangel, Schützenstr. 30
2989 Arntz, Louis, Elektrotechn., Knapperstr. 31.
2108 Asbeck, Hugo, Kfm., Oberbrügge, Ohlerweg
2876 Aßmann, Eugen, Ww., Hochstr. 33
2492 Aßmann, F. W. Jul., Fbrkt., Hochstr. 53.

Sammel-Nr. 2041
F. W. Assmann & Söhne
Uniformknöpfe und Abzeichen
Lüdenscheid, Gartenstr. 11
Telegr.-Adresse: Aßmann Söhne
Postscheckkonto: Köln 3221

2502 Aßmann, Felix, Gutsbes., Buschhausen.
3542 Aßmann, Fritz, Ww., Siegesstr. 7
4521 Aßmann, Hans, Ing., Siegesstr. 7
2584 Aßmann, R., Fabrikant, Hochstr. 33
3509 C. Aufermann & Söhne, Schnallen aller Art, Knapperstr. 26. T Aufermann Söhne P Dortmund 16017
4164 Augustin, Dr. Karl, Arzt, Brügge.
2947 Aulepp, H., Hauptmann, Hindenb.All. 63
4318 Auskunftei Verein Creditreform, Sauerfelder-Straße 15
3984 Auth, Alfred, Metallwrfbr., A.Neuenhaus 3
3675 Baberg, Walter, Vertreter, Westfalenstr. 31
3803 Baberg, Wilh., Eisenwrfbr., Brügge
3477 Baberg & Bunge, Lederwrfbr., Spich.Weg 9
4454 Backes, Erich, Konditorei, Brügge
3086 Backhaus, Marta, Bahnhofswirt, Brügge
3037 Backkaus, Karl, Dekorat., Schillerstr. 2
2212 Backhaus, Otto, Kunstharz-Preßwerk, Bollwerk i. Westf.
3523 Bäcker, Fritz, Bäckerei, Bayernstr. 69.
3650 Heinr. Bäcker & Co., Eisenwr., Oberbrügge, Heerstr. 2
2827 Bäuerl. Bezugs- u. Absatzgen., Hegendorf
(2175) Bäuerl. Bezugs- u. Absatzgen., Heedfeld
2909 Bagensky, Gust., Schriftleit., Hindenb.A. 70
2415 Bald, Rud., Gastw., Humboldtstr. 1
2692 Bals, Fritz, Oberrahmede, Eggenscheid
3227 Barmer Ersatzkasse, Sauerfelderstr. 15
4320 Bartelt, Emil, Klempnerei, Ludwigstr. 40
4280 Basse, Fritz, KölnerStr. 21
3543 v. Basse, Hans, Gen.-Major, Hochstr. 69
3061 Basse, Max, Siegesstr. 8
2913 Bastian, Otto, Landwirt, Amphop.
2460 Bauckhage, Matratzenfbr., WerdohlerStr. 70
3365 Bauckhage, Aug., Kol.-W., Rathmecke.
2505 Bauckhage, C., Kol.-W., Fr.Wilh.Str. 28
3931 Bauckhage, C., Landwirt, Brünninghausen
2825 Geschw. Bauckhage, Kol.-W., Philippstr. 28
4165 Bauckhage, Max, Anstreicher, Kaiserallee 8
3541 Bauckhage, W., Metallwr., Oberlösenbach
4245 Baucklob, A., Werkzeugbau, WerdohlerStr.
2770 Baucklob, Ernst, Gastw., Pöppelsheim
2040 Baucklob, Günther, Prok., Hindenb.Allee 2
3131 Baudis, Adolf, Tabakwr., Knapperstr. 29
4008 Baukhage, Gust., Architekt, Marienstr. 4
3811 Bauleitung d. Versetalsperre, Klinkenberg
4018 Baumann, Frdr., Kraftf., Schützenstr. 32
4071 Baumann, F., landw. Geräte, Oberbrügge, Prov.Str. 71
2926 Baumeister, Ad., Metallwr., Im Ort 11.
3751 Baumeister, Chr., Tiefbau, Buckerf.Str. 12
2823 Bauwens, P., Baustelle, Versetalsp.
3350 Bayer. Schokoladenhaus, Wilh.Str. 24
4394 Beamten-Wohnungsverein, Weststr. 53
4430 Becker, Felix, Geschäftsf., Sedanstr. 10
2878 Becker, Osk., Pelzwr., Wilhelmstr. 53.
2966 Becker & Schwarz, Stuckgesch., Obert.Str. 15
4139 Beckmann, J., Sped., Vollmestr. 23
4536 Behnke, Dr. Karl, Arzt, Altenaerstr. 21
3622 Behre, Magdal., Violinlehr., Karlstr. 2
2571 Behre, E., Spielwr., Karlstr. 2
3103 Beime, Otto, Lebensm., Werm.Weg 3
2626 Beißner, Ernst, Blumen, Knapperstr. 44
2147 Beißner, Wilh., Schraubenfbr., Bräuckenstr.19
3554 Belemann, Walter, Vertr., Friedrichstr. 10
3666 Bellingrath, H., Autotaxe, Werd.Str. 129
3863 Bender, Frz., Fuhrgesch., Schlachth.Str. 24
2314 Bender jr., J., Viehhdlg., Schlachth.Str. 22
4268 Benger, Emil, Bäckerei, Knapperstr. 47.
2325 Benner, E., Preßteile-Fbr., Corn.Str. 35
2064 Benner, Erich, Fleischbesch., Ahelle
4196 Berg, Emilie, Hohfuhrstr. 42
3390 Berg, Hubert, Konditorei, Hochstr. 34
2866 Berg & Nolte AG, Metallwr., Heedf.Str. 9
2346 Berges, Anna, Ww., Frh.v.Stein-Str. 24
3725 Berges, W., Autorep., Talstr. 91
3377 Bergfeld, Alb., Vertr., Fr.Wilhelmstr. 23
3513 E. u. K. Bergfeld, Büromasch., Knapperstr. 20
4060 Bergfeld, Ernst, Lehrer, Sachsenstr. 12
2013 August Berghaus Ww. K. G., Eisenwaren-Fbr. Oberbrügge bei Lüdenscheid
4494 Berghaus, Otto, Frau, Ahelle
2562 Berghöfer, Carl, Vertr., Hindenburgallee 20
3777 C. O. Bergmann & Co., Industriebedarf, AltenaerStr. 21
3311 Bergmann, Ernst, Papierwr., Knapperstr. 69.
2529 Bergmann, Hans, Westfalenstr. 17
4284 Bergmann, Olga, Ww., Hochfuhrstr. 13
3010 Bergmann, Walt., Metzger, Brügge, Volmestr.
2634 Berker, Walter, Kfm., Peterstr. 16
2198 Berkey, Hugo, Landw., Oberlösenbach
2243 Berkenhoff, M., Tiefbau, Lennestr. 93
3237 Berliner Hof, A. Stenger, Wilhelmstr. 56
3538 Bermpohl, L., Malerm., Bism.Str. 42
3906 Berndt, Erna, Klavierlehr., Bahnhofstr. 32
3008 Berse, Arthur, Bierverlag, Frankenstr. 11
4030 Berufskrankenk. d. Kaufm.-Geh. u. weibl. Angest., Börsenstr. 10
3265 Betzer, Hugo, Metallwrfbr., Heedfelderstr. 63
2674 Betzer, Wilh., Goldwaren, Wilhelmstr. 49.
2864 Bewerunge, Edmund, Landw., Heedfeld 293
2964 Bewerunge, Emil, Heedfeld
3872 Bewerunge, Jos., Gastw., Heedfeld
4209 Bewerunge, Otto, Landwirt, Kuhlenkeppig.
4110 Bey, Karl, Metzgerei, Turmstr. 4
2624 Gebr. Beyer, Baubeschl.-Fbr., Oberrahmede
4374 Bickenbach Nf., E., Eisenwr., Knapperstr. 8
4200 Bickenbach, Hugo, Landwirt, Brenscheid 73.
2416 Biedebach jr., W., Café, Werdohlerstr. 18.
3722 Biederbeck jr., Fritz, Autos, Alsenstr. 1
3674 Bielefelder Neuwäscherei, Wilhelmstr. 27a
4564 Bienhaus, Carl, Malergesch., Bergstr. 3
3558 Bierbach, Hans, G., Fabrik, Werd.Str. 35

4152 Binnenbruch, W., Angest., Corneliusstr. 42
2769 Bittner, Dr. Fr., Zahnarzt, Humboldtstr. 18.
3595 Bitzhenner, Wilh., Konditorei, Südstr. 23.
3496 Bleckmann, P., Hub.-Sprudel, Richardstr. 21
3602 Gebr. Blöcher, Baugesch., Hagedornskamp 3
3163 Blumberg, Karl, Fuhrw., Wehbergerstr. 11
3950 Blume, H., Heeres-Kantine, Hellersen
3119 Blume-Rollen KG, Metallwrfbr., Bollwerk
4312 Bobbenkamp, Anna, Metzgerei, Kirchpl. 19
4296 Bochmann, Emil, Werkzeugbau, Augustastr. 3
4213 Derselbe, Wohn., Worthstr. 2
2218 Bochmann, Ferd., Spediteur, Bahnhofstr. 17.
2235 Bochmann, Fritz, Bahnhofstr. 76.
3483 Bockemühl, Wilh., Am Sonnenhang 2
2468 Bockhacker, W., Autotransp., Heedf.Str. 24
4364 Bocklenberg, M., Kfm., Frh.v.Stein-Str. 18a
4080 Bodderas, A., Schnittefbr., Hagedornskamp 17
3765 E. u. A. Bodderas, Metzger, Werd. Str. 114
3395 Boecker, Friedr., Kohlen, Brügge
3380 Boecker, Dr. Wilh., Arzt, Hochstr. 20
4181 Böcker, Wilh., Malermstr., Peterstr. 21
4544 Dr.-Ing. Boehme & Co, Apparatebau, Wiesenstraße 61
2712 Böing, H., Ing., Hochstr. 2
4558 Bölling, Paul, Baustoffe, Bahnhofstr. 25
3892 Böllinghaus, Hertha, Damensalon, Turmstr. 1
2789 Bösinghaus, Ed., Metzger, Brügge.
2274 Böswipper, Alb., Schweißerei, Albr.Str. 6
4160 Bolz, Elfr., Kol.-W., Schlittenb.Str. 12
3206 Bonneval Nf. F., Werkzeuge, Grabenstr. 12a
4222 Borlinghaus, Emil, Milch, Breitenloh.Str. 20
2795 Borlinghaus, Fritz, Autotransp., Südstr. 24
4062 Borlinghaus, Hugo, Kol.-W., F.Wilhelm-Str. 10
2822 K. Borlinghaus & Co., Metallwrfbr., Wefelsh. Straße 12
4059 Borlinghaus, K., Kfm., Brügge, Halverstr.
2475 Borlinghaus, K., Milchhdlg., Buckesf.Str.
2507 Borlinghaus, Max, Gasth., Lösenbach
2247 Borlinghaus, Walt., Vertr., Hochstr. 60
3945 Borlinghaus, W., Kreislt., Paulinenstr. 8
3228 Borlinghaus, Wilh., Milch, Winkh.Str. 23a
3909 Borlinghaus & Vollmann, Stahlwrfb., Brügge.
3180 Born, Alb., Dachdeck., Schlittenb.Str. 12
3260 Born, Willy, Schreinerei Werdohlerstr. 118.
3926 Bornefeld, A., Lebensm., Werm.Grund 27
4456 Bornefeld, W., Schreiner, Oberbrügge, Ohlerweg 20
3837 Boucke, Carl, Graveur, Corneliusstr. 17
4356 Boucke, Ew., Schreiner, Kölnerstr. 129
(3837) Boucke, Hugo, Holzbildhauer
3640 Boucke, Dr., Bürgermstr., Liebigstr. 9
2375 Bracht, Erika, Karl-Berg-Weg 12
3196 Bracht, Fritz, Metallwr., Hagedornskamp 13.
2126 Bracht, Otto, Kol.-W., Werdohlerstr. 61
4483 Bracht, Rich., Kfm., Gotenstr. 7
4518 Bräcker, Eugen, Gastw., Othlinghausen
3946 Brandt, W., Geschäftsf., Lindenau 12
3297 Branscheid, Fritz, Vertr., Peterstr. 14
2731 Branscheid, Hch., Weißenb.Str. 16
2732 Branscheid, Mart., Fbr., Bismarckstr. 20
2821 Branscheid, Paul, Fbkt., Werdohlerstr. 43
2388 Brauckmann, Otto, Fbrkt., Kölner Str. 27.
3505 Brauckmann jr., O., Fabrkt., KölnerStr. 27
2002 Brauckmann jr., W., Ing., Westf.Str. 19
4568 Brauckmann, Ww. W., Fbrkt., Hohfuhrstr. 46

W. Brauckmann & Rahmede
Schrauben u. Drahtwaren — Kölner Str. 16
Fernspr.: 3107. 3108 || Telegr.Adr.: **Erahmede**

2728 Brauckmann & Pröbsting, Eisenwr., Südstr. 4
4007 Braun, A., Vertr., WehbergerStr. 60
4248 Braun, Eugen, Bäckerei, Heedfelderstr. 80
3888 Braun, Walter, Bäckerei, Kluserstr. 38
2660 Braunschweig, Artur, Maler, Lessingstr. 19
4567 Bredehorn, E., Schneider, Grünewiese
3461 Brehmer, Rud., Baugesch., Rhadermühle
2706 Bremecker, Fritz, Möbelhdl., Reckenstr. 15
4183 Bremer, Ed. W., Metallwrfbr., Eggenscheid
4508 Brenzel, Carl, Kol.-W., Loherstr. 47
4302 Bresser, W., Schraubenfbr., Lösenb. 170
4311 Brieden, Paul, Friseur, KnapperStr. 65
2704 Bringmann, Joh. H., Druckerei, Thünenstr.
3054 Brinker, C., Werkzeugb., Corneliusstr. 37
3983 Brinker, Gottl., Feileuhauerei, Kaukenberg.
3819 Brinker, Heinr., Kfm., Grabenstr. 26
3104 Brinker, Hugo, Baugesch., Loherstr. 33a
3527 Brinkmann, E., Bäckerei, Schlachth.Str. 5
3075 Brinkmann, Karl, Werkzeugfbr., Lösenb.Str.
2361 Brinkmann, Kasp., Fuhruntern., SA.Str. 19
4387 Brinkschulte, J., Kisten, Schützenstr. 28
2390 I. Brinkschulte & W. Kretschmann, Kisten
3634 vom Brocke, Fr., Feinkost, KluserStr. 33
3876 vom Brocke, Paul, Heißmangel, Rotdornw. 10
2525 vom Brocke, W., Autotaxe, Frankenstr. 17
2743 Brocksieper, E., Löt-Anstalt, Im Hasley 3
3285 Brocksieper & Brinker, Fabrik für Beleuchtungskörper, Lüdenscheid, Kölner Straße 58
3783 Brocksieper, Wilh., Schuhmasch.Fbr., Brügge EinighauserW. 27
4133 Gebr. Bröer & Windfuhr, Metallwrfbr., Peterstraße 15
4096 Bröer, Hugo, Fbrkt., Horringhauserstr. 16.
2448 Bröer, Rudolf, Kfm., Reckenstr. 21
3160 Broer, Wilh., Augustenthal, Versestr. 154
4437 Bröer, Willy, Vertr., KölnerStr. 24
3324 Bröer & Rütting, Metallschmelzwerk, Lüdenscheid, Talstraße 91
2897 Bruchhage, G., Vertreter, Bayernstr. 32
3309 Bruder, Aug., Handelsvertr., Hochstr. 47
4471 Brücken, Mich., Lebensm., Altenaerstr. 1
3727 Brüggenwirth, Fr., Landw., Sessinghausen
3370 Brüninghaus, Hammerwerk G.m.b.H., Werdohl, Lager Lüdenscheid, Friedrichstr. 33
3773 Brüninghaus, F., Direktor, Heedf.Str. 1
3524 Brüninghaus, Gust., Gastw., Knapperstr. 1
4017 Brüninghaus, H., Fbrkt., Siegesstr. 30.
3971 Brünninghauser Halle, Brünninghausen.
2207 P. Brüser & Co GmbH, Strickwr., Honselerstr.
4015 ten Bruggencate, H., Ing., Worthstr. 23
3555 Ed. Brune & Co., Trempershof
4208 Brune, Ernst, Fabrkt., Hohfuhrstr. 3
2533 Brune, Gustav, Maschinenfbr., Thünenstr. 8
3927 Brune, Hugo, Schreiner, Kölnerstr. 26a.
3035 Brune, Walt., Kfm., Nd.-Pöppelsheim
2134 Brunsberg, A., Metzg., Schlachthausstr. 1
4115 Bubenheim, Hch., Gastw., Schemperstr. 2
4251 Buchholz, Erich, Schlosser, Bahnhofstr. 32
3619 Buckesfeld, E., Landw., Reininghausen
3366 Budde, Aug., Hotel, Oberbrügge
2984 Budde, Friedr. Wilh., Kol.-W., Worth 237.
2363 Budde, W., Malergesch., Heedfelderstr. 6
3525 W. Budde & Co., Schraubenfbr., Talstr. 91
3594 Ders., Wohnung, Freiherr v. Steinstr. 57
2917 Budde & Co, Werkzeugfbr., Oberbrügge, Ahelle
4118 Budde & Fischer, Maschinen, Alt.Str. 101
2338 Bücker, Wilh., Oedenthal
2392 Bührmann, Aug., Möbel, Schillerstr. 1
4473 Büren, Dr. F. L., Arzt, Hindenb.Allee 6
2270 Bürger, Wilh., Galvan.-Anstalt, Handelshof
2585 Bürgerschützenheim, Gastw., Steinert 23b
2974 Büsing, Reinh., Major, Hochstr. 73
2905 Burchardi, Wilh., Vertr., Frankenstr. 36
2480 Busch, Aug., Hauderei, Karolinenstr. 9
3939 Busch, Erich, Autoverm., Bahnhofstr. 46
2320 Busch Ww. G., Fuhrgesch., Heedf.-Str. 16.
4406 Busch, Gustav, Ww., Hohfuhrstr. 50
3136 Busch, Wilh., Fuhrgesch., Steinert 25
2122 Busch, Wilh., Leder, Rathausstr. 3

Sammel-Nr. 2351

Busch - Jaeger
Lüdenscheider Metallwerke A.G.
Lüdenscheid
T Volta **P** Hannover 57687, Köln 1750 u. Dortmund 1232

2069 **Dieselben,** Messingwalzwerk, Schafsbrücke
3866 Buschhaus, Carl, Metzger, Ahelle
2037 Buschhaus, R., Graveur, Stabergerstr. 34
2289 Buschhaus, W., Schlosser, Siegesstr. 23
3474 Buschmann, Wilh., Obst, Wilhelmstr. 11
4408 Bussemer, Otto, Kfm., Sachsenstr. 21
3369 Bussmann, H., Lebensm., Oberbrügge, Ohler Weg 18
(3074) Capitol-Lichtspiele, Wilh.Str. 56
4355 Cassel, Th., Bäckermstr., Hasleystr. 7
(3074) **Centraltheater, Lichtsp., Altenaerstr. 2.**
3822 Gust. Christ jun., Metallwarenfabrik, Bräukenstraße 26
3625 Christ. Hospiz Wiedenhof, Bahnhofstr. 22
3362 Clever, Hugo, Anstreicherm., Kaiserallee 7
3176 Clever, Otto, Zimmerei, Schlachth.-Str. 12.
4105 Clever, Willy, Viehhdlg., Siegesstr. 51
3241 Commerzbank, Sauerf.Str. 20
2534 Concordia, Ges., Freiherr v. Steinstr. 9
3507 Conrad, Herm., Klempner, Hohfuhrstr. 14
2312 Constantin, Werner, Werkzeugbau, Lutherstr.
4269 Conze, Ernst, Metallwrfbr., Reckenstr. 17
4223 Conze, Otto, Metallwrfbr., Lohmühlenstr. 11
3601 Derselbe, Privat, Bergstr. 6
2485 Conze, Wilh., Kfm. Siegesstr. 15
4050 Conze, Wolf, SA.-Straße 15
4019 Cord, Emil, Hermannstr. 6
2771 Cordt, Ww. Ernst, Gastw., Hülscheiderbaum
3823 Gust. Cordt Söhne, Metallwrfbr., Heedf.Str. 45
3824 Cordt, Willy, Fbrkt., WerdohlerStr. 52
4489 Cramer, Alb., Autotransporte, Brügge 22
2469 Cramer, Alb., Idw. Masch., Hersch.Ld.Str. 5
3078 Cramer, Alfr., Malergesch., Hindenb.Allee 36
4501 Cramer, Carl, Werkzeugbau, Friedr.Str. 16
4339 Cramer, Ewald, Zimmermstr., Bayernstr. 5.
4738 Cramer, Otto. Gastwirt, Ahelle.
2664 Cramer, Paul, Betr.-Ltr., StabergerStr. 19

4405 Paul Cramer & Co., Metallwarenfabrik, Uniformeffekten und Abzeichen aller Art, Humboldstr. 35

2670 Cramer, P., Fahrräd., Bollw., Volmestr. 20
2276 Cramer, Theod., Autorep., KölnerStr. 56
2039 Cramer, Wilh., Autotransp., Knapperstr. 75
3530 Cramer, Wilh., Frhr. v.Stein-Str. 25
3486 Cramer & Co., galv. Anst., Lessingstr. 8
3563 Cramer & Dornbach, Metallwfbr., Köln. Str.
2419 v. d. Crone, Alb., Landwirt, Leifringhausen
2709 v. d. Crone, Ww. Alb., Gastw., Wettringhof
3287 Carl v. d. Crone & Co., Metallwrfbr.
3312 v. d. Crone, E., Metallwr., Schlittenb.Str. 9
4125 v. d. Crone, Eugen, Gastw., Brunscheid
4109 v. d. Crone, Ferd., Landwirt, Rosmart.
2191 v. d. Crone, Fritz, Gastw., Rosmart.
2603 Crone Nf., Heinr., Buchbind., Karol.Str. 9a
2796 Crone, Karl, Vertr., Wilhelmstr. 21
4169 Crone, Otto, Bäckerei, Oberrahmede.
2167 Crone & Heinz, Metallwarenfbr., Worthstr. 31
2797 Crummenerl, Emil O., Kfm., Wilh.Str. 37
3150 Crummenerl, Max, Lehrer, Bierbaum
3618 Crummenerl, Ww. Rob., Wirt, Schlitt.Str. 11
4459 Däumer, W. H., Vertr., Sachsenstr. 3
2339 Dahlhaus, D. W., Schnallenf., Altenaerstr. 81
3072 Dahlhaus, Ernst, Graveur, Lessingstr. 10
2785 Dahlhaus, Hugo, Kol.-W., Bahnhofstr. 40.
3689 Dahlmann, Ernst, Gastw., Grabenstr. 18
2271 Dahlhaus, Peter, Lehrer, Kölnerstr. 103
2478 Dallchow Nf., P., Buchhdlg., Wilhelmstr. 53.
2950 Dankau, W., Uhrmacher, Knapperstr. 52a
3929 Deck, Siegfr., Reis., Werdohlerstr. 233
3522 Defrancesco, Val., Baugesch., Grüne
4528 Dehn, August, Fassondreherei, Lüdenscheid, Am Neuenhaus 10a
3974 Deimel, Fritz, Fbrkt., Westfalenstr. 1
2713 Deitenbeck, Emil, Stahlwr., Wilhelmstr. 45.
3647 Deitenbeck, Emil, Fbrkt., WerdohlerStr.
3645 Deitenbeck, Emmy, Fris., AltenaerStr. 3a
3298 Deitenbeck, E., Kfm., Schlittenb.Str. 39a
3238 Deitenbeck, Gustav, Fabrkt., Worthstr. 49
3069 Deitenbeck, Rob., Knopffbr., Nordstr. 4.
2579 Delling, Gustel, Fbrkt., Schützenstr. 43
4295 Dellmann, Oskar, Fahrräder, Brügge.
3157 Demandt, Carl, Dr., Weststr. 48
3941 Demmer, H., Verw.-Dir., Hermannstr. 8
4025 Demmer, Walt., Metallwrfbr., Thünenstr. 8
4333 Demmerling, Carl, Bäckerei, Bahnhofstr. 51
4335 Demmerling, Otto, Bäckermstr., Lösenbach 167
2612 Derx, Heinr., Autotransp., Wilh.Str. 60
2367 Deubel, Joh., Maler, Obertinsbergerstr. 12
3501 3500 Deumer, Wilhelm, Metallwarenfabrik, Lüdenscheid, Gartenstr. 7
3151 Deutsche Bank, Altenaer St. 14
4432 Deutsche Süßmost Verk.Ges., Brügge
4470 Deutsches Kaufhaus GmbH. Wilhelmstr. 64
(3441) Deutsches Rotes Kreuz, Rathaus
4578 Deutz, Frau, SauerfelderStr. 31
2977 Dewald, Aug., Malermstr., Wehbergerstr. 33
2335 Dicke, C. Th., Knopf-, Metall-, Spritz- u. Preßgießerei, Knapperstraße
2613 Dicke, Max, Fbrkt., Wohn., H.Wesselstr. 11
4216 Dicke jr., Otto, Saarlandstr. 10
3898 Dicke & Voßloh, Metallwrfbr., Lutherstr. 11
2335 Dicke, Th., Fabrikant, Westfalenstr. 23
2806 Dickhagen, Ernst, Schuhhaus, Wilh.Str. 14
3838 Dickhagen, Karl, Teppiche, Wilhelmstr. 7
4273 Dickhaus, W., Großhdlg., Kölnerstr. 37
3687 Diedrich, Wilh., Malerg., Knapperstr. 54
3515 Diehl, Heinr., Dachdecker, Weststr. 25
2315 Diekgräfe, Alfr., Baug., Altroggenrahmede
4543 Dielmann, W., Amtslt., Brügge, Schlänk. 259
3439 Diemer, Alb., Philippstr. 9
2340 Diemer, Alfr., Kaffeeröst., Kölnerstr. 5
3313 Diemer, Fritz, Gaststätte
3704 Diemer, Fr. K., Rektor, Grabenstr. 19
4083 Diemer & Fastenrath, Aluminwrfbr., Worthstraße 16
2908 Dierks, Erwin, Metallwarenfbr., Albr.Str.4
4021 Dietz, H., Kfm., Th.Schulte-Pl. 3
3701 Jul. Dinnebier Nachf., Metallwarenfabrik, Theod.-Schulte-Platz 2
4023 Dittmann, W., Kfm., Frh.v.Stein-Str. 39
2696 Döhne, O., Lebensm., Frhr.v.Steinstr. 4
3004 Dönneweg, Carl, Landw., Brockhausen 26
2368 2369 Dörscheln, Friedrich, Elektrotechnische Spezialfabrik, Worthstraße 4—10
3756 Dörseln, Marie, Versich., Weststr. 33
3170 Dohle, Max, Landw., Schlittenbach 303
3495 Gebr. Dohrmann, Straßen- und Tiefbau, Lüdenscheid, Mathildenstr. 6
2439 Dohrmann, Karl, Hindenb.Allee 34
2128 Dolhaine, Dr. H., Arzt, Noelleweg 2
2751 Domininghaus, Heinr., Baubeschläge, Brügge (Westf.). T Hadeb Lüdenscheid
4513 Domininghaus
2983 Dommes, Alb., Install., Bierbaum.
2569 Dommes, Paul, Landwirt, Wehberg
3231 Dommes, W., Autotransp., Schlittenb. 299
2772 Gebr. Dornbach, Metallwf., Luisenthal 1.
2104 Dornette, F., Landw., Sessinghausen
3832 Drahtwerk GmbH Altroggenrahmede
3132 Dresel, Ludwig, Bäckerei, Altroggenrahmede.
4583 Dreyer, H. E., Uhrmacher, Bahnhofstr. 38
3608 Droste, Emil, Landwirt, Römerweg 45.
2296 Drucks & Co., Preßwerk, Oberbrügge
3694 Düsberg, Erw., Lebensm., Knapperstr. 10
4203 Düsberg, K., Baugesch., Oberbrügge, Volmestr.
3192 Dunkel, Ernst, Vertr., Hindenburgallee 41
3502 Dunkel, G., Maler, ObertinsbergerStr. 60
4591 Dunkel, Hugo, Lehrer, Hindenburgallee 70
3167 Ebberg & Co, Metallwrfbr., Mathildenstr. 23
3261 Ebert, Heinr., Klempnerm., Werdohlerstr. 66
4384 Ebert, Joh., Schlosserei, Knapperstr. 73
4144 Ebke, A., Oberstltn., Hochstr. 69
2506 Eckardt, Max, Buchhdlg., Wilhelmstr. 37.
2762 Eckern u. Sohn, Malermeister
3598 Ww. Eckhardt, Metzgerbedarfs-Art., Schlachthofstr. 3
2023 Eckhoff, Wilh., Nietenfbr., Handelshof
3278 Eckmann, Karl, Architekt, Worthstr. 60
(4024) Ecks, Hugo, Gastwirt, Rhadermühle.
3089 Eggert & Co., Metallwrfbr., Schillerstr. 16
3138 Ehlert, P. C., Schreinerei, Kluserstr. 3.
2727 Ehmer, Wilhelm, Dr., Am Willigloh 10a
3975 Ehrenfried, Carl, Dachdecker, Luisenstr. 27
2263 Ehringhaus, Herm., Lebensm., Feldstr. 2
3569 Ehringhaus, Walter, Prok., Gartenstr. 33
3146 Ehringhausen, Alf., Kfm., Oennek.Weg 1
4376 Eichamt, Hindenburgallee 42
3386 C. Eichelhardt & Co., Bier, Kölnerstr. 28
2278 Eichenauer, Hch., Reinigungsgeschäft
2317 Eichhoff & Isphording, elektrotechn. Fbr., Hagedornskamp 11
2317 Eichhoff, Eugen, Gausportw.
3800 Eichhoff, Otto, Metallwrfbr., Brügge
3556 Eichhof, Werner, Brügge, Jahnstr. 249
4592 Eichholz, Emil, Saarlandstr. 22
2168 Eick, Erich, Sperrholz, Untertinsb.Str. 23
4584 Eick, Ernst, Holzhdlg., Altenaerstr. 68
3331 Eickenberg, G., Moden, Sauerf.Str. 24
4336 Eicker, Dr. E., Fabrik., H.Wesselstr. 13
2227 Eigenbrod, Art., Kfm., Reckenstr. 25
4297 Eigenbrod, Fr., Metallwrfbr., Hindenb.All. 29
4178 Eigenbrod, Gust., Kohlen, Bergstr. 1.
4075 Otto Eigenbrod
Schnitt- u. Stanzenfabrik, Preßmatritzen Maschinenhandel, Lutherstr. 10
4112 Eilentrop, Ww. A., Grabsteine, Knapperstr. 37
2370 Eilert, Dr., Chem., WerdohlerStr. 52
2083 Einkaufsgenossenschaft der Bäcker, Bhf.Str.
3547 Eink.Gen. d. Lebensmittelh., Schlachth.Str. 6
3760 Eink.-Gen. d. Lebensmittelh., Union Kauf, eGmbH, Mathildenstr. 11a
4189 Ekeler, Heinz, Oberrahmede.
4435 Elhaus, Erwin, Landw., Hückingen.
4039 Ellenberger, H., Musikhdlg., Wilhelmstr. 48
2500 Ellermann, C., Metzgerei, Wilhelmstr. 52
2987 Elling, Friedr., Restaur., Wilhelmstr. 22.
3804 Emde, Erna, Bier, Bahnhofstr. 32
Sml.-Nr. 2641 August Enders Aktien-Gesellschaft, Fabrik für Metallwaren aller Art, Oberrahmede i. W. T Enders BK Reichsbankgiro P Köln 4027
2308 Engelmann, Welke & Co, Install., Wehb.Str.21
4385 Engels, F., Photohdlg., KnapperStr. 38
4359 Engstfeld, Hugo, H.-Bekleid., Hochstr. 3
2010 Engstfeld & Co., Fbr., Bollwerk
4498 Entel, Dr. P., Tierarzt, Hindenburgallee 20
3251 Erbach, Jul., Ww., Landw., Pöppelsheim
3222 Erholung, Gesellschaft, Sauerfelderstr. 17.
4211 Erren, Wilh., Klempn., Corneliusstr. 30
3714 Esser, Jos., Vertreter, Wehbergerstr. 27
2684 Eucker jr., H., Sped., Oberbrügge, Heerstr.
2658 Euler, Ed., Kol.-W., Eggenscheid
2078 Eumes, Hans, Dir., Paulinenstr. 10
3009 Evang. Kirchengemeinde Brügge
3034 Evang. Kirchengemeinde Brüninghausen
4571 Evang. Kirchengemeinde Hülsch.-Heedfeld
3002 Evang. Kirchengemeinde Lüdenscheid
3491 Evang. Kirchengemeinde Oberrahmede
2573 Evang. Kirchengemeinde Rahmede
2237 Ewig, Dr. Kurt, Dir., Fr.v.Stein-Str. 30
2158 Fahrbereitschaft, SA.-Str. 2
2398 Fassler, Albr., Sattlerei, Lessingstr. 11.
3560 Fastabend, E., Vulkan.-Anst., Heedf.Str. 18
4054 Fastenrath, Eugen, Kondit., Goethestr. 8
2465 Faust, Ww. Emma, Gastw., Hochstr. 22
4482 Faust, Gustav, Eisenwr., Wilhelmstr. 27
4370 Faust, Karl, Elektroanl., Lessingstr 12
2889 Feckter, Joh., Metzger, Luisenstr. 19.
2978 Feickert, Ernst, Bäckerei, Schlachth.Str. 19
4545 4546 Carl Feldhaus siehe Aluminium- & Metallwarenfabrik Carl Feldhaus
3709 Feldhaus, W., Kfm., Bahnhofstr. 36.
3484 Feldhoff, Ernst, Tiefbau, Winkhausenstr. 23
4202 Feldhoff, Max, Konditorei, Brügge
3605 Feldmann, A., Schmiede, Brügge, HagenerStr.
4431 Wilh. Feldmann & Co., Bauunternehmung, Beton- u. Eisenbetonbau, Knapperstr. 50
3900 Fernholz, W., Dachdecker, Werd.-Str. 67.
2886 Fernholz, Wilh., Baugesch., Altenaerstr. 50.
4148 Fernholz, Wilh., Holzhdlg., Ludwigstr. 22
2593 Fiehl, Bernh., Graveur
2829 Filling, H., Tabakw., Oberbrügge, Ahelle
4315 Finkbeiner, Stadtbaurat, am Willigloh 17
4013 Fischbach, Wilh., Klempnerei, Werd.Str. 25
2690 Fischer, Elfriede, Lebensm., Worthstr. 92
2863 Fischer, Erich, Bäcker, Werd.Str. 74
4058 Fischer, Fritz, Gaststätte, Luisenstr. 21
2120 Fischer, Hans, Fische, Wilhelmstr. 51
4323 Fischer, Magdal., Gemüse, Kirchpl. 23
4465 Fischer, Dr. Max, Arzt, Hochstr. 5.
2650 Fischer, Otto, Hptm., Hochstr. 73
3127 Fischer, Otto, Bäckerei, HorringhauserStr. 10
3374 Fischer, Rud., Galv.-Anst., Schillerstr. 22a
3134 Fischer, Walter, Vertr., Herzogstr. 3
4449 Fischer & Hermes, Werkzeugbau, Lüdenscheid, Bräukenstraße 26
2259 Flesch, Peter, Maschinenf., Altenaerstr. 10
2016 Florath, Lucie, Farben, Thünenstr. 6
4230 Florian, Emil, Eisen, Lösenbacherstr. 4
3405 Flühs, Otto, Fassondreherei, Brügge
4177 F. Forkert & Cie., Drahtstiftefbr., Mühlenrahmede
2053 Frank, H., O.-Stud.-Dir., K.Berg-Weg 8
3128 O. Franke & Co., Autotransp., Turmstr. 16
3915 Franke, Dr. J., Fbrkt., Werdohlerstr. 33.
2435 Dr. Franke & Co., K.-G., Metallwarenfabrik, Lüdenscheid, Hochstr. 26a
3583 v. u. zu Fraumberg, Frhr., Hptm., Gotenstr. 2
2179 Frebel, Jos., Werkzeugfbr., Schierei
4138 Frebel, Paul, Kfm., Bismarckstr. 14.
2781 Frech, Aug., Buchhdlg., Wilhelmstr. 40.
2705 Frehoff, F., Spez.-Art.-Fbr., Werd.Str. 223
3162 Freibad, Städt., Nattenberg
3195 Freihube, E., Kartonnagen, Sedanstr.
3427 Ders., Wohn., WerdohlerStr. 60
2968 Freihube, Herm., Drahtwrfbr., Wehb.Str. 21
4044 Fresen, Albert, An der Mehr 9
3967 Fresen & Co, Elektr.Fbr., Schlachthofstr. 14
3571 Frey, Heinr., Korbwaren, Werdohlerstr. 11.
3700 Friesecke, Dr. Ernst, Arzt, Altroggenrahmede.
(2886) Fröhling & Co, Rep.-Werkst., Altenaer Str.54
2815 Frölich, Georg, Konfit., Friedrichstr. 15
2701 Frölich, H., Konditorei, Wilhelmstr. 5
2715 Derselbe, Kaffee
4372 Fromm, Gust., Eisengieß., Wehbergerstr. 7.
2318 Fuhrmann, Wilh., Wirt, Grüne
4016 Funcke, Ww. Fr., Fbrkt., Humboldtstr. 41
2511 Funcke & Brüninghaus, Metallwrfbr., Kronprinzenstr. 3
4241 Funcke, Rob., Ing., Knapperstr. 42
4244 Funk, Johanna, Pfleg., Sauerf.Str. 26
2470 Funke, Ww. Carl, Wirt, Zum Hohle
3465 Funke, Ernst, Bismarckstr. 45
3080 Funke, Ernst, Vertreter, Loherstr. 45
3603 Funke, Ernst, Feinkost, Werdohlerstr. 103.
3203 Funke, Wwe. F., Vertr., Hindenburgallee 35
2561 Gebr. Funke, Installationsgesch., Kirchpl. 21.
4028 Funke Nf., Pet., Schürzenfbr., Werd.Str 89
4552 Gagfah, A.G. f, Angest. Keimst., Düppelstr.
2719 Garnich, Dr. E., Dir., I.d.Landwehr 9
3000 Gauchel, Willi, Reklame, Humboldtstr. 14
4507 Gautzsch, Dr., Syndikus, Philippstr. 27.
3781 Geck, Ferd., Landwirt, Brunscheid 78.
2887 Geck, Herm., Fbrkt., Altroggenrahmede.
4467 Geck, J.D., Eisenwrfbr., Altroggenrahmede
4460 Geck, Rudolf, Worthstr. 2
3949 Geck, Dr. W., Stud.-Rat, Mathildenstr. 14
4185 Gehse, Wilh., Maler, Grabenstr. 6
3869 Geier, Fritz, Metzger, Humboldtstr. 10.
2594 Geier, Hch., Handw.-Kunst, Werd.Str. 2
2009 Geiger, Max, Messingwerk, Schlittenb.Str. 9
2306 Geiger, O., Metallwrfbr., Lösenb.Str. 9

Wilhelm Geiger G. m. b. H.
Fabrik für Elektromaterial u. Metallwaren für die Parfümerie und Kosmetische Branche
Lüdenscheid, Loherstr. 27
Fernsprecher 4126 u. 4127 || Telegr.-Adresse **Laton**
Postscheckkonto Dortmund 1353

2387 Geitz, Fritz, Metallwarenfabrik, Kölner Str. 8a. P Dortmund 30375
3517 Gembruch, Alfr., Drahtwrfbr., Ludwigstr. 3
4254 Gemeindeschwester, Brügge
3660 Gendarmericabteilung Brügge
3020 Gendarmeriegr.-Posten, Schützenstr. 4
(3367) Generotzky, Dr., Anneliese, Zahnärztin, Kölner Str. 21
2487 Gerhardi, Dr., Arzt, Horst-Wesselstr. 6
2604 Gerhardi, Emmy, Hochstr. 36
2004 Gerhardi, W., Maschinenfbr., Schillerstr. 16
2900 Gerhardi, Walter, Fbrkt., Schillerstr. 1.
3051 Gerhardi & Cie, Metallwrfbr., Schlittenb.Str.
2322 Gerlach, Ernst, Besteckfbr., Ludwigstr. 4
3464 Gerlach, Lothar, techn. Direktor, Rathmecke.
4043 Gerlach, Walter, Kraftwagentransporte, Lindenau 10
3498 Gerold, Friedr., Gastw., Corneliusstr. 27
2912 Gerst, Wilh., Baugesch., Normandie 13
4306 Gertrudenhof, Hotel, Bollwerk
4485 Ges. der Baufirmen, Gr.Sauerland, Kerksig straße 5
3284 Gewerbe-Bank eGmbH, Sauerf.Str. 25
2036 Geyer, Ww. Emil, Metzger, Hasleystr. 16
3887 Geyer, Ewald, Stanzen u. Schnitte, Lüdenscheid, Domgasse 1
2921 Giersieper, Heinr., Landw. Gabeln, Oberbrügge
3928 Gleiß-Röpke, Dr.Marg., Ärztin, Sauerf.Str.15
4111 E. u. W. Gloerfeld, Metallwr., Brügge
2054 Gloerfeld, Erich, Lehrer, Grünewald 26
4563 Gebr. Gloerfeld K.G., Metallwarenfabrik, Winkhauser Str. 16. P Köln 1716

4103 Glörfeld, Hugo, Klempner, Wehbergerstr. 70
4588 Gloerfeld, Hugo, Landw., Stüttinghausen 44
2635 Gloerfeld, O., Install., LösenbacherStr. 9
4063 Gnacke. Anton, Konditorei, Lösenb.-Str. 41.
2089 Goecke, Fritz, Mechaniker, Weststr. 33
3032 Goertz, E., Anstreicherm., Schlachth.Str. 21
2832 Götte, Max, Gastwirt, Nöll
4331 Goetze, Gg., Lebensm., Eduardstr. 7
3861 Gohmann, Hugo, Metzger. Kluserstr. 14.
2195 Goseberg, Otto, Landw., Kl.-Leifringhausen
2678 Gräf, Hugo, Metzgerei, Kölnerstr. 3
3049 Grafe, E., Kfm., Weißenburger Str. 15
3780 Grafe, Paul, Druckerei, Lessingstr. 1
2967 Gragert, Ernst, Architekt, Sachsenstr. 2.
3644 Granzow, M., elektr. Art., Landwehr 11
2391 Graß, Helm., Betr.-Ltr., Lösenbach 169
3795 Grebe, K., Gaststt., Hindenburgallee 106
4225 Grebe, Wilh., Malermstr., Sauerf.Str. 21
3793 Grefe, L., Maschinenbau, Lösenb.Str. 29
3417 W. Grell & Co., Eisen, Sachsenstr. 22
3488 Gröning, W., Elektr. Masch., Knapperstr. 71
(4098) Groll, Mina, Hebamme, Werd.Str. 82
2303 Groll, Willi, Radio, Hochstr. 8a
4098 Groll & Neuhaus, Metallwrfbr., Werdohler Straße 82
2788 Groll & Reichelt, Lackier., Knapperstr. 51
2779 Groß, Otto, Vertr., Kölnerstr. 25
4304 Grote, Alb., Wäsche. Werdohlerstr. 13.
2091 Grubrich, W., Metallwrfbr., Reckenstück 1
3720 Ders., Wohn., Knapperstr. 57
2937 Grüber, Aug., Metallwrfbr., Lösenbach
3989 Grüber, Aug., Fbrkt., Hindenb.Allee 28
2072 Grüber, Emil, Fbrbes., Lösenbach 145
3990 Grüber, Ernst, Fbrkt.. Ober-Lösenbach
3003 Ernst Grüber & Co., Metallwaren und Maßfabrik, Gustav-Adolf-Straße 13. T Ernst Grüber & Co. P Köln 13627
2935 Grüber, Moritz, Schrauben u. Splinte etc., Brügge-Lösenbach. P Köln 1447 u. Dortmund 1447
2143 Grüber, P.O., Kistenfbr., Brügge
3871 Grüber. Peter, Fbrkt., Brügge.
2204 Grüber & Hegendorf, Metallwrfbr., Bismarckstraße 11
4231 Grüber & Hoffmann, Drahtwrfbr., Lösenbach.
3067 Grüber & Lösenbeck, Metallwrfbr., G.Adolfstraße 9
3392 Grywatz, P., Malergesch., Hochstr. 46
4235 Günther, E.L., Büroeinr., Wilhelmstr. 24
3094 Güse, Max, Kfm., Jahnstr. 15
2118 Gummert, Aug., Versich., KölnerStr. 4
3116 Gutberlet, Otto, Modellbau, Reckenstr. 11a
3470 Gutschank, Karl, Schleiferei, Werdohlerstr.80
4272 Haarhaus, Fritz, Masseur. Am Gölling 14
3825 Haarhaus, Otto, Prok., Königstr. 18
3827 Haarmann, Bernh., Metallwrf., Körnerstr. 8
2019 Haarmann, Eug., Elektrom., Obert.Str. 14
2026 Haarmann, Heinr., Kfm., Lösenbacherstr. 1
2428 Haas, Joh., Gartenbau, Brügge.
4506 Haase, Karl, Architekt.
2765 Haase, Klara, Wäsche, Wilhemstr. 9
2336 Hageböck, Fritz, sanit. Anl., Werd.Str. 45
2995 Hageböck, O., Grav.-Anst., Humboldtstr. 35
3713 Hagedorn & Berghaus, Metallwrfbr., Brügge
2225 Hager, Arth., Spedit., Bahnhofstr. 66
3747 Hahn, Otto, Schornsteinf., Weißenb.Str. 2
4046 Hahne, Emil, Metallwrfbr., Thünenstr. 11
2589 Gebr. Hahne, Metallwrfbr., Gersb.Str. 6
2813 Halbach, Frdr.. Konditorei, Knapperstr. 77
4413 Halfmann, Julius, Konditor, Ad.Hitler-Pl. 9
2992 Hamann, Chr., Installation, Hochstr. 16
2553 Hampel, W., Schleiferei, Talstr. 91
4463 Handelsdruck, Horn & Sohn, Weststr. 30
4047 Hansen, Kantine, Baukloh
2916 Happe, Carl, Hüte, Ad.Hitlerpl. 3
2958 Happe sen., Carl, priv.
2509 Hardt, Fr., Werdohlerstr. 56
2097 Hasenclever, H., Werkzeugbau, Hohfuhrstr. 14
3940 Hass, Rud., Fuhrbetr., Augustenthal
3216 F. Hasse u. Sohn, Winkhauserstr. 3
4094 Hastenpflug, E., Wäsche, Sauerf.Str. 25
2786 Haupt, Heinr., Besteckfabrik, Nordstr. 5
3901 Haus Rhade, Rhadermühle
3562 Haus- u. Grundbes.-Verein e. V.
(4014) Haus- & Grundbes.-Ver. eV, Brügge
2028 Hausen, Eugen, Gravieranst., Hasleystr. 5
2434 Haushaltverein Brügge, eGmbH, Halverstr. 26
4475 Hausmann, Alb., Klempner, Untertinsb.Str. 6
4161 Heb, Pet. Wilh., Metallwrfbr., Stabergerstr. 27
4070 Heck, Ludw., Metzgerei, Eggenscheid.
2749 Heckers, A., Hauptmann, Hochstr. 73
4549 Hedfeld, Paula, Werdohler Str. 5
3173 Hedwig, Georg, Blumen, Knapperstr. 52
4119 Hees, Josef, Metzgerei, Brügge, Bergstr.
2206 Hefendehl, Carl, Landwirt, Brenscheid.
4577 Hegemann, Erich, Landw., Gockeshohl
2186 Hegemann, Hch., Bauernschenke, Heedfeld
3561 Hegendorf, Otto, Install., Werm.Weg 6
2570 Heidelbach, Artur, Milch. Lessingstr. 2
2893 Heidelbach, Otto, Milch, Kölnerstr. 110
4154 Heikaus, Wilh., Leihbüch., H.Wessel-Str. 1
4484 Heilstätte Hellersen.
3122 Heimbrock, Theod., Wirtschaft, Hochstr. 35.
2703 Heimstättenverein, GmbH, Bism.Str. 41
(3437) Hein, A., Lebensm., Werdohler Str. 119
3024 Heinke, Helm., Metalle, Knapperstr. 6
4290 Heinzer, Walter, Bierverlag, Werd.Str. 6
4566 Heitkamp, Aug., Schreinerei, Bahnhofstr. 64.
3802 Helbert. Emil, Schmied. Loh.
3356 Held, Fritz, Ing., Fr.v.Stein-Str. 39
2201 Hellmann, Hch., Werkmstr., Wehb.Str. 62
2903 Hellmann, Jul., Verchrom., Werdohler Str. 24
2486 Hellmuth, Major, Hindenbg.Allee 63
2883 Helmus, H., Brauereivertr., Lindenau 12
2803 Hellmann u. Uhlworm, Stoffh., Wilhelmstr.42
3468 Hembeck, Emil, Federnfabrik, Brügge (Westf.)
3469 T Helo P Dortmund 104
3889 Hembeck, Otto, Fbrkt., Westfalenstr. 29.
3786 Hembeck & Windfuhr, Schraubenfbr., Brügge
2401 Henche, W., Drechslermstr., Grabenstr. 1
3013 Hengstenberg, L., Vertr., Stabergerstr. 17
2745 Hengstenberg & Co., Metallwr., Ludw.Str.
2266 Henne, Franz, Möbel, Lessingstr. 2
3565 Henrich, Alb., Bäcker, Frhr.-v.-Stein-Str. 22
3627 Henrich, H. E., Ing., Westfalenstr. 45
3655 Hensel, Luise, Feinkost, Brügge
3930 Herberg, A., Landw., Schwiendahl
3012 Herberg, Carl, Ww., Worthnocken 32
2215 Herberg, E., Landw., Hunscheid-Oberrahmede
4390 Herberg. Ernst, Friesenstr. 3
3860 Herberg, Fritz, Kohlen, Oberrahmede
2828 Herberg, Friedr., Landwirt, Rosmart
3332 Herberg, Hugo, Obstplantage, Sonnenhohl
4045 Herberg, Paul, Prok., Liebigstr. 12
3329 Herberge z. Heimat, Viktoriastr.
2112 Herkenrath, Jacob. Photogr., Wilh.Str. 47
2689 Herlitzius, O., Archit., Hindenburgallee 49
3637 Herm, Willy, Damenputz, Kluser Platz
2611 Hermes, Albert, Fuhrgesch., Altenaerstr. 66.
3489 Hermes, Rich., Fuhrgesch., Wiesenstr. 14.
2334 Herold, Emil, Herrenkleid., Werdohlerstr. 4
2305 Herrmann, Ww. W., Fuhrw., Mathildenstr. 8
2021 Herrmann jr., Wilh., Kistenfbr., Karlstr. 12
3315 Herrmann & Co., Druckerei, Weststr. 30
4082 Hertmanni, Dr., Arzt, Hohfuhrstr. 11
2394 Herziger, Ernst, Kfm., Liebigstr. 4
3917 Herziger, Friedr., Obst, Gartenstr. 15
3902 Herziger, H., Metzger. Bahnhofstr. 50.
3224 Herziger, Paul, Kurzwr., Wiesenstr. 7
(3904) Herziger, W., Schreiner, Obertinsb.Str. 4
3360 Herzog, A., Metallwrfbr., Knapper Str. 38
2070 Herzog, Aug., Schrot, Brügge
3070 Herzog, Carl, Hammerwerke, Taubenstein
2432 Derselbe, Werk zum Hohle, Altroggenrahmede
2014 Herzog, Rob., Metallwrfbr., Gasstr.
3182 Herzog, Wilhelm, Lebensmittel, Brügge
4587 Heß, Peter, Metzger, Heedfelderstr. 21
3124 Hesse, Ad., Fbr., Loherstr. 15
2333 Hesse, Wilh., Lebensm., Heedfeld 294
3787 W. Hesse & Bauckhage, G. m. b. H. Aluminium-Bestecktabrik Brügge b. Lüdenscheid
2708 Hesse & Jäger, Maschinen, Schlittenbach
3817 Heßmert, Aug., Metallwrfbr., Pöppelsheim
4168 Hessmert, Ernst, Stanzenfbr., Karol.Str. 11
3334 Hessmert, Gust., Werkzeugfbr., KölnerStr. 111
2906 Heßmert, Gust., Wirt. Wahrde.
4533 Heßmert, Wilh., Werkzeugfbr., Brügge
2721 Hettesheimer, F., Benzol, Altenaer Str. 26
2875 Heuckelbach, Carl, Schreinerei, Knapperstr. 43
3096 Heutelbeck, Eug., Metzger, Loherstr. 30.
2400 v. d. Heyde, Erich, R.-A. [N], Hochstr. 37
4423 v.Heyden-Rynsch, Frhr., Hptm., Bism.Str.
4067 Hickethier, Rich., Schraubenfbr., Goethestr. 4
4582 Hildebrand, Otto, Geschäftsf., Memeler W. 12
2885 Hilger, Elfriede, Feinkost, Knapperstr. 17
2809 Hillenbrand, K., Schankw., Horringh.Str. 1
4439 Hillenbrand & Bröer, Metallwrfbr., Worthstr.
2203 Himmen, Erich, Prok., Frankenstr. 23
2294 Hirtzbruch, Otto, Futtermittel, Calve
2047 Paul Hochköpper & Co, Elektr. Apparate, Gartenstr. 49
2823 Hochtief AG, Baust. Versetalsp.
3759 Hock, G., Zimmermstr., Hersch.Ldstr.
2777 Höfer, Walt., Lebensm., Hindenb.Allee 11
3878 Höfer sen., Walt., Handel, Leifringhausen
4328 Höhfeld, Hugo, Lebensm., Loherstr. 39
4491 Höhfeld, Max, Klempnerei, Siegesstr. 84
2784 Höhfeld, O., Elektrotechn.Gesch., Köln.Str.45
2220 Höhfeld, Walter. Install., Kirchplatz 19.
3029 Höhn, Theodor, Vertr., Thünenstr. 18
3529 Höllermann, Ernst, Zimmerer, Oenneking W 51
3651 Höllermann, E., Vers., Heedfelder Str. 70
3045 Höllermann, Wilh., Friedrichstr. 35
4443 Hörich, E. H., Möbel, Schillerstr. 11
3818 Hörich, W., Schreiner, Grabenstr. 16
2622 Hoering, Kurt, Postrat, Altenaerstr. 9
2029 A. vom Hofe & A. Bauckhage, Werkzeugschlosserei, Gartenstr. 6
2360 vom Hofe, Alb., Metallwrfbr., Loherstr. 18
4576 vom Hofe, Carl, Gutsbes., Ruck.
4349 vom Hofe, Carl, Frau, Hindbg.Allee 35
2077 vom Hofe, Heinr., Metallwrfbr., Kölnerstr. 39
3482 vom Hofe, Julius, Schlosserei, Knapperstr. 48.
4292 vom Hofe, Klara, Wollwr., Heedfelder Str.23
4195 vom Hofe, Rob., Schlosserei, Weißenb.Str. 9
2677 vom Hofe, Rud., Landw., Wenninghausen.
3320 vom Hofe & Co GmbH, Knopffbr., Alt.Str.
4396 vom Hofe & Schoppmann, Metallwrfbr., Winkh.Str. 5
2395 Hoff, Ww. Joh., Obst, Wilhelmstr. 40
2985 Joh.Hoff & Co, Metallwrfbr., StabergerStr. 30
2173 Hoffmann, Walt., Autobetr., Lösenb. 164
2154 Hoffmann, Wilh. O., Radio, Wehb.Str. 36
2012 Hoffmann, Wilh., Radio, Knapperstr. 45
3016 Hoffmann & Schelle, Karton.-Fbr., Grabenstraße 13
3810 Hoffmeister & Sohn, Beleuchtungskörperfabrik, Neuenhaus 4
3256 Dr. Hofmann & Co., Lackfabrik, Oberrahmede
3381 C. Hohage & Cie., Kleineisenwarenfabrik, Altroggenrahmede. T Hohage Grünewiese Lüdenscheid P Dortmund 4064
.... Dieselben, Fernspr. Altena 2700
4382 Hohage, Ernst, Fuhrw., Lösenbacherstr. 20
2798 Hohage, Fritz, Kohlen, Am Willigloh 13
4572 Hohage, Hugo, Kol.-W.. Kluserstr. 9a.
2362 Hohage, Wwe. Julius, Frau, Lessingstr. 22
2412 Hohage, P., Kraftfahrer, Friesenstr. 5
2895 Hohage, Werner, Uhren, Wilhelmstr. 34
2169 Hohage, Wilh., Plakatmaler, Corn.Str. 12
4365 Hohoff, Carl, Kartonnagen, Friedrichstr. 28.
3404 Hohoff, Paul, Vertr., Hindenb.Allee 53
4076 Holle, A., Gasthaus, Brügge, Volmestr. 19
3831 Hollenberg. Hch., Baugesch., Lösenb.-Str. 15.
4338 Hollmann & Co., Strickwr., Wilhelmstr. 14
4239 Holthaus, Gustav, Bäckerei, Kölnerstr. 17
2408 Holthaus, Otto, Fahrzeugbau, Werd.Str.219
2221 Holthaus & Co., techn. Öle, KölnerStr. 105
2717 Holzhauer, E., Bürobedarf, Thünenstr. 11
2098 Holzhauer, Paul, Treuhänder, Thünenstr. 20
3774 Honsberg, W., Spezialart., Lösenb.-Str. 22.
3672 Hoppe, Alfr., Kaufmann, Weststr. 45
2551 Hornbruch, Ad., Bäcker, LoherStr. 35a
4204 Hornbruch Nf., W., Fahrräder, Knapp.Str. 35
3400 Hornbruch, Wilh., Masch., Knapperstr. 12
(3914) Horringerhauserhöh, Restaurant u. Café
3015 Gebr. v. d. Horst, elektr.Fbr., Sedanstr. 16
2397 v. d. Horst, Rob, Eisengießs., Grabenstr. 14
2035 Hose, K., Zimmergesch., Werdohler Str. 52
3973 Hosenfeld, H., Dentist, Frh.-v.-Stein-Str.24
2596 Hosenfeld, W., Lötanst., Schmidt'sche K. 10
2205 Hoßfeld, Hugo, Landwirt, Gevelndorf.
3410 Hoßfeld, Wilh., Fbrkt., Bahnhofstr. 78
3105 Hotel, Bahnhofs-, Bahnhofstr. 13
2075 Hotel Hegemann, Dünnebrett
4271 Hotel Jägerhof, Alb. Rixen, Luisenstr. 37.
3100 Hotel Kaiserhof, Altenaerstr 2
3736 Hotel Passmann, Brügge
4550 Hotel zur Post, SA-Str. 1
2982 Hotel Süderland, Oberbrügge
2272 Hotel Turk, Wilhelmstr. 33
3290 Huber. M., Klischeeanst., Lösenbacherstr. 11.

Eduard Hueck K.G.
Metallwalz- u. Preßwerk
Werdohler Str. 28
Fernsprecher Sammel-Nr. 2555 | Telegr.-Adresse Huecks
Postscheckkonto Köln 3264

4407 Hübner, R., Kunstgew., Wilh.Str. 3
3229 Hueck, Anna, Siegesstr. 52
2577 Hueck, O. Ed., Fabrkt., Humboldtstr. 36
2581 Hueck, Rich., Fbrkt., Siegesstr. 52
2945 Hueck, W., Major, Gotenstr. 2
3341 Hueck, Dr. Wilh., Arzt, Krankenhaus
2580 Derselbe, Siegesstr. 50

2572 2578 **Hueck & Büren**
Aluminiumfolien, Wiesenstr.
T Alufolie P Hannover 57844

4247 Hücking, Ernst, Zigarren, Knapperstr. 21
3829 Hücking, F., Manuf.-W., Sedanstr. 13
3093 Hülle, Waldemar, Forstkultur, Hellersen
4113 Hülsböhmer, Th., Gastw., Hersch.Ldstr. 88
2914 Hülsebusch, Carl, Buchbinderei, Peterstr. 12.
3553 Hüskes, M., Wehberg 4
3870 Hüskes & Co., Druckereiges., Handelshof
2466 Hüsmert, Walter, Gaststätte, Herzogstr. 15
4005 Hüttebräucker, A., Landwirt, Oberlösenbach
2181 Hüttebräucker, E., Nährm.-Fbr., Oberrahmede
3294 Hüttebräucker, Eug., Wirt, Oberrahmede
3178 Hüttebräucker, F., Vertr., Hochstr. 9
3364 Hüttebräucker, Fritz, Gastw., KölnerStr. 13
2109 Hüttebräucker, Gebr., Lackier., Bism.Str. 11
3816 Hüttebräucker, P., Gastw., Altroggenrahmede
3951 Hüttebräucker, W., Kfm., Hersch.Ldstr. 5
4218 Hüttebräucker, W., Kfm., Lösenbach 159
3479 Hüttebräuker, Gust., Metallwrfbr., Karol.Str.
2606 Hüttebräuker, Hugo, Hindenburgallee 57
3135 Hüttebräuker, Jul., Metallwäscherei, Noell.
3316 Hüttebräuker, W., Kfm., Hindenb.Allee 55
3019 Hüttebräuker, Werner, Kfm., Weststr. 38
3133 Hüttemeister, Albert, Fbrkt., Humboldtstr. 13
4474 Hüttemeister, Emil, Ww., Hohfuhrstr. 28
2279 Hüttemeister, Fritz, Fbrkt.. Sauerfelder Str. 19
3809 Huhn, Walter, Musikdir., Kopfstr. 8.
2698 Husmann, Emil, Metzger, Werdohlerstr. 36.
3894 Huth, Carl, photogr. Atelier, Altenaerstr. 6.
3492 Huth, Hans, Architekt, Thünenstr. 6
3935 Hymmen, E., Kraftfahrer, Alemannenstr. 28
2763 Hymmen & Co., Metallwrfabr., Karlstr.
4175 Ihne, Alb., Metallwrfbr., Werm.Weg 6
3409 Ihne & Tesch, Elektrotechn., AltenaerStr. 3a
3270 Illhardt, Walt., Gastw., Werdohlerstr. 99
3027 Ischebeck O., Graveur, Brügge, Halverstr. 33
2453 Isenberg, Adele, Frauensch.-Ltr., Wehberger Straße 20
3169 F. Isenberg & Co., KG, Metallwarenfbr., Mittelstraße 14
3050 Isensee, K., Geschäftsf., Am Grünew. 67
2324 Jabilonski, W., Lebensm., Werd.Str. 83
3995 Jacob, Wilh., Bierverlag, Alemannenstr. 10
4092 Jaeger, F., Steuerberat., WerdohlerStr. 104
2486 Jaeger, Jean, Kfm., Oststr. 7
2940 Jaeger, O., Metallwrfbr., Aug. Str. 4
3992 Jäger. Wilhelm, Kolonialwr., Siegesstr. 16.
2488 Jang, Maria, Hausgeräte, Knapperstr. 52
2662 Jansen, Jos., Rechtsbeist., Friedr.Str. 10
2936 Jaspes, E., Metallwarenfbr., Peterstr. 12
2082 Jochum, Dr. E., Chem., Alt.Str. 106a
2321 Jorch, K., Versich., Werd.Str. 227
4265 Jordan, K. R., Fabrikant, Sachsenstr. 1
2151 Jünger & Co. KG, AltenaerStr. 4
3873 Jüngermann, Alb., Kohlen, Heedfeld.Str. 60
2280 E. A. & Edy Jüngermann, WerdohlerStr. 41
2688 Jüngermann, Carl, Fabrkt., Friedrichstr. 21
2446 Jüngermann, Friedel, Weißenb. Str. 22
3481 Jüngermann, W., Kunstgew., Weißenb.Str. 17
4149 Jüngermann & Hammer, Werkzeugfabrik, Werdohler Str. 48
3590 Jüttner, Emil, Metallwaren- und Abzeichenfabrik, Heedfelder Str. 70, privat Buckesfelder Str. 29. P Dortmund 19257
2110 Jugendherberge Volksfeld, Am Nattenberg
4294 Julius, A., Schraubenfbr., Werd.Str. 110
3031 Junker, Karl, Landwirt, Gevelndorf.
4233 Junker, Paul, Zentralheiz., Kaiserallee 10
3370 Kämper, Alb., Vertreter, Friedrichstr. 33
3207 Kaemper, Alb., Metzgerei, Knapperstr. 54
3371 Kämper, C., Kfm., Frankenstr. 8
3885 Kämper, Emil, Milchhdlg., Bierbaum.
(3123) Kämper, Friedr., Landw., Oenneking.
4477 Wilh. Kämper GmbH, Metallwrfbr., Oberrahmede
3235 Kämper, Walt., Fbrkt., Dünnebr. 66
3472 Käther, Friedr., Kfm., Weißenb.Str. 5
3321 Kaffeehaus Wilhelmshöh, W. Schumacher
2969 Kaiser, Carl, Materialwaren, Börsenstr. 9a
4305 Kaiser, W., Bäckerei, Herscheider Ldstr. 88
3648 Kammann, Krim.-Sekr., Siegesstr. 61
2183 Kamp, Gust., Gärtnerei, Schlittenb.Str. 10
2880 Kamper, Max, Wohn., Hohfuhrstr. 38
2444 Max Kamper AG, Metallwerke Südstr. 1
3305 Kankel, Karl, Metallwrfbr., Ludwigstr. 10
4135 Kanngießer, H., Bäckerei, Heedf.Str. 30
4162 Kappes, Max, Obst, Heedfelderstr. 15
4303 Karthaus, Walter, Café, Hochstr. 3a
3977 Kaschke, Rud., Malermstr., Dünnebrett.
2005 Kassenärztl. Vereinig., Bez.St., Gartenstr. 6
4490 Katasteramt, Friedrichstr. 1.
3092 Kathol. Pfarramt, Brügge
3960 Kath. Pfarramt, Lüdenscheid, H.Wesselstr. 12
4170 Kathol. Waisenhaus, Gartenstr. 52.
4064 Alb. Kattwinkel & Co., Metallwarenfabrik, Spezialität: Innendekorationsartikel, Lüdenscheid, Feldstr. 13
3636 Kattwinkel, E., Metzgermstr., Augustental
2238 Kattwinkel, G., Obst, KnapperStr. 85
3187 Kattwinkel, Walt., Elektro, Schillerstr. 17
2073 Kattwinkel, Wilh., Spatenfabr., Brügge
2239 Kauert, Carl, Fabrikbes., Mathildenstr. 13.
3220 Kauert, Eug., Vertreter, Bahnhofstr. 68.
2929 Kaufhof AG
3754 Kaufmann, Paul, Wärmetechn., Sedanstr. 13
2473 Kaufmann, Walt., Schützenhalle
4411 Kaufmann, Walter, Reckenstr. 6
3775 Kauke, Wilh., Viehhdl., Volksfeld 59
4426 Kayser jr., G., Install., LösenbacherStr. 1
4401 Kayser, Gust., Dachdeckerm., Knapperstr. 30.
2258 Keil, Alb., Friseur, Kluser Str. 27
3139 Keil, Alfred, Autoverleih, Wilhelmstr. 34
3545 Kellermann, Gutta, Gymnast., Philippstr. 25
3355 Kellermann, H., Gruppenltr., Jahnstr. 20
2081 Kerckhoff, G., Röhren, Hochstr. 7
2062 Kerspe jr., Heinr., Vertr., Wiesmannstr. 8
2454 J. Kersthold & Söhne, Baust., Reichsbhf.
3473 Kersting, Julius, Kondit., KnapperStr. 15
4353 Keßler, Karl, Baugesch., AmReckenstück 8
2826 Kettling, Eduard, Nietenfbr., Gersb.-Str- 14
2972 F. W. u. G. Kettling, GmbH, Metallwrfbr., Oberrahmede
3807 Kettling, Wilh., Buchdruck., Hochstr. 6.
2291 Keune, Aug., Hufbeschlag, Bahnhofstr. 54
3204 Kiesler, Eduard, Metzgerei, Kluserstr. 41.
4163 Kiesler, Fritz, Metzgerei, Worthstr. 1
3617 Kiesler, Walter, Metzger, Werd. Str. 216
3797 Kimm jr., Karl, Schreinerei, Luisenstr. 13
4569 E. Kimmig & Co, Metallwrfbr., Neuenhaus 12
2144 A. Kinkel AG, Bahnhofstr. 25
4037 Kipper, Ewald, Bier, Grabenstr. 21.
4383 Kipper, Wilh., Gastw., Herzogstr. 3
3164 Kirchensteuerstelle, Lessingstr. 15
2068 Kirschner, Hch., Kohlen, Obertinsb.Str. 3
2663 Kirstein, Werner, Vertret., Werd.Str. 39
2449 Klaas, K., Gießerei, Albrechtstr. 6a
2192 Klaucke Walt., Werkzeuge, Loherstr. 17
2347 Ders., Wohn., Weststr. 41
3424 Klefinghaus, Carl, Dir., Hochstr. 58
4145 Klefinghaus jr., Carl, Eisen, Wilhelmstr. 21
2189 Klefinghaus, E., Vertreter, Werd.Str. 53
4156 Klein, Franz, Install., Heedfelderstr. 70
2233 Klein, G., Dr.-Ing., Hindenburgallee 51
2614 Klein, H., Schuhwr., Kluserstr. 26.
3326 Klein, J., Baugesch., Paulinenstr. 7
2818 Klein, Dr. Otto, Zahnarzt, Karusselpl. 1
4278 Derselbe, Privat, Am Breitenloh 3
4428 Klein, Paul, Prok., Kronprinzenstr. 8
4560 Kleindopp, Fritz, Baugesch., Sauerf.Str. 17
4102 Kleindopp, Jakob, Baugesch., Schillerstr. 9.
4262 Kleine-Horst, Ed., Lehrer, Brügge, Vollmestr.
3018 Kleinertz, Klara, Obst, Altenaerstr. 2.
2615 Kleinhuis, Herm., elektrot. Fbr., Handelsh.
2566 Derselbe, Privat, Philippstr. 23
2774 Kleinsorge, H., Elektrotechn., KnapperStr. 42
2200 Kleinsorge, P., Autodienst, Corneliusstr. 10
2123 Kleinsorgen, Gottfr., Kohlen, Hochstr. 23
4398 Klette, W., Metzgermstr., Gartenstr. 18.
3982 Kley, Joh., Maler, Reckenstück 4.
3692 Kligge sen., Friedr., Zimmerei, Südstr. 39
3421 Klingelhöfer, Ernst, Prok., Humb. Str. 2
4171 Klingelnberg, Carl, Brügge
2209 Klingenheben, Dr., Arzt, Corneliusstr. 47
3055 Klingenheben, M., R.A. [N], v.Stein-Str. 14
3110 Klinker, Karl, Hindenb.Allee 72
3626 Klinker & Co., Metallwrfbr., Augustastr. 1
3582 Klinkerfuss, E., Amtsleiter, Mittelstr. 3
3688 Klöckener, Franz, Plattier.-Gesch., v.Stein-Straße 28
3388 Klöker jr., F., Zimmergesch., Worthstr. 15
3339 Klöker, Wilh., Install., Heedfeldstr. 36a
3193 Kloster, Fritz, Prokurist, Hasleystr. 8.
3322 Kluin, Wilh., Verlag, Hindenb.Allee 40
2139 Knapp, Jak., Ing.-Büro, Alt.Str. 12
4466 Knappe, Rich., Schreinerei, Friedr.Str. 14
4020 Knefel, Paul, Landw., Hunscheid-Oberrahm.
4114 Knipping, Arn., Fbrkt., Oberbrügge, Heerstraße 10
3745 Knipps, Fritz, Bäckerei, Bayernstr. 12
3588 Knoch, A., Baurat, Philippstr. 36
3579 Knoche, Egon, Obst, Knapperstr. 29
(4457) Knoche, F., Bauer, Wigginghausen
4554 Knoche, Hedw., Heb., v.Stein-Str. 24
4180 Knöpfel, Hpt. d. Sch., Mittelstr. 3
4130 Kock, W., Schreinermstr., HeedfelderStr. 35
3920 Köcker Emil, AmGrünewald 49
3693 Kölsch, Eug., Fuhrgesch., Alem.Str. 8
(2231) König, Albert, Futtermittel
3048 König, E., Schreinermstr., Westerf. 57
3071 König, Ernst, Vertr., LoherStr. 43
2382 König, Ferd., Landw., Reininghausen 46.
4313 Gebr. König. Installat., Humboldtstr. 3.
3172 König, W., Kartonagenfbr., Mathildenstr. 12
3243 König, Walter, Calve
4084 König, Wilh., Lebensm., Brüninghausen
2526 Körbi, Alb., Metallwr., Bahnhofstr. 28
3184 Koerschulte, Karl, Werkzeuge, Corn.Str. 1
4403 Koester, Karl Baugeschäft, Friedhofstr. 3
4340 Köster, Wilh., Tiefbau, Pöpp.Mühle
3934 Kolbe Söhne, E., Metallwrfbr., Bhf.Str. 28
3970 Kolbe, Gust., Vertr., Hohfuhrstr. 14.
2232 Kolle, H., Schweißerei, Sauerf.Str. 15
4520 Kommunales Elektrizitätswerk Mark AG, Südstr. 23
2358 Koopmann jr., W., Metzg., Schlachth.Str. 7
3874 Koppenburg, J., Mineralw., Werd.Str. 223
2290 Korn, E., Baubeschläge, Oberbrügge, OhlerW.
2602 Korn, Fritz, Eisenwrfabr., Oberbrügge
2734 Korte & Kaiser, Metallschleiferei, Saarlandstraße 4
3028 Korth, Wilh., Malermstr., Untertinsb.Str. 14
3762 Kostal, Kurt, Kfm., Hindenb.Allee 95

Leopold Kostal
Lüdenscheid, Wiesenstr. 47
Elektrotechn. Spezialfabrik
Installationsmaterial, Kraftfahrzeugzubehör für Licht u. Signal.
Fernsprecher: 2600. 2605. 4053

3767 Ders., Wohn., Liebigstr. 13
3649 Kottutz, Krim.-Sekr., Königstr. 23
3896 Krägeloh, Martin, Kfm., Friesenstr. 20.
2527 Krämer, E., Gastw., Augustenthal
4556 Kraft, Emil, Hanfwr., Augustenthal
3268 Kraftverkehr Mark-Sauerland GmbH
2424 Kraftverkehr Wupper-Sieg AG, Wipperfürth

2211 Kramer, Dr. E., Ärztin, Hohfuhrstr. 12
3425 Kramer, Wilhelm, Liebigstr. 15
3341 Krankenhaus, Städt., Philippstr. 2
2944 Kratz, E., Friseur, Paulm.Höh 58
4570 Kratz, Rudolf, Prokurist, Siegesstr. 2
3518 Krause, Alfred, Textil, Wilhelmstr. 2
3368 Derselbe, Wohnung, Sachsenstr. 6
4424 Krause, Dr. G., Augenarzt, Hohfuhrstr. 11a
2245 Krause, H., Zahnarzt, Brügge, Volmestr.
3336 Krause, Rud., Elektrotechn., Loh 64
2224 Krause, W., Tabakwr., Schlittenb.-Str. 6.
2471 Kreikebaum, Eugen, Gastw., Klame
2447 Kreikebaum, Samuel Kfm., Schützenstr. 2
2667 Kreis-Altenaer Eisenbahn, Lüdenscheid
3682 Dies., Bahnhof Lüdenscheid.
3683 Dies., Güterabfertigung, Lüdenscheid.
3680 Dieselbe, Güterabfertigung, zum Hohle.
3684 Dieselbe, Güterabfertigung, Augustenthal.
3681 Dies., Güterabfertigung, Oberrahmede.
4194 Kreisbauernschaft, Schillerstr. 17a
4393 Kreisbildstelle Altena-Lüdenscheid
4227 Kreishandwerkerschaft, Sauerfelderstr 12
3213 Kremp, Hans, Prok., Siegesstr. 31
4078 Kremp, Heinr., Vertreter, Hindenb.Allee
2646 Kremp, Jul., Metallwrfbr., Paulinenstr. 11
4517 Kremp, Valentin, Kartonfbr., Heedf.Str. 9
2851 Kremp & Hütemeister, Metallwrfbr., Humb. Straße 11
2811 Kreutz, H., Kaminf.-Mstr., Hindenb.Str. 30
(2993) Krieter, Herbert, Schriftleiter, Worthstr. 2
4079 Krönung, Ferd., Schornsteinf., Feldstr. 12
3864 Kroh, Max, Vertreter, Worthnocken 1
2601 Kroh, Wilh., Fernverkehr, Hagedornstr. 19
3798 Kropp, Herm., Bäcker, Peddensiepen.
2418 Krugmann, Aug., Gastwirt, Kirchplatz 15.
2240 Krugmann, Fr., Kol.-W., Werd.Str. 120
3436 Küchemann, W., Rentmstr., Knapperstr. 32
2379 Kückelhaus, E., Lebensm., Friedrichstr. 37
2131 Kückelhaus, W., Obst, StabergerStr. 12
3589 Kühl, Joh., Gotenstr. 16
3942 Kühn, Hugo, Obst, Frhr.v.Steinstr.
3026 Kümmel, Emma, Blumen, Frhr.v.Steinstr.13
2522 Kümmel, Ernst, Elektr. Anl., Reckenstück 5
3764 Kümmel, J., Holzbearb., Brügge, Lösenb. Straße 58
2307 Kümmel, Leonh., Gärtnerei
3615 Kümmel, Willy, Gärtnerei, Gotenstr. 8
4526 Künsting, H., Straßenmstr., Brügge, Jahnstr,
3782 Küpper & Leferinghausen, Lebensmittelgroßhandlung, Am Neuenhaus 15
2681 Kürbi, Ewald, Baugesch., Weststr. 46.
3175 Kütting, Dr. Ad., Arzt, Humboldstr. 33
4345 Kütting, Paul, Autotransp., Grabenstr. 20
2161 Gebr. Kugel & Fink Metallwarenfabrik, SA-Straße 5
(4416) Kugel, Josef, Kantine, Hunswinkel
3913 Kuhbier, Eug., Fabrkt., Knapperstr. 38.
2031 Kuhbier, Fritz Eugen, Kfm., Schlittenb.-St. 7.
4088 Kuhne, H.E., Ing., Lösenbacherstr. 1
3158 Kuhne, Karl, Lederart., Schützenstr. 4
2898 Derselbe, Wohnung, Bismarckstr. 35
3302 Kuhr, Ed., Kfm., Niedersteinanlage 4
3731 Kuhstoß, Emil, Metzgerei, HeedfelderStr. 5
2407 Gebr. Kumpmann, Holzschraubenfabrik, Altenaer Str. P Dortmund 10379
2598 Kunstgewerbe Elisab. Lück, Wilhelmstr. 12
2105 Kunstgewerbestube Nüsken, Schillerstr. 7
4224 Dr. Kuschel & Co., Lüdenscheid, Altenaer Str. 3a
2330 Kyora, Edelg., Heilprakt., Sauerfelderstr. 18
3293 Lämmer, Robert, Autotransporte und Spedition, Bahnhofstr. 54
4514 Lämmer, W., Holzfbr., Eggenscheid 52
4153 Lahme, Jos., Fuhrgesch., Vogelberg 153
3918 Lambach, Fr., Sägewerk, Talstr. 96
(2074) Lambrecht, Karl, Maurermstr., Winkeln
3520 Lampe, Harry, Obererworthhagen 4
2801 Lamprecht, Hans, Feinpapier, Schützenstr. 22
(3914) Lamster, H., Gastwirt, Horringh.Höh
3758 Landau, Paul, Herrenkleid., Knapperstr. 23
2163 Landwirtschaftsschule, Sedanstr. 7
2311 Lang, Max, Autotaxen, Altenaerstr. 143
4402 Lange, Dr., Arzt, Friedrichstr. 6
2359 Lange, Ernst, Stellm., Heedfeld 293
4565 Gebr. Lange, Metallwarenfabr., Karlstr. 10.
2592 Lange, Gust., Schraubenfbr., HeedfelderStr.58
3466 Lange, Karl, Fbrkt., Westfalenstr. 8.
2591 Lange, Max, Kohlen, Mathildenstr. 18
(3210) Lange jr., O., Autotransp., Jägerstr. 1
2802 Lange, Walter, Lehrer, Siegesstr. 35
2268 Lange & Co., Metallwrfbr., Heedfelderstr. 1
2293 Langemann, Erna, D.-Putz, Wilhelmstr. 3
3401 Langenohl, Emil, Wehberg 13
2694 Langenohl, Ernst, Vertr., Hindenb.Allee 45
3564 Laube & Co., vorm. Elektro-Chem. GmbH, Weststr. 30
3118 Lauhoff, Frz., Malerei, Bahnhofstr. 66
4184 Lauhoff jr., Hch., Lackiererei, AltenaerStr. 43
4051 H. Lebershausen u. Max Georg, Stuckgesch., Lösenb.Str. 18
4220 Lehder, W., Radiohaus, AltenaerStr. 2a
3659 Lehmann, Alfons, Kfm., Knapperstr. 40
2892 Lehmecke, Paul, Drog., Frhr.v.Steinstr. 14
3333 Lehmecke, Frau Wilh., Vertr., AltenaerStr. 3
3592 Lehrlingsheim Lüdenscheid, Helenenhöh
3437 Leipziger Ver. Barmenia, WerdohlerStr. 119
4557 Lenz, Herm., Fabrikant, SA-Str. 15
3117 Lenz, Kämper & Co., Draht- und Metallwarenfabrik, Am Neuenhaus 11
4167 Ley, Gustav, Leder, Grabenstr. 4.
4524 Ley Karl, Ofenbauer. Bismarckstr. 15.
3740 Ley, Karl, priv., Bismarckstr. 15
2383 Lichtenfeld, Jos., Dachdeckg., Bahnhofstr. 31
3077 Lieb, Fritz, Heizungs- u. gesundheitstechn.
4377 Anlagen, Rohrleitungs-Bau, Friedrichstr. 33
4317 Liebermann, Chr., Lehrer, Z.Hohle 174
2018 Liemke, Otto, Gesellschaft für Holz- und Baumaterialbedarf m. b. H., Knapperstraße 34. P Dortmund 10068
2638 Lienenkämper, Fr., Schreinerei, Sedanstr. 4.
3140 Lienenkämper, W., Natursch., Teut.Str. 3
2061 Lienkämper, W., Industriebed., Frdr.Str. 13
2782 Linde, Herm., Metzger, Schützenstr. 32.
3208 Linden, Ernst, Fbrkt., Worthnocken.
3155 Linden, Friedrich, Uniform-Effekten, Lüdenscheid, Sedanstraße 20. P Hannover 57713
3166 Linden, Ww. Wilh., Fbrkt., Peddensiepen
2918 Lindenhof, Winkhausen
2920 Link, Lina, Heißmangel, Corneliusstr. 10
4288 Linnarz, Frz., Dachdeckermstr., Hochstr. 40
3880 3890 v. d. Linnepe, Carl, Großdruckerei, Lutherstraße 13. P Dortmund 3486
4035 Linnepe, Carl, Autorepar., Knapperstr. 6
4012 Linnepe, Carl, Hufschmied, Knapperstr. 6.
3730 Linnepe, Hugo, Fuhrw., Lessingstr. 9
3279 Linnepe, Wilh., Bierverlag, Heerwiese 23
2286 Linnepe, Wilh., Gastwirt, Brügge
3770 Linnepe & Schiffer, Metallwarenfabrik, Worthplatz 8. , P Dortmund 10910
3568 Locke, Alb., Malermstr., Heerwiese 23.
3232 Lockert, Paul, Dir., Sachsenstr. 13
3503 Löber, Konrad, Wagenbau, Heedfelderstr. 28
3240 Löhr, K., Malergeschäft, Schützenstr. 28
3884 Lösebrink & Streppel, Formenmacherei, LösenbacherStr. 22
3572 A. Lösenbeck & Co, Verchrom., Hochstr. 45
2778 Lösenbeck, Aug., Kol.-W., Oberrahmede
2197 Gebr. Loewen GmbH, Kleineisenwrfbr., Oberbrügge
3642 Lohe, Art., Dipl.-Ing., Peterstr. 16
2202 Lohmann, Alma, Hebamme, Grabenstr. 12
2282 Lohmann, Hugo, Sattler, Schlachth.Str. 4
2015 Lohrmann, Dr., Amtsger.-Rat, Westfalenstr.20
4246 Lohse, W., Autotransp., Oberrahmede
4146 Lollert, Albert, Kantine 1
3183 von Lonsky, P., Fuhrgesch., Wiesenstr. 21.
3965 Lovischach, Franz, Buchdruck., Gartenstr. 6
3168 Fritz Luce & Co, Metallwr., Fbr.,Oberbrügge
3058 Luczak, P., Gastw., Schlachth.Str. 2
3557 Lude, Dr. Fritz, Kfm., Brügge, Jahnstr. 249
2096 Ludwig, Rob., Lackieranst., Bismarckstr. 16
3438 Lübert, Wwe. Fr., Weine, Knapperstr. 75
3988 2001 Lübold, Carl Friedr., Fabrik elektrotechn. Bedarfsartikel, Lessingstraße. T Elektrobold
4117 Lübold, von der Crone & Co, Metallwrfbr. Handelshof, Sedanstr.
3284 Lücking, K., Bankvorst., Sauerf. Str. 25
3211 Lüdensch. Autohaus GmbH, Alt. Str. 10
2521 2531 Lüdenscheider Generalanzeiger, Dr. Wilhelm Ehmer, Buchdruckerei und Chemigraph. Anstalt, Schillerstr. 20
3562 Lüdenscheider Haus- u. Grundbes.-Verein, SauerfelderStr. 21
2523 Lüdensch. Holzgesch., A.Adamy, Bahnhofstr.
2424 Lüdenscheider Reisedienst GmbH, Hitlerpl.
3320 Lüdenscheider Schnallen- u. Knopffabrik vom Hofe & Co. G. m. b. H., Altenaer Str. 23
2473 Lüdenscheider Schützen-Gesellschaft.
3638 Lüdenscheider Tageblatt, Thünenstr. 13.
2136 Lüdenscheider Tennis-Verein
(4485) Lüdensch. Wohnungsbau AG, Kerksigstr. 6
2438 Lüling, Carl, Malermstr., Thünenstr. 20.
2216 Lüling, Hedw., Wollwr., Werm.Weg 2
2384 Lüling, Herm., Maler, Obertinsbergerstr. 23.
2357 Lüsebrink, Alb., Lebensm., Stab. Str. 21
4257 E. u. W. Lüsebrink, Werkzeugfbr., Köln.Str.49
4502 Lüsebrink, Erwin, Gastst., KölnerStr. 5
3335 Lüsebrink, Hugo, Fahrlehrer, Bahnhofstr. 56
3796 Luhmann, Dr. Otto, Zahnarzt, Sauerfelderstr.8.
3292 Luke, Wilh., Gastwirt, Kölnerstr. 93
2998 Lunau, Paul, Kantine II
2450 Lutz, Felix, BuckesfelderStr. 38
2882 Lynker, E., Kartonagenfbr., Südstr. 10
3978 Lynker, Dr., Ernst, Zahnarzt, Altenaerstr. 3a
3536 Maack, Wilh., Druckereibes., Hindenb.Allee 68
2185 Maas, F. W., Manufakturw., Wilhelmstr. 50.
2327 Maas, Wilh., Kfm., Horst-Wesselstr. 13
3908 Machelett, Ew., Wirt, Eggenscheid.
4061 Machelett, E., Metallwrfbr., Oberrahmede
2872 Mädchenheim, Lennestr. 109
4192 Märkische Drahtwerke, Oberrahmede
2756 Märkischer Automobil-Vertrieb, Alten.Str. 23
2835 Maler-Einkauf eGmbH, Gartenstr. 4
2673 Maltry, Andr., Metzgerei, Welbergerstr. 24
4348 Manegold, Eug., Tiefbau, Brügge, Gehäge 44
2668 Mannesmann, Alb., Gastst., Werd.Str. 216
2961 Mannesmann, Wilh., Graveur, Bismarckstr.18
4038 Manns & Sohn, Obst, G.Adolf-Str.
4106 Manns jr., Hr., Fuhruntern., Brügge, Vollmestr.
4056 Mans, H., Obst, O.Brügge, Heerstr. 1
2740 Marbach, H., Oberleutn., Spichernweg 7
2834 Markes, C., Gesch.-F., Humboldtstr. 39

Markes & Co. Kom.-Ges.
Kugelkäfige, Kugelhalter, Dux Spielwaren
Lüdenscheid, Wiesenstr. 61
Fspr.: Sml.-Nr. 2956 ‖ T Dux

2666 Markus, Carl, Vertr., Worthnocken 1
3177 Markus jun., Rob., Kol.-W., Heedfeldstr. 40
2659 Markus, R., Kraftf., Reckenstr. 21
3664 Marlinghaus, F., Tabakwr., Wilh.Str. 1
2249 Maxion, Art., Kraftf., Feldstr. 9
4002 May, Willy, Werkzeugbau, Winkh.Str. 27
2484 Meese, Dr. Wilh., Arzt, Sauerfelderstr. 22
3883 Mehlich, Maria, Sporthaus, Werdhoferstr. 3
2986 Mehnert, Emil, Klischees, GersbeulerStr. 22
2567 Meinerzhagen Nf., J., Tapeten, Werdohler Straße 9
3821 Meinhardt, Major, Philippstr. 25
3429 Melzer, Werner, Prok., Blücherweg 26
3137 Mengel, Willi, Metzger, Oberbrügge, Bergstr.
3723 Menken, Paul, Bäckerei, Kluserstr. 25.
2960 Merscher, G., Gärtnerei, Stabergerstr. 28.
4055 Merten, Walter, Kolonialwr., Kölnerstr. 43
4580 H. Mertens & Co., Metallwrfbr., Lohmühlenstr.
2385 Mertens, Wilh., Maler, Lessingstr. 7
4276 Merz, L., Schneider, WermeckerG. 42
4293 Mesenhöller, Gust., Forstkulturen, Hellersen
2839 Mess, Otto, Lebensm., KnapperStr. 52
2444 Metallwerke Max Kamper A.-G., Südstr. 1 T Emka P Köln 121 u. Dortmund 121
2560 Mette, Fr., Rentmstr., Feldstr. 12
4120 Mette, Klemens, Transp., Poeppelsheim
2213 Meyer, Alfr., Möbel, Friedrichstr. 30
3668 Meyer, Ernst, Kfm., Gotenstr. 10
3098 Meyer, Heinr., Baugesch., Oberrahmede.
3511 Meyer, Heinr., Kolonialwaren, Lösenbach.
2514 Meyer, Karl H., Musiklehr., Frankenstr. 48
2794 L. Meyer & Sohn, Alum.Folien, KnapperStr. 40
4282 Mielewczyk, D., Moden, Werdohlerstr. 96.
3081 Mieterschutzverein, Hochstr. 12
3613 Millé, Johanna, Hebamme, Corneliusstr. 17
3998 Mintenbeck, C., Bäck., Kommandantenstr. 12
4469 Mintenbeck, Ernst, Landwirt, Lehmenhohl 16
4585 Misse, Hugo, Eisenhdlg., Kölnerstr. 69
4581 Derselbe, Heedfelderstr. 82
3830 Möcking, Ad., Vertr., Brügge, Westf.
3376 Möllenberg, A., Major, Paulinenstr. 9
3961 Möller, Walter, Vertreter, Bahnhofstr. 66
4451 Müller, Walter, Dr., Bismarckstr. 43
2489 Möllhoff, Eug., Gaststr., Kirchbach
2495 Möllhoff, Gust., Fuhrgesch., Karlstr. 6
3766 Molkereigenossenschaft Lüdenscheid e. G. m. b. H., Freiherr-vom-Stein-Str. 20
4232 Morjan, C., Kunsthdlg., Altenaerstr. 1
3217 Moskob, Wilh., Blumen, Knapperstr. 23.
2457 Mottel, F., Elektromstr., Werm.Gr. 12
3742 Müchler jr., Karl, Kfm., Dünnebrett
2587 Mühlensiepen, E., Zigarren, Wilh.Str. 9
3816 Mühlhaus, H., Schweißerei, Lösenb.Str. 7
4393 Mühlhoff, Gust., Rektor, Hdbg.Allee 3
2517 Müller, Ad., Benzin, Kölnerstr. 56
3936 Aug. Müller & Co, Metallwrfbr., Honseler Straße 39
4480 Müller, E., Tabakwr., Frhr.v.Stein-Str. 6
2790 Gebr. Müller, Leichtmetall-Kokillen-Gießerei, Oberrahmede bei Lüdenscheid
3378 Gust. Müller & Co., Baugesch., Bahnhofstr. 42.
4193 Dies., Krgf.-Arb.-Kdo. II/821, Buckesf.Str. 65
3559 Müller, Gustav, Kfm., Westfalenstr. 22
3190 Müller, Heinr., Prokurist, Liebigstr. 10a
2625 Müller, Herm., Zuckerwr., Hindenburgallee 38
3867 Müller, Hugo, Schreinercibed., Thünenstr. 11
2138 Müller, Karl, Kfm., Westfalenstr. 26
3082 Müller, Karl, Maler, Hochstr. 42
2680 Müller jr., L., Drogerie, Herzogstr.
3716 Müller, Max, Drogerie, Knapperstr. 19.
3936 Müller, Olga, Klavierlehrerin, HonslerStr. 39
3485 Müller, Paul, Viehverteiler, Hochstr. 85
3430 Muth, F., Gesenkschmiede, Brügge, Volmestr.
2476 Nachrodt, Fritz, Humboldtstr. 20
4048 Nachrodt, Viktor, Feink., Lohmühlenstr. 13
4414 Nachrodt, W., Kohlen, Bahnhofstr. 29
3226 Näther, Otto, Gaststätte, Bahnhofstr. 11
4031 Nagel, Aug., Metallwrfabr., Königstr. 18a.
3578 Narbe, Werner, Ing., Am Willigloh 17
4291 Nendersheuser, J., Stuckgesch., Reckenst. 10
4539 Neuenhof, Graf v. d., Bussche-Kessel'sches Forstamt
4409 Neuerbourg, Robert, SA-Str. 9.
3910 Neuhaus, C., Kalkbrennerei, Eggenscheld.
3834 Neuhaus, Ernst, Prok., Wettringhof 147
3805 Neuhaus, Hugo, Etuifabr., Königstr. 8.
2194 Neuhaus, Otto, Gastwirt, Schnarüm
3685 Neuhaus, W., Schreibwr., Ludwigstr. 33
3801 Neuhaus & Co., Drahtw.-Fbr., Oberrahmede
2479 Neuleben jr., Hch., Klempn., Mathildenstr. 6
2017 Neumann, Frau Hugo, Lebensm., Talstr. 105
2963 Neumann, Peter, Polsterwr., Werd.Str. 13
2526 Nickel, Emil, Möbel, KluserStr. 1a
2288 Nickel, Fritz, Autotransp., Knapperstr. 46
2417 zur Nieden, Ad., Agentur, Sachsenstr. 22
4100 Niederastroth, Herm., Werdohlerstr. 5
2187 Niemann, Paul, Porzellanwr., Marienstr. 1
3295 Niggeloh, Aug., Wirt, WerdohlerStr. 47
3115 Niggeloh, Frdr., Metzgerei, Sedanstr. 2.
2196 Niggemann, Aug., Malergesch., Humb. Str. 23
3306 Niggemann, Aug., H.-Maßgesch., Brügge.
2793 Nitschke, F., Friseur, Friedr.Str. 37
3813 Nockemann, Karl, Maler, Knapperstr. 44
4497 Nockemann & Co., Metallwrfbr., Hons.-Str.32
3379 Nöhden Nf., H., Altpap., Stab.Str. 1
2510 Noell, H., Auskunftei, Frhr.v.Steinstr. 19
3504 Noelle jr., Emil, Bierverlag, Hindenb.All. 35
2180 Noelle, Ernst, Westfalenstr. 15
3715 Noelle, Ernst, Baugeschäft, Börsenstr. 7
3548 Noelle, Ernst, Masch.-Bau, Hellersen 43
2512 Nölle, Ernst, Taxator, Kölnerstr. 96
2080 Noelle, Fritz, August, Noelleweg 5
2102 2103 Gebr. Noelle, gegr. 1814, Tafelgeräte aus Metallen aller Art / auch in Verbindung mit Glas u. Kunstpreßstoff. Spez. Bestecke, Menagen, Salz- u. Pfefferstreuer, Zier- u. Ausgußkorken, Kerksigstr. 3. T Zinnoelle P Köln 89
3021 Noelle, Gustav, Bauer, Ölmühle 29
3964 Noelle, Gust., Viehhdlg., Untertinsb.Str. 11a
3994 Noelle, Wwe., Hugo, Gastwirt, Hochstr. 12
4247 Noelle, Hugo, Landw., Vogelberg 154
3667 Noelle, R. H., Fabrkt., Liebigstr. 14
2750 Noelle, W., Landwirt, Niederhunscheid
4433 Noelle & Hueck, Metallwrfbr.
2697 Nöthe, Heinz, Kfm., Horringh.Str. 8
2760 Nohse, Emil, Malergesch., Corneliusstr. 47
2133 Noll, Wilh., Schreinerei, Brügge, Höh 38
4509 Nolte, Alb., Bäckerei, Oberbrügge
2125 Nolte jr., Fritz, Winkhauserstr. 22
2718 Nolte sen., Fritz, Fabrkt., Hindenb.Allee 54
2830 Nolte, Georg, Fbrkt., Westfalenstr.
4488 Nordhaus, W. Friedr., Wilhelmstr. 26
3130 Nordhaus & Kamper, Metallwrfbr., Kölnerstr.
2532 Nordsee, Fischverk., Karussellpl. 1
4420 Nottebohm & Co, Metallwrfbr., Alten.Str. 21b
2441 NSDAP, Kreisleitung
2140 Dies., Ortsgr. Hülscheid-Heedfeld
3044 Dies., Ortsgr. Buckesfeld, Heedf.Str. 26
3355 Dies., Ortsgr. Oeneking, Jahnstr. 20
3418 Dies., Ortsgr., Schlittenbach, Nr. 28
3959 Dies., Ortsgr. Wehberg, Bahnhofstr. 49
4479 Dies., SA-Standarte 131, Liebigstr. 12
3639 Dies., HJ, Bann 143, Deutsch. Jungvolk
3639 Dies., BDM u. Jungmädel, F.Wilh.Str. 1
3148 Dies., Amt f. Volkswohlfahrt, Hochstr. 53
4553 Dies., NSV.-Ernährungshilfswerk, Schlachth.
2049 Dies., Schweinemastanst. Oberbrügge
2691 Dies., NSKK-Motorsturm 12/M. 68, AlteStr. 2
2597 Dies., NS-Lehrerbund, KölnerStr. 103
2007 Dies., NS.-Jugendheimst. Wislade
2461 Dies., Amt für Kriegsopfer
3455 Dieselbe: Deutsche Arbeitsfront, Kreiswaltung, SA.-Straße 3
2003 Dies., Kreisamt, Kraft d. Freude, Sauert.Str. 22
2113 Dies., NS-Frauenschaft, Knapperstr. 59
3957 Nüsken jr., Carl, Lebensm., Wehb.Str. 33
2105 Nüsken, Lilli, Kunstgewerbe, Schillerstr. 7
3407 Oberhoff, Ernst, Fischhdl., Wilhelmstr. 23
2079 Oberschule f. Jungen, Städt.
3036 Oberschule f. Mädchen, Sauerf.Str. 5
3387 Oberschulte, G., Tierarzt, Hochstr. 41
3882 Oberste, jr. H., Bedach.-Gesch., Ludwigstr. 15
2610 Oberste, Hch., Dachdeck., Bayernstr. 38
2919 Oberste, K., Dachdecker, Winkhausen
2271 Obst- u. Gartenbauverein, KölnerStr. 103
4391 Offermann Nf., G., Drogerie, Wilhelmstr. 22
4206 Offermann, O., Löterei, Frh.v.Stein-Str. 13
2588 Olex-Großtankstelle, AltenaerStr. 30
4436 v. Orde, A., Metzgerei, Worthstr. 28
2164 H. Orth & K. Winkel, Elektrohdlg., GersbeulerStr. 20
3017 Ortmüller, Hugo, Kol.-W., Honselerstr. 21.
3903 Ossenberg, Fritz, Fahrräder, Werd.Str. 21
4410 Osterhagen, Heinr., Uhren, Wilhelmstr. 24
4515 Osthaus, Aug., Betten, SA-Str. 3
4327 Othlinghaus, D. W., Spaten, Wahrde.
2891 Othlinghaus, Peter, Schaufeln, Brügge 63
(3249) Otter, Gg., Schuhwr., WinkhauserStr. 30
2058 Overhoff & Cie., Metallwarenfabrik, Lüdenscheid, Kampstr. 2–6
4555 Overlach, H., Ingen., Mittelstr. 4
4143 O. Pabst u. O. Ehringhaus, Werkzeugbau, Bräuckenstr. 26
3956 Pahl, W., Auto-Transp., Schlachthausstr. 1
3171 Pake, Karl, Lehrer, Spielwigge.
3510 Panne Gaststätte, Wilhelmstr. 1
2137 Panne, August, Vertr., Weststr. 35
2477 Panne, Gustav, Hohfuhrstr. 30
4516 Panne, Wilh., Metallwaren, Sauerf.Str. 8a
3508 Parkhaus, Hotel, Hindenburgallee 66
3402 Pattberg, A., Bäckerei, WehbergerStr. 46
2819 A. Pattberg & Co., Export, Lessingstr. 1
2932 Patzschke, Arno, Bäckerei, Reckenstr. 5
3191 Pauli, Fr., Metallwrfbr., Kölnerstr. 93
3126 Paulmann, Franz, Kfm., Paulinenstr. 9
4072 Franz Paulmann & Sohn, Fassondreherei und Schraubenfabrik, Wiesenstr. 41
3985 Paulmann, Ww. Marie, Hersch.Ldstr. 29a
Sammel-Nr. 2251 Paulmann & Crone, Metallwarenfabrik, Siegesstraße 26. BK Deutsche Bank, Commerzbank, Reichsbank P Dortmund 15754
3512 Peiffers, Matth., Schuhwr., Wilh.Str. 45
3230 Pels-Leusden, E. A., R.-A., Sauerf.Str. 15a
3373 Peters, Anton, Schreibmasch.-Rep.-Werkst., Am Grünewald 20
4519 Peters, Karl, Frau, In der Landwehr 1
2262 Petersen, Dr. Herb., Ing., Hindenburgallee 62
3432 Petrat, Gust., Bücher, Grabenstr. 5
2800 Petri, Herm., Baugesch., Oberrahmede
3497 Petry, Max, Dentist, Friedrichstr. 8
3154 Pfleger, Willi, ImHasley 12
2182 Pickard, Fred, Autotransp., Werdohlerstr. 227
2371 Pickard, Walt., Gravieranst., Schützenstr. 36.
2939 Pickhardt, A., Baugesch., Weißenb.-Str. 23.
2723 Pielhau, Erwin, Schmiede, Mettbergswalze
4318 Pielhau, G., Verein Creditreform, Sauerfelder Straße 15
3550 Pielhau, H., Autotransp., Mettbergswalze 147
3308 Pielhau, Milly, Modengesch., Wilhelmstr. 20
2413 R. & W. Pielhau, Kokillenbau, Knapperstr. 14
4389 Pielhau & Plate, galv. Anst., Karol.Str. 11
4068 Piepenstock, Carl, Sattler, Bahnhofstr. 52.
3125 Piepenstock, Elly, Damenmoden, Hochstr. 5
3426 Dies., priv., WermeckerGrund 70
3239 Piepenstock, Emil, Bahnhofstr. 26.
3357 Piepenstock, Ernst, Wagenschm., Lutherstr. 7
3980 Piepenstock, Frdr., Schuhhaus, Wilh.Str. 33
4308 Piepenstock, K., Lebensmittel, Südstr. 16
3789 Piepenstock, W., Polstermöbel, Wiedenh.St. 3
3658 Derselbe, Wohn., Hindenburgallee 43
2739 Pieper, Adalb., Lederwr., Wilhelmstr. 17
2366 Pieper, Alb., Mutternfbr., Bahnhofstr. 62
2746 Pieper, Emil, Vertreter, Lessingstr. 9
3033 Pieper, Frdr., Schreinermstr., Karlstr. 4.
3201 Pieper, Wilh., Vertr., Bahnhofstr. 11
4107 Pieper, Willi, Baugesch., Bismarckstr. 8.
4539 Piper, Hans, Forstmstr., Neuenhof 1
3743 Piper, Paul, Obst, KnapperStr. 40
2687 Pithan, Arth., Vertreter, Bahnhofstr. 28
3202 Pithan, Rud., Vertr., Worthstr. 50
4446 Pithan, Walter, Baumstr., Kamp.Str. 24
2907 Plate, Ad., Platchof Brüninghausen
(4432) Plate, Dr. Ernst. chem.-pharm. Präparate.
2685 Plate, Ernst, Vertr., WerdohlerStr. 17
4210 Plate, Eug., Schlosserei, Stabergerstr. 15
2735 Plate, Herm., Lehrer, Calve
4027 Plate, Max. Gutsbes., Hellersen.
2372 Plate, Peter Rob., Brüninghausen
2951 R. & H. Plate, Stahlwerke Augustenthal i. Westf. T Plateaugustenthal
2637 Pleuger, E., Fleischer Oberrahmede 93
2165 Pleuger, Friedr., Metallwrfbr., Corneliusstr.35a
2508 Pleuger, Fritz, Kistenfbr., Hochstr. 11.
4198 Pleuger, Fritz, Leichtmetall-Kokillenguß, Friedrichstraße 3
4124 Pleuger, Theod., Metallwrfbr., Werd.Str. 81
2436 Pleuger, Walter, Elektr.-Anl., Worthstr.
2425 Pleuger & Voß, Metallwrfbr., Hasleystr. 3a
2609 Pötter, Alb., Stud.-Rat, Hindenburgallee 18
2700 Pohle, Ernst, Kfm., Am Willigloh 8
(4112) Pohlenz, Richard, Architekt
3441 Polizei Stadt Lüdenscheid
(2114) Poschen, Clemens, Waagenrepar.
2114 Poschen, Hubertine, Heißmangel, Humb.Str.
3976 Poser, Max, Leiternhdlg., Heedfelderstr. 59.
4510 Post, Julius, Philippstr. 5.
3893 Potthoff Aug., Fbrkt., Lösenbach
3891 August Potthoff jun., Drahtwarenfabrik, Lösenbach bei Brügge
2430 Potthoff, Otto, Fbrkt., Lösenbach 159
2050 Preuß, Paul, Prok., I.d.Landwehr 24
4187 Preuß, Wilh., Elektrogesch., Hersch.Ldstr. 82
3729 Prior, Walter, Kistenfbr., Brügge 5
2902 Proebsting, W., Pfarrer, Werdohlerstr. 31
3528 Protos Telefon-Ges., Weststr. 55
2991 Püschel, G., Metzger, Frhr.v.Steinstr. 10
3531 Pütter, Hugo, Kfm., Cheruskerweg 4
4369 Pütter, Wilh., Metzgerei, Bayernstr. 14
2364 Pumpwerk, Städt., Treckinghausen
4347 Purgander, Franz, Gartenbau, Kluserstr. 24
4267 Putz, Emil, Industrievertr., Hochstr. 6a
2178 Quade, Rud., Kfm., Schützenstr. 38.
2404 Quincke & Windfuhr, Beleuchtungskörperfbr., Honsel
4258 Rabe, Hch., Abt.-Ltr., Corneliusstr. 40
3881 Rabenschlag, F., Kunstharzart., Siegesstr.
4186 Radenheuser, C., Lebensm., Hons.Str. 32
2003 Radenheuser, Curt, Vertr., Honsd.Str. 28b
4427 Radoux, Ew., Heißmangel, Kölner Str. 11

3546 Radtke, Herm., Werkzeuge, Kölner Str. 58
3907 Rafflenbeul, E., Bauer, Rosmart 14
2695 Rafflenbeul, W., Gasthof, Ludwigstr. 1
3063 Rahmede, Alfr., Fabrkt., Philippstr. 12a.
3610 Rahmede, Emil, Fabrkt., Philippstr. 1.
4188 Rahmede, H., Bauer, Oberhunscheid
2117 Rapp, Ernst, Peterstr. 21
3788 Rasche, Feinkost, Wilhelmstr. 34
3969 Rasche, Herm., Lebensm., Luisenstr. 2
4496 Rath, Elly, Lebensm., Bismarckstr. 2
4360 Raulf, J., R.-A. [N], SauerfelderStr. 20
4422 „Reform" Metallveredelung, Friedr.Str. 11
2405 Regul Dr. H., Zahnarzt, Weststr. 46
3796 Derselbe, Praxis, Sauerfelder Str. 8
2583 Rehkopp, A., Friseur, KnapperStr. 40
3671 Reich, Otto, Install., Hersch.Landstr. 64
3596 Reichelt, Pet., Vertreter, Bayernstr. 34
3628 Reichsarbeitsdienst, Abt. K 1/204
3219 Reichsbahn, Bahnhof Brügge.
2065 Desgl., Güterabfertigung
3476 Desgl., Güterabfert. Lösenbach.
2757 Desgl., Bahnhof Lüdenscheid
2736 Desgl. Güterabfertigung
3521 Desgl., Bahnhof Oberbrügge.
2141 Reichsbanknebenstelle, Sauerfelder Str. 7
2051 Reichsfinanzverwaltung, Finanzamt
2971 Dieselbe, Zollamt
2661 Reichsluftschutzbund, Frhr.v.Steinstr. 24
2084 Reichspost, Postamt Brügge
3141 Dieselbe, Postamt Lüdenscheid
2086 Dieselbe, Postamt Oberbrügge
4351 Reif, Walter, Dr., Werdohler Str. 35
4033 Reiffert, Dr. Hans, Zahnarzt, Lessingstr. 17
3924 Reininghaus, Adolf, Konditorei, Hochstr. 1.
4219 Reininghaus, Ernst, Eisenwaren, Brügge
2269 Reininghaus, F. W., Kfm., Worthnocken 11
2344 2345 **Reininghaus & Co., Beleuchtungskörperfabrik Lüdenscheid, Altenaer Str. 23**
4237 Reinke, Ant., Konditorei, Werdohlerstr. 34
2226 Reinwald, F. W., Lederwrfbr., Weststr. 44
4542 Reinwald, K. F., Lederwrfbr., Turmstr. 3
2710 Reitz, Herm., Werkz.-Fbr., Worthstr. 2
2620 Reitz, Hugo, Spiral.-Fbr., Handw.Str. 4
3422 Rempke, Fr., Baugesch., G.Adolf-Str.
3812 Rentrop, Clara, Frau, Philippstr. 26
4166 Ed. Rentrup & Söhne, Leder, Wilhelmstr. 25
2927 Rentrup, Ed., Kfm., Thünenstr. 1
3576 Rentrop, Paul, Landw., Schmittehahn
3707 Reuter, H., Elekt.-Fabrik, Schützenstr. 16
3703 Reuter, Dr. Paul, Zahnarzt, Stabergerstr. 1
4589 Richter, Ad., Gasth., Werdohlerstr. 72
4330 Richter, Alfr., Archit., Hunscheid
4492 Riemeier, Simon, Landw., Paulmannshöh 59
2093 Riem-Steinberg, Friedl, Moden, Nordstr. 6
3225 Ries & Rath, Getreidehdlg., Hindenb.Allee 5
2804 Ringsdorf, Karl, Tiefbau, Werdohlerstr. 121
3363 Risse, Friedr., Autolicht, Schillerstr. 16
4368 Risse, Fritz, Schneidermstr., Werdohlerstr. 8
3962 Ristau, Erich, Kfm., KluserStr. 21
4227 Ritter, Dr., Syndikus, Sauerfelderstr. 12
4576 Rittinghaus, E. Uhrm., Kirchpl. 21
(4043) Rittinghaus, K., Bäcker, Gartenstr. 32
4207 Rittinghaus, W., Schuhe, Frhr.v.Steinstr. 8
4538 Rittinghaus & Co, Metallwr., Neuenhaus 9
(3936) Rodtmann, W., Metallwrfbr., HonselerStr. 39
3551 Röcher, Kurt, Bannf., Am Willigloh 9
3721 Röpke, Margarete, Frau, Liebigstr. 14
3670 Rötters, Erich, Archit., Hindenb.Allee 85
3250 Röttger, G., Baugesch., Kampstr. 14
4128 Rövenstrunk, P., Metallwf., Werdohler Str.126
3748 Gust. Rövenstrunk & Co., Kunstharzpress., Pöppelsheim
3423 Rohrbach, Jos., Badesuz., Peterstr. 1
3533 **Rohrbach & Co., Kunstharzpresserei, Lüdenscheid, Werdohler Straße 123**
3337 Derselbe, Wohnung, Lösenbach
4089 Rohrmann, Anneliese, Kinderhortnerin, Siegesstr. 31
2595 Roloff, H., Gastw., HerscheiderLdstr. 114
3463 Rosenbach, Ernst, Metallwrfbr., Noell
2538 Rosenbusch, W., Malergesch., Südstr. 33
3307 Rosenthal, Wilh., Vertr., Hindenb.Allee 24
4136 Rosiepen, Hugo, Schuhe, Wilhelmstr. 58
4504 Rosiepen, Wilh., Lebensm., Friedr.Str. 25
3552 Rüb, Alb., Damensalon, Luisenstr. 35
2393 Rüberg, W., Versich., StabergerStr. 23
4438 Rübenhagen, Berta, Handarb., F.v.Steinstr. 18
4425 Rüggeberg & Kirschbauer, Grav.-Anst., Bahnhofstr. 66
4522 Rüggeberg, Louis, Bücherrev., Paul.Str. 3
3652 Rüggeberg, Otto, Fahrschule, Hochstr. 63
3234 Rüggeberg, Rud., Kohlen, Altenaerstr. 1
2896 Rüggeberg, Wilh., Fleischer, Knapperstr. 50.
2116 Rüggeberg, Wilh., Metzgerei, Werdohlerstr. 7.
2627 Rüsberg Heinr., Ind.Bedarf, Siegesstr. 31
3779 Rütting, Pet., Fbrkt., Peterstr. 21
3621 Ruffer, W., Metzgermstr., v.Stein-Str. 3
(3865) Ruhrstahl AG, Lager, Domg. 1
3811 Ruhrtalsperrenverein, Baustelle Klinkenberg
3440 Dies., Förster Schneider, Oberklame 49
3040 Ruhrverband Essen, Wislade
3877 Dies., Kläranl. Elspetal
3839 Rump, Ernst, Malermstr., Knapperstr. 16
3065 Runde, Waldem., Maler, Im Hasley 5
4495 Runte, Erich, Metzgerei, Südstr. 17
4250 Sachs, Hugo, Mass., Frhr.v.Steinstr. 76
2979 Sachs, Willi, Bäckerei, Peterstr. 11
3186 Sander, Peter, Schneider, Bahnh.Str. 28
2498 Sasse, Karl, Buchdruck., Friedrichstr. 9.
3185 Sasse, Karl, Papierhaus, Wilhelmstr. 20.
3516 Sassenberg, Berta, Dünnebrett
2714 Sauerbrey, Edm., Moden, Knapperstr. 20
4415 Sauerbrey, Kurt, Bäckerei, Knapperstr. 27
2724 Sauselin, F., Install., Werd.Str. 32
3039 Schade, O., Hdl.-Lehr., Teut.Str. 9
3678 **Schade, Wilhelm, Metallwarenfabrik, Abt. Lüdenscheid, Heedfelder Str. 20**
2761 Schadewaldt, Dr., San.-Rat, Altenaer Str. 3
3952 Schäfer, Agnes, Lebensm., Gartenstr. 18
4329 Schäfer, Daniel, Schneidermstr., Kluserstr. 31
3218 Schäfer, E., Metallwr., Augustastr. 4
4452 Schäfer, P., Gaststr., Oberrahmede
3198 Schäfer, Nf, W., Herrenmoden, Werd.Str. 16
(2195) Schäfer, Wilh., Landw., Kl. Leifringhausen
4243 Schäfers, Hch., Werkmstr., Werm.Gr. 44
3384 Gebr. Schätte, Möbel, Albrechtstr. 6
3084 Schalenbach, Alfr., Ofenbau, Wiesenstr. 19.
3954 Schalenbach, E., Baugesch., Wiesenstr. 19
2996 Schantz, Dr., Veterinärrat, Hochstr. 28.
2894 Scharpe & Schriewer, Grav.Anst., Frdr.Str. 14
4091 Scharpe & Sturm, Aluminiumw., Thünenstr.
3923 Schauerte, Hugo, Vertr., Philippstr. 11
4173 **Schauerte & Höhfeld, Metallwaren, Abzeichen, Plaketten, Heedfelder Str. 37**
2284 Scheele, Aug., Werkzeugfbr., Hasleystr. 17
2568 Schettel, Hugo, Malermstr., Börsenstr. 11.
2848 Scheffer, W., Obstanl., Nd.Brenscheid
2464 v. Schemm, E. C., Buchdr., Corneliusstr. 37
2391 Schemm, Emil, Kol.-W., Hochstr. 15.
4547 Schemm, Hugo, Malerm., Werdohlerstr. 122
4358 Schemm, Otto, Maler, Karolinenstr. 17
2331 Schemm Wwe., Wilh., Stellmach., Brüninghausen, Provinzialstr. 50
2283 Schemmann, Dr., R.-A. [N], Börsenstr. 10
2768 Derselbe, Privat, Horringhauser Str. 8.
3057 Schewe, A., Eisenwrfbr., Oberrahmede
2755 R. Schewe & Co, Schraubenfbr., Lösenbach
2976 Schickentanz, W., Baugesch., Ringmauerstr.
4529 Schidlo, O., Metallwrfbr., Lösenb.Str. 18
4108 Schiebeler, Conrad, Leder, Thünenstr. 18
2008 Schiffer, Adolf, Kfm., Hochstr. 32
3087 **Schiffer, Albert, Aluminium, Silunim u. sämtliche Legierungen, eigener Kokillenbau, Lüdenscheid, Reckenstr. 31**
2833 Schiffer, Alwin, Oststr. 1.
4277 Schiffer, Hugo, Metallwrfbr., Peterstr. 9
3106 Schilf, Wilh., Metallwrfbr., Werd.Str. 123
4090 Schilling, W., Brandmstr., LoherStr. 29
3540 Schlegel, A., Major, Hindenb.Allee 91
3327 Schlachthof, Städt.
4307 Schliebener, Kurt, Stud.-Rat, Teut.Str. 5
3757 Schlösser, Frau Pet., Obst, LoherStr. 41
3862 Schlötermann, A., Stanzenfbr., Karol.Str. 11
3109 Schlötermann, C., Werkzeugbau, Hohfuhrstr.
4026 Schlötermann, Friedr., Kfm., Peterstr. 22
3253 Schlötermann, F., Schraubenfbr., Alten.Str.
4505 Schlötermann, Walter, Fbrkt., Philippstr. 3
3249 Schlottmann, A., Dachdecker, Winkh.Str. 30
3591 Schlüter, Frau, Alb., Feink., Knapper Str. 6
2679 Schmahl, Max, Metzgerei, Friedr.-Str. 32.
4350 Schmalbein, Osk., Buchh., Werd.Str. 21
2831 Schmalbein, Paul, Vertr., Werdohlerstr. 21
3933 **Schmale, A., Metzger, Schlittenb.-Str. 20.**
4468 Schmale, C., Fabrkt., Südstr. 12.
3749 Schmale, Carl, Kfm., Südstr. 12a
3778 Schmale, Fritz, Vertr., Werdohlerstr. 87

3120 **Gustav Schmale**
Kokillen für den Leichtmetallguß, Lüdenscheid, Bromberger Weg 1. P Köln 115491

2030 Schmale, Hch., Feinkost, Kluserstr. 36
4448 Schmale, Wilhelm, Prok., Weststr. 57
3609 **Schmale & Co., Metallwarenfabrik, Schützenstraße 14. Spez.: Verschlüsse und Beschläge für Etuis, Kartonnagen, Zigarrenkisten, Lederwaren, Herstellung von Massenartikeln**
2300 Schmalenbach, Dr. E., R.-A [N], Hochstr. 76
3055 Derselbe, Büro, Frhr.v.Stein-Str. 14a
3735 **Schmalenbach, Edmund, Metallwaren- u. Drahtwarenfabrik, Spez. Schlüsselringe, KölnerStr. 36a. P Dortmund 655**

3097 **Gebr. Schmeck**
Preßblanke Schrauben u. Muttern
Lüdenscheid i. Westf.
Wehberger Straße 49

3340 Schmidt, A., Oberstltn., Gotenstr. 2
3289 Schmidt, Clara, Frau, Hdb.Allee 52
3308 Schmidt, Ed., Pianohdlg., Knapperstr. 13.
3600 Schmidt, Ernst, Rektor, Schillerstr. 8a
3462 Schmidt, Ernst, Schenkw., Schemperstr. 7.
2092 Schmidt, Ernst, Kfm., Am Willigloh 14
3214 Schmidt, Erw., Schreiner, Winkh.Str. 3
2702 Schmidt, Eugen, Radio, Marienstr. 7
3266 Schmidt, Ferd., Malergesch., Schützenstr. 22
2722 Gebr. Schmidt, Scharnierfabrik, Nordstr. 3
2504 Schmidt, Dr. H., Arzt, Frdr.Str. 9
2095 Schmidt, Herbert, Blumen, Werd.Str. 10
2931 Schmidt, H., Klempnerei, Brügge, Vollmestr.
2241 Schmidt Nf., H. C., Spedition, AltenaerStr. 33
4236 Schmidt, Hugo, Prokurist, Bahnhofstr. 76
3895 **Schmidt, Hugo, Maler, Bergstr. 7.**
3255 Schmidt, Marga, Schneider., Friedr.Str. 28
3437 Schmidt, O., Versich., WerdohlerStr. 119
2910 Schmidt, Paul, Schuldir., Raithelpl. 5
3310 Schmidt, Rich., Dolmetscher, Hochstr. 40
2440 Schmidt, R., Major, Am Willigloh 1
4226 Schmidt, Rob., Gastwirt, Hochstr. 1
3274 Schmidt, Dr. U., Auskunftei, Sauerf.Str. 15
3209 Schmidt, Walt. H., Fbrkt., Altenaerstr. 15
4266 Schmidt, Walt., Formen, Wehb.Str. 11
2840 Schmidt, W., Maler., Hons.Bruch 4
2386 Schmidt, Wilh., Schreinerei, Hochstr. 7
2744 Schmidt, W., Baugesch., Calve 74V
3987 Schmidt, Willy, Metzger, Kluserstr. 27
2038 Schmitt, E., Autoverm., Mettbergswalze
4191 Schmitt, Hans, Zahntechn., Lösenb.Str. 5
2472 **Schmitz, W. J., Aluminium-Industrie, WerdohlerStr. 100**
3062 Schmitz & Fuchs, Tiefbaug., StabergerStr. 22
3993 Schneeweiß, Wäscherei, KnapperStr. 48
2675 2676 **Schneider, Ernst, Metallwarenfabrik, SA-Straße 13. T Citaga P Dortmund 4264**
2350 Schneider, F., Grav.-Anst., Alemannenstr. 14
3577 Schneider, Karl, Gravieranst., Luisenstr. 31
2229 Schneider, Otto, Lehrer, Augustenthal 149
3815 Schnepper, Emil, Kol.-W., Humboldtstr. 23
4404 Schnepper, Emil, Lebensm., Kölner Str. 89
2816 Schnepper, Herm., Fbrkt., Winkh.-Str. 4.
4057 Schnepper, Wilh., Bücherrev., Gotenstr. 18
3408 Schnepper, Wilh., Förster, Hemecke
2421 Schnepper & Schrader, Schnallenfabr., Winkh.Str. 6
3319 Schnippering, Heinz, Landw., Brunscheid
4029 Schnippering, J., Lötmater.-Fbr., Hochstr. 9
3394 Schnöring-Berthold, W., Hindenb.Allee 97
3686 Schnur, Mina, Kol.-W., Oberrahmede
4532 Schöler, Carl, Vertr., Weststr. 57
3669 Schön, Karl, Ing., Sachsenstr. 7
3393 Schöneborn, W., Autolicht, Ad.Hitlerpl.
3419 Schönenberg, E., Milch, Eggenscheid
4095 Schönenberg, E., Werkzeugbau, Oberrahmede
2323 Schönenberg, F. H., Autoverm., Winkh.Str. 37
3661 Schönenberg, Heb., Lebensm., Winkh.Str. 37
2911 Schönenberg, Hugo, Kol.-W., Brüninghausen
3653 Schönenberg, Peter, Feinkost, Wehb.Str. 37
3710 Schönenberg, Theod., Bäckerei, Heedf.Str. 54
2890 Schönenberg, Wilh., Bäcker, Wehbergerstr. 15
2787 Schönfeld, H., Stud.-Rat, Sedanstr. 14
3304 Schönrath, Emilie, Reformhaus, Hochstr. 8.
2287 Schönscheidt, Ernst, Obering., Weststr. 46
4461 Scholz, Walter, Lebensm., Im Hasley 2
2396 Schoppmann, F., Metzger, WerdohlerStr. 23
2236 Schornstein, Wilh., Install., Winkh.Str. 19
3705 Schott & Co., Drahtzichfette, Ahelle 95
3587 Schriever, H., Schraubenfbr., Vollme
2530 Schriever, Hugo, Wirt, Kölner Str. 129
4366 Schriewer, Rich., Klempner Kampstr. 8.
2024 Schröder, A. E., Elektro, Kölnerstr. 49
3300 Schröder, Else, Frau, Kölnerstr. 55
4215 Schröder, Fr. Wilh., Schlosserei, Grabenstr. 22
3997 Schröder jun., G., Werkzeugfbr., Frdr.Str. 33
3083 Schröder, Herm., Landwirt, Honsel
2172 Thekla u. Milly Schröder, Wilhelmstr. 6
2669 Schröder, Walter, Vertr., Stabergerstr. 6
2410 Schröder, W., Gastw., Oberrahmede
2915 Schröder, Wilh., Konditorei, Kluserstr. 8a.
2451 W. Schröder & Co, Metallwrfbr., Schützenstraße 12
2376 Schröder & Piepenstock, galv. Anstalt, v.Stein-Str. 12a
4140 Schröter, K., Gaststt., Heedfelder Str. 2
4281 Schubeus, Ewald, Metzger, Werd.-Str. 59.
3487 Schüle, Paul, Kfm., Friedrichstr. 5
2496 Schüngel, Ad., Gemischtwr., Oberrahmede 86
3068 Schürfeld, C., elektrot. Gesch., Bism.Str. 21
2316 Schürfeld, Fritz, Kohlenhdlg., Brügge
3925 Schürfeld, Waldem., Malerm., Kluserstr. 12.
2292 Schürmann, Aug., Autorep., Hersch.Ldstr. 7
3188 Schürmann, Fritz, Autorepar., Brügge
3494 Schürmann, H., Schreinerei, Untertinsb.Str.2
2860 Schütze, R., Gartenbau, Obertinsb.Str.
3079 Schuh, Meta, Lebensm. Brügge, Jahnstr.
4453 Schuhmacher, Joh., Stuckgesch., Jägerstr. 2
3979 Schulte, Adolf, Gastw., Schafsbrücke
4579 Schulte, Adolf, Gastwirtsch., Hellersen
3875 Schulte, A., Stahldrahtfbr., Altroggenrahmede
4357 Schulte, Alb., Vertreter, Körnerstr. 3
4573 Schulte, Alb., Werkzeugfbr., Bergstr. 5
4179 Schulte, A., Landw., Brendscheid 74
2267 Schulte I, Dr. C., Arzt, H.Wesselstr. 16
3629 Schulte II, Max, Dr. med., SauerfelderStr. 27
(3367) Schulte, Dr. Anneliese, Zahnärztin, Köln.Str.
4085 Schulte, Carl, Restaur., Altroggenrahmede.
4253 Schulte, Emil, Gastwirt, Philippstr. 30
4032 Schulte, Emil, Steuerberat., Oststr. 1
3534 Schulte, Ernst, Masch.-Bau, Königstr. 8
4010 Schulte, E., Direktor, Friesenstr. 4.
4036 Schulte, Ernst, Obst, Kluserstr. 8
2403 Schulte, Ernst, Werkzeuge, Werd.Str. 82
3539 Schulte, Eugen, Lebensm., Sedanstr. 10
4429 Schulte, Ewald, Metallwrfabr., Peddensiepen.
2590 Schulte, Fr., Werkzeugfabr., Neu-Elspe 73.
4121 Schulte, Fr., Schaltapparatefbr., Herm.Str. 6
3643 Schulte, Fr. Wilh., Fbrkt., Thünenstr. 6
3535 Schulte, Dr. Gerh., Zahnarzt, KölnerStr. 2
2261 Schulte, Hugo, Fabrikdir., Sachsenstr. 8.
4541 Schulte, Jos., Zentralheiz., Bayernstr. 40
3367 Schulte, Dr. Jos., Zahnarzt, KölnerStr. 21
4362 Schulte, Kurt, Kfm., Weststr. 35
3981 Schulte, Otto, Install., Altroggenrahmede
2773 Schulte, Paul, Konditorei, Thünenstr. 2
3701 Schulte, Theodor, Fabrkt., Schultepl. 3
3514 Schulte, Sohn W., Werkzeugfbr., Siegesstr. 27
3712 Schulte, Walt., Bäckerei, Hochstr. 6a
2764 Schulte, W., Werkzeuge, Knapper Str. 65
(3760) Schulte, W., Lebensm., Jahnstr. 30
3790 Schulte, Walt., Kfm., Westf.Str. 27
3471 Schulte, Wilh., Fuhrwesen, Karolinenstr. 8.
4563 Schulte, Wilh., Fbrkt., Winkh.Str. 24
3696 **Schulte & vom Hofe, Metallwarenfabrik, Frankenstr. 14. T Etta**
4131 Schultz-Bless, Major, Hindenb.Allee 91
2975 Schulz, Kurt, Lebensm., Buckesf.Str. 42
4593 Schulze, Em., Kunsthdl., KnapperStr. 48a
3761 Schumacher, A., Schreiner, Brügge, Volmestraße 24
3879 Schumacher Nf., Ed., Goldwr., Werdohlerstr.5
2277 Schumacher, F. W., Drogen, Wilhelmstr. 18.
2711 Schumacher, P., Metallw.Fbr., Frdr.Str. 15
4478 Schumacher, W., Beschlägefbr., Bism.Str. 11
3739 Gebr. Schumacher, Fuhrgesch., Schlachth.Str.
4285 Schumacher & Co, Metallwrfbr., Bayernstr. 30
4001 Schumacher & Hohoff, Metallwrfbr., HeedfelderStr. 49a
4423 Schumann, Aug., Anstreicher, Reckenstück 3.
4378 Schumann, Karl, Malerm., Albr.Str. 2
4116 Schumann, W., Farben, Knapperstr. 1
2067 Schuran, Otto, Metzgerm., Wehbergerstr. 13
3262 Schuster, Alb., Kol.-W., Winkhausen 51
2374 Schuster, E., Werkzeugfbr., Sedanstr. 14
3566 Schuster, Math., Heißmangel, Lessingstr. 2
4256 Schuster, M., Werkzeugbau, Winkh.Str. 98
4003 Schwarz & Born, Baugesch., Werd.-Str. 98.
2497 H. Schwarzhaupt & Söhne, Schleifscheibenfbr., Gartenstr. 6
4221 Schwarzhaupt, M., Fbrkt., Teutonenstr. 4
4419 Schweitzer, W., Gärtner, Altenaerstr. 25
4527 Scobel Nf., C., Elektrohdlg., Humboldtstr. 12
2326 Seckelmann, Ad., Gravieranst., Reckenstr. 27
4458 Seckelmann, Fritz, Papier, Handw.Str. 4
4418 Seckelmann, Karl, Werkzeugbau, Landwehr 11
3269 Seckelmann & Co, elektrotechn.F., Steinstr. 12
3165 Seelbach, Ernst, Viehhdlg., Buschhausen.
4586 Seibel, Karl, Baugesch., Worthstr. 62
3121 Seibert, Emil, Metallwrfbr., Königstr. 22
4255 Seifenhaus Drewes GmbH, Wilhelmstr. 16
4417 Gebr. Seifert, Metallwrfbr., Gartenstr. 13
3972 Seipel, Jakob, Steinbrüche, Oberbrügge
4447 Seisler, Joh., Fabrikant, Heedfelder Str. 42
3467 Seisler & Co, Metallwrfbr., A.Neuenhaus 2
3102 Selle, Rudolf, Bürstenwr., Knapperstr. 11
4325 Selter, Dr. H. G., Zahnarzt, Hohfuhrstr 9
2970 K. F. Selter KG., Kunststoffart., Bollw.
3301 Seltmann, A., Buchdruckerei, Bayernstr. 44
2726 Seltmann, Martha, Buchdr., Lessingstr. 19
2025 Selve, Ernst, Fabrkt., Augustental.
3522 Selve, Hedwig, Lebensmittel, Grüne
2682 Selve, Karl, Schlosserei, Kölnerstr. 4.
3223 Selzer, Joh., Schreinerei, Knapperstr. 34
4172 Sember, Emil, Schneiderei, Corneliusstr. 14
2034 Sendler, Rud., Metallwr., Kohlweg 4
2980 Sesselhans, Hugo, Klempner Oberbrügge.
2411 Sessinghaus, P., Schuhwr., Wilh.Str. 37
2378 Seuster, Ad., Jalousiefabr., Worthstr. 27
2877 Seuster, C., Metallwrfabr., Heedfelderstr. 29.
4375 Seuster, Ernst, Tabakwaren, Oberrahmede.
2775 Seuster, Eug., Dekorat.-Gesch., Werd.Str. 4
2406 Seuster, Heinr., Eisenwhdlg., Hochstr. 10.
2160 Seuster, Dr. Max, Treuhänder, KölnerStr. 19
2623 Seuster, P., Metallwarenfbr., SA-Str. 17
2127 Seuster & Refflinghaus, Maler, Humb.Str. 8
3573 Seuthe, Hch., Metzgerei, Kölnerstr. 38
3161 Sichelschmidt, Fr., Anstreicher, Hohfuhrstr. 8
3733 H. Sichelschmidt & Co, Metallwrfbr., Wettringhof
4337 Gebr. Sieling, Metallwrfbr., Honselerstr. 8
4319 Siemens, Fritz, Kaffeehs., Werdohlerstr. 7
4286 Siemens, Karl, Gastw., Hochstr. 18
(3528) Siemens & Halske AG
2655 **Richard Sieper & Söhne, Militäreffekten und Abzeichenfabrik, Bräuckenstraße 27**
2332 Sieper, Robert, Graveur, Jahnstr. 11
2810 Siepmann, Jul., Gärtner, Hindenb.Allee 10
2234 Silla, H., Fbrkt., Werdohlerstr. 112
2988 Silla & Co., Metallwrfbr., Peddensiepen
4201 Silz, Gust., Hausgeräte, Bergstr. 4
(4201) Silz, W., Zentralheizungsbau, Bergstr. 4
3820 Sirges, Aug., Stud.-Rat, Am Willigloh 8
2462 Skowasch, Herm., Obsthdlg., Knapperstr. 33.
3620 Sönnecken, Alb., Hufschmied, Heedfeld
3753 Soennecken, Aug., Wirtsch., Trempershof
3630 Soennecken, Fr. W., Kfm., Reckenstr. 9
2365 Sohn, Rob., Gastw., Winkeln
3912 Solmecke, A., Kol.-W., Höh
4380 Somborn, Gust., Schlosserei, Grabenstr. 11.
4442 **Dr. Ing. Fritz Sommer Nachf., Präzisionswerkzeugfabrik, Hochstr. 60**
2208 Derselbe, Wohnung, Schillerstr. 1
3744 Sommer, Wilh., Prok., Sachsenstr. 21
3938 **Sommer & Linnepe, Massenartikel aller Art**
2865 Sommerfeldt, Alfr., Friseur, Schillerstr. 1
3549 Sonnenhof, Wilh., Landw., Hottebruch
3210 **Sonnenschein, D., Kol.-W., Jägerstr. 1.**
2337 Spannagel & Caesar, Buchdr., Altenaerstr. 3
3041 Sparkasse d. Amtes Lüdenscheidt, Sauerf.Str.14
2493 Spar- u. Bauverein eGmbH, I. d. Landwehr 9
4321 Specht, Dr. Bernh., Studienrat, Schillerstr. 17
3090 Specht, Wilh., Gartenbau, Winkhauserstr. 3
2313 Spelsberg, Bernh., Milchprod., Rath.Str. 7
4000 Spelsberg, Carl, Elektro-Ind., Körnerstr. 10
3635 Spelsberg, Ernst, Landw., Rathmecke
2904 Spelsberg, Ferd., Gastw., Heerwiese
3806 Spelsberg, Fritz, Landw., Dickenberg.
2328 **Spelsberg, Gust., Bäckerei, KölnerStr. 37.**
3189 Spelsberg, Herm., Landwirt, Tweer.
4316 Spelsberg, Karl, Schreinerei, Oberrahmede
4065 Spelsberg, Max, Polsterer, Bahnhofstr. 44
(2175) Spelsberg, P. H., Gasthaus, Heedfeld
3641 Spielmann, Art., Autotransp., Peterstr. 14
2870 Spielmann, Karl, Fuhrgesch., U. der Schnappe
3633 Spielwigge, Gutsh. d. Ld.-Vers.-Anst.
4395 Spieß, Alb., Bäckerei, Herzogstr. 2
2295 Spieß, Karl Friedr., Dr., Humboldtstr. 41
3014 Sporthalle Breitenloh
2115 Sporthalle Nattenberg
2420 Spratte, Walter, Kfm., Siegesstr. 51
2121 Sprinkmeyer, Dr. F., Dir., Hohfuhrstr. 5
3283 Staatl. Gesundheitsamt, Altenaerstr. 5
3711 Staatspolizeistelle, Friedrichstr. 3
3922 Stackowiak, I., Butter, Widukindweg 19
2586 Stackowiak, Maria, Molkerei, Werd.Str. 1
3441 **Stadtverwaltung, Rathausstr. 1.**
3286 Dies., Ernährungsamt, Kerksigstr.
3953 Dies., Gaswerk
3624 Dies., Kluserschule, Kluserstr. 35
2230 Dies., Ostschule, Weißenb.Str. 12
3060 Dies., Schlageterschule, Weststr. 3
2837 Dies., Südschule, Fr.v.Stein-Str. 11
3943 Dies., Wirtschaftsamt, Kerksigstr.
3174 Dies., Wasserreinigungsanlage Klame
3351 Städt. Sparkasse, Sauerfelder Str. 9
3986 Stähler, Theod., Autotaxe, Landwehr 22
3259 Stahlmann, W., Fuhrgesch., Hindenb.Allee 47
2130 Stahlschmidt, Th., Korsetts, Knapper Str. 15
2467 Stahlschmidt, Th., Vertr., Schafsbrücke
2767 Stahlschmidt, W., Klempnerei, Untertinsb.Str.
2951 Stahlwerke R. & H. Plate, Augustenthal
2520 Dieselben, Abt. Bremecke.
4212 **Stamm, Jul., Schlosserei, Albrechtstr. 12**
3205 Steden, Josef, Kohlen, Heerwiese 23
3007 Stein, Kurt, Lithogr., Werm.Gr. 25
2170 Steinbach, C. H., Eisenwrfbr., Oberbrügge
3612 Steinbeck, Fritz, Vertr., Sachsenstr. 3
3826 Steinbeck, Herm., Fabrkt., Sachsenstr. 16
2302 Steinbrüche, Städt., Höh
3677 Steindl, Dr. Karl, Arzt, Zum Hohle
2491 Steinebach, Rich., Chem.-Prod., Lessingstr.
4400 Steinebach, W., Direktor, Widukindweg 1

4176 4486 **Steinhauer & Lück**
Abzeichen u. Knopffabrik
gegr. 1889
Hochstr. 49/51.
Uniformabzeichen u. Knöpfe, Kokarden, Sterne, Ziffern, Koppelschlösse

3702 Steinhaus, Emil, Vertr., Hohfuhrstr. 26
3022 Steinweg, Carl, Hochstr. 74
3697 Stephan, Walter, Bismarckstr. 27
2539 Stephan-Schriewer, Architekt, Corneliusstr. 2
4346 Stich, Walter, Malergesch., Werd.Str. 131
4500 Stievermann, Ludw., Kfm., Philippstr. 24
4081 Stillgebauer, C., Gravieranst., Corneliusstr. 25
3506 Gebr. Stitz, Metallwrfbr., Altenaerstr. 65
2962 Stör, Josef, Schneider, Knapperstr. 48a
3732 Stötzel, Hch., Fuhrgesch., Lessingstr. 7
2481 Stoffel, Ad., Bauing., Hersch.Landstr. 104
2119 Stoffel, Peter, Gastw., Bräuckenstr. 73
4421 Storck, F., Obmann DAF, Gustavstr. 4
3886 Stork, Hugo, Prok., Wermecker Weg 7
2045 Strack, K., Oberst, Bismarckstr. 12
3475 Strack, Martha, Frau, Hindenburgallee 58
3593 Stracke, Bernh., Bierverl., Wehb.Str. 40
4596 Willy u. Alfr. Straub, Möbel, Werd.Str. 86
4354 Stremmel, Willi, Bäckerei, Albrechtstr. 12
3314 Streppel, C., Pat.-Anw., Hohfuhrstr. 22
3194 Streppel, Otto, Gastwirt, Kölnerstr. 26.
4300 Streuber, Joh., Vichhdlg., Heerwiese 23
2923 Strodel & Jäger, H.-Bekl., Wilhelmstr. 30
3267 Stroh, Wilh., Baugesch., Friesenstr. 30
2990 Struck, Lotte, Frau, Philippstr. 15
(3911) Struckmeier, Eva, Masseurin
3911 Struckmeier, G., Maler, StabergerStr. 30

3944 Stupp, A., Lötanst., SA.Str. 5
3005 Sturm, Dr. Erich, Bücherrev., Kölnerstr. 54
4535 Sturm, Hugo, Kartonagenf., Altenaerstr. 23
2973 Sturm, Kurt, Gaststätte, Werd.Str. 1
2455 Sturm, W., Metallschleiferei, Karlstr. 10
3317 Stute, Emil, Landw., Gockeshohl.
2873 Stute, Ernst, Landwirt, Neuenrahmede
3091 Stute, R., Kfm., Oberrahmede, Grünewiese
2965 Stute, Wilh., Wirt, Wilhelmstr. 48
2162 Südwestf. Ind. u. Handelskammer, Sauerfelder Straße 23
3904 Sülberg, Herm., Kol.-W., Werdohlerstr. 101
2617 Sure, Aug., Metallwr.Fbr., Kölner Str. 51
2859 Swientkowiak, Herm., Ingen., Weststr. 30
3181 Switala, H., Butter, I.d.Landwehr 10
3073 Sybel, Theod., Papier, Bahnhofstr. 25
2817 Tacke, Otto, Landwirt, Wehberg.
3616 Talsperre, Gasthaus, Altroggenrahmede
2217 Tasche & Bochmann, Brennstoffe,, Bhfstr. 13
2632 Tauche, Herb., Archit., Philippstr. 32
(3715) Technische Nothilfe
4261 Teipel, J., Schreinerei, Altroggenrahmede
3328 Telmes, Matth., Löterei, Gartenstr. 74
2184 Tengelmann, Kaffeegesch., Wilhelmstr. 13
4412 Terfloth, Paul, Schneidcrei, Lessingstr. 1
3791 Tesch & Co., Metallwrfbr., Buschh.-Weg.
2780 Teutenberg, F., Gravieranst., Alten.Str. 23
3493 Tewes, Fritz, Schreinerei, Luisenstr. 1a.
3518 Textilhaus Krause, Wilhelmstr. 2/4
4069 Theinert Nf., A., Buchhdlg., Knapperstr. 79
2925 Fr. Thiel & Co., Zentralheiz., Grabenstr. 4
4147 Thiele, P., Metzgereibed.Art., Hochstr. 85
2107 Thönissen, E., Kantine, Treckinghausen
3383 Thomä, Dr. Friedr., Arzt, Humboldstr. 29
3916 Thomas, Dr. Gerh., Arzt, Kölnerstr. 10
3614 Thomas, Rob., Färberei, Werdohlerstr. 88.
3023 Thuy, Willi, Metallwr-Fbr., Aug.Str. 4
2640 Ders., Wohn., Ludwigstr. 1
4259 Tillmann, Hans, Kfm., Hohfuhrstr. 40
2881 Tinsberger Schule
2869 Tomschick & Co, Metallwrfbr., Handelshof
4087 Topfstedt, Wwe. A., Kol.-W., Kronpr. Str. 2
4363 Topfstedt, Otto, Graveur, Mittelstr. 5
4367 Ders., Gravieranst., Hochstr. 60
2725 Torley, Ad., Gravieranst., Corneliusstr. 3
3272 Trapp, E., Löt-, Emaillieranstalt, Goethestr. 2
2275 Trapp, Willi, Tabakwr., Schillerstr. 21
2838 Trimpop, E., Schraubenfbr., Knapperstr. 51
2027 Trimpop, Ww. Ernst, Wollwr., Oberrahmede
(3932) Trimpop, Herm., Landmasch., Meseckendahl
4574 Trimpop, Reinh., Vertr., Alemannenstr. 20
3544 Trübert, O., Autotransp., Bahnh.Str. 49
3606 Türger. Ad., orthop. Fußbekleid., Wilhelmstr.
2633 Tütemann, F., Metallwrfbr., Schultepl. 1
2665 Tütemann jr., Fr., Frdr.Str. 31
3372 Tütemann, Hugo, Kohlen, Friedr. Str. 29
3828 Tump, G., Architekt, Friedr.Str. 34
2032 Tump, H., Waschanst., Fr.Wilhelm-Str. 22
4301 Gebrüder Turck Drahtwerk Lösenbach
2297 E. Turck & Cie., KG, Alum.-Gieß., Augustent.
3937 Turck, Ernst, Schillerstr. 17a
2166 Turck Nf., Ww. Eug., Steinbruch, Lösenbach
2298 Turck, Ewald, Rendant, Augustenthal 147
3537 **Turck, Ewald, Metallwarenfabrik Lüdenscheid, Königstr. 20**
2101 Turck, Frdr., Metallwfbr., Bahnhofstr. 1—7
2402 Turck, Oskar, Fbrkt., Lieblgstr. 11
2020 P. C. Turck Ww., Knopffbr., Altenaerstraße 18
3769 Turk, Hugo, Prokurist, Brügge-Lösenbach.
3663 Turnverein Jahn, Horst Wesselstr.
3734 Tweer & Lösenbeck, Schraubenfbr., Knapper Straße 57
3833 **Tweer & Turck, Metallwarenfabrik, Lüdenscheid, Gustavstraße**
4493 Uebach, Fritz, Konditorei, Ad.HitlerPl. 5
4371 Ufer, Erich, Schleiferei, Saarl.Str. 16
2066 Uhl, Dr. Rud., Arzt, Altenaerstr. 17
4381 Ulbricht, S., Lehrer, Wermeckergrund 29
4373 Unsoeld, Helm., Gastw., Altenaerstr. 58
3441 Untersuchungsamt, Städt.
2246 Valbert, Karl, Masseur, Hohfuhrstr. 2
3574 A.&K. Vedder, Transporte, KnapperStr. 52
3726 Vedder, Emil, Fuhruntern., Worthstr. 20.
3746 Emil Vedder & Söhne, Transp., Worthstr. 20
3919 Vedder, Ernst, Obst, Gemüse, Kluserstr. 22.
3897 Vedder, W., Vertr., Goethestr. 6
3771 / 3772 **Vereinigte Aluminiumfabriken Ristau, Pieper & Co., Lüdenscheid, Handweiserstr. 1**
3076 **Vereinigte Deutsche Metallwerke A.-G. Zweigniederlassung Eveking** Eveking (Westf.)
3303 **Verkehrsauskunft, Städtische, zu Lüdenscheid, SA-Straße 2 (am Ad.-Hitler-Platz)**
2618 Versetalsperre, Gasth., Führwigge
2516 Vertrauensärztl. Dienstst., Schillerstr. 4
3095 Vertriebsgesellschaft mbH, Hermannstr. 6
4332 Vetter, Rud., Autotransp., Saarl.Str. 48
4462 Völkner, Dr. K., Arzt, H.Wessel-Str. 20
2022 Vogel, Peter, Elektrotechn., Altenaerstr. 3.
2483 F. K. Vogelsang & Co, Metallw.Fbr., Bräukenstr. 34
2628 Vogelsang, W., Tabakwr., Brügge, Volmestr.2
2135 Volkenrath jr., R., Metallwrfbr., Herdf.Str.
3741 Volkmann, Aug., Gärtner, Siegesstr. 18
2934 Volksfürsorge Lebensversich.AG, Sauerf.Str.
2849 Volkswohl-Bund, Agt., Humboldtstr. 8
3955 Gebr. Vollmann & Co., Metallwr., Breitenl.Str.
2776 Vollmann, Aug., Gutsbes., Homert.
3706 Vollmann, Carl, Drogerie, Knapperstr. 79.
2868 Vollmann, Dr. Fritz, Arzt, Wilhelmstr. 14
4011 Vollmann, Otto, Metzgermstr., KnapperStr. 83
2686 Vollmann, Theod., Wilhelmstr. 13
2565 Vollmer, Julius, Kohlen, Humboldtstr. 6.
4344 Vollmann, Wilh., Prok., Worthstr. 30
3252 Vollmerhaus, Emil, Calve
3947 Vollminghoff, Jos., Metzger, KnapperStr. 43
4534 Volmerhaus, Erich, Kol.W., Kluserstr. 37
4314 Vonhold, Otto, Kfm., Friedhofstr. 2
2193 Vonnahme, J., Bäckerei, Oedenthal
3968 Vormann, F., Friseur, Hochstr. 8 a
2033 Voß, Emil, Hindenburgallee 85
3435 Voß, Wilh., Zentralheizungen, Loherstr. 10
4049 Voss, Wilhelm, Untertinsbergerstr. 20
3718 / 3719 **Vossloh-Werke G. m. b. H., Zweigniederlassung Lüdenscheid, Spezialfabrik für Elektrotechnik, Gartenstr. 14. T Vosslohwerke**
3428 Vosswinkel, Hildegard, Westfalenstr. 49
3814 **Wach- u. Schließgesellschaft, Knapperstr. 9**
2129 Wacker, Ant., Baugesch., Hagedornskamp 14
2631 Wacker, Leonh., Baugesch., Im Hasley 7
2343 Wagner, Ernst, Friseur, Alt.Str. 8a
4561 Wagner, H. G., Fbrkt., Paulmannshöh
2285 **Wagner, H., Gastw., Leifringhausen 104.**
2132 Wagner, Jak., Maßschneider, Buckesf.Str. 10
4270 **Wagner, Peter, Feilenfabr., Eggenscheid.**
3264 Wagner, Theo, Techn., Frhr.v.Steinstr. 20
2228 Wald, Jul., Blumengesch., Worthstr. 2
2507 Waldlust, Gasthaus, Lösenbach
4176 Waldminghaus, E., Transp., Drehscheiderh. 3
3750 Waldminghaus, O., Vertr., Werd.Str. 225
3795 Waldschlößchen, Gaststr., K. Grebe
2433 Walk, Wilh., Verband, Schützenstr. 21
2733 Warken, Dr. Kl., Arzt, Wilhelmstr. 45
2377 Waschanstalt, Städt., HonselerStr. 10
2737 Waschanstalt, Städt., WehbergerStr. 18
4275 Weber, Dr. Frdr., R.-A. [N], Wilhelmstr. 22
4101 Wefelmeier, Ww. E., Wollwr., v.Stein-Str.
2946 Wegener, W., Major, Gotenstr. 2
2636 Gebr. Wegerhoff, Knopffbr., Wiesm.Str. 5
2463 Wegerhoff, Henny, Lösenb.Str. 3
2389 Wegerhoff, Herm., Fbrkt., H.Wesselstr. 10
4537 **Gebr. Webberg, Metallwrfabr., Augustastr. 1a.**
4530 **Wehner, Alb., Kfm.,** Westfalenstr. 24
3695 Wehner, Alb., Vertr., Körnerstr. 6
3245 Wehrmacht, Standortältester, Hellersen
2747 Dies., Wehrmeldeamt Lüdenscheid
3244 Weigel, Erwin, Kfm., Worthstr. 38
4511 Weigel, Paul, Maschinenfabrik, Loherstr. 31
4104 Weiland, E., Schneidermstr., Paulmannsh. 58
2552 Weiland, Hugo, Kfm., Oberbrügge
3654 Weiland, K., Bürgermstr., Friedrichstr. 5
2060 Weiland, Paul, Radio, Oberrahmede
3752 Weiland jr., Wilh., Kfm., Knapperstr. 21
3398 **Weiland & Sure, Kokillen- u. Spritzguß, Lüdenscheid, Am Neuenhaus 13**
2437 Weinrich, Franz, Autotaxe, Kampstr. 6
2515 Weisbecker, Alex., Ing., Weststr. 47
3396 Weiß, Fritz, Geschäftsf., Grünewald 55
3996 Weiss, Wilh., Transporte, Honseler Str. 8
3662 Weißgerber, Otto, Maler, Schützenstr. 27
4190 Weitz, Maria, Tabakwr., Werd.Str. 92
3708 Weitzel, O., Elektrogesch., Mittelstr. 22
4352 Welge, Erich, Kfm., Breitenloh 5
3792 Welteke, Chr., Blumen, Wilhelmstr. 33
2474 Welzholz, Gustav, Holzhdlg., Schützenstr. 1.
3456 Welzholz, H., Fuhrgsch., Ludwigstr. 17
4097 Wengeler, Aug., Elektrot.-Art., Sedanstr. 13.
2429 Wengeler, Eug., Fabrik., Hindenburgallee 15
(3862) Wengenroth, Hch., Stukkateur, Karol.Str.11
2373 Wermeckes, K., Kfm., Karolinenstr. 8
2006 Wermeckes, Willi, Bäckerei, Bollwerk
2414 Wernscheid, Fritz, Bäckerei, Worthstr. 21
3318 Werth, Emil, Elektr. Anl., Wilh.Str. 44
3258 Werthmann, Albert, Worthstr. 2
3330 Werthmann, A., Bäckerm., Hindenb.Allee 9
3691 Werthmann, F. C., Drahtwrfbr., Heedf.Str. 86
2076 Werthmann, F., Fbrkt., Frhr.v.Steinstr. 36
2693 Werthmann & Köster, Spedit., Friedhofstr. 13
2929 **Westdeutsche Kaufhof-Aktiengesellschaft, Zweigniederlassung, Kölner Str. 1 u. 1a**
3656 Westermann, Adolf, Bäcker, Winkh.Str. 1
Sammel-Nr. **Westfälische Aluminiumindustrie Jünger & Co.,** Lüdenscheid. T Ernst Jünger Code Mosse P Dortmund 17688
2151
Sammel-Nr. **Westf. Kupfer- und Messingwerke Act.-Ges. vorm. Casp. Noell, Altenaerstr. 38a. T Kupfermessing P Dortmund 13091**
2841
2056 Dieselben, Werk Helle
2994 Westf. Landeszeitung Rote Erde, Werd.Str. 3
2106 Westfalenhof-Gaststätte, Albrechtstr. 2
4503 Westschule
4205 Wetter, Rob., Landw., Gut Borbet
4321 Wetterstation Lüdenscheidt, Dr. Specht
4073 Wetzel, Georg, H., Schleiferei Lösenbach
4014 Wever, Fritz, Metallveredelung, Brügge
(4014) Wever, Theo, Autotaxe, Brügge
3717 Weyland, Frau Fritz, Zig., KnapperStr. 18
4086 **Weyland, Rudolf, Aluminium-Gießerei, Am Gölling 4**
4260 Weyrich, Lotteriecin., K.Berg-W. 10
2805 Wichmann, Tjarko, Klempn., Schlittenb.-Str
2874 Widder, Ernst, Prok., Börsenstr. 5
3030 Wiebusch, Emil, Kfm., Kohlweg 28
3325 Wiebusch, Wilh., Wäsche, Lessingstr. 13
4150 Wiegand, Wern., Ing., Reckenstr. 23
2071 Wieghardt, C., Maler, Grabenstr. 17
2933 Wieghardt, Otto, Vertr., SA-Str. 11
2683 Wiemann, Fritz, Förster, Loh 28.
2716 Wiemann, Wilh., Gastw., Winkhausen
2608 Wiesemann, Ernst, Kisten, Hons.Str. 10
3064 Wiesemann, Otto, Gartenbau, Loherstr. 1
3277 Wiethüchter, Eduard, Fabrikant, Weststr. 48
3597 Wietis, A., Tiefbau, Brügge, Vollmestr. 9a
3101 Wietis, Alb., Omnibusbetr., Richardstr. 30
2260 Wilh. Wietis & Co, Autorepar., Börsenstr. 17
2564 Wild, Jos., Friseur, Luisenstr. 9
3281 Wilhelm, Bruno, Metzgerei, Hochstr. 6a
2427 Wilhelmi, Wilh., Fuhrgesch., Wermeckerweg 5
2046 Wilke, Hans, Vertr., Willigloh 15
4132 Willuweit, Gust., Anstreicherm., Brügge.
4263 Wilms, E., Fabr.-Dir., Hochstr. 61
4174 Wind, Otto, Lebensmittel, Rathmecke
4123 Windfuhr, Ad., Kfm., Gotenstr. 1
2319 Otto Windfuhr & Co., Metallwrfbr., WinkhauserStr. 1
3607 Windfuhr, Rob., Konditorei, Kölnerstr. 9.
3724 Winkel, Alb., elektrot.-Fabr., Kronpr.Str. 10
3415 Winkel, Alfr., Buchdr., Lessingstr. 19
3737 Winkel, L., Kartonnagenfabrik, Corn.Str. 8
3006 Winkel, Wilh., Kohlenhdlg., Friedrichstr. 7
4472 Winkelmeyer, Fritz, Gardinen, Wilhelmstr. 60
4361 Winkhaus, Hilde, Lehrerin, Kölnerstr. 15
3233 Winkhaus, Ww. G., Gutsbes., Schöneck
2422 Winner, H., Gewindewalzbacken, Heedf.Str. 37
2090 Gebr. Winter, Federnfbr., Heedfelderstr. 49
3490 Gebr. Winter, Spatenfbr., Oberbrügge
4379 Winter, Aug., Metallschmelze, Calve
2621 Winter, C. Fr., Gravieranst., Friedrichstr. 18
4264 **Winter, E., Fabr.-Dir., Sachsenstr. 14**
3179 **Winter, Ernst, Landwirt, Loh.**
2879 Winter, Ernst, Wäsche, Kluserstr. 3
4287 Winter, Ferd., Lebensm., Leifringhausen
3397 Winter, F., Ger.Rat, Hohfuhrstr. 52
4434 Winter, W., Baugesch., Humboldtstr. 5.
2231 Winter & König, Schleiferart., Calve
3532 Wintzer, Fritz, Bandagen, Humboldtstr. 2
3586 Winzer, Ernst, Major, Friesenstr. 6
3698 Wippermann, Tilde, Ww., Liebigstr. 12
2150 Wirth, Wilh., Modellbau, Goethestr. 2
2730 Wirtschaftsgr. Einzelhandel, Sauerf.Str. 15
3112 Wissing, jr., H., Metallwrfbr., Augustental
4512 Wissing, Paul, Gastwirt, Homert
2582 R. & E. Wissing, Kristall, Wilhelmstr. 54
2501 With, Dr. O., Arzt, Brügge, Halverstr. 30
2922 Witkop, Ernst, Kohlen, Schafsbrücke 10
3215 Witte, Max, GmbH, Wilhelmstr. 46
3657 Wittekind, Dr. Karl, Arzt, Wilhelmstr. 34
3273 Wockel & Sohn, Buchdr., Grabenstr. 1
2928 Gebr. Woeste, Schreinerei, Worthstr. 12
3784 Woeste, Emil, Gastwirt, Dünnebrett
2304 Woeste, Jul., Schreinerei, Jahnstr. 14
(4392) Woeste, Rud., Polsterei, Abelle
3197 Woeste, W., Baugeschäft, Am Breitenloh 8
2792 Wolbeck, H., Landw., Freisenberg
4155 Wolf, Albert, Börsenstr. 11
2146 Wolf, Wilh., Schneider, Werd.Str. 5
4214 **Wolf & Co. Inh. Ackermann, Galvanische-Anstalt, Lüdenscheid, Bismarckstr. 3**
2930 Emil Wolsdorff KG, Zigarr., Wilhelmstr. 31
3403 Wortmann, Alfred, Förster, Hirschberg
2607 Wortmann, Else, Heilpr., Hindenburgallee
4464 Wortmann, Emil, Gärtnerei, Brügge 4
3406 Wortmann, Hugo, Förster, Goseborn
3611 Geschw. Wortmann, Wollwr., Wilh.Str. 10
3836 Wroblensky, E., Metallwr., LoherStr. 16
2918 Wünsche, Otto, Gasth., Winkhausen
3966 Württ. Metallwarenfabrik, Wilhelmstr. 6
2094 Otto Wulf & Co, Bürobedarf, Thünenstr. 1
2424 Wupper-Sieg AG, Kraftverkehr
4397 Wurm, Louis, Kürschner, Wilhelmstr. 60.
2310 Zacher, Otto, Vertreter, Hohfuhrstr. 30
3221 Zeh, Ernst, R.-A. u. Notar, Paulinenstr. 3
2884 Zerbst, Dr. H., Zahnarzt, Rathausstr. 3
3768 Ziegelwerk, Städt.
4551 Ziel, Karl, Tiefbaugesch., Luisenstr. 35
4559 Zielke, Ad., Autotransp., Werm.Weg 8
4157 Zöllner, Carl, Heißmangel, Bayernstr. 24
3147 Zum Ritter, Restaur., KnapperStr. 7
4298 Zündorf, Peter, Reg.-Rat, Philippstr. 18
2190 Zuncke, W., Magistratrat, Mittelstr. 3

Lüderitz (Kr. Stendal) [Prov. Sachsen]

55 **Albrecht, Franz,** Dachdeckermstr.
38 Appelhaus, H., Gastw., Mittelstr. 72
57 **Bade,** Richard, Bürgermeister
51 Behrens, Fritz, Bauer, Schleuß Hof 7
36 Behrens, Martin, Bauer, Windberge, Hof 4
33 Belling, F., Schmied, Windberge, Dorfstr. 8
42 Berndt, Franz, Gastw., Großschwarzlosen
37 Bernstein, Dr. H., Arzt, Dorfstr. 40a
52 Blankenhagen, Kurt, Straßenbaugeschäft, Groß-Schwarzlosen
27 v. Borstell, Landw., Gr.-Schwarzlosen
54 Borstell, Franz, Fleischer, Großschwarzlosen
46 Brose, Wilh., Bürgermstr., Großschwarzlosen
62 Bühnemann, Hermann, Landwirt
14 **Gurland,** H., Landw., Rittergut Windberge
44 **Damker,** H., Bauer, Windberge, Dorfstr. 17
48 Dampfmolkerei **Lüderitz GmbH**
15 Dörth, Aug., Landw., Gr.Schwarzlosen
20 **Drähne, W., Malermeister, Schleußerstr. 21.**
17 Duckstein, Heinr., Buchholz
65 Dümecke, Rud., Kraftfahrz., Rep.-Werkst.
6 v. **Engelbrechten-Ihlow,** Hermann, Bauer
72 Derselbe, Inspektor
18 Derselbe, Erbhofverwaltung
13 Derselbe, Rittergut Ottersburg
16 Derselbe, Forsthaus Schernebeck
19 Derselbe, Forsthaus Landsberg
12 Eppler, Ludwig, Install., Gr.-Schwarzlosen.
61 **Felgentraeger, Joh., Pfarrer, Schleußerstr.**
43 Forsthaus Tangerhütte
2 **Gaedke,** Herm., **Maurermstr., Lüderitz.**
11 **Gehne, Werner, Landwirt,** Schleuß.
34 Gendarmerieposten Großschwarzlosen
5 Gladow, Erich, Landwirt
24 **Hahne,** Walter, Bauer, Buchholz
67 Hauptsparkasse d. Altmark, Nebenstelle
9 Heine, Franz, Landw., Buchholz, GrüneStr. 25
53 Heite, Wassermühle
71 Henning, Franz, Bürgermeister, Buchholz
30 Herms, Otto, Gasthof, Buchholz
66 Hünemörder, K., Schmied, Großschwarzlosen
29 Jacobs, H., Landw., Buchholz, Dorfstr. 15
8 **Kahrstedt, Wilhelm, Landwirt, Stegelitz.**
4 Kamieth, Wilh., Rittergut, Gr. Schwarzlosen
45 Kersten, Ernst, Klempnerm., Stend.Str. 74
25 Ländliche Darlehnskasse, Buchholz, Dorfstr.
1 Lange, Fr., Sparkassenrendant
47 Lemme, Fritz, Gastwirt
69 Lötge, Helmut, Landwirt
26 Lohse, Willy, Gasthof Deutsches Haus
32 **Menzel,** Erich, Dentist, Großschwarzlosen
68 Müller, H., Bauer, Windberge, Dorfstr. 11
41 Müller, Rud., Fleischermstr., Stend.Str. 67
60 **Petasch,** Emil, Schmiedem., SchleußerStr. 28
49 Peters, F., Landw., Großschwarzlosen
3 Projahn, **Friedr.Rob.,** Kohlen, Gr.Schwarzlosen
70 **Reichspost**
10 Rittergut Brunkau II, Gutshof
31 **Schmidt** jr., K., Bäckerei, Großschwarzlosen
56 Schröder, R., Steinsetzm., Großschwarzlosen
22 Schulze, W., Lüderitz
28 Severin, Walter, Bauer, Schleuß
50 Stranz, Otto, Fuhrunternehmen
23 **Thürnagel, Otto, Landwirt, Buchholz.**
21 **Vehres, Dr., Tierarzt, Lüderitz.**
39 **Wiebeck,** Fr., Bäckerei, Stendalerstr. 78

Lüderitz (Wartheland)

5 **Adler-Apotheke, A. Neppert**
2 Amtsgericht
4 v. **Bergmann,** Reinh., Hagen
1 **Gendarmerieposten**
28 Gendarmerieposten Aumühlen
22 Grundstücksges. f. d. Reichsgau Wartheland mbH, Bezirksstelle, BrombergerStr. 1
16 Gutsverwaltung Gneisenau
27 **Hotel Deutsches Haus**
14 **Kirchherr** & Co, Baugesch., Posen.Str. 36
17 Kreissparkasse
8 **Landjahrlager**
9 Lüderitzer Mühlen, Waldemar Weber
26 **Manke** Maria
19 Molkereigenossenschaft
13 **Oberförsterei** Fischhausen
10 Ostd. Landbewirtsch. Ges.mbH, Betr. Ziethen
23 **Primus,** Gerh., Wurstwr., Ad.Hitler-Pl. 34
15 **Reichsführer SS,** Ziegelei
11 Dieselbe, Betrieb Herrenberg
24 Dieselbe, Betrieb Herrmannsdorf
25 Dieselbe, Betrieb Lettow-Vorbeck
30 Dieselbe, Rentamt Lüderitz
29 **Reichspost**
12 v. **Samson,** Herb., Gutsverwalt., Netzebruch
6 Schroeder, Dr. Herb., Arzt, Bromb.Str. 18
7 Staatliche Verwaltung der Domäne Holzenau
3 Stadtverwaltung

Lüdersdorf (Kr. Angermünde) [Mark Brandenburg]

52 **Albrecht,** E., Schlächtermstr., Stolzenhagen
16 Auc, Bauer, Neukünkendorf
14 Aue, Erich, Bauer
15 Aue, Ernst, Bauer
2 Aue, Otto, Landesprod., Lunow
13 **Bernsee,** Walter, Landwirt
3 v. Boeltzig, Landwirt, Stolzenhagen
27 v. Boeltzig, Stolzenhagen
9 Borchert, Carl, Bauer, Parstein
21 **Branding,** Erich, Bauer, **Bölkendorf**
25 Brüning, Wilh., Bäckerei, Stolzenhagen.
60 Buch, Heinz, Steinberg
47 Bürgermeister Lüdersdorf
11 Bürgermeister Parstein
46 Busse, Fritz, Steinsetzmeister
64 **Dahlmeyer,** Gg., Gemischtw., Lunow
29 Dahlmeyer jr., O., Gastw., Lunow, Fischerstr.55
41 **Dannewitz, Fritz, Gemischtwr., Lunow**
53 **Echelmeyer,** H., Bäckerei, Parstein
26 Elbrandt, Georg, Landw., Gellmersdorf
8 **Flügge,** Fritz, Lunow
11 **Garitz,** Georg Bauer, Parstein
58 Gerner, Flora, Gemischtwr., Lunow 5
63 **Hauptgenossenschaft Kurmark, Lg. Lüdersdorf**
12 Hensch, Otto, Gastwirt, Gellmersdorf.
23 Hilker, Albrecht, Landwirt, Parstein.
6 **Höhns,** Bruno, Gärtnerei, Lunow
44 **Holzheimer, H., Landwirt, Parstein.**
37 Holzkamm, Georg, Bauer, Gellmersdorf
49 **Kalow,** Paul, **Gemeindevorst., Lunow**
32 Koschnick, Fritz, Bahnhofswirt
17 **Lipke,** Max, Landwirt
61 Lübkemeier, Fritz, Getreide, Neukünkendorf
42 Lunower Spar- u. Darlehnskasse
19 **Maass,** Richard, Gastwirt, Brunnenb.Str.
65 Matthes, Karl, Baugeschäft
36 Mittelstädt, Otto, Schlossermeister, Lunow
43 Mundins, Gust., Viehhdlg., Bölkendorf
10 **Niethe,** Karl, Zementwr., Lunow
5 **Patzwahl,** Fritz, Bäckermeister
54 Pfarramt, evang., Lunow
30 Pinkepank, Gasthof, Lunow
39 Pinkpank Nf., C., Gastw., Lunow
24 Pinkpank, M., Kommissionär, Lunow
1 **Reichsbahn-Güterabfertigung.**
22 Dieselbe, Neukünkendorf.
31 Römer, Helmut, Lichtspiele, Lunow
45 Schmenkel, Walter, Kohlen, Lunow
66 Schmidt, Aug., Bürgerm., Lunow, Lüd.Str. 155
62 Schüler, Franz, Landwirt, Dorfstr. 15
20 Tech, Fritz, Bauer, Dorfstr. 32
33 **Tennert, August, Kol.-W., Lunow.**
38 Termak GmbH, Baustelle Hohensaaten
51 Tubandt jr., Wilh., Bäckermstr., Lunow
59 **Wartenberg,** Fritz, Dentist, Lunow
28 Wilke, Max, Bauer, Gellmersdorf
4 Wilke, Curt, Schlossermstr., Lunow
57 **Winkelmann, Dr. Fritz, Arzt, Lunow**
18 Wollmann, Dr., Arzt, Lunow

Lüdersdorf (Kr. Schönberg) [Mecklb.]

7 **Ahrens.** Heinr., Groß-Mist.
22 **Blanck,** H., Bürgermeister, Wahrsow
4 Böttcher, Paul, Gemischtwaren
11 Böttcher. Rud., Getreide.
21 **Cames,** C.
39 Cames, Felix, Landwirt
8 Cassens, Cassen, Duvennest
16 **Genossenschaftsmeierei Gr.-Mist.**
15 **Grimm, Lockwisch.**
31 **Ihlenfeldt, J., Schmiedemstr.**
17 Ihns, Karl, Viehhändler
13 **Jäger,** Gastw., Boitin-Resdorf
44 Jürß, Aug., Viehhändler, Duvennest
26 **Kähler,** A., Mühlenbesitzer, Palingen.
35 Kleinfeldt, H., Lockwisch 7
30 Köster, Emma, Gastwirtin, Wahrsow
10 Kohlhase, H., Bauer, Lenschow
46 Krellenberg, Heinr., Maurermstr., Palingen
45 Küster, K. L., Landw., Lockwisch
24 **Lüth,** Heinr., Bauer, Wendorf, Vollstelle 4
3 **Maack,** Konr., Bürgermstr., Dorf Lockwisch
1 Mette, Bürgermstr., Palingen
28 **Menkens,** Herm., Bauer, Palingen
47 Menkens, Walter, Gastwirt, Palingen
34 **Möller, Rob., Landwirt,** Gr. Mist.
14 **Neumann,** Gottlieb, Bäckerei.
9 **Oldenburg,** B., Wahlsdorf
5 Oldenburg, E., Boitin-Resdorf
6 Oldenburg, Otto, Getreide, Klein-Mist
33 Oldenburg, W., Bauer, Palingen
32 **Rademacher,** Paul, Meierei, Palingen
38 Reichsbahnhof Lüdershof
41 Retelsdorf, W., Viehhändler, Palingen
18 **Rosehr, Carl, Molkerei, Lüdersdorf.**
29 Rumohr, Wilh., Gastwirt, An d. Dorfstr.
25 Rußwurm, A., Lockwisch
12 **Schrage,** Hch., Gr.Mist 8
19 Schulz, E., Stellmacher, Bahnhofstr. 37
36 Schwier, W., Landmann, Geflügelhof
43 **Teege,** Hugo, Bauer, Boitin-Resdorf, Erbhof VI
2 Thomsen, Max, Hof Wahrsow

Lüdershagen (Pomm.)

52 **A**hrens, F., Fleischer, Hermannshagen-Heide
62 Amtsvorsteher
26 **B**ark, Max, Schlächterei
65 Berndt, Gertrud, Hebamme
28 **B**ollnow, G., Schlächterei.
23 Brümmer, Otto, Gastw., Hermannshagen-Heide
66 **D**ettmann, Heinr., Bäckermeister
36 Dettmann, Karl, Bürgermstr.
41 **E**ggers, Max, Bauer, Bartelshagen
61 Ewert, Richard, Bauer, Bartelshagen
27 **F**orstverwaltung Gätkenhagen
62 **F**rahm, Ernst, Fahrräder, Bartelshagen
33 Fritz, Karl, Gastwirt, Wiepkenhagen
06 **G**aujägermstr., Langenhaushagen
12 Graeff, Landwirt, Langenhanshagen
(32) Gutsverw. Martenshagen
09 Gutsverwaltung Spoldershagen.
17 **H**aack, Ernst, Kol.-W.
59 **H**aß, Ernst, Landwirt, Spoldershagen
50 Heiden, Karl, Otto, Bauer, Resthof
22 von Hesse, Frau, Schloß Hessenburg
53 Hühn, Günther, Lebensmittel
24 **H**ülsmann, Dietr., Landwirt
13 **J**ans, H., Landwirt
35 **J**onas, Paul, Bauer, Hermannshof
06 **J**uhl, Walt., Landw., Langenhanshagen
58 **K**eicher, Herm., Resthof, Bartelshagen-Neuhof
18 Klingenberg, Aug., Bauer, Bartelshagen
19 Knull, Bauer
64 Koch, Otto, Bauer, Heidberg-Lüdershagen
16 **K**riegsheim, Franz, Kfm., Langenhanshagen
67 Kröger, Hinrich, Bauer, Hessenburg
07 **K**rüger, R., Bürgermstr., Langenhanshagen
47 **M**arquardt, Wilhelm, Bauer
49 Meinke, Händler, Kronsberg.
40 Molkerei Bartelshagen
62 **N**SDAP, Ortsgr. Bartelshagen
46 Dieselbe, NS-Volkswohlfahrt, Bartelshagen
45 **P**ruchtnow, Karl, Landwirt, Grünau
10 v. **Q**uernheim, Felix, Baron, Hermannshagen
14 **R**ohde, Landwirt, Langenhanshagen
43 Rütz, Wilh., Bauer, Bartelshagen
08 **S**choknecht, Fritz, Gastwirt, Michaelsdorf
63 **S**chultz, Karl, Schmiedemstr., Bartelshagen
38 **S**eier, Paul, Bauer, Bartelshagen
55 **S**euffert, Landw., Langenhanshagen-Neuhof
44 **S**taege, P., Landw., Langenhanshagen
48 **S**teier, C., Gastw. u. Schmiede
34 **U**tpatel, Otto, Bauer, Hermannshof
56 **Z**elck, Friedrich, Schmiedemstr.

Lüdinghausen (Westf.)

☛ *Sepp* = Seppenrade (üb. Lüdinghausen, Westf.)
356 **A**llgemeine Ortskrankenkasse, Schillerstr. 50
232 Althoff, A., Autotransp., Ondrup 67
106 Althoff-Aldernerm, Aug., Bauer, Tüllinghof 2
333 Amt Lüdinghausen, Schulstr. 1
198 **A**mtsgericht.
419 Apotheke, P. Reiß, Ww., Mühlenstr. 15
(280) Appelmann, Med.-Rat, Dr., Klosterstr. 14
287 Arbeitsamt Lünen, Nebenstelle
404 **A**rntzen, G., Kol.-W., Ermen 57
115 Aulke, Clemens, Seppenrade
302 **A**ustrup, B., Bauausführ., Olfenerstr. 15
362 **A**ustrup, Bernh., Mehl, Borgplatz 3
444 Austrup, Karl, Zentralheiz., Schillerstr. 42
269 **B**äuerlein, Fritz, Drogerie, Mühlenstr. 16
192 Bäuerl. Bezugs- u. Absatzgenoss. Lüdingh.
352 Bäuerl. Bezugs- u. Absatzgenoss. Seppenrade
448 Bäuerl. Bez.- u. Absatzgen. Seppenrade, Andrup
100 **B**alster, Ww., Gut Hanloh, Brochtrup 27.
297 **B**anniza, Peter, Eisenwaren, Markt 3
263 Barthel, Herb., Landrat, Privatwohnung
186 **B**echtrup, Heinr., Bauer, Bechtrup 10
400 Beckmann, Bernard, Bauer, *Sepp* Ondrup 13
144 **B**eckmann, Franz, Bauer, Bechtrup 3
286 **B**eermann, Jos., Bauer, Westrup 21
109 Bellut, Dr., Tierarzt, Münsterstr.
460 Bentler-Jäger, Willi, Geflügelhof, Tüllinghoff 76
293 Bentler-Tewes, Bauer, Tüllinghoff 22
107 Bergmann, Bauer, Bochtrup 16
237 Bertelsbeck, Dr. Sch. A., Tierarzt, Ostwall
346 **B**este, August, Wolfsberg 17
258 Bischoffswerke KG, Eisengießerei
296 **B**lömker, Wilh., Lebensmittel, Markt 4
410 **B**öcker, A. J., Brennerei, Forstmannshof.
171 **B**öcker, Wilh., Manufakturw., Markt.
386 Böckmann-Dresemann, Franz, Bauer, Ondrup 2
279 **G**ebr. Bolte, Landwirte, Haus Kakesbeck
464 Boor, Bernh., Fuhrgesch., TüllinghoferStr. 24
216 Bornefeld, A., Kaplan, WolfsbergerStr. 4
127 **B**rackmann, Franz, Bauer, Tüllinghoff
248 Breuing, B., Bürovorst., Berenbrockerstr. 11
202 **B**reumann, Hub., Mühlenbes., Berenbr.-Str. 71.
164 Brüggemann, Jos., Wirt, Horst-Wessel-Str. 10
150 **B**rüse, Ad., Landwirt, Tetekum 15
175 Brüse, Paul, Rechtsanwalt
389 **B**udde-Kleuter, Bauer, Elvert 8
278 Bühner, Aug., Straßenmstr., Ostwall 10
333 Bürgermeisteramt, Schulstr. 1
282 **B**use, Fellx, Dachdeckermstr., Tüllingh.-Str.44
459 **C**remer, Paul, Amthaus 12
236 **D**einken, B., Gastw., Mühlenstr. 2
462 Deipenbrock, Jos., Amtsinsp., Tüllingh.Str.
288 Denne, Erich, Autos, Langenbrückenstr. 16
355 Dt. Kornbranntwein-Verwertungsst., Bhfstr. 1
381 Döpper, Heinr., Wirt, Ondrup
372 **D**roste-Vischeringsche Renteiverw., gräfl.
380 Droste zu Vischeringsche Revierförsterei Kackesbeck
226 **E**delbrock-Rotert, Jos., Bauer, Berenbrock 3
329 **E**inhaus, Ludw., Gaststr., Langebr.Str. 16
317 **E**ligshausen, Georg, Dachdeckermstr.
365 **E**llers, Bern., Gartenbaubetr., Tüllingh.-Str.
445 Engels, Anton, Buchhandlung
390 Entrup, Ferd., Holzhdlg., Hitlerstr. 5
152 Entrup, Josef, Kfm.
455 Entrup, Jos., Gartengestaltung
364 Entrupsche Gutsverwaltung, Jos. Gut Katenberg, Dorfbschft. Seppenrade
270 Entrup, Th., Blumen, SelmerStr. 25
422 Ermann, Fritz, Kfm., Münsterstr. 55
133 **E**rnst B.-Hüvel, Bäckerei, Seppenrade 18
206 **E**ssmann, Theod., Metzger, Münsterstr. 8
196 **E**ttmann, Clem., gt. Benthaus, Wirt, Elvert 10
252 Ev. Kirchengem., Münsterstr. 54
172 **F**arwick, B., Bauer, Tüllinghoff 3
103 **F**arwick, Hub., Bauer, Berenbrock 5
119 Feldhagen, Fritz, Stabsleiter
430 Feuerwache Seppenrade
454 Freiw. Feuerwehr, TüllinghoferStr. 78
403 Freiw. Feuerwehr, Jos. Kampert
253 Freiw. Feuerwehr, Heinr. Korthaus
357 **F**riedhoff, Dr. Theod., Arzt, Münsterstr. 50
304 Fuisting, Edm., Zigarrenhaus, Markt
265 **G**efangenenlager, Telgengarten 15
360 Geiping, Wilh., Bäckerei, Mühlenstr. 31
161 Gellenbeck, Tabakwaren-Groß- u. Kleinh.
213 **G**emeindeverwaltung, Seppenrade 102
361 Gendarmerieposten Ondrup
225 **G**ermeroth, O., Holzlager, A. Bahnhof.
168 **G**erwin, Jos., Bauer, Bechtrup 4
146 Gesterkamp, B., Schreinerei, Tüllingh.Str. 18
280 Gesundheitsamt, Staatl., Ad.Hitlerstr. 13
266 Gosmann, Jos., Masch.-Bau, Dorf 29
308 Grewe, Ww., Gasthof, OlfenerStr. 58
440 Grimmelt, Kreisschulrat, Telgengarten 22
141 Große Böckmann, A., Bauer, Aldenhövel 4
388 Große Brochtrup, Brochtrup
158 Große Holz, Max, Landwirt, Ermen 24
257 **G**rube, Paul, Bauer, Tetekum 10
241 **G**rube-Theisselmann, Bauer, Leversum 1
134 Gudorf, H., Mühle, Seppenrade
156 **H**ageney, Alf., Hüte, Mühlenstr. 5
189 **H**anrott, B., Bauer, Tetekum
155 Hantel, Walter, Schreibmaschinen
331 **H**avestadt, Heinr., Bank, Mühlenstr.
369 Hegemann, Thea, Hebamme, Telgengarten
300 **H**egemann, Heinr., Schreiner, Westrup 40
411 Heitmann, B., Manufakturwr.
116 Heitmann, Nikolaus, Mühlenstr. 16
453 Hellermann, Herm., Geschäftsführer
200 Hendan, Bernh., Händler, Reckelsum 29
349 Hennecke, Jos., Adjutant RLB., Ostwall 10
238 Hermann, E., Elektromstr., Langenbr.Str. 9
126 Hermann, G. W., Ing.-Büro, Schillerstr. 52
201 **H**ill, Heinr., Lebensm., Mühlenstr. 42
211 Höhere Landwirtschaftsschule
337 Hölper, B., Gastwirt, Tetekum
250 Hömberg, Paul, Studienr., Telgengarten 10
117 Homann, Aug., Getreide, Münsterstr. 44
41 Homann, Hub., Landwirt, Beckmannshof
298 Honermann, A., Sägew., Seppenrade
110 Horstmann, Jos., Bauer, Elvert 7
165 Hotel Hellmann, Markt 2
414 Hotel Terstappen, Münsterstr. 5
128 **H**ülsbusch, Heinr., Bauer, Bechtrup 9
407 Hülsbusch, Wilh., Wagenbau, Bechtrup
179 **H**ülswitt, Bern., Modewaren, Mühlenstr. 4
321 Hülswitt, Bernh., Gastw., Ermen
256 Hürfeld, Dr., Münsterstr. 2
315 **I**nkmann, Th., Tuche, Mühlenstr. 17
456 Innungskrankenkasse, Neustr. 10
256 **I**nternat Canislanum, Münsterstr. 32
149 **J**ochheim, Hans, Fuhrgeschäft, Olfenerstr. 2
140 Jung, Heinr., Gastwirt, TüllinghoferStr. 6
371 **K**allnowski, Eugen, Gärtnerei, Neustr. 22
397 Kampert, Bernh., Bäckerei, Münsterstr. 22
137 Kampert, Hub., Bäckerei, Mühlenstr. 23
403 Kampert, Jos., Schornsteinfegermstr.
197 **K**amphaus, Franz, Landwirt, Haus Vehoff
277 **K**atasteramt, Telgengarten.
220 **K**ath. Kirchenkasse, Ostwall 17
285 Kathol. Pfarramt, Kirchplatz 3
275 Kath. Pfarramt Seppenrade
233 **K**emper, B., Fahrräder, Olfenerstr. 11
138 Kiehl, Artur, Dentist, Seppenrade
148 Kirchhoff, Gustav, Metzger, Münsterstr. 1
218 Klaas, Ant., Fuhrgesch., *Sepp* Dorf 14
259 **K**lewitz, Hugo, Baumschule, Westrup 60.
249 Kleymann, Dr. H., Zahnarzt, Langenbr.Str. 20
180 Klucken, Leo, Ingenieur
340 Kluten, Wirtschaft
396 Kneippheim, Mariechen Daub, Münsterstr. 57
430 Kock, A., Gasth., Seppenrade
432 Kock, Anton, Baugesch., Ondrup 74
154 **K**oddebusch, Wilh., Bauer, Aldenhövel 29
384 Könemann, Heinrich, Bauer
129 **K**önig-Pals, Wirt, Münsterstr. 59
253 **K**orthaus, Heinr., Zigarren, Mühlenstr. 8
251 Kortendick, Heinr., Möbel
112 Krankenhaus, Clara-Hospital, Seppenrade 108
341 Krankenhaus, Marien-Hospital, Neustr. 1
408 **K**rebber, Heinr., Kohlen, Seppenraderstr. 36
398 Krebber, Wilh., Bauinsp., Tüllingh.Str. 10
443 Kreisbauernschaft, Ad.Hitler-Str. 14
312 **K**reisberufsschule, Mühlenstr. 1
208 **K**reishandwerkerschaft, Ostwall 20
223 Kreissparkasse, Wolfsbergstr.
261 Kreisverwaltung, Ad.Hitlerstr. 15
217 Kremer, C. A., Fabrikbes., Haus Pröbsting
367 **K**rey, Th., Kfm., Münsterstr. 30.
243 **K**rutwage, Th., Lebensm., Gartenstr. 10.
303 **K**ucharski, J., Justiz-Insp., Markt 4
212 Kühlkamp, Ferd., Install., Münsterstr. 25
245 Kurth, Dr. Johs., Vet.-Rat, Telgengarten 16
170 Kurz, Joh., Telgengarten 21
173 **L**achnit, Bern., Metzger, Langenbr.-Str. 11.
294 Lammers, Martin, Optiker
451 Landjahrlager
118 **L**andkrankenkasse
327 Lanfens, Jos., Schmiede, Münsterstr. 29
108 **L**etsch, Gottlieb, Vertreter, Mühlentor
354 Liese, J., Rasierklingen, Ad.Hitler-Str. 30
461 Liesert, A., Baustoffe, Daldrup 24
166 Lindebaum, W., Ostwall 3
281 **L**udwigs, Jos., Vertreter, Mühlenstr. 49
463 Lückener, Jos., Bez.-Förster
123 **L**üdinghauser Dampfsägewerk, Gebr. Entrup.
338 **L**üdinghauser Zeitung
125 **L**ütke-Entrup, Bauer, Brochtrup 23
268 **L**utter, Hch., Schneiderei, Telgengarten 12
159 **M**aas, Anton, Westrup
311 Mehl, Heinr., Revisor, Wolfsberg 28
267 Meinke, Dr., Zahnarzt, Ad.Hitlerstr. 19
101 **M**erten, Herm., Kaminfbr., Hinterm Hagen 16
353 Meyer zu Natrup, Fr., Restaur., Mühlenstr.
435 Möller, Prov.-Straßenmeister
121 Möllerfeld jr., Clem., Vertr., Langenbr. Str.
235 Möllerfeld sen., Clem., Gastw., Mühlenstr. 90
358 Molkerei-Genossenschaft eGmuH, Borgstr. 7
348 **M**ühlenhoff, J., Gastwirt, Westrup 63.
313 **M**ushövel, B., Bierverl., Ostwall 31
167 Mushövel, Bern. Adolf, Kol.-W.
412 **N**iehues, J., Viehhdlg., *Sepp* Dorf 139
163 Niehues, Wilh., Autovermict., Seppenrade
310 Nierhoff, Fr. A., Holz, Münsterstr. 19
431 Norrenberg, Anton, HintermHagen 7
328 **NSDAP., Kreisleitung, Adolf-Hitler-Str. 7**
292 Dies., Ortsgruppe, Ad.Hitler-Str. 17
145 Dies., Kreiswaltung d. NSV.
301 Dies., Kreisleiter Bielefeld, Mühlenstr. 45
124 Dies., Amt f. Volksgesundheit
292 Dies., Kreiswaltung DAF, Ad.-Hitler-Str. 17
219 Dies., NSG. KdF., Kreisdienststelle
260 Dies., Kreisfrauenschaftsltg., H.Wessel-Str.
307 Dies., HJ., Bann 168, Steverland
423 Dies., Amt f. Volkswohlfahrt, Mühlenstr. 48
423 Dies., NS.-Schwesternstat., Mühlenstr. 48
147 **O**sthues, Carl, Landwirt, Berenbrock 6
105 **O**sthues, Carl, Landwirt, Haus Pröbsting
203 Ostrop, H., Bauer, Ondrup, Seppenrade 8
204 Overhaus, Ph., Bauer, Berenbrock 7
347 **P**eters, Spediteur, Olfenerstr. 2.
325 Pieke, Dr. A., Arzt, Hindenb.Str. 1
291 Pieper, A., Dr. Münsterstr. 12
417 Pieper, Hch., Heißmangel, Mühlenstr. 50
402 Pilgrim, Ziegelwerke
333 Polizeistation Lüdinghausen
222 **P**reun, Walzenriffelanstalt, Ondrup
393 Prott, Josef, Landwirt, Brochtrup 14
332 **R**ademann, H.. Buchdr., Lüdinghauser Zeitung
406 Reichsbahn-Bahnmeisterei, Industriestr. 2
316 Reichsbahn-Güterabfertigung, Am Bahnhof
207 Dieselbe, Güterabf. Bhf. Ondrup 101
271 Reichsfinanzverw., Finanzamt, Hitlerstr. 22
349 Reichsluftschutzbund, Ortsgr., Ostwall 10
254 Reichsnährstand, Kreisbauernschaft
424 Reichspost, Postamt
157 Reinermann, Hr., Bäckerei, Mühlenstr. 27
178 Rengshausen, H., Baustelle, Ermen
143 **R**ensmann, A., Büchsenmach., H.Wesselstr. 7
446 Richter, Gasthof, Burgstr. 6
418 Richter, R.-A. [N], Ad.Hitlerstr. 11
130 Richter, Alb., Auktionsgesch., Mühlenstr. 48
391 Richter, Hans, Bauer, Emkum 6
215 Rosenbaum, Wilh., Maschinenbau, Indust.Str.
190 Rotes Kreuz, Sanitätswache
434 Rüschkamp, Franz, Automobile
345 Rüschkamp, J. H., Holzhdlg., Am Bahnhof
433 Rüschkamp u. Baumeyer, Eisenwr.
351 **St**. Antonius-Pensionat, Lyzeum, Klosterstr.22
229 Schäper, Alfons, Möbeltischl., Schillerstr.
162 **S**charmann, Heinr., Bauer, Aldenhövel 28
276 **S**chemmer, Hch., Auktionator, Mühlenstr.
193 **S**chlefenhövel Aug., Bauer, Bechtrup 38
187 Schlierkamp, Ant., Sattlerei, Kirchstr. 6
382 Schlierkamp, Ludwig, Manufakturwr.
295 Schlösser, H., Autotransp., Wilh.Str. 9
205 Schmitfranz, H., Bäckerei, Mühlenstr.
402 Schmitt, W.
142 Schmitz, Dr., R.-A. [N], Hitlerstr. 12
324 Schnieder, R.-A. [N], Ad.Hitler-Str. 21
405 Schnieder, B., Manuf.-W., Münsterstr. 13
363 Felix Schnieder KG,, Stuhlfabrik
227 **S**chnieder, Gerh., Bäckerei, Mühlenstr. 20.
366 **S**chnieder, H., Drogen, Marktpl. 13
181 Schönefliet, Restaur., Sendenerstr. 8
139 **S**chole, Bern., Baugeschäft, Tüllinghoferstr. 1
194 Schole, Heinr., Baugesch., Sendenerstr. 1
320 Schole, Jos., Café, Ad.Hitlerstr. 6
428 Schröder, Felix, Viehvert., OlfenerStr. 77
449 Schröter, Heinz, Kreisobmann, Olfener Str. 46
231 Schüne, Jos., Bauer, Leversum 32
177 **S**chulte-Brüggemann, Gastw., Seppenr. Str. 15
120 Schulte-Fischedick, Dr. W., Arzt, *Sepp* Dorf 15
306 Schulte Frenking, Jos., Schuhe, Hitlerstr. 32
344 Schulte-Staade, Ant., Brochtrup 22
427 Schulz, Jos., Kürschnermstr.
246 Schulze, W., Masch.-Bau, Industriestr. 7
153 Schulze-Althoff, W., Ziegelei, Tetekum 18, *Sepp*
210 Schulte-Bertelsbeck, Elvert
375 Schulze Emkum, Bauer, Emkum 33
350 **S**chulze-Forsthövel, H., Bauer, Aldenhövel 6
457 Schulze-Forsthövel, Tierarzt, Münsterstr. 44
359 **S**chulze-Spüntrup, Th., Bauer, Ondrup 6
114 **S**chulze-Uphoff, Jos., Bauer, Bechtrup 13
330 **S**chwartze, Friedr.. Kohlen. Seppenraderstr.
273 Schwartze, Jos., Kohlen, HintermHagen 12
376 Schwenken, Heinrich, Ziegelei
421 Sebbel, Ww., Seppenrade
160 Sebbel, Ww., Bauer, *Sepp* Leversum 44
352 Seppenr. Spar- u. Darlehnskassenverein eGmuH
191 Siepe, Caspar, Restaur., Seppenrade, Dorf 28
323 Sievert, Dr., Arzt, Ostwall 12.
255 Silies, Alb., Metzgermstr., Hermannstr. 1
284 Spar- u. Darlehnskasse eGmuH
319 Stachewicz, Pol.-Ob.-Wachtm., Schmerstr. 10
166 Stadt-Kino u. Stadtschänke, Ostwall 3
240 Steens-Beermann, Bauer, Leversum
188 **S**teinemann, Hub., Bauer, Berenbrock 2
274 Stork, Fritz, Feinkost, Langenbrückenstr. 9
151 Streckenbaultg., 2. Fahrt d. Dortm.-Ems-Kanals
234 Strotmann, B., Bierverl., Mühlentor 88.
220 Surholt, Rendant, Ostwall 17
335 **T**e Gude, Jos., Gartenbau, SendenerStr. 93
322 **T**erfloth, Karl, M., Vertreter
283 Terstappen, Dr. jur., Bücherrevisor
132 **T**hier, Hub., Metzgerei, Seppenrade 125
330 Treibgas-LagerFriedr.Schwartze, Seppenr.Str.12
343 **U**ckelmann, Anton, Bauer, Berenbrock
370 **U**hlenkott, B., Restaur., Wolfsberg 1
314 Uhrhan, Hugo, Install., Ondrup 98, *Sepp*
242 **U**phoff, Heinr., Fahrräder, *Sepp* Dorf 48
318 **V**erein. Elektrizitätsw. Westf. AG, Betriebsmont.
290 Dies., Abnahmebeamter, Windmühlenweg
182 Dies., Gas- u. Wasserwerk, SendenerStr.
174 Verein. Tiefbau GmbH, Lüdinghausen
213 Verkehrsverein für Seppenrade u. Umgegend
261 Verkehrsges., Kr. Lüdingh., Telgengarten 21
136 **V**oß, Aug., Malerei, Hermannstr. 30
174 **V**oß, Bernh., Bauuntern., Wolfsberg 6
209 **V**oß, Caspar, Friseur, Mühlenstr. 38.
113 **V**oß, Heinr., Schreinerei, Mühlenstr. 62.
228 **V**oß, Jos., Schuhwr., Langenbrückenstr. 1.
195 **V**oß, Theod., Parfümerie, Langenbr.Str.
447 **W**agner, Bernh., Install., Neustr. 18
239 Walterbusch, H., Photohaus, Langenbr.Str. 2
176 Weber, Heinr., Küster
214 **W**ehrmacht: Wehrmeldeamt, Hindenb.Str. 4
450 Weinhold, Wilh., Kreiswehrführer, Schillerstr.6
289 **W**enner, J., Druckerei, H.Wesselstr. 5
326 Wentrup, Franz, Bauer, Aldenhövel 30
409 Werp-Maibaum, Jos., Fuhrbetr., Berenbrock 36
342 **W**estermann, Dr., Arzt, Gartenstr. 4
394 Westfalenlager Lüdinghausen
183 **W**iemann, Bern., Bauer, Bechtrup 2
368 Wiesmann, W., Landw., Brochtrup 16
452 Willié, Kaplan, Wolfsbergstr. 4
102 **W**ilpert, Bern., Bauer, Elvert 12
135 Witte, August, Ondrup 43
416 Witteler, Franz, Schmiede, Mühlenstr. 39.
122 **W**itthoff, Andr., Bauer, Selm. Ternsche 14
244 Wurm, Jos., Elektro-Gesch., Mühlenstr.
402 **Z**iegelwerke K. Pilgrim

Lüdingworth (Hannover)

107 **B**eckmann, Rud., Schlachter, Osterstr. 66
116 Böye, Hermann, Bauer, Osterende
159 Brüggemann, Georg, Landwirt, Westerende
174 Buck, Wilh., Bauer, Osterende 32
143 Bumann, Dr., Tierarzt
161 **C**rohn, Adolf, Bauer
123 **D**antzer, Walt., Gemischtwr., Osterstr. 59
130 Döscher, Adolf, Bauer, Osterende
114 Döscher, Heinrich, Bauer
157 **G**emeindebüro Lüdingworth
131 Gerdts, Gerhard, Bauer, Osterende
151 Gerdts, P. W., Schmiede, Osterende 28
171 Grefe, Paul, Bauer, Westerende
112 **J**ansen, H., Gastw., Markt 116
160 **K**amps, Amandus, Bauer, Osterende 26
172 Kessler, Hans, Bauer, Westerende
122 Kopf, Hinrich, Zimmerei, Westerstr. 122
(122) Kopf, Wilh., Architekt
125 Kreissparkasse des Landes Hadeln, Zweigst.
168 **M**öller, Willy, Bauer, Osterende 35
126 Mohr, Otto, Bauer, Osterende 39
156 Muß, Julius, Kfm.
170 **P**farramt Lüdingworth
145 Pieper jr., Herm., Bauer, Westerende
153 Pieper, Walter, Bauer, Westerende 189
119 Pieper, Werner, Ort
108 **Q**uick, Otto, Gast., Westerstr. 132
125 **R**eielts, Georg, Kaufmann
124 Rusch, Ernst, Gartenbau, Osterende 42
133 v. Rüsten, Wilh., Möbel, Westerende 162
179 **S**teffens, Gg., Mühlenbes., Altenbruch
155 Tiedemann, Amandus, Bauer, Westerende 169
121 **W**ege, Johannes, Mühlenbes., Hs. 136
173 Witthohn, Gastw., Westerende 206
111 Wolderich, Alfred, Mineralwasserfbr.

Lüneburg (Hannover)

Lüneburg (Hann.), als Badeort wegen der Heilkraft seiner Solquellen und seiner Moorerde stark besucht. Landschaftlich reizvolle Lage in der Lüneburger Heide. Großer Kurpark mit anschließenden ausgedehnten Waldungen. Für Unterhaltungen jeglicher Art bestens gesorgt. Prospekte durch die Badeverwaltung

☛ *Bw* = Bardowick (Kr. Lüneburg)
3365 **A**ckermann, O., Verleger, Wandrahmstr. 1
3963 Adendorfer Ziegelwerke K. Kuhlmann
3217 Aevermann, Wilh., Fuhrhalt., Salzstr. 22
5096 Ahlemann, A., Ob.Reg.Rat, Volgerstr. 32
4077 Ahlers jr., A., Schneiderm., LünerTor-Str. 11
4060 Ahlers, Gerhard, Öle, LünerWeg 7
4803 Ahrens, Carl, Böttcherei, Münzstr. 3
3154 Ahrens, H., Meiereigesch., Bleck.Ldstr. 38
3590 **A**lbers, A., Fuhrgesch., U.-Schrangenstr. 18.
3328 Albers, Dora, Hebamme, Grapeng.Str. 39a
4651 Albrechtsen, H., Meierei, Blücherstr. 3
4055 Allgem. Ortskr.-K. (Kreis), Lüner Damm 9
3433 Allgem. Ortskr.-K. (Stadt), Katzenstr. 3
4444 **A**mts- u. Landgericht, Am Markt 7
3102 **A**ndersen, Albert C., Salzstr. 6
4557 Anker, F., Gärtnerei, Sültenweg 35
4310 Apotheke Bardowick, Bardowick, Pieperstr.
3489 Apotheke, Neue, Neue Sülze 12/13
5132 Arbeitsamt, Apothekenstr. 8
3474 v. Arenstorff, H. A., Major, Wilschenbr.Weg 4
4533 Arnhardt. Alb., Fische, Spangenb.Str. 64
4747 **B**achmann, Dr. Theo, Reg.Rat, Bellm.Kamp 5
4417 **B**adeanstalt, Wandrahmstr. 16
3120 Baden, Gustav, Dachd.Mstr., Ringstr. 18
3482 Bäcker-Einkauf, B.d.Johanniskirche 10
3140 Bahnhof Kurpark
4192 Bahnhofswirtschaft Dora Meyer, Bardowick
4175 **B**alk, Th., Wurstfabr., Burmeisterstr. 6
3428 **B**ammel, Herm., Bäckerei, Lambertipl. 12.
4947 Bannehr, Marie, Gasthaus, a. Berge 44
4358 **B**ardowicks, A., Schiffseigner, Springintgut.
4317 Bardowicks, Else, Hebamme, *Bw* Domstr.
4308 Bardowicks, Ernst, Kol.-W., Springintgut 16
4116 Bardowicks, G., Kohlen, *Bw* Markt 54
4235 Bardowicks, Nik., Mühle, Landwehr
4370 Bardowicks, Rud., Gastwirt, Hindenb.Str. 1
4305 Bardowicks, W., Gasth., *Bw* Gr.Brückenstr.
3861 Barenschee, W., Masch.-Fbr., Condorstr. 1a
8749 **B**arke, Th., Bankdir., Schillerstr. 3.
3737 Barmer Ersatzkasse, An der Münze 8
4993 Bartels, Herm., Prokurist, Dt.Evern 89
3397 Bartels, Wilh., Eier, Johannisstr. 25
4353 Bauersfeld, W., Oberreg.-Rat, Volgerstr. 44
4862 Baumann, O., Elektromstr., Altenbr.Tor-Str. 5
3797 Baustaedt, Dr., R.-A. [N], Gr.Bäckerstr. 15
3118 Derselbe, Wohnung, Uelzenerstr. 48
3848 Baxmann, Karl, Porzellan, Bardow.Str. 27
4334 Beamtenwohnungsverein, Hindenb.Str. 97
4695 Beauftragter d. Mittelmarktes, Hade 6
3332 **B**ecker, Alb., Konditorei, Am Sande 3
3104 Becker, C., Kieselgurwerk, Breloh, Wallstr.
3213 **B**eckmann, E., Kohlen, Barckhausenstr. 13.
5174 Beckmann, Herb., Fuhrgesch., Bilmerstr. 30
3551 **B**eckmann, Otto, Ziegelei Rettmer.
3183 **Beerdigungs-Institut Helmut Bielefeld**
Tischlermeister, Lüneburg, Rote Str. 13/14
3502 Beerdigungsinstitut F. Kettner, Sand 26
3366 Beerdigungsinstitut Meyer, AmSande 4
4931 Behr, Charlotte, LünerWeg 30

3290 Behr, Emma, Ww., Barckhausenstr. 49
3633 Behr, Heinr., Maurermstr., OedemerWeg 26
3490 Behr, Dr. H., Obermed.-Rat, Hindenb.Str. 21
4170 Behr, Rob., Baugesch., *Bw* Pieperstr.
3202 Behrends, R., Transporte, Goseburgstr. 36
3760 Behrens, Dr. Karl, R.-A. [N], Brodbänken 1
4371 Behrens, Otto, Vertr., Hindenburgstr. 2
3521 Behrens, Wilh., Vertreter, Feldstr. 27
3358 Beitzenkroll, A., Zigarrenfbr., Neue Sülze 19
4503 Bellmann, C., Schirmfbr., Gr.Bäckerstr. 15
4540 **Benecke, Friedr., Bäckerei, Stintmarkt 12.**
4483 Benecke, Gust., Reitinstitut, Graalwall 12
4552 **Benecke, Joh., Kornhdlg., Am Stintmarkt 6**
4279 **Benecke, Peter, Viehhdlr., Vögelsen**
3753 Bente, Fritz, Leimfbr., Sülztorstr. 21
4284 Berger, Paul, Schatzmstr., Töbingstr. 1b
3702 Bergmann, Adolf, Landw., Häcklingen
3307 Bergmann, Alfr., Bäckerm., Grapeng.Str. 41
3093 Bergmann, F., Buchhdlg., Stöteroggestr. 2
4422 Bergmann, H., Schuhe, Kl.Bäckerstr. 11
3345 Bergmann, Heinr., Landwirt, Wend.Evern
4428 Bergmann, W., Autoverm., Lüne Moerweg
4658 Berlinische Lebensvers.-Ges., OedemerWeg 33
4382 Bernard, Walter, Install., Adendorf
3785 Berufskrankenk. d. Kaufm. Gehilfen, Gr. Bäckerstr. 14
4365 Bethge, Wilh., Schmiede, Bardow.Str. 19
4148 Beuß, A., Tanzlehrinst., v. d. neuen Tor 12b
5094 Bey, Aug., Direktor, ÜlzenerStr. 60
3563 **Bey, Carl, Obst, Kuhstr. 13**
3855 Bezirksabgabestelle für Gartenbauerzeugnisse, Altenbr.Torstr. 13
4974 Bezirksgr. d. Kleingärtner, Meinekenhoop 40
3183 Bielefeld, H., Beerdigungsinst., Rotestr. 13
3769 Bielefelder Wäschehaus, Grapeng.Str. 45
3293 Biermann, Johann, Großhandlung für Baustoffe u. sanitäre Einrichtungen.
4294 Billbrauerei AG, Niederlage, Hindenb.Str. 1
3324 Bimm, Wilh., Konfit., Grapeng.Str. 39b
4675 Blanke, Wilh., Kfm., Reichenbachstr. 1
3574 Blankenfeldt, H., Uhrm.Mstr., Grapeng.Str. 9
5040 Blau, Margret, Violinpädagogin, LünerWeg 3
3012 Bleckeder Kleinbahn, Lüne 60
3729 **Blecken, Ernst, Landwirt, Oedeme 2.**
3098 Bleyer, Heinr., Kurzwaren, Wallstr. 7.
4504 Bleyer, Mart., H.-Moden, Am Markt 6
3759 Block, Herm., Bauer, Häcklingen
4519 Blumenhaus Alfr. Wörner, Kl.Bäckerstr. 14
4579 Blunck, Aug., Buchprüferin, Rosenstr. 6
4973 Bock, Heinr., Gastw., Wandfärberstr. 7
3779 Bockelmann, Ad., Fahrzeuge, Bard.Str. 37
3890 Bockelmann, Anna, Gut Barendorf
3946 Bockelmann, J., Tiefbau, LegionCondor-Str. 1
4516 Bocken, Fritz, Dentist, Gr.Bäckerstr. 26
4449 v. Boddin, Major, Bürgergarten 6
3103 Bodenstein, H., Dr., Uelzenerstr. 54
3464 Bodenstein, W., Schlosserm., Töbingstr. 48
4791 Böcking, Kurt, Ob.-Leutn., Kurhausallee 18
4762 Böhlck, Albert, Viehverteiler, Rübekuhle 1
3301 Röhlck, D., Schlachter, Wilschenbr. Weg 18.
4553 Böhlck, Otto, Gastw., Deutsch-Evern
3492 Max Böhm & Co., Essigfabr., Am Berge 24.
3677 Böhm, Paul, Papier, Münzstr.
3492 Böhm & Co, Farben, Am Berge 24
4959 Börner, Amtsger.Rat, Hindenb.Str. 3
3406 Bössel, H., Kfm., Grapengießerstr. 21
3971 Böttcher, Walter, Auf der Höhe 31
4215 Böttcher, Wilh., Dachdecker, *Bw* Hinter d. Worth 275
3781 Böttger, Joh., Galanteriewr., Gr.Bäckerstr. 11
4471 **Bohlmann, H., Kol.-W., Grapeng.-Str. 46.**
3515 Bohlmann, Ida, LünerStr. 1
3507 Bohnhorst, Bernh., Bäckerei, Altstadt 31.
3351 Bohnhorst, E., Glasermstr., Heiligeng.Str. 10
3229 **Bohnhorst, W., Musikhaus. Gr.Bäckerstr. 5**
3209 Bollmeyer, Paul, Baugeschäft, Barckh.Str. 43
4264 **v. d. Bongart, Frhr., Ochtmissen 28**
3298 Borchers, G., Kol.-W., HagenerLandstr. 1
4738 Bork, K., Lehrer, Am Bleckeder Blf. 3
3540 Bornholdt, M., Wäscher., Ob.Schrangenstr. 18
3506 **Borns, Joh., Klempnermstr., Koltm.Str. 6**
4807 v. Borstel, G., Vermittl., Schießgrabenstr. 3
3801 Bove, Wilhelm, Forstgut Elba
4618 Brakebusch jun., Wilhelm, Viehverteiler, BardowickerWasserweg 42
4372 Brakebusch, Wilh., Schlachter, Hdbgstr. 20
3559 Brammer, O., Radiowerkst., Kl.Bäckerstr. 6
4525 **Brammer, Theod., Glashdlg., Gr. Bäckerstr. 23.**
3346 **Brand, Adolf, Kfm., Heil.-Geiststr. 18.**
4465 Brandes, Kurt, R.-A. [N], Grapeng.Str. 4
4740 Brandt, Oberst, LübeckerStr. 13
3319 Brandt, Dr., Zahnarzt, AmWerder 17
3283 Brand, Alf., Ingen., Am Berge 8
3752 Derselbe, privat, Erbstorf
4112 Brandt, Erich, Schriftl., Volgerstr.
3373 Brandt, Georg, Viehgesch., Hindenb.Str. 1
3919 **Braskamp, Frz., Restaur., Schießgraben 1.**
3821 Brauer, Magda, Frau, Schwalbenberg 45
4321 Brauns, Oberst a. D., Hindenburgstr. 3a
3190 Braunschw. Staatsbank, Zweigst., Am Sande
4688 Breitenbach, H., Studienrat, v.d.Moelenstr. 8
4900 Breitenhagen, E., Hebamme, *Bw* Im Sande 11
3668 Bremer, Dr. H., Zahnarzt, Wandrahmstr. 1
4201 Bremer & Sohn, Tapeten, Grapeng.Str. 28
3981 Briefmarkenzentrale, Barkhausenstr. 22
4091 **Brinckmann, Hch., Molkerei, Lünertorstr. 13**
3571 Brix, M., Grabbitterin, A.d.Kauf 13
4173 Brockelt, Johs., Install., Altenbr. Damm 2.
4210 Brodermann, H., Fuhrw., Rote Hahnstr. 3
4114 Bruch, H., Bäckerei, Schnellenb.Weg 25
4394 Brüggemann, Fr., Vertr., St.Johannisk. 5
3784 Brüggemann, H. W., Schießgrabenstr. 5
3743 Brühl, Fritz, Ratskeller, Am Markt
4453 4454 4455 J. Brüning & Sohn A.-G.
Sperrholzfabrik
Lüneburg, Goseburgstr. 27. T Ibus
4380 Brünjes, Wilhelm, Wallstr. 38
4413 **Brune, Dr. Herm., Arzt, Wandrahmstr. 8.**
3378 Bruns, Ww. J. H., Getreide, A.d.Altstadt 4
4352 Bruns, Wilh., Maurermstr., Söteroggestr. 10
3935 Brunsmeyer, O., Bandag., Gr.Bäckerstr. 22
3878 Brusch, P., Gauinsp., Uelzenerstr. 32
3706 Bubach, Aug., Tischlermstr., Klosterg. 6.
3508 Buchheister, Herm., Papier, Görgesstr. 13.
3680 Buchholz, Rob., Färb., Oedemerweg 22
4490 Buchholz, Wilh., Fris., Grapeng.-Str. 52.
3682 Büchner, Kurt, Papierwr., Apothekenstr. 5
3179 Bühring, Anita, Schneiderin, Volgerstr. 15
3833 v. Bülow, Bodo, Kaltenmoor
3829 v. Bülow, H., Hauptm., Wilschenbr.Wg. 117
4678 Bürkner, F., Oberleutnant, Bürgergarten 3
3310 **Bütepage, Louis, Blumen, Am Sande 4.**
3076 Buhse, Rud., Hauptm., Uelzenerstr. 52
3679 Bull. Georg. Nähmasch., An der Münze 11.
4977 Burdorf, Christine, Obst, Rosenstr. 5
4125 Burmeister, Wilh., Kaffee, Salzstr. 3
3325 Burmester, G., Fleischer, Schlageterstr. 33
4686 Burmester, O., Maurermstr., Bardowick
3368 Burmester, R., Lastverkehr, *Bw* Huderstr.
3194 Ludwig Burmester & Wilh. Sommer, Baugesch., RotesTor 27
3207 **Busche, Dr. W., Arzt, Barckhausenstr. 5**
5097 v. d. Bussche-Lohe, Hel., Freiin, Kloster Lüne
3762 Capell, Herm., A.d.Altstadt 44
3409 Carnehl, Ernst, Glaser, Grapeng.-Str. 26.
4339 3928 Chemische Fabrik Hamburg-Lüneburg Kausch & Co., Lüneburg, Goseburgstr. 3
3161 Christmann, W., Tischlerm., Mich.Kirche 6
3882 Claasen, E. P., Bäckerei, Wedekindstr. 4
3090 Clavin, Alfr., Landesprod., Volgerstr. 4
3707 Clavin, Joh., Zimmerei, V.d.NeuenTor 35
4190 Cohrs, W., Gastwirt, Bardowick 101
3424 **Cohrs, Will, Kol.-W., Salzstr. 26.**
3424 Cohrsana-Werk, Salzstr. 26
3893 Concordia Hann. Feuer-Vers.-AG, Hindenburgstr. 96
3894 Cordes, Chr., Kohlen, Hagener Ldstr. 1
4261 Cordes, Christoph, Hofbesitzer, Vögelsen
4558 Cordes, F., Fahrräder, Auf d.Altstadt 35
4132 Cordes, Georg, Landwirt, Reppenstedt
4341 Cordes, Hans, Fuhrgesch., Munsterm.Kamp 32
3239 H. & H. Cordes, Fuhrw., Rotenbl.Weg 63
3048 Cordes, Heino, Bauer, Häcklingen 2
3361 Cordes, Karl, Schlachterm., Altstadt 38
3519 Cordes, Walter, Fuhrw., Rote Str. 13
4940 Cordes, W., Anzeigenleiter, Grenzstr. 1
3621 Corssen, Dr., Chefredakteur, Mittelfeld 29
3429 Cramm, Carl, Malermstr., Neue Sülze 6a.
4245 4246 4265 4247 Crato & Co., Weingroßhandlung, Lüneburg, Heiligengeiststr. 43. T Crato P Hamburg 1161 Dieselben, nach Geschäftsschluß Dieselben, nach Geschäftsschl. R. Thurk
4783 Cropp, Dr. Jürgen, An den Brodbänken 1
3600 Crüsemann, P., Rittmstr., Schillerstr. 47
4436 Crumbach, Wern., Elektrorep., Am Sande 12.
4362 Curdt, B., Optikermstr., Kl. Bäckerstr. 4
3782 Daebel, Hr., Schlosserei, Schröderstr. 13
3383 **Dammann, Friedr., Gasthaus, Altstadt 43**
4440 Damman, H., Bierverlag, Am Sande 53
3223 Dammin, B., Rektor i. R., Schillerstr. 29
3964 Dampfziegelwerk „Elba", Adendorf
3331 Delbanco, F., Buchhdlg., Rotestr. 13.
4388 Delbanco, Dr. G. A., Kfm., Schillerstr. 37
3504 Detels, Hans, Lederwr., Am Sande 53
3493 Detels, Wilh., Konditorei, B.d.Johannisk. 18
3396 Dettmer, Walter, Gasthof, Am Sande 27
4534 Deutsch-Amerik. Petroleumges., Güterbahnh.
3841 Deutsche Bank, BardowickerStr. 6
4278 Deutsches Rotes Kreuz, Reeperbahn
4591 Deutschmann, H., Hüte, Gr.Bäckerstr. 27
3791 Dieckmann, Dr. E., R.-A., Gr. Bäckerstr. 14
3802 Dieckmann, Elis., BardowickerStr. 10
3122 Dieckmann, E., Konfekt., Grapeng.-Str. 16.
3304 **Dieckmann, H., Kaufhaus, Rotestr. 12.**
3125 Dieckmann, Willi, Kfm., Kefersteinstr. 13.
4191 Diedrich, H., Zigarren, HoheLuft 6
3618 Diembeck, W., Reisender, Rotenbl.Weg 38
4482 **Dierssen, Heinr., Schmiedemstr., Kauf 15.**
4253 Dierssen, Wilh., Baugesch., Solt.Chauss. 25
3354 Dippe, W., Malermstr., Baumstr. 4
3162 Dithmers, K., Bäckermstr., Volgerstr. 28
3112 Döhrmann, Friedr., Bäckermstr., Feldstr. 35
4966 Döhrmann, H., Reg.Rat, Kefersteinstr. 25
4359 Dörge, Willi, Vertreter, Töbingstr. 38
3495 Döring, Willy, Makler, Am Berge 37
4965 Doerner, E. W., Deutsch-Evern 106
3831 Domänenrentamt, Ochsenmarkt 3
3981 Drape, Hans, Senator a. D., Barckh.Str. 22
4617 Drenkhahn, Ww. Emma, Heißmangel, Obere OhlingerStr. 36
4419 Dressler, Dr. Herm., Arzt, Wandrahmstr. 1.
4107 Dreves, Helmut, Pastor, Görgestr. 1
4337 Drews, Max, Maßschneid., Hindenb.Str. 103
3170 Dreyer, Emil, Schlosserei, Volgerstr. 20
3094 Dreyer, F., Tapezier., HagenerLdstr. 83
4926 Duckstein, Herm., Galgenberg 18
4332 Dühring, Friedr., Malermstr., Hdbgstr. 37
4597 **Ebeling**, E., Kupferschm., A. d. Kauf 14.
3932 Edison-Theater, Lichtsp., Altstadt 43
3537 Eggers, A. H., Kol.-W., A. d. Altstadt 26.
3287 Eggers, G. H., Tischlerei, Hindenburgstr. 21
3266 Eggers, Hans, Käse, Grapengießerstr. 3
4366 Ehlers, Dr. H., Staatsanw., Springintgut
4823 Ehrchen, Paul, Fuhrgesch., Rübekuhle 8
4466 Eichamt, B. d. Johanniskirche 11.
3008 Eicke, Dr., Augenarzt, Schießgrabenstr. 10
4970 Eicke, Ludwig, UelzenerStr. 47
3184 Eierverwertung e. G. m. b. H., Baumstr. 20
3727 Eigenheim-Genossenschaft b. d. Eigenh. 6
4514 Einhorn-Apotheke, Sand 54.
3367 Eisenträger, Max, Schmiedemstr., DahlenburgerLandstr. 41
3964 Elba Dampfziegelei
4374 Elvers, Paul, Gastw., Deutsch-Evern 11
4724 Engel, J., Oberstleutn., Gravenh.Str. 20
4861 Engelhardt, Gg., Dachdeck., U.Ohlingerstr. 28
4742 Enghusen, F., Schornsteinfegermstr., Wilschenb.Weg 5
3948 Ernst, Dr. Heinr., R.A., AmGraalwall 3
4076 Ernst, Joh., Druckwalzenfbr., Lünerd. 5
4545 Ernst, Wilh., Zigarren, Dammstr. 12
4626 Ertel, W., Kreisw., NSLB, Schillerstr. 11
4657 Erxleben, Hans, Lindenau, UelzenerStr. 65
3594 Esser, Friedrich, Sülztorstr. 43
3172 Ev. Gemeindehaus, Reeperbahn
3130 Everding, Heinr., Buchbind., Am Sande 28
3087 Ewigleben, Wilh., Kartoffeln, Oedeme 19
4584 **Fabarius**, Fritz, Uhrmacher, Kuhstr. 10
4108 Faber, A., Forstmeister i. R., Lünerweg 1
3917 v. Fabrice, E., Oberst, Schillerstr. 48
4268 Fandrei, Hch., Klempnerei, Elversstr. 18
3461 **Feldmann, Wilh., Dütenfbr., A. d. Meere 42.**
4102 Fellenberg, Otto, Autoverkehr, Lünertorstr. 20
3021 Fernsprechabrechnungsstelle, Bardow.Str. 23
3029 Fessmann-Steckhan, Hebamme, Am Sande 4
4745 Feuerabend, R., Tischlermstr., A.Meere 18
4224 Feuerwache, Katzenstr. 1
4153 Fiedler, Paul, Vertr., Töbingstr. 1d
3267 Fiesel, Heinr., Gutspächter, Willerding
4572 Findorff, Ed., Glaserei, Gr.Bäckerstr. 29
4548 **Finnern, W., Milchhdlg., Am Stintmarkt 4.**
3952 Fischer, Ernst-Otto, Arzt, Sülztorstr. 23
3296 Fischribbe, Kurt, Kfm., SoltauerCh. 148
3839 Flachsenberg, D., Malerei, Bardow.Str. 7
4158 Fleischer-Innung, BardowitzerStr. 21
5073 Fleischmann, Ob.Reg.Rat, LünerTor-Str. 8
3338 Flügger, Martin, Barkhausenstr. 9
4790 Förster, Hauptm., UelzenerStr. 32
4697 Förster, Franz, Dr. jur., Gravenhorststr. 5
4378 Foerster, Hugo, Revisor, SoltauerCh. 73
4758 Forsthaus Böhmsholz, Gastw., Böhmsholz
3801 Forstgut Elba
3958 Forsthaus Elba, Gasthaus, Artlenb.Chaussee
3617 Forsthaus Roteschleuse, Gastw., Roteschleuse
3823 Forsthaus-Tiergarten, Deutsch-Evern
3219 Forstmeister, Preuß., Forstamt Buschenwald, Kefersteinstr. 5
5022 Forstschutzstelle Tiergarten, Tiergarten 3
4665 Frahm, Heinz, Parkstr.
3221 Frahm, Joh., Kantine, Lüner Kaserne
4134 Franz, Friedrich, Soltauer Chaussee 4
3108 Freese, Bernh., Tischlerei, Rote Hahnstr. 5
4949 Frehse, Alb., Dahlenb.Landstr. 18
4227 Frehse, Hinr., Stud.-Rat, Ludw.Jahn-Str. 3
3862 Freise, Willi, Lebensmittel, Bilmerstr. 30
4414 Fressel, Dr. Theod., Arzt, Neue Sülze 3
4238 Friedhof, Klösterlicher, Lauensteinstr. 41
4536 **Berta & Kurt Friedrich, Dentisten, Grap.Str.**
3105 **Friedrichs, Luise, Konfit., Kl.Bäckerstr. 5**
3960 Fritze, H. H. Wilh., Dir., Feldstr 14
4288 Fritzke, Th., Bäckermstr., Springintgut 23.
4741 v. Frydag, Frhr., Schillerstr. 49
4629 Fuchs, Georg, Bandagist, Kl.Bäckerstr. 1
5175 Füchter, W., Bandagen, Grapeng. Str. 1
3820 Fuhrhop, Ernst, Gastw., Rettmer
3359 Fuhrhop, Otto, Dampfziegelei, Rettmer 16
3386 Fuhrmann, Fr., Sattlermstr., Altstadt 12
4967 Galcazzi, Antonio, Kaffee, RoteStr. 7
3415 Gampe, Wilhelm, Klostergang 10
3303 Garben, G., Schokoladen, Feldstr. 3.
4269 Garben, Herm., Bauer, Ochtmissen
3883 Garbers & Liedtke, Geflügelmäst., Altenbrück. Ziegelhof 2
3327 Garbers u. Lockstedt, Hochbau, A.n.Felde
4590 Garbers Nf., Elisabeth, Wild, Brodbänken 3
4347 Garbers, E., Fahrräder, Dahlenb. Landstr. 19
5116 Garbers, Peter, Kol.-W., Vögelsen 11
3347 Gasthaus z. Eisenbahn, Altenbr.-Torstr. 11.
5163 Gasthaus z. Erholung, Neue Sülze 21
3608 Gasthaus Pape, Wendisch-Evern, Hs. 7
4581 Gasthaus Rosenkrug
4789 Gasthaus z. Schildstein, Börngen
3941 **Gasthof Stadt Bremen, Lünerstr. 13.**
4333 Gasthof z. alten Kran, Stintmarkt 9
4749 Gaststätte z. Heidkrug, Am Berge 5
3954 Gaststätte z. roten Hahn, R.Hahnstr. 7
4225 Gathmann, Hch., Schlachter, *Bw* Im Sande 239
3395 Gause, Ernst, Landwirt, Erbstorf 7
3924 Gebert, Karl, Kfm., Lünerweg 20
3598 Gebhardt, Dipl.-Ing., Neue Sülze 5
4955 Gefangenenlager, B.d.Ratsmühle 17
3870 Geflügelhof Bilm, Erbstorfer Landstr.
5051 Gehcime Staatspolizei, Jul.Wolff-Str. 4
3496 Gehricke, Hans, zahnt. Labor., Köppelweg 12
3581 Gemeinde Adendorf, v.d.Deckenstr. 126
4222 Gemeinde Bardowick, Gildehaus
3212 Gemeinde Lüne, Lünerweg 7
3884 Gemeindebüro Hagen, Hagener Ldstr. 131c
3124 Gemeindeschwestern, Feldstr. 28
4531 Gemeindeschwesternstation, *Bw* Ilmerweg 289
4012 Gendarmerie-Abteilung
4505 Gerdau, Dienstmann, AmHolzberg 17
4614 Gerken, Assessor, Jul.Wolff-Str. 3
3860 Gerken, Heinr., Wirtschaft, Hauptbhf.
3037 Gerlach, Dr. P., Arzt, Gravenhorststr. 22
4733 Gerloff, Walt., Hauptmann, UelzenerStr. 26
3477 Gerstenkorn, E., Viehhdlr., Auf d. Meere 39
4005 Gesundheitsamt, Staatl., Graalwall 12
4249 Getreide-Ges., Lüneburg-Land, Am Sande 50
3731 Gewerbeaufsichtsamt, Grapengießerstr. 26
4376 Gibs, Anna, Heißmangel, Münzstr. 3
4338 Gienke, Olga, Kol.-W., *Bw* Krugstr. 138
4202 Gienke, W., Dentist, Bardowick, Pieperstr.
(4202) Gienke, Dr. Willi, Zahnarzt, Bardowick
5176 Ginzel, Johs., Ing., Reichenbachstr. 2
5155 Gladitz, Landesbauinsp., Eisenb.Weg 10
5156 Gliemann, A., Veterinärgeh., A.Berge 25
3639 Gley, Marie, Wilschenbrucherweg 67
4528 Glockenhalle, F. Junge, Kl.Bäckerstr. 19
3691 Godtknecht, W., Hausgeräte, Gr.Bäckerstr.14
3879 Goedecke, Ad., Dachdecker, Hügelstr. 11
3470 Gödeke, Otto, Kontrolleur, A.n.Felde 22
3484 **Göttgen, Joh., Töpfermstr., Am Iflok 6.**
3425 Göttling, E., Kantine, Scharnhorststr.
4756 Georges, Dr. J., Arzt, H.Wessel-Str. 17
4693 Gottschling, Gustav, Wilschenbrook 7
4404 Grässner, Dr. Kurt, Arzt, Hindenb.Str. 107
3004 Graf, Dr. Fritz, Arzt, Lünertorstr. 17
4340 Graf, Herm., Landmesser, Hindenb.Str. 108
4994 Gratz, Paul, Autoverm., U.OhlingerStr. 36
3478 Gravenhorst, K., R.-A. [N], An der Münze 1
3531 Ders., Wohn., Gravenhorststr.
4028 Gravenhorst, W., Vors., Gravenh.Str. 1
3388 Grawert u. Göttgen, Tischl., Salzbr.Str. 39
3516 Grell. Fr., Möbel, Neue Sülze 22.
3907 Groothoff, Dr. J., Zahnarzt, Schießgr.Str. 6
3925 Grote, Wilh., Tischlermstr., LünerWeg 10
4703 Grothe, Hans, Rittmeister, Bürgerg. 1
3813 A. Grote & Co, H.-Bekleid., Bardow.Str. 1
4071 Grube, Elisabeth, Ww., Lübeckerstr. 6
3401 **Gebr. Grube, Drogen, Obere Schrangenstr. 7**
3605 Grube, Rich., Obst, A.d.Altstadt 7
4155 Gruppe Verwaltung Stalag X, Schröderstr. 16
3588 Gülcher, H. Anton, Gr.Bäckerstr. 6
3832 Günsche, Herm., Konfekt., Bardowickerstr. 11
3790 Günther, Luise, Kol.-W., HagenerIdstr. 77
3528 **Gundlach, Herm., Dentist, Am Berge 34.**
3755 **Haag**, Günther, Juwelier, Gr.Bäckerstr. 16
3302 Haase, Erich, Kol.-W., Feldstr. 5
4708 Habenicht, Anni, Vermieterin, Salzbr.Str. 2
3533 Habenicht, A., Kohlen, Unt. Ohlingerstr. 16
3777 Habenicht, P. W., Schneider, Schröderstr. 8
3687 **Habig, Heinr., Früchte, Grapeng.Str. 29**
4518 Hacifa, Cigarren AG, Kl.Bäckerstr. 19
3634 W. Hacker & Batel, Heimgestaltung
4389 Hänel, Joh., Kohlen, Johanniskirche 13.
4126 Hänel, Wilh., Bauer, Ochtmissen
4969 Haevke, Fr., Wagenbau, Baumstr. 71
(4163) Haffke, Friedrich, Baumeister, Parkstr. 4
4098 Hagelberg, Marie, Lünerweg 1.
3714 Hagelberg, Otto, Gut Melbeck
3281 Hagemann, Heinr., Kfm., Solt.Chaussee 85
3110 Hahn, Edm., Buchdruck., Waagestr. 2
4542 Hahn, H., Pastor, B.d.Johanniskirche 2
4547 Hahn, W., Mühlenbes., Abtsmühle.
3186 Halvensleben, B., Badeanst., V.d.r.Tore 72
3093 Hamburger Fremdenbl., Filiale
4573 Hamburger Kinderheim, Wilschenbrock
3549 Hammers & Co Betonbau, BleckederLandstr.
3667 **Hammonia. Butter, Kl. Bäckerstr. 2**
4267 Handwerker-Baugenossenschaft, Münzstr. 1
4766 Handwerkskammer, Gauleiter-Telschow-Wall 6
3044 Hannover-Braunschw. Stromversorgungs-AG, Adolf-Hitler-Str. 45
3972 Dieselbe, Schaltstation Erbstorf
3083 **Hanseat. Ersatzkasse v. 1826, Reichenb.Str. 3**
4739 Hansen, Oberleutn., Kurhausallee 18
3326 Hansen, Anna, Grabbitt., Salzstr. 4
3915 Hansen, Oscar, Vertreter, AmWerder 13
3269 **Hansen & Meyer, Leder, Salzbr.-Str. 5.**
4464 **Harder, Ludw., Töpfermstr., H.-Geiststr. 8.**
3846 Harm, Conrad, Bäckerm., Burmeisterstr. 41
3404 Harms, Alb., Tischler, Grapengießerstr. 35.
3867 Harms, Emmy, Frau, UelzenerStr. 20
3596 Harms jr., Friedr., Lebensm., AmSande 43
3701 Harms, Hans, R.-A. [N], Graalwall 7
4280 Derselbe, Wohnung, Ochtmissen 26
4150 Harms, Heinr., Zimmerei, Görgesstr. 19
4163 Harms & Haffke, Tiefbau, Blümchensaal 1
3204 Harscheidt, Fritz, Tankstelle, Schlachthof
4373 Hartig, Heinr., Landwirt, Vögelsen 3
3723 Hartig, Heinr., Gastwirt, Oedeme 8.
3622 Hartmann, Ernst, Landwirt, Rettmer 2
3400 Hartmann, Hans, Dentist, Egersdorffstr. 1
3918 Hartmann, Heinr., Landesprod., Feldstr. 47
3587 Hartmann, O., Lehrschmiede, Am Sande 36.
3342 Haun, Paul, Böttcher, Heiligengeiststr. 34.
3393 Haus d. dtschen. Arbeitsfront, A.d.Höhe 35
3260 Haus- u. Grundbes.Verein, Ob.Schrangenstr.24
3696 Havemann, G., Vertr., U.Schrangenstr. 14
3676 Hedder, G., Schlachter, Grapengießerstr. 15.
3548 **Hedemann, F., Manuf.-W., Grapeng.-Str. 8.**
4642 Hedemann, Olga, WilschenbrucherWeg 69
4793 Heicke, Werner, Rathsmühle
4311 Heidtmann, H., Baurat, Solt.Chaussee 77
3411 Heiland, Rob., Radio, A.d.Münze 1
(4159) Heilmann, Hans, Drogen, Bardowickerstr. 30
3807 Heinatz, Alma, Schlachterei, Bardow.Str. 13
3661 Heine, Dr. E., Landg.Rat, v.d.Moelenstr. 10
4397 Heine, Alfred, Rechtsanwalt und Notar, Große Bäckerstr. 26
4179 Heine, Heino, Erbstorf 2
3775 Heiner, Peter, Blumen, Bäckerstr. 3
3625 Heins, Friedrich, Landwirt, Rettmer
3632 **Heins'sche Ziegelei Rettmer.**
4279 Heinssen, Otto, Kaffeeröst., Schomakerstr.
4766 Heisig, Heinr., Präsident, Gravenh.Str. 12
5178 Heitmann, Karl, Prokurist, LübeckerStr. 15
4589 Heitsch, Frieda, Ofensetz., Lünertorstr. 3
4666 Heitsch, K., Malermstr., V. d. r. Tore 27
4273 Hellmann, Bruno, Landw., Ochtmissen 5
3901 **Hellvoigt, Fritz, Heilprakt., Lünerweg 11**
3794 **Helms, Rich., Bücherrev., Feldstr. 32a**
3988 Hemmingson, Ulrich, Gut Olm
4066 Hencke, Th., Plakat-Inst., Artlenb.Ldstr. 88
5050 Hengelhaupt, W., Ing., Uelzenerstr. 32b
3123 Henke, Edm., Kfm., Siedlung Sternkamp
4929 Henke, W., Hauptst.Leiter, A.d.Höhe 21
4171 Henne, Herm., Schiffseigner, *Bw* Mühlenstr.
3900 Henne, Dr. K., Tierarzt, Schießgrabenstr. 3
4194 Henneberg, Dr. G. W., Arzt, Telschow-W. 2
4654 Henneberg, G., Hauptmann, Schillerstr. 48
4484 **Hennings, Karl, Feinkost, Grapeng.-Str. 50.**
4401 Hens, Dr. E., Arzt, Schießgrabenstr. 12
3085 **Herberge z. Heimat, Wallstr. 4.**
4286 Herbst, C., Holzhdlg., A. d. Hude 54
4320 Herbst, Dr. F., Ob.-Baurat, Gravenh.Str. 17
3592 **Herold & Wahlstab. Buchh., Gr. Bäckerstr. 11.**
3405 **Herr, Karl, Dienstmann, V. d. Sülze 3.**
4342 Herrmann, Ed., Bücherrev., Solt.Chaussee 4
3197 Herweg, Dr. Rud., Arzt, Wilschenb.Weg 2
4416 v. Hesberg, M., Samen, Grapeng. Str. 47
4849 Hess, G., Architekt, OedemerWeg 14
3647 Hess, Hugo, Mühlenbaumstr., Am Galgenberg
3896 Hesse, Edith, Frau, Hindenburgstr. 20a
3340 **Hesse, Gust., Bäckermstr., Am Sand 6.**
4491 **Heßling, Wilhelm, Restaur., Grapeng.-Str. 48.**
4905 Hetebrügge, W., Putzgesch., A.d.Münze 3
3536 Heuer, Aug., Landw., Rittergut Vrestorf
3297 Heuer, A., Lehrer, Munstermannskamp 26
3238 Heuer, Herm., Milch, Barckhausenstr. 2
4746 Heunert, Generalleutn., LübeckerStr. 17
5076 v. Heyden, Rittmstr., Bürgergarten 3
4709 Heyser, Oberstleutnant, UelzenerStr. 24
3895 Heyden, Carl, Fuhrh., Hagen, Kastanienallee
3947 Hildebrandt, Albert, Kol.-W., Lünerstr. 12.
3868 Hildebrandt, Dietrich, Fette, Adendorf
4327 Hildebrandt, O., Friseur, Lünertorstr. 15
3416 Hilker, Willi, Schuhwr., Grapeng.Str. 10
3182 Hillmer, Gustav, Gemüse, Adendorf 44
3067 Hillmer, Heinr., Landwirt, Oedeme 9
4226 Hillmer, H., Viehhdlg., *Bw* A.d.Chaussee 326
(4270) Hillmer, Heinz, Malermstr., Heiligeng.Str. 36
4270 Hillmer, Wilh., Lebensm., Hl.Geiststr. 36
4164 Hilmer, Walter, Dentist, Gr.Bäckerstr. 27
3069 Hincke, Helene, Frau, Barckhausenstr. 40
4568 Hinkelmann, H., Drogen, Gr.Bäckerstr. 33
3764 Hinrichsen, H., Kfm., SoltauerCh. 44
4061 Hinsel, Clem., Bankier, Lünerweg 22
4728 Hintzpeter, C., Hindenburgstr. 3
3674 v. Hinüber, Erna, Gravenhorststr. 13
3195 Hirsch, Wilh., Autovermiet., Am Sande 18
4735 Hirt, Else, Frommestr. 5
4563 Hochbauamt, preuß., Am Markt
4086 Höbermann, Ad., Weinhdlg., Lünerdamm 18
4753 Höbermann, G., Gastwirt, Stintmarkt 12
3905 Höbermann, Hch., Gasth., A. d. Kauf
3824 Höbermann, Hermann, Deutsch-Evern 2
3201 Höbermann, Herm., Versich., Wallstr. 13
4477 Höfinghoff, C. Fr., Eisenwr., Hl.Geiststr. 42
3410 **Höhne, Herm., Drogerie, Kuhstr. 5**

3758 Hölscher, Dr., San.-Rat, Volgerstr. 29
3357 Höper, Karl, Kfm., Sülztorstr. 23
4082 Höppner, Hans, Adendorf
4403 Hoffmann, J., Schlachter, Spangenbergstr. 34
4495 Hofmann, A., Kantinenpächt., Bleck.Ldstr.
4729 Hofmann, Herm., Bierverlag, LünerWeg 6
3426 Hohls, Herm., Gasthaus, Lambertikirche 11
4266 Gebr. Hohmann, Schornsteinbau, Kreideberg
3747 Holtermann, Wilh., Ing., Schießgr.Str. 11
4950 Holtz, Aug., Gastw., Reichenbachstr. 1
3480 Holzgrebe, Ludwig, Gärtnerei, Erbstorf
3469 **Homann, Walter Kol.-W., Bardow.-Str. 5.**
4948 Hoppe, Herm., Schuhhaus, A.d.Altstadt 45
3866 **Hoppe, Willi, Lebensm., Gellersstr. 30.**
3312 Hoppe & Co., Buchdruckerei, Apoth.Str. 2
3227 Hoppenstedt, Dr., Arzt, Ochsenmarkt 1
4298 Horch, Otto, Friseur, Lauensteinstr. 1
4229 Hospital St. Nikolaihof, Bardowick 170
4161 Hotel „Bahnhofs-Hotel", Altenbr.Damm 7—8
4430 Hotel Henne, Weinrestaurant, Bes. Emil Henne, Am Sande 13
4079 Hotel Lübecker Hof, Lüner Tor-Str. 12
4438 Hotel Stadt Hamburg, Am Sande 25
3497 Hotel Stöving, Am Sande 32
4426 Hotel Wellenkamp, Am Sande 9
4431 Hotel zum weißen Roß, Am Sande 11
4287 Hubach, Carl
3057 Hübener, Ad., Dir., Wilschenbruch 3
4143 Husemann, Wilh., Schlosser, Hindenburgstr.1c
4779 I.G. Farbenindustrie AG, Melbeck-Embsen
3547 Ihnen, Ihno, Apotheker, Grapengießerstr. 38
3412 Illert, Karl, Gastwirt, Schröderstr. 5
3077 Ilmenaugarten, Restaur. b. Lüneburg.
3236 Immel, Hans, Ob.Feldw., Adendorf 189
3479 Industrie- u. Handelskammer, Hdbgstr. 105
4234 Isenberg, E., Kfm., *Bw* Huderstr. 4
3557 Isermann, Friedrich, Lebensmittelverkauf und Honigversand, Großimkerei, Grapengießerstraße
3921 Isermann, Hugo, Kol.-W., Lünerstr. 5.
4620 Jachner, Margarethe, SoltauerCh. 55
3380 Rudolf Jacobi, Bedach., Salzbr.Str. 30
3362 Jaeger, Elisabeth, Pension, Schillerstr. 21
4631 Jahns, Ernst, Eisdiele, Brodbänken 4
4090 Jahrbeck, H., Malerm., Gravenhorststr. 1
3422 Jakoby, Marie, Hebamme, Sülzwall 1
3078 **Janssen, F., Reg.-Dir., Kefersteinstr. 9**
3986 Jantzen, R., Getreide, Hagener Ldstr. 91
4798 Janz, W., Geschäftsführ., Schildsteinweg 18
3670 Jauerneck, W., Versich., Wilschenbr.W. 7
3408 **zu Jeddeloh, Dr. med., Neue Sülze 25.**
3341 Jenckel, Ludolf, Spedition, Salzstr. 13.
3711 Jenkel, Hugo, Kohlen, Oedeme 24
3320 Jess, Marga, Goldschmiedem., Brodb. 11
3206 Jörn, Otto, Buchberat., Wilschenbr.Weg 12
3295 Johannsen, G., Vertr., Altenb.Tor-Str. 5
4795 Johannsen, O., Hdlsvertr., Wilschenbr.W. 61
3580 Johns, Friedr., Kfm., Bardow.Wasserw. 38
3983 **Jürgens, Arth., Gastw., Erbstorf o.**
3998 Jürgens, Dr. J., Zahnarzt, Schießgr.Str.
3352 Jugendherberge, Am Benedikt 11
3980 **Jungmann, H., Gartenbau, Adendorf 45.**
3086 **Käther**, Otto, Versicherung, Sülztorstr. 5
3073 Kahle, Georg, Direktor, Rote Bleiche 3
4598 Kahse, Karl, Dr., Kefersteinstr. 1
4958 Kallenberg, Fritz, Kohlen, Salzbr.Str. 52
3552 Kallmeyer, Jul., Kfm., Grapengießerstr. 2.
3742 Kantine Legion-Condor-Str. 1
3748 Karchow, Hans, Vertr., Uelzenerstr. 12
3220 **Karl, Willi, Büchsenmachermstr., Rotestr. 7**
4586 **Rud. Karstadt, A.-G., Gr. Bäckerstr. 31.**
3984 Karstens, Herm., Stellmachermstr., Adendorf
3511 **Kassenärztl. Vereinig. Dtschl., Lünerweg 3a**
4432 Katasteramt, Preuß., Schießgrabenstr. 7
4539 Kathmann, W., Heizungsbau, Wallstr. 49
3292 Kathmann, Wilh., Fuhrgesch., Baumstr. 23a
3662 Kathmann, Wilh., Zimmerei, *Bw* Bhfstr. 295
3175 Kath. Kaplanei, Rotestr. 9a
3082 Kath. Pfarramt, Lüneburg, Rotestr. 8.
4837 Kaulbach, Th., Oberstfeldmstr., LünerWeg 30
4750 Kausch, sen., H., Fabrikant, Reichenb.Str. 11
3928 Kausch, Kurt, Goseburgstr. 3
.... **Kausch & Co. siehe Chemische Fabrik**
4301 Kayser, A., Schmiedemstr., *Bw* GroßeStr.
4560 Kayser, Hermann, Schlossermstr., Am Berge45
4646 Kayser, M., Hebamme, Heiligengeiststr. 2
3473 **Keck, Friedrich, Glaserei, Auf d. Meer 6.**
3664 Kegel, Julius, Händler, Salzbrückerstr. 72
3570 Keidel & Sohn, Photohaus, Waagestr. 2
4487 Keller, Alb., Klempnermstr., Wallstr. 36
3502 Kettner, F., Tischlermstr., Am Sande 26
3526 Kexel, Ernst, Landmesser, Kaufhausstr. 4
4203 Gebr. Kieckbusch, Wagenb., Papenstr. 14
3627 Kinderheilstätte Sülfmeister, Munstermannsk.1
3968 **Kinderheim des Landkreises, Wilschenbruch**
3100 Kinderhospital Barckhausenstr. 6.
3685 Kirchner, A., Sacklager, Koltmannstr. 7
3763 Kirchner, G., Gärtner, F.L.Jahnstr. 5
4706 Kittel, Fritz, Gauamtsleiter, SoltauerCh. 62
4714 Klages, Heinr., Landw., *Bw* Mühlenstr. 10
4719 Klamroth, Rüdiger, Hauptmann, UelzenerStr.
3909 Kleeberg, Hans, Hauptbannf., Sülztorstr. 23
4496 Kleemann, Hans, Friseur, Rosenstr. 3
3003 Kleinbahn Lüneburg-Soltau, Altenbr.Damm
4017 Dieselbe, Güterabfertigung
3579 Kliefoth, Adolf, Bäckerei, Salzstr. 23
4069 Kliefoth, W., Vertr., Lambertikirche 3
4600 Kliesch, Staatsanwalt, V.d.MoelenStr. 2
5167 Klinge, Wilh., Milch, Wilschenbr.Weg 20
3595 Klingner, Paul, Install., Am Sande 49
3163 Klipp, Herm., Kolonialwaren, Oedeme
4096 Kloodt, Fr., Oberamtmann, Lüner Weg 14
4290 **Kloster-Forstamt, Lauensteinstr. 33**
4915 Knacke, Walter, Bauer, Oedeme
4473 **Knaudt, C. H., Optik, Grapeng.-Str. 47.**
4748 Knauff, Hauptmann, UelzenerStr. 54
3657 Knekow, Ernst, Install., Altenbr.Damm 2
4497 **Knoblauch, Bruno, Wurstfbr., Brodbänken**
4800 Knorr, Otto, Hauptm., Gneisenaustr. 4
4285 Koch, G., Baugeschäft, Hügelstr. 14
4925 Koch, Dr. H., Amtsg.Rat, Frommestr. 6
3546 Koch, Karl, Bücherrevisor, Schillerstr. 5
3376 Köhler, Paul, Bäck., An der Altstadt 37
3904 Köhnke, Aug., Lastautobetr., Kalandstr. 10
4686 Köhnke, J., Baugesch., Bardowick
3766 **Köllner, Wilh., Kurzwr., Kuhstr. 1**
3279 Könemann, Karl, Bäckermstr., Altstadt 41
3472 **König, C., Färberei, A. d. Münze 1**
3222 **König, Wilh., Maler, V. d. Roten Tor 1.**
4390 König, Wilh., Tabakwr., Grapengießerstr. 6
4914 Körner, Dr. G., Museumsleit., Gravenh.Str. 6
4223 Körner, Rud., Bäcker, *Bw* Domstr. 127
3710 Körner, Rud., Schmiedemstr., Oedeme 41.
4213 Körner, Wilh., Schmiedemstr., *Bw* Mühlenstr.
4486 Köster, Aug., Schneidermstr., Volgerstr. 18
4323 Kohlstedt, Hans, Kfm., Am Sande 49
3929 Kollmann, Gust., Papierhdlg., Bardow. Str. 2
4523 Konditorei-Kaffee Karl Mahler
Konditormeister, Große Bäckerstr. 21
4717 Koopmann, Günter, Wäsche, Gr.Bäckerstr. 18
3857 Kowatsch, W., Klempner, Im Wend.Dorf 25
3562 Kraft, Fr., Gastwirt, GrapengießerStr. 11.
4441 Krankenhaus, Bögelstr. 1
3814 Krause, Dr. E., Reg.-Rat, Jul.Wolffstr. 1
3795 Krause, Heinr., Dir. a. D., Barckh.Str. 20
4089 Kraut, Emmy, Frau, Lünerweg 4
3166 Kreipe, A., R.-A., Ochsenmarkt 2
3089 Derselbe, Wohnung, Adendorf 57
3018 Kreis- u. Forstkasse, Michaeliskloster 8.
4549 Kreishandwerkerschaft, Am Sande 18
3056 Kreissparkasse, Auf dem Meere 1—2
4313 Dies., Zweigstelle Bardowick, Großestr. 314
3558 **Krenzien, Wilh., Photogr., Grapeng.-Str. 9.**
3689 Kreplin, Richard, Modew., Gr. Bäckerstr. 2.
3912 Kribbe, Ernst, Vertr., Reichenb.Str. 2
3430 Kröger, Erna, Gastw., Vor der Sülze 2
4818 Kröger, E., Fuhrgesch., Goseburgstr. 74
3513 Kröger, F., Weinhdlg., Schröderstr. 3.
4913 Kröger, H., Staatsanwalt, Sülztorstr. 21
4304 Kröger, Joh., Schlachtermstr., Springintgut 18
3505 Kröger, Joh., Malermstr., Michaeliskirche 3.
3939 Kröpcke, Mathilde, Korsetts, Brodbänken 8
4847 Krohn, Konsul, Adendorf
3818 Kronacher, A., Schlachterei, Lünerstr. 1
3241 Kronacher, Fritz, Kaufhaus, Lüneburg, Grapengießer Straße 19/20.
3096 Kronacher, Hugo, Privat, Gravenh.Str. 7
4489 Krone, Zur, Restaurant, Heiligengeiststr. 41
4704 Kronsbein, H., Sattler, Ob.Ohling.-Str. 29
3914 Krüger, Ernst, Rektor, V.d.n.Tore 23
3937 **Krüger, P. H., Kolonialwr., Kauf 9.**
5123 Krüger, R., Schriftleit., Schildst.Weg 16
3431 Kruse, Ad., Fahrzeugbau, Heiligeng.Str. 26
3285 Kruse, Eduard, Schlachter Am Sande 33.
4198 Kruse, Frieda, Gasth., *Bw* Markt 23
3812 Kruse, Heinr., Landwirt, Wend.-Evern 1
4570 Kruse, Heinr., Schlachter, Am Berge 40.
4343 Kruse, Herm., Vertreter, Jul.-Wolf-Str. 2
4656 Kruse, H., Autotransp., *Bw* Wittorf.Str. 16
4009 Kruse, Walter, Milch, Töbingstr. 21
3231 Wilh. Kruse & Heinr. Hennings, Baugesch., Rotenbl.Weg 37
4302 Kuchel, Herm., Blumen, Bardowick 9
3371 Kügler, Harry, Pastor, Lünerstr. 14
3228 Kühle, Carl, Schlachterei, Grapeng.Str. 22
4355 Kühn, Kurt, Bücherrev., Jul.-Wolffstr. 1.
4398 Kühne, Alma, Frau, Adendorf 64
4135 Künsemüller, W., Apotheker, Lüb.Str. 4
3786 Kuhl, Otto, Restaur., Apothekenstr. 3.
4105 Kulp, Fr., Pastor, A.d.Michaeliskloster 2b
3011 Kulturamt, Neuetorstr. 12
4022 Kumm, Wilh., Oberstaatsanw., Volgerstr. 42
3584 Kurdelbaum, A., Restaur., Reichenbachstr. 7
3612 Kurhaus, Uelzenerstr.
3730 Kurheim d. Berl. Betriebskrankenkasse der Stadt Berlin, Munstermannskamp 8
4621 Läer, Bernh., Bauunternehm., A.d.Hude 87
3286 Ländliche Krankenhilfe, Schiesgr.Str. 2
3678 Lacs, Albert, Tapeten, Am Markt 3
4019 Landesbauamt, V. d. Bardowickertor 51
3391 Landesbühne Ost-Hannover, Neue Sülze 10
4003 Landes-Heil- u. Pflegeanst., WienebüttWeg
3800 Landesplanungsgemeinschaft, Dienerstr. 1
4056 Landkrankenkasse, Lüner Damm 9
5100 Landratsamt und Kreisausschuß, Michaeliskloster 4
3688 Landschaftl. Brandkasse, Feldstr. 12
3855 Landw. Bezugs- u. Absatz-Genossenschaft eGmbH, Altenbrücker-Tor-Str. 13
4236 Landwirtsch. Buchstelle, eV, Am Markt 2
4794 Lange, Adolf, Händler, Adendorf 20
4643 Lange, Fritz, Kurhausallee 2
3126 Lange jr., J. F., Seilerwr., Grapeng.-Str. 42.
3164 Langhammer, Christian, Wilschenbr.Weg 55
3606 Lau, Fr., zahnt. Lab., V.d.Bardow.Tor 49
4964 Laube, Henry, Gastw., A.Sande 22
4474 Lauenstein, Dr., Stabsleiter, Wandrahmstr. 15
3185 Lauenstein, Dr. D., Arzt, Friedenstr. 9a
4115 v. Lauenstein, Martha, Volgerstr. 32
4927 Lauter, Bernh., Bier, Tabakskamp 21
4336 Leandrin, Gius., Terrazzo, A. d. Hude 82
4396 Lechler, Gustav, Holz, L.Condor-Str. 5
4700 Lehmann, Dr. H., Landger.-Präs., Wilsch.W.84
4260 Lehmbeck, H. O., Gastwirt, Ochtmissen 3
4282 Lehrgut Adendorf
4103 Lemmermann, Aug., Vertr., H.Wesselstr. 7
3068 v. Lengerke, W., Oberstltn., Barckh.Str. 22
3527 H. Lengler & Sohn, Wurstwr., Schröderstr. 6
3517 Lengler, Herm., Kfm., Hindenb.Str. 2a
4559 Leppert, F. E., Essigfabr., Am Sande 14.
4169 Gebr. Leppert, Seifen, Neue Sülze 6
3189 Leppien, Georg, Roßhaarspinn., Joh.Str.
4130 Le Roy-Stollewerk, O., Apoth., Am Sande 14
3382 Seyfert, Otto, Dipl.-Ing., AmBerge 8
4036 Liborius, Emma, Hebamme, Gellertstr. 45
3196 Liebhaber, Joh., Kol.-W., Schildst.Weg 48
4384 Ließ, Dr. H. J., Zahnarzt, Johanniskirche 6
4492 Lietz, Paul, R.-A., Am Markt 2
5078 Linau, Fritz, NSFK.-Führer, Adendorf 150
4004 Lindballe, C., Direktor, Uelzenerstr. 57
3853 Lindberg, H., Kfm., Barckhausenstr. 12
3931 Lindemann, G. W., Kohlen, Lünerstr. 8.
4576 Lindloff, Herm., Tabak, Am wend. Dorfe 28
4271 Link, Harald, Oberleutn., UelzenerStr. 32
3741 Linne, H., Holzhandlung, Auf der Hude
4928 Lis, Karl, Zeitungsfil., Grüner Jäger
4603 Littmann, Dr. K., Stabsarzt, UelzenerStr. 32
4785 Lockstedt, Carl, Maurermstr., N.Sülze 5
4500 Lodemann, E., R.-A. [N], Gr.Bäckerstr. 5
4550 v. Lösecke, Georg, Weinhdlg., Stintmarkt 3.
4995 Lohmar, Oberleutn., Galgenberg 14
3936 Lorenz Nf. C., Lebensm., Brodbänken 9
3609 Luck, Theod., Dachdeckermstr., Sülztorstr.17.
3614 Lucke, Willy, Petersberg, Strandbad
3381 Ludewig, H., Pastor, Pfarrh., Klost. Lüne.
4237 Ludewigs, Aug., Gastwirt, *Bw* Bhf. 225
3881 Lübbecke, H., Landwirt, Hagen
4131 Lübbers, Willy, Bauer, Reppenstedt 1
3168 Lüchow, Fr., Schlachterm., Barckh.Str. 23
4329 Lüdecke, Hans, Kurzwaren, Kl. Bäckerstr. 16.
3623 Lüdecke, Otto, Raumgest., Lünerstr. 6
4534 Lüdemann, Ph., Produkten, Am Wüstenort 19
4263 Lüderitz, Hermann, Landwirt, Rettmer
4385 Lüders, Wilh., Maurerm., Köppelweg 6
3114 Lühr, Wilh., Kolonialwr., Feldstr. 45
3911 Lühr, Wilh., Landwirt, Erbstorf
3377 Lühr & Meese, Tischlerei, Görgesstr. 16
4427 Lührig, Karl, Gärtner, Schanzenweg 3
4348 Lührs, W., Obergerichtsvollz., Volgerstr. 47
4360 Lüllau, F., Lichtpausapparate, Bardowick
3283 Lüneburger Centralheiz.Bau, Reichenb.Str. 7
3648 LüneburgerDüngekalkwerke Pieper & Blunck, Volgerstr. 34
3251 Lüneb. Eisen u. Emaillierwerke H.Behrens KG
3851 Lüneb. Eisenhdlg., W. L. Schröder, Bleck. Landstr. 22
4436 Lüneburger Electricitäts Ges., Werner Crumbach, Am Sande 12
3787 Lüneb. Fahrrad-Zentrale, Käthe Prätorius, Gr.Bäckerstr. 26
3544 Lüneburger Faserwerk GmbH, Auf d. Hude 72
4248 Lüneb. Genossensch. z. Verwert. v. Kartoffeln, Am Sande 50
4405 Lüneburger Hof, Am Sande 19
4453 Lüneburger Holzwerke G. m. b. H.
Lüneburg, Goseburgstraße 27/31. T Holzwerke
4407 Lüneb. Innungskrankenkasse, Am Sande 18
Sml.-Nr. 3257 Lüneburger Isoliermittel- und Chemische Fabrik Komm.-Ges., Dr. K. Höbold & Co, 85% Magnesia-Isolierungen, Neue Sülze 26
3044 Lüneburger Kraft-, Licht- und Wasserwerke G. m. b. H., Ad.-Hitler-Str. 45
4258 Lüneburger Kronen-Brauerei AG, Hl.Geiststr.
4760 Lüneburger Saatenvertrieb, W. Brünges, Wallstraße 38
4693 Lüneburger Sporthaus
Fachgeschäft für Turn- und Sportartikel
Kleine Bäckerstraße 6 u. 7
3311 Lüneburger Tageblatt, Apothekenstr. 2
3245 Lüneb. Wachsbleiche, J. Börstling, AG, Rote Bleiche 2
3589 Lüneb. Zwiebackfbr., Kellinghusen, Sande 38
4567 Lüneburgsche Anzeigen, Amtl. Kreisblatt, Schriftleitung, Lüneburg, Am Sande 31
3282 Lüning, Ernst, Jon., Kol.-W., Dammstr. 11
4335 Lütchens, Dr. Fritz, R.-A., Kl.Bäckerstr. 14
5144 Lütgens, Wilh., Baumstr., LünerWeg 20
3414 Lüttchens, Adolf, Bäckermstr., Kuhstr. 4.
4944 Lüttig, Techn. Insp., Gravenhorststr. 20
4137 Luhmann, H., Brauerei, Salzstr. a. W. 1.
4109 Luhmann, Dr. M., Ärztin, Ilmenaustr. 1
4128 Luhmann, Wilh., Bierstube, Salzstr. a. W. 1
4592 Lusthoff, Karl, Wäsche, Brodbänken 1
3616 Luther, M., Zentralfriedhof, Solt.Chaussee 1
4220 Maack, Ernst, Bardowick, Großestr. 68
3075 Maack, Friedr., Gasthaus, Uelzenerstr. 63a
3811 Maack, Gustav, Baugesch., Schillerstr. 5
4239 Maack, H., Manufakturwr., *Bw* GroßeStr. 68
3264 Maack, W. Süßwr., Van-der-Moelenstr. 17
3237 Machner, F., Malermstr., Sülztorstr. 7
3575 Macht, Ed.-H., Bäckermstr., Grapeng.Str. 12
3479 Mackensen, Dr., G. Syndikus, Uelzenerstr. 53
4367 Maecker, Dr. A., Stud.-Rat, Gravenh.Str. 3
4391 Märtens, Frieda, Uelzenerstr. 45
3773 Mahler, Fr., Autodienst, A. d. Meere 9
4523 Mahler, Karl, Kondit., Gr.Bäckerstr. 21
3701 v. Mangoldt, Dr. C., R.-A. [N], Graalwall 5
4635 Mansson, W., Schildsteinweg 52
4696 Manthey, G., Gaststr., BardowickerStr. 20
3591 Marcks, M., Dentist, Am Sande 49
3465 Marquard, Wilh., Tankstelle, Lambertiplatz
3460 Marquard, Wilh., Sülztorstr. 5
3556 Marquardt, Wilh., Wandrahmstr. 7
3793 Martens, Dr. G., Zahnarzt, Apothekenstr. 1
3289 **Martens, Heinr., Gastw., Baumstr. 23.**
3891 **Marwitz, W., Waschanst., Hag.-Landstr. 92**
3329 Maske, Aug., Forstmstr. i. R., Rotestr. 11
3637 Materne, W., Dipl.-Ing., v.d.Moelenstr. 6
3109 Matthäus, H. L., Uelzenerstr. 52
4493 Matthies, Dietr., Bäckerei, Am Berge 1
4188 Wilhelm Matthies & Leonhard van d. Berg, Architekten, Bardowick
4455 Matz, Heinz, Dipl.-Ing., Hindenburgstr. 24
4912 Maucher, Rud., Fleischer, Spangenb.Str. 34
4146 v. Meding, Baron, Landw., Schnellenberg
4569 Mehlhorn, F., Schlachter, Abtsperdetränke 1
3923 Meier, August, Restaurant, Mönchsgarten 1
4410 Meier, Dr. Carl, Arzt, Hindenburgstr. 112
3756 Meier, Gerh., Bäckerei, Spangenbergstr. 67
4361 Meier, Jul., Schlachtermstr., Am Berge 16
3665 Meinke, Chr., Klempnerm., U.Schrangenstr. 6
3751 Meinke, H., Klempn. u. Brunnenb., Häcklingen
3665 Meinke, W., Zentralheiz., U.Schrangenstr. 6
4751 Meixner, Ernstotto, Gruden, Brodbänken
4085 Melbeck, Karl, Bäckerei, Oedemerweg 34
3191 Melbeck, Wilh., Musiker, L.Condor-Str. 16
3384 Melchior, Otto, Bäckerei, Adendorf 171
4577 Meldau, Adolf, Fellhdlg., Am Berge 39
4392 Mencke, Ww. Joh., Grabsteine, Solt.Ldstr. 38
3768 Mencke, Otto, Steinmetz, v.Mönchsgarten 8
3863 Mengel, Fritz, Baugesch., L.Condor-Str. 36
4075 Menke, Emmy, Lebensm., Schlagterstr. 48
3774 Messer, Dr. K., R.-A., Kl.Bäckerstr. 19
5095 Merz, L., Polierwerkst., A.Springintgut 37
3211 Metz, Wilhelm, Lüner Weg
3950 Meyer, Adolf, Glaserei, Rosenstr. 9
4349 Meyer, Adolf, Blumen, Schröderstr. 11
4212 Meyer, Anni, WendischeStr. 13
4159 Meyer, Auguste, Lebensm., Bardow.Str. 30
3061 Meyer, Benj., Vertr., Rosenstr. 10
3874 Meyer, Carl, Gastw., Schlageterstr. 24
4515 Meyer, Carl F., Lebensm., Feldstr. 1
3658 Meyer, Carl H., Großhdlg., Am Sande 48
3485 Meyer, C. G. Paul, Neue Sülze 2
5172 Meyer, Christ., Ob.-Ing., UelzenerStr. 32
4167 Meyer, E., Pantoffelfbr., Salzstr. 3
4395 Meyer, Ernst, Steinsetzmstr., Wandrahmstr. 7
3728 Meyer, Erwin, Tabakwr., Gr.Bäckerstr. 32
3844 Meyer, F. C., Kurzwaren
3366 Meyer, Friedrich, Autoverm., Am Sand 4
3788 Meyer, Friedr., Beerdig.Inst., Am Sand 4
4216 Meyer, Georg, Landesprod., *Bw* Mühlenstr.
4231 Meyer, Georg, Mühlenbes., *Bw* Mühlenstr.
3220 Meyer, Hans, Kohlen, Rübekuhle 21
3666 Meyer, Hedwig, Frau, Am Sande 1
4211 Meyer, Heinr., Archit., Rote Str. 11
4145 Meyer, Heinr., Gärtner, Im Tiefen Tal 2
3877 Meyer, Heinr., Kaffee, Spangenbergstr. 29
4230 Meyer, H., Gastwirt, Papenburg 1, Landwehr
3249 Meyer, Herm., Maurermstr., *Bw* Wallstr.
3951 Meyer, Herm., Schlachterei, D.Evern 50
(4113) Meyer, Herm., Versicherung, Lüne
3434 Meyer, Karl, Feinkost, Sülztorstr. 2
4602 Meyer, Louis, Dachdeckermstr., Baumstr. 29
4293 Meyer, Max, Gastwirt, Springintgut 22
4541 Meyer, Oskar, Pastor, B.d.Johanniskirche 4
5092 Meyer, Otto, Autobetr., V.d.n.Tore 25
3091 Meyer, Otto, Lehrer, Solt.Chaussee 59
3539 Meyer, Peter, Gastw., Abtspferdetränke 2
4214 Meyer, Peter F., Samenbau, *Bw* Chaussee 155
3809 Meyer, Rud., Marinebaurat, Oedem.Weg 14
4113 Meyer, Theodor, Versich., Lünerweg 23
4911 Meyer, W., Dentist, U.Schrangenstr. 5
3475 Meyer, Dr. Wilh., Tierarzt, Schillerstr. 35
3034 Meyer, Dr. Wilh., Tierarzt, Eisenb.Weg 31
4039 Meyer, Wilh., Kant.-Pächter
4917 Meyer-Dahnke, *Bw* Hinterm Dom 1
3635 Meyer zur Capellen, Dr. Ernst, Zahnarzt, Altenbrücker-Tor-Str. 8
4193 Meyer's Garten, K. Wagner, V.d.Neuentor 12
4088 Meyn, Arth., Pension, Erbstorf
4182 Michaelis, Otto, Tischlermstr., Dt.-Evern 35
3873 Miesner & Pape, Schmirgelfbr., L.CondorStr.30
4632 Möhlenbeck, Hauptmann, Kurhausallee 18
4638 Möhring, Henry, Gastw., A.d.Harz 3
4092 v. Möller, Elsb., Äbtissin, Kloster Lüne
4508 Möllering, Dr. A., Direktor, Häcklingen
4910 Moje, Wilh., Auf d. Höhe 45
3038 Molei-Leihbücherei, Grapengießerstr. 42
4074 Molkerei Lüneburg, Lübeckerstr. 7
4707 Moritz, Heinr., Viehvert., A. d. Hude 6
3604 Mucha, Paul, Tapez.Mstr., A.d.Meere 14
4797 Müggc, Arnold, Auto-Licht, Am Werder 26
3049 Müller, Hauptm., Bürgergarten 3
3735 Müller, A. D., Zementwrbr., SoltauerCh. 50
5117 Müller, Ad., Mechan.Mstr., K.Peters-Str. 17
3491 Müller, Ad., Tischlermstr., A.d.Meere 36
3523 Müller, Arth., Goldschmied, Schröderstr. 2
4806 Müller, Dietr., Fbkt., Barckh.Str. 29
3188 Müller, Dr. E., Prof., Wallstr. 53
4730 Müller, Dr. E., Arzt, *Bw* Steinstr. 4
3171 Müller, F. C., Kohlen, Feldstr. 13
4574 Müller, Franz, Vertreter, Ilmenaustr. 2
3025 Müller, Fritz, Dr. med., Egersdorffstr. 3
4814 Müller, H. F., Prokurist, SoltauerCh. 63
3115 Müller, Jul., Schlachtermstr., H.Geiststr. 14
4481 Müller, Peter, Hindenburgstr. 3
3538 Müller, Wilh., Malermstr., l.d.Techt 6
3663 Müller, W., Autoreparat., Ob.Ohlingerstr. 10
3585 Müller, Willy, Elektr. Anl., Am Sande 53
4063 Mütterschule, Reitende-Diener-Str. 4
3374 Mummert, Aug., Hausgeräte, Gr.Bäckerstr.
3524 Mundhenke, Willi, Hdlsvertr., Am Berge 3
3695 Mundinus, Oscar, Eisenwr., Gr.Bäckerstr. 5
3375 Museum, Wandrahmstr. 10
4660 Naturwissensch. Verein, Hindenb.Str. 22
3961 v. Natzmer, Cecil, Obstplantage, Adendorf
3601 Neue, K., Kreisschulrat, J.Wolffstr. 2
3489 Neue Apotheke, Rudolf Dempwolff, Lüneburg, Neue Sülze 12/13
4991 Neuen, Jakob, Hauptm., Volgerstr. 41
3568 Neumann, Heinr., Klempnerei, Kl.Bäckerstr.
3560 Niebuhr, W., Tapeziermstr., Neue Sülze 4
4468 Niederhoff, E., Schneiderin, Wilschenbr.W.22
3840 Niedersachsen Stürmer Verlag, GmbH, Schröderstr. 16
4144 Niemann, Aug., Kfm., Bardow.Tor 49
4134 Niemann & Franz, Farben, Münzstr.
4715 Niemeyer, Rittmstr., UelzenerStr. 24
4300 Niemeyer, Heinrich, Bardowick
4588 Niemeyer, M., Zigarr., Gr.Bäckerstr. 30
3698 Nikolaus, Paul, Toilettenbed., Am Markt
4276 Nilsson, Major, Am Springintgut 38
3875 Nindorf-Lamstedter Geest-Tonw., Bartels Witt & Co, Erbstorf
3534 Nolte, Fr. W., Dentist, Markt 2
4133 Nolte, Friedr., Radio, Neue Sülze 21a
3032 Nolte, K., Gastw., Hagen, Hagenerldstr. 102
4786 Norddeutsche Knäckebrot-Werke, Hecke & Co.
4787 K.G., Goseburgstraße 1
4339. 3928 Norddtsch. Margarinefbr. Kausch & Co.
3349 Norddeutsches Schuhhaus, Markt 5
(3391) Nordische Ges. Ost-Hannover, Am Sande 5
4433 Nova, Versich.Anst. a, G., A.d.Münze 5
4344 NSDAP, Gauleitung, Am Sande 5
4537 Dieselbe, Gaufilmstelle, LünerWeg 2
4630 Dieselbe, Gau-Presseamt, Am Sande 5
4289 Dieselbe, Gau-Rechtsamt, Gr. Bäckerstr. 13
3116 Dieselbe, Lehrerbund, IlmenauStr. 9
4025 Dieselbe, Gaufrauensch., Eisenbahnweg 14
4152 Dies., Kreisleitung, Schröderstr. 16
3437 Dies., SA-Standarte 16, A. d. Meere 3
3101 Dies., Gauschulungsheim, Am Marienpl. 1
4129 Dies., Kreisfrauenschaftsleit., Schröderstr. 16
3641 Kriegsopfervers., Gräfengießerstr. 45
4123 Dies., Landesst. für Propaganda, Am Sande 5
3128 Dies., Landeskulturverw., Schießgr.Str. 18
4425 Dieselbe, Reichsarbeitsgemeinschaft, Schadenverhütung, Am Sande 5
3624 Dies., Reichsb. d. Kinderreichen, N. Sülze 6
3261 Dies., NSKK. Standarte 160, Am Sande 32
3181 Dies., HJ, Bann 189, Schifferwall 1
5181 NSV.-Gauamtsleitung, UelzenerStr. 29
4073 Dies., DAF, Stadtkreis, Haus der DAF
3796 Dies., NS-Gem. Kraft d. Freude, RoteStr. 6
4176 NSV Kreisltg., Gr.Bäckerstr. 27
5165 Obst, Wilh., Eisenwr., Am Markt 2
3084 Ochlschläger, Dr. W., R.A. [N], Rotestr. 10a
3500 Oelze, Wilh., Landh., Häcklingen
3976 v. Oertzen, Arth., Rittm., Kefersteinstr. 7
3542 Oetke, Georg, Papier, Kl.Bäckerstr. 9
4685 Offizier-Kasino II
4664 Offiziersheim
5075 Offiziersheim Lüner Kaserne
5170 Ohland, Alb., Autovermiet., Wilsch.Weg 30
4291 Ohlhagen, Wilh., Kohlen, Hindenburgstr. 60
3816 Ohlhoff, Heinr., Dr. jur., Staatsanwaltschaftsrat, Lünnerweg 25
4634 Opitz, Alfred, Elektromeister, LünerStr. 4
3322 Oppelt, Christina, Obst, Grapeng.Str. 38

*

4217 Oppelt, M., Früchte, A.d.Brodbänken 9
3709 Ossenkopp, W., Malerm., Wilschenbr.Weg 1
3850 Ostermann, Dr. P., Zahnarzt, A.d.Brodb. 1a
5093 Osterwalder, Vinz., Pelzwr., Rotch.Str. 2
5166 Otto, Dr. W., Rechtsberat., v.d.Bardow.T. 44
3449 Pabst, Pol.-H.-Wachtm., Lauensteinstr. 10
4121 Panz, Karl, Malermstr., Reichenbachstr. 10
4303 Paro, Herm., Landwirt, *Bw* Hinterm See 296
3180 Paul, Dr. G.,Ob.Reg.Rat, Wilschenbr.Weg 61a
4415 Paul, Dr. L., Augenarzt, Haagestr. 1
4295 Paustian, Gustav, Hauptm., Bürgergarten 3
4350 Peers, Heinr., Idw. Masch., Am Sande 49
3498 Pension Villa Erika, Uelzenerstr. 27
3564 Peper, H., Gauleit.-Vertr., Uelzenerstr. 34
3153 Pepper, Karl, Elektr. Anl., A.d.Münze 4
3586 Perl, Karl, Buchhdlg., Kl.Bäckerstr. 6—7
3815 Peters, Aug., Weine, Bardowickerstr. 11
3826 Peters, Dr. Erich, Zahnarzt, Bardow.Str. 11
3379 Peters, G. H. F., Heringe, Vierorten
3660 Peters, Gust., Papierhdlg., Gr.Bäckerstr. 8
3693 Peters, J. W., Städtereklame, Salzstr. 17
3121 Petersen, P., Schreibmasch.-Repar., Grapengießerstr. 23
4181 Pfarramt I, Bardowick, Am Dom 162
4296 Pferdezuchtverein, Finkenberg 34
3942 Philipps, W., Feinkost, Spangenbergstr. 1
5152 Pickert, O., Prokurist, Reichenb.Str. 4
3176 Piderit, Emma, Hebamme, Ad.Hitlerstr. 22
4945 v. Pieferling, Elisab., Kefersteinstr. 30
4604 Piehl, A., Dachdeckerei, Altenb.Tor-Str. 5
3770 Piehl, H., Schlachterm., Schnellenb.Weg 99
3356 Pieper, E., Oberinsp. i. R., Bastionstr. 4
4593 Gebr. Piper, Kaffee, Gr. Bäckerstr. 33
4154 Plothe, K., Maßgeschäft, Am Sande 49
3318 Pöhls, Aug., Fabrikbes., Schillerstr. 3
4041 Polizei-Direktion
4663 Pollay, Heinz, Rittmstr., Uelzener Str. 26
3173 Pols, H., Zimmermstr., Ad.Hitlerstr. 21a
4607 Pols, Otto, Glasermstr., Am Berge 36
3363 **Pommer, Franz, Wurstfbr., Altstadt 2.**
3532 Popken, Adolf, Eisenwr., Grapeng.Str. 5
5115 Popken, John, Kfm., Munsterm.Kamp 5
4848 Porepp, Ww. W., Heringe, LünerStr. 3
3903 Porth, Friedr., Bauer, Reppenstedt
3139 Praeger, Friedr., Elektromstr., Wallstr. 20
4001 Preuß. Elektrizitäts AG, Rettmer
3244 Prigge, Wilh., Vulkanis.-Anst., Am Sande 50
4648 Privatärztliche Verrechnung, LünerWeg 3
3062 Pröhl, W., Bauinsp., Barckhausenstr. 49
4386 P. Probst u. R. Böttger, Tischl., Joh.Kirche 5
4368 Protos Telefon GmbH, Hopfeng. 13
3254 Prov.-Gut Wienebüttel
3060 Püschel, Otto, Maurerm., Wilschebr.Weg 37
3897 Pumpwerk, Städt., Auf der Hude 88
4595 Pusch, N., Landmasch., Rotestr. 13—14
4162 Pusch, Dr. U., Reg.-Rat, Schießgr.Str. 17
3989 **Putensen, August, Gastwirt, Lüne 12.**
3836 **Quade, M., Restaur., Ziegelhof 7.**
(3543) Raab, Ed., Archit., Ad.Hitlerstr. 21
3177 Raab, Ernst, Maurermstr., Feldstr. 29
4324 Rabe, Herm., Tischlerei
4209 Rabuske, Joh., Gauverw., Gr.Bäckerstr. 29
4322 Rademacher, R., Schlachter, Springintgut 9
4501 Radvan, Dr. Hans, Arzt, Gr.Bäckerstr. 9
4065 v. Randow, H., Oberstleutn., Lünerweg 7
3958 Raspe, Wilh., Gastwirt, Adendorf
3525 Rathmacher, F. H., Buchhdlg., K.Bäckerstr.
3767 Raths-Apotheke, Gr. Bäckerstr. 9.
3743 **Ratskeller, Fritz Brühl, Am Markt 1**
3761 **Rauno, Alfr., Restaur., Gr. Bäckerstr. 13.**
4526 Rauno, W., Konditorei, Gr.Bäckerstr. 13
3481 v. d. Recke, O., Oberst, Barckh.Str. 51
4551 Redlich, W., Elektro.-Geschäft, Kauf 19
4722 Refardt, H., Hebamme, Altenbr.Damm 2
4058 Regierung, Am Ochsenmarkt 3
3440 Regierung [Forstabt.], Kefersteinstr. 28
3955 Regierung, Bodenschätz., Julius-Wolff-Str. 4
4543 Rehbein, Joh., Bäckerei, Sand 21
4645 Reher, C. C., Hauptschriftleit., A.d.Höhe 37
3966 v. Reichsmeister, Adda, Lünerweg 3a
3511 Reichsärztekammer, Lünerweg 3a
4306 Reichsarbeitsdienst, Gruppe 175, Lüne
4411 Derselbe, Abteilung 1/175, Hügelstr. 7
3744 Derselbe, Meldeamt 255, Barckhausenstr. 27
3041 Reichsbahn, Bahnhof Lüneburg
4020 Dieselbe, Güterabfertigung Lüneburg
3962 Dieselbe, Güterabfert. u. Bahnhof Adendorf
4187 Dieselbe, Güterabfert. u. Bahnhof Bardowick
4035 Dieselbe, Güterabfert. u. Bahnhof Dt.-Evern
3294 Dies., Güterabfert. u. Bahnhof Wend.-Evern
3028 Reichsbanknebenstelle, TetschowWall 4
4451 Reichsfinanzverw., Finanzamt, Lünertorstr.
4157 Dies., Hauptzollamt, Lünertorstr. 21
3750 Dies., Bezirkszollkommissar, Uelzenerstr. 14
3991 Dies., Zoll-Zweigstelle Bahnhof
3017 Dies., Reichsbauamt, Schifferwall 4
4183 Reichskriegerb. Kyffhäuser, Friedenstr. 6
4100 Reichsluftschutzbund, Landesgruppe
4472 Reichsnährstand, Kreisbauernschaft, Markt 3
3619 Ders., Landwirtschaftsschule, Altenb.Damm 6
4727 Ders., Forstamt Lüneburg, LünerWeg 26
3451 Reichspost, Postamt, Neue Sülze 1
3021 Dies., Fernsprechamt, Bardow.Str. 23
3746 Reichsstelle f. Getreide, Reichslagerhalle
4479 H.Reinicke u.H.Werner, Baugeschäft, Hagen 2
4383 Reinecke, Dr. Wilh., Museumsdir., Haagestr. 2
3629 Reineke, Wilh., Polsterwr., Kefersteinstr. 36
3192 Reinhard, Herm., Kohlen, L.Condor-Str. 30
3336 **Reinhard & Unser, Verkauf von Holz und Kohlen, Sägewerk, Auf der Hude 31**
4467 Reinhardt, L., Maschinen, Petersberg
4662 Reinhold, Erich, Fahrzeuge, LünerTor-Str. 4
4232 Reis, Anton, Schneidermstr., Lüb.Str. 9
3309 **Gebr. Reis, Modehaus, Rotestr. 6.**
5173 Remien, Ed., Bauer, Dt.Evern 4
3930 Remy, Freda, Frau, Volgerstr. 33
3208 Renn, Carl, Chem. Erzeugn., Feldstr. 18
3010 Rentamt d. Kulturverwaltung, Michaeliskl. 2
4813 Rentzell, Adendorf Hs. 15
3675 **Restaurant August Ernst, Grapeng.Str. 3**
3934 **Restaurant z. Sülfmeister, Sülztorstr. 1**
4990 Restaurant z. Krone, Heiligeng.Str. 41
3335 G. Retelsdorf GmbH, Kaffeeröst., Gr.Bäckerstraße 17
3708 Rettmer, Bahnvertr., Kleinbahnstation
4636 Reu, Wilhelm, Inspektor, Dammstr. 16
3578 **Reuter, Otto, Sattler, Am Sande 45.**
4764 Richter, Dr. H., Ger.Dir., v.d.Moelenstr. 4
3776 Richter, Otto, Vertreter, LübeckerStr. 2
4610 v. Richthofen, Freiherr, Oberst, Keferst.Str.12
4987 Rickert, W., Sammelverkehr, A.Werder 25
3330 **Rickleis, H., Fahrräder, Grapeng.Str. 17**
3553 Riechert, Ernst, Goldwr., Kl.Bäckerstr. 10
4835 Rieckmann, Heinr., Bauer, Vögelsen 4
3167 Rieckmann, Herm., Ldw. Masch., Volgerstr. 6
4356 Rieckmann, Karl, Vertret., Reichenbachstr. 8
3169 Rieken, W., Reg.-Rat, Wilschenbr.Weg 84
3271 **Riggert, Albert, Fischzucht, Deutsch Evern**
4087 Riggert, Paul, Maurermstr., Frommestr. 4
4608 Ritgen, Landforstmeister, TelschowWall 2
5121 Robert, E., Drahtzäune, Hindenb.Str. 64
4204 Rocholl, Fr., Ingen., V.d.Bardow.Tor 45
3975 Rodehorst, E., Schornsteinfeg., N.Tor 3
3413 Rödel, Adam, Zentralheiz., Grap.Str. 25
3275 Röhlig, Otto, Autoverm., Ad.Hitler-Str. 6
3789 Rönneburg, F., Masch.-Bau, L.Condor-Str. 31
4206 Rönneburg, W., Landesprod., *Bw* Mühlenstr.
4692 Röper, Adolf, Auf der Hude 88
4535 Roettig, Otto, Oberst, Gravenhorststr. 22
5150 Roever, Reg.-Rat, V.d.neuen Tor 5
3203 **Rogge, Johs., Ingen., Wilschenbr.-Weg 22.**
3530 Rohde, L., Musikmstr., Schillerstr. 36
4005 Rohlfing, H., Med.-Rat, OedemerWeg 2
4815 Rohlfs, F., Steuerinsp., UelzenerStr. 61
4439 Rose, G., Superintendent, Johanniskirche 3
3908 Rose, Wilh., Samen, *Bw* Krugstr. 132
3107 Rosen, Reg.-Ob.-Insp., Wilschenbr.Weg 37
3423 Rosenbrock, Heinr., Brutstation Lambpl. 1
4918 Rothardt jr., B., Drechsler, Bardow.Str. 17
4424 Rothardt, C. G. H., Schirme, Brodbänken 10
3317 Rühle, Rudolf, Dr. jur., Am Schifferwall 4
3940 Runge, Dr. Walt., Arzt, Altenbr.Tor-Str. 8
3257 **Saline Lüneburg und Chemische Fabrik Akt.-**
3255 **Ges., Neue Sülze 26. T Saline P Hbg. 8900**
3439 Sander, Helmut, Bäcker, Hl.Geist-Str. 27
3149 Sander, Karl, Futtermittel, Bard.Tor 48
3284 Sander, Liesbeth, Eier, Münze 1
3471 Sander, Margarete, Heißmangel, A.d.Meere 40
3550 **Sander, Otto, Bäckerei, An d. Münze 9.**
3438 Sander, Wilh., Gasth., Schröderstr. 1
4421 Santelmann, Karl, Autos, Am Sande 16
3187 Sasse, Herm., Kantine, L.Condor-Str.
3854 Saucke, Herm., Schuhwr., Nikolaikirche 1
4408 Saucke, Dr. Walt., Arzt, Schießgr.Str. 4
3070 Schaefer, Else, Frau, Feldstr. 12
4354 **Schäfer, Georg, Am Springintgut 17**
3720 **Schäfer, Otto, Färberei, Ödeme.**
5171 Schätzungsst. d. Dt. Automobil-Treuhand, B.d.Ratsmühle 17
4462 Scharff, J. G., Kfm., Hl.Geist-Str. 38
3435 Scharnhop, A., Gasth., Ritterstr. 31
3910 Scheferling, Dr., Tierarzt, Schillerstr. 3
3927 Scheffler, Joh., Gastwirt, Bardow.-Str. 7.
3158 Scheiba, Max, Badeanstalt, Kuhstr. 12
3892 Scheidemandel-Motard-W., Schwalbenb. 1
3314 Scheidt, Jacob, Fahrräder, Gr. Bäckerstr. 19
4119 **Scheper, Aug., Kohlen, Kaufhausstr. 2.**
3353 Schierwater, F., Klempner, Wilschenb.W. 24
3080 Schierwater, Hans, Malermstr., Ritterstr. 51
4287 Schiffer-Betriebsverb., Am Sande 3
3967 Schiffmann, Franz, Elektromstr., Lüne Erbstorfer Landstr. 1
5177 Schill, Theodor, Kfm., LübeckerStr. 15
3555 Schinkel, Alfr., Drogerie, Kl. Bäckerstr. 8.
3541 Schlachta jr., Ad., Dekorat., H.Geiststr. 45
3957 **Schlaphof, W., Schlachter, Wend. Dorf 29.**
4007 Schleuse Bardowick
3494 Schlüter, Dr. Erich, O.Stabsveter., Munsterm.-Kamp 16
3888 Schlüter, Wilhelm, Bauer, Hagen
3838 Schlüter, W., Landwirt, Wend.-Evern
4613 Schmedt, Heinrich, Barckhausenstr. 4
4628 Schmidt, Anna, Ökonomin
3945 Schmidt, Bernh., Tischler, A.d.Hude 81
5151 Schmidt, Carla, Ww., LünerDamm 7
3418 **Schmidt, Ernst, Kfm., UelzenerStr. 8.**
4836 Schmidt, Friedr., Dipl.-Ing., LünerDamm 7
4544 Schmidt, Heinr., Spirituosen, Am Sande 22.
4375 Schmidt, Heinr., Landwirt, Vögelsen 5
4272 Schmidt, H. W., Kol.-W., Lünertorstr. 10
4083 Schmidt, Johs., Bauer, Reppenstedt
3403 Schmidt, Karl, Gastw., Wendisch-Evern
3372 **Schmidt, Louis, Klempnermstr., Altstadt 9.**
3956 Schmidt, Ludolf, SoltauerChaussee 93
3603 Schmidt, Marie, Frau, Ülzenerstr. 58
4816 Schmidt, Wilh., Fuhrgesch., Salzstr. 8
4101 Schmugler, F. W., Ing., v.d.Moelenstr. 1
4701 Schnabel, Carl, Schuhhaus, Bardowicker Str.12
3593 Schneebeli, H., Töpfermstr., Apoth.Str. 4
3143 Schnoefuss, Oskar, Elektrot., Schrangenstr. 4
4138 Schneide, Wilhelm, Gärtnerei, OedemerWeg40
3462 Schneider, H., Molk.Bed., Koltm.Str. 1
4796 Schneider,H., Gauschulungsw., UelzenerStr.38
4968 Schöneberg, Albert, Dammstr. 10
4093 Schönefeld, Luise, Reichsbahnhof (Wests.)
3510 Schoissengaier, C., Dentist, Görgesstr. 19
4909 Scholz, Bruno, Friseur, Scharnhorstkaserne
4935 Scholze, Alwin, Obst, Am Werder 15
4136 Schoop, H., Landgüter, Kl.Bäckerstr. 1
4765 Schoop, Herm., Viehhandel, V.d.Neuen Tore 3
4668 Schormann, M., Damenschneiderei, Ludw.Str.1
3889 Schrader, A., Gartenbau, Hag.-Landstr. 4.
4781 Schrader, Arnold, Drogerie, L.Condor-Str. 43
4316 Schrader, Franz, Klempner, *Bw* Schulstr. 154
4200 Schrader, Joh., Gärtnerei, Bardowick.
4583 Schrader, Johs., Gärtnerei, *Bw* Gr.Bäckerstr.
4517 Schrader, W. Chr., Drogen, Am Sande 51.
3145 Schrader, Willi, Farben, Grapengießerstr. 5
4723 Schramm, Major, Schillerstr. 49
3509 Schreiber, K., Vervielfält., Salzstr. 28
3916 Schreyer, P., Steuerberat., Vor Mönchsg. 1a
3348 Schröder u. Co, Transporte, H.Geiststr. 11
4147 Schröder, A. H., Fuhrw., Bardowickerstr. 29.
4178 Schröder, Anna, Frau, Altenbr.Damm 9
4478 Schröder, C. L., Spediteur, Heiligengeiststr. 35
4309 Schröder, Christ., Fische, Kl. Bäckerstr. 15
3858 Schröder, E., Bäckerm., Neue Sülze 18
3321 Schröder, Georg, Fische, Grapengießer Str. 34
4195 Schröder, Heinr., Bäckerei, *Bw* Domstr. 97
4120 Schröder, H., Fischhdlg., Stintmarkt 11.
4641 **Schröder, Herm., Gartenbau, Adendorf.**
3715 Schröder, H., Rettmer
3243 Schröder, K., Bäckerei, Altenbr.Tor-Str. 14
3851 Schröder, W. L., Eisenwr., Leg.Condor-Str. 22
3992 Schröder, Wilh., Transp., Bardow.Tor 44a
3834 Schröder, Wilh., Kfm., Deutsch-Evern 48
4571 Schröder, Wilh., Tabakwr., Rosenstr. 10
3569 Schröder, Wilh., Fischräucherei, Stintm. 10
4207 Schubert, Frdr., Bäckermstr., *Bw* Pieperstr.
4111 Schubert, Rob., Schornsteinf., Grenzstr. 4
4070 Schüller, K., zahnt. Lab., Wischenbr.Weg 9
3872 Schützenhaus, Fr. Schaper, Schützenplatz
3880 Schuhmann, A., Oberreg.Rat, Kefersteinstr.3
4524 Schule Hagen, Hagener Landstr. 151
4185 Schulenburg, G., Polstermöbel, Bardowick
4184 Schulenburg, Heinr., Privat, Bardowick
4777 Schulenburg jr., Heinr., *Bw* Ilmer Weg 8
4671 **Schulenburg, Heinrich, Matratzenfabrik,**
4672 **Bardowick, Kr. Lüneburg**
4219 Schultz, Heinr., Kohlen, *Bw* Eichhof 243
3065 Schulz, B., Tischlerm., Grapeng.Str. 33
3210 Schulz, Ww., Elisabeth, Ochtmissen 19
3394 Schulz, Erwin, Archit., V.d.Mölenstr. 1
3943 Schulz, Dr. G., Arzt, Am neuen Felde 19b
4819 Schulz, Hans, Bücherrev., Grenzstr. 5
5074 Schulz, H., Kantor, SoltauerCh. 69
4979 Schulz, Heinr., Pensionär, Schützenstr. 6
4328 Schulz, Marie, Heilprakt., Am Sande 4
3522 Schulz, Th., Malermstr., Katzenstr. 2.
4292 Schulz, Wilh., Gastwirt, Hindenburgstr. 53
3344 Schulz, Wilh., Stellm.Mstr., Hl.Geist-Str.
3835 Schulz & Kamp, H.-Konf., Bardow.Str. 9
3690 Schulze & Bremer, Formenfbr., Apoth.Str. 1
4554 Schulze, Erich, Absprferdetränke 1
3063 Schulze, Konr., Schmiedem., Am Berge 30
4364 Schumann. Walt., Tischler, Kreideberg 21.
3205 Schuster, Georg, Fische, Carl-Peter-Str. 23
4437 Schwabe, Heinr., Milch, Hag.Landstr. 153
4566 Schwägermann, Joh., Blumen, Am Berge 4
4172 **Schwartz, J., Bahnhofswirt, Bleck. Bahnhof**
5164 Schwartz, Rich., Autovermiet., Töbingstr. 62
4562 Schwarz, Hans, Ing., UelzenerStr. 6
3738 SD-Abschnitt Lüneburg, Graalwall 5
4919 Seemann, Bertha, Barckhausenstr. 1
4609 thoSeeth, Lüthje, Kfm., Hindenburgstr. 106
5091 Sefcke, Wilh., Schneiderei, Bardow.Str. 20
3316 Sehlmeyer. Gg., Wein, Barckhausenstr. 4
3611 Seifert, W., Lastverkehr, Sülztorstr. 5
3994 Seip, C. A., Oberstleutn., Schießgr.Str. 11
3631 Sellhorn, K., Bauer, Häcklingen
5079 Semprich, Kurt, Gaustellenleit., Dt.Evern
4694 Sendelbach, A., Elektromstr., *Bw* Markt 102
3725 Sengstack, Wilh., Maurermstr., Rettmer 12
3195 Sewald & Jost, Am Sande 4
3636 **Sieben, Marcell, Schreibwr., Gr.Bäckerstr. 10**
3216 **Siegel, Karl, Bäcker, Wilschenbr. Weg 29.**
(4368) Siemens & Halske AG
4601 Sievers, Wilh., Vertreter, Dahlenb.Ldstr. 41
3757 Simon, Ruth, Frau, Schillerstr. 28
4283 Soetebeer, Georg, Landw., Vögelsen 2
3436 Soetebeer, H., Schmiedemstr., Adendorf 80
4046 **Sol- u. Moorbad Lüneburg, Ülzener Straße**
4997 Soltau, Ernst, Bauer, Erbstorf 3
3079 Soltwedel, Adda, Plantage, Dt.Evern 40
3288 Soltwedel, Grete, Photogr., Kl.Bäckerstr.
3554 Sommer, Ernst, Meierei, A. d. Meere 12
4252 Sommer, Hans, Vertr., OedemerWeg
4135 Sonnen-Apotheke, G. Behre, Lüner Tor-Str. 16
3035 Spaethen, D., Oberstleutn., Altenbr.Tor-Str. 9
3364 Specht, Rich., Spielleit., Hindenburgstr. 103
3724 Spiegelberg, Fr., Schlosserei, Altenbr.Str. 3
3260 Spiegelglasversich.-Verein a. G. e. V.
3449 Spicker, Pol.-Major, Eisenbahnweg 13
4937 Sprengel, Emmy, Lehrerin, Frommestr. 7
4930 Staats, Ilse, Stud.-Rätin, Sülztorstr. 13
3024 Staatsanwaltschaft, Am Markt 7
5001 Stadtverwaltung
3732 Dieselbe, Oberbürgermeister
3683 Dieselbe, Bürgermeister
3694 Dieselbe, Stadtbaurat
3716 Dieselbe, Berufsschule
5037 Dieselbe, Ober-Försterei, Wilchenbr.Weg 71
5039 Dieselbe, Kaufhaus, Lüner Tor-Str. 15
3280 Städt. Lagerbier-Brauerei, Am Berge 27
3712 Städt. Schaubühne, Theater, Neue Sülze 10
4456 Städtische Sparkasse, An der Münze 16
3151 Städt. Schlachthof, Bardowickerstr. 21.
(4305) Stallbaum, M., Autovermiet., *Bd* Gr.Brückenstraße 58
4074 Stamer, Hans, LübeckerStr. 7
4262 Stappenbeck, Anna, Mangel, Hindenb.Str. 3
3407 **Stappenbeck, Franz, Kol.-W., Schröderstr. 7**
3308 **Starcke, Wilh., Kol.-W., Rotestr. 4.**
4757 Stawitzki, Arth., Revisor, Moelenstr. 13
4506 Stech, H. D., Oberforstmstr., v.d.Neuen Tor1
4863 Steffen, Friedr., Oedem Hs. 11
4687 Steffens, Lehrer, Schillerstr. 46
3792 **Steffens, Fritz, Bäckermstr., Schröderstr. 14.**
3736 Stege, Lina, Pension, Gravenhornstr. 6
3672 Stegen jr., Fritz, Schlachtermstr., Münze 12
3095 Stegen, Georg, Dir., Gravenhorststr. 4
3350 Stegen, Otto, Schlachtermstr., Altstadt 6
3805 Stein, Peter, Schlachterei, Altstadt 49
3973 Steinhauer, Wilhelm, Bauer, Erbstorf 8
4460 Steins, W., Zigarren, Grapengießerstr. 48
3626 v. Stern, Erich, Verleger, Ülzenerstr. 35
3333 **v. Stern'sche Buchdruckerei K.-G.,**
4567 **Am Sande 31**
3247 Sternhagen, Jür., Kfm., Ad.Hitler-Str. 20
4527 Steulmann, Hugo, Darmhdlg., Münzstr. 3
3837 Steulmann Nf., H., Drog., Gr.Bäckerstr. 24
4169 Stiller, Karl, Milch, Am Berge 20
3300 Stock, Fritz, Major a.D., Lüner Weg 29
4652 Stöber, Heinr., Schiffer, *Bw* H.d.Worth 4
4978 Stöhr, Friedr., Adendorf 159
4406 Stölting, E., Ger.-Dir., Egersdorffstr. 4
3995 **Stolte, Wilh., Gastw., Adendorf 6.**
3651 Storck, Wilh., Fahrräder, Gr. Bäckerstr. 14
3671 Stork, Wilhelm, privat
3620 Strassberger, K., Stadtrat, Grapeng.Str. 18
4556 Strassenburg, Georg, Wildhdl., A.d.Kauf 4
4423 Stratmann u. Poppelbaum, Autozubeh., Hindenburgstr. 3a
3803 Strauer, F., Zimmermstr., Wend.Evern 37
3985 **Strehl, H., Optiker, Gr.Bäckerstr. 19**
4606 Strothmann, Herm., Dipl.-Ing., Kurhausall. 18
4808 Strybel, Alfr., Oberinsp., UlzenerStr. 60
3876 Studemund, R., Tischlerei, J.Stegenstr. 3
3733 Studtmann, Frdr., Gastwirt, Hasenburg 1.
3871 **Studtmann, Otto, Maler, Spangenbergstr. 17**
3797 Studtmann, Dr. W., R.-A., Volgerstr. 36
4901 Stührk, Gust., Syndikus, Schildst.Wg. 40
3392 **Stursberg, C., Brennerei, Altstadt 13/14.**
3713 Süpke, Ernst, Uhren, Gr. Bäckerstr. 1
4561 **Surcke, Fr., Möbelwerkst., Rosenstr. 7.**
3718 Techn. Nothilfe, A.d.Hude 10
4612 Tegeler, Paul, Am Neuen Felde 17
4139 Tegeler, Paul, Photohaus
3059 Telegrammaufnahme am Fernsprecher
3020 Telegraphenbaubüro, Bardowickerstr. 23
4330 **Tepper, W., Gastw., Goseburgstr. 12.**
3577 Terboven, Wilhelmine, Volgerstr. 52
4736 Teske, Oberleutn., Hindenburgstr. 24
4996 Tetzner, W., Landger.-Dir., V.d.Bardow.T. 49
3468 Tewes, Fritz, Glasermstr., Neue Sülze 31.
4510 Thams & Garfs, Kaffee mbH, Kl.Bäckerstr. 10
3119 v. Thaysen, H. G., Rittm., Bürgerg. 5
3825 **Thiede, Heinr., Tischler, Lünerstr. 5a**
3262 Thiel, I. K., Pfarrer, Gravenh.Str. 18
4369 Thiele, Ad., Schlachter, Bardow.Tor 53
3889 **Thiele, Otto, Roßschlachter, Ob.Ohl.Str. 9**
3518 **Thies, Herm., Baumaterial, Neue Sülze 4a.**
4726 Thies, Rudolf, Barckhausenstr. 30
4908 Thilo, A., Gewerberat, Bellm.Kamp 12
3027 Thoma, O G., Hauptm., Lünerdamm 21
3561 Thüme, Fr., Rentier, An der Münze 5
4670 Thurm, W., O.-Sturmbannf., L.CondorStr. 34
4512 Thurmann, Gewerberat, Hindenburgstr. 104
4418 Tiedemann, Dr. W., Arzt, *Bw* Große Str. 249
3902 Tietze, Curt, Bäckermstr., Hindenb.Str. 27
4090 Timm, Hauptm., Uelzener Str. 54
3906 Timm, Klara, Heißmangel, Hl.Geiststr. 1
4653 Tobaken, Heinr., Transp., Am neuen Felde 6
3097 Tödter, F., Glasermstr., Stöteroggestr. 7
4521 Tödter, R., Architekt, Wilschenbr.Weg 88
3765 Tölle, Fritz, Drogerie, Grapengießerstr. 51
4667 Toltzin & Dickschat, Baugesch., Altenbr.Torstraße 16
3529 Treubund Lüneburg v. 1848, Neue Sülze 9
3737 Trübner, G., Autoreparatur, Lambertipl.
3466 Trümper, Gg., GmbH, Kol.-W., Sand 8
3987 **U.T.** Union Theater, Reichenbachstr. 1
4960 Ubbelohde, Marie, Schullehr., Lauenst.Str. 27
3970 Uder, Carl, **z. grünen Jäger.**
3681 **Uder, Otto, Gastw., Dahlenb.-Ldstr. 18.**
4440 Uelzener Bierbrauerei Ges., Am Sande 53
4507 Uhrbach, R., Kürschnerm., Kl.Bäckerstr. 17
5157 Ullrich, Richard, UelzenerStr. 46
3476 **Ulrich, Wilh., Tischlerei, A. d. Meere 37**
4315 Unger, J., Strommeister, Bardowick 281
4860 v. Uslar-Gleichen, Freifrau, Lüne
5098 Vahlbruch, A., Ob.Stud.-Dir., Schillerstr. 3
4326 Vahlbruch, Fr., **Oberpostmstr., Bell.Kamp. 1**
3583 Veith, Heinr., Baugesch., Meinekenhop 19
3360 Verbrauchergenossenschaft **Einigkeit** eGmbH, Rübekuhle 7
4400 Vereinigte Kraftdroschenbes., Hauptbhf.
3828 **Verkehrs-Verein e.V. Lüneburg, Hauptgeschäftsstelle, Lüneburg, Am Sande 53**
3278 Versich.-Kontrollstelle, Schießgr.Str. 16
4582 Vick, H., Kommissar, *Bw* Wittorf.Str. 2
4633 Vick, J., Tischlermstr., *Bw* Domstr. 6
3567 **Viktoria-Hütte**
Giffhorn u. Dießner, Eisengießerei, Lüneburg
4605 Viol, Martha, Lüne, Vrestorfer Heide 1
4810 Vogel, H., Papierwr., Schlageterstr. 14
4381 Vogelsang, Otto, Kfm., Lünerweg 27
4241 Vogelsang-Werke GmbH, Wachswrfbr., Goseburgstr. 15
3520 Voges, Heinrich, Stadtrat, Feldstr. 3
3450 Vogt, Lieschen, Wäschewerkst., AmMarkt 2
4716 Voigt, Hans, Oberltn., Uelzener Str. 24
4165 Voigt, Herm., Tischlerm., Bardow.Str. 26
3655 Volksbank Lüneburg eGmbH, A.Ochsenm. 2
4734 Volksbund f. d. Deutschtum im Ausl., Parkstraße 6
4596 Vosgerau, Dr. W., Arzt, Schießgr.Str. 17
4763 Voss, Wilh., Stabszahlmstr., Henningstr.
4331 **Wach- u. Schließgesellsch., Düker, Hindenb.-**Straße 81
4274 Wachsmuth, P., Superint., Kefersteinstr. 20
4488 Wäscherei Edelweiß, Altstadt 50
3277 Wagner, Hans, Bäckerei, L.Condor-Str. 34
3722 **Wagner, Dr. H., Studienrat, Uelzenerstr. 59.**
3654 Wagner, Wanda, Möbel, Gr.Bäckerstr. 15
3248 Wallbaum, Conrad, Bankgesch., Rote Str. 13
4062 **Wallbaum, Conrad, Bankier, Lünerweg 25.**
3979 Wallstab, Waldemar, Gärtnerei, Erbstorf
3703 **Waltje, Martha, Feinkost, Schnellenb.Weg 26**
3483 Warmbold, Carl, Goldschm., Gr.Bäckerstr. 26
3949 **Wassergenossenschaft der Ilmenauniederung** Schießgrabenstr. 15
3013 Wasserwirtschaftsamt, A.d.Michael.Kloster 8
4529 **Weber, Erich, Makler, Gr. Bäckerstr. 26.**
3913 Weber, Heinr., Insp., Barckhausenstr. 28
5148 Weber, Mariechen, Fettwr., Salzbr.Str. 34
3315 **Wegener, Alfred, Bürobed., Gr. Bäckerstr. 26**
3193 Wehn, Walter, Feinkost, Wallstr. 22
4255 Wehrmacht, Standortvermittlung, Scharnhorstkaserne
5124 Dies., Wehrmeldeamt
3613 Ders., Reservelazarett
4565 **Weifert, Wilhelm, Fabrikant, Am Berge 37**
3043 Weinrich, Reg.-Baurat, Barkhausenstr. 48
3938 Weissbach, Dr., Betriebsführ., SoltauerCh. 89
3704 Wellmann, Math., R.-A., Gr.Bäckerstr. 28
3152 Wendt, H., Vertr., Munstermannskamp 5
4208 Wenk, Artur, Gasth., *Bw* An der Chaussee
3745 Wenk, F., Autoverm., V.d.Bardow.Tor 44a
3717 Wense, C. F., Kohlen, Egersdorffstr. 2
4902 Wenzel, Dr., Ob.-Stud.-Rat, LünerWeg 12
4640 Werner, Friedr., Schiffseig., *Bw* Wallstr. 7
3291 Werner, Heinr , Kommissar, Baumstr. 11
3232 **Werner, Rob., Gastw., Wilschenbr.Weg 42**
3783 Werner, Wilh., Schiffeigner, *Bw* Ilmenau 203
4377 Werth, Willi, Lastfuhren, Neue Sülze 6
4251 **Westholsteinische Bank, Am Sande 14**
3543 **Westphal, Ad., Baugesch., Grapeng.Str. 7**
3565 **Westphal, Dora. Ww., Grapeng.Str. 7**
4594 Westphal, Herm., Am Berge 53
4661 Westphal, Siegf., Rittm., Uelzener Str. 54
4511 Westphal, W., Tischlerei, Grapeng.Str. 21
4147 Wetzel, Ad., Rohprod., SalzbrückerStr. 71
4000 Wetzel, W., Oberbürgermstr., Garlopstr. 2
3926 **Wiebols, Wilh., Eisenwr., Rosenstr. 11.**
4615 Wiechmann, Dr. Hans, Zahnarzt, Feldstr. 13
3535 Wiedemann, Georg, Spedit., SoltauerCh. 40
3869 **Wiekhorst, Friedr., Meierei, Gellersstr. 2.**
(4019) Wiese, Ad., Baurat, A.Bockelsberge 4
3007 **Wilhelm Raabe-Schule, Feldstr. 30**
3810 Wilhelms, Ludw., Papier, Lüner Str. 4

3933 Wilhus, Ernst, Tabak, Bardow.-Str. 16.
3859 Wilke, Dr., Elisab., Ärztin, Gravenh.Str. 8
4822 Wille, Aug., Landwirt, Hof Göxe
3118 **Wille, Heinr., Spediteur, Am Werder 25.**
3398 **Windel, Herm., Roßschlacht, Glockenstr. 3**
3417 Winkelius, Frieda, Vermiet., Sülzmauer 20
3514 **Winkelmann, Paula, Schneiderin, N. Sülze 5.**
3274 **Winkenwerder, F., Kol.-W., Gummastr. 1.**
4971 Winter, Professor, WilschenbrucherWeg 65
4461 Winter, Lorenz. Kantine, Scharnhorststr.
4674 Winterberg, H., Gasthaus, V.d.roten Tor 3
3385 Wintergarten, F. Maack, Am Berge 25
3487 Wirtschaftsgr. Einzelhandel, Hindenb.Str. 105
4711 Wirtschaftsgr. (Gaststätten), LübeckerStr. 9
(3854) Wischhoff, Luise, D.-Salon, Nik.Kirche 1
4240 Wischmann, Heinz, Kantine, Schlieffenkas.
3582 **Wist, E., Kfm., Am Sande 46.**
3630 Witte, Adolf, Samenhdlg., L.Condor-Str. 33
4689 Wittenhagen, H., Tabakwr., Grapeng.Str. 33
4029 Wittenhagen, Joh., Gastw., Altenbr.Damm 11
3427 Witthoeft, Fried., Ofensetzer, Altstadt 21
3226 **Witthoeft, Joh., Maler, Wilschenbr.Weg 28**
3501 Wittig, Aug., Spedition, U.Ohl.Str. 33
4691 v. Woedtke, Rittmeister, Uelzener Str. 26
5154 Wölk, Rud., Kolonialwr., Rotenb.Str. 43
4519 Wörner, Blumenhaus, Gr.Bäckerstr. 16
4530 Wolff, L., Bäckerei, Lünertorstr. 19
4233 Wolter, Adolf, Kol.-W., *Bw* Beim Dom 13
3806 Wolter, Karl, Landesprod., Blümch.Str. 5a
3977 **Wosnitza, Josef, Viehhdlg., Bilmerstr. 21.**
4140 **Wrede, H., Gärtnerei, V. d. Neuentore 32.**
4110 **Wriede, Fr., Kol.-W., Lüner Torstr. 18.**
3830 Wülschenbrock, Gasthaus, Inh. B. Mannes
3953 Wüst, W., Dipl.-Ing., SoltauerCh. 91
4904 Wüsthoff, H., Tischlerei, Ad.Hitler-Str. 24
4587 **Wulf, Wilh., Kfm., Am Berge 33**
4357 **Zähle**, Ad., Obergerichtsvollz., Volgerstr. 45
3088 **Zahrt, Dr. Fr., Arzt, Wallstr. 54.**
4916 Zander, W., Abt.-Ltr., A.d.Rotenbleiche 2
3726 Zechlin, Dr. A., Ob.Stud.Dir. i.R., Gravh.St.10
4498 **Zelle, Adolf, Fischhdlg., Am Sande 2.**
4647 Zettler, J., Reviser, v.d.Molen-Str. 10
4811 Ziegenberg, Paul, Telschow-Wall 11
3420 Ziegler, Ernst, Elektrot., N.Sülze 27
4782 Zienecke, Aug., Malerei, O.Schrangenstr. 23
4149 Zimmermann, Elfriede, Sülzmauer 46
3325 Zunke, W., Oberst, Schillerstr. 48

Lünen (Westf.)

2081 **Ahland**, Joh., Schuhe, Wethmar, Münsterstraße 148
2010 **Albert, Wilh., Adener Mühle über Kamen**
2131 **Allgem. Ortskrankenkasse Lünen**
2477 Altenhenne, Eugen, Kfm., Moltkestr. 82a
2619 Althoff, Hugo, Möbel, DererStr. 99
2386 **Amtsgericht, Parkstr.**
2720 Antoniusstift, BorkerStr. 27
2341 **Arbeitsamt Lünen, Münsterstr. 35**
2475 Arbeitsgem. d. Kreis. Beckum, Moltkestr. 221
2108 Arndt, H., Münsterstr. 21
2455 Aschhoff, Alb., Spirit., Str. d. SA 77
2382 **Aschhoff, Max, Wirt, Cappenberg.**
2680 **Aschoff, Paul, Radio, Cappenberg 94**
2623 Aschoff, Wilh., Gastw., Schmiede Wethmar
2588 **Aßhoff, Theodor, Schreinermstr., Horstmar**
2812 Auferoth, Frz., Schreinerei, Laakstr. 30
2489 Aulemeier, A., Tapeten, H.-Wessel-Str. 45c
2264 Averbeck, H., Uhrm.-Mstr., Str.d.SA. 51
2389 **Bach**, Rudolf, Schreinerei, Str. d. SA 92
2814 **Backs, Johannes, Landw., Niederaden 30**
2222 **Bade, Erich, Landmesser, Münsterstr. 12**
2701 Bäcker, Joh., Fahrradhdlg., Kaiserstr. 125
2235 **Bäumer, Fritz, Herrenart., Kappenbergstr. 1**
2817 Bals, Dietrich, Kol.-W., Oberaden, Kreisstraße 89b
2193 Bathe, H., Dipl.-Ing., Altlünen, Schwarz.W.
2518 **Bauckmann, P., Gärtnerei, Münsterstr. 2**
2107 Bauer, Joh., Lebensm., Borker Str. 59
2161 Baumann, Werner, Bäckerei, Str. d. SA 52
2592 Baumeister, H., Metzgerei, E.-Fröse-Str. 20
2781 Baumeister, Wilh., Casino, Barbarastr. 40
2479 **Becker, Otto, Töpferei, Gasstr. 4**
2053 Becker, Theo, Lebensm., H.Wessel-Str. 7
2890 **Behrens, Ant., Lebensmittel, Münsterstr. 60**
2432 Behrens, Carl, Bäckerei, Kaiserstr. 47
2096 **Beining, Theodor, Maler, Lessingstr. 36**
2102 Bennemann, Heinr., Fuhrwesen, Münsterstr.30
2297 Berg, Paul, Manuf.-W., Kirchhofstr. 21
2033 **Bergamt Lünen, Viktoriastr.**
2615 Bergmann, Fr., Schneidermstr., Niederaden
2501 **Bergtechnik GmbH**, Döttelbeckstr. 126
2833 **Berlenbach, Wilh., Stuckg., Haeselerstr. 42**
2512 Berthold, W., Elektr.Anl., E.-Fröse-Str. 27a
2067 **Bette, Fritz, Dipl.Ing., Am Wüstenknapp 3**
2716 Bickel, Paul, Steuerbearb., Münsterstr. 33
2528 **Bielefeld, Wilh., Gasth. z. Siebenpfennigsknapp**
2121 Bieling, Wilh., Malerm., Roggenmarkt 6
2462 Bieneck, Wilh., Zigarren, Str. d. SA 43
2132 Bierenfeld, Aug., Baugesch., Borker Str. 25
2326 **Blomenkemper, Th., Fahr- u. Motorräder**
2703 Bludau, Anton, Fuhren, Saarbr.Str. 11
2038 **Bock, Aug., Betriebsl., Wethmar 72**
2571 Bodenstein, Frau, Nordlünen 231
2771 **Böcker, Heinr., Fahrsteiger, Nordlünen 306**
2695 Böckmann, Jos., Schmiede, Goethestr. 1
2419 Böhmer, F. W., Schuhwr., Str. d. SA 37
2219 **Bönninghoff, Gerh., Kurhaus, Cappenberg**
2698 **Böttcher, Carl, Anstreichermstr., im Hagen 8**
2287 **Bolte, Otto, Cappenberg**
2188 **Bongers, W., Buchdr. u. Verl. d. Lün. Ztg.**
2036 Borgschulze, Ant., Bauer, Nordlünen 14
2594 Brandt, Th., Sandgruben, Beckinghausen
2783 **Brasse, Gust., Metzger, Preußenstr. 65**
2350 **Breddemann, Dietr., Gastw., Lippholthausen**
2832 Breer, Fritz, Spediteur, GrafAdolfstr. 27
2230 **Breer, Jul., Hüttenprod., Pr.Fr.Karlstr.**
2567 Brentrup, Th., Kappenberger Str. 53
2772 **L. & H. Breuer, Putzuntern., Markgr.Str. 26**
2377 Brockhaus, Heinr., Feuerw.-Krsf., Kantstr. 10
2490 Brosterhaus, Heinr., Bürovorst., A.Wüstenknapp 3
2590 Brüggemann, Dr., Arzt, Holtgrevenstr. 1
2882 Brüggemann, Carl, Wirt, Heil
2468 Brüggemann, Else, Manuf.-W., Münsterstr. 97
2688 **Brügmann, Louis. Cappenberg**
2423 Bücker, Herm., Kfm., Str.d.SA. 11
2301 Bürgermeister Niederaden
2280 Büscher, Friedr., Gem.-Vorst., Heil 38
2267 Büse, Wilh., Betr.-Fbr., Münsterstr. 69
2421 Büssenschütt, Rich., HorstmarerStr. 16
2049 Burau, Adolf, Wirt, Münsterstr. 104
2725 Burgschule Oberaden, Burgstr. 125a
2089 Busse, Claire, Putz, Cappenbergerstr. 3
2573 Bussmann, Ad., Uhrm., Str. d. SA 30
2405 **Capelle, Dr. Frz., R.A. [N], Parkstr. 11**
2804 Cappenberger See, Gaststätte, Wethmar 150
2465 Carli, Hans, Dr. jur., Parkstr. 1
2314 ***Chemisch-pharmazeutische Fabrik Dr. H. Thiemann, Kirchstr. 12. T Obstinol***

Alfr. Coers
Eisengroßhandlung
Eisenbahnoberbau-, Gruben- u. Hüttenbedarf
Lünen
Fernsprecher Sammel-Nr. **2841**

2029 Coers, A., Ww., Coers, Louis, Str. d. SA 90
2851 Coers, Louis, Eisenwarenhandlung
2406 **Coers, Walter, R.A. [N], Dortmunderstr. 6**
2272 Cramer, Friedr., Stud.Dir., Bism.Str. 23
2276 **Crummenerl, Kol.-W., Cappenbergerstr. 5**
2829 **Dahlhaus**, Karl, Install., H.-Wessel-Str. 37
2206 Dallwitz jr., Wilh., Bedach., Wörthstr. 4
2606 **Dieckmann, W., Gastw., Gahmen**
2610 Diemers, Jos., Putzgesch., Roonstr. 15
2250 Dietzel, Alma, Obst, Münsterstr. 99
2819 **Döring, Ant., Metzgerei, Münsterstr. 62**
2381 Dörlemann, Dr. Wilh., Arzt, Alsenstr.
2864 **Dommes, Jos., Zigarren, Roggenmarkt 19**
2177 Dornseifer, J., Tabakwr., Weißenb.Str. 16
2383 Dortmann, H., Schlosserei, Cappenb. Langern
2417 Dortmann, Hub., Schmied, Cappenberg 66
2739 Dortmann, Wilh., Schmiede, E.-Fröse-Str.25
2141 Dresdner Bank, Filiale, Str.d.SA 1
2054 Dressel, Otto, Obering., Kronprinzenstr. 5
2304 **Dröge, Karl, Autoverm., Münsterstr. 43**
2626 **Drögkoff-Stadtmitte G. m. b. H., Warenhaus, Straße der SA. 15/17**
2183 Drücke, Wilh., Bäckerei, Horstmar, Preußenstraße 59
2127 Duncker, Dr., R.-A. [N], E.-Fröse-Str. 27
2079 Duscha, Wilh., Elektrotechnik, Str.d.SA 22
2602 **Ebbinghaus, Ludw., Bäckerei, Roggenmarkt 9**
2345 Ebrecht, K., Bierhdlg., Schützenstr. 8
2537 Eckardt, Otto, Gaststt., Str. d. SA 45
2637 **Eckey, Hugo, Bauschreinerei, Borkerstr. 23**
2103 **Eckey, Kurt, Leiter, Friedrichstr. 24**
2187 **Eckey, Wilh., Baugeschäft, Borkerstr. 19**
2290 Edcka Großh. eGmbH, Döttelbeckstr. 1
2891 Einicke, Hildegard, Lebensm., Gahmen.Str229
2696 Enderlein, Hauptm., Friedrichstr. 30
2151 **Engelke, H., Mühlenbes., Viktoriastr. 10**
2207 Erdelbrank, Carl, Gastw., Str. d. SA 69
2070 Erdelbruch, E., Industriebed., Gasstr. 6
2607 Erdelbruch, Karl, Schreiner, Beckinghausen
2400 Ernsting Söhne, Hugo, Modewr., Str.d.SA 5
2706 Essig, Paul, Wirt, Gahmenerstr. 162
2631 **Ev. Kirchengemeinde Horstmar**
2611 Ev. Kirchengemeinde Lünen, Str.d.SA 84
2791 Ev. Kirchengemeinde Preußen, Lutherstr. 1
2415 Feise, August, Gartenstr. 46
2789 **Feldmann, Heinr., Fuhrgesch., Silberstr. 15**
2317 **Feuerpeil, Anton, Bauing., Körnerstr. 31**
2893 Fieseler, Hans, Versandleiter, Wethmar 116
2087 Filbry, Dr., Stadtrat, E.-Fröse-Str. 31
2508 **Fittinghoff, Bernh., P. J., Maler, Gartenstr. 41**
2165 **Flume, Dr., Arzt**
2172 Adolf Flume, GmbH, Zementwr., Dortm. Straße 85
2667 Fölger, H., Gasth., Wethmar, Münsterstr.21
2126 **Fortmüller, Dr. Hans, Arzt, Gahm.Str. 179**
2237 Franke, Berth., Kfm., Moltkestr. 13
2065 Franke, Friedr., Möbel, E.-Fröse-Str. 9
2088 **Frankmölle, Hans, Fuhrw., Roonstr. 6**
2694 Fricke, Th., Buchdruck., H.-Wessel-Str. 55
2173 Füßmann, Theodor, Metzgerei, Str. d. SA 8
2365 **Funhoff, Engelbert, Bäckerei, Schützenstr. 36**
2251 **Gas** GmbH, BorkerStr. 56
2167 Gaststt. Palast-Lichtspiele, Str. d. SA 7
2586 Gaststt. z. Jägerhof, H.Wessel-Str. 21
2441 Gebietsführerschule d. HJ, Schwansbell
2527 Gefromm, Joh., Bierhdlg., Weißenb.Str. 5b
2574 Geiler, Max, Friseur, E.-Fröse-Str. 4
2335 Geilfuß, Heinr., Drogerie, Str. d. SA 40
2318 Geisthoff, J., Gastw., Wethmar, Münsterstr.18
2863 **Gemeinnütziger Bauverein, Gneisenaustr. 1**
2334 Gemmeke, Heinr., Möbel, Marktstr. 2–4
2714 **Gendarmerie-Amt Altlünen**
2035 Gend.-Einzelposten, Oberaden, Kreisstr. 148b
2077 Gend.-Posten, Wethmar 111
2391 Gesellsch. f. Hochdruck-Rohrleit. mbH, Lünen
2474 Gesellsch. f. Kohlentechnik mbH, Westf. Straße 99
2009 **Gesundheitsamt, Staatl., Parkstr. 13**
2718 Gewerksch. d. Steinkohlenbrgw. Haus Aden, Oberaden
2651 **Gewerkschaft Eisenhütte Westfalia, Lünen i. Westfalen. T Westfalia**
2093 Giesbert, Dr., Arzt, Hohenzollernstr. 10
2034 Götz, Otto, Malermstr., H.Wessel-Str. 51
2292 **Götz, Rich., Bäckerei, Kaiserstr. 147**
2168 Goormann, Franz, Immob., Parkstr. 3
2466 Gräve, Heinr., Lohndresch., Steinstr. 7
2437 **Gremme, Theod., Möbel, Münsterstr. 9**
2213 Greve, Dr. Karl, Treuhandbüro, Holtgr.Str.3
2178 Große-Meininghaus, Landw., Brambauer, Lüner Str.
2162 **Große-Oetringhaus, A., Ziegelei, Brambauer**
2460 **Große-Oetringhaus, C., Gastwirt, Brambauer**
2104 Große-Oetringhaus, H., Druck., Str.d.SA 80
2604 Grove, Franz, Bauer, Alstedde
2502 Grube, Heinr., Fuhren, Joh.Str. 124
2294 Grüdelbach, Friedr., Drogerie, Str. d. SA 27
2225 Grundmann, H., Tischlerei, H.-Wessel-Str.21b
2809 Grundmann, K., Möbeltransp., Cappenb.Str. 51.
2724 **Gück, Wilh., Kfm., Wethmar**
2467 Günneurig, Jos., Baugesch., Augustastr. 16
2023 **Günther, Heinr., Stadtinsp., Gartenstr. 8**
2822 Hagedorn, Fritz, Gaststt., Kaiserstr. 138
2279 **Hageneier, Karl, Sandw., Münsterstr. 14**
2439 **Halverscheid, Hugo, Metzgerei, a. r. Eck 3**
2565 Hanke, Dr. med., Parkstr. 5
2767 Harpener Bergbau-AG, L.-Horstmar
2670 **Dieselbe, Frauenerholungsheim Buchenberg**
2263 Dieselbe, Gärtnerei Buchenberg, Dortm.Str.
2883 Dieselbe, Zeche Gneisenau, D.-Derne
2411 Hartmann, Ww., Gastw., Cappenb.Str. 24
2811 Hartung, Heinr., Metzgerei, H.Wessel-Str. 6
2478 Hartung, Walter, Rektor, Seelhuve 26
2494 **Hartz, Wilh., Schuhwr., Cappenbergerstr. 10**
2430 v. Hasseln, Hch., Eisenwr., H.-Wessel-Str.45b
2584 **Haumann, H., Landw., Gahmenerstr. 105**
2613 **Haumann & Cie, Holz, Buchenberg 28**
2834 Hauschopp, Anton, Lebensm., Wethmar 53
2032 **Else & E. Hawlitschka, Heilpraxis, Goldstr. 7**
2880 E. & K. Hedtkamp, Klempner, Viktoriastr.16
2591 Hegerfeld, E., Ind.-Bau GmbH, Baustelle
2875 Dieselbe, Baustelle Lippewerk
2617 Heibutzki, Otto, Metzger, Str. d. SA 49
2194 Heil, Karl, Oberaden, Kreisstr. 142a
2018 Heimken, H., Baugesch., Wethmar, Schulstr.
2388 Heiner, A., Schreiner, Oberaden, Reichsstr.
2418 **Heißen, Dr., Arzt**
2779 **Heitbrink, Wilh., Gaststt., Münsterstr. 5**
2605 Heitkamp, Jos., Gärtnerei, H.-Wessel-Str. 8
2797 **Henning, Louis, Schuhwr., Bahnstr. 19**
2333 Henning, Ludw., Schuhgesch., Str. d. SA 50
2150 Heseler, Walter, Malerei, Kaiserstr. 70a
2075 Heta Photohaus, H. Tarraach, Str. d. SA 88
2312 **Heuser, Heinrich, Baugeschäft, Nordlünen**
2198 Heuthe, Heinr., Betriebsf., Cappenb.Str. 47
2597 Hilberg, Elisabeth, Lehrer. Gartenstr. 40
2012 **Hilberg, Joseph, Direktor, Bismarckstr. 37**
2513 **Hilgert, Bäckerei, Niederaden**
2286 **von Hippel, Dr., Dipl.-Ing., Beckinghausen**
2218 Höfflinghaus, Carl, Brauerei, Str. d. SA 45
2815 Höffinghaus, Hans, Kfm., Str.d.SA. 52
2810 **Hölscher, Hch., Schneiderm., Lessingstr. 19**
2190 Hölscher, Th., Baugesch., Preußenstr. 69
2614 Hölter, Heinr., Gartenbaubetr., Niederaden
2337 Höltmann, Bernh., Lebensm., Cappenberg-Übbenhagen 80
2483 Hörstrup, Wilh., Moden, Münsterstr. 74
2579 Hoffmann, J., Dentist, Münsterstr. 29
2507 Hohn, Emil, Kohlen, Borker Str. 34
2482 Holländer, Hebamme, Wethmar, Münsterstraße 147
2223 **Holtkamp, Aloys, Buchdr., Cappenb.Str. 35**
2733 Holz, Alois, Lebensm., Langern 10
2529 **Holz, Carl, Ammoniakverkauf, Wethmar**
2687 Holz, Felix, Manufakt.-W., Münsterstr. 81
2119 Homburg, Willy, Dipl.-Ing., Kronpr.Str.8
2689 Horn, Paul, Autobetr., Münsterstr. 53
2679 Horstkorte, Wilh., Schreinerei. Sedanstr. 61
2184 Horstmann, Ernst Aug., Roßschlächt., Roggenmarkt 17
2270 Hosse, Otto, Metzgerei, Scydlitzstr. 1
2238 **Hotel Lünerhof, Dortmunderstr. 3**
2800 **Hotel Viktoriahaus, Parkstr.**
2179 Hotel Rensmann, Münsterstr. 49
2336 Hüning, Ant., Zimmerei, Borkerstr. 73
2873 Hüsemann, Ad., Wirt, Oberaden, Reichsstr.54
2125 **Hüser, B., H.-Maßgeschäft, Alstedde 44**
2854 **Hüttenwerke C. Wilh. Kayser & Co AG**
2830 Hunke, Fritz, Autolicht, Münsterstr. 28
2202 Husemann, Karl, Gastw., Gahmenerstr. 320
2721 Ingenwerth, Jos., Kfm., Beckinghausen, Mühlenkamp 15
2675 **Jacob, Friedr., Dachdeckerm., Engelstr. 13**
2112 Jaeckel, Karl, Chem.-Ing., Cappenb.Str. 35
2473 Jagdhaus Langern, Eberh. Funke
2393 Jahrfeld, Franz, Metzger, Dernerstr. 83
2376 Jakob, Karl, Lebensm., Engelstr. 11
2505 **Janßen, Toni, Ww., Cappenberg 76**
2191 Jörling, Rud., Teppiche, Str. d. SA 32
2328 **Jürgens, Wilh., Färberei, Münsterstr. 20**
2678 Jung, Albrecht, Elektrotechn. Fbr., CappenbergerStr. 51
(2371) **Kaffee Viktoria**, Steinstr. 5
2228 **Kaffsack, W., Römerhof, Oberaden**
2414 **Kaiser, Clem., Fahrlehrer, Cappenb.Str. 15**
2620 Kampmann, E., Milch, Horstmar, BreiterW.17
2422 Kampmann, Rudolf, Leder, Str. d. SA 29
2641 **v. Kanitz, Graf Albrecht, Schloß Cappenberg**
2642 v. Kanitz'sche Gutsverw., Gräfl., Cappenberg
2643 **v. Kanitz'sche Verwalt., Gräfl., Cappenberg**
2580 Kanne, Wilh., Bäcker, Dernaer Str. 81
2433 Kappen, Th., Klempn., Horstmar, Landwehrstraße 1
2339 **Kasberg, Bernh., Metzgerei, Münsterstr. 118**
2719 **Kaspareit, Paul, Klempnerei, Lindeneck 8**
2597 Kath. Frauen-Fürs-Verein eV, Gartenstr. 40
2596 Kath. Männerfürsorge-Ver., Wilhelmstr. 21
2003 Kath, Pfarramt Altlünen, Altstadtstr. 25
2677 **Kath. Pfarramt Beckinghausen**
2511 **Kath. Pfarramt Cappenberg**
2618 **Kath. Pfarramt Horstmar**
2134 **Kath. Pfarramt Lünen, Herz Jesu**
2380 **Kath. Pfarramt Lünen-Süd**
2322 Kath. Vereinshaus, Altstadtstr. 18
2428 Keller, Dr., Arzt, Münsterstr. 35
2632 Kemper, Erich, Gasth., Münsterstr. 8
2874 **Kemper, Heinr., Metzger, Münsterstr. 13**
2174 Kerkemeier, Maria, Waschanst., Dehlbr.Str. 2
2373 Kickhäfer, Gg., Musikl., Kronprinzenstr. 5
2510 Kickuth, Walt., Bäckerei, Gahmen, Karlstr. 3
2371 Kindt, Rud., Elektrot. Gesch., Steinstr. 5
2730 **Kipper, Albert, Dampfmühle, Beckinghausen**
2472 Kirchbrücher, E., Fahrr., E.-Fröse-Str. 21
2638 Kirchhoff, Jul., Beerd.-Anst., Altst.Str. 13
2865 Kirchhoff, Ludw., Gastw., Emil-Fröse-Str. 13
2019 Kläs, Hans, Omnibusbetr., Str. d. SA 77
2534 Kläs, Nik., Feinkost, Str. d. SA 77
2760 **Kleibauer, Karl, Geflügelfarm., Horstmar**
2570 **Klein, Wilh., Fbrkt., Haus Aden üb. Kamen**
2727 Kleinbecker, Ernst, Autorepar., Horstmar
2231 Kleinbecker, Otto, Gastw., Horstmar, Preußenstraße 51
2572 Kleine, Franz, Metzgerei, Münsterstr. 70
2073 Kleine, Jos., Auktionat., Seelhuve 19
2878 Kleinhaus, Wäscherei, Cappenbergerstr. 6
2621 Klinkhammer, Anton, Tabakwr., Preußenstr.96
2563 **Klockenhoff, H., Malermstr., Oberaden**
2006 Klöckner-Werke AG, Zeche Werne
2273 Klute, K., Gemeindev., Oberaden, Kreisstr. 36b
2232 **Kluttig, Heinr., Gastw., Dortmunderstr. 85**
2221 **Knappschaft, Zahlstelle, Heidestr. 2**
2486 Kneupper, Hans, Gaststt., Hohenhorst, Moltkestr. 28a
2013 **Knorr & Co, Ringofenziegelei, Lünen-Horstmar**
2668 Kobusch, Wilh., Fuhrgesch., **Münsterstr. 28**
2282 Kocsis, Hans, Werbeleiter, BorkerStr. 43b
2291 **Köhler, Erich, Spiegelbelegerei, Glasschleiferei u.-handlung, Gartenstr. 24.**
2889 Köll, Otto, Metzgerei, Horstmar, Preußenstr53
2309 König, Artur, Stahlwr., Str. d. SA 55
2166 **König, Chr., Cappenb. Hof, Cappenberg**
2217 Körwer, Dr. H., Arzt, Horstmar, Preußenstr.
2884 Körwer, Paul, Gastw., Str. d. SA 13
2057 Köster, A., Vertreter, Cappenb.Str. 35a
2197 **Köster, Ernst, Gastw., Münsterstr.**
2320 Kötter, Hch., Gastw., Oberaden
2825 Komatz, Jos., Wollwr., H.Wessel-Str. 92
2751 **Kortmann, Gerh., Baugesch., Cappenberg**
2118 Ders., Lagerplatz, Bahnhofstr. 34
2412 **Kost, Alb., Niederaden, Haus Oberfelde**
2014 Kralik, F., Revisor, Horstmar, Preußenstr.
2773 Kramer, Photo-Atel., Str.d.SA. 61
2330 **Krankenhaus in D.-Derne, St.-Jos.-Hosp.**
2338 Kraß, Ferd., Leutn., Cappenberg 6
2692 **Kreutzkamps Hotel, Inh. Rehberg, Cappenbg.**
2434 **Krietemeyer, F., Vertreter, Borkerstr. 197**
2583 Kriminalpolizei, Nienaber, Seelhuve 24
2796 Krukenkamp, Jos., Str.d.SA. 34
2319 Krümpelmann, Friedrich, Rohprodukte
2582 Krumme, E., Insp., Altlünen, Schulstr. 253
2569 **Kruse, Dr., Zahnarzt, Münsterstr. 38**
2774 Kruse, Ferd., Hauptagentur, Str. d. SA 58
2581 Kühle, Jos., Horstmar, Baukelweg 55
2630 Kühn, Karl, Bedach., Moltkestr. 17c
2283 **Küter, B., Anstreicherm., Altstadtstr. 28½**
2624 Kussel, B., Maßgesch., Cappenbergerstr. 192
2082 Lange, Heinr., Lebensm., Schlachthofstr. 6
2560 Langen, Martin, Kfm., Lessingstr. 32
2404 Langen & Sondermann, Federnw., Arndtstr. 28
2022 Langenbach, Gottfr., Schuhe, Str. d. SA 14
2008 Langenbach, Ludw., Weine, Moltkestr. 14
2485 Langenbach, Paul, Steuerber., Auf d.Beisey 4
2368 Langenkämper jr., H., Landesp., Ladestr. 1
2766 Langenkämper, Paul, Transp., Schulstr. 93
2578 Larsen, Wilh., Uhrenhdlg., Str. d. SA 2
2738 Lenzen, Carl, Cappenberg, Haus Bolte
2681 Löbbe, K., Manuf.-W., Oberaden, Reichsstr. 35
2521 **Löbbe, Wilh., Obering., Oberaden 135**
2577 Löcke, Jos., Buchhdlg., St;. d. SA 86
2071 Loerbroks, Oberbürgermstr., Cappenberg
2004 **Lohmann, Hch., Schlossermstr., Kirchstr. 34**
2837 **Lonsdorf, A., Berginsp., Gartenstr. 23**
2628 Lücke, Conr., Baugesch., Cappenb.Str. 35
2144 Lüner Glashüttenwerke, Nordlünen
2024 Lüner Hütte, Ferd.Schulz & Co, Arndtstr.25
2424 Lüner Volksblatt, Gebr. Lensing, Münsterstr. 5
2227 Lukas, Aug., Kolonialwr., Preußenstr. 51
2827 Ders., Berkinghausen, Kamenerstr. 226
2349 Lurgi Werkstätt.-Ges. mbH
2664 Malinowski, Karl, Lebensm., H.Wessel-Str. 94
2780 Marggraf, Kurt, Kfm., Wilhelmstr. 12
2241 **Marienhospital, Krankenhaus, Altstadtstr. 25**
2061 **Maschinenbau-Anstalt Mark GmbH**
2323 **Maßmann, gt. Schulze-Aden, Oberaden**
2879 Mathias, B., Bäckerei, H.-Wessel-Str. 31
2379 Derselbe Fil., Münsterstr. 15
2304 May, Wilh., Tierarzt, Münsterstr. 43
2295 Meier, Heinr., Install., Str. d. SA 78
2115 **Meier, Wilh., Restaur., Horstmar**
2011 **Menke, Ernst, Bäckerei, Cappenbergerstr. 17**
2268 **Menke, Frz., Innenausst., Cappenbergerstr. 19**
2669 **Menkel, W., Heilkundiger, Engelstr. 9**
2364 **Mertens, Fritz, Kol.-W., Wethmar 51**
2108 Mertens, Heinr., Kol.-W., Münsterstr. 21
2403 Mertens, Wilh., Kol.-W., E.-Fröse-Str. 10
2818 Metz, Dr. Wilh., Arzt, Münsterstr. 13
2092 Metze, Margar., Lebensm., Knappenweg 38
2831 Middendorf, F., Klempnerei, Marktstr. 11
2051 Middendorf, L., Buchhdlg., E.-Fröse-Str. 7
2160 **Middendorf, Wilh., Landwirt, Alstedde 14**
2078 **Mittelberg, Wilh., Gastw., Münsterstr. 87**
2185 Möller, Heinr., Gastw., H.-Wessel-Str. 80
2504 **Möller, Karl, Dachdeckerg., Gr. Adolfstr. 39**
2374 **Möller, Clem., Heißmangel, Münsterstr. 66**
2431 Möllmann, Dr. E., Zahnarzt, Münsterstr. 24
(2431) Möllmann, Dr., Frau, Ärztin, Engelstr. 3
2186 Möllmann, Josefine, Gastw., Borkerstr. 37
2080 **Möllmann, Theod., Bäckerei, Borkerstr. 167**
2266 **Möllmann, Theod., Gastw., Wethmar**
2708 P.Mönninghoff & Co, Fahrräder, Str. d. SA 33
2289 Mönninghoff, W., Café, Str. d. SA 33
2200 **Molkerei Lünen, GmbH.**
2274 **Ludw. Moll & Co., Holz u. Kohlen, Sägewerk**
2016 Moogk, Alfred, Malerm., H.-Wessel-Str. 27
2523 Moogk, Heinr., Kohlen, H.-Wessel-Str. 29
2625 Mork, Carl, Hotel, Neuschmidt, Str. d. SA 33
2782 Mork, Fritz, Bäckerei, Gahmenerstr. 263
2581 Mork, Karl, Café, H.-Wessel-Str. 72
2069 Mühlenhoff, Wilh., Bücherrev., Borker Str. 40
2117 Mühlensiepen, Ernst, Tabak, Str. d. SA 24
2897 Müller, Siegm., Gaststt., DernerStr. 86
2595 Münster, Eberh., Kfm., Döttelbeckstr. 8
2204 **Mues, W., Versich., Seelhuve 35**
2086 **Nathaus**, Bäckerei, Saarbrücker Str. 56
2091 Nattkemper, D., Gasth., Horstmar, Preußenstraße 20
2332 Nau, A., Vertr., Prinz-Friedrich-Karl-Str. 23
2063 Neckenbürger, Wilh., Druckerei, Marktstr. 23
2313 Neuhaus, W., Gastw., Niederaden, Kreisstr.6
2025 Nickel, F., Autotransp., Hohenzollernstr. 15
2413 Nielinger, W., Gsatw., Oberaden, Kreisstr.
2488 Niemann, F., Kleiderfbr., Münsterstr. 49
2074 Nierhoff, H., Gärtner, Oberaden, Kreisstr. 64
2867 Niermann, Hch., Eisenwr., Horstmar, Preußenstr. 125
2140 Nigge, Heinr., Gastw., Gartenstr. 29
2039 Nigge, Wilh., Möbel, Münsterstr. 78
2308 Noleg, Nordwestd. Lebensm.VertriebsGmbH
2315 Notz, Rob., Bez.Leiter, Haeselerstr. 56
(2545) NSDAP., Ortsgr. Lünen-Mitte, Str.d.SA. 44
2684 Dies., Ortsgr. Oberaden, Kreisstr. 67b
2862 Dies., Ortsgr. Lünen-Süd, Kaiserstr. 145
2331 Dies., NS.-Schwesternschaft, Cappenb.Str. 54
2306 Dies., NSV., Horstmar, Preußenstr. 16
2220 Dies., NSV. Lünen-Mitte, Ad.Hitler-Pl. 5
2736 Dies., Ernährungshilfswerk, Schwansbell, Waldstr. 4
2526 Dies., DAF., Ortswalt., Münsterstr. 23
2310 Dies., KdF., Str.d.SA. 80
2793 **Oberliesen**, Karl, Bäckerei, Uebbenhagen 88
2492 Obertüschen, Grete, Dentistin, E.Fröse-Str.21

2585 Oesterreich, F., Ortsgrleit., Preußenstr. 56b
2302 Oppel, Martin, Kfm., Schlachthof 2
2838 Oppermann, Emil, Autobetrieb, Münsterstr. 2
2397 Ostermann, Gottfr., Friseur, Str. d. SA 18
2662 Osthaus, Emma, Hebamme, Münsterstr. 62
2816 Otto, Bernh., Zum Heideblümchen, Alstedde
2702 Otto, H., Gastw., Nordlünen, Cappenb.Str.
2050 Overthun, GmbH, Baustoffe, Kaiserstr. 12
2634 von Papen, Th., Elektromstr., Münsterstr. 62
2575 Pappert, Wilh., Lebensm., Münsterstr. 77
2476 Paßmann, Ww., Gaststr., Steinstr. 11
2576 Passmann, Franz, Gastw., Steinstr. 12
2715 Peters, Jos., Vertr., Wilh.Str. 11
2427 Peyau, Erna, Ww., Str.d.SA. 20
2682 Pick, Dr. Paul, R.-A., HorstmarerStr. 57
2823 Plaas, Heinr., Landw., Brambauer
2787 Plawer, Elly, Gaststr., Goldstr. 9
2068 Pohl, Paul, SA.-Sturmf., Friedrichstr. 9
2660 Polizeistation Cappenberg
2111 Polizeistation Nordlünen
2401 Polizeistation Wethmar
2027 Pommerenke, Claus Adolf, Dortmunderstr. 5
2300 Potthoff, A., Lünen, Dortmunderstr. 22
2768 Potthoff, Friedr., Obmann, Goldstr. 1
2530 Potthoff, Wilh., Dortmunder Str. 26
2551 Potthoff & Flume Aktiengesellschaft, Armaturenfabrik, Ofenfabrik, Eisengießerei
2122 Quitmann jr., Aug., Eisenwr., Münsterstr. 23
2451 Quitmann, Gottfried, Metallwarenfabrik
2321 Quitmann, Helm., Dipl.Wirtsch., Wilhelmstr.3
2616 Quitmann, Ida, Wilhelmstr. 19
2491 Quitmann, Rich., Fabrikbes., Parkstr. 9
2469 Quitmann, Wilh., Fbrkt., Gartenstr. 25
2324 Rau, Lebensm., BorkerStr. 82
2776 Rauer, Gerh., Dipl.-Berging., H.-Göring-Straße 3
2055 Rauschner, Rich., Betr.-Dir., H.Göring-Str.49
2805 Recktenwald, Karl, Radio
2026 Reher, Wilh., Maler, Hubertusstr. 2
2408 Rehfuß, H., Horstmar
2444 Reichsarbeitsdienst, Feldmeisterschule 3
2835 Derselbe, Lg. 29/90 (weibl.), Alstedde
2133 Reichsbahn, Bahnhof Preußen
2732 Dieselbe, Güterabfertigung, Lünen-Nord
2136 Dieselbe, Güterabfertigung, Lünen-Süd
2135 Dieselbe, Güterabfertigung, Oberaden-Bhf.
2005 Dieselbe, Hauptbhf. Lünen (Eilgutabfert.)
2212 Reichsluftschutzbund, Cappenberger Str. 3
2001 Reichspost, Postamt Lünen 1
2408 Dies., Poststelle Lünen 2
2860 Dies., Poststelle Lünen 3
2892 Dies., Posthilfsstelle L.-Beckinghausen
2898 Dies., Posthilfsstelle Cappenberg
2885 Dies., Postamt Niederaden
2887 Dies., Poststelle Oberaden
2509 Reinke, Heinr., Lebensm., H.-Wessel-Str. 33
2712 Reisloh, Mart., Studienrat, Cappenb.Str. 12
2114 Rensmann, Jos., Bierverlag
2179 Rensmann, Jos., Hotel, Münsterstr. 49
2007 Retzlaff, Dr. Erich, Kfm., Brambauer, Westf.
2285 Rieks, Jos., Bäckerei, Münsterstr. 7
2372 Rieve, Aug., Kfm., Gahmen, Karlstr. 12
2514 Rinne, G., Metzgerei, Horstmar, Querstr. 17
2587 Rinsche, H., Rektor, Nordlünen, Schulstr. 119
2726 Ritz, Paul, Café, Str. d. SA 52
2777 Robbert, Ferd., Baustoffe, Merschstr. 6—26
2778 Ders., Ringofenziegelei, Cappenb.Str.
2796 Röder, Curt, Obst, Str. d. SA 34
2629 Röllmann, B., Bauer, Nordlünen
2693 Röper, Anna, Drogerie, Cappenb.Str. 4
2305 Rörentrop, Adolf, Automob., Dortm.Str. 87
2316 Rötte, Wilh., Kol.-W., Wethmar 110
2084 Roßbach, Ludger, Wirt, Bahnhof Preußen
2260 Rotes Kreuz, Deutsches, Goldstr. 21
2027 Rothstein & Co, Kohlen, Dortmunderstr. 5
2138 Ruck, Dr., Arzt, Hohenzollernstr.
2192 Rühenbeck, Paul, Restaur., Lippolthausen
2866 Rüschkamp, Franz, Autos, Dortm.Str. 35
2876 Rütershoff, Heinrich, Tierarzt, Schulstr. 196
2416 Runde, Heinr., Landesecz., Dortm.Str. 73
2603 Runge, Herm., Geschäftsf., Auf d.Reisey 4
2182 Russell, Karl, Bergw.Dir. i. R., Nordlünen
2284 Sacken, Dr. Wilh., Zahnarzt, Str. d. SA 96
2392 Wilh. Sander & Co, Baugesch., Dortm. Str. 2
2387 Sandmann, Friedr. Wilh., Baugeschäft
2355 Schachtbau Thyssen GmbH, Oberaden
2872 Schade, Walter, Drogerie, H.-Wessel-Str. 45a
2148 Schaffer, Baugesch., Wörthstr. 20
2495 Scharmann, Dr., Arzt, Kaiserstr. 9
2271 Scharsewinkel, Fr., Eisenwr., Altstadtstr. 35
2208 Scheer, Franz, Dachdeckergesch., Borkerstr. 7
2540 Schemmann, Wilh., Gastw., Beckinghausen
2636 Schetter, Wilh., Viehhdlg., Derne
2896 Scheven, Heinr., Baubüro Lünen
2367 Schilling, Joh., Süßwr., Münsterstr. 66
2493 Schlichtherle, Karl, Architekt, Wilhelmstr. 18
2731 Schlunke, Frdr. Math., Gärner, Str. d. SA 56
2722 Schlunke, Max, Holzhdlg., Str. d. SA 80
2076 Schmale, Friedr., Möbel, Marktstr. 18
2181 Schmalstieg, Jos., Metzger, Münsterstr. 34
2806 Schmid u. Blankenagel, Bronzefbr., Borker Straße
2375 Schmidt, Ad., Friedhofsaufs., Kirchh.Str 16
2802 Schmidt, Emil, Lebensm., Oberaden, Reichsstraße 37
2195 Schmidt, Ernst, Eisenwr., E.-Fröse-Str. 6
2110 Schmidt, Heinr., Landmasch., Wethmar, Münsterstr. 82
2635 Schmid, Heinz, Textilhaus, Str. d. SA 36
2503 Schmidt, Hugo, Drogen, E.-Fröse-Str. 15
2101 Schneider, Rob., Bauuntern., Roonstr. 4
2123 Schön, Conr., Metzgerei, Münsterstr. 101
2214 Scholz, Th., Lebensm., Oberaden, Schulstr. 61d
2484 Schomberg, Herm., Geflügelhof, A.Krähenort 27
2676 Schreiber, Dr. W., Chemiker, Gahmen.Str 180
2524 Schröer, Frau, Hebamme, Münsterstr. 70
2860 Schroer, Wilh., Mühle
2265 Schützenhof, Cappenbergerstr. 40
2396 Schuff, Peter, Mineralw.-Fabr., Augustastr. 14
2498 Schuhmacher, Wilh., Fuhrg., Kaiserstr. 122
2481 Schuhr, Alb., Gartenb., Viktoriastr. 53
2175 Schulte, Wilh. Schulte, H.-Wessel-Str. 50
2216 Schulte-Derne, Walter, Feinkost, Derne
2106 Schulte-Derne, W., Gastwirt
2426 Schulte-Heinrich, F., Metzger, H.-Wess.-Str.43
2769 Schulte-Mäter, Herm., Bauer, Brambauer
2456 Schulz-Gahmen, Lünen-Gahmen
2517 Schulze-Braucks, G., Autosped., Merschstr.23
2390 Schulze-Wethmar, C., Bauer, Wethmar 3
2293 Schulze-Wischeler, Landwirt, Wethmar 10
2429 Schunck, Dr., Arzt, Hohenzollernstr. 8
2378 Schwabe, Karl, Kfm., Herm.Göring-Str. 6
2496 Schwake, Louis, Kfm., Münsterstr. 69
2229 Schwander, Joh., Lebensm., GahmenerStr.294
2370 Schwarz, Wilh., Maler, Friedrichstr. 20
2792 Schwarze, F., Café, Münsterstr. 17
2589 Schweigmann, Paul, Wirtsch., Schlachthofstraße 11
2196 Schwenke, Ww. Hch., Gastw., Kaiserstr. 25
2239 Schwitalla, W., Glasreinig., Cappenb. Str. 4
2360 Siegen, Gottfr., Café, Parkstr. 1
2031 Siegeroth, L., Ziegelei- Wethmar, Münsterstraße 27
2361 Simon, Fr., Kfm., Wethmar 142
2497 Söller, Luitp., Dr., Graf-Adolf-Str. 41
2861 Sondermann, Johs., Kfm., Lessingstr. 30
2203 Spar- u. Darlehnskasse eGmuH, Bork, Zweigstelle Lünen
2351/2352 Stadtsparkasse zu Lünen, Hauptstelle Kappenberger Straße, Zweigstelle Lünen-Süd, Horst-Wessel-Straße 48
.... Dieselbe, Zweigstelle Lünen-Brambauer. Fernruf Dortmund 11777
2824 Sparkasse d. Kr. Lüdinghausen, Altlünen
2171 Spindler, Geza, Montagemstr., Brunnenstr. 98
2598 Sprave, Heinz, Betriebsl., Schulstr. 314
2734 Städtbücherei, Str.d.SA. 44
2541 Stadt-Verwaltung Lünen i. Westf., Zentrale verbindet mit sämtlichen Dienststellen
2871 Städt. Ernährungs- u. Wirtschaftsamt, Gartenstr. 30
2085 Städt. Versicherungsamt, E.Fröse-Str. 31
2209 Stammer, Franz, Zimmergesch., Weiß.Str. 34
2723 Stammschroer, W., Viehhdlg., Westfaliastr. 49
2697 Staubach, Aug., Vertreter, Schillstr. 6
2663 Steinhage, Verwalter, Kamener Str. 184
2661 Steinhage, Heinr., Archit., Schützenstr. 1
2149 Steinke, Ernst, Lebensm., Gahmen, Karlstr. 29
2665 Steinkohlen-Elektr.AG, Brunnenstr. 98
2041 Steinkohlengewerksch. d. Reichsw. Herm. Göring
2072 Steinweg, Franz, Polsterei, Borkerstr. 280
2436 Steyn, Friedr., Gartenbau, Hohenzollernstr. 9
2064 Störmann, Antonie, Revisorin, Bism.Str. 18
2463 Störmer, Friedr., Viehtransp., Krimstr. 1
2683 Stordeur, Wilh., Autobetr., Silberstr. 18
2028 Straka, Hans, Haushaltw., Münsterstr. 62
2761 Straßburger jr., Karl, Tankdienst, Münsterstraße 30
2690 Stricker, Luise, Münsterstr. 39
2425 Suggefleisch, Art., Baugesch., Weißenb. Str.
2128 Surmann, F., Prok., Beckinghausen, Fähre
2226 Tarrach, Paul, Friseur, Münsterstr. 99
2533 Tauscher, Joh., Prok., Wilhelmstr. 10
2784 Tewes, Hub., Schornsteinf., Moltkestr. 21
2269 Theißel, Heinr., Spedition, Borkerstr. 9
2673 Thiele, Karl, Vertr., Münsterstr. 33
2201 Thiemann, Dr. Herm., Apotheke, Str. d. SA 26
2211 Thiemann, Herm., Schreinerei, Lindeneck 6
2868 Tiemann, Bernh., Schreiner, Marienstr. 13
2056 Tiemann, Emil, Bäckerei, Roonstr. 8
2566 Titkemeyer, Arzt, Str. d. SA 77
2515 Tölle, Heinr., Lebensm., H.-Wessel-Str. 110
2672 Trelle, Hans, Dipl.-Ing., Hohenzollernstr. 16
2500 Trillmann, Heinr., Gastw., Steinstr. 235
2785 Trösch, Dr., Kronprinzenstr. 8
2435 Trottmann, A., Farben, Str. d. SA 72
2704 Twieling, Wilh., Bäckerei, Goldstr. 17
2538 Uebbert, Joseph, Bauer, Wethmar 9
2224 Urbahn, Dr. Herm., Augenarzt
2685 Uwiß, Gustav, Gastwirt, Emil-Frösestr. 11
2807 Valenta, Gust., Gastw., Str. d SA 79
2821 Verein. Elektr. Werke, Westf., AG
2244 Verein. Aluminium-Werke AG, Lippewerk
2691 Vereinigte Theater, Str.d.SA. 7
2536 Verkehrsverein Lünen eV, Str.d.SA. 2
2281/2277 Versen, Franz, Chemische Fabrik, HOMOGENOL DRP. gegen Feuchtigkeit
2120 Verwalt.-Nebenstelle, Standesamt Altlünen
2263 Viktoria Gew.Gärtnerei, Dortm.Str. 81
2800 Viktoriahaus, Parkstr.
2205 Vildhaut, Heinr., R.-A. [N], E.Frösestr. 31
2384 Vogelmann, Dr., Arzt, Altstadtstr.
2130 Vogt, Fritz, Uhren, Str. d. SA 4
2129 Vollrath, Betonbau KG, Lippewehr
2608 F. Volmer u. Sohn, Baugesch., Gartenstr. 18
2210 Voß, Aug., Gastw., Hell, HammerStr. 11
2894 Voß, Gottfr. O., Kraftfutter, Döttelb.Str. 73
2449 Voß, Otto, Marktstr. 12
2325 Wachmann, Otto, Holz, BorkerStr. 15
2535 Walbaum & Co, z. Süggel, Kaiserstr. 72
2307 Walbaum & Meermann, Werkz., Kaiserstr. 66
2506 Walter, Bernh., Seelhuve 17
2113 Wasserbauamt, Horstmar, Kl.Lakestr. 17
2109 Wasserw., f. d. westfäl. Kohlenrev., Altlünen
2627 Wassmuth, G., Archit., Kleiststr. 15
2870 Waterkortte, H., Zigarren, H.-Wessel-Str. 45
2362 Weber, Ww., Gastw., Niederaden 16
2808 Weber, Alb., H.-Moden, H.-Wessel-Str. 45a
2288 Wilh. Weber & Co, Sandgruben, Altlünen
2764 Wehnes, Paul, Autorep., Dortm.Str. 33
2137 Weimer, Jos., Eisenwr., Preußenstr. 57
2094 Weischenberg, Ernst, Schreiner, Wilh.Str. 29
2298 Weischenberg, H., Manuf.-W., E.Fröse-Str.16
2877 Weiß, Maria, Obst, Münsterstr. 80
2803 Weiß, Otto, Metzgerei, Horst-Wessel-Str. 90
2017 Weißenberg, Emil, Tuche, Bahnstr. 34
2329 Welsmann, Karl, Bauer, Oberaden
2790 zu Wemmer, Hans, Dipl.-Kfm., Moltkestr. 13
2296 Weng, Ernst, Buchdr., Cappenbergerstr. 15
2480 Wensmann, Heinr., Gastwirt, Oberaden
2097 Wentzel, Alb., Herrenart., Str.d.SA. 59
2438 Werner, Charlotte, Sekr., CahmenerStr. 74a
2639 Westermann, Fr., Schreinerei, Wethmar 17
2278 Westermann, Otto, Bäckerei, Münsterstr. 95
2487 Westermann, Paul, Lebensm., Wörthstr. 2
2828 Westfalen-Apotheke, Vennekel, Münst.Str. 62a
2562 Westhoff, Anton, Milch, Wethmar
2398 Westhues, Heinr., Landw., Nordlünen 19
2083 Westlinning, Anton, Ing., Kronpr.Str. 8
2409 Weygand, Frdr., Apotheke, Kaiserstr. 136
2464 Wibbeling, Dr., Zahnarzt, Str. d. SA 63
2561 Wienecke, W., Gastw., Nordlünen, BorkerStr. 8
2869 Wienke, Clemens, Metzgerei, Markt
2568 Wienke, Franz, Metzgerm., Karlstr. 9
2015 Wienken, Julius, Landw., Niederaden
2775 Willeke, Anton, Bücherrev., Körnerstr. 29
2593 Winkler, Dr. J. Arzt, Altstadtstr. 22b
2233 Wischeler, Philipp, Landwirt, Alstedde 19
2311 Wiskott, Rob., Bankier, Cappenberg
2735 Witte, Siegfr., Möbel, Lippolthausen, Frydagstraße 19
2522 Witte, Will., Gaststr., Dortmunder Str. 35
2788 Wöstenhöfer, Seefische, Str.d.SA. 67
2344 Woestmann, Kaffeeröst., Cappenb.Str. 51
2407 Wohnungsbauges. eGmbH, Moltkestr. 28a
2674 Wortmann, Alfr., Ww., Str.d.SA. 1
2470 Wortmann, Anton, Bauführ., Langern 19
2052 Wortmann, Ernst, Gartenbau, Horstmar
2895 Wünsche, Ed., Pol.-Oberltn., Gr.Adolf-Str. 39
2539 Wüstenhagen, Gust., Lebensm., Friedr.Str. 9
2609 Zolper, Heinr., Wirt, Marktstr. 9
2881 Züst, Boby, Fbr.-Ltr., SchwarzerWeg
2798 Zumkley, Ernst, Weißwr., Münsterstr. 38

Lüsche (Oldenburg)

01 Bührmann, B., Bauer
14 Bührmann, Ludw., Viehhdlg.
28 Burhoff, Kl., Viehhandlung, Addrup
08 Dillmann, B., Bauer
24 Evers, Clemens, Bauer
16 Evers, Ww., Bäuerin
12 Fette, R., Schmiedemeister.
09 Hanneken, Jos., Viehhändler
13 Hawickhorst, Heinr., Bauer
21 Lübbe, Bern., Landwirt
26 Gr. Macke, Jos., Bauer, Addrup
10 Meyer, Aug., Bauer
25 Meyer, Gottfried, Bauer, Stadtsholte
22 Meyer, Heinr., Landwirt.
29 Rape, Heinr., Bauer
20 Reichspost, Postvertretung
27 v. Rössing, Freiherr, Haus Lage.
15 Ruhe, Gottfried, Bauer
19 Schlotmann, Heinr., Bauer
23 Schröder, H., Bäckerei, Lage
11 Suding, Josef, Bäckerei, Kol.-W.
18 Vaske, Hans, Addrup

Lütgendortmund siehe Dortmund

Lütjenburg Ostholstein

294 Abel, Otto, Waldschenke, Hohwacht
332 Aesculap-Drogerie, Lilly Rieken, Hitlerstr. 1
292 Amtsgericht Lütjenburg, a.d.Kamp 1
215 Apotheke, Max Koch, Markt 1
289 Arbeitsamt Kiel, Nebenstelle Lütjenburg
245 Badel, Walter, Landwirt, Gottesgabe
337 Badtram, Karl, Ofensetzer, A.Ackermarkt 13
339 Bähnk, Werner, Autoverm., Bahnhofstr. 11
443 Bandholtz, Annelise, Apothek., Hitlerstr. 18
320 Bandholtz, J. H., Lebensmittel
208 Bartels, Johs., Gastwirt, Seekrug.
433 Behrens, Eduard. Glasermstr., Neuwerkstr. 2
255 Bismarckturm, Kaffeehaus
246 Blöcker, Werner, Mühlenfeld
363 Blohm, Walter, Gutsverw., Gr.Rolübbe
291 Blunck, Otto, Kohlen, Bahnhofstr. 1
314 Boll, D. H.
397 Boll, Elisabeth
385 Boll, Friedr., Bauer, Gerstenkamp
367 v. Brockdorff, Graf, Kletkamp, Schloß
251 Derselbe, Gutsverwaltung
365 Derselbe, Försterei Hähnersal
260 Brüchmann, Friedr., Gartenbau, Plönerstr. 28
388 Brüchmann, Hugo, Fuhrw., Neverst.-Str. 24
253 Brüchmann, Mart., Mineralwasserfabr., Markt.
244 Brügge, Adolf, Lehrer, Giekau
445 Brügmann, Hans, Fuhrw., PlönerStr. 41
341 Bruhn, Joh., Gartenbau, NeverstorferStr. 9
368 Bruhn, Otto F., Bauer, Rathlau
347 Bruhn, W., Bäckerei, Amakermarkt 22
352 Bruhns, Otto, Töpfermstr., Bahnhofstr. 8.
319 Bruhse, Franz, Autoverm., Giekau
392 v. Buchwaldt jr., Magnus, Flehm
217 v. Buchwaldt, Magnus, Landwirt, Helmstorf
370 Derselbe, Forstverwaltung, Helmstorf
366 Derselbe, Gutsverwaltung, Flehm
284 Derselbe, Gutsverwaltung, Helmstorf
212 v. Buchwaldt, Wolf, Ger.-Ass. a.D., Neudorf
234 v. Buchwaldt, Wolf sen., Landwirt, Neudorf
307 Bühring, Adolf, Kfm., Markt 11.
408 v. Bülow, Carola, Stöfs

200/227 Bürgermeisteramt Lütjenburg (Ostholstein), Ortspolizeibehörde, Standesamt

378 Bumann, Bruno, Landw., Gowens
393 Burmeister, Herbert, Plönerstr. 52
255 Café Riemenschneider, Markt 21
237 Central-Hotel, Markt 7
343 Dittmer, Friedr., Sägewerk
317 Dohrmann, Adolf, Malermstr., Pankerstr. 4
223 Dose, Max, Gärtner, Reformhaus
278 Dose, Wilhelm, Lastautovermiet., Gadendorf
240 Dralle, Wilhelm, Landw., Klamp
394 Ernst, Walter, Insp., Hindenburgstr. 27
373 Fischer, Ernst, Sattlermstr., Neuwerkstr. 11
225 Freitag, Otto, Schlosserei, Markt 23.
330 Freitag, Willy H., Maschinenf., Neuwerkstr 42
266 Friedrich, Joh., Fuhrgesch., Gieschenhagen Nr.15
362 Geerdts, Hans, Mühle, Niedermühle
396 Gelhausen, Bruno, Pastor, Plönerstr. 2
304 Gemeinde Panker
369 Gemeinde-Bürgermstr. Herbst, Helmstorf
214 Gendarmerieposten Lütjenburg
220 Gendarmerieposten Panker
272 Gendarmerieposten Rantzau-Papiermühle
243 Griebel, G., Baugeschäft, Pankerstr. 2.
434 Gries, Franz, Bürgermstr., Giekau
360 Gronholz, Chr., Mechaniker, Ad.Hitlerstr. 17
271 Groth, Peter Chr., Buchdr., Hindenburgstr. 8
207 Güntzel, Chr., Manufakturwr., Markt 15
325 Güntzel jun., Chr., Landw., Engelau
232 Gutsverwaltung Neuhaus
232 v. Hahn, Ferd., Graf, Schloß Neuhaus
431 Derselbe, Forstverwaltung Neuhaus
224 Hamann, A., Landwirt, Wetterade
357 Hanssen, Carl, Stadt-Café, Hitlerstr. 14
375 Hartmann, Frdr., Baug., Plönerstr. 16a
265 R. & D. Hausmann, Fuhrbetr., Hasenkrug 1
286 zur Heiden, Hinrich, Stellenltr., Finkenrehn 8
276 Hein, Max, Zigarren, Ad.Hitlerstr. 3
416 Hessenstein, Forsthaus
295 Höpner, Erich, Klempnerei, Hitlerstr. 1
297 Höppner, Joh., Klempnerei, Hindenburgstr. 4
376 Hörnlein, Otto, Klempnerei, Amakermarkt 10
259 Horstmann, Fr., Schlachtermstr., Neuwerkstr. 9
391 Husfeld, Rud., Buchhdlg., Markt 17
429 Hüttmann, Otto, Hdlr., Wehdenstr. 2
257 Ingermann, Rudolf, Rendant
229 Janßen, Dr. Gerh., Arzt, Neverstorferstr. 10
264 Janssen, Herm., Landwirt, Friederikenthal
210 Jessen, Friedr., Getreide, Gieschenhagen 1
242 Johannsen, Niß, Manuf.-W., Markt 22
384 Jürgens, Heinr., Tischlermstr., Dannau
247 Kähler, Otto, Fuhrgesch., Hitlerstr. 23
301 Kalthoff, Pastor, Blekendorf
254 Kessal, Autoka, Mechaniker, Wehdenstr. 4
450 Kessal, Carl, Drechsler, Ad.Hitler-Str. 22
206 Klahn, Friedrich, Eisen- u. Lebensm.
379 Klindt, Willy, Bauer, Gowens
275 Klopp, Friedr., Kfm., Buchbinder, Markt 9.
213 Klopp, J. M., Deutsche Verlagsdruckerei.
313 Kortum, Friedrich, Bauer, Vogelsdorf
226 Kramer, Dr. Ludolf, Tierarzt, Hitlerstr. 16
282 Krankenhaus, Städtisches
287 Kreissparkasse Plön, A.Markt 3
364 Kühl, Johann, Möbelhaus
338 Ladehoff, Fr., Bier-Ndlg., Plönerstr. 25
231 Lamm. Fritz, Ing., Oldenb.Str. 1
371 Lamp, Willy, Gastwirtschaft, Högsdorf
201 Landgraf von Hessen, Schloß Panker.
321 Ders., Hofwirtschaft Friedrichshof
261 Ders., Oberförsterei Hessenstein
221 Ders., Verwaltung Hessenstein
235 Langfeldt, Helene, Hebamme, Plönerstr. 35
315 Langfeldt, Rudolf, Gärtnerei, Hdbgstr. 28
377 Liebe, Hans, Tischlermstr.
345 Linck, Hans, Dentist, Wehdenstr. 12
386 Lorenz, Otto, Bäckerei u. Gastw.
228 Lucca, Wilhelm, Baugeschäft
417 Lübker, Wilhelm, Gasthaus Hohwacht
344 Lübker, Wilh., Gastwirt, Hitlerstr. 12
290 Lüken & Jessen, GmbH., Getreide, Bahnhof
268 Lund, Jul., Maschinenbau, Hdbgstr. 18
297 Maack. Otto, Stellmacher, Markt 12
374 Maas, Gustav, Fuhrgesch., Hdbgstr. 17
238 Maas. Joachim, Hof Nienthal
302 Mahling, Gustav, Ofensetzer, Pankerstr. 5
340 Makoben, Karl, Feinkost, Ad.Hitler-Str. 5
356 Makoben, Karl, Bauer, Matzwitz
230 Maul, Dr. Karl-Heinz, Arzt, Hindenbg.Str. 5
298 Meierei Giekan, P. H. Eggers
331 Michael, Edgar, Kfm. (aus Hamburg)
252 Milchzentrale e. G. m. b. H. Lütjenburg
269 Mody, Peter, Müller, Hindenburgstr. 20
318 Muxfeldt, Christ., Filialleiter, Neverst.Str.
323 Nagel, H. C., Manufakturwaren, Markt 7.
298 NSDAP, Ortsgruppe Klamp
326 Dieselbe, Ortsgruppe Lütjenburg
349 Dieselbe, NS-Volkswohlfahrt
451 Dieselbe, NS-Volkswohlfahrt, Ortsgr. Klamp
308 Ohle Liese, Gasthaus, Panker, Inh. Behrens
283 Osbahr, Gust., Gastwirt, Blekendorf.
353 Pastorat Giekau
354 Pauquet, Nikol., Bauer u. Kfm., Dannau
277 Petersen, Richard, Kaufhaus, Hitlerstr. 21
241 Piper, Fritz, Masch.-Bauer, Plönerstr. 32
279 von Platen-Hallermund, Clemens, Futterkamp
218 Prahl Nachf., Th., Kol.-W., Markt 24
348 Prien, Karl, Bücherrevisor, Oldenb.Str. 2a
273 Probst der Probstei Plön. P. D. Faust
309 Raddatz, Dr., Zahnarzt, Ad.Hitler-Str. 24
227 Rathaus Lütjenburg
216 Reichsbahn, Bahnhof
405 Reichsfinanzverwaltung, Zollaufsichtsstelle
300 Reichspost, Amtsleiter
258 Rosborg, G., Rentner, Vogelsdorf.
415 Ruser, Otto, Löschzugführer, Vogelsdorf
361 Saggau, Otto, Lehrer, Dannau
335 Schack, Heinr., Kaffeegesch., Hitlerstr. 11
219 Schaeffer, Hans, Fleischerei, Markt 19
322 Scheff, Alfred, Viehhdlg., Hindenburgstr. 19
209 Schellhorn, C. F., Viehgesch., Alter Posthof
311 Schellhorn, Heinr., Hindenburgstr. 26
222 Schellhorn. W., Wurstfabr., Teichtorstr. 1.
328 Schlesw.-Holst. Bank, Zahlstelle
203 Schlesw.-Holst. Stromversorgung AG.
236 Schlesw.-Holst. Stromvers. AG., Matzwitz
390 Schlottfeldt, Max, Baugesch., Neverst.Str. 22
350 Schlünzen, Werner, Bücherrev., Papenkamp
355 Schmidt, Richard, Uhrmacher, Hitlerstr. 4
358 Schmütz, Hch., Händler, Bahnhofstr.
267 Schneider, Marie, Hebamme, Kirchhofsweg 9
387 Schramm, Heinr., Lastauto, Hindenb.Str. 25
327 Schröder, Heinr., Gastwirtsch., Plönerstr. 29
(349) Schubert, Paul, Lehrer, Papenkamp 8
437 Schule
410 Schulz, August, Kurhaus Hohwacht
316 Schulz, Dr. Fritz, R.A. [N], Hitlerstr. 36
239 Schulze, Dr. Axel, Tierarzt, Neverst.Str. 12
346 Schwarten, Adolf, Fischerei, Haßberg
233 Schwarz, Jul., Kfm., Neverst.Str. 2
257 Spar- u. Darlehnskasse, eGmbH, Markt 18
372 Stadtsparkasse, Lütjenburger
434 Standesamt Giekan
249 Stein, Heinrich, Rechtsanwalt, Markstr. 18
413 Steinfeldt, Fritz, Vertreter, Hindenb.Str. 23
411 Stender, Hans, Viehhdlr., Engelau
256 Struck, Friedrich, Tischlerei, Wehdenstr. 10
262 Stutte, Dr. Walter, prakt. Arzt, Am Markt 2
435 Struve, Heinr., Ortsbauernf., Steinjord 1
334 Thams u. Garfs, Kaffeelager, Poststr. 8
274 Tiedje, Herm., Wurstfbr., Mühlenstr. 2
336 Vehrs, Heinr., Lebensmittel, Hitlerstr. 27
205 Verbrauchergenossenschaft Preetz GmbH
270 Voss, Wilh., Kol.-W., Hindenburgstr. 11
202 v. Waldersee, Georg, Graf, Waterneverstorf
248 v. Waldersee, Georg, Graf, Hofverwalt. Stöfs
(310) v. Waldersee, Georg, Graf, Gutsverw. Watern.
305 Waligora, Karl, Drogerie, Hitlerstr. 19
312 Wede, Adolf, Lebensmittel, Teichtorstr. 9
250 Wegner, Fritz, Gastwirt, Hindenburgstr. 12
333 Wegner, Hans, Bäckerei, Teichtorstr. 5.
389 Wessel, Hans, Landw., Hohenhof
306 Wiese, Hermann, Elektromstr., Mühlenstr. 3

288 Wiese, Robert, Baugesch., Plönerstr. 31
409 Wiese, Willi, Musikleiter, Hitlerstr. 20
263 Witt, Wilh., Schuhmach., Amakermarkt 3.
303 Wittorf, Heh., Lederhdlg., Gieschenhagen 6
329 Wittrock, Aug., Landwirt, Haus Wittrock
383 Wulf, Friedr., Bauuntern., Gowens
324 Wulf, Otto, Bauer, Engelau
296 Wunder, Sophie, Molkereierzeugn., Markt 5
285 Zapke, Hans, Justizinsp., Oldenb.-Str. 6
314 Ziegelwerk Gottesgabe
380 Zum Landhause, Elise Hofmann, Markt 10

Lüttenmark (üb. Boitzenburg) [Mecklb.]

26 Behnke, M., Gastwirt, Gallin.
30 Block, Franz, Jagdhaus Neu-Bergholz
21 Bobsin, H., Hof Gallin.
16 Bruhns, Viehhdlr., Greven.
17 Dietz, Jacob, Hof Fortkrug
34 Edler, Hans, Baugesch., Schwanheide
23 Engel, Wilh., Bauer, Langenlehsten
36 Forstverwaltung Gresse
45 Franck, Viehhändler, Greven
33 Friese, Arnold, Resthof, Beckendorf
22 Geflügelhof Hansa, Leisterförde
52 Grevener Spar- u. Darlehnskassen-Verein
57 Gutsverwaltung, Wendisch Lieps
15 Hebammenverband Greven
12 Holländer Käserei u. Molkerei, Schwanheide
42 Hotopp, Wilhelm, Greven
39 Jacobsen, Alfred, Bürgerhof
25 Karde, Otto F., Langenlehsten
47 Köster, Friedr., Viehabnahme
54 Kreissparkasse Hagenow
49 Krüger, Gastwirt, Schwanheide.
48 v. Medem, Baron, Leisterförde.
14 Meyer, Fritz, Landwirt. Hatzberg
12 Molkerei Schwanheide, Käserei
32 Nienau, E., Schwanheide
59 Pechel, Otto, Bauer, Langenlehsten
38 RAD f. weibl. Jgd. 4/32, Gresse
13 Derselbe, 5/32, Leisterförde
37 Reichsbahn, Güterabf., Bahnh., Schwanheide
41 Rehwinkel, Hans, Obstplantage Leisterförde
18 Revierförsterei Greven
51 Rheinert, Ernst, Landwirt, Bürgerhof
31 Schloß Gresse
58 Schlottmann, Land- und Gastwirt, Bürgerhof
24 Schumacher, Georg, Bauer, Langenlehsten
19 Temming, Peter, Jagdpächter, Greven
35 Thormann'sche Gutsverwaltung Badekow

Lützen (Bez. Leipzig) [Sachsen]

374 Abdeckerei Lützen
338 Ammoniakwerk Merseburg GmbH, Gauschule
330 Amtsgericht.
324 Amtsvorst. Kitzen
(248) Amtsvorst. Altranstädt, Nempitz
344 Ankermann, Gerhard, Marktdrogerie
388 Apotheke, Adler-
225 Arbeitsamt Halle, Nebenstelle Lützen
328 B. u. Sch.-Werk Lützen, Kunststeinplatten
229 Baehrecke, R.A. [N]
201 Barthel, Dr., Tierarzt.
375 Barthmuß, Alfred, Fleischermstr.
383 Barthmuß, Otto, Bauer, Bothfeld
401 Baum, Josef, Dentist
309 Baum, Otto, Baugesch.
205 Bautzmann, Emil, Maurermstr.
251 Derselbe, Ziegelei Röcken
345 Becker, Otto, Gartenbaubetrieb
336 Berger, Heinz, Autofuhren
260 Biermann, Theodor, Motorräder
397 Bock, Lotterieeinnehmer
272 Bratfisch, Franz, Bauer, Starsiedel
222 Bressel, Waldemar, Bauer, Kölzen
255 Büchner, Otto, Holzwarenfabrik
403 Bürgermeister Großgörschen
257 Bürgermeister Michlitz
334 Bürgermeister Röcken
253 Burkhardt, Arth., Amtsvorst., Kaja
223 Burkhardt, C., Bauer, Rittergut Zöllschen
382 Busch, Curt, Bauer, Rittergut Röcken
206 Dähne, Karl, Kohlen, Spedition
233 Dampfmolkerei Großschkorlopp
216 Dampfmolkerei Lützen, EGmbH.
407 Dietze, Willy, Bürgermstr., Eisdorf
204 Dörner, Erich, Dr. med.
316 Dörner, Moritz, Mühlenbes.
389 Eder, W., Fenchel-Großhdlg.
221 Engelmann & Sohn, Molkerei- und Käsereimaschinenfabrik, Lützen. P Leipzig 41180
425 Evang. Pfarramt, Großgörschen
405 Evang. Pfarramt, Hohenlohe, Kitzen
291 Evang. Pfarramt Schkeitbar
245 Fichtel, Otto, landw. Maschinen.
409 Fiedler, Richard, Gasth., Schkölen-Räpitz
313 Fischer, M., Fabrikation chem.-techn. Erzeugnisse, Kohlenanzünder
416 Fleischer, Alfred, Malerwerkstätten
249 Fleischhauer, Herbert, Bauer
369 Franke, Karl, Bautischlerei
346 Friedrich, Werner, Fleischermstr., Großgörsch.
232 Fritsche, C., Rittergut. Meuchen.
230 Fritzsche, Paul, Fleischermeister
304 Gasthaus Feldschlößchen, Schinke, Kauern
359 Gasthaus u. Hotel Stadt Berlin, A. Poser
280 Gasthaus Meuchen, Oswin Böhlandt
297 Gasth. Parkgaststätte, Karl Fleischer
247 Gasth. z. Bahnhof, Erich Schmidt, Röcken
387 Gasth. Bothfeld, O. Schirmer, Bothfeld
395 Gasthof Deutsches Haus, Kleingörschen
355 Gasth. Goldner Adler, Ida verw. Tettenborn
266 Gasth. Schkeitbar, K. Müller
209 Gasthof Zöllschen, P. Donner, Zöllschen
350 Gaststätte Bayrischer Hof, Otto Laurig
370 Gaststätte Bürgergarten, Hans Spiegel
341 Gaststätte Schützenhaus, E. Reuschel
301 Gemeinde Räpitz.
281 Gemeinde Schweßnitz, Bürgermstr. Bohne
414 Gemeinde Starsiedel
367 Gendarmerieposten Kitzen I u. II
365 Gendarmerieposten Lützen I
267 Gendarmerieposten Röcken
366 Gendarmerieposten Schkölen
287 Gendarmerieposten Starsiedel I u. II
323 Glück, A., Bäuerin Ellerbach
317 Görmer, Kurt, Kohlenhdlg.
385 Goerner, Carl, Bauer, Nempitz
237 Goetze, H., Fabrik äther. Öle
319 Götze, Willy, Bäckerei, Nempitz
285 Gospodarek, Paul, Helfer in Steuersachen
284 Güth, Otto, Röcken
312 Hanitzsch, Bernhardt, Uhrmachermstr.
348 Hannig, Dr., R.A., [N]
349 Heinichen, Oswald. Kfm.
363 Hemme, Arno, Fleischermstr., Kitzen
335 Herfurth, Hermann, Kolonialwaren
429 Herrmann, Alfred, Bedachung
236 Hesse, Curt, Rittergut, Kleingörschen
310 Hilpert, Karl, Elektrische Anlagen.
325 Hirsch, Eduard, Fleischermstr., Kleingörschen
408 Hoffmann, Fritz, Sattlermstr.
444 Hoffmeister, Karl, Bauer, Kitzen
377 Hoppe, Arno, Bauer, Starsiedel
273 Horn, Alfred, Amtsvorst., Nempitz
289 Horn, Alfred, Bauer, Michlitz
213 Hotel Roter Löwe, Inhaber: Kurt Etzold, Lützen über Großkorbetha
465 Jäger, Alfred, Bauer
347 Jäger, Fritz, Mühlenbes., Zöllschen
308 Jahnke, Erich, Gartenbau
300 Jantzen, Georg, Bothfeld
307 Jordan, Rich., Bürgermstr., Kaja
254 Jünemann, Friedrich, Lebensmittel
261 Kämmerer, Botho, Schlossermstr.
379 Kampfrath, W., Fuhruntern., Kauern
252 Kamprad, Osw., Bürgermstr., Nempitz
259 Kath. Pfarramt Lützen
303 Kind, Oswald, Schmiedemstr., Sössen.
243 Kitze, Kurt, Bauer, Ragwitz
294 Klaus, Fr., Kürschnermstr.
234 Kober, Arth., Autoreparatur, Nempitz
(380) Köhler, Fritz, Wagenbau
371 Kolbe, Oskar, Bauer, Zöllschen
400 Kolbe, Willy, Bürgermstr., Kleingörschen
271 Kraus, Oskar, Musikdir., Bismarckstr. 39
295 Krauße, Karl, Gärtnerei, Schlageterstr. 10
356 Krauße, Kurt, Bauer, Kleingören
302 Krauße, Kurt, Gartenbau, Großgörsch. Str.
270 Krauße, Otto, Gartenbau, Gustav-Adolfstr.
428 Kreiskirchl. Rentamt Lützen
418 Krell, Edwin, Kohlen, Schkölen-Räpitz
390 Kretzschmar, Alfred, Bauer, Kauern
360 Kretzschmar, Alfred, Bürgermstr., Gostau
268 Kühne, Gerh., Mineralw.Fbr., G.Adolf-Str.
391 Kunzmann, Annie, Dr. med., Kitzen
290 Ländl. Spar- u. Darlehnsk. eGmbH Großgörschen
283 Ländl. Spar- u. Darlehnskasse Röcken u. Umg. eGmbH
421 Laue, Max, Landwirt, Rittergut Kitzen
343 Lehmann, Richard. Töpfermstr.
332 Leipold, Alfred, Klempnermeister, Röcken
219 Lemme, Paul, Bauer, Gostau
226 Otto Leonhardt Nachf., Getreidehdlg.
246 Lohse, Richard, Bürgermstr., Zöllschen
386 Lützener Tageblatt, Buchdruckerei
329 Meinhardt, Bruno, Getreidegeschäft, Lützen (Prov. Sachsen)
443 Mengel, F., Gemüsebau
208 Menzel, Walter, Landw., Großgörschen
286 Meyer, Christoph, Modewaren.
202 Gebr. Meyer, Schneidermstr.
264 Meyer-Arend, Heinr., Gen.-Vertreter
380 Michaelis, Kurt, Auto-Zentrale
218 Mittheis, Curt, Mühlenwerke, Kauern
419 Müller, Dr. C., Zahnarzt
220 F. A. Müller Bauindustrie AG.
203 Dieselbe, Ziegelwerk, Meuchen
337 Müller, Kurt, Gasth., Eisdorf
293 Müller, Willy, Käserei
392 Naumann, R., Photo-Atelier
406 Naundorf, Erich, Bauer, Starsiedel
352 Naundorf, Otto, Dachdeckermstr.
224 Neumeister Nf., Conrad, Eisenhdlg.
244 Niele, Olga, Bäuerin, Starsiedel
410 NSDAP, Ortsgruppe Lützen
394 Dieselbe, Amt f. Volkswohlfahrt
420 Dieselbe, Deutsche Arbeitsfront, Wilhelmstr.
354 Oehmichen, Arthur, Fleischermstr.
314 Oettich, Otto, Bürgermstr., Meuchen
322 Ohme, Paul, Landwirt, Meyhen
305 Oppermann, Emil, Käsefabrik.
282 Pache, Curt, Radiotechniker
361 Parreidt, Franz, Fleischerm., Nempitz
241 Patzschke, Paul, Pfaffenhof
212 Peter, Karl, Motorräder
376 Pfeifer, Karl, Bauer, Kitzen
256 Pille, Arthur, Getreide, Schkeitbar
413 Plotner Nachf., Franz
381 Poppe, Albin, Bauer, Caja
402 Preetz, Friedrich, Obergerichtsvollz.
427 Prösdorf, Max, Viehgesch.
262 Querfeld, Rudolf, Bauer, Caja
449 Rauffus, Bernhard, Privatmann
412 Reichsbahn, Bahnhof Lützen.
240 Dieselbe, Bahnhof Schkölen-Räpitz
451 Reichspost, Postamt
276 Reiher, Walter, Fleischerei.
228 Richter, Dr., Arzt.
210 Riebeck-Brauerei AG, Niederlage Lützen
326 Riedel, Walter, Landw., Caja
265 Riese, Kurt, Bauer, Kauern
250 Rosenburg, Theodor, Hypotheken.
404 Rosenheim, Alwin, Bauer, Michlitz
333 Rothe, Franz, Obst, Fuhrgesch.
378 Rübenbau-Gesellschaft Lützen GmbH
398 Dieselbe, Zweigwirtschaft Nempitz
339 Sack William Kol.-W. u. Weinhdlg.
292 Scherzberg, Oskar, Gartenbau
217 Schirmer, Curt, Bauer, Starsiedel
396 Schmidt jr., Ernst, Malermstr.
372 Schmidt, Kurt, Bauer, Ellerbach
298 Schmidt, Max, Zigaretten, Schreibwaren
448 Schuhhaus Oskar Dorn
263 Schulze, Arthur, Bauer, Bothfeld
248 Schumann, Curt, Bauer, Nempitz
239 Schumann, P., Bauer, Rittergut Starsiedel
446 Schwalbe, Alois, Steiger
318 Schwiebus, Otto, Käserei, Großschkorlopp
321 Seyfert, Kraftfahrzeuge, Kitzen
277 Spar- u. Darlehnskasse, Großschkorlopp
215 Stadtsparkasse zu Lützen
214 Stadtverwaltung, Ortspolizeibehörde
238 Sternen-Brauerei Schkeuditz GmbH
269 Straßenmeisterbezirk Lützen
296 Superintendentur
315 Tannewitz, Paul, Bauer
278 Tauche, Oskar, Dachdeckermstr.
242 B. Teichmann & Sohn, Drogerie
417 Thiele, Willy, Obst, Kleingörschen
384 Thieme, Karl, Fleischermstr.
340 Thörmer, Ludwig, Konditorei u. Kaffee.
357 Tille, Arnim, Gemeindeschulze, Großgöhren
415 Vogel, Adolf, Bauer, Kleingöhren
424 Voigt, Arno, Obst
275 Voigt, Franz, Tischlermstr.
368 Voigt, Richard, Bauer, Großgörschen
288 Volkhard, Carl, Seifen
279 Walbe, Arno, Bürgermstr., Bothfeld
466 Weidemann, Bernh., Schuhwr.
274 Weidemann, Joseph, Manufakturwaren.
373 Weidner, Karl, Steinbildhauerei, Großgöhren
258 Karl Weidner GmbH, Friedhofskunstwerkst.
320 Weißenfelser Bankverein, Filiale
351 Weißflog, Arthur, Bau- u. Steinsetzmeister, Tief-, Straßen- u. Eisenbahnbau
331 Weitsch, Friedr., Käsefbr., Gr.-Schkorlopp.
426 Wenzel, Alfred, Uhren
235 Werner, Wilhelm, Bäckermstr., Starsiedel
364 Wernicke, Ewald, Bauer, Rahna
423 Josef Wessely u. Sohn, Bekleidung, Großgöhren
231 Winckler, Hans, Bauer, Rittergut Röcken
306 Winkler, Hans, landwirtsch. Maschinen
362 Winter, Bernh., Bauer, Michlitz
353 Wittenberger, Ernst, Glasermstr.
327 Zangenberg, Edmund
227 Zuckerfabrik Lützen GmbH

Lützow (Kr. Schwerin) [Mecklb.]

34 Bock, Ernst Albr., Landwirt, Gr.Brütz
36 v. Boddien'sche Gutsverwalt., Brüsewitz.
30 v. Boddien, Rittmeister, Brüsewitz
21 Bollow, Willy, Gutsseckr., Gr.Brütz
26 Booth, Harry, Landwirt, Renzow
13 v. Both, Major a. D., Käselow.
46 v. Both, Wolfgang
40 Dammermann, F., Gastw., Pokrent
51 Drews, Otto, SchwerinerStr. 15
14 Forstrevier, Neu-Dragun
43 Geerkens, Johs., Bauer, Klein-Welzin, E 39
57 Gemeinde Klein-Welzin
17 Gendarmerie
28 Gutsverwaltung Badow/Söhring
39 Gutsverwaltung, Gr.Welzin
32 Gutsverwaltung Renzow.
42 Hahn, Walter, Spar-Gen. eGmbH, Rosenhagen
29 Kirche, Evang.-luth., Gr.Brütz
29 Kirche, Evang.-luth., Ullerich, H., Pastor, Gr.Brütz
31 Dies., Voß, Pastor, Prokent
38 Kleinjung, Rolf, Landw., Schloß
11 v. Klitzing, Leberecht, Resthof Pokrent
33 Kröppelin, Fritz, Gastwirt, E 59
25 Mahler, Fritz, Vertreter, SchwerineSrtr. 13
20 Poststelle I
55 RAD f. d. weibl. Jgd. Lg. 11/32, Lützow
58 RAD. f. d. weibl. Jgd., Klein-Welzin
35 Reichsbahnhof Gr. Brütz
12 Reichsbahnhof Lützow.
27 Spar- & Wirtschaftsgenossenschaft eGmbH
15 Stüve, W., Landw., Rosenow
10 Swart, Dr. jur., Schloß Lützow
56 Thiele, Fr., Bürgermstr., SchwerinerStr. 11
37 Winter, Landw., Rosenhagen
22 Wulf, Carl, Kolonialwr., Gadebusch

Lugau (Erzgeb.) [Sachsen]

227 Gebr. Abel KG, Zweigbetrieb
73 Aeskulapdrogerie, A. Vetisch, Güterstr. 2.
55 A.-G. Sächs. Werke, Betriebsdienststelle
264 Apotheke, R. Doiwa, Ob.Hauptstr. 17
105 Arbeitsamt, Gartenstr. 10
14 Bachmann Nf., Rich., Baumstr., Flockenstr. 27
267 Bahner, Emil, Schlosserm., Oelsn.Str. 6
66 Bahnhofs-Buchladen, Am Bahnhof 1
168 Barthel, Richard, Fuhrgesch., Markt 7
81 Bauer, Emil, Versich., Lutherstr. 9
246 Beckmann, Hugo, Strumpfw.-Fbr., Wiesenstr. 4
33 Berthold, Helene, Drogen, Hohenst.Str. 56
100 Berufsschule Lugau, Chemnitzerstr. 102
161 Bley, Willy, mech. Werkst., Poststr. 18
23 Bochmann, Dr., Arzt, Wiesenstr. 11.
234 Böhm, Kurt, Optikermstr., Stollb.Str. 10
287 Böttcher, Clemens, Eisengieß., Flockenstr.
148 Brautzsch, Walther, Friseur. Stollb.Str. 18
262 Breitfeld, Martha, Hebamme
80 Chemische Fabrik Meerane, Flockenstr. 65
121 Clauß, M., Schornsteinf., Niederwürschnitz
111 Dampfwäscherei Viktoria, Viktoriastr. 12
88 Decker, Fritz, Klempner, Obere Hauptstr. 43.
152 Descher, Kurt, Architekt, Chemn.Str. 84
180 Dietel, Martin, Autorepar., Oelsn.Str. 19
257 Dietrich, Ww. Ernst, Autovermiet., U.Hptstr.75
32 Drogerie Glückauf, Unt. Hauptstr. 93
214 Ebersbach, Alb., Lohndrescherei, Kirchbach, Äuß.Chemn.Str. 68
5 Ebert, E. F., Seilfbr., Am Bahnhof 3
259 Ebert, Fr. Otto, Lederhdlg., Stollbergerstr. 26.
203 Egermann, A., Müllabfuhr, Bergstr. 33
126 Erzgeb. Faß- u. Flaschenbiervertrieb GmbH, Niederwürschnitz
12 Erzgeb. Tiefbau-Unternehmung J. Jensen & E. Püschmann
7 Facius, Rudolf, Baumaterial
18 Facius Söhne, Rud., Kammgarnspinnerei
212 Finger, Wald., Fleischermstr., Südstr. 53
140 Franke, Richard, Glasermstr., Zechenstr.
51 Freigang, Bruno, Kohlen, Chemn.Str. 15
130 Frenzel, Walter, Lebensm., Gartenstr. 12
286 Fritzsch, R., Gutsbes., Niederwürschnitz 48
89 Fröhlich, Kurt, Fleischermstr., Neu-Oelsnitz.
64 Führer, G., Wirkerei, Kirchberg, Äuß. Chemn. Str.
233 Führer, Osw., Bauer, Kirchberg, Kirchb. Str. 6
137 Gasthaus Eißmann, Chemnitzer Str. 68
133 Gasthaus Erholung, Äuß. Chemnitzerstr. 35
87 Gasthaus Hoffnung, U.Hauptstr. 8
136 Gasthaus Kanone, Unt. Hauptstr. 31
113 Gasthaus Saxonia, W.Thriemerstr. 95
147 Gasths. Schwabes Gaststätte, Hohenst.Str. 108
71 Gasthof Brauerei Kirchberg, M. Schubert
21 Gasthof Deutsche Eiche, Unt.Hauptstr. 84
289 Gasthof Sächs. Hof, Niederwürschnitz
44 Gastwirtsch. Bahnhofswirtschaft, Lugau
156 Gastwirtsch. Bahnhofswirtschaft, Ursprung
114 Gastwirtsch. Blauer Stern, Ursprung 47
36 Gastwirtsch. Börse, J. Helbig, Am Bahnhof 5
241 Gastwirtsch. Haltepunkt Lugau, Kirchberg
155 Gastwirtsch. Kräher, Seifersdorf, Dorfstr. 26C
251 Gastwirtsch. Schützenhaus Lugau, Chemn.Str.4
67 Gastwirtsch. Schweizerhaus, Flockenstr. 57
10 Gemeindeverwaltung Erlbach
284 Gemeindeverwaltung Seifersdorf, Pfaffenh.Str.
77 Gemeindeverwaltung Ursprung
272 Gendarmerieposten, Poststr. 2
93 Gewerksch. Gottes Segen, Steinkohlenwerke, Oelsnitz
202 Gilfert, Heinr., Bergwerksbed., Gutenbergstr. 6
229 Göschel, A., Zimmerei, Feldstr. 12
231 E. Oswald Götze & Sohn, Abt. Werkstätten
16 Goldfischwerk Landgraf & Co, Hohenst.Str. 77
48 Goldhahn Söhne, H., Tischlermstr., Ursprung 14c
52 Golz, Reinh., Autovermiet., Bismarckstr. 12
50 Golz, W., Omnibusvermiet., Rathausstr. 1
76 Grahl, Herb., Fahrzeugrepar., Stollb.Str. 7
275 Günther, Alf., Bettfedern, Unt.Hauptstr. 73
47 Günther, Georg Fr., Drogen
126 Haubold, Biervertrieb, Niederwürschnitz
271 Heinig, Ernst, Poststr. 3.
245 Hempfling, M., Tabakwr., Ob. Hauptstr. 19
144 Herold, A., Fische, Talstr. 2
225 Herold, Alfr., Strumpfwrfbr., Niederwürschnitz, Hohenst.Str. 92
20 Herrmanns Schuhhaus.
247 Hertwich, H., Dachdeck., Feldstr. 10
112 Herzog, A., Baugesch., Seifersdorf, Dorfstr. 4
165 Heyde, Max, Kol.-W., Unt.Hauptstr. 1
291 M. Hirsch & Sohn, Tischler, Unt.Hauptstr.
2 Höppner, Emil Rob., Eisenhdlg., Feldstr. 1
70 Hösel, Albert, Mühle Ursprung.
25 Hösel, Albin, Strumpfwrfbr., Ursprung
185 Hösel, Max, Nutzholz, Ursprung 30
31 Hötzel, Ernst, Bekleidung, Stollbergerstr. 1
(93) Hoffmann, Kurt, Ausbildungsleiter, Bergstr. 28
24 Hotel Goldene Sonne, Stollbergerstr. 23.
209 Humann, Albert, Steuerber., Bismarckstr. 11
154 Huth, Emil, Wirtschaftsbes., Seifersdorf 15
151 Ihm, Rich., Kaffeehaus, U. Hauptstr. 97
292 Jacob, Arno, Textilwr., Ob.Hauptstr. 34
(292) Jacob, H., Kaffeegroßrösterei
139 Kaffee Glückauf, Schulstr. 1
45 Kaffee, Rathauskaffee u. Kond., Poststr. 7
11 Kaffee, Konditorei Alfr. Raschke
107 Kasten, Curt, Baugesch., Poststr. 14
15 Kaufmann, Willy, Musikinstitut, Oelsnitzer Straße 37
250 Kaufstätte Merkur, Stollberger Str. 19
223 Kempe, Karl, Fleischerei, W.Thriemerstr. 11
58 Kirche, ev.-luth., Pfarramt, Schulstr. 22
90 Dies., Pfarramt Ursprung
63 Klötzer, O. & A., Handschuhfbr., Neuestr.
228 König, Karl, W.Thriemer-Str. 18
53 Kramer, Hans, Baugesch., Flockenstr. 21
78 Kramer, Herm., Lichtspiele, Poststr. 8
164 Krause, Wilh., Fuhrgesch., Neu-Oelsnitz, Äuß.Stollb.Str. 93
124 Krauß, Fritz, Fleischerm., Neuölsnitz
285 Kreil, Georg, Heilprakt., Ob.Hauptstr. 44
248 Kretzschmar, Paul, Bäcker, Kirchberg.
74 Kümmel, Erich, Sportwart, D.Schacht-Str. 1
9 Kuhn, Alfred, Ob.Hauptstr. 29
40 Kunze, Otto, Zementgesch., Thriemerstr. 33
57 Lahr, Oswald, Bauer, Ursprung 11
86 Landesgasversorgung Sachsen AG, Niederwürschnitz, Mühlenstr. 5
(93) Landgraf, Karl, Markscheider, Bergstr. 28
42 Landwirtsch. Gen.-Bank, EGmbH, Ursprung
59 Lange, Erich, Maschinenfabrik, Gleisstr. 12
37 Lange, Dr. Fritz, Tierarzt, Poststr. 21
119 Lasar, Erich, Dentist, Güterstr. 1
41 Lehm, B., Niederwürschnitz, Chemn.Str. 49
(21) H. & K. Leichsenring, Strumpffabrik
14 Leonhardt, F. H., Baumstr., Poststr. 17
283 Leonhardt, H., Bäckerei, Kirchberg.
108 Leonhardt, J., Bäckermstr., Stollb.Str. 9
207 Leonhardt, Rich., Vertr., Kirchb.Str. 89
276 Lieberwirth, C. L., Spedition, Bahnstr. 3.
211 Lindner, Bruno, Strumpffbr., Seifersdorf 8
244 Löbel, Walter, Kol.-W., Niederwürschnitz.
120 Löffler, Max, Bäckermstr., Unt.Hauptstr. 17
141 Löffler, W., Wirkwrfbr., Kirchberg
35 Lorenz, F., Ziegelwerke, Niederwürschnitz
269 Ludwig, Willy, Gartenbau, Stollbergerstr. 25.
17 Lugauer Kammgarnspinn., Chemn.Str. 1
26 Lugauer Zeitung, Obere Hauptstr. 7.
82 Marbach & Nicolei, Malermstr., Stollb.Str. 46
224 May, Kurt Edmund, Kol.-W., Chemnitzerstr.
143 Mehner, Joh., Bierhdlg., Ursprung 52
215 Mehnert, Fritz, Klempnermstr., Wiesenstr. 9
230 F. Merkel GmbH, Handschuhfbr., Rabenstein
226 Merker, G., Modewr., StollbergerStr. 6
97 Messerschmidt, Rich., Kohlen, Gartenstr. 12
49 Metzner, W., Nutzholzhdlg., Flockenstr. 26
219 Meyer, H., Rektor, G.Segen-Schacht-Str. 8
221 Meyer, Rud., Bäckermstr., Schulstr. 15.
255 Müller, Albert, Seilerei, Oststr. 3
146 Müller, Erwin, Fuhrgesch., Feldstr. 2
138 Müller, Frieda, Hebamme, Chemn.Str. 90
173 Müller, Guido, Bäckerei, Chemn.Str. 12
98 Müller, Hans, Fleischermstr., Chemn.Str. 28
268 Müller, R., Handschuhfbr., Ursprung, Dorfstr.
270 Nestler, Arno, Kol.-W., Unt. Hauptstr. 49.
74 Neuber, Paul, Bestattungsltr., Stollb.Str. 52
216 Neubauer, Otto, Kol.-W., Stollb.Str. 36
274 Neumann, O., Roßschlächt., Niederwürschnitz
13 Nitzsche, Hugo, Vorsitz, Gersdorf, Talstr. 10
134 Nobis, Rich., Kraftfahrzeuge, StollbergerStr.
99 NSDAP., Ortsgr. Lugau, Am Bahnhof 11
54 Dieselbe, Amt für Volkswohlfahrt, Querstr. 9
65 Diselbe, DAF., Ortswalt., Am Bahnhof 11
218 Nürnberger, Ernst, Milch, Ob.Hauptstr. 3
260 Oelmann, Rich., Fleischer, Stollbergerstr. 15.
208 Opp, Arthur, Schlossermstr., Oelsnitz.Str. 10
84 Ortskrankenkasse, Allg., Poststr. 24.
210 Paul, Alfred, Dentist, Niederwürschnitz, Lichtenst.Str.
158 Peters, Peter, Obermstr., W.Thriemer-Str. 8
128 Pfeifer, Max, Fleischwr., Stollb.Str. 22

56 **Pitschel, Paul, Kol.-W., Unt.Hauptstr.100**
176 Poser, P., Reformunterlagenfbr., Stollb.Str. 21
157 Püschmann, E., Tiefbau, Thriemerstr. 45
145 Püschmann, W., Tischlerei, Chemn.Str. 53
62 **R**obentisch, Gertrud, Zigarren, Oelsn.Str. 16
153 Reichel, Franz, Kol.-W., Ursprung
6 Reichsbahn, Bahnhof u. Güterabfertigung
183 **Dieselbe, Güteragentur Ursprung**
30 Reichsluftschutzbund
319 Reichspost, Postamt
110 Dies., Poststelle Seifersdorf
109 Dies., Poststelle Ursprung
19 **Reinhold, Dr. Walter, Arzt, Am Markt 1**
265 **Richter, Alfred, Kol.-W., Neu-Oelsnitz.**
232 Richter, Alfr., Brennmaterialien, Chemn.Str. 34
75 Ruck, Dr. Fritz, Zahnarzt, Am Markt 1
46 **Sächs. Kohlenstaubfabrik, Wiesenstr. 12.**
295 **Gebr. Scheiter, Masch.-Fbr., Niederwürschnitz.**
1 **Schelle, Aug., Buchhdlg., Stollb.Str. 13**
163 Schiebold, Kurt, Friseur, Stollb.Str. 34
115 Schindler, R., Fahrzeugrepar., Kirchberg
272 Schmidt, Fritz, StollbergerStr. 10
72 **Schmidt, Max, Viehhdlg., Südstr. 61.**
123 Schönfeld, Br., Malerwerkstätten, Gleisstr. 4
117 Schubert, Rob., Zigarren, Stollb.Str. 6
206 Schubert, Arthur, Gartenbau, Poststr. 20
27 Schulz, Dr. Kurt, Zahnarzt, Poststr. 2
201 Schulze, Max, Fleischermstr., Hohenst.Str.
79 Schulzes Gardinenhaus, Bismarckstr. 2
293 Schuster, Art., Elektr. Anl., Thriemerstr.5
237 **Schwalbe, Alfred, Futterm., Südstr. 62.**
131 Seifert, Dr. Hans, Arzt
60 Selbmann, Walter, Dentist, Marktg. 2
263 **Seltmann, Ad., Bierhdlg., Stollb.-Str. 14.**
162 **Spar-, Kred.- u. Bezugsver. f. Erlb. Kirchbg.**
177 **Springer, Herm., Lebensm., Hohenst.Str. 74**
129 **Stadtbad, Inh. Arthur Hänig**
104 Stadtbank, Girokasse u. Sparkasse, Poststr. 2
101 Stadtverwaltung, Lugau
297 **Starke, Max, Landwirt, Wiesenstr. 25.**
160 **Starke, Rich., Prokur., Wiesenstr. 23**
149 Stein, Rud., Fische, Chemnitzer Str. 51
222 **Steinbach, Rud., Baumschulen**
4 **Thams & Garfs, Kaffeelager, Stollbergerstr. 17**
278 **Thielen, Fr. Wilh., Ingen., Landh. Seifersdorf**
204 Thielen, K. H., Ing., Am Bahnhof 3
74 W. Thieme & Co, Bestatt.-Überführ., Stollb. Straße 52
142 Tostmann, Reinh., Handschuhstickerei, Seifersdorf
43 **Tuchscherer, Emil, Ofenverkauf, Güterstr. 2**
166 **Uhlig, Albin, Strumpffbr., Chemn.Str. 90a**
38 **Unger, Paul, Kol.-W., Stollbergerstr. 28**
7 **V**erkaufsst. der Sprengstoff-Verk.Ges. mbH
290 **Vetter, Max, Sägewerk, Hohensteinerstr. 58.**
29 Vogel, Dr. med., Arzt, Gartenstr.
83 Vogel, W., Fleischwr., Ob.Hauptstr. 33
28 **Wagner, Albert, Install., Ob. Hauptstr. 4**
39 Walther, M., Eisengießerei, OelsnitzerStr. 64
150 Werkluftschutz-Ortsvertr.Stelle, Flockenstr. 7
61 Wilhelm, E., Handschuhfbr., Lichtenst.Str. 66
3 **Z**iegelwerk Herm. Möckel KG
22 Ziegler, H., Elektr. Anl., Niederwürschnitz, StollbergerStr. 35
205 Zschirpe, Otto, Kohlen, Niederwürschnitz, HohensteinerStr. 88

Lugetal (üb. Flatow) [Pommern]

38 **B**elz, Bernhard, Tischlermstr.
14 Belz, Gustav, Bauer, Karlsdorf
12 Belz, Konrad, Bauer, Abbau
41 **G**ichy, Alfons, Sägewerkbesitzer
23 **D**obberstein, F., Landw.
27 Dobberstein, Wilhelm, Landwirt, Abbau
24 **Ev. Pfarramt Königsdorf.**
25 **Frank, Paul, Landw., Abbau**
16 **G**ehrke, Hermann, Bauer, Karlsdorf
33 Gemeindeverwaltung (Bürgermstr.)
40 Gemeindeverwaltung (Bürgermstr.) Karlsdorf
37 Gemeindeverwaltung Königsdorf
36 Gemeindeverwaltung Proch
17 Gendarmerieposten
32 **K**ath. Pfarramt, Lugetal
31 Königsd. Spar- u. Darlehnsk. Königsdorf
15 **L**enz, Karl, Gastwirt
28 **N**eumann, Paul, Bauer, Abbau
43 Neumann, Theodor, Lehrer, Kirschdorf
13 **P**ranke, B., Bedachungsgesch., Abb.
35 **R**eichsarbeitsdienst f. d. weibl. Jugend
21 **S**auer, P., Bauer, Abbau
18 Schulz, Gustav, Königsdorf
30 Schur, Hermann, Bauer, Abbau
39 Schwesternstation Königsdorf
29 Strek, Emil, Gastwirtschaft
42 Suchy, W., Fleischermstr.
10 **T**etzlaff, Fritz, Maschinen, Königsdorf
26 **W**erth, Ferdinand, Mühlenbes., Abbau.
22 **W**eyer, Reinh., Gastwirt, Königsdorf.

Luggau (Kärnten)

1 **G**endarmerieposten
2 **R**eichsfinanzverwaltung, Zollaufsichtsstelle

Luhe-Wildenau (Oberpfalz) [Bay.]

3 **Gendarmeriestation. Luhe.**
13 v. **H**irschberg, Frhr. Hermann, Landwirt
10 **M**üller, Hans, Kiesgruben
4 **Neumann, Gg., Gasthofbesitzer.**
16 **O**stermeier, Dr. Georg, Arzt, Markt
5 **P**rößl, Georg, Landwirt, Schwanhof
2 **Q**uarzsandwerk Josef Zapf
14 **R**eichsbahn, Bhf. Luhe-Wildenau
15 Dies., Bahnhof Luhe (Markt)
18 **S**chärtel, Lorenz, Gastwirt. Neudorf
19 Schmid, Georg, Lokom.-Führer, Haselhöhe
8 **Schmidt, Michael, Schreinerei.**
6 Spar- u. Darlehnskasse Luhe eGmbH
9 Stadler, Johann, Pfarrer, Luhe, Markt
12 Straßer, Jos., Luhe, Markt

Luisenberg (üb. Insterburg) [Ostpreußen]

07 **A**bromeit, Fritz, Fleischermeister
30 **B**eyrau, Fritz, Bauer, Tummau
10 Bindert, Otto, Bauer, Eichenberg
24 Burnus, Bauer, Gr.Stobingen
46 **D**umschat, Gustav, Tischlerei, Luisenberg
28 Duscheleit, Eduard, Luisenberg
19 **F**eierabendhaus des Landkr. Insterburg
37 Försterei (Revier-), Eichenberg
38 Försterei (Revier-) Wengerin
08 Forstamt Eichwald
09 **G**endarmerie
27 Gessat, G., Bauer, Hoffnungsbrück
43 Guksch, Karl, Bauer, Tannenschlucht
25 **H**aarbach, Friederike, Landw., Tannenschlucht
31 Hagen, Hans, Sturmführer, Angermoor
42 Hahn, Fritz, Vorsteher, Angerbrück
13 Hetz, Artur, Mühle, Luisenberg
33 Hollstein, Otto, Möbelfbr.
41 **J**enett, Herm., Gasthaus, Stobingen
22 **K**oller, Alfr., Bauer, Tannenschlucht
40 **L**adensadk, Bürgermstr., Gr.Stobingen
34 Landjahrlager Luisenberg
36 Lukat, Otto, Bürgermstr., Eichenberg
06 **M**anweiler, Melchior, Holzschuhfbr., Abb.
39 May, Fritz, Bäckerei
15 **N**essowitz, Joh., Bauer, Sampowen
12 **P**allowitz, August, Bauer, Luisenberg
20 **R**eichspost, Poststelle I
17 Reiner, Albert, Bauer, Hoffnungsbrück
41 Reuter, Bauer, Gr.Stobingen
18 **S**ado, Max, Lehrer, Angermoor
14 Schimkat, H., Kaufmann
29 Sinnhuber, Max, Landw., Luisenberg
26 v. Skepsgardt, Horst, Ldw., Eichenberg b. Luisenberg
23 Sperl, Ernst, Bauer, Bergfriede
32 Stege, Otto, Schmiedemstr., Tammau
16 **Z**ander, Ch., Bauer, Angerbrück

Luisenfelde (Kr. Hohensalza) [Wartheland]

21 **B**erger, Hans, Landw., Volkershausen
3 Bezirksamt
5 Busse, Otto, Kolonialwaren
7 **D**arlehnskasse
23 **F**riedrich, Max, Kolonialwaren
6 Friedrich, Wilhelm, Breitenfurt
15 **G**endarmerieposten
13 Gutsverwaltung Dreilinden
22 Gutsverwaltung Reisicht I
17 **H**ammermeister, Hermann, Treumark
4 Heuchert, Hans, Oswinshofen
1 **K**orff, Baron Leopold, Gutsverw., Pottenstein
2 **L**emke, Walter, Amtskommissar, Oswinshofen
12 Ludwig, Rich., Schönau
8 **M**ühle Luisenfelde, Ing. J. Scheuer
10 Müller, Alfons, Wirtschaftsführer, Breitenfurt
9 **N**S.-Schwesternstation

Lulkau (üb. Thorn) [Westpr.]

8 **A**mtskommissar d. Amtsbezirkes Ostichau
4 **D**omäne Sängerau
2 **F**örsterei Sängerau
12 **G**endarmerieposten
1 Gut Ernstrode
3 Gut Rosenberg
5 **L**ander
9 Lulkauer Spar- u. Darlehnskassenverein
11 **S**chwartz, Paul, Gaststätte
6 Städt. Revierförsterei Ollek
10 **W**üstenhagen, W.
7 **Z**erajathke, Kurt

Lunden (Holstein)

438 **A**nhalt, Aug., Gastwirt, Karolinenkoog
205 Anhalt, Theodor, Gastw., Friedrichstr. 82
364 Apotheke, Inh. Ernst Oeser Wilhelmstr. 64
203 Arbeitsamt Heide, Nebenst., N.Bahnhofstr. 45
400 Aufbaulehrgang, Staatl.
272 **B**ätjer, Gustav, Landesprod., Gänsemarkt 113
230 Barteld, Adolf, Kfm., Friedrichstr. 106
411 Bartels, Cäcilie, Hemshof S..Annendamm
315 Bartels, Willy, Gastw., Oesterfeld, Fährhof
344 Behrens, Christine, Feinkost
342 Bendixen, Elsa, Lehe
285 Bödewadt, J.-Andr., Eillastverk.
405 Boysen, Johs., Autoreparatur, Wilhelmstr.
232 Bruhn, Otto, Landesprod., Friedrichstr. 9
307 Bülck, E., Hebamme, Süderbahnhofstr. 120
265 Bünz, Hermann, Landw., Groven
243 Buske, Richard, Schmiedemstr., Lehe
361 **C**arl, Peter, Bürgermstr., Krempel
383 Carstens, Johann, Landw., Hehm
239 **Clausen, Joh., Tiefbau, Brunnenstr. 79.**
370 Claussen, Hans, Landwirt, Bargen
417 Claußen, Peter, Gastwirt, St.Annen
204 Cornils, C., Landw., Nord.Bahnhofstr. 44
279 **D**aniels, Hans, St.Annendamm
306 Dethlefs, Ernst, Bauer, Wollersum
286 Dethlefs, Hans, Bauer, Dahrenwurth
328 Dethlefs, Rudolf, Landw., Lundener Koog
403 Dethlefs, Walter, Landw., Nesserdeich
384 Diercks, Eggert, Bauer, Flehde
220 Diers, Carsten, Gemüse-Großhdlg.
260 Dreeßen, Albert, Landwirt, Wollersum
227 Dreessen, Else, Bäuerin, Groven
340 Dreessen, Heinr., Schäfereibes., Preil
289 Dreesen, Nikolaus, Bauer, Groven
268 Dreßen, Willi, Heißmang., Karolinenk.Ch.
259 Drews, H., Malermstr., Bahnhofstr. 108
212 Dührsen, Jul., Bauer, St.Annen-Neufeld
301 Duis, Karl, Gemischtwr., Lehe
238 **E**ggers, Chr., Kohlenhdlg., Karolinenkoog
287 Eggers, Ernst, Bauer, Karolinenkoog
402 Eggers, Otto, Bauer, Karolinenkoog
252 Ehlers, Herbert, Händler, Lehe
337 **Ehlers, Joh., Schlachter, Friedrichstr. 14.**
406 Ehlers, Karl-Herm., Bauer, Groven
297 Elektrizitätsgen.
395 Elsen, Johs., Rehm
431 Ewaldsen, Lorenz, Süder-Bahnhofstr.
264 **F**rauen, Heinr., Bauer, Hemme
343 Freese, Herm., Gasthof, Friedrichstr. 12
233 Friede, Dr. Hans, prakt. Arzt
(233) Friede, Dr. Lisbeth, prakt. Ärztin
226 **Friederichs, Gustav, Gastwirt, Wilhelmstr. 90.**
311 Fuhlendorf, J., Samenzucht, Hemmerwurth
386 **G**endarmerie-Gruppenposten Lunden
320 Gendarmerie-Einzelposten I
247 Gendarmerie-Einzelposten II
321 Gloyer, Harald, Kol.-W., Krempel
387 Godbersen, Broder, Viehhdlr., Friedrichstr.
308 Gröhn, Georg, Gräser, Flehde
241 Gröhn, Hans, Bauer, Krempel
410 Gröhn, Otto, Bauer, Hehm
323 Groth, Claus, Kohlen, Gänsemarkt 111
278 Guth, Heinr., Bauer, Lundener Koog
266 Guth, Klaus Gehlsen, Bauer, Hauberg
352 Guth, Paul, Bauer, St.Annen-Oesterfeld
269 **H**agemann, Joh., Brenntorfverkauf, Rehm
309 Hamkens, Ernst, Landw., N.Bahnhofstr. 41
310 Hansen, Magda, Am Markt 17
222 Happe, Emil, Aufwaschtische, Wilhelmstr. 40
424 Harder, Richard, Schmiedemstr., Wilhelmstr.39
280 **Hartz, Minna, Gärtnerei, Brunnenstr. 80**
351 Hebbel, Hans Herm., Schmiedemstr., Lehe
425 Heim, Claus, Bauer, Österfeld
216 **Heims-Gasthof, Inh. Hille, Wilhelmstr. 88**
348 Hennings, Detlef, Bauer, St.Annen-Oesterfeld
334 Hens, Carl, Fische, Bergstr. 70
253 **Hildebrand, Fritz, Stellmacher, Gänsemarkt 90**
(216) Hille, Dr. Magdalene, Zahnärztin
304 Honnens, E. A., Eisenwr., Wilhelmstr. 32
242 **Jansen, Aug., Viehhdlr., Nord.-Bahnhofstr.100**
358 Jansen, Georg, Viehhdlr., Wilhelmstr. 22
303 Johannsen, Willi, Dahrenwurth
215 **Johannsen, Willy, Bahnhofshotel**
240 Johannsen, Willy, Bauer, Wollersum
262 **Jührend, Ernst, Kohlen, Luisenstr. 108**
336 **Jührend, Hinr., Landeserzeugn., Luisenstr. 44**
235 **Karstens, Georg, Schlachter, Wilhelmstr. 97.**
270 **Karstens, Johannes, Bauer, Nesserdeich**
390 Karstens, Willi, Bauer, Nesserdeich
291 Kerker, Wilh., Autoverm., Wilhelmstr. 8
276 Kielholz, Max, Bauer, Lundener Koog
277 **Kirchspielschreiberei Lunden, Wilhelmstr. 93**
201 Kölln, J. H., Holzhdlg., Süder-Bahnhofstr.
300 **Koesling, R., Schmiedem., St. Annen-Damm**
223 Kollmeier, Fritz, Gastw., Gänsemarkt
355 **Krumminga, Hch., Photograph, Wilhelmstr. 21**
225 Gebr. Kuberg, Gärtnerei, Gänsemarkt 16
385 **Kühl, Hinr., Bäckermstr., Cl.Harmsstr. 6**
219 **L**andesbrandkasse, E. Heinsohn, Lundenerkoog
322 Lange, Carl, Dentist, N.Bahnhofstr. 32
258 **Lausen, Asmus, Bäckerei, Wilhelmstr. 66.**
318 Lindemann, Meta, Heißmangel, N.Bahnhofstr.
356 Looft, Georg, Landw., Karolinenkoog
319 Looft, Wilh., Bauer, Hemmerwurth
326 Lorenzen, Herm., Landesprod., St.Annen
341 **Maaß, Ernst, Mühlenbes., Lehe**
228 May, Dr., R.A. [N], Norderbahnhofstr. 37
389 **Meier, Karl, Klempner, Luisenstr. 42**
324 Mittelschule u. Volksschule
251 Möller, Johann, Bürgermstr., St.Annen
292 **Neber, Johs., Kfm., Friedrichstr. 29.**
316 Niestadt, Hinr., Bäckerei, Rehm
277 NSDAP., Ortsgruppenleitung, Werner Oeser
371 Dieselbe, NS.-Schwesternstation
273 **O**bermöller, Joh., Dachdecker, Lehe
427 Off, Chr., Kirchenkasse, Wilhelmstr. 44
255 **Pastorat St. Annen**
281 Pastorat Lunden I, Cl.Harmsstr. 12
345 Paulsen, Gustav, Meiereibes., Westerstr. 78
349 **Peters, Johannes, Schlachter, Wilhelmstr. 25.**
373 Peters, Richard, Landesprodukten
363 Peters, Wilhelm, Gastw., Schlichting
218 **Petersen, Peter, Bäckerei, Wilhelmstr. 88.**
263 Postel, Meino, Bauer, Mahde
362 Postel, Wilh., Landw., Mahde
295 Preiler Außendeichs-Interessentschaft, Preil
250 **R**ausch, Dr. E., Tierarzt, Schulstr. 23
359 Reichsarbeitsdienst, Abt. Bargen
221 **Reichsbahn, Karolinenkoog**
202 **Dieselbe, Lunden**
312 Reichspost, Postamt
267 Reimers, Minna, Bierverl., Friedrichstr. 56
327 Richter, E., Schlachter, Chausseestr. 91
302 Rickert, Therese, Hebamme, Wilh.Str. 23
229 Ries, Heinrich, Autoschlosserei, Rehm
282 **Rohde, Joh. H., Kfm., Wilhelmstr. 11.**
257 Rolfs, Reimer, Bauer, Dahrenwurth
237 Roß-Kielholz, Joh., Pächter, Flederwurth
297 **S**aß, Herm., Elektromstr., Wilhelmstr. 37
428 Schachtel, G., Bz.-Schornsteinfegermstr., Friedrichstr. 54
338 Schleswig-Holsteinsche Bank, Zahlstelle
330 Schmidt, Christine, Tankstelle, Wilhelmstr. 62
401 Schmidt, Hinrich, Bauer, Dammsfeld
296 **Schmidt, Joh., Gemüsebau, Lehe**
347 **Schmidt, Theod., Gastwirt Flehde.**
271 Schmidt, Wilh., Gastw., St. Annen
313 Schmoock, Heinr., Wehrführer, Friedrichstr.
317 Schmuck, Eduard, Friseurmstr., A.Markt 63
339 Schramm, Friedr., Lebensmittel, Wilhelmstr.92
236 **Schramm, Wilh., Getreide, Markt 83.**
413 **Schröder, Jul., Zementwr., Gänsemarkt 90.**
367 Sötje, Walter, Bauer, Flehde
432 Spar-Bezugs- u. Absatzgenossenschaft eGmuH
224 Sparkasse, Norder-Dithmarscher, Hptzwgst.
350 **Stäcker, Nikolaus, Zimmermstr., Lehe.**
217 **Stange, Carl F., Weinhdlg., Wilhelmstr. 102.**
357 Stiebel, Bernhard, Kfm.
372 Stock, Rudolf, Prüfer
275 **Thießen, Hermann, Bürgermstr., Rehm**
293 Thomsen jr., Gust., Mühle, Rehm
325 Thomsen, Hans, St.Annen-Österfeld
290 Tietjens, Ernst, Bauer, Lehe
208 **Timm, Albert, Buchdruck., Schulstr. 22**
207 Tomczak, Dr. A., Arzt, Norder Bahnhofstr. 34
209 **Volkens, C. F., Kol.-W. u. Getr., Friedrichstr.70.**
298 Voß, Hinr., Bauer, Mahde
244 Voß, Rich., Bürgermstr., Schlichting
433 **W**estholsteinische Bank, Wilhelmstr. 36
426 Wiborg, Ernst, Bauer, Karolinenkoog
284 Wiborg, Franz, Bauer, Karolinenkoog
214 Wiborg, Georg, Bauer, Karolinenkoog
246 Wiborg, Heinr., Landw., Karolinenkoog
234 Wiborg jun., Joh., Bauer, Karolinenkoog
261 Wiborg, Joh. Gg., Bauer, Karolinenkoog
210 Wiebers, Hans, Rinderdung, Wilhelmstr. 1
380 Wiekhorst, Joh., Bauer, St.Annen
206 Wiesner, Magnus, Rehm
245 Witt, Joh., Bauer, Mahde
254 Gebr. Wulf, H.- u. D.-Kleidung, Wilhelmstr. 91
274 Wulff, Hans, Bäckerei, Friedrichstr. 58
353 **Z**abel, Wilh., Bäckermstr., St. Annen

Lundenburg (Niederdonau)

☛ *Unt* = Unter Themenau (Niederdonau)
3 **A**ktienbrauerei u. Malzfabrik, Liechtensteinpl.
58 Allg.Ortskrankenk. f. Niederdonau, Göringstr.78
30 Amtsgericht Lundenburg, Fr.Ludw.Jahnstr.
176 Apotheke „Zum Bahnhof", H.Göring-Str.
47 Apotheke „Zum goldenen Hirschen", Konr.-Henlein-Str. 13
81 Arbeitsamt Lundenburg, R.Heß-Str. 21
192 Arbeitsgem. Ing. Bachheimer-Neumayer, Schuster u. Stöhr, Baustelle Theimwald
147 Aschauer, Anni, Kaufhaus, Konr.Henlein-Straße 11
114 **B**ahnhof, Vermittlungsstelle

28 Berufsschule Lundenburg
Immanuel-Kant-Gasse 1

169 Bezirksstraßenaufsicht, Feldg. 60
120 Bezirkszollkommissar (G), Ad.Hitler-Pl. 13
172 Blažcy, Jos., Autotaxi, *Unt* Göringstr. 287
159 Bollinger, Matt., Zimmermstr., Kleistg. 11
107 Breyzek, Jos., Baumstr., Adm.Horthy-Str. 33
46 Buchmann, Anton, Kohlen, Ad.Hitler-Pl. 2

44 Bürgerliche Vorschußkassa
für Lundenburg und Umgebung m. b. H., Friedrich-Ludwig-Jahn-Str. 9

105 Bürgerliche Vorschußkasse in Unter-Themenau
168 Bürgermstr. — Stadtverw., Ad.Hitler-Pl. 1
2 Bürgermeisteramt, Ad.Hitler-Pl. 1
132 Černy, Rob., Gastw., H.Koller-Str. 70
32 Chlanda, W., Buchdruckerei, Körnerstr. 4

110 Anton Cihlar Bahnhof-restaurant

75 Creditanstalt Bankverein, H.Göring-Str. 27
184 **D**ellagiacomo, Jos., Zementwr., Henleinstr. 28
169 Drabek, Herm., Straßenmstr., Feldg. 60
177 Drescher, Jos., Modewr., Henleinstr. 23
199 **E**igner, Franz, Obst, Roseggerg. 2
149 Elz, Süßwaren, Andreas-Hofer-G. 4
40 **F**erst, Franz, Bierniederlage, Malzg. 18
48 Fidrmuc, Dr. Georg, Notar, Fr.L.Jahn-Str. 21
71 Ders., Wohnung, Adm.Scheer-Ufer 12
123 Filmbühne, H.Koller-Str.
84 Freiw. Feuerwehr, Adm.Raeder-Kai
34 **Fürst Lichtenstein'sches Forstamt Lundenburg, Friedrich-Ludwig-Jahn-Str. 23**
31 Fürstl. Liechtenstein'sche Forsteinrichtungskanzlei, Liechtensteinpl. 2
193 Brüder **G**alus, Maschinenfbr., Unt.Themenau
79 Gauwerke Niederdonau AG, D.Eckart-Str. 50
133 Geheime Staatspolizei. Grenzpolizeipost., Bahnhof
2 Gemeindeamt, Ad.Hitler-Pl. 1
70 Gemeindeamt Unter-Themenau
189 Gendarmerieposten Unter-Themenau
188 Glos, Maxim., Zentralheizung., Gymnasiumg. 6
54 Grausam, Otto, Buchhandlg., H.Göring-Str. 2
9 Großeinkaufsgesellschaft GmbH, Kol.-W., K.Henlein-Str. 24
17 Gutsverwaltung Johanneshof
16 Gutsverwaltung, *Unt* LundenburgerStr. 55
11 Hacke, Wilh., Dipl.-Ing., H.Göring-Str. 761
10 Hajduk jr., Joh., Möbelfbr., Zeile 41
160 **Johann u. Eduard Hajduk Herstellung von Möbeln, Bautischlerei, Sargmagazin, Brünner Straße 61**
36 Hampe, Otto, Dir., Imm.-Kant-G. 32
67 Hampl, Franz, Kfm., Pl.d.8.Oktober 4
163 Hauptschule f. Jungen, Ad.Scheer-Ufer

183 Hauptschule für Mädchen
Direktion, Ruderergasse 1

51 Havránek, Marie, Kohlen, H.Göring-Str. 16
110 **Heimat-Lichtspiele, Besitzer Karl Kalckstein, Adolf-Hitler-Platz**
62 Hlavka, Franz, Drogerie, H.-Göring-Str. 52
142 Höß, Anton, Schlosserei, Rud.Heß-Str.
112 / 125 **Holzindustriewerke Fürst von Liechtenstein, Lundenburg, Mackensenstraße**
64 Hotel Grand Hotel, Herm.Göring-Str. 10
128 Hotel „Wiener Hof", Hermann-Göring-Str. 1
80 Hwezda, Karl, Baumstr., Feldg. 70
42 Ingenieurschule, Staatl., Adm.Raeder-Ufer 19
86 **Jäckl, Karl, Holz-, Kohle- u. Baumaterialienhandlung, Brünner Straße 1**
186 Jankovič, M., Holzhdlg., Dr.M.Luther-Str. 53
25 **K**akac, Joh., Elektrohdlg., H.Göring-Str.
166 Karlin, Lida, Gemischtwr., *Unt* Borow.Str. 275
19 Kaufmännische Wirtschaftsschule
63 Kochwalter, Mich., Fleischer, H.Göring-Str. 56
138 Koller, H. J., Konditorei, K.Henlein-Str. 2
89 Komanek, Dr. Rud., Arzt, Adm.Raeder-Kai 7
213 Koschik, Josef, Arch., H.Koller-Str. 57
181 Kreisbaumstr. d. Landkr. Nikolsburg, Gr. Zeppelin-G. 1880
148 Kreuzer, Ant., Kaufhaus, Ad.Hitler-Pl. 14
52 Kriminal-Polizei Stelle Lundenburg
55 Krutak, Rob., Autotaxi, Adm.Scheer-Kai 16
106 Kugler, Rud., Getreide, Ad.Hitler-Pl 4
161 Kugler, Rud., Walzmühle, Brünner-Str. 57
150 **Kunzmann, Otto, Fachdrogerie Lundenburg (Niederdonau) Konrad-Henlein-Straße 8**
179 Kuta, Ed., Maler, K.Henlein-Str. 3
131 **Landauf, Franz, Erste Lundenburger Sodawasser- und Essigfabrik, Lundenburg (N.D.), Konrad-Henlein-Straße 19**
69 Länderbank Wien AG, Fil. Lundenburg, K.-Henlein-Str. 84
171 Landesschützenkomp. 3/XII/XVII, Hitlerpl.
58 Land.-Versich.-Anstalt, Göringstr.
78 Landwirtschaftliches Lagerhaus
65 Landw. Genossenschaftsmolkerei, Jahnstr.
6 Land. Zucker AG, Rud.Heß-Str.
7 Lorenz, Rud., Installat., Holzweberg. 33
1 Lundenburger Schloßbrauerei u. Malzfbr. AG, Liechtensteinpl.
126 Lundenb. Zuckerraffinerie AG, Mackensenstr. 15

100 Malzfabrik Unter-Themenau
M. Friesacher & Söhne, Lundenburg

61 Mardešić, Franziska, Fischkonserv.-Fbr.
194 Mayreder, Kraus & Co., Ing.-Bauges. mbH, Bahnhof
195 Dies., Baust. Lundenburg-Theinwaldbrücke
152 Menšik, Joh., Autofuhrw., Schlageterg. 27
204 Müllner, Alois, Fleischerei, Hitlerpl. 16

212 E. u. H. Naegelin, Wäscherei, Eckart-G. 4
118 Nawratil, Joh., Maler, Göringstr. 8
111 Nepras, Karl, Modewarenhaus, Hermann-Göring-Straße 23
57 Nemetschek, Franz, Bauunternehmen, Hoch- u. Tiefbau, Hermann-Göring-Str. 35
174 Neue Wiener Bauges. Handl & Co., *Unt* Altes Zollhaus
208 Novak, Jos., Kleider, Mussolinistr. 7
122 NSDAP., DAF., H.Göring-Str. 76
101 Dies.,NSKK.-Motorstandarte196,Henleinstr.30.
95 Dies., Amt f. Volkswohlfahrt, Henleinstr. 28
88 Osička, Ferd., Fleischer, Herm.Göring-Str. 21
197 Pacas, Wenzel, Waffen, H.Göring-Str. 42
182 Palka, Karl, Schilder, Göringstr. 45
185 Petrik, Franz, Elektro-Radio, H.Göring-Str.
108 Pfarramt, Kath., Ad.Hitler-Pl. 8
14 Pfeiffer, Otto, Direktor, Tirolerg. 1349
190 Gottfr. u. Eugen. Pokorny, Farben, Hitlerpl. 19
76 Poppe, Karl, Bäckerei, H.Göring-Str. 6
102 Rakon. u. Unter Themen. Keram.Werke AG
121 Reichsneubauamt, Goethestr. 30
281 Reichspost, Postamt I
298 Dies., Postamt II
93 Dies., Postamt III
98 Dies., Postamt Unter Themenau
141 Reichsst. f. Getreide, Futterm. u. sonst. landw. Erzeugnisse
50 N. Rella u. Neffe, Bauges., Baust. Theinwald
173 Restaur. z. gold. Apfel, Göringstr. 47
43 Röminger, Felix, Verkauf von Eisen und Eisenwaren, Adolf-Hitler-Platz 21
4 Rossak, M., Eisenhandlg., Konr.Henlein-Str. 18
96 Roswit, Milada, *Unt* Lundenb.Str. 553
170 Rotes Kreuz, Deutsches, Am Bahnhof
187 Ruder-Verein Lundenburg v. 1874, Rudererg.
27 Schaden, Karl, Schnittgroßhl., Ad.Hitler-Pl. 26
180 Schmidt, Franz, Fleischer, Pl.d.8.Oktober 3
207 Schönwiese, Rob., Maler, Henleinstr. 22
103 Schram, A., chem. Fabriken, Unter-Themenau
178 Schrempel, Emerich, Komm.-Ltr., Adm. Scheer-Kai
113 Schübler, Karl, Schmiede, Körnerstr. 3
49 Schülerheim d. Staatl. Oberschule f. Jungen, Direktion
23 Schülerheim der Staatl. Oberschule für Jungen in Lundenburg. Verwaltung, Friedrich-Ludwig-Jahn-Straße 5
87 Dass., Küchenleitung, Frdr.-Ludw.-Jahn-Str. 14
8 Schultes, Pet., Fleischerei, H.Göring-Str. 9
77 v. Schürer, Dr. Leop., R.-A., L.Jahn-Str. 1
5 Schutzpolizeidienstabteilung, Lundenburg, Adolf-Hitler-Platz 7
151 Schweinberger, Rudolf, Spedition, Möbeltransport, Lagerung
137 Schwetz, Karl, Wildmstr. a. D., Adm.Horty-Gasse 2
145 Seethaler, L., Bäckerei, Fr.L.Jahn-Str. 17
155 Seidel, Friedr., Buchdruckerei, Eckartg. 35
91 Smyčka, Joh., Zementfbr., *Unt* Barowitschkastraße 79
139 Soukup, R., Gurkeneinleg., H.Göring-Str. 62
56 Sparkasse Lundenburg Friedrich-Ludwig-Jahn-Straße 1
53 Sporthaus Paul Pfeiffer, K.Henlein-Str. 39

Staatl. Ingenieurschule
Lundenburg N.-D., Admiral-Raeder-Ufer 19
Fernruf 42

49 Staatliche Oberschule für Jungen, Benito-Mussolini-Straße 1

2 5 167 168 Stadtverwaltung
Lundenburg/N.-D.
Adolf-Hitler-Platz 7
Nach Geschäftsschluß:
2 Dies., D. Bürgermeister, Ad.-Hitler-Pl. 7
5 Dies., Schutzpolizeidienstabt., Ad.-Hitler-Pl. 7
167 Dies., Wasserwerk, Karl-Hans-Strobl-G. 10
168 Dies., Stadtverwaltung
130 Stadtverw., Ludw.Jahn-Str. 11
134 Dies., Abt. Wirtschaftsamt
203 Städt. Hauswirtschaftsschule, Hitlerpl. 1
117 Städt. Friedhof, Karl Bernhart, Mackensenstr.
198 Städt. Gärtnerei, Hitlerpl. 1
167 Städt. Wasserwerk, Ad.Hitler-Pl. 1
68 Stiawa, Dr. Friedr., R.-A., Hitlerpl. 13
169 Straßenmstr. H Drabek, Feldg. 60
206 Svitavsky, Joh., Radio, H.Göring-Str. 56
135 Syrowatka, Karl, Gasthaus, Hotel, Gute Küche, Gepflegte Getränke, Solide Preise, Heinrich-Koller-Straße 1
41 Technische Nothilfe, H.Göring-Str. 5
74 Tesarik, Johann, Uhrmacher, Zeile 98
21 Thavaregulierung Lundenburg, Ad.Scheer-K.
156 Thorausch, Rud., Fleischer, Stroblg. 20
85 Tutschek, Dr. Franz, Arzt, Kollerstr. 4

Hans Unger
Spedition, Lagerhäuser
Lundenburg/N.-D., Hermann-Göring-Str. 20
Ruf 24

66 Fr. Vaculik & Sohn, Möbelfbr., Göringstr. 15
196 I. Völker, KG, Baust. Theinwald
165 Vrana, Gottl., Schlosserei
33 Vrana, J. V., Automatische Walzmühle, Lichtensteingasse 1
200 Wagner, Hans, Baumeister und Architekt, Lundenburg (Niederdonau), Immanuel-Kant-Gasse 9

Franz Walda
Fruchtsäfte, Mineralwässer, Likörerzeugung
Lundenburg/N.-D., Malzgasse 7
Fernruf 35

59 Wanschura, Josef, Autotaxi, Th.Körner-G. 8
167 Wasserwerk, Städtisches, Lundenburg, Karl-Hans-Strobl-Gasse 10
173 Watzek, G., Gaststätte, Göringstr. 47
144 Watzka, Jos., Autorepar., Feldg. 52
90 Wehrmacht, Heeresbaultg., Henleinstr. 27
140 Dies., Heeresstandortverwaltung
116 Dies., Heeresverpflegungsamt, Mackensenstr. 15
60 Wellisch, Felix, Dr., Jahnstr. 1
175 Wirtschaftsberater d. Wirtschaftskreises Lundenburg, Ad.Hitler-Pl. 19
97 Zikmund, Franz, Kfm., Unter-Themenau
95 Zollaufsichtsstelle (G), Breitenhof
120 Zollkommissar (G), Ad.Hitler-Pl. 13
6 Zuckerfabrik, Rud.Heß-Str. 10

Lungötz i. Lammertale (Salzburg)

4 Försterbezirk Gappen
5 Försterbezirk Neubach
3 Kaindl, Matth., Sägewerk
2 Vogl, Ludw., Lederfbrkt., Mattighofen

Lunz a. See (Niederdonau)

28 Alberti, Bertha, Wirtschaftsbes., Lunzamt 36
8 Bahnhof Lunz
30 Biologische Station, Lunz a. See
10 Bürgermeisteramt, Nr. 13
11 Crammer, Rudolf, Warenhaus
17 Dienstl, Julius, Kaufmann
16 Dworschak, Anton, Goldwr., Lundorf 28
14 Erlebach, Josef, Gasthof Zur Taverne
18 Fugger, Karl, Bahnhof-Restauration
31 Gau-Jugendheim, Seereith
23 Gendarmerieposten, Lunzdorf, Nr. 32
3 Grubmayr, Gustav, Gasthof, Nr. 34
13 Heigl, Anton, Sägewerk
7 Huber, Louis, *Baugeschäft, Ybbshofgarage*
22 Kreipl, Karl, Bauklempner, Nr. 15
1 Kupelwieser'sche Guts- u. Forstverw., Seehof
25 Langecker, Hubert, Autotaxi-Unternehmung, 2
5 Pappen- u. Holzstoff-Fbr., Ges.mbH
27 Pfarrmat
4 Plaimauer, Leopold, Ingenieur, Zimmermeister, Sägewerk und Holzhandlung
2 v. Raab, Franz, Ritter, Waidmannsruh
12 Schrenk, Adolf, Maurermstr., Lunzdorf 48
29 Schulleitung, Lunzdorf 42
9 Schwaighofer, Ignaz, Bäckerei
24 Schweighofer, Franz, Elektrotechn.-Anst. Nr. 4
6 Skedl, Hermann, Dr., Lunzamt 33
15 Sparkasse d. Stadt Waidhofen a. d. Ybbs
20 Steininger, Georg, Bäckerei
26 Steinkohlengew. Glückauf, Kl.Gstetten 25
21 Weinzettl, Franz, Gasthofbes., Nr. 29
19 Wieselburger Aktien-Brauerei, Bierdepot

Lunzenau (Mulde) [Sachsen]

380 Adler-Drogerie Meister, Altenb.Str. 181
394 Allgemeine Baugen. eGmbH, Rochsburg 15e
336 Allgem. Ortskrankenkasse, Friedhofstr. 290b
231 Arnold, Louis, Getreide, Hohenkirchen.
417 Arnold, Walther, Bürgermstr., Hitlerstr. 227
443 Auer, Martin, Fleischer., Platz d.SA. 325
391 G. & W. Bauer, Sägewerk, Mühlenweg 139
295 Beil, Karl, Rochsburg Nr. 25.
438 Bertl, Rudolf, Fleischerei, Rochsburg Nr. 7
437 Böhme, Curt, Gartenbau, Hohenkirchen
378 Börner, Alfred, Maler, Hohenkirchen 23
328 Böttger, P., Kellermühle, Mühlenweg 137
326 Brauerei Rochlitz, Niederl., Königstr. 253
352 Breitenstein, M., Blumentopffbr., Hohenkirch.
261 Bretthauer, Dr., Arzt, Platz d. SA. 261
433 Burgstädter Anzeiger u. Tageblatt, Lunzenau
396 Dähne, Paul, Gartenbau, Altenburgerstr. 155.
368 Degenhardt, Albin, Schloss., H.Wessel-Str. 27
407 Dietrich, Arth., Klempnerei, Altenb.Str. 34 r.
431 Dietze, E., Buchbinderei, H.Wessel-Str. 12
217 Doehner, Walther, Hauptm., Parkstr. 43
401 Dorsch, Otto, Lebensmittel, Friedhofstr. 292
320 Eckardt & Stein, Friseursalon, Platz d. SA. 4
207 Finsterbusch, Jos., Sandwerke, Hohenkirchen.
255 Finsterbusch, W., Sandwerke, Hohenkirchen
253 Flemming, A., Fleischbesch., Friedhofstr. 282
346 Gasthof Cossen, Paul Heyer, Nr. 20.
456 Gasthof Kamerun, Schlaisdorf
390 Gasthof Niederelsdorf, Frieda Dähne, Nr. 42
283 Gasthof Schloßblick, E. Barsch, Rochsburg 23
281 Gasthof Schützenhaus, Altenb.Str. 135
362 Gasthof zur Sonne, Kurt Mothes, Rochsburg.
372 Gasthof Stadt Altenburg, Altenb.Str. 93
297 Gaststätte zur Linde, AltenburgerStr. 162
382 Gastw. Goldener Stern, H.Wessel-Str. 241
265 Gastwirtschaft zum Sächs. Jäger, Cossen.
330 Gastwirtschaft zur Börse, H.Wessel-Str. 13
434 Gastwirtschaft z. Erholung, Niederelsdorf 58
370 Gastwirtsch. Muldenschlößchen, Platz d.SA. 1
275 Gemeindeverwaltung Berthelsdorf, Nr. 11
384 Gemeindeverwaltung Cossen, Hauptstr. 21
214 Gemeindeverwaltung Hohenkirchen Nr. 28B
249 Gemeindeverwaltung Rochsburg Nr. 2
267 Gemeindeverwaltung Schlaisdorf
324 Gendarmeriestandort Lunzenau, Altenb.Str.188
279 Geyer, Dr. Alfred, Tierarzt, F.Seldte-Str. 304g
415 Günther, Willy, Textilhaus, H.Wessel-Str. 20
404 Hälsig, Richard, Schneiderei, Friedrichpl. 311
233 Härtig, F., Gut Scheunenpf., Niederelsdorf 65
273 Heinich, Arno, Bierhdlg., Friedhofstr. 288.
285 Heinig, Max, Gastw., Altenburgerstr. 196
227 Hellmich Dr., Arzt, Markt 10
348 Helmbold, Rich., Drogen, Altenb.-Str. 203.
221 Hendel, Georg, Landw., Rochsburg 4
271 Heyer, Max, Zementwr., F.Seldtestr. 304c
360 Hobusch, Heinz, Niederelsdorf 302
215 Hölzel, Pol.-Hauptwachtm., Friedhofstr. 293
239 Hotel goldene Sonne, Welde, Königstr. 253
366 Hotel Muldenschlößchen, Rochsburg
314 Hotel Sächs. Hof, G. Amme, Platz d. SA. 3
312 Jänisch, Otto, Geflügelzucht Oberelsdorf
225 Jugendherberge Schloß Rochsburg
244 Kern, Artur, Fabrikant
338 Kern, Bruno, Mützenfabrik, Altenb.Str. 96
259 Kern, Ernst, Mützenfbr., Altenburgerstr. 162.
411 König, Georg, Kohlen, F.Seldtestr. 302
229 König, Osw. Phil., Fuhrw., F.Seldtestr. 307
342 Konditorei u. Kaffee, Fr. Hans, Platz d.SA.6
232 Krasselt, Max, Fleischerm., Hohenk., Hptstr.
402 Moritz Krause AG, Sandwerk Cossen
429 Krebs, Arth., Schmiede, Oberelsd., Dorfstr.
237 Küblers Erben, J., Holzstoffbr., Schlaisdorf
325 Kühn, Bernh., Bauer, Schlaisdorf
308 Landgraf, Artur, Schmiede, Hohenkirchen 4
216 Landgraf, Herb., Bauer, Niederelsdorf 25
201 Langowski, Dr., Arzt, Altenburgerstr. 180.
315 Liebing, Arno, Bauer, Schlaisdorf Nr. 6
306 Lindemuth, G., Strumpffbr., Hohenkirchen
209 Lindemuth, Gotth., Gutsverw. Hohenkirchen
204 Lindner, Ernst, landw. Masch., Bachg. 72
332 Lindner, Paul, Kohlen, Niederelsdorf 27
424 Löser, Dr. Hans, Zahnarzt, Altenb.Str. 180
388 Lorenz Franz, Schneiderei, Cossen
272 Lüders, Charlotte, Ww., Göhren 1d
316 Lüders, Rich., Mühlenbes., Göhren.
208 Marienapotheke, Mart. Seifert, H.Wessel-Str. 22
241 Meister Nf., Carl, Schuhfbr., Göringstr. 286
334 Mende, Otto, Gartenbau, Schlaisdorf 23B
408 Müller Nf., Herm., Min.-Wasserfbr., Berthelsd.
419 Müller, Max, Bäckerei, Markt 324
392 Müller, Paul, Bäckerei, Ad.Hitlerstr. 239
432 Niebel, Paul, Bauer, Oberelsdorf 30
416 Nöbel, Hellmut, Bäckerei, Rochsburg 54b
223 NSDAP, Ortsgruppe
393 Dieselbe, DAF, F.Seldte-Str. 304
235 Dieselbe, NSV, Fr.Seldte-Str. 304
435 NS.-Volksw. EHW.-Mästerei, Lunzenau
405 Otto, Alfr., Milch u. Butter, Altenb.Str. 189
354 Otto, Max, Handschuhfbr., Hohenkirchen
447 Pfarramt Hohenkirchen Nr. 16
423 Pfarramt, ev.-luth., Ad.Hitler-Str. 232
287 Pfarramt Rochsburg, Pfarrer Eckert, Nr. 19
414 Pfefferkorn, Arno, Niederelsdorf 47
412 Pfefferkorn, Fritz, Baugesch., Niederelsdorf.
219 Reichsbahn, Bahnhof Lunzenau
410 Dieselbe, Güterabfertigung Lunzenau
386 Dieselbe, Bhf. u. Güterabfert. Cossen
302 Dieselbe, Güterabfertigung Rochsburg.
200 Reichspost, Postamt
436 Richter, Ernst Oskar, Bäckerei, Berthelsdorf
310 Riebeck & Co., Brauerei, Niederelsdorf.
309 Rochsb. Pappen- u. Papierfbr., Rochsburg
406 Sandwerk Dittmannsdorf, Oberelsdorf
364 Schenk, Hans, Dentist, Ad.Hitlerstr. 233
289 Schickedanz, Oskar, Kfm., Goethestr. 224 C
318 Schindler, Bernhard, Zigarrenfbr., Altenb.Str. 91
422 Schmidt, Herb., Mühle, Altenburgerstr. 97
376 Schulze, Horst, Kolonialwr., Rochsburg 42
448 Seidel, Hans, Bäckermstr., H.Wessel-Str. 252
323 Seidel, Paul, Baugeschäft
257 Sittner, Hermann, Gastw., Göhren Nr. 1E
340 Spreer, Franz, Pappenfbr., Rochsburg
430 Stadtbank u. Sparkasse, Markt 10
205 Stadtverwaltung Lunzenau, Platz d.SA. 10
304 Städt. Elektrizitätswerk, Altenb.Str. 174
398 Stein, Edwin, Tiefbaugesch., Oberelsdorf
428 Tageblatt für Penig und Lunzenau, H.Wessel-Straße 14
400 Uhlig, Oswin, Bauer, Niederelsdorf 23
322 Verbrauchergen., Hohenkirchen eGmbH, Bahnhofstraße
245 Vogel, Helene, Parkstr. 45
202 Vogel, Herm., Rochsburg, Waldhaus
203 Vogel, Wilhelm, Papierfbr., Wilhelmpl. 32
247 Ders., Weberei
440 Volksschule Hohenkirchen
427 Walther, Ernst, Kohlen, F.Seldtestr. 303
251 Waurick, Paul, Förster, Forsthaus Rochsburg
277 Werner, Paul, Schneidermstr., Markt 322.
358 Zeißler, Oskar, Matratzenfbr., Altenb.Str. 157
426 Zschämisch, M., Kohlen, Niederelsd. 24
243 Zschämisch, Osw., Mühle, Altenb.Str. 134

Lupow (üb. Pottangow) [Pommern]

27 Albrecht, W., Tischlerei
15 Amt Grumbkow, Amtsvorst. Milz, Poganitz
56 Amt Ramnitz, Kuske in Sochow
29 Apotheke, Sonnenapotheke, Inh. H. Stobze
31 Beyer, R., Landw., Malzkow
64 Bürgermeister, Ramnitz
40 Damaschke, Paul, Baugesch., Altjugelow
46 Driehaus, Dr. Walter, Arzt
48 Försterei (Pr. Revier-), Altjugelow
44 Forstverw. u. Hilfsförsterei Lupow
42 Forstverwaltung Malzkow
24 Gendarmerieposten Lupow
21 Greinke, Ewald, Gastwirtsch.
25 Hähnel, Karl, Kaffee u. Konfitüren, Markt
43 Heinmüller, Dr. Tierarzt
55 Hinz, Anna, Baugeschäft
50 Höppner, Erich, Baugesch., Altjugelow
39 Jacobs, Wilh., Landw., Sochow
10 Kramp, Fritz, Gasthofbesitzer
52 Kreis-Sparkasse des Landkreises Stolp
18 Ldl. Spar- u. Darl.-Kasse eGmbH, Sochow
34 Landjahrheim Schöneichen
35 Lehmann, Frau, Landw., Ramnitz
49 Lehmann, P. R., Landwirt, Rambow
41 v. Livonius, Landw., Grumbkow
54 Modrow, Dietrich, Landw., Altjugelow
37 Munter, Dr. S., Tierarzt
63 Noftz, Leo, Bürgermstr., Altjugelow
53 NSDAP: NS-Volkswohlfahrt, Malzkow
17 Pfarramt, evang.
32 v. Puttkamer, Fideikommissbes., Lupow
57 v. Puttkamer, Landwirt, Vorwerk Lupow
26 Radde, Arthur, Malermstr.
30 Reichsarbeitsdienst, Abt. 7/41, Neujugelow
38 v. Rieck-Eggebert, Dr., Landw., Poganitz
33 v. Rieck-Eggebert, Frau, Poganitz
62 Schmidtke, Rob., Bürgermstr., Neujugelow
59 Seike, Artur, Bürgermstr., Marktplatz
19 Stiewe, Albert, Kfm.
23 Strege, Robert, Gasthof „Zur Linde"
47 Unrau, Artur, Kreisstraßenmstr.
65 Vandersee, Bürgermstr., Malzkow
61 Villbrandt, Willy, Fleischermstr.
22 Wenzlaff, Anna
66 Westphal, Bürgermstr., Sochow
28 Wolff, Hermann, Gastw., Neujugelow.
58 Zander, Oswald, Landw., Neujugelow
16 Zemke, Frau, Hebamme, Marktpl.

Luppa (Kr. Bautzen) [Sachsen]

☛ *Grdu* = Großdubrau (üb. Bautzen)
220 Adler, Dr. Helmut, Arzt, *Grdu* Ad.Hitler-Str. 16
635 Aehlich, R., Rittergutsbes., Radibor
295 Apotheke Großdubrau
278 Arbeitsamt, Nebenst. *Grdu* Hauptstr. 7c
306 Barth, Ernst, Briesing 20
248 Becker, Bernh., Schornsteinf., Adolfshütte
205 Bläsche, B. R., Bäckerei, Lomske D 10
247 Boden, Karl, Spediteur, Großdubrau
283 Bodenburg, Werner, Landwirt, Lippitsch
282 Böhme, Ernst, Bäckerei, Großdubrau
271 Bomsdorf, Ww. Hilde, Gasthof, Lomske 10
245 Capillar-Schleifscheibenwerke, Crosta
281 Claussen, Carst., Tiefbauges. mbH, Luttowitz
242 Claussen, C., Tiefbau-GmbH, Merka
244 Domasch, J. G., Bauuntern., Sdier Nr. 27
232 Försterei, Graf v. Holnstein, Bocka
255 Forst- u. Rentamt, Milkel
255 Forstamt, Gräfl. v. Holnstein'sches, Milkel
227 Forstverwaltung Sdier
284 Gaststätte Lippitsch, Ernst Kuchar
228 Gaststätte Milkel, Otto Kohlmann
226 Gaststätte Paul Lehder, Milkel
267 Gaststätte Sächs. Jäger, *Grdu* Ad.Hitler-Str. 2
237 Gaststätte Waldschlößchen, *Gdru* Nr. 33
236 Gaststätte zum Dorfquell, Oppitz
636 Gaststätte zum Erbgericht, Radibor
212 Gaststätte zur Sonne, Großdubrau
274 Gemeindeverwaltung Crosta
270 Gemeindeverwaltung Großdubrau
289 Gemeindeverwaltung Lippitsch
272 Gemeindeverwaltung Luppa, Nr. 1
273 Gemeindeverwaltung Milkel
637 Gemeindeverwaltung Radibor
233 Gendarmerieposten Großdubrau
275 Gendarmerieposten Milkel
209 Gendarmerieposten Radibor
266 Gröger, Bruno, Filmdruckschablonen, Luppa
263 Hanusch, Hermann, Wessel 1
210 Hanusch, Max, Baugesch., Milkel
202 Heimatlichtspiele
254 Hermsdorf, L. J., Landwirt, Kauppa
223 v. Holnstein, Eugenie, Gräfin, Schloß Milkel
250 Huhn, Dr., Arzt, Crosta-Adolfshütte
265 Jeremias, Alwin Bäcker, *Grdu* Nr. 27c
259 Kalich, Martin, Gastwirtsch., Milkel 14c
287 Kathol. Pfarramt, Sdier 1
246 Klotke, Gustav, Landwirt, Crosta 14
239 Klunker, Arndt, Rittergutspächter, Milkel
638 Krahl, Johann, Gastwirt, Radibor 49
296 Krüger, Oskar, Install., *Grdu* Bhfstr. 38b
277 Kuchar, Franz, Inst., *Grdu* Ad.Hitler-Str. 46
318 Kübrich, Dr. Werner, Arzt, *Grdu* Nr. 27
208 Kurfürst, Benno, Bäckerei, Radibor 65
280 Kutschke, Max, Fahrräder, *Grdu* Nr. 14
238 Lehder, August, Restaurant, Luttowitz
317 Lehmann, Max, Landwirt, Kleindubrau 6
214 Lehmann, Nikolaus, Sägewerk, Camina
294 Locke, H., Dentist, *Grdu* Bahnhofstr. 3
207 Mersiowsky, Rob., Malermstr., *Grdu* Nr. 50c
256 Mjetk, Richard, Gastw., Habichtau
206 Morgenstern, Johs., Lehrer, *Grdu* Bahnhofstr. 40
231 Neumann, Oswald, Bäckerei, Oppitz 4
222 Nicke, Gerhard, Rittergutspächter, Lomske
217 NSDAP, Müttererholungsheim, Crosta
234 Oberhäuser, Marg., Mietauto, Großdubrau
316 Pfarramt
279 Pfarramt Milkel
286 Pietschmann, Max, Dachdecker, *Grdu* Nr. 52
229 Pötschke, Alfred, Lehngut, Jeschütz
235 Pötschke, Johann, Kol.-W., Crosta 13b
249 Pötschke, Johs., Mühle, Briesing
639 Preißer, Fritz, Granitwerk, Radibor
276 Raußendo f, Dora, Gastw., Merka
314 RAD f. d. weibl. Jug., Lg. 29/71, Milkel
240 Ders., Bez. VII, Lager 15/71
224 Reichsbahn, Güterabf. Bhf. Großdubrau
241 Dieselbe, Bahnhof Luttowitz
285 Dieselbe, Güterabfertigung Klix
225 Reinicke, Rich. Maschinenfbr., Großdubrau
243 Richter, Gustav, Kohlen, Sdier
252 Rittergut Luppa, Herm. Lodni
218 Rittergutsverwaltung Luttowitz, Nr. 1
215 Rittergutsverwaltung Oppitz
290 Schlotze, Joh., Baugesch., *Grdu* Nr. 46b
313 Scholze, Franz, Bauer, Brohna, Nr. 4
647 Schomburg & Söhne, Porzellan, Großdubrau
648 Schneider, Georg, Granitwerk, Kronförstchen
211 Schuster, Richard, Gasthof, Sdier
264 Spar- u. Darl.-K.-V. eGmbH, Luttowitz
640 Stahn, Theodor, Landwirt, Bornitz
221 Stephan, Joh., Kaufhaus, *Grdu* Nr. 17b
251 Sterzel, Paul, Fleischermstr., Crosta 4
260 Uhlmann, Paula, Lehrerin, Schule Crosta
218 v. Watzdorf, Adam, Gutsverw., Luttowitz, Nr. 2
268 v. Watzdorf, Rud., Kreisbauernf., Luttowitz 1
641 v. Welck, Alfred, Freiherr, Schloß Radibor
258 Wenzel, Johann, Bauer, Brohna 4
642 Wiener, Georg, Fleischerei, Radibor 6
269 Wobst, August, Malermstr., *Grdu* Hptstr. 16d
261 Zieschang, Otto, Fuhrwerksbes., *Grdu* Nr. 31

Luschwitz (Kr. Lissa) [Wartheland]

1 Amtskommissar des Amtsbezirks Luschwitz
15 Beckmann, Erik, Ortsbauernf., Dorfstr. 36
12 Fitzner, Kurt, Ortsvorst., Rotbuchen, Hauptstr.
16 Forstwartstelle Friedrichstal
8 Gasthaus zur Freiheit, Hauptstraße
7 Gendarmerieposten Luschwitz
9 Gutsverwaltung Pfeilsdorf
6 Hoffmann, Heinz, Amtskommissar, Pfeilsdorf
4 Landw. Ein- & Verkaufsgen. eGmbH, Filiale
14 Meinke, Waldemar, Fleischermstr.
3 Reichsbahn, Bahnhof Luschwitz
17 Revierförsterei Anhalt
18 Revierförsterei Marienbag
5 Schwarz, Hubert, Dampfsägewerk
2 Staatl. Oberförsterei
11 Welz, Erwin, Kaufhaus

Lusin (Kr. Neustadt) [Westpr.]

10 Bartsch, Fritz, Gutsverwaltung Barlomin
6 Dohrau, Hellmut, Mühle, Lusin
3 Gemeindeamt
1 Gendarmerieposten

9 Grzenia, R., Gut, Neu Kamlau
11 Kowitzke, Paul, Damerkau
14 v. Mach, Therese, Hebamme
2 Molkerei Lusin, Maria Stucki, Lusin
13 NSDAP., Ortsgruppe
12 Revierförsterei
8 Schäfer, Gustav, Landwirt, Robbakau
7 Schreyer, Lehrer, Robbakau
4 Thun, Reinhold, Gaststätte
5 Wiens, Ernst, Gut Schwichow
16 Wittbrodt, Reinhold, Gastwirtschaft

Lustadt (Pfalz) [Bay.]

28 **Alt & Sütterlin, Manuf.-W., Zeiskam.**
36 **Bürgermeisteramt, Niederlustadt**
33 Bürgermeisteramt, Oberlustadt
27 Bürgermeisteramt, Zeiskam.
10 Gebr. Butz, Transp., Zeiskam
25 Butz, Heinr., Kraftfuhrbetr., Zeiskam
45 Eiswirth, Friedr., Landesprodukte, Zeiskam
11 **Alb. & Fr. Franck, Müllerei, Lachenmühle.**
3 Hellmann, Rich., Autoverk., Niederlüstadt
41 Herzog, H., Landesprodukte, Zeiskam
47 Herzog, Herm., Bauuntern., Nd.Lustadt
35 Heuser, Christ., Gastwirt, Zeiskam.
17 Hoffmann, G., Autoverm., Oberlustadt
53 Humbert, Friedrich, Metzgerei, Zeiskam
42 Humbert, F., Landesprodukte, Zeiskam
20 Humbert, Otto, Mühlenbes., Zeiskamer Mühle.
14 Köhler, Friedrich, Samenhandlung, Zeiskam
16 Köhler, Jos., Transp., Zeiskam
24 Kohler, Karl, Autoverm., Zeiskam
30 Kohler, Wilhelm, Kohlen, Zeiskam
44 Kreis- u. Stadtsparkasse, Zeiskam
40 Landw. Konsumverein, eGmuH, Zeiskam
26 Laux, Dr. Ed., Arzt, Zeiskam.
15 Lehr V, Jakob, Schweinehdlg., Ndr. Lustadt
5 **Lehr, Karl, Weinkellerei, Süßmosterei, Brennerei, Oberlustadt**
9 Lingenfelder, Otto, Schweinehdlg., Lustadt
38 Mees, Jakob, Autovermietung, Zeiskam
50 Nagel, Johannes, Niederlustadt
12 Ott, Heinr., Schweinehdlg., Niederlustadt
7 Ott, Heinr., Mühlenbes., Ludwigsmühle.
43 Postel, Adam, Fahrräder, Niederlustadt
18 Reichsbahn, Bhf. Zeiskam
58 Dies., Bahnhof
32 Reichspost, Postamt
23 Rothmeier, Georg, Autoverm., Niederlustadt
22 Ruckteschler V, Gg. A., Obst, Niederlustadt.
34 Ruckteschler, Heinr., Gastw., Oberlustadt
39 Rüffel, Ww. Adam, Dreschmasch.-Bes., Oberlustadt
2 Schäfer, Heinr., Schweinehdlr., Niederlustadt
52 Schmidt, Alb., Schlosserei, Niederlustadt
55 Schmitt, Ernst, Autotransp., Niederlustadt
8 **Sickelmann, Franz, Wäschefabr., Oberlustadt.**
6 Siegrist, Jakob. Gastwirt, Niederlustadt.
37 Sinn, Adam, Landesprod., Zeiskam
46 Sinn, W. F., Landesprodukte, Zeiskam
4 Spar- u. Darlehnsk. eGmbH, Niederlustadt
13 Steinbüchels, Gemischtwr., Zeiskam
57 Steuer- u. Gemeinde-Einnehmerei, Zeiskam
28 Sütterlin, Hans, Manuf.-W., Zeiskam
49 Sutter, Wilh., Landesprod., Zeiskam
31 Völker, Hch., Lebensmittel, Oberlustadt.
48 Völker II., Heinr., Kfm., Oberlustadt
56 Völker, Willi, Maler, Oberlustadt
21 Wolf, Theod., Gasth., Zeiskam

Lustenau (Vorarlberg) [Tirol]

Lustenau. Vielbesuchte Sommerfrische in Vorarlberg. 8800 Einw. 407 m ü. d. M. Herrliche Umgebung, direkt am Rhein gelegen. Ruhige Spaziergänge auf gepflegten Wegen. Lohnende Ausflüge. Schöne Bergwanderungen und kühne Klettertouren. Überall wunderbare Fernsicht auf die Vorarlberger und Schweizer Alpenwelt. Naturschwimmbad. Paddelbootfahrten. Auskunft: Verkehrsverein.

☛ Die einzelnen Rufnummern in **runder Klammer** ( ) angefügte Stellenzahl — z. B. 111 (4) — ist bei Gesprächsanmeldung als Stelle 4 von Nr. 111 usw. mitzuverlangen.

111 (6) Aicher, Josef, Bäckerei, Pontenstr. 9
46 Alge, Albert, Stickereien, A.Fitz-Str. 6
34 Alge jr., Eduard, Stickereifabrikation
116 (4) Alge, Ernst, Kirchplatz
101 (4) Alge, F. J., Obst, Kirchplatz 2
207 Alge, Franz, Sales, Obst, Kirchplatz 1
177 Alge, Konrad, Gasthaus „Wacht am Rhein", Großhandlung mit Obst und Kartoffeln, Lustenau (Vorarlberg)
28 Alge, Oskar, Stickereifabrikation
174 Alge, Otto, Büromaschinen, Bürobedarf u. Nähmaschinen, Raiffeisenstr. 2
304 Alge, Robert, Wäsche, Elisabethstr. 10
113 (8) Alge, Rudolf, Alteisen, K.Fr.Jos.-Str. 38
78 Allgem. Ortskr.-Kasse f. Vorarlberg, Max Theresienstr. 24
21 Apotheke u. Drogerie Herz Jesu, Maria-Theresien-Straße 13
303 Autoverwertung, Dornbirner Str. 7
279 Bauernführer
56 Bayer, Josef, Buchbinderei, Kartonnagenfabrik, Lustenau, Schillerstr. 16
263 Beck, Berta, Weberei
263 Beck, Leo, Kol.-W., Maria-Theres.-Str. 32
176 Berchthold, E., Betriebsst., Steinackerstr. 3
308 Bezirksabgabestelle für Obst
236 Bitschnau, Walter, Isolierwerk
238 Blatter, Josef, Stickereien, Morgenstr. 11
49 Böhl & Jussel, Stickereien, Andenken- und Geschenkartikel, Lustenau, Rheinstraße 10
127 (2) Bösch, Armin, Steinackerstr. 2
123 (6) Bösch, Eisenwaren, Goethestr. 13
215 Bösch, Eduard, Bäckerei, Reichsstr. 58
171 Bösch, Eduard, Schreibwr., Schillerstr. 19
109 Bösch, Eduard, Kol.-W., Roseggerstr. 13
152 Bösch, Ferd., Gemischtwr., Bahnhofstr. 1
131 (8) Bösch, Fridolin, Kohlen, Mar.Theres.-Str. 16
264 Bösch, Fridolin, Heu, Holzmühlstr. 15
132 Bösch, Frieda, Modewaren
5 Bösch, Herm., Stickereifbr.
146 Bösch, Hermann, Metzgerei, M.-Theresien-Straße 40
6 H. & R. Bösch, Baumeister, Sandhofstr. 4
113 (2) Bösch, Ignaz, Metzger
319 Bösch, Isidor, Farbwaren, Widum 4
60 Bösch, Johann, Autobetrieb, Bahnstr. 10
106 (6) Bösch, Joh., Käse, Steinackerstr. 11
272 Bösch, Josef, Stickereifabrikation und -export, Radetzkystraße 23. T Josbösch
116 (2) Bösch, Karl, Lehrer, K.Fr.Jos.-Str.
327 Bösch, Ludwig, Mehl, Wiesenrain, Forststr. 15
77 Bösch, Richard, Senffabrik
39 Bösch, Rudolf, Kistenfabrik
20 Bösch, Walter, Ing., techn. Büro, Radetzkystr.
220 Bösch, Willy, Fabrikant, Dammstr. 5
13 W. & E. Bösch, Stickereien
162 Brüschweiler, Emil, Stickereien, Ros.Str. 24
108 Brunhold, Alfred, Konserv.-Fbr., Grüttstr.
125 (4) Brunold, Alfred, Bäckerei
201 Buchdruckerei Fr. Kainer, Kirchstr. 29
24 Buchdruckerei
3 / 206 Bürgermeisteramt Lustenau, Kirchplatz, Bürgermeister Hans Grabher
141 (2) Café Wien
270 Cartonnagefabrik König & Grabber, Augartenstraße 42
161 Cartonnagen Alfred Vetter, Staldenstr. 46
216 Dornbirner Sparkasse
239 Drexel, Joh., Näherei, Augartenstr. 1
48 Drogerie Otto Bösch, Parfümerie
243 Fein, Adolf, Wäsche, Dammstr. 12
159 Fetz, Friedr., Tischlerei, Roseggerstr. 19
72 Feuerwehrkommando, Winkelstr. 6
102 Fitz, Anton, Baumat., M.-Ther.-Str. 61
151 Fitz, Gebhard, Gardinenweberei, Widum 32
325 Fitz, Otto, Meister, Reichstr. 27
222 Fitz-Erben, Virgil, Fleischerei
121 (2) Werner Fitz & Co, Rohprodukte, Blumenau 2
180 Fröwis, M., Gartenbau, Kirchstr. 8
141 (8) Gasthaus zum Adler, Johann Hämmerle
68 Gasthaus Bären, Ww. R. Riedmann
67 Gasthaus zum Engel, Gebhard Grabher
138 (2) Gasthaus Freihof, Wilh. Hämmerle
235 Gasthaus Habsburg, Alge, Augarten 88
118 (8) Gasthaus Krönele, W. Heinrich, Reichstr. 12
226 Gasthaus Linde, Alfr. Rösch
122 (4) Gasthaus Löwen, Ww. Soph. Alge
38 Gasthaus Lustenauer Hof, A. Grabber
107 (8) Gasthaus Ochsen, G. Rimmele
69 Gasthaus Sandhof, Otto Bösch
224 Gasthaus zur Sonne, Joh. Ritter
268 Gasthaus Traube, Alfred Hämmerle
140 Gastwirtschaft Augarten, Augarten 33
259 Gasversorgung
33 Gendarmeriepostenkommando
103 Götz & König, Autoreparaturwerkstatt, Lustenau, Bahnhofstr. 14
147 Good, Eugen, Stickerei, Frühlingstr. 7
25 Grabher, Scheffknecht & Co., Fabrikation von Stickereien und Kleinkinderbekleidung, Reichsstraße 35
302 Grabher, A., Sportartikel, Jahnstr. 17
257 Grabher, Eduard, Geschäftsführer
328 Grabher, G., Landesprod., Hofsteig 21
206 Hans Grabher Bürgermeister Steinackerstr. 18
166 Grabher, Herm., Autotransp., Blumenaustraße 5
203 Grabher, Josef, Wäschefbr., Pontenstr. 1
169 Grabher, Julie, Stickereifabrik, Radetzkystraße 30
114 (4) Grabher, Ludwig, Monteur
115 (2) Grabher, Marie, Ww., Rathausstr. 4
316 Grabher, Mina, Lebensm., Roseggerstr. 7
110 Grabher, Oskar, Autobetrieb, Lerchenfeldstr.
302 Grabher, Rudolf, Textil-Erz., Jahnstr. 17
227 Grabher, Wilh., Landesprod., Weiherstr. 13
70 Grahammer, Artur
111 (2) Grahammer, Schreinerei, Gärtnerstr. 1
333 Grenzpolizeiposten, Bahnhofgebäude
129 (8) Greppmayr, Ludwig, mech. Werkstätte
241 Gruber, Emil, Tabakwr., Reichsstr. 16
301 Günter, Johann, Metzgerei
228 Gunz, Dr. L., Arzt, Maria-Theres.-Str. 60
231 Habisreutinger, Roman, Faßfabrik
256 Hämmerle, A., Eisenwr., Schillerstr. 15
19 Adolf Hämmerle Stickerei-, Weberei- und Druckereibetrieb.
242 Hämmerle, Albert, Galanterie- und Kartonnagenwaren, Lerchenfeldstraße 14
255 Hämmerle, A., Transp., K.F.Josephstr. 19
111 (4) Hämmerle, A., Schmied, Gärtnerstr. 7
250 Hämmerle, Anton, Stickereien, Lustenau, Holzstraße 4
128 (4) Hämmerle, A., Gemischtwr., Schillerstr. 7
142 (8) Bernhard Hämmerle & Co, Baugeschäft
129 (2) Hämmerle, Cilly, Musiklehr., Roseggerstr. 5
65 Hämmerle, E., Transporte, Grindelstr. 15
36 Hämmerle, Ed., Kaufhaus, Roseggerstr. 8
321 Hämmerle, Ernst, Fabrikant, Rheinstr. 4
144 Hämmerle, E., Dachdeck., Brändlestr.
61 Hämmerle, F., Stickerei, Brändlestr. 18
249 Hämmerle, Gebh., Versich., Rheinstr. 16
175 Hämmerle, G., Elektr.-Install., K.F.Josef-Straße 6
58 Hämmerle, H., Maschinen, HohenemserStr. 8
212 Hämmerle, J., Transporte, Dammstr. 1
29 Hämmerle, J., Fabrikant, M.Theres.Str. 65
64 Hämmerle, Jos., Stickerei, Alpstr. 29
119 Hämmerle, J., Viehhdl., Raiffeisenstr. 16
71 Hämmerle, L., Bücherrev., M.Ther.-Str. 33
214 Hämmerle, O., Stellenvermittl., Sonnenstr. 4
234 Hämmerle, O., Stickerei, Wichnerstr. 14
219 Hämmerle, O., Schlosserei, K.F.Jos.-Str. 8
15 Hämmerle, R., Seidenweberei
29 Derselbe, Wohnung
55 Hämmerle, Rob., Kartonnagen, Rheinstr. 27
11 Hämmerle, R., Transporte, Grindelstr. 15
158 Hämmerle, R., Fleischerei, Schillerstr. 3
268 Hämmerle, W., Stickerei, Reichsstr. 34
322 Hämmerle, W., Landesprod., Teilenstr. 10
170 Hagen, Albert, Wollenhaus, Raiffeisenstr. 9
172 Hagen, Ant., Fahrräder, Pontenstr. 3
31 Hagen, Anton, Metzgerei, Schulgasse 13
329 Hagen, Ant., Weberei, Montfortstr. 12
334 Hagen, B., Hebamme, Rheindorferstr. 32
262 A. u. E. Hagen, Betr.-Stoffe, Staldenstr. 6
279 Hagen, Franz, Bauernführer, Forststr. 7
261 Hagen, Gebhard, Autofrachten, Holzstr. 47
124 Hagen, Gebhard, Garnvertr., Montfortstr. 24
44 Hagen, Ww., Georg, Kunstmühle
157 Hagen, Joh., Bahnhofstr. 23
230 Hagen, Jos., Gesch.-Inh., Raiffeisenstr. 3
306 Hagen, Ludovikus, Kaufhaus, Elisabethstr. 7
59 Hagen, R., Stickerei, M.Theres.-Str. 36
52 Haug, Adolf, Wirkerei-Erzeugung
202 P. Haugg Trikotagen Wäsche-Erzeugung Lustenau (Vlbg.), Pontenstr. 21
274 Hermann, Willy, Wirkwr., Radetzkystr. 4
253 Höfe, Hulda, Garne
228 Hofbauer, Dr. F., Arzt, M.Theres.Str. 17
71 Hofer, Ernst, Bücherrevisor
27 Gottfried Hofer & Söhne, Fabrikation von Stickereien u. Wirkwaren
7 Hofer, Hans, Fabrikant, Rheinstr. 7
149 Hofer, J., Baumwollabfälle, Grindelstr. 10
51 Hofer, Ww. Jos., Ausschneid., Reichsstr. 73
258 Hofer, O., Autoreparatur, Grindelstr. 2
178 Hofer, Pirmin, Garne, M.Theresien-Str. 77
205 Hofer, Rudolf G., Sandstr. 3
305 Hofer, Rupert, Altwaren, Reichsstr. 32
37 A. Hollenstein & Co., Stickereifabrikation, Morgenstr. 1
117 (8) Hollenstein, A., Gasthaus
57 Hollenstein, G., Mehl, Grindelstr. 6
17 Hollenstein, J., Klempnerei, Raiffeisenstr. 6
229 Hollenstein, Maria, Manufakturwaren
280 Hollenstein, R., Schlosserei, Schillerstr. 21
336 Horeschy, G., Metallwr., Gärtnerstr. 4
225 Huber, G., Schreinerei, Hohenemser Str. 6
237 Joas, Karl, Friseur, Schillerstr.
251 Jussel, Ferd., Kaufmann
309 Kaufmann, Fritz, Obst, Augartenstr. 14
145 Keckeis, E., Weine, Radetzkystr. 5
173 Gebr. Keckeis, Bauunternehmen
167 Klocker, Max, Schneider
135 Knapp, Rud., Oberpostmeister
120 König, E., Konditorei, Pontenstr. 25
16 Ignaz König Söhne, Fabrikation von Klöppelspitzen und Wirkwaren
130 (4) König, Ignaz, Bäckerei
163 / 1 Josef König & Co., Fabrikation u. Ausfuhr von Stickereien, Augartenstr. 39, sowie Herren-Anzug- u. Damenwollstoff-Weberei, Reichsstraße 75
10 Konsumverein Lustenau, rGmbH, Staldenstraße 1
78 Krankenkasse, Maria-Theresien-Str. 24
18 Kremmel, Dr. Gebh., Arzt, Kirchplatz
277 Kremmel, J., Reinig., Elisab.Str. 12
241 Kriegsopfer-Geschäftsst., Reichsstr. 16
179 Latsch & Rupp, Baugeschäft
164 Lenz, Kaspar, Tierarzt
323 Liefergemeinschaft, Reichshofstr. 5
254 Löpfe, J., Ausschneiderei, Wichnerstr. 12
330 Macheiner, L., Bandfbrk., Reichsstr. 4
213 Mäser, B., Wirkwr.-Fbrkt, M.Ther.-Str. 93
168 Matt, Gebhard, Hausgeräte
75 Meister, Andreas, Kartonage
217 Molkerei Lustenau rGmbH, Vorachstr. 25
247 Moosbrugger, Jos., Käse, Widum 6
174 Naumann-Nähmaschinen, Otto Alge, Raiffeisenstraße 2
255 Nipp, J., Photobed., K.F.Josef-Str. 19
320 NSV.-Säuglingsheim, Raiffeisenstr. 10
273 Optische Werke, C. A. Steinheil Söhne GmbH
278 Peintner, A., Gemischtwaren, Holzstr. 1
130 (8) Peschl, H., Modewaren, Schillerstr. 6
218 Pfarramt, Pfarrweg 5
265 Präg, Rud., Uhren, Schillerstr. 13
269 Prantl, Wwe. Jos., Wäschefbrkt., Holzstr. 28
324 Raffolt, Fanny, Hebamme, Elisab.Str. 15
133 (6) Regina-Konditorei
317 Reichsarbeitsdienst, Lager 6/331
8 Reichsbahn, Güterabfertigung
331 Dies., Neues Bahnhofsgebäude
297 Reichspost
241 Rhein-Lichtspiele, Reichsstr. 18
275 Rhomberg, F., Prokurist, Reichsstr. 56
266 Riedmann, Ferdinand, mech. Scherlerei, Badlochstr. 3
208 Riedmann, Ferd., Vertr., Forststr. 2
153 Riedmann, Franz, Sticker, Holzstr. 43
32 Riedmann, Joh., Bekleid., Reichsstr. 55
160 Riedmann, Th., Transporte, Kneippstr. 16
111 (8) Riedmann, Th., Gemischtwr., Pontenstr. 10
74 Ritter, Joh., Schloss., K.Frz.Josef-Str. 23
105 (8) Rosche, Osw., Bürobedarf, M.-Ther.-Str. 62
43 Sägewerk, Rudolf Waibel
204 Scheffknecht, A., Stick.Fbr., Holzstr. 53
154 Scheffknecht jr., Albert, Gemischtwaren, Kapellenstr. 13
72 Scheffknecht, A., Näherei, Winkelstr. 3
23 Scheffknecht, Ferdinand, Stickereifabriken
62 Isidor Scheffknecht & Co. Fabrikation und Ausfuhr von Stickereien Widum Nr. 18
232 Scheffknecht, Wilhelm, Felderstr. 3
155 Scheffknecht, W., Maler, Reichshofstr. 21
211 Schlachter, Herm., Dr. med., Reichshofstr 11
267 Schmied, Aug., Bäckerei, K.F.Jos.-Str. 21
101 (4) Schuhhaus Alge, Kirchplatz
79 Seewald, J. G., Stickereifabrik
256 Silge, Siedl.-Gemeinsch. rGmbH, Schillerstraße 15
276 Sinz, Alfred, Taschentücherfabrikation, Maria-Theresien-Str. 31
63 Sonnweber, Mietautos
260 Sonnweber, L., Autofahrten, Grüttstr. 17
2 Spar- und Darlehenskasse rGmuH
150 Sperger, Otto, Rathausstr. 5
313 Sperger, Paula, Hebamme, Sonnenstr. 10
134 (4) Sperger, Rudolf, Lehrer
248 Spettel, H., Vorarlberger Teppichfbrkt.
303 Ludwig Spirig Auto-Verwertung Lustenau/Vorarlberg, Dornbirner Str. 7
54 Stöckl, Dr. med., Arzt, M.Ther.-Str. 30
125 (8) Stütler, Theodor
307 Unsinn, F. X., Tischlerei, NeudorferStr. 13
246 Vereinshaus zur Krone
240 Versorgungsheim
161 Vetter, A., Buchbind., Staldenstr. 46
310 Vetter Nf., A., Gemischtwaren, Rheindorfstraße 21
76 Vetter, Benno, Fachlehrer
112 Vetter, Dr. Franz, Zahnarzt, Jahnstr. 6
104 Vetter, Frz. S., Klöppelspitzen, Widum 19
140 Vetter, Herm., Gemischtwr., Augarten 33
143 Vetter, Modesalon, Widum 15
35 Vogel, Ernst, Vertret.
123 (2) Vogel, F., Gemischtwaren, Schillerstr. 32
165 Vogel, F., Radio, A.Hitler-Str. 7
126 (4) Vogel, Joh., Konditorei, Gutenbergstr. 1
53 Vogel, J., Scherlerei, Wiesenrhein 7
221 Vogel, O., Bäckerei, M.Ther.-Str. 5
66 Vogel, O., Garne, K.Frz.Josef-Str. 17
80 Vonbun, G., Klöppelspitzen, Rudolfstr. 8
259 Vorarlberger Gas-Ges. mbH, Tavernhofstr. 19
12 Vorarlberger Kraftwerke AG, Kirchstr. 32
171 Vorarlberger Landbote u. Tageblatt
45 Vorarlberger Verlagsanst. GmbH, Kirchstr. 1
43 Waibel, R., Kistenfbr., Tavernhofstr. 16
210 Waldhofer, Hans, Dentist, Zahntechnisches Atelier, Schillerstraße 43
66 Weberei Sophie Vogel
47 Wehner, A., Studienrat, Reichsstr. 4
4 Wehrle & Co., Stickereien
14 Wieser, Adolf, Bierbrauerei
310 Winkler, J., Kfm., RheindorferStr. 21
22 Wirtschaftsschule
170 Wollenhaus Albert Hagen
40 Zollamt Oberfahr, Wachhütte
26 Zollamt Rheindorf
244 Zollamt Wiesenrhein-Schmitter
332 Zollamt, Bahnhof

Lutomiersk (Kr. Lask) [Wartheland]

4 Amtskommissar
13 Fabianowski, Dr. Florian, Arzt
2 Gendarmerieposten
10 Gutsverwaltung Sofiuwka
8 Gutsverwaltung Wrzonca
12 Landw. Warengen. Lask, H. Göring-Str. 28
7 Ostdt. Landbew. GmbH. Betr. Charbice-Dolne
5 Dieselbe Mikolajewice
3 Schwartzschultz, Herbert, Ozolczyn

Lutter (Barenberg) [Brschw.]

142 Ahrens, Gottfr., Landw., Neuwallmoden.
220 Amtsgericht.
218 Apotheke, Lutter-, A. Marzoll
147 Balke, Heinr., Tiefbau, Hinter d. Berge 109
121 Barenberger Hof, Walter Kretzschmer
230 Bartels, Hermine
191 Becker, Herm., Bäckermstr., Neuwallmoden
133 Benecke, Rosa, Bäuerin, Rhode
211 Böhle, Domäne Lutter
146 Borchers, Wilhelm, Spediteur
166 Brase, Wilh., Postmstr. i. R.
162 Braunschw. Landessparkasse, Sparst.
115 Breuhahn, August, Bauer, Rhode
225 Bubner, Hans, Kfm., Bahnhofstr. 181
140 Bürgermeisteramt Lutter am Bbge.
148 Busse, Bürgermstr., Hahausen
174 Döring, Herm., Bauverw., Schulstr. 86
206 Eine, Aug., Schlächtermstr.
135 Engelmann, Gust., Bauer, Bodenstein
187 Ernst, Fritz, Gastw. Neuekrug
197 Ernst, Wilh., Bürgermstr., Frankf.Str. 58
126 Ev.-luth. Pfarramt St. Georg
117 Feuerhahn, Wilh., Baugesch., Bahnhofstr. 183
129 Försterei (Revier-) Bodenstein
235 Försterei (Revier-), Haarhof
119 Försterei (Revier-), Lutter a. Bbg.
130 Försterei (Revier-) Neuekrug, Förster Gelbcke
209 Försterei (Revier-) Neuekrug, Förster Bruhne
227 Forstamt Lutter.
160 Forstverw. Ostlutter, Graf. v. Hardenbergsche
158 Fricke, Fr., Schuhmachermeister.
219 Fricke, H., Sandsteinwerk, Ostlutter
216 Fromme, W., Ringelheim, Niederl., Bahnhof
125 Gaus, Fr., Bauer, Neuwallmoden
132 Gemeinde Bodenstein
128 Gemeinde Neuwallmoden
128 Gendarmericamt, Neuwallmodener Str.
157 Gerber, B., Harzer Steinbruch, Büro
188 Gerber, H., Mühlenbes., Pöbbeckenmühle.
143 Golis, Aug., Gastwirtschaft
231 Hoffmeister, Gust., Molkerei, Hahausen
137 Hoffmeister, Richard, Autofuhrgesch., Ostlutter
165 Jahns, Franz, Schlächterei
222 Just, Dr. Karl, Arzt
192 Kalthammer, Wilh., Schuhmacher, Hahausen
145 Kasscbaum, Aug., Bürgermstr., Nauen
173 Keune, Otto, Bäckerei u. Kondit.
139 Köhrig, Ernst, Motorfahrzeuge
205 Köhrig, Friedrich, Fuhrgeschäft
207 Koenigs, Erich, Klostergut Bodenstein
164 Kremling, Ernst, Schmiedemstr., Nauen
186 Kresse, Kolonialwr.
163 Lührig, Wilh., Bäckerei u. Kondit.
183 Lüntzel, Rudolf, Landwirt, Neuwallmoden
153 Mahnkopp, Wilh., Autovermiet., Ostlutter
204 Matthies, Hans, Manuf.-W.
123 Möker, Erich, Bauer
161 Müller, Walter, Autovermietung
124 Münnich, Otto, Dachdeckermeister
152 Oppermann, Heinr., Produkten, Ostlutter
151 Oppermann, K., Landw., Neuekrug
195 Reichsbahn, Güterabfertigung Lutter.
113 Reichsbahn, Güterabf. Neuekrug-Hahausen
120 Reichspost, Zweigpostamt
112 Renders, Alb., Müllermstr., Niedermühle
114 Rollwage, H., Schlachterei u. Gastw.
198 Rollwage, Karl, Grabsteine, Frankf.Str. 192
201 Roloff, Fr., Dampfmolkerei, Frankfurterstr.
122 Schilling, Georg, Landwirt
234 Schlüter, Heinr., Viehhdlg., Nauen.
159 Schönert, H., Pharmaz. Präparate
172 Schrader, Otto, Gartenbaubetrieb
226 Schrader, W., Zimmermstr. u. Holzhdlg.
190 Schüler, Gustav, Zimmermstr., Neuekrug
134 Schultze, C., Deutsches Haus, Bahnhofstr. 121
136 Sperling, Herm., Bauer
181 Südekum, Erich, Fuhrbetr. u. Motorpflügerei
155 Überlandzentrale Helmstedt AG, Bhfstr. 221
116 Verwohl, Heinrich, Sandsteinwerk

233 Voges, Fr., Bauer, Ostlutter
182 Volksbank, EGmbH, Ortsstr. 12
138 Weißensee, A., Bäckermstr., Hahausen
179 Werner, Carl-Otto, Gemischtwr., Bahnhofstr.65

Lutzerath (Rheinpr.)

21 Amtsbürgermeister Lutzerath
13 Berg, Ludw., Baugesch., Holzgasse 79.
26 Boos, Bernhard, Notar
07 Bürgermeister v. Driesch
02 Bürgermeister v. Kliding
12 Bürgermeister v. Urschmitt
39 Clames, Math. Jos., Gastwirt, Driesch, Prov.-Straße 25
28 Daheim, Nik., Mühlenbes., Dorfstr. 4
18 Driescher Spar- u. Darlehnsk.Verein eGmuH
06 Fanselow, Otto, Straßenmeister, Driesch
34 Försterei (Revier-), Lutzerath
19 Franzen, J. Pet., Gemischtwr., Hauptstr. 88
31 Frey, Alois, Kunstmühle
16 Gendarmerieposten
09 Görling, Erich, Elektrom., Hauptstr. 29
29 Hotel Eifeler Hof. Jak. Maas
35 Keller, Dr., Distriktsarzt, Hauptstr. 3.
37 Kesseler, Herm., Gasth., Driesch
30 Kreissparkasse Kochem, Nebenstelle
40 Maas, Johs., Hotelbes., Hauptstr. 146
49 Pfarramt, Kath., Gillenbeuren
36 Pfarramt, Kath.
15 Pfarramt, Kath., Urschmitt
20 Reichspost, Poststelle, Hauptstr. 156
33 RWE, Bezirksstelle
32 Sartoris, Bauuntern., Driesch
17 Schäfer, Mathias, Gasthaus
23 Schmitz, Pet., Gastw., Wollmerath
25 Schommers, Nik., Bäckerei, Prov. Str. 148
22 Sesterhenn, P., Masch.-Indust., Hauptstr. 49
24 Spar- u. Darlehnskasse. Gillenbeuren
27 Spar- u. Darlehnskasse, Kliding
10 Spar- u. Darlehnskasse Lutzerath e. G. m. u. H.
08 Spar- u. Darlehnskasse, Wollmerath
38 Thomas, Peter, Metzgerei, Hauptstr. 17.
14 Wiegel, Artur, Dentist.

Lutzig (üb. Schivelbein) [Pommern]

108 Bruns, Landw., Lutzig
117 Bruns, Georg, Landw., Neulutzig
122 Drews, Otto, Bürgermeister
109 Erdmann, Karl, Bürgermstr., Buslar
121 Ev. Kirche, Gemeinde Wusterbarth
101 Fey, Hans Jürgen, Landw., Gr. Wardin
119 Gutsverwaltung Lasbeck
105 v. Knobelsdorff-Brenkenhoff, H., Wusterharth
115 Ländl. Spar- u. Darlehnsk., Lutzig eGmbH
106 v. Manteuffel, B., Landw., Dewsberg
110 Rackow, Fritz, Amtsvorsteher, Hohenwardin
116 Reeps, Wilhelm, Landw., Buslar
107 Reichsbahn-Güterabfertigung Lutzig
113 Spiritusbrennereiverein Dewsberg eGmbH
126 Wolff, Kurt, Landw., Hohenwardin
118 Ziemer, Emil, Bauer, Gr. Hammerbach
104 Zinke, Hellmuth, Deckensteine, Neulutzig

Lutzmannsburg (Niederdonau)

4 Bezirkszollkommissar (G)
5 Eger, Hans, Dr.
2 Gemeindeamt
1 Gendarmerieposten
11 Hauptschule
6 Zollamt

Luzine (üb. Breslau) [Niederschlesien]

18 Anistasch, Willy, Kraftfahrzeuge
17 Blücherwald, v. Roedersche Sägewerke
31 Brendel, Erwin, Hauptlehrer
13 Daniel, Alfred, Rittergut Ober-Luzine
35 Evangelisches Pfarramt
14 Fabisch, Gottfried, Obst, Lückerwitz
29 Forstamt Blücherwald
08 Hempe, Martin, Mühle Mankerwitz
15 Holthausen, Major, Hohenlinde, Wiesenbrunn
(18) Hubrich, Max, Baugeschäft
21 Hubrich, Robert, Baugesch.
32 Kanther, Fritz, Bürgermstr.
19 Kliesch, Karl, Bäckermstr.
33 Krüger, Erich, Pastor, Altluth. Pfarramt
26 Micke, Erich, Warenhaus.
23 Munder, Paul, Funkemühle
10 Niederschles. Landw. Hauptgenossenschaft Raiffeisen eGmbH
27 Nitschke, Herm., Fleischermstr.
22 Reichelt, Karl, Fleischermstr.
34 Reimann, Klara, Hebammenschwester
24 Sacher, Georg, Rittergut, Lückerwitz
30 Schneider, Theo., Bäckermstr., Mankerwitz 5
16 Schreiber, Alb., Bauer, Wiesenbrunn
12 Scupin, Fr., Rittergut Mankerwitz
25 Spieler, Rud., Schmiedemstr.
36 Stach, Fritz, Neubauer, Mankerwitz
09 Wiesner, Oskar, Bäckermstr.

Lychen (Mark Brandenburg)

46 Adolph, Gustav, Obst, Markt 41.
8 Amtsgericht.
47 Asmus, Hugo, Hotel, Schützenhaus.
155 Bahnhofswirtschaft, Hohenlychen
82 Barnewitz, G., Sägewerk, Hohenlychen.
108 Derselbe, Privat, Schlüßhof b. Lychen.
116 Baugenossenschaft, Quitzowstr.
109 Berg, Rudolf, Landwirt, Quitzowstr. 12.
173 Bergemann-Gorski, Fritz, Dr., Retzow, Bergemannshof
204 Bott, Bernh., Stellmach., Am Spring
34 Brandt, Pfarrer, Rutenberg
75 Brennereigut Rutenberg, S. Frey
54 Bürgerm. Hingst, Hohenlychen, Bissingstr. 8
7 Büttner, Alb., Kol.-W., Stargardterstr. 76
77 Carls, Wilh., Klempnerei, Fürstenb.Str. 114
6 Central-Hotel, Markt 136/137.
53 Collin, Ernst, Prozeßagent
172 Collin, M., Autovermietung, Bism.Str. 32
67 Collin, Max, Eisenwr., Stargardterstr. 56.
124 Dammholz, Geh. Rat, Hohenlychen, Bromb.Str.
143 Döhring, Franz, Fischereip., Küstrinchen
101 Duckwitz, Alexander, Kaufhaus, Markt 33.
70 Eichmann, Johs., Kaffee, Markt 36.
93 Eisert, Erich, Malermstr., Markt 83
200 Elend, Wolfgang, Stud.-Ass., Wurlgrund
188 Elektro-Neumann, FürstenbergerStr. 135
37 Engelbrecht, Frieda, Blumen, Kirchstr. 144
81 Engelbrecht, Joh., Autofuhrw., Quitzowstr.11
43 Erzgräber, Paul, Dachdeck., Springstr. 1
146 Fahle, Dr., Gut Seeberg
181 Fischer, Wilh., Tischler, StargarderStr. 70
209 Formansky, Bahnhofswirtschaft
65 Forstkasse, Bismarckstr. 28.
147 Fraß, W., Café, Springstr. 10
175 Füting, Aug., Hohenlychen, Bissingstr. 13
117 Gallinski, Fritz, Kol.-W., Bismarckstr. 54
166 Gaul, Aug., Schuhmachermstr., Hosp.Str. 29
107 Gendarmeriegruppenposten, Lychen, Bism.Str.
194 Gutherz, Leopold, Sägew., Schlüßstr.
29 Gutsverw. Marienheim
58 Gutsverwaltung Schreibermühle
4 Gutsverwaltung Türkshof.
63 Hanke, Erich, Milch, TemplinerStr. 182
191 Haukel, Willy, Kol.-W., Rutenberg
171 Haus Neuland
12 Heilanstalten vom Roten Kreuz, Hohenlychen
31 Hentschel, Fritz, Modewr., Fürstenb.Str. 131
131 Heyer, Fritz, Zigarren, Fürstenb.-Str. 129
5 Hietzig, Henriette, Hohenlychen, Wernerstr. 3
114 Hilker, Fr., Inspektor, Markgrafenallee 5
125 Hohmuth, Adolf, Gasthaus
189 Hoppe, Fritz, Eigent., a. Krummensee, Retzow
25 Hotel Gerstenberg, K. Leder, Markt 40
55 Hotel Pension Waldhaus, Grünheide
11 Hotel schwarzer Adler, Markt 39.
49 Hotel Waldschloß, W. Moritz, Prenzl.Str. 3
40 Hunger-Stüwert, Archit., Vogelsangstr. 170
136 Jähnke, Hans, Tischlermstr., Lindenstr. 25
60 Jahnke, Albert, Modewaren, Stargardterstr. 60
48 Jarius, Paul, Schlächtermstr., Markt 41
118 Kelbel, Wilh., Tuchhdlg., Bismarckstr. 4
16 Kersten, Tierarzt, Bismarckstr. 8.
133 Kilian, Arno, Getreide, Quitzowstr. 10
38 Kilian, Martha, Getreide, Fürstenbergerstr. 121
21 Kind, Willy, Architekt, Am Wurlsee.
52 Kindt, Ludw., Spedition, Bismarckstr. 23
174 Kleineidam, Leo, Erbpachthof, Georgenhöhe
89 Knaack, M., Brunnenbau, Stargard.Str 57
66 Knop, Bernhard, Landwirt, Retzow
135 Knothe, Pfarrer, Vogelgesangstr. 172
190 Königsberg, Joh., Fris., Hospitalstr. 46
14 Köppen, Herm., Maurermstr., Hohestegstr. 6
12 Krankenanstalten Hohenlychen
12 Krankenauto-Betriebsgemeinsch. Hohenlychen
20 Kretschmer, W., Schlächtermstr., Markt 140.
98 Kröger, Ernst, Kaffee, Fürstenb.Str. 113
95 Kroll, Paul, Autorepar., TemplinerStr. 5
112 Krüger, F., Schlosserei, Fürstenb. Str. 110
195 Kuchel, W., Vertr., Markt 37
17 Kurhotel Zunke, Hohenlychen, Bahnhof.
71 Kurverwaltung u. Verkehrsverein
111 Lackner, Wilh., Dentist, Stargardterstr. 82
51 Landschulheim Hohenlychen, Weinbergstr.
157 Landwirtsch. Ein- u. Verkaufsver., eGmbH
22 Lau, Ernst, Kol.-W., Markt 37.
22 Lau, Kurt, Tabakwr., Markt 37
61 Lindenhof, Gaststätte, Am Wurlsee
76 Lindner, Oskar, Pension, Bismarckstr. 35
24 Lindstedt, A., Metallwarenfbr., Bismarckstr. 11
208 Lohße, Heinrich, Str. am Wurlsee
130 Lüder, Ernst, Malermstr., Stargardterstr. 67
3 Lychener Mühle GmbH, StargardterStr. 77
15 Märk. Elektrizitätswerk AG, StrelitzerStr.
110 Matthies, W., Bäckerei, Vogelsangstr. 181
53 Meckl.-Str. Hyp.-Bank
165 Hermann Meyer & Co, A.-G, Markt 138
94 Mohr, Fritz, Gasthof, Stargardterstr. 52.
113 Molkerei Lychen eGmbH, Springstr.
121 Neumann, A., Schornsteinf., Fürstenb.Str. 121
192 Nieschalk, Otto, Maler, Tornowstr.
168 NSDAP, Ortsgruppe
9 Dieselbe, Volkswohlfahrt, am Markt 39
99 Dieselbe, Gauschulungsamt
156 Dieselbe, Gauschulungsburg 2
138 Oberländer, Paul, Landw., Eichhof
35 Oldenburg, F., Manuf.-W., StargardterStr. 57
106 Olthoff, Dr., Zahnarzt, Hohenlychen, Aug.-Viktoria-Allee
164 Paarmann, Bürgermeister, Retzow
50 Pahns, Otto, Fleischer, Am Markt 38
33 Pension Waldesruh, A. Bock, Hohenlychen
196 Pitthan, W. O., Kunstmal., Hohenlychen, Zeuspromenade
27 Rabe, Dr., Arzt, Am Markt 138
85 Rackow, Franz, Baugesch., Rutenb.Str. 2
159 Rander, August, Malermstr., Tornowstr.
39 Redlich, G., Schlächter, FürstenbergerStr. 128
92 Reichert, Lorenz, Rentn., a. Wurlsee
1 Reichsbahn, Güterabfertigung.
45 Dieselbe, Hohenlychen.
105 Reichsbund d. Freien Schwestern, Secheim
185 Reichspost, Postamt
158 Reserve-Lazarett, Hohenlychen
62 Roffhack, R.A. [N], Bismarckstr. 60
56 Rohde, W., Installateur, FürstenbergerStr. 117
120 Rudolf, Bäckerei, Fürstenb. Str. 108
87 Rüdiger, W., Eisenwr., FürstenbergerStr. 119
141 Sachse, Ulrich, Dipl.-Landw., Retzow
2 Saße, Karl, Fernverkehr, Bismarckstr. 32
78 Scherer, Dr., Arzt, Bismarckstr. 17
26 Schmidt, R., Bücherrev., Vogelgesangstr. 167
102 Schmidt, W., Elektr. Anl., Hospitalstr. 31
74 Schmöcker, Willy, Tischlermstr., Templ.Str. 2
127 Schönfeld, Ant., Bäckermstr., Starg. Str. 75
84 Schönfeld, Herm., Bismarckstr. 51a
32 Schönfeld, Herm., Kondit., a.d.Schleuse
177 Schröder, W., Schuhm.Mstr., Hospitalstr. 30
73 Schumacher, F., Schlächtermstr., Hospitalstr.27
44 Schumann & Nick, Buchdruckerei, Buch- u. Papierhandlung, Verlag Lychener Zeitung
154 Schwarz, Alb., Tischlermstr., Hohestegstr. 4
152 G. Schwarz & Sohn, Autogesch., Quitz.Str. 10
86 Schwarz, Wilhelm, Tischlerei
126 Semmel, Clara, Blumen, Markt 39
96 Spangenberg, Hans, Apotheke, Markt 84.
79 Sparkasse Templin, Zweigstelle
137 Springborn, Aug., Kohlen, TemplinerStr. 3
88 Stabe, Otto, Gastw., Fürstenb.Str. 131
10 Stadtverwaltung
140 Stellmacher, Fritz, Autoverm., Hohenlychen, Bissingstr. 17
28 Strasen, Rich., Bürgermeister, Rutenberg
134 Telle, Oberpfarrer, Vogelgesangstr. 171
19 Türke, Robert, Sped., Oberpfuhlstr. 2
123 Twardowski, J., Drogerie, Fürstenb.Str. 117
68 Geschw. Usadel, Pension, Lindenstr. 13
142 Utpott. Alb., Bäckermstr., Fürstenb. Str. 132
139 Verbrauchergen. eGmbH, Templ.Str. 48
115 Volke, Lieselotte, Hebammenschw., Prenzl.Str.
69 Volkmer, Eugen, Landhaus, Markgrafenallee
100 Waschischeck, W., Bäckerei, Bismarckstr. 9
91 Wasmund, Franz, Drogerie, Am Markt 34.
42 Wegner, Ernst, Sängerslust
18 Weigel'sche Gutsverwaltung, Sähle
83 Weitkamp, Dr. Hans, Arzt, Bismarckstr. 51
169 Wendt, Hohenlychen, Kienofenpromenade 7
145 Wichmann, Rud., Fuhrgesch., Stabenstr. 104
36 Winkler, Georg, Holz, Bismarckstr. 32
151 Wockenfuß, Anna, Bismarckstr. 30
184 Wolff, Fredo, Maurer, Bismarckstr. 62
90 Zechlin, Rich., Gastwirtschaft, Retzow
205 Zobel, Herm., Insp., Hohenlychen, Zehd.Str.
153 Zoepf, Willi, Assessor. Bismarckstr. 6

Lyck (Ostpr.)

Lyck Ostpr. Die schöne Hauptstadt Masurens. Inmitten einer herrlichen Wald-, Hügel- und Seelandschaft. Einzigartige Seeuferpromenaden. Sommerfrischlerstadt. Vielbesuchte Gedenkstätten des Weltkrieges. Herstellungsort der Lycker Teppiche u. Doppelgewebe. Auskunft: Städt. Verkehrsamt

613 Adam, Alb., Ww., Juwelen, Hindenb. Str. 64
795 Adami, H., Kaufmann
616 Adler-Apotheke, Str.d.SA. 112
746 Aldick, A. H., Papierwaren
741 Allgem. Orts- u. Landkrankenkasse, Sold.Weg 5
746 Allianz Versicherungs-Akt.Ges., Hindenb.Str.21
609 Altmeyer, Kurt, Kfm., Str.d.SA. 94
240 Amtanwaltschaft
282 Anton, Karl, Buchdr., Str.d.SA. 70
396 Anwaltszimmer im Landgericht.
634 Apotheke Masovia
574 Arbeitsamt, Falkstr.
797 Arndt, Heinz. Schuhe, Str.d.SA. 59
489 Arndt, Herm., Polstermöbel, Str.d.SA. 53
453 Arndt-Schule, Oberschule f. Jungen
636 Aschmoneit, Franz, Landwirt, Wittenwalde
606 Aubrecht, R., Stud.-Rat, E.M.Arndt-Schule
626 Babst, Paul, Maschinen, Str.d.SA. 30
535 Bäckerinnung, Obermstr. Nickel, Bism.Str. 36
392 Baginski, Joh. Fleischer, Str.d.SA. 132
553 Bahnhofswirtschaft, M. Bahr
647 Bahnspedition, Güterabfertigung
219 Bahnverwaltung der Lycker Kleinbahnen
775 Gebr. Bajorat, Manuf.-W., Str.d.SA. 116
209 Balt. Baustoffhandel, Bismarckstr. 48
460 Baltrusch, E., Konkursverw., Yorckstr. 24
568 Bank d. Ostpr. Landsch., Str.d.SA. 111
524 Baptistengemeinde, KöniginLuisepl. 8
367 Barczewski, Andreas, Landwirt, Abbau
486 Barmer Ersatzkasse, Hindenb.Str. 7
552 Bartnick, W., Kreismusikersch., Hindenb.Str. 65
644 Bartschies, Emil, Tischlerm., Steinstr. 37
710 Basalla, Gust., Böttcher, Str.d.SA. 65
248 Baumdicker, Herm., Getreide, Str.d.SA. 71
457 Bautze, Walter, Drogen
401 Beamten Spar- u. Darlehnskasse, Hind.Str. 7
528 Becker, H., Zahntechn. Werkst., Falkstr. 4
431 Beermann, Paul, Bierverlag, Str.d.SA. 111
163 Behrend, Anna
270 Bemba, Textilwr., Str.d.SA. 57
328 Bendzko, Schülerpension, Str.d.SA. 1
319 Bethke, Otto, Kfm., Steinstr. 24
283 Bethke, Otto, Ing.-Büro, Str.d.SA. 107
151 Biallas, Fische, Hindenburgstr. 32
238 Biallas, Kaufm., Waldfrieden
247 Bismarck-Apotheke, Bismarckstr. 17.
526 Blank, Gust., Schmiedemstr., Str.d.SA. 66
455 Blaschczok, Anton, Obst, Hindenburgstr. 9
714 Blask, Eugen, Landwirt, Sonnau
363 Bluhm, Gust., Schneider, Kön.Luisepl. 13
273 Boettcher, H., Tischlerei, Str.d.SA. 91
156 Brachvogel, Johanna, SoldauerWeg 11
476 Brachwitz, Otto, Tabakwr., Hindenb.Str. 61
276 Brandstädter, Dr., R.-A. [N], Str.d.SA. 57
633 Brandstädter, O., Klempner, König-Luisc-Pl. 4
608 Brauerei Englisch-Brunnen, Steinstr. 3
592 Brodowski, Carl, Eisenwr., Str.d.SA. 112
748 Brodowski, H., Reiterverein, MemelerW. 5
672 Brombach, Gust., Kol.-W., Königin-Luisepl. 12
513 Broszio, G., Mahlmühle, Prostker Vorstadt
222 Broziewski, Otto, Vichh., Hindenb.Str. 16
726 Brückner, Gerh., Dentist, Str.d.SA. 57
326 Brunnenbau, Wilh. Lunk, Walden üb. Lyck
375 Buchstelle Zötl, Str.d.SA. 106
289 Budde, Karl, Bauer, Zielhausen
452 Bürgermeister Walden, F. Andersen, Versich.
266 Bürrig, Th., Pianos, Steinstr. 11.
604 Busolt Nflg., Leo, Spedition, Bismarckstr. 11
504 Buzilowski, Bauklempnerei, Yorckstr. 31
585 Chlupka, Joh., Weine, Str.d.SA. 63
671 Chmielewski, Eduard, Landw., Mathildenhof
142 Coenen, Emil, Stud.-Rat, E.M.Arndt-Str.
409 Conrad, Paul, Uhren, Str.d.SA. 57
612 Coranda, R.A. [N], Hindenburgstr. 61
500 Cub, Max, Kol.-W., Str.d.SA.98
343 Czieslick, Ludw., Malerm., Str.d.SA. 78
722 Czygan, Dr., Arzt, Hindenburgstr. 3
442 Dannat, Walter, Bankdir., Str.d.SA. 107
433 Degner, Dr., Arzt, Str.d.SA. 58
747 Demuß, Rich., Wurstwr., Str.d.SA. 100
268 Dietrich, Helmut, R.-A., Str.d.SA. 62
227 Dinglinger, Rudolf, Dipl.-Ing.
754 Dirks, Herm., Glashdlg., Str.d.SA. 103
602 Dolega, Dr., Arzt, König.-Luisepl. 13
466 Donder, Bernh., Kol.-W., Hindenb.Str. 22
200 Donder, Rud., Warenvertret., Bismarckstr. 7
250 Dresdner Bank, Zweigstelle, Hind.Str. 3
272 Dyck, Herm., Straßenbau, ProstkerVorstadt
540 Duddeck, Heinr., Altwr., Str.d.SA. 85
260 Ebering, Oberstleutn., SoldauerWeg 12
483 Ehrenheim, Ida, Hebamme, Str.d.SA. 86
284 Eierverwertungsgenossenschaft, Falkstr. 13
220 Elektrizitätswerk Lyck
527 Ender, M., Bücherrev., Kön.Luiseplatz 13
497 Erbe, Willfr., Inspektor, E.M.Arndtstr.
305 Evang. Kirchenkasse. Hindenb.Str. 11
769 Evang. Pfarramt I, Hindenb.Str. 63
735 Evang. Pfarramt II. Hindenb.Str. 62
784 Evang. Pfarramt III, Steinstr. 36
395 Fachschule, Städt., Stradauner Kunststr.
708 Falkner, Gastwirt, Keipern
262 Faltin, Friedr., Töpfermeister, Steinstr. 19
413 Faltin, Bruno, Fahrradhdlg., Str.d.SA. 89
590 Feuersozietät f. d. Prov. Ostpr., Bism.Str. 39
261 Fietz, J., Brauhaus, Str.d.SA. 154
254 Fietz, Kurt, Bauingenieur, Tiefbauunternehmung, Ernst-Moritz-Arndt-Straße 18
724 Finger, Polizeiobermstr., DanzigerStr. 33
792 Fischbach, A. G., Optik, Str.d.SA. 51
779 Fischmeister, Pr., Insel Lyck
781 Fligge, Franz, Gärtnerei, Str.d.SA. 155
393 Fligge, Paul, R.-A., Str.d.SA. 107
749 Flugplatz Rothof
787 Försterei (Revier-), Birkenwalde
462 Försterei (Revier-), Walden
206 Forstamt Lyck, Insel
275 Frick, A., Bäckerm., Str.d.SA. 106
208 Ganguin, Königin-Luisepl. 9.
580 Gaswerk
242 Gayko, Otto, Kol.-W., Str.d.SA. 122
379 Gendarmerieabt. Lyck I. Str.d.SA. 55
425 Gendarmerieabt. Lyck II, Str.d.SA. 68
773 Gendarmerie-Kreisführer
537 Gerichtsgefängnis, Insel
288 Gers, Fritz, Vertreter, Yorckstr. 19
337 Gestigkeit, E., Bäckermstr., Hindenb.Str. 23
378 Gesundheitsamt, Staatl., Freystr.
480 Gezork, Kurt, Autoverm., Bismarckstr. 21
576 Gliemann, Bruno, Kleinbahnwirtschaft
436 Gliemann, Herm., Restaur., Walden, Dorfstr.
329 Glugowski, E., Brandmstr., Bismarckstr. 59
469 Goetheschule, Steinstr. 26
481 Gogoll, P., Schmiedemstr., Str.d.SA. 138
583 Gottuk, Werner, Bankdir., Hindenb.Str. 60
321 Grigo, Bruno, Möbel, Hindenb.Str. 14
731 Groebert. Carl, Kol.-W., Str.d.SA. 137
738 Gronwald u. Co, Manufakturwaren
774 Grünig, Fritz, Drogerie, Bismarckstr. 1
752 Grzybowski, W., Kfm., Falkstr. 4
454 Fritz Hardt & Alfred Jakubczyk, Vichh., Bismarckstr. 56

323 Gebr. Harke
Automobile, Fahrräder. Nähmaschinen, Rundfunkgeräte, Beleuchtungskörper, Straße der SA 56. Autowerkstatt. Steinstr. 12/13

536 Harke, Walter, Kfm., Bismarckstr. 59
653 Hartwig, A., Polstermöbel, Str.d.SA. 115
551 Haß, Karl. Versich., Bismarckstr. 53
630 Hausfrauenverein, Hindenburgstr. 58
374 Hausfrauenverein II, Str.d.SA. 127
256 Heesch & Scharner, Baugesch., Falkstr. 6.
617 Heinemeyer, Dr., Stabsveterinär
718 Heinrich, Rud., Kol.-W., Str.d.SA. 102
402 Derselbe, Weinstuben
509 Heilgardt, Dr., Arzt, Hindenburgstr. 60.
414 Hensel, Bürgermeister, Soldauerweg 11
364 Hentschel, M., Gaststätten, Hindenb.Str. 48
530 Herbst, Otto, Elektromstr., Hindenb.Str. 13
642 Herrmann, I. Staatsanwalt, König.Luise-Pl. 14
548 Hess, R. H., Direktor, Aryserallee 2
371 Hilpert. Frz., Kol.-W., Str.d.SA. 127
487 Hirschberg, Gertr., Spiritus, Bismarckstr. 57
705 Hoffmann, R.-A. [N], Königin-Luise-Pl. 9
669 Hoffmann, Emil, Oberkommissar, Freystr. 8
614 Hoffmann, I., Bücherrevisor, Str.d.SA. 103
702 Holzlehner, P., Fuhruntern., Sperlingslust
426 Hoppe, Dr. Gerh., Zahnarzt, König.Luise-Pl. 2
587 Hotel Bahnhofshotel, Hindenburgstr. 33
334 Hotel Deutsches Haus, Str.d.SA. 111
639 Hotel Kaiserhof, Hindenburgstr. 45
420 Hotel Königlicher Hof, Str.d.SA. 112
716 Hotel Kronprinz, Hindenburgstr. 35.
542 Hotel Preußenhof, Hindenburgstr. 42
324 Hoyer, Fritz, Getreide, Str.d.SA. 33
573 Jablonski, Franz, Vichhdlg., Str.d.SA. 23
437 Jacubczik, Willy. Fleischermstr., Walden
564 Jakubczyk, Joh., Wurstfbr., Hindenb.Str. 16
302 Derselbe, Landwirt, Vorw. Lyck
651 Jakubczyk, Paul, Fleischwr., Falkstr. 15
766 Jasper, Hans, Schulleiter d. NSKK, Falkstr. 15
339 Jegodzinski, Fritz, Schneider, Bism.Str. 21
382 Jonetat, Karl, Elektrom., Bismarckstr. 4
478 Jortzick, Franz, Baugeschäft
235 Joswig, C., Autoverm., Hindenb.Str. 33
443 Joswig, Ludw., Sarglager, Str.d.SA. 1
161 Jugendherberge, Str.d.SA. 20
662 Kaage, C. A., Buchhdlg., Str.d.SA. 53
327 Kahnert, A., Zementwrfbr., Prostker Vorst.
648 Kaisers Kaffeegeschäft, Hindenb.Str. 54
475 Kalkowski, E., Heilpraktiker, Steinstr. 18
421 Kaminsky, W., Vertr., Str.d.SA. 48
612 Kanold u. Coranda, R.-A. [N] Hindenb.Str. 61
632 Kantine, Rothof
505 Kassenärztl. Vereinigung, Hindenb.Str. 20
358 Kastner. Aug., Lederhdlg., Str.d.SA. 79
398 Kastner, Frieda, Lotterie, K.Luise-Pl. 14
213 Kastner, Dr. Hans, Tierarzt, Str.d.SA. 89
607 Kastner, P., Fuhrhalter, Yorckstr. 27
531 Katasteramt, Hindenburgstr.
265 Kath. Kinderheim St. Elisab., ProstkerV.
322 Kath. Pfarramt, Yorckstr. 25
789 Kehler, Max, Brauereiniederl., Steinstr. 19
352 Kehlert, Er., Manuf.-W., Str.d.SA. 68
394 Keyser, Max, Hauptm., Hindenburgstr. 26
743 Kirsch, Erich, Kol.-W., Bismarckstr. 37
407 Kirstein, M., Kurzwr., Str.d.SA. 51
655 Kirstein, Willy, Bäcker, Str.d.SA. 141
732 Klank, F., Malermstr., Hindenburgstr. 58
366 Klein, Felix, Getreide, Str.d.SA. 125
539 Klein, Gotth., Dentist, Str.d.SA. 59
424 Klein, Rich., Fischversand, Str.d.SA. 154
219 Kleinbahnhof Lyck, Güterabfertigung
597 Kleylein, Fritz, Dampfsäge- und Hobelwerk, Walden
501 Klingenfeld, Franz, Lehrer, Yorckstr. 9
207 E. Klischewski & Sohn, Weinstube Str.d.SA.
725 Klischewski, Erich, Kol.-W., Str.d.SA. 61

*

618 Gebr. Klischewski, Tischlerei, Walden
345 Klöckner, A., Malergesch., DanzigerStr. 32
306 Kloss, Max, Fleischerm., Str.d.SA. 96
308 **Knabenschule, Yorckplatz**
745 **Kniffka & Thybusch, Textilwaren**
510 **Knischewski, Paul, Kol.-W., Danzigerstr. 11**
218 Gebr. Koch, Malergesch., Morgenstr. 17
715 **Koloska, Otto, Autorep., K.-Luisepl. 6.**
596 Kolossa. Alb.. Fleischwr., Str.d.SA. 132
577 **Konditorei Cabalzar, Hindenburgstr. 8**
404 Konditorei u. Café, Hindenburgstr. 41
778 Konietzko, A., Pelzwr., Str.d.SA. 50
372 **Kontrollamt d. Landesvers., Bismarckstr. 25**
507 **Kopatz, M., Restaur., Hindenburgstr. 21**
757 Korbanka, Emil, Klempnerei, Hindenb.Str. 39
721 Koslowski, F., Schlosser Sentker Chaussee
545 Kotlowski, E., Kol.-W., Str.d.SA. 150
465 Kotzan, Osk., Mechanikerm., Str.d.SA. 93
162 Kowalewski, August, Sattler, Str.d.SA. 74
571 Kowalzick, Chr., Maler, Str.d.SA. 123
782 Kraemer, Otto, Landw., Dom. Wittinnen
423 Kraska, Wilhelmine, Hebamme Str.d.SA. 134
589 Krause, Ernst, Bez.Schornsteinfegermstr. Walden-West
445 Krause, Günter, Major
416 **Kreishandwerkerschaft, Bismarckstr. 4**
776 **Kreiskasse, Staatl., Hindenburgstr. 17**
622/623 **Kreiskrankenhaus**
657 Kreis- u. Stadtsparkasse, Hindenburgstr. 61
Sml.-Nr. 384 **Kreisverwaltung Kreishaus Soldauer Weg 4**
320 Kreisviehwaage
737 Krex, Dr., Tierarzt, Königin-Luise-Pl. 12
294 Krumm, Reinhold, Manuf.-W., Str.d.SA. 124
717 Kruppa, Gottl., Tischlerei, Falkstr. 9
243 Kruppa, Gustav, Kol.-W., Hindenburgstr. 13
377 Kruschewski, H., Lederhdlg., Str.d.SA. 99
700 Kuehn, Otto, Modenhaus, Str.d.SA. 58
158 Kuhla. Dr., Reg.-Assessor, Falkstr. 9
729 Kukowski, Max, Roßschlächt., Str.d.SA. 97
140 Kulessa, G., Krim.-Insp., Yorckstr. 7
429 **Kuligowski, M., Kol.-W., Siedl. Bauhütte 1**
475 Kullik, Carl, Fleischermstr., Walden
234 Kulschewski, Aug., Autovermietung
325 **Kunitz, Dr., R.-A., Hindenburgstr. 64.**
679 Kurbjeweit, E., Techn.-Büro, Str.d.SA. 60
380 Kuschnereit, Fleischer, Str.d.SA. 104
600 Kwiedor, Paul, Kol.-W.. Str.d.SA. 49
601 Derselbe, Weinstuben, Str.d.SA. 49
441 Landesbank d. Prov. Ostpr., Str.d.SA. 107
440 Landesbauamt Lyck, König.Luise-Pl. 12
556 Land- u. Amtsgericht
391 Landjahrlager Selmentsee Schönhorst
(385) Landrat
287 Lange, Karl, OHG, Steinsetzmstr., MemelerW.8
277 Lehmann, Kurzwr., Str.d.SA. 52
204 Leidreiter, Emil, Viehagent. Hindenburgstr. 34
629 Lemke, Kurt, R.-A., Str.d.SA. 111
740 Lendzian, Curt, Eisenwr., Str.d.SA. 62
534 Lendzian, Walter, Uhrm., Str.d.SA. 62
619 Lenk, Bruno, Dentist, Hindenburgstr. 52
159 Lentz, Anna, Hausbesitz., Hindenburgstr. 24
298 Lentz, Wilh., Radio, Hindenburgstr. 24
279 Lippe, Otto, Baugesch.. MemelerWeg 4
555 Lippe & Szymanski, Baugesch., Am Bahnhof
756 Lippert, Otto, R.-A., Str.d.SA. 103
777 Lyck, Autoverm., Am Bahnhofspl.
314 Loertzer, Karl, Gerichtsdir., Hind.Str. 3
621 Lojewski, A., Baugesch., E.M.Arndtstr.
733 Lüdicke, Willy, Elektromstr., Str.d.SA. 136
410 Luisen-Café, Hindenburgstr. 54
326 Lunk, W., Brunnenbaumstr., Walden
202 Lycker Bauerngenossenschaft mbH
212 Derselbe, Maschinenabteilung
430 **Lycker Mühlenwerke, Prostker Vorstadt**
711 Lyssewski, Fritz, Kol.-W., Str.d.SA. 119
701 Lyssewski, P., Brauereindrl., Hindenb.Str. 64
645 **Macht**, Ernst, Falkstr. 20
381 Mack, Gust., Fleischermstr., Str.d.SA. 69
291 Madeyka, Herm., Zahnarzt, Str.d.SA. 56
584 Mäckelburg, Landwirt, Domäne Lyck
770 Maeckelburg, Schotterwerke, Bismarckstr. 21
285 Mädchenschule, Rektor Krohm, Soldauerweg 3
286 **Mädchen-Waisenhaus, Strad. Kunststr.**
259 Mahnke, Richard, Geschäftsf., Bismarckstr. 24
361 Margies & Glugowski, Töpfermstr., K.LuisePl. 9
346/365 **Masuren-Bote, Sturm-Verlag G.m.b.H., Zweigstelle Lyck, Bismarckstr. 3**
643 Mas. Möbelhaus, Str.d.SA. 134
312 Mattern, Otto, Fischereip., Walden
598 Mehl, Heilpraktiker, Bismarckstr. 1
247 Mehl, Bruno, Bismarck-Apotheke
479 Bernh. Mehner AG, Schälwerk, Exerzierpl.
228 Mendthal, A., Liköre, Str.d.SA. 114
750 Menzel, F., Dentist, Str.d.SA. 111
739 Michalzik, Fleischermstr., Lycker Garten 48
605 Mietzel, Walter, Zuckerwr., Hindenb.Str. 3
468 Milewski, Kurt, Fleischer, Bism.Str. 19
544 Minzloff, E., Kol.-W., Str.d.SA. 96
255 Moczarski, Gerichtsvollz., Str.d.SA. 108
627 Molgedey, C., Kol.-W., Str.d.SA. 44
533 Molkereigenossensch. Lyck, Bismarckstr. 63
484 Müller, E., Str.d.SA. 70
269 Müller, Herbert, R.-A., Str.d.SA. 59
628 **Nachtigall, Kol.W., König.Luisepl. 11**
237 Nagel, Fritz, Webereiwr., Str.d.SA. 59
310 Nagorny, Carl, Papier, Bismarckstr. 38
550 Nagorny, Ernst, Gasthof, Bism.Str. 65
149 Nasner, Willi, Tiefbau, Str.d.SA. 155
638 Narutsch, Autoverm., Yorckstr. 3
233 Neumann, Kurt, Tonbild-Bühne, Bism.Str. 53
730 Neumann, Paul, Kfm., Str.d.SA. 71
494 Nikulla, Kurt, Kol.-W., Falkstr. 11
368 Nisch, Georg, Versich.
758 Nitsch & Pogodda, Konfektion
790 Nordstern, Allg. Vers.AG, Str.d.SA. 63
417 **Nothmann, G., Bäcker, Falkstr. 21.**
554 Nowitzki, Rud., Schmiedemstr., Morgenstr. 26
330 NSDAP, Kreisleitung, Soldauerweg 4
257 Dies., Ortsgruppe, Ad.Hitler-Pl. 1
478 Dies., Amt für Beamte u. RDB
473 Dies., SA-Standarte 147, Hindenb.Str.
734 Dies., Motorsportschule der NSKK.
572 Dies., Bann u. Jungbann, Bismarckstr. 21
594 Dies., NS-Frauenschaft, Kreisleitung
783 NSDAP, NS-Lehrerbd., Kreiswalt., Bism.Str. 25
332 Dies., Amt f. Volksgesundheit, Hind.Str. 52
(332) Dies., Abt. f. Berufserziehung, Hindenb.Str. 52
637 Dies., Amt f. Volkswohlfahrt, Mitte u. Nord, Hindenburgstr. 47
477 Dies., Amt f. Volkswohlfahrt, Kreisleitung
676 Dies., NSKOV, Amt für Kriegsopferversorgung
251 Dies., Die Deutsche Arbeitsfront
646 Dies., NSG. Kraft d. Freude, Hindenb.Str. 19
336 **Oberpichler, L., Autorepar., Steinstr. 22**
566 Orisch, Gerh., Bankdir., Hindenb.Str. 26
233 Ostdt. Tonbildbühne, Bismarckstr. 53
588 Ostpreußen-Werk, AG, Betriebsstelle
625 v. Oven, Major (E)
301 **Palluck**, Arthur, Kol.-W., Str.d.SA. 5
281 Pein, Ernst-Aug., Kieswerk, Hindenburgstr. 43
231 **Peter, Carl, Zigarren, Hindenburgstr. 3.**
280 Peters, SA.-Standartenf., Str.d.SA. 36
662 Pfeiffer, Dr. R., Arzt
246 Philipps Bau- u. Möbelwerkstätte, Str.d.SA. 82
316 Piechottka, Lehrer, Bismarckstr. 28
707 Piepereit, Ed., Papier, Str.d.SA. 52
567 Pietrzyk, Landw., Regelnhof, Post Walden
353 **Pillunat, Brunnenbau, Prostker Vorst.**
232 **Pissareck, Herm. Baugesch., Bism.Str. 47**
675 Pissowotzki, Rich., Oberinsp., Hindenb.Str. 21
772 Gebr. Plaga, Eisenwr., Str.d.SA. 54
456 Plage, Walter, Bäcker, Str.d.SA. 126
470 Podlech, Max, Likörfbr., Bismarckstr.
147 Podschwadt, Johanna, Str.d.SA. 137
482 Pollmann, Architekt, König.Luisepl. 5
765 Przykop, G., Autovermiet., Hindenburgstr.44
514 **Gebr. Pulter, Drogen, Hindenburgstr. 54.**
214 **Radday**, Rektor, Str.d.SA. 88
591 Radooh, Gust., Vertr., Lycker Garten 45
348 **Radzio, Bruno, Stellmacher, Morgenstr. 16**
390 **Radzio, Emil**, Wagenbau, Danzigerstr. 31
428 Raiffeisenk. eGmuH
362 **Randt, Herm., Schneidermstr., Falkstr. 14a**
359 Rapelius, Erich, Bauer, Sonnau
581 Raschpichler, Rich., Viehhandl., Str.d.SA. 90
789 Rastenburger Brauerei, Steinstr. 19
239 Rauhut, Obergerichtsvollz., Str.d.SA. 99
543 Reformhaus, Str.d.SA. 46
181 **Reichsbahn, Bahnamt, Bahnhof.**
521 **Dieselbe, Güterabfertigung Lyck.**
579 **Dieselbe, Güterabfertigung Bartossen.**
313 Dieselbe, Güterabfertigung Lyck West
422 Dieselbe, Güterabfertigung Walden West
230 **Reichsbanknebenstelle, Hindenburgstr. 50**
515 Reichsfinanzverwaltung, Yorckstr. 19
794 Dies., Hauptzollamt, Yorckstr. 10
408 Reichsluftschutzbund
102 Reichspost, Postamt
119 Dies., Poststelle A, Lücker Garten
120 Dies., Poststelle B, Str.d.SA. 150
315 Reichsnährstand, Kreisbauernschaft
315 Derselbe, Bezirksförster, Str.d.SA. 111
(386) Derselbe, Landwirtschaftsschule
649 Reichsstelle f. Getreide, Futtermittel, Reichslagerhalle
432 Reiner, Franz, Friseur, Hindenburgstr. 3/4
141 Reisch, Rittmeister, Str.d.SA. 134
467 **Reith, Georg, Bonbonfbr., Bismarckstr. 6**
201 **Rekindt, Kurt, Kantine, Yorckstr. 16**
723 **Resky, Erich, Restaurant, Hindenburgstr. 11**
767 Riech, Paul, Arzt, Str.d.SA. 103
634 Rickeles, Arno, Masovia-Apotheke
744 Rimke, Alfred, KdF.-Urlauberheim, Walden
317 Römer, Dr., Arzt, Str.d.SA. 62
290 **Rogalla, Aug., Kol.-W., Hindenburgstr. 59.**
263 **Derselbe, Bier- u. Weinstuben.**
350 Rogowski, Aug., Glaser, Str.d.SA. 103
236 Rohde, C., Lederhdlg., Str.d.SA. 54
333 Rohde, Karl, Makler, Königin-Luise-Pl. 1
729 Roßschlächterei Kukowski
143 Rudnick, G., Tischlermstr., Yorckstr. 4
463 **Rudolph, Aug., Kohlen, Memelerweg 15**
226 Rudzinski, Fr., Lichtspiele, Hindenb.Str. 25
742 H. & P. Rudzio, Fahrzeuge, Str.d.SA. 55
331 **Sachse, Karl, Masch.-Fabr., Yorckstr. 23**
793 Sadowski, Reinh., Versich., Str.d.SA. 17
558 Sakowski, Karl, Bauer, Sonnau
370 Sanio, Herm., Radio, Str.d.SA. 99
502 Sanio, Max, Abbau
218 Sanitätszug Lyck (Deutsches Rotes Kreuz)
342 Sarge, Fritz, Landmasch., Prostker Vorst.
210 **Schaknat, Carl, Sattlermstr., Danzigerstr. 48**
281 Scharnke Nf., Ernst, Tiefbau, Hindenb.Str. 43
307 Schau, Dr. Otto, Zahnarzt, Kg. Luisepl 12
258 Schauka, techn. Fette, Str.d.SA. 121
661 **Scheffler, Karl, Friseur, König.-Luisepl. 4**
720 Schild, Herm., Archit., Str.d.SA. 59
505 Schilling, Dr. Fritz, Arzt, Hindenb.Str. 20
309 **Schippel, Alb., Ofensetzer, Soldauer Weg 9**
356 Schiwek, Gerhard, Bäckermstr., Str.d.SA. 94
203 Schlachthof, Danziger Str.
561 Schlemminger, Hans, Kolonialwr., Falkstr. 12
148 Schmidt, Ilse
719 Schmidt, Paul, Schlossermstr., Str.d.SA. 54
631 Schmidt, Rob., Färberei, Str.d.SA. 97
(631) Schmidt, Willy, Färberei, ProstkerVorst. 39
526 Schmiede-Innung Lyck
549 Schmoldt, Gust., Tischlermstr., Falkstr. 14a
798 Schmude u. Wobbe, Seifen, Hindenb.Str. 65
362 Schneider-Innung
761 Schnell & Przykop, Uniformen, Str.d.SA. 102
474 Schnur, Franz, Oberstraßenmstr., Walden
411 Schroers jr., Dr., Assessor, Hindenb.Str. 54
304 Schuhhaus Ziegler
318 Schulemann, Drogen, Str.d.SA. 68
786 **Schultz, Max, Mühlenbes., Prostker Vorst.**
780 Schulz, Bernh., Vertr., Str.d.SA. 63
344 Schulz, Dr.Otto, Veterinärrat, K.Luisepl. 11
562 **Schulze, C., Baugesch., Yorckstr. 23**
145 Schwartz, Zollkomm., Str.d.SA. 56
451 **Schwarz, Franziska, Hebamme, Yorckstr. 9**
216 Schwiderski, Walter, Vertret., SoldauerWeg 9
229 Sczech, Max, Wollwr., Str.d.SA. 114
709 Sdorra, A., Yorckstr. 9
355 Seegatz, O., Geschäftsführer, Bismarckstr. 39
406 Seeherr, Ludw., Kol.-W., Yorckstr. 12
664 v. Seherr-Toß, Freiherr, Yorckstr. 19
472 Sensbrowski, Gastw., Regeln b. Walden
704 Siechen, Gaststätte, Hindenburgstr. 24
245 Siedel, Landwirt, Elisenthal
447 Singer, Nähmasch. AG, Str.d.SA. 53
439 Skibba, Fritz, Baugeschäft, Walden
448 Skibowski, Joachim, Manuf.-W., Str.d.SA. 118
508 Skilwa, Hans, Schneidermstr., Steinstr. 18
663 Smollich, Herb., Viehhdlg., Str.d.SA. 86
360 Smoydzin, Buchführung, Kön.Luise-Pl. 13
427 Sokolowski, Emil, Kfm., Walden
643 Sollenski, M., Möbel, Str.d.SA. 134
240 Staatsanwaltschaft
642 Dieselbe, Oberstaatsanwalt
419 Staatshochbauamt, Hindenburgstr. 2
559 Stadtgut, Rothof.
517 **Stadtverwaltung u. Ortspolizeibehörde Lyck (Ostpr.)**
580 Stadtwerke Lyck
397 Dieselben, Abt. Wasserwerke
458 Stalkowski, Dr., Arzt, Bismarckstr. 17
525 Stamm, Wilh., Bäcker, Str.d.SA. 123
461 Stasch, Walt., Bäckerei, Morgenstr. 31
144 Statz, Adolf, Wollwr., Hindenb.Str. 19
274 Steinbecks Konditorei, Str.d.SA. 60
383 **Steinberg, Dr. Heinr., Arzt, König.-Luisepl.** 12
347 Steinke, Emil, Autofuhrbetrieb
284 Steller, Eduard, Betriebsf., Prostker Vorst.
785 Stinka, Bäckerei, Yorckstr. 13
760 Stodolick, A., Kfm., Str.d.SA. 69
615 Stolz, Gust., Fleischermstr., Str.d.SA. 47
617 Straßenmeisterbezirk IV, Bismarckstr. 52
647 Strehl, Willi, Spedition, Str.d.SA. 68
565 v. Streng, Baumstr., Landhaus, Dom. Lyck
529 **Strötzel, Bruno, Vertr., Blücherstr. 4**
682 Sydath, Ernst, Drogerie, Str.d.SA. 121
357 Sylla, Ad., Landwirt, Sonnau
755 **Symanzik, A., Masch.-Hdlg., Hindenb.-Str. 5.**
538 **Syperek, Karl, Herrenmoden, Bismarckstr.** 25
335 Syttkus, A., Tiefbauuntern., Walden
652 Conrad Tack & Cie, Schuhfbr., Str.d.SA. 115
349 Taubert, G., Buchhdlg., Str.d.SA. 131
101 Thieler, Postamtmann
205 Tiedemann, R., Bierverlag, Bism.Str. 57
791 Tischmann, A., Kaffee, Str.d.SA. 115
297 Tomaschewski, Fritz, Drogen
736 **Traxel, C. A., Sperrholzfbr., Falkstr. 8**
217 Triebe, M., Bildhauerei
303 Gebr. Trojan, Kol.-W., Str.d.SA. 111
221 Troegel, W., Autoverm., Steinstr. 37
763 **Trzeczak, Rosa, Buchhdlg., Hindenburgstr. 60.**
341 **Tschakert, Dr., R.-A., Königin-Luisepl. 6**
405 Türksch, Rob., Dachdeckermstr., Walden
459 Tyburcy, Rich., Vertr., Str.d.SA. 136
435 Viehverwertungsgen. eGmbH, Str.d.SA. 63
155 Vörekel, Alfred, Bauleiter
670 Vogel, Paul, Kantine, Yorckstr., Kaserne
674 Vogelreiter, Osk., Fleischer, Morgenstr. 32
582 **Volksbank Lyck e. G. m. b. H. Hindenburgstraße 60**
160 Volksbund f. d. Deutschtum im Ausland
790 Volkswohlbund, B. Rönisch, Str.d.SA. 63
578 **Walendy, Joh., Sägewerk, Str.d.SA. 75**
706 Waldschenke Walden, Steinbaute
450 **Willy Wandersleben** Getreide, Saaten, Düngemittel, Bismarckstraße 8
511 Warda, August, Viehhdlg., Str.d.SA. 9
771 Warda, Franz, Autoverm., Bismarckstr. 23
611 Warenein kaufsverein GmbH, Str.d.SA. 111
311 Warnat, Friedr., Kfm., Bismarckstr. 17
673 **Warnat, Paul, Tierarzt, König.-Luisepl. 10**
691 Waschk, Am Rathaus
532 **Wasserturm.**
397 **Wasserwerk.**
697 Weber, Oberleutn., Blücherstr. 7
464 Webschule Ostpreußen
635 Wedig, P., Mühlenwerke, Schönhorst
664 **Wehrmacht, Standortvermittlung**
351 Weichert, F., Autoreparat., Falkstr. 21
582 Weidlich, Kurt, Dir., Hindenb.Str. 60
373 **Weiß, Gust., Restaur., Falkstr. 5.**
692 Weiß, Hauptm., SoldauerWeg 2
224 Well, Emil, Zigarren, Str.d.SA. 58
512 Wenghöfer, H., Gerberei, Walden
593 Wenzel Nf. F., Weinhdlg.
688 Wesendrup, Willi, Roßschlächterei, Yorckstr. 13
446 **Wichmann, Dr. Alfr., Arzt, Hindenburgstr. 20.**
751 **Wilk, Karl, Maler, Hindenburgstr. 40.**
340 **Willimzik, Amtsvorsteher, Schönhorst**
264 **Willutzki, Franz, Friseur, Am Rathaus 1.**
668 **Willutzki, Fritz, Kol.-W., Morgenstr. 33**
300 Willutzki, Max, Baustoffe, Yorckstr. 24
490 Wilzewski, Gottfr., Obermstr., Kl.Mühle
492 Winkler, Franz, Restaurant, Str.d.SA. 97
278 Gebr. Wippich, Install., K.Wilh.Str. 154
434 Dieselben, Blücherstr. 15
415 Wolff, Max, Klempnerei, Str.d.SA. 36
788 Wollenschläger, Automobile, Hindenb.Str. 31
660 Wysotzki, Marie, Hebamme, Lyckergarten 48
541 **Zallmann**, Margarete, Papierwr., Str.d.SA. 67
728 **Zeich, Wilh., Dachdeckermstr., Sold.Weg 7**
712 Zerkowski, A., Photohaus, Am Rathaus 1
665 Zibbeck, Franz, Klempn., Danz.Str. 5
570 Ziegelwerke Sonnauer, Str.d.SA. 108
522 Ziegler, Walter, Dentist, Str.d.SA. 58
338 Ziehe, P. H., Auskunftei, K.Luisepl. 1
485 Ziehe, Paul, Tischlerei, Steinstr. 8
759 Zimmermann, Dr., R.-A., Str.d.SA. 117
376 Zimmermann, Eduard, Kfm., Walden
595 Zürcher, Max, Landwirt, Sarken
586 Zum alten Rathaus-Keller, Str.d.SA. 63
563 Zywietz, Osw., R.-A. [N], Königin-Luise-Pl. 5

Machlin (Bez. Köslin) [Pommern]

14 **Abraham**, Fritz, Baugeschäft, Brotzen
22 **Bordt**, Landwirt, Rittergut Milkow
34 Brennereigenossenschaft Brotzen, eGmbH
29 **Evangel. Pfarramt Brotzen**
28 **Gabriel, August, Gastwirtschaft.**
27 Gendarmerieposten Brotzen
21 v. Goerne, Landw., Wallbruch
07 Gumpert, Reinh., Deckstation f. Pferde
17 **Jastrow**, Landw., Döberitz
25 **Kempf, Emil, Fleischermstr., Brotzen.**
16 **Klabunde**, Otto, Kfm., Brotzen.
31 Kopelke, Willi, Brotzen, Kunstmahlmühle
33 Krüger, Anna, Hebamme, Brotzen
35 **NSDAP**, Gebietsführersch. 2, HJ, Wassergrund
15 **Otto**, Emil, Bürgermeister
36 **Pioch**, Hugo, Bauer, Brotzen, Abb.
37 Pr. Revierförsterei Machlin
39 Preuß. Revierförsterei Thurbruch
13 **Rabs, Friedrich, Gastw., Brotzen**
18 **Reichsbahn-Güterabfertigung Milkow.**
10 Dieselbe, Wallbruch
24 Rüger, Gustav, Kaufmann
38 **Spar- u. Darlehnskasse i. Brotzen**
32 **Staacks, Leonh., Tischlerei, Brotzen**
30 Stürmer, Paul, Baugeschäft
26 **Töppel**, Landw., Steinberg
23 **Wessel**, Landw., Böskau
19 v. Wißmann, Landwirtin, Brotzen
12 **Zimmermann**, Herm., Bürgermstr., Brotzen

Mackeim (Bez. Zichenau) [Ostpreußen]

67 **Allensteiner Zeitung**
26 Amtsgericht
46 Apotheke, Treuhänder G. Vogt
25 Arbeitsamt Scharfenwiese, Praschn.Str. 33
44 **Bezirks-Mühlenverwaltung**
57 Blank, Alfons, Baugesch., SchelkowerStr.
61 Bodenamt-Außenstelle, Str.d.500
48 Bürgermeisteramt Czerwonka
68 **Eichler**, Paul, PraschnitzerStr.
65 **Feyerherd**, Erich, Eisenwr., Markt 6
35 Forstamt, PraschnitzerStr. 55
55 Försterei (Revier-) Magnuszew
53 **Friederice**, Artur, Geflügel
41 **Gemeindepolizei**, Str.d.SA. 1
9 Gendarmerieposten
50 Gendarmerieposten Czerwonka
10 Gendarmerieposten Schelkow
66 Getreidehandel Südostpr. Plock
64 Grundstücksges. f. d. Prov. Ostpr. mbH, Städt. Bauamt, Str.d.SA. 1
52 **Hpttreuhandst.** Ost, Gerberei, Praschn.Str. 53
56 **Kaiser**, Walter, Tiefbau
51 Katasteramt
60 Korth, Oskar, Baugesch., Praschn.Str. 20
58 Kreiskommissar d. Feuersozietät, Markt 4
36 Kreissparkasse, Horst-Wessel-Str. 2
40 **Landesbauamt** Ostrolenka
28 Landratsamt
8 **Mohrunger Hof**, Alfred Wolff
21 **NSDAP.**, NS.-Kreisleitung, Nr. 21
42 **Ostpreußenwerk AG.**
38 Ostpreuß. Landges., Gutsverw., Gut Bazar
43 Ostpr. Landges., Gutsverw., Mlodzianowo
23 Ostpr. Zentralgenoss. f. Viehverw. eGmbH
37 **Pidrig**, Baumeister, Planung
27 Polizeiwache
34 **Raiffeisen**, An- u. Verkaufsstelle
32 Reichsfinanzverwaltung, Finanzamt
49 Reichsnährst., Kr.-Bauernsch., Kast.Allee 2
75 Reichspost, Postamt
74 Dieselbe, Telegraphenbauamt, Praschn.Str.
31 **Sotzek**, Erich, Kol.-W., Markt 5
47 **Staatliches Gesundheitsamt Mackeim**
22 Stadtverwaltung
45 **Treuhandstelle Ost, Sägewerk, Maistr. 26**
72 Triska, Dr. W., Reg.-Veterinärrat
59 **Zach**, Fritz, Schuhe

Mader (Böhmerwald) [Bay.]

5 **Forsthaus** Weitfäller
2 Forstrevierleitung Mader
3 **Gendarmerie-Posten**
6 **Rev.-Verw. Bergreichenstein, Philippshütte**
7 **Staatl. Revierltg., Philippshütte**
1 **Valentin**, Johann, Gastwirt
8 Volksschule, Chinitz-Tettau

Mäbendorf (üb. Suhl) [Prov. Sachsen]

458 **August Endter u. Söhne, Fahrzeugteile u. Waffen, Albrechts**
Weitere Teilnehmer siehe unter Suhl

Mäder (Vorarlberg) [Tirol]

1 **Gemeindeamt**
3 **Kilga**, Johann, Handlung
2 **Zollamt**

Mädewald (Ostpreußen)

25 **Bürgermeister**, Passon-Reisgen, Peldsfus
17 **Büttner**, Otto, Viehhändler, Pleine
26 **Daumann**, Ortsgruppenleiter
20 **Elmenthaler**, Gustav, Lehrer, Szameitkehmen
1 **Gebenus**, Heinr., Bauer, Antleiten
5 **Gendarmerieposten Mädewald**
15 **Gintaut**, Alb., Kolonialwaren
12 **Jahn**, Arno. Gut Szameitkehmen
9 **Jodexnus**, Albert, Drogerie
22 **Jogmens**, Johann, Felle
14 **Jonoschies, Gg.**, Lehrer, Passon-Reisgen
3 **Josuitis**, Wilh., Lehrer, Alt-Stremehnen
24 **Kaiser**, Walter, Tiefbau
18 **Kurschat, Helene, Manufakturwaren**
16 **Launert**, Franz, Kolonialwaren
19 **Laurus, Hch.**, Sattlermstr., Passon-Reisgen
10 **Matschullis**, Herm., Bauer
6 **Merkner**, Paul, Restaurant
27 **Mikloweit**, Martin, Bauer
4 **Naujoks**, Rich., Gasthaus, Szameitkehmen
2 **Raiffeisenmolkerei GmbH**
21 **RAD.** f. d. w. Jugend, Pleikischken
23 **Reichsbahn**, Bahnhof
8 **Rose**, Fleischermeister, Szameitkehmen
7 **Storines**, Christoph, Bauer, Antleiten
13 **Waitschies**, Leo, Gastwirtschaft

Mähring (üb. Tirschenreuth) [Bayern]

2 **Forstamt.**
3 **Forstverwaltung Griesbach**
5 **Gendarmeriestation Mähring**
7 **Gleißner, A., Kraftw.-Betr., Pappenreuth**
1 **Gmeiner**, Josef, Fuhrunternehmen
8 **Marktgemeinde: Zintl, Bürgermeister**

Mährisch Altstadt (Ostsudetenl.)

23 **Amtsgericht**
21 Apotheke, Bes. Lydia Kukule
30 **Brauner**, Ottilie, Gemüse
11 Bürgermeister Kunzendorf

5 **Bürgermeisteramt Mährisch Altstadt**
22 Bürgermeisteramt Spieglitz
24 Bürgermeister Stubenseifen
2 Buhl Sohn AG, Flachspinnerei
47 **Dam**maschke, Gend.-Hptw., Schubertstr. 350
16 Dittrich, Dr. K., Rechtsanwalt u. Notar
15 **Erholungsheim**
9 **Förster**ei, Revier Kunzendorf
1 **Gendarmerie**posten
36 Göbl, Lothar, Kfm.
7 **Heintel**, Karl, Roßschlächter
3 **Hensel, Viktor, Großseilerei, Netzwarenerzeugung, Bindfadengroßhandlung**
10 Hotel „Alt Goldeck", Bes. E. Gesierich
13 Hotel „Deutsches Haus"
46 Hübner, Ida, Modewr., Schulstr. 74
14 **Klement**, Josef, Strickerei
43 **Liechtenstein** Schutzhaus
19 **Molkereigenossenschaft** eGenmbH
12 **NSDAP.**: Volkswohlfahrt
6 Josef **Pösel's** Nachfolger, Sämischgerberei
17 **Reichsarbeitsdienst** Abt. 5/383
28 Reichsbahn: Bahnhof
31 Reichspost, Postamt
29 Rößner, Rud., Sägewerk, Großwürben
44 **Schlesierhaus** „Titzhübel"
25 Sparkasse d. Stadt Mähr. Altstadt
20 Stanzel, Franz, Landesprodukte
33 Stanzel, Josef, Rahmenfbr.
40 Stulier, Walter, Tischler, Schulstr. 101
18 Thom, Max, Kfm.
26 Tutsch, Dr. A., Arzt
27 **Volksbank** eGenmbH
38 Volksschule Groß Würben
8 **Wildner**, Theo, Dentist
32 Winter, Albert, Gemischtwr.
37 **Zeckert**, Ernst, Baumeister
39 Zollamt, Zollkasse

Mährisch Aussee (üb. Hohenstadt [March]) [Sudetenl.]

3 **Bürgermeisteramt**
7 Bürgermeisteramt in Kloppe
8 **Fürstl.** Liechtenstein'sches Forst- u. Jagdmuseum
1 **Gendarmerie**posten
6 **Illek**, Walt., Fürst Liechtenstein'sche Meierhofpacht
5 **Kopp**, Joh., Bürgermstr., Polcitz
4 **Vereinigte** Oberschles. Hüttenwerke, Erzbergwerk

Mährisch Karlsdorf (Ostsudetenl.)

Bürstenindustrie-Genossenschaft
e. Gen. m. b. H.
Mährisch Karlsdorf
Fernsprecher 1

5 **Försterei**, Revier-
2 Ed. **Klenner's** Sohn, Zwirn-Veredlung
4 Joh. Koblischke's Söhne, Färberei
9 **Reichsbahn**, Bahnhof
7 **Schwab**, Rud., Gastwirt
3 Singer, Adolfine

Mährisch Kromau (Niederdonau)

8 **Amtsgericht** Mährisch Kromau
22 Ausbildungsleiter, Tschechische Schule
12 **Bahnhof**
6 Blahetek, Jos., Papierhdlg., Roseng. 40
24 Bürgerlicher Kredit- u. Vorschußverein rGmbH
9 Bürgermeisteramt Mähr. Kromau
39 **Czermak**, Dr. W. R., Bergingenieur
23 **Gaujugendheim**, Bahnhofstr. 94
1 Gendarmerieposten
17 **Gesundheitsamt, Staatl.**
Znaim, Kolbstraße 4 (Fspr. 454) Nebenstelle Mährisch Kromau
39 Granitwerke Wolframitz
24 Grohschmiedt, Dr. Stefan, Rechtsanwalt
2 Gutsdirektion, Rudolf Graf Kinsky
28 Gutsverw. d. D. Ansiedlungsges., Moos Kral 22
34 **Huber**, Anton, Schneidermstr., Hitlerpl.
11 **Kinsky**, Graf Rudolf
15 **Koslik**, Dr. Erich, Arzt, Hitlerpl. 93
5 Krause, Dr. Erich, Notar, 139
18 Kronfuhs u. Mesirek, Ziegelwerk, 173
17 **Landrat** des Kr. Znaim
42 Landw. Verwertungs- & Vertriebs GmbH
26 Landwirtschaftliche Zucker-Aktiengesellschaft
7 Lustig, Georg, Sodawasserfbr.
16 **Nestle** AG, Fabrik
4 **Potschka**, Art., Baumstr., 131
30 **Radousch**, Josef, Landw.-Maschinen
32 **Schabata**, Franz, Autospedition
33 **Sevcik, Josef, Drogenhandlung, Farben, Lacke, Mähr.-Kromau (Niederdonau)**
25 Sparkasse in Znaim, Zweiganstalt
4 **Technische** Nothilfe
14 **Valda**, E., Mühle
29 Voccika, Dr. Em., Arzt, 41
20 Volksd. Mittelst. Umsiedlung, Bahnhofstr.

Mährisch Neustadt (Ostsudetenl.)

60 **Allgem.** Ortskrankenkasse Sternberg, Zahlst.
28 Alt, Josef, Kunstmühle
72 Altrichter, Dr. J., Arzt, Mönchg.
25 Amtsgericht
6 Arbeitsamt
33 **Bergland**-Druck- u. Verlagshaus
17 Bernhauer, Dr. Herm., Arzt, SchönbergerStr.
18 Birnkraut, Wilh., Kfm., A. Hitler-Platz
6 **Bürgermeisteramt Mährisch-Neustadt**
62 Bürgermeister, Wohn., Jos. Goebl-Gasse 20
66 Bürgermeister, Pirnik
64 **Chem.** Werke AG, Abt. Straßenbau
24 **Deutsche Lagerhausgenossenschaft e. G. m. b. H.**
a) Kanzleien — Raiffeisenhaus
b) Speicher am Bahnhofe M.-Neustadt
c) Mühle in Schröffelsdorf
52 Dobisch, Hans, Tierarzt, Unt. Alleeg. 41
35 Domluwil, J., Kfm., Ad. Hitler-Platz
55 Duschek, Emil, Baumstr., Mittelg. 16
51 **Ferbus**, E., Eisen, Ad. Hitler-Platz
69 Fischer, Paul, Ing.
61 Forstamt, Fürst Liechtenstein'sches Neuschloß
5 **Gemeindeamt**
1 Gendarmerieabt.
26 Genossenschaftsmühle Aichen
43 Göttlicher, Emil, Bierstuben
44 Grätzer, Rud., Horst-Wessel-Haus
56 **Hannsdorfer** Bierniederlage A. Abeska
53 Höchsmann, Wilh., Gutsverw., Pirnik
88 Huf, Karl, Kohlen
14 **Jarolin**, Dr. H., Zahnarzt
2 Ed. Jerzabek & Söhne
86 **Keßler**, Joh., Installation
46 Kleibl, Dr. J., Tierarzt, Lange G.
50 Knaben-Volks- u. Bürgerschule
11 Kozusnicek, K., Eisen, A. Hitler-Platz
54 Krankenhaus, Städt., öffentl.
75 Kreisel, Vinz., Dachdecker, Engl. G. 6
71 **Kubicek**, Josef, Eisen
37 B. u. E. Kühnel, Sandstrahlmaschinen
36 Karl Kukule's Ww., Spedition, Wallgasse 5
67 **Landw.** Krankenversicherungsanstalt
22 Landw. Landesfachschule
4 Landwirtsch. Zuckerfabriks-AG.
47 Langer, Dr. Otto, Arzt, SchönbergerStr. 23
31 **Marzelli**, Dr. Karl, Notar
23 Merta, Dr. Hubert, Arzt
10 Molkereigenossenschaft GmbH, Bahnhofstr.
13 **Nakladal**, K., Stadthotel
57 Neckl, J., Drogerie, Ad. Hitler-Platz
19 Nordmährische Gesellschafts-Brauerei & Hanna Malzfabrik
34 NSDAP., Ortsgruppe
103 Dies., Hitlerjugend 6/634, Horst-Wessel-Haus
70 Dies., NS.-Volkswohlfahrt
81 **Oberschule** f. Jungen
41 **Pawla**, Dr. Franz, R.-A., Schönb. Str.
29 Petsch, Adolf, Großhandlung
59 Petzina, Hans, Konditor
39 Petzny, Dr. Joh., Rechtsanwalt
77 Pfeifer, Hans, Fleischhauer
38 Pilhatsch, Wilh., Ing.
78 Polizeigrenzposten Ost, Ohm.-Str.
74 Polizeigrenzposten West
15 Pollak, Josef, DKW-Kundendienst
12 Pommer, Ferd., Viehhändler, Lange G. 8
40 Pommer, Franz, Viehhändler
85 **Reichsarbeitsdienst**
20 Reichsbahn, Bahnhof
45 Reichsluftschutzbund
101 Reichspost, Postamt
27 Rotes Kreuz, Deutsches, Ad. Hitler-Pl. 1
30 Rottleuthner, Alois, Apotheke, Ad. Hitler-Pl.
48 **Schischma, F., Darmgroßhandlung.**
76 Schoustal, Jos., Bauuntern., Krankenh. Str. 2
49 Schwarzer Adler, Gasthof
16 Schweda, Th., Kfm., Ad. Hitler-Pl.
7 A. Siegel's Erben, Ziegelei, Pirnik
32 Siegel, Karl, Baumstr.
24 **Spar- und Darlehnskasse e. G. m. u. H., Raiffeisenhaus**
58 Sparkasse d. Stadt, Ad. Hitler-Pl.
95 Straßenmeisterei, Ad. Hitler-Pl. 25
3 **Tatra**, Autovertretung
(3) Brüder **Vodicka** & Co, Bauunternehmer
9 Vodicka, Dr. Egon, R.-A., SchönbergerStr.
21 Volksbank, Adolf-Hitler-Pl. 18
84 **Weigel**, Walter, Warenhaus
63 Wenzlitschke, A., Fleischer
87 Wenzlitschke, Jos., Glaswr.
65 **Zöllner**, Dr. Emil, Arzt

Mährisch Rothmühl (üb. Zwittau [Schönhengstgau]) (Sudetenl.)

8 **Bürgermeisteramt**
3 **Cheauré** u. Sohn, Sportbekleidungsindustrie
6 **Gendarmerie**posten
1 **Jandl**, Rob., Landmaschinenbau, Nr. 7
5 **Landw.** Lagerhaus- u. Betriebsgen.
4 **Schwab**, Karl, Maschinenbau
2 Schwab, Karl, Weberei
7 Strik, Dr. Othmar, Arzt

Mährisch Rothwasser (Ostsudetenl.)

34 **Bartosch**, Johann, Buchbinder
48 Bittner, Emil, Hafnermstr.
32 Brix, Alois, Bürstenfabrik
11 **Braunstein & Co. K.G. (früher Brüder Perutz) Baumwoll- und Kunstseidenwebereien**
15 Brückner, Franz, Weberei
27 Josef Brückner's Sohn, Weberei
11 Brüder Perutz, Buntweberei
20 Bühn, Joh., Fleischerei
16 **Bürgermeisteramt**
4 **Effenberger**, Ed., Weberei
17 **Felzmann**, Johann, Mühle
5 Felzmann, Willi, Textilwaren
9 Friesa, Einkaufsgen. mbH.
19 Friesethaler Molkerei, Verkaufsstelle
1 **Gendarmerie**posten
22 Gewerbliche Spar- u. Kreditkasse
6 Glammer, Theodor, Mercerisation, Mähr. Weißwasser
36 Göttlicher, Josef, Autoreparatur
52 **Höppe**, Rudolf, Gastwirt
44 **Illichmann**, Ad., Fleischer
49 **Jeschek**, Faber, Sägewerk
40 Jesser, Ernst, Hdlsvertretung
13 **Krankenhaus**
42 Krause, Josef, Obst
23 Kubias, Josef, Weberutensilien
8 Kühn & Co., Dampfziegelwerke Friesetal
33 **Landw.** An- u. Verkaufsgenossenschaft
18 Lubich, Ignatz, Kfm.
35 Lubich, Wilh., Harmonikafbr.
43 **Minarsch**, Oskar, Moden
3 **Peschke, Eduard, Handlung in Rohstoffen für die Bürstenindustrie**
28 Pfarramt
14 **Reichsbahn**, Bahnhof
39 Reichspost, Postamt
10 Rippel, Adam, Weberei
30 Röder, Adolf, Gastwirt
29 **Scheithauer**, Dr. Herm., Arzt
46 Schier's, Joh., Ww., Weberei
31 Schilhab, Dr. Otto, Arzt
12 Schinzel u. Volkmann, Bauuntern.
26 Schlesinger, Heinr., Kfm.
2 Ed. Schmied & Co, Ringofen-Ziegelwerke
41 Schmied's, Jos., Ww., Färberei
21 **Schnabel**, Karl, Apotheke
45 Schubert, Jos., Autounternehmen
25 Swoboda, Karl, Gemischtwr.
47 **Vogel**, Paula, Spedition
24 Volks- u. Bürgerschule
50 **Wehrmacht**, Standortverm.
7 Weiss, Karl, Baumwollweberei

Mährisch Schönberg (Ostsudetenland)

240 **Adler**-Apotheke, Marktpl. 4
380 Allg. Elektrizitäts-Ges., Bahnhofstr. 13
238 Altvater Druckerei, Eichler, Wallg. 1
560 Altvater Strickerei, Terschg. 6
246 Amtsgericht
365 Apotheke z. Bären
331 Appel, W., Dentist, Ad. Hitler-Str. 29
681 Arbeitsamt, Neug. 15
682 Arbeitsamt, Meierhofg. 2
257 Arlt u. Seifert, Spedition
515 **ASO, Ander & Sohn Warenhaus, Bahnhofstraße**
855 Autogarage Aulich, TessthalerStr. 4
500 Autostandplatz, Chiari-Platz
550 **Bahnhofswirtschaft**, Franz Kriegisch
369 Baier, Dr. E., Arzt, Ad. Hitler-Str. 9
313 Bartel, H., Versich.-Insp., Mozartpl. 1
549 Beck, Paul, Lohnfuhrwerk, Kunzeng. 12
457 Benda, Johann, Bäckerei, Jahnstr. 48
466 Beran, Dr. L., Zahnarzt, Goethestr. 12
528 Bergwirtshaus
872 Berka, Adolf, Baumstr., NeustädterStr.
481 **Bestattungsanstalt „Pietät" Inh. Alfred Tatzel vormals Karl Kaiser Erd- u. Feuerbestattung, Leichenüberführungen, Dominikanergasse 9**
300 Bezdiczka, K., Installationen, Kirchenpl. 1
348 Bichal, Gebh., Vertr., Anzengruberg. 9
292 Bischof, Kurt, Jos. Eschler-G. 16
254 Bischof u. Jerzabek, Fr. Schneider-Str. 14
594 Bittner, Angela, ZephyreskuStr. 2
435 Bittner, Karl, Samenhdlg., Ad. Hitler-Str. 16
434 Bittner, Max, Lebensmittel, Jahnstr. 44
408 Blaschke, Dr. A., R.-A., Eichelbr. Pl. 6
548 Ders., Wohnung, Angerg. 20
472 Blei, Dr. R., Tierarzt, Wichtelstr. 42
307 Blümel, Dr. Ernst, Fröbelg. 6
828 Braun, Karl, O.-Sekr., Eichendorffstr.
854 Brauner, Max, Spengler, Marktpl. 22
769 v. Bredow, Adalb., Major, Eichendorffstr.
349 Brettschneider, K., Lederwrfbr., H. Göring-Pl. 20
478 Briza, Fr., Wäsche Neutorg. 6
396 Buchberger, L., Weißgerberei, Nd. Hermesdorf 327
557 Bürgermeisteramt Hermesdorf
451 Bürgermeisteramt Schönbrunn
823 Burischek, Ernst, Autowerkst., Bismarckstr. 44
859 Busse, Johnsdorf
401 **Capitol-Lichtspiele, Hermann-Göring-Platz 3**
203 v. Chiari, Frhr. Gutsverw. Paulinenhof
231 v. Chiari, Frhr. Wirtsch.-Verw. Lerchenfeld
281 v. Chiari, Frhr. Carl, Dr., Chiaristr. 1
(297) v. Chiari, Freifrau Doris, Gärtnerei Bhfstr. 2
297 v. Chiari, Frhr. Eduard, Dr.
287 v. Chiari Freifrau Marianne, Neug. 2
283 Christ., Engelbert Neug. 12
764 Czerny, Alfons, Dir., Urtlaufstr. 48
584 Czisch, K. F., Metallwr., Herm. Gasse 21
510 Czöppan, Franz Fleischer, Neug. 23
547 Czöppan, R., Kfm., Hermesdorf 168
418 **Daschke**, Vinz., Kfm., Wichtelstr. 1
589 Deutsche Ansiedl.-Ges., Geschäftsst., Adolf-Hitler-Str. 23
803 Deutsche Bank, Ad. Hitler-Str. 1
298 Deutsche Post, Tagblatt, Marktpl. 6
263 Deutsches Vereinshaus, Ad. Hitler-Str. 14
527 Dittrich, J., Lebensmittel, Waisenhausg. 52
660 Doleschel, H., Kreisltr., Th. Körner-Str. 12
(314) Dolleschel, Anny, Lebensm.-Großhdlg.
314 Dolleschel, Joh., Vertr., Urtlaufstr. 11
763 Dominikanerkeller, Klosterg.
471 Donau, Allg. Versich.-AG, Wien
320 Donau-Concordia, Allg. Vers.-AG, Ad. Hitler-Straße 15
442 Dostal, Dr. Vikt., Arzt, Herm. Göring-Pl. 7
317 Dresdner Bank, Ad. Hitler-Str. 25
389 Dresel, Ad., Dentist, Ad. Hitler-Str. 21
601 Ders., Wohnung Dr. Rotter-G. 4
491 Dreske, Dr., Oberstabsarzt. Ad. Hitler-Str. 10
589 Drudik, Ambros, Altwr., Wichtelstr. 39
536 Dutschke, Rud., Vertr., Chiaristr. 16
572 **Eckert**, A. Eisen, Schloßg. 1
811 Effenberger, Jos., Kfm., Bürgerwaldstr. 5
359 Ehrlich, Dr. Hans, Arzt, Wichtelstr. 11
881 Eichamt, Weberg. 1
678 Eierkennzeichnungsst., Chiaristr. 1
521 Emmer, Josef, Papier, Alttorg. 4
495 Emmerling, Ernst, Eichelbrennerpl. 2
648 von Engel, W., Hauptm., Bahnhofstr. 8
304 Engelsdorf, Franz, Warenhaus, Marktpl. 19
844 Entschuldungsamt, Dominik. G. 1
206 450 **Eternit-Betriebs- u. Handelsgesellschaft Mährisch-Schönberg**
575 Eternit Verkaufsstelle, Bahnhofstr. 15
664 Eternitwerke Hatschek u. Comp.
894 Etikett, Prägeanstalt, Urtlaufstr. 11
564 Ettl. Dr. E. Arzt, Grillparzerstr. 3
509 Evanschof, Heinrich, Wagenfbr., Wichtelstr. 14
410 **Faulhammer**, Jul., Fleischer, Mühlfeldstr. 1
430 Feddersen, Dr. Johs., Syndikus Hohenst. Str. 40
492 Felzmann, F., Schlosserei, Wichtelstr. 14
617 Fiedler u. Karger, Seidenweberei, Mühlfeldstr. 19
332 Fischer, Alois, Roßfleischer, Neugasse 52
285 Fischer, Josef, Kupferschmiede, A. d. Schanz 17
362 Fleischhauervereinig. eGmbG, Wichtelstr. 44
768 Förster, Dr. Hans, Zahnarzt
315 Frank, O., Buchbinderei, A. d. Schanz
440 Frauenberufsschule
685 Frömel, J., Kleider, Adolf-Hitler-Str. 15
226 Fuchsig, Dr. Erwin, Notar, A. d. Schanz
621 Ders., Wohnung, Altvaterstr. 11
566 **Gabriel** u. Sedlatschek, Radio, A. Hitler-Str. 23
252 Gauarbeitsanstalt, F. L. Jahn-Str. 72
885 Gau-Gehörlosenschule, Mühlf. Str. 63
249 Gau-Kinderheilanstalt
294 Gendarmerie-Abt., Kircheng. 8
815 Gendarmerie-Hauptmannsch. Ad. Hitler-Str. 10
284 Gesellschaftsdruckerei eGmbH, A. d. Schanz
444 Gestapo, Goethestr. 6
830 Gewerbl. Kreisberufsschule, Mühlfeldstr. 4
574 Gicler, Otto, Leinenweberei, Roseggerg. 1
529 Gladnigg, Franz, Radio, Ad. Hitler-Str. 23
503 Gödel, K. A., Dachdeckerei, TeßtalerStr. 50
520 Göttinger, Gg., Kartenschlägerei, Mühlf. Str. 31
551 Grand Hotel, Tinz, Bahnhofstr. 551
395 Griest, Anton, Kohlen, Am Bahnhof
338 Gröger, E., Autotaxi, F. Schneider-Str. 32
500 Ders., Autostandplatz
258 Grögler, Dr. Fritz, Arzt, Wichtelstr. 11
343 **Grohmann, Heinrich, Einfuhr und Großverkauf von Südfrüchten und Kolonialwaren, Josefstädter Straße 4—6**
553 Großeinkaufsgen. f. Kaufl. eGmbH, Bismarckstraße 33
223 Gutsverwaltung Milady, Johnsdorf
453 **Habermann**, August, Mühle, Blauda
271 Hafran, Frz., Holz,, TeßtalerStr. 9
316 Hakala, M., Manuf.-W.. Ad. Hitler-Str. 10
545 Hallegger, Rdm., Vertr, Th. Körner-Str. 4
539 Handwerkskammer, Adolf-Hitler-Str. 4
650 Hanel, Frz., Pelze, Terschg. 17
516 Hantschl, Ernst, Archit., Engelsbergstr. 16
286 Rich. Hartel's Ww., Dachdeck., Gärtnerg. 1
360 Hartig, J., Vers.-Insp., TeßtalerStr. 17
738 Hartig, Viktor, Architekt, Baderg.
267 Heimstätte Sudetenland, Krapfeng.
321 Helios Apparate-Fabrik, L. Stuchlik
374 Hermann, Dr. A., Arzt, Meierhofg. 12
222 Hermesdorfer Ziegelwerke GmbH
354 Hetmanek, Rich., Gärtn., Roseng. 9
464 Heuer, Erwin, Buchhdlg., Eichelbr. Pl. 5
462 Heuer, H. Kohlen, Meierhofg. 18
583 Hickisch, W., Install., Mühlfeldstr. 18
438 Hloch, Ida, Kfm., Fr. L. Jahn-Str. 21
364 Hocke, Josef, sanit. Anl., Sudetenstr. 57
404 Höchsmann, Otto, Holz, H. Göring-Pl. 12
335 Höhere Staatsgew.-Schule, Bürgerwaldstr. 1
463 Höhl, Franz, Install., Annag. 10
325 Hollaus, Leopold, Eichelbrennerpl. 3
654 Holzmann, Dr. G., R.-A., Ad. Hitler-Str.
597 Hoppe, Rud., Papierwr., TeßtalerStr. 26
565 Horky, Rich., Teppiche, Ad. Hitler-Str. 4
342 Hotel Deutsches Haus, Ad. Hitler-Str.
446 Hotel „3 Rosen", Ad. Hitler-Str. 16
506 Hotel Küffel, Mühlfeldstr. 17
486 Hotel Michel, EichelbrennerPl. 1
204 Hotel Seifert, Adelheid Klein
636 Industrie- u. Handelskammer, Wichtelstr. 11
347 Infektionshaus d. Volksd., M. Kirchenpl. 4
829 Jackwerth, G., Anschlaguntern. Hermang. 4
561 Jahn, Franz, Bäcker, HohenstädterStr. 13
852 Jahn, Hub., Zementwrfbr., L. Jahn-Str. 79
260 Janisch, Hans, Weberei, Hohenst. Str. 40
465 Janku, Franz, Futtermittel, Bahnhofstr. 7
383 Just, J., Likörfbr., F. Schneider-Str. 3
533 Ders., Wohnung, TeßtalerStr. 30
481 **Kaiser**, K., Leichenbestattung, Dominikanerg.
898 Kaiser-Wilhelm-Inst. f. Bastfaser-Forschung Brattersd. Str.
213 Kalkgewerkschaft A. Eisenstein & Co
236 Kastner, M., Eisenwr., Dominikanerg. 10
647 Katasteramt, Auf der Schanz 3
531 Katzer, Otto, Schuhe, Ad. Hitler-Str. 19
740 Kaulich, H., Bürgermstr., Bürgerwaldstr. 20
625 Kiesling, Jos., Oberltn., Anzengruberg. 6
765 Kimmel, Fritz, Büromasch., Alttorg. 1
638 Kindermann, W., Archit., K. Oberleithner-Str.
605 Kinzel, A., Klempnermstr. Parkg. 10
458 Kleiderhaus Weiß, Neug. 10
209 Klein jr., J., Lederfbr., Hermanng. 5
441 H. Klement & J. Quapil, Autoreparr., TeßtalerStraße 40
268 Knapp, Joh., Leinenweb., Terschg. 1
649 Knittler, Helmut, Oberstltn., Chiaristr. 8
429 Knobloch, Dr. A., Arzt, Fr. L. Jahn-Str. 62
514 Brüder Knöbl, Kol.-W., Bismarckstr.
514 Knöbl, Gust., Großhdlg. Neug. 3
793 Kober, Emil, Autowerkst., Lindeng. 3
523 Koblischek, Jos., Maler Uferstr. 10
264 Kohlen-Verkaufsvereinigung eGen mbH
624 Komp, Hilde, HohenstädterStr. 2
534 Konetschni, W., Techn. Büro, Wichtelstr. 7
507 Kopetzky, E., Kürschn. Eichelbr. Pl. 2
638 Kopp, F., Baumstr., K. Oberleithner-Str.
471 Koschatzky, E., Versich., Wichtelstr. 4
656 Kosmos, Intern. Transp., Josefst. Str. 3
587 Krahl P., NSKK.-Führer, Sudetenstr. 3
504 Krannich, A., Versich.-Insp., Waisenhausg. 4
831 Krannich, Alois, Vertr., Waisenhausg. 9
498 Krannich, F., Steuerber., TeßtalerStr. 23
688 Kreditanstalt d. Deutschen, Ad. Hitler-Str. 23
747 Kreishandwerkerschaft Marktpl. 21
832 v. Kreisle-Hellborn, Steuerber. Terschg. 3
562 Krejci, Dr. W., Arzt, Goethestr. 12
880 **Richard Kreuziger jun., Textilwaren-Großhandlung, Eichelbrenner Platz 2**
895 Kroul, Franz Stempelfbr., Terschg. 1
582 Krusch, J., Autoreparr., TeßtalerStr. 9
426 Kubala, O., Install., TeßtalerStr. 10
532 Kubesch, K. Feinkost Dominikanerg. 12
449 Kühnel, Rudolf Kohlen, Ad. Hitler-Str. 9
376 Künzel, Herm., Vertr. Engelsb. Str. 14
350 **Landfrauenschule**, Nieder-Hermesdorf
424 Landeslieferungsgenossenschaften, Lindeng. 1
868 Landgericht, Auf der Schanz 10

484 Landkrankenkasse, Fr.L.Jahn-Str. 51
644 Landrat, Hans-Knirsch-G. 11
477 Landschafts-Apotheke, Goethestr. 4
232 Landw. An- u. Verkaufsgesellschaft GmbH. Wichtelstr. 43
330 Landwirtschaftsschule u. Wirtschaftsberatung
839 Landw. Spiritusbrennerei GmbH, Johrnsdorf
666 Landw. Warenzentrale, Ad.Hitler-Str. 27
576 Langer, Wilh., Möbelhaus Bahnhofstr. 8
414 Lebwohl, Dr. Gerh., R.-A., Marktpl. 23
431 Lefenda, Hans, Geometer, Auf der Schanz
384 Leinenfachgruppe, Ad.Hitler-Str. 6
208 Leßmann, Dr. Karl, Arzt, Dr.Hager-G. 12
385 Lippert, Karl, Spedition, Ad.Hitler-Str. 3
375 Ders., Lagerhaus, Bahnhofstr.
341 Löffler, Adolf, Farben, Chiaripl. 4
850 Löffler, Ferd., Autotaxi, Eichend.Str. 4

276 Willibald Lubisch & Sohn Leinenweberei, Mähr.-Schönberg, Hermanngasse 5

798 **M**ack, Rud., Holz, Weikersdorf 318
610 Mansky, Ernst, Uhren, Terschg. 9

312 Marmorit, Willibald Hloch, Kommandit-Ges., Buntmarmor, Neustädter Straße 19

346 Mathiasch, Anton, Kfm., Ad.Hitler-Str. 2
454 v. Matuschka, Graf R., Oberst, F.Schneider-Straße 4
420 J. Meinl AG, Kaffee, Ad.Hitler-Str.
363 Meiß, Weinhaus E. Frömel, Neutorg. 5
571 Menschig, Rud., Gastw., Kyffhäuserg. 4
405 Menzel, A., Autounternehm., Schulg. 11
216 Metner, K., Kaufhaus, Hermesdorf 219
280 Mikula, G., Schloss., Bismarckstr. 12
581 Milch- u. Fettwirtschaftsverb., Oberl.Str. 2
459 Milde, Emil, Dent., Ad.Hitler-Str. 27
230 Molkereigenoss. eGen.mbH, H.Göring-Pl. 1
737 Moser, Ludw., Fahrzeuge, Ad.Hitler-Str. 27
614 Mückstein, Gust., Lebensm., A.d.Schanz
211 Müller's Nf., C., Weck-Versandst., Dr.Hager-Gasse 2
888 Münzel, Alfr., Bücherrev., Bismarckstr. 37
522 Muntendorf, Rob., Dir., Dr.Hager-G. 1
585 Mutschke, Willi, Hptm., Josefst.Str. 13
833 Nimmerrichter, Jul., Schneider, Lautnerg. 3
288 Nimrichter, H., Seifensied., Hermesdorf 231

372 F. Nissel & Co., Vertrieb von Möbelstoffen, Teppichen, Vorhängen, Textilbedarf, moderne Inneneinrichtungen, Adolf-Hitler-Platz 7

842 Nitsche, Franz, Dachdecker, TeßtalerStr.
234 Nordmähr. Brauerei u. Malzfabrik AG

291 Nordmährische Elektrizitäts-Gesellschaft Adolf Tschammer-Osten Meierhofgasse 21

658 NSDAP., Kreisleitung, Marktpl. 1
861 Dies., SA.-Brigade 103, Josefst.Str. 17
567 Dies., SA.-Standarte 93, Josefst.Str. 17
215 Dieselbe, SS-Standarte, Lerchenq. 1
632 Dieselbe, SS-Sturmbann I/98, Dominik.G. 1
473 Dies., NSKK.-Mot.-Stand. 203, Fuhrmanng. 8
443 Dies., NS.-Frauenschaft, Kreisleitung
329 Dies., NS.-Volkswohlfahrt, Kreisleitung
398 Dies., NSV.-Säugl.Krippe, Arn.G. 13
786 Dieselbe, DAF., Adolf-Hitler-Str. 2
505 Dies., HJ.-Bann 627, Lercheng. 1
493 **O**benrauch, Hans, Kraftfahrzeuge, Mühlfeldstraße 2
295 Oberleitlner & Co, Flachsspinn., Eichelbr.Pl. 2
212 Ed. Oberleithner's Söhne, Leinenfbr., Wichtelstraße 87
339 Oberleithner, Gustav, Ing., Rothenhof
615 Oberleithner, Herb., Gutsverw., Reitendorf
455 Oberschule f. Jungen
853 Oberschule f. Mädchen
840 Olympia Büroschreibmasch., Ad.Hitler-Str. 9
795 Ortskrankenkasse, Allg., Auf d. Schanz 3
739 Otte, Wilh., Obst, Krapfeng. 12
406 Paar, Ad., Archit., Mühlfeldstr. 39

229 Papierindustrie A. G. Olleschau, Post Eisenberg (March), Sudetenland

525 Patzold, Karl, Dentist, Terschg. 9
352 Paul, Alfred, Großhdlg., Engelsb.Str. 17
207 Pawelka, Jos., Kfm., Angerg. 35
303 Pekar, Jos., Gastw., Marktpl. 23
591 von Pelikan, Friedr., Radio, Bism.Str. 7
633 Pelz, K., Autodroschken, Neug. 20
604 Pfarramt, Altkatholisches, Fuhrmanng.
563 Pfarramt, Deutsches Evang., Sudetenstr. 2
289 Pfarramt, Katholisches, Schulg. 3
272 Pittel & Brausewetter, Betonbau, Teßtaler Straße 34
379 Pohl, Hub., Kraw.-Fbr., Ad.Hitler-Str. 11
248 Popp jr., H., Baumstr., Engelsb.Str. 6
603 Portisch, Anni, Modistin, Neug. 10
407 Pospischil, Karl, Bücherrev., Grillp.Str. 14
403 L. Prade u. H. Habermann, Baumstr., Gabelsbergerstr. 1
214 Prade, Ww. Maria, Goethestr. 12
262 Prosinger, E. J., Ziegelei, Zierotingasse 4
279 Prosinger, Hub., Ing., TeßtalerStr. 9
480 Protos, Telefon GmbH, Marktpl. 16
411 **R**anda jr., Hugo, Bäckerei, Marktpl. 16
513 Reichel, Gust., Modewaren, Ad.Hitler-Str. 15
819 Reichsarbeitsdienst, TeßtalerStr. 44
378 Ders., Meldestelle 330, Meierhofg. 1
488 Reichsbahn, Bahnhof
761 Dieselbe, Güterabfertigung
646 Reichsbanknebenstelle, Ad.Hitler-Str. 8
791 Reichsbauamt, Friedr.Tersch-G. 11
661 Reichsfinanzverwaltung, Finanzamt
662 Dies., Finanzkasse, Bismarckstr. 29
496 Dies., Bezirkszollkommissar, Josefstädt.Str. 13
419 Dies., Zollamt, Wichtelstr. 16
537 Dies., Zollzweigstelle, Bahnhof
512 Reichskraftwagen-Betriebsverband, Wichtelstraße 5
423 Reichsluftschutzbund, Orts-Kreisgr., Neug. 18
390 Reichsnährstand, Kreisbauernschaft, Bhfstr. 6
596 Ders., Tierzuchtamt, Ad.Hitler-Str. 23
690 Reichspost, Postamt
698 Dies., Zweigpostamt, Am Bahnhof
771 Dieselbe, Telegraphenbauamt, F.L.JahnStr. 49
388 Reichsstelle f. Getreide, ReitendorfW.
882 Resnitschek, Ernst, Kleider, Terschg. 15
228 Reuter, E., Ing., Zephyreskustr. 13
619 Richly, H., Sängerkreisführ., Neug. 50

474 Johann Richter Opel-Großhändler, Bismarckstraße

427 Riediger, Joh., Sodawasserfbr., Neutorg.

495 Riesner & Co., Kleiderhaus, Eichelbrennerplatz 2

519 Ripper, A., Handarb., Ad.Hitler-Str. 18
609 Ritter von Rittershain, Oswald, Dir. i. R., Urtlaufstr. 20
394 Rößler, Ernst, Hdlsvertr., Jos.Eschler-G. 75
253 Rohner, Ernst, Ortsgr.-Ltr., Königsgrund 25
336 Rollepaz, Tonöfenfbr., Neug. 35
677 Rose, Georg, Baugesch., Hermesdorf 82
600 Rotes Kreuz, Deutsches, Am Schloß
386 F. C. Rotter u. Olga Rotter-Wreger, Dr. med., Hermanng. 12
367 Rotter, Franz, Kol.-W., Annag. 18
377 Rotter, Herm., Gaststr., Nieder-Hermesdorf
755 Rotter, Jos., Klempnermstr., Neug. 6
255 Robert Rotter & Co, Fleischerei, Bismarckstr.24
501 Rudl, Ernst, Buchhdlg., Terschg.
413 Sauer, Adolf, Vertr., Sudetenstr. 24
467 Saxingers Lichtspielhaus, Auf der Schanz
476 Schay, Ernst, Fabr.-Bes., Fr.L.Jahn-Str. 14
393 Schay, Max, Ing., Goethepl. 5
250 Schay, W., Leinenweb., Bism.Str. 5
387 Schefter, H., Seidenfbr., Spielvogelg. 4
416 Ders., Verkaufst., Sterng. 6
518 Scherz, Dr. A., Arzt, F.Schneider-Str. 18
278 Scheuermann, Hauptm., Eichendorffstr.
502 Schidleja, Erich, chem. Rein., Terschg. 7
490 Schidlo, Arthur, Dir., Sudetenstr. 7
344 Gebr. Schiel, Seidenwr.-Fabrik, Neustädt.Str. 2
293 Schiller, K., Kol.-W., Goethestr. 1
468 M. Schindler's Ww., Buchdruck., Bism.Str. 33
851 Schlachthausverwaltung
760 Schlate, Otto, Reg.-Rat, Kranzbergstr. 13
450 Schles. Krankenversich.-Anstalt, Bez.Verw.
849 Schmachtl u. Kriesch, Möbel, Anzengr.Str. 6
639 Schmeer, W., Vet.-Rat, Fuhrmanng. 2
593 Schmid, E., Porzellan, Bismarckstr. 23
373 Schmidl, Dr. jur., R.-A., Zephyreskustr. 2
540 Schmidt, Franz, Mietauto, Neug. 2
590 Schmidt, Schuhhaus, Terschg. 14
306 Schmied, Rich., Baumstr., Teßt.Str. 9
654 Schmolik, Dr., R.-A., Ad.Hitler-Str. 23
266 Jos. Schön & Co, Sägewerk, Neumühlstr. 22
265 Schönberger Ziegelwerke, K. Rotter
302 A. Schrötter's Nf., Fourniere, Lastenstr. 7
822 Schubert, Alois, Weberei, Lenaug. 19
524 Schubert, Jos., Fleisch., Gartnerg. 5
511 Schützenhaus, Urtlaufstr. 7
611 v. Schuller-Götzburg, G., Ing., Alttorg. 6
422 von Schuller-Götzburg, Viktorin, Alttorg. 6
309 Schuppler, Siegfr., NeustädterStr. 22
(432) Schuster Sohn, Ad., Sämereien, Ad.Hitler-Str.
432 Schuster, E., Drog., Ad.Hitler-Str.
323 Schwenk, Vikt., Dir., TeßtalerStr. 12
391 Schwestka, A., Baumstr., J.Eschl.G. 57
889 SD-Abschnitt Troppau, Außenst. H.GöringPl. 4

324 J. Seidl & Comp., Flachs- und Baumwollspinnereien in Zautke über Hohenstadt/March

326 Seidl, Oswald, Leinenweberei, Neug. 17
224 Seltenlach, Karl, Leder, Terschg. 10
482 Semprex-Werke Reutenhau, Kröneshof
433 Siebelt, Hub., Kol.-W., Josefst.Str. 5

219 Carl Siegl sen., Fabrik für Leinwand und Tischzeug, Adolf-Hitler-Str. 6

428 Derselbe, Bleiche, Klein-Venedig 2
221 Siegl-Klein, Margarete, Adolf-Hitler-Str. 21
220 Siegl, Paula, Adolf-Hitler-Str. 6
233 Siegl, Rudolf, TeßtalerStr. 1
526 Siegol, Adolf, Sägewerk, Mühlfeldstr. 57
480 Siemens u. Halske AG, Marktpl. 16
592 Singer Nähmasch. AG, Ad.Hitler-Str. 12
824 SKF Kugellagerfbr. Pürstein, A.d.Schanz 22
353 Sitta, Karl, Lederwr., Hermesdorf 215
750 Sklenarz, Dr. Rud., Arzt, Neug. 62
270 Sokl-Schaal, Autos, Wichtlstr. 2

225 Sparkasse der Stadt Mährisch-Schönberg, Rathaus

479 Spar- u. Darlehnskasse eGenmuH, Hermesdorf
552 Spohner, Wilh., Lindenq. 16
817 Staatl. Straßenbauamt, Schloßschule 7
827 Staatl. Gesundheitsamt, Sterng. 1
887 Staatl. Veterinär-Untersuchungs-Amt, Wichtl-Straße 28
247 Staatsanwaltschaft, Auf der Schanz 12
444 Staatspolizei, Geheime
711 Stadtverwaltung
841 Dieselbe, Krankenhaus
836 Dieselbe, Gas- und Wasserwerk
875 Dieselbe, Orts-Polizeibehörde
602 Dieselbe, Musikschule
835 Dieselbe, Wirtschaftsamt

892 Stadtwerke Mährisch-Schönberg, Bismarckstraße 6

622 Städtetheater Ostsudetenl., Intendanz, Ad.-Hitler-Str. 14
337 Stangler, Julius, Angerg. 32
409 Stellwag & Co, Zichsteine, Teßt.Str. 37
494 Stepanek, G., Install., Bismarckstr. 11
397 Stiegler, H., Autorepar., Ad.Hitler-Str. 21
402 Stiller, Ad., Sped., Engelsbergg. 8
460 Strandbad, Schenkhofteich
508 Straßmann, Ludw., Dir., Gabelsb.Str. 7
217 Strohal, E., Vulkan.-Anst., Mühlfeldstr. 24
370 Sudetend. Angestellten-Krankenkasse
618 Süß, Frz., Schornsteinf., Kirchenpl. 5
559 Tandler, Leop., Install., Fuhrmanng. 20
445 Theater- u. Konzertbüro, Alttorg. 5
821 Tinz, Jos., Bäcker, Bismarckstr. 8
558 Tittel, Dr. Karl, R.-A., Meierhofg. 5
439 Tobias, Ernst, Drog., Ad.Hitler-Str. 24
301 Topitsch, Joh., Baumstr., Mühlfeldstr. 6
613 Trampisch, Dr. H., R.-A., Ad.Hitler-Str.
627 Tschödrich, Jos., Schmiede, Hermesdorf 284
237 **U**llrich, Ed., Kol.-Wr., Neugasse 14
256 Urbaschek, Karl, Eisen, Alttorg.
595 Derselbe, Wohn., Eichelbr.Pl. 7
573 **V**eit, Rud., Rb.-Ob.-Insp., Hermanng. 14
305 Velamos-Werke, Fahrräder, TeßtalerStr. 40
668 Verband d. sudetenländ. landw. Gen. Raiffeisen, Bahnhofstr. 21

716 Victoria-Versicherung (sämtliche Versicherungszweige), Niederlassung für die sudetendeutschen Gebiete in Reichenberg. Generalagentur Mährisch-Schönberg, Bismarckstr. 31

340 Vineiguerra & Cie, Zwirnerei, Hohenst.Str. 52
327 Vöth, Blumenversand, Gärtnerg. 26
738 Vöth, Hans, Architekt, Baderg.
809 Vschetecka, Franz, Lebensm., Bahnhofstr. 1
322 **W**ach- u. Schließbetr., Roseggerg. 3
623 Wagner, C. Th., Intendant, Kranzbergstr. 13
382 K. u. B. Wagner, Leinenfbr., Ferd.Schneid.Str.6
808 Walther, Lothar, Vertr., TeßtalerStr. 24
239 Karl Wanke's Ww., Fleischer, Hermesdorf 239
834 Wasserwirtschaftsamt, Terschg. 11
542 Wehrmacht, Heeresbauamt, H.Göring-Pl. 6
812 Dies., Heeresstandort-Verwalt., A.d.Schanz 13
470 Dies., Abt. Verpflegung, F.L.Jahn-Str.
541 Dies., Offiziersheim, Chiaristr. 14
671 Dies., Standortvermittlg., Neug. 66
651 Dies., Wehrbezirkskommando, Josefst.Str. 23
616 Weiser, Friedr., Radio, Fuhrmanng. 9
277 Jos. Weiser u. R. Rositschka, Archit., Teßtaler Straße 44
458 Weiß, Franz, Vers.-Ob.-Insp., Neug. 10
366 Weiß, M., Likörfbr., Josefsst.Str. 10
612 Ders., Wohn., H.Göring-Pl. 9

717 Weis, Otto, Fahrrad- und Fahrradteile-Großhandlung, Teßtaler Straße 25

469 Wenzlitschke, A., Wurstwr., Bism.Str. 17
546 Werkluftschutz-Bez.-Vertrauensstelle d. Reichsgr. Industrie, Bismarckstr. 36
282 Werner, Hans, Major, Feldg. 18
756 Werner, Karl, Dipl.-Kfm., Hohenst.Str. 38
245 Wiatschka, Josef, Drogerie, Marktplatz
607 Wiatschka, Rud., Optik, Dominik.G. 25
896 Wieländer, Ernst, Mechanik., Terschg. 7
886 Wiesner, Ernst, Vertr., TeßtalerStr. 56
381 Wiesner & Linhart, Hdlsvertr., Lercheng.
568 Wiltschke, Dr. Hans, Augenarzt
556 Winter, Anselm, Kohlen, Auf d. Schanz 8
588 Winterherbst, Ferd., Dentist, Eichelbr.Pl. 2
483 Wirth, Gustav, Teppiche, Bismarckstr. 1
242 Wirtschaftl. Forschungs-GmbH
873 Wirtschaftsgruppe Einzelhandel, Ad.HitlerStr.5
259 Wirtschaftsoberschule, H.Göring-Pl. 8
361 Wiwa Elektrizitätsges., Eichelbrennerpl. 2
569 Wladar, Dr. Erich, R.-A., Meierhofg. 11
345 Wolf, Hub., Ing., Bahnhofstr.
767 Wollert, Fritz, Betriebsltr.
243 Württemb. Seidenweberei Waldsee
606 **Z**elder, Dr. Osk., Arzt, Ad.Hitler-Str. 27
358 Zembsch, Carl, Baustoffe, Altorg.
667 Zentralkasse d. Landw. Genossenschaften, Ad.Hitler-Str.
535 Zenzinger, Wilh., Web., F.L.Jahn-Str. 55
577 Ziegelverkaufsvereinig. GmbH, Meierhofg. 11

Mährisch Trübau (Ostsudetenland)

26 Allg. Ortskrankenkasse
21 Amtsgericht
75 Anstalt d.Schwestern v.d.unbefl.Empf.Mariä
80 Arbeitsamt
102 Autotaxe, Geßner, Osk., BrünnerStr. 14
154 **B**aar, Adalb., Bhf.-Gastw.
144 Barent, Ernst, Tischl., Josefsg. 21
39 Bartsch, Frz., Gemischtwr., Holzmaisterstr. 14
32 Bauer, Ad. J., Kol.-W., Ad.-Hitler-Pl. 25
121 Baumeister, H., Forstamtsltr., Weidl.Str. 18
11 Berg, V., Sägewerk, Holzmaisterstr. 94
6 Fr. Bibus u. Sohn, Metallwrfbr., Holzmaisterstraße 85
79 Bierdepot d. nordmähr. Brauerei u. Malzfabrikat. AG
162 Bilowitzky, Herm., Schuhwr., Ad.Hitler-Pl. 15
18 Bittner, Fr., Färberei, Piaristeng. 5
82 Blesel, Jos., Install., Ad.Hitler-Pl. 12
125 Bohatschek, Jos., Fleischer, BrünnerStr. 52
153 Franz Brieslinger & Co., Goethestr.
33 Bruch, Dr. Ed., Arzt, Zechag. 4
84 Buch-, Akzidenz- u. Plakatdruck. E. Brenner, Ad.Hitler-Pl. 17

5 Bürgerliches Bräuhaus, Frohngasse 25

150 Bürgermeisteramt Ranigsdorf

15 C. A. Dellus & Söhne, Bielefeld Seidenwebereien Mähr. Trübau Spitalgasse und Nowakgasse

138 Dittert, Josef, Lichtspiele
69 Dittrich, Ad., Gemischtwr., Holzmaisterstr.
159 Effenberger, H., Bücherrev., Holzm.Str. 83
16 Elektrizitätswerk, städt., Josefsg. 29
74 Elektrowerke AG, Betriebsst.
109 Fieber, Ferd., Dir., Adlerg. 59

9 Fieber & Schwab, Textilgroßhandelsgesellschaft, Rosengasse 4

40 Friemel, W., Eisenwr., Holzmaisterstr. 47
163 Frodl, Rud., Lederwr., H.Göring-Str. 1
36 Fürstl. Liechtenstein'sche Forstverw.
25 Fürst Liechtenst. Kohlen- u. Tonwerke Blosdorf
95 Gastwirtsch. „Trübauer Stübl", Goethestr. 1
2 Gebhard & Co. AG
147 Gehr, Rob., Versich.-Insp.
158 Geier, Edm., Kohlen, Holzmaisterstr. 83
1 Gendarmerie-Abteilungsführer
117 Gendarmerieposten, Schäfergrund 36
94 Gödel, Karl, Dachdeck., Theaterg. 8
126 Götzl's Nf., Rob., K. Stich, Adlerg. 16

91 Götzl, Viktor, Käsefabrikation, Mähr-Trübau, Holzmaisterstraße 46

65 Greipel, Ferd., Zementwarenfbr., Tschuschitz
93 Greipel, Ludw., Auto-Spedit., Tschuschitz
53 **H**abicher, Frz., Baumstr., Adlerg. 46
61 Gebr. Hansmann, Klavierfbr., BrünnerStr. 28
66 Hartl, Franz, Spediteur, Holzmaisterstr. 89
151 Hedrich, Kurt, Reg.-Rat, Schäfergrund 40
86 Hejnik, Josefa, Weine, Frohng. 9
140 Hickel, Gust., Tierarzt, BrünnerStr. 10
50 Hickl, Anton, Autorepar., Adlerg. 61
49 Hinkelmann, H., Bücher, Holzmaisterstr. 12
52 Hofrichter, Dr. K., R.-A., A.Hitler-Pl. 7
35 Hotel „Goldner Stern", A.Hitler-Pl. 34
27 Hotel „Schönhengster Hof", Goethestr. 27
76 Hotel Steidl, Holzmaisterstr. 64
48 Jenisch, E., Feinkost, Ad.Hitler-Pl. 4
130 Jenisch, Jos., Ing., OlmützerStr. 24
104 Kaffee u. Gastwirtsch. Deutsches Haus
110 Kaffeehaus Flögel, Goethestr. 10
176 Karger, Ernst, Kfm.
31 Klettenhofer, Dr. Friedr., Notar, Ad.Hitler-Platz 40
55 Kment, Dr. Friedr., R.-A., Goethestr. 16
28 Koldas, F., Dachdeck., Holzmaisterstr. 70
4 Koldas jr., Frz., Dachdecker
105 Koldas, Wilh., Baumstr., Herreng. 2
30 Krankenhaus, Öffentl. allgem.
12 Kreditanst. d. Deutschen
112 Kreishandwerksmeister
78 Kreisl, Otto, Fleischer, A.Hitler-Pl. 6
106 Landesstraßenmeister Fr. Hirsch, Zechag. 18
10 Landratsamt
29 Landwirtsch. Lagerhaus, Kanzlei, Zechag. 13
44 Langer, H., Weberei, Herm.Göring-Str. 22
63 Leischner, H., Apotheke, Goethestr. 7

23 Linhart, Josef, Fabrikation und Großvertrieb von Silber- und Metallwaren, Goethestr. 7

71 Linhart, Dr. Osw., R.-A., A.Hitler-Pl. 2
38 Lipsky, J., Molkerei, Langenlutsch 34
83 Lug u. Matzak, Silberwrfbrkat., OlmützerStr.47
14 **M**alitschek, Otto, Eisen, A.Hitler-Pl. 1
81 Gebr. Matzak, Silberwrfb., Goethestr. 15

7 V. Mayer & Söhne Komm.-Ges., Mechanische Weberei, Holzmaister Straße 84—86

123 Messungsamt, Josefsg. 12
87 Molkerei Porstendorf eGenmbH
172 Müller, Franz, Schneider, Ad.Hitler-Pl. 40
167 **N**egrin, Franz, Lebensm., H.Göring-Str. 35
45 Neugebauer, E., Kol.-W., Holzmaisterstr. 8
96 NSDAP., Kreisleitung
103 Dieselbe, Ortsgruppe M.-Trübau
43 Dieselbe, NS.-Amt f. Volkswohlfahrt, Kreiswaltung
188 Dieselbe, NS.-Kreisfrauenschaftsltg.
100 Dieselbe, SA.-Reiterstandarde 103
60 Dieselbe, SA.-Standarte
51 Dieselbe, SS.-Sturmbann III/98
108 Dieselbe, Deutsche Arbeitsfront
165 Dieselbe, NS.-Reichskriegerbund
72 **O**berschule für Jungen
182 Odrasil, Dr. Otto, Arzt, Ad.Hitler-Pl. 9
120 Orner, Emil, Fleischer, K.Henlein-Str. 36
124 **P**farramt, Deutsches evgl., Goethestr. 40
46 Piffl, Frz., Spediteur, Adlerg. 48
155 **Q**uant, Ernst, Volkslichtspiele
77 **R**auscher, Frz., Fleisch., A.Hitler-Pl. 31
89 Reichsarbeitsdienststelle 3/383
115 Reichsautobahn, Bauabteilung
97 Dieselbe, Raststätte, Goethestr. 7
114 Dieselbe, Streckendezernat R 6
73 Reichsbahn, Bahnhof
17 Dieselbe, Güterabfertigung
41 Reichsfinanzverwaltung, Finanzamt
90 Dieselbe, Bez.-Zollkommissar
146 Dieselbe, Zollamt II
122 Reichsluftschutzbund, Orts-Kreisgruppe
128 Reichsnährstand, Kreisbauernschaft
56 Reichspost, Postamt
184 Rutetzki, Gend.-Kreisf., Czernyg. 18
59 **S**chaffer, Max, Bäck., Holzmaisterstr. 41

57 Schönhengster Volksbank e. Gen. m. b. H.

8 Schönhengster Viehverwertungsgenossenschaft, Tschuschitz 77

157 Schüch, Jos., Rohprod., Holzm.Str. 123
88 Schutzpolizei
145 Seidl, Jos., Werkzeugbau, Ranigsdorf
70 Soukopp, Konrad, MUDr.

64 Sparkasse der Stadt Mährisch-Trübau

22 Stadtverwaltung
68 Stehlig, Frz., Autowerkst., H.Göring-Str. 53

20 Steinbrecher, Conrad, Appretur und Färberei, Holzmaisterstraße 22

47 Stenzl, Alois, Mühle
183 Straßenbauamt, Bez. Nr. X
34 Swatek, Jak., Baumstr., Holzmaisterstr. 62
62 Urban, Frz., Großhdlg., A.Hitler-Pl. 33
3 Joh. **W**agner u. Sohn, Metallwrfbr.
37 Wehrmacht, Heeresstandortverwaltung
67 Weidegut, Hofgasse
171 Winkler, Ferd., Fleischer, Holzm.Str. 37
85 Wirschich, Theod., Fleischer, Holzm.Str. 57
54 Wirtschaftsschule, Öffentliche
137 Wölfl, Josef, Holzmaisterstr. 21
42 **Z**inks Nf., H., Versich., Holzmaisterstr. 45

Mährisch Weißwasser (Ostsudetenl.)

1 Bürgermeisteramt
2 Forstamt Hoflenz
1 **G**utsverw. Friesedorf, Dr. Hager, Hoflenz
5 **K**iesling, Wilh., Gastwirtschaft
6 Adolf u. Rudolf Kuhn, Landw.
7 **L**anger, Moritz, Bauer, Lenzhof

Märkisch Buchholz (Mark Brandenburg)

66 Amtsgericht.
22 Apotheke, Apotheker Dr. Ernst Wiegert
4 Arbeiter-Ersatzkasse, Am Markt 16
93 Arbeitsamt, Nebenstelle, MünchehoferStr. 57
118 **B**arackenbau Burgsmüller, Halbe, Mark
91 Bechler, Werner, Gasthaus, Oderin
83 Bennewitz, Emma, Hebamme, Friedr.Str. 40
32 Bielefeld, Paul, Kol.-W., Halbe
89 Bösler, Jul., Gastw., Teurow
94 Brumm, Max, Sägewerk, Teurow
70 Bruse, G., Fleischermstr., Halbe, Lindenstr.
24 Buchwald, Otto, Gastw., Halbe, Lindenstr. 17
55 Bürger, Rich., Lebensm., Halbe, Dorfstr. 61
47 Bürgerhof, Fr. Kretschmer, Am Markt 1
61 Bürgermeister Halbe, Lindenstr. 38
39 Burgsmüller, Karl, Arbeitskommando, Halbe
51 **D**aniel. Artur. R.-A. u. Notar. Breitestr. 98
85 Dietschke, Rosa, Schankw., Halbe, Teup.Str.
92 Domack, Wilh., Halbe, Kirchstr. 33
48 Draßdo, Herm., Bäckerei, Halbe.
27 Düring, Paul, Kfm., Markt 19.
60 **F**örsterei (Revier-), Köthen
54 Försterei (Revier-), Teurow b. Halbe
28 Forstamt, Hammer
29 Forstamt, Klein-Wasserburg
104 Freitag, Josef, Halbe, Lindenstr. 1
78 Frey, Hugo, Kol.-W., Markt 129
43 **G**ärisch, Auguste, Fischerei, Köthen, Dorfstr.
21 Gasthof „Goldener Hirsch". Markt 7
19 Gasthof zum schwarzen Adler, Friedr.Str. 62
119 Geflügelhof, Carl Rekowski, Birkh.Str. 85
34 Gemeindeschwester, Ev. Pfarrhaus
2 Gendarmerieamt, Schützenstr. 139
64 Gendarmerieposten Halbe, Bahnhofstr. 4

1 Friedrich Glomb K.-G., Dampfsägewerk, Getreide und Oelmühle

110 Glomb jr. Friedr., Halbe, TeupitzerStr. 18

79 Görsch, Karl, Kol.-W., Friedr.Str. 74
10 Gottlieb, Ernst, Dampfsägewerk. Halbe.
18 Grittner, Heinr., Domäne Teurow
72 Gutzmann jr., Dr., Arzt, Halbe, Lindenstr.
108 Haack, Kaufhaus, Halbe, Lindenstr. 47
11 Haber, Dr. Rudolf, Arzt
6 Hahnemann, Karl, SA.-Sturm, Schützenstr. 141
37 Halber Spar- u. Darlehnsk. EGmuH, Halbe
13 Hamann, Bruno, Kfm., Köthen
84 Hein, Leo, Bahnhofswirt, Halbe
52 Herrmann, Fritz, Fuhrgesch., Markt 126.
80 Jahn, Oberst a. D., Köthen
74 Koch, Paul, Gasthaus, Halbe, Bahnhofstr. 3
77 Krause, Fritz, Autorepar., Am Markt 10
88 Kreissparkasse zu Beeskow, Zweigst.
33 Kroll, Max, Techn. Baubüro
116 Krüger, Friedr., Eisenbahnstr. 151
100 Kühn, Erich, Gasth., Köthen
75 Lange, Alb., Kfm., Köthener Weg
63 Lange, Rich., Köthener Weg 3
106 Lehmann, Fritz, Fleischermstr., Oderin
50 Lehmann, W., Elektromstr., Halbe, Lindenstr.
4 Lichterfelder Ersatzkasse, Am Markt 16
40 Lindner, Rich., Fleischermstr., Friedr.Str. 63
111 Loch, Friedr. Otto, Lötmittel, Halbe
16 Löwenbrauerei-Böhm.-Brauhaus AG, Niederl.
44 Märkische Möbelwerkstätte EGmbH, Halbe
67 Märkisches Elektrizitätswerk
7 Miethke, Paul, Hotel Deutsches Haus, Markt.
42 Mohns, Herb., Autovermiet., Am Markt 10
25 Molkerei-Genossenschaft, GmbH.
86 Noering, Herm., am Umflutkanal
9 v. Nordenskjöld, R.A. [N], Am Markt 8
115 v. Nordenskjöld, Hildeg., Villa, Birkholz
41 Oehmchen, Otto
58 Opitz, Fritz, Gastw., Halbe, Bahnhofstr. 6
81 Palm, Kurt, Bäckermstr., Halbe
38 Pechnig, Oskar, Radio, Breitestr. 82
69 Pestalozzi-Landschulheim, Hermsd.Mühle
8 Piertzik, Osc., Nutzholz, Schützenstr. 121.
3 Reichsbahn, Halbe
65 Reichspost, Postamt Halbe
71 Dieselbe, Postamt, Wendisch Buchh.
59 Restaur. Köthener Schlößchen, Alb. Haupt
30 Rittergutsverwaltung Birkholz.
103 Schaefer, Dr. Curt, Oberstleutnant, Köthen
49 Scheibe, Paul, Gastw., Halbe, Lindenstr.
46 Scherff Nf., Bertram, Kol.-W., Breitestr. 122
12 Schleusenhaus, Schützenstr.
31 Schlickeisen, Aug., Baumaterial, Halbe.
17 Schmieder, Gutsverw., Oderin
15 Schützenhaus
56 Schultheiß-Patzenhofer Brauerei A.-G.
14 Schulze, Dr. Wilhelm, Tierarzt
53 Schwarz, Georg, Kol.-W., Friedrichstr. 36
4 Seifert, Aug., Manuf.-W., Markt 16.
101 Siegfried-Karosserie G. m. b. H.
82 Sieloff, Ed., Fleischermstr., Gartenstr. 18
5 Sonder, Dr. Conrad, Arzt
36 Stadtverwaltung, Rathaus
26 Stocksmeyer. Domänenp.. Münchehofe
57 Derselbe, Vorwerk Moorwiese
62 Straßenmeisterei 83, Breite Str. 84
73 Theulières, Paul, Kol.-W., Markt 17
90 Thiele, Herm., Eiltransp., Halbe
87 Tschiersch & Geite. Baugeschäft
105 Voigt, Charlotte, Schwester, Halbe
20 Volksbank eGmbH, Am Markt 10
76 Wegener, Henry
45 Wölki, Artur, Hotel Deutsches Haus, Halbe
114 Zerbst, Emil, Maler, Halbe, Teup.Chauss. 10
117 Zimmer, Otto, Siedlg. am Kanal

Märkisch Friedland (Pommern)

349 Achterberg, Alb., Schützenhaus, Falk.Str. 217
324 Adler-Apotheke, L. Tappe, Markt 136
328 Amtsgericht.
259 Bahnhofswirtschaft, Fritz Gaebler
307 Bartelt, Bäckermstr., Ad.Hitler-Str.
219 Bast, Ernst, Lohnfahrten, Dt.Kronerstr. 200
266 Bast, Heinrich, Kol.-W., Saarstr.
345 Benthin, Emil, Molkerei, Altlobitz.
241 Berg, Hans, Greif-Drogerie, Markt 102
358 Bierig, Robert, Hindenburgstr. 115
332 Blankenhagen, Prov.-Straßenm., Ad.Hitler-Str.
253 Böbel, Max, Tischlermstr., Dt.Kronerstr. 207
246 Brennereigenossenschaft mbH, Henckendorf
350 Brennereigen., Spark.Verein, Altlobitz
202 Brennereigesellschaft mbH
344 Döllner, Otto, Fischerei, Altlobitz.
232 Dramburger landw. Ein- u. Verkaufsverein, eGmbH, Ad.Hitler-Str. 5
215 Drawer, Gustav, Bauer
250 Fechter, Elisabeth, Hebamme, Markt 2
272 Fedke, Alois, Lehrer, Hindenb.Str.
231 Feist, Paul, Kol.-W., Ad.Hitlerstr. 56
228 Fiebing, Otto, Kol.-W., Markt 87
256 Försterei, Preuß., Nierosen
304 Forstamt (Preuß.) Wordel
210 Frey & Schulz, Baugesch., Falkenb.-Str. 219.
223 Fritz, Alb., Fleischer, Ad.Hitlerstr. 46
240 Gehrke, August, Färberei, Hindenb.Str. 118
302 Gendarmerieamt, Neue Str.
221 Genrich, O., Bürgermeister, Altkörtnitz
237 Glöckner, Paul, Buchdruckerei. Markt 140
331 Göpfer, Franz, Tischlerm., Querstr. 47
201 Goetsch, Wirtschaftswr., Hindenb.Str. 111
277 Goldau, Otto, Landeserzeugn., Hindenb.Str.
308 v. Goltzsche Gutsverwaltung, Forsth. Langhof
264 Gräfe, Carl, Gasth., Altkörtnitz
227 Grether, Ernst, Bücherrev., Hindenb.Str. 115
353 Griep, Emil, Tischlerei, Pfarrstr.
243 Griep, Walter, Tischlerei, Dt. Kronerstr. 201.
255 Günther, Dr. Erich, R.A. [N], Dt.KronerStr. 207
208 v. Guionneau, Wilhelmshof
248 Haack, Walter, Viehhdlg., Saarstr. 57
357 Haase, Erich, Bäckermstr., Hindenb.Str. 106
325 Hagen, Dr., Arzt, Hindenburgstr.
209 Hamb. Kaffeelager, Thams & Garfs, Niederl.
356 Hentschel, Walter, Bäcker, Ad. Hitlerstr. 83
265 Herzberg, Franz, Schmiedemstr., Altlobitz
341 Heyn, Gartenbau, Schloßhof
273 Hohmann, Heinr., Fleischer, Hindenb.Str. 109
213 Hotel Deutscher Kaiser, Markt 1.
275 Hotel Preußenhof, P. Marx, Schulstr.
354 Irmer, Gottl., Fleischer, Dt.KronerStr. 206a
239 Jagnow, Franz, Schlosser, Querstr. 53.
207 Just, Otto, Kolonialwr., Ad.Hitler-Str. 7
247 Klegin, Georg, Töpfermstr.
343 Kobi, Friedr., Schornsteinfeger, Saarstr.
355 Köpnick, Max, Landwirt, Grünhofswalde.
257 Krause, Wilh., Schuhe, Dt.Kroner-Str. 179
230 Krause & Heese, Kfm., Dt. Kronerstr. 186.
267 Kröning, Wilhelm, Bierverlag, Neuestr.
206 Krüger, Willy, Viehhdlg., Pfarrstr. 128
359 Kühn, Ernst, Bäckerm., Dt.Kronerstr. 205
236 Kuhlmeier, Karl, Bauer, Zadow
268 Kertz, Willi, Bürgermstr., Henkendorf
220 Landhandel G. m. b. H.
306 Lange, Gust., Käserei, Bahnhofstr. 2
300 Lange, Otto, Fleischerei, A.Hitler-Str. 20
270 Lemke, Erwin, Kolonialwaren
229 Loeffelbein, G., Kfm., Markt 89
319 Märk. Elektrizitätswerk, Schalthaus
342 Gebr. Maitre, Böttcherei. Dt. Kronerstr. 192.
203 Makowski, Kaufhaus, Pfarrstr. 125
211 Marx, Paul, Viehverteiler
303 Maste, Amtsvorsteher, Henkendorf
252 Meier, Franz, Viehhdlr., Lobitzer Chaussee
217 Meier, Karl, Viehhdlr., Ad.Hitlerstr. 3
245 Meier, Paul, Manuf.W., am Markt
254 Mittelstädt, Herm., Henkendorf
203 Moeck, Franz, Kartoffeln, Pfarrstr. 125
347 Moek, Otto, Stellmacher, Querstr. 48.
235 Molkerei, Märkisch Friedland, Otto Müller
216 Mundt, Ph., Kfm., Mühle, Ad.Hitlerstr. 6
271 Neumann, Franz, Gut Tannenhof
274 Neumann, Herb., Gastw., Hindenb.Str. 122
339 NSDAP, Ortsgruppe Märkisch Friedland
338 Pfarramt, Pfarrstr.
212 Rehfeldt, Landwirt, Marienhof
333 Reichsbahn, Güterabfertigung
310 Dieselbe, Güterabf. Altkörtnitz
322 Reichsfinanzverwalt., Zollaufsichtsstelle
311 Reichspost, Postamt
329 Reichsstelle für Getreide
301 Ristow, Ernst, Manuf.-W., Dt.KronerStr. 202
260 Rößler, Karl, Maschinenbau, Neustadt 161.
326 Schellhase, Dr., Tierarzt, Schulstr.
323 Schmarsow, Dr. Arzt, Ad.Hitlerstr. 76
351 Schmidt, Erich, Dentist, Hindenburgstr.
261 Schmidt, Ernst, Fuhruntern., Ad.Hitler-Str. 32
258 Schmidt, Monika, Hebamme, Ad.Hitler-Str. 78
249 Schmidt, Paul, Mühlenbes., Schloßmuhle.
226 Schmidt, Richard Kupferhammer.
340 Schütt & Ahrens, Monteur Jäger, Falkenb.St218
225 Schulz, Franz, Fahrschule, Hindenb.Str.
218 Gebr. Schwandt, Baugesch., Hindenburgstr.
334 Sparkasse d. Kreises Dt.-Krone
278 Spieckermann, Alb., Gastw., Altlobitz
321 Stadt- u. Polizeiverw., Pfarrstr. 127
224 Stett. BergschloßBrauerei AG, Hindenb.Str.
233 Stumpf, Heinr., Zementwrfbr., Wordeler Str.
238 Teichgräber, Willi, Böttch., Dt.KronerStr. 194
263 Tomaszewski, E., Radio, Neuestr. 11
346 Utecht, Wilhelm, Viehhdlg., Dt.Kronerstr.195.
348 Völzmann, Herm., Klempnerei, Hindenb. Str.116
320 Vogel, Ed., Fleischermstr., Altkörnitz
204 Weber, Sattlerei, Dammstr. 182
242 Wolke, Wilh., Bauer, Altlobitz Abb.
262 Zilensky, Carl, Malermstr., Neustadt 164

Märkisch Rietz (Mark Brandenburg)

224 Adler, Otto, Ww.
202 Bahnhofswirtschaft Scharmützelsee
205 Berger, W., Dampfsägewerk
200 Försterei (Revier-) Preuß., Neue Mühle
214 Freigang, Heinz, Gasth. z. Wassersport
206 Freigang, Willy, Fuhrgeschäft
201 Gebr. Friedrich, Glienicke Ausbau
227 Gendarmerieposten
232 Grosse, Kurt, Gemischtwaren, Dorfstr. 23
218 Hess, Rudolf, Güterdirektor
216 Hollatz, Otto, Dentist, Haus Ortrud
228 Horrmann, Erwin, Kfm., Husarenbucht
203 Hotel zur Alten Mühle, Bes. Paul Rabe
230 Kandeler, Adolf, Theaterdirektor
229 Klitzsch, Franziska, Hühnerf., Halbinsel
219 Krause, Hermann, Baustoffe
246 Loss, Karl, Schriftleiter d. Berl. Börs-Ztg.
217 Matthecke, Otto, Ingenieur, Bootshafen
240 Ottos Hotel, Scharmützelsee
220 Poststelle
223 Quasthoff, Alfred
207 Radestock, Elisabeth, Kolonialwaren
204 Reichsbahn, Scharmützelsee, Güterabfertigung
242 Reukauff, Johann, Kfm., Scharmützelsee
212 Seeblick, Hotel, Scharmützelsee
234 Selchow, Paul, Gasthaus, Hauptstr. 10
213 Tanneberger, Rich., Behrensdorf
249 Tietze, Richard, Pensionär, Ausbau
226 Volksdeutsche Mittelstelle, Landjahrlager
215 Wanckel, Ludwig, Dr., Försterweg
208 Weeser, Alfred, Wassermühle, Neue Mühle
205 Wendisch Rietzer Dampfsägewerk GmbH
222 Wernicke, Elisabeth, Glienicke, Ausbau
225 Wulff, Emil, Händler
221 Zeug, Erich, Schwarzhorn

Märzdorf b. Braunau (Sudetenland)

3 Gemeindeverwaltung Märzdorf
1 Gend.-Posten Märzdorf
2 Kinzel, Alfons, Kfm., Märzdorf
5 Polizeigrenzposten Märzdorf
4 Winter & Co., sudetendeutsche Teigwarenind.

Märzdorf (Kr. Ohlau) [Niederschlesien]

49 Amt Seiffersdorf
14 Anders, Paul, Gasthausbesitzer
45 Bardune, Vorwerk, Gutsverw. Polwitz
10 Bednors, Dr. Otto, Arzt, Zottwitz
78 Bürger, Fritz, Amtsvorsteher, Jungwitz
43 Cibis, Carl, Bürgermstr., Jungfernsee
18 Dominium Leisewitz.
16 Dominium Märzdorf.
53 Dom. Sackerau
59 Dominium Seiffersdorf.
21 Dominium Zottwitz.
79 Försterei Unter-Zedlitz
22 Forstamt Jungfernsee
42 Gemeindeamt
27 Gendarmerieposten
38 Görsch, Elf., Straßen-Kretscham, Jungwitz
30 Guthe, Rob., Gastwirt, Jungfernsee
72 Haschke, Reinh., Baugesch., Dorfstr. 56
33 Jeve, Hauptlehrer
31 Jungfernseebaude. Jungfernsee
74 Kaiser, A., Fleisch., Jungfernsee, Dorfstr.
76 Karkos, Paul, Kolonialwaren
47 Lugan, Maria, Bauer, Zottwitz
71 Marschall, Kurt, Gasthausbes., Zedlitz
55 Meier, Otto, Fahrräder
13 Molkerei Zottwitz, Inh. Alfons Bleu
25 Müller, Alfred, Bäckerei, Dorfstr. 16a
35 Niebisch, Josef, Steinsetzmstr., Kirchpl.
30 Nowag, Franz, Gasthaus, Jungfernsee
44 Pfarramt, Evang., Zedlitz
34 Pfarramt, Kath.
73 Oskar & Georg Probst, Ziegelei, Kieferberge
56 Reichsbahn, Güterabf. Leisewitz.
40 Scholz, Herbert, Elektr. Anl., Zottwitz
15 Scholz, Josef, Mühlenbesitzer.
32 Seifert, Max, Kol.-W., Jungfernsee
75 Sempert, Paul, Landmasch., Ohlauerstr.
48 Ubrig, Alois, Gasthofbes., Zottwitz
51 Urbansky, Paul, Steinsetz- u. Straßenbau
23 Wasserrab, Max, Gemischtwr., Jungfernsee, Hauptstr.
12 Weiss, C., Kohlen, Leisewitz
17 Wolf, Robert, Gasthaus, Jungfernsee

Märzdorf-Nikles (March) [Ostsudetenl.]

2 Moritz Buhl's Nf., A. M. Pawlik, Nikles 43
8 Forst-Revierleit. Nikles
1 Gendarmerieposten Märzdorf
6 Kalkgewerksch. Böhm.-Märzdorf, A. Eisenstein u. Comp.
3 Krobot, Franz, Fleischerei, Nikles 95
4 Kusak u. Co., Böhm. Märzdorf
10 Reichsbahn, Bahnhof
5 Schenk, A., Feigenkaffeefbr., Nikles

Märzen (Kr. Wreschen) [Wartheland]

3 Albrecht, Maria, Albrechtshagen
1 Bremer, Johann, Landwirt
2 Brennereigenossenschaft Märzen eGmbH
5 v. Bruemmer, Heinrich
6 Gutsverwaltung Albrechtshagen
4 Reichsbahn, Bahnhof Marzenin

Maffersdorf (Kr. Reichenberg) [Sudetenland]

9 Alfred Adolf & Co., Ate-Generalvertretung, Kühlanlagebau
23 Altmann, Adolf, Ziegelei, Maffersdorf
21 Apotheke K. Wagner, Maffersdorf
1 Appelt, Josef, Fleischer
13 Erben, Reinhold, Elektrowrr., Maffersdorf
29 Gasthof „Goldenes Kreuz", A. Riha
26) Gasthof Schänke, Josef Fritsch's Erben
27 Glaser, Adolf, Maler, Maffersdorf
16 Günthel, Max, Eisenwr., Maffersdorf
28 Hasler, Emil, Dr., Maffersdorf
3 Hauser, Wilh., Kohlen, Maffersdorf
36 Hoyer, Emil, Papiergroßhdlg., Maffersdorf
12 Hübner, Franz, Jalousienfbr., Maffersdorf
26 Kalb, Max, Elektrobed., Nr. 547
30 Knobloch, Dr. Rudolf, Arzt, Maffersdorf
4 Lange, Emil, Josef, Wollabfälle, Maffersdorf
19 Ludwig, Fritz, Dentist, Maffersdorf
31 Neufuß, Wilh., Dachd., Maffersdorf
20 NSDAP., Ortsgruppe Maffersdorf
17 Dies., NSV.-Ortsgruppe
25 Peltzer, Theresia, Maffersdorf
7 Peukert, Erwin, Fleischereibedarf. Maffersdorf
18 Pfeifer, Otto, Oskar, Ziegelei, Maffersdorf 68
41 Postamt Maffersdorf
8 Reichenberger Wollwrfbr. A. Müller, Proschwitz
40 Reichsst. f. Getreide, Futtermittel u. sonstige landw. Erzeugnisse
22 Richter, Franz, Fleischerei, Maffersdorf
34 Schlegel, Ernst, Maffersdorf
24 Schön, Gustav, techn. Bürstenfabrikation
6 Seidl, Heinr., Tischlerei, Neuroda
33 Skolaude jun., Rud., Radiohdlg., Maffersdorf35
5 Stumpfe, Engelbert, Autowerkst., Maffersdorf
14 Wundrak, Rudolf, Textilrohstoffe, Nr. 109

Magdala (üb. Weimar) [Thüringen]

124 Apotheke, privileg. Stadt-, Marktpl. 73
153 Bahnhofswirtschaft Großschwabhausen.
144 Bauchspieß, Hugo, Bauer, Söllnitz
134 Bauchspieß, Otto, Bauer, Niedersynderstedt
160 Becker, Fritz, Gärtnerei, Großschwabhausen
184 Brinkmann, Paula, Kolonialwr., Ottstedt
186 Bürgermeister Gillsch, Kleinschwabhausen
183 Bürgermeister Großschwabhausen
133 Bürgermeister Hermann Müller, Göttern
140 Bürgermeister Otto Neumann, Döbritschen
124 Bürgermeister Dr. Wurl, Magdala
118 Bürgermeister Emil Zorn, Söllnitz
136 Darlehnskassenverein eGmbH, Bucha
143 Delle, Georg, Baugeschäft
119 Dörfler, Dr. Wilhelm, Tierarzt, Göttern
149 Försterwohnung Vollradisroda
188 Franke, Willy, Gastwirt, Schorla
150 Gasth. Bucha über Jena, H. Schwenkenbecher
168 Gasth. z. Erholung, Otto Gerstenberg
146 Gasth. zur Linde, Großschwabhausen
156 Gasth. Ratskeller, W. Zink
163 Gasth. Schmidtscher, W. Becher, Bucha
161 Gebhard, O., Rittergut, Niedersynderstedt
151 Gellert, Albin, Staatsgut Döbritschen
123 Gendarmerieamt, Großschwabhausen
157 Gutsverwaltung Loßnitz
138 Haage, Hermann, Bauer, Haus 74
112 Hänsgen, Edgar, Gastw., Großschwabhausen
148 Hempel, Paul, Sägewerk
116 Herzog, Günther, Bäckermstr.
187 Hesse, Alfred, Tischlermeister
142 Hörl, Otto, Fleischer, Schorba
185 Hünninger, Paul, Bauer, Bucha
180 Kötitz, Karl, Baugeschäft
114 Kraftwerk Thüringen AG, Montagebüro
190 Liebeskind, Georg, Bauer, Nr. 33
127 Loth, Elise, Rittergut Pösen
117 Luft, Friedr., Kohlen, Großschwabhausen
155 Mayer, Herbert, Staatsgut Göttern
115 Memm, Otto, Gartenbau, H. d. Kirche
158 Meyer, Ernst, Rittergut Niedersynderstedt
137 Mühle, Ernst, Mühle, Göttern
135 NSDAP, Ortsgruppe, Maina-Magdala
152 Ochs, Dr. Georg, Arzt
131 Peisker, Walter, Bauer, Großschwabhausen
145 Pfarramt, Evang., Großschwabhausen
125 Protze, Carl, Maschinenfbr.
109 Raiffeisenlager Großschwabhausen
126 Reichsb.-Güterabfertigung, Großschwabhausen
120 Reichspost, Poststelle
110 Rittergut Tromlitz, Tromlitz
132 Röder, Arthur, Vors., Großschwabhausen
129 Rost, Alfred, Bäckermstr.
181 Scharf, Kurt, Stadtmühle, Herrnstr. 18
130 Scharf, Richard, Baugesch.
107 Scheibe, Hubert, Staatsgut
113 Schenk, Max, Bäckerei, Großschwabhausen.
122 Schumann, Guido, Niedersynderstedt
128 Spar- u. Darlehnskassenverein, GmbH
182 Sulze & Große, Masch., Großschwabhausen
108 Venus, Wolfg., Lehrer, Göttern
159 Weischner, Rudi, Bürgermeister, Ottstedt
147 Wiebicke, Kurt, Fleisch., Großschwabhausen
139 Wiesenmühle

Magdeburg (Prov. Sachsen)

☛ *Do* = Dodendorf b. Magdeburg
GrO = Großottersleben (üb. Magdeburg 1)
Olv = Olvenstedt (üb. Magdeburg 7)

3 16 77 Aachen-Leipz. Vers. AG, Hesselbachstr. 8
3 48 75 Aach. Bausparkasse A G. Gr.Diesd.Str. 244
4 04 87 Aach. u. Münch. Feuervers.-Ges., Augustastraße 2
4 04 87 Aach. u. Münch. Lebensvers. A G, Augustastraße 2
3 27 17 Aach. u. Münch. Lebensvers. AG (Krugjohann), Otto-v.Guericke-Str. 13
25 34 16 Abel, Alb., Betriebsl., RogätzerStr. 39a
3 28 83 Abel, Anna, Sped., Gr.Junker-Str. 18
3 03 25 Abel, Friedr. Wilh., Papiergroßhandlung, Otto-von-Guericke-Str. 102
43 76 67 Abel, Georg, Steuerinsp., Ackerstr. 4f
4 10 92 Abel, Gertr., Wäschefbr., BrunnerStr. 11
25 23 17 Abel, Gust., Konrektor, StraßburgerStr. 10
3 55 77 Abel, Herm., Vertreter, Heiligegeiststr. 23
4 35 03 Abelmann, Erwin, Büromasch.-Repar., HalberstädterStr. 3
3 14 49 Abelmann, Heinz, Bürobed., Mühlweg 18
2 51 08 Abendroth, Marta, Königstr. 48
4 01 24 Abraham, Max, Guerickestr. 45
3 14 20 Abrechnungsst. Reichsbankhptst. Domstr. 2
4 02 65 Accumulat.Fbr. AG, Berlin-Hagen, Fürstenufer 24c
2 02 46 Accumulat.Fbr. „Venta", v. GuerickeStr. 1
2 33 72 Accumulat. K.A.W. Gottfried Hagen AG, Insleber Str. 3
4 21 11 Accumul.Werkst. Autolicht-Ges. Nienhaus & Co, Sternstr. 13
2 03 75 Acetylenwerk (Linde), Industricstr.
36 43 63 Achenbach, Oswald, Lessingstr. 63
3 58 61 Achtel, Otto, Bäckereibed., Olvenst.Str. 44
4 32 64 Achterberg, Walt., Rendant, Am Dom 2
2 24 18 Achtzehn, Dr., Arzt, Albrechtstr. 3
3 25 04 Achtzehn, Ewald, Kol.W., Friesenstr. 4
3 27 62 Ackermann, Dr., Arzt, Zollstr. 1b
3 02 90 Ackermann, Arthur, Kfm., Olvenst.Str. 60
43 81 25 Ackermann, Emil, Kfm., Jahnring 14
43 85 54 Ackermann, Erich, Drog., Schöneb.Str. 21
2 42 57 Ackermann, Gerh., Oberstltn., Königstr. 32
25 28 63 Ackermann, H., Peter-Paul-Str. 2
3 02 93 Ackermann, Dr. K., R.-A. [N], Br.Weg 4
2 32 51 Derselbe, Wohnung, Oststr. 13
25 28 31 Ackermann, Kurt, Pettenkoferstr. 7
4 18 27 Ackermann, Paul, Pächter, HallischeStr. 3
4 03 17 Acklau, Friedr., Tischler, LeipzigerStr. 50
36 45 66 Ackmann, Hedwig, Kaiser-Friedrich-Str. 44
2 06 41 Actien-Brauerei Neustadt-Magdeburg, Lübecker Str. 128. P Magdeburg 1852
3 26 27 Adam, Bruno, Tismarstr. 13
4 24 24 C. W. Adam & Sohn. Chem.. Guerickestr. 35
4 32 38 / 4 06 34 C. W. Adam & Sohn, Bleche, Eisen, Röhren, Metalle, sanitäre Artikel, Bahnhofstr. 64
43 90 36 Adam, Erich, Hdlsvertr., LeipzigerStr. 23
25 24 78 Adam, Eveline, Bildh., Königstr. 32
36 41 54 Adam, Hubert, Bergrat a.D., Fürstenwallstraße 17
3 43 15 Adam, Otto, Wäscherei, Olvenst.Str. 64
25 26 52 Adam, Rob., Kfm., Morgenstr. 69
25 32 50 Adam, Rud., Amtmann, H.Schemm-Str. 2
3 57 98 Adam, Walt., Konsul, Goethestr. 58
2 01 31 Aderhold, Bruno, Musiklehrer, Wallstr. 2
2 43 65 Aderhold, Willi, Autoverm., Agnetenstr. 19
3 25 56 Adler, Autodienst, Herderstr. 4
36 14 03 Adler, Carl, Bankvorst., K.Friedr.Str. 40
36 45 29 Adler, Herm., Möbelfbr., Olvenst.Str. 11
3 34 45 Adler, Kurt, Dekor.Art., Kantstr. 8
43 77 48 Adler, P., Schreibmasch.-Mechan., LemsdorferWeg 3
2 27 16 Adler, Paul, Sperrholz, NeuerWeg 4
36 29 83 Adler, Walter, Werkmstr., Belf.Weg 6
3 18 98 Adler-Apotheke, Gr.Diesd.Str. 217
3 25 56 Adler-Werke, Kantstr. 14
4 20 13 Adolf Friedrich-Apotheke, Leipz.Str. 60
2 28 68 Adolf-Hitler-Saal, Ratswaageplatz 1
3 38 51 AEG, Otto-v.Guericke-Str. 27
36 47 77 Aernecke, Aug., Vers., Spich.Privatw. 5
3 07 41 Aerzte-Buchstelle Johannes Schultze, Himmelreichstr. 10
3 05 59 Agefko-Kohlens.-Werke GmbH, Zollstr. 2
3 55 91 Ahlborn, Christoph, Sattler, H.Geiststr. 7
3 52 98 Ed. Ahlborn AG, Vertr., v. Guerickestr. 103
2 20 88 Gebr. Ahlburg, Fuhrgesch., A.Vogelg. 19
2 31 43 Ahle & Brehme, Getreide, Guerickestr. 1
3 19 79 Ahlemann, Kurt, Goldschm., Berl.Str. 5
3 12 40 Ahlers, Chr., Schuhrep., Prälatenstr. 14
3 53 92 Ahlfeld, Dr. Hugo, Schriftl., Goethestr. 27
3 03 19 Ahlsleben, Gustav, Kol.W., Friesenstr. 17
3 21 16 Ahnert, Alfr., Malerm., Matthisonstr. 2
2 15 39 Ahrend, Hans, Drogerie, Turmstr. 6
36 24 12 Ahrend, Walter, Vertreter, Friesenstr. 14
36 43 03 Ahrends, Felix, Ing., Immelmannstr. 11
2 15 30 Ahrendt, Ww. E., Tiefbau, Heinrichstr. 7
36 29 50 Ahrendt, Heinr., Jägermstr., Regier.Str. 14
2 47 46 Ahrendt, H., Fuhrgesch., Morgenstr. 28
2 43 17 Ahrendt, P., Steinsetzmstr., Morgenstr. 28

3 49 36 Ahrendt & Co, Lampensch., Ulrichstr. 11
2 41 72 Ahrendt & Röder, Fliesenfachgeschäft, KölnerStr. 16
25 40 24 Ahrendt, Werner, Kaufm., Rog.Str. 73
3 56 06 Ahrendts, Dr., Arzt, Neumarkt 2
2 08 86 Ahrens, Art., Major, Seldtestr. 6
3 01 27 Ahrens jr., F., Vertr., Gr.Diesd.Str. 28
25 35 33 Ahrens, Georg, Reg.-Rat, Königgr.Str. 15
4 27 32 Ahrens, Walter, Hdlsvertr., Jahnring 11
4 21 12 AG f. Energiewirtschaft, Großottersleben
25 26 62 Albach, H., Fleischer, Knochenhauerufer53
25 29 86 Albe, Werner, Kaufm., v.Guericke-Str. 9
2 43 05 Albert, August, Gärtner, Lüneb.Str. 11
3 01 14 Albert, Friedr., Bankgesch., BreiterWeg 180
43 70 54 Albert, Johann, LeipzigerStr. 1a
4 04 79 Albert, Paul, Prokurist, Barbarastr. 2
2 07 97 Albingia, Versich., Gustav-Adolf-Str. 24
3 46 61 Albinus, Hildeg., Stud.Rätin, Mittelstr. 1
3 13 62 Albrecht, Bruno E., Musterkarten, Mittelstraße 11
25 32 57 Albrecht, Erich, Lehrer, Gitsch.Str. 7
3 08 93 Albrecht, Erna, Prälatenstr. 19
4 27 31 Albrecht, Ernst, Butter, Halberst.Str. 40
2 25 72 Albrecht, Felix, Vertr., Beaumontstr. 23
2 51 24 Albrecht, F. O., Juwelier, Jakobstr. 46
4 36 52 Albrecht, Fritz, Hauptm., Klewitzstr. 4
36 41 83 Albrecht, Herm., Futterm., Ebend.Str. 3
3 02 12 Albrecht, Paul, Drogen, Euckeplatz 5
3 58 66 Derselbe, Wohnung, Kleiststr. 12
3 09 75 Albrecht, Wilh., Schuhwr., Olvenstedt, HelmstedterStr. 127
3 58 47 Albrecht, Willi, Archit., Elben.Str. 17
4 13 09 Albrecht, Frost & Beye, Hausgeräte, BreiterWeg 268
4 35 06 Albrecht & Bestehorn, Öle, Fritzestr. 3
2 24 21 Albrecht & Co, Hutfbr., Buttergasse 3
4 61 53 Alert, Zigarren, AltWesterhüsen 28
3 24 59 Alcyt, Marta,, Kohlen StettinerStr. 1
2 40 56 Alff & Döring, Fachgeschäft für Büro-
2 40 57 maschinen u. Büromöbel, Breiter Weg 83
(3 35 13) Alias, Richard, Dir., Herderstr. 9
43 80 73 Alius, Helene, Blumen, Alt-Fermersleben86
4 04 84 Gebr. Allendorff GmbH, Bierniederlage, Fürstenufer 24
2 00 37 Allgem. Bauges. Lenz & Co, Lüneb.Str. 27
2 19 45 Dies., Baustelle Junkers, Wasserkunststr.
3 30 51 Allgemeine Deutsche Credit-Anstalt, Filiale
3 14 41 Magdeburg, Breiter Weg 212
3 38 51 Allgemeine Elektricitäts-Gesellschaft Otto-von-Guericke-Str. 27
3 46 05 Allgem. Elektric.-Ges., Maybachstr. 26
2 12 33 Allgem. Oel-Handels GmbH, Güterbhf.
2 38 11 Allg. Ortskrankenk., Lüneb.Str. 4
4 09 74 Dies., Großottersleben, LeinsdorferStr. 13
2 21 07 Allgem. Vers.Ges. f. See-, Fluß- u. Landtransp., F.Seldte-Str. 6
4 32 77 Allgem. Werbe-Ges., Augustastr. 2
3 25 03 Allgemeiner Wegweiser, Kantstr. 11
3 38 01 Allianz Lebensversicherungs-Aktiengesellschaft, OlvenstedterStr. 1/2
4 04 28 Allianz Lebens-Vers.-A.-G. BreiterWeg 269
3 38 01 Allianz Versicherungs-Aktiengesellschaft, OlvenstedterStr. 1/2
3 63 23 Allianz-Stadion, Sportverein
43 75 55 Alliger, Walt., Versich., Brunnerstr. 7
4 34 07 Allner, Willy, Install., Hopfenpl. 6
2 27 10 Allrich, Karl, Waschmaschinenverleih, ZielitzerStr. 51
3 33 40 Almstedt, Fritz, Prokurist, Kleiststr. 7
25 40 35 Alpermann, Ewald, Buchh., Banckstr. 43
2 33 12 Alsleben, Alex, Vetr., Beaumontstr. 16
36 42 06 Alsleben, Emmi, Schokol., Goethestr. 19
2 36 58 Alsleben, Karl, Abbruch, Lorenzweg 28
3 47 24 Alsleben, Karl, Fleischer, Junkersallee 5
4 12 34 Altdeutsche Bierhalle, v.Guericke-Str. 56
4 12 33 Alte Apotheke, HalberstädterStr. 141
3 04 61 Alte Leipz. Lebensvers.Ges., BreiterWeg26
2 00 39 Alten, Herm., Tischler, Speicherstr. 2
4 22 68 Altenau, Otto, Zimmerei, Wolfenb.Str. 51
4 36 04 Altenbach, Hugo, Prok., Förderst.Str. 28
25 22 36 Altendorf, Gertrud, Gr.Schulstr. 8a
25 34 03 Altendorf, V., stud. ing., Moldenstr. 15
36 48 33 Altendorf, Werner, Baust., Hindb.Str. 97
3 26 33 Altensleben, Kurt, Kfm., Litzmannstr. 65
4 05 10 Altensleben, Osk., Schokol., Heydeckstr. 5
35 54 98 Alter, Hanns, Kfm., Olvenst.Str. 16
3 10 84 Alterthum Nf., Siegfr., Regierungstr. 11
36 14 16 Althaus, Wilh., Angest., Ganghoferstr. 13
2 12 27 Altmärker Stammseidel, Gr.Steinernetischstr. 13
36 41 61 Altmann, Nelly, Wielandstr. 4
3 33 07 Altmann, Otto, Kfm., Goethestr. 8
3 08 11 Altmann, P., Holzhdlg., Gr.Diesd.Str. 66
4 61 56 Altmann, Willy, Hdlsvertr., Cob.Str. 41
3 63 31 v. Alvensleben, Dr., Arzt, K.Friedr.Str. 35
2 17 40 Amann, Max, Hdlsvertr., Lorenzweg 2
4 21 09 Ambrosiikirchengem., St.-Halberst.Str. 132
4 10 60 Ambü Dampfbügelanstalt, Hasselb.Pl. 1
4 09 84 Amelung, Bruno, Drogen, BreiterWeg 265
36 44 33 Amse, Wilh., Kfm., Gr.Diesd.Str. 97
3 03 08 Amtag, Paul, Maler, Steinstr. 2
4 30 91 Amtsanwaltschaft, HalberstädterStr. 8
4 30 91 Amtsgericht, Abt. Altstadt, Halberst.Str
4 60 01 Amtsvorsteher und Bürgermeister in Beyendorf, Rathaus
3 61 21 Amtsvorsteher u. Bürgermeister, Olvenstedt, HelmstedterStr. 25
4 12 54 Andermann, Ernst, Ing., Lindenplan 7
35 56 76 Anders, Erich, Beamter, K.Friedr.Str. 38
2 27 15 Anders, Erika, Kosmetik, PfälzerStr. 16
3 32 88 Anders, Herm., Vertreter, Adalb.Str. 11
4 15 13 Anders & Pohlmann, Ag., Augustastr. 34
3 27 20 Andrae, Dr. Walter, R.A., Kantstr. 1
3 34 80 Andrae, Otto, Feinkost, Heiligeg.Str. 4
3 60 66 André, Dr. J., Arzt, Zackelbergstr. 12
4 09 95 Andreae, J. F., Kfm., Schneidersgarten 3
4 03 54 Andreae, Willi, Fleischer, v.GuerickeStr.66
4 09 95 Andreae & Co, Futterm., Schneidersgarten 3
3 35 19 Andreas, Charlotte, Kleiststr. 11
4 03 51 Andree, C., Gärtnerbed., Tauentzienstr. 1
2 32 93 Andree, Karl, Vulkan.-Mstr., Morgenstr. 5
3 02 71 Andres, Dr. Fritz, Dir., Goethestr. 12
2 31 00 Angenstein, Gottfr., Prok., F.ReuterStr. 1
3 33 92 Anger, Gg., Dr. ing., Fürstenwallstr. 11
25 33 14 Anger, Kurt, Hdlsvertr., Agnetenstr. 18
4 03 44 Anger, Kurt, Install., Blücherstr. 2
25 23 06 Anger, Mart., Med.Rat, Albrechtstr. 9
25 20 32 Anger sen., Paul, G.AdolfStr. 38

2 35 89 Paul Anger & Sohn, Brunnenbau und Tiefbohrungen, Gustav-Adolf-Straße 38
2 33 18 Anger, W., Brunnenbau, Rotekrebsstr. 1a
4 14 38 Angerer, J. G., Autoverm., Bahnhofstr. 54
4 16 32 Angerer jr., Rud., Autoverm., Weberstr. 2
43 87 40 Angermann, Martha, Hellestraße 10
3 14 38 Angermeier, Hans, Buchhdlg., Reg.Str. 13
3 43 10 Anker-Apotheke, Brückstr. 1
3 34 03 Anker-Werke AG, EbendorferStr. 49
2 00 09 Annab. Steingutfbr. AG, Wasserk.Str. 98
2 24 41 Annacker Nf., J. H., Fbr. phot. Art., Nicolaistr. 10
4 33 11 Annoncen-Expedition Weigand & Hartung, Bismarckstr. 26
4 04 34 Anschütz, Dr., Lennéstr. 8
4 08 22 Anthony, Paul, Dir., Duvigneaustr. 11
43 73 15 Anton, A., Materialwr., Bleckenb.Str. 8
4 33 69 Anton, Emma, Händl., Alt-Fermersleben 30
2 13 64 Anton, H., Schneiderei, Breiter Weg 132
43 87 16 Anton, Karl, Versich., Hahnemannstr. 15
3 02 73 Anton, Willy, Kaffee, Ebend.Str. 43
35 54 99 Apel, Franz, Kfm., Heimat-Privat-Str. 1
43 76 12 Apel, William, Ing., Schäfferstr. 28
3 44 83 Apel & Holz, Ing.Büro, Hasselb.Str. 6
43 80 26 Apelt, Erich, Ing., *GrO* Plüschowstr. 10
3 57 10 Apelt, Fritz, Reisender, Brandtstr. 34
4 26 82 Apelt, Georg, Bäcker, Lutherstr. 12
3 02 38 Apelt & Ritter, Tischlerei, Altprester 74
2 06 38 Apitz, Fritz, Kfm., Ludolfstr. 7
3 35 95 Apollo-Theater, BerlinerStr. 1
2 40 76 Apollo-Lichtspiele, WittenbergerStr. 4
3 07 42 Apotheken-Buchstelle, Himmelreichstr. 10
2 00 01 Apparatebau u. Wärmetechnik
Paul Knichalik, Königstr. 21
2 16 26 Appel, Andr., Vertreter, Ludolfstr. 19
2 05 65 Appel, Gustav, Dir., Beaumontstr. 3
25 25 23 Helene Appel & Johanne Edner, Br.Weg 99
25 35 19 Appel, Margarete, Sekr., Peter-P.Str. 36
2 36 57 Appermann's Kuranst., LübeckerStr. 124
(2 24 45) Arbeiter-Ersatzkasse, Alter Markt 18
3 12 39 Arbeiterkolonie, Gr.DiesdorferStr. 52
2 22 52 Arbeits- u. Sport-Bekleidung, G.Münzstr. 7
2 38 71 Arbeitsamt, Königstr. 14
3 41 86 Arbeitsgem. der Viehpfleger, Viehhof
4 32 25 Arbeitsgemeinschaft des Dtsch. Fuhr- u. Kraftfahrgewerbes eGmbH, Guerickestr.61
4 30 91 Arbeitsgericht, Halberst.Str. 8
3 16 17 Arend, Adolf, Kohlen, Olvenst.Str. 42
3 35 11 Arend, Hans, Vertreter, Richth.Str. 3
3 28 02 Arendt, E., Fuhrw., Berl.Chaussee 52
25 22 69 Arendt, Heinr., Tischler, Peterstr. 2
25 32 20 Arendt, Willi, Königstr. 28
3 21 33 Arens, G., M. Kobelt, Goethestr. 45
25 28 89 Arens, Dr. M., Baurat, Königstr. 31
3 52 38 Arens, Dr. Wilh., Dir., K.Ottoring 18a
3 22 05 Arenstedt, Gustav, Bücherrevisor, v. Guericke-Str. 96
2 00 55 Aretz, Joh., Lebensm., G.Adolf-Str. 15
3 47 12 Aries, Dr., Bankrat, Sachsenring 24
4 00 19 Arlt, Mart., Vertr., Augustastr. 11
4 14 51 Armaturenfabrik C. Louis Strube
3 48 37 Armbrecht, A., Schweißger., Olvenst. Str.42
36 29 53 Armbrecht, W., Zigarren Fürstenstr. 18a
4 61 43 Arms, Fritz, Karl, Install., Alt-Salbke 43
2 05 95 Armstedt, Kurt, Vertr., Kaiser-Otto-R. 4
4 22 02 Arndt, Alb., Fahrschule, Sternstr. 31
4 05 95 Arndt, Albert, Glaserei, A.Fermersleben 45
43 76 41 Arndt, Charlotte, Gastwirtin, Alt-Fermersleben 68
4 20 11 Arndt, Friedr., Seifen, Fürstenufer 15
3 22 31 Arndt, Fritz, Zigarren, BreiterWeg 187
36 43 19 Arndt, Günther, Kfm., Richthofenstr. 11
43 90 54 Arndt, Herm., Kfm., Feldstr. 62a
2 10 49 Arndt, Herm., Fuhrw., Lorenzweg 24
43 70 62 Arndt, Karl, Kfm., Tauentzienstr. 8
4 36 67 Arndt, Karl, Werkmstr., Neinst.Str. 30
2 10 97 Arndt, Max, Vertreter, Morgenstr. 38
25 32 52 Arndt, Otto, Postamtmann, Adalbertstr.19
25 22 73 Arndt, Selma, Restaur., Stephansbr. 22
3 07 21 Arnhold, Karl, Baumschule, Gersd.Str. 9
3 14 11 Arnhold's Gaststätte, Kutscherstr. 18
(3 61 93) Arnold, Arth., Hopfengarten, Birkenweg12
2 11 58 Arnold, Bernh., Kfm., Papenstr. 3
4 00 66 G.Arnold & Söhne, Leder, Halberst.Str.114
3 31 61 Arnold, J., Archit., O.v.Guericke-Str. 18
4 13 92 Arnold, Karl, Lederwr., Braunschw.Str. 44
43 80 21 Derselbe, Wohnung, *GrO* Löwenhardstr. 1
3 14 60 Arnold Nf., Otto, Zig., Guerickestr. 98
36 48 01 Arnold, Paul, Buchhalter, W.Flex.Str. 4
43 89 58 Arnold, Paul, Reg.Insp., Westendstr. 41
4 12 92 Arnold, W., Justizobersekr., Bism.Str. 25
4 03 53 Arnold, Willi, Vertr., Guerickestr. 63
2 19 06 Artisten-Fachschaft, Vogelgreifstr. 3
4 22 58 Artl, Fritz, R.A., Wohn. Fritzestr. 3
3 27 52 Derselbe, Büro, BreiterWeg 191
36 18 37 Artmann, Fritz, Bildhauer, Berl.Str. 27
3 13 85 Artushof, W. Brüning, Johannisbergerstr. 3
3 27 74 Derselbe, Wohnung, Johannisbergerstr. 3
36 42 48 Arzt, Else, PotsdamerStr. 86
3 30 49 Aerztl. Institut f. Röntgen-Diagnostik u. Therapie, Alte Ulrichstr. 12
2 41 18 Ärztl. Zentralinst. f. Strahlenbehandlung Kaiser-Otto-Ring 6
3 28 89 Asche, Carl, Dachdecker, Lützowstr. 15
36 14 33 Aschenbach, Gert, Schausp., Gangh.Str. 3
3 03 02 Ashelm, Ferd., Schreibwr., KölnerStr. 3
2 06 25 Askania. Hans-Schemm-Str.
3 30 19 Assel, Otto, Friseur, OlvenstedterStr. 27
4 19 81 Assler, Gust., Kfm., Bahnhofstr. 49
3 52 82 Assmann, Johs., Geschäftsf., Am Brellin 8
4 60 67 Ast, Rud., Gartenbau, Alt Salbke 31
25 23 58 Aster, Walter, Insp., PfälzerStr. 16
3 15 94 „Ate" Kühlmaschinen, Gr.Diesd.Str. 232
36 25 41 „Atlantic" Glasschilder, BreiterWeg 1
36 41 41 Au, Ad. Fritz, Hdlsvertr., Tismarstr. 4
3 42 25 Auer, Adolf, Antiquariat, Schillerweg 4
2 10 04 Auer, M., Antiquitäten, BreiterWeg 82
2 14 95 Auer, Wilhelm, Spessartstr.40
3 09 85 Auerbach, F. W., Glaswr., BreiterWeg 173
4 17 34 Derselbe, Lager, Bahnhofstr. 29
36 47 82 Auerbach, Maria, Sängerin, Schillerstr. 48
36 29 81 Augenreich, Ernst, Kfm., Belf.Priv.W. 2
43 73 03 Augsberg, Wilh., Tischler, Blankenb.Str. 8
3 44 00 Rud. u. Elsbeth August, Baenschstr. 5
4 22 32 Augusta-Bad, HalberstädterStr. 122
2 51 83 Aulchla, Viktor, Vertr., Beaumontstr. 20

3 25 02 Aumann, Dr., Arzt, BreiterWeg 21
3 50 32 Derselbe, Wohnung, Goethestr. 35
36 41 05 Auras, Erich, Ing., Brandtstr. 45
43 73 06 Aurig, Alfred, Vertr., Blankenb.Str. 41
2 00 51 Auskunftei Bürgel, KölnerStr. 2
2 16 03 Auskunftei Steinke, Hansastr. 14
4 28 28 Auskunftei W. Schimmelpfeng, Deutsche Auskunftei GmbH, Otto-v.-Guericke-Str.48
3 41 95 Auskunftstellen in Postangelegenheiten
43 72 94 v. Außem, Editha, Jugendleit., Kruppstr.3
25 35 65 Aust, Herbert, Ing., Gutenb.Str. 5
4 16 35 Aust, Robert, Ofenbau, Blücherstr. 3
4 17 14 Auto-Elektric-Schöne, RottersdorferStr. 4
43 74 32 Autofahrschule F. Dudzinski, Marienstr. 4
4 21 14 Auto-Licht-Ges. Nienhaus & Co, Sternst.13
3 50 92 Auto-Möbes, Reisebüro, Himmelreichstr.
3 54 20 Nr. 17 (Vermietung von Kraftomnibussen)
3 46 17 Auto- u. Motorrad-Zeitschrift, Kaiser-Friedrich-Str. 58
3 28 86 Auto-Reisebüro Rheingold, Tepl.Str. 12
43 92 23 Axthelm, Walther C., O.v.Guerickestr. 56
3 28 97 Max Azzalino Schiffsver-
3 39 55 frachtung
3 29 01 Spedition, Umschlag, Zollstr. 12. **P** 7916
2 20 92 Azzalino, Dr. W., Stud.-Rat, Königstr. 91
2 32 88 **B**aacke, Karl, Dir., Königstr. 28
4 11 92 Baake, Günth., Versich., Sternstr. 21
43 72 18 Baatge, Otto, Agent, Guerickestr. 54
2 19 40 Baath, Karl, Bezirksl., v.Rath-Str. 32
4 03 60 Baatz, Dr. Carl, Arzt, Moltkestr. 10
3 33 48 Baatz, Paul, Ing., G.Diesd.Str. 36b
25 24 39 Babin, Marta, Kol.-W., RogätzerStr. 34
25 24 77 Bach, Adolf, Kfm., Fr.SeldteStr. 14
25 31 37 Bach, Alma, Feinkost, SchrotdorferStr. 5
2 33 71 Bach, Bruno, Tischlerei, Kameelstr. 6a
2 03 32 Bach, Herm., Ing., Pappelallee 13
36 47 42 Bach, Jennie, Wielandstr. 25
25 27 93 Bach, Jul. H., Lebensm., Windr.Privatweg
36 43 66 Bach, Selma, Damenmoden, Lützowstr. 15
2 35 28 Bachmann, Ernst, Polst., Rotekrebsstr. 38
3 42 22 Bachmann, H., Büchsenm., Schöneeckstr. 8
2 48 44 Bachmann, H., Tischlerm., Zchokkestr. 7
2 49 70 Back, Karl, Hauptm., Ludolfstr. 11
36 18 02 Backe, Hans, Apoth., Felsenbergstr. 1
3 23 25 Backhaus, Carl, Kfm., BerlinerStr. 32
3 11 30 Backhaus, Erhard, Siedenbr., KölnerStr.5
3 50 29 Backhausen, F., Kfm., Gr.Diesd.Str. 242
3 56 09 Backmund, Ludw., Opt., Breiter Weg 198
3 20 05 Derselbe, Wohnung, Kaiser-Fr.Str. 15
2 41 34 Backofen, Erich, Kfm., Nachtweide 20
36 41 26 Bade, Oberingenieur, Tismarstr. 11
3 13 79 Badeanstalt Kaiser Otto, Fetteh.Str. 5
2 15 25 Badeanstalt Luisenbad
3 52 55 Badeanstalt Marienbad, Spielg.Str. 37
2 06 69 Badelt, Alb., Polstermat., Knochenh.U. 31
36 40 74 Badelt, Herb., Prokur., K.Friedr.Str. 60
3 54 56 Badelt, Lina, Möbel, Dreienbrezelstr. 4
36 40 53 Badenberg, Rud., Apoth., Hebbelstr. 7
3 38 01 Badische Pferdeversich.Anst., Olvenst.Str.1
2 03 07 Badke, H., Dachdecker, Stend. Str. 1
2 13 14 Badtke, Rich., Versich., Hohenst.Ring 6
25 27 51 Badura, M., Pädagogin, Schrotd.Str. 20
3 40 05 Bäcker, H., Obering., Ebendorfer Str. 23
3 93 72 Derselbe, Ziegelei Heyrothsberge
3 40 88 Bäcker-Innung, Baenschstr. 2
2 23 78 Bähl, Walter, Kohlen, Heinrichstr. 7
3 42 76 Bähre, Erich, Anzeigenvertr., Breiterweg 14
3 47 43 Bährens, Th., Fleischer, Olvenst.Str. 70
3 56 17 Bäker, Wilhelm, Kfm., Gübserweg 18
3 50 78 Baensch, Agnes, Breiterweg 4
3 26 79 E. Baensch jun. Aktiengesellschaft, Buch-,
3 26 80 Offset- u. Tiefdruckerei, Breiter Weg 19
3 12 08 Baensch, Fabrikbes., K.Frdr.Str. 37
25 27 27 Baer, Elsbeth, Wwe., Hansastr. 27
3 43 17 Baer, Hans, Transporte, Heiligg.Str. 19
3 30 80 Bärecke, Alb., Alt-Diesdorf 14
4 10 30 Bärike, Fritz, Sternstr. 9
2 16 38 Baerike, Otto, Kfm., Blauebeilstr. 16
4 26 88 Bäsler, Kurt, Tapezier, Breiter Weg 272
4 22 87 Baetge, Franz, Maler, Bahnhofstr. 44
4 02 86 Baetge, Herm., Hdlsvertr., Feldstr. 50
4 35 77 Baetz, G. W., Major, Steubenallee 3
4 35 13 Bäuerle, Erwin, Uhrmacher, Blücherstr. 1
2 40 71 Bäumer, Carl, Kfm., Skagerrakplatz 2
3 35 63 H. Bahlsens Keksfbr. AG, Guerickestr. 24
(4 06 10) Bahn, Ernst, Maurermstr., Tepl.Str. 15
3 14 16 Bahnhofs-Bräustübl, Kölner Str.
36 40 37 Bahr, Hans, Hauptm., Olvenst.Str. 59
2 44 53 Max Bahr AG, Sackfabrik., Bauernwd.1/2
25 20 89 Bahr, Paul, Schützenstr. 21
2 48 55 Bahr, Peter, Kfm., Kühleweinstr. 33
3 01 48 Bahrs, Karl, Zement, Gübserdamm 3
4 06 28 Bahrs, Rob., Raumkunst, BreiterWeg 216
43 90 24 Bahrsch, Marg., Masseuse, Leipz.Str. 27
3 16 34 Baier, Fritz, Parkettgesch., Olvenst.Str.8
4 14 57 Baier, Hermann, Ing., Bertastr. 2
(36 25 83) Balcke, Maschinenbau, Spielgartenstr. 24
25 20 51 Balcke, Hans, Angest., Hohepfortestr. 52
2 32 69 Bald, Ludwig, Ing., Im Mittelfelde 11
4 06 66 Baldamus, F. Herm., Vertr., Guerickestr.35
3 94 15 Ders., Wohn., Biederitz, H.Loeper-Str.
3 27 57 Baldamus, Wilh., Vertr., Schopenh.Str.23
43 72 08 Balensiefer, Elis., Ww., v.-Guericke-Str.53
25 29 47 Balfanz, Herm., Kfm., Hohenst.Ring 10
3 03 50 Balke, Erich, Pastor, Guerickestr. 79
43 89 16 Balke, H., Frcie Str. 8
43 70 55 Ball, Jean, Steuerinsp., Halberst.Str. 30
36 48 72 Ball, Rud., Pol.-Sekr., Spielg.Str. 8
36 43 05 Baller, E., Fleischerm., Richth.Str. 10
3 53 61 Ballhorn, Frz., Käserei, *Olv* Neust.Str. 114
3 06 24 Ballhorn, Dr.W., Arzt, O.v.Guericke-Str.14
2 46 70 Ballin, Berta, Kurzwr., KölnerStr. 6
2 36 39 Ballin, Walter, Autolack., K.Otto-Ring 20
3 05 71 Ballmann, Arthur, Hdlsvertr., Mittelstr. 1
25 32 13 Balner, John, Altes Fischerufer 11
3 37 11 Bals, Wilh., Kfm., Olvenst.Str. 37
3 54 13 Baltes, A., Kfm., Gr.Münzstr. 18
36 42 36 Balthasar, Kurt, Prok., Alt Prester 24
4 15 68 Baltrusch, Emil, Filiale Waren-Verein, SudenburgerStr. 4
4 21 49 Balz, Richard, Gch.Bergrat, Steubenall. 3
(43 70 50) Balzer, Marika, Sängerin, Halberst.Str. 7
43 70 50 Balzer, Max P., Pianist, Halberst.Str. 7
43 94 13 Balzer, Rich., Rektor, Fasanenstr. 1
3 11 01 Bamag-Meguin, T. B., Teplitzer Str. 1
4 21 38 Bambach, Dr.G., Ärztin, BreiterWeg 261
43 81 82 Bamberger, Paul, Moltkestr. 10
25 29 49 Banck, Heinrich, Hohenst.Ring 10

25 28 84 Bandel, Joh., Stud.-Rat, Beaumontstr. 3
2 04 71 Bandermann, F., Fleischer, Adolfstr. 22
25 32 62 Brandt, H.-J., Dipl.-Ing., Falkenb.Str. 9a
3 22 45 Bank der Deutschen Arbeit A.G., Niederlas-
3 22 46 sung Magdeburg, Br.Weg 169. T Arbeitsbank
4 21 45 Bank f. Handel u. Grundbes., Guer.Str.40
3 33 83 Bank f. Landw. AG., Guerickestr. 32
2 41 31 Bank, Alfred, Inspektor, Fr, Seldte-Str. 8
2 10 76 Bank, Herm., Klempner, Karlstr. 5
25 32 32 Bansa, Johs., Sippenf., Hohepfortestr.44
25 28 27 Bansche, Kurt, Parfüm., Hohepf.Str.58
45 85 14 Banse, Alma, Ww., O.v.Guericke-Str. 50
4 13 93 Banse, Erich, Sanit.-Bed., Breiter Weg 250
3 04 91 Banse Nf., Felix, Getreide, Br.Weg 187
2 42 18 Banse, Kurt, Bücherrev., Königstr. 17
4 29 27 Banse, Otto, Vertr., St.Michaelstr. 5
3 46 75 Baptistengemeinde, Gr.Diesdorfer Str. 203
2 22 12 Barby, R., Vers., H.Schemm-Str. 27
2 37 73 Barby, Walter, Innungsmstr., Hohe Str. 25
2 42 76 Derselbe, Elektrot. Büro, Hohe Str. 25
35 54 49 Bardua, Marie, Seestr. 7
4 01 85 Barheine, Ernst, Kfm., Augustastr. 38
25 22 49 Barheine, Luise, Hans-Schemm-Str. 34
2 37 72 Bark, Joh., Schmiede, Rothenseer Sr.63
3 59 25 Barmer Ersatzkasse, Breiter Weg 24
25 32 73 Barner, Elsbeth, Gesangslehr., Rog.Str. 7
43 70 32 Barnieck, Otto, Schuhwr., Schöneb.Str.96
25 22 35 Barnieck, Walter, Gewürze, Kutscherstr.14
36 10 00 Barnitzke, Gg., Kfm., Freiligrathstr. 3
43 70 74 Barrot, Alfred, Bismarckstr. 31
25 21 60 Barsckow, Otto, Lehrer, Lüneb.Str. 2c
36 40 86 Bartels, Arnold, Insp., v.Guericke-Str.29
3 29 45 Bartels, Aug., Viehagent., Lessingstr.25
3 32 35 Bartels, Bernh., Kfm., Spich.Privatweg 8
2 06 68 Bartels, Carl, Restaur., Gr.Marktstr. 2
4 21 64 Bartels, Dr. Fr., R.-A., Guerickestr. 59
3 56 25 Bartels, Heinr., Viehkommiss., Viehhof
3 15 44 Bartels, Heinrich, Göringstr. 13
43 80 71 Bartels, Herm., Bäck., Alt Fermersleben 77
2 30 19 Bartels, K., Waschmasch., Moldenstr. 50
36 18 07 Bartels, L. Fr., Felsenbergstr. 42
2 05 01 Bartels, Walter, Ingen., Gutenbergstr. 16
2 26 11 Bartels, Werner, Autorepar., Lorenzweg 28
25 23 11 Ders., Wohnung, KönniggrätzerStr. 5
(3 13 38) Bartenwerfer, O., Stick., Königsh.St. 9
3 31 98 Barth, Joh., Kfm., Jerichower Str. 62
36 43 79 Barthel, Anni, Putz, Gr.Diesd.Str. 7
25 29 34 Barthel, Walt., Abtlgsltr., Lüneb.Str. 36
4 33 88 Barthling, Wilh., Baugesch., Thiemestr. 10
3 21 56 Bartmer, Erich, Major, Herderstr. 31
2 21 38 Bartsch, Bruno, Dent.-Labor., BreiterW.64
43 81 88 Bartsch, Elisab., Pädagogin, Oranienstr.11
4 04 81 Bartsch, Erich, Kfm., Leipziger Str. 8
25 31 55 Bartsch, Max, Werkm., H.Schemm-Str. 41
25 25 22 Bartsch, Paul, Tischlerei, Apfelstr. 14
4 20 97 Bartsch, Willy, Hptm., Augustastr. 33
4 36 08 Bartsch & Schultze, Lebensm., Guer.Str.62
43 72 88 Bartzke, Paul, Werbeltr., Guer.Str. 48
4 16 93 Basler Lebens-Versich., Moltkestr. 4a
2 06 62 Basl. Versich.-Ges. g. Feuer, Königg.Str.
36 42 92 Basse, Edgar, Regierungsstr. 11/12
2 01 51 Bastanier, Otto, Weinhdlg., Königstr. 90
2 40 24 Baster, Andr., Kol.-W., Königgr.Str. 16
36 28 65 Bastian, Martin, Angest., Hindenb.Str.91
3 06 64 Bastian, Walt., Fleischermstr., Kirchstr. 1
2 00 12 Bath & Riemann, Vertr., Karlstr. 7
43 90 51 Battke, Hedwig, Tabakwr., Feldstr. 63
36 41 95 Battré, M., Angest., K.Friedr.Str. 4
4 29 96 Bauberufsgenossenschaft, Moltkestr. 12d
2 28 40 Bauaufs. d. Reichsluftfahrtsministeriums
2 05 40 Baubedarf Magdeburg, Altes Fischerufer 32
2 36 98 Bauch, Mook & Co, Möbel, Rathstr. 51
2 03 12 Bauen, Chr., Molkerei, Gartenstr. 9
2 46 59 Bauen, Friedr., Molkerei, Mittagstr. 18
2 20 44 Bauer, Präsident, Oststr. 15
3 19 07 Bauer, Gust., Bauanschläger, Finkenst.19
25 22 53 Bauer, Hans, Lehrer, Pionierstr. 1
43 73 31 Bauer, Herm., Lederwr., Hasselbachpl. 3
2 21 22 Bauer, Kurt, Kfm., Gutenbergstr. 22
2 29 66 Bauer, Oskar, Glasschleiferei, Neust.Str.21
2 22 15 Bauer, Thomas, Kfm., Schinkelstr. 1
3 31 75 Bauer, Toni, Chirologin, Matthissonstr.8
4 14 64 Bauereisen, Dr. Prof., Duvigneaustr. 9
2 50 58 Bauerhorst, G., Vertr., Königstr. 21
3 04 04 Derselbe, Wohnung, Pfeifferstr. 18
2 32 30 Bauermeister, Fr., Porzellan, Gr.Marktstr.6
3 56 49 Bauermeister, Hans, Insp., Westernpl. 21
4 06 19 Bauermeister, R., Maschinenb., Sülzeberg 4
3 19 23 Bauermeister, Rich., Zigarren. Joh. Str. 7
3 35 76 Bauermeister, Willi, Tabakwaren, *Olv* Ebend.Str. 14a
3 09 45 Bauersachs, Gg., Lacke, Schöneeckstr. 2
36 47 08 Bauerschmidt, R., Vorstand, Adalb.Str. 31
3 15 93 Bauersfeld, G., Leit. d. NSLB, Diesd.Str.
4 03 91 Baugenossenschaft f. Kleinwohnungen, eGmbH, Alt-Fermersleben 91
4 36 02 Baugewerks-Innung, Halberst.Str. 4
4 06 62 Bauhütte, Magdeburg GmbH, Straßenbau, Jordanstr. 17
4 16 94 Baum, Hubert, Vertr., Breiter Weg 160
2 49 72 Baum, Therese, Molkereiprod., Siev.Str. 58
36 23 52 Baum, Willi, Kfm., Walt.-Flex-Str. 14
2 01 48 Baumann, Berta, Blumen, Königg.Str.22
3 24 56 Baumann, Emma, Heißm., Spielg.Str. 37
4 32 69 Baumann, Ernst, Vertr., Sudenb.Tor 1
4 12 40 Baumann, Fr., Archit., W.-Fritze-Str. 15
36 15 02 Baumann, G., Kol.-W., Spielg.Str. 23
2 36 85 Baumann, H. W., Ing., Falkenbergstr. 6
4 07 21 Baumann, Herm., Tankst., Halberst.Str.37
2 30 90 Baumann, Karl, Major, Königgr.Str. 13
25 22 54 Baumann, Otto, Kfm., H.Schemm-Str. 46
36 10 03 Baumann, Rud., Kfm., Freiligrathstr. 3
3 12 48 Baumann, Rud., Margarine, Richth.Str. 21
3 32 94 Baumann, Dr. W., Arzt, Gr.Diesd.Str.217
3 44 13 Baumann, Wilh., Vertreter, Heydeckstr. 7
3 26 51 Baumann & Co., siehe Internationale Speditions-Gesellschaft Baumann & Co.
35 50 12 Baumbach, Ella, Himmelreichstr. 8
3 01 05 Baumbachs Bierstuben, Viktoriastr. 10
2 20 81 Baumeister, Dr., Arzt, Königstr. 55
43 70 12 Baumgärtel, Gerh., Vertr., v.Guer.Str.61
(4 26 27) Baumgärtel, Volkwin, Civil-Ing. Sternst.25
2 09 77 Baumgärtner, Cäcilie, Schuhe, Butterg. 4
36 35 80 Baumgärtner, Jul., Maurer, J.Schlaf-Str.35
43 92 61 Baumgart, Friedrich, Rückertstr. 19
3 14 10 Baumgart, Max, Bäckerei, Olvenst.Str. 36
4 14 39 Baumgarten, R.-A., O.-v.-Guericke-Str.60
2 00 61 Baumgarten, Walter, Landw., Frdr.Platz 4

3 46 71 Baumhoefener, Dr., Hindenburgstr. 18
3 26 93 Baunack, H., Buchhdlg., Guericke-Str. 90
25 26 89 Bausch, Else, Frau, Königgr.Str. 15
2 35 77 Baustab Dr. Todt, Abt. Rüstungsbau, Hohepfortewall
3 54 19 Bautz, Bahnhofstr. 13
3 01 96 Bauverein f. Gemeinnütz. Siedlungen eG mbH, Gr.DiesdorferStr. 99
2 18 85 Baxmann, Fritz, Kfm., Beaumontstr. 1
4 00 92 Baxmann, Otto, Kfm., Halberst.Str. 24
3 27 92 Beamten-Sparkasse Stendal eGmbH, Heydeckstr. 7
2 10 51 Beamten-Unterstützungs-Verband e.V., Sebastian-Bach-Str. 2
2 30 27 Beate, Paul, Bankier, K.-Otto-Ring 12
4 13 65 Beatus, Reinh., Klempn., Braunschw.Str.
3 02 98 Bebenroth, F., Jalousiefbr., Reichspräs.-Straße 71
25 34 77 Becher, Paul, Bürsten, Alter Markt 17
3 10 17 Bechert. Waldemar, Versr., Schillerstr. 11
2 34 33 Bechstedt, Herm., Hdlsvertr., Koskastr. 1
4 21 23 Beck, Bruno, Eisenkonstr., Sudenb.Wuhne4
2 23 07 Ders., Wohn., Lüneburger Str. 9
36 23 63 Beck, Erich, Dipl.-Ing., Sedanring 19
3 54 74 Beck, Franz, Photogr., Himmelreichstr.13
25 28 28 Beck, Gg., Verw., Hohepfortestr. 59
43 80 31 Beck, Helm., Vertr., Kretschmannstr. 11
43 82 69 Beck, Dr. Hugo, Schulrat, Birkenweg 35
2 27 07 Beck, Kurt, Zigarren, Pfälzer Str. 11
2 22 94 Beck, Max, Spezialgeschäft für Blitzschutz-Anlagen, Hohepfortestr. 62
4 01 73 Beck, Osk., Blind.-Werkst., Halberst.Str.101
43 84 56 Beck, Rudolf, Kfm., G.-Nachtigal-Str. 21
4 14 93 Beck, Werner, Pfarrer, Schöneb.Str. 119
4 26 20 Beckendorf, Alw., Gastw., Schöneb.Str.118
3 58 28 Becker, A., Möbel, A. Ulrichstr. 18
2 31 84 Becker, Alb., Schlosser, Dreiengelstr. 3
2 12 75 Becker, Alfred, Drogerie, Kathar.Str. 10
25 28 25 Becker, Artur, Drogerie, Hohepf.Str. 59
4 61 45 Becker, Aug., Verb.-Führer, A.Salbke 106
4 24 38 Becker, C., Fabrikbes., F.-Leopold-Str. 1
2 08 58 Becker, C., Fabrikbes., K.-Otto-Ring 11
4 19 61 Becker, E.W., Blechkonstr., LangerWeg41
4 02 19 Becker, Elis., Hebamme, Holunderweg 14
4 18 85 C. Becker & E. Ehrenbrecht, Eisengießerei, An der Elbe 10. P 9773
3 25 70 Becker, Erich, Vertr., Wilh.Kobelt-Str.11
2 32 05 Becker, Ewald, Vertr., v. Guericke-Str. 4
43 72 04 Becker, Ferd., Damensalon, Guerickestr. 49
3 26 10 F.W.Becker GmbH, Bürstenfbr., Präl.Str.19
4 15 07 Gebrüder Becker & Co., Schrauben- u. Metallwarenfabrik, Langer Weg 40
4 09 30 / 4 09 31 Georg Becker & Co.
Maschinenfabrik
Magdeburg-Sudenburg
T Elevatorbecker **P** 842
4 09 29 Dies., Wohnung Gg. Becker, Westendstr. 29
3 28 84 Dies., Wohn. Dipl.-Ing. Becker jr., Gr. Diesdorfer Str. 237 I
3 31 69 Dies., Wohn. R. Kühnast, Felsenb.-Str. 20.
43 90 64 Becker, Getrud, Ww., Leipz.Chaussee 50
2 20 62 Becker, Grete, Schinkelstr. 5
3 14 59 Becker, G., Stadtrat, K.Friedrich-Str. 38
4 05 74 Becker, Hans, Schlachter, Breiter W. 251
4 10 43 Becker, Hans, Maler, Bismarckstr. 18
35 50 85 Becker, Heinr., Ger.-Rat, Spielg.Str. 24
2 19 96 Becker, Hch., Kondit., Knochenh.Ufer 47
3 61 35 Becker, Herm., Bäckerm., Hindenb.Str.87
25 32 15 Becker, Herm., Schneid., N.Fischerufer 15
4 07 30 Becker, Herm., Schlosserei, Coquistr. 15
3 00 43 Becker, Herm., Seilerei, Dreibr.Str. 25
3 17 74 Becker, Ilse, Blumen, Gr.Junkerstr. 18
3 48 90 Becker, Jos., Schlosserei, Kasernenstr. 4
2 18 12 Becker, Karl, Fuhrgesch., Holzhof 3
4 24 91 Becker, Karl, Ofenfbr., Neue Str. 15
2 02 97 Becker, Kurt, Autorep., Braunehirschstr.23
36 41 03 Becker, Martin, Archit., Brandtstr. 39
3 48 35 Becker, Otto, Fleischer, Immerm.Str.52
2 06 17 Becker, Paul, Oberinsp., Königstr. 89
2 12 37 Becker, Reinh., Schlächt., Gr.Marktstr.2
3 53 77 Becker, Rich., Goldschmied, Breiter W.209
2 34 70 Becker, Rich., Klempnerei, Rollenb.Str. 4
3 57 48 Becker, Rich., Vertr., Viktoriastr. 6
43 75 32 Becker, Robert, Bahninsp., Leipz.Str. 68
46 14 71 Becker, Rud., Tankstelle, Dosendorf
3 50 97 Becker, Theodor, Getreide, Lessingstr. 61
3 51 69 U. Becker & Co, Schwammhdlg., Kleiststr.5
2 15 76 Becker, Dr. W., Arzt, Guerickestr. 12
2 06 15 Becker, Walli, Heinrichstr. 7
43 76 38 Becker, Walter, Schuhwr., St.Mich.Str.30
2 26 04 Becker, Dr. Walter, Arzt, KölnerStr. 10
4 35 24 Becker, Werner, Dipl.-Ing., Jahnring 9
3 10 05 Becker, Wilh., Vertr., Olvenst.Str. 17
4 21 96 Becker, Wilh., Fabrikbes., Schwerinstr. 4
4 61 51 Becker, Wilh., Bauer, Sohlener Str. 80
2 12 63 Becker, Wilh., Kfm., Königstr. 33a
4 61 45 Becker, Willi, Alt-Salbke 106
4 06 69 / 4 01 69 Willi Becker
Speditionsgeschäft, Schwerfuhrwerksbetrieb, Sand- und Kieslieferung, Magdeburg, HalberstädterStr. 17
4 61 42 Becker, Willy, Prok., Gothaer Str. 19
3 52 07 Becker, Willy, Rektor, Stettiner Str. 15
2 21 72 / 2 21 73 Becker Kommandit-Gesellschaft
Kakao- u. Schokoladenwerke Magdeburg.
T Kakaobecker **P** 1471
2 14 78 Beckhäuser, Dr. C., Zahnarzt, K.Wilh.Pl. 12
2 33 72 Beckmann, Friedr., Autolicht, Inslb.Str.3
4 31 69 Beckmann, Fr., Malermstr., Helmst.Str.15
2 41 59 Beckmann, Fr., Tapeten, v.Rath-Str. 4
43 84 11 Beckmann, Herm., Dipl.-Hdlsl., Hellestr. 12
43 84 11 Beckmann, Herm., Fachvorst., Hellestr. 12
2 04 47 Beckmann, Hugo, Kantine, Falkenb.Str. 1
3 50 11 Bedau, Karl, Tischlerei, Breiter Weg 187
3 26 64 Bedau, Dr. K., Zahnarzt, Guerickestr. 80
36 24 33 Bedau, Rud., Vertreter, Herderstr. 5
25 26 18 Beeg, Herm., Ing., Rothenseer Str. 33
4 39 30 Beer, Vertretungen, G.Nachtigalstr. 3
36 43 38 Beer, Max, Dipl.-Ing., Freiligrathstr. 2
2 22 30 Beer, Paul, Schmiede, Zschokkestr. 8
4 00 85 Beerdig.-Inst. C. Berger, Schöneb.Str. 16
2 37 00 Beerdig.-Institut Carl Ebeling, Hauptw. 8
3 56 00 Derselbe, Wohnung, Schrotestr. 26
3 18 74 Beerd.-Inst. M. Richter, Leiterstr. 22
2 46 80 Beese, Hermann, Öle, Karlstr. 5

3 41 59 Beese, Karl, Install., Kantstr. 4
36 47 26 Beese, Paul, Därme, Sedanring 3
2 07 56 Beetz, Bernh., Bücherrev., Schmidtstr. 28d
4 21 57 Beger, Anni, Blumen, Halberst.Str. 138
3 16 29 Behle, Josef, Vertr., Goldschm.Br. 20
4 32 74 Gerhard & Wilh. Behlert, Stellm., HalberstädterStr. 160
3 42 66 Behm, Auguste, Massage, Goethestr. 48
2 50 23 Behmann, Fritz, Revisor, Königstr. 17
4 03 25 Behncke, Dr. Walther, Chemisches Untersuchungs-Laboratorium, Breiter Weg 272
2 03 76 Behnke & Mewes, Reederei u. Befrachtungsgeschäft, Neues Fischerufer 1/3
2 33 65 Behne, Ernst, Friseur, Hohepfortestr. 4
43 75 63 Behne, Fritz, Prok., Brunnerstr. 24
3 48 50 / 3 48 51 Louis Behne
Das Haus der Geschenke
Magdeburg, Breiter Weg 16. **P** 3025
2 30 38 Behning, Wilh., Wagenbau, Lüb.Str. 114
3 35 56 Behnke, W., Kol.-W., Gellertstr. 1
2 46 65 Behnke, Walter, Gemüse, Umfassungstr.21
35 50 15 Behr, Alice, Wwe., Alte Ulrichstr. 19
3 13 98 Behr, August, Eisenwr., Alte Ulrichstr. 19
43 87 44 Behr, Willy, Kaufm., Wißmannstr. 1
3 00 06 Behre, Theodor, Gummiwr., Renneweg 51
3 27 97 Behrend, G., Zuckerwrfbr., Gr.Diesd.Str.232
3 15 16 Behrend, Hans, Konditorei
35 50 33 Behrend, Heinz, Kapellmstr., Göringstr. 6
3 30 23 Behrend, Rud., Schlächterei, Göringstr. 6
2 49 27 Behrends, Ad., Frisiersalon, Guerickestr. 5
3 50 85 Behrends, Herb., Kfm., Friesenstr. 2
36 29 04 Behrends, Rich., Abt.-Ltr., Kobeltstr. 16
3 48 10 Behrends, Rich., Kfm., Kais.-Friedr.-Str.11
3 58 30 Behrendsen, P., Spielwr., Tischlerbrücke 32
43 82 76 Behrendsen, Walt., Ing., Jordanstr. 17
4 06 44 A. Behrendt GmbH, Ausfuhr, Bism.Str. 11
43 76 35 Behrendt, E., Getreide, Halberst.Str. 162
36 41 59 Behrendt, Gust. H., Kfm., Breiter Weg 15
3 46 14 Behrendt, H., Dentist, A. Ulrichstr. 11
4 15 87 Behrendt, Hedwig, Bahnhofstr. 24
25 32 54 Behrendt, Hilda, Hohepfortestr. 16
4 02 67 Behrendt, M., Kistenfbr., Cochst.Str. 7
2 27 05 Behrendt, Paul, Möbel, v.Rathstr. 1
3 50 73 Behrendt, Susanne, Install., Franckestr. 5
25 24 95 Behrendt, Walter, Kfm., Zschokkestr. 11
(3 48 90) Behrendt, W., Schlosser, Pfeifferstr. 41
3 42 62 Irmgard Behrendt & Margarete Dräger, Feinkost, OlvenstedterStr. 17
3 46 78 Behrens, Erich, R.-A., Breiter Weg 34
36 14 36 Ders., Wohnung, Ganghoferstr. 5
3 44 46 Gebr. Behrens, Tischlereiart., Kantstr. 8
3 59 04 Behrens, Oscar, Vertr., Herderstr. 33
3 30 95 Behrens, Otto, Bäckerei, Lützowstr. 6
3 14 00 Behrens, Paul, Masch.-Fbr., Stolzestr. 5
3 05 69 Behrens, Rob., Konditorei, Kölner Str.15
2 04 58 Behrens, Willi, Fleischerei, Franseckystr.5
3 13 45 Behrens & Co, Fische, Markthalle
3 13 07 Behringer, Hugo, Friseur, BreiterWeg 15
36 48 78 Beikirch, Herm., Versich., Diesd.Str. 6
35 56 07 Beil, Bruno, Kfm., TeplitzerStr. 2
25 26 26 Beil, Felix, Kapellmstr., Hennigestr. 5
4 10 93 Gebr. Beilcke, Holzhdlg., Fichtestr. 32
2 37 09 Beims, Ernst, Tischlermstr., Endelstr. 38
4 01 25 Beindorf, Georg, Getreide, Sedanring 110
2 10 78 Beinemann, E., Bäcker, Rathstr. 32
3 43 35 Beinert, Otto, Fleischer, Berliner Str. 8
2 46 64 Beinert, W., Fleischermstr., Neuhald.Str.47
4 10 84 Beinhof, Rich., Kohlen, Halberst.Str. 53
36 4718 Beinhof, Willi, Lebensm., Bromb.Str. 28
43 82 11 Beinhoff, Hans, Ing., Halberstädter Str.58a
3 19 98 Beinhoff, O., Friseur, Hauptbahnhof
25 23 02 Beinhorn, Ernst, Schlosser, Kölner Str. 2
4 16 31 Beinroth, Else, Modistin, Jordanstr. 1
3 24 17 Beisner, Friedr., Zollrat, Fasanenstr. 5
25 23 60 Beissert, Erna, D.-Wäsche, Breiter Weg 69
2 03 09 Beister, Käte, Versandhs., Lüneb.Str. 22
2 30 85 Bekker, Hans-H., R.-A., Alte Ulrichstr. 7
3 52 61 Bekker, K., Landger.-Rat, Harsd.Str. 17
3 51 35 Belger, Alfred, Kfm., Pechauer Str. 15
2 43 26 Belger, Gust., Garagen, Rogätzer Str. 13
43 82 88 Belling, F. A., Neuheiten, Dodend.Str. 20
3 54 63 Bellinger, Urban, Franckestr. 4
25 23 32 Belsch, Herb., Vertr., Rogätzer Str. 80
2 31 50 Bendall, Aenny, Sprachschule, Münzstr. 7
2 27 71 Bender, Peter, Fleischermstr., Lüneb.Str.5a
2 32 22 Bendix, Erich, Sackfbr., Schützenstr. 18
36 48 91 Benecke, Günter, Angest., Zipkel.Weg 49
4 01 59 Benecke, Herbert, Kohlen, Gr.-Ottersleben
3 20 97 Benecke, H., techn. Art., Gr.Diesd.Str.250
2 42 58 Benecke, Martha, Pappelallee 19
2 44 57 Benecke, Walter, Wild, Rothens.Str. 91
3 34 13 Benecke, W., Schlosser, Gr. Junkerstr. 10
2 28 30 Benedix, Franz, Schneiderei, BreiterWeg146
3 35 32 Beneke, Otto, Anlagen und Apparate für die Milchindustrie, Friesenstr. 19
3 28 69 Benhold, Willi, Vertreter, Kobeltstr. 16
3 34 39 Benisch & Co. GmbH, Hefe, Br.Weg 193
2 30 96 Benke, Karl, Tapezier, Schrotdorfer Str.1a
4 15 95 Benke, Paul, Schneider, Halberst. Str. 63
3 51 64 Bennecke, Ottilie, Kaiser-Frdr.-Str. 37
2 20 77 Bennemann, Anna, K.-Otto-Ring 2
2 08 65 Bennemann, C.H., Vertret., Schützenstr.10
35 59 22 Bennemann, Heinz, Kfm., Olvenst.Str. 58
3 04 66 Bennert, Albr., Buchmacher, Gr.Münzstr.15
36 28 66 Bennert, Max, Hindenburgstr. 89
3 09 17 Benöhr, Konrad, Dipl.-Ing., Brandtstr. 26
3 27 98 Bensch, Rob., Fahrradteile, Viktoriastr. 6
4 00 39 Bensch, Willy, Hausger., Breiterw. 227
43 80 36 Bense, Otto, Ing., Hagedornstr. 18
4 11 67 Bense, O., Steinsetzmstr., St. Michaelstr. 39
4 61 17 Bente, Heinrich, HadmerslebenStr. 10
36 41 17 Bente, Walter, Kfm., Friesenstr. 50
3 15 20 Bentenschneider, A., Fleischerbed., Leiterstraße 10
2 18 80 Benthin, Fridel, Molk., Hohepf.Str. 20
3 05 49 Benthues, Wilh., Dir., Roseggerstr. 4
36 43 17 Bentrup, Elsa, Musiklehr., Richth.Str. 11
36 46 96 Bentrup, Hans, Stellenltr., Kleiststr. 1
4 01 90 Benze, Gustav, Möbel, Halberst.Str. 113
3 02 79 Benze, Wilh., Holzhdlg., Altermarkt 1
2 08 08 Benze & Ruthe, Hdlsvertr., Lüneb.Str. 14
4 34 51 Benzol-Verband GmbH, Breiterweg 273
2 12 67 Bercht, Albert, Maurermstr., F.Seldtestr.13
36 40 62 Berckholz, Erna, Lehr., Schillerstr. 15
36 42 62 Berckholz, Fritz, Steuerinsp., Arndtstr. 7
(3 00 02) Berg, Alfred, Vertreter, Ulrichstr. 3
35 54 42 Berg, Heinr., Lehrer, Kälberweide 7a
3 57 86 Berg, J., photogr. Atelier, Breiter Weg 212

4 06 42 Berg, Paul, Säcke, HelmstedterStr. 33/34
3 60 80 Berga Accumulatorenfabrik GmbH
3 00 01—3 00 03 Berg's Hotel vormals City-Hotel (Andreas Berg Wwe.), Alte Ulrichstr. 3
4 06 67 Berge, Wilhelm, Kol.-W., Sternstr. 24
2 06 77 Bergedorfer Eisenwerk AG, Karlstr. 2
2 35 03 Bergen, Max, Kfm., PfälzerStr. 2
(2 37 64) Berger, Dr., Ärztin, Breiter Weg 62
4 00 85 Berger, C., Möbel, Schönebecker Str. 16
2 04 26 Berger, Carl .R.-Wagner-Str. 1
36 42 25 Berger, Carl, Uniformen, Turmsch.Str. 18
25 26 15 Berger, Else, Lebensm., Schöppensteg 100
4 06 33 Berger, Dr. Erich, Arzt, Rosenweg 10
3 62 05 Berger, Ernst, Kalk, Goethestr. 5
3 51 42 Berger, Fritz, Ortsgruppenleiter, Olvenstedt, Magdeb.Str. 32
36 48 75 Berger, Gerhard, Prok., Spielg.Str. 4
43 89 27 Berger, H., Oberltn., GrO Rankestr. 18
4 00 21 Berger, Dr., Hans, Dir., W.Fritzestr. 5
4 36 84 Berger, Lieselotte, Zietenstr. 8
2 40 36 Berger, Dr. Paul, Arzt, LübeckerStr. 11
3 41 03 Berger, Th., Baugesch., Reichspr.Str. 101
2 37 64 Berger, Dr. Wilh., Arzt, Breiter Weg 62
3 04 59 Berger, Wilh., Baumeister, Oststr. 4
3 29 59 Berger jr., W., Install., Gr.Diesd.Str. 220
25 34 87 Berger, Wilh., Postamtm., Ludolfstr. 17
43 85 71 Bergfeld, Alfred, Konzertmstr., Bism.Str.36
36 29 44 Bergfeld, Margarete, Kutscherstr. 1
3 48 46 Berghof, Max, Hdlsvertr., Mittelstr. 50
2 02 34 Bergk, Carl, Lichtanl., Hohenz.Str. 6c
2 02 65 Bergmann-Elektr.-Werke AG, Rog.Str. 80
2 35 47 Bergmann, Else, Moden, Umfassungstr. 5
25 35 43 Bergmann, E., Masch.-Baum., Hennigestr. 6
3 46 65 Bergmann, F., Ger.-Vollz., Matthissonstr. 2
36 43 99 Bergmann, Horst, Lehrer, Diesd.Str. 21
3 51 60 Bergmann, Johannes, Kfm., Gommern.
43 80 37 Bergmann, Otto, Ing., Hahnem.Str. 14
25 27 71 Bergner, Erich, Pianist, Weinbergstr. 24
3 50 13 Bergrevierbeamter, Fürstenwallstr. 10
(36 36 06) Berheine, Martha, Musiklehr., Diesd.Str. 30
36 48 93 Berka, Paula, Lebensm., Zipkeb.Weg 44
2 23 63 Berking, Friedr., Kfm., K.Otto-R. 8
3 01 61 Berking & Henke, Vitoriastr. 10
2 20 13 Berkling, Walt., Ausliefer., BötticherStr.34
25 27 38 Berlepp, Hans, Archit., Neuhaldensl. Str. 29
3 20 92 Berlin, Carl, Ing., Bördestr. 12
2 42 21 Berlin, Wilh., Schuhhaus, Alter Markt 28
3 37 51 Berliner Lloyd AG, Zollstr. 2
3 20 57 Berl. Verein, Krankenvers. aG, Br.Weg 7
4 11 03 Berl. Feuer-Versich., Moltkestr. 4a
3 22 65 Berlinische Lebensvers. AG. Breiter Weg 175
2 30 21 Berndt, Curt, Vertr., K.Wilh.Pl. 12
4 01 15 Berndt, Dr.Wilh., Versich., Duvigneaustr.1
3 11 24 Berndt & Baatge, Pumpen- und Wasseranlagen, Baenschstr. 5
25 20 44 Berner, Wilh., Baurat, Skagerrakpl. 2
36 47 12 Bernhardt, Ernst, Milch, Reichspräs.Str. 47
4 18 70 Bernhardt, Gust., Direktor, Barbarastr. 27
43 84 89 Bernhardt, Hans, Ing., HalberstädterStr. 54
2 30 71 Bernhardt, Oskar, Kfm., Hohepfortestr. 20.
2 04 19 Bernhardt, Otto, Geschäftsf., Königstr. 25
4 25 14 Bernhardt, Robert, Milch, Wolfenb.Str. 43
3 19 06 Bernhardt, Dr. W., R.-A., Breiter Weg 28
3 30 72 Bernhardt Nf., Putzart., Breiter Weg 34
2 40 46 Bernick, Ernst J., Kutscherstr. 5
43 85 33 Bernsdorf, Max, Fleischer, Grusonstr. 4
3 43 58 Bernstein, Carl, Kfm., Fasanenstr. 4
2 04 97 Bernstorff, Karl, Gärtnerei, Lüb.Str. 103
2 36 69 Bernuth, Art., Tapezierer, Kutscherstr. 5
2 02 88 Berteau, Max, Fleischer, Weinbergstr. 16
4 11 27 Bertge, Wilh., Restaur., SudenburgerStr. 5
3 14 79 Berthold, Reg.-Vizepräs., Brückstr. 1
2 10 68 Bertin, Alice, Massage, v. Guerickestr. 7
25 28 79 Bertkau, Rich., Schneider, Schmidtstr. 28
36 15 38 Bertling, Friedr., Krumm.Ellenbogen 7
3 36 21 Bertram, Oberpostdirektor, Porsestr. 13
43 84 73 Bertram, Ernst, Bauer, Mansf.Str. 7
3 28 61 Bertram, Ernst, Vertr., Reichspr.Str. 5
36 42 97 E. Bertram & Co, Stöcke, Tischlerbr. 9
36 48 76 Bertram, H. L., Kons.-Rat, Spielg.Str. 21
3 24 36 Bertram, Heinz, Kfm., Reichspräs.Str. 46
43 84 74 Bertram, Karl, Bauer, Mansf.Str. 8
3 23 63 Bertram, Otto, Restaur., Schrotecanger 106
2 26 33 Bertram, Rud., Agentur, Böttticherstr. 34
36 45 11 Bertram, Walter, Kfm., Mörikestr. 5
25 31 75 Bertram, Wilh., Makler, Königstr. 15
2 22 64 Bertram & Giebel, Getreide, Guerickestr. 9
3 30 74 Dies., Wohn. R. Bertram, Olvenstedt
4 23 29 Bertrand, Curt, Kfm., v.Guericke-Str. 38
2 18 57 Bertrand, Walter, Dir., K.Otto-Ring 18a
3 01 47 Berufskr.-Kasse d. Behördenangestellten, BreiterWeg 169
3 12 03 Berufskr.-Kasse d. Kaufmannsgeh. u. d. weibl. Angest., Breiter Weg 195
3 27 13 Berufskr.-Kasse d. Techniker, Guerickestr85
3 27 13 Berufskr.-Kasse d. Werkmstr., Guer.Str.
2 16 72 Berzik, Fritz, Elektrom., Knochenh.U. 29
3 19 83 Beschke, Dr. E., Fabrikbes., Freiligr.Str. 1
43 89 82 Beschke, Marta, Breiter Weg 260
3 09 10 Beschke, W., Betriebsl., Gr.Diesd.Str. 91
2 14 22 Bessel, Ww. Jenny, Zigarren, Lüb.Str. 110
35 50 22 Bessen, Willi, Postinsp., Uhlandstr. 3
3 44 48 Best, Ludw., Stahlschrauben, Spielg.Str. 4
35 54 05 Best, Phil., Kfm., Boese-Privatweg 20
4 21 05 Besteck, Ilse, Tanzschule, Halberst.Str. 9
25 33 95 Bestchorn, Alma, Ww., Lisken.Str. 13
3 02 88 Bestehorn, H., Dr. phil.-h.c., Eichend.Str.22
25 21 28 Bestehorn, R., Bäcker, Knochenh.Ufer 23
25 21 10 Bester, Gustav, Franseckystr. 1
2 41 18 Bestrahlungsinstitut, Ärztl., Ottoring 6
2 12 66 Bethanien, Diakon.-Anst., Hohenz.Str. 2
3 04 91 Bethge jr., A., Getreide, Breiter Weg 187
4 06 32 Bethge, Emil, Kol.-W., O.v.Guericke-Str. 62
4 16 86 Bethge, Erich, Butter, Wolfenb.Str. 18
36 34 11 Bethge, Ernst, Amtm., Körnerpl. 5
4 22 87 Bethge, Franz, Malerm., Bahnhofstr. 44
25 33 94 Bethge, Gustav, Egt., Listem.Str. 13
4 01 12 Bethge, Hans, Vertretung, Sternstr. 13
3 59 35 Bethge, Dr. H., Zahnarzt, Gr.Diesd.Str.217
36 45 81 Ders., Wohn., Wilhelm-Kobelt-Str. 9
43 73 34 Bethge, Heinr., Insp., Sternstr. 4
43 87 82 Bethge, Herm., Dachbed., Großottersleben
2 04 39 Bethge, Otto, Blumen, K.Wilh.Pl. 12
3 50 07 Bethge, O., Fahrräder, Gr.Diesd.Str. 31
25 24 56 Bethge, Otto, Fleischerei, Grünearmstr. 3
4 06 18 Bethge, Werner, Prok., Hagedornstr. 10
4 26 05 Bethke, Otto, Moden, Guerickestr. 52
2 20 38 Bethmann, Paul, Vertr., Werftstr. 25

3 02 02 Beton-u. Monierbau AG, O.v.Guericke S.22
3 31 51 Dies., Baustelle Körnerplatz
2 14 13 Betonwerk Rothensee, Oebisfelder Str. 21
4 12 90 Betriebskr.-Kasse des Reichs, Guer.Str. 40
3 05 62 Betriebskrankenk. d. Reichsverkehrsverwaltung, Domplatz 10
3 57 06 Bettenhausen, J., Bahnhofsbuchhdlg.
4 19 12 Bettfedern-Stollberg, Sternstr. 28
2 27 84 Bettin, E., Vertreter, G.Adolf-Str. 23
2 41 50 Betz, Friedrich, Ingen., Schinkelstr. 7
3 31 97 Beuchelt&Co, Betonb., Baust. Strombrücke
2 08 40 Beuermann, Hans H., Stukkateur, Lübecker Str. 125
25 26 29 Dieselbe, Werkstätten, Adersstr. 9
36 45 92 Beuermann, Wilh., Schneider, Berl.Str. 30
2 00 94 Beuermann & Schmalz, Bildh., Insl.Str. 19
2 16 72 Beulecke & Berzik, Fahrr., Knochenh.U.29
25 28 87 Beumann, Dr. Helm., Ass., Königstr. 53
3 13 10 Beume, Ewald, O.v.Guericke-Str. 94
3 17 46 / 3 17 66 Beume, Walter, Baubedarf, Büro und Lager, Kaiser-Friedrich-Str. 27
43 76 72 Beuthan, B., Hebamme, Braunschw.Str.71
3 30 22 Beutler, Carl, Schirmfbr., Breiter Weg 41
2 02 50 Beutler, Dr. M., Studienrat, Kühlew.Str.28
3 42 34 Bewig, Lisclotte, Blumen, Tischlerbr. 4
3 17 50 Beye, Willy, Kfm., Lingnerstr. 2
2 40 61 Beyer, Alfred, Kol.-W., Sieverstorstr. 59
25 26 85 Beyer, Franz, Vorsteher, Königstr. 30
25 29 02 Beyer, Herm., Schneidermstr., Lüneb.Str.5
2 09 41 Beyer, Paul, Vers., BreiterWeg 110
2 40 26 Beyer, Paul, Bücherrev., Breiter Weg 137
3 30 20 Ders., Wohnung, Kaiser-Friedrich-Str. 12
3 17 14 Beyer, Walter, Ing., Reichspräs.Str. 46
3 10 36 Beyer, W. E., Zig.-Fbr., Alte Ulr.Str. 1
3 35 25 Beyer, Wilh., Restaur., Gr.Diesd.Str. 201
3 31 22 Beyer, Wilhelm, Zollstr. 11a
3 41 40 Beykirch, Ferd., Corsettbs., BreiterWeg 44
3 48 60 Beyme, Gust., Baumschule, Pechau
43 74 52 Beyse, Carl, Farben, Thiemstr. 17
2 14 89 Beyse, Walt., Pfarrer, Am Weinhof 15
3 31 16 / 3 31 17 Bezirksabgabestelle für Obst und Gemüse e.G.m.b.H., Magdeburg, Wilhelm Kobelt Straße
2 19 20 Bezirksgr. Mittelelbe d. Wirtschaftsgr. Brauerei, PfälzerStr. 8
3 14 43 Bezirksplanungsstelle, Gouvernementstr. 1
3 38 81 Bezirksverwaltungsgericht, Dompl. 4
4 09 57 Biallowons, Dr. Ch., Ärztin, Birkenw. 2a
4 39 17 Bibow, Otto, Kfm., Humboldtstr. 11
3 39 21 Biebl, Prof., Dr., Arzt, Altstadt
3 34 67 Ders., Wohnung, Kaiser-Friedr.-Str. 18
4 00 50 Bieger, Jenny, Diätküche, Oranienstr. 11
3 00 40 Biehler, A., Verbandst., Hardenb.Str. 2
2 37 38 Biela, Minna, Kürschn., Listem.Str. 18
4 30 62 Bielang, Otto, Tanzlehr., v.Rankestr. 13
2 02 19 Bielefeld, Martha, Wäsch., Stend.Str. 1
3 34 12 Bielef. Stickerei-Werkst., Breiter Weg 36
2 10 09 Bielefeldt, Erwin, Dir., Hauswaldtstr. 15
2 18 74 Bieler, Gustav, Papierhandlung und Bürobedarf, Vom-Rath-Straße 44
2 32 56 / 2 32 57 Bieling, Fritz, Großhandlung in Röhren, Flanschen, Fittings und Armaturen, Sieverstorstr. 46/50
3 42 20 Derselbe, Wohn., Olvenstedter Str. 28
3 13 53 Biemüller, Dr. W., Psych., Völpkerstr. 2
43 84 41 Bienert, Rob., Konditorei, Im Winkel 10
2 27 72 Bienhold, Herm., Klempn., Knochenh.U. 71
4 61 84 Bierbach, Gust., Geschäftsf., Beyendorf
2 41 88 Bierecke, Küchenm., BreiterWeg 130
3 09 33 Bier-Fellecke, Klosterkirchhof 2
2 46 07 Bierhals, Otto, Besenfbr., Schmidtstr. 34
4 22 66 Bierlich, Rudolf, Friseur, HallescheStr. 13
2 17 58 Biermann, Hans, Vertr., PfälzerStr. 6
25 26 61 Biermann, Luise, Blumen, Knochenh.U. 30
3 27 21 Biermann, Otto, Baugesch., Pfeifersberg 7
3 53 65 Biermann, W., Schlosserei, Pfeifersberg 7
4 26 19 C. & H. Bierschenk, Staubs., Thiemstr. 14
43 81 85 Bierschenk, Cäcilie, Bismarckstr. 9
36 14 30 Bierschenk, Franz, Kfm., Gangh.Str. 3
2 18 62 Bierschenk, Hch., Vertr., Lüneb.Str. 30
3 40 14 Bierschenk, Jos., Kfm., Eichendorffstr. 23
43 73 86 Bierstedt, Ernst, Vertr., Basedowstr. 20
2 16 12 Bierstedt, Fritz, Friseur, Wasserkunststr. 1
36 41 98 Bierstedt, Margarethe, Sekretärin, Scheffel-Privatstr. 4
2 50 01 Bierstedt, Max, Vertr., Königstr. 59
2 41 32 Bierstedt, Walter, Maler, Hafenstr. 15b
2 37 91 Bierwisch, Andr., Privat., Nachtweide 63
2 04 32 Bierwisch, Herm., Vertr., Nachtweide 63
2 47 23 Biesenthal, Alfred, Auktionat., A.Markt 20
3 21 13 Biesenthal, Herm., Reg.-Rat, Stadtparkstr.1
43 75 02 Biewald, Bruno, Ing., Blumenthalstr. 9
36 29 03 Biewer, Mathias, Ing., W.Kobelt-Str. 23
35 50 28 Bilke, Otto, Uhlandstr. 6
3 59 14 Bilke, Werner, Kassenl., Lessingstr. 66
2 36 60 Billepp, Otto, Fleischerm., Pfälzerstr. 12
25 23 56 Binde, Emma, Hohepfortestr. 21
36 40 97 Binde, Martha, BelforterStr. 29
36 48 59 Bindemann, Walter, Stud.-Rat, Oststr. 1
25 29 36 Bindernagel jun., Carl, Lüneb.Str. 41
4 05 04 Bindewald, Aug., R.-A. [N], BreiterW. 223
4 10 09 Derselbe, Wohn., Porsestr. 13
36 44 95 Binroth, Helmut, Wartbergstr. 23
4 29 71 Birk, Herm., Klempnerei, Coquistr. 19
2 28 73 Birkholz, Hans, Tabakwr., G.Adolf-Str. 36
3 44 09 Birkigt, M., Landesprod., Spielg.Str. 44
2 42 68 Birnbaum, Hedwig, Möbel, RogätzerStr.21
2 41 08 Bischhaus, Dr. Marie-L., Zahnärztin, BreiterWeg 62
3 49 56 Bischof, Seidenhaus, Alte Ulrichstr. 8
3 48 62 Bischof, Otto, Ing.-Büro, Arndtstr. 28
36 46 52 Bischoff, Charlotte, Chirol., BreiterWeg 191
2 22 63 Bischoff, Edm., Mühlenprod., Kühlew.Str.33
3 19 16 Bischoff, E., Kleiderfbr., BreiterW. 175
4 05 69 Bischoff, Fritz, Baugesch., Basedowstr. 20
25 24 33 Bischoff, Gust., Kol.-W., Speicherstr. 21
2 20 66 Bischoff, Heinr., Friseur, Alter Markt 26
2 35 71 Bischoff, Dr. Heinz, Assessor, Beaumontstr2
3 44 88 Bischoff, Herm., Kleiderfbr., Steinstr. 1
36 46 45 Bischoff, Karl, Dr. phil., Adalbertstr.
4 09 18 Bischoff, Karl, Ing., Hagedornstr. 29
4 23 10 Bischoff, Otto, Ing., Hellestr. 5
4 34 60 Bischoff, Dr. R., Arzt, Nordh.Str. 15
3 52 36 Bischoff, Walter, Dir., K.Otto-Ring 12
3 17 86 Bischoff, Wilh., Filialltr., Pr.Priv.W. 5
35 52 55 Bissen, Ernst A., Ing., Mittelstr. 11
3 05 89 Bissen, Georg, Glashdlg., BreiterWeg 191
2 51 64 Bitter, Paul, Kfm., H.Schemm-Str. 23

25 20 28 Bittersohl, Wilh., Prok., Fr.Seldte-Str. 3
2 48 06 Bittkau, Heinr., Versich., Papenstr. 18
43 87 24 Bittner, Eberh., Kfm., Schäfferstr. 12
2 27 76 Bizerba-Kundendienststelle, Banckstr. 21
3 41 25 Blänsdorf, Ew., Milch., Mittelstr. 50
3 57 46 Blanck, Arthur, Dir., Breiterweg 169
3 10 90 Blancke, Robert, Schlosserei, Steinstr. 13
43 74 33 Blanke, Otto, Dachdecker, Marienstr. 4
4 14 97 Blankenburg, Erich, Fleischer, Leipz.Str.66
3 42 29 Blankenburg, Karl, Klempner, Gartenstr. 29
36 40 66 Blankenburg, Kurt, Bäckerei, Olvenst.Str.19
43 92 15 Blankenburg, Otto, Ing., K.Sorge-Str. 17
3 53 09 Blankenburg, Paul, Klempner, Olvenst.Pl.2
2 04 49 Blankenburg, Rich., Bäckerei, Rotekr.Str.27
4 14 20 Blasberg, Dr. Günther, R.-A., Sternstr. 24
3 16 71 Blass, Karl, Dipl.-Ing., Olvenst.Ch. 1
3 24 54 Blaue Eilboten, Leiterstr. 16
3 07 32 Blauer Elefant, v.Guericke-Str. 22
3 56 60 Blaufuß & Hartmann, elektrochem. Ind., Breiter Weg 173
2 04 62 Blechwfbr. Fritz Züchner, Gröperstr. 3
2 21 33 Bleck, Paul, Gastw., Knochenh.Ufer 27
4 22 12 Bleech, Alex., Kalkulator, Grusonstr. 12
3 01 62 Bleich, Karl, Speisehaus, KölnerStr. 15
3 15 03 Bleicher, Herm., Chir. Instr., Tischlerbr. 3
4 36 50 Bleidorn, W., Baugesch., Fichtestr. 45
4 09 08 Blell, Dr. Ed., Apotheke, BreiterWeg 261
2 42 79 H. Blell & Cie, Laborat., Abendstr. 2
2 41 01 Blell & Co, pharmaz. Präp., Abendstr. 2
4 11 04 Blell, W., Atemschutzger., Bismarckstr 51
25 35 35 Blencke, Adele, KöniggrätzerStr. 51
2 04 15 Blencke, Adele, Oststr. 10
2 11 34 Blencke, Dr. Bernhard, Arzt, Königstr. 68
2 13 07 Derselbe, orthopäd. Werkst., Königstr. 68
2 37 77 Derselbe, Wohnung, Oststr. 10
36 45 05 Blencke, Trude, Felsenbergstr. 22
3 29 84 Blenk, Rich., Textilwr., Heiligegeiststr. 14
36 47 19 Bley, Magdalene, DirschauerStr. 16
4 18 06 Bley, O. K., Masch.-Fbr., Lemsd.Weg 18
25 28 82 Blick, Anna, Ww., Königstr. 32
3 04 62 Blick, Georg, Vertreter, Goethestr. 3
43 74 45 Blindenv. Sachsen-Anh. e.V., Norbertstr. 1
2 02 47 Blindenwerkst. Schildhauer, Spiegelbr. 3
2 44 45 Blisa, Blindenwerkst., Alter Markt 17
43 81 44 Block, Helmut, Bäck., Großottersleben, SchwarzerWeg 24
2 44 06 Block Otto, Parfümerien, Hohepfortestr41
2 27 19 Block, Wilh., Revisor, Scheideb.Str. 18
3 35 73 Block, Willi, Feinkost, Herderstr. 12
36 43 11 Bloem, Fritz, Prok., Litzmannstr. 33
25 35 15 Blom, Martha, Ww., Peter-Paul-Str. 37
36 35 99 Bloss, Rich., Ingen., Hasselbachstr. 8
3 51 50 Bloßfeld, E., Bücherrev., Belf.Privatweg15
43 81 44 Block, Helmut, Bäck., *GrO* SchwarzerW.24
43 75 23 Blümel, Karl, Briefmarken, Buck.Str. 11
3 28 17 Blümmer, G., Johannisberg 7b
3 25 68 Blütchen, Elsbeth, Dir., Freiligrathstr. 1
2 34 04 Blüthner, Edith, Telefon, Grünearmstr. 4
43 88 47 Blum, Anna, Lebensm., Bismarckstr. 46
36 35 24 Blum, Magdalena, Angest., HarbkerStr. 13
4 30 02 Blume jr., Carl, Prok., WienerStr. 34
3 03 51 Blume, Carl Hans, Lackfabrik, Magdeburg, Harsdorfer Str. 22
3 25 75 Blume, Dr. E., Studienrat, Schrotestr. 7
36 24 58 Blume, Georg, Fürstenstr. 14
25 26 02 Blume, Dr. Gg., Justizrat, H.Schemm-Str.1
43 81 23 Blume, Gustav, Baumstr., Jahnring 47
43 87 79 Blume, Hch., Ing., Erlenweg 8
3 30 53 Blume, Hellm., Kfm., Goethestr. 47
3 11 34 Blume, Herm., Fuhrw., Goethestr. 19
3 25 23 Blume, Herm., Fabrikbes., Goethestr. 44
4 19 83 Blume, Herm., Friseur, Guerickestr. 39
3 34 09 Blume, Herm., Maler, Annastr. 44
4 20 37 Blume, Hermann, Waschmasch.-Verleih, Alt-Fermersleben 13
35 51 48 Blume, Käthe, Schuhwr., Alt-Diesdorf 43
36 45 51 Blume, Karl, Dr.-Ing., Kl.Lindenallee 6
4 24 40 Blume, Lucie, Otto-v.Guericke-Str. 67
25 26 12 Blume, Otto, Meister, Pettenk.Str. 10
3 54 96 Blume, Paul, Fabrikbes., Harsdorferstr. 22
3 40 76 Blume, Rich., Baugesch., Ummend.Str. 21
4 34 76 Blume, Wilh., Schornsteinf., Freiestr. 8
2 35 10 Blume, Willi, Transporte, Breiter Weg 116
4 24 20 / 4 24 21 Blume & König, Hoch-, Tief- u. Eisenbahnbau, Am Fuchsberg 3b
3 30 93 Blumenhalle Zentrum, Prälatenstr. 17
4 05 50 Blumenthal, K., Pfarrer, Pfarrstr. 2
3 02 62 M. Blumenthal & Co, GmbH, Essig, Fr.v.Steinstr. 20
4 36 19 Blumenthal, Rob., Dipl.-Kfm., Brunnerstr. 3
36 15 08 Blumenthal, W. ,Pfarrer, Spielg.Str. 24
43 87 30 Blumner, Ruth, Coquistr. 15a
4 19 38 B. M. W. Dingel, HalberstädterStr. 51
3 18 77 Bobbe, Otto, Autofuhrw., Unterbär 1
43 85 77 Bobe, Paul, Gruppenf., Tauentzienstr. 6
43 72 37 Bobe, Walter, Graph., Friedenstr. 16
36 35 25 Bobrow, Wladimir, Dr., VölpkerStr. 3
3 14 60 Bochmann, Alb., O.v.Guerickestr. 98
2 09 12 Bochmann, Fritz, Gastw., Mittagstr. 316
3 17 63 Bochskanl & Consmüller Nf., Himmelr.Str.
2 44 82 Bock, Frieda, Chirologin, Rathstr. 47
4 23 44 Bock, Fritz, Restaur., BreiterWeg 218
2 25 13 Bock, Fritz, Apotheke, Skagerrakpl. 4
25 29 43 Bock, Hermine, PfälzerStr. 11
2 19 38 Bock, Ilse, Fische, Johannisb.Str. 17
3 29 92 J. F. Bock, KG, Lebensm., Franckestr. 7
3 40 10 Bock, J. P., Install., Babelsb.Str. 20
43 85 49 Bock, Jul., Hdlsvertr., Scharnhorststr. 8
2 10 21 Bock jr., Karl, Ind.-Bed., RogätzerStr. 34
4 14 25 Bock, Louis, Kfm., Klewitzstr. 8
2 22 38 Bock, Martin, Cigarren, Johannisb.Str. 14
4 22 08 Bock, Walt., Zigarren, Hasselbachpl. 1
3 10 98 Bock, Willi, Vertreter, Adalbertstr. 21
25 24 02 Bockdam, Walter, Pianist, Marstallstr. 6
25 32 83 Bocken, E., Dentist, LübeckerStr. 118
25 23 10 Bockstaller, Kurt, Kfm., A.Kritzmannst.3a
4 12 88 Bode, Pension, Breiter Weg 232a
3 23 64 Bode, Carl, Kantine, Turmsch.-Str. 20
3 03 87 Bode, Ernst, Sattlermstr., Leiterstr. 10
4 30 43 Bode, Fritz, Baustoffe, Leipz.Chaussee 44
3 48 97 Bode, Günter, Bürobed., Wielandstr. 19
36 36 04 Bode, Herm., Bäcker, Gr.Diesd.Str. 34
43 77 41 Bode, Johannes, Fleischer, Lemsd.Weg 5
43 74 01 Bode, Luise, Lehrerin, Ambrosiuspl. 2
3 23 26 Bode, Otto, Fleischer, Zerrennerstr. 36
2 27 40 Bode, Otto, Sped., LüneburgerStr. 31
2 47 71 Bode, Rich., Install., Friedrichstr. 1
4 33 06 Bode, Walter, Ing., Felgeleberstr. 5

35 58 13 Bode, Walter, Architekt, SeehäuserStr. 27
2 04 68 Bode, Wilh., Fleischsalatfbr., Neust.Str. 45
4 35 12 Bode Nf., W., Mineralwasserfbr., BraunschweigerStr. 5
3 04 68 Bode, Wilh., Obst, Hollehochstr. 27
4 09 63 Bode, Willi, Böttcherei, SchöningerStr. 38
3 07 41 Boden-Kredit- u. Handelsges.mbH, Himmelreichstr. 10
3 13 51 Bodenburg, A., Reinig., Guerickestr. 85
4 14 76 Bodenburg, H., Bücherrev., P.Privat-W. 3
4 08 29 Bodendorf, Ernst, Waschmasch.-Verleih, EisleberStr. 1
4 23 97 Bodendorf, G., Bedach., Halberst.Str. 184
2 03 53 Bodendorf, H., Baugesch., Knochenh.U. 15
2 22 28 Bodenstedt, Horst, Glasrein., Lüneb.Str. 13
2 04 02 Bodenstein, F.W., Baugesch., Albrechtstr.7
3 25 67 Bodenstein, Paul, Assessor, Sachsenr. 21
3 20 20 Bodensteiner Bräustübel, Schöneeckstr. 7
3 35 54 Bodensteiner, W. Krone, Alte Ulrichstr. 2
4 09 80 Bodewig, Kurt, Ing., Yorkstr. 2
2 05 77 Bodtke, Walt., Spirituosen, Lüneb.Str. 23
4 29 60 Böber, G., Fleischerm., BreiterWeg 254
3 41 92 Böber, Otto, Fleischerm., Gr.Diesd.Str. 13
3 10 46 Böber, Willi, Fleischer, Guerickestr. 29
4 01 28 Böckelmann, A., Autorep., LangerWeg 70
43 78 14 Böckelmann, E., Mühle, Friedr.Str. 18
4 15 98 Böckelmann, Georg, Landwirt, *GrO* F.Seldte-Str. 19
25 34 98 Böckelmann, Helene, A.-Kritzmann-Str. 5
4 15 61 Böckelmann, Marg., Ww., *GrO* Seldtestr. 19
4 22 45 Böckelmann, R., Zucker, BreiterWeg 253
4 02 26 Böckelmann, R., Obst, Michaelstr. 20
4 10 37 Böckelmann, Rud., Futtermittel, Alt-Fermersleben 27
36 45 45 Böckenkamp, Hans, Säcke, Flecht.Str. 20
2 32 10 Boecker, Heinr., Feinkost, Königstr. 67
2 16 28 Boecker, Karl Heinz, Vertr., Königstr. 67
2 02 36 Boecker, Otto, Bäckerei, Georgenstr. 4
2 06 62 Böckmann, Felix, Versich., Königgr.Str. 14
2 08 75 Böckmann, Walter, Kfm., Pap.Priv.Str. 4
4 10 39 Böckmann, Wilh., Vertr., Gneisenaustr. 1
4 15 01 Bödecker, Carl, Kfm., Bismarckstr. 40
2 20 04 Boegelsack, E. F., Vertr., Königgr.Str. 22
4 23 19 Bögelsack, H., Zementwrfabr., Fichtestr.26
4 25 09 Bögelsack sen., Heinr., Zementwr., SudenburgerWuhne, Schuppen 11
43 74 02 Bögelsack, Willi, Fleischer, Michaelstr. 6
25 32 12 Böggel, Karl, Elektro, AltesFischerufer 22
2 32 90 Boehl, Erich, Spediteur, Magdeburg, Schifferstraße 39
2 32 90 Boehl, Ferdinand, Auto- u. Bahnmöbeltransp., Omnibusvermiet., Schifferstr. 39
4 06 30 Böhl, Herm., Obsthdlg., BreiterWeg 218
36 10 97 Böhl, Willy, Pianist, Gr. Diesd.Str. 229
4 08 68 Böhle, Walter, Fuhrw., Alt-Fermersleben67
4 04 58 Böhle, Walter, Fuhrgesch., Martinstr. 23
2 12 30 Böhlecke, C., Baumat., Münchenhofstr. 39
2 47 28 Gebr. Böhlecke, Tischlerei, Endelstr. 25
4 21 76 Böhlecke, Hans, Kohlen, Feldstr. 23
25 33 46 Böhlecke, Max, Kfm., Alemannstr. 2
2 03 80 Böhlecke, Max, Buchdr., Alemannstr. 2
4 27 01 Böhler, P. F., Mützenfbr., Humb.Str. 2
3 26 62 Böhlert, Kurt H., I.-Büro, Brückstr. 12
25 34 01 Böhlmann, Alb., Masseur, Hohepf.Str. 64
43 89 68 Böhm, Erna, Lehrerin, Schäfferstr. 16
2 42 78 Böhm, Ernst, Kfm., Skagerrakpl. 11
3 52 84 Böhm, Ewald, Fischräuch., KölnerStr. 28
25 29 62 Böhm, Gustav, Ing., Königstr. 57
3 03 61 Böhm, Hch., Gen.-Agt., Flecht.Str. 36
3 00 30 Boehm, K., Oele, Hasselb.Str. 1
2 42 08 Böhm, W., Glasreinig., V.Rath-Str. 35
3 25 77 Böhme, Agnes, BreiterWeg 20
3 20 58 Böhme, Erich, Kfm., OlvenstedterStr. 36
36 12 09 Böhme, Gertrud, Arndtstr. 42
25 32 44 Böhme, Hans, Insp., Ludolfstr. 8
3 30 00 Böhme, Herm., Glasermstr., BerlinerStr. 6
43 94 88 Böhme, Hermann, Vertr., Friesenstr. 4
3 47 33 Böhme, Julius, Fabrikbes., Olvenst.Str. 39
2 00 83 Böhme, Kurt, Elektriker, Blaubeilstr. 2
43 75 03 Böhme, Martha, Lehrerin, Tauentz.Str. 4
2 12 08 Böhme, Otto, Insp., Ludolfstr. 15
2 11 37 Böhme, Paul, Bäckerei, BreiterWeg 77
2 06 26 Böhme, Rosa, Schuhwaren, Breiter Weg 55
3 28 60 Böhme, Walter, Obering., Huttenstr. 3
36 35 21 Böhme, Werner, Vertr., HarbkerStr. 18
3 26 76 Böhme, Willy, Malerm., Gr.Klosterstr. 17
3 59 77 Böhme, Willy, Privatm., Gr.Klosterstr. 19
3 19 09 Böhme & Co. KG, Klischees, Sedanring 17

3 33 34 / 3 33 35 August Böhmer & Co.
Waagen für Waggons, Lastautos, Fuhrwerke und jede andere Last, Magdeburg.

3 53 71 Böhmer, Aug., Ing., Reichspräs.Str. 113
2 14 00 Böhmer, E., Landmesser, Gr.Münzstr. 8
25 31 79 Böhmer, Erwin, Königstr. 24
25 23 96 Böhmer, Fritz, Ing., Rötgerstr. 13
3 00 95 / 3 00 96 Böhmischmährische Elbe Schiffahrts AG, Station Magdeburg, Gr.Münzstr. 18
3 56 97 Boehnke, Max, Glaserei, KrakauerStr. 9
2 11 64 Böhrs, Rich., Holzgroßhdl., Schifferstr. 14
2 07 20 P. Boelcke Dipl.Ing., Ing.-Büro, PfälzerStr. 8
4 06 45 Bölke, Hans, Kfm., Moltkestr. 7
4 08 72 Bölsche, E., Eisenwr., HalberstädterStr.14
4 27 22 Böning, Robert, Gastw., Lennéstr. 5
4 07 85 Böning, Rob., Restaur., Ad.Mittag-See
2 51 07 Börner, Ernst, Restaur., Nicolaipl. 1
3 26 15 Börner, Walter, Vertr., Dirsch.Str. 15
2 08 14 Börsch, Wilh., Modellfabr., Hundisb.Str.19
3 36 81 Börse, Alter Markt 5
2 16 19 Börse, Zur, LüneburgerStr. 13
3 34 01 Börsen-Restaurant, Schlachthofstr. 1
25 31 59 Börsting, Hugo, Hans-Schemm-Str. 44
3 49 71 Boes, Dr. Friedr., Arzt, AlteUlrichstr. 15
2 32 28 Boes, Wilh., Geschäftsf., Lorenzweg 46
3 07 22 Bösche, Heinr., Kantine, Berl.Chaussee
3 06 95 Boese, Marg., Fuhrw., AltPrester 45
3 40 81 Boese, Otto, Blumen, Breiter Weg 155
2 12 86 Böse, Otto, Fleischermstr., Kathar.Str. 5
3 41 82 Böse, Paul, Werkmstr., Friesenstr. 36
3 50 91 Bösecke, Herm., Kfm., Harsd.Str. 43
3 28 91 Bösecke, Margar., Ww., OlvenstedterStr.17
3 36 21 Bösenberg, Insp., Hindenb.Str. 75
4 09 68 Bötel, Paul, Uhren, Schöneb.Str. 110a
4 06 87 Böther-Schultze, Ernst, Prok., Seydl.Str. 7
2 19 60 Böthling, Paul, Leder, V.Rath-Str. 4
2 33 78 Boetius, Dr. Steffen, Dir., R.Wagner-Str. 4

2 19 74 Böttche, Fr., Ing., Falkenbergstr. 3
4 16 66 Böttcher, Ernst, Baugesch., Sternstr. 30
4 22 29 Ders., Wohnung, Sternstr. 28
36 14 21 Böttcher, Eugen, Insp., M.Rosenb.Str. 11
36 25 85 Böttcher, Fritz, Amtm., K.Friedr.-Str. 19
4 07 24 Böttcher, Fritz, Ing., Sternstr. 30
4 28 73 Boettcher, Hans, Direktor, BreiterWeg 232
3 23 83 Böttcher, Herm., Gemüse, Brückstr. 11
2 48 85 Böttcher, Otto, Dünger, K.Otto-R. 26
3 61 87 Boettcher, Otto, Vertr., Hebbelstr. 1
4 61 20 Böttcher, Reinh., Gemüse, Els.Str. 1
3 41 58 Böttcher, Dr. R., Arzt, Schillerstr. 5
3 18 69 Böttcher, Walter, Schankw., Bahnhofstr. 3
2 15 95 Böttcher, W., Sperrplattenfbr., Roth.Str10
36 35 98 Boettcher, Willi, Raja-Vertr., Baenschstr. 2
4 26 71 Böttger, Arthur, Masch., Cochst.Str. 24
3 08 60 Böttger, E., Treibriemenfbr., Münzstr. 1
2 26 10 Böttger, E. Otto, Kfm., Pappelallee 21
3 01 69 Böttger, F. P., Bäck.-Bed., Friedr.Str. 29
3 25 65 Böttger jr., Gust., Sped., *Olv* Morgenstr. 6
25 21 01 Böttger, Heinr., Friseur, Agnetenstr. 1
3 33 62 Böttger, Otto, Schmiedemstr., Emilienstr.9
2 18 26 Böttger, Werner, Ing., Bötticherstr. 22
2 28 07 v. Bötticher, Pol.-Präs. a. D., Lüneb.Str.43
2 05 59 v. Bötticher, F., Major, Skagerrakpl. 12
43 92 70 Bötticher, Margarete, Dietr.Eckart-Str. 9
35 56 06 Böttner, Arno, Ing., HarsdorferStr. 64
36 48 03 Böttner, Herm., Apotheker, W.Flex-Str. 8
3 44 66 Böttner, Dr. O., Zahnarzt, Guerickestr. 17
2 22 71 Böwe, Erh., Tapeten, Gr.Münzstr. 9
25 20 42 Böwe, O., Schneidermstr., Rollenh.Str. 4
2 21 98 Böwe, Wilh., Kartoffeln, Lüb.Str. 84
4 28 19 Böwe, Willy, MansfelderStr. 8b
36 43 98 Bogen, Edith, Assist., Diesd.Str. 21
36 29 62 Boger, Walt., Techn., Gerh.Korte-Str. 23
3 13 52 Bogk, Otto, Schneider, Gr.Diesd.Str. 15
4 04 89 Boguslawski, H., Vertr., Bahnhofstr. 26
2 36 17 Bohland, Val., Obering., Wittenb.Str. 7
4 11 01 G. u. A. Bohling, Malerm., Halberst.Str. 68
25 28 12 Bohlinger, Aug., Friseur, Gr.Marktstr. 20
2 23 87 Bohm, Otto, Büromasch., Schrotd.Str. 11b
46 09 79 Bohmeyer, F. Johs., Ing., Holst.Str. 1
2 42 50 Bohn, Pfarrer, Jakobikirchstr. 3
43 73 72 Bohn, W., Verwalter, Schöneb.Str. 94
25 28 49 Bohn, Walter, Kol.-W., Weinhof 19
36 34 07 Bohne, Albert, Zig., WalbeckerStr. 49
4 09 66 Bohne, Franzh., Archit., Sternstr. 33
2 29 10 Bohne, Friedr., Transporte, Rog.Str. 31
36 48 98 Bohne, Max, Betriebsltr., Zipkel. W. 60
3 40 65 Bohne, Otto, Blumen, Friesenstr. 49
3 55 72 Otto Bohne & Sohn, Install., Kleiststr. 7
3 08 28 Bohne, Rich., Kfm., Felsenbergstr. 28
2 24 95 Bohnenblust, Walter, Ing., LübeckerStr. 23
3 17 91 Bohrer, Carl, Geschäftsf., Gangh.Str. 14
4 11 60 Bohse, Hans, Kfm., Blumenthalstr. 4
2 13 03 Bohtz, Bernh., Versich., Königstr. 37
3 24 40 Boide, Paul, Schneider, Bahnhofstr. 10
2 16 59 Boje, Wilh., Dir., Pfälzerstr. 16
25 27 84 Bokeloh, Hans, Zeichner, Ludolfstr. 16
36 45 37 Bolay, Karlh., Referent, Bahnhofstr. 11
36 44 50 Boldt, Hellm., Insp., Gangh.Str. 20
3 08 33 Bolle, Adolf, Pferdehdlg., Olvenst.Str. 49
3 33 70 Bolle, Franz, Vertreter, Herderstr. 5
2 34 88 Bollert, Carl, Maurerm., Wasserk.Str. 38
43 70 81 Bollert, Gerh., Insp., Gneisenaustr. 1
3 00 19 Bollig, Ferd., Kfm., A.Ulrichstr. 7
2 23 90 Bollmann, Gerty, Skagerrakplatz 10
2 31 76 Bollmann, G., Roßschlächt., Rotekr.Str. 39
2 26 39 Bollmann, G., Gastw., RotekrebsStr. 39
2 10 60 Bolms & Hey, Kfl., BreiterWeg 79
2 16 24 Bolte, Dr. H., Stud.-Rat, Rollenh.Str. 8
2 01 30 Bomke, G., Konsul, Beethovenstr. 2
3 32 21 Bonath, Fritz, Vertr., TeplitzerStr. 10
2 44 10 Bonati, Guido, Apoth., Königgr.Str. 14
2 22 97 Bondick, Artur, Gaststr., Marstallstr. 8b
36 29 88 Bondieck, Heinr., Kfm., B.Privatweg 4
3 32 43 v. Bonin, K. L., Vizepräs., K.Wilh.Pl. 5
3 07 48 Bonk, Dr. Fr., Med.-Rat, Diesd.Str. 247
43 72 47 Bonnermann, Fr., Kfm., Brunnenstr. 17a
2 34 05 Bonneß, Rob., Gastw., Schrotd.Str. 11a
36 23 59 Bonte, Henriette, Bölckestr. 18
3 08 74 Bonte, Dr. W., Zahnarzt, AlteUlrichstr. 6
3 15 15 Bonzel, W. J., Versich., v.Guericke-Str. 82
2 29 20 Derselbe, Wohnung, Königstr. 16
3 15 56 Boost, K., Hotceinricht., Weinfaßstr. 11
4 20 26 Bootz, F. W., Siedlungsbüro, *GrO* HalberstädterStr. 189
36 28 87 Borawski, Gottl., Insp., Lindenallee 1
3 12 45 Borchardt's Gaststätte, GübserWeg 2
3 10 79 O. Borchardt & Söhne, Glaswr., Berl.Str.29
25 32 58 Borchardt, W., Schulungsw., Schemmstr. 8
3 29 16 Borchardt, Werner, Kfm., Olvenst.Str. 9
3 49 04 Gebr. Borchers, Tapeten, Bärstr. 1a.
3 19 93 Borchers, Karl, Ing., Schenkend.Str. 12
3 12 47 Borchers, Rud., Ing., Hindenburgstr. 121
3 35 14 Borchers, Rud., Vertr., Arndtstr. 46
3 34 14 Borchers, Wilh., Gewürze, Kobeltstr. 13
2 49 23 Borchert, Alb., Lebensm., Lüneb.Str. 25
4 61 33 Borchert, Friedr., Müllerei, Sohlen
2 43 11 Borchert, K., Fleischermstr. Breit. W. 101
3 21 82 Borchert, Otto, Vertreter, Gr Diesd.Str.14
2 48 52 Borck, Julie, Zigarren, Königstr. 16
2 34 64 Boré, Dr. Fritz, R.-A. [N], Ostr. 11
4 08 75 Derselbe, Büro, Breiterweg 214.
3 13 91 Boretius, Gerh., Kaiser-Friedrich-Str. 64
4 28 00 Boretius, Hildegard, Augustastr. 39
4 60 47 Borges, Peter, Ing., Hadmerl.Str. 10
25 21 82 Borgwald, Kurt, Uhrm., Ankerstr. 1a
4 38 70 Borgwald, Rich., Dir., Humb.Str. 3
35 56 01 Borisch, E., Geschäftsf., Harsd.Str. 58
3 23 77 Bork, Hch., Schneiderei, Guerickestr. 84
2 40 68 Borkam, Joh., Holst. Hof, Heinr.Str. 23
3 25 82 Borlich, Walter, Vertr., Richth.Str. 7
3 40 80 Bormann, Alex, Kfm., Hindenb.Str. 95
3 29 44 Bormann, Luise, Mörikestr. 4
3 14 88 Bormann, M. A., Bücherrev., Freiligr.Str. 8
3 31 73 Bormann, Otto, Buchdr., Regierungsstr. 24
3 24 68 Born, Adolf, Bücherrev., Olvenst.Str. 65
25 20 04 Born, Alfred, Reg.-Rat, Falkenb.Str. 12
2 09 17 Born, Detlev, Treuh., Ludolfstr. 13
4 61 67 Born, Ph., Oberingenieur, Sohlenerstr. 3
43 73 39 Bornemann, Heinr., Vertr., Hasselb. Pl. 3
3 54 34 Bornemann, Lisb., Bierhdlg., Schillerstr. 5
3 52 57 Bornemann, W., Apotheker, Goethestr. 12
3 40 18 Bornhövd, Hdlsvertr., Tismarstr. 21
25 25 28 Bornkamp., G. W., Kfm., Apfelstr. 13
4 18 67 Bornstedt Nf., Fr., Buchdr., Kurf.Str. 36
3 26 11 Borowsky, W., Ing., Poltestr. 110

36 44 98 Borrmann, Curt, Kfm., Gr.Diesd.Str. 78
2 12 60 Borrmann, E., kosm. Art., Johanniskchhf.1
3 94 40 Ders., Wohnung, Königsborn
2 32 72 Borrmann, Wilh., Verdecke, Stephansbr.20
4 21 90 Borsdorff, M., Privatm., BreiterWeg 268
4 06 21 Borsig-Büro, v.Guericke-Str. 35
36 43 09 Borstel, Erich, Vertr., Immelm.Str. 9
3 00 22 v. Borstel, Heinrich, Oranienstr. 2
3 46 01 Borstell, Anny, Vertr., Mittelstr. 47
3 21 66 Borstorff, Karl, Gastw., Elbgarten, PotsdamerStr. 10
4 04 37 Borsutzky, G., Bäcker, Wolfenb.Str. 10
3 48 31 Bortenreuter, Johs., Kfm., Bahnhofstr. 17
2 31 37 Bortfeldt, Fr., Manuf.W., Agnetenstr. 18
25 31 96 Bortfeldt, Margar., Schneid., Königstr. 19
25 31 91 Bortfeldt, Max, Kfm., Königstr. 19
3 02 74 Bortfeldt, Paul, Fleischer, Fritschstr. 1
4 26 34 Bosch, Ernst, Kfm., Augustastr. 10
2 31 49 Bosse, Anna, Lebensm., Ebend.Chaussee 62
3 11 00 Bosse, Fritz, Gartenbed., Prälatenstr. 16
3 35 65 Bosse, Fritz, Gastw., Olvenst.Str. 42
4 07 04 Bosse, Karl, Autorepar., Leipz.Str. 16
2 16 48 Bosse, Paul, Tankmstr., Banckstr. 64
4 00 84 Bosse, Rich., Farben, BreiterWeg 227
3 06 34 Bosse, Willi, Schlächt., Hardenb.Str. 2
2 22 23 Bossert, P., Vertreter, Fuchswinkel 2b
25 26 09 Bosüner, Else, GitschinerStr. 7
3 03 75 Gebr. Bosüner, Marmorwerk, Diesd.Str. 87
36 40 70 Bote, Adolf, Dir., K.Friedr.Str. 58
2 11 63 Bote, Otto, Eilbote, Königstr. 62
43 70 72 Bothe, Emma, Ww., Bismarckstr. 31
25 32 71 Bothe, Herm., Kohlen, Rogätzerstr. 7a
4 17 85 Bothe, Richard, SchönebeckerStr. 119
3 22 03 Bottemöller, Aug., Ing., Adalbertstr. 29
3 10 45 Bottermund, P., Vertr. ,Gerh.Korte-Str. 23
36 45 98 Boy, Walter, Feldwebel, Gr.Junkerstr. 15
3 53 29 Boy, Walt., Revis.-Dir., Gr.Diesd.Str. 21
8 04 88 Boye, Rudolf, Sirup- und Kunsthonigfabrik, Kaiser-Friedrich-Str. 30
2 11 45 Boye, Walther, Nahrungsmittelwerke, Industriegelände. T Glockenboye P 107
3 23 01 Braband, Gust., Prok., Gr.Diesd.Str. 178
3 22 92 Brachmann, P., Tischler, Gr.Diesd.Str. 209
3 63 68 van Bracht, Dr. H., Arzt, Gartenstr. 5
43 94 30 Brachwitz, Kurt, Bäcker, Kroatenweg 2
43 87 74 Brack, W., Oberstarbeitsf., Lindenplan 36
25 31 64 Bracke, Rotraud, Hubbestr. 4
2 04 50 Brademann, Dr. O., Zahnarzt, Beaumontstraße 3
3 21 60 Bräcker, Herm., Orthop., Himmelr.Str. 20
3 47 16 Brägas, Willi, Gardinen, BreiterWeg 15
3 18 03 Braem, Dr., Domprediger, Am Dom 1
43 89 52 Brämer, Erich, Vertr., Westendstr. 27
3 23 87 Brämer, Fr., Autoverm., Marienb.Str. 19
(43 74 51) Brämer, Fritz, Vertreter, Thiemstr. 1
36 42 66 Brändel, Wilh., Hutpress., Annastr. 42
43 73 90 Brändel, Paul, Gartenbau, Marienstr. 12
3 07 27 Bräu-Stübl, H. Wendt, Himmelreichstr. 1
3 15 19 Bräuninger, Hedw., Blumen, Mittelstr. 48
4 17 76 Bräutigam, Franz, Restaur., Bahnhofstr.45
3 42 72 Brammer, W., Install., Turmsch.Str. 3
2 26 13 Brammer, W., Apoth.-Bes., Königstr. 45
36 19 70 Brand, Alfred, Lessingstr. 67
2 03 22 Brand, Herm., Vertreter, Königstr. 65
2 37 05 Brand, Marie, Frau, Pionierstr. 1
3 42 24 Brand, Walter, Omnibusverk., Pechau 40
3 08 72 Brand & Bullert, Papier, Franckestr. 8
4 23 82 Brandenburg, E., Vertr., Siedlung, Ref. 5
2 31 15 Brandenburg, Max, Prok., Schinkelstr. 1
43 77 90 Brandenburger, Frieda, BreiterWeg 251
4 26 31 v. Brandenstein, Generalltn., Fritzestr. 5
43 84 58 Brandes, Ernst, Kfm., G.Nachtigal-Str. 17
43 81 80 **Brandes, Friedr., Kfm., Bismarckstr. 14**
4 04 06 Brandes, Fritz, Vertr., Klewitzstr. 4
25 35 73 Brandes, Hans, Krim.-Ang., Stend.Str. 9
3 15 35 Brandes, Max, Blumen, v.Guericke-Str. 90
2 44 64 Brandes, Willi, Gr.Münzstr. 7
2 21 27 Brandes, William, Drogerie, Banckstr. 64
3 36 21 Brandin, Otto, Insp., Falkenb.Str. 15
36 35 29 Brandt, Lehrerin, Gr.Diesd.Str. 64
4 12 30 C. & F. Brandt GmbH, Fabriklager, Buckau, Sülzeberg 4
4 32 01 Brandt, Carl, Baugesch., v.Guericke-Str. 37
3 12 69 Ders., Baustelle Diesdorf
2 47 32 Ders., Baustelle Wasserwerk
2 36 08 Ders., Baustelle Bunkerbau
3 34 72 Brandt, Chr., Bürstenfbr., Olvenst.Str. 66
2 49 48 Brandt, Erich, Kfm., Beaumontstr. 3
3 18 59 Brandt, Felix, Orgelbau, Brandtstr. 36
2 06 93 Brandt, Ferd., Blitzabl., Hohenst.Ring 6
4 11 03 Brandt, Fr., Versich., Moltkestr. 4a
4 04 93 / 4 04 97 Brandt, Friedrich, Restaurant, Kaffee u. Konditorei, Am Adolf-Mittag-See
2 17 38 Brandt, Friedrich, Prok., Gitsch.Str. 6
3 50 37 Brandt, Fritz, Kol.-W., Reichspräs.Str. 53
4 21 75 Brandt, Gust., Obering., Eichenweg 15
3 31 02 Brandt, H., Autolichtwerkst., Olv.Ch. 4
2 06 58 Brandt, H., Kleiderfbr., Ritterstr. 12
3 43 62 Derselbe, Wohnung, Gr.Diesd.Str. 232
43 90 46 Brandt, Helmut, Neptunweg 12
35 54 03 Brandt, Herm., Buchhalter, B.Privatw. 16
4 10 88 Brandt, Hugo, Vertr., v.Guericke-Str. 42
4 03 84 Brandt, Ilse, Blumen, Hesekielstr. 10
25 35 58 Brandt, Karl, Gemüse, Gr.Marktstr. 20
4 09 64 Brandt, Kurt, Bäck., Klosterbergestr. 23
(3 47 40) Brandt, Kurt, Lederwr., Himmelreichstr14
4 22 61 Brandt, Lucie, Sängerin, Breiter Weg 230
3 53 18 Brandt, Marie-Luise, Breiter Weg 3a
43 74 03 Brandt, Martha, Wäsch., Halberst.Str. 122
3 09 53 Brandt, Martin, Gebietsf., Diesd.Str. 21
3 47 40 Brandt, Oskar, Sattl., Himmelreichstr. 14
3 28 00 Brandt, Otto, Blumen, Pfeifferstr. 46
3 42 90 Brandt, Dr. Rich., Ing., Elben.Str. 15
4 35 38 Brandt, Rudolf, Drogerie, Hopfenpl. 3
43 72 12 Brandt, Toni Wwe., v.Guericke-Str. 56a
3 21 49 Brandt, Wilh., Ger.-Rat, Diesd.Str. 176
3 20 85 Brandt, Willy, Zigarren, Gr.Diesd.Str. 51
2 49 48 Brandt & Lindau, Getreide, Beaumontstr.3
2 19 33 Max Brandus GmbH, Metallochemische Fabrik, Gröperstr. 2
2 05 10 Brasack, Dr. med., LübeckerStr. 22a
43 80 28 Brase, Karl, Archit., *GrO* Richth.Pl. 3
36 44 34 Brattström, Hjalmar, Major, Schmeilstr.10
25 31 28 Brau, Otto, Hauptm., Tangerm.Str. 7
3 06 30 Brauer, Erich, Obst, Hemsd.Str. 13
4 17 17 Brauer, Paul, Buchhdlg., Freie Str. 16
46 14 67 Brauer, Paul, Kfm., WeimarerStr. 4
25 21 52 Brauer, Wilh., Prok., Lüneb.Str. 31

36 19 69 Brauer, Willi, Insp., Steinb.Str. 11
2 02 41 Brauerei Bodenstein A.-G., Magdeburg, Sievertorstr. 4/20
4 04 03 Dieselbe, Niederlage Groß-Ottersleben
2 22 72 Brauerei Schade GmbH, Moritzstr. 9
4 22 20 Brauerei Sternburg GmbH, LeipzigerStr.7
2 19 20 Brauereiverb. Mittelditschl., Pfälzerstr. 8
2 04 18 Braumann, Heinz, Uhrmach., v.Rathstr.15
2 12 50 Braumann Willi, Prok., Pfälzerstr. 1
4 16 45 Braun, Albrecht, LeipzigerStr. 45
4 02 06 Braun, Carl, Fabrikant, F.Leopold-Str. 1
2 05 38 Braun, C., Fabrikbes., Kühlew.Str. 4
43 77 16 Braun, E., Lebensm., Alt-Fermersleben 39
3 00 36 Braun, Ernst, Badeanst., Hafsd.Str. 37
43 70 24 Braun, Gerhard, Ing., Leipz.Str. 64
36 48 33 Braun, Gustav A., Vertr., Hindenb.Str. 97
43 80 42 Braun, Hans, Tabakwr., Großottersleben
2 15 11 Braun, Herm., Glasätzerei, Werftstr. 13
36 42 87 Braun, Katharina, Krügerbrücke 1a
43 76 65 Braun, Kurt, Wohn., Staßf.Str. 26
4 14 01 Derselbe, Ledergesch., Schöneb.Str. 48
3 62 75 Braun, Rud., Kfm., Hindenburgstr. 89
3 15 31 Braune, Alfred, Kfm., Herderstr. 19
2 03 91 Braune, Berthold, Tabakwr., Guer.Str. 110
25 32 14 Ders., Wohnung, Neues Fischerufer 22
43 70 44 Braune, Erich, Lehrer, Martinstr. 16
36 40 44 Braune, Ernst, Lehrer, Clausew.Str. 8
36 41 15 Braune, Frdr., Bäcker, Immermannstr. 14
43 89 34 Braune, Friedr., Schulrat, Staßf.Str. 14
3 46 48 Braune, Fritz, Regierungsstr. 17
2 09 85 Braune, Gustav, Dachd., Hundisb.Str. 29
2 50 00 Braune, H. H., Bergwerksprod., Pion.St.20
25 33 01 Braune, Hans, Fleischerei, Guerickestr. 10
4 06 40 Braune, K., Waschmasch.-Verl., Feldstr. 50
25 32 25 Braune, Magdalena, Zigarren, Königstr. 25
3 07 03 Braune, Otto, Ofengesch., Kutscherstr. 20
25 34 74 Braune, Wilh., Postass., Katzensprung 5
43 81 14 Brauner, August, Prok., Tauentzienstr. 9
36 34 06 Brauner, Gertrud, Friseur, Walb.Str. 51

Braunkohle-Benzin
Aktiengesellschaft
Werk Magdeburg
Fernsprecher: **2 10 41—2 10 45** | Telegr.-Adresse **Brabagwerk**

3 52 62 Braunschw. Lebensvers. AG, Bahnhofstr. 1
3 58 85 Braunsdorf, Franz, Rest., Zollstr. 10
25 29 59 Braunsdorf, M., Kfm., Wolmirst.Str. 3
4 03 07 Braunsdorf, M., Tabakwr., Bismarckstr. 43
3 12 20 Braunsdorf, O., Landespr., W.Raabe-Str13
3 09 37 Braunsdorf, P., Großhdlg., Herrenkrugstraße 199
2 31 21 Brauwers, Gustav, Kfm., Moldenstr. 35
3 27 51 Brechlin, Wilhelm, Liliencronstr. 3
3 16 61 Brechmann, Wilh., Mech., Am Unterbär 2
4 00 63 Brecht, R.-A. [N], BreiterWeg 252
36 41 88 Brecht, Alb., Tischler, v.Steinstr. 2
25 21 94 Brecht, Martha, Ww., Pionierstr. 16
3 35 44 Breckau, Obering., Kleinestr. 11
3 22 25 Bredelow, A., Rechtsbüro, A.Ulrichstr. 11
43 74 37 Bredereck, Herm., Butter, Sudenb.Str. 4
43 75 50 Bredt, H., Dr. jur., Brunnerstr. 3a
3 37 70 Breest & Co, G. m. b. H., Eisengroßhandlung, Hauptbahnhof Westseite. P 9979
3 20 04 Bregulla, Dr. G., Arzt, A.Ulrichstr. 7
4 34 61 Brehme, Ferdinand, Direktor, Zietenstr. 2
25 28 76 Breiche, Gustav, Kohlen, Heinrichstr. 25
36 48 45 Breidenstein, Elise, Kaiser-Friedrich-Str27
3 14 65 Breidenstein, R., Autoverm., Diesd.Str. 19
3 34 91 Breiholz, Otto, Bauuntern., Adalbertstr. 27
3 30 27 Breitenpöhler, E., Radio, Viktoriastr. 9
4 11 32 Bremer, Ernst, Holzhdlg., Halberst.Str.
3 02 18 Bremer, G., Friseur, v.Guerickestr. 29
3 11 75 Bremer, Gustav, Obst, Himmelreichstr. 20
36 41 46 Bremer, Hch., Bürovorst., Wielandstr. 3
3 52 87 Bremer, Heinz, Vertr., Olvenst.Str. 58a
43 74 57 Bremer, Karl, Kfm., Schönecb.Str. 25
2 36 05 Bremer, R., Sauerkohl, Rotek.Str. 31
2 04 91 Bremse, Wilh., Fleischer, Scheelestr. 1
4 19 31 Bremsit Büro, B. Zieger, Guerickestr. 40
3 16 40 Bremus-Kaffee, G. A. Müller, Br. Weg 43
3 44 43 Brendecke, Anna, Goethestr. 14
3 57 29 Brennecke-Möbel, A. Ackermann, Br.W.202
4 08 92 Brennecke, A., Fahrradhdlg., Westendstr. 1
3 47 89 Brennecke, H., Fahrräder, Gr.Diesd.Str. 23
4 36 72 Brennecke, Otto, Kfm., Augustastr. 31
4 05 79 Brennecke, P., Fleischer, Alt Fermersl. 12b
4 12 52 Brennecke, R., Tapeten, Halberst.Str. 122
3 33 27 Brennecke, Wern., Bäcker, Regierungstr. 7
4 13 28 Brenneke, Wilh., Zement, Sternstr. 25
4 22 94 Brenner, Karl, Tapezier, Breiter Weg 260
2 41 35 Brenner, W., Zigarren, Fr.Seldte-Str. 14
2 04 51 C. & A. Brenninkmeyer, Kleid, Br.Weg 109
3 94 44 Gustav Brentke G. m. b. H., Konservenfabrik, Gerwisch bei Magdeburg
. . . . **Dieselbe, Amt Biederitz, Sml.-Nr. 444**
36 42 29 Bressel, Bruno, Angest., Cracauer Str. 10
3 10 29 Bressel, Dr. E., Arzt, Diesd.Str. 192
3 24 30 Bressel, Kurt, Landw., Alt-Diesdorf 39
25 28 47 Bressler, Adolf, Buchhdlr., Hohepfortestr.1
4 06 75 Bretschneider, F., Ing., Halb.Str. 9
3 07 63 Bretthauer, Otto, Lehrer, Herderstr. 9
3 06 89 Bretting & Römer, Teppiche, A.Ulrich-Str.
36 45 67 Breuer, Willi, Kfm., Adelheidring 22
2 17 88 Breustedt, E., Stadt-Insp., Ludolfstr. 8
4 01 95 Breustedt, Wilh., Ingen., Halberst.Str. 48
3 32 85 Brewitz, R. O., Schwimmwart, K.Friedr.-Str. 44
4 07 00 Breyer, Dr., Reg.-Rat, W.Fritze-Str. 5
3 31 12 Briest, Wilhelm, Dentist, KölnerStr. 3
4 16 19 Brietenhahn, H., Klempn., Halberst.Str. 90
2 15 31 P. Brigsinsky & Sohn, Bedach., Königstr.65
4 11 77 Brikett-Beratungsstelle, BreiterWeg 228
2 09 95 Brikett- u. Koksvertrieb, Wittenb.Str. 17
2 17 05 Brillen-Schmidt, opt. Inst., BreiterWeg 56
2 41 13 Brinck, Rud., Kapellmstr., Lorenzweg 2
3 09 44 Brincks, Alfred, Dir., Schillerstr. 37
46 09 60 Bringezu, G., Schulm., Westerhüsen 165
36 48 86 Bringezu, Martha, Feinkost, Schwarzk.-Weg 92
43 80 40 Bringezu, Rich., *GrO* Halberst.Str. 163
4 24 93 Bringmeier, F., Bäckerei, Scharnh.Str. 7
43 80 17 Brink, Willy, Insp., Lilienweg 25
2 32 59 Brinkmann, Alb., Weinhdlg., Karlstr. 6
3 10 58 Brinkmann, M., Zigarettenfbr., Hasselb. Str. 6
36 14 42 Brinkmeier, G., Reg.-Rat, Olvenst.Str. 68
3 15 28 Brischke, Herm., Kol.-W., Babelsb.Str. 9
35 56 04 Britsche, Otto, Prok., Hultsch.Str. 3
25 26 42 Britzke, Adolf, Bäckerei, Lüb.Str. 42
3 10 83 Brocke, Alfred, Major, Herderstr. 24
25 24 81 Brocke, Ernst, Friseur, Beaumontstr. 12
25 22 72 Brockelt, Erwin, Baugesch., Steph.Br. 23
4 61 71 Brockhaus, Karl, Prok., Alt-Salbke 47
2 50 24 Brockmann, Hans, Fische, BreiterWeg 89
3 14 09 Brockmann, Herm., Vertr., K.Friedr.Str. 7
3 24 35 Brockmann, Sophie, Editharing 38
25 28 81 Brockmeyer, Ant., Lehrerin, Königstr. 31
4 25 12 Brockmeyer, Dr.H., Zahnarzt, Schäfferstr.
43 75 90 Brodehl, Leo, Kfm., Schäfferstr. 28
4 04 67 Brodmann, C.F., Konfekt., Rottersd.Str. 1
36 43 12 Brodmann, Horst, Kfm., Annab.Str. 6
43 90 42 Brodte, Carl, Hagedornstr. 38
43 77 17 Brodthuhn, Ernst, Kohlen, Mertensstr. 13
4 36 51 Brodthuhn, Otto, Rohprod., Alt-Salbke129
43 76 49 Brodthuhn, Wilh., Fuhrw., Alt-Salbke 129
3 29 40 Bröcker, Paul, Vertr., Olvenst.Ch. 18
3 29 96 Brömme, Otto, Autoverleih, Stett.Str. 18
36 46 01 Brömme, Paul, Glasrein., Bennigsenstr. 1
25 21 23 Broetje, Kurt, Kleidung, Knochenh.Ufer 13
25 35 63 Broistedt, Emma, Ww., Gutenbergstr. 7
2 26 26 Broistedt, Ernst, Kfm., Ludolfstr. 9
3 62 22 Bromann & Appel, Uniformfbr., Olv.Ch.11
3 18 25 Bromann, Ernst, Kohlen, Olvenst.Str. 47
4 18 20 F. Bromann & Sohn, Schneidermstr., v.Guericke-Str. 37
3 42 39 Bromann, Fritz, Kfm., SeehäuserStr. 25
43 75 29 Bromann, Fritz, Schneider, Buck.Str. 4
3 10 41 Bromme, Paul, Werkmstr., Schrotcanger30
3 47 84 Brose, Carl, Konditorei, Hebbelstr. 1
36 15 45 Brose, Herm., Fleischer, Schillerstr. 14
3 51 81 Brose, Käthe, Lehrerin, Goethestr. 35
3 31 62 Brose, Paul, Malermstr., Schöneeckstr. 4
3 05 29 Brose, Willy, Immob., v.Guericke-Str. 32
43 72 30 Brosig, E., Schausteller, Friedenstr. 23
25 26 43 Brosig, Helene, Lebensm., Lüb.Str. 40
43 73 22 Brosig, Hugo, Obst, BreiterWeg 226
4 12 50 Brotrück, P., Ing., HecklingerStr. 25
3 13 61 Brown, Boveri & Cie AG, Dampfturbinen, Goethestr. 43
2 12 73 Bruchmann, E., Vertr., Pappelallee 17
3 33 14 Bruchmüller, E., Autobes., Goethestr. 37
4 03 48 Bruck, Gerh., Gruppenl., Fermersl. W. 60
4 13 79 Bruck, Karl, Kfm., Helmstedter-Str. 33
3 22 40 W. Bruck & Co, Tee, Olvenst.Str. 43a
36 47 37 Bruckhoff, Kurt, Zackelbergstr. 14
25 27 21 Bruckmayer, F., Angst., Wittenb.Str. 20
4 18 54 Brückler, Finanzpräs., Kleiststr. 15
4 25 01 Brückmann, HalberstädterStr. 94
2 34 30 Brückmann, Major, Beaumontstr. 3
3 27 95 Brückmann, Walter, Ing., Schenkend.Str.2
2 28 72 Brückmann & Co, Isoliermittelfbr., Badeteichstr. 6
3 21 35 Brückner, Bruno, Zigarren, Alter Markt 14
3 56 12 Brückner, Helene, Blumen, A.UlrichStr. 10
2 02 79 Brückner, Julius, Druckerei, Peterstr. 15
2 51 89 Brückner, Walther, Archit., BreiterWeg147
25 35 27 Ders., Wohnung, Altes Fischerufer 30
3 36 21 Brüdern, Postrat, Ganghoferstr. 24
4 16 80 Brüggemann jr., Bernhard, Baugesch., Wolfenb.Str. 7
25 23 16 Brüggemann, G., Apotheker, Kritzm.Str. 6
3 61 24 Brüggemann, G., Fleischer, Mittelstr. 48
3 42 75 Brüggemann, Hannsj., Kfm., Gellertstr. 12
2 49 09 Brüggemann, Herm., Bier, Agnetenstr. 11
2 02 49 Brüggemann, H., Fleischer, Hohenw.Str.18
25 26 71 Brüggemann, M., Hebamme, Moldenstr. 12
36 46 42 Brünicke, Fritz, Amtm., Adalb.Str. 21
2 02 95 Brüning, Bruno, Schmidtstr. 33
3 22 71 Brüningk & Rudolph, Klempn., Schöneeckstr. 9
3 01 22 Brünner & John KG, Getreide, Leiterstr 14
35 56 20 Brünz, Friedr., Vertr., Schillerstr. 41c
2 30 16 Brüser, Alfr., Vertr., Pappelallee 11
36 10 31 Bruhn, Wilh., *Arndtstr.* 19
2 42 64 Brummert, G., Restaurant, Guerickestr. 9
3 54 47 Brummert, Paul, Kfm., Olvenstedterstr. 51
43 82 20 Brun, Wilhelm, StaßfurterStr. 1
25 32 53 Brunk, Wolfgang, Pionierstr. 11
3 41 54 Brunke, H. A., Fische, OlvenstedterStr. 19
4 27 36 Brunke, Rud., Ing., Kirschweg 5
2 00 95 Brunko, C., Blumen, Lübeckerstr. 114
43 80 65 Brunkow, Gerh., Ing., Bertastr. 5
3 08 21 Brunkow, M., Baumstr., Friesenstr. 15
3 06 83 A. Brunne & Co, Burchardstr. 12
2 08 77 Brunnenhaase, Mineralbrunnen, Petersb. 9
2 34 11 Brunner, Helene, Frau, Schemmstr. 26
3 50 00 Brunner & Sohn, Weinhdlg., Kutscherstr. 21
4 23 16 Bruns, Dr. E., Zahnarzt, Halberst.Str. 86
2 19 49 Bruns, Erich, Vertreter, Kühleweinstr. 23
4 17 63 Bruns, Gotth. O., Litzen, Zietenstr. 8
3 32 58 Bruns, Gustav, Reisender, Walb.Str. 55
4 11 87 Bruns, Th., Drogen, LeipzigerStr. 70
3 54 50 Brunsviga-Maschinenwerke, Olv.Str. 49
3 52 49 Herm. & Marianne Bruse, Maler, Mittelstr.7
43 81 79 Brussig, Minna, Schneidersgarte 1
3 34 55 Brylla, Otto, Gartengest., Gr.Diesd.Str.168
3 09 80 Bube, Dr., R.-A., Kaiser-Friedrich-Str. 42
4 15 52 Derselbe, Büro, Otto-v.Guericke-Str. 35
2 49 06 Gebr. Buch, Chemikal. Gröperstr. 19
3 56 75 Buch, Paul, Betriebsltr., GenthinerStr. 24
2 40 26 Buch- und Treuhandstelle für das ambulante Gewerbe, Breiter Weg 137
3 20 73 Buchdruckerei A. Wohlfeld, Katalog- und
3 20 74 Akzidenzdruckerei, Prälatenstr. 7/7b
3 07 43 Buchdruckerei u. Verlag Joh. Schultze, Himmelreichstr. 10
25 34 17 Buchelt, Erich, Kürschner, Bödikerstr. 9
3 04 86 Buchhdlg. Fritz Wahle, Himmelreichstr. 2
3 03 90 Buchheim, Max, Kfm., Olvenst.Str. 43
36 45 65 Buchheim, Otto, Kaiser-Friedr.Str. 46
4 10 08 Buchhold, Dr. Reinhard, Zahnarzt, *GrO* MagdeburgerStr. 23
2 41 33 Buchholz, Erich, Modelle, Banckstr. 57
4 61 61 Buchholz jr., Herm., Tischl., SohlenerStr. 4
3 09 24 Buchholz, Meta, Frisöse, Gr. Diesd. Str. 63
36 48 54 Buchholz, Max, Staatsförster, Ostr. 7
25 27 45 Buchholz, Paul, Hauptm., Falkenb.Str. 6
35 50 36 Buchhorn, Max, Fleischer, Arndtstr. 28
2 32 44 Buchmann, Ad., Kraftwagenf., Marktstr. 4
25 40 27 Buchmann, Artur, Transporte, Rog.Str. 75
3 48 93 Buchmann, Franz, OlvenstedterPl. 8
36 47 29 Buchmann, Walter, Reis., Sedanring 7
3 18 20 Buchstelle d. Reichslandb., Kantstr. 8
25 24 87 Buchtmann, Walter, Beaumontstr. 17
36 19 89 Buchwald, R., Angest., K.Friedr.Str. 12
4 61 76 Buchwaldt, Dr. A., Kfm., Westerhüsen 175
43 73 96 Buck, Herbert, Kfm., Sudenb.Str. 17
4 03 82 Buck, Dampf-Bügelanst., Schönecb.Str. 14
4 07 89 Buckauer Porzellan-Manuf., FreieStr. 18
43 78 04 Bucks, Wilh., Kaufhaus, *GrO* Schulstr. 8
3 16 02 Budde, Hans, Kfm., Taubenweg 7
4 03 64 Budeit, Arthur, Hdlsvertr., Fritzestr. 36
3 46 72 Buderus Hdls GmbH, Uhlandstr. 121
4 09 19 Büchergilde Gutenberg, BreiterWeg 261
43 77 82 „Bücherklause" Erich Fabel, Br.Weg 222
2 32 96 Büchner, Fritz, SalzwedelerStr. 3
4 32 58 Büchner, Hans, Reg.-Rat, Augustastr. 14
36 18 09 Büchner, Ida, Schneiderin, Diesd.Str. 76
25 21 30 Büchner, Kurt, Prok., Königstr. 22
4 01 27 Büchner u. Brundig, Maler, Blument.Str. 1
3 31 91 Büchting, Paul, Kfm., K.Friedrich-Str. 17
3 17 38 Büermann, Karl, Amtm., Schillerstr. 49
4 09 78 Ders., Wohnung, Keithstr. 2
2 31 55 Bühling, H., Baustoffe, Sandtorstr. 8
3 28 68 Bühling, Dr. H., R.-A., BreiterWeg 160
36 47 51 Bühling, Dr. K., Buchh., Schenkend.Str. 4
3 16 55 Bühlke, Hans, Kol.-W., Holzweg 6
2 17 79 Bühnemann, Emmi, Schneid., Peterstr. 6
2 10 77 Bühnemann, F., Baugesch., Hohepf.-Str.49
4 15 19 Bühnemann, Rich., Kfm., Halberst.Str. 55
36 24 13 Bühnemann, Wilh., Lebensm., Friesenstr.15
3 19 39 Bührig, Hedwig, Café, Sachsenring 7
3 58 54 Bühring, Dr., Arzt, Alte Ulrichstr. 17
2 18 34 Bührmann, Friedr., Öle, Franz-Seldtestr.14
4 30 36 Bührmann, Friedrich, Kfm., Br.Weg 232a
2 44 04 Büldge, Herm., Kohlen, Georgenstr. 3
3 26 03 Büldge, Wilh., Kohlen, Hasselbachstr. 5
36 44 56 Bülow, Anna, GanghoferStr. 14
2 49 78 Bülow, Ernst, landw. Masch., Insl.Str. 1
3 20 35 Bült, G. A., Schriftl., Guerickestr. 77
3 18 67 v.Bünau, Hch., Ober-Kriegsgerichtsrat, Stadtparkstr. 1
3 58 78 Bünger, Dr. Gust., R.-A. [N]; Goethestr. 49
3 13 88 Derselbe, Büro. O.v.Guericke-Str. 86
43 76 68 Bünger, Emil, Lehrer, Leopoldsh.Str. 18
3 58 12 Bünning, Max, Kfm., Olvenst.Str. 10
4 06 16 Bünning, M. F., Kohlen, Guerickestr. 56
2 37 22 Bürger, Felix, Pianist, Moritzplatz 2
36 11 65 Bürger, Manfred, Körnerpl. 8
4 29 83 Bürig, Otto, Friseur, Bismarckstr. 13
25 29 14 Bürkner, Dr. Ernst, Prok., Skag.Pl. 2
2 02 35 Büromöbelfabrik Max Stossmeister
Magdeburg-Neustadt, Eupener Str. 47
3 23 12 Büro-Organisations-Gesellschaft
3 23 14 Westphal & Benecke
Magdeburg, Kantstr. 14, 1 Treppe
36 25 06 Bürstell, Werner, Ing., Gellertstr. 18
43 85 32 Bues, Otto, Lebensm., WanzleberStr. 5
43 92 28 Bues, Richard, Ofenbau, Guerickestr. 58
43 75 05 Büscher, Alfons, Kfm., Hasselb.Pl. 2
2 33 57 P. Büscher & Sohn, Bauuntern., Saalestr.
4 27 69 Büssing, Albert, Feink., Bism.Str. 34
43 87 41 Bütow, Käthe, Frau, Halberst.Str. 17
2 03 49 Bütow, Paul, Apotheker, Alter Markt 22
2 35 66 Büttner, Alb., Fuhrw., Alexanderstr. 19
4 61 24 Büttner, A., Kunststeinwrfbr., Beyendorf
43 73 18 Büttner, Else, BenediktinerStr. 2
4 27 29 Büttner, Max, Vertr., LeipzigerStr. 10a
43 73 69 Büttner, Philipp, Insp., Breiter Weg 272
2 22 61 Büttner, Dr. P., Bürgermstr., PfälzerStr. 8
3 25 06 Buhe, A., Glas en gros, Kl.Münzstr. 5
2 46 06 Buhe, Heinz, Ziegenhdlg., Lorenzweg
36 21 55 Buhl, Editha, BreiterWeg 211
4 13 88 Buhl, Erich, Rohprod., Braunschw.Str. 87
43 85 29 Buhler, Ernst, Ing., Lindenplan 14
3 43 69 Buhß, Dr., Augenarzt, BreiterWeg 158
2 06 32 Buhtz, Otto, Eisenwr., Knochenh.Ufer 62
36 10 63 Buhtz, Otto, Insp., Hindenb.Str. 102
3 56 51 Buhtz, Rich., Wäsche, Himmelreichstr. 13
2 19 87 Ders., Wohnung, Pionierstr. 21
(3 05 30) Buhtz & Hesse, Likörfbr., Olvenst.Str. 48
3 46 30 Bulach, Jos., Leistenfbr., Kutscherstr. 20
3 20 88 Bulgrin, Willy, OlvenstedterStr. 49a
43 88 19 Bullert, Gg., Vertr., Tauentzienstr. 11
3 00 60 Bumann & Co, Landesprod., Bahnhofstr. 23
36 48 43 Bumann, Franz, Makler, Schrotestr. 12
3 12 82 Bumke, Hermann, Albert, Rundfunk- u.
3 29 07 Elektrogroßhandlung, Breiter Weg 175/177
3 42 73 Bund Deutscher Osten, BötticherStr. 8
4 26 62 Bundschuh, Dr., R.-A., BreiterWeg 263
2 27 80 Ders., Wohnung, H.Schemm-Str. 24
2 23 19 Bunese, Rud., Versich., Gutenbergstr. 26
2 36 77 Bungartz, Paul, Ziviling., Franseckystr. 1
3 31 05 Bunge, A., Brennmat., Dreienbr.Str. 10
36 25 03 Bunge, Erich, Moden, Gellertstr. 20
2 46 83 Bunk, Fritz, Kammerjäger, Peterstr. 12
2 07 59 Bunk, Heinr., Baustoffe, Gutenbergstr. 27
2 02 02 Bunz, Alb., Versich., Königstr. 32
3 42 40 Bura, Max, Vertr., Gr.DiesdorferStr. 229
2 17 51 Burbach-Kaliwerke AG, Kaiser-Ottoring 9
2 37 95 Burchardt, Erich, Ob.Reg.Rat, K.Wilh.Pl.
4 03 26 Burchardt, Walter, Dir., Brunnerstr. 11
3 40 92 Burger, Karl, Maler, Schopenhauerstr. 22
2 15 19 Burghalle, Tischlerkrugstr. 28
43 88 73 Burghardt, W., Glaserei, St.Mich.Str. 57
25 34 33 Burkardt, Rich., Insp., Beaumontstr. 20
3 50 67 Burkhardt, Arthur, Vertr., Goethestr. 4
3 58 06 Burkhardt, Dr. Johs., Arzt, Viktoriastr. 1
2 14 40 Derselbe, Klinik, Otto-v.Guericke-Str. 107
(2 18 81) Burmeister & Huhn, K.Wilhelm-Pl. 12
4 34 00 Burmeister, K., M.-G.-Dos., Guts-Muths-W.6
4 10 17 Burmeister, Otto, Ing., Brunnerstr. 3a
43 74 44 Buro, Paul, Bäckerei, Feldstr. 2
3 34 52 Burr, Erich, Kfm., K.Friedrichstr. 29
36 35 02 Bursick, Eugen, Musikmstr., Steinstr. 5
3 22 98 Busch, Alwin, Hptm., BelforterStr. 42
4 05 28 Busch, Heinr. B., Hdlsvertr., Jordanstr. 9
2 35 40 Busch, H., Verbandsrev., Kühlew.Str. 31
3 51 24 Busch, K., Ing., Kleine Str. 20
3 12 38 Busch, Nf. R., Wild, Steinbergstr. 5
4 09 28 Busch, Rud., Schneid., *GrO* Morgenstr. 11
4 17 61 Busch, Dr. W., Arzt, W.Fritze-Str. 17
2 23 03 Buschan, Dr. H., Zahnarzt, Agnetenstr. 18
25 31 51 Ders., Wohnung, H.Schemm-Str. 44
4 08 85 Buschang, Alb., Gastw., Thiemstr. 13
3 14 76 Buschmann, Dr. A., Zahnarzt, Litzm.Str.51
3 56 15 Buschmann, Heinr., Uhren, Tischlerbr. 10
25 26 48 Buß, Else, Kolonialwr., Lüb.Str. 40
2 22 69 Busse, Tanklager, RothenseerStr. 100
25 22 89 Busse, Annemarie, Schneid., Neust.Str. 44
4 01 41 Busse, Fr., Landwirtsch., *GrO* Rosenw. 1
25 23 22 Busse, Frieda, PfälzerStr. 14
43 75 86 Busse, Friedr., Zigarren, Kurf.Str. 34
4 03 34 Busse, Fritz, Fleisch., *GrO* Seldtestr. 12
36 18 03 Busse, Herm., Oberpostinsp., Felsenb.Str.9
4 30 52 Busse, L. A., Wohn., Augustastr. 15
2 26 66 Ders., Nahrungsmittelfbr., Ritterstr. 12
3 19 67 Busse, Margarete, ElbingerStr. 5
4 12 69 Busse, Robert, Gastw., *GrO* Frankestr. 1
36 41 31 Busse, Walter, Betriebsl., Friesenstr. 20
3 26 12 Busse & Gensecke, Öle, Reichspräs.Str.11
4 28 97 Bussenius, Herm., Holz, *GrO* Schulstr. 7a
2 17 22 Bußmann, Paul, Betten, Schwertf.Str. 23
(2 46 95) Bussmann, W., Idw.Masch., Lüneb.Str. 10
3 34 94 Buthge, Franz, Papierwr., Bärstr. 4
36 46 53 Buthut, Kurt, Ing., BreiterWeg 188
3 21 29 Buttenberg, Dr. Fr., Arzt, Guerickestr. 74
25 25 92 Buttenberg, Max, Vertr., Ludolfstr. 13
36 44 72 Butz, Erich, Bäck., Enckeplatz 1
36 45 24 Butz, Hans, Kfm., OlvenstedterPl. 8
4 16 12 Butz, Hans, R.-A., SchönebeckerStr. 104
3 31 83 Butzer, Heinr., Tiefbau, Mittelstr. 53
2 51 23 Butzke, Dr., Arzt, Königstr. 32
3 25 09 Butzmann, Hanns, Vertr., Goethestr. 48
2 26 29 Butzmann, Otto, Prok., Pappelallee 21
43 94 42 Butzmann, Richard, Augustastr. 39
2 08 20 Butzmann, W., Kohlen, v.Guerickestr. 8
3 16 18 Café Behrend, Alte Ulrichstr. 17
4 60 24 Café Böhme, Alt Salbke 27
3 07 06 Café „CK", Cläre Kayser, Alte Ulrichstr. 6
4 08 06 Café Dom, Joh. Scharioth, Oranienstr. 11
2 19 01 Café Haus Hohenzollern, BreiterWeg 139
4 60 66 Café Kieß, K. Schreiber, HolsteinerStr. 1
2 16 85 Café Müller, Gustav-Adolf-Str. 40
3 08 25 Café Peters, Rich. Alicke, BreiterWeg 20
25 28 14 Caldeweyher, Rolf, Vertr., Jakobstr. 45
2 25 76 Calenius, E., Ziviling., Gitschinerstr. 9
35 55 13 Calenius, Werner, Ing., Schillerstr. 43
36 43 68 Callembach, Carl, Lessingstr. 20
2 21 75 Callies, Osk., Schneiderm., Kathar.Str. 12
2 20 41 Camin, Carl, Autos, Landwehrstr. 6
4 24 63 Cammradt, Kurt, Ing., Lilienweg 35
2 31 56 Kurt & Horst Canaris, Lebensmittel, Sieverstorstr. 46
3 19 65 Capitaine, Phil., Direktor, Bakestr. 18
4 22 65 Capitol-Lichtspiele, AltFermersleben 72
4 09 22 Cardue, Bernh., Apoth., Duvigneaustr. 6
2 15 16 Carell, Willy, Blumen, V.Rath-Str. 16
25 27 79 Carl, Elise, AnsbacherStr. 3
2 04 37 Carlon, F., Vulkan.-Anst., BreiterWeg 133
(2 07 66) Carnis Handelsges. mbH., Stephansbr. 15
(4 24 30) Carstens, Joh., Wirtsch.-Prüf., Goethestr47
2 44 17 Casino-Lichtspiele, BreiterWeg 104
2 44 56 Casper, Dr. Ed., Stud.-Rat, Gartenstr. 12
43 94 64 Casper, Magdalene, Klewizstr. 12
3 11 49 Casper, Werner, Gagernstr. 1
3 20 93 Cassel, Hans, Tiefbau, Boese Privatweg 11
3 02 89 Casterra, Sedanring 5
4 21 34 Celetzke, Restaur., *GrO* Magdeb.Str. 43
3 11 88 Centralankaufsstelle f. landwirtschaftliche
3 12 86 Maschinen u. Geräte, Bakestr. 31
3 25 46 Central-Apotheke, Alte Ulrichstr. 12
2 30 65 Centr.-Buchh. u. Antiqu., BreiterWeg 135
3 15 06 Central-Garagen, Gr.Münzstr. 15
2 16 33 Central-Genossenschaft, Industriehafen
3 05 10 Centr.-Genossenschaft landw. Bedarfsart. eGmbH, NeueUlrichstr. 3
3 31 31 Centralblatt f. d. Zuckerind., Heydeckstr. 7
2 28 28 Centralfischhandlung Pfälzerstr. 14
2 13 66 Central-Krankenvers., Pfälzerstr. 1
(3 21 65) Centrale Handels-Ges. mbH, Göringstr. 3
36 47 86 Charisius, Paul, Oberst, Goethestr. 11
2 20 39 Chassalla, A. Stoye, BreiterWeg 134
43 85 67 Chasté, Annemarie, Augustastr. 27
3 49 76 Chelius, Hans, Ing., Herderstr. 9
2 04 46 Chemigro GmbH, Drogen, Katzenspr. 1
3 31 59 Chevalier Nf., G., Juwelier, BreiterWeg 28
3 01 80 A. Chiamulera & N. Coletti, Eis-Kon-
3 35 80 ditorei, Breiter Weg 185 u. 186
46 09 74 Chifflard, Kurt, Kfm., Welsl.Str. 182
4 24 57 Chlebowski, Hans, Fuhrw., Michaelstr. 56
2 14 07 Chlebowski, Paul, Fuhrw., Rog.Str. 21
4 24 89 Christ, Willh., Kfm., *GrO* BreiteStr. 7
3 49 66 Christen, Paul, Wollwr., Gr.Diesd.Str. 169
(3 22 62) Christengemeinschaft, Die
3 40 12 Christians, Fritz, Kol.-W., Arndtstr. 47
2 29 94 Christianus, Paul, Schmied, Nicolaistr. 2
3 63 18 Christier, H., Restaur., Reichspr.Str. 89
2 35 12 Christliche Wissenschaft, Wallstr. 2a
4 35 83 Christmann, Walter, Vertr., Harzb.Str. 10
3 00 64 Christoph, Hans, MarienbornerStr. 14
2 18 40 Christophersen, F. C., Vertr., Rathstr. 33
4 35 78 Chrobog, Rich., Bäcker, Wolfenb.Str. 23
3 51 31 Chrobok, Major, BelforterStr. 44
3 02 25 Cichoriendarre Olvenstedt, Ebend.Str. 16
4 08 74 Ciecierski, J., Klempn., A.Fermersleben 75
4 60 98 Cierpka, Fr., Baumaterial, Hubertusstr 1
4 61 38 Cieslik, Willi, Gärtner, Beyendorf, Dorfstraße 9
(3 58 28) Clasen, Joh., Möbelhaus, Lüneb.Str. 36
2 27 44 Clasen, Johannes, Kfm., Mittagstr. 15
3 40 77 Classens, Th., Photogr., Am a. Brücktor 3
4 10 02 Clauder & Dück, Bäckerei, LeipzigerStr. 68
3 43 23 Claus, Adolf, Buchbinderei, Hartstr. 1
3 47 30 Claus, Alfred, Papierhdlg., Tischlerbrücke1
43 87 13 Claus, Gerhard, Kfm., Leipz.Str. 72
25 27 54 Claus, Dr. H., Schriftl., BreiterWeg 137
3 07 61 Claus Nf., Louis, Bürobed., Tischlerbr. 15
2 47 39 Claus, Otto, Musfbr., RothenseerStr. 65
2 04 81 Claus, Otto, Schmiedem., Rothens.Str. 1
25 48 12 Claus, Willy, Dir., Pfefferstr. 51
3 08 92 Clauß, A., OlvenstedterStr. 30
2 20 02 Clauß, Franz, Vertr., Gutenbergstr. 9
25 33 80 Clement, Kurt, Angest., Mittelfelde 38
3 57 88 Clement, Walter, HannoverscheStr. 13
36 29 11 Cleve, Karl, Händler, Olvenstedt, Thiestr. 1
3 59 72 Coburger Hof, H. Menge, BerlinerStr. 30
2 13 38 Coca-Cola GmbH, Ritterstr. 12
4 25 80 v. Cölln, G., GmbH, Vertr., Augustastr. 34
3 50 60 v. Cölln, Georg, Vertr., StettinerStr. 15
4 05 92 Coenen, Dr., Arzt, BreiterWeg 251
2 02 48 Coerdt, Marta, Radio, Ostwaldstr. 2
3 14 94 Cohrs & Dingel, Mineralwasserfbr., Matthissonstr. 3
35 56 73 Collmann, Rud., Kondit., Gr.Diesd.Str.230
2 07 14 Colonia, Feuer- u. Unfallvers., F.Seldtestr. 3

*

3 63 10 Commerzbank, O.v.Guericke-Str. 27
3 25 37 Dieselbe, Dep.-Kasse Börse, A.Markt 5/6
4 01 42 Dieselbe, Dep.-Kasse Hasselbachplatz
2 02 30 Dieselbe, Dep.-Kasse Kaiser-Wilhelm-Pl.
2 17 02 Dieselbe, Dep.-Kasse Neustadt, Lüb.Str.16
4 26 11 Dieselbe, Dep.-Kasse Sudenburg, Halberst. Straße 82
3 21 10 Dieselbe, Dep. Kasse Wilhelmstadt, Gr. DiesdorferStr. 227
3 12 88 Dies., Dep.-Kasse Zentrum, BreiterW. 195
4 07 73 Gebr. Commichau, Masch.-Fbr., BraunschweigerStr. 98
2 02 61 Comte fils, Gelatine, Peterstr. 11
3 16 43 Concordia Lebensversich.AG, BreiterW.202
36 35 92 Conert, Käthe, Buchhalt., Bahnhofstr. 16
43 73 17 Conert, Otto, Amtm., Benedikt.Str. 5
2 35 23 Conrad, Emmy, Schokolade, Hohepf.Str.63
2 04 61 Conrad jun., H., Malerm., RoteKrebsStr.33
43 77 15 Conrad, O., Fleischer, A.Fermersleben 38
36 48 21 Conrad, Paul, Kfm., SeehäuserStr. 19
25 21 15 Conrad, Rich., Postinsp., Franseckystr. 1
3 30 78 Conrad, Rich., Steinmetz, Potsd.Str. 1
2 11 49 Conrad, W., Dachdeck., Alexanderstr. 20
2 35 96 Conrad, W., Lichtsp., Kastanienstr. 43
3 22 72 Consmüller, Paul, Kfm., Gr.Junkerstr. 1
4 61 32 Constabel, Fritz, Tischlerei, Am Krug 2
4 29 51 Continental-Caoutschouc-Comp., GmbH, v.Guericke-Str. 35
3 34 00 Continentale Papier GmbH, KölnerStr. 23
3 08 86 Continentalhotel, Bahnhofstr. 3
3 07 01 Coors, Hch., Kfm., Kaiser-Friedr.Str. 23
3 40 22 Coors, Hch., Kfm., Gr.Diesd.Str. 29
43 85 75 Coors, Paul, Tabakwr., Bismarckstr. 35
4 04 13 Coqui-Bad, Fr. Langer, Coquistr. 19
36 19 86 Cordes, Joh., Direktor, Goethestr. 4
3 06 15 Corinthum, Radiohaus, BreiterWeg 181
4 35 74 Cornehl, J., Industriesynd., Schöneb.Str.11
35 54 04 Cornehlsen, Leop., Ing., B.Privatweg 18
3 17 30 Corneth, Wilh., Betten, NeueUlrichstr. 3
3 13 48 Cosmus, Albert, Käserei, Pechau 80
3 53 34 Costrau, W., Klaviertechn., Guerickestr.105
25 29 42 Cotta, H., Studienrat, Hohenst.Ring 10
3 23 92 Cracauer Apotheke, Triftweg 2
3 47 76 Cracauer Konzert- u. Ballhaus, Pech.Str. 3
43 84 84 Crackau, Ernst, Brunnerstr. 40
3 57 84 Cramer, Werner, Kantine, Prälatenstr. 33
36 46 21 Crasper, Arno, Vorst., Herrenkrugstr. 198
3 18 41 Creditreform Verein E.V.
2 34 17 Creutzburg, Oberstltn., Kühleweinstr. 32
3 13 23 Creutz'sche Buchhdlg., BreiterWeg 156
3 29 13 Crome, Joachim, Pastor, Gr.Klosterstr. 2
4 26 50 Cromm, Rudolf, Jordanstr. 9
3 07 16 Cronemeyer, Dr., Fabrikarzt, Arndtstr. 17
3 18 09 Crucius, O., A.Ulrichstr. 15
43 89 29 Cuhls, Herm., Ing., *GrO* Rumeystr. 20
3 32 07 Culemann, Ottomar, Drogerie, Heumarkt 5
25 22 00 Cuno, W., Fleischer, NeuhaldenerStr. 15
3 32 28 Curio, Karl, Furage, OlvenstedterCh. 72
35 55 18 Curio, Willi, Kfm., Olvenst.Str. 53
25 20 20 Curland, Emil, Sachverst., Königgr.Str. 18
36 43 70 Curth, Carl, Obering., Bakestr. 27
43 84 72 Curth, Herm., Heimbund, Mansf.Str. 6
3 31 09 Curths, Paul, Darmhdlg., Poltestr. 54
4 16 53 Cyprian, Fr., Schuhwr., Halberst.Str. 102
43 76 51 Czernicki, W., Coquistr. 18
3 52 60 v. Daacke, Hub., Oberstleutn., Sedanring 5
43 90 66 Daake, Hans, Ing., Hagedornstr. 55
4 04 62 | 4 16 63 Ferd. Dabelow & Co., Bauausführung, Hoch- und Tiefbau, Breiter Weg 256
2 04 07 Dachenhausen, Behrens & Co, Spritfbr., Gröperstr. 15
4 08 87 Daegelow, K., Büromasch.-Rep., Br.W. 217
4 28 36 Dähmlow, H., Vertr., SchönebeckerStr. 3
4 17 96 Dähne, A., Fuhrw., Brenneckestr. 57
2 08 09 Dähne, Ernst, Getreide, Königstr. 53
4 05 80 Dähne, Dr. K., Oberstltn., Augustastr. 38
43 78 09 Dähne, Otto, Maler, *GrO* Append.Str. 2
3 06 70 Daehne, R., Strickwrfbr., Gr.Münzstr. 18
25 28 05 Daelen, Karl, Kfm., Königstr. 65
4 12 49 Dänecke, Rich., Malermstr., Anhaltstr. 10
2 26 65 Dänhardt, K., Schlächterei, BreiterWeg 85
43 76 05 Daenicke, W., Schlachter, Bism.Str. 39
43 77 34 Daerr, Gunter, Prok., Zicthenstr. 8
2 09 66 Dahlheim, Ernst, Immob., Gr.Münzstr. 9
4 09 43 Dahlmann jr., Friedr., Leinen, Br.Weg 231
3 57 55 Dahms, Wilh., Ing., Westpreußenstr. 18
2 18 97 Daiker, Ludwig, Am Polderdeich 8
3 39 81 Daimler-Benz AG, Otto-v.Guericke-Str. 20
4 11 15 Dalbogk, Otto, Bierverl., St.Michaelstr. 7
36 24 15 Dalchow, Hellmut, Bäckerei, Friesenstr. 43
4 17 36 Dalchow, Paul, Photogr., Fichtestr. 35
2 09 11 Daleit, W., Klavierbauer, Pionierstr. 4
2 30 68 Dalichau, Johs., Vertr., Peter-Paul-Str. 9
2 40 19 Dalichow, Paul, Färberei, Bahnhofstr. 4
2 04 92 Dalichow, W., Kupferschm., Morgenstr. 68
4 15 88 Dallach, Dr. H., Zahnarzt, BreiterWeg 262
36 29 64 Dallach, Willi, Ing., Gerh.Korte-Str. 9
25 31 31 Dallibor, Georg, Uhrm., Schrotd.Str. 7
43 73 13 Dallibor, Hans, Kfm.
2 41 04 Dalmer, Alb., Vertreter, Neust.Str. 46
43 94 19 Dambacher, Fritz B., Dr.Ing., Seestr. 9
3 18 83 Damenschneider-Innung, BerlinerStr. 30
43 77 07 Damerau, Hermann, Am Fort 7
4 25 03 Dames, Steuerinspektor, Leipz.Str. 17
3 26 94 Damm, E., Phot.Kunstanstalt, Mittelstr. 11
3 58 55 Damm, Elise, Tapezierer, Guerickestr. 97
43 73 54 Damm, Hans, Ing., Bism.Str. 31
3 48 58 Dammann, Dr. Fritz, Arzt, BreiterWeg 171
2 18 73 Derselbe, Wohnung, Abendstr. 5
25 35 36 Dammann, Luise, Ww., F.SeldteStr. 12
4 20 63 Damme, H., Baugesch., G.NachtigalStr. 2
43 89 46 Dammeier, Heinz, Ing., Kruppstr. 26
2 46 98 Dammeier, W., Papierhdlg., Guerickestr.110
3 14 74 Dampf-Talgschmelze d. verein. Fleischermstr. eGmbH, Städt. Schlachthof
2 05 23 Dampfwäscherei Hansa, K.Otto-Ring 20
2 14 83 Dampfwäsch. Ideal, Königstr. 19
2 08 59 Dampfwäscherei Kalweit, Heinrichpl. 4
2 11 93 Dampfwäscherei Nordfront, Straßb.Str. 9
4 19 32 Dampfwäscherei Regener, Schönnig.Str.28
2 01 62 Dampfwaschanst. Gröpler, Hohepfortestr.8
36 25 84 Dancker, Alfred, Schillerstr. 51
3 02 97 Dancker, Kurt, Kfm., Steinbergstr. 17
3 48 84 Danckworth, Else, Frau, BreiterWeg 15
4 20 30 Danckworth & Meißner, Kohl., Bhfstr. 57
36 44 66 Daniel, Fritz, Techn., H.Privat-Str. 7
3 15 05 Daniels, Paul, Kfm., Gr.DiesdorferStr. 12
3 14 19 Daniels, Paul, Kinoart., A.Ulrichstr. 7
3 53 55 Derselbe, Wohn., Hindenburgstr. 91
2 01 47 Dankemeyer, Fritz, Kfm., Königstr. 47
3 14 69 Dankers, Ernst, Kfm., A.Schroteanger 81
36 44 29 Dankert, Fritz, Lehrer, Gr.Diesd.Str. 52
3 22 14 Dankert, Paul, Dir., Kahnstr. 1
2 03 18 Dankwarth & Richters, Weinkellerei, Gr.Münzstr. 7
4 02 15 Dankworth, G., Dr., Scharnhorststr. 5
36 18 36 Dankworth, Hanna, Milchvert., Berl.Str.23
4 34 05 Dankworth, Jenny, Scharnhorststr. 5
4 02 15 Dankworth, Kurt, Dr., Scharnh.Str. 6
43 70 25 Dankworth, Wilh., Kontroll., Leipz.Str. 69
43 88 63 Dankworth, Wilh., Lebensm., Bhfstr. 31
36 24 48 Dannehl, Dr., Gellertstr. 15
4 11 74 Danneil & Co, KG, Keksfbr., Braunschw. Str. 44
35 57 17 Dannenberg, Agnes, Arndtstr. 38
4 03 29 Dannenberg, Werner, Gastw., Elbe 3
3 26 41 Dannenberg, W., Kfm., SeehäuserStr. 31
43 70 34 Dannien, Friedr., Archit., Schöneb.Str. 50a
25 27 31 Danziger, Erich, Bäck., Neuhald.Str. 15
25 34 43 Darbritz, Kurt, Schneider, Nachtweide 30
3 31 27 Darius, Herm., Gärtnerei, Ummend.Str.20
3 63 29 Darius, Walter, Bäckerei, Annastr. 16
3 34 24 Darius, Willi, Gartenbau, Olvenstedt, Magdeb.Str. 200a
4 01 92 Darre Sudenburg GmbH, Sudenburger Wuhne 48
2 25 64 Darweger, Otto, Bäcker, Sieverstorstr. 1
3 48 20 Dau, Dr. C. Fr., Arzt, Mittelstr. 5
2 26 80 Daubenspeck, Gg., R.Wagner-Str. 2
2 26 82 Dauer, Dr. Dietr., Zahnarzt, Gr.Münzstr. 1
2 10 19 Dauer, Herb., Baugesch., Königstr. 28
3 53 37 Dauer, Johs., Fahrschule, Königshof 4
36 46 92 Daun, Bruno, Prok., Kleiststr. 5
3 43 18 Daun, Wilh., Handschuhe, BreiterWeg 25
2 32 81 Daut, Aug., Install., Weinbergstr. 30
25 26 22 Daute, Walter, Kfm., Brüderstr. 15
2 19 89 Daverhuth, Herm., Vertr., Rogätzerstr. 2
4 34 28 v. Davier, Dr. Werner, Dir., FreieStr. 7
3 27 04 Dechant, Curt, Install., Guerickestr. 104
2 40 27 Deckert, Paul, Bahnmat., Ludolfstr. 8
3 09 26 P. Deckert & Co, Feldbahn, Bredowstr. 3
4 36 62 Deckwirth, Dr. Ernst, Arzt, Leipz.Str. 50
2 47 26 Dedler, Wilh., Glasermstr., Buttergasse 2
3 23 73 | 3 23 74 „DEFAKA" Deutsches Familien-Kaufhaus G.m.b.H., Otto von Guericke-Str. 92/94
36 44 54 Deffner, Hans. Ob.-Ing., Gangh.Str. 10
4 12 27 Definitiv Kontroll-Buchh., Leipz.Str. 68
4 07 58 Defoy, Louis, Öle, Fürstenufer 24i
2 12 09 Dege, Wilh., Süßwr., BeaumontStr. 13
4 12 30 Derselbe, Kontor, Sülzeberg 4
3 17 25 Degen, G., Landwirt, Gut Zipkeleben
3 07 50 Dr. Degen & Kuth, Verbandst., Präl.Str. 33
3 19 85 Degenhardt, Karl, Fellc, Schöneeckstr. 10
3 42 32 Degenhardt, W., Vertr., Simonstr. 4
2 47 29 Dehler, Herb., Herrenkleid., BreiterW. 115
3 34 36 Dehmel, Alf., Eismasch., Schöneeckstr. 13
3 01 70 Dehne, L., Spediteur, OlvenstedterStr. 25
43 72 85 Deich, Gustav, Fleischer, Kurf.Str. 12
3 44 54 Deicke, G., Kfm., AlteUlrichstr. 16
2 23 86 Deicke, Hch., Prok., Industriestr.
3 19 45 Deicke, H., Dipl. rer. hort., Marienb.Str.13
3 44 54 Deicke, Hilde, Wäsche, AlteUlrichstr. 16
4 11 83 Deicke, Dr. Hr., Dipl.Kfm., Sternstr. 32
3 56 70 Deicke, Dr. H., Arzt, Viktoriastr. 7
3 24 52 Dein, Emil, Gastw., StettinerStr. 3
2 07 57 Deise, Herm., Malermstr., BreiterWeg 127
3 23 91 Deiter, Willy, Kfm., Kälberweide 13
3 35 27 Deka-Pneumatik, GmbH, Guerickestr. 80
4 19 10 Dekra, LeipzigerStr. 8
25 22 24 Delhaes, Dr., Regier.Dir., Hansastr. 27
36 43 58 Dellé, Joachim, Vertr., BrombergerStr. 2
4 39 63 Delmhorst, F., techn.Spez., Wolfenb.Str.42
2 04 04 Delor, Dora, Lehrerin, Wittenb.Str. 30
3 43 87 Delor, Rich., Vertr., Lingnerstr. 2
2 37 50 Delor, Wilh., Tischlerei, Friedr.Str. 3
3 32 19 Delto, H., Büroversteher, Marienb.Str. 13
4 20 95 Demelius, Ad., Hdlsvertr., Bism.Str. 24
35 50 34 Demmel, Heinr., Prok., Göringstr. 18
2 11 68 Demuth, Günther, Reg.Rat, Sandtorstr. 48
4 21 60 Demuth, Heinz, Fleischer, Kirschweg 42
3 20 11 Denecke, Adolf, Schlächter, Lützowstr. 2
3 46 19 Denecke, Alb., Fette, Gr.Diesd.Str. 245
25 25 49 Denecke, Anna, Heißmangel, Schulstr. 27
3 26 28 Denecke, E., Schlächterei, Lützowstr. 30
36 24 09 Denecke, Erich, Schillerstr. 54
36 42 75 Dennecke, G., Bäcker, *Olv* Hdbgstr. 21
25 25 02 Denecke, Herm., Insp., Lorenzlust
4 07 82 Denecke, W., Handschuhe, Wolfen.Str. 14
2 08 97 Denecke, Willy, Tischler, Stephansbr. 15
3 25 53 Deneke, Ernst, Archit., Olvenst.Chauss. 1
4 27 98 Deneke, Gg., Konfekt., Halberst.Str. 90
2 02 81 Dencke, Walter, Bürobed., AlterMarkt 20
3 47 08 Dengel, G., Biervertrieb, Babelsb.Str. 12
3 54 45 | 3 54 48 Denkewitz, Willi, Ingenieurbüro, Installationsgeschäft, Sanitäre Anlagen, Leiterstraße 5
25 21 87 Denkmann, Otto, Bauing., Ankerstr. 7
36 41 89 Dennhardt, Paul, Westernplan 26
2 05 50 Densow, Walt., Gartenbau, Lübeck.Str. 45
2 39 80 | 2 39 89 „Der Mitteldeutsche", Trommler-Verlag G. m. b. H., Gr. Münzstr. 2/3
36 40 04 Deparade, Walter, TroppauerStr. 10
25 23 74 Depner, Heinz, Kfm., Lüb.Str. 22a
3 15 15 Der Dt. Automobil-Club, v. Guerickestr. 82
4 32 25 Der Güternahverkehr, v. Guericke-Str. 61
2 09 92 Derendorff, Berta, Eheverm., Br.Weg 103
4 33 40 Derop AG, Verkaufsbüro, BreiterWeg 273
3 31 19 Dessau, Fritz, Malermstr., Gartenstr. 34
25 32 61 Dessauer, L., Agent, Falkenbergstr. 9a
36 42 88 Detmer, Emma, Vermieterin, Krügerbr.1a
43 81 42 Dette, K., Dentist, *GrO* H.Loeper-Str. 6
4 33 73 Dettmeier, P., Granitw., W.Fritze-Str. 19
2 27 66 Dettmer, K., Putzl., Lorenzw. 34
43 80 10 Dettmer, Wilh., Ing., Alfredstr. 8
3 24 78 Dettmeyer, Gustav, Kfm., Mozartstr. 5
3 50 58 H. Deubeler & Sohn, Tapez., Goethestr. 22
(2 26 41) Deulig-Palast, Lichtspiele, AlterMarkt 18
2 12 71 | 2 12 74 Gebr. Deumeland, Baugeschäft, Große Marktstr. 8
2 05 49 Deumeland, G., Autobereif., Lüb.Str. 98
4 03 77 Deutel, H., Klempnerm., Schöningerstr. 1
3 12 90 Deutinger, Hauptm., Göringstr. 10
2 50 10 Deutsch, Karl, Tapezier, Bandstr. 9
3 52 47 Deutsch, Otto, Malermstr., Friesenstr. 22
2 17 80 Deutsch-Amerik. Petrol.-Ges., Saalestr. 3
3 34 56 Dt. Adelsgenossensch., Kl.Lindenallee 5
2 46 96 Dt. Adelgenossensch., Königstr. 15
2 11 69 Deutsche Akademie f. Bauforsch., Gr. Münzstr. 10
3 21 21 Deutsche Allgem. Vers.Ges., Br.Weg 185
3 37 31 Deutsche Bank, v.Guericke-Str. 78
3 29 62 Deutsche Bau AG, Kantstr. 14
3 43 49 Dt. Beamten Krankenvers., Schrotestr. 15
3 40 63 Dt. Beamten-Krankenvers., Guerickestr.96
3 16 19 Dt. Briefk.-Reklame GmbH, BreiterWeg14
3 25 55 Deutsche Bürk-Bundy-Gesellschaft m. b. H., Uhren, Kontrolluhren, Leiterstraße 1
(2 07 41) Deutsche Elektrizitätswerke, Straßb.Str.13
2 05 73 Deutsche Gasolin-AG, LangeLake
2 38 41 Deutsche Großeink. Ges. m. b. H., Mehl-Großhdl., Zweigniederlassung
3 17 75 Deutsche Hausbücherei, BreiterWeg 160
3 06 75 Deutsche Hollerith Masch.Ges., Br.Weg 12
4 01 33 | 4 01 68 Deutsche Houghton-Fabrik K.-G., Techn. Öle, Sülzeberg 4
2 04 41 Deutsche Isolier-Gesellschaft m. b. H., Nachfolger Walther Blume, Klosterkamp 2
2 31 24 Dies., Baustelle Braunkohle Benzin AG, Schwerin-Krosigk-Damm
3 53 35 Deutsche Krankenvers. AG, Göringstr. 7
3 63 78 Deutsche Krankenk. v. 1869, Oranienstr. 3
3 22 81 Dt. Mittelstandskrankenk., Kl.Lindena. 6
2 46 94 Dt. orthopäd. Werke GmbH, Schrotd. Straße 14
3 58 22 Deutsche Reichspostrekl., Präl.Str. 1
3 58 22 Dt. Reichspostrekl., Präl.Str. 1
2 41 00 Dt. Rohrleitungsbau AG, v.Guericke-Straße 107
2 00 72 Deutsche Sachversich.AG, Königgr.Str. 14
3 54 55 Dt. Seefisch-Großh. GmbH, Maybachstr.26
43 75 81 Deutsche Stenografenschaft, Königsweg 13
3 12 29 Deutsche Superphosphat-Industrie-GmbH, Viktoriastr. 11
4 25 00 Deutsche Telephonwerke AG, Leipz.Str. 70
4 35 97 Deutsche Vacuum Oel AG, Erlenweg 5
3 63 78 Deutsche Versorgungskasse a.G., Oranienstr. 3
3 24 65 Deutscher Bauerndienst, Viehhof
2 21 60 Deutscher Herold, Versich., K.Wilh.Pl. 2
2 06 49 Deutscher Lloyd, Vers. AG, BreiterW. 123
3 30 88 Deutscher Lloyd, Verw., Viktoriastr. 1
3 23 51 Deutscher Ring, Versich., BreiterWeg 181
3 54 25 Deutscher Schützenverb., Guerickestr. 101
3 03 80 Deutscher Siedlerbund e.V., Guerickestr.90
4 25 21 Deutscher Verlag, BahrendorferStr. 2
(3 33 56) Deutscher Zementhandel, GmbH, Gr.Münzstraße 16
4 10 46 Deutscher, R., Kol.-W., Bismarckstr. 36
3 24 10 Deutsches Bierhaus, Himmelreichstr. 13
3 44 52 Deutsches Ev. Männerwerk, BreiterWeg24
2 26 45 Dt. Nachrichtenbüro GmbH, KölnerStr. 2
4 19 28 Deutschmann, Wald., Obst, Wernig.Str. 54
3 07 82 Deutschmann, W., Vertr., Roseggerstr. 7
3 30 56 Deutz-Diesel-Schlepper, Gr.Diesd.Str. 64
43 73 61 Dewitz, Henny, Bismarckstr. 9
3 08 42 Dey, Elisabeth, Gellertstr. 2
4 06 48 Deye, Br., Möbelstoffe, Halberst.Str. 158
4 16 85 Deye, Ernst, Friedenstr. 13
3 30 35 Ernst Deye Gemüse- u. Kartoffel-Großhandlung, Großmarkthalle
4 19 20 Deye, Herb., Gartenbau, Halberst.Str. 180
43 94 29 Dhem, Max, Tel.-Insp., Westernplan 21
25 26 25 Diakon.-Station d. Nicolaigem., Brüderstraße 14
3 54 37 Diamant-Bierstuben, BreiterWeg 39
3 35 89 Diamant-Bräu, BreiterWeg 29
3 57 49 Dichte, Herm., Gasth., Louisenthal
4 25 22 Dicke, Paul, Fahrräder, Jahnring 21
25 24 79 Dicker, Lucie, Königstr. 32
3 44 83 Dickow, K., Masch.Fbr., Hasselbachstr. 6
3 49 30 Dickow, W., Konserven, Klosterkirchhof 4
2 48 53 Didier-Kogag-Hinselmann, Handelshof 1
2 41 20 Die Hanse, Krankenschutz, BreiterWeg 64
3 01 12 Dieck, Erich, Dir., Goethestr. 14
36 40 57 Dieckhaut, Dr. Hans, Rat, Hebbelstr. 3
3 09 14 Dieckmann, Ernst, Rest., BerlinerStr. 14
3 51 10 Dieckmann, Ernst, Gastw., Taubenweg 12
2 24 85 Dieckmann, Max, Gastw., BreiterWeg 103
2 46 86 Dieckmann, Dr. O., Rat, Sandtorstr. 48
4 12 63 Dieckmann, W., Schnittwr., Wolfenb.Str.66
43 89 51 Diedecke, Rich., Kfm., Helmst.Str. 24
3 46 31 Diederich, Fr., Kohlen, Göringstr. 12
2 35 30 Diedrich, Ernst, Kantine, Klosterkamp 1
3 52 24 Diedrich, Fr., Teppiche, Gr.Diesd.Str. 251
2 21 37 Diedrich, Fr., Metallwrfbr., Umfass.Str. 87
2 14 08 Diedrich, Hans, Kfm., AlterMarkt 17
25 35 16 Diedrich, Rich., Bankkfm., Hohepf.Str. 48
2 24 39 Diedrich, Rich., Kammerj., Stephanstr. 34
25 27 20 Diedrich, Rudolf, WittenbergerStr. 19a
2 35 60 Diehl, A., Baust. Speicherbau, Handelshaf.
3 38 16 Diehl, Dr. Herm., Sekr., Goethestr. 49
36 48 87 Diekhof, Annemarie, Falkenweg 3
2 06 89 Diekhof, Martha, Zigarren, Neust.Str. 24
3 23 54 Diekmann, W., Ing., Wielandstr. 6
3 58 19 Diem, Friedr., Vertr., Mittelstr. 50
2 33 09 Diemert, Emil, Porzellan, Weinbergstr. 49
4 21 33 Dienemann, K., Fleischer, Basedowstr. 24
4 15 66 Diener, Aug., Gärtnerei, LeipzigerStr. 35
36 43 71 Diener, Helm., Dr. jur., Spielg.Str. 37
25 28 93 Dienst, Waldemar, Dr.-Ing., Deichwall 9
25 26 19 Dierenfeld, Walter, Monteur, Scheelestr. 8
4 30 37 Dierich, Bruno, Uhren, BreiterWeg 262
3 42 67 Dierich, Fritz, Tabakwr., Poltestr. 34
2 37 98 Diesener, H., Lagerist, Pettenk.Str. 9
25 20 49 Diesing, O., Anzeige-Appar., Lorenzweg 11
3 43 09 Diesing, Th., Uniformen, Viktoriastr. 1
4 00 32 Diesing, Theodor, Kfm., Kretzschmannstraße 2
2 15 34 Diesing-Becker, Moden, Schrotd.Str. 1
3 50 96 Diesterweg, H., Butter, Spielgartenstr. 21
4 33 01 Martha u. Rosemarie Diesterweg, Langer Weg 44
2 46 68 | 2 46 69 Dietlein, Carl, Zylinderschleiferei, Schweißerei, Münchenhofstr. 50
25 20 73 Dietlein, Lina, Schinkelstr. 7
(2 46 68) Dietlein, Lutz, Ing., Münchenhofstr. 50
25 23 40 Dietrich, A., Hdlsvertr., Mühlenstr. 1a
36 44 41 Dietrich, Aloys, Archit., Gagernstr. 14
3 62 37 Dietrich, C.F.W., Kartoff., Olvenst.Str. 71
43 84 10 Dietrich, E., Betriebsltr., Hellestr. 2
2 43 87 Dietrich, Ew., Akkumul., Sandtorstr.
4 26 91 Dietrich, Hans, Apoth., Förderst.Str. 10
36 19 62 Dietrich, Herm., Prok., Schroteanger 52
4 20 77 Dietrich, Jul., Bauer, *GrO* BreiteStr. 20
2 51 37 Dietrich, Kitty, Papierwr., Pettenk.Str. 19
4 27 91 Dietrich, M. O., Apoth., Braunschw.Str. 21
4 28 98 Derselbe, Wohnung, LeipzigerStr. 69
3 57 28 Dietrich, Rich., Montagemstr., Gr.Diesd. Straße 195
25 20 24 Dietrich, Wilh., Schulrat, Königgr.Str. 17
3 41 00 Dietrich, Wilh., Sektkellerei, Br.Weg 187
36 24 97 Derselbe, Schwibbogen 8
3 32 69 Dietrich, Heine & Co, Kohlen, Br.Weg 173
2 00 22 Dietz, Ernst, Zentralhzg., KölnerStr. 16
43 77 11 Dietz, Gustav, Werkmstr., Mertensstr. 5
3 29 91 Dietz, Hans, Baumeister, Goethestr. 43
2 25 04 Dietz, Herm., Restaur., Pionierstr. 7
2 09 88 Dietz, Rich., Elektromstr., Agnetenstr. 19
43 82 45 Dietz, Walter, Kfm., Blumenthalstr. 14
46 09 78 Dietze, Dr. Hellm., Chemiker, Alt-Westerhüsen 176
43 92 65 Dietze, Herbert, Rückerstr. 31
25 24 93 Dietze, Otto, Angest., Zschokkestr. 5
25 23 24 Dietze, Primus, Musiker, Hohenst.R. 3
3 07 40 Dietze, W., Drogerie, *Olv* Thiestr. 5
43 94 82 Dietzold, Willi, Fris., Olvenst.Str. 47
3 04 81 Dietzsch, Ed., Fahrräder, BerlinerStr. 30
43 72 56 Dikierek, Erich Fr., Am Sudenb.Tor 4
2 23 12 Dilger, Dr. Julius, Arzt, BreiterWeg 71
25 33 85 Dillge, Herm., Kfm., Mittelfelde 30
3 47 23 Dingel, Alb., Zigarren, Brandtstr. 23
3 48 22 Dingel, Erich, Kfm.. Gellertstr. 20
4 22 49 Dingel, Franz, Install., Kurfürstenstr. 34
4 19 38 Dingel, Walter, Vertr., Halberst.Str. 51
(3 30 10) Dingel, Wilh., Makler, Porsestr. 9
36 12 02 Dinter, Margar., Klavierlehr., Arndtstr. 43
3 60 67 Dippner, Kurt, Pianist, Olvenst.Str. 4
(2 49 06) Dispersion Y. Verkaufsges.mbH, Gröperstraße 19
2 22 92 Ditten, Otto, Abbrüche, Polderdeich 8
3 20 59 Ditter, Gerh., Musiklehrer, Sedanring 11
4 60 18 Dittmann, H., Kartoffeln, Osterweddingen
2 50 33 Dittmann, Karl, Kfm., Umfassungstr. 85
2 30 91 Dittmann, Kurt, Lehrer, Königgr.Str. 1
3 04 43 Dittmann, Walter, Kfm., Gr.Diesd.Str. 7
2 09 78 Dittmar, Carl, Möbelhaus, Magdeburg, Katharinenstr. 9. P Magdeburg 19099
4 12 85 Dittmar, Ernst, Hahnemannstr.
36 42 12 Dittmar, Ernst, Kfm., Olvenst.Str. 60
36 40 59 Dittmar, K.-H., Werbeleiter, Hebbelstr. 7
2 10 07 Dittmar, Max, Kfm., Königgr. Str. 16
25 24 66 Dittmar, Otto, Tel.-Insp., Hansastr. 26
3 50 01 Dittmar, Thekla, Heilkund., Gr.Diesd.Str.
25 29 60 Dittmar, Walter, Königstr. 58
2 08 89 Dittmar, Wilh., Tischlerei, Brüderstr. 5
2 03 35 Dittmar, Wilhelm, Rentner, Rollenh.Str. 1
4 16 41 Dittmar's, Max, Buchhdlg., Guerickestr.38
4 17 11 Dittmer, Friedr., Dir., Duvignecaustr. 8
4 02 30 Dittmer, Hch., Architekt, BreiterWeg 259
4 21 11 D.K.W. Elektrodienst, Werkstatt „Sternstraße 13
3 40 31 Dobbener, Ludwig, Elektr. Anl., Regierungsstr. 22
25 22 34 Dobberphul, Walter, Uhren, Gr.Münzstr. 8
2 48 95 Dobbert, Rolf, Vers., Pionierstr. 25
4 34 80 Dobbert, Willi, Bäcker, *GrO* Hitlerstr. 23
36 35 42 Dobe, Herm., Lebensm., Annastr. 24
3 59 22 v.Dobeneck, Dr., Frhr., Reg.R., Lcop.Str.1
2 40 33 Doberenz, Erich, Fleisch., Banckstr. 24
25 20 02 Dobert, Gertr., Kunstgew., Königstr. 27
3 51 62 Dobert, J. P., Dr.-Ing., Am Dom 3
4 21 30 Dobrindt, Herm., Kurzwr., Sternstr. 1
25 26 98 Dobrzynski, M., Oberst, Skagerrakpl. 4
36 28 81 Doden, Georg, Prok., K.Friedr.Str. 42
3 16 82 Döbberthin, Fritz, Friseur, Prälatenstr. 20
25 32 91 Döhler, Otto, Konditor, BreiterWeg 68
4 25 48 Döll, Karl, Warenhdlg., Augustastr. 37
43 90 35 Dölle, Marg., Lehrerin, Leipz.Str. 19
4 02 79 Dölle, Robert, Gastw., SchönebeckerStr.86
2 18 48 Dölle, Walter, Seifen, Stephansbrücke 24
4 00 22 Dömken, Carl, Reg.-Rat, Augustastr. 10
2 06 08 Doenicke, Dr., Pionierstr. 18
4 29 08 Doerfel, Dr., Finanzpräs., Sternstr. 22
36 45 56 Dörfer, Carl, Verm.-Rat, Diesd.Str. 250
25 22 52 Dörfer, Hans, Prok., H.SchemmStr. 8
25 22 29 Dörfler, Emil, Mechaniker, Hansastr. 23
2 41 94 Dörge, Ernst, Kfm., Lorenzweg 9
2 46 13 Dörge, Friedr., Kfm., Lünch.Str. 83
35 54 47 Dörge, Heinrich, Fasanenstr. 11
4 32 91 Dörheit, Paul, Anhaltstr. 10
3 51 60 Ernst Döring & Rückert KG, Getreide, Gommern
2 40 81 Döring, Fr., Gen.-Agent, Beaumontstr. 21
4 03 70 Döring, Fritz, Roßschlächt., Halb.Str. 156
2 24 00 Döring, F. W., Vertretungen, Königstr. 60
3 44 98 Döring, Georg, Bürobed., Guerickestr. 98
3 16 83 Doering, Hans, Fuhrw., Walbeckerstr. 66
2 19 13 Döring, Karl, Fleischerm., Faßlochsberg 20
2 23 28 Döring, W., Roßschlächt., Rotekrebsstr.18
36 34 02 Dörken, Rob., Werkzeuge, Hötensl.Str. 3
2 26 61 Dörmer, Marta, KöniggrätzerStr. 1
4 22 31 Dörschlag, Ernst, Vertr., Kretschm.Str. 25
46 09 49 Dorschner, F., Apothcker, Hadmersl.Str.11
3 16 86 Dohme, Lucie, Tucherbräu, BreiterWeg 3
2 11 50 Dohmeier, Otto, Friseur, KölnerStr. 8
43 78 03 Dohms, Hans, Gastw., Osterwedd.Str. 9
4 05 18 Dohrmann, H., Gartenbau, LeipzigerStr.50
2 34 89 Dohrn, Hugo, Vertr., Hohenst.Ring 5
2 14 71 R. Dolberg AG, Otto-v.Guericke-Str. 5
3 60 29 Doll, Alwin, Geschäftsf., Olv.Platz 8
3 31 64 Dolle, A., Materialwr., *Olv* Poststr. 158
3 15 51 Dolle, E., Konservenfabrik, Olvenstedt, Stephan-Schütze-Pl. 2
3 49 14 Dolle, Ew., Prok., *Olv* Helmst.Str. 35
3 29 27 Dolle, H., Konservenfbr., *Olv* Freihof 1
2 48 34 Doller, Otto, Sieverstorstr. 55
4 36 07 Dolling, Felix, Sänger, BreiterW. 214
4 28 89 Dom-Garage, H. Koth, Fürstenufer 24
3 15 26 Dom-Kurbad, BreiterWeg 209
3 00 11 Domänen-Rentamt, Domplatz 8
3 28 92 Domgemeinde, Kirchenrat, Fürstenw. Straße 13
4 32 64 Dies., Küsterei u. Kasse, Scharnh.Str. 1
4 02 71 Domgymnasium, Augustastr. 5
36 10 18 Domhardt, W., Glasbläs., Gr.Klosterstr.10
36 43 36 Domke, Gerh., Kfm., Freiligr.Str. 8
3 11 40 Domke, Heinr., Agentur, Huttenstr. 10
25 20 08 Domke, Walter, Insp., Königstr. 23
2 27 22 Domroes. K., Autovermiet., Gutenb.Str.11
2 12 72 Donath-Kelterei, LübeckerStr. 103

43 88 79 Donay, Fritz, Kfm., Ambros.Pl. 2
3 03 49 Donig, Alfr., elektr. Anl., Gr.Diesd.Str.166
25 23 27 Donnerberg, E., Ludolfstr. 5
3 44 02 Donnerhack, Paul, Pastor, Goethestr. 28
2 02 92 Donnevert, Kurt, Kapitänltn., Askan.Pl. 2
3 24 73 Dorenburg, Wilh., Prok., Körnerstr. 13
43 92 26 Dorendorf, Annelies, Dr., Guerickestr. 58
3 40 58 Dorendorf, B., Kfm., Spichern-Privatw. 1
4 13 84 Dorendorf, Wilh., Schlosserei, Fürstenu. 16
3 40 20 Dorff, A., Vertreter, Schillerstr. 41
35 55 19 Dorff, Marg., Ww., OlvenstedterStr. 53
43 73 16 Dorfmeister, Ew.. Ing., Schöneb.Str. 121
25 24 62 Helene & Rolf Dormann, Hansastr. 12
2 01 97 Dornacher, Jul., Ing., H.SchemmStr. 23
2 25 02 Dornbruch, Erich, Vertr., H.SchemmStr.22
3 53 86 Dornbusch, Marie, Kaiser-Friedr.-Str. 18
2 22 37 Dornemann & Co, Gravieranst., Weidenstr.6
2 34 73 Dornfeld, C. W., Honigk.Fbr., Peterstr. 19
2 14 47 Dornheim, Dr. C., R.-A., Königstr. 50
2 31 62 Dornheim, Emmy, Skagerrakpl. 11
2 07 12 G. C. Dornheim AG, Bleiwrf., Elbindustr.
4 34 69 Dornhöfer, Ewald, Ing., Jahnring 12
2 09 52 Dornow, Otto, Bäckerei, Faßlochsberg 1
25 31 02 Dorschner, Wilh., Kfm., R.WagnerStr. 3
(2 23 71) Dortmund-Hoerder-HüttenvereinAG, Büro Sandtorstr. 47
(2 23 71) Dortmunder Union Brückenbau AG, Büro Sandtorstr. 47
2 22 00 Dosda, Kurt, Holz, Kaiser-Wilhelm-Pl. 9
2 18 36 Dossenbach, Ferd., Kfm., Listemannstr. 3
2 46 33 Dossmann, Walter, Kondit., Heinr.Str. 3
4 38 31 Dost, Willy, Vertr., Scharnhorststr. 6
2 44 30 Dotter, Katharina, H.Schemm-Str. 25
3 57 64 Doubrawa, Otto, Bindegarn, Olvenst.Str.
3 32 63 Dowald & Abendroth, Manuf.-W., Baenschstr.
4 10 29 Dowaldt, Alfr., Drogen, Hasselbachpl. 1
3 26 59 Drabant, Franz, Zahlmstr., Editharing 13
36 43 92 Drabentowicz, Léon, Kfm., Diesd.Str. 17
(2 37 92) Draebecke, M., Hebamme, Rotekrebsstr.22
2 37 92 Draebecke, R., Baugesch., Rotekr.Str. 22
25 28 56 Draebecke, Rich., Angest., Milchweg 83
3 49 54 Draeger, Alfred, Kfm., N.Ulrichstr. 3
25 28 94 Draeger, Herbert, Ing., Deichwall 11
3 46 16 Draeger, Reinh., Tabakwr., Friesenstr. 9
3 15 78 Dräger, Wilh., Spirituosen, Arndtstr. 2
36 29 00 Dräger, Willy, Postinsp., Körnerpl. 7
4 61 60 Drähne, Gust., Malermstr., Elsasserstr. 4
4 19 04 Drähne, Otto, Maler, Blumenthalstr. 12
25 20 18 Drebert, Herb., „Süße Ecke", BreiterW.93
3 10 53 Drebes, Walter, Vertr., Belf.Privatw. 3
43 89 10 Drechsler, Richard, Kfm., FreieStr. 13
3 08 95 Drechsler, W., Bücherrev., K.Friedr.Str.31
3 01 64 Dreher, Karl, Dentist, Himmelr.Str. 25
25 20 90 Drehmann, K., L.-Ger.-Rat, Sieverst.Str. 3
2 21 66 Drehmann, Werner, Dr.-Ing., F.SeldteStr.5
3 25 00 Drei Linden, H. Klemt, Rest., Arndtstr. 8
4 11 76 Dreibrodt, Walter, Dir., Moltkestr. 12 d
3 47 58 Dreier, Walter, Kfm., Goethestr. 5
4 01 36 Drenckmann, W. A., Mühle, Halberstädter Straße 69
2 42 71 Drenkmann, W., Fuhrw., RogätzerStr. 56
3 25 40 Drescher, Kurt, Fahrräd., Kantstr. 4
3 39 41 Dresdner Bank, Filiale, BreiterWeg 12
4 27 68 Dresdner Feuerversich., BreiterWeg 224
2 20 17 Dresler, Rich., Kfm., Lüneb.Str. 35
3 25 86 Dressel, Arthur, Kfm., BerlinerStr. 16
43 74 49 Dreßler, Erich, Polsterwr., Feldstr. 2
4 19 62 Albert Drevenstedt & Co, Konservenfbr., Halberstädter Str. 40
2 24 10 Drevenstedt, Arthur, Insp., Lüb.Str. 9
3 09 78 C. E. Drevenstedt GmbH, Bierdruck-apparatefabrik, Viktoriastr. 8
36 15 31 Drevenstedt, Ed., Privatm., Guerickestr.89
36 41 11 Drevenstedt, R., Ofenbau, Olvenst.Str. 43
2 50 68 Drewes, Fritz, Dr. phil., Königstr. 57
3 15 72 Drews, Otto, Schneiderm., Leiterstr. 2
25 31 45 Drexler, Franz, Uhrm., V.RathStr. 40
25 31 44 Drexler, Wolfg.. Uhrm., V.Rath-Str. 38
3 26 89 Dreyer, Carl H., Ing., Brandtstr. 36
2 43 24 Dreyer, G., Lebensm., Heinrichsb.Str. 1
4 12 37 Max Dreyer & Co, Maschinenfabrik, Halberstädter Str. 38
3 52 40 / 3 52 41 **Dreyer, U., Getreide, Futter- und Düngemittel, Hasselbachstr. 1. P 4989**
4 24 75 Dreyer, Wilh., Zigarren, Rotterd.Str. 10
43 94 61 Dreyer, Willi, Hauptm., Duvigneaustr. 13
3 30 81 Dreyer-Bürckner & Co, Therm.F., Vikt.Str.
4 17 91 Dreyling, Ida, Restaur., Bergstr. 17
3 04 26 Drieling, J., Kaufmann, BreiterWeg 159
2 13 84 Drieling, Werner, Kfm., H.SchemmStr. 3
2 05 72 Driesen & Hellmann, Gurkeneinlegerei, Nachtweide 34
4 32 14 Drobnica, Werner, Maler, Friedenstr. 22
3 14 02 Dröge, Helmut, Gärtnerei, Schmeilstr. B
3 10 18 Dröse, Joachim, Drogerie, Olvenst.Str. 35
2 12 65 Drohne, Fr., Blumenhdlg., Alter Markt 5
4 12 72 Drosdowski, Gustav, Vertr., Guerickestr.39
4 26 67 Drose, Willi, Ing., Nelkenweg 13
3 60 68 Drossel, Fritz, Tabakwr., Lessingtr. 59
25 22 62 Droste, Georg, Ing., V.Rath-Str. 43
3 57 97 Droste, Heinr., Vertr., *Olv* Loeperstr. 1
2 13 90 Droz. Brauerei, NeustädterStr. 36
2 12 21 Droz, Carl, Kiesbaggerei, Handelshafen
2 34 44 Rudolf Droz & Co, Lorenzweg 26
2 10 00 Droz, Willy, Vertretung, Pfälzerstr. 8
2 07 85 Druckerei zum „Gutenberg", Nikolaistr. 7
4 10 11 Druckerei Markert, Buchdr., Thiemstr. 4
43 82 62 Druhm, Walter, Eichenweg 4
4 06 49 Drust, Georg, Radio, Schöneb.Str. 100
2 42 56 Drzymalla, Kurt, Kfm., Pionierstr. 12

2 04 56 **Theodor Dschenfzig**
Filtrierknochenkohle, Mittagstr. 1

3 57 21 Dube, Otto F., Hausbesitz, Baenschstr. 8
35 54 08 Dube, Willy, Stadtinsp., Prester, Boese-Privatweg 28
25 31 26 Duchrow, Käthe, Hans-Schemm-Str. 37
2 15 01 Duchrow, Wilh., Glaserei, Ratswaagepl. 5
36 15 15 Duchstein, Ernst, Prok., Olvenst.Ch. 20
4 08 15 Herm. Duchstein & Sohn, Konfitürenfabrik, SchönebeckerStr. 46
43 90 53 Duchstein, Walter, Schlächt., Feldstr. 62
36 44 89 Duckstein, Ernst, Kol.-W., Lessingstr. 27
3 47 55 Duckstein, H., Tapez., Olvenst.Str. 66
2 02 98 Duda, Kurt, Optikermstr., Lüneb.Str. 129
3 41 55 Duddeck, O., Masch.-Rep., Olvenst.Str. 37
4 11 22 Duderstadt, Erich, Vertr., Augustastr. 34
3 52 83 Duderstadt, Gustav, Fleischer, Leiterstr.10
3 17 92 Duderstadt, P., Schuhwr., Prälatenstr. 33
3 35 84 Duderstadt, Rich., Fische, Immelm.Str. 2
25 25 41 Duderstaedt, Kurt, Bäcker, Neust.Str. 15
3 47 27 Dücker, Wilh., Tischl., Diesdorf, Denkmal6
2 15 36 Dühring, G. W., Schreibmasch., Breiter Weg 61
3 43 94 Dümicke, Walt., Prok., Lessingstr. 66
2 05 90 Dümling, J. G., Kohlen, Fr.Seldte-Str. 1
36 10 99 Dünnhaupt, Arno, Insp., Diesd.Str. 229
43 76 39 Dünsch, F., Landmasch., Halberst.Str. 164
2 26 59 Düntzsch, Reinh., Autorepar., Lüb.Str. 108
3 61 55 Düppler Mühle, *Olv* Magdeb.Str. 159
3 50 40 Düring, Rich., Kfm., Gr.Diesd.Str. 7
36 48 58 Düringer, Dr. Egon, Arzt, Oststr. 6
3 10 61 Dürkoppw. AG, Nähmasch., Tropp.Str.47
3 04 81 Dürkoppwerke-Ndlg., Fahrr., Berl.Str. 28
2 25 75 Dürr, Bertold, Vertr., Falkenbergstr. 14
36 40 07 Dürre, Hans, Fleischer, TroppauerStr. 34
43 75 59 Dürre, Hans, Ing., Brunnerstr. 7
4 08 52 Dürre, Oskar, Stadtrat, LeipzigerStr. 1
3 43 45 Dürre, Otto, Bierstuben, Königshof 7
3 08 46 Dürre, Rich., Tabakwr., *Olv* Ebend.Str. 257
35 57 18 Düsing, Paula, Arndtstr. 34
4 07 46 Düspohl, Helmut, Kfm., Klewitzstr. 7
4 22 89 Düssel, A., Kfm., Bleckenburgstr. 4
2 30 08 Düßmann, D., Kfm., Gust.Ad.Str. 23
2 01 56 Düssmann, Fr., Vertreter, Hohenst.R. 7
4 03 81 Düster, Paul, Klempner, Schöneb.Str. 111
4 00 40 Düsterhöft, Willy, Dir., Förderst.Str. 11
35 54 90 Dulon, Elisabeth, ElbingerStr. 1a
36 18 14 Dulon, Elis., Ww., FlechtingerStr. 14
2 25 94 Duncker, Friederike Luise, Hansastr. 11
3 48 32 Dunkel, Rud., Gastw., Reichspräs.Str. 41
3 09 27 Dunkelmann, W., Kapellm., Himmelr.Str.
4 23 33 Dunlop-Gummi-Comp. AG, Schönebecker Straße 129
4 01 88 Duppen, Wilh., Ingen., Halberst.Str. 5
4 34 18 Duschek, Dr. Paul, Major, Roonstr. 3
3 57 83 Duval, K., Standartenf., Diesd.Str. 176
3 03 84 Duve, Otto, Kfm., Simonstr.
3 04 21 Duvigneau, Joh. A., Baurat, Fürstenw.Str.
25 21 22 Dyck, Hilde, Knochenhauerufer 13
36 44 67 Dyckerhoff, Otto, H.Privat-Str. 5
2 01 74 Ebe, Erich, Gastst., LübeckerStr. 93
36 16 17 Ebeling, Anna, Wäsch., *Olv* Ebend.Str. 4
4 22 85 Ebeling, C., Steinmetzm., LeipzigerStr. 20

2 37 00 **Ebeling, Carl, Erd- u. Feuer-Bestattungen, Überführungen n. d. In- u. Ausland, Hauptwache 8/9**

3 56 00 Derselbe, Sargfabrik, Schrotestr. 26
43 73 33 Ebeling, Elise, Papierhdlg., Sternstr. 3
2 18 14 Ebeling, Ernst, Friseur, V.Rath-Str. 48
3 26 76 Ebeling, Ewald, Maler, Gr.Klosterstr. 17
3 08 49 *Ebeling, Friedrich,* BreiterWeg 23
2 19 07 Ebeling, Hedwig, Feinkost, Königstr. 89
25 40 33 Ebeling, Herm., Ing., Am Gutshof 2
43 70 69 Ebeling, Hugo, Lehrer, Fürstenufer 16
3 26 04 Ebeling, Karl, Dentist, Olvenst.Str. 4
36 10 61 Ebeling, L., Kapellmstr. Friesenstr. 22
4 60 87 Ebeling, Max, Baugesch., SohlenerStr. 139
3 04 55 Ebeling, Otto, Vertr., OlvenstedterStr. 30
43 72 27 Ebeling, Rich., Fleischer, Halberst.Str. 127
25 25 56 Ebeling, Rich., Schaust., K.OttoR. 28
2 48 09 Ebeling, W., Waschapp., Kühleweinstr. 24
43 89 63 Ebeling, Wilh., Kfm., Helmholtzstr. 14
4 27 09 Ebeling, Walter, Kfm., Kurt-Sorge-Str. 1
46 18 60 Ebeling, Walter, Bäcker, Salbke 93
36 14 01 Ebenhög, Walter, Arndtstr. 52
4 10 14 Eberhard, Dr., R.-A. [N], Winterf.Str. 1
4 05 60 Ders., Büro, BreiterWeg 264
4 05 60 Eberhard, Dr., R.-A. [N], BreiterWeg 264
3 02 96 Eberhard & Dancker, Agenturgeschäft, Otto-von-Guericke-Str. 32
4 11 39 Eberhardt-Bäck.-Maschinen, Westendstraße 33
36 29 08 Eberhardt, A., Oberinsp., W.Kobelt-Str. 7
3 56 03 Eberhardt, E., Fruchthalle, Diesd.Str. 213
2 40 28 Eberhardt, Jak., Tischler, Kl.Klosterstr. 3

3 16 50 / 3 16 59 / 2 06 87 **Eberhardt, Robert, Obst u. Südfrüchte-Großhandlung, Wilhelm-Kobelt-Straße**
Ebering, Dr. Arthur, Direktor der Magdeburger Mühlenwerke A.G., Rogätzer Str. 12

3 40 70 Ebering, K., Fleischerm., Gr.Diesd.Str. 10
2 16 34 Ebering, Otto, Buchdruck., Schifferstr. 12
43 77 39 Eberlus, Marianne, Fürst-Leopold-Str. 2
36 14 12 Eberlus, Werner, Kfm., Ganghoferstr. 11
2 20 98 Eberlein, Dr. H., Syndikus, A.Markt 18
2 08 49 Ebers, Albert, Molk.-Prod., Neust.Str. 28
(4 22 75) Eberspächer, J., Glasdachfbr., Halb.Str. 9
25 24 25 Ebert, Aug., Bäcker, Morgenstr. 51
2 42 03 Ebert, Erich, Lebensm., Sandtorstr. 6
2 09 31 Ebert, Ernst, Tischlerm., Sieverstorstr. 57
3 43 24 Ebert, Franz, Sattlermstr., Annastr. 28
43 73 79 Ebert, Fritz, Kfm., SchönebeckerStr. 94a
2 40 02 Ebert, Martin, Pension, Hauptw. 2
36 45 34 Ebert, Otto, Blumen, Viktoriastr. 8
25 31 27 Ebert, Reinhold, Kfm., H.SchemmStr. 37
2 34 16 Ebert, Wilh., Tischlermstr., Grünearmstr.2
3 56 42 Ebmeier, Luise, Ärztin, Gr.Klosterstr. 14
43 75 79 *Echarti, Lisbeth,* Sternstr. 24
3 59 39 Echtermeyer, P., Möbel, Guerickestr. 17
25 33 76 Ders., Wohnung, Kühleweinstr. 31
3 56 86 Eckardt, Franz, Himmelreichstr. 8
36 43 76 Eckardt, Fritz, Insp., Spielgartenstr. 41a
46 09 43 Eckardt, Heinr., Schuhhaus, Alt Salbke 43
2 05 75 Eckardt, Josef, Ingen., Königstr. 91
4 06 74 Eckardt, R., Blumenkohl, *GrO* Osterw.Str.
25 32 30 Eckardt, Rich., Postrat, Pionierstr. 18
3 32 25 Eckart, Bruno, Korkenfbr., Stolzestr. 7
4 01 67 Eckart, Ewald, Korkfbr., LangerWeg 67
3 26 31 Eckart, Margarete, Hindenburgstr. 29
2 00 04 Ecke, R., Klaviertechn., G.Adolf-Str. 34
4 09 27 Eckers, J. Heinr., Sekretär, BreiterW. 249
2 50 27 Eckert, Hugo, Wurstfbr., Gr.Marktstr. 15
2 48 13 Eckert, Louis, Bäcker, SchrotdorferStr. 19
36 42 91 Eckert, Martha, Goldschmiedebr. 3
36 44 85 Eckert, Wolfgang, Vertr., Lessingstr. 27
36 18 61 Eckhardt, Karl, Oberinsp., Goethestr. 43
3 38 11 Eckler, F., Generaldir., K.Friedr.Str. 16
2 21 14 Eckoldt, Paul, Photogr., BreiterWeg 147

4 08 79 / 4 08 97 **Eckstein, Friedr., Möbeltransport — Spediteur, Otto-von-Guericke-Str. 67**

2 50 81 Eckstein, Hans, Kfm., Rollenhagenstr. 5

2 32 61 / 2 33 61 **Heinrich Eckstein**
Konservenfabrik, Schmidtstr. 7

25 27 67 Eckstein, Heinr., Privatm., Hennigestr. 3
3 41 39 Eckstein jun., M., Pfandl., Königshofstr. 5
3 58 90 Edeka-Großhandel eGmbH, Baenschstr. 3
4 02 98 J. Edelmann & Sohn, Möbel, HalberstädterStr. 126
3 01 32 Edelmann, R., Techn. Gesch., Kantstr. 11
3 49 22 Edener, Wilh., Bäckerei, Simonstr. 6
2 24 01 Edithahaus, Ev. Krankenhilfe, Scharrnstraße 5
3 23 85 Edleb, Lebensm.-Einkauf, Lessingstr. 61
25 25 23 Edner, BreiterWeg 99
2 06 75 Gebr. Edner, Nahrungsm., Klosterkamp 5
4 20 17 v. Eelking, Asta, Werner-Fritze-Str. 3
46 09 57 Eger, Rosa, Kol.-W., ElsasserStr. 7
2 36 86 Eggeling, Georg, Kfm., Brüderstr. 16
3 40 36 Eggers, Prof. Dr. H., Arzt, Olvenstedt

2 37 74 **Eggers, H. C., Handelsvertretungen, Großhandelsvertretungen, Scharrnstraße 4**

3 25 24 Eggers, Herm., Fabrikbes., Gr.Diesd.Str.64
3 09 46 Eggers, Wilh., Rauhfutter, Tischlerbr. 29
2 10 16 Eggert, Ernst, Kapellm., Pappelallee 16
2 49 98 Eggert, Heinr., Bäckerm., Neuhaldensl.Str.
4 33 35 Eggert, Heinrich, Dir., Leopoldstr. 4
2 10 05 Eggert jr., W., Futterm., Hohepfortestr. 5
4 36 30 Eggert, Willy, Detektiv, BreiterWeg 263
4 03 47 v. Egidy, Ralph, Fürst-Leopold-Str. 7
25 21 43 Egner, Erich, NeustädterStr. 29
4 23 70 Egona GmbH, Lebensm., BreiterWeg 224
4 05 63 Ehebrecht, Rob., Fleischer, Cäcilienstr. 22
43 77 36 Ehle, Oberpostinsp., Zietenstr. 9
3 10 76 Ehle, Ad. Georg, Großh., Franckestr. 4
43 87 25 Ehle, Herm., Lehrer, Schäfferstr. 18
4 19 67 Ehle, Kurt, Eisenwr., Schöneb.Str. 108
36 48 71 Ehle, Marianne, Spielgartenstr. 23
4 21 72 Ehlermann, W., Vertr., Guerickestr. 61
43 73 26 Ehlers, Herm., Makler, BreiterWeg 226
4 26 70 Ehlers, W., Vertreter, Halberst.Str. 52
2 25 62 Ehlers-Raba, Irma, Kosmetik, Brdb.Str. 2
4 33 67 Ehlert, A., Bäcker, *GrO* Halberst.Str. 181
25 23 12 Ehlert, Erna Maria, A.Kritzmann-Str. 6
4 30 11 Ehlert, Walt., Glas, Halberst.Str. 94
36 15 00 Ehmann, Walter, Kfm., Spielgartenstr. 23
4 35 17 Ehrecke, E., Fuhrw., *GrO* Mittagstr. 35
4 22 71 Ehrecke, Hans, Kfm., Wissmannstr. 3
25 40 15 Ehrecke, Otto, Obst, Sieverstorstr. 45
3 34 68 Ehrecke, W., Rest., *Olv* Wilhelmstr. 143
2 19 65 Ehrecke, Wilh., Südfrüchte, Rathstr. 29
2 01 57 Ehreke, Kurt, Bäckerei, Schmidtstr. 47
3 53 94 Ehreke, Walter, Viehhdlg., Lessingstr. 68
2 01 72 Ehrenberg, Meta, Autobed., LübeckerStr.2
2 17 04 Ehrenbrecht, Dr., Zahnarzt, Fr.Seldte-Str.5
2 03 64 Ehrhardt, Alb., Polstergest., Banckstr. 61
3 33 19 Ehrhardt, Aug., Ing., Emilienstr. 13
4 17 62 Ehrhardt, Br., Baumstr., Halberst.Str. 25
25 33 00 Ehrhardt, Charlotte, Brandenb.Str. 6
4 08 43 *Ehrhardt, Fr.,* R.-A. [N], Heydeckstr. 12
2 40 54 Ehrhardt, Karl, Öfen, Wolmirst.Str. 8
2 40 63 Erhardt, Otto, Kohlen, Rothens.Str. 71
2 16 90 Ehrich, H., Oberstud.-Dir., F.Seldte-Str. 2
3 11 78 Ehrig, Bernh., Autoöle, Enckestr. 2
36 41 30 Ehrig, Kurt, Reg.-Rat, Tismarstr. 25
46 09 66 Ehritt, Willi, Tischler, ErfurterStr. 12
4 15 78 Ehrlich, O., Dachd., Braunschw.Str. 107
36 46 93 Ehrlich, Wilhelm, Kleiststr. 5a
43 94 75 Ehwe, Alfred, Ing., D.Eckart-Str. 76
3 20 30 Ehwe, Franz, Tischler, Babelsb.Str. 11
3 38 81 Eichamt, Fürstenwallstr. 10
36 47 80 Eichbaum, Carl, Forstmstr., Goethestr. 11
36 29 15 Eichbaum, E., Friseur, *Olv* Helmst.Str. 15
36 12 00 Eiche, Kurt, Ing., Arndtstr. 44
3 42 09 Eichelberg, Paul, Käse, Annastr. 11
3 03 92 Eichelmann, Carl, Materialwr., Mittelstr.10
36 46 87 Eichelmann, Willy, Insp., v.Steinstr. 19
3 47 62 Eichhörnchen, Gastst., Ebend.Str. 18
2 32 94 Eichhoff, Max, Dir., Lüneb.Str. 25
3 52 67 Eichhorn, Willi, Schmiede, Kl.Werder 9
25 22 63 Eichler, Adam, Kfm., v.Rathstr. 50
25 26 78 Eichler, Franz, Fahrräder, Moldenstr. 39
2 35 57 Eichler, Rud., *Dir.,* PfälzerStr. 2
4 26 68 Eichler & Hernig, Hochbau, Halberstädter Straße 113
4 23 98 Eichmeyers Gaststätten, Wolfenb.Str. 7
4 04 88 Eichner, Paul, Tapezierer, Moltkestr. 14
3 34 74 Eichstedt, W., Lehrer, *Olv* Rohrgr.Str. 4

2 22 64 **Eicke, Willi, Werkzeuge und Werkzeugmaschinen, Otto-von-Guericke-Str. 9**

36 44 97 Eickemeyer, Heinz, Steuerinsp., Schroteanger 27
3 01 06 Eickhorst, H., Buchbind., Berl.Str. 21
4 09 55 Eickmann, W., Vertreter, Jahnring 51
43 85 62 Eickmeyer, Herm., Augustastr. 26
3 07 67 Eigenheim-Bund Niedersachs., Bauspark.
43 72 52 Eigenwillig, Alfred, Tapez., HallischeStr. 9
25 34 38 Eigenwillig, G., Ger.-Rat, Landw.Str. 4
3 58 48 Eigenwillig, K., Kfm., Fürstenwallstr. 14
4 03 14 Eigenwillig jr., W., Sped., Halberst.Str. 57
25 33 57 Eike, Carl, Prok., H.Schemm-Str. 22
3 62 81 Eilboten, Magdeburger, Heiligeg.Str. 1
3 44 40 Eilboten, Rote Radler, Lödischehofstr. 21
3 08 41 Eilemann & Co, Treibr.-Fbr., Belf.Str. 37
43 87 19 Ellenstein, Fritz, Archit., Hahnem.Str. 16
43 72 45 *Eilers, Herbert, Kfm., Jordanstr. 13*
3 43 39 Jos. Eilers'sche Buchhdlg., Prälatenstr. 34
3 25 12 Eiling, Albert, Ing., Roseggerstr. 5
25 22 03 Eiling, Willi, Kfm., Neuhaldensl.Str. 19
43 94 67 Eilmann, Gertrud, Klewitzstr. 3
3 08 70 Eiltransporte Wulkau, Weißgerberstr. 9
4 01 65 Einbeck, Werner, Vertr., Lindenplan 33
25 21 09 Einbrodt, Frida, Schokoladen, Agnetenstr1
(2 16 15) Einheit, Vertriebsges., Garne, Seldtestr. 14
43 74 55 Einicke, Bruno, Fleischwr., Thiemstr. 19
3 50 25 Einkaufsgen. f. Tabakwaren eGmbH, BreiterWeg 12
3 22 48 Einkaufsverein d. Bäckermeister eGmbH, Baenschstr. 2
3 07 64 Einkaufs-Verein. Magdeb. Tischlermstr., Weißgerberstr. 2
3 48 66 Einkaufsgenossenschaft d. Friseure eGmbH, Fettchennstr. 1
2 31 04 Eis, Friedr. Aug., Faßhdlg., Lorenzweg 2
3 52 26 Eisele, Eug., Fabrikbes., Schillerstr. 48a
2 16 82 Eiselt, P., Drogen, Hohepfortestr. 69

2 23 55 **Eisen und Baustoff, Industriegelände, Saalestraße 22**

4 36 00 Eisenberg, Max, Inspektor, Lindenplan 2
4 16 09 Eisenhardt, Erich, Gemüse, Bism.Str. 16
4 08 32 Eisenmann, Karl, Major, Westendstr. 27
3 12 50 Eisenreich, Georg, Kfm., Clausewitzstr.
4 36 35 Karl Eisenrieth & Co, Bauuntern., Schilfbr.
25 34 28 Eisenträger, August, Lehrer, Wittenb.Str.6
3 31 32 Eisentraut, H., Ww., OlvenstedterStr. 70
(2 23 71) Eisenwerk Rothe Erde GmbH, Büro, Sandtorstr. 47
2 40 27 Eisenwerk Weserhütte AG, Ludolfstr. 8
3 32 35 Eisenwerk Wülfel, Techn. Büro, Spichern-Privatweg 8
36 21 37 Eisfeld, E., Bäcker, Immermannstr. 23
3 46 21 Eisfeld, Friedr., Kol.-W., Simonstr. 14
2 41 16 Eisfeld, Rud., Bäckermstr., Morgenstr. 1

2 36 55 **Eistel, Fritz, Dipl.-Ing., Ingenieurbüro, Magdeburg, Pappelallee 15. P 8716**

2 48 38 Eiswerk-Neustadt, BärleberStr. 15
3 19 20 Eitel, Wilh., Restaurant, Schöneeckstr. 1
3 44 24 Eitner, Kurt, Vogelexport, Alter Markt 3
4 27 84 Eix, Adolf, Agentur, Augustastr. 26
3 52 10 Elb-Drogerie, BabelsbergerStr. 10
3 55 82 Elbe Dampfschiff. AG, Fürstenstr. 14
3 40 87 Elbe Farbbänder, Bürobedarf, W. Willmann
2 16 41 Elbe-Kohlenkontor, GmbH, Skagerr.Pl. 10
4 19 24 Elbe-Lichtspiele, A. Ortmann, Feldstr. 7
4 35 75 *Ders., Wohnung,* Winterfeldstr. 3

2 08 38 / 2 08 39 **Elbe-Saale-Transportkontor**
Wilhelm Lampkowski, Am Kaufhof 3

Elblagerhaus-Aktiengesellschaft
Lagerung, Spedition und Schiffahrt, Am Elbbahnhof
Fernsprecher: Sammel-Nr. 4 00 52 | **T Elblagerhaus P Magdeburg 3434**

4 29 19 Elbröwer Bonbonfabrik, Halberst.Str. 20
2 28 87 Elbstrandheim Fähre Herrenkrug, Lange Lake
2 03 59 Elbterrasse, Restaurant Rothensee
3 59 03 Eldau, Franz, Direktor, BelforterStr. 34
3 22 31 Eldau & Arndt, Zigarren, Breiter Weg 187
2 47 95 Elebe, Gust., Kol.-W., NeustädterSt. 40
3 24 97 *Electricitäts-Ges. Sanitas* mbH, Leiterstr.8
2 37 46 Elefantenapotheke, RogätzerStr. 73
3 36 97 Elektra-Vers. AG, Diesd.Str. 203

3 10 22 / 3 32 08 **Elektro-Grosshandel A.-G., Büro Magdeburg Kantstr. 10/11. P Magdeburg 5522**

2 22 96 Elektro-Innung, Katharinenstr. 2
4 27 87 Elektrolux GmbH, BreiterWeg 183

3 22 53 / 3 22 54 **Elektrowerke**
Aktiengesellschaft Berlin
Kraftwerk Magdeburg
Breit. Weg 212. **T** Golpakohle u. Mikramag

2 25 51 Dies., Betrieb Rothensee
3 40 45 *Dies., Umspannwerk,* Dreibrückenstr.
4 04 26 Elfert, Wilh., Farben, Sternstr. 30
4 60 60 Derselbe, Wohn., Landhaus Jägersheim
(2 22 96) Elgema-Genoss., Otto-v.-Guericke-Str. 62
43 82 25 Elger, Max, Rektor, Ackerstr. 4
35 58 15 Elias, Gertr., Schneid., Hohendodel.Str. 11
3 04 13 Elka Handelsges.mbH, v.Guerickestr. 32
2 08 96 Ellendt, Gust., Schneiderei, Kl.Schulstr. 28
3 06 02 Ellermann, Rud., Restaur., Goethestr. 21
4 05 42 Ellermann, Willi, Ing., Bertastr. 3
3 30 66 Ellerwald, E. J., Vertr., BelforterStr. 33
3 28 68 Elperting, R.-A. [N], BreiterWeg 160
36 24 18 Elsen, My ten, Vertreterin, Friesenstr. 48
2 25 17 Elsenbroich, Otto, Kfm., Kühleweinstr. 33
2 48 66 Elsenbroich, P., elektr. Art., Pappelallee 18
25 29 58 Elsholz, Friedr., Fleischer, Luisenstr. 14
2 04 16 Elsholz, Hans, Gemüse, Lindenstr. 26
3 27 56 Elsholz, Herm., Versich., Schroteanger 43
2 09 64 Elsholz, Paul, Kfm., R.Wagner-Str. 3
3 25 97 Elsner & Grosser, Schweiß., KölnerStr. 28
36 42 61 Elsner, Otto, Lehrer, Hardenb.Str. 11
25 21 32 Elste, Frieda, Königstr. 22
2 35 20 Elste, Luise, Prokuristin, Brüderstr. 15
4 05 27 Elste, Oskar, *Versich.,* WienerStr. 51
25 34 34 Elstermann, Karl, Kfm., Kutscherstr. 8
(3 53 63) Elze Nachf., Franz, Kohlen, Annastr. 3
36 44 64 Elze, Walter, Kfm., Ganghoferstr. 7
43 94 45 Elze, Wilh., Reg.-Insp., Augustastr. 39
25 27 85 Elzholz, Armin, Ludolfstr. 14
43 74 26 Elzholz, Otto, Immob., Breiter Weg 267
2 17 19 Elzholz, Otto, Schaltgeräte, Tränsberg 51
43 84 55 Emersleben, Helene, Am Fuchsberg 2
2 05 18 Emisch, Emil, Dachdecker, Rotekrebsstr.1b
4 21 56 Emmerich, Kurt, Ing.-Büro, Moltkestr. 3
43 72 63 Emmerich, Willi, Restaur., Helmst.Str. 38
3 40 29 Emmerling, R., Vertr., Spielg.Str. 41a
36 46 61 Emmermacher, Erich, Lehrer, Huttenstr. 7
43 73 65 Emmert, Elisa, Vertreterin, Bismarckstr. 9
4 16 68 Endemann, Aug. Hch., Ing., Sternstr. 21
4 02 72 Enders, Otto, Gärtnerei, Braunschw.Str.26
2 21 19 Engel-Apotheke, Vom-Rath-Str. 18
43 89 28 Antonie & Kurt Engel, *GrO* Rumeystr. 16
3 07 25 Engel, Elisabeth, Heiligeiststr. 6
4 19 75 Engel, F. A., Likörfbr., Halberst. Str. 113
3 19 29 Engel, Ferd., Pelzmoden, Breiter Weg 9
25 31 43 Engel, Frida, Obst, Rotekrebsstr. 1a
2 15 64 Engel, Herm., Tuche, Spiegelbrücke 8
25 27 52 Engel, Karl, Wollwr., Schrotd.Str. 1
25 24 00 Ders., Wohnung, SchrotdorferStr. 17
3 40 68 Engel, Louis, Holzhdlg., Kl.Werder 5a
35 58 17 Engel sen., O., Steuerber., Sech.Str. 26
3 33 97 Engel, Rudolf, Getreide, Schopenh.Str. 26
3 02 19 Engel, Wilh., Kohlen, Kl.Stadtmarsch 11
4 14 41 Engelbrecht, Karl, Waschmasch.-Verleih, LeipzigerStr. 40
2 33 68 Engelhard, Carl, Sämereien, Werftstr. 31b
3 05 85 Engelhardt-Brauerei, Turmschanzenstr. 1a
2 42 00 Engelke, Edm., Körperkultur, Königstr. 24
2 26 24 Engelke, Louis, Malerm., Tränsberg 46
2 33 11 Engelmann, Dr. E., Arzt, Königgr.Str. 6
2 06 60 Engelmann, Hans, Bügelanst., Kutscherstraße 15
2 29 81 Engelmann, Ida, Wollwr., Blauebeilstr. 1
3 42 83 Engert, Heinr., Maler, Baumschulenweg 43
3 34 14 Englebert & Co, Otto-von-Guericke-Str. 76
4 04 11 Engler, F., Elektr. Anl., Halberst.Str. 84
36 45 71 Englhard, Elisab., Bierst., Himmelr.Str. 13
36 34 38 Englich, Kurt, Handl.-Bev., Herderstr. 16
2 00 96 Enke, Dr. Alfred, Direktor, Am Weinhof 7
3 49 31 Enke, Fr., Hdlsvertr., Langem.Str. 5
36 18 34 Enkelmann, Paul, Steuerberater, Hartstr.1
3 21 93 Enno, Kurt, Kfm., Goethestr. 10
3 16 42 Eos u. Excelsior, Dtsch. Lebensvers.AG, v.GuerickeStr. 75

3 17 60 Eppens, Gg., Kfm., Hindenburgstr. 5
3 48 88 Eppens & Co., Glas, Porzellan, Kristall, Lederwaren, Küchengeräte, Alte Ulrichstr. 1
2 37 31 Epperlein, Oskar, Metallwrfbr., Mittagstr. 22
3 15 80 Eppinger, Dr. Hans, Arzt, Gr.Diesd.Str. 82
43 89 15 Erdmann, Hedwig, FreieStr. 16
3 11 01 Erdmann, Kurt, Ing.-Büro Tepl.Str. 1
2 10 64 Erdmannsdörffer, Kl., Vertr., Kutscherstr. 6
36 12 07 Erdwig, Hermann, Kfm., Arndtstr. 42
4 22 35 Erfurth, Artur, Restaur., Wolfenb.Str. 60
3 40 82 Erfurth, W., Gartenbau, Pfeifferstr. 50
3 42 48 Erlich, Intendant, Sachsenring 26
25 34 47 Erneth, Josef, Bäckerei, Mittagstr. 29
2 23 68 Ernst, Alfr., Lebensm., Wasserk.Str. 29
25 31 58 Ernst, Alois, Ing., Sandtorstr. 38
43 92 89 Ernst, Aloysius, Verwalter, Gangh.Str. 4
35 50 14 Ernst, Cläre, Blumenstand, Guerickestr. 94
2 22 10 Ernst, Egon, Konfit., Seldtestr. 13
2 18 72 Ernst, Georg, Fische, LübeckerStr. 25
43 80 47 Ernst, Herm., *GrO* Hünefeldstr. 8
43 88 45 Ernst, Margarete, Blumenthalstr. 15
3 26 43 Ernst, Margarete, BreiterWeg 213
25 21 29 Ernst, Reinh., Kfm., Knochenhauerufer 67
3 47 96 Ernst, Wilh., Schlächterei, Lützowstr. 17
35 51 47 Ernst, Willy, Milch, Hollehochstr. 3
4 29 23 Ernstding, Carl, Seilerei, Halberst.Str. 152
4 24 34 Ersfeld, Ewald, Einkäufer, Lindenplan 27
2 35 12 Erste Kirche Christi, Wissenschafter, E.V., Wallstr. 2a
43 81 62 Erstling, E., Bürovorst., Augustastr. 37
36 44 45 Erxleben, August, Postass., Gagernstr. 4
36 40 90 Erxleben, Otto, Schneid., Annastr. 39
3 60 07 Esag-Umspannwerk Diesdorf
3 47 36 Esbach, Otto, Kfm., Schrotestr. 66
3 20 13 Eschbach, Liesb., Kol.-W., Jägernd.Str. 1
25 24 32 Eschberger, Gustav, Obst, RogätzerStr. 33
36 29 56 Eschefeld, Herbert, Kfm., Heilig.Str. 7
2 23 65 Eschert, Kurt, Dentist, BreiterWeg 146
43 92 21 Eschholz, Helene, Moden, v.Guericke-Str. 56
4 19 73 Eschke, Wilh., Vertr., Otto-v.-Guericke-Str.
25 32 33 Eschner, Otto, Kfm., Hohepfortestr. 41
3 10 23 / 3 10 24 Esders & Dyckhoff, Das gute Haus für Damen-, Herren- u. Knabenkleidung, Magdeburg, Breiter Weg 45—48
25 32 66 Espe, Fridel, PfälzerStr. 15
25 25 50 Espe, Martha, Kaiser-Otto-Ring 18
4 12 82 Espe, Walter, Prokurist, Schneidersg. 1
2 32 50 Espenhahn, Horst, Bäcker, Stephansbr. 19
36 23 68 v. Eß, Leo, Kfm., Gustloffstr. 10
43 75 66 Essen, Fritz, Ing., Lucas-Cranach-Str. 12
2 44 09 Essig, Carl, Lebensm., Kutscherstr. 12
2 16 36 Essigkühne, Auslieferung, Heinrichstr. 27
36 40 14 Essmann, Herm., Bäck., Herderstr. 10
4 21 95 / 4 22 22 Essler G. m. b. H. Regale— Stahlmöbelfabrik Schönebecker Str. 68a. T Regale P 2356
3 49 70 Etam Strumpfhaus, BreiterWeg 182
2 47 01 Ethe, Bernhard, Dachd., LübeckerStr. 44
4 18 86 Etterwendt, A., Tabakwr., Halberst.Str. 54
36 47 97 Etterwendt, E., Fris., Turmsch.Str. 3
36 44 93 Etterwendt, Wilhelmine, Schroteanger 4
36 41 55 Ettingshausen, Heinz, Musiker, Poststr. 7
3 05 68 Ettingshausen jun., W., Tischlermeister, Goldschmiedebrücke 14
36 41 44 Ettler, Marta, Tismarstr. 5
3 48 09 Evangel. Buchhandlung, Leiterstr. 2
2 03 06 Evangel. Gemeinschaft, LübeckerStr. 21
4 35 91 Evangel. Jungmädchenwerk der Provinz Sachsen, Basedowstr. 17
3 27 76 Evang. Kirchensteueramt, Nord
2 48 37 Ev.-Kirchl. Prov.-Jugendd., Königstr. 38
3 18 78 Evangel. Konsistorium der Prov. Sachsen, Am Dom 2
4 21 09 Evang. Pfarramt St. Ambrosius
3 00 42 Evang. Pfarramt Cracau
3 14 32 Evang. Pfarramt Cracau, Kapelle
3 12 06 Evang. Pfarramt, Diesdorf
4 32 64 Evang. Pfarramt Dom
4 26 24 Evang. Pfarramt Fermersleben
4 05 50 Evang. Pfarramt St. Gertrauden
3 22 09 Evang. Pfarramt Heiliger Geist
2 42 50 Evang. Pfarramt St. Jacobus
3 57 80 Evang. Pfarramt St. Johannis
2 03 88 Evang. Pfarramt St. Katharinen
3 41 75 Evang. Pfarramt Luther
4 16 78 Evang. Pfarramt Lemsdorf
2 04 01 Evang. Pfarramt Martin
2 24 91 Evang. Pfarramt St. Nicolai
3 44 02 Evang. Pfarramt Paulus
2 32 39 Evang. Pfarramt St. Petrus
3 40 59 Evang. Pfarramt Prester
2 32 36 Evang. Pfarramt Rothensee
2 05 11 Evang. Pfarramt Deutsch u. Franz.reform.
2 41 24 Evang. Pfarramt Wallonisch reformiert
4 61 44 Evang. Pfarramt Salbke
3 52 81 Evang. Pfarramt St. Ulrich
4 61 27 Evang. Pfarramt Westerhüsen
3 27 76 Evang. Superintendentur, Leiterstr. 20
2 18 27 Evang. Versich.-Zentrale, Königstr. 36
2 31 35 Eve, Willy, Schlossermstr., Heinr.Str.32
4 61 73 Everling, Otto, Bauer, Beyendorf 22
3 29 83 Evers, Erich, Vertreter, Westpr.Str. 12
3 15 40 Evers, Fritz, Sekretär, Herrenkrugstr. 201
3 51 89 Evers, Kurt, Ing., Herderstr. 5
36 12 05 Evers, Walter, Insp., Arndtstr. 41
3 16 92 Everth, Curt, Dir., Kaiser-Fr.Str. 47
4 20 91 Everth, Hans, Vertr., W.Fritze-Str. 30
2 00 88 Everth & Schlick, Zucker, K.Wilh.Platz 5
4 01 60 Ewald, Karl, Direktor, Benediktinerstr. 5
3 43 03 Ewald, Ludwig, Blumen, Prälatenstr. 24
3 20 15 Ewe, C., Rektor, Renneweg 28
25 25 63 Ewe, Christ., Schneider, V.Rath-Str. 4
2 11 60 Excelsior-Betriebe, Café, Breiter Weg 55
2 15 87 Excelsior-Bierstuben, Alter Markt 29
3 03 94 Exler, Willi, Fleischer, Mittelstr. 19
2 50 30 Exner, Dr. Konrad, Dir., Jahnring 53
3 56 80 Exner, Max, Kfm., Gellertstr. 9
2 30 12 Exner, Wilh., Werkf., Hauswaldstr. 20a
3 58 95 Eye, Walter, Vertreter, Schillerstr. 4
2 30 04 Eylert, Anna, Spirituosen, Moldenstr. 35
25 25 81 Eymess, Herbert, Kfm., Gr.Weinhofstr. 5
3 18 33 Faber, Elisabeth, Mörikestr. 3
3 14 27 Faber, Erne, Café, Johannisberg 7c
(3 41 28) Faber, Fritz, Zeit.-Verleger, Toepfferspark 6
3 13 11 Faber, Marianne, Oststr. 5
2 40 30 Faber, Otto, Vertreter, Bödikerstr. 4
3 38 41 Faber-Verlag Gesellschaft mit beschränkter Haftung, Bahnhofstr. 17. P 300

43 70 19 Fabian, Olga, Schneid., Scharnh.Str. 9
36 44 03 Fabian, Wilh., Assessor, Goethestr. 51
2 42 97 Fabricius, Editha, Masseurin, R.Wagn.Str.7
3 48 80 Fachgruppe Handelsvertr., BreiterWeg 187
2 51 34 Fachsch. d. Elektro-Innung, Schmidtstr. 45
2 03 59 Fährhaus Rothensee, Restaurant
3 01 20 Fälker, Dr. K., Zahnarzt, BreiterWeg 26
43 85 44 Färber, Hilde, Schneid., Bahnhofstr. 30
36 24 04 Faeser, Luise, Konfit., Spielg.Str. 41
43 77 26 Faethe, Karl, Lehrer, Halberst.Str. 88
4 60 41 / 4 60 42 / 4 60 43 / 4 60 44 / 4 60 45 Fahlberg-List Aktiengesellschaft, Chemische Fabriken, Magdeburg-Südost, Alt Salbke 60/63. T Falima Magdeburgsüdost P 1096
43 94 73 Fahlbusch, F., Hptm., Reichspräs.Str. 34
3 15 39 Fahlbusch, Georg, Vertr., Schenkend.Str. 8
3 59 07 Fahldieck, Fritz, *Olv* Magdeb.Str. 159
43 74 83 Fahlteich, Otto, Polsterwr., Hesekielstr. 2
2 51 62 Fahrich, Carl, Bücherrev., Königstr. 59
(2 51 62) Fahrich, Dr. Ernst, R.A., Viktoriastr. 7
3 07 28 Falbe, Günther, Major, Mörikestr. 4a
2 37 12 Falck, Otto, Fuhrwesen, Lüb.Str. 86
2 32 85 Falcke, Rose geb. Böhmer, Königstr. 27
43 88 21 Falk, Dorothea, Papierwr., Schöneb.Str. 20
4 17 13 Falke, Ernst, Spedition, Schönebeck.Str.73
2 36 68 Falke, Robert, Friseur, K.Wilhelm-Platz12
3 10 52 Falke, Robert, Fruchtgroßhandlung, Gemüse- und Südfrucht-Import, Großmarkthalle. T Falcone
4 06 03 Falkenberg, Ernst, Restaur., Halberst.Str.43
25 25 55 Falkenberg, Georg, Reg.-Rat, K.Otto-R.24
2 47 15 Fallei, Otto, Lebensmittel, Rathstr. 19
36 11 77 Falley, Wilh., Reisender, Hardenb.Str. 11
25 22 71 Falter, Emil, Hüte, Vom-Rath-Str. 5
35 58 11 Falter, Friedr., Postinsp., Seeb.Str. 25
3 53 12 Fanger, Herm., Baug., Gr.Diesd.Str. 37
3 36 21 Fanger, Oberpostrat, Rollenh.Str. 1
3 14 63 Fangmeier, C. F., Verlag, BreiterWeg 180
3 08 68 Ders., Wohnung, Mörikestr. 4
2 31 32 Fangmeier, Clementine, Königstr. 53
3 19 77 Dieselbe, BreiterWeg 180
4 28 06 Fangohr, Friedr., Oberstltn., Lennéstr. 7
2 09 60 Fangohr, Gustav, Vertr., Lüneb.Str. 20
36 46 35 Fansclow, Wilh., Friseur, Gellertstr. 18
4 16 83 Farenholtz, W. A., Fabrikb., Duvign.Str. 2
2 46 05 Farinski, Emil, Restaur., Wittenb.Str. 17
43 70 57 Faßbinder, H., Dr. rer. pol., Halberst.Str. 7
2 22 59 Faschistischer Landarbeiterverband, Hohepfortewall
2 44 16 Faßbender, Paul, Kfm., Askan.Platz 5
3 31 79 Faßbender, SchokoladenvertriebsGmbH, BreiterWeg 32
2 51 66 Faßhauer, Friedr., Steuerinsp., Pionierstr 5
35 55 17 Fassin, Theodor, Kfm., Uhlandstr. 15
4 04 59 Fastje, Dietr., Dr.-Ing., Fichtestr. 29
(3 04 51) Fata-Morgana-Tageskino, KölnerStr. 19
2 48 78 Faulwetter, C. H., Prok., Skagerrakpl. 14
25 22 51 Faust, Wilhelm, Hans-Schemm-Str. 5
25 32 38 Favreau, Hans, Kfm., P.Paul-Str. 1
25 28 72 Fechner, Maria, Lebensm., Heinrichstr. 31
3 57 38 Feddersen, A., Pumpen, Spielg.Str. 21
36 41 66 Fegert, Fritz, Vertrtg., Olvenst.Str. 28
2 43 69 Fehlig, Heinr., Möbel, KölnerStr. 2/3
3 53 43 Fehse, Ad. Rob., Tapez., H.Geist-Str. 25
36 36 08 Fehse, Elise, Schrotestr. 53
2 36 16 Fehse, Erich, Fleischer, Pappelallee 19
4 17 94 Fehse, Eugen, Kolonialwr., Lemsd.Weg 13
4 03 11 Fehse, Max, Agentur, Augustastr. 26
3 02 16 Fehse, Otto, Mühlenbesitzer, Die Fahrt 4
3 03 70 Feigenspan, E., Seifen, Viktoriastr. 4
25 28 04 Feigenspan, Herm., K.Wilhelm-Platz 3
43 84 83 Feine, Willy, Vertr., Halberst.Str. 59
2 29 23 Felber, Frz., Abt.Vorst., Apfelstr. 13
4 20 01 Feldheim, Erich, Vertreter, Ahornweg 1
3 15 76 Feldheim, Rob., Maler, Guerickestr. 25
3 56 52 Feldmann, Friedrich, Kinobesitzer, *Olv* Ad.Hitler-Str. 1
3 47 10 Feldmann, Karl, Glasrein., Mittelstr. 15
4 32 51 bis 4 32 53 Paul Feldmann Düngemittel, Knochenprodukte Magdeburg, Zietenstr. 4
3 29 79 Derselbe, Wohnung, Toepfferspark 14
36 35 82 Feldmann, W., Archit., J.Schlaf-Str. 23
36 23 58 Feldner, Frdr., Ing., W.Flex-Str. 13
2 23 17 Feldt, Rich., Hdlsvertr., GitschinerStr. 1
3 19 33 Felgenhauer, Karl, Lebensm., Harsd.Str.98
2 20 75 Felgenträger, E. Frz., Kakao, Pionierstr. 11
3 17 67 Felgenträger, Fr., Install., Prälatenstr. 9
4 01 32 Felgentreff, Dr., Versich., Moltkestr. 12b
43 92 32 Felgentreff, H., Hdlsvertr., Privatweg 1
3 46 07 Felix, Gust., Stahlwr., Guerickestr. 95
3 48 75 Felix, P., Makler, Gr.Diesd.Str. 244
2 42 52 Fels, Gust., Buchbinderei, Hohepf.Str. 59
2 26 83 Fels, Max, Maler, Königstr. 67
35 52 53 Fels, Reinhard, Mittelstr. 9
4 14 78 Felsner, Franz, Ing., Bahnhofstr. 52
3 29 94 Felter, Marie, Frau, BreiterWeg 3a
4 05 67 Fender, Paul, Mehl, *GrO* Osterwedd.Str. 33
4 28 31 Fendler, Ernst, Kfm., Roonstr. 3
4 21 17 Fendler, Paul, Vertr., Kruppstr. 24
4 25 32 Fenn, Gotth., Schneiderm., Bahnh.Str. 50
3 53 00 Fennel, Walter, Kfm., Pfauenweg 3
36 29 18 Fenner, A., Mineralw., *Olv* Schützentor 1
3 58 36 Fenske, Kurt, Gastst., Viktoriastr. 2
3 16 12 Ferchland, Ernst, Vertr., Clausew.Str. 8
4 01 19 Ferchland, Ernst, Bäcker, Schöneb.Str. 76
46 14 69 Ferchland, Franz, Vertr., GothaerStr. 39
43 78 36 Ferchland, G., Schuhe, *GrO* BreiteStr. 65
2 16 68 Ferchland, Hans, Malermstr., Nachtw. 74
2 01 71 Ferchland, Herm., Feuerbestattung, Sieverstorstr. 22
3 30 02 Ferchland, Karl, Ing., W.Flexstr. 3
3 30 62 Ferchland, Max, Fleischer, Schopenh.Str23
3 33 05 Ferchland, Rud., Archit., Ebend.Str. 42
2 01 71 Ferchland, W., Fris., Sieverstorstr. 22
4 01 16 Fermersl. Apotheke, AltFermersleben 85
36 46 77 Fessel, Bernhard, Gagernstr. 6
3 20 02 Fessel, Georg, Zigarren, KölnerStr. 8
4 17 53 Fessel, Udo Siegfried, Halberst.Str. 23
3 42 33 Fest, Dr. Paul, Arzt, BreiterWeg 175
36 48 49 Fettback, Anncliese, Schrotestr. 10
3 23 95 Fettback, Dr. Edmund, Zahnarzt, *Olv* MagdeburgerStr. 203
36 19 82 Fettback, Helene, Ww., Goethestr. 3
3 01 24 Fettien, Otto, Bäckermstr., BerlinerStr. 3
(2 07 17) Feuchter, E., Spez.-Masch., Hohepf.Str. 22

3 38 71 Fettchemie Hubbe & Farenholtz G. m. b. H. Magdeburg, Reichspräsidentenstr. 66
43 81 63 Feuchter, Herm., Obering., Augustastr. 7
2 12 80 Feuer, G., Hauswaldtstr. 14
3 18 71 Feuerherd, Frdr., Vertr., Goethestr. 42
43 87 78 Feuerherdt, Helm., Assess., Lindenplan 9
43 92 64 Feuerschütte, Carl, Lehrer, Rückertstr. 37
2 09 41 Feuersozietät Prov. Sachsen, Breit.W. 110
3 25 52 Feuerstack, Fritz, Rest., Kanonierstr. 7
2 18 71 Feuerstacke, Gertr., Schneid., Nicolaistr. 3
3 03 77 Feuerstake, Walt., Prok., W.Kobelt-Str. 18
35 50 27 Feyerabend, Anneliese, Uhlandstr. 4
25 25 98 Fichte, Berta, Ww., PfälzerStr. 3
4 10 32 Fichtel & Sachs AG, Ersatzteillager, Halberst.Str. 55
36 15 28 Fick, Joh., Ing., Guerickestr. 101
3 21 75 Ficke, Berthold, Bauer, *Olv* Am Freihof 6
2 20 20 Fickert, Hans, Versich., Georgenstr. 1
3 20 65 Fickewirth, Wilh., Lebensm., Lützowstr.30
3 09 60 Fideles Gefängnis, Neue Ulrichstr. 1
3 01 59 Fiebig, Willy, Kfm., Fr.-v.-Stein-Str. 8
2 47 59 Fiebrand, Dr. E., Arzt, BreiterWeg 146
25 20 95 Fiedler, Anna, Zigarren, Agnetenstr. 8
3 04 49 Fiedler, Arthur, Kfm., BelforterStr. 32
2 42 36 Fiedler, F., Kartonagenfbr., Ohrestr. 51
3 29 90 Fiedler, Dr. Gerh., Arzt, Guerickestr. 98
3 08 34 Fiedler, Joachim, Prok., Herrenkrugstr.199
2 29 82 Fiedler, Joh., Kondit., LüneburgerStr. 30
2 42 05 Fiedler, Kurt, Drogen, Pionierstr. 2
4 25 15 Fiedler, O., Install., Alt-Fermersleben
25 26 01 Fiedler, Richard, Vertreter, Pionierstr.67
4 02 83 Fiehn, Bruno, Dozent, Fürstenufer 18
4 32 33 Fieker, Hch., Bücherrev., Lilienweg 78
43 80 57 Fielitz, Elsbeth, Apotheke, Lindenplatz 6
4 05 47 Fiering, Carl, Sped., Helmst.Str. 6
3 12 54 Fiering, Carl, Bäckereibed., Kl.Stadtm.7 b
43 82 42 Fieseler, Elsa, Gemischtwr., Sternstr. 31
4 00 86 Fincke, Gust., Dachdeck., *GrO* Feldstr. 4
36 21 53 Findeisen, Emil, Fris., BreiterWeg 211
2 14 24 Finger, Ferdinand, Leder, Gr.Marktstr. 8
3 49 49 Fingerhuth, Wilh., R.-A. [N], A.Ulrichstr. 8
25 26 59 Fink, Ernst, Bäcker, Schmidtstr. 55
3 41 31 Fink, Max, Kol.-W., *Olv* Poststr. 118
3 46 24 Finke, Alb., Prok., Goethestr. 4
3 31 39 Finke, Alfred, Schriftl., BreiterWeg 35
3 12 62 Finke, Edwin, Bauer, *Olv* Hindenb.Str. 32
3 48 69 Finke, Herm. R., Vertr., Spielg.Str. 11
3 50 33 Finkelnburg, H., Dr.-Ing., Adelh.R.23
2 15 98 Finkendey, H., Tabakwr., Gr.Schulstr. 8a
2 00 79 Finkenstädt, W., Maler, BreiterWeg 115
2 37 34 Finster, Heinz, Major, Landwehrstr. 4
3 17 73 Fintelmann, W., Major, Gangh.Str. 5
(4 07 25) G.Finzelberg & Sohn, Viehagentur, Viehhof
3 15 24 Finzelberg, Gustav, Viehhdlg., Viehhof
3 57 69 Fisch-Fricke, Fische, Gr.Diesd.Str. 28a
3 56 19 Fisch-Gaststätte, Lödischehofstr. 12
2 08 02 Fischbach, A.L., Modistin, G.Adolf-Str. 36
43 74 00 Fischbach, W., Tabakwr., Hesekielstr. 17
4 23 39 Fischbeck, Willy, Dir., Augustastr. 26
2 51 79 Fischer, Arno, Buchdr., Fürstenstr. 15
2 36 93 Fischer, C., Buchdruck., Johannisb.Str. 14
43 77 77 Fischer, Charlotte, *GrO* BreiteStr. 8
3 60 92 Fischer, Elisabeth, Kfm., Richth.Str. 13
35 51 42 Fischer, Else, Mat.-W., Holleherchstr. 4
2 20 11 Fischer, Emil, Kontr.Appar., Olvenst.Str.6
25 32 72 Fischer, Emma, Plätt., RogätzerStr. 7c
3 49 82 Fischer, Erna, Prok., Tismarstr. 9
4 16 27 Fischer, Felix, Holz, Wolfenb.Str. 4
4 30 34 Fischer, Fr., Korv.Kapitän, Augustastr. 3
3 23 93 Fischer, Franz, Tapezierm., Leiterstr. 12 6
2 40 83 Fischer, Fritz, Moden, Moritzstr. 2
2 35 08 Fischer, Fritz, Obering., Rollenh.Str. 7
25 31 49 Fischer, Georg, Trikotagen, Rathstr. 41
4 10 01 Fischer, Gerh., Sachverst., Schöneb.Str. 96
3 42 74 Fischer, Gertr., Frau, Mittelstr. 47
4 17 24 Fischer, Gust., Schneider, Cäcil.Str. 34
35 50 39 Fischer, Gust., Stadtinsp., Arndtstr. 32
4 19 87 Fischer, Gustav, Tauentzienstr. 10
25 23 63 Fischer, Hans, Schneider, Kathar.Str. 9
4 11 68 H. u. Else Fischer, Moden, Augustastr. 37
3 21 84 Fischer, Helm., Kfm., V.v.UnruhStr. 1
3 14 61 Fischer, Dr. Herb., Arzt, Guerickestr. 103
3 17 06 Fischer, Herm., Obering., Gr.Diesd.Str.209
4 10 74 Fischer, Hermann, Prok., Moltkestr. 16
3 41 02 Fischer, Herm., Kol.-W., Arndtstr. 35
3 23 16 Fischer Nf., H., Friseurbed., Viktoriastr. 8
3 17 19 Fischer, Herm., Schneider, Altes Brücktor1
3 05 38 Fischer, Jenny, Lingnerstr. 2
2 21 81 Fischer, Joh., Studienrat, Königstr. 37
4 12 24 Fischer, Dr. Karl, Dir., Klewizstr. 1
25 32 85 Fischer, Karl, Kol.-W., Hospitalstr. 5
3 42 16 Fischer, K. R., Möbelstoffe, G.Klosterstr. 3
2 37 75 Fischer, Kurt, Amtsger.Rat, Lüneb.Str. 8
36 14 35 Fischer, Lotte, Ganghoferstr. 5
2 46 11 Fischer, Ww., Berufskldg., Rathstr. 50
3 02 92 Fischer, Max, Major, Editharing 33
25 25 87 Fischer, Otto, Große Weinhofstr. 5
43 80 86 Fischer, Otto, Landw., *GrO* Friedr.Str. 52
3 50 74 Fischer, Otto, Uhren, Johannisbergstr. 2
2 03 80 Fischer, R., Buchdr., Alemannstr. 2
3 28 14 Fischer, Rob., Bäck., AltDiesdorf 5
43 74 70 Fischer, Rud., Kfm., Klewizstr. 5
2 42 16 Fischer, Rudolf, Seifenfbr., Ankerstr. 3
2 02 24 Fischer, Walter, Kfm., Königstr. 58
4 04 46 Fischer, Walter, Kretschmannstr. 38
3 21 14 Fischer, Werner, Vertr., Raguhnerstr. 8
43 73 37 Fischer, Wilh., Kfm., Sternstr. 10
3 11 82 Fischer, Wilh., Kol.-W., Prälatenstr. 20
4 34 16 Fischer, Wilh., Stahlwr., Moltkestr. 7a
3 48 86 Fischer & Wetzel, Möbel, Steinstr. 1
3 38 91 Fischeramt f. d. Prov. Sachsen, Dompl. 1
2 50 79 Fix, H., Privatschule, KölnerStr. 8
2 46 22 Flägel, Herm., Gaststr., Wasserkunststr.32
3 23 27 „Flamma" Bestatt.u.Leb.Vers., Leiterstr.7
2 23 72 Flaschenaustauschlager, Münchenh.Str. 39
43 81 56 Flechsig, Max, AltSalbke 2
4 60 37 Fleck, F., Gastw., *Do* LeipzigerCh. 41
2 15 82 Fleck, Jakob, Reisevertr., Moselstr. 2
3 47 94 Fleck & Thronicke, Kaffee, Baenschstr. 4
43 90 21 Flecken, Franz, Kfm., WienerStr. 17
3 08 26 Fleig, Dr.-Ing., Dir., Röntgenstr. 4
46 14 75 Fleischer, Franz, Pol.Wachtmstr., *Do* Dorfstr. 54
43 88 25 Fleischer, Franz, Möbel, Schöneb.Str. 97
3 29 47 Fleischer, Heinz, Vertr., AussigerStr. 18
25 23 53 Fleischer, Marg., PfälzerStr. 5
2 28 85 Fleischer, Otto, Vertr., Nachtweide 63

2 14 25 Fleischer, Paul, Maler, Hohepfortestr. 48
3 14 75 Fleischerei-Bedarfs- u. Verwertungs-GmbH, Poltestr. 10
2 48 36 Fleischhauer & Co. Elektromaschinen Schaltanlagen, Agnetenstr. 24.
3 30 11 Fleischerinnung, Poltestr. 40
3 54 06 Dies., Schlachthof
2 01 33 Fleischmann, H., Schneider, Gr.Mühlenstr.1
4 22 34 Flemming, Agnes, Halberst.Str. 11
2 31 90 A. Friedr., Flender & Co., Masch.Antriebe, Königstr. 61
25 34 66 Flickel, Wilh., Fleischer, Neust.Str. 27
36 34 28 Fließ, Luise, Moden, Gr.Diesd.Str. 27
2 30 22 Fließ, R., Papierfabrik, Grünstr. 15
36 29 74 Flock, Paul, Milcherz., Immelmannstr. 15
4 28 29 Flöricke, O., Kfm., Halberstädterstr. 85
4 00 33 Flöricke, Rich., Vertr., Bahnhofstr. 37
43 77 28 Flöricke, W., Privat., Halberst.Str. 104
3 15 50 Flöricke & Co. GmbH, Vertr., Olvenst.-Straße 8b
3 42 87 Flöß, Walter, Dr. rer. pol., Schroteanger 71
3 31 63 Flössner, Alb., Ind.-Verglasung, Seestr. 25
3 28 96 Carl Flohr AG, Büro Magdeburg
2 22 21 Flora-Apotheke, Lüneburgerstr. 1
3 32 87 Floss, W., Tapeten, BreiterWeg 195
3 11 37 Flott, Günth., Zigarren, Artilleriestr. 11
2 36 23 Flüge, Joh., Maler, Knochenhauerufer 39
3 41 96 Flügel, Kurt, Oststr. 1
3 33 54 Flügel, Paul, Bücherrevis., Arndtstr. 33
36 10 38 Flügge, Adolf, Ing., Arndtstr. 21
4 02 14 Flügge, Dr. Ernst, Arzt, *GrO* Wanzl.Str. 32
36 43 55 Flügge, Hans, Kfm., Dirsch.Str. 15
3 18 85 Flügge, H., Dir., Boese-Privatweg 17
35 59 20 Flügge, Walt., Kfm., Gr.Privatstr. 8
4 33 12 Flughafen-Gaststätten, Leipz.Chaussee
2 13 11 Flugtechn. Arbeitsgem., Am Krökentor 1
3 11 02 Flußwasseruntersuchungsamt, Domplatz 1
36 10 37 Fölsch, Herm., Insp., Arndstr. 20
25 25 72 Fölsch, Paul, Fleischer, LübeckerStr. 93
3 31 08 Fölsche, Aug., Gurkeneinl., Turmsch.Str.
3 43 41 Förderstedter Kalk- u. Zementkalkwerke, GmbH, Hasselbachstr. 1
3 47 81 Förstemann, M.G., Organ., Eichend.Str. 4
3 03 15 Förster, Alfred, Brandtstr. 32
3 40 91 Förster, Aug., Leder, Lödischehofstr. 9
2 41 14 Förster, B., Eisenwr., Franseckystr. 3
4 19 84 Förster, E., Landw., AltFermersleben 80
3 43 82 Förster, Erich, Vertr., Walbeckerstr. 32
3 04 78 Förster, H., Sackfbr., Schillstr. 2
3 17 08 Ders., Wohn., Toepfferspark 1
3 40 91 Förster, Katharina, Lödischehofstr. 9
3 42 00 Förster, Kurt, Prokur., Clausewitzstr. 6
3 25 74 Förster, Lotte, Wasserstr. 6
4 18 96 Förster, Otto, Fotos, BreiterWeg 249a
2 01 60 Förster, Walth., Baugesch., Ravensb.Str. 2
2 23 23 Derselbe, Wohn., Sieverstorstr. 5
2 36 38 Förster, Walter, Pferdehdlg., Rathstr. 17
36 21 08 Försterling, K., Klavierl., Schroteanger 102
43 74 25 Försterling, R., Bankbev., Breiter Weg 269
3 32 00 Fonfeder, Heinz, Vertr., Schroteanger 100
25 33 34 Forchhammer, Marie, Ww., Lüneb.Str. 31
3 16 80 Forschungsgemeinsch. f. Kühllagerung, Wilhelm-Kobelt-Str.
3 02 04 Forster, Hans, Vertr., K.Schurz-Str. 20
3 46 60 Forstreuter Ingeniörbüro, Eichend.Str. 17
36 15 17 Forstreuter, Hedw., Schriftl., Westpr.Str.6
3 54 32 Forstverw. Luisenthal bei Pechau
36 11 70 Fortdran, Willy, Eichmstr., Sedanring 3
2 40 09 Fortschritt, Lederwrfbr., Wolmirst.Str. 22
2 31 58 Fortuna-Drogerie, Ottenbergstr. 22
3 12 28 John Fowler & Co GmbH, Dampfpflüge, Poltestr. 21
3 06 96 Fraatz, Hch., Futterm., *Olv* Magdeb.Str.
3 29 32 Frachtschiffahrt Erik Seyd, Am alten Brücktor 3
4 08 01 Fräbel, Hans, Lebensm., Zietenstr. 1
43 73 01 Fraesdorf & Davidis, Maler, Blankenb. Straße 6
3 08 61 Fräsdorff, Mart., Kaffeeröst., Mayb.Str. 12
3 19 32 Fräßdorf, Otto, Dachdeck., Raguhnerstr.14
3 21 68 Fräßdorf, Otto, Schneid., Bahnhofstr. 18
43 82 87 Fräßdorf, Wilh., Tankst., Försterstr. 17
3 35 60 Frahm, Emil, Kfm., Diesd.Str. 12
3 22 62 Frahm, Ernst, Pfarrer, Schenkend.Str. 20
2 36 13 Frahm, Heinr., techn.Büro, Hohepf.Str. 16
3 24 89 Ellen u. Lieselotte Fraikin, Karl-Schurz-Straße 1
2 13 60 Francke, E., Maschinen, EbendorferCh.
2 03 14 Francke, Eduard, Ing., Oststr. 12
36 44 39 Francke, Erni, Gr.Diesd.Str. 99
3 02 29 Francke, Hans, Hauptm., Kälberweide 20
3 05 94 Francke, R., Gravier., Goldschmiedebr. 14
3 46 49 Franckowiak, F., Gerichtsvollz., Krak.T. 3
3 41 90 Francois, Wilh., Ing., Olvenst.Str. 41
3 02 24 François, W., Schlosser, AussigerStr. 11
2 24 59 Francotyp-Vertretung, v.Guericke-Str. 9
3 42 54 Frank, Herbert W., Insp., Arndtstr. 38
2 23 14 Franke, Alfred, Fleischer, Schmidtstr. 18
36 35 47 Franke, Bruno, Tapez., Körnerplatz 1
3 01 13 Franke, Carl, Biergrhdlg., Goethestr. 43
3 09 09 Franke, Carl, Kohlen, Tismarstr. 25
43 73 14 Franke, Ernst, Bücherrev., Bleckenb.Str. 10
2 37 86 Franke, Ernst, Prok., Hohepfortestr. 50
2 19 29 Franke, Franz, Dir., Kühleweinstr. 33
4 32 90 Franke, Fritz, Chauffeur, Wichm.Str. 3
43 70 46 Franke, G., Waschmasch., Schöneb.Str.106
36 25 40 Franke, Heinr., Friseur, Steinstr. 6
3 42 68 Franke, Helene, D.-Schneid., BreiterW.49
43 94 72 Franke, Herm., Vertr., Reichspr.Str. 34
3 51 43 Franke, Herm., Käserei, *Olv* Ebend.Str.222
35 50 29 Franke, Herm., Reklame, Friesenstr. 2
2 24 16 Franke, Jul., Manuf.-W., Hohepf.Str. 63
4 19 65 Franke, Karl, Kühlanl., Leopoldsh.Str. 2
3 26 91 Franke, K., Weizenmühle, *Olv* Ebend.Str.265
4 19 50 Franke, Max, Bücherrev., Guerickestr. 52
2 14 11 Franke, Otto, Fleischer, RogätzerStr. 7
3 09 04 Franke, Paul, Gartenbau, Renneweg 37
2 46 87 Franke, Rud., Bücherrev., Rollenh.Str. 11
4 22 25 Franke, Walter, Prok., Schilfbreite 8
35 54 06 Frankenfeld, Aug., Ing., BoesePrivatweg29
4 04 28 Frankf. Versich.-AG., Breiter Weg 269
2 16 84 Frantz Carl, Klempner, Peterstr. 12
2 07 46 Frantz, Dr. Egon, Arzt, Schemmstr. 25
2 22 83 Frantz, Pfarrer, AlterMarkt 17
25 21 36 Frantzen, Jos., Schuhm., Königstr. 22
25 25 97 Franz, Erna, Schneid., Königgr.Str. 22
3 16 98 Franz, Ferd., Juwelier, BreiterWeg 170

36 43 31 Franz, Kurt, Freiligrathstr. 6
2 34 09 Franz, Rudolf, Kohlen, LüneburgerStr. 3
36 35 72 Franz, Willy, Goldschmied, Tischlerbr. 27
2 23 38 Französ.-reform. Gemeinde, Gang z. fr. Kirche 1
3 27 40 Frauenfleiß Kunststopferei, Bärstr. 4
4 12 01 Frauenhilfe, Basedowstr. 15
3 33 94 Frauenhoff, Emil, Kaufm., Arkonastr. 1
2 09 16 Frebel, Lotterie, BreiterWeg 129
2 23 10 Frebel Nf., Adolf, Kol.-W., Brüderstr. 12
3 03 74 Frebel, Ernst, Dachdeck., Arndtstr. 33
3 09 30 Gebr. Freddrich, Weine, Gr.Diesd.Str. 254
3 09 34 Fredderich's Gaststätten, Diesd.Str. 254
3 51 82 Frederking, Adolf, Chemiker, Poltestr. 52
36 43 22 Fredersdorf, Karen, Schausp., Roseggerstr. 2
36 48 17 Fredersdorf, Margarete, Schillerstr. 7
3 30 49 Freese, Dr. Kurt, Arzt, Alte Ulrichstr. 12
3 48 45 Freese, Martha, Zahntechn. Laborator, BreiterWeg 14
2 06 24 Freese, W., Zahnt. Labor., Stendal.Str. 7
4 34 39 Freese, Wilh., Buchh., Hagedornstr. 47
3 54 61 Freiberg, Hansj., Archit., D.Eckart-Str. 74
25 34 78 Freiberg, Ida, Alter Markt 20
3 23 81 Freigut Diesdorf, HermsdorferStr. 14
36 41 67 Freise, K., Schneider, OlvenstedterStr. 30
3 06 15 Freise & Freise Corinthum. Abt. Radio, BreiterWeg 181
3 57 11 Freist, Martha, Am Winterhafen 2
25 22 45 Freistedt, Dorothea, H.Schemm-Str. 36
25 34 44 Freistedt, Max, Autoverm., Mittagstr. 31
3 57 65 Freistedt & Wiersdorf, Nähm., Berl.Str. 32
4 02 94 Freitag, Alfred, Zahnarzt, LeipzigerStr. 66
4 24 19 Ders., Wohn., Cäcilienstr. 15
43 78 37 Freitag, Ernst, Kohlen, *GrO* Friedr.Str. 1
3 42 77 Freitag, Ernst, Kohlen, Hohendodel.Str.
3 20 56 Freitag, Karl, Goldwr., Bärstr. 3
3 49 69 Freitag, Werner, Käse, Bennigsenstr. 10
4 19 29 Freitag & Kropp, Rechenm., Eschenweg 27
3 08 16 Freiwirth, Willy, Drogen, Annastr. 1
2 24 95 Frema, Elektrot. Anst., Lübeckerstr. 23a
2 15 75 Frenzel, Ad., Kfm., Askan.Pl. 1
3 08 02 Frenzel, Bernh., Vertr., EbendorferStr. 9
3 07 04 Frenzel, Ernst, Kfm., Renneweg 51
4 17 82 Frenzel, Karl, Bäcker, Helmst.Str. 23
4 07 02 Frenzel, Willy, LeipzigerChaussee 24
3 19 04 Frenzel & Co, Glasreinig.Institut
35 50 26 Frese, Ida, Goethestr. 15
46 19 84 Frese, K., Vertr., AltWesterhüsen 26
43 75 40 Frese, Rudolf, Vertr., Westendstr. 19
43 92 83 Frese, Theo Prok., Gangh.Str. 4
3 18 80 Fretzdorff, Otto, Dr. jur., Bism.Str. 4
3 33 39 Freude, J., Kfm., Gr.DiesdorferStr. 9
3 41 84 Freund, Fritz, Drogen, Annastr. 32
3 32 12 Freund, Otto, Dachdeck., Friesenstr. 58
3 11 22 Freundschaft, Gesellschaftsh., Prälatenst. 32
3 05 74 Frey, F. R., Lumpenhdlg., Poltestr. 55
25 20 66 Frey, Jul., Reg.Insp., Lüneb.Str. 17
36 46 23 Frey, Max, Assessor, Herrenkrugstr. 9
4 05 32 Frey, Otto, Wagenbau, Bernb.Str. 2
43 84 30 Freyberg, H. P., Vertr., Wolfenb.Str. 52
2 24 71 Freyberg, Karl, Zigarren, Lüneb.Str. 4
25 21 86 Freyberg, Rich., Schneider, Ankerstr. 1b
2 24 44 Freyberg, W., Agentur, Skagerrakpl. 5
36 29 19 Freydank, Erh., Stellm., *Olv* Hindenb.Str. 7
2 04 20 Freye, Adolf, Kol.-W., Stephansbrücke 5
36 21 54 Freye, Albert, Vertr., BreiterWeg 211
3 15 58 Freye, Rich., Schuhwrfbr., Bahnhofstr. 15
2 41 12 Freye, Rob., Tabakwr., Rathstr. 50
25 27 24 Ders., Wohnung, Hansastr. 21
4 16 24 Freyer, E., Telegr.-Insp., Cäcilienstr. 5
36 25 89 Freyer, Theodor, Bezirksltr., Kaiser-Friedr.Straße 19
43 72 25 Freygang, E., Blumen, Halberst.Str. 145
43 72 76 Freygang, Hans, Blumen, LemsdorferWeg 6
36 24 36 Freyschnidt, Erika, Kindergärtnerin, Herderstr. 6
2 09 04 Freytag, Adelheid, Frau, Oststr. 16
3 04 41 C. Freytag & Söhne, Sirupfbr., Maybachstr.
43 92 44 Freytag, E., IlsenburgerStr. 5
2 10 24 Freytag, Elisabeth, Frau, Sandtorstr. 6
3 18 22 Freytag, Dr. G. C., Arzt, Herderstr. 17
2 40 07 Freytag, Dr. Hans, Arzt, Seldtestr. 11
3 05 91 Freytag, Herbert, Kfm., Gangh.Str. 20
36 47 43 Freytag, M., Wielandstr. 25
3 44 96 Freytag, P., Vertr., Gr.Diesd.Str. 166a
3 40 95 Freytag, Dr. Rich., Arzt, Guerickestr. 95
2 04 65 Derselbe, Klinik, Beaumontstr. 23
2 40 78 Freytag, Rud., Getreide, Pfälzerstr. 8
3 02 00 Freytag, Th., Essenzen, Arndtstr. 22
4 28 38 Freytag, Walter, Kfm., Winterfeldstr. 3
3 10 87 Freytag & Kunst, Badcanl., Leiterstr. 3
3 08 64 Freywald, Carl, Obering., KolbergerStr. 19
2 47 55 Freywald, Dr. Carl, Arzt, Lüneb.Str. 1
43 90 10 Frick, Hans, Bankb., Helmh.Str. 32
3 29 10 Fricke, Ad., Edekagesch., CracauerStr. 7
3 57 36 Fricke, Ad., Tabakwr., Annabergstr. 15
2 26 19 Fricke, A., Masch.-Bau, Malmed.Str. 6
4 07 51 Fricke, Alfred, Vertreter, Weberstr. 12
3 07 83 Fricke, Alwin, Walter-Flex-Str. 1
3 12 95 Fricke, Erich, Bauer, Burchardstr. 1
3 24 95 Fricke, Ernst, Lebensm., Gr.Diesd.Str. 169
3 58 68 Fricke, Fritz, Bäckerei, Gr.Diesd.Str. 26
36 25 08 Fricke, Fritz, Rentner, Gellertstr. 16
4 14 44 Fricke, Gerh., Vertr., Halberst.Str. 89
(3 15 25) Gebr. Fricke, Seifen, Goldschm.Brücke 3
4 01 78 Fricke, Hans, Vertreter, Coquistr. 15a
4 07 63 Fricke, H., Sauerbrunnen, Helmst.Str. 7
43 74 91 Fricke, Herbert, Insp., Fichtestr. 3
3 48 70 Fricke, Herb., Fleischer, Genth.Str. 23
25 22 68 Fricke, Herm., Fleischer, NeuerWeg 9
4 12 75 Fricke, Herm., F., Vertreter, Sternstr. 25
35 50 31 Fricke, L., Arndtstr. 32
25 27 40 Fricke, Margarete, Skagerrakpl. 1
43 87 34 Fricke, Otto, Wachtm., K.Sorge-Str. 17
3 06 40 Fricke, Paul, Fris., Lützowstr. 8a
3 27 09 Fricke, Paul, Schlosser, *Olv* NeueStr. 95
4 10 38 Fricke, Richard, Beleucht.-Körper, HalberstädterStr. 37
25 23 50 Fricke, Werner, Kfm., PfälzerStr. 4
2 33 15 Fricke, Wilh., Fische, Friedrichstr. 6
3 57 69 Fricke, Wilh., Fische, Gr.Diesd.Str. 26
3 42 95 Fricke, Wilh., Spedit., Himmelr.Str. 9
3 63 75 W. Fricke & Co, Großmarkthalle
2 48 41 Fricke & Hesse, Gießerei, Schmidtstr. 45
2 24 35 Fricke's Gaststätte, Apfelstr. 3
2 41 46 Friebe, Gerda, Buchhdlg., Beaumontstr. 11
(2 26 34) Friebe, Rich., Speiseeis, V.Rath-Str. 39

2 30 02 Friebel, M., Aufzug- u. Maschinenbau, Hauswaldtstraße 15.

2 30 02 Friebel, Max, Ing., Hausw.Str. 15
25 21 47 Fried, Karl, Gr.Mühlenstr. 3
43 74 72 Friedeberg, Luise, Klewizstr. 6
4 09 37 Friedebold, W., Bücherrev., Anhaltstr. 6
2 32 86 Friedemann, G., Vertrtg., Kühlew.Str. 19
3 22 21 Friedemann, G., Korbm., Hemsd.Str. 15
2 28 81 Frieden, Dt. Bestatt.- u. Versich.-Verein, Vom-Rath-Str. 43
2 24 10 Friedhofsverwaltg. d. St. Nicolai- u. Martinsgemeinde, LübeckerStr. 9
4 03 57 Friedrich, Schuhwr., AltFermersleben 60
3 56 67 Friedr. Wilhelm Lebensversich. Akt.-Ges., Himmelreichstr. 22
36 18 62 Friedrich, Anna, Lebensm., Goethestr. 39
2 28 34 Friedrich, E., Autorepar., Schrotd.Str. 15
36 44 01 Friedrich, Gerh., Zollinsp., Goethestr. 51
25 29 68 Friedrich, Hedwig, Ww., Königstr. 53
36 47 71 Friedrich, Hermann, Sedanstr. 6
36 11 64 Friedrich, Karl, Lehrer, W.Kobeltstr. 2
36 35 17 Friedrich, Konrad, Insp., BreiterWeg 191
43 88 31 Friedrich, Dr. Max, Reg.Rat, Sternstr. 21
25 24 26 Friedrich, Oswald, Restaur., Heinrichstr. 2
3 04 45 Friedrich, Otto, Lehrer, Pechau, Dorfstr. 20
3 58 89 Friedrich, Paul, Regierungsstr. 22
36 43 64 Friedrich, R., Autoverm., Lützowstr. 15
4 28 20 Friedrich, R., Zigarrenfbr., Halberst.Str. 147
25 49 15 Friedrich, Rudolf, Postass., Taubenw. 3
2 44 85 Friedrich jr., Wilh., Tanzlehr., Münzstr. 5
35 59 29 Friedrichs, Georg, Propagandawalter, Grimm-Privatstr. 1
3 29 52 Friedrichs, Grete, Vertr., W.Raabe-Str. 3
43 90 45 Friedrichs, Hermann, Neptunweg 16
3 44 01 Friedrichst. Kur- u. Badeanst., Heumarkt 2
3 43 22 Fries, Ewald. Geschäftsf., Seestr. 15
3 15 81 Friese, Direktionspräs., Fürstenwall 3a
4 32 62 Friese, G., Kohlen, VarzinerStr. 2
35 57 12 Friese, Lotte, Arndtstr. 39
4 07 40 Friese, M. A., Holzhdlg., Fermersleben 83
25 34 97 Friese, Walter, Bäcker, Andr. Kritzm.Str. 1
4 18 95 Friese & Rohrschneider, Dentaldepot, Oranienstr. 12
3 17 97 Friesecke, R.-A. [N], Guerickestr. 25
2 11 14 Friesecke, Walt., R.-A. [N], Markgr.Str. 1
2 41 55 Frieseke, Minna, Kol.-W., Wasserk.Str. 6
3 47 00 Friesenhalle, Restaur., Olvenst.Str. 45
2 28 84 Frieß, Alwine, Ww., Rathstr. 38
46 19 36 Frieß, Karl, Ing., Welsl.Str. 165
3 53 63 Frieß, Paul, Kohlen, Hindenb.Str. 93
3 53 23 Frießleben, Otto, Vertr., Bärstr. 3
(4 23 85) Frincke, L., Malermstr., BreiterWeg 228
43 88 35 Frings, Peter, Ing., Zietenstr. 2
2 20 91 Frins, Werner, Wäscherei, Listem.Str. 15
4 10 52 Frisch, Bruno, elektr. Anl., Halberst.Str. 79
3 06 81 Frisch, Dr. Hans, Arzt, Gr.Diesd.Str. 36a
3 35 82 Frisch, Kurt, Gen.-Agt., K.Frdr.Str. 30
4 38 39 Frisch, Otto, Fastagen, Westendstr. 8
3 42 79 W. Frisch u. B. Wiermann, Posamentenfbr. Gr.Münzstr. 20

4 00 11 Wilhelm Frisch jun., Faßgroßhandlung, Magdeburg-Sudenburg, HalberstädterStr. 79

3 25 61 Frische, Ernst, Vertr., KutscherStr. 2
3 12 00 Fritsch, Anna, Autovermiet., Calv.Str. 14
36 19 72 Fritsch, Carl, Kfm., Lessingstr. 66
3 23 08 Fritsch, Erwin, Juwelier, BreiterWeg 7/8
43 85 41 Fritsch, Walter, Kalkulator, Heydeckstr. 2
2 03 88 Fritsche, Pfarrer, Kathar.Kirchhof 4
4 04 18 Fritsche, A., Hausmstr., Klosterb.Str. 17
2 30 63 Fritsche, Hch. P., Opt.Anst., Rathstr. 5
46 18 69 Fritsche, Marta, Fleisch., A.Salbke 87
4 61 18 Fritsche, Otto, Würstchenfbr., Kielerstr. 5
4 61 55 Fritsche, Wilh., Gastw., SohlenerStr. 138
3 46 13 Fritsche, Wilh., Kfm., Pestalozzistr. 2
4 60 28 Fritsche, W., Fleischer, A.Westerhüsen 32
36 25 18 v. Fritschen, P., Postrat, Röntgenstr. 19
43 87 76 Fritz, Adolf, Bevollm., Erlenweg 3
3 60 14 Fritz, Anna, Konfitüren, BreiterWeg 170
2 17 91 Fritz, Hans, Ger.-Vollz., Beaumontstr. 16
3 42 21 Fritz, Paul, Prokurist, Grabbestr. 17
4 00 74 Fritz, Wilh., Prok., Schöneb.Str. 72
3 05 25 Fritze & Co, Vertr., Hindenb.Str. 79
2 14 70 Fritz-Reuter-Schänke, Königstr. 90
3 53 49 Fritze, Erna, Privat, Mörikestr. 7
2 01 15 Fr. Fritze & Sohn, Kol.-W., BreiterWeg 71
3 43 81 Fritze, Friedrich, Wohn., Sedanring 12

3 24 36 / 3 24 37 H. Fritze & Comp. GmbH., Fabrik f. Bahnbedarf, Reichspräsid.Str. 46. T Bahnfritze

3 06 59 Fritze, Julius, Vertr., Töpfersp. 7
25 21 75 Fritze, Dr. M., Stud.Rätin, Wittenb.Str. 11
2 17 27 Fritze, Werner, Wohn., BreiterWeg 71
36 11 74 Fritzenberg, A., Ww., Gr.Diesd.Str. 208
2 13 78 Fritzsche, Karl, Kol.-W., Neuhaldensl.Str. 15
43 77 69 Fritzsche, Kurt, Fris., Halberst.Str. 55
43 73 12 Fritzsche, M., Reg.-Rat, Schöneb.Str. 128
2 47 13 Fritzsche, Otto, Tischl., Banckstr. 30
2 31 12 Fritzsche. jr., R, Lebensm., Hafenstr. 3
36 40 01 Fröde, Kurt, TroppauerStr. 2
36 10 35 Fröhlich, B., Stellm., Arndtstr. 22
3 41 09 Fröde & Förster, Masch.Bau, Harsd.Str. 15
4 07 64 Froehlich, W., Dr. phil., Guerickestr. 56
2 09 36 Fröhlich, C., Baugesch., Lorenzweg 43
2 32 27 Fröhlich, Emil, Tischl., Ottenbergstr. 16
2 16 30 Fröhlich, Emil, Fleischerei, Johannisb. 15
2 17 84 Fröhlich, Erich, Am Polderteich 12
3 40 64 Fröhlich, Gust., Schneiderei, Schuhbr. 29
2 06 84 Fröhlich, H. J., Papierwr., Rathstr. 2
25 35 12 Fröhlich, Jenny, Peter-Paul-Str. 3
4 26 01 Fröhling, Paul, Radio, Wolfenb.Str. 60
4 09 54 Froese, Joh., Ing., BreiterWeg 232
35 55 67 Fröse, Reinhold, Bauer, AltPrester 97
4 28 12 Froherz, Rich., Koch, Leipz.Str. 60
36 25 38 Frohn, Paula, Butter, Annastr. 40
43 87 14 Frohne, Herb., Prok., Hahnem.Str. 17
(4 05 58) Frohwein, Kurt, Büroeinricht., Saarstr. 17
2 37 47 Fromke, Dr., Chemik., AskanischerPl. 1
2 05 39 Fromm, Otto, Maurermstr., K.Ottoring 26
3 44 21 Frommann, Frida, Kol.-W., Baumsch.W.22
3 09 55 Frommann, Hch., Maler, Gartenstr. 31
25 20 19 Fromme, Jobst, BreiterWeg 68
36 35 63 Fromme, Karl, Bürovorst., Kantstr. 5
43 92 11 Fromme, Ludw., Prof., Bened.Str. 2
4 11 39 Frommeyer, Schmidt & Bornemann, Handel u. Industrie, Westendstr. 33
43 90 75 Fromeyer, Erich, Kfm., Brunnerstr. 4
2 36 11 Frosch, A., Vertr., Königgrätzer Str. 12
3 53 70 Frosch, Otto, Schlächt., Annastr. 14
4 13 09 Frost, Robert, Kfm., BreiterWeg 268

4 24 65 Frostenson, Oskar, Tiefbau, Bahnbedarf, Halberstädter Str. 3

3 23 71 Frotscher H., Kartonn.Fbr., BreiterW.188
25 35 64 Ders., Wohn., Lorenzweg 7
3 31 16 Fruchthof-Magdeburg eGmbH, Kobeltstr.
43 77 21 Frühbieß, Otto, Buchhdlg., Halberst.St 100
4 16 96 Frühling, O., Lebensm., Leipz.Str. 28a
3 33 30 Fuchs, A., Kohlen, Immermannstr. 25
25 31 52 Fuchs, Berta, Ww., H.SchemmStr. 44
3 50 39 Fuchs, Carl, Direktor, Zipkel.Weg 4
43 77 62 Fuchs, Ernst, Abt.Leit., Halberst.Str. 54
36 25 22 Fuchs, Dr. Hans, Dipl.Kfm., Olvenst.Str. 8
2 51 05 Fuchs, Wilh., Vertr., Skagerrakpl. 4

3 26 25 Fuchs & Wiegand
Fruchtsaftpresserei
Magdeburg, Simonstraße 7. P 12721

3 07 87 Fügner, Ludwig, Viehhdlg., Nitzschkestr. 3
(2 26 41) Füli, Fürstenhof-Lichtsp., Prälatenstr. 22
4 12 84 Fürer, Bernh., Ger.-Rat, Roonstr. 1
3 51 47 Fürsten-Kaffee, Gr.Diesdorfer Str. 12
46 09 70 Fürstenau, Willi, Bäcker, Alt Westerhüsen 8
3 15 16 Fürstenau Nf., W., Kond., Gr.Diesd.Str. 12
3 47 80 Fürstenhof-Bierstube, v.Guerickestr. 94
36 48 80 Fütterer, Karl, PretzienerWeg 35
3 35 29 Fuhlrott, Anna-Maria, Wäsch., RoBl.Str. 4
43 77 33 Fuhlrott, Otto, Lehrer, Sternstr. 25
43 72 88 Fuhr, Fritz, Versich., Königsweg 22
4 32 25 Fuhrenverteilungsstelle, Guerickestr. 61
3 56 41 Fuhrmann, A., Dentist, Himmelr.Str. 21
4 24 81 Fuhrmann, Albert, Kohlen, Fichtestr. 4
3 46 87 Fuhrmann, Alb., Kunsteis, Arndtstr. 26
2 15 74 Fuhrmann, Alb., Landwirt, Mittagstr. 7
4 38 40 Fuhrmann, Erna, Fürst-Leopold-Str. 5
3 02 41 Gebr. Fuhrmann & Schmalfuß, Melassefabrik, v.-Guericke-Str. 25
3 57 94 Fuhrmann, Gustav, Darmhdlg., Arndtstr. 21
2 09 93 Fuhrmann, Gust., Pol.-Ltn., Hansastr. 24
3 02 41 G. Fuhrmann & Co., Melassefutter, Guer.-Straße 25
4 08 90 Fuhrmann jr., G.E., Agent, Winterf.Str. 3
3 07 31 Fuhrmann, Herm., Holz, Guerickestr. 25
43 77 46 Fuhrmann, Kurt, Milch, LemsdorferW. 11

3 02 41 / 3 02 42 / 3 02 43 L. A. Gust. Fuhrmann sen., Melassegroßhandlung, Otto-von-Guericke-Straße 25. T Gustav Magdeburg

3 43 65 Fuhrmann, Max, Goldwaren
3 17 65 Fuhrmann, Oskar, Obst, Goldschmiedebr. 5
2 32 70 Fuhrmann, Paul, Fuhrw., HoheStr. 13
25 31 50 Fuhrmann, Richard, Pionierstr. 3
2 42 82 Fuhrmann, Werner, Archit., Dreiengelstr. 1
3 57 09 Fuhrmann, W., Karosseriebau, Arndtstr. 47
3 57 09 Fuhrmann, Wilh., Karosseriebau, Arndtstraße 47
25 28 71 Fuhrmann, W., Tischlereibed., Schmidtstraße 22
25 29 65 Fuhrmann, Willy, Kfm., Königstr. 55
3 57 09 Fuhrmann & Co. GmbH, Weinhdlg., Himmelreichstr. 10
4 60 68 Fuhrmanns Gaststätten, Wörther Str. 11
3 07 46 Fuhrmann's Weinstub., Himmelreichstr. 10
2 41 53 Fuhrmann & Krömmling, LübeckerStr. 108
2 03 39 Fuhrmeister, Elfriede, Nicolaistr. 8
3 34 76 Fuhrmeister, Karl, Kfm., Schillerstr. 18
3 15 61 Fuhrmeister, Otto, Rest., Mittelstr. 28
43 88 84 Fuhst, Gerh., Kfm., Förderst.Str. 13
43 81 18 Funck, Marie, Augustastr. 29
3 06 62 Funck, R., Agentur, BreiterWeg 213
43 70 84 Funk, Hedwig, Wwe., Bismarckstr. 25
(3 57 53) Funk, Walter, Prok., Sandtorstr. 47
36 47 00 Funke, Alfons, Kfm., K.Schurz-Str. 15
2 13 63 Funke, Anton, Modewr., BreiterWeg 95
36 29 85 Funke, Frdr., Ing., Belf.Privatweg 6
43 89 49 Margot u. H. Funke, Klavierlehrer, Kruppstraße 26
2 01 77 Funke, Otto, Schrotd.Str. 2
36 43 07 Funke, Paul, Vertr., Immelm.Str. 13
36 45 88 Furkel, Theo, Ing., Schleierm.Str. 2
3 30 37 Fuß, Walter, Fleischer, v.Stein-Str. 12
2 17 97 Fußangel, Alwin, Vertr., Pappelallee 16
2 08 81 Gabbe, Gust., Klempn., Königgrätz.Str. 3
4 18 40 Gabbe, R., Kfm., Förderst. Str. 24
3 02 22 Johs. Gabel & Co, Zucker, Guerickestr. 77
4 21 62 Gabel, Joh., Kfm., Guerickestr. 58
4 15 32 Gabel, Margarete, Telefonistin, Königsw. 2
4 19 40 Gabel, Dr.W., chem.Lab., Guerickestr. 54
43 82 35 Gabler, Arno, Kfm., Buchenweg 1
3 47 13 Gabler, Fritz, Fbrdir., Liliencronstr. 11
43 81 64 Gabler, Martin, Insp., Bism.Str. 38

4 11 47 / 4 11 48 Gabler, Wrede & Co., Werkzeug- u. Werkzeugmaschin.Großh., Leipziger Straße 8

4 61 26 Gabriel, Emil, Nährm., AltSalbke 97a
25 35 13 Gadau, Friedr., Fris., Hohepf.Str. 51
25 34 31 Gaebelt, Bruno, Beaumontstr. 14
2 51 00 Gaebelt, Heinz, Bäck.Masch., Beaum.St. 14
2 17 59 Gaede, Friedr., Kohlen, Brauchirschstr. 18
36 45 97 Gaedecke, Karl, Privat, BerlinerStr. 25
25 27 09 Gädcke, Paul, Angest., Mühlenstr. 1a
3 52 92 Gädcke, Werner, Gartenbau, Gänseei 13
43 80 18 Gädcke, Wilh., Vorst., Barbarastr. 4
43 80 33 Gaedike, Karl, Hahnemannstr. 10
25 34 93 Gaehme, H. J., Ing., Skagerrakplatz 1

3 53 31 Gaehme, Max, Dr.-Ing., berat. Ing. f. Ingenieurbau, Statik, Prüf-Ingenieur f. Statik, Breiter Weg 202 II

4 17 86 Gähme, Max, Dentist, Schöneb.Str. 109
25 21 08 Gärtig, Leni, Schneid., Sieverstorstr. 55
35 50 84 Gaertig, Max, Mathem., Schrotestr. 70
3 26 88 Gärtner, A., O.-Ing., Taubenweg 14
43 77 75 Gaertner, F., Sattler, *GrO* BreiteStr. 12
3 35 93 Gärtner, O., Autoverm., Weddigenstr. 2
4 16 79 Gärtner-Krankenkasse, Basedowstr. 14
25 35 06 Gätjens, Hans, Verm.Ing., Ludolfstr. 18
2 40 90 Gagfah-Bauleitung, Alter Markt 18/19
4 14 96 Dieselbe, Baustelle a. d. Blankenb.Str.
3 12 92 Gahrns, Erich, Tischl., Olvenst.Str. 44
3 18 82 Gallasch, Carl, Viktoriastr. 8
36 42 45 Galle, Hedwig, Lebensm., Genthin.Str. 24
2 37 68 Gallert, Felix, Baugesch., Marschweg 1
43 76 64 Gandert, Walter, Staßfurter Str. 17
43 87 68 Gans, Erika, Frau, Guerickestr. 41
2 22 58 Gans, Dr. O., Steuerstelle, Königstr. 56
3 18 09 Gansewig, Fritz, Kurzwr., AlteUlrichstr. 15
4 05 71 Ganß, Heinrich, Helmstedter Str. 25
2 12 59 Ganz, Gust., Dipl.-Ing., Pfälzer Str. 8
2 22 46 Garage Magdeburg, Lorenzerweg 12
2 36 25 Garage Schützenstr., Schützenstr. 14
2 00 65 Garagen, Großg. Nord, Eifelstr. 5
3 13 03 Garagen (Elbe-Großg.), Turmsch.Str. 11
3 10 06 Garagen, P. Georgi, Spielg.Str. 36
4 14 13 Garagen Buckau, Wischeropp, Bleckenb.St.
2 07 31 Garagen Peter Paul, P.Paul-Str. 38
4 05 06 Garagen-S., LeipzigerStr. 8
3 04 98 Garagen Stadt Köln
4 06 38 Garagen „Stern", BuckauerTor 1
2 37 53 Garagen u. Tankstelle LübeckerStr. 4
3 15 60 Garagen u. Tankst. Enckepl., Gr.Diesd. Straße 61
2 09 91 Garagen u. Tanst. Nordfront, Lüneb.Str. 6
3 06 35 Garagen Wolff, Spielgartenstr. 34
3 40 22 Garagenhof, Gr.Diesdorfer Str. 29
(2 07 41) Garbe, Lahmeyer & Co, Ing.Büro, Straßburger Str. 13
3 61 65 Garcke, Marg., Frau, Hebbelstr. 1
4 01 22 Garciß, Jos., Bäckerei, Bismarckstr. 41
4 20 62 Garke, Bruno, Dir., Winterfeldtstr. 3
2 40 75 Gebr. Garloff, Graph.Anst., Gröperstr. 14
(2 40 75) Garloff, W., Druckerei, Gartenstr. 17
4 39 69 Gartenbau-Genossenschaft Sudenburg eGmbH, Genossenschaftsweg 35
4 04 19 Gartenstadt Hopfengarten, Cäcilienstr. 28
4 32 60 Gartenstadt Kolonie Reform eGmbH, BunterWeg 2
25 21 44 Gartmann, Willy, Molkereiprod., Blauebeilstr. 11
4 13 48 Garve, Eberhard, Klewizstr. 1
3 19 90 Garz, Franz, Ing., Gangh.Str. 3
4 60 31 Gas- u. Stromversorg. AG, AltSalbke 75
4 18 77 Gassel, Otto, Rohprod., Braunschw.Str. 22
3 40 40 Gasser, F. O., Uhrenhdlg., BreiterWeg 21
2 27 11 Gaßmann, B., Dentist, Lübecker Str. 22
43 76 87 Gaßmann, Walt., Kol.-W., Neue Str. 2
25 20 62 Gaßner, C. H., Optik, Lüneb.Str. 9
25 26 06 Gassner, Dr. G., Prof., Hohepf.Str. 40
3 58 24 Gassner, Dr. O., Arzt, Herrenkr.Str. 70
4 32 97 Gast, Hans J., Vertr., Schöneb.Str. 118
36 29 52 Gast, Wilh., Kfm., Fürstenstr. 18
4 11 65 Gastel, Walter, Züchter, Domersl.Weg 87
3 57 49 Gasth. Luisenthal b. Pechau
2 18 09 Gasth. z. alten Zieten, Katzensprung 13
2 47 24 Gasth. z. Gutenberg, Neustädter Str. 42
2 11 05 Gasth. z. schwarzen Peter, Neustädt.Str. 24
3 31 42 Gasthof z. Erholung, Pechau
2 17 36 Gasthof gold. Anker, Lübecker Str. 14
4 17 66 Gasthof z. alten Schlag, Leipz.Str. 2
3 16 65 Gasthof z. braunen Roß, Prälatenstr. 33
3 07 35 Gasthof z. Regenbogen, Heumarkt 2
2 07 95 Gasthof z. schw.Roß, Hohepfortestr. 9
25 31 46 Gaststt. Barbarossa, Tischlerkrugstr. 22
4 17 35 Gaststt. Bürgerhaus, Halberst.Str. 59
2 44 75 Gaststt. Fasan, NeustädterStr. 10
3 53 64 Gaststt. Fürsteneck, Fürstenstr. 23a
3 15 43 Gaststt. z. Gambrinus, Diesd.Str. 217
43 76 53 Gaststt. Herm. Eppert, Coquistr. 17
4 30 30 Gaststt. Hopfengarten, Leipz. Chausse 57
4 08 93 Gaststt. Jägerheim, Lutherstr. 24
2 21 06 Gaststt. Köhlerheim, RogätzerStr. 75
4 22 37 Gaststt. Lindenhof, LeipzigerChaussee 109
4 16 98 Gaststt. P. Kleemann, Halberst.Str. 129
3 34 27 Gaststt. „Schöne Aussicht", D.EckartStr. 75
2 42 14 Gaststt. Sport-Restaurant, Neust.Str. 9
3 29 06 Gast- u. Logierh. z. Eichbaum, Regierungsstraße 25
2 04 30 Gast- u. Logierhaus z. gold. Arm, Georgenplatz 14
3 53 11 Gaststt. z. Trambahn, Diesd.Str. 202
3 27 64 Gaststt. Alter Fritz, BerlinerStr. 9
2 19 50 Gaststt. im Haus d. Dtsch. Arbeit, Ratswaageplatz 1
2 03 47 Gastwirtschaft Danziger Hof
2 51 59 Gastw. z. weißen Taube, Alexanderstr. 4

2 35 06 Gaststätte „Zentrum", Konzert- u. Tanzlokal, Breiter Weg 94

3 51 28 / 3 51 29 Gasversorgung Magdeburg-Anhalt Aktiengesellschaft, Franckestr. 7a

43 85 21 Gathge, Otto, Lehrer, Im Rosenwinkel 1
4 13 35 Gattermann, Otto, Jordanstr. 15
3 00 85 Gaudich, Hellmut, Ing., Belforter Str. 5
2 09 24 Gaudig & Bullmann, Stabeisen, Lüb.Str. 16
25 24 52 Gauert, Erna, Tischlerkrugstr. 15
2 19 21 Gebauer, Fritz, Teppiche, BreiterWeg 71
43 94 55 Gebauer, Horst, Konfit., Schöneb.Str. 34
2 40 21 Gebbers, Curt, Postmstr., K.Wilh.Pl. 8
43 72 03 Gebel-Philippbaar, Käthe, Gesangslehr., v.Guericke-Str. 41a
2 35 16 Gebele, Joseph, Kfm., Umfassungstr. 50
25 25 52 Gebele, Josef, Sebastian-Bach-Str. 1
2 18 29 Gebers, Otto, Naturheilpraxis, Rathstr. 9
2 00 13 Gebert, Frdr., Ing., Umfassungstr. 83
25 24 43 Gebert, Gustav, Prok., FroserStr. 9
2 21 91 Gebhard & Sohn, Mühlenbau, Rothenseer Straße 72
2 32 89 Gebhard, Ferd., Lebensm., Abendstr. 2
3 48 19 Ders., Wohnung, Gellertstr. 3
3 43 95 Gebhardt, Dr., Steuerberat., Richth.Str. 2
3 18 20 Derselbe, Kantstr. 8
43 75 04 Gebhardt, Elise, Feink., Tauentzienstr. 5
4 15 23 Gebhardt, H., Schneider, Halberst.Str. 112
43 76 78 Gebhardt, H., Bildh., Braunschw.Str. 73
4 08 96 Gebhardt, H., Vulkan.-Anst., Halb.Str. 33
25 29 15 Gebhardt, Dr. H., Chemiker, Skager.Pl. 8
25 23 80 Gebhardt, Kurt, Stud.-Rat, Königstr. 61
43 88 18 Gebhardt, Max, Postinsp., Sternstr. 28
3 32 74 Gees, Willy, Geschäftsf., Junkerstr. 15
4 03 58 Gefängnisse Magdeburg
4 03 43 Gehl, Werner, Versich., Jahnring 53
4 33 63 Gehrckens, C.Otto, Lederwerke, Brunnerstraße 13a
2 33 94 Gehrhardt, Willi, Ing., H.Schemm-Str. 22
3 40 54 Gehring, Dr., Arzt, Poltestr. 2
3 17 20 Gehring, Gg., Oberst, Olvenst.Str. 10
4 11 38 Gehring, Joh., Kürschner, BreiterWeg 225
4 03 39 Gehrke, Dr. Alfred, Kfm., Augustastr. 31
43 94 53 Gehrke, Ernst, Konstrukteur, Feldstr. 8
43 85 13 Gehrke, K., Betriebsltr., BreiterWeg 227
2 10 39 Gehrke, Reinh., Prok., Pappelallee 16
3 57 05 Gehrke & Freyberg, Agentur, Oranienstr. 2a
3 21 30 Gehrling, Alb., Feinkost, Olven.Str. 35
3 58 16 Gehse, Dr., Volkswirt, v.Guericke-Str. 33
3 56 24 Gehse, G., Konfektion, BerlinerStr. 25
4 13 89 Geidel, Arno, SchönebeckerStr. 118
2 06 48 Geier, Aug., Volksmusik, Umfassungsstr. 36
36 25 20 Geier, M., Ww., Papierwr., Olvenst.Str. 9
3 48 78 Geiersbach, K., Zigarren, Guerickestr. 75

25 23 42 Geiersbach, Emmi, Rotekrebsstr. 3
4 05 41 Geiger, Hans, Oberltn., F.Leop.Str. 12
43 76 22 Geikler, Karl, Schneiderei, Nordstr. 5
2 21 94 Geiling, Hch., Archit., Pionierstr. 8
36 18 66 Geimer, Peter, Baugesch., Goethestr. 46
36 18 65 Geimer, Dr. H., Ger.-Rat, Goethestr. 46
(4 36 41) Gebr. Geisler Nf., Steinbruch, Schönebecker Str. 110b
36 45 23 Geisler, Kurt, Dr.-Ing., Olvenst. Pl. 7
3 58 62 Geißler, Hedwig, Schokol., A.Ulrichstr. 7
43 92 62 Geißler, Helmut, Ing., Rückertstr. 19
2 22 86 Geißler, P. R., Feldbahnen, Lüneb.Str. 31
2 44 61 Geißler, Paul, Möbelhdlg., BreiterWeg 122
3 44 03 Geißler, Rich., Honig, W.Kobeltstr. 4
2 20 71 Geißner, Ernst, Fleischer, Neuhald.Str. 3
3 09 19 Geissner, P., Fleischerm., KölnerStr. 17
43 73 78 Geistodt, Erwin, Kfm., Schöneb.Str. 94a
4 01 34 Gelbke, Fr., Install., Bism.Str. 18
3 00 34 Gelbke, R., Fabrikbes., Reichspr.Str. 102

3 12 12 / 3 00 34 **Gelbke & Jaritz**
Fahrzeugfabrik
Reichspräsidentenstr. 102. **P** 11 907

2 15 90 Gelbrich, Max, Install., Lüneb.Str. 28
2 31 22 Geldmacher, W., Vertr., Askan.Pl. 3
36 40 83 Geldmacher, Walter, Vertr., Franckestr. 7
2 17 00 Geldschrankfabrik J. C. Petzold, Münchenhofstraße
4 10 10 Gellert, Gustav, Restaur., Anhaltstr. 11
3 55 34 Gellhorn, Oskar, Restaur., Markt 13
3 54 72 Gembalowski, Mathilde, Fris., Br.Weg 195
4 13 76 Gembus, Paul, Versich., G.Nachtigalstr. 26
36 43 52 Gemein, Grete, RaguhnerStr. 11
4 30 56 Gemeinde- u. Polizeiverw. Gr.Ottersleben
4 07 27 Gemeinde-Wasserwerk Gr.Ottersleben
3 61 21 Gemeindekasse, *Olv* Helmst.Str. 25
3 21 62 Gemeindekrug, *Olv* Hindenb.Str. 15
4 16 75 Gemeindeschule, *GrO* Ad.Hitler-Str. 41
3 52 80 Gemeindeverband d. kath. Kirchengem., Friedhofstr. 4
4 60 07 Gemeindeverw. Dodendorf, GroßeStr. 6
4 6007 Gemeindeverwaltung, Dodendorf, Gr.Str. 6
3 61 21 Gemeindeverw. Olvenstedt, Helmst.Str. 25
3 00 70 Gemeinn. Baugen. mbH, Goethestr. 36
2 40 66 Gemeinn. Sdlgsbau GmbH, Lindh.Str.
3 62 76 Gend.-Amtsbereich Olvenstedt, Thiestr. 5
36 35 67 Gensick, Franziska, KölnerStr. 23
4 60 54 Gensich, Kurt, Fleischer, ElsasserStr. 17
4 06 71 Gente, Herm., Hdlsvertr., Anhaltstr. 6
4 16 91 Gente, Herta, Modcatelier, Augustastr. 28
36 12 08 Genth, Margarete, Lebensm., Arndtstr. 41
3 16 31 Genthe, Alfred, Kfm.
3 16 31 F. Genthe & Co., G.m.b.H., Pferdehandlung, Gr. Diesdorfer Str. 236
4 24 07 Genthe, Otto, Restaur., v.Guericke-Str. 57
2 27 41 Genthiner Brauhaus, Morgenstr. 56
4 10 76 Genthiner Hof, Hesekielstr. 17
3 58 31 Gentsch, G., Dentist, O.v.Guericke-Str. 13
(3 58 31) Gentsch, Dr. Heinr., Zahnarzt, Guerickestr.
(3 39 43) Gentsch, Max, Dir., Skagerrakpl. 14
2 08 27 Gentsch, Otto, Techn. Gesch., Königstr. 61
4-07 71 Gentz, W., Reg.-Dir., BenediktinerStr. 2
36 45 57 Gentzsch, Fritz, Kfm., Lindenallee 6
4 29 21 Genz, Paul, Architekt, *GrO* Teichstr. 4
3 44 85 Genz, Reinhold, K.-Maler, Sedanring 14
25 22 85 Genz, Wilh., Prok., Petersberg 2
2 20 43 Geographische Ges. EV., Hauswaldtstr. 12
4 34 17 Georg, L., Leder, Heydeckstr. 9
3 10 06 Georgi, Paul, Garagen, Spielgartenstr. 36
2 00 90 Derselbe, Wohnung, Schützenstr. 21
(4 15 98) Georgshöhe, Parzellenverkauf, Böckelmann
4 34 06 Geppert, Bernh., Kfm., Sternstr. 23
4 33 07 Gerard, Joseph, Schneid., LangerWeg 7
25 34 42 Gerber, Ernst, Kol.-W., Mittagstr. 27
3 52 65 Gerber, Max, Malermstr., Emilienstr. 4
3 03 07 Gerber, Paul, Gartenbau, Renneweg 39
4 07 28 Gerber, Wilh., Fleischer, Braunschw.Str. 1
3 57 16 Gerbig, Kurt, Reg.-Insp., Gustl. Str. 60
43 77 96 Gerbig, Rob., Kfm., Bism.Str. 26
4 23 85 Gerboth, W., Polsterart., BreiterWeg 228
3 16 39 Gerdes, Marta, Freiligrathstr. 3
43 90 41 Gerecht, Gustav, Kfm., Grimm-Priv.Str. 8
3 49 91 Gerecke, Alb., Fleischer, Diesd.Str. 203
3 00 51 Gerecke, Erich, Zigarren, Editharing 11
43 85 61 Gerecke, Frau H., Wwe., Augustastr. 27
43 85 23 Gerecke, Heinr., Leder, Lindenplan 20
4 25 27 Gerecke, Otto, Graveur, SchöningerStr. 33
4 16 97 Gerecke, Otto, Tütenfabrik u. Papiergroßhandlung, Halberstädter Str. 53
2 48 72 Gereke, H., Mühlenfabrikate, Ludolfstr. 21
36 34 03 Gerhardt, Herm., Tischler, Hötensl.Str. 3
4 20 20 Gerhardt, R. O., Dir., Westendstr. 15
43 85 42 Gerhardt, Ursula, Pflegerin, Heydeckstr. 12
36 41 40 Gerhardt-Harth, Annemarie, Olv.Str. 35
3 19 34 Gerhold, Herm., Gutsp., Alt Prester 84
4 28 16 Gerichtsschänke, HalberstädterStr. 10
36 11 71 Gericke, Edith, Gr.Diesd.Str. 208
2 27 49 Gericke, Else, Tabakwr., Königstr. 90
3 05 36 Gericke, Ernst, Vertr., Sedanring 37
46 01 56 Gericke, Friedr., Maler, Marienb.Str. 2
2 14 23 Gericke, G., Mineralwasserfbr., Endelstr. 1
2 17 68 Gericke, Herm., Kohlen, RothenseerStr. 101
25 21 70 Gericke, Ida, Plätt., Wittenb.Str. 22
43 70 35 Gericke, Karl, Vertr., Schöneb.Str. 96
43 70 60 Gericke, Otto, Insp., Fürstenufer 16
25 29 32 Gericke, Otto, Amtm., Pappelallee 20
2 14 32 Gerigk, Joach., Schneider, BreiterWeg 138
3 33 29 Gerike, Aug., Lebensm., BerlinerStr. 25
2 05 46 Gerike, Bahr & Co, Zuckerag., KölnerStr. 1
25 29 61 Gerkens, Alma, Königstr. 58
43 80 70 Gerlach, Herb., Radio, Alt Fermersleben 77
2 34 94 Gerlach, Paul, Prok., Seldtestr. 5
43 90 22 Gerlach, Rich., Milch, Alvensl.Str. 2
2 26 03 Gerlich, Dr. J., Arzt, Banckstr. 37
2 20 55 Gerling-Konzern, K.Otto-Ring 2
25 27 07 Gerling, Friedr., Organ., v. Rath-Platz 3
3 28 93 Gerling, Herm., Archit., Göringstr. 5
3 49 23 Gerling, Paul, Buchstelle, Guerickestr. 30
2 20 55 R. Gerling & Cie. Vers., K.Otto-Ring 2
3 37 37 Gerling & Rausch, Baugesch., Gr.Diesd. Str. 237
2 17 13 Gerloff, Joh. Fr., Wachs, Rathstr. 30
3 20 76 Gerloff, Rob., Insp., Hindenb.Str. 61
2 00 35 Germania-Drog., W. Meder, Schmidtstr. 14
4 30 64 Germann, Artur, Kfm., Zietenstr. 9
25 24 67 Germer, E., Hansastr. 25
2 00 85 Germer, Emma, Knochenhauerufer 79
36 21 35 Germer, Georg, Moden, Immermannstr. 19
36 48 08 Germer, Joachim H., Kfm., Liliencronstr. 7
2 36 33 Germer, Johanne, Putz, Hohepfortestr. 23
3 40 49 Germershausen, H., Fleischer, Himmelr. Str. 23
3 54 49 Geromiller, A., Dipl.-Ing., Herderstr. 8
2 09 48 Gerowidt, Curt, Ing., PfälzerStr. 7
3 43 91 Gerres, Otto, Kfm., Gleimweg 1
2 05 54 Gerroldt, Wilh., Lademstr., Nicolaistr. 3
4 16 88 Gerste, Ernst, Kfm., Cäcilienstr. 18
2 26 27 Gerstenberg, Baurat, Schemmstr. 23
2 01 66 Gerstenberg, Ernst, Maler, OttenbergStr. 4
43 74 85 Gerstenkorn, Karl, Kfm., St.Michaelstr. 10
43 76 17 Gertner, Karl, Prok., Helmholtzstr. 6
2 40 49 Gervais Käselager, Pionierstr. 3
35 56 26 Gerweck, Julius, Ing., Schillerstr. 41
3 27 76 Gesamtverb.d.ev.Kirchengem.,Leiterstr. 20
2 03 55 Ges.f. Linde's Eismasch. AG, Ind.Str. 4
(4 22 10) Dies., Sauerstoffwerk, Feldstr. 14
36 34 16 Geserich, Oskar, Betriebsl., Sedanring 45
2 17 18 Geßner, G., Techn. Gesch., Lüneb.Str. 34
2 46 49 Geßner, Hans, Kfm., SieverstorStr. 58
2 30 66 Gessner, Herm., Install., Alemannstr. 12
3 30 25 Gessner, Dr.Wilh., Arzt, *Olv* Helmst.Str. 105
3 22 73 Ges.-Amt d. Kreis.Wolmirstedt, Kantstr.
4 61 29 Geue, Otto, Landhaus, Beyendorf 27
3 17 84 Gewalt, Ernst, Vertr., CalvörderStr. 14
36 21 34 Gewalt, Ruth, Schneid., Immerm.Str. 25
3 03 78 Gewecke, Heinr., Schulrat, Editharing 38
2 23 08 Gewerbeaufsichtsamt, Tränsberg 43
2 18 53 Gewerkschaft Elbe zu Magdeburg, Rothensee, Gascreistr.
3 15 14 Geyer, Dr., Zahnarzt, BreiterWeg 160
36 24 42 Derselbe, Wohnung, Gellertstr. 15
4 06 85 Giebeler, Alwine, Ww., Braunschw.Str. 210
3 48 76 Giebeler, Karl, Landwirt, Göringstr. 11
25 25 45 Giebelmann, Karl, Tischler, Kl.Schulstr. 6
43 75 25 Giebelmann, Wilhelm, Kol.-W., Buck.Str. 6
2 36 09 Giehler, A., Butter, Gust.Adolf-Str. 34
25 20 31 Giehler, Martha, G.-Adolf-Str. 37
4 15 43 Giemsch, Erich, Bäck., Kurf. Str. 4
4 09 15 Giersberg, R.-A. u. Notar, BreiterWeg 260
3 47 02 Derselbe, Wohnung, Burchardstr. 13
2 47 11 Giersberg, Hans, Vertr., Seldtestr. 13
46 18 61 Giersch, Herm., Eisenwr., Alt-Salbke 31
36 19 79 Giesa, Erhard, Kfm., Lessingstr. 66
2 34 63 Giesau, Karl, Schmiede, Peterstr. 20

2 39 01 bis 2 39 05 Georg von Giesche's Erben, Hüttenverwaltung, Zinkhütte, Magdeburg-Rothensee, Industriegelände. Schließfach 444. T Gieschewerk

2 12 02 Giese, Pfarrer, Skagerrakplatz 12
4 13 86 Giese, Carl, Butter, LemsdorferWeg 16
2 15 73 Giese, Conrad, Lüneb.Str. 35
46 09 44 Giese, Erich, Uhren, Alt Salbke 46
3 01 28 Giese, Gottfried, Kfm., Goethestr. 11
43 82 21 Giese, Marie, Ww., Ackerstr. 4d
4 16 16 Giese, Otto, Fris., Schöneb.Str. 98
4 61 01 Giese, Th.E., Apotheke, Hadmersleb.Str. 11
36 42 85 Giese, Walter, Schöneeckstr. 2
25 23 28 Giese, Wilh., Kunstmaler, Hohenst.R. 5
25 26 87 Giese, Willi, Bankbeamter, Königstr. 32
43 72 00 Giese, Willy, Möbel, v.Guerickestr. 54
2 30 20 Giesecke, Emma, Wwe., Seldtestr. 8
3 47 91 Giesecke, Erich, Maler, Spielg.Privatweg 1
2 18 39 Giesecke, Ernst, Kondit., Nachtweide 49
2 09 82 Giesecke, Fritz, Elektr. Anl., K.Wilh.Pl.2
2 14 12 Giesecke, Fritz, Landw., Hospitalstr. 9
25 29 28 Giesecke, Gustav, Kfm., Rollerh.Str. 6
25 27 35 Giesecke, Gust., Landw., Umfass.Str. 46
2 50 77 Giesecke, Gustav, Waschmasch.-Verleih, G.-Adolf-Str. 16
2 51 98 Giesecke, Marianne, Massagen, Lorensw. 4
2 44 15 Giesecke, Rudolf, Landwirt, Endelstr. 1c
4 20 81 Gieseler, Erich, Dr. phil., Rosenweg 16
3 46 60 Gieseler, Hans, Ing.-Büro, Eichend.Str. 17
3 46 08 Gieseler, Hans, Prok., Goethestr. 46
(3 46 60) Gieseler sen., Hans, Ing., Eichend.Str. 17
2 27 97 Giesicke, Hans, Düngem., Lüneb.Str. 1
43 82 89 Giffhorn, A., Feinkost, Dodend.Str. 4
43 76 73 Giffhorn, Kurt, Ing., Braunschw.Str. 61
4 30 55 Gilde, Versich.-AG, BreiterWeg 223
4 17 59 v.Gillern, A., Frhr., Fabr.-Bes., Aug.Str. 3
3 34 96 Gillert, Ernst, Kfm., Zackelbergstr. 33
3 19 22 Girlich, Ernst, Motoren, Lindenplan 23
2 35 59 Girnuweit, E., Eiswaffeln, Breiter Weg 99
43 72 49 Giseke, Fritz, Ger.-Rat, Schneidersg. 3
25 21 16 Glabsch, Karlh., W.Ob.Rev., Königstr. 64
2 30 72 Gladbacher Feuerversich.AG, Königstr. 34
2 30 72 Gladb. Lebensvers.-Bk. AG, Königstr. 34
2 30 72 Gladbacher Lebensvers.-Bk.AG, Königstr. 34
36 21 26 Glade, Elisabeth, K.-Friedrich-Str. 5
36 40 45 Glade, Dr. Rud., Studienrat, Clausewitzstr. 1
2 20 07 Gladigau, Frz., Bankgesch., Lüneb.Str. 43
25 25 07 H. u. W. Gladigow, Lehrer, Lorenzlust
36 46 91 Gladow, Marie, Kleiststr. 3
43 85 46 Glässner, Kurt, Sänger, Breiter Weg 214
4 18 24 Glahn, Walter, Automobile, Leipz.Str. 14
43 90 67 v. Glan, Arthur, Kretschmannstr. 37
4 14 02 Glandien, H., Schlosserei, Blumenthalstr. 1
2 32 15 Glanz, Rudolf, Friseur, Fr.v.Seldte-Str. 14
4 12 48 Glas, Hans, Sägemasch., Schöneb.Str. 106
2 43 33 Glas-Kontor GmbH, WittenbergerStr. 17
3 15 12 Glasa, Bruno, Bürstenfbr., Br.Weg 188
2 42 54 Glaser, Herm., Vertr., G.-Adolf-Str. 29
2 27 18 Glaser, Rich., Schriftl., LübeckerStr. 126
4 61 00 Glasurit-Werke, Alt Westerhusen 39
3 15 22 Glatzel, A., Reichstreuhänder, Hauffstr. 2
2 27 47 Glaue jr., Fritz, Moden, Knochenh.Ufer 13
4 10 27 Glauer, Max, Fabrikdir., Duvigneaustr. 15
4 01 91 Gleibler, Marta, Zigarr., Sudenb.Str. 12
4 18 34 Gleibler, Max, Glasermstr., Leipz.Str. 1a
3 59 13 Gleime, Curt, Ob.-Insp., Kobeltstr. 3
2 25 55 Gleitbau Klotz & Co, Königswerder 1
36 29 49 Gleitsmann, Hanna, v. Guericke-Str. 98
2 31 96 Glessmann Nf., G., Glaserei, Lüb.Str. 32
4 29 30 Gleue, Walther, Agentur, Bism.Str. 48
36 21 24 Gliesche, Erwin, Versich., K.Frdr.Str. 7
2 34 28 Glistau, Gustav, Kfm., Gutenbergstr. 5
25 27 32 Glistau, Walter, Ing., Hundisb.Str. 4
4 04 32 Glitzner, A., Fluglehrer, Guerickestr. 51
3 52 76 Globig, K. A., Obering., Herderstr. 29
3 29 77 Glockmann, O., Waschmasch., Litzm.Str. 16
3 04 75 Glonner, Ludwig, Stahlwr., KölnerStr. 1
3 30 40 Gloria-Bar, H. Krüger, Guerickestr. 94
3 06 66 Gluchowski, B., Gauref., Goltzstr. 14
4 02 45 Glückauf, Kohlenhandels-Ges., Fürst.U. 24
4 14 29 Glüer & Gattermann, Thermometer und Manometer, Halberstädter Str. 37
2 33 32 Gnade, Fritz, Autobeleucht., Wilh.-Pl. 13
25 24 58 Gocht, Reinh., el. Rolle, Rotekrebsstr. 39
43 77 89 Goddon, Paul, Kfm., Breiter Weg 216
2 06 40 Godehardt, Adolf, Kfm., Hohepfortestr. 68
2 03 06 Goebel, Karl, Prediger, LübeckerStr. 21
43 73 44 Göbel, Ludw., Bildhauer, Harzb.Str. 13
4 20 49 Goebel, R., Staatsanw., Tauentzienstr. 10
2 37 55 Goebel, Wilh., Schloss., Weinbergstr. 50
4 17 56 Goecke, E., Ziegelei, *GrO* Halberst.Str. 18
2 31 55 Goecke & Bühling, Sandtorstr. 8
3 25 56 Göckeritz & Dreikorn, Vertreter, Kantstr. 14
25 25 62 Goedecke, Auguste, Putzm., Rathstr. 4
(36 10 39) Goedecke, Benno, Vertr., Lessingstr. 21
3 57 18 Goedecke, E., Autoverschr., Belf.Str. 21
43 82 86 Goedecke, F., Kassiererin, Siemensstr. 9
25 28 06 Goedecke, Frieda, Königstr. 65
4 14 21 Gödecke, Gustav, Kfm., Augustastr. 20
25 23 37 Goedecke, Kurt, Drogerie, RogätzerStr. 80
4 22 97 Goedecke, R., Vertr., Augustastr. 17
2 32 20 Goedecke, Walter, Fuhrw., Gröperstr. 18
43 70 88 Goedecke, Walter, Insp., Bismarckst. 24
3 58 64 Gödecke, Wilh., Öfen, Matthissonstr. 10
35 56 21 Goedecke, Wilh., Kfm., Schillerstr. 41
2 50 72 Goedecke, Willi, Viehvertr., Schmidtstr. 15
25 25 43 Goedicke, Hans, Fleischer, Kl.Schulstr. 4
4 29 11 Goedicke, Rich., Fleischer, Hesekielstr. 16
36 46 10 Göhre, Otto, Kfm., BelforterStr. 14
36 42 99 Göke, Alb., Mech., Goldschmiedebr. 5
2 33 59 Goeldner, Ludw., Rohst., Gutenbergstr. 20
43 88 85 Ders., Wohn., Förderst.Str. 13
4 11 08 Göll, Kurt, Textilwr., Sedanring 104
3 11 47 Göllner, Herbert, Kfm., Arndtstr. 30
3 07 54 Göllner, Karl, Tischler, BerlinerStr. 30
2 40 53 Göllner, Oscar E., Seife, Schrotd.Str. 1
4 26 21 Göllner, Otto, Otto-von-Guericke-Str. 46
4 19 09 Gölz, Peter, Schneider, Halberst.Str. 5
4 22 59 Göpel, Heinz, Autolicht, Kurf.Str. 2
25 26 64 Göransan, Walter, Tapez., Werftstr. 11
43 78 17 Görcke, Friedr., Schuhwr., Alt Fermersleben 26a
2 25 97 Goergen, Johs., Vertr., Peter-Paul-Str. 2
3 11 04 Goergens, Dr., R.-A. [N], BreiterWeg 41
3 27 87 Derselbe, Wohnung, Schmeilstr. 18
36 11 76 Goericke, Margarete, Gr.Diesd.Str. 208
3 51 36 Goericke, Dr. Rud., Arzt, A.Ulrichstr. 7
43 75 36 Goericke, Willi, Lehrer, Leipz.Str. 66
2 25 19 Göring, Ad., Zigarren, Gust.AdolfStr. 30
2 46 26 Göring, Paul, Buchdruckerei, Schmidtstr. 1
43 80 67 Göring, Walter, Ing., Barbarastr. 26
36 25 48 Göring & Co, Wäsche, Breiter Weg 212a
43 72 82 Görisch, Kurt, Friseur, Kurf.Str. 4
43 76 01 Göritz, Erich, Kfm., Augustastr. 10
2 37 70 Goeritz, Karl, Buchhdlg., Rathstr. 44
4 02 03 Goerke, Martha Fr., Wwe., Augustastr. 8
4 00 31 Goerke, Paul, Hausgeräte, BreiterWeg 257
3 06 77 Görler, G. P., Archit., Bromb.Str. 9
36 25 30 Görlich, Gustav, Tapez., Gr.Diesd.Str. 218
43 80 29 Görling, Karl, Kfm., *GrO* Runeystr. 17
36 41 90 Görling, Walter, Kfm., Uhlandstr. 26
3 30 82 Görling & Beil, Büromasch., BreiterWeg 207
3 40 48 Görlitz, Bernh., Bäckerm., Gr.Diesd.Str. 229
3 12 97 Görn, Alfred, vorm. Otto Schulz, Dezi-, Centesi- und Präzisionswaagenbauanstalt, Mittelstraße 9

2 03 01 / 2 03 02 **Julius Goern** Stahlgroßhandlung
Insleber Str. 1b. **P** 3001

3 24 09 Görnemann, Max, Kol.-W., Bakestr. 27
36 40 79 Görnemann, Dr. Max, Rat, Adelh.R. 22
3 02 78 Görnemann, Lebensm., v.Guericke-Str. 91
2 19 77 Görnemann & Jaenichen, Lederwr., Breiter Weg 118
25 28 66 Görner, Anna, WittenbergerStr. 28
2 04 87 Görner, F., Südfrüchte, Morgenstr. 6
4 21 53 Görner, Gg., Tischler, Braunschw. Str. 7
43 89 76 Görner, Herm., Privat, Westendstr. 13
4 32 11 Goerner, Otto, Tischler, Halberst. Str. 107
46 16 77 Görsch, Heinr., Erbhofb., *Do* Kleinestr. 48
4 15 77 Goerth, W., Gartenbau, Kretschm. Str. 62
3 20 75 Görz, Willi, Beamter, Ummend. Str. 15
2 30 23 Gössel, Arno, Kfm., Königstr. 30
2 05 13 Goethe-Apotheke, LübeckerStr. 36
25 27 55 Goethe, Charlotte, Breiter Weg 128
2 34 12 Goethe, H., Industriebed., Umfass.Str. 85
2 22 35 Göthling, Emma, Bestatt., Lüb. Str. 103
2 41 28 Göthling, E., Bestattungsw., Dreiengelstr. 17
3 48 53 Göthling, W., Glasschleif., Gr.Diesd.Str. 232
36 34 24 Götsch, Helene, Textilwr., Annastr. 2
36 18 00 Dies., Wohnung, Felsenb. Str. 40
2 46 74 Göttert, Willi, Kurzwr., BreiterWeg 130
4 29 14 Götting, Curt, Kfm., Wolfenbüttelerstr. 48
4 29 66 Götting, Paul, Fleischer, Kurfürstenstr. 3a
2 13 61 v. Götz, Direktor, Rich. Wagner-Str. 5
3 12 74 Götze, Emma, Putz, Br.Weg 171
4 12 31 Götze, E., Schneid., v.Guericke-Str. 35
36 14 17 Götze, Hildegard, GanghoferStr. 15
25 31 74 Götze, Julius, Lehrer, Hohepfortestr. 23
25 32 11 Götze, Oswald, Kol.-W., Fischerufer 18
3 15 45 Götze, Otto, Bäckermstr., Olvenstr. 45
36 40 11 Götze, Otto, Kfm., Herderstr. 10
25 34 21 Götze, Walter, Insp., P.Privatstr. 3
2 21 49 Götzel, Erwin, Dentist, BreiterWeg 103
4 16 07 Goeze, Paul, Landesprod., Augustastr. 19
4 05 07 Gogöl, Gust., Heilprakt., Halberst. Str. 17
2 28 69 Gohlke, G., Waschgefäße, Markt 26
36 10 94 Gohr, Karl, Uhrm., Gr.Diesd.Str. 229
3 60 22 Gold's Gaststätte, Heiligegeiststr. 36
2 06 79 Goldammer, Gerda, D.-Kleid., Lüb.Str. 25
36 47 64 Goldbecker, Richard, Tismarstr. 30
2 24 48 Goldberg, Paul, Leinen, Stephansbrücke 16
4 14 95 Goldmann, Dr. W., Zahnarzt, Schöneb. Str. 29
25 34 51 Goldner, Elsbeth, Werftstr. 35a
25 28 95 Golembiewski, Fr., Dr., Hohenw.Str. 10
43 75 18 Golke, Erna, Blumenthalstr 1
4 08 40 Gollbach, Dr. Hans, Arzt, *GrO* Magdeb. Straße 43
36 40 21 Gollmer, Karl, Dir., Herderstr. 13
3 13 21 Gollmer, Dr. Robert, Arzt, Hannov.Str. 20
25 33 52 Gollnick, Gerh., Zollinsp., Sandtorstr. 9
36 25 83 Goltz, Rud., Ing.-Büro, Spielg.Str. 24
4 14 43 Goltze, Hans, Kfm., Sternstr. 2
4 23 20 Goltzsche, Paul, Bäckerei, Sternstr. 6
36 35 93 Golze, Elisabeth, Otto-v.-Guericke-Str. 25
3 40 79 Golze, Friedr., Pianos, Guerickestr. 101
3 19 94 Golze's Gesellschaftsh., Kl.Stadtmarsch 7c
3 00 31 Gommert, Arthur, Archit., Goethestr. 4
4 10 35 Gompper, Joh., Samen, Bahnhofstr. 56
4 36 71 Gonschorek, W., Schuhm., Rottersd. Str. 5
43 74 84 Ders., Wohnung, St.Mich.Str. 10
3 29 22 Goos, Karl, Schneiderei, Guerickestr. 106
36 25 31 Gorecki, Willi, Wild, Gr.Diesd.Str. 218
3 16 93 Ders., Wohnung, Niederndod. Str. 3
2 01 44 / 2 01 45 / 2 01 46 Gorgass, Paul, Ausführung von Hoch- und Ingenieurbauten, Magdeburg, Askanischer Platz 5
4 19 03 Ders., Prokurist Niemeyer
2 10 15 Gorgaß, Wilh., Kommiss., Hohenst.Ring 5
4 11 42 Gorges, Adolf, Wäsch., Breiter Weg 217
3 10 77 Gorges, Gustav, Kfm., Himmelreichstr. 17
36 48 88 Gorski, Liesbeth, Eier, Schwark.Weg 58
2 18 81 Gose, Heinr., Baugesch., K.Wilh. Pl. 10
3 49 45 Gose, Willy, Gr.DiesdorferStr. 65
36 15 48 v.Goßler, Sophie, Schillerstr. 20
2 22 22 Goth. Feuer-Vers.-Bank, Breiter Weg 100
2 48 06 Goth. Lebensvers.-Bank, aG, Papenstr. 18
2 22 22 Goth. Transp. u. Rückvers. AG, Breiter Weg 100
2 46 20 Gothaer Waggonfbr. AG, Straßb.Str. 14
4 12 65 Gothe, Otto, Strumpfwr., AltFermersleb. 48
43 80 68 Gottfried, Philipp, Ing., Barbarastr. 29
2 28 65 Gottfroh, Hub., Install., Königgr.Str. 21
43 87 56 Gotthardt, Ferd., Kfm., Sedanring 91
36 18 18 Gotthardt, Hans, Kfm., Marienb.Str. 3
36 43 00 Gottschalk, Alb., Abtlgsltr., Litzm. Str. 47
3 07 23 Gottschalk, E., Zigarren, Gr.Diesd.Str. 229
25 24 49 Gottschalk, Frieda, Blumen, RogätzerStr. 2
4 33 25 Gottschalk, H.-J., Vertr., BreiterWeg 251
3 50 16 Gottschalk, Joh., Ww., Kl.Stadtmarsch 9
4 04 56 Gottschalk, P., Uhrm., BreiterWeg 215
2 21 74 Gottschalk, W., Maschinenbau, Umfassungsstr. 80
43 77 01 Gottschall, Kurt, Schuhm., MühlingerStr. 7
3 33 12 Gottwald, Privatpension, Matthissonstr. 4
35 54 00 Gotzel, Curt, Kfm., Böse-Privatweg 10
3 12 64 Gotzel, Franz, Fuhrw., Immerm. Str. 5
43 92 76 Gotzner, H., Vertr., D.Eckart-Str. 19
2 00 25 Graap, Herm., R.-A., Alter Markt 28
43 77 86 Ders., Wohnung, Anhaltstr. 6
35 51 43 Grabau, Albert, Kohlen, Schnarsl.Str. 1
3 44 57 Grabau, Ernst, Obst, Hugo-Vogel-Str. 8
2 12 15 Grabe, Paul, Agentur, Gutenbergstr. 23
43 78 24 Grabe, Rose, Ww., Tauentzienstr. 5
25 33 17 Grabenhorst, Otto, Stellenltr. d. NSDAP., Spessartstr. 41
36 47 10 Grabianowski, M., Kfm., Reichspr. Str. 65
2 27 93 Grabow, G., Abbruchgesch., Hafenstr.
25 20 41 Grabow, Helmut, Betriebsing., Lüneb.Str.
3 60 31 Grabow, Herbert, Filiall., Elb.Str. 1a
2 27 83 Grabow, Wilh., Sattler, Hohepfortestr. 68
2 27 36 Grabowski, Herbert, Ing., Holzhof 6
2 02 00 A. Gräbedünkel & Co, Fußböden, Sieverstorstr. 26
2 02 11 Gräbedünkel, Hans, Prok., Schinkelstr. 3
4 10 80 Graebener, Rich., Nahrungsmittelfabrik, Eichenweg 32
2 14 31 Gräber, Richard, Kfm., Ludolfstr. 13
3 21 80 Gräbner, Rob., Stud.-Rat, Oststr. 1
4 25 82 Graefe, Hugo, Gartenbau, LeipzigerCh. 61
25 33 48 Graefe, Werner, Pastor, Lüneb.Str. 25a
3 49 93 Graefe & Geffers, Agenturen, Präl.Str. 29
35 57 11 Graeger, Gerichtsrat, Arndtstr. 34
43 75 48 Gränitz, Anna, Ww., Westendstr. 20
36 23 56 Gränitz, Gerhard, Boelckestr. 20
2 47 21 Graeser, Max, ZielitzerStr. 43
4 18 09 Grässel, Paul, Schneider, Thiemstr. 1
36 10 84 Graeßner, Anna, Frau, Enckepl. 5
4 14 73 Grässner, Erich, Dir., F.Leop.Str. 4
3 46 92 Gräßner, Franz, Richthofenstr. 11
3 04 39 Graeßner, G., Bankier, BreiterWeg 166
4 61 63 Graev, Bruno, Dachdecker, Alt-Westerh. 46
36 42 59 Graf, Ehrhard, Hardenbergstr. 3
4 26 36 Graf, Dr. Ernst, Zahnarzt, v.Guerickestr. 56
3 24 58 Graf, Franz, Transp., W.Flex-Str. 3
2 46 01 Graf, Fritz, Kol.-W., InsleberStr. 13
2 41 15 Graf, G. V., Vertretung, Morgenstr. 6
25 35 69 Ders., Wohnung, Skagerrakpl. 10
2 34 49 Graf, Hans, Direktor, Seldtestr. 8
2 35 65 Graf, Kurt, Kfm., G.Adolf-Str. 34
3 17 10 Graf, Dr. Otto, Studienrat, CalvörderStr. 1
3 06 14 Grafelmann, Minna, Ww., Kl.Junkerstr. 4
3 47 51 F. & W.Graffunder, Sägewerk, Luisent.Str.
3 22 78 Graffunder, R., Deichaufs., Alt-Prester 39
4 03 72 Grages, Robert, Kaufmann, Sternstr. 29
43 90 83 Grahl, A., Maurer-Pol., Wolfenb.Str. 34
25 23 82 Grahmann, Heinz, Fris., Listem.Str. 1
4 29 61 Grahn, Emma, Kol.-W., *GrO* Halb.Str. 97
4 26 90 Grahn, F., Straßenm., *GrO* Halb.Str. 35
4 61 44 Graichen, Oskar, Pfarrer, Marienb.Str. 3
25 28 91 Graichen, Rudi, D. I., HohenwartherStr. 7
35 58 42 Grajetzky, Herta, Lehr., Westpr.Str. 6
3 50 83 Grams, Rud., Ziegelei, *Olv* Irxl.Chaussee
4 09 77 Granaß, Bruno, Augustastr. 30
25 23 49 Granowski, Herm., Kol.-W., Mühlenstr. 1
36 34 21 Grant, Friedr., Dachdecker, Annastr. 12
43 88 29 Grape, Else, SchönebeckerStr. 26
43 88 28 Grape, Heinz, Kfm., Schöneb.Str. 26
36 42 43 Grape, Kurt, Bäck., Am Brellin 1
3 31 90 Grasemann, C. A., Samen, Leiterstr. 11
3 23 11 Grashof, Fr., Konfektion, Tischlerbr. 36
25 28 24 Graß, Herm., Fleischer, Hohepfortestr. 59
25 27 76 Graß, Martin, Fleischer, Weinbergstr. 20
2 43 20 Grasshoff, Aloys, Versich., Lüneb.Str. 39
2 42 06 Graßhoff, Dr. G., Kfm., Kathar.Str. 2
36 15 29 Graßhoff, Hans, Leiter, Guerickestr. 105
3 52 62 Graßhoff, Herm., Agentur, Bahnhofstr. 1
4 08 21 Graßhoff, Dr. Ulrich, Kfm., Klewitzstr. 14
3 42 11 Graßmann, Kurt, Bäcker, Immerm.Str. 2
43 72 78 Graßmann, W., Versandltr., Kurf.Str. 7
3 07 62 Grathenauer, Berta, Hebamme, Annastr. 1
2 19 14 Grau, Georg, Detektiv, BreiterWeg 146
35 55 15 Grau, Hans, Prok., W.Raabe-Str. 1
43 78 06 Graubner, O., Gastw., *GrO* Mittagstr. 33
4 03 83 Graue Schwestern, BraunschweigerStr. 18
3 03 10 Graue Schwestern-Krankenpflege-Horst, Prälatenstr. 31
3 03 67 Grauel, Ernst, Lebensm., Mellinstr. 1
36 47 92 Grauenhorst, Artur, Schuhm., Heumarkt 5
2 19 18 Grauenhorst, W., Landw., Schrotd.Str. 1a
35 56 25 Grauheding, Dr. E., Ass., Schillerstr. 41
2 40 18 Graumann, Erich, Glaser, Kl.Marktstr. 4
3 10 39 Graumann, Fr., Schlosser, Olvenst.Str. 25
25 24 42 Graumann, H., Zigarr., Wittenb.Str. 7
4 15 97 Graupner, Bernh., Bäckerei, Halberst.Str 105

Altbekanntes

KAUFHAUS J. BORGER

Treuhandleitung

MÄHR.-OSTRAU, GROSSE GASSE 21

—

Damen- und Herrenkonfektion

Schi- und Sportabteilung

Mode-, Schnitt- und Wirkwaren

Stoffe und Schneiderzugehöre

Ruf: 3472 **Ruf: 3472**

MODEHAUS

F. David

LAUN Protektorat

TELEFON 172

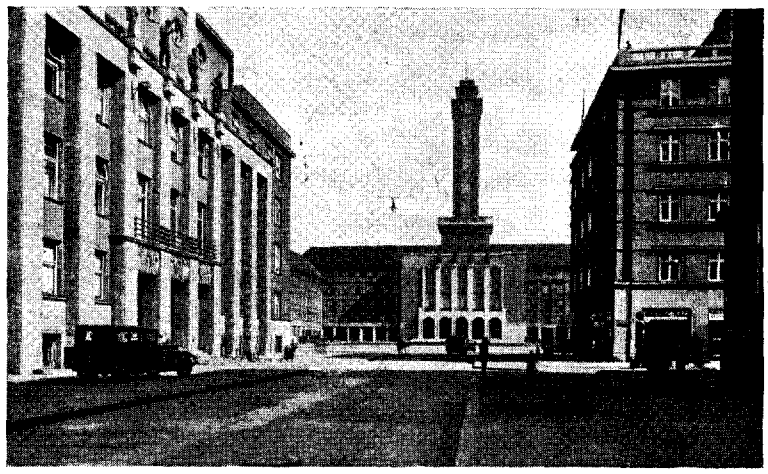

Mähr. Ostrau, Neues Rathaus (Turmhöhe 80 m)

Hochöfen, Fördertürme und Schlote sind die mächtigen Symbole von

Mähr. Ostrau

(über 200 000 Einwohner)

der interessantesten Bergbau- und Eisen-Industriestadt des Protektorates Böhmen und Mähren

MODEHAUS

J. KALHOUS

LAUN

(PROTEKTORAT)

Telefon: 119

Limonaden- und Likörerzeugung

VLADIMÍR AULICKÝ

Laun / Protektorat

Telefon 1 17

35 50 81 Graupner, Curt, Stud.Rat, K.Friedr.Str. 21
3 09 28 Graykowsky, Alb., Farben, Babelsb. Str. 21
4 22 24 Grebe, Clara, Feink., Schöneb. Str. 94
35 51 45 Grebe, Herm., Stellmacher, Zerrennerstr. 4
36 46 62 Grebe jr., Karl, Insp., Uhlichstr. 6
(3 25 08) Grebe, Paul, Makler Guerickestr. 2
2 46 19 Grebing, Elisabeth, Kaffee, Hennigestr. 6
2 24 19 Green, Dr., Arzt, Skagerrakpl. 4
43 77 38 Green, Helmut, Fürst-Leopold-Str. 2
3 40 75 H. Greese & Co, Getreide, Bahnhofstr. 11
36 10 85 Greiffenhagen, Helene, Schneid., Enckestraße 18
2 17 33 Greiner, Fritz, Möbel, Georgenstr. 8
2 48 50 Greiner, Hans, Tischlermstr., Br.Hirschstr5
3 30 24 Greiner, Dr. Hugo, Arzt, Gr.Diesd.Str. 227
4 16 28 Greiner, Margarethe, BreiterWeg 227
3 54 52 A. Greipel & A. Kriegisch vorm. M. Weise, Modelltischlerei, Schrotestraße 8
36 47 95 Grellmann, Ernst, Milch, Kasernenstr. 2
25 49 14 Grellmann, O., elektr. Anl., Brandtstr. 11
3 58 53 Grellmann, Max, Klempn., Brandtstr. 12
4 17 41 Grellmann, O., elektr. Anl., Br.Weg 264
3 31 80 Grellmann jr., P., Schloss., Pech.Str. 11
43 76 47 Grempe, Theod., Schlachter, A.Fermersl 59
3 30 76 Grenzau, F., Buchbind., Babelsb.Str. 7
3 02 35 Grenzer, Ernst, Elektrobed., Guerickestr.76b
3 03 26 Gresberg, Wilhelm, Möbel, Kobeltstr. 4
2 26 14 Gresser, Franz, Zig., Breiter Weg 75
4 26 79 Grethmann, Adolf, Prokurist, Fichtestr. 28
3 24 50 Grethmann, W., Marmor, Gr.Diesd.Str.209
25 31 09 Greuner & Altenburg, Königgr. Str. 14
4 12 00 Greve, Georg, Ing., Dampfkessel u. Reparaturschweißungen, Cochstedter Str 7/9
43 92 53 Grey, Herm., Stellm., Klosterb.Str. 19
3 44 63 Grey, Karl, Kfm., Renneweg 21
2 34 27 Karl Grey & Co, Weine, Bandstr. 9
3 54 21 Griebl, Georg, Zigarr., Olvenst.Str. 51
43 76 43 Grieble, Hans, Radio, Fermersleben 62
3 11 19 Grieseler, Karl, Schiffswerft II, Zollhafen
2 07 87 Griesemann & Co., Ziegel- und Steinzeugröhrenpressen, Schöppenstedt 24
43 72 93 Grigat, Fritz, Kassierer, Kruppstr. 25
36 44 07 Grimm, Ger.-Direktor, Goetbestr. 51
4 22 27 Grimm, Carl, Obst, Halberst.Str. 149
43 89 75 Grimm, Franz, Landw., Helmst.Str. 11
2 01 20 Grimm, Franz, Buchhdlg., Lüneb.Str. 26
3 43 88 Grimm, Frdr., Dachd.Gesch., Schöneeckstr.6
25 35 25 Grimm, Heinr., Monteur, Faßl.Berg 12
43 84 21 Grimm, Käthe, Stud.-R., Schöneb.Str. 1
25 27 57 Grimm, Rich., Schneider, BreiterWeg 124
4 21 59 Grimm, Willy, Moltkestr. 10
36 34 15 Grimme, Dr.-Ing. H., Ass., Körnerpl. 6
43 72 19 Grimmer, Hermann, BreiterWeg 231
2 08 92 Grimpe Werkstätten für Möbel und Innenausbau, Lorenzweg
3 41 70 Grimsen, Hildeg., Zigarren, A.alt.Brückt. 2
2 02 66 Gritzko, Paul, Elektrohdlg., Karlstr. 5
3 13 72 Grobe, Robert, Automobil- u. Motorradzubehörgroßhandlung, Rennetal. P 16235
25 20 12 Grobe, Rob., Bankbeamt., BreiterWeg 91
36 41 43 Grobe, Rud., Geschäftsl., Wielandstr. 5
4 61 37 Grober, Kurt, Vertr., AltSalbke 42
2 22 14 Grobert, Karl, Ohrestr. 45
4 23 14 Grobp, Ernst, Apotheker, Rudolf-Wolfst20
3 33 26 Gröbe, Kurt, Fleischermstr., Olvenst.Str20
2 21 59 Gröbke, H., Fleischwr., Margar.Str. 9
3 03 36 Gröbke, Wilh., Baugesch., Alt-Diesdorf 47
36 46 89 Gröninger, Fr., Ing., G.Kortestr. 26
36 35 61 Gröpler, Ella, Strümpfe, v.Guerickestr. 13
2 01 62 Dies., Wohnung, KöniggrätzerStr. 19
2 01 62 Gröpler, Georg, Wäsche, Hohepf.Str. 8
36 47 14 Gröppler, Karl, Lebensm., DessauerStr. 5
25 27 22 Groeschel, G., Bankbev., Wittenb.Str. 26
4 00 12 Groeschel, H., Tierarzt, Halberst.Str. 50
2 20 65 Grötzsch, Otto, Hausger., Gr.Münzstr. 4
4 28 66 Grohe, H., Buchb., Guerickestr. 44
43 85 43 Grol, Willem, Schneider, Anhaltstr. 13
36 10 89 Groll, Emma, Ww., Marienb.Str. 16
3 10 37 Gronau, Frdr., Wäschefbr., BreiterWeg 167
2 17 73 Gropp, Edeltraut, Ludolfstr. 20
35 56 70 Gropp, Marg., Lehrerin, Diesd.Str. 237
25 25 75 Gropp, Rich., Feink., Alex.Str. 17
3 58 97 Gropp, Walter, Kfm., Pfeifferstr. 27
36 48 89 Grosch, Friedr., Angest., Sperberweg 5
3 32 77 Grosche, Käthe, Wäschefbr., Kantstr. 2
36 45 03 Dies., Wohnung, Zackelbergstr. 34
3 03 04 Grosche, Willi, Mützenfbr., BreiterW. 2
25 26 79 Groß, Gustav, Fleischer, Moldenstr. 32
4 35 04 Groß, Liesbeth, Korbwr., Tauentzienstr. 4
36 47 35 Groß, Lina, KolbergerStr. 18
2 03 55 Groß, Marie, Mozartstr. 6
36 36 07 Groß, Paul, Kfm., StettinerStr. 16
43 87 51 Groß, Dr. Rich., Assessor, Sedanring 95
3 00 12 Groß-Brüterei, BerlinerChaussee 64
3 10 26 Großd. Feuerbestatt., Gr.Münzstr. 12
25 27 80 Große, Anna, Königstr. 17
25 31 85 Grosse, Carl, Kfm., Ludolfstr. 8
36 25 80 Grosse, Ella, Kaiser-Friedr.Str. 19
2 14 49 Grosse, Else, Wäscherei, Neuhaldensl.Str. 1
3 28 12 Grosse, Emil, Wäsche, Kantstr. 6
3 02 83 Grosse, F., Fuhrw., Harsd.Str. 44
25 32 26 Grosse, Dr. G., Ger.-Rat, Königstr. 26
2 34 14 Grosse, Gerh., Kfm., Königstr. 35
25 22 09 Grosse, Hans, Obst, Neuhaldenbl.Str. 12
4 10 44 Grosse, Rich., Maler, Heydeckstr. 1
4 14 79 Grosse, Rich., Vertreter, Westendstr. 6
4 06 31 Grosse, Wilh., Privatmann, Keithstr. 1
3 61 32 Große, Wilh., Hüttenprod., Bahnhofstr. 15
3 56 43 Grosse, Willy, Fleischerei, Kleiststr. 13
2 03 57 Grosse, Willy, Prok., Hauswaldtstr. 17
43 70 22 Grosser, Franz, Ing., Leipz.Str. 68
3 11 90 Grosser, Dr. Fritz, Arzt, Olvenst.Str. 54
36 46 66 Grosser, Marie, Herder-Str. 17
2 22 46 Groß-Garage Magdeburg, Lorenzweg 12
4 24 61 Großgaragen Südwest, Sudenb.Wuhne 5
2 18 51 Großgaserei Mitteldeutschland AG, -Rothensee, Industriegelände
2 35 15 Großkopf, Adolf, Fahrräder, Königstr. 62
3 03 14 Großmann, Teppiche, A.Ulrichstr. 17
2 50 64 Großmann, Frz., Klempner, Heinrichstr. 4
25 29 23 Großmann, Heini, Rollenhagenstr. 5
4 21 15 Großmann, K., Privat, A.Fermersleben 35
4 26 14 Großmann, Karl, Tapez., Schöneb.Str. 39
25 21 88 Großmann, K., Polstermöb., Lüb.Str. 15
3 42 49 M. u. G. Großmann, Graph., Friedrichstr.22
3 56 55 Großmann, Otto, Lebensm., Olvenst.Str.65
3 30 35 / 3 23 46 Großmarkthalle Wilhelm-Kobelt-Straße

25 20 85 Großpietsch, Karl, Ing., Kühleweinstr. 30
3 21 34 Großschlächter-Innung, Viehhof
4 18 46 Großwäscherei Edelweiß, Alvenslebenstr13
3 27 01 Grote, Margarete, Heimat-Privatstr. 1
25 20 78 Grote, Willi, Lehrer, Lüneb.Str. 17
4 36 10 Grotefend, Hch., Kohlen, Guerickestr. 49a
36 35 48 Grothe, E., BelforterStr. 19
2 32 30 Grothe, E., Major a. D.
3 13 32 Grothe, Ernst, Schneider, Gr.Junkerstr. 17
36 44 92 Grothe, Fritz, Gr.DiesdorferStr. 82
36 40 81 Grothe, Toni, v.Guericke-Str. 33
2 24 34 Grothe, W., Bücherrev., Buttergasse 4
36 48 70 Grotkass, Lucy, Gr.DiesdorferStr. 11
3 04 50 Grube, Franziska, Gr.DiesdorferStr. 235
2 17 34 Grubitz, Bernhard, Drogen, BreiterWeg120
2 17 34 Grubitz, Ernst, Drogist, BreiterWeg 120
25 23 01 Grubitz, Klaus, Kfm., Brandenb.Str. 2
25 24 04 Grubitz, Walter, Japanwr., BreiterWeg137
35 55 11 Grude, Elisabeth, Ww., Uhlandstr. 15
4 17 12 Grün, Erwin, Ing., Hagedornstr. 68
2 28 00 Grünberg, Dr., Arzt, LübeckerStr. 126
2 00 10 Grünberg, Heinz, Versich., LübeckerStr126
43 80 84 Grüne Drogerie, *GrO* Friedrichstr. 13
2 03 77 Grünenwald, O., Drogen, Neust.Str. 25
2 37 67 Grünenwald, Otto, Im Mittelfelde 24
3 09 20 Grünewald, Frdr. A., Reklame, Kobeltstr.
36 41 87 Grünewald, Hedw., Freiherr-v.Stein-Str. 2
25 21 91 Grünewald, Paul, Rat, Papenstr. 2
3 40 94 Grünwald, H., Volkswirt, Gellertstr. 18
4 18 97 Grüschow, Rich., Vertreter, Hopfenpl. 3
2 49 20 Grüttner, Otto, Klempn., Guerickestr. 11
3 15 94 Grützemann, H., Ing., Gr.Diesd.Str. 232
36 25 01 Grützmacher, Ernst, Blumen, Gellerstr. 14
4 36 13 Grützmacher, G., Lehrerin, Tauentzienstr.4
4 32 28 Grützmann, A., Hausverw., Kruppstr. 27
2 10 32 Dr. Gruhl & Co., Leibhalter, Br.Weg 118
3 43 51 Gruhl & Co, Agentur, Gangh.Str. 16
2 42 86 Gruhler, Ad., Kfm., Rich.Wagner-Str. 4a
25 33 53 Gruhler, Dr. Hans, Stud.R., Schemmstr.23
3 35 40 Grunau, Kunstgewerbe, Guerickestr. 88
3 44 50 Ders., Wohnung, Ganghoferstr. 13
25 21 57 Grund, Friedr., Lebensm., Gutenb.Str. 18
3 58 58 Grundmann, Fr., Orthop., BerlinerStr. 16
3 05 66 Grundmann, F., Fleischerm., Olvenst.St.35
25 27 91 Gruner, P., Gartenbau, Windros. Privatw.
3 23 82 Grunert, Bürgerm., Pechau, Dorfstr. 30
25 27 50 H. Grunert & Sohn, Kupferschm., Schrotd. Straße 13
2 09 87 M. u. K. Grunert, EupenerStr. 45a
4 04 98 Grunow Nf., O., Gewürzmühle, Fährstr. 4
2 26 06 Grunow, R., Baugesch., Alemannstr. 13
2 18 91 Grunow, Walter, Gaststt., Braunehirschstr.
2 21 51 Grunow & Co, Buchdruckerei, Formular-Verlag, Gartenstraße 11
3 49 57 Grunwald, Hans, Unif.-Ausr., Kantstr. 7
3 63 88 Emil Grupe Kommanditgesellschaft für Bauausführungen, Breiter Weg 169
2 51 33 Grups, Rob., Schuhwr., Schwertfegerstr.14
3 41 87 Gruschka, Paul, Lebensm., Gr.Diesd.Str.80
4 23 36 Gruse, Emil, Schlosserei, Fichtestr. 35
4 23 31 Derselbe, Wohn., Kurfürstenstr. 23
4 23 28 Gruson, Elisabeth, Schwerinstr. 4

4 12 44 Otto Gruson & Co.
Eisen- u. Stahlgießerei, Schönebecker Str. 66

43 76 94 Grzech, Erich, Gastwirtsch., St.Mich.Str. 3
3 35 18 Gspann, Herm., Archit., Rückerstr. 39
2 26 28 Gubba, Erich, Oberltnt., Schmidtstr. 28
4 12 89 Gudehus, Th., Ingen., Kruppstr. 31
3 55 63 Gue, Heinr., Zigarren, Litzmannstr. 35
2 40 43 Güldenpfennig, H. E., Vertr., Gutenb.St.29
3 13 94 Günand, Heinr., Stahlwr., BreiterWeg 35
3 01 36 Günther, Amtmann, Sedanring 43
4 07 33 Günther, Adolf, Maler, Blumenthalstr. 5
2 51 81 Günther, A.G., Maler, Hundisb.Str. 4
25 24 29 Günther, Alb., Obst, LübeckerStr. 104
3 35 62 Günther, A., Vertr., Gr.DiesdorferStr. 100
36 23 64 Günther, Alfred, Beamter, Sedanring 21
43 81 75 Günther, Arthur, Kfm., Halberst.Str. 50
4 20 75 Günther, Ernst, Kfm., Heeckielstr. 12
25 20 98 Günther, Ernst, Prok., Mosclstr. 7
2 47 37 Günther, Ed., Wurstwr., Königstr. 19
43 74 24 Günther, Ernst, Zig., Moltkestr. 10
36 29 72 Günther, Felix, Kfm., Immelm.Str. 15
2 23 61 Günther, Franz, Schuhm., Seldtestr. 15
36 18 69 Günther, Franz, Werkmstr., Goethestr. 39
36 42 72 Günther, Gustav, Milch *Olv* Freihof 14
3 16 28 Günther, Gustav, Angest., Hollehochstr.
3 55 97 Günther, Dr. Joh., Arzt, Viktoriastr. 7
2 50 86 Günther, Julius, Maler, KölnerStr. 3
3 13 92 Günther, Karl, Bücherrev., Spielg.Str. 20
36 14 40 Günther, Karl, OlvenstedterStr. 65b
3 35 88 Günther, K., Wäscherei, Walbeckerstr. 2
36 14 49 Günther, Kurt, Transp., Olvenst.Str. 69
36 46 14 Günther, Leonard, Archit., Körnerstr. 17
36 14 40 Günther, Dr. M., Ärztin, Olv.Str. 65
25 20 94 Günther, Paul, Buchdruck., Agnetenstr. 5
2 31 10 Günther, Paul, Kfm., Skagerrakpl. 6
4 14 09 Günther, Paul, Gastw., Marienstr. 14
2 25 35 Günther, P., Stuhlfbr., Gr.Steinernet.Str.7
4 33 95 Günther, Rich., Kfm., Sternstr. 22
3 23 10 Günther, Rud., Install., Baumschulenw. 79
4 11 62 Günther, Walter, Faß- und Bottichbau, Unterhorstweg 20
36 15 04 Günther, Werner, Hptm., Spielg.Pr.Weg 5
3 33 68 Günther, Willi, Tachometer, Harsd.Str.42
43 87 15 Güntzel, Robert, Leipz.Chaussee 72
4 08 84 Gebr. Günzel, Holzkohlen, Ackerstr. 4b
4 09 20 Günzel, O., Viehhdlr., *GrO* SalbkerStr. 6
3 61 67 Günzrodt, A., Hüte, Gr.Münzstr. 15
4 05 81 Guerlin, Harry, Kfm., Westendstr. 42
25 27 59 Güssau, Fritz, Schuhm., BreiterWeg 147
3 49 20 Güssefeld, H., Dir., Olvenst.Str. 67a
4 26 80 Güssow, Curt, Ingen., G.Nachtigalstr. 25
4 25 93 Güssow, Herm., Fabrkt., Halb.Str. 26
4 11 89 Güssow, Joach., Ingen., Sternstr. 19
2 24 09 Gütermann & Co, Nähseiden, Landw.Str.6
3 22 26 Güthge, Herm., Ofensetzer, Berl.Str. 30
43 90 82 Gütte, Willy, Tabakwr., Wolfenb.Str. 34
3 13 64 Guhl, Alfr., Ing.-Büro, Roseggerstr. 72
3 34 58 Gulde, Rud., Kfm., Zollstr. 5
3 24 53 Gulde, Rudolf, Kfm., Zollstr. 4
3 40 19 Gummi-Kalmann, BreiterWeg 160
2 30 28 Gundel, G., Versich.-Dir., Skag.Pl. 11
43 75 45 Gundelach, G., Vet.-Rat, Westendstr. 23
25 32 36 Gundermann, Amtm., Pionierstr. 21

4 39 65 Gundermann, K., Maler, Braunschw.Str.87
25 33 75 Gundlach, Albert, Postrat, Pappelallee 13
36 35 95 Gunia, Friedrich, Bahnhofstr. 15
2 27 50 Gunkel, G., Öl-Regen.Anst., Rogätz.Str. 18
4 32 59 Gunkel, Karl, Heeresbed., Fichtestr. 8
2 10 81 Guntermann, Ernst, Töpfer, Königstr. 31
36 35 20 Guntermann, Ernst, Völpkerstr. 7
3 05 86 Gunzy, Gustav, Hauffstr. 2
4 20 00 Gustedt, Walter, Kohlen, *GrO* Morgenstr.12
3 33 39 Gusterschütz, L., Wäsche, Gr.Diesd.Str. 9
3 30 61 Guth, Artur, Werkzeuge, Viktoriastr. 7
4 21 31 Guth, Hans, Vertr., Fürstenufer 15
3 44 60 Guth, Kurt, Kürschn., Alter Markt 7
25 20 25 Gutjahr, Dr. Gerichtsdir., Königgr.Str. 17
36 25 11 Gutmann, Ad., Kfm., Fr.v.Steinstr. 15
4 24 71 Gutsche, Dr. G., R.-A. [N], Anhaltstr. 1
2 19 83 Ders., Wohnung, Seldtestr. 15
3 09 15 Gutsche, Otto, Malermstr., Mittelstr. 51
2 08 31 Gutsche, Willy, Steuervertr., RogätzerStr2
25 26 84 Gutzmann, Willy, Bevollm., Königstr. 55
2 38 41 GW-Industriebetriebe G. m. b. H., Mühle, Klosterstr. 4
2 12 94 Dies., Nährmittelfbr., Rogätzerstr. 31
2 09 13 Guyot, Emil, Baumat., Güterbhf., Neustadt
2 48 14 HaKaGe Heisinger KG, Breiter Weg 68
4 28 79 Haacke, Erich, Ingenieur, Porsestr. 6
4 23 09 Haacke, Julie, v.Guerickestr. 38
2 12 81 Haacke & Co., Kühlanlagen, Lorenzw. 32
2 23 09 Haagen, Erich, Papier, Sieverstorstr. 62
36 46 26 Haake, Friedr., Lehrer, Herrenkrugstr. 5
4 22 74 Haake, Willi, Autobereif., BreiterWeg 214
36 40 32 Ders., Wohnung, OlverstedterStr. 59a
3 40 04 Haarmann, Friedr., Vertr., Clausew.Str. 8
3 49 92 Haarmann, Martin, Vertr., Diesd.Str. 244
3 05 15 Haarmann & Lüdecke, Glas, Bahnhofstr.18
43 87 72 Haas, Gustav, Kfm., Lindenplan 32
3 59 07 W. E. Haas & Sohn, Öfen, *Olv* MagdeburgerStr. 159
25 25 86 Haase, Bruno, Schneider, Am Weinhof 12
36 48 47 Haase, Charlotte, Schrotestr. 8
4 26 77 Haase, Ed., Gastw., *GrO* Hitlerstr. 19
3 20 34 / 3 26 26 Haase, Ernst, Vertrieb von Büromasch., Bürobedarf, Registraturen, Breiter Weg 1
3 57 74 Haase, Fr., Bücherrev., Diesd.Str. 167
3 41 63 Haase, Hans, Möbel, Alte Ulrichstr. 15a
2 16 56 Haase, Hans, Bekleid., V.Rath.Str. 2
35 54 97 Ders., Wohnung, ElbingerStr. 1a
4 35 40 Haase, Hellm., Vertr., Porse-Privatweg 4
4 27 28 Haase, H., Schneidermstr., Grusonstr. 7a
43 70 67 Haase, Inge, Lehrerin, Bism.Str. 25
36 47 67 Haase, Karl, Insp., Friesenstr. 45
43 88 48 Haase, Maria, Seels.helf., Augustastr. 7
34 0 24 Haase, Max, Säcke, W.Raabestr. 16
2 13 17 Haase, Robert, Blumen, PfälzerStr. 16
4 34 82 Haase, Wilh., Betriebsl., Jahnring 26
43 75 74 Haase, Wilh., Kfm., Keithstr. 2
4 14 84 Haase, Willi, Vertr., Hecklingerstr. 28
43 87 83 Habekuß, Karl, Fleisch., *GrO* Wanzl.Str. 18
2 32 08 Habener, Herm., Elektromot., Morgenstr.27
2 02 94 Haberer, Wilh., Bücherrev., G.Adolf-Str.27
3 41 15 Haberhauffe, Friedel, Wilh.Raabe-Str. 5
3 35 87 Haberjahn, Gustav, Restaur., Olvenst.Pl.3
25 29 18 Haberla, Frida, Pappelallee 18
4 00 03 Haberlah, Gust., Kaffee, Braunschw.Str.4
36 24 00 Haberland, Ernst, Schillerstr. 52
3 00 20 Haberland, Oskar, Strickgarn, Kantstr.8
3 58 71 Haberland, Rich., Dir., Schenkend.Str. 9
25 34 30 Haberland, W., Bevollm., Beaumontstr. 20
4 16 70 Haberland, Wilh., Holz, Sachsenring 4
2 49 36 Haberland, Wilh., Kfm., Ludolfstr. 11
36 35 33 Haberlandt, E., Insp., Hardenb.Str. 9
4 05 98 Habermann, Alfr., Kfm., Guerickestr. 67
3 11 38 Habild, Max, Kfm., Spielgartenstr. 22
3 30 17 Habild, M. P., Min.- Öle, Schenkend.Str.24
2 11 66 Habs, Hedwig, Kaiser-Otto-Ring 2
3 13 66 Habs, Hermann, Bildhauer, Guerickestr.96
3 51 71 Hachmann, L., Elektrot., Diesd.Str. 226
3 51 14 Hacker, Dr.-Ing., Ad.Rat, Auss.Str. 21
3 56 86 Hackerbräu, Fr. Eckardt, Himmelr.Str. 8
4 29 33 Hackradt, Kurt, Sachb., Marienstr. 15
36 28 67 Haecke, Annemarie, Ww., Wielandstr. 34
36 24 34 Haecke, J., Prok., Herderstr. 5
2 48 16 Hädecke, E., Vertr., O.v.Guerickestr. 11
4 24 62 Haedicke, Rich., Reg.-Beamter, Sdlg. 1
3 25 50 Hädrich, W., Landesprod., Babelsb.Str. 9
4 09 01 Haeger, W., Baugesch., *GrO* Magdeb.Str.36
2 14 03 Hämmerle, Dr. Werner, Arzt, AskanPl. 1
4 61 03 Händel, Arno, pharm., Präp., Holst.Str. 2
2 27 38 Händel, David, Braumstr., Lüb.Str. 127
2 01 00 Haenel, Moritz, Baurat, Pappelallee 15
25 28 77 Hänel, Paul, Kfm., Schmidtstr. 28
3 52 46 Haensel, G., Ing.-Büro, Spielg.Priv.Weg 2
2 24 72 Häntzsche & Klingelhöfer, Beton- u. Eisenbetonbau, Lübecker Str. 6a. P Magdeburg 5099
3 03 88 Haertel, Alb., Warenagentur, Franckestr. 5
3 35 10 Haertel & Protze Nachf. Reinhold Scholz Großhdlg. für Ofengußwaren, Kantstr. 11
3 61 15 Haerter, Frz., Bücherrevisor, Schillerstr.30
4 25 43 Härtlein, Reinh., Tabakwr., Leopoldsh.Str28
3 46 33 Haertwig, Dr., Zahnarzt, Guerickestr. 102
43 87 70 Härtwig, Otto, Kfm., Erlenweg 2
43 70 83 Häsener, Margar., Schneid., Bism.Str. 27
3 31 87 Häsler, Rich., Kantine, Turmschanzenstr21
4 23 94 Hätzer, Reinh., Fleischer, Gaertnerstr. 1a
4 24 35 Haeuber Nf., Ad., Drogen, Schöneb.Str. 103
25 21 13 Häusler, Otto, Kfm., Listemannstr. 11
25 33 31 Häveker, Emmi, Heißmangel, Lüneb.Str.29
2 08 51 – 2 08 55 Hafen A.G. Magdeburg, Wittenberger Straße 17
2 04 72 Hafenbahn, PettenkoferStr.
2 10 21 Hafen-Drogerie, C. Bock, RogätzerStr. 34
2 06 66 Haftpflicht- u. Spiegelglas-Versich.-Ges., Hohepfortestr. 43
4 19 32 Hage, Dampfwäscherei, SchöningerStr. 28
4 33 97 Hage, Hermann, Kons.Rat, Augustastr.18
43 76 61 Hagedorn, Werner, Kfm., Heckl.Str. 13
3 33 64 Hagedorn, Wilh., Drogen, Annastr. 21
4 22 81 Hagemann, Carl, Papier, BreiterWeg 271
36 45 39 Ders., Wohnung, Victoriastr. 1
4 01 31 Hagemann, Jula, Humb.Str. 9d
4 15 86 Hagemann, O., Herrenkldg., Fürstenufer15
4 24 94 Hagemeister, O., Bücherrev., Schneidersg.
(2 33 17) Hagen, Horst, Vertr., Breiter Weg 69
36 47 78 Hagen, Karl, Kfm., Sedanring 14
3 55 89 Hagendorf, Karl, Vertr., Kleiststr. 3
36 40 09 Hagenstein, Reinhold, AussigerStr. 16

2 16 29 Hahn, Emil, Pianohdlg., BreiterWeg 119
36 46 11 Hahn, Franz, Maschinen, Körnerstr. 16
25 25 59 Halm, Dr. Georg, Prof., K.Otto-Ring 16
(3 09 54) Hahn, Gust., Schmiede, StettinerStr. 18
4 61 87 Hahn, Dr. H., Dir., AltSalbke 49
3 53 62 Hahn, Herm., Bücherrev., Himmelr.Str.14
43 80 15 Hahn, Herm., Kassierer, Alfredstr. 26
4 28 13 Hahn Nf., H., Papier, Schöneb.Str. 101
3 40 90 Hahn, Horst, Dipl.-Ing., Lienhardstr. 5
25 21 96 Hahn, Hugo, Dipl.-Ing., Pionierstr. 17
3 06 23 Hahn, Oskar, Restaur., Goethestr. 39
3 08 07 Hahn, Otto, Zigarrenfbr., Friesenstr. 11
3 47 60 Hahn, Paul, Schneiderbed., A.Markt 9
2 18 16 Dr. Rob. Hahn & Co, Fbr. med. Präparate, v. Guerickestr. 5
4 03 56 / 4 03 86 Wilhelm Hahn & Co. K.-G., Baustoffhandlung, Bahnhofstr. 63
36 48 02 Hahn, Wilh., Beamter, W.Flex-Str. 6
36 24 26 Hahne, Carl, Tischlerei, Immermannstr. 24
3 50 18 Haker, Wilh., Dachdeck., AltDiesdorf 33
25 32 35 Halbbauer, Arthur, Maler, Pionierstr. 26
3 26 65 Halier, Franz, Fabrikant, Lake 42
3 02 76 Haller, Selma, Kol.-W., Reichspräs.Str. 41
2 31 82 Halle, Felix, Maler, Neuhaldensl.Str. 22
2 30 85 Halle, P., Malermstr., Schmidtstr. 42
3 21 43 Hallenbau Land und Stadt AG, W.Kobelt-Straße
3 57 79 Hallesche Krankenk., BreiterWeg 49
4 00 73 Hallmann, Alfr., Bäcker, Leipz.Str. 10
43 82 82 Hallmann, Fr., Kfm., W.NiemannStr. 8
4 10 69 Hallmann, W., Marktmstr., Leipz.Str. 29
3 49 96 Hallorenbräu, Gr.Junkerstr. 15b
4 07 86 Hallwaß, Chr., Schmiedem., Halberst.Str.65
2 24 59 Hamann-Rechenmasch., O.v.Guerickestr. 9
3 06 06 Hamann, Erich, Vertr., Marienb.Str. 14
36 18 11 Hamann, Ernst, Flechtingerstr. 15
3 15 59 Hamann, Ernst, Vertr., v.d.Goltz-Str. 14
2 21 69 Gebr. Hamann Wasserbeschaffung — Grundwasserabsenkung, Lorenzweg 40/42
4 13 94 Hamann, Hans, Ing., Westendstr. 21
2 21 68 Hamann, Rob., Tiefbohr., Lorenzweg 40
25 27 15 Hamann, Rudi, Friseur, Ritterstr. 8
2 15 60 Hamann, Walter, Kurzwr., Lauestr. 2
3 20 46 Hamburg-Amerika Linie, BreiterWeg 14
3 05 16 Hamb.-Brem. Feuer-VG., Bahnhofstr. 17
4 07 01 Hamb.-Mannh. Vers.-AG, Guerickestr. 65
3 41 01 Dieselbe, BreiterWeg 12
4 60 64 Hamburger Hof, AltWesterhüsen 121
25 34 39 Hamburger, Phil., Fbrkt., Krökentor 1
36 41 62 Hamburger, Sigm., Photogr., Olvenst.Str.
36 47 07 Hamel, Walter, Buchh., K.Schurz-Str. 15
4 13 00 Hamel, Wilh., Kfm., Hagedornstr. 35
35 55 10 Hamelmann, Käthe, Schillerstr. 43
3 27 43 Hamkens, Chr., Hebamme, Gr.Diesd.Str101
36 25 36 Hammer, Hans, Insp., Annastr. 41
25 31 15 Hammer, Walter, Kondit., Gr.Mühlenstr. 5
3 57 20 Hammerich, Dr., Dir., J.Schlafstr. 31
36 44 65 Hammerschmidt, Anna, ElbingerStr. 1a
2 43 18 Hampe, Baurat, Pappelallee 15
36 15 33 Hampe, Wilh., Juwelier, Präl.Str. 24
2 48 48 Hampel, Bruno, Vertr., Fr.Reuter-Str. 2
2 46 88 Hampel, Dr. Georg, Arzt, Seldtestr. 3
2 23 05 Hampel, Konrad, Studienrat, Papenstr. 18
3 14 82 Hampel, Kurt, Bezirksltr., Flecht.Str. 53
3 26 58 Hanack, Heinz, Friesenstr. 21
25 32 04 Hanack, Marta, Ww., Mittagstr. 5
4 25 44 Hanack, R., Baugesch., Tauentzienstr. 12
3 35 66 Handels-, Gewerbe- u. Berufsverzeichnis R.P.D. Magdeburg, Kantstr. 11
2 24 64 Handschuhfabrik Peters, BreiterWeg 61
3 62 25 Handwerkskammer, BreiterWeg 5
3 40 84 Hanebeck & Co, Lichtpaus., BreiterW. 187
2 31 83 Hanebutt, Paul, Vertr., Mittelfelde 44
4 36 68 Hanebutt, W., Vertr., Halberst.Str. 1
36 40 77 Hanewald, R., Stud.-Dir., Adelheidring 21
2 24 97 Hanf, Wilh., Rest., Guerickestr. 110
2 43 60 v. Hanffstengel, Baurat, Schemmstr. 45
43 77 63 Hangebrock, Wilh., Kfm., Halberst.Str. 31
4 23 13 Hangen, Herm., Zuckerwrfbr., Lutherstr.24
3 27 88 Hangen, Kurt, Kohlen, Körnerpl. 3
4 07 16 Hangen, Wilh., Kohlen, Feldstr. 48
43 72 34 Hanisch, Edm., Lebensm., Friedenstr. 24
2 28 88 Hanisch, Ernst, Wildhdlg., Schützenstr. 8
4 13 49 Hanisch, G., Baurat, *GrO* Löwenh.Str. 25
4 22 06 Hanisch, Gustav, Leder, Schönch.Str. 109a
43 73 30 Hank, Willy, Bücherrev., Sternstr. 9
36 23 66 Hanke, Joh., Sedanring 19
2 37 94 Hanker, Manfred, Dentist, A.Markt 20
2 06 19 Hannemann, Gg., Kol.-W., P.Paul-Str. 30
3 56 77 Hannemann, H., Musikl., Immerm.Str. 2
25 24 89 Hannemann, Karl, Beaumontstr. 12
2 25 47 Hannemann, P., Postsekr., Schrotd.Str. 1a
2 15 58 Hansa-Lagerhaus Kurt Kampffmeyer Saalestr. 27
2 05 23 Hansa-Wäscherei, Kaiser-Otto-Ring 20
25 26 56 Hamsbach, Willy, Schneid., Schmidtstr.
4 60 52 Hanse, Franz, Gastw., Karnipstr. 8
3 07 44 Hanseatische Lebensvers. u. Begräbnisk. V.V.a.G., BreiterWeg 12
2 31 38 Hansen, Ad., Tapezierer, Gr.Schulstr. 4
4 60 27 Hansen, Friedr., Bäcker, Beyendorf
2 32 16 Hansen, Fritz, Malermstr., Alexanderstr. 9
3 32 67 Hansen, L., Fleischer, Dreienbr.Str. 15
2 51 01 Hansen, Paul, Lichtspiele, Abendstr. 6
2 25 02 Hansen, Richard, Vertr., Schemmstr. 22
4 34 73 Hansen, Willi, Vertr., Porse-Privatweg 4
3 27 45 Hanslik, Erich, Chem., Olvenst.Ch. 14
36 21 20 Hanstein, Franz, Kfm., Friedr.Str. 12
3 54 65 Hanstein jr., Rob., Textilwr., Viktoriastr.11
3 31 34 Ders., Wohnung, Clausewitzstr. 10
36 24 17 Hantke, Rud., Lebensm., Friesenstr. 47
36 15 14 Hantzsch, Elfriede, Olvenst.Chaussee 20
3 27 24 J. Hanusch, o. H., Drogerie, Lingnerstr. 1
3 20 46 Hapag-Reisebüro, BreiterWeg 14
2 41 05 Hapema, Weinhdlg., V.Rath-Str. 20
3 06 32 Happe, Ernst, Vertr., Schopenh.Str. 24
35 59 21 Happe, Gerh., Vertr., Olvenst.Str. 58
36 42 16 Harbaum, Paul, Kfm., K.Friedr.Str. 10
3 41 12 Harburger Gummiwrfbr. Phoenix AG, v.Guerickestr. 82
36 40 26 Harder, Friedrich, Ing., Herderstr. 9
2 44 42 Harder, J. Heinr., Kaiser-Wilh.Pl. 12
4 16 46 Harder, Wilh., Bücherrev., Holund.Weg 4
3 21 04 Harder, Meiser & Co, Sedanring 25
3 49 98 Hardtke, Reiner, Ingen., Harsd.Str. 80
36 48 44 Harig, Ernst, Maler, Schrotestr. 16
3 13 38 Haring Nf., Carl, Teppiche, Tischlerbr. 17

43 92 51 Haring, Wilh., Kfm., Coquistr. 9
43 84 67 Harjes, Aug., Massage, Zietenstr. 1
3 17 62 Harke, Arth., Photohaus, BreiterWeg 27
2 50 71 Harmann, L., Ingen., Lüneb.Str. 9
25 24 08 Harmsen, Herb., Milch, Schrotd.Str. 20
3 18 10 Harnasch, Bekleidg., Guerickestr. 17
36 44 63 Harnasch, Hilde, Ganghoferstr. 9
2 35 90 Harnisch, A., Gastw., Georgenstr. 11
2 33 90 Harnisch, Dr. Kurt, Arzt, Guerickestr. 12
4 18 04 Harpke, August, Obst, Wanzl.Str. 16
43 76 62 Harpke, Willy, Bürgermstr., Cochst.Str.34
2 20 68 Harreis, Fritz, Vertr., Schinkelstr. 5
4 18 71 Harring, O., Arzt, *GrO* BreiteStr. 31
3 17 57 Harsch, Dr. Klaus, Buchstelle, Theaterstr.1
3 42 63 Hartelt, Paul, Prok., AussigerStr. 17
2 26 44 Hartenstein & Wutzler, Baugeschäft, Lüneb.Str. 3
2 09 45 Ders., Baustelle Nicolaiplatz
3 53 41 Hartewieg, W., Kfm., *Olv* Helmst.Str. 178
3 34 86 Hartig, Fr., Friseur, Kantstr. 1
2 08 41 Hartwig, Herm., Kfm., KölnerStr. 10
2 41 85 Hartkopf, L., Buchhdlg., Skagerrakpl. 6
2 08 24 Hartmann, Fleischerei, Moritzstr. 2
2 01 19 Hartmann, Ant., Ww., LübeckerStr. 121
43 90 37 Hartmann, Antonie, Leipz.Str. 10
3 05 34 Hartmann, Art., Vertr., Gr.Klosterstr. 18
3 44 95 Hartmann, Dr. Egm., Arzt, Viktoriastr. 6
25 31 05 Hartmann, Elsa, KöniggrätzerStr. 16
36 41 37 Hartmann, Erich, Prok., Tismarstr. 23
2 30 09 Hartmann, Ernst, Prok., Königgr.Str. 17
2 21 48 Gebr. Hartmann, Farben, Moritzstr. 8
4 17 38 Hartmann, Gg., Autozub., Rosenweg 19
4 06 61 Hartmann, Gertrud, Kfm., Guerickestr. 55
2 25 95 Hartmann, Gustav, Feinkost, Pfälzerstr. 7
36 48 00 Hartmann, Heinz, Ing., Richth.Str. 1
2 07 67 Hartmann, Joh., Sekr., Neust.Str. 31
2 01 63 Hartmann, Dr. Jos., Arzt, LübeckerStr.108
4 14 56 Hartmann, K., Schneider, Halberst.Str.129
2 40 79 L. Hartmann & Sohn, Chir. Instrum.-Fbr., Schwertfegerstr. 9
4 16 22 Hartmann, O., Innendekor., BreiterW. 224
3 27 34 Hartmann, Otto, Obst, Gr.Diesd.Str. 242
4 03 16 Hartmann, Paul, Autorep., Helmst.Str. 13
4 26 32 Hartmann, Paul, Restaur., Fürstenufer 18
3 27 30 Hartmann, Wilh., Dir., Herderstr. 21
3 11 77 Hartmann, Wilh., Versich., Friesenstr. 33
3 57 51 Hartmann, Willi, Bäcker, Diesd.Str. 191
3 10 19 Hartung, A., Fleischer, Reichspräs.Str. 43
3 12 53 Hartung, Dr. Albr., Arzt, Alte Ulrichstr. 12
25 33 24 Hartung, Erich, Ger.-Rat, G.Adolf-Str. 24
3 24 71 Hartung, Dr. J., Ärztin, Guerickestr. 25
43 80 53 Hartung, Louis, Bäcker, Lindenplan 18
4 33 76 Hartung, Otto, Kartoffeln, NeueStr. 14
3 59 63 Hartungs Uniformhaus, KölnerStr. 1
2 41 40 Hartung, Walter, Bekleid., Hennigestr. 13
25 24 36 Hartwig, Erich, Bücherrev., Rogätzerstr.36
3 05 14 Gebr. Hartwig, Porzellan, Kantstr. 3
4 25 19 Hartwig, Gertrud, Schneid., Kruppstr. 12
25 20 60 Hartwig, G., Steuerinsp., Lüneb.Str. 18
43 88 40 Hartwig, G., Baumstr., Moltkestr. 13
4 23 66 Hartwig, Max, techn. Art., KöthenerStr.20
36 42 58 Hartwig, Max, Oberlt., Körnerpl. 7
2 41 27 Hartwig, Otto, Milch, Gr.Weinhofstr. 7
3 20 54 Hartwig, W., Vertr., Viktoriastr. 7
4 29 58 Ders., Wohnung, Schöneb.Str. 3
2 07 85 Der Harz, Monatsschrift, Nikolaistr. 7
4 26 96 Harzer Eisengieß. GmbH, Fürstenufer 24
2 15 05 Harzer Margarine-Werke, Böttticherstr. 37
2 51 49 Harzer, Richard, Restaur., Papenstr. 2
36 15 22 Harzer, Rich., Tapezier, Kl.Münzstr. 4
2 18 32 Harzmann, Alfred, Vertr., Weidenstr. 8a
(3 04 74) Hase, Paul, Fische, Johannisbergstr. 7c
25 22 74 Haseloff, W., Hdlsvertr., Stephanstr. 22
3 14 56 Hasenbruch, P., Bildhauer, Schöneeckstr.11
3 18 32 Hasenkamp, G., Glaser, Lödischehofstr. 19
2 35 92 Hasenknopf, Dr.O., Arzt, Hohepfortestr. 17
3 20 70 Hasenkrug, Alb., Fleischer, Olvenst.Str. 41
3 09 50 Hasenkrug, F., Autorep., *Olv* Helmst.Str.29
2 42 63 Hasenkrug, Martha, Tabakwr., Lub.Str106
43 84 60 Hasper, Adolf, Ing., Zietenstr. 1
4 38 69 Hass, Ulrich, Dr., Augustastr. 12
36 43 91 Hasse, Felix, Bergrat, Gr.Diesd.Str. 12
4 27 93 Hasse, Otto, Gastw., *GrO* Seldtestr. 33
3 27 61 Hassel, A., Schlächter, Schenkend.Str.18
25 28 13 Hassel, Walter, Cachou, Steph.Brücke 1
25 23 14 Haßfurth, Herbert, Falkenbergstr. 8
3 56 02 Hastedt, Karl, Bierstube, Annastr. 33
2 46 91 Hatzky, Katharina, Kol.W., Hohenw.Str. 2
2 24 27 Hatzold, R., techn. Photogr., Böttticherstraße 34
2 36 10 Haubert, G., Baugesch., LübeckerStr. 72
3 08 08 Haubner, Dr. A., Arzt, Guerickestr. 19
43 89 84 Hauck, Emil, Bandagen, Bism.Str. 8
36 41 56 Hauck, H., Werkstattltr., Poststr. 16
25 32 64 Haucisen, Otto, Skagerrakplatz 5
43 88 25 Hauert, Wwe. E., Möbel, Schöneb.Str. 97
3 46 83 Hauert, Felix, Polstermat., Prälatenstr. 34
43 82 41 Haufe, Margret, Lehr., Tauentz.Str. 9
3 57 90 Hauffe, Otto, Edelmetalle, BreiterWeg 174
3 33 88 Haug, Dr., Arzt, v.Guerickestr. 102
3 34 05 Haumüller, H., Vertreter, Alt Prester 2
36 45 00 Haupt, Ernst, Insp., Felsenbergstr. 7
3 28 85 Haupt, Fritz, Baurat, Oststr. 7b
25 20 67 Haupt, Fritz, Ing., Eifelstr. 19
25 20 16 Haupt, Hans, Schneid., BreiterWeg 80
2 02 32 Haupt, Otto, Schneiderei, Guerickestr.110
3 28 15 Haupt, Walter, C., Vertr., Bahnhofstr. 20
36 19 74 Haupt, Willy, Archit., Schenkend.Str. 10

2 51 46
2 51 47 **Haupt & Wienecke**
Kies- und Sandgruben
Kiesbaggerei und Kieshandel, Karlstr. 6

3 06 21 Hauptbahnhofswirtschaft
2 47 48 Hauptvermessungsabtlg. VIII, Unterabtlg. Trig., Karlstr. 5
2 29 51 Hauptversorgungsamt, Hohenz.Str. 21
3 46 84 Hauptviehverwert. f. Mitteldeutschland, eGmbH, Viehhof
3 12 32 Haus Bergmann GmbH, Zigaretten, Guerickestr. 25
3 07 41 Haus d. Buchstellen, Himmelr.Str. 10
2 38 81 Haus d. Deutschen Arbeit, Ratswaagepl. 1
3 14 17 Haus- u. Grundbesitz, Baenschstr. 4
3 14 18 Haus- u. Grundbes.Verband, Baenschstr. 4
3 46 58 Haus der Hüte, Putzgesch., BreiterWeg 193
3 07 09 Haus Mallinckrodt, Prälatenstr. 35
3 41 85 G. Hausbrandt & Co, Wäsche, Kantstr. 14
43 73 45 Hauschild, Wilfr., Kfm., Neinst.Str. 30
3 11 07 Hause, Carl, Hdlsvertr., Baenschstr. 2
2 44 50 Hauser, K., Dir., Papenb.Privatstr. 4
3 40 89 Haushahn, Gustav, Musikh., A.Ulrichstr.20
4 02 88 Hausmann, H., Fische, Feldstr. 1
25 20 39 Hausmeisterei, Gustav-Adolf-Str. 36
36 42 86 Hausold, Elise, Ww., AlteUlrichstr. 2
3 52 97 Hausold, G., Korsettfbr., AlteUlrichstr. 2
3 43 15 Hauß, Helene, OlvenstedterStr. 64
36 47 52 Haustein, Otto, Prok., Schenkend.Str. 18
2 40 60 Hautog, Holzbearb., NeustädterStr. 7
2 11 57 Hebecker, Georg, Wagenpfl., Peterstr. 17
2 02 71 Hebecker, Hermann, Kfm., Hafenstr. 13a
3 41 98 Hebecker, W., Gartenbau, Mittelstr. 22
4 04 49 Heber, Erna, Perseestr. 9
25 20 35 Hecht, Fritz, Drogerie, G.Adolf-Str. 39
3 18 06 Hecht, Waldem., Vertr., Goethestr. 4
3 12 49 Hechtenberg, Frdr., Drogen, Herderstr. 47
36 47 53 Hecker, Karl, Kfm., Schenkend.Str. 21
43 75 97 Hecker, Rob., Ing., Kruppstr. 30
3 49 81 Hedderich, Herm., Kfm., Olvenst.Str. 58
3 08 98 Hedermann, Hans, Olvenst.Str. 68
3 30 84 Hedfeld, Dr. Alb., Arzt, LüneburgerStr. 4
3 25 34 Hedicke, Dr. F., Stud.-Dir., KleineStr. 11
43 82 48 Heep, Otto, Augustastr. 32
4 34 09 Heerde, R. W., Kfm., G.Nachtigalstr. 21
2 23 49 Heerdegen, Paul, Kfm., Lüneb.Str. 40
3 05 26 Heerdt, Kurt, Kfm., Uhlichstr. 7
2 44 98 Heeresgut, Berufsbekleid., Rathstr. 37
2 49 71 v. Heeringen, Elisab., Wwe., Königstr. 91
2 27 57 Heers, Heinr., Maurermstr., G.Adolf-Str.36
4 06 24 Hegel, Lina, Frau, HalberstädterStr. 27
4 06 27 Hegelmann, F., Klischeefbr., BreiterW.261
4 07 88 Hegemann & Co, Weinkeller, Feldstr. 14
4 30 46 Heilbrock, Emil, Vertr., Wolfenb.Str. 8
3 53 08 Heicke, Helene, Ww., Schillerstr. 51
3 54 36 Heicke, Kurt, Kfm., Gr.Diesd.Str. 96
43 94 36 Heicke, W., Kfm., Halberst.Str. 186
3 33 61 Heidebrauerei, Enckeplatz 4
25 26 11 Heideck, Adolf, Samensteig 3
36 46 29 Erna u. Marg. Heidemann, Herrenkr. Straße 198
4 17 02 Heidenreich, Hans, Fürst-Leop.Str. 4
36 46 63 Heidenwag, Hans, Dr., Uhlichstr. 10
43 75 84 Heidepriem, Helene, Lebensm., Kurf.Str.33
3 40 74 Heider, W., Schlosser, Gr.Diesd.Str. 211
36 44 53 Heidergott, Max, Prok., Gangh.Str. 12
2 08 29 Heidergott, M., Chemikal., Alemannstr. 11
3 28 51 Heidler, Georg, Zigarren, Jerich.Str. 32
36 10 87 Heidorn, Franz, Gr.DiesdorferStr. 175
2 40 10 Heidrich, M., Schauf.Dek., Hindenb.Str. 4
3 61 19 Heidtmann, Br., Hdlsvertr., Walb.Str. 71
2 41 52 Heieck, Willy, Fischhaus, Rathstr. 28
3 20 62 Heier, Marta, Getreide, Knochenh.Ufer 81
36 28 63 Heiges, Frieda, Hindenburgstr. 89
3 21 76 Heike, Walter, Kol.W., WalbeckerStr. 52
3 48 24 Heil, Wilhelm, Möbelfbr., Tischlerbr. 11
3 26 70 Heiland, Ernst, Kfm., Klosterkirchhof 2
3 53 06 Heiland, Ferd., Fahrräder, Prälatenstr. 16
2 35 39 Heiland, Lorenz, Klempn., Werftstr. 34
3 32 72 Heilemann, Klempnerei, Prälatenstr. 26
3 30 32 Heilemann, Fr., Install., Präl.Str. 26
3 05 83 Heilemann, Max, Install., Himmelr.Str. 7
36 29 61 Heiles, Franz, Dr.-Ing., G.Korte-Str. 6
4 00 98 Heilmann, Dir., SchönebeckerStr. 1
(4 12 28) Heilmann, Papiervertrieb, Guerickestr. 42
36 40 84 Heilmann, A., Versich., Bahnhofstr. 20
4 12 28 Heilmann jr., C., Papierwr., Guerickestr. 42
2 08 61 Heilmann, Elsbeth, Wollwr., Oebisf.Str. 2
(36 40 84) Heilmann, Gerh., Reisender, Bahnhofstr.20
2 24 26 Heilmann & Theile Nf., Papier, Witt.Str.18
25 29 45 Heilos, Ad. A., Kfm., G.Adolf-Str. 21
4 61 54 Heim, Karl, Lebensm., MetzerStr. 4
2 35 97 Heimann, Franz, Schornsteinf., Rötgerstraße 14
4 07 38 Heimbach, Auguste, Obst, Halberst.Str. 96
3 43 66 Heimberg, Walter, Bäcker, Königshofstr. 6
3 28 16 Heimstätten-Baugenossenschaft eGmbH, Gerh.Korte-Str. 11a
43 75 49 Hein, Dr. R., Spielleiter, Westendstr. 16
43 94 56 Heindorf, Amanda, Ww., Gaertnerstr. 10
3 31 57 Heine, Dr., Arzt, BreiterWeg 160
3 31 44 Heine, Erich, Bandagen, Kantstr. 8
3 60 65 Heine, Gg., Baurat, Röntgenstr. 13
3 23 22 Heine, G., Fuhrgesch., Olvenst.Ch. 49
3 28 62 Heine, Herm., Tischlerei, Arndtstr. 25
3 58 65 Heine, Herm., Kfm., Göringstr. 14
2 18 87 Heine, W., Bäckermstr., Schwertf.Str. 7
25 27 06 Heine, Walter, Bildhauer, Blaubeilstr. 3
3 15 21 Heine, Wilhelm, Blumen, Lessingstr. 20
36 40 49 Heine, Wilh., Major, Herderstr. 29
36 24 43 Heine, Wilh., Postinsp., Gellertstr. 19
36 43 44 Heine, Wilh., Bauamtm., Stolzestr. 8
3 05 72 Heine & Co, AG, Wurstwr., Editharing 32
4 60 26 Heinecke, A., Schlosserm., Bülowstr. 17
35 50 38 Heinecke, Curt, Arndtstr. 31
2 46 89 Heinecke, Franz, Vertreter, Schifferstr. 26
3 19 61 Heinecke, Fritz, Fleischer, Brückstr. 4
36 43 04 Heinecke, Gerh., Kfm., Richthofenstr. 14
3 47 17 Heinecke, Gust., Schneider, Bahnhofstr. 12
3 22 06 Heinecke, Herm., Bäcker, Schurzstr. 3
4 21 10 Heinecke, Karl, Dachd., St.Michaelstr. 53
3 34 38 Heinecke, Dr. Max, R.-A. [N], Viktoriastr.2
2 47 09 Derselbe, Wohnung, Königgr.Str. 14
3 24 12 Heinecke, R., Fleischer, *Olv* EngeGasse 86
3 46 38 Heinecke, Simon, Lebensm., Hind.Str. 47
4 12 04 Heinecke, Walter, *GrO* Magdeb.Str. 37
3 46 77 Heinecke, Willi, Juwelier, Tischlerbr. 13
3 22 09 Heinemann, Konsist.-Rat, Heiligeg.Str. 31
3 06 55 Heinemann, Alb., Fleischer, Gartenstr. 26
3 01 18 Heinemann, C. E., Hypoth., BreiterW. 160
25 24 18 Heinemann, Erich, Bäck., Endelstr. 36
3 50 34 Heinemann, F., Vertr., Clausewitzstr. 2
43 72 54 Heinemann, Fritz, HallischeStr. 13
2 27 25 Heinemann, F., Lebensm., Listem.Str. 3
36 48 09 Heinemann, Fritz, Sekr., Richth.Str. 1
2 35 26 Heinemann, Hanna, K.Wilh.Pl. 2
36 41 71 Heinemann, Hildeg., Moden, Uhlandstr. 11
43 76 76 Heinemann, J., Lehrer, Braunschw.Str. 74
4 09 83 Heinemann, K., Kol.-W., LeipzigerStr. 6
2 14 93 Heinemann, L., Vers., Wittenb.Str. 26
25 27 43 Heinemann, Paul, Postrat, Kirchn.Str. 3
4 26 02 Heinemann, R., Bäckerei, Halberst.Str. 52
3 49 28 Heinemann, Rob., Revisor, Adelh.R. 23
2 31 96 Heinemann, Rud., Glaser, Lüb.Str. 32
2 44 68 Heinemann, Rud., Treuh., Gucrickestr. 4
43 75 98 Ders., Wohnung, Schäfferstr. 26
3 06 67 Heinemamm-Schmidt, Frida, Friesenstr.39
3 46 68 Heinemann's Gaststätten, Arndtstr. 17
2 27 90 Heinich, P., Photograph, LübeckerStr. 21
3 15 34 Heinicke, E., Textilvertr., Taubenweg 8
36 16 13 Heinicke, Ernst, Kohlen, *Olv* A.HitlerStr.3
4 21 89 Heinicke, Fritz, Dir., Cäcilienstr. 11
36 44 17 Heinicke, H., Tischler, *Olv* Helmst.Str. 26
4 07 75 Heinicke, O. G., Elektrot., Bismarckstr. 25
2 47 70 Heinicke, Wilh., Mehl, Endelstr. 5
36 34 27 Heinig, Anna, DiesdorferStr. 26
2 30 94 Heinig, C., Drogerie, Wittenb.Str. 6
2 02 04 Heinke, Albert, Ingen., Hauswaldtstr. 8
4 02 01 Heinlein, Karl, Vertreter, Westendstr. 39
2 14 85 Heinlin, H., Schneiderin, Alexanderstr. 2
4 26 06 Heinnicke, Walter, Archit., Zietenstr. 2
2 15 46 Heinrich, Adolf, Kfm., Gilsch.Str. 3
35 56 24 Heinrich, E., Einkäufer, Schillerstr. 41
25 22 84 Heinrich, Friedr., Schneid., Petersberg 7
36 45 79 Heinrich, Fritz, Briefm., Guerickestr. 84
36 41 74 Heinrich, Fritz, Uhlandstr. 11
43 94 68 Heinrich, Georg, Major, Klewizstr. 1
3 53 38 Heinrich, Hans, Bäcker, H.Junkers-Allee 7
3 40 62 Heinrich, Herbert, Insp., Hindenb.Str.102
3 34 12 Heinrich, Herm., Ing., BreiterWeg 36
25 23 26 Heinrich, P. W., Major, Hohenst.R. 10
2 04 10 Heinrich, Rud., Assekuranz, Schemmstr.25
2 19 72 Heinrich, Rud., Chauffeur, RogätzerStr.73
43 76 02 Heinrich, W., Reg.-Baurat, Augustastr. 10
2 10 70 Heinrich, Willi, Vertr., Werftstr. 31a
2 35 14 Heinrich, Willy, Kfm., Seldtestr. 2
35 56 72 Heinrichs, E., Stud.Rat, Schenkend.Str.21
3 35 23 Heinrichs, Fr., Fuhrgesch., Zollstr. 13
2 09 10 Heinrichs, Dr. G., Zahnarzt, Seldtestr. 3
4 60 70 Heinrichs, H. O., Papier, *Do* Sohl.W. 32
3 59 84 Käthe u. Luise Heinrichs, Lebensmittel, K.Friedrich-Str. 28
2 26 50 Heinrichs, Matth., Fische, Bödikerstr. 6
36 44 79 Heinrichs, Rud., Vertr., Enckepl. 5
2 14 09 Heinrichs, W., Schlosser, NeustädterStr. 10
2 22 11 Heinrichs Gaststätten, Gr.Schulstr. 8a

3 00 55 **Heinrichshofen**
Buch-, Kunst-, Musikalienhandlung. Pianoforte-, Lehrmittel-, Schallplatten- u. Rundfunkhandlung, Konzertunternehmen-Magdeburg, Breiter Weg 171/172

2 00 57 **Heinrichshofen's Verlag, Musikverlag, Markgrafenstr. 3**

2 27 13 Heinricy & Schumacher Nachf., Papierhandlung, Wallstr. 2b
36 41 22 Heintze, Erh., Kfm., Tismarstr. 10
36 24 37 Heinz, Frieda, Ww., Fr.v.Stein-Str. 12
25 32 03 Heinze, Carl, Privat, Umfassungsstr. 84
4 06 15 Heinze, Gg., Architekt, BreiterWeg 216
3 29 36 Heinze, Georg, Ing., Zackelbergstr. 22
4 60 09 Heinze, Otto, Schuhe, AltSalbke 33
4 34 47 Heinze, Paul, Kol.-W., Scharnhorststr. 8
2 16 86 Heinze, Werner, Schuhe, Hohepf.Str. 62
3 56 04 Heinzemann, Dr.P., Arzt, Gr.Diesd.Str. 24
4 15 79 Heinzhagen, Paul, Ingen., Westendstr. 13
43 75 26 Heinzmann, K., Kehrspäne, BuckauerStr.8
36 24 56 Heipcke, Louise, Heiligeiststr. 28
4 12 42 Heise, Chr., Händlerin, LangerWeg 66
4 04 64 Heise, K., Kraftwagenführer, Dürerstr.2
46 09 77 Heise, Karl, Vertr., HolsteinerStr. 2
36 25 49 Heise, Liselotte, Kinderkleid., Br.Weg 202
36 19 65 Heise, Otto, Prok., Steinbergstr. 9
36 40 22 Heise, Walter, Studienrat, Herderstr. 11
2 11 78 Heising, Carl, Bäcker, Ottenb.Str. 17
3 40 57 Heisinger, W., Stadtküche, Oranienstr.4a
4 01 74 Heithecker, E., Vertr., Leipziger Str. 67
3 09 57 Heitmann, Hans, Vertreter, Goethestr.5a
43 72 92 Heitmann, Heinr., Ing., Kruppstr. 31
2 25 40 Heitmann, Marie, Kfm., Gutenbergstr. 7
25 29 81 Heitzmann, Gerda, Albrechtstr. 8
4 01 30 Hela-Schuh, Schönebecker Str. 33
3 52 54 Helbich, Eberh., Ing., Pöltestr. 58
4 33 36 Helbig, Fritz, Vertr., Klosterbergstr. 18
36 44 27 Helbig, Hans, Lebensm., Gr.Diesd.Str.50
36 40 89 Helbig, Luise, Lebensm., Oranienstr. 4
2 19 94 Helbig, Paul, Papenstr. 14
2 23 01 Helbling, Dr. Ernst, Dir., GitschinerStr. 8
2 33 27 Held, Ernst, Kfm., Kais.-Wilh.-Platz 3
3 48 51 Held, Hans E., Kfm., BreiterWeg 16
2 47 93 Held Nf., H., Graveur, Guerickestr. 10
3 44 39 Held, Karl, Vertr., Gr.Diesdorfer Str. 230
2 25 82 Held, Paul, Versich., A.-Kritzmann-Str. 4
3 63 25 Held, Walter, Hausgeräte, Breiter Weg 196
43 70 63 Heldmann, Karl Ludwig, Bismarckstr. 33
4 04 78 Helenen-Bad, Gneisenaustr. 3
3 11 39 Gebr. Helff, Farben, Göringstr. 2
3 61 91 A. u. E. Heller, Dentist, Alter Markt 13
36 45 76 Heller, Dr. E., Chem., Leikestr. 24
3 33 69 Heller, K.-L., Dr. med., Spielg.Str. 8
4 26 16 Heller, Walter, Juwelier, Halberst.Str. 99
43 70 58 Hellge, Alberta, Lehr., Leipz.Str. 2
3 56 88 Helling, Heinz, Juwelier, Präl.Str. 14
36 28 84 Helling, Otto, Amtm., Lindenallee 1
2 49 31 Helling, W., Wattefbr., Insleber Str. 9
25 25 35 Hellmann, Heinz, Kfm., Mittelfelde 8
4 13 14 Hellmann, Hilde, Wild, Moltkestr. 9
2 03 15 Hellmann, Kurt, Butterhdlg., Lüb.Str.35
2 09 90 Hellmich, Elsbeth, Ww., Wittenb.Str. 11
3 54 18 Hellmund, Emil, Vertreter, Kleinestr. 2
3 24 20 Hellmuth, Paul, Fleischer, Olvenst.Str.65
48 89 73 Hellrung, Alfred, Kfm., Helmst.Str. 12
3 54 54 Hellweg, Dr. Fritz, Arzt, K.Frdr.Str. 56
4 14 80 Hellweg, Dr. H., Arzt, Cochst.Str. 32
4 02 69 Hellweg, Hugo, Kfm., v.-Guericke-Str.53
4 33 24 Hellwig, Ad., Fleischer, Halberst.Str. 56
36 10 15 Hellwig, Ernst, Heiligeiststr. 1
25 28 37 Hellwig, Fritz, Molk.Prod., Banckstr. 18
36 40 18 Helm, Edith, Lebensm., Herderstr. 10
4 12 41 Helm, Erich, Dir., Scharnhorststr. 4
3 10 38 Helm, Paul, Autoverm., Weddigenstr. 12
2 40 86 Helm, Rich., Fuhrw., Wallstr. 5
2 07 82 Helmbold, Chr., Autorep., Rothens.Str.60
3 19 89 Derselbe, Wohn., am Schroteanger 17
4 07 48 Helmecke, Lottericeinn., BreiterWeg 232a

2 12 25 **Helmecke & Co., Schneidereibedarfsartikel, Katharinenstr. 9**

25 22 14 Helmecke, Ad., Kapellmstr., Alemannstr. 4
4 05 11 M. Helmecke & Co, Kfm., Guerickestr. 65
2 44 93 Helmecke, Otto, Restaur., Schrotd.Str.12
4 20 69 Helmecke, Wilh., Kol.-W., Lindenstr. 32
3 50 45 Helmecke, Wilhelm, W.Flex-Str. 4
36 24 96 Helmerich, Bruno, Zigarren, Alter Markt 8
2 35 64 Helmes & Breutmann, Eisengieß., Wasserkunststr. 35
3 47 72 Helmholz, Karl, Tischler, Gr.Diesd.Str.195
3 07 53 Hemlholz, Olga, Schneid., Baumsch.W. 69
2 05 11 Helmke, Artur, Pfarrer, Neuer Weg 17a
3 41 76 Helsinger, M., Vertr., Weddigenstr. 20
2 27 78 Hempel, Marta, Fremdenh., KölnerStr. 4
2 17 77 Hempel, Alfred, Im Mittelfelde 51
25 26 32 Hempel-Woepke, Margarete, Askan.Pl. 2
3 06 22 Hemprich, B., Schulrat, Olvenst.Str. 33
43 72 55 Hemstedt, Helene, Schneid., Sudenb.Tor 3
2 51 67 Hemstedt, Herm., Prok., Pionierstr. 25
2 00 47 Henke, Karl, Auskunftei, Lüneb.Str. 30
4 26 58 Henke, O., Kfm., Westendstr. 51
25 29 84 Henkel, Günter-Rolf, Albrechtstr. 8
36 43 45 Henkel, Willi, Prok., Hebbelstr. 1
4 16 33 M. & E. Henkelmann GmbH, Zigarr., Hasselb.Pl. 3
3 12 41 Henle, Karl, Wilhelm-Kobelt-Str. 25
43 94 21 Henn, Mathilde, EbendorferStr. 40
4 00 16 Henna-Drogen, Schönebecker Str. 94
2 01 65 Henneberg, Dr., Arzt, Gustav-Ad.-Str.40
3 44 86 Henneberg, Otto, Photo, Leiterstr. 12a
36 41 57 Hennebo, Ida, Fürstenwallstr. 17
4 34 81 Hennecke, Otto, Baugesch., Großottersleben, Abendstr. 3c
4 35 00 Henneking, Dr.-Ing., Baurat, Dürerstr. 1
2 23 88 Henneking, Maria, F.-Seldte-Str. 4
(3 04 52) Hennenberg&Co Nf., Drog., Köln.Str. 19
25 31 54 Hennenhöfer, Paul, Insp., Pionierstr. 3
36 48 41 Hennicke, Dr., Schillerstr. 52
43 80 27 Hennicke, Joh., *GrO* Rumeystr. 8
2 02 18 Hennig, Bruno, Bäckerei, Gartenstr. 8
3 27 27 Hennig, Carl, Buchh., Gr.Diesd.Str. 220
2 37 85 Hennig, Gerh., Oberstltn., Skagerrakpl. 6
25 31 63 Hennig, Martin, Reisender, Hubbestr. 3
2 27 26 Hennig, Otto, Gastw., Neuhaldensl.Str.25
4 35 84 Hennig, Rich., Fische, Kleinottersleben, Franz-Seldte-Str. 52
4 19 13 Hennigs Schultheiss-Bierquelle, Sternstr.33
2 17 11 Hennige, Marie, LübeckerStr. 122
2 00 68 Hennige, Gertrud, Mittagstr.
2 11 51 Jacob Hennige Nachf., Zuckerraffinierie GmbH, Mittagstr.
2 17 09 H. Hennigk & Sohn, Lack., Hohepf.Str. 6
4 35 98 Henning, R.-A., Jahnring 41
36 29 54 Henning, Anna, Heiligegeiststr. 31
3 23 69 Henning, E., Vertr., Olvenstester Str. 53
2 50 57 Henning, Erich, Baumstr., Im Mittelf. 50
3 17 54 Henning, Otto, Buchm., Alte Ulrichstr.17
3 05 50 Henning, Otto, Makler, Gr.Klosterstr. 16
36 18 17 Henning, Paul, Baumstr., Marienb.Str. 1
25 31 58 Henning, R. H., Ing., Sandtorstr. 38
36 35 19 Henning, Selma, Zig., Prälatenstr. 13
2 00 54 Henning, Willi, Bäckerei, Oebisf.Str. 19
4 12 19 Henningsen, W., Ing.-B., Leopoldsh.Str.22
25 21 61 Henrich, Kurt, Kfm., Lüneb.Str. 2
3 31 50 Hensch, Gustav, Schneider, Brucktor 3–4
3 18 14 Henschel, Kurt, Install., Gr.Diesd.Str. 7
2 37 82 Hense & Schulze, Kühlerbau, Landw.Str. 6
3 50 55 Hensel, Moritz, Bürstenfbr., Ebend.Str. 55
36 41 21 Hensel, Otto, Apoth., Tismarstr. 12
2 51 27 Hensel, Walter, Lebensm., Charlottenstr. 3
3 47 25 Hentrich & Voß, Brennmat., Spielg.Str. 19
4 24 87 Hentrich, H., Steinmetz, *GrO* Bäckerstr. 4
2 43 16 Hentrich, Karl, Bäcker, Rogätzer Str. 2
3 23 80 Hentschel, Marg., Korsetts, Himmelr.Str.4
36 10 34 Hentz, Paul, Ing., Lessingstr. 25
2 14 48 Hentze, Wilh., Insp., Hohenzollernstr. 4
3 16 74 Henze, Aug., Korbgesch., Guerickestr. 74
3 41 33 Henze, Br., Fleischermstr., Berl.Str. 18a
3 51 46 Henze, Emmi, Gastst., Fürstenstr. 27
36 44 68 Henze, Max, Pfarrer, Olvenst.Ch. 20
2 00 49 Henze, Paul, V.Rath-Str. 49
4 16 69 Henze, Rich., Rechtsbeistand, Sternstr. 1
3 17 58 Henze, Werner, Dr., Freiligrathstr. 4
36 23 51 Henze, Wilh., Webwr., Litzmannstr. 35
25 26 65 Henze, Wilh., Restaur., Werftstr. 28
4 14 10 Henze & Krüger, Moden, Breiter Weg 217
43 76 66 Hepe, Karl, Amtmann, Leopoldsh.Str.20
2 03 28 Hepke, Karl, Fbr. pharm. Präparate, Alemannstr. 12

2 18 10 **Hepp, Gebr., Hotelsilberfbr. (Ziegengeist)**

4 04 69 Hepprich, Paul, Viehhdlg., Neinstedt.Str.31
4 17 87 Herberge zur Heimat, Bahnhofstr. 30
3 26 77 Herberge zur Heimat, Trommelsberg 3
3 09 83 Gebr. Herbst, Futterm.-Fbr., Sudenburg
2 24 61 Herbst, Dr., O.-Regier.-Rat, Askan.Pl. 4
4 60 34 Herbst sr., A., Privat, AltWesterhüsen 30
3 56 76 Herbst, Alfr., Dachdeck., Immerm.Str. 27
4 26 40 Herbst, Alfred, Kraftf., Lilienweg 28
35 55 12 Herbst, Benno, Drog., Olvenst.Str. 54
3 49 12 Herbst, Charlotte, v.-Guericke-Str. 95
36 29 57 Herbst, Frdr., Schneiderei, Fürstenstr. 23
2 02 39 Herbst, Fritz, Agentur, Komm., Holzhof 1
3 49 11 Herm. u. Herbert Herbst, Dachdeck., *Olv* DiesdorferStr.
3 20 91 Herbst, O., Reg.-Insp., Wesselstr. 19
36 16 14 Herbst, Rich., Molk., *Olv* Elend.Str. 14
43 89 66 Herbst, Walter, Vertr., Weberstr. 9
3 06 54 Herbst, Willy, Wilhelm-Kobelt-Str. 1
2 46 75 Herden, Hubert, Café, Johannisberg 15
43 73 27 Herder, Karl, Kfm., Breiter Weg 232a
2 20 36 Heres, Max, Privat, P.Paul-Str. 3
25 35 71 Heres, Walter, Uhrm., RogätzerStr. 55
4 06 37 Herfeld, Willy, Dachd., G.Nachtigalstr. 5
2 42 59 v.Herff, Oberst a.D., Kaiser-Otto-Ring 4
3 58 67 Herget, Harry, Bücherrev., Gartenstr. 6
2 25 27 Hering, Albin, Hotel, Kölner Str. 12
3 48 29 Hering, F., Schornsteinf., Immelm.Str. 4
25 32 98 Hering, Gertrud, Konfit., BreiterWeg 102
3 03 93 Hering, Herm., Tischler, Heiligeg.Str. 2
4 34 50 Hering, W., Versich., Hecklinger Str. 6
25 35 34 Herm, Karl, KöniggrätzerStr. 15
25 33 12 Herm, Marie, Ww., Fleisch., Gröperstr. 1
25 28 96 Hermann, Gerh., Ing., Hohenw.Str. 14
3 27 82 Hermanski, Edm., Garagen, Hannov.Str. 9

3 17 93
3 17 94
3 17 52 **Gebr. Hermecke**
Bauunternehmung
Magdeburg, Seestr. 7/9. **P** 12216

43 85 36 Hermecke, Ernst, Grusonstr. 6
3 43 21 Hermecke, Karl, Delegierter, Poststr. 10
3 42 92 Hermecke, Therese, Ww., Pechauer Str.34
4 04 73 Gebr. Hermes, Apparateb., Halberst.Str.40
3 56 07 Hermes, Friedel, Gymn., BreiterWeg 49
3 23 29 Hermes Kreditv.-Bank AG, Olvenst.Str. 1
43 84 85 Hermes, R., Schmiedemstr., Wissm.Str. 2
43 72 91 Herms, Else, Schäfferstr. 22

36 48 73 Herms, Johanna, Spielgartenstr. 11
3 25 63 Herms, Karl, Kol.-W., Kl.Junkerstr.12
25 24 07 Herms, Karl, Kolonialwr., Schrotd.Str.1
3 49 48 Herms, Konrad, Vertreter, Baenschstr. 2
4 19 00 Herms, Paul, Prokurist, Bismarckstr. 26
2 30 50 Herold, Charlotte, Ebel-Privatweg 7
43 87 38 Herold, Gg., Vertr., Basedowstr. 3
25 24 80 Herold, Wilhelm, Berat. Volkswirt, Guerickestr. 108
3 16 60 Herpich, Heinz, Geschäftsf., Goethestr.42
3 07 05 Herrenkrug, Park-Restaurant
3 10 12 Herrfarth, Dr., Tierarzt, Goethestr. 12
36 47 30 Herricht, Günt., Schriftltr., Zackelb. Str.7
3 51 38 Herrmann, Geflügel, Tischlerbr. 33
2 10 90 Gebr.Herrmann, Dentisten, BreiterWeg125
2 30 80 Herrmann, Const., Tapezier, Stephansbr.32
3 40 03 Herrmann, Curt, Dir., Lessingstr. 24
4 07 83 Herrmann, Erich, Insp., Hagedornstr. 51
43 84 34 Herrmann, E., Schlächter, Wolfenb.Str.41
4 22 78 Herrmann, G.W., Bindfaden, Helmst.Str.7
43 92 46 Herrmann, Hans, Vertrieb, Ilsenb.Str. 1
2 46 71 Herrmann, Hch., Versich., Schützenstr. 2
3 07 29 Herrmann, H., Ingen., Gr.Diesd.Str. 67
3 50 30 Herrmann, J. C., Agent., Lützowstr. 8
36 40 91 Herrmann, Karl, Autoverm., Annastr. 36
3 47 85 Herrmann, M., Hebamme, Litzm.Str. 53
43 76 63 Herrmann, M., Lehrer, Leopoldh.Str.
4 01 80 Herrmann, Otto, Elektrot., Wolfenb.Str.69
3 42 10 Herrmann, Paul, Bäckerei, Arndtstr. 16
4 18 76 Herrmann, Reinh., Ing., Brenneckestr. 71
4 33 87 Herrmann, Walt., Kfm., F.-Lenop.-Str. 11
43 85 56 Herrmann, Willi, Kohlen, Sülzeberg 2
3 02 89 Herrmann & Pohl, Holz, Sedanring 5
3 13 73 Herrnleben, Frdr., Ing., Spich.Privatw. 4
3 58 32 Herrnleben, Willy, Steuerber., Arndtstr.34
4 33 26 Hersing, Paul, Autorepar., Halberst.Str.37
43 73 51 Herstel, W., Kfm., Bismarckstr. 18
25 26 86 Herter, Forstmstr., Rich.-Wagner-Str. 1
36 35 55 Hertig, Otto, Prok., Hebbelstr. 4
36 35 56 Hertig, Wolfg., Vertr., Hebbelstr. 10
3 34 56 v.Hertzberg, Graf, Oberst a.D., Kl.Lindenallee 5
25 40 04 Herweg, Frdr., Pfarrer, Brüderstr. 1a
4 24 37 Herwig, Ad., Rektor, Staßfurter Str. 18
3 35 15 Herwig, Fritz, Gartenbau, A.Schroteang.84
36 40 99 Herwig, Reinh., Lebensm., Annastr. 39
3 13 05 Herz, Otto, Kol.-W., Goldschmiedebr. 3
4 14 59 Herzberg, Gustav, Öle, Bismarckstr. 14
43 70 78 Herzberg, Joseph, Gneisenaustr. 2
3 26 96 Herzgerodt, Johs., Lehrer, Schrotestr. 18
25 27 72 Herzig, Ernst, Sattler, Weinbergstr. 24
4 35 88 Herzlieb, Otto, Fleischer, Leipziger Str. 31
4 22 56 Herzmann, Herm., Stadtrat, Steubenall. 3
3 27 40 Herzog, Antonie, Kunststopf., Präl.Str. 14
2 26 38 Herzog, Fritz, Kfm., Kühleweinstr. 28
25 25 58 Herzog, G., Reg.-Rat, K.O.Ring 18
2 33 21 Herzog, Gust., Autovermiet., Weinb.Str.26
25 21 37 Herzog, Heinz, Vertr., G.Adolf-Str. 31
3 61 33 Herzog, Herm., Fahrschule, Spichern-Privatweg 7
3 22 39 Herzog, Herm., Vertreter, Guerickestr.84a
43 75 58 Heß, Adolf, Prok., Brunnerstr. 13
35 59 25 Heß, Aug., Stellenltr., Gr.Privatstr. 8
2 31 05 Heß, Ernst, Fleischermstr., Hohe Str. 29
43 74 77 Heß, Will, Geschäftsf., Klewigstr. 7
36 24 07 Hesse, Ad., Kfm., Spielgartenstr. 6
2 20 48 Hesse, Aug., Install., Moldenstr. 48
3 46 11 Hesse, Erich, Fuhrw., Pechau, Dorfstr. 59
4 61 40 Hesse, Dr. Erich, Chem., Repkowstr. 11
(25 20 43) Hesse, Erwin, Ing., Skagerrakplatz 14
36 48 48 Hesse, F., Betriebsprüfer, Schillerstr. 1
3 54 11 Hesse, Franz, Buchhdlg., Gr.Diesd.Str.13
2 23 84 Hesse, Fritz, Fleischer, Grünearmstr. 16
2 33 63 Hesse, Gg., Malermstr., Rollenhagenstr.2
36 25 42 Hesse, Gertrud, BreiterWeg 192
4 04 01 Hesse, Gust., Transp., v.-Guericke-Str.37
3 06 19 Hesse, Hans, Vertreter, Baenschstr. 1
4 36 89 Hesse, Hans, Kfm., Ulmenweg 24
3 21 05 Hesse, Heinr., Druckereibesitzer, *Olv* Horst-Wessel-Str. 43
3 32 09 Hesse, Herm., Fuhrw., Flechtinger Str.30
2 23 96 Hesse, Hugo, Seifen, Königgr.Str. 4
2 32 95 Hesse, Otto, Landesprodukte, Ebendorf
4 20 96 Hesse, Otto, Zollinsp., Holbeinstr. 3
2 44 73 Hesse, Paul, Juwelier, Breiter Weg 64
25 32 23 Hesse, Paul, Postinsp., Königstr. 27
25 28 02 Hesse, Paul, Inspektor, Königstr. 66
2 51 70 Hesse, Rich., Buchdruck., Wallstr. 2b
36 29 71 Hesse, R., Juwelier, Immler.Str. 15
36 28 86 Hesse, Toni, Moden, Gr.Diesd.Str. 242
3 41 91 Hesse, Wolfg., Dir., Freiligrathstr. 6
2 47 04 Hesse & Fritze, Farben, Stephansbr. 16
43 72 66 Hessel, Franz, Helmstedter Str. 35a
36 29 41 Heßler, Helene, Schneiderin, Kutscherstr.1
4 18 62 Heßmer, Carl, Stahlwr., Breiter Weg 272
2 00 75 Gebr. Hester, Agent, Karlstr. 7
3 05 02 Hestermann, Dr., Arzt, AlteUlrichstr. 6
4 21 27 Hetschel, Bruno, Dir., Rüsternweg 4
25 21 67 Heubel, Erich, Kfm., Gutenb.Str. 5
46 19 31 Heuberger, L., Lebensm., A.Westerhusen16
4 01 47 Heucke, Lisa, Delikatessen, Rottersd.Str.7
43 78 26 Heucke, Rudolf, Justizrat, Augustastr. 16
2 08 30 Heuer, A., Papier, Gr.Steinernet.Str.18
3 28 86 Heuer, Albert, Autoverm., Tepl.Str. 12
2 33 77 Heumann, Margar., Schreibwr., Lüb.Str.119
4 33 44 / 4 33 45 / 4 33 46 **Heunemann & Küntzel, Großhandlung für Getreide, Futtermittel, Mühlenfabrikate und Landesprodukte, Breiter Weg 223**
36 14 39 Heuner, M., Prok., Ganghoferstr. 1
4 20 10 v. Heuß, Dr. Hr., Med.-Rat, Bened.Str. 2
43 74 99 Heuthig, Gg., Kfm., Fichtestr. 32
4 14 36 Heutling, P., Öle u. Fette, Leipziger Str.64
2 06 21 Hevekerl, Mathilde, Textilrohst., Barleber Straße 19
2 47 80 Emil Hevemeyer & Co, Gust.-Ad.-Str. 22
4 10 22 Hey, Franz, Install., Lemsd., Neinst.Str.5
3 49 88 v. d. Heyde, Aug., Schaust., Diesd.Str. 28
3 28 33 Heyde, Herm., Zigarren, Kantstr. 1
3 24 28 Heyde, Karl, Prokurist, Schillerstr. 2
3 11 33 Heydebreck, Rich., Masch., Heilig.Str. 1
3 41 49 Heydemann, Dr. P. G., Volksw., Kälberweg 17
25 34 60 Heyder, Olga, Fris., V.Rath-Str. 26
2 34 67 Heydt, Dr., Oberstabsarzt, Schemmstr. 24
43 75 09 Heye, Lisa, Hasselbachplatz 2
2 40 89 Heyer, Elfriede, Blumen, Lüneb.Str. 2b
4 25 91 Heyer, Fritz, Prok., Westendstr. 35
3 59 28 Heyer, Herb., Kfm., Freiligrathstr. 5
3 02 48 Heyer, Herm., Leiter, Knochenh. Ufer 10
4 14 89 Heyer, Kurt, Papierwr., Guerickestr. 36
3 44 60 Heyer Nf., Rich., Pelzwr., Alter Markt 7
43 89 85 Heyer, Rich., Geschäftsf., Bism.Str. 15
43 74 47 Heyer, S., Buchbinder, Feldstr. 59
3 43 86 Heyer, Willi, Leder, Triftweg 6
4 20 76 Heyer, Willy, Kfm., Leipziger Str. 66
3 26 71 Heyl, Armin, Ing., Schmeilstr. 12
43 90 78 Heym, Walter, Rektor, Brunnerstr. 6
2 03 81 Heyn, Johs., Schlosserei, Schifferstr. 15
43 73 68 Heyne, Gertrud, Rechtsanwältin, Breiter Weg 272
2 20 12 v. Heyne, Karl, Oberstltn., Pionierstr. 17
4 16 74 Heyne, Max, Farbenf., Sudenb.-Wuhne
2 33 39 Heyneck, Elise, Papierwr., Hohepf.Str.48
3 07 74 Heyneck, Hans, Blumenhdlg., Königsh.10
3 13 95 Heyneck, Otto, Gartenbau, Pfeifferstr. 30
2 40 95 Heyroth, O., Autobereif., Beaumontstr.11
3 14 29 Heyroth, Otto, Kondit., W.-Kobelt-Str.23
3 28 78 Heyroth, P., Schornsteinf., Bahnhofstr.19
2 46 02 **Heyroth & Co., Werkzeugfabrikation, Lübecker Straße 1**
4 09 13 Hienzsch jr., B., Bäckerei, Sudenbd.Str.7
4 16 08 Hienzsch, Walter, Bäck., Scharnh.Str. 11
2 02 62 / 2 02 63 **H. J. G., Heizungs- und Installations-Gesellschaft m. b. H., Büro und Lager, Sieverstorstraße 32 u. 33**
3 58 87 Dies., Baustelle Polte, Poltestr. 65
4 05 08 Hildebrand sen., Arno, Restaur., Breiter Weg 250
25 23 99 Hildebrand, Martha, Königstr. 89
2 32 80 Hildebrand, Osw., Etuifbr., Kl.Marktstr. 2
3 60 82 Hildebrand, Rob., Rektor, Kobeltstr. 12
4 16 20 Hildebrand, Rolf, Zigarr., Braunschw.Str.116
2 28 37 Hildebrandt, Oberst, Hohenstaufenr. 6
3 25 05 Hildebrandt, Carl, Eiltransp., Steinstr. 1
(25 22 11) Hildebrandt, Charlotte, Musiklehr., Lüneb. Straße 27
2 44 40 Hildebrandt, Elis., Blumen, Gr.Münzstr.7
25 33 84 Dies., Wohnung, Im Mittelfeld 26
2 07 91 Hildebrandt, F., Wollwr., Breiter Weg 115
25 22 11 Ders., Wohnung, Lüneb.Str. 27
3 21 78 Hildebrandt, G., Vertr., Himmelr.Str. 14
25 31 40 Hildebrandt, Helm., Vertr., Rathstr. 40
2 14 35 Hildebrandt, Herm., Gastw., Nachtweide 91
25 29 25 Hildebrandt, Herm., Vertr., Rollenh. Str. 7
36 34 36 Hildebrandt, Karl, Herderstr. 16
43 84 59 Hildebrandt, K., Kfm., G.Nachtigal-Str. 21
43 85 86 Hildebrandt, Leonore, Rud.Wolf-Str. 20
3 06 86 Hildebrandt, O., Gürtlermstr., Reg.Str.23
3 17 15 Hildebrandt, Dr.Otto, Arzt, Köln.Str.20
25 24 23 Hildebrandt, Otto, Restaur., Morgenstr.48
43 81 84 Hildebrandt, Rob., Priv., Scharnh.Str.11
36 11 66 Hildebrandt, Sophie, Wwe., W.-Kob.-Str.5
2 04 85 Hildmann, Alb., Baugesch., Schöppenst.57
36 24 32 Hilffert, Elsbeth, Herderstr. 5
3 12 91 Hilffert, Franz, Dr., Zollstr. 15
3 04 51 Hilffert, Dr. R., Dipl.-Kfm., KölnerStr. 3
2 15 17 Hilgenfeld, Otto, Vertr., Sieverstorstr. 1
4 06 91 Hilger, Dr.Wilh., Arzt, Halberst.Str.134
2 06 16 Hilgert, Dr., Arzt, Badeteichstr. 19
4 36 82 Hilkenbäumer, Dr. Friedrich, Dipl.-Gärtner, *GrO* Frankestr. 35
25 26 08 Hill, Dr., GitschinerStr. 4
36 48 74 Hille, Alma, Gr.DiesdorferStr. 7
3 01 30 Hillebrecht, Aug., Gärtner, Gr.Diesd.Str.66
36 43 51 Hillemann, Herm., Schneider, Bromb.Str. 4
36 43 67 Hillemann, Willi, Moden, Lessingstr. 63
4 26 15 Hiller, Artur, Mat.-W., Helmstedter Str. 3
3 34 83 Hiller, Max, Viehagent, Schlachthof
2 25 26 Hillers'Ww., W., Buchhdlg., Kölner Str.12
2 31 91 W. Hiller & Co Zeitschr., Agnetenstr. 10
2 08 16 Hillert, Fritz, Kfm., Pfälzer Str. 15
4 01 23 Hillger, Gerh., Drogerie, Breiter Weg 220
4 14 19 Hillger, Irma, Damenputz, Rottersd.Str. 6
3 20 33 Hilliger, Albrecht, Landwirt, Diesdorf, Breite Str. 38
25 31 53 Hilliger, Walter, Lehrer, Pionierstr. 8
43 80 16 Hillmann, H., Ing., Alfredstr. 9
36 46 97 Hillmann, Karl, Amtm., Kleiststr. 5
3 47 73 Hilmer, Arthur, Reklame, Breiter Weg 187
4 00 26 Hilmer, Werner, Kfm., Asternweg 2
2 36 82 Hilpert, Karl, Fuhrgesch., Nachtweide 59
2 16 21 Hilpert, Otto, Transp., Agnetenstr. 25
43 82 71 Hilse, Wilh., Prok., Dürerstr. 1
4 61 22 Himburg, Frieda, Gastw., Alt Salbke 95
2 14 90 Hindenberg, H., Papierwr., AlterMarkt 23
3 31 85 Hinkelmann, Otto, Agentur, Mittelstr. 27
2 40 14 Hinrichsen, Dr. med., Königstr. 33
36 41 18 Hinsche, Emil, Archit., Immerm. Str. 18
43 75 15 Hinsche, K.-H., Betriebspr., BreiterW.255
3 01 82 Hintze, Hans Georg, Getr., GübserWeg 8
43 94 66 Hintze, Hedwig, Klewitzstr. 11
3 20 79 Hintze, Dr. Kurt, R.-A. [N], BreiterW. 170
4 33 16 Hintze, Dr. Otto, Arzt, Lennéstr. 8
3 07 91 Hintze, Dr. Ulrich, Arzt, Kantstr. 2
4 36 03 Hinz, Friederike, Porsestr. 1
2 25 61 Hinze, Artur, Kohlen, Lübecker Str. 49
3 24 23 Hinze, Herm., Waschmasch.-Verleih, Annastr. 6
3 63 67 Hinze, Oskar, Schlächter, Kümmelsberg 9
4 33 63 Hinze, Reinh., Ingen., Brunnerstr. 13
2 16 96 Hippauf, Alfons, Glasreinigung, Brandenb. Straße 6
3 15 17 Hippe, Bernh., Friseur, Viktoriastr. 4
2 20 64 Hirsch-Apotheke, Breiter Weg 121
2 02 26 Hirsch, Ernst, Klempn., Wasserk.Str.34
36 14 23 Hirsch, Karl, Insp., M.-Rosenburg-Str. 8
3 33 01 Hirsch, Walter, Ing., Flechtinger Str. 53
2 40 25 Hirschfeld, Fritz, Rohstoffe, Königstr. 54
43 82 66 Hirschfeld, O., Kfm., Birkenweg 39
3 55 90 Hirschfeldt, Richard, Kantstr. 6
3 24 75 Hirschfeldt, Willi, Kfm., Annastr. 43
3 31 36 Hirschner, Alfr., Fußböd., H.-Wessel-Str.26
2 05 82 Hirte, Helene, Mozartstr. 3
2 34 84 Hirte, H., Kaffee-Rösterei, Breiter Weg 54
36 35 90 Hirte, Paul, Baenschstr. 2
35 58 16 Hirte, Rud., Kompon., Hohendodel.Str.27
36 44 69 Hischer, Rob., Ing., Olvenst.Ch. 18
36 28 69 Hitzbleck, Steuerinsp., Schillerstr. 31
4 06 89 Hitzeroth, Herm., Kfm., Westendstr. 24
36 35 05 Hitzeroth, Johanna, Fürstenwallstr. 9
4 08 25 Hitzeroth, Th., Holz, Fermersler Weg 6
2 33 67 Hobohm, Alfr., Apoth., Umfassungsstr. 85
2 17 37 Hobohm, Fritz, Vertr., P.-Paul-Str. 8
3 13 19 Hobohm, G., Fleisch., Goldschm.Br. 20
2 36 32 Hobohm, H., Klavierstimmer, NeuerW. 4
2 02 72 Hobohm, K., Baugesch., Gr.Weinhofstr. 15
3 12 46 Hobohm, Reinh., Landwirt, Burgstr. 6
3 38 81 Hochbauämter, I u. III, Gouvernem.Str. 1
3 38 81 Hochbauamt II, Remtergang 1
36 41 80 Hochbaum, Adolf, Bürovorst., Ebend.Str.4
3 54 12 Hochbaum, A., Textilwr., Matthissonstr. 2
36 29 13 Hochbaum, Alwin, Obst, *Olv* Thiestr. 16
3 15 89 Hochbaum, Herm., Zimmerei, *Olv* Sportpl.
3 27 32 Hochbaum, Walter, Papierwr., Annastr.35
2 33 08 Hochbaum, Willy, Gastw., Friedr.Pl. 2
25 21 25 Hochgräbe, P., Drechsler, Knochenh.U. 24
3 52 70 Hochgräfe, A., Ing., Gr.Münzstr. 17
2 20 93 Hochkirch, Karl, Fische, Moldenstr. 31
2 44 61 Hochseefisch-Restaur., BreiterWeg 122
25 20 80 Hochstein, Alwin, Amtm., Pappelallee 14
2 08 41 **Hochtief Aktiengesellschaft für Hoch- und Tiefbauten vorm. Gebr. Helfmann, Magdeburg, Kölner Straße 5**
3 41 06 Hock, Peter, Zigarr., Gr.Diesd.Str. 102
43 84 25 Hodel, J., Ing., Bleckenburgstr. 2
4 12 17 Hoecker, Hans, Schriftl., BreiterWeg 263
3 15 90 Höding, H., Ölmühle, *Olv* Mühlenstr. 8
3 03 91 **Höfer, Carl, Baumaterialien, Düngekalke, Huminal, Olvenstedter Straße 62**
2 12 14 Höfer jr., Carl, Kfm., Bauckstr. 30
3 41 43 Höfer, P., Landesprod., Olvenst.Str. 47
25 24 96 Höfer, Walt. H., Maler, Zschokkestr. 5
4 06 25 Hoefert, Fr., Fleischer, Schönebd.Str. 23
4 14 90 Höfert, Otto, Fleischer, Kruppstr. 29
4 08 54 Höfert, W., Fleischer, Schöneb.Str. 47
2 40 85 Höft, Alfred, Seifen, V.Rath-Str. 40
43 82 15 Hoeft, Ernst, Kfm., Halberst.Str. 58a
43 73 11 Höft, Gustav, Rektor, Benedikt.Str. 3
2 10 66 Höhn, H., Homöopathie, SchrotdorferStr.8
3 14 34 Höhne, Alf., Bäckerei, Brückstr. 11
4 02 09 Höhne, Carl, Maler, BuckauerStr. 9
35 50 17 Höhne, Gerda, Heißmangel, Krügerbr. 1
3 50 02 Höhne, H., Install., Wielandstr. 5
4 17 39 Höhne, Kurt, Kol.-W., Venusweg 1
3 28 36 Höhne, Max, Automobile, Hindenb.Str. 79
3 58 86 Höhne, Max, Kol.-W., Krügerbrücke 9
3 29 70 Höhne, Max., Privat, Reichspräs.Str. 15
43 84 69 Höhne, Paul, Hauptm., Zietenstr. 9
3 18 26 Höhne, Werner, Kfm., Huttenstr. 4
3 24 78 **Höhne & Dettmeyer, Holzgroßhandlung, Otto-von-Guericke-Str. 88**
4 32 75 Hoehnel, Ad., Kfm., Fürstenufer 23
36 46 54 Hoehnel, Vally, Angest., BreiterWeg 195
3 51 93 Höltge, Alfred, Restaur., Annastr. 20
43 89 55 Hölzke, Alb., Maler, HelmstedterStr. 20
4 60 10 Hölzke, Andr., Fleischer, GothaerStr. 42
3 51 84 Höndorf, Hans-Erich, Kfm, Zollstr. 5a
3 12 70 Höndorf, Max, Vertreter, Zollstr. 4
2 51 91 Hoenicke, H., Papierwr., Hohepfortestr.54
3 01 38 Hönig, Fritz, Prok., Rückertstr. 22
2 17 93 Höntsch-Werke AG, Papenstr. 2
25 21 59 Hoepel, Dr.Gustav, Pfarrer, Gutenb.Str. 25
25 32 56 Höpfner, Ernst, Ing., Sandtorstr. 38
3 09 90 Höpfner, Walter, Stellenltr., Friesenstr. 37
36 44 52 Höpfner, Wilh., Maler, Ganghoferstr. 14
4 35 32 Höpp, Walt., Dentist, Halberst.Str. 55
25 40 21 Hörich, Martin, Fleischer, P.Paul-Str. 30
3 51 77 v. Hoermann, Dr. F., Chem., Hauffstr. 2
3 46 97 Hoernecke, C., Vertret., Goethestr. 39
4 35 19 Hoernecke, C., Pharmaz. Präp., *GrO* Halberst.Str. 22
3 04 03 Hoernecke, Erich, Obst, Großmarkthalle
36 35 40 Hoerning, Anna, Lehrerin, Annastr. 29
3 04 03 / 3 04 29 **Erich Hoernecke** Gemüse — Obst — Großversand Großmarkthalle
2 49 65 Hörning, Otto, Holzhdlg., K.Wilh.Pl. 5
3 29 66 Horoldt, Hans, Direktor, Gellertstr. 2
3 20 58 Hoesch AG, OlvenstedterStr. 36
3 27 16 Hösselbarth, Johs., Kfm., Goethestr. 40
25 28 99 v. Hoessle, Dr. H., Chem., Deichw. 28
43 70 66 Hoeth, Carl, Fürstenufer 15
25 29 26 Hötter, Erich, Kfm., LüneburgerStr. 1
3 06 76 Hövelmann, Wilh., Major, Belf.Str. 44
3 18 86 Hofapotheke, BreiterWeg 158
43 84 54 Hoff, Dr. Hans, Stud.Rat, Leipz.Str. 9
4 09 10 Hoffbauer, Martha, Süßwr., Leipz.Str. 15
2 18 85 Hoffmann, Sporthaus, Beaumontstr. 1
2 18 65 Hoffmann, A., Kunstverlag, Beaumontstr1
25 31 06 Hoffmann, A., Privat, Beaumontstr. 1
2 19 93 Hoffmann, A., Bürobed., BreiterWeg 62
43 74 14 Hoffmann sen., A., Schreibwr., Br.Weg 231
3 19 47 Hoffmann, Bernh., Kondit., BreiterWeg 211
43 81 28 Ders., Wohnung, Jahnring 20
4 10 23 Hoffmann, E., Schneiderei, BreiterWeg 219
43 77 97 Hoffmann, Elisab., Säng., BreiterWeg 251
2 26 77 Hoffmann, Emil, Amtm., Lüneb.Str. 1
4 33 02 Hoffmann, Dr. E., Ärztin, Halberst.Str. 96
36 10 09 Hoffmann, Erich, Friseur, Olvenst.Str. 15
4 36 74 Hoffmann, Erich, Malermstr., Friedenstr.
4 34 26 Hoffmann, Ernst, Fleischer, *GrO* Halberst. Straße 61
36 24 54 Hoffmann, E., Schneid., Heiligeg.Str. 11
36 19 88 Hoffmann, Ernst, Vertr., Goethestr. 5
4 21 79 Hoffmann, Fritz, Diakon, Bahnhofstr. 34
3 43 79 Hoffmann, F.K.W., Vertr., Diesd.Str. 17
3 21 32 Hoffmann, Gerh., Landw., *Olv* Magdeb. Straße 200c
36 35 37 Hoffmann, Hans, Kfm., Lützowstr. 19
25 23 23 Hoffmann, Hans, Insp., Hohenstaufenr. 2
43 85 74 Hoffmann, H., Bäckerei, Bismarckstr. 36
3 18 15 Hoffmann, Helene, Fasanenstr. 7
2 47 73 Hoffmann, Herm., Obst, Lindenstr. 4
2 18 79 Hoffmann, Johann, Gaststr., Peterstr. 21
4 08 02 Hoffmann, Johanne, Barbarastr. 9
4 15 26 Hoffmann, Karl, Vertr., Brunnerstr. 8
3 10 47 Hoffmann, Kurt, Kfm., Freiligrathstr. 6
3 30 48 Hoffmann, L., Bücherrev., Arndtstr. 29
3 48 07 Hoffmann, Luise, Schneid., Leiterstr. 2
25 21 74 Hoffmann, Margarete, Sekr., Wittenberger Straße 26
3 57 22 Hoffmann, O., Fleischer, Sedanring 8
4 31 19 Hoffmann, O., Autoverm., Fürstenufer 14
3 34 32 Hoffmann, O., Früchte, Hasselb.Str. 1
3 49 60 Hoffmann, O., Manuf.-W., Gr.Diesd.Str.219
3 57 70 Hoffmann, O., Schornsteinf., Leiterstr. 7
25 29 38 Hoffmann, Oskar, LüneburgerStr. 2
2 47 76 Hoffmann, Dr. Paul, Arzt, K.Wilh.Pl. 7
43 87 36 Hoffmann, Paul, Blumen, Porsestr. 11
2 26 55 Hoffmann, P., Baugesch., Hohenw.Str. 16
4 02 49 Hoffmann, Paul, Vertret., Lindenplan 16
3 15 87 Hoffmann, R., Fleisch., Junkerstr. 15
25 23 61 Hoffmann, Rich., Kfm., Peterstr. 22
3 03 47 Hoffmann, Walter, Prok., Flexstr. 11
3 27 94 Hoffmann, W., Lebensm., Hannov.Str. 11
4 18 19 Hoffmann, Werner, Staatsanw., Lennéstraße 5
36 19 83 Hoffmann, Willy, Kfm., Friedrichstr. 14
3 57 62 Hoffmeister, Albert, Vertr., Gangh.Str. 1
43 74 30 Hoffmeister, Clara, FreieStr. 7
3 57 85 Hoffmeister, Gust., Leder, Leiterstr. 24
3 21 26 Hoffmeister, H., Bauass., Diesd.Str. 247
4 07 14 Hoffmeister, R., Kfm., Großottersleben
2 11 41 Hoffmeister, W., El. Anl., Werftstr. 27
3 35 02 Hoffsommer & Sohn, Uhren, Himmelreichstr. 9
3 17 34 Hoffstaedter, Herm., Gruden, Otto-von-Guericke-Str. 13
4 08 73 Hofheinz, Dr. G., Arzt, Durigneaustr. 11
3 08 12 Hofjäger, Adelheidring 4b
3 05 65 Hofmann, B., R.A. [N], BreiterWeg 19
3 24 15 Hofmann, Ernst, Lehrer, Goethestr. 45
2 15 49 Hofmann, Max, Tischler, Mittagstr. 33
36 43 43 Hofmann, Paul, Kfm., Stolzestr. 8
2 51 31 Hofmann, R., Fleischer, LübeckerStr. 102
3 56 56 Hofmann, W., Autoverm., Schopenh.Str.2
3 19 19 Hofmann, Walter, Vertr., Olvenst.Str. 59
3 49 26 Hofmann, W., Brauführ., W.KobeltStr. 26
4 32 92 Hofmann, W., Apparatebau, Fichtestr. 35
25 26 80 Hofmeister, E., Angest., Königstr. 53
3 51 58 Hofmeister, H., Hebamme, Brückstr. 11
4 25 06 Hofmeister, W., Haarformer, Bism.Str. 18
36 19 63 Hofmeister, W., Insp., Schroteanger 77
3 53 73 Hohe, Wilhelm, Archit., Wielandstr. 25
4 22 63 Hohenberg, Dr. E., Arzt, Schöneb.Str. 94
36 15 41 Hohensee, Erich Hans, Schillerstr. 19
3 17 26 Hohenstein, H., Garagen, Olvenst.Str. 53
36 21 29 Hohenstein, Karl, Bäcker, Olv.Str. 65
4 19 78 Hohenzollern-Apotheke, Halberst.Str. 80
4 04 05 Hohenzollern-Drogerie, Halberst.Str. 80
3 10 68 Hohenzollernpark, Konzerthaus, Adelheidring
2 47 17 Hohlbein, Franz, Ing., Beaumontstr. 15
25 35 32 Hohlbein, Rudolf, Franz-Seldte-Str. 14
2 36 50 Hohmann, Alb., Sandbaggerei, Bankstr.
3 34 90 Hohmann, F.R.C., Bürobed., Gr.Diesd. Straße 246
3 59 60 Hohmann, F.W., Zigarr., A.Ulrichstr. 10
25 32 61 Hohmann, Hedwig, Franz-Seldte-Str. 4
36 24 14 Hohmann, Paul, Milch, Friesenstr. 44
2 26 02 Hohmann, Rob., Kfm., Kühleweinstr. 28
4 21 65 Hohmann, Wilh., Vertr., Rud.WolfStr. 11
2 37 66 Hohmann & Co, Schokol., NeuhaldensleberStr. 46
3 43 28 **Holländische Käse-Import-Gesellschaft, Paul Voigt, Fürstenwallstraße 11. T Käse-import Magdeburg**
3 14 39 Holland, Gerh., Kfm., Kleinestr. 22
36 18 19 Holland, R., Ing., Marienb.Str. 11
3 08 37 Holle, Alb., Fuhrw., *Olv* Magdeb.Str. 155
3 35 22 Holle, Emilie, Heilkund., *Olv* Magdeb. Straße 200
2 00 67 Holle, H., Baumstr., R.Wagner-Str. 3
4 61 90 Holle, Rich., Fleischermstr., Alt-Salbke 77
2 04 23 Holle, Willi, Lehrer, Schifferstr. 18
2 27 33 Hollenberg, Dr. A., Arzt, K.Wilh.Pl. 4
43 81 73 Hollender, Friedel, HalberstadterStr. 48
36 11 62 Hollkamm, Joh., Postinsp., W.KobeltStr.3
25 34 96 Hollmann, Carl, Kfm., Falkenb.Str. 8
3 40 96 Hollstein, Kurt, Major, Bakestr. 27
2 20 95 Holste, A., Roßschlächter, Gr.Storchstr. 5
25 33 82 Holste, Hildegard, ImMittelfelde 7
25 31 12 Holste, Martha, Ww., Storchstr. 5
3 11 84 Holstein, E., Redekunst, Guerickestr. 22
2 24 32 Holstein, Walter, Fleischer, BreiterWeg 91
4 26 64 Holter, Erich, Elektromstr., Fichtestr. 50
3 48 09 Holtermann, J., Buchhdlg., Leiterstr. 2
43 89 35 Ders., Wohnung, HecklingerStr. 29
3 54 62 Holtermann, W., Bevollm., Goethestr. 35
3 14 86 Holtmann, Reg.Rat, Schmeilstr. 18
4 22 51 Holtschke, O., Farben, Helmst.Str. 34
4 25 75 Holtzhaussen, C., Direkt., Barbarastr. 13
43 89 78 Holub, Rich., Ing., Westendstr. 19
3 41 56 Holzapfel, Otto, Vertr., EbendorferStr. 4
3 34 46 Holzberg, Fr., Architekt, M.Rosenb.Str. 12
4 26 17 Holze, A., Malermstr., Bismarckstr. 20
3 14 96 Holze, Ernst, Kfm., Göringstr. 10
4 29 09 Holze, Fritz, Friseur, Leipz.Str. 53
(4 26 17) Holze, M., Hebamme, Bismarckstr. 20
2 06 94 Holzfurtner & Meyer, Masch., Hohepf.Str.41
43 73 80 v. Holzhausen, Freifr., Ww., Basedowstr.15
2 23 85 / 2 23 86 **Holzindustrie Aktiengesellschaft, Holzgroßhandlung, Industriestraße**
25 26 46 Holzmacher, Hedw., Korsetts, Lüb.Str. 33
2 43 09 Holzmacher & Patté, Bohnermassefabrik, Gr.Weinhofstr. 17
3 42 58 **Philipp Holzmann Aktiengesellschaft, Bauunternehmung, Gr. Diesdorfer Str. 247**
3 55 17 Dies., Baustelle, Hauptbahnhof
2 49 13 Holzmüller, Fel., Besen, G.Adolf-Str. 24
3 20 37 Holzscheiter, Adelheid, HemsdorferStr.
2 37 26 Holzscheiter, Herm., Öle, Lorenzweg 4
3 33 33 Holzwerke Magdeburg, Olvenst.Chaussee
4 04 75 Homann, Alfred, Café, Schneidersg. 2
36 29 66 Homann, Hans, Reg.-Rat, Westernplan 10
43 78 33 Homann, Heinz, Bäcker, *GrO* Lindenstr. 7
25 33 15 Homann, Rich., Kfm., Agnetenstr. 10
3 23 04 Homberg, Alfred, Agentur, v.SteinStr. 15
43 77 99 Homuth, Erich, Bibliothekar, Blumenthalstr. 10
36 10 65 Honemann, Gustav, Kfm., Friesenstr. 34
3 10 57 Honerpeik, Hubert, Alt'rester 20a
43 92 14 Honig, Walter, Expedient, K.Sorge-Str. 5
43 85 72 Honigmann, H. L., Bismarckstr. 36
3 24 03 Hopfer, Frieda, Zackelbergstr. 26
3 00 84 Hoppes Café und Rest., Zerrennerstr. 9
43 85 34 Hoppe, Alfred, Kfm., Grusonstr. 7
4 61 58 / 4 60 06 **Hoppe, Erich, Bauunternehmung, Alt Salbke 44**
4 12 22 Hoppe, Erich, Vertr., Ulmenweg 17
2 25 81 Hoppe, Ernst, Elektro, BreiterWeg 139
3 46 09 Hoppe, Franz, Fuhrw., Gr.Junkerstr. 4
36 29 02 Hoppe, Fritz, Schleiermacherstr. 2
2 22 34 Hoppe, Herm., Landw., Umfassungstr. 57
4 03 31 Hoppe, Hermann, Ing., Guerickestr. 34
4 61 58 Hoppe, Ida, Straßenbau, Alt-Salbke 85
4 36 36 Hoppe, Karl, Autos, Halberst.Str. 39
4 10 31 Hoppe, Kurt, Expedient, Treseb.Str. 6
3 19 66 Hoppe, Max, Herderstr. 6
46 18 56 Hoppe, Otto, Baumstr., Holst.Str. 10
3 56 29 Hoppe, Otto, Werkzeuge, Kobeltstr. 26
36 48 26 Hoppe, Rich., Vertr., Seeh.Str. 17

*

4 29 67 Hoppe, Rob., Vertr., Benediktinerstr. 4
3 30 68 Hoppe, Theod., Lebensm., Bahnhofstr. 15
2 37 11 Hoppe, W., Blitzableiter, Sieverstorstr. 34
3 50 82 Hoppe, Wilh., Fleischer, Arndtstr. 40
2 25 89 Hoppmann, W., Wäschefbr., Sieverstorstr. 34
2 46 95 Hopstock, Anny, Tankst., Lüneb.Str. 10
2 41 77 Hopstock, Ernst, Fleischer, Neust.Str. 14
3 50 49 Hopstock, Gerhard, AnnabergerStr. 33
4 19 27 Hopstock, Kurt, Bäcker, *GrO* Querstr. 3
4 13 74 Hopstock, Otto, Landwirt, Ilsestr. 1
3 52 71 Hopstock, Rich., Garagen, Prälatenstr. 33
4 06 82 Hopstock, Rich., Landwirt, Königsweg 30
2 25 60 Horbach, Fritz, Kol.-W., Petriförder 1
4 12 88 Horenberg, H. W., Pension, BreiterWeg232
4 12 88 Horenburg, Otto, Kfm., BreiterWeg 232
2 42 23 Horlitz Nf., Paul, Agent, Knochenh.U. 31
25 20 56 Hormann, Hans, Major, Hohepfortestr. 47
3 02 51 / 3 02 52 / 4 23 17 **Horn A.-G., Modenhaus, Breiter Weg 50/52**
Horn, Franz, Inh. Wilh. u. Carl Wehle, Kittfabrik, Fürstenufer 24. P 12380
3 10 65 Horn, Franz, Zigarren, OlvenstedterStr. 44
43 75 27 Horn, Friedrich, BuckauerStr. 6
3 56 71 Horn, Georg, Buchdruck., Reg.Str. 24

Gustav Horn
Gasanstalts- und Rohrleitungsbau, Gesellschaft mit beschränkter Haftung gegründet 1880
Magdeburg, Reichspräsidentenstr. 46
Fernsprecher: **3 27 91** u. **3 27 14** || **Postscheckkonto** Magdeburg 4471

3 27 86 Horn, Gustav, Lotterie, BreiterWeg 187
4 15 53 Horn, Hans, Weine, *GrO* Teichstr. 2
36 34 12 Horn, Hans Joachim, Kfm., Körnerpl. 6
3 13 55 Horn, Herm., Amtmann, Alt Prester 35
25 26 94 Horn, Karl, Vertr., Lüneb.Str. 40
3 42 29 Horn, Walter, Klempner, Gartenstr. 29
36 43 75 Horne, Heinz, Sachverst., Spielg.Str. 37
2 22 02 Horneffer, Ernst, Kol.-W., Ludolfstr. 2
36 46 16 Hornemann, F., Prok., Sedanring 25
3 05 05 Hornemann, Viktor, Därme, Schopenh.Str.7
36 41 75 Hornemann, Walter, Kfm., Schillerstr. 46
2 43 27 Horner, Dr. Paul, Reg.-Rat, Beeth.Str. 1
2 14 57 Hornig, B., Reg.-Amtm., Rogätzerstr. 1
36 35 59 Hornung, Erich, Prok., Freilgr.Str. 11
3 26 56 Hornung, Karl, Kfm., Spielg.Str. 41
36 24 44 Horstmann, Adolf, Arzt, Stolzestr. 11
43 76 55 Horstmann, Harry, Kfm., Coquistr. 17
4 15 47 Horstmann, O., Lehosanfbr., Unterh.W. 23
36 40 82 Horstmann-Krüger, Gertrud, Oranienstr. 3
4 61 27 Hosenthien, Alb., Pfarrer, ElmenerStr. 2
4 34 20 Hosenthien, Wilh., Fris., Weststr. 14
3 35 49 Hospital St. Annen, Heiligeg.Str. 32
3 28 39 Hospital St. Georgi, BelforterStr. 33
2 51 50 Hospital St. Georgi, Stiftstr. 1
2 14 39 Hospital Schwiesau, Morgenstr. 12
4 17 87 Hospiz, Christl., Bahnhofstr. 30
25 23 97 Hosse, Oberst a. D., Sandtorstr. 47
46 01 51 Hosse, Else, WörtherStr. 14
2 31 71 Hotel Alte Rose, Schwertfegerstr. 22
3 54 19 Hotel Bautz, Bahnhofstr. 13
3 10 73 **Hotel Central-Hotel**
Magdeburg, Bahnhofstr. 4
3 05 41 **Hotel Der Reichshof früher Müller's Hotel, Reichstelefon, Am Bahnhof**
3 26 73 Hotel Deutsches Haus, N.Ulrichstr. 4
3 08 91 / 3 15 91 **Hotel Fürst Bismarck, Inh.: Normann Schumann, Bahnhofstraße 9**
2 25 27 **Hotel grüner Baum, Inh.: Albin Hering, Magdeburg, Kölner Straße 12**
3 49 63 Hotel Kaiserhof, Kutscherstr. 21
4 11 09 Hotel u. Keglerheim Karkut, Sorgestr. 21

Hotel Magdeburger Hof
mit Kaiserhof
Bes. Marie-Luise Schäfermeier-Kossenhaschen
Erstes Haus am Platze
Magdeburg, Alte Ulrichstr. 4/5
Fernspr. Sammel-Nr. **3 39 01** für den **Orts**verkehr
3 33 45 bis **3 33 47** für den **Fern**verkehr
Telegr.-Adresse **Magdeburgerhof** || **Postscheckkonto** Magdeburg **8607**

2 17 85 Hotel Neuer Anker, LübeckerStr. 13
2 31 17 Hotel Neustädter Bahnhof, Gröperstr. 2
3 14 55 Hotel u. Restaur. Bellevue, Bahnhofstr. 2
3 19 91 Hotel Schwarzer Bock, Schöneeckstr. 1a
3 56 36 Hotel Stadt Bremen, Prälatenstr. 24
2 16 32 Hotel Stadt Magdeburg, Schrotd.Str. 15
3 22 82 **Hotel Stadt Prag**
mit Gaststätte zum Schultheiss
Führendes Speisehaus
Magdeburg, Bärstraße 1b
3 00 93 / 3 00 94 **Hotel Thüringer Hof**
Inh. Heinrich Othmer, Bahnhofstr. 7
3 02 21 Hotel voller Mond, Schöneeckstr. 10
3 13 76 Hotel Weinstock, Schöneeckstr. 8
3 24 77 Hotel Weise, Hasselbachstr. 7
3 16 26 Hotel weißer Bär, Weinfaßstr. 6
3 17 32 Hotel zum Kanzler, Kantstr. 7
4 24 15 Hotel „Z. gold. Löwen", Halberst.Str. 137
3 12 73 Hotel zum goldenen Stern, Bahnhofstr. 8
36 15 44 Hotopp, Elfriede, Blumen, Ebend.Str. 50
36 48 65 Hotopp, Erich, Zerrennerstr. 15
3 05 84 Hotopp, Herm., Gärtner, Annastr. 25
3 40 85 Hotopp, Otto, Gartenbau, Poltestr.
43 87 32 Hotopp, Wilh, Ing., K.Sorge-Str. 21
4 12 16 Hottowitz, Karl, Buchdr., Ambrosiuspl. 5
25 35 41 Hotze, Ewald, Magnetopath, Hennigestr.14
2 07 04 v.Houten & Zoon, Kakaofbr., Agnetenstr.4
36 40 72 Howitz, Erna, Adelheidring 22
2 15 28 Hoyer, Anna, Ww., Gutenb.Str. 11
3 31 28 Hoyer, Ernst, Vertr., BerlinerStr. 4
3 00 78—3 00 80 **Hubbe Handelsges., Großhandlung für Öle, Fette u. Chemikalien, Gr. Münzstr. 13**
3 08 47 Hubbe, Herb., Fabrikbes., Burchardstr. 15
3 21 83 Hubbe, Margarete, Frau, Mittelstr. 13/15
43 90 62 Hubbe, W., Bürovorst., Kretschmannstr.43
3 06 11 Hube, Curt, Vertr., Flechtingerstr. 14
2 40 34 Hubert, Gustav, Drogen, Rathstr. 16
4 00 06 Huch, Erich, Kfm., Halberst.Str. 1
43 81 21 Huch, Minna, Jahnring 10
3 56 22 Huchel, Heinr., Prok., Arndtstr. 40
4 09 24 Huchel, Otto, Bücherrev., Heckl.Str. 17
25 22 60 Huchstedt, Alb., Tapezier, Peterstr. 20
(43 84 38) Huchstedt, E., Schwester, Wolfenb.Str. 69
36 47 57 Huck, Wilh., Postamtm., Schenkend.Str.20
2 48 59 Hudemann, Rud., Vertr., LübeckerStr. 2
36 45 14 Hübner, Alwin, Kfm., Mörikestr. 7
4 32 39 Hübner, Carl, Getreide, v.GuerickeStr. 49
3 60 62 Hübner, Emil, Prok., Gr.DiesdorferStr. 8
2 46 29 Hübner, Erwin, Landw., Forsth.Str. 31
2 33 28 Hübner, Dr. Frdr., Arzt, BreiterWeg 56
3 21 31 Hübner, Fritz, Rektor, Olvenst.Str. 53
2 07 26 Hübner, Gustav, Gastwirt, Werftstr. 36
3 02 36 Hübner, Hans, Dr. jur., Diesd.Str. 178
36 29 05 Hübner, Helmut, Vertr., Körnerpl. 4
3 33 85 Hübner, Hermann, Öle, Bahnhofstr. 14
25 33 86 Hübner, Ludwig, Im Mittelfelde 33
2 07 49 M. Hübner & Fr. Clement, Vernickelungsanstalt, Dreiengelstr. 10
2 36 92 Hübner, Max, Landw., Schmidtstr. 39
2 28 24 Hübner, Paul, Fuhrw., Schöppensteg 5
3 14 07 Hübner, Walter, Direkt., ElbingerStr. 14
36 43 41 Hübner, Wilh., Dir., Freiligrathstr. 7
2 47 03 Hübner, Wilh., Apotheke, Lübeck.Str. 116
3 18 38 Hübner & Ulrich, elektr.Art.,Bahnhofstr. 1
2 25 65 Hübscher, F. O., Kfm., BreiterWeg 127
3 13 96 Hücking, Aug., Kfm., Wartenbergstr. 22
3 06 60 Hueg, Fritz, Gastw., W.Kobelt-Str.
3 49 34 Hühne, Ad., Käserei, *Olv* Magdeb.Str. 29
36 16 16 Hühne, O., Fuhrw., *Olv* Ebend.Str. 12
4 24 98 Hühne, Dr. W., Schriftl., Sedanring 91
2 10 07 Hühnermann, Carl, Agent, Königgr.Str.16
3 16 30 Hülfenhaus, A., Pfandleihe, Weinfaßstr. 5
2 08 23 Hülfenhaus, Alfred, AmKrökentor 1
25 40 01 Hüllmann, Walther, Pfarrer, Brüderstr. 2
3 46 98 Hülsemann, Emma, K.Frdr.Str. 60
2 47 14 Hülsen, Pfarrer, Katharinenkirchhof 3
3 18 40 / 3 18 44 **Gerhard Hülskens & Co. — Hermann Leymann-Baggereiges., See-, Fluß- und Hafenbaggerungen, Wasserbau, Breiter Weg 180**
3 44 82 Hülsmann, Clara, Ww., Olvenst.Str. 49
4 17 09 Hülsmann, Julius, Augustastr. 30
3 09 16 Hülsmann, Martha, Roseggerstr. 1
4 17 09 Ders., Wohn., Augustastr. 30
3 58 08 Hüneburg, Walter, Obst, Kirchstr. 2
2 30 33 Derselbe, Geschäft, AlterMarkt 32
3 43 00 Hünecke, Dr. H., Zahnarzt, Olvenst.Str. 8
4 02 64 Hünemörder, W., Maler, BreiterWeg 226
4 01 08 Hünerbein, Dr., Med.Rat, F.Leop.Str. 3
36 46 31 Hünersen, Ernst, Tabakwr., v.Stein-Str. 22
4 01 72 Hünig, E., Kesselreinig., Gosl.Str. 27
36 44 76 Hüning, Margot, Enckestr. 6
4 26 75 Hüssen, Martha, Sekret., Grusonstr. 8
3 28 05 v. Hütschler, Eva, Spielgartenstr. 8
43 89 71 Hüttemann, O., Ing., Westendstr. 4
2 36 76 Hüttenrauch, Ernst, Tapez., Lüb.Str. 105
4 28 27 Hüttenrauch, K., Steinsetz., *GrO* Fabrikenstraße 1
3 26 36 **Hüttig, Fritz, Düngemittelgroßhandlung, Baenschstr. 8. P 6643**
2 15 35 Hufeld, Hugo, Eisenwr., Hohepfortestr. 65
43 74 64 Hufmüller, Wilh., Lebensm., Neue Str. 16
3 15 53 Hufnagel, Rud., Möbel, Schöneeckstr. 6
36 43 46 Hugemann, Dr. A., Stud.Rat, Stolzestr. 9
2 16 49 Hugemann, Wilh., Maler, Mittagstr. 19
3 26 55 Hugk, Franz, Autof., Mittelstr. 11
2 04 21 Huhn, Hans-J., Kfm., StraßburgerStr. 13
2 41 76 Huhn, Herm., Lebensm., Heinrichstr. 22
3 20 16 Huhold, Karl, Kfm., Emilienstr. 6a
4 60 63 Humbert, G., Landwirt, Dodendorf
4 33 91 Hummeltenberg, Jos., Arch., Jordanstr. 11
2 44 38 Hund, Rich., Friseur, Gr.Münzstr. 9
25 25 14 Hundertmark, Wilh., Milch, Georgenstr. 1
4 26 10 Hundriser, Dr., Fin.-Präs., Benedikt.Str.1
4 08 80 Hundt, Aug., Gärtnerei, Feldstr. 46
43 81 37 Hundt, Paul, Sternstr. 6
4 18 72 Hundt, Paul, Tapez., Heckenweg 6
4 30 31 Hundt, Wilh., Buchdr., BuckauerStr. 17
3 55 69 Hunger, Hans, Kfm., Hugo-Vogel-Str. 9
4 02 74 Hunholdt, Paul, Steinmetz, Friedenstr. 1
2 27 35 Hunold, Karl, Kfm., Hansastr. 21
4 21 80 Hunold, Wilhelm, Näherei, Ilsenb.Str.
3 50 88 Hupe, A., Agentur, v.GuerickeStr. 25
3 47 87 Hupe, M., Pelzwarenhdlg., Schwibbogen 7
25 21 34 Hupfeldt, Helene, Straßb.Str. 5
3 06 25 Huppert, Jul., Uniformen, Enkestr. 55
3 21 72 Hurtig, Fritz, Dir., Adelheidring 22
25 22 81 Hurum, Margarete, Frau, Petersberg 9
3 34 25 Husmann, C. F., Sattlerei, Gr.Klosterstr.18
4 18 01 Huss, Martha, Pension, BreiterWeg 253
2 32 03 Hustedt, H., Kohlebürsten, Ludolfstr. 19
36 14 14 Huster, Dr. Franziska, Dipl.-Hdlsl., Gangh. Straße 17
2 31 95 Huta Hoch- u. Tiefbau AG, Nachtweide
2 23 39 G. Huth & Sohn, Sauerkohlfbr., Ohrestr.
3 54 44 Huth, Käthe, Musiklehr., BerlinerStr. 30
3 09 11 Huth, M., Gastw., OlvenstedterStr. 43
4 21 19 Huth, Willy, Dir., Benediktinerstr. 1
4 12 94 Hutmacher, N. W., Eisen, Guerickestr. 40
4 12 94 Hutmacher & Best, Vertr., Guerickestr. 40
2 29 11 Huthmann, Herm., Photogr., Mühlenstr. 1
2 21 80 Hylmar, J., Kontrollk.-Rep., Kutscherstr.11
2 03 79 Ibe, Willi, Restaur., Brückenhaus
2 21 13 Ibold, Fritz, Fleischer, Moritzpl. 2
43 77 02 Ibsch, Fritz, Friseur, MühlingerStr. 12
2 30 32 Iduna-Germania Versich., Guerickestr. 12
2 04 48 Idzinski, Herta, Kranzbind., Rog.Str. 50
4 25 30 Ifland, Kurt, Holz, Friedenstr. 43
25 23 90 Ihbe, Erich, Insp., Rötgerstr. 13
3 49 35 Ihbe, Paul, Ob.Sekr., Immelm.Str. 48
2 49 61 Ihlo, Wilh., Schildermaler, Wittenb.Str. 7
3 25 47 Ihrig, Fritz, Herderstr. 14
3 14 06 Ihsecke, Wilh., Blumen, Olvenst.Str. 17
36 48 46 Ihwe, Wilhelm, Schillerstr. 50
2 08 10 Ilgenstein, Gg., Landesprod., Königstr. 56
2 05 79 Ilgner, Otto, Radio, G.Adolf-Str. 28
25 26 24 Illgas, Erwin, Friseur, Adersstr. 2
3 13 54 Illges, Carl, Vertr., Leiterstr. 5
25 31 14 Illig, Hans, Garne, Rathstr. 30
4 16 61 Illing, E., Tapezierer, Bahnhofstr. 41
36 25 29 Illinger, Dr. Curt, Synd., Olvenst.Str. 8
3 57 33 Imbißhalle Erna Thiel, Johannisberg 6
3 22 74 Imhoff, Fritz, Wäsche, Himmelreichstr. 7
3 42 81 Derselbe, Wohnung, Eichendorffstr. 2
25 28 67 Imhoff, Herwart, Ing., Hohepf.Str. 47
3 11 22 Immelt, Alb., Restaur., Prälatenstr. 32
3 16 76 Imroth, Richard, Seifen, Tischlerbrücke 22
2 25 24 Industrie-Casino Kelterer, Scheidebuschstraße 28
3 44 15 Industrieabtlg. d. Wirtschaftsk. Mittelelbe-Magdeb., AlterMarkt 5
3 39 71 Industrie- u. Handelskammer, Alter Markt
3 26 38 Ingelmann, Martha, Freiligrathstr. 1
2 48 37 Innere Mission, Königstr. 38
2 22 96 Innung d. Kraftfahrz.-Handwerks, Katharinenstr. 2
2 20 70 Innungskrankenk. Kreishandw., Kathar.-Str. 2
2 12 23 Inslebener Schloß, LübeckerStr. 1
2 17 71 International Harvester Company mbH, Saalestr. 8
Sml.-Nr. 3 26 51 **Internationale Speditions-Gesellschaft Baumann & Co., Kantstr. 11. T Internationale P 7904**
3 22 04 Internat. Übersetzungsbüro, Bördestr. 4
2 02 62 Intrau, Paul, Dir., Sieverstorstr. 32
25 26 23 Irrgang, Louis, Polst.-Werkst., Nicolaistr.6
43 94 11 Irrgang, Max, Postrat, Kälberweide 13
4 11 29 Irrling, Max, Buchdruck., Gr.-Ottersleben, Frankestr. 71
3 22 77 Isar, Leb.Vers.AG, Guerickestr. 103
43 80 50 Isert, Bruno, Dir., Rüsternweg 11
4 33 61 Island-Eis, Kurfürstenstr. 8
4 61 88 Ismer, Otto, Studienrat, WeimarerStr. 5
4 03 20 Israelit. Beerd.-Platz, FermersleberWeg 5
2 43 77 Issels, P., Gastwirt, LübeckerStr. 125
2 22 08 Italien. Sprach- u. Kulturinstitut, Königstraße 30
3 50 04 Jabusch, E., Dent., Gr.Diesd.Str. 228
3 47 59 Jabusch, Wilh., Bankvorst., Arndtstr. 28
2 51 63 Jacke, G., Agenturen, Gutenbergstr. 11
3 55 41 **Jacke, H. Felix, Fettglasuren- und Dragéefabrik, Olvenstedter Str. 43**
2 48 60 Derselbe, Betrieb, Zielitzer Str. 7
25 21 65 Jacob, Ernst, LüneburgerStr. 2
3 12 68 Jacob, Felix, Graph.Anst., Mittelstr. 11
3 50 89 Jacob, Franz, Textil, NeueUlrichstr. 3
3 02 86 Jacob, Fritz, Versich., Matthissonstr. 9
4 29 18 Jacob, Gust., Dentist, Schöneb.Str. 94c
25 20 82 Jacob, Ilse, Angest., Kühleweinstr. 32
43 94 54 Jacob, Otto, Lebensm., Gaertnerstr. 3
46 01 61 Jacob, Willi, Kfm., Bäckerstr. 7
3 24 86 Jacob & Co, Düngemittel, KölnerStr. 1
2 24 63 Jacobi, Franz, Dentist, Rathstr. 50
2 15 25 Jacobs, Erich, Bad, Beaumontstr. 2
3 09 12 Jacobs, Ernst, Archit., Johannisb.Str. 7
3 23 79 Jacobs, Ernst, Mechan., Goldschm.Br. 15
43 70 41 Jacobs, Fritz, Fleischerei, Martinstr. 11
3 42 04 Jacobs, Gust., Sattler, Babelsbergerstr. 7
2 21 77 Jacobs, H., Ingen.Büro, G.Adolf-Str. 21
43 72 81 Jacobs, Herm., Frisör, Kurfürstenstr. 4
4 29 70 Jacobs, Herm., Lebensm., Sternstr. 33
3 47 03 Jacobs, Otto, Schmiede, Babelsb.Str. 12
3 58 60 Otto Jacobs & Co, Schokol., Kantstr. 5
2 04 75 Jacobs, Otto, Elektroinst., Dreiengelstr. 23
3 23 15 Jacobs, P., Kammerjäger, Crac.Str. 10
3 12 18 Jacobs, Rud., Baugesch., Goethestr. 35
Sammel-Nr. 2 51 41 **Walter Jacobs Bauunternehmung**
Magdeburg, Malmedyer Straße 9
3 63 82 Derselbe, Wohnung, Hauffstr. 4
3 53 95 Jacobs, W., Dekor.-Art., BreiterWeg 188
3 53 25 Jacobs, W., Schmiedem., AltPrester 77
2 08 79 Jacoby, Georg, Bäcker, Königstr. 66
2 02 82 Jacoby, Helmut, Bäck., Bunsenstr. 26
43 80 69 Jacoby, Marie, Wwe., Barbarastr. 28
4 02 15 Jacoby & Meier Nf., Öle, Scharnh.Str. 5
4 07 98 Jäckel, Emil, Zeltefbr., BreiterWeg 259a
36 10 67 Jaegel, Betty, Friesenstr. 18
25 25 15 Jaegeler, Karl, Fleischer, Georgenstr. 11
25 25 18 Jäger, Curt, Gr.Münzstr. 9
25 32 95 Jaeger, Emil, BreiterWeg 85
2 07 10 Jaeger, F., Schlosser, Gr.Stein., Tischstr. 1
25 31 83 Jaeger, Friedr., Ing., Ludolfstr. 4
43 75 85 Jäger, Herbert, Fuhrw., Kurf.Str. 7
4 23 18 Jaeger, K., Handl.-Bevollm., Barbarastr. 5
43 88 13 Jaeger, Margarete, Gneisenaustr. 3
25 21 11 Jaeger, Oskar, Stadtvertr., Königstr. 67
25 21 17 Jaeger, Werner, Insp., Listem.Str. 9
3 03 16 / 2 30 87 **Jaenecke, Leop., Lederfabrik, Kantstr. 7 Derselbe, Fabrik, Lübecker Str. 46**
4 61 15 Jänecke, Paul, Dekorateur, Salbke 19
43 88 22 Jähser, Else, Wwe., SchönebeckerStr. 93
4 11 14 Jaenecke, Leopold, Moltkestr. 10
2 23 33 Jaenecke, Louis, Fabrik., Königgr.Str. 13
25 28 38 Jaenecke, Rich., Bezirksl., Banckstr. 13
3 31 37 Jaenecke & Witte, Maler, Dreibr.Str. 12
3 63 81 Jänicke, E., Schürzenfbr., Guerickestr. 26
25 26 20 Jänicke, Karl, Geschäftsf., Nicolaistr. 3
4 00 41 Jänicke, K., Geschäftsf., Kroatenweg 12
4 27 10 Jaenicke & Richter, Dest., Fürstenufer 17
3 30 83 Jänicke, Paul, Bäcker, Gr.Diesd.Str. 36
2 32 17 Jaenicke, Paul, Gardinen, Kühlew.Str. 21
2 50 60 Jänicke, Paul, Heilprakt., Königgr.Str. 17
36 11 78 Jänicke, Willi, Kfm., Hardenb.Str. 11
25 21 89 Jaenicke-Janzen, Irma, Moritzstr. 4
2 16 14 Jaensch, Dr., Arzt, Albrechtstr. 3
2 18 00 Jaensch, Franz, Dir., Straßburgerstr. 5
2 01 84 Jaensch, Franz, Kfm., Hohepfortestr. 56
2 41 65 Jaensch, Fritz, Zahnarzt, Lüneb.Str. 35
3 04 38 Jaensch, Max, Bankgesch., BreiterWeg 166
3 24 24 Jäntsch, Otto, Zuckerwr., Bahnhofstr. 15
43 74 90 Jäschke, Erwin, Futterm., Fichtestr. 44
2 16 77 Jagade, H., Schlosser, Fabrikenstr. 10
3 32 49 v. Jagow., Regierungspräsident
3 18 79 Jahn, Ob.-Wachtmstr., Westernplan 5
2 48 70 Jahn, C. A., Seilerwr., Sieverstorstr. 39
4 60 89 Jahn, Fr., Gastw., AltWesterhüsen 14
2 09 80 Jahn jr., Fr., Tiefbaugesch., K.OttoR. 13
3 08 36 Jahn, Georg, Dentist, BreiterWeg 209
36 47 27 Jahn, Kurt, Oberinsp., BelforterStr. 1
43 77 64 Jahn, Margarete, Ww., Brunnerstr. 11
4 19 57 Jahn, Otto, Kfm., Humboldtstr. 9
3 34 08 Jahn, R., Schlossermstr., Annastr. 30
3 15 97 Jahn & Möhring, Schneid.-Art., Kantstr. 8
2 32 39 Jahnecke, Pastor, NeustädterStr. 1a
4 39 70 Jahnecke, Fr., Bücherrev., Buck.Str. 14
43 76 71 Jahns, Bruno, Kohlen, Kroatenweg
3 09 25 Jahns, Franz, Pfeifferstr. 34
2 06 35 Jahns, Franz, Photohdlg., Lüb.Str. 109
2 18 86 Jahns, Frieda, Fris., Schrotd.Str. 15
3 22 59 Jahns, Gerh., Versich., Johs.Schlaf-Str. 24
25 26 50 Jahns, Karl, Bäckerei, HoheStr. 8
4 60 85 Jahns, Otto, Gastw., Sohlen b. Beyendorf
3 12 06 Jahr, O. K., Pfarrer, Am Denkmal 5
3 58 59 Jakubeit & Koppelmann, Stoff, Breiter Weg 165
4 24 03 Jakubski, Karl, Pfarrer, *GrO* Seldtestr. 41
36 48 22 Jalke, Oskar, Autoverm., Seeh.Str. 6
2 15 06 Jancke, Carl, Prok., H.Schemm-Str. 4
2 09 23 Janda, E., Handelsbevollm., K.Wilh.-Pl. 9
25 35 62 Jander, F. J., Kfm., Lorenzweg 7
25 32 76 Janecke, Ida, Lehrerin, Rog.Str. 3
3 15 71 Janecke, Rob., Stud.-Rat, Kahnstr. 1
2 22 18 Janetschek, M., Möbeltransp., Rogätzerstr.
4 10 57 A. Janicke & Co, Lampenschirmfabrik HalberstädterStr. 37
43 88 11 Janicke, Joachim, Kfm., Tauentzienstr. 1
3 35 92 Janke, Aug., Kartoffeln, Burchardstr. 8
25 26 14 Jannasch, Wilh., Fleischer, Banckstr. 2
25 32 92 Jansen, Bettina, Schriftst., BreiterWeg 99
4 13 16 Jansen, Ernst, Kfm., Porse-Privatweg 10
36 24 02 Jansen sen., Gust., Schillerstr. 54
25 21 14 Jansen, M., Chorleiter, Franseckystr. 3
3 01 35 Janssen, Maria, Porzellan, BreiterWeg 158
4 11 41 Dies., Wohnung, Jahnring 8
3 57 23 Janus, Herm., Hutfabr., Schwibbogen 10
2 05 83 Janus, Charl., Ww., Markgrafenstr. 6
36 18 10 Janz, Reinh., Postinsp., Marienb.Str. 2
3 08 24 Janzen, Dr. Erna, Ärztin, Zackelb.Str. 31
25 21 89 Janzen, Paul, Rektor, Moritzstr. 4
2 48 30 Jaquet, Emil, Amtmann, Königstr. 89
3 22 93 / 3 22 94 **M. Jarisch & Co.** **Inh. Max Jarisch**
Pumpenfabrik, Gr. Diesdorfer Str. 203
3 12 12 Jaritz, Herm., Kfm., Reichspräs.Str. 102
35 55 65 Jaskulski, R., Fleischermstr., Prester 94
3 56 65 Jasper, Otto, Auto-Rep., Belf.Str. 13
4 60 03 Jatow, Paul, Apparatebau, *Do* Sülldorfer Weg 77a
3 33 37 Jebens, H. Gg., Kfm., Herrenkrugstr. 201
3 54 80 Jedermann, Karl, Ingen., Lützowstr. 24
4 34 97 Jende, Karl, Kaross., Halberst.Str. 37
4 61 97 Jennrich, Artur, Dentist, Alt Salbke 47
36 44 80 Jennrich, Käte, Wilh.Kobelt-Str. 2
2 28 77 Jenrich, Anna, Gastw., Hohenw.Str. 17
36 46 20 Jenrich, Ernst, Herrenkrugstr. 10
4 08 05 Jenrich, O., Baugesch., Braunschw.Str. 82
2 32 82 Jenrich, Wilh., Kfm., Kastanienstr. 38
4 21 37 Jenrich, Wilh., Tapezier, Leipz.Str. 63
3 32 82 Jenrich & Co, Uniformen, Leiterstr. 24
25 22 41 Jens, Joh., Postrat, TangermünderStr. 6
36 23 53 Jensen, Fritz, Insp., W.-Flex-Str. 12
3 13 39 K.Jentsch & Co, Papierwrfbr., Spielgartenstraße 10
3 52 33 Jentsch, R., Kfm., Gr.Diesd.Str. 229
25 26 31 Jentzsch, Joh., Pfarrer, Askan.Pl. 3
2 51 65 Jentzsch, Dr. M., Arzt, Nicolaistr. 7
4 00 97 Jentzsch, Rudolf, Reformhs., Birkenweg 6
2 32 49 Jerchel, Wolfg., Kapitän, Wilhelmpl. 4
2 33 40 Jericho, Ferd., Kfm., Nachtweide 52
36 42 74 Jerichow, W., Fahrräd., *Olv* Hindenburgstraße 34
3 62 78 Jesau, Fritz, Steuerber., Marienb.Str. 17
2 10 34 Jesau, Otto, Kisten, Schützenstr. 22
3 44 36 Jeschke, E., Subdir., Körnerplatz 6
3 18 64 Jesse, Dr. K., Augenarzt, BreiterWeg 160
3 32 78 Jessel, Dr. H., Zahnarzt, BreiterWeg 213
2 03 10 Jessner, Walter, Kfm., LüneburgerStr. 16
4 22 75 Jeuthe, B., Bauvertr., Halberst.Str. 9b
2 46 40 Jeziorski, Herb., Ing., Adersstr. 8
2 49 35 Jirschke, Ernst, Kohlen, Moldenstr. 30
2 24 66 Joachim, Emil, Druckerei, Lüb.Str. 110
4 10 47 Joachimi, W. E., Vertr., Tauentzienstr. 9
2 21 89 Joachimi-von Hagen, Hertha, Sandtorstr.8
36 46 81 Jobst, Paul, Insp., G.Korte-Str. 26
43 77 80 Jockusch, Else, BreiterWeg 222
2 46 20 Joerdens, Georg, Vertr., Straßb.Str. 14
35 58 46 Jördens, Luise, Abteilungsl., Westpr.Str.12
4 34 71 Jörgens, H.W., Automob., Helmholtzstr.18
2 36 36 Jörger, Arthur, Radio, LübeckerStr. 33
2 11 21 Joergler, M., Treibriemenfbr., Lüb.Str.133
4 01 38 Joerning & Sauter, Masch.-Fbr., Friestr18
3 57 45 Johannes-Apotheke, Johannisbergstr. 1
4 26 33 Johanning, Erwin, Ing., LeipzigerStr. 16
2 26 35 Ders., Wohnung, KöniggrätzerStr. 11
3 57 80 Johannis-Gemeinde, AlterMarkt 14
2 10 92 Johannsen, Dr. F., Ing., Königgr.Str. 11
25 32 09 Johansson, Margarete, LübeckerStr. 12
43 87 41 John, Charlotte, HalberstädterStr. 17
25 20 47 John, Erich, Oberinsp., Pappelallee 20
2 31 70 John, Hans, Zigarren, LüneburgerStr. 2
43 77 72 John, Rud., Viehhdlr., *GrO* BreiteStr. 9
4 14 22 J. John & Moser, Buchdr., Leipz.Str. 14
3 05 80 Joite, M., Bandagenfbr., Tischlerbrücke 24
3 34 37 Joksch, Gustav, Vertr., Goethestr. 5a
3 40 50 Jonas, H., Techn.Ind., Bahnhofstr. 21
43 88 41 Jonatha, Heinr., Apoth., Augustastr. 38
4 03 08 Joop, Harald, Kfm., Helmholtzstr. 18
4 07 87 Joop, Wilh., Kfm., Duvigneaustr. 16
3 10 34 Joost, M., Klemp., Gr.DiesdorferStr. 231
2 19 36 Joost, Otto, Ingen., Gr.Marktstr. 12
4 12 68 Jopeck, Wilh., Maler, Wolfenb.Str. 63
(3 08 63) Joppich, R., Reichshalle, v.Guericke-Str.18
4 19 36 Jordan, Kristallpalast, LeipzigerStr. 11
3 35 35 Jordan, Pelzhaus, AlteUlrichstr. 14
2 00 85 Jordan, F. A., Weinhdlg., Knochenh.U. 79
25 26 17 Jordan, H., Chem., RothenseerStr. 33
43 80 45 Jordan, Dr. H., Zahnarzt, *GrO* Gonterm. Straße 2
2 08 41 Jordan, H. J., Molkereimasch., Köln.Str.10
3 30 39 Jordan, Joh. Rich., Kfm., Diesd.Str. 217
43 76 04 Jordan, Joh., Baurat, Augustastr. 8
4 02 90 Jordan, M., Pelzwr., Halberst.Str. 100
4 18 94 Jordan, P., Dachdeck., Guerickestr. 39
3 54 53 Jordan, Wilh., Tischler, Olvenst.Pl. 3
43 92 16 Jost, Waldemar, Ing., Bleckenb.Str. 8
4 20 42 Juch, Gerhard, Stand.-Führ., *GrO* Gontermannstr. 19
3 56 08 Judeich, Dr. W., Reg.-Rat, Hebbelstr. 6
2 29 88 Judenberg, Fr., Küchenger., BreiterWeg 89
36 46 72 Judenberg, Joh., Stud.-Rätin, Edithar. 38
3 27 95 Judenberg, Otto, Zentralheiz., Schenkendorfstr. 2
3 05 39 Jüdicke, Reinh., Kol.-W., Ebend.Str. 49
2 13 32 Jünemann, H., Buchdr., LübeckerStr. 10
25 33 29 Jünemann, Käte, Schneid., PfälzerStr. 14
2 00 03 Jünemann, Max, Maler, Königstr. 22
402 29 Jüngel, Kurt, Radio, Schöneb.Str. 29

2 01 02 Jünger & Haack, Zuckerkomm., K.-Otto-Ring 2
4 00 15 Jünger, Walter, HalberstädterStr. 9
(3 06 83) Jüntgen, Dr. Otto, Chem., Burchardstr. 12
3 26 42 Jürgens, Elisabeth, Himmelr.Str. 4
3 41 62 Jürgens, Ewald, Fleischer, Friesenstr. 56
25 33 35 Jürgens, Friedr., Zigarren, Lüneb.Str. 31
3 21 87 Jürgens, K., Agentur, Spielgartenstr. 27
3 54 81 / 3 54 71 Jürgens & Co. Möbelhaus **Magdeburg, Breiter Weg 189/190**
43 90 57 Jürges, Fritz, Restaur., Feldstr. 60
43 88 36 Jüttc, August, Zietenstr. 1
3 28 74 Jugendherberge, Robert-Koch-Str. 2
2 06 34 Juhl, Paul, Viehhdlr., Grünstr. 9
3 22 75 Julian, Paul, Versich., Heydeckstr. 8
3 28 98 Juling, F., Restaur., Turmschanzenstr. 19
2 25 04 Juling's Restaurant, Pionierstr. 7
4 23 75 Julitz, Dr., Tierarzt, *GrO* Mittagstr. 23
(2 29 06) Julitz, Paul, Butter, Blauebeilstr. 3
4 25 71 Julius, Wilh., Bäckerei, Kurfürstenstr. 6
2 10 17 Gebrüder Juncke, Dreh., Ottenb.Str. 40
3 17 49 Jung, Vertretungen, Ganghoferstr. 4
25 27 17 Jung, Albert, Angest., Umfass.Str. 22
4 34 86 Jung, Aug., Ing., Westendstr. 32
25 31 84 Jung, Bernh., Lehrer, Königgr.Str. 19
46 18 66 Jung, Else, Butter, AltSalbke 94
35 50 32 Jung, Emmy, Tabakwr., Arndtstr. 27
2 41 70 Heinrich Jung Maschinenfabrik u. Eisengießerei
Wasserkunststr. 35. T Maschinenjung
36 43 81 Jung, Max, Lederwr., Emilienstr. 7
36 44 58 Jung, Rich., Kfm., Gangh.Str. 16
3 07 90 Jung, Walter, Kfm., Lessingstr. 56
25 35 17 Junge, Alb., Uffz., WittenbergerStr. 2
3 31 07 Junge, Otto, Café, Lödischehofstr. 14
2 49 57 Jungermann, Dr. W., Schriftleit., Pagenb. Pr.Str. 6
43 81 15 Junghans, W., Ing., Tauentzienstr. 7
3 06 53 Jungk, Karl, Prok., Harsd.Str. 54
4 34 38 Jungmann, Erich, Baumat., Keithstr. 2
4 12 39 Jungnickel, Oskar, Gastw., Harzb.Str. 19
43 75 51 Jungnitz, Alfons, Prok., Brunnerstr. 5a
4 06 22 / 4 06 26 Jungren, Ingenieur-Büro für Zentralheizung, Lüftung u. Warmwasserversorgung, Installation, sanitäre Anlagen. (Gründungsjahr 1879.) Oranienstraße 10
2 32 28 / 2 32 29 Jungren, Wernike & Kayser G. m. b. H., Lorenzweg 46. P 1779
3 16 04 Junker-Drogerie, H. Ruthe, Gr.Junkerstr. 1
43 82 49 Junker, Elisabeth, Augustastr. 17
2 02 74 Junker, G., Kom., K.-Wilh.-Pl. 8
Sammel-Nr. 2 39 31 Junkers Flugzeug- und -Motorenwerke AG. Motorenbau Zweigwerk Magdeburg-N. T Jumo Magdeburg. Fschr O 1818
3 52 96 Juny, Friedrich, Dentist, Himmelr.Str. 19
2 50 56 Jurgschat, Egon, Baustoffe, Wittenb.Str.
2 49 37 Jurgschat, Wilh., Sibag, Tangerm.Str. 2
43 87 73 Jursch, Paul, Kfm., Erlenweg 7
4 18 36 Just, Oscar, Vertr., *GrO* Seldtestr. 17
25 33 89 Justus, A., Stud.-Rätin, Mittelfelde 37
3 41 60 Kabel, Kurt, Amtm., Hindenb.Str. 102
25 23 36 Kabelitz, Hans, Bäckerei, Rog.Str. 85
4 11 75 Kabelitz, Herm., Maler, Thiemstr. 1
3 22 24 Kabelitz, Johannes, Maler, Prälatenstr. 13
2 47 65 Kabelitz, Dr. W., San.-Rat, Mittelf. 12
25 34 99 Kabisch, Frieda, Schneid., Königgr.Str. 7
43 80 74 Kablitz, A., Lehrer, Mahrenh.Str. 12
25 22 13 Kaczmarek, I., Obst, LüneburgerStr. 22
4 03 73 Kadau, Fritz, Vertr., Porse-Privatstr. 1
43 70 85 Kade, Margarete, Sternstr. 28
3 33 16 Kade, W., Konzertm., Spielgartenstr. 47
2 17 29 Kaegler, Walter, Oberstltn., Oststr. 18
2 09 19 Kämmerer, O., Maschinenb., Gutenbergstr.
25 40 22 Kaemnitz, Georg, RogätzerStr. 73
36 35 34 Kaempf, Eberhard, Hardenbergstr. 13
3 07 72 Kaempf, Margret, Arkonastr. 1
43 74 92 Käpermann, Otto, Bäck., Fichtestr. 50
4 25 08 Käpernick, P., Möbel, Halberst.Str. 110
3 40 15 Käpernick & Holländer, Radio, Vikt.Str. 6
2 49 62 Kärgel, Gust., Tuche, Königstr. 64
36 47 91 Kärrner, Albert, Kol.-W., Kasernenstr. 5
2 47 44 Kärsten, Paul, Fischhaus, Morgenstr. 47
46 09 54 Kaese, Ernst, Sattler, ElsasserStr. 19
4 20 65 Kaese, Fritz, Drogerie, Kruppstr. 24
36 15 35 Kaese, Frau, H., Papier, Himmelr.Str. 11
3 09 39 Kaesebier & Ulrich, Drog., Gr.Münzstr. 19
4 20 83 Kästner, E., Fuhrw., *GrO* Seldtestr. 16
4 02 93 Kästner, Otto, Gastw., Halberst.Str. 148
36 18 68 Kaestner, Walter, Reg.-Rat, Goethestr. 45
2 40 04 Kästner, Willi, Lebensm., Schöppenstedt 67
2 43 76 Kaethner, Georg, Kfm., BreiterWeg 87
4 02 33 Kätzler, P., Schnürriemenfbr., HalberstädterStr. 113
4 08 06 Kaffee Dom, Johannes Scharloth, Oranienstraße 11
2 48 68 Kaffee Hansa, LüneburgerStr. 6
3 15 73 Kaffee Kant, Kantstr. 13
3 21 70 Kaffee Körner, BreiterWeg 213
3 61 78 Kaffee Kummer, BerlinerChaussee 61
3 27 67 Kaffee National
Magdeburger Billardsäle
Inh. Max Rubelius, Gr. Münzstr. 18
2 16 78 Kaffee-Restaur. Vaterland, K.-Wilh.-Pl. 7
3 54 08 Kaffee Wilhelmstadt, Gr.Diesd.Str. 242
2 19 01 Kaffeehaus Hohenzollern, BreiterWeg 139
36 14 11 Kaftan, Hans, Vertr., Ganghoferstr. 11
3 27 85 Kage, Marie, Kol.-W., Gr.Diesd.Str. 24
2 37 97 Kageler, A., Schneiderm., Faßlochsb. 11
4 04 20 Kagelmann, Ad., Zementwr., Fichtestr. 2
3 41 36 Kagelmann, Dr. H., Arzt, A.Ulrichstr. 15
36 44 37 Kahe, Helm., Ing., H.Vogel-Str. 3
43 84 33 Kahe, Otto, Lehrer, Wolfenbütt.Str. 60
3 53 30 Kahl, Hans, Kfm., BelforterStr. 37
2 09 40 Kahl, Rud., Dachdecker, Neust.Str. 3
46 09 64 Kahle, Aug., Tischler, Hellmuthstr. 15
4 02 10 Kahle, Fritz, Ing., Hagedornstr. 33
2 35 82 Kahle, Heinz, Vertr., G.-Adolf-Str. 36
(2 35 82) Kahle, Max, Tapezierer, G.-Adolf-Str. 36
2 22 70 Kahle, Otto, Bäckerm., Lüneb.Str. 28
3 15 62 Kahlenberg, Else, Wilh.Raabe-Str. 7
3 23 61 Kahlenberg, Margarete, Kantstr. 2
35 54 46 Kahlenberg, Rob., Dr.-Ing., Seestr. 23
2 03 50 Kahlenberg, Werner, Kfm., Hohepf.Str. 35
3 60 13 Kahlenberg'sche Stiftung, Krankenhaus Gr.Diesdorfer Str. 41
3 00 97 Kahlenberg & Ziesenhenne K. G., Großhandl. u. Werkst. f. Öfen u. Herdbaubedarf, Öfen u. Herde, O.-v.-Guericke-Str. 105
25 26 66 Kahlfeldt, G., Vichtransp., Knochenh.U.54
3 60 61 Kahlmann, M., Autozubehör, Spielg.Str. 43
3 43 05 Kahlow, H., Tapeziermstr., Schwibbogen 7
43 75 21 Kahmann, H., Fleischerm., BuckauerStr 11
3 20 77 Kahmann, Willy, Gärtner, Westpr.Str. 4
3 30 64 Kahn, Dr., Eichendorffstr. 10
3 10 63 Kahnt, Albin, Tuche, Kantstr. 10
43 94 26 Kahnt, Ingeburg, Schneid., Ebend.Str. 31
4 03 94 Kahrstedt, W., Fleischwrfbr., Anhaltstr. 13
36 15 27 Kaienburg, Aenne, Töchterheim, Guerickestraße 98
43 81 35 Kaine, Andr., Metallwalzer, Sternstr. 8
4 29 05 Kaiser, Artur, Dentist, BreiterWeg 222
4 08 60 Kaiser, Carl, Kfm., Zietenstr. 7
4 32 72 Kaiser, Eberhard, FörderstedterStr. 11
2 14 19 Kaiser, Ed., Drogerie, Rathstr. 6
2 35 04 Kaiser, Dr. Felix, Arzt, Pfälzerstr. 8
4 25 42 Kaiser, Fritz, Gärtner, Westendstr. 58
3 05 70 Kaiser, H., Versich., Eichendorffstr. 8
3 47 97 Kaiser, Hermann, Tapezierer, Annastr. 29
3 17 42 Kaiser, Hulda, Verleih-Instit., Steinstr. 6
3 22 19 Kaiser, Dr. J., Augenarzt, Guerickestr. 89
3 51 16 Ders., Wohnung, TeplitzerStr. 14
3 32 50 Kaiser, Jacob, Kfm., Eichendorffstr. 12
36 40 12 Kaiser, Julius, Herderstr. 10
4 21 20 Kaiser, W., Autorepar., Ambros.Pl. 4
4 29 50 Kaiser, Werner, Ing., Duvigneaustr. 5
36 14 29 Kaiser, Wilh., OTS., Frhr.v.Stein-Str. 39
43 85 11 Kaiser, Wilh., Stellenltr., Guerickestr. 43
2 48 79 Kaiser & Co, Landmasch., Königstr. 52
3 11 09 / 3 11 10 Kaiser & Lange
Möbelhaus, Breiter Weg 3a
Werkstätten: Leipziger Str. 18
BK Bank der Deutschen Arbeit. **P** 1628
2 32 77 Kaiser-Apotheke, Agnetenstr. 16
2 06 61 Kaiser-Kaffee, K.Wilhelm-Pl. 8
3 13 79 Kaiser-Otto-Bad, Fettehennenstr. 9
2 48 04 Kaiser-Otto-Drogerie, Alter Markt 25
3 18 07 Kaiser-Wilhelm- u. Kaiserin-Augusta-Stift Weidenstr. 5
2 31 87 Kaiserling, Eduard, Tuche, AlterMarkt 22
4 04 31 Kaiserling, Hans, Vertr., Kretschm.Str. 54
25 35 37 Kaiserling, Rich., Kfm., Seldtestr. 12
3 34 79 Kalbe, Hans, Prok., Lindenallee 6
2 47 67 Kalbe, Otto, Schmiedemstr., Sievertor 1
4 09 00 / 4 09 70 August Kalbow K.G.
Bauausführungen, Bismarckstr. 2
43 94 43 Kalbow, Käte, Augustastr. 36
36 42 54 Kalitzsch, Martin, Kfm., Körnerpl. 9
2 18 56 Kalkmann, Karl H., Lampenschirmfabrik, KölnerStr. 8
3 11 45 / 3 11 46 Kalkverband Mitteldeutschland G. m. b. H., Leiterstr. 1. P 1426
43 90 40 Kall, Rich., Werkmstr., Hahnem.Str. 29
4 03 01 Kallenbach, K., Transp., Augustastr. 29
4 31 97 v. Kalm, Oberst, Werner-Fritze-Str. 5
36 42 08 Kalmann, Hilde, Goethestr. 17
4 08 66 Kalmann, Willy, Kfm., Leipz.Str. 41
3 33 81 Kalteis, Mich., Schlächterei, Kobeltstr. 24
4 04 02 Kalweit, Erich, Fleischer, BreiterWeg 219
2 46 72 Kalweit, Fritz, Fleischerm., AmVorhorn 2
2 08 59 Kalweit, Willy, Wäsch., Heinrichpl. 4
4 21 85 Kamann, Kurt, Dr. med., Schwerinstr. 3
3 11 44 Kaminski, Theod., Versich., Fürstenstr. 23
43 75 83 Kaminsky, Annemarie, Zig., Kurf.Str. 31
3 40 56 Kamke, Rud., Kfm., Lützowstr. 8
2 14 01 Kamlah, Ed., Roßschlächter, Lüb.Str. 97
25 26 36 Kammann, Gertrud Ww., Königstr. 90
2 26 41 – 2 26 43 Kammer-Lichtspiele, Magdeburg Breiter Weg 141
3 50 43 Kamp, Fritz, Kfm., Hasselbachstr. 6
3 21 36 Kampe, C.,,,Modestrumpf", Himmelr.Str.6
3 47 69 Kampmann, H., Dir., Mittelstr. 4
2 29 59 Kanemeier, Bernh., Dir., Gust.Adolfstr. 19
43 80 11 Kanemeier, Rich., Kassierer, Alfredstr. 7
43 90 56 Kanitz, H., Bohnerwachs, Feldstr. 62a
4 33 03 Kanne, Aloys, Vertr., Halberst.Str. 30
25 32 28 Kannenberg, Manfred, Feldw., Königstr. 25
36 47 62 Kannengießer, L., Baumstr., Tismarstr. 26
43 72 17 Kannetzky, Otto, Kol.-W., Bahnhofstr. 54
25 25 73 Kanngießer, K., Kfm., Kastanienstr. 48
25 26 16 Kannicht, Rich., Ing., Rothens.Str. 33
3 41 57 Kanning, Th., Garagenverm., Stett.Str. 11a
4 60 23 Kanold, Friedr., Gastw., Sülld.Str. 5
4 26 41 Kantine Flughafen Süd, Leipz.Chaussee
36 45 15 Kapp, Heinrich, Kfm., Eichend.Str. 11
2 36 03 Kappe, Rob., Schneidermstr., Königstr. 61
4 32 61 Kappert, H., Vertr., Helmholtzstr. 12
2 09 76 Kaps, Gg., Mützenfbrkt., Rathstr. 34
36 24 23 Karbe, Wilh., Schuhmach., Immerm.Str.10
3 48 87 Karcher, Gustav, Kfm., Stadtparkstr. 1
4 10 07 Kardex-Wilhelm-Sänger, Bismarckstr. 11
3 44 58 Karger, Wilhelm, Prok., Editharing 36
3 43 08 Karl's Gaststätten, Gr.Münzstr. 17
25 20 75 Karl, Hans, Ing., Eifelstr. 17
36 24 31 Karl, Herm., Kfm., v.Stein-Str. 2
43 94 58 Karlowski, Walter, Thiemstr. 8
3 23 98 Karlowsky, Alb., Restaur., Niederndod. Straße 1
3 47 56 Karlowsky, H., Wäschefbr., Breiter W.198
3 46 76 Karlowsky & Sohn, Textilwr., A.Diesdorf
2 10 13 Karnbach, Dr. Weinberger & Blume, Fabrik metallurg. Präp., Umfassungstr. 82
2 48 40 Karnbach, Dr. H., Chir., Guerickestr. 12
4 22 18 Karpowsky, Ilse, Lebensm., Braunschw. Straße 33
4 00 67 Kars, Erwin, Autorepar., Halberst.Str. 59
3 46 63 Rud. Karstadt AG, Grundst.-Verwaltung, BreiterWeg 173
4 12 77 A. Karsten & Co., Papier, Fuchsberg 5/7
4 24 88 Karsten, Dr. Eckh., Kfm., Brunnerstr. 13c
2 48 83 Karsten, Kurt, Restaur., Schopenstr. 7
2 37 23 Karsten, Oskar, Kfm., Schemmstr. 36
25 31 82 Karsten, Rud., Zollinsp., Straßb.Str. 7
2 40 31 Karsten, Willi, Gastw., Grünearmstr. 8
2 05 17 Kartell Dtsch. Dachpappen-Fabrikanten eV, Lübecker Str. 108
2 20 98 Kartell d. Baumat.Hdlr., Alter Markt 18
3 03 55 Karutz, Alb., Färb., Gr.Diesd.Str. 187
43 75 88 Kaschmireck, Rich., Obst, Lemsd.Weg 16
2 35 63 Kaschner, C., Schmiedemstr., Hafenstr. 5
36 29 67 Kaselitz, H., Kreiswart, G.KorteStr. 15
2 11 23 Kasper, Alex, Schilder, Wallstr. 2b
4 32 80 Kassebaum, H., Fleischer, Schöneb.Str. 38
3 23 23 Kassenärztl. Verein., Bez.St., Gellertstr. 5
2 44 51 Kassenärztl. Vereinigung Deutschlands, Guerickestr. 107
25 28 92 Kassiepe, Karl, Ing., Deichwall 7
3 49 55 Kasten, Christ., Schneider, Arndtstr. 16
3 58 70 Kasten, Heinz, Vertr., Hindenb.Str. 67
35 56 79 Kasten, Wilh., Zollinsp., Diesd.Str. 230
3 21 65 Kastendieck, Adolf, Göringstr. 3
2 29 01 Katasteramt, Tränsberg 43–45
3 11 35 Katasterverw. d. Reg., Oevenst.Str. 1
2 18 88 Katerbau, Dr. G., Kfm., Königgr.Str. 11
36 24 27 Katerbau, Otto, Baugesch., Immerm.Str. 4
3 56 44 Katerbow, Gasthaus, Badestr. 2
25 33 61 Katharinen-Drogerie, Katharinenstr. 5
2 12 02 Katharinen-Gemeinde, Katharinenkirchh.3
3 22 83 Kathol. Fürsorgeverein, BreiterWeg 3a
4 19 26 Kath. Kirche Sudenburg, Rottersd.Str.
4 18 12 Kath. Pfarramt, Groß-Ottersleben
4 26 94 Kath. Pfarramt M.-Buckau, Kapell.Str. 3
2 31 33 Kath. Pfarramt M.Neust., Nachtweide 90
4 61 07 Kath. Pfarramt, M.Südost, Repkowstr. 2
3 54 42 Kath. Propsteipfarramt, Prälatenstr. 31a
2 47 53 Kath. Schwesternhaus, Morgenstr. 9
43 74 46 Kathol. Schwesternhaus St. Elisabeth, Feldstr. 5a
2 03 36 Kathreiner GmbH, Hafenstr. 9
3 41 67 Katte, Ewald, Viehhdlg., Uhlandstr. 12
2 41 29 Katte, Heinr., Elektr. Anl., Moritzstr. 9
2 22 62 Katter, Erich, Dr. jur., Markgr.Str. 5
2 19 42 Katzenstein, H. R., Transp., Rötgerstr. 14
43 75 42 Katzmann, Erna Sara, Heilgymn., Westendstraße 9
36 35 09 Katzschke, Paul, Tap., Gouvernementstr.3
3 12 80 Katzschke, W., Vertr., Spielgartenprivatw.
43 74 53 Kauder, Fritz, Bäcker, Gärtnerstr. 4
25 27 89 Kauert, Max, Kfm., Ludolfstr. 16
4 03 30 Kaufer, Alfred, Putztuchreinigungswerk, Halberstädter Str. T Alfred Kaufer P 7918
2 21 03 Kauffmann, Fr., Musikdir., Skagerr.Pl. 10
2 46 55 Kauffmann, Dr. J., Ing., Skagerrak-Pl. 10
36 15 32 Kaufmann, Cuno, Fris., Himmelr.Str. 23
3 17 27 Kaufmann, Hans, Buchhdlg., Schuhbr. 10
2 50 67 Kaufmann, H., Landmasch., Rothens. Straße 66
4 15 04 Kaufmann, Hugo, Dir., Schöneb.Str. 99
4 07 35 Kaufmann, Karl, Angest., Halberst.Str.131
43 81 33 Kaufmann, Karl, Kfm., Sternstr. 11
2 34 26 Kaufmann, Dr. M., Ger.-Rat, Königstr. 65
36 47 28 Kaufmann, Otto, Kfm., Sedanring 11
3 17 07 Kaufmann, Paul, Rest., K.Mohr-Str. 1
25 35 31 Kaufmann, Walter, Kfm., Seldtestr. 13
4 14 94 Kaufmann, Wilh., Musikal., Hbst.Str. 103
36 40 05 Kaufmann, Wilh., Bäck., Tropp.Str. 25
3 49 58 Kaufm. Krankenkasse, v.GuerickeStr. 24
3 25 54 Kaufm. Privatsch. Nies, Viktoriastr. 5
3 03 69 Kaufm. Verein, Gr.Klosterstr. 19
43 72 53 Kaufmanns Bierstube, HallischeStr. 9
3 42 69 Kaupp, Ludw., Vertr., Diesd.Str. 37
2 06 95 Kavauma Krankenvers., Spiegelbr. 13
36 29 84 Kayser, Adolf, Ing., Belf.Privatweg 4
4 29 17 Kayser, Artur, Lebensm., Bismarckstr. 14
4 19 71 Kayser, Kurt, Betriebsl., Eggersd.Str. 24
25 22 20 Kayser, Meta, Pionierstr. 13
3 19 77 J. Kayser & Co, Kunstgewerbe, Br.Weg180
2 48 56 Kayser & Braumann, Kol.W., Karlstr. 7
2 28 68 KdF.-Kleinkunstbühne, Raatswagepl. 1
2 06 22 Keck, Ernst, Maschinen, Karlstr. 2
25 28 30 Keck, Paul, Ing., Bunsenstr. 15
3 03 66 Kefersteinsche Papierhdlg. KG, Heydeckstraße 7
3 01 57 Kegel, Paul, Kfm., Herderstr. 8
2 09 51 Kegel, Paul, Architekt, Wittenb.Str. 20
36 46 05 Kegel, Rosemarie, Bennigsenstr. 13
4 17 72 Kegel, Walther, Ing., Lindenplan 23
2 09 84 Kehne, Herm., Kaufmann, Straßb.Str. 9
3 53 66 Kehr, Gg., Vertr., OlvenstedterStr. 5
2 24 20 Kehr, Rich., pharm. Erz., Skagerrakpl. 7
4 35 21 Kehse, Wilh., Architekt, Mahrenh.Str. 13
43 81 27 Keidel, Eugen, Dr. jur., Jahnring 16
2 23 15 Keidel, Marianne, Papenstr. 19
2 13 13 Keidel, Otto, Rechenmasch., Ludolfstr. 19
4 01 04 Keil, Dr., Arzt, Ambrosiusplatz 3
25 20 45 Keil, Dr., Studienrat, Skagerrakplatz 2
4 26 74 Keil, Carl, sanit. Appar., Leipz.Str. 13
3 56 68 Derselbe, Wohn., Clausewitzstr. 12
3 19 43 Keil, Hans, Kaufm., Olvenst.Str. 68
2 48 75 Keil, Herm., Vertr., Gutenbergstr. 1
4 21 48 Keil, Herm., Baugesch., Michaelstr. 21
36 15 06 Keil, Julius, Prok., Gr.Diesd.Str. 27
4 19 39 Keil, Otto, Bürsten, Dürerstr. 4
3 10 74 Keil, R., Hotelbes., Bahnhofstr. 4
2 17 03 Keilholz, Wilh., Fische, LübeckerStr. 104
3 14 36 Keilmann, Generaldir., Editharing 38
4 27 18 Keilmann, F., Kfm., *GrO* Halberst.Str. 4
3 59 46 Keilonat, Emma, Vermieterin, Nobben 1
43 78 25 Keilpflug, Willi, Vertr., Augustastr. 16
25 21 76 Keim, Max, Bücherrev., Wittenb.Str. 21
2 07 76 Keindorff, Ernst, Fässer, Schmidtstr. 63
4 61 07 Keine, Th., Pfarrvikar, Repkowstr. 2
4 10 86 Keirath & Co, Garne, Halberst.Str. 168
25 25 38 Keiser, Erich, Verw.-Techn., Mittelfelde 43
4 09 21 Keitel, Karl, Ingen., Augustastr. 36
2 37 69 Kelb, Fritz, Kaufmann, V.Rath-Str. 45
4 07 14 Kelch, Robert, Mühle, Gr.Ottersleben
43 90 55 Kelle, Helmut, Bäck., Feldstr. 62
3 55 18 Kelle, P., Waschmasch. Verleih Goethestr.17
36 29 59 Keller, Aug. Willi, Knochenh.U. 81
3 56 59 Keller, Fritz, Ing., Editharing 15
2 34 96 Keller, Georg, Pfarrer, Werftstr. 35
25 21 81 Keller, Hans, LübeckerStr. 15
2 25 25 Keller, W., Orthop.Werkst., KölnerStr. 4
25 24 61 Keller, Wilh., Insp., Hansastr. 14
36 48 53 Kellermann, Friedrich, Oststr. 1
4 05 09 Kelling, Kurt, Vorsteher, Bismarckstr. 28
25 25 94 Kellner, Gerh., Vertr., Königgr. Str. 3
3 20 45 Kellner, Hans, Maler, Bölkestr. 12
4 07 80 Kellner, Paul, Restaur., LemsdorferWeg 24
2 35 33 A. Kelm & Co, Konservenfbr., Umf.Str. 7
3 00 27 Kelm, Werner, Bäcker, Pestal.Str. 2
36 35 36 Kelm, Werner, Prok., Hardenb.Str. 1
46 09 73 Kelp, Gertrud, Frisiersalon, Holst.Str. 1
3 43 53 Kelpin, Theophil, Gastw., Bahnhofstr. 15
3 23 13 Kelsch, Walter, Lacke, PechauerStr. 36
4 19 68 Kelterborn, Paul, Kfm., Humboldtstr. 16
25 33 98 Keltz, Fritz, Prok., Listemannstr. 13
3 25 29 Kemmelmeier, W., Margarine, Uhlichstr. 9
3 23 09 Kemp, Helene, Freiligrathstr. 5
43 88 82 Kempe, Erich, Prok., Förderst.Str. 5
4 22 42 Kempe, Walter, Vulkanis., Anhaltstr. 12
4 05 22 Kempf, Wilh., Glaser, Halberst.Str. 118
3 16 98 A. Kempfe Nf., Juwelier, BreiterWeg 170
2 05 91 Kempfe, Dr. Reinh., Arzt, AlterMarkt 23
2 25 01 Kempfert, Hugo, Baustoffe, Münchenh.-Straße 32
2 28 92 Kenzler, Paul, Kfm., GitschinerStr. 5
2 32 04 Kepa AG, BreiterWeg 139
43 85 83 Keppler, Margarete, Rudolf-Wolf-Str. 14
2 47 31 Kern, Albert, Fleischermstr., Turmstr. 4
25 23 87 Kern, Willy, Kfm., Königstr. 66
25 21 68 Kersten, Anni, Wäscherei, Lüneb.Str. 2b
2 51 18 Kersten, Erich, Fische, NeustädterStr. 25b
4 08 76 Kersten, Friedr., Obst, Braunschw.Str. 30
2 36 12 Kersten, Luise, G.Adolf-Str. 20
2 03 85 Kersten, Peter G., Vertr., Königgr.Str. 7
3 35 50 Kersten, Wilh., Reifenpresse, Schrotestr.68
2 18 61 Kersten, Wilh., Schlosser, Wolmirst.Str. 10
2 14 80 Kersten & Co, Konservenfbr., Moritzstr. 2
(3 18 05) Kersten & Weber, Waffelfbr., Belf.Str. 23
2 03 03 Kerth, Franz, Zentralheiz., HoheStr. 16
3 10 69 Keseberg, Rud., Wild, Lödischehofstr. 8
3 23 76 Kessel, Fritz, Vertr., Olvenst.Str. 25
3 22 69 Kessel, Kurt, Kfm., W.Kobelt-Str. 14
2 48 22 Kessler, Const., Ww., Hohepfortestr. 18
3 56 57 Keßler, Eugen, Kfm., Lessingstr. 69
3 58 96 Kessler, Fritz, Dir., K.Friedr.Str. 52
43 85 10 Keßler, Hans, Schokol., Bahnhofstr. 51
25 22 44 Keßler, Hans, Ing., Hohepf.Str. 18
3 14 67 Keßler, Heinr., Drogerie, Br.Weg 188
2 43 19 Kessler, Hugo, Kfm., Pionierstr. 23
36 14 02 Keßler, Dr. K., Reg.-Rat, Diesd.Str. 237
3 11 96 Keßler, Lisel, Herrenkrugstr. 3
3 04 86 Keßler, Otto, Kohlen, Oststr. 4
2 40 22 Kessner, Willi, Fleischer, Charl. Str. 19
2 29 83 Ketterer, Dr. H., Dir., Seldtestr. 8
2 48 05 Kettner, Gustav, Gemüse, Endelstr. 20
4 10 36 Ketzer, A., Zimmermstr., *GrO* Mittagstr. 74
3 32 18 Ketzler, Max, Kfm., OlvenstedterStr. 5
43 73 64 Keune, Rich., Kfm., Moltkestr. 10a
2 00 17 Keune, Wilh., Bäckerei, Peterstr. 5
4 36 57 Keutner, Chr., Ing., Brunnerstr. 11
3 06 71 Keyling, H., Dr. jur., Herrenkrugstr. 199
2 42 85 Kheil, Karl, Tischler, Königstr. 60
3 59 37 Kiebel, Paul, Sedanring 33
4 25 95 Kiefer, Meta, Hebamme, Wolfenb.Str. 6
2 36 45 Kiehne, Dr. Hans, Arzt, Askan.Platz 3
3 35 16 Kiehne, Marta, Schneid., Hasselb.Str. 8
36 25 44 Kiekbusch, Fritz, Handarb., BreiterWeg
4 23 35 Kiel, Karl, Fuhrw., Kurfürstenstr. 30
3 11 80 Kiel, Walter, Tanzlehr., Guerickestr. 23
43 75 92 Kiel, Willy, Tabakwr., Kruppstr. 19
25 28 68 Kiele, Franz, Insp., P.-Paul-Str. 1
2 15 85 Kieler, W., Fleischer, Hamb.Str. 7
4 02 20 Kienast, A. W. Max, Agent, Zietenstr. 10
2 32 63 Kiepe, Philipp, Gastst., Magdeb. Bhf.
4 11 12 Kiesel, Karl, Agent, Jordanstr. 13
(4 25 01) Kieselguhr GmbH, Isol., Halberst.Str. 94
4 35 85 Gebr. Kieserling, Spedit., FreieStr. 18
3 12 87 Kiesewetter, Otto, Kleiststr. 12
3 32 70 Kiesler & Gentsch, Photohaus, BreiterWeg
3 50 44 Kieslich, Gerhard, Obst, Schrotestr. 71
4 29 91 Kieß, Artur, Vertr., Weberstr. 3
36 35 94 Kießler, Fritz, Tabakwr., Bahnhofstr. 14
25 28 44 Kießling, Otto, Maler, Weinhof 12
3 34 11 Kießwetter, Dr. R., Biochemie, Kantstr. 2
4 61 23 Kieswerk Schöneb.Welsleben, Hubert.Str.1
4 08 30 Kilian, Erich, Kol.W., BreiterWeg 267
2 35 88 Kilian, Walter, Vertr., Skagerrak-Pl. 8
3 46 86 Kilian, Werner, Dipl.Ing., Tismarstr. 10
46 09 53 Killge, Walter, ElsasserStr. 6
4 20 60 Killmer, Fr., Kol.W., Westendstr. 51
43 87 11 Kilthau, Jakob, Ing., Hahnem.Str. 33
3 24 88 Kind, Erna, *Olv* Haus Roseneck
3 21 28 *Kind*, Walter, Rest., Schöneeckstr. 4
2 24 28 Wilh. Kind & Co., Inh. Wilh. Kind, Vertrieb von Werkzeugmaschinen, Kaiser-Otto-Ring 14
36 46 95 Kindel, Paul, Vertr., Kleiststr. 5b
43 73 84 Kindermann, Emma Ww., Basedowstr. 9
2 34 69 Kindermann, Hermann, Pionierstr. 10
25 27 61 Kinner, Martha, Obst, Schmidtstr. 40
3 61 36 Kionke, A., Rechtsanwalt, BreiterWeg 193
25 26 30 Derselbe, Wohnung, Askan.-Pl. 3
2 13 12 Kirch, Johann, Ingenieur, Guerickestr. 12
36 45 77 Kirchberg, Selma, Geb.-Rein., Leiterstr. 24
3 14 32 Kirchengem. Cracau, Reichspräs.Str. 42
3 00 42 Kirchengemeinde Cracau, Burch.Str. 20
3 52 81 Kirchengemeinde St. Ulrich, Kl.Münzstr. 7
3 27 76 Kirchensteueramt, Evang.
3 46 04 Kirchheim, Dr. Frdr., Arzt, Viktoriastr. 6
36 24 39 Kirchhof, Karla, Herderstr. 2
3 29 73 Kirchhoff, Ad., Tischlerm., Weidenstr. 2
2 51 74 Kirchhoff, Alb., Bäck., Schwertfegerstr. 3
46 01 63 Kirchhoff, Erich, Bäcker, AltSalbke 68
3 17 39 Kirchner, A., Kfm., Diesd.Str. 49
4 26 95 Kirchner, B., Fleischer, BreiterWeg 228
4 02 34 Kirchner, E., Schuhmacher, Asternweg 1
2 40 64 Kirchner, Walt., Fleischer, BreiterWeg 117
2 27 60 Kirfel, Rudolf G., Otto-v.-Guericke-Str. 1
3 50 47 Kirmeß, Kurt, Vertr., Wilh.Kobeltstr. 5
4 09 59 Kirsch, Clara, Am Fuchsberg 5/7
4 32 18 Kirsch, M., Därme, *GrO* Halberst.Str. 1
4 20 22 Kirschberger, Hilde, Brunnerstr. 1
43 72 06 Kirschke, Alfr., Korbwr., Guerickestr. 48
4 15 19 Kirschke, O., Kaross.Bau, Halberst.Str. 55
3 49 24 Kirst, Georg, Obst, Richthofenstr. 2
2 50 09 Kirst, Wilh., Gemüse, Georgenstr. 6
4 17 88 Kirsten, Franz, Fuhrgeschäft, Bergstr. 13
3 44 89 Kirsten, Otto, Kfm., Kl.Lindenallee 6
3 05 93 Kirsten, Rud., Bäckerei, W.Flex-Str. 2
3 34 61 Kirsten, Walter, Büchsenm., G.Junkerstr.2
4 36 60 Kischke, Kurt, Major, Zietenstr. 10
4 07 07 Kisker, Dr. Georg, Fischmstr., Fritzestr. 5
43 88 81 Kißler, Rud., Vertr., Förderst.Str. 3
3 46 62 Kistenmacher, Luise, Felle, Stett.Str. 11
3 13 31 Kittel, Ernst, Kantine, Standortlazarett
4 36 87 Ders., Wohnung, Blumenthalstr. 8
36 48 42 Kittel, Ernst, Kfm., Schrotestr. 15
25 32 99 Kittel, Rud., Leihb., BreiterWeg 99
3 47 22 Kittler, Heinr., Obst, Steinstr. 5
43 82 33 Kiwel, Max, Friseur, Hopfenplatz 13
4 21 28 Kjäer, J. M., Drechsler, BreiterWeg 215
36 42 21 Klaas, Margarete, Turmschanzenstr. 6
3 33 41 Klaass & Sachtleben, Autobed., Heum. 4

36 14 18 Klähn, Ernst, Versich., Ganghoferstr. 9
3 44 97 Klähn, Walter, Vertreter, Bahnhofstr. 12
4 00 09 Derselbe, Wohn., Rüsternweg 8
36 47 48 Klaer, Erich, Ing., Wielandstr. 31
25 27 41 Klaer, Gerhard, Kfm., Falkenb.Str. 4
3 49 15 Klages, A., Kontr.Kassen, Johannisf.St. 9
25 35 59 Klages, Walter, Vom-Rath-Str. 43
2 11 29 Klamroth, Fritz, Kfm., V.Rath-Str. 32
4 04 15 Klappstein, Aug., Tischler, Kurf.Str. 7
43 72 20 Klapputh, Ida, Transp., Halberst.Str. 143
3 53 24 Klaproth, Ed., Ing., Olvenst.Pl. 7
43 75 31 Klar, Erich, Tankwart, Halberst.Str. 22
3 57 50 Klar, Reinh., Reichspräs.Str. 41
43 82 61 Klare, Wilh., Lehrer, Birkenweg 2
3 40 28 v. Klaß, Gert, Schriftl., Roscggerstr. 4
3 53 89 Klatt, Drogerie, F. v. Stein-Str. 25
4 04 12 Klatt, Georg, Ing.-Büro, Birkenweg 4
25 23 68 Klau, Anneliese, Tabakwr., Kathar.Str. 10
2 16 05 Klau, Bruno, Direktor, F.-Seldte-Str. 2
43 94 10 Klaua, Paul, Ing., Kälberwcide 7
2 03 63 Klaube, Walter, Kfm., Adersstr. 9
2 04 66 Klauer, Robert, Wohn., Ludolfstr. 5
2 06 33 Derselbe, Dachpappenfbr., InsleberStr. 19
3 11 91 / 3 03 22 **Klauer, Willy, Dampfpflug-Unternehmer, Harsdorfer Str. 43. P 1131**
3 49 07 Derselbe, Wohnung, Gellertstr. 2
3 19 69 Klaus, Ernst, Restaur., GübserWeg 7
3 19 49 Klaus, O., Baurat, Kaiser-Friedr.Str. 40
2 04 67 Klaus, Willy, Dr. med., Hohenpfortestr.56a
43 70 15 Klause, Gertrud, Otto-v.-Guericke-Str. 48
4 19 92 Klaustal, Restaur., SalbkerStr. 7
3 27 72 Klautzsch, Willy, Vertr., Breiter Weg 187

2 06 01 **Klavehn**
Damen-, Kinderbekleidung u. Stoffe
Magdeburg, Breiter Weg 142/143

3 58 51 Klebe, Johanne, Ww., Freiligrathstr. 3
2 35 70 Klee, Aug., Getreide, Holzhof 4/5
36 45 09 Kleeberg, Aug., Rektor, Zackelb.Str. 39
36 48 32 Kleeberg, J., Versich., Hindenb.Str. 97
2 40 05 Kleeblatt, F. E., Makler, Gr.Münzstr. 1
36 15 43 Kleeblatt, Willi., Insp., Schillerstr. 11
25 25 51 Kleefeld, Reg.-Dir., Sebast.-Bach-Str. 1
3 32 90 Kleemann, G., Kfm., Kl.Münzstr. 5
2 08 13 Klees, Marta, Putz, Alter Markt 18
3 27 55 Kleff, Dr. G., Arzt, Kantstr. 8
3 27 84 Ders., Wohnung, Gr.Diesd.Str. 7
3 19 03 Kleiber, Paul, Gartenstr. 5
3 15 92 Kleie, Gustav, Werbedienst, BreiterW. 188
4 26 26 Klein, Aug., Rest., Halberst.Str. 45
25 31 25 Klein, Elisabeth, H.Schemm-Str. 37
3 20 84 Klein, Emil, Ing., Schillerstr. 5
4 07 15 Klein, Heinz, Dir., Steubenallee 2
4 14 32 Klein, Herm., Bergw.Bed., Leipz.Str. 1
2 23 04 Klein, M. P., Vertr., Bötticherstr. 4
4 03 23 Klein, Max, Futterm., Augustastr. 21
3 41 20 Klein, Max, Vertr., Sedanring 31
4 14 49 Klein, W. B., Ingen., Helmholtzstr. 32
2 31 36 Kleinau Nf., H., Konditorei, LübeckerStr.28
2 22 82 Kleinau, H., Fris., Tischlerkrugstr. 16
2 03 27 Kleinau, H., Privatmann, LübeckerStr. 28
3 06 42 W. & F. Kleinau, Fuhrw., A.Diesdorf 16
2 03 70 Kleindienst, Wilh., Druck., Schopenstr. 2
2 51 40 Kleine, Alfred, Lichtsp., Schulstr. 6
4 35 50 Kleine, Clemens, Am Fort 5
2 20 14 Kleine, E., Waschmasch., RogätzerStr. 52
2 41 93 Kleine Nf., H., Schloss., G.Steinernet.Str.13
43 94 52 Kleine, Karl, Rest., Dorotheenstr. 19
2 17 15 Kleine, Kurt, Dachdeck., LübeckerStr. 17
2 24 06 Kleine, Oskar, Gaststr., Faßlochsberg 9
2 10 94 Kleine, Paul, Dachdecker, RogätzerStr. 76
43 90 68 Kleinecke, Alb., Kfm., Hagedornstr. 57
3 61 14 Kleinecke, W., Montageleiter, Sedanring 19
2 23 20 Kleinefeld, Willi, Schuhe, LübeckerStr. 30
3 23 56 Kleinefeld & Schrader, Lackfbr., Olvenst. Platz 6
(2 23 71) Kleineisen- und Schraubenfbr. Steele GmbH, Büro, Sandtorstr. 47
2 20 30 Kleiner, Ernst, Färberei, Königgr.Str. 1
43 70 64 Kleiner, Hans, Kfm., Fürstenufer 16
36 45 04 Kleinfeld, Joh., Insp., Zackelb.Str. 3
3 44 33 Kleinfeld, Paul, Baumstr., KleineStr. 14
3 35 41 Kleinhans, A., Sped., *Olv* Magdeb.Str. 22
4 20 85 Kleinherne, Clara, Steubenallee 1
4 19 41 Kleinherne, Dr. Wilh., Dir., Schöneb.Str.82
2 35 68 Kleinknecht, R., Schlosser, Luisenstr. 1a
2 44 25 Kleinknecht, R., Schlosser, InsleberStr. 15
2 28 68 Kleinkunstbühne, Ratswaageplatz 1
25 34 04 Kleinschmidt, Ella, Foto, Moldenstr.
3 00 37 Kleinschmidt, O., Autorepar., Spielg.Str. 7
4 13 96 Kleinsteuber, Dr. R., Kfm., Kruppstr. 31
43 92 85 Kleinwächter, Paul, Sänger, Gangh.Str. 6
25 29 77 Kleitzke, Emma, Königstr. 89
36 40 38 Klemm, Erich, OlvenstedterStr. 59
36 46 69 Klemstein, Fr., Kfm., Uhlichstr. 12
43 76 10 Klemt, Dr. Gg., Volkswirt, Weberstr. 8
3 25 00 Klemt, Hans, Rest., Arndtstr. 8
2 49 80 Klenner, Adolf, Spedition, Moldenstr. 14
4 60 73 Klepp, K., Maurermstr., Hilligerstr. 3
3 56 64 F.W.Klesper & Co, Bürobedarfs-Ges., Schenkendorfstr. 4
4 61 49 Klewe, Gust., Gastw., Dodend., Lpz.Str.21
43 77 04 Kliche, Otto, Dentist, Am Fort 5
25 31 07 Kliche, Rob., Molk.-Prod., Königstr. 60
2 29 30 Kliem. Heh., Autovermietung, Krökentor 4
3 15 66 Hugo Kliem Nf., Chemikal., Goethestr. 41
3 12 22 Kliemand, Ernst, Kfm., Richth.Str. 15
3 52 63 Kliemann, Erich, Ing., Sedanring 7
4 12 12 Kliemchen, Bernh., Pian., Weberstr. 14
3 30 08 Kliemt, J., Papier, BreiterWeg 26
2 36 04 Klietz, Ernst, Betriebsleiter, Königstr. 61
2 42 89 Klietz, Gertrud, Fil.-Leit., BreiterW. 132
36 47 25 Klimt, Werner, Vertr., Belf.Pr.Weg 5
3 23 33 Klinder, Gerh., Dentist, BreiterWeg 18
43 87 60 Kling, Martin, Kfm., v.GuerickeStr. 54
43 76 24 Klingbeil, Wilh., Fleischer, Sudenb.Str. 2
2 12 98 Klingberg, R., Motorräd., Beaumontstr. 17
2 37 62 Klingeberg, Paul, Landw., Moritzpl. 6
2 33 31 Klingebiel, Alb., Dachdeck., BreiterWeg 98
3 22 68 Klingner, A., Fleischer, *Olv* Magd.Str. 205
4 16 50 Klingner, Hans, Fleischer, Hildesh.Str. 37
3 24 27 Klink, Dr. H., Arzt, BreiterWeg 171
43 87 77 Klinkau, Herm., Ing., Lindenplan 8a
3 15 09 Klinkert, Franz, Gaststr., Kantstr. 8
25 27 86 Klinkmüller, Otto, Königstr. 18
36 28 83 Klocke, W. Hans, Drog., G.Diesd.Str. 243
2 11 33 Klockmann, Christ., Gastw., Lüneb.Str. 3
3 14 13 Klöckner-Humboldt-Deutz AG, Breiter Weg 169
3 31 04 Klöckner-Verkaufslager, Roseggerstr. 9
25 29 73 Klokow, Dr. Erich, Rat, Sandtorstr. 48
4 13 31 Klopsch, Georg, Vertreter, Jahnring 19
2 25 11 Klose, Emil, Vertreter, V.Rath-Str. 47
25 34 23 Klose, O., Ing., Papenb.Privatstr. 3
3 13 09 Klose, Willy, Kfm., Gartenstr. 35
25 29 01 Klosowski, Gertrud, Konfit., Lüneb.Str.5a
2 26 63 Kloster Beatae Mariae Magdalenae, Petersberg 1a
3 28 25 Kloster Berge'sche Stiftung, Regier.Str. 4
3 28 25 Kloster, Unser lieb. Frauen, Regier.Str. 4
3 54 32 Dasselbe, Forstverwaltung Louisenthal
2 16 74 Kloster, St. Augustin, Neustädter Str. 2
4 05 97 Klosterberge-Garten, Schönebeck.Str. 129
4 20 02 Klosterbrauerei, Hadmersleben, GmbH, Fürstenuf. 24
3 50 24 Klosterburg, Restaur., K.-Friedr.-Str. 1
2 12 03 Klosterdrogerie, Kaiser-Wilhelm-Platz 7
3 25 96 Klosterschänke, Regierungstr. 19
3 61 10 Klotz, Carl E., Buchhdlg., Viktoriastr. 7
2 44 29 Klotzbach, Ernst, Baumstr., Ludolfstr. 11
3 14 66 Klotzky, C. L., Drahtwrfbr., Schöneccks.11
3 54 57 Klucke, Else, Schürzen, v. Guericke-Str.102
3 57 56 Klünder, Heinr., Schulrat, Gellertstr. 3
3 08 75 Klüssendorf, F., Holzbearb., Gr.Diesd.Str.
35 56 77 Klüssendorf, Gertrud, Ww., Diesd.Str. 232
4 03 52 Klug, Paul, Kraftf., *GrO* H.Löns-Str. 23
4 14 34 Kluge, Karl, Baugesch., Braunschw.Str. 34
3 03 86 Klusemann, Hellm., Kfm., K.Frdr.-Str. 14
4 36 78 Klusmann, Wilh., Fleischer, Leipz.Ch. 49
2 01 14 Klutentreter, Hermann, Skagerr.Pl. 10
25 22 76 Kluth, Lucie, Schneid., Gr.Markstr. 12
3 16 10 Knaack, Pet., Mineralwfbr., Stettin.Str. 11
3 27 02 Knaack, Walt., Biergrhdlg., Mittelstr. 24
2 40 32 Knaak, Otto, Pol.Maj., Gutenbergstr. 9
3 08 09 Knabe, H., Gauwalter, K. Friedr.-Str. 12
3 06 49 Knabe, Otto, Versich., Huttenstr. 2
36 45 85 Knackmuß, Arno, Dipl.-Ing., Kobeltstr. 5
4 60 72 Knackmuß, Otto, Gastw., AltWesterh. 157
36 25 00 Knackstedt, Heinz, Gellertstr. 16
2 26 98 E. u. H. Knape, Ofenbau, Straßb.Str. 3
2 46 60 Knapp, Elisabeth, Obst, Hohepfortestr. 5
25 33 63 Knauel, Franziska, Polsterwr., Grünearmstraße 20
4 03 27 Knauel, Herm., Autobed., Hasselb.Pl. 2
4 12 91 Knauf, Herm., Ing.-Büro, Roonstr. 3
4 27 70 Derselbe, FörderstedterStr. 15
(3 42 92) Knauf, Otto, Vertr., Pechauer Str. 34
43 88 56 Knauf, Rich., Ing., Lindenplan 35
3 51 97 Knauf & Knop, Getreide, Baenschstr. 8
43 81 13 Knauff, Walt., Ing., Fürstenufer 23
2 51 86 Knaur, Rob., Dir. i.R., Skagerrakpl. 11
3 50 63 Knaut, Wern., R.A. [N], BreiterW. 169
3 06 91 Derselbe, Wohn., Zollstr. 1a
2 06 76 Kneise, August, Hans-Schemm-Str. 24
3 03 00 Kneisel, Anna, Vertr., Olvenst.Str. 71
25 28 83 Kneisel, Dr. W., Synd., R.Wagner-Str. 4
2 31 06 Knesebeck, K., Bücherrev., Insl.Str. 1

200 01 **Paul Knichalik** siehe
Apparatebau u. Wärmetechnik

2 24 50 Kniep, P., Getreide, Hohepfortestr. 17
43 81 55 Kniep, Werner, Insp., Alt Salbke 1
43 76 33 Knierim, Georg, Lebensm., St.Mich.Str. 29
36 46 57 Kniese, O. H., Juw., BreiterWeg 195
36 25 21 Knigge, Carl, Vertreter, Olvenst.Str. 3
(2 23 71) Gebr. Knipping, Nietenfbr., Sandtorstr. 47
3 15 37 Knobbe, Bernh., Bauer, *Olv* Hdlgstr. 18
3 32 24 Knobbe, Hub., Bauer, *Olv* H.Leuchte 1
36 10 13 Knobbe, Karl, Radio, Johannisbergstr. 12
25 24 72 v. Knoblauch, F.-Jürgen, Königstr. 39
36 29 43 Knoblauch, Hilde, Gymn., Guerickestr. 103
2 49 32 Knoblauch, Paul, Bäckerei, Rogätz.Str. 36
2 26 64 Knoblauch, Willi, Gastw., Neuhaldl.Str. 4
2 41 60 Knobloch, Gustav, Schneider, Rog.Str. 9
25 20 84 Knoch, Otto, Pappelallee 14
43 75 77 Knoche, Carl, Obering., Sternstr. 24
25 26 90 Knoche, Herm., Hptm., Pappelallee 16
2 13 44 **Knoche, Walter, Großhandel von Textilwaren, Kölner Straße 10**

4 20 74 **Knoche & Hausdorff** Bau-geschäft
Halberstädter Straße 20. P 1748

25 24 46 Knochen, Karl, Lehrer, Wittenb.Str. 10
2 11 15 Knochenhauer, Berta, Molk., Morgenstr.38
4 32 19 Knochenmuß, A., Klempn., *GrO* Breitestraße 47
3 27 79 Knochenmuß, K., Schlosser, Präl.Str. 20
3 13 18 Knocke, Carl, Kurzwr., BreiterWeg 169
3 13 36 Knöfler, Alfr., Kfm., Kanonierstr. 5
36 21 51 Knöfler, W., Homöopath., Breit.W. 211
2 11 01 Knöllner, R.A., Masch.Fbr., K.Ottor. 8
2 11 00 Derselbe, Fabrik, Münchenhofstr. 33
2 14 96 Knoll, Gust., Maler, A.Fischerufer 56
2 03 93 Knoll, M., Mineralw., Knoch.Ufer 34/35
3 54 23 Knopf, Bernh., Kfm., Schrotestr. 69
4 03 02 Knopf, Ernst, Klempner, Martinstr. 4
43 80 81 Knopp, Friedr., Kol.-W., *GrO* Lemsd.Str. 8
3 62 39 Knoppe, Dr. Ernst, Zahnarzt, Olvenst.Str.
2 48 94 Knorr, Gust., Ing., K.Wilh.-Platz 4
3 07 95 Knorre, Ida, Kl.Junkerstr. 2
36 42 11 Knorre, Walter, Olvenstedter Str. 60
3 40 60 Knorz, W., Aufzüge, Elbenauer Str. 15
3 50 60 Knothe, Edm., Vertr., Stettiner Str. 15
3 57 34 Knothe, Leo, Ob.-Rg.-Rat, Schroteanger 80
4 07 50 Knothe, Rud., Direktor, BreiterWeg 215
25 24 92 Knubben's Dauerwellen, BreiterWeg 110
36 29 63 Knüppel, Aenne, Gerh.Korte-Str. 9
2 04 01 Knüppel, Herb., Pastor, Dräseckepl.
3 22 70 Knüppel, Jak., Obst, Lessingstr. 61
4 26 38 Knur, H., Lebensm., *GrO* Halberst.Str. 20
2 37 48 Knur, Walt., Motorenschloss., Petersberg 8
36 43 42 Knust, Anna, Ww., Stolzestr. 8
3 00 16 Knust, C.A., Komm.Gesch., Bhfstr. 12
3 47 68 Knust, Erich, Kfm., Editharing 36a
25 33 70 Knust, Hans, Postinsp., Pappelallee 9
25 34 54 Knust, Dr. H. J., Assess., Werftstr. 35

4 08 51 bis 4 08 56 **R. Knyrim & Co.**
Spediteure, Bahnhofstr. 66
T Knyrim P 3386

2 08 43 Kob, Ad., SA-Gruppenf., K.Wilh.-Platz 5
4 61 62 Kob, Hans, Fahrradbau, A.Westerhüs. 15
4 22 50 Kobelt, Reinh., R.-A., BreiterWeg 225
2 24 30 Ders., Büro, BreiterWeg 62
43 92 29 Koberg, Hubert, Privat, BreiterWeg 231
2 00 06 Koberg, Max, Kondit., Pfälzer Str. 11
3 46 41 Kobert, G., Fahrräder, Artilleriestr. 11
25 22 37 Kobert, Hans, Steuerber., Kutscherstr. 12
36 15 09 Kobin, Otto, Virtuose, Gr.Diesd.Str. 21
3 24 70 Kobitz, Konrad, Zig., Guerickestr. 106
4 23 22 Kobitzsch, Carl, Dir., Porsestr. 6a
25 27 56 Koch, Albert, Schuhmacher, Bandstr. 2
2 06 30 Koch, Alb., Keglerheim, Luisenstr. 23
2 01 95 Anton Koch & Co, Vertr., Skagerr.-Pl. 4
3 24 67 Koch, Bruno, Papierwr., Zollstr. 9
36 43 10 Koch, Bruno, Revisor, Richth.Str. 13
3 28 76 Koch, Carl, Porzellan, Alte Ulrichstr. 11
43 92 17 Koch, Elise, Kurt-Sorge-Str. 7
35 55 63 Koch, Ernst, Lebensm., Menzerstr. 12
3 05 06 Koch, F. C., Vertr., Fürstenwallstr. 7
2 30 34 Koch, Dr. Friedr., Konsist.Rat, Seldtestr.5
25 34 27 Koch, Fritz, Stadtinsp., Pap.Priv.Str. 2
3 02 66 Gebr. Koch, Kohlen, Zollstr. 5a
4 29 90 Koch, Gust., Prok., Halberst.Str. 52
3 03 38 Koch, Gust., Tapezierer, Heumarkt 6
3 19 38 Koch, Gustav, Zigarren, Guerickestr. 20
4 18 35 Koch, Hch., Bez.Dir., Humboldtstr. 4
3 31 24 Koch, Heinr., Rest., Turmsch.Str. 8
4 05 83 Koch, Heinr., Porzellan, BreiterW. 216
2 27 61 Koch, Herm., Kartoff., Gr.Mühlenstr. 1
25 22 22 Koch, Herm., Insp., Schifferstr. 14
25 31 98 Koch, Jürgen, Angest., G.Adolf-Str. 31
4 34 68 Koch, Karl, Vertreter, Sternstr. 28
25 21 90 Koch, Otto, Bäcker, Pionierstr. 26
2 42 22 Koch, Otto, Vertr., Kühleweinstr. 21
3 16 13 Koch, Otto, Kfm., Richthofenstr. 3
4 04 10 Koch, Otto, Landwirt, *GrO* Schulstr. 16
3 28 20 Koch, Otto, Zigarren, Lessingstr. 60
4 01 98 Koch, Paul, Bauer, *GrO* Breitestr. 19
2 25 20 Koch, Paul, Fris., Kutscherstr. 15
4 16 51 Koch, Rob., Obst, Fichtestr. 57
3 49 41 Koch, Therese, Wollwr., Annastr. 1
36 35 44 Koch, Wilh., Friseur, Belforter Str. 21
2 01 96 Koch, Wilh., Lastanh., Königgr.Str. 2
36 46 15 Koch, Wilh., Vers.Insp., Körnerstr. 3
4 01 45 Koch, Willy, Polsterm., Kretschm.Str. 26
43 70 82 Koch, Willy, Kfm., Sternstr. 30

4 01 49 / 4 01 50 **Koch, Bantelmann & Paasch G. m. b. H., Dampfmaschinen, Pumpen u. Armaturen, M.-Buckau, Weststr.6. T Kochpaasch P 135**

3 35 33 Koch & Sterzel AG, Röntg.-Appar.-Fbr., BelforterStr. 11
25 26 05 Kochen, Christel, GitschinerStr. 8
25 26 05 Kochen, H., Abtlgsltr., GitschinerStr. 8
2 00 28 Kochut, Kraftwagenführer, Banckstr. 44
36 29 58 Köbe, Albert, Kfm., Heiligegeiststr. 7
25 40 11 Köbel, Charlotte, Sieverstorstr. 41
25 22 28 Koebel, Ernst, Schifferstr. 17
2 19 48 Köbler, M., Massörin, Johanniskirchhof 1b
4 26 08 Köcher, Dorothee, Gymn., Guerickestr. 40
3 02 10 Ködel, Erich, Kfm., Gellertstr. 1
2 49 00 Köder, Gust., Kol.W., Gust.Adolf-Str. 31
36 24 08 Koegel, Helm., Ing., K.Friedr.-Str. 21
3 10 14 Köhler, Dr. E., R.-A. [N], Schwibbogen 7
2 49 49 Derselbe, Wohnung, Beaumontstr. 2
2 08 50 Köhler, Erich, Fahrräder, K.Wilhelm-Pl. 1
3 33 10 Köhler, Dr. Ernst, Arzt, Guerickestr. 18
2 21 67 Derselbe, Klinik, Skagerrak-Pl. 3
3 44 91 Köhler, Ernst, Feinkost, Körnerpl. 9
43 70 86 Köhler, Ernst W., Tauentzienstr. 12
3 49 86 Köhler, F. A., Fabrikant, Spielgart.Str. 21
2 10 25 Derselbe, Büro, Hennigestr. 15
(3 05 30) F.A.Köhler&Co, Likörfbr., Olvenst.Str. 48
43 88 14 Köhler, F. W. Karl, Kfm., Augustastr. 20
43 84 62 Köhler, Frieda, Zientenstr. 1
25 25 12 Köhler, Frdr., O.-von-Guericke-Str. 108
43 76 92 Köhler, Fritz, Autoverm., Rottersd.Str. 5
3 07 34 Köhler, Fritz, Nutzholz, Hasselbachstr. 4
2 30 78 Köhler, Fritz, Schmiedemstr., Gartenstr.10
2 30 88 Koehler, Fritz, Vertr., Königgr.Str. 22
3 18 68 Köhler, Georg, Geschäftsf., Kleiststr. 9b
3 46 59 Köhler, Dr. H., Arzt, Tismarstr. 9
2 09 36 Köhler, H. Fr., Baumstr., Lorenzweg 43
2 10 62 Köhler, Heinr., Musfbr., H.Schemm-Str. 8
43 80 20 Köhler, H., Ing., *GrO* Halberst.Str. 187
4 28 21 Köhler, Herm., Agent, Fürstenuferr. 12
3 53 98 Köhler, Herm., Kraftf., Friesenstr. 55
2 43 38 Köhler, Joh., Wäschefbr., BreiterWeg 130
4 25 73 Köhler, Karl, Ingen., Barbarastr. 7
3 22 80 Köhler, Max, Vertr., Goethestr. 47
4 09 50 Köhler, Max, Kfm., Westendstr. 45
36 45 48 Köhler, Otto, Ing., Flecht.Str. 9
3 56 98 Köhler, Otto, Lebensm., Annab.Str. 11
2 34 66 Köhler, Dr. Paul, Arzt, Lübecker Str. 28
25 20 92 Köhler, Paul, Vertreter, Agnetenstr. 9
3 02 07 Köhler, R., Konservenfbr., Holleh.Str. 35
3 47 74 Köhler, Walter, Dentist, W.Flex-Str. 1
3 42 05 Koehler, Willy, Handball, Flecht.Str. 49
4 29 62 Köhler-Eckardt, H., Organ., Augustastr.12
3 20 87 Köhmstedt, Walter, Lebensm., Fröbelstr. 7
25 35 02 Köhn, Erich, Ing., Ludolfstr. 16
3 29 09 Köhn, Wilh., Betriebsl., Goethestr. 55
3 07 92 Köhne, Dr., Zahnarzt, Dr.Giesd.Str. 76
4 10 34 Köhne, August, Landw., Großottersleben-Benneckenbeck, Lindenstr. 12
4 19 18 Köhne, Elisabeth, *GrO* BreiteStr. 1
4 05 03 Köhne, Herbert, Freigut Benneckenbeck, *GrO* Lindenstr. 17
3 52 37 Köhnke, Rich., elektr. Anl., *Olv* HelmstedterStr. 42
4 16 52 Kölber, Karl, Kohlen, St.Michael-Str. 23
2 15 96 Kölling, Otto, Fleischermstr., Hohepf.St.14
36 42 03 Kölling, W., Abtlgs.Ltr., Friesenstr. 52
2 26 40 Kölln, Herm., Dir., Hohenst.Ring 7
3 28 11 Köllner, H., Vertr., Schenkendorfstr. 18
4 19 37 Kölnische Glas-Vers.AG, Bahnhofstr. 35
2 07 14 Kölnische Hagel-Versich., F.Seldte-Str. 3

4 60 22 **Emil Költsch G. m. b. H., Buch- und Offsetdruckerei, Papierverarbeitungsfabrik, Elsasser Straße 2 u. 3**

2 27 43 König, Dr., Pfarrer, Jakobikirchstr. 3
3 41 65 König Nf., Malermstr., Hartstr. 1
4 26 96 König & Co., Maschinen, Fürstenufer 24c
3 14 78 König, E., Hindenburgstr. 91
4 10 91 König, Emil, Kol.-W., *GrO* Hitlerstr. 25
4 12 86 König, Georg, SA.-Führer, Zientenstr. 2
4 23 30 König, Dr. H., Arzt, Alt Fermersleben 79
36 35 83 König, Hans, Kfm., J.Schlafstr. 19
3 52 05 König, Hans, Tankst., Sachsenring 28
43 81 86 König, Harry, Chem. Erz., BreiterWeg 266
36 18 15 König, Herbert, Vertr., Marienb.Str. 2
3 58 80 König, Herm., Vertr., Gellertstr. 16
2 36 09 König, K., Gustav-Adolf-Str. 34
3 52 69 König, Karl, Kfm., R.-Koch-Str. 12
4 19 79 **König, L.**, Sekretärin, Jordanstr. 15
25 20 70 König, Martha, LüneburgerStr. 15
4 60 77 König, Max, Buchhdlg., WörtherStr. 15
2 03 60 **Koenig, Otto**, Oberbaurat, R.Wagner-Str.3
4 29 98 König, Paul, Kfm., Scharnhorststr. 9
4 29 22 **König, Paul**, Klempnerei, Breit.Weg 223
4 61 13 König, P., Klempner, AltWesterhüsen 48
2 03 33 König, Rich., Ing., Hausw.Str. 14
2 34 21 **König, Walter**, Bürstenfbr., Grünearmst.15
3 08 00 Königstedt, Postinsp., W.Kobelt-Str. 25
3 43 98 **Königstedt, Franz**, Vervielfält., Cosw.Str.1
36 14 45 **Köninger, Conr.**, Obering., Olvenst.Str. 69
2 19 68 **Könnecke, Bruno**, Vertr., Königstr. 60
2 20 08 Könnecke Nf., Carl, Betten, Katzensprung 11a
(4 05 17) Könnecke, Carl F., Fahrräder, Münzstr. 5
25 25 26 **Koennecke, Else**, Lebensm., Steinernetischstr. 10b
25 31 20 Könnecke, K., Justizsekr., Tangerm.Str. 1
3 34 20 **Koennecke, Kurt**, Baumstr., Ebend.Str.23
4 38 32 Könnecke, M., *GrO* Halberstadter Str. 165
3 26 60 **Könnecke, Mart.**, Foto, Himmelr.Str. 19
4 20 21 Könnecke, Walt., mech.Werkst., Nordstr.2
2 51 16 **Koennecke, Wilh.**, Vertr., Falkenb.Str. 5
25 27 01 Könnicke, Mathilde, Tabakwaren, V.Rath-Straße 25
4 13 26 Könnig, Fritz, Eichenweg 18
3 46 69 Köpke, Dr., Zahnarzt, O.v.Guericke-Str.74
2 42 80 Köpke, Emil, Tapez., Braunchirschstr. 23
43 87 33 Köpnick, Harry, Stud.Rat, Bened.Str. 1
36 42 07 Köppe, Else, Papierwr., Goethestr. 20
25 26 88 Köppe, Ilse, Kassiererin, Königstr. 30
2 50 39 Köppe, Otto, Autof., Wolmirst.Str. 4
2 30 81 **Köppe, Otto**, Möbel, Lübecker Str. 118
4 21 42 Köppen, Ewald, Geschäftsf., Leipz.Ch. 24
3 18 45 Koeppen, Herbert, Kfm., Hebbelstr. 8
36 44 31 **L. Koeppen u. J. Pohl**, Lehr., Vogelstr. 13
2 43 92 **Köppen, P.**, Mineralw.Fbr., Rogätz.Str. 78
36 23 62 Köpping, Fritz, Kfm., Sedanring 21
4 32 82 Körbecher, K., Volksw., Guerickestr. 61
3 06 36 Körber, Aug., Eisfbr., Lessingstr. 63
36 34 18 Körber, Ernst, Schlächt., Körnerpl. 5
36 45 42 Körber, Frz., Schlächter, Flecht.Str. 17
4 02 31 Körber, Rich., Prok., *GrO* Rumeystr. 9
2 35 32 Körner, Alfred, Lehrer, Hansastr. 15
43 84 65 Koerner Auguste, Frau, Sternstr. 23
3 01 04 Körner, Gottfried, Arch., Schillerstr. 41
4 06 86 **Körner, Hans**, Café, Schöneb.Str. 109
3 21 71 **Körner, Herm.**, Café, BreiterWeg 213
43 90 14 Koerner, Josef, Ing., Helmh.Str. 30
2 35 02 Körner, Rich., Öfen, Lüneburger Str. 39
3 15 47 Körner, Walther, Rektor, Olvenst.Str. 15
3 19 68 Körnig, Arthur, Vertr., *Olv* Wesselstr. 57
3 54 15 **Körtge, Herm.**, Schneid., Himmelr.Str. 4
43 87 17 Ders., Wohn., Hagedornstr. 17
2 26 95 Körtge, Max, Kfm., Hauswaldtstr. 19
25 21 39 Körtge, O., Zahlmstr., Adolfstr. 27
3 52 04 „Körting-Radio", Kantstr. 5
4 14 18 Körting, Otto, Gastw., *GrO* Krugstr. 1
4 06 90 Köster, Carl, Leder, HalberstädterStr. 137
36 42 67 Koester, Elisabeth, Lehr., Arndtstr. 11
4 24 29 Köster, Joh., Kohlen, Freiestr. 16
2 35 22 Köthe, Hermann, Ankerstr. 1
2 01 39 Köthen, Franz, Restaur., Beaumontstr. 3
2 21 09 Koether, Frdr., Fachg.f.Buchdr., Karlstr.6
4 12 57 Kötschau, Kurt, Fahrräd., Guerickestr. 38
46 01 50 Kötz, Gustav, Landwirt, Kyffhäuserstr. 3
36 28 82 Koewel, Liesclotte, Schneid., Lind.Allee 4
3 31 15 Kogeler, Aug., Klempn., Spielg.Str. 38
3 52 20 Kogge, Johs., Tischler, Burchardstr. 10
3 12 23 Kohblanck W., Maler, Göringstr. 16
3 13 88 Koher, Dr., R.-A., Guerickestr. 86

4 20 56 **Kohle Aktiengesellschaft, Otto-von-Guericke-Str. 47. T Kohlensyndikat P 2368**

25 26 28 Kohle, Karl, Möbel, Hennigestr. 11
25 20 11 Kohle & Eckert, Möbel, Katharinenstr. 4
3 04 14 Kohlen-Liebe, Bahnhof Friedrichstadt
2 27 70 Kohlenhändler-Verband, Kölner Str. 14
4 60 11 Kohlenkontor Magdeburg-Südost, Wörther Straße 7
3 05 59 Kohlens.-Werke Agefko GmbH, Zollstr. 2
2 48 29 Kohlensäure-Werke C. G. Rommenhöller GmbH, WittenbergerStr. 18c
2 37 15 Kohlen-Zentrale W. Schmidt, K.Wilh.-Pl.4
2 46 73 Kohlmann, Ernst, Tischler, Waagestr. 4
2 23 36 Kohlmeister, W., Fleisch., Mühlenstr. 13
36 40 41 Ders., Wohnung, Herderstr. 31
3 24 51 Kohlstadt, A., Ing.Büro, Viktoriastr. 8
4 60 83 Kohnert, A., Landw., Willishof, Mittelw.
3 28 21 Kohtz, M., Sedanring 12
2 33 96 Koksvertrieb Mitteldeutschland GmbH, Otto-v.Guericke-Str. 10
2 42 37 Kolbe, Café, Lüneburger Str. 6
2 49 67 Kolbe, Wilhelm, Masch.-Fbr., Banckstr. 26
3 15 23 Kolde, Dr. Wolfg., Arzt, Viktoriastr. 1
2 18 04 Ders., Klinik, Kaiser-Otto-Ring 11
2 41 18 Ders., Bestrahl.Inst., Kaiser-Otto-Ring 6
2 34 78 Kolkhorst-Krüger, Dr. Margarete, Ärztin, Falkenbergstr. 14
2 15 05 Kolle, Kurt, Hdlsvertr., Schemmstr. 37
2 29 63 Kollmann, Ella, Gastw., Johannisberg 14
3 00 29 Kollmann Nf., L. St., Seile, Bhfstr. 15
25 33 72 Kollmann, Luise, Pension, Kühleweinstr.29
3 13 06 Koltzsch, P., Textilwr., Kantstr. 2
2 41 89 Komet Gaststätte, Knochenhauerufer 18
4 30 51 Komischke, Hans, Vertr., Guerickestr. 38
4 04 70 Komoreck, W., Schuhmch., Guerickest.41a

3 32 59 **Konditorei — Kaffee**
Nordmann Inh. Wilhelm Nordmann
Magdeburg, Otto-v.-Guericke-Str. 17

(2 14 80) Konservenfabrik Magdeburg GmbH
4 24 54 Konsumanstalt v. Fried. Krupp Grusonwerk AG, Freiestr. 22
2 24 41 Kontny & Lange, Fbr. photogr.Art., Nicolaistr. 10
4 09 56 Kontrollstelle d. Land.Vers.Anstalt Anhalt, Moltkestr. 4a
3 43 68 Konzert-Kaffee Weißer Schwan, Breiter Weg 160
4 08 26 Konzerthaus, Leipziger Str. 62
2 10 73 Konzok, Karl, Kantine, Landwehrstr. 1a
43 73 35 Kopf, Heinr., Sternstr. 7
3 11 50 Kopp, Helene, Frau, Brückstr. 1
4 00 80 Koppehl, Marie, Fuhrw., Halberst.Str. 172

4 16 92 Koppehl, Walter, Fuhrw., Kroatenweg 34
2 27 20 Kopplin & Beckendorf, Polstermöbel, Dreiengel Str. 7
36 16 31 Kopplin, W., Tischler, Gr.Diesd.Str. 195
2 32 02 Kopsch jr., Paul, Schneiderei, Lüneb.Str. 9
3 34 23 Korb, Waldemar, Karosseriebau, Adelh.R 4
3 12 93 Korch, Rud., Dr., Brandtstr. 37
3 17 69 v. Korff, Michael, Frhr., A. d. Lake 6
(2 08 08) Korn, Alb., Vertr., Böttcherstr. 46
2 47 74 Korn, Erich, Kfm., Kl.Steinernet.Str. 10
3 58 27 Korn, Hans, Kfm., Gr.Diesdorfer Str. 36
3 00 04 Korn, Hans, Fette, Baenschstr. 8
43 87 69 Korn, Dr. Otto, Archivrat, Moltkestr. 2
3 04 31 Kornemann, Wilh., Tabak, Bahnhofstr. 10
3 10 28 Kornemanns Garten, Alt Prester 102
3 03 17 Kornisch & Co, Kohlen, Kölner Str. 23
25 33 28 Korsch, Ernst, Bankrat, G.Adolf-Str. 19
2 17 89 Korsch, Hans, Vertr., Falkenbergstr. 2
3 17 61 Ders., Wohn., Clausewitzstr. 9
25 26 00 Korte, Bertha, PfälzerStr. 8
36 46 73 Korte, Friedr., Kfm., Olvenst.Str. 72
2 04 09 Korte, Frdr., Privat., BreiterWeg 75
2 08 21 Korte, Gerhard, Dr., Königstr. 43
2 31 85 Korte's Bier-Ausschank, Breit.Weg 75
2 12 31 Korte's Bierhallen, Margarethenstr. 1
43 74 82 Korte, Herm., Kesselrein., St.Michael-St.11
3 43 20 Kortüm, H., R.A. [N], Guerickestr. 97
2 35 05 Derselbe, Wohnung, H.Schemm-Str. 45
3 18 30 Kortum, H., Hundeheilk., Lödischch.St.19
2 33 88 Kortum, Ludwig, Mostrichfbr., Mittagst.32
2 24 88 Kortwig, Otto, Transmiss., Agnetenstr. 10
2 05 08 Ders., Wohnung, Pionierstr. 13
4 08 35 Kosag Brennstoffvertrieb GmbH, Fürstenufer 15
4 12 93 Kose, Gust., Schneiderm., Guerickestr. 58
43 92 73 Koslowsky, Bernh., Buchh., Immelm.Str.20
2 43 12 Kosmos-Bauspark.AG, Beaumontstr. 15
3 06 12 Kossack, Hugo, Direktor, Bördestr. 16
3 24 80 Kossak, Willi, Vertr., Lessingstr. 20
3 54 77 Dres. Kossak & Thiele, Laboratorien, Olvenst. Str. 7
3 33 45 bis 3 33 47 **Georg Kossenhaschen Weingroßhandlung Alte Ulrichstr. 4/5**
3 17 36 Kossmann, Gerda, Sachsenring 22
2 02 70 Kossmann, Karl, Tapezier, Gartenstr. 8a
36 16 18 Koste, Berthold, Zimm., *Olv* Ebend.Str. 4
25 28 54 Kostka, Gust., Vertr., Birkenweiler 7
4 28 89 Koth, Hermann, Fürstenufer 24
2 18 25 Gustav Kothe jr., Faßgroßhandlung, Morgenstr. 7
2 33 26 Kothe, Max, Bäckerei, AmWeinhof 7
36 41 25 Kothmann, Ernst, Tismarstr. 10
36 28 80 Kottler, Gust., Bäck., Gr.Diesd.Str. 444
3 49 53 Kottwitz, Paul, Malermstr., Litzmannstr59
25 25 11 Kours, Hans, Lebensm., Gr.Schulstr. 10
2 20 82 Kowalski, L., Kol.-W., Gr.Marktstr. 23
25 28 35 Kowoll, Theod., Meister, Scheelestr. 7
4 12 87 Kozlowicz, C., Vertr., Bahnhofstr. 54a
3 33 22 v. Kozlowski, Erika, Kosm., Guerickestraße 100
4 21 86 Krabbes, Dr. W., Pfarrer, Sedanring 98
3 25 05 Krachecl, Dr. E., Arzt, Tismarstr. 3
43 87 62 v. Kracht, Emma, v.Guericke-Str. 44
2 48 37 Kracht, Ernst, Kons.-Rat, Königstr. 38
4 29 85 Kracht, Gust., Vertr., Sternstr. 11
2 13 01 Kracht, Otto, Maler, Venedischestr. 9
3 56 14 Kracke, Wilh., Kfm., Gellertstr. 1
3 56 23 Kracke & Scherschmidt G. m. b. H., Deutsches Seidenhaus, Breiter Weg 42
43 75 91 Krähe, Gust., Friseur, Kruppstr. 35
4 29 35 Kraemer, Carl, Uhrm., Alt-Fermersleben 50
4 07 19 Krämer, Franz, Kfm., Porsestr. 12
4 34 27 Kraemer, Fritz, Major, Schöneb.Str. 1
35 54 02 Krämer, Otto, Vertr., Boese Privatweg 8
36 14 22 Kräntzer, W., Studienrat, Rosenb.Str. 8
4 60 53 Kränzlin, Willi, Schmied, Sohlen
2 47 33 Kraetsch, Agnes, Prok., Kühleweinstr. 28
2 50 92 Krafft, Ernst, Ing.-Phys., PfälzerStr. 11
3 19 84 Kraft, Alfred, Vertr., Guerickestr. 79
3 25 44 Kraft, Otto, Agent, Jerich.Str. 56
4 22 69 Kraft, Paul, Obering., Schäfferstr. 14
3 57 77 „Kraft" Schuh-Reparatur, BerlinerStr. 1a
4 01 52 Kraft & Schulze Nf, Saat., Fürstenufer 24
3 38 01 Kraft Versicherung — Allianz Versicherungs-Aktien-Gesellschaft, Olvenst. Str. 1/2
2 01 83 Krahl, Elsbeth, Install., V.Rath-Str. 40
3 05 47 Krahmer Nf, Carl, Vergold., Breiter W. 212
3 57 59 Krahmer, Friedr., Insp., Hindenb.Str. 77
25 22 87 Krahmer, Helene, Petersberg 7
2 04 63 Krahmer, Karl, Rittmstr., K.Wilhlm-Pl. 5
25 34 86 Krahner, Hanna, Lehr., Ludolfstr. 17
3 49 78 Kral, Johs., Glaserei, Gr.DiesdorferStr. 19
43 80 64 Kramer, Bernh., Baumstr., Dahlienweg 4
2 18 67 Kramer, Gustav, Kohlen, Hohestr. 4
3 41 78 Kramer, Heinz, Revisor, Grabbestr. 15
2 12 90 Kramer, H., Blumenhdlg., Hohepf.Str. 56
4 18 28 Kramer, Herm., Vers., Augustastr. 40
25 31 87 Kramer, Marie, Modistin, Königgr.Str. 1
2 22 67 Kramer, Max, Baumstr., K.Otto-R. 20
2 12 78 Kramer, R., Fleischerm., Pionierstr. 9
3 33 18 Kramer, Rose, Bäckerei, Guerickestr. 26
25 20 22 Kramer, W., Lebensm., Königgr.Str. 18
3 59 76 Kramer, Werner, Schokolade, Emil.Pr.W.3
3 26 90 Kramer & Müller, Archit., Rennetal 37
25 25 01 Krankemann, W., Verl.Lorenzweg
3 42 54 Kranken- u. Sterbekasse AG., Arndtstr. 38
2 08 66 Krankenkasse d. Kaufm. Ver., Spiegelbr. 13
3 54 75 Krankenk. dtsch. Erzieher V. V. a. G., BreiterWeg 13
4 02 75 Krankenpflegerinnen f. Privat, Bism.Str.47
2 01 87 Kranz, Gust., Fuhrw., RogätzerStr. 85
36 44 77 Krapat, Max, Bauinsp., VölpkerStr. 11
2 21 41 Krapp, Aug., Röhren, Wittenb.Str. 18
25 28 52 Krasper, Hans, Küchenchef, Birkenweiler 6
43 81 74 Krasper, Paula, Halberst. Str. 48
2 12 10 Krasper Nf., Willi., Fachgeschäft f. Druckereien, Umfas.Str. 82
4 04 85 Kratz, Wilh., Reklame, Mahrenh.Str. 12
4 16 71 Krau, Gertrud, Humboldtstr. 12
2 51 15 Kraus, J. O., Vertreter, K.Otto-Ring 18
43 89 17 Krausch, Anna, Nordstr. 4
3 01 08 Krause, A., Kfm., GübserWeg
36 44 02 Krause, Alb., Insp., K.Friedr.Str. 22
25 24 51 Krause, Annel., Feink., Tischlerkrugstr. 20
2 29 62 Krause, Berthold, Mechan., Rath.Str. 3
2 21 00 Krause, Ernst, Vertr., Gutenb.Str. 16
4 07 67 Krause, Franz, Agent, Augustastr. 14
43 81 83 Krause, Franz, Textilwr., Scharnhorststr. 3
43 72 61 Krause, Friedr., Kohlen, Helmstedt.Str. 37
3 17 29 Krause, G. A., Lederwrfbr., BreiterWeg 175
35 59 26 Krause, Gerh., Zollinsp., G.Privatstr. 8
4 22 65 Krause, Gertrud, Kino, Alt-Fermersleb. 72
43 76 82 Krause, Gust., Blumen, Schöneb.Str. 49
35 50 11 Krause, Hanna, Sachbearb., Guerickestraße 97
3 20 17 Krause, Hans, Install., Immerm.Str. 22
3 49 85 Krause, Hugo, Direktor, Goethestr. 45
3 20 96 Krause, Kurt, Buchh., Weddingenstr. 14
4 27 00 Krause, Kurt, Kfm., *GrO* Löwenh.Str. 36
36 43 57 Krause, Kurt, Kfm., Reichspräs.Str. 49
43 76 11 Krause, Ludwig, F., Agent, Weberstr. 11
2 04 44 Krause, Dr. Otto, Drogen, Katzensprung I
43 77 25 Krause, Otto, Agent, Braunschw.Str. 106
43 90 74 Krause, Rich., Schulrat, Brunnerstr. 6
3 41 34 Krause, Rob., Kol.-W., Gr.Diesdorf.Str. 32
43 78 23 Krause, Waldemar, Arch., Augustastr. 34
4 23 25 Krause, Walt., Zentralh., Bismarckstr. 33
4 25 38 Krause, Walter, Fuhrw., Halberst.Str. 184
36 14 38 Krause, Walter, Prok., Ganghoferstr. 3
2 35 48 Krause, Walter, Kraftwagen, Rog.Str. 78
25 29 46 Krause, Werner, PfälzerStr. 15
3 44 40 Krause, Willi, Eilb., Lödischchofstr. 21
2 25 37 Krause, Willi, Transporte, Gr.Mühlenstr. 5
4 04 24 Krause, Willi, Kohlen, Braunschw.Str. 32
3 28 06 Krause-Seithe, Opernsäng., Erxleberstr. 13
4 19 15 Kraushaar, Franz, Roßschl., Hesekielstr. 4
2 05 33 Kraushaar, H., Fuhrg., Weinbergstr. 28
3 06 13 Krausmann, Heinr., Maler, Hötensl.Str. 2
4 30 42 Krautwurst, Erich, Möbel, Porsestr. 21
3 23 39 Krebs, Friedr., Prok., Joh. Schlaf-Str. 26
4 34 45 Krebs, Hans, Tapez., Schöneb.Str. 50
43 73 77 Krebs, Margarete, Schneiderin, SchönebeckerStr. 94b
3 46 29 Krebs, Rich., Vertr., Gr.Münzstr. 16
43 82 17 Krebs, Walter, Milch, Halberst.Str. 58
35 55 16 Krebs, Wilh., Papier, Olvenst. Str. 49
3 50 52 Krech, Dr. Ilse, Ärztin, Bahnhofstr. 15a
2 12 16 Krefft, J., Ing., Hohepfortestr. 19
36 35 96 Kregeloh, Paul, Industr.-Bed., Bhf.Str. 15
4 15 91 Kreikemeyer, W., Spedition, Blumenstr. 2
2 00 07 Kreikenbaum, Paul, Schuhfbr., InslStr. 16
25 48 16 Kreiser, Carl, Gärtner, Simonstr. 15
36 34 17 Kreiser, Ludw., Bettwäsche, Sedanring 25
2 42 06 Kreishandwerkerschaft, Katharinenstr. 2
25 25 70 Kreissig, Georg, Bäck., Alex.Str. 16
4 07 95 Kreissparkasse Wanzleben, *GrO* Halber städterStr. 42
3 23 07 Kreisspark. zu Wolmirstedt, Zwgst. *Olv* Adolf-Hitler-Str. 1
25 34 75 Krell, Joh., Kfm., Schopenstr. 8
36 44 84 Krelle, Rudolf, Körnerplatz 8
43 77 37 Krelle, Dr. W., Prok., Leopoldstr. 4
25 24 05 Krellwitz, Alfr., Kfm., Breiter Weg 127
2 03 04 Kremer, Paul, Hausverw., Ludolfstr. 21
3 13 47 Kremmling, Hugo, Fbrkt., H.Göring-Str. 4
43 88 39 Kremser, Oskar, Major, Winterfeldtstr. 3
2 09 07 Krentscher, Henry, Vernickl., Hohenz.Str.6
4 61 80 Kreuz, Ernst, Kfm., Sohlen, Hptstr. 44
3 17 24 Kreuzer, Adolf, Kfm., BelforterStr. 27
2 46 79 Krenzlin, Frdr., Autorepar., Lübeck.Str.13a
43 89 53 Derselbe, Wohnung, Lutherstr. 4
4 13 87 Kress, Friedr., Eink., *GrO* Göringstr. 5
3 00 12 Kresse, Paul, Brutanst., Berl.Chaussee 64a
2 13 58 Kressmann, W., Vertr., Gutenbergstr. 16
2 30 73 Kretschel, Aug., Tabakwr., BreiterWeg 82
3 29 34 Kretschmann Nf. Eisenwr., Tischlerb
3 25 73 Kretschmann, Dr. K., Ger. Rat, Mörikestr. 9
3 40 46 Kretschmann, R., Buchhdlg., Eichend. Str.14
2 40 47 Kretschmann's Max, Buchh., Gr.Münzstr. 7
3 40 46 Kretschmann, R., Buchh., Eichend. Str. 14
3 60 90 Kretschmer, Walter, Photogr., BreiterW.21
3 18 04 Kreuter, Elisabeth, Tabakwr., Tischlerbr18
3 29 88 Kreuter, Karl, Ing., H.Privat-Str. 7
4 10 25 Kreutzer, Max, elektr.Masch., Halb. Str. 37
3 58 69 Kreuzgang-Schänke, Kreuzgangstr. 4
4 61 65 Kreuzhorst-Drogerie, Alt-Salbke 66
43 82 43 Krey, Ida, Ww., Augustastr. 18
4 12 67 Krey, Wilh., Kfm., Zietenstr. 7
25 34 13 Kreye, Fritz, Werkmstr., Denekestr. 11
3 28 28 Kreyssig, Alfr., Tapeten, Olvenst.Str. 72
4 61 64 Krickau, Andr., Biere, A. Knoblauechstr. 30
2 47 51 Kriebel, August, Dentist, Lüneb.Str. 28
3 09 62 Krieg, Fritz, Vertr., Körnerstr. 8
2 29 70 Krieg, G., Wagenfabrik, Dreiengelstr. 9
3 16 65 Krieg, Paul, Friscur, BreiterWeg 171
25 20 86 Krieg, Dr. Paul, Beamt., Pappelallee 10
3 35 94 Krieg, Walter, Glasreinig., Friesenstr. 55
2 10 30 Krieger, Ad., O., Häuserverw., Hubbestr. 1
4 24 22 Krieger, Otto, Vertr., Bismarckstr. 12
3 63 80 Krieghoff, Edm., elektr.Anl., Guerickestr42a
2 48 28 Ders., Wohn., Gutenbergstr. 17
43 85 76 Kriegler, Arpad, Kfm., Tauentzienstr. 2
(2 19 64) Kriegsgräberfürsorge, Dt.
4 01 71 Kriese, Albert, Kohlen, Schöneb.Str. 106
4 11 94 Kriese, Gust., Kohlen, Südstr. 4
4 03 90 Kriese, Paul, Kohlen, Bahnhofstr. 65
3 02 23 Krieter, H., Kfm., Olvenstedt.Str. 71
36 46 33 Krieter, Herm., Milch, v.Stein-Str. 24
4 60 74 Krietsch, A., Buchdruck., IlmenauerStr. 3
2 03 21 Krietsch, Otto, Schiffahrt, Werftstr. 34
2 06 80 Krietsch, Walter, Holz, Papenstr. 5
3 10 85 Krimmling, Ed., Buchdruckerei, Herstellung von Geschäftsbüchern, Gr. Münzstr. Nr. 16, Wohnung: Insleber Straße 18
25 32 55 Krimmling, Hans, Kfm., Sandtorstr. 36
4 34 12 Krimnitz, Martin, Kfm., Augustastr. 29
3 33 67 Kröger, Ernst, Stellenltr., Fürstenufer 3
3 44 49 Kroeger, O. G., Major, Lienhardstr. 2
3 43 60 Kröger, Paul, Zigarr., v.Guericke-Str. 17
25 31 24 Kroehl, Wolfg., Kfm., Tangerm.Str. 4
3 63 00 Kröhne, Albert, Ing., Adelh.R. 23
3 56 35 Kröhne, Kurt, Vertreter, Westernplan 9
36 47 38 Krökel, Gustav, Insp., Zackelberstr. 11
36 47 58 Krömmling, Kurt, Kfm., Arndtstr. 53
25 33 55 Kröncke, Ad., Vertr., Böttcherstr. 23
25 32 02 Kröne, Rich., Sattler, Umfassungstr. 82
3 28 88 Kroenings Söhne, F., Opt.Anst., Breit.W.209
43 77 08 Kroggel, Werner, Kfm., Mühl.Str. 6
43 76 48 Krohne, Gustav, Mariannenstr. 1
2 05 16 Krohne, Wilh., Proviantgesch., Zollstr.
36 40 94 Kroker, Alb., Fleischermstr., Annastr. 38
2 21 87 Kroll, Otto, Dentist, Hauswaldtstr. 10
2 13 17 Krone, Ger.-Vollz., Hohepfortestr. 47
2 16 60 Krone, Carl, Agenturen, Gutenbergstr. 3
3 32 79 Krone, Ernst, Baenschstr. 2
2 03 97 Krone, Herm., Fleischerm., Lüb.Str. 42
2 19 79 Krone, Rich., Bäcker, Lüb.Str. 106
3 00 76 Krone, Wilh., Fahrr., Ebend.Str. 41
3 48 06 Kronen-Apotheke, OlvenstedterStr. 10
36 43 49 Kröplin, W., Postinsp., Freiligr.Str. 7
2 36 95 Kropp, Gust., Silberwrfbr., Hundisb.Str.17
2 01 98 Kropp, Walter, Restaur., Agnetenstr. 6
2 09 46 Kropp, Werner, Kfm., Banckstr. 44
36 42 63 Krüger, Alfred, Vertr., Arndtstr. 3
4 26 92 Krüger, Dr. A., Oberst.Rat, Friedenstr. 50
3 32 84 Krüger, Aug., Ausk., Gr.Klosterstr. 7
4 13 60 Krüger, Carl, Lucas-Cranach-Str. 15
3 10 71 Krüger, Clara, Zigarren, Gellertstr. 11
4 26 07 Krüger, Dr. E., Schriftst., Klewizstr. 12
3 44 84 Krüger, Emil, Hypoth., Schöneeckstr. 6
43 82 44 Krüger, Erna, Augustastr. 18
3 07 79 Krüger, Ewald, Tischler, Artilleriestr. 13
2 09 97 Ders., Wohnung, Fabrikenstr. 5
4 17 40 Krüger, F., Centralgenoss., Holbeinstr. 3
2 02 17 Krüger, Georg, Autozubeh., Königstr. 58
3 47 01 Krüger, Gerh., Lebensm., Diesd.Str. 230
36 15 11 Krüger, Gerh., Dipl.-Ing., Olvenst.Ch. 18
25 21 06 Krüger, Gertrud, Agnetenstr. 18
43 80 85 Krüger, Gustav, Maler, *GrO* Magdeb.Str. 16
43 78 21 Krüger, Helene, Ww., Augustastr. 35
3 30 40 Krüger, Helm., GloriaBar, Guer.Str. 94
43 72 43 Krüger, Helm., Lebensm., Halberst.Str. 55
4 29 72 Krüger, Karl, Lebensm., Kruppstr. 27
3 16 81 Krüger, Kurt, Versich., Pestalozzistr. 42
2 48 39 Krüger, L., Kaufm., H.SchemmStr. 26
43 82 60 Krüger, Max, Beamter, Birkenweg 40
3 54 50 Krüger, Max, Rechenm., Olvenst.Str. 49
4 16 03 Krüger, Max, Rundstäbe, Halberst.Str. 73
25 22 88 Krüger, Meliita, Buchh., Vom-Rath-Str. 14
43 77 13 Krüger, Otto, Tischlerei, Mertensstr. 6
4 01 26 Krüger, Otto, Architekt, Kurfürstenstr. 9
4 34 32 Krüger, Paul, Kfm., Hagedornstr. 21
3 09 92 Krüger, Paul, Oberstltn., Kommand.Werd.
3 28 90 Krüger, Paul, Schokol., Gr.Münzstr. 17
4 18 05 Krüger, Dr. Rich., Arzt, Porsestr. 5
3 50 35 Krüger, Walter, Johannisbergstr. 2
4 21 94 Krüger, Wilhelm, BernburgerStr. 6
3 33 66 Krüger, Wilhelm, EbendorferStr. 41
25 25 17 Krüger, Wilh., Glaserei, Georgenplatz 7
3 07 86 Krüger, Wilh., Sattlerm., Kanonierstr. 1
25 26 27 Krüger, Dr. Willi, Chemiker, Aderstr. 2
4 27 19 Krüger, Willi, Kaufmann, Marienstr. 1
3 51 95 Krüger, Willi, Prälatenstr. 14
25 22 75 Krüger, Willy, Kellner, Gr.Marktstr. 9
2 48 39 Krüger & Co, Düngekalke, Schemmstr. 26
2 08 15 Krüger & Oberbeck, Zigarren, Alt.Markt 28
3 41 11 Krüger-Burghardt, Kapellmstr., Gr.DiesdorferStr. 176
3 52 28 Krügermann, Elsb., Schule, Guerickestr. 94
36 18 64 Krügermann, W., Bäcker, Schrotestr. 20
25 29 10 Krümmel, Willy, Kfm., Skagerrakplatz 8
3 07 26 Krüssel, O., Fleischer, *Olv* Hitlerstr. 111
2 01 68 Krug, Erich, Baugesch., Speicherstr. 25
36 10 81 Krug, Hans, Versich., Marienb.Str. 16
3 42 46 Krug, Herm., Transp., Turmsch.Str. 14
2 21 15 Krug, Marie, Werftstr. 31
2 44 79 Krug, Dr. Otto, Arzt, BreiterWeg 73
36 40 13 Kruhmin, Johs., Moden, v.Steinstr. 14
2 33 83 Krull, Gerh., Ing., Nachtweide 63a
25 22 17 Krull, Gertrud, Lehrerin, Lüneb.Str. 22
4 10 66 Krull, Marg., Masseurin, Haged.Str. 44
36 40 10 Krull, Marie, Herderstr. 10
3 20 44 Krull, Wilh., Gen.Rendant, Theaterstr. 1
3 25 42 Krull, Wilh., Kraftf., Walb.Str. 54
2 28 96 Krumfuß. Adolf, Vertr., Beaumontstr. 21
2 22 81 Krumsieg, Jul., Kartoffel, Sieverstorstr. 23
4 23 59 Friedr.Krupp GrusonwerkAG, Marienstr.20
4 03 95 Dass., Sportvereinigung, A.d.SalskerStr.
2 16 06 Krupp Kraftfahrz. GmbH, Lüb.Str. 131
25 24 30 Kruschel, Karl, Obst, Stend.Str. 16
3 47 26 Kruschitzky, W., Emaillewr., Prälatenstr.21
43 80 61 Kruschwitz, Erich, Kfm., Barbarastr. 6
43 85 16 Kruschwitz, Paul, Uhren, BreiterWeg 225
36 16 36 Kruschwitz, W., Kunstmal., Gustloffstr. 12
2 01 52 Kruse, Ernst, Lederfett, Rothens.Str. 74
4 28 15 Kruse, Gg., Töpfermstr., Wolfenb.Str. 69
2 37 01 Kruse, Werner, Tapet., A.Fischerufer 41
4 17 16 Krusemeyer, Heinz, Kfm., Roonstr. 3
4 27 23 Krygsmann, Peter, Mass., BreiterWeg 220
3 27 50 Kuban, Hch., Autoverm., Göringstr. 3
25 28 39 Kubanke, Herb., Gauberufsw., Scheelestr.20
3 33 24 Kube, G. T., Vertr., Spielg. Privatweg 3
43 85 48 Kubel, Heinz, Zool.Hdlg., BreiterWeg 222
43 89 65 Kubel, Paul, Prok., Helmholtzstr. 12
36 10 95 Kubert, Hans, Apoth., Gr.Diesd.Str. 237
3 19 97 Kubis, Erich, Bügelanst., Olvenstedt.Str. 52
3 07 20 Kubista, W., Schneid., v.Guericke-Str. 14
43 73 28 Kublanck, Dr.Fritz, Synd., Guerickestr.56b
25 26 47 Kuch, W., Bücherev., Neuhald.Str. 47
2 51 57 Kuche, Otto, Lackfbr., MalmedyerStr. 7
3 53 52 Kucklick, Fritz, Oberltn., Bell.Str. 44
2 12 87 Kuckuck, Wilh., Restaur., Pappelallee 16
3 44 72 Kuczinski, Paula, Kurzwr., Genth.Str. 7
3 49 72 Kübitz, Johs., Agent, Alt.Brücktor 8
25 33 06 Kübitz, Paul, Pfarrer, Brandenb.Str. 3
2 41 39 Kübler, B., Vertr., Werftstr. 32
3 42 07 Kübler, Wilh., Transp., TroppauerStr. 7
25 20 48 Küchler, Reinh., Photogr., Lorenzweg 12
4 06 21 Kück, Carl Fr., Ing., v.Guericke-Str. 35
3 17 78 Küfner, Gustav, Vertr., W.Kobeltstr. 16
3 32 17 Kühl, Arthur, Prokurist, Schrotestr. 7
4 11 25 Kühl, Dr. G., Arzt, Sternstr. 21
2 06 59 Kühl, Max, Grubenholz, Lüneb.Str. 16
36 25 28 Kühle, Helene, OlvenstedterStr. 8b
3 44 79 Kühle, Oskar, Vertreter, Goethestr. 4
3 23 35 Kühle, Otto, Schneider, Regierungstr. 18
2 42 38 Kühlewein-Drogerie, LüneburgerStr. 8
2 51 61 Kühlewindt, K., Ger.-Vollz., Rathstr. 2
3 20 68 Kühlhaus Magdeburg GmbH, Poltestr. 27
36 41 16 Kühn, Arthur, Töpferei, Friesenstr. 57
4 18 74 Kühn, Erich, Fleischer, Wolfenb.Str. 26
43 85 53 Kühn, Erw., Eisenwr., Schöneb.Str. 14
36 10 07 Kühn, Fritz, Textilwr., Olvenst.Str. 15
3 11 48 Kühn, Fritz, Insp., Tismarstr. 5
43 75 34 Kühnast, Erich, Seifen, Leipz.Str. 69
3 31 69 Kühnast, R., Obering., Felsenbergstr. 20
36 46 02 Kühnast, Willi, Milch, Litzmannstr. 40
25 23 86 Kühne, Anna, Frau, Königstr. 65
2 16 36 Kühne, Carl, Ausl.-Lager, Heinrichstr. 27
2 44 39 Kühne, Chr., Paul, Vertr., K.Otto-Ring 16
36 11 79 Kühne, Curt, Kfm., Hardenb.Str. 11
36 36 05 Kühne, Elsbeth, Wäscherei, Schrotestr. 54
3 05 03 Kühne, Erich, Bedach., Emilienstr. 9
4 09 09 Kühne, Ernst, Transp., Fürst-Leopold-Str.
2 10 12 Kühne, Franz, Fleisch., Hohepfortestr. 55
2 18 28 Kühne, Franz, Fuhrw., Endelstr. 18
4 00 38 G. Kühne & Co, Zucker, Augustastr. 32
3 42 88 Kühne, Dr. Gg., Zahnarzt, Hasselbachstr. 4
43 78 05 Kühne, Gustav, Bäck., *GrO* Schulsteg
4 12 74 Kühne, Heinz, LeipzigerStr. 1
4 23 90 Kühne, Herm., Dachdeck., Bahnh.Str. 49
43 76 75 Kühne, Herm., Fleischermstr., Fichtestr.50
3 41 68 Kühne jr., Herm., Kfm., Felsenbergstr. 37
4 26 30 Kühne Dr. Hildeg., Ärztin, Augustastr. 30
36 41 49 Kühne, Irmgard, Sekr., Olvenst.Str. 35
4 27 79 J. H. Kühne & Co, GmbH, Blücherstr. 2
4 22 01 Kühne, Karl, Landmasch., Leipz.Str. 66
43 90 79 Kühne, Karl-H., Kfm., Schneidersg. 1
25 22 32 Kühne, Lotte, Gr.Münzstr. 1
3 46 74 Kühne, Otto, Bürobedarf, Goethestr. 3
43 81 71 Kühne, Paul, Obst, Halberst.Str. 50
43 75 80 Kühne, Paul, Bürstenm., Kurf.Str. 28
2 19 04 Wilhelm Kühne Dipl.-Ing. Asphalt- und Tiefbauunternehmer, Gröperstr. 20
2 35 38 Kühne, Willy, Fleischermstr. Peterstr. 7
36 18 63 Kühnel, Martin, *Kfm.*, Goethestr. 46
43 81 51 Kühnemund, Herm., Milch, Alt-Fermersleben 47
4 35 15 Kühnemund, Otto, Milch, Alt-Fermersl. 20
36 42 98 Kühnert, Ernst, Kfm., BreiterWeg 38
3 56 94 Kühnrich, Arthur, Kfm., Goethestr. 42
2 04 36 Kührmeyer, C., Fabrikbes., Königstr. 29
2 05 51 2 05 52 Carl Kührmeyer & Sohn, Dachpappenfabrik, Morgenstr. 16/17. T Teerindustrie
2 05 69 Kührmeyer, W., Dachdeck., Lüb.Str. 36a
3 54 01 Kührmeyer, Ww. W., Dachd., Spielg.Str38
2 04 34 2 04 35 Kührmeyer, Franke & Co., Dachpappen- u. Teerprodukte-Werke Industriegelände, Saalestr. 11/12
3 23 37 Küker, Kurt, Dentist, Himmelreichstr. 5
3 48 79 Küker-Schulz, Hedw., Dentist., Vikt.Str. 1
3 08 29 Kümmel, Fritz, Fuhrw., EbendorferStr. 50
4 24 33 Kümmell, Dr., Oberst.Dir., Moltkestr. 12c
4 09 94 Kümmling, R., Schornstf., Scharnh.Str. 10
43 75 37 Kümpel, Erich, Insp., Leipz.Str. 66
36 40 42 Künne, Georg, Major a. D., Huttenstr. 12
2 14 79 Künne, Margaete, Korbwr., K.Wilh.- Pl. 2
3 18 63 Künne, Paul, Papierhdlg., BreiterWeg 185
3 55 65 Künne, S., Kinderwagen, Alter Markt 13
4 26 63 Künne, W., Hdlgs.Bevollm., Brunnerstr.40
3 53 05 Künnemann, F., Dachdeck., Draisweg 1
4 04 50 4 04 51 Künneth & Knöchel, Technisches Geschäft, Porsestr. 12. T Fabriklager
3 11 92 Künzel, Friedr., Restaur., Friesenstr. 52
3 47 69 Küppersbusch & Söhne AG, Großkochanlagen, OlvenstedterStr. 8
25 25 54 Kürten, Max, Ger.Rat, K.Otto-Ring 24
3 35 17 Kürten, Walther, Autozubehör, Stolzestr. 1
4 21 03 Küscl, Otto, Papierwrfbr., Lindenplan 15
25 28 69 Küsgen, Edgar, Ing., Hohepf.Str. 51
4 04 48 Küster, C., Dachp.Fbr., Halberst.Str. 12
3 29 57 Küster, Gertrud, Simonstr. 6
36 35 14 Küster, Otto, Einkäufer, Präl.Str. 13
4 00 07 Küstermann, Fr., Konditor, Kruppstr. 23
4 33 00 Küstermann, G., Bäckerei, Bahnhofstr. 46
2 09 70 Küstermann, Heini, H.Schemm-Str. 37
36 46 24 Küstermann, H., Rektor, Herrenkrugstr. 9
2 48 08 Kuffky, Wilhelm, Knochenh.Ufer 48
420 80 FAG Kugelfischer Georg Schäfer & Co. Schweinfurt Verkaufsbüro Magdeburg Otto-von-Guericke-Str. 55
2 08 00 Kuhfahl, Frz., Fleischerei, Dreiengelstr. 5
43 81 38 Kuhfeld, Else, Molk.Prod., Sternstr. 2
2 18 64 Kuhfuß, Dr., Oberstud.-Dir., Pfälzerstr. 8
25 21 12 Kuhlmann, Anna, Ww., Frantckystr. 1
2 13 19 Kuhlmann, Herm., Kfm., WiclitzerStr. 53
25 24 34 Kuhlmann, Rich., Fleischer, Rog.Str. 37
25 29 05 Kuhlmann, W., Staatsanwalt, KühlerStr.24
4 15 00 Kuhlmey, Dr., Gg., R.-A., BreiterWeg 232
2 17 31 Kuhlmey, Wilh., Transporte, Ankerstr. 1c
36 34 35 Kuhmichel, Erich-L., Kfm., Herderstr. 16
3 43 85 Kuhn, Oskar, Weinhdlg., Gr.Münzstr. 11
25 35 61 Kuhne, Frdr., Amtm., Lorenzweg 71
3 22 13 Kuhne, P. R., Studienrat, Seestr. 21
3 40 69 Kuhnert, J., Techn.-Art., Guerickestr. 100
2 03 31 Kuhnt, Artur, Papier, Blauebeilstr. 9
3 43 34 Kuhr, Paul, Kfm., Schenkendorfstr. 17
3 51 67 Kuhring, M., Faserstoffe, Harsd.Str. 37
4 29 68 M. Kuhring & Co., Kokosweb., Fichtestr.47
4 04 90 Kuhwe, O., Fleischerm., SchöningerStr.33
4 35 14 Kukuk, Ernst, Neinstedterstr. 30
25 21 41 Kulas, Willy, Kfm., Neust.Str. 28
4 26 72 4 26 73 Dr. Kulenkampff & Co., Spezialfabrik für Konservierungsmittel, Bahnhofstr. 24. T Kulenkampffco P 2294
2 08 90 Kullmann, Joseph, Leder, Blauebeilstr. 13
36 47 34 Kullmann, Marga, KolbergerStr. 15
36 47 96 Kulow, Felix, Lehrer, Kirchstr. 11
36 45 01 Kulow, Fritz, Lehrer, Zackelb.Str. 6
3 04 84 Kulp, Henry, Vertr., Freiligrathstr. 11
3 26 24 Kulse, Margarete, Kaufh., Kantstr. 12
3 61 82 Kummer, Kondit., BerlinerChaussee 61
3 32 26 Kummer, Johs., Molk.Erz., Immerm.Str. 7
25 21 99 Kummer, Paul, Versich., Papenstr. 15
3 51 57 Kummer, W., Schriftl., Freiligr.Str. 9
36 43 86 Kummert, Otto, Kfm., Schrotestr. 58
4 17 29 Kumpfer, Emil, Bücherrev., Feldstr. 22
3 48 81 Kunden-Kredit GmbH, BreiterWeg 187
2 16 40 Kundendienst-Lebensmittelgroßhandel, eGmbH, RogätzerStr. 47
25 31 71 Kundt, W., Bürovorst., Hohepfortestr. 23
(4 29 88) Kunick, Johs., Vertr., Bism.Str. 33
4 22 88 Kunis, Herbert, Kfm., Guts-Muths-Weg 6
2 14 67 Kunisch, Alb., Dir., Skagerrakpl. 14
4 27 34 Kunke, Konr., Vertr., Scharnhorststr. 2
3 60 97 Kunst, Georg, Kfm., Leiterstr. 1
3 04 41 Kunsthonig & Marmel.Fbr. Freya GmbH, Maybachstr.
2 09 01 2 09 02 Kunst- und Lichtdruckwerk Paul Richter, Moldenstraße 43—45 und Sieverstorstraße Nr. 61, Wohnung: Hohepfortestraße 44. T Druckrichter
2 47 84 Kunstmann, Ernst, Schneid., Weinb.Str.42
3 59 27 Kuntze, Curt, chem. Fabrik, *Olv* HelmstedterStr. 252
3 48 57 E. Kuntze & Sohn, Pelzwr., Tischlerbr. 2

3 17 43 Kuntze, Dr. H., R.-A. [N], Guerickestr. 18
4 24 97 Derselbe, Wohn., Seydlitzstr. 6
4 03 63 Kuntze, Hermann, BreiterWeg 252
3 51 56 Kuntze, Julius, EbendorferStr. 24
3 58 14 Kuntze, Walter, GmbH, Schuhe, Breiter Weg 14
2 44 48 Kunze, A., Droschkenbes., Moldenstr. 38
4 05 37 Kunze, C., Kupferschmiede, Apparatebauanstalt u. Autogene Schweißerei, Regenanlagen, Brauereistraße 8 u. 9. T Vacuumkunze. P 10207
43 82 32 Kunze, Erich, Eschenweg 7
2 17 75 Kunze, Helene, Lehrerin, Morgenstr. 59
36 35 75 Kunze, Joh., Schneiderin, Regier.Str. 17
4 12 73 Kunze, Mart., Bücherrev., *GrO* Georgshöhe
43 74 96 Kunze, Walter, Milch, Lutherstr. 14
4 00 29 Kupatz, Otto, Bücherrev., Bismarckstr. 44
36 40 02 Kupey, Bernhard, TroppauerStr. 3
4 33 64 Kupfer, Otto, Tuche, Augustastr. 16
3 12 35 Kupfer & Koch, Fabrikation von Oellackfarben, Spielgartenstr. 20
2 05 60 Kupferschmidt, E., Konr., Schinkelstr. 2
3 35 85 Kuphal, Rich., Kfm., Hugo-Vogel-Str. 1
4 60 38 Kupitz, P., Schmiede, Friedhofstr. 6
43 82 54 Kupper, Willi, Fleisch., Wolfenb.Str. 11
36 40 93 Kups, Maler, Annastr. 37
43 89 14 Kups, Anton, Marienstr. 5
4 07 84 Kurch, Alb., Bücherrev., Schöneb.Str. 34
3 48 26 Kurgarten Cracau, Burchardstr. 9
2 44 44 Kurth, Agnes, Blumen, Königstr. 61
2 46 76 Kurth, C., Landmesser, Kaiser Ottoring 2
2 40 00 Kurth, Carl, Annoncen, Königstr. 61
3 40 06 Kurth, Ernst, Bücherrev., Poststr. 16
2 15 63 Kurths, Fritz, Wäsche, Moldenstr. 7
25 28 34 Kurz, Pfarrer, Pettenkoferstr.
2 23 27 Kurz, Wilh. L., Vertr., Mittelfelde 25
36 45 06 Kurzawa, Wilh., Kptn., Felsenb.Str. 4
3 40 34 Kurzbach, Otto, Leder, Berl.Str. 29
43 87 42 Derselbe, Wohn., Halberst.Str. 22
3 49 02 Kurzhals, Johs., Bäcker, Krügerbrücke 1
3 53 72 Kurzhals, Paul, Vichhdlg., Arndtstr. 19
4 11 66 Kusian, Buck.Fests., Schöneb.Str. 127
4 01 17 Kuske, Ernst, Isolierungen, Marsweg 16
4 09 98 Kuske, Hch., Isolier., Ilsenb.Str. 2
2 13 93 Kuster, Josef, Schreibmaschrepar., KölnerStr. 10
36 43 37 Kutsch, Rich., Prok., Freiligr.Str. 2
3 31 25 Kutscher, Dr., Oberreg.-Rat, Körnerpl. 7
43 73 21 Kutzschmann, Rich., Fleisch., Moltkestr. 1
4 14 82 v. Kutzleben, Georg, Gen.-Major, Winterfeldstr. 2
36 34 39 Kutzsch, Erich, Vertr., Herderstr. 14
2 31 88 Kyeck, Johanna, Gutenbergstr. 9
3 41 08 Kyffhäuserb., Kreisverb.,Fürstenw.Str. 18
2 29 79 Kyrian, Willy, Versich., Lüneb.Str. 36
25 23 08 Laage, Mimi, Otto v.GuerickeStr. 9
43 87 65 Laake, Ottomar, Schneid., Bahnhofstr. 38
3 16 79 Laaß, Otto, Fleischerei, Gr.Münzstr. 14
43 90 58 Labendski, Hans, Milchvertr., Feldstr. 62
4 10 80 Labes, W., Kfm., Eichenweg 32
3 09 73 / 3 09 82 Gebrüder Labesehr, öfen, Kochherde, Eisenhandelsguß, Hasselbachstr. 3. P 499
3 21 23 Laborde Nf., Otto, Handschuhf., Bärstr. 12
4 01 46 Labuschewsky, Max, Vertr., Sedanring 98
25 40 16 Lache, Irmgard, Geschäftsinh., Sievertorstraße 41
3 35 64 Lackenmacher, A., Därme, Poltestr. 34
2 49 51 Lackmann, J., Drahtfbr., Br.Hirschstr. 7
25 25 16 Laddey, Frieda, Georgenstr. 6
3 40 47 Ladebeck, Gertrud, Reformwr., Lödischehofstraße
3 13 80 Ladegast, Dr.R., Statikbür., v.SteinStr. 22
4 08 44 Ladenthien, C., Straßenbau, Westendstr.30
4 36 86 Ladenthien, Eberh., Kfm., Westendstr. 31
3 19 30 Ladewig, Karlheinz, Kfm., Goethestr. 56
2 17 96 Ladicke, Erich, Ing., Luisenstr. 25
2 46 16 Laebe, Rudolf, Gutenbergstr. 29
3 42 45 Lämmerzahl, Friedr., Viehkomm., Viehhof
4 29 13 Ländl. Spar-u.Darlehnsk., *GrO* Breitestr. 59
3 30 79 Ländl. Spar- u. Darlehnskasse, eGmbH, *Olv* Hindenb.Str. 54
3 52 23 Ländliche Spar- u. Darlehnsk. Pechau
3 20 06 Länge Nf., Carl, Werkzeugf., Poltestr. 36
36 46 85 Längrich, Ida, Ob.Postsekr., Kortestr. 11
25 28 64 Lässig, Emmy, Peter-Paul-Str. 2
2 21 84 Läuffer, Fr., Böttchermstr., Werftstr. 22
25 21 53 Lagemann, Alb., Gutenbergstr. 15
3 47 38 Lages, Klara, Hebamme, Gr.Diesd.Str. 172
3 32 97 Lahmann, E., Kantine, Enckekaserne
3 20 24 Lahne, Leonh., Kfm., Himmelr.Str. 5
2 41 10 Laing, Wilh., Optiker, G.Adolf-Str. 31
43 82 57 Lalla, Walter, Lebensm., Helmst.Str. 56
3 32 22 Lamberts, Ludw., Ing., Königsb.Str. 10
3 60 91 Lambrecht, Dr. O., Arzt, Gr.Diesd.Str. 27
43 70 52 Lamm, Clara, Halberstädterstr. 5
25 31 65 Lamm, Hugo, Amtm., Hubbestr. 5
36 46 06 Lamm, Paul, Arch., P.Schurz-Str. 22
43 76 31 Lamm, W., Feilenhauer, Michaelstr. 27
3 40 11 Lamm jr., Wilhelm, Mehlwr., Tischl.Br. 14
3 20 18 Lampe, Arno, Br., Vertr., Arndtstr. 18
25 25 10 Lampe, Erich, Glasreinig., Georgenpl. 3
3 16 15 Lampe, Ewald, Fahrr., Himmelsreichstr. 6
2 25 36 Lampé, Hanns, Spessartstr. 2
25 27 37 Lampe, Käthe, Lebensm., Umfass.Str. 51
36 19 67 Lampe, Willib., Vorst., Schroteanger 75
25 31 47 Lamprecht, W., Bäcker, Tischlerkrugstr. 6
3 50 80 Lamster, Karl, Vertr., Lützowstr. 8a
4 03 45 Lamz, Ernst, Ing., Kretschm.Str. 71
3 38 11 – 3 38 16 Land-Feuersozietät der Provinz Sachsen, Kaiser-Friedrich-Str. 16
25 26 40 Land, Otto, Lederwr., LübeckerStr. 34
43 78 27 Landau, Franz, Augustastr. 15
3 24 04 Landcredit-Bank Sachsen-Anhalt AG, Neue Ulrichstr. 3
3 63 01 / 3 63 02 Landelektrizität G. m. b. H., Überlandwerk Börde, Hasselbachstr. 2
3 60 65 Landesbauamt, Röntgenstr. 13
2 21 61 Landesfachgr. Imker, Lüneb.Str. 25a
3 07 73 Landesfremdenverkehrsverband Mitteldeutschland e. V., Alte Ulrichstr. 19
3 63 31 Landes-Frauenklinik, Kais.Friedr.Str. 35
3 29 46 Landeskulturw.Gau Magdeb.-Anhalt, Ortsmusikerschaft Magdeburg, BreiterWeg 31
2 19 06 Derselbe, Gaufachschaft Artistik, Vogelgreifstr. 3
4 32 57 Landeslief.-Gen. d. Sattler, Polst., Tapez., Halberst.Str. 113
3 16 51 Landesplanungsgem., Fürstenw.Str. 17
2 27 70 Landesverb. d. Kohlenhdl., KölnerStr. 7
2 10 51 Landesverb. Mitteldeutschl. d. Reichsverb. d. gewerbl. Berufsgenoss. eV, S.Bach-Str. 2
4 30 91 Landgericht, HalberstädterStr. 8
3 30 73 Landhaus Cracau, Rest., Babelsb.Str. 21
3 57 66 Landhaus Diesdorf, Restaurant
3 46 28 Landhaus Olvenstedt, Magdeb.Str. 4
2 19 39 Landré, George, Ing., Gutenbergstr.
3 11 95 Landré, Werner, Oberstltn., Belf.Str. 46
3 20 53 Landschaft d. Prov. Sachsen, Guerickestraße 22
3 40 08 / 3 40 09 Landschaftl. Bank der Provinz Sachsen, Zweigniederlass., Otto-v.-Guericke-Str. 22
3 34 88 Landshuter, Joh., Stempelfbr., Br.Weg 21
3 51 83 Landsmann, Rich., Fris., Matthissonstr. 8
3 18 20 Landw. Buchst. H. Gebhardt, Kantstr. 8
3 07 41 Landw. Privatbuchst., Himmelreichstr. 10
3 48 44 Landw. u. Gewerbe-Buchst., Br.Weg 18
2 00 29 Landw. Spar- und Bezugsgenossenschaft eGmbH, LübeckerStr. 108
4 16 14 Ed. Lang & Co. G. m. b. H., Stempelfabrik u. Gravieranstalt, Breiter Weg 263. P 9900
3 17 79 Lang, J., Materialwr., Schmiedehofstr. 5
3 02 34

Oscar Lang

Uniformfabrik, Breiter Weg 211

3 11 14 Lange, A. F. P., Elektrobed., Zerbst.Str. 10
3 01 37 Lange A., Schornsteinf., Sedanring 22
25 31 33 Lange, Alb., Maler, SchrotdorferStr. 6
25 31 34 Lange, Bruno, Kfm., Schrotd.Str. 6
2 12 22 Lange, Carl, Agent, Franz-Seldte-Str. 6
36 43 50 Lange, Chr., Kfm., CoswigerStr. 6
3 05 33 Lange, Dr. Curt, Arzt, Reichspräs.Str. 17
3 25 25 Lange, Edith, Adelheidring 17
2 01 91 Lange, Elis., H.Schemm-Str. 45
3 21 20 Lange, Elli, Feink., Franckestr. 6
3 59 82 Lange, Emma, Ww., Goethestr. 46
4 11 81 Lange, Ernst, Vertr., Harzb.Str. 11
3 09 84 Lange, Ewald, Möbelhandlung, Magdeburg, Annastr. 46
2 05 36 Lange, Frdr., Fleischer, Hafenstr. 5
3 15 68 Lange, Friedr., Kfm., Genthinerstr. 26
3 30 04 Lange, Fr., San.-Rat, Burch.Str. 14
3 32 27 Lange, Frdr., Schlosser, Gr.Diesd.Str. 220
3 23 28 Lange, Friedr., Vertr., Immelmannstr. 9
4 36 41 Lange, Fritz, Chamotte, Adolfstr. 4
3 10 13 Lange, Fritz, Schriftl., Erxleberstr. 2
2 35 94 Lange, Fritz, Fleischer, Agnetenstr. 15
3 48 78 Lange, Georg, Kfm., GuerickeStr. 75
4 00 36 Lange Nf., Hans, Buchhdlg., Bism.Str. 5
43 76 98 Lange, H., RottersdorferStr. 7
36 47 55 Lange, Dr. Har., Dir., Schenkend.Str. 18
36 14 43 Lange, Helene, OlvenstedterStr. 66
2 01 17 Lange, Herm., Maler, Pionierstr. 23
3 35 36 Lange, Joach., Schneiderm., KölnerStr. 11
3 29 54 Lange, Kurt, Ing., Olvenst.Str. 4
43 84 52 Lange, Marianne, Ww., Leipz.Str. 6
43 81 43 Lange, Marie, Lebensm., *GrO* Schwarz.W.21
25 28 17 Lange, Otto, Bäckerei, Stephansbr. 9
43 82 27 Lange, Otto, Lebensm., Staßf.Str. 2
36 47 54 Lange, Otto, Insp., Schenkend.Str. 13
2 12 85 Lange, Paul, Baugesch., BreiterWeg 91
43 76 26 Lange, Paul, Fuhrw., Wanzl.Str. 1
3 29 86 Lange, Reinh., Kfm., W.Flex-Str. 3
43 78 35 Lange, R., Hauptwachtmstr., *GrO* Friedr.-Straße 5
4 14 68 Lange, Rud., Generaldir., Klewizstr. 1
2 35 67 Lange, Rud., Isolier., Albrechtstr. 9
4 21 24 Lange, Walter, Vertr., Jahnring 6
36 45 52 Lange, Werner, Ing., Kl.Lindenallee 6
4 03 33 Lange, Wilh., Bäckerei, Dodend.Str. 2
3 12 63 Lange, Willi, Maler, Steinw.Privatweg 12
4 19 91 Lange, Willy, Schönebeckerstr. 94
2 17 10 Lange-Friesen, Johanna, Guerickestr. 107
2 17 32 Lange & Eckstein, Ziegelei, Barleben, Rotens.Str. 2
3 59 34 Lange & Pennigsdorf, Nähmasch., Otto-von-Guerickestr. 23
2 22 43 Lange & Typky, Sanitäre Einrichtungen, Bleche u. Röhren, Lübecker Str. 134
4 09 90 Langen & Wesche, Klempn.Bed., Hellest. 5
43 90 73 Langen, Harald, Kfm., Brunnerstr. 8
2 51 75 Langen, Werner, Dir., Gartenstr. 22
46 18 68 Langenau, Margarete, Marienb.Str. 7
36 34 04 Langenbeck, Rich., Vertr., Flecht.Str. 36
4 08 53 Langenberg, J., Bäck., *GrO* Halb.Str. 87
46 14 65 Langensiepen, Benno, Lehrer, Weim.Str.30
25 23 66 Langensiepen, Helene, Kleid., BreiterW. 66
2 47 89 Langer, Rich., Revisor, H.SchemmStr. 1
3 07 57 Langerwisch, Otto, Autom., Friesenstr. 45
2 07 17 Langerwisch Nf., O., Sped., Hohepf.Str. 22
4 23 11 Langheinrich, Arno, Kfm., Fürstenufer 23
4 36 32 Langheinrich, E., Tischlerei, Martinstr. 19
4 14 23 Langheinrich, H., Fleisch., Schöneb.Str. 91
2 13 86 Langkitsch, W., Schornsteinf., Rathstr. 43
3 34 66 Langleist, Paul, Alt Prester 22a
43 89 39 Langlotz, K., Ing., Leopoldh.Str. 17
2 33 14 Langner, Walt., Ing., Hohepfortestr. 51a
36 10 93 Langwisch, Selma, Ww., Schenkend.Str.16
36 29 73 Lankau, Carl, Fris., Annabergstr. 31
3 42 17 Lankau, Fritz, Vertr., Schrotestr. 8
2 34 71 Lanz, H., Major a. D., Franz Seldte-Str. 15
2 23 41 Heinr. Lanz AG, Masch.-Fbr., Listem.Str.17
4 10 83 Lapczyna, Ernst, Bergstr. 14
4 20 35 Laskowski, Elise, Möbel, Wolfenb.Str. 69
36 24 24 Laskus, Rich., Friesenstr. 55
43 92 78 Laßmann, Paul, Dietrich-Eckart-Str. 17
2 43 21 Last & Opitz, Schraubenfbr., Gröperstr. 19
4 60 48 Last, Claus, Fabrikbes., Dodendorf
25 24 75 Lattey, Käthe, Klavierl., Beaumontstr. 3
3 04 47 Lau, Günther, Vertr., Wielandstr. 31
3 24 21 Lau, Gust., Vertr., Kl.Lindenallee 5
4 03 78 Lau, Hans, Vertret., Fürstenufer 14
36 14 46 Lauber, Elisabeth, Olvenst.Str. 67a
36 45 27 Lauber, Erich, Versich., Olvenst.Ch. 1
3 18 60 Laubrich, Emma, Blumen, Olvenst.Str. 27
4 08 83 Lauch, Karl, Gasthof, Halberst.Str. 193
2 32 68 Laucke, Otto, Eisengieß., Windm.Str. 3
3 43 92 Laucks, Ferd., Stempelfbr., GuerickeStr.75
3 58 57 Laudan, Herm., Schmiede, Babelsb.Str. 19
36 48 97 Ders., Wohn., Boese-Privatweg 3
4 09 62 Laudan, Luise, Restaur., Fichtestr. 28
4 29 86 Laue, A., Sternstr. 11
3 51 34 Laue, Ernst, Fuhrw., Pechau, Dorfstr. 36
3 55 87 M.&H.Laue, Schirmfbr., BreiterWeg 18
25 32 47 Lauenroth, E., Oberinsp., G.Adolf-Str. 28
2 19 37 Lauenstein, A., Fahrmstr., Banckstr. 15
3 12 21 Lauer, Erich, Graph., Tischlerbr. 34
36 29 87 Ders., Wohn., Belf.Privatweg 6
3 30 71 Lauer, Friedr., Amtm., v.Stein-Str. 46
2 49 84 Lauffer, Eugen, Baudir., Im Mittelfelde 45
3 15 70 Laufkötter, Jos., Vertr., G.Fock-Str. 5
3 07 18 Laugwitz, H. J., Regisseur, Hebbelstr. 6
3 30 77 Laupenmühlen, F., Kfm., Königsh.Str. 10
3 51 74 Lauprecht, E., Bernstein, BreiterWeg 159
36 24 19 Ders., Wohnung, Tismarstr. 30
3 07 88 Lauprecht, Gg., Konditorei, Gartenstr. 35
3 12 27 Lauprecht, Willy, Werderrest., Gartenstr. 35
2 27 68 Laurisch, Th., Möbelhdlg., BreiterWeg 69
4 28 03 Lausch, Alb., Badeanst., Blumenstr. 21
3 15 83 Lausch, E., Kfm., Gr.Diesd.Str. 241
2 42 91 Lausch, Karl, Kfm., Königgr.Str. 18
35 58 45 Lausch, W., Kraftf., Westpr.Str. 16
3 61 29 Lausmann&Grabau, Möb., Gr.Diesd.Str.32
43 72 73 Laute, Paul, Bäckerei, Lemsdorferweg 8
3 12 25 Lautenschläger, G., Vertr., Friesenstr. 18
36 40 92 Lauterbach, Amalie, Ww., Annastr. 36
3 05 75 Lauterbach, Wilh., Ing., Bördestr. 11
2 25 79 Lautz, Paul, Bäck., Kastanienstr. 40
2 07 44 Lauz, W., Ing.-Büro, BreiterWeg 132
3 09 00 Laval, Dr. Paul, Arzt, Lennéstr. 3
3 54 58 Lebbäus & Co., Nähmasch., BerlinerStr. 20
4 26 65 Lebensm.-Eink.-Konzern GmbH, HalberstädterStr. 40
3 15 75 Lebensvers.-Anst., Sachsen, Guerickestr.90
4 61 81 Lechner, Dr. G., Stud.Rat, Im Siek 12
36 24 92 Leck, Fritz, Besohlanst., Lödischehofstr. 11
43 70 59 Lecke, Heinr., Abt.-Vorst., Halberst.Str. 25
4 12 72 Leese & Wolff, Berufskleidung für das gastronomische Gewerbe, Otto-von-Guericke-Straße 39
2 12 68 Leeseberg, Theodor, Kfm., Schmidtstr. 39
3 17 45 Lefèvre, Otto, Kfm., Diesd.Str. 21
36 43 18 Leffringhausen, W., Vertr., Litzm.Str. 51
2 11 30 Lehfeldt, Dr. Erich, Arzt, Agnetenstr. 18
36 48 10 Lehmann, Anna, W., Goethestr. 6
4 06 70 Lehmann, Aug., Möbeltransp., Anhaltstr. 6
2 21 57 Lehmann, Carl, Vertreter, Eifelstr. 19
2 14 62 Lehmann, Charl., Wild, Rothens.Str. 92
3 55 46 Lehmann, Engelb., Arch., Diesd.Str. 188
25 35 09 Lehmann, Erika, PfälzerStr. 3
3 22 76 Lehmann, Erh., Bäckerei, Olvenst.Str. 54
4 03 69 Lehmann, Ernst, Spedit., Halberst.Str. 49
43 87 71 Lehmann, Fr., Oberinsp., Birkenweg 21
36 29 51 Lehmann, G., Schneider, Fürstenstr. 18
2 20 10 Lehmann, H.-J., SA.-Führ., Franseckystr 3
3 56 66 Lehmann jun., H., Fleischer, Himmelr.Str.9
3 46 39 Lehmann, H., Schneid., Regierungsstr. 14
2 16 08 H. & H. Lehmann, Buchdr., Neust.Str. 38
4 12 70 Lehmann, K., Annoncenexp., Anhaltstr. 4
4 22 16 Lehmann, Dr. K., Assessor, Duvign.Str. 12
46 14 78 Lehmann, L., Ww., Dodendorf, Leipz.Str.
43 72 77 Lehmann, Marie, Lebensm., Kurf.Str. 32
25 29 53 Lehmann, Dr. M., Chem., Luisenstr. 10
43 77 45 Lehmann, O., Fuhrgesch., Lemsd.W. 11
4 11 91 Lehmann, O., Ing.-Büro, AltFermersleben
4 24 74 Lehmann, O., Wäsch., Blumenthalstr. 1
25 20 01 Lehmann, Paul, Install., Falkenbergstr. 1
2 05 81 Lehmann, R., Werkz., Brauneh.Str. 20
43 82 65 Lehmann, R. E. O., Ing., Eichenweg 29
4 22 91 Lehmann, R., Baugesch., Blankenb.Str. 43
2 20 43 Lehmann, Rich., Rektor, Hausw.Str. 12
25 29 69 Lehmann, R.-E., Kfm., Krökentor 4
3 10 81 Lehmann, Selma, Feinkost, Tischlerbr. 10
2 31 63 Lehmann, Traug., Fleischer, Mittagstr. 34
2 09 22 Lehmann, W., Elektrot., Falkenbergstr. 4
25 29 51 Lehmann, Werner, Bäck., Luisenstr. 6
4 12 70 Lehmann, W., Korkettfußbd., Anhaltstr. 4
2 34 15 Lehmann, Wilh., Alt-Eisen, Lorenzweg 28
3 26 44 Lehmann, Willy, Baumschulen, Rennetal
(4 06 70) Lehmann, Willy, Sachverst., Anhaltstr. 6
43 77 12 Lehmann-Lenar, Erich, Küchenger., Alt-Fermersleben 42
2 27 56 Lehmker, Gg., Hosentr.-Fbr., Guerickestr 1
3 26 32 Lehmkuhl jr., R., Buchdr., Olvenst.Str. 25
3 47 79 Lehmpfuhl, Gg., Landm., Gr.Diesd.Str. 36
3 26 82 E. Lehmstedt & Co, Zig., Hasselb.Str. 8
4 29 38 Lehmuth, Fr., Bäcker, Klosterb.Str. 26
36 43 34 Lehnart, Hans, Vertr., Freiligrathstr. 4
36 35 27 Lehnert, Adolf, Harbkerstr. 20
2 14 14 Lehnhardt, M., Landesprod., Beaum.Str.16
4 33 90 Lehning, Ernst, Insp., Wilh.Niemann-Str.4
2 02 28 Lehnkering & Cie AG, Schiff., Handelsh.
25 34 48 Lehrwerkstatt d. Schlosserinnung, Morgenstraße 6
2 06 70 Leibner & Witte, Kohlen, Kühlew.Str. 22
3 53 19 Leidolph, Alb., Moden, Heiligegeiststr. 29
25 33 64 Leihhaus Marat Ostendorf, Margar.Str. 5
2 41 07 Leihe & Brauns, Drahtwarenfabrik und Drahtweberei, Hospitalstr. 13
2 26 16 Leimer, Karl, Ing.-Büro, K.Wilh.Pl. 10
2 15 37 Leinau, Bruno, Käsefbr., Brüderstr. 10
2 51 93 Leinemann, H., Dentist, Beaum.Str. 1
36 25 13 Leinemann, Max, Insp., Sickingenstr. 1
46 01 54 Leiner, Martha, Hebamme, AltSalbke 75
25 24 45 Leinfest, Hans, Wittenbergerstr. 26
36 25 14 Leinung, Emil, Postinsp., Sick.Str. 2
4 23 05 Leipz. Feuerversich.-Anst., Hasselb.Pl. 2
2 20 98 Leipz. Meßamt, Stelle Magdeb., Markt 18
3 42 76 Leipz. Neueste Nachr., BreiterWeg 14
4 18 35 Leipz. Verein Barmenia, Vers., Humb.Str.4
3 11 05 Leis Nf., Aug., Färberei, Gr.Diesd.Str. 86
3 35 67 Leis, Walter, Arndtstr. 40
3 50 48 Leis, Wolfgang, Arndtstr. 4
35 52 57 Elisabeth u. E. Leischke, Zollstr. 9
3 47 06 Leischke, Kurt, Vertr., BreiterWeg 175
2 43 66 Leischke, Max, Rohprod., Wittenb.Str.
4 19 60 Ders., Wohnung, *GrO* Halberst.Str. 140
4 29 78 Leist, Hedwig, Lennéstr. 2
3 18 13 Leist, Hans J., Sippenforscher, H.Vogelstr.7
3 13 71 Leiste, Martha, Geschäftsinh., Litzm.Str.22
2 51 36 Leiste, Walter, Bäckermstr., Lüb.Str. 96
25 20 55 Leistner, Gertrud, Feink., Pionierstr. 17
2 31 58 Leithiger, F., Drogerie, Ottenb.Str. 22
3 57 27 Leitritz, Joh., Versich., Adelheidring 17
2 16 47 Leitungsbau Wolfen, Königgr.Str. 15
43 80 56 Lekies, Maria, Rosenwinkel 6
3 13 12 Leman, Walter, R.-A., Kleiststr. 8
3 13 35 Lembeck, Dr. G., Augenarzt, Harsd.Str. 37
3 59 59 Derselbe, Praxis, Otto-von-Guericke-Str.33
4 15 62 Derselbe, Klinik, Beaumontstr. 23
3 59 59 Lembeck, Dr. H., Arzt, v.Guerickestr. 33
3 20 66 v. Lemcke, Joachim, Major, Mittelstr. 66
3 06 98 Lemke, Bernh., Zigarren, EbendorferStr.44
2 00 08 Lemke, K., Tischlerbed., Guerickestr. 101
2 07 07 / 2 07 08 Lemke, W., Kaufhaus, Breiter Weg 148/151. P 80881
4 38 19 Lemm, H.P., Ing., Schilfbreite 8
25 21 26 Lemme, Herm., Johanniskirchhof 1
2 05 28 Lemp, Gerh., Versich., LüneburgerStr. 31
4 15 96 Lemsdorfer Festsäle, Neinstedterstr. 32
4 10 15 Lendge, Karl, Autoverm., Puttk.Str. 8
3 12 09 Lenk, Arno, Haarhdlg., v.Guericke-Str. 75
43 88 38 Lenk, Erik, Major, F.Leop.Str. 22
3 51 87 Joh. Lennert & Sohn, Schneid., Guerickestr.
(3 30 64) Lennhoff, Dr. Karl, Arzt, Eichendorffstr.10
2 25 45 Lensch, Karl, Radio-Vertr., Karlstr. 6
3 19 60 Derselbe, Wohnung, Felsenbergstr. 27
2 34 22 v. Lenski, Etta, Ludolfstr. 2
36 45 75 Lensveld, Erna, Heißm., Guerickestr. 84
2 23 66 Lentge, Alb., Landwirt, Hospitalstr. 10
25 27 02 Lentge, Rudi, Bäck., Gr.Storchstr. 5
25 28 78 Lentge, Rud., Drogerie, Heinrichpl. 5
4 27 88 Lentz, Rektor, Faberstr. 29
2 10 86 Lentz, Wilhelm, Fleischer, Kastanienstr. 44
3 54 98 Lentz jr., Wilh., Fleischer, Walb.Str. 50
2 31 75 Lentze, Carl, Papierhdlg., Gust.Ad.Str. 17
4 17 84 Lentze, Walter, Zigarren, v.Guericke-Str.63
43 82 64 Lenz, G., Lehrer, Eichenweg 25
36 47 85 Lenz, Carl, Oberpostrat a. D., Schillerstr.48
4 03 93 Lenz, Max, Oberingen., Gust.Nachtig.Str.19
43 90 19 Lenz, Otto, Ing., R.Wolf-Str. 20
4 16 15 Lenz, Paul, Vichhdlg., Halberst.Str. 139
36 16 38 Lenz, Walter, Friseur, Gr.Diesd.Str. 196
3 42 98 Lenz, Walter, Ind.-Vertr., Renneweg 18
2 00 37 Lenz & Co, Allgemeine Baugesellschaft, Lüneburger Straße 27
4 61 04 Lenze, Fritz, Stellmacher, Friedhofstr. 3
36 10 04 Lenze, Dr.W., Studienrat, Stolzestr. 6
36 35 31 Lenzen, Alfr., Ing., Körnerpl. 7
2 32 05 Leo, Heinr., Vertr., O.v.GuerickeStr. 4
25 22 56 Leo, Miriam, Pionierstr. 1
3 00 17 Leonberger Bausparkasse A.G., Leonberg (Württbg.)
2 31 93 Leonhardt, Alfr., Kfm., Lüneb.Str. 8
36 14 32 Leonhardt, Elisabeth, Ganghoferstr. 5
36 48 27 Elsa & Leni Leonhardt, Seeh.Str. 21
4 27 33 Leonhardt, Herm., Dr., Halberst.Str. 98
25 20 72 Leonhardt, Otto, Kfm., Schinckelstr. 3
43 84 47 Leonhardt, W., Fleisch., Werniger.Str. 25
3 19 10 Leopold, Friedr., Elektro-Großhandlung, Feuerlöschapparate, Goethestr. 25
3 58 10 Leopold, Paul, Direktor, Arndtstr. 50
2 18 76 Lepel, Grete, Tanzlehr., BreiterWeg 96/97
36 42 53 Lepke, Emil, Kfm., Poltestr. 50
43 70 56 Leppin, Kurt, Kfm., LeipzigerStr. 1d
4 25 04 Leps, Willi, Drogerie, Helmst.Str. 13
3 33 86 Lerch, Alb., Schlächterei, Lützowstr. 8
3 42 26 Lerche, Annemarie, Fleisch., Präl.Str. 15
3 06 39 Lerche, Fritz, Lebensm., Kantstr. 10
25 22 40 Lerm, Ida, Kol.-W., Schemmstr. 34
2 46 97 Lersch, Josef, Ing., Pionierstr. 5
36 46 17 Lescinski, M., Kfm., Körnerpl. 4
4 07 22 Lesezirkel Daheim, Tauentzienstr. 10
4 07 20 Lesmeister, Herm., Vertr., Bleckenb.Str. 6
4 15 10 Lesse, Fritz, Polsterwerkst., Marienstr. 13
3 54 05 Lessingapotheke, Gr.Diesd.Str. 24
3 19 70 Lessing-Drogerie, Arndtstr. 39
2 23 33 Leßner, Karl, Kfm., KöniggrätzerStr. 13
43 72 38 Lettau, Rob., Tapez., Halberst.Str. 145
4 36 80 Lettenbaur, Dr.W., Orthop., BreierWeg216
43 92 27 Letz, Walter, Assess., Guerickestr. 57
43 94 60 Letzas, Rud., Ing., Duvigneaustr. 11
4 34 75 Leu, Hans, Fleischer, Halberst.Str. 188
3 29 72 Leucht, Erich, Verwalter, Holzweg 27
25 23 07 Leucke, Margarete, Karlstr. 7
4 08 42 Leuna-Groß-Tankstelle, Halberst.Str 70
36 14 34 Leuschner, Gustav, H.Privat-Str. 4
36 43 80 Lewandowski, Heinr., Em.Privat-Weg 1
3 23 19 Lewin, Robert, Ing., Goldschm.Br. 6
2 32 09 v. Leyser, E., Oberst, Kühlew.Str. 28
36 35 70 Lezius, Rud. H.-G., BerlinerStr. 1a
36 18 60 Lezius, Rudolf, Goethestr. 43
3 00 24 F. O. Licht, Stat. Büro, BreiterWeg 175
2 24 11 Licht & Lampe, Otto-v.Guericke-Str. 12
4 27 74 Lichtenberg, E., Lederwr., Heydeckstr. 9
3 16 05 Lichtenberg, Ernst, Viktor-v.Unruh-Str. 4
25 25 57 Lichtenberg, E., Fabrikbes., K.Otto-R. 24
2 17 35 Lichtenberg, H., Masch.-Fbr., Nachtw. 98
3 56 40 Lichtenberg, H., Drog., KrummeStr. 15
43 85 45 Lichtenberg, Jos., Fleischer, Bahnhofstr.28
3 22 33 Lichtenberg, K., Prok., Eichendorffstr. 19
3 47 66 Lichtenberg, Max, Fbrbes., Eichend.Str.19
46 14 74 Lichtenberg, Otto, Tischlerei, Dodend.27a
43 80 78 Lichtenberg, Paul, Ing., Faberstr. 33
3 17 01 Lichtenberg & Bühling, Buchh., Br.W.179
4 25 23 Lichtenfeld, Chr., Baugesch., Kurf.Str. 33
4 08 27 Lichtenfeld, Dr. E., Zahnarzt, Guerickestr.
3 52 58 Lichtenfeldt, Herm., Spedit., Kirchstr. 11
2 24 45 Lichterfelder Ersatzkasse, Alter Markt 18
4 34 33 Lichterf. Privatkrankenk. V.a.G., Breiter Weg 263
2 30 06 Lidde, Elisab., Fahnen, Werftstr. 36
2 35 85 Lieb, Robert, Radio, Gr.Schulstr. 8
4 03 75 Liebau, H., Zentralheiz., BuckauerStr. 19
25 29 75 Liebchen, K., Prediger, F.Reuterstr. 1
(4 01 40) Liebe, Aug., Ing., Rud.Wolf-Str. 14
25 24 38 Liebe, Emmy, Waschmaschinenverleih
25 34 90 Dies., Wohn., Falkenbergstr. 8
43 87 27 Liebe, Ernst, Vertreter, Schäfferstr. 20
2 11 58 Liebe, Ernst, Viehagentur, Papenstr. 3
3 27 03 Liebe jr., Ferd., Schlächter, Poltestr. 46
3 04 14 Liebe, Fritz, Kohlen, Bhf.Friedrichstadt
3 01 33 Liebe, Gerhard, Getreide, AussigerStr. 17
4 11 85 Liebe, Hermann, Landwirt, Lemsdorf
2 18 92 Liebe, Willy, Berufsbekl., Insleberstr. 11
3 43 01 Liebeknecht, W., Fleisch.Bed., Poltestr. 32
2 18 05 Liebetraudt, A.F., Kohlen, Wittenb.Str. 21
36 14 10 Liebetrüth, Erich, GanghoferStr. 15
25 33 23 Liebetruth, Gustav, Friseur, Pfälzerstr. 12
2 01 67 Liebgott, Paul, Kfm., Rolleuh.Str. 8
2 01 64 Liebherr, Masch.-Fbr., Knochenh.Ufer 18
2 31 08 Liebigt, Paul, Direktor, Königstr. 23
3 01 07 Liebing, Emilie, ZerbsterStr. 9a
36 45 80 Liebing, Erich, Schleiermacherstr. 8
2 32 78 Liebow, Walth., O.Amtsanw., Kritzm.Str.6
3 48 61 Liebrecht, W., Landesprod., Lützowstr. 3
2 43 07 Liebrich, Wilh., Ing., Rothensee, Akaz.Str.
2 10 72 Liebscher, Paul, Knochenhauerufer 15/16
3 34 20 W. Liebscher Nf., Wohn., Ebend.Str. 23
36 42 15 Liebster, Herm., Kfm., Friedrichstr. 4
4 21 55 Lieck, Fleischerei, Helmholtzstr. 42
3 51 85 Lieding, Franz, Dir., TroppauerStr. 9

36 43 72 Liedtke-Reichert, Martha, Gr.Diesd.Str. 8
3 26 95 Lieferungs-Gen. d. Tischlerm., Fürstenstr.
3 05 30 Lienekampf, R. G., Vereinigte Likörfabriken Butz u. Hesse, Olvenstedter Str. 48
2 49 05 Lieniger, Bruno, Desinf., Steph.Br. 34
4 28 84 Paul Liepe & Co, Vertr., Schöneb.Str. 106
2 26 91 Liepe, Walter, Kaiser-Wilhelm-Platz 4
3 58 84 Lier, Franz, Vertr., Diesd.Str. 11
4 16 04 Lier, Herm., Kaufhaus, Halberst.Str. 112
4 11 64 Lier, Otto, Blumen, O.v.Guericke-Str. 63
2 04 94 Liersch, Gertrud, D.-Moden, BreiterW. 116
4 30 59 Lies, Hans, Buchdr., Sülzeberg 4
2 24 49 Liesch, Paul, Malermstr., Sieverstorstr. 60
36 42 41 Liesegang, Alma, Burchard-Str. 17
25 22 27 Liesegang, Dr. Fr., Med.-Rat, Hansastr. 27
3 49 83 Liesicke, Paul, Drogerie, Guerickestr. 98
3 25 15 Lieske, E., T.Ass.. ErxleberStr. 3
25 31 18 Lieso, W., Kondit., Rathstr. 35
2 31 97 Liesong, P., Major, Hohepfortestr. 50
4 61 66 Liess, Wilh., Futterm., Ottersl.Str. 30
36 28 62 Liehsmann, Karl, Ing., Wielandstr. 34
4 13 44 Liestmann, Gerda, Helmst.Str. 14
2 13 05 Lietz, Käthe, Gaststr., Hamb.Str. 6
25 25 20 Lietz, Paul, Lebensm., Kl.SteinenStr. 11
2 37 58 Liß, Gg., Feinkost, Gr.Mühlenstr. 8
4 20 11 Lil-Rex, Zentralvertrieb, Fürstenufer 15
2 09 81 Lilge, Gg., Kraftfahrer, Banckstr. 44c
4 01 40 Lilje, Wilh., Ingen., Bismarckstr. 16
3 42 08 Linck & Graf, Hanfimp., Gr.Diesd.Str. 250
3 53 88 Lincke, Fritz, Kabel, Toepferspark 16
43 87 47 Lincke, Margarete, Halberst.Str. 25
36 21 58 Lindau, Arthur, Kfm., BreiterWeg 212a
36 48 40 Lindau, B., Angest., Spielg.Str. 32
2 44 65 Lindau, Hans, Kfm., Kaiser-Otto-Ring 26
3 16 70 Lindau, Herm., Fleischer, Gr.Diesd.Str.230
3 59 73 Lindau, Joh., Glasermstr., Olvenst.Str. 41
43 70 70 Lindau, Johs., Tauentzienstr. 8
4 23 92 Lindau, Otto, Baugesch., Leipz.Str. 19
2 10 01 Derselbe, Eifelstr. 23
3 23 84 Lindau, Otto, Malerm., Flecht.Str. 29
4 32 71 Otto Lindau u. Söhne, Baugesch., Sed.Ring
2 19 71 Lindau, Willy, Kfm., G.Adolf-Str. 27
3 13 50 Lindau & Winterfeld, Zigarr., BreiterWeg 1
2 26 67 Linde, Lothar, Ger.-Vollz., BreiterWeg 87
4 25 26 Linde, Paul, Butter, Halberst.Str. 148
3 24 04 Lindecke, H., Bankvorsteher, N.Ulrichstr.3
25 33 22 Lindemann, Ernst, Vertr., Pfälzerstr. 16
2 30 74 Lindemann, Friedr., Obst, Moldenstr. 55
2 29 24 Lindemann, G.H., Agent, Königgr.Str. 17
3 28 13 Lindemann, Rich., Hüte, BreiterWeg 26
4 22 86 Lindemann & Wolf, Zigarr., Guerickestr.67
36 42 57 Lindemann, W., Raumk., Lessingstr. 59
3 57 39 Linden-Apotheke, *Olv* Helmst.Str.
4 17 08 Lindenbeck, W., Schiffsprov., Sülzehafen
2 22 26 Lindenberg, Fritz, Käserei, Lüb.Str. 88
4 34 37 Lindh, John, Dentist, BreiterWeg 215
2 20 27 Lindhorst, Herm., Bauausführ., Baustelle Rothenseer Str.
25 27 25 Lindner, Anna, Kol.-Wr., Pionierstr. 13
3 25 13 Lindner, Carl, Textilwr., H.Göring-Str. 10
3 07 59 Lindner, Edm., Kantine, Gr.Stadtmarsch
2 27 63 Lindner, Eugen, Hausgeräte, BreiterWeg66
4 11 83 Gottfried Lindner, AG, Sternstr. 32
4 35 92 Lindner, Günter, Ing., Förderst.Str. 17
3 24 74 Lindner, H., Landmasch., Poltestr. 50
36 35 11 Lindner, Kurt, Friseur, Leiterstr. 10
2 44 86 Lindner Nf., M., Drogerie, Lüneb.Str. 40
2 22 40 / 2 22 84 Lindner, Otto, Inh. Willi Lindner, Zeitschriftenbuchhandlung, Lesezirkel, Verlag, Großbuchhandlung, Beaumontstr. 15
2 22 40 / 2 22 84 Lindner, Otto, Inh. Willi Lindner, Reise- und Exportbuchhandlung, Beaumontstr. 15
. . . . . Dieselbe, Zweigniederl. Hamburg 1, Kattrepel 2, Montanhof, Tel. Hamburg 33 06 06
36 47 79 Lindner, Rud., Kfm., Sedanring 22
4 17 97 Lindner, Willy, Vertr., Blücherstr. 1
4 25 02 Linge, Margar., Transp., Dorotheenstr. 15
2 50 38 Lingel-Herrensch.-Verkfsst., Königstr. 69
25 33 87 Lingenberg, Else, Direktorin, Mittelf. 10
4 17 71 Lingenberg, Dr. Jul., Vet.-Rat, Wint.Str. 4
3 24 61 Link, Carl, Revisor, Taubenweg 6
25 23 41 Link, H., Bastel-Laden, V.Rath-Str. 36
2 32 77 Linke, Dr. phil., Agnetenstr. 16
3 46 37 Linke, Hans, Zahnwr., O.v.Guericke str. 26
35 51 40 Linke, Oskar, Rektor, AltDiesdorf 2
3 25 01 Linke, Otto, Vertreter, Turmsch.Str. 10
4 60 02 Linke, Rich., Direktor, A.Westerhüsen 132
3 54 41 Linke, Rud., Vertr., Goethestr. 38
4 11 05 Linke, Wilh., Direktor, F.Leopoldstr. 4
25 35 52 Linnecke, O., Schneid., G.z.fr.Kirche 2
2 33 81 Lincke & Co., Landesprod., Fransecky str. 5
2 32 45 Linnecken, K., Vertr., RogätzerStr. 7
4 05 73 Lins, Aloys, Futterartikel, Sternstr. 24
43 94 57 Lins, Benno, Kfm., Thiemstr. 6
2 00 77 Lins, Oskar, Autos, RogätzerStr. 76b/c
4 17 01 Linsel, A., Fette, Guerickestr. 38
2 11 16 Linsse, P., Agent, H.Schemm-Str. 46
43 82 79 Lintermann, Peter, Kfm., Dürerstr. 6
3 28 03 Lippe, Andreas, Darmhdlg., Schrotestr. 68
43 81 26 Lippelt, Franz, Direktor, Jahnring 18
3 57 12 Lippert, Ernst B., Herderstr. 24
4 19 30 Lippert, G., Fleischer, Tauentzienstr. 5
36 43 82 Lippert, Hedwig, Emilienstr. 12a
3 47 90 Lippold, Walter, Schreibm., Gr.Münzstr. 17
3 54 82 Lippsmeier, B., Archit., Röntgenstr. 10
3 19 63 Lips, Otto, Elektroapp., ThornerStr. 2
3 56 63 Lischner, Otto, Kfm., Regierungstr. 23
43 80 49 Liske, Gerh., Insp., *GrO* Rumeystr. 22
25 21 83 Litta, Reinh., Hausbes., Abendstr. 17
36 43 03 Litzelmann, Aribert, Richthofenstr. 4
2 47 86 Litzelmann, Franz, Kfm., Skag.Pl. 5
3 03 31 Litzelmann, Karl, Polstermöbel, Kantstr. 5
4 08 63 Litzmann, Friedr., Dir., Augustastr. 17
36 44 40 Lobenstein, Fritz, Sekr., Gagernstr. 2
4 36 09 Lobstedt, Max, Tapez., Rottersd.Str. 4
3 35 34 Loburg, Max, Mörikestr. 2
2 48 17 Lochmann, Fr., Restaur., Knochenh.U. 14
36 15 36 Loder, Jos., Schneider, Leiterstr. 24
36 14 20 Loderstedt, Paul, H.Wessel-Str. 20
2 18 01 / 2 18 02 Albert Loeber
Nahrungsmittel, Bahngelände. **P** 1272
2 21 25 Ders., Wohnung, Hansastr. 11
3 57 58 Löber, K., Landwirt, Diesdorf, Breitestr. 9
4 10 58 Löchner, F., Hypotheken, Moltkestr. 4
4 21 97 Löchner, Werner, Betriebsl., Saarstr. 19
36 45 32 Löde, Dr. H., Staatsanw., Viktoriastr. 1
3 44 17 Löffler, Albert, Bankier, Mörickestr. 8a
2 42 96 Löffler, Fritz, Schlächter, A.Fischerufer 14
4 19 69 Loeffler, Hans, Kfm., BreiterWeg 227
43 75 10 Löffler, Otto, Kfm., Blumenthalstr. 2
4 04 55 Löffler, Rich., Restaur., Halberst.Str. 174
3 04 67 Löffler, Wilh., Fleischer, Lützowstr. 20
2 27 28 Löhlein, Dr. A., Zahnarzt, Lüb.Str. 21
36 45 28 Löhner, Karl, Dr. rer. pol., Olvenst.Pl. 7
2 35 21 Löhning, Fritz, Fleischerm., Wittenb.Str. 5
2 02 90 Löhr, Carl, Landesprod., Werftstr. 31a
3 40 16 Löhr, Erh., Kfm., Gellertstr. 19
2 49 17 Löhr, Gerh., Kfm., Hohepf.Str. 15
36 10 08 Löhner, Karl, Kfm., Freiligr.Str. 1
3 16 66 Löhr, Martha geb. Hubbe, Oststr. 5
46 18 53 Löper, Willi, Tabakwr., Holst.Str. 26
3 30 28 Lörtzing, G., Arch., Reichspr.Str. 5
3 26 67 Löschau, Dr. E., Zahnarzt, Olvenst.Str. 13
3 26 67 Löschau, Gustav, Dentist, Olvenst.Str. 13
3 25 76 Loesche, Adolf, Gewehrfbr., KölnerStr. 15
25 33 32 Loesche, Else, LüneburgerStr. 29
2 29 22 Lösche, Ernst, Kfm., Katharinenstr. 13
36 42 69 Loesche, Martha, Arndtstr. 20
2 46 12 Lösche, Otto, Kohlen, Schmidtstr. 10
43 90 11 Lösche-Schäfer, Charlotte, Rud.WolfStr.11
3 00 66 / 3 04 79 Loesche, Hermann, Spedition u. Schiffahrt, Magdeburg-Werder, Zollstr. 8. T Hermann Loesche P 990
2 14 97 Ders., Umschlagstelle Trennungsdamm
3 51 09 Derselbe, Prokurist R.Sauer, Mittelstr. 47
3 27 63 Löser, Rich., Restaur., Annastr. 27a
3 11 18 v. Loessl, Ottmar, Direktor, Schrotestr. 61
25 23 77 Loew, Ernst, Zollinsp., Moritzstr. 1
3 17 56 Löw, Rud., Rest., Burchardstr. 10
4 20 87 Löwe, Alfr., Feinkost, Hasselbachpl. 2
36 48 83 Löwe, Otto, Monteur, Pretz.Weg 23
4 32 24 Löwe, Paul, Trimmer, Schönebeckerstr.94a
2 03 49 Löwen-Apotheke, Alter Markt 22
2 47 03 Löwen-Apotheke-Neustadt, Lüb.Str. 116
3 09 11 Löwenschänke, OlvenstedterStr. 43
3 18 56 Loges, Georg, Kfm., W.Raabe-Str. 2
3 47 32 Lohbeck, Alex., Dipl.-Ing., Weddigenstr.20
3 57 73 Lohdan, Gust., Klempn., Heiligegeiststr.15
4 29 26 Lohe, Karl, Schlosserei, Halberst.Str. 72
3 07 19 Lohel, Mart., Pianist, Goethestr. 45
43 70 71 Lohl, Emmy, Schneid., Bismarckstr. 31
3 52 88 Lohmann, Johs., Vertr., Immelm.Str. 46
3 29 51 Lohmann, Jos., Büromasch., Heiligeg.Str.13
4 02 21 Lohmann, K.D., Gen.-Superint., Fritzestr.3
3 11 28 Lohmann, O., Tabakwr., A.Ulrichstr. 15a
2 00 86 Lohmann, Paul, Kfm., K.Wilhelmplatz 9
36 10 02 Lohmann, Willy, Kfm., Freiliggr.Str. 1
3 25 85 Lohse, Erich, Vertr., Gr.Diesd.Str. 242
43 92 47 Lohse, F., Zugführer, Brenneckestr. 65
4 02 91 Lohse, Paul, Ing., Löwenhardtstr. 13
4 13 62 Lohse, R., Photogroßhdl., v.GuerickeStr. 43
3 18 19 Lonsdorfer, Emma, Lampenschirme, Matth. Str. 4
2 15 15 Lonzius, Fr., Flugl., RogätzerStr. 42
2 11 24 Loock, G., Musikleiter, BreiterWeg 128
2 25 85 Loof, Ernst, Autolicht, Lüb.Str. 133
2 29 89 Looff, Rich., Reisender, Askan.Pl. 4
4 22 60 Loose, Karl, Wollgarnhdlg., Sudenb.Str. 1
3 58 00 Loose, Paul, Ind.-Bed., Joh.Schlafstr. 12
2 35 93 Loose, Wilh., Bäck., NeustädterStr. 22
4 04 36 Lorbeer, Otto, Kfm., *GrO* Amtsg.Str. 25
43 73 97 Lorber, Karl, Friseur, Grusonstr. 9
2 06 20 Lorenz-Autobüro, Beaumontstr. 18
3 03 72 Lorenz, Edmund, Kriegsblinden-Arbeitsfürsorge, Calvörderstr. 15
25 25 46 Lorenz, Ewald, Schneider, Faßlochsberg 19
2 11 03 Lorenz, Friedrich, Möbelhdlg., Peterstr. 17
2 37 60 Lorenz, Hans, Hauptm., Schöppensteg 98
2 48 04 Lorenz, Herm. .Drog., Alter Markt 25
43 84 29 Lorenz, Herm., Prok., Porsestr. 10
43 76 40 Lorenz, Hugo, Gastw., Alt Fermersleben 61
3 26 86 Lorenz, Karl, Dentist, Berl.Str. 29
2 33 74 Lorenz, Oskar, Tabakwr., Gr.Münzstr. 1a
2 32 33 Ders., Wohn., Gr.Münzstr. 9
4 05 39 Lorenz, Otto, Vertr., Birkenweg 37
4 22 96 Lorenz, Paul W., Vertr., Tauentz.Str. 11
3 08 59 Lorenz, Richard, Kommissar, Harbkerstr.11
36 29 88 Lorenz, Rud., Kfm., HarbkerStr. 11
3 40 32 Lorenz, Wilh., Autorepar., Eichend.Str. 1
2 41 80 Lorenz, Wilh., Zigarren, Hohepfortestr. 1
25 24 44 Loritz, Mathilde, WittenbergerStr. 7
3 13 86 Loscher, Georg, Kfm., AussigerStr. 14
3 47 20 Lorenz & Schmidt, Spedition, Zollstr. 13
2 05 29 Loskarn, Berth., Masch.-Fbr., Rothens.Str.
2 14 21 Friedrich Loß & Co., Wolmirstedt
3 24 44 Losse, Joh., Kfm., Göringstr. 20
4 10 81 Loth, Hedwig, Molk.-Erz., Bismarckstr. 19
2 23 25 Lotsch, Elisabeth, Modesalon, Seldtestr. 14
3 40 20 Lotterie-Einn. Dorff, KölnerStr. 14
2 28 97 Lotze, Bruno, Installl., Brüderstr. 10
3 32 30 Lotze, Carl H., Wäscherei, PechauerStr. 20
43 78 07 Lotzig, Hans, Gastw., *GrO* Schulstr. 8
3 02 03 Loy, E., Elektrot., Erzeugn., Ebend.Str. 31
36 15 05 Lubig, Alfred, Postinsp., Gr.Diesd.Str. 26
3 15 13 Lubig, Hans, Textilwr., Schwibbogen 5
4 35 70 Lucht, Hans, Lehrer, *GrO* Hünefeldstr. 19
3 05 04 Lucke, Karl, Bäckerei, Annastr. 21
3 22 02 Lucke, Robert, Juwelen, TischlerbrückeStr. 30
3 46 66 Ludendorff Buchhdlg., Himmelr.Str. 19
3 33 71 Ludewig, Elli, Kolonialwr., Gagernstr.
25 32 96 Ludewig, Hedwig, Konrekt., BreiterWeg 77
2 36 47 Ludewig, Otto, Zentralh., Straßb.Str. 2
4 34 49 Ludwig, Emma, Lebensm., Sternstr. 7
4 07 34 Ludwig, Ewald, Drogen, AltFermersl. 45
3 33 75 Ludwig, Gust., Viehhdlg., Lützowstr. 21
3 59 88 Ludwig, G., Viehverw., Diesd.Str. 14
4 61 70 Ludwig, Herm., Restaur., Alt-Westerh. 156
2 04 06 Ludwig, Jul., Maschinenöle, F.Seldte-Str.12
4 06 09 Ludwig, K.H.P., Halberst.Str. 28
4 24 01 Ders., Wohn., HalberstädterStr. 60
43 73 76 Ludwig, Kurt, Bäckerei, Schöneb.Str. 90
3 29 76 Ludwig, Dr. Oskar., Lehr., CalvörderStr.13
43 72 44 Ludwig jr., Paul, Ing., Jordanstr. 52
43 90 23 Ludwig, W., Abteilungsl., WienerStr. 9
43 88 24 Lübben, Eduard, Bäckerei, Gärtnerstr. 1a
36 48 30 Lübeck, A., Apotheker, Hindenb.Str. 97
3 32 66 Lübeck, H.O., Samenhdlg., Leiterstr. 13
36 44 15 Lübke, A., Kartoffeln, *Olv* Pfändetor 7
25 25 79 Lübke, Fritz, Vertr., LübeckerStr. 91
3 09 66 Carl Lücke Nachf., Tuchgroßhandlung, Schwibbogen 8. P 571
25 35 10 Lücke, Elsbeth, Hohepfortestr. 41
3 31 11 Lücke, Friedr., Buchhdlg., Schöneeckstr.8
43 87 84 Lücke, O., Gartenbau, *GrO* Mittagstr. 73
2 29 91 Lücke, Rud., Masch.-Bau, Umfassungstr.80
4 17 30 Lüdderkens, E., Schokol., Rotterd.Str. 1
25 33 66 Lüddemann, Arno, Kond., Grünearmstr. 15
4 02 38 Lüdecke, Erwin, Zigarren, Kruppstr. 27
36 25 02 Lüdecke, Georg, Amtsger.-Rat, Gell.Str. 14
43 87 50 Lüdecke, Otto, Ing., Sedanring 97
2 44 74 Lüdecke, Paul, Bäckerei, Insleberstr. 1
3 58 20 Lüdecke, Rob., Baugesch., Tismarstr. 10
3 52 86 Lüdecke, Wilh., Pfarrer, Kl.Münzstr. 7
36 21 00 Lüdeke, Hans, Vers.-Insp., Schroteanger 66
36 42 27 Lüdemann, Alfred, Insp., Turmsch.Str. 6
2 21 24 Lüdemann, E., Feuerungsbau, Moritzstr. 3
25 21 27 Lüdemann, E., Tabakwr., Knochenh.U. 77
36 16 11 Lüder, Karl, Bäck., *Olv* Ebend. Str. 1
2 09 71 Lüder, L.W., Butter, Stephansbr. 29
3 57 60 Lüder, Paul, Bäck., Alt-Prester
3 49 03 Lüderitz, Ernst, Schlossermstr., Zeisigb. 8b
43 80 79 Lüderitz, Fr., Fris., A.Fermersleben 85
3 00 07 Lüderitz, Heinz, Schlosser, H.Geiststr. 23
2 50 17 Lüders, Dr., Arzt, Schrotdorferstr. 1
2 43 90 Lüders, Karl, Luther-Drog., Johann.Str. 16
25 21 24 Ders., Wohn., Knochenhauerufer 14
4 20 08 Lüderssen, R., Agent, Guerickestr. 43
25 32 39 Lüderwald, Heinz, Prok., Papenstr. 18
2 04 77 Lüderwald, Paul, Kfm., V. Rath-Str. 5
2 07 39 Lüderwald & Co, Abendstr. 1
36 35 66 Lüdicke, H., Photogr., v.Guerickestr. 13
35 58 19 Ders., Wohn., Sceh.Str. 27
4 26 87 Lüdicke, H., Schuhm., Scharnhorststr. 12
4 60 61 Lühder, Dr. med., WörtherStr. 1a
4 05 77 Lühe, Emma, O.v.Guericke-Str. 43
2 12 97 Lühmann & Sohn, Install., Peterstr. 19
2 09 15 *Lühr, Otto, Textilwr.*, Schwertf.Str. 4
4 12 03 Lührs, P., Vertr., Eichenweg 24
3 08 79 Lütge, F. H., Restaur.Einr., A.Diesdorf 23
3 46 22 Fr. Lütge & Sohn, Vichhdlg., Diesdorf
25 26 37 Lütge, Rich., Ing., Schemmstr. 27
3 08 96 Lüth, Helm., Kfm., OlvenstedterStr. 67a
2 41 97 Lütje, Dr. W., Arzt, H.Schemm-Str. 24
(3 54 46) Lütken, Dr., R.-A., Skagerrakplatz 10
2 17 13 Luft, Hans, Drogerie, V.Rath-Str. 30
3 07 00 Luft, Otto, Fleischerei, Torplatz 2
4 13 36 Luft jr., Rob., Viehhdlg., Basedowstr. 8
3 18 96 Luft, Robert, Viehhdlg., Arndtstr. 21
2 41 64 Lunkebein, Fritz, Maler, Gutenb.Str. 30
3 02 08 Lupke, Alfr., Transp., Goethestr. 42
2 05 24 Luthe, Else, Korsetts, Beaumontstr. 3
43 94 34 Luthe, Erich, Tabakwr., Halberst.Str. 190
2 22 68 Luthe, Ernst, Tabakwr., Heinrichstr. 27
43 73 29 Luther, Clara, BreiterWeg 227
4 39 88 Luther, Ernst, Fuhrw., Am Hopfeng. 7
3 41 75 Lutherkirche, Kanonierstr. 11
4 07 72 Lutter, Ferd., Ing., Kurt-Sorge-Str. 3
3 24 63 Lutter, Otto, Ingen., Schillerstr. 47
3 22 10 Lutz, Hans, Motorfahrz., BreiterWeg 3a
2 15 97 Lutze, Rich., Düngemittel, Gr.Münzstr. 7
25 27 73 Lutzenburger, Herm., Uhren, Weinb.Str.38
3 22 08 Lyon-Schnittmuster, BreiterWeg 211
2 51 32 Maart, J., Hüttenerzeugn., Apfelstr. 11
25 34 88 Maart, Willy, Prokurist, Ludolfstr. 17
4 34 03 Maass, Dr. Curt, Arzt, Sudenb.Str. 17
2 18 15 Maass, Georg, Transporte, Luisenstr. 9
4 05 44 Maaß jr., Hans, Apotheker, Klewizstr. 4
4 61 77 Maaß, Herm., Kfm., AltSalbke 37
36 24 01 Maaß, Kurt, Vertreter, Schillerstr. 53
43 81 24 Maaß, Rich., Holzkfm., Jahnring 5
36 14 37 Machholz, W., Kol.-W., Hindenb.Str. 121
4 36 34 Machtens, Reg.-Baurat, Augustastr. 39
2 02 44 Mackeldey, M., Dir., Sieverstorstr. 20
2 42 10 A.W. Mackensen G. m. b. H.
Maschinenfabrik u. Eisengießerei
Am Klosterkamp. **T** Mackensen
25 20 03 v. Madai, Elisabeth, Königstr. 27
3 08 27 Madro, Drogen-Eink.-Vereinigung eGmbH, Baenschstr. 5
36 25 47 Mädchenheim d. Stadtmission, Leiterstr. 9
3 01 17 Mädlow, Karl, Vertret., Mittelstr. 11
25 23 76 Mähler, Kurt, Angest., Lüb.Str. 25
3 12 10 Mährlein, Alex., Kunsthonigfbr., Hptbhf.
2 04 12 P. u. Fr. Mänicke, Bildhauer, Mittagstr. 31
2 11 97 Maenicke, Rich., Dr. Dr., Königstr. 28
25 29 85 Männerturnverein Mgdbg., eV., Albrechtstraße 7
3 06 33 Männick, W., Zahnarzt, BreiterWeg 207
36 35 07 Maennicke, Willi, Kfm., Fürstenw.Str. 7
2 15 94 Maenß, Dr. K., Staatsanw., Königstr. 18
4 03 49 Maerker, Dr. Fr., Reg.-Rat, Klewigstr. 3
2 23 21 Märtens, Paul, Tapezier, Pionierstr. 13
3 40 13 Märtens, Rob., Haarformer, Spielg.Str. 44
(2 33 61) Märtens & Co, Marmel., Schmidtstr. 50
2 06 72 Mäsenthin, Paul, Revisor, Falkenb.Str. 15
43 76 16 Maeß, Erich, Dipl.-Ing., Weberstr. 10
2 00 12 Magdeburg-Braunschweiger Rohzucker-Vereinigung, Karlstr. 7
3 00 66 / 3 04 79 Magdeburg-Lübecker Eilschiffahrtsgesellschaft m. b. H., Zollstr. 8
4 20 94 Magdeb. Abfallsammlung, Halberst.Str. 10
3 36 61 Magdeb. Allg. Lebensversich., BreiterWeg7
3 29 97 Magdeb. Apotheker Konferenz, Br.W. 19
4 17 42 Magdeb. Autohallen-Ges., Sternstr. 13
2 20 84 Magdeb. Bierhaus, BreiterWeg 123
3 18 88 Magdeb. Billard- u. Tischfbr., Stett.Str. 18
3 16 69 Magdeb. Braunkohlenbergbauverein, c. V., OlvenstedterStr. 8
2 31 07 Magdeb. Eierverwert. eGmbH, Joh.-Kirchhof 1
3 62 81 Magdeburger Eilboten
2 51 35 Magdeb. Feilenfbr. Hinz & König, Neuhaldensl.Str. 1
3 36 61 Magdeburger Feuerversicherungs-Ges., Direktion, Breiter Weg 7/8. T Ignis P 3637
3 36 68 / 3 36 69 Dieselbe, Bezirksverwaltung, Adelheidring 21. P 4524
3 58 15 Magdeb. Flughafenges. mbH, Am Alten Brücktor 11
4 20 63 Magdeb. Gipsdielen-Ind., Nachtig.Str. 2
3 36 61 Magdeb. Hagelversich.Ges., BreiterWeg 7
3 46 53 Dies., Bezirksverwalt., Adelheidring 21
(4 00 25) Magdeb. höh. Privatschule, Moltkestr. 12c
4 02 77 Magdeb. Jacht-Club, eV., A.d.Salzquelle
4 06 38 Magdeb. Karosseriebau u. Fahrzeugfabrik, G. Sieste, Am Buckower Tor 1
3 30 41 Magdeb. Kohlen- & Brikett-Kontor, mbH, Hasselbachstr. 3
2 27 70 Magdeb. Kohlenhändler-Ver., KölnerStr.14
4 11 28 Magdeb. Kohlenhof, GmbH, An der Elbe 11
2 18 05 Magdeb. Kohlenvertrieb, Wittenb.Str. 21
3 03 23 / 3 03 24 Magdeburger Lebens-Versicherungs-Gesellschaft „Alte Magdeburger Leben" von 1855, Alter Markt 11
2 03 45 Magdeburger Mühlenwerke Aktien-Gesellschaft, Schartauer Straße 1—3. T Mühlenwerke P 4401
3 14 24 Magdeb. Molkerei, Spielgartenstr. 13
25 23 95 Magdeb. Naturschutz-Kampfgem., Askan. Platz 5
3 18 46 / 3 18 47 Magdeburger Pumpenfabrik Otterburg & Co., Magdeburg 8/742
2 37 79 Magdeb. Rathausdestillerie, Rath.Kolonn.
3 21 41 Magdeburger Renn-Verein, Sekretariat, Alte Ulrichstr 7
3 20 29 Derselbe, Rennbahn
4 06 08 Magdeburger Rohrleitungsbau, Gerhard Rode, Fichtestraße 29
3 36 61 Magdeb. Rückversich.-AG, BreiterWeg 7/8
3 43 44 Magdeb. Salzgroßhdlg., Fräßdorff & Rink, Maybachstr. 12
3 13 68 Magdeb. Schreibstube, Leiterstr. 9
2 25 86 Magdeb. Schützengilde, Königstr. 18
3 37 01 Magdeb. Straßenbahnen AG, A.Ulrichst.10
3 19 04 Magdeb. Straßen- u. Glas-Rein., Baenschstraße 4
2 44 66 Magdeb. Straßen- u. Glas-Rein. Zemlin & Co, Rotekrebsstr. 38
3 16 24 Magdeb. Tapetenfbr. AG, Gr.Diesd.Str 64
3 20 12 Magdeb. Tennis- u. Hockeycl., eV., Gen.-Ludend. Str.
3 10 86 Magdeb. Verein f. Landwirtschaft u. landw. Maschinenw. cGmbH, GuerickeStr. 86
4 16 40 Magd. Verein f. Radfahrwege Aug.Str. 10
3 13 74 / 3 02 91 Magdeburger Verkehrsbüro G.m.b.H., Breiter Weg 166, Ecke Alte Ulrichstr. T Verkehrsbüro P 363
3 13 74 Magdeb. Verkehrsverein, Gr. Schulstr. 1
3 37 21 Magdeburger Versorgungsbetriebe Aktiengesellschaft (Mavag), Tränsberg 47/50
3 17 03 / 3 17 04 Magdeburger Viehmarkt-Bank, Aktiengesellschaft, Schlachthofstraße 1
3 37 21 / App. 249 Magdeburger Vorortbahnen Aktiengesellschaft, Tränsberg 47—50
2 19 62 / 2 19 63 Magdeburger Waagen-Spezialfabrik, M. & H. Schlüter, Mittagstr. 1a
3 13 69 Magdeburger Wach- und Schließ-Institut Heinrich Soost, Otto-von-Guericke-Str. 23
4 12 18 Magdeb. Wasserfreunde, Stadtpark
2 39 31 Magdeburger Werkzeugmaschinenfabrik G. m. b. H.
Schließach 4. **T** Drehbank **P** 4413
4 29 96 Magdeburgische Baugewerks-Berufsgenossenschaft, Moltkestr. 12d
4 21 07 Magel, Hans, Schlosser, Michaelstr. 12
4 23 63 Magel, Karl, Landwirt, St.Michaelstr. 53
3 22 63 Maggi-Ges. mbH, OlvenstedterStr. 66
3 15 95 Magroma-Werke, GmbH, Metallwrfbr., Olvenst.-Straße 57
3 40 37 Mahlecke, M., Tabakwr., Regierungsstr. 26
4 25 72 Derselbe, Wohnung, BreiterWeg 226
3 51 19 Mahlecke, O. P., Landesprod., Kleinestr. 18
3 13 87 Mahlendorff, Alex, Fris., BreiterWeg 192
2 20 31 Mahr, A., Rotaprintleiter, Sandtorstr. 48
25 31 22 Mahrenholz, E., Oberst a. D., Schemmstr. 36
2 29 03 Mahrenholz, Otto, Kfm., Königgr.Str.12
3 16 91 Mai, Hubert, Vertr., Arndtsk. 21
3 41 41 Mai, Karl, Insp., Ypernstr. 19a
4 17 80 Maibaum, Wilh., Drogen, Halberst.Str. 48
36 34 25 Maiberg, Kurt, Friseur, Annastr. 2a
3 21 90 Maier, Paul, Kfm., Fröbelstr. 6
4 12 15 Maier, Wilh., Gastw., Dodend.Str. 76
4 60 17 Maikath, Dr. S., Gutsbes., Sohlen
4 36 85 Mainz, Franz, Steuerber., Hol.Weg 15
2 02 09 Mainzer, Gg., Geflügel, Rothenseerstr. 94
2 06 45 Makefa Keksfabrik, GmbH, Ohrestr. 52
4 11 45 Makulik, Dr. jur., Hans, Ass., Schwerinstr. 4
43 75 41 Maleck, J., Schuhwaren, Halberst.Str. 86
4 02 96 Maler-Einkaufsgen., eGmbH, Bismarck-Straße 11
25 23 62 Maletz & Krüger, Tischler, Grüncarmstr.15
3 61 37 Malisius, Elisabeth, Ww., Arndtstr. 35
2 49 58 Malow, Wilh., Friseur, BreiterWeg 98
3 10 61 Maltzahn, Carl, Vertr., Tropp.Str. 47
36 44 73 Malyssek, Gg., Verw., Harbkerstr. 6
4 04 72 Malzfbr. Eisenberg & Etgersleben AG, Freie Str. 12
3 29 89 M. A. N. Masch.-Fbr. Augsb.Nürnb. AG, Lastwagen-Verkaufsbüro, Olvenst.Str. 9
3 02 55 Mangelsdorf, A., Parkett, Pfeifferstr. 33
4 01 81 Mangelsdorf, Rud., Blumen, Thiemstr. 9
2 16 25 Mangelsdorff, W., Vertreter, Ludolfstr. 20
43 87 37 Manger, Albert, Porse-Privatweg 10
4 33 13 Manicke, Gertrud, Fische, Schöneb.Str. 38
2 40 42 Manig, Dr. Bernh., Zahnarzt, Pfälzerstr. 12
2 11 22 Chr. Mank & Co, Vertr., Franseckystr. 5
4 61 25 Manke & Berndt, Sägewerk, KielerStr. 5
2 51 03 Mann, Alex., Lehrer, Polderdeich 2
2 24 83 Mann, Joh., Elektrot., Alemannstr. 3
36 46 64 Mann, Rud., Vers., Herderstr. 27
3 31 52 Mannesmannröhren- u. Eisenhandel GmbH. Röntgenstr. 5
4 04 92 Mannh. Versich.-Ges., BreiterWeg 231
4 04 66 Mannsfeld, Marta, Gemüse, Halberst.Str.77
2 19 32 Mannsfeldt, Alb., Kfm., Seldtestr. 13
3 17 48 Mannsfeldt, A., Autozubehör, Oranienstr.2
2 08 34 Mansfeld, Gust., Schneid., Rathstr. 7
3 02 06 O. Mansfeld & Co, Stahl, Gr.Diesd.Str. 51
3 15 11 Mantz, Hugo, Vertr., Freiligrathstr. 2
2 23 37 Manzig, Walter, Dir., Askan.Pl. 4
4 15 33 Maquet, Gg., Rentier, Westendstr. 42
2 24 40 Maraun, Rud., Vertr., Hohepfortestr. 41
2 04 70 Marchert, Jos., Dentist, B.Hirsch-Str. 23
4 09 88 Marczinski, Paul, Birkenweg 5
(3 20 71) Mardorf, Julius, Vertr., Leopoldstr. 3
2 30 01 Maréchaux, K., Büromasch., Königstr. 60
2 15 61 Marcek, Willi, Lebensm., Mittagstr. 24
(3 12 80) Marelli-Motoren AG, Spielg.Privatweg 5
4 05 72 Maresch, Frdr., Lehrer, Guerickestr. 62
3 30 07 Margaretenhof-Gaststt., Gr.Stadtmarsch 1
4 04 45 Margarine-Verkaufs-Union GmbH, Sülzeberg 4
43 88 26 Margenberg, Otto, Gastw., Martinstr. 5
4 24 17 Mari, Reinig.-Inst. H. Walter, Augustastraße 10

3 52 55 Marienbad, K. Ziegler, Spielg.Str. 37
3 62 89 Marienstift, HarsdorferStr. 30
25 35 04 Maring, Rob., Beamter, G.Ad.Str. 15
2 43 74 Markert, Carl, Baugesch., Ohrestr. 49b
4 34 74 Markert, Herta, Zifferblattfbr., Thiemstr. 4
43 84 68 Markgraf, Otto, Rektor, Zietenstr. 9
2 40 06 Markiewicz, Marg., El. Anl., Schinkelstr. 1
43 81 78 Markisch, Oskar, Ing., Halberst. Str. 54
36 44 12 Markmann, A., Gärtn., *Olv* Helmst. Str. 22
36 41 38 Markmann, Fritz, Prok., Tismarstr. 20
35 50 23 Markmann, Käte, Friesenstr. 5
4 09 03 Markmann, Lina, Sanit.-Art., Guer.Str. 56
2 15 83 / 2 15 88 **Markmann & Grau, Import u. Eiergroßhandlung, Werftstr. 3**
4 14 06 Markowski, Alma, Rosenweg 4
2 14 20 Markowsky, A., Studienrat, Dreiengelstr.10
2 51 01 Marktschlößchen-Lichtspiele, Abendstr. 6
3 05 35 Markwirth, Eberh., Vertr., Olvenst.Str. 70
3 35 61 Markworth, Kurt, Lotterie, BreiterWeg 160
4 09 85 Marlier, Wilh., Assessor, Sedanring 100
2 11 44 Marnitz, K., Haarformerm., G.Adolfstr.36a
43 78 32 Maronde, Walther, Fris., *GrO* Lindenstr. 1
4 07 81 Marotzke, O., Vertr., Braunschw.Str. 102
2 01 13 Marquardt, Ernst, Bäcker, Br.Hirschstr.21
3 49 68 Marquardt, Heinrich, Agent, Mittelstr. 6
2 30 83 Marquardt, Hub., Sackhdlg., Lüb.Str. 104
3 35 24 Marquardt, Otto, Privat, W.Raabe-Str. 2
4 00 61 Marquardt, Paul, Bäcker, Bhfstr. 28
2 10 50 Marquardt, Wally, Feinkost, Bunsenstr. 1
43 76 56 Marquardt, Willi, Vertr., Coquistr. 18
2 51 71 Marschall, Harry, Betten, Lüneb.Str. 41
3 04 20 Marschall, W., Ing.-Büro, Enckestr. 14
4 60 20 Marschall, Walter, Gastw., *Do* Leipz.Str.13
3 34 47 Gebr. Marschner, Baßmech. Fbr., Mittelstraße 9
4 02 75 Martha-Maria-Verein, Bismarckstr. 47
2 27 62 Martikke, Willi, Dent., Gr. Münzstr. 1
3 28 92 Martin, E., Dompredіger, Fürstenw. Str. 13
4 09 04 Martin, Dr. R.-A. [N], Guerickestr. 35
3 35 00 Martin, A., Bankdir., Gr.Diesd.Str. 251
36 46 75 Martin, Joachim, Beamter, Olv.Str. 72
3 35 42 Martin, Osw., Kfm., Sachsenring 25
4 13 05 Martin, Dr. Th., R.-A. [N], Lutherstr. 30
4 09 04 Derselbe, Büro, O.v.Guericke-Str. 35
2 51 04 Martin & Gassmann, Leder, Rathstr. 50
2 25 38 Martin, Wilh., Kfm., Hohepforten 41
3 53 87 Martini, J., Photohaus, BreiterWeg 20
2 04 01 Martins-Gemeinde, Dräsekeplatz
2 01 34 Dies., Schwesternstation, Salzw.Str. 18
36 44 22 Martins, Gustav, Prok., Pestalozzistr. 10
3 30 86 Maruhn, Otto, Parfüm, Guerickestr. 101
4 06 72 Maruschke, E., Schlosser, *GrO* Halb. Str. 23
36 29 45 Marx, Aenne, Heilpraxis, Guerickestr. 105
3 22 34 Marx, Alb., Maler, Ebendorfer Str. 39
4 32 68 Marx, Fritz, Vertr., Bahnhofstr. 42
3 20 19 Marx, Herm., Kiesgruben, Denkmal 4
43 73 95 Marx, Marie, Lebensm., WanzleberStr. 7
3 21 95 Marx, Oskar, Kfm., Goethestr. 6
3 51 86 Marx, Paul, Sportwart, Poltestr. 54
3 60 02 Marx, Wilh., Molkerei, Diesdorf
2 44 07 Marxs, Fr., Holzplatten, Laaßstr. 4
2 25 96 Masche, Herm., Polsterwr., Ankerstr. 9
Sml.-Nr. 414 51 **Maschinen- und Armaturenfabrik vorm. C. Louis Strube Aktiengesellschaft, Magdeburg-B., Porsestr. 19. T Vollhub**

Sammel-Nr. 41942 / Sml.-Nr. 42551 **Maschinenfabrik Buckau R. Wolf Aktiengesellschaft** Magdeburg, Schönebecker Straße 82—84. T Maschinenbau. Sml.-Nr. 42551: T Lokomobile (nur für Lokomobilen, Zellenfilter und Dieselmotoren). P 1930. Verwaltung, Feldstr. 9—13 und Werk Salbke

Sml.-Nr. 41942 **Maschinenfabrik Grevenbroich A. G., Magdeburg, Schönebecker Str. 82—84. T Maschinenbau**

3 46 17 Maschinenmarkt Pößneck, K.Friedr.Str 58
2 24 76 Maschotty, Ant., Bauunt., Kolb.Str. 2
36 25 82 Maseberg, Willy, Kontr., K.Friedr.Str. 23
36 23 54 Maser, Wilhelm, Bölckestr. 2
4 36 18 Maskus, Rich., Holzschwellen, Moltkestr. 7
3 04 89 Maßmann, Paul, Kantine, Berl.Ch.
4 34 00 Maßmann & Gödeke GmbH, G.Muths-W.6
36 25 05 Masur, Josef, Kfm., Gellertstr. 18
3 57 47 Matecki, Paul, Dentist, Olvenstedt
3 02 84 Materna, Hans, Obering., Arkonastr. 1
4 15 84 Materne, Pfarrer, Kruppstr. 31
4 13 47 Mathes, Willy, Bäcker, Weststr. 12
25 22 82 Mathews, Karl, Zigarren, Jakobstr. 14
25 23 29 Mathias, Karl, Verm.-Rat, Ludolfstr. 1
43 76 91 Mathias, Herm., Bücherei, Schön.Str. 37
3 53 20 / 3 53 21 **Anton Mathy** Inh. Fritz Kleine Pflaumenmus, Sirup, u. Rohkonservenfabrik, Verl. Artilleriestr.
3 39 51 Matrak, Autovertrieb, Hindenburgstr. 70
3 10 04 Mattei, Kurt, Ingen., Jerichower Str. 36
2 19 95 Mattenheimer, Emil, Ing., StraßburgerStr2
3 43 93 Matthaei, Dagmar, Zollstr. 1b
43 87 39 Matthaei, Ernst, Bleckenburgstr. 4
25 35 57 Matthées, Rich., Fuhrw., Stephanstr. 9
2 32 92 Matthes, Fritz, Kol.-W., P.Paul-Str. 8
4 17 06 Matthes, Paul, Maler, Dorothеenstr. 17
43 76 85 Ders., Wohnung, Schönеb.Str. 52
2 11 62 Matthes, Paul, Kfm., Sandtorstr. 9
4 34 63 Matthes, Ursula, Lutherstr. 24
2 37 87 Matthes & Koth, Tuchhdlg., Br.Weg 56
3 25 94 Matthiae, Dr. Kurt, Arzt, Vogelstr. 17
25 22 02 Matthias, Albert, Bäcker, Grünstr. 14c
36 10 10 Matthias, Arthur, Heiligegeiststr. 6
25 29 29 Matthias, Ernst, Ger.-Rat, Skag.Pl. 6
3 35 81 Matthias, Reinh., Gaststr., Prälatenstr. 17
3 46 93 Matthias, Rich., Vertr., D.Eckart-Str. 19
4 16 39 Matthies, Fr., Autof., Rottersd.Str. 10
25 25 78 Matthies, Fritz, Fuhrw., LübeckerStr. 90a
36 16 37 Matthies, Gertr., Schneid., Diesd.Str. 196
3 43 73 Matthies, Karl, Eisenwr., Olvenst.Str. 28
25 34 63 Matthies, Karl, Tischl., Faßlochsberg 15
25 35 72 Matthies, Wilh., Fleischer, Stend. Str. 8
36 41 47 Matthies, W., Rektor, Olvenst. Str. 35
3 46 73 Matthies, Willy, Vertr., CalvördерStr. 4
4 29 40 Mattstedt, E., Vertr., Scharnhorststr. 5a
25 33 67 Mattusch, Franz, Tischler, Wallstr. 14
4 15 81 Matuschek, Karl, Kfm., LeipzigerStr. 50b
3 17 90 Matz, Carl Alfred, NedlitzerStr. 25
3 33 82 Matz, Gertrud, Dent., v.Guerickestr. 81
2 18 23 Matz, W., Dachpappenfbr., Rollenh.St. 1
3 03 65 Matzdorff, Rud., Oberltn., Bromb.Str. 8
4 39 68 Mau, Fritz, Schneiderm., Heydeckstr. 2
(2 41 86) Mau, Wilh., Möbel, Moritzstr. 8
2 27 46 Maue, Fritz, Schneider, Schwertfegerstr. 9
2 50 70 Maue, Willi, Bäckermstr., Dreiengelstr. 6
36 44 94 Maulhardt, Erich, Kfm., Wartbergstr. 1
2 50 20 Maultzsch, Dr. P., Ger.-Präs., K.O.Ring 3
4 29 89 Maury, Georg, *GrO* Löwenth. Str. 11
4 19 37 Maushake, Otto, Agent, Bahnhofstr. 35
4 07 61 Maushake, W., Ing., Hoheuferstr. 2
36 43 24 Maußner, Hch., Dir., Herderstr. 28
4 33 84 Max, Karl, Gauwart, G.Nachtigalstr. 19
43 94 51 May, Alfons, Schöneb.Str. 94a
36 21 52 May, Paula, Putzwerkst., Präl.Str. 1
43 80 51 May, Robert, Feinkost, Lindenpl. 15
3 33 60 Mayer Adolf, Vertr., Friesenstr. 44
25 21 20 Mayer, A. H., Textilwr., Johnnisb.Str. 15
3 63 89 Mayer, C., Schuhwr.-Vertr., Guericestr. 13
3 51 05 Mebes, Willy, Vertret., Schrotestr. 20
3 58 92 Mebes & Konow, Druckerei, Pfeifersberg 7
3 58 29 Mebesius, Georg, Kfm., K.Friedrich-Str.32
2 26 86 Mebesius, Rich., Buchdr., Marg.Str. 4
2 22 96 Mechaniker-Innung, Kathar.Str. 2
3 61 84 Mechau, Frdr., Pelzw., Lödischehofstr. 5/6
36 42 22 Mecke, Gustav, Insp., Turmschanz.Str. 6
36 36 06 Meckel-Berheine, Else, Mod. G.Diesd.St.30
2 27 30 Meckl. Hagel- u. Feuer-Versich.Ges. a. G., Königstr. 56
25 28 80 Medem, Rosa, Stud.Rätin, Beethovenstr.5
35 57 15 Meder, Theodor, Rendant, Göringstr. 9
2 19 11 Medizinal-Untersuchungsamt, Staatl., Wallonerberg 2
4 23 40 Mediz. Kurbad, SchönebeckerStr. 94c
3 01 09 Medizinisches Warenhaus, Tischlerbr. 19
36 42 13 Meenz, Karl, Vertr., Olvenst. Str. 60
3 01 93 Meffert, Carl, Konditorei, Breiter Weg 24
25 20 34 Meffert, Moritz, Kfm. ,G.Ad. Str. 39
4 05 30 Mehlbude Hans Treu, Halberstädt. Str. 1
2 19 90 Mehlhose & Wagner, Mostrichfabrik, Hohepf.Str. 62
4 25 79 Mehner, Dr. Frdr., Dir., Lennéstr. 10
3 16 23 Mehnert, Rud., Kfm., Belforter Str. 46
3 21 97 Mehnert, Wilh., Kohlen, Schenkend.Str. 9
4 04 04 Mehnert, Willy, WolfenbüttelerStr. 20
25 29 17 Meichsner, Emmi, Pappelallee 21
25 29 17 Meichsner, E., Pappelallee 21
2 33 91 **Meichsner, Ernst, Fabrikation von Drahtstiften, Am Vogelgesang 2a**
43 82 77 Meier, Adolf, Seifen, Jordanstr. 11
4 10 33 Meier, Alex, Gastw., Sternstr. 32
3 40 78 A. u. H. Meier, Zimmerei, *Olv.* Diesd.W. 22
3 16 00 Meier, Aug., Reitschule, Litzm.Str. 37
2 06 31 Meier, Emil, Kfm., RogätzerStr. 43
2 48 47 Meier, Emma, Rest., Umfassungstr. 33
43 89 67 Meier, Ernst, Schäfferstr. 20
3 29 35 Meier, Friedr., Fuhrgesch., Völpkerstr. 10
3 04 42 Meier, Friedr. Joh., Vertr., AussigerStr. 27
43 77 81 Gerhard u. Gudrun Meier, Tanzschule, Otto-v.-Guericke-Str. 38
43 88 66 Meier, Gustav, Steuerhelfer, Anhaltstr. 8
3 21 27 Meier, Hedwig, Modeatel., Heiligegeiststr.7
2 41 47 Meier, Herbert, Vertr., Schützenstr. 22
43 75 69 Meier, Johanne, Brunnerstr. 30
43 73 48 Meier, Karl, Bäck., Neinstedter Str. 2
2 23 31 Meier, Karl, Fuhrw., Akazienstr. 16
3 49 40 Meier, O., Bauuntern., *Olv* D.Eckart-Str. 8
3 31 52 Meier, Paul, Röntgenstr. 5
25 25 05 Meier, Walt., Archit., Lorenzweg
2 19 84 Meier, Waltraud, Blumen, Stendal.Str. 33
2 37 25 Meier, Wilh., Obst, Schmidtstr. 8
36 43 56 Meimart, Frdr., Reichspräs.Str. 49
3 31 00 Meimart, Fritz, Kaffee, Heiligeg.Str. 24
43 92 54 Meincke, Hans, Fahrräd., Coquistr. 5
43 80 77 Ders., Waschmasch.-Verl., Mansf.Str. 2
4 61 78 Meinecke, Adolf, Prok., MetzerStr. 58
3 34 31 Meinecke, Alfr., Direktor, Taubenweg 18
3 30 92 Meinecke, Alwin, Landmasch., Hindenburgstraße 11
46 09 65 Meinecke, Anna, Alt Westerhüsen 34
2 43 85 Meinecke, G., Agent, H.Schemm-Str. 41
2 26 07 Meinecke, Karl, Bäcker, Hohepfortestr.60
25 29 57 Meinecke, Karl, Umfassungstr. 58
2 05 94 Meinecke, Max, StraßburgerStr. 5
2 16 16 Meinecke, Martin, Vertr., Ebend.Ch. 20
43 78 11 Meinecke, Otto, Fleisch., Friedr.Str. 2
2 40 88 Meinecke, Otto, Baugesch., Schmidtstr. 22
2 37 28 Meinecke, Udo, Bäcker, Banckstr. 58
25 28 16 Meinecke, Walt., Dentist, Rathstr. 47
43 72 33 Meinecke, Willi, Bäcker, Friedenstr. 16
4 60 56 Meineke, Otto, Sekr., Koburger Str. 31
2 36 31 Meineker, Gg., Kraftfahrz., Königstr. 16
2 20 86 Meiners, Viktor, Textilwr., RogätzerStr.56
4 39 15 Meinert, A., Install., *GrO* Fabrikenstr. 4
3 43 52 Meinhard & Schuldt, Schneid., Präl.Str.24
25 22 30 Meinhardt, Elisab., Heißmangel, Kutscherstraße 7
43 84 31 Meinhardt, Joh., Maler, Wolfenb.Str. 8
4 07 18 Meinhardt & Co., KG, Baustoffe, *GrO* HalberstädterStr. 18
35 56 08 Meinhold, Erich, Kfm., Tepl. Str. 4
3 09 58 Meinhold, P., Schornsteinf., Uhlandstr. 12
3 40 35 Meinke, Hans, Schokol. Berliner Str. 11
3 36 46 Meischner & Zierenberg Nf., Drog., Junkerstr. 1
43 94 59 Meisel, Anna, Kol.-W., KöthenerStr. 17
2 49 85 Meisel, M., Wäscherei, Ohrestr. 10
3 28 18 Meisel, Rich., Vertr., Reichspräs.Str. 57
3 40 23 Meisel, Rob., Leiterstr. 19
3 15 77 Meisel, Willy, Dir., Körnerplatz 8
2 32 34 Meisenheimer, Peter, Oberltn., Königstr.31
4 10 62 Meiser, Dr. G., Arzt, BreiterWeg 224
4 01 76 **Meissemann & Co., Herstellung von Feilen, Walmbergsweg 22**
43 87 85 Meißler, Kurt, Lehrer, *GrO* Abendstr. 4
2 19 17 Meißner, Bruno, Tierarzt, BreiterWeg 77
43 70 29 Meißner, Erika, Hellestr. 10
3 54 60 Meißner, Friedr., Pensionär, Elb.Str. 2
3 20 09 Meißner, G., Kol.-W., Ummend.Str. 15
4 24 18 Meißner, Kurt, Ing., Faberstr. 19
2 23 11 P. Meißner & Co, Zigarr.Fbr., Weinb.Str.34
2 08 87 Meister, Herm., Maler, F.Reuter-Str. 1
25 28 00 Meistring, Aga, Ww., Franseckystr. 1
3 41 46 Mekelburg, Dr. Fr., Sachv., Röntgenstr. 12
3 31 65 Melchert, H., Abteilungsl., Tismarstr. 21
36 42 50 Melchert, W., Kfm., Lützowstr. 16
43 75 11 Melching, Walt., Lebensm., BreiterW. 253
2 50 82 Ders., Wohn., Mittagstr. 8
2 41 38 Melchior, Wwe. Frida, Fahrr., G.Adolf-Str16
3 12 75 Melchior, Fritz, Fahrräder, Kantstr. 1
3 12 76 Melchior, Kurt, Radiohdlg., Kantstr. 1
2 14 98 Meliss, Paul, Privat, Schemmstr. 38
2 46 57 Melle, Frieda, Lebensm., Ottenb.Str. 22
25 21 50 Melle, Marta, Plätterei, Gutenb.Str. 17
3 01 68 Melmer, Toni, Freiligrathstr. 9
25 20 40 Ingeborg & Sigried Meltzer, Rollenh. Str. 4
25 34 02 Melzer, Ernst, Fischhdlg., Hohepf.Str. 64
3 35 21 Memmel, Oskar, Vertr., Herderstr. 45
4 21 82 Memmer, Jak., Buchhdlg., Schöneb.Str.93
46 09 75 Memminger, Carl, Dr., AltWesterhusen173
4 20 23 Mende, Elly, Fischhdlg., Leipz.Str. 10a
3 56 81 Mende, Dr. G., Zahnarzt, Olvenst.Str. 54
3 42 06 Mende, Walter, Vertr., Immelm.Str. 3
43 75 01 Mende-Klambt, Hanna, Bismarckstr. 21
43 94 39 Mendig, Rich., Bäck., Halberst.Str. 192
4 21 22 Mendler, Otto, Radioart., Schöneb.Str. 93
36 45 09 Meng, Georg, Beamter, Zackelb.Str. 39
3 27 29 v. Mengden-Altenwoga, Frhr., Tanzschule, Himmelreichstr. 25
2 47 07 Menge, Alfred, Kol.-W., LübeckerStr. 14
3 59 72 Menge, Herm., Coburg. Hof, Berl.Str. 30
4 07 45 Mengering, Ernst, Jagdrat, Hellestr. 9
3 56 95 Mengering, Franz, Ing., Gellertstr. 15
3 30 31 Menne, Dr., R.-A. [N], v.Guericke-Str. 31
25 40 28 Mennecke, Wilh., Bäck., Rogätzer Str. 77
4 15 49 Mennicke, Arth., Ing., Barbarastr. 10
46 01 65 Mensing, Dr., Edgar, Arzt, Repkowstr. 18
3 47 49 Mensing, Else, Fleisch., Baumsch.Weg 1
2 43 14 Mensing, Fritz, Landw., Umfass.Str. 43
2 37 39 Mensing, Fritz, Viehagent, P.Paul-Str. 33
3 32 11 Mensing, Luise, Mittelstr. 66
2 40 38 O. u. C. Mensing, Landw., Umfassungstr. 79
25 23 72 Mensing, Walt., Drog., Lüb.Str. 25
25 33 43 Mensing, Werner, Bauer, Lüneb.Str. 24
43 88 51 Mensing, Wilh., Rentner, Lindenpl. 34
3 34 71 Mensing, Wilh., Tischlerei, Bromb.Str. 4
3 16 45 Mentler & Co, Vertr., Himmelr.Str. 25
4 04 16 Mentzel, Ernst, Radio, BreiterWeg 264
25 23 98 Mentzel, Hans, Bürgermstr., Weg 264
2 21 79 Mentzell, Paul, Fleischer, V.Rath-Str. 24
2 47 50 v. Menz, Karl, Ritter, Albrechtstr. 9
4 21 08 Menz, Paul, Versich., Fürstenufer 23
3 24 92 Menz, Paul, Edekagesch., Lützowstr. 8
4 32 22 Menze, Rich., Fleisch., Martinstr. 19
25 33 79 Menzel, Dr. B., Stud.-Rat, Rollenh.Str. 8
2 44 60 Menzel, Otto, Ing., Zielitzer Str. 53
25 21 78 Menzel, Toni, Stud.Rätin, Wittenb.Str. 26
2 02 79 Menzel & Kappmeyer, Druckerei, Peterstr.
2 48 24 Menzzer, M., Buchhdlg., Königstr. 54
3 20 34 Mercedes-Buchungs-Masch., BreiterWeg 1
3 30 34 Mercedes-Schuhfbr. AG, BreiterWeg 157
3 29 93 Merk, R., Schausp., Gen.Macrcker-Str. 6
25 20 87 Merkel, Otto, Postinsp., Pappelallee 10
4 08 88 Merkelbach, G., Schmieröle, Fürstenuf. 19
25 33 41 Mertens, Anna, Lüneb.Str. 23
4 24 26 Mertens, Dora, Musiklehr., Klewitzstr. 12
4 08 86 Mertens, Fritz, Zigarr., Halberst.Str. 77
4 01 54 Mertens, Hch., Maler, Basedowstr. 20
25 23 94 Mertens, Margarete, Sandtorstr. 48
2 40 12 Mertens, Marie, Lebensm., Hohestr. 11
4 36 15 Mertens, Paul, Radio, Halberst.Str. 129
25 35 67 Mertens, Wilh., Insp., Gutenb.Str. 7
4 13 08 Mertinat, Emil, Stud.-Rat, Lindenpl. 10
43 80 66 Mertz, Fritz, Obering., Bertastr. 6
36 45 86 Merzdorf, Friedr., Sedanring 37
2 03 19 **F. Mesch & Co. G. m. b. H., Ofen- u. Tonwarenfabrik, Ofenhdlg., Breiter Weg 128**
3 54 17 Mesche's Restaurant, Kantstr. 7
36 44 42 Meseberg, Herm., Steuerinsp., Gagernst.18
4 34 84 Messer, Hermann, Lilienweg 2
43 70 16 Messinger, Adolf, Vertr., Moltkestr. 4
2 17 50 Mest, Willi, Kfm., Königgrätzer Str. 14
3 14 33 G. Methner & Co, Gardinen, BreiterW. 13
4 00 95 Methodistengemeinde, BreiterWeg 230
4 02 04 Metsch, Frieda, Ww., Augustastr. 33
25 34 32 Metscher, E., Bahnsekr., Beaumontstr. 15
2 12 39 Metscher, Franz, Versich., Eifelstr. 19
3 16 77 Ders., Büro, Hasselbachstr. 8
2 09 63 Metscher, Karl, Stellwerksm., Heinrichstr.8
25 23 18 Metschies, Paul, Schulrat, Pfälzer Str. 1
45 75 30 Mette, Anna, Werner-Fritze-Str. 15
2 48 32 Mette, Otto, Kfm., BreiterWeg 130/131
3 10 11 Mettig, Fritz, Gaststr., Schuhgasse 2
3 22 23 Mettig, Karl, Vertr., OlvenstedterStr. 31
25 29 13 Mettner, Anton, Schneid., Pappelallee 18
4 34 92 Metz. Herb., Ing., Förderstedter Str. 7
43 70 63 Metz, Paul, Insp., Fürstenufer 15
3 52 54 Metzenauer & Jung, elektrot. Fabrik, Poltestr. 58
4 15 11 Metzler, J. G., Drogen, Helmst.Str. 32a
25 33 54 Metzner, Osc., Bankdir., Schemmstr. 22
3 33 73 Metzner, Otto, Amtm., Schrotestr. 27
35 54 48 Meuchner, Elli, Seestr. 13
43 85 66 Meuchner, Luise, Lehr., Tauentzienstr. 5
2 06 86 **Meurice, August, Baugeschäft, Magdeburg, Kastanienstr. 6. P 18190**
4 08 23 Meusel, Carl, Fleischer, Neuestr. 10
3 19 31 Meusel, Carl, Wurstfabrik, Poltestr. 46
43 89 12 Meusel, Otto, Milchvert., Marienstr. 3
3 58 36 Meusels Gaststätte, Viktoriastr. 2
2 41 63 Meusels Würstelheim, Gr.Münzstr. 1
4 22 33 Mewaldt, O., Ingen., Duvigneaustr. 14
36 47 36 Mewes, Karl, Vertr., KolbergerStr. 9
3 49 01 Mewes, Kurt, Fleisch., Lödischehofstr. 2
25 29 04 Mewes, Marta, Kühleweinstr. 23
4 07 94 Mewes, W., Automeßinstrum., Leipz.Str.14
43 90 69 Ders., Wohnung, Hahnemannstr. 61
3 13 08 Mey, Hilde, ZerbsterStr. 4
43 85 63 Meybauer, Berta, Augustastr. 26
3 18 66 Meyen, Helmut, Papier, ElbenauerStr. 3
3 18 66 Meyen, Max, Direktor, Elbenauer Str. 5
3 05 43 Meyer, Alb., Dipl.-Ing., Clausew.Str. 6
2 17 48 Meyer, Anna, Waschanstalt, Gr.Marktst.13
4 21 18 Meyer, Bruno, Glaser, Fermersl W. 20
4 12 76 Ders., Lager, Coquistr. 19
2 23 97 C. Meyer, GmbH, Min.- Öle, F.Seldtestr. 12
3 34 82 Meyer, Dr. Carl, Zahnarzt, A.Ulrichstr. 9
4 36 14 Meyer, Carl-Joachim, Mineralöle, Porsest. 1
43 88 43 Meyer, Efriede, Weißnäherei, Fürstenuf. 12
4 15 85 Meyer, Elisabeth, Ww., Westendstr. 4
2 07 24 Emil Meyer & Co, Zucker, Karlstr. 7
43 84 12 Meyer, Erich, Prok., Leipz.Str. 60
3 52 21 Meyer, Erich, Vertr., Aussiger Str. 8
3 28 63 Meyer, Erich, Lebensm., Uhlandstr. 12
4 13 34 Meyer, Erich, Kons.-Rat, Bism.Str. 4
43 77 91 Meyer, Ernst, Kfm., Blumenthalstr. 13
4 27 92 Meyer, Ernst, Uhrm., Halberst. Str. 121
43 80 41 Meyer, Ernst, Leihbüch., H.Löns-Str. 2
25 22 67 Meyer, Ernst, Leihbüch., Spiegelbr. 3
25 28 21 Meyer, Ernst, Rentner, Hohepfortestr. 59
4 18 17 Meyer jr., E., Wass.Anl., Moltkestr. 12
4 35 27 **Fr. Meyer's Sohn, Spedition, Magdeburg-Buckau, Pfarrstr. 5. T Ernestus**
2 31 29 Meyer, Frdr., Kaufhaus, Lübeck.Str. 22
2 28 36 Meyer, Friedr., Badeanst., Brandenb.Str.4
(2 14 75) Meyer, Fritz, Pferdehdlg., V.Rath-Str. 11
3 56 33 Meyer, F.H., Ldw.Masch., Olvenst.Str. 65
4 00 65 Meyer, Gerh., Schleifer, Halb.Str. 96
25 28 70 Meyer, Gustav, LübeckerStr. 99
2 50 38 Meyer, G. K., Schuhwr., Königstr. 69
36 18 01 Meyer, Hans, Felsenbergstr. 10
3 57 89 Meyer, Hans, Vertr., Königsb.Str. 2
43 80 32 Meyer, Hans, Ing., Hagedornstr. 5
36 41 39 Meyer, Hedwig, Hausbes., Tismarstr. 20
43 87 12 Meyer, Heinr., Vorst., Hagedorn Str. 37
36 24 10 Meyer, Helene, Angest., Friesenstr. 43
36 29 40 Meyer, Helmut, Kfm., Kutscherstr. 1
25 23 67 Meyer, Herb., Werkmstr., Grünearmstr. 8
2 06 94 Meyer, Herm., Landmasch., Hohepf.Str.41
2 41 42 Meyer, Joachim, Arzt, Banckstr. 22
4 25 34 Meyer, Dr. Jul., Zahnarzt, Scharnhorststr.6
4 33 83 Meyer, Dr. K., Arzt, Guerickestr. 35
4 29 69 Meyer, Karl, Schmied, Braunschw.Str. 91
3 03 21 Meyer, Karl, Schriftl., Stadtparkstr. 1
3 50 79 Meyer, Klaus, Reklameatel., Gangh.Str. 10
36 41 02 Meyer, Lucie, Brandtstr. 47
43 87 43 Meyer, Luise, Wissmannstr. 3
3 47 67 Meyer, Margarethe, Ww., Goethestr. 45
3 08 57 Meyer, Marie-Luise, Pension, Krügerbr. 6
2 21 64 Meyer, Max, Insp., Kühleweinstr. 1
25 29 54 Meyer, Olga, Kol.W., Luisenstr. 11
3 02 65 Meyer, Otto, Vertr., Gr.Diesd.Str. 7
36 43 62 Meyer, O. Hans, Archit., Lessingstr. 20
2 11 89 Meyer, Otto, Zuckerwr., Umfass.Str. 25
4 29 31 Meyer, Otto, Fleischer, *GrO* Halb.Str. 89
36 42 90 Meyer, Otto, Heilpr , Regierungstr. 12
2 18 68 Meyer, Otto, Sauerkohlfbr., Rothensee
3 11 91 / 3 03 22 **Meyer, Paul, Straßenwalzenbetrieb, Harsdorfer Str. 43. P 902**
3 31 43 Meyer, Dr. Paul, Syndikus, Goethestr. 12
2 23 18 Meyer, Paul, Schmiedem., Sievertorstr. 42
3 32 89 Meyer, Reinh., Insp., Zackelb.Str. 20
4 24 56 Meyer, Rich., Obering., Alfredstr. 25
3 61 28 Meyer, Rich., Gemüse, Körnerpl. 1
43 89 86 Meyer, Dr. Rich., Refer., Bism.Str. 51
43 90 30 Meyer, Rudolf, Kfm., Wissm.Str. 9
36 34 17 Meyer, Rudolf, Angest., Sedanring 25
2 27 79 Meyer, Walter, Fleischer, Neustädt.Str.13
46 18 64 Meyer, Walter, Kaiserhalle, A.Salbke 21
3 55 26 Walter Meyer & Co, Kleidung, Leiterstr.22
35 59 24 Meyer, Werner, Refer., Olvenst.Str. 58a
3 06 92 Meyer, Wilh., Ing., Lerchenwuhne 1a
2 14 75 Meyer, Wilh., Eisenwr., Rathstr. 11
4 00 90 Meyer, Wilh., Kohlen, Schöneb.Str. 94
46 19 82 Meyer, W., Hebamme, A.Westerhüsen 163
2 24 59 Meyer, Willi, Bürobedarf, v.Guerickestr. 9
43 72 80 Meyer, Willy, Kurfürstenstr. 1
4 33 66 Meyer-Bohtz, E.-J., Oberltn., Klewigstr. 8
4 04 41 **Meyer & Beckhusen, Spinnerei, Leipziger Straße 21. T Spinne P 1710**
2 05 31 Meyer & Co, Kartonfbr., Fabrikenstr. 15
2 22 32 Meyer & Löffler, Bäckereibed., Gart.Str.15
25 24 71 Meyer-Burchhardt, Oberst, Königgr.Str.14
3 52 21 Meyer-Clemens, E., Vertr., Außiger Str. 8
3 04 57 Meyer-Scholtbach, Berta, Schneid., Breiter Weg 160
25 32 93 Meyer-Spelbring, Rich., Bäck.Einr., BreiterWeg 101
2 42 70 Meyer-Zschiesche, A.L.B., Molk.Prod., Hohepfortestr. 18
25 27 49 Meyer-Zschiesche, Rich., Kfm., Lud.Str. 1
3 13 41 Michael, C. B., Getreide, BreiterWeg 21
25 34 18 Michael, Erich, Beamter, Rog.Str. 39
2 49 55 Michael, Joh., Fuhrgesch., Fischerufer 17
4 09 39 Michael, Karl, Install.Gesch., Leipz.Str. 32
4 12 56 Michael, Klara, Gastw., Bismarckstr. 17
4 60 79 Michaelis, E., Fleischer, A.Westerhüsen 40
2 10 96 Michaelis, Ernst, Vertr., Pappelallee 17
3 10 97 Michaelis, Franz, Schneid., BreiterWeg 13
3 33 74 Gust. Michaelis & Co, Holzhdlg., Prester 32
36 47 66 Michaelis, Hanna, Ww., Tismarstr. 26
3 58 45 Michaelis, Karl, Fabrikdir., Gellertstr. 4
43 80 72 Michaelis, Karl, Lehrer, Faberstr. 28
36 47 03 Michaelis, Karl, Ing., Weddigenstr. 6
2 20 34 Michaelis, Otto, Buchb., Agnetenstr. 10
25 27 30 Michaelis, Otto, Fahrr., Neuhald.Str. 17
36 36 09 Michaelis, W., Milch, StettinerStr. 19
3 26 66 Michaelis, Walt., Dir., v.Unruh-Str. 3
3 49 77 Michaelis, Wilh., Masch., Olvenst.Str. 25
43 76 30 Michalak, Albert, Obst, Bergstr. 18
3 54 27 Willi u. Elsbeth Michaleck, Schneid., Alte Ulrichstr. 15
43 92 13 Michelmann, H., Insp., Benedikt.Str. 2
2 32 76 Michels, Alfr., Kfm., G.Adolf-Str. 33
3 02 68 Michels, Alfr., Elektr.Kabel, Gr.Diesd.St60
4 11 57 Michels, Fritz, Schneid., St.MichaelStr. 54
3 24 38 Michels, Minna, Zigarren, BreiterWeg 201
36 41 28 Middendorf, Willi, Assessor, Tismarstr. 11
3 33 55 Mideru, Gr.Münzstr. 16
43 92 56 Mühe, Ernst, Geflügel, Coquistr. 11
4 35 82 Miehe, Hans G., Fleischerart., Westendstraße 32
3 35 98 Miehe, Heinrich, DiesdorferStr. 188
3 04 71 Miehe, Rob., Fris.Mstr., Guerickestr. 89
4 22 38 Miehe, Willy, Vertr., Augustastr. 21
35 54 07 Miekow, Oswald, Baul., B.Priv.Weg 26
3 19 57 Mielenhausen, Fr., Hptm., Taubenweg 5
3 17 87 Mielewerke AG, Himmelreichstr. 17a
3 16 20 Mielke, Kurt, Photo, BreiterWeg 2
43 72 28 Mielke, O., Fuhrgesch., Halberst.Str. 169
43 74 21 Mielke, Rolf, Milchverteiler, Breit.W. 259
36 45 31 Mierau, Ellen, Theaterstr. 1
4 23 27 Miesner, Gerh., Bürobed., Bahnhofstr. 26
3 19 64 Mieter-Bau- u. Spar-Ver., Raguhn.Str. 12
3 23 03 Mietervercin Groß-Magdeb., Hasselb.Str.3
43 73 59 Micth, Hedwig, Ww., Augustastr. 20
36 18 13 Mieth, Karl Heinz, Marienborner Str. 11
36 43 01 Micth, Rich., Versich., Litzm.Str. 47
2 28 61 Miethke, Paul, Install., Grünearmstr. 1
2 15 26 Miethke, Rob., Klempn., Rogätzer Str. 79
2 24 51 Migroma, Kol.-W., Werftstr. 35a
43 76 89 Milatz, Karl, Homöopath, Sülzeberg 3
36 35 00 Milda, Rich., Insp., Gouvern.Str. 3
3 54 35 Millbrodt, Rich., Kfm., W.Raabe-Str. 14
3 07 60 Miller, Margarete, Roseggerstr. 1

43 92 22 Miller, Otto, Ing., Guerickestr. 56
3 02 13 Miller, W. P., Fliesen, Guerickestr. 30
4 19 98 Milster, Herm., Lebensm., Leipz.Str. 10
3 31 38 Miltzow, Herm., Oberltn., Olvenst.Ch. 20
3 61 34 Miltzow, Karl, Gärtner, Poltestr. 16
3 04 18 Minimax AG, Vertret., Baenschstr. 5
4 14 31 Minta, Paul, Kurzwr., Fichtestr. 35
(4 14 31) Minta, Stanisl., Schuhwr., Braunschweig. Straße 33
36 35 32 Mirre, Anny, Körnerplatz 8
3 49 13 Mirsalis, Wera, Hebamme, Arndtstr. 21b
3 30 60 Mischel, Dr. Kurt, Arzt, Walbecker Str. 1
3 04 15 Mischur, Rud., Buchdruck., Rennegarten
4 30 35 Misdom, Aloys, Bücherrevis., Birkenw. 26
36 44 75 Mittag, Gustav, Prok., Calv.Str. 17
4 13 38 Mittag, Carl, Direktor, Keithstr. 1
2 21 86 Mittag, Fritz, Kfm., Kaiser-Wilh.-Platz 5
3 21 51 Heinrich Mittag Großhandlung in Garnen, Bändern, Kurzwaren, Besatzartikeln, Trikotagen etc., Magdeburg, Breiter Weg 155
3 25 17 Mittag, Johannes, Kfm., Zollstr. 16—17
3 15 42 Mittag, Rich., Vertr., Arndtstr. 8
2 16 00 Mittag & Meier, Dachpappenfbr., Sieverst. Straße 26
2 46 34 Mittefessel, Max, Landwirt, Charl.Str. 1
4 24 30 Mittel- u. Westdt. Treuhand AG, Otto-v.-Guericke-Str. 67
3 33 55 Mitteld. Eisen-Handelsges. Carl Delius u. Fr. Ruthe GmbH, Gr.Münzstr. 16
3 05 85 Mitteld. Engelhardt-Brauerei AG, Turmschanzenstr. 1a
(2 49 13) Mitteld. Faserstoffges.mbH, Moldenstr. 14
2 12 45 Mitteld. Foto-Zentr., Hospitalstr. 13
2 31 23 Mitteld Hausfrau, BreiterWeg 71
3 11 51 bis 3 11 54 Mitteldeutsche Heimstätte G. m. b. H., Treuhandstelle für Wohnungs- u. Kleinsiedlungswesen, Domplatz 7 P 8445 Zweigstellen in Magdeburg, Halle, Erfurt und Dessau
Sammel-Nr. 2 39 61 Mitteldeutsche Landesbank—Girozentrale für Provinz Sachsen, Thüringen u. Anhalt—Hauptwache 4/6. T Landesbank. Filialen in Erfurt, Halle (Saale), Nordhausen, Weimar, Fernr K 18/12
3 49 45 3 49 46 Mitteldeutsche Präzisionszieherei und Stahlgroßhandlung Willy Gose, Gr. Diesdorfer Straße 65
4 32 76 Mitteld. Reklame-GmbH, Augustastr. 2
3 52 54 Mitteld. Schaltapparate Ges.mbH, Poltestraße 58
3 43 76 Mitteld. Uhrengrhdlg. Wittig&Co, Breiter Weg 188
3 11 51 Mitteld. Wohnungsbauges.mbH, Regierungsstr. 28
4 11 77 Mitteld. Braunkohlen-Syndikat, GmbH, BreiterWeg 228
4 19 10 Mitteld. Kraftfahrzeug-Uberwach.-Verein, Leipziger Str. 8
3 22 53 Mitteld. Kraftwerk Magdeb.AG., Breiter Weg 212
2 33 51 Mitteldeutscher Sparkassen- und Giroverband, Bei der Hauptwache 4—6
3 56 31 Mitteld. Zentralheiz.W., Fürstenw.Str. 9
3 29 53 Mittelelbe-Buchhandlung, Himmelr.Str.20
36 46 45 Mittelelbisches Wörterbuch, Forschungsstelle. Adalbertstr. 19
3 59 91 3 59 92 Mittelland-Transportgesellschaft m. b. H., Spedition, Schiffahrt, Zollstr. 13
2 43 15 Mittelstädt, Reinh., Tischlerei, Werftst.3/4
3 35 57 Mittelstädt, Dr. Wilh., Zahnarzt, Brückst.1
3 26 40 Mittelstraß sen., Bruno, Opt., Oststr. 2
3 07 65 Gebr. Mittelstraß, Optik, BreiterWeg 38
43 72 46 Mittendorff, Else, Jordanstr. 5
4 10 90 Mittermüller, Dr. Eugen, Dir., Sternstr. 23
25 34 12 Mitternacht, W., Vertr., Denekestr. 10
4 19 02 Mittler, Paula, Kfm., Klewizstr. 5
4 39 66 Mittmann, Herm., Autorepar., Friedstr. 2
4 35 31 Mittmeyer, Benno, Dr. med., Sophienstr. 6
4 39 50 Mix & Genest AG, Telephonw., Br.Weg 214
2 35 50 Mock, H., Fleischerbed., Pap.Privatstr. 7
3 53 57 Mock, Herm., Install., Lützowstr. 15
4 24 73 Modde Fritz, Bäcker, HelmstedterStr. 31
3 51 13 Model, A., Schornsteinf., Spielg.Str. 47
3 02 15 Model, Rob., Kfm., OlvenstedterStr. 68
3 47 93 Modricker, C., Kammerj., Heilig.Str. 25
2 26 34 Möbel-Friebe, Schopenstr. 5
2 41 86 Möbel-Mau, Moritzstr. 2c
2 50 98 Möbel-Winkler, Vom-Rath-Str. 49
(4 18 87) Möbes, Alfr., Apotheker, Verl.Pfarrstr.
(4 39 66) Moebes, Karl, Schlosserei, Freiestr. 2—5
3 54 20 Moebes, Rob., Pfandleihe, Tischlerbr. 29
2 26 93 Moebes, W., Schlosserm., Albrechtstr. 5
4 21 26 Möbius, Dr. E., Min.Rat, Fürst-Leop.Str11
3 22 35 Moebius, Helene, Mono-Werk, Baenschstr 6
4 32 67 Möbius, Karl, Schloss., Freiestr. 18
25 31 13 Möbius, Otto, Tischl., Blauebeilstr. 9
3 48 33 Möbus, Gust., Optiker, Himmelr.Str. 6
3 15 55 Möckel, Arno, Tankst., Brandtstr. 46
3 18 94 Moeckel, Else, Rest., Schmiedehofstr. 9
46 09 59 Geschw. Möhring, Blumen, AltSalbke 16
4 04 08 Möhring, A., Gastw., F.Seldte-Str. 10
2 48 10 Möhring, Edwin, Parkettrein., Rathstr. 38
25 20 33 Moehring, Elis., Gustav-Adolf-Str. 39
2 34 90 Möhring, Erich, Fabrikation elektr. Apparate u. Maschinen, Schaltanlagen, Ankerwickelei, Agnetenstr. 24
2 36 14 Möhring, Else, Kalas.-Ndlg., Seldtestr. 11
2 34 90 Möhring, Erich, Garagen, Agnetenstr. 24
3 22 16 Möhring, Hel., Gew.-Lehr., Huttenstr. 1
4 13 69 Möhring, H., Tabakwaren, Sternstr. 10
4 34 87 Möhring, K. E., Verpack.-Mat., Alvensl. Straße 2
2 14 88 Möhring, M., Fischhalle, Hohepf.Str. 60
3 22 16 Möhring, Dr. Rud., Abt.-Ltr., Huttenstr. 1
3 21 77 Möhring, Rud., Drechslermstr., Poststr. 8
3 30 58 Möhring, Rud., Kfm., Gr.Diesd.Str. 37
3 24 29 Möhring, Dr. W., Zahnarzt, Guerickestr. 95
25 24 19 Möhring, Willy, Weinbergstr. 55
3 34 62 Mölders, R.-A., BreiterWeg 171
4 06 73 Möllenberg, Dr., Archivdir., Lennéstr. 7
3 44 32 Möller, Dr. H., Schriftl., K.Friedr.Str. 40
3 25 22 Möller, Paul, Autoverm., StettinerStr. 7
4 17 48 Möller, Rich., Vertr., Wolfswerder 3
3 51 11 Möller, Rich., Elektrohdlg., Toepffersp. 16
2 14 91 2 14 92 Möller & Schulze, Maschinenfabrik, Apparatebauanstalt, Kupfer- u. Aluminiumschmiede, Milchweg 15. P 3229
2 25 46 Möllmann, Walter, Fleisch., Schrotd.Str. 9
25 26 76 Mönnich, W., Schneid., Hohepfortestr. 60
3 16 54 Mönnikes, H., Versich., Fürstenw.Str. 14
25 26 39 Mörig, Fr., Major, Askan.Pl. 2
4 14 05 Möslein, Otto, Kfm., Halberst.Str. 115
3 58 05 Mövius, Carl, Agent, Freiligrathstr. 5
3 12 42 Moewes, Carl, Vertr., Richth.Str. 2
25 24 17 Mohr, Elisabeth, Obst, Endelstr. 33
3 46 67 Mohrenweiser, E., Gartenb., Litzmannst.58
4 05 20 Mohrenweiser, H., Metallwrfbr., Neuestr. 14
3 52 56 Mohrenweiser, Oskar, Gärtn., Triftweg 8
2 03 20 Mohrhoff, A., Polsterei, Schrotdorferstr. 17
2 02 05 Mohrhoff, Albert, LübeckerStr. 27
25 22 16 Mohrhoff, Charlotte, Säng., Lüneb.Str. 22
2 42 74 Mohrhoff, Erich, Kohlen, Wolmirst.Str. 7
4 14 17 Mohrlüder, E., Baugesch., Mansf.Str. 11
43 77 76 Mohs, Fritz, Kfm., *GrO* BreiteStr. 6
36 11 68 Moldenhauer, H., Insp., Kobeltstr. 4
25 29 21 Moldenhauer, W., Zahlm., Rollenh.Str. 3
2 37 93 E. u. A. Moll, Delikat., K.Wilh.-Pl. 9
3 47 53 Mollberg, Herm., Kohlen, Irxl.Str. 3
3 13 40 Mollenhauer, W., Feink., *Olv* Wesselstr. 55
3 53 91 Moltmann, Fr., Fris., Tischlerbr. 29
3 41 89 Mommert, M., Restaur., DessauerStr. 6
3 22 36 Mono-Werk, fotogr. Art., Baenschstr. 6
2 20 80 Monopol-Speischaus, KölnerStr. 2
3 35 48 Montag, Art., Eildienst, Gr.Klosterstr. 10
4 30 53 Montag, H., Fahrräd., Halberst.Str. 124
4 36 23 v. Montbé, Oberstltn., Augustastr. 14
2 08 95 Moock, Fritz, Fuhrw., Rosenthalstr. 17
3 22 97 Moock, O., Viehkommiss., BelforterStr. 13
2 24 14 Mook, Frau A., Ww., BreiterWeg 130
25 35 53 Mook, Jakob, Kfm., Rathstr. 51
25 33 27 Mook, Theodor, Kfm., Ludolfstr. 10
36 40 25 Moorth, Rudolf, Herderstr. 13
25 24 91 Moos, Helene, Hebamme, Zschokkestr. 4
2 27 95 Moosdorf, Carl, Tischler, Rollh.Str. 3
3 11 65 Moosdorf, Gustav, Gr.Diesd.Str. 220
36 35 15 Moosmann, Uhrenhdlg., BreiterWeg 208
25 29 19 Moosmann, Herm., Stud.-Rat, Skag.Pl. 2
3 48 56 Moravetz AG., D.-Moden, Hardenb.Str. 4
3 49 67 Mordhorst, Marg., Lehr., Fürstenwallstr. 8
3 48 27 Morell, Dr. Ernst, Direktor, v.Unruh-Str.
2 43 01 Morell, Karl, Landmasch., Hohepf.Str. 19
3 46 51 v. Morgenstern, Elsa, Hindenburgstr. 5
2 05 22 Morgenstern, H., Wäschefbr., Karlstr. 1
2 35 81 Morgenstern, Rud., Holz, RogätzerStr. 42
2 16 95 Derselbe, Wohnung, Markgrafenstr. 4
3 22 85 Morgenstern, W., Vertr., Olvenst.Str. 12
3 49 32 Morgenstern & Lutze, Archit., Schrotestr. 8
3 31 56 Moritz, Alfons, Kfm., Fürstenw.Str. 7
4 18 69 Moritz, Gerh., Fleisch., *GrO* BreiteStr. 63
25 23 38 Moritz, Karl, Schneider, Rog.Str. 85
4 26 81 Moritz, Marie, Halberst.Str. 122
3 53 80 Moritz, W., Sportartikel, Münzstr. 17
3 25 48 Moritz, Wilh., Standartenf., v.d.Goltz-Straße 18
3 14 68 Morzineck, G., Geschäftsf., Lessingstr. 27
4 08 17 Mosche, Louis, Buchdr., Moltkestr. 9
3 31 49 Mosel, H., Fahrlehr., K.Friedrich-Str. 4
2 41 90 Moser, Barbara, Morgenstr. 5
36 43 97 Moser, G. Israel, Dr., K.Friedr.Str. 28
25 26 63 Mosko, Hans, Schausteller, Fischerufer 1
3 47 34 Most GmbH, Fabriklager, BreiterWeg 167
4 12 98 Most, Walter, Kohlen, Hermannstr. 1
2 40 81 Motag-Auto-Versich., Beaumontstr. 21
3 46 17 Motor u. Sport Pößneck, K.Friedr.Str. 58
4 34 70 Motorrad-Börse
2 48 94 Motoren-Werke Mannheim AG, K.Wilh.-Platz 4
3 06 56 Motorschiffs-Reederei Oder GmbH, Zollstraße 13
43 88 42 Motschmann, Charlotte, Putz, Bism.Str. 40
2 30 64 Mottok, K., Wirtschaftspr., K.Otto-R. 12
3 42 55 Mroß, Waldemar, K.Friedr.-Str. 4
2 33 16 Muchau, Hermann, Metalle, Königstr. 49
3 50 87 Muchow, Walter, Prok., Schuhbrücke 28
4 16 60 Mücke, Herm., Fleischer, Dodend.Str. 80
2 16 37 F. Mückenheim & Co, Kol.W., Lüb.Str. 29
36 40 00 Mücksch, Gerh., Kfm., Auss.Str. 28
3 60 23 Mügel, Dr. Gertrud, Ärztin, BreiterWeg 160
25 33 74 Mügel, Max, Ger.-Präs., Pappelallee 8
3 07 93 Mühe, Alice, Kunsthdlg., BreiterWeg 170
3 18 65 Mühe, Curt, Kfm., M.Rosenb.Str. 12
4 60 05 Mühlberg, Paul, Ing., WeimarerStr. 14
2 06 65 Mühleip, P., Zahntechn. Labor., Köl.Str. 10
36 35 81 Mühlenberg, Albert, Ing., Joh.Schlaf-Str.5a
43 90 48 Mühlenberg, O., Insp., Kretzschm.Str. 4
4 61 06 Mühlenberg, Wilh., Versich., Holst.Str. 30
36 19 73 Mühlhaus, Ernst, Schneid., Lessingstr. 66
43 75 35 Mühlmann, Fritz, Kfm., LeipzigerStr. 68
3 50 31 Mühlmann, Karl-H., Mittelstr. 11
2 50 62 Mühlrad & Selle, Zig.-Fbr., LübeckerStr.10
25 27 29 Mühlrad, Auguste, Ww., Hansastr. 27
3 06 37 Mühlstephan sen., C., Taufbr., Gr.Diesd. Straße 163
2 11 95 Carl Mühlstephan Hanf-, Draht-, Aufzugseile usw., Knochenhauerufer 13
3 47 07 Mühlstephan, Walter, Freiligrathstr. 5
2 15 50 Müllenbach, W., Ing., Kühleweinstr. 19
3 16 03 Gebr. Müller & Reinäcker GmbH, Schamottefbr., Fürstenwallstr. 14
3 26 08 Müller, A. Helmut, Wäsche, Mittelstr. 11
2 36 94 Müller, Adolf, Landw., Schöppensteg 4
36 21 07 Müller, Albert, Vers., Schroteanger 131
4 25 67 Müller, A., Schiffsprokurör, Grusonstr. 10
3 44 76 Müller, A. H., Zwirn, W.Raabe-Str. 8
4 07 06 Müller, Albr., Ger.-Ref., Birkenweg 2
3 26 75 Müller, Alfred, Ing., Emilienstr. 13
2 10 74 Müller, Andr., Sägewerk, RogätzerStr. 43
4 16 21 Müller, Anna, Blumen, Wolfenb.Str. 20
4 60 80 Müller, Aug., Fleischer, AltSalbke 67
36 40 61 Müller, Bernh., Kontroll., Schillerstr. 13
3 43 74 Müller, Bernh., Lehrer, Nitzschkestr. 5
36 41 78 Müller, Bernh., Privat, Uhlandstr. 7
2 01 88 Müller, Bruno, Kfm., Hansastr. 27
4 00 93 Müller, C. H. F., Techn. Büro, Kretschm. Straße 58
2 35 17 Müller, Carl, Alteisen, NeustädterStr. 42
2 07 43 Müller, C. F. A., Gütertr., Luisenstr. 10
3 25 32 Ders., Büro, *Olv* Pf.Walter-Weg
3 01 58 Müller, Dr. Charl., Ärztin, A.Ulrichstr. 16
25 25 69 Müller, Charlotte, Stephansbrücke 35
2 44 13 Müller, C. Frdr., Chem. Fbr., Saalestr. 14
2 27 27 Müller, C. Rud., Kfm., ImMittelfelde 52
3 26 75 E. A. Müller & Co, Zentralheiz., Emil.St. 13
3 30 36 Müller, Edm., Kalk, Guerickestr. 90
2 19 10 Müller, Ed., Kfm., LübeckerStr. 102
2 46 50 Müller, Elisabeth, Mannschaftslager, Katharinenstr. 2
(2 42 61) Müller, Elise, Kohlen, Neuhaldensl.Str. 25
3 30 63 Müller, Elli, Matthissonstr. 3
2 25 59 Müller, Elly, Küchengeräte, Lübeck.Str. 36
4 24 00 Müller, Emil, Kontrolluhren, Bahnhofstr 47
4 24 02 Ders., Wohnung, *GrO* Milchstr. 20
2 17 92 Müller, Erich, Buchdruck., BreiterWeg 123
3 17 33 Müller, Erich, Klempnerei, Mittelstr. 8
43 77 24 Müller, Erich, Rechner, Halb.Str. 92
25 21 72 Müller, Erich, Werbeleiter, Wittenb.Str. 21
36 21 21 Müller, Ernst, Betriebsl., Goethestr. 4
3 31 92 Müller, Ernst, Fabrikbes., Roseggerstr. 12
4 22 84 Müller, Ernst, Landwirt, Friedenstr. 5
36 48 04 Müller, Erwin, Ing., W.Flex-Str. 4
43 92 10 Mueller, Erwin, Kfm., K.-Sorge-Str. 7
43 75 14 Müller, E., Schreibwr., BreiterWeg 255
43 75 14 Müller, Erwin, Papier, BreiterWeg 255
43 72 07 Müller, Ewald, Lebensm., Bahnhofstr. 48
2 07 93 Müller, F. W. F., Archit., Schemmstr. 28
2 47 00 Müller, C. M. Fritz, Vertr., Königstr. 28
36 24 20 Müller, Friedr., Friseur, Friesenstr. 51
36 43 85 Müller, Fr. A., Oberst a. D., Emilienstr.12a
2 40 52 Müller, Fritz, Weinagentur, Königstr. 28
36 19 77 Müller, Dr. F., Arzt, BelforterStr. 42
2 40 52 Müller, Fritz, Vertr., Königstr. 28
36 25 41 Müller, G. C., Schilder, BreiterWeg 1
25 28 09 Müller, Georg, Ing., Königstr. 65
43 85 50 Müller, Gg., Schlosser, KöthenerStr. 4
36 44 57 Müller, Gerhard, Ganghoferstr. 8
43 82 52 Müller, Gerh., Kfm., Lutherstr. 5
43 90 71 Müller, Gerhard, Schneidersgarten 7
3 51 04 Müller, Dr. G., Zahnarzt, Schenkend.Str. 7
3 35 04 Müller, Gertrud, Wollwr., Olvenst.Str. 21
3 14 42 Müller, Gottfr., Prok., Zipkel.Weg 47
3 47 31 Müller, Gottl., Steinmetz, Gr.Diesd.Str.166
36 25 81 Müller, Grete, K.-Friedrich-Str. 11
43 90 44 Müller, Gustav, Buchh., Hahnem.Str. 57
2 23 30 Müller, Gustav, Zichoriendarre, Ebendorf, Krugstr. 12
2 16 64 Müller, Gustav, Hypoth., BreiterWeg 64
2 43 39 Müller, Gust., Landw., Ankerstr. 2
4 18 80 Müller, Gustav, Gastw., Grusonstr. 10
4 33 34 Müller, Gustav, Restaur., Weberstr. 1
4 11 21 Müller, Gustav, Tabakwr., BreiterWeg 258
4 17 04 Müller, Hans, Drog., *GrO* BreiteStr. 65
2 44 96 Müller, Hans, Vertr., WittenbergerStr. 18c
2 41 74 Müller, Hans, Vertr., Hansastr. 27
2 37 04 Müller, Hans, Obermonteur, Scharrnstr. 11
4 34 30 Müller, H., Gemischtwr., *GrO* Steinstr. 4
2 32 07 Müller, Heinr., Dir., Königgr. Str. 16
2 23 69 Müller, Heinz, Transp., Kastanienstr. 38
(2 13 10) Müller, Helene, Tabakwr., LübeckerStr. 39
35 54 95 Müller, Helmut, Kfm., Gangh.Str. 1
25 25 66 Müller, Herm., Möbel, Steph.Brücke 35
3 58 93 Müller, Herm., Ing., Westpr.Str. 12
3 17 59 Müller, Herm., Vertret., Toepfferspark
3 08 18 Müller, Horst, Fuhrgesch., AltPrester 55
4 39 35 Müller, J., Geschäftsf., Augustastr. 8
3 44 80 Müller, Dr. J., Fabrkt., Gr.Diesd.Str. 3
25 24 47 Müller, Joh., Prok., RogätzerStr. 3
3 43 36 Müller, Joh., Fahrradteile, Guerickestr. 81
3 52 53 Müller, Joh., Autorepar., Turmschanz.Str.
2 42 61 Müller, Karl, Dachdeck., NeuhaldenslStr25
43 75 43 Müller, Karl, Lehrer, Westendstr. 3
36 40 85 Müller, Karl, Vertr., Franckestr. 6
3 14 73 Müller, Karl, Spedit., Bahnhofstr. 5
2 07 09 Ders., Wohnung, Wittenb.Str. 19
25 33 26 Müller, Karl, Prok., Hohenst.Ring 9
4 04 83 Müller, Karl, Schmied, Halberst.Str. 16
43 80 23 Ders., Wohnung, *GrO* Löwenh.Str. 6
2 50 61 Müller, Karl, Textilwr., Lüb.Str. 30
3 26 19 Müller, Kurt, Archit., TeplitzerStr. 3
36 40 67 Müller, Kurt, Techn., Schillerstr. 15
4 29 63 Müller, Kurt, Reg.Baurat, Guerickestr. 35
2 10 88 Müller, Lieselotte, Vom-Rath-Str. 44
25 22 10 Müller, Lotte, LüneburgerStr. 25a
25 20 69 Müller, Luise, Buchh., Kühleweinstr. 33
2 08 78 L. A. C. Müller & Cie, Vertr., G.Ad. Str. 15
3 05 48 Mueller, Dr. Mart., Arzt, Guerickestr. 97
4 16 44 Müller, Max, Tischlerei, Halberst.Str. 150
35 56 09 Müller, Max, Versich., TeplitzerStr. 3
3 17 71 Müller, Nora, Hebammenschw., Tis.Str. 25
4 28 95 Müller, Oskar, Schlosserm., Blücherstr. 2
4 19 88 Müller, Oskar, Lehrer, Tauentzienstr. 6
2 42 29 Müller, Otto, Automobile, Lüneb.Str. 27
4 14 81 Müller, Otto, Drogen, Wolfenb.Str. 21
4 17 77 Müller, Otto, Buchst., v.Guericke-Str. 43
3 57 82 Müller, Otto, Eisenwr., Gr.Diesd.Str. 35
4 60 84 Müller, Otto, Futterm., Alt-Salbke 38
43 73 81 Müller, Otto, Kfm., Basedowstr. 20
3 47 77 Müller, Otto, Sped., StettinerStr. 12a
3 50 54 Müller, Otto, Kohlen, AltPrester 75
4 18 13 Müller, O., Lehrer, *GrO* Hohendod.Str. 9
3 10 31 Müller, Dr. jur., Otto, Dir., Sedanring 16
43 73 47 Müller, Otto, Zigarren, Ballenst.Str. 1
2 19 44 Müller, Paul, Baumstr., Schützenstr. 22
4 15 58 Müller, Paul, Gemüsehdlg., Kroatenweg 24
36 48 79 Müller, Paul, Lehrer, Diesd.Str. 6
25 21 58 Müller, Paul, Insp., Gutenbergstr. 25
3 61 11 Müller, Paul, Vertr., Olvenst.Str. 53
2 14 74 Müller, Paul, Polstermöbel, Rathstr. 6
4 35 18 Müller, Paul, Radio, Schöneb.Str. 39
3 47 31 Müller, Paul, Steins., Gr.Diesd.Str. 166
4 60 69 Müller, Paul, Revisor, KoburgerStr. 6
2 07 48 Müller, Paul, Maschinenmstr., Koskastr. 18
25 26 92 Müller, Paul F., Kautabak, Pappelallee 21
4 29 37 Müller, Rich., Kohlen, *GrO* Ad.Hitler-Str. 1
43 94 25 Müller, Richard, EbendorferStr. 31a
2 33 79 Müller, Rich., Vertr., LüneburgerStr. 31
4 17 27 Müller, Rud., Vertr., Braunschw.Str. 44
4 14 16 Müller, Rud., Bäck., Schöneb.Str. 113
2 27 27 Müller, Rud., Kfm., Im Mittelfelde 52
2 46 28 Müller, Rud., Schriftsteller, Rathstr. 26
4 14 63 Müller sen., Rudolf, Bäck., Weststr. 8
4 61 30 Müller, Sophie, Gastw., AltWesterh. 37
4 28 32 Müller, Th., Bäckerei, Moltkestr. 7a
2 40 35 Müller, Th., Druckereibes., Nicolaistr. 4
36 14 31 Müller, Theodor, Kfm., Gangh.Str. 5
36 19 64 Müller, Theod., Reisender, Steinbergstr. 1
2 32 07 Müller, Th. H., Versich., Königgr.Str. 16
2 49 01 Müller, Valentin, Lokomobilen, fahrbare, Dampfkessel zur Miete, Banckstr. 14/16
3 30 91 Müller, Walter, Buchbind., Kutscherstr. 1
4 60 81 Müller, Dr. Walter, Arzt, AltWesterh. 165
25 29 56 Müller, W., Bäcker, Wolmirst.Str. 30
46 19 34 Müller, Walter, Ing., Welsl.Str. 166
43 82 23 Müller, W., Kapellmstr., Staßf.Str. 1
2 14 27 Müller, Walter, Kfm., Rathstr. 21
2 34 36 Müller, Walter, Amtsltr., Nachtweide 20
3 47 31 Müller, Walt., Steinsetzm., Gr.Diesd.-Straße 166
4 12 14 Müller, Walt., Blumen, Halberst.Str. 77
4 18 38 W. & E. Müller, Kohlen, *GrO* Seldtestr. 2
2 32 24 Müller Walter, Gaststr., BreiterWeg 135
4 13 97 Müller, Walth., Drogen, Schöneb.Str. 94
4 33 05 Müller, W., Holzbearb.-Masch., Lang.W. 44
2 13 10 Müller, Werner, LübeckerStr. 29
2 06 82 Müller, Walter Karl, Brauerei- und Kellereibedarf, Königgrätzer Str. 17
43 73 83 Müller, Wilh., Baumstr., Based.Str. 24
36 43 13 Müller, Wilh., Vorst., Richth.Str. 11
4 20 41 Müller, Wilh., Dir., W.Fritze-Str. 4
2 08 70 Müller, Wilh., Fleischer, LübeckerStr. 115
36 35 12 Müller, Willi, Kfm., Leiterstr. 18
4 33 71 Müller, Willi, Lebensm., Wolfenb.Str. 65
25 40 34 Müller, Willi, Schmiede, Banckstr. 59
2 48 51 Müller, Willy, Bierverlag, Friedr.Str. 6
36 24 22 Müller, Willy, Kfm., Immerm.Str. 6
2 51 58 Müller, Willy, Rohprod., RogätzerStr. 5a
2 08 74 Müller, Wolfg., Kfm., Königstr. 41
4 29 97 Müller-Blohm, Gg., Vertr., Lutherstr. 5
(3 04 54) Müller-Ortloff, Edith, Kunstgew.-Atelier, BreiterWeg 207
3 04 54 Müller-Ortloff, Ph. R., Maler, BreiterW.207
3 11 16 Müller-Schwarz, E., Prok., Adelheidr. 23
3 44 80 Müller & Kalkow, Seifenfabrik, Gr. Diesdorferstr. 3, T Müller & Kalkow P 3950
3 08 66 Müller & Sohn, Schokol.-Fbr., Olvenst. Straße 23
2 18 75 Müllers Musikhaus, Schwertf.Str. 13
35 58 48 Münch, Hanna, Westpreußenstr. 16
3 02 72 Münch, Karl, Gellertstr. 23
3 00 91 Münch, Paul, Motore, Adalbertstr. 23
25 20 50 Münchhoff, Ernst, Kfm., Hohepf.Str. 53
3 05 31 Münchhoff, Gg., Vertr., Friesenstr. 14
3 01 51 Münchmeyer, Gust., Getreide, Olvenst. Straße 9
36 40 65 Münnich, Alfr., Fleischer, Ebend.Str. 49
2 48 98 Münnich, W., Klavierstimm., G.z.Frz.-Kirche
4 09 87 Münscher, W., Spedition, Freiestr. 6
4 23 37 van Münster, A., Kfm., v.Guericke-Str. 50
4 04 40 Münstermann, Gg., Ing., Förderst.Str. 19
4 13 77 Mürdter, Ludwig, Hahnemannstr. 28
3 47 88 Müssig, Erick, Zuckerwr., Regierungsstr. 24
3 05 44 Müßig, Willy, Schokol., K.Friedrich-Str.42
2 14 94 Mütterschule, Holzhof 7
3 17 97 Muhl, Dr. Herm., R.-A. [N], Guerickestr.25
3 17 37 Derselbe, Wohnung, Kl.Lindenallee 5
25 33 91 Muhs, Helene, Listemannstr. 13
2 16 15 Muhs-Jahrendt, Friedr., Vertr., Seldtestraße 14
3 41 45 Ders., Wohnung, Pestalozzistr. 10
36 45 33 Mulack Georg, Photogr. Erz., Vikt.Str. 10
43 82 36 Mulkau, W., Lebensm., Cäcilienstr. 9
4 21 51 Mumm, Kurt, Vertr., Am Fuchsberg 2
2 41 67 Mumme, August, Vertr., Pionierstr. 5
3 51 65 Mummenthey, W., Versich., Olvenst.Str. 1
43 89 48 Mummenthey, Wilh., Ing., Kruppstr. 26
Sammel-Nr. 3 38 61 Albert Mund-v. Cölln G. m. b. H. Röhrengroßhandlung, Otto-von-Guericke-Straße 33. T Röhrenmund P 95 Zweigniederlassung Gera
25 32 31 Mund, Bernh., Kfm., Papenstr. 4
4 29 36 Mund, Friedr., Ing., Jahnring 37
3 01 01 Gebr. Mund, Tabakwr., Guerickestr. 24
25 25 24 Mund, Gustav, Blumen, BreiterWeg 102
43 75 13 Mund, Minna, Putzgesch., BreiterWeg 255
36 48 77 Mund, Rich., Kfm., Diesd.Str. 10
2 05 41 bis 2 05 44 Mundlos Aktien-Gesellschaft Nähmaschinenfabrik Lübecker Str. 8. T Mundlos P 287
2 16 81 Mundlos, Rud., Prok., Königgr.Str. 14
2 01 08 Mundt, Emil, Klempner, Mittagstr. 4
3 09 59 Mundt, Fritz, Roseggerstr. 1
43 87 59 Munnecke, Ernst, Sedanring 87
25 31 56 Munzel, Ernst, Amtsanw., Papenstr. 8
4 26 59 Munzel, Frdr., Schneiderm., Moltkestr. 8
4 30 51 Muratti Cigarettenfbr. AG, Guerickestr. 38
2 46 90 Musch, Arno, Ing.-Chem., Banckstr. 4
3 07 96 Musche, Herm., Drogen, KölnerSt. 11
43 88 50 Musche, Herm., Insp., Birkenweg 23
2 22 39 Musche, Otto, Friseur, Gr.Marktstr. 23
3 01 10 Muscheid, Hans-Joach., Ing., Emilienstr.12
4 33 17 Mushack, Gust., Polstermöbel, HalbStr. 22
3 01 46 Mushack, Wilh., Tapez., Kr.Ellbogen 11
2 16 51 Muskator-Kraftfutterwerk, Dr. Artur Schmidt, Werftstraße 35b
2 15 68 Musmann, Hans, Isoller., Königgr.Str. 14
3 07 15 Mussaeus, R., Reg.Baumstr., Elb.Str. 16
25 24 82 Mussel, Willi, Obst, Georgenpl. 14
3 08 55 Muth, Hans, Vertr., Klopstockstr. 2
3 16 16 Muth, Willy, Archit., Gr.Klosterstr. 12
43 78 00 Muus, W., Gartenbau, *GrO* Osterw.Str. 30
36 47 32 Myckert, Marta, KolbergerStr. 13
3 34 92 Mylius, Hans, Schlächt., Poltestr. 34
4 08 35 Nack, Albert, Kaufmann, Fürstenufer 15
3 10 32 Nack, E., Tapeziermstr., StettinerStr. 19
3 37 21 Nadermann, Joh.-Hch., Dir., Röntgenstr.
4 15 51 Nadge, Franz, Viehkomm., Halberst.Str.56
3 13 17 Nadge, G., Viehkomm., Schlachthofstr. 1
3 16 87 Nadje, O., Molk.-Prod., Schenkend.Str. 2
3 60 86 J.E.NacherAG, Ing.Büro, Gr.Diesd.Str.247
4 11 37 Näser, Otto, Kfm., Porsestr. 3
2 28 62 Näter, Herm., Tischlerei, Blauebeilstr. 2
2 12 12 Naftalan-Gesellschaft Julius Donner G. m. b. H., Alter Markt 22
43 77 30 Nagel, Fritz, Schulrat, Fürst-Leop.Str. 2
3 24 22 Nagel, H., Gartenbaubed., K.Frdr.Str. 38
35 56 22 Nagel, H., Geschäftsf., Schillerstr. 41b
2 22 85 Nagel, Hans, Vertr., Schöppensteg 60
4 04 38 Nagel, Josef, Kfm., Asternweg 2
2 26 68 Nagel, Martin, Vertr., Ankerstr. 1a
36 35 91 Nagel, Max, Kfm., O.v.Guerickestr. 25
25 25 71 Nagel, Wilh., Kfm., LübeckerStr. 93
3 04 80 Nagel'sche Erben, BreiterWeg 160
25 21 46 Nagels Speisehaus, Kl.Mühlenstr. 2
2 32 14 Nagler, Kurt, Restaur., Morgenstr. 72
3 00 82 Nahrstedt, E., Kunstanst., BreiterWeg 2

*

46 19 33 Nahrstedt, Rich., Sekr., Welsl.Str. 175
2 20 98 Nahrungsm.-Großhandel, Bez.Fachgruppe, Alter Markt 18
3 13 28 Nain & Reiß, Handarbeiten, Himmelr. Str. 4
36 10 30 Dies., Wohnung K. Müller, Arndtstr. 17
25 24 28 Napp jr., Hch., Lehrer, LübeckerStr. 10
4 15 36 Nasinski, Heinr., Ing., Scharnh. Str. 6
3 44 31 Natho, A., Buchberat. St., Schroteanger 50
3 62 55 Derselbe, Büro, Viktoriastr. 10
3 57 01 Nathusius, Alf., Fabrikbes., Liliencronstr. 6
2 14 68 Nathusius, G., Zigarrenfbr., Königgr. Str. 20
4 34 23 Nathusius, Hans, Kfm., Westendstr. 36
4 05 40 Nathusius, Dr. M., Fabrikbes., Augustastr. 1
4 15 55 National. Versich.-Ges., Augustastr. 40
2 50 06 National-Festsäle, Hohepfortestr. 57
3 48 21 National-Krupp-Registrier-Kassen GmbH, Guerickestr. 98
4 38 31 Nation. Automob. Ges. AG, Scharnh. Str. 6
4 25 05 Nauck, Martin, Gastw., Weststr. 4
4 35 95 Naucke, Kurt, Textilwr., Sedanring 93
4 14 77 Naucke, Otto, Tierarzt, Jordanstr. 1
36 45 68 Naue, Alwin, Kfm., Adelheidring 22
3 27 78 Nauendorf, O., Verm.-Dir., Liliencr. Str. 1
3 28 70 Luise u. W. Naugacks, Blumen, Diesd. Str. 214
2 11 72 Naumann, Pastor Jakobikirchstr. 3
4 18 78 Naumann, E., Vertr., O.v.Guerickestr. 57
2 23 94 Naumann, Gust., Vertret., Weinbergstr. 38
25 32 40 Naumann, Leberecht, Rat, Hohenstauf. R. 8
4 13 25 Naumann, R., Fris., *GrO* BreiteStr. 23
2 47 90 Naumann, Rud., Zahlmstr., Hohenz. Str. 18
2 30 03 Naumann, Willy, Tabakwr., Petersberg 10
4 20 82 Naunapper, Gust., Vertr., Bhfstr. 37
2 28 75 Naundorf, Dr. A., Stud. Rat, Königstr. 66
4 01 01 Naundorf, B., Apotheke, *GrO* Halb. Str. 26
3 62 23 Naundorf, Dr. Frdr., Arzt, Baenschstr. 8
2 05 97 Naundorf, Otto, Feink., LübeckerStr. 20
4 18 60 Naverma-Haus Großh. GmbH, Halberst.-Straße 23
43 74 39 Nebelung, Fritz, Bäckerei, Freie Str. 15
4 21 35 Neckel, Alfred, Vertr., Ackerstr. 4
36 25 16 Neckenbürger, Ernst, Dr., Röntgenstr. 2
3 24 08 Neddermann Nf., Goldschmiedebrücke 16
36 41 51 Neebe's Bügelanst u. Schneid., Poststr. 19
2 03 92 Neef, Ernst, Radioart., Kais. Wilh. Pl. 12
3 22 91 Nehrig, Otto, Molk.-Erz., Pestal. Str. 1
4 20 44 Nehring, Albert, Fuhrunternehmen, Magdeburg-B., Schönebecker Str. 51
3 51 70 Nehring, Gustav, Zuckerwr., Lessingstr. 19
25 26 69 Nehrkorn, Elisab., Lebensm., Packh. Str. 1
2 21 08 Nehrkorn, Ernst, Prok., LüneburgerStr. 36
43 87 61 Neimke, Wilh., Pfarrer, v. GuerickeStr. 52
3 20 81 Neite, P., Kfm., Oststr. 6
3 17 82 Nell, Joh., Kunstsortiment, Oranienstr. 2
36 44 46 Nels, Erika, Gagernstr. 12
3 28 94 Nelss, Walter, Prok., Gr. Diesd. Str. 227
2 02 41 Nenz, Arthur, Dir., Sieverstorstr. 6
4 18 82 Neppe, Aug., Viehhdlg., *GrO* Lindenstr. 25
4 35 76 Neppe, K., Viehhdlg., *GrO* BreiteStr.
3 49 19 Nero-Schuh, StettinerStr. 1
43 76 60 Nesemann, Annemarie, StaßfurterStr. 2
3 22 18 Nessau, Otto, Vertr., Felsenbergstr. 19
43 81 36 Neßler, Herm., Übersetz., F. Leop. Str. 3
3 29 04 Nestler, M., Fleischer, Luisenth. Str. 7
2 06 28 Nette, Herb., Kühlanlagenrep., Pionierstr. 21
3 46 00 Netzband, Aug., Butter, Gr. Diesd. Str. 221
4 60 49 Neubauer, A. St., Leder, Alt-Salbke 51
43 84 51 Neubauer, F. A., Ing., LeipzigerStr. 6
2 09 53 Neubauer, Franz, Kfm., BreiterWeg 133
3 18 76 Neubauer, Hans, Kfm., K. Friedr. Str. 9
3 49 10 Neubaur, Dr., Arzt, Olvenst. Str. 53
3 14 30 Neubaur, Dr. Ernst, Arzt, Zackelb. Str. 9
4 20 32 Neub. rg, A., Fleischer, *GrO* BreiteStr. 42
2 23 29 Neubert, Hans, Fleischer, Moldenstr. 13
3 27 90 Neubert, Hs., Sporthaus, BerlinerStr. 1b
2 02 80 Neubert, R., Zichorienwurz., Guerickestr. 8
3 04 28 Neubert, R., Gartenbau, *Olv* Helmst. Str 255
43 85 47 Neue, Otto, Major, Scharnh. Str. 6
Sml.-Nr. 3 06 51 Neue Deutsch-Böhmische Elbeschiffahrt Aktiengesellschaft, Zollstr. 11. T Neuschiffahrt P 2678
4 35 41 „Neue Heimat", Gemeinn. Wohn.- u. Siedl. Ges. d. Dt. Arbeitsfront, Augustastr. 4
3 38 31 Neue Norddeutsche und Vereinigte Elbeschiffahrt Aktiengesellschaft, Magdeburg, Zollstr. 5
4 27 91 Neue Sudenburg-Apoth., Braunschw. Str 21
4 23 49 Neuendorf, W., Fuhrw., Alvenst. Str. 9
2 17 85 Neuer Anker, Hotel, LübeckerStr. 13
3 34 63 Neuer Biochem. Verein, Heydeckstr. 8
4 16 45 Neuer Schwan, LeipzigerStr. 45d
3 05 23 Neues Volk, Zeitschr., Marienb. Str. 19
3 43 31 Neufeldt, Dr. Hans, Ing., Gen. MaerkerStr 5
2 17 06 Neuhäuser, Karl, Prok., Hohepf. Str. 40
2 43 88 Neuhäusser, Hans, Dr. ing., F. Seldte-Str. 4
(2 43 88) Neuhäusser-Wespy, Erna, Gymnastik, Fr. Seldte-Str. 4
4 36 61 Neuhaus, Selma, Otto-v. Guericke-Str. 56a
2 09 03 Neuhaus, Wilh., Dentist, Hohepfortestr. 47
25 28 19 Neukam, Hans, Arch., V. Rath-Str. 43
2 23 71 Neukirch, F. Karl, R. Wagner-Str. 1
25 23 21 Neukranz, Walter, Prok., Ludolfstr. 13
25 29 03 Neuland, Otto, Oberseekr., Kühlew. Str. 24
4 01 96 Neuling, Carl, LeipzigerStr. 54
25 33 05 Neuling, Luise, Moden, KölnerStr. 14
4 33 43 Neuling, Willi, Mus.-Lehr., Heckl. Str. 1
4 06 61 Neum, Gust., Tapeten, Guerickestr. 55a
25 20 91 Neum, Otto, Bäckermstr., Agnetenstr. 13
4 02 07 Neumann, Landmesser, Sternstr. 25
3 35 13 Neumann, Adolf, Ing., Herderstr. 9
4 28 37 Neumann, A., Fleischer, Klosterb. Str. 20
43 89 33 Neumann, Berta, StaßfurterStr. 21
4 00 46 bis 4 00 48 C. W. Neumann Dampfsäge- u. Hobelwerk, Holzgroßhandlung, Buckau. T Holzneumann Magdeburg
2 14 55 Neumann, Felix, Vertr., Vom-Rath-Str. 6
3 12 17 Neumann, Friedr., Gastw., Berl. Ch. 10
4 18 26 Neumann, Fr. W., Fahrsch., Halberst. Str 31
2 48 76 Neumann, G., Sägewerk, Milchweg 13a
3 03 32 Neumann, H., Install., Ebend. Str. 7
25 33 10 Neumann, Dr. H.-J., Arzt, Sieverstorstr. 3
3 07 39 Neumann, J., Magnetopath, Olvenst. Str. 65
2 05 67 Neumann, Jul., Buchhdlg., BreiterWeg 91
3 53 26 Neumann, Mart., Betten, Gr. Diesd. Str. 22
3 33 95 Neumann, O., Glasermstr., Pfeifferstr. 18
2 00 90 Neumann, O., Reklame-Mal., Droiengelstraße 1a
43 80 63 Neumann, Paul, Prok., Barbarastr. 12
4 32 29 Neumann, Paul, Schornsteinfeger, *GrO* Zeppelinstr.
36 21 25 Neumann, Paul, Gew.-Rat, K. Fr. Str. 5
3 27 10 Neumann, Walter, Kfm., Tismarstr. 26
2 49 88 Neumann, Wilh., Ofensetzerei, Endelstr. 43
3 04 24 Neumann-Hofer, Mathilde, Spielg. Str. 11
2 13 59 Neumann-Runstedt, Erich, Archit., Kaiser-Wilhelm-Pl. 8
36 29 06 Neupert, Hermann, Sedanring 33
3 04 60 Neuschaefer, Ph., Weine, Leiterstr. 14
3 12 02 Neuschaefers Weinstuben, Leiterstr. 14
2 48 38 Neustädter Eiswerk, BarleberStr. 15
2 24 10 Neustädter Friedhof, LübeckerStr. 9
2 00 32 Neustädter Kurbad, Ritterstr. 1b
2 22 77 Neustädter Ratskeller, LübeckerStr. 117
36 47 87 Newman, A. F., Major, W. Raabe-Str. 8
46 09 68 Nicke, Werner, Milch, AltWesterh. 164
36 24 16 Nickel, Carl, Insp., Friesenstr. 13
3 56 45 Nickel, Paul, Vertr., Wartbergstr. 6
3 46 06 Nickel, Walter, Drog., *Olv* Helmst. Str. 5
3 23 70 Nickoll, Gertrud, Lebensm., *Olv* Düppler Mühlenstr. 1
43 80 35 Nicodemus, Heinr., Friseur, Hahnem. Str 46
4 22 73 Nicolai, Carl, Tiefbau, Augustastr. 28
46 18 62 Nicolai, Franz, Schuhe, Alt-Salbke 85
25 33 88 Nicolai, H. S., Dr. jur., Im Mittelfelde 18
3 19 18 Nicolai, Rob., Gartenbau, Hindenb. Str. 50
2 24 91 Nicolai-Kirchengemeinde, Mgdbg. Neustadt
4 22 80 v. Niebelschütz, Major, Brunnerstr. 7b
4 18 75 Niebuhr, Erich, Vertr., Grusonstr. 7
3 06 20 Niebuhr, Herm., Autorepar., Arndtstr. 26
3 06 20 Niebuhr, W., Autotransp., Arndtstr. 26
3 08 20 Niedergesäß, Alfr., Kfm., Mittelstr. 49
3 39 44 Niedermeyer, C., Hausverw., BreiterWeg 12
4 31 41 Niedersächs. Telefon GmbH, BreiterW. 258
4 10 12 Niedhold, Paul, Fleischerei, Anhaltstr. 14
36 45 41 Niefert, Martin, Vertr., Flecht. Str. 15
36 40 24 Niegel, Walter, Kfm., Herderstr. 13
3 32 20 Niehoff, G., Juwelier, Alte Ulrichstr. 8
3 09 18 Nichus, Gertrud, Mosthdlg., Olvenst. Str. 33
2 02 84 Nielebock, H., Seifenfbr., Rollenh. Str. 3
36 45 07 Niemann, Alb., Reg.-Rat, Felsenb. Str. 23
3 03 01 Niemann, Alfred, Dir., Prester, G. Fockstr. 10
3 48 05 Niemann, Aug., Bäck., *Olv* Magdeb. Str. 210
2 47 49 Niemann, Auguste, StraßburgerStr. 9
2 24 36 Niemann, Fritz, Tischler, Knochenh. Uf. 36
25 23 88 Niemann, Kurt, Kons.-Rat, Straßb. Str. 13
36 43 60 Nieme, Herm., Kfm., Lessingstr. 25
46 19 35 Nieme, Paul, Vertr., Holst. Str. 4
3 50 93 Niemanns Braustübl, BerlinerStr. 1a
4 32 00 Niemanns Naturheilpraxis, Anhaltstr. 4
43 77 74 Niemeyer, D., Kaushaus
35 58 43 Niemeyer-Hildebrandt, Elli, Gymnastik, Westpreußenstr. 18
36 44 06 Niemitz, Else, Goethestr. 51
3 28 67 Niemitz, W., Vertr., W. Raabe-Str. 14
4 07 12 Niemüller, Ewald, Kfm., Staßf. Str. 2
3 41 26 Nienaber, Frdr., Textilwr., BreiterWeg 25
3 14 12 Nienaber, Heinr., Tismarstr. 29
36 41 43 Niendorf, Walter, OlvenstedterStr. 35
4 21 69 Nienhaus, F., Ingen., Fürst-LeopoldStr. 8
4 17 42 Nienhaus, Franz, Autohallen, Sternstr. 13
4 25 10 Niepa, F., Zivilingenieur, Roonstr. 3
36 44 49 Niepelt, Arno, Amtm., Gagernstr. 14
3 25 54 Nies, Kaufm. Privatsch., Viktoriastr. 5
2 33 92 Niesche, G., Vulkanisieranst., Packhofstr. 1
4 09 36 Niesche, Rud., Vulk.-Anst., Guerickestr. 49
4 35 93 Derselbe, Wohn., Hahnemannstr. 9
36 48 55 Nieter, Lotte, Oststr. 6
2 26 74 Nieth, August, Glaser, Wittenb. Str. 24
43 82 31 Nietz, Paul, Milchvert., Cäcilienstr. 33
36 44 88 Niewerth, G., Ing., Lessingstr. 27
2 06 39 Nikolai-Drogerie, H. Schulz, Lüb. Str. 18
4 00 83 Ninnemann, H., Ing., Schöneb. Str. 35
4 26 51 Nischk, H., Landesprod., Braunschw. Str 44
2 06 51 NITAG Deutsche Treibstoffe Aktiengesellschaft, Verkaufsabt., Saalestr. 17—19
3 21 03 Nitsche, Otto, Schlosser, BerlinerStr. 32
25 31 72 Nitschke, Herm., Postsekr., Königstr. 15
2 18 72 Nitschke, Otto, Heringe, Lüb. Str. 25
4 19 49 Nitze, Alb., Kolonialwr., Sternstr. 1
36 40 87 Nitze, Gertrud, Otto-von-Guericke-Str. 33
4 00 17 Nitze, Hans, Optiker, Schöneb. Str. 104
2 19 00 Nitzke, Ernst, Zigarren, AlterMarkt 16
3 01 16 Nitzschke, H., Maler, Himmelreichstr. 17
4 21 84 Nitzschke, H., Sämereien, Halberst. Str. 24
3 54 00 Nitzschmann, O., Vertr., Olvenst. Str. 65b
3 30 29 Noack, Fritz, Bäcker, W. Raabe-Str. 2
2 00 52 Noack, Fritz, Kfm., KölnerStr. 2
4 02 92 Noack, W., Bücherrev., Hahnemannstr. 34
43 70 80 Nöbel, Rudi, Dipl.-Ing., BismarckStr. 24
4 24 16 Nölting, Herm., Obst, Schöneb. Str. 108
2 03 88 Nötel, Kustodin, Katharinenkirchhof 4
25 35 14 Nöthling, Martin, Kfm., Hohepfortestr. 50
3 29 85 Nohr, Ernst, Transp., Menzerstr. 6
25 27 74 Nolte, Fritz, Vertreter, Ansb. Str. 3
4 22 92 Nonnenberg, Otto, Lederwrfbr., Coquistr 19
2 14 82 Nord-Deutsche Vers. Ges. in Hbg., Straßb. Straße 4
3 24 51 Nora Radio GmbH, Viktoriastr. 8
4 09 32 Nord, Kurt, Gastw., LangerWeg 40
4 16 13 Nordd. Binnenschiffahrts-Berufsgen., Otto von-Guericke-Str. 34
2 31 23 Nordd. Buchdr. u. Verlagsanst. GmbH, BreiterWeg 71
2 11 39 Nordd. Hefeindustrie, AG, Fil., Karlstr. 6
3 02 91 Norddt. Lloyd-Vertret., BreiterWeg 166
2 11 38 Nordfront-Apotheke, PfälzerStr. 16
2 26 74 Nordfront-Glaserei, Wittenb. Str. 24
3 31 96 Nordmann, Adele, Frau, Sedanring 16
3 32 59 Nordmann, Wilh., Kond., Guerickestr. 17
43 94 49 Nordmann, Willi, Augustastr. 39
3 09 41 Nordsee, Fischerei, Alte Ulrichstr. 13
4 05 11 Nordstern, Versich. AG, Guerickestr. 65
2 16 93 Nordstern Lebensversich. Bank, K. Wilh. Pl.
4 16 55 Nordt, Fritz, Archit., Schöneb. Str. 98
3 14 08 Nordw. Eisen- u. Stahl-Berufsgen., Otto-von-Guericke-Str. 29
43 88 71 North, Paul, HalberstädterStr. 144
4 22 05 Northe, Ernst, Restaur., Magdeb. Str. 22
3 35 77 Northe, Margar., Lebensm., Plauthstr. 16
43 72 36 Nossack, E., Sportart., Halberst. Str. 165
4 24 69 Nostitius, Martha, Papierwr., Dahlienw. 14
3 16 28 Noth, Karl, Maurer, K. Schurz-Str. 22
3 42 82 Notha, Karl, Dir., Arndtstr. 21a
4 13 12 Nothofer, Heinrich, Jordanstr. 5
2 12 06 Nottrott, Alb., Gastw., BreiterWeg 118
4 28 69 Notz, Hch., Direktor, Alt-Salbke 10
4 07 26 Nova-Lux, Spar-Licht-Ges., Bahnh. Str. 34
3 44 22 Nova-Vers.-Anst., AG, BreiterWeg 212a
36 42 44 Novoidnig, Ella, Lebensm., Brellin 2
4 09 25 Nowack, Geschäftsf., Kirschweg 27
43 87 63 Nowack, Erwin, Bäck., Bahnhofstr. 53
3 30 46 Nowak, Josef, Süßwaren, Enckepl. 6
2 18 98 Nowack, Willy, Hüte, V. Rath-Str. 50
4 04 57 Noy, Rud., Kaffee-Rösterei, Guerickestr. 58

NSDAP.

3 14 50 Gauamt f. Erzieher, Gr. Münzstr. 12
4 26 76 Gaurechtsamt, BreiterWeg 232
4 35 24 Gaufachschaft, Jahnring 9
3 39 11 Gauwirtschaftsberater, Dürerstr. 2
2 38 81 Gauhauptstelle Handw. u. Handel, Ratswaageplatz 1
3 04 08 Kreisleitung, Otto-von-Guericke-Str. 83
3 04 11 Kreisgericht, Otto-von-Guericke-Str. 83
3 60 31 Ortsgr. Adelheidring, BelforterStr. 28
3 28 34 Ortsgr. Brückfeld, Annabergstr. 17
3 60 03 Ortsgr. Brücktor, BerlinerStr. 9
4 29 10 Ortsgr. Buckau, Feldstr. 12
3 30 50 Ortsgr. Cracau, BabelsbergerStr. 20
3 27 54 Ortsgr. Diesdorf, HemsdorferStr. 1
3 60 04 Ortsgr. Dom, Otto-von-Guericke-Str. 83
3 50 05 Ortsgr. Ebendorfer Straße, Ebend. Str.
3 61 13 Ortsgr. Editharing, Olvenst. Str. 1
4 30 20 Ortsgr. Eiskellerplatz, Hesekielstr. 1
3 60 06 Ortsgr. Enckeplatz, Gr. Diesd. Str. 74
4 19 89 Ortsgr. Fermersleben-Nord, Eggersd. Str 44
4 18 88 Ortsgr. Fermersleben-Süd, AltFermersl. 43
2 34 10 Ortsgr. Friedrichsplatz, Ritterstr. 12
3 60 32 Ortsgr. Friedrichstadt, Heumarkt 2
4 13 45 Ortsgr. Fuchsberg, WienerStr. 30
2 44 78 Ortsgr. Hafen, Hohepfortestr. 46
2 28 32 Ortsgr. Hauptwache, BreiterWeg 86
2 00 71 Ortsgr. Heinrichplatz, LübeckerStr. 90
2 28 04 Ortsgr. Hohepforte, Hohepfortestr. 46
4 30 63 Ortsgr. Hopfengarten, Lindenplan 1
4 11 93 Ortsgr. Insel, FreieStr. 2
2 34 10 Ortsgr. Insleber Schloß, Ritterstr. 12
2 28 32 Ortsgr. Jakobi, BreiterWeg 86
3 12 19 Ortsgr. Junkers-Siedlung, Junkersallee 51
4 08 59 Ortsgr. Klosterberge, Feldstr. 12
4 15 21 Ortsgr. Königsweg, Kirchhofstr. 3
3 34 97 Ortsgr. Körnerplatz, Poltestr. 29
3 61 23 Ortsgr. Krökentor, O.v.Guericke-Str. 83
4 08 58 Ortsgr. Lemsdorf, HarzburgerStr. 12
3 24 76 Ortsgr. Matthissonstraße, BelforterStr. 28
2 28 05 Ortsgr. Nicolaiplatz, Nicolaiplatz 6
2 28 06 Ortsgr. Nordfront, Skagerrakplatz 10
2 26 18 Ortsgr. Nordpark, LüneburgerStr. 3
3 51 33 Ortsgr. Olvenstedter Platz, Ganghoferstr. 1
3 54 89 Ortsgr. Ost, RaguhnerStr. 12
2 07 80 Ortsgr. Packhof, Lukas-Klause, Sandtorstraße 1
2 28 60 Ortsgr. Petrifördер, NeustädterStr. 4
3 11 57 Ortsgr. Prester, Alt-Prester 57
2 07 80 Ortsgr. Ravelin, Lukas-Klause, Sandtorstraße 1
2 16 20 Ortsgr. Rothensee, Windmühlenstr. 37
4 61 68 Ortsgr. Salbke, Alt-Salbke 53
3 53 39 Ortsgr. Scharnhorstplatz, Guerickestr. 83
3 30 13 Ortsgr. Schrotanger, SechäuserStr. 6
2 14 84 Ortsgr. Sieverstor, Sieverstorstr. 1
3 33 89 Ortsgr. Stadtfeld, Sedanring 17
4 28 22 Ortsgr. Stern, Sternstr. 32
4 28 75 Ortsgr. Südfront, Kruppstr. 10
3 60 04 Ortsgr. Tannenbergplatz, Guerickestr. 83
3 61 23 Ortsgr. Ulrichstor, Otto-v.Guericke-Str. 83
2 37 17 Ortsgr. Vogelgesang, AmGutshof 23
3 33 58 Ortsgr. Waisenhaus, Ganhgoferstr. 1
2 03 26 Ortsgr. Weinhof, Hohepfortestr. 46
3 48 65 Ortsgr. Werder, Oststr. 7a
4 14 40 Ortsgr. Westend, Jordanstr. 17
4 61 89 Ortsgr. Westerhüsen, SohlenerStr. 141
3 35 75 Ortsgr. Westernplan, Westernplan 25
4 07 49 Ortsgr. Wormser Platz, Wolfenb. Str. 66
3 53 39 Ortsgr. Yorckstraße, O.v.Guericke-Str. 83
2 08 43 SA., Gruppe Mitte, Am Skagerrakplatz
2 04 53 SA.-Br.gade 137, Kaiser-Otto-Ring 5
4 28 25 SA.-Standarte 26, Kirchhofstr. 1
4 35 66 SA.-Sturmbann II/26, Fort III, Großottersleben
3 29 55 SA.-Sturmbann III/26, Fürstenwallstr. 6
2 04 54 SA.-Standarte 217, Kais. Otto-Ring 5
3 11 27 SA.-Standarte-Schießstand, Maybachstr. 8
3 60 81 SS.-Standarte 21, Kleiner Stadtmarsch
3 60 70 NSKK.-Motor-Stand. 137, Göringstr. 18
4 18 81 HJ., Gebiet 23/Mittelelbe, Werner-Fritze-Straße 25
4 30 40 HJ. u. BDM., Bann 26, Westendstr. 12
3 18 87 NS.-Frauensch., Kreis, O.v.GuerickeStr. 83
3 15 74 Deutsches Frauenwerk, Guerickestr. 83
3 04 08 NS.-Deutscher Ärztebund eV, Kreisamt für Volksgesundheit der NSDAP., Otto-von-Guericke-Str. 83
4 19 94 NS.-Rechtswahrerbund, BreiterWeg 232a
2 21 10 NS.-Lehrerbund eV, Kreiswaltung, Lüneb. Straße 6
2 28 51 NSV., eV, Kreisw., Gr. Münzstr. 7
3 33 76 NSV., Bahnhofsdienst, Hauptbahnhof
4 26 03 NSV.-Ernährungshilfswerk, Schweinemästerei, Lemsdorf, HarzburgerStr. 6
3 58 42 Reichsbund der Deutschen Beamten, eV, Otto-von-Guericke-Str. 83
2 38 81 Deutsche Arbeitsfront Gauwaltung Magdeburg-Anhalt, 2 39 21 Ratswaageplatz 1—4 Fschr Magdeburg 24
4 35 45 DAF., Gauheimstättenamt, Augustastr. 4
2 12 28 DAF., Ehrengericht, BreiterWeg 61
3 52 01 DAF., Oberstes Prüfungsamt, Otto-von-Guericke-Str. 96
2 44 91 Gaufachgruppe Binnenschiffahrt, Askan. Platz 3
2 28 41 DAF., Kreiswaltung, O.v.Guericke-Str. 6
2 28 41 NSG. Kraft durch Freude, Guerickestr. 6
3 18 17 NS. Reichsbund für Leibesübungen, Sportbereich 6, Mitte, Friesenstr. 53
3 18 49 NS. Reichsbund für Leibesübungen, Bezirk 2, Viktoriastr. 5
3 29 15 Schwimmklub 1896 eV, Stadtpark 8
2 30 05 Schwimmklub Poseidon, Markgrafenstr.
4 35 37 Ruderverein Alt Werder eV, Sülze-Bhf.
4 05 34 Ruderklub eV, An der Salzquelle
3 27 66 Ruderklub Germania eV, An d. alt. Elbe
2 20 50 NS. Reichskriegerbund, Katharinenstr. 2

43 80 14 Nucklies, Karl, Kalkul., Alfredstr. 23
2 35 27 Nübel, Alb., Faßfbr., Schützenstr. 21
36 40 35 Nürnberg, Fritz, Kfm., Olvenst. Str. 59
3 57 17 Nürnb. Lebensversich.-Bank AG, Emilien-Privatweg 5
4 20 67 Nürnberger Trichter, BreiterWeg 220
3 53 15 Nürnberger, Richard, KolbergerStr. 20
3 24 49 Nüsse, Gerh., Drogerie, Olvenst. Str. 71
3 28 87 Nüsse, Herb., Drogerie, Immermannstr. 5
3 26 20 Nüssler, Ludwig, Reg.-Baumstr., Zollstr. 3
3 30 08 Nusch, Karl, Vertreter, Breiterweg 26
2 07 71 Nußbaum, Dr. Fritz, Arzt, Dreiengelstr. 15
4 08 36 Nußbaum, Jul., Maler, *GrO* Halb. Str. 103
36 35 74 Nuthmann, Paul, Optiker, Tischlerbr. 12
25 31 89 Obbarius, Adalbert, KöniggrätzerStr. 4
2 47 56 Obeck & Litzelmann, Raumk., Br. Weg 116
2 02 60 Oberbeck, Frau Herm., Lüneb. Str. 25b
2 28 13 Oberdieck, Ernst, Markth., K. Wilh. Pl. 1
3 16 75 Obermeyer, Rud., Elektrotechn., Stolzestr 11
3 38 91 Oberpräsidium, Fürstenwallstr. 19
3 34 58 Oberreich, Otto, Uhlandstr. 11
2 50 02 Oberste-Lehn, E., Blumenfbr., Karlstr. 4
3 38 81 Oberversicherungsamt, Oranienstr. 13
3 03 29 Oberwinter, Gg., Dr. jur., Editharing 15
4 27 51 Obst, Wilhelm, Lilienweg 99
4 12 43 Obstversuchsabteilung Schraderhof der Universität Halle a. S. in Groß-Ottersleben, Betriebsleiter Gartenmeister E. Hunold
36 35 97 Ochs, Maria, Hasselbachstr. 5
3 07 30 Walt. Ochs & Co, Buchdr., Hasselb. Str. 5
36 47 70 Ochsendorf, Elsbeth, Sedanring 12
36 40 60 Ochsenfarth, E., Vorarbeit., Ebend. Str. 46
2 16 61 Ockler, Adolf, Vertr., Tangerm. Str. 5
4 24 13 Odemar, O., Ger.-Vollz., *GrO* Schmuckpl.
2 18 17 Odeon-Lichtspiele, Lübeckerstr. 34
25 40 32 Oeding, Werner, Friseur, Rothens. Str. 44
2 14 97 Öffentl. Umschlagstelle der Firmen: Elbe-Saale Transportkontor W. Lampkowski, Herm. Loesche, Herm. Schulze u Co., Trennungsdamm
4 04 86 Oehler, Dr., Reg.-Vizepräs., BreiterWeg 261
36 35 65 Oehler, Rud., Tabakwr., KölnerStr. 17
2 50 32 Oehlmann, Gerh., Kfm., Sandtorstr. 9
3 28 79 Oehlmann, Osk., Metallgießerei, Berl. Str. 15
3 47 71 Oehlmann, Wilh., Betten, Tischlerbr. 6/7
3 09 51 Oehlmann & Rother, Hoch- u. Tiefbau, Gr. Diesdorfer Str. 209
4 14 66 Öhlstödter, Otto, Bäck., Halberst. Str. 144
43 94 28 Oehm, Ernst, EbendorferStr. 13
3 08 82 Oehme, A., Direktor, Goethestr. 59
36 41 99 Oehmichen, Eberhard, OlvenstedterStr. 61
36 23 69 Oehmichen, Hans, Körnerstr. 11
3 47 21 Oehne & Willcke, Lebensm., Diesdorf
3 23 89 Oehring, Karl, Privat, K. Friedr.-Str. 47
3 33 25 Oekonom, Kleiderpflege, Steinstr. 1
4 24 90 Oelgasanstalt Magdeburg, Bahnmeisterei II
2 12 33 Ölhag, Allg. Ölhandelsges., Güterbahnhof
36 14 44 Oelker, Artur, OlvenstedterStr. 68
3 23 86 Oelmeyer, Max, Ing., Schillerstr. 45
3 16 72 Oelschläger, W., Tischler, Belforter Str. 15
43 72 84 Oelsner, Otto, Schuhm., Kurf. Str. 15
3 12 26 O. Oeltze & Berger, Baugesch., Berl. Ch. 62
43 78 34 Oeltze, Willi, Gastw., *GrO* Lindenstr. 31
2 20 96 Oeltze, Klotzsch & Schick, Techn. Bedarf, v.-Guericke-Str. 11
2 17 69 Oelze, Hans, Major, Sandtorstr. 36
25 20 46 Oelze, Marie, Klavierlehr., Pappelallee 16
4 27 15 Oelze, Otto, Fleischerm., *GrO* SalbkerStr. 1
36 42 55 Oelze jr., Otto, Poltestr. 48
35 50 80 Oelze, Otto, Insp., K.-Friedrich-Str. 15
2 48 03 Oelze, Paul. Ingen.-Büro, Breiter Weg 99
4 01 57 Oelze, Rich., Tabakwr., *GrO* Halb. Str. 24
2 42 87 Oelze, Walter, Baugesch., MalmedyerStr. 3
25 23 00 Oenicke, Karola, Kölner Str. 2
35 50 25 Oepen, Major, Goethestr. 13
4 12 27 Oerke, Hans, Bücherrev., Leipziger Str. 68
3 19 35 Oertgen & Schulte, Technische Bedarfsartikel, 3 19 36 Bahnhofstr. 22
2 15 67 Oeter-Scheibner, Dr. Irmg., Zahnärztin, Johannisbergstr. 16
4 28 72 Oetterer, Kurt, Agent., Schneidersgart. 2
43 87 21 Oetterer, M., Tabakwr., Helmholtzstr. 16
2 48 91 Offizierswohlfahrtsgr. Magdeburg-Schönebeck, Katharinenstr. 2/3
2 46 21 Ogilvie, Ewald, Kaiser-Otto-Ring 18a
2 05 92 Ogrisek, Leo, Baugeschäft, Lorenzweg 71
3 48 16 Ohage, Arno, Vertr., Karl-Schurz-Str. 13
4 10 24 Ohagen, Waldemar, Kfm., Westendstr. 45
4 06 23 Ohle, Karl, Kfm., Kretschmannstr. 30
43 90 25 Ohlenburg, Hans, SA.-Führer, Wien. Str. 11
25 27 08 Ohlendorf, Wally, Papierwr., Blaueb. Str. 20
36 21 56 Ohlrogge, Walter, Tuche, BreiterWeg 213
3 21 81 Ohme, Otto, Dir., Brandtstr. 21
2 11 73 Ohms, Ferd., Armat.-Fbr., LübeckerStr. 38
3 35 30 Ohms, Hedwig, Frau, Arndtstr. 17
2 49 56 Ohms, Heinrich, Bäcker, Stend. Str. 2
2 10 95 Ohms, Walter, Vertr., LübeckerStr. 24
2 11 17 Ohms & Hauschild, Gummiwr., Gr. Marktstraße 14
25 24 57 Ohrdorf, E., Roßschlächt., Rotekrebsstr. 18
2 41 73 Ohrdorf, Otto, Insp., Schützenstr. 20
4 05 21 Ohse, Helm., Eisenb.-Rekl., Kruppstr. 23
3 06 65 Olaf, Fritz, R.-A. [N], Breiter Weg 159
3 56 39 Derselbe, Wohnung, Kl. Lindenallee 7
3 31 74 Olaf, Kurt, R.-A. [N], BreiterWeg 12
2 02 57 Derselbe, Wohnung, Hohepfortestr. 47
25 32 97 Oldenburg, E., Schachtmstr., BreiterW. 94
4 07 60 Oldenburger Versich.-Ges., Moltkestr. 7
2 41 02 Olex, Dt. Benzin- u. Petrol.-Ges. mbH, Güterbahnhof
3 27 68 Olfe, Wilh., Dir., Goethestr. 11
4 09 96 Olfert, Ewald, Radio, Bahnhofstr. 31
3 34 54 Olff, Köpke & Co., Großhandel in Obst und Südfrüchten, Bananen, Großmarkthalle, Wilhelm-Kobelt-Straße
(3 35 96) Oli-Lichtspiele, OlvenstedterStr. 25
43 78 20 Oligmüller, Hans, Augustastr. 18
36 47 93 Olle, Minna, Gasthof, Heumarkt 3
4 13 63 Ollendorf, Friedr., Kohlen, Sudenb. W. 2
3 44 42 Ollenhauer, Otto, Friseur, Himmelr. Str. 7
3 11 12 Olympia-Büromasch. AG, Himmelr. Str. 4
4 26 45 Adam Opel AG, Autos, Halberst. Str. 32
3 08 13 Opfermann, Hans, Vertr., Zackelb. Str. 19
4 31 34 Opitz, Gust., Dir., Westendstr. 31
4 19 87 Jul. Opitz Nf., Planen, Tauentzienstr. 10
43 84 18 Opitz, Kurt, LeipzigerStr. 60
4 10 05 Oppe, Rolf, Hauptm., Zietenstr. 8
36 43 83 Oppel, Max, Kfm., Emilienstr. 1b

3 19 24 Oppermann, Art., Bürobed., Schön.Str. 18
25 32 24 Oppermann, Botho, Falkenbergstr. 3
2 13 36 Oppermann, Max, Faßfbr., Milchweg 18
4 09 33 Oppermann, Otto, Kol.-W., Helmst.Str.57
43 70 37 Oppermann, R., Kondit., Schöneb.Str.94
4 04 09 Oppermann, W., Kol.-W., Halberst.Str. 93
3 14 47 Oppermann, W., Bürobed., Leiterstr. 16
25 35 03 Oppermann, W., Kfm., G.-Ad.-Str. 16
3 21 58 Orlik, Ed., Prok., K.-Friedr.-Str. 62
43 72 32 Orschel, Dorothea, Kirchhofstr. 8
36 35 06 Orthmann, Erich, Kfm., Regierungsstr. 22
2 29 51 Orthopäd. Versorgungsst., Hohenz.Str. 21
4 35 75 Ortmann, Arthur, Kino, Resedaweg 14
4 22 62 Ortner, Rud., Architekt, F.-Leop.-Str. 9
3 05 20 Orzekowsky, W., Kfm., Westpr. Str. 4
43 84 48 Osburg, Albert, Ilsestr. 14
3 26 09 Oschatz, Kurt, Fleischerbed., Poltestr. 38
4 27 61 Oschatz, Walt., Schmelzerm., Hasselb.Pl. 5
3 47 28 Osner, Wilh., Versich., Freiligrathstr. 3
3 20 94 Osram GmbH, Glühlampen, Breiter W.213
3 10 01 Osselmann, Dr., Arzt, Immelmannstr. 7
2 32 95 Ost, Albert, Landesprod., Ebendorf
2 04 00 Ost, Joh., Schornstfgmstr., Schifferstr. 25
3 05 63 v.d.Osten, Joachim,Verk., Gr.Diesd.Str.166
2 33 25 Ostende, Badeanstalt, Oststr. 8
43 89 81 Ostendorf, Marat, Kfm., BreiterWeg 260
3 26 74 Osterburg, Auguste, Bindereiart., Olv.Ch.
43 74 38 Osterburg, Erich, Kfm., Wanzleber Str.16
36 47 17 Osterburg, Gustav, Molk.Prod., Wörl.Str.3
25 27 26 Osterburg, W., Schweißerei, Hansastr. 23
3 30 69 Osterloh, Alb., Restaur., Lessingstr. 68
3 19 26 Osterloh & Danzfuß, Eierhdlg., Spielg. Str.1
3 15 67 Ostermünchner, Dr. Max, Oberreg.-Rat, Emilienstr. 12
2 29 90 Osterroht, Generalleutn., Schemmstr. 25
2 51 30 Osterroth, R., Fahrräder, Agnetenstr. 1
3 09 74 Osteroth, Wilh., Bäcker, Babelsb.Str. 14
(3 19 14) Osterwald, Albert, GmbH, Bürobedarf
43 80 59 Osterwald, Herm., Fleischer, Rosenw. 10
4 20 88 Osterwold, O., Bäckerei, Leipziger Str. 1d
3 31 26 Osther, Erika, Gr.Diesdorfer Str. 19
43 84 63 Ostwald, Else, Frau, Sternstr. 23
4 08 00 Ostwald, Paul, Getreide, Neinst.Str. 16
2 13 73 Oswald, Friedr., Ing., Ludolfstr. 3
3 24 46 Othmer, Heinr., Jägernd.Str. 19
3 24 14 Otis Aufzugwerke GmbH, Breiter Weg 160
4 16 26 Ott, Aug., Kohlen, St.-Michael-Str. 40
4 26 42 Ott, Gotthilf, Dr.-Ing., Birkenweg
3 41 81 Otte, Rob., Edekagesch., v.-Stein-Str. 21
4 19 07 Otte, Robert, Café, LeipzigerChaussee 41
25 21 42 Otte, Rosa, Tabakwr., Gr.Mühlenstr. 9
25 25 19 Otte, Walter, Vertr., Krökentor 1
3 34 34 Otten, Prof. Dr., Dir., Gr.Diesd.Str. 5
4 12 10 Otterslebener Zeitung, *GrO* Kirchstr.
2 32 55 Ottmann, Dr. Hugo, Volksw., Krökentor 1
3 58 74 Ottmann, Joh., Revisor, Gr. Diesd.Str. 21
43 88 23 „Otto-Reuter-Klause", KöthenerStr. 3
4 22 09 Otto, Albert, Ofenbau, *GrO* Halberst.Str.83
25 40 37 Otto, Albert, Verwalter, Banckstr. 61
25 34 76 Otto, Alfred, Kfm., BreiterWeg 82
3 15 84 Otto, Emil, Chem. Prod., Spielg.Str. 33
43 82 18 Otto, Erich, Dipl.-Ing., Halberst.Str. 58
43 72 21 Otto, Friedr., Bäckerei, Halb.Str. 175
43 70 17 v. Otto, Dr. G., Hptm., Guerickestr. 45
3 33 50 Otto, Hanns, Treuhänder, Spielg.Str. 6
2 17 94 Otto, Hans, Vertreter, Pfälzer Str. 2
36 41 27 Otto, H., Mühlenbaumstr. Hdbgstr. 95
3 13 15 Otto, Herm., Transporte, Olvenst.Str.19
43 72 14 Otto, Ilse, Hasselbachplatz 4
3 44 90 Otto, Johannes, Olv.Chaussee 16
4 16 77 Otto, Luise, Heilgeh., Breiter Weg 271
3 24 11 Otto, Max, Dentist, Kanststr. 1
3 43 26 Otto, Paul, Kfm., Tismarstr. 23
3 47 46 Otto, Rob., Baugesch., Lützowstr. 15
43 74 04 Otto, Rud., Schlachtermstr., Hesekielstr.15
4 25 36 Otto, Dr. W., Zahnarzt, Halberst.Str.80
3 21 06 Otto, Werner, Sporthaus, KölnerStr. 33
2 16 43 Overweg, Aug., GmbH, Kohlen, Skag.-Platz 10
4 00 30 Ozegowski, Willi, Kfm., Jordanstr. 3
2 00 26 **Paasch**, Clara, Lehrerin, Gartenstr. 14
4 03 67 Paasch, Joh., Ingen., Roonstr. 2
3 17 64 Paasch, W., Rechtsbeist., Himmelr.Str.21
4 18 02 Paasche, Auguste, Sternstr. 29
3 09 61 Paasche, Paul, Oele, Zollstr. 7
43 82 29 Pabst, Albert, Hecklinger Str. 13
4 12 71 Pabst, Friedr., Bäck., Grusonstr. 3
43 78 01 Pabst, Herm., Fleisch, *GrO* Mittagstr. 64
3 52 89 Pabst, Willi, Simonstr. 3a
3 02 28 Padberg, Hch., Buchhalt., Brückenbr. 22
43 89 24 Päge, Paul, *GrO* H.Göring-Str. 3
4 02 80 Päsler, Paul, Schlächter, Langer Weg 1
3 40 17 Päßler, Erich, Vertreter, Tismarstr. 27
25 35 05 Paetz, Dr. A., Arzt, Ludolfstr. 18
3 48 39 Pätz, Carl, Kfm., Ebendorfer Str. 6
2 22 05 Gebr. Paetz, Metallwr.-Fbr., Weinbergstr. 9
2 24 69 Paetz, Martin, Dir., Seldtestr. 1
3 32 52 Paetzold, Herm., Ing., Herderstr. 44
3 58 25 Pagel, Gertrud, Hüte, Olvenst.Str. 62
43 85 12 Pagels, Fr., Schneidermstr., Breiter W. 227
3 31 72 Pahl, Alb., Direktor, Mittelstr. 3
3 11 32 Pahle, Julius, Vertr., Lingnerstr. 1
36 10 60 Pahle, Luise, Wwe., Hindenburgstr. 100
3 02 94 Pakendorf, Erich, Spedit., Diesd.Str.236
3 09 91 Palast-Automat, Breiter Weg 160
4 28 26 Palast-Lichtspiele, Braunschweiger Str.25

3 12 71 / 3 12 72 **Peter Georg Palis**
Wäsche, Kleider, Gardinen und Betten
Magdeburg, Otto-von-Guericke-Str. 97

4 12 06 Pallaske, Otto, Halberstädter Str. 126
2 09 38 Palm, Schirme, BreiterWeg 133
2 09 79 Palm, L., Bäckereimasch., Kölner Str. 7
46 09 45 Palm, Waldtraut, Fische, Alt Salbke 44
3 28 17) Palm Nf., Wilh., Klempn., Johannisbg.7b
25 29 78 Palme, Elsbeth, Königstr. 89
25 34 05 Palme, Else, D.-Schneid., Hohepf.Str. 64
4 28 18 Pankratz, Aug., Gastw., *GrO* BreiteStr. 18
25 25 88 Panne, Erich, Kfm., Gr.Weinhofstr. 20
43 72 40 Panne, Rud., Bäck., Halberst.Str. 73
4 25 18 Panne, Willy, Möbel, Schöneb.Str. 114
36 10 36 Panning, Curt, Kfm., Lessingstr. 24
2 34 72 Panorama-Gastst., K.-Wilh.-Pl. 1
(2 26 41) Panorama-Lichtspiele, Kais.-Wilh.-Pl. 1

3 11 20 / 3 11 21 **Pansa'sche Buchdruckerei H. Otto, Magdeburg, Gr. Klosterstraße 18**

36 35 01 Pantel, Willy, Breiter Weg 12
36 45 96 Panzer, Gertrud, Große Junker-Str. 18
4 19 95 Pap, Fritz, Landger.-Dir., Fürstenufer 23
43 70 47 Pape, Gustav, Vertr., Feldstr. 1
25 33 62 Pape, Ernst, Zigarren, Grünearmstr. 19
2 28 90 Pape, Hubert, Vertr., Königstr. 64
4 33 93 Pape, Karl, Automobile, Fichtestr. 44
43 88 74 Pape, Robert, Fleischer, Mich.Str. 52
3 43 37 Pape, Wally, Materialwr., Dessauer Str. 1
25 31 41 Papendieck, Herb., Ing., Tischlerkr.Str.23
4 60 08 Papendieck, W., Feuerungsb., Weim.Str.34
3 08 65 Papenroth, R., Buchhdl., Gr.Diesd.Str.229
4 60 04 Papier u. Pappe AG, AltWesterhüsen 168
3 56 53 Papierwaren-Gesellschaft, Breiter Weg 19
3 16 68 Parapack-Institut, Prälatenstr. 34
2 41 22 Paratect-H. J. Gossing, Joh.Kirchhof 1b
36 11 72 Pareyka, Else, Ww., Sedanring 9
3 42 02 Parfümerie J. F. Baum, BreiterWeg 19
3 49 50 Paris, Bruno, Bettenhaus, Breiter Weg 4
43 77 05 Pascek, Walter, Monteur, Am Fort 11
3 14 17 Paschke, Dr., R.-A., Baenschstr. 4
2 21 36 Pasemann, Artur, Kfm., Lübecker Str. 5
2 13 26 Pasemann, C. O., Nutzholz, Sandtorstr.

2 21 31 **Gebrüder Pasemann & Co., Holzgroßhandlung, Magdeburg-N, Lübecker Str. 5—6**

2 13 25 Pasemann, Harry, Kfm., Pionierstr. 1
25 20 36 Pasenau, F., Karussel, G.-Adolf-Str. 38
4 17 60 Passage-Lichtspiele, Breiter Weg 217
3 47 45 Passavanti & Hoepner, Klischeeanstalt, Breiter Weg 213
25 32 43 Passehl, Heinr., Dir., Hohenstaufenring 6
36 25 45 Passeier, W., Autofuhren, Leiterstr. 16
2 35 84 Passow, Heinr., Milchhdlg., Wittenb.Str.23
25 22 80 Pastwa, Conrad, Fleischer, Rathstr. 13
43 74 94 Pathe, Paul, Kol.-W., Fichtestr. 45
2 43 09 Patté, Ernst, Große Weinhofstr. 17
43 92 24 Pattin, Erich, Schuhmach., Guer.Str. 56
3 23 38 Patz, Br., Bücherrev., Gr.Diesd.Str. 11
36 14 06 Patz, Otto, Steueramtm., Gr.Diesd.Str.237
2 40 73 Patze, Albert, Landwirt, Mittagstr. 3
2 42 81 Patze, Georg, Landw., Ritterstr. 10
3 54 07 Patzschke,Ruth,Operns.,Himmelr.Str.20
43 73 41 Paucke, Emma, Hebamme, Wernig.Str.50
4 17 79 Pauer, Herm., Kol.-W., Weberstr. 15
3 22 77 Paul, Alb., Versich., O.v.Guericke-Str.103
2 37 65 Paul, Alfred, Kfm., Franz-Seldte-Str. 13
4 14 37 Paul, Erich, Haarformer, Breiter Weg 231
2 22 98 Paul, Frdr., Drogenhdlg., Lübecker Str.101
4 02 05 Paul, Irmgard, Lehr., Humboldtstr. 12
43 81 22 Paul, Johs., Reg.-Rat, Jahnring 28
4 22 11 Paul, Max, Gastst., Schöneb.Str. 24
3 02 13 Wilh. Paul & Miller, Öfen, Guer.Str. 30
3 02 81 Paul & Co, Essenzenfbr., Gr.Diesd.Str.52
3 33 25 Paul & Co KG, Steinstr. 1
43 74 50 Paulick, Fritz, Kfm., Martinstr. 20
36 36 00 Pauling, Georg, Uhren, Stettiner Str. 1
4 05 31 Paull, Adelheid Apoth., Alt-Fermersl. 85
2 09 65 Paulmann, Fr., Textilwr., Lüneb.Str. 42
3 35 20 Paulmann, H., Ing.-Büro, Olvenst.Str. 29
3 14 26 Pauls I, Dr., R.-A.[N], Breiter Weg 1
2 23 74 Derselbe, Wohn., Kaiser-Otto-Ring 2
3 44 93 Pauls, Charlotte, Schneid., v.Stein-Str. 2
3 24 69 Pauls, Dr, Dr. Emil, R.-A.[St], Kleinestr. 17
(3 49 77) Pauls, Gerh., Ing., Hebbelstr. 10
3 35 37 Paulsen, Hugo, Photograph, Schillerstr. 55
3 09 02 Pauly, K., Direkt., Eichend.Str. 18
3 15 69 Pauly, Traugott, K.-Friedr.-Str. 19
3 14 81 Paustian, Dorothea, Schwest., Schlafstr. 10
3 13 65 Pautzke, Herm., Kol.-W., Arndtstr. 40
4 29 65 Pavlis, Franz, Direktor, Neinst.Str. 30
3 02 63 Pazschke, Robert, Agent, Babelsb.Str. 5
3 13 00 Pech, M., sanit. Bed., Breiter Weg 155
2 28 89 Pechau, Paul, Tapezierer, Knochenh.Uf.41
25 34 61 Peck, Herm., Lebensm., Kl.Schulstr. 28
3 23 36 Peckmann, Dr., Arzt, Seestr. 7
4 27 89 Pegel, Elli, Ww., Sternstr. 11
4 31 66 Peicke, Hans, Bauer, *GrO* Halberst.Str. 9
4 15 39 Peilert, F. W., Direktor, Lennéstr. 8
4 29 04 Peilert, K. F. L., Obering., Porsestr. 18
43 90 39 Pein, August, Bedach., Leipz.Str. 53
2 18 50 Peine, Ernst, Dir., F.-Seldte-Str. 4
2 21 21 Peine, Max, Agent., Königstr. 46
2 29 73 Peine, Otto, Schneider, V.Rath-Str. 32
2 32 71 Peine, Willi, Kfm., Pappelallee 8
3 22 52 Peitschner, Otto, Ing., Lienh.Str. 5
4 22 98 Peitz, Jul., Amtmann, Bismarckstr. 4
2 20 80 Peitz, Otto, Restaur., Kölner Str. 2
3 23 21 Peizak, Jos., Autobetr., Königsb.Str. 1
3 01 25 Peja, Bruno, Direktor, Arndtstr. 20
36 15 49 Peja, Laura, Rektorin, Schillerstr. 13
43 74 29 Pellmann, E., Uhren, BreiterWeg 253
4 33 28 Peltner,Landger.-Präs., Fürst-Leop.-Str.11
36 48 81 Peltz, Erh., Kapellenltr., Pretz.W. 31
(3 10 50) PenigerMaschinenfbr.AG, Hohendodel.Str.
4 12 83 Penkert, Dr. M., Arzt, Breiter Weg 12
3 35 78 Penneckendorf,W.,Bücherrev., Bölckestr. 6
25 32 05 Penner, Dr.Fritz, Ob.-Reg.-Rat, Lüb.Str.12
2 15 14 Peper, Aug., Malermstr., Schmidtstr. 28d
4 24 76 Peper, Ernst, Fleischerm., Schöneb. Str. 42
4 27 80 Peper jr., K., Fleischerm., Blankenb.Str. 5
25 26 35 Perdelwitz, Frz., Reg.-Rat, Askan.Platz 2
2 15 00 Pereles Nf., Braugerste, Askan.Platz 1
4 25 88 Perlitz, Otto, Schlosser, Kl.-Ottersleben, Hohendodeleber Str. 2
3 52 75 Perlitz, Paul, Drog., Goldschmiedebr. 11
2 46 31 Perlitz & Rasch, Tapez., Breiter Weg 93
43 80 44 Perske, A., Lebensm., *GrO* Gonterm.Str. 2
4 06 13 Perski, Otto, Omnib., Gr.Münzstr. 1
(4 02 65) Pertrix Chem. Fabr. AG, Fürstenufer 24
(2 36 13) Pescheck, C., Konk.-Verw., Hohepf.Str. 16
2 43 61 Pescheck, Ernst, Konk.-Verw., Adolfstr. 19
2 18 07 Pescht, H., Möbeltr., Tischlerkr.Str. 27
2 21 40 Peske, Arthur, Makler, Lüneburger Str. 16
25 26 57 Pessel, Agnes, Hebamme, Morgenstr. 13
4 00 44 Pessel, Ernst W., Kfm., Lindenplan 19
3 16 36 Pestalozzi-Restaurant, Gr.Diesd.Str. 50
43 74 43 Peter, E., Wildhdlg., Feldstr. 4
3 52 50 Peter, E. G., Kfm., Toeppfers Park 3
36 43 95 Peter, Otto, Vorsteher, K.-Friedr.-Str. 34
2 18 59 Peter, Walt., Schreibmasch., Königstr. 22
3 28 54 Peter & Lange, Rohrleitungsbed.Ges.
2 07 31 Peter-Paul-Garagen, Peter-Paul-Str. 38
3 33 41 Peterling, Paul, Prok., Heumarkt 4
25 25 84 Petermann, Louise, Am Weinhof 8
3 43 49 Petermann, Oscar, Vers., Schrotestr. 15
2 19 68 Peters Pneu Renova, Königstr. 60
36 15 16 Peters, Adolf, Leiter, Westpr.Str. 8
36 35 03 Peters, C., Rechtsberater, Regier.Str. 20
2 07 27 Peters, Emil, Dir., Königstr. 20
36 46 56 Peters, Erich, Ing.-Büro, Prälatenstr. 29

3 18 39 **Peters, Dr. Ernst, Chemisches Untersuchungs-Laboratorium, Breiter Weg 11**

2 41 05 Peters, Friedrich, Destillat, Rathstr. 20
25 29 39 Peters, Franz, Insp., Lorenzweg 6
4 10 72 Peters, Fritz, Dentist, Halberst.Str. 115
2 19 69 Peters, Fritz, Transp., Morgenstr. 2
4 05 02 Peters, Heinr., Architekt, Ackerstr. 4
3 48 15 Peters, Heinz, Kfm., Uhlichstr. 9
2 28 22 Peters, Herm., Dachd., Brauneh.Str. 4
3 34 26 Peters, Herm., Tischlerei, Annastr. 28
3 19 96 Peters, Hub., Bez.-Dir., Tepl.Str. 7
3 03 30 Peters, Karl, Buchhdlg., Schwibbogen 11
43 76 08 Peters, Karl, Obst, Bismarckstr. 40
43 82 13 Peters, Margar., Leihbüch., Halb.Str. 58
2 32 75 Peters, Marianne, Hüte, Lübecker Str.107
36 16 12 Peters, Otto, Käserei, *Olv* Hitlerstr. 8
43 72 31 Peters, Paul, Landwirt, Friedenstr. 2
4 39 61 Peters, Rich., Dir., O.v.Guericke-Str.67
46 09 47 Peters, Rob., Werkschutzl., Alt Salbke 47
25 31 00 Peters, Sophie, R.Wagner-Str. 1
36 45 55 Peters, Walther, Dr.-Ing., Gr.Diesd.Str. 250
3 60 60 Petersen, Oberstltn., Reichspräs.Str. 11
36 35 45 Petraschewitz, Martha, Annastr. 26
2 14 10 Petri, Adolf, Makler, Listemannstr. 19
3 14 31 Petri, August, Buchdr., Ummend.Str. 11
43 81 16 Petri, Gerhard, Ing., Tauentzienstr. 7
4 25 69 Petri, Dr. Erich, Arzt, Breiter Weg 261

3 47 61 / 3 47 70 **Jakob Petri**
Hoch-, Tief-, Beton- u. Eisenbetonbau
Magdeburg, Ebendorfer Straße 19/20

2 12 79 Petrick, Otto, Reg.-Insp., Sandtorstr. 7
3 17 21 Petrwalsky, Fr., Vertr., Olvenst.Str. 3
3 12 81 Petry, Erich, Bücherrev., Guerickestr. 24
3 19 82 Petschmann, A., Molk.-Prod., Bromb. Str. 8
25 32 10 Petters, Fritz, Vertr., N.Fischerufer 15
25 20 14 Petz, Fritz, Zigarr., Steinernetischstr. 7
25 28 07 Petzel, Herbert, Straßburger Str. 13
4 12 32 Petzerling, E., Sped., *GrO* Mittagstr. 27
4 18 18 Petzerling, H., Fuhrw., *GrO* Osterw.Str. 30
35 55 64 Petzerling, Karl, KalenbergerStr. 14
2 36 42 Petzold, W., Major, G.Ad.Str. 23
2 17 00 Petzold, J. O., Geldschrankfabrik, Münchenhofstraße 37
2 49 75 Peust, Dr. Ernst, Arzt, Lüneb.Str. 31

3 18 72 / 3 18 73 **Pevestorff, Johannes, Düngemittel und Futtermittel, Otto-von-Guericke-Str. 100**

4 04 23 Pevestorff, Th., Düngem., Westendstr.41
43 82 68 Pfaff, Georg, Obermstr., Eichenweg 35
3 19 13 Pfannenberg, Curt, Gr.Diesd.Str. 231
(4 15 03) L. Pfannenberg Söhne AG, Brauerei, Buck.
4 61 75 Pfannenschmidt, O., Glaser, A.Westerh. 26
3 18 95 Pfannkuche, Dr. K., Rat, Gr. Diesd.Str. 12
2 49 90 Pfannschmidt, E., Dentist, Rathstr. 25
3 30 87 Pfarramt, Evang., *Olv* Schulstr. 92
36 16 15 Pfeffer, Alb., Steins., *Olv* Ebend.Str. 11
2 12 62 Pfeffer, Fritz, Restaur., Hauptwache 10
3 26 84 Pfeffer, Karl, Kol.-W., Herderstr. 7
43 75 89 Pfefferkorn, Frieda, Textilwr., Kurf.Str. 9
4 22 15 Pfeifer, Franz, Gasthof, Halberst. Str. 21
2 47 98 E. Pfeifer & Co., Lederwr., A.Markt 32
3 31 45 Pfeiffer, Emil, Büromasch., Vikt.Str. 6
43 74 19 Pfeiffer, Ewald, Malerm., Bahnhofstr. 53
4 24 09 Pfeiffer, Fritz, Klempner
43 76 86 Pfeiffer, Gustav, Obst, Martinstr. 24
2 00 69 Pfeiffer, Karl, Asche-Abfuhr, Endelstr. 30
3 22 51 Pfeiffer, Paul, El.Anlagen, Freiligrathstr.6
3 35 06 Pfeiffer, Rich., Glasreinig., Franckestr. 2
3 11 71 Pfeiffer, Rich., Kfm., Ebendorfer Str. 17
4 20 12 Pfeiffer, Walter, Bäck., NeueStr. 9
43 76 47 Pfeiffer, W., Kammerj., Braunschw.Str.74
(4 10 46) Pfeiffer & Arndt GmbH
3 12 33 Pfeiffersche Stiftungen zu Magdeb.-Cracau
43 81 17 Pfeng, Charlotte, Lehr., Tauentzienstr. 9
36 46 65 Pfeng, E. Lea, Herderstr. 17
2 12 89 Pflaumenbaum, Otto, Kfm., Nicolaipl. 5
2 19 61 Pflöger, Theod., Kfm., Königstr. 33b
2 22 41 Pflöger & Krause, Schok.-Fbr., Ind. Hafen
3 49 90 Pflug, Dr. Wilh., Arzt, *Olv* Helmst.Str.
3 53 36 Pflug, Wilh., Schuhm., Schillerstr. 51
4 60 65 Pflugmacher, E., Bäcker, Metzer Str. 1
3 50 26 Pflugmacher, Fr.E., Bäcker, Dreienbr.Str.
4 15 16 Pflugmacher, M., Hebamme, Friedenstr. 1
4 17 19 Pflugmacher, W., Landw., Brschw.Str. 89
4 34 11 Pförtner, Herm., Betr.-Ing., Am Fort 5
2 13 50 Pfoertner, Leonh., Griesem. Privatweg 39
43 84 39 Pforr, Otto, Fleisch., Wolfenb.Str. 61
25 24 74 Osk. Pforte & Co., Königstr. 40
25 24 59 Berta Pforte & Sturm, Lebensmittel, Grünearmstr. 1
43 89 15 Pfuhl, Gottfr., Photos, FreieStr. 11
2 22 01 Pfuhl, Herm., Drogenhdlg., Schmidtstr.56
3 19 14 Pfund, W., Bürobed., Himmelreichstr. 3
2 16 79 Philebrunn, Gust., Böttcher, Nachtwde.79
2 27 55 Philebrunn, G., Geschäftsf., Kast.Str.41
25 28 03 Philipp, Ernst, Transp., G.-Adolf-Str. 32
43 74 54 Philipp, G., Haarformer, Schöneb.Str. 31
4 29 52 Philipp, Gust., Vertr., Guerickestr. 35
3 34 16 Philipp, Karl, Ing., Gr.Diesdorfer-Str. 7
3 41 12 Phoenix AG, Gummiwrfbr., Guerickestr.82

3 32 80 **„Phönix Apotheke", Inh.: W. Renter, Apotheker, Otto-von-Guericke-Straße 88**

3 49 83 Photo-Drogerie u. Parfüm., Guerickestr. 98
3 57 02 Photomaton-Paßbilder, BreiterWeg 159
2 50 25 Picht, Adolf, Marschweg
3 47 04 Picht, Fritz, Schneidermstr., Tischlerbr. 10
4 20 70 Pick, Irmgard, Frau, Sternstr. 22
(4 04 21) Pickler, Anni, Frauenbuchst., Augustastr. 18
4 04 21 Pickler, Otto, Bücherrevis., Augustastr. 18
2 51 19 Pickler & Co, Chem. Fabrik, Sieverst.Str. 50
25 29 48 Pieck, Willi, Vertr., Pfälzerstr. 12
2 41 21 Piehler, Carl, Pelzwr., BreiterWeg 65
25 28 61 Piening, Gerh., Kfm., P.Paul-Str. 35
4 22 93 Piepenhagen, Willy, Kfm., Förderst.Str. 26
3 26 87 Pieper, Dental-Depot, BreiterWeg 160
3 08 23 Pieper, Arthur, Fris., Lingnerstr. 1
3 46 44 Pieper, C. F., Photogesch., Breiter Weg 213
2 50 93 Pieper, Franz, Tapeten, Guerickestr. 12
4 11 16 Pieper, Helmut, Fleisch, Sudenb.Str. 20
36 34 37 Pieper, Herm., Fleischer, Herderstr. 16
25 26 83 Pieper, Herm., Kfm., Königstr. 30
36 45 95 Pieper, O., Phot.-Atelier, Königsb.Str. 9
2 15 24 Pieper, Paul, Dr.Ing., A.Kritzmannstr. 4
3 56 32 Pieper, Dr.W., Geschäftsf., Schroteanger 72
3 49 27 Pieperhoff & Fendius, Photogr., Breiter Weg 168
36 40 43 Pierburg, Wilh., Ing., Clausewitzstr. 12
43 82 85 Pieritz, Ursula, Feink., Kruppstr. 11
3 44 62 Pieser, H., Autoersatzt., GuerickeStr. 102
3 12 44 Ders., Wohn., DirschauerStr. 16
2 20 25 Pieske, Ad., Beleucht.-Körper, A.Markt 15
3 32 45 Pilgrim, A., Büromasch., BreiterWeg 38
2 23 24 Pilgrimm, E., Dentist, Hohepfortestr. 64
3 35 89 Pilkenroth, K., Diamantbräu, Br.Weg 29
3 10 03 Pille, Arno, Glasermstr., Goethestr. 23
3 30 58 Pille sen., O., Glaser, Gr.Diesd.Str. 37
3 20 50 Pilsner-Urquell-Stube, Guerickestr. 95
3 30 75 Piltz, Dr. Georg, Arzt, BreiterWeg 13
36 24 49 Pilz, Carl, Kfm., Stolzestr. 10
2 24 62 Pilz, Walter, Kfm., Kastanienstr. 38
43 84 23 Pinior, Fr., Pol.-Mstr., Schöneb.Str. 2
2 14 18 Pinkow, H., Gießerei, OttenbergStr. 46
36 35 23 Pinnow, Curt, Vertr., VolpkerStr. 15
3 24 94 Piotrowski, H., Blumen, Guerickestr. 89
2 51 38 Piper, Dr., Arzt, Hohepfortestr. 46
4 16 30 Pippig, Rich., Dir., F.Leop.Str. 3
43 75 71 Pischalla, Margarete, Lehrerin, Leop.Str.5
4 20 64 Pirntke, Gerh., Vertr., Halberst.Str. 90
2 05 85 Pischke, Hans, Ing., BreiterWeg 110
2 07 35 Pischner, P., Bandagist, Guerickestr. 108
25 25 76 Piskol, Carl, Funrgesch., Kastan.Str. 5

2 05 05 **Gebr. Pistel, Öl- u. Mehlgroßhandlung, Gr. Marktstr. 4**

43 77 67 Pistor, Rud., Privat, Halberst.Str. 41
4 17 18 Pistor & Sohn, Karosseriefbr., Halb.Str.
3 34 87 Pitsch, Dr. M., Chem. Labor., Guer.Str.100
(2 46 78) Pitsch & Holtmann, BreiterWeg 124
36 24 38 Pitz, Max, Stolzestr. 1
36 29 01 Plaasch, E., Schleiermacherstr. 2
3 24 07 Plagemann, Wilh., Handarb., Br.Weg 48
36 40 73 Plagens, Felix, Vers., K.Friedr.Str. 66
3 34 53 Plagens, Rich., Ortsgr.L., Göringstr. 8
3 53 04 Plagens, Rich., Kfm., K.Friedr.Str. 66
25 20 88 Planck, Hedw., Lehrerin, Pappelallee 13
36 21 33 Plank, Frieda, Näherin, Immerm.Str. 21
2 46 47 Plantagen Kaffee-Import-Comp. mbH, BreiterWeg 147
4 10 85 Plappert, W., Fleischermstr., Puttk.Str. 15
36 35 51 Plaschke, Alfred, Geliertstr. 1
2 09 68 Plass, H., Tabakwr., BreiterWeg 110
25 24 98 Ders., Wohnung, BreiterWeg 115
3 26 29 Plate, E., Möbelfbr., Goethestr. 35
3 49 09 Plate, Matth., Schlächterei, Poltestr. 11
2 16 76 Plath, Otto, Restaur., Stephansbr. 1
2 18 06 Platte, Erwin, Bez.Komm., Pettenk.Str. 6
3 35 14 Platz & Borchers, Vertr., Gr.Diesd.Str. 246
2 34 40 Plenzke, E., Oberger.-Vollz., Gitsch.Str. 9
4 17 37 Plesch, F. G., Büromasch., Halberst.Str. 56
4 35 89 Plettenberg, Charlotte, Musik., Bhfstr. 34
2 36 89 Plettenberg, K. G., Papier, Neuhald.Str. 1
25 34 91 Plettig, Wilh., KöniggrätzerStr. 7
43 87 58 Pleyer, L. K., Architekt, Sedanring 97
3 50 51 Ploch, H., Verw.-Dir., Schleiermacherstr. 1
3 14 62 Plock, Erich, Viehagent, Letzlingen
2 23 83 Plock, Udo, Kol.-W., Grünearmstr. 11
2 18 84 Plock, Walter, Restaur., Lüb.Str. 31
3 31 33 Plöttner, Alfred, Ing., AussigerStr. 21
3 16 58 Ploth, Herb., Dr., Goethestr. 38
4 15 38 Plückthun, Otto, Friseur, Gärtnerstr. 1a
2 01 70 Plümecke, Marianne, LüneburgerStr. 2
36 47 01 Plünnecke, Paul, Kfm., Weddigenstr. 20
2 07 75 Pochstein, W., Ofenreinig., Rotekrebsstr. 2
4 05 46 Pöhls, H., zahnt. Labor., Ambros.Pl. 5
4 33 89 Pöpel, W., Materialwr., Braunschw.Str. 14
3 53 75 Poesche, Gg., Ing., AlterMarkt 10
25 31 67 Poeschel, J., Filialltr., Hubbestr. 4
3 03 13 Poetzsch, Editha, O.v.Guericke-Str. 88
3 21 17 Poetzsch, Gust., Steindruck., Berl.Str. 30
25 26 07 Pohl, Elisabeth, Hohepfortestr. 19
36 47 88 Pohl, Ernst, Dr., W.Raabe-Str. 8
2 17 76 Pohl, Gust., Archit., Pionierstr. 13
36 45 47 Pohl, Herm., Korresp., Flecht.Str. 15
2 28 21 Pohl, Karl, Waagenbau, Rothens.Str. 2
25 20 37 Pohl, Karlernst, Hptm., G.Adolf-Str. 37
3 52 14 Pohle, Asta, Fotogr., A.Ulrich-Str. 16
4 33 72 Pohle, Curt, Vertr., Halberst. Str. Plan C
2 37 88 Pohlmann, E., Waren, Königstr. 21
4 15 13 Pohlmann, Erna, Augustastr. 34
46 09 48 Pohlmann, Hans, Tabakwr., Alt-Salbke 47
3 52 39 Pohlmann, Dr. J., Arzt, BreiterWeg 35
4 35 62 Pohlmann, K., Papier, *GrO* Göringstr. 24
43 79 79 Pohlmann, Willy, Ing., Braunschw.Str. 71
43 89 87 Polaschek, Rich., Kfm., Bism.Str. 14
3 41 27 Polensky & Zöllner, Baugesch., Taubenw.21
2 49 03 Polensky & Zöllner, Baust., RAB Barleben
4 28 41 Polizeipräsidium
2 07 30 Polizeisportverein Mgd. eV., Polizeisportpl.
4 30 56 Polizeiverw. Großottersleben
2 17 36 Polke, Paul, Gasthof, LübeckerStr. 14
2 05 94 Pollak, S., StraßburgerStr. 5
25 25 31 Polland, Liesclotte, Im Mittelf. 46
3 23 17 v. Pollern, Alfred, Vertr., Friesenstr. 46
3 26 11 P..Pollrich & Co, Masch.-Fbr., Poltestr. 110
36 41 64 Polok, Georg, Vertr., Olvenst.Str. 29

Sml.-Nr. 339 11 / 339 91 **POLTE**
Poltestr. 65/91. T Poltewerk P 2222

3 18 23 Polyfoto-Atelier u. Photowaage, Vikt.Str. 6
(25 23 83) Pommer, Erich, Major, Königstr. 61
4 21 16 Pommer, Mathilde, Leopoldstr. 7
25 23 83 Pommer, Richard, Agentur, Königstr. 61
3 52 13 Pommer, Rich., Kol.-W., Gr.Diesd.Str. 28
2 31 03 Pommerenke, Willi, Radio, Rathstr. 42
3 07 07 Ponto, Otto, Käserei, Maybachstr. 8
25 29 55 Ders., Wohnung, Umfassungstr. 63
4 02 76 Poock, Max, Kfm., Jahnring 4
4 35 64 Pook, Klaus, Ambrosiuspl. 2
25 26 03 Popofsky, Dr., Stud.-Dir., Schemmstr. 36
46 09 41 Poppe, Bruno, Tischlerei, Alt-Salbke 45
36 14 27 Poppe, Gustav, Baurat, M.Rosenb.Str. 8
3 06 08 Poppe, Marie, Schmiedehofstr. 7
36 41 73 Poppe, Oskar, Stand.-Führ., Raabestr. 4
2 05 63 Poppe, Robert, Fuhrgesch., Lorenzweg 16
3 56 96 Pormetter, Carl, Buchdr., Kantstr. 8
3 32 05 Porrée, Hans, Angest., Elben.Str. 7
4 23 48 Gebr. Porsch, Futterm., Guerickestr. 49
43 76 45 Porst, Erich, Ing., Hermannstr. 18
2 16 83 de la Porte, K., Agent, GitschinerStr. 5
3 14 15 Porth, Karl, Kohlen, Wielandstr. 14
2 22 41 Portola-Schokol.-Fbr., Industriehafen
43 84 64 Poser, Dr. Ernst, Stud.Rat, Sternstr. 23

4 34 94 Pospiech, Fr., Drog., Sudenb.Str. 4a
4 05 24 Pospiech, Horst, Laboring., Sternstr. 4
3 21 79 Post, Dr., Zahnarzt, ElbingerStr. 26
2 47 19 Post, Alfred, Agent, von-Guericke-Str. 109
2 19 66 Post, Fritz, Glasermstr., Pfälzerstr. 5
36 41 29 Postler, Amtmann, Tismarstr. 9
4 34 83 Postolski, L., Edekagesch., Sudenb.Str. 8
3 58 22 Postreklame, Prälatenstr. 1
36 47 40 Potthast, Herbert, Oberrev., Wielandstr.19
3 43 29 Pottschalck, Heh., Vertr., H.-Geist-Str. 7
3 46 80 Präger, Otto, Kurzwaren, Alt-Diesdorf 12
2 08 83 Präschang, Erich, Speiseh., Peterstr. 12
4 05 91 Prager Nf., Fritz, SchönebeckerStr. 35
2 43 79 Prager, Dr. R. C., Zahnarzt, Königstr. 28
4 00 14 Prahl, Alfred, Hdlsvertr., Rosenweg 7
25 31 73 Prange, Charlotte, Königstr. 15
3 33 32 Prange, Erw., Farben, Berliner Str. 29
3 15 46 Prause, Dr. Alfons, Arzt, BreiterWeg 26
3 44 25 Prautzsch, Hans, Pastor, Diesd.Str. 53
3 03 28 Prechter, Fritz, Zigarren, Bahnhofstr. 5
3 13 77 Prehm, Hedwig, Dent., Calv.Str. 2
43 74 60 Preis, Albert, Glasreinigung, Weststr. 1
3 34 84 Preiser-Lockc, Liddy, Gesanglehrerin, Belf. Privatweg 2
2 03 43 Preiss, Karl, Maschinenfabrik, Lübecker Straße 33. T Kapema P 7028
3 44 18 Preiß, Paul, Dentist, Himmelreichstr. 4
4 19 72 Prellberg, Franz, Gastw., Alt-Fermersleben 46
2 46 04 Prellberg, Fritz, Bäcker, A.Fischerufer 22
2 34 25 Prellberg. Georg, Direktor, Gitschinerstr. 2
3 28 24 Preß, Herm., Eisenwr., Gr.Diesd.Str. 29
2 51 14 Prestel, G., Dr. phil., Ludolfstr. 7
2 30 35 Presting, Willi, Dr., RothenseerStr. 33
4 38 31 Prestowerke, Scharnhorststr. 6
4 29 92 Pretzsch, Wilh., Kfm., BreiterWeg 223
36 42 02 Preuß, Alfred, Kfm., Immerm.Str. 18
2 28 39 Preuß, Otto, Kfm., Hohepf.Str. 34
2 00 66 Preuss, Richard, Lebensm., Gartenstr. 19
3 01 85 Rob. Preuß GmbH, O.v.Guericke-Str. 95
3 14 03 Preuß & Künne, Inh. Otto Preuß, Holzgroßhandlung, Bredowstr. 3
3 52 08 Preusse, Paul, Maler, Gr.Junkerstr. 18
3 33 13 Preußer, Anna, Fleischerei, Arndtstr. 33
2 30 93 Preußischer Hof, Lübecker Str. 87
3 21 95 Preußner & Marx, Eisenwr., Goethestr. 6
2 16 87 Prey, Paul, Obering., H.Schemm-Str. 37
25 20 52 Priebe, Gerh., Schriftl., Hohepfortestr. 52
43 78 02 Priebe, K., Lehrer, *GrO* Mittagstr. 56
43 74 81 Priebenow, Anna, Gastw., Schön.Str. 12
4 17 15 W. Priegnitz & Sohn, Vertr., Augustastr.11
4 26 54 Priem, Walter, Kfm., Lennéstr. 12
4 04 65 Priem, Wilh. A., Kfm., Schwerinstr. 2
4 03 35 W.Priem & Co, Export, Fürst-Leop.Str. 6
36 43 21 Prien, Hans, Kfm., Roseggerstr. 1
25 24 68 Prietze, Erich, Dir., Hansastr. 14
3 12 36 Prigann, Oskar, Kantine, Kesselr.Str.
2 32 21 A.Primavesi KG, Glasinstrum., Eup.Str.45
3 30 56 Primus-Traktoren-GmbH, Diesd.Str. 64
2 11 71 Prinz, Dr. Arzt, Am Krökentor 4
2 32 40 Prinz, Erich, Werbeltr., Königstr. 53
3 24 48 Prinzler, Arthur, Insp., Schrotcanger 26
2 40 39 Prinzler, K. W., Vertr., F.Seldte-Str. 1
4 08 57 v. Pritzelwitz, Franz, HalberstädterStr. 83
36 47 90 Pritzkow, Fr., Expedient, Litzm.Str. 18
2 21 67 Privatklinik, Am Skagerrakplatz 3
3 09 00 Privatklinik Dr. Laval, Viktoriastr. 6
2 18 04 Privatklinik d. Nordens, Dr. Wegrad, Ottoring 6
2 11 34 Privatklinik Dr. B. Blencke, Königstr. 68
2 07 71 Privatklin.Dr.F.Nußbaum, Dreiengelstr.15
2 04 65 Privatklinik, BeaumontStr. 23
2 14 40 Privatklinik, Guerickestr. 107
3 11 94 Probst, Horst, Fleischer, Potsd.Str. 4
4 19 01 Probst, Karl, Fleischer. A. Salbke 4
2 01 58 Probst, Rob., Spedition, Rogätzerstr. 47
2 01 86 Probst, Wilh., Stud.-Rat, Königstr. 65
2 11 80 Probsthan, F., Steinbrüche, BreiterWeg 1
4 61 31 Pröhl, Edmund, Kaufm., WeimarerStr. 4
4 13 07 Proemmel, Ad., Buchb., Braunschw.Str. 77
43 77 73 Proemmel, A., Photos, *GrO* Schulstr. 21
3 25 07 Proettel, Artur, Vertret., Spielg.Str. 32
43 87 54 Proft, Käthe, Lehr., Sedanring 95
3 16 22 Prophet, W., Stud.-Rat, K.Friedr.Str. 14
3 46 27 Proppe, Edg., Drogerie, Goldschmiedebr. 3
3 13 97 Protze, Reinh., Kol.-W., Johannisbergstr.1
2 48 37 Provinzial-Erziehungsverein, Königstr. 38
2 35 07 Provinzial-Hochbauamt, Mozartstr. 7
3 57 87 Provinzialk. Spar- u. Darlehnsgenossensch. GmbH, Himmelreichstr. 3
2 30 13 Provinzkrüppelstelle, Tränsberg 43
3 13 04 Prübenau, H., Ofenbau, Schroteanger 54
2 31 69 Prübenau, Otto, Gastw., Badeteichstr. 60
3 41 22 Prümers, Dr., Arzt, Brückstr. 12
25 40 25 Prüß, Frieda, Möbel, Moldenstr. 21
2 33 24 Prüsse, Heh., Ferntransp., Rogätzerstr. 47
2 00 92 Prüßner & Co, Kaffee, Goergenstr. 8
2 50 34 W. & A. Przybylski, Kohlen, Tangerm.Str.
25 24 85 Przygode, Johanna, BeaumontStr. 19
3 04 00 Pschorrbräu, v.Guericke-Str. 100
2 10 10 Puberitz, Luise, Molk.-Erz., Schopenstr. 6
43 84 36 Puder, Walter, Obst, Wolfenb.Str. 45
25 27 87 Püschel, Dr. Albr., Stud.Rat, Königstr. 17
2 10 20 Pütz, Peter, Monteur, Adusstr. 1
2 36 29 Pützkuhl sen., F., Herrengard., Lüb.Str. 120
2 33 20 Puff, G., Zahnt. Labor., K.Otto-R. 18
(2 33 20) Puff, Paul, Schuhwr., K.Otto-R. 18
3 14 53 Puffke, Werner, Dentist, Leiterstr. 3
2 12 35 Puhlmann, Heinr., Zigarren, Fischerufer 13
3 11 69 Pulter, Carl, Amtm., Herrenkrugstr. 4
3 59 15 Puppe, Elsa, Hebamme, Lützowstr. 9
3 40 30 Puppe, Rich., Feinkost, Kantstr. 12
2 17 00 Purcel, F., Geldschränke, Münchenb.Str.37
25 31 29 Purpus, H. J., Kfm., Tangerm.Str. 6
2 47 47 Pusch & Co., Möbel, BreiterWeg 84
2 00 25 Pusch & Graap, R.-A., Alter Markt 28
2 19 03 Pusch, Rud., Versich., BreiterWeg 119
3 11 64 Pusch, Rud., Versich., Hasselbachstr. 4
43 87 67 Pusch, Rud., R.-A., Guerickestr. 57
3 53 51 Pussel, Richard, Bauer, Alt-Prester 40
36 23 55 Putella, Herm., SA-Führ., W.Flex-Str. 11
3 06 37 H. Puth KG, Seilw., Diesd.Str. 163
2 20 09 H. Putsch & Comp., Kais.Wilh.Platz 3
25 32 65 v. Puttkammer, Oberst a.D., Skagerrakpl.7
43 85 28 Puttkammer, Gerh., Kfm., Eschenweg 1
3 57 72 Puttmann, G., Buchführ., Mittelstr. 11
2 04 79 Putzmann, Gustav, Fuhrgesch., Marschw.5
2 49 64 Quaas, Dr. Mia, Ärztin, Königstr. 28
4 16 34 Quadt, Erich, Gastw., Braunschw.Str. 35
3 24 57 Quandt, Franz, Vertr., Lützowstr. 23
36 10 17 Quaritsch, Joh., Organist, Klosterstr. 17
3 20 78 Quast & Wolf, D.Fris., Guerickestr. 104
36 24 52 Quednau, F., Tischler, Heiligeg.Str. 15
2 17 66 Quednow, Rud., Rektor, Falkenb.Str. 5
4 60 82 Queer, Walter, Holzbearb., Alt-Westerh.22
36 15 47 Queitsch, P., Reichsbahnrat, Klopst.Str.10
36 41 85 Quensel, Elisabeth, Sternstr. 28
4 26 86 Fr. H. Quenstedt & Sohn, Öle, Mittagstr.62
4 10 13 Quest, Felix, Radio, Halberst.Str. 53
3 60 15 Quick, Max, Kaufmann, Bärstr. 6
3 01 66 Quindt, Herm., Milchprod., Kantstr. 10
3 34 65 Quindt, Otto, Baugesch., PechauerStr. 1
3 29 18 Quinger, Bruno, Schenkendorfstr. 24
3 51 44 Quiring, Dr. Erich, H.Schemm-Str. 25
4 31 68 Quittkat, Dr. G., Ing., Duvign.Str. 11
4 03 22 Quoos, C. A., Peitschenhdlg., Bergstr. 1
3 52 11 Quos, Walter, Kfm., Gustloffstr. 9
(4 29 92) Raab Karscher-Thyssen GmbH, Breiter Weg 223
3 49 08 Raab, Heinr., Vertr., Königsb.Str. 1
2 49 52 Raabe, Georg, Bauing., Moritzpl. 2
3 30 45 Raabe, Marta, Lebensm., Friesenstr. 6
2 07 21 Raap, Fr., Kol.-W., Sieverstorstr. 22
36 25 87 Raasch, Anna, Ww., Schrotestr. 70
2 25 62 Ràba, Irma, Kosmetik, Brandenb.Str. 2
2 37 51 Rabach, Max, Ing., LüneburgerStr. 35
3 30 96 Rabbethge, Else, Clausewitzstr. 5
2 28 01 Rabbethge & Giesecke A.-G., Klein-Wanzleben (Bez.Magdeburg). T Original Kleinwanzleben
. . . . **Dies., Fernspr. Amt Wanzleben 351—353**
. . . . **Dies., Fernspr. Amt Seehausen (Kr. Wanzleben) 5, 19, 33**
. . . . **Dies., Fernspr. Amt Oschersleben 98, 99**
3 27 75 Rabe, Curt, Lebensm., Franckestr. 2
3 02 30 / 3 02 31 Gebrüder Rabe, Baustoffe, Hauptbahnhof-Westseite, Lagerplatz 14
4 04 60 Rabe, Gerh., Vertr., Halberst.Str. 103
2 33 25 Rabe, Hans, Badeanstalt, Oststr. 8
3 03 60 Rabe, Heinr., Tabakwr., Frankestr. 7
43 82 85 Rabe, Karl, Obst, Kruppstr. 11
3 35 26 Paula Rabe & Alm. Heitmann, Buchbinderei, Zollstr. 1a
36 41 10 Rabe, Walter, Beamter, Olvenst.Str. 45
2 37 00 Rabe, Walter, Kfm., Hauptwache 8/9
43 90 15 Rabe, Walter, Prok., Helmh.Str. 18
3 58 09 Rabels & Majewski, Putz, Guerickestr. 15
3 03 48 Raben, Dorothee, Editharnig 38
36 47 02 Rabold, Otto, Angest., Weddigenstr. 20
3 25 36 Rabusch, Max, Versich., Goethestr. 5
3 36 61 Ders., Büro, BreiterWeg 7
2 17 25 Rachholz, E., Fuhrgesch., Ottenb.Str. 39
3 36 91 Rachvoll & Steinbrecht, Gas-, Dampf- u. Wasseranlagen, Gr. Münzstr. 13. P 3858
4 36 33 Radam, Herm., Baugesch., Bismarckstr. 37
43 87 55 Radant, Fritz, Sänger, Sedanring 93
3 51 27 Raddatz, Rud., Kürschnerei, BreiterWeg 35
3 20 89 Radeberger Hutvertr., GmbH, BreiterW.32
2 51 72 Rademacher, Erich, Vers., Skagerrakpl. 5
25 21 38 Radestock, Paul, Insp., G.Adolf-Str. 27
2 06 04 Radestock, Walter, Bäcker, Rathstr. 15
3 48 48 Rading, Paul, Wohnung, Grenzweg 7
3 56 38 Derselbe, Damenfriseurgesch., Schuhbr. 9
2 17 72 Radio-Apparate-Ges. F. Schliephacke K.-G., Rundfunk-Großhandel, KölnerStr. 2 I
2 00 49 Radio-Henze, Vom-Rath-Str. 49
2 31 03 Radio-Wipo, Vom-Rath-Str. 42
3 13 82 Radius, Paul, Ing., Friesenstr. 9
4 27 14 Radke, Artur, Basedowstr. 1
4 22 13 Radke, Erich, SchönebeckerStr. 120
3 56 83 Radke, Herm., Optik, KölnerStr. 31
3 04 73 Ders., Wohnung, DiesdorferStr. 21
25 32 63 Radmann, Hedwig, Falkenbergstr. 9a
2 21 56 Radtke, E.G., Industriebed., Rothens.Str.8
2 40 69 Radtke, Eitel, Schreibm.-Rep., Spiegelbr.9
25 21 35 Raeck, Alex., Moden, Königstr. 22
4 08 61 Räcke, Adolf, Bauschloss., Ambros.Pl. 7
3 24 62 Räcke, Gust., Zigarren, Immerm.Str. 11
3 53 03 Rählert, Gust., Lehrer, Schroteanger 76
3 09 95 Rämisch, Bernhard, Stolzestr. 9a
25 35 07 Rätzel, Emmy, Ludolfstr. 18
4 18 39 Raffauf, Oberstltn. a. D., Seydlitzstr. 7
43 84 19 Raffel, Reinh., Ing., Hellestr. 2
3 27 71 Ragotzky, Adolf, Lebensm., Die Fahrt 2
25 34 80 Rahlenbeck, H., Baurat, Hohepf.Str. 34
(4 22 73) Rahmstorf, Fritz, Ing., Augustastr. 28
3 24 79 Rahn, Arno, Kfm., Friesenstr. 39
2 09 69 Rahn, R., Bilderrahmenfbr., Hohenz.Str. 6
3 27 71 Rahnenführer, Dr., Arzt, Himmelr.Str. 25
25 23 45 Raid, Lina, Blumen, Gr.Mühlenstr. 1
25 34 35 Raid, Otto, Blumen, Gr.Schulstr. 12
4 34 78 Raiser, Dr. Ludw., Dir., Brunnerstr. 9
2 13 76 Rajewski, Paul, Bedachung, Banckstr. 53
4 60 91 Rakow, Rob., Sattlerm., Repkowstr. 17
3 43 50 Ralph, Herm., Archit., Adalbertstr. 9
3 55 19 Rambow, Otto, Kohlen, GenthinerStr. 12
3 44 12 Ramdohr, Curt, Wohn., Editharing 37
3 02 69 Ramdohr, Günther, Dr., Toepfferspark 9
3 54 36 Rammelberg & Heicke, Diesd.Str. 96
4 13 85 Rammelberg, W., Ing.-Büro, Guerickestr.4
35 52 50 Rammer, Herbert, Dipl.-Ing., Mittelstr. 3
3 09 32 Randel, Dr.E., Ärztin, Turmschanzenstr.16
4 21 29 Randel, W., Parkettgesch., Helmst.Str. 18
2 46 93 Ranisch, Helm., Dent., Akazienstr. 1
2 46 93 Ranisch, Otto, Tischlerm., Akazienstr. 1
2 19 85 Rank, Walter, Prok., Beaumontstr. 19
3 42 41 Rapid, Druck., GmbH, Fürstenwallstr. 16
3 19 72 Rappholz, E., Kohlen, *Olv* Mittagstr. 5
3 05 12 Rasche, Alb., Schlächterei, Poltestr. 38
3 33 63 Rasche, E., Fleischtransp., Arndtstr. 32
2 26 08 Raschig, Otto, Kondit., Lüb.Str. 99
3 43 84 Raschke, Elisabeth, Lehrerin, Guer.Str. 29
2 03 71 Raschke, Paul, Tischlermstr., Rog.Str. 85
4 60 78 Rasehorn, Max, Kohlen, AltSalbke 51
25 21 31 Rasehorn, P., Privat., G.-Adolf-Str. 27
4 02 61 Rassbach & Kralle, Lackfb., Fichtestr. 29
3 22 22 Rasthof Magdeburger Börde
2 25 87 Rateitzak, M., Kohlen, Agnetenstr. 25
3 11 50 Rathge, Benno, Kfm., Brückstr. 1
2 37 18 Rathke, Herb., Uhrmacher, Lüb.Str. 22a
25 24 41 Rathmann, Dr. F., Chem., Schifferstr. 24
3 57 44 Rathmann, Werner, Kfm., Annastr. 27a
3 49 00 Ratig, Dr. Helm, Arzt, Guerickestr. 18
2 18 04 Ders., Klinik, Kaiser-Otto-Ring 6
4 09 08 Rats-Apotheke, Dr. E., Blell, Br.Weg 261
2 51 95 / 2 51 94 Ratskeller Magdeburg, Börnsen & Heinrich, Gepflegte Speisen und Getränke, Alter Markt
25 25 36 Rattay, W., Pol.Hptwachtmstr., Lüb.Str.10
2 33 34 Rattensperger, K., Papier, G.Adolfstr. 39
43 81 31 Rau, Andre, Kalkerzeug., Sternstr. 2
3 13 59 Rauch, Hans, Friseur, Babelsb.Str. 8
4 11 00 Rauch, Louis, Modewr., Schöneb.Str. 102
43 72 24 Rauch, Wilh., Konfitüren, Halb.Str. 157
3 35 51 Rauchmann, Otto, Blumen, Tischlerbr. 11
43 84 75 Raue, Carl, Pantoffelfbr., Fermersleben 73
4 10 95 Rauer, Marie, Zigarren, Lutherstr. 15
43 82 80 Rauffuß, Adolf, Kfm., W.Niem.Str. 13
25 35 78 Rauh, Fr., Mechan., Stend.Str. 1
43 87 22 Rauhe, Fritz, Kfm., Helmholtzstr. 16
43 88 37 Rauhe, Fritz, Assessor, Sternstr. 21
3 46 42 Rausch, Emil, Agent, Schrotestr. 27
4 21 70 Gebr. Rausch, Fuhrw., *GrO* Ferm.Weg 3
3 47 52 Rausch, Max, Baumstr., G.Diesd.Str. 237
2 22 14 Rautenberg, A., Vertr., Ohrestr. 45
4 26 69 Rautenberg, Frdr., Vertr., Bismarckstr. 51
2 10 26 Rautmann & Seyfarth, Metallgießerei, Lorenzweg 32
4 34 90 Rautmann, Frdr., Uniformen, Guer.Str.54
25 33 16 Rautmann, Heinrich, Moselstr. 11
2 07 02 / 2 07 03 Ravia-Spoer A.-G., Schokoladenfabriken, Barleben b. Mgdbg. T Raspo P Mgdbg. 19798
4 23 77 Rawolle, P., Schneider, Wolfenb.Str. 63
43 77 83 Rebel, Friedrich, Kol.W., Heydeckstr. 9
3 49 59 Rebentisch, Anna, Fürstenw.Str. 11
2 50 73 Rebentisch, F. O., Mühle, K.Wilh.Pl. 9
4 20 09 Reberg, Wilhelm, Zietenstr. 2
36 40 64 Rebhuhn, Adolf, Tischl., Olvenst.Str. 26
3 56 88 Reble, Ad., Juwelier, BreiterWeg 166
2 43 89 Reche, Hans, Makler, Rötgerstr. 13
2 35 34 Rechenberg, Max, Autorep., InsleberStr.11
4 11 78 Rechtsanwaltschaft, HalberstädterStr. 8
43 70 51 Reckling, Marianne, Leipz.Str. 1
36 41 79 Reckling, P., Fleischermstr., W.Raabestr.16
2 27 34 Reddersen, Karl, Eisenwr., Scheideb.Str.27
2 44 01 Reddiga, Max, Hefe, SchrotdorferStr. 14
4 35 61 v. Reden, Hisko, Dir., F.Leopold-Str. 4
3 25 49 Redentz, Kurt, Dentist, G.Diesd.Str. 27
3 54 14 Redentz, Werner, Dentist, BreiterWeg 49
36 45 22 Redes, Käte, Ww., Olvenst.Pl. 8
2 18 35 Redetzky, Frieda, Lebensm., Pionierstr. 19
2 51 55 Redetzky, Rob., Holzmakler, Königstr. 57
4 27 05 Reeh, Alfred, Konditorei, Hbst.Str. 122
3 20 71 H. F. & Ph. F. Reemtsma, Büro, Br.W. 185
4 32 03 H. F. & Ph. F. Reemtsma, Lager, Halberst. Straße 113
36 41 52 Reese, Adolf, Reg.-Rat, Fürstenw.Str. 11
3 54 92 Reformhaus P. Neuhaus, Himmelr.Str. 21
3 49 42 Reformhaus Elly Wischert, Guer.Str. 104
36 24 30 Regen, Hans, Ing., Herderstr. 2
4 14 14 Regenauer, Kurt, Major, F.LeopoldStr. 2
4 01 75 Regener jr., F., Wagenbau, Halberst.Str.17
4 00 78 Regener, Heinz, Drogerie, Schöneb.Str.109
2 28 23 Regener, Herm., Gastw., Hohepfortestr. 1
36 46 50 Regener, Paul, Graph., BreiterWeg 191
2 36 15 Regener, Wilh., Fleischermstr., Luisenstr. 19
25 29 30 Regenstein, Charlotte, Lehr., Lüneb.Str. 40
3 38 81 Regierung, Dienstgebäude, Domplatz 3
43 80 13 Regius, Karl, Ing., Alfredstr. 18
36 48 20 Rehbein, Phil., Portier, Seeh.Str. 10
3 23 41 Rehberg & Reinhardt, Install., Kantstr. 12
35 56 71 Rehdantz, Clara, Lehr., Schenkend.Str. 7
3 29 08 Rehmann, Erich, Fleisch., G.Diesd.Str. 216
3 59 91 Rehmann, E., Baugesch., *Olv* Helmst.Str.35
4 34 46 Rehmert, Gg., Dir., Duvigneaustr. 13
3 14 37 Rehse, Theodor, Bahnhofstr. 2
2 30 98 Rehwald, Fr., Drucks., Apfelstr. 1
2 19 47 Rei, Adam, Papierwaren-Großhandlung und -Einzelhandlung, Haushaltwaren nur detail, Lübecker Str. 31
36 43 02 Reiber, Wilh., Kfm., Immelm.Str. 7
3 50 95 Reich, Georg, Koch, Tischlerbrücke 34
25 23 89 Reich, Kurt, Kfm., Tränsberg 41
4 15 06 Reich, Walt., Omnibus-Verk., Moltkestr. 12
25 22 26 Reichardt, Aenne, Lehr., Pionierstr. 13
3 42 91 Reichardt, Albert, Kfm., Olvenst.Str. 27
36 42 52 Reichardt, Charlotte, Lützowstr. 16
4 60 86 Reichardt, Friedr., Bürgermstr., Sohlen
4 34 01 Reichardt, Otto, Kfm., *GrO* Löwenb.Str. 44
2 18 93 Reiche, Aug., Automaten, Alexanderstr. 17
2 18 60 Reiche, Friedrich, Holz, Banckstr. 16
25 28 75 Reiche, Kurt, Kfm., Schmidtstr. 23
25 21 84 Reiche, Margarete, Abendstr. 7
4 38 80 Reiche Nf., Wilh., Fahrr., Guer.Str. 55
25 33 77 Reichel, Rudi, Arch., Pappelallee 21
3 10 42 Reichel, Wilh., Kapitän, Gellertstr. 1
3 00 01 Reichelbräu, Alte Ulrichstr. 3
3 49 74 Reichelt, Erh., Blechwr., Turmsch.Str. 1
3 47 29 Reichelt, Herb., Konditorei, Diesd.Str. 221
2 28 82 Reichert, Ewald, Radio, AlterMarkt 24
4 33 61 Reichert, Karl, Konditor, Heckl.Str. 31
3 02 64 Reichert, Max, Hypoth., Zollstr. 12
36 47 44 Reichert, Theodor, Tismarstr. 6a
4 26 85 Reichmann, Heinz, Dr. rer. pol., Westendstraße 7
43 82 10 Reichold, Bruno, Vertr., Brunnerstr. 1
2 19 26 Herm. Reichow & Fr. Steinecke, Tischlerei, Tränsberg 14
2 39 41 Reichsarbeitsdienst, Gau XIII, Königstr.88
4 22 41 Ders., Hauptmeldeamt, BreiterWeg 264
2 27 02 Ders., Gr. 81, weibl. Jug., Straßb.Str. 4
2 19 92 Reichsautobahn, Tankstelle, Barleben
3 37 61 Reichsbahn, Fernsprechzentrale
4 60 62 Dieselbe, Ausbesserungswerk Salbke
3 05 09 Dieselbe, Auskunft f. Güterverkehr
3 21 45 Dieselbe, Auskunft f. Personenverkehr
3 37 61 Dieselbe, Bahnhof Magdeburg-Buckau
4 29 73 Dieselbe, Güterabfert. Magdeb.-Buckau
4 10 40 Dieselbe, Güterabfert. Mgdb.Elbebahnhof
2 29 07 Dieselbe, Güterabfert. Magdeb.-Neustadt
2 00 80 Dieselbe, Güterabf. Magdeburg-Nord
4 04 91 Dieselbe, Güterabfert Mgdb.-Sudenburg
4 60 25 Dieselbe, Güterabfert. Magdeb.-Südost
4 60 29 Dieselbe, Güterabfertigung Dodendorf
3 36 41 Reichsbankhauptstelle, Domstr. 1
3 28 58 Reichsb. Dt. Beamten, Fachsch. Reichsbahn, Fürstenstr. 1/10
3 36 21 Reichsb. Dt. Beamten, Fachsch. Reichspost, Domplatz 11
2 33 86 Reichsb. d. Dt. Kapital- u. Kleinrentner, NeustädterStr. 44
3 46 36 Reichsb. Deutsche Familie, BreiterW. 160
3 14 17 / 3 14 18 Reichsbund der Haus- und Grundbesitzer Haus- u. Grundbesitzerverein f. Magdeburg u. Umgegend e. V., Baenschstr. 4
4 18 51 Reichsfinanzverw., Oberfinanzpräs.
4 03 18 Dieselbe, Devisenstelle, Heydeckstr. 12
4 27 41 Dieselbe, Finanzamt Magdeb., Sternstr. 12
2 17 07 Dieselbe, Hauptzollamt Magdeburg-Land, Holzhof 2
2 29 27 Dieselbe, Hauptzollamt Magdeburg-Stadt, Holzhof 9
3 10 96 Dieselbe, Bezirkszollkomm. K.Friedr.Str62
3 05 95 Dieselbe, Bezirkszollkommissar III
4 06 07 Dieselbe, Zollamt Fürstenufer
3 26 83 Dieselbe, Zollamt Post Magdeburg
2 32 60 Dieselbe, Zollzweigst., Wittenb.Str. 17
2 22 93 Dieselbe, Zollfahndungsstelle, Holzhof 2
4 18 51 Dieselbe, Zolltechn. Prüf.-St., Dompl. 9
4 18 51 Dieselbe, Reichsbauamt, Augustastr. 13
3 08 63 Reichshalle, Inh. Richard Joppich, Otto-von-Guericke-Str. 18 u. 19
4 34 91 Reichkolonialbund, Kreisverband, Gust. Nachtigal-Str. 18
36 29 68 Derselbe, Ortsverb., G.Korte-Str. 26
2 15 21 Reichskraftwagen-Betr.Verb., Rogätzerstraße 47
4 11 43 Reichsluftschutzbund, Lennéstr. 1
3 43 54 Reichsnährstand, Kreisbauernsch. Wolmirstedt, Spielgartenstr. 16
3 43 55 Derselbe, Tierzuchtamt, Spielgartenstr.16
3 46 18 Reichsnährstand: Schweinezüchter-Verband Sachsen-Anhalt E.V., Magdeburg, Spielgartenstraße 16
4 31 90 Derselbe, Zuckerwirtschaftsverband, Augustastr. 12
3 39 71 Derselbe, Schiedsgericht f. Lieferstreit, Alter Markt 5/6
3 51 63 Derselbe, Marktbeauft. d. Viehwirtsch.-Verbandes, Viehhof
3 43 54 Derselbe, Gartenbauberatungsstelle, Spielgartenstr. 16
3 63 45 Reichspost, Reichspostdirektion, Br.Weg
3 41 95 Dieselbe, Postamt 1, Auskunftstelle
3 39 61 Dieselbe, Telegraphenbauamt, Dompl. 11
4 07 41 Dieselbe, Telegraphenzeugamt, Am BuckauerTor 2
3 58 22 Reichs-Postreklame GmbH, Präl.Str. 1
3 55 27 Reichsstelle f. Getreide, Bahnhofstr. 15
3 59 33 Reichstreub. ehem. Berufssoldaten
3 01 76 Reichstreub. chem. Berufssoldaten, OlvenstädterStr. 65
3 27 47 Reichstreuhänder der Arbeit f. d. Wirtsch.-Gebiet Mittelelbe, v.Guericke-Str. 27
4 24 60 Reichsverb. d. Betriebskr.-K., Feldstr. 9
2 51 25 Reichsverb. d. Dt. Presse, AlterMarkt 28
3 21 57 Reichsverb. d. Zeitungsverl., Br.Weg 21
4 33 15 Reichsverb. Dt. Dent., e.V., Winterf.Str. 2
(2 18 75) Reichsverb. Dt. Funkh., Schwertf.Str. 13
4 12 64 Reichsverband Dtsch. Sportfischer, Leopoldstraße 6
3 28 74 Reichsverb. f. Dt. Jugendherb., Kochstr. 2
3 26 01 Reichsverkehrsgruppe Kraftfahrgewerbe, Maybachstr. 12b
3 11 48 Reichsversich. Anst. f. Angest.
3 34 95 II. Reichswaisenhaus, Hindenburgstr. 88
3 36 31 Reichswasserstraßenverwaltung, Direktion, Domplatz 10
3 61 77 Dies., Wasserstraßenamt I, Kl.Werder 10a
2 29 60 Dies., Wasserstraßenmaschinenamt, Mgdb. Rothensee
4 36 34 Reichsschleppbetrieb, Wasserstr.-Schleppamt, Augustastr. 39
35 56 02 Reidemeister, Dr., Chem., Harsd.Str. 60
36 47 98 Reidemeister, Lisa, Turmschanzenstr. 13
3 40 00 Reidemeister, Paul, Kfm., v.Guer.Str. 84
2 36 06 Reif, Arndt, Buchdruckerei, Papierwarenfabrik, Hennigestraße 13—17
2 17 17 Reifen-Ecke, Vulkanis.-Anst., GmbH, Königstr. 26
3 23 11 Reifenstahl, Karl, Tischlerbrücke 36
2 48 07 Reimann, O., Zigarren, Blauebeilstr. 21
43 74 59 Reimann, Rich., Lebensm., Gaertnerstr. 10
2 43 67 Reimann, Willi, Bäck., Badeteichstr. 35
3 10 49 Reimann & Voß, Konserv., Olvenst.Str. 44
2 11 19 Reimer, Peter, Radio, LübeckerStr. 37
43 81 60 Reimert, Herb., Drog., Bismarckstr. 38
3 25 92 Reinecke, Arth., Archit., Sedanring 12
3 24 26 Reinecke, F.W.F., Indust.Bed., Vikt.Str. 8
3 09 23 Reinecke, H., Schornsteinf., Herderstr. 26
2 24 69 Reinecke & Paetz, Agent., F.Seldte-Str. 1
3 46 20 Reinecke, Joh., Reklame, Friesenstr. 47
43 92 79 Reinecke, Karl, Prok., Immelm.Str. 18
4 18 23 Reinecke, K., Korbwrfbr., Hbst.Str. 107
2 16 91 Reinecke, Paul, Süßwrfbr., Klosterstr. 15
4 33 94 Reinecke, Rud., Kfm., Jordanstr. 35
3 08 41 Reinecke, Walter, Fabrikant, Belf.Str. 37
4 30 33 Reinecke-Oesterreich, H.-Gg., Oberstltn., Fürst-Leopold-Str. 4
43 94 65 Reineke, Bernh., Ing., Klewizstr. 12
2 27 89 Reineke, H., zahnt. Laborat., Lüneb.Str. 25
4 02 97 Reinel, Auguste, Fleischerei, Bism.Str. 10
25 48 17 Reiner, Otto, Reg.-Baurat, Taubenweg 17
3 47 63 Reinhard, Dr. F., Arzt, G.Diesd.Str. 11
4 03 80 Reinhardt, A., Dr.-Ing., W.FritzeStr. 30
43 72 65 Reinhardt, Albert, Vertr., Wolfenb.Str. 21
43 78 18 Reinhardt, Berta, Lebensm., A.Fermersleben
4 28 90 Reinhardt, C., Pflaumenmusfbr., *GrO* Mühlenweg 12
36 35 73 Reinhardt, E., Schneider, Tischlerstr. 34
25 34 37 Reinhardt, Ferd., Gastw., Schulstr. 14
4 04 77 Reinhardt, F. W., Landwirt, *GrO* Halberst. Straße 13
3 15 18 Reinhardt, G. Ad., Agentur, Flecht.Str. 9
43 72 89 Reinhardt, Gertrud, Eink., Lemsd.W. 22
43 81 11 Reinhardt, H., Dr., Tauentzienstr. 10
3 57 35 Reinhardt, Helmut, Käse-Großvertrieb, Wielandstr. 13
2 09 94 Reinhardt, Herm., Schlosser, Alex.Str. 21
3 18 92 Reinhardt, Karl, Hindenburgstr. 18
3 32 13 Reinhardt, Otto, Manuf.-W., *Olv* Magdeb. Straße 173
36 10 88 Reinhardt, Paul, Insp., Calv.Str. 16
4 05 70 Reinhardt, Paul, Werkmstr., Hesekielstr.11
4 22 72 Reinhardt, S., Hebamme, Schöneb.Str. 94
36 28 85 Reinhardt, W., Vertr., G.Diesd.Str. 244
3 22 15 Reinhardt & Albrecht, Lebensmittel, Olvenst.Str. 13

43 85 27 Reinhart, Maria, Ulmenweg 18
25 27 44 Reinhold, Margarete, Königgr. 5
36 21 57 Reinhold, Martin Israel, Dr., Br.Weg 193
4 07 39 Reinicke, W., Generalmajor, Duvig.Str. 11
4 11 40 Reinwald, Ernst, Milch, Braunschw.Str. 3
46 09 71 Reipprich, Dr., Chemiker, Westerhüsen 173
3 06 18 Reiprich, Dr., R.-A. [N], GuerickestrÞ. 76b
3 20 46 Reisebüro d. Hamburg-Amerika-Linie, BreiterWeg 14
3 02 91 Reisebüro Nordd. Lloyd, BreiterWeg 166
25 35 44 Reising, Annemarie, Hennigestr. 7
2 01 80 Reising, Fritz, Gastw., Neuhaldensl.Str. 37
4 15 31 Reising, Willy, Gastw., Gärtnerstr. 1
3 60 96 Reiske, Edw., Rosenkult., D.Eckartstr. 73
3 48 63 Reisky, OlvenstedterStr. 8a
36 11 69 Reiß, Erna, Wilhelm-Kobelt-Str. 2
3 17 81 Reissland & Co, Gewürze, Olvenst.Str. 25
3 19 27 Reit- u. Fahrverein e.V., Herrenkrug
2 49 73 Reith, Walter, Graph., Stephansbrücke 15
2 14 72 Reith, Willi, Graphiker, LüneburgerStr. 9
3 17 70 Reitzel, J. H., Schneiderm., Olvenst.Str. 9
36 47 46 Ders., Wohnung, Schillerstr. 37
4 02 02 Reitzig, Alb., Fbrkt., Unterh.Weg 20
36 40 95 Reitzig, Karl, Kunstmaler, Annastr. 38
4 10 98 Remde, Wilh., Autoverm., Fichtestr. 34
3 09 81 Remien, Hans, Kinderart., Br.Weg 44
25 23 46 Remme, Johanna, Süßwr., V.Rath-Str. 35
2 01 28 Remme, Paul, Kfm., Ohrestr. 35a
36 40 71 Remmert, Willy, Kfm., K.Friedr.Str. 54
3 20 06 Remmler, Paul, Poltestr. 36
43 70 77 Remus, Rudolf, Bismarckstr. 32
3 49 25 Remy, Willy, Dir., ElbingerStr. 1a
4 15 03 Renk, Willi, Brauereivertr., Nordstr. 6
4 29 64 Renker, Paul, Kfm., O.v.GuerickeStr. 35a
2 22 56 **Renné, Albert, Chemische Fabrik, Teerprodukte,**
2 22 57 **Treibstoffe, techn. Öle u. Fette, Schädlingsbekämpfungsmittel, Industriestraße 9/10. T Arenol**
3 20 28 Derselbe, Wohnung, Editharing 33
3 28 40 Renner, Willi, Fleischereibed., Arndtstr.29
25 25 27 Rennert, Charlotte, Schneid., Kl.Steinernetischstr. 17
3 15 10 Rennwanz, Adalb., Tiefbau, Olvenst.Str. 8
2 42 28 Ders., InsleberStr. 9
3 48 42 Rennwiesenkrug, Rennwiesen
2 14 61 Renovanz, Paulus, Hptm., Papenstr. 12
3 28 25 Rentamt der Staatl. Kulturfondsverw. Hannover
2 09 72 Renter, Walt., R.A. [N], LübeckerStr. 22a
2 11 42 Derselbe, Wohn., Hohepfortestr. 46
3 32 80 Renter, Wilh., Apotheke, Guerickestr. 88
36 41 72 Rentner, Dr. A., Ger.Rat, W.Raabestr. 4
25 20 43 Rentz, Karl, Kons.Rat, Skagerrakpl. 14
2 02 77 Rentzsch, Friedr., Malerm., Mittagstr. 39a
43 84 16 v. Reppert, Hans, Lennéstr. 7
2 18 37 Reppin, Aug., Ing.Büro, Pfälzerstr. 7
2 48 33 **Reppin, Ernst, Fliesenfachgeschäft, Bau-**
2 32 00 **stoffe aller Art, Güterbahnhof-Neustadt**
36 21 03 Reppin, Herb., Beamter, Schroteanger 103
2 03 25 Reppin, Karl, Eierversand, Blauebeilstr. 31
43 82 24 Reppin, Meta Ww., StaßfurterStr. 1
43 85 59 Reppin, Otto, Kfm., Gaertnerstr. 1b
4 13 71 Reppin, Paul, Gen.-Vertr., LeipzigerStr. 14
4 29 12 Ders., Wohnung, Bleckenb.Str. 18
43 72 51 Reps, Rud., Kol.-W., HallischeStr. 13
2 10 29 Reps & Trinte, Figurenfbr., Morgenstr. 65
36 43 89 Resch, Max, Prok., E.Privatweg 1
25 22 50 Reschke, Emil, Landger.-R., Papenstr. 9
4 03 97 Resow, Dr. Hch., Dir., Klewizstr. 25
2 15 55 Ress & Co, Otto-von-Guericke-Str. 7

Restaurants:

2 47 36 Blauer Löwe, V.Rath-Str. 33
4 01 03 Café z. Felsenkeller, BreiterWeg 231
25 25 47 Fasan, NeustädterStr. 10
2 08 19 Flora, Faßlochsberg 2
2 46 30 Fuchsbau, Alter Markt 25
4 11 30 Gerichtslaube, HalberstädterStr. 6
2 10 67 Germania, Gustav-Adolf-Str. 32
2 43 91 Gustav Adolf, Gustav-Adolf-Str. 30
2 25 71 Handelsbörse, Weinbergstr. 23
3 23 32 Klösterbräu, Emilienstr. 6
2 05 34 Krone, LübeckerStr. 42
2 13 96 Peert, Paul, Hohepfortestr. 55
36 42 46 Sanscoucie, PotsdamerStr. 9
3 24 39 Stadt Köln, OlvenstedterStr. 73
2 24 78 Thüringer Haus, Schmidtstr. 25
3 12 13 Vier-Jahreszeiten, Otto-v.Guericke-Str.106
4 10 03 Zum alten Thiem, Thiemstr. 2
3 26 14 Zum Eckstein, Prälatenstr. 18
2 50 97 Zum Handelshafen, RogätzerStr. 1
43 92 52 Zum Klosterbräu, Klosterbergestr. 22
3 58 77 Zum Stern, Gr.DiesdorferStr. 228
3 53 45 Zum toten Raben, Fürstenufer 3
46 01 66 Zur Erholung, Alt-Salbke 70
2 44 08 Zur guten Quelle, Ottenbergstr. 21
4 61 52 Zur Seemöve, OttersleberStr. 19
4 14 08 Zur Sonne HalberstädterStr. 5

---

3 11 13 Rethfeld, Charlotte, Frau, Kleiststr. 10
2 07 79 Rettich, Fritz E., Düngem., G.AdolfStr. 15
3 18 12 Rettich, Karl Heinz, BreiterWeg 115
3 18 11 **Rettich, Philipp, Düngemittel-, Getreide-**
3 18 29 **u. Futtermitteihdlg., Breiter Weg 192**
(3 18 29) Rettich, Dr. Werner, Prok., Straßb.Str. 4
3 63 15 Rettig, Paul, Vers.-Dir., Sedanring 29
2 42 23 Rettig, Paul, Vertr., Knochenh.Ufer 31
2 44 37 Reuer, Carl, Gröperstr. 2
25 27 78 Reuer, Rich., Fris., Endelstr. 21
3 53 17 Reulecke, Fritz, OlvenstedterStr. 65
3 24 98 Reumschüssel, H., Maler, Sedanring 18
3 49 84 Reupke, Martin, Seifen, Olvenst.Str. 17
2 15 79 Reupsch, F., Kol.W., Knochenh.Ufer 21
36 14 48 Reusch, Max, Ing., Olvenst.Str. 69
36 47 33 Reusche, Agnes, KolbergerStr. 19
43 84 46 Reuschel, Walter, Gartenbau, Lemsdorf
3 62 81 Reuter, Alwin, Eilboten
25 23 52 Reuter, Aug., Kfm., PfälzerStr. 7
43 78 13 Reuter, Edith, Bäckerei, Herbertstr. 9
2 41 91 Reuter, Ernst, Pfarrer, NeuerWeg 17b
2 33 62 Reuter, Ernst, Dachdeck., Umfass.Str. 82
25 24 21 Reuter, Frz., El.Install., Morgenstr. 24
36 19 66 Reuter, Fritz, Steinbergstr. 12
2 11 12 Reuter, Walter, Schneider, Charl.Str. 21
36 47 84 Reuter, Walter, Vers.-Insp., Uhlandstr. 12
4 08 45 **Reuter, Wilhelm, Kraftfahrzeugzubehör-**
bis **und Rundfunk-Großhandlung, Halber-**
4 08 49 **städter Str. 1b**
4 13 13 **Ders., Stadtverkauf, nur Kraftfahrz.-Zub.**

3 20 82 Reuter, Wilh., Rundf., BreiterWeg 211
3 15 07 Reuter, Willi, Versich., K.Friedr.Str. 46
2 23 16 Reuters Bier- u. Weinstuben, K.Wilh.Pl. 4
2 19 08 Reuterhof, Gastw., Gr.Schulstr. 15
3 22 11 Reuther, Heinr., Damenmoden, Br.Weg156
36 48 25 Reverey, Fr., Diplomvolksw., Seeh.Str. 13
4 11 51 **Rex-Werke** Schrauben- u.
bis Mutternfabrik,
4 11 54 Gustav-Nachtigall-Str. 25. **P** 4742
2 47 54 **Rhein-Elbe Eilschiff- u. Spedit.-Ges. m.b.H.** *Hohepfortestr. 59*
3 28 86 Rheingold, Auto-Reisebüro, Tepl.Str. 12
3 41 32 Rheingold Schuhvertrieb, Breiter Weg 4
2 49 38 Rheingold & Co, GmbH, Isolierungen, Askanischer Platz 4
4 33 39 Rheinisch-Westf. Lebensvers.V.a.G., v.Guericke-Str. 40a
2 20 55 Rheinische u. Kronprinz, Versich., Kaiser-Otto-Ring 2
2 21 88 **Rhenania-Ossag Mineralölwerke A.-G., Großtanklager, Nonnenwerder**
2 31 53 Dies., Großtankstelle, Lüneb.Str. 33
3 01 65 Dies., Großtankstelle, Adelheidring 4b
2 10 40 Dies., Großtankstelle, Beaumontstr.
2 12 51 Rhenus Kraftverkehr GmbH, Saalestr. 20
2 12 51 **Rhenus Transportgesellschaft m. b. H.**
3 57 77 Rhode, Erich, Schuhm., BerlinerStr. 1a
3 60 76 Ribbentrop, Oberst, Karl-Mohr-Str. 7
4 27 37 Richard, Albr., Maler, Thiemstr. 14
3 60 83 Richardt, Bernh., Tabak, Fürstenwallstr. 7
4 09 17 Richardt, Friedr., Öfen, Tauentzienstr. 4
43 89 21 Richert-Rosé, Adele, Musiklehr., *GrO* Plüschowstr. 1
2 40 50 Richey, Ferd., Transp., V.Rath-Str. 3
25 24 65 Richter, Schulrat, Hansastr. 12
4 09 44 Richter, Adolf, Kfm., Sternstr. 5
25 28 74 Richter, Alb., Musiker, Alexanderstr. 8
4 12 55 Richter, Alfr., Direktor, Lennéstr. 6
3 57 95 Richter, Alfred, Kfm., Litzm.Str. 59
25 25 65 Richter, August, Feinkost, Rathstr. 4
4 05 19 Richter, Bodo, Schreibwr., Br.Weg 224
3 48 49 Ders., Wohnung, Diesd.Str. 221
3 16 95 Richter jr., B., Feuerw.K., Goldschm.Br.14
43 73 73 Richter, Carl, Fahrlehrer, Schöneb.Str. 94
4 61 00 Richter, Emil, Glasurit, AltWesterh. 39
43 72 22 Richter Erich, Fleischerm., Halb.Str. 169
36 40 96 Richter, Erich, Kapellmstr., Annastr. 33
36 42 60 Richter, Ernst, Kfm., Diesd.Str. 227
3 04 17 Richter, Ernst, Lacke, Schroteanger 90
2 03 83 Richter, E. H., Inneneinr., Lüneb.Str. 4
36 41 04 Richter, Ferd., Ing., Brandtstr. 41
3 44 67 Richter, Frz., Vertr., ElbingerStr. 8
3 02 32 Richter, Fritz, KölnerStr. 9
4 15 27 **Richter, Fritz W., Fabrik äther. Öle u. Essenzen, Lutherstr. 2. P 6629**
4 24 86 Richter, Gerh., Fleischerm., Halb.Str. 75
4 09 44 Richter, G. Adolf, Vertr., Sternstr. 5
3 03 85 Richter, G., Gartenbau, Bieder.Weg 3
4 10 18 Richter, Gustav, Hahnemannstr. 6
36 35 57 Richter, Hans, Angest., Gellertstr. 3
(3 36 97) Richter, Hans, Ing., Brunnerstr. 24
25 23 25 Richter, Hans, Privat, Hohenst.Ring 7
36 43 93 Richter, Hans, Vertr., K.Friedr.Str. 34
43 92 86 Richter, Hans Heinrich, Ganghoferstr. 6
(4 17 05) Richter, Helene, Putz, Westendstr. 4
43 89 88 Richter, Helene, Fußpflege, Scharnh.Str. 2
2 03 46 Richter, Helmut, Vertr., Moldenstr. 37
3 25 39 Richter, Dr. Herb., Arzt, Arndtstr. 44
43 88 20 Richter, Herm., Bedach., Gärtnerstr. 3
3 11 55 Richter, Herm., Tischler, Schrotestr. 48
3 04 32 Richter, Hugo, Chemikalien, Franckestr. 5
4 16 89 Richter, Jac., Gartenbau, *GrO* Frankestr.57
3 32 64 Richter, Kurt, Gastw., EbendorferStr. 44
3 44 35 Richter, Otto, Friseur, A.Ulrichstr. 10
3 18 74 **Richter, M., Bestattungs-Institut, Überführungen. Hauptgeschäft: Leiterstr. 22**
2 24 46 Richter, Otto, Fuhruntern., Hundsb.Str. 7
4 13 17 Richter, Otto, Glaserm., Sudenb.Str. 14
3 04 16 Richter, Otto, Vertr., Olvenst.Str. 12
25 24 27 Richter, Otto, Samen, Lüb.Str. 107
4 33 23 Richter, Otto, TreseburgerStr. 1
4 17 05 Richter, Otto, Vertr., Westendstr. 4
3 52 52 Richter, Paul, Glaswr., Olvenstr.Str. 29
3 08 77 Richter, P., Lebensm., DirschauerStr. 18
2 09 01 Richter, P., Kunstdruck, Moldenstr. 43
3 44 77 Richter, Paul, Hypoth., Wiclandstr. 6
4 61 36 Richter, R., Reichsbahnrat, AltSalbke 11
4 07 77 Richter, Rudolf, Drog., Wernig.Str. 6
4 14 87 Richter, Walter, Kfm., BreiterWeg 256
2 19 56 Richter, Willy, Bäckerei, Moritzstr. 1
2 19 67 Richter & Co, Auto-Repar., RogätzerStr. 5
3 59 56 Richter, Apel & Co, Lampenfbr., Präl.Str.
3 02 32 Richter, Mier & Karutz, Fabr. äther. Öle, KölnerStr. 9
2 31 27 Richter & Voigt, Vertr., V.Rath-Str. 49
3 15 00 **Richter & Schatz**
3 48 17 **Zucker, Futtermittel**
3 15 01 Neue Ulrichstr. 3. **T** Rischatz **P** 12935
3 02 56 Riebeck-Kohle GmbH, v.Guericke-Str. 78
3 52 03 Riebel, Editha, Frau, Goethestr. 50
3 12 14 R. Riebel & Sohn, Zuckerwrfbr., Gr.DiesdorferStr. 249
2 02 22 Riebel, Willy, Privatm., PfälzerStr. 11
3 61 79 Rieck, Gust., Tuche, Bahnhofstr. 10
36 10 83 Rieck, Wilh., Kfm., Marienb.Str. 18
2 04 95 Riecke, D., Masch.-Fbr., RogätzerStr. 69
4 00 71 Riecke, Erich, Baugesch., *GrO* Benneckenb. Straße 1
43 94 80 Riecke, Ernst, Reg.-Insp., Uhlandstr. 7
25 40 29 Riecke, Hans, Betriebsl., Ottenb.Str. 46
3 14 80 Riecke, K., Feink., Himmelr.Str. 14
2 37 54 Riecke, Otto, Gastw., Nachtweide 20a
3 49 87 Riecke, Rich., Install., GenthinerStr. 19
3 54 59 Riecke, Wilh., Fleisch., *Ole* Morgenstr.214b
35 55 66 Riecke, Wilh., Alt-Prester 88
4 10 83 W. Riecke Nf, Käsereibes., Bergstr. 14
4 20 28 Rieckhoff, Wilh., Schuhe, Coquistr. 17
2 17 67 Riedel, Alfred, Tischler, Rotekrebsstr. 14
25 29 67 Riedel, Berta, Königstr. 53
46 14 68 Riedel, Berta, Milch, Verbindungsweg
3 30 94 Riedel, Carl, Kfm., K.Mohr-Str. 3
2 21 85 Riedel, Curt, Bücherrev., BreiterWeg 62
3 23 59 Riedel, H., Elektrostar, Baumschulenw. 73
36 40 55 Riedel, Herbert, Hebbelstr. 7
4 09 76 Riedel, Herb., Prok., Alfredstr. 17
3 29 26 Riedel, Herm., Bücherrev., Sedanring 3

2 13 83 Riedel, Joh., Rechn.-Rat, H.SchemmStr36
3 42 35 Riedel, Paul, Tapezier, JerichowerStr. 50
4 27 17 Riefenstahl, Karl, Obering., Klostergr. 2
3 22 32 Riege, Herm., Vertr., Hüttenstr. 1a
36 40 54 Riegel, Gg., Reklame, Hebbelstr, 7
2 25 07 Riegelmann, Carl, Privatmann, Papenstr. 9
25 34 24 Riegelmann, K.-H., Assessor, Privatstr. 6
2 02 58 Rieger, Josef, Lebensm., Lüneb.Str. 7
(3 05 44) Riegner, Ernst, Ing., K.Friedr.Str. 42
2 31 18 Riehle, Franz, Kfm., Beethovenstr. 6
4 22 90 Richle, Helmut, R.-A., Augustastr. 26
25 22 38 Riehmann, Ad., Spedition, Kutscherstr. 12
3 32 61 Rieke, Alice, Weißnäherin, Regier.Str. 24
3 18 27 Riekewolt, G., Ing., Goethestr. 38
2 24 73 Riel, Otto, Autoverm., A.Fischerufer 24
43 76 34 Riemann, Adolf, Bauunternehm., Bergstr.18
36 25 25 Riemann, Anna, Freiligrathstr. 2
2 29 69 Riemann, Arth., Direktor, Königstr. 91
2 15 04 Riemann, Emil, Tapezierer, Gutenb.Str. 22
25 26 95 Riemann, Erich, Prokurist, Pappelallee 20
2 51 10 Riemann, Ernst, Vertr., Königstr. 17
36 48 23 Riemann, Hub., Assessor, Seeh.Str. 11
2 00 12 Riemann, Hub., Dir., Karlstr. 7
3 44 94 Riemann, Karl, Bäck., Johannisb.Str. 8
2 05 12 Riemann, Konfitürenfbr., Hennigestr. 14
43 74 07 Riemann, Paul, Beerd.Inst., Halb.Str. 130
2 51 20 Riemann, Walt., Dir., Pionierstr. 21
2 20 28 Riemann, W., Schlosser, Kl.Weinhofstr. 10
2 42 35 Riemann, W., Wagenbau, Neustädterstr. 21
36 16 30 Riemer, Elsb., Tabawr., Gr.Diesd.Str. 203
36 43 61 Riemer, Kurt, Dentist, Lützowstr. 15
36 21 27 Riemer, Dr. Otto, Schriftl., K.Frdr.-Str. 7
36 34 29 Riemer, Paul, Fris., Annastr. 3
43 77 32 Riemschneider, E., Amtsg.Rat, Roonstr. 1
4 35 65 Rienecker, Walt., Fuhrw., BuckauerStr. 3
2 27 69 Riepe, Georg, Mützenfbr., A.Markt 20
3 10 25 Riepe, Wilhelm, Olvenst.Chaussee 67
2 02 91 Riese, Dr. J. Israel, Konsulent, Schulstr. 2c
36 24 11 Derselbe, Wohnung, Friesenstr. 48
3 08 83 Riese, Aug., Vertreter, Schillerstr. 47
4 21 88 Riese, Otto, Lebensm., Südstr. 12
2 14 33 Riesberg & Co, Buchdruck., Moritzstr. 8
3 05 22 Riesel, Ernst, chem. Erzeugn., Guer.Str. 31
36 43 84 Riesel, Dr. Ernst, Prok., Emilienstr. 12a
2 02 13 Riessland, K., Tischlermstr., Gr.Storchstr.
2 07 64 Rieth's Gaststätte, EbendorferChaussee 68
3 26 17 Riethdorf, M., Autozub., Gr.Diesd.Str. 237
2 21 83 Riethmüller, H., Fuhrgesch., Ohrestr. 40
2 19 81 Rietz, Paul, Install., Zschokkestr. 6
3 30 16 Rindfleisch, Margarete, Diesd.Str. 250
2 42 66 Ring, Gerhard, Dir., Am Weinhof 2
3 21 25 Ring, Hans, Major, Goethestr. 39
36 48 99 Ringelke, Walter, Abt.-Ltr., Zipkel.W. 6
3 56 05 Ringfabrik Max Träger, Gr.Diesd.Str. 235
25 33 45 Ringhausen, Aug., Arch., Lüneb.Str. 25
2 26 43 Ring-Lichtspiele Mest & Arnold, Apfelstraße 12
3 18 01 Rink, Wilh., Vertr., Turmschanzenstr. 6
3 22 12 Rippke, Oskar, Kol.-W., Berl.Chaussee 66
43 72 86 Risch, Paul, Königsweg 22
2 07 50 Fritz Ritter u. Fritz Kahmann, Jalousiefbr., LübeckerStr. 10
2 05 20 Ritter, E., Auktionator, Stephansbr. 38
25 24 84 Ritter, Karl, Direktor, Am Krökentor 1
36 24 29 Ritter, M., Dir., Olvenst.Str. 45
4 15 60 Ritter, W., Restaur., Alt-Fermersleben 97
3 47 86 Ritter, Wilh., Maler, RaguhnerStr. 9
2 04 82 Ritter, Wilh., Steinholzerz., Lorenzw. 89
2 44 27 Rittgeroth, H., Kohlen, Kl.Weinhofstr. 1
3 15 96 Ritzow, Gustav, TeplitzerStr. 5
36 43 53 Robert, Hermann, Reichspräsidentenstr. 35
2 30 72 Robert, Theod., Bez.-Dir., Königstr. 34
2 42 88 Derselbe, Wohnung
3 52 44 Robert, Wilh., Gartenbau, Prester 47
4 33 82 Robra, Kurt, Vertr. P.Privatweg 20
3 52 72 Rockahr, Herm., Moden, Knochenh.Ufer81
46 19 85 Rockmann, Otto, Bäcker, A.Westerhüsen
3 30 87 Rodatz, Pfarrer, Olvenstedt 155
4 08 65 Rodatz, Elisabeth, SchönebeckerStr. 17
3 47 15 Rode, Frz., Graphiker, Flecht.Str. 27
25 21 80 Rode, Fritz, Bäckerei, LübeckerStr. 21
4 06 08 Rode, Gerh., Ing., Fichtestr. 29
3 51 00 Rode, Karl, Bürsten, Berl.Chaussee 52
36 35 77 Rode, Wilh., Hdlsvertr., BerlinerStr. 1b
4 60 46 Roder, Frieda, Rest., Beyendorf, Sdlg. 75
43 73 60 Roderwald, Margarete, Ww., Scharnh.Str.2
2 44 36 Roderwald, Walter, Café, BreiterWeg 100
35 54 93 Rodestock, Karl W., Kfm., Privatstr. 7
2 43 94 Rodewald, Hilde, Holz, Milchweg 18
2 07 18 Rodowe, Hanna, Schneiderei, Hohenst.R.9
4 01 21 Roeber, Martha, Magnetop., Blücherstr. 1
3 48 02 Röber, Werner, Möbel, BreiterWeg 188
3 48 01 Ders., Wohnung, Alt-Prester 16
3 08 58 Roeber, Wilh., Leder, Schöneeckstr. 4
3 31 94 Röber, Wilh., Transporte Rennetal C
3 60 28 Roeckl, J., Handschuhfabr., BreiterW. 173
4 21 50 Rödel, Joh., Dipl.-Kfm., Humboldtstr. 12
3 04 12 Gustav Röder, GmbH, Kl.Lindenallee 2
43 81 67 Roeder, Heinz, Geschäftsf., Bism.Str. 38
43 76 28 Röder, Karl, Vertreter, Nordstr. 5
3 21 91 Röder, Oskar, Wein, Gr.Münzstr. 15
3 11 29 Röder, Rich., Kammerjäger, ThornerStr. 2
43 75 53 Röder, Walter, Versich., Brunnerstr. 5b
4 09 07 Rödiger, Kurt, Bäckerei, Tauentzienstr. 12
2 21 07 Rödler, Adalb., Assekurranz, Seldtestr. 6
2 16 35 Röher, Dr. W., Arzt, K.Wilh.Pl. 10
2 13 68 Röhlig & Co, Spedit., Kaufhof 3
2 43 50 Röhn, Wilhelm, Schöppenstedt 98
4 21 01 Röhnisch, Alfred, Feink., P.Privatweg 7
4 33 18 Röhr, Karl, Bildh., SchönebeckerStr. 73
3 07 58 Röhr, Erich, Techniker, BelforterStr. 11
3 53 83 Röhr, Rob., Photogr., BreiterWeg 187

Curt Röhrich K.-G.
Sack- u. Planfabrik, Textilwaren,
Turmschanzenstr. 1a.
Fernsprecher: **35008. 35010**

4 10 51 Röhrig, Dr. Hugo, Vertr., Duvigneaustr.17
2 48 92 Röhrs, Hermann, Ing., Sandtorstr. 36
2 48 92 Röhrs, Dr. Werner, Ing., Sandtorstr. 36
2 48 93 Röhrs & Co, techn. Federnfbr., Moritzstr. 2
43 84 15 Rölling, Adolf, Lehrer, Leipz.Str. 60
2 47 25 Römer, Friedr., Auto-Verm., Agnetenstr.23
4 15 22 Römer, Else Ww., Lennéstr. 4
3 12 67 Römer, Walter, Versich., BreiterWeg 32
3 15 65 Römer-Automat, Alter Markt 12

3 10 55 **Römer & Port, Techn. Bedarfsartikelgroß-**
3 10 56 **handlung, Pfeifferstr. 26**
4 36 88 Römhold, Karl, Vertr., *GrO* v.Renkestr. 18
3 40 55 Römmert, E., Konk.-Verw., Gr.Diesd.Str.7
4 31 32 Römmler, Max, Vertreter, Jordanstr. 7
3 23 55 Römsch, Johs., Vertr., ElbingerStr. 6
4 04 39 Rönigk, Dr. Kurt, Arzt, Kurf.Str. 36
25 40 13 Rönsch, K., Betriebsmstr., Sieverstorstr. 43
2 26 76 Rönsch, Rob., Dachdeck., Schützenstr. 13
3 54 38 Röpcke, Erich, Kfm., Schenkend.Str.16
36 47 89 Röpcke, Karl, SA.-Führer, Schillerstr. 48
3 14 58 Röper, Willi, Lebensm., Gr.Diesd.Str. 227
25 24 10 Röpke, Ernst, Fleischerei, Endelstr. 40
4 34 22 Röpke, Otto, *GrO* SalbkeiStr. 3
4 05 64 Röscher, Dr. E., Med.-Rat, Klewizstr. 6
36 16 35 Rösel-Renié, Paula, Sedanring 10
2 00 36 Röseler, Carl, Ing., Hohenst.-Ring 3
3 56 27 Röseler, Fritz, Bäck., WalbeckerStr. 54
3 20 08 Roesgen, Karl, Dir., Gr.Diesd.Str. 60
36 42 95 Roeske, Fritz, Kfm., BreiterWeg 21
4 36 12 Röske, Wilhelm, Vertr., BreiterWeg 216
4 06 00 Rössel, Walter, Grundstücke, Moltkestr. 9
2 16 67 Rössing, Konsist.-Rat, Tangerm.Str.4
36 34 33 Rößler, Fritz, Einkäufer, Herderstr. 16
4 08 51 Rössler, Paul, Schneider, Sternstr. 34
2 19 24 Rössler, Walter, Autos, LübeckerStr. 124
4 15 35 Rössling, Albert, Landwirt, Bergstr. 15
36 25 33 Rößling, Margarete, Angest., Annastr. 43
2 30 29 Röttger, August, Mineralwasserfbr., Agnetenstraße 24
43 78 28 Röttger, Kurt, Dr. jur., Augustastr. 15
3 02 87 Röttger, Mor., Brunnenzentr., Guer.Str. 77
3 00 90 Röttger, Dr. Walt., Arzt, K.Friedr.Str. 1
36 35 78 Roettig, Emil, Kfm., BreiterWeg 19
36 44 74 Rötzschke, Fritz, Stud.-Ass., Calv.Str. 17
4 06 80 Röwer, Max, Baugesch., Sudenberg.Wuhne
3 04 44 Derselbe, Wohnung, Lienhardstr. 5
2 17 62 Rogalski, R., Steinmetz, Hohepfortestr. 41
25 25 74 Rogge, Ernst, Tischlerei, Alex.Str. 14
2 21 61 Rogge, Fritz, Vorst., Lüneb.Str. 25a
36 45 83 Rogge, Johs., Wilh. Kobeltstr. 13
4 32 54 Rogge, Otto, Kondit., *GrO* Frankestr. 63
3 50 06 Rogge, Rob., Architekt, Friesenstr. 3
4 08 19 Rogge, Willy, Kol.-W., Sudenb.Str. 19
46 09 72 Rohde, Carl, Prok., Alt Salbke 57
2 25 66 Rohde, Fritz, Schornsteinf., Werftstr. 33
43 75 28 Rohde, Hermann, BuckauerStr. 4
2 24 81 Rohde, Herm., Futtermitt., Königg.Str. 13
3 22 84 Rohde, Johanna, Freiligrathstr. 1
3 29 17 Rohde, Johs., Vertr., StettinerStr. 11
2 51 68 Rohde, Karl, Auskunftei, NeustädterStr.37
2 37 43 Rohde, Marta, Andreas-Kritzmannstr. 3a
4 18 15 Rohde, Paul, Leder, Halberst.Str. 124
3 05 77 Rohkohl, O., Fleischerm., Gr.Diesd.Str.169
43 90 70 Röhland, Helene, Brunnerstr. 6
4 34 88 Rohloff, W., Versich., Halberst.Str. 90
4 01 62 Rohm, Berta, Café, BreiterWeg 268
4 20 68 Rohmer, Curt, Kfm., Hagedornstr. 49
4 20 39 Rohmer & Boehm KG, St.Michaelstr. 20
36 42 56 Rohne, Agnes, Poltestr. 50
4 21 09 Rohr, Pfarrer, HalberstädterStr. 132
43 82 63 Rohrbach, Reinh., Gart.Insp., Birkenw. 27
43 85 17 Rohrbeck, Bruno, Vertr., Guerickestr. 49
2 03 24 Rohrbeck, Otto, Privatm., Königstr. 18
2 06 50 Rohrbeck jr., Otto, Treppenr., Königstr. 18
4 13 15 Rohrberg, Franz, Autobed., LangerWeg 70
3 28 54 **Rohrleitungsbedarfs-Gesellschaft Peter &**
3 28 55 **Lange, Maybachstraße**
2 36 62 Rohstoff-Genossenschaft f. d. Eisengewerbe eGmbH, Eisen, Gr.Marktstr. 20
3 07 64 Rohstoffgroßhandel f. d. Holzgewerbe eGmbH, Weißgerberstr. 2
25 28 32 Roick, Otto, Masch.-Mstr., Pettenk.Str. 6
2 40 87 Rolack, Fritz, Hefe, Königgr.Str. 1
3 27 73 Roland-Apotheke, E. Koch, W.Raabestr.
4 23 08 Roland-Mühle-Stendal, Tauentzienstr. 8
4 13 51 Roldh, A., Dentist, Coquistr. 15
4 21 98 Rolle, Ernst, Landwirt, Ilsestr. 12
43 88 58 Rolle, Dr. Fr., Arzt, Leipz.Ch. 49
3 07 02 Roller, Dr. F., Arzt, Gr.Diesd.Str. 29
4 27 30 Roloff, Emil, Bäcker, Michaelstr. 5
3 46 55 Roloff, Ernst, Vertr., Joh.Schlafstr. 32
3 18 52 F. Roloff Nf, AG, Eisenhdlg., Breit. Weg 216
25 25 21 Roloff, Marie, Katharinenstr. 8
2 31 61 Romberg, Gust., Immob., Beaumontstr. 16
2 06 00 Romeick, Dr., Direktor, Königstr. 29
3 40 27 Romme., Otto, Agent, Sedanring 5
43 85 30 Rompa, Roland, Fleisch., Sudenb.Str. 7
25 33 04 Rompe, Otto, Restaur., Brandenb.Str. 2a
36 29 46 Ronneberger, Martin, Dekorat., Guer.-Straße 101
2 48 45 Roof, Walter, Zigarren, RogätzerStr. 55
25 21 51 Roppert, Herb., Ing., Kühleweinstr. 18
2 12 24 Roquette, Otto, Ziv.-Ing., Pappelallee 15
4 11 10 Rosche, A., Tischlerei, Leipz.Str. 15
4 29 74 Ada & Walda Rose, Milchkuranst., SchönebeckerStr.
4 39 39 Rose, Adolf, Dentist, Sternstr. 32
3 30 21 Rose, Dr. Bernh., Arzt, Guerickestr. 104
43 88 57 Rose, Franz, Kfm., Im Grünen 2
3 11 87 Rose, Gustav, Delikat., v.Guericke Str. 96
43 89 20 Rosé, Herm., Angest., *GrO* Göringstr. 15
3 51 08 Rose, Herbert, Bäckerm., Olvenst.Str. 70
43 82 74 Rose, Kurt, Vertr., Dürerstr. 8
25 28 55 Rose, Kurt, Lebensm., Birkenweiler 9
36 21 09 Rose, Otto, Versich., Schroteanger 62
4 00 42 Rose, Otto, Postinsp., Guerickestr. 59
2 22 20 Rose, Rob., Fleischer, Hennigestr. 19
4 27 50 Rose, Wilh., Bez.-Dir., Neptunweg 2
43 73 75 Roseburg, Kurt, Kaufm., Schöneb.Str. 94c
4 18 87 Rosen-Apotheke, A. Möbes, Coquistr. 8
(25 31 75) Rosen, Lucie, Sängerin, Königstr. 15
25 20 59 Rosenbaum, Käthe, Pfleger., Hohepf.Str.
2 13 09 Rosenberg, E., Papenstr. 10
3 29 24 Rosenberg, Dr. M., Arzt, Himmelreichstr. 5
3 04 77 Rosenberg, Otto, Fleischer, Joh.Schlafstr.
3 33 11 Rosenbrock, A., Lingnerstr. 2
43 81 69 Rosenfeld, Gerh., Kfm., Augustastr. 7
4 11 19 Rosenburg, J., Kfm., P.Privatweg 8
4 20 94 Rosenhagen, Wilh., Altmat., Halberst. Str.
4 14 33 Rosenplenter, H., Hutfbr. Halberst.Str.113
3 20 37 Rosenplenter, M., Dampfziegelei
3 29 30 Rosenthal, Bernh., Schlächt., Poltestr. 26
36 18 04 Rosenthal, Else, Felsenbergstr. 5
36 10 66 Rosenthal, Erna, Tismarstr. 21
4 03 89 Rosenthal, Hans, Fleisch., WienerStr. 39
3 05 46 Rosenthal, H., Elektromstr., Alt-Diesd. 33
4 15 69 Rosenthal, Dr. Karl, Arzt, Klewizstr. 8

36 41 23 Rosenthal, Ruth, Tismarstr. 11
2 11 32 Rosenthal, Wilh., Fleisch., Rosenthl.Str.20
25 24 99 Rosin, Herm., Tischl., Zschokkestr. 6
2 01 35 Roskovius, Otto, Malerm., Rollenh.Str. 11
3 56 73 Roß, Herm., Fleischermstr., StettinerStr20
2 25 10 Rossbach, Ernst, Landwirt, Nachtweide 50
25 21 77 Rossbeck, Ernst, Schneiderei, Pionierstr. 13
3 28 38 Rossberg, Arno, Revisor, BreiterWeg 12
43 76 83 Rossberg, Walter, Friseur, Schöneb.Str. 49
3 58 44 Rossdeutscher, Max, Bildh., Gr.Diesd.Str.
3 12 59 Roßschlachter-Innung, Schlachthof
36 42 51 Rost, Walter, Poltestr. 50
4 09 69 Rotaprint AG, O.v.Guericke-Str. 41
3 20 03 Roterberg, Dr. E., Schriftl., Kobeltstr. 4
4 02 23 RotesKreuz, Deutsches, Fürstenufer 22
43 84 35 Dasselbe, Bereitschaft Mgdbg. 1
3 57 61 Dasselbe, Landesstelle XI
2 30 37 Roth, Alb., Masch.-Fbr., Zschokkestr. 15
4 29 32 Roth, Dr. Erich, Arzt, Schöneb.Str. 105
4 16 90 Roth, F., Maschinenfbr., Königsweg 28
2 48 42 Roth, Friedr., Ing., LübeckerStr. 133
3 15 68 Roth-Büchner GmbH, Etuisfbr., GenthinerStr. 26
3 02 50 Rothe, Alfred, Direktor, Editharing 38
4 16 56 Rothe, Heinz, Röntgentechn., *GrO* Göringstraße 31
2 37 80 Rothe, Karl, Schuhmach., Dreiengelstr. 13
43 88 49 Rothemund, Hans, Bismarckstr. 45
2 09 83 Rothenberg, Otto, Dir., Schemmstr. 25
3 50 14 Rothenburger Versich.AG, BreiterWeg 3
3 24 14 Rother, Gg., Baustoffe, Liliencronstr. 4
36 18 39 Rother, Lina, Große Junkerstr. 4
3 33 84 Rothhammer, Dr. Karl, Arzt, Schillerstr.41
25 22 66 Rothhardt, Heinr., Dir., V.Rath-Str. 48
2 36 43 Rothkirch, E., Prok., KönigsgrätzerStr. 4
3 18 61 Rowold, Karl, Friseur, Olvenst.Str. 65b
3 29 19 Roxy-Filmtheater, Kirchstr. 1
3 13 58 v. Rozycki, Fr. v. Hoewel Amtsgerichtsrat, M.Rosenburg-Str. 7
25 29 82 Rubeau, Ida, Otto-von-Guericke-Str. 5
3 27 67 Rubelius, Max, Gr. Münzstr. 18
3 23 20 Ruberoid-Bedach.-GmbH, Guerickestr. 77
3 23 00 Ruberoidwerke AG, Guerickestr. 77
43 77 09 Rubin, Ottilie, Ww., Am Fort 5
4 10 96 Ruder-Club „Werder", Niemeyerw.,Stadtp
43 77 65 Rudert, Elsa, Jordanstr. 5
4 17 07 Rudhart, W., Bergwerks- u. Hüttenerzeugnisse, Großhandlung, Augustastr. 19
4 11 34 Rudhart, Wilh., Kfm., Winterfeldtstr. 4
25 26 81 Rudloff, Helene, Königstr. 57
2 50 95 Rudloff, Walter, Musiker, Kl.Schulstr. 13
3 21 01 Rudolff, Rolf, Möbel, Göringstr. 18
36 43 32 Rudolph, Alb., Kfm., Freiligrathstr. 6
(2 29 78) C. Rudolph & Co, Masch.-Fbr., Lüb.Str.108
3 51 03 Rudolph, Dora, OlvenstederStr. 12
4 23 23 Rudolph, Ernst, Dachdecker, Herbertstr. 7
3 44 47 Rudolph, E., Elektrohdlg., Guerickestr. 31
3 61 85 Rudolph, Ernst, Versich., Olvenst.Str. 66

Sammel-Nr. **F. Rudolph & Sohn**
3 03 41 Bahnspediteure für den Hauptbahnhof, Bahnhofstraße 68. **T** Bahnrudolph **P** 345

36 48 18 Rudolph, Hanna, Goethestr. 6
3 41 08 Rudolph, Heiny, Landg.-Dir., F.Wallstr. 18
36 29 76 Rudolph, Herm., Klempn., Immelm.Str. 23
43 85 64 Rudolph, Dr. Joach., Arzt, Aug.Str. 26
4 11 96 Rudolph, Dr. Karl, Direktor, Klewizstr. 6
3 18 70 Rudolph, Paul, Papierhdlg., Guerickestr.26
4 11 77 Rudolph, Siegfr., Dipl.-Ing., BreiterW. 228
2 29 78 Rudolph, Walter, Ing., Hohenst.Ring 7
25 24 63 Rudolph, Willi, Hansastr. 13
4 32 08 Rudolph, Willy, Immobilien, Anhaltstr. 10
3 35 90 Rudolphi, Bernh., Apotheker, Gangh.Str. 11
36 14 07 Rudolphi, Werner, Dr., Diesd.Str. 228
25 20 05 Rudow, Hans, Schneider, Königstr. 25
43 89 31 Rübenack, Walter, Vertr., Ackerstr. 5
43 88 44 Rübener, Ernst, Insp., Fürstenufer 12
43 82 58 Rüchardt, Artur, Maler Amsdorfstr. 1
2 44 00 Rückert, Hans, Kühleweinstr. 23
3 16 89 Rückert, Heinz, Milchhdlg., Annastr. 35
3 47 65 Rückriegel, A., Ewige Lampe, Goldschm.13
25 33 19 Rüde, Gustav, Kfm., Sieverstorstr. 2
2 07 68 Rüde, Karl, Gastw., Banckstr. 2
4 26 60 Rüdel, Walter, Ingen., Halberst. Str. 75
3 32 14 Rüdell, C., Oberrevisor, Spieg.Str. 47
2 44 95 Rüdesheimer Weinstuben, Georgenplatz 12
4 18 30 Rüdiger, F., Waschmasch.-Verl., Schöning. Straße 13
2 21 70 Rüdiger, Rich., Vertr., Im Mittelfelde 3
2 04 44 Rüdiger & Schrader GmbH, Fbr. chem. Präparate, Katzensprung 1—4
4 15 76 Rüger, Fritz, Fleischerm., Braunschw. Straße 97
3 29 98 Rüger-Schneidewin, Helene, W.Raabestr16
3 17 23 Rüggeberg, G., Prok., K.Friedr.Str. 47
3 23 65 Rühl, Art., Fleischerei, Ebend.Str. 21
2 21 78 Rühl, Paul, Baugesch., Hohestr. 8
36 44 99 Rühl, Ursula, Sängerin, Wartb.Str. 39
36 40 08 Rühl, Walter, Kfm., TroppauerStr. 43
2 12 07 Rühle v.Lilienstern, Joachim, Major, Königstraße 56
3 33 28 Rühlemann, Tel.-Insp., Holzweg 6
43 76 99 Rühling, Fr., Photo, Rottersd.Str. 2a
3 62 06 F. Rühling & Co, Liniieranst., Regier.Str24
4 24 83 Rühling, Paul, Plantagen. *GrO* Wanzl.Str.
3 50 38 Rühmekorb, Gust., Ing., Schrotestr. 27
36 45 49 Rümmler, Elisabeth, FlechtingerStr. 12
4 09 75 Rümpler, Paul, Heilprakt., BreiterWeg 214
43 87 49 Rüters, Math., Kfm., Halberst.Str. 30
(2 06 78) Rüters, Paul, Ingen., A.d.Kälberweide 23
(3 36 31) Rütjerodt, Reg.Baurat, K.Otto-Ring 24
2 03 29 Rütten, Wilh., Direktor, Königgr. Str. 4
3 33 03 Ruff, P., KG, Düngemittel, Guerickestraße 101
3 28 66 Ruff, Walter, Pfarrer, Gouvernem. Str. 4
3 01 55 Ruffin, Professor Dr., HarsdorferStr. 54
25 20 13 Ruge, Werner, K.-Maler, Steinernet.Str. 11
25 27 42 Ruhe, Dr. W., Stud.-Rat, Kritzm. Str. 4
3 21 98 Ruhestandsbeamte u. Beamtenhinterbliebenen eV., Westernplan 4
4 07 10 Ruhl, H., Vertreter, Bismarckstr. 24
3 27 12 Ruhnau, Ernst, Kfm., Gr.DiesdorferStr.15
3 27 36 Ruhncke, Dr. Walther, Teerfreie Dachpappen, Bedachungsmaterial, Bredowstr.3
(3 27 36) Ruhncke, Dr. phil. W., Konsul, Pfälzer Str.8
3 05 78 Ruhnke, Carl, Optik, BreiterWeg 26
2 27 60 Ruki-Fabrik R. Kiriel, kosm. Erzeugn., Wohnung Guerickestr. 1
2 35 67 Rula-Werkst. f. Asbestschutzkleid., Albrechtstr. 9
2 44 26 Rulf & Roy, Brauerei, Hohestr. 13a
2 13 06 Rulff, Hedwig, Gastw., Sieverstorstr. 40
2 23 62 Rumke, Ernst, Spediteur
2 28 57 Rummel, Major, Königstr. 27
36 25 86 Rummel, Ad., Kfm., K.Frdr.Str. 23
4 00 75 Rummel, Herm., Waagenbau, Buck.Str. 17
2 28 26 Rummel, Karl, Waagenbau, Luisenstr. 20
3 46 94 Rummel, Otto, Bäck., Reichspräs.Str. 29
3 15 32 Rummel, Wilhelm, Lebensm., Westernplan 29
36 21 22 Rump, Karl, Dr. jur., Goethestr. 4
36 42 14 Rump, Rudolf, OlvenstedterStr. 60a
4 35 63 Rumpel, Gustav, Direktor, Gneis.Str. 2
3 27 65 Rumpff, Hans, Regierungsstr. 17
3 09 31 Rumpff,Ludwig, Schneider, BreiterWeg179
4 36 79 Rundf.-Vertriebsges., Guerickestr. 45
2 24 02 Runge, F.A., Öle, Richard-Wagner-Str. 1
4 12 40 Runge & Baumann, Arch., W.Fritze-Str.15
36 42 73 Rungwerth, H., Bauer, *Olv* Hindenb.Str. 23
43 75 54 Runte, Dr. Paul, Assessor, Bism.Str. 40
35 56 00 Ruoff, Walter, Reg.-Rat, Harsd.Str. 62
3 30 14 Rupp, Fritz, Dr., Chirurg, BreiterWeg 170
2 18 04 Ders., Klinik, K.Otto-Ring 6
43 77 20 Ruppelt, Karl, Fleischer, Halb.Str. 100
2 24 80 Ruppert, Dr., Badeteichstr. 37
43 85 25 Ruppert, Georg, Dr., Ulmenweg 13
4 09 02 Ruprecht, Else, Blumen, Rotterd.Str. 1a
4 02 41 Ruprecht, G., Techn. Gesch., FürstenU. 24
3 32 81 Ruprecht, Mart., Ind.-Bed., Herderstr. 11
4 02 43 Ruprecht & Co, Kohlen, Fürstenufer 24
36 42 34 Rusag, Konrad, Dir., G.Fock-Str. 20
25 20 27 Rusch, Frida, KönniggrätzerStr. 18

4 23 76 Rusche-Oel, Tafelöle
Augustastr. 17

3 04 58 Rusche, Pelzwaren, Heiligegeiststr. 1
4 12 25 Rusche, Alb., Fuhrw., LeipzigerStr. 7
4 07 62 Rusche, Aug., Gasthof, Breitestr. 53
4 24 28 Rusche, Dr. E., Zahnarzt, Ambrosiuspl. 7
2 10 28 Rusche, Gust., Nutzholz, LübeckerStr. 51
3 18 21 Rusche, Gust., Pelze, BreiterWeg 11
3 00 50 Rusche, G., Schlächterei, Bölckestr. 2
4 02 73 Rusche, Heinr., Landwirt, Hesekielstr. 7
2 35 49 Rusche, H. R., Kfm., v.GuerickeStr. 1
4 17 65 Rusche, Karl, Landwirt, Braunschw.Str.83
25 28 88 Rusche, Marg., Frau, Kaiser-Wilh.Pl. 9
36 15 39 Rusche, Marianne, Maler, v.GuerickeStr.84
46 18 67 Rusche, Moritz, Maler, AltSalbke 88
3 41 13 Rusche, Paul, Fleischer, Luisenth.Str. 5
36 35 85 Rusche, Rich., Kfm., Joh.Schlafstr. 28
36 40 78 Rusche, Toni, Frau, K.Friedr.Str. 60
3 33 79 Rusche, W., Fleischermstr., Babelsb.Str. 6
4 19 93 Rusche, W., Bauer, *GrO* BreiteStr. 50
36 35 50 Rusche, Willi, Kfm., Freiligrathstr. 5
2 37 71 Ruschke, Emil., Kartoff., Kl.Weinhofstr. 4

2 01 82 Ruske, August, Inh. Hans Schliack, Darm- u. Gewürzhandlung, Sortieranstalt, Schrotdorfer Straße 15

3 18 18 Russ, Alb., Immob., Bahnhofstr. 19
3 58 52 Rust, Erich, Herderstr. 11
36 44 21 Rust, Max, Gr.DiesdorferStr. 51
2 00 24 Rust, Walter, Bäckerei, Gr.Schulstr. 11
43 92 19 Rust, Walt., Kreischorleiter, Porsestr. 17
36 29 69 Rusz, Alois, Prok., v.Stein-Str. 15
3 57 26 Ruthe, Anna, Buchhdlg., Tischlerbr. 25
3 16 04 Ruthe Herbert, Drogerie, Gr.Junkerstr. 1
4 06 12 Ruthe, Karl, Drogerie, BreiterWeg 253
3 05 45 Ruthe, Paul, Viehhdlg., Ummend.Str. 25
3 42 86 Ruthe, W., Bäckermstr., Gr.Junkerstr. 17
2 07 05 Ruthmann, Emil, Dir., Schemmstr. 27
43 92 41 Ruthmann, Rich., Mass., Gosl.Str. 16
43 78 39 Rutkewitz, Edm., Insp., *GrO* Lindenstr. 22
2 30 47 Rutkowski, Selma, Nachtweide 89
36 44 87 Rutofsky, Ursula, Schneid., Lessingstr. 27
3 06 90 Rutschko, O., Möbelfbr., Gustloffstr. 18
36 35 53 Rux, Anna, Hebbelstr. 6
3 12 98 Rybowski, Fritz, Jalousien, Pestal.Str. 3
4 05 06 **S**-Garagen, Tankstellen, LeipzigerStr. 8
(3 34 10) Saal, Otto, Makler, K.Friedr.Str. 32
3 34 10 O. Saal, W. Dingel, Makler, Br.Weg 169
3 06 00 Saalfeld, Herm., Gummiwr., BreiterWeg 6
3 16 32 Sabatzky, Franz, Vertreter, W.Flexstr. 6
3 34 98 Sabatzky u. Schmitzer, Arch., Gellertstr.23
43 89 62 Sabel, Ludw., Volksw., Helmh.Str. 14
3 24 84 Sabinsky&Becken, san.Art., Baenschstr. 7
3 10 50 Sachse, E., Ing., Hohendodeleberstr. 21
3 22 86 Sachse, G., Feinmechan., Guerickestr. 103
3 50 76 Sachse, Herm., Kol.-W., Regierungstr. 23
3 26 06 Sachse, Marie, Vertret., Schopenh.Str. 26
3 10 66 Sachsenwerk Licht u. Kraft AG, Viktoriastraße 5
4 10 28 Sachsmotor Fichtel & Sachs AG, HalberstädterStr. 55
4 06 41 Sachsse, Dr. P., Zahnarzt, Augustastr. 14
3 24 25 Sachtleben, Friedr., Kondit., Breiterw. 165
3 28 43 Sachtleben, Fr., A.d.Kälberweide 10
4 36 69 Sachtleben, Herm., Hptm., Sternstr. 21
4 08 10 Sachtleben, Walt., Kfm., Klewizstr. 4

2 24 07 Sack, Chr., Malzfabrikation, Lübecker
2 51 06 Straße 19

43 70 87 Sack, Georg, Papierwr., Sternstr. 29
3 03 95 H. Sack & Co, Baugesch., Olvenst.Str. 12
3 13 37 Sadewasser, R., Schornst.F., SteinbStr. 8
43 74 31 Sadowski, Charl., Obst, Sudenb.Str. 23
2 48 37 Sächs. Provinzialverband der Inn. Mission, Königstr. 38
3 12 77 Saeger, Berthold, Eier, Kümmelsberg 1
43 94 83 Saeger, Elfriede, OlvenstedterStr. 47
36 45 44 Saeger, Kurt, Vorst., Flecht. Str. 20
3 43 83 Saegler, Ida, Zigarr., Turmsch.Str. 2
36 35 62 Sänger, Alfred, Juwelier, KölnerStr. 17
35 50 18 Saenger, Maria, Himmelreichstr. 14
4 10 07 Sänger, Wilh., Vertr., Bismarckstr. 11
3 48 30 Säuglingsheim, E. V., Tismarstr. 1/2
3 57 75 Saft, Otto, Kfm., Hindenb.Str. 85
2 11 93 Sagratzki, H., Wäscherei, Straßb.Str. 9
3 20 27 Salamander AG, BreiterWeg 49
3 52 00 Salge, Fr., Bankier, *Olv* Magdeb.Str. 155
4 20 33 Salisch, Bruno, Schneid., HallischeStr. 9
36 29 65 Salomon, Gertrud, Lehr., v.Stein-Str. 15
2 24 30 Salomon, H., R.-A. [N], Hohenst.R. 6
3 40 00 Salomon, H., Baumkuchenfbr., Guer.Str.84
3 40 01 Ders., Konfitüren, Guerickestr. 84a
4 02 11 Salomon, Kurt, Feink., Guerickestr. 66
36 48 28 Salomon, Richard, SeehäuserStr. 15
4 10 75 Salowski, Ernst, Kfm., Schöneb.Str. 48
25 28 15 Salzmann, Otto, Möbel, Peterstr. 12
4 13 56 Salzquelle, Gastwirtschaft, E. Hellner
25 23 93 Sambach, Wilh., Vertr., Rötgerstr. 12
36 34 01 Samel, Max, Vertret., Hötensleberstr. 4
2 46 78 Samen-Simon, BreiterWeg 124
3 16 46 Sammelstelle der Spediteure, Bhf.Str. 11
2 15 09 Samtleben, Kurt, Vertr., Alemannstr. 4
4 33 14 Sancken, Herm., Vers., Werner-Fritzestr. 9
4 09 16 Sander, Alfred, Weißwr., Schöneb.Str. 103
2 48 15 Sander, Alfred, Vers.-Leiter, Wallstr. 21
4 28 80 Sander, Fr., KöthenerStr. 16
3 01 19 Sander, Fritz, Düngemittel, Olvenst.Str.68
2 14 16 Sander, Fritz, Bäcker, Weinbergstr. 40
36 47 72 Sander, Heinrich, Sedanring 12
3 00 56 Sander, Josef, Prok., Fürst-Leop.Str. 2
3 13 25 Sander, Jul., Versteig., Johannisb.Str. 4
25 31 08 Sander, Walt., Bauass., Beaumontstr. 1
4 00 81 Sandleben, E., Hasselbachplatz 5
3 41 05 Sandlerbräu, Alte Ulrichstr. 10
2 46 14 Sandner, Jos., Spitzen, Kaiser-Wilh.Pl. 11
43 73 05 Sandring, Otto, Gemüse, Bodestr. 18
3 16 06 Sandrock, Karl, Schlächt., Schöneeckstr. 7
2 35 61 Sandvoss, C., Ing., PfälzerStr. 8
4 08 64 Sandvoss, H., Parkettfbr., Schöneb.Str. 11
43 90 47 Sandvoß, Walter, Kfm., Haged.Str. 41
2 35 61 Sandvoss & Fischer, Vertr., Pfälzerstr. 8
2 05 88 Sanftenberg, P., Gartenbed., Neuh.Str. 46
4 39 33 Sanguinette, A., Graph.Werkst., Bhfstr. 33
25 28 65 Sanitz, Minna, Peter-Paul-Str. 3
3 21 73 Sankt Klaus-Bräu, BreiterWeg 168
4 14 61 Sanow, Wilh., Sekr., A.Fermersleben 34
3 29 19 Sanssouci-Lichtspiele, PotsdamerStr. 9
43 92 33 Santesson, Fritz, Kfm., P.Privatweg 5
2 17 08 Santillan & Dankemeyer, Reinig.-Inst. Schopenstr. 1a
3 62 93 Sappelt, Paul, Webwrfbr., Steinstr. 9
3 09 05 Sappelt, P.A., Spritzbeutelfbr., Calv.Str.32
3 10 80 Saran, Wilh., Bürobed., Kantstr. 3a
43 70 10 Ders., Wohnung, v.Guericke-Str. 42a
43 76 42 Saro, Ad., Zigarren, AltFermersleben 63
25 34 41 Sassalla, Kurt, Elektriker, Mittagstr. 28
2 19 70 Sassalla, Willi, Fleisch., Mittagstr. 29
43 84 44 Sasse, Agnes, Hebamme, Teichstr. 1
3 48 83 Sasse, Friedel, Mode-Werkst., A.Ulrichstr.
4 03 09 Sasse, Herm., Großagenturen für Wein, Spirituosen u. Waren, Otto-von-Guericke-Straße 58a
43 81 68 Sasse, Jul., Bäcker, Bism.Str. 44
3 46 95 Sasse, Max, Juwelier, Goldschm.Br. 7
3 05 40 Sasse, Theodor, Vertr., Herderstr. 3
4 13 95 Sasse, Walter, Bäck., Röttersd.Str. 7
36 40 58 v. Sassen, Dr. K.-H., Med.-Rat, Hebbelst. 8
2 44 62 Satorius & Goldbecker, Buchdr., Tränsb. 5
2 26 63 Sattelkau, Otto, Kfm., Petersberg 1
36 47 45 Sattler, Charlotte, Wielandstr. 21
3 49 61 Sattler, Frz., Mechaniker, Heiligeg.Str. 33
4 11 06 Sauer,Heinz, Lebensm.AltFermersleben 12
25 21 21 Sauer, Herm., Glaserei, Knochenh.U. 24
36 40 52 Sauer, Karl Max, Vers., Hebbelstr. 7
4 10 20 Sauer, Otto, Vertr., Klewizstr. 7
43 82 12 Sauer, Wilh., Kfm., Halberst.Str. 58
2 17 86 Saueracker, C., Pfälzerstr. 14
2 10 33 Saueracker, Ulrike, Sieverstorstr. 3
2 12 12 Sauerbrey, Dr. Kurt, Arzt, Altermarkt 22
2 47 69 F. & R. Sauerhering, Musikinstr.-Baumstr., Tränsberg 40
43 72 05 Sauerländer, H., Kfm., v.Guericke-Str. 48
4 22 10 Sauerstoffwerke, Vereinigte, Feldstr. 14
3 59 55 Sauerzweig, W., Feinkostfbr., Freiligr.Str.9
3 18 51 Saur, Felix, Betriebsltr., H.Privatstr. 2
2 27 88 Saust, Max, Porzellan, LüneburgerStr. 2c
(2 26 43) Scala-Lichtspiele Sudenburg, HalberstädterStr. 135
4 27 87 Scando Werke GmbH, HallischeStr. 1
3 23 05 Schaaf, Felix, Retuschen, AltDiesdorf 16
3 24 13 Schaaf, H., Bohnerwachsfbr., Aldalb.Str.9
4 27 86 W. Schaaf & F. Bauermann, Auto-Bel., HalberstädterStr. 37
4 35 28 Schaafhausen, Paul, Dir., Winterf.Str. 4
2 50 40 Schaale, R., Adjutant, Bunsenstr. 7
2 18 96 Schaare, Manfred, Angest., Hubbestr. 3
2 23 85 Schaare, Wilh., Dir., Industriestr.
3 12 31 Schab, Dr. G., Redakt., Spielgartenstr. 4
4 27 13 Schacht, Hub., Zigarren, BreiterWeg 252
43 92 81 Schacht, Kurt G., Kfm., Gangh.Str. 4
3 35 96 Schad, Ernst, Lichtp., Liliencronstr. 13
4 36 65 Schad, Kurt, Kaufm., Weberstr. 4
2 04 98 Schad, Rud., Maler, Peter-Paul-Str. 32
4 60 60 Schad, Elfert & Co., K.G., chem.-techn. Fabrik, LeipzigerStr. 49
25 25 93 Ders., Büro, KönniggrätzerStr. 22
2 22 72 Schade, Brauerei GmbH, Moritzstr. 9
3 26 92 Schade, Felix, Agent, Prälatenstr. 29
3 25 88 Schade, Gustav, Postinsp., Arndtstr. 11
3 07 35 Schade, Otto, Gasthof, Heumarkt 2
2 26 78 Schade, Otto, Ing., H.SchemmStr. 5
36 42 83 Schade, Rich., Prok., BreiterWeg 175
3 22 01 Schade, Wilh., Bäck., Annab.Str. 33
3 51 18 Schaeckel, Fritz, Kfm., Eichendorffstr. 19
2 24 09 Schädlich, Max, Vertr., Landwehrstr. 6
2 48 81 Schäfer, Alb., Bauer, Gröperstr. 17
2 35 36 Schäfer, A., Masch.-Repar., BreiterWeg 75
43 74 10 Schäfer, Aug., Buchhdlg., Guerickestr. 53
3 05 19 Schacfer, E., techn. Anl., Heydeckstr. 8
4 18 92 Schaefer, Erich, Waschmasch.-Verleih, DomersleberWeg 61
3 47 95 Schaefer, Erika, Lebensm., Baumsch.W. 42
2 00 60 Schaefer, Ew., Waschmasch., Stephansbr.
3 09 88 Schaefer, G., Fabrikbes., K.Frdr.Str. 5
3 52 32 Schaefer, Gerh., Vertr., K.Friedr.Str. 48
4 02 85 Schäfer, G., Fleisch., *GrO* Halb. Str. 38
4 17 52 Schaefer, Gustav, HalberstädterStr. 23
36 47 59 Schaefer, Gust., Lehrer, Arndtstr. 40
25 27 13 Schaefer, Hans, Bauer, Ritterstr. 9
3 00 35 Schaefer, H., Stadtamtm., Hindb.Str. 89
36 15 34 Schäfer, H., Glaserei, Prälatenstr. 24
2 25 69 Schaefer, H., Patentanw., Königgr.Str. 17
2 30 17 Schaefer, Herb., Bauer, Neuhald.Str. 33
2 07 72 Schäfer, Herm., Elektr.-Anl., Ludolfstr. 15
3 51 32 Schäfer, Joseph, Baumstr., ElbingerStr. 13
3 52 32 Schäfer, Dr. Kurt, Kfm., K.Frdr.Str. 48
43 75 16 M. u. M. Schäfer, BreiterWeg 253
36 41 65 Schäfer, Matth., Betr.-Leit., Wiel.Str. 4
3 33 06 Schäfer, Moritz, Baumstr., Lützowstr. 14
4 39 67 Schaefer, Otto, Major, Bertastr. 10
3 09 47 Schäfer, Otto, Milch, Holzweg 9
25 22 42 Schaefer, Otto, Studienrat, Tang.Str. 6
3 14 46 Schäfer, Paul, Auto-Rep., Gr.Diesd.Str. 87
25 33 37 Schäfer, Paul, Fahrr., Lüneb.Str. 31
2 06 07 Schäfer, Theodor, Dir., LübeckerStr. 123
3 53 81 Schäfer, Willi, Bürochef, Hindenb.Str. 85
4 12 62 Schaefer, W., Zigarettenfbr., BreiterWeg
3 54 43 Schäfer, Willy, Zigarr., Annastr. 23
3 46 91 Schäfer & Wolf, Fuhrw., *Olv* Steinbr.W.

402 51 bis 402 60 SCHÄFFER & BUDENBERG GMBH.
Maschinen-, Armaturen- u. Meßgeräte-Fabr.,
Hauptverwaltung: Schönebecker Straße 8/10
Fschr 0 1851 Manometer. T Manometer

3 09 88 Schaefer-Werk, Georg Schaefer, Werk-
3 09 89 artikel, Kaiser-Friedrich-Str. 3 u. 5

4 15 34 Schäfermann, Fritz, Kfm., Moltkestr. 7

2 36 64 Schaeffer-Heyrothsberge, P., Reg.Bmstr.
2 36 65 a. D., Breiter Weg 139/140

3 02 80 Schäller, Rud., Vertr., Ganghoferstr. 20
4 60 55 Schaeper, Friedr., Landwirt, Sohlen
4 60 35 Schaeper, Ludwig, Sohlen
3 32 65 Schättin, Karl, Käse, Krummestr. 1
4 33 20 Schätzchen, A., Reklamem., Aug.Str. 12
3 40 86 v. Schactzell, M.
2 25 32 Schätzing, Ella, Hebamme, Dreiengelstr.22
4 39 60 Schätzing, F., techn. Öle, Rottersd.Str. 7
3 34 60 Schätzing, Franz, Vertr., KölnerStr. 23
3 57 78 Schaffarsz, A., Elektr. Anl., Hindb.Str. 97
2 31 74 Schaffranke, E., Photogr., Rathstr. 14
2 15 92 Gebr. Schall, Tabakwr., Agnetenstr. 2
3 12 11 Schallehn, Friedr. W., Redakt., Edithar. 4
25 28 41 Schallehn, Wally, Uhren, Hohepfortestr. 13
3 31 31 Schallehn & Wollbrück, Verlag, Heydeckstraße 7
3 25 16 Schalm, Ernst, Agent, Belforterstr. 40
25 22 07 Schalow, Paul, Kfm., Grünstr. 11
3 06 88 Schambach, Postrat, Reichspräs.Str. 29
2 03 78 Schammert, P., Getreide, G.Adolfstr. 35
2 26 17 Schannor, Dr. H., Zahnarzt, PfälzerStr. 5
43 84 14 Schantz, Gertrud, Lennéstr. 7
2 08 85 Schanz, Ad., Zigarrenfbr., Wasserk.Str. 23
(4 07 52) Schaper, Harald, R.-A., Jahnring 53
3 31 81 Schaper, Ludolph, Dent., Viktoriastr. 7
4 20 78 Schaper, Otto, Fahrräder, BreiterWeg 220
4 05 60 Schaper, Rud., R.-A. [N], Breiter Weg 264
43 87 23 Scharbau, Clara, Frau, Schäfferstr. 14
2 05 14 Schardmüller & Co., Galvanische Werkstatt, Rothenseer Str. 73
4 32 37 Scharf, Eduard, Obst, Halberst.Str. 156
36 42 31 Scharf, G. H., Gorch-Fock-Str. 9
36 41 45 Scharf, Gustav, Wielandstr. 5
25 23 81 Scharfe, Johanna, Ww., Listemannstr. 3
2 42 31 Scharfenberg, R., Ing.Büro, Katzenspr.11b
4 10 82 Derselbe, Wohn., StaßfurterStr. 12
43 80 34 Scharffe, Sus., Lehr., Kretschm.Str. 7
4 34 14 Scharffenstein, Dr. M., Arzt, Durig.Str. 11
43 76 36 Scharfscheer, K., Reg.-Insp., Halb.Str. 158
2 49 63 Scharioth, G., Bierdruckapp., Letzl.Str. 4
2 15 62 Scharlau, Hedwig, Hohenstaufenring 6
2 16 75 Scharnbeck, P., Fleischerm., Lüneb.Str. 14
4 12 21 Scharnberg, Gustav, Gastw., Friestr. 21
4 05 15 „Scharnhorst", BreiterWeg 224
2 31 36 Scharpey, L., Konditorei, LübeckerStr. 28

3 51 44 Scharrer, Max, Grundstück- u. Hypothekenmakler, Breiter Weg 160/162. P 851

3 06 84 Scharrer & Knüppel, Holz, Bahnhofstr. 10
3 27 96 Scharruhn, H., Schlosserei, Berl.Str. 16
4 22 28 Schatz, Erich, Eisen, *GrO* Breite Str. 23
3 27 81 Schatz, Georg, Schlosser, Regierungstr. 26
35 50 37 Schatz, Gerh., Insp., Arndtstr. 28
(3 30 98) Schau, Ewald, Maschinenrepar.
4 11 26 Schaub, Carl, Vertr., Cochst.Str. 34
3 31 55 Schaub, G., Apparatebau, v.Guerickestr.84
3 17 51 Schaue, Frdr., Ger.-Vollz., Potsd.Str. 4
3 27 07 Schauer, Hans, Versich., Kolb.Str. 22
4 22 44 Schauer, Otto, Vertr., Halberst.Str. 58
25 29 64 Schauß, Emma Lotte, Beaumontstr. 3
2 06 02 Scheck, Lorenz, Bürobed., Gr.Münzstr. 8
3 43 33 Scheel, Karl, Install., BerlinerStr. 1a
2 11 35 Scheel, Wilh., Wagendecken, Neustadt
43 90 76 Scheele, Karl, Ing., Schneidersgarten 7
2 51 80 Scheele, Maria, Frau, F.Seldte-Str. 13
25 33 18 Scheer, Erich, Kfm., Agnetenstr. 7
4 02 95 Scheer, Ernst, Buchhdlg., Anhaltstr. 6
2 42 15 Ders., Wohnung, Beethovenstr. 3
2 13 40 Scheermann-Bau GmbH, OsterburgerStr.
3 06 17 Scheerschmidt, H., v.d.Goltz-Str. 14
36 28 88 Scheffler, Carl, Maler, K.Frdr.Str. 42
2 06 41 Scheffeky, Friedr., Direktor, Lüb.Str. 127
3 52 59 Schehka, Dr. Paul, Arzt, Bahnhofstr. 11
2 35 01 Scheibe, E. H., Archit., Skagerr.Platz 12
2 43 08 Scheibe, Otto, Tischlerm., Insleberstr. 11
2 31 02 Scheibe, Paul, Tischler, Gutenbergstr. 29
43 70 40 Scheid, Willy, Ing., Schöneb.Str. 44
3 56 46 L. Scheidhauer & Co., K.-G., Transp.Gerätefbr., Olvenst. Str. 44
2 18 08 Scheidt, Georg, Vertr., Lüneb.Str. 25
25 25 48 Scheidt, Gustav, Fuhrw., Kl.Schulstr. 2
3 08 71 Scheidt, Dr. Otto, R.-A., Guerickestr. 17
4 16 87 Scheil, A., Tapeten, Sudenb.Str. 14
36 47 49 Scheil, Gustav, Prok., Schillerstr. 35
4 01 35 Scheinig, Reinh., Ing., Klewizstr. 17
3 47 47 Schelble & Schumann, Lebensmittel, Stadtp.Str. 3
4 60 32 Scheld, Heinr., Kfm., KoburgerStr. 1
2 37 49 Scheler, Otto, Baumstr., Hohepf.Str. 34
2 48 65 Schellenberg, Walt., Dentist, Banckstr. 37
36 15 19 Schellenberger, H., Musiker, Westpr.Str. 2
25 24 24 Scheller, Alb., Bäckerei, Heinrichs-Pl. 1
3 29 95 Scheller, Carl, Direktor, Goethestr. 3
2 29 26 Scheller, Felicitas, Pens., K.Wilh.Pl. 7
3 56 26 Scheller, Wilh., Kondit., Gartenstr. 2
3 26 73 Schellhase, F., N.Ulrichstr. 4
3 16 33 Schellhase, Herm., Vertr., Arndtstr.
2 32 08 Schellmann, F., Masch.-Rep., Morgenstr.27
2 05 80 Schellmann, Walter, Gastw., Oebisf.Str. 22
3 20 14 Schellpeper, Wilhelm, BelforterStr. 27
3 04 97 Schelongowski, Paul, Vertr., Eichend.Str.
43 70 53 Schemmann, E., Ing., Halberst.Str. 7
2 40 58 Schenk, C.H., Waschanst., Lübeck.Str. 110
2 43 32 Schenk, Ed., Sattler, Heinrichsplatz 5
3 35 86 Schenk, Erich, Major, Gr.Diesd.Str. 247

4 20 03 Schenk, Joachim, Getreide, Futter- u.
4 20 04 Düngemittel, Stroh, Tauentzienstr. 8

25 27 96 Schenk, Joach., Archit., Lorenzlust
25 31 21 Schenk, Paul, H.Schemm-Str. 35

3 22 41 Schenker & Co, GmbH, Spedit.,BreiterW. 4
4 25 21 Schenko, Alfred, Vertr., Bahrend.Str. 2
(2 24 81) Schering AG,Landw.Berat.,Königgr.Str.13
3 20 23 Scherl Nf., A., Adreßbuchges., Kantstr. 11
2 14 63 Scherl, Aug., Anz.-Annahme, Ludolfstr. 9
3 34 02 Scherling, H., Bäckermstr., Leiterstr. 18
3 50 62 Schernbeck, E., Glaserei, Olvenst.Str. 64
25 27 82 Schernbeck, Max, Beamt., Königstr. 18
3 61 39 Scherping, A., Bauer, *Olv* Petrik.Str. 7
3 29 80 Scherping, E., Bauer, *Olv* Hindenb.Str. 12
3 08 97 **Scherping, E., Bauer, *Olv* Petrik.Str. 5**
3 57 81 Scherping, F., Bauer, *Olv* Hindenb.Str. 14
3 12 60 Scherping, H., Bauer, *Olv* Hindenb.Str. 4
3 08 48 Scherping, Herm., Bauer, *Olv* HdbgStr. 2
3 30 09 Scherping, H., Bauer, *Olv* Hdbg.-Str. 24
3 51 26 Scherping, Bauer, *Olv* Schulzentorstr.
3 55 70 P. & G. Scherping, Landw., *Olv* Ebend. Str. 23
2 35 *11* Schertling, Paul, Kfm., Guerickestr. 108
25 33 92 Scherzberg, Rud., Stud.Rat, Straßb.Str. 1
4 22 82 Scheuer, Fritz, Kfm., Westendstr. 39
4 16 58 Scheuler, C. W., Ing., Moltkestr. 12b
4 14 07 Scheumann, W., Tiefbau, Guerickestr. 65
3 34 19 Schicht, Alfred, Zahnarzt, Olvenst.Str. 28
4 09 81 Schick, Walter, Kfm., Lindenplan 26
4 03 06 Schicke, SA.-Brigadef., Rüsternweg 2
3 18 57 Schicke, Fr., Autobed., Annastr. 23
25 22 18 Schidlo, Karl, Zigarren, Lüneb.Str. 22
36 47 20 Schiebe, Walter, Bmtr., Belf.Privatw. 5
3 58 39 Schiebeck, Alw., Pferdehdlr., Kirchstr. 9
3 58 39 Schiebeck, Walter, Pferdehdlg., Kirchstr. 9
3 05 13 Ders., Wohnung, Olvenst.Str. 65 b
3 11 89 Schiebl, Karl, Vertr., Gerh.Korte-Str. 9
3 42 36 Schiebold, E., Cliché̈fbr., Gr.Junkerstr. 15
4 61 28 Schiecke, Wilh., Baugesch., Gabelsb.Str. 23
36 43 88 Schiedewitz, O., Kfm., Diesd.Str. 29
4 13 23 Schiedung, W., Fahrräder, Schöneb.Str.116
43 75 99 Schiele, Dr.A., Volkswirt, Weberstr. 22
4 01 14 Schiele, Henriette, Ww., Tauentzienstr. 1
43 89 25 Schiele, H., Pastor, *GrO* Göringstr. 19
43 70 27 Schiele, Dr.K., San.-Rat, Leipz.Str. 70
2 20 63 Schiemann, Erich, Königstr. 55
2 47 85 Schiendziellorz, Schneid., Guerickestr. 12
43 84 80 Schierding, W., Textilwr., Wissm.Str. 2
36 46 55 Schiering, Lisa, Ww., Heydeckstr. 7
36 19 85 Schiering, M., Tischler, Olvenst.Str. 66
(3 *11* 39) Schiering, Otto, Farben, Göringstr. 2
2 24 31 Schierwage, Luise, Ww., H.SchemmStr. 41
25 21 85 Schierwagen, Erich, Ankerstr. 1
3 23 52 **Schiffahrtsleitstelle, Fürst.Str.11**
3 40 51 Schiffer-Betriebsverband, Altes Brücktor11
2 04 14 Schifferheim Magdeburg, Oststr. 9
2 18 30 Schiffermeldestelle Rothensee der Hafen-AG. Mgdbg., Scheidebuschstr. 4
25 20 65 Marga u. Charlotte Schiffke, Lüneb.Str. 17
25 29 27 Schiffmann, Lotte, Ww., Rollenh.Str. 4
36 48 64 Schiffmann, Martha, Bäck., KrummeStr. 11
3 55 83 Schiffseignergen.f.Binnenschiff., Fürst.Str.
3 20 48 Schiffsfrachtenkontor d. Hamburg-Amerika-Linie, Breiter Weg 14
2 15 86 Schikora, Elis., Korrektorin, K.O.Ring 16
4 34 21 Schilasky, Erika, Am Fuchsberg 33
25 20 76 Schild, Marg., Schinkelstr. 7
3 33 20 Schildmacher, O., Uhren, Alter Markt 9
2 27 59 Schildt, Aug., Fuhrgesch., Karlstr. 6
3 26 50 Schildt, Paul, Buchdruck., Goldschm.Br. 11
4 26 29 Schill, Elisabeth, Goldwr., Guerickestr. 36
3 32 55 Schiller-Garagen, Schillerstr. 41a
3 26 68 A.Schiller & Co., Likörfbr., Kutscherstr. 17
2 23 35 Schiller, Friedr., Gastw., Gr.Schulstr. 4
3 46 52 Schiller, Dr. Kurt, Zahnarzt, Gr.Diesd.-Str. 21
25 29 72 Schiller, Walter, Pianist, Reuterstr. 2
3 16 64 Schillerklause, Zur alten, Schrotestr. 69
3 42 19 A.Schilling&Co, Teerprod.,BreiterWeg 191
43 82 70 Schilling, Hans, Oberinsp., Dürerstr. 2
36 43 73 Schimmelburg, Ernst, Kraftfahrz., Schillerstr. 49
3 50 36 Schimmelpfennig, A., Ing., Diesd.Str. 126
3 08 32 Schimpf, Carl Erich, Vertr., Hebbelstr. 3
4 05 22 Schimpf, E., Glaserei, Halberst.Str. 118
4 20 07 Schimpf, Ingeborg, Bürsten,Halb.Str. 96
43 88 76 **Schimpf, Maria, Halberst.Str. 118**
2 32 62 Schimpf, Rud., Glaser, Peterstr. 19a
3 15 04 Schinck & Prigge, GmbH, Getreide, DiesdorferStr. 251
4 08 82 Schindehütte, Wolfenbüttelerstr. 11
2 12 05 Schindler, Alfred, Organis., K.Wilh.Pl. 10
2 28 08 Schindler, Kurt, Fleischer, G.Adolf-Str. 15
36 48 15 Schink, Wilh., Kfm., Goethestr. 6
2 49 50 Schinke, W., Fris., Lüb.Str. 112
25 26 68 Schipp, Wilh., Zeitschriften, Petriförder 3
43 75 22 Schirm, Alb., Bäckerei, BuckauerStr. 3
43 81 61 **Schirmer, Kurt, Kim., Bism. Str. 40**
2 04 78 Schirow, Dr. Ludw., Zahnarzt, Lüb.Str. 33
2 04 11 Ders., Wohn., In den Meerwellen 20
2 40 96 Carl Schlabs GmbH, Geschirrspülmaschinenfabrik, InslebenerStr. 14
46 14 72 Schladebach, Dr., Pfarrer, Dodendorf
3 29 74 C.M.Schladitz & Co, Seifenfbr., Lessingstr.61
25 25 13 Schladitz, Rich., Schneid., Georgenpl. 6
2 47 40 Schlätz, Otto, Gastw., Schwertf.Str. 6
25 21 07 Schlameus, W., Landkost, Schützenstr. 11
4 16 23 Schlanstedt, Dr. Arno, Arzt, Halberst. Str. 71
36 29 60 Schlecht, Karl, Vermess.-Ing., Kortestr. 5
3 16 88 Schlechtweg, Kurt, Prokurist, Gellertstr.11
2 43 25 Schleede, Fr., Stellmacher, Scharrnstr. 2
43 73 67 Schleenvoigt, Walter, Insp., BreiterW. 265
25 32 86 Schleese, F. W., Kfm., LübeckerStr. 120
3 42 80 Schlegel, Dr. Herm., R.-A., Guerickestr.96
3 31 74 Schlegelmilch, Dr. R.-A., [N], Br.Weg 12
3 09 29 Derselbe, Wohnung, Flechtingerstr. 10
3 25 72 Schlehofer, O., Bürstenfbr., Goldschm.Br.
43 80 60 Schlei, Ursula, Barbarastr. 3
2 10 31 Schleicher, Kurt, Hptm., Hubbestr. 5
43 77 06 Schleiden, Gerhard, Am Fort 11
2 20 32 Schleife, Lucie, Möbel, Georgenstr. 4
36 44 96 Schleifer, Hans, Kfm., Schrotecanger 1
25 34 89 Schlemm, Hans, Bez.-Dir., Ludolfstr. 21
2 14 63 Schlemonat, Erich, Vertr., Ludolfstr. 9
2 50 84 Schlender, W., Autovermiet., Rogätzer Str. 35
2 01 12 Schleppdampfer-Gen. Hamburg-Berlin eGmbH, Petriförder 3
3 37 51 Schlesische Dampfer-Compagnie — Berliner Lloyd Aktien-Gesellschaft, Magdeburg, Zollstr. 2
4 06 46 Schles. Feuerversich.-Ges., Guerickestr. 38
4 23 96 Schley, Oskar, Buchdr., v.Guerickestr. 44
3 43 64 Schley, Otto, Bücherrevisor, Gr.Diesd.Str.
2 09 61 Schleysing, A., Schlächter, Stend.Str. 30
3 21 96 Schlicht, Max, Farbenhdlg., BelforterStr.28
43 82 22 Schlichtherle, Wilh., Kfm., Staßf.Str. 1
4 00 89 Schlichting, Werner, Apoth., Rathstr. 38
2 47 66 Schlicke, Anna, Luise, Frau, Lüb.Str. 130
4 25 97 Schlieben, Rolf, Direktor, Sternstr 24
4 17 73 Schliephack, J., Dir., Klewizstr. 16
3 33 72 Schliestedt, Malergesch., Gr.Klosterstr. 10
43 82 84 Schliestedt, W., Angest., W.Niemannstr.13
3 16 14 Schlimme, Rudolf, Kfm., Mühlenweg 8
3 49 43 Schlobach, Emil, Lebensm., Schillerstr.48a
25 26 51 Schlodhauer, J., Tischler, Morgenstr. 13
4 19 77 Schlöffel, Dr. W., Arzt, BreiterWeg 252
3 49 52 Schlör, G. A., Vertr., Poltestr. 54
36 41 50 Schlörecke, Herm., Krim.Komm., Poststr.15
4 17 *21* Schlomann, O., Zigarren, Schöneb. Str. 94
25 31 11 Schlombs, Friedr., Tischl., Neustädt.Str.21
3 40 97 Schloß-Kaffee, BreiterWeg 30
4 32 16 Schloßbrauerei Berlin, Vertr., Sülzeberg 4
3 01 73 Schloßmacher, R., Fahrräder, Kantstr. 13
3 28 26 **Schlüter, Carl, Gastst., Prester**
3 03 71 Schlüter, G., Brunnenbau, WörlitzerStr. 3
25 34 08 **Schlüter, Herbert, Bäck., Moldenstr. 51**
3 52 14 Schlüter, Herm., phot. Atel., A.Ulrichstr.16
2 19 62 H. Schlüter & Co., Mühlsteinfabrik, Mittagstraße 1a
36 25 07 *Schlüter, Hugo, Kassierer, Uhlichstr. 11*
4 23 61 Schlüter, K., Treibr.-Fbr., Halb.Str. 128
2 16 80 Schlüter, Kurt, Vertr., Dreiengelstr. 2
36 48 50 Schlüter, Theodor, Wasserstr. 3
25 31 78 Schlüter, Willi, Vertr., Hohepf.Str. 21
43 70 21 Schlund, Fritz, Ing., Leipz.Str. 68
3 25 30 Schlutius, M., Buchdr., Stettinerstr. 18
3 30 12 Schmah, Dr.G., Zahnarzt, Guerickestr. 22
36 29 82 Schmalfuß, A., Ing., Belf.Privatwg. 4
3 19 92 Schmalhans, Gerh., Kohlen, Alter Markt 14
43 87 75 Schmalkuche, Otto, Amtm., Lindenpl. 5
43 94 84 Schmalle, W., Werkmstr., Olvenst.Str. 47
3 15 08 Schmalz, Christ., Seilerwr., Bahnhofstr. 15
25 29 41 Derselbe, Wohnung, Hohenstaufenring 8
43 81 80 Schmanns, L., Weinhdlg., Bism.Str. 14
3 25 10 Schmatzhagen, O., Drog., Gr.Diesd.Str.25
4 19 06 Schmeiß, E., Drogerie, Dorotheenstr. 12
4 05 84 Schmeisser, Dr. E., Arzt, Alt-Fermersl. 85
3 18 08 Schmeißer, Rich., Makler, Baenschstr. 3
4 22 04 Schmelzer, W., Schmied, Braunschw.Str.31
25 23 44 Schmengler, Alex, Maler, Rotekrebsstr. 25
43 82 73 Schmersahl, E. Theod., Kfm., Jordanstr.13
2 16 58 Schmerschneider, E., Betonbau, Köln.Str.2
4 13 24 Schmid, A., O.-Ing., Erlenweg 1
2 48 86 Schmid, Eberh., Kfm., Pionierstr. 4
2 00 20 Schmid, Ernst, Bürovorst., Lüb.Str. 96
4 25 24 Schmid, Josef, Maler, Siedl.Reform 14
35 58 12 W. u. B. Schmid, SeehäuserStr. 26
4 12 36 *Schmidt, Adolf, Bürstenfbr., Sternstr. 31*
2 36 35 Schmidt, Adolf, Kfm., Königstr. 27
2 27 32 Schmidt, Adolf, Kfm., H.Schemm-Str. 28
43 72 39 Schmidt, Albert, Kirchhofstr. 7
3 02 11 Schmidt, Alb. E., Getreide, Baenschstr. 4
3 40 67 Schmidt, Alex, Reklame, Mittelstr. 9a
2 26 30 Schmidt, Prof. Dr. Alfr., Arzt, Lüb.Str.110
3 50 66 Schmidt, Dr. A., Arzt, BreiterWeg 173
2 04 65 Ders., Klinik, Baumontstr. 23
2 42 19 Ders., Wohnung, Rötgerstr. 12
4 10 04 Schmidt, Alfr., Zigarren, BreiterWeg 268
36 44 11 Schmidt, A., Bauer, *Olv* Helmst.Str. 39
(4 06 11) Schmidt, Arno, Ob.-Ing., Kobeltstr. 13
3 19 62 Schmidt, Arnold, Kfm., Schillerstr. 18
43 89 23 Schmidt, A., Dir., *GrO* Löwenh.Str. 19
3 08 06 Schmidt, Art., Zigarr., Kantstr. 13
25 21 66 Schmidt, Berta, Lehrerin, Lüneb.Str. 2
3 28 73 Schmidt, Bruno, Fahrschule, Himm.Str.21
(43 72 29) Schmidt, Eberh., Ing., Kirchhofstr. 7
2 36 70 Schmidt, Elisabeth, Wwe., Lüb.Str. 33
43 88 27 Schmidt, Elise, Zig., Schöneb.Str. 15
36 35 41 Schmidt, Elsa, Konfitüren, Annastr. 22
43 74 09 Schmidt, Else, Textilwr., Halberst.Str. 126
36 25 19 Schmidt, Else, Ww., Röntgenstr. 16
4 36 01 Schmidt, Emil, HalberstädterStr. 31
2 20 49 Schmidt, Erich, Möbel, Tischlerkrugstr. 27
43 89 45 Schmidt, E., Stammf.d.HJ., Kruppstr. 28
25 33 83 Schmidt, Erna, Lehr., Im Mittelfelde 20
3 56 10 *Schmidt, Ernst, Baumschulen, Pechau*
2 05 57 Schmidt, Ernst, Kfm., BreiterWeg 125
3 58 73 Schmidt, Ernst, Tapezier., Matth.Str. 8
4 61 21 Schmidt, Dr. E., Zahnarzt, Alt-Salbke 74
3 17 13 Schmidt, Ernst W., Zuckerwrfbr., Gr.DiesdorferStr. 200
2 49 21 Schmidt, E.W., Fabrikbes., K.Wilh.Pl. 2
2 42 11 Schmidt, Ewald, Prok., Klosterkamp
4 05 43 F. C. W. Schmidt jr., o.H.G., Chem.Fbr., CochstStr. 7
3 44 68 Schmidt, F. Heinz, Automat., Olv.Str. 52
3 08 03 Schmidt, Franz, Futterm., Heumarkt 2
3 44 14 Schmidt, Franz, Zigarren, Bärstr. 8
4 26 28 Schmidt, Fred, Heißm., Wolfenb.Str. 6
43 75 75 Schmidt, Frieda, Jugendleit., F.Leop.Str. 4
3 42 47 Schmidt, Fr., Polsterwerkst., Prälatenstr.18
3 17 35 Schmidt, Friedr., Vertreter, Schrotestr. 8
3 26 00 Schmidt, Friedr., Insp., Olvenst.Str. 43
25 21 03 Schmitz, Fritz, Feink., Lüneb.Str. 19
25 40 26 Schmidt, F., Fleischermstr., Moldenstr. 23
36 40 06 Schmidt, Fritz, Fleischer, Harsd.Str. 86
2 10 18 Schmidt, Fritz, Saatenexport, Guerickestr.
4 21 32 Schmidt, Georg, Tischler, Friedenstr. 3
3 25 64 Schmidt, Georg, Buchbinder, Brückstr. 6
3 30 03 Schmidt, Georg, Direktor, Tauenzweg 15
3 27 00 Schmidt, Gerh., Kfm., Goethestr. 3
43 75 60 Schmidt, Gert-Wolff, Brunnerstr. 24
2 30 14 Schmidt, Günter, Ing., Hohepfortestr. 17
36 21 04 *Schmidt, Gust., Buchhdlg., Schrotecanger 131*
3 50 09 Schmidt, G., Getreide, Niedernd.Str. 22
3 05 88 Schmidt, Gustav Eduard, Isolierungen für Wärme- und Kälteschutz, Magdeburg, Gr. Diesdorfer Straße 209
2 07 38 Schmidt, Dr. Hans, Kreisarzt, Hohenst.R.
(4 11 39) Schmidt, Hanns, Konsul, Westendstr. 33
2 32 35 Schmidt, Hans, Bäckerei, Lüb.Str. 120a
2 24 15 Schmidt, Hans, Baumstr., Laudolfstr. 7
36 35 38 Schmidt, Hans, Dipl.-Ing., Poltestr. 48
2 27 21 Schmidt, Hans, Fuhrw., Königgr.Str. 5
46 01 64 Heinr. Schmidt & Co, Textilwr., Alt-Salbke 68
4 35 33 Schmidt jr., Heinr., Böttcher, Brunnerstr.32
2 20 35 Schmidt, Heinr., Install., Gr.Münzstr. 4
3 27 77 **Schmidt, Heinz, Abtlgltr., Erxl.Str. 13**
43 72 23 Schmidt, Helmut, Lebensm., Halb.Str.167
3 00 17 Schmidt, Herb., Kfm., Gr.Diesd.Str. 11
4 01 09 Schmidt, Herm., Vertr., Moltkestr. 7
3 17 85 Schmidt, Herm., Dir., KleineStr. 11
2 47 20 Schmidt, Herm., Rein.Inst., Alex.Str. 21
43 85 19 Schmidt, Herm., Kfm., Guerickestr. 51
43 82 50 Schmidt, Herm., Vereinsf., Helmst.Str. 52
(2 07 20) Joh.Schmidt & Co, Vertret., Pfälzerstr. 8

3 26 22 / 3 26 23
Julius Schmidt
Bauunternehmung
Magdeburg, Dietrich-Eckart-Str. 70

3 53 22 Schmidt, Karl, Transp., Schöneeckstr. 14
4 23 93 Schmidt, Karl, Tischl., Braunschw.Str. 29
3 34 21 **Schmidt, Karl F., Wirtsch.Pr., Göringstr. 9**
2 36 48 **Schmidt, Karl, Wäscheg., Lüneb.Str. 15**
3 29 49 Schmidt, Kurt, Maler, Klosterk. 4
3 17 18 Schmidt, M., Robert-Koch-Str. 48
3 04 40 Schmidt, Magdalene, K.Friedrich-Str. 60
2 49 77 Schmidt, Maria, Königstr. 57
3 51 25 Schmidt, Max, Kfm., Hindenburgstr. 95
4 61 35 Schmidt, Max, Drogen, Alt Westerhüsen 21
36 10 33 Schmidt, M., Zahlmstr., Arndtstr. 19
36 41 70 Schmidt, Olga, Ww., Uhlandstr. 15
25 34 92 Schmidt, Otto, Andr.Kritzm.Str. 1
43 88 62 Schmidt, Otto, Bäck., Anhaltstr. 11
3 01 21 Schmidt, Otto, Baumschulen, Pechau
2 36 27 Schmidt, Otto, Zeitschr., Wittenb.Str. 7
3 28 27 Schmidt, Otto, Fuhrw., Berl.Chaussee 52
43 76 27 Schmidt, Otto, Ing., Nordstr. 6
2 25 14 Schmidt, Otto, Lackieranst., Lüb.Str. 133
2 18 70 Schmidt, Otto, Friseur, LüneburgerStr. 37
4 22 17 Schmidt, Otto, Maschinen, Neinst.Str. 3
36 25 32 Schmidt, Otto, Schuhwr., Gr.Diesd.Str.218
4 05 26 Schmidt, Otto, Tbkwr., Schöneb.Str. 14
36 34 26 Schmidt, Otto, Insp., Gr.Diesd.Str. 14
3 11 72 Schmidt, Paul, Bücherrev., Lessingstr. 70
2 07 37 Schmidt, Dr. Paul, Versich., Hohenst.R. 5
(3 04 51) Schmidt, Paul, *Kittfbr.*, KölnerStr. 19
25 33 38 Schmidt, Paul, Lehrer, Gutenb.Str. 19
4 23 21 Schmidt, Paul, Malerm., Helmst.Str. 58
4 28 17 Schmidt, Paul, Vertr., Lindenplan 30
3 52 04 Schmidt, Reinh., Vertr., Kantstr. 5
3 52 93 Derselbe, Wohnung, Goethestr. 13
43 88 15 Schmidt, R., Postrat a. D., Sternstr. 32
3 17 88 Schmidt, Rich., Drog., H.Junkers-A. 3
3 13 89 Schmidt, Rich., Amtm., Sedanring 35
3 24 33 Schmidt, Rud., Vertr., KölnerStr. 3
2 36 84 Schmidt, Susanne, Irene, Maria, Richard-Wagner-Str. 3a
3 56 21 Schmidt, Theod., Bäckermstr., Annastr. 25
36 48 16 Schmidt, Therese, Ww., Schillerstr. 5
4 04 94 Schmidt, Viktor, Restaur., Tauentzienstr.6
2 37 15 Schmidt, W., Kohlen, Wern.Fritze-Str. 38
4 16 73 Derselbe, Wohnung
(3 09 22) Schmidt, W.A., Archit., BerlinerStr. 29
2 24 56 Schmidt, Walter, Fahrräder, Gr.Münzstr. 8
2 43 23 Schmidt, Walter, Fleischerm., Lüb.Str. 20
3 57 15 Schmidt, Walter, Friseur, Heumarkt 2
3 60 94 Schmidt, Walter, Möbel, Olvenst.Str. 16
36 23 57 Schmidt, Werner, Vorsteh., Annabergstr. 2
36 34 08 Schmidt, Wilh., Insp., WalbeckerStr. 53
2 31 60 Schmidt, Wilh., Fleischerm., Lüb.Str. 100
3 09 22 Schmidt, W., Jalousiefbr., Berl.Str. 29
3 44 71 Schmidt, Wilh., Kohlen, Pech.Str. 28
4 61 50 Schmidt, Wilh., Lebensm., Welsl.Str
43 74 23 Schmidt, Wilh., Schuhe, Bismarckstr. 14
3 56 28 Schmidt, Wilh., Obst, Pechau
4 04 17 Schmidt, Willi, Kfm., Augustastr. 35
4 17 49 Schmidt, Wilh. Aug., Ing., WienerStr. 51
2 11 82 Wm. Schmidt & Co, Öl, Holzhof 6
2 05 55 Schmidt & Gretzler, Treibr., Br.Weg 125
(2 07 24) Schmidt-Ramsin, Dr. jur. Kurt, Kfm., Beethovenstr. 4
3 00 45 Schmidt-Üllner, H., Oberltn., Belf.Str. 42
2 50 80 Schmidtchen, M., Bierverlag, Moldenstr. 52
2 50 11 Schmiedecke, Hch., Fuhrg., Weinb.Str. 33
2 26 85 Schmiedecke, K.. Fleisch., Schmidtstr. 26
43 87 52 Schmiedecke, Willy, Ing., Sedanring 97
43 76 93 Schmieder, Gust., Fleischerei, Rott.Str. 5
36 46 46 Schmiel, Erich, Angest., Bennigsenstr. 12
36 34 23 Schmidt Nachf., Heißmangel, Annastr. 3
36 42 35 Schmidt, Kurt, Vertr., G.Fock-Str. 18
35 59 28 Schmitt, O., Schneid., Sch.Privatstr. 4
35 59 23 Schmitz, Eduard, Synd., Olvenst.Str. 58a
43 72 16 Schmitz, Elli, Hebamme, Blücherstr. 1
3 15 86 Schmitz, H., Ing., *Olv* Magdeb.Str. 159
43 76 07 Schmitz, Herm., Kfm., Augustastr. 10
2 23 48 Schmitz, Th., Heilprakt., Pfälzerstr. 15
3 23 06 Schmitzer, W., Archit., Goethestr. 41
4 16 78 Schmock, Pfarrer, HarzburgerStr. 5a
2 25 80 Schmock, Hugo, Kaufm., Banckstr. 37
43 82 46 Schmölling, H., Insp., Blumenthalstr. 14
2 41 43 Schmohl, Paul, Korbmöbel, Rathstr. 45
3 47 57 K. & W. Schmortte, Klempn., Guerickestraße 29
3 31 30 Schmücker, Ad., Fleischer, Reg.Str. 16
2 11 25 Schmücker, Dr. Karl, Arzt, Königstr. 30
3 25 20 Schmücker, Dr. N., Arzt, Johannisb.Str. 1
3 47 39 Schmülling, Ida, AltPrester 66
2 46 27 Schmuths, Else, Frau, Hohenstaufenr. 10
4 07 78 Schmuths, Walter, Lebensm., Kurf.Str. 16
25 29 12 Schmutte, Andr., Kfm., Skagerrakplatz 8
3 35 47 Schnabel, Alb., Kfm., Kälberweide 9
3 41 18 Schnabel, Dr. Hugo, Arzt, Goethestr. 56
3 24 41 — 3 24 43 Schnabel & Seelewind vorm. Schrott-Akt.-Ges., Reichspräsid.Str. 48. T Schrottag
2 06 33 Schnakenburg, Zementwrfbr., Insl.Str. 19
3 53 56 Schmause, F., Innenarch., BreiterWeg 1
36 44 83 Schneegans, Karl, Kfm., Lessingstr. 60
43 75 17 Schneegaß, Margarete, Moltkestr. 10a
4 33 30 Schneemann, Gerh., Vertr., Westendstr. 13
36 35 79 Schneider, A., Uhrgehäusem., Berl.Str. 1
2 06 74 Schneider, Carl, Agent, Agnetenstr. 4
4 19 35 Schneider, Carl, Direktor, Lennéstr. 6
3 32 83 Schneider Nf., E., Spielwr., Tischlerbr. 15
25 25 82 Schneider, *Franz, Graph.*, Am Weinhof 7
2 28 78 Schneider, Frieda, Feinkost, Hohepf.Str. 66
2 50 89 Schneider, Fritz, H.-Moden, Königstr. 54
36 43 35 Schneider, Fritz, Kfm., Freiligr.Str. 4
2 34 01 Schneider, Fritz, VDI., Ingenieurbüro, Magdeburg, Pfälzer Straße 8
2 34 01 Fritz Schneider jun., Pionierstr. 16
36 41 86 Schneider, Gg., Ref.-Rat, Klopstockstr. 10
43 81 41 Schneider, G., Fris., *GrO* H. LoeperStr. 4
43 81 41 Schneider, H., Hebamme, *GrO* Loeperstr. 4
4 34 64 Schneider, H., Pastor, Porsestr. 7
3 50 90 Schneider, Dr. H., Schriftl., Elben.Str. 9
3 32 73 Schneider, Dr. Karl, Arzt, BreiterWeg 158
3 56 84 Schneider, Karl, Obst, Bahnhofstr. 11
36 41 19 Schneider, Karl, Insp., Immerm.Str. 18
36 19 81 Schneider, Lisa, Olvenst.Str. 64
2 24 38 Schneider, L., Dipl.-Ing., Hohepf.Str. 46
2 27 85 Schneider, M., Geschäftsf., Ottenb.Str. 19
25 22 05 Schneider, Max, Kol.-W., Neuhald.Str. 10
4 00 95 Schneider, Max, Prediger, BreiterW. 230
3 41 73 Schneider, Otto, Kant., Kommandantenw.
35 50 82 Schneider, Otto, Lehrer, Sp.Privatw. 6
43 89 61 Schneider, Rich., Vorst., Schäfferstr. 16
25 28 51 Schneider, Rud., Gartenbau, Birkenweiler 9
43 73 38 Schneider, Rud., Kfm., Sternstr. 10
3 11 58 Schneider, Ruth, Stud.-Rätin, Oststr. 3
2 24 65 Schneider, Th., Hdlsvertr., Pionierstr. 7
43 73 92 Schneider, Walter, Lebensm., Marienstr. 8
4 21 45 Schneider, Dr. W., Direktor, Tismarstr. 25
43 89 32 Schneider, W. J., Kunstm., Heckl.Str. 15
2 05 94 Schneider, Wilh., StraßburgerStr. 5
3 18 43 Schneider, Wilh., Uhrm., Litzm.Str. 66
3 34 64 Schneider & Co., Konfektion, Br.Weg 7
(3 46 89) Schneider-Zwangs-Innung, Prälat.Str. 34
3 41 16 Schneiderheinze, K., Zeitschr., Guer.Str.80
2 35 19 Schneidewin, Helene, Beethovenstr. 4
2 25 83 Schneidewin, J., Brauereibes., K.Ottor. 14
25 22 04 Schneidewind, O., Fleischerm., Neuh.Str19
36 16 19 Schneidewind, Robert, *Olv* Thiestr. 4
2 50 21 Schneising, Fritz, Kol.-W., Lüneb.Str. 27
4 61 02 Schnell, Else, Fische, HolsteinerStr. 1a
2 24 37 Schnell, Erich, Feinkost, Rathstr. 38
3 14 22 Derselbe, Wohn., Alt Prester
2 04 89 Schnell, Fritz, Jalousiefbr., Guerickestr. 7
3 58 04 Gebr.Schnell, Räucherei, BurchardStr. 21
43 80 43 Schnell, Herm., Kfm., *GrO* Göringstr. 2
4 35 30 Schnell, Paul, Fische, BreiterWeg 249
36 46 04 Schnell, Walter, Kfm., Adalbertstr. 27
2 37 29 Schnelle, Artur, Mühle, Abendstr. 9
43 89 72 Schnelle, Else, HalberstädterStr. 80
3 56 89 Schnelle, Erich, Landwirt, Simonstr. 18
2 27 31 Schnelle, Otto, Klempnerei, Rathstr. 25
2 20 76 Schnelle, R., mech. Werkst., Gröperstr. 1
3 41 50 Schnetz, Nik., Optik, BreiterWeg 165
43 92 75 Schniewind, Wally, Dietr.Eckart-Str. 21
43 70 26 Schnittger, Fr., Kreiswalt., Leipz.Str. 69
25 29 44 Schnobbel, Elsbeth, Moden, Pfälzerstr. 14
4 10 68 Schnuck, Rud., Friseur, Hasselb.Pl. 2
43 92 74 Schnurpel, Hans, Vertr., D.-Eckart-Str. 11
4 08 55 Schober, Max, Zigarren, Halberst.Str. 3
3 60 63 Schock, K.-H., Bäck., G.Korte-Str. 6
2 50 05 Schocher, Alma, Hebamme, Lauestr. 6
3 56 58 Schöbel, Hugo, Insp., Schrotesstr. 18
2 07 69 Schöbel, Otto, Gastw., Weinbergstr. 13
43 76 81 Schöbel, Wilh., Feinkost, Schöneb.Str. 48
4 14 86 Schöbl, Jos., Dir., Humboldtstr. 16
25 21 00 Schoekel, Marta, LüneburgerStr. 19
3 04 70 Schöllner, Dr. W., Arzt, Mörikestr. 6
2 03 68 Schön, Walter, Kfm., WittenbergerStr. 3
36 44 78 Schön, Walter, Insp., VölpkerStr. 11
36 47 81 Schönberg, Schillerstr. 44
3 43 90 Schönbrodt, W., Bestatt., Leiterstr. 18
3 07 98 Schöndube-Kirchhoff, Dr. Elisabeth, Ärztin, Arndtstr. 39
3 08 43 Schöne, Dr. Alb., Chemiker, Gr.DiesdorferStr. 185
3 53 48 Schöne, Emmi, Wäscherei, Weißgerb.Str. 6
4 17 14 Schöne, Frz., Fleischer, Rottersd.Str. 4
3 21 50 M. u. H. Schöne, Lebensm., W.Raabe-Str.1
2 44 28 Schöne, Otto, Zigarren, RogätzerStr. 33a
25 20 38 Schöne, Wilh., Lehrer, G.Adolf-Str. 38
2 41 70 Schöneburg, K.-H., Prok., Wasserk.Str. 35
43 76 95 Schöneck, W., Schuhrep., SchöningStr. 1
2 05 70 Schönefeld, Fritz, Fleisch., G.Adolf-Str. 35
43 84 71 Schönckäs, Joh., Gartenbau, Mansf.Str. 5
4 23 12 Schönemann, Dr. med., Arzt, Porsestr. 18
2 43 73 Schönemann, C.W., Felle, Georgenplatz 14
2 30 39 Schönemann, Gust., Buchdr., Agnetenstr. 4
25 31 16 Schönemann, Karl, Kol.W., Rotekr.Str. 22
3 54 29 Schönemann, Walt., Gastst., Schmiedehofstr. 13
4 00 62 Schönfeld, E., Bauer, Braunschw.Str. 75
2 48 84 Schönfuß, Max, Bücherrev., Guerickestr. 9
4 29 88 Schoenhals, C., Vertr., Bismarckstr. 24
4 06 81 Schönherr, E., Schneiderei, Bahnhofstr. 48
3 58 23 Schönhütte, J., Zahnt.Labor., Kantstr. 8
36 11 61 Schönicke, Wilh., Hausbes., Kobeltstr. 3
25 28 08 Schoenknecht, Hedwig, Königstr. 65
4 13 27 Schöpfer, Gust., Tapezierer, Buckauerstr. 7
43 89 37 Schöpfer, Viktor, Prok., Ackerstr. 6
3 06 38 Schoeps, Kurt, Dentist, Reichspr.Str. 45
35 57 14 Schöps, Ludw., Awowerk, Göringstr. 19
2 13 21 Schötteldreyer, O., Drog., Neuh.Str. 36
3 00 26 Schötzau, Alfr., Textilwr., Walb.Str. 54
2 47 14 Schollau, Kirchendiener, Kathar.Kirchh. 3
2 48 62 Scholl, Otto, Ing., H.Schemm-Str. 24
3 26 35 Scholl's, Dr., Fußpflege, BreiterWeg 31
2 16 22 Scholle, Dr. C., Zahnarzt, Schöppensteg
36 12 04 Scholle, Elisabeth, Moden, Arndtstr. 42
3 47 54 Scholler, Gust., Schneider, KölnerStr. 18
2 12 32 Schollmann, E., Schuhfbr., Stephanstr. 37
4 20 36 *Schollmann, O., Tischler, GrO* Landsd.St.11
2 04 24 Scholtz & Co, Holz, LüneburgerStr. 25a
3 04 57 Scholtbach, B., Schneid., Breit.Weg 160
3 50 21 Scholz, Alfred, Restaur., Tischlerbr. 26
2 25 50 Scholz, Alfr., Vertret., Schwertf.Str. 2
3 14 83 Scholz, Emil, Kapitän (W), Schillerstr. 5
4 15 72 Scholz, Ernst, Major, Keithstr. 2
36 46 88 Scholz, Fritz, Freiherr-v.-Stein-Str. 19
3 46 32 Scholz, Georg, Synd., Rückertstr. 39
4 33 74 Scholz, Gottfr., Major, Fürstenufer 23
3 38 12 Scholz, H., Feuerlösch-Dir., Guerickestr. 50
4 26 39 Scholz, Hugo, Tapezier, Blumenthalstr. 13
2 14 81 Scholz, Joh., Agnetenstr. 1
2 35 76 Scholz, Karl, Vorst., G.Adolf-Str. 20
4 35 16 Scholz, Kurt, Buchhdlg., Tauentz.Str. 2
3 28 01 Scholz, Max, Kol.-W., Lützowstr. 5
3 50 12 Scholz, Max, Agent, KleineStr. 15
36 34 19 Scholz, P., Schornsteinf., W.KobeltStr. 24
3 58 37 Schomburg, R., Ziviling., Tismarstr. 12
4 16 62 Schoof, Alb., Baumeister, Halberst.Str. 4
4 15 28 Schoof, Erich, Vertreter, Anhaltstr. 4
2 21 39 Schoof, E., Masch.-Repar., Mittagstr. 33
3 62 80 Schoof, Walt., Sattlerwr., Olvenst.Str. 6
3 57 68 Schopf, Fr., Dachdecker, PechauerStr. 6
3 26 05 Schoor, Hermann, Kantstr. 3
3 26 33 Schopf, Fr., Futterhdlg., Litzmannstr. 65

2 49 93 Schopf, Heinr., Privat, *N.*Fischerufer 27
3 43 80 Schorch-Werke AG, Ing.Büro, Vikt.Str. 6
25 32 75 Schorin, Werner, Kfm., RogätzerStr. 7b
2 00 02 Schornsteinf.-Pflichtinnung, Kathar.Str. 2
3 32 96 Schoß, Walter, Kol.-W., Schrotestr. 17
43 72 74 Schott, W., Fleischerm., Lemsd.Weg 5
43 76 97 Schowell, H., Zigarren, Rottersd.Str. 2a
4 28 35 Schowell, K. Landw., Halberst.Str. 176
3 42 89 / 3 48 89 **Schrader, Albert, Zentralheizungen, Sanitäre Anlagen, Bauklempnerei, Blechemballagen, Apparatebau, Gr. Diesdorfer Str. 219**
4 32 83 **Ders., Autokühlerfabrik, Halberst.Str. 37**
43 76 80 Schrader, Artur, Gaststr., Schöneb.Str. 52
3 43 13 Schrader, Erich, Farben, HarsdorferStr. 6
2 18 63 Schrader, Ernst, Agent, Pfälzerstr. 8
2 11 07 Schrader, Ernst, Kohlen, Ottenb.Str. 39
2 05 62 Schrader, Franz, Agent, Pfälzerstr. 8
25 26 91 Schrader, Frieda, Pappelallee 21
25 33 02 Schrader, Friedr. Wilh., Reis., KölnerStr. 3
2 18 22 Schrader, Fr., Geldschfbr., Lüneb.Str. 42
4 39 59 Schrader, Dr. G., Arzt, Kruppstr. 24
2 42 94 Schrader, G., Steuerber., Schifferstr. 38
3 05 72 Schrader, Hans, Agentur, Editharing 32
3 26 61 Schrader, Hermann, Goethestr. 27
4 15 15 Schrader, Herm., Obering., Schöneb.Str.54
36 35 39 Schrader, Hugo, Insp., Lützowstr. 28
4 32 16 Schrader, Karl, Vertr., Sülzeberg 4
4 07 92 Karl Schrader & E. Wagner, Autolackier-Anstalt, Halberst.Str. 39
3 53 10 Schrader, Martha, Zig., Olvenstr.Str. 52
4 04 27 Schrader, O., Tischlerm., *GrO* Rosenstr. 2
46 01 52 Schrader, Paul, Tabakwr., WörtherStr. 15
4 08 11 Schrader, Rich., Direktor, Humboldtstr. 3
3 19 74 Schrader, Wilh., Vertr., Richthofenstr. 12
3 29 11 Schrader, Willi, Privat, H.VogelStr. 6
36 25 27 Schradersche Vorbild.-Anst., Olv.Str. 3
46 01 69 Schrader-Brandt, Schneider, Bülowstr. 15
4 12 43 Schraderhof, *GrO* Frankestr. 61a
3 04 33 Schrader & Heydkamp, Getreide, Berliner Straße 29
3 49 97 Schräpler, W., Steuerinsp., Ummend.Str10
4 18 03 Schraermeyer, F., Beamt., Kretzschm.St10
3 40 25 Schramm, Carl, Lederwr., BreiterWeg 165
2 25 78 Derselbe, Wohnung, Askan.Pl. 5
4 38 62 Schramm, Charlotte, Moltkestr. 4a
3 46 43 Schramm, E., Dachdecker, Immerm.Str. 10
3 48 14 Schramm, Herb., Optiker, Gr.Diesd.Str. 18
3 48 25 Ders., Wohnung, SchnarsleberStr. 1
4 21 78 Schramm, Herm., Restaur., A.d.Elbe 14
36 41 82 Schramm, M., Obst, Ebend.Str. 3
4 38 62 Schramm, O., Kfm., Moltkestr. 4
2 27 23 Schramme, Ww. K., Stenot., Lüb.Str. 96
2 31 57 Schraube, Gust., Kornbrenn., Nicolaipl. 5
3 16 27 Schraube, Kurt, Kfm., Bakestr. 17
3 41 79 Schraube, Walter, Ob.Arb.-Führer, Fürstenwallstr. 11
3 34 41 Schraube & Co, Melasse, Kantstr. 10
3 12 58 Schreiber, Albert, Fuhrw., Regierungsstr14
2 25 28 Schreiber Emma, Askan.Pl. 2
2 50 14 / 2 50 15 **Schreiber, Heinrich, Schrott- u. Metallgroßhandlung, Wittenberger Str. 18. P 13443**
3 56 18 Schreiber, Hch., Kfm., Matthissonstr. 7
46 14 63 Schreiber, K., Vertr., Südost, Weim.Str.20
36 23 60 Schreiber, Lina, Ww., Sedanring 19
25 20 83 Schreiber, Margarete, Pappelallee 10
46 09 58 Schreiber, Otto, Bäcker, ElsasserStr. 4
3 58 56 Schreiber, Paula, A.d.Fürstenwall 3
4 12 95 Schreiber, R., Versich., W.Fritze-Str. 3
4 27 94 Schreiber, Rob., Bäckerei, Helmst.Str. 1
3 07 17 Schreiber, Walter, Vertr., Spielg.Str. 37
3 00 08 Schreiber & Co, Kol.-W., Bahnhofstr. 16
2 08 76 Schreiber & Sundermann, H.-Konfektion, BreiterWeg 127
2 25 84 Schreibstube, Georgenstr. 10
3 13 68 Schreibstube der Stadtmission, Leiterstr. 9
3 10 67 Schreier, W., Abbrüche, Flecht.Str. 46
43 70 68 Schreiner, G., Angest., Fürstenufer 16
4 18 98 Schreiter, Rud., Ing.-Büro, Nordstr. 13
36 44 23 Schrewe, Wilh., Vers., Pestalozzistr. 8
36 14 13 Schrey, Carl, Abtlgltr., Olv.Ch. 18
(2 05 13) Schrey, Herbert, Apotheker, Lüb. Str. 36
3 21 08 Schreyer, Franz, Drogist, EbendorferStr. 7
2 31 72 Schreyer, J., Fleischer, Knochenh.Ufer 54
3 14 74 Schreyer, Wilh., Prok., Poltestr. 40
3 56 69 Schrickel, Leop., Agent, Gellertstr. 1
25 35 00 Schrimpf, Hans, Major, Königstr. 17
3 47 83 Schröder, Adolf, Kfm., Olvenst.Str. 9
2 10 02 Schröder, Dr. B., Zahnarzt, BreiterWeg 65
2 04 74 Schröder, Carl, Kistenfbr., Agnetenstr. 26
2 04 31 Schröder, Carl Fr., Photoind., A.Markt 23
36 41 58 Ders., Wohnung, BreiterWeg 3a
2 22 29 Schröder, Carl M., Agent, Knochenh.U. 34
4 08 03 Schroeder, Eberhart, Dir., Leipz.Str. 60
4 10 65 Schröder, Erich, Leutn., Bleckenb.Str. 4
43 81 53 Schröder, Ernst, Bäcker, AltSalbke 2
25 22 43 Schröder, Ernst, Amtm., Tangerm.Str. 5
4 15 05 Schröder, Fr., Werkzeuge, Tauentz.Str. 9
35 56 23 Schröder, G. Herm., Ing., Schillerstr. 41
2 11 91 Gebr. Schröder, Tapeten, BreiterWeg 65
43 90 81 Schroeder, Gertrud, WolfenbüttelerStr. 34
43 77 22 Schröder, Geschwister, Halberst.Str. 106
3 04 30 Schröder, Gust., Tischler, Schmiedehofstr.5
(4 22 32) Schröder, H., Badeanst., Halberst.Str. 81
3 44 61 Schröder, H., Vertr., Freiligr.Str. 4
2 31 73 Schröder, H. A., Delik., Lüneb.Str. 2
2 28 87 Schröder, Hans, Fähre, Langelaake
4 21 61 Schroeder, Dr. Heddi, Stud.R., Sternstr.21
3 09 13 Schröder, Hedwig, Plissee, Gr.Diesd.Str.11
2 21 63 Schröder, Heinr., Kaffee, Rathstr. 49
36 24 46 Schröder, Helm., Kfm., v.Stein-Str. 16
4 03 15 Schröder H., Fuhrgesch., Gärtnerstr. 11
3 21 86 Schröder, H., Käsefbr., *Olv* Mittelstr. 217
36 43 69 Schröder, Hermine, Wäsch., Lützowstr. 11
3 22 96 Schröder, Joh., Vertr., ElbingerStr. 1
3 18 02 Schröder, Jul., Damenhüte, BreiterW. 175
43 82 40 Schröder, Marie, Obst, Giersleben, Augustastraße 17
25 32 74 Schröder, Matth., Vertr., Schifferstr. 13
3 60 84 Schröder, Max, Töpfer, Gr.Diesd.Str. 235
4 21 91 Schröder, Otto, Gartenbau, *GrO* Halberst. Straße 189
3 03 40 Schröder, W., Autozubeh., Bahnhofstr. 16
25 21 54 Schröder, W., Fahrräder, Gutenb.Str. 13
3 44 75 Schröder, W., Zigarren, Olvenst.Str. 65
43 94 81 Schröder, Walter, Landw., Olv.Str. 47
36 44 44 Schröder, Wilh., Beamter, Gagernstr. 2
3 23 24 Schröder, Wilh., Vertr., Prälatenstr. 30
3 58 41 Schröder & Gleisberg, Buchdr., Prälatenstraße 33
3 16 78 Schrödter, Kurt, Bäck., Schopenh.Str. 23
3 63 05 Schrödter, Willi, Bäckerei, Gellertstr. 13
3 51 75 Schröer, Wilh., Schornst.-F., BelforterStr.3
3 18 31 Schröpfer, E., *Kfm.*, K.Friedr.Str. 9
43 89 50 Schröpfer, Magnus, Westendstr. 51
2 46 08 Schröpfer, W., Kons.-Dosen, Georgenstr. 1
25 34 06 Schröppel, Paul, Lehrer, Moldenstr. 52
2 51 26 Schröter, Br., Schornst.-F., Skagerr.Pl. 5
3 25 93 Schröter, C., Landmasch., Reichspr.Str. 75
4 36 31 Schröter, Gottfr., Stabsleiter, Bhfstr. 33
4 61 12 Schröter, Hans, Graphol., GothaerStr. 2a
2 00 16 Schroeter, H. R., chem. Fbr., K.Otto-R. 16
36 24 98 Schröter, Helene, Strick., Berl.Str. 30
3 21 11 Schroth, Heinr., Ing., Göringstr. 2
3 58 13 Schrott, K., Dipl.-Ing., Göringstr. 22
43 87 31 Schryvers, Arth., Buchführ., Porsestr. 22
3 14 90 Schubath & Witthöft, Lebensm., Diesd. Straße 49
3 09 93 Schubath & Co, Konservenfabrik, Große Diesd.Str. 49
36 47 24 Schubath, Rich., Kfm., BelforterStr. 3
3 57 63 Schubert, Alfred, Versich., Olvenst.Str. 10
2 11 90 Schubert, Bernh., Möbel, Lüb.Str. 22
43 92 34 Schubert, Dora, Porsestr. 13
4 20 90 / 4 20 66 **Schubert, Friedrich, Hohlglasfabrikate, Sülzeberg 4**
4 07 65 Schubert, Gustav, Drog., Halberst.Str.122
4 17 57 Derselbe, Wohn., HalberstädterStr. 58a
4 14 75 Schubert, K., Rohrleit.-Art., Sülzeberg 4
4 11 33 Schubert, Otto, Bäckerei, BreiterWeg 259
43 70 45 Schubert, O., Schmiedemstr., Martinstr. 1
3 27 28 Schubode, Hermann, Goethestr. 18
3 01 77 Schuchardt, C., Papier, BreiterWeg 213a
3 01 78 Schuchardt, Frdr., Kfm., Guerickestr. 80
3 49 89 Schuchardt, Jul., Bürobed., Flecht.Str. 18
3 17 89 Schuchardt, Martha, Gellertstr. 2
43 94 17 Schucht, Hermann, Ing., Taubenweg 5
43 85 84 Schudda, Paul, Kfm., R.Wolf-Str. 18
2 33 19 Schüler, Albert, Dentist, Albrechtstr. 3
2 23 34 Schüler, A. W., Schlosserei, Wallstr. 12
36 40 69 Schüler, Anna, EbendorferStr. 46
36 10 96 Schüler, Fr., Insp., Gr.Diesd.Str. 229
3 46 02 Schüler, Frithjof, Archit., BreiterWeg 213
3 27 93 Schüler, G., Phot. Atel., Himmelr.Str. 20
25 27 03 Schüler, H., Tischler, Blauebeilstr. 9
3 57 76 Schüler, Karl, Stud.Rat. Zackelb.Str. 29
25 33 39 Schüler, Paul, Vertr., Gutenbergstr. 23
4 61 41 Schüler, Robert, Kol.-W., Knoblauchstr.13
2 25 70 Schüler, Rud., Klempner, Endelstr. 31
2 51 21 Schüler, Wilh., Kfm., Hansastr. 37
2 15 70 Schümann, Kurt, Nutzholz, Straßb.Str. 3
4 26 89 Schünemann, K., Dachdeck., Sudenb.Str. 14
43 92 18 Schünemann, Rudolf, Basedowstr. 5
36 47 13 Schünhoff, Frieda, Schneid., DessauerStr.2
3 19 50 Schüßler, H., Papier, *Olv* Loeperstr. 1
36 15 01 Schüßler, Otto, Revisor, Spielg.Str. 23
4 60 92 Schüßler, Paul, Weißwr., AltSalbke 85
3 28 04 Schütte, Marianne, Frau, KölnerStr. 1
4 33 65 Schütte, Paul, Kohlen, Halberst.Str. 189
25 21 18 Schütte, Dr. Rud., Revisor, Listem.Str. 3
2 50 76 Schütte, Walter, Drogerie, G.Adolf-Str. 16
25 21 45 Schütte, Wilh., Friseur, Neust.Str. 25a
43 73 58 Schütz, Anni, Sternstr. 28
2 06 92 Schütz, Aug., Wäschegesch., Rathstr. 28
36 36 03 v. Schütz, Bodo, Kfm., Gr.Diesd.Str. 36
25 28 22 Schütz. Oskar, Hohepfortestr. 59
3 07 96 Schütz, Vigo, Kfm., KölnerStr. 11
3 46 25 Schütz, Wilh., Autorep., Spielg.Str. 19
4 08 78 Schütze, Alwine, Gastw., *GrO* Halb.Str. 42
36 45 99 Schütze, Elfriede, GroßeJunkerstr. 14a
2 17 26 Schütze, E., Schmiede, Knochenh.Ufer 19
3 41 10 Schütze, Herm., Holzwr., Sachsenring 8
4 23 26 Schütze, Rich., Maler, Braunschw.Str. 104
25 31 48 Schütze, W., Restaur., Tischlerkr.Str. 20
25 33 20 Schütze, Willy, Kfm., PfälzerStr. 3
4 20 27 Schüz, Emil, Dr.-Ing., Grusonstr. 8a
25 26 49 Schuh-Ecke, LübeckerStr. 36
36 42 37 Ders., Wohnung, AltPrester 4
3 47 78 Schuh, Dr. Karl, Arzt, BreiterWeg 173
2 07 92 Schuh-Altenau, Bei der Hauptwache 2
3 49 19 Schuhhaus Dietrich, Gr.DiesdorferStr. 30
43 76 96 Schukai, J., Buchhdlg., Rottersd.Str. 6
3 19 86 Schule, Otto, elektr. Art., Hasselb.Str. 3
36 10 05 v.d.Schulenburg, Reg.Rat, Stolzestr. 6
36 47 61 Schulle, Gustav, Hauswirt, Tismarstr. 30
3 41 52 Schulrat, Spitzbarth, Herderstr. 8
43 80 55 Schulte, Herm., Ing., Lindenplan 27
4 21 44 Schulte, Willi, Kfm., Dodend.Str. 110
2 04 29 Schulte & Bruns, Schiffahrt, N.Fischerufer 1
2 19 02 Schultheiß, Königstr. 17
3 08 84 Schultheiß-Brauerei AG, Olvenst.Str. 11
3 22 82 Schultheiss Restaurant Hotel Stadt Prag, Bärstr. 1b
3 49 29 Schultz, Dr. Fred, Arzt, Guerickestr. 75
43 92 59 Schultz, Fridel, Damensalon, Coquistr. 9
3 06 65 Schultz, Dr. Walter, R.-A. [N], Br.Weg 175
4 25 90 Derselbe, Wohn., Duvigneaustr. 18
3 22 89 Schultz-Brauns, Dr., Arzt, Kleiststr. 6
36 40 15 Schultze, Alma, Wwe., Herderstr. 10
3 54 93 Schultze, Br., Installat., Tischlerbrücke 34
4 24 84 Schultze, Carl Fr., Vertr., Augustastr. 18
3 29 65 C. Schultze & Co, Essenzfbr., Kutscherstraße 2
43 88 34 Schultze, Dr. E., Landger.-Dir., Sternstr.21
2 18 24 Schultze, Emil, Apparatebau, Hohepf.Str.9
3 56 82 Schultze, E. W., Autoverm., Schrotestr. 11
3 52 64 Schultze, E., Baugesch., *Olv* Diesd.Str. 235
3 21 00 Schultze, Gg., Gartenbau, D.Eckart-Str.62
3 00 54 Schultze, Gg., Steuerhelfer, Babelsb.Str. 8
4 18 33 Schultze, G., Landesprod., *GrO* Mittagstr. 5
4 15 00 Schultze, Heinz, R.-A., BreiterWeg 232
3 15 41 Ders., Wohnung, Taubenweg 10
3 07 43 Schultze, Joh., Bücherrev., Himmelr.Str.10
4 33 33 Ders., Wohnung, Westendstr. 17
36 47 65 Schultze, Julius, Tismarstr. 30
3 32 37 Schultze, Kurt, Hundezucht, Friedrichst. Weg 21
2 01 25 Schultze, Kurt E., Radio, Hohepf.Str. 11
43 87 48 Schultze, Martin, Wissmannstr. 3
3 60 34 Schultze, O., Schrelbmasch., BerlinerStr.30
3 16 57 Schultze, Paul, Vertr., Friesenstr. 5
36 42 76 Schultze, Rud., Landw., *Olv* Hdbgstr. 27
2 09 28 Schultze, Walter, Kfm., K.Wilh.Pl. 9
4 13 64 Schultze, Wilh., Klempn., St.Michaelstr.54
4 11 28 Schultze & Scharrer GmbH, Kohlen, A.d.Elbe 11
4 01 61 Schulz, Adolf, Klempn., Bismarckstr. 21
43 76 37 Schulz, A., Buchdruck., Halberst.Str. 162
3 51 59 A. u. H. Schulz, Buchdr., Olvenst.Str. 44
2 02 93 Schulz, Albr., Vertr., V.Rath-Str. 51
25 49 11 Schulz, Alfred, Tel.-Sekr., Taubenweg 9
3 15 48 Schulz, Alfr., Prokur., Gellertstr. 3
35 54 01 Schulz, Bern., Stadtamtm., Privatw. 27
4 60 39 Schulz, Bernh., Restaur., AltSalbke 50
2 36 01 Schulz, Dr. B., Wirtsch.-Pr., Beaumontstraße 2
2 16 89 Schulz, C., Blumen, Guerickestr. 3
3 57 30 Schulz, Carl, Rest., Bahnhofstr. 13
2 42 02 Schulz, Elsa, Dent., G.Adolf-Str. 31
43 84 87 Schulz, Elsy, BrunnerStr. 9b
2 24 04 Schulz, Emil, Fleischerm., Falkenbergstr. 5
2 46 18 Schulz, Emma, Ww., Straßb.Str. 4
36 25 12 Schulz, E., Landger.-Rat, Röntgenstr. 14
3 32 39 Schulz, Fritz, Waagenbau, Präl.Str. 13
3 07 51 **F. O. Schulz & Co., Kohlengroßhandlung, Breiter Weg 160/162. T Effo**
3 58 40 Schulz, F. O., Kfm., Wohn., Tepl.Str. 6
2 07 22 Schulz, G., Maschinenfabrik, Hafenstr. 7
43 73 52 Schulz, Hans, Bankbev., Augustastr. 20
3 46 96 Schulz, Hans, Bücherrev., Br.Weg 24
2 03 13 Schulz, Hans, Dachdecker, Neust.Str. 20
3 50 41 Schulz, Hch., Asphalt, Freiligrathstr. 1
43 74 35 Schulz, Herm., Friseur, Sudenb.Str. 23
2 40 80 Schulz, Herm., Kfm., Fabrikenstr. 11
43 74 13 Schulz, Hildegard, BreiterWeg 229a
25 22 47 Schulz, Karl, Amtm., Tangerm.Str. 6
3 42 30 Schulz, Leo, Major, Lingnerstr. 1
2 50 94 Schulz, M., Molk.-Erz., Knochenh.Ufer 69
3 49 37 Schulz, Otto, Autorepar., Krak.Str. 8
4 19 70 Schulz, Otto, Fische, Westendstr. 22
(4 16 29) Schulz, Otto, Fische, Halberst.Str. 116
36 40 88 Schulz, Otto, Oranienstr. 2a
3 58 75 Schulz, Otto, Malermstr., Gr.Klosterstr. 7
4 05 14 Schulz, Otto, Vertr., AltFermersleben 91
2 20 33 Schulz, Otto, Tapezierer, Schemmstr. 9
4 03 50 Otto Schulz & Co, Kohlen, Halb.Str. 81
3 20 67 Schulz, Paul, Gartenbau. Rennetal
3 20 98 Derselbe, Wohn., EbendorferStr. 34
2 23 93 Schulz, Paul, Ing., Königstr. 59
43 73 57 Schulz, Paul, Ing., Tauentzienstr. 11
25 24 11 Schulz, Paul, Insp., Hohepfortestr. 65
3 52 31 Schulz, P., Kupferschmied, Turmsch.Str. 3
3 58 72 Schulz, Rud., Malermstr., Menzerstr. 17
3 24 60 Schulz, Walter, Tabakwr., Bahnhofstr. 11
2 41 37 Schulz, Walter, H.-Konf., BreiterWeg 125
4 34 65 Schulz, Wern., Autoverm., *GrO* Feldstr. 13
3 48 34 Schulz, W., Zigarren, Lessingstr. 20
36 47 15 Schulz, Wilh., Lehrer, ZerbsterStr. 8
4 10 89 Schulz, Wilh., Buchdr., Halberst.Str. 57
4 14 28 Schulz, Wilh., Schmiede, LemsdorferW. 6
25 35 66 Schulz, Willy, Kfm., Lüneb.Str. 2
4 21 63 Schulz, Wolfg., Kfm., Jordanstr. 5
3 48 79 Schulz-Küker, Hedw., Dentist, Viktoriastraße 1
Sammel-Nr. 2 15 51 **A. Schulze & Eicke Kom.-Ges., Elektro- und Radio-Großhandlung, Knochenhauer Ufer 58 u. 59**
2 40 72 Schulze, Alb., Milchhof, Marschweg 4
43 80 25 Schulze, Dr. A., Major, *GrO* Georgshöhe
25 25 04 Schulze, Alb., Postinsp., E.Privatweg 7
25 20 99 Schulze, Albr., Prok., Agnetenstr. 9
4 12 08 Schulze, Alex., Kfm., Westendstr. 34
3 19 29 Derselbe, Geschäft. BreiterWeg 9
3 32 38 Schulze, Alfred, Ing., Flechtingerstr. 13
25 28 10 Schulze, Arthur, Insp., Peterstr. 15
4 25 80 Schulze, Artur, Vertr., Augustastr. 34
43 88 59 Schulze, Bernh., Rentn., Lindenpl. 36
25 20 00 Schulze, Berta, Schneid., Falkenb.Str. 2
4 23 83 Schulze, C. W. Paul, Vertr., Bismarckstr.19
(4 26 19) E. Schulze & Co, Staubsauger, Thiemstr. 14
3 01 50 E. Schulze & O. Dammbrück, Glasschleif., Kantstr. 8
4 14 30 **Schulze, Eberhard, Großhdlg. für Schokolade, Bismarckstraße 11**
3 30 97 Schulze, Elise, Fris., Goethestr. 3
2 51 48 Schulze, Ella, Lebensm., Lüneb.Str. 38
36 34 14 Schulze, Else, Wilhelm-Kobelt-Str. 17
2 46 92 Schulze, Ernst, Kfm., LetzlingerStr. 6
3 28 96 Schulze, Ernst, Aufzüge, Gr.Diesd.Str.230
2 33 91 Schulze, Ernst, Kfm., AmVogelgesang 2a
3 32 76 Schulze, Ernst, Butterhdlg., Kantstr. 13
3 29 28 Schulze, Ernst, Schlächter, Lessingstr. 57
36 48 29 Schulze, Ernst, Kfm., Seeh.Str. 13
36 34 05 Schulze, Ernst, Vertr., Walb.Str. 51
3 58 11 Schulze, Ernst, Angest., Schenkend.Str. 18
36 34 05 Schulze, Ernst, Vertr., WalbeckerStr. 51
4 16 82 Schulze, Ernst, Süßwr., Coquistr. 15
36 21 01 Schulze, Ernst, Versich., Schroteanger 68
43 84 45 Schulze, Ernst, Zuckerwr., Harzb.Str. 9
25 28 26 Schulze, Ernst, Vers., Hohepfortestr. 59
2 50 69 Schulze, Frdr., Met.-Werkst., Sieverstorstraße 31
4 17 98 Schulze, F., Lebensm., Braunschw.Str. 77
2 25 88 Schulze jun., Friedr., Buttervertr, Agnetenstraße 24
36 47 99 Schulze, Fr., Steuerinsp., Adalb.Str. 11
4 13 73 Schulze, F. R. P., Leder, Sternstr. 34
2 07 66 Schulze, Fr. W., Chem. Erz., Steph.Br. 15
2 03 08 Schulze, Fritz, Kfm., Listemannstr. 19
2 02 15 Schulze, Fritz, Bäckerei, Sonnensteig 10
3 32 03 Schulze II, Fritz, Ger.-Vollz., Steinstr. 44
2 27 98 Gebr. Schulze, Rohprod., Hundisb.Str. 18
4 06 60 Schulze, Gg., Vertr., Guerickestr. 46a
2 33 93 Schulze, Gerh., Bäckermstr., Pionierstr. 8
3 44 70 Schulze, G., Kol.-W., *Olv* Ebend.Str. 6
25 22 12 Schulze, Gertr., Sekretärin, Lüneb.Str. 22
2 13 23 Schulze, Gust., Kol.-W., Gutenbergstr. 20
36 46 25 Schulze, Gustav, Kfm., Herrenkrugstr. 201
2 40 37 Schulze, Gustav, Vertr., Königstr. 23
3 13 56 Schulze, Dr. Hans, Kfm., Mittelstr. 10
4 32 32 Schulze, Hans, Reklame, Anhaltstr. 2
25 29 35 Schulze, H.-J., Kfm., Pappelallee 16
4 19 97 Schulze, H., Christl. Wissensch., Br.W. 260
4 06 83 Schulze, H., Bauer, *GrO* Magdeb.Str. 8
4 13 30 H. Schulze & Sohn, Maler, Bismarckstr. 15
25 20 63 Schulze, Helene, LüneburgerStr. 15
25 31 77 Schulze, Hellm., Bäck., Königstr. 15
4 28 30 Schulze, Herm., Dent., Scharnhorststr. 4
2 05 37 Schulze, Herm., Glaserei, Fr.Seldte-Str. 2
3 29 39 Schulze, Herm., Vertr., Matthissonstr. 10
43 92 88 Schulze, Hermann, Gangh.Str. 6
4 09 79 Schulze, Hermann, Westendstr. 49
2 13 69 Schulze, Herm., Kfm., AskanischerPl. 1

Herm. Schulze & Co.
Spedition — Lagerung — Schiffahrt
Magdeburg, Magistratsstrecke a. d. Elbe 1—2
T Schulzeherm **BK** Reichsbank **P** 1619
4 09 51—4 09 53 Getreide-Abteilung
4 09 92. 4 09 93 Holz- u. Kohlen-Abteilung
2 21 29. 2 21 30 Abteilung Neuer Packhof, amtliche Zollniederlage, große Kellereien
2 14 97 Mittellandkanalhafen Trennungsdamm

43 74 58 Schulze, Johs., Blumen, Schöneb.Str. 115
36 24 06 Schulze, Käthe, Lehrerin, Schillerstr. 49
3 06 26 / 3 06 27 / 3 06 28 **Karl Schulze jun., Spedition Vertretung der Firma Vereinigte Stinnes-Rheinreedereien G. m. b. H., Duisburg Magdeburg, Fürstenufer 3**
3 25 98 Schulze, Karl, Baugesch., StettinerStr. 17
4 30 49 Schulze, Karl, Friseur, BreiterWeg 258
35 51 44 Schulze, Karl, Schmied, Alt-Diesdorf 44
2 37 44 Schulze, Karl, Sekretär, Zielitzer Str. 45
3 24 06 Schulze, Karl, Tapez., Friesenstr. 2
3 51 30 Schulze, Kurt, Kantine, Zuckerbusch 11
25 31 57 Schulze, Dr. K., Ger.-Rat, Schemmstr. 34
25 33 21 Schulze, Kurt, Stud.-Dir., G.Adolf-Str. 19
43 73 19 Schulze, Kurt, Kfm., Benediktinerstr. 5
2 49 94 Schulze, Luise, Sandtorstr. 8
(2 46 92) Schulze, Luise, Wäschebfr., LetzlingerStr.6
2 24 24 Schulze, Lydia, Hebamme, Neustädt.Str.9
35 51 46 Schulze, Mart., Landw., Alt-Diesdorf 1
4 29 16 Schulze, Max, Roßschlächt., Köth.Str. 10
4 18 37 Schulze, Otto, Bäcker, Helmst.Str. 59
46 19 83 Schulze, Otto, Bäcker, SohlenerStr. 140
3 14 74 Schulze, Otto, Kfm., Poltestr. 40
4 10 48 Schulze, O., Tischl., *GrO* Osterw.Str. 3
3 28 65 Schulze, Otto, Zigarren, Enckepl. 6
2 33 73 Schulze, Otto, Zigarren, Banckstr. 50
4 14 98 Schulze, Otto, Kfm., Blumenthalstr. 4a
36 35 52 Schulze, Otto, Hausm., Hebbelstr. 8
25 22 86 Schulze, Otto, Kfm., Neustädter Str. 1
3 29 02 Schulze, Otto, Insp., G.Fock-Str. 13
3 41 14 Schulze, Otto, Kohlen, Annastr. 3
2 48 23 Schulze, Otto, Restaur., Moritzstr. 4
2 50 08 Schulze, Paul, Altelsen, Umfass.Str. 44a
3 46 81 Schulze, P., Bauer, *Olv* Helmst.Str. 16
2 10 36 Schulze, Paul, Bäckerei, BreiterWeg 88
4 04 00 Schulze, Paul, Bäcker, *GrO* Bäckerstr. 6
2 21 92 Schulze, P., Schilder, Kl.Klosterstr. 3
35 50 87 Schulze, Dr. Paul, Dipl.-Ing., Spielg.Str.24
3 04 63 Schulze, Paul, Kfm., Weddigenstr. 14
4 24 79 Schulze, Paul, Schiffseigner, Tauentzienstraße 6
4 31 33 Schulze, P., Techn.Noth., Halberst.Str.180
3 08 30 Schulze, Peter E., Archit., Guerickestr. 24
35 56 75 Schulze, Rich., Konrektor, Arndtstr. 48
36 43 77 Schulze, Rich. Fr., Tel.-Assist., Stett.Str 16
2 18 33 Schulze, Rob., Malerm., Ritterstr. 1a
2 25 93 Schulze, Rud., Autotransp., Münchenh.Str.
25 23 69 Schulze, Rud., Lebensm., Schwertfeg.Str.3
3 29 29 Schulze, Th., R.-A., O.v.Guericke-Str. 98
25 23 85 Schulze, Udo, Falkenbergstr. 15
3 16 49 Schulze, Walter, Baugesch., Schmeilstr. 4
2 20 40 Schulze, Walt., Fuhrw., Hospitalstr. 11
2 43 40 Schulze, Walter, Ing., Schöppensteg 98
4 04 14 Schulze, Walter, Milch, Moltkestr. 14
2 25 93 Schulze, W., Nutzholz, Münchenhofstr.
3 53 82 Schulze, Walter, Prok., Sch.Privatstr. 2
25 28 01 Schulze, Dr. W., Ger.-Rat, K.Wilh.Pl. 3
25 23 35 Schulze, Werner, Rogätzer Str. 85
2 26 60 Schulze, Dr. Wern., Z.Arzt, Lüneb.Str. 15
2 24 94 Schulze, Wilh., Butter, Wittenb.Str. 6
4 24 66 Schulze, Wilh., Gem.-W., *GrO* Venusweg
25 35 51 Schulze, Wilh., Lebensm., Marktstr. 19
4 05 48 Schulze, Wilh., Sattlerei, Kapellenstr. 2a
25 34 65 Schulze, Wilh., Heißmangel, Gr.Mühlenstraße 1
3 50 65 Schulze, Wilh., Restaur., Johannisberg 9
3 27 23 Schulze, Wilh., Postsch., Hdbgstr. 57
4 07 69 Schulze, Wilh., Autof., LangerWeg 44
4 33 77 Schulze, Willi, Kfm., Amtsg.Str. 25
43 73 40 Schulze, Willi, Lehrer, Neinstedter Str. 1
4 09 26 Schulze, Willy, Bäckerm., Schöneb.Str.42
3 04 48 Schulze-Asmus, E., Pelzwr., Alt.Ulrichst.17
43 80 12 Schulze-Noelle, Ing., Alfredstr. 10
3 30 93 Schulze's Blumenhalle, Prälatenstr. 17
2 37 56 Schulze&Bethge, Reklame, Breit.Weg 128
2 42 33 Schulze & Prange, Farben, Lüb.Str. 91
4 02 24 Schumacher, Erich, R.A. [N], Guerick.Str.59
4 06 93 Schumacher, Helene, Blumen, Sternstr. 10
36 44 48 Schumacher, Hildegard, Gagernstr. 8
2 41 69 Schumacher, K., Sped., Tischlerkr.Str. 25
3 25 83 Schumacher jr., K., Transp., Lessingstr. 68
36 15 12 Schumacher, Walter, Dr., Westpr.Str. 6
4 15 41 Schumann, Alb., Lebensm., Sternstr. 2
4 14 65 Schumann, Emil, Kol.-W., Kruppstr. 22
3 29 37 Schumann, E., Vertr., Gr.Diesd.Str. 16a
2 00 56 Schumann, Ernst, Tischlerkrugstr. 2
25 32 07 Schumann, Gertrud, Mittagstr. 11
4 15 08 Schumann, Gustav, Buckauer Str. 15
3 25 66 Schumann, Hans, Farben, Schillerstr. 44
3 23 94 Schumann, Heinz, Kfm., Hebbelstr. 9
4 08 90 Schumann, Herm., Kfm., Winterf.Str. 3
25 27 81 Schumann, Karl, Kfm., Ludolfstr. 16
2 33 06 Schumann, Kurt, Beizerei, Blaucbeilstr. 3
3 15 33 Schumann, Kurt, Zigarren, KölnerStr. 35
2 50 87 Schumann, Martha, Lebensm., Papenst. 14
3 53 59 Schumann, Normann, Adalbertstr. 19
2 13 22 Schumann, Paul, Lebensm., Tischlerkr.St.3
3 33 96 P. Schumann & Sohn, Pianohdlg., Breiter Weg 31
36 23 61 Schumann, Reichw., Vertr., Sedanring 21
4 22 70 Schumann, Walter, Kfm., Sternstr. 31
2 27 45 Schumann, Walter, Buchdr., Steinernetischstr. 17
4 01 48 Schumann, W. E., Chiropraktor, Guerickestraße 50
4 11 46 Ders., Wohnung, Ulmenweg 20
3 04 78 Schumann & Krienitz, Säcke, Schlachthof
3 49 62 Schumann's Weinstuben, Schöneeckstr.14
3 43 07 Schumburg, A., Agent, Gr.Diesd.Str. 27
3 43 07 Schumburg, A., Viehhdlg., Gr.Diesd.Str.27
2 22 06 Schumburg, O., Wurstfbr., Rathstr. 31
3 56 93 Derselbe, Filiale, Breiter Weg 34
4 24 50 Schumitz, Erich, Drog., Guerickestr. 38

43 94 86 Schumm, Erich, Friesenstr. 8
25 22 19 Schummel, Fritz, Fleischerm., Lüneb.St.22
3 02 33 Schunke, Albin, Edekalad., Litzmannst.51
2 26 71 Schunorth, Dr. H., Gesch.F., F.Leop.Str.4
35 58 47 Schuppe, G., Westpreußenstr. 14
3 03 33 Schuppert, Erich, Ing., Mühlweg 2
2 49 16 Schurig, Franz, Restaur., G.Adolf-Str. 34
36 25 34 Schurig, Osk., Uhrm., Dr.Giesd.Str. 220
43 84 88 Schurig, Richard, Kfm., Halberst.Str. 31
46 01 53 Schusdzara, O., Tischler, Wörther Str. 1
36 48 67 Schuseil, Martha, IrxleberStr. 1
2 11 08 Schuster, Paul, Holz, Münchenh.Str. 68
2 07 84 Schuster, Paul, Bankdir., Beethovenstr. 7
25 40 23 Schutt, Walter, Moldenstr. 23
2 50 22 Schwab, Otto, Schuhfbr., Ritterstr. 12
25 33 08 Schwabe, Rud., Schneid., Guerickestr. 10
25 21 19 Schwaebl, G., Chemotechn., Listem.Str.18
43 88 52 Schwärzel, Alw., Lehrer, Birkenweg 7
4 27 07 Schwalbach, Walt., Landw., Kroatenw. 13
2 50 36 Schwalenberg, Herm., Gastw., Br.Weg 128
4 08 70 Schwan-Apotheke, Schöneb.Str. 26
4 17 33 Schwan, Clemens, Glaserei, Thiemstr. 7
36 47 60 Schwan, Manfred, Schriftl., Tismarstr. 26
4 20 18 Schwan, Otto, Kfm., Halberst.Str. 56
3 61 22 Schwan, W.A., Isolier., Olvenst.Str. 20
3 57 91 Schwandt, Max, Vertr., Simonstr. 16
3 34 04 Schwaneberg, Otto, Autofuhrw., Poststr. 7
2 08 69 Schwanefeld'sche Volksversich. v. 1821, VaG, BreiterWeg 125
43 84 38 Schwanemann, Martha, Schneiderin, Wolfenb.Str. 59
2 17 57 Schwartz, Erich, Stendaler Str. 1
35 52 56 Schwartzkopff, Elisabeth, Zollstr. 9
3 05 90 Schwartzkopff, Fritz E. ,Ing., Mittelstr. 11
2 36 71 Schwartzkopff, G., Dr. med., K.O.Ring 26
4 33 04 Schwartzkopff & Co, Kohlen, A.d.Elbe 11
2 43 86 Schwarz, Carl, Kfm., P.Paul-Str. 7
43 74 67 Schwarz, Elisab., Hundezucht, Weststr.11
2 50 59 Schwarz, Emil, Vertr., Königstr. 23
3 11 43 Schwarz, Erich, Vertr., Hardenbergstr. 13
2 14 86 Schwarz, Erich, Kfm., Königstr. 55
25 33 81 Schwarz, G. W., Ing., Mittelfelde 35
43 94 18 Schwarz, Hanns, Ing., Taubenweg 9
2 11 81 Schwarz, Helene, Fleischerei, Rathstr. 37
35 54 96 Schwarz, Herm., Ing., Ganghoferstr. 1
3 02 44 Schwarz, Hermann, Lackfabrik, Gr.Diesdorfer Str. 210. P 3610
4 01 86 Schwarz, H., Fleischer, Halberst.Str. 127
3 47 41 Schwarz, Johs., Schlosser, G.Diesd.Str.245
3 54 83 Schwarz, Konr., Versich., Roseggerstr. 3
3 31 70 Schwarz, Max, Delikatessen, Heumarkt 1
25 33 97 Schwarz, Paul, Prok., G.Adolf-Str. 32
3 61 05 Schwarz, Rud., Grav.Anst., Leiterstr. 9
2 19 19 Schwarz, Walter, Fris., Neustädt. Str. 3a
25 23 84 Schwarz, Wilh., Kfm., Listem.Str. 9
3 41 83 Schwarz, Willi, Schloss., Hartstr. 8
3 31 66 Schwarz & Co, Sattlerwr., Guerickestr. 103
3 40 42 Schwarzburg, Dr., Mathem., Stadtp.Str. 1
3 52 22 Schwarze, Carl, Sattler, Gr.Diesd.Str. 23
3 03 62 Schwarze, Emil, Bäck., Diesd.Str. 116
2 21 16 Schwarze, Erich, Lebensm., Pettenk.Str. 9
4 21 92 Schwarze, Ernst, Vertr., Helmst.Str. 7
2 00 34 Schwarze, Werner, Königstr. 15
3 01 60 Schwarze, Franz, Fische, Gellertstr. 16
2 27 75 Schwarzes Kaffeegarten, Hindenb.Str. 2
4 21 21 Schwarzenberger, Otto, Tischl., Bism.St.21
3 08 85 Schwarzfeld, Willi, Chauffeur, Völpkestr. 2
2 23 64 Schwarzlose, Ernst, Lehr., Nachtweide 63
3 02 59 Schwarzlose, Rud., Gauhandw.-Walter WörlitzerStr. 3
25 21 93 Schwedas, Ernst, Pionierstr. 16
4 07 87 Schwedisches Vizekons., Duvigneaustr. 16
25 27 53 Schwedler, Rud., Neuh., BreiterWeg 121
43 89 64 Schwedt, Elisabeth, Schäfferstr. 16
3 53 40 Schweffer, H., Landesprod., Heiligeg.Str.5
2 27 87 Schweichler, Erich, Kfm., Tischlerkr.St.25
3 56 16 Schweineberg, L., Zahnlab., Guerickestr.24
3 46 18 Schweinezüchter-Verband, Spielg.Str. 16
3 27 46 Schweinhagen, F., Fleischerm., Tischlerb35
43 76 44 Schweinhagen, W., Bäcker, A. Fermersleben 57
2 03 12 Schweizerhof, Sänit.Milchanst., Gart.Str.9
4 07 47 Schwendowius, Eugen, Lichtpausanstalt, Oranienstr. 10
2 10 93 Schwenk, Alfred, Kfm., Skagerrakpl. 5
25 35 20 Schwenk, W., Glasrein, A.Fischerufer 20
3 07 67 Schwenke, Paul, Vertr., Bahnhofstr. 11
36 35 16 Schwenkhagen, Margar., Heydeckstr. 7
4 24 31 Schwennicke, Fr.,Schlacht., LangerW. 13
36 43 48 Schwerdtfeger, F., Kfm., Freil'gr.Str. 9
25 34 64 Schwerdtfeger, Karl, Fris., Rathstr. 22
2 15 08 Schwerdtfeger, K., Fris., Lauestr. 1
3 04 83 Schwertdfeger, R., Lehrer, Mittelstr. 19
4 07 26 Schwerdtfeder, W., Patente, Bhfstr. 34
2 43 71 Schwerdtfeger-Lehmann, A., Matratzenfabrik, Schmidtstr. 37
25 22 39 Schwerin's Wäscherei, Kutscherstr. 4
35 54 43 Schwesinger, Otto, Prok., Fasanenstr. 2
4 09 89 Schwestern der Gertraudengemeinde Buckau, Pfarrstr. 3
2 02 73 Schwesternstation und Kinderhort Johannisgemeinde, Werftstr. 35
4 14 69 Schwesternstat. St. Ambrosii, Halberst. Straße 117
3 58 07 Schwetlick, Maria, Wäsche, BreiterW. 187
3 56 47 F. u. O. Schweuneke, Viehhdlg., Simonstraße 21
2 15 19 Schwiedel, Robert, Burghalle, Tischlerkrugstr. 28
3 14 51 Schwieger, Marta, Friseurbedarf, FürstenwalderStr. 7
2 29 78 Schwieger, Wilh., Ing., Hohenst.R. 7
35 54 91 Schwienhagen, Otto, Lehrer, Olv.Ch. 16
3 15 27 Schwiertz, Ernst, Transp., Menzerstr. 6
3 11 70 Schwietzer, A., Garder., Gr.Diesd.Str. 228
2 37 14 Schwimmclub Hellas, Schöppensteg 25
2 19 88 Schwimm-Verein Elbe, Schöppensteg 27
25 20 81 Schwindhagen, E., Prok., Pappelallee 14
2 10 63 Securitas Bremer Allg. Versich.AG, BrandenburgerStr. 3
4 21 77 Sedlmayr-Springer, Gretl, Gymnastikschule, Augustastr. 36
43 73 10 Seeber, Rud., Insp., Bleckenburgstr. 2
43 84 57 Seeboldt, Anni, Leipziger Str. 10a
2 22 46 Seeboldt, H., Kraftfahrz., Lorenzweg 12
36 46 03 Seeboth, Max, Komponist, Adalb.Str. 27
43 74 36 Seedorff, Gertrud, Sudenb.Str. 24
2 37 57 Seegeltungsinstitut, Gr.Münzstr. 10

25 35 56 Seeger, Albert, Schneid., Rathstr. 46
4 00 94 Seeger, Ernst, Dentist, Halberst.Str. 103
2 13 65 Seeger, Ernst, Lebensm., Lüneb.Str. 3
43 82 37 Seeger, Kurt, Ing., Ahornweg 1
4 12 66 Seeger, Kurt, Obst, v.Guerickestr. 52
4 08 20 Seeger, Rich., Kfm., Helmholtzstr. 10
2 26 94 Seegers, Gg., Restaur., Forsthausstr. 52
3 33 78 Seeland, Fritz, Kfm., Tismarstr. 12
36 25 04 Seeländer, Wilh., Bäcker, Gellertstr. 20
36 40 47 Seeler, Friedr., Liliencronstr. 7
3 24 43 Seelewind, W. C., Dir., Reichspräs.Str. 48
2 02 14 Seelmann, Hans, Klempn., Pfälzer Str. 13
4 23 45 Seemann, Ernst Hugo, Lebensmittelgroßhandlung, Westendstr. 40
3 19 08 Seemann, Paul, Vertr., Ebend.Str. 47
2 30 82 Seemann, W., Geschäftsf., G.Adolf-Str. 24
36 35 84 Seewitz, Otto, Händler, J.Schlaf-Str. 25
2 43 37 Segall, Marianne, Frz.Seldte-Str. 1
35 50 83 Segeletz, Karl, Kfm., K.Friedr.-Str. 29
2 32 74 Segert, Dr., Arzt, Lübecker Str. 15
3 40 38 Segert, Bernh., Ing., Alt Prester 12
3 35 74 Segler, Dr. Gerh., Assessor, Hard.Str. 3
25 34 22 Seher, Horst, Papenburg-Privatstr. 1
25 22 08 Sehmsdorf, O., Vertr., Neuhald.Str. 16
2 11 86 Sehring, Hans, Kfm., Peterstr. 15
3 31 20 Seibel, Karl H., Zigarr., Gr.Diesd.Str. 166
25 25 68 Seibel, Lina, Papierwr., Rathstr. 4
25 20 77 Seibel, Werner, Vertr., Schinkelstr. 3
36 41 92 Seidel, Georg, Kfm., K.Friedr.Str. 14
3 04 23 Seidel, Gerh., Kosm., Guerickestr. 98
3 07 66 Seidel, Kurt, Bücherrev., Oranienstr. 4
2 15 80 Seidel, Otto, Tischlerm., Lüb.Str. 33
3 48 74 Seidel, Willy, Obst, Leiterstr. 19
2 09 20 Seidel, Willy, Min.Wasserfbr., Neuh.Str.21
36 41 48 Seidenfaden, Edm., Sekr., Wielandstr. 3
3 49 56 Seidenhaus Bischof, Alte Ulrichstr. 8
35 58 14 Seidler, Dr. Hans, Lehrer, Seeh.Str. 30
3 44 45 Seifert, Dr. Hellmuth, Dir., Editharing 38
2 51 82 Seifert, Dr. Kurt, Zahnarzt, K.Wilh.-Pl. 3
3 22 37 Seifert, Rud., Bäcker, Tischlerbrücke 5
2 16 97 Seiffe, Udo, Bürobedarf, Alter Markt 17
3 56 85 Seilfert, Friedr., Gastw., Pechauer Str. 7
4 13 03 Seiler, E., Gärtnereibes., Walmb.Weg 8
36 15 23 Seiler, Ernst, Kfm., Kl.Münzstr. 4
4 13 02 Seiler, Gust., Landw., FermerslederW. 71
4 20 72 Seiler, Heinr., Landw., BenneckenbeckerB.
4 01 87 Seiler, Rich., Kfm., A.d.Elbe 3
2 08 72 Seineke, Walt., Tapezier., Schützenstr. 7
2 13 87 Seithe, Anton, Königstr. 61
3 48 00 Seitz, E., Breiter Weg 3a
4 35 01 Seitz, F. W., Drog., Schöninger Str. 19
36 21 36 Selbig, Kurt, Immermarnstr. 31
(2 48 39) Selbstfahrer-Autovermietung L. Krüger, AltesFischerufer 32
3 29 96 Selbstfahrer-Union eV., Stettiner Str. 18
4 01 53 Seldte, Eugen, Hauptm., Duvigneaustr. 10
4 22 83 Seldte, Franz, Minister, Humboldtstr. 6
4 07 53 Seldte & Co, Fbr. äther. Öle, LangerW. 46
3 28 08 Selhausen, Dr., Tierarzt, Goethestr. 9
25 31 97 Selig, Emma, Fuhrw., Königstr. 19
43 81 89 Selinger, Elisabeth, Schneid., Bism.Str. 7
35 51 49 Sell, Alfred, Gemüse, Zerrennerstr. 2
2 44 20 Sell, Maria, Lehrerin, Weselstr. 9
2 42 09 Selle, Gg., Bankier, Askanischer Pl. 3
4 34 05 Selle, Marianne, Scharnhorststr. 5
3 25 41 Sellenthin, Fritz, Vertr., Belforter Str. 25
3 46 17 Sellier, Karl, Vertr., K.Friedr.-Str. 58
4 09 47 Sellin, Walter, Dr.Ing., Westendstr. 26
3 21 38 Sellmer, W., Lebensm., Schrotestr. 7
43 75 08 Seltzer, Karl, Reg.-Rat, Sternstr. 31
3 25 91 Sembach, Wilh., Prok., Roseggerstr. 1
2 17 81 Semff, Erich, Zigarren, Agnetenstr. 19
3 13 27 Semff, Paul, Zigarren, Olvenstedter Str.71
2 17 14 Semke, Dr. Otto, Zahnarzt, BreiterW. 64
36 40 56 Ders., Wohnung, Hebbelstr. 1
3 26 81 Semke, Otto, Uniformfabrik, Kantstraße 3 und 3a
4 60 88 Semm, C. F., Vertr., Gothaer Str. 21
2 31 94 Semmelhaack, Herm., Lederwr., Breiter Weg 73
35 59 27 Semper, Hans, Vertr., Gr.Privatstr. 8
36 11 67 Senden, Heinz, Dr., W.Kobelt-Str. 3
2 37 20 Sender, Fr., Posament.Fbr., Werftstr. 36
2 44 69 Senff, Julius, Buchdruck., Agnetenstr. 10
4 02 68 Senff&Hildebrandt, Techn.Art., Bismarckstraße 41
2 44 32 Senft, Berta, Zigarr., Rogätzer Str. 79
2 33 02 Senft, Jac., Autovermiet., Endelstr. 1a
36 45 63 Senftleben, Bruno, Obering., K.Frdr.Str.46
2 06 71 Senftleben, Karl, Ing., Ludolfstr. 16
2 23 11 Senger, Erich, Zig., Weinbergstr. 34
36 44 86 Senger, Maxim., Zollkomm., Lessingstr. 27
2 05 96 Senn, Louis, Vertr., Schemmstr. 22
2 46 25 Sens, Herm., Drogist, Kais.Wilh.-Pl. 3
3 34 38 Sens, Wilh., R.-A., Viktoriastr. 2
3 28 47 Senst, Paul, Schneid., Weddigenstr. 9
43 75 68 Sentinger, Rich., Kfm., Cranachstr. 14
35 51 41 Senz, Ernst, Gärtnerei, Niederndod.Str. 5
36 43 94 Sepp, Erich, Reg.Rat, K.Friedr.-Str. 34
36 42 28 Seppelt, Betty, Restaur., Artilleriestr. 3
2 29 06 Serbe, Otto, Gustav-Adolf-Str. 40
3 43 72 Serno, A., Vertr., Gr.Diesd.Str. 237
4 17 26 Seske, Gotth., Buchdruck., Halberst.Str.37
3 23 68 Sest, Gustav, Bäckerei, Kölner Str. 21
3 41 80 Sest, Walter, Radio, Mittelstr. 49
3 16 84 Seth-Rodenbeck, Friseuse, Schöneckstr. 6
3 55 80 Severin, Herm., Uhren, Königshof 1/2
25 33 65 Severin, Paul, Friseur, Wallstr. 1a
36 19 61 Severit, Fr., Am Schroteanger 87
3 09 06 F. & E. Seyfarth, Papierhdlg., Köln.Str. 3
3 07 68 Sever, C. F., Kaffee-, Tee-, Kakao- und Schokoladengroßhandlung, Otto-von-Guericke-Straße 97. P 647
3 34 81 Seyfarth, Herm., Garagenhof, Schrotest.22
4 32 96 Seyfert, Bernh., Insp., Asterweg 2
2 13 29 Seyfert, Eugen, Kondit., Königstr. 24
25 34 79 Seyfert, R., Zool.Hdlg., Schwertf.Str. 8
3 41 74 Seyffert, Dr. H., Zahnarzt, Kantstr. 6
2 29 35 Shaw, Elisabeth, Straßb.Str. 5
2 49 37 Sibag-Industrie-Bedarf, Tangerm.Str. 2
4 25 33 Sich, Dr. P., Zahnarzt, Halberst. Str. 90
4 22 36 Derselbe, Wohn., Westendstr. 33
4 22 36 Sich-Born, Dr. Marg., Ärztin, West.Str. 33
2 01 75 Sichtig, Oskar, Vertr., Guerickestr. 109
4 14 04 Sichtothek, Lennéstr. 3
2 33 22 Sickert, Wilh., Maler, Sieverstorstr. 41
2 32 67 Sidol-Werke, Rogätzer Str. 13

3 10 82 Siebecke, Hans, Bücherrev., Schenkend. Straße 9
36 47 68 Sieben, Ella, Schneid., Olvenst.Str. 39
4 28 58 Siebert, Alb., Vertr., Bahnhofstr. 52
4 26 37 Siebert, Aug., Zementwr., Altfermersleb.92
2 50 02 Siebert, Carl, Baumschmuck, Karlstr. 4
36 28 68 Siebert, Dr. E., Kons.Rat, Wiel.Str. 34
43 74 11 Siebert, Franz, Zigarren, BreiterWeg 231
43 82 39 Siebert, Gertrud, Ww., Lindenplan 24
2 42 40 Siebert, Hans, Restaur., Wittenb.Str. 17
3 28 09 Siebert, Heinrich, Konserven- u. Feinkost-
3 28 10 großhdlg., Franckestr. 3. T Sibertus P 723
2 03 61 Siebert, Hch., Vertreter, Sandtorstr. 37
4 01 07 Siebert, Helmut, Kfm., Seydlitzstr. 6
25 26 13 Siebert, Joh., Buchh., Pettenk. Str. 8
4 35 72 Siebert, Joh., Maler, Bismarckstr. 50
36 40 76 Siebert, Käte, Adelheidring 23
25 21 55 Siebert, Max, Prok., Kühleweinstr. 2
4 26 24 Siebert, Dr. O., Pastor, Altfermersleben 71
3 54 68 Siebert, Paul, Vorst., K.Friedr. Str. 13
4 11 97 Siebert, Paul, Samen, Halberst.Str. 118
4 33 37 Siebert, Paul, Spedition, Pfarrstr. 5
36 42 84 Siebert, Rich., Kfm., Weinfaßstr. 5
25 32 34 Siebert, Walther, Papenstr. 2
3 51 45 Siebrecht, H., Montageinsp., Olvenst.St.61
43 94 62 Siebs, Dr., Reg.-Rat, W.Fritze-Str. 5
3 11 30 Siechenbräu, Kölner Str. 5
3 58 34 Siedau, Arthur, Kfm , Johannisbergstr. 7b
2 41 66 Siede, Franz, Schneiderei, BreiterWeg 55
3 43 11 Siede, G., Käserei, *Olv* Diesd.Str. 235
2 18 65 Siede, Paul G., Kfm., Beaumontstr. 1
2 49 18 Siedentopf, C., Vertr., H.Schemm-Str. 23
2 20 29 Siedentopf, Dr. H., Arzt, KölnerStr. 2
3 25 60 Siedentopf, Marie Ch., Vors., Goethestr. 10
3 27 05 Siedler, O., Autovermiet., Hindenb.Str. 58
4 61 34 Siedlungs-Verb. Neue Heimat, GmbH, Welsleber Str. 167
2 48 25 Sieg, Wilh., Ingen., Pionierstr. 8
3 52 23 Siegel, Alb., Schneidermstr., Pechau 37
3 23 40 Siegel, Fritz, Kfm., Lessingstr. 56
25 31 93 Siegel, Wilhelm, Königstr. 19
36 19 80 Siegel, W., Baumstr., K.Friedr.Str. 12
3 30 59 Siegmund, Br., Eier, Olvenstedter Str. 28
3 14 54 Siegmund & Wirsching, Eiergroßhandel und Import, Viktoriastraße 4
43 94 16 Siehl, Clara, Kffrau, Seestr. 9
3 25 11 Siehl, Johs., Kfm., Pfeifferstr. 17
36 42 93 Sieler, Emil, Hutfbr., Goldschm.Brücke 11
4 33 60 Sieler, Erwin, Schreibwr., Westendstr. 1
3 35 45 Sieler, Paul, Gr.Diesdorfer Str. 83
3 04 12 Siemann, Hch., Kfm., Kl.Lindenallee 2
4 31 41 Siemens & Halske AG, BreiterWeg 258
2 48 97 Siemens-Bauunion GmbH, Doppelschleuse
2 25 29 Siemens-Reiniger-Werke AG, Seldtestr. 11
4 31 41 Siemens-Schuckertwerke AG, Breit.W.258
3 50 19 Siemer u. Müller, Bauunternehmung, Viktoriastr. 4
3 34 18 Siemers, Victor, Goethestr. 35
36 43 47 Sierau, Walter, Rendant, Stolzestr. 8
35 58 18 Sierich, Fritz, DAF, Hohendod.Str. 5
25 24 37 Sierig, Friedr., Werkmstr., Hafenstr. 15
36 45 13 Sierigk, Bruno, Kfm., Mörikestr. 6
3 46 23 Siersleben, Otto, Lebensm., Arndtstr. 24
25 35 42 Siese, Kurt, Bäcker, Charl.Str. 18
25 22 01 Siesing, Alb., Bäckerm., Charl.Str. 18
3 11 81 Siesing, Walter, Stadtküche, Annastr. 2
4 06 38 Sieste, G., Karosseriebau, BuckauerTor 1
25 24 90 Sievers, Alb., Zeitschr., Zschokkestr. 20
4 35 94 Sievers, Herm., Technik, Siedl. Reform 1
36 43 87 Sievert, Friedr., Steuerinsp., Emilienstr. 6
3 41 24 Sievert, Fritz, Autos, Hindenburgstr. 95
3 55 79 Sievert, Willi, Gastw., Brückstr. 7
43 85 22 Siggelkow, Wilhelm, Lärchenstr. 3
35 54 44 Silberberg, Frdr., Kfm., Fasanenstr. 3
3 29 43 Silbermann, Wilh., Ing., K.Friedr.-Str. 58
2 31 45 Silva Metallwerk GmbH, Nachtweide 36
25 23 91 Siméon, Ella, Ww., Askanischer Pl. 4
46 09 51 Simm, Walther, Ing., Gabelsb.Str. 8
2 46 78 A.Simmon & Co GmbH,Samen,Breit.W.124
2 30 97 Simon, Damenschneiderei, Beaumontstr.15
25 48 15 Simon, Carl, Bäckerei, Garth.Str. 12
43 73 43 Simon, Franz, Lebensm., Neinst.Str. 1
4 61 94 Simon, Gg. Friedr., Fußbodenbelag, Alt Westerhüsen 152
4 16 65 Simon.Herm., Elektromasch., Moltkestr.16
4 13 78 Simon, Hubert, Druck., WienerStr. 46
4 24 82 Simon, Dr. Kurt, Synd., Roonstr. 1
36 42 09 Simon, Martin, Obst, Immerm.Str. 17
43 75 38 Simon, Max, Lehrer, Leipziger Str. 66
2 01 89 Simon, Max, Kistenfbr., Umfass.Str. 88
3 08 94 Simon,Otto, Reichsb.Sekr., H.-Vogel-Str11
2 42 01 O. Simon & Co, Webwr., Breiter Weg 136
3 20 29 Simon, P., Rennbahninspektor
4 61 94 Simon,Rich.W.,Tiefb., A.Westerhüsen 152
25 29 83 Simon, Wilh., Baumstr., Albr.Str. 8
3 25 54 Simon's Kfm. Privatschule, Viktoriastr. 5
43 73 36 Simowski, Paul, Kohlen, Sternstr. 7
25 26 38 Simroth, Ob.-Reg.-Rat, Schemmstr. 28
36 41 32 Simroth, Frida, Wurstwr., Friesenstr. 22
36 48 31 Simroth, Paul, Ing., Hindenb. Str. 97
2 05 68 Simroth, Sigism., Möbel, Schopenstr. 1
3 51 23 Singer Nähmasch.AG, Breiter Weg 174
4 13 59 Singewald, W., Dir., Rosenwinkel 3
36 48 62 Sinske, Heinz, Install., ZerrenerStr. 13
43 74 16 Sir, Alex., Vertretung, Moltkestr. 8
25 33 78 Sitte, Ernst, Lehrer, Pappelallee 8
25 28 18 Sittig, Oskar, Lebensm., Spiegelbr. 4
4 33 09 Siudzinski, A., Lebensm., *GrO* Magdeb. Straße 38
3 41 44 Sixtus, Otto, Fleischer, *Olv* Helmst. Str. 9
4 23 78 Skairys & Zimmermann, Pap., Kurf.Str. 14
43 77 88 Skibbe, Willi, Automob., Breiter Weg 220
3 60 80 Skjöde, Iver, Obering., Schenkend.Str.10
2 47 43 Skotzke, Aug., Maler, Pap.Privatstr. 1
4 12 26 Skulschus, Georg, Holzbearb.-Masch., Bahnhofstr. 55
4 32 05 Smits, Lambert, Ing., Barbarastr. 1
43 94 63 Smolin, Olga, Ww., Duvigneaustr. 13
2 29 33 Sobania, Georg, Feink., G.Adolf-Str. 17
36 41 35 Sobanski, Margarete, Friesenstr. 19
2 00 58 Sobecki, Ernst, Restaur., Lüb. Str. 44
3 28 32 Sodemann, Otto, Zigarren, Guerickestr. 96
2 16 39 Soder jr., Alb.Aug., Agent, Pappelallee 9
3 57 03 Söffner, Paul, Maler, Regierungstr. 26
4 29 79 Sööftge, Frz., Kfm., Breiter Weg 260
2 47 87 Söhrnsen. Chr., Obering., Ludolfstr. 15
2 17 24 Soelter & Forth, Papier, Hohepfortestr.46
4 33 78 Sölter, Heinr., Gastst., Bodestr. 2

43 80 62 Sölzer, Karl, Kfm., Barbarastr. 8
43 80 48 Soergel, H., Vertr., *GrO* H. Göring-Str. 28
36 47 74 Sohnemann, Erna, Wwe., Sedanring 18
3 20 72 Sohst, Moritz, Seifenhdl., Olvenst.Str.25
3 06 46 Sohst, Wilh., Getreide, Viktoriastr. 10
4 26 84 Sokol, Erich, Prok., Birkenweg 32
3 11 01 Solex-Vergaser, Erdmann, Tepl. Str. 1
4 12 02 Solf, Major, Westendstr. 47
(4 04 45) Solo Feinfrost GmbH, Sülzeberg 4
(3 34 40) Somborn, Ernst, Gartenbau, Uhlandstr.22
4 08 08 Sommer, Dr., Arzt, Halberst.Str. 111
3 14 80 Sommer Nf., Delikatessen, Himmelr.Str.14
4 17 22 Sommer, Erich, O.v.Guericke-Str. 42
4 07 90 Derselbe, Wohnung, DalendorferStr. 76
3 10 89 Sommer, Ernst, Polstermöb., Guer.Str.24
2 16 71 Sommer, Paul, Textilwr., Brüderstr. 10
3 48 91 Sommer, Paul, Bäck., Flecht.Str. 21
3 19 25 Sommer, W.H., Rekl.-Art., Gr.Münzstr.18
4 28 01 Sommer & Schaal, Tischlerei, Fichtestr.31
3 30 70 Sommer, Walter, Zimmerei, Emilienstr. 11
36 10 19 Sommer-Jenrich, Ellinor, Fürstenstr. 28
2 41 44 Sommerfeld, W., landw.Masch., Ask. Pl. 2
36 15 21 Sommermeier, Marg., Stud.-Rätin, Guerickestr. 101
4 09 60 Sommermeier, Rud., Rat, Bahnhofstr. 36
2 34 03 Sommermeyer, H., Gärtner, Hohepf.Str.60
2 31 86 Max Sommermeyer, K.-G., Gurkeneinlegerei u. Sauerkohlfabrik, Kastanienstr. 8
3 46 75 Sondheimer, Frdr., Prediger, Diesd. Str.203
3 17 53 Sonne, Fritz R., Kreisl., Ebend.Str. 34
3 35 58 Sonneborn, Ottmar, Fellhdlg., Poltestr.32
3 16 85 Sonnenapotheke, Breiter Weg 17
2 43 84 Sonnenberg, Hans, Bäck., Lüneb. Str. 15
4 36 08 Sonnenburg, Emil, Lebensm., Guer. Str. 62
3 14 01 Sonnenfeld, Dr. O., Arzt, A. Ulrichstr. 8
3 42 60 Sonnenhof, Restaur., Friesenstr. 35
3 41 47 Sonnenschein, Gerh., Ingen., Freiligr.Str.11
4 04 22 Sonnenschmidt, A., Bäck., Fichtstr. 41
2 09 58 A. Sonntag & Co, Kurzwr., Karlstr. 6
4 22 79 Sonntag, E. Martin, Reklame, Helmh.Str.8
43 88 68 Sonntag, O., Tel.-Insp., Bahnhofstr. 31
25 21 64 Sonntag, W., Bäck., Rollenh. Str. 12
2 30 48 Soost, Hch., Wach-Inst., Königgr. Str. 13
4 29 59 Sopha, Rud., Eier, Dodend. Str. 100
36 35 30 Sorgatz, Herm., Amtm., Poltestr. 48
4 24 08 Sorge, Frdr., Lebensm., Basedowstr. 11
3 18 28 Sorge, Josef, Obst, Steinstr. 11
43 82 14 Sorge, Louis, Prok., Brunnerstr. 1
2 09 70 R.Sorge & Co, Kohlen, Wittenberger Str.17
2 40 98 Sorgler, A., Buchdruckerei, Moldenstr. 19
3 03 20 Sottong, Karl, Reg.-Rat, Röntgenstr. 18
3 43 47 Spaeth, Franz, Lebensm., Tismarstr. 13
4 60 50 Späth, Franz, Werkmstr., A. Salbke 102
3 52 77 Späth, Hermann, Maler, Dreibr. Str. 26
25 26 44 Spaleck, Alfred, Mechan., Lüb. Str. 43
4 22 26 Spandau, Gust., Tapez., Halberst.Str. 125
43 89 38 Spangenberg, M., Rendantin. Leop.Str. 17
25 32 18 Spangenberg, R., Baumstr., Fischerufer 22
4 60 12 Spanier, Lucie, Restaur., Elsässer Str. 18
4 34 85 Spanknöbel, H., Lederwrfbr., Förderst. Straße 18
3 55 69 Spannuth, Herm., Weinagent, Vogelstr. 9
3 36 21 Spannuth, W., Postrat, Pfeifferstr. 30
4 10 94 Spar- u. Bauverein eGmbH, Kruppstr. 9
2 08 32 Spar- & Darlehnskasse, M.-Rothensee, Badeteichstr. 12
4 15 18 Spar- u. Darlehnskasse Sudenburg eGmbH Halberst.Str. 126
4 60 19 Spar- u. Darlehnskasse Westerhüsen, Stolb.Str. 4
3 24 19 Sparer-Haus- u. Wohnungsgen., eGmbH, Himmelreichstr. 23
3 22 45 Sparkasse der Bank der Dt. Arbeit AG, Breiter Weg 169
2 39 71 Sparkasse (Stadtsparkasse Magdeburg),
2 39 75 Gr. Münzstr. 6
4 23 24 Sparmann, Joh., Bücherrev., Marienstr. 4
25 29 22 Specht, Fritz, Dekorat., Rollenb.Str. 3
43 73 62 Specht, Gertrud, Bismarckstr. 9
3 19 28 Specht, Irma, Schneid., Goethestr. 22
4 23 72 Specht jr., Max, Dachdeck., Halb.Str. 136
3 56 11 Specht, M., Dachdecker, Gr.Diesd.Str. 32
25 27 88 Speck, Gg. A., K.-Maler, Königstr. 17
25 22 21 Speck, Otto, Ofenreinig., Pionierstr. 13
36 25 17 Speck, Richard, Insp., Röntgenstr. 15
2 12 76 Speckhals, Fritz, Kfm., Albrechtstr. 8
4 10 26 Speckhals, W., Kfm., Schillerstr. 54
4 10 26 Speckhals & Speckhals, Vertr., Guer.Str. 26
4 60 11 Speditions- und Elbschiffahrts-Kontor Gebrüder Wanckel, -Südost, Wörther Straße 7. T Wanckel
2 13 54 Sped. u. Schiffahrtsges. mbH, Werfstr. 38
4 09 14 Speich, Herm., Ing., Förderst.Str. 17
4 16 38 Speich, Herm., Schrott, G.-Nachtigalstr.1
2 34 39 Speich, Irma, Hohepfortestr. 56
2 06 94 Speiser, W., Dreschmasch., Hohepf.Str. 41
3 09 08 Spelge, Elsbeth, Sedanring 4
4 14 12 Spelthahn, L., Fotogr., Schöneb. Str. 110b
2 41 19 Spendrin, W., Milch, A.Fischerufer 5
36 48 82 Spengler, Albert, Kfm., Pretz.Weg 12
2 37 53 Spengler, Carl, Garagen, Lub. Str. 4
3 55 66 Spengler, C., Karosseriebau, Hindb. Str. 66
43 89 47 Spengler, Hans, Ing., Kruppstr. 26
4 02 78 Spengler, Heinr., Töpfer, Breiter Weg 255
3 42 96 Spengler, Josef, Seife, Guerickestr. 24
4 38 33 Spennemann, Bruno, Pfarrer, Staßf.Str.7
3 26 23 Sperhake, H., Baumstr., Hardenb.Str. 2
3 41 48 Sperling, Hedwig, Angest., Annab.Str. 19
4 12 30 Sperling, Rudolf, Vertr., Sülzeberg 4
4 34 31 Ders., Wohnung, Halberst. Str. 27
36 45 82 Sperling, Wilfr., Insp., Sedanring 41
3 14 93 Spetling, Friedr., Dir., Gartenstr. 3
2 46 00 Spets, H., Bandagist, Breiter Weg 128
3 07 94 Spiecker, Bernh., Blumen, Alter Markt 11
2 17 00 Spiecker, Walter, Kfm., Münchenhofstr.
3 43 27 Spiecker, Walter, Kfm., Sedanring 7
2 01 37 Spiegel, Matthias, Papenburg-Privatstr. 7
4 19 14 Spiekermann, P., Blumenhdlg., Kruppstr.19
2 11 85 Spieß, Bernh., Kfm., Papenstr. 3
2 51 88 Spieß, Gustav, Landw., Endelstr. 46
43 70 13 Spieß, Paul, Bahnhofstr. 38
3 13 01 Spincke, Erich, Vertr., Kölner Str. 1
3 10 14 Spitzer, R.-A. [N], Schwibbogen 7
4 10 73 Ders., Wohnung, Klewizstr. 1/2
2 07 29 Spitzer, Karl, Assessor, Beaumontstr. 3
36 11 75 v. Spörcken, Maria, Ww., Sedanring 7
2 49 68 Spohr, Gertrud, Lebensm., Steinern Str.14
2 15 33 Sporkenbach, E., Kfm., G.Adolf-Str. 19

*

3 09 96 Sporkenbach, Fr., Apoth., Kälberweide 16
2 47 75 Sporkenbach, Otto, Holzgroßhandlung, Lübecker Str. 2
2 26 75 Ders., Lager, Altes Fischerufer 32—35
2 33 60 Sporkenbach, Rud., Kfm., Hohenst. R. 4
2 47 08 / 2 15 33 Sporkenbach & Co., Dampfsägewerk, Kistenfabrik, Ottenbergstraße 23.
2 05 25 Sporkenbach & Co, Kistenfbr., Rothensee
2 36 00 Sporleder, Willy, Bäcker, Breiter Weg 98
4 13 83 Sporleder, W., Techn. Gesch., Georgshöhe, Löwenhardtstr. 33
2 24 93 Sporleder&Schulze,Vertr., Sieverstorstr.39
3 42 78 Sport-Club Germania, Harsd.Str. 47
2 18 85 Sport-Hoffmann, Beaum. Str. 1
3 30 18 Sport-Müller, Breiter Weg 6
3 21 06 Sport-Otto, KölnerStr. 33, Am Wall
2 25 49 Sprenger, Erna, Friseuse, Kutscherstr. 14
3 41 19 Sprenger, Helm., Kassenw., StettinerStr.15
4 14 60 Sprenger, S., Spedit., O.v.Guericke-Str.41
2 30 95 Sprengler, Karl, Druckerei, Hohef.Str. 13
43 78 29 Spriegel, Charlotte, Lehr., Tauentz.Str. 6
4 03 85 Spriess&Hochbein, Autobed., Guer.Str.46
25 29 33 Sprieß, Elisabeth, Gutenbergstr. 12
4 05 66 Springborn, Konr., Lichtsp., Augustastr. 21
2 21 20 Sproede, Hans, Kfm., Rollenh.Str. 4
2 02 31 Spröde, Wilh., Fachlit., Wilhelmpl. 12
4 20 73 Sprott, Wilh., Gasthof, Schöneb.Str. 89
25 34 52 Sprung, G., Tel.-Bauhandw., Joh. Str. 14
4 14 50 Spuler, Heinr., Textilwr., Jahnring 7
43 89 83 Spuler, Phillip, Textilwr., Breiter Weg 267
2 17 93 Sroka, Paul, Vertr., Papenstr. 2
46 01 57 Sroka, Paul, Ing., Alt Salbke 74
3 31 06 St.Georg-Apotheke, Gr.Diesd.Str. 169a
2 36 22 Staab, Ludw., Buchdruck., Rathstr. 23
2 50 75 Staadt, Alfr., Elektr.Anl., Pionierstr. 24
36 48 56 Staake, Fritz, Prokurist, Oststr. 6
25 21 48 Staake, Herb., Vertreter, Rathstr. 32
3 54 09 Staake, Osk., Kunststopfer, Spielg.Str.8
2 18 89 Staatl. Ingenieurschule, Am Krökentor 1a
3 27 86 Staatl. Lotterie-Einn. Horn, Breiter W.187
4 11 07 Staatl. Volksbücherei stelle, Bism.Str. 1
4 30 91 Staatsanwaltschaft, Halberst. Str. 8
4 09 42 Staatsarchiv, Augustastr. 25
2 21 04 Staatsbauschule, Am Krökentor 2
3 37 35 Staatspolizeileitstelle, Regierungstr. 1
3 49 18 Stacciai, Enrico, Feinkost, Pfeifferstr. 4
2 48 88 Stachs, *Otto, Kfm., Pionierstr. 16*
36 46 68 Stackebrandt, U., Apotheker, Uhlichstr. 9
3 13 90 v. Staden, Rolf, Major, Fürstenw.Str. 8
3 52 91 Stadion Gaststätten Berliner Chaussee
3 12 84 Stadion Neue Welt, Berl.Chaussee 105
4 30 32 Stadler, Math., Vertr., S.Michael-Str. 43
3 33 65 Stadt Loburg, Café, Herrenkrugstr. 1
2 02 62 Stadtgesch. Magdeburg. Heizg., Siev.Str. 32
3 32 71 Stadtgruppe der Kleingärtner, Bhfstr. 18
3 13 67 Stadtemission, Schreibstube, Leiterstr. 9
4 02 36 Stadtparkrestaurant, Kl.Stadtmarsch 6
2 39 71 Stadtsparkasse, Gr.Münzstr. 6

Stadtverwaltung

Fernsprecher 3 37 21 u. 3 38 21
Nur für Ferngespräche 3 39 21
Die Zentrale verbindet mit den Dienststellen.

3 93 86 Dies., Gutsverw. Körbelitz
(2 03 75) Staebler, Dr. Johs., Ing., Industriestr. 4
2 08 93 Staeck, O., Dachdeck., Brüderstr. 13
43 75 24 Städer, Paul, Kraftf., BuckauerStr. 18
2 22 07 Städler, Herm., Bierverlag, Jakobik.Str. 2
2 09 41 Städte-Feuersoz. Sachsen, Breiter Weg 110
3 04 36 Städter, Johannes, Landmess., Steink. 56
3 54 97 Städtische Bühnen (Stadttheater)
3 23 34 Stahl, Heinr., Tischlermstr., Fürstenstr.26
25 32 80 Stahl, Karl, Monteur, Lüb.Str. 120
4 00 77 Stahlberg, Elfriede, Kunststopf., Br.W.218
2 36 96 Stahlberg, G., Dampfschiffsbes., Kaufhof 3
3 21 40 Stahlkopf, Osk., Salzgroßhdl., Gustl.Str. 1a
2 09 74 Stahm, Dr. Aug., Arzt, G.Adolf-Str. 22
43 73 63 Stahmann, Walter, Bäck., Breiter Weg 271
4 03 41 Stahr, Paul, Vertr., Zeppelinstr.
43 75 56 Staib, Richard, Kfm., Brunnerstr. 5
3 20 00 Stallknecht, Telegr.-Insp., Gartenstr. 2
36 47 41 *Stallmann, Bernh., Prok., Wielandstr. 27*
36 41 81 Stamm, Anna, Hebamme, Ebend.Str. 1
2 48 57 Stamm, Herm., Kfm., Brüderstr. 15
3 26 18 Stamm, Karl, Dr., Viktoriastr. 8
3 23 18 Stammer, Walter, Kohlen, Prester 83
25 22 83 Stammfuß, Fritz, Photo, Rathstr. 11
25 25 67 Stange, Alfred, Angest., Stephanstr. 16
3 12 89 Stange, Ernst, Vasclinfbr., Olvenst.Pl. 3
3 56 54 Stange, Dr. Paul, Arzt, Olvenst.Str. 72
25 21 97 Stange, Ursula, Pionierstr. 25
43 90 34 Stanjeck, Marieluise, LeipzigerStr. 55
3 35 83 Stankowsky, J., Blumen, Tischlerbr. 27
25 26 55 Stapel, Erich, Vertreter, Morgenstr. 69
4 10 32 Stapelberg, Karl, Ing., Halberst.Str. 55
43 74 18 Stapf, Rich., Fleischermstr., Blücherstr. 2
4 26 78 Stapff, Fr., Architekt, Fürst-Leop.-Str. 3
35 50 13 Stappenbeck, E., Heilprakt., Präl.Str.14
3 40 59 Stark, W., Pfarrer, AltPrester 70
2 41 98 Starke, Hubertus, Kaffee, v.Guerickestr.9
4 18 21 Starke, Osw., Baugesch., Westendstr. 35
3 42 03 Starkloff, Hugo, Ass., Diesd.Str. 25
4 02 18 Starkloff, H., Drogen, Halberst.Str. 106
2 12 32 Staschewski, Paul, Schuhwr., Stepf.Br. 37
3 43 30 Stassack, Alfred, Restaur., Schuhbr. 11
3 21 19 Staßfurter Rundf. GmbH, Guer.Str. 81
43 72 35 Stattler, W., Hypothek, Friedenstr. 10
3 18 24 Statz, Peter, Uhrm., Himmelr.Str. 8
3 19 42 Staufenbiel, A., Schweinehdl., *Olv* Magdeburger Str. 248
4 39 14 Staufenbiel, Carl, Textilw., Schöneb.Str.99
4 22 07 Karl Staufenbiel & Söhne, Schneiderei, St.-Michael-Str. 44
3 09 67 Staufenbiel, W., Schlachterei, *Olv* Mittelstraße 243
3 17 68 Stawitz, Walt., Radio, Immermannstr. 23
36 40 16 Ders., Wohnung, Fr.v.Stein-Str. 16
2 15 27 Stebane, Hch., Feinkost, Lübecker Str.106
3 51 17 Stebane, Heinr., Kfm., *Fürstenwallstr. 9*
3 55 06 Stebane & Voß, Fische, BerlinerStr. 16
2 07 32 Stecher, Dr., Reg.-Rat, K.-Otto-Ring 24
4 38 66 Stecher jr., W., Schornsteinf., Ulmenw.19
25 28 40 Stechert, Willi, Dekor., Gr.Weinhofstr. 15
4 18 32 Stechhan, E., Drahtwrfbr., BuckauerStr.17
2 09 73 Stechhan Nf. F.W., Blumenhaus, A.Mkt.16
25 27 05 Stechhan, W., Fleischer, Gr.Mühlenstr.8
25 27 77 Stecklum, K., Schneider, Weinbergstr. 45
3 30 26 Steenfatt, Ad., Bootswerft, Winterhafen
43 87 28 Steffen, Hildeg., Ww., Helmholtzstr. 14
4 61 09 Steffen, Fritz, Kohlen, Karnipstr. 2
3 53 90 Steffen, Meta, Fuhrw., Kl.Stadtmarsch 10
4 08 24 Steffen,Wern., Steppd.Fbr., Ambros.Pl. 5
43 94 47 Steffens, Adeline, Fris., Bism.Str. 39
25 23 09 Steffens, Alfred, Webwr., Karlstr. 4
3 13 24 Steffens, Anna, Arndtstr. 49
4 09 06 Steffens, Kurt, Korv.-Kapt., Klewizstr. 6
3 17 12 Steffens, Kurt, Verw.Führer, Guer.Str.26
2 08 05 Steffens, Paul, Kfm., Froserstr. 4
4 36 17 Steffens, Werner, Kfm., Halberst.Str. 120
3 01 26 Steffens, Werner, Kfm., Ulrichstr. 8
4 27 90 Steffens, Werner, Weine, Halberst.Str. 120
2 32 01 Steffens & Co. Nachf., Essenzenfabrik, Rogätzer Straße 78
4 24 70 Stegelitz, A., Restaur., *GrO* Seldtestr. 26
2 33 82 Stegemann, Friedr., Kfm., Schopenstr. 5
43 88 33 Stegmann, Bruno, Baurat, Leopoldstr. 2
36 44 47 Stegmann, Helene, Gagernstr. 4
2 43 00 Stegmann, W., Kol.W., Straßburg.Str. 1
2 10 27 Stegner, Alois, Prok., Pappelallee 14
36 44 71 Stehning, Reinhold, Enckeplatz 1

Sammel-Nr. 3 05 53 **Steigerwald & Kaiser**
Manufakturwaren, Magdeburg, Breiter Weg 152/154

4 14 74 Bernh. u. Rich. Stein, Drahtwarenfbr., Halberst.Str. 120
4 14 74 B. u. R. Stein, Drahtwrfbr., Halb. Str. 120
4 32 06 Stein, Carl, Viehagent, St.-Michael-Str. 37
4 23 15 Stein, Georg, Dachdeck., Dorotheenstr. 20
2 41 09 Stein, Gustav, Dachdeck., Lüneb.Str. 39
43 70 28 Stein, Gustav, Kfm., Hellestr. 2a
3 28 31 Stein, H. J., Gardinenst., Berliner Str. 27
4 35 10 Stein, Herb., Transp., Weberstr. 16
3 56 72 Herm. Stein & Co. GmbH, Spielg.Str. 21
25 27 65 Stein, Max, Lebensm., Schmid str. 20
3 08 73 Stein, Max, Technisches Geschäft, Himmelreichstr. 16. P 5268
3 03 39 Stein, Paul, Kol.-W., Gr.Diesd.Str. 169
36 24 53 Stein, Wilh., Baugesch., Fürstenstr. 28
3 23 96 Stein, Wilh., Geom., D.Eckart-Str. 66
36 46 28 Steinbach, Ella, Herrenkrugstr. 201
43 70 33 Steinbach, Ernst, Vertr., Schönb.Str. 50
4 15 63 Steinbach, Franz, Revisor, Kirschweg 25
2 27 96 Steinberg, Hans, Bäck., Polderd. 23
36 45 02 *Steinberg, Max, Rev., Felsenb.Str. 15*
4 11 73 Steinberg, Paul, Landw., Schöning.Str. 8
2 02 07 Steinborn, Leop., Vertr., Sandtorstr. 38
3 32 10 Steinbrecht, Walter, Major, Zollstr. 15
2 49 34 Steinbrecht, Dr. W., Dir., Seldtestr. 2
4 08 50 Steinbrinck, Kurt, Edekagesch., Wien.Str.
25 33 07 Steinbruch, Wolfg., Kfm., Brandenb.Str. 3
2 49 38 Steinbrück, Hans, AskanischerPlatz 4
25 34 15 Steindel, Franz, Pol.-Mstr., Denckestr. 5
4 07 08 Steindorff, Adolf, Dir., Brunnerstr. 15
3 13 93 Steindorff, Robert, K.-Frdr.-Str. 17
46 09 52 **Steinecke Otto, Radio, Alt Salbke 29**
25 33 61 Steineke, Gerhard, Drog., Katharinenstr. 5
3 57 07 **Steinel & Müller, Versich., Guerickestr. 33**
43 87 18 Steinemann, Walter, Neptunweg 20
4 08 31 Steiner, Max, Viehhdlg., Halberst.Str. 52
43 84 17 Steiner, Otto, Ing., Leipziger Str. 64
3 06 03 Steinert, A., Bücherrev., HeiligStr. 24
43 75 61 Steinfatt, H., Stud.-Rat, Brunnerstr. 26
3 49 73 Steinfeld, P., Leuchtfarben, Goethestr. 21
2 08 84 Steinfeldt, Karl, Kohlen, Rogätzer Str.10
2 25 91 Steingrüber, W., Gerüste, Lüneb.Str. 34
36 29 86 Steinhäuser, Ott, Pol.Ltn., B.Privatweg 4
2 22 31 Steinhäußer, O., Braum., Sieverstorstr.10
2 43 70 Steinhagen, Hans, Kfm., Hansastr. 13
2 04 59 Steinhagen, Heinz, Kfm., G.Adolf-Str. 18
2 17 21 Steinhardt, Hptm., Kaiser-Otto-Ring 4
3 20 63 Steinhoff, Alb., Fleischereibed., Bhfstr. 1
2 33 38 Steinhoff, Hch., Kfm., Beethovenstr. 1
4 08 13 Steinicke, Dr. G., Zahnarzt, Hopfenplatz11
3 01 63 Steinicke, F., Drogerie, Bromb.Str. 8
2 16 03 Steinke, Alb., Auskunftei, Hansastr. 14
43 72 15 Steinle, Anna, Blaudruck, Blücherstr. 3
36 24 47 Steinmann, Elert, Insp., Gellertstr. 17
36 21 31 Steinmetz, Else, Olvenstedter Platz 2
43 92 12 Steinmetz, Erich, Prok., Schöneb.Str. 122
43 87 10 Steinmetz, Kurt, Ing., Hagedornstr. 58
3 07 14 Steioff, Heinr., Kfm., Fürstenwallstr. 11
3 44 34 Stelling, Dr. Fr., Arzt, Olvenst.Str. 10
4 00 72 Stelzer, Paul, Ingenieur, Schneidersg. 1
2 21 01 Stelzner, Arno, Wäsch.-Masch., Adersstr. 8
2 03 52 Stelzner, Otto, Früchte, Johannisbg.Str.14
4 61 59 Stemmler, Fritz, Beyendorfer Str. 25
3 26 34 Stempel-Tietze, Berliner Str. 1b
2 48 97 Stendel, Max, Bücherrev., Insleb.Str. 1b
36 42 04 Stendel, Paul, Tabakwr., Olvenst.Str. 43
43 81 19 Stengel, Katharina, Korresp., Fürst.U.20
3 62 56 Stengel, Rob., Bücherrev., Guerickestr.102
3 07 45 Stengel, Willy, Vertr., Arndtstr. 3
2 31 19 Stenger, Emma, Hebamme, Georgenstr.10
3 57 71 Stentzel, W. E., Frisör, Guerickestr. 15
25 24 86 Stenzel, Anna, Modistin, Beaum.Str. 23
4 21 67 Stenzel, Erich, Kfm., Eichenweg 30
4 09 67 Stenzel, Otto, Vertr., Basedowstr. 14
4 61 08 Stephan, Ad., Baugesch., Wörtherstr. 10
(4 61 08) Stephan jr., Ad., Maurermstr., Repk. Str. 19
36 25 35 Stephan, Carl, Möbel, Gr. Diesd. Str. 218
3 29 81 Stephan Nf., E., Grav.-Anst., Heilg.Str. 5
43 70 20 Stephan, Erich, Vertr., Leipzg.Str. 1
3 51 72 Stephan, Hans, Kfm., Hebbelstr. 4
4 18 91 Stephan, Paul, Schornsteinf., Sternstr. 5
3 26 97 Stephan, Walter, Schlächterei, Poltestr. 32
4 14 24 Stephani, H., Dipl.-Ing., Halberst.Str. 25
2 10 38 Stephen, Chr., Sattlerm., Hospitalstr. 1
35 55 14 Stepputat, Willy, Uhren, Olvenst.Str. 49
3 34 29 Sterk, Rich., Vergolderei, Berliner Str. 1
4 00 82 Stern, Fritz, Vertreter, Zietenstr. 1
4 32 94 Stern v. Walther, Horst, Klewizstr. 5
4 00 89 Sternapotheke, Breiter Weg 251a
4 12 29 Stern-Drogerie, Sternstr. 4
4 10 30 Sterndruckerei, Sternstr. 9
4 06 38 Stern-Garagen, Buckauertor 1
4 10 30 Stern-Radio, Sternstr. 9
4 02 50 Sternemann, Hans L., Jahnring 5
3 06 87 Sternitzke, P., Vertr., Hindenburgstr. 44
4 36 38 Ders., Wohnung, Brunnerstr. 15
2 19 25 Sternkiker jr., Karl, Restaur., Königstr.15
25 23 43 Sterr, Joh., Schneid., Rotekrebsstr. 29
4 12 61 Sterr, Josef, Buch- und Papierhandlung, Tauentzienstr. 4
3 08 67 Sterz, Karl, Musiklehrer, Herderstr. 30
2 29 96 Stetefeld, Hans, Malerm., Lüneb.Str. 26
25 32 94 Ders., Werkstatt, Breiter Weg 75
43 84 82 Stettin, Werner, Wissmannstr. 2
36 21 28 v. Steuben, Chr. O., Kfm., Olvenst.Str.65
2 06 98 Steudel, Frdr., Fleischsalatfbr., Rog.Str.13
2 07 34 Steuer, Fritz, Café, Königstr. 62
4 03 12 Steves, Aug., Vertr., Braunschw.Str. 34
36 40 51 Steyer, Dr. Hans, Vers., Hebbelstr. 5
2 41 23 Steyer, M., Massör, Ludolfstr. 7
3 26 07 Stichling, Vermessungsing., Baenschstr. 4
3 01 79 Stichnoth, Otto, Kart.-Fbr., Fricsenstr. 53
4 01 10 Sticke, Erich, Steuerberat., Fritzestr. 42
43 74 51 Stiebing, Klara, Kol.-W., Thiemstr. 1
(2 00 64) Stieger, Gustav, Arch., Gartenstr. 23
2 00 63 Stieger, G., Baugesch., Münchenh.Str. 42
3 17 41 Stieglitz, Karl, NSDAP., D.Eckart-Str. 37
4 13 10 Stier, Wilh., Kfm., Tauentzienstr. 9
43 81 10 Stier, Wilh., Kfm., Tauentzienstr. 9
36 41 06 Stier, Wolfg., Archit., Brandtstr. 43
3 19 01 Stierwald, R.-E., Ing., Arndtstr. 38
43 89 26 Stille, W., Pol.-Hptm., *GrO* Rumeystr. 22
3 51 53 Stiller, Edmund, Major, Seestr. 11
4 11 86 Stiller's Gesellschaftshaus, Alt-Fermersl.32
3 16 09 Stirnus, Dr. Aug., Chem., Eichend.Str. 5
4 28 71 Stitterich, Emil, Fähre Buckau, Elbe 14
4 29 93 Stitterich, Erwin, Schiffsführer, Elbstr. 3
2 20 83 Stitz, Carl, Blumen, LübeckerStr. 30
36 24 55 Stitz, Ernst, Kfm., Heiligegeiststr. 6
25 28 33 Stobernack, Otto, Meist., Pettenk. Str. 6
36 46 84 Stock, Berta, Gerh.-Korte-Str. 15
43 85 40 Stock, Erich, Gewürze, Heydeckstr. 9
3 47 98 Stock, Frdr., Steuerberat., Turmsch.Str.12
2 07 70 Stock, Hans, Hohenstaufenring 8
4 22 47 Stock, Henry, Autos, Winterfeldtstr. 2
4 20 38 Stock, Karl, Prok., Klosterb. Priv.W. 2
4 02 28 Stock, Kurt, Baustoffe, BreiterWeg 267
25 23 78 Stockfisch, Carl, Ing., Lüb. Str. 24
3 61 62 Stockmann, K., Vertr., Wilh.Kobeltstr. 1
36 43 65 Stöbe, Arthur, Lehrer, Lessingstr. 63
4 24 27 Stöckel, Rochus, Weinh., Augustastr. 37
36 24 51 Stoecker, W., Musiker, Heilig.Str. 15
2 19 78 Stölzel, Otto, Dir., Baumeister
3 42 94 Störling, K., Tabakfbr., Gr.Diesd.Str. 25
4 18 93 Stoessel, Curt, Fabrikdir., Guerickestr. 43
3 26 72 Stösser, F., Obermstr., Flecht. Str. 52
2 49 08 Stoeter, Anna, Ww., F.Seldte-Str. 12
2 27 09 F. Stötzer & Sohn, Fris., Lübeck.Str. 108
25 32 89 Stöwesand, Editha, Lehr., Hosp. Str. 13
36 19 68 Stollberg, Alfred, Schroteanger 89
4 19 12 Stollberg, Fritz, Betten, Sternstr. 28
2 49 87 Stollberg, Oskar, Gastw., Weinbergstr. 27
2 00 19 Stolle, Käthe, Schokol., Im Mittelfelde 53
43 75 94 Stolle, Oskar, Helmholtzstr. 10
4 16 47 Stolle, Wilh., Ing., Ackerstr. 4
2 24 02 Stolley, Berth., Kfm., Rich.Wagner-Str. 1
43 92 31 Stolte, Rudolf, Ing., Porse Pr.W. 3
36 46 47 Stolte, Wolfg., Hptm., Adalbertstr. 21
3 35 01 Stolte & Thiemann, Weine, ZerbsterStr. 4
25 33 40 Stoltze, Ruth, LüneburgerStr. 25a
43 80 24 Stoltzenberg, Ernst, Tafelgeräte, *GrO* HalberstädterStr. 191
3 24 96 Stolz, Harald, Hptm., Zuckerbusch 21
3 46 56 Stolze, Aug., Schlächter, Enckestr. 6
3 30 98 Stolze, Friedr., Glaser, Fürstenstr. 25
2 05 21 Stolze, Wilhelm, Webwr., Karlstr. 1
25 31 32 Stolze, Willi, Install., Schrotd.Str. 6
3 44 08 Stolzenbach, W., Pfarrer, Gr.Diesd.Str. 251
4 31 31 Stooff, Rich., Dachdeck., Alt-Fermersl. 48
3 28 72 Storbeck, Else, Blumen, OlvenstedtStr. 3
2 23 82 Storchapotheke, Brüderstr. 3
3 26 68 Storchnest, Kutscherstr. 17
3 41 35 Storck, Dr. F., Phys., Kobeltstr. 11
25 31 01 Storz, Margarete, K.-Wilhelm-Platz 7
4 17 75 Storz, Martin, Schuhwr., Heydeckstr. 10
4 01 66 Stossmeister & Sohn, Möbel, Halb.Str. 37
2 02 35 Stossmeister, M., Möbelfbr., Eupen.Str. 47
36 44 38 Stoy, Alexander, Gr.Diesd.Str. 97
3 27 48 Stoy, Walter, Fuhrw., Kl.Stadtmarsch 7
43 76 25 Stoy, Willi, Blumen, Sudenb.Str. 5
4 29 76 Strache, Dr. Egb., Arzt, v.Guericke-Str. 98
43 77 85 Strache, Margarete, Anhaltstr. 1
3 48 36 Strack, Margarete, Zollstr. 3
3 52 27 Strack, Marianne, Frau, Zollstr. 4
25 32 59 Strahl, Max, Reg.Rat, Hohepfortestr. 18
2 50 44 Strahle, Rud., Vertr., Königstr .27
2 01 79 Strahleninstitut der AOK.
4 15 71 Strakeljahn, W., Drog., Halberst.Str. 89
36 34 00 Ders., Wohnung, WalbeckerStr. 49
2 05 06 Straske, Ww. E., Kürschn., Pappelallee 21
3 19 80 Strassner, Dr. Bodo, RA. [N], Breit.Weg 44
4 01 77 Derselbe, Wohnung, Westendstr. 22
43 75 72 Strassner, B., Frau, Fürst-Leopold-Str. 5
25 20 71 Stratmann, Rudolf, Schinkelstr. 7
25 32 48 Straub, Georg, Oberinsp., Ludolfstr. 8
25 33 36 Straube, Fritz Gg., Kfm., Lüneb.Str. 35
3 60 77 Straube, Max, Tischlermstr., Steinstr. 6
4 21 87 Straube, Otto, Stroh, Augustastr. 36
3 32 16 Straubing, Hugo, Vertr., Körnerplatz 9
2 03 87 Strauch, Erich, Futterm., Alexand.Str. 14
2 48 21 Strauch, Frz., Fuhrw., Alexanderstr. 14
36 42 65 Strauch, Helene, D.A.F., Matth.Str. 6
3 34 33 Strauch, Walther, Insp., Goethestr. 36
2 30 24 Strauchmann, Karl, Kohlen, Kl.Storchstr.5
3 12 01 Strauchs Hotel, Bahnhofstr. 6
43 74 98 Strauß, Berta, Ww., Lutherstr. 14
2 15 23 Strauss, F. W., Kfm., StraßburgerStr. 11
43 94 16 Strauß, Dr. J., Schriftl., Seestr. 9
3 56 42 Strauß, Marg., Gr.Klosterstr .14
43 84 37 Strauß, Willy, Bäck., Wolfenb.Str. 46
36 44 04 Strauss, Willy, Dr., Goethestr. 51
4 08 09 Strebe, Ernst, Fuhrgesch., Rosenweg 33
3 11 03 Strebe, Otto, Klopstockstr. 1
3 05 24 Strecker, Gg., Baugesch., Olvenst.Str. 33
4 39 32 Strehl, Karl, Insp., *GrO* Löwenb.Str. 5
3 20 86 Streitwolf, A., *Zahnt. Labor.*, Schrotestr.10
3 22 87 Strelow, Kurt, Schausp., Westpr. Str. 12
4 08 91 Stremler, Herta, Lehrerin, Bismarckstr. 5
3 33 00 Streubel, Frdr., Juw.-Fass., Schwibbogen 2
43 94 24 Ders., Wohnung, EbendorferStr. 40
3 02 37 Strich, Franz, Viehkomm., Schlachth.Str.1
4 32 31 Strich, Heinz, Viehagent, Duvign.Str. 12
2 33 00 Strich, W., Fleischer, Grünearmstr. 13
43 77 47 Stricker, Fr., Just.-Ang., Lemsd.Weg 19
3 47 37 Stridde, Hans, Grimm-Privatstr. 7
3 22 27 Striebeck, K., Anhänger, Freiligrathstr. 1
3 50 86 Striebing, Kurt, Gemüse, Großmarkthalle
4 15 50 Striebing, Willy, Vertr., Augustastr. 21
3 19 80 Striegnitz, Paul, R.-A. [N], BreiterWeg 44
4 15 92 Derselbe, Wohnung, Augustastr. 8
36 15 18 Striemer, Georg, Bürovorst., Olvenst.Ch.20
2 40 82 Strilow, Otto, Malermstr., Skagerrakpl. 7
3 62 34 Strinz, Vermess.Dir., Röntgenstr. 8
36 42 26 Strobach, Alb., Fleisch., Artilleriestr. 4
3 06 72 Strobach, Gustav, Bäck., Bahnhofstr. 5
2 08 33 Strobach, Kurt, Bäck., Froserstr. 2
2 20 06 Strobel, Erich, Ing., Ludolfstr. 3
(2 51 85) Strobel, L., Spirit., Knochenh.Ufer 57
2 51 85 Strocbel, Rob., Vertr., Knochenh.Ufer 57
36 46 59 Stroese, Luzi, BreiterWeg 193
25 31 17 Strohschneider, Elfriede, Rotekrebsstr. 27
36 47 75 Stromeyer, Gerh., Ing., Sedanring 16
2 43 75 Dr. Strube & Co, Mischfutter, Gröperstr. 14

Masch.- u. Armaturenfabrik vorm.
C. Louis Strube A.G.
MAGDEBURG-B.
Gegr. 1865 Porsestr. 19 **Sml.-Nr. 414 51 T** Vollhub

3 04 01 Strube, Franz, Schlächt., Arndtstr. 21c
2 43 03 Frieda u. Erna Strube, Sandtorstr. 7
36 40 75 Strube, Dr. Fritz, Vertr., Adelheidring 21
4 12 58 Strube, Dr. Otto, *GrO* Halberst.Str. 140
4 11 69 W. Strube, GmbH, Armat.Fbr., Freiestr. 8
4 12 01 Strubestift, Schwesternst., Basedowstr. 15
36 47 39 Struckmann, Aug., Mont., Zackelb.Str. 38
4 17 32 Strümpel, Max, Malerm., Halberst.Str. 76
25 25 25 Strümpel, O., Osma-Lederj., BreiterW. 102
2 36 72 Strüven, Dr. Ernst, Zahnarzt, Wilh.Pl. 8
2 12 70 Strumpf, Herm., Gastw., Pionierstr. 16
43 81 81 Strumpf, Hermine, Scharnhorststr. 1
25 21 02 Strumpff, Carl, Zigarren, Lüneb.Str. 20
2 32 83 Strunk, Franz, Ing., Kühleweinstr. 19
25 23 05 Strutz, Bruno, Ofenbau, Albrechtstr. 1
43 88 65 Strutz, Kurt, Angest., Bahnhofstr. 32
3 47 14 Strutz, Walth., Vertr., K.Friedr.Str. 19
43 75 52 Strutzke, Walter, Brunnerstr. 5a
3 32 93 Struve, A., Baumat., Lingnerstr. 1
3 50 53 Struve, Dr. Charl., Ärztin .Schwibbogen 7
43 85 55 Struve, Fritz, Friseur, Gärtnerstr. 1
2 13 89 Strzelczyk, Frz., Juwel., SchrotdorferStr15
3 31 29 Stubbe, Carl, Präparator, Himmelr.Str. 17
3 10 92 Stubbe, Rud., Schlächter, Annabergstr. 21
3 33 61 Stubenbeck, H. E. P., Vertr., Enckeplatz 4
2 28 35 Stübert, Hans, Kfm., GitschinerStr. 1
3 22 58 Stübert, Joach., Textilwr., DessauerStr. 20
4 32 89 Stübner, Adolf, Langer Weg 11
2 11 87 Stürken, Hellmut, Bankier, Königgr.Str.15
36 15 10 Stürz, Franz, Postinsp., Westpr.Str. 4
2 31 65 Stürze, Arth., Emballag., Beaumontstr. 11
43 77 29 Stürze, Ernst, Optiker, Halberst.Str. 88
3 19 15 Stürze jr., K., Kartoffeln, Gr.Diesd.Str.245
3 27 44 Stürze, Walter, Schreibwr., BelforterStr. 28
36 29 09 Stürzer, Willi Lehrer, W.Kobelt-Str. 7
43 74 22 Stürznickel,W., Liniieranst., BreiterW.259a
43 92 43 Stützer, Hugo, Privat, Ilsenb.Str. 9
4 00 81 Stützer, Jul., Agent, Hasselb.Pl. 5
4 11 24 Stützer, Walter, Textilwr., Grusonstr. 9
3 05 32 Stukenbrok, Aug., Fahrr., BreiterWeg 191
3 10 43 Sturm, E., Dentist, BreiterWeg 12
2 46 85 Sturm, Friedrich, Glaser, Weinbergstr. 10
2 50 96 Sturm, Fr., Schuhwr., V.Rath-Str. 38
2 13 37 Sturm, Helm., Fleischer, Ottenbergstr. 8
4 14 85 Sturm, Jakob, Ökonom, Guerickestr. 64
43 84 32 Sturm, Otto, Ing., WolfenbüttelerStr. 8
3 58 30 Sturm, Walter, Kfm., Tischlerbrücke 32
4 08 16 Stute, Fr., Herrenart., Schöneb.Str. 34
2 13 75 Stutterheim, W., Install., V.Rath-Str. 4
3 51 51 A. Stutz & Sohn, Kurz-, Woll- u. Spielwarengroßhdlg., O.-v.-Guericke-Str. 102
4 08 37 Stutzer, Wilhelm, Armaturenfbr., Alt-Fermersleben 37
36 43 78 Sube, Albert, Prok., Spielgartenstr. 11
43 82 72 Sube, Waldemar, Jordanstr. 13
43 72 13 Subke, Gg., Schneiderm., Blücherstr. 4
43 80 46 Suchantke, Georg, *GrO* Herm.-Löns-Str. 7
2 37 06 Suchantke, Dr. K., Arzt, Kaiser-Wilh.P. 5
4 27 57 Suchier, Heinr., Früchte, Sternstr. 31
3 53 28 Sucker, Paul, Kfm., Schillerstr. 29
2 46 09 Suckstorff, Herm., Blumen, Lüb.Str. 30
4 05 36 Sudenb. Brauhaus Dummer & Döring, Langer Weg 52
4 16 01 Sudenburger Hof, Halberst.Str. 171
2 32 41 Sudhoff, Rich., Zucker, N.Fischerufer 1
4 18 25 Süd-Lichtspiele u. Elbe-Lichtspiele, Leipz. Chaussee 23
2 10 87 Süren, Paul, Tabakwr., Knoch.-Ufer 39
43 70 42 Süß, Richard, Bücherrev., Thiemstr. 18
3 54 90 Süssenguth, F., Agent, Schenkend.Str. 21
3 08 78 Süßmosterei d. Dt. Frauenb., Harsd.Str. 37
3 46 89 Suhr, Ed., Schneider, Prälatenstr. 34
3 14 52 Sulze, Herbert, Drog., Mellinstr. 2
3 51 54 Suppelna, Frdr., Fleisch., Schöneckstr. 5
3 24 55 Suppelna, Fritz, Vertr., Litzmannstr. 53
25 24 50 Suppelna, Kurt, Fleischer, Rotekrebsstr. 1
3 16 25 Suppelna, Kurt, Bauführer, Schillerstr. 43
3 25 27 *Suppelna, Ludwig, Gastw., Poltestr. 30*
3 16 25 Suppelna, Max, Archit., Schillerstr. 43
4 07 66 Suppelt, Karl, Ing., Heydeckstr. 1
3 24 47 Suppelna jr., Max, Archit., Olvenst.Str. 8b
43 75 62 Susemihl, H., Autom., L.Cranachstr. 16
2 18 49 Svensson, Ad., Luftschutzbed., Karlstr. 6
3 01 49 Swaton, Leo, Prok., Kl.Stadtmarsch 9
3 24 64 Sybura, Willy, Bez.-Obm., Schmeilstr. 16
4 07 37 Sydow, Martha, Betten, Halberst. Str. 106
25 32 29 Sydow, Meta, Ww., Königstr. 28
2 17 65 Synagogen-Gemeinde, Gr.Schulstr. 2c
3 59 83 Szela, Alex, Johannes-Schlaf-Str. 27
25 25 42 Szwczyk, Ewald, Schuhe, Neust.Str. 12
2 16 10 Szilinski, Bruno, Friseur, BreiterWeg 80
4 21 09 Szogs, Pfarrer, HalberstädterStr. 132
4 17 23 Szongott, Dr. A., Radio, Breiter Weg 232a
43 74 56 Szymanski, I., Zool. Hdlg., Schöneb.Str. 31
3 50 64 Szyszka, Maximilian, Frisör, Berl.Str. 33
43 92 82 Tabeau, J. P., Ing., Gangh.Str. 4
3 52 15 C. Tack & Cie, GmbH, Schuhwaren, Alter Markt 11
43 78 08 Tacke-Unterberg, A., *GrO* Steinstr. 6b
25 22 58 Taege, E., Abteilungsl., Pionierstr. 12
36 45 87 Taege, Paul, Amtmann, Sedanring 33
2 46 66 Taeger, Alb., Install., InselberStr. 16
36 10 98 Taeger, Erich, Prok., Schenkend.Str. 11

2 37 24 Tagger, Friedr., Rest., Stephanstr. 38
3 48 73 Täger, Fritz, Prokurist, Olvenstedt.Str. 39
3 26 98 Täger, Willi, Bäckerm., Regierungstr. 18
4 18 29 Taentzler, Paul, Kfm., BreiterWeg 263
2 02 59 Tagesheilst. v. Rot. Kreuz, ZielitzerStr. 44
2 49 11 Tamborini, Gg., Friseur, BreiterWeg 129
35 56 28 Ders., Wohnung, Schillerstr. 41 b
3 50 63 Tamm, Dr., R.-A., BreiterWeg 169
2 40 62 Derselbe, Wohnung, Königstr. 27
4 35 39 Tamms, Frithjof, F.Leopold-Str. 8
3 11 79 Tamms, Ruth, BreiterWeg 19
25 28 43 Tangermann, Kurt, Bäck., Hohepf.Str. 6
36 42 32 Tangermann, Willi, Prok., G.Fock-Str. 11
25 32 84 Tank, Rob., Optikermstr., Hospitalstr. 5
4 09 35 Tanke, E., Kraftdroschke, Blumenth.St. 10
2 34 65 Tankstelle, W. Segebrecht, Lübeck.Str. 85
4 34 24 Tanz, Kurt, Schriftstell., Augustastr. 28
46 09 55 Tappe, Herm., Kfm., Am Krug 3
2 46 36 Tarnowski, Ernst, Rohprod., Charl.Str. 15
(3 58 48) Tartler, Dr. O., Tierarzt, Fürstenwallstr. 14
2 43 78 Taube, Erich, Textil, Lübeck.Str. 21
25 20 64 Taube, Walt., Kfm., Lüneb.Str. 16
36 41 94 Taube, W., SA.-Führer, Sch.Privat-Str. 8
4 00 05 Taubert, Erich, Rohrleitungsb., Zietenstr. 8
25 21 95 Tausch, E., Klempnerei, Pionierstr. 23
43 90 63 Tautz, Curt, Kfm., Hagedornstr. 56
25 25 77 Techler, Rich., Schokoladen, Kast.Str. 4
2 29 65 Technische Nothilfe, BreiterWeg 86
3 02 26 Techn. Überwach.-Verein, e.V., Adelh.R. 16
3 20 22 Tegtmeier, Kammerjäger, Marienb.Str. 18
3 15 29 Teichert, Rich., Maler, Olvenst.Str. 19
2 50 16 Teichert, Wilh., Sped., BreiterWeg 85
36 42 68 Teichmann, Bernh., Vertr., Annastr. 41
2 11 10 Teichmann, Hugo, Makler, PfälzerStr. 6
36 18 08 Teichmann, Jos., Versich., Diesd.Str. 76
35 50 89 Teichmüller, F., Prof., Spielg.Str. 39
36 42 47 Teickner, Paul, Bäck., GenthinerStr. 20
(3 23 10) Teiser, Jul., Klempn., Baumschulenweg 79
4 32 94 Tela-Versicherungs-AG, Klewizstr. 5
4 31 41 Telefon-Ges., Niedersächs., mbH, Breiter Weg 258
3 36 95 Telefonbau u. Normalzeit, Diesd.Str. 203
4 08 67 Telenga, Alb., Kohlen, Bernb.Str. 10
43 73 74 Telge, Erna, Butter, Schöneb.Str. 93
2 04 27 Tell, Werner, Pianist, Katharinenkirchhof 1
3 25 69 Teller, Willi, Pflanzenschutzmittelfabrik, Olvenstedter Platz 5
2 22 24 Teltz, Ernst, Viehvert., Ottenb.Str. 17
4 15 42 Tempel, Maria, Schmiede, Anhaltstr. 9
3 25 80 Tempel & Otto
Likörfabrik, Kölner Str. 11.
3 25 81 Dies., Weinbrennerei u. Weingroßhandlg.
3 06 85 Tempelhoff, Otto, Kantine, Gr.Stadtm.
3 34 89 Tempo-Tank, Garagen, KölnerStr. 20
2 46 45 Tenge, Wilh., Möbelvertreter, Heinrichstr. 8
3 07 97 Tennis-Gemeinsch. Schwarz-Weiß, Poltestraße 1
4 20 19 Tennis-Verein Rot-Weiß, Halberst.Str. 79
3 46 82 Ternström, Irvin, Ing., AussigerStr. 19
4 21 68 Terres, Mich., Obering., Rüsternweg 2
2 17 78 Terry, Ernst, Fleischer, Knochenh.U. 26
3 15 82 Terwerth, Käthe, Weißnäh., Pfeifferstr. 29
4 08 63 Teßner, Magdalene, Augustastr. 17
3 51 15 Testra-Radio-Handelsg. mbH, Guerickestraße 82
3 35 46 Tetzlaff, Frida, Blumen, Gr.Diesd.Str. 228
43 75 44 Teubert, Max, Bäcker, Braunschw.Str. 2
4 08 94 Teubner, E., Postinsp., Benedikt.Str. 3
36 41 14 Teubner, Lucie, Feink., OlvenstedterStr. 45
2 47 92 Teuchler, Otto, Vertr., Schrotd.Str. 11a
2 41 46 Teut-Verlag, Beaumontstr. 11
3 07 43 Textil-Buchstelle, Himmelreichstr. 10
21370-21372 Textilhaus Zentrum Webereiwaren G.m.b.H., Magdeburg, Breiter Weg 57—60
3 15 79 Thäder, Herm., Fleischer, *Olv* Teich 181
36 14 28 Thal, Ernst, Lehrer, M.Rosenb.Str. 9
3 33 49 Thal, Wilh., Prok., Hugo-Vogel-Str. 14
2 11 70 Thaler, Rich., Böttchermstr., Wallstr. 21
4 26 27 Geschw. Thalwitzer Nf., Konf., Brt.W.249
4 02 89 Thape, Otto, elektr. Anl., Schöneb.Str. 94
36 29 55 Thape-Mimiola, Ginesta, BerlinerStr. 13
36 47 63 Thara, Hans, Insp., Friesenstr. 15
4 36 73 Thauer, Alb., Brauereibed., Fliederw. 5
4 17 83 Thebes, Arthur, Bäcker, Halberst.Str. 157
3 59 79 Thedens, Hans, Kfm., Editharing 35
4 05 78 Theil & Co ,Leiterfbr., St.Michaelstr. 28
43 90 38 Theißen, Ernst, Kfm., Leipz.Str. 50
4 17 92 Then, Helene, Frau, Hellestr. 15
4 18 61 Therig, Margarethe, Frau, Lennéstr. 6
35 58 41 Thesing, Elsalil, Westpreußenstr. 14
2 43 98 Thesing, Dr. Ernst, Arzt, Rathstr. 43
36 46 27 Theue, Ewald, Baumsch., Herrenkr.Str. 7
2 42 24 Theue, Friedr., Restaur., Moldenstr. 26
4 36 20 Theuerkauf, Dr., Arzt, Jahnring 23
2 47 35 Theuerkauf, A., Autoverw., RogätzerStr. 66
4 19 80 Theuerkauf, G., Brennmat., Weberstr. 6
3 47 50 Theuerkauf, K., Fische, Gr.Münzstr. 11
43 89 18 Theuerkauf, Max, FreieStr. 15
25 20 15 Theuerkauf, W., Friseur, Stein.Tischstr. 19
3 54 69 Theuerkauf, Wilh., Kantine, Herrenkr.Str.
2 17 95 Theuerkauff, Herm., Vertr., Lüb.Str. 14
43 84 27 Theuerkauff, W., Kfm., Schöneb.Str. 125
3 20 64 Theune, Herm., Gr.DiesdorferStr. 23
2 20 89 Theurich, Carl, Papier, Pionierstr. 13
2 03 82 Theurich, Ernst, Ing., Kühleweinstr. 33
2 32 12 Thias, Adolf, Büromasch., Gartenstr. 8
43 80 38 Thiebach, Rud., Ing., Hahnem.Str. 7
2 20 24 Thiecke, Bernh., Privatkoch, Froserstr. 3
36 47 11 Thiede, Otto, Friseur, Reichspräs.Str. 47
3 42 15 Thiel, H.-Gg., Bez.Komm., Nitzschkestr. 3
3 23 45 Thiel, Herm., Prokurist, Mittelstr.
25 32 46 Thiel, Ludw., Reg.-Rat, Hohenstauf.R. 5
25 31 95 Thiel, Marie-Elis., Lehr., Königstr. 19
25 20 06 Thiel, Max, Handelslehrer, Königstr. 25
3 30 67 Thiel, Rudolf, Süßwr., Viktoriastr. 4
4 27 11 Thiel, Willy, Prok., K.Sorge-Str. 3
2 15 69 Thielbeer, Paul, Vertr., LüneburgerStr. 25
3 36 31 Thiele, Baurat, Fürstenufer 23
25 27 58 Thiele, Adolf, Kol.-W., Zschokkestr. 13
3 52 51 Thiele, Alb., Gasth., Alt-Diesdorf 7
25 33 42 Thiele, Bruno, Friseur, Lüneburg.Str. 26
3 04 74 Thiele, C. F., Kol.-W., Schwibbogen 1
25 21 92 Thiele, Erich, Papenstr. 16
2 01 36 Thiele, Heinr., Buchführ., G.Adolfstr. 27
4 08 41 Thiele, Helmut, Fleischer, Ballenst.Str. 8
3 09 54 Thiele, Herm., Schmiede, Stettiner Str. 18
2 24 89 Thiele, Herm., Schmiede, Hellestr. 7
46 09 45 Thiele, Waldtraut, Fische, Salbke 44
3 44 20 Thiele, Walter, Kfm., Gen.Märker-Str. 3
3 06 45 Thiele, Walter, Musik, *Olv* Thiestr. 12
3 04 52 Thiele, Wilh., Drogerie, KölnerStr. 3
4 34 98 Thiele, Wilh., Autosattler, Halberst.Str. 39
43 77 68 Thielecke, Heinr., Revisor, Halb.Str. 29
36 10 12 Thiele, Willy, Bäckerei, Fürstenstr. 22
36 45 12 Thielecke, Herb., Kfm., Mörikestr. 6
2 23 02 Thielecke, Karl, Tischler, Dreiengelstr. 12
25 34 14 Thielecke, Otto, Vertr., Denekestr. 6
36 46 74 Thieleke, Wilh., Kfm., OlvenstedterStr. 1
2 31 98 Thielemann, Dr. F., Arzt, BreiterWeg 147
4 03 32 Thielemann, Dr. Paul, Arzt, Bertastr. 1
3 34 78 Thielemann & Co, GmbH, Zollstr. 6
43 84 22 Thiem, Else, Frau, SchönebeckerStr. 3
3 14 95 Thiem, R., Hebamme, Regierungstr. 24
43 74 78 Thiemann, Flory, Pension, Klewizstr. 7
3 16 11 Thieme, Rohrltg., Baustelle Poltestr.
4 05 94 Thieme, A., Kol.-W., Augustastr. 18
3 48 28 Thieme, Albert, Kohlen, Friesenstr. 1
3 07 10 Thieme, Guido, Buchhdlg., Lödisch.Str. 21
2 24 22 Thieme, H., Masch.Fbr., Lorenzweg 37
25 25 95 Thieme, Lothar, Ing., G.Adolf-Str. 22
4 05 13 Thiemecke, Alb., Drogen, Grusonstr. 6
3 06 94 Thierfelder, Hedwig, Schneiderin, K. Schurzstr. 18
36 47 50 Thierkopf, Heinr., Stud.-Rat, Schenkd.St 5
3 10 62 Thies, Rich., Direktor, Hebbelstr. 2
3 52 18 Thoelke, E., Dr. rer. pol., Schleierm.Str. 9
3 37 21 Thoenes, Prof. Dr., Arzt, Krankenh.Altst.
3 08 45 Thom, Ernst, Ger.Rat, Gr.Diesd.Str. 21
4 27 02 Thom, Ernst, Tapez., *GrO* Magdeb.Str. 13
3 48 04 Thomanek, Paul, Kfm., Spielg.Str. 39
25 20 58 Thomas, Carl, Major, Hohepfortestr. 51
4 22 00 Thomas, Emil, Finanzier, BreiterWeg 224
4 13 39 Thomas, Gertr., Kol.-W., Schöneb.Str. 24
2 47 16 Thomas, Hans F., Kfm., Guerickestr. 8
2 16 23 Thomas, Herm., Gastw., Rotekrebsstr. 10
3 17 11 Thometzek, H., Sänger, Gr.Diesd.Str. 83
2 31 31 Thommes, Matth., Dipl.-Ing., Moselstr. 4
3 10 27 Thomsen, Fr. C., Garke-Privatweg 7
43 75 07 Thon, Alb., Dek.-Maler, Tauentzienstr. 3
43 80 39 Thon, Emma, Hagedornstr. 6
3 29 56 Thon, Ilse, Lehrerin, Annastr. 4a
2 17 20 Thor, Reinh., Obering., Franz-Seldte-Str 12
25 33 73 Thormann, B., Stud.Rat, Kühleweinstr. 28
4 25 16 Thormann, F., Landmasch., Schöneb.Str. 106
2 30 11 Thormann, Wilh., Tapez., Blauebeilstr. 21
3 28 81 Thormeier, W., Bäckereim., Ebend.Str. 2
4 22 67 Thormeyer, F., Kfm., Moltkestr. 15
35 52 58 Thormeyer, Joh., Schlosser, Zollstr. 9
3 10 94 Thorn, Berta, Wwe., Emilienstr. 1
36 41 84 Thorn, Emil, Bürovorst., Ebend.Str. 2
36 12 06 Thorn, Günter, Drog., Arndtstr. 40
3 21 85 Thorn, Gust., Gravieranst., Tischlerbr. 27
2 35 91 Thorwest, Gg., Bäcker, LüneburgerStr. 2b
3 05 55 Thron, Walter, Masch., Reichspräs.Str. 98
2 24 89 Thron, Walter, Fabrikbes., Markgr.Str. 2
25 35 18 Thüm, Hans, Reis., Wittenb.Str. 29
2 25 08 Thümmler, Egon, Vertr., Ansbach.Str. 1
2 42 90 Thürmer, Paul, Archit., Lüneb.Str. 41
3 10 78 Thürnagel, Charlotte, Lehr., Toepffersp. 16
3 28 71 Thumann, Hans-H., Dr., Gr.Diesd.Str. 7
3 30 57 Thumm, Kasp., Bilderrahm., Kutscherstr. 1
2 31 59 Thun, Theo, Schmidtstr. 45
4 04 07 Thuringia, Vers., Yorckstr. 2
2 20 22 Thurm, Herm., Bäckerei, Tischlerkrugstr. 1
2 21 65 Thurm, Hermann, Hefe, Hauptwache 3
3 26 57 Tichy, Hans, Bannf., Tismarstr. 13
3 09 01 Thurm & Beschke, Lackf., G.Diesd.Str. 91
4 04 28 Tickert, Fr. Karl, Dir., Leipz.Str. 70
4 25 29 August Tiedge & Sohn, Tischlerei, *GrO* SchlageterStr. 9
2 00 33 Tiedge, Fr., Malermstr., Agnetenstr. 8
25 23 64 Tiedge, Rich., Klempner, Kathar.Str. 11
4 05 35 Tiedge & Könnecke, Glaserei, Bism.Str. 45
25 35 54 Tiefenbacher, L., Schneider, Rathstr. 47
3 05 60 Tiemann, F., Juwelier, Dreienbrezelstr. 3
36 48 51 Tiemann, Gerh., Vertr., Wasserstr. 3
2 43 64 Tiemann, Hans, Kfm., Hohepf.Str. 41
4 35 29 Tiepke, Ernst, Fleischer, *GrO* Stadtweg 8
3 26 63 Tierärztl. Buchstelle, Franckestr. 8
3 49 80 Tierschutzverein, An der Steinkuhle 20
3 42 59 Tiesler & Unger, Tabakwr., Bahnhofstr. 4
3 53 96 Tietje, Walther, Reg.Rat, Adelh.R. 23
25 27 12 Tietz, Otto, Bäckerei, Ritterstr. 8
2 43 80 Tietz, Otto, Putztücher, Lüneb.Str. 37
4 07 09 Tietz, Wilh., Lehrer, v.Guericke-Str. 51
3 26 34 Tietze, W., Stempelfbr., BerlinerStr. 1
3 15 30 Tihl, Johs., Vertreter, Freiligr.Str. 5
4 12 35 Tilebein, Ww. G., Hausger., Halb.Str. 125
2 15 22 Tilebein, Ww. L., Eisenwr., Lüb.Str. 113
4 19 82 Tillmann, Fr., Direktor, Klewizstr. 13
43 80 22 Tillmann, H., Asscssor, *GrO* Halb.Str. 187
2 25 06 Tiloke, Erwin, Vertr., Sieverstorstr. 3
36 11 73 Timler, Armin, Maler, Sedanring 3
3 10 08 Timm, Fritz, Feinkost, Schuhbrücke 6
25 32 37 Timme, Anneliese, Hohepfortestr. 50
2 41 51 Timme, Emma, Lebensm., Lüneb.Str. 37
36 23 67 Timme, Ernst, Postamtm., Sedanring 15
2 42 65 Timme, Frdr., Fahrzeugbau, Friedrichstr. 4a
43 72 79 Timme, Karl, Kurfürstenstr. 9
4 06 88 Timmermann, Dietr. Ing., Heckl.Str. 8
3 47 19 Timmermann, Karl, Lebensm., Walb.Str. 2
3 01 95 Timpe, A., Frau, Gartenstr. 5
43 72 10 Timpe, Franz, Kfm., O.v.GuerickeStr. 63
3 62 06 Timrodt, Max, Skagerrakplatz 1
3 34 40 Tinkl, Franz, Gartenbau, Uhlandstr. 22
3 33 02 Tippenhauer, Fried., Hebamme, Berl.Str. 1
3 34 28 Tischmeyer, Herb., Fleischerm, Annastr. 47
36 35 86 Tischmeyer, Oskar, Privat., J.Schlafstr. 28
4 33 98 Titsch, Berth., Fahrr., Halberst.Str. 113
3 24 31 Tittel, Willi, Häuserverw., Br.Weg 168
4 04 44 Titze, Bruno, Gastw., Leipz.Str. 39
25 31 04 Titze, Otto, Uhrmacher, K.Wilh.-Pl. 8
2 46 58 Todt, Karl, Fuhrwesen, Ottenbergstr. 20
2 10 35 Todte, Fritz, Bäckerei, Luisenstr. 4
3 16 96 Tödt, Adolf, Am Gänsesei 2, Weg 15
36 48 92 Toedtmann, G., Kfm., Zipkel.Weg 34
4 17 89 Töffels, Albert, Kol.-W., Holbeinstr. 4
3 42 37 Töffner, Arthur, Zigarren, Arndtstr. 7
4 02 22 Toegel, Dr., Arzt, BreiterWeg 227
3 22 63 Tölke, Fritz, Gen.Vertr., Uhlichstr. 3
3 25 19 Töllner, Carl, Kraftdroschk., Goethestr. 39
3 25 26 Töllner, E., Kraftdroschk., W.RaabeStr. 18
3 35 72 Töllner, Max, Biochemie, Guerickestr. 84
36 19 76 Tönjes, Otto, Vorsteher, Belf.Str. 42
36 23 50 Tönniges, Charlotte, Sekr., W.Flex-Str. 3
3 52 19 Toepel, Fritz, Kohlen, PechauerStr. 5
3 15 38 Töpel, Konrad, Gieß.Leiter, Bördestr. 5
3 46 03 Toepel, R., Schornsteinfegerm., Uhlichstr. 4
4 13 58 Töpfer, Art., Autotransp., Amsd.Str. 6
4 12 23 Toepfer, Fritz, Beamter, Augustastr. 31
4 28 83 Töpfer, Hans, Gemischtwr., Lemsd.Weg 12
43 88 77 Töpfer, Hildeg., Heißm., Michaelstr. 53
3 57 11 Töpfer, Karl, Bootswerft
4 24 72 Otto Toepfer
Butterspezialgeschäfte. In Magdeburg unter der Firma „Otto Toepfer". In Halberstadt, Lutherstadt Wittenberg und Quedlinburg a/Harz unter der Firma „Toepfer-Compagnie"
43 77 95 Töpke, Rich., Schneider, Blumenthalstr. 9
25 21 40 Törmer, Willy, Radio, Gr.Mühlenstr. 13
4 21 81 Toerpe, Felix, Bankdir., Bism.Str. 31
36 10 16 Toll, Emil, Buchbinderei, Heilig.Str. 29
2 26 41 Tonbild-Theater, BreiterWeg 118
2 36 20 Topel, Walter, Ingen., F.Seldte-Str. 14
3 04 64 Torchalla, Maxim., AussigerStr. 23
4 38 36 Tornow, Max, Blumen, Leipz.Str. 70
3 08 62 Tornow, W., Bez.Kommiss., Richth.Str. 15
43 75 33 Tornow, W. K., Friseur, Leipz.Str. 65
2 35 37 Tosch, Berta, Restaur., Werftstr. 37
3 42 60 Tosch, P. G., Restaur., Friesenstr. 35
2 18 37 Total-Verkaufsbüro, PfälzerStr. 7
4 23 86 Totte jun., Paul, Winterfeldtstr. 3
2 29 02 Totte, Albert, Kfm., Skagerrakplatz 10
3 53 50 Tourneau, Dr., Arzt, Goethestr. 36
25 25 91 Tourneau, Agnes, G.Adolf-Str. 22
4 61 83 Träbert, Alb., Lebensm., Weim.Str. 5
25 25 89 Träge, Ernst, Gr.Weinhofstr. 16a
36 40 17 Tramnitz, Paul, Ing., Gellertstr. 13
3 48 72 Transport-Genossenschaft zu Berlin E. G. m. b. H., Fürstenufer 3
3 28 49 Trapp, Leutnant, Gerhard-Korte-Str. 22
3 61 02 Trappe, Prok., Goethestr. 6
43 73 02 Trappe, Max, Privatm., Blankenb.Str. 4
43 76 13 Trappe, Paul, Fleischerm., Weberstr. 10
3 22 64 Trautmann, Oberger.Vollz., G.FockStr. 3
25 25 53 Trautmann, B., Reg.Rat, Seb.Bach-Str. 1
3 19 58 Trautmann, Marie, Gr.DiesdorferStr. 5
3 08 31 Trautmann, R., Farbenf., Gr.Diesd.Str. 5
25 32 41 Trautwein, Gg., Dir., Ludolfstr. 11
4 03 00 Trautwein, G. Adolf, Vertr., Benedikt.Str. 4
4 24 78 Trawiel, Magdal., Ww., Nordstr. 12
43 74 73 Trebst, Gertr., Ww., Klewizstr. 7
25 22 33 Treher, Bruno, Kaufm., G.Münzstr. 1a
25 33 71 Treizel, Rob., Major, Pappelallee 15
2 32 13 Trempel & Co, Feinkostfbr., Hund.Str. 31
3 58 76 Trenckmann, Fr., Prok., Lützowstr. 1
2 14 58 Trenkler, Hans, Tischlermstr., Eup.Str. 38
3 04 27 Trephan, Otto, Prokurist, Sedanring 11
36 42 94 Treschau, Fritz, Bäck., Goldschmiedebr. 5
4 16 54 Treubau A.G., Bezirksber., Anhaltstr. 1
2 11 48 Treudler, Karl, Kfm., Knochenh.Ufer 27
4 07 96 Treue, Robert, Bäck., Hoheuerstr. 2
4 24 30 Treuhand AG, Mittel- u. Westdeutsche, Otto-v.Guericke-Str. 67
3 26 66 Treuhand-Aktiengesellschaft, Victor v. Unruh-Str. 3. **T** Treuorgan
3 27 26 Tribius, Erich, Präs., Gellertstr. 17
43 76 03 Tribius, Oskar, Augustastr. 10
4 11 70 Gebr. Tributh, Fischwr., Hopfengarten 7
2 44 23 Tributh, Luis, Buchdr., WallonerBerg 8
3 33 38 Triebe, Nf. Otto, Ind.Anl., Bieder.Weg 2
4 36 83 Triebel, Dr.-Ing. W., Rat, Ulmenweg 7
43 81 32 Trieloff, Vertr., Sternstr. 8
4 13 72 Triffterer, Franz, Direktor, Zietenstr. 4
25 32 08 Trimpler, Fritz, Holzvertr., Umf.Str. 84
3 47 11 Trint, Wilh., Restaur., Hartstr. 6
3 07 37 Trisedau, Else, Direktrice, Reg.Str. 17
4 04 96 Troblako-Ges. mbH, Rübenblatttrocknung, Schneidersgarten 3
25 28 46 Troch, Robert, Kfm., Schützenstr. 2
4 26 35 Trockels, Wilhelm, Kruppstr. 30
43 82 67 Troebs, Martin, Ing., Eichenweg 34
2 02 86 Trölenberg, Herm., Eilb., G.Marktstr. 20
2 26 97 Troitzsch, O., Seilwerk, LübeckerStr. 64
36 42 23 Trömel, Emil, Kfm., Turmschanzenstr. 13
4 00 76 Trog, Dr., Arzt, SchönebeckerStr. 110
36 40 03 Trollius, Kuno, Stud.Rat, TroppauerStr. 8
3 07 75 Trombke, Gustav, Schausp., Tischlerbr. 3
2 39 80 Trommler-Verlag G. m. b. H., „Der Mitteldeutsche", Gr. Münzstr. 2/3
3 44 11 Trost, Alb., Pfarrer, Horst-Wessel-Str. 21
2 31 13 v. Trotha, Direktor, B.d.Hauptwache 4
3 53 97 Derselbe, Privatwohn., Hauffstr. 3
2 26 05 Truckenbrod, Margarete, H.Schemm-Str. 8
2 10 75 Trüe, Willy, Marmeladen, RothenseerStr. 5
4 09 21 Trumann & Co, Stahlmöbelf., Augustastr. 3
3 01 75 Trumpf Schokoladenfbr., G.JunkerStr. 15c
4 33 22 Tschmarke, Dr., San.Rat, Seydlitzstr. 6
25 34 49 Tschorn, Gerh., Ing., Nachtweide 93
3 61 93 Tuag, Tuchhandels-AG, BreiterWeg 12
(3 07 11) Tuch, Herm., Pianohdlg., Gleimweg 2
3 07 11 M. H. Tuch KG, Pianohaus, Guerickestr. 98
3 52 12 Tuchel, Fritz, Dachdeck., Arndtstr. 20
3 08 50 Tuchel, Dr. K., Kapitän, Goethestr. 51
46 14 73 Tuchen, E., Brennm., Dodend., Wolfsb. 27
3 16 86 Tucher-Bräu, BreiterWeg 3a
3 54 28 Tuchhand, Tuchhdl.G., Regierungsstr. 24
46 14 64 Tuchscherer, W., Kfm., Weim.Str. 26
2 17 05 Tuckermann, W., Optiker, Ludend.Str. 5
3 11 98 Tuczynski u. Schröder, Schleif., Bhfstr. 1
2 44 81 Tübke's Gaststätten, Listemannstr. 18
36 10 14 Tümmel, Rob., Pol-Wachtmstr., Heil.Str. 2
4 32 55 Tüngler, Gustav, Vertr., Bism.Str. 40
4 22 76 Tüngler, M., Zigarren, Feldstr. 22
43 85 51 Tüpke, Paul, Erheber, SchönebeckerStr. 14
2 30 89 K. Türpe & Co, Kleiderfabrik, Stiftstr. 4
36 45 53 Tulke, Ernst, Konrektor, G.Diesd.Str. 247
3 44 23 Tuscher, Gerh., Install., Annastr. 18b
4 32 13 Tuschke, Margarete, Kol.-W., Weststr. 9
43 90 65 Tutzschke, Max, Ing., Hagedornstr. 48
4 30 73 Tuscher & Opitz, Getreide, Tauentz.Str. 7
3 29 25 Tykocki, Alwine, Poltestr. 38
4 23 32 Typky, Alb., Geschirrfbr., BreiterWeg 266
3 17 72 Typky, Ew., D.- u.H.Moden, Br.Weg 202
3 57 43 Ders., Wohnung, Hauffstr. 4
4 16 81 Uckermann, H., Vorst., Brenneckestr. 69
3 44 05 Uding, Rich., Pastor, Goethestr. 28
43 88 17 Uebe, Paul, Lehrer, Bism.Str. 25
25 31 38 Uebel, Walter, Schausteller, Fuchsw. 3a
3 63 01 Überlandzentrale Börde
43 72 62 Uehre, Gust., Fleischerm., Helmst.Str. 38
35 50 35 Ueker, Alwine, Göringstr. 16
4 29 20 Uelzmann, W., Steuerinsp., Moltkestr. 9
4 32 27 Ufer, Jos., Feilenfbr., LemsdorferWeg 9
3 43 65 Ufer Nf., R., Goldwr., Lödischehofstr. 13
43 94 89 Uhde, Frieda, Friesenstr. 5
36 44 25 Uhde, Waldemar, Buchf., Pestal.Str. 34
3 09 87 Uhde, W., Ingen.Büro, Spielgartenstr. 4
2 32 46 Uhe, Erwin, Kohlen, Krochenh.Ufer 73
2 24 08 Uhl, Max, Likörfbr., Braunehirschstr. 2
43 73 23 Uhlemann's Gaststätte, BreiterWeg 226
35 54 94 Uhlendorf, Gerh., Ger.-Rat, H.Privat-Str. 2
2 07 28 Uhlenhut, Heinr., Bäcker, Ostwaldstr. 1
36 43 30 Uhlhorn, Marie, Freiligrathstr. 8
2 15 84 Uhlich, Alb., Fuhrgesch., Rog.Str. 22
2 01 94 Uhlich, Gustav, Landw., Forsthausstr. 45
3 14 44 Uhlig, Curt, Papier, Gr.Klosterstr. 9
3 53 60 Uhlig, Richard, Dentist, Olvenst.Str. 51
36 44 16 Uhlig, Willy, Friseur, Pfändetor 5
25 22 55 Uhlmann, Alb., Prok., Hohepfortestr. 19
2 06 29 Uhlmann, Hans, Oberstltn., Landwehrstr. 4
2 01 10 Uhlmann, Max, Vulk.Anst., Schrotd.Str. 7
4 26 21 Uhren-Furnituren und Edelmetall-Großhandelsges. mbH, O.-v.Guericke-Str. 46
4 11 63 Uhse, Dr. Walt., Zahnarzt, Lemsd.Weg 1
4 19 90 Derselbe, Wohnung, *GrO* Rumeystr. 3
3 11 74 Uhsemann, Erich, Kfm., Goethestr. 16
43 75 46 Uhsemann, E., Stenogr., Braunschw.Str. 5
3 31 54 Ulbrich, Dr. Hannah, Ärztin, Guer.Str. 102
25 26 04 Ulbrich, Hans, GitschinerStr. 8
36 46 86 Ulitzka, Georg, Reg.-Rat, Röntgenstr. 3
43 80 19 Ulimann, E. L., Obering., Alfredstr. 27
4 02 13 Ullner, Herm., Werkmstr., Bergstr. 4
3 11 76 Ullrich, C., Friedrich, Bäckerei-Bedarfs-
3 56 90 Großhandlung, Schrotestr. 66
3 33 17 Ullrich, Else, Goethestr. 6
4 25 66 Ullrich, Gerhard, *GrO* Lindenhofsdlg.
2 10 83 Ullrich, Hans W., Vertr., Beaumontstr. 22
36 35 58 Ulm, F. O., Vertr., Freiligr.Str. 9
2 31 26 Ulrich, Alb., Bäcker, Beaumontstr. 13
2 37 40 Ulrich, Anna, Hebamme, Lüb.Str. 36
3 31 60 Ulrich, Bruno, Bücherrev., v.Stein-Str. 17
36 35 28 Ulrich, Elisab., Schneider., Enckestr. 16
43 72 98 Ulrich, Ernst, Gen.Vertr., Helmh.Str. 32
43 77 03 Ulrich, Fr. Carl, Heilprakt., AltFermersl. 3
3 25 89 Ulrich, Franz, Kfm., Roseggerstr. 8
2 23 26 Ulrich, Hans, Kons.-Rat, Königstr. 32
3 12 04 Ulrich, H., Darmhdl., *Olv* Hirtenstr. 8
4 24 95 Ulrich jr., Max, Bäckerei, BreiterWeg 251
25 23 15 Ulrich, Otto, Bäckerei, Ludolfstr. 4
46 01 58 Ulrich, Otto, Landwirt, Kyffh.Str. 4
4 14 72 Ulrich, Otto, Obst, BreiterWeg 232
2 25 73 Ulrich, Paul, Bäckerei, v.Guerickestr. 8
2 11 13 Ulrich, Paul, Fleischer, Peter-Paul-Str. 3
2 25 15 Ulrich, Paul, Kfm., Neuhaldensl.Str. 7
4 08 34 Ulrich, Richard, Ing., Schöneb.Str. 119
4 11 82 Ulrich, Rudolf, Drogen, Sternstr. 34
2 21 97 Ulrich, Rud., Landwirt, Hundisb.Str. 14
43 75 87 Ulrich, Wilh., Papierwr., Halberst.Str. 123
2 48 19 W. Ulrich & Co, Holzhdlg., Nikolaistr. 9
25 34 36 Ulrich, Willy, Einzelh., Brauneh.Str. 1
25 40 12 Ulrich-Lerche, Erni, Angest., Siev.Str. 39
2 08 12 Ulrichsberger, E., Schlosserm., Froserstr. 2
4 23 74 Umbreit, Heint, Bäckermstr., Bism.Str. 26
36 21 05 Umbreit, H., Bauamtm., Schroteanger 74
36 29 17 Umbusch, F., Landw., *Olv* Schützentorstr. 2
36 44 13 Umbusch, W., Lehrer, *Olv* Helmst.Str. 27
4 15 12 Umlauft, R., Versich., Kirschweg 41
3 41 23 Unger, Alb., Bürsten, BreiterWeg 36
36 35 54 Unger, Emil, Freiligrathstr. 11
2 32 87 Unger, Franz, Molk.Erz., Badeteichstr. 27
2 14 76 Unger, Fritz, Schornsteinf., Heinrichstr. 23
3 55 33 Unger, Kurt, Dekor., Goldschmiedebr. 3
3 11 26 Ungerer, Rich., Stellenltr., Brandtstr. 30
3 14 35 Union-Zigarettenfbr., Gr.Diesd.Str. 7
3 38 01 Union, Hagel-Versicherung, Olvenst.Str. 1
4 15 20 Union u. Rhein. Versich.AG, Oranienstr. 11
3 50 14 Union u. Rhein. Versich.AG, Br.Weg 3
25 31 81 Unruh, Frida, Ww., KöniggrätzerStr. 19
2 07 73 Untucht, Walter, Vertr., StraßburgerStr. 1
2 43 30 Carl Untucht & Co., Spiritusbrennerei, Wasserkunststr. 100
43 70 79 v. Unwerth, Bertha, Ww., Bism.Str. 32
3 19 73 Urbach, Hans, Reg.Rat, Olvenst.Str. 10
25 28 73 Urbach, Paul, Kfm., Schmidtstr. 28
3 54 95 Urbach & Co, Versich., Himmelr.Str. 11
2 34 34 Urban, Bernh., Kol.W., Lüneb.Str. 42
43 82 19 Urbaniak, Andr., Angest., Halberst.Str. 58
3 24 87 Urbas, Rich., Ing., Olvenst.Str. 60
4 32 65 Uriankowsky, A., Restaur., Kurf.Str. 2
4 35 69 Uschmann, D.Frisiersal, Wolfenb.Str. 17
2 22 74 Uschmann, Wanda, Bäcker, Hausw.Str. 1
2 16 57 Usinger, Christ., Oberst, K.Wilh.Pl. 3
2 04 80 v. Uslar, Oberst, Königgr.Str. 17
(2 26 43) UT. Storchstraße, Gr.Storchstr. 7
(2 26 43) UT.Palast Buckau, Schöneb.Str. 94
36 21 32 Uterwedde, Ernst, Sekr., Immerm.Str. 6
2 43 10 Vahlberg, B., Bauklempn., Weinbergstr. 59
2 40 17 Vahldieck, Albert, Uniformen, Effekten, Maßschneiderei, O.-v.-Guericke-Str. 1
43 72 72 Vahle, Paul, Möbel, Lemsd.Weg 8
43 72 71 Vahle, Richard, Obst, Lemsd.Weg 10
2 04 93 Vahle, Wilh., Möbel, BreiterWeg 147
43 84 53 Valentin, Aug., Gartenbau, Leipz.Str. 55
35 52 59 Valentin, Erich, Ing., Mittelstr. 1
3 31 89 Valtin, Pol.-Major, Fürstenw.Str. 11
2 17 30 Valtin, Elly, Sandtorstr. 8
3 24 33 Valvo-Schmidt, KölnerStr. 19
4 23 84 Vater, Ed., Agent, LeipzigerStr. 65
2 22 88 Vater, Herm., Rohwolle, Guerickestr. 108
25 31 03 Ders., Wohnung, Fr.Seldte-Str. 13
2 25 34 W. Vater & Schmidt, Gießerei, Lorenzw. 47
4 03 03 Vaterl. Volksversich., BreiterW. 220
4 16 05 Vattig, Heinr., Kfm., Schöneb.Str. 119
2 00 48 Vauelfa Verein. Leitungsdrahtf. GmbH, Albrechtstr. 1
4 32 84 VDO-Tachometer AG, Fürstenufer 24
4 32 81 Vedder, Gg., Prok., Zietenstr. 7
2 05 81 Veedol Motorenöle, Braunehirschstr. 20
3 13 34 de Veer, Aug., Lederhdlg., Guerickestr. 23
3 35 12 Vehlow, F., Bankdir., General-Maerkerstr. 1
4 14 00 Veit, Leo, Oberst, Augustastr. 10
2 00 97 Veit, Wilh., Rentm., Im Mittelfelde 23
3 34 22 Venohr, Rud., Vertr., Olvenst.Str. 61
25 31 70 Venzin, Käthe, Lebensm., Hohepf.Str. 21
4 14 03 Venzlaff, G., Fris., Halberst.Str. 110
4 14 27 Venzlaff, Kurt, Dentist, Kirschweg 17
2 48 37 Verb. f. ev. Kinderpflege, Königstr. 38
4 05 93 Verb. mitteld. Verbrauchergen., Weberstr. 9

2 30 51 | Verbrauchergenossenschaft Magdeburg
2 30 52 | e. G. m. b. H., Rogätzer Str. 31
Sml.-Nr. | Verein Creditreform e. V., Magdeburg,
3 18 41 | Alter Markt 1—2
2 27 70 Verein d. Brennmat.Hdlr., KölnerStr. 14
3 27 33 Verein d. Ferntransp.Untern., Schr.Str. 47
3 58 17 Verein f. Feuerbest. eV, Bromb.Str. 28
3 07 97 Ver. f. Kinderspielgärten e V., Poltestr. 1
3 08 51 Verein für Kleinwohnungswesen GmbH, FlechtingerStr. 22a
2 12 92 Verein Kinderschutz e. V., NeuerWeg 1
4 11 02 Verein z. Förderung des Arbeiterwohnstättenbaues, Augustastr. 4
2 06 90 Verein z. Unterbringung erholungsbedürftiger Kinder, Gr.Marktstr. 23
2 08 38 Verein z. Wahrung d. Elbeschiffahrtsinteressen e. V., Zweigst. Am Kaufhof 3
3 37 11 Verein. Druckereien, Olvenst.Str. 37
2 46 46 Vereinigte Bürger Begräbnisk., Umf.Str.82
3 05 97 Verein. Elbkiesbaggerei, Mittelstr. 7
2 47 68 Verein. Krankenvers. AG, BreiterWeg 92
3 13 49 Verein. Kugellagerfbr. AG, G.Münzstr. 12
3 44 22 Verein. Lebensversich.Anstalt f. Handwerk, Handel u. Gewerbe, BreiterWeg 212a
2 26 43 Verein. Lichtspiele Arnold & Luther, Apfelstr. 12
3 22 66 Verein. Magdeb. Eiswerke, Seestr. 25
3 38 71 Vereinigte Oelfabriken Hubbe & Farenholtz Reichspräsidentenstr. 66. T Meteor
2 04 08 Vereinigte Photokopierapparate GmbH, Alter Markt 28
4 22 10 Verein. Sauerstoffwerke GmbH, Buckau, Feldstr. 14
4 09 95 Vereinigung Dt. Rübenblatt-Trockner
43 94 20 Verges, Gotth., Staatsanw., Hdbgstr. 69
3 37 21 Verkehrsamt der Stadt, Flandernplatz
3 13 74 Verkehrsbüro GmbH, BreiterWeg 166
4 09 19 Verlag der DAF. GmbH, BreiterWeg 261
4 08 07 Verlag Die Fähre, Am Fuchsberg 4
3 09 68 Vernie, Berta, Lebensm., Th.Fritsch-Str.15
2 29 51 Versorgungsamt, Hohenzoll.Str. 8
3 56 61 Versorgungsärztl. Unters.Stelle, Dompl. 10
3 38 81 Versorgungsgericht, Oranienstr. 13
2 30 57 Vertrauensarzt d. Land.Vers., Lüneb.Str. 4
3 40 73 Verter, Georg, Kfm., Göringstr. 10
3 14 33 Vertrieb v. Erzeugn. sächs. Gardinenfabr., BreiterWeg 13
4 06 97 Vertriebsges. Limonade Benedict. GmbH, Augustastr. 40
4 21 54 Verwalt.Akad. Prov. Sachs., Bism.Str. 40
2 49 81 Vestewig, Alb., Bäcker, Sieverstorstr. 21
2 13 98 Vetter, Luise, Lehr., Hohepf.Str. 43
43 75 19 Vetterling, Otto, Heilprakt., Br.Weg 267
4 11 02 V.F.A.-Verein z. Förder. d. Arbeiterwohnstättenbaues, Augustastr. 4
43 73 91 Victor, Hedwig, Papier, Grusonstr. 11
3 09 96 Victoria-Apotheke, O.v.Guericke-Str. 94b
2 03 05 Victoria-Versicherung, BreiterWeg 71
3 51 12 Viehmeyer, Curt, Elektro-Rundfunk-Großhandlung, Heiligegeiststr. 10. P 3553
3 13 26 Viehöfer, Bruno, Gastw., Babelsb.Str. 18
4 08 62 Viereg ge, W., Vertr., *GrO* Rumeystr. 10
25 26 21 Vierer be, Walt., Wollgarne, Lüb.Str. 109
36 47 69 Viering, Liselotte, Friesenstr. 12
4 16 10 Vieth, Paul, Ingen., Guerickestr. 48
2 46 96 v. Vietinghoff, Frhr., Oberstltn., Königstr.
3 28 95 Viktoria-Bräu, Heiligegeiststr. 2
3 09 79 Villaret, Ad., Viehgesch., Annastr. 37
3 48 67 Villaret, Otto, Fleischer, Poltestr. 38
2 01 93 Villwock, Karl, Spedit., Knochenh.Ufer 77
2 44 35 v. Vincenti, Dr. A., Dir., H.Schemm-Str.41
3 04 82 Virchow, Dr., Arzt, BreiterWeg 4
4 04 35 Vobach, A., Schokol.Fbr., Brnschw.Str. 44
3 01 02 Vocke, Curt, Wein, Gr.DiesdorferStr. 12
25 29 16 Vocke, Elsa, Skagerrakplatz 6
3 02 62 Vocke, Friedr., Essigfbr., v.SteinStr. 20
2 30 69 Vocke, Wern., Autozubehör, Skagerrakpl. 4
4 07 11 Vockerodt, Annem., Kol.-W., Leipz.Str. 31
3 41 38 Voedisch, A., Stenogr., Tismarstr. 29
43 85 81 Voegel, Aug., Ingen., Rud.Wolff-Str. 13
43 77 42 Völke, Ernst, Fuhrw., Cochst.Str. 7
4 04 63 Voelcke, Ernst, Landwirt, Blankenb.Str. 1
43 73 46 Voelcke jr., E., Landw., Neinstedt.Str. 24
4 14 70 Völke, Gust., Landw., Halberst.Str. 165
4 31 76 Völcker, Ed., Hdlsvertr., Anhaltstr. 10a
2 36 79 Voelkel, Joachim, Oberltn., K.Wilh.Pl. 7
43 88 54 Völkel, Werner, Ing., Lindenplan 31
2 14 06 Völker, A. H., Butter, LüneburgerStr. 12
2 07 96 Völker, A., Kaross.Bau, Moldenstr. 37
4 25 74 Völker, Alfr., Kfm., Ulmenweg
36 48 39 Völker, Ernst, Schopenhauerstr. 28
4 24 77 Völker, H.-R., Zahnt.Lab., BreiterWeg 232
2 09 30 Völker, Herm., Kfm., LüneburgerStr. 12
36 48 24 Völkering, Hugo, Ing., Seeh.Str. 9
4 35 05 Völksch, Edm., Direktor, Halberst.Str. 30
36 35 87 Völsch, Dr. Max, Arzt, Joh.Schlaf-Str. 13
35 59 48 Völsch, Peter, Buchhalter. Westpr.Str. 14
4 07 23 Vörtler, Ursula, Hüte, BreiterWeg 263
4 36 81 Vötter, Max, Ing., *GrO* Halberst.Str. 163
4 26 12 Vogel, C. W., Kol.W., Guerickestr. 61
2 32 66 Vogel, Eugen, Bäckerei, Moritzpl. 2
(4 26 12) Vogel, Gerhard, Lotterie, Guerickestr. 61
3 51 61 Geschw. Vogel, Modewr., Gr.Diesd.Str. 226
43 72 11 Vogel, Günter, Lehrer, Guerickestr. 52
2 21 95 Vogel, Gustav, Arzt, Lüneb.Str. 43
3 21 89 Vogel, Hans, Vertr., Reichspr.Str. 73
3 32 15 Vogel, K., Berichterst., BreiterWeg 211
2 24 08 Vogel & Co, AG, Lik.Fbr., Braunehirschstr.2
3 46 17 Vogel-Verlag, Kaiser-Friedr.Str. 58
43 72 02 Vogeler, Eleonore, O.v.Guer.Str. 43
3 27 25 Vogeler, Hans, Kfm., Mittelstr. 13
4 14 26 Vogeler, M., Schlächterei, BreiterWeg 229
3 32 23 Vogeler, Walt., Gartenbau, Gr.Diesd.Str.
4 30 45 Vogeley, Paul, Dr. med., Thiemstr. 11
2 21 34 Vogelsang, Gaststätte, Vogelgesang
43 76 63 Vogelschutz, Magdeburger
25 25 03 Voges, Herm., Postinsp., Engel Privatweg
4 15 74 Voges, Otto, Verw.-Dir., Kruppstr. 20
4 12 20 Vogler, Otto, Gastwirt, Puttk.Str. 3
3 55 58 Voglmaier, Matth., Angest., Hebbelstr. 9
4 29 75 Vogt, E., Weißnäherei, Alt Fermersleben 82
4 24 58 Vogt, Georg, Dir.. Eichenweg 17
46 18 54 Vogt, Gust., Parkettl., Holst.Str. 28
3 07 85 Vogt, H., Spedit.-GmbH, Lessingstr. 61
43 88 75 Vogt, Herm., Malermstr., Buckauerstr. 7
2 24 86 Vogt, Karl, Ing., Königstr. 56
3 29 05 Vogt, Peter, Landw., AussigerStr. 25
2 10 85 Vogtländer, A., Rechtsbeist., Schwertf.Str.
2 47 63 Voigt, Dr., Arzt, LübeckerStr. 21
3 02 60 Vo.gt, Arno, Prok., BreiterWeg 213
36 25 23 Voigt, Arthur, Kfm., Olvenst.Str. 6
25 23 57 Voigt, Auguste, Ww., PfälzerStr. 3
3 57 17 Voigt, Carl, Direktor, Em.-Privatweg 5
3 51 76 Voigt, Carl, Grabst., Gr.Diesd.Str. 209
43 88 61 Voigt, Erich, Anhaltstr. 9
2 31 27 Voigt, Erich, Vertr., V.Rath-Str. 49
2 01 73 Voigt, Erich, Transp., Rog.Str. 42a
2 02 87 Voigt, Fritz, Motorfahrz., Lüneb.Str. 16
2 27 86 Gebr. Voigt, Schneider, Hohepf.Str. 50
46 09 67 Voigt, Gerh., Kfm., AltWesterhüsen 32
4 09 41 Voigt, Gust., Ferntransp., Halberst.Str.144
3 07 38 Voigt, H., Gemüse, KölnerStr. 16
3 27 35 Voigt, Hans, Restaur., Babelsb.Str. 13
2 05 61 Voigt, H., Fleischer, Johannisbergstr. 16
43 81 76 Voigt, Joh., Ger.-Rat, Halberst.Str. 48
2 51 90 Voigt, Karl, Kaufmann, Papenstr. 4
25 27 68 Voigt, Karl, Vertr., Schmidtstr. 19
3 31 53 Voigt, Karl, Fahrräder, Gr.Münzstr. 18
2 47 22 Voigt, Karl, Leder, LübeckerStr. 35
25 27 83 Voigt, Kurt, Elektr. Anl., Königstr. 18
3 05 30 Voigt, Max, Olvenstedterstr. 48
25 22 06 Voigt, Otto, Kfm., Grünstr. 14
43 90 27 Voigt, Otto, Angest., LeipzigerStr. 27
25 21 71 Voigt, Otto, Lehrer, Rogätzerstr. 3
4 11 56 Voigt, Paul, Fleischereibed., Freiestr. 9
43 75 78 Ders., Wohn., Fürst-Leop.Str. 12
36 11 63 Voigt, Walt., Bankbeamt., W.Kobeltstr. 3
43 74 12 Voigt, Walter, Ing., Guerickestr. 60
3 13 33 Voigt, Wilhelm, Herren- u. Damenschneiderei, Uniformen, Otto-v.-Guericke-Str. 90
3 54 51 Voigt, Wilh., Kohlen, Hoh.Privatweg 48
36 29 47 Voigt, Wilh., Obst, Kutscherstr. 19
43 84 13 Voigt, Wilh., Rektor, LeipzigerStr. 60
2 06 67 Voigt, Wilh., Gewürze, Hennigestr. 18
2 32 43 Voigt, Willi, Autoverwert., Klosterwuhne 5
4 06 76 Voigt & Co, Mostrichfbr., Langerweg 45
2 25 00 Voigt & Wöhlbier, Rohm., Guerickestr. 12
3 04 76 Voigtländer, C. Ed. Zig., BreiterWeg 11
46 18 57 Voigtländer, O., Bäckerm., Holst.Str. 29
4 35 08 Voigtländer, Dr. W., Arzt, *GrO* Wanzl.Str.32
36 21 23 Voigtländer, W., Kfm., Olvenst.Str. 65
3 54 30 Voigtländer & Heise, Kol.-W., Steinstr. 9
2 31 80 Voigtländer & Knobbe, Eisenw., Alter Markt 24
4 32 70 Voit, Dr. Max, Stud.-Rat, Jahnring 2
36 28 64 Volber, Elisabeth, Wwe., Schillerstr. 31
4 33 27 Volk, Robert, HalberstädterStr. 86
4 60 36 Volkholz, Otto, Schlosser, Repkowstr. 12
36 46 83 Volkholz, Willy, Bäck., v.Stein-Str. 13
4 06 92 Volkmann, H., Kohlen, Fermersl.Weg 72
2 05 71 Volkmann jr., Willy, Bier, Georgenstr. 4
43 78 15 Volkmar, Ad., Kfm., Friedrichsr.Str. 10
(2 19 64) Volksbund, Dt. Kriegsgräberfürsorge eV., Dreiengelstr. 10
2 13 57 Volksb. f. d. Deutschtum im Ausland, Blauebeilstr. 9
2 47 06 Volksfürsoge, Allg. Vers.AG, KölnerStr.14
3 44 52 Volksmiss. Amt der Kirchenpr. Sachsen, BreiterWeg 24
3 51 01 Volkswohl-Bund, Allg. Bestatt.-Verein. a. G, Bez.-Dir., Otto-v.-Guerickestr. 90
3 54 16 Vollandt, Oskar, Bäcker, Schwibbogen 3
4 32 85 Vollath, Karl, Feilenfbr., Halb.Str. 103
43 85 85 Ders., Wohnung, Rud.Wolf-Str. 14
4 31 75 Vollers, Friedr., Maler, Hermannstr. 16
2 14 38 Vollert, Ilse, FroserStr. 5
3 18 34 Vollmayer, A., Beaumontstr. 12
3 49 06 Vollmer, Carl, Tischl., Kirchstr. 3
2 30 59 Vollrath, Ad., Motor.-Repar., Tränsberg 16
3 41 77 Volquardts, G., Oberstud.-Dir., G.Kortestraße 9
4 26 66 Volquardts, Dr. O., Arzt, *GrO* Schmiedestr. 5
2 06 20 Vomag-Lastkraftwagen, Beaumontstr. 18
3 18 58 Vonhof, Peter, Wäsche, Renneweg 28
3 33 31 Voos, Paul, Direktor, Kälberweide 15
3 11 83 Vopel, Dr. Irmg., Ärztin, BreiterWeg 21
25 34 62 Vopel, Walter, Tränsberg 11
4 02 87 Vorbeck, Wilh., Dentist, BreiterWeg 253
3 56 37 Vorbrodt, W., Klavierbauer, Johannisf. Straße 2
2 50 19 Vorheier, Gertrud, Frau, Königstr. 66
2 01 61 Vorheier, Max, Tabak, Knoch.-Ufer 77
4 20 86 Vorreier, Ernst, Vertret., Coquistr. 15
2 18 27 Vorsorge, Lebensversich.-AG, Königstr. 36
4 17 58 Vorsprach, E., Bäcker, *GrO* Wanzl.Str. 16
4 24 96 Voß, Claudia, Frau, Augustastr. 17
3 15 54 Voß, Curt, Bauleit., ZipkeleberWeg 62
4 09 11 Voß, E., Zugmasch., Hecklingerstr. 27
4 22 48 Voß, Ernst, Ingen., HalberstädterStr. 27
2 47 81 Voss, Hedwig, Andr.Kritzmannstr. 4a
3 25 21 Voß, Hch., Ing.-Büro, Kl.Lindenallee 2
4 03 40 Voß, H., Kaffeeversand, Porsestr. 21
43 90 72 Voß, Ursula, Zahnärztin, Jordanstr. 1
2 09 37 Voß, Walter, Rohprod., Nachtw ide 80
4 12 80 Voß, Walt., Vertreter, Jordanstr. 9
4 08 69 Voß, Walter, Spedition, Brenneckestr. 83
3 00 14 Voß, Wilh., Baugesch., Herderstr. 2
4 35 71 Vrbsky, Rud., Vertret., Sudenburgerstr. 11
4 08 18 Wachhof, Hausbewachg., BreiterWeg 262
25 28 29 Wachsmuth, K., Schneid., Hohepfortestr.
2 37 42 Wachter, Gertrud, Am Weinhof 2
2 25 21 Wacker, O., Dekorat., Rotekrebsstr. 14
46 14 76 Wackerhagen, Hch., Steinmetzm., *Do* SülldorferStr. 72
36 35 49 Wackerhagen, Karl, Vertr., Belf.Str. 15
43 89 56 Wadewitz, Herm., Kfm., Westendstr. 43
3 09 03 Wächter, Konr., Agentur, K.Frdr.Str. 40
36 28 61 Wächtler, Willy, Rechtsbeist., Schillerstr.33
3 23 75 Wähnerz, Ewald, Vertr., Franckestr. 2
43 82 75 Derselbe, Dürerstr. 1
4 01 93 Wäsch, Willi, Fleischer, BunterWeg 2
4 20 06 Wäsche-Weber, Emma Schulenburg, Moltkestr. 10
4 18 46 Wäscherei Edelweiß
43 70 18 Wäsch. Geschw. Wehlan, Guerickestr. 51
3 01 97 Wäscherei Hausfrauenhilfe, Olvenst.Str. 22
2 14 83 Wäscherei Ideal, Königstr. 19
25 31 36 Wäscherei u. Plätterei K. Tiedt, Brauneh. Straße 21
2 19 51 Wagener, Fritz, Chemik., Saalestr. 5
3 09 72 Wagener, Karl, Kfm., Tismarstr. 26
36 18 38 Wagener, P.W., Schneid., Gr.Junkerstr. 4
3 21 18 Wagenführ, G., Prok., K.Friedr.Str. 23
43 70 76 Wagenführ, Heinr., Kfm., Tauentzienstr.11
3 19 41 Wagenführ, Kurt, Vertr., Friesenstr. 21
4 61 14 Wagenschein, A., Revis.Ltr., A.Salbke 86
2 35 80 Wagler, L., Fische, Vom-Rath-Str. 47
2 08 91 Wagner, Alb., Manuf.-W., Rathstr. 38
36 46 94 Wagner, Arthur, Kleiststr. 5
3 27 80 Wagner, Bruno, Sattlerei, Olvenst.Str. 20
3 22 60 Wagner, E. H., Vertr., Herderstr. 16
3 58 03 Wagner, Fr., Bäckerm., Ebend.Str. 48
3 28 19 Wagner jr., Fr., Kol.-W., Ebend.Str. 33
2 16 50 Wagner, Fritz, Geschäftsf., Königstr. 53
4 34 70 Wagner, Georg, Motorr., Gneisenaustr. 2
4 19 08 Wagner, Dr. H., Zahnarzt, Schöneb.Str. 35
4 19 05 Ders., Wohnung, Eichenweg 23
36 47 83 Wagner, Hans, Abtlgsltr., Raabestr. 6
3 44 30 Wagner, Hans, Dipl.-Ingen., Herderstr. 8
3 53 78 Wagner, Hans, Vertr., Olvenst.Str. 69
4 61 82 Wagner, Dr.H., O.Stud.-Rat, Welsl.Str.156
2 06 03 Wagner, Karl, Kaiser-Otto-Ring 18
2 32 65 Wagner, Max, Restaur., Hafenstr. 1
36 41 36 Wagner, Otto, Bücherrev., Friesenstr. 38
4 00 35 Wagner, Otto, Filialltr., BrunnerStr. 9c
2 21 02 Wagner, Otto, Kfm., H.Schemm-Str. 1
4 05 61 Wagner, Paul, Schneider, GablonzerStr. 1
36 47 04 Wagner, Richard, Kfm., Weddigenstr. 10
36 35 13 Wagner, Richard, Steinstr. 4
3 50 03 Wagner, Walter, Bücherrev., Lessingstr.69
2 48 31 Wagner, Dr. Wilh., Arzt, Schemmstr. 25
3 04 22 Wagner & Ruttloff, Papier, Olvenst.Str. 7
4 30 47 Wahl, Dr. Rud., Arzt, Halberst.Str. 78
2 04 65 Ders., Klinik, Beaumontstr. 23
3 04 86 Wahle, Fritz, Buchhdlr., Himmelr.Str. 2
2 09 08 Wahle, Otto, Stahlwr., Guerickestr. 5
3 18 84 Wahlecke, K., Kohlen, Genthinerstr. 4
2 00 18 Wahlmann, Osw., Klempn., G.Adolf-Str.16
2 05 76 Wahlstab, Dr., Werkarzt, Askan.Pl. 1
25 35 50 Wahnschaff, Rich., Kfm., V.Rath-Str. 46
3 28 07 Wahnschaffe, Fr., Gärtner, Pfeifferstr. 40
4 15 48 Wahnschaffe, Osk., Blum., BreiterWeg 214
3 38 11 Wahren, Emil, Dir., K.Friedrichstr. 18
43 94 27 Wahren, Erich, Westernplan 22
36 35 89 Wahren, Heinz, Dr. jur., J.Schlafstr.
2 03 45 Wahrenburg, Otto, Direktor der Magdeburger Mühlenwerke A. G., Schartauerstr. 1
25 25 80 Wahrenholz, Hanna, Lehr., Schützenstr. 2
43 73 25 Waitz, Helmut, R.-A., Guerickestr. 42
3 61 64 Waldhelm, Rich., Kfm., Goethestr. 12
4 07 29 Waldmann & Leymann Kiesbaggerei G. m. b. H., -Buckau, Magistratsstrecke. P 1873
4 07 05 Waldvogel, W., Bäck., Werniger.Str. 20
2 26 43 Walhalla-Lichtspiele, Apfelstr. 12
2 31 66 Walkling, Carl, Metallgießerei, Ritterstr. 4
2 15 18 Wallbaum, Fritz, Vertr., Ludolfstr. 13
3 51 37 Wallbaum, Gg., Kfm., Matthissonstr. 7
4 25 78 Wallbaum, Otto, Augustastr. 35
36 45 26 Wallentowitz, W., Baumstr., Olv.Pl. 7
4 13 33 Walliser, Mathilde, Moden, Halberst.Str. 90
4 00 28 Wallmann, H., Mat.-W., *GrO* Hitlerstr. 24
2 41 24 Wallonisch-Reform.-Pfarramt, Kath.Str. 6
46 09 63 Wallstab, Foto, Hellmuthstr. 9
4 36 24 Wallstab, Fritz, Baugesch., Moltkestr. 17
4 61 39 Wallstab, Otto, Gartenbau, Verl.Holst.Str.
3 53 53 Wallstab, R., Mühle, *Olv* Thiestr. 15
4 60 33 Wallstab, W., Stellmacher, Altwesterh. 27
36 18 06 Walstab, Arno, Reg.Rat, Felsenb.Str. 34
36 19 71 Walstab, Max, Göringstr. 9
3 05 01 Waltenberg, Otto, Stellm., Simonstr. 1
3 06 29 Walter, Alfons, Dr.-phil., Hebbelstr. 10
4 60 21 Walter, Erich, Drogerie, Alt-Salbke 74
2 12 11 Walter, Fritz, Abtlgsltr., Wittenb.Str. 19
2 12 19 Walter, Fritz, Fabrikation, Morgenstr. 6
4 15 25 Walter, Fr., Kalkvertrieb, Sternstr. 29
2 03 94 | Gebrüder Walter, Papierverarbeitungswerk,
2 03 95 | Kolbitzer Str. 4. P 130
36 40 34 Walter, Gerh., NSDAP., Olvenst.Str. 59a
43 92 53 Walter, G., Fleischer, Klosterb.Str. 19
36 45 35 Walter, Gustav, Friseur, Bahnhofstr. 10
4 24 17 Walter, Hans, Reinig.Inst., Aug.Str. 10
36 16 32 Walter, K., Autorepar., Gr.Diesd.Str. 203
4 34 15 Walter, Karl, Kfm., *GrO* Halberst.Str. 74
3 23 90 Walter, Kurt, Emaillewr., G.Münzstr. 13
25 20 79 Walter, Otto, Ing., Schinkelstr. 7
3 16 07 Walter, Waldemar, Ing., Friesenstr. 10
2 10 37 Walter, Wilh., Bauuntern., Franseckystr. 3
2 13 88 Walter, Willy, Kaffee, Lüneb.Str. 39
4 13 52 Walter & Topel, Bauuntern., Moltkestr. 4a
4 16 25 Walther, Dr. A., Arzt, Heckl.Str. 10
4 22 77 Walther, B., Bürstenfbr., Schöneb.Str. 107
3 48 52 Walther, Gust., Möbelfbr., Arndtstr. 22
2 44 80 Walther, Herm., Schneider, Falkenb.Str.12
25 20 57 Walther, Karl, Postrat, Hohepfortestr. 46
3 19 56 Walther, Kurt, Prok., Hebbelstr. 3
25 20 68 Walther, Kurt, Syndik., Kühleweinstr. 33
36 18 33 Walther, M., Bürstenfbr., Schwibbogen 7
43 76 06 Walter, Max, Rentner, Moltkestr. 13
36 21 06 Walther-Richters, O., Kfm., Ammensl.Str. 4
35 58 44 Waltz, Fanny, Ww., Westpreußenstr. 16
3 05 37 Waltz, Valentin, Zigarren, Bahnhofstr. 4
36 44 32 Walz, Emil, Ing., Schmeilstr. 4
2 32 18 Walz, Otto, Vulkanis., Nicolaipl. 4
43 87 35 Wamp, Max, Tapezierer. Porsestr. 13
3 08 69 Wandelt, Otto, Kfm., Olv.Ch. 16
36 44 43 Wandersleben, M., Reg.Rat, Gagernstr. 18
4 36 58 Wandert, Hermann, Kaufhaus, Halberstädter Str. 134
2 17 12 Ders., Wohnung, Königstr. 66
43 76 88 Wange, Gg., Vertr., Schöneb.Str. 49
3 19 11 Wangelin, Hera, Kleinestr. 13
4 02 48 Wantke, Arthur, Prokurist, Thiemstr. 1
2 23 76 Wapler, Kurt, Kfm., Pappelallee 15
(4 08 07) Wapler, G., Buchdruckerei, Schneidersg. 3
3 43 96 Wapler, Hans, Automobile, Badestr. 1
3 52 85 Wapler, Hermann, Kfm., Herderstr. 11
3 20 51 H.Wapler & Co, Siegellackfbr., Präl.Str. 30
4 08 07 Wapler, Robert, Buchdr., Fuchsberg 4
3 49 51 Wappler, Bernh., Klempn., Johannisb.Str.1
2 01 29 Wappler, Ernst, Milch, Lüneb.Str. 25a
4 05 51 Waren-Verein G. m. b. H. Kolonialwaren-Großhandlung, Halberstädter Str. 21
43 72 96 Warnecke, Helmholtzstr. 18
3 22 04 Warnecke, Sprachlehrer,
3 46 47 Warnecke, Felix, Goethestr. 11
4 15 75 Warnecke, W., Dir. i. R., BreiterWeg 216
43 70 23 Warner, Bodo, Kfm., Leipz.Str. 64
36 46 22 v. Warnin, Elisab., Ww., Herrenkrugstr.198
2 34 37 Warnstedt, G., Tischler, Umfassungstr. 49
4 34 89 Warsany, Paul, Otto-von-Guerickestr. 54a
36 45 84 Wartemann, Alfr., Kfm., Lessingstr. 56
3 19 88 Wartemann, Fr., Biervertr., Lessingstr.59
3 58 26 Wartemann, Karl, Glaserm., Steinstr. 4
43 73 53 Wartemann, K., Tischler, Fürstenufer 15
36 24 50 Wartenberg, F., Schneider, Heilig.Str. 5
2 08 32 Wartenberg, Otto, Badeteichstr. 12
2 06 36 Wartenberg, Otto, Restaur., Krugstr. 2
3 40 26 Warter, Otto, Foto, Gr.Diesd.Str. 35
2 43 22 Wartisch, E., Bierverlag, Hohepf.Str. 23
25 22 31 Waschke, Fritz, Fleischer, Gr.Schulstr. 9
2 03 23 Wasilje, Max, Dachdeckermstr., Rog.Str. 9
43 75 73 Wassermann, F., Just.Angest., Leop.Str. 5
36 35 46 Wassermann, Günter, Kfm., Belf.Str. 20
3 36 31 Wasserstraßendirektion (einschl. Mittellandkanal) und Wasserbauamt II, Magdeburg, Domplatz 10
3 00 33 Wasserthal, Jul., Schmied, Leiterstr. 16
3 34 93 Wasserwirtschaftsamt I., Domplatz 8
3 26 13 Wasserwirtschaftsamt II, Dompl.
3 54 03 Wasserzieher, G., Bäcker, Reichspräs.Str. 45
3 54 94 Wasserzieher, P., Vertr., Friesenstr. 56
3 52 74 Waßmann, Walter, Kfm., Göringstr. 3
3 57 00 Waßner, Elisabet, Mittelstr. 2
4 05 56 Watch Tower Bible and Tract Soc., Saarstr.
3 52 09 Wawrzetzka, Fritz Lacke, Johannisberg 7b
3 01 72 Weber, Albert, Direktor, Gartenstr. 3
25 29 74 Weber, Alfred, Reg.-Rat, F.Reuter-Str. 2
2 47 88 Weber, Anni, Peter-Paul-Str. 3
4 27 16 Weber, Aug., Archit., Tauentzienstr. 12
35 54 09 Ders., Wohnung, Boese-Privatweg 30
2 46 37 Weber, B., Dachdeckung, Milchweg 13
2 26 36 Weber, Bruno, Vertr., Wittenb.Str. 25
2 05 78 Weber, C. M., Dir., Franz-Seldte-Str. 8
3 31 48 Weber, E. W., Treuh., Brandtstr. 24
43 72 87 Weber, Erich, Friseur, Halberst.Str. 119
3 03 34 Weber, Eug., Kfm., Gr.Diesd.Str. 237
4 39 19 Weber, Franz, Ingen., Benedikt.Str. 3
2 35 55 Weber, F., Tischl., Kl.Steinernet.Str. 21
43 78 06 Weber, Friedr., Schloss., *GrO* Mittagstr. 36
43 82 34 Weber, Fr., Vertr., Cäcilienstr. 27
3 17 83 Weber, Georg, Von-der-Goltz-Str. 14
4 04 32 Weber, G., Dipl.-Ing., Lennéstr. 2
3 18 05 Weber, H.O.A., Chem. Präpar., Belf.Str. 23
3 21 37 Weber, Hans, Kfm., Baumschulenweg 22
25 29 24 Weber, Hans, Vertr., Rollenhagenstr. 6
2 00 95 Weber, Heinr., Blumen, Lüb.Str. 114
2 27 29 Weber, H., Fleischer, Schwerdtf.-Str. 5
3 22 38 Weber, Herm., Kohlen, Gr.Diesd.Str. 251
25 32 51 Weber, Karl, Bäckerei, Schemmstr. 3
3 22 30 Weber, O., Stickerei, BreiterWeg 165
3 46 88 Weber, Otto, Düngem., Franckestr. 4
2 37 19 Weber, Otto, Reklame, KölnerStr. 4
3 58 94 Weber, Otto, Dachdeck., Kasernenstr. 3
2 32 12 Weber, Otto, Klempn., Umfass.Str. 44a
3 32 01 Weber, P., Düngekalk, Brückstr. 1
25 24 16 Weber, Paul, Gewürze, Weinberg 8
4 25 40 Weber, Paul, Kunstmaler, O.v.Guerickestr54
4 01 55 Weber, Peter, Zeitschr., Bahnhofstr. 35
3 53 27 Weber, Rud., Obering., Spich.Privatweg 6
43 89 74 Weber, Dr. jr. V., Int.-Rat, Westendstr. 8
4 23 65 Weber, Walter, Halberst.Str. 61
4 61 57 Weber, Walter, Schlächter, Dodendorf, Leipz.Str. 12
4 33 62 Weber, Walter, Versich., Brunnerstr. 17
25 33 30 Weber, Willi, Schneid., Gutenb.Str. 15
43 90 60 Weber, W., Elektromstr., Hahnem.Str. 42
3 52 68 Weber, Wolfg., Prok., Editharing 33
4 06 57 Weber & Hellmann, el.Anl., Guerickestr.56
3 09 52 Weckel, Max, Elbenauerstr. 11
36 44 61 Weckwerth, Ursula, Heimat-Privatstr. 5
36 40 36 v. Wedelstaedt, G., NSDAP., Olv.Str. 59a
43 76 29 Weder, Ernst, Ing., Nordstr. 4
43 76 21 Weder, Luise, Ww., Nordstr. 4
2 24 03 Wedermann, K., Betriebsltr., Schöppensteg 99
2 35 79 Wedler, Alfred, Vertr., Katzensprung 5
2 22 87 Wedler, Carl, Gastw., Petriförder 2
36 41 69 Wedler, Karl, Vertr., Olvenst.Str. 28
4 12 38 Weferling, F., Milch, HelmstedterStr. 35
2 23 91 Wege, Rob., Transp., Stephansbr. 19
2 03 66 Wegener-Corset-Fabrik, KG., A.Markt 28
25 35 74 Wegener, Ernst, Kohlen, StendalerStr. 9
2 48 02 Wegener, Ernst, Kais.Wilh.Pl. 2
2 26 57 Wegener, Fr., Kfm., Sieverstorstr. 2
4 61 69 Wegener, Fr., Gastb., Leipz.Chaussee 40
2 51 60 Wegener, H.-J., Vertr., Gröperstr. 2
36 43 39 Wegener, Kurt, Vertr., Freiligr.Str. 8
3 44 92 Wegener, W., Graphik, Goethestr. 40
2 34 24 Weging, P., Schneider, Schopenstr. 1a
43 94 87 Wegmann, Heinr., Kfm., Olvenst.Str. 47
25 29 11 Wegner, A., Dr., Skagerrakplatz 8
36 42 37 Wegner, Erich, Schuhe, AltPrester 4
2 40 65 Wegner, Udo, Tabakwr., Brandenb.Str. 2
2 42 60 Wegner, Wilh., Marmorwrfbr., Fischeruf 2
2 18 04 Wegrad, Dr. F., Arzt, Kaiser-Otto-Ring 6
2 18 20 Derselbe, Wohn., Kaiser-Otto-Ring 4
35 56 78 Wehage, Agnes, Gr.Diesd.Str. 237
3 42 93 C.&A.Wehage, Uniformfbr., Guer.Str. 82
36 14 09 Wehage, H.-J., Kfm., Schenkendorfstr. 8
4 00 15 Wehdeking, Ad., Stahl, Halberst.Str. 9
4 24 10 | Wehle, Wilhelm, Tafelglasgroßhandlung,
4 24 11 | Fürstenufer 24. P 1455
3 58 83 Wehlmann, Erhard, Möbel, Steinstr. 2
3 09 76 | Wehmeyer, Paul, Damenbekleidung, Brei-
3 09 77 | ter Weg 175—177
3 24 91 Wehmhöner, G., Vertr., Olvenst.Pl. 8
46 01 62 Wehnert, Otto, Monteur, AltSalbke 68
2 16 02 Wehr, Harald, Baurat, Sieverstorstr. 3
25 24 97 Wehr, Robert, Breiter Weg 115
3 37 13 Wehrmacht Vermittlung Gen.Kdo. XIV. A.K., Sixt-v.Armin-Kaserne
4 31 58 Dieselbe: 13. Division (Vermittl.Stelle)
2 29 17 Dieselbe, Vermittlung Schrotekaserne
2 00 44 Dies., Heeres-Bauamt III, R.Wagn.-Str. 8
2 34 19 Dies., Ersatz-Verpfleg.-Magazin I
2 13 33 Dies., E.V.M. I, Hohenzollernstr. 19
2 07 36 Dies., Beschaffungsabteilung
3 36 76 Dies., Verm.Kommandantur
3 39 77 Dies., Verm. Heeres-Zeugamt
3 59 75 Dies., Offizierskasino
3 50 27 Dies., Neubauleitung, II Jeri
3 28 42 Dies., Neubauleitung II, A. 3
3 44 69 Dies., Neubauleitung V, Pi-Na
4 34 25 Dies., Verm. Heeres-Geräteamt, Blankenb.Str. 58
2 49 96 Dies., Ersatz-Verpflegungs-Magazin II
3 35 68 Dies., Offiziersheim Mgdbg.-Ost
3 19 87 Dies., Kameradschaftsheim
3 00 74 Dies., Wetterwarte, Mgdbg.-Ost
3 19 51 Dies., Baultg. d. Luftwaffe, Berl.Ch.

3 04 06 Weichard, Fritz, Bücherrev., Schillerstr. 48
3 07 71 Weichard, Margarete, Ww., Herderstr. 3
3 12 37 Weichardt, Fr., Elektro, Himmelr.Str. 22
2 20 78 Weichardt, Wilh., Radio, Pfälzerstr. 11
3 20 55 Weichelt, Minna, Frh.v.Stein-Str. 12
3 02 60 Robert Weichsel'sche Kieswerke, Breiter Weg 213a. P 5862
43 85 87 Weickmann, Ursel, Rudolf-Wolf-Str. 12
43 80 88 Weide, Erich, Fleischer, *GrO* Frdr.Str. 11
4 60 57 Weidehoff, Robert, Kohlen, Marienb.Str. 4
25 32 22 Weidel, Dr. Karl, Prof., Königstr. 28
2 03 17 Weidemann, Maria, Blumen, G.Ad.Str. 36
4 05 82 Weidemann, Osk., Ing., Förderst.Str. 9
25 33 96 Weidermann, Friedr., Major, Straßb.Str. 2
2 41 71 L.Weidlich & Söhne, Fahrr., BreiterWeg 132
2 44 84 Weidling, W., Autozubeh., G.Adolf-Str. 37
4 60 40 Weidemann, Irma, Netzfeldstr. 1
25 24 73 Weidner, Elly, Königstr. 39
2 07 41 Weidner, Karl, Oberingen., Straßb.Str. 13
36 14 25 Weidner, Olga, Ww., M.Rosenburgstr. 7
3 29 38 Weidner, W., Pianohandel, Bhfstr. 20
4 33 11 Weigand & Hartung, Graph.Ges., Bism.-Straße 26
4 33 11 Weigand, Franz, Vertr., Bismarckstr. 26
25 21 04 Weigelin, C., Buchh., Sieverstorstr. 61
25 29 85 Weigelin, Otto, Lehrer, Albrechtstr. 7
2 36 81 Weigl, Hans, Kostümverleih, Peterstr. 9
2 28 95 Weigt, Alb., Obst, Neustädterstr. 20b
3 18 34 Weihe, Auguste, Moden, NeueUlrichstr. 3
35 56 27 Weihe, Kurt, Ing., Schillerstr. 41
25 28 11 Weihmeister, Otto, Gasth., Gr.Marktstr. 20
4 60 93 Weihtag, Oscar, Maler, A.Westerhüsen 44
4 23 34 Weile, Franz, Tapezier, Bismarckstr. 34
3 33 38 Weile, Paul, Kfm., BiederitzerWeg 2
4 16 77 Weile, Rich., Baugesch., BreiterWeg 271
25 28 97 Weiler, Dr. J., Phys., Hohenw.Str.
3 50 59 Weimann, R., Klempn., Gr.Diesd.Str. 33
4 19 86 Weinbeer, Paul, Färberei, Fichtestr. 48
3 03 27 Weinberger, Eckard, Kfm., Mörikestr. 8
2 34 91 Weinert, Joach., Schriftltr., Papenstr. 12
43 77 61 Weinert, Rudolf, Dr., Jordanstr. 9
4 12 11 Weinert, Dr. W., Arzt, Halberst.Str. 90
4 11 31 Weingärtner, Ernst, Lehrer, Sud.Wuhne 12
2 36 28 Weingärtner, Gerh., Kfm., Schinkelstr. 2
3 49 21 Weingarten, Karl, Kfm., Diesd.Str. 9
2 25 63 Weinhardt, Dr. Fel., Arzt, Gr.Münzstr. 1
36 47 16 Weinreich, Frieda, ZerbsterStr. 9
2 02 08 Weinreich, H., D.pl.-Ing., Königstr. 29
4 25 41 Weinreich, Max, Humboldtstr. 5
3 12 78 Weinstube, Jonas Kühne, Leiterstr. 19
2 00 85 Weinstuben F. A. Jordan, Knochenh.Uf. 79
35 50 86 Weisbach, Johanna, Spielgartenstr. 39
3 24 77 Weise, Alfr., Hotelbes., Hasselbachstr. 7
4 34 02 Weise, Bruno, Tapeziermstr., Leipz.Str. 18
2 15 89 Weise, Daniel, Fischhdl., N.Fischerufer 14
3 57 32 Weise, Else, Kaiser-Friedrich-Str. 7
2 17 47 Weise, Ernst, Dir., Lüb.Str. 130
3 01 39 Weise, Friedrich, Fische, Kantstr 4
36 48 96 Weise, Paul, Vertr., ZipkelWeg 52
3 07 69 Weise, Dr. R., Zahnarzt, Gr.Diesd.Str. 29
43 85 73 Weise, Walter, Maler, Bismarckstr. 36
2 25 68 Weise, W., Fleischer, Neuhaldensl.Str. 14
3 04 37 Weisenborn, Paul, Direktor, Eichend.Str. 9
3 20 26 Weiser, Ernst, Kfm., Adelheidring 17
2 14 50 Weisheit, Georg, Ing., Hohenst.Ring 9
3 09 07 Weiß, Dr. F., Chemiker, Pfeifferstr. 32
2 30 46 Weiß, Kurt, Kfm., V.Rath-Str. 33
2 14 15 Weiß, Maria, Lebensm., Weinhofstr. 7
36 48 52 Weiß, Paul, Kol.-W., Wasserstr. 4
3 60 86 Weiß, Paul, Vertreter, Gr.Diesd.Str. 247
4 29 34 Weiß, Richard, Lebensm., Zinkestr. 31
3 16 08 Weiß, Th., Vergolderei, Goldschmiedebr. 5
36 12 01 Weiß, Wilh., Ind.-Bedarf, Arndtstr. 41
43 92 42 Weiß, Dr. W., Zahnarzt, Ilsenb.Str. 9
2 07 74 Weiß, Willi, Lebensm., Banckstr. 62
43 94 69 Weiße, Viktor, Major, W.Fritze-Str. 3
3 10 75 Weißenborn, K.H., Feink., K.Fr.Str. 12
25 31 23 Weißer, Ernst, Kfm., Tangerm.Str. 7
3 54 31 Weisser, Max, Hausgeräte, Kantstr 7
4 08 95 Weisshand,Hans, Armaturen,Augustastr.26
25 20 96 Weißkopf, Walter, Vorzeichner, Agnetenstraße 10
43 94 22 Weißleder, Herm., Vertr., Hdbgstr. 79
2 36 87 Weißmeyer, Alfred, Dekorat., Tränsberg 5
2 03 30 Weißmeyer, E., Tapezier, BreiterWeg 96
43 74 75 Weißner, Frz., Amtm., Klewizstr. 5
36 25 15 Weißner, Otto, J.-Insp., v.Stein-Str. 39
36 47 05 Weithaas, Herb., Ing., K.Schurz-Str. 15
2 37 66 Weitkus, G., Süßwr., Neuhaldensl.Str. 1
2 14 66 Weitzmann, Fr. C., Kfm., Mozartstr. 2
36 34 20 Welger, Fritz, Postinsp., Annastr. 2
4 36 05 Welkert, Paul, Dorothenstr. 5
4 25 60 Wella-Verkaufs-Lager, Halberst.Str. 31
2 14 26 F.Wellborn & Sohn, Install., Endelstr. 46
2 44 21 Wellborn, Wilhelm, Install., Mittagstr. 38
25 20 10 Weller, Berta, Obst, Wallstr. 1a
3 00 28 Wellhausen, Emil, Dir., Steinbergstr. 18
2 41 03 Wellmann, Fritz, Drogerie, Gr.Schulstr. 10
3 19 71 Wellmann, Mary, BreiterWeg 170
43 85 15 Wellmann, Paul, Kfm., Guerickestr. 54
4 26 98 Welmans, Georg, Blumen, BreiterWeg 249a
3 18 16 Kurt & Margar. Welsch, Dentist, Guerickestr. 101
2 02 89 Welz, Alfred, Landwirt, Lüb.Str. 121
4 24 52 Welz, Gerh., Assessor, Sedanring 95
4 13 32 Welzel, Rud., Autozubehör, Jahnring 19
36 48 61 Welzel, W., Kohlen, Zerrennerstr. 38a
3 07 84 Welzel & Strauch, Fris., Himmelr.Str. 3
4 03 04 Wempe, Frdr., Direktor, Porsestr. 19
2 23 00 Wend, Gust., Ofen, Franz-Seldte-Str. 4
2 28 67 Wendeborn, Herm., Major, Beaum.Str. 14
4 17 70 Wendel, Prof. Dr., Arzt, Humboldtstr. 14
4 15 62 Ders., Klinik, Schwerinstr. 3
4 15 62 Wendel, Dr. med., Arzt, Schwerinstr. 3
4 17 10 Ders., Wohnung, F.-Leopold-Str. 9
3 27 70 Wendel, A., Dr., Herderstr. 13
3 27 70 Dr. A. Wendel, Dr. R. Weber, Chem., Steinstr. 7
3 15 63 Wendel, Gustav, Melasseh dlg., Arndtstr. 49
25 24 14 Wendel, Herm., Tischler, Endelstr. 47
3 46 57 Wendel, Martha, Butter, Annastr. 45
3 42 50 Wendel, Dr. W., Getreide, Steinstr. 7
3 32 68 Derselbe, Wohnung, Eichendorffstr. 11
3 48 98 Wendenburg, Seifen, BreiterWeg 167
43 74 34 Wendhaus, Alfred, Nordstr. 7
2 27 58 Wendland, Max, Reg.-Rat, K.Otto-R. 18
25 26 73 Wendler, Fritz, Mechan., Moldenstr. 37
43 84 66 Wendler, Dr. L., Arzt, F.Leop.Str. 2
3 03 28 Wendler, Rudolf, Kfm., Bahnhofstr. 5
2 13 67 Wendler & Schulze, Elektro, KölnerStr. 6
2 21 23 Wendler's Holzwarenfabrik, Wittenb.Str. 17
3 63 66 Wendt, A., Gasthof, *Olv* Helmst.Str. 23
4 02 25 Wendt, Erich, Dachdeck., Porsestr. 22
3 33 98 Wendt, Gerhard, Hebbelstr. 10
4 05 33 Wendt, Gust., Dachdecker, Pfarrstr. 4
43 73 93 Wendt, Gustav, Restaur., Marienstr. 10
2 47 91 Wendt, Dr. H., Volksw., Falkenb.Str. 12
2 19 09 Wendt, Otto, Fleischer, Heinrichsb.Str. 1
3 25 43 Wendt, Walter, Stempelfbr., Viktoriastr. 6
2 10 91 Wilh. u. H. Wendt, Dachdeck., WeinbStr. 12
4 06 94 Wendt & Röttger, Kaffee, Br.Weg 269
36 10 11 Wenghöfer, Willy, Sänger, Klosterstr. 7
(3 35 27) Wengler, Willi, Vertr., Augustastr. 11
43 81 12 Wenhart, Dr.W., Chem., Fürstenufer 22
36 14 24 Wenig, Charlotte, M.Rosenb.Str. 6
43 94 85 Wenk, Erna, Lehrerin, Friesenstr. 9
4 29 15 Wenkel A., Baugesch. *GrO*, Magdeb.Str.41
46 14 61 Wenkel, Karl, Ing., WeimarerStr. 18
3 04 85 Wennig, Heinrich, Major, Mittelstr. 3
2 13 27 Wentscher, G., Major, Königgr.Str. 11
25 26 34 Wentz, Paul Werner, Askan.Platz 1
43 74 17 Wentzlau, Fritz, Vertr., Moltkestr. 8
36 45 36 Wentzlau, Kurt, Buchhdlg., Bahnhofstr. 4
4 21 04 Wenz, Clem., Schlosserei, Feldstr. 50
43 74 66 Wenzel, Bruno, Maler, NeueStr. 17
2 50 03 Wenzel, Elisabeth, Organ., Weinhof 15
3 08 01 Wenzel, Fritz, Kantine, Gr.Stadtmarsch
25 21 79 Wenzel, Fritz, Angest., Wittenb.Str. 7
2 20 59 Wenzel, Georg, Bäcker, Ludolfstr. 14
43 84 43 Wenzel, Gustav, Malerei, Eisl.Str. 4
2 49 66 Wenzel, Hans, Zucker, G.Adolf-Str. 18
3 35 70 Wenzel, Helmut, Drog., K.Friedr.Str. 2
3 24 16 Wenzel, Dr. Herm., Zahnarzt, Enckepl. 6
36 19 87 Wenzel, Karl, Goethestr. 5
4 32 12 Wenzel, Margarete, Rentn., Tauentz.Str. 5
43 89 59 Wenzel, Wilh., Prok., Westendstr. 49
4 00 68 Wenzelberg, D.O., Chem., Schneidersg. 2
4 14 91 Werber, Rud., Schriftltr., BreiterW. 225
2 28 28 Werft, Alfr., Fischhdlg., Pfälzerstr. 14
3 47 92 Werkluftschutz der Reichsgruppe Ind., Bereichsvertrauensstelle, Lödischehofstr 18
2 33 03 Ders., Bezirksvertrauensstelle, Katharinenstr. 2
3 31 74 Werlitz, R.-A. [N], BreiterWeg 12
4 11 23 Ders., Wohnung, Keithstr. 2
3 23 78 Wermuth, Ludwig, Uhren, Leiterstr. 11
4 22 23 Wernecke, Alf., Lebensm., Wolfenb.Str. 62
36 35 71 Wernecke, Fritz, Butter, Bärstr. 6
2 37 52 Wernecke, Fritz, Vertreter, Albrechtstr. 5
43 94 71 Wernecke, G., Bevollm., D.EckartStr. 76
25 22 59 Wernecke, Kurt, Kfm., GitschinerStr. 9
36 40 50 Wernecke, Lotte, Hebbelstr. 5
3 20 10 Wernecke, Otto, Feinkost, Olvenst.Str. 29
3 42 84 Wernecke, Otto, Kfm., Olvenst.Str. 29
4 08 38 Wernecke, W., Baumstr., Fermersl.W. 18
3 03 73 Werner, Anna, D.-Moden, BreiterWeg 170
36 46 82 Werner, A., Reg.-Rat, G.Korte-Str. 26
2 03 84 Werner, Bruno, Major, F.Seldte-Str. 1
4 04 74 Werner, Elise, Wwe., Coquistr. 10
43 94 15 Werner, Ella, BabelsbergerStr. 9
2 21 58 Werner, Emil, Waschmasch., Schmidtstr. 31
3 31 76 Werner, Erich, Vertr., Kais.Friedr.Str. 3
3 21 67 Werner, Ernst, Bäck., *Olv* Mühlenstr. 2
2 16 69 Werner, Ernst, Bäckerei, LübeckerStr. 26
43 75 65 Werner, Hans, Steuerinsp., L.Cranachstr. 16
3 27 31 Werner, Hans, Zeitschr., Franckestr. 7
25 34 45 Werner, Hedwig, Tabakwr., Mittagstr. 29
43 85 68 Werner, Hilde, Feinkost, Tauentz.Str. 9
36 29 10 Werner, Hugo, Rest., *Olv* Helmst.Str. 3
3 27 49 Werner, Karl, Vertr., Friesenstr. 3
2 44 22 Werner, Otto, Bäckerei, G.Adolf-Str. 34
43 73 69 Werner, Paul, kand.Früchte, Br.Weg 265
3 54 40 Werner, Reinh., Malermstr., Belf.Str. 19
36 41 93 Werner, Rich., Prok., K.Frdr.Str. 14
25 27 16 Werner, Wilh., Fris., Umfassungstr. 24
36 46 80 Werner, Willy, Insp., G.Korte-Str. 10
43 73 99 Werner, Wolfg., Kfm., Marienstr. 15
3 07 49 Werners, Elfriede, Zigarr., Enckestr. 55
2 13 95 Wernert, Jos., Bücherrev., Hohepf.Str. 52
3 42 52 Wernicke, Alb., Vertr., Holzweg 6
3 20 31 Wernicke, Dr.F., Zahnarzt, BreiterWeg 32
2 14 69 Wernicke, G., Uhrmacher, BreiterWeg 80
2 03 69 Wernicke, Gust., Tischl., G.Ad.Str. 31
25 24 64 Wernicke, Marianne, Hansastr. 12
25 24 35 Wernicke, Reinh., Insp., RogätzerStr. 36
2 48 80 Wernicke, Rud., Insp., Neust.Str. 34
25 24 53 Wernicke, W., Tischl., Tischlerk.Str. 10
25 23 20 Wernicke, Wilh., Kfm., Adolfstr. 23
4 35 22 Wernsdorf, Willi, Vertr., *GrO* Milchstr. 1
3 30 33 Wertarbeit, Kunstgewerbe, Leiterstr. 14
3 02 77 Wesarg, Fritz, Wagenbau, Artilleriestr. 9
3 06 43 Wesche, Walter, Vertr., Roseggerstr. 5
2 05 26 Wesche & Co., Nutzeisen, Altmetallgroß-
2 05 27 handel, Abbrüche, Gröperstraße 18a
2 36 25 Dies., Großgarage, Schützenstr. 14
4 24 12 Weschke, Helmut, *GrO* Teichstr. 6
36 10 62 Wesemann, Arthur, Fris., Friesenstr. 39
3 25 08 Wesemann, E., Posamentfbr., A. Ulrichstr. 8
3 51 39 Wesemann, E., Fleischer, Diesd.Str. 192
4 39 16 Frdr.Wesemeier & K.Hartmann, Zimmerei, Alt Fermersleben 10
2 12 69 Wesendorf, A., Schlosserei, Hospitalstr. 8
43 75 76 Wesener, Ernst, Ing., Keithstr. 2
3 46 35 Wesing, Alfr., Zuckerwr., Lessingstr. 19
3 11 23 Wesing, Walt., Klempner, Neumarkt 1
2 47 57 Wesselmann, B., Lastkraftw., Ludolfstr. 15
4 16 59 Ders., Wohnung, Moltkestr. 7
3 30 05 Wesselmann, P., Reisebüro, Jerich.Str. 42
3 34 77 Wessely, J., Dir. i. R., Gen.Maeckerstr.
3 13 29 West-Kaffee, Gr.Diesd.Str. 89
3 23 53 Westbad, Annastr. 4
25 33 47 Weste, Günther, Versich., Lüneb.Str. 25
4 00 37 Westend-Gaststätten, Halberst.Str. 82
3 52 25 Westend-Lichtspiele, Gr.Diesd.Str. 211
35 55 61 Westerholz, G., Baugesch., MenzerStr. 30
35 55 62 Westerholz, H., Baugesch., Kalenb.Str. 10
43 89 77 Westermann, Dr., Westendstr. 23
35 56 05 Westermann, E., Gartenbau, Harsd.Str.
2 04 30 Westermann, Fr., Gasthof, Georgenpl. 14
2 33 86 Westermann, Paul, Landesf., Neust.Str. 44
25 40 14 Westermann, Rich., Fabrr., Sieverstorstr. 43
2 12 41 Westf. Kohlen- u. Koksverkaufsges. Knaur & Co, Albrechtstr. 9
4 27 20 Westfahl, Willi, Angest., Bahnhofstr. 48
3 07 85 Westfälischer Fernverkehr u. Spedition Heinrich Vogt, Lessingstr. 61/63
2 30 00 Westfahls Restaur., Morgenstr. 26
3 04 05 Westgaragen, OlvenstedterChaussee 3
36 24 41 Westphal, Frz., Inspektor, Gellertstr. 15
3 23 12 Westphal, Fr., Kfm., Kantstr. 14
2 00 89 Ders., Wohnung, Königstr. 22
36 12 03 Westphal, Gerhard, Arndtstr. 43
25 23 13 Westphal, Gustav, Vertr., A.Kritzm.Str. 6
46 09 76 Westphal, Otto, Schaffner, Welsl.Str. 184
25 33 58 Westphal, Otto, Prok., Schemmstr. 23
36 42 81 Westphal, Wilh., Angest., Ulrichstr. 4
3 06 63 Westphal, Willi, Restaur., KölnerStr. 29
43 76 46 Westram, P., Eisenwr., AltFermersleben 56
2 14 86 Westrofa, Düsseldorf, Werk, Königstr. 55
3 22 38 Wetex GmbH, Gr.Diesd.Str. 251
2 06 37 Wetthauer, Heinr., Restaur., Petriförder 3
43 85 57 Wettstein, Charl., Organist. Schöneb.Str. 103
3 44 87 Wetzel, Fritz, Lehrer, BelforterStr. 27
3 40 41 Weusthoff, Dr., O. Arzt, A.Ulrich-Str. 7
2 21 67 Derselbe, Klinik, Skagerrakplatz 3
3 12 96 Wewerka, Rud., Bildhauer, Flecht.Str. 23
36 45 25 Wexel, Peter-Josef, OlvenstedterPl. 7
(3 03 95) Weyer, Georg, Maurer, OlvenstedterStr. 12
2 43 12 Weyergang & Co, Beaumontstr. 15
3 16 64 Weyergans, Fritz, Gaststr., Schrotestr. 69
36 43 40 Wicher, Ernst, Assessor, Hebbelstr. 4
3 23 62 Gebr.Wichmann, Zeichenart., A.Ulr.Str. 15
2 22 52 Wichmann, H., Sportkldg., Münzstr. 7
2 40 44 Wichmann, Rich., Vertr., KolbitzerStr. 8
2 37 02 Wick, Erich, Gröperstr. 2
3 14 84 Wick, Otto, Kfm., Goethestr. 5
2 04 33 Wiczanowski, Wilh., Kol.-W., Windm.Str. 16
43 90 26 Widdecke, Herbert, Kfm., Leipz.Str. 32
3 19 59 Widdel, Günther, Kfm., Hebbelstr. 3
2 00 74 Widdel, Joh., Vertreter, LübeckerStr. 22
2 35 86 Widdel jr., Wilh., Vertr., Gutenb.Str. 29
3 23 72 Widdig, Alb., Wäschegesch., A.Ulrichstr. 18
43 92 72 Widera, Kurt, Lehrer, Immelm.Str. 14
4 60 59 Wiebach, Otto, Weine, Alt Westerhusen 33
2 14 59 Wiebeck, Arno, Möbel, Lüneb.Str. 20
4 19 74 Wiebelitz, Margar., Schneider., Br.Weg 257
4 10 67 Wiebelitz, W., Chem. Fabr., Halb.Str. 73
3 11 63 Wieblitz, Paul, Kantine, Draisweg 1
4 28 88 Wiechmann, Prof. Dr. E., Arzt, Klewizstr. 1
25 26 77 Wiechmann, Rud., Milch, Endelstr. 6
36 10 06 Wiedbrauck, Wilh., Ing., Stolzestr. 6
3 49 05 Wiedemann, Alb., Fleischwrfbr., Arndtstraße 28
25 25 32 Wiedemann, Albr., Beamt., Mittelf. 47
2 08 42 Wiedemann, Erich, Vertr., Königstr. 89
36 24 03 Wiedemann, Ernst, Lehrer, Spielg.Priv.W. 4
4 09 38 Wiedemann, Johs., Drogist, BreiterW. 229a
25 29 31 Wiedemann, Karl, Kfm., Lüneb.Str. 38
25 40 20 Wiedemann, Otto, Insp., P.Paul-Str. 9
2 14 30 Wiedemann, Rich., Restaur., Lorenzweg 1
3 41 07 Wiedenbach, Dr.W., Synd., Guerickestr. 76
2 03 56 Wiedig, F., Fleischermstr., Buttergasse 1
43 76 14 Wiedig, Kurt, Fleischerm., Weberstr. 22
2 25 05 Wieduwilt, C. F., Dek.-Maler, Gartenstr. 18
4 07 68 Wieduwilt, Gg., Ing., *GrO* Franckestr.
4 02 37 Wieduwilt, Max, Fahrschule, *GrO* Halb. Straße 66
25 22 25 Wieffermann, Bernh., Vertr., Froserstr. 3
25 31 88 Wiegand, Alwin, Musiker, Königgr.Str. 1
2 26 52 Wiegand, Ernst, Prok., Königstr. 89
36 10 92 Wiegand, Gerda, Arndtstr. 46
4 34 67 Wiegand, Gertraud, Bismarckstr. 13
3 26 25 Wiegand, Hans, Kfm., Simonstr. 6
3 21 12 Wiegand, Kurt, Vertreter, Olvenst.Str. 71
4 25 31 Wiegand, Paul, Schlosserei, Im Grünen 14
4 13 21 Emil Wieger Maschinenfabrik
4 13 22 Transportanlagen, Am Sudenburger Bahnhof
4 13 21 Wieger, Ernst, Kfm., Sudenb.Bahnhof
4 18 68 Wieger, Ida, Ww., Neue Str. 16
43 70 31 Wiegert, Heinr., Bäck., Martinstr. 21
4 27 12 Wiegert, Rud., Sekr., Moltkestr. 4
4 20 29 Wieghardt, Paul, Direkt., Barbarastr. 11
2 05 87 Wiegmann, Wilh., Radio, BreiterWeg 71
2 17 49 Wiehe, Johs., Tabakwr., Königgr.Str. 18
3 14 12 Wiehe Nf., Rich., Vertr., Tismarstr. 29
3 14 28 Wiehle, Kurt, Hauptm., Kälberw. 1
3 10 40 Wiehmann & Nüsse, Ldm., Franckestr. 6
2 30 25 Wiemann, Ad., Stellmacher, Schmidtstr. 49
2 16 09 Wiemann, Carl, Kohlen, Gröperstr. 2
3 44 74 Wiemann, Hugo, Amtmann, Elb.Str. 23
2 46 15 Wiemann, Otto, Fahrräder, Rotekr.Str. 22
2 04 60 Wiemann, Otto, Holz, Schmidtstr. 49
2 34 80 Wiemann, Paul, Restaur., Schmidtstr. 10
4 10 61 Wiemert, K., Fuhrw., Braunschw.Str. 78
4 35 23 Wien, Fritz, Kraftf., *GrO* Löwenh.Str. 39
3 43 59 Wienbeck, Elsbeth, Richthofenstr. 27
2 47 79 Wienbeck, H., Rahmenfbr., Marg.Str. 4
3 21 15 Wienbeck, Paul, Masch., *Olv* Magdeb.Str. 40
4 12 10 Wienecke, Fritz, Buchdr., *GrO* Kirchstr. 5
4 12 96 Wienecke, Fritz, Kohlen, St.Mich.Str. 49
3 40 39 Wienecke, Gust., Maurerm., Hebbelstr. 3
43 80 52 Wienecke, G., Restaurant, Lindenplan 17
2 46 67 Wienecke, P., Düngem., Hohepf.Str. 54
3 34 06 Wienrich, Drogerie, A.Ulrichstr. 15a
(2 08 95) Wieprecht, Aug., Fuhrw., Heinrichstr. 28
25 27 34 Wieprecht, Carl, Landw., Umf.Str. 45
36 24 95 Wieprecht, Elisab., Rentn., Schwibbogen 4
3 05 67 Fritz Wieprecht
Wild u. Geflügel, Schwibbogen 4
2 09 39 Wieprecht, Herm., Bauer, Moritzpl. 1
43 74 28 Wiermann, Bruno, Bism.Str. 14
3 57 65 Wiersdorf, Richard, Berlinerstr. 32
43 90 77 Wiese, Fritz, Just.-Insp., Brunnerstr. 8
4 23 02 Wiese, Georg, Zahlmstr., BreiterW. 225
43 89 36 Wiese, Gustav, Lehr., Staßf.Str. 13
43 84 86 Wiese, Heinr., Stud.-R., Wissm.Str. 2
43 74 71 Wiese, Maria, Frau, Klewitzstr. 6
25 27 63 Wiese, Otto, Landw., Fabrikenstr. 4
36 14 15 Wiesemann jr., H., Techn., Gangh.Str. 13
35 52 51 Wiesemann, Karl, OTS., Mittelstr. 9
2 29 64 Wiesenthal, G., Direktor, Königgr.Str. 11
3 55 32 Wiesenthal, Margarete, Roseggerstr. 4
2 36 97 Wiesner, Otto, Major, F.Seldtestr. 5
4 24 06 v.Wietersheim, General, Duvigneaustr. 4
3 06 82 Wiethaus, Fritz, Bierhalle, Ebend.Str. 1
2 13 66 Wigand, Gerd., Direktor, PfälzerStr. 1
2 36 49 Wilberg, Max, Rektor, Pappelallee 10
43 84 26 Wilbert, Emma, Angest., Schöneb.Str. 4
3 46 85 Wilcke, F.A., Tabak, Guerickestr. 79
25 20 61 Wilcke, Heinz, Hdlsvertr., Eifelstr. 19
2 01 05 Wilcke, Herb., Buchhdlg., Schützenstr. 11
2 22 76 P.Wilcke & Sohn, Vertreter, Lüneb.Str. 25
25 31 61 Wilcke, Paul-G., Hubbestr. 3
4 21 73 Wild, Ed., Install., Halberst.Str. 119
2 12 00 Wilde, Emil, Lederhdl., Gr.Marktstr. 23
2 25 33 Wilde, Hans-G., Vertr., Hohepf.Str. 64
4 21 93 Wilde, Kurt, Kfm., Humboldtstr. 7
36 46 34 Wilde, Otto, Lebensmittel, v.Stein-Str. 24
4 00 25 Wilde, Richard, Dr., Moltkestr. 12
36 34 09 Wilde, Walter, Tapez., Hötensl.Str. 3
3 35 05 Wildemann, Paul, Kfm., Goethestr. 50
3 06 50 Wildgrube, O., Hdlsvertr., Körnerstr. 3
25 25 37 Wildung, Curt, Angest., Mittelfelde 40
3 18 89 Wilhelm, Gerh., Arzt, Alte Ulrichstr. 18
2 04 65 Ders., Klinik, Beaumontstr. 23
3 05 82 Ders., Wohnung, ElbingerStr. 1a
2 35 13 Wilhelm, Hedwig, Gustav-Adolf-Str. 40
3 44 78 Wilhelm, J., Schrotestr. 41
43 84 24 Wilhelm, Margarete, Schönebeckerstr. 2
3 22 61 Wilhelm, Paul, Qb.-Ing., Schrotestr. 41
3 02 13 Wilhelm & Miller, Fliesen, Guer.Str. 30
3 00 10 Wilhelm-Busch-Stuben, BreiterWeg 198
3 44 78 Wilhelma-Bäckerei, Brotfbr., Schrotestr. 41
3 38 01 Wilhelma in Magdeburg, Versicherungen, Olvenstedter Str. 1/2
2 20 85 Wilhelma Gaststätten, LübeckerStr. 129
43 90 16 Wilhelmi, Curt, Ing., Weberstr. 1
2 40 74 Wilhelms, Erh., Kfm., Skagerrakpl. 1
3 59 36 Wilhelmsbad-Casino, Spielgartenstr. 10
3 51 20 Wilhelmsbad, Schwimmbad, Spielg.Str. 10
3 22 00 Wilhelmsbad eGmbH, Spielgartenstr. 10
36 35 35 Wilke, Bruno, Bäckerm., Lessingstr. 26
3 21 74 Wilke, Franz, Walzenmühle, Prester 1
36 15 20 Wilke, Fritz, Guerickestr. 104
4 36 27 Wilke, Günther, Ärztebedarf, Halb.Str. 3
3 34 35 Wilke, Herm., Baumstr., Adalbertstr. 9
4 35 07 Wilke, Herm., Bäck., LeipzigerStr. 30
36 35 76 Wilke, Herm., Vertr., Bärstr. 12
2 41 57 Wilke, Herm., Ing., Königgr.Str. 4
36 41 76 Wilke, Johs., Prok., W.Raabe-Str. 16
2 40 92 Wilke, Max, Ind.-Vertr., Ludolfstr. 21
3 07 70 Wilke, Walter, Dir., Brückstr. 2
2 32 26 Wilken, K.-E., Pfarrer, Am Weinhof 15
2 01 09 Will, Adolf, Prok., H.SchemmStr. 37
4 15 45 Wille, Carl, Bedach., *GrO* Nelkenwinkel 6
4 17 69 Wille, Carl, Spirituosen, Martinstr. 11
43 94 33 Wille, Charlotte, Lebensm., Halb.Str. 190
3 20 39 Wille, Emil, Dachdeck., Draisweg 5
4 02 82 Wille, Erich, Dachdeck., St.Mich.Str. 43
4 34 66 Wille, Ernst A., Kfm., Klosterb.Str. 30
4 34 66 Wille, Friedl, Gaststr., Klosterb.Str. 30
4 05 59 Wille, Fr., Dr.-Ing., Augustastr. 37
2 10 82 Wille jun., Fr., Bäckerm., Kl.Klosterstr. 17
3 33 90 Wille, Gust., Waagenbau, Fürstenstr. 11
3 22 88 Wille, Hr., Blumen, Kais.Friedr.Str. 36
3 16 21 Wille, Herm., Tabak, Gr.Junkerstr. 11
36 24 35 Wille, Ilse, Frhr.v.Steinstr. 12
3 51 98 Wille, K., Schornsteinf., *Olv* Magd.Ch. 53
43 72 90 Willert, Max, Helmholtzstr. 18
3 29 23 Willgerodt, A., Oberreg.-R., Gr.Diesd.Str. 48
3 22 49 Willgerodt, Günter, Gr.Diesd.Str. 191
3 23 31 van Willich, Th., Chemikal., Moltkestr. 12b
4 33 86 Willig, Willy, Vertr., Neinst.Str. 30
25 25 33 Willigalla, F., Prok., Im Mittelfelde 48
3 40 87 Willmann, F.W., Büroart., H.Vogelstr. 16
4 24 67 Willmann, Otto, Kol.-W., BreiterWeg 221
43 76 19 Ders., Wohnung, Weberstr. 12
43 90 43 Willmann, Walter, Ing., Hahnem.Str. 49
3 09 63 Willrich, Alb., Versich., Friesenstr. 45
2 20 60 Wimmel, Dr. W., Arzt, F.Seldte-Str. 15
4 35 67 Winckel, Prof. R., Maler, Oranienstr. 11
36 44 05 Winckler, Anne-M., Lehr., Goethestr. 51
3 16 90 Windberg, G., Fleischerm., G.Kortestr. 11
3 05 00 Windberg jr., Gust., Fleischer, Olv.Str. 47
4 24 39 Windheim, Heinz, Kfm., Brunnerstr. 11
36 47 06 Wingendorf, Fritz, Weddigenstr. 2
2 51 84 Wingert, Wilh., Maler, StraßburgerStr. 10
25 23 54 Winkel, E., Papierwr., PfälzerStr. 11
2 41 81 Winkel, Paul, Buchbinder, Hohepf.Str. 67
3 54 42 Winkelmann, Dr., Probst, Prälatenstr. 31a
36 24 94 Winkelmann, Margarete, BerlinerStr. 23
43 89 22 Winkelmann, Max, *GrO* v. Ranckestr. 6
3 21 24 Winkelvoß, G., Kart.-Fbr., Gr.Diesd.Str. 211
2 32 84 Winkler, Arndt, Kol.-W., KölnerStr. 8
36 41 77 Winkler, Carl, Geschäftsf., Schillerstr. 42
3 21 94 Winkler, Ch. H., Kfm., Olvenst.Str. 64
4 61 48 Winkler, Charlotte, Im Sick 10
43 85 58 Winkler, Ernst, Kfm., Schöneb.Str. 19
2 48 61 Winkler, Gerh., Baumstr., Wittenb.Str. 2
2 50 98 Winkler, Hans, Möbel, V. Rath-Str. 49
36 43 33 Winkler, Ilse, Lehrerin, Freiligrathstr. 8
3 60 85 Winkler, Karl, Möbelstoffe, Leiterstr. 3
4 01 13 Winkler, Kurt, Vertr., Bismarckstr. 24
3 33 52 Winkler, Kurt, Plakate, Guerickestr. 13
35 54 92 Winkler, R., Abtlgsltr., Olvenst.Ch. 14
4 20 40 Winkler, Walt., Obering., Pfarrstr. 13
36 45 70 Winkler, Wilh., Tabakwr., Guerickestr. 85
3 40 44 Winneguth, R., Pelzgesch., Lödisch.Str. 4
3 49 38 Winsch, M., Plissee brennerei, KölnerStr. 8
3 54 70 Winsch, Otto, Dekat.-Anst., Lödisch.Str. 20
4 24 36 Winter, Ad., Schuhwr., Halberst.Str. 160
25 23 75 Winter, Albert, Ritterstr. 1
2 14 64 Winter, C., Tabakwr., Schwerdtf. Str. 11

Carl Winter
ält. Unternehmen am Platze
Kantstr. 6 Tel. 33232/34
Mechanische Plan- und Sackfabrik

3 58 88 Winter, Emil, Papier, KölnerStr. 23
3 05 17 Winter, Fr., Eisenagenturen, Spielg.Str. 31
3 51 91 Winter, Dr. Fritz, Arzt, v.Guerickestr. 94
3 41 71 Derselbe, Wohnung, Baenschstr. 8
3 41 21 Winter, Gerh., Musikl., Gr.Junkerstr. 1
3 29 61 Winter, D.rHans, Zahnarzt, Guerickestr. 23
4 11 72 L. Winter & Co, Sternstr. 29
2 23 77 Winter, Max, Steuerber., Rothens.Str. 25
25 22 64 Winter, Max, Prok., Gr.Marktstr. 21
46 01 59 Winter, Paul, Rundfunkanl., Alt Salbke 78
4 08 56 Winter, Rud., Malerbed., Bismarckstr. 6
25 27 39 Winter, Wilh., Kol.-W., Friedr.-Platz 3
4 32 75 Winter & Co, Düngekalke, Fürstenufer 23
3 29 48 Winterfeld, A., Gaststr., Berliner Str. 9
4 05 87 Winterfeld, Gust., Kohlen, Wernig.Str. 53
36 46 67 Winterfeldt, Dr. M., Ärztin, Uhlichstr. 6
(3 07 94) Wintergast, E., Volkswirt, Fürstenw.Str. 9
2 06 62 Winterthur Lebensvers.-Ges., Königgrätzer Straße 14

2 13 14 Winterthur-Versicher., H.-Staufen-Ring 6
4 33 79 Winzer & Co, Bedarfsart., Schöneb. Str. 40
25 26 93 Winzer, Ernst, Kol.-W., Pappelallee 19
3 27 11 Winzer, R., Buchdruck., Pfeiffersb. 10
4 15 37 Winzer, Rud., Bäckerei, Hasselbachpl. 4
35 57 16 Winzer, Rudolf, Insp., Arndtstr. 28
4 15 80 Winzerling, Paul, Bäck., *GrO* Schulstr. 1
3 24 02 Winzerstuben, Tischlerbrücke 31
2 44 83 Wipperling, Paul, Tabakwr., Gr.Münzstr. 7
36 34 13 Ders., Wohnung, Sedanring 35
25 27 92 Wippermann, Karl, Arch., Lorenzlust
25 26 53 Wippermüller, Ww. A., Fleisch., Schmidtstraße 43
4 17 50 Wirmer, Dr.-Ing. Otto, Direkt., W.Fritze-Straße
4 16 67 Wirrmann, Wilh., Masch.-Fbr., Helmstedter Str. 32
3 19 40 Wirsching, Wilh., Eier, Theaterstr. 2
2 07 85 Wirte-Zeitung, Nicolaistr. 7
25 40 02 Wirth, Rich., Pfarrer, Brüderstr. 2
3 32 56 Wirtschaftsbetr. der Kreissynode
3 05 92 **Wirtschaftsb. gem. Wohlfahrtseinrichtung Deutschlands e GmbH, Kl.Münzstr. 3**
2 42 51 Wirtschaftsgr. Ambul. Gew., A.Markt 18
2 26 53 Wirtschaftsgr. Einzelh., Katzenspr. 5
2 30 55 Wirtschaftsgr. Gaststätten, Alter Markt 18
2 49 14 Wirtschaftshilfe f. Kriegsbesch., Petersb. 9
3 39 71 Wirtschaftskammer, Alter Markt 5
2 50 45 Dies., Groß-Ein- u. Ausfuhrhandel, Alter Markt 18
3 43 02 Dies., Bez.-Ausgleichst. für öffentl. Aufträge, Alter Markt 5
3 01 67 Wischer, Rich., Tabakwr., H.JunkersA. 1
4 14 13 Wischeropp, A., Baugesch., Schöneberger Straße 120
4 25 62 Ders., Wohnung, Schöneb. Str. 121
3 41 30 Wischeropp, Br., Drogen, Olvenst. Str. 47
4 23 73 Wischeropp, Fr., Fleisch., A.Fermersl. 63
3 18 36 Wischeropp, K., Autovcrm., RaguhnerStr. 6
4 09 65 Wischeropp, Rud., R.-A., Guerickestr. 44
3 04 93 Wischnath, Dr. G., Kfm., Diesd. Str. 21
2 42 95 Wischofsky, Rud., Fleisch., Gr. Schulstr. 13
2 47 02 Wisgalla, Alw., Lehrer, LüneburgerStr. 8
36 14 26 Wisotzky, Hans, Insp., M.Rosenb. Str. 11
43 81 34 Wissinger, Sigrid, Zictenstr. 1
2 00 62 Wißnar, Karl, Vertreter, Königstr. 57
2 01 07 Withöft & Hinze, Dekor., A.Weinhof 8
4 20 14 Witte, Aug., Kol.-W., HelmstedterStr. 14
3 00 44 Witte, Ferd., Klempnerei, Berl.Str. 1
2 14 02 Witte, Friedrich, Musfbr., Ritterstr. 1
3 05 61 Gebr. Witte, Fleischwrfbr., BreiterWeg 178
3 53 54 Dies., Kleinverkauf, Gr.Diesd.Str. 221
4 10 06 Witte, Georg, Auktionator, Moltkestr. 12b
25 40 03 Witte, Herm., Pfarrer, Brüderstr. 1
3 08 80 Witte, Kuno, Dietrich-Eckart-Str. 19
43 94 37 Witte, Martha, Schneid., Halberst.Str. 190
4 23 07 Witte, Otto, Klempnerm., Thiemstr. 10
4 04 95 Witte, Ottomar, Vertr., Kretschm.Str. 22
3 31 37 Witte, Paul, Maler, Dreibrückenstr. 12
2 36 07 Witte, Rich., Schneider, Schrotd.Str. 12
4 01 56 Witte, Walter, Zementfbr., Nordstr. 5
2 35 58 Witte, Wilhelm, Ziegelei-Ingenieur, Sachverständiger der Tonindustrie, Magdeburg, Skagerrakplatz 14
2 12 40 Witteborn, Marie, Lebensm., Kleine Schulstraße 25
2 01 04 Witteborn, Willi, Vertr., Lüneb.Str. 2
2 08 35 Wittenbecher, Curt, Kunstmal., Kölner Straße 2
3 14 90 Witthöft, Hermann, Gr.DiesdorferStr. 49
36 25 88 Wittig, Bruno, Kfm., K.-Friedr.-Str. 19
2 49 95 Wittig, Curt, Hptm., Pappelallee 13
43 77 84 Wittig, Gertrud, BreiterWeg 218
3 35 71 Wittig, Dr. H., Zahnarzt, Alte Ulrichstr. 8
3 11 42 Derselbe, Wohnung, Gellertstr. 20
4 09 12 Wittig, Hugo, Bücherrev., Sternstr. 29
25 24 54 Wittig, Wilh., Leder, Grünearmstr. 5
2 21 48 Wittke, Paul, Geschäftsf., Moritzstr. 8
2 13 15 Wittke, Wilh., Elektromstr., Lüb.Str. 24
4 20 93 Wittkopp, Karl, Butter, Feldstr. 63
3 25 78 Wittler, Theod., Futterst., Himmelr.Str. 15
2 04 17 Wittling & Wolter, Zuckerfabrikerzeugnisse, Zichorien, Hohenpfortestraße 18
4 01 29 Wittmann, Frtz, Fleischer, Bism.Str. 35
3 01 90 Wittmeyer, Wilh., W.-Raabe-Str. 6
2 40 84 Wittmeyer & Weschc, Fbr. f. Kondit.-Bed., Ritterstr. 12
2 47 38 Wittnebel, E., Betriebsltr., R.Wagner-Str. 3
2 36 88 Wittrin, Fr., Tischler, Wasserk.Str. 22
2 10 69 Wittrin, Olga, Blumen, Kathar.Str. 12
3 06 05 Wittrin, Walter, Lebensm., Renneweg b
43 85 26 Witzsche, Carl, Ing., Rosenweg 35
25 22 48 Woche, Margar., Ww., Hohepf.Str. 19
4 06 14 Wöckner, Gust., Vertr., G.Nachtigalstr. 19
(2 24 31) Wöhe, Walter, Bücherrev., Schemmstr. 41
2 01 23 Wöhler, Aug., Spedit., Lorenzweg 5
4 24 43 Wöhler, Günter, Augustastr. 31
3 29 20 Wöhler, Hub., Kfm., Wasserstr. 4
4 24 41 Wöhler, Willy, Vertretung, Augustastr. 31
2 09 47 Wöhlert, Alb., Kartoffeln, Weinhofstr. 15
2 41 54 Wöhlert, Fr., Tischlermstr., P.Privatstr. 2
4 10 71 Wöhlert, Marta, Frauenschaftsl., Rosenw. 7
4 11 35 / 4 11 59 Wölfel, Ad., Eiergroßhandlung, Heydeckstraße 3
2 42 75 Derselbe, Wohn., Skagerrakplatz 4
3 30 47 Wölfel, Annemarie, Geschäftsf., Freiligr.-Straße 7
3 50 68 Wölfel, S., Direktor, Eichendorffstr. 21
2 27 77 Wölfel, Willy, Kfm., Königstr. 24
2 48 71 Wöller, Ernst, Obst, Johannisb. Str. 15
36 15 03 Wöller, Karl, Postinsp., Spielg. Str. 25
2 06 13 Wöllner, B., Bekldg., LübeckerStr. 13a
(2 14 77) Wöpke, Hedwig, Blumen, Grünearmstr. 12
2 14 77 Wöpke, H., Orthop. Werkst., Gr.Armstr.
4 26 83 Wörsching, Stadtbürodir., Faberstr. 33
2 03 62 Wogatzky, Max, Kfm., Schemmstr. 3
4 27 77 Wogatzky & Berking KG, Getreide, Blücherstr. 2
3 21 59 Wohlfeld, Fanny, Frau, Gr.Diesd.Str. 237
36 45 21 Wohlrabe, Karl, Steuerber., Harsd.Str. 6
3 40 21 Wohn- u. Baugenossensch., eGmbH, Sedanring 36
2 27 82 Wohnungsges. d. Handwerks Magdeburg-Anhalt AG, Katharinenstr. 2
2 17 64 Woigeck, Hans, Dr., Askanischer Pl. 3
25 28 48 Woigeck, Max, Prok., Am Weinhof 17
2 09 35 Woithe, Karl, Schneider, Papenstr. 17
2 44 77 Woitschek, Werner, Kfm., Lüb.Str. 98
25 29 52 Ders., Wohnung, Luisenstr. 11
2 42 93 Woldmann, Fritz, Vertr., Königstr. 23
3 50 84 Woldt, Herm., Tabakwr., Arndtstr. 56
3 51 96 Wolf, Arthur, Arzt, Viktoriastr. 4
4 33 96 Wolf, Bruno, Kaufm., Bismarckstr. 50
36 44 18 Wolf, Carl, Fuhrw., *Olv* Helmst.Str. 35
4 24 80 Wolf, Carl, Landwirt BreiterWeg 230
43 84 81 Wolf, Emma, Gemüse, Ackerstr. 4
36 42 05 Wolf, Erna, Lebensm., Goethestr. 19
25 20 21 Wolf, Dr. F., Med.-Rat, Königgr. Str. 18
2 42 73 Wolf, Fritz, Ingen., Königstr. 26
36 28 60 Wolf, H.-W., SA.-Führer, Schillerstr. 31
2 12 64 Wolf, Herm., Zentralheiz., Packhofstr. 1
3 60 25 Wolf, Herm., Möbeltransp., Guerickestr. 24
3 24 81 Wolf, Joh., R.-A., Himmelr. Str. 22
2 04 55 Wolf, Karl, LüneburgerStr. 9
43 77 66 Wolf, Karl, Oberinsp., Halb. Str. 31
4 34 77 Wolf, Max, Bez.-Direktor, Brunnerstr. 13
4 05 11 Wolf, M., Versich., O.v.Guericke-Str. 65
4 22 40 Wolf, Otto, Lebensmittel, Feldstr. 21
36 41 53 Wolf Otto, Schneider, Fürstenw. Str. 17
4 24 85 Wolf, Rich., Badcanst., *GrO* Friedenstr. 6
2 33 36 Wolf, Rud., Lebensm., RogätzerStr. 73
43 94 35 Wolf, Walter, Halberst. Str. 186
36 45 43 Wolf, Walter, Flechtingerstr. 12
4 29 03 Wolf, Walter, Malermstr., Marienstr. 17
2 25 86 Wolff, Lehrer, Königstr. 18
3 05 28 Wolff, Erich, Blumen, BreiterWeg 211
3 23 97 Wolff, Ernst, Vertr., Hindenburgstr. 87
2 23 51 F. W. Wolff AG, Eisenwr., BreiterWeg 144
3 47 09 Wolff, Ww. G., Schlächterei, Annastr. 24
46 19 53 Wolff, Dr. G., Chemiker, Els. Str. 17
3 58 81 Wolff, Gustav, Baustoffe, Hasselbachstr. 5
25 33 44 Wolff, Hans, Kfm., Lüneb. Str. 25a
25 28 42 Wolff, Hans, Wirkwr., Hohepfortestr. 2
25 22 65 Wolff, Herm., Radio, V.Rath-Str. 44
2 24 58 M. Wolff & E. Suhge, LüneburgerStr. 9
3 49 16 Wolff, Otto, Tapezier, Kl.Münzstr. 5
43 74 79 Derselbe, Wohnung, Klewizstr. 8
2 47 64 Wolff, Otto, Vertr., Werftstr. 34
43 87 81 Wolff, Paul, Dreschmasch.-Bes., *GrO* HalberstädterStr. 35
3 06 35 Wolff, Paul, Garage, Spielg. Str. 34
43 81 52 Wolff, Th., Fleischerm., A.Fermersleben 51
3 47 05 Wolff, Willi, Kürschner, Gr.Diesd. Str. 8
4 12 09 Wolfien, Otto, Tischlerei, Elbstr. 2
2 26 21 Wolfram, E., Autofuhrw., Schrotd. Str. 1
25 29 63 Wolfrom, Erich, Baumstr., Königstr. 55
2 20 15 Wohlsdorf, Karl, Fleischer, Lüneb. Str. 2
3 05 87 Wolkenhaar, H., Gerüstverl., Hasselb. Str. 3
3 33 09 Wollbrück, Ernst, Schneider, Leiterstr. 7
3 27 08 Wollbrück. Fr., Vertr., Gellertstr. 3
4 60 51 Wolle, Herm., Bäckerei, Weimarer Str. 5a
25 28 53 Wollenberg, Aug., Tapez., Birkenw. 6
3 18 35 Wollmann, Chr., Ww., Gr.Diesd.Str. 250
43 94 12 Wollschläger, Dr. Joh., Rat, Seestr. 20
2 37 83 Wolschendorf, R., Klempner, Siev.Str. 59
4 29 28 Wolter, Aug., Bäckerei, Hesekielstr. 13
3 48 40 Wolter Söhne, A., Pelzwrfbr., BreiterW. 37
4 07 76 Wolter Söhne, A., Pelzwrfbr., BreiterW. 270
2 05 15 Wolter, Erich, Lebensm., Weinbergstr. 44
3 14 97 Wolter, Erich, Landesprod., Stett.Str. 16
4 17 95 Wolter, Erich, Steuerber., Leipz.Str. 1d
4 39 18 Wolter, Herm., Kol.-W., LeipzigerStr. 67
3 09 56 Wolter, Joh., Bücherrev., W.KobeltStr. 17
46 14 62 Wolter, Karl, Lokomotivf., Weim.Str. 32
3 24 83 Wolter, Kurt, Fleischermstr., AltPrester 89
3 50 94 Wolter, O., Baumwollwr., KölnerStr. 13
35 57 19 Wolter, Paul, Orchideen, Göringstr. 23
2 01 81 Wolter, Rich., Hauswaldstr. 1
2 09 89 Wolter, Rich., Käsehdlg., Lorenzweg
2 15 47 Wolters, Emma, Agnetenstr. 22
25 35 11 Wolter, Willy, Papenstr. 18
2 29 39 Wolters, G., Kfm., Hohepfortestr. 35
3 32 75 Wolters, Otto, Bäckermstr., Prester 93
3 09 94 Wolters-Senger, Dr. R., Ärztin, A.Ulrichstr
36 36 01 Woltersdorf, Adolf, Kohlen, Stett.Str. 4
2 50 48 Woltersstorff, G., Kfm., K.-Wilh.-Pl. 2
2 50 41 F.W. Woolworth Co., GmbH, Einzelhandel, BreiterWeg 146
3 53 47 Worm, Bodo, Gastwirt, Präl.Str. 9
25 34 85 Worch, Louis, Hohepfortestr. 34
2 35 62 Worm, Maxim., Archit., Rollenhagenstr. 5
4 16 29 Worm, Maxim., Fische, Halberst.Str. 116
36 41 42 Wormkessel, Herm., Kol.-W., Tismarstr. 5
2 22 79 Wormskirch, Kurt, Fleischer, Schopenstr. 4
43 81 77 Worthmann, Rich., Kfm., Halberst.Str. 48
3 16 48 Wothge, Bernh., Dir., Olvenst.Str. 28
36 14 47 Wottrich, Rich., Lehrer, Olvenst.Str. 70
46 18 52 Wrede, Herm., Baugesch., Holst.Str. 25
4 60 11 Herm. Wrede GmbH, Kohlen, Wörth.Str. 7
3 27 89 Wrede, Wilh., Brennmat., KölnerStr.
3 03 97 Wrede, Myrthe-Lies, Guerickestr. 80
3 03 06 Wrede & Griese, Farben, Lessingstr. 61
2 27 12 Wredenhagen, B., Fahrl., KölnerStr. 8
3 27 60 Wünsch, A., Autofedern, Olvenst.Str. 26
3 05 64 Wünsche, Ernst, Lebensm., Olv.Str. 26
3 58 01 Wünsch, Karl, Elektr. Anl., Olvenst.Str. 26
3 20 90 Wünsch, Paul, Archit., Tismarstr. 12
43 85 20 Wünsche, Karl, Betriebsl., Hopfenpl. 2
36 43 74 Wünscher, C., Abtlgsltr., Spielg.Str. 37
4 15 46 Fr. Wünscher KG, Kantinenbed., Breiter Weg 263
3 47 82 Wünschmann, Fr. O., Prok., Schillerstr. 46
2 49 33 A. Würdig & Co, Metalle, Rogätzerstr. 3
2 22 19 Würdig, Ernst, Glaserei, Schmidtstr. 19b
4 09 73 Würdig, Ernst, Feink., Weststr. 5
2 34 61 Würdig, Ernst, Uhrmacher, Agnetenstr. 15
2 44 34 Würdig, Fr., Schürzen, Gr.Weinhofstr. 5
2 43 63 Würdig, Hch., Install., Schmidtstr. 31
(2 44 34) Würdig, W., Materialwr., Sieverstorstr. 61
25 22 23 Würdisch, Hans, Ing., Pionierstr. 13
43 89 19 Würpel, Fr., Bevollm., Nordstr. 7
43 76 23 Würpel, Helene, Sudenburgerstr. 4
4 03 62 Württemb. Feuerversich. AG, Br.Weg 220
2 31 16 Württemb. Metallwrfbr., BreiterWeg 55
43 80 75 Wüstefeld, Rich., Zahnarzt, AltFermersleben 20

230 76 Erich Wüstner
Bürobedarf, Mal- u. Zeichenartikel, Werner Durchschreibebuchhalt., Breiter Weg 96/97

43 77 94 Ders., Wohnung, BreiterWeg 252
25 33 51 Wulf, Alfred, Hanns-Schemm-Str. 24
4 01 83 Wulkau, Herm., Bäcker, Lutherstr. 5
4 60 76 Wullstein, Carl, Dir., Repkowstr. 11
2 42 53 Wullstein, Hans, Beamter, Peterstr. 17
43 81 54 Wullstein, Hermann, Blumenstr. 1
2 51 22 Wullstein, Rich., Kfm., Königstr. 91
36 42 24 Wullstein, Waldem., Kfm., Turmsch. Str. 16
46 18 55 Wullstein, Walt., Fleischer, Holst.Str. 34
4 60 30 Wullstein, W., Werkz.Masch., Dodendorf 52
36 29 89 Wunderlich, Max, Tabakwr., Belf.Str. 15
25 25 83 Wunderlich, P., Schneider, Schützenstr. 8
4 18 14 Wunderlich & Co, GmbH, Duvigneaustr. 10
3 55 09 Wunderling, Eduard, Insp., Diesd.Str. 36
43 70 49 Wunderling, Emmy, SchönebeckerStr. 108
25 28 89 Wunderling, Dr. H., Chem., Hohenw. Str.
4 37 48 Wunderling, H., Baug., Schöningerstr. 21
2 27 73 Wunderling, Martha, Möbel, Kathar. Str. 11
3 21 44 Wunderling, W., Vertr., Spielg. Str. 10
4 05 49 Wundke, Wilh., Vertr., Kretschm. Str. 69
3 41 29 Wundrack, M., Fußpfl., Himmelr. Str. 23
4 13 20 Wurft, Walter, Maler, Scharnhorststr. 4
43 92 84 Wurm, Schulrat, H.Privat-Str. 2
3 46 90 Wust, Friedr., Obst, Heimat-Privatstr. 4
25 34 53 Wustrau, Otto, Transp., Werftstr. 36
25 35 01 Wyrembek, Richard, Hohepfortestr. 22
3 52 32 **X**ox-Fabriklager, Kaiser-Friedrich-Str. 48
4 13 81 **Z**abel, Carl, Baugesch., LeipzigerStr. 49
3 53 44 Zabel, Ernst, Vertreter, Fürstenufer 3
43 81 72 Zabel, Frieda, HalberstädterStr. 48
43 88 53 Zabel, Friedr., Kfm., Birkenweg 8
2 36 30 Zabel, Gust., Fleischerm., Pfälzerstr. 13
25 20 54 Zabel, Gustav, Lebensm., Hohepf. Str. 49
2 13 55 Zabel, Paul, Bölckestr. 2
3 00 65 Zabel's Restaurant, Hauptbahnhof
3 06 44 Zacharias, R., Buchdruckerei, Sedanring 6
2 32 91 Zacher, Dr. H., Zahnarzt, Lüneb. Str. 1
2 48 00 Zachmann, A. R., Dentist, Kais. Wilh. Pl. 10
2 29 37 Zähle, Aug., Rahmenfbr., Brüderstr. 13
3 46 34 Zähle, O., Kaffee, Krummer Ellbogen 12
4 08 75 Zaeper, Walter, R.-A. [N], BreiterWeg 214
2 27 17 Derselbe, Wohn., H.-Schemm-Str. 25
4 03 21 Zätsch, Dr.A., San.Rat, Braunschw. Str. 8
4 16 84 Zaetsch jr, Dr.F., Arzt, Braunschw. Str. 6
25 26 33 Zahn, Emma, Ww., Askan. Platz 1
3 41 69 Zahnert, Käte, Lehrerin, Friesenstr. 4
2 04 28 Zahnklinik Allg. Ortskr. Kasse Magdeburg
3 14 23 Zander, A., Stud.-Rat, Herrenkrugstr. 201
2 31 11 Zander, Emil, Vertr., Kastanienstr. 44
36 46 36 Zander, Erich, Revisor, v.Stein-Str. 22
2 41 49 Zander, E., Grudeanz.-Fbr., Siev. Str. 42
4 22 39 Zander, Fritz, Bäck., *GrO* Mittagstr. 31
2 50 51 Zander, Gust., Prok., Ludolfstr. 8
3 07 55 Zander, Marta, D.-Moden, Bärplatz 5
25 21 73 Zander, Otto, Fleischer, Wittenb. Str. 21
43 74 68 Zander, Otto, Vertr., Südstr. 3
36 15 33 Zander, Rich., Juwelier, Prälatenstr. 24
2 27 38 Zander, Walt., Tischlerm., Gr.Münzstr. 17
3 14 04 Zander, Werner, Bierhdlg., StettinerStr. 10
4 08 14 W. Zander GmbH, Flaschen, Fürst.U. 24
3 10 20 Zander-Buchholz, A., Autos, K.Fr.Str. 18
3 50 71 Zander & Becker Hypoth., Guerickestr 29
3 12 65 v. Zanthier, Oberst, Editharing 13
25 20 97 Zapf, Wilhelm, Agnetenstr. 13
25 32 06 Zappe, Karl, Prok., Umfass. Str. 82
25 24 09 Zarges, Friedr., Fuhrw., Bandstr. 5
4 38 38 Zarges jr., F., Gemüse, *GrO* Halb. Str. 66
3 20 38 Zastrow. R., Vertr., Olvenst. Str. 36
3 16 44 Gebr. Zaun, Spedit., Simonstr. 3a
4 05 90 Zech, Kurt, Fahrräder, Halberst. Str. 138
3 10 70 Zeddel, Willy, Poststr. 16
43 84 28 Zedlitz, Werner, Dipl.-Ing., Porsestr. 1
43 82 78 Zehe, Alfred, Jordanstr. 13
3 00 32 Zehle, Dr. G., R.-A. [N], BreiterWeg 32
2 03 96 Zehle, Franz, Lebensm., Rog. Str. 42
3 56 20 Zehle, Dr. G., Zahnarzt, Br.Weg 167
4 00 79 Zehle, Dr. Günth., Zahnarzt, F.Leop. Str. 4
2 46 84 Zehle, Karl, Bäckerei, Hafenstr. 3a
25 20 23 Zehrfeld, Major a. D., Königgr. Str. 18
2 33 84 Zeichen-Zäge, Beaumontstr. 3
3 05 07 Zeichner, K., Autorep., *Olv* Maik. Str. 17
36 45 38 Zeidler, Mary, Lehr., Viktoriastr. 7
25 27 28 Zeiß, Kurt, Prok., RogätzerStr. 2
2 11 31 Zeitler, Josefine, Seifen, Lüneb. Str. 16
2 31 91 Zeitschriftenst.-Verein. Magd. Buchhändler, Agnetenstr. 10
25 32 21 Zeitz, Dr. Ger.-Rat, Königstr. 28
2 28 64 Zentral-Lieferungs-Genossenschaft des Deutschen Bürsten- u. Pinselmacherhandwerks, e. G. m. b. H., Gr. Münzstr. 1a
3 10 09 Zeller, Karl, Zierfische, Pestalozzistr. 33
4 17 31 Zeltwanger, M., Manuf.-W., Großottersleben
2 44 66 Zemlin & Co, Reinig. Inst., Rotekr. Str. 38
43 92 57 Zens, Wilh., Disponent, Feldstr. 2
3 04 94 Zensing, Wilh., Prok., Goethestr. 41
3 47 48 Zentawer, Lina, Schenkendorfstr. 1
3 53 56 Zentner, Wilhelm, Möbel, BreiterWeg 1
3 63 33 Zentralkasse mitteld. Volksbanken e GmbH, Otto-v.Guericke-Str. 79
25 33 09 Zentrum-Garagen Krentscher, Hohenz.-Straße 6
2 49 97 Zerwonatis, H., Vertr., LübeckerStr. 23a
3 48 85 Zeughaus-Museum, Alte Nicolai-Kirche e.V., Kreuzgangstr. 1
4 11 79 Zeulmann, A., Elektrohdlg., Tauentz. Str. 7
3 32 06 Zeumer, Walter, Makler, K.Friedr. Str. 7
25 33 49 Zibritzki, Ida, Schneidermstr., Alem. Str. 3
3 25 62 Zickel, Bernh., Blumen, KölnerStr. 9
4 11 90 Ziebke jr., Max, Fuhrw., HelmstedterStr. 62
25 21 62 Zieboll, W., Uhrmacher, Lüneb. Str. 2a
36 42 42 Ziebolz, Bernh., Uhrm., Potsd. Str. 7
3 02 70 Ziege-Wallschmitt, Eduard, Oberreg.-Rat, Gellertstr. 2
2 00 63 Ziegelei Barleben, Barleben, BreiterWeg 90
3 30 51 Ziegelverkaufsvereinig., BreiterWeg 212
4 14 11 Ziegenbein, Dr. P., Tierarzt, Leipz. Str. 7
25 20 74 Ziegenfuß, Charlotte, D.-Moden, Lüneb. Straße 9
2 18 10 Ziegengeist, P., Weinhdlg., Hohepfortestraße 46
2 30 75 Zieger, Friedr., Ing., Pionierstr. 7
2 22 75 Ziegler, Frau Ada, Fritz-Reuter-Str. 2
2 06 91 Ziegler, Alb., Malerm., Sieverstorstr. 45
4 14 71 Ziegler, Friedr., Fuhrgesch., LangerWeg 71
(4 14 71) Ziegler, Gerh., Kohlen, LangerWeg 71
3 26 85 Derselbe, FlechtingerStr. 48
4 33 32 Ziegler, Herm., Dentist, Hasselbachpl. 5
3 56 78 Ziegler, Herm., Polsterer, Schöneeckstr. 8
3 23 53 Ziegler, Joh., Badcanst., Annastr. 4a
3 52 55 Ziegler, Marta, Marienbad, Spielg.-Str. 37
3 17 40 Ziegler, W., Kantine, Garnis.-Schießstände
2 33 66 Ziegler, Walt., Tischler, BreiterWeg 119
4 35 80 Dieselbe, Wohnung, Hünefeldstr. 36
4 13 91 Ziegler, Willi, Fuhrw., LangerWeg 71
36 48 19 Zielaskowski, H., Insp., Schillerstr. 5
4 19 33 Zielinski, Otto, Kol.-W., Leipz. Str. 3
36 24 91 Ziem, Arno, Käsehdlg., Gr.Junker-Str. 4
3 19 76 Ziem, Heinr., Bierhalle, Viktoriastr. 3
2 33 50 Ziem, Kurt, Prok., Königstr. 64
4 61 79 Ziemann, Alb., Lehrer, SohlenerStr. 28
4 00 10 Ziemann, Alb., Tischler, Puttkamerstr. 6
4 07 17 Ziemann, Erich, Klempner, Grusonstr. 12
36 46 13 Ziemann, Ernst, Ing., Sedanring 25
3 46 10 Zienau, Fritz, Maler, Immerm. Str. 26
36 45 89 Ziep, Kurt, Prok., W.Kobelt-Str. 5
2 50 28 Ziepel, K., Schlosserm., Tischlerkrugstr. 12
2 09 06 Ziepel, Max, Schlosserei, Kutscherstr. 13
2 44 01 Ziepel, Otto, Prokurist, Schrotd. Str. 14
2 20 79 Zierau, Arthur, Geschäftsb.-Fbr., Schrotd.-Straße 14
3 56 13 Zierau, Fritz, Vertreter, Gr.Diesd. Str. 247
36 47 73 Zierau, Otto, Steuerinsp., Sedanring 12
3 55 75 Zierrath, Fritz, Vorsteher, Annabergstr. 2
43 87 57 Zierrath, Herb., Angest., Sedanring 85
2 07 15 Zieschang, Marta, Blumen, Seldtestr. 13
36 24 93 Ziese, Maria, Schmiedehofstr. 4
43 87 66 Zieseke, Dr. Gebh., Kfm., Bahnhofstr. 53
43 76 15 Ziesenhenne, L., Schneider, Kruppstr. 20
3 24 82 Zigarettenfbr. Greiling AG, Bahnhofstr. 23
3 04 19 Zillig, A., Fleischer, Zerrennerstr. 26
36 44 70 Zillig, K., Insp., HarbkerStr. 1
2 44 97 Zimmer, Dr. A., Zahnarzt, K.-Wilh.-Pl. 4
25 25 99 Zimmer, Hilde, StraßburgerStr. 4
2 34 98 Zimmer, O., Zigarren, Beaumontstr. 11
2 21 96 Zimmer, Wilhelm, Nachtweide 63
36 18 35 Zimmer, W., Schneider, G. Junkerstr. 14
2 19 76 Zimmer & Munte, Graph. Anst., K.Otto-Ring 24
4 25 70 Zimmerer-Innung, Bleckenburgstr. 22
43 89 40 Zimmerhäkel, A., Insp., Kruppstr. 27
3 54 66 Zimmerhöcker, E., Agent, AltPrester 6
4 61 16 Zimmerhöcker, H., Holzhdlg., Hadm. Str. 8
3 28 64 Zimmermann, Gerichtsvollz., Arndtstr. 9
43 70 11 Zimmermann, Aug., O.-v.-Guericke-Str. 45
4 22 03 Zimmermann, E., Kfm., Am Fuchsberg 5
4 29 95 Zimmermann, Else, Wwe., Leipz. Str. 63
36 44 55 Zimmermann, Ernst, Buchh., Gangh. Str. 10
3 59 16 Zimmermann, E., Bürobed., Guerickestr. 90
3 33 08 Zimmermann, Ernst, Zigarr., Spielg. Str. 43
36 15 13 Zimmermann, Friedel, Pianist, Olv. Ch. 20
3 28 52 Zimmermann, F. W., Landmasch., Hptbhf.
3 28 52 Zimmermann, F. W., Landmasch., Hauptbahnhof
3 53 35 Zimmermann, Gerd, Dir., Göringstr. 7
2 33 17 Zimmermann, Gertrud, Modeat., Br.Weg 69
4 19 59 Zimmermann, Hch., Bücherrev., Leipziger Straße 63
3 08 05 Zimmermann, H., Kond., Guerickestr. 96
2 09 21 Zimmermann jr., O., Papierwr., Agnetenstraße 13
4 02 17 Zimmermann, O., O.Ing., Schöneb. Str. 128
43 73 66 Zimmermann, R., Pelzwr., BreiterW. 272
4 25 59 Zimmermann, W., Schok., Guerickestr. 43
4 29 77 Zimmermann, W., Kfm., Schöneb. Str. 128
4 16 17 Zinck, Dr. Charl., Ärztin, Leipz. Str. 63
25 29 76 Zinke, Walter, Insp., F.-Reuter-Str. 2
2 08 62 / 2 37 37 Zinn, Carl, Getreide, Landesprodukte, Mozartstr. 1. T Carl Zinn
2 33 35 Ziolkowski, Kaufmann, Beaumontstr. 16
35 52 52 Ziplies, O., Elektromstr., Mittelstr. 2
4 06 05 Zippan, Rob., Gastw., Porsestr. 22
4 28 33 Zippel, Joh., Pastor, BreiterWeg 260
3 28 57 Zippel, Ekkeh., Vertr., Guerickestr. 84
2 13 91 Zippel, Walt., Konsist.-Rat, Königstr. 32
2 23 40 Zipperling, Dr. C., Schulrat, Straßb. Str. 14
2 13 00 Zirkelbach, Alw., Chem. Rein., Rathstr. 46
4 26 18 Zirkenbach, Rich., Maler, Halberst. Str.
3 17 97 Zirkler, Dr. K., R.-A. [N], Guerickestr. 25
4 27 65 Ders., Wohn., Zietenstr. 7
2 07 34 Zirkus-Café, Königstr. 62
36 25 24 Zirpel, Paul, Kfm., Olvenst. Str. 13
3 07 12 Zobel, A., Fleischerm., Schrotestr. 30
3 16 97 Zobel, Herm., Fleischerm., W.Kobelt-Str. 4
4 06 98 Zober, Friedr., Gastw., AltFermersleben 82
2 49 19 Zocher, Franz, Steinmetz, Lüneb. Str. 22
2 15 20 Zocher, Max, Grabmalgesch., Lüb. Str. 135
3 10 60 Zöller, Rob., Ferntransp., Kolb. Str. 6
43 88 83 Zollikofer, W., Ing., Förderst. Str. 13
3 58 49 P. Zollweger & Sohn, Töpfer, Genth. Str. 16
3 49 17 Zorn, Ernst, Vertretungen, Körnerpl. 9
3 58 50 Zottmann, Otto, Kol.-W., Olvenst. Pl. 1
25 29 71 Zschutschke, Alfred, Askan. Platz 4
4 11 95 v. Zuchowski, F., Vertr., Zietenstr. 9
46 09 46 Zucht, Alfred, Butter, AltSalbke 42
4 36 63 Zuck, Bruno, Kfm., Bahnhofstr. 43
3 59 74 Zuck, Ernst, Bäckereibed., Gr Diesd. Str. 50
4 03 13 Zuck, H., Käse, *GrO* Hüncf. Str. 17
2 10 51 Zucker-Berufsgen., Seb.Bach-Str. 2
3 51 55 Zuckerfbr. Gommern GmbH
3 30 01 Zuckerfabrik Niederndodeleben AG
3 00 87 Zuckerhandelsunion GmbH, BreiterW. 188
4 10 77 Zuckerraffinerie Magdeb. AG, HalberstädterStr. 183
2 00 05 Zuckschwerdt, H., Bankier, Zollstr. 19
2 01 41 Zuckschwerdt & Beuchel, Bankgeschäft, Spiegelbrücke 14/15. P 2108
2 04 62 Züchner, F., Blechwrfbr., Gröperstr. 3
43 92 77 Zülecke, Willi, Kalkul., Eckartstr. 5
3 21 21 Zürich, Allg. Unfall- u. Haftpfl.-Vers. AG, BreiterWeg 185
3 13 30 Zum Alten Schultheiss, Olvenst. Str. 8b
3 43 06 Zum Lützow, Poltestr. 42
4 12 34 Zum Weihenstephanbräu, Hasselbachpl.
2 41 45 Zur neuen Industrie, Banckstr. 48
4 20 15 Zunk, W., Metalldruck., Halberst. Str. 95
4 07 31 Zurek-Dippner, G., Sängerin, Guerickestraße 56
36 48 85 Zwahr, Max, Fleisch., Schwarzkopfweg 79
36 45 73 Zwahr, Oswald, Schneid., Guerickestr. 84
4 22 19 Zwernemann, W., Lebensm., Hildesh. Str. 16
25 22 46 Zwies, Helene, Ww., Papenstr. 10
2 50 88 Zwilling, Paul, Malerm., Neuhald. Str. 11
3 43 70 Zwoch, Walter, Prok., Hindenb. Str. 95

Magelsen (üb. Hoya [Weser]) [Hann.]

40 Bade, Lüdeke, Viehhdlr., Wechold 121
61 Bösche, Joh., Mühle, Wechold 105
65 Bormann, E., Fahrräder, Eitzendorf 120

19 **Bormann**, Hermann, Bauer
33 **Bormann**, Wilhelm, Bauer, Eitzendorf 30
22 Boymann, Johann, Landwirt
13 Brüns, Dietrich, Bauer, Magelsen
56 Bültemeier, Fritz, Magelsen 47
66 Burdorf, Albert, Eitzendorf
14 **Glüver**, Major a. D., Magelsen.
18 **Fiddelke**, Hans, Gemischtwr., Eitzendorf 102
54 **Fiddelke**, Heinr., Mühlenbes., Eitzendorf 88
57 Friedrichs, D., Bauer, Hilgermissen 14
67 Friedrichs, Dietrich, Bürgermeister, 23
44 **Grabenhorst**, A., Geflügelhof, Wienbergen
63 Grimmelmann, Johann, Bauer, Dahlhausen
25 **Maniel** u. Lueg, Bohrbetrieb, Eitzendorf
30 Harries, Fritz, Bauer, Alvesen 57
39 Hecht, Heinrich, Bauer, Alvesen 60
08 Hecht, Hermann, Bauer, Dahlhausen
48 Hopmann, Christian, Eitzendorf
43 **Hopmann**, Joh., Zimmergesch., Wechold 65
62 **Kirchengemeinde** Eitzendorf
53 Klinker, Dietrich, Eitzendorf 9
28 Koldehofe, Wilhelm, Viehhandlung
12 Koldehofe, Wilhelm, Bauer, Dahlhausen 55
09 Kuhlmann, Dietrich, Bauer, Niederboyen
38 **Landw.** Bez.- u. Absatzgen. EGmuH, Eitzendorf
29 Lankenau, L., Kiesbaggerei, Wienbergen 14
34 Lehmann, Lüdeke, Bauer, Wechold 45
52 Lütjens, Wilhelm, Kfm.
10 **Meyer**, August, Bauer, Magelsen
58 Meyer, Dietrich, Landw., Hilgermissen
24 Meyer, Heinrich, Bauer
55 Meyer, Johannes, Bauer, Dahlhausen 52
36 **Meyer**, W., Landw.
35 Meyer, Wilhelm, Bauer, Wienbergen 5
27 Meyer, Willi, Bauer, Dahlhausen 54
50 **Oelfken**, Hermann, Bäckerei, Eitzendorf 7
42 Ortsgr. Amtsleitung d. NSV., Wienbergen 46
69 **Pfarrhaus** Magelsen
23 Precht, Wilhelm, Bauer, Magelsen
45 **Rahlmann**, Joh., Landw., Hilgermissen 25
07 Rippe, Dietrich, Mühlenbes., Magelsen.
16 Rippe, Friedr., Viehhdlg., Eitzendorf 112
26 Rippe, Heinrich, Landw. Maschinen
47 Rippe, Hermann, Viehhdlr., Eitzendorf 91
64 Rippe, Hermann, Viehhdlr., Eitzendorf 5
68 Rippe, Joh., Bauer, Eitzendorf 57
21 Rippe, Johann, beeid. Auktionator
59 Rippe, Joh., Tischlermstr., Wechold
41 Rumke, Jul., Ziegelei, Magelsen
49 **Schwecke**, Karl, Tischlerei
60 Siemers, Heinrich, Bauer, Eitzendorf 58
51 Suhr, Heinrich, Bauer, Obernhude 62
31 **Troue**, Ehler, Bauer, Wienbergen
15 v. **Waldthausen**, Fritz, Gut Wührden
17 Wedemeyer, Heinr., Bauer, Eitzendorf 74
37 Wigger, Fr., Bauer, Oberboyen 33

Maglern (Kärnten)

2 **Gendarmerieposten**
1 **Reichsfinanzverwaltung**, Zollamt
5 Dieselbe, Zollaufsichtsstelle

Mahlow (Bez. Potsdam) [Mark Brandenburg]

☞ *Blf* = Blankenfelde (Kr. Teltow)
Dw = Dahlewitz (Kr. Teltow)
Gls = Glasow (Bez. Potsdam)

751 **Abel**, Ernst, Obering., *Blf* Im Gehölz 41
740 Abelein, Karoline, Eisenwr., *Blf* Schlageterstr. 35
785 v. Abercron, E., Reg.-Rat, Bismarckstr. 3
539 Adamy, Dr., Tierarzt, *Blf* G.Liebschstr. 12
775 Albrecht, Franz, Versich., *Dw* Memell.Str. 141
392 Amts- u. Gemeindeverwaltung *Blf*
370 Amts- u. Gemeindeverw. *Dw* Hitlerstr. 110
219 Amtsverwaltung Mahlow
250 Apotheke M. Caspary, Apotheker R. Riemer
329 Ast, Ernst, Landw., *Blf* Dorfstr. 7
314 Attmann, Alfr., Tischlerei, *Blf* Dorfstr.
414 Augustin, Ernst, Ing., *Blf* H.Wessel-Str.
415 **Babowitz**, Kurt, Landw., Poststr. 2
766 Baedeker, H., Amtsvorst., *Blf* Berl.D. 132
320 Bährfeld, Paul, *Blf* Vogesenstr. 19
453 Bärtling, Dr. H., Landger.-Rat, *Blf* Lönsr. 21
264 Balz, August, Tischlermeister, Bestattungswesen und Bautischlerei, Blankenfelde, Berliner Damm 145
570 Bartsch, Paul, Dentist, *Blf* Zoss.D. 58
554 Bastian, Joseph, Insp., *Blf* Maik.Str. 116
611 Baumann, E., Treuhänder, *Blf* AmBruch
578 Bayer, Dr. Rudolf, *Gls* Scharnhorststr. 1
616 Beeskow, Wilhelm, Holz, Hindenburgstr. 18
325 Behnke, Joh., Gartenbau, *Gls* Grenzweg
772 Benicke, H., Tiefbau, *Gls* Dorfstr. 5
237 Beow, Wilh., Schlächter, TrebbinerStr.
534 Bergmann, Aug., Bäckerei, *Dw* Hitlerstr. 92
710 Bergmann, W., Briefmarken, *Blf* AmBruch 19
319 Bernhard, Dr. Fr., Ärztin, *Blf* Emmichstr.
518 Beuß, Obstbauinsp., *Blf* GlasowerDamm
291 Bieder, Curt, Dipl.-Ing., O.Brandt-Str.
741 Biercke, Anna, Seifen
565 Birkmann, Helmut, *Blf* Paul-Gerhard-Str. 7
426 Bloch, Joh., Malereigeschäft
782 Blumberg, Carl, Kfm., *Blf* Im Gehölz 23
749 Blumberg, W., Prok., *Blf* Am Bruch 39
721 Blume, Gustav, Mahlow, Straße 4
339 Bock, Gg., Dahlewitz, Stubenrauchstr. 8
317 Boczanski, Alfr., Schlosserei, Bahnhofstr. 11
471 Boeck, Georg, *Gls* Lützowstr. 38
356 Böckmann, Rittergut Dahlewitz
690 Böhm, Helene, *Blf* Drosselsteig 57
282 Böhme, Bruno, Ingenieur, TrebbinerStr.
581 Böhringer, Rud., O.-Ing., *Blf* Berl.D. 134
454 Boelcke, Willi, Schlächter, TrebbinerStr. 13
440 Bohm, Elisab., Dentistin, TrebbinerStr. 18
438 Bohne, Artur, Baugesch., *Gls* Grenzweg
535 Boldt, A., Frau, *Blf* Kattow.Str. 6
346 Borgert, Hans, Elekt. Inst., *Blf* Speestr. 34
220 Boßling, Hans, Warenhaus, Selchow (Mark)
556 Brandt, Helmut, Versich., O.Brandt-Str. 27
748 Braun, H., Organisator, Tauentzienstr. 20
360 Braunschweig, Elsa, Ww., O.Brandt-Str. 25
784 Brender, Dr. R., Ing., *Dw* Eckartstr. 1
496 Bretschneider, Fritz, Assess., *Dw* Hitlerstr. 117
731 v. Brockdorff, Gräfin, Frau
608 Brose, Otto, Omnibus, *Blf* Memell.Str. 39
323 Brosin, Arnold, Gärtnerei, *Blf* Dorfstr. 63
424 Buchner, Otto, Baugesch., *Blf* Klausewitzstr.
546 Burkow-Trumpf, *Blf* Gorch-Fock-Ring
487 Busas, Emma, *Blf* Hindenburgstr. 20
629 **Calmeyer**, Emilie, *Blf* Grenzlandstr. 1
464 Colberg, Werner, *Blf* Im Gehölz 34
242 Cornelius, Friedrich, Dipl.-Ing., Straße 4
646 Cropp, Hans, *Blf* von-Pape-Str. 26
719 Cumme, H., Dr.-Ing., *Blf*, Koenneckestr.
328 Czichewitz, Otto, Schlächtermstr., Diedersdorf
564 **Dallmer**, M., Kfm., *Gls* Bülowstr. 12
777 Dames, Arthur, Steuerhelfer
411 Dammann, E., Drogerie, Dahlewitz
232 Dannenfelzer, B., Bauer, Selchow, Dorfstr. 7
552 Dannhoff, Erika, Schausp., *Dw* Wesselstr.
205 Denckert, U., Wirtschaftsprüf., *Gls* Blücherstr.
606 Dettbarn, A., Stenogr., *Dw* Hitlerstr. 33
495 Dezelski, A., Inspektor, *Blf* Lindenring 19
428 Dierberg, Paul, Flugzeugfunk., *Blf* Speestr.
591 Dietrich, Christof, *Dw* Wiesenstr. 12
514 Domel, Erich, Tischlerei, GlasowerStr. 20
204 Dommisch, Restaurant, Lindengarten
377 Dost, Otto, Kfm., Bodelschwinghstr.
547 Dreßler, Karl, Kelterei, *Blf* Berl.Damm
755 Drusche, Straße 4
675 Duchstein, E., *Blf* Maikowskistr. 36
619 Düsedau, W., Bankkfm., Maikowskistr. 134
349 Düver, Albert, Gastwirt, Jühnsdorf
726 Durr, F., Ing., Mahlow, Burgsd. Str.
352 **Erdmann**, Karl, Lebensm., Glas.D. 64
763 Ernst, Hugo, Beamter, *Dw* Wesselstr. 7
701 Erschel, H., Feinkost, *Blf* Schlageterstr.
439 Eschwe, Karl, Archit., *Blf* PosenerStr. 4
756 Ev. Kirchenkassenstelle, Lothr.Str. 21
391 Ev. Pfarramt, Blankenfelde
600 Ev. Pfarramt, Diedersdorf, Dorfstr. 24
252 Ev. Pfarramt, Straße 5
455 **Fabricius**, Karl, Amtm., *Gls* Dorfstr. 14
542 Fedde, P., Wirtsch.-Prüfer, *Blf* Lönsring 25
258 Feick, Paul, O.-Reg.-Rat, O.Brandt-Str. 1
737 Feuerwehrkommando *Blf* Birkenweg 11
488 Feuerwehr, Freiwillige, Kurt-Elsholz-Str.
247 Finke, A., Schlächtermstr., *Blf* Dorfstr.
696 Fischer, G., Versich., Mahlow, Lynarstr. 43
419 Fischer, Hans, *Gls* Blücherstr. 10
326 Fischer, L., *Blf* Memell.Str. 37
522 Fischer, Paul, Kohlen, *Blf* Eichendorfstr.
412 Fortuna-Drogerie, Am Bahnhof
359 Freiert, Karl, Landwirt, *Gls* Dorfstr. 42
752 Freter, Paul, *Gls* Scharnhorststr. 6
746 Freudenberg, K., Dir., *Dw* Wesselstr. 10
429 Freudenberger, Herm., Landw., Scharnh.Str. 18
653 Freund, K.A.W., Hdlsvertr., *Blf* Vog.Str. 26
621 Freyer, W., Gemüsebau, Mahlow, Dorfstr. 7
663 Friedewald, E., Tonkünstler, *Blf* Glas. D. 12
541 Friedrich, Ilse, *Blf* Berl.Damm 185
268 Friedrich, P., Gartenbau, *Blf* Berl. D. 170
738 Friedrich, W., Kfm., *Dw* Wiesenstr. 1
679 Fröhnert, E., Eiltransp., *Blf* Papestr. 12
513 Fründt, Th., Min.-Rat, *Blf* Meraner Str. 36
762 **Gansch**, K., *Dw* Memell.Str. 140
533 Ganschow, *Blf* KamerunerStr.
596 Gansereit, Albert, Kfm., *Blf* Wesselstr. 49
383 Garten, R., Prok., *Dw* MemelländerStr. 144
226 Gasbehälterstation Diedersdorf
774 Gaudian, Fritz, Techn., Glasower Damm
(666) Gehrke, A., Gartenbau, *Blf* Hind.Str. 17
703 Gehrke, A., Elektroinstall., Trebb.Str. 7
491 Geisler, Paul, Funkoffizier, W.Flex-Str.
255 Gemeindebüro Diedersdorf
245 Gemeindebüro Glasow, Dorfstr.
351 Gemeinde- u. Amtsbüro Selchow
708 Gemeindeschwesternstation, *Dw* Maik.Str. 18
744 Gemeinde- u. Standesamt, Burgsdorfstr.
202 Gendarmerieamt Mahlow, *Gls* Yorkstr. 73
586 Gendarmerieamt *Blf*, Mahlow, Trebb.Str. 5
543 Gericke, Artur, Dir.-Ass., BrombergerStr.
509 Gerz, Alfons, Schriftl., *Blf* EupenerStr. 10
287 Giese, Otto, Gastw., Glasow
776 Gläser, M., Dir. i. R., Scharnhorststr. 14
724 Gloria-Filmtheater, Mahlow, Steegerstr. 10
380 Göhler, Erich, Holz, *Blf* GlasowerDamm
797 Görg, Rudolf, Dr. Studienr., Maik.Str. 43
227 Götze, Gastw., Diedersdorf
795 Gondolatsch, Dr. H., Arzt, *Blf* Dorfstr. 35
773 Gorzolla, W., Textilwr., *Blf* Wesselstr. 55
230 Grabow, R., Wirtshaus, Selchow
667 Grabowsky, Hertha, Mahlow, Berl.D. 183
660 Graebnitz, G., *Dw* Ad.Hitler-Str. 91
627 Graef, R., Inspektor, *Blf* von-Papen-Str. 15
553 Graham, F., Hptm., *Dw* Adolf-Hitler-Str. 84
289 Grasnick, Alfr., Seebad Mahlow
216 Grewenhagen, P., Gasth., *Dw* Hitlerstr. 86
483 Grohmann, A., Kfm., Drosselsteig 67
747 Gromodka, E., Ing., *Blf* Jühnsd.Weg 76
540 Groß, H., Drogen, *Blf* Speestr. 17
281 Grothe, Herm., Landwirt, *Gls* Dorfstr. 17
479 Grüneberg, Otto, Bürgermstr., *Gls* Dorfstr.
682 Grünenbaum, Otto, *Blf* A.Bruch 46
379 Grüter, Hubert, Maler, *Blf* Grenzl.Str. 20
416 Grüztmacher, E., Dir., Glasower Str. 50
420 Grunwald, Wilh., Vers., *Blf* Berl.Damm 130
592 Grupe KG für Bauausführungen
735 von Guaita
331 Günther, B., Glaserei, AmBahnhof
350 Güterabfertigungsstelle Reichsbahn
390 Guske, F., Fuhrgesch., *Blf* Berl.Damm 157
417 Gutsverwaltung Mahlow
551 **Haacker**, Carl, Filmbildner, *Blf* Eckartpl. 3
406 Haase, Paul, *Gls* Kleiststr. 7-9
310 Hänelt, Alfr., Baumstr., Luisenstr. 5
704 Haenle, K., Dipl.-Ing., *Blf* Glas.Damm 8
212 Hafer, Sophie, Kol.-W., *Gls* Scharnh.Str. 25
442 Hahlbrock, Heinr., Kaffee, *Blf* W.Flex-Str.
423 Hahlweg, Walt., Fuhrw., Glasower Str. 2
223 Haker, Fritz, Bäckermstr., Otto-Brandt-Str.
304 Haker, Fritz, Bäckermstr., Diedersdorf
451 Handke, Rich., Feinkost, *Dw* Hitlerstr. 91
427 Hammerström, Wilh., *Dw* Ad.Hitler-Str. 78
225 Hansche, Herm., Landw., Selchow
435 Hanselmann, Café, *Blf* Wilh.Ehrlich-Str.
771 Hansen, G., Hptm. im Stabe, Gneisenaustr. 6
718 Hartfiel, Fritz, Milch, *Blf* Zoss.Damm 55
769 Hecht, Hans, Dr. rer. pol., Scharnh.Str. 4
260 Heering, Otto-Brandtstr.
637 Heerwagen, W., Archit., *Blf* W.Flex-Str. 32
507 Heiberger, Leo, *Blf* Paul-Gerhard-Str. 1
521 Heimann, Carl, Lebensm., *Blf* Schlageterstr.
617 Heinen, Clair, Mahlow, Lynarstr. 50
294 Heinsch, R., Prok., *Blf* An d. 4 Ruten 43
400 Heisig, Georg, Kfm., *Gls* Blücherstr. 5
288 Hell, Dr. Otto, Chemik., *Blf* Vogesenstr. 25
375 Hensel, Vers.-Dir., *Gls* Tauentzienstr. 33
224 Hentschel, F., Klempnermstr., Trebb.Str. 37
561 Hentschker, *Blf* Glasower Damm 58
236 Hentze, Sophie, Prok., *Dw* Lindenstr. 25
478 Hernichel, O., Verlagsleit., *Blf* Liebschstr.
670 Herter, Rich., Dipl.-Ing., Lercheweg 19
341 Hertzberg, F., Blankenfelde, Eupener Str.
579 Herz, Richard, *Dw* Erika-Jordan-Str. 7
496 Hesse, Otto, *Dw* Ad.Hitler-Str. 117
569 Heßler, Hugo, Ob.-Ing., *Dw* Gartenstr. 3
334 Heyer, Dr. Heinr., R.-A. [N], *Dw* Wiesenstr. 2
707 Hillger, Walter, Buchdr., LothringerStr.
697 Hiltebrand, E., *Blf* Jühnsdorfer Weg 30
303 Hinsken, Aug., Gastw., *Dw* AmBhf.
523 Hobuß, Erwin, *Dw* Diet.Eckart-Str. 23
511 Höborn, E., Malermstr., *Gls* Tauentzienstr. 24
407 Hochwald, K., Kfm., *Dw* Ad.Hitler-Str. 108
296 Höffler, Adolf, Kol.-W., AmBahnhof
336 Hoffmann, Kreisbaumstr., Berl.Damm
333 Hoffmann, Carl Ed., *Dw* Ad.Hitler-Str. 70
676 Hoffmann, Franz, Kfm., *Blf* A.Stechberg 3a
770 Hoffmeister, Margarete, *Gls* Glasower Damm
536 Hofmann, Eberhard, Kfm., *Gls* Blücherstr. 17
516 Homann, Paul, Privat, *Blf* Lönsring
532 Hubert, Gg., Tap.-Mstr., *Gls* Waldsiedlung
671 Hülsen, G., Baumstr., *Blf* Hebbelweg 4
601 Hülser, G., Amtsitr., *Blf* Kiefernweg 17
(393) Hüppe, Albrecht, Bürgermstr., *Blf* Danz.Str.
574 Huget, Friedr., Lebensm., *Blf* Raabestr. 62
292 Huth, G., Fleischermstr., *Gls* Steinstr. 7
689 v. **Imhof**, Rony, Frh., *Blf* Am Bruch 56
722 **Jacob**, Heinrich, Oberingenieur
720 Jahn, Erich, Prokurist, Mahlow, Straße 4
664 Junghanß, Max, Vertr., *Dw* Hitlerstr.
209 Junker, Rob., Dachd.-Mstr., Brandtstr. 3
477 Justi, F., Frau, *Dw* Handjerystr. 477
628 **Kaiser**, K., Dipl.-Ing., *Blf* Lothr.Str. 18
354 Kaldun, Max, Drogerie, *Gls* Tauentzienstr. 14
794 Kannegieß, W., Ing., Horst-Wesselstr. 32
698 Kaplick, Ernst, Bauschlosserei
340 Kaske, H., Graphiker, *Blf* Grenzlandstr. 16
267 Katholisches Pfarramt, *Blf* Zoss.Damm 64
432 Katter, F., Amtmann, *Gls* Birkenstr. 32
651 Keck, H., Ing., *Blf* KamerunerStr. 30
655 Kelch, A., Ortsobm., *Blf* Wesselstr. 134
389 Kelch, Fritz, Bäckerei, *Blf* Dorfstr.
550 Kellner, J., Gartenbau, *Dw* Dorfstr. 1
467 Kermaß, Willy, Fleischer, *Dw* Hitlerstr. 91
369 Kessel, Erich, Mahlow, Steinweg 14
694 Kirschner, Marianne, Frauenschafts-Ltrn., Elsholzstr. 67
641 Klatte, R., Versich., Mahlow, Glas.Str. 38
363 Klein, Elisabeth, Schuhe, TrebbinerStr. 9
403 Kleist, Dr. B. P., Mahlow, GlasowerStr. 44
609 Klemme, E., Prok., *Dw* Hitlerstr. 106
324 Klinkert, Walter, Prof., *Dw* Hitlerstr. 107
410 Klucke, Otto, Fuhrgeschäft, *Gls* Dorfstr. 5
284 Knospe, Oskar, Bäckerei, *Blf* Dorfstr. 52
645 Kobelt, F., Baugesch., *Blf* Wesselstr. 107
318 Kockel, Friedrich Kurt, Bahnhofstr. 1
582 Koepke, Artur, Abt.-Ltr., *Blf* ThornerStr. 15
734 König, E., Bäckerei, *Blf* Schlageterstr. 31
589 Koeppler, Dr. Fritz, *Blf* Lönsring 26
730 Körner, *Blf* Wiesenweg 10
306 Koppe, Dr. Rob., Studienrat, *Dw* Hitlerstr.
569 H. Kori GmbH, *Dw* Gartenstr. 3
218 Korke, Emil, Landwirtsch., *Gls* Dorfstr. 38
315 Korke, Herm., Autovermiet., Prov.Chaussee
372 Koschel, Gg., Arzt, *Blf* JühnsdorferWeg 6
668 Krafft, Gärtnerei, *Dw* Bismarckpl. 2
388 Krähe, Rich., Landwirt, *Dw* Dorfstr. 21
309 Krahn, Georg, Gemüse, *Gls* Dorfstr. 32
560 Kramer, Karl, Ing., *Blf* Berl.Damm 104
788 Krebs, Walter, Kfm., *Gls* Lindenstr.
(297) Kreiskoppel Jühnsdorf
545 Krüger, Alfred, *Gls* Steinstr. 9
381 Krüger, Bruno, Kfm., *Gls* Blücherstr. 7
355 Krüger, Gerhard, Spedition, Bhf.
327 Krüger, Karl, Landw., *Blf* Dorfstr. 27
692 Krüger, Karl, *Blf* D.Eckart-Str. 68
678 Krüger, Otto, Kreisamtmann
206 Krüger, Wilh., Gastw., Diedersdorf
688 Krüger, W., Landmesser, Lynarstr. 51
394 Kubel, Alfred, Kfm., *Blf* Koenneckestr. 36
357 Kühn, Adolf, Dir., *Gls* Blücherstr. 16
462 Kühne, B., Ing., *Blf* Schlageterstr. 42
714 Kuhlmann, H., Dentist, *Dw* Hitlerstr. 39
233 Kujawski, Josef, Gasth., Tauentzienstr. 2
275 Kuke, Paul, Gastwirt, *Blf* Dorfstr. 3
615 Kulke, Oswald, Maler, *Blf* PosenerStr. 12
262 Kumpe, O., Gastwirt, TrebbinerStr. 1
754 Kutz, W., Kunstmaler, *Gls* Waldweg 54
285 Kutzenberger, W., Dentist, *Blf* Maik.Str. 75
279 **Ladewig**, Robert, Restaur., Dahlewitz
786 Landau, A., Konfit., *Blf* H.WesselStr. 25
765 Lange, Gertrud, Lebensm., Lynarstr. 24
332 Lange, Herbert, Kfm., *Dw* Ahornstr. 1
241 Lange, Paul, *Blf* Frobenstr. 25
297 Langeloh, Kreis-Förster, Jühnsdorf
398 B. Lau & Söhne, Baugesch., *Blf* Bhfstr. 12
274 Dieselben, Zweigst., Dorfstr. 45
253 Lauerwald, H., Maschinist, *Blf* Maik.Str. 112
684 Lawrenz, H., Kaffee, *Blf* H.Wessel-Str.
481 Lederer, Artur, Kfm., *Blf* Lönsring 40
634 Lehl, Dr. Herbert, *Blf* von-Pape-Str. 53
243 Lehmann, Fritz, *Gls* Dorfstr. 40
222 Lehmann, Karl, Gastwirt, Selchow
368 Lehne, Georg, *Blf* Dorfstr. 8
790 Lerch, Reinh., *Blf* W.RaabeStr. 2490/28
657 Lesch, W., Pianist, *Blf* Lerchenweg 32
431 Leunert, Frau E., Baustoffe, *Blf* Wesselstr.
712 Levering, Willy, Am Stechberg 66
234 Lichterfeld, M., Maurermstr., Glasower Str. 9
373 Licke, Herm., Landw., *Dw* Dorfstr. 30
231 Liesegang, Paul, Bauer, *Gls* Dorfstr. 35
335 Ließ, Emil, Gärtnerei, Berliner Damm
293 Linden-Drogerie, G. Streich, Trebbiner Str. 7
482 Lippe, Walter, Vertreter, Otto-Brandt-Str. 4
525 Lippold, E., Hptwachtm., *Gls* Tauentz.Str. 43
421 Lönnies, R., Buchhalter, *Gls* Kleiststr. 7
387 Löwe, Paul, Ing., Berliner Str. 29
460 Martha u. Wanda Loewke, *Gls* Bülowstr. 18
792 Lowinski, Edm., Hdlslehrer, Yorkstr. 25
405 Lutz, Edgar, Archit., *Blf* Boelckestr.
607 **Märk**. Bauges., Baubüro gegenüber dem Teich
593 Maerz, P., *Dw* Ad.Hitler-Str. 41
436 Manke, Reinh., Feinkost, *Blf* Hindenburgstr.
706 Marien, H., Tischlerei, *Blf* Ehrlichstr. 82
757 Marquart, B., Kfm., *Blf* Lönsring 27
408 Marx, Walt., Holzhdlg., *Blf* Tirpitzstr.
338 Matschke, R., Kfm., *Gls* Kleiststr. 16
493 Matthes, Otto, Kartoffeln, Berl.Str. 51
683 Maurer, Max, Arzt, *Blf* Eichendorffstr. 2
397 Mayer, Alois, Baurat, *Blf* Am Bruch 5
244 Mayer, E., *Dw* Hitlerstr. 80
214 Mayer, Rud., Ob.-Ing., Bodelschwinghstr. 25
711 Mayer, Dr. R., Jurist, *Dw* Hitlerstr. 54
215 Mehring, Emil, Buchhdlg., Bahnhofstr. 10
595 Meier, Sepp, Prok., *Blf* Am Stechberg 20
448 Meineke, Friedr., Prokurist, *Dw* Waldstr.
433 Meißner, Gustav, Kohlenhdlg., Glasow
269 Melzer, W., Maschinist, *Blf* Liebschstr. 4
486 Mesterknecht, W., Siedl., *Blf* Eckartstr. 30
386 Methner, Max, Direktor, *Gls* Blücherplatz
371 Mette, Alfred, Bauer, Selchow
473 Milling, Wilh., Tischlermstr., TrebbinerStr. 6
362 Möller, W., Dr. phil., *Dw* Waldstr. 20
662 Moritz, Hermann, *Blf* Birkenweg 22
686 Müller, Gerh., Ing., *Blf* Maikowskistr. 25
450 Müller, Hans, Kfm., Mahlow, Bülowstr. 5
562 Müller, Paul, Bäckermstr., *Blf* Wesselstr. 28
759 **Narten**, Wilh., Schriftl., Wesselstr. 31
270 Naucke, Georg, Töpfer, Brandtstr. 22
365 Nemitz, Dr. Kurt, Zahnarzt, Berl.Damm 189
239 Neuendorf, Fritz, Gasth., Telt.Str. 2
290 Neumann, Walt., Wäsche, Bahnhofstr. 6
680 Neumann, Willi, Sekretär, *Blf* MeranerStr. 5
425 Neupert, Rud., Autorepar., Berl.Damm 1
665 Neyen, Albert, Lönsring 34
630 Nicolaus, A., Werbeberat., *Blf* Maik.Str. 53
302 Niecke, K., Archit., *Dw* Wesselstr. 4
463 Nieß, Rudolf, Dipl.-Ing., *Blf* Am Bruch 7
723 Nigmann, Max, *Blf* Schlageterstr. 19
447 Nöske, Robert, Feinkost, Poststr. 6a
203 Nordmann, Herm., Steinsetzm., *Dw* Ahornstr. 9
666 Nordmann, Herm., *Blf* Hindenbugstr. 17
700 NSDAP, Ortsgruppe *Blf* Schlageterstr. 91
444 Dies., Ortsgr.-Ltr. Orf, v.Stein-Str. 53
764 Dies., Amt für Volkswohlfahrt, Kiefernw. 29
694 Dies., NS-Frauenschaft, K.Elsholz-Str. 67
469 Dies., NSV Gau M. Brandenb., Trebb.Str. 37
526 Dies., Ortskassenwalter Asmus, Eckartstr. 1
457 Nüske, Gerhard, Dentist, *Gls* Tauentz.Str. 5
246 Nusche, H., Landw., *Dw* Dorfstr. 4
620 Obst, H., Kfm., *Dw* Memellandstr. 165
779 **Oehme**, H., Hptm. a. D., *Blf* Liebschstr. 21
248 Oesterreich, E., Uhren, TrebbinerStr. 18
780 Ohms, G., Prok., *Blf* Wesselstr. 41
530 Oostermann, Mathieu, Archit., *Blf* Lönsring
633 Oppermann, Wilh., Kfm., *Blf* v.Pape-Str 58
367 Ottmann, Jul., Molkerei, TrebbinerStr. 11
727 Otto, Hans, Klempnerei, Ahornstr. 22
280 **Paetsch**, Johannes, Drogerie, *Blf* Wesselstr. 3
648 Pahl, E., Hdlsvertr., *Blf* v.Pape-Str. 18
295 Pape, Frieda, Prokuristin, *Blf* Speestr.
567 Pape, Rudolf, Kohlen, *Dw* Maik.Str. 5
422 Peschel, Max, *Blf* Schwerinstr.
614 Pfingsten, Gg., Ing., *Blf* Plüschowstr. 18
330 Piasta, Alb., Brunnenbau, *Gls* Richth.Str. 12
629 Pietschmann, G., Kfm., *Blf* Grenzlandstr. 1
558 Pilz, W., Brunnenbau, *Blf* Fontanestr. 35
654 Plake, Erich, Kfm., *Blf* Am Stechberg 24
519 Planert, J., Kapitän, *Dw* Lindenstr. 9
512 Plessow, J., Inspektor, *Blf* MeranerStr.
395 Pohl, Ob.-Tel.-Insp., *Blf* Maikowskistr. 91
494 Pohle, Fritz, Baugesch., *Blf* Nettelb.Str. 10
213 Pope, Alfons, Zahnarzt, *Blf* Wesselstr. 92
445 Preuss, Fritz, Bücherrev., Bülowstr. 3
602 Prippenow, W., Glaserei, *Blf* Hindenb.Str. 38
283 Protz, Herb., Kfm., *Dw* Maikowskistr. 8
715 Prüfer, Kurt, Mahlow, Straße 4
353 Prütz, Rob., Baustoffe, *Blf* Wesselstr.
652 Pubanz, W., Kfm., *Blf* Maikowskistr. 20
276 **Raedler**, Otto, Gastwirt, *Gls* Dorfstr. 24
517 Rall, Lebensm., *Blf* Wesselstr. 5
580 Rech, Hans, *Dw* Kreis Teltow
728 Redlich, Carl Aug., Assess., *Blf* Loth.Str. 24
265 Reekers & Mitschka, Gemischtw., Blankenfelde
753 Reichsarbeitsdienst Großwäscherei, *Blf*
658 Reichsarbeitsdienst, Gruppe 92, Blankenfelde
787 Reichsluftschutzbund, Im Gehölz 4
396 Reichspost, Postamt
739 Reichwein, Anny, Mahlow, Straße Nr. 4
626 Reinwarth, P., Kfm., *Gls* Schillstr.
378 Reischauer, Dr. Frieda, Ärztin, Heimst.Str. 4
249 Reitz, Alfred, *Blf* Lerchenweg 7
635 K. u. W. Renner, *Dw* Hitlerstr. 101
221 Richter, Ernst, Fahrräder, *Gls* Dorfstr. 12
201 Richter, F., Rittergut
793 Richter, H., Photogramet., *Blf* Maik.Str. 12
693 Richter, Har., Betriebsleiter, *Blf* Am Bruch
691 Richter, Herbert, *Gls* Bülowstr. 24
669 Ried, Walter, ϟϟ-Führer, Blücherstr. 3
555 Ristau, W., Gartenbau, *Gls* Markth. II, 46
537 Rodler, Hans, Kfm., *Blf* Danziger Str. 90
743 Rohloff, *Blf* Gorch-Fock-Ring 15
659 Rosinski, O., Maschinist, *Blf* Maik. Str. 118
613 Rudolph, F., Landw., *Gls* Yorkstr. 41
254 Ruks, Rich., Plandruck, *Dw* Ahornstr.
717 Ruppert, K., Drogerie, *Blf* Eichendorffstr. 31
278 Ruß, Aug., Kohlen, Trebbiner Str. 21
492 Rust, K. A., Landw., *Gls* Scharnh. Str. 7
605 Rydzynski, G., Buchh., *Blf* Lindenring 27
437 Rzeppa, Felix, Parfümerie, *Dw* Hitlerstr.
544 **Sabel**, Marie, Kol.-W., *Blf* K.Elzholz-Str.
308 Salzbrunn, H., Ing., *Blf* Eckartstr. 33
622 Salzinger, H., Makler, *Blf* Fasanenweg 6
229 Sameisky, K., Gastwirt, *Gls* Dorfstr. 30
238 Sauerwald, Reinh., Bauer, Selchow, Dorfstr. 21
549 Schad, Erwin, Kfm., *Bl* K.v.Pape-Str.
597 Schade, Hugo, Kfm., *Blf* A.d.vierRuten 2
208 Schadow, Wilh., Bäckerei, Bahnhofstr. 14
767 Scheer, O., Sattler, *Gls* Tauentzienstr. 3
461 Schewe, W. A., Prokurist, Bahnhofstr. 9
725 Schilling, Fritz, Prok., DanzigerStr. 89
650 Schindler, H., Ing., *Blf* W.Raabe-Str.
705 Schilp, Alfred, Dipl.-Ing., Mahlow, Straße 5
773 Schlageterschule, *Blf* Schlageterstr. 83
342 Schlapp, Wilh., Ingen., *Gls* Kleiststr. 5
207 v. Schlippe, Theod., *Dw* Hitlerstr. 88
733 Schmerse, Berta, Hebamme, *Blf* Zoss.Damm
528 Schmidt, Dr. A., *Dw* Lindenstr. 8
382 Schmidt, Ella, *Blf* Schlageterstr. 13

778 Schmidt, G., Vertreter, v.Steinstr. 29
361 Schmidt, H., Kfm., *Dw* Wesselstr. 10
474 Schmidt, Käte, *Blf* Jühnsd.Weg 50
210 Schmidt, Karl, Gastwirt, Dahlewitz
529 Schmidt, Paul, Kol.-W., *Dw* Hitlerstr.
313 Schneider, Frz., Gastw., GlasowerChaussee
261 Schneider, K., Elektr. Anl., Blankenfelde
632 Schneider, P., Töpfermstr., *Blf* Dorfstr. 72
603 Schnur, Wilhelm, Fuhrgesch., Glasow
286 Schöchert, Richard, Schneider, Bahnhofstr. 19
783 Schönfeld, Walter, Lönsring 35
568 Schönfisch, Ernst, Fuhrw., *Dw* Hitlerstr. 91
510 Schönrock, Carl, Lebensm., *Blf* Memell.Str.
409 Schöppe, Otto, Kfm., *Gls* Schillstr.
344 Schott, Werner, Kfm., Diedersdorf, Ch.Str. 4
584 Schramcier, Dr. Rolf, *Blf* Drosselsteig 26
485 Schrecke, Hermann, *Blf* Im Gehölz 9
577 Schröder, Gertrud, *Blf* Samoastr. 14
347 Schröder, Wilh., Gasthaus, *Blf* Dorfstr.
305 Schröder, Willi, Bauer, *Blf* Dorfstr. 3
374 Schüler, Ad., Tabakwr., Selchow, Dorfstr. 18
465 Schüssler, Erich, Dr. med., *Blf* DanzigerStr.
316 Schultheis, Dr. T., Reg.-Rat, *Blf* Vog.Str. 22
(573) Schultz, H., Hebamme
573 Schultz, W., Heilpraxis, Mahlow, Scharnh.Str.10
321 Schulz, Willi, Malermstr., *Gls* Blücherstr.
475 Schulze, C. W., Kfm., *Gls* Bülowstr. 36
636 Schulze, K., Prok., *Dw* Saarlandstr. 247
311 Schulze, W. F., Dipl.-Ing., *Gls* Bülowstr. 38
456 Schuphan, Dr. Werner, Stud.-Rat, *Gls* Bodelschwinghstr. 25
257 Schutsch, Otto, Bauer, *Gls* Dorfstr. 19
709 Schwäbe, Oswin, Hotelbesitzer
674 Schwager, Paul, *Blf* K.v.Pape-Str. 21
497 Schwarz, Joseph, *Blf* Eckartstr.
781 Schwartze, Paul, *Dw* Dorfstr. 12
563 Seglitz, Arnold. Schriftlt., *Gls* Bülowstr. 7
463 Sickel, E. A., Gärtnerei, *Blf* v.Schröder-Str.
490 Siol, Paul, Diedersdorf, Chausseestr. 24
624 Siebs, H. M., Vertr., *Blf* Jühnsd.Weg 20
643 Slesazeck, Charlotte, *Blf* Lindenring
298 Sonntag, Richard, Kfm., Diedersdorf
661 Sparkasse d. Kreises Teltow, Trebb.Str. 18
489 Dieselbe, Blankenfelde, Zossener Damm 83
623 Spieß, Otto, Schneidermstr., *Blf* Foch-R. 29
656 Stähr, Elisabeth, Fleischerei, *Blf* Wesselstr.
583 Stahl, Emil, Baugesch., *Blf* Haydnstr. 46
571 Stamm, Otto, *Dw* Stubenrauchstr. 4
413 Standte, Fritz, Schausp., Saarlandstr.
385 Stechert, Otto, Fleischerei, Selchow, Dorfstr. 5
531 Steding, Dr. F., Landw., *Dw* Waldstr.
798 Stein, Emil, Diedersdorf, Kirchpl. 1
345 Steldinger, Schneidermstr., Selchow
401 Stelmacher, Br., Brennmat., *Blf* Memell.Str.
647 Stenzel, A., Kfm., *Blf* A.d.vierBuchen 46
585 Sticrle, K., Installateur, *Blf* Font.Str. 26
625 Stierwaldt, A., Amtsrat, *Blf* Maikowskistr.
404 Stodieck, Karl, Professor, *Gls* Lützowstr. 13
459 Stöcker, Otto, Obst, Selchow, N.Markt
322 Stöhr, Heinr., Baugesch., Brandtstr. 12
271 Strasser, K., Min.-Rat, *Dw* Hitlerstr. 21
610 Stumpf, Berthold, Amtsrat, *Blf* Fock-Ring 8
430 Sturm, W., Geschäftsführ., *Gls* Yorkstr. 78
217 Süd-Berlin Boden AG, Blankenfelde
484 Süring, Karl, Bodelschwinghstr. 10
301 Swillus, Karl, Klempner, *Blf* Kattow.Str. 6
588 Sydow, Leo, Hdlsvertr., *Blf* Jühnsd.Weg 12
590 Szcch, Alb., Lebensm., *Blf* Zoss.Damm 79
548 Tede, Dr. Karl, Chemiker, *Blf* Berl.Damm
527 Tempel, Frau E., Kfm., *Gls* Dorfstr. 28
594 Tersch, J., Dir., Herrenh. Jühnsdorf
337 Thäle, Emil, Elektr. Anl., *Gls* Yorkstr.
434 Theuerkauf, Johanna, *Gls* Tauentzienstr. 11
612 Thierfelder, Dr. Franz, Schriftst., *Blf* Lindenring 12
716 Tiebel, Franz, Friseur, Maikowskistr. 6
452 Thiele, Herb., HJ-Bann VII/20, *Blf* Specstr.
418 Thiemes, Fritz, Landw., Glasower Str. 16
736 Tietgens, Dr. W., *Blf* Grenzlandstr. 28
334 Timmermann, W., Fuhrgesch., Trebb.Str. 81
761 Tornack, Max-W., Archit., *Blf* v.Pape-Str. 56
515 Trabandt, Alb., Lebensm., *Blf* Schlageterstr.
576 Tritscher, C., Autoverm., *Dw* Stubenr.Str. 25
768 Ullbricht, G., Dr.-Ing., *Blf* Wildenbr.Str. 5
598 Ullmann, O., Kohlen, *Blf* Hans-Sachs-Str. 15
449 Vetter, Max, Kartoffeln, *Gls* Dorfstr.
713 Vetterlein, Kurt, Ing., *Dw* Hitlerstr. 119
631 Voigt, Margarethe, *Blf* AmStechberg 13
251 Wähmann, Herm., Landw., Jühnsdorf
760 Wagner, H., Vertr., *Blf* Grenzlandstr. 32
618 Walz, Paul, Dir., Mahlow, Burgsdorferstr. 2
672 Warlitz, R., Inspektor, *Blf* AmBruch
277 Wartmann, A., Frau, *Gls* Finkenw. 43
729 Wasmuth, Elfriede, *Blf* AmBruch 22
498 Waterstrat, P., Vertr., *Dw* Hitlerstr.
538 Weber, Fritz, Kfm., *Blf* ImGehölz
695 Weber, P., Malerei, *Blf* Elzholzstr. 71
758 Wege, M., Kfm., *Blf* v.Papestr. 72
446 Wehle, J., Prok., *Blf* Schlag.Str. 24
200 Wehlmann, Alfr., Oberstltn., Bahnhofstr. 22
644 Weinbrenner, G., Major, *Dw* Wies.Str. 10
604 Weinreich, H., *Blf* Schwerinstr. 1
441 Weiß, Gustav, Kfm., *Gls* Blücherstr. 8
476 Wendt, Erich, Kfm., *Dw* Maik.Str. 17
520 Wenzel, Emil, Dir., Mahlow, Str. 4
559 Wichert, Harry, Kfm., Weddigenstr. 5
272 Wild, Alfr., Lebensmittel, *Blf* Memell.Str.
366 Wilferth, K., Schlächtermstr., *Gls* Lindenstr.
566 Wilhelmi, Friedr., Ing., *Dw* Eckartstr. 28
742 Wille, Gg., *Dw* Diet.Eckart-Str. 36
273 Williger, *Dw* Ahornstr. 6
259 Winkelmann, Karl, Bauer, Dorfstr. 14
228 Winkler, A., Installation, *Gls* Dorfstr. 23
557 Winter, Emmy, Gartenbaubetrieb
677 Wirth, Kurt, Lynarstr. 24
256 Wittwer, Paul, Dachdeck., *Blf* Kattow.Str. 3
358 Wolf, Ernst, Schornsteinfegermstr., Lynarstr.
266 Wolfermann, A., Bäckerei, *Blf* Dorfstr. 68
789 Wolschke, Reinh., *Gls* Schulstr. 11
732 Wolter, R., Wirtsch.-Prüfer, Jühnsd.Weg 40
702 Wrede, Hans, Kartograph, *Blf* Richth.Str. 19
235 Wuthe, Fritz, Landwirt, Dorfstr. 13
240 Zapf, Alfred, *Dw* Ad.Hitler-Str. 104
587 Zech, Walter, *Blf* Rotdornweg 9
466 Zeitz, Carl, Schriftleit., *Dw* Goethestr. 3
639 Zepf, Karl, Amtm., *Blf* AmBruch 27
343 Ziedrich, E., Schlosserei, *Blf* Trebb.D. 6
750 Zimbel, G., Kfm., *Gls* Boyenstr.
638 Zimmermann, Frieda, Mahlow, Burgsdorfstr.
687 Zimmermann, H., Kfm., *Blf* Akazienweg 7
524 Zwanzig, K., Fleisch, *Blf* Dorfstr. 66
791 Zwick, O., Dr. jur., *Blf* Am Bruch 48

Mahlsdorf (Altmark) [Prov. Sachsen]

31 Ader, Franz, Ziegelei, Sallenthin.
67 Audorf, Aug., Landw., Liesten.
27 Bandau, Gustav, Landwirt, Stappenbeck 3
13 Bartels, Rud., Bauer, Saalfeld
94 Berg, Ewald, Stellmacherei
22 Bohm, Friedr., Landwirt, Stappenbeck 17
11 Bubke, Otto
104 Cordts, Otto, Vertreter, Pretzier
70 Damm, Ida, Hebamme, Pretzier, Dorfstr. 46
83 Dampfmolkerei Mahlsdorf, eGmbH
18 Demant, Martin, Bauer, Benkendorf
28 Dresecke, Wilhelm, Landwirt, Pretzier.
10 Drögemüller, Herm., Baugesch., Buchwitz
81 Ehlers, Helene, Hebamme, Pretzier
73 Elvert, Fritz, Gastw., Saalfeld 16
16 Fölsch, Wilh., Landwirt, Altensalzwedel. 11
100 Gade, Ernst, Gärtnerei, Pretzier
57 Gaede, Bernhard, Landwirt, Königstedt 2.
33 Gaede, Otto, Landwirt, Sallenthin 31.
78 Gagelmann, Herm., Landw., Benkendorf 2
68 Goerke, Paul, Neue Mühle
8 Güterabfertigung Pretzier.
85 Heimatz, Gastwirt, Liesten
25 Heinecke, Willi, Bauer, Benkendorf 19
21 Hilgenfeld, Fritz, Landw., Königstedt 1
32 Hördels, August, Materialwr., Sallenthin, Dorfstraße 26
38 Holz, August, Landwirt, Königstedt.
43 Holz, Fritz, Landw., Liesten 3
34 Kabelitz, Ernst, Landw., Altensalzwedel 26
5 Kamieth, Fr., Landw., Liesten 1
58 Kamieth, Willi, Bürgerm., Quadendambeck 6
53 Krostitz, Landw., Amt Dambeck
41 Kupfer, Willy, Lehrer, Stappenbeck
108 Ländl. Spar- u. Darlehnskasse Jeggeleben eGmbH, Zweigstelle Liesten
45 Ländl. Spar- u. Darlehnskasse Mahlsdorf eGmbH, Am Bahnhof
39 Ländl. Spar- u. Darlehnsk. Pretzier, Dorfstr.
79 Ländl. Spar- u. Darlehnskasse Stappenbeck eGmbH
48 Lange, Ewald, Kohlen, Pretzier 98
107 Lange, Hermann, Viehhändler, Stappenbeck
52 Lemme, Ernst, Amtsvorsteher, Baars
44 Lenz, Alfr., Lehrer, Pretzier
10 Löttge, Alb., Landw., Buchwitz
102 Markmann, Otto, Bauer
23 Meißner, Dr., Arzt, Pretzier, Bhfstr. 121.
8 Meyer, Otto, Viehhdlg.
54 Michaels, W., Landw., Saalfeld, Dorfstr. 11
49 Molkereigenossenschaft, Pretzier.
66 Müller, Carl, Gastw., Bhf. Mahlsdorf.
60 Neuschulz, Ernst, Landwirt, Altensalzwedel
42 Pennigsdorff, W., Landw., Sallenthin
35 Pennigstorff, H., Landw., Sallenthin
15 Peters, Edwin, Gemischtwr.
26 Reckling, Aug., Landwirt. Nr. 11.
103 Reinecke, Hermann, Backofenbau, Pretzier
50 Riebau, Fritz, Bauer, Stappenbeck
37 Riebau, Paul, Landwirt. Nr. 7.
4 Roloff-Wallmann, Alfred, Altensalzwedel
64 Salzwed. Kleinbahnen, Agentur, Benkendorf
74 Dieselben, Bahnagentur Mahlsdorf
36 Schmidt, Ernst, Bauer, Stappenbeck 5
75 Schramm, Arno, Kraftfahrzeugmeister
14 Schulz, Albert, Bauernführer, Saalfeld 6
20 Schulz, Alfr., Landw., Königstedt 7/8
72 Schulz, Aug., Wilh., Landwirt, Liesten. 30
7 Schulz, Carl, Viehhdlg., Pretzier 54
62 Schulz, Ewald, Landw., Benkendorf 21.
2 Schulz, Fr., Landwirt, Stappenbeck Nr. 44
99 Schulz, Friedrich, Bauer
19 Schulz, Gustav, Landwirt, Benkendorf 4
69 Schulz, Gust., Landw., Liesten
82 Schulz, Gust. O., Bauernführer, Pretzier
46 Schulz, Hans, Bauer, Liesten
65 Schutz, Heinr., Landw., Benkendorf.
9 Schulz, Herm., Landwirt, Saalfeld
30 Schulz, M., Kfm., Pretzier, Dorfstr. 43
24 Schulz, Martin, Landwirt, Nr. 8
55 Schulz, Otto, Bauer, Sallenthin
51 Schulz, Otto, Landwirt. Pretzier 41.
106 Schulz, Paul, Bauer, Maxdorf
61 Schulz, Rich., Bürgermstr., Benkendorf 12
6 Schulz, Walt., Bürgermstr., Maxdorf
71 Schulz, Walter, Klostermühle, Amt Dambeck
47 Schulze, Marie, Gastw., Quadendambeck
56 Schulze, Wilhelm, Bäckermstr.
105 Springhorn, Hermann, Konditorei, Pretzier
76 Stappenbeck, Otto, Landw., Dorfstr. 2
63 Thunecke, Martin, Bauer, Quadendambeck
59 Voß, W., Schmied, Saalfeld 23.
12 Wechsung, Rob., Zimmerm., Altensalzwedel
80 Wernecke, Herm., Landw., Altensalzwedel 21
84 Wichert, Martin, Viehverteiler, Pretzier
86 Wichmann, Alb., Viehhändler, Pretzier
17 Wichmann, Otto, Viehhändler, Pretzier
1 Wiechmann, Fr., Landw., Rittergut Büssen
77 Wieland, Walter, Malermeister
29 Willmann, Fritz, Bauer, Benkendorf
40 Wolf, Willi, Baumeister
101 Zander, Karl, Kol.-W., Benkendorf

Maidelberg (üb. Röwersdorf) [Ostsudetenl.]

3 Gendarmerieposten Zottig
2 Kober, Leo, Gastwirt, Zottig

Maiersdorf (Niederdonau)

Maiersdorf. Ruhiges Gebirgsdorf am Fuße der Hohen Wand. Beliebter Sommerfrischenort. 600 Einw. 935 m ü. d. M. Herrliche wald- und aussichtsreiche Umgebung. Bergstraße. Sehenswerte alte Burgruine aus dem 11. Jahrhundert. Gelegenheit zu Klettertouren, Ski- und Rodelsport. Auskunft erteilt der Bürgermeister

2 Gemeindeamt, Hauptstr. 6
1 NSDAP., Ortsgruppenleitung, Nr. 114
3 Pusch, Josef, Kaufmann, Nr. 11

Mailberg (Niederdonau)

1 Lipinski, Georg, Landwirtschaftsrat, Gut
3 Markt Mailberg, Gemeindeamt, Nr. 153
2 Paulhart, Dr. Othmar, Arzt, Nr. 21

Mainbernheim (üb. Kitzingen) [Bayern]

222 Bauer, Otto, Gasthof
237 Beck, Philipp, Autovermiet.
305 Blümm, Alois, Installation, Iphofen
231 v. Crailsheim, Crafft, Frhr., Rödelsee
313 Dülk, Michael, Mineralw.Fbr., Iphofen
235 Dürr, Georg, Metzgerei
329 Eger, Hans, Viehhdlg., Iphofen
203 Evang.-luther. Pfarramt Mainbernheim
228 Evang.-luther. Pfarramt Rödelsee
322 Forstamts-Außenstelle. Iphofen
206 Gärtner, Hans, Brauereibesitzer
312 Gasth. Deutscher Hof, Iphofen
223 Gasth. Falken, Gustav Jäger.
330 Gasthof Goldene Krone, Iphofen
326 Gasth. Hirschen, Iphofen
213 Gasth. Hirschen, Willanzheim.
219 Gasth. Löwen, A. Stier, Rödelsee.
226 Gasth. Schwan, Gg. Zeißner, Willanzheim
323 Gasth. Sonne, Iphofen
318 Gasth. Zehentkeller, Iphofen
215 Gaubitz, Leonhard, Masch.-Fbr.
202 Gemeindeverwaltung Fröhstockheim
238 Gemeindeverwaltung Willanzheim
304 Gendarmerieposten Iphofen
205 Gendarmerieposten Mainbernheim
230 Hügelschäffer, Konrad, Werbedruck
335 Juliusspital-Weingut Iphofen
221 Keßler, Dr. Hans, Arzt
217 Kilian, Georg, Vertreter.
232 Kleinlein, Georg, Viehhandlung
327 Kömm, Ludwig, Großschlächterei, Iphofen
324 Krankenhaus, Städt., Iphofen
229 Kreis- u. Stadtsparkasse Kitzingen
233 Löb, Dr. Alexander, Zahnarzt
218 Luntz, Wolfgang, Bäcker, Fröhstockheim.
325 Malzfabrik Iphofen, Beyer & Popp
207 Müller, Hans, Gartenbau
(310) Georg u. Kasp. Neubert, Baugesch., Iphofen
204 Paul, Conrad, Baumaterialien.
214 Pfannes, Michael, Hagenmühle
302 Reichsbahn, Bahnhof Iphofen
211 Dies., Bahnhof Mainbernheim
241 Reichsstelle f. Getreide
310 Ruck, Johann, Weinbau, Iphofen
212 Schloß Schwanberg
... **Gebrüder Schmidt, Bärenlebkuchen- und Zuckerwarenfabrik, Mainbernheim siehe unter Kitzingen (Main)**
333 Schneider, Dr. Rupert, Arzt, Iphofen
321 Schönstein, Kaspar, Sped., Iphofen
220 Seiler, Wilhelm, Metzgerei
306 Sparkasse Mainbernheim
314 Stadtverwaltung Iphofen
236 Stadtverwaltung Mainbernheim
240 Straub, Valentin, Baumstr.
225 Unger, Leonhard, Landeserzeugnisse.
303 Weisensee, Josef, Gasthaus, Iphofen
317 Wenz, Sebastian, Iphofen
208 Wirth, Karl, Landw., Fröhstockheim
319 G. & A. Wolpert, Schäfercibes., Iphofen

Mainburg (Bay.)

6 Aigner, Marie, Gemischtwr., Hs.-Nr. 55½
60 Allgem. Ortskrankenkasse Mainburg.
45 Amperwerke Elektrizitäts-A.-G.
16 Amtsgericht Mainburg.
140 Apotheke, J. Gleifenstein, Gabelsb.Str. 45
63 Arbeitsamtnebenstelle
75 Auer, Ludwig, Kfm., Himmlerstr. 63
103 Bachhuber, Seb., Schlosserei
89 Bachner, Hans, Elektr. Anl., A.Graben 152
163 Bauuntern. Schmitt u. Jung, Baust. RAB
53 Bayer. Hypotheken- u. Wechselbank, Mainburg
66 Bayerische Ostmark, Geschäftsstelle Mainburg
79 Beck, Andreas, Baugeschäft.
58 Biehlmaier, Dr.H., Tierarzt, D.Eckart-Str. 273
122 Blickenberger, J., Drogen, A.Hitlerpl. 41
55 Bolling, Jos., Spediteur, Abensb.Str. 70⅓
162 Brand, Aloys, Hopfenhdl.
72 Brauner, Max, Metzgerei, Himmlerstr. 50
82 Brunner, Michael, Schuhwaren
148 Bürgermstr. Sandelzhausen, Landsh.Str. 7⅓
170 Burger, Aug., Install., Hofbergstr. 124
121 Daffner, Jos., Schlosserm., Guggenmoosg. 15
35 Dandl, Engelb., Kürschner, Abensb.Str. 64½
73 Daubert, Johs., Landwirt, Freidlhof
38 Daxl, Dr. Gottfried, Arzt, Freising.Str. 265
128 Deutsche Arbeitsfront, Dienstst.
147 P. u. A. Eder, Schmiederei, Schüsselh.Str. 163
107 Eisenreich, Jos., Dentist, R.v.Eppstr. 200
28 Esterbauer, Ww.A., Gartenbau, Landsh.Str. 138
40 Fellner, Seb., Autorepar., Ritter-v.-Epp-Str. 158
116 Fischer, X., Schreiner, Köglmüllerweg 243⅓
123 Forstner, Jos., Hopfenspedit., Hs.-Nr. 91.
71 Forstner, Phil., Getreidehdlg., Abensb.Str. 65
171 Fuß, Martin, Schmiedemstr., Schemmstr. 113
48 Galster, Jos., Kol.-W., Ob.Empfenbach Hs. 2
124 Gebendorfer, Joh., Ziegeleibesitzer
167 Gemeindeverwaltung Grünberg
21 Gemeindeverw. Mainburg, Adolf-Hitler-Pl. 39
22 Gendarmeriekreis
77 Gerl, Alois, Metzgerei.
64 Göring, Aug., Spenglerei, Graben 157
5 Goldbrunner, Lor., Gutsbes., Oberempfenbach
42 Grasmaier, Jos., Lebensm., Espertstr. 77
137 Greiner, L., Elektromstr., Schlageterweg 210
67 Gschwendtner, Georg, Porzellanwaren
69 Günther, Alfred, Bauuntern., Rab Los 74
34 Hähnle, Jos., Bücherrev., Englmarsd.Str. 96
7 Hällmayr, M., Kfm., Hs.-Nr. 26.
41 Haid, Dr. Hans, Arzt, Ritter-v.Epp-Str. 202
62 Haller, Georg, Vernichtungsanst., Obermühle
57 Harlander, Joh., Sägew., Freis.Str. 220⅓
96 Herzinger, Ludwig, Seilermstr., Haus Nr. 56
105 Hien, Josef, Friseur, Ritter-v.-Eppstr. 160
8 Otto Höfter & Söhne, Bahnh.-Restaurant.
36 Dieselben, Brauerei, Neuhausen.
131 Dies., Ziegelei Puttenhausen
118 Hölzl, Hans, Viktual.-Hdlg., Hs.-Nr. 18.
141 Hölzl, Magdalena, Hebamme, Haus 209
115 Hösl, Johann, Krämerei, Lohmühle Hs. 85
106 Hopfenpräparier- und Verpackungsanstalt
20 Hotel u. Brauerei z. Post, A. Leiss
33 Huber, Georg, Gastw., Oberwangenbach
98 Huber, Joh., Gastwirt, Oberempfenbach.
100 Huber, Joh., Gutsbes., O.Empfenbach Hs. 10
136 Huber, Mich., Bauer, Pimmersdorf
68 Huber, Ulrich, Kaufhaus
134 Jodl, Dr. Erwin, Zahnarzt, Bogenb.W. 172
114 Kaindl, W., Gastw., Großgundertshausen Hs. 4
113 Kapuzinerkloster, Salvatorberg 181½
151 Katzl, Franz, Versich.. Gartenstr. 209⅓
125 Katzl, Jos., Ingen., Himmlerstr. 62
25 Katzl, Josef, Baugeschäft
101 Kellerer, Anton, Gasthof, Abensb.Str. 24
87 Kellerer, Georg, Gastw., Unterempfenbach
2 Kirchberger, Hans, Drogerie, Mittertorstr. 10
15 Kirchberger, Mich., Wachszicherei, Hitlerpl. 3
83 Kirzinger, G., Landw., Masch. H.SchemmStr.114
109 Krankenfürs.d.drittenOrd., H.SchemmStr.142
95 Kreisamtsleit. d. NSV., AbensbergerStr. 67
56 Kreiskasse u. Kreiskrankenhausverw., Graben
37 Kreiskrankenhaus
90 Kreisleitung der NSDAP., Ostmark-Haus
108 Kreissparkasse, Hs.-Nr. 143
149 Krempl, Johanna, Damenhüte, Gabelsb.Str. 48
133 Kürzinger, Seb., Landw. Bedarfsartikel
102 Landrat, Landratsgeb., Hs.-Nr. 262
3 Landw. Lagerhaus d. Bayer. Warenvermittl. AG.
20 Leiß, Anton, Gasthof, Himmlerstr. 64
143 Leonhardt, Nepom., Autorepar., Siebertstr. 202
31 Lutzenburger, Hans, Konditorei, Hs 104
13 Maderholz, Konrad, Gasthof, v.Eppstr. 12
52 Maier, Georg, Sattlerei, Ritter-v.Eppstr. 25
39 Maier, Matthias, Bauer, Kammelhof
44 Mayer, Centa, Bäckerei, Brücklm.Str. 53
94 Mehltretter, Josef, Kol.-W., Brücklm.Str. 51
85 Milch- u. Molkereiprod.-Betrieb
132 Mirlach, Ant., Metzgerei. Graben 146
65 Moser, Seb., Bäckerei, Ritter-v.Epp-Str. 222
139 Müller, Anton, Möbel, Lohmühle Hs.-Nr. 78
74 Müller, Karl, Gutsbes., Seemühle, Hs. 26
12 Münsterer, Paul, Gasthof, Schemmstr. 43
32 Neumayer, Hans, Brauereibs., Hitlerpl. 44
84 Neumayr, Engelbert, Seidlbräu.
117 Notariat, Friedr. Vogel, Notar
30 Off, Xaver, Metzgerei, Espertstr. 79
112 Ostermeier, A., Gartenbau, Schüsselh.Str. 211
86 Ostner, Joh., Limonadenfbr., Ad.Hitlerpl.
1 Pfarramt, Kath., Th. Meixner, Pfarrer
66 Pinsker, Joseph. Buchdruckerei
97 Popp, Otto, Spenglerei, H. Schemmstr. 110
91 Prantl, Hans, Metzger, GabelsbergerStr. 44
154 Rabl, Ludw., Gastw., Ritter-v.Epp-Str. 200
70 Randelshofer, Ludw., Brauereibes., Scharfstr.99
155 Reichsautobahnen, Baust. Wolnzacherstr. 262
24 Reichsbahn, Güterabfertigung
158 Reichsnährst., Kreisbauernsch., Hs. d. Kreisb.
198 Reichspost, Postamt
88 Reite, Joh., Kol.-W., Gabelsb.Str. 29
47 Reitmeier, Th., Gutsbes., Axenhofen Hs. 27
46 Richtsfeld, J., Maschinenbau, R.v.Epp-Str. 160
99 Rockinger, Rupert, Pferdemetzger, Haus 269
43 Röll, Thomas, Getreidehdlg.
174 Rothemund, Magdal., Ritter-von-Epp-Str. 202
127 Ruhland, Jos., Drahtwr., Abensb.Str. 70
59 Ruhland, M., Hebamme, Sandelzhausen Hs. 15
26 Sanitätszug v. Dt. Roten Kreuz, v.Epp-Str. 252
27 Sarvi, Josef, Mech. Werkst., Abensb.Str. 255
80 Sauter, Ernst, R.-A., Ritter-v.Epp-Str. 161⅓
168 Schaubeck, Vinz., Baugesch., Freis.Str. 220
138 Schiller, Karl, Oberlehr., Pötzmes Nr. 14
92 Schmid, Hans, Pelzwr., Landsh.Str. 144
104 Schmid, Joh., Porzellanhdlg., Hitlerpl. 55
68 Schosser's Nf., Math., Kaufhaus, Scharfstr. 101
166 Schwarz jr., Franz, Kfm., R.v.Epp-Str. 161
9 Jos. Schwarz & Sohn, Baustoffe, Düngemittel, Kohlen, Sand, Kies, Hopfenspritzmittel. Eigene Kies- und Sandwäscherei, Mainburg
152 Schweigard, Math., Schlosserei, Kirchenstr.
14 Seidl, Georg, Brauerei, Ad.Hitler-Pl. 36/37
10 Seidl jr., Hans, Kol.-W., Brandstatt 6
146 Seiler, Hedw., Hebamme, Englmarsd.Str. 212
51 Senft, Ant., R.-A., R.v.Epp-Str. 159
119 Spenger, Hans, Metzger, Gabelsb.Str. 30
110 Staatl. Gesundheitsamt
161 Stanglmeier, Mich., Autobetr., Lindenstr. 129
157 Stanglmeier, Andreas, Bauer, Oberempfenbach
164 Stockinger, Ludw., Fuhrgesch., PötzmeserStr78
135 Straßenmeisterstelle, FreisingerStr. 160½
19 Strauß, Matthias, Gastwirt, R.v.Epp-Str. 159
126 Strauß, Mich., Schreinerm., Oberempfenbach
61 Volksbank Mainburg eGmbH
169 Weidinger, Franz, Büchsenm., Brücklm.Str. 52
11 Weinmayer, Josef, Buchhandlung, Schreibmaterialien und Buchdruckerei, Ritter-von-Epp-Straße 11
111 Wimmer, Ed., Dentist, H. Schemmstr. 112
78 Winmer, Joh., Brauereibes., Sandelzhausen.
81 Winhard, Edm., Kaufh., Abensberg.Str. 68
142 Wittmann, Dr. Theodor, Arzt, Luberstr. 74
153 Zeislmeier, R., Sägewerk, Sandelzhausen Hs. 25
131 Ziegelwerk Puttenhausen Hs.-Nr. 36⅓

Mainhardt (Wrttb.)

23 Apotheke (Mainhardter Wald-), Otto Leeb
36 Assenheimer, Johann, Metzgerei
35 Bacher jr., Otto, Baumaterial
40 Bezirksnotariat Maienfels
18 Bode, Adolf, Dentist, Marktplatz 13
31 Braun, Fritz, Metzgerei
92 Braun, Rich., Gasth., z. Sonne, Bubenorbis
22 Dölker, Dr. Wilhelm, Arzt.
25 Eberlein, Fr., Tierarzt
24 Eckert, Eugen, Elektr. Werk, Scherbenmühle
28 Energie-Versorgung Schwaben AG
65 Eurich, Karl, Mehl, Hohenstraßen
39 Evang. Pfarramt
26 Ficker, Carl, Mönchsberg.
57 Försterei, Lachweiler
69 Försterei (Ober-), Mönchsberg
33 Gastst. Rößle, Gasth. u. Pens. i. Hohenstraßen
37 Geist, Heinr., Weinbrennerei, Schönhardt
29 Gemeindeverwaltung Bubenorbis

42 Gemeindeverwaltung Geißelhardt
76 Gemeindeverwaltung Großerlach
67 Gemeindeverwaltung Hütten
66 Gemeindeverwaltung Mainhardt
47 Gendarmerie Mainhardt
30 Gendarmerie II Sulzbach, Murr in Großerlach
73 Glück, Albert, Wirtschaft
12 Gugel, Gotthilf, Württemberger Hof
97 Heinz, Karl, Gasth. z. Lamm, Hütten
68 Herrmann, Friedr., Kol.-W., Ziegelbronn
41 Karolinenhof, Frau Gürrbach, Steinbrück
49 Kiene, Eugen, Gastw., Bubenorbis
78 Kircher, Ludwig, Gasthaus z. Linde
32 Kotzel, Hermann, Uhren, Marktpl.
20 Kübler, Gottl., Gasthaus z. Lamm
13 Gebr. Lay, Mühle, Laukenmühle
46 Leickhardt, Gustav, Baumeister
38 Molkereigenossenschaft eGmbH
70 Nagel, Gerh., Kfm., Bubenorbis
53 Pfitzenmaier. W., Autoverm., Hohenstraßen
55 Rau, Karl, Kfm., Lachweiler
85 Reichspost, Postamt
80 Dieselbe, Postkraftwagenhalle

54 Röger, Rob., Sägewerk, Lachweiler
33 Rückert, Karl, Lastwagenverm., Hohenstraßen
62 Sauter u. Co, Nährmittelfabrik
52 Schlosser, Anton, Autoverm., Mönchsberg
77 Schmid, Hans, R.-A., Liemersbach
56 Schmitt, Otto, Metzgerei, Lachweiler
50 Schobert, J., Archit., Römerkastell
34 Schoch, Anwalt, Hohenegarten
15 Schoch, Frdr., Sägewerk, Rösersmühle
74 Scholl, Karl, Landesprod., Steinbrück
44 Sinn, Gg., Baugesch., Ammertsweiler
38 Spar- u. Darlehnskasse eGmuH
17 Strohm, Ernst, Landwirtsch., Schönhardt
43 Teilort Riegenhof
51 Ulshöfer, Karl, Gasthof, Autovermiet.
58 Vogelmann, Karl, Schmiedemstr.
61 Weber, Gg., Schmiede
19 Wecker, Dr. Ernst, Dipl.-Ing.
63 Weller, Lud., Landwirt, Ziegelbronn
45 Wieland, Eugen, Sägewerk, Rösersmühle
14 Zimmermann, Jak., Mühle, Böhringweiler

Mainleus (Bay.)

3 Angermann, Ludwig, Brauerei, Rothwind
15 Baumann, Leonh., Prokurist, Mainleus 164
12 Beck, Peter, Futtermittel.
34 Büchner, Bruno, Bauer, Wolpersreuth
27 Burkhardt, Leo, Autoreparatur
39 Deutsches Rotes Kreuz, M. Jahn
19 Eber, Georg, Zimmermstr.
20 Eisenhut, Konr., Gastwirt, Schwarzach.
12 Gemeindeverwaltung Mainleus
22 Gemeindeverwaltung Schwarzach
8 Gendarmeriestation.
38 Götz, Hans, Baugesch., Mainleus 18
2 Goller, Dr. Konrad, prakt. Arzt.
17 Gut, Konrad, Buchdruckerei.
16 Guts- u. Gasthof Veitlahm
13 Häublein, Viktor, Gasthof schwarzer Adler
18 Häußinger, Fritz, Flaschnerei.
1 Heinkelmann, Jos., Metzgerei.
11 Himmler, Ludw., Mühle, Rothwind.
36 HJ, Gebietsführerschule, Hornschuchhausen
26 Keller, Eugen, Schuhgeschäft

7 Kirche: ev.-luth. Pfarramt, Schwarzach
37 Dies., ev.-luth. Pfarramt, Buchau
10 Kulmbacher Spinnerei, Zweigbetrieb
4 Andreas Marx, Kohlengroß- und Einzelhandel Brauereibedarf, Vertretungen. P Nürnberg 19065
32 Müller, Lor., Bürgerm., Mainroth, Rothwind 8
33 Müller, Reinhold, Gartenbau
28 Oppelt, Hans, Vichtransp., Wüstenbuchau 10
5 Pittroff, Dr. Willy, Zahnarzt, Hauptstr. 178
31 Pöhlmann, Fr., Gastwirt, Schwarzach
21 Reichsbahn: Bahnhof Mainleus
6 Sauer, Dr Hans, prakt. Arzt.
25 Schütz & Pitteroff, Bauunternehmen, Hoch-, Tief- u. Betonbau, Verkauf von Baustoffen
35 Schuster, Joh., Omnib.Verkehr, Schwarzach
40 Spar- u. Darlehnskasse Schwarzach
30 Thiersch, Dr. Wolf, Stud.-Ass., Horschuchhausen 214
23 Vogel, Friedrich, Gastwirt, Buchau
24 Wagner, Hans, Betonwerk
9 Will, Andreas, Filetfabrikation, Mainleus
14 Ziegelei Schmeilsdorf, P. Schwarzach

Mainz (Hessen)

Bedeutung der in den Adressen der Teilnehmer vorkommenden Orts- und Vorortsabkürzungen:

Amö = Amöneburg (Post Wiesbaden-Biebrich)
Bdh = Budenheim (Hessen)
Bfsh = Mainz-Bischofsheim
Bre = Mainz-Bretzenheim
Gin = Mainz-Ginsheim
Go = Mainz-Gonsenheim
Gust = Mainz-Gustavsburg
Hh = Hechtsheim (Hessen)
Kh = Mainz-Kostheim
KlW = KleinWinternheim (Post Oberolm, Kr. Mainz)
Kst = Mainz-Kastel
Lbh = Laubenheim (Rhein)
Mom = Mainz-Mombach
Mrb = Marienborn (Kr. Mainz)
Rnh = Raunheim (Hessen)
Rü = Rüsselsheim (Hessen)
Wei = Mainz-Weisenau
Zb = Zahlbach (Post Mainz)

312 03 Abdeckerei, Bretzenheim
347 43 Abrechnungsstelle Reichsbank, Kaiserstr. 52
319 22 Ach & Co, Därme, Kaiser-Wilhelm-R. 40
324 18 Acker, Christoph, Maler, Linsenberg 18
319 11 Ackermann, Adam, Drogen, Gaustr. 55
426 68 Ackermann, Hch., Drogerie, Flachsm.Str. 20
313 09 Adam, Herm., Tapezierer, Frauenlobstr. 15
437 63 Ade, Eugen, Versich., Rheinstr. 17
430 02 Adler-Drogerie, *Kst* MainzerStr. 34
316 61 Adler-Druck GmbH, Schießgart.Str. $9^1/_{10}$
320 35 Adler, Ph. Andr., Fische, K.-Wilh.-R. 26
415 19 Friedrich Adloff Kunstgewerbe, Schusterstraße 18
316 20 Adolf, Emil, Vertreter, Feldbergpl. 38
(401 11) Adolf-Hitler-Bauschule, Holzstr. 36
313 03 Adolph, Gust., Techn. Gesch., K.Frdr.Str. 5
340 60 Älteste Dt. Fliegenf.-Fbr. E. Cotte GmbH, Kaiserbrücke 1
414 90 Aethylia GmbH, Chem. Fbr., Weis. Str. 15
302 31 Agrippina-Konzern, Vertr. G. L. Kayser
324 58 Dieselbe, Generalagentur W. A. Ziegler, Ernst-Ludwig-Str. 11
417 95 Ahr, Max, Rohprod., AmWinterhafen $1^7/_{10}$
302 61 Aktien-Bierbrauerei, Mainzer, Mathildenterrasse 23. T Aktienbrauerei
317 60 Akt.-Ges. f. Glasind., Niederl., Rheinallee 149
426 85 Albert, Albr., Tüncherm., *Gust* Blücherstr. 5
420 23 Albert & Groben, Malerw., Betzelstr. $3^9/_{10}$
429 60 Alberti, Jakob, Schlosserm., Schönb.Str. 3
418 71 Albinus, L., Heilprakt., Gymnas.Str. $4^5/_{10}$
421 12 Albrecht, Notar, Gutenb.Pl. 9
427 74 Albrecht, E., Sattler, Klarastr. $4^5/_{10}$
312 79 Albrecht, Hans, Seife, Gr.Bleiche 32
311 54 Albrecht, J., Fabrikation sämtlicher Lacke, Wallaustraße 33
329 28 Albrecht, Dr. Jakob, Fbr., Ludend.Pl. 10
337 16 Alexander, F. L., R.-A., Bahnhofstr. 9
341 96 Ders., Wohn., *Go* Jahnstr. 7
322 95 Gebr. Alexander, Instr.-Fbr., Bahnh.Str. 9
437 06 Alfeld, Karl, Prok., Hechtsh.Str. 6
429 20 Alice-Krankenhaus, Steig 16
418 65 Allendorf & Co, Install., Weintorstr. 19
302 01 Allg. Elektrizitätsges., Bonif.Pl. 1
342 54 Allianz Lebensversicherungs-AG, Filialdirektion, Rheinallee $3^7/_{10}$
414 21 Allnoch, P., Konditor, Augustinerstr.
424 06 Alpenverein, Sekt. Mainz, Ludwigsstr. $2^1/_{10}$
348 78 Altendorf, Eugenie, Ww., Josefsstr. 76
312 44 Alt-Mainz AG, Sektkell., Walpodenstr. 5
336 08 Altmann, Joh., Vertr., B.Martin 14
332 27 Altmünster Eis- u. Kühlwerk H. Geyl K.-G., Walpodenstr. 20
328 33 Altmünsterhof, Hotel, Schottstr. 2
430 23 Ambach, Dr. E. L., R.-A., Ludwigstr. 8
323 28 Derselbe, Wohnung
332 12 Amberg, L., Lebensm., *Mom* Weinbergstr. 16
417 69 Ambrosius, L., Kohlen, Eichelsteinstr. 5
326 74 Amelung, Karl, Milch, H.Wessel-Str. 27
314 91 Amelung, Ph., Molkereiprod., Steing. 26
343 58 Amling, Dr. F. J., Arzt, *Mom* Emmer.Str. 56
341 09 Ammann, J., Baug., *Go* Gutenb.Str. 30
318 83 Ammann, Jos., Wagnerei, *Go* Grabenstr. 46
343 80 Ammann, P., Obst, *Go* Heidesh.Str. 28
411 03 Ammelburger, J., Spengl., *Kh* Hauptstr. 97
301 61 Amtsgericht, Ernst-Ludwig-Str. 3
433 66 Anderle, Adam, Schuhmach., Kötherhofstr. 5
338 42 Anders, Wilh., Schreinerei, Heidelb.G. 8
348 13 Andre, Jula, Gemischtwr., *Go* Klosterstr. 2
341 37 Andreas, Heinr., Spenglerei, Heidelb.G. 13
329 51 Andres, A.Th., Metzgerei, *Go* Str.d. SA 45
349 04 Andriessens & Cie, Manuf.W., Rheinallee 16
340 10 Angermair, Karl, Agent, Taunusstr. 49
417 74 Angermann, H., Schneiderei, Klarastr. 4
424 24 Angermeier, Dr. H. E., Thomannstr. 6
427 10 Anspach, G. J., Zimmerei, *Kh* Hauptstr. 23
414 97 Anstatt, J., Kellereiart., Johannisstr. 8
431 26 Anstatt, J., Kies, *Wei* Mittelg. 26
415 70 Anstatt, K., Kies, *Wei* Rheinufer
338 49 Anstos, A., Kfm., Jak.Dietrich-Str. 34
349 62 Anstos, C., Stud.-Rat, Ad.Karillon-Str. 31
418 69 Anstos, H. J., Papierhdlg., Ludwigsstr. 14
430 96 Antoni II Nf., Gg., Bagg., *Kst* Rath.Str. 17
426 26 Antoni, Jean, Kol.W., *Kst* Zehnthofstr. 12
436 09 Antoni, Karl, Wirt, Jacobsb.Str. 12
327 86 An- & Verkaufsgen., *Mom* Unt.Bogenstr. 5
Apotheken:
439 61 Adler-Apotheke, Besitzer Dr. Spieß, Augustinerstraße 23
345 36 Engel-Apotheke, Gr.Bleiche 42

Apotheken (Fortsetzung):
430 24 Gautor-Apotheke, Gaustr. 6
411 30 Hirsch-Apotheke, Liebfrauenplatz 3
334 14 Horst-Wessel-Platz-Apotheke, Kaiserstr. 22
415 13 Löwen-Apotheke, Marktplatz 3
411 89 Pfau-Apotheke, Inselstr. 3
338 91 Schwanen-Apotheke, Umbach 8
320 14 Stadt-Apotheke, Boppstr. $13^2/_{10}$
333 69 Stadt-Apotheke, Frauenlobplatz 5
336 61 Storchen-Apotheke, Bretzenheim
424 98 Mainz-Bischofsheim, Bischofsheimer Apoth.
321 61 Mainz-Gonsenheim, Gemeindeapotheke
411 13 Mainz-*Kst*, Hubertusap., MainzerStr. 27
426 65 Mainz-Kostheim, *Kh* Hauptstr. 139
323 00 Mainz-Mombach, *Mom* Arndtstr. 58
417 09 Mainz-Weisenau (A. Schaffnit)

424 78 Appel, Peter, Obst, Betzelstr. 19
336 16 Appel, P., Landesprod., Finthen, Borng. 47
324 44 Appel-Breidenbach, Möbel, *Go* Budenh.Str 25
324 44 Appel & Zahn, AG, Baugeschäft
439 71 Appelrath, Dr., Arzt, Gutenb.Pl. $4^1/_{10}$
345 94 Appenzeller & Co, GmbH, Margarine, Rheinallee 96
301 04 Arbeitsamt Mainz, Leibnizstr. 47
314 75 Arb.-Gemeinsch. f. gärungsl. Früchteverw., Frauenlobstr. 96
328 49 Arbeitslager Egerland, Finthen
410 82 Arend, Werner, Konfektion, Ludwigstr. 3
432 71 Arens, Fritz, Weinhdlg., Pfaffengasse 20
434 08 Arens, Otto, Friseur, Leichhofstr. 10
300 26 Armbruster & Co., Spedition, Sammelladung, Weintransporte, Münsterplatz 2. T Armbruster P Frankfurt (Main) 62038
439 26 Dies., Karl Armbruster, Hechtsheimer Str. 9
329 27 Dies., Nachruf Jos. Becker, Goldgrube 48
339 25 Armster, Carl, Photogr. App., Gr.Bleiche 8
345 62 Armster, Wilhelmine, Foto, Zangg. 13
318 02 Arnheiter, J., Fuhruntern., Mainstr. 39
345 39 Arnold, E., *Go* Lennebergpl. 1
332 79 Arnold, Ernst, Dr. jur., H.Wessel-Str. 29
315 85 Arnold, H., Tabak, Frauenlobstr. 60
439 20 Arnold, Prof. Herm., Archit., Uferstr. 3
337 87 Arnold, Karl, Mineralw.-Fbr., K.W.-Ring 26
432 82 Arnold, Karl, Prok., *Kst* Eleonorenstr. 92
336 77 Arnold, Wilh., Gravieranstalt, Erthalstr. 1
313 74 Arnsberger, Gg., Kfm., D.v.Isenb.-Str. $13^1/_{10}$
(330 41) Arnsberger & Lambinet GmbH., Gymn.Str.3
422 72 Arnsberger & Rheinboldt, Leder, Grebenstr.8
427 28 Articus, Franz, Zahnarzt, Schusterstr. 50
427 91 Artz, Jos., Btrltr., *Kst* Eleonorenstr. 58
323 01 Aßmann, Aug., Autoreifen, H. Bleiche 36
421 24 Aßmann, K., Autofuhr., *Kh* Hochh.Str. 182
412 01 Astheimer, A., Insp., *Bfsh* N.MainzerStr. 27
438 73 Gebr. Astheimer, Baugesch., *Bfsh* Taunusstraße 24
335 75 Astheimer, Heinr., Vertr., Schles.Str. 8
438 96 Astheimer VI, Hch., Bildh., *Bfsh* Mainzer Straße 44
341 35 Astheimer, Wilh., Vertr., Hindenb.Str. 25
316 31 Au, Hilde, Naturheilinst., Bauhofstr. 3
321 11 Auer III, B., Spedition, Kaiserstr. 34
421 62 Augustiner-Drogerie, Augustinerstr. 39
336 79 Aumann, Wilh., Elektroind., *Mom* Zeystr. 8
318 65 Außenst. d. Pflanz.-Schutzamts, Stiftsstr. 12
333 01 Auto-Feldberg-Garage, Becker, Feldb.Str. 6
336 36 Auto-Karl, jetzt Hetzel, Wallaustr. 9
330 44 Autodroschken, Kais.-Wilh.-Ring 18
419 58 Axt, Jean, Kol.-W., *Wei* Früchtstr. 3
436 65 Bach, Alois, Tabakwr., Gutenbergpl. 8
313 01 Bach, Philipp, Kfm., Boppstr. 14
349 31 Bacher, Franz, Gr.Bleiche 39
425 00 Bachmann, Aug., Lebensm., Betzelsstr. 4
436 62 Bachmann, Balth., Tapezier, Mauritz.Pl. 2
428 14 Bachmann, J., Bäckerei, Betzelsstr. 20
321 22 Bad. Pferde-Vers.-Anst. AG, Am Römerl. 25
423 44 Bäckergenossenschaft
417 26 Bäcker-Zwangsinnung, Gymnasiumstr. $4^5/_{10}$
329 42 Bär, Jos., Öle, Fette, *Go* Nerotalstr. 43
(330 41) Bär, Oskar, Spediteur, Eisgrubenweg 11
433 15 Bären-Brauerei, *Wei* Langenthalstr. 2
333 62 Bärsch, Helene, Ww., *Go* Luisenstr. 4
314 59 Baerwolff, Gust., Blumen, Kaiserstr. 34
312 62 Bätz, Günther, Major, Bismarckpl. 2
340 86 Bäuerle, Hans, Prok., Greiffenklaustr. 11
419 11 Baeumcher & Co, Höfchen 7
429 59 Baeumer, L. A., Reg.-Rat, *Kst* Wiesb.Str. 5
339 71 Bäumler, H., H.-Kleiderfbr., BingerStr. 26
429 81 Derselbe, Wohnung, AmMichelberg 6

330 41 Bahnamtl. Spedition Armbruster, Auer, Lambinet & Co., Hauptgüterbhf.
344 67 Bahnhof-Hotel, Bahnhofspl. 6
332 32 Bahnhofswirtschaft, Bahnhofspl. 11
343 60 Baier, Adam, Metzgerm., Zanggasse $24^1/_{10}$
434 79 G.W.Baier & Co, Backpräp., *Kst* Wiesb.Str.99
338 36 Balbach, Jakob, Uhrm., Gr.Bleiche $56^2/_{10}$
313 71 Baldauf, Franz., Hebamme, H.WesselStr. 8
326 15 Baldus, Ludw., Geschäftsltr., Rheinallee 14
329 91 Ball, Ella, Taunusstr. 11
337 72 Ball, Curt, Lehrer, O.Zahlb.Str. 58
314 90 Balsam, R. C. W., Maler, A.Karrilonstr. 40
436 77 Balß, Gg., Bäckerei, *Bfsh* Spelzeng. 48
348 40 Balz, Karl, Buchdr., Steing. 11
436 96 Balzer, David, Fischhdlg., Fischergasse 10
339 94 E. A. Bamberger & Co, Bank, Frauenlobstr.
321 21 Bamberger, W., Gartenbau, Saarstr. 12
420 72 Bang, Joh., Spenglerei, *Bfsh* Taunusstr. 22
347 14 Barbara, Fr., Wagnerei, *Go* A.Hitler-Str. 106
410 75 Bardenbach, H., Buchdr., Gymnasiumstr. 8
343 69 Barcis, Adam, Wagenrepar., Steing. 15
330 81 Barcis, Ww. Kath., Zigarren, *Go* Rheinstr. 1
332 64 Bargob, Dr. Friedr., Arzt, H.Wessel-Pl. 18
317 59 Barmenia
317 65 Barmer Ersatzkasse, Münsterpl. 2
420 24 Barmherzige Brüder, Petersstr. $9^5/_{10}$
416 72 Baroli, Jos., Mech.Werkst., *Wei* Hohlstr. 50
428 09 Barre, Fritz, Vertret., *Kst* Kloberstr. 4
341 97 Barth, Dr. A., Fbrkt., Kaiserstr. 84
330 65 Barth, Gg., Gartenbau, *Zb* A.d.Römerstr.
324 22 Barth, Max H., Vertr., K.Wilh.Ring 16
332 19 Barthel, Fritz, Kol.-W., Bahnhofsstr. 4
333 67 Barthel, Gottl., Ernst, Rheinallee $1^3/_{10}$
321 04 Bartz, Nik., Militäreff., Boppstr. $8^1/_{10}$
343 48 Barzen, P., Agent, Bonifaziuspl. $1^5/_{10}$
429 04 Bassing, R., Waffen, Leichhofstr. 2
318 79 Baßler, J., Lastfahrzeuge, Lastanhänger
422 71 Bastian, H., Elektromat., Gr.Bleiche 66
431 13 Bastian, Johann, Kasse-Dir., Ritterstr. 16
320 98 Bau- u. Sparverein, MombacherStr. 35a
327 41 Bauer, Carl, Tuche, Lotharstr. 7
426 69 Bauer, G., Musikinstr., Weihergarten 9
419 29 Bauer, Jakob, Strumpfwr., Uferstr. 25
435 63 Bauer, Jean, Kohlen, Kirschg. 22
349 01 Bauer, Karl, Bettfedernreinig., Gaustr. 71
343 72 Bauer, Karl, Gärtner, *Mom* Hauptstr. 80
333 07 Bauer, Maria, Eier, Nackstr. 44
345 60 Bauer, St., Radio, Ballplatz 5
420 42 Bauer & Co, GmbH, Kurzwr., Flachsm.Str. 2
436 92 Bauer & Eckert, Farbw., Dominikanerstr. 3
342 12 L. Bauer & Sohn, Friseur, Gärtnerg. 14
326 90 Bauerdick, Hugo, Kfm., *Mom* I.d.Anlage 24
424 89 Bauernschänke, J. Schott, *Löhrstr.* 25
331 08 Baugewerksinnung Mainz
420 34 Baum, Reinh., Baugesch., *Kst* Roonstr. 4
435 65 Baumann, Gg., Gasth., *Kst* MainzerStr. 52
321 22 Baumann, Hans, Versich., AmRömerlag. 25
438 98 Baumann, H., Bierverlag, Holzhofstr. 6
315 80 Baumann, Martin, Bierhdlg., Illstr. 7
336 81 Baumgärner, W., Viehagtr., *Zb* AmWildgr.11
411 98 Baurhenn, I. B., Angest., *Kst* Wiesb.Str. 29
326 55 Bausemer, Phil., Schlosser, *Go* Engelstr. 83
315 96 / 335 93 Bausparkasse Mainz Aktiengesellschaft Römerwall 67
337 22 BaustelleHch.Koppers, GmbH, A.d.Altenall.5
431 24 Bay, Otto, Vertr., Lauterenstr. 15
413 95 Bayer, Gg., Architekt, Kaiserstr. 78
311 25 Bayer, Meta, Kaiserstr. 28
336 92 Bayer & Janson, Agentur, Albinistr. 14
316 56 Bayerlein, Dr. Rosina, Ärztin, Bonif.Pl. 3
421 67 Beaury jr., J., Farben, Birnbaumsgasse 6
312 14 Beaury, Julius, Konsul, Schießg.Str. 12
435 29 Beaury, Sebastian, Metzgerei, Betzelsstr. 28
343 26 Bech de Careda, Hermanos, Korkstopfenfbr. Rheinallee 21
319 16 Becher, Robert, Bäckerei, Frauenlobstr. 27
329 50 Becht, Bernh., Treuhänder, Kaiserstr. 15
426 96 Bechtel, Ph., Metzg., *Wei* Marktpl. 7
347 44 Bechtold, Ww., Hindenburgstr. 18
323 26 Bechtold, Ed. W., Pelzwr., Gaustr. 71
338 58 Bechtold, Lutz, Ger.-Rat, Hindenb.Str. 54
424 86 Beck, Ambr., Wirt, *Bfsh* Schulstr. 1
435 86 Beck, Heinr., Metzgerei, Weisenau
350 55 Beck, Karl, Kfm., Kartaus 13
350 54 K. & J. Beck, Möbel, Bahnhofstr. 6
324 52 Beck, Ludw., Friseur, Weichselstr. 43
323 75 Beck, Oskar, Möbelhaus, Neubr.Str. 17
336 35 Beck, Rich., Galv.-Meister, Bastei 1
314 49 Beckenbach, K., Dentist, *Bre* Bahnstr. 7

340 78 Becker, Adolf, Blumen, Boppstr. 14
427 32 Becker, Adolf, Fuhren, *Kh* Hauptstr. 79
320 64 Becker, A. R. J., Gasth., *Go* Heidesh.Str. 1
428 83 Becker, Ambros., Wirtschaft., Dagob.Str. 11
434 19 Becker, Anton, Metzgerm., *Kst* MainzerSt. 38
420 41 Arn. Becker & Co. GmbH, Kurzw., Reichklarastr. 2
418 86 Becker, Chr., Schneiderei, Schillerpl. 22
438 45 Becker, Chr., Schneiderei, A.Gasse 3
331 94 Becker, Engelb., Tiefbau, *Go* Friedensstr. 28
340 89 Becker, F. J. A., Rest., *Go* A.Hirl.Str. 102
325 26 Becker II, F. K., Metzgerm., *Go* Pfarrstr. 7
339 89 Becker, Fritz, Uhlandstr. 7
324 05 Becker, Fritz, Kfm., Rheinallee 17
341 44 Gebr. Becker, Elektr. Anl., Bahnhofstr. 7
325 21 Becker, Gg., Schulrat, *Go* Goethestr. 1
324 02 Becker, Hans, Fabrikdir., Kaiserstr. 71
329 98 Becker, Hch., Restaur., K.Wilh.Ring 75
424 28 Becker, Dr. Hch., Arzt, Markt 31
341 57 H. u. J. Becker, Lebensm., Liebfr.Str. 5
313 23 Becker, Heinr., Eisenwr., Hindenb.-Str. 35
349 15 Becker, Hch. P., Bäcker, *Go* A.Hitl.-Str.78
439 01 Becker, Hugo, Autobedarf, Ad.-Hitlerspl. 8
415 02 Becker, J., Tapetenhdlg., Christophstr. 7
341 58 Becker, Jacob, Eierhdlg., Gr.-Bleiche 26
323 67 Becker, J., Direktor, *Go* Friedr.-Str. 3
439 37 Becker, Jakob, Gartenb., *Wei* Bleichstr. 100
349 68 Becker V, Jak. F., Autotr., *Go* Grabenstr. 12
333 77 Becker, Jakob, Vertreter, Löwenhofstr. 9
346 26 Becker, Jak. Fr., Schreiner, *Go* Waldstr. 4
312 78 Becker 39, Joh., Gastw., *Go* MainzerStr. 1
335 48 Becker, Joh., Vertreter, Kurfürstenstr. 6
332 84 Becker, Joh. Alois, Kohlen, *Go* MainzerStr. 9
329 27 Becker, Josef, Kfm., Welschstr. 11
430 41 Becker, Josef, Radio, Ballpl. 2
427 31 Becker, J. F., Vers., Ad.Hitler-Pl. 2
323 15 Becker, K., Dipl.Ing., *Go* Lennebergpl. 38
422 36 Becker, Karl, Wildhdlg., Korbgasse 10
314 12 Becker, K. R., Ger.-Rat, Raimundistr. 3
333 28 Becker, Karl Wilh., Möbel, Gr.Bleiche 36
339 78 Becker, K., Metzgerei, *Go* Ad.Hitl.-Str. 109
315 70 Becker, Kurt, Weinhdlg., Wallaustr. 25
345 26 v. Becker-Lony, D.v.Isenburg-Str. 7
325 42 Becker, L. H., Bauten, *Go* M. Becker-Str. 9
414 37 Becker, Prof. Ludw., Archit., Kartäuserstr. 13
330 00 Becker, Martin, Gartenbau, Wallaustr. 67
414 63 Becker, P. J., Zimmermstr., Holzstr. 30
330 71 Becker, Phil., Vertr., A. Karillon-Str. 70
430 89 Becker, Ph. W., Kol.W., *Wei* Hohlstr. 2
335 05 Becker, Phil. J., Metzg., *Go* FlintherStr. 1
343 32 Becker, Rich., R.A., Gr.Bleiche 44
319 98 Becker, Rolf, Chem., Hindenburgstr. 47
311 07 Becker, Theodor, Dreherei, Nackstr. 48
317 85 Becker, Valentin K., Holzgroßhandlung, Bau- u. Hartplatten, Mainz-Gonsenheim
334 85 Becker, Veit W., Kol.W., *Go* Pfarrstr. 6
326 07 Becker, Vit. Ad., Drogen, *Go* Str.d. SA 24
411 22 Becker & Kotze, Druckerei, Holzhofstr. 6
315 45 Becker, Bömper, Lothary, Boppstr. 6
323 06 Becker & Steib, Fichteplatz 1
350 01 Beckerle, Joh., Postamtmann, Münsterpl. 2
344 42 Beckers, Gottfr., Kfm., Mittl. Bleiche 58
415 76 Beckmann & Wortmann, Damen-, Herren- und Kinderbekleidung, Markt 2
311 87 Becvar, Emil, Metzger, Feldbergstr. 32
434 92 Gebr. Beden, Schlosserei, *Kst* Frankf.Str. 16
412 31 Beer, Berth., Ing., Ritterstr. 23
422 12 Beez, Wäsche, Schöfferstr. 17
341 20 Behn, Dr. F., Prof., Germanikusstr. 6
318 89 Beidinger, Gg., Bäckerei, Gr. Bleiche 59
345 00 Beier & Co, Materialw., Heidelb. Faßg. 18
438 25 Beisler, Willi, Bäcker, Heiliggr.Gasse 6
429 67 Beismann I, F. N., Zimm., *Hh* Graselstr. 20
436 37 Beismann, J. B., Zimmermstr., *Hh* Frühl.-Straße 16
329 46 Beitz Nf., A. F. J., Fuhrw., *Go* Gutenb.Str. 5
314 52 Beitz, Arn. Aug., Metzgerei, *Go* Engelstr. 87
329 68 Bellinger, Dr. H., Arzt, Kaiserstr. 37
339 68 Bellroth & Co, Papierhdlg., BingerStr. 11
328 92 Belz, Bernh., Winzergen., Löwenhofstr. 1
411 23 Benack, Ph. Hch., Metzger, Quintinsstr. 17
426 10 Benekendorf, Johanna, Ww., Kartaus 15
417 61 Bender, Anna, Ww., Fischtorpl. 11
333 76 Bender, Georg, Kfm., *Go* Schulstr. 11
432 98 Bender, Heinr., Agent, Fischtorpl. 20
340 15 Bender, Hugo, Landw., *Br* An d. Oberpforte 1
416 21 Bender, Jos., Stud.Ass., Eichelst.Str. 1
436 75 Bender, Philipp, Zigarren, Präzensg. 1
436 12 Bender, Philipp, Bäckerei, Holzstr. 26

*

429 74 Bender, Rud., elektr. Anl., Fischtorpl 11
417 86 Bengel, A., Viehhdlg., *Wei* Kl.Früchtstr. 3
343 08 Benk, Peter, Kfm., Osteinstr. 17
328 82 Benndorf, V., Vertr., *Go* Lenneb.Str. 4
421 82 Bense & Mohr, Samenhdlg., Schöfferstr. 11
313 52 Benz, Heinz, O.-Ing., Neubrunnenstr. 15
342 57 Benzol-Vertr. d. Rhein. Stahlwr., Mainz
325 80 Berdelle, K., Schreinerei, Frauenlobstr. 28
428 32 Berg, Adam, Bäckermstr., Holzstr. 8
344 97 Berg, Chr., Verw.Insp., Am Gautor 5
419 79 Berg, Gg., Galanteriewr., Pfandhausstr. 5
334 84 Berg, Gg. Albert, Vertr., Zanggasse 32
339 45 Berg, Ww. Jak., Manufw., *Mo* Meixlerstr. 2
426 08 Berg, Joh. Adam, Tapeziererm., Domstr. 8
313 77 Berg, Lucy, Finthen, Saarstr. 41
(338 02) Berg, M., Fahrschule, Gartenfeldstr. 12
421 89 Berger, Jos., Wirtschaft, Holzstr. 40
316 28 Berger, Dr. O., Arzt, Kaiserstr. 35
314 41 Berger, Reinh., Restaur., K.Wilh.Ring 8
437 76 v. de Bergh, A., Uhren, Schusterstr. 26
348 26 Berghäuser, Dr. W., Studienrat, Wallstr. 24
322 88 Bergmann, Gg., Metzgerm., Schießg.Str. 7 1/10
424 70 Bergmann, Pet., Detektiv, Klarastr. 2
418 70 Bergolth, H., Schreinerei, Mitternacht 8
344 05 Beringer, Ad. Ignaz, Heilgehilfe, Steing. 4
320 78 Beringer, Ww., F., Weinwirtsch., Umbach 11
430 63 Berlau, Hch., Schreinerei, Grebenstr. 14
317 02 Berliner Verein, Krank.Vers. AG, Bhfstr. 2
417 16 Bernard, Ludwig, Maler, Dagobertstr. 5
433 10 Berndroth & Derstroff, Büro, Schönbornstr. 5
421 74 Berner, Friedr., Kfm., Lauterenstr. 31
327 55 Berner, Gottl., Kfm., Kaiserstr. 86
426 72 Berner, G., Holzhdlg., *Kst* Eleonorenstr. 8
343 69 Bernhard & Enders, Wagenrep., Steing. 15
427 92 Bernhards, A., Oberstaatsan., Hechtsh.St. 11
329 90 Bernhardt, Aug., Kantinier, Gonsenheim
432 13 Bernhardt II, Fr., Bäcker, *Bfsh* Frkf.Str. 42
317 22 Bernhardt, Frdr., Waschanst., *Br* Schulstr 44
340 83 Bernhardt, Hugo, Install., K.-W.-Ring 70
338 40 Bernhardt, W., Restaur., Uhlandstr. 5
334 89 A. Bernhart & Co, Parkett, Barb.R. 5
335 11 W. u. A. Bernhart, Fuhrw., *Br* Kirchstr. 51
347 38 Berninger, H. J., Auktionat., Hint.Bleiche 36
328 08 Bernius, Dr. F., Arzt, Gartenfeldstr. 9
328 01 Berthold, F., Emmerich-Josef-Str.
338 03 Berthold, Paul, Klavierbauer, Münsterstr. 3
421 75 Bertz, J., Vertreter, Lauterenstr. 11
333 63 Berufsgenossenschaft Fleischerei, Mainz, Diether v. Isenburg-Str. 15 (Reichsunfallvers.)
347 81 Dsgl., Großhdl. u. Lagerei, Münsterpl. 2
339 69 Dsgl., Lederind., Hauptverw. u. Sekt.
339 69 Dsgl., Papiermacher, Breidenb.Str. 13
339 69 Dsgl., Südd. Eisen- u. Stahl-, Hauptverw.
434 10 Dsgl., Südd. Eisen u. Stahl-, Gutenb.-Pl. 4
317 09 Berufskrankenkasse, K.-Friedr.-Str. 6
433 36 Berufskrankenkasse, Gutenb.-Pl. 2
426 11 Besant, Hch., Metzgerei, Holzstr. 24
438 24 Besier, Heinr., Obstkonservenfbr., Weisenau
323 29 Georg Best Weingroßhandlung, Boppstraße 4
438 86 Best, Gustav, Ing., Uferstr. 51
331 14 Best, Hans, Bauuntern., Bauhofstr. 10
417 14 Best, Hans, Ing., D.-Eckartstr. 5
312 87 Bestehorn, W., Vertreter, Bahnhofstr. 8
319 44 Betz, Anton, Metzgerei, Lotharstr. 11
418 43 Betz, Dr. F., Arzt, Ludwigsstr. 2 2/10
416 88 Betz, M., Weinhldg., *Lbh* Pfarrg. 4
(424 59) Betzel, Ad., Bau-Ing., *Kst* Müffl.Str. 2
424 58 Betzel, Adolf, Betonb., *Kst* Müffl.Str. 2
345 09 Betzel, R., Bauing., Rheinallee 53
418 75 Beutel, Jos., Schreinerei, Liebfr.Str. 10
324 26 Beyenbach, E., Konfit., Flachsmarktstr. 25
341 03 Beyer, C., Fuhrgeschäft, K.W.Ring 80
316 86 Bezirkssparkasse Mainz, Kaiserstr. 24 1/10
325 96 Bezirksst. Hessen d. Reichsinnungsverb. d. Glas- u. Gebäuderein.-Handwerks, *Go* Mainzer-Straße 43
347 58 Bichlmeier, Mathilde, Kaffee, Gr.Bleiche 47
337 20 Bickerle, N., Metzgerei, Boppstr. 72
340 90 Bicking, A., Bäckerm., *Zb* Bretzenh.Str. 17
338 32 Bieber, Joh., Metzgerei, Gärtnerg. 24
344 53 Bieber, Dr. Val., Arzt, Leibnitzstr. 26
325 28 Bierbrauerei zur Sonne, Gonsenheimerstr. 7
347 65 Bieroth, J., Tabakw., Finthen, H.Nork. Str. 9
343 98 Bieroth, J. W., Holzhdlg., Finthen
318 69 Biertunnel, H. Hurias, Bahnhofspl. 2
329 47 Billhardt, Dr. E., Justizr., Kaiserstr. 22
313 22 Bilo, Walter, Versich., Am Zollhafen 10
344 43 Binder, A., Kondit., Kais.Wilh.Ring 77
424 18 L. Bingenheimer & Co, Lebensm., Langg. 2
429 90 Binger, Martin, Sped., *Lbh* Kirchstr. 11
434 11 Birkmeyer, Mich., Bäckerm., Grebenstr. 22
427 21 Bischöfliche Finanzkanzlei, Stefansberg 2
422 75 Bischöfliche Kanzlei, Willigisstr. 4
313 42 Bischoff, W., Tabakpfeifen, Greiffenkl.Str. 1
411 10 Bischofsh. Volksbank eGmbH, *Bfsh* Bahnstraße 4
410 65 Bischofsh. Zeitung, *Bfsh* Spelzeng. 26
312 44 Bisinger & Co, GmbH, Sektk., Walp.Str. 5
428 27 Bittinger, Elli, Butter, *Kst* Roonstr. 1
418 90 Bitz, Jos. Ad., Gartenb., *Kh* Steigweg
435 11 Bitz, Wilh., Bäckerei, Weintorstr. 21
331 86 Bitz, Wilh., Metzgerei, Rich.Wagnerstr. 13
349 08 Blächer, Jos., Schreiner, Hint.Bleiche 38
302 23 Blancjour, J. M., Kolonialwarengroßhandlung, Parcusstr. 4. P Frankf. (Main) 704
348 29 Blank, Friedrich, Wallstr. 18
347 71 Blaß, Christ., Wein, A.KarillonStr. 31
347 01 Blaß, Ww. Christ., Wein, Frauenlobstr. 29
315 79 Blattner, Hch., Steuerber., Zangg. 17
311 79 Bleichenbach, O., Blumen, Schillerstr. 46
338 08 Bleicher, Friedrich, Bäckerei, Wallaustr. 63
300 86 / 323 97 Blendax-Fabrik R. Schneider & Co. Mainz/Rh., Ingelheimer Str. 3–5
428 18 Amalie Bleser & Co, Tapiss., Schusterstr. 50
330 16 Bleser, Jak., Textilwr., Gr.Langg. 18
317 14 Blettgen, H., E.Inst., *Go* Eleonorenstr. 38
323 89 Bleuel, Jos., Butter, Frauenlobstr. 6 1/10
425 85 Blech, Karoline, Altwr., Korbgasse 21
421 83 Blind, G., Fahrräder, Bischofsplatz 8
424 69 Blinden-Werkstätte, Roseng. 12
420 64 Blitz-Eiltransport, Löhrstr. 3
427 23 Blitz, J., Fahrräder, Flachsmarktstr. 28
413 23 Block, H., Baumschule, *Kst* Bölckestr. 144
422 17 Blome, Gustav, Blumenhdlg., Klarastr. 7
439 32 Bloos, Anton, Eier, *Kst* MainzerStr. 36
319 74 Blüm, Josef, Gartenfeldstr. 4
414 17 Blüm, Jos., Wollwr., Schusterstr. 13
314 19 Derselbe, Kaiser-Wilhelm-Ring 54
335 66 Blüm, Peter, Viehhdl., K.Wilh.Ring 46
329 13 Blüm, Ph. Rud., Metzgerei, Kurf.Str. 49
422 82 Blümlein, Dr. Adalb., Arzt, Lauterenstr. 37
427 72 Blümler, Dr. Ludwig, Arzt, *Bfsh* Mainstr. 6
348 12 Blütengarten, Gastw., Freiligrathstr. 25
330 70 Blum, E., Zigarren, K.Wilhelm-Ring 6
411 19 Blum, Robert, Hutpress., Betzelstr. 20
336 82 Blume, Rosel, Frau, Kaiserstr. 60
315 88 Blumenthal, W., Kfm., Gr.Bleiche 45
321 15 Blumers, Eduard, Bäckerei, Gaustr. 21
314 47 Blumers, Eug., Oberreg.Rat, Zangg. 17
349 36 Blundschling, Joh., Friseur, Gr.Bleiche 53
320 00 Boche, Robert, Vertr., H.Wessel-Pl. 9
436 04 Bockius, Dr., R.A., Betzelstr. 14
420 12 Bodega, Restaurant, Inselstr. 2
(434 94) Bodesheim, Dr. F., R.A., Am Rosengarten 11
347 03 Böckel, Dr. Herm., R.A., Kaiserstr. 24 1/10
347 03 Böckel-Grosch, Marie, R.A., Kaiserstr. 24 1/10
414 04 Böckling, Arn., Schiffahrt, *Kh* Taunusstr. 11
432 41 Böckmann, Ernst, Reg.Baurat, Favorite 14
317 64 Bödecker, Jos., Autoverkehr, Bahnhofspl. 2
345 32 Böhmer, Joh., Bäckerei, Bonifaziusstr. 7
426 93 Böll, Heinr., Nahmaschinen, Schusterstr. 56
346 80 Bönsel, Dr., Arzt, Horst-Wessel-Pl. 14
431 97 Boerckel, Dr. Fr., R.A., Kartaus 7
343 40 Derselbe, Büro, Münsterpl. 2
417 79 Börner, Jos., Wirt, V.Präsensg. 8
313 50 Boes, Richard, Dentist, *Zb* Römersteine 38
432 97 Bösenberg, F., Gartenb., *Lbh* Worms.Ldstr. 88
330 09 Böttger, Ludw., Vertr., Hindenb.Str. 56
320 51 Böving, Ad., Asphalt, Kl.Ingelh.Str. 2
330 89 Bohland, Johann, Schreiner, Josefsstr. 30
412 88 Bohland, Karl, Innenbau, Holzstr. 33
418 01 Bohle, Wilh., Geschäftsf., Uferstr. 37
342 89 Bohne, Franz, Versich., Bingerstr. 13
423 38 Bohne Nf., Franz, Schiffsausr., Rheinstr. 67
423 26 Bohne, Joh., Boote, Winterhafen
342 70 Bohne, J. W., Vertretungen, Boppstr. 28
346 49 *Bohne, Karl, Zig.*-Vertr., *Go* Lennebergpl. 4
417 29 Bohnhoff, J. P., Blumengesch., Leichhof 16
329 54 Boland, F., Brennmat., Kaiserstr. 44
424 39 Boland, K., Konditorei, Stadthausstr.
339 31 Bondkirch, Ant., Metzgerei, Zahlb.Str. 28
344 15 Bonewitz, E., Lichtspielhs., *Go* Str dSA 38
328 66 Bonewitz, J., Zigarren, Neubrunnenpl. 3
313 56 Bonn, Heinz, Weine, Walpodenstr. 4
319 12 Bonner Portland-Zementwerk AG, Budenheim
348 73 Bonner, Dr. Karl, Arzt, N.Becker-Str. 5
431 68 Boos, Anton, Malermstr., *Kh* Berberichstr. 40
413 39 Boos, Jak., Eisenwr., Stadthausstr. 14
326 29 Boos, Wilh., Maler, Neubrunnenpl. 1
430 07 Bopp, Georg, Wirtschaft, *Kh* Kilianstr. 16
346 15 Bopp, J. Jak., Tünecherm., *Mom* Backmuhlstr. 2
427 85 Bopp, Paul, Wirt, *Kh* Victoriastr. 8
416 87 Bopp, Ph., Bäckermstr., Neutorstr. 19
319 77 Bopp, Ph., Kfm., *Go* Jahnstr. 44
429 88 Borchers, Ed., Versich., *Kst* Eleon.Str. 50
347 94 Bord, Jean, Makler, Scheffelstr. 9
424 96 Borgmann, H., Zahnarzt, *Kst* Rath.Str. 15
436 12 Borgner, Adam, Zimmerei, *Bfsh* Schillerstr. 11
322 26 Born, Ad., Konditorei, Schillerstr. 36
329 62 Bornhäuser, Karl, Schausteller, Mainzstr. 30
348 63 Bornheimeri, Jean, Garage, Schießg.Str. 7
431 14 Bosch-Dienst für Kraftfahrer, Rheinstr. 36
343 75 Boßler, Ad. Fr., Gartenbaubetrieb
415 44 Boßmann, B., Schiffahrt, Uferstr. 19
324 28 Both, A., Metzgerei, Löwenhofstr. 14
337 62 Both, R., Welschnonneng. 3
429 57 Bott, Anton, Kettenfabrik, Mainz-Kostheim, Am Gückelsberg 58
436 70 Bott jr., Anton, *Kst* l.d.Witz 39
417 07 Bott IV, G., Schreiner, *Kh* Hauptstr 89
322 80 H. Bott & Co, Spedit., Bonifaziuspl. 3
413 03 Bott IV, Josef, Futterart., *Kh* Herrnstr. 58
312 13 Boxheimer, J. M., Immob., Leibnizstr. 23
434 30 Braden, Jean, Auf dem Albansberg 11
413 80 Braden, Dr. Karl, Notar, Franziskanerstr. 6
339 09 Bracmer, Hans, Kfm., *Go* Goethepl. 9
412 71 Bräunig, Else, Kol.-W., Holzstr. 21
339 39 Bräunig, Friedr., Feinkost, Nackstr. 14
325 55 Bräunig & Co, Molkerei, Nackstr. 14
331 93 Bräuninger, L., Chemiker, Hafenstr. 17 1/10
338 59 Brahm, Friedr., Öle, Frauenlobstr. 2 2/10
415 85 Brahm, Frdr., Öle u. Lacke, Stadth.Str. 13
327 80 Brahm jr., F., Kfm., Rheinallee 32
349 60 Brahm, Karl, Farben, Roseng. 13
433 17 Brahm, K. T., Hausger., *Kh* Mainpfortstr. 3
425 87 Brahm, Ph. J., Metzgerm., Insel 11
313 66 Bramesfeld, Erwin, Dr.-Ing., Walpodenstr. 7
418 24 Brand, Friedrich, Kfm., AmRosengarten 8
344 33 Brand, Fr., Tapeziermstr., E.Ludw.-Str. 10
331 83 Brand, Fritz, Frauenlobstr. 80
434 15 *Brand, Gg., Kol.-W., Hopfengarten 13*
325 07 Brand, Willy, Angest., Dalbergstr. 11
438 53 Brandel, Ph., Archit., Görrestr. 28
433 04 Brandel, Val., Archit., Petersplatz 8
410 89 Brandmeier, Gg., Schlosserm., *Kh* Herrnstraße 60
344 46 Brandmüller, Elise, Gastw., *Go* Kästrich 18
327 21 Brandmüller, J., Schreiner, *Go* Taunusstr. 38
439 12 Brandt, Prof., Chefarzt, Klostergarten 6
328 27 Brandt, Carl, Lebensm., *Mom* Hauptstr. 53
331 17 Brandt, Chr., Insp., O.Zahlb.Str. 52
337 07 Brandt, F., Lebensm., M.Bleiche 15
414 85 Brandversich.-Kammer, Ad.Hitler-Pl. 4
338 24 Brasch, Nikolaus, Schreinerei, Hafenstr. 9
416 86 Brauhaus zum Birnbaum, Birnbaumsg. 5
421 13 Brauhaus z. Gutenberg, Franzisk.Str. 3
339 67 Ad. & Paul Braum, Straßenbau, *Go* Hind.Str
324 56 Braum II, Ww., F. P., Malerw., *Go* Schulst. 64
327 84 J. O. Braum I, Nf., Spedit., Gonsenheim
316 97 Braum, K. Ph., Gärtnerei, *Go* MainzerStr. 19
418 21 Braun, Dr., Arzt, Christophstr. 2
420 67 Braun, Frz. W., Tapez., Schönbornstr. 13
410 87 Braun, Gg., Milch, *Lbh* Worms.Ldstr. 22
334 66 Braun, Hch., Konfit., Klarastr. 36
339 48 Braun, Jak., Waschapp., A.KarillonStr. 25
419 05 Braun, Jos., Kohlen, *Wei* Bleichstr. 75
415 83 Braun, Lorenz, Schreinerei, Renteng. 4
330 92 Braun, Wilh., Lebensm., Wallaustr. 70
321 72 Braunbeck II, A., Maurerw., *Bre* Schulstr. 98
335 20 Braunbeck, A., Bildh.-Mstr., *Mom* Hptstr. 99
346 59 Braunbeck, H., Treppenb., *Mom* Emmer.-Straße 23
313 27 Braunschweiger Kasse, GroßeBleiche 12
315 04 Braunwarth, Ad., Gasth., Marienborn
317 71 Braunwarth, H., Vertr., Kaiserstr. 36
337 32 Breckheimer, Hch., Dipl.-Ing., Momb.Str. 7
420 74 Breidecker, Fr., Wäsche, Flachsm.Str. 15
332 77 Breidecker, Joh., Glaser., Flachsmarktstr. 25
335 94 Breidenbach, M., Lehrm., A.Karrillon-Str. 5
312 70 Breitenstein, Dr., Zahnarzt, Finthen, Ad.-Hitler-Str. 99
346 01 Brendel, Dr., Arzt, Bahnhofstr. 4
427 14 Brescher, W., Bankdir., AmStiftswing. 15
413 41 Bretz, Heinrich, Weinbau, Weingroßkellerei, Bauerngasse 13
343 35 Bretzenheimer Dampfwaschanst., Schwedenstraße 11
329 25 Brinkmann, Willy, Kfm., Hindenb.Str. 53
332 68 Brock, Hans, Händler, *Go* FintherStr. 16
439 08 A. & K. Brockmann, Fische, Mailandsg. 1
335 65 Brockmann, Ernst, Fische, H.Bleiche 32
326 68 Brodbecker II, P., Gastw., *Mom* Turnerstr. 1
346 12 Brodbecker, P. Joh., Malerm., *Mom* Heimstraße 14
349 12 Brodrecht, Th., Kfm., Schneckenb.Str. 6
422 90 Broer, Dr., Arzt, Karmeliterpl. 3
422 90 Broer-Lindemann, Dr., Frauenärztin
331 79 Brogsitter, Hugo, Weinverm., Kaiserstr. 19
324 67 Bronner, Wilhelmine, A.Karrillon-Str. 24
334 36 Georg u. Fritz Broo, Möbel, Gr.Langgasse 8
412 35 Broo, Karl Adam, Althdlg., Gaustr. 24
433 94 Brosius, Heinz, Techniker, Frankenh. 5
328 65 Bruch, Gg., Betonbau, Wallaustr. 24
433 12 Bruchhäuser, Max, Gartenbau, Göttelm.Str.
337 55 Bruchmann, Emil, Dekor., Uhlandstr. 10
316 47 Bruchmann, Hans, Schmied, Neckarstr. 3
349 69 Bruder, Peter, Prok., *Go* Kaiserstr. 60
432 30 Brück, Jos., Bäckerei, Franziskanerstr. 2
437 08 Brückbauer, Heinr., Metzger., *Kst* Zehnthfstraße 47
344 66 Brückmer, Peter, Metzgerei, Martinstr. 5
323 45 Brückner, Franz, Kfm., Bahnhofstr. 3
327 26 Brückner, Maria, Wwe., Hindenburgpl. 3 1/10
344 23 Brügel, Netzmstr., *Go* Friedensstr. 38
422 10 Brühl, Josef, Kaufhaus, Höfchen 2
326 15 Brühl, Karl, Kfm., Parcusstr. 10
415 80 Brühl & Schreiner, Manuf.W., Ludwigstr. 16
433 06 Brünjes, Friedrich, Kfm., Drususwall 66
424 48 Brünjes & Co, Likörfbr., Weißliliengasse 7
322 85 Paul Brun & Co, Garn u. Litzen, Bingerstr. 26
329 41 Brune, Ant., Dentist, Kaiserstr. 26
8ml.-Nr. 420 46 Brunn K. G. Herrenkleiderfabrik Schusterstraße 47–49
319 90 Brunner seel. Sohn, J., Hafenstr. 23
312 26 Brunner, W. F., Reisevertr., Raim.Str. 2
324 71 Bub, Ad., Metzg., Frauenlobstr. 22 1/10
344 91 Bucher, Ph., Spengl., *Mom* Emmerichsruhstraße 1
318 88 Buchholz, A., Kürschner, Heidelb.Faßg. 16
435 17 Buchholz, Franz, Kücheng., Johannisstr. 12
415 22 Buchholz, Karl, Pelzwaren, Leichhof 20
430 29 Buchholz, K., Autolackier., *Kh* Hochh.Str. 1
435 09 Buchholz, Maria, Ww., Johannisstr. 14
410 85 Buchleitner, Gg., Gasthaus, Rheinstr. 37
330 76 Buchmann, Karl, Pelzwr., Gr.Bleiche 54
317 36 Buchwald, Lina, Textilwr., *Bre* Hechtsh.Str. 1
348 79 Buck, Richard, Vertreter, Taunusstr. 17
316 39 Budenz, Aug., Obst, Ad.Hitler-Str. 87
326 57 Buess, Friederike, Lebensm., Leibnitzstr. 72
324 90 Bürgerbräu Marktheidenfeld, Rheinallee 28
439 40 Bürgerhof, Inh. G. Skardarasy, Stadth.Str. 1
317 55 Bürgermeisterei Drais
336 58 Bürgermeisterei Finthen
419 27 Bürgermeisterei Hechtsheim
428 33 Bürgermeisterei Laubenheim
332 30 Bürgermeisterei Marienborn
322 10 Bürkert, Heinr., Metzg., Bonifaziusstr. 2 1/10
336 70 Bürkheimer, Dr. Wilh., Zahnarzt, Bhf.Str. 2
413 47 / 413 48 Bürobedarf-Spezialhaus, Inh. J. Dory & Co., Mainz, Christophstr. 5
339 02 Büscher & Hoffmann, Asphaltfbr., Mühlenstraße 4
319 28 Bugner, Gg., Kartoffeln, Leibnitzstr. 22
424 34 Bugner, Wilh., Kohlen, *Hh* Ringstr. 37
313 45 W. u. Hans Bullinger, Gasth., Gr.Bleiche 4
319 14 Bund, Herm., Dipl.-Ing., Zahlb.Str. 62
323 64 Bundschuh, Jos., Metzger, Uhlandstr. 10
315 90 Burgau & Gysler, Metallwrfbr., *Go* Schulstr. 37
424 71 Burger, Tennisbau, An der Goldgrube
414 33 Burger, H. K., *Kst* Eleonorenstr. 52
317 76 Burkhardt, Karl, Öle, Hindenburgstr. 60
421 97 Burgold, Kurt, Optiker, Ludwigsstr. 1
327 35 Burk, Rud., Bez.-Vertr., Rheinallee 1 7/10
422 85 Burkard, Jg., Metzgerei, *Kh* Friedr.Str. 12
423 36 Burtschell, Barbara, Heilkünd., Ritterstr. 15
313 64 Busch, Jean, Agentur, Ad.Karrillon-Str. 27
414 70 Busch, Julius, Privat, *Kst* Zehnth.Str. 41
425 29 Busch jr., Louis, Beleucht.Körp., Fuststr. 15
430 16 Busch, Wilhelm, Dir., Kartaus 15
431 12 v.d.Bussche, Frhr., Hauptm., Hitlerpl. 8
332 44 Busse, Carl, Lederwrfbr., Kurf.Str. 11
422 26 Busse, Karl, Fabrkt., Drususwall 68
437 21 Buttler, A. W., Schuhhdlg., Schusterstr. 1
330 27 Butz, Jul., Installat., Gr.Bleiche 39
421 14 Butz, Reinh., Kond., *Kst* Kloberstr. 10
429 10 Butz & Schäfer, Kohlen, *Kst* MainzerStr. 32
339 16 Butzbach, Wilh., Autorepar., Dalbergstr. 10
413 33 Camera-Lichtspiele, H. Mühlberg, Markt 11
416 26 Capitain, Hch., Sachverst., Emmaransstr. 45
344 13 Capitollichtspiele, Neubrunnenstr. 9
420 98 Caprano, Curt, Prok., Eisgrubenweg 5 5/10
322 34 Caprano, Gg., Metzgermstr., H.Bleiche 20
423 96 Caprano II, Jacob, Metzger, Clarastr. 12
349 27 Otto Caracciola & Co. G. m. b. H., Weingroßhandlung, Walpodenstr. 9
414 44 Caritasverband, Holzhofstr. 4 1/10
313 85 Carlebach, Bertha, Rheinallee 3
416 63 Carow, Trude, *Wei* Burgstr. 6
330 10 Casino (Hof zum Gutenberg), Gr.Bleiche 29
434 24 Causé, Dr. Fritz, Arzt, Ludwigstr. 8
413 04 Causé, Dr. Ludwig, Arzt, Ludwigstr. 3
438 03 Cazaré, Martin, Dachdeck., Schlosserg. 5
338 79 Centralgen. Viehverwertung, Kreyß.Str. 50
431 36 Champignon-Kulturen, *Wei* Weisenauerstr. 11
325 29 Chandelier, H., Schneider, Frauenlobstr. 11
Sml.-Nr. 300 31 Chemische Fabrik Budenheim Aktiengesellschaft, Hindenburgplatz 4. T Chemische P Frankfurt (Main) 2997
300 31 Chem. Fbr. Budenheim AG, Werk Budenheim
413 78 Chemische Werke Albert Mainz-Amöneburg, Albertstr. 10–14
333 20 Christ, Adam, Tiefbau, Ad.Karrillon-Str. 28
320 19 Christ, Aloys, Anzeigenl., Ludend.Pl. 5
311 57 Christ, Jac., GmbH, Glashdlg., Kl.Emmeransg. 8
428 84 Christ, Paul, Konditor, Postg. 7
334 79 Christ, Wendlin, Kfm., Ludend.Pl. 6
319 90 Wilhelm Christ & Co, Weine, Hafenstr. 23
334 73 Christmann, Dr. R., Zahnarzt, Gr.Bleiche 54
324 53 Christoffel, Otto, Uhren, Frauenlobstr. 91
439 55 Claus, Dr., Schusterstr. 15
422 76 Clemen, H., Vertreter, Eleonorenstr. 54
336 50 Clemens, Ernst, Vertreter, Albinistr. 2 1/10
343 37 Codini, Carl, Kreiskassenwart, Hafenstr. 15
349 77 Colin, Otto, Probst v. Rheinh., Kaiserstr. 24
338 57 Colonia, Versich.AG, H.Wessel-Pl. 18
336 84 Dieselbe, Ag. Wolf & Thomas, Parcusstr. 6
424 83 Commercon, Friedr., Prok., *Kst* Elisab.Str. 6
301 81 Commerzbank Akt.-Ges., Gr.Bleiche 35
434 78 Commerzbank, Depositenkasse Mainz-Kastel, Mainzer Str. 35
326 00 Concordia Versich.
316 35 Conradi, Jos., Möbelgesch., Osteinstr. 14
343 64 Conradi, Wwe. Ph., Sped., L.Hunickel 7
315 14 Corbet, Oskar, Weinbau, Hindenburgstr. 7
410 25 Cordes, Oskar, Landger.-Dir., *Wei* Grenzw.
433 02 Crass, Dr. H., Ing.-Büro, Salvatorstr. 1
325 11 Cratz, W., Bücherrevisor, Augustusstr. 15
322 37 de Crignis, J., Zuckervertr., Hindenb.Str. 8
325 95 Crochet, Peter, Archit., Römerstr. 5
342 22 Crusius, E., Bäckermstr., Neubr.Str. 10
432 01 Cullmann, Dr., R.-A., Feldbergstr. 23
319 85 Cuny, Dr., Arzt, Hindenburgstr. 18
416 24 Cuny, Karl, Ww., Uferstr. 15
316 70 Curschmann, Dr. J., Stud.-Rat, Taunusstr. 33
337 61 Dahlem, Dr. F., R.-A., Gr.Bleiche 35
414 55 Daimler-Benz AG, Rheinstr. 5
341 06 Damco, Schiff & Spedit.AG, Tanusstr. 53
340 87 Damm, Karl, O.-Reg.-Rat, Karrillonstr. 23
331 89 Dammann, Friedr., Weine, Walpodenstr. 19
413 16 Dampfschiff-Ges. f. d. Ndr.- u. Mittelrhein, HintereChristophg. 5
326 94 Dangl, Franz, Finthen, BudenheimerStr.
312 25 L. Daniaud, Fils & Cie, Likörfbr.
342 05 Hch. Daniel & Co, Install., Frauenlobstr. 56
340 91 Dann, Ludw., Stud.-Rat, Hochgefandstr. 1
339 97 Dannecker, Hch., Schneider, Neubr.Str. 15
326 44 Dapper, A., Konserven, Frauenlobstr. 21
324 41 Dapper, A., Auktionar, Boppstr. 5
324 41 Dapper, A., Teppich-Instands., Boppstr. 5
345 98 Dapper, Hans, Taxator, *Go* Rheinstr. 57
349 40 Darmstadt, Hch., Drogerie, Finthen, Kirchg. 7
431 73 Darmstadt-Lang, B., Drog., *Kst* Mainz.Str. 22
338 94 Datz, Joh. Cl., Metzger, *Go* Grabenstr. 45
312 85 Datz, Konr., Bauunternehmer, Raimundisstr. 11
324 47 Dauber, Erwin, Sattlerei, Leibnitzstr. 30
414 12 Dauer, Albert, Kfm., *Wei* Mönchstr. 32
432 20 Daum, Ernst, Optiker, Schusterstr. 30
(432 20) Daum, Frz., Optiker, Augustinerstr. 28
434 74 Daum, Phil., Hausverwalt., Klarastr. 7
414 78 Daut, H., Autoverm., Weintorstr. 14
318 38 Daut, W., Spedit., Boppstr. 8 3/10
336 02 Dautzenberg, Hans, Vertr., *Go* Rheinstr. 33
416 16 Debertshäuser, Felix, *Kst* Ludw.Pl. 9
340 37 Debets, P., Dipl.Kfm., Frauenlobstr. 92
434 38 Debo, Adam, Metzger, *Wei* Taunusstr. 1
412 12 Debo, Chr., Metzger, *Wei* Rheinstr. 91
348 11 Dechent, Wilh., Metzgerei, Boppstr. 23
327 50 Decker, Bruno, Gastwirt, Wallaustr. 18
438 19 Decker, Gg., Schloss., *Wei* Römerstr. 17
424 63 Definitiv Kontrollbuchhltg. GmbH, Rheinstraße 34
314 14 Degenhardt, R., Fischhdlg., Roseng. 19
344 45 Degreif, Jakob, Wein, Rheinallee 26
(439 60) Dehn, Wilh., Gärtnerei, Momb.Str. 41 3/10
347 87 Dehrs, Karl, Süßwr., *Go* Momb.Str. 54
438 70 Dehren, Hugo, Kfm., Am Klosterg. 7
349 03 Deibert, Jak., Elektrom., Frauenlobstr. 15
435 90 Deimel, Konr., Dachdeckerm., Rheinstr. 21
339 77 Deinhard, H. W., Major, *Go* Lennebergstr. 12
419 65 Deissmann, Karl, Färberei, Stadthausstr. 15
411 64 Deister, Joh., Kohlen, Hechtsh., Ringstr. 5
344 03 Dekra Kraftfhrz.-Überw.-V., Rheinallee 53
320 10 Delas, Esteban, Wein, Walpodenstr. 2
311 00 Delin, Albert, Kellereiart., K.Wilh.R. 11
430 20 Delle, A. Chr., Weinrest., *Kst* Frühl.Str. 15
415 69 Delle, Jos., Drogen, Recheng. 27
320 17 Delle, B., Wäsche, *Bre* Auzeng. 33
437 60 Dellmann, Dr. H., Ing., *Kh* Raunh.Str. 8
435 89 Delp, Baurat, HechtsheimerStr. 3
318 74 Demhard, Peter, Bauuntern., Gartenf.Pl. 28
313 57 Dengel, Dr. Jos., Arzt, H.Wesselpl. 11
435 28 Dengler, Jos., Steuerber., Stadthausstr. 1
344 39 Dengler, S., Schuhwr., Schillerstr. 50
322 69 Deppe, Robert, Reg.-Rat, Kaiserstr. 15
336 41 Deppisch, Dr., Arzt, Bahnhofstr. 6
339 28 Der Generalinsp. f. d. deutsche Straßenwesen, MittlereBleiche 65
332 67 Derscheidt, Fr., Jalousien, Karmeliterstr. 12
328 68 Dessart, Engelbert, Prok., Colmarstr. 8
412 10 Determann, Dr. A., Arzt, Welschstr. 18
416 38 Dethloff, Willy, Kfm., Am Klostergarten 9
421 06 Dettweiler, O., Milchanst., *Lbh* Lotharyaue
347 22 Deusch, Dr. med., Dir., Langenb.Str. 1
335 85 Deutsch-Amer. Petrol.-Ges., Goßnerallee 26
318 48 Deutsche Automobil-Club, Der, Wesselstr. 12
410 41 Deutsche Bank Filiale Mainz, Ludwigstr. 8/10 T Deutschbank P Ffm. (M.) 2800
348 88 Deutsche Gasolin AG, Tank, Gaßnerallee 39
348 84 / 348 85 Deutsche Gold- und Silber-Scheideanstalt vormals Roessler Hiagwerk Mombach Mainz-Mombach, Hauptstr. 28
344 12 Deutsche Krankenversich.AG, Gr.Bleiche 52
415 35 Deutsche Orthop. Werke GmbH, Ballpl. 2
428 19 Deutsche Schollw. GmbH, Schusterstr. 19
318 66 Deutsche Seefischgroßhdlg. GmbH, Kreißigstraße 50
424 09 Deutsche Städte-Rekl. GmbH, Neutorstr. 35
340 47 Deutsche Verkehrs-Kredit-Bank, Bhfstr. 5/10
312 41 Deutsche Weinzeitung, Rheinallee 1
342 15 Deutscher Bauerndienst, Versich., Viehhof
431 22 Deutscher Ring Hamburg, Vers., Gutenbgpl 6
316 50 Deutscher Wachtdienst, Frauenlobstr. 14 1/10
315 89 Deutsches Frauenwerk, Walpodenstr. 21

430 70 Deutsches Rotes Kreuz, Mitternacht 16
333 29 Dewald, Ad., Malermstr., Mittl. Bleiche 13
332 48 Diederich, H., Prüfer, Kaiserstr. 72
426 06 Diedrich, Herm., Tee, *Kh* Landstr. 10
433 87 Diefenbach, Zigarren, Kl. Quintinsgasse 2
437 24 Diegel, Fritz, Versich., Lauterenstr. 12
(414 23) Diehl, Reichsbd. d. Kleinrent., Stadthsstr. 10
424 80 Carl Heinr. Diehl, Weinhdlg., Peterstr. 13
415 08 Diehl, Dr. E., Arzt, Neumannstr. 24
321 90 Diehl, Fritz, Prok., Taunusstr. 21
328 35 Diehl, Gust., Dentist, *Go* E.Ludwig-Str. 24
345 11 Diehl, Karl, Bäckerei, Kais.Wilh.Ring 13
436 86 Diehl, Karl, Kaffee, Leichhofstr. 7/9
343 74 Diehl, Philipp, Kfm., H.Wesselstr. 44
413 24 Diehl, Weckbacher & Co., Sektkellerei, Mainz-Kostheim, Hauptstr. 136
312 97 Diehm, Hans, Geschäftsf., Hindenburgstr. 49
319 46 Diel, Jakob, Gärtnereibes., *Bre* Bahnstr. 30
318 14 Diel, Peter, Gärtnerei, *Bre* Bahnstr. 32
312 16 Diem, Ww., Ella, Automobile, Rheinallee 32
436 76 Diemer, A., Seilerei, Seilergasse 6
312 41 J. Diemer Verlag, Verlag der Deutschen Weinzeitung, Mainz, Rheinallee 1
326 98 Diemer, Karl, Stud.-Rat, Stiftstr. 7
429 05 Diemer, Wilh., Autoverm., Bauerng. 17
413 75 Diener, Hch., Drogerie, Rheinstr. 7
436 32 Diener, Jak., Mühlenbes., Rheinstr. 46
435 07 Diepenbach, Dr. W., O.-Archivar, Roseng. 5
316 34 Dierks, Paul, Kfm., Kaiserstr. 61
330 39 Dieterich, Emil, Metzger, *Mom* Meixlerstr. 26
340 28 Dietrich, Hans, Vertr., Boppstr. 1
323 46 Dietrich, J., Vertret., Gärtnerg. 11
325 25 Dietrich, Jean, Prokurist, Lessingstr. 45
439 22 Dietz, Carl, Weinkelt., Gaustr. 28
427 01 Dietz, Frz., Schreiner., *Wei* E.Ludw.Str. 3
328 45 Dietz, Georg, Lebensm., *Bre* DraiserStr. 60
420 18 Dietz, Hch., Immob., *Wei* Neideckerstr. 11
326 96 Dietz, Hugo, Kol.-W., Kaiserstr. 88
326 33 Dietz & Kaufmann, Baugesch., Wilh.Rg. 46
439 42 Dietzschold, Else, Fischtorplatz 11
322 66 Dilg, Ludwig, Wirt, Stiftstr. 15
431 01 Dill, Jos., Dr. med., Sudet.-Deutsche-Str. 6
415 33 Dillschneider, J., Kfm., *Lbh* Str.d.SA 53
349 75 Dinckels, Heinz, Rheinallee 4
312 51 Peter Dinckels & Sohn K.-G., Maschinenfabrik, An der Kaiserbrücke 2
311 21 Dinges, F., Kommission, Gartenfeldpl. 28
410 61 Dirion, Josef, Bäckerei, *Wei* Elcon.Str. 2
434 95 Disch, H. A., Uferstr. 2
339 91 Distler, Th., Stud.-Dir., *Go* Heidesh.Str. 60
431 92 Ditsch, Wilh., Bäckerei, Löhrstr. 17
339 44 Ditt, Anton, Gastwirtschaft, Bleiche 23
417 80 Ditt, Mich., Metzg., Darmst.Ldstr. 131
413 07 Dittenberger, Käthe, Vermiet., Stallg. 3
433 28 Dittewig, Karl, Teilh., *Wei* Elcon.Str. 23
349 32 Dittmann, Willi, *Go* Kapellenstr. 35
338 14 Dobner, Gg., Restaur., Bingerstr. 21
438 09 Dörflinger, Joseph, Kfm., Brand 11
335 29 Dörges, Wilh., Annabergstr. 85
411 00 Dörr, Neuwäscherei, Augustinerstr. 26
316 74 Dörr, Heinr., Gärtner, Unt.Zahlb.Str. 17
333 73 Dörr, Heinr., Kohlen, *Bre* Schulstr. 40
335 57 Doerr, Hch., Photograph, Albinistr. 11
320 94 Dörr, Mart. Viktor, Journ., H.Wessel-Pl. 18
315 44 Doerr, Philipp, Blumenhdlg., Boppstr. 20
345 96 Gebr. Dörrhöfer, Fuhrw., *Bre* A.d.Oberpf. 26
347 49 Dörrhöfer, J., Fahruntern., *Bre* Wilh.Str. 51
323 70 Dörrhöfer, Jak. Joh., Fuhrw., *Bre* Kirchstr.4
335 00 Dörschuck, Ww. Jak., Feldbergstr. 28
348 34 Dörsam, Wilh., Autotr., *Mom* Suderstr. 96
336 47 van der Does, Jos., Agent, Bahnhofstr. 4
319 91 Dolezilek, Lilli, Textilwr., *Bre* Hinkelsteiner Straße 4
349 87 Doll, Heinr., Sattl., *Bre* Hochstr. 40
329 57 Doll, Otto, Kfm., Taunusstr. 9
439 98 Dombuchhandlung, Liebfrauenpl. 12
415 18 Dom-Kaffee, L. Oswald, Markt 12
432 73 Domkellerei, A. Heinrich Erben
311 28 Domsta, Dr. Erwin, Zahnarzt, *Go* Str.d.SA 14
340 35 Donzelmann, Aug., Kohlen, Mozartstr. 2
413 88 Dorfelder, J. B., Billardfbr., Gr.Langgasse 2
432 88 Dorn, Georg, Kfm., Flachsmarktstr. 14
325 71 Dorn, Moritz, Weinhdlg., Mathildenstr. 11
336 34 Dornhöfer, E., Install., A.-Karillon-Str. 46
347 10 Dornhöfer, R., Elektr. Lichtanl., Boppstr. 26
319 95 Dornhöfer, Rudi, Ludend.-Pl. 8
433 35 Dorrwitt, Johanna, D.-Schneid., Höfchen 2
318 29 Dorsheimer, Anton, Gastw., Bingerstr. 15
347 46 Dorsheimer, Willi, Taxis, Osteinstr. 9
434 03 Dorth, Therese, Lehrerin, Christophstr. 9
410 76 Dott, Jos., Kol.-W., Seilergasse 9
425 80 Drehwald, Jakob, Elektr. Anl., Neutorstr. 22
312 35 Dreiring-Werke, Seifenfbr., K.Wilh.Rg. 81
427 13 Dreis, M., Herren-Modewr., Ludwigstr. 5
318 71 Eva & Elis. Dreisbach, Obst, Steing. 14
319 47 Dreiß, Joh., Schreinerei, Wallaustr. 47
320 34 Dreißigacker, Anton, Prok., v. Stein-Pl. 9
301 71 Dresdn. Bank Fil. Mainz, Große Bleiche 15
428 38 Dressel, Dr. Fr., Arzt, *Kst* Mainzer Str. 34
345 82 Dreßler, Leonh., Kohlen, Josefstr. 69
319 30 Dreßler, Philipp, Garage, Illstr. 11
322 27 Driendl, Rob., Wäsche, Klarastr. 21
313 20 Dröll, Ludwig, Major, Am Fort Josef 1
425 81 Drogerie-Eliker, *Kh* Schierst.Str. 6
316 96 Drogerie Fell, R. Doos, Kurfürstenstr. 35
316 51 Drogerie Florian Krug Nf., Boppstr. 32
438 13 Drogerie Quester, *Kh* Wiener Pl. 13
311 77 Druckerei Lehrlinghaus, Ackerstr. 1
323 20 Druwe, Gust., Obstkons., *Mom* Emmer.Str13
343 67 Dührssen, Dr. A., Arzt, K.-Friedr.-Str. 6
420 69 Dünges, Dr. Frz., Zahnarzt, Fuststr. 13
318 54 Dünges, Rob., Dipl.-Landw., Oderstr. 45
317 61 Dürrwächter, Joh., Autobet., K.Wilh.Ring 9
336 46 Düx, Jos., Rohprod., Heidelbergerfaßg. 17
329 74 Dunger, Ottomar, Kfm., Kurf. Str. 41
341 64 C. Dupuis Fils & Co, Weinbr., Ingelh.Str. 15
431 86 Durner, Franz, Gärtnerei, *Lbh* Str.d. SA 111
321 05 Duwe, Friedr., Dir., Rheinallee 3
Sammel-Nr. 415 51 Dyckerhoff Portland-Zementwerke A.-G., Mainz-Amöneburg, Post Wiesbaden-Biebrich, Rheinstr. 28. T Zement Wiesbadenbiebrich P Frankfurt (Main) 940
Wiesbaden 613 41 Dies., für Orts- u. Schnellverkehr
Wiesbaden 615 51 Dies., für Fernverkehr
Wiesb. 615 51 Dies., A. von Engelberg, Schwedischer Vizekonsul, Wohnung, Rheingaustr. 8(10-12)
316 68 Dyrauf, E. A., Archit., Hindenb. Str. 51
318 16 Ebel, sen., August, Installation, Nackstr. 9
419 86 Eber, C., Oberstaatsanw., Uferstr. 51
415 38 Eberle, Christian, Nähmasch., Ludwigstr. 12
436 08 Eberle, H., Baugeschäft, Neutorstr. 17
311 60 Eberle, Henny, Lebensm., Albinistr. 8
419 59 Eberle, Karl, Nähmasch., Stadthausstr. 10
425 28 Ebert, J., Holzhdlg., *Kst* Gr.Kirchenstr. 20
422 66 Eberts, J., O.-Ing., *Gust* Blücherstr. 26
345 83 Ebling, Joh., Friseur, Frauenlobstr. 92
417 08 Ebling, Karl, Musikalien, Schöfferstr. 6
436 97 Eck, Karl, Zigarren, Augustinerstr. 50
430 74 Eckel, Bäckerei, Quintinsstr. 4
414 32 Eckert, Anton, Schlosserei, Johannisstr. 6
328 72 Eckert, Christ., Buchhdlg., *Bre* Schulstr. 39
429 03 Eckert, Heinr., Ing., *Bfsh* Gartenstr. 4
316 88 Eckert, Johanna, Mangel, Albinistr. 2
347 00 Eckert, Karlheinz, Ingenieur, Bahnhofstr. 12
320 31 Mich. Eckert & Söhne, Install., Albinistr. 15
417 87 Eckweiler & Rund, Wäscher., Emmer.Str. 11
341 70 Edeka-Großhdlg. eGmbH, Nackstr. 9
428 36 Edel, H., Schreinermstr., Holzstr. 7
314 18 Edelweiß Dampfwaschanstalt, Wallaustr. 16
416 05 Eder, B., Fuhruntern., Nikolausschanze 5
318 68 Eder, Frieda, Wäscherei, Mainstr. 40
410 22 Ederer, Karl, Metzger, Augustinerstr. 10
340 88 Effelberger, Josef, Vertreter, Taunusstr. 37
425 39 Egenolf, Heinr., Lebensm., Peterspl. 6
326 63 Eggebrecht, Alb., Druckerei, Manb.Str. 44
343 45 Ehinger, Karl, H.Kleiderfbr., Boppstr. 13
326 92 Ehlert, Fritz, Hindenburgstr. 50
337 23 Ehm, Joh., Milch, Frauenlobstr. 80
432 10 Ehrgott, Joh., Weinkomm., Welschstr. 13
418 51 Ehrhardt, Elisabeth, Lebensm., Kapuzinerstraße 13
422 20 Ehrhardt, Wilh., Tapeten, Flachsm.Str. 19
429 85 Ehrlich, Hermann, Dr. phil.
338 13 Eibel, Dr. Herm., *Go* Kapellenstr. 8
348 67 Eich, Mich., Domgräb., Hindenburgstr. 11
323 54 Eichamt (Haupt-), Stiftsstr. 1
340 63 Eichbauer, J. B., Wirt, Kais.Wilh.Ring 32
322 31 Eichmann, J., Kol.-W., Zanggasse 19
413 24 C. Eickemeyer & Co, Sektk., *Kst* Hptstr. 136
438 22 Eickemeyer, Paul, Adlergasse 8
323 54 Eicker, Emil, Roßschlächter, Wallaustr. 4
420 31 Eicker, Ww., Pferdemetzgerei, Weiherg. 2
433 03 Eicker, Otto, Pferdemetzger, Renteng. 1
437 86 Eidenmüller, K., Althdlr., *Hh* Mainz.Str. 39
425 23 Eider, P., Kistenfbr., *Kst* A. Gückelsb. 50
335 42 Eifert, Walter, Barbarossaring 8
330 17 Eifert, Wilh., Betonbau, Annabergstr. 62
332 13 Eifinger, Christ., Fuhrw., Kästrich $2^{2}/_{10}$
318 30 Eigenheim- u. Wohnungsb., Gr.Bleiche $54^{1}/_{10}$
429 83 C. & F. Eimer, Kies, *Wei* E.-Ludw.-Str. 31
426 04 Eimer, Mich., Feinkost, *Wei* Vikt.Str. 13
341 12 Einkaufsgen. d. Friseure, eGmbH, Kaiserstraße 40
346 54 Einkaufsgen. d. Zigarren- u. Tabakhändler eGmbH, Münsterstr. 13
331 66 Einkaufsgen. d. Dtsch. Konservenindustrie mbH, Gr.Bleiche 9
326 43 Eisel, Dr. Gg., Arzt, *Go* Friedr.-Str. 29
426 94 Eiser, Frz. Jos., Kondit., *Kst* Ludwigspl. 7
347 24 Eisinger, Peter, Autofuhrw., Finthen, Neug. 6
422 44 Eismayer, Dr. Karl, Chem., Kartäuserstr. 9
340 23 E. K. C. Kolonialwaren-Großhandel e. G. m. b. H., Lebensmittelgroßhandlung, Mainz, Frauenlobstr. $14^{3}/_{10}$
420 10 Elbert, Friedr., Fahrräder, *Wei* Rheinstr. 19
311 90 Elektrolux GmbH, Walpodenstr. 3
430 88 Elisabethen-Garage, *Kst* Elisabethenstr. 17
414 36 Eller, Georgine, Ww., A. d. Karlsschanze 14
333 22 Els, Rich., Buchdruckerei, Hafenstr. 13
334 10 Elsenbast, Ad., Mineralwasser, Nackstr. 11
426 90 Elsenheimer jr., Friedrich, Reinigungsanst., Himmelg. 15
434 90 Elsholz, Gustav, Dentist, Rheinstr. 31
Sml.-Nr. 302 44 Elster & Co. Aktiengesellschaft, Gaszählerfabrik, Mainz, Rheinallee 31. T Gasmesserfabrik P Frankfurt (Main) 877
313 04 v. Elterlein, Klaus, Major, Rheinallee 2
324 08 Elser, Pet., Fuhruntern., Raupelsweg 27
416 18 Emadro eGmbH, Einkaufsverein., Leichhofstr. 5
432 51 EMBE, Marktgen. Mainzer Becken EGmbH, Neutorstr. 2
316 12 Emich, Georg, Metzgerei, Mittl.Bleiche 27
334 25 Emich, Leonh., Bäckerei, Mittl.Bleiche 14
437 98 Emig, A. F., Metzgerei, Mailandg. 3
338 80 Emig, Heinr., Leihbüch., K.-Wilh.-Ring 18
333 44 Emig, Herm., Reisender, Karrillonstr. 20
415 06 Emmermann, Fr., Musikhaus, Fischtorstr. 10
416 09 Emrich, Fritz, Kellereimasch., Holzhofstr. 6
322 05 Emrich, Helma, Hausverw., Taunusstr. 39
436 74 Emrich, Karl, Elektr. Anl., Weiherg. 11
315 92 Emrich, K., Metzgerei, Kurfürstenstr. 10
336 21 Enderle, Theod., Kfm., *Go* Friedrichstr. 1
434 20 Enderle, Theod., Feinkost, Emmeransstr. 28
437 38 Enders, Karl, Vertr., *Kst* Grohanl. 8
324 03 Enders, Max, Instrum.-Fbr., Gärtnerg. 20
316 91 Endres, Mich., Wirt, *Mom* Hauptstr. 47
429 94 Engel, Wilh., Obering., Welschstr. 14
343 12 Engelbach, Ph., Ing., Raimundistr. 5
312 88 Engeldrogerie, Gustav Rupp, Zangg. 1
311 32 Engelhard, Franz, Major, D.v.Isenbg.Str. 7
325 97 Engelhardt, Aug., Gen.-Beamter, Barb.R. 12
438 91 Engert, Ludw., Schreiner, *Bfsh* Spelzeng. 45
327 06 Geschw. Engler, Obst, *Mom* Turnerstr. 43
327 25 Englert, Karl, Tiefbau, *Mom* Wöhlerstr. 1
429 91 Enne, D., Autofahrsch., *Kst* Carlowitzstr. 5
341 64 van Enst & Co, Likörfbr.
331 69 Epple, E. P., Metzgerei, Frauenlobstr. 87
419 68 Epple, Phil., Bauuntern., Graben 2
332 97 Erbelding, Jos., Kantine, Saarstr. 19
435 18 Erckmann, G., Ger.-Dir., *Kst* Eleon.Str. 12
315 55 Erdsach, Hans, Ing., Hindenb.Pl. 6
429 62 Erfurth, Paul, Metzger, Gaustr. 20
411 05 Erler & Co, Bastbänder, *Wei* Rheinstr. 73
416 20 Ermus, A., Druckerei, *Ka* Frankf.Str. 5
338 28 Ernährungsamt, Schillerstr. 44
342 91 Ernährungsamt Gonsenheim
432 67 Ernst, Adam, Gummiwr., Augustinerstr. 12
329 45 Ernst, J. B., Warenagent., Stiftsstr. 11
337 39 J.Ernst u. J.Braden, Maschinen, Kurf.Str. 28
337 04 Erste Mainzer Metallkapselfbr., Wallaustr. 59
421 68 Erste Molkereigen. eGmbH, Neutorstr. 10
414 71 Esch, Hch., Transporte, Augustinerstr. 24
318 92 Estenfeld, Wilh., Bäcker, E.-Ludw.-Str. 14
427 20 Etam, Strumpf-Haus, Schusterstr. 64
343 76 Euler, Hch., Wirtsch., Münsterstr. 27
340 66 Euler, Jean, Faßhdlg., *Go* Nerotalstr. 27
351 41 Ev. Dekanat Mainz, Münsterstr. 25
351 41 Evang. Gemeindeamt, H.-Wessel-Str. 9
436 18 Evang. Krankenhauspfarrei, Drususw. 56
314 65 Evang. Mädchenheim, Wallstr. 13
314 70 Evang. Martinstift, Leibnizstr. 27
410 20 Evang. Pfarramt *Bfsh* MainzerStr. 6
323 03 Evang. Pfarramt *Br* Hochstr. 16
419 55 Evang. Pfarramt, *Gin* Oberlandstr. 2
337 34 Evang. Pfarramt, *Go* Friedensstr. 35
423 68 Evang. Pfarramt, *Gust* Landstr. 77
415 90 Evang. Pfarramt, *Kst* Markstr. 6
436 83 Evang. Pfarramt, *Kh* Hauptstr. 29
327 28 Evang. Pfarramt, *Mom* Jahnplatz 2
414 68 Evang. Pfarramt, *Wei* Hopfeng.Str. 22
349 77 Evangel. Probstei Rheinh., Kaiserstr. 24
411 16 Evang. Schwesternstation, AlteUniv.Str. 15
424 14 Ewald, Nik., Kühlanl., Holzhofstr. 5
339 00 Faaber, Georg, Pianohaus, Boppstr. 28
320 77 Faaber, Joseph, Klavierhdlg., Kaiserstr. 22
429 56 Faber, P., Geschäftsf., v.Gagern-Str. 26
343 30 Fachgr. Handelsvertr. u. Handelsmakler, Gartenfeldpl. 28
327 65 Färber, Gg., Möbel, Boppstr. $8^{1}/_{10}$
319 08 Färber, K., Monteur, *Go* Am Gaswerk
433 23 Färberei Walkmühle, Reinig., August.Str. 51
347 85 Derselbe, Gr.Bleiche 28
339 88 Fahrbach, Gg., Kfm., Zahlb.Str. 30
341 10 Falck, Josef, Weinhdlg., Karrill.Str. 56
342 77 Falck, Richard, Reg.-Rat, E.-Josef-Str. 22
321 54 Falck-Bramigk, Josef, Weinkommissionsgeschäft, Am Fort Josef 7. Gegr. 1892
321 55 Ders., Heinr. Hieronimi, Am Fort Josef 7
433 70 Falk III, Christ., Versich., Deutschhausg. 6
323 23 Falk, Hans, Gen.Vertr., Karrillonstr. 52
433 44 Falk, J. B., Metzger, Betzelstr. 11
422 51 Falk III Söhne, Joh., Buchdruckerei
323 79 Falk, Josef, Metzgerei, Gr. Langg. 32
315 69 Jos. Falk u. Frau, Masseure, Frauenlobstr. 9
425 79 Falk, P., R.A., Ludwigsstr. 16
439 47 Falk-Alex, Katharina, Ww., Pfaffeng. 16
319 61 Falk-Dorth, Maria, Bauhofstr. 21
425 38 Falkenstein, L., Damenhüte, Fuststr. 6
412 68 Faller, Dr. Anton, R.A., Schillerpl. 22
330 28 Faßbender, Dr. Gast., Synd., H.Wesselpl. 10
324 87 Fasse, F., Bankdir., Gartenfeldstr. 11
335 28 Faust, Dr., Mediz.-Rat, *Go* Rheinstr. 38
432 25 Faust, H., Dr. jur., HechtsheimerStr. 12
414 28 Faust, Katharina, WeisenauerStr. 7
328 42 Fautner, Karl, Vichagt., *Zb* Backhaushohl 15
418 11 Federhen, Karl, Dentist, *Hh* Str.d.SA. 5
318 80 Fehler, Karl, Bürovorst., am Gautor 3
351 44 Feine, August, Kol.-W., Gaßnerallee 15
333 37 Feine, Karl, Kfm., Hindenburgstr. 53
436 39 Feist, Dr. B., Arzt, *Lbh* Riedweg 2
420 96 Feix, K., Apfelweink., *Gin* Gartenstr. 22
326 36 Felber, Änne, Lebensm., Oderstr. 33
326 34 Felber, Änne, Feinkost, Sömmeringstr. 35
321 65 Feldern, Ingeborg, Gymnastin, M.Bleiche 44
346 30 Fell, Karl, Ww., Horst-Wessel-Pl. 18
438 37 Fellhauer, R., Install., *Gin* Schulstr. 5
416 17 Feltes, Franz, Haushaltw., Schöfferstr. 3
418 22 Fendel, Ww., Schiffsbes., a. d. Albansberg 3
419 57 Fendt, G., Wagenbau, Lauterenstr. 6
342 26 Fenninger, Jak., Maler, *Mom* Turnerstr. 11
325 08 Ferber, Erika, Seife, Gaugasse 45
333 42 Ferber, Max, Schönb.Hof, Schillerstr. 11
414 88 Ferre, Jaime, Mailandgasse 8
343 41 Fett, Fritz, Café, Münsterpl. 2
324 80 Feudner, Hch., Tapezier, Karrillonstr. 23
322 62 Feuer, Paul, Buchdr., Gaustr. 3
317 73 Fey, Ferd., Viehhdlg., A.-Karrill.-Str. 26
317 27 Fey, L., Schlosser, Kais.-Wilh.-Ring 59
317 86 Fey, Wilh., Schweinehdlg., Weichselstr. 22
435 72 Fiedler, Josef, Agent., Gr. Bleiche 64
317 74 Filbry, Jos., Fbrkt., A.-Karillon-Str. 29
319 02 Fillinger, F., Friseur, Neubrunnenstr. 14
436 66 Filmpalast Kötherhof, Kötherh.Str. 4
311 95 Filtzinger, L. A., Bäckerm., *Mom* Hptstr. 98
421 25 Finck, Jakob, Kol.-W., Neutorstr. 37
338 29 Finck-Haffner, Weinhdlg., Kaiserstr. 67
434 25 Fingerhuth, W., Weinhdlg., Gaustr. 4
349 24 Fink, Carl, Eisschrankfbr., Kaiserstr. 98
316 36 Finke, Dr. Karl, Zahnarzt, Bauhofstr. 6
331 75 Finkenauer, Ernst, Dachdeckerei, Feldbergstraße 11
318 03 Finkenauer, L., Dachdeckerm., Wesselstr. 39
327 59 Finkenauer, Ph., Tankstelle, Saarstr. 10
415 81 Finkes, Franz, Friseur, Gutenbergpl. 8
340 13 Derselbe, Wohn., A.d.Philippsschanze 2
332 47 Fipper, Dr. u. H. Diederich, Bücherrev., Kaiserstr. 72
322 47 A. & E. Fischer, Drogen, Gr.Bleiche 27
327 16 Fischer, Arthur, Schuhwr., A.Karillon-Str.18
Sml.-Nr. 414 51 Fischer, Bernh., Bauunternehmung für Hoch- u. Tiefbau, Eisenbetonbau, Mainz-Kastel, Kloberstr. 4
313 26 Fischer, Ernst, Optiker, Gr.Bleiche 22
430 06 Fischer, Gust., Bäcker, *Wei* Ludwigstr. 23
327 71 Fischer, Hans, Ing., Trajanstr. 7
438 61 Fischer, Heinr., *Kst* Eleonorenstr. 28
426 81 Fischer, Jak., *Kst* Eleonorenstr. $48^{5}/_{10}$
335 70 Fischer, Dr. J., Arzt, H.-Wessel-Pl. 9
316 76 Fischer, Jul., Gutsbes., *Go* Heidesh.Str. 66
346 83 Fischer, Dr. M., Arzt, Raimundistr. 1
410 12 Fischer IX, N., Schreiner, *Bfsh* Friedf.W. 4
345 21 Fischer, Otto, Direkt., *Go* Kapellenstr. 26
327 56 Fischer, Robert, Vertr., Gr.Bleiche 12
414 53 Fischer, Rudolf, Kaiserstr. 98
418 00 Fischer, Walter, Dipl.-Ing., AmLinsenberg 2
425 05 Fischer, Wilh., Kol.-W., *Bfsh* Schulstr. 9
313 08 Fischer, Willibald, Metzger, Kaiserstr. 80
411 96 Flächsner, Herm., Ing., Dagobertstr. 20
337 21 Flämig, Richard, Bankbeamter, Parcusstr. 7
346 95 Flatters, Johannes, Frauenlobstr. 7
419 64 Fleck, Georg, Fahrräder, *Lbh* Str.d.SA 31
325 46 Fleck, Heinr., Kohlen, Nackstr. 4
333 63 Fleischerei-Berufsgenossenschaft Mainz Diether-v.-Isenburg-Str. 15
332 88 Flemming, Hans, Wäscherei, *Br* Schulstr. 23
340 85 Foegen, Martin, Hindenb.Str. 49a
418 08 Fölix, J., Möbelfbr., *Wei* Goldenluftg. 17
312 69 Förderer, Franz, Kfm., Gaustr. 27
432 75 F.W. u. H.Förster, Betonbau, Baust. Kastell
348 65 Förster, Heinz, Kfm., A.-Karillon-Str. 40
337 26 Fohr, Dr. Oswald, Arzt, Kaiserstr. 32
334 46 Fohrmann & Göttnauer, El.Anl., Neubr. Straße 9
336 42 Forck, Osk., Buchhdlg., Gr.Bleiche 50
427 13 Fork, Bernhard, Eppichmauerg. 1
320 85 Formhals, A., Techn. Gesch., Wallaustr. 3
434 22 Forstamt [Hess.], Ritterstr. 14
339 80 Forster, Herm., Lackierm., Leibnizstr. 57
316 85 Frammelsberger, Otto, J.-Dietrich-Str. 3
420 66 Frank, Bertha, Kol.-W., Weihergarten 4
311 81 Frank, C., Kaiserstr. 94
414 01 Frankenbach, E., Fuhrw., *Kst* Scheerstr. 15
328 14 Frankenberger, E., Metzger, Schießg.Str. 9
342 54 Frankf. Versich. AG, Rheinallee $3^{7}/_{10}$
428 37 Frankipfahl, Bauges. mbH, *Kst* I.d.Witz
431 88 Franz, Ben., Schiffahrt, *Kst* Mainufer 36
418 85 Franz jr., Gg. L., Schiffahrt, *Kh* Mainufer 36
429 07 Franz, Joh., Schiffahrt, *Kst* Burgstr. 36
428 76 Franz, Karl, Kantin., *Kst* Wiesb.Str. 91
426 35 Franz, Karl, Weinrestaur., *Kst* Roseng. 1
337 80 Fraß, Martin, Architekt, Steing. 4
436 00 Fraund, Wilh., san. Anl., *Kst* MainzerStr. 11
313 63 Freber, Joh., Rolladenfbr., Boppstr. 60
324 27 Freber, Joh. A., Kol.-W., *Mom* Strunkstr. 20
328 06 Freber, Margarete, Ww., *Mom* Hauptstr. 116
320 75 Freber III, Veit, Gemüse, *Mom* Hügelstr. 2
422 98 Freitag, Ad. J., Architekt, Grebenstr. 12
425 62 Freitag, B., Wäschausstatt., Christophstr. 11
410 95 Freitag, Robert, Schneiderei, Neutorstr. 8
427 80 Fremersdorf, W., El. Anl., Eppichm.G. 14
422 72 Frenay, J. P., Buchbind., Grebenstr. 8
423 58 Frenz, D., Annoncenexp., Ludwigstr. 4
341 67 Frenz, Joh. Jos., Landwirt, Drais
316 62 Freund, Alex, Werbeleiter, Woynastr. 6
330 69 Freund, Anton, Fässer, Boppstr. 37
349 17 Freund, Michael, Weingroßhandlung, Rheinallee 6
343 30 Freund, Wilh., Lebensm., Gartenfeldpl. 28
422 20 Frey, Ewald, Porzellan, Schillerstr. 13
413 22 Frey, Martin, Gärtnerei, *Kst* Ludwigspl.
333 17 Freyer, Max, O.Zahlbacher-Str. 20
321 19 Franz Frick & Sohn, Metgerei, Gaustr. 63
315 51 Frick, Karl, Metzgerei, Rhabanusstr. 10
319 79 Friedenreich, Dr. H., Ger.-Rat, Bauhofstr. 21
416 90 Friedhof, Johann, Kohlen, Altenaerg. 8
341 85 Friedlein, F., Bürobed., Schillerstr. 13
321 82 Friedmann, Dr., R.A., BreidenbacherStr. 21
336 43 Friedrich, Adam, Vertr., Hindenburgstr. 60
431 11 Friedrich, Aug., Schiffahrt, Rheinufer 16
330 32 C. E. Friedrich & Co, Vertr., Hint.Bleiche 61
345 25 Friedrich, Gg., Autorep., Bingerstr. 25
319 49 Friedrich, Hans Peter, Kfm., Moltkestr. 2
330 32 Friedrich, K., Kfm., Hint.Bleiche 61
318 53 Friedrich, L., Kfm., Colmarstr. 6
439 14 Friedrich-Avenarius, Margret, Kffr., Albansb. 2
417 93 Fries, Elisabeth, Wäsche, Franziskanerstr. 10
329 23 Fring-Klein, Josefine, Kors., Lotharstr. 26
422 07 Frisch, Andreas, Kol.-W., Kostheim
425 07 Frisch, H., Tapez., *Kh* Friedr.Str. 12
316 38 Frisch, Wilh., Kohlenhdlg., Osteinstr. 15
335 58 Friseur-Innung, Neubrunnenstr. $7^{1}/_{10}$
439 97 Fritzges, Ludw., Glasschleif., Holzstr. $8^{8}/_{10}$
345 48 Fröhle, R., Kondit., Horst-Wessel-Pl. $20^{3}/_{10}$
427 64 Frohnhäuser, K., Bandag., Stadthausstr. 8
340 84 Frohnweiler, Carl, Major, Taunusstr. 35
313 76 Frohnweiler, K., Futterart., Marienborn
313 05 Frondorf, Fr., Metzgerei, Steing. 21
330 66 Frosch, Alex, Ing., H.Göring-Str. 9
328 10 Fuchs, A., Geschäftsf., Kurfürstenstr. 8
347 15 Fuchs, Fritz, Kreisl., Germanikusstr. 9
322 98 Fuchs, Georg, Steinmetzm., Zahlb.Str. 76
318 61 Fuchs, Hans, Versich., Schillerpl. 7
431 64 Ders., Wohn., A.d.Karlschanze 12
429 73 Fuchs, Jak., Malermstr., Zeughausg. 8
314 84 Fuchs, Jos., Bahnh.-Kaffee, Alicestr. 2
415 78 Fuchs, Karl, Schildermalerei, Maur.-Pl. 2
417 81 Fuchs, Phil., Metzger, *Gust* Darmst.Ldstr. 13
327 32 Fucks, Therese, Wäscherei, Bast-Phil. 4
439 82 Füge, Joh., Kohlen, *Kh* Math.Str. 22
422 81 Fünkler, Kläre, Seifenh., August.Str. 5
315 94 H. Fürst & Sohn, Brunnenh., Lessingstr. 18
330 30 Fuhr & Heß, Lackfbr., *Mom* Albertstr. 1
313 96 Fuhr, Jakob, Bäckerei, Heidelb.G. 11
335 63 Fuhrmann, Hans, Fbrkt., Momb.Str. 15
319 32 Fuldner, W., R.-A., Uferstr. 13
425 19 Funk, Hanns, Druckerei, *Kst* Hochh. Str. 16
432 37 Funk, Heinr., Bez.-Obm., *Kh* Schierst.Str.
340 20 Funk, Willi, Baumeister, Wallaustr. 15 7
326 42 Gaab, Ant., Büromasch.-Repar., Colmarstr. 14
318 42 Gabel, Hch., Seife, Steingasse 25
419 91 Gabel, Martin W., Bäcker, *Kst* Frühl.Str. 13
425 21 Gäbler, Rich., Zahnatel., Ludwigstr. 6
343 16 Gänger, Hch., Vertreter, Kaiserstr. 36
321 36 Gärtner, A., Photohaus, Lotharstr. 15
418 77 Gärtner, Adolf, Buchbinderm., Willigisstr. 6
323 05 Gärtnereck, Restaur., Gr.Bleiche 13
325 32 Gailing, W., Metzgerei, K.-Wilh.-R. 71
436 72 Gallei, Fritz, Stud.Rat, *Kst* Eleon.Str. 18
331 05 Galmbacher, P., Tüncher, Kurfürstenstr. 46
433 01 Gansereit, P., Glaswr., Markt 17
417 32 Ganß, C. A., Weinagent, Kötherhofstr. 5
323 73 Ganßert, Kurt, Schriftl., *Go* Friedrichstr. 3
429 76 B. Ganz & Co., Teppiche, Stoffe, Mainz, Flachsmarkt 10—12
410 01 Gaßmuß, Otto, Baumat., Lauterenstr. 8
349 13 Gaßner, Dr. Fritz, R.A., Gr.Bleiche 39
415 34 Gastell, Otto, Fabrikant, Ad.Hitler-Pl. 10
425 14 Gastell, Dr. O., Frau, Ludwigstr. 9
326 02 Gasthaus Neubrunnenhof, Gr.Bleiche 26
431 15 Gasthaus zum Comersee, Löhrstr. 13
425 34 Gasthaus zum Grünen Baum, Hochh.Str. 1
434 86 Gaststätte Rheingold, Karmeliterstr. 10
430 34 Gaststätte z. Niederwald, Rheinstr. 101
416 93 Gaststätte z. schönen Aussicht, Darmstädter Landstr. 157
423 08 Gastwirtschaft Heinr. Bröde, Gallusgasse 7
336 06 Gatzka, Siegfried, Dir., Lessingstr. 22
431 09 Gaul, Georg, Hüte, Schusterstr. 46
421 61 Gebele, Dr. H., Arzt, *Wei* Bleichstr. 26
318 21 Gebert, Jean, Bäckermstr., Frauenlobstr. 94
320 84 Gebhard, Wilh., Kfm., v. Stein-Pl. 9
347 93 Gebhardt, Ferd., Drogen, Münsterstr. 14
331 09 Gebhardt, Ph., Geflügel, Gonsenh.Str. 18
300 47 Geheime Staatspolizei, Kaiserstr. 31
334 15 Gehm, Fritz, Prok., Parkusstr. 5
439 69 Gehm, H., Landesprod., Schöfferstr. 2
317 63 R. & B. Gehres, Lebensm., Gaustr. 5
428 75 Gehrig, Otto, Zahlmstr., Fischtorpl. 22
439 23 Gehrke, Robert, Bäckerei, Emmeranstr. 35
338 81 Gehse, Rich., elektr. Anl., H.Bleiche 49

336 59 Geib, Heinr., Fuhruntern., Wallaustr. 106
331 10 Geib, Jak., Fuhrwes., Wallaustr. 71
322 81 Geiberger, Rudolf, Kol.-W.. Josefstr. 10
426 33 Geier, Georg, Kinobes., WeisenauerStr. 3
346 46 Geier, Helene, Friseur, Kaiserstr. 34
323 11 Geiger, Hch., Zimmerei, Drais
325 02 Geiger-Bergmann, E., Heilpraxis, Fichtepl. 3
335 03 Geilhaufen, Aug., Vertr., Lessingstr. 5
414 79 Geiling, Gg., Kaffeerösterei, Ballpl. 2
434 68 Geis, Joh., Wirt, Holzstr. 25
337 25 Geis, Otto, Molkereiprod., Frauenlobstr. 11
337 43 Geiß, Carl, Schwämme, Gartenfeldstr. 13
319 06 Geiß, Martin, Fuhruntern., Nackstr. 12
423 01 Geiß, P., Papierwaren, Flachsmarktstr. 34
317 78 / 340 17 **Phil. Geiß Wwe., Spedition, Möbeltransport u. Lagerung, Mainz, Mombacher Str. 17/19**
325 60 Geist & Gilmer, Etuisfbr., *Bre* Kirchstr. 17
325 96 Geitel, A., Reinig.Anst., Gonsenheim
337 18 Geitel jr., Alwin, Glasrein., Scheffelstr. 9
414 20 Geitz, Dan., Metzger, Neutorstr. 18
426 17 Gelfius, Dr. F., Zahnarzt, Fuststr. 19
324 57 Gemeinnütz. Eisenb.-Heimstätt.-Ges. eGmbH, Moselstr. 2
341 32 Gendarmerie-Kreis Mainz, O.Zahlb.Str. 58
326 26 Gendarmeriestation Finthen, Saarstr. 16
318 20 Gendarmeriestation Mainz, PariserStr. 31
335 01 Genoss. f. Vichverw. GmbH, Erthalstr. 1
317 39 **Genossenschaftsbank e. G. m. b. H., Mainz-Mombach, Turnerstraße 25**
414 93 Genß, Josef, *Kst* Frankf.Str. 4
329 55 Gentil, Val., Akkordconb., Mittl.Bleiche 36
315 59 Georg & Fuchs, Tapeten, Neubrunnenstr. 12
339 15 Gerbens, Herm., Kfm., *Go* Lennbergpl. 11
417 12 Gerhard, Grete, Modewr., Schöfferstr. 8
324 39 Gerhard, Dr. W., Staatsanw.. Trajanstr. 11
342 61 Gerhardt, Hch., Möbel, Schillerpl. 3
429 41 Gerhardt, P., Elektrogroßhdlg., Christ.Str. 9
328 80 Gerlich, Konr., Geldschrankfbr., Stiftsstr. 13
316 59 Gerling, Kurt, Hindenburgstr. 54
314 87 Gerling-Konzern, Kaiserstr. 58
322 67 Germann, Dr., Syndikus, Bingerstr. 1
314 86 Gerster, Frz., Möbelfbr., Frauenlobstr. 33
332 54 Gerster, Gabriel A., Sägewerk, Eltvillerstr. 1
423 80 Gerster, Gottfr., Versich., Weiherg. 11
417 55 Gerster, Hugo, Schreiner, Dagobertstr. 2
423 22 Gerster jr., Hugo, Hch.v.Gagernstr. 55
336 22 Gerster, Jos., Konditorei, Parcusstr. 8
345 55 Gerster-Falk, Johs., Fbrkt., Hafenstr. 20
313 83 Gerster-Körfgen, G., Prok., *Go* Noth.Str. 28
340 39 Gerster-Niemann, J., Zimmerm., Kaiserstr 94
317 68 Gerster-Schmitt, Theo, Teilh., Gr.Bl. 19
331 57 Gerth, Konrad, Kaiserstr. 40
345 47 Gerz, Dr. R., Zahnarzt, *Mom* Arndtstr. 64
332 89 Ders., Wohn., Frauenlobstr. 80
435 51 Gesellschaft für Linde's Eismaschinen A.-G., Zweigniederlassung Mainz-Kostheim, Spezialwerk für Kühlmöbel. **T** Linde **P** Frankfurt (Main) 4301
430 57 Geurtsen, Jos., Inh. der Ges. Neptun
432 70 Gewerbe-Aufsichtsamt Mainz, Rheinstr. $1^4/_{10}$
323 81 Geyer, E., Schädlingsbek., Holsteinstr. 5
431 75 Geyl, Dr., An der Karlsschanze 7
341 79 van Ghemen, G., Weinhdlg., Rheinallee 65
416 30 Giani, Joseph, Kunsthandl., Leichhof 22
346 28 Gieg, Jean, Agent, Frauenlobstr. 38
323 17 Giese, Fritz, Rohprod., Unt.Zahlb.Str. 46
419 23 Giese, K. G., Seidenstoffe, Ludwigstr. 11
312 04 Giesel, Ed., Install., Heidelb.Faßg. $16^1/_{10}$
318 45 Giesen, Elisabeth, Ww., Gr.Bleiche 12
345 67 Gieser, Karl, Kaufmann, Josefsstr. 73
432 04 Gill, Anton, Agent, *Wei* Hopfeng.Str. 36
329 66 Gill, Frz., Architekt, Gr.Bleiche $54^1/_{10}$
341 22 Gillig, Peter, Malermstr., Rhabanusstr. 23
343 79 Gladb. Feuervers.AG, Walpodenstr. 16
432 65 Gläser, Friedel, Makler, *Lbh* Hofwiesenw. 10
337 35 Glaser, Ad. H., Vertreter, *Mom* Arndtstr. 40
336 38 Glaser, Fr., Fuhruntern., A.FortElisabeth 11
350 44 Gleis, E., Verw.Büro, K.Friedrich-Str. 6
320 97 Gleis, Eberhardt, Kfm., Hindenburgstr. 45
420 60 Gleitsmann, E. T., Farbenfbr., Heiliggrabg. 6
319 53 **Glashütte Budenheim G. m. b. H., Budenheim (Fernruf auch Budenheim Nr. 26)**
419 47 Glöckner, Ant., Weinstube, Heiliggrabg. 6
326 24 Glöckner, Karl Hch., Mathildenstr. 12
412 67 Glotzbach jr., P. F., Weinh., Fischtorplatz 14
421 15 Glückert, Dr. Frz., Zahnarzt, Stadthausstr. 6
416 83 Glückert, J. A., Kol.W., Markt 17
418 19 Glückert, Joh., Leinen, Gutenbergplatz 1
433 96 Glückert, Jos., Zeichenwr., Schusterstr. 44
330 62 Goebbels, Hugo, Immob.. E.Josef-Str. 2
434 26 Göbel, Adolf, Install., Augustinerstr. 58
313 32 Göbel, Dr. H., Arzt, Ehrenhof 3
327 68 Hch. Göbel & Sohn, Wein, Karrillonstr. 49
431 71 Göbel, Karl, Kantine, *Kst* Wiesb.Str.
436 79 Göbel, L., Süßwr.Fbr., Fuststr. 19
423 20 Ph. u. Nikl. Goebel, Flieger, Fuststr. 19
341 74 Goebel, Nik., Techniker, H.Bleiche 55
327 68 Goebel, Th., Vertr., A.Karrill.Str. 49
333 46 Göbel, W., Reformhaus, K.Wilh.Ring 45
414 85 Goecke, Reg.Baurat, Ad.Hitler-Pl. 4
422 32 Gödderz, J., Bankdir., Lauterenstr. 37
423 85 Gödtel, Dr., Zahnarzt, Flachsmarktstr. 28
342 25 Goedecker, J., Ing., *Go* Rheinstr. 59
433 89 Goehlen, Hans, Weingut, *Bbh* Johannisstr. 1
341 81 Gögelein, Rud., Bäckerei, H.Wessel-Str. 10
435 87 Göhring, Ernst, Butter, Emmeransstr. 39
319 42 Göllner, Jean, Bäckerei, Steing. 1
316 15 Görsch, Karl, Installation, Umbach 1
334 19 Goethe-Drogerie, M. Jansen, P.CorneliusPl. 12
435 96 Göttelmann, Karl, Weinbau, *Kst* Roonstr. 4
324 37 Götz, F. E., Vertr., Parcusstr. 3
315 26 Götz, Otto, Hintere Bleiche 11
434 69 Gold, Joh., Wirtschaft, Rheinstr. 21
326 45 Golder, Friedr., Därme, Schlachthof
437 09 Goldschmidt, Dr. Ed., Uferstr. 55
426 13 Goldschmidt, F., Uferstr. 47
320 70 Goll, Walter, Hauptmann, Trajanstr. 1
339 59 Golleis, Karl, Spedition, Illstr. 15
435 19 Gombel, Karl, Hauptm., Holzstr. 33
326 38 Goossens, Möbelgesch., Bahnhofstr. 5
430 09 Gorges, M., Druckerei, Emmeransstr. 12
302 31 **Gothaer Feuerversicherungs-Bank a. G.**
324 87 Gothaer Lebensvers.Bank, Gartenfeldstr. 11
330 97 Gottlieb, K., Privatm., Parkusstr. 10
322 14 Gottron, Adolf, Kohlen, *Mom* Körnerstr. 11
322 14 Gottron Söhne, A., Baust., *Mom* Körnerstr. 11
313 12 Gottron, H., Weinhdlg., Horst-Wessel-Pl. 9
426 03 Gottron, Dr. Karl, Zahnarzt, Rheinstr. 79
330 20 Gottwald, H., Werbefachm., Wallaustr. 61
432 65 Graab, Hans, Am Frankenhag 13
414 08 Gräf, Konrad, Möbel, Margareteng. 28
327 22 Gräff, Ww. Ernst, Gastw., Kais.Karl-Ring 8
323 65 Gräter, Hans, Malermstr., K.Friedr.Str. 9
328 87 Graewe, Oberstlt., *Go* Kapellenstr. 27
425 54 Granas, Emil, Vertr., Uferstr. 25
338 27 Derselbe, Wohnung, Albinistr. 3
423 64 Grass, Peter, Schreinerei, Mitternacht $18^1/_{10}$
314 68 Grauthoff, H., Schausp., Fichteplatz 7
345 80 Grebner, Fritz, Ingen.Büro, Annab.Str. 70
343 55 Greif, J., Althdlg., *Bre* Kirchstr. 44
323 84 Greiff, Eugen, Zigarren, Gr.Bleiche 53
342 88 E. Greiff & Co, Vertr., Göringstr. 4
431 72 Greiner, Otto, Kol.W., *Kh* Burgstr. 45
416 95 Greisinger, J., Man.W., Schusterstr. 24
327 39 Grempel, D., Handelsvertr., K.Wilh.Ring 14
412 91 Greß, Ludw., Schuhwr., Markt 24
423 09 Gretzinger, Gg. Konr., Weine, Karmeliterpl 2
335 69 Grieser, Chr., Gartenbau, *Bre* Essenh.Str. 13
330 25 „Griesogen" Autogen Verk., Gartenf.Str. 5
314 06 Grimm & Bornschlegell Nf., Versich.
428 92 Grimm, K. W., Ww., Schusterstr. 54
425 72 Grimm, Wilh., Siedler, Großberg
316 81 Grimme, Alfons, Schreinerm., Wallaustr. 65
321 20 Grimmer, Reinh., Opt.Inst., Neubr.Str. 11
326 00 Grösch, Gottfr., Versich., Kaiserstr. 76
423 98 Gröschel, L., Autorep., *Wei* Hohlstr. 58
430 25 Größ, Dr. Gg., R.A., Ludwigsstr. 1
410 30 Groh, Dr., Arzt, *Kst* Philippsring 11
331 01 Grohmann, Dr. A., Chem., Ebersh.Weg 33
321 03 Groll, Otto, Hermann-Göring-Str. 28
327 27 Grosch, Fr., Kostümverl., Bauhofstr. 3
413 67 Groskurth, A., Uferstr. 39
424 91 Groß, Alb., Bauing., Uferstr. 39
410 05 Groß, L., Fischhdlg., Augustinerstr. 75
429 52 Gross, Theodor, Kfm., Holzstr. 41
345 64 Großardt, P. E., Gartenb., Saarstr.
316 24 Großdeutsche Feuerbestattung
429 39 Großmann, Wilh., Grabstein. *Kh* Camozzistr. 4
311 09 Großmarkt f. Getr. u. Futterm., Schillerpl. 7
329 16 Groth, Fritz, Polizeioberm., Goethestr. 45
323 95 Gruber, Peter, Fuhrwes., Hindenb.Str. 76
329 64 Grün, Eduard, Wagenbau, Schießgr.Str. 7
349 45 Grün, J. K., Konditorei, Gaustr. 61
337 92 Grünewald, Rud., Metzgerei, Gr.Langg. 34
337 48 Grünig, J. Ph., Maschinenfbr., *Mom* Arndtstraße 8
326 70 Grünwald, Theo, Bildhauer, Neumannstr. 1
311 30 J. Grünwald & Köllner, Bildh., U.Zahlb.Str.
435 00 Grunenberg, Jos., Schneiderei, Schillerpl. 4
336 15 Gruner, Jos., Weinhdlg., Gaustr. 47
328 98 Grunert, Dr. C., Chem., *Go* Jahnstr. 48
436 71 Gscheidel, R., Lederwr., Stadthausstr. 6
337 31 Guénon, Emil, Betr.Ing., Taunusstr. 25
344 28 Gückinger, F., Schleifer, *Mom* Quellw.Str. 20
339 63 Gülcher, Osk., Heilgeh., Boppstr. 2
323 12 Gülcher, Dr. Rudolf, Zahnarzt, Boppstr. 2
320 81 Günther, B., Uhren, Kais.Wilh.Ring 14
416 27 Günther, Emil, Möbel, Kötherhofstr. 3
315 16 Günther, Dr. K., Arzt, Karrillonstr. 38
337 89 Günther, Rich., Fabrikdir., Frauenlobstr. 9
436 15 Gundlach, Ernst, Hutagent., Hechtsh.Str. 4
312 90 Gundrum, Ernst, Eisenhdlg., Boppstr. 36
418 89 Gutbrod, K., Dachdeck., *Kh* Taunusstr. 26
410 67 Gutenberg Werk f. Bürobed., Gaustr. 40
323 60 Gutenbergdruckerei, Bauhofstr. 10
312 93 Guthier, Alex., Kfm., Neubr.Str. 5
425 30 Guthmann, Hans, Bäcker, *Bfsh* Mainz.Str. 4
413 73 Guthmann, Peter, Holzhdlg., *Bfsh* Gutenbergstr. 27
345 81 Gutmann-Esselborn, Lotte, Ww., H.Wessel-Platz 18
321 91 Guttenbrunner, F., Eisendr., Momb.Str. 33
432 76 Haack & Kluth, Papier, Schöfferstr. 15
315 95 Haas, Dr. Alfred, Arzt, Kaiserstr. 21
419 50 Haas, J. A., Schuhwr., Fischtorstr. 6
417 64 Haas, Kaspar, Waschanst., *Wei* Sackg. 2
347 53 Haas, Lisette, Heißmangel, Rheinallee 51
434 31 Haas, Paula, Mailandgasse 16
322 38 Haase & Co, Möbelausb., Boppstr. 60
331 96 Habbig, Fritz, Zigarren, Kaiser-Karl-Ring 7
333 55 Haberjahn, Heinrich, Alicepl. 2
333 84 Haberling, Dr. G., R.A., H.Wessel-Pl. 11
433 05 Habermann, O., Gartenb., *Lbh* Str.d.SA 127
312 98 Habermehl, H., Fleischhdlg., K.Karl-R. 31
322 12 Haberstock, Joh., Gasths. Traube, Zangg. 12
349 49 Hach, Dr. I. L., Arzt, Finthen, Neugasse 48
347 04 Hackler, Rudolf, Kantine, Momb.Str. 56
331 22 Haeck, Anna, Hebamme, O.Zahlb.Str. 62
337 08 Häger-Schindler, Frau, *Go* Kapellenstr. 19
311 22 Hämmerle, Dr. Otto, Arzt, Gr.Bleiche 35/37
321 79 Hämmerlein, A., Glasermstr., Moselstr. 31
428 05 Hämmerlein, Heinr., Hüte, Betzelsstr. 2
418 17 Hämmerlein, J. B., Pelzwr., Gutenberg-Pl. 1
(323 47) Haenel, Elvira, Fbr., Taunusstr. 7
411 65 Haenlein, Gg., Malergesch., Rheinstr. 61
413 19 Haenlein, Dr. Jos., Arzt, *Kh* Kosth.Ldstr. 11
312 33 Haerdtner & Co, Zahnwr., Münsterpl. 2
437 81 Härter, Wilh., Archit., Ritterstr. 16
340 30 Häuser & Hecht, Gerüstbau, Karrillonstr. 23
431 18 Häußer, Josef, *Wei* Chattenstr. 40
349 29 Häusser jr., K., Molkereiprod., Wesselstr. 39
428 86 Häußler, Fritz, Hüte, Johannisstr. 6
431 38 Häußler, Lina, Priv., Schusterstr. 56
411 88 Häußler, Otto, Hüte, Schusterstr. 2
314 40 **Häute- u. Fettverwertung der Mainzer Metzgerinnung, Kreyssigstr. 50**
335 82 Dieselbe, Casino, Gr.Bleiche 29
327 05 Hafenspeicher GmbH. Taunusstr. 27
338 29 Haffner, Karl, Konsul, Kaiserstr. 67
333 87 Hafner, J., Textilwr., Gr.Bleiche 30
434 81 Hafner, Karl Jos., Güterlad., *Gust* Hafen II
342 94 Hageböck, Aug., Goldwr., Neubr.Str. 23
317 30 Hagen, Herm., Spirituosen, Goethestr. 37
332 15 Hageneier, Rol., Schriftl., Hindenb.Str. 43
319 89 Hahn, Dr. Erich, Arzt, Leibnizstr. 27
342 72 Hahn, Otto, Tapezierm., Dalbergstr. 12
318 51 Hahn, Wilhelm, Architekt, Kaiserstr. 64
414 10 Hahn-Hannibal, Süßwr., Fuststr. 1
421 95 Hahner, Wilh., Kol.W., *Wei* Früchtstr. 5
329 52 Haibel, Georg, Kol.W., Rich.WagnerStr. 13
343 28 Haibel, Rich., Spezereien, K.Karl-Ring 9
340 80 Haitz, Aenne, Rheinallee $3^1/_{10}$
342 11 Halama, E., Schriftleiter, Rheinallee 30
432 29 Halbritter, Gust., Zigarren, Roseng. 2
311 10 Halein, Kasp., Schneiderm., Münsterstr. 12
347 86 Hallbauer, Karl, Dentist, Neckarstr. 1
433 62 Hallesche Krankenkasse, Mitternacht 4
434 91 Hamann, Br., Ing., *Gust* Darmst.Landstr. 62
330 01 Hamann, Hans, Vertr., Gattenfeldpl. $19^1/_{10}$
419 94 Hamann, Paul, Fische, Schusterstr. 48
411 42 Hamburg-Amer.-Linie, Reiche-Klarastr. 10
422 73 Hamm, Aug., Am Rosengarten 4
427 08 Hamm, Fritz, Ger.-Rat, Kartaus 5
433 54 Gebr. Hamm, Holzhdlg., Ingelh.Str. 11
415 05 Hamm, G.. Holzhdl., An d. Karlsschanze 16
338 19 Hamm, Joh., Tapeziermstr., Kreysigstr. 42
329 19 Hammann, Hch., Verw.Insp., *Go* Eleon.Str. 9
329 19 Hammann, L., Kol.W., Gonsenh.
329 05 Hammen, Karl, Kohlen, Raupelsweg 29
329 05 Hammen, Wilh., Fuhruntern., Raupelsweg 29
317 19 Hammer, H., Install., H.Wessel-Str. 13
433 39 Hammer, Wilhelm, Blumengesch., Graben 5
337 58 Hammer, Wilh., Gärtner, *Zb* Backhaushohl 2
340 61 Handelsdruckerei, R. Marchlewitz, Gau 73
330 12 Handstein, R., Ing., Ludend.Pl. 6
348 10 Handw. Innungskrankenk., Karrillonstr. 3
344 44 Hang, L., Weinhdlg., Josefsstr. 74
322 44 Haniel GmbH, Kohlen, Gr.Bleiche 39
430 03 F. Haniel & Co GmbH, Gustavsburg
430 04 F. Haniel & Cie, GmbH, Rheinufer 16
427 77 Hannig, R., Likörfbr., *Lbh* Worms.Ldstr. 23
317 25 Hanomag-Gen.-Vertr., An der Goldgrube 9
339 22 Hans, Wilh., Lederhdlg., Gr.Langg. 21
434 02 Hansa-Bank, Rheinstr. 46
320 07 Hansadruck, Jos. Kerz, Mittl.Bleiche 57
346 63 Hansc-Krankenschutz AG, Boppstr. 8
346 34 Hanselmann, A., Bleche, Finthen, Hitl.Str. 76
345 43 Hanselmann, P. J., Strohhülsenfabrik Finthen, Finthen, Turnerstr. 11
344 11 Hansen, Hubert, Bankdir., Hechtsh.Str. 19
326 58 Hanſ, Wilh., Metallwrfbr., Ob.Austr. 7
328 24 Happel, F. P., Lebensm., Bonifaziusstr. 3
311 19 Harb-Nick, Adam-Karrillon-Str. 51
312 17 Harburger, Franz, Agent, Hindenb.Pl. 1
427 35 Harder, Meiser & Co, Zweigst., Grebenstr. 14
337 60 Hardt, Daniel, Friseur, Frauenlobstr. 43
348 98 Harlan&Co, KW-Instandsetzungsst., Saarstr.
433 84 Harpener Bergbau-AG, Gustavsburg
318 36 Harsch, Thom., Metzgerei, Leibnizstr. 7
319 48 Harth, Adam, Steindruck., Gr.Langg. 3
323 90 Harth, H., Weinhdl., Kaiserstr. 58
313 25 Harth, Heinr., Metzger, Gr.Langg. 26
341 65 J. W. Harth & Co, Weinbau, Walpodenstr. 1
320 89 Hartleb, Dr. J., Stud.-R., Ebersh.Weg 37
346 72 Hartmann, Adam, Vertr., Boppstr. 44
343 71 Hartmann, Alois, Obst, *Go* Gutenbergstr. 49
335 53 Hartmann, Franz, Zigarren, Gaustr. 73
322 89 Hartmann, H., Fuhrw., *Bre* An d.Oberpf. 12
437 22 Hartmann, Hans, Isolier., *Kst* Scheerstr. 10
434 84 Hartmann, Jak., Baugesch., *Kst* Ludwigspl. 9
315 50 Hartmann, J. A., Landw., *Bre* Kirchstr. 28
424 04 Hartmann, Joseph, Antiquit., Rheinstr. 73
348 55 Hartmann, Jul., Obst, *Go* An der Prall 13
415 09 Hartmann, Karl, Fuhrw., *Kst* Zehnthofstr. 51
324 42 Hartmann, Paul, Buchbinderei, Gr.Langg. 5
329 60 Hartmann, Ph.. Obst, *Go* Lennеb.Str. 3
331 70 Hartmann, R., Install., Rheinallee 28
342 65 Hartmann, Willi, Metzgerei, Steing. 22
419 75 Hartmann & Kuhn, Weinhdlg., Kötherhofstr. 3
438 95 Hartstang, Heinr., Kol.-W., Holzstr. 1
339 07 Hartstang, K., Kol.-W., Rheinallee 19
334 11 Hartung, G., Kunstmaler, Goldgrube 32
435 10 Hasemann, Heinr., Kohlen, Gaustr. 16
331 74 Haspel II, Jak., Glaser, Frauenlobstr. 6
315 33 Hassinger, Ad., Metzger, Frauenlobplatz 9
326 91 Hassinger, Oscar, Kol.-Wr., Gaustr. 48
438 38 Hassler, Leonh., Weinstube, Recheng. 8
323 63 Hastenteufel, K., D.-Konf., Parcusstr. 11
315 39 Hattendorf, Fr., chir. Instr., Klarastr. 27
328 05 A. Hatzmann jr. GmbH, Kohlen, Osteinstr. 2
436 89 Hauck, Adam, Gemüse, Graben 2
421 08 Haueise, Gg., Bäckerei, *Wei* Hopfeng.Str. 32
346 79 Hauer, Adolf, Lebensmittelh., Frauenlobstr.
330 35 Hauer, E., Küchencinr., Frauenlobstr. 23
427 12 Hauf, Gust., Metzger, *Gin* Ludw.Str. 17
336 83 Haunz, Ad., Obst, Finthen, Hitlerstr. 172
419 92 Haupt I, G., Fuhrgesch., *Kh* Bruchstr. 16
340 92 Haus Scharff, Gonsenheim
434 72 Haus- u. Grundbesitzerverein eV, Klarastr. 4
438 27 Hausner, J., Lebensm., *Gust* Darmst.Ldstr. 18
414 18 Haust, G., Proviantboot, Winterhafenmdg.
311 94 **Hauswald, Oscar, Bauunternehmen, Hoch- u. Tiefbau, Büro u. Lager, Mainz, Adam-Karillon-Straße 6**
410 62 Hauth, Karl, Obst, Schusterstr. 19
345 33 Hauth, K. Herm., Sänger u. Vortragskunst
323 48 Hauth, Quirin, Agent, Bonifaziusstr. 5
338 12 Hawlicek, Auguste, Schneiderei, Gaustr. 17
336 89 Hax, K., Schreiner, *Go* Eleonorenstr. 20
430 85 Hebach, Heinr., Install., *Kst* Kl.Kirchstr. 5
343 97 Hebammenlehranstalt, Hafenstr. 6/8
347 96 Heberling, Fritz, Bäckerei, Frauenlobstr. 73
421 70 Hechtsheimer Credit-Verein eGmbH, *Hh* Hindenburgstr. 7
423 21 Heck, Feinbäckerei, Inselstr. 7
322 29 Heck, H., Metzgerei, Leibnizstr. $32/^1/_{10}$
429 53 v. Heck, Therese, Lebensm., Weihergarten 1
329 49 Heckmann, J., Spezereiw., *Mom* Weiherstr. 9
321 02 Hedderich, Frdr., Möbelfbr., Lotharstr. 13
425 31 Hedderich, K., Möbelhdlg., Pfandhausstr. 4
341 39 Hedtler, Franz, Metzger, *Go* A.HitlerStr. 140
331 18 Heeb, August, Metzgermstr., Neckarstr. 8
427 33 Heeb, Franz, Lebensmittel, Gaustr. 34
324 51 Hefele, Emil, Flaschenbier, K.Wilh.R. 8
312 12 Hefner, Dr. Gg., R.A., Bahnhofstr. 6
342 81 Heftrich, Heinr., Immob., *Bre* Hochstr. 26
346 75 Hegemann, Dr. H., Arzt, Nik. Beckerstr. 8
333 31 Heger & Reh, Baugeschäft, Gr.Langg. 1
338 73 Heger, Fritz, Dipl.-Ing.. *Go* FintherLdstr. 3
336 49 Heid, Georg, Bäckerei, Nackstr. 50
420 15 Heidfeld & Lipp, Autorepar., *Kst* Scheerstr.
324 21 Heidsieck & Co mbH, Sektkell., Terrass.Str.
426 05 Heil, Jak., Buchhdlg., Grebenstr. 18
342 79 Heil, Jakob, Goldschmied, Roseng. 5
314 82 Heil, J., Elektroinst., Gabelsb.Str. 22
437 17 Heil, Kurt, Lebensmittel, Löhrstr. 26
339 53 M. & Ph. Heil, Mineralwasser, Münsterstr. 5
344 73 Heil, Thomas, Kolonialwr., Leibnizstr. 22
433 27 Heilig Geist, Gaststr., Renteng. 2
333 79 Heiliger, Alex, Vertreter, Jahnstr. 15
321 96 Heilsarmee, Obdachhaus, Welschnonneng .7
330 24 Heim, Dr., Arzt, Gr.Bleiche 3
430 28 Ders., Wohn., AmRosengarten 19
338 41 Heim, Franz, Tapezierer, Breidenb.Str. 17
337 63 Heim jr., J. B., Zigarrenhdlg., Gr.Bleiche 3
434 88 Heim, Josef, Weineinkauf, Markt 23
425 77 Heim, Ludwig, Wirt, V.Präzensgasse 6
319 07 Heim, Ph., Spedit., *Mom* Hauptstr. 120
343 78 Heimann, Karl, Bohnerwachs, Gr.Bleiche 28
329 01 Heimann, Viktor, Ww., Kaiserstr. 53
313 35 v. Heimburg, K., Reg.Rat, Taunusstr. 41
424 35 Heinemann, Friedr., Friseur, Ludwigsstr. 9
430 36 Heinemann, Otto, Friseur, Schöfferstr. 6
420 38 Heininger, L., Vertreter, Weiherg.Str. 20
318 58 Heinrich, Berta, Ww., Breidenb.Str. 17
341 10 Heinrich, Fr., Weingroßhdl., Kaiserstr.
419 90 Heinrich, Fritz, Glaserei, Pfaffeng. 8
316 10 Heinrich, Carl, Kfm., Kaiserstr. 19
427 94 Heinrich II, Jos., Glaserei, Kirschgarten 9
335 87 Heinrich, Karl, Lebensm., Kurf.Str. 23
433 34 Heinrich, Paul, Kohlen, Schönbornstr. 4
437 90 Heinrichs, Staatsanwalt, HechtsheimerStr. 11
314 22 Heinz, I., Pfarrer, Gonsenheim, Goethestr. 1
436 69 Heinz, Joh., Kunstglaserei, Weintorstr. 2
430 13 Heinz, Karl, Install., Betzelsstr. 10
335 74 **Heinz, Phil., Dipl.-Ing., Bauunternehmen für Hoch-, Tief-, Eisenbeton- u. Betonbau, Friedrich-Schneider-Straße 14**
333 21 Derselbe, Lager Güterbhf., MombacherStr.
334 64 Heinz, Phil., Makler, Kaiserstr. 70
333 55 Heiser & Severin, Vertr., Alicepl. 2
338 33 Heiser-Steinberg, Karla, Ludendorfplatz 11
349 48 Heislitz, Rosel, Uhren, Mittl.Bleiche 29
347 84 Heister, Wilh., Kfm.. Kaiserstr. 55
431 02 Heiter, K., Metzgerei, Graben 3
323 43 Helber, Gottl., Möbel, *Mom* Feldh.Str. 101
414 67 Held, A.. Wohnungsnachw., Rheinstr. 35
432 24 Helf, Jak., Eisenw., Liebfrauenstr. 1
424 61 Helfert, Simon, Metzger, Kötherhofstr. 1
334 45 Derselbe, Wohn., *Go* Luisenstr. 5
416 74 Helfrich, Motorräder, Rheinstr. $1^1/_{10}$
334 01 Hell, Karl, Weinkellerei, Bahnhofstr. 8
413 96 Hellbauer, L.-K., Autotr., *Wei* Rheinstr. 89
432 73 Heller Nf., S.
432 87 Helm, Anna, Gasthaus, Weintorstr. 15
418 87 Helmcke, Oskar F., Konsul, AmFrankenh. 3
346 89 Hembes, Ernst, el. Anl., Mittl.Bleiche 59
344 07 Hemm, Markus, Schuhm., Frauenlobstr. 78
323 45 Hemmerich & Metzler, Eisenwr., Gärtnerg. 13
325 16 Hemmerle, Karl, Öle, Rheinallee 129
317 13 Hemmersbach, Peter, Lesezirk., Hafenstr. 3
413 79 Hener, Friedr., Bootshaus Rheinlust
338 71 Hener, Jak., Schlosserei, Leibnizstr. 36
418 88 Henk & Späth, Baby-Storch, Schuster 40
345 66 Henke, Ww. R., Vertr., Kaiserstr. 45
318 38 Henkel, Emil, Bäckerei, Boppstr. $8^3/_{10}$
414 16 Henkel, Ernst, Wirt, Kappelhofg. 9
414 80 Henkel, P., Schreiner, *Wei* Hohlstr. 46
321 97 Hennch, Maria, *Go* Heidesh.Str. 112
430 39 Hennemann, A., Lebensmittel, Fuststr. 13
424 12 Hennrich, J., Metzgerei, Rheinstr. $25^1/_{10}$
324 77 Henrich, Franz, Vertreter, Kaiserstr. 19
418 83 Henrich, Georg, Fuhrw., Rheinstr. $1^8/_{10}$
425 24 Henrich, Joh., Sattlermstr., Kapuzinerstr. 21
415 73 Hensel, Carl, Möbel, Flachsmarktstr. 21
319 68 Hensel, M., Lastwagen, *Go* Momb.Str. 64
316 16 Herberg, Gg., Wäsche, Parcusstr. 12
345 69 Herbert, Optische Anst., Lotherstr. 17
430 71 Herbert, G., Eier, Petersstr. 13
430 05 Herbert I, Wilh., Landwirt, Bauerng. 6
414 87 Herbst, F., Metzger, Löhrstr. 11
342 36 Herchenröder, Heinr., Schreiner, Wallaustr. 14
334 72 Herf, Therese, Ww., Taunusstr. 15
434 14 A. & J. Herlert, Schreinerei, *Kst* Frankf. Straße 9
325 57 Herm, H., Bäckermstr., K.Wilh.Ring 20
433 47 Hermani, Gerh., Schiffahrt, Uferstr. 17
335 08 Hermes, Karl, O.-Ing., Taunusstr. 15
335 61 Herold, Franz, Schneidermstr., Boppstr. 60
324 43 Herrfurth, Max, Prok., F.Schneider-Str. 10
315 43 Herrgen, J. F., Zimmerw., *Go* Finth.Ldstr. 13
429 46 Herrmann, Betty, *Gust* Langem.Str.
414 35 Herrmann, F., Ind.-Bed., *Kst* Elisab.Str. 6
318 13 Herrmann, J., Scherzartikel, Steing. 2
321 85 Herrmann, Karl, Gebr.-Werber, Heidelberger-Faß-Gasse 18
430 10 Herrmann, Ludw.. Seifenw., *Kh* Winterstr. 43
341 82 Hertlein, F., Mineralwasserfbr., Wallaustr. 54
430 79 Herzberger, Dr., Arzt, Fuststr. 15
313 29 Herzog, Fr. A., Kfm., *Mom* Ob.Hattenmühle
414 62 Herzog, Th., HechtsheimerStr. 18
335 81 Heß, Barbara, Wein, K.Wilh.Ring 34
311 73 Heß, H., Fuhrgesch., K.Wilhelm-Ring 28
322 49 Hess, Leisler & Fiedler, Drogen, Gr.Bleiche 27
323 68 Heß, Martin, Tünchermstr., Zenggasse 36
420 62 Heß & Sattler, Photogr. App., Schusterstr. 34
332 02 Hesse, Alfons, Kfm., *Go* Goethepl. 9
332 72 Hesse, Ludw., Stud.Rat, Hindenb.Str. 50
311 66 Hessel, Landgerichtsdir., Hindenburgstr. 18
321 60 Hessen-Nass. Lebensversich.-Anstalt u. Nass. Versich.-Anstalt, Kaiserstr. 55
316 58 Hessenbruch, C., Kühlanl., *Go* E.Ludw.Str. 41
324 85 Hess. Beamtenbank eGmbH, Erthalstr. 1
313 21 Hess. Chem. Untersuchungsamt, Zollhafen 12
341 51 Hessische Landesbank, Kaiserstr. 37
341 80 Heßler, J., Dachdeckerm., *Bre* Schulstr. 62
412 89 Hettergott Sohn, E., Dachd., Emmeransstr. 7
439 49 Hettergott, Karl F., Vertret., Ad.Hitlerpl. 6
341 30 Heubel, C., Agent, Heidelb.Faßgasse 2
419 97 Heyl, F. I., Dekorat.-Art., Betzelsstr. 5
334 06 Heymach, Alfr., Tierarzt, Karill.Str. 60
314 08 Heyne, Albert, Hauptm., Barb.Ring 10
413 91 Heyne, Anna, Schneiderin, Dominik.Str. 5
427 89 Hiegemann, C., Möbel, Quintiusstr. 6
321 55 Hieronimi, Heinrich, Am Fort Josef 7
319 17 Hieronimus, Jak., Bauten, *Bre* Zayb.Str. 30
345 84 Hieronimus, Joh., Steinm., *Bre* Schillerstr. 6
344 84 Hieronimus, Joh., Grabsteine, Zahlb.Str. 27
436 14 Hilbig, Willy, Augustinerstr. 43
423 81 Hild, Ernst, Spenglerei, Kastel
426 37 Hild, Georg, Dachd.-Mstr., Kapuz.Str. 19
423 78 Hildebrand, Jos., Färberei, AltenauerG. 2
344 20 Hildmann, Herm., Kfm., K.Wilh.Ring 75
346 38 Hilge, P., Armaturenfbr., Frauenlobstr. 59
411 41 J. F. Hillebrand G. m. b. H., Spedition, Schiffahrt, Reichsklarastr. 10. **T** Nederland
430 26 Hillebrand, Karl, Kfm., Kartaus 11
349 44 Louis Hillebrand GmbH, Spedit., Erthalstraße 17
334 44 Hilsdorf, Kohl. Schubertstr. 1
335 24 Hilse, Aug. Gust., Lebensm., *Bre* Steinb.G. 6

348 15 Hilse, K., Mineralw.-Fbr., *Bre* Wilh.Str. 20
432 83 Hilsenbeck, Baudekor., Ludwigsstr. 2
319 78 Himmenthal, Herb., Blumen, Gärtnerg. 26
413 98 Hippe, Bernh., Dr. med. dent., Schöfferstr. 8
419 81 Hirsch, Jos., Eisenwr., Fischtorstr. 2
314 25 Hirsch, Jos., R.A., Kaiserstr. 23
410 69 v. Hirschberg, Frhr., Major, *Kst* Elcon Str. 54
438 35 Hirschbiegel Söhne, B., Schreiner, *Kst* Marktstr. 17
413 01 Hirschbiegel, H., Faßfbr., *Kst* Ludwigspl. 8
431 91 *Hirschbiel*, Karl, Weine, Kötherhoferstr. 6
415 10 Hirschel, Jos., Gastw., V.Schafsg. 2
322 90 Hirth, Eugen, Autorepar., Ob.Austr. 5
339 01 Hitter, Thom. J., Obst, Finthen, Goethestr. 6
342 54 Hitzeroth, Carl, Dir., Rheinallee $3^{7}/_{10}$
329 63 Gebr.Hobelsberger, Kol.W., Bonifaziusstr. 3
432 41 Hochbauamt, Hess., Rheinstr. $1^{2}/_{10}$
324 68 Hochgesand, Dr. L., Arzt, Heidelb.Faßg. 12
439 09 Hochgesand,Ph.J.,Seifenfbr., V.Präsenzg. 4
410 67 Hochgesand & Ampt, chem.Fbr., Gaustr. 42
318 78 Hochhaus, J. B., Strohhülsenfbr., Finthen
312 92 Hochhaus, Ludwig, Obst, Ad.Hitler-Str. 36
351 21 Hochhaus, Pet., Fahrsch., Hindenburgstr. 19
314 10 Hochkeppler, Dr., Arzt, Kaiserstr. 24
329 92 Hock, Heinz, A.d.Philippschanze 15
424 93 Hock,J.F., Sauerkrautfbr., *Wei* Mönchsstr 17
311 33 Höcher, Willy, Vertr., R.Wagner-Str. 13
420 07 Hödl, J., Weinhaus z. Domhof, Grebenstr. 5
323 14 Höhne, Dr. Herb., Ing., *Go* Lennebergstr. 18
434 65 Höler jr., Gg., Reklamczeichn., Neutorstr. 9
346 20 Hölzer, Dr. H., Arzt, Stiftsstr. 7
420 89 Hölzer, H., St.-Rat, *Kst* Fort Montebello 1
423 60 Hönig, G., Dachd., Jacobsbergerstr. 1
332 60 Hönig, Jakobine, Kaiserstr. 70
347 17 Höpfner, Otto, Metzgerei, Bahnhofstr. 2
419 14 Hoeres, Rob., Weine *Kst* Rathausstr. 11
343 07 Höreth, Adam, Metzgerei, K.Wilh.-R. 73
329 18 Hoerlein, Fr., Restaur., Frauenlobstr. 93
428 94 Hörr, Fr., Lebensm., *Gust* Darmst.Ldstr. 147
319 69 Höß, Franz, Fuhrwesen, H.Wessel-Str. 11
432 85 Höveler, Arnold, Kfm., *Wei* Rheinstr. 187
323 77 Hofe, Fritz, Wirt, Hauptweg $72^{1}/_{10}$
323 74 Hofer, Frz., Kfm., BeuthenerStr. 46
323 08 Hoffer, Wilfred, Ing., Bahnhofstr. $^{5}/_{10}$
345 74 Hoffmann, A., Eisen, Kurfürstenstr. 4
411 69 Hoffmann, Albert, Blumen, Flachsmarkt 22
422 89 Ders., Gartenbau, Laubenheim, Bleichstr. 8
429 97 Hoffmann, Jos., Volkswirt, Schöfferstr. 8
433 75 *Hoffmann*, Dr. Karl, Ger.-Rat, Fuststr. 1
339 95 Hoffmann, Karl, Bildhauer, Rheinallee 17
433 24 Hoffmann, Ludw., Vertr., Augustinerstr. 61
347 89 Hoffmann, Otto, Schokoladen, Neubr.Str. 11
432 44 Hofmann, A., Holzhdlg., *Kh* An d.Rampe 17
345 65 Hofmann, Adam, Dir. i. R., Kaiserstr. 51
438 52 Hofmann, Berta, Lebensm., Augustinerstr.16
421 33 Hofmann, Ferd., Kondit., Kl.Schöfferstr. 2
426 73 Hofmann, Fritz, Kohlen, *Kh* Vikt.Str. 19
428 60 G. Hofmann II Söhne, Kohlen, *Kh*
311 93 Hofmann, Gg., Vertr., Kurfürstenstr. 55
337 33 Hofmann, H., Agenturen, Gonsenh.Str. 20
349 51 Hofmann, Heinr., Schreinerei, Nackstr. 24
334 95 H. Hofmann & J. Ottstadt, Autotr., Mainz. Str. 42
329 84 Hofmann, Karl, Heinz, Albinistr. 17
336 87 Hofmann, Ludw., Möbel, *Go* Gutenbergstr.14
344 16 Hofmann, Mathilde, Ww., Kaiserstr. 69
325 84 Hofmann, Victor, Dentist, Kaiserstr. 64
430 64 Hofmann, Willi, Zahnt.Lab., Pfaffeng. 20
345 90 *Hofmann* & Ickstadt, Speiseöl, Leibnitzstr 44
412 63 Hofmann-Keller, Fußpflege, Grebenstr. 34
420 54 Hofmann, Klein & Co., Großhandlung, in Leder, Polsterwaren und Sattlereibedarf, Mainz, Emmeransstr. 41
325 84 Hofmann-Kolb, Lis., Zahnärzt., Kaiserstr. 64
418 32 Hohl, Lotterieeinnehmer, Flachsmarktstr. 34
346 43 Hohmann, Jos., Korkenimp., Bonif.Pl. 3
321 76 Holl, Eduard, Bauagent., Freiligrathstr. 10
334 37 Holweger, Oskar, Glaser, H.Bleiche 36
341 98 Holz, August, Schillstr. 93
333 94 Holz, Robert, Immobilien, Kästrich $2^{4}/_{10}$
425 98 Holzmann, Betty, Schneid., Rheinstr. 33
425 98 Holzmann, Joh., Spenglerei, Rheinstr. 33
348 97 Holzmann, L., O.-Baurat, Kaiserstr. 37
323 37 Hombach, Jos. Ant., Maler, Kurf.Str. 43
414 30 H. Hommel GmbH, Werkz., Leichhofstr. 13
339 75 Horn, Elise, Ww., Hindenburgstr. 5
322 08 Hornickel, Dr. O., Stud.-Rat, Bauhofstr. 12
431 32 Hornlehnert, J., Tüncher, Kl.Kötherg. 6
336 31 Hossens, Fr., Buchhalter, Rhabanusstr. 2
412 62 Hotel Anker, *Kst* Ankertorstr. 10
311 96 Hotel Central, Bahnhofsplatz 8
435 68 Hotel Germania, Rheinstr. 43
345 58 Hotel Hansa, Bahnhofsstr. $2^{5}/_{10}$
432 54 Hotel Hof von Holland, Rheinstr. 77
430 35 Dasselbe, Dir.: Rheinstr. 77
429 02 Hotel Kaiser, *Kst* WiesbadenerStr. 4
422 57 Hotel Karpfen, Besitzer O. Fritz, Brand 10
422 03 Hotel u. Konzerthaus Bavaria, Spritzeng. 2
331 54 Hotel Mainzer Hof, Bahnhofstr. $8^{5}/_{10}$
318 90 Hotel National, J. Martin, Hint.Bleiche 1
334 16 Hotel Pfeil und Continental, Inhaber K. Sturm, Bahnhofstr. 15
415 29 Hotel zur Post, Brandgäßchen 14
335 73 Hotel Reichspost, Münsterplatz 1
317 47 Hotel Rheingauer Hof, Schottstr. 3 u. 5
417 89 Hotel Rheingauer Hof, *Kst* Eisenbahnstr. 8
435 79 Hotel Schwan, Liebfrauenplatz 7
434 66 Hotel Schwarzer Bär, Holzstr. 32
314 44 Hotel Sonnenhof, Bonifaziusstr. 2
412 60 Hotel Stadt Koblenz, Rheinstr. 49
344 64 Hotel Taunus, Bahnhofstr. 17
314 66 Hotel Terminus, Alicestr. 4
322 67 Hotel Viktoria, Bingerstr. 1
349 52 Hoth, P., Tapezierm., Löwenhofstr. $1^{1}/_{10}$
349 05 Hottes, Gust., Weinhdlg., Mittl.Bleiche 43
419 30 Hottum, Joh., Bäckerei, Emmeransstr. 16
424 21 Hottum, Peter, Bäckerei, Grebenstr. 3
317 45 Hub, Heinrich, Spiell., Wallaustr. 53
323 62 Huber, Eugen, Färberei, Boppstr. 38
423 62 Derselbe, Schöfferstr. 3
322 70 Huber, Dr. Karl, Arzt, Kaiserstr. 29
411 83 Hubert, Heh., Koblenhdlg., Rheinstr. 32
429 40 Hudelmeier, Fr., Metzger, *Kst* Frankf.Str. 7
325 22 Hübner, Jos., Milchprod., *Mom* Hauptstr. 66
345 78 Hübner, M., Bücherrevisor, Leibnizstr. 22
439 24 Hück, Ad., Mineralw.-Fbr., MainzerStr. 9
326 50 Hück, Bernhard, Möbeltransporte, Kaiser-Wilhelm-Ring 30
427 93 Hück, Jos., Transporte, *Wei* Eleonorenstr. 28
433 21 Hück, Peter, Wirt, *Kst* MainzerStr. 1
315 65 Hüfner, Fritz, Gärtnerei, Hindenb.Str. 65
334 35 Hüfner jr., F., Gartenpflege, Scheffelstr. 3
421 85 v. Hügel, Frfr., Inselgut Nonnenau
327 62 Hühner, Wilhelm, Beamter, Taunusstr. 13
439 83 Hünerkopf, H., Lacke, *Bfsh* Ludwigstr. 4
338 75 Hürter, Kathinka, Ww., Auf der Bastei 3
337 86 Hufenüßler, Franz, Ww., Gonsenh.Str. 3
346 05 Hug, Elise, Lebensm., Kästrich 20
438 60 K. Humm, Söhne, Möbel, *Kst* Frankf.Str. 3
321 98 Hummel, Jos., Vertr., *Go* Bauhofstr. 11
425 86 Hunger, Gerh., Ing.-Bau-Büro, *Kst* In d.Witz
431 51 Jos. Hupfeld GmbH, Eisen, Grebenstr. 24
328 51 Derselbe, Rheinallee 94
318 75 Hutten, Fr., Konditorei, Bahnhofstr. 10
315 53 v. Hymmen, Dr., Arzt, Lotharstr. 19
422 02 Ickrath, J. B., H.-Ausstatt., Ludwigsstr. 2
438 94 Ickrath, Jak., Ww., Am Frankenhag 9
421 84 Ickstadt, Jean, Bäckerei, Löhrstr. 27
420 94 Ickstadt, Math., Bäckerei, Korbg. 1
301 01 Ickrath & Drescher, Opelhdlg., Münsterst. 16
347 91 Iduna-Germania, Vers.-Ges., Zaybachstr. 2
346 50 Ihm, Emil, Fabrkt., Feldbergplatz 13
416 92 Ihm, Karl, Lederfbr., Am Rosengarten 13
422 34 R. Ihm AG, Fbr. gef. Leder, *Rnh* Waldstr. 57
322 61 Illgen & Schwarz, Friseure, Boppstr. 10
316 05 Illy, Hans, Am Zollhafen 10
424 02 Illy, Katharina, *Llbh* Wiesenweg 21
436 17 Illy, Katharina, Vermieterin, Stallg. 5
343 20 Imhof, J., Baudekoration, BingerStr. 10
340 38 Immel, H., Kaffeerösterei, Bahnhofsstr. 3
325 01 Imschweiler, Ph., Wirt, Momb.Str. 21
331 08 Industrie-GmbH
411 96 Industrie-Lehrwerkstatt Mainz e. G. m. b. H. Dagobertstr. 20
321 47 Industrie- & Handelskammer, Schillerpl. 7
328 21 Innung d. Fuhrherren, Münsterstr. 12
425 78 Inst. d. Englischen Fräulein, Ballplatz 1
347 34 Irmer, Johanna, Hindenburgstr. 28
415 21 Irmer, Maria, Ww., *Wei* Sterng. 1
346 08 Islaub, Hans, Intendant, Kaiserstr. 59
347 25 Israel. Hospital, GonsenheimerStr. 11
415 23 Ittmann, Dr., Arzt, Ludwigstr. 2
423 24 P. & J. Ittner, Dampfmühle, *Gin* Hitlerstr. 53
422 30 Jacob, Edm., Fischhdlg., Fischtorstr. 1
415 92 Jacob, Hch., Zuckerwrfbr., Augustinerstr. 9
420 22 Jacob, Dr. Ludw., R.-A., Welschstr. 20
421 66 Derselbe, Büro, Schillerpl. $18^{2}/_{10}$
335 06 Jacobi, Carl, Ob.-Postinsp., Schillstr. 95
325 89 Jacobi, J., Viehhdlg., Bahnhofsstr. 5
346 40 Jacobi, Nik., Insp., Hindenb.Str. 26
330 11 Jacobi & Heinz, Lebensm., Mittl.Bleiche 18
421 64 Jacobs, C., Kellerciarb.Fbr., Neutorstr. 16
429 31 *Jacobsen*, Erna, Am Klostergarten 4
433 78 Jacobsen, Fritz, Kunstmaler, Weiherg. 12
318 93 Jacoby, Rudolf, R.-A., Neubrunnenpl. 1
437 65 Jäger, Dr., Arzt, *Kh* Hauptstr. 99
430 83 Jäger, A., Buchhdlg., Schöfferstr. 6
417 06 Jäger, Gg., Kohlenkasse, *Kh* Winterstr. 27
410 24 Jäger & Co, Rohprod., *Kst* Hafen
432 27 Jaeger-Gensmer, Elsa, Ritterstr. 21
346 57 Jagla & Wosmitza, Eisen, Sömm.Str. 45
435 04 Jagschitz, Dr. K., Dir., Am Klosterg. 5
430 80 Jakob & Co, Kaufhaus, Markt 23
415 00 Jakobi, Aug., Obst, Neutorstr. $2^{5}/_{10}$
338 96 Jakobi, Ludw., Bauuntern., Römerwall 43
328 62 Jakols, Karl, Bäckerei, Feldbergstr. 1
421 60 Jamin, A., Gutsbes., *Wei* Rheinstr. 39
426 38 Jamin, Hans, Mitinh., Hopfengarten 11
322 25 Jamin, Jean, Textilwaren, Frauenlobstr. 90
436 64 Jamin, Nik., Lotterieeinnehmer, Augustinerstraße 2
341 66 Jamin-Lotz, Gerda, Kaiserstr. 71
330 08 Jamin-Schmidt, Hans Wilh., Rheinallee 10
343 42 Jansen, Frdr., Immob., H.-Wessel-Pl. 13
318 97 Janson, Josef, R.-A., Bahnhofstr. 1
334 65 Janson, Ph., Kondit., Schillerstr. 40
314 57 Janz, L. J., Gartenb., *Bre* Hinkelst.Str. 30
313 13 Jassé, Druckerei, Schillstr. 30
322 04 Jasse, Martha, D.Hüte, Gr.Bleiche 18
345 51 Jenemann, Marg., Leibbind., Frauenl.Str. 25
416 66 Jertz, Frz. Pet., Eisen, *Wei* Mönchstr. 29
328 31 Jertz, S., Lebensm., Neckarstr. 1
329 73 Jestadt, W., Tünchermstr., Am Gautor 15
328 50 Jeutter & Roos, Lebensm., E.-Josef-Str. 2
342 28 Jochem, Ludwig, Milchhdlg., Leibnizstr. 31
344 02 Jochs, Ww. Jean, Autoverm., Gärtnerg. 9
349 14 Joekel, L., Heilprakt., Barbarossaring 10
314 55 Joeckel, Gg., Amtmann, Umbach 8
426 80 Jöckel, Dr. O., Arzt, *Kst* Kloberstr. 1
321 94 Jörg, Franz, Masch.Repar., K.-Wilh.-R. 78
322 13 Jörg, Karl, Garage, Walpodenstr. 20
317 29 Johannesbund, Jägerstr. 33
322 17 Johanning, Paul, Prok., Rheinstr. 11
323 04 Johannterwage, H., Schloss., Frauenlobst. 68
433 61 Johns, Friedr., Reg.-Kommandeur, *Kst* General-Mudra-Str. 25
320 80 Jonas, Kurt, Kfm., A.Karillon-Str. 31
346 70 Jorda-Cervera,E., Korkstopfenf., Leibn.St. 3
316 14 Jordan, Aug., Transp., *Bre* Markt 3
348 72 Joseph-Stift, Pensionat, Raimundistr. 27
419 74 Jost, Phil., Ww., *Kh* Kosth.Landstr. 7
412 79 Jost, Gregor, Baudekor., *Kst* Phil.-Ring 23
426 12 Jost, Ww., Jakob, Wirtsch., *Wei* Kirchstr. 1
431 65 Jost, Rich., Lebensm., *Kst* In d. Witz 39
425 95 Judith, Karl, Kfm., Grebenstr. 24
333 02 Jüdisches Altersheim, BreidenbacherStr. 25
434 98 v. Jürgensonn, M., Hebamme, Aug.Str. 57
313 07 Jugendherberge Neumühle, *Go* Mühlweg 4
343 89 Juli, Anton, Fuhrw., *Zb* AmWildgraben 45
429 28 Juli, Gottfr., Zimmerei, *Kh* Kosth.Ldstr. 28
428 25 Jung, Dr., Arzt, *Ilh* Friedensstr. 2
Sml.-Nr. 300 21 Jung, Conrad, Spedition, Schiffahrt, Lagerbetrieb, Mainz, Taunusstr. 27. T Transport P Frankfurt (Main) 10738
315 22 Derselbe, Wohnung, Taunusstr. 27
331 30 Jung, Adolf, Schreibwr., K.-W.-Ring 25
347 48 Jung, Dr. E., R.-A., K.-Friedrich-Str. 1
343 96 Ders., Wohn., *Go* Kapellenstr. 18
434 28 Jung, Ernst, Dachdeckerei, Kapuz.Str. 22
423 89 Jung, Eugen, Friseur, Schusterstr. 33
312 23 Jung, Jak., Bäckerei. Zanggasse 9
315 22 Jung, Kath., Ww., Taunusstr. 27
412 26 Jung, Nik., Spenglerei, Gr.Langg. $2^{1}/_{10}$
347 52 Jung jr., Dr. Otto, Dir., Römerwall 41
324 09 Jung, Dr. Otto, Brauereidir., Bastei 2
311 97 Jung, Philipp, Bäckerei, *Mom* Hauptstr. 61
434 07 Jung, Rich., Feinkost, Schusterstr. 42
420 36 Jung, Wolfg., Dir., Am Klostergarten 15
437 07 Jungbluth, Adam, Metzgerei, Markt 3
419 13 v. Jungenfeld, Edm. Fz., Frhr. Gedult, Domkapitular, Fuststr. 3
438 69 v. Jungenfeld, K., Frhr. Gedult, Dipl.-Ing., Adolf-Hitler-Pl. 2
424 31 Jungk, E., Reg.-Baumstr. a. D., Albansb. 9
314 27 Junker, Nik., Steuerber., Frauenlobstr. 53
327 66 Juno, Auskunftei, Bahnhofstr. 10
336 11 Kaden, Carl, SchneckenburgerStr. 2
335 89 Kaden, F., Dipl.-Ing., *Go* Str. d. SA 12
313 80 Kämmer-Le-Bret, Photogr., Gr.Bleiche 24
343 62 Kämmerer, Franz, Vertr., Mainstr. 42
434 04 Kämmerer, Jos., *Wei* Schillerstr. 31
427 82 Kämmerer, Nik., Fuhrwesen, Bauerng. 15
431 07 Kämnitz, R., Buchb., Mitternachtsg. 3
348 92 Kämpf, Carl, Lager, Rheinallee 151
439 60 Kämpf, Carl, Samenhdlg., Dominik.Str. 7
330 57 Käuffer & Co, KG, Obere Austr. 1
345 48 Kaffee Fröhle, Horst-Wessel-Pl. $20^{1}/_{10}$
336 22 Kaffee Gerster, Parcusstr. 8
415 79 Kaffee Gutenbergkaffee, Gutenbergpl. 10
346 67 Kaffee Heberling, Gr.Bleiche 54
434 61 Kaffee Kaiserhof, Gutenbergplatz $4^{1}/_{10}$
322 72 Kaffee Klein, *Go* Str. d. SA. 13
317 47 Kaffee Königshof, Schottstr. 3—5
311 71 Kaffee Konditorei Bernhard Junker, Hindenburgstr. 17
319 67 Kaffee-Konditorei Martini, H.-Wessel-Pl.
312 15 Kaffee-Konditorei Münstertor, Inhaber: Fritz Fett, Mainz, Münsterplatz 2
347 11 Kaffee Senger, Schottstr. 6
422 93 Kaffee Theater, Gutenbergpl. 3
417 39 Kaffee Wocker, Löwenbräu, Fuststr. 4
314 36 Kahlenberg, Dr. G., Arzt, Bastion Martin 3
438 62 Kahlenberg, H., Installat., Rheinstr. 48
334 63 Kahn, Dr. F., Zahnarzt, Kaiserstr. 21
417 90 Kaiser, Aenne, Schneiderin, Christphstr. 2
412 11 Kaiser, Anton, Friseur, Fuststr. 17
336 96 Kaiser, Christian, Restaur., Illstr. 14
336 76 Kaiser, Ernst Ludw., Weine, Hindenb.St. 38
412 74 Kaiser, Josef, Wäsche, Rheinstr. 30
332 41 Kaiser, Dolls & Co., Heizungs-, Lüftungs- u. sanitäre Anlagen, Mainz, Sömmeringplatz 4. **P** Frankfurt (Main) 681 53
413 57 Kaiser & Traupel, Metallwr., Mittern.G. 1
321 80 Kaisers Kaffeegeschäft, Gr.Bleiche 1
347 67 Kaisertor-Gaststätte, Rheinallee 4
435 93 Kalkhof, Ernst, Fabrikant, Eisgrubenw. 3
351 51 Kalkhof, Ernst, Export, Gaßnerallee 41
412 55 Kalle & Co. Aktiengesellschaft, Wiesbaden-Biebrich, Rheinstr. 25. T Kalle Wiesbadenbiebrich P Frankfurt (Main) 231
432 80 Kaltenbach IV, Ad., Maler, *Kh* Friedr.Str. 31
439 06 Kaltenbach, J., Schlosserm., *Kh* Winterstr 39
431 31 Kaltenborn, A., Kaffee, Schusterstr. 54
312 91 Kamberger, A., Seifenhs., Frauenlobstr. 25
349 35 Kamberger, O., Bohnerwachs, Klarastr. 17
323 21 Kapfenberger, J., Konditor, H.Wessel-Str. 23
330 74 Kapp, Ernst, Install., *Bre* Wilhelmstr. 12
427 70 Kapp, Frz., Kupf.Schmied., Quintinsstr. 14
313 59 Kaps, Fritz, Vertreter, Rheinallee 8
418 39 Kapuzinerkloster, Himmelg. 18
318 07 Karén, Trudhilt, Opernsäng., Hindenb.Str 24
343 54 Karg, Rob., Kfm., Hindenb.Str. 7
335 47 Gg. Karl & Co, Automobile, Boppstr. 42
429 23 Karlstadt, Ph., Maler, Holzstr. 33
413 87 Karmeliterkloster, Karmeliterstr. 7
416 34 Karn, Gg., Marmorwrfbr., Mitternacht 14
323 50 Karolus, Rudolf, Sektkellerei, Breid.Str. 17
331 35 Kasim, Ali, Teppiche, D.v.Isenburg-Str. 15
342 02 Kasper, Jos., Tapezierer, *Go* Gustloffstr. 10
341 31 Kassenärztl. Vereinigung, H.Bleiche 59
411 60 Kasteler Ruder-Ges. 1880, Fort Hessen 10
436 68 Kathol. Dompfarramt, Domstr. 10
418 28 Kathol. Domküsterei, Domstr. 3
327 91 Kath. Fürsorgeverein Mainz, Wallstr. 11
437 73 Kathol. Hauspflegeschwestern, Liebfr.-Pl. 6
430 15 Kath. Pfarramt Bischofsheim, Hochh.Str. 1
344 41 Kath. Pfarramt Bretzenheim, Kirchstr. 9
333 45 Kath. Pfarramt Finthen, Borng. 1
314 89 Kath. Pfarramt Gonsenheim, Pfarrstr. 3
416 81 Kath. Pfarramt Gustavsburg
412 05 Kath. Pfarramt Hechtsheim, Hindenb.Str.20
429 69 Kath. Pfarramt Kostheim, Kirchpl. 2
418 33 Kath. Pfarramt Kostheim-Siedl., Raunh.St.2
332 00 Kath. Pfarramt Liebfrauen, Haydnstr. 1
411 26 Kath. Pfarramt Mainz-Kastel, Schützenstr. 7
324 17 Kath. Pfarramt Mainz-Mombach, Hptstr.155
336 64 Kath. Pfarramt Marienborn, Schulstr. 162
344 92 Kath. Pfarramt St. Alban, Pet.Gem.Str. 2
315 67 Kath. Pfarramt St. Bonifazius, Bonif.Pl. 1
413 94 Kath. Pfarramt St.Christoph, Christophstr.6
420 06 Kath. Pfarramt St. Emmeran, Emmer.Str.15
432 03 Kath. Pfarramt St. Ignaz, Kapuzinerstr. 36
330 14 Kath. Pfarramt St. Joseph, Josephstr. 67
427 83 Kath. Pfarramt St. Peter, Gr. Bleiche 62
423 00 Kath. Pfarramt St. Quintin, Quintinstr. 5
432 26 Kath. Pfarramt St. Stephan, Kl.Weißg. 6
411 91 Kath. Pfarramt Weisenau, Kirchstr. 35
322 75 Kath. Pfarramt Zahlbach, Backhausbohl 6
426 20 Kath. Pfarrer d. Invalidenhs., Karmel.Pl. 2
436 80 Kath. Pfarrzentrale, Pfaffeng. 17
336 86 Kau, Karl, Gen.Vertr., Gonsenh.Str. 3
343 84 Kaudewitz, Hans, Vertreter, Lessingstr. 20
421 56 Kaufhof A.-G. (Westdeutsche), Mainz, 421 57 Schusterstraße 41/45
419 49 Kaufmänn. Krankenk. Halle, Gutenb.-Pl. 3
338 63 Kaufmann, Anton, Kantine, Freilig.Str. 2
437 01 Kaufmann, Dr. E., Antiquar, Leichthof 15
333 71 Ders., Bürgerm., *Go* Kapell.Str. 16
345 34 Kaufmann Nf., M., Eisenwr., Umbach 2
411 63 Kaumann, Hch., Ing., *Lbh* Möhnstr. 17
417 13 Kauth, I., Schiffahrt, Uferstr. 9
335 30 Kayser, Dr. A., Augenarzt, Gr.Bleiche 39
302 31 Kayser, G. L., Spediteur seit 1787, Schiffahrt, Rheinufer 70. P Frankfurt (M) 6216
327 82 Gebr. Kayser, Kohlenhdlg., Rheinallee 61
325 00 Kayser & Co, Kohlen, M.Bleiche 59
343 43 Kaysser, Frdr., Kol.-W., Neubr.Str. 14
412 70 Keck, Wilh., Bäckerei, *Wei* Marktplatz 6
334 49 Kefes, Ph., Wein, Frauenlobstr. 78
429 26 Kehl, Frdr., Schiffahrt, Lauterenstr. 16
331 97 Kehlberger, Karl, Metzger, Rhabanusstr. 14
316 18 Kehlberger, Simon, Metzger, Feldbergstr.14
339 74 Kehrmann, Hch., Grabsteine, Zahlb.Str.3
321 08 Kehrmann, Ludw., Grabst., U.Zahlb.Str. 5
420 92 Gebr. Keibert & Wohn, Autos, Winterhaf. 3
414 92 Keil, Werner, Ger.-Rat, Göttelmannstr. 22
416 06 Keil, Wilh., Kehlleistenfbr., Holzhofstr. 8
410 26 Keim, Math., Immobil., Weintorstr. 16
316 63 Keim, Wilh., Spengler, *Go* Nerotalstr. 2
321 31 Keipper, Emil, Kol.W., Martinsstr. 17
332 28 Keith, Ernst, *Go* Heidesh.Str. 53
338 93 Keller, Alois, elektr.Anl., K.Wilh.R. 46
318 79 Keller, Alois, Gemüse, Neubrunnenstr. 21
349 70 Keller, Franz, Gastw., K.Wilh.-Ring 2
325 86 Geschw. Keller, *Go* Heidesh.Str. 31
416 04 Keller, J., Äpfelweinkelt., Baderg. 10
426 18 Keller, Jos., Pflasterg., Kl.Quintinsstr. 6
345 91 Keller, Dr. O., R.-A., Klarastr. 29
435 37 Keller, R., Neutorstr. 3
430 91 Keller, Vitus, Bäckerei, Emmeransstr. 28
342 86 Keller, Wilh., Sauerkrautfbr., Wallstr. 55
430 17 Keller & Roos, Baugesch., *Wei* Schillerstr. 4
326 22 Keller-Lux, Heinz, Ing., *Go* Rheinstr. 14
425 94 A. Kempf & Co, Lackindustr., Rheinstr. 3
326 39 Kempf Nf., Joh., GmbH, Spedit., Karrill.Str.6
346 60 Kennel, B., Blechemball.-Fbr., Boppstr. 33
428 81 Kepplinger, Phillipp, Drog., Pfandhausstr. 3
416 85 Kern, B., Markt 5
347 54 Kern Wwe., Herm., Fahnen, Boppstr. 32
319 34 Kern, Hugo, Blumen, Heidelb.Faßg. $7^{4}/_{10}$
341 60 Kern, Josef, Kfm., Hindenburgstr. 54
335 52 Kern, Ludwig, Versich., H.Wessel-Pl. $20^{1}/_{10}$
322 39 Kern, Theod., Kol.-W., K.Kal-Ring 34
331 95 Kerner, Dr. G., Arzt, *Go* Heidesh.Str. 10
421 72 Kersten, Dr. Grete, Ärztin, Bisch.Pl. 10
313 39 Kersten, Dr. Hans, Arzt, Gr.Bleiche $54^{1}/_{10}$
332 91 Kerz, Heh., Stuckwr., Gaustr. 73
326 13 Kerz, J., Malermstr., Frauenlobstr. $91^{1}/_{10}$
338 56 Kerz. Josef, Betriebsltr., Margaretheng. 27
342 63 Kerzisnik, Frz., Schneiderei, Boppstr. 22
325 12 Kiefer, Aug., Konditorei, Leibnizstr. 2
424 63 Kiefer, Erich, Kfm., Rheinstr. 34
346 81 Kiefer, Eugen, Kantine, Saarstr.
428 72 Kiefer, Karl, Wäscherei, Gr.Weißg. 5
326 49 Kiehne, Wilh., Milch, Feldbergstr. 9
428 16 Kiesewetter, Klara, Lebensm., Görresstr. 30
416 65 Kilian, Gertrud, Fischtorplatz 21
426 07 Kildau, Heinr., H.v.Gagern-Str. 20
316 22 Kilian, Jakob, Autoverm., *Bre* Kirchstr. 23
414 77 Kilian sen., J., Autoverm., *Kst* Bölckestr. 6
341 93 Kilz, Joh., Prok., Schlageterstr. 39
419 28 Kimmel ,W., Zahntechn., Eppichmauerg. 14
413 29 Kimmes, Paul, Bäckereiart., Weintorstr. 18
338 23 Kimmes&Boland, Weinhdlg., Hindenb.Str31
345 86 Kimmle, Hubert, Weine, Kaiserstr. 57
325 54 Kimpel, Rietenberg & Co. Gesundheits- und Krankenpflegeartikel Mainz, Große Bleiche 6
427 61 Kindergartenhort, Stefanstr. 10
439 81 Kindermann, Alfred, Papier, Holzhofstr. 9
335 63 Kinkel, F. W., Lederwarenfbr., Wallstr. 17
438 26 Kinkel, J. B., Malermstr., Stiftswingert 1
339 66 Kinsberger, Emil, Kupferberg-Terrasse 14
428 88 Kipper, Alfred, Plakatmaler, Gymn.Str. 1
410 16 Kirch, Frz., Zuckerwr., Lauterenstr. 20
335 23 Kirch, Frdr., Küfermstr., Hindenb.Str. 9
326 09 Kirch, Heinr., Wein, Albinistr. 9
337 75 Kirch, Jakob, Kfm., Albinistr. 5
338 00 Kirch, Pet., Kfm., Rhabanusstr. 11
425 64 Kirchheim & Co., Buchhdlg., Sonneng. 3
439 06 Kirn, B., Lehrerin, *Kh* Winterstr. 39
321 62 Kirn, Frz., Metzger, Boppstr. 66
423 66 Kirnberger, Dr. Alb., Fbrkt., Ritterstr. 6
435 71 Kirsch, Georg, Weinrestaur., Holzstr. 2
434 60 Kirsch, Josef, Holz, Weintorstr. 2
417 71 Kirsch, Viktor, Baumschulen, *Bfsh* Spelzengasse 15
411 34 J. Kirschenmann & A.Weber, Linol.-Tepp., Schöfferstr. 1
431 61 Kirschinger, H., Inst., Recheng. 9
425 61 Kirstein, F.W., Weinhdlg., Leichhof 22
437 93 Kirstein, Dr. Frz., Notar, Rheinstr. 46
437 94 Kirstein, Hans, R.-A., Rheinstr. 46
333 39 Kissel, Hans, Vertr., Sömmeringpl. 5
419 56 Kissel Nf., H. E., Graveur, Schusterstr. 20
341 28 Kissel & Co, Lackfbr., Unt.Zahlbach.Str. 50
348 53 Kissinger, Ad., Weinein k., *Go* Fintherldstr. 5
314 20 von Kittlitz, Freiin, Kurfürstenstr. 34
335 15 Klaiber, F., Autoverm., Zaybachstr. 2
417 22 Klarmann,Anna. Krkenpflegeart..Ludw.Str.2
348 96 Klaßmann, Jos., Tapezier, Gärtnerg. 22
338 47 Klaßmann, Nik., Tapezier, Zangg. 15
433 72 Klaus, Karl, Musiker, A. Universitätsstr. 1
322 92 Kleebach, Karl, Kfm., Albinistr. 17
317 44 Kleebach, M., Weine, Kaiserstr. 55
331 79 M. Kleemann & Co Nf., Kaiserstr. 19
337 06 Klein, Dr., Arzt, H.-Wessel-Pl. 9
335 54 Klein, Adolf, Vertr., Gr.Bleiche 6
419 35 Klein, Ad., Sarglager, Erbacherhofg. 2
427 22 Klein, Dr. Alb., Zahnarzt, Albansberg 8
425 67 Klein, And., Faßfabrik in Kitzingen a. M., Mainzer Faßlager in Mainz-Weisenau, Rheinstraße 5
327 61 Klein, B., Eishdlg., Kais.Karl-Ring 30
319 93 Klein, Franz, Uhrmacher, Gr.Bleiche 14
323 87 Klein, Heinr., Bäckerei, Boppstr. 54
326 66 Klein, Hch., Büromasch., Bauhofstr. 10
321 63 Klein, Johanna, Feink., Neubrunnenstr. 19
318 37 Klein, Johanna, Fuhrgesch., Raupelsweg 18
411 92 Klein, Karl, Kohlen, Jakobsberger Str. 2
345 50 Klein, Mathias, Sattlerei, Gr.Bleiche 7
342 71 Klein, Paul, Baugesch., Finthen, Str.d.SA.15
333 68 Klein, Peter, Lebensm., *Go* Kapellenstr. 9
311 51 Klein & Rindt GmbH, Gewürzmühle, Rheinallee 53
327 03 Kleines Kasino, Kl.Langgasse 7
325 41 Kleinhenz, G., Schlosser, *Mom* Hauptstr. 95
435 39 Kleinmann, Fr., Siedler, *Kst* Bölckestr. 277
419 06 Kleinmann, H., Zigarrenl., *Kst* Eisenb.Str.4
431 23 Kleinschmitt, Anton, *Wei* Langg. 1
411 62 Kleinschmidt & Traupel, Holzhdlg., Weisenau
426 97 Kleisinger II, Ph., Gastw., *Kst* Eisenb.Str.10
415 60 Klemm, H., Gastw., Gr.Weißg. 7
349 57 Klenk, Hans, Klosettpapierfbr., Rheinallee 153
314 79 Klenk, Hans, *Go* Landhaus
320 83 Klenk, Dr. H., Stud.-R., Boppstr. $13^{2}/_{10}$
418 30 Klenk, Ludwig, Leder, Flachsmarktstr. 21
437 96 Klepperwerke Rosenh., Weintorstr. 24
418 96 Klepper, Friedr., Vertr., Fischtorpl. 18

342 27 Klepper, Georg, Spirituosen, Zangg. 23
425 84 Klepper, J., Schleppschiff., Löhrstr. 69
326 30 Klesy, Lina, Lebensm., Goethestr. 40
348 57 Klesy, Phil., Vertr., Frhr. v. Stein-Pl. 5
415 84 Klett, Fritz, Metzger, Betzelstr. 8
421 03 Klette, Lina, Feinkost, Quintinsstr. 9
320 32 Kley, K., Goldschmied, Mittl.Bleiche 2
410 72 Kliegl, Josef, Lackierer, Dagobertstr. 2
313 86 Kling, F.W., Ing.-Büro, Rheinallee 53
319 05 Klingelschmitt Nf., Maler, Rheinallee 53
325 05 Klingspor, Dr. W., R.-A., *Go* Lennebergstr.34
327 01 A. & E. Klink, Kraftwagen, Taunusstr. 13
435 97 Klink, L., Metzgerei, *Kst* Ludw.-Pl. 2
416 37 Klippel, Dr. Karl, Chemiker, Uferstr. 45
432 18 Klippel, Karl, Fuhrw., *Kst* Zehnthofstr. 38
346 25 Kloos, F., Heilgehilfe, Heid.Faßg. 3
429 82 Kloster d. ewig. Anbetung, Gymnas.Str. 7
435 16 Kloster d. Franziskanerinnen, Heiliggrabg. 2
420 81 Kloster d. Schwest. v. d. Göttl. Vorsehung, Stephanstr. 8
334 28 Dasselbe, Finthen, Ad.-Hitler-Str. 73
337 83 Kloster St.Bilhildis-Franzisk., Josefsstr. 49
412 97 Kloster v. Guten Hirten, Stephansstr. 7
437 37 Klosterstübl, Gasth., Kärcher, Brand 17
425 63 Klott, Gisela, H.Moden, Schusterstr. 27
413 12 Kloubert & Co, Werkzeuge, *Kst* Ind.Hof
328 03 Klüh, Hugo, Vertr., Römerwall 65
416 67 Klug, Heh., Schlosser, Eppichmauerg. 8
439 59 Klum, Alois, Drahtwr., Seilergasse 14
317 18 Klump, Dr., Ob.-Vet.-Rat
413 60 Knab, Ant., Metzgerei, Emmeransstr. 26
434 00 Knab, Joh., Büromasch., Flachsm.Str. 18
348 50 Knegten, Hans, Weinhdlg., Boppstr. 6
410 92 Knewitz, J., Juwelier, Höfchen 4
311 76 Knode, Adolf, Kfm., Hdlbergerfaßg. 8
346 04 Knöll, Georg, Wirt, Gärtnergasse 14
430 32 Knörr, Heinr., Gärtner, *Kst* Bölckestr. 58
414 00 Knös, Paul, Radio, Alte Univ.Str. 21
420 65 Knorn, Herb., Kfm., Karmeliterpl. 2
344 94 Knorr, Andr., Weinwirtsch., Erthalstr. 7
343 94 Knorr, Friedr., Ing., *Gust* Albinistr. 14
428 87 Gebr. Knußmann, Wollwr., Schöfferstr. 5
322 33 Koch Söhne, A., Weine, Emm.Josefs-Str. 5
313 91 Adolph Koch & Cie, Weine, Moselstr. 13
348 37 Koch, Albert, Kfm., Annabergstr. 60
339 06 Koch, Dietrich, Tattersaal, K.Karl-R. 15
429 47 Koch, Dr. Erwin, Arzt, Ludwigstr. 9
333 74 Koch, Gustav, Kfm., Kupferb.Terrasse 14
315 02 Koch, Jac., Metzger, Gaustr. 45
343 70 Koch, Jak., Schreinerm., Neubrunnenstr. 4
343 93 Koch, Joh., Schreiner, Mombh., Dietzestr.43
326 10 Koch, Jos., Maurermstr., Josefsstr. 64
415 11 Koch, Karl, Autoverm., Holzstr. $19^{1}/_{10}$
335 79 Koch, Karl, Sattlerei, M.Bleiche 13
336 90 Koch, Karl, Verlagsl., Karrill.Str. 33
344 59 Koch, K., Zigarr., *Mom* Weinbergstr. 12
417 84 Koch, K. L., Ritterstr. 18
315 24 Koch, K. L., Metzgerei, Lotharstr. 20
417 84 Koch, Karl L., Ritterstr. 18
346 87 Koch, Otto, Bürobed., Frauenlobstr. 91
413 02 Koch, Otto, Gastwirt, Rheinstr. 27
345 30 Koch & Bosse, Baustoffe, Am Zoll
429 08 Koch-Frick, Margarethe, Emmeransstr. 32
434 34 Kockisch, Max, Tierhaare, *Kst* Bölckestr. 8
432 19 Köber, Hugo, chem. Fabr., *Lbh* Göringstr. 60
328 74 Koeber sen., M., Druckerei, *Go* Schulstr. 65
302 11 J.N. Köbig GmbH, Baustoffe, Münsterstr. 22
339 84 Dies., August Hartenbach, Mozartstr.
321 66 Köbig, Wilh., Wohnung, Taunusstr. 9
439 00 Köbler, Ludwig, R.A., *Kst* Kloberstr. 4
412 76 Köhler, A. Jak., Seltersfbr., Templerstr. 13
417 02 Köhler, Ludwig, Wirtschaft, *Kst* Philippsg.15
317 07 Köhrer, Frdr., Bäckerei, Nackstr. 16
332 29 Köhrer, Joh., Tapezierer, K.Wilh.R. 31
313 28 Köhrer, Jos., Bäckerei, Heidelb.Faßg. 2
325 82 Koeler, F. W., Kfm., Kaiserstr. 27
350 23 Kölle, Fritz, Kfm., Am Pulverturm 2
315 08 Kölle, R., Ww., Leibnitzstr. 35
423 14 Köllner, Wolfgünther, Ing., *Kh* Raunh.Str. 4
426 55 Köln-Düsseldorfer Rhein-Dampfschiffahrt
321 73 Kölnische Zeitg., Vrtr.-St., K.Fr.Str. 6
318 50 König Nf., Adam, Baudekor., Karrill.Str. 49
346 45 König, Aug., Kapellm., *Go* E.Ludwigstr. 29
429 14 König, Fritz, Gemüse, Petersstr. 3
329 32 König, Paul, Stand.-Führ., *Go* Lennebergstr. 27
431 20 Könitz, Wald., Vertr., *Kst* Schwarzenb.Str.12
328 43 Köntopp, Oskar, Lebensm., Lotharstr. 19
420 77 Körber, Fritz, Vertr., Am Rosengarten 12
410 38 Körner, Georg, Glaserm., *Kst* Rathausstr. 12
318 27 Körner, J., Gärtner, Unt.Zahlb.Str. 64
329 87 Körner, Dr. Richard, Arzt, Kaiserstr. 62
340 97 Körner, Th., Grabanl., Unt.Zahlb.Str. 15
429 92 Körper, J.A., J., Chem.Prod., *Wei* Schulstr.32
341 23 Kößler, Carl, Agent, Taunusstr. 43
436 29 Kötherhof, Varieté, Kötherhofstr. 4
428 03 Kofler, Loth., Ing., *Gust* Darmst.Landstr. 70
437 87 Kohl, Dr. Alex, Zahnarzt, *Wei* Bleichstr. 54
312 57 Kohl, August, Getreide, Schottstr. 2
320 06 Kohl, Carl F. A., Kfm., Ad.Karrillonstr. 17
317 08 Kohl, Fritz, Kfm., Gartenfeldstr. 13
348 32 Kohl, Karl, Gaststätte, Gärtnerweg 15
349 34 Kohl, Karl Aug., Kfm., Kaiserstr. 84
320 08 Kohl, Sophie, Gesangspädag., Kaiserstr. 88
332 07 Kohl, W., Bücherrev., Rhabanusstr. 6
427 25 Kohlbacher, Pol.-Ltn., *Gin* Hindenb.D. 47
318 40 Kohler, Karl, Handharm.-Lehr., Bingerstr.13
316 54 Kohlert, Leonh., Metzgerei, Wallaustr. $8^{1}/_{10}$
315 38 Kohn, Konrad, Marienborn
326 46 Kolb, Adolf, Mühlenfabrik., Boppstr. 3
412 36 Gg. Kolb & Co, Armaturen, Emmer.Str. 3
414 14 Kolb, Dr. Karl, Arzt, Fischtorplatz 17
317 62 Kolb, Paul, Glaswr., Gr.Bleiche 26
343 27 Kolk, Oskar, Gaststätte, Kl.Langg. 2
418 09 Kolter, Hch., Parkettfußböden, Fischtorstr.3
421 74 Komes, Karl, Galanteriewaren, Markt 10
439 62 Konrad, A., Rekl.Zeichn., Gymn.Str. $4^{1}/_{10}$
439 70 Konrad-Stiftung, Weintorstr. 12
349 91 Konservenfabrik Finthen K. G., Finthen, Adolf-Hitler-Straße 127
418 87 Konsulat Haiti
311 54 Konsulat Norwegen
311 08 Kontrollamt I d. LVA, Münsterstr. 27
430 98 Konzen, Jak., Kol.-W., *Kst* Kronenstr. 5
422 08 Koob, Joh. Jakob, Lehrer, *Kst* Mainzerw. 8
337 17 Koop, Herm., Schreiner, *Mom* Hauptstr. 105
338 62 Kopp, Aug., Lebensm., Weichselstr. 18
411 83 Kopp Nf., Kohlen, Rheinstr. 32
422 44 Kopp Nf., J., Farbw., Kart.Str. 9
334 74 Koppold, Ph. H., Schreiner, *Bre* Zayb.Str. 24
319 23 Korbach, Friedel, Heidelbergerfaßgasse 5
336 26 Koschwitz, Fr., Vertr., Jak.Dietr.Str. 5
413 34 „Koso" GmbH
418 62 Kothe, Herm., Musiklehrer, *Wei* Hohlstr. 46
417 30 Kozel, Wilh., Bootsh. u. Café, *Gust* Im Haf. 1
423 86 Kraatz, Erwin, Sänger, am Frankenhag 5
338 85 Krach, Hanns, Dr. jur., *Go* Lennebergstr. 25
337 09 Kraemer, Lina, Rheinallee $1^{8}/_{10}$
439 89 Krämer, Rich., Haushaltw., Schusterstr. 9
328 95 Krämer, Rich., Kfm., *Go* Kapellenstr. 15
416 03 Krämer, Dr. W., Kfm., Am Stiftswingert 19
324 83 Kräuter, Prof. Dr., Artz, Am Fort Josef 10
332 36 Kräuter, Wilh., Bücherrev., H.Wesselstr. 20
429 25 Kraft, A., Stand.-Führer, Am Rosengart. 31
320 43 Kraft, Frdr., Kfm., Gartenf.Pl. 24
422 37 Kraft, Friedr., Lebensm., Pfaffeng. 16
349 26 Kraft, Klara, Wirtschaft, Zaybachstr. 3
320 41 Kraft, Phil., Automobile, BingerStr. 23
342 54 Kraft-Versich.AG, Rheinallee $37^{1}/_{10}$
433 00 Kraftwerke Mainz-Wiesbaden A.-G.
331 32 Dieselben, Koksverkauf, A.d. alten Allee 3
431 00 Dieselben, Koksverkauf, Petersstr. 5
321 51 Krahn, Heinz, Lebensm., MombacherStr. 1
418 46 Kramer, Jak., Transporte, Brand 13
413 25 Kramer, L., Färberei, Stadthausstr. 12
343 23 Kramer, Reinh., Dr. med., *Mom* Ob.Bogenstraße 34
435 25 Kramer, Wilh., Schneider, Flachsmarkt 7
429 20 Krankenhaus Alicehaim, Auf der Steig 16
Sml.-Nr. 341 55 **Krankenhaus St. Hildegard Mainz, Hildegardstraße 1.**
323 41 Krankenh. St. Rochus, *Mom* Emmer.Str. 33
318 70 Krankenhaus St. Vincenz, Am Fort Elisab. 1
401 11 Krankenhaus, Städt., Langenbeckstr. 1
410 03 Krankenkasse f. Beamte, Alte Univ.Str. 17
311 74 Kranz, Oberltn., *Go* Goethepl. 3
320 02 Kranz, Gg., Reinig.-Inst., Bingerstr. 10
418 06 Kranz, Otto, Isolier., *Kh* Am Gückelsb. 57
424 26 Krapp, Jakob, Wirtschaft, Gustavsburg
433 82 Kratz, Erna, Putzgesch., Gutenbergpl. 10
336 68 Kraus, Anna, Weinstube, Mittl.Bleiche 11
421 35 Kraus, Dr. E., Rechtsberat., Gutenb.Pl. 1
432 16 Ders., Wohn., Am Rosengarten 18
319 15 Kraus, F., Glasmaler, An d. Goldgrube 30
346 39 Kraus, Hans, Lebensmittel, Löwenhofstr. 10
411 74 Kraus, Herm., Kondit., Flachsmarktstr. 22
328 19 Kraus, Joh., Bäcker, *Mom* Meixlerstr. 5
433 83 Krause, Fritz, Oberstlt., Fischtorpl. 21
318 18 Krause, Gustav, Dr., Taunusstr. 17
341 76 Krauss, F., Mehlhdlg., Hafenstr. 1
328 17 Hermann C. Krausser Elektrogroßhandlung, Kaiserstraße 17
343 57 Kraußer, Herm., techn. Büro, H.Bleiche 67
329 44 G. u. K. Krauter, Maler, Neubrunnenstr. 19
328 15 Krauter, J. Chr., Malerm., Heidelb.Faßg. 5
429 68 Krehbiel, Jakob, Friseur, Christ.Str. 3
321 89 Kreischer & Co, Buchhdlg., Parcusstr. 3
337 82 Kreischer, Erich A.. Taunusstr. 25
411 05 Kreischer, Hugo, Zeitschr., *Wei* Rheinstr. 73
433 60 Kreisfrauenschaft, Große Bleiche 62
344 31 Kreishandwerkerschaft, A.Karrillon-Str. 3
301 91 Kreiskasse Mainz, Schillerstr. 42
317 18 Kreisveterinäramt, Ad.Karrillonstr. 62
321 86 Krematorium, Saarstr. 17
336 18 Kremers, H., Gemüse, *Go* DraiserStr. 18
421 28 Krenski, T., Polstergesch., Kl. Quintinsstr. 1
411 12 Krespach, K., Stahlwr., Schusterstr. 6
412 23 Krespach, Clemens, *Kst* Eleonorenstr. 44
341 92 Kressin, Erich, Friseur, Lotharstr. 7
324 82 Kretzer, Joh., Kfm.. Frauenlobstr. 86
318 39 Krichtel, Hch., Buchhdlg., Schillerstr. 17
331 77 Krieg, Heinr., Metzgerei, *Go* Nerotalstr. 5
430 61 Gebr. Krieghoff
Metallgießerei, Kastel, MainzerStr. 23
437 68 Kriegsheim, Kfm., Rheinstr. 45
427 86 Krier, Erich, Bierhalle, *Wei* Mönchstr. 17
348 19 Krier, Ph., Kfm., Frauenlobstr. 98
436 20 Krier, Th., Lebensm., Schillerpl. 18
437 11 Krimmel III, A., Sandbagg., *Kh* Hauptstr.87
423 35 Krimmel, Peter, Spedit., *Kh* Hauptstr. 156
419 07 Krömmelbein, Konr., Möbel, *Kst* Ind.Hof
431 84 Kroh, Jean, Hefehdlg., Mitternacht 4
335 44 Krohe, Arthur, Dentist, Gr.Bleiche 24
323 92 Krollmann, Gg., Malergesch.. Goethestr. 13
417 03 Kromen, Maria, *Gust* DarmstädterLdstr. 152
437 80 Kron, Jak., Maler, *Wei* Marktpl. 5
321 32 Kronauer, Joh., Schlosserei, Bilhildisstr. 5
421 05 Kronebach, M., Vertr., Lauterenstr. 34
330 85 Krost, Arnold, Install., *Mom* Kl.Schönbergstraße 3
419 96 Krost, Franz, Bürstenfbr., Leichhof 32
342 98 Krost, L., Vollzieh.-Beamt., Bretzenheim
432 84 Kroth, Kurt, Kistenfbr., *Kst* Bölckestr. 15
419 40 Krüger, Friedr., Metzgerei, Rheinstr. 19
340 96 Krüger, Otto, *Go* Friedr.Str. 19
327 98 Krüppelberatungsst., Neubrunnenstr. 8
412 22 Krug, Ludw., Kfm., Graben 1
339 34 Krug, Max, Gaststätte, K.Friedr.Str. 7
313 00 Krug. Dr. Paul, Ger.-Dir., Ludend.Pl. 7
411 28 Krug, W., Schweinehdlg., *Bfsh* Weisen.Str.10
421 63 Krumkamp, Gerh., Leder, Liebfrauenpl. 2
324 12 Krumm, Ferd., Direktor, Kaiserstr. 29
334 18 Kruse, Dr., Arzt, Kaiserstr. 38
323 51 Kruse, Hans, Dipl.-Ing., *Go* Lennebgpl. 10
439 03 Kubach, Karl, Mützenfbr., *Kst* In d. Witz
320 63 Kubach, K. L., Kleiderfbr., K.Fr.Str. 9
421 73 Wilh. Küchler Söhne, Tiefbau, Kastell
347 12 Kühl, Karl, Gärtnerei, *Go* Mühlweg 2
434 63 Kühn, Marg., Kol.-W., Karmeliterstr. 9
331 67 Kühnast, Geschäftsf., Nikol.Beckerstr. 2
334 48 Kühner, J.. Kohlenhdlg., Zanggasse 32
437 31 Külb, Dr. Karl, Oberbürgerm., Albansbg. 16
434 35 Külzer, Ph., Telegr.Insp., Welschstr. 12
312 75 Küpper, K., Dipl.-Ing., Raimundistr. 3
320 90 J. Kürten & Söhne, Agent, Raimundistr. 21
427 17 Kürten, P., Drogerie, *Hh* A.Hitl.Str. 23
343 63 Kufittich, W., Kunstmaler, J.Dietr.Str. 34
321 14 Kuhl, Karl, Graphiker, Horst-Wessel-Pl. 16
329 03 Kuhl, Wilh., Obst, MombacherStr. 44
317 98 Kuhlmann, Maria, Hindenburgstr. 54
339 40 Kuhlmann, W., Kfm., *Go* Heidesh.Str. 48
439 18 F. M. Kuhn & Söhne, Hölzerfbr., *Wei* Schulstr. 24
421 69 Kuhn, Jos., Ind.-Vertr., Christ.Str. 9
421 23 Kuhn, Karl, Metzgerei, *Lbh* Worms.Ldstr. 8
333 80 Kullmann, B., Schweinehdlg., *Mom* Suderstraße 9
348 69 Kullmann, G., Metallgieß., Frauenlobstr. 71
325 49 H. J. Kullmann & Co Nf., Weinhandlung, Ob.ZahlbacherStr. 32
330 13 Kullmann, Hilde, Stud.-Rätin, Hindenbgstr.52
333 91 Kumpa, Martin, Vertr., Josefstr. 39
338 67 Kumpf, Paul, Installat., Münsterpl. 2
343 15 Kunert, Wilh., Bandagen, Leibnizstr. 44
341 78 Kunkel, Aug., Küferei, *Mom* Nerobergstr. 8
431 66 Kuntze, Jos., Samenhdlg., Korbg. 18
344 10 Kunz, Ant., Faßhdlg., *Mom* Kl.Schönb.Str. 5
349 76 Kunz, Georg, Apotheker, Hindenb.Str. 43
339 85 Kunz, Heinr., Spedit., *Mom* Jägerhofstr. 46
316 29 Kunz, Karl, Weingroßhandlung, Emmerich-Josef-Str. 1
331 84 Ders., priv., Gonsenheim, Heidesh.Str. 27
312 89 Kunz, Ludwig, Sachverständ., Schillerstr. 24
346 17 Kunz, Wern., Transp., *Mom* Emmer.Str. 49
327 75 Kunz & Zeiträger, Wachsfbr., K.Wilh.R. 15
427 66 Kunzelmann, Andreas, Bäcker, Recheng. 33
341 00 Kupferberg, Dr., Arzt, Hafenstr. 4
300 37 Chr. Adt. Kupferberg & Co, Sektkellerei, Kupferberg-Terrasse 19
324 81 Kurmann, Georg, Bierverlag, Stiftstr. 2
342 19 Kurz, E., Wäsche, Gr.Bleiche $27^{1}/_{10}$
345 12 Kußmann, Joh., Schuhmacher, Gr.Bleiche57
327 54 Kutscheidt, H., Patentanw., KarrillonStr. 30
327 08 Kutzschbach, K. O., Glaser, *Bre* Wilh.Str. 44
327 73 Laaf, Ernst, Dr., Josefstr. 6
329 85 Lämmerhirt, Fr., Schneider, Boppstr. 46
421 31 Lämmersdorf, Viktor, Kfm., Neutorstr. 16
333 61 Ländl.-Genossenschaftsverband, Erthalstr. 1
431 96 Läpple, Otto, Kol.-W., Lauterenstr. 32
432 93 Lahm, Jak., Kaffeeröst., *Bfsh* Eleon.Str. 2
414 05 Lahr, Gg. A., Bücherrev., Karth.Str. 16
331 29 Lahr, Hans, Metzgerei, Moselstr. 19
426 39 Lahr, Hch., Elektr.-Fbr., *Kst* Eleon.Str. 24
349 07 Lahr, H., Schornsteinfgmstr., Kaiserstr. 60
426 39 Lahr, Jacob, Kfm., *Kst* Eleonorenstr. 24
415 14 Lahr, I. W., Wein, *Wei* Hohlstr. 10
435 02 Lahr, Pflastergesch., *Wei* Kl.Wasserg. 6
432 89 Lambach, W., Vertr., Welschstr. 10
418 67 Lambinet, Prof. Dr., Stud.-Rat, Ritterstr. 21
317 16 Lammeck, Peter, Fahrr., *Mom* Hauptstr. 77
332 06 Landenberger, P., Zigarren, Kurf.Str. 16
326 65 Landmann, Fr., Drogen, M.Luther-Str. 75
301 91 Landrat, Schillerstr. 42
324 85 Landw. u. Handelsbank eGmbH, Erthalstr. 1
422 23 Landw. Bez.- u. Absatzgen., *Bfsh* Spelzeng.39
419 41 Ldw. Bez.- u. Absatzgen. eGmbH, *Gin* Frdr.-Straße 10
410 02 Lang, Anton, Damenhüte, Schillerpl. 8
320 28 Lang, E., Boppstr. 8
428 08 Lang, E., Ausstattungsgesch., Löhrstr. 23
421 02 Lang, E. L., Steuerberat., Gutenb.Pl. 1
338 64 Lang, Heinr., Wein, *Wei* A.Karillon-Str. 18
321 67 Lang, Peter, Mästerei, *Go* Am Gaswerk
323 98 Lang-Böhm, J., Schreibmasch., Gr.Bleiche61
429 36 Lange, Hans, Bankdir., *Lbh* Im Brühl
325 27 Langer, G., Wachsw.-Fbr., *Mom* Gartenstr.17
428 80 Langjahr, Friedr., Gastw., *Hh* Gartenstr. 7
437 76 Langnickel, F., Uhren, Schusterstr. 26
333 54 Langrock, O. E., Gastwirt, *Go* Gartenstr. 5
316 84 Lanziner, Friedr., Bäcker, Schießg.Str. 17
340 41 / 340 42 Lapp, Herm., Landesprodukten, Weinbrennerei, Süßmosterei, Finthen, Ober-Olmer-Str.
337 46 Derselbe, Nachtruf
336 17 Larkens, Franz, Opernsänger, Frauenlobstr. 11
422 96 Laschet, Jean, Kfm., A.Stiftswingert 17
417 75 Laubenheimer Wäscherei, *Lbh* Str.d.SA 42
338 04 Laue, Peter, Steuerberater, Kaiserstr. 32
318 26 Lauer, Willi, Friseur, Gr.Bleiche 9
434 05 Laufer, Josef, Photos, Rheinstr. 39
425 12 Lauhoft, Walter, Bäckerei, Liebfrauenstr. 7
417 31 Laun, Maria, Kol.-W., Emmeransstr. 5
330 72 Lausecker, Mathilde, Hindenb.Str. 8
437 67 Lauteren Sohn, C., Weinbau, Emmeransstr. 23
315 73 F. Lebrecht & Co, Weinhdlg., Gartenfeldstr. 3
339 69 Lederindustrie-Berufsgenossenschaft, Breidenb.Str. 13. T Unfall P Frankf. (Main) 7308
334 57 Lehmann, Walter, Ing., Sömmeringstr. 35
325 04 Lehn, Joh., Kohlen, *Mom* Emmer.Str. 21
335 96 Lehna, Fr., Direktor, EbersheimerWeg 29
346 78 Lehr, Karl, Rheinallee 9
316 66 Lehr, P. J., Obst, Finthen, Prunkg. 4
340 29 Lehrlingshaus, Kathol., Breidenb.Str. 12
326 73 Leibel, Matth., Gastw., Frauenlobstr. 2
338 30 Leicher, Leo, Gastwirt, H.Wessel-Str. 12
331 28 Leimer, Georg, Archit., Wallaustr. 9
325 72 Leineweber, G., Kol.-W., Lutherstr. 71
416 25 Leineweber, Hch., Glas, Kartäuserstr. 13
417 62 Leineweber, J., Baugesch., *Wei* Bleichstr. 54
326 08 Leineweber, J., Kol.-W., Philippsch. 17
416 91 Leineweber, L., Glaser, *Wei* Bleichstr. 35
326 64 Leineweber, P., Gastw., Kreyßigstr. 50
311 75 Leineweber, Wilh., Kol.-W., Lennigstr. 7
316 53 Leis, Heinrich, Metzgerei, Gaustr. 33
335 55 Leisegang, K., Bürobed., Alicepl. 6
332 85 Leißler, Adam, Metzger, Gärtnerg. 18
340 02 Leist, Jakob, Zigarrenlager, Schottstr. 4
425 75 Leist, Jos., Metzgerei, Heiliggrabg. 10
411 75 Leister, E., Am Michelsberg 6
314 29 Leitermann, Fritz, Kfm., Hafenstr. 19
324 95 Lekisch, Aenne, Ww., Kaiserstr. 42
436 94 Gebr. Lellmance, Bauuntern., *Kst* In d.Witz
314 35 Lemärie, Clemens, Kfm., Frauenlobstr. 8
418 42 Lemmerz, Winand *Wei* Burgstr. 19
323 09 Lemper, Aug., Lebensm., Rhabanusstr. 13
333 56 Lenger, F., Pressestelle, Gartenf.Str. 6
428 79 Lenhard, Hans, Metzger, *Kst* Mainzer Str.37
438 90 Lenhart, Gg., Domkapitular, Domstr. 12
312 39 Lennartz, Karl, Leder, Klarastr. 25
429 42 Lenz, W., Lederwr., Schusterstr. 2
341 86 Leoff, Phil. Nik., Kfm., Horst-Wessel-Pl. 13
349 86 Leonhart, E., Bz.-Leit., Hafenstr. 2
336 55 Leopard, Dr., Arzt, H.Wessel-Pl. 13
314 94 Lepper, I. B., Nähmasch., Gr.Bleiche 23
339 11 Lerschmacher, Math., Bierstube, Neubr.Str.3
437 28 Leser, Gottfr., Eisenhdlg., *Wei* Römerstr. 2
412 02 Lessel, Joh., Weinhdlg., *Kh* Hauptstr. 117
322 19 von Leth, Dr. Arzt, *Gr* Jahnstr. 35
349 43 Letsche, Paul, Architekt, Raimundistr. 5
430 18 Leufgen, A., Kleiderverm., H.Präsenzg. 4
342 03 Leufgen, Kaspar, Kfm., Taunusstr. 21
320 88 Leuschel, Arth., Bilderrahm.. Münsterpl. 10
334 47 Leußler, Kurt, Kfm., Kaiserstr. $46^{1}/_{10}$
324 65 Levi, Dr. S., Rabbiner, Kaiserstr. 21
335 92 Ley, B., Kons.-Fbr., *Mom* Körnerstr. 2
319 27 Rudolf Ley & Co., Konservenfabrik, Mainz-Mombach, Arndtstr. 67
427 15 Licht, Franz, Wäscherei, Pfaffengasse 1
344 75 Lichtenberger, Dr. H., Zahnarzt, Bleiche 41
439 36 Lieb Nachf., Joh., Schirmfbr., Höfchen 2
422 18 Liebmann, Frz. Jos., Zimmerg., *Wei* Zollg. 9
321 37 Liebmann, Dr. H., R.-A., Kaiserstr. 80
325 24 Liebmann, W., Installat., E.Josefs-Str. 6
428 93 Liebrecht, C., Leiter, *Kst* Ludwigspl. 17
338 07 Liefergemeinsch. d. Molk.-Gen. eGmbH, Große Bleiche 52
411 29 Gebr. Lietz, Schirmfbr., Pfandhausstr. 1
424 68 Lietz, Georg, Gardinen, Schillerpl. $18^{8}/_{10}$
325 69 Lietz, Karl, Tapezier, Leibnitzstr. 4
426 28 Limbach, Herm., Install., Holzstr. 2
428 28 Limbach, J., Tanzschule, Gr.Bleiche 66
342 75 Limberger, Joh., Spenglerei, Löwenhofstr. 6
416 35 Lind, Friedrich, Metzgerei, Löhrstr. 9
348 39 Lind, Otto, Dentist, Boppstr. 28
430 86 Linde, A. G., Kostheim
437 33 Lindebner, Ww. J., Weing., *Lbh* Deutschhausstr. 8
344 06 Lindroth, Hans, Milch, Bismarckplatz 2
334 94 Linge, R., Ing., Gabelsbergerstr. 3
319 80 Ed. Lingel Schuhfabrik AG, Schillerstr. 30
412 82 Link, Emil, Garagenmstr., *Bfsh* Goethestr. 1
311 89 Linn & Massing, Zahnwr., Gr.Bleiche 50
413 24 v. Linstow'sche Sektkellerei, Kostheim
344 47 Lipp, L., Bildhauer, Gartenfeldpl. 28
439 53 Lipp, W., Tüncherm., *Gust* Darmst.Ldstr.129
346 66 Lisberg, Heinr., Kfm., Kaiserstr. 37
349 84 List, Georg, Metzgerei, Gaustr. 47
413 64 Listmann, Friedr., Kfm., Uferstr. 43
416 13 Listmann, Fr., Dipl.-Ing., Am Klosterg. 11
351 57 Listmann & Stellwagen, Eisenw., Schill.Str.28
342 67 Litterscheid, Fr. Frz., Oberlt., Boppstr. 32
339 23 Llaneras, A., Weinhdlg., Gr.Bleiche 12
349 94 Lochner, Max, Hippologe, *Go* Lochnerhof
313 37 Löhl, Max, Schuhwr., Horst-Wessel-Str. 21
435 14 Loehr, Fritz, Prof., Am Michelsberg 6
413 21 Loehr, Jakob, Inh. Katharina Jacobs, Auslands-Weine, Weine und Spirituosen, Mitternachtsreul 2
323 82 Lörler, Simon, Metzgerei, Illstr. 19
322 83 Lörsch, Friedr., Friseur, Gr.Bleiche $54^{1}/_{10}$
322 83 Lörsch, Fritz, Briefm.-Vertr., Bleiche $54^{1}/_{10}$
427 68 Lösch, Jos., Weinwirtsch., Jakobsb.Str. 9
436 10 Löwe, Jak., Install., Reichklarastr. 8
415 13 Löwen-Apotheke, Dr. Hermann Keller, Mainz, Marktplatz 3
422 77 Löwenberg, Israel, Kfm., Grebenstr. 12
336 03 Löwer, Friedr., Mehl, Schlageterstr. 19
320 30 Lohr, Josef, Leder, Lotharstr. 15
436 16 Lonczyk, W., Kfm., *Kst* MainzerStr. 39
318 33 Loos, J., Metzgerei, Frauenlobstr. 86
425 01 Lorentz, Alfr., O.-Ing., An der Favorite 2
338 35 Lorentz, Phil., Immobil., Kaiserstr. 64
348 07 Lorenz, Ulrich, Sänger, Frauenlobstr. 95
431 05 Lotz, Heinr., Leder, Augustinerstr. 38
430 62 Lotz, Jakob, Hausmstr., Am Michelsberg 6
327 79 Lotz, Dr. Val., R.-A., Gr.Bleiche 31
414 47 Lotz & Soherr, Kurzwaren, Höfchen 3
329 88 Loyal, Arthur, Autoverm., Kaiserstr. 45
438 80 Lucius, Ed., R.-A. [N], Stadthausstr. 11
335 35 Lucius, Ottmar, Kfm., Wallaustr. 62
320 09 Ludwig, Oberstltn., Dieth.v.Isenburg-Str. 9
322 96 Ludwig, V. Franz, Metzger, *Go* Grabenstr. 32
321 18 Ludwig, Friedr., Autozubeh., Zaybachstr. 6
334 77 Ludwig Nf., J.W., Bauten, *Go* H.Wessel-Anl.24
334 50 Ludwig, Joh. Eug., Metzger, *Go* Schulstr. 46
350 20 J. Ludwig, Obst, *Go* Marienstr. 3
311 04 Ludwig, Karl, Bäckerei, *Mrb* E.Ludw.Str. 41
316 67 Ludwig, K. Fr., Bäcker, *Go* Budenh.Str. 38
327 42 Ludwig, Leop., Obst, *Go* Draisestr. 14
321 18 Ludwig, Frau R., Vertr., Zaybachstr. 6
320 05 Ludwig, V. L., Metzger, *Mom* Hauptstr. 74
347 33 Lüders, Adolf, Kfm., Adam-Karrillon-Str. 29
424 66 Lüft, Jos. Mart., Glaserei, *Hh* Ringstr. 34
316 64 Lüken, O., Blumengesch., Gr.Bleiche 18
341 90 Luft, Louis, Säckefbr., Zollhafen 5
332 01 Luft-, Licht- u. Sonnenbad, Goßlerweg 2
420 16 Luppert, K., Geflügel, Klarastr. 3
434 82 Lurz, Marg., Metzgerei, *Gust* Dr.Kitz-Str. 2
328 71 Lustenberger, H., Autos, Dalbergstr. 9
415 87 Lustenberger, J., Kohlen, *Kh* Winterstr. 15
435 69 Lustenberger, Kasp., Korbwr., *Kh* Burgstr. 19
311 63 Lustenberger, Wilh., Radio, M.Bleiche 31
432 63 Lustenberger, W., Transp., *Kh* Luisenstr. 7
438 33 Luthardt, Alb., Drahtgitterfbr., Rheinstr.40
426 02 Lutz, Aug., Schlosserei, *Kh* Münchh. Str. 43
335 80 Lutz, Elisabeth, Lebensm., Raimundistr. 3
435 85 Lutz, Fritz, Kleiderfbr., Rheinstr. 22
345 23 Lutz, Dr. Georg, Arzt, Kaiserstr. 59
410 78 Lutz, Jos., Juweller, Ludwigstr. 5
426 87 Val. Lutz & Sohn, Baug., Kosth.Ldstr. 6
436 73 Luy, Gust., Baustoffe, *Kh* Kosth.Ldstr. 24
423 58 Lyssenhop-Frenz, Lloyd-Reiseb., Ludwigstr.
437 00 F. Maack KG, Sattlerwaren, Ballp. 10
328 47 Maas, Hch., Bäckerei, Landwehrweg
436 76 Mach, J., Seilerei, Seilerg. 6
433 20 Machenheimer, W., Bäcker, Flachsm.Str.32
318 35 Mack, Konrad, Wirt, Erthalstr. 13
429 30 Mackauer, Anna, Fischtorplatz 21
312 27 Made, Hch., Papierwr., Steing. 8
428 97 Madler, Val., Goldschmied, Dreikronenstr. 1
423 79 Mähn, Jakob, Garage, Petersstr. 10
335 39 März, Korsetts, Gr.Bleiche $28^{1}/_{10}$
301 11 Magel, Georg, Direktor, Neubrunnenstr. 2
319 57 Magel, Phil., Feinkost, Gr.Bleiche 23
311 06 Mager, Alfred, Wirt, Lotharstr. 24
327 11 Mager, Ernst, Archit., Beuth.Str. 54
340 75 Mahr, Georg, Korbwarenfbr., Umbach 4
313 17 Mahr, Ludw., Milchhdlg., Mainstr. 32
429 51 Maier, Benedikt, Molkereiprod., Korbg. 16
314 96 Maier, Edelg., Hebamme, Erthalstr. 10
344 37 Maier, Karl, Bäckerei, Gonsenh.Str. $3^{8}/_{10}$
413 82 F. Maier & B. Klaus, Sauerkrautfbr., Holzstraße 39
302 61 Mainzer Aktien-Bierbrauerei. Mathildenterrasse 23. T Aktienbrauerei
327 43 Mainzer Aktien-Bierhalle, Bahnhofpl. 4
301 75 Mainzer Anzeiger, NS.-Tageszeitung, Große Bleiche 48
313 61 Mainzer Bau- & Gartenst.Ver., Momb.Str. 7
422 61 Mainzer Bettenhaus, Flachsmarktstr. 24
314 97 Mainzer Brot- & Zwiebackfbr., Bing.Str. 17
420 11 Mainzer Carneval-Club, Schusterstr. 5

422 11 Mainzer Carnevalverein, Dominikanerstr. 6
413 14 Mainzer Haushaltquelle GmbH, Schusterstraße 16
340 44 Mainzer Journal, GmbH
348 14 / 314 50 **Mainzer Lagerhaus-Gesellschaft Akt.-Ges., Mainz, Hafenstraße 17 1/10**
322 67 Mainzer Lichtreklame, Münsterpl.
325 67 Mainzer Liedertafel, Restaur., Gr.Bleiche 56
313 44 Mainzer Liedertafel, Gr.Bleiche 56
333 19 Mainzer Metzgerinnung, Kreyßigstr. 50
417 38 Mainzer Ruderclub v. 1903, Winterhafend.
429 50 Mainzer Ruderverein, Winterhafen
419 03 Mainzer Sauerkrtfbr. G.Freyd, Weintorstr. 4
423 41 Mainzer Schleppver. eGmbH, Winterhafend.
333 26 Mainzer Tierheim, Saarstr. 1
347 02 Mainzer Turnverein v. 1817, Schießg.Str. 11
301 21 Mainzer Verlagsanstalt und Druckerei Will und Rothe K.-G., Gr. Bleiche 46/48
301 11 Mainzer Volksbank e. G. m. b. H., Mainz, Neubrunnenstr. 2
331 00 Mainzer Wach- u. Schließges., Bauhofstr. 2a
318 22 Mainzer Wachswarenges. mbH, Kaiserbr. 3
302 51 Makedon Zigarettenfbr., Zollhafen
333 15 Malicki, Bruno, Install., *Go* Gustloffstr. 17
414 83 Malzahn, Wilh., Ww., Welschpl. 3
312 28 Mandel, Joh., Bäckerei, Wallaustr. 8 1/10
314 43 Manger & Utz, Agentur, Frauenlobstr. 78
345 18 Mangold, Dr. W., Zahnarzt, E.Ludw.Str. 4
315 46 Manhard, Aug., Goldwr., Boppstr. 70
314 02 Maniel, W., Kol.-W., Kurfürstenstr. 6
420 00 Mann, Dr. Ad., Mohren-Apotheke
329 39 Mann, Hans, Vertr., Mittlere Bleiche 8
313 69 Mann, Heinr., Landger.Rat, Hindenb.Str. 12
338 52 Mann, Lina, Ww., Bahnhofsstr. 6
411 70 Mann, Wilh., Kfm., *Kst* Ludwigpl. 5
317 35 Manz, Dr., Arzt, Bonifaziusplatz 7
425 60 Margraf, Aug., Oel-Tankst., Rheinstr. 13
333 97 Margraf & Fischer, Reprod., Münsterstr. 19
325 91 Marienheim, Rosengasse 15
318 15 Marktgemeinschaft f. Schlachtviehverwertg.
432 51 Marktgen. Mainzer Becken EMBE eGmbH, Neutorstr. 2
337 41 Markthalle Finthen
339 10 Marquard, Dr. K., Arzt, Hindenburgstr. 42
433 22 Marquardt, E., Polstermöbel, Lauter.Str. 33
342 09 Marquardt, jr. J., Dekorat., BingerStr. 13
335 50 Marquardt, L., Damenmode, Breidenb.Str.
313 30 Martin, Fr., Wildhdlg., H.Bleiche 1 5/10
415 61 Martin, Frz. Jos., Spedit., *Wei* Hohlstr. 22
317 97 Martin, Heinr., Bürovorst., Karrill.Str. 10
427 61 Marx, Anton, Gaststätte, AmWinterhafen 19
339 64 Marx, Ludwig, Lackfabrik, Wallaustr. 33
437 85 Marxen, Hans, Verleger, Flachsmarkt 7
412 41 Maschinenfbr. Augsburg-Nürnberg AG
439 95 Maschmann, Emil, Am Rosengarten 12
324 33 Maschmann, Ph., Schreiner, Rheinallee 49
343 02 Ders., Wohn., *Go* E.Ludw.Str.
431 30 Massing, Dr. J., Zahnarzt, Gutenb.Pl. 4
328 59 Massing, Ludw., Drogerie, H.Wessel-Str. 42
419 46 von Massow, Major, Ad.Hitlerpl. 10
435 23 Mast, S. L., Dentistin, Emmeranstr. 12
438 72 Mathes, Ph., Prok., *Gin* Hindb.D. 63
312 06 Mattes, Herm., Kfm., Josefstr. 54
436 02 Matthes, Prof., Göttelmannstr. 18
335 43 Matthes, Peter, Kond., Schottstr. 7
423 07 Matthias-Grünewald-Verl. KG, Karmeliterplatz 2
410 66 Matzelt, E., Kfm., Weintorstr. 29
425 18 O. u. E. Matzelt, Kol.W., Markt 31
330 98 O. Maubach & Co, Buchdr., Schillerstr. 30
416 08 Mauer, Klemens, Zigarren, Schusterstr. 42
426 89 Mauermayer, Hch., Kunstmal., Weißl.G. 3
332 76 Maurer, Georg, Butter, Gr.Bleiche 3
317 77 Maus, Jean, Ww., Taunusstr. 3
325 43 Mause, Erich, Kfm., Kaiserstr. 34
427 37 J. Mautschka & P. Jayme, Gieß., *Wei* Rheinstraße 67
414 34 Mautschka, K., Vertr., *Wei* Hopf.G.Str. 34
349 10 Maweli, Mutter & Co., Likörf., Ingelh.Str. 15
340 68 May, Ernst, Mehl, *Go* Luisenstr. 27
316 93 Mayer, A., Zimmerei, Finthen, Saarstr. 46
333 66 Mayer II, B. A., Komm.R., Kaiserstr. 53
314 11 Mayer, Carl, Kreide- u. Kittwerke, Mombach
319 43 Mayer, Dr. Ernst Jos., Arzt, E.Ludw.Str. 8
335 67 Mayer, Eugen M., Ing., Hindenb.Str. 56
351 54 Mayer, Jean, Vertr., Neckarstr. 29
427 97 Mayer, Joh., Metzgerei, *Hh* A.Hitl.Str. 12
311 37 Mayer, Karl, Bäckerei, Feldbergstr. 30
347 08 Mayer, Karl, Bäckerei, Lotharstr. 5
334 83 Mayer jr., Ph., Friseurbed., M.Bleiche 57
324 10 Maywald, Max, Buchhdlr., Kaiserstr. 24 1/10
419 19 Mees, Franz, Oberreg.Rat, Fischtorpl. 16
423 92 Mees, Ludwig, Kol.W., Fischtorstr. 4
414 31 Megerlin, Christian, Ing., Fischtorpl. 18
341 61 Mehl II, Arnold, *Mom* Sandstr. 10
342 10 Mehler, Heinrich, Dentist, Gr.Bleiche 30
347 27 Mehler, Ludw., Friseur, Schillerstr. 34
415 97 Mehlinger, P., Zimmerei, *Kh* Wallufer Str. 28
438 01 Meier, Albin, Gastwirt, Inselstr. 6
344 87 Meier, Dr. Karl, Arzt, Finthen, Saarstr. 40
334 70 Meyerhöfer, Jean, Obst, Marienborn
347 36 Meinecke, Max, Vertr., *Go* An derPrell 11
322 68 Meinhard, Ww. J., Gemüse, Mühlweg 2
343 06 Meinhard, Phil., Gartenb., *Bre* Römerstr. 47
427 69 Meintzinger, K., Photo-Kino, Flachsm.Str 26
331 88 Meintzinger, Philipp, R.-A., Bahnhofspl. 2
415 01 Meisenzahl, Th., Werkzeuge, Domstr. 1
434 89 Meister, Ant., Getreide, *Kst* Hochh.Str. 44
328 63 Meix, Major, Rheinallee 2
314 54 F. J. Meixler & Co, Baugesch., *Mom* Suderstraße 26
429 63 Meixler jr., Handelsm., Quintinsstr. 12
326 59 Melchior, Math., Platten, Heidelb.Faßg. 18
326 56 Menge, Franz, Verl.-Ltr., A.Karillon-Str. 58
321 23 Mengel, Gg., Stempelfbr., Rheinallee 131
326 60 Mengel, Herm., Stempel, Steingasse 27
337 10 Mengel, Joh., Prokurist, Feldbergpl. 3
439 13 Menne, Ant., Kol.W., *Hh* Heuerstr. 25
423 30 Mentzel & Co, Detektiv, Ludwigstr. 1
439 64 Menz, Heinr., Vertr., *Kst* Hochh.Str. 7
317 49 Menz, Jos. Al., Dachdeck., *Kst* Feldbergstr. 14
429 87 Lorenz Menz Söhne, gegr. 1878, Dampfbaggerei und Schlepperei Mainz-Kastel, Zehnthofstr. 51
426 61 Menz III, V., Holzhdlg., *Kst* Zehnthofstr. 42
346 92 Merckel, Karl, Kfm., Alicepl. 6
325 44 Mergler, Lilly, Klaviere, Münsterstr. 3
336 24 Mergler, Sus., D.Moden, Kaiserstr. 41
427 90 Merk, Jos., Lackierer, Gallusstr. 1
312 07 Merkel, Alois, Kol.W., *Bre* Rathausstr. 7
311 98 Merkel & Köber, Buchdruck., Boppstr. 34
342 06 Mertens, Oberst (E) Ludend.Pl. 15
317 53 Mertens, Otto, Obltn., Rheinallee 30
431 16 Mertes, Adam, Archit., Thomannstr. 7
331 38 Mertes, Ernst, Ingen., Gr.Bleiche 56
345 05 Mertes, Franz, Archit., Feldbergstr. 9
436 05 Mertes, Franz, Archit., Am Roseng. 18
319 17 Mertes, Katharina, Rheinallee 91
331 20 Mertes, L., Architekt, Wallaustr. 62
343 19 Mertes, Ph., Baumstr., Rheinallee 95
331 20 Mertes, Ph. W., Maler, Wallaustr. 62
343 43 Elisab. u. Maria Merz, Droger., Neubr.Str. 14
322 63 Merz, Hans, Lebensm., Leibnizstr. 9
330 05 Merz, Wilh., Weingut, Schneckenb.Str. 14
416 41 / 416 42 Messerschmitt, Ad., Holzgroßhandlung, Mainz-Kastel, Rheinufer 2
331 11 Metten, Dr. Josef, R.-A., Gr.Bleiche 12
331 11 Metten, Dr., Ärztin, Lotharstr. 19
336 23 Mettenheimer, R., Horst-Wessel-Str. 9
341 16 Metz, A., Maler, Römerlager 42
311 92 Metz, Mart., Friseur, Gaustr. 46
322 36 J. Metz, Quirin & Co, Sackfbr., Rheinall. 90
432 05 Metzges, Gust., Annoncenexped., Roseng. 27
412 83 Metzke-Rovira, Paul *Wei* Rheinstr. 15
317 40 Metzkes, Dr. W., Vertr., Kaiserstr. 45
320 26 Metzler, Anton, Metzgerei, Gr.Langgasse 9
349 63 Metzler, Jos., Metzgerei, Frauenl.Str. 13
423 65 Metzler, Karl, Bäckerei, *Kh* Hptstr. 121
316 52 Metzler, Karl, Wirt, Bonifaziusstr. 1
325 70 Metzler, Ludw., Farben, Sömm.Str. 4
418 07 Metzler, Oskar, Bandagist, Stadthausstr. 4
424 73 Metzler, Wilh., Vertr., Kl.Emmeranstr. 8
414 25 Metzner, Hch., Studienrat, Uferstr. 25
416 80 Meunier & Co, Druckerei, August.Str. 57
335 45 Meyer, Gen.-Major, Römerwall 53
347 21 Meyer, Ed., Blumen, Bahnhofsstr. 2 2/10
319 54 Meyer, Emil, Handelsvertr., Albinistr. 2
346 53 Meyer, Friedr., Kfm., Am Fort Josef 3
418 12 Meyer, Gg., Major, Goldenluftgasse 2
302 48 Meyer, Gg., Obering., Raim.Str. 2
327 09 Meyer, Gertr., Hebamme, *Mom* Strunkg. 19
316 23 Meyer, Otto, Friedr.Str. 21
432 73 Meyer & Coblenz, Weinhdlg., Liebfr.Pl. 6
320 23 Meyer & Wittich, Schneiderbed., Parcusstr. 8
345 04 Meyes, Hans, Vertr., Wagnerstr. 4
341 26 Michael, Dr., Arzt, Horst-Wessel-Pl. 14
348 48 Michaelis, P., Soemmeringplatz 4
431 28 Michel, Doroth., Hebamme, Flachsm.Str. 9
328 10 Mieterschutzverein, Kurf.Str. 8
338 07 Milchwirtschafts-Verb., Erthalstr. 1
311 88 Mild, Joh. Mich., Metzger, Scharreng. 15
439 11 Mink, Jean, Metzgerei, Scharreng. 15
333 57 Mink, Michael, Schlächterei, K.Karl-Ring 24
330 47 Minthe, F., Bauunternehmung, Kies- und Sandwerke. Horst-Wessel-Platz 13
333 33 Minthe, F., Ingen., Hindenburgstr. 24
433 32 Minthe, Joachim, Ufer 27
420 13 Minthe, Karl, *Wei* Grenzweg 11
323 94 Mittelrh. Eisenb.-Zeitschr., Schillerpl. 7
439 75 Mittelstädt, Th., H.Kleidung, Schöfferstr. 7
435 66 Mitterbauer, Prof., Kunstmal., Uferstr. 11
336 72 Mittnacht, H., Ww., Am Gautor 15
313 89 Mittnacht, Jean, Metzger, Heidelb.Faßg. 10
344 00 Mix & Genest AG, Teleph.Wke., B.Martin 6
413 81 Mnich, Anton, Schuhmachermstr., Löhrst. 20
340 72 Möbius, Eduard, Kfm., *Go* Jahnstr. 25
338 54 Möbius, Jos., Glaserei, *Go* Grabenstr. 42
311 10 A. Möhling & H. Schulz, Schneider, Münsterstraße 12
414 66 Möhn, Anton, Gasthaus, *Lbh* Kirchstr. 26
318 81 Möller, Leo, Horst-Wessel-Str. 15
322 73 Möller, R., Metzgerei, Gärtnerg. 30
337 76 Möller, Rudolf, Kfm., Kreyßigstr. 2
328 57 Mönnich, Fritz, Ing., *Go* Eleonorenstr. 2
319 83 Mörbel, Peter, Weinhdlg., Gaustr. 67
330 18 Möritz, Karl, Schreiner, Jägerstr. 31
342 82 Moguntia-Werke, Gewürze, U.Zahlb.Str. 54
345 54 Mohler, Rich., Insp., R.Wagner-Str. 6
347 90 Mohr, Chr., Ww., Römerstr. 3
344 25 Mohr, Dr. H., Wirtsch.Prüfer, Hindb.Pl. 1
348 77 Derselbe, Wohn., Annabergstr. 87
337 97 Mohr, Hch., Versuchswerkst., *Go* Jahnstr. 22
317 55 Molitor, Fr. C., Landesprod., Drais.
325 55 Molkerei Liefergemeinschaft Mainz, Mainz, Nackstr. 12/14
421 68 Molkereigenoss. eGmbH, Neutorstr. 10
439 92 Moll, Phil., Kfm., Salvatorstr. 3
342 01 Molter, Fr., Agenturen, Kurf.Str. 3
317 39 Mombacher Sparkasse eGmbH, Turn.Str. 25

410 29

Montaner & Co.

Korkstopfenfabrik, Hintere Präsenzgasse 2.
T Montaner **BK** Reichsbank, Deutsche Bank Mainz **P** Frankfurt (Main) 767

349 41 Moos, Erna, Obst, Kurfürstenstr. 18
412 98 Moritz, Fr., Maler, Dagobertstr. 7
420 83 Moritz, J., Eisenwr., Klarastr. 5
313 84 Morys, Frz., Kfm., Em.Josef.Str. 1
419 72 Moser, H., Gen.Vikar, H.Präsenzg. 2 2/10
439 31 Moser, Karl, Architekt, Neutorstr. 12
413 70 Mosler, Dr. Paul, Arzt, Dominik.Str. 5 1/10
425 96 Mühlbauer, Wolfg., Gastw., *Kh* Mainuferstr. 12
320 54 A. Müller, Söhne, Mühle, Mühlenstr. 2
313 43 Müller, Adam, Metzger, Goethestr. 5
413 86 Müller, Adam, Bäckerei, Korbg. 15
343 79 Müller, Adolf, Versich., Walpodenstr. 16
437 72 Müller, Al., Sattlerwrfbr., *Kh* Winterstr. 25
347 76 Müller, Andr., Maurerm., *Mom* Suderstr. 13
331 64 Müller, Andr., Mühlenbes., A.Karillon-Str. 49
311 91 Müller, Anna, Frauenlobstr. 27
437 84 Müller, Christ., Autos, Löhrstr. 65
415 04 Müller, Eugen, Dipl.-Ing., Uferstr. 49
348 59 Müller, Eugen, Motore, M.Bleiche 57
330 95 Müller, F., Mühlenbes., 117er Ehrenh. 1 1/10
334 07 Müller, Franz, Dentist, Greiffenklaustr. 15
418 60 Müller, Franz, Tapezier, Grebenstr. 14
433 19 Müller, Franz, Wirt, Löhrstr. 22
342 16 Müller, Friedr., Install., Ludwigstr. 9
325 85 Müller, Friedrich, Dentist, Boppstr. 9
344 85 Müller, F. H., Inspekt., H.Wessel-Str. 35
312 31 Müller, Friedr., Malerei., *Mom* Kleiststr. 9
426 91 Gebr. Müller, Kohlen, *Kst* Zehnthofstr. 40
424 00 Müller, Dr. Gg., Arzt, Fischtorpl. 21
423 27 Müller, Gg., Gastwirt, Weintorstr. 15
438 05 Müller, Gg., Metzgerei, *Kh* Hauptstr. 129
319 60 Müller, G.A., Schweinehdlg., *Bre* Kirchstr. 19
349 02 Müller, Heinr., Bäcker, *Mom* Strunkg. 6
336 62 Müller, Heinr., Dachdeckerm., *Mom* Weixelstraße 6
433 67 Müller, Heinr., Stempelfbr., Johs.Str. 2
337 13 Müller, Hch. Frd. J., Spengler, *Bre* Mühlw. 10
344 76 Müller, Herm., Autorepar., Bretzenheim
437 78 Müller, Dr. Hugo, Arzt, Am Michelsberg 6
343 87 J. Müller & Co, Bauuntern., Mombach
323 16 Müller, Jean, Gärtner, Am Friedhof
314 09 Müller, Joh., Kol.W., Frauenlobstr. 89
319 18 Müller, Joh., Mühlenbes., Taunusstr. 11
346 51 Müller, Johs., Kfm., Ad.Karrillonstr. 11 1/10
320 37 Müller, Joh., Zimmerei, *Mom* Suderstr. 19
311 34 Joh. Gg. Müller Wwe., Zimmergeschäft, Treppenbau, Barackenbau, Albinistr. 5
419 12 Müller III, Jos., Gasth., *Lbh* Str.d.SA 7
421 78 Müller, Dr. Jos., Arzt, *Hh* M.Jos.Str. 28
324 88 Müller, Dr. Jos., Arzt, Am Fort Elis. 3
340 73 Müller, Jos., Mineralw.Hdlg., Wilh.Str. 35
422 60 Müller, Jos., Mühlenbes., Ludwigstr. 2 2/10
349 28 Müller, Jul., Restaur., MombacherStr. 49 1/10
323 39 Müller, Karl, Optische Werkstätte, Mainz, Schillerstr. 24 1/10
335 22 Müller, Karl F., Mineralw.Fbr., *Zb* Backh.-Straße 7
339 56 Müller, Karl, Schreinermstr., P.Corn.Pl. 4
428 15 Müller, Konr., Seltersfbr., *Kh* Math.Str. 1
438 16 Müller, Konr., Vertr., *Kh* Luisenstr. 5
339 49 Müller, Leo, Versich., Hindenburgstr. 45
427 75 Müller, Leonh., Spenglerei u. Installat.
341 38 Müller, L., Mühlenbes., Kurfürstenstr. 39
347 23 Müller, Ludw., Zuckerwr., Frauenlobstr. 83
437 13 Müller, Dr. Max, Arzt, Gutenbergpl. 4
420 21 Müller, M., Schlosser, Lyzeumsg. 4
326 47 Müller, M. Ph., Spenglerei, *Mom* Arndtstr. 62
424 60 Müller, Nik., Kürschner, Quintinsstr. 22
349 81 Müller, Otto, Bekleidung, Bahnhofstr. 13
316 01 Müller, Paul, Kfm., *Go* Lennebergstr. 26
349 50 Müller, Peter, Uhrmacher, Klarastr. 20
313 55 Müller, Peter, Metzger, Boppstr. 68
421 16 Ph. Müller & Sohn, Kammerjäg., Rheinstr. 48
344 24 Müller, Dr. R., Reg.-Rat, Bahnhofsplatz 2
412 77 Müller, Seb., Versich., Lauterenstr. 4
344 90 Müller, Dr. Theod., Arzt, Kaiserstr. 55
345 71 Müller, Th., Glaser, Erthalstr. 15
436 22 Müller, Walter, Prok., Hechtsh.Str. 10
412 07 Müller, Wilh., Blumen, Rheinstr. 39
425 22 Müller, Wilh., Buchbinderei, Klarastr. 8
312 74 Müller, Wilh., Landger.Dir., Ehrenh. 3
429 01 Müller, Wilh., Schlossermstr., Pfaffengasse 3
315 19 Müller, Willi, Kaufm., J.Dietrich-Str. 5
329 77 Müller & Co, Glas, Neubrunn.Str. 15
416 33 Müller-Gastel, Dr. O., Kfm., Ludw.Str. 9
422 29 Münch, Karl, Obst, *Gin* Ad.Hitler-Str. 67
415 30 Münch, P., Korbw.Fbr., Pfandhausstr. 2
435 08 Münich, Max, Oberltn., *Kst* Mudrastr. 29
339 18 Münzenberger, Lor., Malerei., *Bre* Marieng. 6
346 58 Müth, Jak. Jos., Schlosserei, *Mom* Wink.G.1
340 65 Mütz, Wilh., Dr., Parcusstr. 5
344 77 Muffler, Karl, Konditorm., Bonifaz.-Pl. 1
341 11 Mumm, Gg. Otto, Metzgerei, *Mom* Mönchstr. 1
336 37 Mumm, Jak. A., Gärtner, *Bre* Gonsenh. Str. 5
424 47 Mundo, M., Weinh., Weißliliengasse 7
424 67 Mundo, Martin, Kfm., Ad.-Hilter-Platz 6
413 74 Munsch, Bernh., Glas, Augustinerstr. 47
422 06 Musel, Prof., Ch., Archit., Hechtsh.Str. 7
332 61 Mussel, Franz, Friseur, K.W.Ring 49
348 41 Mutter, Olga, Kaiserstr. 24 1/10
328 70 Nägeli KG, *Momb* Jägerhofstr. 48
328 70 Nägeli, Dr. W., Kons.-Fbr., *Mom* Jägerhofstr. 48
429 06 Nagel, K.Ludw., Lichtspiele, Fuststr. 19
326 11 Nahm, Heilpraxis, Kurfürstenstr. 4
434 97 Nathan, Georg Isr., Konsulent, Mittern. 10
426 25 Nathan, Max, Mitternacht 10
341 68 Nathan, Dr. Israel, Arzt, Kaiserstr. 21
438 87 Nau, Heinr., Prok., Fischtorplatz 11
321 07 Nau, Hellmuth, Landw.-Rat, Goethestr. 39
412 06 Nauheimer, Karl, Gärtner, *Wei* Ludw.Str. 9
325 59 Naumann, Walter, Insp., J.Dietrichstr. 36
330 38 Nause, Aug., Schuhmaßgesch., Steing. 16
315 76 Nauth, Dr., *Bre* Lanzelhohl 7
419 33 Nauth, Balth., Kohlen, *Bfsh* Bahnhofstr. 13
328 77 F. u. Ph. Nauth, Buchdruck., Bonifaziuspl. 3
319 94 Nauth, Gg., Schneiderei, Albinistr. 19
318 77 Nauth, Heinr., Metzger, Boppstr. 19
344 68 Nauth, Ph., Metzgermstr., Römerwall 45
314 53 Nauth, Philipp, Metzgerei, Gaustr. 75
311 44 Nauth's Rundfahrten
348 09 Nax, Viktor, Kaiserstr. 82
419 80 Nees, Dr. Fritz, R.-A., Dominikanerstr. 5
327 81 Neger, Karl, Dachdecker, Leibnizstr. 28
333 53 Nehr, Max, Ladengesch., M.Bleiche 8 1/10
316 32 Nehrbaß, Jakob, Molkerei, Gaustr. 59
411 78 Neidlinger, G., Bücherrevisor, Ludwigstr. 16
411 78 Neidlinger, Karl, Dr. jur., Ludwigsstr. 16
438 55 Neliba, H., Ing., *Gust* Mainzerstr. 7
430 56 Neptun Ges. f. Sped. mbH, Liebfr.Platz 6
302 51 Nestor, G., Zigarettenfbr., Zollhafen
320 60 Netscher, Josef, Bürobed., Heid.Faßg. 2
335 84 Neu, Karol., Lebensm., *Go* Rheinstr. 28
415 86 Neu, Nikol., Dachdeckergesch., Mudrastr. 11
429 43 Neubecker, J. B., Fuhrw., Dagobertstr. 9
315 12 Neubrunnenbad, Phys. Heil- u. Badeanstalt G. m. b. H., Neubrunnenstr. 8. P Frankfurt (Main) 147 52
420 04 Neufurth, Hch., Feink., *Lbh* Str. d. SA 45
333 23 Neuhäuser, Chr., Dachdeck., *Go* Eleon.Str. 10
429 12 Neuhäuser, Karl, Dachdeck., *Wei* Lind.Str. 6
324 78 Neuhäuser, Peter, Dachd., *Go* Engelstr. 74
425 31 Neuhoff, Robert, Vertreter, Pfandhausstr. 4
335 46 Neumann, Adolf, Install., Gr.Bleiche 43
336 30 Neumann, Aenne, D.-Mod., Martinstr. 2
320 91 Neumann, Dr. H., Bez.Ltr., M.LutherStr. 41
314 30 Neumann, Herm., Metzg., *Mom* Turn.Str. 17
437 74 Neumann, Hugo, Weine, Reichklarastr. 4
315 32 Neumann, Jul., Metzgerei, *Mom* Traub.Str. 6
319 45 Neumann, Karl, Autorepar., Leibn.Str. 33
418 34 Neumann, Ludw., Mühlenprod., Inselstr. 11
343 05 Neumann, Rud., Herde, H.Bleiche 36
346 42 Neundörfer, Gretel, Hafenstr. 23
332 05 J. Neus & Sohn, Mineralwasser, Zollhafen
328 94 Neve, Franz, Modellbau, Josefsstr. 62
430 69 Ney, Dr. J., Zahnarzt, Schöfferstr. 3
432 21 Nickel, August, Bäckerei, Augustinerstr. 48
420 70 Nicklas, Elise, Bäckerei, Pfaffeng. 11
344 60 Nicolai, Elly, Ww., Parcusstr. 3
343 39 Nicolai, K., Steuerber., Schießgartenstr. 9
419 44 Nicolay, Dr., Arzt, *Gin* Hindenburgdamm 57
419 36 Niebergall, Carl, Zahntechniker, Rheinstr. 79
330 73 Niederberger, L., Tabak, Zanggasse 36
430 25 Nies, Dr. Karl, R.-A., Ludwigsstr. 1
324 16 Nikolaus, Wilh. Jos., Obst, Finthen
429 61 Nill, Willy, Bankdirektor, Kastel
349 22 Nischwitz, Andr., Tabakwr., Goethestr. 2
314 24 Nitschke, Dr. Fred, Arzt, E.-Ludw.-Str. 9
420 08 Nitz, C. R., Spirituosen, Graben 3
417 10 Noertershäuser, Theodor, Vertr., A.Roseng. 1
348 58 Nohascheck, Daniel Adalbert, Fabrik chem.-pharm. Spezialitäten, Gr. Bleiche 11. P Frankfurt a. M. 64 200
432 90 Nolde, Martin, Photo, Schöfferstr. 4
424 11 Noll & Barth, Baugesch., *Kh* Luisenstr. 23
423 57 Norddeutscher Lloyd, Ludwigstr. 4
428 11 Nordsee Hochseefischerei AG, Schusterstr. 37
330 19 Norkus, A., Drogen, *Mom* Hauptstr. 75
320 87 Noth, Reinhold, O.-Ing., A.Karrillon-Str. 9
336 56 Nothnagel, Hs., Metzg.-Bed., K.Wilh.-R. 40
415 31 Nowack, Maria, Leichhofstr. 2
338 53 Nowag, Bruno, Kfm., *Go* An der Prall 7
302 71 NSDAP, Schillerstr. 11
436 25 Dieselbe, Ortsgr. Mainz-Altst., Bisch.Pl. 10
434 12 Dieselbe, Ortsgr. Bischofsheim, Gerauerw. 19
337 93 Dieselbe, Ortsgr. Bretzenheim, Zaybachstr. 18
429 17 Dieselbe, Ortsgr. Ginsheim, Oberlandstr.
424 94 Dieselbe, Ortsgr. Kastel, Eisenbahnstr. 20
420 26 Dieselbe, Ortsgr. Kostheim, Hauptstr. 139
412 72 Dieselbe, Ortsgr. Mainz-Holzturm, Rh.Str. 29
436 93 Dieselbe, Ortsgr. Mitte, Emmeranstr. 43
317 32 Dieselbe, Ortsgr. Neustadt, Rheinallee 69
431 17 Dieselbe, Standarte 117, Brand 15
338 38 Dieselbe, NSKK., Motorstand. 150
316 90 Dieselbe, HJ, Bann 117, Rheinallee 101
337 93 Dies., NSV., Ortsgr. Bretzenheim, Zaybacherstr. 18
319 71 Dies., NSV, Ortsgr. Gonsenheim, Kapp.Str. 7
421 17 Dies., NSV, Ortsgr. Hechtsheim, Hitl.Str. 9
438 93 Dies., NSV, Ortsgr. Kostheim, Münchofstr. 18
347 17 Dies. NSV, Ortsgr. Mombach, Körnerstr. 16
432 74 Dies., NSV, Ortsgr. Mainz-Altst., Bischofspl. 10
410 90 Dies., NSV, Ortsgr. Weisenau, Zollgasse 9
342 85 Dies., KOV, Bez.-Leit. Mainz, Bahnhofstr. 21
342 44 Dies., DAF, Kreiswaltung
323 78 Dies., NS-Reichskriegerbund, Bauhofstr. 3
439 10 Nübel, Kaspar, Maßschneid., Ludwigstr. 12
428 30 Nußbickel, Dr. H., Ärztin, Lauterenstr. 37
314 06 Ober, Karl, Agent, Kaiserstr. 17
422 86 Obergfell, Josef, Kfm., Klostergarten 3
419 54 Obert, F., Fische, Rheinstr. 33
438 29 Obst, K., U.-Schneiderei, Ludwigsstr. 4

341 29

Obst- u. Gemüsebauverein e. G. m. b. H.

Bezirksabgabestelle für Gartenbauerzeugnisse, Mainz-Mombach, Nerobergstr. 1

432 51 Ders. Großmarkthalle Mainz
323 58 Obst-Gemüseverwertungs-Gen., *Go* Oelwiesstraße 3
321 92 Ochs, Dr. Erwin, Dir., Bahnhofstr. 5/10
331 81 Ochs jr., Karl, Autos, Rheinallee 151
419 21 Ochsenreiter, Jul., Schillerpl. 2
340 18 Odenthal, W., Sportgesch., Gr.Bleiche 25
412 20 Oechsner, Wilh., Privatier, Ad.-Hitler-Pl. 2
345 40 Oehler, Franz, Glaserei, Leibnizstr. 10 1/10
339 86 H. Oehling & H. Langen, Schrein., Leibnizstraße 38
328 64 Oehrlein, J. Ph., Friseur, *Mom* Emrichr.Str. 2
321 98 Olhag, Allgem. Ölhag-Ges.
348 51 Oestreicher, Jak., Kfm., Karrill.Str. 19
411 27 Oestreicher, O., Kfm., August.Str. 26
411 27 Otto Georg Oestreicher Großhandel in Südweinen, Spirituosen- u. Likörherstellung, Walpodenstr. 8
419 22 Ohaus, Gust., *Wei* Am Viktoriastift 2
419 67 Ohaus, Gustav, Badeanstalt, Fischtor
327 97 Gebr. Ohl, Buchdruck., Breidenb.Str. 8
420 39 von Ohlen, F. K., Arzt, Uferstr. 33
432 07 Jos. Ohlenschläger K.-G., *Wei* Mönchstr. 6
321 26 Ohler, G., Dentist, *Go* E.-Ludwig-Str. 10
332 98 Ohm, Wilh., Vertr., *Go* Th.Körner-Str. 8
326 52 „Olex"-BP, GmbH, Zollhafen 15
421 51 Adam Opel Aktiengesellschaft Rüsselsheim (Main). T Opel Fschr Opel Rüsselsheim Ruf Nr. 0 38 71
424 77 Oppenhäuser, K., Dachdeck., August.Str. 64
346 93 Oppenheim, Michel, Reg.-Rat, Kaiserstr. 21
422 70 Orientteppich-Import, Flachsmarkt 7
422 79 Ort, Phil., Göttelmannstr. 12
329 76 Orth, Ww. Nik., Gärtnerei, U.Zahlb.Str. 24
423 39 Orthwein, J. L., Drogerie, *Kh* Hauptstr. 88
300 66 Ortskrankenkasse Mainz. H.Bleiche 59
417 70 Ortsverw. Mainz-Bischofsheim, Mainz.Str 2
317 26 Ortsverw. Mainz-Bretzenheim, Kirchstr. 4
347 37 Ortsverwaltung Mainz-Gonsenheim
415 32 Ostendorf, Rud., Konditorei, Mailadsg. 2
314 54 Osterod, Archit., *Mom* Meixlerstr. 26
322 79 Osterod, Jak., Transporte, Rheinallee 85
429 34 Ott, Anton, Motorrepar., Dagobertstr. 14
319 93 Ott Nf., Aug., Uhrmacher, Gr.Bleiche 14
348 01 Ott, El., Wwe., *Go* Kapellenstr. 29
344 83 Ott, Helene, D.-Moden, Hindenburgstr. 47
320 18 Ott, Karl, Versicherung, Gr.Bleiche 23
431 33 Ott, Leonh., Süßwrhdlg., Domin.Str. 5 1/10
428 07 J. Jos. Ott u. Co, Uhrm., *Kst* Ludw.Str. 12
438 97 Otto, Fritz, Photogr., *Kst* Mainzer Str. 31
339 26 Otto, Ww. Jos., *Zb* Bretzenh.Str. 21
426 29 Ottstadt, Jean, Autotrp., *Kh* Hauptstr. 162
418 61 Ottstadt, Jos., Heilprakt., *Kh* Herrenstr. 14
429 77 Ottum, Pet., Kohlen, *Wei* Schillerstr. 20
334 60 Pabst, Dr., Aufsichts.-Komm., Phil. Sch. 9
(315 12) Pabst, H., Dipl.-Ing., Drususstr. 2
419 42 Pabst, M., Rheinstr. 5
430 87 Padberg, Dr. R., Steuerberat., Kartaus 1
417 85 Pätzel, Herm., Musikh., August.Str. 54
318 93 Pagenstecher, Dr., R.-A., Neubr.-Pl. 1
438 74 Derselbe, Wohn., Eisgrubenweg 3 5/10
432 96 Palais, Deutschhausplatz
335 72 Panizza, Wilh., Weinh., Kupferbergterr. 16
339 69 Papiermacher - Berufsgenossenschaft, Breidenb.Str. 13. T Unfall P Frankfurt (M.) 7293
430 81 Paul, Arnold, O.-Ing., *Gust* MainzerStr. 5
332 11 Pauli, Anton, Vertr., Bauhofstr. 21
348 47 Pauli, Karl, Ger.-Rat, Jak.-Dietr.-Str. 5
434 39 Paulizki, F. C., Verlag, *Wei* Früchtstr. 30
432 32 Paulus, Herm., Autolack., *Kst* Elisab.Str. 17
323 33 Paulus, Karl, Lebensm., Rheinallee 17

423 71 Pauly, Wilh., Malergesch., *Wei* Bauerng. 22
434 01 Pehl-Bitz, Karl, Kfm., Lauterenstr. 13
332 83 Peiter, Gg., Metzgerei, Wallaustr. 51
316 89 Peinemann, Robert, Musiker, Kaiserstr. 31
319 86 Pellegrini, Anton, Blumen, Hindenb.Str.19
423 69 Peller, Rich., Gaststätte, Stadioneshofstr.1
327 57 Pelz, Jos., Fuhrunternehmer, Wallaustr.77
422 33 Pelzer & Röhrl, Harze, *Lbh* Sr.d.SA. 104
425 66 Penk, Fr., Schreibwr., Franziskanerstr. 4
434 73 Penk, H., Schlosserei, *Bfsh* Spelzenstr. 21
426 60 Penning, Eberhard, Am Pionierübungspl. 4
337 78 Pennrich, Anna, Ww., Gartenfeldstr. 1
315 01 Pennrich, Aenne, Hebamme, Karrill.Str. 4
345 52 Pennrich, Julius, Weinhdl., Gabelsb.Str. 5
338 55 Peppler, Hch., Justizsekr., Lahnstr. 22
333 58 Wilh. Persch, GmbH, Kohlen, Binger Str.17
415 27 Persch, Willy, Kaufmann, Kartaus 3
320 20 Peters, Gg., Kohlen, *Go* Grabenstr. 72
323 94 Peters, Karl, Verlag
345 01 Peters, Michael, Kfm., Schillerstr. 34
345 01 Peters u. Wocker, Kraw.-Fbr., Schill.Str.34
415 07 Petersohn, Frz., Studienr., Christophsstr.11
341 17 Petri, Joh., Obst, Finthen Ludwigsstr. 42
438 79 Petri, Joh., Gartenbau, Betzelstr. 20
426 95 Petri, M., Schirmhaus, Stadthausstr. 21
347 47 Petri, Paul Hs., Pressephot., D.v.Isenb.Str. 7
312 63 Petri, W., Gärtnerei, U.Zahlbacher Str. 66
342 62 Petri jr., W., Gärtner, U.Zahlb.Str. 29
326 87 Petrig, Karl, Vertreter, Moselstr. 23
(423 42) Petry, Rud., Schiffahrtsvertr., Winterhafen
342 78 Petsch, Dr. H., Med.-Rat, Goethestr. 37
322 15 Petschull, Johs., Dr., Delitzschstr. 6
327 34 Pfaff, Aug., Glasreinigung, Kurf.Str. 16
322 93 Pfaff, Hans, Schneiderei, Gr.Bleiche 28
337 19 Pfahler, K., Hebamme, *Bre* Hinkelst.Str. 17
343 47 Pfannstiel, Hermann, Vertr., Saarstr. 2
325 39 Pfau, Anna, Hebamme, Boppstr. 1
325 77 Pfeffer, Franz, Bierhdlg., Boppstr. 27
416 82 Pfeffer, Gg., Bäckerei, Altenauerg. 5
315 75 Pfeifer III, Ad. Jos., Landw., Finthen, Ludwigstr. 17
324 54 Pfeiffer, Hans, Ofenbau, Frauenlobstr. 56
338 88 Pfeifer, L. P., Sattler, Finthen, Turnerstr. 17
334 02 Pfeifer, Dr. P., Arzt, *Go* Waldstr. 6
330 37 Pfeifer, V., Kohlen, Finthen, Prunkg. 23
334 24 Pfeiffer, Alb., Schuhgesch., Gr.Bleiche 40
410 64 Pfeiffer, Wilh., Kfm., Rochusstr. 10
316 21 Pfeiffer, Wilh., Boppstr. 8
347 88 Pfennig, F., Eisgesch., Leibnizstr. 25
331 34 Dr.-Ing. Pfleiderer, Isolierbau KG, Gaßn.All.
348 25 Pfuhl, Arthur, Kond., Kais.Str. 46$^{1}/_{10}$
337 47 Pfuhl, Kaffee, Gärtnergasse 22
437 29 Pfungstädt. Br.-Niederl., *Kst* Industriehof
348 21 Pharma, Chem. Fbr., Momb.Str. 15
328 38 Philippinenheim, Leibnitzstr. 1
329 96 Pick, Georg, Dr.
336 29 Pickarski u. Licht, Friscure, Illstr. 19
325 10 Piel & Fell, Landesprod., K.-Friedr.Str. 1
432 64 Paul Pielhau & Co, Bauuntern., Büro *Kst* In der Witz
349 80 Pieroth, Otto, *Go* Friedrichstr. 16
432 08 Pilsner Bierstube, Inselstr. 5
434 33 Pinguin, Wäscherei, Dagobertstr. 7
439 27 Pinkert, Christ., Motorfahrr., Stadth.Str.12
334 22 Pirsch, Jos., Ger.-Dir., *Go* Kapellenstr. 17
438 83 Planitzer, Osw., Transp., *Kst* Bölckestr. 38
333 35 Planz, Gustav, Hüte, Gr.Bleiche 20
342 32 Platt, Dr. Gustav, Arzt, Neubrunnenstr. 8
410 97 Plattner, G.W., Schlosser, Mauritzenplatz 6
432 12 Plaul, Franz, Archit., Lauterenstr. 8
323 47 Plenck, Adolf, Goldwrfbr., Martinsstr. 40
424 07 Plock, Otto, Haushaltwr., Ludwigstr. 2$^{2}/_{10}$
426 09 I. Plum & S. Frey, Malerei, Weihergasse 12
313 75 Pluntke, E., Baudekor., *Go* An d.Dreispitz
328 78 Pocher & Co, Buchbinderei, Frauenlobstr.7
314 48 Pöpplein, Fr., Schneiderei, Gr.Bleiche 24
428 91 Pohl, Alfred, Drogen, *Wei* Heiligkreuzw.74
349 61 Pohle, Karl, Kfm., *Go* Eleon.Str. 35
427 19 Polatzek, Dr. G., Arzt, *Gust* Darmst.Ldstr.75
401 71 Polizeidirektion, Hess., Mainz, Klarastr. 4
334 91 Pommersche Saatzucht, Lag., Momb.Str. 44
330 29 Pons & Castaner, Südfrüchte, Gr.Bleiche 25
430 68 Popp, Fr., Photogesch., Fischtorstr. 12
428 70 Porten, Hch., Baugesch., Rindsfuß. 2
413 54 Portl.-Zementw., Heidelberg u. M. AG, *Wei* Rheinstr. 187
329 38 Poßner, Alfr., Werbeleit., Hindenb.Str. 49a
333 30 Potthoff, Alfr., Schriftleit., *Go* Goethepl. 5
334 75 Pozniczek, Lina, Ww., Karrillonstr. 46
414 96 Prag, Karl, Gaststätte, Grebenstr. 6
330 80 Prantl, Herm., Rest., M.v.RichthofenStr. 20
312 68 Pratz, Karl, Kaufmann, Wallaustr. 64
313 11 Preis, Phil., Archit., Em.Josefs-Str. 20
343 25 Preiß, Leonhard, Kfm., Feldbergstr. 36
315 72 Wilh. Preiß & Co, Därme, Kreyßigstr. 50
337 30 Presser, Karl, Betr.-Dir., Reimundistr. 2
424 76 Presser, Ludwig, Bäckerei, Rheinstr. 5
439 56 Presser, Marg., *Kh* Hauptstr. 142
338 65 Pretzer, Liesel, Ww., Frauenlobstr. 58
348 22 Prick, Heinr., Schlosserei, Lessingstr. 11
328 75 Prickarts, H., Buchdruck., Schillerstr. 30
302 31 Pricken, Fritz, Dr., Karmelitenplatz 1
346 97 Priesterheim, Bischöfl., Drais
339 37 Priesteroth, Joh., Bierverlag, Karillonstr. 33
429 79 Priesteroth, Wilh., Bierverlag, Recheng. 27
423 25 Priester-Seminar, Bischöfl., August.Str. 34
315 87 Printz, Färberei, Münsterpl. 10
415 71 Prizelius, Margot, *Gust* Blücherstr. 9
342 14 Probst, Karl, Kfm., *Go* Goethepl. 8
431 06 Proß, Wilh., Mineralwasser, Lauter.Str. 20
315 28 Provence, L., Apotheker, *Go* Rheinstr. 40
335 10 Püschel, Ferd., Musikleit., Beuth.Str. 58
313 97 Pütz, J., Öle, Rheinallee 13
314 05 Pullmann, Dr. Walt., Med.Rat, Hindb.Str.56
344 40 Puppel, Dr. Ernst, Dir., Karrill.Str. 16$^{1}/_{10}$
342 38 Puppenklinik z. Puppenheim, Klarastr. 30
315 06 Pusch, H., Kolonialwr., Kaiserstr. 76
331 87 Pust, Otto, Major, Auf der Bastei 1
431 67 Quack, Josef, Kaffee, Emmeransstr. 18
327 36 Quilling, Heinz, Syndikus, Bonifaziuspl. 4
427 02 Quink, H., Wein, *Kst* Kl.Kirchenstr. 24
413 61 Quintins-Drogerie, Quintinsstr. 10
417 24 Raaf, P. Jos., Maschinenbau, Holzstr. 8$^{5}/_{10}$
337 37 Rabbinat Mainz, Horst-Wessel-Str. 2
344 35 Rabiega, Hans, Josefstr. 60
320 66 Raccur, Georg, Werkzeuge, *Go* Jahnstr. 26
426 71 Rach, Joh., Dachdecker, *Kst* Kloberstr. 15
412 66 Racké, Hans, Fischtorplatz 22
412 65 Racké, Johann, Weinessigfbr., Karmel.Str. 8
422 13 Rackwetz, M., Schneiderin, Rheinstr. 3
314 69 Racky, Jos., Wein, Boppstr. 64
337 74 Racky, Otto, Bauschloss., Leibnizstr. 18
325 87 Radkeller, Restaurant, Köstrich 55
335 40 Raimer, Emil, Ad.Karrillon-Str. 8
314 37 Raimonda, Tänzerheim, *Go* An d.Allee 142
328 83 Rambacher Dampfwaschanst., Klarastr. 28
337 59 Rau, L., Zahnarzt, Horst-Wessel-Pl. 8
343 36 Rau, Ludw., Küfermstr., Breidenb.Str. 15
426 34 Rauch, A., Baugesch., *Gin* Ad.Hitler-Wall 60
420 35 G. Rauch & Co, Autobereif., Dagob.Str. 14
411 31 H. & J.Rauch, Baugesch., *Gin* Neckarstr. 4
415 75 Rauch, J., Autotransp., *Wei* Langentalstr.21
411 09 Rauch, Karl, Metzgerei, *Wei* Schulstr. 5
436 67 Rauch, Peter, Gustavsburg
427 38 Rauch, Ludwig, Kfm., *Gin* Ludwigstr. 15
324 89 Rausch, H., Vertreter, Goethestr. 8
347 82 Rausch jr., J., Weinkontroll., Wesselpl. 20
416 98 Rauscher, Anna, Stallgasse 9
347 70 Rauth, K., Vertr., Gabelsbergerstr. 3
422 35 Rauth, Magda, Ww., Lauterenstr. 48
413 38 Rebstock, Weinhaus, AlteUniversitätstr. 7
439 46 Karl Rech
*** Bestattungsinstitut, Betzelsstraße 3**
430 90 Reck, Heinr., Bäcker, *Wei* Rheinstr. 51
346 29 Reck, Karl, Dachdeckerbedarf, Acker 3
421 27 Redlich, Adam, Weinrest., *Kh* Herrenstr. 5
430 65 Redlich, Friedr., Druck., *Kh* Friedrichstr. 8
341 06 Reederei Braunk. GmbH & Co, Taun.Str. 53
330 84 v. Reeken, Hans, Schuhe, Schillerstr. 24
351 47 H. F. & Ph. F. Reemtsma, Fbr.-Lager, BingerStr. 26
349 47 Reen, Dr. Hans, R.A., GroßeBleiche 58
431 95 Reformhaus am Dom, Leichhof 17
333 46 Reformhaus Göbel, Kaiser-Wilh.-Ring 45
334 98 A. Regner & Co, Asphaltg., Raimundistr. 21
323 44 Regner, A. W., Makler, *Bre* Wilhelmstr. 10
433 30 Regner, Dr. H.; Arzt, Ludwigstr. 12
413 62 Regner, Dr. J., Zahnarzt, Stadth.Str. 13
345 07 Regner, R. A., Schlosser, *Bre* Hechtsh.Str. 7
334 90 Rehm, Hans, Zigarren, Boppstr. 8$^{3}/_{10}$
320 62 Rehorn, Peter, Vertreter, Taunusstr. 5
344 61 Reibel, Gg., Metzger, Hint.Bleiche 29
437 88 Reiber, Georg, Weinkomm., *Kst* Eleon.Str.86
315 60 Reich, Martin, Posamentier, Osteinstr. 4
432 94 Gg. Reichardt & Co, Kol.-W., Markt 31
323 13 Reichel, Aug., Tapeziererm., Gr.Bleiche 46
318 55 Reichert, Emil, Autorepar., *Go* Moselstr. 8
319 76 Reichert, Josef, Dr. med., Rheinallee 7
415 66 Reichert, Nikolaus, Metzger, Leichhofstr. 14
321 68 Reichert, Th., *Kfm.*, *Finthen*, Feldbgstr. 11
341 19 Reichert, Willi, Kfm., Karrillonstr. 9$^{6}/_{10}$
411 24 RAD., Meldeamt Nr. 266, Rheinstr. 2
329 59 Derselbe, f. weibl. Jugend, *Go* Kästrich 24
340 82 Reichsbahn, Bezirksürsorgestelle
300 11 Reichsbahn, Vermittlungsstelle
339 70 Dieselbe, Bahnhof Mainz Hbf.
423 88 Dieselbe, Bahnhof Mainz-Bischofsheim
339 51 Dieselbe, Bahnhof Gonsenheim
312 08 Dieselbe, Bahnhof Marienborn
316 27 Dieselbe, Bahnhof Mombach
341 71 Dieselbe, Güterabfertigung Mainz Hbf.
331 36 Dieselbe, Hbf. Kraftverkehrsstelle
410 33 Dieselbe, Hbf. Eilgut
342 87 Dieselbe, Güterabfertigung Gustavsburg
427 16 Dieselbe, Güterabfertigung Mainz Hafen
435 62 Dieselbe, Güterabfertigung Mainz-Kastel
429 45 Dieselbe, Güterabf. Laubenheim, Rh.
434 23 Dieselbe, Güterabfert. Mainz-Weisenau
317 87 Dieselbe, Personenbhf. Mainz-Weisenau
334 04 Reichsbahnsparkasse Mainz e. G. m. b. H., Horst-Wessel-Platz 1
300 51 Reichsbankstelle, Kaiserstr. 52
414 23 Reichsb. d. dt. Kapital- u. Kleinrentner
430 46 Reichsfinanzverwaltung, Fin.A., Rheinstr.63
300 41 Dieselbe, Finanzamt M.Ld., Schillerstr. 13
342 41 Dieselbe, Hauptzollamt, am Zollhafen 7
343 04 Reichsinnungsverb. d. Fleischerhandwerks, Kaiser-Karl-Ring 12
325 96 Reichsinnungsverb. d. Glas- u. Gebäudereinigerhandwerks, *Go* Mainzer Str. 43
311 47 Reichskraftwagen-Betriebsverband, Schillerstraße 42
412 00 Reichsluftschutzbund, Rosengasse 12
432 14 Reichsmusik-Kammer, Gutenb.-Pl. 8
326 51 Reichsnährstand, Verlag, Schillerpl. 7
416 11 Derselbe, Gartenbauberat., Gymn.Str. 9
318 19 Derselbe, Kart.-Käferabwehrd., Stiftsstr. 12
340 76 Derselbe, Landesbauernschaft, Gonsenheim
416 11 Ders., Landwirtschaftsschule, Gymn.Str. 9
300 71 Reichspost, Hauptpostamt, Bahnhofstr. 2
339 36 Dieselbe, Postamt 2, Horst-Wessel-Str. 15
338 01 Dieselbe, Postamt 3, Bahnhofsplatz
411 73 Dieselbe, Postamt 4, Gutenberg-Pl. 6
318 85 Dieselbe, Postamt 5, Rheinallee 137
438 10 Dieselbe, Postamt 6, Neutorstr. 2
422 67 Dieselbe, *Bfsh* HochheimerStr. 16
319 21 Dieselbe, Poststelle Drais
332 63 Dieselbe, *Bre* Faulh.Str .2
342 68 Dieselbe, Finthen
330 91 Dieselbe, *Gin* Schulstr. 15
432 61 Dieselbe, *Gust* Dr. Hermann-Str. 4
411 25 Dieselbe, *Kst* Kloberstr. 4
323 52 Dieselbe, Gonsenheim
331 80 Dieselbe, Hechtsheim
431 60 Dieselbe, *Kh* Hauptstr. 142
331$_{4}$13 Dieselbe, Laubenheim (Rhein)
325 48 Dieselbe, Poststelle Marienborn
338 09 Dieselbe, *Mom* Arndstr. 38
415 62 Dieselbe, *Wei* Sterngasse 3
301 41 Dieselbe, Telegrafenbauamt, Bahnhofstr. 2
337 28 Reidel, Herm., Schlosserei, H.Wessel-Str. 8
345 24 Reidel, Käthe, Textilw., Bietzenheim, Faulhaberstr. 15
342 93 Joh. Reiff & Söhne, Hopfen, H. Faßg. 3
437 14 Reiff, Jos., Kfm., *Kst* Wiesb. Str. 17
317 94 Reiff, P., Gürtlerei, Löwenhofstr. 12
315 25 Reifner Nf., Th., Uhrmacher, Gr.Bleiche 40
332 22 Reiland, K., Kfm., *Mom* Hauptstr. 79
319 33 Reimund, Wilh., Bäckermstr., Martinstr. 14
334 82 Rein, H., Vertreter, Jak.-Diet.-Str. 5
318 26 Reiners Nf., Friseur, Gr.Bleiche 1
314 34 Reiners, Albert, Automob., Frauenlobstr. 90
328 85 Reinhard, Fr., Kfm., Rheinallee 3$^{6}/_{10}$
344 01 Reinhard, Michael, Kfm., ColmarStr. 10
349 42 Reinhard, Otto, Photogr., Josefsstr. 9
434 83 Reinhard, Wilh., Lebensm., Rheinstr. 28
418 48 Rheinhard & Uthott, Textilwr., Höfchen 1
411 66 Reinhardt, Rich., Dir., Thomannstr. 4
413 08 Reinhart, Fr., Korrektor, Rheinstr. 14
346 96 Reinheimer, J., Lebensm., *Go* E.Ludw.Str. 6
419 73 Reinheimer, O., Install., *Gust* A. Festungsgr.
416 73 Reinhold, Walter, Gasthaus, Inselg. 2
410 04 Reinholdt, Walter, Drogerie, *Wei* Schulstr. 2
414 39 Reining, Jakob, Bandagist, Brand 21
314 17 Reinsberger, B., Uhlandstr. 10
331 37 Reinmann, Elfriede, Kaiserstr. 68
337 79 Reis, Phil., Sped., Finthen, A.Hitler-Str. 45
324 91 Reise jr., Wilh., Küfer, Josefsstr. 1
411 43 Reisebüro Hillebrand, Reichklarastr. 10
427 73 Reisert, Heinrich, Kfm., Schöfferstr. 13
341 15 Reith, Dipl.-Ing., Kaiserstr. 55
413 44 Gg. Reitz G. m. b. H., Reederei und Kohlengroßhandel, Petersstr. 14
349 73 Reitz, Hermann, Kantine, Moltkestr. 2
323 27 Reitz, Peter, Spengler, Rheinallee 38
323 96 Reitz, P. W., Install., K.W.Ring 26
428 85 Reitz, Susanna, Petersstr. 14
344 96 Reitz, Wilh., Spenglerei, Boppstr. 72
348 76 Reitz, Wilh., Versich., Albinistr. 19
414 95 M. E. Rémy u. Co AG, *Kst* Ind.Witz 15
426 70 Rendel. Phil., Konditorei, Flachsm.Str. 11
437 69 Renkel, Christ., Metzgerm., *Kh* Ludw.Str. 17
437 30 Renkel, Gg., Glaserei, *Kh* Winterstr. 29
338 89 Renkel, Willy, Metzgerei, Leibnitzstr. 34
433 07 Renker, Otto, Obst, *Bfsh* Bismarckstr. 19
331 26 Renkert, Karl, D.-Putzart., Schillerstr. 24
427 30 Renninger, F., Opt. Inst., Schusterstr. 39
326 14 Renom, L., Konfitüren, Lotharstr. 26
351 52 Resart Ges. Max Sattler & Co, Gaßnerall. 41
349 79 Ressel, Erwin, *Go* E.Ludwig-Str. 16
431 81 Retzinger, M., Faßhdlg., *Kh* Wilh.Str. 32
423 32 Retzinger, P., Autotransp., *Kh* Wilh.Str. 32
339 72 Reuber, Karl, Install., *Bre* Grabenstr. 21
314 13 Reulcaux, Louis, Farbenfbr., Wallaustr. 96
410 98 Reuschling, Wilh., Mineralw., Rheinstr. 1$^{7}/_{10}$
320 24 A. Reuter & F. Grünhäuser, Spengl., Frauenlobstr. 2
416 77 Reuter, C. O., Wäschefbr., Schillerplatz 20
316 00 Reuter, Heinr., Schreinerei, Albinistr. 14
332 08 Reuters Druckerei, Verlag, Lotharstr. 2
312 90 Reuther, Fr., Boppstr. 36
423 29 Reuther, Hch., Modcart., Gutenbergpl. 10
337 97 Rhein-Main, Lehr- u. Versuchswerkstatt, Adam-Karrillon-Str. 3
300 61 Rhein- und See-Speditions-Gesellschaft m. b. H., Rheinufer 66. T Rheinsee
314 33 *Rheinboldt, Rolf, Kaiserstr. 61*
315 29 Rh. Betonbauges. W. Eifert, Rheinallee 90
410 15 Rh. Elektrizitäts-AG, *Bfsh* MainzerStr. 34
328 40 Rheinische-Garantie- & Kautionsversicherungs A.-G., Diether-v.-Isenburg-Str. 1$^{1}/_{10}$
418 18 Rhein. Kaufhalle AG, Flachsmarktstr. 9
334 00 Rhein. Kohlenhdls.-Ges., MombacherStr. 39
436 78 Rhein. Maschinenbauanst. GmbH, *Kst* Ankertorstr.
438 24 Rhein. Obstkons.-Fbr. GmbH, *Wei* Rheinstraße 169
338 25 Rheinmetall-Borsig AG, Gr.Bleiche 26
331 51 Rheinunion-Transport GmbH, Rheinufer 42
Sml.-Nr. 320 57 Rheinwerkzeug, Rheinische Werkzeug- und Maschinengesellschaft, Jamin & Kühnast, Bahnhofstraße 8
323 85 Rhenania Ossag, Mineralölwerke AG
426 21 Rhenania, Rheinsch.-Konz., Rheinufer 16
348 70 Rhenus Kraftverkehr GmbH, Rheinufer 66
424 44 Rhenus Transportgesellschaft m. b. H.
419 16 Richardt, Al., Ziegelei, *Hh* Hechtsh.Str. 98
319 73 Richter, Konditorei, Gr.Bleiche 31
342 31 Richter, Anton, Agent, Bastion Martin 1
330 33 Richter, A., Transporte, *Mom* Zeystr. 19
340 54 Paul Richter G. m. b. H., Haus- u. Küchengerätegroßhandlung, Mainz, Stefan-Karl-Michel-Straße 45
327 98 Richter, Dr. R., Arzt, Ballplatz 1
318 72 Richter's Eisenbahnhotel, Alicestr. 6
433 13 Richtscheid, H., Landesprod., Neutorstr. 2
419 84 Richtscheid, J., Landesprod., Laut.Str. 26
427 06 Richtscheid, Martin, Rheinstr. 28
332 74 Rickenbach, W., Zigarren, Hauptbhf.
347 20 Rickes, Franz, Kfm., Leibnizstr. 2$^{1}/_{10}$
323 80 Riechardt, Ernst, Metzgerei, Klarastr. 18
425 73 Riechardt, Fr., Metzgerei, Augustinerstr. 59
312 81 Riechardt, Franziska, *Go* Str.d.SA. 1
317 57 Riedel, Rob., Metzgerei, Leibnitzstr. 41
413 51 Riedel & Dittewig, Industriebed., Joh.Str.10
433 15 Gebr. Rieffel, Brauer, *Wei* Mönchstr. 7
339 41 Riemann, Joh., Sägewerk, Kaiserstr. 31
433 38 A. Ries & Co, Transportges., Winterhafen 5
416 71 Ries, Joh., Betten, Schöfferstr. 6
317 59 Ries, Jos., Versicherungen
312 09 Ries, Karl, Buchdruckerei, H.Bleiche 38
344 19 Ries, P. S., Obst, Finthen, Hitlerstr. 156
320 92 Rieth, Karl, Friseur, Gr.Langgasse 17
328 60 Riga, Cuno, Autos, *Mom* Hauptstr. 37
315 74 Riffel, J. B., Weinbau, Kaiserstr. 15
433 26 Rimbach, Heinz, Foto, Schillerpl. 18$^{2}/_{10}$
311 51 Rindt, C. W., Fabrikant, Rheinallee 53$^{1}/_{10}$
422 91 Rindt, Ferdinand, Blumenh., Ludwigsstr. 4
429 65 Ring Nf., Jean, Leinenwr., Schusterstr. 21
348 33 Ringenwald, Dr. Fr., R.-A., Annabergstr. 64
315 36 Risch, J., Ofengeschäft, Boppstr. 3
334 67 Ristenpart, C., 117er Ehrenhof 1
328 73 Ristenpart, R., Kfm., Kaiserstr. 38
318 93 Ritter, Dr., R.A., Neubrunnenpl. 1
439 30 Derselbe, Wohn., HechtsheimerStr. 14
346 31 Ritter, Dr. Hildeg., Zahnärztin, Liebfr.Pl. 3
345 97 Ritter, Dr. J., Zahnarzt, Bahnhofstr. 3
315 63 Ritz, H., Kfm., Ob.ZahlbacherStr. 60
311 05 Ritzel, Auguste, Schiderstr. 24$^{1}/_{10}$
417 98 Ritzel, Gottfried, Wirt, *Kh* Hochh.Str. 70
331 00 Riva, Josef, Wachges. mbH., Bauhofstr. 2a
335 16 Robens, Dr. J., Stud.-Rat, Ebersh.Weg 51
330 79 Robohm, Hans, Ing., Gartenfeldstr. 1
411 79 Rodenhausen, F. W., Zigarren, Betzelsstr. 26
335 83 Röben, Frz., Hdlr., *Bre* And.Kirchenpf. 6
336 67 Röben, Martin, *Bre* Mariengasse 1
313 47 Röder, Adam, Schneider, Boppstr. 64
315 47 Röder, Eugen, Ölfbr., Budenheim
344 51 Roer, Werner, Apoth., Wallstr. 48
423 37 Röder, Josef, Metzger, Korbgasse 10
332 96 Rödiger, Franz, Lebensm., Bauhofstr. 3
417 04 Rödner, Fritz, *Kh* Taunusstr. 18
420 05 Rödner, Phil., Milchprod., *Kh* Taunusstr. 18
431 77 Rögner, J., Nahrungsmittel, Neutorstr. 14
315 23 von Rochl, Alb., Dir., Hafenstr. 18
314 80 Röhn, Fritz, Kaufmann, Scheffelstr. 7
439 19 Röhn & Förster, Konfektion, A.Univ.Str. 23
341 47 Römheld, Julius, Stahlbau, Rheinallee 92
321 09 Römheld, W. Th., Fabr., Frauenlobstr. 97
317 43 Rösch, Hans, Musiklehrer, J.Dietrich-Str. 36
433 92 Rösch, Karl, Metzgerei, *Wei* Ludwigstr. 20
335 35 Rösener & Becker, Vertr., Wallaustr. 62
321 24 Roeth, Gg., Meister, *Go* Gabelsb.Str. 6
324 35 Gebr. Röver, Färberei, Schillerstr. 50
427 18 Rogge, Carl, *Wei* Burgstr. 17
339 03 Rohde, Walter, Kaiserstr. 69$^{1}/_{10}$
340 95 Rohrmann, H., Vertr., *Mom* Dietzestr. 4
421 77 Rohstoffverein f. Schuhmacher eGmbH, Hlggrabg. 8
342 17 Rolfes, K. A., O.-Ing., H.-Wessel-Str. 19
323 72 Romig, Jos., Insp., Dietrichstr. 3
318 24 Roolving, J. H., Leder, Neubr.Str. 19
325 76 Roos, Herm., Bäckerei, Kurfürstenstr. 37
411 18 Ropers, Herm., Ing., K.Weiser-Str. 1
337 85 Rosbach, Ludwig, Ziegelei, PariserStr. 50
312 84 Rose, Walter, Dr., Adam-Karrillon-Str. 27
336 71 Rosendorn, Karl, Maler, Frauenlobstr. 53
425 08 Rosenhan, Weinstube, Löhrstr. 41
326 79 Roß, Leo, Baugeräte, Boppstr. 28
345 14 Roßbach, A., H.-Kleid., Heidelb.Faßg. 13
434 70 Rossel, Walter, Wirt, Holzhofstr. 4
438 89 Roßkopp, Ant., Fahrräder, *Kst* Hauptstr.146
329 17 Rost, Eugen, Ing.-Büro, Kaiserstr. 57
425 36 Roter Kopf, Konzerthaus, Rotekopfg. 6
431 98 Roth, Fr., Wein, *Lbh* WormserLdstr. 1
426 63 Roth, Hans, O.-Ing., *Gust* MainzerStr. 5
424 65 Roth, Math., Papierh., Stadthausstr. 17
425 10 Roth, W., Bücherrev., Emmeransstr. 3
349 55 Rothe, Helm., Verlagsdir., Hindenburgstr.50
439 84 Rothe, Max, Pelzwr., Stadthausstr. 10
427 98 Rousselot, Ther., Hebamme, *Kst* Elisab.Str6
428 63 Rousselot, Wend., Kinderwagen, Roseng. 10
322 51 J. Rovira & Co., Korkstopfenfabrik, Mainz, Große Bleiche 63
431 03 Geschw. Rudolph, D.-Konf., Dominik.Str. 5
320 68 Rudolph, W., Motorstand. 150, Rheinall. 93
348 24 Rübener, Fritz, Fbr., Rheinallee 3$^{5}/_{10}$
416 79 Rübsam, F., Konfektion, Leichhof 11
419 52 Rübsam, Gottfr. P., Schuhe, Korbg. 7$^{5}/_{10}$
416 27 Rübsamen, Adolf, Möbel, Kötherhofstr. 3
429 95 Rücker, K., Gaststätte, Augustinerstr. 7
327 38 Rückert, M. J., Juwelier, Bleiche 12
318 08 Rüger, Georg, Kolonialwr., Bingerstr. 8
317 72 Rühl, Fr. Wilh., Baumstr., Rheinallee 109
414 74 Rühl, P. G., Architekt, Hechtsh.Str. 5
434 87 Rüther, H., Ww., *Kst* Eleonorenstr. 48
348 61 Ruetz, Felix, Vertr., Scheffelstr. 7
324 06 Ruland & Schmidt, Vertr., Rheinallee 34
329 89 Rummel, K., Viehhdlg., *Bre* Wilhelmstr. 35
417 20 Rummel, Johanna, Ww., Uferstr. 51
325 94 Rumpf, Dr. A., Kfm., Ehrenhof 1
344 74 Rumpf, Karl, Justiz-Dir., Hindenb.Str. 50
321 33 Ruoff, Anna, Bürstenhölzer, Boppstr. 8$^{1}/_{10}$
312 88 Rupp, Gustav, Zangg. 1
338 22 Rupp, J. A., Drogen, K.Wilh.-R. 89
430 82 Rupp, J. M., Bäckerei, *Wei* Bauerng. 19
316 95 Ruppel, Dr., Direktor, Römerwall 57
334 41 Ruppel, Georg, Rheinallee 5
434 18 Ruppel & Co GmbH, Dünger, *Gust* Hafenb.
411 20 Ruppert, I., Schlosserm., Löhrstr. 61
336 25 Rußler, Peter, Baug., *Bre* Anzeng. 11
325 21 Rust, Heinrich, Dr. med., Kaiserstr. 86
434 54 Ruthof, Christof, Schiffswerft und Maschinenfabrik, -Kastel, Wiesbadener Str. 87
322 41 Rutzen, Ilse, Druck., Welschnonneng. 11
320 96 Saalwaechter, B. G., Vertr., Rheinallee 34
342 51 Ed. Saarbach & Co, Weingroßhdlg.
330 31 Sachse, Kurt, Wirt, Schießgartenstr. 7
417 94 Sadoni, F., Gastw., Markt 7
349 92 Sälzler, D., Bauing., J.-Dieterich-Str. 33
340 04 Säufferer, Wilh., Bäckerei, Rheinallee 57
344 98 Saint-Denis, Anton, Dentist, Neubr.Str. 17
419 66 *Saint-Denis, Fritz, Leder, August.Str. 64*
327 77 Gebr. Saint-Denis, Mechaniker, Rhab.Str. 7
414 76 Salamander AG, Schuhw, Gutenbergplatz 2
427 04 Salveter, Max, Pelzwr., Präsenzgasse 2
333 09 Gebr. Salzer, Fuhruntern., Rheinallee 109
439 80 Sander, Dr., Arzt, *Wei* Bleichstr. 56
411 15 Sander, Hans, Metzger, Kirschgarten 26
312 64 Sander, Joh., Install., Breidenb.Str. 2
335 18 Sankt-Urban-Weinkellerei GmbH
434 62 Sartori, K., Zahnärztl.Lab., Mitternachtsg. 1
344 30 Sartorius, A., Agenturgesch., Bahnh.Str. $^{5}/_{10}$
434 21 Sassen, Dr. P., Arzt, *Kst* Eleon.Str. 62
326 88 Sattler, J., Ing., Hindenb.Str. 23
318 05 Sauer, Albert, Obmann, Colmarstr. 15
322 33 G. A. Sauer & Co, Weine, E.Josefstr. 5
421 96 Sauer, G., Dr.-Ing., *Gin* Hindenb.Damm 53
419 95 Sauer, Jean, Bildhauer, August.Str. 55
431 19 Sauer, Phil., Hefehdlg., Betzelsstr. 5
435 33 Sauernheimer, Joh., Bäck., Fischtorstr. 9
439 35 Sauerwald, Luise, Gastw., Peterstr. 1
417 21 Sauerwein, Schuhwrhdlg., Schöfferstr. 8
347 50 Sauerwein, Bernh., Kfm., Hafenstr. 16
326 86 Sauerwein, Rudolph, Kfm., Hafenstr. 23
431 80 Sauerwein, Wilh., Juwelier, Höfchen 2
410 08 Sauerzapf, H., Autozubehör, Emmer.Str. 25
344 56 Sauerzapf, Karl, Fahrräder, Gr.Bleiche 38
422 88 Schabbach, Nik., Insp., Holzstr. 44
412 19 Schacht, Kurt, Bez.Leit., Kartaus 1
419 15 Schachtebeck, W., Gärtn., *Kst* Bölckestr. 57
434 37 Schad, Dr. Hch., Arzt, *Bfsh* Spelzeng. 4
432 38 Schad, L., Holzdrcherei, Weintorstr. 1
340 69 Schadler, Fritz, Vertr., Heidelb.Faßg. 16$^{7}/_{10}$
334 43 Schadt, P., Vermess.-Rat, Hindenb.Str. 52
338 68 Schaedler, H., Vertr., *Go* Lennebergpl. 11
315 05 Schädlich, Max, Kfm., Hindenburgstr. 5
438 31 Schäfer, Alfr., Metzger, *Kst* Münchhofstr. 39
312 30 Schäfer, Cl., Ww., Ludendorffpl. 8
411 38 Schäfer, Eberhard, Seifen, Stadthausstr. 22
347 32 Schäfer, Eugen, Wirt, Steingasse 12
417 97 Schäfer, F., Betten, Emmeransstr. 32$^{5}/_{10}$
348 56 Schäfer, Heinrich, Install., Nahestr. 5
433 63 Schäfer, Jakob, Bäckerei, *Wei* Römerstr. 9
411 27 Schäfer, J. K., Mat.-W., Augustinerstr. 26
412 69 Schäfer, Karl, Bäckermstr., Kapuz.Str. 7
420 61 Schäfer, K. W., Install., Schöfferstr. 6
437 97 K. Schäfer u. E. Weyer, Wäsche, Schusterstraße 58
329 33 Schäfer, L., Möbel, K.Friedrich-Str. 25
324 32 Schäfer, L., Prof., *Go* Heidesh.Str. 37

422 65 Schäfer, L., *Sporthaus, Augustinerstr. 61*
427 36 Schäfer, Peter, Vertr., Liebfrauenstr. 14
412 64 Schäfer, Toni, D.-Moden, M.Bleiche 49
426 64 Schäfer, Wilh., Holz, *Gust* Mainufer 10
318 06 Schäfers, Peter, Vertr., Neubrunnenstr. 12
412 04 Schätzel, Reinh., *Ing., Wei* Weinbergstr. 4
424 25 Schätzle, Jakob, Kachelöfen, Rheinstr. 12
348 82 Schätzungshauptstelle, An d.Goldgr. 9
431 14 Gebr. Schäufele, Boschdienst, Rheinstr. 36
334 30 Schalk, Ww., Dr. Alban, Rheinallee 16
411 21 Schalk, J., Heilpraktiker, Fransk.Str. 10
412 85 Schallenberger, W., Kohlen, *Gust* Darmstädter Landstr. 22
426 16 Schambach, Aug., Zigarr., Augustinerstr. 44
413 20 Schamber. Karl, Kfm., Am Rosengarten 14
349 21 Schank, Val., Maler, Illstr. 13
328 81 Schanz, Otto, Baugesch., Rhab.Str. 15
427 09 Schaubach, L., Schmuckwr., Ludw.Str. 5
422 14 Schaudt, Fr., Buchh., Flachsmarktstr. 17
328 54 Schauer, K., Theaterinsp., Kaiserstr. 80
342 80 Schauermann, Hans, Friseur, Schillerstr. 24
327 87 Schaupp, Franz, Friseur, Am Fort Elisabeth 9
317 41 Schauß, Heinr., Spedit., *Go* Grabenstr. 87
314 76 Schauß, Ph., Mechan., K.Wilh.-Ring 31
347 95 Scheer, August, Transporte, Josefstr. 13
424 10 H. Scheer & L. Steindl, Kohlen, *Wei* Laubenheimer Weg 4
421 09 Scheer, Jos., Kettenfbr., Gückelsberg 52
315 11 Schehr, Alfons, Metzgerei, Boppstr. 22
422 94 Scheibner, Paul, Baumschule, *Bfsh* Gartenstraße 26
314 83 Scheid, Konrad, Spedit., Frauenlobstr. 27
318 95 W. & J. Scheid, Masch.-Fbr., Bingerstr. 6
423 06 Scheiderer, J.K., Metzg., *Kst* Frankf.Str. 22
413 85 Scheidweiler, Anton, Schwemmsteinfbr., Gustavsburg, Landdammstr. 21
332 82 Scheitzger, K., Vertr., Kaiserstr. 98
411 35 Scheling, Konditorei, Augustinerstr. 21
425 11 Schelling, Marg., Uferstr. 29
346 04 Schell, Elly, Ob.Zahlb.Str. 18
316 78 Schell, Hans, Schreiner, Boppstr. 25
340 06 Schell, H., Obstbautechn., *Go* Goethestr. 2
351 52 Schellack-Albrecht, GmbH
411 61 Schembs, Dav., Käsehdlg., *Lbh* P.Gem.-Str.6
332 16 Schenk, Franz, Versich., Josefsstr. 39
317 70 Schenk, Fritz, Leiter, Kaiserstr. 60
323 34 Schepp, Hch., Schilderfbr., Karrillonstr. $18^{1}/_{10}$
428 21 Schepp, Karl, Dekorat., Gutenbergpl. 8
316 13 Scherer, Christian, R.-A., Kaiserstr. 46
326 82 Scherer, Fritz, Kantine, Gonsenheim
327 46 Scherer, Georg, Prok., Karrill.Str. 70
341 64 Georg Scherer & Co, GmbH, Weinbrennerei
328 20 Scherer, Peter, Wäscherei, Zangg. 34
425 97 Schermer, Friedr., Metzger, Liebfr.Str. 16
413 27 Scheu, Otto, Druckerei, Kl.Emmeransstr. 10
339 47 Scheuermann, Philipp, Weine, *Bre* Wilhelmstraße 38
348 42 Scheyer, Friedr., Gastwirt, Bonif.Str. $2^{1}/_{10}$
311 72 Schick&Roth, Matratz.-Fbr., Frauenlobstr.35
412 32 Schickert, J. B., Seifenhdlg., Markt 22
429 33 Schicklinski, K., Raumk., *Wei* Friedr.Str. 4
337 95 Schiebelhuth, Ernst, Install., *Bre* Grabenstraße 15
326 20 Schiede, Leonh., Ing., *Mom* Köppelstr. 3
415 88 Schiefer, Otto, Theatergard., Jakobsb.Str. 6
343 73 Schiel, Kurt, Vertr., *Go* Taunusstr. 59
438 12 Schiele-Buderus, Am Stiftsw. 5
318 60 Schielin, Emil, Spedition, Gr.Bleiche 58
414 81 Schiellein, F. G., Weinhdlg., Fischtorpl. 20
339 04 Schier, Dr. E., Arzt, Kaiserstr. 48
329 78 Schier, Jos. J., Dentist, *Mom* Hauptstr. 121
334 32 Schier, Ww. Jos., Gasthaus, *Mom* Hauptstr. 146
311 16 Schiff, Otto, Hch., Dr. med., Taunusstr. 17
430 38 Schiffler, Kurt, Gasth., Renteng. 7
424 32 / 424 33 Schiffswerft u. Maschinenfabrik GmbH, Mainz-Gustavsburg. **T** Rheinmainwerft **P** Frankfurt (Main) 13753
325 33 Schiffmann, Johann, Frauenlobstr. 20
335 76 Schild, J., Tapez., Frauenlobstr. $22^{1}/_{10}$
325 75 Schild, Rud., Vertr., Scheffelstr. 9
347 05 Schilde, Max, Chemiker, Bauhofstr. 6
423 67 Schilling VII, A., Zimmerm., *Bfsh* Mnz.Str28
424 08 Schilling, Balth., Bäcker, Seilerg. 12
436 03 Schilling, Gg., Weinwirtsch., Salmengäßch. 1
318 23 Schilling, Hein., Drogerie, Frauenlobstr. 72
344 82 Schilling, Lissa, Leibnizstr. 5
434 16 Schilling, V. H., Schloss., *Bfsh* Spelzeng. 25
340 35 J. Schillings & Co, Mineralw., Moz.Str. $2^{2}/_{10}$
417 35 Dieselben, Verkaufsst., Schillerpl. 14
330 23 Schindler, Direktor, *Go* Kapellenstr. 19
429 44 Schindling, Anton, Dampfbaggereibetrieb, Mainz-Kastel, Carlowitzstraße 12
324 14 Schipp, Carl, Büromasch., Karrillonstr. 44
416 19 Schitter, August, Weine, Klarastr. 7
315 27 Schittler, Gg., Bäckerei, Leibnizstr. 12
313 53 Schläfer, Konr., Bäcker, Delitzscher Str. 4
329 11 Schlamp, L., Weingutsbes., Rheinallee 16
430 73 Schlamp, Magd., Obst, Rheinstr. 44
330 34 Schlegel, Aug., Dr. med., Schneckenb.Str. 12
337 36 Schleif, Paul, Ing., Bingerstr. 17
429 11 Schlenger, Jos., Drogen, *Wei* Hopfeng.Str.31
345 03 Schleppy, J. H., Druckerei, *Mom* Suderstr. 7
313 72 Schles. Feuerversich.Ges., Schillerplatz 5
422 31 Schleuse Kostheim, Kostheim
348 08 Schließler, A., Möbel, Heidelb.Faßg. $7^{1}/_{10}$
421 21 Schließmann, K., Jalous., *Kst* Zehnthofstr.34
429 80 Schlimbach, A., Dipl.-Ing., *Kh* Landstr. 15
439 73 Schlingmann, Christ., Ing., *Kh* Landstr. 13
315 31 Schlink, Hans, Werbedienst, Bast.-Martin 3
319 38 Schlink, K., Gastwirt, Frauenlobstr. 55
313 19 Schlismann, Wilh., Bäckerei, Bingerstr. 5
413 66 Schlitt, H., Kochanlagen, Klarastr. 1
418 14 Schlitz, Gg., Weingutsbes., Gutenbergpl. 6
(418 14) Schlitz-Leber, Gg., Schokol., Gr.Bleiche 21
349 18 Schlömer, Barthol., Mineralwasser, *Go* Eleonorenstr. 4
340 77 Schlömer, Käthe, Lebensm., Gaßnerallee 45
321 00 Schlösser, Israel, Amtm., Leibnizstr. 35
423 31 Schlotterbeck, E. L., Metzger, Löwenh.Str. 2
324 97 Schlotthauer, J., Vertr., *Mom* Pestal.Str. 17
343 53 Schlotthauer, Karl, Konserven, *Mom* Dietzestr. 4
436 90 Schlüter, Anny, Schuhwr., Schöfferstr. 9
429 15 Schlüter, Meta M., Zahnärztin, Karm.Pl. 1
338 06 Schmahl, Ed., Eisenwr., Römerwall 51
343 91 Schmahl, Joh., Masch.Fbr., *Mom* Arndtstr22
312 34 Schmahl, Ludw., Fbrkt., Ludendorffpl. 15
329 14 Schmahl, P., Metallwaren, Gr.Bleiche 18
311 70 Schmahl, W., Zahnarzt, *Bre* AmMühlb. 20
316 19 Schmakal, Em., Sattlerei, Spritzeng. 1
413 11 Schmalenbach, Eva, Ludwigstr. 7
435 26 Schmelz, Adolf, Radio, Rheinstr. 16
317 05 Schmelzeisen, Otto, Zement, Rheinallee 59
438 78 Schmenger, J., Elsenw., *Bfsh* Gutenbgstr. 9
328 37 Schmidt, Alex., Install., Gärtnergasse 3
314 42 Schmidt, Carl, Textilwr., Klarastr. 14
431 78 Schmidt, Chr., Baumstr., Drususwall 72
336 86 Schmidt Nf., Emil, Graphik, Hindenb.Str.38
334 71 Schmidt, Erich, Kfm., *Go* Luisenstr. 17
415 77 Schmidt, Ernst, Insp., Lauterenstr. 42
439 57 Schmidt, Fritz, Ing., Kastel
330 86 Schmidt, Gabr., Immob., Frauenlobstr. 29
429 96 Schmidt, Georg, Kfm., *Kst* Wiesb.Str. 15
313 60 Geschw. Schmidt, Bäckerei, M.Bleiche 8
345 56 Schmidt, Hs., Fbrkt., *Go* Heidh.Str. 52
412 34 Schmidt, Heinz, Bankbevollm., Gutenb.Pl. 9
414 75 J. B. Schmidt GmbH, Buchbind., H.Präsenzg. 1
348 71 Schmidt, Jost, Schlosserm., Leibnizstr. 6
349 83 Schmidt, Karl, Dr. jur., Albinistr. 15
425 69 Schmidt, K., Verlagsdir., Lauternstr. 11
335 33 Schmidt, Dr. K., Ger.-Dir., Frauenlobstr. 82
316 17 Schmidt, Ludw., Buchdr., *Bre* Grabenstr. 11
326 53 Schmidt, Ludw., Kfm., Rheinallee $3^{7}/_{10}$
418 04 Schmidt, Maria, Korsette, Schusterstr. 38
437 89 Schmidt, Phil., Kfm., *Kst* Rath.Str. 19
326 93 Schmidt, Walt., Dev.-Prüf., *Go* Luisenstr. 7
430 22 Schmidt, Wilh., Goldwr., August.Str. 58
413 00 Schmidt&Brandel, Baug., Emmer.Str. 12
343 22 Schmidtlehner, Wäscherei, Gartenfeldpl. 17
320 82 Schmieg, Engelb., Metzger, Steingasse 24
340 00 Schmitt, Ad., Weinhdlg., Neubrunnenstr. 12
340 05 Schmitt, sen., Adam, Neubrunnenstr. 12
324 29 Schmitt, Ad. B., Gartenb., *Zb* Pariser Str.
338 20 Schmitt, Andr., Vertreter, Mainstr. 30
344 69 Schmitt, Dr. A., Steuerber., *Bre* Lanzelhohl5
426 23 Schmitt, Aug., Käferei, *Lbh* Str.d.SA 1
301 11 Schmitt, Dominik, Hindenburgstr. 15
437 19 Schmitt, Eduard, Autos, *Kh* Hochh.Str.
318 47 Schmitt, Emil, Kfm., Kaiserstr. 82
342 30 Schmitt, E. R., Weinkomm., Josefsstr. 54
433 74 Schmitt, Eugen, Kfm., Weißliliengasse 5
432 31 Schmitt, Franz, Bankier, Rheinstr. 48
415 26 Schmitt, Franz, Schmiedem., *Wei* Wasserg.9
324 59 F. Schmitt & F. Götz, *Go* Gustl.Str. 19
311 35 Schmitt, Frieda, Kaiserstr. 80
340 67 Schmitt, Friedrich, Augustusstr. 5
439 41 Schmitt, Gg., Bäcker, *Kh* Ludw.Str. 22
419 82 Schmitt, G., Kohlen, Gr.Weiß. 1
311 78 Schmitt, Hans, Vertr., Heidelb.Faßg. 13
423 82 Schmitt II, Hch., Kol.-W., *Lbh* Joh.Str. 2
330 22 Schmitt I, J., Wäscherei, *Bre* Wilh.Str. 38
324 46 Schmitt, Jak., Baum., Karrill.Str. 16
432 33 Schmitt, Jak., Kohlen, *Wei* Mainzer Str. 30
325 30 Schmitt, Jak., Metzgerei, Feldbergstr. 11
348 62 Schmitt, Joh., Obst, Finthen, Kirchstr. 72
433 09 Schmitt, Jos., Kohlen, *Wei* Rheinstr. 125
430 31 Schmitt II, Jos., Kohlen, *Lbh* Kirchstr. 26
439 93 Schmitt, Jos., R.-A., Wohn., AmRoseng. 21
425 79 Derselbe, Büro, Ludwigsstr. 16
347 42 Schmitt, Josef, Prokurist, Augustusstr. 5
311 13 Schmitt, Jos., Weine, Lindensch.Str. 25
327 58 Schmitt, Karl, Gartenbau, *Bre* Schulstr. 18
311 82 Schmitt, Karl, Metzgerei, Kurfürstenstr. 12
314 63 Schmitt, Karl, Versich., Trajanstr. 5
410 13 Schmitt, Karl Hch., Vertr., Jägerstr. 1
330 36 Schmitt, Kathar., Lebensm., Sömmer.Pl. 5
415 15 Schmitt, Konrad, *Kh* Hauptstr. 127
344 52 Schmitt, Luise, Masseurin, Kaiserstr. 34
323 53 Schmitt, Marg., Bäckerei, Gaustr. 11
320 01 Schmitt, Mart., Backofenb., H.Bleiche 53
345 16 Schmitt, Dr. M., Chemiker, Sömmer.Pl. 5
417 76 Schmitt, M. Ant., Kohlen, *Lbh* Worms.Landstraße 19
418 20 Schmitt, Paul, Techn., Quintiusstr. 10
327 72 Schmitt, P., Elektroinst., *Mom* Mohrg. 3
323 02 Schmitt II, P. J., Kurzwr., Finthen, Hitlerstraße 51
317 15 Schmitt, Rich., Wein, Karrillonstr. 56
349 89 Schmitt, Rudolf, Taunusstr. 39
323 31 Schmitt, Valentin, Kohlen, Momb.Str. 39
411 95 Schmitt, Val., Kfm., Rosengarten 29
410 83 Gebr. Schmitt, Kleiderfbr., Christophstr. $2^{1}/_{10}$
415 15 Schmitt Söhne, Val., Holz, *Kh* Mainufer 4
321 71 Schmitt, W., Tapezier, *Bre* Wilh.Str. 23
317 25 Schmitt & Siegmayer KG, Vertr., An d. Goldgr. 9
337 29 Schmittel, Karl, Insp., *Go* A.d.Allee 81
344 22 Schmittel, Maria, Schneiderin, Nackstr. 46
422 24 Schmittlein, Ferd., Blumen, Flachsmarkt 7
318 56 Schmitz, Dr. A., Bankdir., Isenburgstr. 9
334 96 Schmitz, Carl Emil, Dr., Ballpl. 3
342 07 Schmitz, Elisabeth, Wwe., Ballpl. 3
328 36 Schmitz, Walter, Gonsh., Heidesh.Str. 49
334 17 Schmuck & Barthelmeß, Fleischtransport, Kreißigstr. 40
321 29 Aug. Schmucker & Co, Säckefbr., Wall.St.58
428 65 Schnabel, Kath., Kfm., *Bfsh* Frankf.Str. 46
414 98 Schnatz, A., Dachdeckerei, Heugasse 10
432 62 Schnecko, Fr., Gastw., *Gin* Mainzer Str. 9
431 62 Schneible, Seifen, Karmeliterpl. 1
428 68 Schneider, Dr., Domkapitular, Willigisstr. 7
335 98 A. Schneider & L. Schehin, Elektr. Anlag., Peter-Gemeinde-Str. 12
435 12 Schneider, A.J., Konditor, Betzelsstr. 25
435 75 Schneider, Chr., Metzger, *Kst* Rathsstr. 5
413 83 Schneider, E. Fr., Kartoffeln, Rheinstr. 18
415 12 Schneider, Dr. Eugen, Arzt, Schillerstr. 20
341 04 Schneider, F., Bäcker, Roseng. 1
422 54 Gebr. Schneider, Butter, Grebenstr. 26
430 08 Schneider, Georg, Fährmann, Rheinufer
422 27 Schneider, Gg., Korbwaren, Mailandsg. 4
431 08 Schneider, Dr. H., Ldger.Präs., Stiftsw. 13
315 98 Schneider, Hans, Papierwr., Heid.Faßg. 14
339 58 Schneider, J., Musikgem., Lindensch.Str. 23
435 60 Schneider, Joh., Obst, *Wei* Goldenluftstr. 30
336 95 Schneider, J.P., Amtm., *Go* E.Ludw.-Str. 20
340 62 Schneider, K., Vertr., Zanggasse 20
324 20 Schneider, Karl, Bäckerei, Neubr.Str. 6
420 78 Schneider, Kasp., Drogerie, Graben 2
415 89 Schneider, Ludw., Ww., Emmeransstr. $6^{1}/_{11}$
419 42 Schneider, Moritz, Hptagent, Rheinstr. 5
424 51 Oskar Schneider KG, Buchdruckerei und Verlag, Emmeransstr. $6^{1}/_{10}$
334 81 Schneider, Otto, Archit., Raimundistr. 15
426 66 Schneider, Peter, Brotfbr., *Kst* Mainz.Str.33
429 46 Schneider, Pet., Brotfbr., *Kst* In d. Witz 4
424 52 Schneider, Rich., Buchdr., Hechtsh.Str. 16
414 64 Schneider, Rud., Fbrkt., AmRosengarten 2
330 77 Schneider, Wilh., Archit., *Mom* Arndtstr. 48
338 10 Schneider, Willi, Büch.Rev., Bahnhofstr. 11
426 92 W.F. Schneider&Co, Masch., *Kst* Mainz.St32
410 71 Schneider & Böhme GmbH, Install., *Gust* Pfarrer-Haus-Str. 4
428 67 Schneider-Grau, J., Kurzw., *Bfsh* Eleon.St.6
313 67 Schneiderhöhn, S., Immob., Kaiserstr. 62
318 82 Schnock, Joh., Baurat, Rheinallee 59
426 82 Schnöd, Ernst, Vertr., *Kst* Mudrastr. 21
349 39 Schnorrenberger, F., Möbelfbr., E.Jos.Str.13
327 96 Schoch, Carl, Glasermstr., Frauenlobstr. 77
336 69 Schöck, Gust., Metzg., Kaiser-Karl-Ring 13
416 14 Schöfferhof, Restaur., Schusterstr. 16
331 91 / 331 90 Schöfferhof-Binding-Brauerei A.-G., Zweigniederlassung Mainz, Direktion, Hauptbüro und Expedition, Martinsstraße 11. P Frankfurt (Main) 7762
316 45 Schöfmann, Franz, Archit., Römerwall 65
414 86 Schöll, Hch., Dentist, *Wei* Neidecker Str. 1
413 10 Schömbs, A., Metzg., *Gust* Darmst.Ldstr.137
413 76 Schön, Fritz, Notar, Ludwigstr. 5
345 13 Schöneck, Joh., Transporte, Hunikelweg 3
433 37 Schöner Brunnen, Gaststr., August.Str. 22
432 22 Schöningh, F., Buchhdlg., Augustinerstr. 42
434 13 Schönmehl, Heinz, Prok., *Kst* Bölckestr. 2
437 91 Schönmehl, L., Baudekor., *Kst* Rathsstr. 8
431 39 Schönmehl Söhne, P., Malerm., *Kst* Phil.Rg.
435 95 Schöntag, Ludwig, Ww., Holzstr. 33
340 81 Schönwaldt, J., Baudek., Holsteinstr. 5
419 85 Schoeppler, Rudolf, Am Rosengarten 7
325 18 Scholl, H., Oberstud.-Dir., Karrill.Str. 37
428 17 Scholles, Franz, Peter, Vertreter
423 03 Schollmayer, Gg., Arch., *Kh* Hauptstr. 155
418 15 Schollmayer, Dr. G., Arzt, Graben 1
434 44 Gg. H. Schollmayer GmbH, Holzbearb., *Kh* Hauptstr. 173
435 13 Schollmayer, J. L., Lebensm., *Kh* Hallg.St.1
433 80 Schollmayer, Konr., Schreiner, Schönb.St.10
433 90 Schollmayer, K. W., Stud.-Rat, *Kh* Hauptstraße 102
431 34 Schollmayer, Lor., Schreiner, *Kh* Roseng. 3
316 55 Schollmayer, Mich., Wallaustr. 8
422 22 Schollmayer, P., Metzgerei, *Kh* Mainpf. 5
332 04 Schollmeyer, Ferd., Ing., Gonsenh.Str. 28
424 82 Scholtes, Ferd., Korbm.Mstr., Mailandsg. 7
318 62 Scholz, Christian, Ww., Kaiserstr. 51
331 41 Scholz, Jos., Bilderbücher- und Spieleverlag, Mainz, Hintere Bleiche 71. T Scholzverlag
418 05 Scholz, Dr. J. K., Verleg., Hechtsh.Str. 6
321 17 Scholz, Paul, Musiker, Goethestr. 41
347 51 Schombert, Otto, Kohlen, Josefstr. 63
343 81 Schornstheimer, R., Prok., Trajanstr. 5
437 92 Schott, Jos., Wirt, *Kst* Gr.Kirchenstr. 27
422 92 Schott, W., Drogen, *Gust* Landstr. 24
414 41 B. Schotts Söhne, Musikverl., Weiherg. 5
324 79 Schramm, Ed., Teppichrep., Leibnizstr. 43
320 25 Schraub, Josef, Ww., Gr.Langgasse 23
322 03 Schredelseker, J., Eisenwr., Bahnhofstr. 1
429 72 Schreiber, Bernh., Schloss., *Mitternacht 14*
336 40 Schreiber, Herta, Eier, Gr.Langgasse 16
438 28 Schreiber, Ellen, Ww., Fuststr. 11
318 11 Schreiber, J., Prokur., Goethestr. 8
339 92 Schreiber, Karl Adam, Ww., Josefsstr. 53
347 26 Schreiber, Theo. Lehrer, *Hindenb.Str.* 42
434 94 Schreiber-Gastell, Dr. Rich., Rechtsanwalt, Flachsmarktstr. 9
423 02 Derselbe, Wohnung, Fischtorplatz 23
413 96 Schreieck, Ludw., Gasths., *Wei* Rheinstr. 89
318 46 Schreiner A., Kfm., Kaiserstr. 33
415 74 Schreiner, Archit., Willigispl. 1
416 28 Schreiner, Hch., Weinhdlg., *Lbh* Kirchstr. 21
347 68 Schreiner, Karl, Gew.Rat, *Go* Kap.Str. 15
423 84 Schreiner, Phil., Küfermstr., Rheinstr. 38
335 59 Schrem, Ludw., Dekor., Wallaustr. 66
430 19 Schrepfer, Aug., Reederei, *Gm* Neckarstr. 18
420 19 Schrepfer, F.W., Bagg., *Gin* Hindb.Damm43
316 80 Schreyer, Joh., Baugesch., Boppstr. 46
335 97 Schricker, Philipp, Buchhdl., Gartenf.Str.13
324 38 Schröder, H. S., Schneiderm., Gr.Bleiche 12
431 35 Schröder, Herbert, Hptm., *Kst* Mudrastr. 25
348 68 Schröder, Karl, Ing., Annabergstr. 69
419 08 Schröder, Dr. Ludw., Dir., AmFrankenhag7
420 28 Schröder, Maria, *Wei* Rheinstr. 21
417 83 Schröder, Martin, Eilboten, Emmeransstr. 22
416 64 Schröder, Max, *Kst* Mainzer Str. 7
339 19 Schröder, Ph., Bäcker, Gartenfeldstr. $6^{1}/_{10}$
428 95 Schröder, W., Gartendir., An der Favorite 4
313 72 Schröter, Paul, Bezirksdir., Schillerpl. 5
316 92 Schröter, Wilh., Ing., Greifenklaustr. 1
349 82 Schrohe, Th. H., Landw., *Bre* And. Riegelpf.1
319 84 J. Schrohe & Söhne, Althdlg., *Bre* An der Oberpforte 33
347 92 Schroth u. Vollmer, Fleischag., Kreiß.Str.50
340 98 Schubert, Friedr., Rep.-Werkst., Zangg. 13
321 12 Schubö, Ernst, Schottstr. 6
322 30 Schuchmann, Carl, Gärtnerei, Wallaustr. 75
438 34 Schuck, Alex, Oberltn., *Kst* Eleon.Str. 56
419 90 Schuck Nf., L., Glaserei, Pfaffeng. 8
320 12 Schuck, Otto, Silberw., *Go* Heidesh.Str. 63
428 77 Schüddekopf, Adam, Särge, Weintorstr. 8
418 80 Schué, Paul., Install., Emmeranstr. 32
334 56 Schühle, Wilh., Rolladen, Karrill.Str. 27
349 72 Schüler, Hch., Vertr., An der Allee 100
345 42 Schüler, J., Hausger., *Mom* Turmstr. 33
326 84 Schürmann, Dr. G., Arzt, Parcusstr. 6
436 13 Schüßler, Ph., Install., Klarastr. 6
434 67 Schütter, Jean, Schreiner, Quintinsstr. 16
344 86 Schütz, Bürodir., Bastion Martinstr. 16
421 00 Schütz, Aug., Geschäftsführ., Rheinstr. 20
414 91 Schütz, Chr., Werkzeug, Weiherg. Str. $14^{1}/_{10}$
318 25 Schütz, Friedr., Archit., Am Fort Zahlbach 2
349 54 Schütz, Hans, Gastwirt, M.Bleiche 9
318 31 Schütze, Dr. H., Assessor, Frauenlobstr. 35
341 18 Schützengesellschaft, Gonsenheimer Str.
422 95 Schuh, Wilh., Baudekor., *Kst* Rathausstr. 14
433 81 Schuh-Waltz, Inh. K. Waltz, Schusterstr. 10
424 88 Schuhmacher, Heinr., Bäcker, Gaustr. 36
315 83 Schuhmann, Erwin, Prok., Hindenburgstr. 49
421 87 Schuler, J. A., Glaserei, Bauerngasse 1
314 16 Schuler, Kath., Obst, Illstr. 4
414 38 Schulmerich, Karl, Baultr., Lauterenstr. 48
415 17 W. Schulte&Co, Weinkell., Neutorstr. $6^{5}/_{10}$
417 78 Schultheis, Hr., Schneiderm., Grebenstr. 16
329 94 Schultze, E. W., Major, Rheinallee 7
331 02 Schulz, Autorep., Frauenlobstr. 15
348 46 Schulz, Conr., Früchte, *Go* Friedr.Str. 20
326 35 Gebr. Schulz, Pianos, Bahnhofstr. 9
418 66 Schulz, Gottfr., Gärtner, *Kst* Bölckestr. 170
322 87 Schulz, H., Amtsltr., Soemmeringstr. 41
425 65 Schulz, Hch., Kfm., *Lbh* Str.d.SA. 88
325 15 Schulz, J., Schokoladen, Gr.Bleiche 10
322 35 Schulz, Klara, Gr.Bleiche $27^{1}/_{10}$
421 76 Schulz & Metzger, Modewr., Schusterstr. 7
414 72 Schulze, Erich, Kfm., *Gust* Darmst.Ldstr. 64
436 02 Schulze, J., Prof., Göttelmannstr. 18
321 75 Schulze, Reinhold, Major, Kaiserstr. 69
424 38 Schumacher, J., Straßenb., *Kst* Phil.-Rg 11
427 96 Schumacher, V., Schreiner, *Kh* Berb.-Str.25
314 07 Schumann, Elisabeth, Ww., Taunusstr. 37
434 76 Schumann, Emil, Pelzwr., Flachsm.Str. 15
429 35 Schumm, Jos., Bürobed., Ludwigstr. $2^{1}/_{10}$
421 01 Schunk, Dr. Karl, Arzt, Fischtorpl. 14
346 56 Schuth, Jos., Zahntechn., M.Bleiche 57
319 35 Schwab, Heinr., Fahrschule, Lotharstr. 17
318 17 Schwab, H., Schlosser, Mombacher Str. 39
329 69 Schwab, Phil., Tabakwr., Hindenb.Str. 31
340 33 Schwab, Willy, Schmiedemstr., Kurf.Str. 6
346 84 Schwab-Kraus, Els., Schneid., Martin 20
431 82 Schwager, Eugen, Motoren, *Gin* Stegstr. 18
424 84 Schwahn, Dr. Qu., R.-A., Ritterstr. 2
315 52 Schwalbach, Ww., C., *Mrl* PariserStr. 65
437 96 Schwalbach, Felix, Kohlen, Weintorstr. 24
333 27 Schwalbach, Joh., Baustoffe, Marienborn
332 71 Schwalbach, Jos., Landw., Marienborn
434 80 Schwalm, H., Drogerie, *Bfsh* Mainstr. 7
423 93 Schwamb, Hch., Schmiede, *Gin* Oberl.Str. 45
435 87 A. Schwarz & Co, Lebensm., Emmer.Str. 39
431 89 Schwarz, A., Install., *Wei* Langentalstr. 16
323 76 Schwarz, Anton, Install., M.Bleiche 47
333 64 Schwarz, Fritz, Auskunftei, E.Josefstr. 9
313 92 Schwarz, J., Bandagenfbr., Schießg. $9^{1}/_{10}$
315 54 Schwarz, Joh., GmbH, Getreide, Kaiserst.82
341 89 Schwarz, Ww. Jos., Install., Kl.Langg. 5
333 52 Schwarz, Rud., Bäckerm., *Bre* Kirchstr. 34
413 71 Schwarz, Wilh., Schlosserei, Holzstr. 17
347 78 Schwarzenbart, P., Weinhdlg., Zaybachstr. 2
319 41 Schwarzinger, Fritz, Heidelb.Faßg. 15
316 49 Schwarzmann, Rosel, Fotos, Hindenb.Str. 5
336 05 Schwarzwald-Drogerie, Zanggasse 17
319 20 Schwebel, Karl, Fahrschule, Boppstr. 5
432 23 Schweiberger, J., Zigarren, Ludwigsstr. 1
324 77 Schweiß-Technik Schneider GmbH, Kaiserstraße 19
427 62 Schweitzer, K., Wirtsch., *Wei* Rheinstr. 147
336 19 Schweizer, J., Lebensm., Karrillonstr. 44
321 78 Schwerdt, Dr. E. L., San.-Rat, Römerlag. 25
427 24 Schwerdtfeger, Dr., Arzt, Emmer.Str. 3
312 20 v. Schwerin, Oberst, Hindenb.Str. 24
413 36 Schwibinger, Phil., Metzgerei, Flachsmarkt 5
420 29 Schwinn, K., Transp., Hechtsheim
439 16 Schwörer, A., Kol.W., *Kh* Herrenstr. 62
337 12 Schwoll, Fritz, Fahrräd., Boppstr. $13^{1}/_{10}$
435 78 Scotti II, Wilh., Tüncherm., *Kh* Kieskaut 7
(316 61) Secker, Fr. Buchdr., A.d.Klaus 2
322 94 Secker, Peter, Install., Frauenlobstr. 51
423 91 Sedlmaier, Gaststätte, Dominikanerstr. 8
422 21 Seebald, Aug., Wäscherei, *Kh* Berb.Str. 51
324 77 Seeger & Co, Schleifbetr., Kaiserstr. 19
314 97 Seelig, H., Brotfbr., Binger Str. 17
343 85 Seib, Phil., Metzgerei, *Go* Budenh.Str. 33
343 82 Seibel, Otto, Drogen, Frauenlobstr. 63
348 90 Seibert, C. M., Weinbau, K.Friedr.-Str. 3
314 00 Seibert, G. P., Agent, Hindenburgstr. 16
425 26 Seide, Artur, Aution., Flachsmarktstr. 7
314 64 Seidel, Wilhelm, Oberstltn., Rheinallee 20
349 71 Seidenspinner, Ad., Autoverm., *Go* Mainzer Straße 20
422 80 Seifert, Chr., Bäcker, Rheinstr. 25
424 95 Seil, Georg, W., Rotekopfgasse 1
429 38 Seiler jr., J., Maler, Gymnasiumstr. $4^{3}/_{10}$
314 28 Seiler, Josef, Bäckerei, Dalbergstr. 4
415 96 Seiler, Pet., Lebensm., *Wei* Schillerstr. 30
433 86 Seipel, J. Alois, Kohlengesch., Holzstr. 29
315 62 Seiter, Oscar, W., A.Linsenberg 12
346 18 Seitz, Jos., Obsthdlg., Frauenlobstr. 84
312 44 Sektkellerei Alt-Mainz AG, Walp.Str. 5
437 03 Sektkellerei Burg Weisenau GmbH, *Wei* Mönchstr. 13
316 48 Sellheim, Robert, *Go* Eleonorenstr. 30
430 30 Selzer, Jakob, Bäckerei, Augustinerstr. 18
334 29 Senges, Helene, Wäscherei, Richthofenstr. 8
315 66 Seufert, Friedrich, Transporte, Colmarstr.11
414 24 Seydel, Antonie, Ad.Hitler-Pl. 8
338 11 Seyfried, Kasp., *Go* Kapellenstr. 32
333 03 Seyfried, Rob., Kunstmaler, Schaftriebw. 94
311 69 Shell Großtankstelle, H. Heß, Bingerschlag
342 51 Sichel Söhne, H., Weingroßhdl., Kaiserstr.26
314 72 Sickinger, Dr., Arzt, *Go* Straße der SA. 7
424 97 Sickinger, Hch., Weinhdlg., Gaustr. 10
411 80 Sickinger, K., Kartoffeln, *Hh* Mühlg. 1
417 27 Sidol-Werke, Verkaufst., Holzhofstr. 6—8
344 81 Sieb, Carl, Juwelen, Gartenfeldpl. 22
427 67 Sieben, Anton, Schlosserei, *Wei* Marktpl. 4
429 32 Sieben, Gg., Weinkommission, Goldgr. 46
317 84 Sieben, Karl, Tapez., Heidelb.Faßg. 17
423 76 Sieben, Kasp., Glaserei, *Wei* Zollg. 11
428 71 Sieben, Peter, Metzger, Flachsmarktstr. 36
421 37 Siebenhaar, Adam, Install., *Kh* Hauptstr.140
327 88 Sieberg, Therese, Ww., *So* Lennebergstr. 8
343 46 Siechen-Gaststätte, Gr.Bleiche 29
335 02 Siege, Siedlungsges., Bahnhofspl. 7
319 36 Siegfr., Reinh., Versich., Taunusstr. 15
344 26 Sieglitz, Dr. Herm., R.-A., M.Bleiche 8
319 62 Siegmacher, Willy, Leibnitzstr. 65
342 20 Siemens-Schuckertwerke AG, Gr.Bleiche 54
342 21 Siemens & Halske AG, Baub., Gr. Bleiche54
435 70 Siepchen, Anton, Weinhdl., Goldenluftg. $2^{2}/_{10}$
412 16 Siepe, Frau Hannah, Naturheilk., Markt 13
349 09 Silber, Wilh., Obering., Albinistr. 13
421 36 Silberhorn, Frz. P., Kfm., *Kst* Josef.Anl. 6
312 45 Siligmüller, F. A. GmbH, Sektk., Walp.Str10
420 68 Simmer, Friedel, Lebensm., Holzstr. 14
322 80 Simon, Adolf, Spedition, Bonifaziuspl. 3
324 60 Simon, Alb., Parfüm., Bahnhofstr. $2^{1}/_{10}$
424 01 Simon, Gg., Bäckerei, Augustinerstr. 6
331 03 Simon, Heinz, Vertr., Gabelsb.Str. 3
319 52 Simon, Karl, Lastw.-Anh., Sömmer.Str. 14
329 93 Simon, Karl, Fuhrgesch., Sömmeringstr. 14
329 82 Singer, Georg, Milch, Boppstr. 44
412 39 Singer Nähmaschinen AG, Schusterstr. 29
432 60 Sittmann, Ludw., Auf der Steig 8
439 54 Smakmann, Karl, Vertr., Quintinstr. 8
327 85 Smets, Paul, Mombach, Arndtstr. 52

*

341 02 Sömmer, H., Küchenbed., Hindenb.Str. 26
319 21 Soha, Hch., Drais
344 54 Sohnemann, Ad., Bäckerei, Gaustr. 25
301 36 Solitaire G. m. b. H., Vertrieb v. Schuhpflegemitteln, Mainz, An der Kaiserbrücke 1/4
342 34 Solms, J., Konditorei, Rheinallee 19
318 50 Sommerlad, P., Baumstr., *Go* Friedrichstr. 16
412 87 Sommerrock, Fr., Holzhdlg., Graben 2
431 74 Sonnenberg, Jul., *Kst* Eleon.Str. 36
325 28 Sonnenbrauerei, GonsenheimerStr. 7
439 04 Sonnenschein, Marie, Priv., Karmeliterpl. 2
316 87 Sonnet, Alois, Weinrestaur., Nackstr. 13
318 49 Sons, Rich., Vertreter, Kaiserstr. 55
337 88 Späth, Wilh., Wirtsch., *Bre* Schulstr. 24
417 72 Spahr, Joh., Schreinerei, *Wei* Neideckerstr. 12
340 16 Spamann, Max, Glaserei, Kreyßigstr. 44
438 11 Spangenmacher, P., Glaserei, Schareng. 16
342 44 Sparkasse der Bank der Deutschen Arbeit AG, Stiftstr. 6
421 26 Spar- u. Darlehnskasse Kostheim, eGmuH, Mainz-Kostheim, Winterstr. 2
315 15 Spar- & Darlehnskasse Bretzenheim eGmbH
348 16 Spar- u. Darlehnskasse Drais
328 23 Spar- & Darlehnskasse Finthen, Str.d.SA. 1
435 94 Spar- & Darlehnskasse Ginsheim
345 08 Spar- & Darlehnskasse eGmuH, Marienborn
417 65 Spar- und Darlehnskasse e. G. m. b. H., Mainz-Weisenau, Hopfengartenstr. 29
339 82 Spath, Nik., Restaur., Rheinallee 131
417 25 Specht, Adam, Rest.-Schiff, *Lbh* Rheinufer
431 25 Specht, Dr. H., Syndikus, A.d.Albansberg 12
338 51 Specht, Karl, H.-Schneider, Bingerstr. 3
322 07 Speckert, Jean, Wagnerei, *Bre* Wilh.Str. 40
335 27 Speigler, Hch., Lebensm., Boppstr. 66
324 30 Speinger, A., Zimmergesch., *Bre* Schulstr. 89
430 00 Spener, Heinr., Zigarren, A.Univers.Str. 5
348 95 Spengler, Hch., Brandm., *Go* Marienstr. 24
432 68 Spenkuch, J. G., Drogerie, Betzelsstr. 7
313 70 Sperle, Ww. Rob., Zimmerei, Wallaustr. 99
343 44 Sperling, Franz W., Dentist, Gr.Bleiche 44
329 65 Spiegel, Ludw., Vertreter, BingerStr. 10
345 17 Spies, Postamtmann, Goethestr. 8
418 93 Spieß, Joh. N., Bäckerei, *Lbh* H.WesselStr. 1
339 35 Sportamt (KdF), Hint.Bleiche 59
340 18 Sporthaus Stadion, Flachsmarktstr. 34
344 75 Sprachschulen, Verein., Schillerstr. 24
322 91 Sprengard, A., Spedit., Finthen. Mühtalstr. 17
336 60 Sprenger, Dr. E., Arzt, Kaiserstr. 28
348 36 Sprenger, Dr. Gustav, Arzt, Kaiserstr. 26
425 27 Sroka, Joh., Polstermöbel, *Bfsh* Ludwigstr. 3
344 32 Stabel, Franz, Kol.-W , Gartenfeldpl. 20
315 64 Stabel, Ludw., H.-Schneider, Gartenfeldpl. 20
333 04 Stabel, W., Drogen, Gärtnerg. 11
313 40 Stade, Leop., Wäscherei, Saarstr. 14
430 33 Stadthalle, Josef Dörr, Rheinstr. 66
411 86 Stadtmission, Emmeransstr. $12^{1}/_{10}$
434 85 Stadtmüller, M., Beleucht.-Körp., Dag.Str. 2
346 85 Derselbe, Wohn., Annabergstr. 66
425 20 Stadtpark Gaststätte
430 75 Stadttheater Mainz

Sml.-Nr. 401 11 **Stadtverwaltung Mainz**
Zentrale verbindet mit allen Dienststellen (Tag u. Nacht in Betrieb)

417 70 Dieselbe, Ortsverw. Bischofsheim
317 26 Dieselbe, Ortsverw. Bretzenheim
324 48 Dieselbe, Ortsverw. Gonsenheim
419 48 Stahl VI, Georg, Müller, *Gin* A.Hitler-Str. 52
436 67 Stahl & Rauch, Schweiß., *Gust* H.Löns-A. 72
335 34 Stahl, Herm., Bäckerei, Karrill.Str. 36
437 10 Stahl, Jakob, Wirt. V.Präsenzgasse 12
428 02 Stahl, Maria, Damenmode, Schöfferstr. 12
341 75 Stahn, Alice, Bauhofstr. 6
425 90 Stahn, Dr. Jul., Zahnarzt, Dominik.Str. 5
325 90 Stamm, Dr. Fritz, Arzt, Schillerstr. 24
332 21 Stange, Walter, Wallstr. 16
317 04 Stark, Johann, Bäcker, Rhabanusstr. $14^{1}/_{10}$
326 03 Stark, Karl, Bäckerei, Schießg.Str. $^{5}/_{10}$
330 32 Stark & Friedrich, Fabrik neuzeitlicher Nährmittel, Hintere Bleiche 61
324 45 Stark, Wilh., Bauing., Moselstr. 19
417 01 Staubitz, E., Radiogesch., Franzisk.Str. 8
410 94 Stauder, Fr. Anton, Bauer, *Hh* Grabenstr. 14
428 62 Stauder II, Jak., Metzgerei, *Hh* Bahnstr. 8
430 78 Stauder, J. V., Schreiner, *Hh* M.Jos.Str. 27
325 38 Stauder, Joh., Dachdecker, Gartenfeldpl. 22
338 21 Stauder, Joh. Jak., Obst, Finthen
329 36 Stauffer, Alfr., Musikdirektor, *Go* Jahnstr. 5
431 84 Stauth, E., Lederhdlg., Mitternacht 4
313 94 Stautz, P., Dr., A.Karrillon-Str. 31
336 48 Steckenbihler, Ww., Wirtsch., Rheinallee 135
316 16 Stehle, Georg, Parcusstr. 12
316 04 Stehmann, P., Dir., MombacherStr. 5
317 58 Stein, A., Kunstdg., Finthen, A.Hitl.Str. 4
(317 58) Ders., Mineralw.-Fbr., Finthen, Turn.Str. 16
318 91 Stein, Hans, Glasversich., Kaiserstr. 78
324 04 Stein, J. B., Reisender, *Zb* Lanzelh. 3
315 42 Stein, Jean, Restaur., Kaiser-Karl-Ring 12
343 50 Stein, Karl, Milch, Schlageterstr. 48
422 38 Stein, Karl, Kfm., Schusterstr. 2
343 51 Stein, Wilh., Milch, Albinistr. 4
325 51 Stein, Willib., Bäckerei, Schillerstr. 38
311 18 Stein & Koester, Hopfen, Karrillonstr. 29
345 20 Steinbach, Robert, Schuhmach., Gaustr. 43
432 92 Steinbrech, Friseur, Augustinerstr. 48
438 44 Steiner, Maria, Massage, Flachsmarktstr. 9
341 05 Steiner-Schaub. Margrit, J.Dietr.Str. 32
411 76 Steingässer & Benk, Baumater., Ludwigstr. 16
323 35 Steingötter, H., Metzg., *Go* M.Becker-Str. 12
412 80 Steinhauer, Th., Gärtner, *Lbh* Str.d.SA 72
318 48 Steiniger, E., Eisenbahnbuchh., H Wesselpl 12
318 28 Steiniger, Frau Paula, Hindenb.Str. 52
325 17 Steininger, Anton, Ing., v.Steinpl. 7
425 25 Steinwedel, F. A., Herrenart., Schöfferstr. 12
347 73 Steitz, C., Waffelbäck., Karrillonstr. 25
423 97 Steller, Dr. Gerh., Arzt, Ludwigstr. $2^{4}/_{10}$
422 87 Stellwagen, K., Landespr., Flachsm.Str. 1a
315 77 Stemmler, Eug., Obst, Unt.Zahlb.Str. 12
439 34 Stenner, Hch., Hausrat, Stadthausstr. 9
342 13 Stenner, Herm., Geometer, *Bre* An d. Oberpf. 8
345 08 Stenner, Karl, Kol.-W., Marienborn
348 17 Stenner, Phil., Malerm., Heidelb.Faß. 8
432 72 Stenner, W. J., *Hh* Ringstr. 1
439 33 M. Stenner & Ringeval, Tiefbau, Fuststr. 17
301 87 Stenz, Jos., Vertr., Am Binnenhafen
331 65 Stenz, Josef, Kettelerstr. 15
324 63 Stenz, Karl, Buchdr.-Bes., Kaiserstr. 41
431 10 Stenz & Co, KG, Kohlen, A.Binnenhafen
439 77 Stephan, Karl, Kürschn., Emmeransstr. 14
424 05 Stephan, Max., Gasthaus, Rheinstr. 35
433 31 Stephan, Ph., Autorep., *Bfsh* Gabelsb.Str. 6
414 69 Stern, Ottilie, Stallgasse 2
332 93 Steuernagel, K. Jos., Maler, Kurf.Str. 55
436 60 Steuernagel-Tillkes, Änne, Schneiderin, Neutorstr. 8
417 23 Steyer, Herm., Bäckerei, Kirschgarten 19
348 83 Stichtmann, Wilh., Baust., Fintehn, Str.d. SA.
433 16 Stief, K., Leiter d. Opel-AG, Welschstr. 2
439 87 Stiefel, J., Sattlermstr., Weintorstr. 11
344 29 Stiegler, F., Sattlerwr., K.Wilh.R. 58
427 27 Stiegler, Paul, Sattlerwr., Heiliggrabg. 4
432 00 Stieglitz, Ludwig, Friseur, Fuststr. 4
438 81 Stiehl, Heinr., Schiff.-Befr., Mailandsg. 14
417 18 Stieler, Emil, Wirt, Rheinstr. 93
332 31 Stieg, Hch., Prok., *Mom* Emrichruhstr. 39
326 05 Stillenmunkes, Wirtschaft, Zaybachstr. 10
331 76 Stiller, Karl, Vertr., Gärtnergasse 22
313 49 Stimbert, P., Kohlen, *Go* Momb.Str. 52
342 00 Stimbert-Gunderloch, Maria, Rheinallee 21
431 41 Math. Stinnes GmbH, Reederei, Platzhdlg.
348 93 Stirn, Fritz, Kfm., *Go* Lennebergpl. 8
336 01 Stock & Becht, Römerwall 35
326 37 Stockhausen, Anna, Priv., Wallaustr. 22
338 90 Stockmann, Jos., Wild, K.Wilh.Ring 28
333 05 Stöck & Fischer, Kohlen, Kaiserstr. 15
320 03 Stöcker, A., Zahntechn. Lab., Stiftsstr. 6
439 90 Stoff, Hch., Radio, Drususwall 58
314 04 Stoll, Bernh., Rolladenfbr., Lotharstr. 18
318 98 Stoll, Karl, Waldrestaurant, Gonsenheim
316 71 Stoll, Dr. W., Landgerichtsr., Albinistr. 9
341 83 Stolzi, Franz, Obst, Kurfürstenstr. 35
316 79 Straßner, Chr., Friseur, Bahnhofstr. 11
434 93 Stratemeyer, Dr. Gottfr., Stud.R., Welschpl. 3
415 72 Straub, E., Buchdruckerei, Dagob.Str. 2
317 56 Straub, E., Molkerei, Schießgartenstr. 15
317 88 Straub, Jak., Metzgerei, Nackstr. 46
(321 48) Strauch, Walt., Dr., AmRosengarten 25
328 25 Strauß, Rudolf, Auskunftei, BingerStr. 3
428 39 Straußberger, L., Lebensm., *Wei* Alicestr. 12
335 77 Strebel Nf., Karl, Baugesch., U.Zahlb.Str. 78
416 39 Streck, Ww. Friedr., Manuf.W., Seilerg. 7
329 09 Strecker, Kurt, Ob.Reg.Rat, Kaiserstr. 92
311 17 Strecker, L. Emil, Dr., Karrillonstr. 15
314 58 Strecker-Merk, Dr., Musik.Verl., Kaiserstr. 23
436 63 Streicher, Wilh., Wein, Weißlilieng. 9
321 39 Streit, Karl, Kohlen, Raupelsweg 29
423 12 Strempel, Alois, Caritasdir., Drususwall 46
428 29 Strempel, Rochus, Filialeleiter, Welschstr. 6
(414 63) Strieder, Jos., Zimmermstr., Eisgrub.W. 11
439 63 Stritter & Lott, Kol.-W., Inselstr. 4
420 20 Strobel, Fr. C., Weing., *Lbh* Deutschhausg. 9
413 28 Strobel, H., Apotheker, Stiftswingert 15
436 87 Ströning, H., Kfm., Schusterstr. 12
339 42 Strohbach, Hans, Inspektor, Schillstr. 68
415 98 Strohm, Mich., Bauuntern., Emmeransstr. 13
425 02 Strommeister Ginsheim, Wohn., Ginsheim
434 09 Strub, Adam, Rundfunk, Franzisk.Str. 10
318 76 Struth, J., Baugesch., Finthen, Turn.Str. 25
435 24 Stübel, Dr. Ada, Ärztin, Fuststr. 9
332 33 Stückjürgen, Fritz, Ingen., Kurf.Str. 35
426 22 Alfr. Stutz G. m. b. H., -Kostheim
319 75 Stütz, Hermann, Hafenstr. 9
347 28 Stütz, Mathilde, Frauenlobstr. 98
312 76 Stumpf, Harry, Autorep., Ob.Austr. 1
318 10 Stumpf & Sohn, Autoreifenrep., E.Ldwstr. 6
347 55 Stumpfhaus & Bendel, Kons.Fb., *Go* Kästr. 3
410 74 Stuppert, Käte, Kol.-W., *Kst* Frankf.Str. 13
419 18 Sturm, Install., *Wei* Goldenluftg. 12
321 81 Sturm, Franz, Metzger, Gartenfeldstr. $5^{3}/_{10}$
322 74 Stursberg, Fritz, Vertreter, Lessingstr. 20
436 26 Suchier, Dr., Arzt, Rheinstr. 53
431 69 Suder, Tilly, Petersstr. 10
435 61 Suder, Wilh., Postkarten, Dagobertstr. 7
424 72 Sudergath, O., Dir., *Kst* Eleon.Str. 60
418 91 Suderland, Otto, Direktor, Uferstr. 27
339 69 Süddeutsche Eisen- u. Stahl-Berufsgenossenschaft, Breidenbacher Str. 13. T Unfall
416 02 Sudheimer, Phil., Maler, *Kh* Winterstr. 19
413 92 Südd. Krankenvers. AG, *Kst* Carlowitzstr. 9
337 51 Suffner, Fr., Obst, Heidelbergerfaßg. 9
422 68 Suwalski, Ed., Kfm., Schusterstr. 44/46
314 71 Tannenberger, W., Drog., *Go* Budenh.Str. 2
410 11 Tapezier-Ein- u. Verk.-Gen., Gymnas.Str. 4
314 60 Tardt, K., Schuhwr., Neubrunnenstr. 9
410 00 Technische Nothilfe eV, Ortsgruppe
334 33 Telephonbau u. Normalzeit AG, Kaiserstr. 32
300 01 Telegrammaufnahme
336 12 Telehaus-Gaststätte, Münsterplatz 2
344 72 Tempel, Loni, Lebensm., Ob.Zahlb.Str. 38
424 71 Tennisklub „Am Fort Heiligkreuz"
419 21 Teppich- u. Gardinenhaus, Schillerpl. 2
419 71 Teßmer, Herm., Butter, Neutorstr. 12
428 31 Thalia-Theater, Gutenbergplatz 3
331 61 Thalisia, Reformhaus, GroßeBleiche 11
334 31 Thams & Garfs, Wallaustr. 10
330 26 Thauer, Georg, Lebensm., Philippsstr. 9
412 28 Thauer, Leonh., Kol.-W., Recheng. 21
430 93 Theis, Wilh., Metzgerei, Gr.Langg. $2^{1}/_{10}$
426 74 Theyer, Karl, Buchdr., Karmeliterpl. 6
332 03 Thiel, K., Feinkost, Steingasse 13
426 19 Thierfelder, Dr. K., Leiter, *Kh* Maaraustr. 8
432 36 Thilo & Co, Chem.Fbr., WeisenauerStr. 15
331 57 A. Thomae & Cie, Kohlen, Kaiserstr. 40
415 39 Thomas, Dr. Friedr., Chemiker, A.d.Steig 2
312 61 Thomas, Maria, Parkusstr. 6
436 24 Thon, Philipp, Baugesch., *Pfsh* Friedrichstr. 19
481 16 Thon, Th., Druckerei, Emmeransstr. 29
424 30 Thorbecke, C., D., Frbkt, A. u. Michelsbgw.
348 82 Threß, K., Ingen.-Büro, An d. Goldgr. 9
346 77 Thumm, Luise, Kaiserstr. 90
412 90 Thuquet Nf., Jos., Tapeten, Höfchen 2
431 94 Thurn, Heinz, Kfm., Ritterstr. 4
412 75 Tiefel, Fritz, Süßwr., *Kst* Frankf.Str. 25
324 19 Tinnemeyer, Karl, Baurat, Trajanstr. 19
326 62 Tittelbach, J., Versich., Rheinallee 22
429 86 Titze, J., Eisenwr., *Kst* Hochh.Str. 3
319 82 Tölle, Karl, Kol.-W., Gr.Langg. 22
410 88 Tönges, Adam. Tapezierer, Holzstr. 42
434 36 Topf, Wilh., Leihbibl., Betzelsstr. 13
436 84 Trach, H., Konditorei, Domstr. 2
324 49 Traine & Hauff Lack- u. Chem. Fabrik, Emausweg 12
346 52 Traiser, Joh., Bäckerei, Zahlb.Str. 18
335 88 Trapp, Felix, Gesch.-F., *Go* Goethepl. 2
411 06 Trapp, Rich., NSU-Vertr., *Bfsh* Spelzeug. 2
333 93 Trapp, Wilh., Friseur, Zangg. 28
437 16 Trapp & Ko., Kleiderst., Schusterstr. 47
345 37 Traupel, Adam, Metzgerei, Heidelb.Faßg. 4
432 81 Traupel, Karl, Kfm., Hechtsh.Str. 24
327 49 Traupel, Karl, Gartenfeldstr. 12
342 76 Traut, Friedr., Tapezierm., Osteinstr. 10
437 77 Trauth, Joh., Bäckerei, *Hh* A.Hitl.Str. 31
327 92 Trautwein & Glöckner, Repar., Bleiche 56
341 63 Traxel, Dr. Ernst, Arzt, *Bre* Mühlw. 32
334 58 Traxel, Friedr., Steuerinsp., *Go* Herrenw. 46
328 04 Treichler, Karl, Tüncher, Gaustr. 39
315 91 Treitz, J., Mineralwasserfbr., Mainstr. 38
323 83 Triefenbach, Ph., Kühlanl., Rheinallee 127
336 20 Trilling, J., Zentralheiz., Heidelb.Faß. 14
338 00 Trumpf-Schokoladenlager, Rhabanusstr. 11
419 25 Trunk, Maria, Wirtsch., Fischtorstr. 7
345 38 Tschöp, Ad., Kürschner, Gr.Bleiche 44
315 78 Tuch, Adolf, Innenarchitektur, Illstr. 19
347 75 Türk, Friedr., Wilh., Schillerpl. 3
345 88 Türksch, Rud., Gaststätte, Bonif.Pl. 3
343 61 Tullius, Phil., Spenglerei, Wallaustr. 42
419 06 Turn- u. Sportgem., *Kst* Eisenbahnstr. 2
410 15 **Überlandwerk Mainz, *Bfsh* MainzerStr. 34**
311 67 Ueberle, Georg, Studienrat, Gartenfeldstr.
334 31 Uecker, Ewald, Niederlage, Wallaustr. 10
330 93 Ueter, Hans, Archit., *Go* Goethepl. 5
315 30 Ufa-Palast, Gr.Bleiche 17
427 07 E. u. M. Uhlig, Strumpfwirk., Markt 18
453 33 Ullner, Phil., Lebensm., Zahlb.Str. 22
436 38 Ullrich, Gabr., Tabakwr., Augustinerstr. 73
433 68 Ullrich, Gg., Schleppschiffahrt, Laut.Str. 23
325 63 Ullrich, Hugo, Installat., *Go* Kirchgäßch. 10
341 84 Ullrich, Wilh., Vertr., Leibnitzstr. 45
416 60 Ulrich, Walter, Wäsche, Markt 5
317 69 Umber, Karl, Major, Hindenburgstr. 28
327 07 Umsonst, Michael, Schafttriebweg
438 64 Umsonst, Ph.J., Wildhdlg., Dreikronenstr. 6
340 70 Unag, Uniform-AG., Parcusstr. 8
420 03 Unger, Franz, Pelzwr., Christophstr. 9
329 34 O. Ungerer & Co, Schmuckwr., Schillerpl. 5
426 62 UnionVerein. Weinkell. GmbH, Mittern. 10
431 79 Union-Brauerei, *Wei* Mönchstr. 23
335 37 Univ.-Fonds, Mzer, Rentamt, E.Jos.Str. 22
315 30 Universum-Film-AG, Ufa, Gr.Bleiche 17
346 88 Unkirch, Ernst, Früchte, Boppstr. 7
340 34 Unter Ecker, Fr., Vertr., Gartenf.Pl. 26
419 93 Urbach, Jos., Ed., Seilerei, Seilerg. 3
419 32 Urban, Jakob, Kohlen, *Lbh* Riedw. 13
430 14 Urban, K., Lebensm., Flachsmarkt 3
419 53 Urmetzer Nf., G. A., Opt.Anst., Ludwigstr. 7
331 71 Usinger, Karl, Adam-Karrillonstr. 28
417 19 Uthoff, Norbert, Kfm., AmRosengarten 10
346 65 Utz, Charley, Fahrzeuge, Fort Marienborn 3
417 66 **Valentin, F. J., Mineralöle, *Kst* Hochh.Str. 13**
345 52 Vallender, Georg, Gabelsbergerstr. 5
316 02 Veit, Heinr., Fr., Elektro, Fintheim, Neug. 25
411 77 Veit, Peter, Wäscherei, Pfaffengasse 15
335 49 Veit, Ph. L., Obsthdl., Finthen, Borng. 20
434 17 Veith, Hans, Obst, *Hh* Hindenb.Str. 2
324 66 Veith, Karl Frdr., Schreiner, Raupelsw. 25
328 89 Veltgens, Ew., Verl., *Go* An d. Prall 1
337 97 Verb. f. autog. Metallbearb., *Go* Jahnstr. 22
323 07 Verband Südd. Zementhdlr., Kaiserstr. 51
322 57 Verbrauchergen. eGmbH, Barbarossar. 27
420 51 Verein Kreditreform, Ludwigstr. 8
322 22 Verein f. Feuerbestattung, G.Bleiche 56
418 73 Verein kath. Dtsch. Krankenschw., Petersstraße 12
348 27 Verein. Bekleidungsind., Leibnitzstr. 5
421 46 Vereinigte Deutsche Metallwerke A.-G. Abtlg. Drahtwerk
Mainz-Gustavsburg, Darmstädter Landstr. 173 T Verdemet
427 31 Verein. Krankenversich.-AG, Rheinstr. 48

Sammel-Nr. 302 26 **Vereinigte Westdeutsche Waggonfabriken A.-G., Werk Gastell, Mainz, in Mainz-Mombach. T Westwaggon Mainzmombach P Frankfurt a. M. 37840**

439 44 Verkehrsverein Mainz E.V., Liebfrauenpl. 1
412 21 Vermessungsamt Mainz Ld., Rheinstr. $1^{4}/_{10}$
(414 45) Vers.-Vermittlung GmbH, Holzhofstr. $4^{1}/_{10}$
415 41 Versorgungsamt, Rheinstr. 2
312 24 Vertrauensärztl. Dienstst. LVA, H.Bleiche 59
341 95 Vesper, Otto, Versich., Josefsstr. 58
435 98 Vettel, Phil., Metzgerei, Augustinerstr. 33
435 22 Vetter, Anton, Reederei, Uferstr. 7
435 62 Vicens, C., Ein- u. Ausfuhr, Kaiserstr. 48
433 95 Viehoff, Schuhhaus, Schusterstr. 35
312 32 Vierheller, Gg., Malergesch., Josefstr. 26
419 88 Vierling, Dr. Frz., Arzt, Fischtorplatz 19
413 63 Vierneisel, Joh., Kappelhofgasse 14

318 70 / 337 70 St. Vincenz- u. Elisabethen-Hospital, Mainz, „Am Fort Elisabeth 1"

327 14 Vlasdeck, Eva, Steuerber., *Mon* A.Mahnes 25
332 94 Völcker, Joh., Lebensm., Karrill.Str. 66
421 98 Völker, Adolf, Neutorstr. 12
424 06 Völker, A., Lederwaren, Ludwigsstr. $2^{1}/_{10}$
433 85 Völker, F.-W., Elektrom., Eppnhm. G 1
319 03 Völker, P.H., Hüte, Albinistr. 15
311 23 Voelpel, O., Zahnpraxis, Gr.Bleiche 47
332 17 Vogel, Adolf, Versich., Breidenb.Str. 21
429 29 Vogel, Herm., Kfm., Am Stiftswingert 9
314 23 Vogel, L., Schweinemetzg., Zangg. 4
312 82 Vogel, Ludwig, Papierhdlg., Gr.Bleiche 58
313 46 Vogel, Wilhelm, Zanggasse 13
349 59 Vogelsanger, Jac., Vertr., Barbar.R. 12
324 50 Vogelsanger, Joh. Hch., Friseur, Kaiserstr. 32
426 88 Vogelsberger, R., Buchwr., *Kst* Mainz.Str. 29
420 37 Vogler, Adam, Möbelfbr., *Kh* Wilhelmstr. 36
433 25 Vogler III, J., Install., *Kh* An d. Kiesk. 11
412 37 Vogler, Joh., Elektrohdlg., Rheinstr. 23
426 76 Vogt Nf., A., Kfm., *Kh* Taunusstr. 8
419 01 Vogt, Jos., Lebensm., *Kh* Wilhelmstr. 7
326 78 Vogt, Paula, H.Wessel-Platz 10
312 11 Vogt, Ph., Amtsger.-Rat, Kaiserstr. 63
419 02 Vogt, Toni, Lebensm. *Kh* Hauptstr. 125
316 41 Vogtmann, L., Install., Goethestr. 4
326 89 Vohsen, S. E., Öle, Kurfürstenstr. 42
314 31 Voigt, Gustav, Obst, Frauenlobstr. 71
423 15 Voirin, Lorenz, Transp., *Kh* Hauptstr. 50
438 71 Voirin II, Phil., Spedit., *Kh* Hauptstr. 24
313 79 Volk, Ad., Beerd.-Inst., Steing. 5
345 93 Volk, B., Agent, Uhlandstr. 2
341 72 Volk, Dr. Herm., Stud.-Rat, Römerlager 28
324 96 Volkert, I., Weinhdlg., Zanggasse 3
350 41 Volksb. z. Gonsenheim eGmbH. Str.d.SA. 19
340 24 Volkshilfe Leb.-Vers.-AG, Gr.Bleiche 61
317 91 Volkswohl-Bund, Gr.Bleiche 25
336 52 Dr. F. Vollbracht & W. Page, Steuerberat. Schillerstr. 36
422 15 Gebr. Volz, Elektr.-Werk, *Gin* Fr.Obl.Str. 27
422 15 Volz III, Gg., Schreinerei, Ginsheim
311 14 Volz, Gustav, Moltkestr. 15
439 05 Volz II, J. G., Schreiner, *Gin* Fr.Obl.Str. 47
421 22 Volz, Karl, Müller, *Gin* Ad.Hitler-Allee 59
348 23 Vondran, Ww. H., Wäscherei, Kurf.Str. 47
430 65 Vorortzeitung
421 41 Vorpahl, Walt., Buchm., Gr.Langg. 2
318 86 Voß, Bernh., Büromöbel, Rheinall. 98
336 04 W. & A. Voß, Fahrräder, Klarastr. 21
432 47 Vowinckel, J. J., Holz, *Kst* Rath.Str. 15
419 34 Vowinkel, Karl, Lebensm., *Kst* Hauptstr. 109
346 55 **Waas**, Gust., Installation, Rheinallee 15
(322 13) Wacker, Gisb., Automobile, Walpodenstr. 20
418 64 Wacker, Gotthilf, Metzgerei, Flachsmarkt 15
326 80 Wagener, Dr. Hugo, Arzt, Rheinallee $1^{5}/_{10}$
302 26 Waggonfbr. Gebr. Gastell GmbH, Mombach
416 01 Wagner, Ad., Schmiedem., *Hs* Hindenb.Str. 5
328 13 Wagner's Wein-Laborat., Frauenpl. 1
426 81 Wagner, Balth., i. L., Holz, *Kst* Eleon.Str. 48
326 67 Wagner, C., Kol.-W., Leibnitzstr. 10
312 22 Emil Wagner & Cie, Faßfbr., Momb.Str. 38
424 85 Wagner, Elisabeth, Salvatorstr. 5
412 38 Wagner, Ernst, Etuis, *Kst* Frankf.Str. 1
425 92 Wagner, Gg., Weinwirtsch., Schareng. 1
319 55 Wagner, Dr. Heinr., Kreisarzt, Rheinallee 21
349 20 Wagner, Hch., Kol.-W., Schillstr. 87
327 15 Wagner, Heinr., Kol.-W., Karrill.Str. 23
428 98 Wagner, J. B., Gasth., HochheimerStr.
430 96 Wagner IV, Jakob, Kfm., Kastel
430 77 Wagner, Joh., Flößerei, *Kst* Rathausstr. 4
439 28 Wagner, Dr. Jos. G., Zahnklin., Klosterg. 1
423 04 Wagner, Karl, Buchhalter, Rheinstr. 20
334 40 Wagner, Dr. Karl, Syndikus, Schillerpl. 3
327 78 Wagner, Karl, Vertr., Sömmeringstr. 41
433 71 Wagner, Karl. Wein, *Kst* Jos.Anl. 7
336 14 Wagner, L., Künstl. Blumen, Gr.Bleiche 27
417 28 Wagner, Matth., Kfm., *Kst* Rath.Str. 15
411 90 Wagner, Severin, Buchhdlg., Eppichm.G. 2
337 98 Wagner & Kaulen, Parkett, KarillonStr. 60
413 72 Wagner & Wetteskind, H.Kleid., Gutenb.Pl. 4
319 13 Wagner-Weiser, Irmgard, Kaiserstr. 74
335 95 Wahl, Dr., Amtsger.-Rat, Karrillonstr. 5
331 82 Wahl, Ernst, Kartonagenfbr., O.Austr. 7
348 52 Ders., Privatwohnung
427 11 Wahl, Gg., Lederwr., Löhrstr. 34
337 65 Wahl, Karl, Bannführer, Hafenstr. 21
348 81 Wahl, Pet., Schreinerm., *Bre* Hechtsh.Str. 24
312 02 Waitz, J., Öle, *Go* Jahnstr. 22
423 23 Walch, K., Zwiebelhdlg., Dreikronenstr. 1
317 83 Wald, Christian, Kfm., *Mom* Hauptstr. 92
349 90 Waldschmitt u. Dörfsam, Weine, Hdbgstr. 22
348 20 Waldschmitt, J. L., Bäcker, Bonif.Str. 1
336 44 Walldorf, Gg., Weinhdlg., Karrillonstr. 46
421 20 Wallenstein, G., Weine, *Kst* Schützenstr. 4
329 75 Wallenstein, Lotte, Kaiserstr. 68
316 26 Walloth, Fritz, Photograph, Neubr.Str. 15
333 38 Walter, A., Orth.-Werkst., *Go* E.Ludw.Str. 18
327 52 Georg, Aug. Walters Drucker., Schillerstr. 30
337 67 Walter, O., Mühle, Finthen, Ad.Hitler-Str. 24
330 21 Walter, Paul, Bäckerei, Greifenklaustr. 15
432 73 Gebr. Walther GmbH
342 69 Walther, Jakob, Autorepar., Mainstr. 36
330 61 Walter, Dr. R., Reg.-Rat, Römerwall 57
337 52 Walther & Co, Autoreifenrep., Terrass.Str. 9
335 64 Gebr. Walz, Lackfbr., *Mom* Wöhlerstr. 2
420 25 Walz, J., Automobilgarage, Bauerngasse 19
314 81 Wankel, Dr. W., Tierarzt, Weichselstr. 38
426 75 Wann IV, Joh., Maurerm., *Kh* Vikt.Str. 35
417 91 Wann, Lor., Spenglerm., *Kh* Münchhofstr. 25
336 33 Warken, Arthur, Kfm., H.Wessel-Pl. 11
419 78 Warkentin, P., Lederwr., Schusterstr. 56
422 78 Wartburgbuchhandlung, Schöfferstr. 3
320 44 Wasserbauamt, Kaiserstr. $69^{1}/_{10}$
437 27 Wasserschutzpolizeistation, Winterh. 21
413 77 Wasserwirtschaftsamt, Rheinstr. 1
347 80 Watrin, Gisbert, Steuerber., Parcusstr. 5
422 83 Watrin, Heh., Lackiererei, Winterhafen 5
437 79 Watrin, Karl, Badeanstalt, Templertor
331 04 Derselbe, Am Kaisertor
323 19 Waubert de Puiseau, Dr. J. F., Volkswirt, Bauhofstr. 9
318 52 Weber, Ant., Bahnbeamter, *Go* An d. Allee 75
301 11 Weber, F. A., Bankbeamt., *Kst* Eleon.Str. 30
346 86 Weber, Heinz, Stoffe, Heidelb.Faßg. $7^{1}/_{10}$
417 96 Weber, Heh., Sped., Welschnonnengasse 6
431 90 V. u. A. Weber, Glaserei, Augustinerstr. 36
322 00 Weber & Bertaloth, Lebensm., Walp.Str. 18
336 66 Weber, J. R., Apparatebau, Gonsenh.Str. 3
343 10 Weber, Theo, Mathildenstr. 3
311 15 Webert, Chr., Kol.-W., K.Wilh.Ring 67
332 62 Webert, Conrad, Kol.-W., Gärtnergasse 1
331 25 Weckbacher, Dr. med., Finthen, Mainzer Straße 31
423 61 Weckbacher, Wwe., Rest., *Kh* Mainufer 22
431 63 Wecks, Dr. B., Syndikus, Ritterstr. 10
331 07 Wehefritz, Dr., Prof., Hafenstr. 6
321 16 Wehner, Frdr., Prokurist, Taunusstr. 47
301 91 Wehner, Dr. Wilh., Dir., Schillerstr. 44
325 53 Wehrle, Joh., Waschanst., *Zb* Backhaush. 15
301 51 Wehrmacht: Kommandantur, Schillerpl. 1
348 87 Dies., Dragoner-Kaserne
410 51 Dieselbe, Heeres-Bauamt, Uferstr. 2
301 17 Dies., Heeresverpfl.-Hauptamt, Rheinallee
411 54 Dieselbe, Heeres-Zeugamt, *Kst* Phil.-Rg.
327 34 Dieselbe, Heeres-Lager Fort Hartenberg
416 51 Dies., Standortvermittlung II, Kastel
327 12 Dies., Reserve-Lazarett
302 15 Dies., Transportkdtr., Horst-Wessel-Pl. 3
429 55 Dies., Zitadelle, Wehrkreissanitätspark XII
429 98 Wehsarg, Hermine, Korsette, Schusterstr. 4
342 35 Wehrwein u. Weyel, Oele, Mittl.Bleiche 9
421 10 Weibrich, Val., Bäcker, *Wei* Goldenel.Str. 1
439 67 Weichelt, Kurt, An der Karlsschanze 7
410 10 Weidmann, Jos., Butter, Rheinstr. 33
349 88 Weidner, Emil, Korken, Leibnitzstr. 15
410 06 Weigand, Friedr., Kfm., Flachsmarktstr. 26
347 79 Weigand, Jakob, Bäckerei, Kästrich 33
347 61 Weigand, Joh. Mart., Vertr., Josefsstr. 10
345 31 Weigand, Jos., Spezereihdlg., Drususstr. 6
343 29 Weigand, P., Elektroinst., Nackstr. 50
438 77 Weil, Aug., Drogen, Inselgasse 1
317 79 Weil II, Chr., Gasth., Finthen, Saarstr. 25
325 62 Weil, Käthe, Wwe., *Go* Kapellenstr. 22
328 48 Weil, Konr., Weinhdlg., Uhlandstr. 3

324 31 Weil, Ludw. Joh., Buchdruck., Finthen, Neug. 30
331 72 Weiland, Herm., Metzgerei, M.Bleiche 28
342 64 Weiland, Jean, Juwelier, Gr.Bleiche 44
332 39 Weiler, Toni, Sänger, Parcusstr. 11
349 37 Weimer, Joh., Malermstr., Frauenlobstr. 41
315 13 Weinbaudomänenverw., E.Ludwig-Str. 9
311 62 Gebr. Weinel, Weine, Breidenbacher Str. 19
324 62 Weinel, Hugo, Weinhdlg., Breidenb.Str. 19
323 71 Weiner, Franz, Weinhdlr., Kaiserstr. 92
414 02 Gebr. Weiner, Weinkellerei, Hopfeng. 9
328 93 Weiner, Jak., Obsthdlg., Wallaustr. 8
425 93 Weiner, Martin, Kaufh., *Wei* MainzerStr. 23
331 24 Weingärtner, K. J., Metzger, *Mom* Luisenstraße 9
327 30 Weinhaus Alt Mainz, Steing. 23
413 15 Weinhaus Ankermüller, JakobsbergerStr. 7
333 89 Weinhaus E. Eiskop, Gärtnergasse 28
320 73 Weinhaus, Kapfer, Gärtnergasse 5
339 54 Weinhaus Schober, Rheinallee 43
412 08 Weinh. z. gold. Löwen, Gaustr. 8
414 73 Weinh. z. Trommel, Kl.KötherGasse 4
345 45 Weinhaus Zeising, Umbach 9
426 01 Weinheimer, W., Sped., *Wei* Schill.Str. 27
423 34 Weinmann & Co, Weinhdlg., Alicestr. 4
432 78 Weis, Emil, Fbrkt., *Wei* Burgstr. 7
340 70 Weis, Jac., Uniformfbr., Parcusstr. 8
411 85 Weis, Josef, Stuhlfabr., Franzisk.Str. 8
411 94 Weis, Willibald, Bäcker, Flachsmarkt 6
439 07 Weisenberger, Ad., Install., *Kh* Hauptstr.156
428 61 Weisenberger, H., Install., *Kh* Taunusstr. 17
321 60 Weismantel Fr., Gesch.F., Kaiserstr. 55
335 78 Weismantel IV, J., Fuhren, *Bre* Wilh.Str. 48
313 02 Weiß, Horst, Chem.Fabrik, Hindenb.Str. 54
424 27 Weiß, Leonhard, Molkerei, Welschnonneng. 2
335 68 Weiß, Otto, Obst, Steingasse 36
311 68 Weißbecker-Schnell, Dentistin, Heidelb. Gaßg. 7
433 11 Weißenberger, R., Baumat., Kosth.Ldstr. 82
341 06 Weißenfels, Paul, Taunusstr. 53
312 66 Weißes Bierhaus, Rosengasse 17
339 14 Weißgerber, Rich., Kfm., Kaiserstr. 58
321 41 WEKAWE Gesellschaft für Weintransporte Voeth & Co., Münsterplatz 2
328 84 Welcker, Dr., Med.Rat, Goethestr. 8
331 33 Welle, Peter, Install., *Go* Str.d.SA 67
322 02 Welzel, Max, Papiervertr., Gr.Bleiche 39
338 15 Wendel, L., Baugesch., *Mom* Weideg. 1
438 75 Wendling, Dr. A., Zahnarzt, Markt 21
439 91 Wendling, Wwe., Schneider., Markt 15
313 41 Wendling, Peter, Restaur., *Mom* Weinbgstr.1
328 97 Wenger, Hans, Prokurist, Terrassenstr. 10
332 20 Wenner, Hch., Bauuntern., Martinsstr. 7
335 58 Wentrot, Carl, Friseur, Neubrunnenstr. 7
319 97 Wenz, Hch., Möbel, Horst-Wessel-Str. 18
438 82 Wenz, Jos., Dachdeckerm., Rheinstr. 35
423 09 Werlé & Cie, Wein, Karmeliterplatz 2
324 74 A. Lorenz Werner Wwe., Wachswarenfabrik, Binger Straße 7
319 63 Werner, Dr. B., Arzt, Kaiserstr. 15
312 01 Werner, Georg, Drucker., Karrillonstr. 66
413 30 Werner, Hub., Stickerei, Emmeransstr. 18
341 73 Werner, Jak., *Go* Lennebergstr. 30
327 70 Werner, Ludwig, Ing., *Mom* Hauptstr. 30
333 70 Werner, Mich., Fensterfbr., Frauenlobstr. 56
431 70 Werner, Walter, Kleidung, Christophstr. 2
331 15 Derselbe, Wohnung, Ludendorffpl. 6
319 29 Werner, Wilh., Glaser, Große Langg. 7
301 31 Werner & Mertz, AG, Erdalfbr., Kaiserbr. 1
436 61 Wernersbach, Andr., Immob., Flachsm. 5
330 67 Werum II, Alois, Rest., *Go* Heidesh.Str. 11
340 21 Werum, Peter, Lebensm., *Go* Str.d.SA 33
343 21 Werum, Veit A., Wirt, *Go* Klosterstr. 12
421 56 / 410 77 Westdeutsche Kaufhof A.-G, Schusterstraße 41/45
416 68 Westen, Herm., Waffenh., Flachsmarktstr.30
415 20 Westenberger, A., Fabrikant, Uferstr. 55
427 88 Westenberger, Aenne, Café, *Kh* Hauptstr.131
348 35 Westenberger, Carl, Metzg., Bed., Ertalstr.12
411 39 Westenberger V, Gg., Landw., *Kh* Hptstr. 54
417 73 Westenberger VIII, Gg., Autotransp., *Kh* Hauptstr. 54
317 54 Westenberger, W., R.A., Gr.Bleiche 3
321 95 Westenberger & Co, Kol.W., Hafenstr. 9
414 06 Westermann, Jos., Obst, *Gin* A.Hitler-Allee 1
345 68 Westgaragen GmbH, Repar., Saarstr. 19
340 93 Weth, Andreas, Metzgerei, *Mom* Suderstr. 5
329 00 Wettannahme, Thorensen, M.Bleiche $6^1/_{10}$
423 72 Wetteskind, Ferdi, Kaufm., *Wei* Hohlstr. 6
430 97 Wettig, Dr. Hch., Direktor, Drususwall 64
325 37 Wetzel, A., Orthop.Werkst., Bonif.Str. 5
347 16 Wetzel jr., Fritz, Papierhdlg., Wallaustr. 7
428 78 Wetzel, Gust., Dachdeck., Birnbaumsg. 3
348 38 Weyer, P., Lebensm., Kaiserstr. $32^1/_{10}$
346 36 Weyers, Heinz, Vertr., E.Jos.Str. 9
318 44 Wichelhaus, P., Modejourn., Rheinstr. 20
316 60 Wick, Karl, Ing., Hindenb.Str. 28
328 18 Wiederhold, Hch., Kol.W., Lindnizstr. 52
322 24 Wiederhold, Osk., Kfm., Kaiserstr. 42
420 84 Wiehl, Leonhard, Tapez., Jacobsberg.Str. 8
324 73 Wiehl, W., Autozubehör, Bahnhofstr. 9
426 79 Wieland, Friedr., Kol.W., *Kh* Vikt.Str. 29
336 74 Wienen, Sybilla, Obst, *Mom* Hauptstr. 101
412 03 Wiesmann, Alfr., *Kst* Eleonorenstr. 22
346 06 Wiggers, Frieda, Modewr., *Go* Str.d.SA. 29
413 32 Wilckens, L., Buchhdlg., Schillerpl. 12
410 37 Wilhelm, A., Baugesch., *Kh* Am Gückelsb. 51
337 81 Wilhelm, Jos., Elektriker, Wallaustr. 6
321 28 Wilhelm, Karl, D.Schneider, E.JosefStr. 11
329 58 Wilhelm & Co, Zimmergesch., Rheinallee 1
416 75 Wilhelm, Wilh., Weinhaus, Rheinstr. 103
426 77 Wilhelmi, M., Weinstube, Rheinstr. 51
326 01 Will, Jos., Ww., Kaiserstr. 17
415 91 Will, Jos. Peter, Schreinerei, Gr.Weißg. 3
423 18 Willenberg, A., Uhrm., Gutenbergpl. 1
418 02 Willenbücher, Aug., R.A., Flachsmarkt 26
418 81 Willenbücher, Dr. F., Arzt, A.Hitler-Pl. 6
430 27 Wil ius, Jean, Stahlw., Alte Univers.Str. 1
416 12 Willius, Karl, Gärtn., *Kst* Bölckestr. 70
436 34 Willius-Senzer, Tanzschule, Gutenb.Pl. 3
320 15 Willms, Wilh., Eisenwr., Heidelb.Faßg. 1
424 81 Wl ms jr., Wilh., Kfm., Rosengarten 3
413 09 Willmuth, Frz., Maler, H.Christof-Str. 3
337 90 Willmuth, J. B., Tapezier, Rheinallee 10
419 60 Willwohl, J., Sauerkrautfabr., V.Schafsg. 6
432 79 Winau, Nik., *Kh* Wienerpl. 11
429 71 Windheuser, K. T., Dentist, Ludwigstr. 7
428 74 K. u. O. Windhövel, Stahlwr., Schusterstr.14
413 13 Windisch, Fried., Fußpflege, Betzelstr. 1
419 24 Windisch, Fritz, Schlosser, *Wei* Marktpl. 10
316 43 Winkelmann, J., Viehhdlg., Rheinallee 73
316 42 Winkelmann, Jac., Viehhdlg., *Go* Eleon.St.18
330 15 Winnen, Dr., Arzt, Ad.Karrillonstr. 34
433 57 Winschermann, Georg, Reederei, Uferstr. 35
435 05 Winter, Ad., Keramik, *Kst* Gen.MudraStr.17
336 94 Winter, Hans, EbersheimerWeg 91
436 81 Winter, Dr. Heinr., R.A., Grebenstr. 12
413 89 Winter, Jos., Dr. med., *Lbh* Str.d.SA 100
333 90 Winter, Dr. Karl F., R.A., Kaiserstr. 22
332 78 Derselbe, Wohn., Taunusstr. 47
333 25 Winter, O., Bücherrev., A.KarrillonStr. 16
416 97 Winter, Rob., Prok., *Kst* Am Fort Hessen 5
434 51 Winter & Co, Drogen, Kastel
419 09 Winzer, H., Herrenart., Ludwigsstr. 9
336 27 Winzerklause, Weinhaus, Parcusstr. 7
437 23 Wippel, Joh., Weinst., *Wei* Rheinstr. 117
337 05 Wippel, Theodor, Schlosserei, Kl.Langg. 4
414 22 Wirges, K., Maler, Schönbornstr. 3
324 64 A. u. E. Wirth, Der Kinderladen, Schillerstraße 13
337 69 Wirth, Dr. E., Zahnarzt, Greiffenklaustr. 7
336 73 Wirth, H., Textilwr., Kaiserstr. 76
316 06 Wirth, Ph., Bücherrev., Kaiserstr. 63
346 48 Wirtschaftsamt, Bezirkst. 14 *Bre.* Kirchstr. 3
337 49 Wirtsch.-Gruppe Einzelhandel, Schillerpl. 7
321 57 Wirtschaftskammer Hessen, Schillerpl. 7
329 67 Wißler, C., Vertreter, Lessingstr. 22
328 67 Wißmann, Walt., Gartenb., *Go* MainzerSt. 31
422 00 Wittemann, J., Maschinen, Mitternacht 12
416 23 Wittenberg, Aug., Weine, *Wei* Eleon.Str. 17
325 66 Wittenberger Hof, Schießgartenstr. 12
311 27 Wittenstein, Friedr., *Go* Goethestr. 2
437 20 Wittenstein, Karl, Kfm., Göttelmannstr. 16
437 05 Wittgens, Aug., Vertreter, Betzelstr. 12
321 69 Wittig, Adolf, Vertr., *Go* Heidesh.Str. 52
321 38 Wocker, A. P., Gemüs.Vers., *Go* Kästr. 10
311 01 Wocker, Franz, Kfm., *Go* Kästrich 22
324 86 Wocker, Michael, Gemüse, *Go* Bahnstr. 11
317 66 Wöhrt, Dr. E., Arzt, Ad.Karrillonstr. 14
432 17 Wörtmann, Max, Malzfbr., Gutenb.P. 4
436 85 Wohlfart, Karl, Metzgerei, Klarastr. 2
320 33 Wohlleben, Gerd, Assessor, Rheinallee 9
417 68 Wolf, A., Tapeten, Emmeransstr. 18
322 21 Wolf, Carl, Radiohdlg., A.Karrillon-Str. 27
434 41 Wolf, Christoph Hch., Tuche, Karmeliterpl.6
420 30 Wolf, Ella, Blumen, Alte Univ.Str. 3
319 66 Wolf, Ernst, Autoverm., Wallaustr. 9
425 17 Wolf V, Gottfr., Gasth., *Kh* Hochh.Str. 154
434 06 Wolf, Hch. Jos., Wagenbau, Schönbornstr.12
321 10 Wolf, Hugo, Dr., Hindenburgstr. 45
327 02 Wolf, Jak., Metzg., *Go* Momb.Str. 25
338 98 Wolf, J. B., Verw.Amtm., Greiffenklaustr. 1
413 17 Wolf, Jos., Ing., *Kst* Eleonorenstr. 60
323 36 Wolf, Josef Karl, Fbr., Kaiserstr. 96
316 30 Wolf, Lud., Fabrikant, Gr.Bleiche 35
414 03 Wolf, P. F., Fuhrw., Kapuzinerstr. 50
424 15 Wolf, Theo, Göttelmannstr. 22
336 84 Wolf & Thomas, Versich., Parcusstr. 6
438 00 Wolff, Karl, *Kh* WienerPlatz 17
313 38 Wolfrum, Hans, Vertr., Breidenb. 19
422 47 Wollé, Peter, Metzger, Quintinstr. 7
428 96 Wollstadt, Heinr., Schreinerei, Kapuz.Str.50
415 16 Wollstadt, Kasp., Tüncherm., *Kh* Marg.Str. 2
323 18 Wollweber, Dr. Fr., Zahnarzt, Parcusstr. 13
324 76 Emil Wolsdorff AG, Gr.Bleiche 1
317 50 Wolz, Karl, Schlosserei, Hafenstr. 17
334 53 Woolworth, F.W.Co., Warenh., Gr.Bleiche 16
323 66 Wortmann, Wilh., Ing., *Go* Friedrichstr. 15
424 92 Wotschke, Dr. C., Arzt, Fuststr. 15
438 17 Wucher, Hans, Feinkost, Markt 8
314 88 Wucher-Krämer, Helene, J.Dietrich-Str. 15
328 88 Führer, Heinr., Gasth., Ob.Austr. 16
437 82 Würbach, Willi, Bankdir., Hechtsh.Str. 19
329 83 Würsching, Gg., Pferdemetzg., Schießgart.13
436 35 Würsching, K., Pferdemetzg., Augustinerg. 2
317 23 Würth, Ludwig, Gemüse, *Go* Kästr. 4
413 31 Württemb. Metallwarenf., Ludwigsstr. 6
418 26 Würz, Georg, Möbel, Klarastr. $4^5/_{10}$
410 32 Würzburger Bürgerbräu, Dagobertstr. 14
339 30 Wüst, Dr., Arzt, Hindenburgpl. 2
314 26 Wüst, Joachim, Major, Kaiserstr. 61
413 06 Wunderle, J. Ed., *Kst* Philippsring 1
329 12 Wunderlich, Fr., Obst, Gaustr. 53
327 13 Wurtz, Friedr., Spengler, Welschnonneng. 11
347 59 v. Zabern, V., Buchhdlg., Schillerstr. 42
322 41 Zabern-Druck., Welschn.G. 11
313 16 Zacher, Rud., Därme, Kaiser-Karl-Ring 11
436 07 Zachler, Jos., Dachdecker Goldenluftg. 4
331 98 Zadler, Max, Wäscherei, *Go* Rheinstr. 5
435 06 Zähringer, Wilh., Bäckerei, Löhrstr. 63
430 95 Zäuner, Fritz, Bierstube, Holzstr. 32
337 04 Zahn, Franz, Metallkapselfbr., Wallaustr. 59
420 91 Zahn Ww. M., Restaur., *Kst* Ludwigpl. 17
321 35 Zahn, Phil., Inneneinricht., Ballpl. 7
311 36 Zahn, Wilhelm, Ww., Kaiserstr. 66
338 37 Zawar, Walther, Dentist, Hindenburgstr. 10
347 66 Zechmeister, Dr. F., Arzt, E.Ludw.Str. 50
413 92 Zech, Dr. Ant., Steuerber., *Kst* Carlow.Str. 9
312 71 Zehnder, A., Vertr., Jak.Dietrich-Str. 3
318 30 Zehrlaut, Robert, Gr.Bleiche $54^1/_{10}$
436 95 Zeisler, Josef, Kohlenhdlg., *Kst* Rathsstr. 6
Sml.-Nr. 430 51 Zellstofffabrik Waldhof Werk Kostheim, Mainz-Kostheim. T Zellwald Mainz-Kostheim
337 03 Zentralmuseum für Deutsche Vor- und Frühgeschichte, Ernst-Ludwigs-Platz 4
424 19 Zentral-Theater, *Kst* MainzerStr. 35
412 81 Zerbe, Seb., Fahrräd., *Kst* Wiesb.Str.
425 13 Zerbes, Hch., Gärtnerei, *Kst* Ogelweg 11
439 52 Zerr, Hans, H.Bekleid., Schusterstr. 47
344 27 Zeuner, Ad., Archit., *Go* Eleon.Str. 11
410 36 Zickwolff, Friedrich Otto, Eisengroßhandel, Dagobertstr. 14. P Frankfurt (Main) 639 85
335 72 Zickwolff, Fr. Otto, Weinh., Kupferb.Terr.16
429 78 Zickwolff, Walter, Kfm., Lauterenstr. 12
337 85 Verein. Ziegelw., GmbH, *Bre* Paris.Str. 50
341 36 Ziegle, Fritz, Gürtlerei, Margaretheng. 31
416 76 Ziegler, E. Ludw., Drogen, Liebfr.Str. 2
327 60 Ziegler, Joh., Fuhrw., Frauenlobstr. 36
418 84 Ziegler, K., Autoverm., *Kst* Frühl.Str. 2
324 58 Ziegler, W. A., Versich., E.Ludwigstr. 11
314 46 Zieglmeier, Karl, Schottstr. 1
330 94 Zigarren-Hochmann, Kurfürstenstr. 26
343 56 Zilken, Theo, *Apotheker, Gartenfeldstr.* 4
343 66 Zimmer, Fr., Künstleragt., Rheinallee 55
321 77 Zimmer, O., Installat., Kurfürstenstr. 57
412 18 Zimmermann, Alb., Komm.Rat, Goldgr. 52
320 04 Zimmermann, E., Steuerberat., E.Jos.Str. 22
437 64 Zimmermann, Franz, Starklichtlampen, Hindenburgstr. 19
343 49 Zimmermann, Friedel, *Gr* Luisenstr. 5
311 83 Zimmermann, Gg., Steuerber., P.Gemeind'-Straße 6
331 68 Zimmermann, Hans, Autogar., Wallaustr. 50
438 06 Zimmermann, H., Gastw., *Gust* D.Eckart-Straße 1
324 61 Zink, Balth., Zuckerw., *Go* Str.d.SA 43
348 80 Zink, Franz, Bäckerei, *Go* Kirchstr. 7
331 12 Zinkernagel, F., Därme, K.Karl-Ring 15
433 98 Zobel, Hans, Metzgerei, *Lbh* Str.d.SA 27
335 32 Zöller, Paul, Dipl.-Ing., Philippssch. 4
418 89 Zorn, Otto, Limonad., *Kh* Taunusstr. 26
331 19 Zott, Gg., Metzgerei, Kais.Wilh.Ring 42
337 01 Zuckerhandelsunion GmbH, Hindenb.Str. 8
415 93 Zuckmayer, Jean, Schreiner, *Kst* Bölckest.10
436 28 Zuckmayer, Katharina vwe., Eisgrubenweg 3
426 84 Zuckmayer, J., Tapezier, *Kst* In d. Witz 12
340 79 Zuckmayer, K., Dir., Nackenheim, Bonif.Pl.6
313 14 Zülch, Dr. K., Arzt, Kaiserstr. 40
348 18 Zulauf, Dr. H., Arzt, Josefstr. 37
424 20 Zwilling, L., Metzg., *Gust* Darmst.Ldstr. 127

Maishofen (Salzburg)

9 Bauunternehmung Leonhard Moll
13 Bürgermeisteramt
7 Dampfsägewerk
17 Dick, Alois, Bauer
4 Dick, Josef, Kaufmann
5 Eders Erben, Jos., Sägewerk
14 Bruno u. Elise Faistauer, Gasthof, Maishofen
10 Faistauer, Cornel, Elmaugut
3 Faistauer, Markus, Fleischer
19 Gadenstätter, Josef, Tischlerei
12 Gendarmerie
20 Hasenauer, Barth., Bauer
8 Josef und Amalie Hasenauer
Unterwirt, Maishofen (Salzburg)
15 Janda, Franz, Schneider
21 Landw. Bezugs- u. Absatz-Genossenschaft
2 Matthias Neumayer Bauer und Sägewerksbesitzer
16 Neumayer, Franz, Kaufmann
18 NSDAP., Ortsgruppe
11 Winner, Wilh., Buchsachverständiger

Maissau (Niederdonau)

9 Bauer, Dr. Herbert, Arzt, Traunstr. 3
3 Josef Bauer Autofuhrunternehmen
Möbelbeförderung, Herner Straße 7
10 Engelmeier, Wilh., Gastwirt, HornerStr. 5
5 Gemeindeamt Maissau, KremserStr. 9
6 Gendarmerieposten, HornerStr. 10
4 Gewerkschaft Walter, Kieselgur-Werke, Ober-Dürnbach
7 Maly, R., Ing., Traunstr. 2
12 Naderer, Josef, Weinkellerei, Kircheng. 3
11 Prumiller, Jos., Glasermstr., HornerStr. 3
8 Schelmbergers Ww. Karl, Kol.-W., Kremser Straße 13
2 Spindler, Alf., Fleischerei, KremserStr. 24
1 Traun, Rudolf, Abensperg

Makoschau (üb. Gleiwitz 2) [Oberschlesien]

18 Arbeitsgemeinschaft Redemann-Montanbau, Gleiwitz, Oberwallstr. 26
8 Bürgermeisteramt Makoschau
2 Dudek, Martin, Gemischtwaren
16 Försterei, Waldstraße
9 Jaskulla, Paul, Fleischermeister
11 Kontny, Florian, Gaststätte
13 Kutta, Norbert, Drahtzaungeschäft
15 Montan- u. Baugesellsch. mbH, Schlesien
14 Naczenski, Hans, Gaststätte
3 Naczenski, Paul, Mühle
5 Nozon, Robert, Getreidemühle
1 Pfarramt
7 Reichsbahn, Bahnhof
10 Wehner, Gasthaus
4 Witziok, Alfons, Kolonialwaren
12 Wollny, Josef, Kol.-W., H.Wessel-Str.

Makow (Bez. Zichenau) siehe Mackeim

Malapane (Oberschles).

192 Amtsvorstand u. Gesch.-Stelle d. NSDAP.
186 Amtsvorstand, Ortspolizeibehörde, Schönhorst
188 Apotheke, Franz Gach, Malapane
135 Arbeitsamt Oppeln, Nebenst., Malapane
130 Bednara, Dr. Hartwig, Zahnarzt
126 Brisch, Paul, Bäckerei u. Kol.-W.
177 Bürgermeister u. Gem.-Verw. Schönhorst
132 Buhl, Johann, Sägewerk, Schönhorst
149 Buhl, P., Kfm. u. Fuhrunternehmer, Antonia.
184 Czech, Paula, Hebamme, Hitlersee
143 David, Max, Kohlen, Koks, Briketts
168 Drogerie Thau
213 Ernst, Paul, Gaststr., Neu-Ostdorf
125 Fischer, Dr. F., Arzt.
142 Försterei (Revier-), Friedrichsgrätz
153 Försterei (Revier-), Hitlersee
128 Försterei (Revier-), Jedlitze
196 Försterei (Revier-), Ostdorf
127 Försterei (Revier-), Ringwalde
180 Forstamt Schönhorst
144 Fritze, Willi, Dentist
158 Fuchs, Arthur, Strumpffabrik, Thielsdorf über Oppeln (Oberschlesien)
113 Fuchs, Arthur, Strumpffbr., Friedrichsgrätz
114 Gawlik, Johann, Dampfziegelei, Schönhorst
154 Gawlik, Josef, Gasthof, Schönhorst
157 Gemeindeverw., Bürgermeister, Malapane
224 Gemeindeverw. Friedrichsgrätz, Haus 77
185 Gemeindeverwaltung Hitlersee
159 Gend.-Gruppenposten Ostdorf
169 Gend. Malapane
160 Golomb, Nicol., Fleischermstr., Hitlersee
112 Grütz, Hans, Bäckerei
217 Halupczok, Karl, Sattlermeister
150 Gebr. Hentschel, Mühle, Friedrichsgrätz
170 Hüttengasthaus, Inh. Fritz Krigar
205 Jagusch, Josef, Baugesch, Antonia
199 Jamborn, Alois, Gastw., Jedlitze
212 Kabus, R., Fleischermstr., Friedrichgrätz
123 Kalka, Johann, Landwirt.
187 Klimek, Konst., Hebamme, Schönhorst
147 Klinge, Dr. Fritz, Arzt.
137 Klyssek, Franz, Warenhaus, Schönhorst
138 Kostorz, Anna, Gaststätte
139 Kreis-Sparkasse Oppeln, Nebenst. Malapane
181 Kyas, Edm., Gaststt. z. alt. Fritz
195 Leja, Alfons, Kaufhaus, Schönhorst
161 Lyschik, Thomas, Tiefbau, Schönhorst
124 Malecha, Alois, Eisenwr. u. Baumaterialien.
121 Materne, Bernhard, Baumaterialien, Schönh.
197 Mazur, Georg, Gastw., Antonia
210 Merkle, F., Ing., Malapane
209 Mundie, Fritz, Elektroinstall.
152 Neumann, Kaffee
129 Niewiem, Thomas, Fleischermstr., Schönhorst
179 Nowak, Paul, Spirituosen
211 Ohibsky, A., Vieh-Ein-u.Verk., Friedrichsgrätz
204 Ohibsky, Marie, Hebamme, Friedrichsgrätz
122 Okulla, R., Kraftfahrz., FriedrichsgrätzerStr. 46
208 Passon, Jul., Sattlerei, Kol.W.
206 Philipczyk, M. St., Kaffeelager
131 Pietrowski, Theod., Schmiedem., Schönhorst
134 Pfarramt, evang., Malapane
164 Pfarramt, kath., Malapane
216 Pfarramt, kath., Hitlersee
175 Pfarramt, kath., Schönhorst
203 Raschke, Karl, Gärtnerei
155 Reichsbahn, Güterabfertigung
120 Reichspost, Amtsleiter
166 Reinhold, Erwin, Bahnhofswirtschaft
110 Richter, Dominik, Kfm., Ostdorf
119 Richter u. Wehner, Dampfsägewerk
165 Scholz, Erich, Buchdruckerei, Buchbinderei
198 Schröder, W., Kfm., Ringwalde, Dorfstr. 7
117 Schultheiß-Brauerei AG
115 Schwirtz, Boleslaus, Kaufhaus.
133 Sczepurek, Fr., Hebamme, Antonia
176 Sdzuj, Alfons, Gasthaus, Hitlersee
219 Seeheim Turawa, am Stausee
140 Slowik, Emanuel, Schablonenfabrik
207 Spar- u. Darlehnsk., Friedrichsgrätz, Dorfstr.37
156 Spar- u. Darlehnskasse eGmbH, Hitlersee
146 Spar- u. Darlehnsk. eGmbH, Thielsdorf
118 Sterzik, Franz, Vichhdl., Friedrichsgrätz
191 Sterzik, Otto, Bauuntern., Friedrichsgrätz
148 Sterzik, Paul, Klempnerei.
183 Überlandw. Oberschles. AG, Friedrichsgr.Str. 26
193 Urban, Rich., Fleischwr., am Bahnhof
190 Utikal, Herbert, Klempnerei, Friedrichsgrätz MalapanerStr. 11
171 Vereinigte Oberschlesische Hüttenwerke A.-G., Edelstahlwerk, Malapane
202 Waletzko, Joh., Zimmermstr., Baugeschäft
201 Wasserstraßen-Neubauamt Oppeln
167 Widera, Gertrud, Hebamme
163 Woznik, Fritz, Bez.-Schornsteinfegermstr.
116 Zinkwalzwerk, Jedlitze.

Malanow (Kr. Turek) [Wartheland]

3 Gemeindeamt Dziadowice
4 Gendarmerieposten Malanow
2 Ostdt. Landbewirtsch.-GmbH,. Betr Malanow

Malchin (Mecklb.)

251 Ahrend, Erhard, Maschinenfbr., Hitlerstr. 7
430 Ahrend, Paul, Manuf.-W., Kalenschestr. 31
373 Ahrens, W., Fahrräder, Ad.-Hitlerstr. 23
370 Allgem. Ortskrankenkasse.
361 Amtsgericht
311 Apotheke.
272 Arbeitsamt Güstrow, Nebenstelle Malchin
440 Babendererde, W., Gielower Mühle
325 Bachmann, F., Landwirt, Retzow
221 Baldewein, W., Arzt, Hindenburgstr. 2a
263 Basedow; Graf v. Hahn, Schloß
220 Dass., Rentamt, Gutsverw., Forstamt
322 Basedow, Alb., Motormühle, Mühlenstr. 45
241 Bauer, Alfred, Schloßfabrik
215 Behn, Dr., Tierarzt, Bismarckstr. 22
381 Berg, Willy, Futtermittel, Teichstr. 6
479 Bergmann, Kohlen, Friedr.Franz-Str. 9
446 Blankschän, Herm., Ballhaus
227 Bode, Landw., Gorschendorf
327 Boldt, Herb., Niederlage, KalenscheStr. 23
358 Bollmann, Herm., Viehgeschäft, Based.Str. 1
397 Boye, Max, Dt. Bauerndienst, Hindenb.Str. 42
386 Bremer, W., Möbelfbr., Brunswig-Promenade.
344 Bröker, E., Herrenkleidung, KalenscheStr. 21
402 Brunswig, J. F., Seifenfbr., Ad.Hitler-Str. 20
417 Brusch, W., Goldschm.Mstr., KalenscheStr.
341 Buczyinski, E., Drogen, Hindenburgstr. 12
345 Burmeister, Helmut, Lastfuhren
258 Cummerow, E., Dachd.Mstr., Brunswig-Prom. 7
238 Dahms, W., Malermstr., Fr.Seldte-Str. 17
288 Dahse, Paul, Autorepar., Hindenb.Str. 1
467 Deike, Dr. W., Bürgermstr., Faulstr. 12
226 Dethloff, Rud., Autoverm., Moltkestr. 18
387 Deutscher, H., Roßschlächt., Hunnenstr. 17
201 Dewitz, Heinrich, Schriftsetzer
355 Dieckmann, Dr. F., R.-A. [N], Based.Str. 23
321 Dressel, E. Karl, Lichtspiele, KalenscheStr. 41
369 Drews, Wilh. Fleischwr., Ad.Hitlerstr. 31
419 Eichbaum, Aug., Vertr., Steinstr. 12
383 Elektrohaus, E. Grabbert, KalenscheStr. 15
441 Falkendrogerie W. Schwartz
330 Fäth, Joh., Magnetopath, Lindenstr. 4.
276 Finanzamt Malchin.
236 Forstamt Malchin.
407 Forstrevier Gülitz
405 Freiheit, W., Müllermstr., Stadtmühle.
471 Fretwurst, J., Rohprodukte, LangeStr. 27
243 Frieknecht, Hans, Zahnarzt, Kalenschestr. 18
404 Fritz, J. F., Kol.- u. Eisenw.
429 Fürstenau, W., Südfrüchte, KalenscheStr. 33
207 Gemeindeverwaltung Remplin
416 Gendarmerie
421 Genkel, Paul, Bücherrevisor, Steinstr. 8
423 Gerts, Johs., Möbel, Steinstr. 9

424 Gertz, Karl, Manufakturwaren
266 Glasow, Carl, Fischereip., Sechagen
223 Gloede, Heinr., Eisenwr., Steinstr. 14
283 Goesch, Heinr., Dekorat., KalenscheStr. 4
447 Göldner, Alfred, Feinkost
418 Görges, Wilh., Kaufhaus, Kalenschestr. 19.
379 L. Grammerstorf & Co, Getreide, Kirchplatz 1
449 Granzow, Friedr.
332 Greve, Theodore, Jettchenshof
219 Günther, Rud., Kürschnermstr., Kal.-Str. 5.
326 Gütschow. Paul, Kfm., Breitestr. 31
279 Gutsverwaltung Leuschentin
246 Gutsverwaltung Remplin, Gräflich v. d. Schulenburgsche
413 **Haase, Wilh., Wildhdlg., Schweriner Str. 24.**
248 Hagemann, Hans, Bahnhofswirt.
281 Harms, Dr., Reg.-Vet.-Rat
374 Haselau, Willi, Schlachtermstr., Bismarckstr. 10
380 Heinecke, Dr., Arzt, Lindenstr. 30
388 Hellberg, Fr., Landwirt, Remplin
385 Herr, G., Schlachtermstr., Hitlerstr. 18
435 Hillmann, A., Landeserzeugn.
378 Hintze, Rudolf, Bäckerei, Kalenschestr. 25.
328 Holtz, Gustav, Autoverm., Amtsger.Pl. 3
390 Holtz, Gustav, Maurermstr., F.Seldte-Str. 21
347 Homburg, Fritz, Konfektion, Markt 4
346 Hotel, Bahnhofs-, Friedr.Franzstr. 4
403 Hotel Nordischer Hof, Markt 1
222 Hotel Stadt Hamburg, Markt 3.
224 Hothansche Buchhandlung, Kalenschestr. 18
391 Hübbe, Otto, Landwirt, Fabrikstr. 6
359 Hübbe, Wilhelm, Bauer, Neu-Panstorf
377 Hübenbecker, P., Kohlen, Spedition
382 Hünerjäger, F., Schlachterei, Am Wall 4.
244 Jantzen, Jul., Dentist, Kirchplatz 3
244 Jantzen, Dr. F. W., Zahnarzt, Kirchpl. 3
454 Jenss, Rich., Gastwirt, Heiligegeiststr. 17.
439 Jutting, Georg, Kreisleiter
476 Kahnert, K., Straßenm., Schwerin.Str. 3
460 Gebr. Kaiser, Stavenhg., Getreide-Silo
291 Kaiser, Wilhelm, Hindenburgstr. 1
261 Kannegießer, Restaur., Schützenhaus
437 Ketzler, E., Schlachtermstr., Hindenb.Str. 23
257 Kibbel, Hans, Drogen, Steinstr. 5.
216 Kiencke. Paul, Kol.-W., Achterstr. 7.
317 Kirche, Evang.-luth., Landessuperint.
292 Dies., I. Pfarre, Pastor Masius
477 Dies., II. Pfarre, Pastor Hoffmann
542 Dies., Pfarre Gielow, Pastor Fuhrmann
210 Dies., Kirchenökonomie u. Steueramt, Schulstraße 9
235 Klages, Dr., Tierarzt, Am Schratweg 1
274 Klewart, F., Schlachtermstr., Strel.Str. 2
410 Kluth, K., Lebensmittel, Hindenburgstr. 32
211 Könnecke, Otto, Gärtnerei
242 Kohlenhand. Matzke u. Krüger, A.Hitler-Str.12
333 Kornhafenges. Schnepf mbH, Hindenb.Str. 1
398 Körner, Herm., Oberstraßenwärter, Saarstr.
306 Krankenhaus, Städt.
202 Krasemann, Erdm., Schmiedemstr., BreiteStr.
290 Krenke,Siegfried, Bücherrevisor,Kalenschestr.1
213 Kroß, Otto. Gasthof, Remplin.
271 Krüger, Walter, Seilermstr., Schulstr. 7
231 Kruse, Adolf, Bürobedarf
415 Kruse, Paul, Gastw., KalenscheStr. 1
255 Kulow, Paul, Viehhdlr., Steinstr. 19
362 Landrat d. Kreises Malchin
249 Lange, Fritz, Versich., Ad.Hitler-Str. 35
277 Lißner, Emil, Fahrräder, Steinstr. 2
445 Lorenz, Emil, Maschinenbau, Blücherstr. 9.
295 Luckmann, Chr., Kolonialwr., Steinstr. 16
463 Lüthje, Heinr., Glasermeister
349 Maisch, Adolf, „Zur Börse", Ad.Hitlerstr. 3
230 Malchiner Generalanzeiger
279 v. Maltzahn jun., Georg, Baron
278 v. Maltzahn sen., Georg, Baron
324 Marschhausen, A., Manuf.W., KalenscheStr. 29
425 Matthies, P., Konditorei
310 Mecklb. Depositen- u. Wechselbank, Markt 15
404 Meckl. Kredit- u. Hyp.-Bank
286 Mecklb. Landw. Hauptgen. eGmbH
436 Meysahn, F., Böttchermstr., Hindenb.Str. 42
319 Möller, Fritz, Opt., Foto, Radio
303 Molkerei Seehagen
338 Molkerei-Genossenschaft.
260 Müller, Ewald, Feinkost
208 Müller, Karl, Fleischbeschauer, Saarstr.
401 Müller, Richard, Vertr., Achterstr.
267 Müller, W., Baumeister, Lindenstr. 10
472 Neu, Bernh., Kreisobmann, BreiteStr. 32
225 Neubrandenb.-Friedl. Eisenb., BreiteStr. 4
439 NSDAP, Kreisleitung
431 Dieselbe, SA.-Standarte 24
395 Dieselbe, HJ-Bann 416
296 Dieselbe, Deutsche Arbeitsfront, Kreiswalt.
203 Dieselbe, Amt für Volkswohlfahrt
335 Oehler, Brauereiniederl.
284 Ohloff, Carl, Viehhdlg., Langestr. 37.
465 Peters, Fleischermstr., Am Wall 2
305 Polizei
420 Priem, Heinrich, Kaufmann, Breitestr. 13
228 Prosche, W., Zementwarenfabr.
253 Rachow, H., Schlachtermstr., Friedr.FranzStr.1
232 Rathke, Paul, Baumstr., Baugeschäft
339 RAD f. d. weibl. Jgd., Lg. 11/13
408 Reichsbahn, Bhf.
315 Reichsbund d. dtsch. Beamten eV
297 Reichsnährstand, Bismarckstr. 24
350 Reichspost, Postamt

273 **C. Reincke**
Fabrikation von Herkules-Stahlfenster
Malchin (Mecklenburg)

475 Reinholz, C , Damensalon, Ad.Hitler-Str. 12
289 Remplin, Schloß
234 Renjes, H., Dipl.Verw.Beamt., Lind.Str. 14
204 Roloff, Paul, Kol.-W., Schultetusstr. 7
239 Rotmann, Dr. F., Arzt, Steinstr. 3.
461 Rudolph, Frieda, Hebamme, Schultetusstr. 19
342 Rümker, Hulda, Hebamme, Schultetusstr 2
366 Sattler- u. Tapeziererinnung, Teichstr. 6
433 v. Schalburg, Forstm. a. D., Lindenstr. 7
275 Schimmelmann, Herm., Gärtn., Basedow.Str.41
337 Schlie. Paul, Kol.-W., Kalenschestr. 29.
453 Schlorff, H., Bäckerei, Schwerin.Str. 21
427 Schmidt, Friedr., Konditorei, Kalenschestr.
314 Schmidt, H., Bäckermstr., Kalenschestr. 24
262 Schnell, E., Gemüsehandlung
269 Schöttler, Friedr., Pächter, Krebsmühle.
462 Schröder, Hans, Bauer, Sechagen
250 Schröter, H., Gastw., Apollo-Lichtspiele
384 **Schütt, Friedr., Schlachterei, Moltkestr. 14.**
451 Schultz, Fritz, Automobile, WargentinerStr. 7
478 Schultz, O., Malermstr., Friedr.Fr.Str. 8
434 Schulz, Gustav, Schlachterei, Achterstr. 9
393 Schulz, Karl, Kol.-W., Adolf-Hitlerstr. 28
438 W. Schulz & Co, Landeserz., Moltkestr. 10
265 Sievert, W., Schlachtermstr., Wargent.Str. 22
357 Soltow, K., Zentralhalle, Strelitzerstr.
443 Sorge, H., Bauer, Scharpzow
237 Sparkasse d. Stadt Malchin
313 Spar- u. Wirtschaftsgen. Remplin, eGmbH
214 Staatliches Gesundheitsamt
304 Stadtverwaltung Malchin

304 **Städtische Betriebswerke**
Gas-, Wasser- u. Elektrizitätsversorgung, Malchin. **BK** Städt. Sparkasse

336 Steinbach, O., Bierniederlage, Schultetusstr.21
428 Sthamer, Hugo, Heiligegeiststr. 9
(257) Stibbe, Aug., Buchdruckerei, Steinstr. 5
448 Stiebeler, Ernst, Kolonialwaren
449 Stösser, G.
400 Stößer, Rich., Kupferschmied, Hindenb.Str. 39
419 Stralsund. Dampfschiffahrtges.mbH, Steinstr12
367 Tanck, August, Baugesch., Schulplatz 1
217 Thode, Otto, Büromöbelfabrik
318 Tierkörperverwertungsanstalt Malchin
300 Tietböhl, Erich, Architekt, Fr.Franzstr. 7
389 Trost, Hermann, Kol.-W., Basedowstr. 12.
442 Vathje, W., Viezenhof
245 Verbrauchergenossenschaft eGmbH
307/308 **Vereinigte Zuckerfabriken Malchin-Teterow, Trocknereien und Sägewerke G. m. b. H., Malchin. T Zuckerfabrik P Hamburg 27326**
282 Vereinsbrauerei Meckl.Wirte AG, Kal.Str. 23
316 Völker, H., Zimmerei
247 Voigt, Fritz, Lederhdlg., Poststr. 3
268 Voß, Paul, Färberei, Blücherstr. 4
360 P. Voß & Co., Färberei u. chem. Reinigung.
212 Waetcke, Dr., Zahnarzt, Fr.Franzstr. 12I
252 Waetke, Alb., Kol.-W., Pastinakelstr. 11.
396 Walter, Ernst, Schuhwr.
464 Waterstrat, A., Tischlermstr., Wargent.Str. 4
376 Wegener, Dr., Arzt, Kalenschestr. 26
259 Weiher, Carl, Kol.-W., Ad.Hitlerstr. 42
392 Weile, Max, Darmhdlg., Wargentin.Str. 6
331 Weissbrodt, Kurt, Kfm., Bismarckstr. 20
264 Welters, Deutsches Haus, Steinstr. 17
469 Wilde, Fr., Vertr., Schultetusstr. 18
411 Wildfang, Martin, Viehhdlg., F.Franz-Str. 3
312 Witt, R., Viehhdlr., Friedr.-Franzstr. 6
371 Wolter, Herm., Bildhauer, Hindenburgstr. 17
474 Wöstenberg, Loth., Dentist, KalenscheStr. 15
280 Wulff, Dr. Hans O., R.-A. [N], Fr.Franzstr.
334 Zahrndt, Fr., Bauer, Seehagen
320 Zander, Wilh., Viehhdlg.
282 Zimmermann, Bierverlag

Malchow (Mecklb.)

114 Allgem. Ortskrankenkasse, Kurzestr. 11
61 Amtsgericht.
64 Andris, Emil, Bahnspediteur, Bahnhofstr. 25
278 Angestelltenheim I, Goetheplatz
280 Angestelltenheim II, Goetheplatz
10 Apotheke, E. Döhle, Langestr. 44
52 Arbeitsamt Waren, Kurzestr. 16
245 Arbeitsgemeinschaft Malchow, Bauuntern.
288 Arbeitsgemeinschaft d. Baugew. Nordmark
83 Auge, Rich., Autorepar., Güstr.Str. 48
60 Baars, H., Hebamme, Güstrowerstr. 61
183 Bachmann, Dr. Joh., Arzt, Hindenburgstr.
159 Baumgarten, W., Holzhdlg., Bahnhofstr. 18
95 Becker, Ulrich, Möbelfabr.
28 **Becker & Co. Tuchfabrik, Malchow (Mecklenburg)**
133 Behncke, Otto, Manuf.-W., Langestr. 62.
145 Behncke, Paul, Viehhdlg., Kurzestr. 30.
142 Behncke, Rich., Felle, Langestr. 38
149 Behrendt, Wilh., Malermstr., Moltkestr. 2
153 Bernhardi, H.,Werle-Drogerie, Güstrow.Str. 79
240 Besserer & Schütte, Bauleitg. Sandfeld
209 Beton- u. Monierbau, Baustelle
138 Biclefeldt, Carl, Tuchfbr., Wesselstr. 34
59 **Blanck, Gottfried, Tuchfabrik, Uniform-, Zivil- u. Filtertuche, Horst-Wessel-Str. 69**
262 H. Böcker & Söhne, Baustelle
302 Bonneval, L., Kraftfuhrbetr., KurzeStr. 65
51 Brandt, Hans, Zementsteinfbr., Bahnhofstr. 10
152 Brandt, H., Klosterschmiede, Kl.Malchow
164 Brandt, Wilh., Restaur., Bahnhofstr. 2
231 Braunsteiner, Carl, Baugesch.
175 Breitwisch, W., Schuhmachermstr.
9 Bremer, Gust., Autovermietg.
102 Bröker, Albert, Fischerei, Güstrowerstr. 39
19 Burchard, Rocz
195 Bürgermeister d. Gemeinde Göhren
81 Bürgermeister d. Gemeinde Laschendorf
28 Burmeister, Robert, Moltkestr. 35
189 Burmester, Günther, Landwirt, Wendhof
39 Busse, Oskar, Zuckerwarenfbr.
223 Charton, Kirchenstr. 33
63 Dannehl, Joh., Kautabakfbr., Langestr. 66
196 Dewitz, Moltkestr. 7
147 Doll, Hermann, Malermstr., Gartenstr. 5
77 Domina v. Pritzbuer, Kloster Malchow
124 Drecoll, Gust., Tuchfbrkt., GüstrowerStr. 22
101 Drephal, Herm., Töpfermstr., Güstr. Str. 71.
239 Drephal, W., Ofensetz., Güstr.Str. 71
181 Drewes & Suderow, Sägewerk, Moltkestr.
42 Dühring, F., Landwirt, Göhren
81 Dührkop, H. W., Landw., Laschendorf
86 Duncker, Bernhard, Kohlen, Wilhelmstr. 2
29 Dust, Erich, Bäckerei, Langestr. 4
88 Duwe, Paul, Bauschmiede
49 Elektrizitäts-Werk, Güstrowerstr. 56
56 Engelmann, Malchower Tgbl., Güstrow.Str. 40
215 bis 274 **Fabrik Malchow der Gesellschaft mit beschränkter Haftung zur Verwertung chemischer Erzeugnisse Malchow (Mecklb.)**
289 Fahrenholz, Kolonialwr., Gartenstr. 11
54 v. Flotow, Gutsbes., Rentamt, Walow
105 v. Flotow, Joachim, Güterverw., Kogel
71 Forstamt Malchow.
109 Försterei Biestorf.
155 Försterei Kloster Malchow
194 Försterei Sietow.
210 Forstgehöft Satower-Hütte
8 Forstverwaltung Lebbin
226 Francke-Werke AG, Bremen
207 Freitag, Dr., H.-J., Zahnarzt, Bahnhofstr. 7
17 Friedel, W., Photograph, Bahnhofstr.
141 Friedrich-Hildebrandt-Haus, Malchow
140 Funkat, Erich, Gold- u. Silberwaren
190 Gasthof zur Linde, Drews, Otto
22 Gau, W., Landwirt, Penkow
224 Gemeinschaftslager Lenz-Malchow
171 Gendarmerie
221 Grimm, Max, Polsterei, LangeStr.
165 Groth, Hch., Bäckerei, GüstrowerStr. 45
217 Grün u. Bilfinger AG, Baust. Malchow
185 Gundlach, Herm., Gust.Frenßenweg 3
8 Gutsverwaltung Lebbin
34 Gutsverwaltung, Lexow
204 Haase, Rudolf, Schmiedemstr., Kirchenstr. 28
78 Haberkost, Dr. H., Zahnarzt, Güstrow.Str. 74
161 Hagen, Paul, Glaserei
62 Hagen, Rich., Eisenwaren, Güstrowerstr. 17.
248 Hammer, Gg., Architekt, Dr.Zelck-Str.
179 v. Hausen, Freiherr, Karlshof
116 **F. H. Heese & Co, Tuchfabrik, Uniform-Herren-oberstoffe, Horst-Wessel-Straße 71**
53 Heinemann, H. Gg., Landw., Adamshoffnung
222 **Gebrüder Hellmuth & Tietz, Lederfabrik**
227 Gebr. Hermecke, Baugesch.
213 Hoffmann, Dr. Erich. Landwirt, Jürgenshof
157 Holbach, W., Montagemstr., Gust.Fr.Weg 2
244 Phil. Holzmann AG, Angest.Heim
216 Holzmann, Phil. AG, Baust. Malchow
12 Hotel Bühring, GüstrowerStr. 23
111 Hotel Deutsches Haus, Kirchenstr.
35 Hotel Fürst Blücher, Bahnhofstr. 5.
46 Hotel Suderow, Güstrowerstr. 11.
131 Jens, Paul, Tabakwaren, H.Wesselstr. 87
41 Jonas, Hans, Kupferschmiede
68 Juhre, Herm., Gutshof Lenz.
43 Julu-Werk, Metallwrfbr., Gartenstr. 43
74 Kagel, Fritz, Bäckermstr., H.Wesselstr. 35
58 Kallaene, Aug., Sägewerk, Moltkestr.
73 Kaphengst, Autoverm., KurzeStr. 18
193 Kentzler, Karl, Klempnerei.
208 Kentzler, Wilh., Kraftfahrz., Landmaschinen
45 Kiebach, C., Lehrer, Grüssow
186 Kirche, Ev., Pfarr. Alt-Schwerin u. Nossent.
201 Kirche, Ev., Pfarre Grüssow
249 Kirchhof, Klosterschmiede
50 Klingberg, Hans, Posthalterei, Langestr. 42
167 Klingberg, Hugo, Spediteur, GüstrowerStr. 81
199 Kloock, Ober.-Ger.-Vollz., Bahnhofstr. 14
200 Kobade, H., Schuhwaren, Güstrowerstr. 47
182 Koch, Ernst, Tischlerei, Langestr. 46.
91 Köpff, Dr., Apotheker, Moltkestr. 9
132 Kohlberg, B., Bäckermstr., H.Wessel-Str.
117 Kolz, Ernst, Hofbes., Kisserow.
90 Kosegarten, H., Konditorei, Langestr. 56
85 Krasemann Nf, Fr., Kol.-W. u. Restaur.
174 Krauß, Hermann, Klempner Langestr. 22.
107 Krautschneider, A., Wollspinnerei, Roonstr. 1
192 Kreetz, Ferd., Malermstr., Langestr. 49
128 Kreinbring, P., Konfektion, Langestr. 2
250 Kreinbring, W., Kolonialwr., H.Wessel-Str.
31 Krohn, Paul, Schlosserei, Güstr.-Str. 34.
20 Kronsfoth, E., Baumeister
121 Kroschel, O., Tischlermstr., Langestr. 64
119 Krumm, Franz, Spediteur, Wilhelmstr. 4
237 Kübach, P., Herrenbekleid., Güstr.Str. 55
172 Kunz, O., Moltkestr. 17
48 Kurhaus Lenz, Restaur., Bes. C. Ogorsolke.
70 Lagemann, Dr., Arzt, Kirchenstr. 1
254 Max Lang u. Heinrich Stephan
232 Lange, Heinz, Bäckerei
256 Lange, R., Kraftwgfr., Horst-Wessel-Str.
222 **Lederfabrik Gebrüder Hellmuth & Tietz**
18 Lemke, Alb., Tabakwr., Langestr. 1
166 Lüer, Max, Sattlermstr., Langestr. 40
130 Lünert, Fr., Elektromstr., GüstrowerStr. 87
263 Maertins, Max, Tiefbau
301 Mahnke, Helene, Hebamme, LangeStr. 54
176 Malchin, Ida, Bezirkshebamme
27 Malchower Aalräucherei, P. Jens, LangeStr. 27
14 Malchower Maschinenfbr., Karlstr. 508g
7 Malch.Molkerei-Gen.eGmuH, Bahnhofstr. 27
156 Mallow, Albert, Kol.-W., Langestr. 50
259 Mannheim, Frieda, Lebensm., Güstr.Str. 46
25 Meckl. Depositen- u. Wechselbank
72 Mecklb. Landw.Hauptgen. Raiffeisen eGmbH
212 Mennerich, Wilh., Ziegelei, Kloster
136 Michael, Fr., Adlerdrogerie
234 Michael, H. F., Goldwr.
169 Möller, Walter, Schlachterei, Bismarckstr. 2
235 Möller, Wilh., Bahnhofswirtsch.
98 Müller, Alwin, Drogerie, Langestr. 26.
84 Müller, Arthur, Konditorei, GüstrowerStr. 13
196 Nagel, Ettie, Klav.-Lehrerin, Moltkestr.
134 Neckel, Rittergut Sparow.
44 Niemann, Fritz, Fleischerei, Kirchenstr. 4
33 Niernkranz, Hans H., Betr.-Ing.
75 NSDAP., Kassenleitung, Moltkestr. 3
11 Dieselbe, NS.-Volkswohlfahrt, Güstrowerstr. 2
179 Obstplantage, Karlshof
135 Paape, Wilh., Malermeister
104 Paarmann, Friedr., Kol.-W.
160 W. Paasch u. Sohn, Gartenb., H.Wessel-Str. 26
144 Paegelow, Paul, Holzhdlg., Roonstr. 6
170 Panse, Friedr., R.A. [N], GüstrowerStr. 60
180 Papenbroock, Ludw., Gartenbau
247 Petersen, Gust., Bäcker, Horst-Wessel-Str. 31
173 Petri, Paul, Baugesch., Ad.Hitlerplatz 4
113 Petzien, Carl, Fleischer, Langestr. 63.
243 Pfeiffer, Hermann, Tiefbau
3 Pietsch, Dr., Arzt, GüstrowerStr. 35
57 Polizei-Erholungsheim, Haus am Fleesensee
230 Poppel, M., Eisenbetonbau, Baustelle
225 Putzar, Heinrich, Fuhrbetr.
163 Rademacher, Karl. Maler, Bahnhofstr. 22
241 Recktenwald, H., Betr.-Ing., LangeStr. 64
32 Reeps Sohn, Hermann, Schlächtermeister
21 Reeps sr., H., Lohnfuhrwerk, Kirchenstr.
122 Reggelin, Friedr., Bäckerei
151 Reggelin. Herm., Gerberei. Kurzestr. 3
20 H. Rehberg & Co, Maurermstr., Karower Chaussee
261 Reichsbahn, Güterabfertigung
26 Reichsbahnhof Malchow.
65 Reichsluftschutzbund, Güstrowerstr. 36
24 Reichsnährstand, Land
162 Reinhardt, Hans, Tabakwr., Güstrowerstr. 9
87 Reiser, Carl, Kol.-W., Bahnhofstr. 4
110 Runge, Gottfried, Kol.-W., H.Wesselstr. 73
76 Saß, H., Rentner, Ziegelei, Klosterseite
66 Schacht, Jürgen, Kisserow
112 Schall u. Schwencke, Brauerei, Dr.Zelck-Str.
304 Schauburg, Lichtspiele
269 Schenke, Betr.-Ing., Klosterseite
96 Schillmann, Obersturmbannführer
30 Schlapmann, R., Landwirt, Kloster Malchow
6 Schleiff, Aug., Kol.-W., Kirchenstr.
203 Schleiff, Johs., Malermstr., Rathausmarkt 7
15 Schmidt, Carl, Modewr., Langestr. 17
87 Schmidt, K., Mechanikmstr., LangeStr. 36
196 Schmidt, Lehrerin, Moltkestr. 7
100 Schmidt, O., Autobus, Alter Markt 6
67 Schmidt, Willy, Schuhhaus, LangeStr. 31
246 Schröder, Alb., Autobetr., H.Wessel-Str. 50
94 Schröder, Albert, Sattlerei, GüstrowerStr. 30
36 Schubert, Rudolf, Landw., LangeStr. 24
103 Schule, Volks- u. Mittelschule, Kirchenstr. 21
127 Schultz, Frd., Autorepar., Güstr.Str. 42
137 Schulz, Aug., Fischhdlg., Kurzestr. 7.
228 Schwenn, Robert, Lebensmittel
80 Schwerin, W., Kupferschmied, Bahnhofstr. 7
236 A. Sievers & Co, Baustelle Malchow
55 Sievert, Herm., Obst
154 Sievert, Wilh., Brauereivertr., Bahnhofstr. 19
1 Sparkasse Malchow, Kirchenstr. 1
97 Stadtförsterei Malchow
38 Stadtkrankenhaus.
291 Stadtmühle Malchow, W. Engelhardt
40 Stadtverwaltung
177 Stein, Carl, Kol.-W., Kirchenstr. 3
184 Steinlein, Jul., Güstrowerstr. 11.
267 Stender, R., Betr.-Obm., Güstrow.Str. 24
188 Stroh, Hans, Dentist, Langestr. 16
123 Strübing, Chr., Baugesch., RostockerStr. 6
16 Suderow, Karl, Bürobedarf, LangeStr. 15
108 Suderow, Martha, Delikatessen, Güstr.-Str.
198 Techen, Tierarzt, Güstrowerstr.
287 Termak, GmbH, Bauleit. Malchow
2 Teufel, Dr. Carl A., R.A. [N], Kirchenstr. 8
158 Thams & Garfs, Niederlage
143 Tönse, Herm., Musikdirektor, Gartenstr. 1
202 **Tuchfabrik Privatspinnerei E. G. m. b. H.**
115 Tuch- u. Flanellfbr. Fr. Kreinbring
187 Ulrich, Louis, Dachdeckerei, Bismarckstr. 10
4 Vereinsbrauerei Mecklb. Wirte, Wilhelmstr.
150 Vetting, C., Tuchfabr., H.Wesselstr. 91
125 Viehverwertung Genossensch. Ehrlich
13 E. Virck & Sohn, Sägewerk, Baugeschäft.
129 Voigt, Wilh., Kfm., Langestr. 52
89 Voß, B. F., Hausstandsart.
5 Voß, Carl, Mühlenbes.
23 **Wandschneider, Otto, Manufakturwaren, Damen- u. Herrenbekleidung**
82 Weiß. Alfr., Holzkaufm., GüstrowerStr. 85
218 Wiede, W. u. M., Baustelle, Am LenzerWeg
268 Winkelmann, Martin, Modewr.
69 Wollburg, Paul, Bäckerei, H.Wesselstr. 57
290 J. Zacharias & Sohn, Tiefbau

Maldeuten (Ostpr.)

55 Albrecht, S. D., Hobelwerk
56 Amtsvorsteher Maldeuten
51 Bestvater, Bäckereibes.
19 Binding, Paul, Fleischermeister
53 Brandt, Emil, Gaststätte
70 Bürgermeisteramt Freiwalde
50 Drost, Friedrich, Dampfsägewerk
59 Ehr, Max, Baugeschäft
26 Evang. Pfarramt Gr.Samrodt
24 Fägenstädt, Fritz, Gastwirt, Hoffnungskrug
23 Försterei Gallinden
29 Försterei Pfalsdorf
13 Gendarmeriebezirk Zölp
25 Gendarmeriepostenbereich Freiwalde
32 Gohr, Otto, Gasrw., Gr.-Wilmsdorf
21 Goschau, Karl, Kolonialwr.
67 Grimm, Franz, Viehverteil., Freiwalde
72 Grube, Waldemar, Försterei, Freiwald
52 Gutsverwaltung Banditten.
60 Gutsverwaltung Groß-Samrodt
40 Heinrich, Oberamtmann, Seegertswalde.
66 Henkel, Wilh., Baugesch., Gr.Wilmsdorf
11 Hicketier, Landw., Rittergut Maldeuten
34 Hilmers, Kurt, Landwirt, Seegertswalde
58 Jagusch, Walter, Gartenbau, Freiwalde
68 Janzen, R., Autofuhrgeschäft
15 Kämmer, K., Bazar, Wilhelmshöhe
35 Kaufmann, Reinhold, Getreide.
16 Kratel, Hugo, Gasthaus z. Oberland
47 Krusat, Walter, Lehrer
27 Kuhn, Emil, Bahnhofswirtschaft
42 Landjahrlager Freiwalde
49 Lange, Aug., Schmiedemstr., Walzenriffelei
12 Lissinna. Landwirt, Gr.Wilmsdorf
56 Löfke, Hauptlehrer, Seegertswalde
41 Marshall, Zölp.
62 Mathiak, Gottfried, Warenhandlung
36 Mertens, Eugen, Hoch- u. Tiefbau
37 Meusel, Hans, Fischerei, Kl. Samrodt
21 Minder, Bruno, Molkerei, Hagenau
57 NSDAP., Hitler-Jugend, Zöpel
44 Pax, Stielfabrik
28 Pax, Arthur, Gasthaus, Gr.Samrodt
22 Pax, Emil, Sägewerk.
33 Pfarramt Gr. Wilmsdorf
31 Pipanz, Herm., Gasth. z. grün. Strand, Zölp
74 Postelmann, Hauptlehrer, Freiwalde
45 Pullwitt, Paul, Schroterei, Freiwalde
63 Radon, Dr. Harry, Arzt
61 Reichsbahn-Güterabfertigung Maldeuten
75 Dieselbe, Bahnmeisterei
73 Reichsstelle f. Getreide, Reichslagerhalle
30 Roßmann, Rich., Kfm., Freiwalde.
48 Roszmann, Walter, Gasthaus, Freiwalde
64 Schmischke, K., Tischlerei, Freiwalde
10 Schröter, Bäckermstr.
46 Schröter, Ernst, Molkerei
71 Schwede, Charlotte, Hebamme
17 Siebert, Aug., Fleischermstr., Freiwalde.

39 Spinger, August, Sattlermstr.
38 Teschner, Lehrer, Gr. Samrodt
65 Tobolla, Gustav, Autovermietung
14 Vorwerk Pfalsdorf
(16) Wiechmann, Tierarzt, Gasthaus Oberland
43 Zacker, Rob., Gartenbau, Seegertswalde

Maldewin üb. Plathe (Pomm.)

37 Bahnhof Schloissin
39 Brennereigen., Maldewin-Lasbeck, eGmbH
08 von Bünau'sche Forstbaumschulen und Kiefernsamendarre, Sophienhof
15 Bürgermstr. Justemin
34 v. Dewitz, Landwirt
22 Gendarmerie Lasbeck
32 Gutsverw. Höckenberg, Heinr. Skowronek
40 Gutsverwaltung Radem
41 Gutsverw. Radem, Elektrizitätswerk
16 Gutsverwaltung Schloissin.
07 Harms, Pastor.
19 Hinz, Fritz, Viehhdlg., Friedrichsgnade.
35 Jahnke, Walter, Mühlenbes., Paatzig-Mühle
18 Knaack, Max, Bürgermstr. u. Bauer
05 Koberstein, U., Landwirt, Justemin
17 Kühl, Gustav, Gastw., Friedrichsgnade.
29 Lauenstein, H., Spar- u. Darlehnskasse eGmbH
14 Priewe, Paul, Bauer, Justemin
09 Rademer Mühle, Friedrichsgnade
31 Reichsbahn, Güterabfertigung, Ornshagen
06 Schulz, Friedr., Bauer, Amalienburg
33 Stapel, Fritz, Viehhdlr.
13 Wolff, Ernst, Schmiedemstr.
24 Wolff, Otto, Schmiedemstr.
21 Zahn, Frau, Landwirtin, Neumaldewin
10 Ziemer, Johs., Landwirt, Vogelsang
12 Zülow, Erich, Gastwirt

Malente-Gremsmühlen (Oldb.)

218 Alberts, Jacob, Professor
461 Albrecht, H. Herm., Druckerei, Bahnhofstr. 24
361 v. Aucken, Hermann, Kfm., Kellerseestr.
304 Andruleit, Martin, Dentist
234 Apotheke Malente, M. Bluhme, Bahnhofstr. 45
242 Arfsten, Dr. Ernst-Adolf, Arzt, Hitlerstr. 1
342 Auto-Behrens, Reparaturwerk, Kampstr. 11
360 Baars, Dr. Willi, Zahnarzt, Bahnhofstr.
294 Bahnhofs-Gaststätten, H. Kirchner
395 Beamtenbank zu Kiel, eGmbH, Malente
269 Berdrow, Wilh., Schriftsteller, Timmdorf
267 Bernsau, Wilh., Bauer, Ingenhof Malkwitz
455 Bessau, Dr. Willy, Reichsg.-Rat, A.d.Kanzel
239 Beuttenmüller, Karl, Gastw., Timmdorf
339 Bey, Johs., Obstbau, Margarethenhof
472 Birkenfeldt, Th., Timmdorf
311 Blunck, Franz, Bauer, Kreuzfeld
350 Böttcher, Frau Auguste, Pension, Gremskamp
272 Boldt, Georg, Bäckerei, Rosenstr. 46.
307 Borchert, Karl, Weberei, Voßstr. 30
303 Bostedt, Walter, Gasthof Benz
219 Breede, Heinrich, Maurermstr., Rosenstr. 61
281 Brinckmann, Max John, Gut Rodensande
378 Bünning, Martha, Hebamme, Friedrichstr. 1
301 Bünning, Wilhelm, Viehhdlg., Neukirchen
249 Bürgermeisteramt in Malente-Gremsmühlen
335 Buschmeyer, Eduard, Timmdorf
253 Café Dicksee — Terrassen, Otto Rittner.
435 Carstensche Hofverwalt., Hof Natenkuhl.
276 Dieselbe, Hof Kreuzfeld
264 Dieselbe, Hof Rachut.
277 Central-Hotel, Emil Edler, Bahnhofstr. 3
410 Claussen, Ernst, Bäckerei, Neukirchen
344 Daniel, Robert, Baugesch., Niederkleveez
421 Danielsen, Ernst, Gastw., Lütjenb.Str. 21
330 v. d. Decken, Berth., Landwirt, Benzerhof
271 Dose, Gustav, Kfm., Bahnhofstr. 42.
369 Dose, Rud., Ölvertrieb, Bahnhofstr. 16
437 Dunker, Heinrich, Bauer, Söhren
265 Eggebrecht, Gertrud, Buchenhaus
450 Ehrich, Wilh., Zimmermstr., Rosenstr. 31
320 Enss, Elfriede, Gut Neversfelde
333 Fabry, Herm., Direktor, Krummensee
292 Fey, G., Lehrer, Kampstr. 30
387 Fick, Haus Erlenried, Hitlerpromenade
202 Fischer, Arno, Vertreter, Brunnenstr. 1
433 Fischer, August, Rektor, Bahnhofstr. 59
411 Fischhaus, Otto Topke
390 Forstrevier Malente, Rev.-Förster Tesnau
365 Frahm, Carl, Wassermühle
331 Frahm, Max, Landhaus Gerdaheim.
460 Frank, Carl, Bauer, Haus Krummsee
401 Freie Meierei Genossenschaft Benz
260 Gampert, Ch., Bankvorst., Rosenstr. 30
235 Gas- u. Wasserwerk, NeversfelderStr.
422 Geerdts, Paul, Lebensmittel
220 Gendarmerie-Posten I
222 Gendarmerie-Posten II
413 Genesungsh. „Haus Osterberg", Niederkleveez
205 Genesungsh. „Ramsdohrs Ruh", Altona
376 Glanert, Jos., Fahrräder, Kampstr. 1
336 Grage, Heinrich, Landwirt, Hof Bast
321 Gramm, Fritz, Drogist, Voßstr. 46
244 Grimm, G., Sieversdorf
316 Haag, Dipl.-Ing., Hitlerpromenade
313 Hagedorn, Hugo, Kolonialwaren.
223 Hagemann, Dr. Fritz, Arzt, Lindenallee 9
484 Hahlbrock, Dr., Timmdorf
391 Hahn, Rud., Lastfuhrbetr., Rosenstr. 31
447 Hamann, Fritz, Baugesch., Malkwitz
393 Hamann, Gg., Bürobedarf, Kampstr. 30a
283 Hamer, Moritz, Friedrichstr. 2
203 Hampel, Franz, Ziegeleibes., Malkwitz
357 Hansen, Walt., Fuhrw., Neukirchen
367 Harms, Rob., Kfm., Neukirchen
355 Harms, Thomas, Privatm., Ringstr. 51
389 Hass, Gust., Kfm., Bahnhofstr. 37
232 Haus Schönow, Nervenheilstätte
358 Hauschild, Max, Bauer, Godenbergstr. 14
266 Hepp, Heinr., Makler, Bahnhofstr. 27
287 Herrnberger, Karl, Auto-Reparaturwerkst.
459 Herse, Henrik, SchweizerStr.
420 Hesebeck, Heinr., Vieh, Kreuzfeld
465 Heyer, Dr., Albert, Volkswirt
263 Geschw. Hinrichsen, Pens., Lindenallee 3.
436 Hoffmann, Wilh., Bauer, Sieversdorf
295 Hofverwaltung Krummsee
345 Holzbach, Walter, SchweizerStr. 2
207 Horn, Hugo, Hotel „Bellevue", Lindenallee 2
206 Hotel Bruhns Koppel
208 Hotel zum Brahmberg, Bahnhofstr. 6
277 Hotel Central-Hotel, Bes. Emil Edler
405 Hotel Deutsches Haus, Bes. Alex Blunk
425 Hotel Dieksee, Gremsmühlen
314 „Hotel Fürst Bismarck", Bismarckstr.
286 Hotel Seeluft, Bes. Dr. Hugo Windisch
275 Hotel u. Restaur. „Zur Börse", Lind.Allee 14
243 Jacobsen, Mathilde, Gastwirtin, Sieversdorf
280 Jaeger, Wilhelm, Gemüse, Eutinerstr.
323 Jahn, Johs., Gasthof, Kampstr. 12
254 Jebens, Johs., Bierniederl.
279 Jebens, Ludwig, Gärtnerei, EutinerChaussee
363 Jenckel, Karl, Photohdlg., Bahnhofstr. 15
297 Johannsen, Alwin, Elektrotechnik, Bhfstr. 51a
291 Jürgens, Julius, Tischlerei, Lütjenb.Str. 40
233 Kaacksteen, Rudolf, Bauer, Söhren
270 Kaffee & Konditorei Kruse, Bahnhofstr. 19
474 Karl, Dr., Polizeibaurat, A. Bergenholz
408 Karstens, Christian, Eier, Bahnhofstr. 10
383 Kasch, W., Bauer, Timmdorf
382 Kellersee-Schiffahrt
213 Kinderheim des Kirchl. Jugendamts Hambg.
337 Kinzel, Alwin, Dir., Haus Altenbuchen
(204) Kirchenkasse Neukirchen
310 Kleinkinderheim, Godenheim, Godenbergstr.10
467 Klupp, Hans, Maurermstr., Rosenstr. 35
298 Knost, Wilhelm, Gemüse, Bahnhofstr.
210 Koch, Bruno, Gärtnereibesitzer.
430 Kock, Wilh., Mühlenbau, Kampstr. 22
262 Kögebehn, Dr. Walter, Zahnarzt, Bhfstr. 11
469 Köhler, W., Landw., TrauteEck
364 Kohrt, Dr. Arzt., Lindenallee 16
356 Kohrt, Hermann, Install., Janusallee 16
362 Koll, Johs., Gastw., Neukirchen
260 Kreissparkasse Eutin
257 Kreutzberger, Otto, Kapitän, Malkwitz
473 Kreutzer, R., Dentist, Rosenstr. 53
431 Kreutzfeld, Otto, Bierniederl., Rosenstr. 3
288 Kröger, Heinr., EutinerChaussee
439 Krohn, Theodor, Viehhdlg., am Bahnhof
309 Kruse, Benno, Milchverteiler, Kampstr. 3
414 Kubisch, Otto, Schlosserei, Lütjenb.-Str. 15.
404 Kühne, Christian, Früchtehdl., Rosenstr. 25
370 Küseler, H., Haus Marienburg, Niederkleveez
250 Kuhnke, Rud., Klempnerei, Dammstr. 2.
249 Kurverwaltung in Malente-Gremsmühlen
396 Landjahrlager Neversfelde
282 Littmann, A., Bauer, Tannenhof, Timmdorf
443 Lühr, Emma, Gastw., Klein Nüchel
468 Lüth, Herbert, SA.-Führer, Haus Goden-Eck
305 J. H. Lütten & Sohn, Gemüse, Krummensee
386 Malenter Milchzentrale e. G. m. b. H., Lehrmolkerei, Rosenstraße
212 Mannweiler, Andreas, Wehrführer, Seestr. 1
475 Marine-Lazarett
419 Merzenich, Hans, Bauer, Lindenhof
402 Meyer, Bürgermeister, Bahnhofstr.
382 Michelsen, Privatmann, Egersdorp.
371 Michelsen, Hugo, Kolonialwaren.
217 Milchwirtschaftliche Lehr- und Untersuchungsanstalt, Luisenstraße
241 Möhlmann, Dr. Karl, Arzt, Janusallee 12
381 Möhring, Gustav, Bauer, Malkwitz
317 Mörck, Max, Landhaus, Nieder Kleveez
386 Molkerei Malente, Lehrmolkerei
457 Molzen, Peter, Makler, am Bergengehölz
201 Motorbootgesellschaft Dicksee
462 Nagel, Carl Theodor, A.d.Kanzel
246 Neve, Hugo, Kfm.
300 Nielsen, Hermann, Bäckerei, Bahnhofstr. 62
434 Nitschke, Dr. Eberhard, R.-A., Haus Tonika
252 Nohr, August, Klempnerei, Rosenstr. 37
203 NSDAP.: Ortsgruppe Malkwitz
412 Dieselbe, HJ., Gebietsführerschule Nordmark
285 Dieselbe, Mütter-Erhol.Heim, Kiebitzhörn
429 Osmers, Georg, Bauer, Hof Vierth
359 Paege, Bruno, Gärtner, Gremsmühlen
438 Pastorat Malente, Pastor Meier, Bahnhofstr. 64
204 Pastorat Neukirchen, Pastor Martin Asmus
380 v. Pein, Wilhelm, Spedition, Bahnhofstr. 21
423 Pension Birkengrund, Krummensee
209 Pension Dickseeschlößchen, Gertrud Schwarz
328 Pension Im Steinbusch, Joh. Meiners
290 Pension Strathmannsruh, Holstein.Schweiz
353 Pension Villa Formosa, Meta Preuß
268 Pension Weidmannsruh, Olga O. M. Brandt
296 Petersen, Hans, Schlachterei, Bahnhofstr. 23
385 Petersen, Willy, Gärtnerei, Timmdorf
215 Plötz, August, Fuhrgeschäft, Am Markt 7
226 Pohlmann, Otto, Glaserei, Rosenstr. 31a
368 Prehn, Bernh., Baugesch., Gremskamp
231 Prinzessin-Adalbert-Marine-Genesungsheim
435 Prüß, Willi, Hof Nathenkuhl
374 Pudicke, Karl, Pension, Schweizerstr. 12
416 Quandt, Otto, Eisenwaren, Rosenstr. 18
217 Quast, Dr. Hugo, Dir., Luisenstr.
483 Reher, Adolf, Schreibwr., Bahnhofstr. 10
221 Reichsbahn, Bahnhof, Güterabf.
225 Dieselbe, Bahnhof, Güterabf. Benz
227 Dieselbe, Bahnhof Timmdorf
224 Reichspost, Postamt
388 Remien, Alfred, Kaufhaus, Bahnhofstr. 50
258 Reserve-Lazarett Malente
211 Rickert, Hans, Schlachtermstr., Bahnhofstr. 33.
392 Röhl, Ernst, Bäckerei, Bahnhofstr. 25.
428 Rossen, Peter, Baugesch., Krummensee
377 Schabbelt, Johs., Getreide, Mehl.
327 Schack, Heinrich, Kaffee, Rosenstr. 27
273 Schaeffer, Richard, Schlachterei, Rosenstr. 22.
454 Schlesw.-Holst. StromversorgungsAG
485 Schlüter, Alfred, Direktor, Lütjenb.Str.
352 Schmidt, Hans, Bauer, Sieversdorf
345 Schmidt, Jochen, Timmdorf
394 Schmidt, Johs., Fischerei, Nieder-Kleveetz
427 Schmidt, Peter, Bauervogt, Sieversdorf
329 Schöning, Rud., Unternehmer, Krummsee.
214 Schöning, Wilh., Baugesch., Rosenstr. 45
326 Schroeder, Ludwig, Rosenstr. 42
278 Schröder, Robert, Gasthaus, Gremskamp.
406 Schümann, Otto, Bäckerei, Nüchel
407 Schult, Carl, Tiefbau
289 Schulze Alfred, Architekt, Kellerseestr.
318 Schwarten, Heinr., Fischereip., Paulstr. 21
464 Sieger, Hans, Mitarbeiter
418 Siems, Willy, Schlachterei, Rosenstr. 21
274 Sindt, August, Gärtnerei, Bahnhofstr. 33
315 Sindt, Heinrich, Gärtnerei, LütjenburgerStr.57
259 Somfleth, Else, Timmdorf
384 Soost, Heinrich, Bauer, Neukirchen
293 Spar- u. Darlehnskasse, eGmuH, Neukirchen
403 Spar- u. Darlehnskasse, eGmuH, Nüchel
481 Starke, Erwin, Instruktor
200 Stegelmann, Ernst, Druckerei, Bahnhofstr. 47
343 Stegemanns, Lichtspiele
372 Stieglitz, Aug., Klempnerei, Neukirchen.
240 Stietenroth, Dr. Walt., Tierarzt, Rosenstr. 44
334 Stiftung Hängebergshorst
432 Stoltenberg, Hans, Landw., Neukirchen
379 Stoltenberg, Karl, Bauer, Sieversdorf
348 Storm, Peter, Käse, Neversfelde
338 Struck, Emma, Landwirtsch., Lütjenburgerstr.1.
325 Struck, Otto, Schmiede, Malkwitz.
332 Stühmer, Johs., Bauer, Malkwitz
466 Tautz, Auguste, Schneiderin, Bahnhofstr. 11
308 Tews, Ernst, Gärtnerei
312 Thode, Albert, Fabrikbes., Timmdorf.
349 Thomsen, Hermann, Bäckerei, Markt 9
248 Tode, Hans, Bauer, Benz
324 Todsen, Helmut, Bauer, Krummensee
341 Töbing, Ernst, Drogen, Bahnhofstr. 50
340 Töbing, Werner, Rosenzucht, Hafkamp
417 Tornau, Aug., Fuhrgesch., Lindenallee 20
249 Verkehrsamt
346 Vollert, Herm., Lebensm., Bahnhofstr. 30
446 Voß, H., Konditorei, Luisenstr. 6
251 Voß, Hugo, Kaffeegesch., Bahnhofstr. 1
426 Warnecke, Hans, Bauer, Kreuzfeld
441 Warnecke, Dr. Kurt, Tierarzt, Bahnhofstr. 29
449 Westphal, F.-Wilh., Fachberater, H.a.Hang
306 Wirsel, Albert, Drogerie, Bahnhofstr. 22
302 Wittern, Wilhelm, Landwirt, Grellenkamp
403 Wulf, Hans, Nüchel
216 Wulf, Rich., Gastw., Niederkleveez.
440 Wulff, Ernst, Minist.-Rat, Hitlerpromenade
354 Wulff, Jonny, Bäckerei
347 Zick, Wilh., Baustoffe, Lindenallee 53.
203 Ziegelei Malkwitz, Franz Hampel
247 Ziepolt, Paul, Arzt, Neukirchen
201 Zimmermann, Johs., Kfm., Bahnhofstr. 26

Malga (üb. Neidenburg) [Ostpr.]

3 Dreyer, Richard, Gastwirt
1 Gendarmerieposten
4 NSDAP., NSV.
7 Revierförsterei Karlsberg

Malken (Westpr.)

3 Bahr, Willy, Treuhänder, Neuheim
2 Gahr, Ewald, Treuhänder, Roonsdorf
4 Gehrke, Artur, Deutschental
6 Molkereigenossenschaft Malken
5 Reichsbahn
1 Schultz, Amanda
8 v. Witzleben, Hartmann, Gut Schlossau

Mallersdorf (Bayern)

15 Aigner, Max, Eier, Laberweinting
25 Allgem. Ortskrankenkasse, Pfaffenberg
16 Amann, Josef, Gasthof, Pfaffenberg
46 Ammerbräu, Laberweinting
4 Amtsgericht Mallersdorf.
24 Apotheke, Karl Edelmann
58 Arbeitsamt Straubing, Nebenstelle Mallersdorf
22 Attenkofer, Franz Xaver, Bezirksbaumstr.
12 Baßmann, Dr. Emil, Arzt, Pfaffenberg.
(44) Bayer. Hypotheken- u. Wechselbank.
50 Bayer. Warenverm. ldw. Gen., Laberweinting
41 Beck, Jakob, Bauer, Stiersdorf.
54 Bräu, Anton, Tabakwaren, Pfaffenberg.
27 Bräu, Josef, Getreide.
83 Buchner, Michael, Metzgerei
99 Dallmeier, Ludw., Kondit., Pfaffenberg
48 Deiß, Xaver, Mech. Werkst., Laberweinting
43 Franz Demi Federhalterfabrik, Laberweinting
73 Jakob Fahrner & Söhne O. H. G., Bauunternehmung für Hoch-, Tief- und Eisenbeton, Straßenbau
64 Fleischmann, Ludw., Nähmasch., Pfaffenberg
45 Forstverwalter Hofkirchen.
34 Gandorfer, Ww. Karl, Zollhof, Pfaffenberg
11 Gasthof Erl, Josef Buchner
30 Gasthof zur Post
44 Geißler, Georg, Gemischtwaren
84 Gemeindeverwaltung Laberweinting
61 Gemeindeverwaltung Mallersdorf
23 Gemeindeverwaltung Pfaffenberg
10 Gendarmerieposten
82 Gesundheitsamt, staatl.
78 Hadersbeck, Rupert, Getreide, Ndr.-Lindhart
57 Hartl, Georg, Häute, Laberweinting.
39 Hartmann, Otto, Autorepar., Pfaffenberg
9 Heiserer, Dr. Georg, Bez.-Tierarzt
59 Hieber, Dr. Ludwig, Tierarzt, Pfaffenberg
14 Hiebinger, Andreas, Rechtsanwalt
31 Hofer, Rupert, Schlossermstr., Niederlindhart
51 Huber, Molkerei, Laberweinting
98 Kaut, Dr. Richard, Arzt
3 Kloster Mallersdorf.
97 Koller, Josef, Eisenwaren
69 Kreiskrankenhaus
60 Kreissparkasse Mallersdorf
5 Landrat — Landratsamt
91 Derselbe, Wirtschaftsamt
92 Derselbe, Bezirksschulrat
18 Derselbe, Kreiskasse
19 Derselbe, Kreisbaurat
20 Lang, Otto, Eier, Niederlindhart
63 Lehner, Dr. Michael, Rechtsanwalt
89 Leitung der Volksschule, Laberweinting
88 Limmer, Hans, Salon, Pfaffenberg
72 Magerl, Georg, Bäckerei
21 A. & M. Maier, Ziegelei, Grafentraubach.
75 Maier, Johann, Gastw.
28 Maier, Michael, Hofbes., Grafentraubach.
86 Meier jr., Georg, Landmaschinen
6 Meier, Otto, Gasthaus
53 Meindl. Joh., Bäcker, Hofkirchen.
8 Notar Max Mannhart
76 NSDAP, Kreisleitung
81 Dieselbe, NS-Volkswohlfahrt
85 Paßreiter, Maria, Hebamme, Pfaffenberg
65 Pfarramt Mallersdorf
26 Pfarramt Pfaffenberg
37 Pickl, Dr. med., Arzt
32 Reichsbahn, Bahnhof Laberweinting
66 Dieselbe, Bahnhof Mallersdorf
70 Dieselbe, Bahnhof Niederlindhart
90 Dieselbe, Bahnhof Steinrain
13 Reichsfinanzverwaltung, Finanzamt
157 Reichspost, Postamt
96 Reichsstelle f. Getreide, Niederlindhart
87 Ringstetter, Josef, Kunstmühle, Laberweinting
67 Rotes Kreuz, Deutsches
17 Rothdauscher Nf., A., Kfm., Pfaffenberg
77 Scharrer, Jos., O.-Forstverw., Ndr.Lindhart
80 Schmitzer, Adalbert, Oberforstverwalter a. D.
33 Schreiner, Anton, Bäckermstr.
71 Schreiner, Xaver, Baumeister
35 Schwarz, Michael, Schlosserei.
94 Seliger, Hans-W., Bez.-Förster, Pfaffenb. 100½
49 Sigl, Ludwig, Getreide, Laberweinting.
101 Spar- u. Darlehnskasse, Hofkirchen
36 Stadler, Josef, Bauer, Bruckhof
52 Steger, Fleischwarenfbr., Pfaffenberg
55 Stöttner, Karl, Brauerei, Pfaffenberg.
47 Straßenmeisterstelle Mallersdorf
42 Unterpaintner, Jos., Baugesch., Pfaffenberg.
56 Weigl, Josef, Metzgermstr., Pfaffenberg.
74 Westermaier, Joh., Hofbes., Niederlindhart
79 Wiedemann, Rudolf, Kaufhaus
7 Wild, Dr. Eduard, Verlag, Buchdruckerei, J. Schmuderer Nachf., Verlagsbuchhandlung, Schulbuchverlag
102 Zangl, Peter, Gärtnerei, Laberweinting
29 Zehentbauer, Matth., Gastw., Laberweinting.
40 Zellmeier, Josef, Kfm., Laberweinting.
93 Zellner, Thomas, Sägewerk
62 Zirngibl, Xaver, Hofbes., Breitenhart

Mallestig (Kärnten)

1 Gemeindeamt Finkenstein
2 Hitler-Jugend, Geb. 22/Bayr., Faaker See
3 Reichsfinanzverwaltung, Zollaufsichtsstelle

Malliß (Mecklb.)

18 Albrecht, Aug., Masch., Fahrräder, Conow
14 Bäth, Otto, Bauer, NeuGrebs
39 v. Boremski, Erwin, Gemüsebau, Conow
62 Bürgermeister Amende
16 Dittmann, Aug., Baugeschäft.
55 Dömeland, Paul, Kfm., Conow
27 Eggert, Konrad, Bauer, Bockup, Hof Nr. 8
17 Forstrevier Conow
59 Forstrevier Niendorf
44 Forstrevier Stuck.
34 Gebhardt, Ewald, Malergesch., Conow
66 Gemeinschaftslager Conow
19 Grittmann, Lehrer, Conow
12 Hann, G., Schlachtermstr., Conow.
35 Hein, Aug., Landesprod., Grebs
48 Otto Herr & Co, Dachpappenwerke
43 Hesse, Adolf, Kol.-W., Bankagent, Conow.
37 Hinrichs, K., Bürgerm., Grebs-Menkendorf
25 Jahnke, H., Lehrer, Darlehnskasse, Grebs
23 Janke, H., Gemischtwr., Conow
26 Jehring, Karl, Molkerei, Grebs
33 Kirche, Evang., Pfarre Conow
49 Klinkerwerk Bockup
42 Knothe, Bruno, Landwirt, Gut Schlesin
40 Köhn, Herm., Gärtnerei
21 Köller, Karl, Landwirt, Hof Neuwerk
60 Läer, Bernh., Baustelle, Dömitz-Conow
38 Lehmitz, Friedr., Handelsvertr.
45 Märk. Elektr.-Werk, AG, Schalthaus Conow
22 Meyer, Aug., Schlachterei
52 Moser, Otto, Bauer, NeuGrebs
51 Muchow, Johann, Bauer, NeuGrebs
31 Orthmann, Willy, Lehrer.
36 Piede, Max, Spargelplantage
57 Pröhl, Friedr., Bürgermeister, Bockup
46 Reichsbahnhof Malliß.
28 Romann, Carl, Fritz-Reuter-Krug.
50 Scheer, Friedrich, Bauer, NeuGrebs
47 Schleuse Malliß.
32 Stier, Friedr., Dipl.-Ing., Baubüro Conow
58 Tonziegelwerk Malliß, C. Jobus, Grabow
61 Webs, Werner, Zimmermstr., Niendorf
13 Wiese, Paul, Elektromonteur, Niendorf.
56 Wille, Herm., Schmiedemstr.
41 Ziegelei Malliß, Albert Lüdtke

Mallmitz (Kr. Sprottau) [Niederschles.]

221 Aisch, Paul, Buchdruckerei, Hauptstr. 25
254 Apotheke St. Georg, Th. Thomas, Hauptstr. 15b
244 Appenrodt, Wilh., Gasth., Buchwald, Dorfstr.
271 Aulich, Willi, Schützenhaus
297 Borchhardt, Friedr., Steine, Kaltd.Str. 5
303 Borisch, Lina, Kol.-W., Ad.Hitlerstr.
267 Bürgermeister Girbigsdorf
219 Bürgermeister Mallmitz
214 Burggraf zu Dohna, Wilh., Schloß
212 Burggräflich zu Dohna'sches Rentamt.
305 Burggräfl. zu Dohna'sche Gutsverw. Johnsd.
250 Burggräfl. zu Dohna'sches Forsth. Hopphübel
304 Burggräfl. zu Dohna'sches Forsth. Mallmitz
251 Burggräfl. zu Dohna'scher Feuerturm, Vorheide
235 Deutschmann, Superindendent, Kirchpl. 3.
248 Dudler, Paul, Bäckerei, Girbigsdorf
268 Eichner, F., Maurermeister
218 Fabr. Mallmitz, Verw. chem. Erzeugnisse
231 Feuermeldestelle
279 Franke, Art., Gasthof, Girbigsdorf
204 Gärtner, Gerh., Getreide, Bahnhofstr.
225 Gemeinschaftslager Männer
231 Gendarmerieposten Mallmitz I u. II
236 Göring, G., Gasthofbes., Liebichau 1
262 Göttsch, Walther, Holzgesch., Lindenallee
201 Grunwald, Paul, Amtsvorsteher
278 Haarde, Oberst
288 Handke, Willy, Heilprakt., Neustr. 3
306 Heeresverpfleg.-Amt Neuhammer, Queis
281 Heinze, Ernst, Schuhwr., Hauptstr. 29
264 Heinze, Felix, Fleischermstr., Bahnhofstr. 8
237 Hensel, Fritz, Maschinenbau, Schadend.Str. 1
216 Hoffmann, Paul, Dachdeckerm., Mittelstr. 8

241 Hoffmann, Paul, Hotel, Bahnhofstr. 9
223 Hotel z. goldenen Traube, Hauptstr. 8
215 Hotel zur Linde-Lindendicle, Bahnhofstr. 2
283 Jöhren, Dr., Zahnarzt, Wohn., Barge
202 Kaiser, Walter, Reisender, Kaltd.Str.
255 Kinokaffee, Gust. Rädisch
284 Klarhack, H., Eisenhdlg., Bahnhofstr. 30
274 Koblitz, Adolf, Eisenbergerstr. 7a
229 Kreissparkasse in Sagan, Zweigstelle
243 Kühn, Alfr., Bäckermstr., Hauptstr. 21.
256 Kühn, Karl, Gemischtwr., Hauptstr. 28.
246 Kühnel, F., Schornsteinf., Sprott.Str. 15a
240 v. d. Lancken, D., Adjut., Schloßvilla
224 Leutloff, Otto, Fleischermstr., Hauptstr. 22
206 Maaß, Rud., Wurstwrfbr., Bahnhofstr. 3
208 Mallmitzer Verblend- & Dachsteinwerke.
238 Neumann, Erich, Lastfuhrbetrieb
219 NSDAP, Ortsgruppe Mallmitz
285 Panzer, Willi, Bäckerei, Hauptstr. 23
277 Pape, Walter, Installation, Bahnhofstr. 19a
309 Pause, Paul, Friseur
266 Rädisch, Herm., Viehgesch., Bahnhofstr. 10.
228 Räthel, A., Schmiedemstr., Girbigsdorf 2.
301 Rasmussen, P. A., Malermstr., Hauptstr. 20
263 Reich, Paul, Klempnerm., LiebichauerStr. 19
217 Reichsbahn, Güterabfertigung Buchwald.
213 Reichsbahn, Güterabfertigung Mallmitz.
300 Reichspost, Postamt
276 Riedel, Wilh., Holzhdlg.
230 Ringelhann, Max, Textilwr., Hauptstr. 25
280 Rößner, Karl, Papier, Hauptstr. 17a
261 Rothe, Otto, Fleischermstr., Hauptstr. 14.
247 Schmidt, Günter, Drogerie, Bahnhofstr. 2
245 Schneider, Josef, Fleischerei, Hauptstr. 11
222 Schöbel, Paul, Fahrräder, LiebichauerStr. 15
293 Schöpke, Paul, Gastw., Kaltdorf
298 Schütze, Otto, Gasthof, Girbigsdorf
249 Schwenk, Willy, Obstplantagen, Bahnhofstr 20
296 Siegismund u. Staub, Eisengießerei
239 Sindermann-Werke, Mallmitz, Kr. Sprottau
260 Stalling & Ziem, Pappenf., Barge bei Buchwald.
272 Stillfried-Rattonitz, Graf, Nr.Buchwald
242 Thiel, Rich., Niedermühle, Girbigsdorf
253 Thomas, Fritz, Landesprodukte, Bahnh.Str. 32
226 Verbrauchergenossenschaft Mallmitz, GmbH
207 Vogt, Bürgerm., Buchwald b. Sagan
252 Vogt, Robert, Brauerei, Mühlstr. 2a.
286 Weintritt, Gerh., elektr. Anl., Eisenb.Str. 22a
259 Wenzke, Dr., Arzt, Sprottauerstr. 6.
210 Zauritz, D., Blech- u. Eisenwrfbr., Mittelstr. 7
205 Zimbal, Dr. Leo, Arzt, Hauptstr. 9.
233 Zosgornik, Mittelmühle, Girbigsdorf Nr. 47

Mallnitz (Kärnten)

2 Albers Alpenhotel
35 Arbeiter-Wohnlager Rabisch
12 Dorrekheim d. Wohlfahrtsvereines d. ostm. Tabakregie
14 Egger, Franz, Fleischer
7 Fiausch, Hans, Kaufmann
4 Leo u. Waltraut Floretta, Bäckerei
23 Gasth. u. Café Oswald, a. Rabisch
31 Gasth. zum Hannover Haus
5 Gemeindeamt
11 Gendarmerieposten
19 **Julie Gfrerer**
„Hochalmblick“
Fremdenheim in bester Lage
8 Hotel „Bichlhof“
1 Hotel „Drei Gemsen“, Josefine Noisternig
15 **Hotel Kärntnerhof**
Bes.: Hermine Diessner
22 Hotelpension u. Café „Tauernhof“
33 Krankenhaus d. K.L.V.
9 Leiler, Johann, Kaufmann
27 Marktl, Georg, Fleischer
10 Rainer, Maria, Hotel Sonnenhof
18 Rauter, Georg, Bauunternehmer
3 Reichsbahn, Bahnhof
29 Reichspost, Postamt
25 Roßkopf, Lorenz, „Haus Roßkopf“
16 Salentinig, Josef, Pension Uhl
34 Siemens-Schuckertwerke AG, Baustelle
20 Verkehrsbüro, Vertr. d. Postkraftwagenfahrten

Mallwen (Ostpr.)

40 Ackermann & Brandstädter, Ldw., Legen
71 An- u. Verkaufsgen. eGmbH, Zweigstelle
32 Becker, Alb., Kfm.
45 Becker, Albert, Standesbeamter
18 Buckpesch, Otto, Kfm.
41 Burat, Gustav, Amtsvorsteher
31 Burgschat, Otto, Autovermietung
77 Burghardt, Arnold, Schule
39 Demant, Jos., Landwirt, Birkenried
34 Dyck, Konrad, Landwirt
43 Eder, Julius, Kaufmann
63 Elchapotheke, Inh. Heling
29 Friedrich, Emil, Landwirt, Grundhufen
13 Friedrich, J., Landwirt, Ackermühle
10 Gend.-Einzelposten Mallwen II
25 Gendarmerieposten Mallwen
67 Gernitz, Maschinenwerkstatt
19 Gitt, Alb., Landw., Spatzen
56 Godusch, Aug., Kfm.
66 Grospitz, Hermann, Gartenbau
35 Grusdat, Fritz, Autovermietung
24 Hartkopf, Dr. M., Ärztin
53 Hecht, Otto, Schmiedemeister
14 Hentze, Landwirt, Abendwalde
21 Hoffmann, Meierei, Werden
73 Klein, Gustav, Prov.-Straßenmeister
75 Klöß, Charlotte, Lehrerin
61 Marhold, Landw., Catharinenhof
47 Mertineit, Gustav, Bürgermstr., Birkenried
51 Meyer-Willudda, Ed., Lehrer, Spatzen
33 Nabel, Ferd., Fleischwaren.
59 Naujack, Fritz, Kfm.
28 Naujikat, Wilh., Landw., Lauterbrücken
46 Paleit, Leonhard, Landwirt
74 Perkuhn, Walter, Lehrer
68 Perrey, Otto, Bauer, Sprindacker
57 Pfarramt, Ev., Mallwen
52 Plaumann, Kurt, Lehrer
12 Raiffeisenkasse Mallwen eGmbH.
20 Reichspost, Poststelle I
50 Richter, Dr. Otto, Tierarzt
36 Rickert, Joh., Sägewerk.
37 Ruhnke, Friedr., Bauer, Ackermühle
55 Ruhnke, G., Bauer, Mallwen
62 Sawitzki, Joh., Bauer
16 Schirrmacher, Alb., Landwirt, Abendwalde
58 Schlick, Gust., Landwirt, Nauningen
38 Schneider. Otto, Bäckermstr.
65 Schneppat, Otto, Landw., Sassenbach
30 Schwandt, Gg., Landwirt, Bitzingen
42 Schwarzin, Otto, Landwirt, Abendwalde
70 Spurfeld, August, Brunnenbauer
44 Volksbank Gumbinnen eGmbH, Zweigstelle
23 Wolff, Otto, Viehhdlg.
60 Zabel, Walter, Dentist, Mallwen
27 Zake, Emil, Bauer, Rosenfelde
15 Zelt, Wilh., Landwirt

Malmedy (Rheinprovinz)

106 Abinet, Johann, Straßenbau- und Handelsgeschäft, Mont-Malmedy
290 Abinet, Leo, Sägewerk, Arsellierstr. 1
31 Aktien-Brauerei Malmedy AG, Neustr. 13
127 Albert, Viktor, Fuhrgesch., Floriheidstr. 5
22 Allgem. Ortskrankenk., ChodeserWeg 12
227 Amtsgericht Malmedy, Chateletpl. 9
27 Amtsverwaltung Beverce
16 Antoine, Klemens, Versich., Hauptstr. 24
159 Antoine, Lud., Landw., Wegstr. 67
16 Antoine-Wansart, J., Eisenwr., Hauptstr. 24
55 Apotheke Lejeune, Ad.Hitler-Pl. 2
131 Arbeitsamt Eupen, Nebenst., Montbijou-All. 15
68 Ardennenbank siehe Volksbank Malmedy — St. Vith
85 Banque de la Société, Ad.Hitler-Pl. 8
279 Bastin, Ww. Emil, Pension, Bahnhofsallee
122 Binot, Geb., Garage, Adolf-Hitler-Pl. 27
39 Binot-Nieveler, Jul., Schlosserei, Parkpl. 6
108 Blaise, Ww. Clem., Weine, Ad.Hitler-Pl. 32
9 Blaise, Friedr., Getreide, Hintertalstr. 27
64 Blaise, Joh., Fuhrgesch., Parkplatz 11
95 Bodarwé, A., Kaffee, Bagatelle
203 Bodarwé, Ludw., Landw., Arimont
198 Bodet, Karl, Gut Chodes, Chodes
210 Bodet, Klemens, Gärtnerei, ChodeserKreuz
280 Bodet, Ludw., Gemüse, Hintertalstr. 32
77 Bodson, Alfons, Frau, Talstr. 68
201 Bragard, Laurenz, Kohlen, Ad.Hitler-Pl. 34
230 Bragard, Max, Kfm., Warchbrückallee 17
135 Buhrke, Wilh., DAF., Warchbrückallee 40
264 Cabron, A. Tischlerei,, Parkstr. 25
57 Charlier, Jos., Margrafstr. 4
254 Charlier, Jul., Ww., Montbijou-Allee 21
283 Chasseur, Peter, Autotransp., Xhoffraix 59
164 Closson, Leo, Holzwrfbr., Arsillierstr.
66 Collette, Marcel, Neustr. 28
215 Collette, Oskar, Gastw., Wegstr. 7
205 Cremer, Jonas, Landw., Überbrück 48
258 Cürnel, Jos., Landw., Hedomont 8
130 Cunibert, Heinr., Architekt, Prinzenbr., Montbijou-Allee
78 Cunibert-Daumen, Bürobedarf, Talstr. 3
352 Dahmen, Hubert, Gerberstr. 15
40 Dandrifosse, Alph., Garage, Hauptstr. 4
142 Dandrifosse, Em., Landw., Xhoffraix
168 Dannemark, Paul, Vertret., Boussire 2
343 Debrüs, Heinrich, Montbijou-Allee 33
87 Deby, Hubert, Wäschereimaschinenfabrik, gegründet 1899
248 Deco, Dr. Marie, Arzt, Hindenburgstr. 35
224 De Gueldre, Römerplatz 25
105 Dehottay, P., Dr. jur., Xhoffraix
232 Dehottay, Hubert, Mont 8 Xhoffraix
137 Delhasse, Gaspard, Kohlen, Mühlenstr. 32
58 Gebrüder Denis, Internationale Transporte, Möbeltransporte, Autobusreisen
5 Denis, Ludw., Transport, ChodeserWeg 9
239 Deublyden, Achill, Falizerweg 1
2 Devillers, J. Alb., Tischlerei, Parkplatz
259 Didcberg, J., Neustr. 37
169 Dollendorf, Jos., Winbomont 1
63 Doutrelepont, Aug., Baugesch., Parkstr. 16
73 Doutrelepont, Hub., Notar, Ad.Hitler-Pl. 4
185 Doutrelepont, Josef, Bauunternehmung für Hoch- u. Tiefbau, Parkstraße 10
1 Doutrelepont, Dr. R., Arzt, Bahnhofstr. 10
75 Dovifat, Alex, Leder, Neubrücke 4
250 Dovifat, F., Bernister 2
262 Düsseldorf, Jak., Klempnermstr., Parkstr. 11
60 Eichler, Herm., Drogerie, Ad.Hitler-Pl. 33
33/90 Eupen-Malmedyer Lederwerke A.G., Warchbrücker Landstraße 2
113 Fagnoul, Albert, Foto, Wegstr. 69
199 Feuerwehr Malmedy, Hochstr. 22
175 Finanzamt Malmedy, Hindenburgstr. 16
96 Forstamt, Preuß., Hindenburgstr. 3
59 L. & A. Foxius, Bekleidung, Neustr. 4
19 Frauenhospiz, Altersheim, Margrafstr.
8 Gabriel, A., Arsellierstr.
126 Gabriel, Franz, FalizerWeg 21
192 Gasthaus z. Hohen Venn, Longfaye, Xhoffraix
84 Geheime Staatspolizei, StaveloterStr. 43
281 Gendarmerieposten, Montbijou-Allee 37
79 Genoss.-Bank Malmedy, eGmbH, Wegstr. 37
187 Gentges, H., Glaswaren, Wegstr. 16
89 Gentges, Leo, Vertreter, Wegstr. 35
173 Gereon, Jos., Tischler, Burnenville 16
219 Gerson, Felix, Xhoffraix, Dorfstr. 18
289 Gesundheitsamt, Staatl., Parkstr. 7
260 Goblet, Jos., Warchbrückallee 20
102 Godefroid, Johanna, Hebamme, Neustr. 39
288 Grosjean, Ludwig, Getreidemühle und Sägewerk, Warchbrückallee 26
298 Guillaume, Jos., Nonnenstr. 31
269 Haas, E., Hebamme, Gereonsplatz
23 Hansen, Dr. Karl, Arzt, Hintertalstr. 42
151 Heck, A., Arimont
148 Heinen, E., Talstr. 33
121 Heinen, Franz, Konditorei, Ad.Hitler-Pl. 41
107 Heyen, Jos., Herrenbekleid., Hauptstr. 8
109 Heyen, Willi, Schneider, Hintertalstr. 6
156 Homburg, Alois, Elektroinstall., Neubrücke 1
193 Hospital St. Nikolaus, Nonnenstr.
138 Hotel Eifeler Hof, Bahnhofpl. 3
11 Hotel Europäischer Hof, Wegstr. 31
183 Hotel Germania, Ad.Hitler-Pl. 36
97 Hotel International, Römerpl. 1
194 Hotel Jakob, Adolf-Hitler-Platz
176 Hotel Lennartz vorm. Hotel Bristol, Adolf-Hitler-Platz 46
116 Hotel Nürnberger Hof, Neustr.
341 Hotel Scholl, Römerplatz 6
48 Hotel zum Globus, Weiherstr. 4
52 Hotel zum grünen Kranz, Parkstr. 29
37 Hotel zur schönen Aussicht, Monbijou-Allee
211 Jacob, Heinr., Gerberei, Hintertalstr. 48
42 Geschw. Joecken, Manuf.-W., Hitlerpl. 47
94 Jost, Peter, Mühle, Longfaye
189 Junker, Ww. Alfons, Kaffee, Hintertalstr.
50 Jouck, Karl, Dr., Bahnhofstr. 6
166 Käfer, Josef, Baugesch., Parkplatz
180 Kalf, Jakob, Straßenbaumstr., Parkstr. 32
18 Kampf, Math., Gastw., Hintertalstr. 12
233 Katasteramt Malmedy, FalizerWeg 5
65 Kehl, Alex., Kol.-W., Longfaye 2
188 Kellner, Ludw., Baugesch., Monbijou-Allee 13
209 Kochel, Ww., Hotel, Wegstr. 64
118 Konen, Hub., Elektr. Anl., Cavensstr. 18
266 Konen, Ludw., Tabak, Wegstr. 20
49 Krankenhaus St. Josef, Am Kalvarienberg
240 Kreisbauernschaft, Steinbachstr. 2
361 Kreisbildstelle, Kapuzinergasse
286 Kreishandwerkerschaft, Parkstr. 1
35 Kreissparkasse Malmedy, Kapuzinergasse 4
125 Krings, L., Druckerei, Neubrücke 3
12 Laloire-Steinbach, J., Autorepar., Wegstr. 4
71 Lambert, Leo, Kohlen, Römerpl. 23
120 Lambrecht, Herbert, Gerichtsvollz., am Kalvarienberg 1
153 Landratsamt Malmedy. Zentrale verbindet mit allen Dienststellen
45 Dass., Kreisbauamt, Montbijou-Allee 23
206 Lang, Eduard, Ww., FalizerWeg
82 Lang, Luzian, Fbrkt., Ad.Hitler-Pl. 12
46 Laroche, Rudolf, Römer Hof, Römerplatz 8
226 Laurent, Ed., Holzhdlg., ChoderWeg 1
33/90 Lederfabriken Lang & Cie. A.G., gegr. 1784, Warchbrücker Landstraße 2
246 Lerho, Jos., Kol.-W., Uberbrück 5
38 Letronne, Heinr., Ronxhy 50
74 Libert, Emil, Landw., ChoderWeg 27
226 Löcherbach, Kreisbaumstr., Laufenstr. 190
170 Luxen, Alfred, Landw., Hedomont 12
140 E. Maiter & Cie., Holzrollen und Kartonhülsen, Gaswerkstraße
92 Majerus, Dr. Fritz, Arzt, Str.d.10.Mai Nr. 8
119 Maraite, Heinr., Landw., Warche 14
161 Marichal, Dr. Alfons, Baustoffe, Gerberstr. 34
251 Marichal, Max, Bernister 23
238 Marly, Franz, Kondit., Warchbrückallee 41
111 Massay, Clemens, Malermstr., Weiherstr. 13
223 Massay, Heinr., Malerei, FalizerWeg 3
72 Massay, Leo, Schlosserei, Bahnhofstr. 11
218 Mertens, H., Nonnenstr. 17
278 Micha, Edmund, Neustr. 30
216 Molkerei d. Genoss. Malmedy, Arsellierstr.
184 Müller, Dr. Clem., R.-A., Str.d.10.Mai Nr. 4
351 Müller, Martha, Modehaus, Handelspl. 6
62 Müller-Scius, Cl., Druckerei, Hauptstr. 2
197 Nicolet, Aug., z. Kyffhäuser, Cavensstr. 3
88 Nicolet, Leo, Autoverm., Talstr. 34
263 Nicolet, Octave, Bäckerei, Weiherstr. 26
155 Nopper, Heinr., Schlächterei, Römerplatz
7 NSDAP., Kreisleitung, Bahnhofstr. 9
143 Dies., Amt f. Beamte, RDB., Hintertalstr. 36
101 Dies., SA.-Standarte 174, Str.d.10.Mai Nr. 7
134 Dies., Hitler-Jugend, Hindenburgstr. 46a
145 Dies., NS. Kreisfrauensch., Markgrafstr. 3
212 Dies., NSV., Adolf-Hitler-Platz 1
41 Dies., DAF., Kreiswaltung
99 Oberschule Malmedy, Chateletplatz
110 Pallage, Nik., Vertr., Boussire
51 Papierfabrik Malmedy A.-G., Warchbrückallee 60. T Papier
115 Piette, Jos., Gut Chevofosse
112 Preuß. Staats-Hochbauamt, Cavensstr. 37
182 Querinjean, A., Foto, Jul.Steinbach-Str. 10
217 Radermacher, Pet., Transp., Str.d.10.Mai 37a
345 Reg.-Vet.-Rat, Monbijou-Allee 37
10 Reichsbahn, Bahnhof
348 Dies., Güterabfertigung
93 Reichslufzschutzbund, Wegstr. 60
25 Reichspost, Postamt, Chatelplatz
195 Renard, J., J.H.Cavens-Str. 28
81 Richard, Adolf, Weiherstr.
265 Rosewick, Theo., Baugesch., VitherStr. 4
150 Saal, G., NSDAP.-Leiter, EupenerStr.
171 Scheffen, Jul., Dechant, Chateletplatz
358 Schlachthof, Städt., Hindenburgstr. 14
350 Schmitz, Karl, Bäckermstr., Talstr. 1
167 Schoonbrodt, Alfons, Hochstr. 1
237 Schoonbrodt, Jean, Wegstr. 25
91 Schuhhaus Servatius, Adolf-Hitler-Platz 18
165 Ernst Schultze GmbH, Wirktuchfbr., Gerberstraße 1
128 Schumacher, Alb., Drogerie, Hauptstr. 5
157 Schumacher, Joh., Gastw., Falize
299 Serexhe, Paul, Tischlerei, ChoderWeg 3
91 Servais, J. B., Spirituosen, Ad.Hitler-Pl. 18
61 Servais-Hüweler, H., Kornbrenn., Geromont 1
28 Simon, Karl, Schlächterei, H.Wessel-Pl. 1
271 Siquet, Bernhard, Parkstr. 16
284 Spieldenner, Oberltn. d. Gend., Gerbereistr.
14 Staatl. Kreiskasse, FalizerWeg 11a
99 Staatl. Oberschule, Chateletplatz 10
27 Stadtverwaltung Malmedy. Zentrale verbindet mit allen Dienststellen
344 Dies., Stadtbauamt, Nonpenstr. 4
98 Dies., Schutzpolizei
225 Städt. Mineralbrunnen
274 Stappen, Alb., Gärtnerei, Hintertalstr. 3
15 Steinbach & Co. A.-G., Feinpapierfabrik, Eupener Landstraße 1. T Steinbach
86 Dieselben, Güterbahnhof
76 Stock, Metallwarenfbr., Arsellierstr.
54 Theres, Adelin, Grabsteine, Warchbrückallee
214 Thiessen, Anton, Förster, Mont 36
273 Thomas, Emil, Beverce
247 Thomas, Hub., Gastw., Beverce 22
141 Thamas, Jul., Gastw., Ad.Hitler-Pl. 40
276 Thomas, Karl, Klempnermstr., Parkpl. 14
179 Thomas, Leo, Landw., Beverce 20
346 Ursulinenhaus, Montbijou-Allee 6
124 Versorgungsbetrieb des Kreises Malmedy, Gas-, Elektrizitäts- und Wasserwerke
133 Dieselben, Kraftwerk Beverce
26 Vertrauensärztl. Dienststelle d. LVA. Rheinprovinz, Ad.Hitler-Pl. 13
275 Villers, Heinr., Vertr., Wegstr. 9
68 Volksbank Malmedy — St. Vith
e. G. m. b. H., Adolf-Hitler-Platz 9
162 Warland, Julius, Arimont 12
17 Wasserwirtschaftsamt, Gaswerkstr.
267 Wehrmacht, Kaserne, StaveloterStr.
204 Wehrmeldeamt Malmedy, H.Wessel-Pl. 4
202 Westdeutscher Beobachter, Ad.Hitler-Pl. 26
255 Willemsen, Win., Radio, Hintertalstr. 41
207 Winbomont, Emil, Landw., Arimont 1
236 Winkin, Jos., Garage, Parkstr. 19
234 Wüst, J., Baugesch., Arsellierstr. 17
104 Zander, Xaver, Ortsbauernf., Bellevaux
174 Zimmermann, Jakob, Landw., Geromont
256 Zolldienststr., Hauptzollamt, Bahnhofstr. 2
6 Dies., Zollamt Meiz
43 Dies., Zollamt Rothwasser

Malsch (Kr. Karlsruhe) [Baden]

155 Apotheke Malsch, Gust. Schönberger
188 Bauer, Aug., Kunststeine, Ad.HitlerStr. 107
177 Baumann, Karl, Wollfabr., Waldprechtsweier.
175 Bechler, Karl, Bürgermstr., Weddigenstr. 1
116 Bezirkssparkasse, Adolf-Hitler-Str. 88
148 Buchmaier, Jos., Konfektion
183 Bürck, Georg, Mühle, Waldprachtsweier
189 Burkart, Ulrich, Fuhrgesch., Durmersh.Str. 1
156 Eckerle, Otto, Mech.Werkst., Waldprechtstr. 86
172 Essig, Dr. Eugen, Arzt u. Bahnarzt.
176 Gasfernversorg. Karlsruhe Süd, GmbH, Malsch
110 Gasthaus z. Adler, Mackenszenstr. 2
201 Gasthaus z. Hirsch, Ad.Hitler-Str. 177
143 Gasthaus z. Kreuz, Neumalsch
150 Gemeindespital, Otto-Weddigen-Str. 10
116 Gemeindesparkasse, Ad.Hitler-Str. 88
181 Gemeindeverwaltung Malsch
117 Gemeindeverwaltung Sulzbach
136 Gemeindeverwaltung Waldprechtsweier
124 Gendarmeriestation Malsch
169 Glaser, Herm., Kiesgruben, Schlageterstr. 5
178 Götz, Dr. Heinr., Arzt, R.-Wagner-Str.23
135 Grässer, Hans, Fahrräder
162 Harder, Richard, Tiefbau
163 Hildinger, Erwin, Dentist, Rud.Hessstr. 6
138 Hitscherich, z. Adler, Waldprechtsweier, Hauptstraße 14
125 Hörmann, Adolf, Bäckerei
190 Huth, Alb., Schuhvertreter
171 Gebr. Jäger, Papierfbr.
158 Kastner, Alois, Mineralwasserfbr.
151 Kastner, Eugen, Metzgermstr.
133 Kastner, J., Manufakturwaren
119 Kathol. Pfarramt
196 Kell, Sebastian, Mühle, Waldpr.Str. 84
153 Knörr, Karl, Gemischtwr., Friedrichstr. 24
180 Kohlbecker, Albert, Holzverwertg.
128 Kohm, Anton, Kfm., Dr.Göbbelsstr. 8
187 Kraft, Berthold, Lorettostr. 6
121 Kühn, Konrad, Metzgermstr., Bismarckstr. 18
199 Kunz, Anton, Fuhrw., Hitlerstr. 144
149 Kunz, Emil, Eisen, Waldprechtstr. 4
137 Kunz, Eugen, Kolonial- u. Manufakturwaren.
127 Kunz, Herm., Weinhdlg., Hindenb.Str. 19
145 Landw. Ein- u. Verkaufsgenossenschaft
165 Lang, Anselm, z. Deutschen Kaiser
173 Lang, Stefan, Schreinerei, Hindenb.Str. 6
131 Lehmann, Wilh., Sägewerk, Zeppelinstr. 13
202 Lorenz, Frieda, Lebensm., Hitlerstr. 92
157 Maisch, Franz, Schreinermstr.
142 Mauterer, Ralph, Nährmittelfbr., Waldprechtsw.
116 Muck, Ludw., Straßenbau, Friedr.Str. 45
193 Müller, Eugen, Förster, Hindenburgstr. 14
168 Nies, Otto, Installateur, Ad.HitlerStr. 157
167 Obert, Jos., Bierhaus, Waldprechtsweier
166 Obert, Jos., Steinbruch, Waldprechtsweier
144 Pister, Adolf, Gärtnerei, H.Göringstr. 14
146 Pottiez, Josef, Ziegelwerk
194 Reichert, Jos., Archit., Rich.Wagnerstr. 54
184 Reichsautobahn, Lager
130 Reichsbahn, Bahnhof.
102 Reichspost, Zweigpostamt
152 Reiß, Adolf, Hauptlehrer, Friedrichstr. 18
170 Rexer, Jos., Metzger, Herm.Göringstr. 1
185 Schäuble, Otto, Gemischtwr., Hitlerstr. 2
139 Schindler, Adolf, Weinhdlg., Ad.HitlerStr. 179
154 Schlegel, Dr. Hans, Tierarzt, Kreuzstr. 16
114 Schmitt, Th., Auto-Rep., Friedr.Str. 16
200 Schneider, Robert, Bauunternehmung
112 C. u. J. Speck, Kohlen, Friedr.Str. 21
123 Speck, Jos., Tabakwr., Mackenszenstr. 22
115 Stark, Clemens, Malscher Anzeiger, Hitlerstr.
159 Storch, Otto, Fabrkt., Waldprechtsweier, Talhaus 1186
203 Strickfaden, Lorenz, Gemischtwr., Waldprechtsweier, Hauptstr. 19
182 Südd. Teerindustrie
141 Vielsäcker, Leop., Weinhdlg., Ad.HitlerStr. 100
161 Voll, Rich., Dentist, Friedrichstr.
140 Waldhaus, Erholungsheim
134 Werner, Ferd., Fahrzeugteile
164 Werner, Ludw., Omnibus, Waldprechtsweier, Adolf-Hitler-Str. 38
191 Wipfler, Joh., Textilwr., Ad.Hitler-Str. 139

Malta (Kärnten)

☞ Die einzelnen Rufnummern in **runder Klammer** () angefügte Stellenzahl — z. B. 82 (4) — ist bei Gesprächsanmeldung als Stelle 4 von Nr. 82 usw. mitzuverlangen.

4 Allgem. Bauges. A. Porr. Koschach
3 (1) Alpenhotel Pflügelhof
2 Gemeindevorstehung
3 (2) Gößfallwerk im Maltatal
3 (3) Reichsautobahn, Lager, Pflügelhof
1 Pfarramt Maltein

Maltheuern (üb. Brüx) [Sudetenland]

8 Aktienges. f. Eisenbeton u. Tiefbau, Hydrierwerk Brüx
7 Allgem.-Ortskr.-Kasse, BrüxerStr. 68
14 Arbeitgesmeinschaft Rumpel-Niklas-Nordböhmische, Brüx
5 Berndt's Erben, Max., Bagger-, u. Tiefbauunternehmer GmbH. Hydrierwerk Maltheuern
(2) Deutsche Arbeitsfront, Kreiswaltung Brüx
22 Eiermann, Rud., Malerei, Brüx
15 Fischer, Karl, Ing., Hydrierwerk
16 Gruhl, Adolf, Baugesch., Brüx
6 Gemeindeverwaltung Maltheuern
20 Mineralöl-Bauges. mbH Hydrierwerk
17 Niklas, A., Baubüro, Brüx
1 2. Polizeistation Brüx, Polizeiposten Oberleutensdorf
21 Schantin jr., Georg, Zwieback, Mittelstr. 7
4 Schneider, Franz, Pferde, Maltheuern 16
20 Sudetenländische Treibstoffwerke Aktiengesell-
23 schaft, Maltheuern über Brüx (Sudetengau)
9 Gottlieb Tesch GmbH, Bauunternehmung, Brüx
11 Wayß & Freytag AG, Brüx
10 Witkowitzer Eisenwerke, Hydrierwerk Brüx

Maltsch (Niederschlesien)

153 Amt für Volkswohlfahrt, Schulstr. 7
192 Amtsvorsteher d. Bez. Rausse, Maserwitz
79 Andritschke, Viehhdlg., Kamöse
36 Anspach, Dr. Heinz, Landw., Maserwitz
49 Antoszewski, Josef, Schiffswerft
20 Apotheke, Adler-
124 Bänsch, Herm., Bäck., Wültschkau, Kohlenstr.
13 Bahnverw. d. Kleinbahn Jauer-Maltsch.
99 Becker, Gustav, Brauereiniederlage.
134 Bendix, Bruno, Werft, Neumakler Wasser 2
80 Berger, Paul, Gasthaus, Koitz
106 Brennereigenossenschaft Koitz
171 Breuer, Erich, Gasthaus, Regnitz
42 Breuer, Martin, Autorepar., Kamös.Str. 13
123 Brieger, Alois, Dampfbäckerei.
152 Bürgermeister Blumerode
63 Bürgermeister Rausse
172 Bürgermeister Regnitz
113 Bürgermeister Rogau
190 Bürgermeister Wültschkau
91 Burelbach, I., Getreide, Futtermittel
69 Dachsteinwerke Blumerode, Otto Trost
170 Dampfergen. Dt. Strom- u. Binnenschiffer, eGmbH
94 Dampfziegelei u. Fuhrbetrieb Rausse
57 Deckert, Paul, Bauer, Großläswitz
3 Dominium Rausse
68 Evang. Pfarramt Blumerode.
6 Evang. Pfarramt Koitz
72 Evang. Pfarramt Maltsch.
66 Evang. Pfarramt, Rausse
110 Flechtner, Artur, Bäckermstr.
10 Försterei (Revier-) Regnitz
45 Freiberger, Paul, Fleischerei
133 Freiwillige Feuerwehr Maltsch. Gartenweg 45
193 Fritsche, Bruno, Tabakwr., Kohlenstr. 24
166 Fritsche, Kurt, Fleischerei
92 Fritsche, Rudolf, Fleischerei.
61 Frödrich, Paul, Gurkeneinlegerei, Koitz
48 Gasthof Goldener Anker
70 Geisler, Jul., Brunnenbaumstr., Blumerode
41 Gemeindeverwaltung
33 Gemeinde-Wasserwerk Maltsch
34 Gendarmeriegruppenposten Maltsch
74 Glätzner, Dr., Erich, Arzt.
89 Golland, Paul. Schiffahrt, Koitzerstr.
87 Gottsche, Brauerei
65 Gründel, Gärtnerei Rausse
132 Häusler, Alfred, Bürgermstr., Kamöse
194 Härtel, Herm., Fleischermstr., Wültschkau
105 Hanke, Bernhard, Bäckermstr., Blumerode
108 Hanke, Paul. Müllermstr., Koitz.
90 Harnoß, Erich, Buchdruckerei
54 Hauptgenossenschaft Raiffeisen
111 Hegemann Dr., Tierarzt
29 v. Heydebrand u. d. Lasa, Georg, Mittel-Koitz
96 Hillmann, Richard, Fleischer, Rausse
37 Hoffmann, Adolf, Tischlerei.
93 Hoffmann, Gerh., Bauer, Gr.Läswitz
163 Hotrich & Benedickt, Masch.-Repar., Kamöse
14 Ihme & Pelke, Hoch- u. Tiefbau.
43 Irrgang, Oswald, Viehgesch., Rausse.
59 Ittmann, Fritz, Fahr- u. Motorrad-Repar.
85 Joschko, Wilhelm, Bauer, Großläswitz
82 Jung, Gustav, Fleischerei, Gr.-Läswitz.
53 Kahlert, Arthur, Fleischermstr.
103 Kahlert, Otto, Fleischermstr.,
127 Kath. Pfarramt Maltsch.
24 Kiesewetter, Carl, Baugesch.
128 Kieslich, Walter, Schulstr. 6
130 Kleinert, Paul, Autovermiet., Kohlenstr. 60
114 Knorr, Bruno, Korbwr., Regnitz
120 Kollar, Robert, Dentist.
122 Krause, Paul, Gasthaus
67 Kreis- u. Stadtsparkasse Neumarkt
58 Kroker, Otto, Großhandlung, Kamöse
84 Kuhnt, Paul, Maschinenbau
11 Liebs, Rich., Gasthof
17 Loebe, Arthur, Kolonialwr.
136 Löwe, Dr., Stabsveterinär, Wültschkau
75 Malluche, Adolf, Mühlenbes.
88 Malluche, Paul, Schiffahrtsgesch.
(86) Milde, Bruno, Zigarren
86 Milde, Max Bruno, Sattlermstr.
63 Mirus, Martin, Kaufmann, Rausse
77 Mischke, Karl, Maurermstr., Blumerode
62 Mohr, Paul, Klempnermstr.
168 Müller, Bürgermstr., Kamöse
196 Müller, Albert, Autorepar., Rausse
97 Müller, Julius, Warenhdlg., Rausse
40 Neumann, Herm., Bau- u. Brennstoffe
32 Opitz, Oskar, Schmiedemstr., Großläswitz
121 Peche, Adolf, Bürgermstr., Maserwitz
25 Prasse, Dr. Erich, Arzt
73 Priefert, H., vorm. Amft
47 Prisille, Rich., Porzellan, Kohlenstr. 43
26 Pukalla, Berta, Bäckerei, Rausse, Preußenstr.28
76 Rachner, Carl, Gasth., Koitz
140 Reichsbahn, Gepäckabfertigung
7 Reichsbahn, Güterabfertigung Maltsch.
22 Dieselbe, Güterabf. Maltsch-Hafen.
19 Reichsnährstand, Bauernschule Wültschkau
169 Derselbe, Landw.-Schule Neumarkt
180 Reichspost, Postamt
154 Reichsstelle f. Getre de u. Futtermittel
98 Richter, Emil, Bauklempnerei
191 Rissmann, Gerh., Tiefbau, Rausse
30 von Rother, Ruth, Gräfin, Koitz
44 von Rother'sche, K., Gutsverw., Oberkoitz
16 Sachs, Konrad, Hafendrogerie.
131 Scharf, Herb., Kolonialwr., Kohlenstr. 32
129 v. Scheibler, A., Rittergutsbes., Blumerode
27 Schemainda, Elisab., Hebamme, Rausse
4 Schiemann, Dr., Rittergut Wültschkau
52 Schifferbetriebsverband f. d. Oder
126 Schlesische Dampfer-Compagnie-Berliner Lloyd Aktien-Gesellschaft, Maltsch
39 Schlesische Cellulose- u. Papierfabriken
144 Ewald Schoeller & Co.
174 Werk Maltsch
81 Schneider, Arthur, Manuf.-W.
9 Scholz, Bruno, Gasthof
71 Scholz, Richard, Klempnermstr.
64 „Silesia" Schiffahrts-Ges., Curt Bicknase
116 Sprotte, Paul, Lebensmittel, Kohlenstr. 31
102 Tietze, Wilhelm, Gurkeneinlegerei, Koitz.
2 G. L. Toepffer's Sochne, Spedition
15 Tonwerke Maltsch a. O., Schles. Zellulose- und Papier-Fabriken, Ewald Schoeller & Co.
141 Trause, Paul, Schmiedemstr., Großläswitz
69 Trost & Weiß, Kraftverkehr, Blumerode
51 Überlandzentrale Mittelschl., Rausse
31 Verblend- u. Dachsteinwerke, Rausse.
156 Volksschule Maltsch, Schulstr. 10
28 v. Wallenrodt, Major a. D., Schloß Rogau
65 Warsitz, Carl, Fabrikbes., Rausse
146 Wasserbaufiskalischer Steinkipper im Hafen
23 Wasserbaustrecke, Hafenmstr.
5 Weber, Dr. Paul Gerh., Dipl.-Landw., Rachen
109 Werner, Paul, Tischlerei
147 Wiedemann, Kurt, Wültschkau-Elisenhof
21 Wiesner, Erich, Sägewerk
56 Wiesner, Erwin, Brenn- u. Baustoffe
135 Wiesner, O., Schiffsmakler, KoitzerStr. 22
101 Wiezorek, Paul, Kolonialwaren
150 Winde, Gust., Bauer, Maserwitz
8 Winkler, Dr. Ernst, Arzt
112 Wölfel, Ernst, Gasth. Blumerode
1 Zuckerfabrik Maltsch-Dietzdorf GmbH

Malyn (üb. Zdunska Wola) [Wartheland]

3 Gutsverwaltung Malyn
5 Gutsverwaltung Wola Lubodzka
2 Miran, Rudolf, Wassermühle
4 Ostdt. Landbewirtsch.-GmbH, Betr. Jerzw

Mammendorf (Oberbay.)

☛ Die in **eckiger Klammer []** stehenden Rufnummern treten erst bei Inbetriebnahme des Selbstanschlußamtes in Kraft.

10 [110] Bayer. Warenvermittl. landw. Gen. AG
8 [148] Dieselbe, Lagerhaus Nannhofen
15 [115] Berghammer, Gg., Gastw., Aufkirchen
38 [138] Brunetti, Al., Baugesch., Bahnhofweg 193
36 [136] Eberl, Andreas, Gastwirt, Hattenhofen
37 [137] Eggert, Konrad, Maschinengeschäft
30 [130] Fasching, K., Viktualien, Nannh.Str. 179
23 [123] Fischer, Heinr., Baugeschäft
3 [143] Franziskanerinnenkloster Spielberg
104 [158] Gemeindeverwaltung Aufkirchen
35 [135] Gemeindeverwaltung Günzlhofen, Hs. 13
27 [127] Gemeindeverw. Mammendorf, Hptstr. 142
9 [149] Gendarmeriestation Mammendorf
7 [147] Graf, Martin, Viehhd., Oberschweinbach
5 [145] Grob, Karl, Tierarzt, Nannhofen
17 [117] Gut Eurastetten, Hans Duensing
29 [129] Hacker, Jos., Elektroinstallation
103 [157] Hainzinger, Jos., Getreide, Aufkirchen
18 [118] Hartl, Joseph, Bauer, Waltershofen
22 [122] Högenauer, Paul, Gastw., Nannhofen
33 [133] Huber, Franz, Viehtransp., Haus 177
4 [144] v. Lotzbeck, Adelh., Freifrau, Nannhofen
2 [142] v. Lotzbeck'sche Administ., Frhrl., Naunhofen
107 [167] Molkereigen. Mammendorf u. Umg. eGmbH
25 [125] Pfarramt, Kath., Aufkirchen
40 [140] Probst, F., Viehhdlr., Oberschweinb., Hs. 11
21 [121] Reichsbahn, Bahnhof Nannhofen
155 Reichspost
11 [151] Schamberger, Joseph, Gemischtwr.
20 [120] Scherer, Lorenz, Spediteur, Peretshofen
14 [114] Schmid, Dr. Roland, Arzt
12 [112] Schnell, Joseph, Kunstmühle
32 [132] Selmayr, Georg, Viktualienhdlg.
16 [116] Spannruft, Joseph, Metzgerei
106 [160] Spannruft, Martin, Metzg., Hs. Nr. 92
102 [156] Süß, Johann, Elektro-Installation
28 [128] Wecker, Andr., Sägewerk, Haus Nr. 57
39 [139] Willis, Josef, Landesprodukte
26 [126] Wörl, Gg., Fachberater, Aufkirchen

Mamming (Bayern)

16 Eisenreich, Franz, Getreide, Schwaigen
20 Fischer, Frz. X., Gastwirt.
1 Gemeindekanzlei Bulach u. Ortsgr.-Ltg., Mamming in Bubach
6 Gemeindeverwaltung Mamming
13 Gendarmerie-Posten
12 Gmeineder jr, Alois, Kfm.
21 Gschwind, Wilh., Auto-Reparaturwerkst.
3 Kagerer, Xaver, Baugesch., Mamm.-Schwaigen
11 Kath. Pfarramt
17 Köllnberger, Johann, Bäckereibes.
23 Kramlich, Xaver, Kohlen
18 Krieger, Wilhelm, Gastwirtschaft
15 Leistl, Ww., Josef, Kaufm.
14 Mittermeier, Eduard, Metzgerei
28 Moser, Josef, Dampfbäckerei
19 Prosteder, Franz, Bahnhofrestauration
10 Rauscher, Hans, Eier
32 Reichsbahn, Bahnhof Schwaigen
2 Reichspost, Poststelle
5 Ried, Josef, Landwirt, Aldkofen
30 Schachtner, Joh., Landwirt, Benkhausen
8 Schmid, Joh. Bapt., Kunstmühle, Schwaigen
9 Spar- u. Darlehnskasse Mamming eGmuH
7 Steinberger, Hans, Möbelfabr., Bubach
29 Süß, Franz, Holzhandlung

Manchenguth (Ostpr.)

6 Blum, A., Landwirt, Sabangen
17 Ev. Pfarramt
11 Gendarmerie Manchenguth
16 Gronowski, Gustav, Sabangen
14 Landjahrlager, Witulten
20 Lawrenz, Eduard, Lehrer
10 Pokojewski, Karl, Kompitten
5 Prothmann, Franz, Landwirt, Thomascheinen
7 Reiß, Adolf, Witulten
19 Schmuck, Friedr., Bauer, Thomascheinen
21 Schwesig, Adolf, Thomascheinen
4 Schwichtenberg, Mühlenbes., Sabangenmühle
13 Striewski, Hermann, Meitzen
12 Striewski, Karl, Bauer, Thomascheinen
22 Weichert, Wilhelm, Bauer, Thomascheinen

Manching (Bayern)

11 Binner, Gallus, Maurermstr., Geisenf.Str.
4 Braun, jun., Andreas, Spedition
17 Braun, Anton, Fuhrunternehmung
27 Ehemann, Dr. Wilhelm, Arzt
30 Finkenzeller, Xaver, Bäckermstr.
9 Gemeinde Manching
5 Gendarmeriestation Manching
2 Gebrüder Kraus, Kunstmühle
8 Landes, Peter, Landw., Rottmannshart
21 Landes, Richard, Rottmannshart
24 Lang, Peter, Fahrräder, Geisenfelder Str.
28 Märkl, Lorenz, Metzgermeister
3 Mathes, Georg, Brauerei
15 Mayer, Ed., Schreinermstr., Hauptstr. 45
1 Moorwirtschaftsdienststelle Baumannshof
10 Pfarramt Oberstimm
12 Peller, Michael, Dentist
7 Reichsbahn, Bahnhof Manching
29 Reichsbahn, Bahnhof Oberstimm
6 Gebr. Schranz, Installationsgeschäft
12 Stöhr, Karl, Baugeschäft
31 Straßenmeisterei Manching
14 Zauner, Michael, Baugesch., Bahnhofstr. 97
25 Zinsmeister, Johann, Kaufmann

Mandelsloh (üb. Wunstorf) [Hannover]

126 Becker, Wilh., Fahrräder, Nr. 37
186 Biendel, Heinrich, Kaufmann
168 Bode, Wilhelm, Gemischtwaren
160 Bösling, Dr. Friedrich Wilh., Zahnarzt Nr. 37
105 Bothmer, L., Pferdehdlr., Wulfelade 4
150 Braams, Dr. Gerd, Arzt, Nr. 64
184 Bünger, Heinr., Ortsbauernf., Bodenbostel
140 Bürgermeister Mußmann, Mandelsloh
152 Bürgermeister Heinr. Cruerfeld, Amedorf
189 Bürgermsister Ristenpart, Evensen
141 Cordes, Heinr., Autorep., Welze 43
147 Dannenberg, Wilh., Bauer, Wunstorf Nr. 23
157 Delaminsky, Wilh., Kraftverkehr
118 v. Denicke, H., Rittergut, Evensen
183 Drösemeier, Wilhelm, Bauer
154 Duensing, Gustav, Bauer, Lutter
129 Duensing, H., Bauer
135 Engehausen, Heinr., Bauer, Ü.d.See 4
165 Feddeler, Wilhelm, Händler
107 Gend.-Gruppenposten Mandelsloh
163 Gleue, Fritz, Baugeschäft, Helstorf
151 Goedicke, Karl, Bäckerei, Unter dem See 54
162 Grahle, Alb., Viehhändler
164 Heinemann, Bürgermeister
146 Heuer, Friedrich, Welze
159 Hilsing, Franz, Sägewerk, Abbensen 50
127 Hogrefe, Wilh., Klempnerei, Amedorf, Nr. 36
130 Huntemüller, Emil, Bauer, Amedorf 2
121 Inselmann, Fritz, Kaufhaus
119 Kehrbach, Friedr., Autoverkehr, Welze
113 Kirchhoff, Herm., Mühle, Mandelsloh
131 Kreissparkasse Neust. a. Rbge., Zweigstelle
144 Krohne, Franz, Kolonialwr., Helstorf 47
138 Kruse, Wilh., Ziegelei, Amedorf
112 Küster, Ernst, Gastwirt, Landstr. 26
102 Laue, H., Elektrizitätswerk
185 Linneweh, Fritz, Bauer, Nr. 5
132 Lübbert, Erich, Landwirt, Welze
145 Lübbert, Gust., Bauer, Welze
139 Mohrmann, Wilhelm, Schlachterei
148 Müller, Friedrich, Kfm., Amedorf
136 Mußmann, H., Baugeschäft
261 Nebel, Alb., Gemischtwr., Nr. 29
125 Nebel, Gustav, Bauer, Brase Nr. 11
167 Niemeyer, Heinrich, Bauer, Bodenbostel
110 Nolte, Fritz, landw. Masch.-Fabr., Amedorf 21
166 Oehlerking, Herm., Schlossermstr., Helstorf 64
104 Oehlerking, Otto, Bauer, Abbensen 6
123 Oehlerking, Wilh., Mühlenbes., Büren.
115 Overheu, Heinrich, Gastwirt, Wulfelade
134 Pfarramt, Ev.-luth.
122 Pfarramt, Helstorf Nr. 34
120 Poststelle
158 Pries, Wilh., Gastwirtschaft
155 Querfeld, H., Bürgermeister, Welze
187 Rabe, Heinr., Bauer, Amedorf
116 Rehbock, Karl, Bäckermstr., Helstorf 55
103 Rieckenberg, G., Bauer
156 Röver, Alb., Landw. Rittergut Luttmersen
109 Rotermund, Dr., Tierarzt, Über dem See 1
190 Rüffert, Carl, Kohlen
143 Rüffert, Friedr., Viehhdlr., Amedorf 38
153 Rüffert, Heinr., Landwirt, Nr. 55
117 Rust, Heinr., Ziegeleibes., Helstorf
128 Rust, Rud., Baumstr., Helstorf
149 Schomburg, Bauer, Dunstorf
133 Schulze-Lohhof, Lehrer, Büren
114 Sievers, Willi, Gärtnerei, I.d.Wick 46
108 Spar- u. Darlehnskasse Helstorf
106 Spar- u. Darlehnskasse eGmbH, Wulfelade
101 v. Stolzenberg, Rittergut Luttmersen
142 Stucke, Wilh., Bauer, Helstorf
188 Thielking, Heinrich, Bauer, Büren

Manderfeld (Kr. Malmedy) [Rheinprovinz]

25 Brühl, Hub., Förster, Holzheim 11
1 Bürgermeisteramt Manderfeld 27
35 Bürgerm. d. Gem. Manderfeld-Hüllscheid, Hüllscheid 7
37 Bürgermeister d. Gem. Schönberg
14 Christen, Nik., Gastwirt, Hauptstr. 69
12 Gerards, Peter, Ww., Holzheim 17
36 van Gülpen, Hans, Jagdhaus Herresbach
3 Heinzius, Ferd., vorm. Beck, Kaufhaus
13 Henkes, Max, Gasthof
17 Huberts, Nik., Ww., Krewinkel 21
7 Juchems, Joh. Math., Kolonialwaren
31 Manderfeld, Peter, Almuthen
33 Marichal, Leonh., Sägewerk, Buchholz
10 Palm, Nik., Lanzerath 10
8 Paquay, Heinrich, Buchholz
30 Peterges, J., Andler 7
18 Peters, Herm., Kolonialwr., Losheim
20 Pfarramt, Kath., Manderfeld
32 Pfarramt, Kath., Krewinkel
11 Reichsbahn, Bahnhof Losheimergraben
16 Reichspost, Poststt. Manderfeld
15 Dies., Poststt. Weißestein
21 Reuter, Joseph, Schlächterei
2 St. Elisabeth-Kloster
6 Schleiss, Hil., Autotransport, Lanzerath
19 Schmitz, Joh., Berterath
24 Schmitz, Nik., Gastwirtschaft
9 Scholzen, Anton, Lanzerath
4 Scholzen, Joh., Baugesch., Kehr

Manderscheid (Eifel) [Rheinpr.]

213 Amt, Amtskasse u. Amtsbürgermstr.
164 Apotheke, Hirsch-, Leo Bönner.
137 Becker, Hugo, Niedermanderscheid
190 Biedlingmaier, Franz, Bauunternehmung
183 Bill, B., Kaufhaus. Deudesfeld
195 Bonjean, Michel, Kohlen
134 Bürgermeister Bettenfeld
123 Bürgermeister Eckfeld
185 Bürgermeister Laufeld
143 Bürgermeister Meerfeld
186 Bürgermeister Oberöfflingen
191 Bürgermeister Pantenburg
187 Bürgermeister Wallscheid
162 Contzen, Burg-Café, Nd.-Manderscheid.
116 Forstamt (Gemeinde-) Manderscheid.
128 Försterei (Gde.-Revier-), Bettenfeld
148 Försterei (Gde.-Revier-), Deudesfeld
180 Försterei (Gde.-Revier-), Eckfeld
133 Försterei (Gde.-Revier-), Meerfeld
159 Gendarmerieamtsbezirk
194 Grons, Josef, Gastwirt, Laufeld
155 Haderlein, Aug., Dentist, Wittl.Str. 131a
184 Haus Burgblick, Privatpension, Bes. Drüen
151 Heck, Matthias, Gasthof, Bettenfeld.
131 Heid Nf., Peter, Maschinen
130 Hemmler, Nik., Autoverm., Lieserstr. 91
112 Hotel Eifeler Hof, Frau Finni Cremer
110 Hotel Fischer, Nik. Heid
147 Hotel Heidsmühle, Nik. Stadtfeld
166 Hotel Müllejans.
169 Hotel Zens.
121 Hotel zu den Burgen, August Sens
132 Inhoffen, Dr., Notar
163 Jagdhaus Oberöfflingen.
157 Jugendherberge
118 Kalsch Ww., Nik., Baumat., Bahnhof
139 Klas, Joh., Landwirt, Oberöfflingen.
229 Kolzen, Peter, Bauuntern., Baust. Laufeld
182 Krankenpflegestelle Oberöfflingen
168 Kranz, Dr., Arzt.
196 Krischel, J., Spedition
140 Krischel, Matth., Bierverleger.
(213) Kurverwaltung
189 Leyendecker, Michel, Hotel, Deudesfeld
149 de Leuw, Frau Wwe.
146 Mathy, Nik., Metzgerei.
125 Meeth, Josef, Schreinerei, Laufeld
145 Metzgeroth, Nik., Gastwirtschaft
141 Michels, Matth., Mühle, Niedermanderscheid
129 Michels, Nik., Kunstdünger, Bahnhof
123 Möhlenbruch u. Co., Bauges.mbH, Baustelle Eckfeld
135 Molkereigenossenschaft eGmbH, Laufeld
217 Oehms, Matth., Schreinerei, Lieserstr. 62
114 Pfarramt Buchholz.
158 Pfarramt Laufeld
160 Pfarramt Manderscheid
120 Postamt
142 v. Recklinghausen, Pension
226 Reichsautobahnen, Streckenbaubüro
197 Reichsbahn, Bahnh. Laufeld, Güterabfert.
165 Dies., Bahnh. Manderscheid-Pantenburg
124 Chr. Reuter Söhne, Maschinenfabr.
138 Röhl, Nikolaus, Bierverleger.
119 RWE, Meldestelle Manderscheid
214 Schmitz, P., Fuhruntern., Dauner Str. 145
122 Simon, Josef, Gerber
198 Spar- u. Darl.Kassenv. GmbH, Laufeld
219 Spark. d. Kr. Wittlich, Nebenzweigstelle
150 St. Josefs-Krankenhaus.
136 Steffens Jakob Bäckerei
127 Stolz, J. P., Landesprod., Bahnhof
193 Stolz, Karl, Landesprodukte, Laufeld
113 Thull, Ww. Jakob, Gasthofbes.
144 Thull, Matth., Viehhändler, Bahnhofstr. 96
216 Wiemer u. Trachte, Tiefbau, Bahnhof Manderscheid-Pantenburg
156 Winkler, Elsa, Niedermanderscheid.
153 Zimmer, Hans, Landesprodukte

Mangschütz (Kr. Brieg) [Niederschlesien]

25 Apotheke u. Drogenhdlg., K. A. v. Storm
26 Bedranowsky, Paul, Viehhdlg., Rogelwitz 11
29 Bedranowsky, Paul, Viehverteiler
19 Bock, Martin, Warenhdlg., Tarnowitz
52 Dom. Mangschütz, Rentamt
51 Doms, Kommerzienrat, Bankwitz
56 Espeut, Dr., Arzt
32 Fiech, Dachdeckermstr., Raschwitz.
31 Forstamt Rogelwitz
49 Försterei (Revier-) Tarnowitz
28 Franke, Gerhard, Getreide

30 **G**asthaus zur Brauerei
22 Gendarmerieposten Mangschütz
48 Guschal, Carl
16 **H**asler, Fritz, Kraftfahrzeuge, Gülchen 3
18 Höhne, Wilh., Kol.-Wr., Bankwitz
58 **K**aczmarczyk, Roman, Amtsvorst.
14 Kinast, Gerhard, Fleischerei
39 **L**aske, Fritz, Viehverteiler, Gülchen
38 Laube, Bauunternehmer, Tarnowitz
36 Lerche, Martin, Gastwirt, Rogelwitz 28
46 Linke, Ernst, Sägewerk, Rogelwitz
63 Lotz, Martin, Gartenbaubetrieb
54 **M**etzer, Richard, Zementwrfbr., Tarnowitz
33 Mischke, Robert, Warenhdlg.
27 **P**farramt. ev., Pastor Pompetzki
17 Reichert, Erich, Obst
13 **R**eichert, Fritz, Warenhdlg.
57 Reichsbahn, Güterabfertigung Mangschütz
23 Dieselbe, Güterabfertigung Rogelwitz.
34 Richter, Tierarzt
37 Riegel, Willi, Sägewerk, Tarnowitz
35 Rogelwitzer Spar- u. Dahrlehnskassenverein
21 **S**chlums, Hermann, Dachdeckermstr.
60 Schneider, Richard, Fleischermeister
55 Scholz, Gustav, Getreide
24 **U**eberscher, Erwin, Sägewerk, Tarnowitz
62 Ukas, Wilhelm, Bürgermeister
59 **W**egner, Erich, Kraftfahrzeug-Werkstatt
15 Weiß, Kurt, Gasth., Tarnowitz
53 Ziegelei Tarnowitz, Groß Zöllnig
64 Ziegeleiverwaltung d. Ziegelei Tarnowitz

Mank (Niederdonau)

24 **A**mtsgericht Mank, 11
17 Anderle, Leopold, Kol.-W., Nr. 7
29 Apotheke Zur heil. Maria
20 **B**eringer, Alois, Gasthof, Nr. 14
7 Bezirksaltersheim
12 **F**eilner, Dr. Walter, Notar
14 Frank, Franz, Gasthaus, Nr. 3
10 Fuchs, Franz, Mech. Werkstätte, Nr. 29
3 **G**endarmerieposten
27 Golger, Anton, Kaufmann, Nr. 42
28 Gort, Dr. Josef, Arzt, Nr. 37
34 Grill, Karl, Elektro-Installateur, Nr. 26
26 **H**ügli, Hans, 72
15 Hütthaler, Johann, Sägewerk, Klein Aigen
1 **K**atzenschläger, Franz, Warenhdlg.
25 Kerschner, Johann, Transportuntern., Nr. 87
4 Landwirtschaftliche Genossenschaft und Molkerei in Mank r.G.m.b.H.

Rudolf Lesiak
Auto- und Motorrad-Reparaturanstalt, Maschinenschlosserei, Laden von Akkumulatoren
Mank/N.-D. **Telefon 21**

13 **M**aier, Gottfr., Gasth. Zur neuen Welt, 38
2 Marktgemeinde Mank
5 Mitscha-Märheim, Dr. Alfred, Gutsverwaltung, Stranmersdorf
22 **N**SDAP., Ortsgruppenleitung
30 **P**farramt
19 Pirgmayer, Leopold, Tabak-Hauptverlag, 105
32 **R**aiffeisenkasse Mank u. Umgebung
11 Ramsl, Anton, Kaufmann, Nr. 44
49 Reichspost, Postamt
9 Riedl, Josef, Gasthofbes., Nr. 13
6 Karl **S**chmoll & Sohn, Bauunternehmung
23 Schönbichler, Josef, Gastwirt, Nr. 18
18 Sparkasse Mank, Nr. 70
35 **V**olks- u. Hauptschule, 65
36 **W**eichselbaum, Franz, Zimmermstr., Nr. 25
31 Wiesinger, Dr. Josef, R.-A., Nr. 69
16 **Z**ichtl, Anton, Gastwirt, Nr. 4

Mannersdorf a. Leithaberge (Niederdonau)

21 **A**ckerl, Matth., Sattlerei, Hauptstr. 50
30 Apotheke zum hl. Leopold
38 **B**ahnhof, WienerStr.
25 Baxa, Adolf, Steinbrüche
26 Bez.-Konsum- u. Spargen.rGmbH
22 **G**emeindevorstehung, Hauptstr.
29 Gendarmerieposten, SommereinerStr.
28 Gottschy, Josef, Tierarzt, Ziegelofengasse
27 **H**auser, Eduard, Kalkwerk
33 **K**aranitsch, Karl, Transporte, Ziegeld. G. 1
42 Kolb, Leop., Bäckerei, Hauptstr. 25
23 **L**andw. Gen. in Gramatneusiedl. rGmbH
40 **N**eckam, Rich., Schlosserei, Hauptstr. 41
31 Nemetschek, Jakob, Café, Hauptstr. 30
24 **P**erlmooser Zementwerke AG
41 Dies., Werkluftschutz
37 Friedrich Pichlhöfer
Herstellung von Möbeln, Bautischlerei, Hauptstraße 1
39 **R**app, Dr. Viktor, Bürgermstr., Sommer.Str. 3
34 Reichspost
35 **S**anitätsstation, Hauptstr. 34
32 Schwechater Bierlager Sommereinerstr. 5
36 Sekyra, Dr. Hugo, Arzt, Hauptstr. 107

Mannersdorf a. d. March (Niederdonau)

2 **G**emeinde
1 **H**eimberger, Willi, Dr. med., Nr. 144
3 **K**anzler, Anton, Kaufmann, 19
4 **R**eischütz, Joh., Motorwalzmühle

Mannersdorf a. d. Rabnitz (Niederdonau)

8 **B**ahnhof Oberloisdorf
12 Bürgermstr.-Amt Unterloisdorf
1 **G**emeindeamt
9 Gendarmerieposten
5 Gendarmerieposten, Rattersdorf
2 **R**eichsfinanzverw. Zollamt (L) Zollhaus

Mannheim (Baden)

☛ *Feud* = Mannheim-Feudenheim
Frdf = Mannheim-Friedrichsfeld
Käf = Mannheim-Käfertal
Neck = Mannheim-Neckarau
Rhei = Mannheim-Rheinau
Sdh = Mannheim-Sandhofen
Seck = Mannheim-Seckenheim
Wal = Mannheim-Waldhof

42281 **A**achen-Leipz. Versich. AG, Lameystr. 25a
52272 Aachen. Bausparkasse AG, Rötterstr. 47
21598 Aachener u. Münch. Feuerv.-Ges., M 7, 1
41718 Aach. u. Münch. Lebensv., Kaiserring 34
41724 Aach. u. Münch. Lebensvers., Mollstr. 56
42940 Abel, Ludw., Rich.Wagner-Str. 11
27725 Abel, Mor., Hutmachermstr., M 2, 10
53540 Abele, Ernst, Metzgerei, Riedfeldstr. 101.
27994 Abele, Kath., Kohlen, Dalbergstr. 28
44862 Abelt, Fritz, Oberingenieur, Feuerb.-Str. 17.
20202 Abendschein, Fritz, elektr. Anl., C 4, 8
50864 Aberle, E., Hebamme, Riedfeldstr. 80
44036 Abresch, Heinr., Kfm., R.Wagnerstr. 47
47158 Abt, H., Drogerie, *Frdf* Main-Neckarb.Str. 31
47082 Abt, J., Farben, *Frdf* ColmarerStr. 4
40351 Accumulat.-Fbr. AG, Schwetzing.Str. 28
41027 Accumulatorenfabrik Berga GmbH, Mühldorfer Str. 10
27597 Accumulatorenfbr. W. Hagen, Q 7, 18
40675 Ach, Lorenz, Dr., Augusta-Anl. 7
40981 Ach, Rudolf, Prok., Nietzschestr. 34
27144 Achenbach, Johann, Gipsergesch., J 7, 13.
22010 Achtnich, Dr. Walter, Arzt, Luisenring 23
23833 Acker, Karl, Bäckerei, S 6, 2
51934 Acker, Theod., Lebensm., Lg.Rötterstr. 92
40793 Ackermann, Alb., Baumstr., Feuerb.Str. 15
27441 Ackermann, Emil, Weinc, S 3, 7a
22673 Ackermann, W., Schreibm.Repar., S 1, 17
27284 Ackstaller, Mart., Metzgermstr., J 2, 1
21880 Adam, Carl, Prokurist, F 7, 18
(26371) Adam, Karl, Garage, H 7, 30
42486 Adam, Max, Musikdir., Windmühlstr. 18
21795 **Adam, Mich., Flaschenbier, Schanzenstr. 4.**
20009 Franz Adamczewski
Bürobedarf, Schreibmaterialien, Schreibmaschinen u. Geschäftsbücher, C 7, 7b
44013 Adelmann, Hans, SeckenheimerLandstr. 17
59125 Adelmann, Hugo, Bäcker., *Wal* Kornstr. 19
20011 Adelmann, Karl, Schuhmachermstr., E 4, 11
42529 Adelmann, Rich., Kfm., Dürerstr. 18
42969 R. Adelmann & Co, Vertr., Rheinh.Str. 114
20011 Adelmann, Rud., Radio-Anl., E 4, 11
52331 Adelmann & Co, Schilderfbr., Mittelstr. 24
21444 Dieselben, Werkstatt, U 6, 28
48273 Adler, Franz, Gaststt., *Rhei* Relaisstr. 170
25106 Adler, Frdr., Fähre, Neckarvorlandstr. 17
21415 Adler, Hans, Öle, Verb.Kan. 1. Ufer 14
22881 Adler, Michael, Fischhdlg., G 4. 12.
50028 Adler, Wilh., Mineralw., *Käf* Grohb.Str. 7
53592 Adler, Wilh., Restaur., *Käf* Rollbühlstr. 2
22638 Adler & Binge, Maskenkostüme, P 3, 11.
23377 Adlers Hafenrundfahrten, Parkring 25
42051 / 42052 Adlerwerke vorm. Heinrich Kleyer Aktiengesellschaft Filiale Mannheim, Neckarauer Straße 150/162. P Ludwigshafen 6537
43160 Adloff & Kenkmann, Schrottgroßhdlg., Prinz-Wilhelm-Str. 6
25404 Dies., Lager, Fruchtbahnhofstr. 19
51986 **Adrian, Jak., Kfm., *Feud* Scheffelstr. 66**
42248 **Adrian, Jos., Holz, Fabrikstation Bhf.**
40970 Aerotherm, Verkaufsbüro, Schwetz.Pl. 1
22451 Ärztekammer, Nuitstr. 1/3
23268 Afflerbach, E., Organis., Rheinvillenstr. 13
26725 Agefko Kohlensäure-Werke GmbH, Rheinkaistr. 9
52591 Agopian, A., Pelzhdl., Spelzenstr. 15
48785 Agricultura GmbH, Dünger, *Rhei* Rhenaniastraße 128
21278 / 24821 Agrippina-Gruppe Direktions-Verwaltungsstelle Mannheim, B 2, 8
26448 Aichele, Fr. W., Vertr., Waldparkdamm 3
20666 Aichmann & Huber, Hülsenfrüchte, B 7, 15
22040 Akkermann, Alois, Lebensm., J 7, 28
21105 Ako-Verkaufsbüro Kurpfalz, Hebelstr. 1
48241 Aktiengesellschaft der Dillinger Hüttenwerke, Werk Mannheim-Neckarau, Eisenbahnstr. Postfach 35, Mannheim Neckarau
34631 **Akt.-Ges. f. Mühlenbetrieb, Hafenstr. 68.**
48251 Akt.-Ges. f. Seilindustrie vorm. Ferd. Wolff, Neckarau
23890 Ala, Anzeigen-Akt.-Ges., O 5, 9
20040 Albers, Elfriede, Mieder, P 7, 18
48702 Albert, Dr.Bruno, Chem., *Rhei* Neuhoferstr. 8
26328 Albingia Versich. AG, Waldparkstr. 6
24360 „Albingia" Vers.AG, Meerfeldstr. 27
52916 Albrecht, Herm., Dr., *Feud* Wasserbett 11
53263 Albrecht, Luise, Dammstr. 9
26386 Albrecht, Wilh., Kaffeerösterei, H 1, 1/2
41872 Albus, M., Versich., Grünewaldstr. 26.
50744 / 50745 „Aledy" Lack- u. Spachtelkittfabrik Dillmann & Erlanson, Friesenheimer Str. 11
22711 Aletter, Karl, Buchhandlung, D 2, 15
50241 Alexander, Val., Lebensm., Riedfeldstr. 35
23902 Alhambra-Lichtspiele GmbH, P 7, 23
41586 Alles, Claus, Kfm., Feuerbachstr. 44
26830 Alles, Heh., Radiogroßhdlg., L 13, 12
51428 Alles, Jak., Tapezier., *Feud* Heddesh.Str. 1
20304 Allespach, Heinr., Elektr. Anl., G 5, 15
42612 Allespach, W., Schneider., Tatters.Str. 8
40114 Allgäuer Alpenmilch AG, Trübnerstr. 4
53144 Allgaier, Karl, Metzgerei, Lg. Rötterstr. 58
42836 Allgaier, L., Metzgerei, SchwetzingerStr. 142
42534 Allgaier, Rich., Bürobed., Tattersallstr. 12
22600 Allgayer, Wilh., Metzger, Eichelsh.Str. 18
34241 Allgem. Anzeig. f. Brauereien, H 2, 3
34931 Allgem. Elektrizit.-Ges., AEG-Haus, N 7, 5
35021 Allgemeine Ortskrankenkasse Mannheim, Renzstraße 11/13
20085 Allgem. Sterbekasse, E 2, 17
25613 Allg. Transportges. vorm. Gondrand & Mangili mbH, Güterhallenstr. 19a
20066 Allgem. Wegweiser, Filiale, D 1, 7/8
53932 Allg. Werkzeugmasch. AG, Industriestr. 2
44487 Allianz Lebens-Vers. AG, Friedrichspl. 9
44487 Allianz Versich. AG, Friedrichsplatz 9
43022 Allmis, Ww. Emma, Milch, Hch.Lanzstr. 1
20628 Alpenhaus, Eier, Q 2, 21
26394 Alt, Wilhelm, Obst- u. Südfrüchtegroßhandlung u. Import, Mannheim, H 7, 21
52688 Alt, Willy, Gastw., Mittelstr. 20
20640 Alt-Kath. Stadtpfarramt, M 7, 2
48266 Altd. Weinstube, *Neck* Rheing.Str. 33
22218 Altd. Weinstube, Ria Kistner, J 1, 9
24614 Altehoefer, Franz, Vertr., Rahnfelsstr. 10
48304 Altendorf, A., Hebamme, *Neck* Waldhornstr.
43626 Altendorf, Pet., Prokurist, Böcklinstr. 38
25722 Altenheim, Albert, Feinbäckerei, M 4, 2
20537 Altenstetter, Aug., Gipsergesch., Beilstr. 9
35051 Altersheim, Meeräckerpl. 4
47322 Altfelix, W., Lehr., *Frdf* Schlettst.Str. 23
24529 Altmayer, H., Ingen.-Ww., L 14, 7
22175 Altpeter, Dr. K., Zahnarzt, O 7, 18
20781 Altschüler, R., Schuhwr., P 7, 20
53522 Altvater, Gg., Fensterreinig., Laurent.Str. 17a
50646 Amann, A., graph. Atelier, Josefstr. 29
23683 Amann, Ed., Metzgerei, T 5, 14.
53206 Amann, Frdr., Wirt, Eichendorffstr. 8.
26291 Amberger & Bensinger, Eisenwr., B 5, 14
52687 Amend, Anton. Butterhdlg., Elfenstr. 27.
51628 Amend, Emil, Kfm., Pestalozzistr. 25
26334 Amend, Dr. K., Dipl.-Kfm., L 3, 3
23789 Ammann, A., Herrenkonfektion. Q 3, 1
41210 Ammann, Wilh., Vertreter, Goeggstr. 20
59207 Amme, Dr. F., Zahnarzt, *Wal* Roggenstr. 17
48491 Ammon, Eug., Metzg., *Neck* Friedhofstr. 2
44639 Ammon, Frdr., Fabrikant, Leibnizstr. 20
28902 Ammon & Herrmann
vorm. Schokinag Schokolade-Industrie (A.-G.)
Mannheim, Neckarvorlandstraße 26
T Schokinag **P** Ludwigshafen 11453
25979 Ams, Jos., Brezelfbr., J 2, 15b
50543 Ams, Brezelwerk, Eichendorffstr. 13
26380 / 26381 Amtlicher Großmarkt für Getreide und Futtermittel, Friedrichspark
25622—25625 Derselbe, für auswärtige Gespräche der Börsenbesucher
34851 Amtsgericht
44517 Anacker, Dr. Karl, Chem., Schöpflinstr. 4
21583 Gebr. Anders & Co, Uhrenanl., Q 7, 23
21462 Anders, Willy, Dir., Schwarzw.Str. 10
44147 Andreae, Hans, Privat, Elisabethstr. 3
20335 / 20336 Hans Andreae
Mannheim u. Düsseldorf
Jutegewebe-, Säcke- und Deckenfabrik
Binnenhafenstr. 3—4. **T** Sackandreae
P Ludwigshafen 543 und Karlsruhe 17970
45221 Andreae-Noris Zahn AG, Drogen, Kaiserrg. 4
42589 Andreas, A. R., Zahnwr., Roseng.Str. 3
26978 Andres, Berta, Wirtsch., T 2, 15
26803 Andris, Elisabeth, Eier, P 2, 8
53323 Andrussow, Dr. Leonid, Chemiker, *Feud* Nadlerstr. 43
43837 v. St. Ange, Alfred, Wein, Friedrichspl. 9
43187 v. St. Ange, O., Gen.-Ltn., Holbeinstr. 14
20364 Anger, Felix, Kammermusiker, C 1, 1
41682 Angermayr, Ant., Dir., Collinistr. 33
43218 Angerstein, Rob., Ing., Flandernpl. 12
47019 Anhäuser, Willy, Schlosserei, *Seck* Offenburgerstr. 29
24340 Anhäußer, Rud., Obsthdlg., L 12, 11
40491 Anilit GmbH, Fabrikstationsstr. 35
21635 Ank, Ant., Glasreinigung, J 2, 22
50475 Ank, Franz, Vertr., *Käf* Wachenh.Str. 55
59192 Anke, A., Archit., *Wal* U.d.Birken 40
43643 Derselbe, Büro, Kaiserring 42
40774 **Ankele, Alfr., Tapez., Hch.Lanzstr. 27**
35041 Anker-Kaufstätte GmbH, T 1, 1
51555 Anker Kohlen- u. Brikett-Werke GmbH, Lagerstr. 21
53533 Anker-Werke AG, Schafweide 79
48036 St.Annaheim, *Neck* Luisenstr. 64
52995 Annamaier, Adam, Maler., K.Benzstr. 106
53224 Annameier, J., Baug., *Käf* Äuß.Querstr. 14
53214 Annemaier, Heinr., Baug., *Käf* Gartenstr. 5
51689 Annemaier, K., Honig, *Käf* Grohb.Str. 4
25397 Annweiler, Erna, Wirtschaft, F 5, 14
43812 Anstett, C., Direktor, Mollstr. 17
40960 Anstock, Jul., Mineralöl, Beethovenstr. 15
20980 Derselbe, Lager, Neckarvorlandstr. 102
48012 / 48013 Anthrazit-Kohlen- und Koks-Werke G. m. b. H., Mannheim, Rheinauhafen
28293 Anton, Dr. Karl, Prof., Meerwiesenstr. 31
21220 Antz, Elise, Mietwaschküche, L 14, 19
24266 Anweiler, Oskar, Friseur, E 4, 1
21102 Anzlinger, Dr. W., Zahnarzt, Kalmitpl. 5
28398 Anzmann, A., Vertreter, Windeckstr. 55
27635 Apel, Herm., Juwelier, P 3, 14
42737 v. Apeldorn, Dr. M., Ärztin, Tattersallstr. 26
21900 Apfler, Max, Bücherrev., Nuitsstr. 16
52528 Apholte, Jak., Gastw., *Feud* Hauptstr. 39
22782 Apotheke, Adler-, H 7, 1
28383 **Apotheke am Wasserturm, P 7, 17.**
21124 Apotheke, Bahnhof-, L 12, 6
52879 Apotheke, Blumen-, *Käf* Lindenstr. 22
22797 Apotheke, Brückentor-, U 1, 10
27125 Apotheke, Einhorn-, R 1, 2/3
52088 Apotheke, Engel-, Mittelstr. 1
53415 Apotheke, Flora-, *Feud* Hauptstr. 112
50910 Apotheke, Fortuna-, Kronprinzenstr. 39
59060 Apotheke, Freya-, *Wal* Gartenst., Freyapl. 9
40612 Apotheke, Friedrichs-, Charlottenstr. 8
42876 Apotheke, Hirsch-, Bachstr. 2
25768 Apotheke, Hof-, C 1, 4
50601 Apotheke, Humboldt-, Waldhofstr. 33
44167 Apotheke, Keppler-, Kepplerstr. 41
40164 Apotheke, Kronen-, Tattersallstr. 26
22444 Apotheke, Lindenhof-, Gontardpl. 5
25655 Apotheke, Löwen-, E 2, 16
22807 Apotheke, Luisen-, Inh.: Karl Schmidt, Luisenring 23
53174 Apotheke, Luzenberg-, Stolbergerstr. 7
48403 Apotheke, Marien-, *Neck* Friedrichstr. 22
20359 Apotheke, Mohren-, O 3, 2
52725 Apotheke, Neckar-, Langstr. 41
21764 Apotheke, Pelikan-, Q 1, 3
48603 Apotheke, Rheinau-, *Rhei* Dän. Tisch 29
53584 Apotheke, Roland-, Mittelstr. 103
41877 Apotheke, Rosen-, Schwetzingerstr. 77
59425 Apotheke, Sandhofen, Sandhoferstr. 319
47060 Apotheke, Schiller-, *Frdf* Vogesenstr. 2
20625 Apotheke, Schwan-, E. Holler, E 3, 14
47232 Apotheke, Seckenheim, Kehlerstr. 4
52776 Apotheke, Sonnen-, Lg.-Rötterstr. 60
26232 Apotheke, Stephanien-, Meerfeldstr. 74
22387 Apotheke, Stern-, S 1, 10
48570 Apotheke, Storchen-, *Neck* Schulstr. 17
59479 Apotheke, Waldhof-, *Wal* OppauerStr. 6
52885 Appel, Auguste, Hebamme, Riedfeldstr. 25
44220 Appel, Carl, Geschäftsf., Feuerb.Str. 17
50817 Appel, Elise, Fische, *Feud* Hauptstr. 41a
22474 Appel, Fritz, Juwelier, G 7 9.
40062 Appel. Georg, Vertreter, Max-Josefstr. 20
41998 Appel, Jul., Spengler, Schwetzingerstr. 148
42483 Appold, Max, mech. Werkstatt, Kl. Wallstattstr. 24
(26801) Arbeiter-Ersatzkasse, E 2, 17
35331 Arbeitsamt Mannheim, M 3a
59480 Arbeitsgem. Grün & Bilfinger AG—Ph.Holzmann AG, Rheinbrücke
21092 Arbeitsgem. Niederrhein, Baugesch., N 7, 7
41967 Arbeitsgem. d. Schlächter, Schlachthof
34851 Arbeitsgericht
22446 Arend, A., Bierverlag u. Eisfbr., S 6, 33
27695 Arcs, Hch., Metzgerei, B 4, 8
42086 Aretz, Alfred, Höferstr. 27
43016 Aretz, Ludwig, Gluckstr. 2
52488 Ludw. Aretz KG, Wollwr., Mittelstr. 16
43828 Arkadenhof, Friedrichsplatz 15.
27824 Armbruster, Albert, Metzger, T 4a, 7.
40372 Armbruster, Ed., Ingen., Collinistr. 43
40526 Armbruster, Ed., Ing., Pr.Wilhelmstr. 14
50761 Armbruster, Ehr., Holz, Friesenh.Str. 17
40429 Armbruster, H., Kondit., Roseng.Str. 1
42639 Armbruster, Karl, Feilenf., Schwetz. Str. 91.
22518 Armbruster, Rosa, Elektr.-Artikel. E 1, 14.
22016 Arnold, Alfred, Pianos, N 2, 12
23579 Arnold, Alfr., Tapeziergeschäft, C 3, 16
23728 Arnold, Aug., Vertr., Rheindammstr. 60
23110 Arnold sen., Aug., Tapezier, G 3, 9
43590 Arnold, Dr. E., Ger.-Dir., Augustaanl. 12
21008 Arnold, Emil, Hauptlehrer, T 6, 20
41761 Arnold, Emil, Milchgesch., Dürerstr. 75
27673 Arnold Nf., Franz, Juwelier, O 6, 6
24474 Arnold, Frdr., Gastwirt, G 2, 4
27130 Arnold, Frdr., z. Rheintor, E 7, 4.
51009 Arnold, Gg., Elektr. Anl., Langstr. 47
48736 Arnold, H., Photogr., *Neck* Kath.Str. 68
53829 Arnold, J., Zuckerwrfbr., Alphornstr. 46
50729 Arnold, J., Tüncherm., *Feud* Weiherstr. 23
26808 Arnold, Julian, Spedition, B 6, 19
20474 / 20475 Arnold, Justus, Kohlengroßhandlung, Mannheim D 7, 13. T Justarnold P Ludwigshafen 4764 u. Saarbrücken 315
23326 Arnold, Karl, Ing., Parkring 23
23813 Arnold, Karl, Wirtschaft, G 5, 15
24921 Arnold, Ludwig, Feinkost, P 1, 6
48629 Arnold, Rich., Kohlen, *Neck* Schulstr. 60
20885 Arnold, Thom., Malermstr., A 4, 5
42980 Arweiler, Dr. W., Landrat, Kaiserring 38
59245 Arz, Hans, Maler, *Sdh* Sonnenstr. 22
21936 Arzheimer, Hch., Gastw., Jungbuschstr. 26
22435 Arzt, Joseph, Büroeinrichtungen, N 3, 7/8
21740 Asoma-Druck GmbH, Rheindammstr. 33
42394 Aspa Öl-Company Späth & Co, Wagnerstr. 15
52095 Aspenleiter, Wilh., Baumat., Waldhofstr. 11.
20586 Assenheimer, E., Blumen, E 2, 18
22821 Assenheimer jr., Karl, Blumen. O 2, 9
23951 Assekuranz-VermittlungsAG, N 7, 12
23678 Asthma Ambulator. u. Dr. R. Hoeft u. Lichtheil-Inst. J. Ruppert, D 2, 12
28243 **Astoria-Weinhaus C 3, 10.**
21517 Ate-Kühlung, Vertr. Th. Leiber, D 1, 13
22085 Ate-Verkaufslager f. Autoteile, C 1, 13
61718 Atlas, Lebensver.-AG, ob. Rheinufer 27
59412 Attner, Guido, Ing., *Sdh* Bückeb.Weg 16
27465 Au, Alfred, Architekt, Meerwiesenstr. 22
20179 Au, Oswald, Kfm., U 5, 13
20083 Aubel, Gust., Spenglerei, T 5, 18
41920 Auch, Dr. Elisab., Ärztin, Wagnerstr. 25
50841 **Auch. Wilh., Bäckerei, Spelzenstr. 16.**
44215 Aue, Dr. Otto, Arzt, Werderstr. 48
48567 Auer, Hans, Ing., *Rhei* Durlach.Str. 48
23538 Auer u. Wüstum, Schuhmachermstr., R 3, 6
44148 Auerhammer, R., Wirt, SchwetzingerStr. 37
42468 Augenstein, E., Heilpraktik., Wespinstr 6
47329 Augspurger, L., Metzg., *Frdf* Vog.Str. 50
40861 Augustin, P., Teigwrfbr., Kl.Wallst.Str. 8a
27233 Auler, Niko, Desinfekt., D 7, 11
27545 Aurepa Autoreparat., Seilerstr. 12
21151 Auskunftei Bürgel, O 7, 11
22198 Auskunftei f. Handel u. Industr., L 12, 9
28766 Auskunftei Karl Kaiser & Co, L 15, 13
27305 Auskunftei Ph. Ludwig, O 6, 6
22088 Auskunftei W. Schimmelpfeng, P 3, 1
21692 Auskunftei Ver. Creditreform, L 8, 12
20268 Auskunftei-Detektei „Meng", D 5, 15
35731 Außenhandelsstelle f. Baden, Pfalz u. Saarland, L 1, 2
21421 Austgen, Rich., Baukeramik, O 7, 24
53316 Autenrieth, W., Prof., *Feud* Arndtstr. 43
45111 Auto-Centrale Mannheim, Gabelsbergerstr. 9
26751 Auto-GmbH Mannheim, O 7, 5
21555 Autohaus Schmoll GmbH, T 6, 31/32
21822 Auto-Islinger, Hafenstr. 19
21288 Automobile Hans Schmitt, N 7, 8
51198 Autoverm., Alfons Stahl, Kronpr.Str. 38
21425 Axt, Carl, Schlosserei, S 6, 36
20613 Axt, F., Schlosserei, S 6, 36
21687 Axtmann, Jos., Milchhandl., L 10, 8
27767 Ayrer & Schmidt, GmbH, Spedit., B 6, 17
25798 Baader, Franz, Ingenieur, A 3, 7a
41403 Baasch, Joh., Ing., Augusta-Anl. 39
20313 Babelotzky, Karl, U 1, 6
53623 Bach, Aug., Eisenwr., Lange Rötterstr. 18
24964 Bach, Kurt, Kfm., K 2, 33
28396 Bacher, Anna, Weißwaren, Q 2, 11/13
40369 Bachleitner, Paul, Mollstr. 58
43660 Bachmann, Dr. J., Schriftl., Goethestr. 4
21949 Bachmann, M., Vertret., Q 2, 23
20802 Bachmann, O., Immob., Rheinaustr. 5
26639 Bachmann, Phil., Fbr. chem. Prod., G 3, 17
59206 Bachmann, R., Uhren, *Sdh* SandhoferStr. 280
41690 Bachstein, A., Lehramts-Ass., Lameystr. 3
47233 Back, B., Zeitung, *Frdf* Neckarh.Str. 2
51094 Back, Heinr., Fuhrw., *Feud* Feud.Grün 28
21924 Back, Mich., z. Lokalbhf., U 3, 16
26787 Back, M. L., Proviant, Verb.-Kan., 1. Ufer
59137 Backenstoß, L., Kfm., *Sdh* ScharhoferStr. 45
51525 Backfisch, Ad., Schlosser, Clignetstr. 12

52601 Backfisch, H., Fuhrw., Lg.Rötterstr. 10
52426 Backfisch, Karl, Schlosserei, Lugenberg, SandhoferStr. 20
48813 Backfisch, L., Metzg., *Rhei* Strahl.Str. 33
51645 Backfisch, Willy. Bäckerei, Stamitzstr. 19
23402 Backschat, Wilh., Kfm., C 8, 8
43081 Baden-Garage, Rheinhäuserstr. 92
40290 Baden, Wilh., Vertr., Schwetzingerstr. 27
52444 Badenia Emulsions-Fabrikate, Heinr. Bauer, KäfertalerStr. 45
48707 Badenwerk. Schalthaus Rheinau.
43808 Bader, Arth., Dir., Rich-Wagner-Str. 25
40984 Bader, Frdr., Bankangest., Lameystr. 15
24480 Bader, Josef, Bücherrev., S 2, 3
50879 Bader, Theob., Spengler, Laurentiusstr. 3

34641 Badische Aktiengesellschaft für Rheinschiffahrt & Seetransport

34141 Bad. Bank, O 4, 4
21630 Bad. Beamten-Bank, eGmbH, L 15, 1
40347 Bad. Bettfed.-Betr.GmbH, Fbrstat.Str. 2
26851 Bad. Hafenamt, Güterhallenstr. 12
41576 Bad. Heimatwerk e.V., Tullastr. 15
24205 Bad. Hof, Gasthaus, L 13, 23
45201 Badische Kommunale Landesbank, Mannheim, Augusta-Anlage 33
44340. 44341 Dieselbe, nur für Ferngespräche
42841 Bad. Landesbausparkasse, Augusta-Anl. 33
21678 Bad. Landw. Zentralgenossenschaft e. G. m.
20620 b. H., Mannheim-Binnenhafen
48104 Dies., Lager Rheinau, MünchwälderStr. 6
52267 Bad. Pferdestammbuch eV, K.Benz-Str. 27
44487 Bad. Pferdeversich.Anst. AG, Friedrichspl. 9
20848 Bad. Samenhaus E. Schmidt KG, S 1, 3
20832 Bad. Sauerstoff-Ind.-AG, Seilerstr. 27
40601 Badischer Sparkassen- u. Giroverband,
40602 Augusta-Anlage 33. T Spargiroverband
42908 Bad. Verband d. Kohlenhändl., Friedrichsr.4
44967 Bächle, Klara, Hebamme, Stolzestr. 4.
21341 Bäcker-Innung Mannheim, S 6, 40
24755 Bäcker-Genossensch. eGmbH, S 4, 23/24
26483 Bäder, Eugen, Bäckerei, F 4, 18.
43534 Bähr, Osk., O.-Werkmstr., Augartenstr. 11
42419 v. Baer, Joachim, Major, O.-Beckstr. 8
27785 Bärenklau, Alb., Installat., J 3, 3.
26943 Bärenklau, Carl, Privat, E 3, 17
51641 Bärenklau, Ludwig, Wupperstr. 18
41574 Bärtich, Paul, Vertr., Menzelstr. 7
41969 Baerwind G., Ing., Lachnerstr. 14
27466 Bätz, Frau Dr., Ww., N 2, 4
40382 Bäuerle, H., Buchdr., NeckarauerStr. 193
21671 Bäuerlein, Ww. Georg, Manuf.-W., D 7, 10
43324 Bäumler, Dr. Rud., Chemik., Wagnerstr. 77
22273 Bäurle, Georg, Metzgerei, Beilstr. 18
20287 Bahlsen, H.. Keksfabrik, M 1, 10.
59251 Bahngesellschaft Waldhof A.-G., Mannheim-Waldhof, Sandhofer Str. 156
59216 Bahnhof u. Güterabfertigung Sandhofen
20456 Bahnhof-Hotel National, L 15, 17
25351 Bahnhofswirtschaft, Hauptbahnhof
50021 Bahnhofwirtsch. Weinh.Bhf., Brückenstr. 4
42487 Bahr, Bruno, Fleischwr., Schlachthof
43049 Bahr-Laub, Richard-Wagner-Str. 16
59098 Baier, Franz, Kfm., *Wal* Wotanstr. 28
48884 Baier, Dr. H., Arzt, *Neck* Friedr.Str. 3
59475 Baier, Joh., Metzg., *Sdh* Obergasse 6
52232 Baier, Karl, Kfm., Uhlandstr. 30
51131 Baierwerk, F. A., Autorep., Eichend.Str. 13
43103 Balker, Wilh., Friseur, Werderstr. 4.
40362 Aug. Baisch Ww. u. R. Baisch, Leiblstr. 13
48206 Aug. Baisch & Sohn oH., Faserstoffzuricht., *Rhei* RohrhoferStr. 13
21279 Balbach, K., Wirtsch.-Prüf., Haardtstr. 16
23925 Balduf, Hans, Kfm., Waldparkdamm 2
50865 Ball, Carl, Werkzeugf., *Wal* Unt.Riedstr. 30
44921 Ballhausen, H., Geschäftsf., Gluckstr. 2
23428 Ballmann, Karl, Maler, Kirchenstr. 16
50157 Ballonier, Heinr., Steinmetz., O.Clignetstr. 3
44631 Ballweber, F., Elektrohaus, Augart.Str. 17
22911 Ballweg, Ambros, Mineralw.-Fabr., N 7, 2
51379 Ballweg, Erw., Obst, Lg. Rötterstr. 62
44073 Ballweg, Eva, Dentistin, Roseng.Str. 14
44073 Ballweg, H., Dipl.-Ing., Ingenieur-Büro F. Mattick G. m. b. H., Rosengartenstr. 14
23961 H. Ballweg u. Sohn, Schlosserei, Q 7, 28
53732 Balnert, K., Autoverk., Bgm.Fuchs-Str. 29
42842 Bally, Herb., Dr., Kantstr. 2
42620 Baltes, Hans, Assecur., Tattersallstr. 24
42752 Baltes, Therese, Gasth., Kepplerstr. 36
40539 Baltruschat, Max, Sänger, Schlag.Str. 67
43312 Baltz, Eberh., Prok., A.o.Luisenpark 12
40205 v.Baltz, Karl, Lehrer, Leibnizstr. 1
22785 Baltzer, Erich, Prok., Friedr.Ring 32
41295 Balzer, Otto, Leder, Hch.Lanz-Str. 13
40579 Bamag-Meguin A.-G., Technisches Büro
40580 Mannheim, Augustaanlage 32
43117 Bambauer, Karl, Install., Schumannstr. 5
48004 Bamberger, M., Lebensm., *Neck* Schulstr. 58
52376 Bamberger, Stef., Restaur., U.Riedstr. 16
24538 Bandow, Kurt, Dr.-Ing., Rheinstr. 10
52437 Bangert, A., Matratzen, Schimperstr. 41
52629 Bangert, Betty, Frl., *Feud* Hauptstr. 119
21513 Bangert, Friedr., Lederwr., Rath.-Bogen 14
44115 Bangert, F. A., Kfm., Augustaanl. 21
43485 Bangert, Heinz, Kfm., Brucknerstr. 1
51703 Banghard, Ant., Bäckerei, Mittelstr. 27
28082 v. Bank, Dr. Gg., Chemik., Parkring 25
22427 Bankhardt, Ww. E., Weinstube, Q 5, 6
28631 Banschbach, Rich., Prokur., Kalmitstr. 57
20991 Banss, Fr., B 7, 5
24028 Banzer, Heinr., Schreinerei, K 3, 26
43125 Banzhaf, F. C., Import, Hch.Lanzstr. 7
48868 Baral, H., Manuf.-W., *Rhei* Neuh.Str. 30
20679 Barbarino, L., Zigarren, D 1, 5/6
20555 Barber, Wasser, Licht, Radio GmbH, N 2, 10
23407 Barber, Dr. Oscar, Arzt, N 2, 10
41603 Barchfeld, Carl, Beethovenstr. 22
22969 Barchfeld, Hanns M., Kunstmal., N 4, 10
20087 Bardusch, C., Waschanstalt, G 2, 12
42268 Barg, Dr. E., Prok., Leibnizstr. 2
22032 Barlet, Dr. K., Bankdir., Donnersb.Str. 8
21456 Barmer Ersatzkasse, O 7, 8
20965 Barmherzige Brüder, Krankenpflege, B 6, 21
44067 Barniske, Fritz, Tuche, Pr.Wilh.Str. 4
48434 Baro, Franz, Eisen, *Neck* Friedr.Str. 23
52303 Baro jr., Franz, Eisen, Mittelstr. 61
41139 Baro, Herm., Dieselmot., Hch.-Lanzstr. 19
28249 Baron, Rud., Oberinsp., Eichelsh.Str. 17
50122 Bartel, Joh., Obering., Lg. Rötterstr. 81
48497 Bartels, Dir., *Neck* Neckarau.Str. 51
21202 G. Bartelsheim & Co, Packpapier, P 7, 24
52123 Barth, A., Betriebsl., *Feud* Hoferstr. 65
59432 Barth, Alois, Fuhrwesen, *Käf* Korbangel 33
24613 Barth, Franz, Tabakwarengroßhdlg., U 3, 15
26630 Barth, Dr. Fritz, Arzt, O 7, 21
27776 Barth, Karl, Baugesch., E 7, 9
47291 Barth, K., Fuhrw., *Seck* Freiburg.Str. 35
22349 Barth, Leo, Redakteur, U 6, 12
48671 Barth, Lina, Transp., *Neck* AltriperStr. 38
26197 Barth, M., Modewaren, D 1, 1
48918 Barth, Pet., Fuhrw., *Neck* Rathausstr. 17
47026 Barthel, A., Dir., *Frdf* Neckarhäus.Ldstr.
26055 Barthel, Hans, Metzgerei, Q 7, 14b
53348 Barthelmä, Karl, Förster, *Käf* Braustr. 27
24507 Barther. Joh., Install., T 5, 18
48922 Barthold, K., Betriebsl., *Neck* Wingertstr. 52
59344 Bartholomae, E., Lebensm., Ahornweg 3
23870 Bartholomä, Th., Zigarren, Meerfeldstr. 47
48606 Bartik, Jos., Leder, *Neck* Schulstr. 33
51287 Bartling, Ernst, Vertr., Schimperstr. 5
52082 Bartmann, Dora, Vermiet., Gutem.Str. 18
59136 Bartmann, Karl, Inst., *Sdh* Sonnenstr. 30
23886 Bartoleit, F., Lebensm., Meerwiesenstr. 25
20588 Bartosch, Carl, Musikdir., C 2, 4
25925 Bartsch, Adolf, Lithogr.-Anstalt, K 3. 28
59405 Bartsch, Hch., Modellbau, *Wal* Alte Frankfurter Str. 10
35051 Bartsch, Dr. H., Verw.-Rat, Tatt.Str. 39
52230 Bartsch, Osk., Massenart., Uhlandstr. 37
52887 Bartz, Dr., Arzt, Langstr. 39c
53405 Barz, Karl, Hauptm., KäfertalerStr. 9
40097 Batzsch, H., Geschäftsf., O.Beck-Str. 24
53502 Basler, Emil, Weinhalle, Mittelstr. 72
52231 Basler Lebensvers.-Ges., Spelzenstr. 10
21403 Bassauer, Georg, Vertr., Haardtstr. 19
23626 Bassauer, Hugo, Hundepfl.-Art., J 3, 5
28596 Bassermann, Dr. Fritz, Kfm., L 9, 3
26151 Bassermann & Co, Chemik., E 4, 4/6
59287 Baßler, Ludw., Baulag., *Wal* Sandt.Str. 1
42425 Bassler, Philipp, Wespinstr. 8
42652 Bastian & Co. Buchhdlg., Kaiserring 42
44348 Bastian, Emilie, Franz-Sigel-Str. 7
44292 Bastian, Emilie, Ww., Kaiserring 14
43990 Battenstein, Dr. J., Arzt, Tattersallstr. 41
25832 Batz, Georg, Architekt, L 15, 18
44081 Baudrexel, J. J., Archit., O.Beck-Str. 26
51920 Baudrexel, Karl, Archit., Wupperstr. 24
24777 Baudy, Franz, Lebensm., E 7, 5
43839 Bauer, Dr. Ad., Baumstr., Tatters.Str. 43
22705 Bauer, Ad., Leistenfbr., Eichelsh.Str. 51
27228 Bauer, Art., Metzger, E.Heckel-Str. 20
53407 Bauer, B., Vertr., *Käf* Kornblum.Str. 12
23435 Bauer, Carl, Dr., Drachenfelsstr. 4.
27722 Bauer, Carl, Versich., L 15, 14
22143 Bauer, E., Spenglerei, L 11, 5
44253 Bauer, Erich, Prokurist, Werderstr. 10
41493 Bauer, Dr. Ernst, Major, O.Beck-Str. 36a
27576 Bauer, Ferd., Südfrüchte, J 7, 13
25776 Bauer, Franz, Ing.-Büro, Stefanienufer 6
40794 Fritz Bauer & Fritz Völker, Schreinerei, SchwetzingerStr. 92
20437 Gebrüder Bauer, Inh. Dr. Franz Burda u.
20438 Karl Fritz, Großbetrieb für Kupfertiefdruck, Mannheim, Akademiestraße 12
40890 Bauer, Georg, Karl Traubstr. 13
24584 Bauer, Georg. Bäckerei. T 1, 14.
27744 Bauer Nf., Gottfried, Lederhdlg., C 3, 9
51070 Bauer, H., Gipserei, *Feud* Schwanenstr. 22
48470 Bauer, Heinr., Isolier., *Neck* Adlerstr. 18
40083 Bauer, Helm., Ing., Collinistr. 41
47294 Bauer, H., Gipserm., *Seck* Meersb.Str. 12
20946 **Bauer, Hermann, Tapeten, P 7, 21**
23988 Bauer, Herm., Konditorei, N 3, 13
22275 **Bauer, Jak., Schlossermstr., Q 7, 4.**
52921 Bauer, Jean, Fuhrunt., *Feud* Hauptstr. 36
23248 Bauer, Joh., Schneiderei, Rheinaustr. 15
24496 Bauer, Joh., Schreinerei, H 7, 10
42074 J. Bauer & Co, Kohlen, Ob.Luisenpark 32
24496 Bauer, Joh., Schreinerei, H 7, 10
24598 Bauer, Karl, Rahmfelsstr. 10
42074 Bauer, Karl, Geschäftsf., O.Luisenp. 32
53116 Bauer, Karl, Hausger., *Käf* O.Ried-Str. 7
43068 Bauer, Karl Wilh., Hotel., Bahnhofpl. 11
43972 Bauer, Leop., Dentist, Schwetzing.Str. 166
47121 Bauer, Mart., Maler, *Seck* Breis.Str. 19
44329 Bauer, Martin, Zigarren, Merzelstr. 12
52606 Bauer, Oscar, Makler, Mittelstr. 10
24392 Bauer, Otto, Geflügelhdlg., H 3, 19
43027 Bauer, Rolf. Kfm., Werderstr. 31
50195 Bauer, Sophie, Reformhaus, Kleiststr. 10
27498 Bauer, Vikt., Immob., Gontardstr. 40
53695 Bauer, W. G., Kfm., *Feud* Wilh.Str. 22
28773 Bauer, Wilh.Fr., Lederwr., H 1, 3
21481 Bauer & Co, GmbH, Kurzwr., R 3, 4
23516 Bauer & Englert, Bauuntern., Q 7, 16
20062 Bauermeister, Ernst, Vertr., N 4, 19
42502 Baugenossensch. Mietervereinig. Mannheim eGmbH, Hugo-Wolf-Str. 8
(23968) Bauges. Wilh. Hessner GmbH, Moselstr. 2
59278 Baugesellsch. C. Kallenbach, Viernheim
59124 Baugesellsch. Malchow GmbH, *Wal* Sandhoferstr. 96
43149 Bauges. Volkswohnung mbH, Brentanostr. 32
27802 Baugewerksinnung Amtsbezirk, Renzstr. 11
25578 Bauhoff, Eug., Dachdeck., Friedr.Ring 48
28023 v. Baum Kom.-Ges., Wuppertal-Elberfeld, Verkaufsstelle Mannheim, M 7, 19
40321 Baum, Adolf, Ing., Öl- und Gasfeuerungen, Mannheim 2, Augartenstraße 68
53380 Baum, Alex, Vertr., *Feud* Wilhelmstr. 63
21240 Baum, Edw., Pelzhaus, R 1, 14a
26531 Baum, H. I., Füllhalter, P 6, 26
40037 Baum, Hans, Schreibwr., Sophienstr. 16
52640 Baum, Jak., Malergesch., Heustr. 12
51816 Baum, Wilh., Schneiderei, Mainstr. 59
50221 Baumann, Alois, Spenglermstr., Moselstr. 21
20264 Baumann, Anna, Eier, Eichelsheim Str. 32
51241 Baumann, A., Ortsgr.-Führ., Rötterstr. 54
23743 **Baumann, Carl, Handelsvertreter, S. 6, 25.**
27121 Baumann, Franz, Tel.-Insp., Windeckstr. 9
22742 **Baumann, G. L., Baugesch., Landteilstr. 5.**
27885 Hch. Baumann & Co, Möbellager, T 1, 7
43255 Baumann, Hans, Kfm., Augustaanl. 27
50015 Baumann, Heinz, Zigarren, Kronpr.Str. 42
41602 Baumann, Dr. H., Zahnarzt, Kaiserring 18
53201 Baumann, K. F., *Käf* Deidesheim.Str. 49
44012 Baumann, Karl, Schrein., Augart.Str. 63
47102 Baumann, K., Schloss., *Seck* Villing.Str. 18
41179 Baumann, L., Schreinerei, Fahrl.Str. 10
43641 **Baumann, Mart., Archit., Feuerbachstr. 16**
26807 Baumann, Oskar, Treuhänder, E 2, 1
52929 Baumann, Rochus, Spedit., Fröhlichstr. 28
53782 Baumann, W., Mechan., *Feud* Wilh.Str. 41
24217 Baumeister, Aug., Ing., Q 7, 1
52991 Baumeister, H., Ing., *Feud* Hauptstr. 118
26616 Baumgärtner, Ob.-Ing., L 8, 2
26035 Baumgärtner, A., Prof., Rheinvill.Str. 2
22635 **Baumgärtner, C., Buchbinderei, D 6, 19**
24374 Baumgärtner, Käthe, Ww., P 7, 4
21789 Baumgärtner, Paul, Modewr., O 7, 26
43491 Baumgärtner, Walt., Ob.Luisenpark 5
42102 Baumgart, Arth., Ingen., Mollstr. 13
22910 Baumgart, Eugen, Schneider, L 14, 7
27664 Baumgart, Fr., Malermstr., Meerfeldstr. 12
53525 Baumgarten, C., Ing., *Feud* Hauptstr. 116
44030 Baumgartner, Helm., Vertr., Aug.Anl. 12
40172 Baumhauer, Richard, Trübnerstr. 45
50900 Bauni, Edwin, Kfm., *Feud* Schelmenb. 55
44037 Bauni, Heinr., Kfm., Kantstr. 16.
28192 Bauni, Walter, Kfm., Pfalzplatz 4
23129 Baur, Carl, Kurzwr., N 2, 9.
48470 Baur, Heh., Isolier., *Neck* Adlerstr. 18
44423 Josef Baur GmbH, Holzhdlg., Gluckstr. 5
44244 Baur, Walter, Direktor, Schopenh.Str. 14
53645 Baureis, Karl, Maler, *Käf* Ladenb.Str. 77
28920 Baureis-Maier, F 7, 16
59061 Baus, Ludwig, Malermstr., *Wal* Waldstr. 51
40719 Baus & Diesfeld, Hüttenerz., Lameystr. 8
26467 Bausback, F., Teppiche, B 1, 2
53663 Bausback, K., Teppichrep., *Feud* Neckarstr23
47137 Bausch, E., Vertr., *Seck* Kloppenh.Str. 83
28874 Bauschert, Wilh., Metzgerei, Meerfeldstr. 78.
41560 Bauser, Herm., Verlag, Ob. Luisenpark 3
28548 Bausparkasse Mainz AG, S 6, 15
20195 Baustoffe-Großvertrieb R. Künzig & Co.,
51313 Industriehafen, Mühlenstraße 5
24849 Bavaria-Gaststätte, K 3, 4
44524 Bayer, Georg, Metalle, Schwindstr. 4
21509 Bayer, Hans, Lebensm., Q 7, 24
48926 Bayer, Herm., *Neck* Rheintalbahn 27
22833 Bayer, Phil., Metzgerei, Parkring 1a
59066 Bayer, Phil., Molk.-Prod., *Sdh* Hanfstr. 6
42505 Bayer, Phil.W., Rohstoffe, Brucknerstr. 2
41751 Bayer. Hypotheken- u. Wechsel-Bank, SeckenheimerAnl. 6
42641 Bayerlein, Franziska, Weine, Rheinh.Str. 21
43951 Bazlen jr., Herm., Kfm., Leibnizstr. 3
21243 Bazlen, Herm., Kücheneinricht., O 2, 1.
26965 Beamten-Wohnungsgesellschaft mbH, P 6, 11
26121 Beaury, Jacob, Holzmakler u. Holzexpert, Mannheim, B 7, 7
21209 Becherer, D., Friseur, T 3, 21
25511 Becherer, Ernst, Treuhänder, C 3, 20a
43213 Becherer, Hch., Friseur, Lameystr. 21
22776 Becherer, Oskar, Buchdruck., F 6, 16
53490 Bechtel, Heinrich, Kronprinzenstr. 47
27314 Bechtel, Heinr., Photo-Atelier, O 4, 5.
21390 Bechtel, Dr. Oskar, R.-A., O 6, 6
44543 Bechtlin, Walt., Ing., L.Cranach-Str. 20
26596 Bechtold, Alois, Möbelfbr., S 6, 37.
40036 Bechthold, Friedr., Wirtsch., Rheinh.Str. 55
40225 Bechtold, Mark., Garage, Augartenstr. 44
42815 Bechtold, Willy, Kraftfahrer, FriedrichsfelderStr. 42
43873 Beck, Achilles, Dir., Nietzschestr. 16
23775 Beck, Dr. Alb., Arzt, Schwarzwaldstr. 33
27012 Beck, Auguste, Trikotagen, L 2, 10
40815 Beck, Dr. Carl, Arzt, Friedrichspl. 6
51733 Beck, Eduard, Modellbau, Alphornstr. 13
40732 Beck, Eugen, Metzgerei, Dürerstr. 22
21072 Beck, Ferdinand, Lebensm., J 3a, 1
22763 Beck, Friedr., Thermometer, Gontardstr. 10
42013 Gebr. Beck, Fleischtransporte, FriedrichsfelderStr. 56
52371 Beck, Georg, Metzgermstr., Mittelstr. 74
59424 Beck, Dr. G., Arzt, *Sdh* Bartholom.Str. 3
40220 Beck, Herm., Metzgerei, Burgstr. 44.
21767 Beck, Josef, Milchhdlg., T 1, 11a.
42180 Beck, Osk., Bez.-Dir., Werderstr. 31
41276 Beck, Osk., Lebensm., Pl.d.30.Jan. 2
22678 Beck, Sofie, Miederhaus, P 2, 1
44979 Dies., Wohnung, Bismarckpl. 5
47136 Beck, Th., Tabakwr., *Seck* Offenb.Str. 49
22980 Beck, Val., Schreinerei, U 6, 26
35051 Beckenbach, Heinr., Dir., Windeckstr. 77
52245 Beckenbach, Joh., Eisengießerei, *Wal* Hafenbahnstr. 19
28633 Beckenbach, Phil., Tapeziergesch., M 2, 13.
53571 Becker, Adolf, Prokur., Uhlandstr. 6
24838 Becker, Aug., Vertr., L 12, 3
23345 Becker, Dr. C., Zahnärztin, Heck. Str. 20
24482 Becker, E., Ingenieur, U 1, 6
20472 Becker, Emil, Weinhdlg., B 7, 17
28509 Becker, Fabian, Herde, Q 2, 13
20740 Becker, Friedr., Drogerie, G 2, 2
22369 Becker, Frdr., Dachdeckermstr., T 6, 7
51632 Becker, Georg, Polsterer, Riedfeldstr. 35
44137 Becker, Gertr., Sekret., Trübnerstr. 26
48979 Becker, Gg., Kondit., *Neck* Adlerstr. 70
53268 Becker, Heinr., Eier, Mittelstr. 28
43607 Becker, Heinr. L., Därme, Seckenh.Str. 82
20279 Becker, Herm., Obersekr., U 4, 24
24775 Becker, Jul., Spenglerei, L 14, 8
41889 Becker, Karl, Bäckerei, Seckenh.-Str. 70
28503 Becker, Karl, Malergesch., F 3, 9
20114 Becker, Karl F., Rohtabake, S 5, 1
53520 Ders., Wohnung, Wallstadt, Milt.Str. 5
51237 Becker, K., Maschinen, *Feud* Gneis.Str. 3
25995 Becker, Ludw., Kapellm., Lindenhofpl. 4
40913 Becker, Ludw., Lebensm., Rheinh.-Str. 118.
53812 Becker, Max, Kfm., *Käf* Diedesh.Str. 11
43891 Becker, Otto, Dr., Dürerstr. 99
44973 Becker, Otto, Kfm., Augusta-Anlage 27
26010 Becker, Rolf, Dipl.-Ing., Meerlachstr. 30
41507 Becker, Dr. W., Chemik., Nietzschestr. 34
27597 Becker, X., Verk.-Lager, Q 7, 18
48265 Beetz, Frz., Bäckerei, Katharinenstr. 41
26976 Beetz, Wilh., Futterstoffe, C 1, 16
53983 Behm, Dr. W., Arzt, *Feud* Schwanenstr. 25
43487 Behr, Aug., Metzgerei, Neckarauerstr. 265
43303 Behrend, Edith, Wwe., Viktoriastr. 7.
43837 Behrendt, Hanns, Ing., Friedrichspl. 9
25217 Behrens, Fritz, F 7, 16a
41730 Behrens, Hch., Schreiner, Gr.-Merzelstr. 39
20013 Behrens, Otto, Rheindammstr. 14
43964 Beichert, Jos., Hauptlehrer, Seckenh.-Str. 17.
59106 Beichert, Otto, Bäckermstr., *Wal* Alte FrankfurterStr. 64a
27400 Beier, Adolf, Futterstoffe, O 7, 9
53968 Beier, Dr. Jos., Ing., *Feud* Zietenstr. 96
43564 Beierl, Mich., Schloss., Seckenh.Str. 8
53907 Beierling, Dr. T., Kfm., *Feud* Scheffelstr. 77
41503 Beinling, G., Bildhauerin, Mollstr. 38
26660 Beisel, Ernst, Malermstr., Renzstr. 5
28587 Beisel, Wilh., Metzgermstr., T 4, 14
48065 Beissbarth & Hoffmann AG, Rolladenfbr., *Rhei* RohrhoferStr. 1
41228 Beißwenger, W., Bicrablage, Augartenstr. 43
24700 Beitzel, Maria, Gastst., Gontardstr. 2
24877 Belbe, G., Konditorei, D 2, 14
41056 Belgisches Konsulat, Augusta-Anl. 12
27528 Bell, Franz, Metzgerei, G 5, 24.
41639 Bell, Gottfr., Major, Nietzschestr. 20
44062 Bell, Phil., Vertr., Seckenheimerlandstr. 1
41430 Bellardi, Maria, Sängerin, Charl.Str. 4
41430 Bellardi, Dr. R., Pianist, Charl.Str. 4
52034 Belle, Georg, Kfm., Eichendorffstr. 13
20926 Belle & Rauch, Kurzwaren, F 2, 12
52729 Belledin, Ludw., Vertreter, Diesterwegstr. 4
53640 Belling, K., Dreherei, *Käf* Mannh.Str. 57
50621 Bellinghausen, J., Vertr., *Feud* Talstr. 114
26525 Bellm, Josef, Kfm., Böckstr. 11
41632 Bellmann, Hugo, Textilwr., H.Lang-Str. 24
53017 Belschner, Chr., Schreiner, Lg.Rötterstr. 56
51663 Beiz, Jean, Farbenfbr., *Käf* Mannh.Str. 56
25805 Belz, Rud., Möbeltransp., P 2, 7
22684 Wilh. Belz & Söhne, Möbelsped., Q 7, 12a.
48109 Bemerburg, Karl, Schiff.-Beamter, *Rhei* Schifferstadterstr. 36
23796 Bemm, Otto, Seifen, H 4, 4
41239 Benckiser, Dr. Th., Fabrkt., Kaiserring 18
21997 Bendele, Johs., Küferei, Lindenhofstr. 9
26496 Bender, Oberstleutnant, Hebelstr. 1
28466 Bender-Werke Frankenthal, L 15, 1
23303 Bender, A., Buchhdlg., O 5, 14.
48113 Bender, A. K., Kohlen, *Neck* Friedrichstr. 32
41939 Bender, Elsa, Privat., Rothelstr. 13
21918 Bender, Emil. Metzger, N 4, 5.
20224 Gebrüder Bender G. m. b. H.
20223 Kühlhaus, Eisfabrikation
25572 Mannheim, Neckarvorlandstr. 31/33
20874 Bender, Hans, Architekt, U 6, 11
44465 Bender, Dr. H., Prof., R.Wagner-Str. 11
22440 Bender, Jak, W., Zigarrenhdl., Q 2, 7.
21565 Bender, Karl, Mühlenfabrikate, L 4, 4
41871 Bender, Kurt, Dir., Kantstr. 10
48910 Bender, Leonh., *Rhei* Im Wirbel 161
43039 Bender, Dr. L., Ger.-Rat, Augustaanl. 15
25717 Bender, Ludw., Schätzer, Pfalzpl.10
24578 Bender, Nik., Metzgerei, C 3, 12/14
22331 Bender, Ottilie, Ww., Rheinstr. 4
44298 Bender, Otto, Baumstr., Friedrichspl. 17.
21586 Bender, Otto, Herde, O 7, 1
20201 Bender, Otto, Möbeltransport, D 7, 7
43190 Bender, Dr. Walter, Arzt, Kaiserring 50
48512 Herm. Benitz & Sohn, Schreinerei, *Rhei* Dän.Tisch 14
41588 Benkert, Dir., Augusta-Anl. 27
25903 Benkert, Heinz, Spedition, O 7, 27
48530 Benner, Eug., Sped., *Neck* Friedensstr. 22
48422 Benner, Fritz, Lebensm., *Neck* Maxstr. 30
51784 Bennhausen, W., Kohlensäure, Stockh.Str. 50
52290 Bens, A., Schneiderm., *Käf* Ob.Riedstr. 4
28182 Bensel, Carl, Kfm., Rheinvillenstr. 3
23051 Bensel & Co., Bankhaus, Mannheim, O 7,
23056 17. P Ludwigshafen 19871
20129 Bensing, Max, Prok., *Frdf* Kalmitstr. 27
44217 Bensinger, Hedw., Frau, Carolastr. 10
43132 Bentz, H., Fahrschule, SpeyererStr. 8
51639 Bentzinger, W., Zimmerm., *Feud* Schillerstr.25
47323 Benz, A., Brunnenbau, *Frdf* Vogesenstr. 80
59397 Benz, Chr., Gastw., *Sdh* ScharhoferStr. 40
25247 Benz, H., Metzg.-Masch., Eichelsh.Str. 49
20546 Benz, Heinrike, Friseurin, Q 3, 18
24738 Benz, Phil., Wirtschaft, Parkring 21
59204 Benz, Valent., Kohlen, *Sdh* Karlstr. 50
41397 Benzinger, Fritz, Ing., R.Wagner-Str. 56
51442 Benzinger, K., Gipserei, *Feud* Wallst.Str. 33
53946 Benzinger, L., Waschanst., Pflügersgr.Str. 15
41174 Benzinger, Willi, Bier, Feuerbachstr. 44
26085 Berberich, Alb., Feinkost, Meerfeldstr. 57
40617 Berberich, Artur, Lehrer, Goethestr. 16
20302 Berberich, E., Eier, R 6, 3
51213 Berberich, Frz., Kfm., Ob.Clignetstr. 12
51213 Berberich, H., Stud.-Ass., Ob.Clignetstr. 12
47306 Berberich, Herm., Ilvesheim, Billetstr. 14
42416 Berberich, Ign., Schornsteinf., Windmühlstraße 26
28303 Berberich, Jul., Zahnarzt, Windeckstr. 10
40821 Berberich, Roland, Kfm., R.-Blum-Str. 44
28418 Berberich, Willi, Schloss., Waldp.Str. 5
24774 Berberig, Frz., Schneiderei, L 2, 14
52891 Berck, H., Abt.-Vorst., *Feud* Gneis.Str. 13
25037 Berg, Aug., Wild u. Geflügel, D 6, 12
24464 Carl Berg & Co, Sackfbr., F 6, 16
44282 Berg, Carl, Kfm., Viktoriastr. 9
40324 Berg, Christ., Möbel, Schwetzing.Str. 126
51042 Berg, G., Oberzahlmstr., *Käf* Lindenstr. 22
53768 Berg, Käte, Damenhüte, Mittelstr. 28
24547 Berg, Wilh., Ing.-Büro, L 14, 19
28939 Berg & Comp. Nachf., Eisenwr., F 2, 4a
27003 Berg-Bräu „Morgenröte", S 6, 26
24797 BERG-UNION Handelsgesellschaft m. b. H., Fröndenberg/Ruhr, Geschäftsste. Mannheim Mannheim D 3—1
41027 Berga, Akkumul.-Fbr., Mühldorf.Str. 10
59476 Bergbold, F., Malerm., *Sdh* Opp.Kreuzw. 18
52514 Bergbold, Heinr., Maler, *Käf* Poststr. 11
26710 Bergbold, Sophie, Wäschegesch., M 3, 6
23229 Bergbold, Wilh., Archit., Rupprechtstr. 7
51571 Bergbold, W. P., Lacke, Eichendorffstr. 14
21875 Bergbold, Willy, Radio, P 4, 6
40628 Bergdolt, Armin, Philosophenweg 5
41304 Bergdolt, Curt, Kfm., Gutenbergstr. 19
22308 Bergdolt, Wilh., Tuchgeschäft, H 1, 5.
21325 Bergdolt, Dr. Wilh., R.-A., B 1, 6
51362 Berger, Erna, Schneiderin, Kobellstr. 19
40908 Berger, Gerh., Kfm., Carolatr. 16
43787 Berger, Hans, Garagen, Augartenstr. 31
53325 Berger, Hans, Dr., *Feud* Gneis.Str. 12
43697 Berger, Dr. Heinr., Chem., Viktoriastr. 9

*

43300 Berger, Jul., Geschäftsf., Rheinh.Str.55
43115 Berger, K., Kfm., Neuostheim, Holbeinstr.28
21741 K. Berger & Co. Techn. Großhdlg., C 8, 10
53593 Berger & Cie, Masch.fbr. mbH, Lagerstr. 9
43021 Bergmann, O., Prok., Niederf.Str. 60
22179 Bergmann & Mahland, Optiker, E 1, 15.
26332 Bergner, Willi, Vertr., Waldparkdamm 6
48388 Bergwerksdirektion, Staatl. Rheinhafen, Holländerstr
50186 Beringer, Frz, Friseur, L.Rötterstr. 72
23905 Berk, Max, Wäsche- und Kleiderfabrik, Mannheim, D 7, 1
44225 Berkel, Heinz, Dr., Schöpflinstr. 7
24763 Berl, Aug., Zigarren, Jungbuschstr. 33
41826 Berle, Heinr., Kfm., Seckenheim.Str. 55
51501 Berlet, J., Versich., *Feud* Arndtstr. 18
28629 Berl. Verein Krankenversich., P 7, 19
23839 Berlinger, Friedr., Buchbinderei, M 4, 11
41079 Berlinghof, Verm.-Rat, Böcklinstr. 27
27279 Berlinghof, E., D.-Schneid., E.Heckel-Str. 16
47236 Berlinghof, Franz, Kaffee, *Seck* Seckenheimer Hauptstr. 21
41600 Berlitz-Schule, Sprachensch., Frdr.Ring 2a
41532 Bermann, Frz., Ing., Augusta-Anl. 39
40017 Bernauer, Dr., Arzt, Lameystr. 12
21308 Bernauer, Arnold, Schuhhaus, H 1, 14
47170 Bernauer, A., Hühnerfarm, *Frdf* Neckarh.Str.
59226 Bernauer, H., Gastst., *Wal* OppauerStr. 9
26919 Bernauer, Jul., Bäckermstr., Nuitsstr. 16
25169 Bernauer, Pet., Bäckerei, T 2, 6
20631 Bernauer & Co GmbH, Kohlen, Luisenring 9
40920 Berndt, Dr. Steuerberat., Viktoriastr. 28
22419 Berndt, Ph., Schneidermstr., D 4, 6.
43761 Berner, Alb., Damenfriseur, Werderstr. 12.
53019 Berner, Ant., Kohlen, *Käf* Mannh.Str. 52a
43245 Berner, Eug., Prok., Hch.Hoff-Str. 10
42115 Bernhard, Hans, Sattlerei, Burgstr. 17
59407 Bernhardt, G., Kohlen, *Wal* Wotanstr. 33
22282 Bernhardus-Buchh. F. Schwender, D 2, 44
47078 Bernion, A., Autoverm., *Frdf* Hugen.Str. 25
42646 Bernion, Waldem., Gastst., Augartenstr. 40
43680 Bernius, Hans, Kfm., Hch.Lanzstr. 15
25901 Bernstein, Johs., Konzertdir., M 7, 13
20440 Berraug, Carl, Fbkt., Drachenfelsstr. 8
25133 Berrar, Lina, Gasthaus, D 6, 18
25545 Berrer, Math., Ww., A 3, 2
28202 Bertele, Dr. K., Justizrat, Haardtstr. 12
43191 Bertho, Peter, Kfm., R.WagnerStr. 82
27642 Berthold, Dr. B., Arzt, M 4, 1
28167 Berthold, Gg., Wirt z. Tannhäuser, K 3, 1.
222 47 Berthold, Walter, Transporte, G 7, 3
26396 / 26398 Bertoldi & Andretta, Südfrüchte-Import, Mannheim, Werfthallenstr. 1 a
45057 Dieselben, nach Geschäftsschluß
44658 Bertram, Emil, Friedrichspl. 8
42206 Bertram, Rob., Schneiderei, Werderstr. 28
20226 Bertsch, Andr., Lebensm., S 6, 15
48820 Bertsch, H., Gastst., *Neck* Friedr.Str. 14
44904 Bertsch, W., Armat., Schwetzing.Str. 152
28032 Berufsgen. d. chem. Industrie, L 9, 11.
22590 Berufsgen. f. gewerbsm., Fahrzeughalt., E 3, 1
42198 Berufsgen. (Großhand.-), Augustaanl. 32
40610 Berufsgen. (Nahrungsm.-Ind.-), Aug.Anl. 24
43432 Berufsgen. (Südd.Eisen-), Pr.Wilhelm-Str. 19
43070 Berufsgenossensch. (Südwestl. Baugewerks-), Rich.Wagner-Str. 9
24524 Berufskrankenkasse d. Behördenang., L 7, 5a
20579 Berufskrankenk. d. Kaufm.-Gch., N 7, 4
44198 Berufskrankenk. d. Techniker, Kaiserring 48
22936 Berufskrankenkasse d. Werkmeister, L 7, 5a
59414 Besant, K., Mineralw.-Fbr., *Wal* Sperkweg 61
48337 Besch, Eug., Gärtnerei, *Rhei* Am Friedhof
53228 Besdziek, Dr. W., Stabsarzt, *Käf* Neikenstr. 3
20798 Besser, Franz, Architekt, R 3, 2b
44568 Bessert-Nettelbeck, W., Kfm., Carolastr. 5
22027 Bessinger, O., Schiffsinsp., Rheind.Str. 56
27760 Bessler, Alfons, Kohlen, C 4, 9b
41835 Best, Ch., Masseurin, Kl.Wallst. Str. 16
24075 Bethesda-Heim, L 11, 4
28804 / 28805 Beton- und Monierbau Aktien-Gesellschaft, Abteilung Mannheim, M 7, 9. T Monierbau P Ludwigshafen 14575
22557 Betriebskrankenkasse d. Reichs, O 3, 11
59216 Betr.-Leit. d. Bahn Waldhof-Sandhofen
52182 Betsch, Otto, Metzgerei, Soironstr. 3
42669 Bettag, Franz, Dir., Otto-Beckstr. 52
43572 Bettag, Dr. W., Arzt, Kaiserring 18.
48804 / 48805 Bettfedernfabrik Wilhelm Stein K.-G., Mannheim-Rheinau, Rhenaniastr. 104/106
28231 Betz sen., Ad., Installateur, B 5, 3
23940 Betz, Andreas, Apparatebau, U 5, 23.
44441 Betz,Frdr., Kfm., Rich.WagnerStr. 84
23885 Julius Betz K.-G., Spezialhaus für Beleuchtungskörper, Mannheim, H 7, 33
23184 Betz, Ludw., Uhrmacher, P 5, 1/4
23300 **Betz & Co., Firmenschilderfbr., A 3, 7a.**
42618 Betzler, Carl, Konditor, Gr.Mergelstr. 2
27810 Betzler, Heinr., Zuckerwr., G 7, 8
52389 Beutel, K. Jos., Wirtsch., Mittelstr. 127
48684 Beutler, Joh., Schrott, *Nerk* Voltastr. 2a
20019 Beyer, Joh. Hans, Malereigesch., G 5, 7
25286 Beyer, Pauline, Ww., L 15, 7
21390 Beyerlen, Rechtsanwalt, O 6, 6
28663 Beyersdörfer jr., Franz, Friseur, C 2, 3a
33469 Beyschlag, Karl, Major, Weberstr. 5
25470 Bezirk Süddeutsch!. Zigarrenindustrie, A 4, 5
42155 Bezirks-Bauamt, Werderstr. 15
35631 Bezirksgr. Baden d. Wirtschaftsgr. Elektrizitätsvers., K 7, 1
47046 Bezirkssparkasse, Zweigst. Ilvesheim
41727 Bezirksstelle Baden im Reichsinnungsverband des Fleischerhandwerks, Städt. Schlachthof
41416 Bezirksverein Baden d. Deutschen Fleischerverbandes, Städt. Schlachthof
522 14 Biba, Karl, Prokurist, Moselstr. 19
27117 Bichelmeier, Georg, Frisier-Salon, F 2, 1
28837 Bichweiler, K., Eisenbahn- und Tiefbauunternehmung, Mannheim, M 7, 11
48817 Derselbe, *Rhei* Düsseldorfer Straße
53765 Bickel, Frdr., Bäckermstr., Garnisonstr. 25.
47004 Bickon, Herm., Maler, *Seck* Achern.Str. 44
42914 Bieber, Jos., Schlosser, Kleinfeldstr. 48.
51277 Biederbeck, Dr., Landw., *Feud* Am Bogen 21.
24475 Biegler, F. W., Versich., M 7, 17
22134 Biek, Friedr., W., Kfm., SpeyererStr. 112
43196 Bieler, Hans, Fabrkt., P.MartinUfer 33
40791 Bieller, E., Automaten, Windeckstr. 107
52647 Bielmeier, Wilh., Süßwr., Chamissostr. 7
50534 Bierbrauerei Durlacher Hof AG vorm. Hagen, Käfertaler Str. 168
41471 Bierer, Volker, Dr. med., Kaiserring 12
20206 Bierling, G. J., Ingen., Hebelstr. 7
24563 Biermann, Elis., Masseuse, Rheinaustr. 15
51942 Bierwirth, W. H., Vertr., *Käf* Vogelstang 34
27324 Biesalski, Dr. G. A., Zahnarzt, P 7, 17
43646 Biesalski, Ww. Marie, Kleinfeldstr. 46
25504 Biesinger, Karl, Elektrogesch., N 4, 24
43617 Bihlmaier, Anna, Weinhaus, Kepplerstr. 32
28719 Bihlmaier, E., Maschinen, Q 7, 24
23394 Bihlmaier, Emil, Kfm., Rahnfelsstr. 6
25547 Bihlmaier, Franz, Weinhaus, N 3, 5
40504 v. Bilfinger, Frhr., Major, R.Wagnerstr. 59
43737 Bilfinger, Dr B., Dir., R.Blum-Str. 25
24536 Bilfinger, Fritz, Dipl.-Kfm., Ortenaustr. 6
26403 Bilfinger, Dr. Wilh., Ing., Rennershofstr. 6
43684 Billmann, C., Techn. Art., Roseng.Str. 19
21140 Bilz, Willi, Musikdir., S 6, 39
52196 Bilz & Co., Spachtelfbr., Draisstr. 5.
25521 Binder, Ernst, Lebensmittel, C 3, 19.
51561 Binder, Friedr., Vertr., Eichend.Str. 52
40721 Binder, Hans, Schneiderm., Wallstadtstr. 59
28709 Binder, Ludw., Vertr., Waldparkstr. 28
48080 Bindner, J., Geschäftsf., *Rhei* Wachenb.Str. 1
28687 Bing, Adolf, Spenglerei, F 5, 13.
48363 Bing sen., F., Lederwr., *Neck* Schulstr. 35
48364 Bing, F., Bürstenfbr., *Neck* H.Hertz-Str. 5
42192 Bingemann, E., O.-Baurat, Nietzschestr. 36
50283 Bingener, W., Buchdr., *Feud* Hauptstr. 89
24467 Binger, Paul, Wirtschaftspr., N 7, 7
40763 Bingert & Co, Baugesch., Lameystr. 25
27507 Bingler, Theodor, Fabrkt., L 14, 14
21445 Binmöller, Frz., Buchbinderei, Q 2, 6.
50224 Binninger, Mart., Milch, Zeppelinstr. 37
23612 Binter, Adolf, Innenarchitekt, E 2, 1
43297 Binzenhöfer, G., Möbel, Schwetzing.Str. 48
43683 Biochem. Verein Mannheim, Bism.Pl. 15
23851 Biringer, J., Zentralheizungen, U 6, 3
53926 Birk, Hans, Ing., Wallstadt, Miltenb.Str. 3
44403 Birk, Paul, Ing., Seckenh.Ldstr. 155
53301 Bischel, Jos., Obering., Wupperstr. 9
20524 C. Bischoff & Sick GmbH, Kohlen, Neckarvorlandstr. 31
53009 Bischoff, Eug., Handelsvertr., Moselstr. 3
20678 Bischoff, Walter, Ing.-Büro, L 2, 11
50355 Bischoff & Hensel AG, Elektrotechn. Fbr., Friesenheimerstraße 6a
48861 Bisson, H., Lebensm., *Neck* Luisenstr. 26
28344 Bitsch, Herm., Dipl.-Ing., B 7, 9
26123 Bitsch, Willy, Tapez., Werftstr. 35
26772 Bitterich, Fritz, Dr., L 9, 4/5
40055 Gust. Bitterich jr. GmbH, Farbenfbr., Fabrikstationsstr. 46
40318 / 40319 Bitterich, Jakob, Lack- und Farbenfabrik, Neckarauer-Übergang. T Bitterichlack
20426 Derselbe, Detailverkauf, Q 5, 16
43949 Bitterich, Karl, Vizepräs., Sophienstr. 10
26772 Bitterich, Dr. Rich., Rennershofstr. 17
20037 Bitterich, Dr. Wilhelm, Fabrikant, Mannheim, Drachenfelsstr. 6
44523 Bitterwolf, Albert, Rosengartenstr. 14
43246 Bittiger, Heinr., Vertr., Göggstr. 15
43318 Bittrolff, Wilh., Metzger, Seckenh.Str. 112
43198 Bitz, Alb., Spenglerei, Tattersallstr. 9
44790 Bitz, Rob., Wagenbau, Amerik.-Str. 33.
23292 Biundo, Jean, Malergesch., Schanzenstr. 11
22690 Bixner, Friedrich, Glasermstr., R 7, 39.
21768 Bizer, Dr. Alb., Versich., L 10, 8
24871 Bizer, Ww. M., Zigarren, Gontardpl. 4
50882 Bläser, Dr. Th., Arzt, *Käf* Mannh.Str. 67
48114 Blättner, P., Elektromech., *Neck* Friedh.Str.
42685 Blank, Aug., Gastw., Schwetzingerstr. 103
50020 Blank, Hans, Techn., *Feud* Scheffelstr. 51
50620 Blank, Walter, Vertr., Waldhofstr. 85
40911 Blankenburg, Dr. C., Arzt, Wagnerstr. 8
23289 Blase, Wilh., Malermstr., Nuitsstr. 16.
44918 Blasius, Franz H., Versich., Lameystr. 12a
48660 Blass, E., Schuhwr., *Rhei* Relaisstr. 160
23223 Blatt jr., Alb., Rohtabak, L 4, 4
53231 Ders., Wohn., *Käf*-Süd, Dürkheim.Str. 11
43601 Blattmann, Dr., Zahnarzt, Frdr.Karlstr. 1
50891 Blattner, W., Tapezier., *Wal* Eisenstr. 4
26279 Blau, Dr., Chem. Laboratorium, D 4, 7
26948 Blau, I., Schneidermstr., P 7, 17
24300 Blauth, Alfr., Vertr., S 4, 23/24
23695 Blechner-Install.-Innung, B 1, 7b
44549 Blechschmidt, C., Buchhaltung, Brahmsstr. 4
53875 Blechwarenwerk Metzger & Kerner GmbH, Industriestr. 2K
20074 Bleckmann, Arnold, Rheinstr. 10
27189 Bleines, Dr. Else, Zahnärztin, L 14, 16
50980 Bleines, Karl, Dir., *Feud* Nadlerstr. 21
22403 Blersch, Paula, Privat, L 14, 16
59403 Bley, Rob., Prokurist, *Wal* Moosgasse 2a
52367 Blindenheim, Waldhofstr. 221/23
47207 Blindenschule, Staatl., Ilvesheim
21870 „Blitz" Eilboten-Gesellsch., P 3, 11
51820 Blochmann, Willy, Maler, Lortzingstr. 52
25696 Block, Eug., Friseur, O 7, 25
41622 v. Bloedau, F., Stud.-Rat, Roseng.Str. 17
28921 Blöth, Hannswolf, Bauingenieur, O 7, 4
43375 Blom jr., Ad., Spenglerei, Augartenstr. 39
42971 Blüm, Otto, Malerei, Mollstr. 7
48705 Blümmel, Phil., Sped., *Rhei* Relaisstr. 91
52242 Blum, Ad., Klavierlehrer, Laurent.Str. 16
27100 Blum, A., Wirtschaftspr., Meerwies.Str. 66
21810 Blum, Heinrich, Wirt, H 4, 8
44398 Blum, Paula, Kosmetik, Tullastr. 19
52585 Blum, Rob., Kfm., Moselstr. 39
53266 Blum, Wilh., *Feud* Rückertstr. 11
42549 Blume, W. W., Ölimp., Rheinhäus.Str. 18
59039 Blumenau, Restaurant, Sandtorf
42997 Blumenhaus Neher, SeckenheimerStr. 34a
42193 Blumenhaus Probst. Seckenheimerstr. 43
59474 Blumenhaus Sax, *Wal* OppauerStr. 30
44310 Blumenhaus Tattersall, Schwetz.Str. 20
44023 Blumentritt, K., O.-Postinsp., Werderstr. 30
24030 Blust, Josef, Kaufmann, M 7, 12
40165 Bobbert, Erich, Vertret., Friedrichspl. 6
53721 Bock, Herm., Vertr., Oehmdstr. 2
43918 Bock, Herm., Vertr., *Neck* Augartenstr. 4
50561 Bockenheimer, P., Vertr., Schimperstr. 24
26311 Bockius, J., Filterbau, Friedrichsring 46
23983 Bode, Adolph, Kunstmaler, Collinstr. 10
44778 Bode, Fritz, Dr., A. ob. Luisenpark 1
52987 Bode, Heinr., Gastst., KäfertalerStr. 33
(44778) Bode-Sickinger, Dr. Ilse, Ärztin, Friedrichsplatz 9
52317 Bodenhöfer, Wilh., Ing., *Käf* Poststr. 21
53978 Boebel, Louis, Kol.-W., Laurentiusstr. 3.
24780 Böck, A., Seifen, Q 3, 2/3
41695 Boecker, Ludw., Kfm., Weberstr. 3
26424 Böckhoff, Adolf, Versich., D 2, 6
51804 Boeffel, Erich, Ing., *Feud* Am Bogen 22
41576 Bögli, Helene, Geschäftsf., Tullastr. 15
42209 Böhl, Alois, Vertr., Heckerstr. 21
40096 Böhler, Carl, Vertret., R.Wagnerstr. 6
22744 Böhler, Karl, Lebensm.-Vertr., L 5, 1
44591 Böhler, Ludw., Steuerber., Roseng.Str. 22
41536 Böhm, Frdr., Ing.-Büro, Otto-Beckstr. 6
20085 Böhm, Hans Leo, Kfm., E 2, 17
21912 H. Böhm & Sohn, Papierwr., G 3, 8
41938 Böhm, Jak., Lebensm., Kleinfeldstr. 39
27884 Böhm Nf, L., Papierwr. en gros, K 1, 18
43120 Boehme, Frz. J., Geschäftsf., Tullastr. 16
24618 Böhme, Kurt, Musterkoffer, E 1, 12
25982 Böhme, Max, Kofferfbr., G 7, 10
44369 Böhmel, Friedr., Prof., Beethovenstr. 7
42136 / 42137 Böhmer, August, Schiffahrt — Spedition — Lagerung, Augusta-Anlage 16. T Augböhmer P Ludwigshafen 16482
42136 Derselbe, nach Geschäftsschluß E. Böhmer, Mannheim, Mollstr. 53
52274 Böhmer, K., Ingen.-Büro, Fratrelstr. 4
44230 Böhmer, Maria, Frau, MühldorferStr. 4
47109 Böhner, G., Dr., *Frdf* NeckarhäuserStr.
59357 C. F. Boehringer & Söhne G. m. b. H., Chemisch-Pharmazeutische-Fabrik, -Waldhof
41434 Boehringer, Otto C., Konsul, Sofienstr. 11
40072 Boehringer, Toni, Am ob. Luisenpark 16
53278 Böker, Willy, Dentist, *Käf* Baumstr. 2
43998 Bölinger, Jak., Tapeten, Seckenh.-Str. 48.
59251 Bömcke, Hans, Ing., *Wal* Neurottstr. 5
20587 Boenig, Eugen, Kaufmann, B 6, 28
26145 Bönkhoff, A., O 6, 9
25019 J. Börner & Co, Öfen, E 3, 1
44463 Dies., Wohnung, Wespinstr. 4
27024 Börner, Dr. Kurt, Vertr., N 4, 8
41020 Böse, W., Prokurist, R.Wagner-Str. 11
53374 Böser, Lenchen, Frau, Eichendorffstr. 60
42834 Boest, Hugo, Vertr., Collinistr. 41
28858 Emil Böttcher & Co., Das Haus für Bürobedarf, Mannheim, D 4, 7
26240 Böttcher, Dr. E., Arzt, O 7, 12
51448 / 51449 Ernst Boettcher Bandschleifmaschinen, Schleifbänder, Mannheim, Karl-Benz-Str. 108
27283 Böttcher, Joh. W., Dir., Rheinvill.Str. 18
28531 Böttger, Karl, Buchhdlung, S 2, 1
20626 Böttner, Dr. Herbert, R.-A., M 3, 3
43508 Ders., Wohnung, Augusta-Anl. 37
52600 Boger, Bernh., Landesprodukte — Südfrüchte Import u. Großhandel, Laurentiusstr. 4
47001 Boger, Heinr., Schneiderm., Friedrichsfeld
28785 Boger, Rob., Metzgerei, H 5, 18
40532 Bohle, Clara, Frau, Kantstr. 26
41464 Bohle & Co, Isolierungen, Brucknerstr. 4
27677 Bohlender, Rich., Bäckerei, E.Heckelstr. 8
43693 Bohlender, Val., Install., Seckenh.Str. 51
50291 Bohn, Art., Mechaniker, Wadlhofstr. 220
26463 Bohn, Walt., Bäckermstr., Eichelsh.Str. 81
25419 Bohnenberger, Jak., Tapezierer, A 4, 5
26373 Bohnert, Gust., Tapezier, Dalbergstr. 12.
52370 Bohnert, J., Schuhwr., *Feud* Hauptstr. 75
53494 Bohrmann, Berta, Bier, *Feud* Ilvesh.Str. 6
52949 Bohrmann, Friedr., Dachdeck., Wallstadt, Trompetergasse 12
59027 Bohrmann, Gg., *Sdh* Ziegelgasse 45
51416 Bohrmann, Gg., Betonwr., Fröhlichstr. 34a
21275 Bohrmann, Hch., Weinhdlg., U 4, 10.
41609 Bohrmann, Phil., Dir., Augusta-Anl. 10
52902 Bohrmann, W., Metzg., *Feud* Wallst.Str. 24
42763 Bold, Jak., Vertr., Nietzschestr. 22
42582 Boldt, Gustav, Studienrat, Augusta-Anl. 7
25306 Boldt, Henry, Bankdir., Rennershofstr. 16
20164 Boll, Ida, Gastw., Rheindammstr. 24
40990 Boll, Willi, Rohtabake, Viktoriastr. 8
25887 Bollack, Ernst, Kfm., Hafenstr. 22
23024 Bollet, Rob., Elektroinstallation, S 4, 5
59247 Bollmann, Elisabeth, Milch, Loslauer Weg 4
22619 Bollmann, Walt., Ing., Meerwiesenstr. 24
28007 Bomatsch, Hafenstr. 36
50590 Bommarius, Rud., Ing., Unt.Kirchfeld 21
22512 Bommer, Herm., L 14, 18
43770 Bonacker, Arth., Lebensm., Eckartstr. 38
23344 Bonifer Martin, Bürstenfbr., P 3, 4.
44810 Bonn, Karl, Direktor, Rich.Wagnerstr. 46
20817 Bonnet, August, Metzgerei, O 4, 2
43794 Boos, A., Baugesch., Fahrlachstr. 105
24785 Boos, Friedr., Fischerei, Lindenhofstr. 76
26276 Boos, Georg, Putzmittel, U 6, 6
20726 Boos, Gust., Fischerei, E.-Heckel-Str. 12
20141 Boos, Jean, Buchdruckerei, G 7, 25
50181 Boos, Karl, Vertr., Nebeniusstr. 9
25970 Boos, Karl, Wirt, Verbindungskanal l. Ufer
24103 Bopp, Adolf, Gastst., Dalbergstr. 40
52890 Bopp, Alb., Bäckerei, Pflügersgrundstr. 27
50148 Bopp, Alfr., Install., *Käf* DeidesheimerStr. 7
43719 Bopp, Ferd., Kfm., Friedrichspl. 11
48665 Bopp, Jos., Lebensm., *Neck* Luisenstr. 55
22888 Bopp, Paul, Drogerie, P 1, 6
25800 Bopp, Rich., Hauptbahnhof
21031 Bopp, Steph., Kfm., Stephanienufer 6
25389 Bopp, Wilh., Fernverkehr, Hafenstr. 2
50443 Bopp, Willy, Bäckermstr., **Riedfeldstr. 9**
51793 Bopp, Willy, Vertr., Dammstr. 20
40391 Bopp-Glaser, Auguste, Gesangspädagogin, Elisabethstr. 4
52449 Bopp-Motor-Reederei
59141 bis 59145 Bopp & Reuther G. m. b. H., Armaturen- und Meßgerätefabrik, Mannheim-Waldhof. T Bopreuther P Karlsruhe 19808
50663 Borchers, Rudolf, Vertr., Liebigstr. 10
50077 Borchers, Willi, Kfm., Kobellstr. 33
23360 v. Borcke, Heinz, Versich., Q 7, 26
44118 Borg, Otto, Ingenieur, Wespinstr. 13
28328 Borgenheimer, Elise, Kol.-W., Luisenr. 55
22762 Borho, Fr., Dekorationsgeschäft, D 5, 7.
42683 Born, E., Paul Martinufer 23
41651 Born, Ww. Eugen, Sophienstr. 22
24327 Born, Heinr., Optiker, O 7, 13
41613 Born, Ludwig, Fahrschule, Seckenh.Str. 59
40461 Bornemann, H., O.-Postrat, Carolastr. 8
28304 Bosch-Dienst für Kraftfahrer, Heinrich Weber, Mannheim, J 6, 3/4
50019 Bosch, Friedr., Kantine, *Feud*
20928 Bosch, O., Schokoladenfbr., S 6, 31
25765 Bosch & Gebhard, Treibriemenfbr., U 3, 22
40024 Boschert u. Braun, Friseure, Dürerstr. 16
43615 Bosecker, Karl, Bierhdlg., Weidenstr. 7
20728 / 20729 Seb. Boser G. m. b. H., Spedition, Lagerung, Verzollung, Übersee- und Großtransporte, Rheinschiffahrt, Güterhallenstr. 23a. T Boser
22760 Boske, E. A., Friseur, N 2, 13.
23217 Boslet, Dr. Hans, Arzt, O 6, 3.
21917 Bossert, Dr. Carl, Zahnarzt, O 7, 12
23273 J. & E. Bossert, Mech.Werkst., Meerf.Str. 65
25675 Bossert, Dr. Rud., Zahnarzt, Am Strohmarkt, P 4, 12
23313 Bosslet, Jakob, Direktor, B 6, 28
52394 Bossong, Frz., Kfm., *Käf* Jägerstr. 24
28671 Bott, Jakob, Gasschutz, L 3, 3a
51230 Botz, Ernst, Dachpappen, *Feud* Schelmenb.55
20793 Botz, Dr. Herm., Zahnarzt, Q 7, 14b
42267 Botz, Karl, Brandinspektor, R.Blumstr. 1
27212 Bouginé, Hildeg., Ww., N 2, 9
51447 Bovensiepen, H., Kfm., *Feud* Liebfr.Str. 19
42784 Boveri, Dr. R., Ww., Mollstr. 49a
53372 Boxheimer, Adam, Gipser, *Feud* Talstr. 24
51989 Boxheimer, Georg, Gipser, Erlenstr. 20
51240 Boxheimer, W., Gipser, *Feud* Weiherstr. 21a
51840 Boxler, Loth., Bücherrev., Käfert.Str. 231
53128 Boysen, Georg, Prokurist, K.Benz-Str. 98
52041 Bracht, Alfons, Tabakwr., Ob.Clignetstr. 13
26910 Bracht, Peter, Lebensm., Gontardstr. 35
24873 Brackenheimer, W., Staubsaugerrep., N 4, 17
51621 Bräu, Otto, Lebensm., Lenaustr. 14
27300 Bräumer, Anna, D.-Schneiderin, P 7, 17
48571 Bräuninger, Fritz, Eier, Neckarauerstr. 50
51492 Brahm, Rich., Kol.-W., *Feud* Neckarstr. 17
25695 Braig, Karl Adolf, Spediteur, P 7, 9
48561 Bramm & Harries, Lith. Kunstanst., *Neck* Rheingoldstr. 18
41494 Brand, Aug., Metzger, Schwetzing.Str. 136
53991 Brand, Hch., Schloss., Waldhofstr. 55
40185 Brand, Karl, Wallstattstr. 62
43377 Brand, Karl, Spenglerm., Schwetzing.Str. 78
44224 Brand, L., Färberei, Wallstattstr. 62
28475 Brand, Ludw., Metzgerei, Gontardpl. 6
59237 Brand, M., Teppichrein., Gr.Ausdauer 22
43377 Brand, Wilh., Bäckerei, Schwetzing.Str. 78
44004 Brandau, Ernst, Kfm., F.Sigelstr. 5
20261 Brandel, Carl, Lastwagen, Werfth.Str. 41
23029 Brandenburger, Joh., Ofensetz., S 6, 15
51411 Brandes, Günth., Oberltn., Kronpr.Str. 37
40223 Brandes, Marg., Gesanglehrerin, Wilh.Str. 15
26555 Brandt, Carl, Baugesch., Stefanienufer 15
48475 Ders., Lagerpl., *Rhei* Rotterd.Str. 8
28128 Brandt, Ernst, Obst, R 3, 10a
43135 Brandt, Jos., Dentist, Seckenheimerstr. 118
52502 Brandt, Ludw., Kfm., *Feud* Hoferstr. 90
50642 Brandt & Schulz, Buchdruckerei, *Käf* LadenburgerStr. 20a
51701 Braner, Ernst, Maler, KäfertalerStr. 35
22398 Braner, Franz, Matratzen, H 3,2
40424 Brans, Georg, Wespinstr. 15
23727 Branz, Julius, Stockfabrik, P 1, 2.
51184 Brauch, J., Archit., *Feud* Weiherstr. 19
50534 Brauerei Durlacher Hof AG, Käfert.Str. 168
47203 Brauerei Pfisterer, *Seck* Seckenh. Hauptstr.
44494 Brauerei Zorn Söhne, Palmbräu Eppingen, Büro Mannheim, Collinistr. 45
21422 / 21423 Brauhaus zum Habereckl, Bürgerliches, Adolph Dingeldein, Q 4, 4/16
28428 Braun, Bernhard, Wirt, L 4, 13
43864 Braun, E., Hanferzeugn., Mühld.Str. 10
42906 Braun, Eugen, Kfm., Hildastr. 17
43908 Braun, Frieda, Schneid., Tatters.Str. 29
50942 Braun, Frdr., Bäcker, *Wal* Unt.Riedstr. 24
51142 Braun, Friedr., Bäcker, Weylstr. 8
41683 Braun, Friedr., Werkst., Gabelsb.Str. 7
48088 Gebrüder Braun, Ketten- u. Hebezeugfabrik, Mannheim-Rheinau, Am Bahnhof
34811 Gebrüder Braun KG., Textilwr., K. 1. 1—3
52665 Braun, Georg, Altmaterial, Dammstr. 32
20404 Braun, Gust., Ing., Schwarzw.Str. 20
21093 Braun, J. A., Bitumitecktwerk, Rheinvorlandstraße 7
53308 Braun, Joh., Archit., *Käf* Ruppertsb.Str. 57
51236 Braun, Johs., Obering., *Feud* Hoferstr. 70
53060 Braun, Jul., Vertr., Käfertalerstr. 33
52586 Braun, Karl, Prok., *Feud A.*Hofer-Str. 100
48278 Braun, Dr. Karl, Arzt, *Neck* Luisenstr. 5
51226 Braun, Karl, Metzg., *Wal* Stolb.Str. 22
51473 Braun, Robert, Ofensetzer, Ob.Clignetstr. 7
25197 Braun, Rud., Vertreter, C 4, 8
25941 Braun, Wilh., Juwelier, O 7, 16
25649 Braun, Wilh., Papiere, P 7, 16
59100 Braun, Wilh., Prok., *Wal* Sandgewann 70
59054 Braun, W., Friseurin, *Sdh* Sandh.Str. 272
52276 Braun & Höschler, Spedit., Zehntstr. 36
28015 Braun & Keller, Beleuchtungsk., D 7, 18
48674 Braun & Reber, Öle, *Rhei* Düsseld.Str. 20
25817 Braun & Scholl, Sportabt., N 3, 11/12
23371 Braunagel, Ant., Steuerm., Dalbergstr. 27
59343 Braunagel, H., Gartenstadt, Waldstr. 107
48893 Braune, W., Bettfedern, *Neck* Schulstr. 41
21782 Hugo Braunstein KG, Tuche, N 7, 7
59162 Brausch, Hch., Radio, *Wal* OppauerStr. 26
27919 Brauß, Dr., Prof., Kalmitpl. 12
23131 Brecht, Dr. Josef, Wwe., L 2, 14
27685 Brecht, Ludwig, Bäckermstr., Meerfeldstr.21.
52794 Brecht, Ludw., Kfm., *Feud* Wilhelmstr. 5
27258 W. Brecht & K. Müting, Eisenwr., O 6, 1
26694 Brechter, Kurt, R.-A., O 6, 3
(26694) Brechter, Lisa, Sängerin, M 7, 11
22119 Bredl, Max, Bekleidung, F 1, 1
44781 Brehm, Albert, Färberei, Seckenh.Landstr.
53341 Brehm, Aug., Elektr. Anl., Lg. Rötterstr. 5
22597 Brehm, Friedr., Färberei, J 6, 11
40012 Brehm, Fritz, Schneider, Kepplerstr. 40
53472 Brehm, Ph., Malergesch., *Feud* Arndtstr. 18
43394 Brehm, Walt., Kaufmann, Werderstr. 31
48120 / 48121 Breidenbach & Co., Feldbahnfabrik Mannheim-Neckarau T Breidenbachbahn
27236 Breidinger, Wilh., Milch, L 4, 14.
48638 Breitenberger, J., Tabak, *Rhei* Relaisstr. 34
22363 Breitenstein, Herm., Metzger, Q 1, 11.
40493 Breithut, Peter, Frau, Elisabethstr. 11
40829 Breitner, Karl, Baugesch., Menzelstr. 11

22666 Brellochs, Fritz, Wirtsch., B 6, 12/13
43203 Bremer Cigarettenfabriken, Tatters.Str. 13
44502 Bremser, Gust., Maler, Im Lohr 64
52077 Brendel, Al., Tüncherg., Chamissostr. 7
23710 Brendel, Arth., Tünchergesch., Collinistr. 16
50995 Brendel, G., Ind.-Bed., *Feud* Scheffelstr. 52
22939 Brendel, Jos., Maler, K 3, 28
48890 Brenk, A., Baustoffe, *Neck* Morchf. Str. 23
48222 Brenk, Johann, Bäckerm., *Neck* Schulstr. 64
22608 Brennecke, Lina, Wäscherei, G 7, 16
51805 Brennecke, W., Ing., *Feud* Scheffelstr. 18
23241 Brenneis, Anton, Metzgerei, J 4a, 8
25667 Brenneis, Hugo, Milch, Meerlachstr. 41
26270 Brenneisen, Wilh., Fbrkt., Bellenstr. 24
43841 Brennemann, Karl, Kfm., R.Wagnerstr. 93
48375 Brenner, A., Elektro, *Neck* Friedhofstr. 29
22905 Brenner, Bertha, Waschküche, T 6, 11
28581 Brenner, Ferd., Komm.-Gesch., E 7, 10
21845 Brenner, Otto, Friscurgesch., M 1, 2
42519 Brenzinger, R., Zigarrenf., Niederf.Str. 42
52827 Brettel, Friedr., Prok., M.Josefstr. 32
28965 Bretzel, Christ., Vertr., Rennershofstr. 28
47171 Bretzel, H., Milch, *Frdf* ZabernerStr. 1
20526 Breuer, H., Versich., Stephanienufer 16
41490 E. & O. Breun, Dres., Steuerbüro, Kais.R. 38
26624 Breunig, Aug., Photo-Zentrale, O 7, 4
20675 Breunig, Georg, Gastst., Hafenstr. 50
48129 Geschw. Breunig, Manuf.-W., *Neck* Fischerstraße 6
28094 Breunig, Ludw., Vertr., Eichelsh.Str. 6
48611 Breunig, W., Schrein., *Neck* Neckarau.Str. 7
50415 Breyer, Heinr., Gastst., Mittelstr. 41
51802 Bricke, A., Retuschen, *Käf* Mannh.Str. 25
28033 Bricke, Heinrich, Rahnfelsstr. 12a
20615 v. Briel, Karl, Autovermiet., S 3, 2a
50820 Brillinger, Dr. G., Arzt, *Feud* Hoferstr. 46
24027 Brinkmann, Dr. C., Schriftl., M 7, 24
40412 Brinkmann, H., Kfm., R.Wagner-Str. 45
27618 Brinkmann, Ernst, Kfm., Rahnfelsstr. 14
43368 Brinkmann, Gust., Vertr., ImLohr 30
20265 Brinschwitz, Jos., Schmiede, Seilerstr. 3
50589 Brinz-Münch, Joh., D.-Hütc, Mittelstr. 53
42653 Brinzer, Christ., Gasth., Schwetz.Str. 175
40594 Brock, Dora, Frau, Lachnerstr. 3
44420 Brock, Wolf, Dipl.-Ing., Dürerstr. 75
24661 Brockhaus, Fritz, Dipl.-Ing., Pfalzplatz 8
23234 Brockhaus, L., Ingenieur, MeeräckerStr. 10
22493 Brockhoff & Schwalbe, Buchhdlg., C 1, 9.
24110 Brodt, H., Ing., Schwarzwaldstr. 6
48246 Brömel, Wolfg., Versich., Holunderstr. 15
27220 Brohm, Hch., Hufbeschlagartikel, H 2, 12.
40367 Ders., Wohn., Neuostheim, P. Martin-Ufer 30
51093 Gustav Georg Bromme Gesellschaft für neuzeitlichen Straßenbau m. b. H., Mannheim-Freudenheim, Ziethenstr. 82. T Flügelrad Mannheim
25714 Bronner, Carl, Vertr., Friedrichsring 36
52110 Brors, Theo, Kfm., Heustr. 14
43475 Broß, Karl, Metzgerei, Rheinhauserstr. 31
52584 Bross, Wilh., Metzgerm., Verschaffeltstr. 5
54071 Brown, Boveri & Cie, Aktiengesellschaft, Mannheim 2, Schließfach 1040. T Brownboveri Fschr **KZ 069/68**
51671 Dieselben, nur für den Fernverkehr
48355 Brown, Boveri & Cie. A.-G., Kleinfabrikate-Zentrale, Verkaufs-Zentrale für elektrische Bedarfsartikel, Motoren und Apparate, Mannheim-Neckarau, Voltastraße 11. T Brownboverika Mannheim-Neckarau
34741 Dies., Verkauf, M 7, 9
24165 Dies., Technisches Büro, M 7, 9
48877 Dies., Abteil. Leitungsbau, *Rhei*
23236 Bruch, Karl, Möbelspedition, Verb.Kanal
44189 Bruch, Mich., Vorstch., D.Eckart-Str. 50
24013 Bruck, Dr. Walter, Chem., Waldparkstr. 28a
48175 Brucker, Magda, Musik, *Neck* Wörthstr. 1a
28732 Bruckner, A., Schneidermstr., Meerfeldstr. 49
20940 Bruder, Hch., Versicherungen, D 5, 2
21738 Brüchle, Gg., Restaur., Windeckstr. 32
42603 Brück, Carl, Wirt, Neuostheim, Dürerstr. 52
51086 Brückenkaffee, Brückenstr. 1
22601 Brückl, Tanzstätte, F 3, 13a
52546 Brückl, Otto, Bäckerei, Riedf.Str. 99
22216 Brückmann, K. L., Holzkomm., Meerl.Str. 25
44640 Adolf Brückner & Co, Gr.Merzenstr. 41
50235 Brüggemann, J., Vertr., *Feud* Arndtstr. 23
21394 Brühl, Arthur, Tinten, L 13, 1
50108 Brühl, Eug., Dachdecker, Käfertalerstr. 44
40987 Brümmer, Alex, Dir., Haydnstr. 8
22637 Brümmer, Joh. Bäckerei, Windeckstr. 30
53772 Brünecke, E., Ing., *Feud* A.Hofer-Str. 94
43585 Brünig, Wilh., Kfm., *Rhei* Konr.Witz-Str. 9
47188 Brüstle, K., Schneider, *Seck* Meersb.Str. 14
52145 Brugger, Alois, Bäckerei, Pozzistr. 10.
25993 Bruglacher, Erich, Ing., L 4, 9
43386 Bruglacher, Fr., Obering., P.-Martinufer 46.
44889 Bruhn, Gerh., Chemik., Corneliusstr. 15
43730 Bruhns, Wilh., Viehkomm., Städt. Vichhof
40662 Brumm, Dr., Arzt, Hildastr. 9.
47104 Brummer, Max, Ing., *Frdf* Am Nordbahnhof
47166 Brummer, W., Versich., Mülhaus.Str. 18
41572 Brune, Fritz, Kfm., Philosophenstr. 25
42333 Brune, H., Dr., Neuostheim, Dürerstr. 17
44901 Brune, Rudolf, Direktor, Mollstr. 31
51404 Brunk, Walth., Oberltn., *Käf* Baumstr. 15
44991 Brunn, Hch., Lebensm., Seckenh.Str. 38
20860 Brunn Nf, Joseph, Seifen, Q 1, 10
52675 Brunn, Dr. W., Zahnarzt, Mittelstr. 36
41464 Brunnabend, Paul, Ing., Brucknerstr. 4
22170 Brunnabend & Co, Kohlen, L 11, 27
51266 Brunner, D., Malerm., *Feud* Scharnh.Str. 15
24760 Brunner, Elisab., Sängerin, Steph.Ufer 5
43877 Brunner, Fr., Viehkomm., Trübnersr. 51
44634 Brunner, Frz., Zentralheiz., H.Lanzstr. 43
53167 Brunner, Gust., Spedition, Lagerstr. 7
53188 Ders., Wohnung, *Feud* Am Aubuckel 14
27758 Brunner, Dr. Heinrich, R.-A., M 5, 7
51615 Ders., Wohn., *Feud* Nadlerstr. 36
24760 Brunner, K. Th., Ing., Stephanienufer 5
52749 Brunner, Phil., Kfm., Tauberstr. 4
20168 Brunner & Schweitzer, Zigarrenfbr., C 8, 12.
20367 Bruns bey Rhein AG, Zigarrenfabriken, Rheindammstr. 23
53816 Brurein, F., Baugesch., FriesenheimerStr. 7e
27520 Derselbe, Wohn., Stefanienufer 4.
43182 Brust, Frdr., Mech.Werkst., Burgstr. 17
47107 Bruttel, Hans, Dentist, *Seck* Zähr.Str. 10
42564 Bub, Adam, Malermstr., Augartenstr. 81
43389 Bub, Herm., Bankdir., Rich.Wagnerstr. 45
42501 Buberk, Alb., Dipl.-Ing., Mollstr. 28
26335 Bubel, Josef, Schneiderei, M 2, 17a
21413 Buch- u. Zeitschr.Vertr., Schmitt KG, B 1, 3
26079 Buchele, Emil, Wirt, H 7, 24
23106 Buchenau, Erhard, Weinstube, G 5, 7
41420 Buchenberger, Maria, Ww., Lanzstr. 43
24896 Bucher, Franz, Vertr., G 7, 15
53886 Ders., Wohn., *Feud* IlvesheimerStr. 54
20470 Bucher jr., Kfm., Rheinvillenstr. 12
43820 Bucher, Helm., Ing., Dürerstr. 16
24221 Bucher, J., Büromasch., B 1, 3
43304 Buchholz, E., Maschinen, Martinufer 50
44684 Buchholz, Gust., Vertr., Flandernpl. 12
20528 Buchler, Karl, Schlosser, Bellenstr. 28
26888 Buchmann, Lies, Frau, R 7, 27
44760 Buchstaller, Karl, Kfm., Böcklinpl. 4
42757 v. Buchwald, Dr. Stef., R.-A., Viktoriastr. 9
23161 Gebr. Buck, Vergolderei, M 4, 1
44475 Budde, Jos., Kfm., Paul-Martin-Ufer 51
26261 Gebr. Buddeberg, Optiker, A 3, 5
28227 Buddeberg, Helene, Ww., Q 3, 5
24170 Buddenberg, Dr. O., Chem., Speyer.Str. 113
21419 Büchele, Frdr., Metzger, Luisenring 24
26611 Bücher, Andreas, Schneider, M 4, 4
25405 Bücher, Emil, Spedition, C 2, 20
42379 Büchlein, Georg, Privat., Werderstr. 12
52386 Büchlein, Hans, Kfm., Schimperstr. 13
27276 Büchler, Franz, Vertreter, N 7, 10
48617 Büchler, F., Drogerie, *Rhei* Dän. Tisch 23
25797 Büchler, Georg, Vertr., Pfalzpl. 16
27592 Büchler, Ludw., Drogerie, L 10, 6.
26023 Büchler, Ludw., Verkaufsleiter, P 6, 22
28016 Büchler, Peter Karl, Install., G 4, 8
59251 Büchner, Carl, Ing., *Wal* Neurottstr. 5
42124 Büchner, G., Autopflege, Rheinh.Str.14
27173 Bücker-Knecht-Strunck, Hebelstr. 11
52638 Büdo-Werk, chem. Fabrik, Industriestr. 2
41163 Bügler, Otto, Werderstr. 12.
22458 Bügler & Co, GmbH. Kohlen, L 10, 11
43743 Bühl, Fritz, Schornsteinf., Billetstr. 4
59265 Bühl, Karl, Metzg., *Sdh* Karlstr. 74
59335 Bühl, L., Schornsteinf., *Sdh* Kalth.Str. 1
47276 Bühler, Ed., Schreiner, *Seck* Säckingerstr. 16
47264 Bühler, E., Metzger, *Seck* Offenbach. Str. 31
21641 Bühler, Erich, Friseur, S 2, 23
48490 Bühler, Gg., Gasth., *Neck* Rheing.Str. 31
40134 Bühler, Georg, Masseur, Seckenh.Str. 118
47286 Bühler, Gg., Holz, *Seck* Seckenh.Hauptstr.
22483 Bühler, Karl, Metzgerei, Donnersbergstr. 20
48490 Bühler, Ph., Futterm., *Neck* Rheing.Str. 31
25844 Bühlmeyer, W., Bäckerei, Eichelsh.Str. 12
26918 Bühn, Herm., Autobetrieb, T 2, 5
43011 Bühn, Karl, Dir., Sofienstr. 12
43439 Bühring, Dr. Osk., Dir., Charlottenstr. 11
43181 Bülow, Rich., Ziv.-Ing., Krappmühlstr. 3
28622 Bültemeyer, Tilde, L 13, 19
43518 v. Bültzingslöwen, Horst, Kfm., I. Lohr 54
21417 Bürck, Frdr., Elektrowerkst., J 7, 1
25462 Bürger-Automat, K 1, 10
50802 Bürger, B., Bezirksl., *Feud* Aubuckel 8
48967 Bürger, F., Ing., *Neck* Rheinthalb.Str. 9
22693 Bürkel, Karl, N 7, 1
42772 Bürkel, Leonhard, Metallrohst., Bachstr. 4.
21978 Bürkle, Friedr., Drechslerwr., U 2, 1a
50577 Bürkle, Liesel, Dentistin, Pestalozzistr. 8
26103 Bürkle u. Busch, S 6, 33
22011 Bueschler, F., Direktor, Rennershofstr. 9.
20285 Büttner, Alfons, Schuhmacherei, P 3, 6
48286 Bühle, Kurt, Ind.Bed., *Rhei* Bruchs.Str. 66
51275 Bühles, K., Pol.-Insp., Lortzingstr. 1a
59048 Bullinger, H., Prok., *Wal* KulmerStr. 21
27235 Bulster, Wilhelm, Vertreter, L 13, 2
23519 Bumiller, Frau Dr., Ww., L 9, 5
28028 Bumiller-Raab Haus, L 9, 6
52002 Bundschuh, B., Wirtsch., *Wal* Riedstr. 10
50665 Bundschuh, Carl, Bäckerm., Canabichstr. 28
28925 Bundschuh, Dr. Gust., Zahnarzt, O 7, 9
40078 Derselbe, Wohnung, Im Lohr 27
44267 C. & W. Bungert, Baugesch., Traitteurstr. 22
51584 Bungert, Wilh., Kfm., *Feud* Schillerstr. 40
44395 Burbaum, J., Kreiswart, Streuberstr. 58
50107 Burchardt, E., Radio, *Val* Eisenstr. 1
25301 Burckhardt, Rud., Ing., Vertreter, L 13, 5
20070 Buresch, Dr. Annem., Ärztin, Hebelstr. 23
44442 Burgdorf, Elfr., Ltrin., P.Wilh.Str. 19
26390 Burger, Adolf. Reisebüro, S 1, 5
43926 Burger, Alfred, Corneliusstr. 13
42885 Burger, Karl, Dr., Böcklinstr. 8
26036 Burger, Wilh., Buchdruckerei, G 6, 6
41620 Burger & Co, Elektrohdlg., Amerik.Str. 2
44818 Burges, Bernh., Vertr., Seckenh.Ldstr. 7
25516 Burghard, Hellmut, Kfm., P 6, ½
43483 Burgmann, Elfriede, Fichtestr. 6
42507 Burgmann, Fr., Maschinen, Pr.Wilh.Str. 8
43114 Burgmeier, Willy, Vertr., Dürerstr. 120
44204 Burk, Else, Ww., Grünewaldstr. 38
47029 Burkardt, Frz., Kier, *Frdf* Rappoltsw.Str. 3
51826 Burkardt, Susanna, Gastw., Wallstadt, MosbacherStr. 36
52408 Burkardt, V., Baugesch., Wallstadt, SchefflenzerStr. 20
26283 Burkhard, Frdr., Elektroinstall., N 3, 13a
43460 Burkhardt, Dr. H., Ing., Schopenh.Str. 16
27420 Burkhardt, Karl, Dentist, Luisenring 61
21283 Burgschell, Rich., Steuerberater, M 1, 2a
21081 Busalt & Co, Blechröhrenfbr., B 5, 6
23048 Busam, Anna, D.-Schneid., Meerf.Str. 47
26617 Busam-Wahl, Franziska, Friedr.Rg. 30
27273 Busch, A. W., Waschmittel, Q 3, 6/7
48019 Busch, Alfr., Vertr., *Neck* Altrip.Str. 19
40674 Busch, Anna, Korsetts, F 1, 3
22414 Busch, Carl, Flaschenbierhdlg., C 1, 14.
50906 Busch, E., Feuerwerker, *Käf* Baumstr. 10
53651 Busch, Karl, Kraftfahrer, Egellstr. 9
28910 Busch, Theodor, Dr.-Ing., Pfalzplatz 6
52627 Buschhorn, Alfr., Obering., Wupperstr. 6
26965 Buschmann, A., Direktor, P 6, 11
43982 Busemann, Dr. Roelf, Ing., Schöpflinstr. 3
44377 Buß, Dr. Hildeg., Ärztin, Wollstr. 34
50363 Buß, Rob., Schreinerei, Pumpwerkstr. 25
21708 Bussemer, Alb., Archit., Colinistr. 18
52892 Busshardt, E., Vertr., *Feud* Eberb.Str. 73
44590 Buster, Martin, Autöle, Rheinhäus.Str. 16
28102 Butsch, Joh., Ww., R 7, 29
28924 Butschillinger, Robert, Prof., Ruppr.Str. 9
43221 Buttmann, Adam, Kfm., K. Ludwig-Str. 7
48075 Buttmi, H., Werkmstr., *Rhei* Durl.Str. 91
23777 Butz, Heinr., Bürsten, Q 5, 3
41064 Cahn-Garnier, Wera, Robert-Blum-Str. 4
48308 Calmbacher, Hanni, Lebensm., *Neck* Wilh. Wundt-Str. 6
25678 Calor-Emag, Ing.Büro, Schwarzw.Str. 68
28721 Cambels, Arth., Kraftf., Jungb.Str. 26
25908 Camien, Max, Zigarren, N 7, 9
41931 Cammann, Heinz, Augustaanl. 5
25285 Campbell, Agnes L 10, 1
40130 Camphausen, Max, Kfm., Seckenh.Str. 10
23380 Cantzler, Dr. A., Dir., Stephanienufer 3
40177 Cantzler, Dr. Ad., Chem., Werderstr. 47
41720 Cantzler, Hans, Obering., Trübnerstr. 21
27540 Cantzler, K., Dipl.-Kfm., E.Heckelstr. 9
52772 Capitol-Lichtspiele, Waldhofstr. 2
59339 Cappallo, M. J., Metallgieß., *Wal* Speckweg
21246 Cappel, Carl Fr., Seilerwr., E 2, 4/5
40469 Cappel, Rich., Kfm., Augusta-Anl. 37
26382 Capune, E., Wollwaren, Q 1, 12
23640 Carbon, Georg, Lebensmittel, T 2, 3.
20246 **Caritasverband Mannheim E. V., B 5, 19**
53078 Carius, Theod., Ing., *Feud* Wasserbett 5
42370 Carl, Franz, Kfm., Böcklinstr. 90
51200 Carl, Helene, Wäsche, Eggenstr. 5
48218 Carle, Otto, Install., *Neck* Luisenstr. 46
(52561) Carlshütte Rendsburg, Werfthallenstr. 7
28543 v. Carnap, Elisab., C 3, 17
44974 Carnier, Dr. J., Reg.-Dir., Wagnerstr. 12
27462 Carqué, Friedr., Feinkost, B 6, 6.
22738 Carroux, Alex., Kaufm., Speyererstr. 102
27529 Cartharius, Photohaus, P 6, 21
42954 Casati, Carl, Prok., Rich.-Wagner-Str. 6
22996 Casino-Gastst., E.Johannes, R 1, 1
26220 **Casino-Gesellschaft, e. V., R 1, 1**
25965 Dieselbe, Saalvermietung, G 5, 13
44266 Castelhun, Fritz, Kfm., Böcklinstr. 43
28240 Cekano GmbH, chem. Fabrik, F 6, 16
24182 **Central-Bad, Eugen Marz, P 2, 3a**
41346 Central-Garage Hog GmbH, Seckenh.Str. 146
25807 Ceres, Vegetar. Speisehaus, M 3, 2
53625 Char, Friedr., Malermstr., Moselstr. 15
52932 Châtelain, Otto, Kfm., *Feud* Nadlerstr. 28
51134 / 51135 Chemische Fabrik Badenia Philipp Keilmann Mannheim-Industriehafen, Industriestr. 9 T Badenia Mannheim
53130 Chem. Fbr. Flörsheim, Grenadierstr. 1
238 82 Chemische Fabrik Kossack A.-G., Düsseldorf, Auslieferungslager Mannheim, Güterhallenstraße 23
Sml.-Nr. 59041 Chemische Fabrik Weyl Aktiengesellschaft, Mannheim-Waldhof, Sandhofer Straße 96. T Weylhof
59044 Dieselbe, nur für den Fernverkehr
20624 Chem. Laborat. Stehr, C 1, 2
47177 Chem. Lack- u. Farb-Werke Anton Peter, Seckenheim, Hauptstr. 64
48785 Chem. Werke Rombach GmbH, *Rhei* Rhenaniastr. 128
51104 Chem. Werke vorm. H. & E. Albert AG, Inselstr. 10
50734 Chevrolet-Spezialwerkst., Uhlandstr. 3
41381 Christ, A., Metzg., Neuostheim, Dürerstr. 16
51026 Christ, O., Drahtwrfbr., *Käf* Rüdesh.Str. 50
53321 Christ, Rob., Malerbedarf, Garnisonstr. 16
26820 Christen, Adolf, Ladeneinricht., C 1, 16
51586 Derselbe, Wohn., *Feud* Liebfrauenstr. 9
42227 Christians, Otto, Vertr., Brucknerstr. 4
51433 Christl. Buchhandl. E. Stark. Pozzistr. 7
(27812) Christl. Kunst GmbH, P 6, 14
40597 Christmann, Anna, Bachstr. 6
25385 Christmann, Karl. Schreinerei, G 7, 10.
24875 Christoffel, Karl, Photo-Optik, G 3, 9
24729 Cianelli, Egidio, Blumen, R 4, 13
22701 Ciolina & Kübler, Modewaren, Seiden und Spitzen, C 1, 6
53828 Claren, Otto-B., Dr., *Feud* Hoferstr. 38
21407 Class, Frdr., H.-Maßgesch., P 6, 6.
52615 Claude, Heinz, Ing., *Feud* Wallst.Str. 33
23947 Claus, Frdr. W., Kfm., Weinbietstr. 15
51972 Claus, Theod., Altcisen, Eichendorffstr. 15
59251 Claus, Walt., Dir., *Wal* SandhoferStr. 160
50822 Clausnitzer, H., *Käf*-Süd, Maikammerstr. 23
42360 Clauß, Dr. O., Arzt, Prinz-Wilhelm-Str. 6
28575 Clauß Nf., Peter, Vertr., Speyererstr. 118
26991 Clemens, Otto, Bürobedarf, Luisenring 11
44597 Clement, Hanna, L., Lehrer., Helleb.Weg 8
43459 Clemm, Dr. Adolf, Ww., Mollstr. 17
42509 Clemm, Dr. Curt, R.-A., R.-Wagnerstr. 12.
27347 Derselbe, Büro, M 1, 2
43844 Clemm, Dr. H., Frau, Ob. Luisenpark 27
40121 Clemm, Dr. W. A., Dir., Augustaanl. 10
28872 Clever, J., Schrein., Eichelsheimerstr. 8
50839 Clos, Wilh., Malermstr., Mittelstr. 46.
53281 Closterhalfen, Wilh., Kfm., Clignetstr. 13
28236 Clou-Tanz-Bar, O 6, 2
59276 Collet, K., Lebensm., *Wal* Hardersl.Str. 22
40237 Colonia Köln.Versich. AG, Augustaanl. 12
Sml.-Nr. 34711 Commerzbank Filiale Mannheim Mannheim, P 3, 1 u. 2.
24037 Dieselbe, Nur für Fernverkehr
23155 Comp. Generale pour la Navigation du Rhin Agence de Mannheim, L 5, 2
53513 Concordia e. V., Gesangverein, Langstr. 36
43746 Conrad, Adolf, Im Lohr 46
26600 Constantin & Löffler. Kraftfutter, F 1, 3.
45181 Continental, Caoutchouc-Comp. GmbH, Schwetzinger Str. 82
50435 Continentale Handels- u. Transportges. mbH, Lagerstr. 10
23271 Controllbüro Herm. Kalker GmbH, B 6, 19
44433 Conz Elektrizitäts-GmbH, Gutenbergstr. 14
43502 Corell, Jean, Ing., Holbeinstr. 22
42280 Cornely, B., Dipl.-Ing., Feuerbachstr. 42
41129 Cornely, Corn., Fbrkt., K.Ludwigstr. 9
43672 Cornely & Lameli, H.-Kleiderfbr., Tullastr. 14
50137 Cossaeus, Emil, Kfm., *Käf* Rollb.Str. 66
24004 Craemer, Dr. K., Chem., Ortenaustr. 9
47269 Craiß, Jak., Oefen, Flamländerstr. 8
Sammel-Nr. 25055 Ernst Cramer & Co. Einfuhr und Großhandel in Ölen, Fetten, Fettsäuren, Harzen, Chemikalien u. Eiprodukten, L 14, 6. T Lecram
22424 Cramer, Franz, Vertr., B 7, 18
40704 Cramer, Hellm. C., Kfm., Charlottenstr. 3
20685 Cramer, Hub., Kfm., Meerwiesenstr. 60
24841 Cramer & Schmidt, GmbH, Papier, O 7, 25
20212 Crebert, Dr. Th., Chem., Schwarzw.Str. 85
48534 Crefos GmbH, Wäschefbr., *Neck* Gummistr. 3
59489 Cremer, L., Zigarrenfbr., *Sdh* SchönauerStr.
52291 Cremonese, J., Wirtsch.-Geräte, Josefstr. 9
24227 Creß, Leonh., Dipl.-Ing., Pfalzpl. 14
48125 Creutz, Otto, Bäcker, *Rhei* Sporw.Str. 1
52168 Creuzburg, H., Lebensm., Riedfeldstr. 76
20880 Crezeli, Karl, Sportwart, D 1, 13
519 07 Croissant, F., Ing., *Feud* Rückertstr. 7
50607 Cron, K., Masch.-Fbr., Friesenh.Str. 20
20606 Cronberger, W., Tapeziergesch., C 2, 21
24823 Curtaz, Dr. L., O.-Just.-Rat, Schwarzw.St.24
52229 Curth, Arth., Kohlen, Draisstr. 38
28337 Cußler, Karl, Organist, Meerfeldstr. 61
51169 Daab, Karl, Flaschenbier, Eichend.Str. 24
42615 Dach, H., Gluckstr. 4
40623 Dacqué, Frdr., Bankdir., Werderstr. 18
43608 Daege, H. M., Dir., AugustaAnl. 5
20947 Dändliker, Luise, Ww., Rennershofstr. 18
47032 Däuber, W., Schreiner, *Seck* Meßkirch.Str. 23
43438 Dahlcke, Klaus, Fr.Sigelstr. 9
28735 Dahlinger, Hch., Vertr., Waldparkstr. 25
28111 Dahm, Eug., Rechtsbeist., Haardtstr. 23
42777 Dahmann, Dr. Paul, Arzt, Kaiserring 34
23172 Dahms, E., Vertreter, P 5, 13
23087 Dahms, Rud., Elektrobaumstr., D 1, 6
43390 Ders., Wohn., Robert Blumstr. 40
42664 Daiger, Jos., Vertr., Struvestr. 15
54221 Daimler-Benz A.-G., Werk, -Waldhof
22455 Dieselbe, Verkaufsstelle, O 7, 10
44229 Dieselbe, Garage, Schwetz.Str. 6
21958 Damco Schiffahrts- u. Sped. AG, Parkring 47
27167 Damenmoden-Mendel, O 6, 7
24609 Damenputz Heinr. Weyers KG, M 1, 8
24396 Damenschneiderinnung, B 1, 7b
25171 Damm, Ernst, chem.-techn. Prod., S 1, 13
43771 F. Damm & Co, Gr. Merzelstr. 27a
43712 Dammann, Herm., Kfm., Trübnerstr. 26
48408 Dandersky, A., Spengler, *Neck* Luisenstr. 34
50506 Danhofer, Peter, Lebensm., Kronpr.Str. 54
43963 Hugo Daniels GmbH, Kohlen, Im Lohr 19
20674 Dankert, Wilh., Ing., Kirchenstr. 9
40632 Dann, Gustav, Vertr., Schumannstr. 5
22209 Dann, Jean, Fuhrunternehmer, T 6, 33.
50003 Dann, Karl, Dammstr. 18
40221 Dann-Stotz, Friedel, Augustaanlagen 19
40485 v. Dannenberg, W., Rechtsrat, Kantstr. 6
23134 Danner, Chr., Handelsschule, L 15. 12
52747 Dantes, Emil, Insp., *Feud* Neckarstr. 43
34551 Danzas & Cie G. m. b. H., Internationale Transporte, Mannheim, Güterhallenstr. 29
24696 Darmstädter, Willy, Tapez., Luisenring 35
52189 Darstein, L., chem.Prod., Langstr. 40
20748 Das bunte Lädchen, N 3, 10
53743 Dasch, Sofie, Lebensm., *Wal* Sandgewann 64
27490 Daub, Adam, Hausverwaltungen, T 6, 24
41696 Daub, Heinr., Beethovenstr. 20
50174 Daub, Heinr., Astrologe, Waldhofstr. 8
40280 Daub, Dr. R., Schuldir., P.Wilh.Str. 18
44821 Daubenthaler, Friedr., Inst., Seckenh.Str.33
52937 Dauer, Rich., Malergesch., Pestal.Str. 2a
51880 Daus, Georg, Kfm., *Feud* Kreisstr. 146
23427 Dauscher, Ludwig, Vertr., U 6, 16
27179 Daut, Karl, Garne, F 1, 4
42868 Daut, Karl, Kaufmann, Collinistr. 29.
50831 Dautel, Hch., Kol.-W., Riedfeldstr. 85.
41980 Dauth, Thilde, Gymnastik, Goethestr. 8
48964 Dauth, Wilfr., Lebensm., *Neck* Worchf.Str. 31
20827 van Dawen, Theo, Waldparkdamm 8
52307 Deana, L., Zementgesch., Pumpw.Str. 35
41566 Dechant, Otto, Ing.-Büro, Im Lohr 53
22130 Decker, Erw., Dipl.-Ing., M 2, 15b
22208 Decker, Friedr., Dipl.-Ing., Kalmitpl. 8
21298 M. Decker GmbH, Nähmaschinen, N 2, 12
20018 Decker, Rob., Install., Meerfeldstr. 35
41837 Decker, Th., Fuhrgesch., Friedrichsf.Str. 55
53242 Deckert, Albert, Privatier, Kronpr.-Str. 28
28214 Deckinger, Walt., Archit., Kalmitpl. 9
23734 Deecke, Dr.W., O.-Baurat, Waldp.Damm 9
42020 Dees, Karl, Verlagsdir., Pr.-Wilhelm-Str. 25
23354 Defaka, Familien-Kaufhaus GmbH, P 5, 1
27085 Deffaa, Alois, Zigarren, M 2, 1
25876 Deffaa, Georg, Kfm., Landteilstr. 14
47093 Dr. Degen & Kuth, Verbandstoff-Fbr., *Seck* Schwabenstr. 2
51068 Degen, Georg, *Käf* Gewerbstr. 15
50394 Degen, Karl, Maler, *Käf* Rollbühlstr. 8
48009 Degenhard, J., Kohlen, *Neck* Friedensstr.
(25528) Degerdon, Hans, R.-A., Augustaanlage 30
52670 Dehoff, Gust., Schokoladef., Waldhofstr. 9
47263 Dehoust, H., Transp., *Frdf* Metzer Str. 31
41346 Dehoust, Ph., Fahrsch., Seckenh.Str. 146
51046 Dehus, Georg, Gastw., Sandhofen
50473 Dehus, Karl, Landwirt, Friesenh.Insel
20527 Deibel, Dr. L., Arzt, L 13, 3
22423 Deibert, Frau J., Körperpflege, L 14, 16
20964 Deike, Ernst, Friseur, O 7, 2
48566 Deinhart, Hans, Kfm., *Neck* Wingertstr. 62
52767 Deininger, Fritz, Autogen- u. Elektro-Schweißvertrieb, Reparaturen aller Autogengeräte, Mannheim, Jungbuschstr. 23
40600 Deininger, Helene, Augartenstr. 57
42791 Deißler, Karl, Lebensm., Brentanostr. 28
44432 Deißler, Osk., Wäsche, Seckenh.Str. 45
50715 Deissner, Otto, Prok., Lg.Rötterstr. 83
22745 Dell & Stoffel, C 4, 7
28080 Dellers, Ad., Bücherrevis., K 1, 5
21717 Delling, Alfr., Reklame, J 7, 19
53830 Delp-Garage, Käfertalerstr. 225
48316 Delvenne, W., Vertr., *Neck* Friedrichstr. 3
42260 Demand, Walt., Büchsenm., Ludwigstr. 17
53806 Demmerle, Willy, Kfm., *Feud* Neckarstr. 19
23417 Demoll, Eug., Oberst, L 7, 6a
25331 Dengel, Hch., Weinhdlg., Waldparkstr. 4
41831 Dengel, Peter, Milch, Augartenstr. 65
43264 Denig, Herm., Eisenwr., Hch.Lanzstr. 33
48787 Denk jr., F., Bäckerei, *Neck* W.-Wundt-Pl.2
48786 Denk, Franz, Lebensm., *Neck* Schulstr. 99
53628 Dennhard, Wilh., Kfm., Schimperstr. 1
24443 Denzler, Ernst, Schreinermstr, T 6, 9
40390 Deppe, Georg, Prok., Rich.-Wagner-Str. 47
48039 Deppert, Ludw., Buchdr., *Neck* Schulstr. 76
43673 Der Deutsche Automobilclub, Friedrichspl. 3
42557 / 42558 / 22650 „Der Güternahverkehr" — Arbeitsgemeinsch. d. deutschen Fuhr- u. Kraftfahrgew. e. G. m. b. H., Bezirk XII, Charlottenstr. 17
21097 von Derblin KG, Tapeten, C 1, 2
40966 Derendorff, B., Heiratsverm., Tullastr. 10
20040 Dernen, Else, Korsettgesch., P 7, 18

(20040) Dernen, Otto, Vertreter, O 7, 9
40180 Derop AG, Ölprodukte, Ndl., Sophienstr. 15
40194 Derscheid, J., Malerm., Kl.Wallst.Str. 29
50482 Derschum, Friedrich, M.Josefstr. 30
53143 Derschum, Willi, Apoth., Mittelstr. 4
24026 Ders., Fbr. chem.-pharm. Präpar., T 6, 17
20515 Deschler, Otto, Lebensm., Luisenring 20
43163 Deschner jr., Herm., Kfm., Windm.Str. 22
51275 Detektiv-Auskunftei Buhles, Lortzingstr. 1
27805 Detektiv-Auskunftei Hansa, P 1, 3a
20268 **Detektiv-Auskunftei Meng, D 5, 15.**
27305 Detektiv-Institut Argus, O 6, 6
40027 Detert, Hugo, Archit., R.Wagner-Str. 55
44629 Dettmann, B., Mühlenfbkte., Wagnerstr. 46
48517 Detzner, Edm., Kfm., *Neck* Rheing.Str. 50
21634 Deubel, Fritz, Kfm., Schwarzwaldstr. 79
53193 Deubert, Frdr., Sanit. Anl., Wupperstr. 23
26255 Deutsch-Amerik. Petrol.G., Werfth.Str. 43
22368 Dies., Lager Neckarspitze, Werfth.Str. 45
22171 Deutsch-Baltische Ölges., Luisenring 24
25725 Deutsch-Niederländ. Schiffahrt u. Handelsges. mbH, Parkring 37
23162 Deutsche Allgem. Versich.AG, P 7, 14a
44872 / 44873 Deutsche Asbestwerke Georgi, Reinhold & Co., Werk Mannheim
34441 / 35441 Deutsche Bank, Mannheim, B 4, 2. T Deutschbank P Karlsruhe 3300, Ludwigshafen 5200
25414 / 25415 Dieselbe, Depositenkasse Heidelberger Straße, P 7, 15
21560 Dieselbe, Depositenkasse Lindenhof, Meerfeldstraße 27
24541 Dieselbe, Depositenkasse Marktplatz H 1
48463 Dieselbe, DepositenkasseMannheim-Neckarau, Marktplatz 2
51390 Dieselbe, Depositenkasse Neckarstadt, Mittelstraße 2
44184 Dieselbe, Depositenkasse Seckenheimer Straße 72
47131 Dieselbe, Depositenkasse Seckenheim, Seckenheimer Hauptstraße 110
48014 Dt.-Bergin-AG f. Holzhydrolyse, *Rhei* Düsseldorfer Str. 4
35421 Deutsche Berufskraftfahrerzeitung Mannheim, R 3, 14 u. 15
Sml.-Nr. 24155 Deutsche Edelstahlwerke Aktiengesellschaft, Krefeld, Vertretung Mannheim, P 6, 1
21928 Deutsche Gold- und Silber-Scheideanstalt vormals Roessler, Verkaufsstelle Mannheim, B 2, 1. T Degussa
54021 Deutsche Großeink.-Ges. m. b. H., Zweigniederlassung
23628 Deutsche Hausbücherei, P 6, 11
20887 Deutsche Kranken-Versich. AG, B 1, 10
50184 Deutsche Lebens-Rett.AG, L.-Rötter-Str.86
52960 Deutsche Maizena-Ges., Lg.Rötter-Str. 61
42728 Deutsche Mittelstandskrankenkasse Volkswohl, Augusta-Anl. 17
48808 Deutsche Oelimport-Gesellschaft Dr. A. u. B. Oehlschläger, Fabrik für techn. Öle und Fette, -Neckarau, Neckarauer Str. 35/37
42765 Dtsche Orthopäd. Werke, GmbH, Tullastr.14
47192 / 47139 Deutsche Perrot-Bremse G. m. b. H. Mannheim-Friedrichsfeld
20601 Deutsche Schwammgroßhdlg. Wirth & Breig, U 3, 13
51913 Deutsche Seefischgroßhand.GmbH, FriesenheimerStr. 21
47051 Deutsche Steinzeugwarenfabrik f. Kanalisation u. chem. Ind., -Friedrichsfeld
23860 Deutsche Telephonwerke u. Kabelindustrie AG, Q 7, 17
21465 Deutsche Textilvereinigung A.-G., Detag, Zweigniederl. Mannheim, D 1, 7/8
52045 Dies., Betrieb, Lg.Rötter-Str. 18
42175 Deutsche Tiefbaugesellschaft m. b. H. Mannheim, Gr. Merzelstr. 1
22142 Deutsche Vacuum Oel Aktiengesellschaft, Gargoyle-Oele, Werfthallenstraße 29. T Vacuum
41154 Deutsche Woerner-WerkeAG, Thoräckerstr.2
48774 Deutsche Zündholzfabriken AG, Rheinau
27078 Deutschel, Gretel, Geflügel, H 2, 16/17
44726 Deutscher Bauerndienst, Kepplerstr. 19
42203 Dtscher Herold Versich AG, Moltkestr. 7
27030 Deutscher Lloyd, Lebensvers.-AG, L 2, 2
25928 Dtscher Matern-Verl. GmbH, Gontardstr. 29
27613 Dtscher Provinz-Verl. GmbH, Gontardstr. 29
21371 Deutscher Ring, Versich. AG, D 1, 7/8
59045 Deutscher Siedlerbund, *Wal* Speckweg 31
34241 Deutsches Druck- und Verlagshaus Julius Waldkirch & Cie, Mannheim, H 2, 2/3
20604 Deutsches Modehaus Käthe Holecek, O 2, 8
45051 Deutsches Nachrichtenbüro GmbH, Hch.-Lang-Str. 43
20007 Deutsches Rotes Kreuz, Kreisstelle, L 2, 12
24835 Dewald, Joh., Restaurant, R 6, 6
22226 Dewerth, Georg, Textilvertret., C 2, 9
23979 Diakonissen-Heim Bethanien, L 7, 4
41681 Diakonissen-Krankenschwestern d. Friedenskirche, Traitteurstr. 19
24612 Desgleichen, Innenstadt, O 6, 1
50926 Desgleichen, Lutherkirche, Dammstr. 27
43933 Desgleichen, Markuskirche, Struvestr. 14
52461 Desgl., Melanchthonkirche, Eichend.Str. 19
(40588) Desgl., Oststadt, SchwetzingerStr. 14
26806 **Diakonissen-Krankenstat., Jungb.Str. 9**
28306 Desgleichen, Lindenhof, Eichelsheimerstr. 10
22951 Diakonissen-Mutterhaus, F 7, 27/29
52479 Dichtl, Hans, Lebensm., A.d.Kasernen 23
23426 Dick, H. G., Glaserei, N 7, 8
42706 **Dick, Jos., Bäckerei, Seckenh.-Str. 31.**
43596 Dick, Ludw., Lebensm., Rheinhäus.Str. 29
48706 Dick, Seb., Autoverm., *Neck* Fischerstr. 25
40924 Dick, Vict., Privat, Rich.Wagnerstr. 1
42026 Dick, Wilh., Autotaxen, Friedrichsf.Str. 40
48777 van Dicken, H., Ing., *Neck* Altr.Str. 21
52449 Dickerhof, Frz., Metzgerei, Langstr. 4.
20021 Diebold, Emil, Amtsrat a. D., Gontardstr. 10
50530 Dierkmann, W., Ing., *Feud* Schelmenb. 57
43124 Diefenbach, Hans, Ing., K.Witzstr. 10a
50733 Diefenbach, P., Bäckerei, Verschaffeltstr. 22
53869 Diefenbach, W., Bäcker, *Käf* Rüdesh.Str. 24
59057 Diefenbacher, F., Hptl., *Wal* Wotanstr. 1
59377 Diehl III, A., Zimmerei, *Sdh* Dorfstr. 19
42762 Diehl, Erich, Direktor, Fichtestr. 4
23660 Diehl, Hans, Wohn., L 14, 8
50039 Diehl, Jak., Säckegroßhdlg., Schimperstr. 25
59492 Diehl, Joh., Zimmerei, *Sdh* U.Gasse 54
21827 Diehl, Karl, Geschäftsf., Hebelstr. 9
41693 Diehl, L. H., Spirituosen, Seckenh. Str. 10.
21482 Diehl, Osw., Zuckerwr., Dalbergstr. 2
24790 Diehm, Adolf, Autoverm., H 5, 5a
53572 **Diemer, Joseph, Baugesch., Käfert.Str. 231**
42858 Diemer, Dr. Ludw., Prof., Friedrichsring 10
27200 Dienstmann-Anruf, Hauptbahnhof.
42697 J. & M. Dierberger, Blumen, Schwetz.Str.147
44917 Dieter, Wilh., Dr. med., Nietzschestr. 8
24897 Dieterich, Wilh., Möbeltransp., Q 5, 4
40303 **Dieterich, Dr. W., Arzt, Ob. Luisenpark 8**
28701 Dietmann, Jos., Kurzwr., Meerfeldstr. 96
53163 Dietrich, Ww. A., Glaser, *Feud* Diak.Str. 18
48533 Dietrich, Emil, Ing., *Neck* Kathar.Str. 71
43411 Dietrich, Erh., Maler, Niederfeldstr. 61
53286 Dietrich, Eugen, Zimmergesch., Wallstadt, Wallstadter Bahnhof 29
51912 Dietrich, H., Garage, *Käf* Mannh.Str. 49
40706 **Dietrich, Dr. Heinr., Dir., Mollstr. 34**
21733 Dietrich, Karl, Großhdlg., K 4, 21
48005 Dietrich, K., Lebensm., *Rhei* Dän.Tisch 25
53877 Dietrich, K., Lebensm., *Wal* 64.Sandgewann
51049 Dietrich, Karl, Milch, Riedfeldstr. 36
20363 Dietrich, Karl A., Möbelhdlg., E 3, 11.
59032 Dietrich, W., Bäckerei, *Wal* Hubenstr. 12
22201 Dietrich-Wiegand, K., Sängerin, E 7, 22
59417 Dietsche, Jos., Holz, Gartenstadt, Waldstr.
27086 Dietsche, K. E., Metallochem.-Prod., I, 8, 11
21805 Dietterle, Paula, D.- u. H.-Artikel, O 4, 5
23536 Dietz, Ernst, Kaufmann, B 6, 28
25906 Dietz, Georg, Schneiderei, Pfalzpl. 1
59088 Dietz, G. Ad., Schlosser, *Wal* Wachtstr. 23
40487 Dietz, Jul., Schloss., Fabrikstat.Str. 46
25116 Derselbe, Wohnung
41623 Dietz, Ludw., Heinrich-Lanz-Str. 37
44616 Dietzel, Gust., Obering., K.Traub-Str. 20
44169 Diez, Hans-R., Ing., Böcklinstr. 18
27180 Digel, Eugen, Metzgerei, Windeckstr. 29
28300 Diggelmann, Martha, Schneid., Meerl.Str.29
41714 Dildey, F., Lebensm., Rheinhäuserstr. 77
42642 Dilger, Oskar, Ingen., Gr.Merzelstr. 3
23782 Dilger, Walt., Dipl.-Ing., Haardtstr. 18
41746 **Dilling, Adolf, Eier, Windmühlstr. 9**
51570 Dilling, Herm., Dir., Wupperstr. 12
42283 **Dilling, Joh., Biergesch., Seckenh.-Str. 134.**
40414 Dimer, Joseph, Viehhdlg., Elisabethstr. 6.
51388 Dimpfel, Herm., Kfm., Spelzenstr. 14
44890 Dinand, Vikt., Musikschule, Moltkestr. 4
20739 Ding, Willy, Wirtsch., U 5, 13
21422 Dingeldein, Adolph, Brauerei, Q 4, 8—14
40413 Dingeldein, Hans, Wohn., Nietzschestr. 30
24314 Dinges, Karl, Schloss., Jungbuschstr. 13
42207 Dinkhauser, E., Ing., Otto-Beck-Str. 10

48106

Günther Dinkler

Dachpappen- u. Teerproduktenfabrik, Rheinau

23384 Dinkler, Walt., Dr.-Ing., Landteilstr. 13
20680 Dinnsen & Frieß, Tabak, F 7, 14
20967 Dippel, Jakob, Vertr., Rheinvillenstr. 5
21567 R. Dippel Nf., Hutfabrik, D 2, 6.
41469 Dippold, Karl, Ing., Neu-Hermsheim, Musketenweg 8
48925 Diringer, F. Ant., Baug., *Neck* Maxstr. 40
23367 Diringer, Karl, Bäckerei, Lindenhofstr. 8
52442 Disam, Ad., Tapeziergesch., Waldhofstr. 66
28736 Disam, G., Tapeziermstr., S 1, 6
42895 Dischinger, Julius, Rich.Wagner-Str. 89
20136 Distelhut, Jak., Antiquitäten, M 1, 2a
50467 Distler, Jak., Schimperstr. 22
42304 v. Ditmar, Margot, P.Wilh.Str. 21
27793 Ditrich, Karl, Direktor, M 7, 10
25370 Ditsch, Heinr., Jockei, O 5, 9/11
42271 Ditsch & Schänzel, Speiseöle, Rheinh.Str. 24
48069 Ditter, A., Tapez., *Neck* Friedh.Str. 12
52710 Dittes, Friedr., Amtm., Max-Josef-Str. 15
50779 Dittler, Phil., Schlosser, Riedfeldstr. 50
24715 Dittmann, Karl, Markthalle, L 12, 8
42733 Dittmar, Karl, Friseur, Seckenh.Str. 92
42411 Dittrich, Dr. R., Prof., Arzt, F.Karl-Str. 3
50417 Doberaß, J., Gipserei, *Käf* Forsterstr. 14
48766 Dobhan, Karl, Bäcker, *Neck* Schulstr. 59
23918 Dobler, Wilh., Bettengesch., T 6, 17
52272 Docters, Gottfried, Vertr., Lg.Rötter-Str. 47
51084 Doderer, K., Wirtschaftsber., Lortz.Str. 2
40989 Doeblin, Fritz O., Kfm., Schleierm.Str. 5
42420 Döhmann, Alb., Dir., Schopenh.Str. 13
53165 Dönges, F. A., Obering., Schimperstr. 4
51585 Döngi, Hans, Vertr., Spatenstr. 8
22112 Dönig, Willy, Fässer, Neckarvorlandstr. 48
43722 Ders., Wohnung, Höferstr. 14
50917 Döpke, Otto, Moselstr. 37
50306 Döppenbecker, Käte, Prok., *Käf* Straßenheimer Weg 53
21167 Dörfer, Anton, Korbwaren, J 2, 3
50297 Dörfler, Charl., Säng., *Feud* Wilh.Str. 39
42090 Döring, Robert, Otto-Beck-Str. 10
24583 Dörn, Otto, Bäckerei, Q 5, 1
20677 Doerr, Koffer, Lederwaren, R 1, 1
44022 Dörr, Ad., Glaserei, Kl.Wallstadtstr. 4/6
51396 Doerr, Dr. A., Archit., *Feud* Schützenstr. 5
20228 **Dörr, Friedr., Milch, Meerfeldstr. 44.**
40392 Doerr, Fritz, Kfm., Augusta Anl. 27
43898 Dörr, Georg, Bäckerei, Wallstattstr. 58
42107 Dörr, G. Ludw., Augustaanl. 3
44203 Dörr, Karl, Getreide, Rich.Wagner-Str. 23
48487 Doerr, M., *Neck* Germaniastr. 47
27104 **Dörr, Rud., Ingen., Schwarzwaldstr. 43**
40976 Dörrenberg Söhne, Ed., Stahlwerke, Charlottenstr. 19
25510 Dörrmann, Friedr., Büromasch., B 2, 13
50765 Dörsam, Heinr., Wirtsch., Schulzenstr. 25
40102 Dörsam, Karl, Getreide, Charlottenstr. 6
40235 **Dörwang, Jakob, Milchhdlg., Kleinfeldstr. 50.**
44883 Doll, Dr. I.-L., Arzt, Augustaanlagen 29
43466 Doll, Julius, Prok., Böcklinplatz 3
20479 Doll, Rich., Kfm., Meerwiesenstr. 8
43473 Doll, Rud., Bankprok., Werderstr. 30
41314 Dolle, Erich, Dr.-Ing., Wollstr. 25
40514 Dolleschall, G., Lameystr. 5
41833 Dollmann, Alb., Bäckerei, Dürerstr. 20
59009 Dolpp, Jos., Metalle, *Wal* Levkoy.Weg 15
41828 Donalies, W., Balletmstrin., Wilh.Str. 19
40112 **Donath, Ernst, Dr., Mollstr. 40**
50180 Donner, A., Verm.-Rat, *Käf* Baumstr. 27
53062 **Donner, Wilh., Metzgerei, Uhlandstr. 42**
23261 Doppelhamer, Jos., Ingen., E.Heckelstr. 5
22845 Doppelmayr, Rud., Dentist, K 1, 4
43208 Doppler, Jos., Vertr., R.Wagner-Str. 80
23272 Doppler, Val., Fahrradteile, R 1, 7
43260 Doring, Marga, Opernsängerin, Bahnhofpl. 3
21676 Dorn, Herm., Prok., Waldparkstr. 25
23464 Dorn, Louis, Schneider, N 7, 11
43793 Dornauer, Max, Kfm., Trübnerstr. 51
27372 Dorst, J., Gasth. Neckartal, T 1, 5
51091 v. Dorsten, W., Ing., *Feud* Schützenstr. 24
28585 Dorszewski, Dr. Erwin, Arzt, P 6, 22
50073 Dosch, Ludwig, Elfenstr. 44
51818 Dosch, Rich., Futtermittel, L.Rötterstr. 2
53848 Dossenbach, P., Techn. Büro, Kobellstr. 31
51165 Dostmann, Willy Peter, Holzbau, -Industriehafen, Friesenheimer Straße 21
40292 Ders., Wohnung, Richard-Wagner-Str. 25
23542 Drahtseilverband G. m. b. H., Essen, Verkaufsstelle Mannheim, D 1, 7/8
28497 Drahtseilwerk J. Bertram KG, P 7, 13a
40745 Drahtverband GmbH, Pr.-Wilhelm-Str. 10
59289 Drahtwarenfabrik Germania GmbH, *Wal* Oppauer Str. 70
59051 bis 59053 Draiswerke G. m. b. H., Maschinenfabrik, Herstellung von Knet- u. Mischmaschinen und Rührwerken für die verschiedensten Zwecke, Zweibarreneinwalzemaschinen, Schnelläufer-Dreiwalzwerken für die Farben- u. Lackfabrikation usw., -Waldhof
53790 Drees, Jos., Rohst., *Feud* Ilvesh.Str. 56
24822 Dreesch, Walt., Parkett, T 2, 4
22648 Dreher, Ludw., Chem. Prod., F 7, 20
20286 Dreher, Magdalene, Zigarren, E 1, 18
28224 Dreher, Otto, Glaserei, H 4, 22
41878 Dreher, Wilh., Kfm., Augusta-Anl. 45
52217 Drehmann, Ad., Dr.-Ing., *Feud* Lützowstr. 7
25078 Dreisch, Joh., Malergesch., Eichelsh.Str. 41
48623 Drescher, Dr., Arzt, *Neck* Rheing.Str. 41
25011 Dresdner Bank Fil. Mannheim, P 2, 10/13
(34841) Dies., Dep.-Kasse am Wasserturm, Aug.Anl.3
41838 Dresdn. Feuervers., Bez.-D., Lanzstr. 31
48692 Dresel, F., Tabakwr., *Neck* Neckarau.Str. 25
41767 Dreyer, E., Beethovenstr. 20
42314 Dreyer, Hanns, Augusta-Anl. 63
42709 Dreyer, Hans, Direktor, Trübnerstr. 9
20829 Dreyer, Hans, Wirtschaft, T 4a, 1
43838 Dreyer, Karl H., Kfm., Elisabethstr. 9
21809 Herm. Drill & Co, Zahnwr., N 4, 6
27170 Drinneberg, Erw., Kunsthdlg., O 7, 20
59139 Drißler, Karl, Maler, *Wal* Gr.Ausdauer 11
24460 **Droell, Frdr., Fbr. chir. Instrum., Q 2, 1**
21337 Dröll, Fritz, Chir. Instrum., T 3, 22
40365 Drös, Karl, Professor, Wespinstr. 18
40844 Drössel, A.F., Ing., Collinistr. 31
43638 Drössel, Ad., Dipl.-Ing., Brucknerstr. 2
40331 Droll, Otto, Konditorei, Traitteurstr. 47
43157 Droste, Alfr., Kaufmann, Mollstr. 33
43685 Droste, Dietrich, Dir., Mollstr. 45
24994 Druckerei Dr. Haas R 1, 4/6
25628 Drude, Paul, Optiker, P 3, 12.
28519 Druffel, Reinh., Vertr., L 14, 12
21479 Dubbernell, Otto, Kunstmaler, C 4, 6.
50935 Dubois, Emil, Wirt, Friesenh.Insel
52410 Dubois, K., Textilwr., *Feud* Hauptstr. 41
21761 Dücker, Wilh., Bauunternehmer, L 13, 11
50845 Dümpelmann, Herm., Vertr., Mainstr. 55
50920 Dünbier, A. F., Obering., Mittelstr. 4.
47298 Dünckel, L., Prok., *Seck* Ettlinger Str. 6
53489 **Dünkel, Martin, Baugesch., Langstr. 45**
27218 Dünkel, Wilh., Messeartikel, H 5, 20
51331 v. Düring, Dr. J., Dir., *Feud* Kl.Schwaneng.
41580 Düringer, Aug., Schneid., Hch.-Lanz-Str.36
44711 Dürkes & Obermayer, GmbH, Eisen, Amerikanerstr. 2
59490 Dürr, A., Schlosser, *Sdh* Barthol.Str. 19
44914 Dürr, Dr. Felix, Chem., Medicusstr. 6
59217 Dürr, Fritz, Dir., *Wal* K.-Reuther-Str. 3
42215 Dürrstein, Georg, Vertr., Glucksstr. 2
42374 Duesberg, Heinz, Dir., Haydnstr. 8
21535 Düsseldorf. Metallwerke GmbH, M 7, 11
50622 Düster, Jak., Maler, *Feud* Weinb.Str. 28
51385 Dufner, Rup., Vertr., Garnisonstr. 13
52125 Dugeorge, Heinr., Manuf.-W., Mittelstr. 90.
43691 Duisberg, Dr. E., Frau, Rich.-Wagnerstr. 65
(22203) Dulla Nährmittel, W. Loubier, D 1, 13
47108 Dumm, Dr. H., Zahnarzt, *Frdj* Vogesenstr. 6
23622 Dungs, Walt., Versich., B 2, 1
43029 Durand, Dr. Arthur, Arzt, Tullastr. 1
43120 Durhold, Hugo, Obering., Tullastr. 16
50534 Durlacher Hof, Brauerei
22883 Durler, Adolf, Schuhhandlung, H 3, 22.
24941 Durler, Anna, Strumpfwaren, R 1, 7
21108 Durler, Herm., Versich., L 9, 8
22598 Duttenhöfer, Wilh., Leichenschauer, J 2, 4.
42212 Duttlinger, Dr. R., Prof., Corneliusstr. 18
50492 Duven, Hans, Ing., Schafweide 81
44181 Dyckerhoff, York, Goethestr. 4
Sml.-Nr. 59351 / 59357 Dynamidon-Werk Engelhorn & Co. G. m. b. H., Mannheim-Waldhof, Sandhofer Straße. Dieselbe: Nur für Fernverkehr
44320 Ebbert, Dr. J., Oberstabsarzt, Maxim.Str. 9
53936 Ebel, Friedr., Dr., *Feud.*, Brunnenpfad 23
23308 Eberhard, Adam, Weinhaus, K 4, 19
26184 Eberhard, Dr. Karl Heinz, R.-A., O 4, 7
53793 Eberhardt, G., Schlosser, Hohwies.Str. 9a
20582 Eberle, Eug., Bankbeamt., Rheind.Str. 6
42760 Eberle, Gust., Steuerberat., Neuhermsheim, Hermsheimer Str. 46
23173 Eberle, Dr. Hans, Chemiker, L 7, 5a
26793 **Eberle, Hans, Küfermstr., Collinistr. 16**
40079 Eberle, Dr. Hans H., Prof., Seckenh.Str. 16
42462 Eberle, Jakob, Kfm., Augusta-Anl. 19
22365 Eberle, Osk., Autofahrschule, H 1, 16
40898 Eberle, Rob., Malerm., Friedrichsplatz 14
44514 Eberlein, H., Malermstr., Tatters.Str. 29
48275 Ebert, Adam, Metzger, *Rhei* Relaisstr. 168
51613 Ebert, Alfr., Küchenger., Moselstr. 24
52470 Ebert, Aug., Reichsb.-Sekr., Kl.Riedstr. 17
44822 Ebert, Felix, Ingenieur, Tullastr. 13
22080 **Gebrüder Ebert, Lebensm., G 3, 14**
24523 Ebert, Hedw., Dentistin, Eichelsh.Str. 31
20796 Ebert, Heinr., Bäckerei, Rheinvillenstr. 5.
51319 Ebert, Helm., Kfm., Hohwiesenstr. 16
43941 Ebert, Hugo, Einfuhr, Mollstr. 33
27067 Ebert, Jak., Schneid., Meerfeldstr. 35
24112 Ebert, Jak., Vertrct., F 4, 18
53306 Ebert, Jos., Zimmerei, Zellerstr. 40
51412 Ebert, Karl, Kfm., Karl-Benz-Str. 124
21747 Ebert, Rob., Dir., M 7, 9a
51207 Ebert, Wilh., Mühlenprod., Chamissostr. 5
52725 Eberth, Hans, Apotheker, Langstr. 41
50106 Eberts, G. H., Autos, *Feud* Hauptstr. 79
43609 Eberts, Karl, Schriftst., Mollstr. 9
50468 Eberts, Th., Bauunt., *Feud* Schillerstr. 31
25762 Eberwein, Hans, Kfm., Parkring 35
20644 Ebinger, Alb., Schneiderei, L 14, 17
22734 Eble, Jos., H.-Schneiderei, N 7, 2
42577 Echterbecker, K. J., Kfm., Schopenh.Str. 6
27630 Eck, Franz, Ing., O 6, 2
28746 Eck, Karl, Prok., Waldparkstr. 34
50728 Eckard, Emil, Händl., *Feud* Kreisstr. 146
52913 Eckard, Dr. H. F., Zahnarzt, *Feud* Hptstr.130
42361 Eckardt, Else, Ww., Lameystr. 11
40874 Ecke, Eug., Otto-Beckstr. 26
23691 Ecker, P. Hans, Kondit., Gontardpl. 1
48902 Eckert, Adam, Eisen, *Neck* Maxstr. 47
43597 Eckert, Carl, Prof., Sofienstr. 24
44116 Eckert, Emil, Vertr., Neckarauerstr. 143a
41713 Eckert, Hans, Amtsltr., Wespinstr. 14
48696 Eckert, J., Install., *Neck* Mönchw.Str. 21
43100 Eckert, Dr. L., Zahnarzt, Kaiserring 50
43100 Eckert, Ludwig, Dentist, Kaiserring 50
26926 Eckert, Otto, Bäckerei, R 4, 25
28897 Eckert, Sim., Malergesch., F 1, 7
20343 Eckhard, Marie, Ww., Waldparkstr. 31
51872 Eckhardt, F., Rohprod., *Käf* Wormser Str. 34
44061 Eckhardt, Herm., Ing., Cranachstr. 13
26013 Eckhart, Erwin, Manufakturwaren-Großvertrieb, B 1, 7a
43966 Ders., Wohnung, Augusta-Anl. 28
43204 Eckler, Hans, Vertr., Im Lohr 10
50410 Eckrich, Adolf, Malerbetr., Lenaustr. 46
42778 Eckrich, Rich., Prok., Beethovenstr. 6
26251 Eckrich & Schwarz, Eisenwaren, P 5, 10
44812 Eckstein, Dr. Fritz, Zahnarzt, Aug.Anl. 5
41333 Eckstein, Dr. H., Dir.Bev., Cornel.Str. 20
28969 Eckstein, Lina, Wwe., O 3, 4a.
23966 Edeka-Großhandel, eGmbH, Verbind.-Kanal, linkes Ufer 7
21608 Edelmann, Anna, Friseurbed., L 3, 3
53683 Edelmann, A., Gipserei, *Käf* Auerh.Str. 18
53349 Edelmann, Herm., Fuhrw., Uhlandstr. 28
21485 Edelmann, Karl, Bäckerei, U 6, 7
51789 Edelmann, K., Bäcker, *Feud* Hauptstr. 99
23929 Edelmann, Ottmar, Lederhdlg., R 4, 19/20
44834 Edelweiß-Oel, A. Wolf, Tattersallstr. 12
40931 Eder, Emil, Schreibmasch., Werderstr. 4
23328 Eder, Ernst, Zentralheiz., Waldparkd. 5
48471 Eder, F., Lebensm., *Neck* Waldhornstr. 5
27578 Eder, Heinr., Kurzwr., Meerfeldstr. 24
48971 Eder, H., Motorfahrz., *Rhei* Relaisstr. 1
28325 Eder, Dr. Karl, R.-A., Büro, D 1, 7/8
41235 Derselbe, Wohn., Collinistr. 33
28325 Eder, Dr. Rud., R.-A., Büro, D 1, 7/8
40883 Ders., Wohnung, Collinistr. 36
50397 Edinger, Andr., Restaur., Mittelstr. 22
22140 Edinger, Karl, Milchgesch., J 7, 1
59168 Effler, Georg, Install., *Wal* Waldstr. 17
48834 Effler & Haller, Baug., *Neck* Neck.Str. 25
20609 Effo Lebensm.-Vertrieb, P 1, 7
44314 Jos. Egelhofer KG, Sägewerk, Beckstr. 42
20220 Egeling, Gust., Geschäftsf., Bellenstr. 78
43396 Eger, Georg, Dentist, Schwetzingerstr. 79.
43396 Eger, Dr. K., Zahnarzt, Schwetz.Str. 79
23116 Egetemeyer, Dr. jur., R.-A., M 7, 12a
53446 Ders., Wohnung, Am Schelmenbuckel 23
52228 Egetemeyer, R., Ing., Max-Josefstr. 20
35051 Egetmeyer, Dir., Grünewaldstr. 24
47292 Eggemann, Dr. R., Arzt, *Seck* Seckenh. Hauptstr. 98
41208 Egger, Dr. Fritz, Dir., Werderpl. 7
21704 Egger, Ludw., Kfm., M 7, 14
21873 Egle, Carl, Kfm., B 6, 6
22919 Egner, Emil, Buchbinderei, S 1, 9
48573 Egner, K., Mineralw.F., *Neck* KleineStr. 6
47290 Egner, K., Metzg. Ilvesheim, Schloßstr. 126
50630 Egner, Ww. Regina, Restaur., Kronpr.Str. 54
26179 Egner, Rosa, Damenschneid., K 2, 17
41909 Ehemann, Hellm., Ing., Hch.Lanzstr. 26
21771 Ehemann, Joh., Zeitschriften, Q 7, 26
51024 Ehinger, Fritz, Metzgerei, Waldhofstr. 116.
42401 Ehlers, Franz, Dr.-Ing., Böcklinstr. 10
53720 Ehlers, O., Zeltefbr., *Feud* Scharnh.Str. 37
20347 Ehling, Franz, Dentist, Haardtstr. 5
28707 Ehling, Frz., Feinkost, E.Heckelstr. 4a
41321 Ehmann, Jos., Gipser, Rheinhäuserstr. 61
20744 Ehmüller, Otto, Marmorwarenfbr., Q 7, 25.
41630 Ehni, Gust., Kfm., Haydnstr. 7
59262 Ehrbächer, Ph., Baugesch., *Sdh* Sonnenstr. 41
40977 Ehrbar, Georg, Zuckerwrfbr., Q 1, 15.
43433 Derselbe, Wohn., Augustaanlage 15
44296 Ehren, Edw., Prof., Sophienstr. 20
59113 Ehrenfried, H., Malerm., *Wal* Westring 58
51537 Ehret, Engelb. M., KäfertalerStr. 56
27426 Ehret, Georg, Kfm., Rupprechtstr. 9
43284 Ehret, Herm., Gasth., Seckenheimerstr. 104
59109 Ehret, Karl, Tapez., Bückebergweg 13
43123 Ehrfeld, Karl, Bäckerei, Rheinh.Str. 88
50903 Ehrhard, Georg, Tabakwr., Waldhofstr. 49
27683 Ehrhard, Joh., Mineralwasserfbr., S 4, 14
50903 Ehrhard, Ww. Karl, Trinkh., Waldhofstr. 49
43977 Ehrhardt, Hans, Prof., P.Martin-Ufer 35
21537 Ehrler, Rosa, Kosmetik, S 6, 37
21605 Ehrlich, Wilh., Kfm., D 7, 1a
40814 Ehrmann, Karl, Kfm., Flandernpl. 5
43409 Ehrmann, Karl, Lebensm., Werderstr. 8
26939 Eichamt (Staats-), B 6, 5
23473 Eichbaum-Stammhaus, P 5, 9
54061 Eichbaum-Werger-Brauereien A.-G., Käfertaler Str. 164—172. T Eichbaumbrauerei
20366 Dieselbe, Häuserverwaltung, B 6, 15
50971 Eichborn, Dr. Jul., Arzt, Zeppelinstr. 44
40338 Eichentler, Karl, Vertr., Weidenstr. 18
27313 Eicher, Frdr., Linoleumleg., Luisenring 55
42565 Eichholz, Dr. W., Chem., im Lohr 9
50412 Eichin, Ernst, Pharm. Erz., Rötterstr. 43
43976 Eichin, Max, Zigarrenfbr., Philos.Str. 1
59135 Eichler, Jak., Zimmerei, *Wal* Speckweg 53
23676 Eichler, Jaroslaw, Prokurist, U 6, 15
24173 Eichler, Karl, Autolicht, Schanzenstr. 9
25922 Eichler, Maria, L 5, 3
52144 Eichmann, Johanna, Lebensm., Moselstr. 5
25418 Eichner, H., Dachdeck., Meerwiesenstr. 5
23598 Eichner, Jak., Dachdeck., Meerw.Str. 27
20053 / 20054 Paul Eichner Nachf., Spedition u. Lagerung, Mannheim, Binnenhafenstr. 19a

42732 Eichstädt, Karl, Ingen., Leibnizstr. 7
26909 v. Eichstedt, Th., Drogerie, N 4, 13/14
48255 *Eichtersheimer, M.*, Maschinenbau, Rheinau
44179 Eickemeyer, Hellm., Ing., Charl.Str. 15
51388 F. Eiermann KG, Nährmittel, Spelzenstr. 14
20720 Eiermann & Co, Zuckerwr., F 7, 17
48414 Eiffler, K., Industr.Bed., *Neck* Luisenstr. 6

52046 **Eiffler & Orth K. G.**
Schrott- und Metallgroßhandel
Mannheim, Industriestr. 9a. T Effort

59095 Eifler, Valent., Milch, *Sdh* Taubenstr. 7
52094 Eig, Joh., Kfm., KäfertalerStr. 19
59315 Eigbrecht, Herm., Geschäftsf., Baldurstr. 7
52483 Eigenmann, Jos., Malermstr., Moselstr. 4
24611 Eigenschink, H., Dipl.-Ing., Rheinstr. 8
23618 Eigl, Rud., Dentist, S 6, 42
21870 Eilbotenges. Blitz, Rote Radler, P 3, 11
48034 Eilboten Paul, *Neck* Friedrichstr. 6
52287 Eilbracht, Dr. Hans, Chem., Moselstr. 35
20255 **Eildienst f. amtl. u. private Handelsnachrichten GmbH, L 1, 2**
43932 Eildienst H. Liederwald, Seckenh.Str. 75
42308 Eilers, Frau Konr., Wäsch., Augartenstr. 13
59016 Eiltransporte Ch. Riegr, *Käf* E.Scholle 56
43883 Einig & Wolf, Fordautom., Seckenh.Str. 146
21506 Einkaufsgen. Deutscher Messerschmiede u. Schleifermstr. eGmbH, L 14, 8
24416 Einkaufsgenoss. d. Friseure Kosmetika eGmbH, M 3, 3
21847 Eirexwerk P. H. H. Schmitt, Nährmittelfbr., B 5, 12
20580 Eisele, Emil, Vertr., H 7, 21
21476 Eisele, Ludw., Porzellan, N 7, 14/15
50091 Eisele & Hoffmann, Harzöle, Diffenéstr. 27
51272 Eisen, Friedr., Straßenbau, Akazienstr. 10
40334 Eisen-Fuchs GmbH, Fabrikstationsstr.
24455 Eisen-Hess, Werfthallenstr. 4

48041 / 48141 **Eisenhof Aktiengesellschaft für Eisen-Röhren- und Metallhandel, Mannheim 2, Mannheim-Neckarau, Rhenaniastr. 64/70**

60606 Eisen- u. Plattenträgerwerk, L 9, 2
52904 Eisenbeis, R., Poezellanöfen, Spelzenstr. 17
43810 Eisenbeton-Untern. Rich. Speer GmbH Fr.Karl-Str. 1
35231 Eisengesellschaft mbH, C 2, 20
21047 Eisenhauer, M., Rechn.-Büro, G 3, 15
23336 Eisenhauer, St., Tuchgesch., Q 1, 15
23840 **Eisenhut, Ww. F.**, Gemischtwr., Meerf.Str. 23
25242 Eisenhut, Herm., Friseurgesch., L 8, 6
52105 Eisenmann, F. J., Kfm., *Feud* Brunnenpf. 28
41302 Eisenmenger, Rich., Ing., Niederf.Str. 45

52251 **Eisenwerk u. Apparatebau Gebr. Knauer, Mannheim, Fardelystr. 6**

24277 Eisfeld, Dr. Kurt, Chem., Haardtstr. 6

51406 **Gebr. Eisinger**
Großbäckerei, Mannheim, Lagerstr. 11

41513 Eisinger, Heinr., Baugesch., Schöpflinstr. 10
50567 Eisinger, Jul., Kfm., Lagerstr. 11
25816 Eisinger, K., Farben, Lindenhof, Meerf.Str.
21347 Eisinger, Ludw., Bäckerei, B 2, 16
52011 Eisinger, Phil., Feinkost, Mittelstr. 43
50430 Eisinger, W., Baugesch., *Käf* Nelkenstr. 22
21237 Eisstadion-Gaststätte, Friedrichspark
20478 Eiswerke, Pfälz., vorm. H. Günther, Q 7, 8.
44714 Eith, Julius, Amtm., MühldorferStr. 4
41879 Eith, Rich., Viehhdlg., Viehhof
28601 Electrizitäts-Ges. mbH, Sanitas, L 12, 2
48680 Elektrizitätswerk, Rheinau AG
22923 Elektrohandel GmbH, Q 7, 23
22826 Elektrolux-GmbH, L 15, 6
28692 Elisabeth-Schwestern, Luisenring 59
28400 Elite Diamantwerke AG, L 15, 2
42790 *Ell*, Karl, Obering., Augusta-Anl. 3
22988 Ell, Otto, Elektrot. Untern., U 5, 9
50027 *Ellensohn*, Otto, Metzg., J.Beckerstr. 11
23481 Eller, Else, Klavierlehrerin, L 12, 12
23481 Eller, Karl, Handelsmann, L 12, 12
22971 Elsaesser, Ad., Dipl.Ing., Hebelstr. 17
43322 Elsaesser, Gertr., Wwe., Werderstr. 31
28230 Elz, Jean, Holzverwert., Luisenring 50
50248 Elz, Theob., Tapeziermstr., Uhlandstr. 36
43434 Elzer, Elisabeth, Wwe., Gluckstr. 4
21801 Elzer, Karl, Install., Meerlachstr. 12
42681 Embacher, Hans, Prof., Schlageterstr. 37
22108 Emhardt & Auer, Heizungen, Haardtstr. 22
41577 Emig, Adam, Install., Rheinhäus.Str. 63
40910 Emig, Arth., Versich.-Insp., Im Lohr 43
41526 Emmer, Dr. H. J., Chem., Gluckstr. 4
42077 Emmerich, Jos., Vertr., Augartenstr. 81
52344 Emmerich, Otto, Metzg., Mittelstr. 37
41424 Emmerich, Walt., Ing., Niederf.Str. 101
43457 Emmert, B., Butter, Seckenh.Str. 80
20469 Geschw. Emminger, D-Schneider, O 7, 1
53262 Emrich, Max, Vertr., Langstr. 43
24492 Enck, Karl, Lackiererei, Werftstr. 23
23375 v. Ende, Dr., Zahnarzt, M 7, 12
42889 Enderle, Gottlob, Metzger, Schwetz.-Str. 45
22092 Enderlein, Dr. Eduard, Arzt, L 10, 2.
21449 Enders, Adam, Amtmann, Donnersb.-Str. 10.
42748 Endlich, Elsa, Kaiserring 50
20022 Endlich & Leis, Vertr., L 2, 11
48973 Endres, O., Fahrräder, *Neck* Schulstr. 53
(23860) Endreß, Karl, Radio, *Käf* Dürkheim.Str. 35
52306 Engel, Aug., Lebensm., Erlenstr. 67
50890 Engel, C. W. (G. F.), Vertr., *Feud* Körnerstr. 58
41206 Engel, Carl, Direktor. Viktoriastr. 19.
48891 Engel, Jac., *Neck* Germaniastr. 13
22718 Engel, Jean, Friseur, G 6, 5
23319 Engel, Karl, Teppichreinigung, T 6, 37
27417 Engel, Lina, Damenschneiderei, A 2, 4
22736 Engel, Margarete, Luisenring 1
21280 Engelen & Weigel, Eisen, E 2, 13
23830 Engelhard Nf., H., Tapeten, O 4, 1
47117 Engelhardt, H., Metzg., *Seck* Klopp.Str. 90
51548 Engelhardt, H., Kfm., *Feud* Körnerstr. 34
42910 Engelhardt, Max, Radio, Rheinh.Str. 12
28330 Engelhardt, R., Dentist, Rheinvill.Str. 2
48693 Engelhardt, W., Kfm., *Rhei* Bruchsal.Str.
26160 **Engelhardt & Bossong**, Vertr., N 7, 7
41725 Engelhorn, Wwe. Dr. F., Werderstr. 44
43302 Engelhorn, F. C., Dr., Medicusstr. 1
23232 Engelhorn, Gg., Kfm., Hebelstr. 15.
41012 Engelhorn jr., Gg., Kfm., Werderstr. 49a
42982 Engelhorn, Hans, Fbr., Werderstr. 44.
40218 Engelhorn, Rudolf, Fabrkt., Collinistr. 40
21048 Engelhorn, Rud., Kfm., Hebelstr. 15.

Sml.-Nr. 22046 **Engelhorn & Sturm**
Damen-, Herren- und Knabenkleidung, Mannheim O 5, 4/7

43074 Engelmann, C., Dipl.Ing., Struvestr. 10
26223 *Engels*, Aug., Stahlwr., P 7, 5
40718 Engelsmann, Ottilie, Frau, Lameystr. 28
59128 Engelter, E., Autotransp., *Wal* Tannenstr. 5
59069 Engelter, Karl, Milch, *Wal* OppauerStr. 13
53390 *Engler*, Emil, Kohlen, *Feud* Körnerstr. 40
48267 Englert, Arth., Maler, *Neck* Rosenstr. 74

28847 / 44766 / 22984 / 28377 / 59212 / 50398 / 53537 / 43051 / 53616 / 44545 / 42151 / 42152 / 42153 / 24713 / 23964 **Enzinger-Union-Werke Aktien-Gesellschaft, Neckarauer Str. 152/162. T Enzingerunion P Ludwigshafen a. Rh. 1570**

Englert, Karl, Ingen., Böcklinstr. 36
Englert, Karl, Wirt, R 7, 3
Englert, R. E., Kfm., Schwarzw.Str. 45
Englert, W., Bäcker, *Sdh* Sandh.Str. 243
Ensinger, P., Steuerber., *Feud* Am Bogen 10
Enßle, Karl, Lebensm., *Käf* Dürkh.Str. 21
Enter, Herm., Werkzeuge, Gr.Merzelstr. 23
Enter, Wilh., Prok., *Feud* Nadlerstr. 47
Enz, Heinr., Spenglerei, Seckenh.Str. 25
Enzlein, Christ., Transp., Schanzenstr. 4
Eppelsheim, Ernst, Privat., D 5, 3

40934 **Karl Eppensteiner**
Metalldrückerei, Neckarauer Str. 152/164

51869 Epple, Anton, Bäckerei, Käfertalerstr. 191
22862 K. & F. Epple, Wagenbau, Q 7, 27
53334 Erb, Alb., Tapezier, Kobellstr. 19
47279 Erbach, L., Elektrohdlg., *Frdf* Vog.Str. 34
40680 Erbacher, Alb., Bäckerei, Rheinh.Str. 20
24746 Erbacher, Jul., Bäckerei, Q 7, 20.
41823 Erben, Carl, Dir., Augusta-Anl. 34
22042 Erben, Hans, Vertreter, L 15, 14
23841 Erbrecht, Franz, Stahl, Werftstr. 17
50727 Erdal-Fabrikniederl., Käfertalerstr. 162
26648 Erdel, Dr. A., Prof. Wwe., Hebelstr. 11
52906 Erfurth, Fritz, Ing., *Feud* Am Bogen 8
41520 F. Erhard, Zigarrenfbr., Kl.Merzelstr. 1
47071 Erhardt, Gg., Brennmat., *Seck* Offenb.Str.
48631 Erhardt, Dr. H., Zahnarzt, *Neck* Schulstr. 55
48379 Erka-Werk R. Koch & Co, Großfeldstr. 20
42039 Erkel, W., Major, Brucknerstr. 4
26188 Erle, Walter, Drogerie, D 2, 9
27828 Erlanson, Jac., Fbrkt., Donnersb.Str. 12
52284 Erler, A., Baug. *Käf* Äuß.Wingert-Str. 35
20200 Erles, Friedr., Hauptlehrer i. R., U 1, 2
23334 Ermisch, Rud., Vertr., Meerwiesenstr. 29
44020 Ernährungsamt B u. Wirtsch.-Amt Mnh.-Land, Augusta-Anl. 25
50460 Ernestus, Ew., Vertr., *Feud* Gneis.Str. 11
48966 Ernst, Ad., Tüncherm., *Rhei* Dän. Tisch 10
50837 Ernst, Gust., Baugesch., Gartenf.-Str. 15.

51000 **Gustav Ernst K.-G., Autovertretungen, Fahrschule und Autoreparaturwerk, Mannheim, Käfertaler Str. 162**

51900 Derselbe, Wohn., *Feud* Hauptstr. 73
50436 Ernst, Heinr., Ing., *Feud* Scheffelstr. 65
44827 Ernst, Joh., Restaur., Friedrichsf.Str. 18
52406 Ernst, Karl, Bildh., Krematoriumweg 4a.
59029 Erny, Wilh., Gastw., Danz.Baumgang 101
47130 Erny, Wilh., Zimmerei, *Seck* Waldsh.Str. 3
48161 Ersing, H. L., Bleilöt., *Neck* H.Hertz-Str. 7
43072 Erste Dt. Knäckebrotwerke, Feuerb.Str. 16
34631 Erste Mannheimer Dampfmühle E. Kauffmann Söhne GmbH, Hafenstr. 68
22104 Erste Mannheimer Ölzentrale, C 1, 15
24575 Ertel, Ludw., Elektro-Vertr., S 6, 22
59310 Ertel, Wilh., Install., Hohensalz.Str. 38
48592 Ertl, Alb., Gärtnerei, *Rhei* Relaisstr. 91
20724 Ertl, Ludw., Schuhmacherei, S 4, 22
43101 Erzinger, Georg, Schreiner, Traitteurstr. 54
43643 Esch & Anke, Archit., Kaiserring 42

Sammel-Nr. 42355 **Esch & Co.**
Fabrik für Dauerbrandöfen und Heizanlagen, Fabrikstation. **T** Eschcomp **P** Karlsruhe 875

22271 Esch, Anni, Ww., O 5, 9/11
40041 Esch, F. H., *Öfen*, Kaiserring 42
21149 Esch, Gust. Fr., Kfm., Rennershofstr. 3
40315 Esch, Lina, Ww., Fabrikstat.Str. 43a
44535 Eschbacher, Dr. F., Arzt, Wagnerstr. 15
47275 Eschelbach, O., Gipserei, *Seck* Lahrerstr. 75
41234 Eschweiler, Jos., Kfm., Seckenh.Str. 77
50301 Esenwein, K., Kranzbind., Pflügersgr.Str. 5
22309 Eskona, Jos. Rieder, Bürobedarf, G 7, 20
24144 Essel, Herm., Anz.-Werb., Haardtstr. 7
40831 Esser, Gisela, Frau, Augusta-Anl. 63
21914 Esser, Rob., Vertret., O 7, 22
43436 Esser, Dr. Wern., Dir., Sophienstr. 13
26584 Essert, Karl, Kanalbau, Waldparkstr. 14
53030 Essig, Gust., Gewürze, *Käf* Forsterstr. 8
53351 Estol-AG, Margarinefbr., Friesenh.Str. 12a
27555 „Esüdro" Einkaufsgen. süddeutscher Drogisten eGmbH, Kirchenstr. 6
50251 Etablissements Hutchinson, Weichgummiwrfbr., Hansastr. 66
25878 Etam-Textilwr., Reincke & Co, E 1, 19

44637 **Etehama, Rauchtabakfabrik Hermann Kothe, Schwetzinger Straße 83**

20807 Ette-Neuer, Else, Ansagerin, U 3, 18
43663 Etz, Jul., Schriftleiter, Wespinstr. 6
20197 Etzbach, Josef, Kaufmann, Q 1, 5/6
26410 Euchenhofer, Ad., Tapezier, J 5, 17
25634 Eucken, Heinr., Büromasch., Hafenstr. 36
28121 Eugen, Horst, Gelegenheitskäufe, T 5, 17
21585 Eugen, Kurt, Vertr., S 6, 12
(21200) Eulenberg, Dr. J., Lott.-Einn., K 1, 6
51877 Eulner, Johs., Schloss., *Feud* Feldstr. 31
23511 Eurich, Herm. R., Installat., S 2, 7
25047 Euringer, Max, Gewürzmühle, N 7, 6
25046 Ders., Wohnung, Waldparkdamm 7
20974 Euting, Karl, Installationen, K 2, 25

22466 **Evang. Altersheim, F. 6, 4**

25964 Evang. Buchhandlung, P 3, 10
40326 Evang. Dekanat, Lachnerstr. 12
28430 **Evang. Diakonenstation**, F 4, 7
51844 Evang. Diakon. Station, *Feud* Diakon.Str. 8
28644 Evangel. Gemeindeamt, M 1, 3
22511 Evang. Gemeinschaft, U 3, 23
51738 Evang. Krankenhauspfarramt *Feud* Körnerstraße 47
20971 Evang. Mädchenzuflucht, C 3, 5

Evangelische Pfarrämter:

51367 Auferstehungskirche, Nord, Am Aufstieg
42236 Christuskirche, Ost, Werderpl. 16

Evangelische Pfarrämter (Fortsetzung):

40928 Christuskirche, West, Werderpl. 15
42663 Friedenskirche, Nord, Traitteurstr. 48
42931 Friedenskirche, Süd, Augartenstr. 62
21520 Johanniskirche, Süd, Winderkstr. 1
22063 Johanniskirche, Nord, Rheinaustr. 32
23103 Konkordienkirche, Obere, M 1, 6a
26480 Konkordienkirche, Untere, R 3, 3
51712 Lutherkirche, Süd, Dammstr. 39
53410 Lutherkirche, Nord, Lutherstr. 4
51168 Lutherkirche, West, Dammstr. 45
40025 Markuskirche, Im Lohr 4
52485 Melanchthonkirche, West, Schimperstr. 2
50193 Melanchthonkirche, Ost, Lg.Rötter-Str. 37
42034 Neu-Ostheim, Vikariat, Grünewaldstr. 2
22087 Trinitatiskirche, Obere, C 7, 7a
27538 Trinitatiskirche, Untere, G 4, 5
23867 Trinitatiskirche, Jungbusch, Jungb.Str. 9
27536 Trinitatiskirche, Kirchendiener, G 4, 17a
51834 Pfarramt, *Feud* Hauptstr. 37
47129 Pfarramt, *Frdf* Wallonenstr. 18
52121 Pfarramt, *Käf* Unionstr. 4
48225 Pfarramt, *Neck* Süd, Rheingoldstr. 32
48200 Pfarramt, *Neck* Nord, Schulstr. 2a
59406 Pfarramt Sandhofen, *Sdh* Fahrgasse 6
47230 Pfarramt Seckenheim, *Seck* Seck.Hptstr. 97
59461 Pfarramt Waldhof, Süd, *Wal* Speckweg 14
59019 Pfarramt Waldhof, Nord, *Wal* Karlsternstr. 1
53897 Pfarramt Wallstadt, Atzelbuckelstr. 15

52800 Evang. Verein f. inn. Mission, Stamitzstr. 15
28982 Evangel. Verein f. inn. Mission, K 2, 10
44010 Ev. Verein f. inn. Mission, Schwetz.Str. 90
53444 Evang. Waisenhaus f. Mädchen, K.BenzStr. 9
53477 Evelt, H., Schauspiel., *Feud* Talstr. 100
21662 Evers & Kornemann, Nahrungsm., Neckarvorl.Str. 7
20608 Evertz, Wilh., Herrenmoden, P 5, 14
53170 Ewald, Pet., Metzger, *Wal* Sandh.Str. 10
48980 Ey, Ad., Zahnarzt, *Rhei* Durlach.Str. 50
26725 Eyacher Kohlensäure-Ind., Rheinquaistr. 9
53215 Eyer, Edw., Motoren, *Feud* Lützowstr. 4
40669 Eyer, Jos., Prokurist, Böcklinstr. 4
48220 Eyer-Fendt, Wäsch., *Neck* Friedrichstr. 68
27913 Eyerich, Dr. Heinz, Dir., Schwarzw.Str. 56
40916 Eymann, Johanna, Frau, MühldorferStr. 10
43004 Eymann, Dr. K., Ing., Ob.Luisenpark 10
48963 Faas, F., Metzgerei, *Neck* Friedrichstr. 19
22976 Faber, Herm., Lebensm., Meerfeldstr. 48
50339 Faber, Otto, Ing.Büro, K.Benz-Str. 110
24928 Fabrega, José, Gaststr., E 4, 10
41702 v. Fabricius, W., Oberstltn., Wagnerstr. 11
43148 Fachgr. Handelsvertreter, Goethestr. 4

20626 / 20627 **Fachgruppe Korkindustrie Mannheim, M 3, 3**

27438 Fachgr. Natursteine, D 2, 6
51590 Facius, Alfred, Gärt., *Feud* Gneis.Str. 14
43480 Färberei Kast, Friedrich-Karlstr. 7
52721 Färberei Kurt Rübesamen, Karl-Benz-Str. 28
53067 Fässler, Jos., Dentist, Ob.Clignetstr. 12
21943 Fafuma, Fußbödenfbr. GmbH, Verl.Jungbuchstr. 40

24200 **Fahlbusch, Valentin, Bürobedarf, Papier- u. Schreibwaren, Rathaus, Bogen 27/34**

21134 Fahrbach, Emil, Metzgerei, Lindenh.Str. 13
51549 Fahrbach, G., Polsterei, Lortzingstr. 28
50885 Fahrbach, Gg., Kohlen, Bürg.Fuchsstr. 15
50638 Fahrner & Co, Reklameart., Mosclstr. 41
21695 Fahrzeug- u. Industriebedarf, D 1, 7/8
27304 **Falck, Johs.**, Weißwr., Rathaus, Bogen 26
27425 Falco, Dr. Ferd., chem. Fbr., U 6, 12
59183 Falk, Anton, Prokurist, Brockenweg 2
28521 **Falk, Carl, Prokurist, R 3, 5**
28789 Falk, Friedr. L., Kaufmann, B 2, 7
48668 Falkenstein, Chr., Bettfedernrein., *Neck* Friedrichstr. 111
59221 Falkenstein, E. L., Düngem., *Wal* Waldpf. 3
22838 Falkner, Aug., Transporte, H 7, 6
53771 Faller, Alfred, Händler, Ob.Riedstr. 76
44429 Faller, Heh., Vertr., Rheinhäus.Str. 30
41484 Faller, Herm., Werderstr. 17
41597 Faller, Karl, Elektr. Anl., Speyererstr. 24
42655 **Fanz, Jacob, Prokurist, Seckenh.Str. 63.**
47240 Farny, Paul, Ing., Ilvesheim, Uferstr. 12
22739 **Fasbender, Gust., Reederei, Jungbuschstr. 10.**
21287 **Fasbender, Johs.**, Schleppdienst, Beilstr. 1
41518 Fasig, Hch., Dipl.-Ing., Bismarckpl. 8
43429 Fass, Josef, Radio, Tullastr. 18
41031 **Fasser, Karl, Kfm., Rich. Wagnerstr. 15**
20306 Fasser & Goll, Polstermaterial., C 4, 15
22112 Faßgroßhdlg. W. Dönig, Neckarvorl.Str. 48a

28722 **Th. Fasshold & Co., Bankinstitut, Mannheim, B 2, 1. T Fassholdbank**

41906 Fassnacht, Gg., Opernsäng., Augusta-Anl. 34
41797 **Faßold, Heinrich**, Seckenheimerstr. 19
53186 Fath, Dr., Arzt, Wallstadt, Römerstr. 90
25872 Fath, Georg, Kalmitstr. 16
26995 **Fath, Jak.**, Friseur, R 7, 27
25871 **Fath jr., Karl**, Friisiersalon, L 15, 9
20840 Fath, Valentin, privat, L 15, 9
47066 Fattler, F., Transp., *Seck* Meßk.Str. 64
27084 Faul, Walter, Schwarzwaldstr. 71
52204 Faulhaber, Franz Jos., Kohlen, Dammstr. 16
23547 v. Faulhaber, Dr. H., Zahnarzt, P 6, 22
22237 Faulmüller, Ernst, Vertreter, U 2, 2
41567 Fausel, Emil, Modewr., Kaiserring 22
42315 **Faust, Adolf**, Direktor, Collinistr. 59.
21580 Faust, Dr. Herb., Arzt, E 7, 26
42029 Fauth, Curt, Kfm., Augustaanlagen 28
44222 Fauth, Heinz., Kfm, Otto-Beckstr. 24

43872 **Fauth & Co., Chemisch-technische Produkte, Mannheim, Menzelstr. 5**

43872 Fauth & Co, Chem.-techn. Prod., Menzelstr. 5
43146 Fay, Carl, Dir., Karl-Ludwig-Str. 27
53389 Fecht, Dr. Rud., Prof., *Feud* Nadlerstr. 10
24405 Fechter, Karl, Friseur, Q 1, 16
51888 Feddersen, H., Kfm., *Feud* Schelmenbuckel 21
27301 Federkiel, Carl, Weingutsbes., B 6, 32
43141 Feeger, Max, Tel.-Insp., Mönchw.Str. 142
48765 Fehle, Jos., Zimmerei, *Neck* Gießenstr. 20
44194 Fehn, Herm., Bankdir., Elisabethstr. 4.
52970 Fehr, Rich., Metzger, Ob.Riedstr. 51
21017 Fehrer, Franz, Kfm., Emil-Heckel-Str. 13
22506 Fehringer, Rita, L 9, 8
48230 Feiber, Emil, *Neck* Rathausstr. 7
53583 Fein, Fritz, Milch, *Feud* Zietenstr. 98
24996 Feißkohl, Gg., Steuerhelfer, P 7, 15
22497 Feit, Christ., Elektroinstallat., U 6, 13

21603 Feix, Willi, Mineralwass., Heckelstr. 10
23320 Felber, Carl, Tabakfabrikate, T 1, 5

48120 / 48121 **Feldbahnfabrik Breidenbach & Co. Mannheim-Neckarau T Breidenbachbahn**

22176 Feldbausch, Dr. F., Arzt, Luisenring 11
26112 Feldbereinigungsamt, Schloßr. Flügel
43206 Feldermann, A., Versich., Menzelstr. 6
48168 Feldhofen, E., Wachsf., *Neck* Kl.Adler-Str. 4
22075 Feldmann, Wilh., Musikinstrumente, S 2, 8.
43922 Feldmann & Schneider, Mineralwasserfbr. Elisabethstr. 7

50730 / 50731 **Felina Mannheim, Lg.Rötter-Str. 11/19. P Ludwigshafen 3721**

27819 Fell, Ingen.-Büro, E 3, 16
43212 Feller, Erich, Zigarren, Friedrichspl. 16
44249 Fels, Fr., Automob., SchwetzingerStr. 74
44250 Ders., Wohnung, Im Lohr 42
43865 Fels & Flachs, Autos, SchwetzingerStr. 58
20198 Felsche, J., Vertreter, D 7, 25
42164 Felzmann, Dr. Carl, Chem., Kantstr. 22
35131 Fendel, Fritz, Dir., Hafenstr. 6
53967 Fendler, Dr. N., Zahnarzt, *Feud* Wilh.Str. 74
22813 Fenkl, Frz., Konstrukteur, J 2, 18
53373 Fenn, Willy, Vertreter, Uhlandstr. 50
44405 Fennel, C. W., Schriftltr., Kaiserring 48

K. O. Fenner
Maschinenfabrik und Apparatebau
Mannheim-Rheinau
Rhenaniastr. 108-112 ‖ **Fernruf: 482 55**
Behälter, Maschinen u. Apparate für die chemische Industrie neu und gebraucht

21862 Fenten, Wilh., Sänger, Stephanienufer 19
59230 Fenzel, Gg., Bier, *Sdh* Oberneugasse 8
59014 Fenzel, Marie, Hebamme, *Sdh* Dorfstr. 2
42423 Ferber, Dr. F., Chemiker, Heckerstr. 19
44525 Ferber, Fritz, Vertreter, Böcklinstr. 13.
25042 Ferch, Karl, Schuhwr., E 3, 15
25538 Ferge, G., Idar-Steinschmuck, O 7, 1
48037 Fertig, Alois, Vertr., *Neck* Friedrichstr. 7
21001 Fertig, Karl, Gastwirtsch., Holzstr. 19
21104 Fesenmeyer, Caesar, Uhrm., P 1, 3
44925 Fesenmeyer, Dr. F., Kfm., Otto-Beck-Str. 26
20076 Fesenmeyer, Otto, Insp., Schwarzw.Str. 63
25866 Feßenbecker, Jul., Bäckerei, C 2, 7
59446 Festel, Maria, Kol.-W., *Wal* Roggenstr. 26
23337 Fette, Richard, Tuche, O 2, 2

51722 **Fettsäure- und Glycerin-Fabrik, Zweigniederlassung der Scheidemandel-Motard-Werke A.G., Industriestr. 39. T Glycerin P Ludwigshafen 1723 u. Karlsruhe 21828**

43424 Feucht, Alb., Lebensm., Traitteurstr. 37
50479 Feuchter, Karl, Metzger, L.Rötterstr. 8
26896 Feuerer, Jul., Restaur., R 7, 34

50869 **Feuerstein, Alb., Lebensm., Kronpr.-Str. 22.**

27765 Feuerstein, Aug., Bäck., Schwarzwaldstr. 1
51715 Feuerstein, J., Fuhrw., *Käf* Wasserw.Str. 4
48907 Feuerstein, J., Metzgerei, Frühl.Str. 28
47187 Feuerstein, Karl, Kraftverkehr, Ilvesheim, Adolf-Hitler-Str. 316
26034 Feuerstein, Karl, Gasthaus, E 4, 8
28440 Feulner, Hans, Schreinerei, B 6, 15
27737 Feurich-Keks AG, P 6, 22
27402 Fezer, Wilh., Wirtsch., L 4, 6
21027 Fichtenmaler, A., Geschäftsf., Hebelstr. 13
44021 Fickeisen, Anna, Wwe., Hch.Lanzstr. 3
52828 Fickel, Joh., Restaur., Käfert.Str. 207
40820 Fickert, Anna, Schneiderei, Seckenh.Str. 71
21760 Fickert & Merkle, Möbel, J 1, 12
53393 Fiebinger, Osk., Bäckerei, L.Röttr-Str. 32
20725 Fiedler, Friedr., Metzgerei, Q 2, 19
43119 Fiedler, H., Bevollm., Niederf.Str. 35
28480 Fiedler, Hugo, Fleischwrfbr., Meerw.Str. 21
23379 Fiedler, Osw., Lederabfälle, K 1, 19
21212 Fieger, Arth., Gastwirt, Jungbuschstr. 14
47316 Fieger, Emil, Prok., *Seck* Stauf.Str. 30
23487 Fiehler, Gerh., Ledergroßh., L 12, 1
24993 Fild, Heinr., Obst, P 2, 6

26337 **Fillinger, Karl, Tapezier, R 6, 6b.**

50515 Filsinger, F., Dir., *Feud* Hauptstr. 143
22514 Filsinger, Georg Friedr., Kfm., T 1, 11
27203 C. & F. Fingado, Hanf- u. Drahtseile, C 8, 13
47090 Fink, Adolf, Metzg., *Frdf* Neudorfstr. 29
25284 Fink, Alfr., Bäckermstr., H 4, 15
26040 Fink, Andreas, Linoleumleger, M 2, 3
59169 Fink, Emmi, Gaststr., *Wal* Tannenstr. 6
52298 Fink, E., Schreiner, *Feud* Eichb.Str. 16
28047 F. Fink u. K. Ries., Ind.-Vertr., B 6, 29
51801 Fink, Heh., Holzdreh., *Feud* Hauptstr. 27
53660 Fink, J., Kraftfahrz., *Feud* Hauptstr. 92
22890 Fink, Joh., Lebensm., Rheindammstr. 32
50797 Fink & Kramm, Baumat., *Feud* Brunnenstr.
27836 Finsterle, O., Gärtn.Einricht., Luisenring 62a
53246 Ders., Wohn., *Käf* Deidesh.Str. 55
20388 Finzer, Alfred, Zuckerwr., Luisenring 56
50404 Finzer, G., Zuckerwr., *Käf* Maikammerstr. 14
44322 Fischbach Otto, Ingen., Medicusstr. 5.
24049 Fischer, Alb., Kfm., Haardtstr. 13
21690 Fischer, Alfr., Lebensm., R 4, 1
23537 Fischer, Ant., Ofensetzer, N 4, 18
24637 Fischer, Anton, Vertr., O 5, 13.
27991 Fischer, Aug., Gipsermstr., U 4, 6
42189 Fischer, Aug., Rohprod., Schwetz.Str. 164

21330 **Fischer, Edgar, Spedition und Lagerung, Mannheim, Luisenring 62**

43504 Fischer, Emil, Schenkanhäng., Weidenstr. 16
40438 Fischer, Ernst, Kfm., Tullastr. 13
20169 v. Fischer, Fanny, L 9, 10
20994 Fischer, Franz, Gasthaus, Hafenstr. 28
28445 Fischer, Franz, Gastw., T 6, 3
25329 Fischer, Fritz, Vertr., Renzstr. 3
42904 Fischer, Gust., Ww., Beethovenstr. 7
20702 Fischer, Heh., Gipsergesch., Meerfeldstr. 13
51785 Fischer, Heinr., Glasermstr., Laurentiusstr. 26
41694 Fischer, Johanna, Hauptl., Werderstr. 6
40780 Fischer, Josef, Schreinerei, Rheinh. Str. 11.
50449 Fischer, Jos., Vertr., Lortzingstr. 2
52414 Fischer, J., Vermess.Rat, *Feud* Wimpf.Str. 6
28348 Fischer, Karl, Käse, Schwarzw.Str. 3
53275 Fischer, Maria, Wäsche, Bgm.Fuchsstr. 60
44005 Fischer, Otto, Lehrer, Lameystr. 3
52671 Fischer, Otto, Polsterg., Melchiorstr. 13
50307 Fischer, Paul, Obering., M.Josef-Str. 1

22413 Fischer, Pet., Ing., Rheinvillenstr. 12
48425 Fischer, Ph., Metzg., *Rhei* Stengelh.Str. 4
44922 Fischer, Rich., Kfm., R.Wagner-Str. 12
27275 Fischer, Rolf, Donnersbergstr. 17
23932 Fischer, Rud., Hebelstr. 7
44878 Fischer, Thom., Autoverm., Stolzestr. 4a
26823 Fischer, Val., Autorepar., J 6, 5
44503 Fischer, Wilh., Kohlen, Friedrichspl. 14
41462 Fischer, Wilh., C. Ww., Nietzschestr. 20
48365 Fischer, W., Hauptl., *Rhei* Stengelh.Str. 7
27843 Fischer & Rechsteiner Nf., Intern. Transp. Binnenhafenstr. 8

Sml.-Nr. 27851 **Fischer-Riegel, L., Damen- und Kinder-Kleidung für jeden Geschmack, E 1, 1–4**

41923 Fischersworring, W., Dr., Wagnerstr. 27
25910 Fischhaus Nordsee, S 1, 2
21072 Fischler, Karl, Drogerie, J 3a, 1/2
41932 Fischler, Rud., Richard-Wagner-Str. 13
23101 Fitterer, Dr. Karl, Zahnarzt, Luisenring 12
53438 Fix, Großdruckerei, *Käf* NeustädterStr. 9
43866 Flachs, A., Archit., Kl.Merzel-Str. 7
53807 Flachs, Kurt, Kfm., Mainstr. 41
53972 Fladden, Hans-Hch., *Feud* Brunnenpfad 54
28084 Flaig, Erwin, Zigarren, O 4, 14
53034 Flaig, Hans, Ingen., Lg.Rötterstr. 110
24248 Flatter, A. Vertreter, J 1, 3/4
28611 Fleck, Emil, Elektr. Anl., F 3, 7
40777 Ders., Wohnung, Grünewaldstr. 28
27172 Fleck, Ernst, Vertreter, L 15, 10.
41213 Fleck, Heinr., Schuhfbr., Kaiserring 8
59213 Ders., Wohn., *Wal* Waldfrieden 2
50983 Fleck, Jakob, Fuhrw., *Feud* Eintrachtstr. 30
26077 Fleck & Werner, Lederhdlg., U 3, 14.
27641 Fleckenstein, Gustav, Vertr., G 7, 29
21402 Fleig, Fritz, Milchhdlg., C 2, 6
59473 Fleig, Paul, Metzgerei, Freyastr. 38
51141 Fleisch, Rud., Prok., *Feud* Scheffelstr. 74
53471 Fleischer, M., Vertr., *Feud* Odenw.Str. 10
24804 Fleischer, P., Zeitschr., Rheinvillenstr. 2
41727 Fleischer-Innung, SeckenheimerAnl. 2
41680 Fleischmann, Friedr., Kfm., Holbeinstr. 18
42876 Fleischmann, K., Apotheke, Bachstr. 2
50888 Fleischmann, Kurt, Ing., Benzstr. 100
50260 Fleißner, Max, Drogerie, Waldhofstr. 43
20092 Fleitz, Carl, Sanit.Großhdlg., M 7, 22
50881 Flemming, Dr.W., Chem., *Feud* Nadlerstr. 48
43025 Flick, Dr. Karl, Arzt, Viktoriastr. 1
22509 Flocke, Wern. Otto, Vertr., S 5, 4
28376 Flörchinger, Jos., Autosattlerei, I 6, 13
53435 Flören, H., Install., *Käf* Mannh.Str. 32a
48735 Flörsch, G., Gastw., *Rhei* Stengelh.Str. 1
52568 Flora-Drogerie Konrad Sachse, Mittelstr 78
43348 Florange, K., Mechan., Rheinhäus.Str. 44
22934 Floret, Dr. F., Wirtsch.-Prüfer, B 1, 2
40234 Derselbe, Wohnung, Gluckstr. 5
21387 Florschütz, E., Fette, Neckarvorldstr. 50
22417 Florschütz. Josef. Möbel, S 3. 4.
53111 Flory, Adolf, Kohlen, Käfert.Str. 61
21305 Fluch, Dr. Kurt, Kfm., Weinbietstr. 7
52884 Flügel, Ludw., Ing., *Feud* Wimpf.Str. 13
40385 Flughafengaststätte, Flugplatz
52718 Fluhrer, Aug., Metzgerei, Laurentiusstr. 7
51598 Fluhrer, Friedr., Wirt, Alphornstr. 1
43862 Focke, Jos., Vertr., R.Wagner-Str. 78
27175 Föhrenbach, Kurt, Lichtpaus., T 6, 16
27382 v. Fölkersamb, Udo, Major, M 7, 1a
28116 Foerderer, Erika, Sprachlehrerin, L 14, 2
22861 Förderer, Karl, Ob.Insp., R 7, 30
22777 Foerderer, Dr. Leo, R.-A., O 6, 9
42967 Foerster, Ad., O.-Ing., Nietzschestr. 32
50825 Förster, Wilh., Bäck., Gartenfeldstr. 13
51962 Försterling, F., Kunstanst., Lg.Rötterstr. 41
20584 Fohlenweide, *Neck* AmFranzosenweg
44059 Fontaine, Dr. W., Stud.-Rat, Feuerb.Str. 6
42944 Fontaine & Co, Masch.-Fbr., Gluckstr. 5
43216 Forrer Lackfabrik KG
52375 Forsbach, J., Obering., *Feud* Hauptstr. 131
20036 Forster, Eduard, Vertreter, S 6, 23
41283 Forster, Franz, Zeitschr., Gr.Merzelstr. 2
50910 Fortuna-Apotheke, Kronprinzenstr. 39
41971 Foshag, Adam, Schlosserei, Amerik.-Str. 41.
43850 Foshag, Bernh., Weinh., Schwetzingerstr.85
52819 Foshag, Wilhelm, Schlosserei, Fröhlichstr. 60.
59022 Fox, A., Vertr., *Wal* U.d.Birken 12
42830 Fox, Artur, Kfm., Brentanostr. 17

42800 **Gebr. Fox**
Nutzeisen, Schrottgroßhandlung, Kessel Maschinen, Transmissionen, Abbrüche
Mannheim-Fabrikstation

27290 Fradl, A., Handschuhgeschäft, O 4, 6.
20819 Fränkel, Hans, R.-A., A 2, 3a
27667 Frahm, Ludw., Ofensetzer, G 7, 36
28574 Franck, Friedr., Photograph, O 7, 5
23214 Franck, Luise, Butter, G 4, 16
40765 Franck-Adami, Elisabeth, Ww., Friedr.Pl. 8
20787 Frank, Adam, Schleppschiff., Holzstr. 17
41863 Frank, Alb., Direktor, Böcklinstr. 71
44040 Frank, Alb., Vertr., Hch.Lanz-Str. 30
22018 Frank, Art., R.-A., M 3, 5
53647 Frank, Bruno, Lenaustr. 65/67
50214 Frank. Carl. Prok., Herzogenriedstr. 1.
44164 Frank, Chr. E. M., Elastica, Elisabethstr. 3
50766 Frank, Ernst, Mineralw.-Fbr., Elfenstr. 31
52181 Frank, Ferd. A., Ing.. Zellerstr. 57
53631 Frank, Friedr., Gewürze, Moselstr. 3
42656 Frank, Fritz, Kohlen, Rich.Wagnerstr. 27
24274 Frank, Georg, Meerwiesenstr. 11
52945 Frank, Heinr., Bäckerei, Sandhoferstr. 11
51224 Frank, Herm., Flaschenbier, Humb.Str. 14
53277 Frank, Herm., Metzgerei, Riedfeldstr. 97
23703 Frank, Jak., Dir., U 1, 11
22404 Frank, Jos., Schlossermstr., K 2, 19
26431 Frank, Jos., Milchhdlg., Windeckstr. 9
27985 Frank, Karl, Bäckerei, G 7, 39
48401 Frank, K., Brunnenbau, *Neck* Luisenstr. 11
23140 Frank, Karl, Werkzeugbau, U 5, 5
22248 Frank, Karl, Schneidermstr., U 5, 11
52691 Frank, Karl, Vertreter Egellstr. 8
24444 Frank, Ludw., Kfm., U 3, 13
28502 Frank, Ludw., Hand.-Vertr., U 6, 15
23703 Frank, Ludw., Vertr., U 1, 11
43018 Frank, Otto, Schneid., Bachstr. 8
42756 Frank, Phil., Bankdir., Philosophenstr. 3
23104 Frank, Dr. Rudolf, Zahnarzt, Rheinaustr. 26.
42637 Frank & Schandin, Sanit.Anl., Pr.Wilh.Str 10
22428 Frank-Deuster, Kläre, Sängerin, P 5, 11
40734 Franke, P., Schuhm.Mstr., Schwetz.Str. 16
41822 Franken, Karl, Bahnrat, Niederf.Str. 79
21503 Frankfurter Zeitung, P 3, 8
48755 Frankl & Kirchner, Elektromotorenfbr., *Neke* Rheingoldstr. 48
51041 Franko, Otto, Gastst., *Käf* Ladenb.Str. 13
40026 Franz, Dr. A., Syndikus, Hch.Hoff-Str. 18
41903 Franz, Anna, Ww., Böcklinstr. 24
48320 Franz, Ant., Glaserei, *Rhei* Durlach.Str. 46
52530 Franz, Ant., Kfm., *Feud* Schützenstr. 23
53963 Franz, Berta, Wwe., *Feud* Schützenstr. 15
42714 Franz, Carl, Kfm., Neckarauerstr. 243
52530 Franz, G., Spielzeug, *Feud* Schützenstr. 23
50781 Franz, Georg, Schuhwr., *Feud* Hauptstr. 5
53939 Franz, H., Baugesch., *Feud* Hauptstr. 55
52791 Franz, Joh., Fuhrgesch., *Feud* Talstr. 29
26664 Franz, Karl, Bäckermstr., K 4, 13
48323 Franz, L., Wirtsch., *Rhei* Relaisstr. 51
20761 Franz, Louis, Porzellan, O 2, 2
24662 Franz, Mart., Gipserei, Colinistr. 18
41470 Franz, Wilh., Ingen., Trübnerstr. 3a

22232 **Frauenstorfer, L., Sportgeräte und Ausrüstungen, Waffen, Munition, Büchsenmacherei, Mannheim, O 6, 5**

42537 Frauenstorfer jr., Ludwig, Rethelstr. 9
26378 Frei, Karl, Versich., Pfalzplatz 11
51765 Frei, Otto, Max-Josefstr. 5
26229 Freie Akademie, Sternwarte
26961 Freienschner, Dr. H., Chem., Meerw.Str. 33
48464 Freihöfer, G., Transp., *Neck* Friedensstr. 10
22634 Freireligiöse Gemeinde, L 8, 9
22320 Freitag, Albert, Bürobedarf, B 2, 7
44287 Freitag, Hans, Ing., Brucknerstr. 1
42978 Frenger, Emil, Bahnmat., Viktoriastr. 1
20097 Frenz, D., Annoncen-Expediion, O 4, 5
41628 Frenz, Herm., Vertr , Dürerstr. 59
24125 Frenzel, Alfred, Weinhdig., T 6, 4
51575 Frenznick, A., Schreiner, Cannab.Str. 31
51110 Frenznick, Ww. J., Metzg., Eichend.Str. 31
53412 Freund, B., Fuhrbetr., *Käf* Ob.Riedstr. 21
43975 Freund, Franz, Gärtnerei, Neckaraustr. 171
21290 Freund, L., Ww., P 7, 16
20209 Freund, W. Th., Baumstr., Rennersh.Str. 17
42110 Frey, Adam, Wirtsch., Hch.Lanzstr. 3
48024 Frey, Adolf, Bierhdlg., Dorfgärtenstr. 17
48619 Frey, Alois, Maler, *Neck* Rosenstr. 79
48791 Frey, Chr. Erwin, Elektr. Anl., *Neck* Rheingoldstr. 21
52090 Frey, Ernst, Schätzer, Weylstr. 29
48802 Frey, Jul., Hausger., *Neck* Rheing.Str. 21
50918 Frey, Karl, Dr.-Ing., *Käf* Asterstr. 13
48091 Frey, Matth., Wirt, *Neck* Adlerstr. 23
48872 Frey, Matth., Metzger, *Neck* Wingertstr. 1a
47079 Frey, Max, Metzgerei, *Seck* Freib.Str. 54
24828 Frey, Otto, L 8, 11
42939 Frey, Otto, Kfm., Hch.-Lanzstr. 33
25323 Frey Erben, Pauline, M 2, 15a
22191 Frey-Kaiser, Damenschneiderei, O 3, 10
53091 Freymüller, Karl, Dentist, L.-Rötterstr. 23
40502 Freytag, Annemarie, Bismarckpl. 13
40419 Frick, Heinr., Kfm., Höferstr. 2
42367 Fricke, Otto, Kfm., Rothelstr. 11
22947 Frickhofen, Stephan, Rektor, C 8, 5
44162 Frickinger, Carl, Kfm., Beethovenstr. 10
59371 Frickinger, Liesb., Fische, *Wal* Opp.Str. 17
53993 Friebis, Ernst, Schrott, Käfertalerstr. 235
52332 Friebis, Fr., Autoverwert., Käfert.Str. 43
51592 Friebis, Dr. Max, Arzt, Lenaustr. 38
52680 Friedebach, Phil., Butterh., Fröhlichstr. 25.
59379 Friedel, Georg, Maler, *Wal* Tannenstr. 3
40565 Friedel, Jak., Bäckerei, Amerik.-Str. 13a.
22438 Friedemann, Max, Vertr., K 2, 9
44378 Friederich, Chr., Bäcker, Schwetz.Str. 69
22579 Friedmann, Ant., Milchgesch., S 3, 10
50345 Friedmann, Bernh., Bäcker, Käfert.Str. 39

40900 40909 **Friedmann, Carl, Büromöbel, Büroartikel und Büromaschinen, Augusta-Anlage 5**

44667 **Derselbe, Wohnung, Trübnerstr. 29**

44509 Friedmann, Erich, Prok., Nietzschestr. 10
44826 Friedmann, Dr. Hans, Chem. Labor., Lohr 3
27277 Friedmann, Hch., Kfm., M 7, 8
43629 Friedmann, Dr. Willi, Arzt, Wespinstr. 8

27160 27161 **Friedmann & Seumer Bürobedarf, Einrichtungen, Büromaschinen Mannheim Q 7, 1 T Mannfried Mannheim**

20838 Friedrich, Alb., Schrein., Bellenstr. 30
23980 Friedrich, Alfr., Radio, P 6, 26
26602 Friedrich, Christoph, Kfm., O 6, 9a
53672 Friedrich, E., Insp., *Käf* WormserStr. 19
27385 Friedrich, Hch., Malergesch., J 7, 29
22139 Friedr.-Wilh.-Lebensvers.-AG, M 7, 16
20400 Friedrichspark-Restaurant
21238 Friedrichspark-Sportplatz GmbH, Eisstadion
23532 Friedrichspark-Verwaltung.
44433 Fries, Adam, O.-Ing., Gutenbergstr. 14a
42566 H. Fries & Co, Radio, Bismarckpl. 10
53935 Fries, Jos., Bauunt., *Käf* Lamp.Str. 100
43881 Fries, Valentin, Kfm., R.Wagnerstr. 34
44113 Friese, Robert, Prok., Menzelstr. 1
51932 Fricss, Max, Kfm., *Feud* Arndtstr. 17
52817 Frietsch, Leop., Malermstr., Rüdesh.Str. 51
52981 Frigge, H., Kfm., Wallstadt, Römerstr. 109
47012 Frigidaire-Kühlanl., *Seck* Rastatt.Str. 18
40073 Frisch, V., Dipl.-Ing., Grünewaldstr. 32
23047 Fritsche, Otto, Glasermstr., U 4, 10
44688 Fritsche, Dr. Rud., Dir., Böcklinstr. 24
21696 C. Fritz & Cie., Schuhwr., H 1, 8
24014 Fritz, Elisabeth, Blumen, G 5, 10
52244 Fritz, Erw., Metzgerei, Käfert.Str. 13
50721 Fritz, E., Geschäftsst., *Feud* Schwanenstr.
44723 Fritz, Franz, Kol.-W., Wallstattstr. 59
52472 Fritz, Herm., Markth., *Feud* Hauptstr. 115
41334 Fritz, Karl, Gärtnerei, Seckenh.-Anl. 58.
52101 Fritz, Karl, Ind.-Bed., *Feud* Ilvesh.Str. 48
42406 Karl & F. Fritz, Malerm., Friedrichsf.Str. 60
25121 Fritz, Rob., Metzgerei, S 3, 1
42934 Fritz, Theod., Kfm., Schlageterstr. 38
27577 Fritz, Wilh., Vertr., U 4, 24
27120 Fritz, Wilh., Tapezier, Eichelsh.Str. 10
42688 Fritze, Edith, Frau, Augustaanl. 17
52984 Fritzsching, P., Kfm., *Feud* Nadlerstr. 14
43232 Fröhlich, Ludw., Bäcker, Elisab.Str. 5
52992 Fröhlich, R., Prof., *Käf* Diedesf.Str. 10
44328 Frölich, Aug., Korbwr., Traitteurstr. 61
26033 Fröscher, Ernst, Textilwr., C 3, 7
23411 Fröscher, Martin, Metzgerei, U 1, 4
53003 Fromherz, Rosa, *Feud* Brunnenpfad 52
48576 Fromm, Hans, Prok., *Neck* Friedr.Str. 11
48296 Fromm, Rich., *Neck* Morchfeldstr. 1
48494 Fromm, R., Masch.-Bau, *Neck* Neckarau.Str.
50813 Fromme, Ernst, *Käf* Rüdesheimerstr. 2
43207 Früh, Fritz, Musiklehrer, Windeckstr. 95
20891 Frühauf, Agnes, Damenschneider, M 2, 8
23592 Frühauf, Gerhard, Dr.-Ing., R 7, 30
25670 Fuchs, Adam, Gipsergesch., J 7, 15
53162 Fuchs, Eugen, Metzgerei, Riedfeldstr. 34.
44496 Fuchs, Dr. Eva, Ärztin, Kaiserring 42
42875 Fuchs, Henny, Schwester, Werderstr. 32
41073 Fuchs, Herm., Kfm., Georgstr. 16
26203 Fuchs, Herm., Kleiderstoffe, O 3, 4.
44605 Derselbe, Wohn., Feuerbachstr. 11
21932 Fuchs, J. H., Orthopädie, D 1, 11
24546 Fuchs, Karl, Dipl.-Volkswirt, B 7, 5
25223 Fuchs, Dr. Karl, Prof., Schwarzw.Str. 20
42366 Fuchs, L., Vulkan.-Anst., Rheinh.Str. 59
28767 Fuchs, Lore, Kosmetik, S 6, 33
26729 Fuchs, Otto, Architekt, B 6, 6
51400 Fuchs, Otto, Transp., Lg.Rotterstr. 40
21022 Fuchs, Reinh., Eisenhdlg., Q 2, 4.
20884 Fuchs, Dr. Robert, Augenarzt, L 2, 13.
42187 Fuchs, Dr. Rud., Arzt, Augustaanl. 16
40915 Fuchs, Rud., Kfm., Rich.Wagner-Str. 65

51651 **Rudolf Fuchs** MINERALOELWERK Friesenheim. Str. 19c

51651 Fuchs, R., Mineralölwerk, Friesenh.Str. 19
48261 Fuchs, Val., Install., *Neck* Waldh.Str. 3a
26114 Fuchs, W., Kfm., Rennershofstr. 7

25820 **Fuchs & Co. K.-G., Großhandlung sanitärer Apparate, C 8, 13. P Ludwigshafen 8662**

44634 Fuchs & Priester, Zentralheiz., H.LanzStr. 43
41631 Fuchs & Waelde, Därme, Schlachthof
50117 Fuchslocher, Werkzeugbau, Waldhofstr. 68
26588 Fucke, Fräulein Anna, Priv., J 7, 1
41777 Fucke-Michels, Wilh., Rich.Wagnerstr. 18
25710 Füchtner, Eugen, Kfm., O 5, 9
40596 Fücks, Ad., Ing., Hch.Hoffstr. 7
40631 Fügen, Heinr., Wirtsch., Rheinh.-Str. 47.
44104 Fügen, Theod., Kfm., Elisabethstr. 7
23193 Füglein, Eug., Maler, E.Heckel-Str. 15
44288 Füller, Max, Musiker, Hugo-Wolfstr. 12.
42497 Füller, Franz, Lebensm., Seckenh.Str. 26
48803 Fürst, Aug., Transp., *Neck* Wundtstr. 15
44672 Fürst, L., Reg.-Oberinsp., Lameystr. 16
43202 Fürstenberg-Restaurant, Friedrichsplatz 1.
21762 Fütterer, Wilh., Gemüse, H 2, 15
42296 Fuhr, A., Dir. i. R., Corneliusstr. 21
26907 Fuhr, Fr., Photomaton, K 1, 8
43010 Fuhr, Georg, Blumenhaus, Dürerstr. 4
48789 Fuhrmann, Ant., Kfm., *Neck* Tannenb.Str. 2
25079 Fuld-Traumann, Liesel, Priv., G 7, 28
47006 Fulmina, Ind.-Ofenbau, Edingen

47191 47193 **Fulminawerk K.-G., Franz Müller, Mannheim-Friedrichsfeld**

50528 v. Fumetti, Kurt, Arzt, M.Josef-Str. 15
50096 Funck, Max, Bankprok. a. D., Dammstr. 19
41672 Funck, Theod., Feinkost, Elisab.Str. 7
24424 Funcke, Dr. Friedr., Chem., Meerw.Str. 23
42014 Funk, Alfr., Bauing., NeckarauerStr. 265
41719 Funk, Aug., Buchdr., Fahrlachstr. 5
52412 Funk, Aug., Zimmergesch., Hohwiesenstr. 3.
52197 Funk, Fr., Metzger, *Wal* Sandh.Str. 27
41023 Funk, Jos., Gastwirt, Schwetzing.Str. 43
25427 Funke, A. R., Zahntechn. Labor., D 1, 3
28706 Funke, Eva, Damenhüte, P 1, 3
27192 Funke, Karl, Schleppschiffahrt, H 2, 6
48287 Furchheimer, B., Kaufh., *Neck* Rheingoldstraße 8
44765 Furtwängler, R., Vertr., Nietzschestr. 32
59093 Fuss, Auguste, Sekr., *Wal* Wotanstr. 18
40370 Fust, Herb., SA-Gruppenf., Augustaanl. 20
23220 Futterer, A., Buchbind., Gontardpl. 8
43112 Futterer, Hch., Bürobed., Schwetz.Str. 101
40325 Gaa, Ww. Dr. C., Frau, Collinistr. 38
27872 Gaa, Dr. F., Hautarzt, P 5, 14
27091 Gaa-Wendler Tabakwr.-Handelsges., K 3, 8
44247 Gaab, Fritz, Dir., Collinistr. 63
48119 Gaber, Ant., Zimmerei, *Neck* Kappesstr. 9
42329 Gaber, Dr. Fritz, Direktor, Fr.Karl-Str. 2
51693 Gaber, Wilh., Geschäftsf., Zeppelinstr. 40
45001 Gabler, Fritz, Hotelbes., Augusta-Anl. 4
52192 Gabler, Karl, Vertr., *Feud* Aubuckel 12
59251 Gade, M., Betr.-Ltr., *Wal* Frankenth.Str. 48
28273 Gaddum, Jac., Bankdir., Kalmitstr. 45
44078 Gäfgen, Hr., Dr. rer. pol., Philos.Str. 8
27249 Gäng, Karl, Metzger, S 6, 20
40207 Gänshirt, Fr., Geschäftsf., L.Richter-Str. 6
41445 Gänßlen, Dr. Hans, Dir., Augustaanl. 18
48309 Gärtner, A., Metzger, *Neck* Rheing.Str. 78
50862 Gärtner, H., Bez.-Dir., *Feud* Neckarstr. 42
22728 Gärtner, Heinr., Restaur., S 4, 7
53428 Gärtner, Jak., Gärtn., Kremator.Weg 1
43821 Gärtner, Karl, Metzg., Seckenh.Str. 76
23597 Gärtner, Konr., Wirtschaft, H 4, 1/2
22319 Gärtner, Wilh., Restaurant, U 4, 13.
51740 Gärtner-Krankenkasse, Egellstr. 8
25000 Gaessler, E., Elektrot.-Hdlg., D 5, 2
42848 Gagfah, AG f. Angest.-Heimst., O.Beckstr. 4
59355 Galenus GmbH, Sandhoferstr. 116
23161 Galerie Buck, Kunsthdlg., M 4, 1
43803 Gall & Schönleber, Broncewerkst., FriedrichsfelderStr. 23
24963 Gallinat, Gerh., Zigarren, P 6, 11
26627 Galm, Friedr., Flaschenbier, U 6, 25
41701 Galm, K., Bäckerei, Augartenstr. 53
50610 Galura, Karl F., Stud.-Ass., Stamitzstr. 2
20892 Gambert, Alfr., Flaschenhdl., H 3, 7
25984 Gambrinus, Fritz Rieser, U 1, 5
21292 Gamm, Karl, Gastst., Friedrichshof, S 2, 1
25703 Gampe, Rob., Juwelier, Meerfeldstr. 26
44406 Gamper, Anna, Lehrerin, K.Ludwigstr. 14
22607 Gansler, Rich., Kfm., Q 3, 6/7
51426 Ganter, Karl, Kfm., *Käf* Rüdesh.Str. 63
50836 Ganter, O., Schloss., Pilügersgrundstr. 16
43940 Gapp, Jos., Elektrot., Schwetzing.Str. 53
42573 Garage, Oststadt, Otto-Beck-Str. 26
59376 Garrecht, Jak., Weine, *Sdh* Kriegerstr. 17
51231 Garrecht, J., Wirtsch., *Käf* Mannh.Str. 64
25723 Gartenheim-Baugen. eGmbH, M 5, 5
59036 Gartenvorstadt-Gen., *Wal* Waldstr. 17
59409 Gartner & Haas GmbH, Masch.-Fbr., *Wal* Forlenstr. 3
41066 Gassenmeier, Dr. E., Chem., Kaiserring 8
40420 Gassmann, Kurt, Vertr., Kl.Merzelstr. 10
43701 Gaßmann, Ludw., Kfm., Trützschlerstr. 29
42085 Gastberger, Jos., Ing., Nietzschestr. 30
28794 Gasteier, Manfred, Humorist, I 5, 17

Gasthäuser:

42378 z. Deutschen Eck, Seckenheimerstr. 20
24162 Drei Kronen, J 2, 20
28169 z. Frankfurter Hof, S 2, 15a
50683 z. goldenen Stern, *Feud* Hauptstr. 42
53798 z. Herzogenried, Herzogenriedstr. 147
52717 z. Kammerschleuse, Mittelstr. 146
23963 z. Landsknecht, H 1, 11
53678 Markgräfler Hof, Langstr. 6
22480 z. roten Ochsen, T 2, 7
43164 z. Schwarzwälder Hof, Kepplerstr. 39
25074 z. Stadt Worms, S 1, 11
26034 z. Walfisch, E 4, 8
25536 z. weißen Bären, L 6, 7
28381 z. weißen Elefanten, H 6, 2
21745 z. Wiener Hof, L 15, 6

Gaststätten:

20344 Alte Pfalz, P 2, 6
26025 z. Amtsstübl, A 3, 10
23616 z. Blauen Stern, M 7, 21
23601 z. Bleistift, T 2, 21
24466 Braustübl am Gockelsmarkt, N 4, 17
23868 Der Pfälzer Hof, D 1, 4
22527 z. Domschenke, P 2, 4/5
26700 z. Dorfschänke, O 4, 10
23069 Drei Hasen, Eichelsheimerstr. 4
22696 z. Felsenkeller, K 1, 22.
27596 z. Fliegenden Holländer, C 3, 20.
24747 z. Frankeneck, M 2, 12
21292 z. Friedrichshof, S 2, 1
26449 Germaniasäle, S 6, 40
43640 z. goldenen Karpfen, Bahnhofpl. 11
25227 z. goldenen Pfauen, P 4, 14
28083 Goldener Adler, H 1, 15
20800 Goldener Ring, H 3, 11
51926 z. Großmarkthalle, Am Adolf-Hitler-Ufer
59171 z. guten Laune, Hubenstr. 23
26412 z. Hindenburgbrücke, Beilstr. 29
51046 z. Jägerlust, Friesenheimer Insel
44718 z. Jägerlust, SeckenheimerStr. 77
21201 z. Kaiserring, L. 15, 12.
22880 z. kleinen Rosengarten, U 6, 19
24273 z. Klostergärtchen, U 6, 13
21589 z. Kohlenhof, Neckarvorlandstr. 35
43921 z. kühlen Grund, SeckenheimerStr. 98
25332 z. Landkutsche, D 5, 3
50941 z. Luzenburg, Luzenberg, Sandh.Str. 2
25172 z. Margarete, Inh. Fritz Blau, G 2, 20
21219 Münchner Hofbräu, P 6, 17/18
51774 z. Neckarschloß, Max-Josef-Str. 2
27533 z. Neuen Lindenhof, Bellenstr. 41
22601 Palmgarten, Vergnügungsst., F 3, 13
48862 Pfälzer Hof, *Rhei* Hallenbuckel 5
22321 z. Pfalz, Betty Viehl, B 2, 4
42022 z. Reichsautobahn, Rhein-Neckarhalle

41561 41562 **Gaststätte „Rosengarten", Inh. Henry Schwarze, Friedrichsplatz 7a**

26679 z. Sackbendel, Kirchenstr. 19
53513 Sängerheim Concordia, Langstr. 36
26419 z. Schneeberg, D 4, 5
48919 z. Tannhäuser, *Neck* Schulstr. 15
26286 Thomasbräu, P 3, 14
50319 z. Traube, Wallstadt, Walldürnerstr. 2
22319 Wittelsbacher Hof, U 4, 13a

53820 Gaswerk Luzenberg, Waldhofstr.
44985 Gattung, Bernh., Bücherrev., Seckenh.Str. 68
52703 Gattung, G., Malerm., *Feud* Nadlerstr. 1
53203 Gaubatz, V., Weine, Wallstadt, Amorb.Str. 2
52989 Gauch, F., Baug., *Feud* Ebersb. Str. 71
52978 Gauch, Jos., Baugesch., *Feud* Weinb.Str. 24a
51321 Gauch, Ph., Kanalbau, *Feud* Feldstr. 43
48311 Gauda, Joh., Kaffee, *Neck* Adlerstr. 57
27671 Gauer, Wilh., Fahrräd., Landteilstr. 4
27751 Gaupp, Wilh., Metzgerei, O 7, 19
44047 Gawenda, Leo, Hauptm., Carolastr. 16
41990 Geber, Ernst, Kfm., Mollstraße 42.
43452 Geber, Ernst A., Kfm., Augusta-Anl. 28
42877 Geber, Fritz, Landwirt, Trübnerstr. 31
41908 Geber, Kurt, Archit., Mollstr. 42
41170 Geber, Rolf, Dr.-Ing., R.Wagner-Str. 51

22255 **Geber & Mader, Spedition, Schiffahrt, Lagerung, gegr. 1863, M 4, 4. T Gebermader**

48321 Dies., Lagerhaus, Rheinauhafen, Harp.Str.
52883 Gebhard, Dr. E., Kfm., *Feud* Hoferstr. 52
20073 Gebhard, Jul., Salz, Rheinvorlandstr. 7
44384 Gebhard, Dr. K., Amtsr., Seckenh.Ldstr. 1
28217 Gebhard, Karl, Leutn., Stefan.Ufer 2
42952 Gebhardt, Friedr., Kfm., Brahmsstr. 5
21901 Gebhardt, Georg, Neuwäscherei, R 7, 38.
41581 Gebrath, E., Oberregiss. a. D., Tullastr. 12
52730 Geck, Gust., Textilwr., Lg.Rötterstr. 23
44966 Fr. Gedde GmbH, Holz, Goethestr. 6
53987 Gedde, Friedr., Holzhdlg., Mainstr. 30
27427 Gedde, Hans, Malergeschäft, U 5, 19
23898 Geelen, E., Möbelhaus, S 1, 9
23791 Gefängnis, Schloß linker Flügel
40355 Geheime Staatspolizei, K.Ludwig-Str. 5
22167 Gehle, Willy, Kinoreklame, B 2, 4
52940 Gehm, W., Versich., *Feud* Arndtstr. 39
21872 Gehner, W., Farben, L 15, 9
20568 Gehr, C. L., Schreibmaschinen, C 1, 17
48636 Gehr, Ed., Celluloidwr., *Neck* Luisenstr. 71
41806 Gehr, M., Celluloidwr., Rheinh.Pl. 9
47266 Gehr, Phil., Gipser *Seck* Ottenh.Str. 3
53632 Gehrig, A., Exerzierplatz, Zielstr.
20276 Gehrig, Heinr., Versich., Werftstr. 27
21639 Gehrig, Nicolaus, Ww., O 3, 4
22685 Gehrig, W., Graveur, Luisenring 21
51307 Gehrig, Willy, *Käf* A.d.Vogelstange 50
48211 Gehring, Anna, Kaffee, *Neck* Adlerstr. 59
52736 Gehring, O., V.-Dir., *Feud* Wing.Buckel 5
43133 Gehringer, L., Baugesch., Friedr.Pl. 11
27201 Gehrmann, Otto, Gemüse, Q 2, 23
27784 Geier, Ant., Schneiderei, S 6, 32
52261 Geier, Emil, Gasth., U.Riedstr. 19
53774 Geier, Franz, Drogerie, Luzenbergstr. 17
21989 Geier, Fritz, Elektrogroßhdlg., L 8, 7
41534 Geier, Heinrich, Elektrische Anlagen, Brentanostr. 20
44861 Geier, Jak., Kaufmann, Rich.Wagnerstr. 77
22706 Geier, Wilh., Ing., Waldparkstr. 26
50749 Geigel, H., Dr., *Feud* Brunnenpfad 25
50070 Geiger, Georg, Eisenwr., Mittelstr. 20

50568 Geiger, Herm., Install., *Käf* Neust.Str. 33
50667 Geiger, Jak., Wirtsch., *Käf* Fasanenstr. 30
24922 Geiger, Jos., Weinrestaur., L 4, 12
27140 Geiger, Julius, Vertr., B 2, 5
52283 Geiger, Karl, Elektro-Radio, Mittelstr. 9
26370 Geiger, Karl, Schneidermstr., C 4, 1
43426 Geiger, Marta, Ww., R.Wagnerstr. 32
51890 Geiger, M., Farben, *Käf* Schwalbenstr. 4
43176 Geiger, Otto, Archit., Fr.Böttger-Str. 14
42460 Geiger, Theod., Tuchvertreter, Bachstr. 4
23562 Geiler, Prof. Dr. K., R.-A., L 5, 1
43413 Ders., Wohnung, Viktoriastr. 33
22348 Geilert & Weickert, Autorep., Q 7, 10
27947 Geinzer, Adolf, Prok., Parkring 35
51809 Geis, Adolf, Weine, *Käf* MannheimerStr. 8
52067 Geis, E., Kontroll., *Feud* Wallst.Str. 15
20809 Geisel, M., Immob.-Büro, N 7, 7
41254 bis 41256 **Geisel, Rud., Maschinenfabrik, Transportanlagen, Ventilatoren, Verzinkerei, Mannheim, Neckarauer Str. 195**
59260 Geiselmann, Betty, Hebamme, *Wal* Am Herrschaftswald 115
47074 Geiser jr., W., Schmied, *Frdf* Vogesenstr. 45
53437 Geisinger, Frau Gg., Schreinerei, *Käf* Fas.St.5
26109 Geisinger, K. H., Abteilungsl., R 7, 38
47209 Geiss, A., Lebensm., Ilvesheim, Uferstr. 8
52342 Geiss, Joh., Eierhdlg., Spatenstr. 6
52468 Geiss, Joh., Tabakwr., Karl-Benzstr. 30
23264 Geissen, Dr. A., Verbandsstoffhdlg., Q 7, 13.
47061 Geißen, G., Polsterwr., *Frdf* Neudorfstr. 45
52463 Geißinger, A., Sattler, *Wal* Sandh.Str. 9
52764 Geissinger, A., Vertr., Moselstr. 42
23200 Geissinger, Dr. Konrad, R.-A., D 1, 4
51529 Geissler, A. B., Dir., *Feud* Körnerstr. 55
53388 Geißler, Ant., Bildhauer, *Käf* Poststr. 16
59481 Geissler, H., Metzg., *Sdh* Scharhof.Str. 26
48221 Geissler, K., Restaur., Ruhrorterstr.
59408 Geißler, P., Metzger, *Sdh* Deutsche Gasse 30
22502 Geist, Bruno, Haardtstr. 7
25782 Geist, Friedr., Kaffee, P 3, 3
23392 Ders., Weinhaus Paradeplatz, P 2, 8
21045 Geist, Herm., Rechtsanwalt, B 1, 7a
20968 Geitz, Ernst, Dipl.-Ing., Meerw.Str. 52
40773 Gekeler, Herm., Kfm., Niederfeldstr. 36
40201 Gekeler, Karl, Vertr., Werderstr. 29
23607 Gelb, S., Nudeln, E 7, 3
51897 Gelbert, F., Drahtstiftfbr., Hafenbahnstr. 30
59329 Gelbert, J., Spenglerm., *Wal* OppauerStr. 33
24579 Gelbke Dr. Osk., Arzt, M 7, 12
43725 Gelbrich, Paul, Musiker, Pr.-Wilhelmstr. 8.
27066 Gelderblom, Luise, Ortenaustr. 5
20681 Geldner, Karl, Kohlen, M 6, 14
24473 Geller, K., Dachdeckerei, M 6, 13
24473 Geller, Otto, Immob., M 6, 13
44984 Gellert, Major, MühldorferStr. 4
27563 Gellert, Friedrich, Musikdir., U 6, 12.
52264 Gema-Fabrik Wallstadt, Am Bahnhof 28
20005 Gember, Ella, Damenhüte, O 5, 11
50798 Gember, Jak., Archit., *Feud* Hauptstr. 56
50282 Gember, Sus., Schreibwr., *Feud* Ziethenstr.
47227 Gemeindeverw. Ilvesheim, Rathaus
34251 Gemeinnützige Bauges. mbH, Josefstr. 1
28489 Gemeinn. Eigenheim - Baugenossenschaft „Volksgemeinschaft" e. G. m. b. H., L 15, 12
51255 bis 51257 **Gemeinschaftswerk Versorgungsring Nordbaden** Industriestraße 6a
23780 Gendarmeriekommando, Schloß.
51437 Geng, Carl, Vertr., Kronprinzenstr. 39
51717 Geng, M., Pelzwr., Waldhofstr. 7.
41463 Genossenschaftsbau eGmbH, Roseng.Str. 18
41091 Gensheimer, Jos, Friseur, Tattersallstr. 4
53479 Gentlner, Joh., Feinkost, Uhlandstr. 14
27996 Gentil, J., R.-A., Kanzlei, N 5, 11
27186 Gentner, Jak., Wirt, U 1, 1
41582 Gentner, Dr. Th., Ing., Schwindstr. 2
59325 Geörg, P., Baugesch., *Wal* Waldpforte 146
27303 George, Dr. H., Zahnarzt, O 7, 26
20172 v. Saint George, H., Feinkost, O 7, 29
41281 Geppert, K., Reg.-Rat, Gluckstr. 3
43078 Geppert, Wilh., Geschäftsf., Wespinstr. 20
(21513) Geppert, Willy, Architekt, R.Wagnerstr. 33
53007 Gérard, Baptist, Lebensm., *Wal* Steinstr. 1
59228 Gérard, Dr. K., Landg.-Rat, U.d.Birken 28
20858 Gerard, Ludw., Büromaschinen, N 7, 11
52860 Ders., Wohnung, *Feud* Liebfr.Str. 10
52403 Gerardi, Jos., Vertr., *Feud* Eberb.Str. 69
52165 Gerber, Ww. J., Wirtschaft, Alphornstr. 20.
24748 Gerber, Karl, Schlosserei, Beilstr. 12
28536 Gerber jr., Karl, Gaststr., Jungb.Str. 15
23318 Gerber & Thönnes, Putzgesch., L 2, 12
51337 Gerberich & Cie., Rheinische Maschinenbau- u. Handels-Gesellschaft m. b. H., Käfertaler-Straße 162. T Getechnik Mannheim
53121 Gotthold Gerbert, Darm-Import Mannheim, Käfertaler Str. 162
27285 Gerhäuser, J., Innenarchit., L 7, 8
41388 Gerhard, Dr. E., R.-A., Bismarckpl. 4
44470 Derselbe, Wohn., Rosengartenstr. 7.
43274 Gerhard, Eugen, Kfm., Mollstr. 18
22243 Gerhardt, Ant., Maler, Bellenstr. 16
50311 Gerhardt, E., Bücherrev., *Feud* Wilh.Str. 10
20544 Gerhardt, Otto, Kfm., Rheinaustr. 15
52102 Gerhardt, Rud., Kfm., *Feud* Jahnstr. 12
21938 Gerhardt, Walter, Schreinerei, O 6, 8
21938 Gerhardt Kalb, Fußpflege, O 6, 8
42365 Gerhold, Wilh., Dir., Kantstr. 19.
44556 Gering, Otto, Augusta-Anl. 31
51208 Gerlach, Fritz, Elektromstr., Öhmdstr. 2
41606 Gerlach, Hch., Autoverm., Kepplerstr. 23
43362 Gerlach, Jos., Dekorat., Gabelsberger-Str. 5.
40330 Gerlach, Kurt, Kfm., Rich.Wagner-Str. 45
21355 Gerling-Konzern, Versich., P 6,19
25265 Gerling, Joh., Wäsche, H 6, 12
41668 Gerlinger, Herm., Gasth., Friedrichsf.Str. 6
52636 Gerlinger, Paul, Bäckerei, Langstr. 85
24270 Germania-Drogerie, F 1, 8
42626 Germania-Versicherung, Kaiserring 8
52646 Germann, Dr. E., Chem., *Feud* Scheffelstr.
48187 Germer, Karl, Schreiner, *Neck* Schulstr. 42
50585 Gern, Emil, Archit., *Feud* Schelmenb. 39
22396 Gern, Woldemar, Großhdlg., Beilenstr. 78
40860 Gernandt, Dr. E. A., Ww., Mühld.Str. 12
23027 Gernandt, Paula, Frau Dr., Hebelstr. 19.
22069 Gerner, Mart., Schneiderei, H 3, 1
21624 Gernet, Adam, Linoleumbelag, K 1. 22
27888 Gernet, Jos., Linoleumleger, B 5, 6
42082 Gernsheim, Dr. W., Zahnarzt, Seck.Ldstr. 9
41474 Gerstacker, Dr. A., Arzt, Augusta-Anl. 21
23704 Gerstel, Heinr., Konditorei, F 2, 4a
43532 Gerstle, Carl, Fahrmstr., Mollstr. 3
20377 Ch. Gervais AG, Käse, B 7, 15
25098 Gerwig, Hans, Dipl.-Ing., Haardtstr. 9
20483 Gerwig, Johannes, Holz, Neckarvorldstr. 38
53398 Gesangverein Flora, Lortzingstr. 17.
43089 Gesellsch. f. chem. Prod., Friedrichspl. 15
25666 Gesellsch. f. Feinmechanik mbH, B 7, 17a
45171 Ges. f. Getreidehandel AG, F.Karl-Str. 12
21977 Gesellsch. für Hotelbedarf mbH, G 7, 27
47225 Gesellsch. f. Tabakhandel u. Tabakvergärung mbH, *Seck* Hauptstr. 94
44602 Ges. Südd. Mühlen mbH, Mollstr. 40
52770 Geßner, Ernst, Ingen., Lg.Rötterstr. 80
27527 Gessler, Adolf, Glaserei, K 3, 27
20620 Getreidebüro d. Bad. land irtsch. Zentralgenossensch.eGmbH, Binnenhafenstr. 9
52098 Geurtschin, Argin, Konfit., Josefstr. 28
48931 Gewehr, A., Autoverm., *Neck* Luisenstr. 11
48931 Gewehr, Friedr., Wild, *Neck* Luisenstr. 11
24451 Gewerbebank Mannheim, C 4, 9b
50570 Geyer, A., Gehwegplattenfbr., Diffenéstr.10a
41077 Geyer, Erw., Archit., Elisabethstr. 4
48016 Geyer, Heinr., *Neck* NeckarauerStr. 22
53739 Geyer, Hermann, Drogerie, Mittelstr. 55
23781 Geyer, Ludw., Restaurant, Q 5, 12
41398 P. K. Geyer GmbH, Baugesch., Aug.Anl. 14
24855 Dr. Geyer & Dr. Bootz, Chemische Fabrik K.-G., Mannheim, Kirchenstr. 7
44094 v. Geyr, Frhr., SS.-Führ., Wespinstr. 16
43957 Ghisler, Franz, Dr. jur., Holbeinstr. 14
53695 Giebfried, K., Pflasterei, *Feud* Wilh.Str. 22
41190 Gien geb. Mebius, Lola, Höferstr. 7
42522 v. Gienanth, Walter, Frhr., Vikt.Str. 33
20130 Wilh. Gienger GmbH, Sanit.Hdlg., F 7, 22
27198 Giessler, Dr. Herm., Assessor, K 1, 6
23681 Gietz, Adam, Dachdeckermstr., Q 3, 16
50441 Giffhorn, Heinr., Gärtnerei, Soironstr. 17
20035 Gift, A., Handschuhe, P 7, 18
53940 Gilbert, Dr. O., Dir., *Feud* Am Bogen 3
20849 Gilch, Anton, Maßatelier, Renzstr. 5
40564 Gille, Fritz, Kaufmann, Tullastr. 5
20342 Giller, Dr. F., Chemik., Waldp.Damm 2
27316 Gilliar, Alb., Baugesch., Eschkopfstr. 8
50979 Gillig, Karl, Prok., *Feud* Jahnstr. 19
51469 Gillig, W., Bäcker, *Käf* Königsb.Str. 1
40739 Gimmy, Marie, Priv., Schleierm.Str. 5
22097 Gippert, Jos., Zuckerwarenfbr., J 5, 21.
26864 Gippert, W., Feinkosthaus, O 7, 14
26686 **Girshausen, Dr., Frauenarzt, M 6, 11.**
43614 Giscla, Versich. AG, Tattersallstr. 2
42789 Gispert, David, Dachdeck., Schwetz.Str. 62
43953 Giuffrida, Muzio, Augartenstr. 25
42372 **Giulini, Edgar, Dr., Leibnizstr. 25.**
41231 **Giulini, Dr. Georg, Fbrkt., Werderstr. 38.**
22222 Gläser, Marie, Musiklehr., Meerw.Str. 6
50824 Glätzner, Lacktechn.Büro, Unt.Clignetstr.10
27148 Gläubiger-Schutz Mannheim, L 8, 6
20120 Glas- u. Porzellan-Großhandel GmbH, Rheinstraße 12
22732 **Glaser, Alfred, Kfm., L 12, 18.**
26610 Emil Glaser & Söhne, Luisenring 15
40618 Glaser, Frdr., Hauptlehrer, Böcklinstr. 40
42716 42717 **F. C. Glaser & R. Pflaum, Alleinverkauf der Feld-, Forst- u. Industriebahnen der Firma Fried. Krupp A.-G. Essen, Filiale Mannheim, Richard-Wagner-Str. 32. T Kruppbahn P Karlsruhe 22728**
22338 Dies., Lagerplatz, Binnenhafenstr. 19
47133 Glaser, K., Obst, *Frdf* Main-Neckarb.Str. 20
48532 Glaser, Karl A., Eis, *Rhei* Wiebl.Str. 26
26610 Glaser, Max, Dispacheur, Luisenring 15
40975 Glassen, Maria, Frau, R.Wagner-Str. 16
42798 Glasser, H., Uhren, Seckenh.Str. 36a
28646 Glatt, Karl, Weinsachverst., T 6, 21
44264 Glattig, L. R. Gg., Obering., O.Beckstr. 4
22661 Glatz, Hugo, Q 4, 19
50745 Glavermi Glanz- u. Verlauf-Mittel GmbH, FriesenheimerStr. 11
26731 Gleich, B., Lebensm., Hafenstr. 26
52566 Gleich, Fritz, Ing., Lg.Rötter-Str. 65
20016 Gleich & Co, Bekleidung, H 7, 19a
51597 Gleim, Clemens, Kfm., Moselstr. 36
50111 Gleißner, Hans, Gasth., *Käf* Ladenb.Str. 1
53841 Gleißner, M., Kondit., *Käf* Wormser Str. 29
59441 Gleißner, P., Lebensm., *Wal* Oppauer Str. 11
53141 Gleissner, Dr. Wilh., Arzt, M.Josefstr. 2
28540 Gleiter, Hans, Steuerberater, V 7, 1a
45135 Heinr. Glock GmbH, Kohlen, Viktor.Str. 25
48173 Glocker, G., Milch, *Neck* Neckarau.Str. 36
51746 Glockner, Rud., Ing., *Käf* Kreisweg 2
41289 Glöckner, Aug., Gummiwr., Kaiserring 46
42755 Glöckner, Otto, Trübnerstr. 33
43914 Gloria-Palast, Lichtspiele, Seckenh.Str. 11a
21500 Glowania, Th., Anzeigen-Vermittl., K 1, 5b
44653 Gloy, Dr. Herm., Chem., Rethelstr. 2
51547 Glunk, E., Polsterei, *Käf* Bäckerweg 72
42619 Gmeiner, Fr., Konditor, Friedrichsplatz 12.
22586 Gmelin, Dr. Paul, Physiker, Trifelsstr. 6.
24425 Godeck-Fuchs, Leonore, Violinlehr., S 6, 22
23343 Godfroy, Gretl, D.-Schneiderei, F 2, 11
40092 Göbbels, Heinz, Archit., Aug.Anl. 28
25886 Goebel, Gottfried, Möbel, Rahnfelsstr. 14
20709 Goebel, Wilh., Kohlen, P 3, 1
40098 Goebels, Aenne, Frau, Ob.Luisenpark 8a
22233 Goebels, H., Fbrkt., Schwarzwaldstr. 62
20187 Goebels, Karl, Ing., Speyererstr. 105
52240 Göck, Alb., Bäckerei, *Käf* Ob.Riedstr. 11
20512 **Goeckel, Julius, Ofengeschäft, S 3, 5a.**
24718 Goeckler, Erwin, Spenglerei, Beilstr. 24
22490 Goede, Elsa, Schnittmuster, Q 3, 21
43717 Goede, Else, priv., Ludwig-Richterstr. 7
53824 Gödtler Johann, Eier, *Feud* Talstr. 106
42606 Goeggl, Aug., Kfm., Otto-Beck-Str. 14
51612 Göhler, W., Autoschloss., Käfert.Str. 202
25562 Göhring, F., Juwelier, Q 1, 3
27433 Göldner, E., Geschäftsf., Waldp.Str. 29
50591 Gölz, F., Landesprod., *Feud* Scharnh.Str. 6
23022 Gölz, Fritz, Weinrestaur., U 3, 18
43511 **Gölz, Sebastian, Architekt, Tattersallstr. 41.**
25937 Göpfrich, Maria, Ww., H 4, 28
43831 Göpfrich, Osk., Bäckerei, Schwetz.Str. 27
22869 Göpper, Willi, Kaffeehdlg., M 6, 17
48783 Göppinger, G., Papier, *Neck* Fischerstr. 1
44135 Goerig, Ernst, Kfm., Augusta-Anl. 3
(20467) Goerig, F., Techn.Art., Elisab.Str. 3
43561 Goerig, Walther H., Kfm., Philos.Str. 16
52368 Goerig, Wilhelm, Vertreter, Pozzistr. 3
40151 40152 **Goerig & Co. K. G., Härtemittelwerke, Mannheim. Werk II: Nietleben b. Halle a. S., Fernruf: Halle 22666**
52275 Goerlinger, R., Metzg., *Käf* Fasanenstr. 28
28510 Goerner, F. G., R 7, 21
27215 Görth, Karl, Arzt, C 7, 13
23494 Goertler, Lilly, Weinhaus, C 4, 3
51286 Goeser, P. A., Dir., *Feud* Am Bogen 32
20431 Göth, Wilh., Schlossermstr., Bellenstr. 2
53263 Gött, Mich., Prof. i. R., Dammstr. 9
20430 Göttelmann, Wilh., Kfm., Meerwiesenstr. 7
24410 Göttmann, Mich., Major, Landteilstr. 13
48081 Götz, Adolf, Spedit., Mönchw.Str. 47
40044 Götz, Alfr., Kfm., Heinr.Hoff-Str. 21
43446 Götz, Alois, Schlächterei, Rheinh.Str. 112
25875 Götz, Elise, Heißmangel, S 6, 7
23742 Götz, Gust., Kfm., P 7, 13
21338 Götz, Hans, Prok., Stefanienufer 19
41500 Götz, Herm., Bäckerei, Seckenh.Anl. 9
21063 Götz, Herm., O 7, 16
53282 Götz, Jos., Tapezier., Siegstr. 7
27367 Götz, Karl, Linoleumhdlg., D 1, 13.
24722 Götz, Otto, Bankrat, Meerwiesenstr. 24
(25875) Götz, Otto, Vertreter, Rheinaustr 28
48531 Götz, P., Lebensm., *Rhei* NeuhoferStr. 29
22003 Götz, Rud., Techn. Büro, Holzstr. 15
43059 Götz & Ehrmann, Spedit., Mühld.Str. 3
22382 Götzelmann, Karl, Schlossermstr., B 4, 13
22084 Götzmann, Dr. Paul, R.-A., A 3, 9
28797 Goez, Dr. Karl, Rev.-Büro, R 1, 7
21406 Gold-Pfeil, Lederwr., O 6, 3
23249 Goldfuß, Eug., Radio, K 2, 23
47235 Goldmann, F., Masch.-Fbr., Friedrichsfeld
43521 Goldmann, Hans Karl, Dr., ob.Luisenp. 11
48051 Th. Goldschmidt A.-G., Chemische Fabrik, Mannheim-Rheinau, Mülheimer Straße 16. T Stannum Mannheimrheinau.
25312 Golembusch, Wilh., Dachdeck.-Gesch., T 6, 2
50360 Goletz, Jos., Vertr., Pflügersgr.Str. 6
44608 Golf-Klub, Mannheim, Rennwiese
42981 Golinski, Emil, Amtsltr., Wagnerstr. 56
27544 Goll, Alex., Holzhdlg., Rupprechtstr. 18.
28774 Goll, Dr. Hermine, Zahnärzt., Gontardstr. 8
21045 Goll, Dr. Walter, R.-A., B 1, 7a
27544 Ders., Wohnung, Rupprechtstr. 18
21088 Golmhart, Susanna, Kaffee, Q 2, 18
52701 **Gonzianer, Anton, Möbel, Mittelstr. 18.**
44620 Gonzinger, Käthe, Lameystr. 23
44578 Goos, Siegfr., Metzgerei, Seckenh.Str. 24
20039 Gordt, Adolf, Baugesch., O 6, 2
26210 Gordt, Friedr., Install., R 3, 2
28095 Gordt, Heinr., Schneiderei, T 2, 1.
433 80 Gordt, Heinr., Kfm., Seckenheim.Str. 130
24490 **Gosau, Hch., Schiffinsp., B 7, 13b.**
51521 Gosch, Karl, Vertr., *Käf* Asterstr. 27
23382 Gossen, Hans, Kaufmann, M 7, 1
40837 Gossler, H., Dr., Cornelisstr. 16
22703 Goßmann, Albert, Drogerie, H 1, 16
20133 Goth. Feuer-, Kraftfahrz.-Versich., N 4, 17
24984 Gothaer Versich.-Banken, Q 7, 17a
41981 Gotthold, Karl, Kfm., Goeggstr. 10
27230 Gotthold, Otto, Kfm., M 7, 7
43517 Gottlieb, Heinr., Augustaanlage 30
40651 Gottschalck & Dicker Nf., Bismarckplatz 3.
44582 Gottwald, Dr. H.-J., Arzt, Trübnerstr. 49
24223 Goyen, Wilh., Kaufmann, B 7, 8
51249 Graab, Franz, Transp., Laurentiusstr. 26
26027 Graab, Philipp, Malermstr., O 2, 9
50569 Grab, A., Drescherei, Wallstadt, Römerstr
20102 Grab, Carl, Bau- und Kanalbauart., Mannheim, Verbindungs-Kanal linkes Ufer 18
42481 Grab, Carl, Komm.-Rat, Philosophenstr. 23
42021 Grab, Georg, Bauunt., Hildastr. 4
48285 Grab, Hch., Malermstr., *Rhei* Dän.Tisch 17
50808 Grab, Pet., Elektr.Anl., *Käf* Kirchpl. 7
42493 Grabe, Rich., Heilkund., Mollstr. 12
21204 Grabenstein, Fritz, U 4, 18
24545 Grabmayer, Otto, Getreide, E 7, 27
52926 Gradowsky, Gerda, Pension, Gutem.Str. 16
24745 Gräber, Rob., Kfm., Q 2, 19/20
27801 Gräf, Arthur, Vertr., Waldparkstr. 31a
43651 Gräf, Frieda, Dentistin, Goethestr. 10
25345 Gräf, Gg., Fuhruntern., Lindenhofstr. 76.
27416 Gräf, Karl, Bäckerei, B 5, 9
22655 Gebr. Graeff, Spediteure, Q 3, 15. P Ludwigshafen a.Rh. 3105 u. Karlsruhe 16993
40587 Graeff, Dr. Gisela, Ärztin, Frdr.Ring 20
40587 Graeff, Dr. Hch., Arzt, Frdr.Ring 20
44289 Graeff, Jakob, Priv., Nietzscnestr. 30

Sammel-Nr. 264 57 **Karl Graeff** **Fahrbare Förderbänder, Plattenbandförderer, Stat. Transportanl., Baumasch., Mannschafts- u. Gerätewagen, Dalbergstraße 13. Postfach 78. T Fördergraeff**

52923 Gräff, Phil., Vertr., *Feud* Brunnenpfad 58
20067 Gräser, Willy, Lastwagenverkehr, C 8, 7
27549 Gräske, Karl, Weinhaus Sühneprinz, M 4, 6
20503 Grässer, Willy, Kaufmann, D 7, 3
20824 Graf, Dr. Erich, Arzt, Collinistr. 28
26019 Graf, Dr. Franz, Professor, B 6, 24
44929 Graf, Heinr., Vertreter, Pr.Wilh.-Str. 10
22267 Graf II, Heinr., Hölzer, Friedrichsr. 32
51239 Graf, H., Gastw., *Käf* Äuß.Wing.Str. 37
23590 Graf, Jos., Metzgerei, Waldparkstr. 23
51392 Julius Graf & Cie GmbH, Eternitlager, Huthorstweg 21
40724 Graf, Carl, Metzgerei, Pr.Wilh.Str. 27
25373 Graf, Leop., Versicherungen, B 5, 19
40593 Graf, Rich., Eisengießerei, Gr. Merzelstr. 29
47069 Ders., Wohnung, *Frdf* Gebweilerstr. 4
20992 Graff, Dr. G., Chem. Laborat., P 7, 12
44240 Graff, Emil, Obering., Seckenheimerstr. 15
27636 Graff, Jakob, Vertr., Trifelsstr. 3
48419 Grall, Chr., Buchdruck., *Rhei* Dän.Tisch 21
48131 Grambitter & Kraus, Biergroßhdlg., *Neck* Friedhofstr. 4
42473 Graml, J. G., Bücherrev., Schlageterstr. 58
43008 Gramlich, A., Otto-Beckstr. 12
24146 Gramlich, Alois, Möbel, T 1, 10
48390 Gramlich, E., Bierhdlg., *Rhei* Dän.Tisch 3
51562 Gramlich, Frdr., Kfm., *Feud* Wilh.Str. 69
25071 Gramlich, H., Architekt, L 8, 10
48733 Gramlich, Ww. H., Fuhrw., *Rhei* Dän.Tisch
22014 Gramlich, Margarete, Damenhüte, B 1, 5
26065 Gramlich, Rud., Versich., U 4, 16
44886 Gramlich, Wilh., Bäckerei, Kepplerstr. 38
28506 Gramm, Hermann, Wirt, K 2, 18
48201 Grassberger, K., Vertr., *Rhei* Stengelh.Str. 28
50401 Graser, Ww. M., Lebensm., *Feud* Neckarstr 38
42494 Grassinger, L., Zigaretten, Hch.Lanz-Str. 34
23270 Graßmück, Hans, Photogr., Jungb.-Str. 7.
40738 Grau, Adolf, Tabakwr., Seckenh.Str. 9
53223 Grau, Chr., Metzgerei, *Wal* Sandh.Str. 14
20075 Grauer, Fritz, Polsterwerkstatt, R 6, 7
48850 Gredel, J. H., Förster, *Rhei* Neuh.Str. 5
27132 Greff, Gust. Ad., Dir., Schwarzw. Str. 67
25967 Grefkens, Fritz, Gaststätte, Hafenstr. 22
41203 Greiff, Joh., Kaufhaus, Schwetz.Str. 106
51981 Greiff, Jos., Textilwr., O.Clignetstr. 9
22300 Greiff, Nikol., Wirtsch., Rheind.-Str. 53.
23934 Greilach, Rich., Kfm., Rennershofstr. 16
26180 Greilach, R., H.Kleiderfbr., E 3, 1a
44228 Greiling, R., Gen.Konsul, Philos.Str. 4
52960 Grein, Wilh., Reisend., Lg.Rötter-Str. 61
41324 Greiner, Aenne, Priv., Friedrichsf.Str. 56
48210 Greiner, Albert, *Rhei* Bruchsalerstr. 129
50987 Greiner, Arth., Glasrein., Dammstr. 13
52803 Greiner, Georg, Metzgermstr., Riedf.-Str. 18.
43109 Greiner, Dr. Gerh., Wirtsch.-Prüf., Collinistraße 27
41961 Greiner, Otto, Kfm., Augusta-Anl. 25
42210 Greinert, Hans, Geschäftsf., Aug.Anl. 14
43374 Greiveldinger, Dr., Rich.Wagner-Str. 11
41005 Greiveldinger, C., Dir., Gluckstr. 4
51638 Grelle, G., Malermeister, Bibienastr. 14
53314 Greller, Friedr., Radio, M.Josefstr. 10
51566 Gremm, Heinz. Dentist. M.Josefstr. 15
20758 Gremm, Johann, Buchdruckerei und Verlagsanstalt, S 2, 3
47205 Greß, Andr., Schreinerei, *Frdr* Main-Neckarbahn-Str. 10
48270 Greß, Hans, Arzt, *Neck* Rheingoldstr. 6
24837 Greulich, Bernhard, Architekt, Meerfeldstr.63.
20948 Greulich, Emil, Tee, N 4, 13/14.
41595 Greulich, Fritz, Kfm., Dürerstr. 97
40069 F. & W. Greulich, Metzg., Seckenh.Str. 11
22798 Greulich, Georg, Install., Meerfeldstr. 39
41525 Greulich, Gg., Geschäftsf., Dürerstr. 97
20171 Greulich, Ludw., Vers.-Insp., U 2, 1
44615 Greulich, Nik., Polsterer, Friedrichsf.Str. 37
48601 Greulich, O., Bäck., *Rhei* Lüder.Str. 34
26486 Greulich, Richard, Kol.-W., H 2, 1.
48823 Greunig, G.A.W., Lokomobilreparat., *Neck* Rheingoldstr. 60
42958 Grewe, Carl, Rheinhäuserstr. 88
22429 Grewe, Willi, techn.Artik. S 3, 3
27288 Gries, Johann, Kohlenhdlg., D 4, 6
53511 Grieser, A., Baumstr., *Feud* Eberb.Pl. 10
47114 Grieser, Gg., Prok., *Seck* Offenb.Str. 28
20626 Grieshaber, Dr. Ad., R.-A., M 3, 3
44825 Derselbe, Wohnung, Viktoriastr. 29
20626 20627 Dr. Adolf Grieshaber*, Dr. Horst Selb, Dr. Herbert Böttner*, Dr. Hans Leiffer*, Rechtsanwälte (*Fachanwälte für Steuerrecht) Mannheim, M 3, 3
53896 Griesbaber, Gg., Mineralwass., Weylstr. 6
50225 Griesheimer, W., N.Theat., *Feud* Hptstr. 2
23810 Griesinger, Fritz, Schuhmacherei, H 2, 7
40701 Griesogen, Griesheimer Autogen-Verkaufsges.mbH, Kaiserring 48
59296 Grimm, Frdr., Schuhhaus, *Wal* Opp.Str. 37
23735 Grimm, Karl, Strumpfwr., L 14, 14
48032 Grimm, L., mech. Werkst., *Rhei* Relaisstr. 98
50488 Grimminger, Jos., Bäck., Eichend.Str. 8a
22009 Grinzing, O 7, 27
44357 Grischy, Jak., Leichenbeschauer, Kepplerstraße 39
27485 Gritzer, Oskar, Uhren, Meerfeldstr. 40
53434 Groasser, Alois, Varieté, K.Benz-Str. 26
23244 Größle, Dr. Ad., Zahnarzt, N 7, 11
22802 Grössle, Wilh., Blechnerei, R 4, 15
43624 Groh, Jak., Autoverm., Rheinh.Str. 3
51260 Groh, K. H., Kleidung, Gärtnerstr. 6a
23288 Groh, Otto, Kaffeegroßhdlg., C 7, 12
34821 F. Grohe, GmbH, Kohlen, K 2, 12
42363 Grohe, Gust., Oele, Augartenstr. 71
44373 Grohé, Otto, Rich.Wagnerstr. 9
21003 Grohner Plattenlager G. m. b. H., Werfthalenstraße 5. T Plattenberger Mannheim
25898 Grombach, Friedr., Getränke, Rheinaustr. 8
21878 Grombach, Heinr., Kohlen, Bellenstr. 50
24328 Grombach, Joh., Bier, Bellenstr. 68
23987 Gromer, Otto, Autozubehör, B 5, 17.
43020 Gromer, Wilh., Wäschefbr., Seckenh.Str. 79
42412 Grone, F., Bücherrev., Tullastr. 14
40796 Gronemeyer, Karl, Vertr., Weberstr. 9
20511 Gropp, Ernst, Textilwr., S 1, 12
50548 Gropp, Dr. E., Zahnarzt, *Käf* Dürkh.Str. 20
23610 Gropp, Frieda, Ölgemälde, O 7, 28
47017 Gropp, Max, Metzger, *Seck* ZähringerStr. 43
28115 Gros, Elisab. Charl., Ww., Nuitsstr. 11
44515 Grosber, Willy, Kfm., Mollstr. 30
27589 Grosch, Musik, Q 2, 17
41202 Grosch, Georg, Prok., Brentanostr. 12
40480 Grosch, H., Frau, Konrad-Witzstr. 15
42485 Groschup, Artur, Prof., Otto-Beck-Str. 6
43944 Groß, A., Dipl.-Ing., Baurat, Brahmsstr. 5
40536 **Gross, Daniel, Metzgerei, Augartenstr. 2.**
20696 Groß, Emil, Dentist, Luisenring 14
51905 Gross, Friedr., Versich., Uhlandstr. 46
44451 Gross, Friedrich, Insp., Böcklinstr. 45
40204 Gross, Friedr., Tapez., Seckenh.Str. 9
44696 Gross, F., Geschäftsf., R.Wagner-Str. 74
25517 Groß, Heinr., Magaz., L 11, 23
53026 Groß, Helm., Kaufm., Zeppelinstr. 45
20784 Groß Nachf., J., Weißwaren, F 2, 6.
21193 Groß, Joh., Lebensmittel, G 4, 14
20464 Gross, Joh., Georg, Kfm., M 1, 1
42704 Groß, Karl Th., Prok., Mollstr. 30
44670 Groß, Lorenz, Baugesch., Haydnstr. 8
28263 Groß, Ludwig, Uhren u. Goldwr., F 1, 10
40533 Groß, Mary, Korsetts, Schwetzinger Str. 31
23848 Groß, Paul, Modewaren, P 7, 24
24190 Groß, Wilh., R.-A., M 7, 12a
22504 Gross & Baumann, Vermittlg., M 2, 9.
Sml.-Nr. 51355 **Gross & Perthun, Lack- u. Farbenfabrik, Industriestraße 14. T Indufarben P Karlsruhe 19786 u. Ludwigshafen 5366**
27080 Grossart, Dr. August, R.-A., P 7, 13a
28124 Großdeutsche Feuerbestattung, O 7, 19
44572 Grosse, Paul, Kfm., Kantstr. 7
59304 Grosse, Werner, Metzger, *Wal* Waldstr. 42
22949 Grosselfinger, F., Prägeanstalt, C 3, 4

53142 **Grosselfinger, Max, Tapezierer, Käfert.-Str. 5.**
23881 Großkinsky, Ludw., Bäckerei, K 3, 12
42351 Großkraftwerk Mannheim AG, Aug.Anl. 32
44538 Großpeter, Karl, Schlosserei, Amerik.Str. 9
21967 Großtankdienst Auto-Islinger, Hafenstr. 19
51681 Grothmaak, W., Radio, *Feud* Scheffelstr. 50
52382 Gruber, Karl, Transp., Eichend.Str. 47
21310 Gruber, Kunststuben, O 7, 22
50347 Gruber, Dr. K., Prof., *Feud* Körnerstr. 65
22632 Gruber, Ludw., Schokolade, U 1, 13
52662 Gruber, Margarete, Gutemannstr. 4
48026 Gruber, R., Steuerhelf., *Rhei* Neuh.Str. 20
43165 Grüll, Heinz, Fuhrw., Rheinhäus.Str. 52
20384 Grün, F. Aug., Färberei, P 7, 14a
48596 Grün, F., Masch.Mstr., *Neck* Altriper Fähre

Sammel-Nr. 34021
Grün & Bilfinger A. G., Bauunternehmung, Mannheim, Akademiestraße 4/8. Niederlassungen: Berlin, Breslau, Dresden, Essen, Halle a. d. S., Hamburg, Köln, Königsberg (Pr.), München, Stettin. T Gruenbilf P Karlsruhe 10822

50618 Dieselbe, Werkst. u. Lagerpl., Industriehafen, Diffenéstraße

50351 Grün-Weiß, Tennisklub, *Feud* Neckarplatt
41839 Grünewald, Hans, Kfm., Augustaanl. 20
48008 Grünzinger, W., Gaststr., *Neck* Schulstr. 94
28974 **Grund, Heinrich, Molkereiprod., G 4, 13**
34851 Grundbuchamt, Schloß, Mittelbau
44497 Grundmann, C. O., Werbel., Schlag.Str. 53
44978 Grupp, Frz., Install., Kaiserring 50
23815 **de Gruyter & Co. GmbH, Kohlen, E 7, 28**
51618 Gsottschneider, Dr. K., Dir., *Feud* Hptstr.
28778 Gudehus, Wilh., Rohtabak, T 6, 23
25048 Gübitz, Gerh., F. 4, 11
23277 **Güell, S., Weineinfuhr, J 3, 1.**
23341 Gülden & Co. KG., Eisen, G 7, 27
21977 Gülden & Co. KG., Porzellan, G 7, 27
43519 Gümbel, Jos., Lebensm., Seckenh.Str. 110a
25086 Gümbel, Paul, Ing., Meerfeldstr. 68
59112 Günder, Dr. H., Zahnarzt, *Wal* OppauerStr. 8
59089 Günderoth, M., Plattenbeläge, Sandh.Str. 275
24218 Gündert, Erw., Sparkassen-Präs., L 9, 12
28792 **Günter, Kurt, Install., Rheinvillenstr. 4**
51117 **Günther, Alb., Wigag, Mittelstr. 5**
28905 **Günther, Emil, Werkzeug, Schwarzw.Str. 8**
41265 Günther, Ernst E., Assess., Wagnerstr. 33
23814 Günther, F., Kesselpflege, Meerf.Str. 39
41924 **Günther, Fritz, Vertret., R.Wagnerstr. 4**
52719 **Günther, Gg., Schweißanst., Lenaustr. 2a**
51781 Günther, H., Oberinsp., *Käf* Straßenh.W. 55
23133 **Günther, Heinr., Prok., Speyerer Str. 116**
52868 **Günther, Heinr., Install., Laurentiusstr. 3.**
44691 **Günther, Martha, Kleiderpfl., Augartenstr. 6**
40980 **Günther, Dr. Max, Chem., Philos.Str. 7**
22332 **Günther, Michael, Malerei, G 2, 19/20**
21921 Günther, N., Möbelhandlung, S 3, 8
53409 **Günther, Paul, Spenglerei, M.Josefstr. 9b**
59345 Günther, Pet., Farm, *Käf* Lamperth.W.
43856 Günthner, Gg., Lebensm., Fabrikat.Str. 14

503 13 / 510 51
Güntoplast Lack- und Farbenfabrik G.m.b.H., Diffenéstraße 11—13

(21391) Gütermann & Co., Hebelstr. 17
21080 Gütle, Kurt, Fischkons.-Großhdl., D 7, 19
23061 Guggenbühler, Albert, Musikpädagog. O 7, 18
42928 K. & F. Guigue, Schloss., Krappm.Str. 30
59450 Guillaumon, Karl, Lebensm., *Wal* Abzelhofstraße 26
43996 Gulden, Heinz Edg., Kfm., Leibnizstr. 6
53147 Gumbel, Alex, Bäcker, *Feud* Schwanenstr. 77
53273 Gumbel, G., Baugesch., *Feud* Hauptstr. 102
53185 Gumbel, Jak., Gärtner, *Feud* Eichb.Str. 6
53426 Gumbel, Karl, Malerm., *Feud* Hauptstr. 61

Sml.-Nr. 50251
Gummiwarenfabrik Hutchinson, Gegründet 1850, Industriehafen. T Gummiindustrie P Ludwigshafen a. Rh. 642

24601 Gundel, Dr. W., Arzt, Luisenring 56
41361 Gunzelmann, Gen.-Major, Leibnizstr. 6
40809 Gunzert, Dr. Rud., Wohlfahrts-Rat, Rich.-Wagner-Str. 83
28512 Gunzert, Dr. Edith, Ärztin, N 3, 10
42007 Gunzert, Dr. K. Th., Chem., Rethelstr. 4
43945 Gurr, Rud., Kfm., Trützschlerstr. 16
25291 Gurris, Franz, Kfm., L 10, 3

Sml.-Nr. 48841
Gurris K.-G., Großhandel in Küchengeräten, -Neckarau, Eisenbahnstr. 2. P Ludwigshafen 618 u. Karlsruhe 16948

43703 Gut, W., Kfm., Böcklinstr. 42.
23018 Gutbrod, Hans, Ww., Akademiestr. 10
22128 Gutbrod, Josef, Maler, Akademiestr. 10.
443 34 Gutbrod, Karl, Major, Sophienstr. 24
22290 Gutekunst, Aug., Damenmoden, L 12, 3
51289 Gutermann, R., Landw., *Feud* Scheffelstr. 3
27006 Gutfleisch, Bernh., Lackiererei, B 6, 15
41377 Gutfleisch, Gg., Gipserei, Möhlstr. 16
50832 Gutfleisch, J., Gipserei, *Feud* Arndtstr. 5
53139 Leonh. Gutfleisch & Söhne, Gipserei, Hauptstraße 102a
42574 Guth, A. Ed., Dir., Dürerstr. 16
53425 Guth, Else, *Feud* Wilhelmstr. 66
26886 Guth, Karl, Maßschneiderei, O 6, 9a
43093 Gutjahr, Dr. Alfr., Immob., Dürerstr. 12
22281 Gutjahr, K., Lichtpauserei, S 6, 33
44343 Gutjahr, R., Motorfahrz., Augartenstr. 97
48451 Gutknecht, Alb., Vertr., *Neck* Morchf. Str. 32
47310 Gutknecht, Hch., Tapez., *Frdf* Main-Neckarbahn-Str. 4
41818 Gutleben, J. M., Vertreter, Tattersallstr. 2
52103 Gutmann, Frdr., Tapeten, Mittelstr. 12
52849 Gutmann, Paul, Ing., K.Benzstr. 126
28573 Gutmann, Wilh., Kfm., Donnersb.Str. 27
51227 Guttmann, G., Gesch.-Ltr., Eichend.Str. 66
41039 Guyot, Karl, Kfm., Schlageterstr. 72
54021 GW-Industriebetriebe G. m. b. H., Mühle, Malzkaffee- und Teigwaren-Fabrik, FriesenheimerStr. 14
44824 Haaf, Fz., Schokol.Fbr., Augart.Str. 59
40788 **Haaf, Georg, Versich., Rich.Wagnerstr. 79**
40284 Haaf, Jos., Metzgerei, Augartenstr. 61
22386 Haag, Friedr., Bankprok., B 7, 19
51295 **Haag, Frdr., Gärtnerei, Lortzingstr. 3**
53433 **Haag, Gustav, Install., Käfertaler Str. 40**
59497 **Haag, Heinr., Bäck., *Wal* Märk.Querschlag 5**
24331 **Haag, Karl, Vertr., Meeräckerstr. 6**
48368 **Haag, Ludw., Vertr., *Neck* Friedr.Str. 8a**
42691 **Haag, Ludw., Metzger, Rheinh.-Str. 18.**
43003 **Haag, Otto, Schuhwr., Seckenh.Str. 108**
42856 **Haag, W., Dr., Neuostheim, Böcklinpl. 2**
51112 **Haas, Alois, Bäcker, *Wal* Sandh.Str. 12**
52042 **Haas, Bruno, Prok., *Käf* Deidesh.Str. 33**
53698 **Haas, Dan., Schrott, *Käf* Ob.Riedstr. 30**
21548 **Haas, Dr. E., Arzt, O 7, 3**
25519 Haas, Elisab., Ww., Schwarzwaldstr. 42
53872 **Haas, Franz, Obst, *Käf* Auerhahnstr. 26**
59184 **Haas, Fritz, Motorräder, *Sdh* Domstiftstr. 1**
20205 Haas, Fritz, Schriftltr., Pfalzpl. 8
26440 **Haas, Dr. Georg, Arzt, A 2, 5.**
44166 **Haas, Gottl., Wirtsch., Friedrichsf.Str. 7**
50597 Haas, J. L., Gurken, Käfert.Str. 190
44090 Haas, Jos., Major, Feuerbachstr. 42
23534 **Haas, Dr. Karl, Veterinärrat, U 6, 17**
50512 **Haas, Ludwig, Rektor, Lg.Rötterstr. 47**
23178 **Haas, M., Malergesch., C 3, 18**
44763 **Haas, Otto, Prokurist, Nietzschestr. 34**
53172 **Haas, R., Baumat.Vertr., Lg.Rötterstr. 44**
40624 Haas, Rud., Bevollm., Werderstr. 18
22302 **Rudolf Haas & Sohn, Uhrenhandl., F 1, 3.**
41711 **Haas, Theod., Dir., Elisabethstr. 1**
42395 Haas, Wilh., Vertreter, Leibnizstr. 6
20448 Haas & Ritter, Vertretungen, U 6, 11
26915 Haas & Schell, Maßschneiderei, P 5, 8
21548 **Haaß, Dr. E., Arzt, O 7, 3**
44216 Haaß, L., Friseur, Kleinfeldstr. 29
42470 **Haber, Maria, Ww., Collinistr. 55**
25929 Haberbosch, Max, Dir. a. D., Rheinstr. 6
22528 Haberbosch oHG., Bekleidung, H 3, 1
21422 Habereckl-Brauerei, A. Dingeldein, Q 4
27509 Habereckl-Brauerei, L. Wezel, Q 4, 11
27912 Habereckl-Bräustübl, Q 4, 13/14
51982 Haberkorn, Herm., Vertr., Moselstr. 40
23873 Haberkorn, Jos., Metzgerei, Beilstr. 25
(24372) Haberl, Jos., Holzmakler, R 7, 1
23490 Habersetzer, Karl, Ingen.-Büro, O 6, 9
23043 Hachfeld, Anna, Frau, Waldparkdamm 8
408 10 Hachgenei, Jos., Kfm., Nietzschestr. 30
27193 **Hachmann, Robert, Direktor, Kirchenstr. 14.**
40236 Hack, Ww. Aug., Fremdenheim, Seckenh.-Straße 56
21596 Hack, Erich, Schneiderei, K 1, 4
47141 Hack, Friedr., Metzgerei, *Frdf* Main-Neckar-Bahnstr. 18
28125 Hacker, Karl, Postamtmann, L 8, 15
44761 **Hacker, Mary, Ww., Friedr.Karl-Str. 12**
28025 Hackl, Joh., Privat, N 7, 2a
52314 **Hackmayer, W., Autorepar., Hafenb.Str. 10**
22864 Haeckel, Dr. S., Chemiker, Waldparkstr. 28
24672 **Häcker, Willy, Schneiderei, D 2, 15**
44245 **Hädrich, R., Autovermiet., Rheinh.Str. 24**
27074 **Haefele Automobilzubehör, N 7, 2**
44210 **Haefele, Hans, Ziviling., Tullastr. 12**
43265 Haefele, Paul, Autozub., Augusta-Anl. 20
25237 Häffner, Frdr., Bäckerei, O 5, 12.
43885 Häffner, Dr. Fr., Zahnarzt, Werder Str. 5
43651 Haeffner-Gräf, Frida, Dent., Goethestr. 10
27779 Häfner, A., Gipsergesch., S 3, 2
41225 Häfner, A., Organist, Seckenh.Anl. 7
53338 Häfner, L., Mühlenprod., *Käf* Lindenstr. 16
51588 Häfner, Mich., Maler, *Feud* Hauptstr. 17
26908 Häfner, Theodor, Kraftfahrer, Q 3, 5
25488 Haegel, Max, Ing., Rheinaustr. 14
52076 Hägele, Fritz, Metzg., *Käf* Kz.Mannh.Str. 51
21302 Haegele, Kurt, Raucherartik., N 3, 13a
43385 Derselbe, Wohnung, Trützschlerstr. 29
41176 Händler, Edmund, Dir., Ob. Luisenpark 14

42241
Edmund Haendler & Söhne, Stahllager, Mannheim, Ob. Luisenpark 14

41877 Haenle, Reinh., Apothek., Schwetz.Str. 77
43180 Hänsel, A., Autowerkst., Amerikanerstr. 1
48310 Häring, Hans, Vertr., Germaniastr. 47
44915 Härle, Jul., Dir., Augusta-Anl. 17
27070 Härlin, Fritz, Dr. med., B 6, 10/11
53089 Härtling, Heinr., Kfm., Hochuferstr. 74
48737 Härzer, E., Hebamme, *Neck* Friedh.Str. 21
41510 Hässler, Alfred, Papierhdlg., Seckenh.-Str. 30a.
44733 Häusler, Otto, Schreinerei, Schwetz.Str. 28
40163 Häussler, Carl, Kepplerstr. 25
22322 Häußler, Karl, Schuhmachermstr., B 5, 21
48575 Hafendienststelle, Graßmannstr. 5
24488 Haferkamp, Wilh., Kalmitpl. 4
26537 Haffelder, Ph., Bäckerei, J 7, 4
41973 Haffelder, Ph., Archit., K.Ludwigstr. 5
44665 Haffelder, Wilh., Schlosserei, Burgstr. 38
43713 Hafner, Dr. Heinr., Arzt, Augusta Anl. 3
21134 Hafner, Dr. Jos., R.-A., M 7, 9a
40426 Ders., Wohn., Seckenheimerlandstr. 19
48679 Hafner Karl, Schornsteinf., *Rhei* Schwabenheimer Str. 19
21269 Hafner, Otto, Vertretungen, C 3, 9.
41483 Hafter, Maria, Ww., Trübnerstr. 3
22279 Hagedorn, Dr. Harald, Speyererstr. 115
22115 Hageloch, Georg, Vertreter, L 11, 23
44833 Hageloch, Martha, Ww., Mühld.Str. 3
52016 Hagelstein, Hubertus, Dir., Kinzigstr. 2
22846 Hagemeister Erben, A., L 11, 1
24737 v. Hagen, Willi, Prok., Donnersb.Str. 9
20175 Hagenbuch, Dr. Hans, Geschäftsf., Waldp.-Straße 34
47142 Hagenlocher, Hans, Dentist, *Frdf* Main-Neckarbahnstr. 5
47265 Hagenlocher, O., Gasth., *Seck* Kloppenh.-Straße 490
51290 **Hager, Friedr., Vertret., Eichend.Str. 47**
43296 Hahl, Heinz. Verkäuf., Neckarau.Str. 143a
22584 Hahn, Eduard, Dir., M 3, 9
23368 **Hahn, J., Maschinen, Werftstr. 17**
22730 Hahn, J., Stahlfenster, L 14, 18
24571 Hahn, Ludw., Dipl.-Ing., Speyerer Str. 103
43421 Hahn, Wilh., Bankdir., Otto-Beck-Str. 50
27625 Hahn, Willi, Bandagen, M 7, 24
59200 Hahnemann, Ph., Archit., *Sdh* Barthol.Str
53715 Hahner, L., Archit., *Feud* Körnerstr. 60
59384 Hahnert, Hans, Kohlen, *Sdh* Kreuzweg 38
51303 Hahnle, Karl, Prok., *Feud* Am Bogen 26
50223 Haibt, E., Lebensm., *Feud* Ziethenstr. 48a
50679 Haiß, Leonhard, Malerei, Uhlandstr. 12a
26279 Hajek, Theodor, Chemiker, D 4, 7
24660 HAKA, A., Carroux, Baustoffe D 1, 7

Sml.-Nr. 35421
Hakenkreuzbanner Verlag und Druckerei G. m. b. H., Mannheim, R 3, 14/15

34041 Gebr. Haldy Kohlenhandelsges., E 3, 16
22566 Hallen, Elise, Frau, Trifelsstr. 10
48834 Haller, J., Baumstr., *Neck* Neckarau.Str. 25
27966 Hallesche Krankenkasse, Zweigst., O 5, 9
59308 Halter, Albin, *Wal* OppauerStr. 15
51413 Halter, Aug., Schlosserei, Kleiststr. 10
21861 Halver, Dr. Hubert, Arzt, U 6, 18
25904 Hamberger, Karl, Butter, F 3, 16
52064 Hamberger, Ludw. Fr., Kronprinzenstr. 43
48216 Hambücher, A., Vertr., *Rhei* Relaisstr. 158
48867 Hambücher, Theo, Autozub., *Rhei* Durl.Str.
26341 Hamburg-Amerika-Linie, O 6, 4
21489 Hamburg-Bremer Feuer-Versich.-Ges., Friedrichsring 28
43144 Hamburg-Mannh. Vers.-A.-G., Kaiserring 24
52763 Hameier, F., Druck.Bes., *Feud* Schützenstr.15
42944 Hamel, Otto Albert, Kfm., Gluckstr. 5
26155 O. Hamel & Co, Inh. E. A. Geber, Werkzeuge, O 7, 24
40291 Hamm, F., Elektr. Anl., Rheinh.Str. 41
48785 Fritz Hamm GmbH, Chem. Prod., *Rhei* Rhenaniastr. 128
52693 Hamm, Ludw., Fuhrw., *Käf* Gewerbstr. 24
41407 Hammel, Carl, Dr., Leibnizstr. 2
51720 Hammel, Karl, Fuhruntern., Draisstr. 57
59033 Hammel, O., Kantine, *Wal* Reutherstr. 14
40425 **Hammer, Adolf, Bankdir., Werderstr. 34**
41331 Hammer, Alb., Kaufm., Viehhofstr. 18
27830 Hammer, Anna, Vermittl., A 2, 3a
22431 Hammer, Christian, Gärtnereibed., C 4, 9a

28922 / 28923
Hammer, Emil, Eisenwarenhandlung, F 4, 7. T Eisenhammer

42610 Ernst & Ed. Hammer, Lukas-Cranach-Str. 21
22983 Hammer, Franz, Molk.-Produkte, B 6, 10/11
47015 Hammer, Dr. Fritz, Kfm., Neckarhausen
44758 Hammer, Gg., Obering., R.Wagnerstr. 1
50689 Hammer, Heinr., Kfm., *Käf* Bahnhofstr. 13
52797 Hammer, Max, Eier, Lg.Rötterstr. 47
59097 Hammer, R., Molk.Prod., *Wal* Korbangel 1
44666 Hammerbacher, H. L. .Dr. jur., Vikt.Str. 28
20541 Hammes, Dr. Fritz, Schriftltr., E 7, 1
40464 Hanbuch, Alb., Kfm., R.-Wagner-Str. 65
43205 Hanbuch, Aug., Archit., Werderpl. 14
43136 Hanbuch, Hans, Baumstr., Werderstr. 45

40941 / 40942
Leonhard Hanbuch & Söhne, Bauunternehmen und Steinbruchbetriebe, Sophienstr. 6. P Ludwigshafen 12826

42718 Handelshaus „Hansa", Tullastr. 14
27105 Handelsschule Schüritz, O 7, 25
42687 Handrich, W., Geschäftsf., Collinistr. 23
41885 Handwerk, Handel u. Gewerbe, Krankenversich., Goethestr. 10
43249 Hanemann, Dr. A., Ger.-Präs., Mollstr. 34
50877 Hanf, Adam, Kohlen, *Käf* Äuß.Wing.Str. 27
26669 Hanf, M., Elektrounternehm., U 4, 4
23451 Franz Haniel & Cie, GmbH, Spedit., D 7, 9

Sammel-Nr. 35811
Franz Haniel & Cie. G. m. b. H., Zweigniederlassung Mannheim, Kohlen, Draht u. Drahtstifte, Teerprodukte u. Düngemittel, E 7, 21. Abteilung Schiffahrt und Eisen, D 7, 9. T Haniel P Karlsruhe 20934 u. Ludwigshafen 9703

21183 Dieselben, Abt. Kohlenplatzhandel, P 3, 13
24065 Hankh, Max, Friseur, N 3, 13b
25811 Hanns, Wilh., Prok., Schwarzwaldstr. 67
41225 Hannstein, Heinr., Kfm., Seckenh.Anl. 7
28919 Hanomag-Schlepper, Gen.-Vertr. Bleckmann & Schiffer, Meerfeldstr. 9/11

21018 Hansa A.-G. siehe Kaufhaus Hansa

20619 Hansa-Automat, Hansabaus, D 1, 7/8
43178 Hansa-Druckerei, GmbH, Bachstr. 5
41905 Hansa Eisen- u. Metallhand.Ges. Trippe & Co., Friedrichspl. 3
25503 Hansa-Haus-AG, D 1, 7/8
22979 **Hansa Laboratorium, B 6, 7a**
28374 Hansabank EGmbH, T 2, 22
28113 Hanse Krankenschutz VaG, M 5, 5
21566 Hanseat. Acetylen-Gasind. AG., Schwarzwaldstr. 21
21712 Hanseatische Ersatzkasse von 1826, A 3, 2
21715 Hanseatische Krankenvers. von 1875, A 3, 2
25727 Hansen, Otto, Dr., N 7, 13
42157 Hansen, Neuerburg & Co KG, Kohlen, Viktoriastr. 26
42127 Hanser, Paula, Frau, Rich.Wagner-Str. 6
44903 Hanser, Dr. R., Prof., Collinistr. 69
50510 Hansler, K., Geschäftsf., *Feud* Neckarstr. 75
41979 Hanss, Rich., Vertreter. Werderstr. 23.
40666 Harant, Ed., Abt.-Ltr., R.-Wagner-Str. 11
53788 Harbers, Ed., Vertr., *Feud* A.-Hofer-Str. 65
53005 Harbort, K., Bankbeamt., Käfert.Str. 25
28682 Hardt, Aug., Malermstr., Parkring 23
21627 **Hardung, Otto, R.-A., C 3, 9.**
23906 Harke, Alb., Kfm., E.-Heckels-Str. 4
23907 Harke, Wilhelm, Industriebedarf und Handelsvertretungen, Rahnfelsstr. 8
27344 **Harmonie-Gesellschaft, D 2, 6.**
20406 Harms, Dr., Arzt, Renzstr. 7
28402 Harnisch, Arth., Vertr., Hebelstr. 1
27176 Harpener Bergbau-A.-G., D 7, 13.
43090 Harr, Kurt, Kaufmann, Wespinstr. 10
41515 Harre, Dr. Frz., Zahnarzt, Augusta-Anl. 21
20697 Harter, Jakob, Lebensm., N 4, 22
52518 Harth, Friedr., Vertr., Diffenestr. 27
53175 Harth, H., Verkaufsl., *Käf* Maikamm.Str. 19
48938 Harth, Karl, Malerei, Neckarauerstr. 69
53748 Hartkorn, Luise, Lebensm., Dammstr. 29
21270 Hartlieb, Phil., Autoverleih, O 7, 23
21528 Hartmann, Dr., R.-A., C 4, 9b
28948 Derselbe, Wohn., Stefanienufer 3
41862 A. u. H. Hartmann, Automob., Wolfstr. 8
26488 Hartmann, Alb., Architekt, O 7, 24
50876 Hartmann, A., Stud.Rat, *Käf* Deidesh.Str. 47
22225 Hartmann, Carl, Konditorei M 7, 12a
21528 Hartmann, Dr. Ch., R.-A., C 4, 9b
20570 Hartmann, E., Geschäftsf., Landteilstr. 13
23181 Hartmann, Emil, Papierwr., Hebelstr. 5.
50565 Hartmann, Emil, Lehrer, Schimperstr. 22
26695 Hartmann, Ernst, R.-A., Rennershofstr. 8
41389 Ders., Büro, Bismarckpl. 4
40316 Hartmann, Frdr., Autos, Seckenh.Str. 68a
41004 Hartmann, Friedr., Versich., H.-Lanz-Str. 14
44916 Hartmann, Georg, Bäck., Hch.Lanz-Str. 5
42837 Hartmann, Georg, Kfm., AugustaAnl. 39
27643 Hartmann, Georg, Schuhwaren, O 7, 13
52036 Hartmann, G., Restaur., *Käf* Worms.Str. 17
28318 Hartmann, Joh., Immob., Beilstr. 16
42576 Hartmann, Johanna, Friseur, Aug. Str. 73
26763 Hartmann, Joseph, Q 3, 5
52288 Hartmann, Jul., Obering., Moselstr. 25
47073 Hartmann, K., Metzg., *Seck* Hauptstr. 155
24102 Hartmann, K., Tapezierer, T 4a, 2
52610 Hartmann, K. H., Archit., Schaifweide 79
47261 Hartmann, Dr. Kurt, Dipl.Ing., Ilvesheim, Goethestr. 17
44831 Hartmann, Phil., Bier, Mönchwörthstr. 116
48780 Hartmann, W., Fenster, *Rhei* Karlsr.Str. 12
51685 Hartmann, W., Ind.Bed., *Käf* Rollb.Str. 61
48022 Hartmann, Wilh., F., Prok., *Rhei* Heuweg 4
23174 **Hartmann & Kaufmann, Polsterwr., E 2, 11**
51096 Hartwig, B., Zahnradfbr., Käfert.Str. 177
53320 Hartwig, Dr. Herm., Schriftl., Siegstr. 9
35131 **Hartwig, Kurt, Dir., Schwarzwaldstr. 27**
25412 Harzheim. F. H., Magnetopath, U 6, 4
28833 Hasch, Mathias, Lebensm., F. 5, 10
28109 Hasenbrink, Heinrich, Landteilstr. 1
44161 Hasenbrink, Max, Prinz-Wilhelm-Str. 23
28642 Hasenfuß, Georg, Bierhdlg., Böckstr. 8
41438 Hasenfuß, Karl, Kfm., Brentanostr. 24
48982 Hasiba, Greta, Masseuse, *Neck* Rosenstr. 46
23725 Haß, Adam, Schreinermstr., T 4a, 4
59116 Ders., Wohn., Blumenau, Viernh.Weg 235
24765 **Hass, Karl, Elektrot. Fachgesch., T 4a, 4**
41893 Hasse, Paul, Geschäftsf., R.Wagner-Str. 51
40875 Hasslacher, F., Dr. jur., Schlageterstr. 67
48436 Hassler, Aug., Bäcker, *Neck* FriedrStr. 45
43363 Hassler, August, Direktor, Kantstr. 14
42754 Hassler, Hans, Immobilien., Augusta-Anl. 25
48796 Hassler, Karl, Metzg., *Neck* Mönchw.Str. 16
40070 Hassler, Wern., Ingen., R.Wagnerstr. 63
40912 Hatry, Julius, Kfm., Karl-Ludwig-Str. 23
24906 Hatzenbühler, Georg, Schneidermstr., L 12, 5
59271 Hatzig, Dr. Hans, Chem., *Wal* Wotanstr. 26
51933 Hatzmann, Ferd., Kaufm., Fratrelstr. 2
42003 Hatzmann, Jos., Tullastr. 10
47223 Hauck, A., Schreiner, *Seck* Zähr.Str. 101
50281 **Hauck, Ernst, Metzgerei, Mittelstr. 97**
51518 Hauck, Hans, Vertr., *Feud* Am Bogen 6
43476 Hauck, Jakob, Manuf.-W., Traitteurstr. 43
26773 Hauck, Karl, Weinhaus, Q 7, 18/19
21879 Hauck, Kurt, Lederwr. E.Heckel-Str. 8
53342 Hauck, Wilh., Weine, Lg., Rötterstr. 1
52087 Haucke, Ad., Dipl.-Kfm., Fratrelstr. 5
27627 Haucke, Otto, H.-Schneid., Meerl.Str. 27
24219 Haueisen, Dr. E., Chem., Donnersb.Str. 16
53260 Hauer, H., Zimmerei, Pflügersgrundstr. 41
20038 **Hauer, Rudolf, Samen, S 6, 10**
52405 Haug, Heinr., Dir., *Feud* Arndtstr. 19
20248 Haug, Jul., Eisen, Verb.-Kanal l. Ufer 19
50500 Haug, R., Schreiner, Wallstadt, Römerstr.
28218 **Haug, Rob., Werkzeuge, Meerl.-Str. 30**
42160 Hauger, Dr. A., Vet.-Rat, Friedrich-Pl. 15
22990 Hauk, Aug., Metzgermstr., Eichelsh. Str. 34
23903 **Hauk, Carl, Pianos, D 3, 11**
40782 Hauk, Otto, Schneiderei, Weberstr. 11
22468 Hauk, Wilh., Fabrikant, C 4, 4
23082 Haumüller, M. H., Chem.-Reinig., R 1, 14
48118 Haun, Georg, Kanalbau, *Neck* Rosenstr. 55
51909 Haupt, A., Autorep., *Feud* Hauptstr. 104
50726 Hauptmann, Sekretärin, Tauberstr. 3
20025 Haus Bergmann Zigarettenfbr. GmbH, E 7,22
25492 Haus- & Grundbesitzerverein, D 2, 1
21404 **Haus Friede. Diakonissenstat., K 4, 10**
25068 Hausch, Wilh., Spenglerei, G. 2, 16
41214 Hausen, Friedr., Stahl, Elisabethstr. 6
43355 Hausen, Fritz, Vertr., Bachstr. 9
42822 Hausen, Peter, Malermstr., Hch. Lanzstr. 26
42427 Hausenstein, A., Holzwolle, Böttgerstr. 20
53066 Hauser, Anton, Kohlen, Gärtnerstr. 16.
43522 Hauser, Emm., Schneiderm., Dürerstr. 22
53566 Hauser, Fritz, Archit., *Feud* Wilh.Str. 43
44785 Hauser, Heinr., Vertr., Hch.Lanzstr. 23
48565 Hauser, Käthe, Hebamme, *Rhei* Oberteil 14
21648 Haushalter, Th., Versich., Rheind.Str. 64
24528 Hausmann, Dora, Hebamme, Meerfeldstr. 84
50613 Haußer, H., Blumen, Waldhofstr. 10
50978 Haussmann, Dr. Hans, Chem., *Käf* DeidesheimerStr. 53
53789 Haut, W. P. H., Fensterleder, Schimperstr. 23
22804 Hautle, Carl, Fahnen, N 2, 14
42751 Hayer, Frdr., Schleifer, Seckenh. Str. 66
22241 Hayer Hans, Glaserei, M 5, 4
52380 Hebach, Arnulf, Glaserei, Alphornstr. 22
20402 Hebel, Euphrosina, Ww., S 4, 16
53339 Hebel, Fritz, Vertret., Stamitzstr. 4

41851
Heberer, Alexander, Eisschrank- u. Kühlmöbelfabrik, Neckarauer Str. 161/165

42711 Heberer, Hans, Fbkt., Am ob. Luiseng. 19
20883 Hechler, Christ., L 12, 6
51311 Hechler, Karl, Holzdreher, Käfert.Str. 31
42627 Hecht, Dr., Ww., Augusta-Anlage 17
51695 Hecht, Alfr., Bkbeamt., *Wal* Sandh.Str. 20
44226 Heck, Ferd., Ing., Elisabethstr. 6
41319 Heck, Dr. Fritz, Arzt, Tullastr. 3
48714 Heck, Hans, Wirtsch., *Neck* Maxstr. 34
40884 Heck, Hch., Büromasch., Friedrichspl. 17
22662 Heck, K., orthop. Schuhwr., T 2, 12.
21233 Heck, Dr. Kurt, Arzt, P 5, 14
41124 Hecke, Th., Apoth.-Wr., Augartenstr. 211
22152 Heckel, K. F.. Musikalien, O 3, 10
59429 Heckel, K., Lebensm., *Wal* Danz.Baumg. 34
52912 Hecker, J., Kohlen, Wallstadt, Römerstr. 13
51696 Hecker, Ph., Archit., Wallstadt, Schulzenstr.
27336 **Heckmann, Dr. E. L., Dir., Kalmitpl. 11**
48761 Heckmann, Eug., Gipserei, *Rhei* Poststr. 2
40717 Heckmann, F., Lebensm., Augart.Str. 49
51417 Heckmann, Jul., Kfm., Holzbauerstr. 7
52188 Heckmann, L., Getreide, *Feud* Wartb.Str. 20
26204 Heddaeus, Dr., Arzt, N 7, 13
21437 Hediger & Co. Zigarrenfbr., M 5, 6
53936 Hedinger, F., Kohlen, Luzenberg, Riedstr. 56
50563 Hedinger, Herm., Spedit., Stockh.Str. 46
24447 Hedwig-Klinik, Mannheim, A. 2, 6/7
25834 Heene, Ludwig, Prok., Weinbietstr. 12
43742 Heeren, J. E., Vertr., Friedrichspl. 1
25429 Heerwagen, Dr. F., Dir., Rennershofstr. 2
51280 Heger, L., Metzger, *Feud* Hauptstr. 88

41279
Hehn & Greiner vorm. Andr. König, Ballenpressen, Friedrichsfelder Str. 23

47094 Heibel, F., Zimmerei, *Frdf* Calvinstr. 9
59374 Heid, Ad., Malermstr., *Sdh* Sonnenstr. 37
53379 Heid, Franz, Gipsermstr., Lg.Rötterstr. 23
41365 Heid, Willi, Vertret., Rob.Blumstr. 24
44539 Heidelberger, Toni, SeckenheimerLdstr. 167
28844 **Heidenreich, Herb., Kfm., Weinbietstr. 18**
26438 **Heidenreich, Karl, Ölgroßhdlg., M 7, 9**
43171 Heidenreich, Max, Malerm., Seckenh.Str. 64
21343 M. Heidenreich & Co, Mehl, U 3, 9
40686 Heidkamp, Herm., Kfm., Streuberstr. 26
43644 Heidland, A., Vorstand, Hildastr. 6
25584 Heidrich, Heinr., Bierhdlg., Lindenhofstr. 37
27261 Heidrich, Wilh., Schlosserei, Meeräckerstr. 4
41994 Heigl, Ludw., Verw.-Führ., Trübnerstr. 16

50615 Heikampf, Clem., Ing., *Käf* Rebenstr. 3
26681 Heil, Frieda, Wäsche, Gontardpl. 2
40625 Heil, Osk., Gießerei, Seckenh.Anl. 9
41375 Wilhelm und Karl Heil, Holzbau, Zimmerei, Fahrlachstraße 79—81
40329 Heiler, Alb., Architekt, Böcklinstr. 75
21516 Heiler, Alfred, Schriftsteller, U 3, 17
43828 Heiler, Heinr., Arkadenhof, Friedrichspl. 15
53670 Heiler, Joh., Bäckerei, Laurentiusstr. 14
53637 Heiler, Marie, Getreide, *Käf* Mannh.Str. 53
50738 Heilig, Maria, Drogerie, *Käf* WormserStr. 5
21616 Heiliger, Herm., Kaufmann, P 1, 2
44000 Heilmann, A., Metzg.Bed., Seckenh.Str. 130
52274 Heilmann, Jak., Maler, Akazienstr. 12
59050 Heilmann, Max, Stud.-Rat, Blumenau, Brockenweg 1
27864 Heilmann, Otto, Prof., Rupprechtstr. 18
41813 **Heim, Alfr., Elektrobed., Bachstr. 8**
(27387) Heim, Karl, Möbelvertr., S 4, 23/24
20292 Heim, Rudolf, Installation, G 3, 2
48079 Heim, V., Maler, *Neck* NeckarauerStr. 20
20489 Heimburger, W., Druckerei, Beilstr. 20
43321 Heimig, Carl, K.-Musiker, OttoBeckstr. 21
43041 Heimprecht, Art., Rektor, R.-Wagnerstr. 8
52220 Hein, Ludwig, Drogerie, *Feud* Hauptstr. 63
50006 Heine, Dr. Rich., Arzt, *Feud* Hauptstr. 135
52171 **Heinemann, Gust., Install., Mittelstr. 33a**
26698 Heiner, Rob., Landesprod., Jungbuschstr. 17
52431 Heinicke, F., Möbel, *Feud* Yorekstr. 4
43328 Heinle, Chr., Fuhrgesch., Fahrlachstr. 20
24522 Heinrich, Adolf, Kaufm., T 6, 27
44694 Heinrichs, E., Kfm., Paul-Martinufer 29
41089 Heinrichsdorff, E., Baust., Wagnerstr. 12
43365 Heintz, Alfred, Prok., K.Traubstr. 4
42326 Heintz, Karl, Fische, Lameystr. 18
43437 Heintze, Dr. K., Ger.Dir., P.WilhelmStr. 14
43253 Heintzeler, Wolfg., Dr. jur., Leibistr. 39
53411 Heinz, Karl, Lebensm., *Feud* Eichbaumstr. 8
51842 Heinze, Carl, Kfm., *Feud* Schillerstr. 38
52236 Heinze, K., Industr.Bed., Uhlandstr. 28
59485 Heinzelmann, Max, *Wal* Wotanstr. 41
23062 Heiseck, Karl, Bäckerei, Beilstr. 17
20505 Heisler, C., Hofjuwelier, B 1, 4.
43217 Heiß, Claus, Friseur, Seckenh.Str. 25
20718 Heiss, Herm., Metzgerei, U 1, 9
52682 Heissler, Joh., Weinbrennerei und Likörfabrik, gegr. 1894, -Waldhof, Luzenbergstr. 3—5. T Brennheissler Mannheim
52266 Heißler & Co, Likörfbr., *Wal* Sandh.Str, 18
50767 Heißmangel Luzenberg, Stationsstr. 7
22811 Heiter, Friedl, Damenhüte, N 3, 1
40196 Heitger, Ferd., Böcklinstr. 29
41955 Heitger jr., Jos., Kfm., Pr.Wilh.Str. 10
26449 Heitmann, Alois, Restaurant, S 6, 40
52065 Heitmann, H., Drahtwrfbr., Waldhofstr. 18
51647 Heitmann, R., Fuhrw., *Feud* Talstr. 64
52936 Heitzmann, L., Drog., *Käf* Kz.Mannh.Str. 43
20261 Heckler, F., Schiffsinsp., Werfth.Str. 41
22596 Heka-Helm. Mayer, Chem.Fbr., F 5, 20
48103 Hekler, Fr., Verkaufsbüro, NeckarauerStr. 85
20213 Helbig & Kraus, Kurzwaren, A 4, 5
21043 B. Helbing GmbH, Brauereibedarf, S 6, 35
42018 Held KG, Baumasch., *Neck* Frdr.Str. 47
43664 Held, Hans, Obering., Schwindstr. 5
59182 Held, Karl, Kraftwagenf., 110er Weg 49
48208 Held, Vinz., Gastst., *Neck* Neckarau.Str. 1
21773 Held, Walt., Tabakwr., M 2, 12
22265 **v. Helden, W., Drogerie, G 5, 14**
25911 Heldt Damenmoden, Paradepl. P 1, 1
52348 Helferich, G., Lebensm., *Feud* Kronenstr. 36
21120 Helferich & Woerner, Polsterw., F 3, 13
51545 Helfert, Adam, Fuhrw., KäfertalerStr. 17
52614 Helfert, Georg, Spedit., Uhlandstr. 2
51865 Helfert, Heh., Schneiderm., *Feud* Talstr. 15
52397 Helfert, Heinr., Spedition, Käfertalerstr. 15
53183 Helfert, Joh., Autorep., Waldhofstr. 60
50644 Helffenstein, Dr., Zahnarzt, Langstr. 39b
42581 Helffrich, Ch., Prokur., Werderstr. 9.
51589 Helfinger, P., Lebensm., *Käf* Nelkenstr. 7
48031 Helfrich, B., Apoth., *Neck* Luisenstr. 7
20574 Helfrich, J., Polstermaterialien, J 2, 8
48031 Helfrich, Dr. Irmg., Zahnärztin, *Neck* Luisenstraße 7
48165 Helfrich, Ph., Schloss., *Neck* Schulstr. 95
20028 Hell, Heinr., Schreinermstr., S 1, 7
50167 Hell, Max, Hauptm., *Käf* Baumstr. 15
42851 Hell-Schödel, D.-Schneiderei, Elisab.Str. 5
27373 Helle, Hello-Bohnerwachs, J 2, 22
26185 Heller, Franz, Dir., Weinbietstr. 16

40525 / 40526
Friedrich Heller
Baugeschäft, Inh.: Eduard Armbruster
Mannheim, Prinz-Wilhelm-Str. 14

50804 Ders., Lagerplatz, Friesenheimer Str. 13
21464 Heller, Friedr., chem.Erzeugn., D 1, 12
21584 Heller, Gottl., Lebensm., Lindenhofstr. 94
26913 Heller, Heinr., Friseur, Meerfeldstr. 18
24355 Heller & Jost Nachf. GmbH, Kohlen, L 13, 2
42204 Heller, Th., Vertret., Viktoriastr. 19
44533 Hellerich, Heinr., Prok., Schlageterstr. 67
50895 Hellinger, R., Vertr., *Käf* Deidesh.Str. 7
47068 Hellmann, Ww. Anna, Mineralwasser, Ilvesheim, Adolf-Hitler-Str. 307
59269 Hellmuth, Adam, Zimmerei, *Wal* K. Anfang 6
43981 Hellmuth, Hugo, Versich., Moltkestr. 3
41392 **Hellmuth, O. C., Öle u. Fette, Kaiserring 8**
47224 Hellstern, Dr. H., Zahnarzt, *Seck* MeBk.Str.16
20689 Hellweg, Wäschefabrik, K 1, 16
21584 Derselbe, privat, Dürerstr. 91
42121 Hellwig, Frz., Verkaufsl., Werderstr. 33
41110 Hellwinkel, Erich, Prok., Nietzschestr. 16
26845 Helm, Erich, Schreibmasch., E 3, 12
26917 Helm, Karl, Tanzschule, M 2, 15b
20422 Helmig, Theo, Fabrikvertr., O 4, 7
42524 Helmle, Magda, Laborat., Augusta-Anl. 23
51149 Helsen, Theo, Futterm., Fröhlichstr. 71
52048 Helvetia, Mannh. Verkehrsanst., Spedition, Waldhofstr. 23
53473 Helvetia-Versich., Transp., Schimperstr. 20
20529 Helwig Nfg., Heinr., Gummiwr., M 2, 8
59477 Hemmersbach, Paul P., Handarbeiten, *Wal* Levkojenweg 35
22407 Hemmlein, Ferd., Weinstube, S 2, 2
44848 Henckel, E., Geschäftsf., Sophienstr. 24
22462 Henecka, Emil, Uhrmachermstr., R 7, 22
52104 Henecka, K., Uhrm.-Mstr., Lg.RötterStr. 1
53648 Hengstenberg, Dr. Jos., Physiker, *Feud* Arndtstr. 9
48520 Hengstenberg & Co, Kohlen, *Neck* Altriper Fähre
52267 Hengsthaltung Mannheim, K.Benzstr. 27
24044 Henk, Karl, Versich., R 7, 14
50407 Henle, Ant., Vertr., *Käf* Deidesh.Str. 36
20935 Henn, Erhard, H.-Schneiderei, U 1, 13
24461 Henn, Georg, Vertreter, T 5, 5.
21073 Henn, Hans, Masch.-Techn., O 7, 1
26338 Henn, Mark., Bäcker, Eichelsheimerstr. 21.
24341 Henn, Otto, Bäckerei, Eichelsh.Str. 39
43106 Henn, Paul, Bäckerei, Schwetz.-Str. 154.
21375 Henne, Otto, Ww., L 13, 15
24191 Henne, Wilh., Luisenring 24
24995 Hennemann, Werner, Notar, Renzstr. 5
42802 Hennenberger, Karl-H., Dr., Tullastr. 23
41687 Hennessen, Erw., Dipl.-Ing., Wespinstr. 14
47023 Hennesthal, K., Gasth., Ilvesheim, Hauptstr.
50608 Hennhöfer, A., Install., Waldhofstr. 77
23393 Hennhöfer, Gust., Baugesch., Waldp.Str. 14
25096 *Hennicke*, Dr. Willi, *Chem.*, Haardtstr. 22
40389 Hennig, Aug., Heißmang., Seckenh.Str. 118
52014 Hennig, Max, Schuhwaren, Mittelstr. 23
59362 Henning, Ad., Bauunt., *Wal* Levkojenweg 47
40018 **Henning, Fritz, Archit., Friedrichspl. 16**
27171 Henning, Dr. Georg, Arzt, S 6, 22.
27666 Henninger, Wilh., Metzger, Rheinparkstr. 4.
28567 Henschke, Paul, Obering., Waldparkd. 4
43369 Hensolt, Herbert, Rethelstr. 6
43425 Hensolt, Karl, Kfm., R.Wagnerstr. 16
50204 Hentzschel, Friedr., Druck., Käfert.Str. 162
51845 Hentschel, Hans, Buchdr., Lenaustr. 46
25621 Hentschel, Kurt, Kaufmann, U 4, 19
26497 Hentschel jr., Walter, Buchdruck., U 3, 25
22898 Henzel, Georg, Öfen, U 6, 2
21539 Max Hepp O. H. G., Papier- u. Schreibwarengroßhandlung, Postkartenverlag, C 3, 6
21346 Hepp, V., Buchbinderei, T 3, 5
24047 „Hera", Landsberger & Co. GmbH, Rupprechtstr. 11
42827 Herb, Roman, Fußpflege, Heckerstr. 6
59232 Herbel, Erw., Metzg., *Sdh* SchönauerStr. 1
59201 Gebr. Herbel, Schlosser, *Sdh* Obergasse 7
59300 Herbel, K., Fuhrw., *Sdh* Unt.Neugasse 2
26318 Herbel, L., Weißwr., Meerfeldstr. 21
43156 Herber, Peter, Tattersallstr. 2
44652 Herbert, Franz, Holz, K.Ludwig-Str. 15
59460 Herbert, K., Landesprod., *Sdh* Kriegerstr. 9
50691 Herbert, Willi, Gaststr., Gartenf.Str. 49
40705 Herbig, Marcus, Kfm., Ob.Luisenpark 26
27145 Herbig, Rud., Kfm., Luisenring 62
53122 Herbold, Erw., Baumstr., Hohwiesenstr. 120
53638 Herbold, Friedr., Immobil., Stamitzstr. 5
59073 Herbold, Heinr., Metzg., *Wal* Schönau
23981 Herbold, Herb., Kfm., Rennershofstr. 27
48430 Herbold, Dr. R., Arzt, *Neck* Luisenstr. 5
43695 Herbold, Sus., Hebamme, Wallstattstr. 11
25673 Herbst, H., Vertreter, L 10, 3
23437 Herdfbr. & Emaillierwerk, GmbH, P 7, 2
47045 Herdt, K., Baumat., *Seck* Breisach.Str. 2
43372 Hergenhan, J., Tüncherm., Seckenh.Str. 108
59462 Hergert, Otto, Schreiner, *Sdh* Falkenstr. 6
44404 Hering, J. K., Magnetop., Hch.Lanzstr. 15
20768 Herion, Richard, N 4, 17
42708 Herkel, Jos., Metzgerei, Schwetz.Str. 44
51740 Herkert, Wilh., Gärtner, Egellstr. 8
23971 Herleth, Karl, Kol.-W., K 1, 18
52246 Herm, Hans, Schneidermstr., Mittelstr. 67
21996 Herm, Jos., Holz, Pfalzpl. 17
21569 v. Herman, Freih. Hub., Friedrichsring 28
21851 Hermanek & Rademacher, Vertr., D 1, 7
43845 Hermann, Dr. Carl, Physik., Lameystr. 30
24673 Hermann, Jos., Lacke, G 7, 17
21804 Hermann, Jul., Buchhdlg., B 1, 2.
26104 Hermann, Ludwig, Dir., Schwarzw.Str. 48
24832 Hermann, Paul, Eisenwr., E 3, 4.
22573 Hermann, Wilh., Kaffeeimport, U 8, 20
40969 Hermann, Wilh., Prok., K.LudwigStr. 17
44622 Hermann, Wilh., Versich., H.Hoffstr. 18
21739 Hermann & Müller GmbH, Holz, Luisenr. 10
43980 Hermanni, K., Major a. D., Aug.Anl. 10
40268 Hermannsdörfer, Hans, Bankdir., Mollstr. 18
21735 Hermannsdörfer, Hch., Rahmenfbr., T 2, 1.
42621 Hermes Kreditversich. AG, Kaiserring 50
21787 Hermeta-Ladenbau, Heinr. Meffert, D 7, 3
22079 Hermetic-Ges. f. Gebäudeschutz mbH, P 3, 2
41988 Hermle, Gust., Kfm., Nietzschestr. 1
48710 Herold, F., Bier, *Rhei* Friedrichsf.Weg 14
53601 Herold, Karl, Spengl., Pflügersgr.Str 23
27795 Herold, Wilh., Bäckerei, T 3, 18
52581 Herold, Wilh., Leichenschau, Mittelstr. 67
20889 Herrdegen, E., Drogerie, Jungb.Str. 22
22202 Herrdegen, Hans, Café, E 2, 8
43228 Herrdegen, Dr. K., Chemiker, Leibnizstr. 21
20889 Herrdegen, Dr. L., Chem., Jungb.Str. 22
26333 Herrle, Gg., Friseur, C 2, 24.
40921 **Herrmann, Pianolager, Kaiserring 24**
20862 Herrmann, Adam, Gastw., Rheinkaistr. 6
53090 Herrmann, Ad., Ob.-Ing., *Feud* Jahnstr. 7
50936 **Herrmann, Alb., Schreiner, Waldhofstr. 74**
25580 Herrmann, Alb., Bankbeamter, R 7, 41
20149 **Herrmann, C., Elektro-Vertret., S 6, 20**
40763 Christ. Herrmann & Sohn. Feuerungsbau, Lameystr. 25
53086 Herrmann, Emil A., Manuf.-W., Stamizstr. 15
40116 Herrmann, Ernst, Friseur, Seckenh.Str. 79
47009 Herrmann, F., Baug., *Seck* RastatterStr. 3
23668 Herrmann, Fritz, Fette, Seilerstr. 14a
52083 Herrmann, Georg, Getreide, *Käf* Kirchpl. 1
28640 **Herrmann, Hans, Fbrkt., Donnersb.Str. 4**
41001 Herrmann, Dr. H., Wirtsch.Prüf., Tullastr 12
53690 Herrmann, Hch., Schuhm., Mittelstr. 55
50476 Herrmann, Heinr., Tapezier, Elfenstr. 5
20988 Herrmann, J., Vertret., Beilstr. 19
50564 Herrmann, J. H., Milch, *Käf* Worms.Str. 48
51713 Herrmann, J., Baug., *Feud* Heddesh.Str. 90
52824 Herrmann, J., Landesprod., *Käf* WormserStr.
53331 Herrmann, Karl, Autobetr., Stamitzstr. 4
20863 Herrmann, Karl, Metzgerm., Böckstr. 4
51690 Herrmann jr., K., Polsterwr., Pestal.Str. 35
52692 Herrmann, Karl, Wagnerei, B.Fuchsstr. 24
42671 Herrmann, Leo, Dr.-Ing., Nietzschestr. 1
41363 Herrmann, Ludw., Archit., Aug. Anl. 26
21839 Herrmann, M., Schuhmacherei, S 6, 31
52462 Herrmann, M., Spedit., *Käf* Mannh.Str. 18
41175 Herrmann, M., Oberreg.Rat, Sofienstr. 10
53290 Herrmann, M., Schrein., *Käf* InnWing.Str.
50229 Herrmann, Dr. R., Prok., *Feud* Scheffelstr.
52430 Herrmann, V., Baug., Wallstadt, Römerstr.
40690 Herrmann, W., Dir. a. D., Wagnerstr. 18
50977 Herrmann & Spöhrer, Ing.-Büro, Weylstr. 17
26765 Herrschel, Aug., Bankdirektor, P 7, 15.
52941 Herrwerth, B., Baumat., *Käf* Jägerstr. 16
52762 Herrwerth, Ed., Wirtsch., *Käf* Ladenb.Str.
53063 Herrwerth, F., Brennerei, *Käf* Baumstr. 5a
20390 Herrwerth, Frz., Dipl.-Ing., Waldp. D. 4
52494 Herrwerth, Georg, Fuhrw., Käfert.-Str. 195.
51264 Herrwerth, G., Schreiner, *Käf* Mannh.Str. 31
52401 Herrwerth, K., Getreide, *Käf* Ob.Riedstr. 40
26980 Herschlein, Leo, Schuhmachermstr., S 6, 19
41519 Herschler, H., Feinkost, R.Wagner-Str. 22
21508 Jakob Herschler & Co GmbH, Kol.-W., Luisenring 61
40737 Hershoff, Wilh., Vertr., R.Wagner-Str. 78
28416 Herte, Jac., Apotheker, E 7, 27
20770 Hertel, Stud.Dir., Kalmitstr. 15
48539 Hertel, Georg, Metzger, Rheinauhafen, KarlsruherStr. 5
44111 Hertel, Heh., Bäckerei, Rheinh.Str. 89
27095 Hertel, Hermann, Restaurant, P 4, 8.
53610 Hertel, Joh., Kohlen, *Käf* Auerh.Str. 30
48784 Hertel, W., Lebensm., Ind.alt.Wiesen 2
22242 Herters Buchhdlg. u. Antiquariat, O 5, 15
23301 **Herth, Dr., Arzt, Waldparkstr. 9**
43829 Hertlein, Heinr., Mollstr. 18
26647 Hertlein, Dr. H., Dir., Schwarzw.Str. 63
22764 Hertlein, Otto, Lebensm., Q 5, 23
43801 Hertzer, Walt., O.-Führer, Sophienstr. 16
43818 **Herva-Vertriebs-GmbH, Fabrikstat.Str. 32**
25961 Herweck, Chr., Geschäftsf., Waldparkstr. 14
20773 Herweck-Familienbad, ob. d. Rheinbrücke
26974 Herz, Carl, Photohaus, N 4, 13
20651 **Herzog, Dr. E., Med.Rat, Rheinv.Str. 10**
53726 Herzog, Georg, Ingen., Siegstr. 10
21114 Herzog, Karl, Eisenbau, Bellenstr. 2
43292 Heß, Aug., Geschäftsf., OttoBeckstr. 26
44063 Heß, Curt, Tabak, K.Ludwigstr. 43
43592 Heß, Fritz, Bäckerei, Seckenh.Str. 54
41282 Hess, Fritz, Weberstr. 11
47057 Hess, Gottfr., Kfm., *Frdf* Rehpfad 36
24062 Heß, Gust., Mechanikermstr., U 5, 17
21615 Heß, Hedwig, Ww., N 2, 3
22349 Heß, Heinrich August, Vertr., U 6, 12
42678 Heß, Karl, Drogerie, SchwetzingerStr. 66
43116 Heß, Karl, Metzger, Seckenh.-Str. 100.

21571
Theodor Hess
Fahrzeugteilegroßhandlung, Mannheim, N 2, 3

53705 Heß, Val., Lenkungen, *Käf* WormserStr. 50
51242 Hess, Willi, Vertr., Kl.Riedstr. 14
40179 Hesse Dr. Max, Bankdir., Viktoriastr. 31
40178 Hesse, Otto, Carolastr. 16
50389 Hessel, W., Elektr. Anl., Eichendorffstr. 22
40124 Hessenauer, Wilh., Bäck., Rheinh.Str. 42
42068 Hessenmüller, H., Ing., Augusta-Anl. 27
26106 Hessert, Wilh., Bäckerei, S 6, 19
51485 Heßler-Kalkwerke Wießloch, Waldhofstr. 139
23968 W. & H. Hessner, Architekten, L 11, 21
48514 Hester, Karl, Seifen, *Neck* Morchfeldstr. 5
22186 Hetsch, F. K., Oel- u. Gasfeuerungen, Mannheim, U 4, 5. T Hetschfeurung
23525 Hettergott, Karl, Vertr., R 6, 10/12
53503 Fr. Hettinger & Sohn, Baug., Dammstr. 44
43287 Hettinger, Georg, Bäckerei, Lameystr. 17.
41508 Hettinger, Dr. Hans, Arzt, Werderstr. 8
48933 Hettinger, H., Metalle, *Rhei* Otterstr.Str. 31
27380 Helene u. Katharina Hettinger, Q 5, 14
28338 Hettinger, Kathar., Geschäftsinh., U 3, 11
50905 Hettler, Ho., Kfm., *Käf* Reiherstr. 10a
47143 Hetzel, K., Dentist, *Seck* Seckenh.Hptstr. 98
21388 Hetzel, Otto, Buchdruckerei, O 4, 17.
52623 Heubach & Baumann, Därme *Feud* Wallstadterstr. 39
59041 Heubel, Otto, Sandhoferstr. 98
21035 Heubling, Fr., Radio, O 7, 3
59180 Ders., Wohn., *Wal* Siebseeweg 31
42956 Heuck, Dr. K., Chemik., Augusta-Anl. 28
25201 Heuschneid, W., Friseursalon, S 4, 13
27665 Heuser, Emil, Dipl.Ing., Waldparkdamm 3
44295 Heuser, Gust., Papierwr., Rheinh.Str. 112
42635 Heuser, Karl, Tapezier, Kepplerstr. 27.
21929 Heuser, Theod., Rheinvillenstr. 6
23545 Heuß, Ernst, Ankerfbr., Jungbuschstr. 23
50632 Gebr. Heuß, Ankerfbr., Fardelystr. 4.
25706 Heuss, Wilh., Steuermann, Parkring 23a
44292 Heusser, Karl, Kaiserring 14
52280 Hey, Willy, Versich., *Feud* Brunnenpfad 31
41660 Heyberg, Jak., Galvan.Anst., Fahrl.Str. 7
26078 von der Heyd, Jul., Brauereiartikel, U 6, 6.
20385 Heyde, C. F., Chem. Fbr., Rheinkaistr. 8
22416 Heydecke, Georg, Schmiedemstr., S 6, 41
24189 Heyer, Frdr., Schnellimbiß, Dalb.Str. 1
21985 Heyer, Heinrich, D 1, 13
26967 Heyer, Herm., Elektro, Emil Heckelstr. 12
53729 Heyland, Erw., Autovermiet., Lenaustr. 20
22361 Heyn, Paul, Kfm., Meerwiesenstr. 31
42122 Hieber, Adolf, Bez.-Dir., Brucknerstr. 3
43225 Hieke, Dr. Karl, Ing., Rich.-Wagnerstr. 30
50914 Hiemenz, Joh., Archit., *Feud* Ziethenstr. 52
43594 Hieronymi, Ernst, Immob., Augusta-Anl. 5
48195 Hietschold, M. H., Vertr., *Neck* Rheing.Str. 52
48171 Hilbert, J., Landesprod., *Neck* Fischerstr. 50
44803 Hild, Karl, Möbelspedit., Schwetz.Str. 44
51827 Hild, Otto, Prok., *Feud* Körnerstr. 33

Sammel-Nr. 54231
Hildebrand Rheinmühlenwerke, Mannheim-Industriehafen, Hombuschstr. 5. T Rheinphönix BK Reichsbankgiro P Ludwigshafen 298 u. Karlsruhe 17803

44491 Hildebrandt, Elisab., Frau, Vikt.Str. 26
25129 Hildebrandt, Dr. Gustav, Chemiker, Schwarzwaldstr. 77
41715 Hildebrandt, Dr. H., Prof., Mühld.Str. 12

HIMA
Nr. 53751
Hildebrandt, Johs.
Inh. Hildebrandt & Metz
Auf Steuerungen
Quecksilberschütze • Regler
Lange Rötterstraße 46—48

22238 Hildenbeutel, P. H., Install., Haardtstr. 21
48851 Hildenbrand, A., Vertr., *Neck* Gummistr. 8
48366 Hildenbrand, A., Vertr., *Neck* Wing.Str. 49
59123 Hildenbrand, Jak., Maler, *Sdh* Leinpfad 6
50821 Hildenbrand, W., Bauing., *Feud* Jahnstr. 7
43247 Hilger, Joh., Prokurist, Dürerstr. 46
23655 Hilger & Kern, Schweißeinricht., Q 7, 1
48017 Hill, Arm., Dachdeck., *Rhei* Neuh.Str. 32
43766 Hill, Karl, Kfm., Otto Beckstr. 14

26575 / 26576
Hill & Müller K.-G., Gummi- u. Asbestfabrikate, techn. Bedarfsartikel, Treibriemen jeder Art. Mannheim, Luisenring 3

23182 Hillebrand, Marg., Ww., L 13, 3
52788 Hillenbrand, A., Hebamme, *Wal* Unt.Riedstr. 4
53145 Hiller, Gust., Klaviertechn., Lortzingstr. 8
50992 Hiller, Karl, Bierhdlg., Lortzingstr. 48
21607 Hiller, Karl, Dentist, P 2 8
53380 Dr. Hillers AG
53380 Gebr. Hillers, Schokoladenfabrik
40483 Hilpert, W., Steuerber., K.LudwigStr. 17
43706 Himmelhan, L., Install., Schwetz.Str. 60
44900 Himmelsbach, Dr. E., Kfm., Goethestr. 6
53160 Himmelsbach, Ww. F., Lebensm., Lortz.Str.15
53271 Himmelsbach, Ww. F., Lebensm., Mittelstr.15
24773 Himmelstein, Rosa, Wwe., L 13, 11.
43826 Hinckel, Herm., Kfm., Böcklinpl. 3
47296 Hinderer, Dr. Karl, Tierarzt, *Seck* Kloppenheimerstr. 30
26263 **Hinkel, L., Eisenwr., Meerfeldstr. 49**
22295 Hinze, August, Buchdruck., Q 7, 6.
27064 Hippler, K., Stockfischwässerei, Parkstr. 21
40503 Hippler, Wilh., Friseur, Rheinh.Str. 11
44907 Hirkes, Christ., Dir., MartinUfer 32
52294 Hirsch, G. O., Vertr., *Feud* Brunnenpf. 4
27726 Hirsch, Hans, Milch, C 3, 8
41373 Hirsch, J. K., Install., Seckenh.Str. 84
44385 Hirsch, Jos., Bäckerei, Krappmühlstr. 9
27137 Hirsch, Johanna, Ww., Parkring 37
27497 Hirsch, Maria, Frau, Pfalzpl. 24
28586 Hirsch, Paul, Verlag, P 6, 3
27739 Hirsch, Sebast., Milch, O 4, 16
26189 Hirsch, Wilh., Chauffeur, Rheindammstr. 26
53230 Hirsch, Wilh., Metzg., Mittelstr. 25
23040 Hirschfeld-Warneken, Dr., Arzt, L 13, 9.
23472 Hirt, Hans, Vertr., Rahnfelsstr. 1
20208 J. Hirt & Cie, Univ.-Tropfenfbr., R 7, 37
43158 Hirt, Joh., Prok., Gr.Merzelstr. 6
22722 Hirth, Emil, Molkereierzeugn., F 4, 17
27468 Hirth, Jak., Install.-Art., Akademiestr. 3
23090 Hiss, Alb., Sport u. Mode, N 7, 9
50533 Hitschfell, Otto, Malermstr., Lortzingstr. 9
43036 Hitschler, M., Vertreter, Dürerstr. 11
40729 Hoberg, Minni, Rich.Wagner-Str. 25
53133 Hoch. Jean, Kohlen, Pozzistr. 5
43139 Hochlenert, Ludw., Friseur, Windm.Str. 27
41809 v. Hochstetter, Eberh., Ww., Mediensstr. 3
44391 v. Hochstetter, Dr. H. F., Ing., Sophienstr. 10
48504 Hochstetter, Phil., *Neck* Katharinenstr. 19
41930 Hochtief A.-G. für Hoch- u. Tiefbauten verm. Gebr. Helfmann, Karl-Ludwig-Str. 23
52609 Hock, Franz, Bierhdlg., Riedfeldstr. 20.
50110 Hock, Johs., Baugesch., *Feud* Feldstr. 11
22646 Hock, Dr. Otto, Kfm., Rennershofstr. 17
27847 Hockenberger, M., Schneiderin, Akad.Str. 5
43667 Hockenjos, Paul, Bäckermstr., Dürerstr. 8.
51665 Hocker, Heh., Milch, *Feud* Scheffelstr. 53
53192 Hodecker, Aug., Schloss., *Käf* Lindenstr. 6
43929 Höcherl, Jos., Bevollm., Augusta-Anl. 39
51478 Höckel, Jak., Kol.-W., *Wal* Stolberg.Str. 18
52676 Höckh, Eug., Metzgerei, Spelzenstr. 13
47185 Höfer, F., Weine, Ilvesheim, Schloßstr. 124
20616 Höfer, Georg, Gontardstr. 8
20518 Höfer, Paul, Blumen, Rath.-Bogen 1
42407 Höffler, Carl, Direktor, Leibnizstr. 4
41034 Hoeffler, Dr. Hella, Ärztin, Goethestr. 6
24695 Höfflinghoff, W., Heilkund., Renzstr. 1.
51533 Höfling, E., Drogen, *Feud* Körnerstr. 31
43451 Hoegen, Wilh., Kfm., Sophienstr. 24
51515 Höhl, Heinr., Photos, Spelzenstr. 19
28290 Höhl, Willy, Handelsvertr., O 6, 2
40747 Höhlein, Andr., Versich., Brucknerstr. 3
26289 Höhnle, Pet., Weinhdlg., A 1, 1
20637 Hölderich, Joh., Geschäftsf., R 7, 22
47273 Höllstin, W., Drog., *Seck* Seckenh.Hptstr. 106
44065 Hoelscher, Ferd., Kfm., R.Wagnerstr. 1
59319 Hölscher, Dr. Th., Arzt, *Sdh* Dorfstr. 26
24914 Hölzel, Fritz, Spenglerei, H 4, 20
43658 Hölzlin, Fr., Schausp., R. Wagnerstr. 81
43512 Hölzlin, Heinr., Sänger, Viktoriastr. 7
51206 Hönerbach, Arnold, Drahtwrfbr., Langstr. 23
52203 Hönerbach, Arn., Fbkt., *Feud* Schelmenb. 19
52708 Hönig, Hans, Dentist, Herzogenriedstr. 17
21127 Hoenisch, E. H., Musiker, Speyererstr. 102
42796 Hönninger, Alb., Lebensm., Niederf.Str. 75
43468 Höntsch, Walter, Schreibmasch., H.Lanzstr.3
23238 Hörber, Erw., Friseur, Hauptbhf.
21179 v. Hörde, Karl, N 2, 8
43928 Annie u. Dr. Maria Höring, Werderstr. 29
41383 Hoerler, Fritz, Vertr., Seck.Ldstr. 9
20896 Hörner, Ernst, Wirt, J 7, 3.
51876 Hörner, Karl, Fleischwr., Hansastr. 24
21034 Herm. Hörr & Co., Textilwr., L 12, 15
48732 Hörst, Hans, Ing., *Neck* W.Wundtstr. 15
27460 Hört, Rich., Vertr., H.Hoff-Str. 10
44173 Hörth, Dr. Franz, Chem., Leibistr. 21
41092 Hörz, Otto, Autoverm., F.Böttger-Str. 19
42161 Hoesch, Dr. H., Assess., Roseng.Str. 22
22633 Hösli, Mina, Nähschule, N 4, 21
42748 Hoffarth, Hans, Dr., Kaiserring 50
20519 Hoffko-Werk, Marmel.-Fbr., Schanzenstr. 8
20641 Hoffmann, A., Radio, G 2, 7
48291 Hoffmann, A., Lebensm., *Neck* Friedr.Str.11
22028 Hoffmann, B., Vertretungen, C 4, 1
22926 Hoffmann, Br., chem. Erzeugn., S 6, 16
41704 Hoffmann, Ed., Dr., PaulMartinufer 7
40484 Hoffmann, Ed., Direkt., R.Wagnerstr. 78
40603 Hoffmann, Ernst, Dir., P. Martinufer 12
42908 Hoffmann, Dr. E., Synd., Friedrichsring 4
41065 Hoffmann, Erwin, Verkaufl., Mollstr. 9
43708 Hoffmann, F., Rolladen, Brucknerstr. 1
44302 Hoffmann, Friedr., Ingen., Feuerb.Str. 36
43984 Hoffmann, Dr. Joh., Zahnärztin, Merzelstr. 2
44415 Jos. Hoffmann u. Gen., ob. Luisenpark 25
20192 Josef Hoffmann & Söhne A.-G. Hoch-, Eisenbeton- und Tiefbau, B 7, 5. T Hoffmannssöhne
27517 Hoffmann, Julie Elise, B 7, 5
28839 Hoffmann, Dr. K., Arzt, P 7, 23
25335 Hoffmann, Karl, Kfm., Renzstr. 7
26379 Hoffmann, Karl, Kaufmann, F 7, 17
27448 Hoffmann, Karl, Metzgerei, T 3, 4
(20941) Hoffmann, Karl, Spedit., Maximil.-Str. 3

51218 Hoffmann, M., Gymnast., *Feud* Schwanenstr.
20941 **Hoffmann, Max, Spedition, Hauptbahnhof.**
22434 **Hoffmann, M. Jul., Vertr., Rupprechtstr. 12**
28384 **Hoffmann, Mich., Bücherrevisor, G 3, 7.**
42167 *Hoffmann, Niki, Viktoriastr. 17*
27675 Hoffmann, Otto, Drogen, U 1, 9
43194 Hoffmann, Otto, Kaufm., H.Wolf-Str. 6
40123 Hoffmann, Reiner, Getreidekontr., Prinz-Wilhelm-Str. 10
43708 **Hoffmann, Richard, Brucknerstr. 1**
44415 Hoffmann, Dr. W., Archit., Luisenpark 25
20738 Hoffmann, Dr. Walter, Arzt, P 7, 17
27871 **Hoffmann, Wilh., Ingen., O 7, 27.**
28493 Hoffmann, Willi, Hefehdlg., Q 3, 5
22843 **Hoffmann, Willi, Installat., Rheinquaistr. 6.**
26379 Hoffmann & Bollack, Eier, F 7, 17
23877 Hoffmeister, Heinr., Pfalzpl. 21
21677 Hoffmeister, Heinz, Konzertdir., Pfalzpl. 7
42788 Hoffstaetter, Erw., Mehl, Augartenstr. 8
20560 Fr. Hoffstätter, GmbH, Kohlen, Neckarvorlandstr. 2
22136 Hoffstaetter, F. K., Kohlen, Luisenring 61
50083 Hoffstaetter, Karl, Bkvorst., Mathystr. 5
44980 Hoffstätter, Ludw., Artist, Seck.Ldstr. 5
41288 Hoffstetter, Hans, Vertr., Gr.Merzelstr. 8
43700 Hotheinz, Karl, Drogerie, Schwetz.Str. 138
42517 **Hofmann, Arth., Bäckerei, Seckenh. Str. 124**
21015 **Hofmann, Bernh., Zigarren, G 4, 10.**
50969 Hofmann, Carl, Dipl.-Wirtsch., *Feud* Gneisenaustr. 9
28513 Hofmann, Carl, Verbandsstoffe, Q 7, 13
59215 Hofmann, Chr., Fleischwr., Gartenstadt, Wotanstr. 39
53008 Hofmann, Chr., Gärtn., *Feud* Schwanenstr. 8
48778 Hofmann, Chr., Baug., *Rhei* Neuhoferstr. 18
21467 Hofmann, Emil, Rheinvillenstr. 18
43962 Hofmann, Emil, Vorst., Seckenh.Ldstr. 220
41426 Hofmann, Emil, Vertr., Dürerstr. 4
21041 **Hofmann, Ferd., Ww., C 8, 4**
21323 Hofmann, Ferdinand, Vertr., Haardtstr. 17
22347 **Hofmann, Friedr., Malergesch., E 7, 12.**
20108 **Hofmann, Friedr., Metzgerei, Eichelsh.-Str.46**
20671 **Hofmann, Fritz, Gravieranst., N 4, 10**
22446 Hofmann, G. E., Bierversand, S 6, 33
47175 Hofmann, H., Feink., *Frdf* Rappoltsw.Str. 6
44178 Hofmann, Josefa, Rob.Blumstr. 50
43085 Hofmann, Karl, Baugesch., Nietzschestr. 34
22549 Hofmann, Karl, Vertr., Collinistr. 18
43753 Hofmann, Lina, Kleinfeldstr. 3
42033 Hofmann, Ludw., Maler, Seckenh.Str. 146
44178 Hofmann, Max, Kfm., R.Blum-Str. 50
21322 Hofmann, Pius, Malermstr., G 7, 1
53596 Hofmann, Rud., Ing., *Feud* Talstr. 102
27127 **Hofmann, Theodor, Feinbäckerei, T 6, 12.**
52096 Hofmann, Th., Drogerie, Lg.Rötterstr. 16
26209 Hofmann, Ww. V., Flaschenbier, Böckstr. 12
24749 Hofmann, W., Spielwr., S 1, 4
20064 Hofmann & Martin, Kartoffeln, Beilstr. 14
25585 Hofmeyer, Arnold, Kfm., T 6, 7
42324 Hofmüller, Aug., Kfm., R. Blumstr. 23
27029 Hofsäß, Wilh., Kranzunterlagen, F 3, 7
43310 Hofweber, Ed., Fbr.-Dir., Maximil.Str. 1
41346 **Hog. Adolf, Garage, Seckenh.Str. 146**
21512 Derselbe, Wohn., P 3. 3
26785 Hohagen, Heinr., Direktor, Speyererstr. 119
43642 Hoheisel, Edm., Lebensm., Rheinh.Str. 96
53915 Hohenadel, A., Holz, *Käf* Käfert.Str. 319
24606 Hohenadel, Georg, Prok., B 7, 12
43612 Hohenemser, Leonore, Frau, Wagnerstr. 15
44500 **Hohl, Frz.,** Direktor, Nietzschestr. 8.
26242 Christ. Hohlweg KG, Bürobedarf, D 6, 3
53184 Hohm, D., Obering., *Käf* Kz .Mannh.Str. 55
43231 Hohmann, Adam, Tabak, Windeckstr. 115
50628 Holderbach, E. L., Prok., Moselstr. 23
53311 Holderbach, Franz, Milch, Langstr. 17
42661 Holderbach, L., Verzink., Neckarau.Str. 211
50292 Holderbach, L., Zuckerwr., Eichend.Str. 15a
51161 Holdermann, Ed., Kol.-W., *Käf* Riedstr. 12
26011 Holdermann, Dr. Walt., R.-A., L 8, 13
42284 Derselbe, Wohn., Trübnerstr. 21
44920 Holdermann, Wilhelm, Kfm., Trübnerstr. 23
41811 Holdt, H., Dr.-Ing., Trübnerstr. 18
50764 Holecek, Joh., Handelsvertr., Jahnstr. 4
20604 Holecek, Käthe, Moden, O 2, 8
48003 Holfelder, F., Bäcker, *Rhei* Relaisstr. 64
48969 Holl, Franziska, Lebensm., *Neck* Kath.Str. 16
22723 Holl, Friedr., Kachelöfen, K 1, 15
48139 Holl, Jos., Modellbau, *Neck* Friedr.Str. 102
21940 **Holländer, Hans, Tapezierwerkstatt, T 6, 6**
23037 Holländer, Phil., Möbeltransp., T 5, 11
44823 Holleczek, Georg, Spedit., Hch.Lanzstr. 36
52561 **Holler'sche Carlshütte, Rendsburg, Werkslager Mannheim, Werfthallenstr. 7**
26165 Hollmann, A., Ing.Büro, C 7, 10
43780 Derselbe, Wohnung, Hch. Hoffstr. 15
24378 Holm, Jean, U 6, 8
22384 Holste. Walter. H.-Wäsche. C 1. 6
59447 Holthaus, H., Drog., *Sdh* Sandh.Str. 323
21823 Holz-Import u. Handelsges. mbH, D 7, 12
24903 Holzapfel, Carl, Weinstube, D 6, 2
44882 Holzbach, Dr. Ernst, Arzt, AugustaAnl. 20
24246 **Holzbau Franz Spies vorm. Alb. Merz, Holzkonstruktionen, transportable Baracken, Mannheim, Fruchtbahnhofstr. 4**
26912 Holzer, Georg, Versich., C 4, 8
43778 Holzinger, Dr. Theo, Fbrkt., Hildastr. 7
52783 Holzmann, J., Ing., *Feud* Inneneck 13
22102 Holzmann, Karl, Prof., Windeckstr. 10.
44787 Holzmann, Leop., Bäckerei, H.Lanzstr. 44
426 05 **Philipp Holzmann Aktiengesellschaft, Bauunternehmung, Werderstr. 23**
40621 Holzwarth. Hans, Kfm., *Göggstr. 10*
42414 Homann-Webau, Otto, Musikzugf., Tattersallstr. 22
43718 Homeyer, Dr. Alfons, Volkswirt, Leibistr. 41
20444 / 20445 **H.Hommel** G. m. b. H. Werkzeugmaschinen Zweigniederlassung Mannheim, D 3, 12
54141 Hommelwerke GmbH, Meßwerkz.-Fbr., *Käf* Siemens tr. 9
23522 Honeck, Alfred, Vertreter, P 2, 6
53305 Honig, H., Schneiderm., *Feud* Ziethenstr. 94
24587 Honig-Reinmuth, Honigabfüllst., E 4, 1
22693 Honold, Hans, Dipl.-Ing., N 7, 1
41029 Hoock, Georg, Malergesch., Wallstattstr. 64
21039 Hoock, Peter, Baugesch., U 6, 15
42378 Hoock, Peter, Steinwerk, Seckenh.Str. 20
41892 M.Hoog&Sohn,Tabakwr.,Schwetzingerstr116
48063 Hook, Frdr., Friseur, *Neck* Schulstr. 29
59267 Hook, Gg. V., Möbel, *Wal* Sandstr. 6a
20877 Hoppe, Adolf. Vertr.. L 14, 4
21307 Hoppe, Norbert, L 10, 10
21089 Hoppe's Tee- u. Kakao-Importhaus, O 6, 3
24501 Hoppecke-Accu-Vertr., C 4, 8
52327 Hoppner, Alb., Obering., Schafweide 79
40929 Horber, Frau Dr., Wwe., Friedr.Karlstr. 14
20428 Horch, Dr. Rud., R.-A., L 2, 7
21709 **Horlacher, Dr. Hedwig, Ärztin, A 3, 6**
22066 Horlacher, Karl, Antiquitäten, O 4, 17
22686 Derselbe, Wohnung, N 2, 1
21709 Horlacher, Otto, Gesangspädagoge, A 3, 6
25524 Hormuth, Karl F., Kustos, Landteilstr. 10
40075 Hormuth, Marie, Brentanostr. 39
27496 Horn, Adolf, D.-Schneiderei, Q 2, 12
23635 Horn, Ant., Umzüge, Q 3, 17
26663 Horn, Emmi, Eier, Eichelsheim.Str. 27
27663 Horn, Ernst, Dampfwäscherei, H 3, 16
40118 Horn, Karl, Metzgerei, Seckenh.-Str. 44.
22562 Horn, Wilhelm, Lebensmittel, D 6, 17
20966 Horn & Bausch, Kaffee, Eichelsh.Str. 31
43009 L. Horneff & Sohn, Butter, Neckarau. Str.243
48492 Hornig, A., Bäckerei, *Neck* Dorfg.Str. 12
52187 Hornig, Georg, Fuhrw., Dicsterwegstr. 6
26533 Gg. Hornig & Co, Haarhdlg., N 5, 7
48502 Hornig, J. F., Glaser, *Neck* Schulstr. 11
48110 Hornig, Jean, Holz, *Neck* Friedhofstr. 24
24208 Hornig, M., Priv.. L 10. 9
53337 Hornig, M., Bürstenmach., *Käf* Worms.Str. 29
48682 Hornung, Dr. F., Arzt, *Rhei* Relaisstr. 60
27510 Hornung, Gg., Spengler, K 3, 23
21397 Hornung, Joseph, Immob., L 7, 6
44082 Hornung, M., Autozub., Tattersallstr. 11
23274 **Hornung, Otto, Frisierhaubenfabrikation, Mannheim Q 7. 23**
21948 Derselbe, Modewr., O 7, 5
47221 Hornung, W., Drog., *Seck* Kloppenh.Str. 57
24562 Horr, Georg, Kfm., Rheindammstr. 12
59231 Horst, Karl, Röhren, *Wal* Wotanstr. 23
41261 Horstmann, Walter, Menzelstr. 1
34331 Hospiz Wartburg, F 4, 8/9
59062 Hoß, Justus, Gasth., *Wal* Luzenb.Str. 90
53866 Hoß, Willi, Wirt, Meßpl. 2
28220 Hoßner, Felix, Prof., Rheinvillenstr. 6
26572 Hostmann, Chr., Farbenfbr., P 6, 1
22291 Hostrup Atelier, Photogr., N 4, 13
20456 Hotel Bahnhofhotel National, L 15, 17
43068 Hotel Bauer, Bahnhofplatz 11.
41272 Hotel Braun, Kaiserring 2.
41697 Hotel Central, Kaiserring 28
43874 Hotel z. Deutschen Hof, Hch.Lanzstr. 3
21737 Hotel goldener Pflug, L 13, 20
45141 Hotel Park-Hotel GmbH, Friedr.Pl. 2
26084 Hotel Hessischer Hof, L 13, 21.
45001 Hotel Mannheimer Hof, AugustaAnl. 4
26094 Hotel Royal, L 13, 22.
28572 Hotel Schloß-Hotel, M 5, 8/9
41096 Hotel Stadt Basel, Kaiserring 30
20978 / 20979 **Hotel Union, Rudolf Würth, Mannheim, L 15, 16, am Hauptbahnhof**
44598 Hottenroth, Dr. V., Chemiker, Gutenb.Str. 23
27628 Hottenstein, Emil, Gaststätte, P 4, 4
43654 Hotter, Emil, Tapezier, Kepplerstr. 40
52469 Hotter, Otto, Gesangquart., Spelzenstr. 11
48181 Hottinger, A., Gießerei, *Rhei* Düsseld.Str.
48174 Hottinger, A., Kfm., Pfingstberg, Waldr. 10
51463 Hottmann, E., Prok., Moselstr. 34
28595 Hovorka, Josef, Schneider, P 1, 6
28436 Hoyer, Kurt, Geigenbau, P 3, 12
21833 / 21834 **Hubach & Kramer, Landesprodukte, Mannheim, Werfthallenstr. 11. T Magnum**
20427 Huber, Alb., Vertr., Q 5, 6
28205 Huber, Bernh., Textilwr., Meerf.Str. 82
40590 Huber. Carl. Vertr.. Rich.-Wagnerstr. 32
27813 Huber, Ww. Egid, Juwelier, D 3, 8
26433 Huber, Emil, Zahnw., N 7, 7
53424 Ders., Wohn., *Feud* Am Bogen 5
40064 Huber, Franz J., Fbrkt., Leibnizstr. 1
48593 Huber, F. J., Schilderf., *Neck* Hertzstr. 9
53995 Huber, Fritz, Gummiwr., Mittelstr. 37a.
26327 Huber, Jak., Schornsteinf.-Mstr., B 6, 22
51815 Huber, Joh., Steuerber., *Feud* Rückertstr. 6
51183 Huber, Karl, Käse, Ob.Clignetstr. 27
22529 Huber, Karl, Mineralwasserfbr., G 7, 30
21828 Huber, Kurt P., Zigarrenfbr., L 13, 4
44576 Huber, Wilh., Install., Wallstattstr. 27
22411 Huber, Wilh., Spenglermstr., Beilstr. 28
21313 Huber, Wilh., Wirtschaft, F 6, 7
43055 Huber, Dr. Willy, Kfm., Pr.Wilh.Str. 2
50080 Huber & Co, Mühle, Pyramidenstr. 2
43121 Hucklenbroich, Paul, Direktor, Kantstr. 5
52119 Hübner, Karl, Fuhrw., Pumpwerkstr. 6a
48810 Hübner, P., Spengl., *Neck* Friedr.Str. 94
50126 Hübsch, K., Schrein., *Feud* Ziethenstr. 43
27964 Hüchelbach Nf., E., Korsetts, N 2, 9
23020 Hügel, Karl, Sängerkreisführer, Q 1, 5
23404 **Karl Hügel GmbH, Buchdruckerei, Q 7, 26**
42274 Hügel, Rob., Metzg., Rheinhäus.Str. 54
51347 Hügelschäfer, Konr., Färb., Käfert.Str. 9
23617 Hügin, Herm., G 2, 3/4
21435 Gebr. Hülter, Kaffeehdlg., C 7, 7b
48184 Hütten-Chemie GmbH, *Rhei* EssenerStr. 2
42781 Hüttermann, Theodor, Ing., Mollstr. 15
44233 Hüttig, E., Frau, Neuostheim, Holb.Str. 21
52505 Hüttner, Marie, Pension, Gutemannstr. 17
51923 Hufnagel, Adam, Bauuntern., Wallstatt, Taubergrund 14
20267 Huft, Friedr., Install., J 2, 3
24521 Hug & Co, Textilwr., K 1, 5b
24372 Huge, Joseph, Dentist, O 7, 24
50274 Huissel, Gotth., Masch.-Bau, Käfert.Str. 69
42364 Humboldt-Deutzmotoren AG, Mühld. Str. 5
42864 Humburger, Franziska, Tullastr. 23
20691 Hummel, Ernst, Fbrkt., I. 13, 10.
21920 Hummel, Heinr., Weinkellerei, L 11, 26
21975 Hummel jr., Heinr., Autoreifen, N 2, 1
43306 Hummel, Helm., Apoth., Augusta Anl. 15
51109 Hummel, Karl, Versich., Tauberstr. 3
53639 Hummel, Wilh., Metzg., *Feud* Hauptstr. 136
50724 Hund, Eug., Metzg., *Feud* Ziethenstr. 16
40833 Hund, Maria, Rich.Wagner-Str. 78
43727 Hundemer, Arth., Versich., Rheinh.Str. 15
50624 Hundemer, Georg, Bäckerei, Spelzenstr. 6
51171 Hundsdorf, E., Vertr., *Käf* Wasserw.Str. 216
20721 Hunek, Rudolf, Luisenring 43
44621 Hunig, Elisabeth, Nietzschestr. 1
27697 Hunken, Heinr., Schneiderei, N 7, 7
23412 Hunold, Otto, Kraftfahrschule, U 1, 7
21398 Hurst, Ernst, Bäckerei, J 2, 18
22664 Huth, Nik., Restaur., L 4, 9
51655 Huth & Co, Leistenfbr., Inselstr. 8
28911 Huthmann, M., Hebamme, Ludwigsbadstr. 5
53135 Hutze, Heinz, Vertr., *Feud* Jahnstr. 21
20962 Hutzler, Irma, Frl., K 2, 26
53297 Ibald, Fritz, Bäckerei, Mittelstr. 67.
40384 Ibielski, Erich, Ing., R.Wagnerstr. 9
27688 Ickler, Herm., Autozubehör, L 14, 9
52031 **Icold Franz, Fabrik für Schweißwerkzeuge und Industriebedarf, Mannheim-Käfertal, Wormser Str. 57**
42626 Iduna-Germania-Versich., Kaiserring 8
40985 I. G. Farbenindustrie AG, Aug.Anl. 26
53602 Ihle, Hans, Gipser, *Käf* Nelkenstr. 9
21837 Ihm, Rud., Ingen., L 14, 1
50429 Ihrig, Heinr., Kohlen, Zehntstr. 37
43341 Ihrig, Paul, Beamter, Hugo-Wolfstr. 12
42595 Ihringer, Dr. Adolf, Versich., Mühld.Str. 14
53028 Ilg, Karl, Gaststätte, Meßplatz 1
42200 Ilg, Wilh., Treuhänder, Beethovenstr. 15
59251 Ilkenhans, Kurt, Ing., *Wal* Sandh.Str. 180
21006 Illg, Herm., Eisenwaren, F 2, 5
23312 Illg, Karl, Bäckerei, Hafenstr. 20
52793 Illhardt, Joh., Gärtnerei, *Käf* Poststr. 39
26391 Illmer, Willy, Archit., A 2, 5
25826 Illner, Franz, Reklame, Q 4, 15
53249 Imhoff, Alb., Fleischwr., Riedfeldstr. 17
23776 Imhoff, Friedrich, J 1, 3/4.
41264 **Imhoff, Hans, Fbrkt., Carolastr. 17/19**
21858 Imhoff Erben, J., Immob.-Verwalt., K 1, 8
24345 Imhoff, Otto H., Dekorat., Nuitsstr. 16
43696 Imhoff, Wolfg., Dr.-Ing., Böcklinstr. 80
50232 / 50233 **Imhoff & Stahl G. m. b. H., Drogen, Chemikalien, Vegetabilien, Industriestr. 8 u. 10**
51542 Immenschuh, O. E., Ing. *Käf* Vogelstang 24
51895 Immle, Georg, Ing., *Feud* Schützenstr. 14
21397 Immob.Büro, J. Hornung, L 7, 6
52685 Impertro, E., Käsereiber., Lg.Rötterstr. 50
43774 Industrie-Druckerei Löffler & Vetter, Bismarckpl. 15/17
35731 **Industrie- u. Handelskammer Mannheim**
45035 **Industrielle Handels-Gesellschaft Schlitter & Co., Augusta-Anlage 7. P Karlsruhe 25505**

INDUSTRIEOFENBAU
FULMINA
FRIEDRICH PFEIL
EDINGEN b. MANNHEIM
Fernsprecher 47006

44038 Infanger, Ferd. A., Vertr., Tullastr. 11
28644 Innere Mission, M 1, 3
2063 **Innung des Kraftfahrzeughandwerks Mannheim I 7, 25**
21742 **Institut und Pensionat Sigmund, Höhere Privatlehranstalt mit Tag- und Abendschule, Dir. Prof. Metzger, Mannheim, A 1, 9**
20521 Intern.-Transp.-Kontor GmbH, lk. Ufer 22
25425 Irion, Dr. Fritz, Kinderarzt, M 7, 16
28194 Irion, Heinr., Lederwr., K 1, 5b
22266 Irion, Dr. Otto, Arzt, P 6, 26
42900 Irschlinger. Dr.Hans, Zahnarzt. H.-Lanzstr.38
28162 Ischia, Ernst, Direktor, R 7, 28
53210 Isenmann, Fr., Transp., Waldhofstr. 139
52185 Isenmann, Gust., Vertr., Alphornstr. 38
22402 Isenmann, Ph., Schlosserei, C 3, 15
21822 Islinger, Ernst, Autoverm., Wagnerstr. 77
40756 Islinger, Franz, Motorräder, Augartenstr. 84
47067 Islinger, F., Autoverm., *Frdf* Vogesenstr. 26
Sml-Nr. 48651 **„Isolation" A.-G., Zieherei mit eigenem Warmwalzwerk, Drahtisolation, -Neckarau**
48415 Isolier-Ges. Rhein, Lemanczyk & Co., Neck.
43229 Israel. Krankenhaus, *Collinistr.* 47
50480 Itschner, A., Bankdir., *Feud* Liebfr.Str. 21
43989 Jacob, Eduard, Werderstr. 32
48738 Jacob, Eug., Milch, *Rhei* Neuhof.Str. 42
40215 Jacob, Georg, Ölgroßhdlg., Seckenh.Str. 62
35051 Jacob, Dr. Gustav, Direktor, B 1, 4
52519 Jacob, Dr. H., Chem., *Feud* Wasserbett 5
52231 Jacob, Heinr., Spelzenstr. 10
48087 Jacob, M., Wirtsch., *Neck* Altriperstr. 24
25686 Jacob, Theodor, M 6, 16
20668 / 20669 **Gebrüder Jacobi K.-G., Zigarrenfabriken, Mannheim, J 5. 13/14**
43037 Jacobs, Emil, Oberingen., Dürerstr. 31
40518 Jacobs, Sophie, Kunsthdlg., Beckstr. 14
27043 Jacobsen, Eduard, Ingen., Waldparkstr. 35
48883 *Jacoby, Bruno, Ing., Neck Schulstr. 25*
40701 Jaeck, Wilh., Ing., Kaiserring 48
48332 Jäckel, Karl, Install., *Rhei* Neuh.Str. 8
52395 Jäckel, Max, Ing., Uhlandstr. 48
41383 Jäger, Ad., Torfstreu, Brucknerstr. 4
27617 Jäger, Alb., Bäckerei, Bellenstr. 74
51483 Jaeger, Aug., Drogen, Mittelstr. 117
26615 Jäger, Emil, Friseurgesch., Rheinstr. 4
44218 Jaeger, Emmy, Ww., H.Wessel-Pl. 4
26883 Jäger, Fritz, Versich., Meerwiesenstr. 35
22667 Jäger, Karoline, Hebamme, F 7, 3.
23074 Jaeger, Lina, Schokolade, P 7, 16.
23141 Jaeger, Otto, Kfm., N 7, 2a
23016 Jäger, Otto, Versicherungen, C 4, 13
Sammel-Nr. 48148 **W. Jaeger & Co.** **„Rohtabake"** Mannheim-Neckarau, Rhenaniastr. 28/30 T Maytabak
44704 Jahl, Jul., lithogr. Kunstanst., Fr.Karlstr. 4
44066 *Jahn, Gustav, Kfm., Augusta-Anl. 28*
42948 Jahr, C., Dr., Kantstr. 8
41763 Jahraus, Erich, Dipl.-Ing., ImLohr 8
59440 Jaitner, Rich., Maler, *Wal* Kornstr. 9
47184 Jakob, G., Gipser, *Frdf* EdingerStr. 14
42644 Jakob, Hugo, Prok., Suckowstr. 6
22663 Jakob, Osk., Restaur., H 7, 8
47138 Jakoby, B., Gastw., Ilvesheim, Uferstr. 10
25334 Jakoby, Wilh., Lebensm., Q 5, 24
40466 Janda, Ludw., Bankdir., Friedr.Pl. 19
28877 Jander, Arthur, Priv., P 2, 14
43463 Jander, Fritz, Dir., Tattersallstr. 41
21304 Jander, Dr. Kurt, R.-A., D 1, 3
41986 Jander, Paul, Fbr.-Dir., Lachnerstr. 5
25865 Janitschke, Joh., Schreinerei, T 6, 36
52227 Jann, Friedr., Sped., Fröhlichstr. 53
48007 Jansen, F., Dr.-Ing., *Rhei* Bruchs.Str. 34
42476 Jansen, Kuni, Beethovenstr. 7
23418 Jansen, Lambert, Ing., Waldparkstr. 35
44114 Jansen, Peter, Steinhauerei, Feuerb.Str. 14
43426 Jansen, Theod., Priv., Rich.Wagnerstr. 32
24087 Jansen, Willem, Vertreter, U 3, 12
27438 Janson, Helmut, Geschäftsführer, D 2, 6
41396 Janson, Willy, Vertret., Tullastr. 17
26460 Janzer. L., Reg.-Rat, Rennershofstr. 8.
50337 Jaspers, B., Obering., *Käf* Reiherstr. 4
22333 Jaumann, Dr. W., R.-A.. N 7 8
44885 Jauss, Hans, Metzgerei, Wallstattstr. 12
48887 Jeck, Karl, Rollad.-Fbr., *Neck* Angelstr. 80
25148 Jeder, Arth., Flaschenbier, J 7, 9
52071 Jegle, Fritz, Restaur., Lg.Rötterstr. 18
44564 Jehle, Fritz, Automob., Pl.d.30.Jan. 9
40818 Jelito, Dr., Arzt, Lachnerstr. 13
20137 Jenne, Rud., Turnlehr., Meerwiesenstr. 42
24385 Jennemann Nf., Th., Handarb., P 7, 18
48669 Jenner, E., Gasth., *Rhei* Karlsr.Str. 4
50601 Jensen, Hilm., Apotheker, Lortzingstr. 52
50129 Jetter, Eug., Dir., Moselstr. 26
28823 Joachim jr., Alb., Spedition, Q 5, 4
48335 Joachim, L., Install., *Neck* Adlerstr. 63
43728 Joachim, Max, Archit., Friedrichsring 16
24544 Joachim, Otto, Installat., R 3, 15b
43539 **Job, Hch., Bücherrev., Thoräckerstr. 5.**
41063 Jobst, Carl, Major, Augusta-Anl. 26
48731 Jochum, J., Archit.-Büro, *Neck* Aufeldstr. 6
59202 Jöck, Franz, Elektr.-Anl., *Sdh* Leinpfad 9
48991 Jörder, N., Gipsergesch., *Neck* Wingertstr. 1
41775 **Jörg, Heinr., Hauptlehrer, Brahmsstr. 6**
23114 Jörg, Johannes, Kfm., N 5, 7.
47025 Jörger, B., Spengler., *Seck* Zähringerstr. 20
21731 Jörger, Otto, L 7, 12.
52700 Jöst, B., Elektr.-Art., *Käf* Traminerweg 4
47326 Joh, R., Lehrer, Ilvesheim, Hedd.W. 275
47024 Johann, Philipp, Baustoffe, *Seck* Kloppenheimerstr. 37
42892 Johannes, Ulr., Vertr., Elisabethstr. 11
50379 Johannessohn, Dr F., Arzt, *Feud* Nadlerstr.40
42936 Johner, Anton, Archit., Gr.Werzelstr.
41678 Joos, Dr. Erich, Zahnarzt, Schwetz.Str. 30
21541 Joos, Franz, Elektr. Artikel, F 5, 2.
51506 Jooss, G., Dipl.-Ing., *Feud* Gneisen.Str. 6
26650 Jooss, Gottlieb, Eisenwaren, F 3, 19
24160 Joost, Dr. Erich, Chemiker, L 9, 10
27331 Joosten, Hch., Vertr., Jungb.Str. 11
48564 Joram, A., Vertr., *Neck* Friedrichstr. 71
42722 Jordan, Babette, Autobetr., Fabrl.Str. 71
27094 Jordan, Dr. Otto, Chem., Meerwiesenstr. 40
25769 Jordan, Paul, Werkslager, L 2, 14
42786 Joss, Gottfr., Baugesch., Nietzschestr. 18
21606 Jost, Anny, Frau, Meerwiesenstr. 27
28446 Jost, Emil, Spenglerei, G 2, 8
23084 Jost, Karl, Transporte, R 7, 32
40614 Jost, Rich., Kfm., Werderstr. 23
22533 Jost & Schmidt, Posamentenfbr., G 7, 10
22330 Jüdisches Altersheim, B 7, 3
28273 Jülg, Josef, Kfm., Kalmitstr. 45
25240 Jülich, A., Pelzwr., P 2, 1
41216 Jülich, Wilh., Pelze, Seckenheim.Str. 54
25728 A. & J. Jünger, Kaminbau, L 8, 10
52377 Jünger, Fritz, Schneiderei, Uhlandstr. 4
50803 Jünger, Rich., Bäcker, *Feud* Blücherstr. 24
44800 Jüngling, Oberst, Richard-Wagner-Str. 59
26544 Jünke, Hans, Prok., Meerwiesenstr. 31
41886 Jürges, Dr. Walter, Ing., P.Martinufer 36
53776 Jütte, H., Berichterst., *Käf* Maikamm.Str. 29
26432 Jugendherberge, Rennerhofstr.
27778 Jung, Jakob, Celluloidwr., F 7, 21
53182 Jung, Ludw., Landmasch., Schafweide C3.
23026 Jung, Philipp, Vertret.. Meerfeldstr. 98.
40803 Jung, Wern., Bankvorst., Frz.Sigel-Str. 9
43503 Jung, Willi, Kfm., Hch.Hoff-Str. 16
53949 Jung & Sack, Druckerei, Lg.Rötterstr. 23
24509 Jungblut, Ferd., Ingen., Hebelstr. 9
52893 Jungblut, Val., Gipser, Mittelstr. 38
51075 Jungfleisch, E., Prok., Wupperstr. 16
25769 Jungfleisch, Heinr., Ing., L 2, 14
51998 Derselbe, Wohnung, Stamitzstr. 7
59236 Junghans, Karl, Milch, A.d.Blumenau 14
40716 Jungmann, F., Lebensm., Rheinh.Str. 106
50249 Junker, Georg, Vertr., Pozzistr. 7
50772 Junkert, Val., Kartoff., Hochuferstr. 74
22381 Jurgens, E. A., Kfm., Schwarzwaldstr. 12
26610 Jus et Justitia, Kaskoversich.-Ges.-AG, Luisenring 15
40366 Just, Erich, Rosengartenstr. 22
34851 Justizzentrale, Schloß.
28027 Jutt, D., Kfm., T 6, 18
40917 **Jutzi. Heinrich. Kfm., Nietzschestr. 34**
27333 **Kabas, Fritz, Kfm., L 15, 5**
22240 Kacer, Dr.-Ing., Chem., Schwarzw.Str. 19
50064 Kadel, Georg, *Feud* Liebfrauenstr. 4
(53944) I. u. H. Kadel, Schrein., Fröhlichstr. 61
44618 Kadel, Nic., Lebensm., Schwetz.Str. 132
23349 **Kadel. Wilh., Holzdrechslerei, T 4a. 10**
41422 Kadell & Co., Tullastr. 18
20902 Kadow, E. W., Handelsvertreter, B 5, 14
23025 Kaeferle Bekleidungshaus, U 1, 11
28332 Kätlein, Franz, Bäckerei, L 14, 20
44690 Käfny, Heinr., Kfm., Karl-Ludwig-Str. 9
27188 Kälber, Adolf, Kohlen, C 4, 6
24870 Kaemmer-Heubach, Dentisten, O 7, 23
42912 Kämmerer, Dr. Hans, Chem., Dürerstr. 5
21382 Kämpfe, Dr. Kurt, Ing., Donnersb.-Str. 2.
27713 **Käpernick. Geo F., Augenglasspez., P 2, 14**
26181 Kaeppele, Dr. Ludwig, Arzt, P 7, 1
21561 Kaercher, Dr. med., Arzt, P 7, 16.
40800 Kärcher, Hans, Elektrohaus, Schwetz.Str. 28
22610 Kärcher, Ww. Marie, Lebensm., H 5, 5
20933 Kästner, H., Ortsführ., Donnersb.Str. 17
35131 Kaetelhodt, Felix, Obering., L 15, 9
43869 Käufel, Jos., Kfm., Fr.Böttgerstr. 10
28580 Käuffer & Co. KG, Zentralheiz., U 4, 25
23424 Kaffee Corso, F. Enderle, J 1, 6
25186 Kaffee Franz Müller-Lederer Nf., O 7, 15
21778 Kaffee goldener Stern, B 2, 14
25808 Kaffee Hagel, F 7, 12
25782 Kaffee Hauptpost, Friedr. Geist, P 3, 3
25779 Kaffee Kinzinger Hof, N 7, 8
23017 Kaffee u. Kondit. am Hallenbad, T 3, 10
21266 Kaffee u. Konditorei Kettemann, L 15, 10
21979 Kaffee-Konditorei A. Kollmar, Q 5, 20
52195 Kaffee-Konditorei Niedlich, Käfert.Str. 3
21658 Kaffee u. Konditorei K. Schmid, C 1, 8
26826 Kaffee u. Kondit., Valentin, Rath.Bg. 62
23986 Kaffee u. Kondit., Jul. Ziegler, R 4, 7

26122 Kaffee Karl Theodor, O 6, 2
23151 Kaffee Kossenhaschen, P 5, 1
25985 Kaffee Marktplatz F 3, 9
24621 Kaffee Merkur, N 3, 12.
41995 Kaffee Odeon, Kaiserring 30
28685 Kaffee Platz'l, Liesl Lauer, U 2, 2
44630 Kaffee Reinhard, Hch.Lanz-Str. 43
40728 Kaffee Stadt Wien, Bahnhofpl. 3
23392 Kaffee u. Weinhaus Paradeplatz, P 2, 8/9
21538 Kaffee Weller, Konditorei, Dalbergstr. 3
21876 Kaffee Wien, J. O. Frankl, P 7, 22
22023 Kaffee Zeughaus, D 4, 15
51610 Kaffenberger, F. A., Transp., Weylstr. 11
44105 Kah, Ferd., Dir. i. R., Tullastr. 18
50022 Kahl, Lena, Wirtsch., *Käf* Wormserstr. 60
51063 Kaibel, Gust., Milch, Riedfeldstr. 3
20645 Kaibel, Karl, Elektr. Anl., Jungb.Str. 17
21105 Kaiser, A., Hebelstr. 1
43668 Kaiser, Alb., Uhrm., Schwetzingerstr. 13
28392 Kaiser, Alfr., Obering., Waldparkstr. 36
22729 Kaiser, August, Autogummi, D 2, 3
27903 Kaiser, Aug., An- u. Verkauf, G 2, 22
20492 Kaiser, Emil, Kfm., Rheinwillenstr. 12
35131 Kaiser, Ernst, Prokurist, Meerw.Str. 44
25787 Kaiser, Friedrich, Eisenw., Meerfeldstr. 17
43371 Kaiser, Friedr., Hauptlehrer, Höferstr. 5
26633 Kaiser, Dr. Frdr., R.-A., L 2, 1
28270 Derselbe, Wohn., Waldparkdamm 1
50036 Kaiser, Hans, Essenzen, Bibienastr. 2
44756 Kaiser, Hch., Obering., Friedrichsring 18
40263 Kaiser, Herm., Kfm., Tullastr. 19
42234 Kaiser, Jean, Vertr., Gabelsbergerstr. 9
59420 Kaiser, Joh., Masseur, *Sdh* Gasw.Str. 1a
28766 Kaiser, Karl, Geschäftsf., L 15, 13
42988 Kaiser, Karl, Milch, Schlageterstr. 75
26774 Kaiser, Otto, Baugeschäft, U 4, 14
42998 Kaiser, Rob., Zucker, Brahmsstr. 9
52914 Kaiser, Rud., Immob., *Feud* Nadlerstr. 18
22740 Kaiser, Ulrich, Malermstr., K 3, 20
53977 Kaiser, Wilh., Fuhruntern., Draisstr. 26
21514 Kaiser & Huxel, Trikotagen, L 13, 9
24398 Kaisers Kaffee-Geschäft, S 1, 7
40896 Kaißling, Hans, Wirtsch., Kleinf.Str. 31
52480 Kalb, Leonh., Limonadenfbr., Kl.Riedstr. 14
44182 Kalbfleisch, Gg., Milch, Elisabethstr. 7
42103 Kalen, Arno, Vertr., Im Lohr 60
51705 Kaletsch, Paul H., *Feud* Schelmenbuckel 47
42562 Kalff, Otto, Dipl.-Ing., MühldorfStr. 10
51020 Kali-Chemie AG, Käfertalerstr. 250
40676 Kalkhoff-Höfflinghoff, Heilkundiger, SeckenheimerStr. 63
43525 Kall, Dr., Arzt, Werderstr. 29
42019 Kallmann, Dr. Otto, Chem., R.Wagnerstr. 29
53769 Kalmbacher, L., Zimmermstr., Lenaustr. 12.
25841 Kaltreuther, Fr., Kunsthdlg., N 7, 12
50277 Kaltschmidt, Georg, Bäckerei, Kleiststr. 9
41109 Kameradsch. Bad. Leibgrenad., Dürerstr. 122
40010 Kameradschaft d. Reserve 40er, Holb.Str. 24
24371 Kamm, Carl, Lederhdlg., F 3, 1.
20719 Kamm, Dr. Ernst, Dir., Haardstr. 4
43431 Kammermayer, Alois, Biergroßhdlg., Tullastraße 10
47222 Kampfhenkel, G., Bäckerei, *Frdf* Hirtenbrunnenstr. 20
40095 Kannewurf, G., Schuhsohl., Schwetz.Str. 94
28240 Kanoldt Nf., C., chem. Fbr., F 6, 16
20996 Kantine Bahnhof, Lindenhofstr. 15
23419 Kantine Güterbahnhof, Verl.Jungb.Str. 9
28664 Kantinen-Genossensch. f. Reichseisenbahner eGmbH, Lindenhofstr. 15
24972 Kapf, Friedrich, Gummiwaren, Q 2, 19/20
22135 Kapferer, Dr. Gg., Arzt, E 1, 1
21814 Kapp, Heinrich, Q 3, 12
40481 Kappes, Edm., Direktor, Carolastr. 7
27918 Kappes, Fritz, Dentist, E 7, 25
20126 Kappes, Herm., Kfm., Haardtstr. 12
43357 Kappler, Cl., Zimmerm., R.Wagner-Str. 36
20480 Karcher, Anna, Frau, Privat, L 7, 9
50173 Karcher, Aug., Spediteur, Spelzenstr. 14
41488 Karcher, Carl, Otto-Beckstr. 23/25.
22324 Karcher, F. W., Prokur., Haardtstr. 5
51938 F. & G. Karcher, Gärtnerei, a. Friedhof 3
41078 Karcher, Gg., Buchbinderei, Tullastr. 10.
23567 Geschw. K. u. D. Karcher Blumen, K 1 5
26524 Karcher, Hans, Bürobedarf, Waldp.Str. 25
43065 Karcher, Philipp, Kaufmann, Gluckstr. 5
41982 Karcher, Walt., Dipl.Ing., Böcklinstr. 16
51067 Karcher, Wilh., Gasth., *Feud* Hoferstr. 38
25673 Kardex AG, Büro Mannheim, L 10, 3
59327 Karg, Michael, Kohlen, *Sdh* Obergasse 3
26502 Kargus, Chr., Dachdeckerei, Kirchenstr. 12
28893 Karl, Michael, Bürstenind., N 4, 4
51992 Karle, Ad., Vertreter, Draisstr. 48a
53899 Karle, Ernst, Ing., *Feud* Am Aubuckel 48
(27802) Karle, Josef, Baumstr., Weinbietstr. 3
44212 Karlsruher Lebensvers. Bank, Martinufer 42
25833 Karmann, Rich., Immob., N 5, 7
28617 Karolus, Karl, Uhren u. Goldwr., G 2, 12
52172 Karosseriewerkst. Mannh., Käfert.Str. 225
43690 Karrer, Kurt, Kfm., Elisabethstr. 6
25912 Kast, Hans, Schreibmasch.-Repar., G 5, 11
43533 Karst, Wilhelm, Vertreter, Böcklinstr. 14.
51602 Kartonagenfbr. Annweiler, Industriestr 47
53591 Kasernen-Drogerie, Kronprinzenstr. 42
27166 Kasper & Sünskes, Wäsche, O 6, 7
44370 Kasper, Herm., Versich., Augusta-Anl. 39
44060 Kasper, Jak., Kaufm., Im Lohr 57
22451 Kassenärztl. Verein. Deutschlds., Nuitsstr. 1
22421 Kassenzahnärztl. Vereinigung Deutschlands, Collinistr. 9
22820 Kast, Jos., Lebensm., L 8, 15
53846 Kast, Oskar, Milch, Meichiorstr. 9
21345 Kaster, Mart., Milchverteiler, J 5, 3
48314 Katzner, Karl, Treuhandbüro, *Neck* Germaniastr. 77
25806 Kath. Bürgerhospital, E 6, 5/7
25112 Kath. Deutscher Frauenbund, B 5, 19
27706 Kath. Frauen-Fürsorgeverein, B 5, 20
28307 Kath. Jugendheim, C 2, 16/18.
22460 Kathol. Kirchensteuerkasse, F 1, 7
22670 Kath. Knabenpensionat St. Josef, D 7, 5
27598 Kath. Knabenwaisenhaus St. Anton, A 4, 4.
43131 Kath .Pfarramt Heiligg.Kirche, Seckenh.Str.
53634 Desgl., Herz-Jesukirche, Pestalozzistr. 19
23030 Desgl., Jesuitenkirche, A 4, 2
23322 Desgl., Liebfrauenkirche, Luisenring 33
52500 Desgl., St. Bonifaz.-Kirche, Kronpr.Str. 34
22848 Desgl., St. Josephkirche, Bellenstr. 67
50566 Kath, Pfarramt St. Nikolauskirche, Waldhofstr.
43152 Desgl., St. Paul, Almenhof, P.Billetstr. 4
41795 Desgl., St. Peterskirche, Burgstr.
54131 Desgl., Seelsorge am Städt. Krankenhaus
24664 Desgl., Untere Pfarrkirche, F 1, 7
53112 Desgl., Feudenheim, *Feud* Hauptstr. 49
47195 Desgl., Friedrichsfeld, *Frdf* Neudorfstr. 15
47116 Desgl., Ilvesheim, Pfarrgasse
51216 Desgl., Käfertal, *Käf* Wormserstr. 18
48663 Desgl. Neckarau, *Neck* Rheingoldstr. 3
48100 Desgl., Pfingstberg, Sommerstr. 19
48607 Desgl., Rheinau, *Rhei* Heuweg 3
52268 Desgl. St. Hildegard, *Käf* Dürkh.Str. 56
59107 Desgl., Sandhofen, *Sdh* Bartholomäusstr. 2
47297 Desgl., Seckenheim, *Seck* Hauptstr. 78
59001 Desgl., Waldhof, *Wal* Speckweg 1
59321 Desgl., St.Elisab., Gartenstadt, Lg.Schlag 77
53600 Desgl., Wallstadt, Römerstr. 34a
51495 Kath. Vereinshaus Kaisergarten, Zehntstr. 30
26491 Frz. Kathreiners Nf. AG, Rheinkaistr. 8b
22230 Kattermann, Dr. E., Arzt, Haardtstr. 24
52097 Katz, Alarich, Kfm., Max-Josef-Str. 22
47126 Katz, I., Schrein., *Seck* Hauptstr. 163
43308 Katz, Dr. Walth., Konsulent, Roseng.Str. 3
25128 Katz & Comp. Nf., Holzhdlg., Fruchtbhfstr. 1
44897 Katzenberger, B., Ing., Schlageterstr. 92
(27024) Kaub, Heinr., Briefmarken, N 4, 8
34631 Ed. Kauffmann Söhne GmbH, Mühle, Hafenstr. 68
24995 Kauffmann, Ernst, Steuerber., Goethestr. 12
40605 Kauffmann, Eug., Kfm., Nietzschestr. 32
27442 Kauffmann, G. A., Kfm., Waldp.Damm 2
20325 Kauffmann. Ludw., Lebensm., Hafenstr. 31.
21018 Kaufhaus Hansa A.-G., E 1, 5/10. P Karlsruhe 28258. Zentrale Frankfurt a. M.
Sml.-Nr. 34351 Kaufhaus Vetter G. m. b. H., Textilkaufhaus, Turmhaus, N 7, 3
52842 Kaufhold, Hch., Buchprüfer, M.-Josefstr. 12
26466 Kaufm. Krankenkasse Halle, O 5, 8
43428 Kaufmann, Dr. Ad., Versich., Roseng.Str. 16
51860 Kaufmann, E., Fuhrw., *Käf* Kze.Mannh.Str.
43083 Kaufmann, Egon Direktor, Otto-Beckstr. 35
51860 Kaufmann, F., Sand, *Käf* Kze.Mannh.Str. 42
21405 Kaufmann, Fritz, Zahnpraxis, G 7, 25
44467 Kaufmann, Gustav, Vertr., Hch.Lanzstr. 22
22565 Kaufmann, Hans, Kleider, B 7, 1
40089 Kaufmann, Heinr., Photo, Augartenstr. 2
22687 Kaufmann, Jak., Oberinsp., Parkring 4
53827 Kaufmann, Jula, Pianistin, *Feud* Liebfrauenstraße 15
52845 Kaufmann, Ludwig, Feinkost, Käfert.Str. 51
51991 Kaufmann, Wilh., Fuhrunt., Eichend.Str. 6
20498 Kaun, Franz, Maßschneiderei, O 7, 17
24742 Kauth, Maria, Schneiderin, N 3, 13 b
53324 Kautsch, Jul., Bäckerei, Alphornstr. 3
52625 Kautz, Christian, Bäckerei, Langstr. 49.
59326 Kautz, Fritz, Baumstr., A.d.Blumenau 30
20207 Kautzmann, Rud., Maßschneid., P 3, 11
43635 Kayser, W., Lebensm., Gr.Merzelstr. 26
50662 Keck, Arth., Futtermittel, Helmholtzstr. 7b
26504 Keck, Fr. Gg., Reinigungsgesch., S 3, 14
52990 Keck, Jean, Mehl, *Feud* Wilhelmstr. 16
59186 Keck, K., *Sdh* Obergasse 24
48268 Keck, Ludw., Archit., *Neck* Schwingstr. 36
20571 Kehl, Frieda, D.Schneid.-Mstrin., N 4, 4
28537 Kehrbaum & Kutsch, Gardinen, O 2, 8
24079 Kehrberger, Otto, Install., L 12, 12
28793 Kehry, Phil., Friseur, U 5, 29
27763 Keibs, Walter, Friseur, M 1, 4a
50816 Keicher, Otto, Restaur., Langstr. 14
51560 Keil, Hans A., Vertreter, L. Rötterstr. 43
48489 Keil, Ww., Bäckerei, *Rhei* Relaisstr. 149
40973 Keilbach, Herm., Tabakwr., Rheinh.Str. 46
51622 Keilbach, Marg., Pianistin, Pflügersgr. 18
43321 Keiler-Heimig, Marianne, Sängerin, Otto-Beck-Str. 21
26555 Keilmann, Fritz, Ing., Stephanienstr. 15
53735 Keilmann, Ph., Geschäftsf., *Käf* Mannh.Str.
44633 Keim, Herm., Metzgerei, Augartenstr. 66
51281 Keimp, Peter, Radio, Lg.Rötterstr. 52
43331 Keipp, F. E., Betriebsleit., Pr.-Wilh.-Str. 15
48231 Keitel, H., Drogen, *Neck* Friedr.Str. 121
48130 Keitel, Jean, Vertr., *Neck* Rheing.Str. 28
23982 Keitel, Otto, Hauptl., M 7, 1a
40283 Keitzer, Otto, Kfm., Dürerstr. 20
52881 v Kéler, Dr Hans, *Feud* Ziethenstr 109
48178 Kellenbenz, K , Einkäuf., *Neck* Plattstr. 20
23132 Kellenbenz, Paul, Werkmstr., Seilerstr. 22.
40082 Keller, Dr. A., Arzt, Friedrichsring 2a
43665 Keller, Aug., Schuhm., Wallstatterstr. 63
28575 Keller, August, Kfm., Speyererstr. 118
40998 Keller, Edmund, Prok , Lameystr. 36
42966 Keller, Ernst, Obering., Elisabethstr. 6
25115 Keller, Dr Ernst, Arzt, R 1, 2
52329 Keller, E., Prok., *Feud* Gneisenaustr. 11
43019 Keller, Frdr , Rektor, Dürerstr 18
48358 Keller, Fritz, Prok., *Neck* Germ.Str. 47
51419 Keller, Dr. Gustav, Arzt, Pozzistr. 1
43863 Keller, Hans, Dipl.-Ing., Dürerstr. 124
41684 Keller, Hellm., Vertr., Trübnerstr. 8
41970 Keller, Dr. Jos., Ww., Roseng.Str. 1a
28140 Keller, Karl, Reg.-Oberinsp., M 2,6
51904 Keller, Karl, Wirt, *Käf* Rüdesh.Str. 36
42996 Keller, Ludw., Schlosserm., Augartenstr. 68
59465 Ders., Wohn., *Wal* Lg.Schlag 88
28444 Keller, Max, Schwarzwaldstr. 69
28319 Keller, Max F., Drogen, Kirchenstr. 9
27596 Keller, Philipp, Weinhaus, C 3, 20
43266 Keller, Rich., Ww. Rich.Wagner-Str. 17
48726 Keller, Rud., Dentist, *Rhei* Waldrand 4
24206 Keller, Wilh., Spenglerei, F 7, 20
53203 Kellerei- u. Ind.Bedarf, Wallstadt, Amorbachstr. 2
40775 Kellermann, Wilh., Dir., Ob.Luisenpark 9
43892 Kelter, Heinr., Tiefbau, Fahrlachstr. 87
20540 Kemkes, Hch., Install., S 6, 23
52117 Kemm, Karl, Transporte, Lutherstr. 21
51791 Kemmer, A., Schreinerei, *Wal* Spiegelstr. 1
26374 Kempermann, Fritz, Kohlen, Seilerstr. 19
22936 Kempf, Andr., L 7, 5a
28873 Kempf, Heinr., Möbeltransport, H 7, 34
28180 Kempf, Ludwig, Milchhdlg., Parkring 25a
48416 Kempf, M., Kartoffeln, *Neck* Rheing.Str. 46
52544 Kempf, Pet., Vertr., Lortzingstr. 43
42125 Kempf & Gehrig, Metallveredlung, Amerikanerstr. 34
43160 Kenkmann, Jos., Rob.Blum-Str. 42
22572 Eugen Kentner AG, Gardinenfbr., P 4, 1
24670 Kenzler, Adam, Meerwiesenstr. 31
23539 Keppler, Ferd , Lebensmittel, P 5, 8
50331 Kergl, M., Konzertmstr., *Feud* Hauptstr. 153
40892 Kermas, Elfriede, Ww., Werderstr. 30
40470 Kermas, Paul, Ing., R.Wagnerstr. 13
22702 Kermas & Manke, Öfen, D 2, 4
23635 Kern, G. Wilh., Schweißungen, Q 7, 1
53177 Ders., Wohnung, Deidesheimerstr. 39
47246 Kern, Dr. Gg., Zahnarzt, Ilvesheim, Hauptstraße 43
28103 Kern, Heinr., Lebensmittel, Windeckstr. 9
48283 Kern, Max, Werkzeugfabrik, Mannheim-Neckarau, Großfeldstr. 18
41316 Kerner, Alfr., Kfm., SeckenheimerStr. 146
25411 Kerner, Ernst, Schirme, D 1, 1
23305 Kerner, Georg, G 7, 10.
41335 Kerner, Ludw., Kfm., Gutenbergstr. 26
53310 Kerschensteiner, A., Gastw., Pumpw.Str. 16
23317 Kerschensteiner, Max, Restaur., U 5, 16
27240 Kerschinsky, Helm., Dentist, C 3, 10
44636 Kersten, Max, Vertr., Sophienstr. 24
22008 Kessel & Maier, Parfümerie, P 5, 1
42638 Kesseler, Dr. H., Chem., Augusta-Anl. 26
22392 Kesselheim, Ludw., Bahnvorst. a. D., L 7, 6
48237 Kesselring, P., Lebensm., *Neck* Kathar.Str. 35
40176 Keßler, Adam, Tapez., Roseng.Str. 21
21819 Kessler, August, Musikalien, D 2, 1
25062 Kessler, Carl, Ingenieur, B 7, 13a
53814 Keßler, Emil, Kaffee, Kronpr.Str. 46
35131 Keßler, Ernst, Direktor, Werderstr. 28.
59317 Keßler, K., Buchdr., *Sdh* Kalthorststr. 5a
48029 Keßler, Max, Dir., Rheintalbahnstr. 21
52320 Keßler, V., Molk.Prod., *Feud* Eichb.Str. 7
51764 Keßler, W., Metzg., *Feud* A.Hofer-Str. 25
40974 Kestler, Hans, Pflasterarb., Langem.Str. 9
48961 Keth, Walter, *Rhei* KarlsruherStr. 12
21267 Kettemann, Rud., Konditorei, L 15, 10
22779 Kettner, A. Gg., Solist, H 3, 15
27906 Kettner, Emil, Autotransp., Kirchenstr. 17
47072 Kettner, G., Zigarrenfbr., *Seck* Zähr.Str. 16
53365 Keudel. O., Ing., *Feud* A.Hofer-Str. 19
59173 Keusch, Elis., Dentistin, *Sdh* SchönauerStr. 9
25113 v. Khuon-Wildegg, Gust., Vertr., L 3, 3a
28163 Kiby, Kurt, Ingenieur, L 15, 10
59240 Kick, Herm., Markthalle, *Wal* Opp.Str. 28
28133 Kief, Karl, Bauuntern., Schwarzw.Str. 59
44662 Kiefer, Aug., Schreinerei, Burgstr. 35.
26001 Kiefer, Katharina, Lebensm., H 4, 5
28091 Kiehne, Reinh. R., Papier, H 7, 16
27000 Kiekenau, Hugo, Fensterrein., R 7, 40.
52304 Kielmann, Karl, Wirtsch., Riedf.Str. 73
24607 Kiemlen, Aug., Kfm., L 13, 1
50477 Kienitz, Kurt, Kfm., Weylstr. 11
59375 v. Kienle, Reg.-Rat, *Wal* KasslerStr. 124
41033 Kienzle AG, Vertr., Kaiserring 20
40335 Kienzle, Paul, Kfm., Höferstr. 5
42747 Kiese, Alfr., Bankbeamter, Brucknerstr. 2
20538 Kiese, Anna, Lebensm., K 2, 33.
53577 Kiesecker, J., Maler, *Käf* Habichtstr. 69
24315 Kiesel, Oskar, Eiernudeln, E 7, 12.
27122 Kiesel, Wilh., Bücherrev., O 7, 9
44721 Kieser, Adolf, Architekt, Bahnhofpl. 3.
53971 Kieser, Dr. C., R.-A., *Feud* Nadlerstr. 13
54071 Derselbe, Büro, *Käf* Scheibenstr.
43478 Kieser, Franz, Wirtsch., Seckenh.Str. 142
23795 Kieser, Karl, Kfm., N 5, 12
41528 Kieser, Otto, Kfm., Rich.Wagner-Str. 16
53680 Kieser, Wilh., Metzgerei, Kobellstr. 2
27413 Kieser & Neuhaus, Möbel, P 7, 9
53217 Kiesler, Walt., Schauspiel., Mainstr. 33
53347 Kießling, Herm., Ing., *Feud* Ziethenstr. 123
26224 Kiffner, Ernst, Lebensmittel, Nuitsstr. 18.
23889 Kilb, Valentin, Lebensmittel, M 2, 1.
51467 Kilbinger, Hans, Gen.Vertr., Käfertal-Süd, Mannheimerstr. 115
52961 Kilian, Karl, Transp., Fröhlichstr. 28a
51617 Killian, G., Lebensm., *Käf* Lamp.Str. 119
59328 Killmaier, E., Metzg., *Sdh* Sonnenstr. 20
50082 Kilthau, Adam, Maler, *Käf* Ob.Riedstr. 50
59416 Gebr. Kilthau, Kessel- u. Apparatebau, Zentralheizung „Thermator", Mannheim-Waldhof, Speckweg 34
52836 Kilthau, Hch., Kesselschmiede, *Käf* Inn. Wingertstr. 11
53048 Kilthau, K., Sattlerei, *Käf* Kirchpl. 13
53985 Kilthau, Ph., Maler, *Wal* Taubergr. 3
52709 Kilthau, V., Kohlen, *Wal* Römerstr. 23
50902 Kilthau, W., Drogen, *Käf* Ob.Riedstr. 11
50082 Ders., Wohnung, Ob.Riedstr. 50
51065 Kilthau & Oest, Roh-Eis-Fbr., *Käf* Innere Wingertstr. 11a
41786 Kilz, Emil, Kraftverkehr, Möhlstr. 18
59172 Kimmel, Fritz, Metzg., *Wal* Roggenstr. 23
59316 Kimmel, Willi, Metzg., *Wal* Oppauerstr. 30
53684 Kimmer, Th., Lebensm., *Feud* Hauptstr. 3
21962 Kimmich & Langenbein K.-G., Säcke- und
21963 Deckenfabrik, Mannheim, M 7, 25
26997 Kimmig, Gust., Hauptlehrer, Waldp.Str. 6
22569 Kimpel, Franz, Schiffahrt, D 7, 17
40380 Kimpel, Herm., Kfm., Tattersallstr. 37
59224 Kindergarten, Städt., *Sdh* Ausgasse 4
50871 Kindler, Carlh., Kfm., *Feud* Gneis.Str. 12
23477 Kindler, Fritz, Ingen., Luisenring 16.
43578 Kininger, Frz., Kfm., R.Wagner-Str. 78
24813 Kinzer, Jos., Buchdruckerei, C 3, 23.
42987 Kinzig, C. Th., Prof., Mollstr. 15
22397 Kinzinger, Wilh., Archit., Rheinaustr. 10
48870 Kinzler, Jak., Kohlen, *Neck* Kathar.Str. 9
48996 Kinzler, Karl, Radiobed., *Neck* Schulstr. 21
48889 Kinzler, Dr. O., Zahnarzt, *Neck* Schulstr. 46
48263 Kipphan, Karl, Dr., *Rhei* Bruchs.Str. 66
27622 Kipsch, Richard, Installation, M 4, 8
28272 Kirch, Karl, Vertr., Rheinaustr. 30
23475 L. Kirch & Co, Kohlen, Schwarzwaldstr. 20
23100 Kircher, Fritz, Prokur., Ortenaustr. 4
48538 Kichert, Fr., Dir., *Neck* Rheing.Str. 6
28026 Kirchert, F. K. H., Kfm., Haardtstr. 8
21501 Kirchgässer, Franz, Kondit., O 4, 13
43514 Kirchgässer, J., Ing., Federn für technische Zwecke, Neckarauer Str. 215/217
24284 Kirchgessner, Jul., Altmaterial, Neckarvorlandstr. 29
26435 Kirchhart, Elisabeth, Milch, D 5, 10
44972 Kirchner, A. M., Tuchhdlg., Haydnstr. 4.
59298 Kirchner, Anna, Wirtsch., *Wal* Forlenstr. 2
41869 Kirchner, G. W., Fbrkt., Charlottenstr. 5
23726 Kirchner, Hch. Fr., Vertr., N 5, 2.
25286 Kirmse, Clara, Ww., L 15, 7/8
27518 Kirner, Kammerer & Co., Glas, R 1, 15/16.
26387 Kirrstetter, Heinr., Heilkundiger, M 3, 9a
44988 Kirrstetter, W., Elektroart., Seckenh.Str. 33
50572 Kirsch, Adelh., Hebamme, Lg.Rötterstr. 6
42719 Kirsch, Hans, Friseur, Elisabethstr 1.
59498 Kirsch, Jakob, Schreiner, *Sdh* Ziegelg. 3
59159 Kirsch, Joh. Meister, *Sdh* Sonnenstr. 8
24343 Kirsch, Jos., Heizungen, Nuitsstr. 22
59188 Kirsch, Karl, Malergesch, *Sdh* Dorfstr. 25
21618 Kirsch, Dr. Karl, Arzt, Rheinaustr. 17
52392 Kirsch, Marg., Kol.-Wr., Riedf.Str. 58
59434 Kirsch, M., Buchhdlg., *Sdh* Kalth.Str. 6
43542 Kirsch, Oskar, Kfm., Gr.Merzelstr. 4
48885 Kirschner, L., Kfm., *Neck* Luisenstr. 38
53191 Kirstätter, Kar., Hebamme, Eichend.Str. 12
44754 Kirstätter, Math., Wirtsch., Moltkestr. 19
44635 Kirwagen, Gust., Kfm., SpeyererStr. 61
51513 Kispert, Gust., Maler, Diesterwegstr. 2
28139 Kispert, Rud., Retuschen, K 2, 12
50264 Kiss, P., Güterbest., *Wal* Unt.Riedstr. 8
50326 Kissel, Adam, Kohlen, *Feud* Schützenstr. 12
35131 Kissel, Ludwig, Direktor, L 4, 1
52336 Kissel & Cie, KG, Spiegelfbr., Huthorstweg 11
51822 Kissel & Wolf, Drogen, Industriestr. 51.
26413 Kist, Albert, Modewaren, O 3, 11/12
20284 Kistler, Walter, Kaufmann, B 7, 19
28497 Kistner, E., P 7, 13a
44237 Kistner, Jean, Kfm., Rob.Blumstr. 37
40604 Kistner, Karl, Südfrüchte, Lachnerstr. 14
21826 Kittel, Alfr., Vertr., Jungbuschstr. 13
48418 Klamm jr., Radio, *Neck* Katharinenstr. 5
20105 Klar, Ehrw., Direkt., Schwarzw.Str. 24
44474 Klaue, Heinz, Kfm., R.WagnerStr. 47
42901 Klaus, Martin, Vertr., Elisabethstr. 7
43969 Klauß, Karl, Chordir., Schlageterstr. 65
40920 Klavehn-Berndt, Dr., Steuerberatung, Viktoriastr. 28
44874 Kleber, Franz, Direktor, Kantstr. 2
26882 Kleber, Karl, Install., U 2, 8
53394 Kleber, Valentin, Lagerstr. 13
52183 Kleber, W., Install., *Käf* Rollb.Str. 63
27631 Klee, Ing.-Büro, Fr. Bender, Spezial-Werkzeuge, Abdrehwerkzeuge, Maschinen für Metall, Strehler-Gewindeschneidkluppen, Rohrabschn. für Gas-, Wasser-, Heizungs-, Installations-Fach, B. 1, 7a
48812 Kleemann & Behnke GmbH, Mottenschutz
26741 Klehr, Alfons, Architekt, F 4, 18
51244 Klein, A., Vermittl., Eggenstr. 9
43060 Klein, Adolf, Direkt., Sophienstr. 14
48960 Klein, A., Obering., *Rhei* Bruchsal.Str. 32
44142 Klein, Aug., Verw.-Insp., Kepplerstr. 42
59117 Klein, Georg, Syndik., *Wal* Am Hain 4
27612 Klein, Dr. Hans, Chem., Haardtstr. 8
33213 Klein, Hans, Prok., Meerwiesenstr. 25
59411 Klein, Heinr., Metzg., *Wal* OppauerStr. 10
22375 Klein, Hch., Metzgerei, L 14, 3.
21084 Klein, Heinrich, Schiffahrt, Schleppschiffahrt
21085 und Agentur, Hafenschleppdienst
51873 Klein, H. J., Ing.-Büro, *Käf* Forsterstr. 21
21874 Klein, Hellm., Kfm., Haardtstr. 13
43477 Klein, Herm., Kfm., Carolastr. 16
51365 Klein, Immanuel, Dentist, Luzenbergstr. 17
44335 Klein, Jak., Gärtner, Verl. Fahrlachstr.
52281 Klein, Joh., Goldwr., Waldhofstr. 6
21278 Klein, Jos., Dir., B 2, 8
51623 Klein, Jul., Schlosserei, Waldhofstr. 66
25298 Klein, Karl, Versich., L 14, 13
23526 Klein jun., Karl, Schlosserei, H 4, 9
52506 Klein, Martin, Schimperstr. 3
50437 Klein, Otto, Kunsthdlg., Herzogenr.Str. 16
50161 Klein, Paul, Tel.-Insp., Ruppertsb.Str. 43
50237 Klein, Willy, Lebensm., Herzogenr.Str. 17
24021 Klein & Heberer, Mühlenprod., F 6, 16
40192 Klein & Hess. Kunstanst., Neckarauerstr. 245
25924 Kleinecke, Wilh., Kfm., Nuitsstr. 14
28161 Kleinecke & Wagner, Textilgroßhandlung, Mannheim, H 1, 4
52219 Kleiner, F., Metzger, *Feud* Schützenstr. 6
42972 Kleinert, Rob., Schausp., Böcklinstr. 37
26788 Kleinhenz, Jos., Kohlen, H 3, 3
23970 Kleinschanzlin-Amag-Ingenieurbüro, N 7, 7, Alsterhaus
20405 Klek, Dr. Jos., Prof., O 7, 23
44884 Klemenz, Fritz, Kfm., Ludw.Richterstr. 1
23845 Klemm, Herrenmoden, O 6, 5
59389 Klemm, Ida, Wäscheausst., *Wal* Blütenweg 23
43992 Klemm, L., Weißwr., Seckenh.-Str. 46b.
43271 Klemm, Osk., Vulkanis., Rheinhäus.Str. 54
43896 Klemm, O., Neu-Hermsheim, Hermsh.Str. 50
26678 Klemm, Philipp, Install., L 12, 13
23227 Klenck, Willy, Dr. phil., Waldparkstr. 28
52626 Klenk, O., Gewürz, Uhlandstr. 26a
53755 Klepzig & Filsinger siehe Mannheimer Schifffahrts- & Speditions-Ges.
52740 Klett, Jak., Zimmerei, Lg., Rötterstr. 29
44281 Klett, Rich., Ing., Pr.Wilhelm-Str. 19
52686 Klett, Willy, Friseur, *Käf* Ob.Riedstr. 13
24018 Kletti, Karl, Kfm., Windeckstr. 23
25939 Kley, Dr., Amtsger.-Dir., Waldp.Str. 31
41128 Kley, Luise, Richard-Wagnerstr. 21
24677 Klinckmann, Dr. E., Arzt, Q 7, 17
21494 Kling, Jakob, Goldwarenfbr., Q 2, 5.
59380 Kling, Jak., Metzg., *Wal* A.Frankf.Str. 8
50970 Kling, Walt., Radio, Wallstadt, Römerstr. 41
21757 Kling & Echterbecker, Möbelfbr., M 1, 4
40779 Klingebeil, Otto, Chemische Fabrik, Friedrichsfelder Straße 39–41
27787 Ders., Wohnung, Friedrichsring 42
21273 W. Ferd. Klingelnberg Söhne G. m. b. H., Werkzeugmaschinen, Präzisionswerkzeug- u. Maschinenmesserfabrik, Schleifmaschinen, Mannheim, Rheinvillenstr. 7
59164 Klingen, Dr. H., Arzt, *Wal* Grün.Hag 2
59268 Klingenstein, Kol.-W., *Wal* Speckw. 414
43923 Klinger, Franz, Schrein., Friedrichsf.Str. 23
52894 Klinger, Fritz, Gewürze, Uhlandstr. 48
48708 Klinger, J., Schrein., *Neck* Neckarau.Str. 9
21420 Klingler, Christ., Autoverm., O 6, 5
41311 Klingler, F., Kfm., Friedrichsf.Str. 38
22671 Klingler, Friedr., Wirt, G 4, 17.
22612 Klingmann jr., Hch., Straßenbau, G 6, 4
40880 Klinke, Dr. J., Hch. Hoffstr. 1
41897 Klinkhart, O., Wachsf., Seckenh.Ldstr. 174
43214 Klöckers, H., Bankdir., Ob.Luisenpark 7
34131 Klöckner, Eisenhandel, GmbH, L 15, 15

43551 Klöckner, Kohlenhdl., GmbH, Aug.-Anl.23
50651 Klöckner & Co, Schrotlager, Fardelystr. 5
24958 Klöckner-Schaltgeräte, Techn. Büro, O 7, 23
50034 Klohe, Friedrich, *Käf* Nelkenstr. 25
40772 Klohr, Phil., Zentralheiz., Niederf.Str. 103
20836 Kloos, Adolf, Baumaterial, Dalbergstr. 41.
21234 Kloos, Heinrich, Photohdlg., C 2, 15
27282 Kloos, Käte, Wäscherei, S 6, 39
44681 Klooz, Gottfried, Bäckerei, Lameystr. 16.
23817 Klormann, Paul, Direktor, L 15, 13
23442 Klose, Walter, Ww. H 1, 1/2
41900 Klostermann, Karl, Kfm., Rethelstr. 4
24712 Klostermann, Dr. Th., Augenarzt, O 7, 6.
48481 Klug, Aug., Kohlen, *Rhei* NeuhoferStr. 46
47162 Klumb, P., Maler, *Seck* Kloppenh.Str. 59
47197 Klumb, Wilh., Gipser, *Seck* Offenb.Str. 52
48318 Klump, W., Autotransp., *Neck* Rosenstr. 27
42828 Klumpp, Aug., Install., Augartenstr. 38
43889 Klussmann, Dr. H., Justit., Cornel.Str. 19
22060 Klussmann, Wilh., Kfm., Gontardpl. 1
24239 Kluthe, Heinr., Chem. Fbr., H 7, 37
20269 Knab, J., Feinkost, Q 1, 14
52021 Knapp, Alex., Wirtsch., *Feud* Hauptstr. 33
28720 Knapp, August, Metzgerei, H 1, 10.
48875 Knapp, Eugen, Lebensm., *Neck* Rosenstr. 33
28401 Knapp, Fritz, Tanzschule, Q 1, 2
21361 Knapp, Hans, Hauptm., Schwarzw.Str. 20
50705 Knapp, Hans, Kfm., *Feud* Scheffelstr. 78
21617 Knapp, Heinr., Spenglermstr., K 3, 9
27391 Knapp, Heinz, Milch, Collinistr. 24
23036 Knapp, Jul., Kfm., U 3, 10
40516 Knapp, Karl, Apparatebauanst. u. Bleilöterei, Reparaturwerk f. alle Meßgeräte, Armaturen, Friedrichsfelder Str. 23
28662 Knapp, Th., Dipl.-Ing., Haardtstr. 6
42807 Knapp, Wilhelm, Apparatebau u. Bleilöterei, Friedrichsfelder Str. 23, Schließfach 1107
52017 Knapp & Schaaf, Bildhau., neu. Friedhof
23002 Knauber, Franz Fr., Immob.-Büro, U 1, 12
48988 Knauber, M., Textilwr., *Neck* Schulstr. 18
44382 / 44383 Knauber & Maas, Chem.-techn. Produkte Öle und Fette, Schwetzinger Str. 54/56
40838 Knaudt, Anna, Frau, Hugo-Wolfstr. 10
51468 Knauer, Adam, Kfm., *Feud* Jahnstr. 25
24762 Knauer, Fritz, Dipl.-Ing., O 5, 9
52251 Gebr. Knauer, Schlosserei, Fardelystr. 6
40317 Knauer jr., Hans, Ing., Martinufer 31
48703 Knauer, Paul, *Rhei* MülheimerStr. 30
22968 Aug. Knauf & Sohn, Glaserei, H 5, 3
48407 Knaup, Karl, Konfekt., *Neck* Schulstr. 26
48483 Knaup, Phil., Vertr., *Neck* Schulstr. 26
47096 Knaus, Georg, Kol.-W., *Seck* Sandhang 23
23145 Knaus & Dann, Braureiartikelfabrik, B 6, 16
53220 Knebel, Dr. W., Zahnarzt, Bibienastr. 12
25679 Knecht, Hildeg., Priv., Waldparkstr. 22
43836 Knecht, Jakob, Fahrräder, Schwetz.Str. 158
20927 Kneher, Alfred, Kalmitpl. 2.
20149 Kneipp-Vereinigung, S 6, 20
48021 Kneis, Herm., Bäcker, *Rhei* Dän.Tisch 1a
22526 Knell, Friedrich, Schneidermstr., B 1, 7a.
42078 Kneucker, Karl, Oberbaurat, Aug.Anl. 7
28906 Knevels, Marg., Ww., Luisenring 16
44392 v. Knieriem, Dr. Aug., Dir., Beckstr. 48
41408 Knieriem, Rud., Vertr., Hch.-Lanz-Str. 23
43817 v. Knilling, Dr. W., Chem., Friedrichspl. 8
20643 Knobel, Therese, Damenhüte, O 7, 14
51377 Knobelsdorff, Paul, Ing., Uhlandstr. 4
52624 Knobloch, Erna, Moselstr. 7
27807 Knobloch, Hch., Radio, Eichelsh.Str. 12
52745 Knodel, M. L., Lehrerin, *Feud* Nadlerstr. 16
52943 Knödler, Georg, Fuhrgesch., K.Benz-Str. 7
51520 Knödler, Hans, Autorep., Geibelstr. 17
50061 Knödler, Ludw., Restaur., Meßpl. 8
53713 Knödler, Wilh., Priv., Max-Josefstr. 21
28570 Knöller, J. Friedr., Bäckerei, P 3, 7
40434 Knoll, Dr. Alb., Chem., Maximil.Str. 8
52309 Knoll, Dr. H., Schriftl., Laurent.Str. 13
52373 **Knopf, Georg, Milch, U.Mühlaustr. 1**
43987 Knopf, Joh., Schreinermstr., Rheinh.Str. 50
53786 Knopf, K., Matratzenfbr., Wallstadt, MosbacherStr. 74
28961 Knopp, Carl, Vertr., Gontardpl. 3
23297 Knorr & Hirth GmbH, Verlag, D 2, 10
21751 Knubben, Leonh. H., Spedit., Luisenring 10
51763 Ders., Wohnung, Fratrelstr. 4
23493 Knudsen, Karl, Nähmasch.-Rep., A 3, 7a
59025 Knühl, F., Dentist, *Wal* A.Frankf.Str. 4
59469 Kobel, Dr. Eug., Arzt, *Wal* Luzenb.Str. 54
41517 Kober, Carl, Dr. jur., Leibnizstr. 6
59010 Kober, Hans, Bäckerei, *Käf* Sperkweg 170
43634 Lober, Leop., Lackier., Fahrl.Str. 83
21909 **Koblenz, Jul., Malermstr., K 1, 22.**
48994 Kobusch, E., Wäschefbr., *Rhei* D.Tisch 23
26063 Koch, Anna, Frau, Priv., P 7, 21
44757 C. u. L. Koch, Tanzschule, Augusta-Anl. 9
51471 Koch, Else, *Käf* RuppertsbergerStr. 47
25437 Koch, Emil, Damenfriseur, P 4, 13
41086 Koch, Emil, Vertreter, Pr.Wilhelmstr. 14
52531 Koch, F. M., *Feud* Gneisenaustr. 17
42084 Koch, Fritz E. H., Ing., Brucknerstr. 1
24429 Gebr. Koch, Lebensm., Jungbuschstr. 13
44103 Koch, Heinr., SeckenheimerLdstr. 159
26909 Koch, Herm. Leo, Kfm., N 4, 13/14
47204 Koch, Ludw., Gasth., *Frdf* Vogesenstr. 11
53534 Koch, Ludw., Tabakwr., Laurentiusstr. 15
43657 Koch, Rich., Bauing., Wespinstr. 15
26313 Koch & Sterzel AG, Elektromed.-Appar. Rupprechtstr. 3
40703 Kochanowski, Walt., Ing., Werderstr. 5
51838 Kochenburger & Weiß, Holzbearbeitung, Hafenbahnstr. 61
28946 Kocher, Blumenhaus, Plankenhof, P 6
50242 Kocher, Gärtnerei, Am Friedhof 15
23346 **Kocher, A., Buchbinderei, K 3, 18**
20341 Kocher, Adolf, D.-Friseur, N 3, 9
50933 Kocher, Fritz, Gärtn., *Feud* Hauptstr. 142
20518 Kocher, Herm., Blumen, Rathausbog. 1
51788 Kocher, Math., Gärtn., *Feud* Schwanenstr. 29
44490 Kocher, Walther, Prokur., O.Beck-Str. 49
52980 Köbele, Karl, Dir., *Feud* Liebfr.Str. 24
53641 Köberle, Alb., Metzgerei, Mittelstr. 110
21164 Koebig, August, Dipl.-Ing., O 6, 4
20310 Köbinger, Georg, Café, Meerfeldstr. 53
40432 Köbner, Joh., Frau, Rich.Wagner-Str. 33
43118 Köchler, Albert, Kfm., Mollstr. 12
25089 Köck, Eug., Gipsergesch., Meeräckerstr. 12
22187 Köckert, Paul, Ingen., Drachenfelsstr. 1
24819 Köckritz, Hans, Ing., Haardtstr. 18

27924 Kögel, Alb., Bäckerei, J 5, 6
23581 Karl & Ad. Koegel, Vertreter, C 2, 25
20376 Kögel, Gustav, Friseur, Luisenring 6.
21306 Kögel, Lina, Wäscherei, T 1, 12
28001 Kögel, Otto, Friseursalon, G 2, 16
51015 Koegel, W. A., Säckefbr., B.Fuchsstr. 47
23621 Kögele, Karl, Büromasch., J 7, 9
48949 Köhl, M., Werkz.-Bau, *Neck* Rheing.Str. 31
47149 Köhl, W., Vertr., *Seck* Hauptstr. 98
51996 Köhler, Alfr., Gen.-Vertr., M.Josefstr. 13
26542 Köhler, Chr., Körperpflege, T 6, 25
26163 Köhler, Elisabeth, Lebensm., F 4, 20
52593 Köhler, F., Elektrogesch., *Käf* Jägerstr. 24
43419 Köhler, Hans, Versich., Leibistr. 45
26101 Köhler, Heinr., Schreibwr., Nuitsstr. 14
52910 Köhler, H., elektr. Anl., Gartenfeldstr. 12
43410 Köhler, J., Weine, Almenhof, Schlag.Str. 86
43166 Köhler, Karl, Biergesch., Seckenh.-Str. 27.
50187 Köhler, Karl, Maler., Laurent.Str. 24
24113 Köhler, Ludwig, Getreide-Vertr., J 7, 17
26421 Köhler, Ludwig, Uhrmacher, Rath.Bg. 22
44521 Koehler, Martin, Priv., Tullastr. 7
21947 Köhler, Max, Hotelbedarf, G 7, 29
28426 Köhler, Otto, Vertr., Luisenring 17
27758 Köhler, Dr. Walter, R.-A., M 5, 7
40276 Derselbe, Wohnung, Kantstr. 18
27108 Köhler & Wamstecker KG, Manufakturwr., A 3, 2
48381 Kölbl, Stef., Wirtsch., *Neck* Rheing.Str. 38
28390 Kölle, Herrenausstattungen, O 5, 8
51116 Kölle, Karl, Sägemehl, *Käf* Gewerbstr. 8
42945 Köllisch, Luise, Ww., R.WagnerStr. 76
42770 Kölmel, Alfr., Drogerie, Seckenh.Str. 73
51975 Kölmel, Jak., Schuhmach., M.Josef-Str. 3
52020 Kölmel, Jul., Eier, Mittelstr. 28a
28045 Kölmel, L., Industriebedarf, S 6, 36
24066 Köln-Düsseldorfer Rheindampfschiffahrt, Unterh.d.Rheinbr.r.
40725 Köln. Lebensversich. a.G., Aug. Anl. 29
24833 Kölsch, Ad., Sauerkrautfbr., Rheind.Str. 36
43574 Kölsch, Dr. Otto, Fabrikdir., Kantstr. 8.
43179 König, A., Autospenglerei, Fahrlachstr. 11
24495 König, A., Waffen, L 6, 8
52039 König, Gust., Professor, Schimperstr. 8
43736 König, Dr. Hans, Versich., Brucknerstr. 1
41700 König, Herm., Obering., Gluckstr. 2
24530 König, Karl, Vertreter, S 2, 3
23514 König, Kurt, Baumasch., E 7, 24
22961 König, Dr. Rud., Chem., Friedrichsring 30
52683 König, Rud., Vertr., *Feud* Jahnstr. 9
53778 König, Victor, Vertreter, Uhlandstr. 21
52728 W. & R. König, Schloss., *Käf* Ladenb.Str. 4
52728 König, Wilh., Eisen, *Käf* Ladenb.Str. 4
52648 König, Wilh., Schlosserei, Ob.Riedstr. 42
25855 Königl. Dänisches Konsulat, Parkring 33
25281 Königl. Ital. Vize-Konsulat, A 2, 5
45261 Königl. Schwed. Vice-Konsulat, Werderpl. 2
21208 Königs, Aug., Heilprakt., P 4, 13
42779 Koenigs, Herm., Dir., Nietzschestr. 20
Sml.-Nr. 23357 J. H. Koenigsfeld G. m. b. H., Schiffahrt, Spedition, Lagerung, Autoverkehre, D 6, 5. T Spedihaka P Karlsruhe 17659
26414 Köpf, Michael, Wurstwarenfbr., Q 2, 22.
52510 Rud. Koepp & Co., Chem. Fabr. AG, FriesenheimerStr. 7d
53207 Köpp, Theod., Schreinerei, Pumpw.Str. 25
42984 Köppchen, Wilh., Baugesch., Leibnizstr. 3
28265 Köppel & Sohn, Elektro-Install., U 1, 22
20115 Köppen, Aug., Feinkost, O 5, 3
48133 J. Körber & Co, Zentralheizungen, *Neck* Aufeldstr. 12
51425 Körner, Heinr., Bäck., *Feud* Hauptstr. 64
40088 Körner, Karl, Malermstr., Dürerstr. 48
51381 Kössler, Erwin, Mainstr. 61
25786 Kösterer, Anna, Damenfriseurin, S 1, 7
24610 August Köstner & Sohn, Bildhauerei, Steinmetz- u. Kunststeingeschäft, Qu 2, 11/12
24610 Köstner, Georg, Architekt, Q 2, 11/12
42735 Kötscher, Walt., Konzertmstr., Beckstr. 26
47062 Koger, H., Plattenf., *Seck* AchernerStr. 2
52515 Kohl, F., Ledertechn., *Feud* Körnerstr. 54
25831 Kohl, Friedr., Schlossermstr., H 7, 34
48649 Kohl, Hans, Sänger, *Neck* Friedr.Str. 69
48096 Kohl, Hub., Restaur., *Neck* Friedr.Str. 90
22866 Kohl, Jakob, Rest., Waldpark am Stern.
40239 Kohl, Pet., Bankvertr., Seckenh.Str. 10
50316 Kohl, Rud., Vertr., *Käf* NeustadterStr. 15
41651 Kohlen-Born KG, Sophienstr. 22
43490 Kohlenhandelsges. Max Kunkler GmbH, Lameystr. 4
42015 Kohlenhdlg. Gg. Eiermann, Fabrikstation
47087 Kohlenkasse, *Frdf* KolmarerStr. 41
Sml.-Nr. 35411 Kohlenkontor Weyhenmeyer & Co., Hauptgeschäft Mannheim, Parkring 27—29. T Kohlenkontor P Ludwigshafen 6146
35321 Dasselbe, für Ortsgespräche
26725 Kohlensäure, Agefkowerke GmbH, Rheinkaistr. 9
26725 Kohlensäureind., Eyacher-, Rheinkaistr. 9
21128 Kohlenscheidungs-Ges mbH, L 13, 12a
Sml.-Nr. 35811 Kohlenwertstoffe G. m. b. H. Mannheim E 7, 21. T Kohlenwert
43087 Kohler, Ferd., Bauamtm., Böcklinstr. 31
26417 Kohler, Dr. F., Chem., Kalmitstr. 22
43613 Kohler, Hans, Kfm., Im Lohr 55
43290 Kohler, Jos., Papierwr., Seckenh.-Str. 96.
25769 Kohler, Dr. Karl, Ing.Büro, L 2, 14
43627 Kohler, Karl, Malermstr., Metzgerstr. 3.
21172 Kohlmeier, Georg, Zigarren, P 3, 4
44242 Kohlmeier, H., Weinhdlg., Augusta-Anl. 37
43142 Kohlmeier, Rupert, Dr. jur., Nietzschestr. 36
50641 Kohlschmitt, Aug., Polsterwr., Gartenf.Str. 3
52301 Kohn, Dr. Karl, Arzt, *Feud* Neckarstr. 7
21702 Kokes, G., Geschäftsführer, T 6, 17
42240 Kolb, Christ., Kfm., O.Beck-Str. 50
23423 Kolb, Eva, Ww., Priv., T 5, 4
26131 Fr. Kolb & Co, Futtermittel, C 3, 18
48929 Kolb, Georg, *Neck* Friedrichstr. 10
44015 Kolb, Joh., Bauamtm., Rich.Wagnerstr. 91
40311 Kolb, Karl, Handelsvertret., Mollstr. 8
42182 Kolb, Max, Friseur, Friedrichspl. 16
59463 Kolb, Mich., Lebensm., *Wal* Kattow.Zeile 37
52008 Kolb, Peter, Malermstr., Uhlandstr. 21
25586 Kolbe, Franz, Radio, F 4, 12
44124 Kolberg, Carl, Dr.-Ing., Augusta-Anl. 21
50827 Kolligs, Adolf, Kleiststr. 9
42081 Kollmar, Eugen, Dir., Am ob. Luisenp. 16a

43337 Kollmar, Dr. Kurt, Zahnarzt, Friedr.Pl. 3
47027 Kollnig, A., Schrein., *Seck* Seckenh.Hptstr.
48715 Kolmerer, E., Feink., *Rhei* Relaisstr. 54
28806 Kolmberger, Ed., Dentist, J 7, 20
21004 Kolpinghaus, U 1, 18/19
23147 Komes, Karl, Spielwarengeschäft, Rathaus.
25413 Konditorei-Kaffee Greineder N 7, 9
21267 Konditorei u. Kaffee Kettemann, L 15, 10
22307 Konditorei-Kaffee am Markt, H 3, 21
42134 Kondit.-Kaffee Stelzenmüller, Seckenh.Str.12
41329 Konrad, Alfons, Geschäftsf., Aug.Anl. 18
27495 Konrad, Else, Damenhüte, K 1, 7
27692 Konrad, Hugo, Ing., Akademiestr. 13
50647 Konrad, J., Wohn., *Feud* Am Bogen 34
22532 Konradt, Ernst, Friseur, D 2, 6
27174 Kontrollamt d. Landesversich.Anst., Renzstr.
20605 Koob, Hans, Versich., R 7, 40
40495 Koopmann, Walt., Baugesch., Böcklinstr. 73
40648 Jak. Kopf GmbH, Kohlen, Lameystr. 7a
53211 Kopp, O. L., Kfm., *Feud* Schenkend. Str. 10
50702 Kopp & Cie., Asphaltwerke, Industriestr. 5.
20818 Kopp & Detzner, Inhaber: Fritz Kopp, Kolonialwaren und Weingroßhandlung, Kaffeegroßrösterei, C 7, 18 u. 19
500 55 / 500 56 / 500 57 KOPPEL & TEMMLER K.-G. Jute-Gewebe, Säcke- u. Deckenfabrik, Planen- und Zelte-Verleih-Anstalt, Mannheim, Rheinrottstraße 5. T Elefant
40496 Kops, Friedr., Vertr., Augartenstr. 102
23066 Korfmann, Jakob, Sauerkr. Einl., S 2, 10
51892 **Korfmann, Rob., Lebensm., Eichend.Str. 12**
43886 Korhammer, Hans, Kondit., Seckenh.Str. 11
43243 Korn, Alb., RheinhäuserStr. 48
43140 Korn, Friedr., Metzgerei, Hch.Lanzstr. 7
20132 Korn, Dr. Hella, Ärztin, Meerwiesenstr. 27
28848 Korn, Karl, Malermstr., H 2, 9
44109 Korn, Karl F., Kfm., Carolastr. 5
51930 Korn, Otto, Bauamtm., *Feud* Neckargrün 12
27993 Korter, J. H., Darmhdlg., F 3, 2.
52194 Korwan, C. Fr., Bildhauer, am Friedhof 25
52100 Ders., Wohn., *Feud* Liebfrauenstr. 17
25537 Korwan, Hans, Konditorcibed., L 13, 14
53232 Korwan, Herm., Bildhauer, Friedhof 27
52080 Korwan, K. F., Archit., *Feud* Wallst.Str.
21942 Korwan, Konrad, Kunsthdlg., D 4, 18.
23882 Kossack A.-G. siehe Chemische Fabrik
28342 Kost, Josef, Kfm., Meerlachstr. 23
50638 Kothe, H., Moselstr. 41
41184 Kothe, Herm., Vertr., Konr.Witz-Str. 4
26527 Kottlors, Dr. E., Arzt, P 6, 22
28634 Kowall, Emma, Lebensm., L 8, 4
51274 Kowalzick, Rud., Kfm., K.Benz-Str. 122
52988 Krämer, A., Baug., Wallstadt, Schulzenstr. 8
44586 Krämer, Aug., Fischhalle, Schwetz.Str. 83
52785 Krämer, Emil, Wirtsch., Waldhofstr. 76
22891 **Krämer, Friedr., Möbel, F 1, 9**
23224 Krämer, Fritz, Vertr., L 6, 11
28610 Krämer, Gg., Architekt, Drachenfelsstr. 12.
59018 Krämer Gg., Lebensm., *Wal* Freyastr. 40
40497 Krämer, Gustav, Vertr., MühldorferStr. 6
42288 Krämer, Hans, Kfm., Collinistr. 41
40576 Krämer, Hugo, Mühlendir., Viktor.Str. 12
51484 Krämer, J., Brieftauben, *Feud* Hauptstr. 70
51567 Krämer, Jakob, Kfm., *Feud* Brunnenpfad 13
26462 Krämer, Jak., Buchbinderei, C 7, 20
25566 Krämer, Justus, Plane, Hafenstr. 52
41805 **Krämer, Karl, Gasthaus, Bismarckplatz 7.**
52200 Krämer, Wilh., Baug., *Käf* Ob.Riedstr. 17
26505 Krämer, Dr. Phil., R.-A., O 7, 10
21291 Ders., Wohnung, Rennershofstr. 23
53910 Krämer & Flammer, Seifenfbr., *Käf* Mannheimerstr. 96
50302 Kräßig, Theod., Prof., Kronprinzenstr. 42a
59218 Krätzer, Joh., Milch, *Wal* Donarstr. 18
44487 Kraft Versich.AG, Friedrichspl. 9
28681 Kraft, Emma, Lederwr., J 1, 8
44032 Kraft, Fritz, Kohlen, Augartenstr. 89
48281 Kraft, Käte, *Neck* Friedrichstr. 58
28014 Kraft, Dr. K., Chem., Schwarzw.Str. 81
48205 Kraft, Peter, Ing., *Rhei* Bruchsal.Str. 66
22101 Kraft, Rich., Futterstoffe, O 4, 13
51786 Kraft, Rud., Dentist, *Feud* Hauptstr. 27
59076 Kraft, Wilhelmine, Wirtsch., *Wal* Sandstr. 2
20063 Kraftfahrzeuginnung, J 7, 24/25
23373 Kraftwagen-Gütersammelst., Werfth.Str. 9
27128 Krahn, Wilh., Kaffee, Pfalzpl. 3
23518 Krall, Heinr., Landgerichtsrat, B 7, 18
40210 Kramer, Färberei, Bismarckpl. 15
24623 Kramer, Elisabeth, Weinvertrieb, M 3, 4
20396 Kramer, Emil, Kfm., U 5, 13
20027 Kramer, Fritz, G 7, 40
40887 Kramer, Hugo, Dr., Karl-Ludwig-Str. 7
21113 Kramer, Karl, Kutscherei, Holzstr. 10
44268 Kramer, Otto, Kaffee, Gr.Merzelstr. 5
50031 Kramm, Georg, Bäck., *Feud* A.Hofer-Str. 36
41465 Kramp, Lotte, Pianistin, R. Wagner-Str. 21
51730 Krampf, Ludw., Bäck., *Feud* Schwanenstr. 43
50284 Krampf, Wilh., Bildh., Friedhof 27a
59468 Kramps, J., Zahnarzt, *Sdh* Sandh.Str. 323
54131 Krankenhaus, Städt.
47154 Kranken- u. Begräbniskasse Einigkeit, Ilvesheim, Ad.Hitler-Str. 326
26591 Krankenversich.AG, O 7, 4
52848 Krannich, Hugo, Prok., Verschaffeltstr. 15
43416 Kranz, Rud., Ingen., Leibnizstr. 23
52814 Kragoth, E., *Feud* Talstr. 72
25661 Krapp, Alb., Archit., B 6, 29
22545 Krapp, Carl, Malermstr., Q 2, 17
41317 Krapp, Karl, Ing., Paul MartinUfer 31
40626 Krappmühl-Drogerie, Schwetzingerstr. 159
42118 Kratochvil, J., Apotheker, Augart.Str. 2
24401 Kratochvil, Wolfg., Sprachschule, O 4, 7
26593 Kratt, Hans, Geschäftsf., R 6, 4
53002 Kratzer, Karl, Wäscherei, Drosselstr. 8
40297 Kratzert, J., Spedit., Heinr.-Lanzstr. 30.
40198 **Kratzmeier, Jos., Gastw., Tattersallstr. 27.**
52569 Kraus, A., Waschanst., *Käf* Ob.Riedstr. 5
20278 Kraus, Alfred, Kfm., Waldparkdamm 3
48398 Kraus, B., Zigarren, *Neck* Friedr.Str. 39
51466 Kraus, Carl, Vertr., *Feud* Eberb.Str. 76
43848 **Kraus, Karl, Tapezier, Krappmühlstr. 17**
40776 Kraus, Ludw., Kfm., P.Martinufer 11
28726 Kraus, Luise, Kleidung, R 7, 14
53483 Kraus, Wilh., Möbelsped., Pumpw.Str. 26
42628 Krause, Klaus, W., Schausp., Möhlstr. 24
53198 Krause, Robert, Chem.-techn. Fabrik, Mannheim-Industriehafen, Hemshofstr. 5
43650 Ders., Wohnung, Richard-Wagner-Str. 23

43505 Krause, Mart., Druck.-Bed., Werderstr. 23
41362 Krauß, Carl, Vertreter, R.-Wagnerstr. 33
44262 Krauss, Frz., Tel.-Insp., H.Wolf-Str. 2
20194 Krauß, Friedr., Schneiderbed., R 7, 1
59195 Krauß, Fritz, Zahnarzt, *Wal* Waldstr. 46
43159 Krauss, Mart., Obering., R. Wagner-Str. 51
50586 Krauss, Wilh., Geschäftsf., Waldhofstr. 110
42583 Krauß, Dr. W., Dipl.-Hdl., Charlottenstr. 6
20655 Krauss-Bühler GmbH, Kohlen, L 14, 14
43707 Kraut, Fr. J., Heinr.-Hoffstr. 6
25273 Kraut, Walter. Likörfbr., P 7, 12.
53921 Krauter, F., Malerm., *Käf* Maikammerstr. 7
41379 Krauth, Emil, Vertr., Seckenh.Str. 34
22672 Krauth, Friedr., Elektro-Install., R 7, 23
26849 Krauth, Friedr., Kfm., G 3, 5
22207 Krauth, O., Zylind.-Schleif., Dalb.Str. 8
43562 Krayer, Fritz, Ing.-Büro, Pr.Wilh.Str. 12
27640 Krayer, Heinr., Kfm., Rennershofstr. 4
42608 Kraze, Karl, Pausanst., Werderstr. 12
43618 Krebs, Emma, Ww., Otto-Beck-Str. 45
43618 Krebs, Hans, Otto-Beckstr. 45
53317 Krebs, Heinr., Alteisen, Huth.Weg 29
24192 Krebs, Osk., Vertr., D 4, 6
50549 Krebs, Dr. W., Vertr., *Feud* Wasserb.Str. 6
25977 Kreckler, Bernh., Ladeneinricht., D 6, 15
42849 Kredel, Heinrich, Leibnizstr. 20
43632 Kreditschutz-Vereinig. d. südwestdeutschen Kohlengroßhandels, Friedrichsring 4
24237 Kregeloh, Ernst, Berliner Atelier, D 3, 8
52149 Kreidel, Wilh., Vertr., *Käf* Rollbühlstr. 70
59030 F. & K. Kreiner, Kohlen, *Wal* ZäherWille 38
44272 Kreiselmaier, Dr. Ernst, Schilderfbr., FriedrichsfelderStr. 39
27980 Kreishandwerkerschaft, B 1, 7b
44875 Kreiter, Jak., Schuhhaus, Schwetz.Str. 108
42213 Kreitz, Hans A., Vertr., Hch.Lanz-Str. 26
24404 Krekeler, Dr. H., Chem., Waldparkstr. 31
21151 Krems, K., O 7, 11
43184 Krenz, Gust., Kammermusiker, Trübnerstr. 9
50402 Kreß, Dina, Kol.-Wr., *Feud* Hauptstr. 31
52413 Kreß, F., Schlosserm., *Käf* Forsterstr. 18
43398 Kress, Herm., Wirtsch., Kleinfeldstr. 2
48809 Kress, Karl, Autos, *Neck* Friedrichstr. 54
24508 Kreß, Will, Architekt, L 3, 3
24366 Kresser, Heinr., z. Zwischenakt, B 2, 12
53367 Kressmann, Fritz, Vertr., Weylstr. 26
59263 Kreßmann, Karl, Schuhe, *Ldh* Schön.Str. 24
23139 Kretschmer, Kürschnerei, S 1, 6
59367 Kretzler, J., Lebensm., *Wal* OppauerStr. 22
48985 Kretzschmar, G., Zimm., *Rhei* Waldseestr. 4
22581 Kreutzer, Gust., Amtm., Meerwiesenstr. 38
47113 Kreutzer, K., Textilwr., *Seck* Meersb.Str. 33
43397 Kreuziger, Georg, Otto-Beck-Str. 4
28232 Kriebitzsch, Anna, Frau, E 7, 1
20386 Krieg jr., Friedr., Kapitän, J 6, 8
59334 Kriege, Ernst, *Wal* Westring 27
25923 Kriege, Gust., Gummiwr., Q 4, 3
22044 Kriegel, Paul, Kfm., Lindenhofpl. 1
40661 Krieger, Ant., Metzger, Schwetzing.Str. 49
41641 Krieger, Fritz, Radio, Heinr.Lanzstr. 37
44303 Krieger, Ludw., Dr., Nietzschestr. 30
22875 Krieger, Rud., Vertr., Speyererstr. 102
28525 Krieger, Wilhelm, Schneiderei, P 5, 13
35851 Kriminalpolizei, Zentrale
27804 **Krimm, Jakob, Bäckerei, C 3, 24.**
59472 Krippl, W., Malerm., *Wal* Altrheinstr. 37
40320 Kritsch, Johanna, Ww., Fr.Karl-Str. 12
51761 Kritter, W., Mech. Werkst., Stockh.Str. 25
40029 Krockenberger, F., Viehtransp., Burgstr. 9
40637 Krockenberger, Karl, Spedit., Möhlstr. 22
25224 Kröck, Johanna, Kosmet.Institut, O 7, 19
28831 Kröckel, Otto, Schreinerei, C 4, 17
24262 **Kröger, E. D., Obering., Waldparkstr. 28a**
43740 Kröll, Jos., Dipl.-Ing., Cornelliusstr. 9
22068 Krönert, Agathe, Friseurin, H 7, 19 a
43261 Krohn, Otto, Kfm., Dürerstr. 14
59108 Kromer, Eva, *Wal* Große Ausdauer 17
22640 Kromos, Gesellschaft f. Licht, Kraft u. Wasser mbH, S 6, 12
22640 G. Kromschröder AG, Gasmesserfbr., S 6, 12
52090 Kron, J., Wohnschiff Klara, Friesenh.Insel
28834 Kron, Jean, Kurzwaren, A 1, 1
26098 Kronauer & Hartmann, Straßenbau, K 4, 18
52222 Kronauer, M., Zimmerei, *Wal* Hafenb.Str. 19
50636 Kronenberger, L., Radio, Schimperstr. 19
50198 Kronmüller, Karl, Oele, Kobellstr. 24
21492 Derselbe, Großtankstelle, H 6, 7
52312 Kropp, Ludw., Fbr.-Dir., Max Josefstr. 11
23492 Kroschel, R., Kammerjäger, T 5, 10.
41267 Kroth, Ew., Blutverwertg., Schlachthof
51523 Krott, A., Stud.-Rat, *Feud* G.Fock-Str. 9
21694 Krotz, Hans, Radio-Vertrieb, R 1, 8
51849 Krücken, P., Fbrkt., *Feud* Ziethenstr. 100
51126 Krüger, Ernst, Architekt, Schimperstr. 28.
41270 Krüger, Herm., Maler, Rosengartenstr. 18
41198 Krüger jr., Herm., Maler, Nietzschestr. 16
24768 Krüger, Magnus, Versich., Stefan.Ufer 16
52233 Krüger, Wilh., Dreherei, *Wal* Stat.Str. 1
25005 Krüger, Oskar, Möbel, N 2, 12
41270 Krüger & Eberle, Malerei, Roseng.Str. 18
42942 Krüpe, Berta, R. Wagnerstr. 84
26673 Krüpe, Ernst, Webwr., C 3, 1
44627 Derselbe, Wohn., Augusta-Anl. 28
52384 Krüpe, E. R., Kfm., *Feud* Gneis.Str. 2
24679 Krüpe, Walter, Kfm., Meerlachstr. 31
21736 Krug, A., Steine, U 6, 22
51807 Krug, B., Autobed.-Art., M.Josefstr. 24
43015 Krug, Emil, Buchdr.-Bes., R.Wagner-Str. 18
22873 Krug, Hch., Musiker, Schwarzw.Str. 12
53421 Krug, Rosa, Milch, Soironstr. 2
24038 Krum, Hugo, Ing., M 7, 10
21028 **Krumb, Jakob, Papierhdlg., C 1, 7.**
24301 Krumbein, Frdr., Plattengesch., Q 7, 28
50322 Krumholz & Cie, Faserstoffzuricht., Industriestr. 41
26135 Krumbiegel, Rich., Prok., Pfalzpl. 11
27119 Krumbiegel, Willy, Gemüse, P 1, 7a
20333 **Krumm, Philipp, Konditorei, Q 1, 9.**
41478 Krummel, Dr. P., Ing.Büro, Leibistr. 47
43937 Krumbap, Otto, Bankdir., Kantstr. 6
28947 Krumrey. Friedr., Obst, C 8, 9.
53981 Krumschmidt, E., Lebensm., Gartenf.Str.15a
59013 Kruppenbacher, K., Zigarr., Luzenb.Str. 88
21380 / 21381 Georg & Otto Kruse Jacobi-Zigarren, Zigarrenfabrik Mannheim, Q 7, 12b. T Esurkis
27647 Kruse, Dr. Hans, Revis.-Büro, Q 1, 9

20495 Kruse, Dr. Heinr., Augenarzt, N 2, 9
43226 Krust, Helm., Sperrholz, Schwetz.Str. 4
20282 Kube, Erich, Ing., Waldparkdamm 1
26860 Kube & Kubenz GmbH, Spedit., Hafenstr. 36
42695 Kubicki, Joh., Autobetrieb, Rheinh.-Str. 22
53039 **Kuch, Alban, Kol.-W., Lortzingstr. 33.**
27162 Kuch, August, Lebensm., S 6, 17.
53402 Kuch, Aug., Gipsergesch., Stockh.-Str. 47.
44574 Kuch, M., Obering., Trübnerstr. 26
48507 Kuchenbeißer, F., Vertr., *Neck* Zypr.Str. 11
27270 **Kucher, A., Bäckerei, K 2, 1/2.**
42132 v. Kuder, Edgar, Obering., R.Wagnerstr. 13
40638 **Kübler jr., Frdr., Schuhm., Böcklinstr. 19**
20516 Kübler, Gottfr., Ob.-Ing., Haardtstr. 4
27018 Kübler, L. W., Installat., S 2, 1
23449 Kübler, Ludw., W., Install., S 4, 18
43326 Kübler, Rob., Därme, SeckenheimerStr. 23
22815 Kühlmeyer, Karl, H 1, 15
52346 **Kühn. Ad., Install., Kl. Riedstr. 6b.**
52733 Kühn, Fr. W., Prok., *Feud* Gneisenaustr. 4
43418 Kühn, G., Aufz.Rep., Friedrichspl. 19
48774 Kühn, Otto, Dir., Schwetzingerlandstr. 49
28410 **Kühn, Rita, Lichtbäder, U 6, 19**
42567 Kühne, Dr. Walth., Chem., Viktoriastr. 17
23569 Kühnel, Paul, Gummiwr., Waldparkstr. 24
51491 Kühnel, Willy, Fuhrw., Mittelstr. 7
43275 Kühner, Ernst, Prok., Nietzschestr. 6
20408 Franz Kühner & Co, Kohlen, C 4, 6
44898 Kühnle, F., Schuhmach., Augartenstr. 9
41688 Kühnle, P., Obering., Friedrichsring 10
26400 Kühnle, Peter, Schiffahrt, Parkring 1.
23378 Kühnpast, Max, Papierwr., Rheinv.Str. 10
41081 Küllmer Nf., H., Schuhwr., Neckarau.Str.245
28072 Külzer, Fritz, Kfm., L 11, 10
42975 Kümmel, Dolly, Tullastr. 18
41770 Kümmerle, Alb., Kfm., Collinistr. 35
50671 Kümper, Georg, Fahrräder, U.Riedstr. 4
52983 Kündinger, Stefanie, Lg.Rötterstr. 49
26270 Friedr. Künzel & Brenneisen, Autovermiet., Rheinaustr. 5
41798 Künzel, Karl, Obering., Augartenstr. 31
21133 **Künzel, Dr. Kurt, Zahnarzt, O 7, 4.**
26271 **Kuenzer, Carl, Weinhdlg., D 1, 10.**
44510 Kuenzer, Maria, Modesal., Roseng.Str. 1a
27758 Künzig, Dr. Brunner, Dr. Köhler, Rechtsanwälte, Mannheim, M 5, 7
48830 Künzig, Gottl., Markthalle, *Neck* Schulstr.
27758 Künzig, Herm., R.A., Büro, M 5, 7
42684 Derselbe, Wohnung, Rosengartenstr. 9
20195 Künzig, Rich., Kfm., E 7, 23
21272 **Künzig, Dr. Udo, Arzt, Renzstr. 3**
44258 Künzler, Walter, Prok., Augartenstr. 15
40193 Küper, Günter, Mühldorferstr. 6
48062 Küpper, Ernst, Gärtn., *Neck* Schulstr. 81
24066 R. Küpper & Co GmbH, Sped., Rheinvorl. 5
41522 Küpperbusch Fabriklager, Fabrikstationsstr.
20772 Kürschner, Elfriede, Ww., Luisenring 37
27306 Kürschner, Heinrich, Tuche, M 1, 4b
43379 **Kürten, Edm., Butter, Krappmühlstr. 28**
25507 **Küstner, Christian, Gastw., R 6, 14/16**
48462 Küstner, Hch., Kohlen, *Neck* Herrlachstr. 6

407 19 **FAG Kugelfischer Georg Schäfer & Co.**
Schweinfurt
Vertretung Mannheim, Baus & Diesfeld, Lameystraße 8

51113 **Kugelmann, Elise, Hebamme, Mittelstr. 81.**
50240 Kugelmann, Willy, Vertr., *Käf* Rüdesh.Str.11
42400 Kugler, Karl, Kfm., Luk.Cranachstr. 18
53295 Kuhbach, Wilh., Prok., M.Josefstr. 21
21746 **Kuhm, Aug., Gasthaus, L 6, 10.**
41564 Kuhn, Anny, privat, P.Martin-Str. 32
42616 **Kuhn, Christine, Hebamme, Traitt.Str. 36**
22437 **Kuhn, Erhard, Glaserei, Bellenstr. 50**
52876 Kuhn, Eug., Metzg., *Wal* Unt.Riedstr. 6
53385 Kuhn, Jak., Schreiner, Pflügersgr.Str. 18
42327 Kuhn, Jos., Kartoffeln, Rheinh.Str. 56
53916 Kuhn, Karl, Baugesch., *Feud* Neckarstr. 19a
52864 **Kuhn, Karl, Metzgerei, Kronpr.-Str. 48.**
59104 Kuhn, L., Güterfernverk., *Wal* Baldurstr. 9
53682 Kuhn, Ludw., Prof., Wupperstr. 14
23218 **Kuhn, Paul, Herrenkleiderrepar., R 4, 15.**
40712 Kuhn, Paul, Kfm., Struvestr. 9
53083 Kuhn, Wilh., Vertr., *Käf* Kz.Mannh.Str. 1
41192 Kuhn, Dr. W. H., R.-A., K.Ludwig-Str. 32
23396 Kuhne, Walter, Treibriemen, Pfalzpl. 18
21832 Kuhnle, Otto, Geschäftsf., Haardtstr. 18
51486 Kuhrmeier, E., Kfm., *Feud* Am Bogen 31
28037 Kuhse, W., D 6, 9/11
43598 Kuklinski, Liesel, Ww., Roseng.Str. 32
42707 Kuld, Jos., Ww., Hch.Lanzstr. 41
53912 **Kullmann, Franz, Mineralw., B.Fuchsstr. 10**
22272 **Kullmann, Jak., Obst, Windeckstr. 14**
27347 **Kulzinger, Dr. Adolf, R.-A., M 1, 2**
26272 Kummer, Alf., Kfm., Stephanenufer 19
40186 Kummer, G., Zahntechn. Lab., Goethestr. 14
52296 **Kumpf, Aug., Ing., Spelzenstr. 17**
50334 Kumpf, Fritz, Kohlen, *Käf* Mannh.Str. 94
42672 Kumpf, H., Schildermal., Pr.Wilh.Str. 17
22492 **Kumpf, Louis, Landeserzeugn., K 4, 3**
50377 Kumpf, Osk., Kohlen, Lg.Rötterstr. 94
24862 Kunath, Kurt, Kfm., H 2, 6
51105 Kundendienst GmbH, Addiermasch., Karl-Benz-Str. 104
23403 **Kundi, August, Friseur, L 14, 7.**
48832 Kundt, S., *Rhei* BruchsalerStr. 66
28541 **Kunkel, Carl, Kfm., M 2, 17**
27712 **Gebr. Kunkel, Hüte, F 1, 2.**
43259 Kunkel, Dr. Lz., Geschäftsf., Leiblstr. 31
43259 Kunkel, Dr. Lz., Geschäftsf., Leiblstr. 31
43490 Kunkler, Max, Kohlen, Lameystr. 4
27825 Kunkler & Co GmbH, Kohlen, L 8, 1
28065 **Kunst, Theodor, Pelzwaren, R 3, 9**
25734 **Kunstgliederbau, GmbH, früh. Schloßwache**
28340 **Das Kunsthaus G. m. b. H., Kunst- u. Buchhandlung, Mannheim, Q 7, 17a**
48194 Kuntz, E., Pflasterer, *Neck* Germaniastr. 47
26776 **Kunz, Alfred, Transp., J 6, 9**
51497 Kunz, Friedr., Gärtnerei, am Friedhof
48474 Kunz, Gg., Metzg., *Neck* NeckarauerStr. 30
28434 Kunz, Herb., Vertr., Eschkopfstr. 2
24498 **Kunz, Jos., Bäckermstr., Windeckstr. 35**
23969 Kunz, Max, Gemüse, Q 3, 2
53601 Kunz, Mich., Pflügersgrundstr. 23
22928 **Kunz, Rud., Metzger, Schanzenstr. 21.**
44102 Dr. Kunz & Co. KG, Finanzierungen, Nietzschestr. 32
44788 Kunze, Kriegsger.Rat, Dürerstr. 16
42506 Kunze, Art., Radiorep., Kaiserring 36
43749 Kunze, H., Zeichenlehr., Streuberstr. 24
50243 Kunze, Johs., Vertr., Inn.Bogenstr. 8
28305 **Kunze, Paul, Kürschner, Stefanienufer 5**
26534 / 26535 **Kunze, Richard, Pelzwarenhandlung, Mannheim, N 2, 6**
21216 Kunze, Ulr., Bücherrev., Meerfeldstr. 98
42994 Kunzelmann, H., Autorepar., Windeckstr. 100
47081 Kunzelmann, V., Gasth., *Seck* Seckenh.-Hauptstraße 201
28712 Kunzfeld, Jos., Büroartikel, Q 7, 26
44989 **Kunzmann, Ph., Lebensm., Kl.-Wallst.-Str. 31.**
52573 Kunzmann, Wilh., *Feud* Scheffelstr. 63
59234 Kupfer, Kohlen, ThornerStr. 9
28927 Kupfer, Adolf, Vertr., U 6, 19
40273 Kupfer, Otto, Milch, SeckenheimerStr. 68
26385 Kupferschmitt, Herm., Bäck., R 7, 36
48420 Kupferschmitt, J., Bäck., *Neck* Friedensstr. 1
48479 Kupferschmitt, W., Kohl., *Neck* Luisenstr. 16
42466 Kupper, Hugo, Hypoth., Seckenh.Str. 72
44469 Kuppinger, H., Sänger, Seckenh.Landstr. 9
23694 **Kurländer, Adolf, Tapeten, N 2, 9.**
48711 Kurmann, Emil, Milch, *Neck* Friedr.Str. 52
21282 Kurpfälzer Baubedarf GmbH, B 1, 1
471 35 / Sml.-Nr. 471 55 **Kurpfälzer Textilhandel A.-G. Baumwollabfälle, Mannheim-Friedrichsfeld Kurpfälzer Textilwerk A.-G. Putzwoll- und Kapoktfabrik Mannheim-Friedrichsfeld. T Kurtex**
20418 Hans Kurrus & Co, Rupprechtstr. 8
52812 Kurtz, F. W., Kfm., Pozzistr. 10
51984 Kurtze, W., Obering., *Feud* Gneis.Str. 16
43311 Kurz, Erich, Metzgerei, Kleinfeldstr. 1
50711 Kurz, Friedrich, Schreinermstr., Uhlandstr. 7
20330 Kurz, Fritz, Geschäftsf., Rheinw.Str. 24
43034 Kurz, Gertrude, SchwetzingerStr. 16
41481 Kurz, Gottl., Metzger, Traitteurstr. 20
40018 Kurz, K. F., Archit., Friedrichsplatz 16
24020 Kurz, Karl, Maler, J 6, 1
48423 Kurz, O., z. Vereinshaus, *Neck* Rheing.Str. 47
48035 **Rudolf Kurz & Co., Holzhandlung, Mannheim-Neckarau, Altriperstr. 40/48**
42415 Kuß, Rud., Metzgerei, Schwetz.Str. 12
42893 Kutschke, Jul., Obering., Charlottenstr. 6
42692 Kutterer, Aug., Lehrer, Friedrichspl. 12
59115 Kuttruff, Erwin, Metzg., *Käf* Sperkweg 156
23077 Kutzki, Eug., Schlosserei, U 6, 28
51103 Derselbe, Wohnung, Draisstr. 1
25321 Kutzner, Otto, Obering., J 1, 6
21155 **O. Laakmann AG, Elektr.Art., P 7, 13**
48816 Laarmann, W., Kfm., *Rhei* Wachenb.Str. 1
41035 Laatsch, Dr. Herm., Chemiker, Neuostheim, Paul-Martin-Ufer 14
51346 Lachenmann, S., Kfm., *Feud* Gneis.Str. 1
20225 Lacher, K. H., Malergesch., Q 7, 26
25691 Lachmann, Alfons, Prof., Hebelstr. 13
43216 Lackfabrik Forrer KG, Fabrikstat.Str. 35
42715 Lackhoff, Jos., Kfm., Dürerstr. 114
27222 **Lackhoff & Co, Mannheims große Stoffetage, D 1, 1**
22860 Lackner, Herm., Rev.-Büro, Meerl.Str. 5
44388 Lackus, Herm., Radio, Schwetzingerstr. 145
24330 Lacroix, Elise, Masseuse, U 5, 25
25974 Lademann, Ingo, Dipl.Ing., Schanzenstr. 8
43934 Ladenburg, Anna, Frau, Werderstr. 15
23513 Lämmel, Willib., Bücherei, C 1, 5
41100 **Laemmle, Dr. Kurt, Arzt, Friedrichspl. 12**
40285 Lämmler, Dr. G., Veter.Rat, Traubstr. 2
48217 Lämmler, Dr. Karl, Zahnarzt, *Neck* Friedrichstr. 49a
47245 Ländl. Creditverein eGmuH, *Seck* Seckenheimer Hauptstr. 94
44704 Läufer, Karl, Druckereibes., F.Karl-Str. 4
53227 Lager d. Gen.-Inspektors, Inselstr. 10
40513 Lahres, Hans, Install., Seckenh.Str. 77
23496 **Laible, Dr. B., Zahnarzt, G 5, 10**
26485 Laidig, Alfred, Dentist, O 3, 2
50135 Laier, Adam, Papier, *Käf* Traminerweg 5
51775 **Laier, Friedr., Eichaufnehmer, Sandgew. 37**
52074 Laib, Eug., Gen.-Vertr., Waldhofstr. 18
21705 B. u. O. Lamade, Tanzschule, A 2, 3
25073 Lamade, Paula, Wäschefbr., *Feud* M 2, 8
42647 Lameli, Phil., Kfm., R.Wagner-Str. 81
21342 **Lamerdin, Emil, Kunstanst., Luisenring 51**
43097 Lamerdin, G. A., Glaserm., Seckenh.Str. 78
21869 **Lamerdin, Ph., Schreinerei, T 6, 39.**
47324 Lamm, Käthi, Wollwr., *Frdf* Neckarb.Str. 19
47274 Lamm, Karl, Ing., *Frdf* Plantanenstr. 17
23041 Lammarsch, Aug., Gasth., U 1, 15
28917 **Lamminger, Hch., Steinhauerei. R. 7, 34.**
42571 Lampert, Ed. C., Vertr., Schlageterstr. 90
26671 Lampert, Ludw., Zentralheizungen, M 2, 18
21222 **Lampert, W., Bürobed., L 6, 12**
51380 Lampertsdörfer, Georg, Dir., Versch.Str. 15
43809 Lampertsdörfer, Ph., Ing., R.WagnerStr. 77
50309 Lamprecht, Dr. P., Kfm., *Feud* Will.Str. 72
28135 Landau, Greta, Innendekor., L 12, 16
21907 Landauer, Aug., Obering., Haardtstr. 12
50527 Landdienstheim Käfertal, Kirchpl. 4
42840 Landes, Carl, Priv., MühldorferStr. 6
44762 Landes, Ludw., O.Rechn.-Rat, Im Lohr 10
41223 Landes, Luise, Richard-Wagner-Str. 25
22151 Landesbank f. Haus- u. Grundbesitz eGmbH, L 2, 2
35821 Landeskommissär, L 7, 5
34851 Landgericht
41075 **Landmann, Arno, Musikdir., Aug.-Anl. 20.**
43938 **Derselbe, Christuskirche**
48560 Landmann, P. J., Kunstanst., *Neck* Rheing.-Straße 18
28851 Landrat-Landkreisselbstverw. L 8, 8
35821 Landratsamt, L 4, 15
41218 Landsittel, Dr. K., Kfm., Werderstr. 49
42977 Landwehr, N., Schneid., Seckenh.Str. 23
51032 Landwehr, Rich., Stud.-Rat, Käfert.Str. 25
52079 Landw. Ein- u. Verkaufsgenossensch. eGmbH Wallstadt, Mosbacher Str. 9
59027 Landw. Ein- u. Verkaufs-Genossensch., *Sdh* Ziegelgasse 45
47119 Landw. Ein- u. Verk.Gen. GmbH,. *Seck*
28343 Landw. Hauptgen. eGmbH, Ludwigshafen
47321 Landw. Konsum- u. Absatzverein eGmbH, Ilvesheim, Alte Schulstr. 184
27904 **Lang, August. Konditorei, H 1, 17.**
41131 **Lang, Aug., Malermstr., Gr.Merzelstr. 6**
50093 Lang, Ernst, Vertret., Zeppelinstr. 38
42720 Lang, Franz, Tel.-Insp., R.Wagnerstr. 54
51509 Lang, Heinr., *Käf* RüdesheimerStr. 11
26115 Lang, Hugo, Weinhdlg., H 7, 15
43168 Lang, Joh., Schreiner, Burgstr. 18
25576 **Lang, Ww. Jos., Priv., Werftstr. 15**
59021 Lang, Karl, Bäckerei, *Sdh* Birnbaumstr. 10
52561 Lang, Osk., Vertr., *Feud* Scheffelstr. 2
20432 Lang, Otto, Elektr. Anl., Collinistr. 12a
22220 Lang, Rich., Kfm., Pfalzplatz 16
42943 Lang-Gilles, Am ob.Luisenpark 5
51401 **Lange, Aug., Flaschenbiere, K.Benzstr. 30**
24441 Lange, Erich, Ing., Vertret , O 6, 9
44374 Lange, Fritz, Maler, August'aanlage 30
53817 Lange, H., Geschäftsf., *Feud* Ziethenstr. 73
41807 Lange, Karola, Klav.Lehr., R.BlumStr. 24
53406 **Lange, Paul W. Kfm., Lg. Rötterstr. 22.**
52562 **Langenauer, Carl, Spenglerei, Elfenstr. 26.**
23015 Langenbacher, Karl, Druckereibes., S 6, 33
48179 Langenbacher, M., Kfm., *Neck* Gießenstr. 3
53293 Langer, Adam, Metzg., *Feud* Diakon.Str 15
50317 Langer, Dr. G., Kfm., Lg. Rötterstr. 22.
22405 Langer, Herm., Werbel., Stephan.Ufer 19
42139 Langer, Herm., Viehkomm., Viehhof
53293 Derselbe, Wohnung, *Feud* Diakoniss.Str. 13
53773 Langer, Ludwig, Wäsch., Lg.Rötterstr. 24
27534 **Langmantel, Ed., Metzgermstr., G 3, 10.**
43356 Lanninger, L., Schuhputz, Ob.Luisenp. 10
27342 Lanz, Adolf, Autoreparaturen H 7, 28

Sammel-Nr. 34411 **Heinrich Lanz Aktiengesellschaft**
Landmaschinen und Schlepper, Lindenhofstraße 55. T Lanzwerk Fmr 03480
BK Reichsbankgiro P Karlsruhe 17800
34451 **Dieselbe,** nur für den **Fern**verkehr
25582 **Dieselbe,** nach 18 Uhr für Ersatzteile
22093 **Dieselbe, Krankenhaus,** Meerfeldstr. 69/81

40422 Lanz, Willy, Nietzschestr. 30
40071 Lanzendörfer, Dr. E., Ing., R.BlumStr. 29
51760 Large, F., Gipserei, Wallstadt, Atzelb.Str. 10
51138 Large, O., Baust., Wallstadt, Mosb.Str. 59
28708 **Laschinger, Jos., Schneidermstr., B 2, 2.**
20053 / 20054 **Carl Lassen Nachf., Internationale Spedition, Binnenhafenstr. 19a**
40967 Latz, Anna, Restaur., Bismarckpl. 19
42017 Laub, Emil, Angest., NeckarauerStr. 225
28784 Laub, Friedrich, Metzgerei, T 2, 13.
42369 Laubengeiger, G., Friseur, Seckenh.Str. 30
28813 Lauber, Irma, Kinderg.Leit., Rennersh.Str.25
43528 Lauble, Otto, Tapezier, Seckenh.Str. 72
26134 Lauer, Benedikt, Lebensm., P 6, 6
40876 Lauer, Heinr., Prok., Niederfeldstr. 28
44473 Laug, Käthe, Markthalle, Seckenh.Str. 88
28903 Th. Laug u. A. Knapp, Lebensmittel, S 2, 16
44095 Laugs, Rich., Pianist, Brucknerstr. 2
23063 **Laukötter, Arnold, Schneidergesch., C 2, 4.**
43571 Laule, Heinr., R.-A., Friedrichsring 20
44472 Laur, A., Kfm., Elisabethstr. 11
51465 Laur, Th., Dachpappen, Schimperstr. 14
50904 Laurentianum, Heim, Laurentiusstr. 21
52529 Laurenzi, Heinr., Schlosserei, Mittelstr. 22
59065 Lauser, Fritz, Bäcker, *Wal* Speckweg 116
44479 Lausser, Dr. Hans, Justitiar, Bachstr. 3
44464 Lautenbacher, H., Bäckerei, Schlag.Str. 84
47120 Lautenschläger, Gustav, Baugesch., *Frdf* Edinger Str. 1
42818 Lautenschlager, H., Wirtsch.-Prüf., Soph.-Straße 10
22604 Lauterbach, M., Treuhänd., Rahnf.Str. 7
50514 Lauth, Jak., Obst, *Feud* Höhenstr. 8
50681 Lauth, Karl, Kfm., *Feud* Hauptstr. 114
28876 Laux, F., Modellschrein., *Neck* U.d.Weiden 2
51511 Laux, Paul, Maler, Erlenstr. 60
42744 R. & E. Laux, Fleischerei, Schlachthof
22298 Lawo, Erna, Frau, D 2, 4/5
50084 Lawrenz, P., Dipl.-Ing., Nadlerstr. 49
24338 **Lay, Heinrich. Friseur, Q 2, 17.**
52596 Layer, Karl, Bäckerei, *Feud* Ringstr. 18
41575 **Layer, Luise, Lebensm., Rheinh.Str. 36**
27543 Layer, Maria, Lebensm., Landteilstr. 4
43144 Lebea, Lebensversich.Verb., Kaiserring 24
41896 Leber, Dr. Ad., Chem., Böcklinstr. 77
43579 Leber, Wilhelm, Hch.Hoffstr. 11
26418 Lebert, Rob., Kfm., Rennershofstr. 23
44482 **Lebkuchen, Georg, Baubed., Charlottenstr. 4**
22091 **Lechermann, Paul, Fahrräder, A 1, 5**
23443 **Lechleitner, Anna W., Restaur., Beilstr. 5**
26336 Lechner, E. E., Glaserei, S 6, 30
43344 Lechner, Luise, Gardin.-Spann., Weberstr.11
48428 Lechner & Crebert, Chem.-Fabrik, DüsseldorferStr. 17/19
50976 **Lederer, Gg., Bierhdlg., U. Clignetstr. 4.**
52512 Lederer, Hans, Prok., *Feud* Lützowstr. 6
53445 Lederer, Joh., Eisfbr., Käfert.Str. 37
53447 Lederer jr., J., Flaschenbier, Käfert.Str. 35
59242 Ledergerber, F., Lebensm., *Wal* Baldurstr. 43
52698 Lederle, Alois, Viehkomm., *Feud* F.Grün 6
42792 Lederle, Else, Böcklinstr. 11
26505 Lederle, Kurt, R.A., O 7, 10
20348 Leemann-Betsch, A., Dr., M 7, 24
59396 Legleiter & Co., Kaufhaus, *Sdh* Luftsch.Str.28
23170 Legner, Theo, B 7, 19
43952 Lehmann, Elisab., Markthalle, Dürerstr. 18
52248 Lehmann, Fritz, Fuhrw., Alphornstr. 16
20543 Lehmann, G., Eisenwr., Hafenstr. 58
59063 Lehmann, H., Trinkhalle, *Sdh* Dorfstr. 42
23568 Lehmann, K., Desinfektion, Hafenstr. 4
22523 Lehmann, Karl, Möbel, T 3, 2
41093 Lehmann, Kurt, Dentist, Seckenh.Str. 52
59333 Lehmann, O., Süßwr., *Sdh* Barthol.Str. 20
53439 O. Lehmann & A. Krug, Schausteller, Kl. Riedstr. 4
50934 Lehmann, Wilh., Fuhrw., Zehntstr. 43
20646 Ph. L. Lehmann-Bügler, GmbH, Kohlen, L 10, 12
42185 Lehnemann, Anna, Damenmoden, Aug.Anl. 3
41204 **Lehnen, Wilh., Manuf.-W., Seckenh.Str. 16**
25807 Lehner, Marie, Speisehaus, M 3, 2
40161 Lehnert, Franz, Hch.LanzStr. 9
44513 **Lehnert, Mart., Milch, Rich.-Wagnerstr. 76**
20191 Lehnkering & Cie., Reederei, Luisenring 36
22041 Lehr, Anne, N 3, 13
20116 Lehr, Georg, Tabakwr., Collinistr. 24
43282 Lehr, Hans, Papiergroßhdlg., Kepplerstr. 25
43052 Lehr, Herm., Lebensm., Traitteurstr. 44
25100 **Lehr, Leonhardt, Kfm., Hebelstr. 1.**
24788 Lehr, Oskar, Kaufmann, Pfalzpl. 13
43797 Lehr, Wilh., Tiefbauges., Mühld.-Str. 5.
43122 Leiber, Dr. Rud., Reg.-Rat, Wagnerstr. 1
20797 **Leibig, Arth., Gastw., H 3, 3**
41997 Leibroth, Dr. Wilh., Fbrkt., Medicusstr. 12
28768 Leicher, Jos., Obering., Meerw.Str. 33
51201 Leicht & Kühner, Schrein., Käfert.Str. 59
24151 Leidel, Leonh., Kohlen, Landzungenstr. 10
43846 Leidig, Ludw., Ing., Heinr.Hoff-Str. 5
23217 **Leidner, Dr. Joh., Arzt, O 6, 3.**
20626 Leiffer, Dr. Hans, R.-A., M 3, 3
44814 Derselbe, Wohnung, Gluckstr. 4
44127 Leiffer, Rob., Möbelhdlg., Friedrichspl. 8
20434 Leiner, A., Möbel, F 3, 13
43349 Leiner, Günther, Kaufm., Gluckstr. 3
21951 Leiner, Ludwig, Metalle, D 7, 4
44185 Derselbe, Wohnung, Kaiserring 34
51348 Leinhas, C., Vertr., KäfertalerStr. 190
44221 Leinhas, Eug., Kfm., Sofienstr. 14
41217 Leinhas, Karl, Kfm., Wagnerstr. 13
41466 Leininger, Doris, Konrad-Witz-Str. 14
21195 Leininger, Karl, Eier, T 3, 23
21141 Ph. Leininger & Cie, Butter, S 6, 8
28960 v. Leins-Derblin, Erna, Ww., Q 6, 10b
43515 Leinweber, Adam, Dir., Sophienstr. 24
53001 Leipersberger, M., Ww., *Feud* Ziethenstr. 64
41495 Leipz. Feuer-Versich.-Anst., Friedrichspl. 12
24211 Leipz. Vercin Barmenia, Krankenvers., P 3, 1
23119 Leis, Friedrich, Spenglerei, U 6, 12.
44805 Leiser, Christ., Vertr., Friedrichspl. 15
41033 **Leissler, Willy, Autozubehör und Industriebedarf, Fabrikvertretungen, Mannheim, Kaiserring 20**
41612 Leist, Friedr., Malermstr., Roseng.Str. 20
21101 Leister, Fritz, Vertr., M 7, 24
52712 Leitermann, H., Techniker, *Käf* Weinh.Str.
52667 Leitner, Bruno, Ing., *Käf* ForsterStr.12
25960 Leitner, Heinr. Otto, Dentist, D 1, 4
26515 Leitner Karl, Techn. Vertr., O 7, 29
47127 Leitz, Herm., Gasthof, *Frdf* Neudorfstr. 27
48383 Leize, Wilh., Install., *Neck* Schulstr. 20
48415 Lemanczyk & Co, Isolierges., Neckarau
20811 Lemcke, Karl, Steuerberater, L 8, 6
21840 Lemigro Lebensmittel Großhandel Krauss & Co, G 7, 20
51683 Lemmer, F., Bauaufsicht, Lg.Rötter-Str. 52
23338 Lenhardt, Frdr., Metallwrfbr., Werftstr. 21
23335 Lenhardt, Carl, Fbrkt., Hebelstr. 7
41398 Lenhart, Jos., Kfm., Augusta-Anl. 14
41975 Lenhart, Karl, Glaserei, Gr.Weidst.W. 14
25681 Lenssing, Anni, Lebensmittel, H 5, 1
48127 Lenz, Alois, Wirtsch., *Neck* Waldh.Str. 20
23004 Lenz, Anna, Lebensm., Meerf.Str. 28
43104 Lenz, Emil, Milch, Dürerstr. 6
23291 Lenz, Heinr., Musikdir., Meerfeldstr. 17
44200 Lenz, Jos., elektr. Anl., Dürerstr. 12
21487 Lenz, Karl, Prokurist, Gontardstr. 7
23421 Lenz, Karl, Vertret., Meerfeldstr. 41
50206 Lenz, Karl, Spedition, Zehntstr. 41
51777 **Lenz, Matth., Kfm., Waldhofstr. 7**
47031 Lenz, Ww. P., Wirtsch., *Seck* KehlerStr. 1
44570 Lenzer, Rich., Musiker, R.Wagner-Str. 13
41674 Lenzer, Rudolf, Nietzschestr. 8
44740 Leo, Johanna, Priv., Nietzschestr. 6
44526 Leonhard, Alfred, Major, Leibnizstr. 6
41425 **Leonhard, Christ., Archit., Haydnstr. 4**
41425 Leonhard, Josef, Baustoffe, Haydnstr. 4
59336 Leonhard, O., Kartoffeln, *Wal* Hubenstr. 7
52069 Leonhardt, F., Hauptl., *Feud* Brunnenpf. 60
23506 **Leonhardt, Wendel, Architekt, L 13, 12a.**
20715 Leplat, Hel., Volkspflegerin, Hebelstr. 7
50375 **Lepold, Georg, Zigarren, Alphornstr. 33**
48387 Leppert, Arthur, *Neck* Wingertstr. 7
47304 Leppert, Heh., Ilvesheim, Billetstr. 12
24638 Lerch, J. A., Rheinschiffahrt, Parkring 14
24946 Lerch, Josef, Dr. med., Eschkopfstr. 2
51985 Lerch, Paul, Ing., *Feud* Liebfrauenstr. 13
21274 Lergen, Willy, Tabakvertr., O 7, 12
22525 **Lerner, E., Frau Ww., Hebamme, J 7, 27.**
21496 Jul. Leroy KG., Spedit., Akademiestr. 10
20852 **Lersch & Kruse, Spedit., Rheinkaistr. 1**
59324 Lersch, E., Lebensm., *Käf* Neues Leben 64
51780 Lesch, Dr. G., Dir., *Feud* Ziethenstr. 79
51929 Leschmann, Heh., Ing., *Feud* U.Kirchf. 19
24280 **Lesezirkel „Daheim", Inh. Richard Ganske, Mannheim B 1, 6**
28406 Leszirkel Rhein-Zirkel, B 7, 16
27691 Lesoine, Otto, Ing., Meerwiesenstr. 56
47165 Lessnau, Paul, Kfm., *Frdf* Platanenstr. 23
59080 Lessoing, Ph., Kol.-W., *Wal* OppauerStr. 29
59080 Lessoing, W., Schneider, *Wal* OppauerStr. 29
22189 Lettermann, Eugen, Milch, F 3, 11
28604 Leupold, Erw., Gasthaus, Meerf.Str. 33
42133 Leupold, Dr. Franz, Prof., Pr.Wilhelmstr. 14
42221 Leutz, Karl, Stud.-Rat, Seckenh.Str. 14
59250 Leutz, L., Install., *Wal* G.Fortschr. 27
43026 **Lexa, Karl, Butterhdlg., Moltkestr. 3.**
23837 Ley & Tham, Optiker, C 1, 7
20713 Leyer, Heinrich, Versich., L 8, 6
42898 **L'hoir, Maurice, Konsul, Viktoriastr. 7**
22000 Libelle, Kabarett, O 7, 8
50580 Liboje, Kurt, Vertr., Schimperstr. 8
22904 Licht- u. Geschenkhaus a. d. Planken, P 4, 11
21192 Licht, Ernst, Versich., Meerfeldstr. 96
26522 Licht, Karl, Restaur., N 3, 14
40482 Lichtenberger, Dr. B., Ing., Coll.Str. 33
42746 Lichtenberger, F., Ing., Lameystr. 12
24851 **Lichtenberger, Heinr., Versich., C 3, 10**
44664 Lichtenberger jr., Heinz, Versich., Dürerstr. 4
21493 Lichtenberger, J., Vertr., Schwarzw.Str. 73
53326 Lichtenberger, K., Polstermat., Josefstr. 18
27210 Lichtenfels, R. F., Ing., Rheinv. Str. 12
26801 **Lichterfelder Ersatzkasse, E 2, 17**
20085 Lichterfelder Privatkrankenkasse, E 2, 17
59428 **Gg. Lidy jr., Install., A. Frankf.Str. 46**
52115 Lieb, Franz, Elektr.Anl., *Wal* Glasstr. 10
50004 Lieb, Max, Vertretungen, Mittelstr. 29
23149 **v. Liebenstein, Frhr. G., Ingen., Hebelstr. 13**
53233 Liebig, Val., Backpulver, *Feud* Schelmenb. 1
21401 Liebl, Gg. H., Garage, J 6, 13
22519 Derselbe, Wohnung, Drachenfelsstr. 14
22437 Liebl-Maggi GmbH, MühldorferStr. 12
28790 Liedertafel, e. V., Vorstand, K 2. 32
42027 **Lieferungsgenossenschaft d. ges. bad. Schneidergewerbes e. G.m.b.H., Bismarckplatz 15/17 T Schneiderlago**
27624 Liefhold, F., Samen, G 2, 24
59439 Liefhold, Fr., Kfm., Moorgut Sandtorf
48017 Liehr, J., Dachdeck., *Rhei* Neuhof.Str. 32

44566 Lienhard, Theo, Sänger, Höferstr. 9
41437 Liese, Dr. K., Baudir., Werderstr. 17
43649 Liesen, Ernst, Kommiss., Wenzelstr. 1
25235 Ligniez, Kurt, Dipl.-Ing., L 11, 15
25497 Lilienfein, E., Metzgerei, K 3, 29
21521 A. u. L. Limbeck, Damenhüte, G 3, 1, N 7, 4
22788 Limbeck, Heinr., Zeltefbr., Böckstr. 7
44776 Limberger, Dr. Frz., Immob., Aug.Anl. 9
41498 Limmer, Max, Prok., Höferstr. 10
23190 / 23191 Limprecht, Max, Industrie-Rohstoffe, Mannheim, D 1, 7/8. T Limprecht
22127 Lind, Elise, Hebamme, J 5, 20
42625 Lind, Helm., Referent, Haydnstr.3
23120 Lind, Karl, Friseur, P 6, 3/4
27989 Lindauer, Karl, Prof., L 13, 19
26183 Lindeck, Anton, R.-A, L 15, 1
41910 Derselbe, Wohnung, Philosophenstr. 5
42930 v. Lindeiner, H. W., Dir., R.Wagner-Str. 9
24202 Ad. Linden GmbH, Kohlen, O 6, 9a
20332 Linden-Rhederei GmbH, Fruchtbhfstr. 17
48523 Lindenau, K., Elektr.Anl., *Rhei* Durl.Str. 11
23166 Lindenhofgarage, Meerfeldstr. 9/11
28696 Linder, Friedr., Lebensm., S 6, 35
21987 Lindhuber, Ant., Malerbed., Luisenring 62
22026 Gottfried Lindner AG, Luisenring 19
40639 Lindner, Karl, Dipl.-Ing., Haydnstr. 7
53484 Linemann, K. F., Tel.Insp., *Feud* Neck.Grün
24868 Eduard Lingel AG, Schuhfbr., P 6, 21
43735 Linier, Erich, Graphiker, Seckenh.Str. 73
40971 Link, Dr. Anton, Prof., Wespinstr. 15
(50880) Link, Aug., Autoverw., Käfert.-Str. 228
51121 Link, Eduard, Bäckerei, Alphornstr. 28
50880 Link, Elisab., Hebamme, Weylstr. 29
40132 Link, Hans, Dipl.Kfm., Höferstr. 18
47037 Link, Karl, Vertr., Edingen, Mannh.Str. 1
47218 Link, Kurt, *Seck* Hochstätt 43
44318 Linnebach, Th., Versich., Medicusstr. 9
42471 Linnemann, Fritz, Kfm., Dürerstr. 48
41728 Linow, Martha, D.Moden, Werderstr. 20
25702 v. Linprun, Inka, Violinpädagogin, L 3, 1
20815 Linz, Karl, Vertreter, C 8, 7
51728 Linz, Otto, Prof., Dammstr. 25
52318 Lipp, Fritz, Lebensm., Lg.Rötterstr. 6
27860 Lippel, Dr. H., Syndikus, Rheinvillenstr. 16
21992 Lippelt, Wilh., Vertretungen, G 2, 13
24449 Lippert, Joh., Schlossermstr., U 4, 21
52391 Gebr. Lippolt, Elektrowerkst., *Käf* Wormser Straße 47
44263 Lipponer, J., Kaffeerösterei., Nuitsstr. 14
20763 Lißner, Georg, Kaufmann, Q 7, 15
26730 List, Johannes, Bäckermstr., T 3, 7.
21868 List & Schlotterbeck, Tapeten, P 7, 1.
23605 Lithophob-Ges. Wellenreuther & Co, C 3, 20
59082 Litterer, F., Entrostung, *Wal* Oppau.Str. 17
59082 Litterer, P., Maler, *Wal* OppauerStr. 17
20614 Litters, August, Versicher., Haardtstr. 3
41414 Littig, Georg, Kfm., Trübnerstr. 22
51265 Littig, Gg., Rechtsbeist., Lg.Rötterstr. 76
24913 Litz, Magd., Bierniederl., Dalbergstr. 6
24412 Lizius, Dr. Bernh., Rheinvillenstr. 8
27138 Lizius, J. M., Privat, Drachenfelsstr. 2
23251 Lloyd-Reisebüro GmbH, O 7, 9
26451 Lloyd Schiffahrt u. Spedition GmbH E 7, 28
50216 Loch, Gust., Unt.Mühlaustr. 120
47260 Lochbühler, Ludw., Schlosserei, *Seck* Seckenheimer Hauptstr. 143
42973 Lochner, Rud., Dipl.Ing., Mollstr. 18
23688 Lockowitz, Luise, Ww., K 2, 16
41431 Löb, Eduard, Öfen, Seckenh.Str. 30
52737 Löb, Herm., Spenglerei, Moselstr. 29
51532 Löb, J., Dentist, Mittelstr. 12
42303 **Löb, Karl, Archit., Hch.Hoffstr. 17**
21030 Peter Loeb Söhne, Baugeschäft, Nuitsstr. 18.
22960 **Loeb, Dr. Wilma, Landteilstr. 1**
48762 Löbeling, Ad., Dir., *Rhei* Relaisstr. 140
48721 Löbs, Phil., Glaserei, *Neck* Aufeldstr. 12
43177 Löcker, Herb., Dr.-Ing., Goethestr. 10
47033 Löffel, F., Palast-Theater, *Seck* Rathaus
48614 Löffelmann, W., Waschanst., *Neck* Blumenstraße 3
21469 Löffler, Berta, D.-Schneiderei, C 1, 9
51692 Löffler, Karl, Metzg., *Käf* WormserStr. 6
26798 Löffler, Lina, Weinhaus, K 4, 9
47035 Löffler, Otto, Optiker, *Seck* Hauptstr. 118
25218 Löffler, Tob., Buchhdlg., N 1, Rath.-Bog. 39
41215 Löhnert, M., Lebensm., Lameystr. 19
52821 Lörke, Walter, *Feud* Talstr. 98
20414 Loës, Albert, Kaffeegroßhandlung, B 1, 9
26742 Loesch, Ww. Christ., Papier, U 6, 20.
48793 Lösch, Eug., Vertr., *Neck* Friedhofstr. 1
25435 Lösch, Jos., Elektro-Install., D 7, 24
51186 Lösch, Ludw., Pferdehdlg., *Feud* Talstr. 14
40135 Lösch, Olga, Privat, Collinistr. 32
42263 Lösch, Wilhelm, Fbrkt., Viktoriastr. 8
21440 Lösch & Breidenbach, Kammfbr., G 7, 34.
28546 Lösche, Dr. Alfr., Zahnarzt, Q 1, 4
51421 Lösche, M., Dentistin, *Käf* Mannh.Str. 92
22835 Lövenich, Karl, Automobile, B 1, 6
59154 Löw, Alb., Schuhm., *Wal* Luzenb.Str. 86
50062 Loewe, Arth., Chamottewr., Käfert.Str. 177
24415 Löwen-Brauerei Hall, Niederl., D 1, 7
53833 Löwer, Otto, Max-Josef-Str. 4
43888 Löwit, Hadwig, Viktoriastr. 5
41904 Lohmann, Friedr., Ing.-Büro, Beckstr. 10
22283 Lohmann, Hugo, Versich., Kalmitstr. 18
52642 Lohner, Engelb., *Feud* Hauptstr. 178
21463 Lohner, Ludw., Restaur., Rheinp.Str. 2
47169 Lohnert, K., Gasth., Ilvesheim, Pfarrgasse
23204 Lohnes, Hch., Druckerei, Rupprechtstr. 14
22073 Lohrmann, Johs., Getreide, A 3, 2
21830 Lohrmann, R., Kurmassage-Anst., L 14, 9
59383 Lohrum, A., Fahrräder, *Wal* OppauerStr. 31
40996 Lohse, Adolf, Kfm., Augusta Anl. 14
48970 Lohse, Ad.H., Rohtab., *Rhei* Düsseld.Str. 9/13
47217 Ders., Betrieb, *Seck* Seckenh.Hauptstr. 129
27616 Lohse, Rudolf, Kurzwaren, T 6, 33
21854 / 21855 Robert Lonnes jr., Jutegewebe, Sack- und Deckenfabrik, Binnenhafenstr. 11/12
42629 Loos, Fritz, Ing., R.Wagnerstr. 31
22409 Lorbeer, Dr., Alb., Zahnarzt, D 1, 13
22177 Lorbeer, Fritz, Kammermusikor, M 6, 13.
28431 Lorenz, Elsa, Privat, K 1, 12
21719 Lorenz, Dr. Franz, Zahnarzt, L 14, 14
28076 Lorenz, Herm., Metallwr., Werftstr. 21
(21308) Ders., Wohnung, D 1, 3
59401 Lorenz, K., Baumstr., *Sdh* Scharh.Str. 34
53307 Lorenz, Karl, Installation, Waldhofstr. 4
53893 Lorenz, M., Schweißausr., Rollb.Str. 61
52811 Lorenz, Rud., Rein.-Inst., Lenaustr. 42
50807 Lortzinggarage, E. Weimer, Lortzingstr. 44
52507 Losch, Friedr., Großhdlg., Dammstr. 8.
53031 Loser, Konrad, Metzg., *Wal* Akazienstr. 20
50280 Lott, Erna, Friseurgesch., Waldhofstr. 124
41468 Lotter, Karl-Heinz, Assess., Mollstr. 28
22543 Lotterhos, Jean, Uhren, P 1, 5
22334 Lotz, Paul, Spedition, H 7, 36
43816 Lotzer, Berta, Schreibbüro, Almenhof 9
26735 Loubier, Willy, Kakao, F 7, 20
42750 Gebr. Louis, Chem. Produkte, Tullastr. 15
42907 Lubberger, Paul, Ww., Mart.Ufer 43
28590 Lucht, Georg, Ziv.-Ing., M 1, 10
42235 Hch. Ludäscher & Karl Hofmann, Malergesch., Mönchwörthstr. 165
43458 Ludewig, Dr. Walt., Ing., R.Wagner-Str. 74
41994 Ludewig, Dr. Wilh., Prof., Tullastr. 14
21644 Ludwig, Adolf, Elektrohdlg., L 10, 10
52300 Ludwig, Adolf, Vertr., Mainstr. 31
43738 Ludwig, Alb., Obering., Nietzschestr. 32
50134 Ludwig, Carol., Kohlen, Langstr. 64
26626 Ludwig, Edm., Drahtfbr., Rheinkaistr. 8a
21945 Ludwig, Emil, Vertretg., Dalbergstr. 2
27255 F. & A. Ludwig GmbH, Bauunt., Holzstr. 4
53509 Gebr. Ludwig, Pflasterm., Hohenwiesenw. 2
53535 Ludwig, Günth., Major, Wupperstr. 24
52595 H. & J. Ludwig, Bauunternehmung., Straßenbau, Pflasterarbeiten, Asphaltierungen, Pettenkofer Straße 2
53884 Ludwig, Jean, Ingen., Moselstr. 27
50134 Ludwig, Julius, Straßenbau, Langstr. 64
20701 Ludwig, Karl A., Ing., Weerw.Str. 38
24448 Ludwig, Ludw., Klaviertransport, H 4, 3
351893 Ludwig, Valentin, Wirt, D 4, 5
27715 Ludwig & Schüttheim, Drogen, O 4, 3
41389 Ludwigs, Dr., R.-A., Bismarckpl. 4
43110 Derselbe, Wohn., Lachnerstr. 17a.
44508 Lücke, Heinz, Dir., Nietzschestr. 18
47084 Lüddecke, A. K., Ing., *Frdf* MetzerStr. 41
22649 Lüdgen, Hch., Elektrohdlg., M 7, 22.
41790 Lüdtke, Wilh., Kfm., Augartenstr. 111
26982 Lueger, Rud., Ger.-Rat, Rupprechtstr. 5
21271 Lüngen & Batzdorf GmbH, Möbel, Q 7, 29
35731 Luftfahrt, Bad.-Pfälz. Flugbetrieb AG
42602 Luger, Ludw., Oberstaatsanw., Mollstr. 37
20222 **Luginsland, Ernst, Install., M 4, 12.**
41776 Luhde, Schulte & Co, Kohlen, Werderpl. 7
40433 Lührand, Eug., Prok., Brentanostr. 13
59020 Luippold, Hugo, Malerei, *Wal* Waldstr. 17
24497 Luisen-Stephanien-Haus, L 3, 4/5.
20491 Luisenheim, C 7, 1/4
22467 Lulay, Adam, Bäckerei, S 4, 1.
53391 Lulei, Alois, Konditor, Waldhofstr. 110
40109 Lummel, J., Schornsteinf., Schlag.Str. 94
21966 Lumpp, Gust., Lebensm., J 2, 10.
26205 Lumpp, Jak., Papierwr., Böckstr. 11
43234 Lupberger, Ernst, Dir., Nietzschestr. 13
20229 Lupinitgesellschaft mbH, L 10, 10
40919 Lurz, Prof. Dr., Arzt, C 1, 4
43571 v. Luschka, Dr. H., R.-A., Friedrichsring 20
21116 Luschka & Wagenmann KG, Sägewerk, Verl. Rheinstr. 1
51832 Lustra-Glanzplattenfabrik Hans Heberer K.-G., Eichendorffstr. 51
41535 Luther, Dr. Mart., Chem., Leibnizstr. 10
43871 Luthringhausen, Paul, Vertr., Aug.Anl. 18
22194 Lutz, Aug., Bürstenmaterialien, E 1, 11
42622 Lutz, Elise, Frau, Leiblstr. 51
52206 Lutz, Emma, Pension, Gutemannstr. 10a
44835 Lutz, Fritz, Steuerber., Beethovenstr. 22
21431 Lutz sen., Georg, Herdschlosserei, B 4, 14
44767 Lutz, Georg, Antiquit., Friedrichspl. 14
23541 Lutz, Georg, Zimmermstr., K 4, 18
43647 Lutz, Hans, Ziviling., Schwindstr. 9
44562 Lutz Heinrich, Obering., Leibnizstr. 7
50303 Lutz, Joh., Ing., *Feud* Ilvesheim.Str 50
52971 Lutz Ww. Joh., Hess. Bahnhof, Dammstr. 10
44393 Lutz, Jos., Archit., Hch.-LanzStr. 30
51770 Lutz, Jos., Vertret., Waldhofstr. 43b
28223 Lutz, Karl, Nation. Uniformen, F 4, 1
44154 Lutz, Kath., D.-Schneid., Wilh.Str. 17
51832 Lutz, Kurt, Kfm., Eichendorffstr. 51
41934 L. Lutz Nf., Asphaltgesch., Viehhofstr. 18
28223 Lutz, Lina, Wollwr., F 4, 1
47259 Lutz, Ludw., Kohlen, *Frdf* Neudorfstr. 20
28437 Lutz, Ludw., Möbeltransp., Meerf.Str. 39
23685 Lutz, Mich., Bankkassierer, B 1, 7
22172 Lutz, Norbert, Kohlenhdlg., H 7, 35.
51687 Lutz, Otto, Tapezier, Mainstr. 32
51829 Lutz, P., Pferdemetzg., *Wal* Stolb.Str. 26
44661 Lutz, Phil., Kfm., D.Eckart-Str. 11
21891 Lutz, Walter, Jugendpfarrer, O 6, 10
20898 Lutz-Rupp, Fritz, priv., Parkring 18
48818 Luward-Leim-Gesellschaft Dr. W. Leibrock, Mannheim-Rheinau
22227 Lux, Dr. Fritz, Arzt, Q 1, 3
28636 Luy, Balthasar, Malermstr., K 4, 9
23933 Luy, E., Dipl.-Ingenieur, N 7, 14
43855 Maack, Willy, Prok., Haydnstr. 8
47041 Maas, F., Futterm., *Seck* MaxauerStr. 28
53574 Maas, Heinr., Prok., *Feud* Am Bogen 19
20442 Maas u. Sohn, Bohnerwachs, Werftstr. 19
23479 Maas, Pauline, Schneiderei, L 14, 6
53587 Maaßen, W., Betriebsl., *Feud* Schillerstr. 40
42561 Mabeg Mannh. Asphalt- u. Betonbau, Ges. mbH, Goethestr. 16
43858 Machauer, Karl, Vertr., Augusta-Anl. 12
22561 Machleb, Herm., D.- u. Herrensalon, P 4, 2
24880 Mack, Fritz, Gastwirtsch., G 2, 10
42174 Gebr. Mack, Bankgesch., Friedrichspl. 1
50387 Mack, Hans, Bücherrev., *Feud* A.Hofer-Str.84
43186 Mack, Hch., Metzgerei, Kleinfeldstr. 25.
28281 Mack & Munz, Buchdruckerei, Meerfeldstr. 98
44372 Mackel, Ferd., Prok., Mollstr. 12.
43339 Mackel, Ludw., Kfm., Augustaanl. 63
51338 Mackenroth, L., Eiernudeln, Lenaustr. 8
51039 Mackert, Josef, Baugesch., Waldhofstr. 252
20340 Mackh, Ww. D., Charl., Frau, L 8, 12
51268 Mader, K., Elektr.-Büro, Lg.Rötterstr. 49
23438 Madlinger, Josef, P 7, 2
59402 Mädchenheim d. Jutespinner., Sandhofen
59332 Mäder, Ch., Metzger, *Sdh* Kriegerstr. 22
27363 Mäder, Protas, Uhrmachermstr., L 8, 5
52930 Mändl, Karl, Restaur., Käfert.Str. 49
50629 Männer & Reichert, elektr. Anl., Langstr. 23
50304 Mänz, Karl, Geschäftsf., *Feud* Jahnstr. 23
27204 Märdian, Herm., Dir., M 7, 23
52743 März, Friedr., Ingen., Stamitzstr. 19
52934 März, Willi, Fachgr. f. Schäferhunde *Feud* Am Aubusterl 42
40938 Magdeb. Allgem. Lebens- u. Rentenversich., AG, Lameystr. 36
40938 Magdeb. Feuervers.-Ges., Lameystr. 36
40435 Magenau, Dr. C., Arzt, Moltkestr. 13.
27646 „Maggi-Ges. mbH.", C 4, 16
35131 Magin, Hans, Prok., Luisenring 16
48115 Mahl, Elise, Fernverkehr, Adlerstr. 29
23207 Mahler, Adolf, Restaurant, Q 3, 2/3
28893 Mahler, Joh., Bürstenfbr. N 4, 4
42104 Mahler, Otto, Ingenieur, Stolzestr. 4a
51462 Mahringer, A., Mineralw.Fbr., Draisstr. 60a
25724 Mai, Aug., Ausstattungen, Q 3, 6
48260 Mai, Georg, Glaserei, *Neck* Fischerstr. 27
52146 W. & A. Mai, Autoöle, Kobellstr. 24
23348 Maichle, Guido, Dentist, P 6, 3
50868 Maier, Alb., Kanalbau, *Feud* Ilvesh.Str. 42
53832 Maier, Alb., Metzgerei, Alphornstr. 48
23955 C. G. Maier Aktiengesellschaft für Schiffahrt, Spedition und Commission, D 7, 13. T Maierak
27327 Maier, C. G., Ww., Parkring 33
59360 Maier, Eug., Polsterei, *Wal* Roggenstr. 24
20960 Maier, Eugen, Fachlehrer, Ruppr.Str. 18
24862 Maier, Georg, Musiklehr., H 2, 6
44084 Maier, Georg, Schuhhaus, Seckenh.Str. 19
50706 Maier, Georg, Versich., Moselstr. 22
22789 Maier, Gustav, Metzgerei, Q 3, 12/13.
22563 Maier jr., Gustav, Metzgerei, L 15, 7/8
44387 Maier, Heinr., Kohlen, Krappmühlstr. 18
21831 Maier, Heinr., Kopier-Anst., U 4, 19a
50573 Maier, H. G., Bäckerm., *Käf* Mannh.Str. 3a
22906 Maier, Jul., Dentist, Rupprechtstr. 16
52140 L. Maier & Co, FriesenheimerStr. 7d
23195 **Maier, Lothar, Metzgerei, Rheinv.Str. 24**
42918 Maier, Max, Im Lohr 45/47
27327 Maier, Paul, Parkring 33
41068 **Maier, Wilhelm, Bierhdlg., Rheinh.-Str. 29.**
51410 Maier-Mack, *Käf* Kornblumenstr. 3
51342 Maierhöfer, A., Metzg., Ob.Clignetstr. 31
41841 Mailänder & Koch, Fleischwr., Seckenheimer Anlage 6
52234 Maile, Karl, Bierhdlg., Käferthalerstr. 201a.
22345 Maillinger, Wwe. Maria, Gastw., G 3, 12
27370 Maisch, Alfr., Wett-Büro, N 2, 13
50318 Maischein, Val., Fuhrw., *Käf* Bäckerweg 70
50197 Maisenhölder, W., Kisten, Pettenk.Str. 10
41731 Maiwald, Graphiker, Tullastr. 15
51051 / 50313 Maler-Einkaufsgenossenschaft Mannheim [e. G. m. b. H., Diffenéstraße 11—13
22986 Malerinnung Mannheim, M 6, 13
21535 Malik, Hans, Geschäftsst.-Leiter, M 7, 11
43313 Malkowsky, Hans, Kfm., Im Lohr 54
44607 Mallinger, Karl, Kfm., Gluckstr. 1
41929 Mallmann, Phil., Dir., Friedrichspl. 10
28507 Mallrich, Phil., Dachdecker, U 1, 1
48493 Mallrich, W., Dachdeck., *Neck* Neckarau.Str.
41224 v. Malottki, Dr. H., Schriftl., Aug.-Anl. 19
42970 Malsch, Dr. Jul., Prof., Seckenh.Landstr. 11
42983 Malzahn, Alfr., Maler, Schwetz.Str. 108
43286 Mampell, Dr. Otfr., Arzt, Schwetz.Str. 64
50472 Mandel, Corn., Gartenbau, Am Friedhof
51343 Mandt, Gg., Schriftst., *Käf* Mannh.Str. 94
43175 Manegold, R., Vertret., Haydnstr. 9
27679 Mang, Fritz, Möbelvertret., U 6, 17
27279 Mangold, Heinr., Malergesch., Heckelstr. 16
22260 Mangold, Jean, Malerei, Speyererstr. 123
53731 Mangold, Karl, Weinkellerei, ElfenStr. 18
21981 Mangold, Wilh., Markth., Gontardstr. 20
27408 Mangolds Weinschänke, P 2, 3
43276 Mann, Fritz, Druckereibes., Roseng.Str. 19
21593 Mann, Hans, Prokurist, Böckstr. 6
20525 Mann, Leopold, Vertreter, L 12, 11
50451 Mannesmannröhren- und Eisenhandel G. m. b. H., Lagerstr. 15/19. T Mannesmannlager
20300 Mannh. Automaten-Betr. GmbH, P 6, 20
42394 Mannh. Auto-Verleih, Rich.Wagner-Str. 15
Sml.-Nr. 50151 Mannheimer Bettfedernfabrik Kauffmann & Co., Industriestr. 35. T Mabefa
20001 Mannheimer Dampfseilerei G. m. b. H., Großhandel mit Hanferzeugnissen, D 1, 7/8
26091 Mannh. Darm-Import u. Sortieranstalt Gm bH, Holzstr. 11
25685 Mannh. Druckerei, W. Besting, D 2, 11
27396 Mannh. Eis- u. Rollsport-Club v. 1938, Meerlachstr. 42
52285 Mannh. Farbenh., A. Metzger, Mittelstr. 31
51919 Mannh. Fußballklub Phönix, Uhlandschule
24451 Mannh. Gewerbebank eGmbH, C 4, 9b u. Börse
53002 Mannh. Großwäscherei, Drosselstr. 8
40155 Mannh. Häutehand.-Ges. Fleischmann & Co., Fahrlachstr. 83
59458 Mannh. Hauswäscherei Sandhofen GmbH, *Sdh* ScharhoferStr. 19
20084 Mannh. Hobelwerk, Wilh. Michel KG, Verb. Kanal, link. Ufer 23
Sml.-Nr. 45001 Mannheimer Hof, Fritz Gabler, Mannheim, Augustaanlage 4/8. T Mannheimerhof P Ludwigshafen a. Rh. 8028
20155 Mannh. Kohlenhandels-Ges. mbH, E 7, 1
23619 Mannh. Konzertdirektion, O 7, 16
34641 Mannheimer Lagerhaus-Gesellschaft
50447 Mannh. Leistenfabrik GmbH, Inselstr. 8
50328 / 50329 Mannheimer Malzfabrik Gebr. Nusselt, Mannheim-Käfertal, Braustr. 3—9. T Malzfabrik Mannheim-Käfertal P Karlsruhe 17668
50416 Mannh. Marmorwerke Hetzer, Hagelstein & Co. GmbH, Am Bhf. Mannh.-Käfertal
Sammel-Nr. 45271 Mannheimer Maschinenfabrik Mehr & Federhaft A.-G., Krane, Verladeanlagen, Selbstgreifer, Aufzüge, Werkstoffprüfmaschinen und Waagen, Friedrichsfelder Str. 8—15. T Mofag P Karlsruhe 16388
53102 Mannh. Metallgießerei Karl Müller GmbH, Drosselstr. 6
44870 Mannh. Metzgerwäschefbr. Wilh. Pieser, SeckenheimerStr. 58
41200 / 43620 Mannheim Milchzentrale A.-G. Mannheim, Viehhofstraße 50
42631 Mannh. Mischfutterwerk Ed. Böhmer, Hombuschstr. 6
21420 Mannh. Omnibus-Verkehrs-GmbH, O 6, 5
24505 Mannh. Paketfahrt-GmbH, Q 7, 21
34321 Mannheimer Reisebüro G. m. b. H., MER 2, Mannheim, P 6, Plankenhof. T Reisedienst
52433 Mannh. Rudergesellschaft, A.d.Inselstr.
20413 Mannh. Ruderklub 1875, Rheinpromenade
42191 Mannh. Ruderverein Amicitia, Gutenbergstr.
52886 Mannh. Ruderverein Baden, Inselstr.
50424 Mannh. Schälmühle Sievers & Söhne, Industriestr. 17
53755 bis 53757 Mannheimer Schiffahrts- & Speditions-Ges. Klepzig & Filsinger, Industriestr. 21/23. T Mannschiff P Ludwigshafen 764
41416 Mannh. Schlachtvieh-Vers., Schlachthof
22355 Mannheimer Stadtreklame G. m. b. H.
Mannheim, P 6, 5.
T Stadtreklame **P** Karlsruhe 14390
21838 Mannh. Textilhaus GmbH, Q 1, 1
27755 Mannheimer Transport-Gesellschaft Rieger & Co., D 7, 16
Sammel-Nr. 45261
Mannheimer Versicherungsgesellschaft
Mannheim, Werderplatz 2/4
T Assecuranz P Lugwigshafen 18120
53755 Mannschiff siehe Mannheimer Schiffahrts- & Speditions-Ges.
51323 Mansar-Back, Käte, Violinl., Josefstr. 21
43961 Mansfeld, Emma, Frau, Schleierm. Str. 5
41791 Mantz, Ottmar, SeckenheimerStr. 79
20291 Manz, Franz, Fleischwr., P 6, 24
59482 Manz, Joh., Milch, *Wal* Waldpforte 2
51320 Mappes, J., Revisor, *Feud* Scheffelstr. 38
23935 / 23936 Maraton Gesellschaft für Bild- und Tontechnik, Mannheim O 7, 21
48023 Marcks, Georg, Vertr., *Neck* Traubenstr. 2
59320 Markau, Dr. E., Arzt, *Sdh* Sandh.Str. 321
48673 Markert, A., Zimmerei, *Neck* Angelstr. 94
27945 Markgraf, Otto, Haardtstr. 13
24292 Marks, Kurt, Dr., Hebelstr. 11
25998 Marks, Paul, Kfm., Waldparkdamm 3
41181 Markstahler, Hedw., Ww., Brucknerstr. 3
41935 Marktgemeinschaft, Schlachthof
42297 Markthalle Mildenberger, Pr.Wilhelm-Str. 16
53737 Markthalle Elsa Mühlbauer, Mittelstr. 28
59474 Markthalle R. Sax, *Wal* OppauerStr. 30
27718 Markus, Gesina, Musikhaus, J 1, 8
52888 **Marquardt, Friedr., Metzgerei, Langstr. 78.**
42089 Marquet, W., Schuhm.-Mstr., Elisab.Str. 1
24728 Marquis & Co KG, Porzellan, P 7, 24
50312 Marr, W., Betr.-Prüfer, *Feud* A.Hofer-Str. 59
44697 Marschall, Heinr., Elisabethstr. 7
43621 Marschall, W., Prok., Charlottenstr. 3
25010 Marsteller, Louis, Bürobed., O 2, 1
43623 Martens, Wilh., Ger.-Rat, Martinufer 48
22951 **Marthahaus, Hospiz, F 7, 19.**
51297 Marthaler, Kurt, Lg.Rötterstr. 81
42183 Martin, Ant., Weine, Kl.Wallstattstr. 21
51340 Martin, Aug., Vertreter, Spatenstr. 4
22211 Martin, Dr. C. W., Lotterie-Einn., D 1, 7
42231 Derselbe, Wohnung, Brucknerstr. 2
53964 Martin, Ww. E., Bier, Bürgerm.Fuchs-Str. 9
26800 **Martin, Ernst, Zigarren, A 2, 4**
51239 Martin, Erwin, Vertret., Bibienastr. 2a
27410 Martin, Friedr., Verw.-Oberinsp., C 8, 14
22989 Martin, Georg, Metzgerei, Meerfeldstr. 45.
25633 Martin, H. A., Vertr., Pfalzpl. 9
26328 Martin, Heinr., Dir., Waldparkstr. 6
24400 Martin, J., Prof., Rheinaustr. 30
28798 Martin, Jos., Metzgerei, H 7, 34
50175 Martin, Karl, Kol.-Wr., *Feud* Brunnenstr. 3
23275 Martin, Ludw., mech. Werkstatt, U 4, 11a
42701 Martini, Rob., elektr. Anl., L.Cranachstr. 24
27291 Fr. Marx & Gg. Wagner, Archit., L 2, 12
43423 Marx, Heinr., Uhren, Dürerstr. 91
27487 Marx, Jos., Uhrm.-Mstr., R 1, 1
44722 Marx, Karl, Theatermitgl., Wagnerstr. 84
27443 Lamb. u. Ludw. Marx, Install., U 4, 26
40939 Marx, Dr. Paul, Isr., Arzt, WerderStr. 18
24007 E. Marz & A. Kolb, Elektr.-Anl., Q 2, 4a
47063 Marzenell, Herm., Sodawasserfbr., *Seck* RastatterStr. 2
48170 Marzenell, K., Baug., *Rhei* Wachenb.Str. 1
43619 Marzi, Eduard, Kol.-W., Friedrichsplatz 10.
42404 Marzina, Otto, Vertr., K.Ludwig-Str. 14
422 44 Maschinenbau und Bahnbedarf Aktiengesellschaft Mannheim, Im Lohr 48
256 66 Maschinenfabrik K. Berrang, früher Ges. für Feinmechanik m. b. H., B 7, 17a, jetzt Otto Wolpert-Werke G. m. b. H., Zweigniederlassung Mannheim, B 7, 17a
22122 Maschinenfbr., Eßlingen, D 1, 7/8
27535 Maschinenöl-Import GmbH, Neckarvorlandstraße 103
42935 Maser, Otto, Kfm., Höferstr. 16
20517 Maßholder, Kath., Gaststätte, S 5, 5
47048 Massino, Otto, Glas., *Seck* Plitterd.Str. 5
23177 Mast, Georg, Dipl.-Kfm., M 7, 10
27790 Mast, Jul., Vertreter, R 7, 29
26425 Masur, W., Buchdr., Beilstr. 28.
26944 F. Matheis & Co, Mineralöle, Parkring 8b
43513 Dies., Wohn., Fr. Matheis, Aug.-Anl. 30
44794 Mathes, Hauptm. d. Sch., Beethovenstr. 22
41233 Mathes, Hans, Archit., Im Lohr 32
53546 Matori, Friedr., Lebensm., Käfert.Str. 67
53929 **Matt, Otto, Reisender, U.-Clignetstr. 7**
43791 Mattel, Helm., Dipl.-Ing., O.Beckstr. 4
52816 Matter, Friedr., Lebensm., Alphornstr. 38
23109 Matter, Th., Trockenplattenfbr., L 10, 4.
53597 Matter, Wilh., Wirtsch., Langstr. 81
23246 Mattern, Friedr., Bankdir., L 7, 6a.
52713 Mattern, Val., Vertr., *Feud* Wilhelmstr. 54
24769 Mattes, Eugen, Vertreter, P 4, 12
43622 Mattes, Dr. Wilh., Steuerber., Lachnerstr. 11
20068 Matthai & Weil GmbH. Mühle, Friedr.-Park
23221 Matthes, Ernst, Ing.-Büro, D 6, 3
43628 Matthes, Konr., Versich., Beethovenstr. 5
44073 F. Mattick GmbH, Ing.-Büro, Ballweg
20188 Mattil, Karl, Kfm., Rheinvillenstr. 24.
20443 Matz, Emmy, Kaffee, D 1, 7
20861 Matz, M., Photo, H 2, 16/17
24215 Matzke, Babette, Gasth., Jungbuschstr. 21
50042 Mau, Heinz, Ing., *Feud* A.Hofer-Str. 57
23033 Mauch, Joh., Gasth., Beilstr. 13
50211 Mauch, Jos., Spengl., *Feud* Ziethenstr. 65

42130 Maul, Eugen, Friseur. Moltkestr. 4
48681 Maurer, Dr. Alb., *Neck* Kathar.Str. 7
23233 **Maurer, Aug., Maler, Rheind.-Str. 34.**
23818 **Maurer, Ww. Fr., Bäckerei, Schanzenstr. 28**
50626 **Maurer, Georg, Kfm., Mittelstr. 20.**
20542 Maurer, Hans, Kfm., Rennershofstr. 25
27531 Maurer, Heinr., Markthalle, Meerfeldstr. 72
28962 Maurer, Jos., Install., Meerwiesenstr. 21
40286 Maurer, Otto, Assekuranz, Mollstr. 56
20826 Maurer & Co, Weingroßhdlg., B 7, 14
21309 Maus, Maria, Bürobedarf, D 2, 12
25664 Maushart, Karl I., B 1, 5
22513 Maxheimer, Rob., Kfm., L 7, 7
26169 May, Anton, Kommissär, C 7, 13
26494 May, Johs., Buchdruck., Windeckstr. 5
20375 May, Ph., Uhren, T 1, 3a
23787 Mayer, Albrecht, Metzgerei, U 2, 1
44276 **Mayer, Ambr., Metzgerei, Wallstattstr. 57**
40715 Mayer, And., Baugesch., Ob.Luisenpark 29
27572 Mayer, Anton, Rechtsbeistand, F 4, 17
43345 Mayer, Berta, D.-Schneid., Seckenh.Str. 17
43823 **Mayer, Carl, Apotheker, Augustaanl. 37**
40698 Mayer, E. Ch., Büroartikel, Mollstr. 13
40573 **Mayer, Ernst, Buchdr., Augartenstr. 35**
50694 **Mayer, Eug., Fernverkehr, Waldhofstr. 131**
26046 **Mayer, Friedr., Metzgerei, Jungbuschstr. 29.**
23206 **Mayer, Friedr., Schlossermstr., L 4, 10.**
27308 **Mayer, Fritz, Eierhdlg., Dalbergstr. 3**
59064 **Mayer, Fritz, Großhandel in Lebensmitteln, -Sandhofen, Ziegelgasse 22**
28846 Gg. Mayer & Sohn, Weine, Eichelsh.Str. 14
22731 Mayer, Hans-Uri, Rheinaustr. 30
22012 Mayer, Hans, Spenglerei, Waldparkstr. 8
27001 Mayer, Heinr., Ing., Schwarzw.Str. 83
24212 Mayer, Heinz, Fischhdlg., G 7, 9
21504 Mayer, Heinz, Handelsvertr., A 2, 3a
48084 Mayer, Herm., Metzg., *Rhei* Relaisstr. 50
50815 Mayer, Herm., Kol.-W., Weylstr. 4
26598 **Mayer, Jacob, Baugesch., J 3a, 11**
48863 Mayer, Käthe, *Neck* Wilh.Wundt-Str. 8
48760 Mayer, Karl, Bäck., *Neck* Neckarau.Str. 34
25735 Mayer, Karl, Briefmarken, Q 3, 22
53665 Mayer, Karl, Kesselschmiede, Huth.Weg 23
52695 **Mayer, Karl, Lebensm., Eichend.Str. 33**
24024 Mayer, Karl, Obermont., Collinistr. 10
26949 Mayer, Klaus W., L 5, 1
50633 Mayer, Ludwig, Biere, *Feud* Ziethenstr. 11
53576 Mayer, Ludw., Metzg., *Käf* Ob.Riedstr. 25
43880 Mayer, Luise, Trübnerstr. 7
27678 **Mayer, M., Güternahverkehr, früher Gebr. Mayer, Mannheim, Luisenring 1**
25881 **Mayer, Martin, Baugeschäft, T 6, 17.**
44934 Mayer, Max, Ing., Neuostheim, Martinuf. 9
28744 Mayer, Otto, Betriebsl., Waldparkstr. 19
24247 **Mayer, Philipp, Held-Garage, Mannheim, J 7, 24/25**
40386 **Mayer, Robert, Vertr., Nietzschestr. 30**
42915 Mayer, Rolf, Robert-Blum-Str. 11
24949 **Mayer, Dr. Rud., Chemiker, Trifelsstr. 8**
21689 Mayer, W., Hypotheken, U 4, 3
40110 Mayer, Wilh., Abteilungsdir., Charl.Str. 5
22074 Mayer, Willi, Herdvertrieb, H 6, 3
21798 Mayer u. Haag, Getreide, B 6, 3
22920 Mayer & Schrack, Eichelsheimerstr. 4
48901 Mayfarth, Gg., Fuhrw., *Neck* Rheing.Str. 58
48767 Mayfarth, W., Gastw., *Neck* Fischerstr. 58
44594 Mayr, Rud., SchwetzingerStr. 98
422 44 **MBA s. Maschinenbau u. Bahnbedarf A.G.**
41190 Mebius, Lola, Schauspielerin, Höferstr. 7
42377 Meboldt, Wilh., Dipl.-Ing., Heckerstr. 24
51485 Mebs, Hans, Vertr., Waldhofstr. 139
51496 **Mechelke, Paul, Maler, Pozzistr. 6**
40339 Mechler, L., Wwe., Rich.Wagnerstr. 44
22327 **Mechler, Wilh., Autoteilehdlg., L 2, 11.**
51875 Mechler & Co, GmbH, Chem. Fbr., Waldhofstraße 252
51267 Mechling, Chr., Fahrräder, *Käf* Fasanenstr. 37
59214 Mechnig, J., Fotoatel., *Sdh* Kalthorststr. 8
59028 Meckes, Adam. Install., *Sdh* Karlstr. 57
53229 **Meckler, Aloys, Fabrikation und Reinigungsmittel-Großhandlung, Langstr. 8**
28096 Meckler, Johs. GmbH, Lackfbr., H 2, 4
52542 Meckler, Jos., Kfm., *Wal* Mauerstr. 4
42871 Meder, Haase, Priv., Kaiserring 40
42883 Meder, Frau P., Restaurant, Seckenh.Anl. 6
48160 Medici, T., Terrazzo, *Neck* Rheingönnh. Str. 9
24261 Medizinal-Drogerie Hans Kometz, D 1, 13
28795 Medizinalkasse Mannheim, U 1, 18
21171 Medizinalverein v. 1890, R 1, 2/3
50575 Meerstetter, G., Gipserg., Waldhofstr. 130
26706 Meffert, Artur, Autorepar., R 6, 3
22973 Meffert, Charlotte, D.-Schneider., M 7, 22
27187 **Meffert, Heinr., Ladenbau, D 7, 3**
52390 Mehler, Eug., Glasreinig., Draisstr. 28
51233 **Mehlhemmer, Otto, Kfm., L.Rötterstr. 40**
25543 **Mehlin, F., Kleidung, U 3, 19**
24346 **Mehr, Paul, Elektr.-Anl., G 7, 20**
53179 Mehrer, Heh., Kantine, Ulmenweg
44962 Mehrer, Wenz., Transp., Neckarau. Str. 145
22126 Mehring, Heinr., Vertr., Akademiestr. 7
40310 Mehrle, Ludw., Vertr., Augartenstr. 2
48768 Meier, Alfr., Transp., *Neck* Friedr.Str. 69
41802 Meier, Anton, Kfm., Rich.Wagner-Str. 28
25678 Meier, Otto, Ing.Büro, Schwarzw.Str. 68
28898 Meinberg, Wilh., Modellmäntel, N 7, 2b
22830 Meinhardt, Carl, Ing., Waldparkstr. 34
23281 **Meinhardt, Karl, Zimmermstr., J 5, 8.**
44604 Meininger, Nik., Autofedernfbr., Friedrf.Str. 55
24000 Meinzinger, Postamtmann, O 7, 24
22517 Meisel, Hans, Möbel, E 3, 9
40244 Meisenheim-Schmeissbacher Mälzerei Akt.-Ges., Prinz-Wilhelm-Str. 8
23186 **Meisgeier, Oskar, Lackfbr., J 7, 20**
22938 Meißner, Walter, Kinderwagen, Q 1, 16
52684 Derselbe, Wohnung, *Feud* Hauptstr. 153
52482 **Meister, Georg, Schreinerei, Fröhlichstr. 46**
24797 Melas Metallw., A. Schwarz AG, D 3, 1
21991 Melbert & Co., Herr.-Bekleidung, S 1, 1
52967 **Meliset, Karl, Schreinerei, K.Mathystr. 5**
25123 Melzer, Hans, Dipl.-Ing., Meerw.Str. 35
51229 **Melzer, Sandblasbetrieb für Glas u. Metallbearbeitung, Schimperstr. 19**
28816 Melzer, Dr. M., Zahnärztin, N 2, 9
52130 Melzer, Otto, Drogerie, Eichend.Str. 41
20268 / 20270 **„Meng", Detektiv-Auskunftei, Mannheim, D 5, 15**
20569 F. C. Menger GmbH, Bürobedarf, P 7, 17
41220 **Menger, Franz Karl, Leiblstr. 7**

44929 Menges, Hans J.. Kfm., P.Wilh. Str. 10
21896 Menges, Dr. K., Zahnarzt, Rennershofstr. 10
48186 Menges, L., Schloss., *Neck* Rheingoldstr. 10
43403 Menges, Dr. Osk., Arzt, Böcklinstr. 63
21896 Menges-Hoffmann, Lydia, Dentistin, Rennershofstr. 10
43750 **Menkes, Fritz, Graphiker, R.Wagnerstr. 28**
44531 **Menold, Hugo, Dr., Werderstr. 29**
40486 Menold, Karl, Ing.-Büro, Tattersallstr. 12
27949 Mentz jr., Richard, Tapezier, S 6, 5
43334 **Meny, Jos., *Milch*, Mollstr. 4**
24304 **Menz, Jos., Ortsrichter, U 3, 17**
59041 Menzel, Werner, Dr., SandhoferStr. 106
25846 Merbreier, Osk., Prokurist, Haardstr. 18
20842 Mercedes Büromasch.-Werke A.-G., Verkaufsbüro, Q 7, 1
47163 Merdes, Jos., Bücherei, *Seck* Geng.Str. 10
41860 Mergenthaler, W., Gastb., Seckenh.Str. 126
20843 **Merk, Wilh., Ofenrohrfbr., Rheind.Str. 48**
42233 **Merkel, Catharina, Markth., Seckenh.Str. 30**
28034 **G. Merkel GmbH, Schilderfbr., Bellenstr. 2**
53482 Merkel, Hans, Milch, Moselstr. 7
42368 **Merkel, Heinr., Dek.-Maler, Tattersallstr. 29**
52597 **Merkel, Heinr., Ing., M.Josefstr. 31**
27573 Merkel, Joh., Zentralheizungen, E 7, 13
27595 Merkel, Karl, Massierer, Q 1, 4
24829 Merkel, Karl, Autotransp., G 7, 25
50368 Derselbe, Wallstadt. Kreuzstr. 10
52706 Merkel, Mich., Erben, Spelzenstr. 18
53674 **Merkel, O., Kohlen, *Käf* Ob.Riedstr. 43**
52744 **Merkel, Theodor, Papier, M.Josef-Str. 29**
44351 Merkert, Dr. E., Landger.-Rat, Beckstr. 4
48482 Merkl, Max. *Rhei* Am Waldrand 6
51479 **Merkle, Ernst, *Käf* Schwalbenstr. 8a**
52865 Merkle, Jos., Milch, Pflügergrundstr. 13
51194 Merkle, Wilh., Kfm., *Käf* Dürkheim.Str. 6
22083 Merkle, Wilh.. Vertret., T 5, 15
22067 **Merkur-Drog. Heinr. Merckle, Gontardplatz 2**
22784 Mericker, Günther, S 6, 24
44389 **Merseburg, Ferd., Kfm., Leibnizstr. 26.**
51195 Mertel, Ernst A., Kfm., *Feud* Ziethenstr. 60
22213 Mertens, Franz, Dipl.-Ing., Nuitsstr. 20
27844 **Mertin, Carl, Blumenhaus, P 7, 14a**
41927 **Merz, Alb., Ww., Gutenbergstr. 20**
28147 Merz, Alfred, Städt. Baurat, L 8, 5
51215 Merz, Aug., Ing., *Käf* Dürkheim.Str. 66
44419 Merz, Egid., Lebensm., Neckarauer Str. 124
52577 Merz, Emil, Polsterei, Verschaff.Str. 26
43172 Merz, Emma, Frau, Lameystr. 5.
48071 Merz, Luise, Musikl., *Neck* Rheing.Str. 29
40400 Mess, Rud., Kfm., AugustaAnl. 23
25542 **Rudolf Messer**
Einfuhr von Korken, Mannheim, L 15, 1
42721 Messer, Rudolf, Dir., Werderstr. 18
42016 Messer, Rud., Prok., Rich.WagnerStr. 26
42801 Messerschmitt, Carl, Nietzschestr. 6
26313 Messmann, Ottm., Ing., Rupprechtstr. 3
44994 Messmer, August, Vertr., Hch.Lanzstr. 44
59229 Mest, Gg., Dipl-Ing., *Wal* Moosgasse 24
42853 Mester, Herm., Vertreter, Burgstr. 42
24 797 **Metallwerk Alfred Schwarz Aktiengesellschaft, Hauptverwaltung Fröndenberg / Ruhr, Geschäftsstelle Mannheim, D 3—1**
48214 Meteor GmbH, Schiffahrt, *Rhei* Holländerstr.
52982 Metrich, Nik., Bäckerei, Kronprinzenstr. 60
52589 Metternich, Th., Dir., *Feud* Ziethenstr. 107
21531 **Metz, Ed., Wurstwrfbr., J 2, 13**
22376 **Metz, Jak., Malergesch., R 4, 6**
21319 Metz, Josef, Kaufmann, C 1, 16
53074 Metz, Karl, Lebensm., Schimperstr. 18
44769 Metz, Karl, Tierpflege, Schwetz.Str. 175
50392 **Metz, Max, Eisenwrfbr., Hochuferstr. 91**
43063 **Metz, Peter, Weinhdlg., Seckenh.-Str. 80.**
26193 **Metz, Phil., Schreibmaschinen, Q 2, 15.**
26175 Metz, Wilh., Buchdruckerei, K 3, 28
52866 Derselbe, Wohnung, Siegstr. 22
25173 **Metz-Blum & Co., Inh. A. Scherzinger, Haus- u. Kuchengeräte-Großhandel, B 7, 16**
50546 Metze, J.. Uhlandstr. 1
40979 Metze, Wilh., Dipl.Ing., Gluckstr. 1
50164 Metzeltin, Alb., Bevollm., Kinzigstr. 2
52994 Metzger, Ad., Install., Spelzenstr. 10
44284 Metzger, Ad. Fr., Kfm., Nietzschestr. 6
20401 Metzger, Alois, Tel.-Insp., R 7, 21
27838 **Metzger, Friedrich, Zigarren, L 8, 5.**
22781 Metzger, H., Vertreter, Q 2, 13
42927 **Metzger, Herm., Bäcker, Friedrichsf.-Str. 54**
26670 Metzger jr., Herm., Bäckerei, Q 3, 8
41671 **Metzger, Jos., Bierhdlg., Rheinhäuserstr. 67.**
43595 Metzger, L., Polstermöbel, Seckenh.Str. 23
22118 Metzger, Dr. Osk., R.-A., Büro, L 8, 10
20572 **Metzger, Pius, Fabrikant, G 7, 10.**
20602 Metzger, Rich., Bäckerei, U 1, 25
26064 Metzger & Eberle, Schneiderei, D 2, 6
28945 **Metzinger, Karl, Bäckerei, B 5, 16**
43079 Metzler, J., Mineralwrfbr., Gr.Merzelstr. 25
42498 **Meurer, Willy, Direktor, P.-Martinufer 27**
22270 **Meurin, Edm., pharmazeutische Präparate, Mannheim, F 1, 8**
28490 A. W. Meuthen KG, Kohlen, P 7, 13a
24860 W. Meuthen Nf, GmbH, Kohlen, L 4, 16
26771 Mey & Edlich, Stoffwäschefbr., P 6, 22
23296 Meyer, Alfr., Gen.-Vertr., S 1, 1
40904 Meyer, Arth., Prof., Otto-Beckstr. 24
42947 **Meyer, Dr. Arthur, Syndikus, Collinistr. 34**
27594 **Meyer, Carl, Dentist, Rennershofstr. 11**
25318 **Meyer, Eberh., Kammerjäger, Collinistr. 10**
40807 **Meyer, Eduard, Schuhwr., Seckenh.-Str. 120**
20283 Meyer, Dr. Egon, Chem., Stefanienufer 5
59306 Meyer, F. W., Radio, *Sdh* Domstiftstr. 6
23034 Meyer, Friedr., Buchbinderei, S 2, 19
21969 Meyer, Friedr., Ludw., R.-A., P 7, 22
47010 Meyer, F., Vertr., *Seck* Kloppenh.Str. 436
40431 Meyer, Fritz, Zigarren, Seckenh.Str. 34
28068 Meyer, Herm., Klavierbauer, D 2, 10
27051 / 27052 **J. & L. Meyer, Obst- und Südfrüchte-Großhandlung, Landesprodukte, Mannheim, Werfthallenstr. 6**
40114 Meyer, Mich., Trübnerstr. 4
43768 Meyer, Paul, Kol.-W., Seckenh.-Str. 57.
27449 Meyer, Phil., Schneiderei, H 1, 1/2
50497 **Meyer, Dr. Vikt., Arzt, Kronprinzenstr. 39**
25804 Meyer & Hahn, Möbel, R 3, 10
27594 Meyer-Domdey, M., Dentistin, Rennersh.Str.
59351 **Meyerhofer & Co. G. m. b. H., Mannheim-Waldhof, Sandhofer Str. 112/122. T Kabrenner Mannheim**
59357 **Dieselben, nur für Ferngespräche**

27246 **Meyne, Heinz, Adlerschreibmaschinen, D 2, 8**
24276 Meyr, Adolf, Waschmittel, G 3, 3
41984 Meyringer, Kurt, Kfm., Schleierm.Str. 5
42293 Meyringer, Wern., Prok., *Gluckstr.* 2
21363 **Meyringer & Co, Hausger., Lindenhofstr. 4**
27775 Meysick, Marie, Privat., Q 5, 9
42890 Meythaler, Anna, Wwe., Rethelstr. 5
25784 **Mezger, Alois, Butter, Käse, P 6, 12/13**
42932 Mezger, Ludw., Prokurist, Tullastr. 10
59251 Michael, Karl, Ing., OppauerStr. 136
42657 Michalowsky, Dr. H., *Dir.*, ob.Luisenp. 24
20301 Michalzyk, Karl, Schneid., Gontardstr. 32
44315 Michel,. Alfr., Kol.-W., Seckenh.Str. 120
53831 **Michel, Emil, Betriebsl., M.Josefstr. 37**
27867 **Michel, Hans, Malermstr., J 3, 7.**
51191 **Michel, Hans, Restaur., Mittelstr. 121**
40595 Michel, Herma, Friseur, Augustaanl. 4
59372 Michel, Val., Bäckerei, *Sdh* Karlstr. 54
41764 Michel, Wilh., Kfm., Rich.Wagnerstr. 82
20740 Michels, Ad., Michaelis-Drogerie, G 2, 2
28949 Mickel, Edmund, Landger.Präs., M 6, 15
42946 Mickel, Dr. H., O.-Stabsarzt, Wagnerstr. 8
42426 Mieck, Paul, Dr., Rich.Wagnerstr. 28
22019 Miehm, Emil, Transp., Bellenstr. 10
23438 Mielewerke AG, P 7, 2
27317 Mieterverein. Mannheim, eV, L 2, 14
52685 Mieth & Co, Labor., Lg.Rötterstr. 50
24642 Milchsack, H., Spedit., J 7, 16
23275 Mild, Max, Waagenbau, U 4, 11a
41533 Mildner, Fritz, Kfm., MühldorferStr. 14
48526 „Minera" E. Rempel, Mineralöle, *Rhei* Rhenaniastr. 130
53809 **Mineralöl-Gesellschaft Schwarz & Co., Helmholtzstraße 7a**
44152 Mineralöl-Raffinerie, vorm. August Korff, Brucknerstr. 2
24783 Mineralölraffin. W. Becker, Haardtstr. 34
24600 Ministero delle Comunicazioni-Monopolio Carboni u. Metalli-Agenzia, D 4, 7
40294 **Gebr. Minthe & Co GmbH, Baggereibetrieb, Medicustr. 2**
44285 Mintrop, Heinr., Dir., Medicusstr. 10
52882 **Mitsch, Friedr., Kfm., *Käf* Reiherstr. 53**
51095 Mitsch, K., Zeitschrift., Pflügersg.Str. 6
51688 Mitsch, Rich., Kohlen, Mittelstr. 55
40687 Mitteldorf, Georg, Kfm., Augusta-Anl. 28
25333 Mitteldorf & Steisslinger, Mehl, Q 7, 16
51062 Mittmann, Ludwig, Vertr., Lg.Rötterstr. 34
42409 Mitzlaff, Georg, Baurat, Gutenb.Str. 14
27472 Mix & Genest AG, Techn. Büro, P 7, 19
44549 Moa-Buchhaltung GmbH, Brahmsstr. 4
24739 Moch, Alfred, Banktresore, N 3, 1
22292 Model Nf, H., Herrenwäsche, D 1, 3
24688 Möbel-Bernet KG, S 4, 23
26139 Möbelhaus am Markt Fries & Sturm, F 2, 4b
26587 Mögele, Alois, Büchsenmacher, M 2, 4
21200 Möhler, Eduard, Zigarren, K 1, 6.
40085 Derselbe, Wohn., Trübnerstr. 5
40418 Möhler, Vinz., Baugesch., ImLohr 9
21134 Moekel, Dr. F., R.-A., M 7, 9a
48690 Mölber, Georg, Fuhrw., *Neck* Maxstr. 10
47328 Möll, J., Pfälz. Hof, *Seck* Hauptstr. 117
41677 Möllenhoff, L., Geschäftsf., Wilh.Str. 4
22574 Möller, Dr. Hans, Chemik., Waldp.Str. 15
21527 **Möller, Karl, Buchhdlg., L 15, 14**
40437 Möller, Heinr., Betriebsl., Friedr.Rg. 14
47105 Möller, Klaus, Rechtsberat., *Seck* Seckenh. Hauptstr. 89
25635 **Möller, Oskar, Revisor, Emil-Heckelstr. 6.**
25037 **Mörtl, Joh., Wildhdlg., D 6, 12.**
20221 Mörz, Christian, Wäscherei, S 2, 4
44097 Mösinger, Wilh., Milchprod., Tullastr. 19
22979 Mössinger, E., Apotheker, B 6, 7a
50605 Mössinger, Ernst, Betriebsl., Spatenstr. 4
25721 **Mössinger, Gustav, Metzgerei, D 6, 1.**
51835 Mössner, Friedr., Glasrei, Eichend.Str. 15
28678 Mohnen, Supremahaus, J 1, 7
21328 Mohnen, Jak., Vertreter, C 2, 9
26273 **Mohr, Dr. Ant., Arzt, O 7, 12**
40401 Mohr, Dr. Felix, Fabrikant, Carolastr. 10
24089 Mohr, Heinr., Holz, Verb.Kanal 1.Ufer 19
43444 Ders., Wohnung, Lukas-Cranach-Str. 30
43666 **Mohr, Herm., Kfm., Friedrichsplatz 16**
59263 Mohr, Jak., Schrein., *Wal* A.Frankf.Str. 32
24593 **Mohr, Karl, Reformhaus, Rathaus, Bg. 38**
44283 Mohr, Lina, Priv., Friedrichsring 2a
47034 Mohr, O., Install., *Frdf* KolmarerStr. 16
21939 **Mohr, Otto, Fbrkt., L 11, 13.**
22289 Mohr, Philipp, Holz, Fruchtbhf.Str. 4
45271 **Mohr & Federhaff A.-G. siehe Mannheimer Maschinenfabrik, Friedrichsfelder Str. 8—15**
21668 Mohr-Mertes, B., Farben, Akademiestr. 5
27766 Mohrmann, Else, M 3, 9a
40983 Moldenhauer, Friedr., Ing., R.Blumstr. 31
40065 **Molfenter, E., Manuf.-W., Augartenstr. 51**
52004 **Molitor, Franz, Baumaterial, Bunsenstr. 17.**
20973 Moll, Gottfr., Landger.-Dir., O 7, 10
41136 Moll, Heh., Bäckerei, Schwetzing.Str. 163
27682 Moll, Helene, Möbel, G 6, 7
43527 **Moll, Herm., Bäckerei, Dürerstr. 57**
28160 Moll, Josephine, Weinhaus, S 4, 18
40615 Math. u. Marg. Moll, Charlottenstr. 9
52645 Moll, L., Drogerie, KäfertalerStr. 41
41882 Moll, Dr. Rud. H., Chemik., Philos.Str. 11
22979 Moltke-Drogerie, E. Mössinger, B 6, 7a
41883 Mommsen, Dr. E., Chemik., K.Witzstr. 20
27706 Monikaheim, B 5, 20
25919 Montag, Osk., Kfm., Weinbietstr. 22
44534 Montaner, Mart., AugustaAnl. 63
45291 Montanges. Saar mbH, Bachstr. 5
51719 Moos, Alb., M., Prokurist, Erlenstr. 33
22724 Moos, Ludw. H., Sturmbannf., T 6, 22
44522 Moosbrugger, G., Lameystr. 32
44927 Morano, Wilh., Stud.-Rat, R.Blumstr. 48
48997 Morasch, Heinr., Gärtn., *Neck* am Friedhof
48030 Morawetz, F., Schneid., *Neck* Rheing.Str. 50
22288 **Morell, Joseph, Glaser, C 4, 14.**
20423 Morell, Karl. Gaststr., Waldparkstr. 39
23080 v. Morenhoffen, Dr. W., R.A., P 7, 1
51839 Moritz, Aug., Flaschenbier, Zehntstr. 42
44575 Moritz, Emil, Heilprakt., Kaiserring 16
23260 **Morkel, Fritz, Prokurist, Meerfeldstr. 40**
24364 Morkel, J. Fr., Architekt, N 7, 7
59150 Mosbacher, Emil. Vertr., *Wal* Freyapl. 1
40427 Mosemann, A., Lebensm., Schwetz.Str. 162
41868 Mosemann, Alb., Maler, Kepplerstr. 14
51741 **Moser, August, Bäckerei, L.-Rötterstr. 68**
53016 Moser, Franz, Dachdeck., Hohwiesenstr. 7

20365 Moser, Frdr., Prok., Eichelsheim.Str. 17
48725 Moser, Georg, Gärtn., *Rhei* Friedrichsf.Weg
20411 **Moser, Gust., Futterm., Fruchtbhfstr. 4c**
22017 Moser, Hans, Schwarzwaldstr. 23
44421 Moser, Heh., Dachdeckerei, Kepplerstr. 25
50218 Moser, Heinr., Kohlen, Fröhlichstr. 54
43482 Moser, Herm., Metzgerei, Mergelstr. 15
21339 **Moser, Hugo, Metzgerei, H 2, 10**
52133 Moser, Jos., Kohlen, Pumpwerkstr. 3
27817 **Moser, Karl, Bäckerei. D 2, 13.**
53794 Moser, L., Kohlen, Sandgew., Ob.Riedstr. 76
50433 Moser, Rob., Reinig.-Inst., Elchend.Str. 46
41667 Moser, Wilh., Bäcker, Kl.Wallst.Str. 30
51884 Moser, Wilh., Fuhruntern., Mittelstr. 131
53248 Mosetter, F., Vertr., *Käf* Edenk.Str. 15
20096 Mosgraber, Herm., Vertr., E 2, 1
21972 J. Mothwurf Nf., Wäschefbr., N 3, 7
50943 Motor Condensator Comp. Schloz KG, FriesenheimerStr. 23
Sml.-Nr. 54121 **MOTOREN-WERKE MANNHEIM A.-G. VORM. BENZ ABT. STAT. MOTORENBAU Carl-Benz-Straße. T Alterbenz**
59284 Motor. Gendarmerie Bereitsch., Göring-Kas.
27845 Motsch, Alois, Bäckerei, Meerlachstr. 24
42852 **Motz, Carl, Gärtnerei, Mühlfeld**
25241 **Motz, Karl, Butter, P 1, 7a**
41870 **Mozin, Stefan, Maler, Rheinh.-Str. 35.**
22786 Mozinger, Erich, Vertr., Waldparkdamm 9
48313 Muckle, Friedr., Fliesenleg., *Neck* Fischerstr. 33
28889 Muckle, Valerie, Hutmoden, O 7, 12
28977 Mühl, Ernst, Vertr., Waldparkdamm 7
41419 Mühlbach, Hans, Kfm., MartinUfer 5
47043 Mühlbauer, Jos., Gastw., Vogesenstr. 101
59338 Mühle, Alb., Billards, *Wal* Wotanstr. 46
41579 Mühleis, Fritz, Dr. phil., Augusta-Anl. 29
24783 v. d. Mühlen, Eugen, Haardtstr. 34
42860 v. Mühlenfels, W., Ger.-Rat, Leiblstr. 37
24549 **Mühlhausen, Mart., Obst, G 5, 6**
44277 Mühlig, Osk., Lebensm., Kleinf.-Str. 23
44610 Mühlig, Wilh., Lebensmittel. Augartenstr. 38
40541 **H. Mühlberger & Co. GmbH, Karl-Ludwig-Straße 27a**
24085 Mühlmann, Kurt, Bez.-Dir., C 1, 1
28089 **Müllbert, Paul, Weinrestaurant, Q 4, 21.**
28196 Mülleck, Herm., Kaufmann, G 7, 33
24596 **Müller, Adam, Archit., Schwarzw.Str. 6**
40982 Müller, Adele, Geschäftsf., Brahmsstr. 5
24622 **Müller, Alb., Bäckerei, D 6, 14**
22897 Müller, Alfred, Ingenieur, E 7, 25
26692 Müller, Anna, Damenschneiderin, M 2, 9
22925 Müller, Ant., Spedition, Jungb.Str. 36
28277 Müller, Ant., Wirtschaft, U 4, 16
43636 **Müller, Arth., Metzgerm., Seckenh.Str. 55**
44270 Müller, Arth., Pferdehdl., Schwetz.Str. 96
27325 **Müller, August, R.-A.. U 1, 26**
51994 Müller, August, Kol.-W., *Käf* Ob.Riedstr. 44
50165 **Müller, Carl, Eisen, Waldhofstr. 31.**
42844 Müller, Carl, Prok., Gr.Merzelstr. 27a
21090 **Müller, Carl, Konzertmstr., Rheinparkstr. 2.**
42129 Müller, Carl, Tapeziergesch., Rheinh.Str. 16
50503 Müller, Chr. P., Ing., *Feud* Hauptstr. 133
44349 Müller, Clara, Vertr., Tattersallstr. 24
20932 Müller, Ww. Dina, Möbel, Q 5, 4
44606 Müller, E., Buchhalterin, H.Lanzstr. 16
52773 Müller, Else, Kronprinzenstr. 38
52774 **Müller, Emil, Dir., *Feud* Schützenstr. 16**
27731 Müller, Erika, Sängerin, L 4, 12
53137 Müller, Eug., Bäckerei, Schimperstr. 43
43062 **Müller, Ewald, Kfm., Brucknerstr. 3**
25662 Müller, F. E., Kfm., J 1, 14
53984 Müller, Florian, Textilwr., Eggenstr. 7
44982 Müller, Franz, Bäck., Schwetz.Str. 151
53077 Müller, Franz, Radio, *Käf* Herxh.Str. 25
25186 Müller, Franz, Konditorei, O 7, 15
52562 **Müller, Friedr., Install., Elfenstr. 26.**
50842 Müller, Fr., Malerm., *Käf* WormserStr. 38
51766 **Friedr. Müller & Co., Herstellung von Rolladen und Jalousien, Fröhlichstr. 20**
47152 Müller, F. K., Flugzgf., *Seck* Konst.Str. 5
40872 **Müller, Fritz, Kfm., R.-Wagnerstr. 59**
50005 Müller, Fritz, Prok., *Feud* Schützenstr. 22
42665 **Müller, G. F., Techn.Bed.-Art., Wespinstr. 8**
20275 **Gebr. Müller Graph. Kunstanst., H 7, 29**
(27486) Müller, Georg, Spediteur, J 6, 9
20494 Gg. Müller & Co, Bürobed., D 3, 10
52525 Müller, Dr. G., Reg.-Rat, *Feud* Pfalzstr. 3
21014 **Müller, Gretel, Schneiderei, Gontardstr. 21**
24286 Müller, Gust., Gaststätte, O 6, 9
26818 **Müller, Hans, Baustoffe, Neckarvl.Str. 44**
44438 Derselbe, Wohnung, Trübnerstr. 5a
41573 Müller, Hans, Prok., Otto-Beckstr. 24
23425 Müller, Heinr., Kfm., Parkring 23a
25221 Müller, Heh., Kfm., Drachenfelsstr. 7
52369 Müller, H., Baug., Wallstadt, Atzelbuckelstr.
44938 Müller, Heinr., Zimmergesch., Burgstr. 40
48488 Müller, Heinr., Dir., *Neck* Germaniastr. 69
23530 Müller, Heh. J., Vertr., D 1, 7/8
28312 Müller, Herm., Kfm., Friedrichsring 42
51164 Müller, Herm., Metzg., *Käf* Wachenh.Str. 51
52202 Müller, Herm., Zimmerei, Verschaff.Str. 16
21777 Müller, Hugo, Ww., Hebelstr. 11
53264 **Müller, J., Hydropath, Meßplatz 1.**
40668 Müller, Jak., Metzger, Seckenh.Str. 50
59004 Müller, Jak., Schreinerei, *Sdh* Karlstr. 62
50874 Müller, Jakob, Spengl., *Feud* Hauptstr. 93
47028 **Müller II, Jak., Blechnerm., *Frdf* Main-Neckarbahnstr. 1**
50887 **Müller, Joh., Schneiderei, Riedfeldstr. 18.**
50014 Müller, Jos., Fuhrgesch., Mittelstr. 105.
52773 **Müller, Jos., Kfm., Kronprinzenstr. 38**
20297 Müller, Dr. Jul., Chem., Haardtstr. 12
28486 **Müller, Käthe, Putzgesch., N 2, 7.**
59074 Müller, Karl, Apoth., *Sdh* Kalth.Str. 29
26646 **Müller, Karl, Druckerei, T 6, 34**
23081 **Müller, Karl, Kfm., Hebelstr. 19**
43007 Müller, Karl, Kältetechnik, Im Lohr 37
52619 Müller, Karl, Ing., *Feud* Nadlerstr. 4
52421 Müller, Karl. Weine, Waldhofstr. 22
40895 Müller, Dr. Karl O., Prof., Brucknerstr. 4
20990 Müller, Lina, Privatvorschule, N 4, 11.
20328 **Müller, Louis, Pelzwaren, H 3, 19/20.**
53027 **Müller, Ludw., Bäckerei, L.Rötterstr. 102**
44195 Müller, Ludw., Prok., MühldorferStr. 12
28577 Müller, Max, Mineralbrunnen, F 7, 24
24932 **Müller, Mich., Lebensm., Windeckstr. 51**
40122 Müller, Osk., Maler, Bahnhofpl. 9
22571 **Müller, Dr. Oskar, Arzt, H 1, 4**
47180 Müller, Dr. O., Arzt, Ilvesheim, Neck.D. 1

42413 Müller, Paul, Kfm., Wespinstr. 4
51076 Müller, Peter, Bäck., *Käf* Auerh.Str. 12
48298 Müller, P., Schornsteinf., *Neck* Hol.Str. 12
23381 Müller, Reinh., Kfm., Collinistr. 10
43689 Müller, Rich., Kfm., Dürerstr. 115
52378 Müller, Rich., Gastw., Dammstr. 52
27806 Müller, Rich., Schneidermstr., P 2, 4
48932 Müller, Rud., Autobed., *Neck* Adlerstr. 12
40923 Müller, Rud., Major, Schleicrm.Str. 5
27692 Müller, Wald., Dipl.-Ing., Akad.Str. 13
28669 Müller, Walt., Masseur, C 2, 7
42959 Müller, Wend., Sattlerei, Rheinh.Str. 22
22877 Müller, Wilh., Drogerie, U 5, 26
21636 Müller, W., Mineralwass., Hafenstr. 11
59239 Müller, Wilh., Fuhrw., *Sdh* Ausgasse 21
52535 Müller, Wilhelm, Vertr., Egellstr. 6
53762 Müller III, W., Kohlen, *Käf* KzMannh.Str..
26366 Müller, Wilh. Christ., Lederart., O 3, 11.
21414 Müller, Willi, Malergesch., N 3, 13a
53582 Müller, Wolfg., Kohlen, Gärtnerstr. 39
44428 Müller's Bahnkaffee, Tattersallstr. 2
50123 **Müller & Braun, Marmor, Lenaustr. 37**
47168 / 47050 Müller & Link, Mannheimer Roßhaarspinnerei, Friedrichsfeld (Baden), Main-Neckarbahnstr. 39/43
26214 Müller & Rode GmbH, Weine, Luisenring 2
40766 Müller-Färbach, Maria, Kaiserring 38
28477 Müller-Jig, Martin, Holzgroßhandlung, Mannheim, Neckarvorlandstr. 97a
26161 Müller-Kraenner, W., Ing., Parkring 2a
26147 Müller-Kraenner & Mallinger, Elektrogroßhandl., Luisenring 11
27389 Müllers, Rud., Maler, T 6, 19
43237 A. Münch & Cie, Ausstatt., Seckenh.Str. 9
40698 Münch, Aug., Viehagentur, Viehhof
27393 Münch, Franz, Desinfekt., Windeckstr. 2
26640 Münch, Julius, Schriftl., Ruppr.-Str. 8
25766 Münch, Dr. Karl, R.-A., B 1, 2
43912 Münchener Lebensvers. AG, Roseng.Str. 22
26286 Münchener Thomasbräu, H. Mayer, P 3, 14
20581 W. u. H. Münd, Zimmerer, Landteilstr. 6
43323 Mündel, F., Archit., Neuostheim, Corn.Str. 22
27960 Mündel, Franz, Baugesch., E 7, 23
51973 Münkel, Helm., Tapez., Pflügersgr.Str. 16
26182 Münkel, Landolin, Metzgerei, Windeckstr. 8.
20439 Münkel, W. Fr., Hebamme, Windeckstr. 25
51925 Münnich, B., *Feud* Nadlerstr. 15
48774 Münnichhausen, H., Ing., Schwetz.Ldstr. 49
24786 Hans, Ob.Insp., Drachenf.Str. 9
40689 Münz, Wilhelmine, Ww., Bismarckpl. 5.
25464 Münzer, Dr. Fritz, R.-A., D 1, 1
23510 Mürb, Friedr., R.-A., D 1, 13
50327 Mürdter, Alfr., Metzger, Riedfeldstr.. 69
48864 Mürköster, J., Ing., Betriebsst., Rheinau
43942 Mürnseer, Erich, Vertr., Hch.LanzStr. 13
50446 Müssig, Alois, Kohlen, Bunsenstr. 10
28035 Müssig, Friedr., Tuchlager, N 7, 1a
27909 Müssig, Rich. Heinr., Vertr. und Großhandlg. in Kolonial- u. Süßwaren, T 6, 29
24962 Müssle, Aug., Schriftst., Pfalzpl. 19
43301 Müting, Karl, Kfm., Mollstr. 32.
43495 Mütterschule, Kaiserring 8
41919 Muhr, Oberstltn., Augusta-Anl. 34
48869 Muley-Lang, Gg., Obst, *Neck* Rheing.Str. 51
52138 Mulfinger, K., Schmiederei, *Käf* Mannh.Str.
44461 Mund, Otto, Dr.-Ing., Gluckstr. 4
20160 Mundi, Gust., Geschäftsf., Pfalzpl. 9
28427 Munding, Jos., Drogerie, P 6, 3/4
24394 Mundorff, Frdr., Fuhrw., Dalbergstr. 40
52140 Mundschenk, A., Rohst., Friesenh.Str. 7d
40839 Munkes, Ferd., Kfm., Rethelstr. 9
59131 Munz, Karl, Papierwr., *Sdh* Ziegelgasse 27
53422 Murr, Adolf, Versich., Eggenstr. 7
52473 Murschel, K. R., Prok., *Feud* Am Bogen 45
41082 Mury, Georg, Gewürz, Pr.Wilhelm-Str. 10
51539 Muschelknautz, Alfr., Bäckerei, *Feud* Neckarstraße 19
40615 Musikalische Akademie d. Stadt Mannh., Charlottenstr. 9
21510 **Musikhaus Planken, Instrum., O 7, 13**
21447 **Muth, A., Damenhüte, P 7, 19**
53822 Muth, Dr. A., Zahnarzt, *Käf* Veilchenstr. 22
53719 Muth, Frdr., Schlosserei, Laurentiusstr. 11
21483 Muth, Fritz, Dipl.-Kfm., Kirchenstr. 2
42634 Muth, Jos., Dir., Lachnerstr. 17
59392 Mutschler, Aug., Bäckerei, *Wal* Freyapl. 1
52840 Mutschler, G., Bäckerei, Bgm.FuchsStr. 35
59282 Mutschler, W., Steuerinsp., *Wal* Speckweg 25
26869 Mutterh. f. Kinderschwest., Schwarzw.Str. 14
53945 Muxel, Michael, Gipserei, Riedfeldstr. 45.
22065 Mylius, Dr. Heinrich, Zahnarzt, N 7, 13
20929 Mylo, Hubert, Oberingenieur, A 3, 5
52705 Naab, F., Kfm., *Feud* Brunnenpfad 2
50713 Naber, Aug., Kaufm., Herzogenriedstr. 6
42266 Nabinger, Heinrich, Weidenstr. 18
53330 Nachkort, C., Wäscherei, Alphornstr. 13
25830 Nachtsheim, E., D.Schneid., Windeckstr. 9
53913 Nachtsheim, W., Vertr., Untermühlaustr. 114
48406 Nader, Ad., Kohlen, *Neck* Maxstr. 5
48590 Nader, Frz., Schuhwr., Neckarauerstr. 67
52051 / 52052 Dr. Nadler & Co., Feinkost- u. Konservenfabriken, Mannheim, Diffenéstr. 4
42500 Naegele, Gustav, Feinkost, Seckenh.-Str. 11
25847 Nägeli, Max, Harmonikaschule N 3, 9
44919 Naegelsbach, Hans H., Dr., Dürerstr. 11
25514 Nagel, Dr. Emil, Versich., Parkring 4a
44528 Nagel Ernst, Därmehdlg., Seckenh.-Str. 61
24139 Nagel, Dr. Fritz, Kunsthdlg., O 5, 14
41380 Nagel, Fritz, Ww., Augusta-Anl. 15
50717 Nagel, Karl, Schreibmasch., *Feud* Pfalzstr. 2
51708 Nagel, Karl Ad., Fbrkt., Dammstr. 20
20906 Nagel, Kasp., Gastwirt, F 2, 16
52778 Nagel, Pet., Konditorei, Erlenstr. 67
59366 Nagel, Wilh., Baurat, *Sdh* Scharhofstr. 5
24003 Nagel, Wilh., Radio, C 3, 6
27097 / 27197 Nagel & Co., Matratzenfabrik, Gontardstr. 29. P Karlsruhe 18698
42829 Nahm, Franz, Obering., Böcklinstr. 36
53036 Nahm, K., Rechtsbeist., *Feud* Höhenstr. 13
51405 Nahm, Stefanie, Feinkost, *Feud* Neckarstr. 36
24389 Nahrendorf, Helmut, K 4, 14
40610 / 40611 Nahrungsmittel-Industrie-Berufsgenossenschaft, Mannheim, Augusta-Anlage 24
26031 Nalbach, Dr. Rich., Zahnarzt, P 7, 16
40302 Nallinger, Dr. F., Baurat, Luisenpark 13
51917 Naßner, Georg, Bildhauer, Am Friedhof 13
26468 Nathan, Ernst Israel, Kfm., Rheinstr. 6
41912 National, Allg. Vers.-AG, R.WagnerStr. 25
22583 National-Registrierkassen GmbH, M 1, 2
Sml.-Nr. 34051 National-Theater
24213 / 24214 Dasselbe, Theaterkasse, B 2, 9a
48774 Nau, Werner, Dir., Schwetz.Landstr. 49
27484 Naumer, Friedr., Möbelvertret. D 7, 10
27042 Nebel, Dr. Rud., Zahnarzt, P 7, 21
21379 Neber, Christ., Milch, E 2, 10
41832 Neck, Fritz, MühldorferStr. 12
28276 Neck, Julius, Pianist, Holzstr. 15
21161 Neck, Werner, Waldparkdamm 2
53970 Neckar AG, Kraftwerk. Feudenheim
47216 Neckar-Bote, *Seck* ZähringerStr. 68
52526 Neckar-Drogerie, Mitteistr. 28a
52043 Neckardruckerei P. Eschert, Zehntstr. 35
52048 Neckar-Garage, Waldhofstr. 23
48039 Neckarauer Zeitung, *Neck* Schulstr. 76
50639 Neckenauer, Alb., Gärtn., Bgm.FuchsStr. 22
43038 Neckanauer, D., Architekt, Mollstr. 53
21502 Neckenauer, Luise, Stickerei, Q 4, 8
26698 Neckermann, Alb., Jungbuschstr. 13
44960 Neckermann, Jos., Milch, Nietzschestr. 22
24226 Neder, Phil., Elektr. Anl., H 7. 11
42467 Nees, Alb., Händler, Traittcurstr. 21
48466 Neff, Karl, Metzg., *Neck* Germaniastr. 58
27341 Neher, Josef, Schuhhaus, P 5, 14
24689 Neher, Karl, Kfm., Donnersbergstr. 20
47176 Dr. A. Neidhardt & Co, Ing.Büro, Ilvesheim, FeudenheimerStr. 27
53549 Neidhart, A., Install., Lg.Rötterstr. 106
52871 Neidig, Ad., Fbrkt., FriesenheimerStr. 3
50212 Neidig, Emil, Fbrkt., FriesenheimerStr. 7
Sammel-Nr. 54271 Fr. August Neidig Söhne, Maschinenfabrik, Zahnradpumpen u. Ölkühler, Friesenheimer-Straße 3, 5, 7 u. 8b. T Neidigwerk P Karlsruhe 18244 u. Ludwigshafen 3152
53673 Neidig, Fr. Wilh., Fbrkt., Friesenh.Str. 3a
52330 Neidig, Karl, Chem.Fbr., Stockh.Str. 24a
53401 Neidig, Walt., Fbrkt., Friesenh.Str. 3a
42938 Nellinger, W., Schreinerei, Fahrlachstr. 9
23429 Nemnich, F., Buchhdlg., N 3, 7/8.
21470 Nenninger, Alfr., Kolonialwr., T 2, 22
23230 Nenninger, Franz, Schneidermstr., M 3, 8
50625 Nenninger, Karl, IlvesheimerStr. 89
28496 M. & A. Nenninger, D.Schneid., P 4, 10
50076 Nennstiel, W., Möbelsped., Gartenf.Str. 6
23209 Nepker, Gertha, Frau, Waldparkdamm 1
27976 Neptun, Schiffszimmerei u. Schreinerei, GmbH, Frcherstr. 6
40938 Neser, Aug., Bez.-Dir., Lameystr. 36
24878 Nesgen, Carl, Gasthaus, J 5, 18
27681 Neska, Niederrhein. Schiffahrtskontor GmbH, D 7, 13
22844 Nesseler, Ludw., Tapezierer, E 7, 28
23844 Nestel, Karl, Wirt, K 2, 9
59187 Nestlen, F., Kfm., *Sdh* Luftschifferstr. 5
59024 Nestlen, Wilh., Archit., *Sdh* Lorscherstr. 10
43501 Nestler, Lulu A. M., Friedrichsring 10
21713 Luise u. Seith Luise Neter, Dr., Ruppr.Str. 13
27044 **Nettel, Dr. Hans, Arzt, P 7, 1**
51680 Netzler, Chr., Papierwr., *Käf* Worms.Str. 5
28660 Netzger, Ernst, Blumen, O 7, 17
59491 Neu, David, Gastwirt, *Sdh* Taubenstr. 26
51739 **Neu, H. German, Schriftl., Kleiststr. 7**
50966 Neuap. Kirche Mannheim, Moselstr. 6
44367 Neubauer, Dr. Karl, Chem., Grünewaldstr.48
42069 Neubeck, Karl, Buchdruck., Tatters.Str. 9
44286 Neubeck, Luise, Heinr.Lanz-Str. 38
23013 Neuberger & Co. Hopfenhandlung, Mannheim, P 7, 21
48078 Neubert, Jak., *Neck* Rheingoldstr. 43
27033 Neuburger, Aug., R.-A., Büro, O 7, 18
53302 Derselbe, Wohn., *Feud* Wasserbettstr. 10
47088 Neudeck, Ww. H., Metzg., *Seck* Hptstr. 104
20672 Neue Frankf. Allg. Vers.AG, L 15, 15
20890 Neue Heimat, Gemeinn. Wohn.- u. Siedl.-Ges.mbH, Pfalzpl. 20
24951 Neue Mannheimer Zeitung, R 1, 4
25101 Neue Südd. Holzverwert.GmbH, Q 7, 23
41024 Neuenhofer, Karl, Dr.-ing., Suckowstr. 4
43450 **v. Neuenstein, Dr., Dir., Augustaanl. 14**
43143 **v. Neuenstein, Elise, Priv., Augustaanl. 7**
40125 Neuer, Friedr., Wirt, Kleinfeldstr. 23
21002 Neuer, Heinr., Q 7, 16
22335 Neuer, Wilh., Café, N 4, 15
28366 Neuert, Jak., Immobilien, P 2, 6
51044 Ders., Wohn., Lortzingstr. 4
21055 Neugebauer GmbH, Moden, O 3, 6/7
21614 Neuhaus, Joh., Kfm., B 7, 9
53209 Neukert, Fr. Carl, Öl, *Feud* Körnerstr. 8
53493 Neumaier, Eugen, Kantine, Käfertal
51579 Neumaier, F., Konzertmstr., *Feud* Arndtstr.27
20775 Neumann, Alfred, Obering., Eichelsh.Str. 1
28290 Neumann, Dr. Hans, R.-A., L 14, 19
44305 Neumann, Jul., Kfm., R.Wagner-Str. 49
51813 Neumann, Dr. Ludw., Chem., Moselstr. 2
25867 Neumann, Osw., Dir., Weinbietstr. 14
50101 Neumann, Paul, Prok., *Käf* Nelkenstr. 27
41968 Neumayer, Karl, Landrat, R.Wagner-Str. 12
22297 Neureuther, Otto, Milch, N 4, 2/3
44363 Neuser, Friedr., Zigarren, Schwetz.Str. 81
51936 Neuser, Jos., Schlossermstr., Pozzistr. 3
47243 Neuthinger, Mart., Fahrzeugrep., *Seck* Kloppenheimer Str. 79
59467 Neutz, Aug., Hausverw., *Wal* Roggenstr. 24
43215 Nerz, Fritz, Dürerstr. 2
Sammel-Nr. 265 51 Wilhelm Nibler Metalle, Eisen- und Eisenwaren, Baumaschinen und -geräte Mannheim, C 7, 16 u. 17
52928 Nick, Ferd., Kelterei, Gärtnerstr. 53
43084 Nickees, Friedr., Betriebsl., Im Lohr 46
21965 Nickel, Fritz, Häuserverw., G 7, 17
52678 Nickel, Karl, Reisender, Zeppelinstr. 40
40584 Nickel, W., Versich., Charlottenstr. 2
50703 Nickel & Seitz, Masch.-Fbr., Diffenéstr. 6
25175 Nickolitz, Mich., D.-Moden, S 6, 29
50409 Nicol, Hans, Musikmstr., *Käf* Lindenstr. 7
41825 v. Nicolai, Dr. Ed., Dir., Ob.Luisenpark 30
48003 Nicolai, H., Elektr.Anl., *Rhei* Relaisstr. 64
52924 Niderehe, W., Zigarrenf., Käfert.Str. 162
43462 Nied, Gust., Direktor, Sofienstr. 14
59365 Nied, Otto, Farben, *Wal* OppauerStr. 13
41637 Niedderer, Herb., Volksw., Haydnstr. 8
22041 Niedecken, Käthe, N 3, 13
50012 **Nieder, Wilh., Metzgerei, Cannabichstr. 36**
26884 Niederbronner Schwestern, D 4, 4
20810 Dies., Alphonshaus, Luisenring 41
43031 Dies., Heckerstift, St. Anna, Charl.Str. 7
27660 Dies., Josephshaus, Bellenstr. 59
22668 Dies., Marienhaus, R 7, 12/13
52862 Dies., St. Agnes, Mittelstr. 30
42232 Dies., St. Elisabeth, Gr.Merzelstr. 22
51534 Dies., St. Hildegard, *Käf* Dürkh.Str. 56
53717 Dies., St. Lioba, Nebeniusstr. 8
42387 Dies., Krankenstation, Windmühlstr. 17
53460 Dieselben, *Feud* Talstr. 35
59342 Dieselben, *Sdh* Falkenstr. 9
41783 Niederländisches Konsulat, Roseng.Str. 3
23138 Niedermayer, Carl, Luisenring 20
41801 Niedersee, Fr., Rechtsrat, Friedrichspl. 8.
23442 Niemann-Klose, Lili, Dentistin, H 1, 1
40314 **Niemöhlmann, J., Furniere, Trübnerstr. 43**
25212 Nienburg, Dr. H. J., Chem., Meerw.Str. 42
53767 Nienhaus, W., Obering., *Feud* Körnerstr. 50
59078 Nies, Ferd., Gen.-Vertr., Blumenau, Bückebergweg 20
44422 Nieß, Fr., Konditorei, Dürerstr. 11
53261 Nießen, Franz, Bez.-Dir., Hohwiesenstr. 114
24060 Niessen, Hans, Versich., Collinistr. 12
23900 **Nietzel, A., Prokur., Rahnfelsstr. 8**
43381 Niggel, Ant., Vertr., Speyererstr. 20
28148 Nikolay, Karl, Meisterquelle, S 2, 21
22161 Ningelgen, Franz, Kfm., M 1, 4
48676 Nischwitz, G., Versich., *Neck* Fischerstr. 19
45071 Nitag, Dtsche Treibstoffe-AG, Beckstr. 32
48083 Dieselbe, Großtanklager, Rheinau
23210 **E. u. F. Nixe, Damenschneid., N 4, 7**
44527 Nixe, Karl, Kfm., Grünewaldstr. 36
21808 Nizza-Parfümerie, D 1, 5/6
53619 Noack, H., SA-Führ., *Feud* A.Hofer-Str. 12
24847 Noback, Amalie, Korsettsalon, P 4, 15
43233 Noe, Karl, Kaufmann, Menzelstr. 11
41590 Nödel, Henner, Ing., Rich.Wagner-Str. 65
44695 Nössel, Joh., Hebamme, Kepplerstr. 43.
52765 Nohe, Jak., Dachdecker, Oehmdstr. 8]
52843 Nohe, Jak., Dachdeckerei, Ochmdstr. 8
51795 Nohe, Jak., Flaschenbier, Alphornstr. 32
50994 Nohe, Karl, Friseur, Luzenbergstr. 11
21597 Nohn, Heinrich, Donnersbergstr. 33
42785 Nold, Eitel, Ingenieur, Frz.Sigel-Str. 1
42319 Noll, Alfr., Obering., Schumannstr. 5
48177 F.A.Noll GmbH, Bauunt., Rheingoldstr. 4
48177 Noll, Franz A., Ww., Rheingoldstr. 4
52697 Noll, Dr. Friedr., Chem., *Feud* Arndtstr. 18
25694 Noller, Gotth., Obst, U 4, 28.
20774 Nollert, Fritz, Baumstr., Kalmitstr. 23
50275 Gebr. Nolte, Baugesch., Alphornstr. 37
50267 Nolte, J., Bauunt., *Käf* Neustadter Str. 35
28292 Nolze, Hans, Dipl.Ing., Meerw.Str. 62
42211 Kurt Noor & Co, Kl.Merzelstr. 8
41951 Noor, Reinhold, Vertr., Elisabethstr. 4
40115 Noor, jr., Reinh., Vertret., Höferstr. 12
24595 **Nordd. Buchdr. u. Verlagsanst.AG, M 2, 8**
23251 Nordd. Lloyd, Büro, O 7, 9
50192 Nordmann, Karl, Vertr., Kronpr.Str. 49
43716 Nordschild, Minna, Ww., Böcklinpl. 5
25910 Nordsee, Dtsche Hochseefischerei Bremen-Cuxh.AG, S 1, 2
40375 Nordstern, Allg. Vers.AG, Kaiserring 4
43535 Dieselbe, Schadenbüro, Kaiserring 4
27467 Norkauer, Fr., Reg.-Baumstr., Kalmitstr. 47
40871 Norwegisches Konsulat
34851 Notariate u. Grundbuchamt A 1, 4
23263 Notheis, Th., Abbruchuntern., Windeckstr. 49
43755 Nothilfe Krankenversich.Verein, Carolastr. 9
44770 Ders., Bezirksdir., Augusta-Anl. 9
20995 J. L. Notti & Co., Holz- und Sperrholzhandlung, Neckarvorlandstr. 3c, d, e u. 6
20905 Noury & v. d. Lande GmbH, Tankanlage, Neckarvorlandstr. 100
22196 Novotny, J., Schneiderei, O 7, 28
26329 Nowag, Jos., Schiffsschmiede, Böckstr. 11
34511 NSDAP, Kreisleitung, Rheinstr. 1
43566 Dies., Ortsgr. Almenhof, Streuberstr. 40
25893 Dies., Ortsgr. Gemeinsch.-Hs. Niederdorf.W.2
40498 Dies., Ortsgr. Bismarckpl., Thoräck.Str. 10
23667 Dies., Ortsgr. Deutsches Eck, T 5, 12
51947 Dies., Ortsgr. Feudenheim-Ost, Hptstr. 48
22383 Dies., Ortsgr. Friedrichspark, B 1, 10
40500 Dies., Ortsgr. Horst-Wessel-Pl., Ludwigstr. 5
51821 Dies., Ortsgr. Humboldt, Langstr. 29
20298 Dies., Ortsgr. Jungbusch, J 1, 14
51127 Dies., Ortsgr. Käfertal, Mannh.Str. 17
51422 Dies., Ortsgr. Käfertal-Süd, Rüd.Str. 44
20020 Dies., Ortsgr. Lindenhof, Tunnelstr. 2
48586 Dies., Ortsgr. Neckarau-Nord, Luisenstr. 46
48528 Dies., Ortsgr. Neckarau-Süd, Luisenstr. 46
20931 Dies., Ortsgr. Neckarspitze, Luiseng. 49
52162 Dies., Ortsgr. Neckarstadt-Ost, H.Röttgerstraße 50
59361 Dies., Ortsgr. Neu-Eichswald, Freyapl. 12
25996 Dies., Ortsgr. Plankenhof, P 7, 7a
42408 Dies., Ortsgr. Platz d. 30.Januar, FriedrichsfelderStr. 23
48739 Dies., Ortsgr. Rheinau, Relaisstr. 144
28261 Dies., Ortsgr. Rheintor, F 5, 1
59110 Dies., Ortsgr. Sandhofen, Ausgasse 8
42337 Dies., Ortsgr. Schlachthof, Schlachthofstr. 12
47208 Dies., Ortsgr. Seckenheim, Hauptstr. 96
27893 Dies., Ortsgr. Strohmarkt, M 6, 12
59430 Dies., Ortsgr. Waldhof, Sandstr. 15
28725 Dies., Ortsgr. Waldpark, Waldp.Str. 27
40819 Dies., Ortsgr. Wasserturm, Tullastr. 11
50719 Dies., Ortsgr. Wohlgelegen, Käfert.Str. 162
22551 Dies., SA-Gruppe Kurpfalz, M 4a
28171 Dies., SA-Standarte 171, M, 4a
51318 Dies., SA-Marinestand. 7, Sandh.Str. 51
20002 Dies., SS-Sturmbann II/32, C 2, 1
27425 Dies., NSKK, Motorstaffel I/M 153, U 6, 12
44440 Dies., Hitler-Jugend, Bann 171, Hildastr. 15
44449 Dies., BDM, Untergau 171, Hildastr. 15
27196 Dies., NS-Frauenschaft, N 5, 1
(34521) Dies., NS-Ärztebund, Rheinstr. 3
(34521) Dies., NS-Volksgesundheit, Rheinstr. 3
35541 Dies., NSV, Kreisamtsleit., L 5, 6
52019 Dies., NS-Schwesternstation, Eggenstr. 5
52210 Dies., NS-Schwesternstat. Käfertal-Süd, Bäckerweg 19
48962 Dies., NS-Schwesternstat. Neckarau, Rathausstr. 20
59031 Dies., NS-Schwesternstat. Neu-Eichwald, *Wal* Donarstr. 3
59487 NSDAP, NS-Schwesternstat. Waldhof, Kornstraße 6
24827 Dies., NSKOV, Kreisamtsleitung, M 2, 6
24203 Dies., NSKOV Landessiedl.Leitung, L 10, 7
43225 Dies., NS-Reichskriegerbund, Wagnerstr. 30
26049 Dies., Reichsb. d. Deutsch. Beamt., Rheinstr.1
20041 Dies., NS-Bund Dt. Techniker, N 7, 7
34521 Dies., DAF, Kreiswaltung, Rheinstr. 3
26218 Dies., DAF., Berufserziehungswerk, O 4, 8
34231 Dies., Reichsbetriebsgemeinsch., Rheinstr. 3
25036 Dies., Reichsbetriebsg. Verkehr, Parkstr. 4
28865 Dies., Amt f. Lotteriewesen, P 3, 1
23973 Nuber, Ferd., N 5, 7
24749 Nürnberger Spielwarenhaus, S 1, 4
21108 Nüßeler, Christ., Versich., L 9, 8
28471 Nüßle, A., Taubst.-Lehrer, Schwarzw.Str. 8
21087 Nufer, Joh., Weinhdlg., R 7, 35.
26162 Nullmeyer, Emil, Zool. Hdlg., N 3, 13b
40136 Nuß, Albr., Dir., Leibnizstr. 24
25029 Nuß, Dr. Fritz, Zahnarzt, P 7, 25.
40094 Nuss, Rolf, Menzelstr. 3
20762 Nuss u. Schauder, Schreinerei, G 7, 12
52128 Nusselt, H., Assess., *Käf* Rollbühlstr. 70
(50328) Nusselt, Kurt, Dr., *Käf* Ladenb.Str. 11
42006 Nutsch, Reinh., Zigarren, Schwetz.Str. 44
59015 Nutto, Zollass., *Sdh* Luftschiff.Str. 32
22520 Nyssen, Peter, Vertr., Gontardstr. 5
42375 **Obenauer, Joh., Malerm., Schwetz.Str. 145**
52129 Oberembt, Major, *Feud* Hauptstr. 56
23401 Oberheiden, Karl, Schreibbüro, O 5, 8.
40374 Oberheiden, W., Wäschereibed., Moltkestr. 7
26237 Oberländer, Karoline, Reformhaus, O 2, 2
20178 Oberle, Peter, Lebensmittel, G 2, 5
43917 Oberle, Theod., Vertr., Ob.Luisenpark 21
23310 Obermaier, Heinr., Gastw., Hafenstr. 66
25647 Obermüller, Leonh., Bierhdlg., H 6, 3.
42689 Oberreicher, Fr., Viehverw., Feuerb.Str. 38
43033 Oberreicher, L., Vieh-Komm., Burgstr. 42
20332 Oberrheinische Brikettfbr. GmbH, Fruchtbahnhofstr. 17
53622 Oberrh. Eisenb.-Ges. AG, Abt.Kraftw. Rheinau
27355 Oberrh. Eisenb.Ges. AG, Collinistr. 5
50337 Oberrheinische Elektrizitätsges.mbH, *Käf* Reiherstr. 4
26384 Oberrh. Füllfederhalterfbr. Zahn, Leser & Co, GmbH, Q 7, 23
48814 Oberrh. Kohlenvertriebs-Ges.mbH, *Rhei* Ruhrorter Str.
25051 Oberrheinische Lagerhaus- u. Speditions-Gesellschaft m. b. H., Werfthallenstr. 29
52003 Obersberger, Jos., Maler, Käfert.Str. 31
26925 Oberversicherungsamt, Schloß.
59233 Obländer, Friedr., Metzg., *Wal* Freyapl. 10
44239 Obrecht, Hans, Kfm., Trübner Str. 22
23788 Ochel, Franz Jul., Q 1, 5/6
50627 Ochs, Joh., Flaschenbier, L.Rötter-Str. 72
50047 Ochs, Karl, Parkett, *Feud* Eberb.Str. 69
43796 Ochs, Rud., Milch, Wallstattstr. 19
51415 Ochs, Stef., Ferntransp., Lg.Rötter-Str. 96
48882 Ochs, Wilh., Lebensm., *Neck* Niederfeld
53878 Ochsenschläger, Karl, Archit., *Feud* Ziethenstraße 90
48790 Odenwald, W., Holz, *Neck* Am Markt 2
23617 Odenwaldklub, Geschättsst., G 2, 3/4
52571 Oder, Emil, Lebensm., A. d. Kasernen 25
23774 Oechsle, Ernst, Bäckerei, H 6, 6
24966 Oechsner, Dr. E., Wirtsch.Prüf., P 7, 15
24701 Oeder, Wilhelm, Linoleum, D 3, 3
41946 Öffentl. Lebensversich.Anst., Aug.Anl. 33
26071 Oehler, Hugo, Elektrotechn., P 4, 2
26791 Oehler, Karl, Tonkünstl., Haardtstr. 32
40174 Oehlschläger, Andr., Dr. jur., Dürerstr. 22
41172 Oehlschläger, Eug., Wirtsch., Rampenweg 1
48461 Oehlschläger, K., Gaststr., *Neck* Germ.Str. 16
41271 Oehlschläger, W., Bäck., Schwetz.Str. 50
24249 Oehmt, Herm., Chauffeur, Kirchenstr. 7
51008 Oehmt, Josef, Kfm., Riedfeldstr. 111
40308 Oehninger, Rob., Dir., R.Wagner-Str. 23
26235 Oelenheinz, Dr. Theodor, R.-A., M 1, 1
54041 Oelfabriken-Verein, Deutscher, Mannheim, Bonadiesstr. 3
41134 Ölgasanstalt Mannh., Fabrikstationsstr.
53707 Oellager-Ges.mbH, Franzosenstr. 7
22214 Oepen, Agnes, Handpflege, Ruppr.Str. 8
51927 v. Oertzen, H. J., Ing., *Feud* Wimpf.Str. 15
21816 Oeser, Dr. Willy, Maler, Schloß, r. Flügel.
51436 Oest, Joh., Fuhrunt., *Käf* Ladenb.Str. 12
25392 Oesterle, Anton, Metzgerei, Lindenhofstr. 102
26289 Oesterlin, Fr., Weinhandlung, A 1, 1
27390 Oestreicher, Gottlieb, L 11, 24
41568 Oestreicher, Jak., Prok., Wilh.Str. 19
23332 Oestreicher, Oskar, Kfm., B 1, 8
40658 Ph. Oestreicher & Co GmbH,., Kohlen, Bachstraße 5
40566 Oettinger, Willi, Gewürzgroßhdlg., Seckenheimerstr. 75
41778 Oettle, Friedr., Bäckerei, Augartenstr. 15
43435 Oetzel, Ant., Möbelfbr., Schwetz.Str. 53
25277 Oexle, A., Briefmarkengesch., Q 4, 22
23922 Oexle, Ad., Vertr., Friedrichsring 42
41918 Offenbach-Ziegler, Jos., Theatermitglied, Karl-Traub-Str. 12
43726 Offenbächer, Dr. Carl, R.-A., Tullastr. 17.
22868 Offermann, Hans, Montagegesch., H 1, 1
48683 Offinger, K. Vertr., *Neck* Holunderstr. 15
44122 Ohl, Dr. A., Oberstveter., R.Wagn.-Str. 45
27808 Ohl, Alice, Haarentfernung, O 5, 9
40379 Ohlenburg, Karl, Lebensm., Windeckstr. 107
42832 Ohmann, Paula, MühldorferStr. 14
51305 Ohnemus, Wilh., Rohprod., Lutherstr. 21a
28782 Ohnesorg, W., Kunsthdlg., O 7, 27
24462 **Ohnsmann, Eug., Metzger, Jungb.Str. 33**
22695 Ohnsmann, Gustav, Metzger, H 6, 14.
28334 Ohnsmann, Karl, Fleischerei, C 8, 9
21688 Ohnsmann, Karl Wilh., Metzgerei, T 6, 19
41788 v. Oldershausen, E., Frhr., Collinistr. 45
25736 Oleniczak, Franz, Kavalierhaus, J. 1, 20
45131 Olex, Deutsche Benzin- u. Petroleum-Ges. mbH, Augusta-Anl. 32
52068 Dies., Tankanlage, Diffenéstr. 16
23967 Dies., Tankhaus Friedrichsring
20183 Oliver, Pedro A., Weinhdlg., C 2, 10/11
22903 Olivier, J., Kupferschmiederei, G 2, 6.
51374 Olymp-Lichtspiele, *Käf* Mannh.Str. 38
28723 Olympia Büromasch. Werke AG, P 4, 13
26751 Opel-Auto GmbH, O 7, 5
44520 Opferkuch, Karl, Obering., Cranachstr. 16

44773 Opolski, Curt, Am ob. Luisenpark 5
20888 Oppel, Otto, D.-Schneiderei, O 7, 9
44164 Oppenheimer, Erna, Ww., Elisabethstr. 3
422 44 Orenstein & Koppel A.G. siehe Maschinenbau und Bahnbedarf A.G.
47003 Orth, Aug., Makler, *Frdf* Neckarh.Str. 26
48978 Orth, Dr. C., Vertr., *Neck* Rheing.Str. 44
48781 Orth, E. Chr., Kfm., *Neck* Friedr. Str. 62
51124 Orth, Emil, Prok., *Feud* Arndtstr. 3
48866 Orth, Ernst, Gasth., *Neck* Friedr.Str. 77
48203 Orth, Eug., Bauunt., *Neck* Friedrichstr. 84
24517 Orth, Georg, Kfm., C 7, 13
48331 Orth, Heinr., Kfm., *Neck* Blumenstr. 20
48781 Orth, Jak., Fuhrunt., *Neck* Friedr.Str. 62
48769 Orth, K., Autotransp., *Neck* Kathar.Str. 83
51642 Orth, Karl, Bäckerei, *Käf* Habichtstr. 8
44888 Orth, Karl, Fabrikant, Mollstr. 25
23829 Orth, Karl, Schlächterei, M 5, 12.
48769 Orth, L. Chr., Lebensm., *Neck* Kath.Str. 83
24517 Orth & Co, Weingroßhdlg., C 7, 13
59086 Ortsbauernsch. Sandhofen, *Sdh* Dtsche G. 26
23847 Oschatz, Dr. Fritz, Chem., Haardtstr. 8
26920 Oschmann, Otto, Archit., Waldparkstr. 29
23245 Osiander, Rud., Vertr., Rheinstr. 8
25144 Osram GmbH, Verkaufslager, O 7, 13
20864 Oßfeld, Gustav, Bäckerei, T 5, 5
21971 Oßwald, Wilh., Eiskonditorei, P 4, 10
50321 Ost, Wilh., Dir. a. D., *Käf* Baumstr. 28
42066 Osterritter, Fritz, Kfm., R.Wagnerstr. 55
22686 Osterroth, Dina, Damenschneiderei, N 2, 1
27705 Ostertag, Dr., Frauenarzt, L 7, 4.
23136 Osthelder, Dr. Franz, R.-A., O 6, 3
40551 Oststadt-Klinik, Horst-Wesselpl. 2
22970 Oswald, Karl, Malergesch., Gontardstr. 21.
28985 Ota Schles. Schuhwerke Ottmuth AG, T 1, 4
22228 Ott, Ernst, Metzgerei, Q 3, 19
41974 Ott, Ernst, Schlächterei, Seckenh.Str. 66
23908 Ott, Herm., Kfm., G 7, 19
26405 Ott, Dr. Konr., Professor, P 7, 15.
44035 Ott, Paul, Baugeschäft, Seckenh.-Str. 12.
41830 Ott, Theob., Dipl.-Ing., Höferstr. 16
23163 Ott, Willy, Ziv.-Ing., Gontardstr. 9
50710 Otteny, Alfr., Kfm., *Käf* Ruppertsbr.Str. 46
20703 Otterbach, Wilh., Konditorei, U 6, 30.
50675 Ottmann, R., Friseur, *Feud* Hauptstr. 131
26207 Otto, C. Eugen, Vertreter, U 2, 2.
43155 Otto, Maria, Frau Dr., P.Martinufer 13
43155 Otto, Wilfr., Kunstmal., P.Martin-Ufer 13
47151 Pabst, Anna, Lehrerin, *Seck* BühlerStr. 9
23128 Pabst, Jac., Dir. a.D., Waldparkstr. 31
28042 Pabst, J. A., Linoleum, N 4, 8
20082 Pache, Josef, Betriebsf., Haardtstr. 17
23928 Pack, Rob., Straßenbau, Gontardstr. 3
21738 Paddler-Gilde, e. V., Windeckstr. 32
20606 Pähge, Ferd., Kfm., C 2, 21
20878 Gebr. Page, Schiffahrt, Luisenring 24
22682 Page, Herm., Malereibetr., H 6, 14
21484 Page, Jakob, Schiffahrt, Jungbuschstr. 25
20879 Page, Seb., Ww., Jungbuschstr. 25
43183 Pahler, Arth., Restaur., Schwetz.Str. 171
22618 Palast-Kaffee Rheingold, O 7, 7
26885 Palast-Lichtspiele, J 1, 6
45001 Palast-Hotel Mannheimer Hof, Augustaanl. 4
27431 Palm, Ida, Ww., Waldparkstr. 28b
44494 Palmbräu Brauerei, Zorn Söhne, Eppingen, Büro Mannheim, Collinistr. 45
52972 Palmtag, Karl, Vertr., *Feud* Am Bogen 38
41157 Pan-Metallgesellschaft Baumgärtner & Co. K. G., Am oberen Luisenpark 3
50418 Pansin, Rob., Vertr., *Käf* Poststr. 19
53733 Pantel, Karl, Schreinerei, Riedfeldstr. 14
24818 Panthen, Hans, Photograph, L 15, 15
41389 Panther, Dr., R.-A., Bismarckpl. 4
41810 Pantlen, Dr., Oberstlt., Elisab.Str. 6
44259 Pape, Hermann, Dr., Aug.Anl. 26
41173 Papenberg, Wilh., Kfm., Lameystr. 7
48232 Papsch, Rich., *Neck* Schulstr. 75
26464 Parapack-Bad, E. Becker, O 2, 7a
53629 Parfümerie-Badenia, Dammstr. 16
28908 Parisi, Francesco, Transporte, M 5, 5
25442 Park-Konditorei, Paul Bähr, O 7, 18
21468 Parschalk, Fritz, Dipl.-Ing., Meerw.Str. 25
52985 Parth, Karl, Kohlen, Grenadierstr. 11
50897 Paul, Alfr., Ing.-Büro, *Feud* Liebfr.Str. 5
42741 Paul, Berta, Ww., Friedr.Karl-Str. 6
44671 Paul, Erwin, Kfm., R.Wagner-Str. 22
21581 Paul, Ilse, Apoth., Haardtstr. 8
21123 Paul, Karl, Bauuntern., Haardtstr. 13
48376 Paul, P., Eisenwr., *Neck* Friedr.Str. 115
52432 Paul, Wilh., Drogerie, Zeppelinstr. 47
28432 Paull, Hermann, Bäckerei, D 4, 14.
20305 Paull, Rob., Rechtsbüro, S 6, 29
42819 Paulus, Louis, Ing., Gr.Merzelstr. 13
23124 Paulus, Ludwig, Ingenieur, U 6, 14.
43827 Pauly, Jos., Dipl.-Ing., Leiblstr. 12
25091 Pawelke, Mart., Vertr., Waldparkstr. 30
23347 Pazian, Berta, Modesalon, P 7, 16
24311 Pechau, Dr. A., Funksachverständ., T 6, 22
43904 Pecoroni, F. J., Hptm., Pr.Wilh.-Str. 8
42872 Peggau, Alfred, Werderstr. 32
51819 Peglow, Karl, Lebensm., Käfert.Str. 205
21674 Pellegrini, Ant., Kaufmann, N. 4, 11
51604 Peltzer, Hans, Vertret., Wupperstr. 7
28225 Peniger, Masch.-Fbr. AG, Friedrichsring 38
25120 Penn, Friedr., Fahrräder, Q 4, 7
48038 Pensel, E., Friseur, *Neck* Luisenstr. 10
20513 Pension Kühn M 3, 7
42163 Peppel, Ant., Vertr., Mühldorfer Str. 5
27194 Perfekta, Schuhinstandsetz., S 6, 38
22911 Peringer, Hans, N 7, 2—2a
41914 Perl, Fritz, Kfm., Böcklinstr. 72
42429 Perl & Treiber, Darm-Import, Burgstr. 33
40501 Perlenfein, Otto, Kühlanl., R.Wagner-Str.33
27022 Perrey, Stadtbaudir., Waldparkstr. 28a
44976 Perrin, Wilh., Ing., Ob.Luisenpark 13
41294 Perthun, Alice, Frau, Augustaanl. 19
44317 Perthun, Paul, Fbrkt., Ob.Luisenpark 1
53021 Peter, Bernh., Maler, Hansastr. 5
21889 Peter, Margarete, T 6, 26
43197 Peter, Mart., Vertr., Augartenstr. 57
20710 Peter, Rich., Apotheker, Haardtstr. 12
20433 Peter, Wilh., Kfm., Meerwiesenstr. 22
26173 Peter Erben, Gg., Hausverw., Kirchenstr. 12
59077 Peters, Dr. Albert, Arzt, *Wal* Sandstr. 4
52808 Peters, E., D.-Schneid., *Käf* Dürkh.Str. 15
51309 Peters, Friedr., Kantine, Kaserne A.R. 69
21975 Peters Pneu-Renova, Gen.-Vertr., N 2, 1
59077 Peters, Dr. G., Ärztin, *Wal* Sandstr. 4
53469 Petersen, W., Kompon., *Feud* Liebfr.Str. 11
40490 Petrat, K., Geschäftsf., R.BlumStr. 2
22694 Petri, Carl, Ingen., Q 7, 17a
48689 Petry, Hans, Schlosser, *Rhei* Neuh.Str. 6
22803 Petry, Herm., Immobilien, H 1, 16
23098 Petry, Joh., Eierhdlg., G 7, 2
27366 Petry, Phil., Dachdeck., Waldparkstr. 19
43741 Petsch-Krapp, Elsbet-L., Seckenh.Landstr. 7
40571 Petter, Hans Ad., Frau, Gutenb.Str. 13
44476 Petz, Dr. Alb., Chem., Friedrichspl. 19
51018 Petzold, Emilie, Lebensmittel, Hansastr. 4.
41876 Petzold, R., Installation, Mollstr. 6.
42312 Peus, Hermann, Augusta-Anl. 15
48207 Pfähler, H., Vertr., *Neck* Neckaraustr. 97
21282 Pfälzisch-Bad. Backstein GmbH, B 1, 1
20478 Pfälz. Eiswerke, Q 7, 8
62908 Pfälzische Fruchtweingesellschaft Dorner & Heermann, Mannheim, Meerfeldstr. 9—11
42908 Pfülz. Kohlenhändler-Verband, Friedrichsring 4
62048 Pfälz. Malzfabrik AG, Oggersh.Str. 38
50960 / 50962 Pfälzische Mühlenwerke, Weizenmühle, Rheinrottstr. 6. T Pfalzmühle P Ludwigshafen 436
50747 Pfaff, K., Kraftf.Lehr., *Feud* Talstr. 78
44815 Pfaff, Nikolaus, SeckenheimerStr. 30a
21725 Pfaffenhuber, K., Fahrräder, H 1, 14
28661 Pfahler, Herm., Vertret., M 6, 17
48616 Pfahler, Jos., Kol.-W., *Neck* Friedensstr. 2
24082 Pfalzkeller, Rich. Thomas, N 7, 8
53280 Pfannkuchen, Willy, Einkäuf., Tauberstr. 5
28245 Pfannmüller, Dr. W., Chem., Speyererstr.107
53443 Pfannstiel, Karl A., *Käf* Worms.Str. 2
28066 Pfau, Arth., Photograph, L 3, 3
20814 Pfauz, Ludwig, Bäckerei, C 2, 3.
28576 Pfeffer, Herm., Prok., Schleusenweg 5
48391 Pfeffer, Jak., Landesprod., *Rhei* Relaisstr. 59
44133 Pfeffer, Osk., Kfm., Heckerstr. 5
26710 Sophie Pfeffer & Kirstätter, Putz, M 3, 6
26184 Pfefferle, Dr. Wilh., R.-A., O 4, 7
43734 Derselbe, Wohn., Werderpl. 1
51034 Pfeifer, Aug., Ingen., *Feud* Aubuckel 48
22886 Pfeifer, Eugen, Kaufmann, L 15, 7
47307 Pfeifer, Gg., Wagnerei, *Seck* Hauptstr. 101
24895 Pfeifer, Guido, Pelzwaren, O 2, 2
23627 Pfeifer, Herm., Dir., Kalmitstr. 8
21428 Pfeifer, Herm., Vertr., Waldparkdamm 1
59235 Pfeifer, Kurt, Vorst., *Sdh* Opp.Krzwg. 18
52903 Pfeifer, Wilh., Prok., Wupperstr. 10
43659 Pfeifer, Dr. W., Revis., F.KarlStr. 12
44650 Pfeifer v. Lindenrode, Gust. A., Obering., SeckenheimerStr. 11a
22948 Pfeiffer, Adolf, Werkzeuge und Werkzeug-Maschinen, Mannheim, M 5, 3
51140 Adolf Pfeiffer & A. Walther Nachf., Metallwrfbr., Stockhornstr. 48
40031 Pfeiffer, Christ., Priv., Seckenh.Str. 94
41664 Pfeiffer, Ernst, Kfm., Nietzschestr. 18.
44418 Pfeiffer, Ernst, Major a. D., Collinistr. 43
26312 Pfeiffer, E., Oberst, Hebelstr. 5
42070 v. Pfeiffer, Hans, Dr., Kantstr. 8
42196 Pfeiffer, Jos., Vertr., Hugo-Wolf-Str. 6
48895 Pfeiffer, Max, Schaufensterfiguren, *Neck* Luisenstr. 42
21042 Pfeiffer, Max, Weinkellerei, G 7, 28
52285 Pfeiffer, Rudi, Kaufm., Mittelstr. 31
52579 Pfeiffer, Wilh., Kfm., *Feud* Schützenstr. 9
48865 Pfeiffer, Wilh., Uhren, *Neck* Schulstr. 47
22818 Pfeil, Ernst A., Sänger, Collinistr. 18
47006 Pfeil, Fr., Industrieofenbau, Edingen
47283 **Pfeil, Fr., Fbrkt., *Seck* Meßkircher Str. 52**
24406 **Pfeil, Louis, Holzhdlg., Binnenh.-Str. 16.**
52208 Pfeil, Phil., Autos, Max Josefstr. 5
48172 **Pfersich, Auguste, Gastw., *Rhei* Relaisstr.**
20943 Pfirrmann, Erwin, Friseur, G 7, 7
52829 **Pfister, E., Dipl.Ing., *Feud* Arndtstr. 19**
25024 **Pfister, Ferd., Dentist, O 2, 7a**
27401 Pfister, Karl, Gaststt., Eichelsh.Str. 31
21436 **Pfister, Philipp, Bauamtm., Meerw.Str. 34**
47203 Pfisterer, Arth., Brauerei, Seckenheim
48937 Pfisterer, J., Molk.Prod., *Neck* Rheing.Str. 37
27727 Pfisterer, Ludw., Palmbräuautom., K 1, 4
21098 Pfisterer, Sim., Buchmacher, N 7, 8
27783 Pfitzenmeier, Jak., Kol.-W., Böckstr. 16
44201 Pfitzenmaier, Karol., Milch, Schwetz.Str. 170
27415 Pfizenmaier, Paul, Wirt, Beilstr. 24
40789 Pflaum, Karl, Postinsp., Wespinstr. 15
42417 Pfleger, Herm., Kunstmaler, R.Blumstr. 22
53805 Pfleger, Ignaz, Vertret., L.Rötterstr. 51
42680 Pfleger, Karl, Install., Seckenh.Str. 25
53326 Pfleghaar, Ferd., Vertr., Uhlandstr. 28
48894 Pfleiderer, H., Tankst., *Neck* Casterf. Str. 69
51193 Pflüger, Rud., Gastw., Alphornstr. 17
48600 Pflug, Heinr., Gasth., Altriperstr. 23
22922 **Pflugfelder, Georg, Bäckerei, U 4, 18**
20379 Pförtner, Ed., Malermstr., G 7, 31.
53512 **Pfosch, Hans, Vertr., Clignetpl. 12.**
22020 Pfrang & Fleck, Rohtabak, Rupprechtstr. 9
44117 Pfretzschner, Alfr., Kfm., Werderpl. 1
51214 Pfützer, Ad., Kfm., *Käf* Lindenstr. 4
59423 Pfützer, Gg. Nik., Gipserei. *Wal* Forlenstr. 1
52965 Pfützer, P., Fuhrunt., *Käf* Mannh.Str. 43
44079 Philippi, Dr. Alfr., Chem., Lachnerstr. 11
21197 Phoenix-Nähmaschinen AG, N 3, 17
25785 **Photo-Jori, Photobedarf, E 2, 4**
26837 Photomaton, Walt. Ramme, G 2, 6
44120 Pichel, Max, Malermstr. Wallstattstr. 27
25692 Pichler, Charlotte, Laboratorium, D 7, 20
25692 Pichler, Walter, Pat.-Ing., D 7, 20
22344 Pichler & Casse, Reklameverl., L 14, 11
51298 Picker, Albert, Direktor, Dammstr. 20
52404 Pierenkämper, Tanzschule, M.Josefstr. 11
44870 Pieser, Wilhelm, Metzgerwäschefbr., Seckenheimer Str. 58
53775 Pilhofer, Konrad, Bierhdlg., Bäckerweg 39
21643 Pilz, Friedr., Radiospezialhaus, U 1, 7.
21629 **Pilz, Wilhelm, Kunsthdlg., U 1, 7**
44412 Pilz, Willy, Prok., Dürerstr. 16
28228 Pinol-Catasus, A., Span.Weinhalle, R 3,1
50518 Pip, Dr. Otto, Ing., *Feud* A.Hofer-Str. 92
27195 Pirron, Joh., Schneider, T 2, 2
47123 Pirzer, S., Oberltn., *Seck* Konstanz.Str. 6
59413 Pister, E., Archit., Blumenau, Bückeb.Weg
24001 Pister, Fritz, Malermstr., Q 3, 4
43921 Piston, Hch., Wirtsch., Seckenh.Str. 98
44495 Pistor, Dr. Hans J., Chemik., Hildastr. 4
21570 Plätzer, Rob., Prok., Rennershofstr. 26
34241 Plakatwerbung Alfred Krug, H 2, 3
44462 Planer, Franz, Sachverst., Lameystr. 5
59457 Planer, Maria, Lebensm., *Sdh* Sandh.Str.280
40322 Planer, Rich., Autorep., Schwetz.Str. 64
20794 Plankenbad, Inh. B. Reis, D 3, 8
23151 Planken-Kaffee Kossenhaschen, P 5, 16
28926 Plantius, Joh., Prüfer, O 5, 9
21632 Platen, Wilh., Architekt, Schwarzw.Str. 41
48198 Platte, K., Grav.Anst., *Neck* Germ.Str. 56
27374 Plattner, Ernst, Archit., O 2, 7a
24907 Platz, Friedr., Optik, Rathaus Bogen 4
40613 Platz, Herm., Medicusstr. 7
44782 Platz, Herm., Maler, Friedrichsf.Str. 35
26863 Platz, P., Marzipanfbr., Eichelsh.Str. 51
28612 Platzöder, Georg, Bäckerei, H 2, 6
42597 Pleßke, Erich, Dir., Augustaanl. 37
49196 Plitt, L., Bäcker, Blumenau, Blum.Str. 13
53395 Plöderl, F., Kürschnermstr., Kobellstr. 2
41298 Plöttner, Alfred, Archit., R.Wagner-Str. 15
27386 Ploetz, Wilh., Kfm., Rheinvillenstr. 7
41706 Podey, Frdr., Bevollm., Höferstr. 18
41087 Poètes, Thomas, Lebensm., Rampenweg 2
21803 Pohl, Friedr., Versicherungen, L 8, 3
51634 Pohl, Herm., Rein.-Inst., Lg.Rötterstr. 68
43536 Pohl, Joach., Ing., Rich.Wagner-Str. 22
50238 Pohl, Otto, Rein.-Inst., Waldhofstr. 45
40607 Pohle, Heinr., Schuhmach., Kepplerstr. 39
25055 Pohly & Co, L 14, 6
35851 **Polizeipräsidium, L 6, 1**
24230 Dass., Abt. Verwalt. jüd. Vermög., L 8, 15
51551 Dass., Schutzpol. Abschn.-Kdo. Nord, HochuferStr. 52
40951 Dass., Schutzpol. Abschn.-Kdo. Süd, Werderstr. 36
22296 Dass., Pol.-Revier 1, L 6, 1
41072 Dass., Pol.-Revier 2, RheinhäuserStr. 17
21682 Dass., Pol.-Revier 3, F 5, 1
48524 Dass., Pol.-Revier 4, *Neck* Rheing.Str. 14
21682 Dass., Pol.-Revier 5, Werftstr. 4
47211 Dass., Pol.-Revier 6, *Seck* Meßk.Str. 1
47250 Dass., Pol.-Posten *Frdf* Vogesenstr. 6
21714 Dass., Pol.-Revier 7, Meeräckerstr. 20
48529 Dass., Pol.-Revier 8, *Rhei* Relaisstr. 124
53589 Dass., Pol.-Revier 9, Lg.Rötterstr. 110
59459 Dass., Pol.-Revier 10, *Wal* Sandstr. 15
53569 Dass., Pol.-Revier 11, Luzenberg
53612 Dass., Pol.-Revier 12, Waldh.Str. 24
53598 Dass., Pol.-Revier 13, *Feud* Hauptstr. 52
(53598) Dass., Pol.-Posten Wallstadt, Königsh.Str. 12
53562 Dass., Pol.-Revier 14. *Käf* Ladenb.Str. 1
59435 Dass., Pol.-Rev.-Zwgst., *Sdh* Sandh.Str. 266
22567 Polle, Alex., Kfm., O 6, 8
27430 Pomaroli, Polina, Kosmetik, L 12, 14
27368 Popp, Georg, Malermstr., Meerfeldstr. 62
59323 Popp, Karl, Lebensm., *Wal* Speckweg 39
44274 Porobronze, KG Dr. Rosenkaimer & Co, Lameystr. 10
40520 Porphyrwerk Dossenheim, Hans Vatter, Mannheim, Bismarckplatz 19—21
43776 Porschet. Käthe, Ww., Mühld.Str. 8
50540 Portenkirchner, A., Zigarren, Gartenfeldstr. 3
23389 Portl.-Zementwerke, A.-G., Werftstr. 2.
Sammel-Nr. 45231 Possehl Eisen- und Stahl-Gesellschaft m.b.H., Bismarckplatz 6. T Eisenpossehl P Karlsruhe 16619 u. Ludwigshafen a. Rh. 2419
40020. 40021 Dieselbe, für den Fernverkehr
26941 Post, Kohlen, Schwarzwaldstr. 73
26941 Post, Ludwig, Vertr., Schwarzwaldstr. 73
22034 Post & Kriegel, Ing.-Büro, Lindenhofpl. 3
24840 Postel, Karl, Prokurist, E 7, 23
61752 Postel & Reiß, Viehhdlg., Schlachthofstr.
50320 Postsportverein, Sportpl., Feudenh.Landstr.
48620 Pott, Anton, Fabrik für Stahlbau, Mannheim-Neckarau, Heinrich-Hertz-Str. 4/6
43588 Pottkämper, Max, Kfm., Lameystr. 2
24793 Pox, Werner, Dentist, Meerwiesenstr. 26
28589 Prahl, Fritz, Vertreter, E 7, 24
22694 E. Prale & Co, Ing.-Büro, Q 7, 17a
40932 Prasse, Walt., Franz Sigelstr. 5
40333 **Prechter, F., Ww., Lameystr. 10**
40212 Preger, K. Th., Direkt., Nietzschestr. 20
59205 Preis, Aug., Metzger, *Sdh* Taubenstr. 21
59079 Preis, J., Archit., *Sdh* Kalthorststr. 27
52931 Preker, Alfr., Bäckerei, Alphornstr. 12
42820 Prell, Gustav, Hch.Lanzstr. 41
27364 Preller, Dr. Karl, Frauenarzt, L 11, 14.
42136 Carl Presser & Co GmbH, Spedition, Augusta-Anl. 16
43939 Prestinari, O., Blumen, Friedrichspl. 14
43373 Prestovertriebsges. mbH, Tattersallstr. 8
43645 Preußler, Marg., Frau, Seckenh.Anl. 7
41475 Pries, Major, Leibnizstr. 2
52517 Priester, H., Gastw., *Wal* Unt.Riedstr. 32
24105 Printz, Ed., Färberei, P 2, 1
21060 Printz, Maria, Frau, Waldparkdamm 8
51500 Prinz, Hans, Vertr., Wilh.Str. 78
42742 Prinz, Wilh., Chemiker, Leibnizstr. 2
23307 Pritzsche, Lina, Markthalle, U 4, 1
43107 Priv. Berufssch. f. Fremdspr., Tatters.Str. 39
41787 Probst, Friedr., Bäckerei, Burgstr. 8.
59096 Probst, H., Geflügelfarm, *Wal* Lg.Schlag
53023 Probst, O., Kranzbind., Unt.Mühlaustr. 206
22312 Pröbstel, Hugo, Vertr., MeeräckerStr. 26
26133 Pröscher, Heinr., Vertr., Kalmitstr. 49
42005 Prokosch, Mitzi, Frau, R.Wagnerstr. 93
23812 Prommersberger, L., Möbelsped., B 6, 18
21032 Propfe, H. A., Dr., Schwarzwaldstr. 46
48812 Propfe, Heinr., chem. Fbr., Altriper Fähre
42873 Propheter, J., Mollstr. 27
34531 Protos GmbH, elektr.Hausger., N 7, 18
20260 Prym, William, Fbr.-Lager, T 6, 17
23476 Pschigode, Karl, Schauspieler L 8, 15
41873 Pudel, Siegfr., Dr., Nietzschestr. 34
22362 Püttmann, A., Herrenmoden, P 1, 3a
26195 P. A. Püttmann KG Teppiche, D 7, 1
21511 Pusch, Alois, Dekaturanstalt, Q 3, 6/7
47153 Putzer, Otto, Zimmerei, *Seck* BühlerStr. 7
51619 „Pyra" Malzkaffee-Fabrik Andreae & Co. Kom. Ges., Industriehafen, Industriestr. 53
51228 Quaisser, Rud., Friedhofgärtnerei, Parkpl.
52942 Derselbe, Gartenbau, *Käf* Poststr.
43577 Quast, Alois, Prok., K. Ludwigstr. 34
24969 Quast, Anna, Frau, B 7, 6
50114 Quaty, Jos., Metzgerm., *Käf* Gimmeld.Str. 1
26097 Queißner, Hans, Meerlachstr. 24
26003 Queißner, Hans, Schrein., Meerlachstr. 32
26006 Queißner, Käthe, Frau, Meerwiesenstr. 21
28172 Quell, Adolf, Vertr., B 1, 10
44557 Quensell, Curt, Dir., Leibnizstr. 2
25305 Quenzer, Walter, Vers.-Direktor, D 4, 15.
51212 Querbach, Herm., Druck.-Bes., Käfert.Str.55
50405 Querbach, Hilar., Druckerei, Mathystr. 7
28845 Querengässer, B., Bankang., Waldparkd. 9
26628 Querengässer, H., Bewachung, E 7, 14
51928 Quetz, Walt., Zigarr., Waldhofstr. 130
27421 Quillings' Wollstube, P 1, 3a
42560 Quintes, P. Ed., Obering., Mollstr. 58
53239 Quitz, Wilh., Kfm., *Feud* Eberb.Str. 92
43789 **Raab, Ernst, Spenglerei, Seckenh.Str. 86**
41736 **Raab, Fritz, Spenglerei, Seckenh.Str. 90**
21892 **Raab, Karl, Bäckerei, P 2, 2**
Sml.-Nr. 22751 / 34611 Raab Karcher G. m. b. H., Schiffahrtsabteilung, L 10, 11 / Raab Karcher G. m. b. H., Treibstoffe u. Düngemittel, L 10, 12. T Raabkarcher
50963 Rabencick, Hans, Kfm., Uhlandstr. 7
44485 Raber, Karl, Versich., Krappmühlstr. 30
28517 Rabold, Kurt, Glas., Eichelsh.Str. 41
20133 Rabus & Stoll, Versicherung, N 4, 17
52211 Rack & Schuck, Kartonnagenf., Langstr. 32
22639 Radimsky, Jos., Büromasch.-Rep., G 6, 4
25028 Radio-Antennenbau A. Siebott, Landz.Str. 6
23087 Radio-Dahms, D 1, 6
21797 Radio Holtzmann, N 7, 2
26300 Räch, Friedrich, Gärtnerei, Waldparkstr. 2
22385 Räuberhöhle, Ges., M 7, 7
52563 Ragge, H., Bücherrev., *Feud* A.Hofer-Str. 24
52429 Rahn, H., Nähmasch.-Rep., *Käf* Bäckerw. 32
48095 Rahnelow, Dr. Wern., Kustos, *Neck* Tannenbergstr. 2
20934 Raisberger, M., Buchdruckerei, S 6, 36
24975 Raithel, Georg, Prok., Kalmitstr. 19
21110 Raithel, Heinr., Eisen, J 7, 10
50968 Derselbe, Wohnung, Wupperstr. 5
47285 Rall, Rich., Manuf.-W., *Seck* Kehlerstr. 2
50095 Ramspeck, Anna, Hdlr., *Feud* Talstr. 32
51394 Ramspeck, K., Lebensm., Luzenberg, Ob. Sandgewann 65
42705 Ranft, Ernst, Oberstltn., R.Wagner-Str. 9
50579 Rank, E., Ww., *Feud* Am Bogen 23
41960 Rapp, Frdr., Schokoladen, Mollstr. 12
40700 Rapp, Herm., Vertr., Trützschlerstr. 21
22587 Rapp, Karl, Kunstanstalt, S 6, 10
41762 Rappmann, Dr. Br., Wirtschaftspr., Elisabethstr. 9
50782 Raqué, Ww. K. A., Tiefbau, Schimperstr. 16
53279 Raque, Phil., Tiefbau, Weylstr. 18
26528 Rasch, Erich, Dipl.Ing., Meerw.Str. 27
41165 Rasmus, Ulr., Kapitän, Augustaanl. 39
40113 Rassiga, Hedw., Priv., Rich.Wagner-Str. 1
53931 Rast, Dr. Elisab., Stud.-Ass., Lenaustr. 8
52874 Rast, Otto, Dentist, *Feud* Blücherstr. 40
44935 Rathgeber, Gg., Tattersallstr. 26
59448 Rathgeber, R., Drogerie, *Wal* Speckweg 33
40327 Rathke, Ober-Ingen., Reiterweg 42
28336 Rathke, Fritz, Prok., Rahnfelsstr. 1
43086 Ratzel, Wilh., Schriftleit., Werderstr. 12
28000 Rau, Adolf, Möbel, R 7, 40
42012 Rau, Ernst, Wurstfbr., SpeyererStr. 63
24429 Rau, Heinr., Lebensm., Jungb.Str. 13
44595 Rau, Heinr., Ww., Beethovenstr. 18
27742 Rau, Ludw., Steuerber., Meerlachstr. 9
26302 Raub, Paul, Malermstr., N 2, 1
44106 Raubinger, B., Buchbinder, Kepplerstr. 23
43792 Raubinger, H., Viehkomm., K.Witz-Str. 16
41177 Raubinger, Otto, Metzgerei, Viehhofstr. 8
23383 Rauch, Babette, Priv.-Pension, L 14, 4
42826 Raudenbusch, G., Prok., Augusta-Anl. 19
22777 Raudenbusch, Dr. H., R.-A., O 6, 9
44651 Ders., Wohnung, Otto-Beck-Str. 24
22975 Raudenbusch, H., Malergeschäft, U 1, 21.
42826 Raudenbusch, Dr. W., Chem., Aug.-Anl. 19
47161 Raufelder, Karl, Vertr., *Seck* Offenb.Str. 35
47288 Raufelder, Wilh., Elektr.Anl., *Seck* Säck.Str.1
24806 Raule, Nik., Herrenschneiderei. L 15, 11
52335 Rauls, Wilh., Kantine, *Käf* Flak 18
22204 Rausch, A., Vertreter, O 4, 14
53274 Rausch, Hch., Vertr., *Feud* Löwenstr. 5
25219 Rausch, Margar., Damenschneid., D 3, 11
43293 Rausch, Peter, SchwetzingerStr. 30
51866 Rausch, Peter, Schreiner, Kronpr.Str. 26
42065 Rauscher, F., Reisender, Hch.Lanzstr. 23
43277 Rauscher, K. A., Darmhdl., Seckenh.-Str. 110
40488 Rautzenberg, Fritz, Kfm., Nietzschestr. 16
43676 Raymond, Dr. Walter, Kfm., Elisab.Str. 1
24525 Real-Garage, Werftstr. 31
23921 Realschule Schwarz, M 3, 10
48327 Reber, H., Kesselreinig., *Neck* Germ.Str. 4
41880 Reber, Kurt G., Dentist, Schwetz.Str. 92
50009 Reber, Ludw., Kantine, *Käf* Beob.Abt. 33
27136 Rebholz, Heinr., Kaufmann, D 7, 3
42859 Rebmann, Willy, Stud.-Ass., Werderstr. 17
22118 Rebstein-Metzger, Dr. Emmy, R.-A., L 8, 1
43417 Rech, Karl, Autolicht, Augartenstr. 38
26973 Rech, Dr. Otto, Zahnarzt, S 1, 10
52969 Rech, Paul, Vertr., Mainstr. 23
26447 Rechner, Valent., Gaststt., Lindenh.Str. 45
24436 Rechtsanwalt-Bezirksfachgruppe, Schloß
22816 v. Reckow, Else, Frau, L 14, 19
44552 v. Reckow, W., Dipl.-Kfm., O.Beck-Str. 24
21314 „Recolor", Lederfärb. Hermans & Vogel, N 7, 8
20575 Reederei Braunkohle GmbH & Co, C 1,1
22515 H. F. & Ph. F. Reemtsma, Verk.-Büro, D 7, 3
28451 Dieselben, Fabriklager, D 7, 1
22870 Reformhaus Eden, O. Ungerer, O 7, 3
26237 Reformhaus Thalysia, O 2, 2
27491 Reformhaus Urania, Q 3, 20
24220 Reformhaus Wacker, Mannheim, E 1, 11
43340 Regele, Joh., Bauinsp., Schumannstr. 5
41232 Regelein, Karl, SeckenheimerStr. 61
27792 Regelin, Herm., Teppiche, O 7, 25
28064 Regenauer, Osk., Vertr., Waldparkstr. 32
24783 Regenerierwerk W. Becker, Haardtstr. 34
26829 Reggio, Franz, Detektivinst., P 7, 23
48276 Reginalichtspiele, *Neck* Neckarauerstr. 23
28913 Regitz, J. F., Civ.-Ingenieur, D 6, 1
43309 Regli, Karl Sebast., Dr., Augusta-Anl. 34
21094 Rehberg, Prof. W., Tonkünstler, Hebelstr. 1
25527 **Rehberger, Adam, Friseur, Meerw.-Str. 2**
48389 Rehberger, E., Kohlen, *Neck* Wing.Str. 2
53714 Rehberger, Eva, Riedfeldstr. 3
59445 Rehberger, L., Gärtner, *Sdh* Viernh.Weg 1.
43763 Rehbock, Arnolf P., Ing., Gluckstr. 5
23872 Rehfus, Ferd., Hutgeschäft, B 1, 6.
27812 Rehm, Wilh., Kfm., R 7, 31

*

52407 Rehn, G., Schreibmsch.Rep,. Waldh.Str. 120
42438 Reibel, Martin, Dispacheur, Höferstr. 19
53965 v. Reibnitz, Dr. B., Chemiker, *Feud* Scheffelstraße 32
20549 Reibold, Gg., Mech. Werkst., M 2, 16.
28368 Reichard, Lea, Hebamme, S 6, 10
23311 Reichardt, Fr., Kohlen, Bellenstr. 8
22675 Reichardt, Friedr., Kohlen, Bellenstr. 61
22972 Reichardt, H., Korbwarengesch., F 2, 2.
23984 Reichardt, H. F., Kohlenhdlg., Meerf.-Str. 42.
43263 Reichenbach, Sofie, Hebamme, Stolzestr. 8.
20833 Reichenbach,W., Lok.Führer, Rheind.Str. 10
23574 Reichenstein, Oskar, Ingen., Q 7, 17b
50449 Reichert, August, Vertret., Lortzingstr. 2.
25885 Reichert, Bernh., Kfm., Haardtstr. 18
41077 Reichert, Emil, Architekt, Elisabethstr. 4
48288 Reichert, Gg., Bäcker, *Neck* Wingertstr. 17
35511 J. Reichert Söhne, Güterbest., Güterh.Str.14
24905 Dies., Eilgutbestätterei, Pers.-Bhf.
48686 Reichert, O., Dentist, *Rhei* Neuhoferstr. 30
48496 Reichert, R., Kaufhaus, *Rhei* Neuhoferstr. 8
40224 **Reichert, Wilh., Kfm., Böcklinstr. 20**
40039 Reichert, Wilh., Tuche, Seckenh.Str. 14
48664 Reichle, Ambros, Vertr., *Neck* Luisenstr. 6
41080 Reichle, Karl, Paul Martinufer 41
48505 Reichmann, M., Wurstwr., *Neck* Frdr. Str.13
48162 Reichmann & Co, Mineralw., *Neck* Maxstr. 27
50163 Reichrath, E., Wäsche, Meßpl. 9
52400 Reichrath, E., Wäsche, Lg.Rötter-Str. 12
22451 Reichsärztekammer Baden, Nuitsstr. 1
42677 Reichsarbeitsdienst, Hauptmeldeamt XXXII Karl-Ludwig-Str. 5
26523 Derselbe, Meldeamt 132, Q 7, 17b
24807 Derselbe, Meldeamt 275, O 6, 9
35311 Reichsautobahnen, Grundverw.-Büro
35311 Reichsbahn, Zentrale Hauptbahnhof
27055 Dieselbe, Güterabf. Hauptgüterbahnhof
20158 Dieselbe, Auskunftsstelle Hauptbahnhof
53976 Dieselbe, Güterabf. Mannh.-Industriehafen
50340 Dieselbe, Bahnhof Mannheim-Käfertal
48916 Dieselbe, Bhf. u. Güterabf. Mannh.-Rheinau
51371 Dieselbe, Bhf. u. Güterabf. Neckarstadt
59193 Dieselbe, Bahnhof Mannheim-Waldhof
59197 Dieselbe, Güterabf. Mannheim-Waldhof
47237 Dieselbe, Bahnhof Friedrichsfeld-Nord
47030 Dieselbe, Güterabf. Friedrichsfeld-Nord
22418 Reichsbahnabnahmeamt, L 15, 1
34221 Reichsbankhauptstelle, M 7, 3
23367 **Reichsbauamt Mannheim, Parkring 41**
28960 Reichsbund der dtsch. Kleinrentner, Q 6, 10
44395 Reichsbund Dtsche Familie, Streuberstr. 58
20551 Reichsfinanzverwalt., FinanzamtNeckarstadt
34921 Dieselbe, Finanzamt Mannheim-Stadt
20870 Dieselbe, Hauptzollamt, Parkring 47
48280 Dies., Zollamt Mannh.-*Rhei* HarpenerStr. 4
27802 Reichsinnungs-Verband Baugew., Nuitstr. 3
24396 Reichinnungsverband d. Damenschneid.-Handw., B 1, 7b
20712 Reichskolonialbund, Kreisverband, B 1, 10
40741 Reichskraftwagenbetriebsverb., Kaiserring 38
43679 Reichsluftschutzbund, Ortsgruppe Mannheim, Hildastr. 12
21716 Reichsmusikkammer, Kreismusikersch. O 7, 1
45101 Reichspost, Fernspr.Amt, Carolastr. 18
23701 Dieselbe, Postamt 1, O 2, 3
45061 Dies., Postamt 2 u. Bahnp.Amt, Bhf.Pl. 13
53630 Dies., Zweigpostamt 3, Lg.Rötterstr. 19
23634 Dies., Zweigpostamt 4, Jungbuschstr. 25
53635 Dies., Zweigpostamt 5, Waldhofstr. 219
23636 Dies., Zweigpostamt 6, Lindenhof
52523 Dies., Zweigpostamt 8, Mittelstr. 63
41036 Dies., Zweigpostamt 9, Seckenh.Str. 65
43230 Dies., Zweigpostamt 10, Mönchw.Str. 224
51160 Dies., Zweigpostamt Mannh.-Feudenheim
53961 Dies., Zweigpostamt Mannh.-Käfertal
59454 Dies., Zweigpostamt Mannh.-Sandhofen
59451 Dies., Zweigpostamt Mannh.-Waldhof
48500 Dies., **Zweigpostamt Mannh.-Neckarau**
48212 Dies., Zweigpostamt Mannh.-Rheinau
47200 Dies., Zweigpostamt Mannh.-Seckenheim
53700 Dies., Zweigpostamt Mannh.-Wallstadt
47202 Dies., Poststelle Ilvesheim
48433 Dies., Poststelle Mannh. 2a, Pfingstberg
21277 Dies., Postst. Mannh. 2b, Donnersb.Str. 22
59211 Dies., Postst. Blumenau, Gosl.Weg 5
59223 Dies., Postst. Scharhof, Scharh.Str. 166
47247 Dies., Postamt Mannh.-Friedrichsfeld
24251 Dies., Telegraphen-Bauamt, Meerfeldstr. 1
25105 Reichsst. f. Getreide u. Futtermittel, N 7, 7
21303 Reichsverb. dtsch. Dent., P 6, 20
41404 Reichsverb. Deutscher Peitschenhersteller, Feuerbachstr. 28
42557 / 42558 / 22650 REICHSVERKEHRSGRUPPE KRAFTFAHRGEWERBE Bezirksgeschäftsstelle XII, Mannheim, Charlottenstraße 17
26083 Reichsverkehrsgr. Spedition, D 5, 11
50121 Reichsversich.-Anst. für Angestellte
22735 Reichswandererheim, U 5, 12
42730 Reidel, Jak., Archit., Prinz-Wilhelmstr. 4
21846 Reidel-Schlageter, Dr. G., Zahnärztin, F 7, 23
48134 Reidenbach, F., Kfm., *Neck* Neck.Str. 33
53438 Reil, A., Gesch.-Stelle, *Käf* Neust.Str. 9
50984 Reimann, A., Emulsionswerk, *Feud* Liebfrauenstr. 20
23302 Reimann, Felix, Major, Meerw.Str. 35
23113 Reimann, Walt., Photo-Appar., P 2, 1
23112 Derselbe, Wohnung, P 6, 1
51600 Reimann, Hans, Schreibwr., Dammstr. 22
21923 Reimann & Schrem. Eisen. S 6, 13
28543 Reimann-Diffené, Clara-Stiftung, C 3, 17
44002 Reimer, Dr. E., O.Feldarzt, Wagnerstr. 4
20649 Reimer, Heinr., Steuerber., Leopoldstr. 6
43631 Rein, Max, Kfm., Böcklinstr. 47
50511 Reinach, L., Malergesch., Gärtnerstr. 54
28614 Reinach, L., Nahrungsm.Fbr., U 4, 6
43875 Reinacher, Hans, Spenglerei, Trübnerstr. 55
22603 Reinardt, Wilh., D.-Friseur, P 2, 7
22277 Reinbold, Else, Kol.-W., J 5, 7
41734 Reineck, Herm., Milch, Schlageterstr. 44
22577 Reinhard, Alexander. Dir., Meerw.Str. 34
27723 Reinhard, Hch., Holzdreherei, H 7, 32
51089 Reinhard, Hch., Radio, Mittelstr. 59
42579 Reinhard, H., Betriebsf., R.Wagner-Str. 52
47115 Reinhard, J., Maler, *Seck* Meßkircherstr. 55
25891 Reinhard, Max, Lichtpausanst., M 7, 22
23528 Reinhardt, H., Automob., Ruppr.Str. 2
20764 Reinhardt, Ludwig., Bücherrev, L 2, 7
42645 Reinhardt, Dr. Otto, Zahnarzt, Lameystr. 2
20182 Reinhardt, Ros., Frau, Pfalzpl. 7
48897 Reinhold, G., Appar.Bau, *Neck* Adlerstr. 53
44537 Reinhold-Schauß, Ina, Pianist., Seckenheimer Ldstr. 19
52237 Reinig, Fritz, Autorepar., Käfert. Str. 177
22914 v. Reinken, Hugo, Vertr., Landteilstr. 5
52224 Reinle, Fritz, Bäckerei, *Käf* Forsterstr. 12
43815 Phil. Reinle & Jos. Reinhard, Autoreparat., Fahrlachstr. 83
53649 Reinmuth, Ad., Major, *Käf* Baumstr. 15
40160 Reinmuth, Dr. K., Kfm., Roseng.Str. 18
44579 Reinshagen, A., Rohtabak, Seckenh.Str. 61
21974 Reinwald, Elise, Milch, Eichelsh.Str. 26
24501 Reinwald & Rung, Accumulat., C 4, 8
21505 Rheinwarth, A., Photowerkst., Gontardpl. 7
47093 Reprich, Aug., Vertr., *Seck* Schwabenstr. 2
50682 Reis, Anna, Metzgerei, Draisstr. 70
42335 Reis, Heinrich, Glaserei, Wallstattstr. 50
47377 Reis, Ida, Ww., Rich.Wagner-Str. 21
50469 Reis, Peter, Baugesch., *Käf* Nelkenstr. 24
34321 Reisebüro i. Plankenhof, P 6
26390 Reisebüro Adolf Burger, S 1, 5
42218 Reisenthel, Dr., Arzt, Augustaanl. 10
48074 Reiser, Alb., Insp., *Neck* Fischerstr. 51
24974 Reiser, Ludw., Lebensmittelhdlg., S 6, 28.
44816 Reisert, Dr. K., Stabsarzt, Charl.Str. 4
41691 Reisewitz, Alfred, Dir., Grünew.Str. 34
59105 **Reiß**, Hch., Archit., *Wal* KasselerStr. 108
59176 Reiß, H., Malergesch., *Wal* L.Morchfeld 61
40404 **Reiß**, Helene, Lehrerin, Feuerbachstr. 40
26500 Reiß, J., Zigarrenfbr., C 8, 12
26795 Reiss, Käthe, Vermittlung, O 6, 3
50075 Reiß, Ludwig, Gärtn., *Feud* Heddesh.Str.
27968 Reisser, G., Armat., Verb.Kanal link. Ufer 5
40508 Reißmann, W., Lebensm., Schwetz.Str. 21a
27873 Reiterverein Mannheim, Schloß r. Flügel
42535 Reith, Gg., kfm., Angest., H.Lanz-Str. 15
22304 Reith, Heinr., Motorstaffel III/M 153, Q 3, 4
24537 Reith, R., Kunstgew. Atel., Luisenring 43
20242 Reitlinger, M., Südfrüchte, Werfth.Str. 5
28323 Georg Reitz GmbH, Kohlen, C 2, 2
44832 Reitz, Karl, Ing., Rich.Wagnerstr. 1
48271 Remp, P., Kaffee, *Neck* Friedrichstr. 4
48936 Remp, Willi, Install., *Neck* Friedrichstr. 7
28118 Remy, Gertr., Ww., Meerwies.Str. 48
52363 Rendler, H., Gärtn., *Feud* Höhenstr. 9
41394 Renker, Joh., Prok., Rob.-Blum-Str. 10
52177 Rennerke, Herb., Gastw., Lutherstr. 21
48215 Renner, Ad., Betr.-Leit., *Neck* Holunderstr. 13
22500 Renner, H., Veget. Gaststätte, P 7, 24
28492 Renner, K., Vertr., Friedrichs-Ring 46
25732 Renner & Butsch, Hochbau, R 7, 29
51196 Renninger, C., Metallfarbenf., Industriestr. 43
27606 Rennverein, Bad., Rathaus, Bogen 33
43320 **Derselbe, Rennplatz**
43406 **Rennwiese-Restaurant, Rennwiesen**
53475 Rensch, Frdr., Organist, Lg. Rötterstr. 7
51120 Rensch, Georg, Garage, L.Rötterstr. 41
26002 Rensch, Hans, Zigarren, T 6, 1
52504 Rensch jr., Wilh., Autorep., L. Rötterstr. 49
42854 Renschler, A. M., Kol.-W., Bism.-Pl. 15
51988 **Renschler, Aug., Bauart., Schimperstr. 30.**
52570 Renschler, Helene, Ww., Spelzenstr. 7
43802 Reski, Hugo, Betten, Augartenstr. 71
40933 Ressig, Fritz, Kfm., Friedrichspl. 14
51148 Restle, Emil, Prok., *Feud* A.Hofer-Str. 63
24511 Restle, Dr. Rud., Reg.Rat, Kalmitstr. 13
50532 Rettenmaier, Alb., Kartoff., Draisstr. 54
52539 Rettenmaier, Hans, Gärtner, *Feud* Neckarpl. 5
20382 Rettig, Ernst, Photoatel., S 1, 7
52491 Rettig, Jos., Kohlen, Elfenstr. 36
50982 Retzbach, Ant., Obst, Verschaffeltstr. 16
53247 Retzbach, Otto, Dieselmotorenrepar., *Feud* Schillerstr. 32
44705 Retzer, Herm., Install., Charlottenstr. 2
20722 Reul, Ad., Schneiderei, P 7, 4
42950 Reul, Ad., Vertr., Neuostheim, Böcklinstr. 73
21673 Reuling, A., Fischbörse, Q 4, 20
52118 Reumann, Christ., Wwe., *Käf* Habichtstr. 54
42316 Reuter, Ant., Heilinst., Tullastr. 14
52164 Reuter, Dr. F., Zahnarzt, *Feud* Schelm.B. 35
52092 Reuter, H., Ing., *Feud* Arndtstr. 39
59145 Reuther-Tiefbau GmbH, Waldhof
40016 Reuther, C., Dipl.-Ing., Schöpflinstr. 8
28248 Reuther, Emil, Südfrüchte H 3, 8
40517 Reuther, Dr. Fritz, Fbrkt., Werderstr. 42
43670 Reuther, Gg., Kfm., Mühldorferstr. 6
42230 Reuther, H. J., Dr. jur., Augusta-Anl. 63
43711 Reuther, Rud., Kfm., Mönchwörthstr. 89
53826 Reuthner, Karl, Gasth., *Feud* Hauptstr. 50
22286 Reutter, Karl, Obst, Eichelheim.Str. 29
41583 Rexer-Hatzenbühler, D.-Moden, Sofienstr. 18
27418 Jos. u. Hans Rexin, Uhren, K 1, 5
48993 Rey, Frz., Lebensm., *Rhei* Lüderitzstr. 30
26187 **Rhein, Heinrich, Installation, E 7, 15**
23488 Rhein-Automat GmbH, Restaur., Q 1, 4
48941 Rhein-Chemie GmbH, Rheinau komot.Ges. Greiling & Co, Friedr.Pl. 1
27355 Rhein-Haardt-Bahn GmbH, Collinistr. 5
41955 Rhein-Hansa-Transport GmbH, Prinz-Wilhelm-Str. 10
21373 Rhein-Speicher GmbH, Rheinkaistr. 19
52628 Rheingans, Mart., Schneid., Bibienastr. 16
42392 Rheingarage Fr. Schmidt, Rheinh. Str. 53
52608 Rheingold-Drogerie, *Kä j* Mußbacherstr. 1
43013 Rheinguss-Großgarage Leonh. Hanbuch & Söhne, Rheinhäuser Straße 24b/26
26140 Rhein. Automobil-Ges. mbH, Jungb.Str. 40
25372 Rheinische China-Einfuhr Dr. Pohly & Röbel, Mannheim L 14, 6. T Rheinei
Sammel-Nr. 45211 Rheinische Elektrizitäts- Aktiengesellschaft, Augusta-Anlage 32. T Rheinelektra P Karlsruhe 16390 u. Ludwigshafen a. Rh. 514
40871 Dieselbe, Direktion
34721 Dieselbe, Stadtgeschäft, P 7, 25
40667 Rhein. Feilen- u. Werkzeug-Ges. Gerhardt & Co., Friedr.-Karl-Str. 14
40255 / 40256 Rheinische Feldbahnen Greiling & Co, Friedrichplatz 1 (Am Wasserturm)
Sml.-Nr. 48851 Rheinische Gummi- und Celluloid-Fabrik, Mannheim-Neckarau. T India BK Reichsbankgiro P Karlsruhe 17040
48857—48859 Dieselbe, nur für den Fernverkehr
48622 Dieselbe, Abt. Puppenfabrik
Sml.-Nr. 40751 Rheinische Hoch- und Tiefbau-Aktiengesellschaft, Augusta-Anlage 32. T Rheinbaugesellschaft. P Karlsruhe 29685
Sml.-Nr. 26955 Rheinische Hypothekenbank A 2, 1. T Rheinhyp P Karlsruhe 1303
21411 Rhein. Kaufhalle AG, Einzelhandel, U 1, 8
23572 Rhein. MühlenprodukteGmbH, Luisenring 22
Sammel-Nr. 20354 Rheinische Papiermanufaktur Hermann Krebs Mannheim, S 5, 5a. T Papierfabrik. BK Reichsbankgiro Nr. 52/887.
Sml.-Nr. 45281 Rheinisches Braunkohlen-Syndikat, Zweigniederlassung Mannheim, Verwaltungsgebäude, Otto-Beck-Str. 32/34
48438 Rhein. Transportanl.Ges., H. Schäuble & Co-Rheta, *Rhei* DüsseldorferStr. 10
21806 Rhein.Treuhand-Ges. A G, Mannheim, L 10, 13
48808 Rhein. Wachswerke GmbH, *Neck* NeckarauerStr. 35
48864 **Rhein.-Westf. Elektriz.-Werk AG, Rheinau**
48382 Rhein.-Westf. Kohlen-Syndikat, *Rhei* Graßmannstr. 6
27581 Rheinkaffee, Ruffler, Schwarzwaldstr. 38
44126 Rheinland, Feuervers.-Ges., Kaiserring 16
27990 Rheinlust, Fritz Knochel Parkring 1.
54231 Rheinmühlenwerke, Hombuschstr. 5
27977 Dieselben, Betrieb, Rheinkaistr.
22564 Rheinnecker, Fr., Spenglerei, J 6, 2
48451 Rheinpreußen GmbH, Morchfeldstr. 32
346 41 Rheinschiffahrt Aktiengesellschaft vorm. Fendel
50366 Rheinschmidt, G., Sackf., Industriestr. 45
47277 Rheinschmidt, J., Sackfbr., *Seck* Meersburger Str. 43
23555 Rheinunion,Transport-Ges.mbH, Rheinstr.11
28406 Rheinzirkel, B 7, 16
24016 Rhenania, Schiffahrts- u. Speditionsges. mbH, B 6, 26
60011 Rhenania-Ossag Mineralölwerke AG, MundenheimerStr. 149
50207 Dieselbe, Großtankstelle, Waldhofstr. 62
25315 Rhenus-Druckerei, K. Uhrig, U 1, 24
34641 Rhenus Kraftverkehr GmbH, Rheinkaistr. 2
34641 Rhenus Transportgesellschaft m. b. H.
23155 Rhespag, Rhein. Sped. Agentur GmbH, L 5, 2
42329 Richner, Adolf, Kfm., Friedr.-Karl-Str. 2
59373 Richtberg, P., Schloss., *Wal* Waldpforte 66
23916 Richter, Christ., D.-Friseur, O 4, 5
50912 Erh. Richter KG, Futterm., Mühlenstr. 8
52761 Ders., Wohnung, *Feud* Hauptstr. 172
41369 Richter, Paul, Ing., Beethovenstr. 3
53923 Richter, Paul, Kfm., *Feud* Jahnstr. 11
40304 Richter, Rob., Prok., Rob.-Blum-Str. 28
41278 Richter, Victor, Kfm., Im Lohr 56
50562 Richter, Willy, Vertr., Lg.-Rötter-Str. 43
27244 Richter & Co, Kurzwaren, U 1, 20
24798 Riek, Dr. H., Hauptm., Meerwiesenstr. 23
25592 Dr. H. u. Ww. M. Ricken, Rheinwill.Str. 16
Sammel-Nr. 50051 August Ridinger Maschinenfabrik, Hebezeuge und Förderanlagen, Mannheim, Friesenheimer Str. 6
53691 Riebel, Ernst, Restaur., Lg.Rötter-Str. 106
52832 Riebel, Phil., Gaststr., *Käf* Rüdesh.Str. 2
24810 Riecker, Karl, Reformhaus, Windeckstr. 13
42197 Riedel, Paul, Schriftl., Roseng.Str. 34
20003 Riedel, Paul, Schreinerei, Beilstr. 26.
41912 Rieder, Hans, Dir., Rich.-Wagner-Str. 25
20776 Riedl & Co, Transitkellerei, Q 7, 13
25396 Riedmiller, Dr. R., Phys., Rahnf.Str. 9
22698 Rief, Carl, Fahrräder, F 2, 10
42117 Riefenstahl, F., Holz, Seckenh. Str. 79
41016 Riegel, Jos., Kleine Merzelstr. 8
20029 Rieger, Adolf, Spediteur, B 6, 10
47011 Rieger, C., Gartenbau, *Frdf* b. Nordbhf.
26632 Rieger. Stephan, Fuhrwesen, Grabenstr. 9
43361 Riegler, Frdr., Gastw., Schwetz.Str. 115
28425 Riegler, Karl, Vertr., U 5, 16
59005 Riehl, Georg, Kfm., *Wal* Hubenstr. 21
42839 Richl, Jos., Vertreter, Wallstattstr. 14
59161 Richle, Hans, Althdlr., *Wal* Kornstr. 7
27423 Rieker, Paul, Fahrräderersatzteile, O 4, 14
48405 Riemensperger jr., K., Metzg., *Neck* Maxstr.33
20801 **Ries, August. Lebensmittel, Bellenstr. 33**
28690 Heinr. Ries KG, Kol.-W., Verb.Kan., l. Uferl3
27835 Ries, Karl, Lebensmittel. H 7, 5
24625 Ries, Paul, Wagenbau, H 5, 13
28824 Ries, Wilh., Vertret., Meerwiesenstr. 3
44163 A. Riesenacker & Karl Romich, Kraftfahrzeuge, Augartenstr. 37
48717 Rieser, Karl, Kfm., *Neck* Schulstr. 38
20804 Rieser, Wilh., Möbel, N 5, 2
44390 Rieß, Alb., Hauptm., R.Wagner-Str. 49
53785 Rieß, Hans, Bestrahl.Lampen, Dammstr. 10
23927 Rieß, Herm., Ing., Luftschutzartikel, Belüftung, Gasschutzabdichtung, Abdunkelung, Donnersbergstr. 27
53742 Riesterer, Max, Kfm., *Käf* Rollb.Str. 46
51282 Rieth, Friedr., Dachdecker, Egellstr. 6
59153 Riffel, Fritz, Möbel, *Sdh* Karlstr. 84
20146 Riffelmacher, Günth., Vertr.Luisenring 35
51477 Rihm, Friedr., Wirt, *Feud* Hauptstr. 138
53285 Rihm, Fritz, Dachd., *Käf* Schwalbenstr. 19
51408 Rihm, Fritz, Spedit., *Käf* Ob.Riedstr. 7
50183 Rihm, Joh., Dachdeck., *Käf* Nelkenstr. 1
59138 Rihm, Max, Taucher, *Wal* Waldstr. 23
25032 Rihm, Otto, Spenglermstr., Meerfeldstr. 16
51273 Rihm, Wilh., Dachd., *Käf* Kz.Mannh.Str. 20
23434 Rimbach, Aug., Ingenieur, U 1, 21.
51036 Rimmeln, Dr. Jos., Notar, *Feud* Schützenstraße 18
28526 Rinderknecht, Victor, Bäckerei, G 7, 13
20476 Rinderspacher, Eug., Friseur, Meerf.Str. 51
42843 Rinderspacher, Jak., Prok., Goeggstr. 21
21802 Rinderspacher, Rud., Schokoladen, O 7, 4
42079 Ring, Resi, Böcklinstr. 37
25869 Ring-Automat, Restaur., Büro, U 1, 14
25881 Ring-Garage Mannheim, T 6, 17
(22278) Ringer, Frz., Waschmstr., Haardtstr 3.
22948 Ringle, Gottlieb, Autofedernfabrikation, Holzstraße 9a u. Industriestr. 24
42301 Ringler, Hans, Bäckerei, Speyererstr. 33
23887 Ringler, Urban, Bäckerei, L 8, 4
28996 Ringsdorff-Werke K.-G., D 1, 7/8
51861 Ringwald, Ant., Gaststr., Waldhofstr. 41
40014 Ringwald, Walt., Missionar, O.Beck-Str. 4
24124 Rinkert, Friedr., Kfm., N 4, 4
48819 Rinn, Karl, Pianist, *Neck* Dorfg.Str. 22
22472 Risch, Julius, Metzgermstr., G 5, 12
40468 Rischert, A., Reisender, *Rhei* Wagnerstr. 89
41476 Risel, Heinz, Bäckerei, Neu-Hermsheim, Marketenderweg 4
44028 Risser, Jean, Kfm., Hch.Lanzstr. 9
25721 Rist, Otto, Metzgermstr., D 6, 1
20117 / 20118 / 20119 H. Ristelhueber's Nachf., Schiffahrtsgeschäfte, Spediteure und Kohlengroßhandlung, Rheinvorlandstraße 1
20694 Rita Schuhgroßhdlg., H.Woringen, S 6, 18
42806 Ritter, Fritz, Bäckerei, Grenzweg 4
47238 Ritter, G., Aufzugsrevis., *Frdf* Metzerstr.
51908 Ritter, Heinr., Metzger, Mittelstr. 48
53417 Ritter, Heinr., Transporte, Dammstr. 9
48303 Ritter, Karl, Metzg., *Neck* Friedr.Str. 2
20688 Ritter, Dr. Rich., Justizrat i. R., E 7, 1
43772 Ritter, Willi, Metzgerei, Grenzweg 6
52137 Rittmann, Friedr., Gipser, Riedl.Str. 55
23045 Rittmann, L., Mechanik, Rheinw.Str. 22
51344 Rittmann, M., Install., Laurent.Str. 20
53510 Ritz, Arth., Metzgerei, *Wal* Sandh.Str. 22
25927 Ritz, Ww. M., Install., Rupprechtstr. 6
43014 Ritzler, Julie, Heißmangel, Augartenstr. 38
26796 Peter Rixius GmbH, Mineralbrunnen, Verb.-Kanal linkes Ufer 6
23609 Rocholl, Dr., W., Direktorin, Waldparkd. 6
43314 Rock, Karl, Vertr., Leibnizstr. 2
25688 Rocke, E., Kfm., Parkring 31
53042 Rockmann, F., Kfm., *Feud* Wasserbett 11
40301 Rode, Herm., Major a. D., Aug.Anl. 25
42503 Rode, Wilh., Fbkt., Augusta-Anl. 9
51170 Rode-Schwalenberg GmbH, Gummiwr.Fbr., KäfertalerStr. 318
23331 Rodeck, Franz, Prokurist, Waldp.-Str. 28b
42511 Roden, Hans, Werbel., Grünew.Str. 12
43061 Roebel, Dr. L., Ww., O.-Beck-Str. 40
23198 Roebel, Wilh., Direktor, L 9, 2
23926 Roebig, Willy, Dir. Ww., Waldparkstr. 25a
43833 Röchling, Dr. Kurt, Philosophenstr. 15
42128 Röchling, Rich., Seckenheimerldstr. 186
26532 Röckel, Emil, Spedition, J 5, 11
53909 Röckel, Theod., Bäckerei, Cannab.-Str. 11
52632 Röckel, Wilh., Schmiedemstr., Lenaustr. 22
28643 Roeckl, J., Handschuhgesch., D 1, 2
22106 Rödel, Karl, Bäckermstr., Windeckstr. 16.
47047 Roeder, Friedr. W., Reisevertr., *Seck* Seckenh.Hauptstr. 203
44580 Röder, Jos., Apotheker, Gr.Merzelstr. 6
21984 Roeder-Herde, Niederlage, E 3, 1a
28964 Röderer, Curt, Bücherrevisor, D 1, 7
42220 Röderer, Jul., Kassendir., Almenhof 19
27219 Rödiger, Carl, Restaur., D 4, 3
43456 Rödiger, Erich, Vertr., Sophienstr. 16
44468 Roediger. Herm., Vorstand, P.Martinufer 40
26317 Röger, Otto, Kfm., Luisenring 61
42112 Roegler, Paul, Dipl.-Ing., H.Hoff-Str. 6
26117 Röhl, Hans, Waldparkdamm 8
27021 Röhm, Sofie, Ww., Collinistr. 24
21642 Röhnert, Arth., Drogerie, Bellenstr. 62.
Sammel-Nr. 54111 Röhrenlager Mannheim Aktiengesellschaft, Röhrengroßhandlung, Industriehafen T Röhrenlager Mannheim P Ludwigshafen 705
54241 Dieselbe, nur für Ferngespräche
41262 Röhrich, E. G., Autotransp., Rheinh.Str. 95
27745 Röhrig, Hans, Milch, Schanzenstr. 3
26574 Rök, Ant., Vertreter, O 4, 1
43610 Rölcke, Rich., Zeitungen, Frdr.-Pl. 19
42286 Roemer, Albr., Frau, Almenstr. 21
41563 Römer, Ernst, Prok., Rich.-Wagner-Str. 80
48413 Roemer, J., Kesselschm., *Neck* Casterf.Str. 69
40463 Römer, Karl, Metzgerei, Schwetz.Str. 21
23843 Römer, Dr. R., Arzt, R 7, 30
20778 Römmelt, Heinz, Ing., Meerwiesenstr. 60
24031 Rörsch, J., R.-A., Q 1, 4
27311 Rörsch, M., Eichaufnehmer, Kirchenstr. 28
27591 Rösch, Emma, Stickerei, D 1, 3
47295 Rösch, Jos., Färberei, *Seck* Schwabenstr. 2
50406 Rösch, Karl, Manuf.-W., Mittelstr. 29
22463 Rösch, Max, Orthopäd. Werkst., N 3, 13.
47183 Röser, Gg., Kfm., *Seck* Seckenh.Hauptstr.72
53404 Roesinger, Karl, Dipl.-Kfm., Dammstr. 17
27927 **Roeslen, Wilhelm, Bäckerei, N 3, 16**
27710 Willi Röslen KG, Textilwr., Q 1, 5/6
48189 Rösser, Rud., Kesselschm., *Rhei* Rohrh.Str13
22085 Rößlein, Jos. B., Autozubehör, C 1, 13
22800 Rößler, Emil, Kaufmann, L 14, 9
24736 Rößler, Hildeg., Sängerin, Hebelstr. 13
47174 Rössler, N., Gasth., *Seck* Seckenh.Hptstr. 66
24811 Rößler, Philipp, Zigarren, O 7, 9
43342 Roeßler, Ww., Dr. R., Dent., Tullastr. 1
20993 Röth, Franz, Prok., Dalbergstr. 3
43316 Röth, Gg., Fahrräder, Kleinfeldstr. 29.
24204 Röth, Dr. Hans, Zahnarzt, M 7, 13
27582 Röth, Johannes, Parkettböden, H 7, 20
40812 Röthenmeier, W., Frau, Tullastr. 13
42660 Röttinger, Dr. Michael, Arzt, Mollstr. 10
40927 Roggenstein, Fr., Tapez., Seckenh.Str. 49
48583 Rogner, Paul, Langemarckstr. 44
53382 Rohmann, J., Schrein., *Käf* Fasanenstr. 10
44027 Rohn, Dr. Wilh., Dir., Carolastr. 10a
48090 Rohr, Gg., Kohlen, *Rhei* Stengelhofstr. 61
20504 Rohr, Heinr., Lichtreklame, Beilstr. 11
48921 Rohr, Karl, Landw., *Rhei* Casterf.Str. 207
26668 Rohr, Karl, Photogr., P 2, 2
59494 Rohr, Reinh., Schuhwr., *Sdh* Sandh.Str. 297
51772 Rohr-Schuhhaus, *Käf* Kz.Mannheim.Str. 24
43471 Rohrbach, Emil, Dr. med., Sophienstr. 10
26651 Rohrbach & Co, Spedit., Luisenring 10
26369 Rohrbacher, A., Lebensm., Meerw.Str. 39
20648 Rohrer, Karl, Schlossermstr., J 6, 6
42810 Rohrhirsch, Dr. O., Arzt, Lachnerstr. 16
42812 Rohrhurst, Dr. K., Arzt, Nietzschestr. 10
24083 Roland Herrenschuh GmbH, O 4,7
42740 Rolke, Emil, Beamter, Dürerstr. 138
22676 Roll, Friedr., Bäckermstr., Kirchenstr. 17
25008 Roll, Otto, Kfm., C 8, 14
24375 Roller, Emil, Metzgerei, D 4, 13
50517 Roller, Friedr., Weine, Gartenf.Str. 41
22146 Roloff, Herm., Militärart., Q 3, 1
59404 Romani, Karl, Monteur, *Wal* Kulmer Str. 54
25555 Rombach, Kohlenges. mbH, P 7, 13a

53990 Rommeis, W., Vertreter, Ob.Clignetstr. 14
53722 Ronecker, Jos., Friseur, Waldhofstr. 58
40801 Ronski, K., Werksl., Böcklinstr. 65
59119 Roos, Albin, Metzg., *Wal* Mittelried 15
24848 Roos, Aug., Schlosserei, M 2, 4
42261 Roos, Carl, Wwe., Sophienstr. 18
44536 Roos, Karl, Dachdeckerei, Rheinh.Str. 31
50420 Roos, Ludw. A., sanit. Anl., Mainstr. 33
21821 Roose, Eug., Vertr., L 8, 2
50714 Rosa, Joh. M., Terrazzo, Eichend.Str. 66
52872 Rosa, Marco, Terrazzo, Käfert.Str. 79
25278 v. Rosbitzki, Rud., Chemik., P 7, 18
44039 Roschauer, Joh., Maler, Seckenh.Str. 56
20651 Rose, Dr. Friedr., Med.-Rat, U 6, 12
23690 Roselius, Herm., Ortsrichter, R 7, 28
44132 v. Rosenberg, Frhr., Dr. G., Ing., Frdr.Pl. 17
27944 Rosenberger, Scb., Nähmasch., C 4, 1
22717 Rosenfelder, G., Metzgerei, J 1, 11.
23340 Rosenfelder, Wilhelm, Dentist, P 2, 14.
44358 Rosenkaimer, Dr. K., Volksw., Gluckstr. 5
43162 Rosenkranz, Georg, Zentralheizungen, Warmwasserbereitungen, Seckenheimer Str. 73
47083 Roser, H., Fortb.-Lehrer, *Seck* Freib.Str. 14
24947 Rosin, Max, Meerwiesenstr. 58
51330 Rosolbetriebe, chem. Fabrk., Diffenéstr. 8
41937 Rospatt, Hans, Kfm., Rich.-Wagner-Str. 81
59488 Roßmann, E., Weine, *Sdh* SchönauerStr. 19
48535 Roßnagel, A., Bäck., *Neck* Friedr.Str. 13
48572 Roßnagel, Helma, Putz, *Neck* Schulstr. 83
43364 Roßnagel, Otto, Maler, Schwetz.Str. 146
48578 Roßrucker, M., Schloss., *Rhei* Relaisstr. 9
48461 Rossrucker, Karl, Kfm., *Neck* Germ.Str. 16
24767 Roster, Lucian, Kfm., Waldp.Str. 28
43325 Rostock, Karl, Ing., Seckenh.Ldstr. 5
24130 Rotaprint AG, Schnelldruckmasch., D 6, 7/8
21870 Rote Radler, Eilbotenges., P 3, 11
21427 Roth, Adam, Fahrschule, B 5, 5
52321 Roth, Adolf, Schloss., *Feud* Talstr. 16
43589 Roth, Alois, Archit., Speyerer Str. 26
22560 Roth, Aug., Stuckateur, Fruchtbhfstr. 4b
51974 Roth, C. A., Dachdeckerei, Lg. Rötterstr. 28
20132 Roth, Dr. Doroth., Ärztin, Meerw.Str. 27
21136 Roth, Elise, Ww., Friedrichsring 34
48485 Roth, Emil, Fische, *Neck* Belfortstr. 31
26492 Roth, Fritz, Automatenvertrieb, J 1, 19
23265 Roth, Gustav, Weinhdlg., N 4, 16
23778 Roth, Heinr., Metzgerei, L 12. 7
51626 Roth, Jak., Dachdeck., Dammstr. 6
48826 Roth, Joh., Gasth., *Neck* Friedrichstr. 13a
23333 Roth, Dr. Jos., Direktor, M 7, 15
52825 Roth, Josef, Vertret., Pozzistr. 1
50495 Roth, K., Straßenbau, *Käf* Rebenstr. 11
44435 Roth, Karl, Ing., Seckenheimer Landstr. 3
28405 Roth, Karl, Kohlen, I 3, 7
48191 Roth, Ludw., Öfen, *Neck* Adlerstr. 27
59008 Roth, Phil., Versich., *Sdh* Riedgärtenstr. 3
43251 Roth, Dr. Rud., Chem., Leibnizstr. 4
59103 Roth & Schröer, Masch.Bau, *Wal* Hubenstr. 4
48319 Rothacker, Karl, *Neck* Im Morchhof 24
42758 Rothaupt, Dr. Dipl.-Kfm., Kantstr. 5
59163 Rothermel, G., Schloss., *Wal* Altrheinstr. 27
44190 Rothermel, Karl, Kfm., R.-Wagner-Str. 46
51686 Rothermel, P., Kfm., *Wal* Sandhof.Str. 22
59322 Rothermel, V., Install., *Wal* A.Frankf.Str.
50604 Rothermel, W., Transp., *Wal* Lerchenstr. 3
40970 Rothermel, Willi, Herde, Schwetz.Pl. 1
53098 Rothfelder, H., Pferdemetzg., Draisstr. 47
28244 Rothfuß, Martin, Gewürze, Jungbuschstr. 21
41411 Rothkapp, Liesel, Schneid., Wespinstr. 20
42960 Rothmund, Dr. A., Arzt, Schwetzingerstr. 15
22908 Rothmund, Dr. Carl, Arzt, Rheinaustr. 24
27323 Rothmund, Dr. Karl, Arzt, P 6, 26
23188 Rothrock, Wilh., Dentist, Q 1, 8
44624 Rothstein, Hugo, Eisenwr., Schwetz.Str. 55
24339 Rothweiler, M., Südfrüchte, K 4, 5
41296 Rotky, Otto, Dipl.-Ing., Elisabethstr. 3
25802 Rottengatter, Th., Sekr., Donnersb.Str. 21
44325 Rottmann, Heinz, Kfm., Roseng.Str. 20
23086 Rub, Anna (Geschw. Rub), U 6, 12a
28291 Rub, Aug., Dir. i. R., C 7, 15
28370 Fritz Rubein KG, Wollwaren, F 1, 1
59449 Ruch, H., Schrein., *Wal* Altrheinstr. 25
43840 Ruck, A. A., Elidavertr., Brucknerstr. 3
59122 Ruckelshausen, Dr., Tierarzt, *Sdh* Petersauer Str. 6
52668 Ruckenbrod, Herm., Glaserei, Lenaustr. 3
59369 Ruckh, Karl, *Wal* KasselerStr. 104
48397 Rude, Rud., Papierwe., *Neck* Rosenstr. 61
47020 Rudershausen, Dr. Viktor, Arzt, *Frdf* Metzer Straße 39
24589 Rudolf, Georg, Schokolade, T 1, 3a
50196 Rudolph, Adam, Maler, Kronpr.-Str. 58
48908 Rudolph, F., Bäcker, *Neck* Friedr.Str. 72
51921 Rudolph, Jak., Flaschenbier, Alphornstr. 23
53523 Rudolph, J., Wirtsch., Wallstadt, Römerstr.
24635 Rudolph, Otto, Prokurist, B 1, 4
43954 Rudolph, Valentin, Struvestr. 21
52136 Rudolph, Wilh., Baumstr., Moselstr. 32
41479 Rück, M., Textilwr., Schwetz.Str. 30
21976 Rückels, Fritz, Stahlwr., Rathaus, Bogen 12
25231 Rückert, Ludw., Schneiderei, F 2, 17
26831 Rückert, Martha, Ww., Stefanienufer 17
41027 Rückert & Beisel, Autozub., Mühld.Str. 10
40393 Rückher, Arth., Kfm., K.Traub-Str. 8
48914 Rüdel, Aug., Metzg., *Neck* Friedh.Str. 13
24849 Rüdinger, Fritz, Gaststätte, K 3, 4
43531 Rüdinger, Willi, Bier, Krappmühlstr. 5
23997 Rüger, Barbara, Gaststätte, Beilstr. 15
25975 Rüger, Chr. K., Mineralwasser, Bellenstr. 39
42630 Rüger & Co, Vertreter, Mollstr. 17
44516 Ruegg, Jak. Emil, Feuerbachstr. 8
48582 Rühe, W., Vertr., *Neck* Rheingoldstr. 55
42272 Rühle, Gotthilf, Prok., Kaiserring 18
41421 Rümmele, Eug., Ingen., Dürerstr. 124
23679 Rümmele, Gerh., Vermessungsing., A 4, 5
23679 Max Rümmele u. Dipl.Ing. Gerhard Rümmele, öffentl. bestellte Vermessungsingenieure, Mannheim, A 4, 5
26942 Rüssel, Gg., Mineralwasser, K 3, 3
23488 Rüssel, Hermann, Q 1, 4
20263 Karl Rütgers, OHG., Vertreter, Q 7, 24
27004 Rüttinger, Herm., Feinkost, O 7, 16
41428 Ruf, Anna M., Kol.-W., Neu-Hermsheim, Hermsheimer Str. 14
22161 Ruf Nf., C., Photobed., M 1, 4
48646 Ruf, Gg., I. Landw., *Neck* Friedr.Str. 14
41741 Ruf, Herm., Elektrowr., Kepplerstr. 37
43360 Ruf, Herm., Kfm., Suckowstr. 2
50823 Ruf, Hugo, Prok., *Feud* Neckargrün 12
52475 Ruf, Kurt, Schokolade, Zeppelinstr. 36
21884 Ruf, Theod., Postass., Schwarzw.Str. 4
22617 Ruf, Ww. Valentin, Graveur, E 3, 3
42640 Ruf-Buchhaltung, K. Heilmann, Tattersallstraße 29
44400 Ruff & Weickum, Weingroßh., G 4, 8
40664 Ruffler, Postamtmann, Pr.-Wilhelm-Str. 27
42598 Ruffler, Gg., Bäckerei, Augartenstr. 4
47267 Ruffler, Gust., Mechan., *Frdf* Gebw.Str. 9
43882 Ruhrberg, Wilh., Dipl.-Ing., Beeth.Str. 18

Sammel-Nr. 286 21

Ruhrstahl Aktiengesellschaft

Witten (Ruhr), Büro Mannheim: D 1, 7—8, Hansahaus. Geschäftsführer: Curt Opolski u. Adolf Foerster

23433 Ruland, Martin, Brauereibed., Gontardstr.5
51043 Rullmann, Armin, Vertr., Uhlandstr. 36
48166 Rummel, Chr., Archit., *Neck* Zypr.Str. 7
27381 Rummel, Leonh., Lebensmittel, U 4 30.
51806 Rummel, M., Hausreinig.Anst., Käfert.Str.81
50041 Rummelspacher, J., Bäck., B.-Fuchs-Str.23
23779 Rundfunk-Anmeldestelle, Postamt 1
43538 Runkel, Balb., Lebensm., Mollstr. 8
59011 Runkel, Karl, Vertr., *Sdh* Ausgasse 9
59006 Runkel, Wilh., Prok., *Sdh* Hoherweg 11
52905 Ruoff, Dr., Arzt, Fratrelstr. 5
26572 Ruoff, Walter, Vertreter, P 6, 1
28122 Rupp, Elisab., Wirtschaft, J 2, 21
59090 Rupp, Ernst, Baugesch., *Sdh* Schön-Str. 16
20095 Rupp, Franz, Kunsthandlung, C 1, 14.
44294 Rupp, Karl, Därme, Augartenstr. 55
59388 Rupp, Wilh., Malerm., *Sdh* Kalthorststr. 3
51871 Ruppel, Dr. W., Chem., *Käf* Kreisweg 2
20916 Ruppert, Clara, D.-Schneid., Haardtstr. 23
41817 Rupprecht Nf., St., Gummiwr., Weberstr. 3
47008 Rusch, Conr., Ilvesheim, Hindenb.Str. 14
21622 Russ, M., Kurz- u. Wollwr., H 1, 14
51811 Rust, Ewald, Ingen., Tauberstr. 7
42495 Ruster, I. K., Sendeleit., Tullastr. 21
22930 Rutel. Fritz, Kohlen, Rennershofstr. 28
44075 Ruth, Jakob, Schokolade, Augartenstr. 64
20832 Ruth's Garage, Fahrschule, Seilerstr. 27
59393 Rutz, Pet., Lebensm., *Sdh* Sandh.Str. 278
50068 Saal, E. G., Ing., *Feud* Ziethenstr. 109
27997 Saalbaum, Erw., Wirtsch., K 3, 16
45291 Saarmontan, Bachstr. 5/7
26625 Sachse, Herm., Dekor.-Maler, R 7, 23.
41612 Sachse & Leist, Malerei, Roseng.Str. 20
40619 Sachsse, Rich., Kfm., Böcklinstr. 79
28110 Sack, Karl, Immobilien, S 6, 36
26866 Sackheim, Dr. Rud., Patentanwalt, L 14, 15
23820 Sälzler, Felix, Bäckermstr., Werftstr. 41
43835 Sämann, Hans, Baugesch., Mühld.-Str. 6
40045 Sämmler, Hans, Viehhdlg., Mühldorfer Str.5
24717 Sänger, Georg, Hutfbr., T 3, 8
40365 Sängerbund Mannheim, Wespinstr. 18
23020 Sängerkreis Mannheim im Gau XV, Q 1, 5
53289 E. u. F. Safferling, Grabsteine, am Friedhof
40878 Sager, Felix, Kfm., Feuerbachstr. 40
20417 Sahl, Wilh., Bäckereieinricht., F 5, 18
42527 Sahner, Ferd., Direktor, Böcklinstr. 44
53505 Sahner, Karl, Ing., *Käf* Wasserwerk 27
52072 Sahner, Rudolf, Maler, Egellstr. 3
41006 Sailer, Walter, Sophienstr. 16
20172 v. Saint George, H., Feinkost, O 7, 29
25512 Saitmacher, Paul, Vertr., Eichelsh Str 8
23461 Salamander A.-G., Verkaufst., O 5, 9/11
23089 Dieselbe, Verkaufst., J 1, 5
41814 Salb, Dr. Adalb., Physiker, Fr.Karlstr. 14
50649 Salfeld, Ernst, Dipl.-Ing., *Feud* Bogen 28
48825 Salm, Theod , Kantine, *Neck* Gummistr. 6
42482 Salomon, Kurt, Ing , Böcklinstr. 33
24104 Salz, Emma M., Privatpens., M 7, 1
24384 Salzer, Hans, Malermstr., C 2, 2
21844 Samenhdlg. Velten, Verk.-Stelle, G 2, 8
43709 Sammet, Otto, Baugesch., Hch.-Lanzstr. 22
23972 Sammet, Rob., Hauptm., Steph.Ufer 17
22878 Samsreither, Jos., Farbwarenhdlg., Q 4. 2
34501 Samt & Seide G. m. b. H., Großhandels-Haus für Damenhüte und Putzartikel, N 7, 4
22124 Dies., nach Geschäftsschl., A.Jost, S 6, 14
28216 Sancta Clara, Kochschule, B 5, 19
59203 Sander, Adolf, Ing., *Wal* Levkojenweg 9
48234 Sander, F., Masseur, *Rhei* Neuh.Str. 7
59026 Sandhaas, Ant., Lehrer, *Sdh* Domstiftstr. 2
27298 Sandhaas, Dr. Wilh., Chem., Renzstr. 7
59317 Sandhofer Anzeiger, *Sdh* Kalthorststr. 5a
41618 Sanhüter, G., Gummiwr., Schwetz.Str. 111
24447 Sankt Hedwig-Klinik, A 2, 6/7
28438 Sans, Jul., Fußpflege, N 4, 11/12
40711 Derselbe, Wohnung, Langem.Str. 7
20473 Sans, Wilh., Farben, H 5, 2
52938 Sanwald, Heinr., Obering., Siegstr. 13
42825 Sartorius, Helm., Ing., O.-Beck-Str. 12
28935 Satink, Herm., Sattlerei, M 4, 3.
22643 Sator, Fritz, Zigarren, Rathaus, Bogen 10.
43985 Sator, Hermann, Prokurist, Sofienstr. 12
44001 Sator, Ludwig, Architekt, Viktoriastr. 10.
51609 Sattig, Ww. Jos., Dachdeck., Dammstr. 51
50016 Sattig, Willi, Dachdeck., Waldhofstr. 137
26119 Sattinger, Carl, Kfm., E 7, 22
24106 Sattler, Ernst, Kfm., U 4, 30
27088 Sattler, H., Schneidermstr., K 2, 15
42294 Sauer, C., Prokurist, R.-Wagner-Str. 81
24740 Sauer, Hedwig, Schreibbüro, M 7, 23
50643 Sauer, Karl, Schmiedem., Riedfeldstr. 6
48386 Sauer, Nik., Baug., *Rhei* Durlacher Str. 130
48503 Sauer, Dr. O., Arzt, *Neck* Friedrichstr. 69
21692 Sauer, Rich., Geschäftsf., L 8, 12
42768 Sauerbeck, Frieda, Ww., Charlottenstr. 15
43747 Sauerbeck, Friedr., Ing., Corneliusstr. 7
24516 Sauerbeck, R., Bkbeamter, Rennershofstr. 16
43714 Sauerbeck, W., Kapitänltn., Maximil. Str. 5
22399 Sauerbrunn, Alfred, Collinistr. 18
23917 Sauerwein, Karl, Tapeziergesch., Q 7, 24
20873 Saul, Heinz, Dr., Meerwiesenstr. 35
59303 Saum, Hch., Schloss., *Sdh* Mönchstr. 6
42510 Saust, Karl, Vertr., Rob.-Blum-Str. 36
50780 Sauter, Frdr., Vertr., *Feud* Blücherstr. 36
26922 Sauter, Willy, Kfm., Dalbergstr. 35
40173 Sautermeister, Kurt, Mollstr. 30
50427 Sautter, Otto, Ing., *Feud* Wilhelmstr. 15
25855 Sawiko GmbH, Salz, Parkring 33
52496 Sax, Ferd., Baumstr., Kronprinzenstr. 35
50131 Sax, Franz, Geschäftsführ., Moselstr. 34
26778 Sax & Klee, Tiefbauuntern., Dalbergstr. 30
40548 v. Scanzoni, Dr. Curt, Arzt, Nietzschestr. 30
53579 Schaaf, Ed., Kurzwr., *Feud* Hauptstr. 29
48717 Schaaf, Georg, Leder, *Neck* Schulstr. 38
48289 Schaaf, Grotel, Wäsche, *Neck* Frdr.-Str. 13
25766 Schaaf, Dr. J. W., R.-A., B 1, 2
52446 Ders., Wohn., *Feud* Körnerstr. 53
52070 Schaaf, Kurt, Bildhauer, Am Friedhof 1
48510 Schaaf, Ph., Wagenbau, *Neck* Adlerstr. 15
26711 Schaaf, Wilh., Dir., Rahnfelsstr. 10
21265 Schaaff, Wilhelm, Dr., M 3, 6
52440 Schaake, W., Reiseinsp., Zeppelinstr. 47
24966 Schaar, Arnold, Steuerber., P 7, 15
20789 Derselbe, Wohnung, D 7, 9
41385 Schabacker, R., Schlosser, Seckenh.Str. 8
42038 Schabel, Franz, Vertr., Burgstr. 39
52698 Schaber & Lederle, Viehagent, *Feud* Feudenh. Grün 6
44796 Schach, Rud., Kfm., Augustaanlagen 14
21106 Schacherer, Dr. Alfr., Kaufm., U 6, 12
51666 Schacherer, Margar., *Feud* Körnerstr. 45
42338 Schacht-Verlag, Fritz Wortelmann & Co, GmbH, Seckenheimer Str. 8
28693 Schad, Jos., Schuhm., Eichelsh.Str. 7
21790 Schad, K., orthopäd. Inst., Meerfeldstr. 59
53804 Schad, Dr. Rich., Arzt, *Feud* Hauptstr. 56a
22174 Schäber, Dr. Emil, Arzt, M 1, 1.
21488 R. Schaedla, GmbH, Färberei, Q 3, 10
50121 Schaef, Max, Ob. Clignetstr. 25
52148 Schäfenacker, Alfr., Ing., Ob.Clignetstr. 14
43739 Schäfer, Carl, Vertr., K.Ludwig-Str. 38
25719 Schäfer, Dr. Carl, Mediz.-Rat, L 7, 5a.
24303 Schäfer, Christ., Kfm., Meerwiesenstr. 54
26669 C. Schäfer & Preller, elektrot.Erz., U 4, 4
26603 Schäfer, Emma, Modeblätter, M 7, 24
43548 Schäfer, Erh., Viktoriastr. 23
28031 Schäfer, Ernst, Immobilien, K 1, 9
52974 Schäfer, Eugenie, Weißnähgesch., Verschaffeltstr. 24
48587 Schäfer, F., O.-Sekr., *Neck* Adlerstr. 58
41477 Schäfer, G., Neuwäscherei, Schwetz.Str. 130
23279 Gebr. Schäfer, Mineralwasserfbr., U 1, 24
21880 Gebr. Schäfer, Zweigniederlass., F 7, 18
59495 Schäfer, G., Uniontheater, *Sdh* Sandh.Str.
44311 Schaefer, Gg., Geschäftsf., Haydnstr. 5
23143 Schäfer, Georg, Mineralwasserfbr., I 2, 11
43279 Schäfer, Günt., Ing., MühldorferStr. 12
23938 Schäfer, Hch., Buchdruckerei, F 4, 12
23666 Schäfer, Heinr., Bäckerei, Meerw.Str. 23
42881 Schäfer, Heinr., Dachdeck., Thoräck.Str. 10
42214 Schäfer, H., Pharm.Vertr., Seckenh.Str. 58
51012 Schäfer, H. W., Heilkund., *Feud* Nadlerstr.
53508 Schäfer, Dr. H., Konzertmstr., Dammstr. 32
48169 Schäfer, H., Schuhbed., *Rhei* Dän.Tisch 29
48685 Schäfer, Joh., Install., *Rhei* Dän.Tisch 6
50287 Schaefer, Dr. Jos., Chem., *Feud* Scheffelstr. 42
43698 Schaefer, Jos., Vertr., Brentanostr. 19
42712 Schäfer, Käte, Heißmang., Mönchw.Str. 185
44014 Schäfer, Karl, Bäckerei, Schwetz.Str. 114
44783 Schaefer, Karl, Reeder, Beethovenstr. 22
22697 Schäfer, Karl, Vertreter, L 3, 3a
43400 Schäfer, Kurt, Kfm., Böcklinstr. 70
43968 Schäfer, L., An- u. Verkauf, Schwetz.Str. 47
20723 Schäfer, Ludw., Vertr., D 6, 1
42951 Schäfer, Otto, Bankdir., Mühld.Str. 14
52279 Schäfer, Otto, Biergesch., Langstr. 84
21038 Schäfer, Otto, Prokurist, Rahnfelsstr. 7
21594 Schäfer, Peter, Lebensmittel, C 3, 9
59190 Schäfer, Pet., Wirtsch., *Sdh* Kriegerstr. 2
60606 W. Schäfer Eisen- u. Plattenträgerwerk, L 9, 2
28608 Schäfer, Wilh., Ziv.-Ing., Meerw.Str. 35
50584 Schäfer, Willi, Butter, Sandhoferstr. 26
50156 Schäffler jr., Hch., Glaser, Eichend.Str. 23
51863 Schäuffele, Frieda, Pension, Gutem.Str. 8
42436 Schaffert, K., Autovermiet., Carolastr. 17
44077 Schaffner, A., Luftsch.-Ltr., Aug.Anl. 19
24275 Schaich, Jean, Vertretg., L 13, 18
25879 Schalck, Alb., Bankvorst., B 6, 5
23189 Schall, Herb., Musikhaus, D 2, 7
53966 Schall, Peter, Metallhdlg., Waldhofstr. 135
43269 R. & F. Schaller, Schlosser, Wallstattstr. 61
43804 Schandalik, Dr. F., W.-Prüf., Beckstr. 24
53161 Schandin, E., Waschanst., Lortz.-Str. 21
48635 Schandin, Jos., Gerüstbau, *Neck* Obstg.W. 2
48525 Schandin, W., Ing., *Neck* Holunderstr. 18
52809 Schanninger, Gg., Autolackier., Holzb.Str.4
44902 Schanz, M., Bäckerei, Rheinh.Str. 57
52063 Schanzenbächer, Ph., Kol.-W., Mittelstr. 44
21590 Schanzenbächer, Philipp, Lebensmittel, Rheindammstr. 19
53542 R. Schappert & Co. G. m. b. H., Lack- u. Farbenfabrik, Friesenheimer Str. 26
40013 Dieselben, Kleinverkauf, Seckenh.Str. 36
22871 Scharer, Wilh., Schreinerei, Q 7, 2/3.
52270 Scharf, Karl, Vertr., Uhlandstr. 6
52175 Scharf & Hauk, Pianofortef., Cannab.Str.32
26862 Scharff, Gottfr., Werkzeugmasch., A 2, 5
20249 Scharnagl & Horr, Schneiderei, P 7, 19
20847 Scharnke, Emma, Lehrerin, L 10, 8
41338 Scharpf, Erna, Sekret., Hch.-Hoff-Str. 6
42520 Scharrer, Franz, Obering., R.-Wagn.-Str. 31
24430 Schaßberger, Karl, Wirt, K 1, 21.
51071 Schattauer-Geis, Anna, Hebamme, *Käf* Rebenstr. 1
40583 Schatz, Herm., Dipl.-Ing., Dürerstr. 3
52393 Schatz, Jos., Obst, Pflügersgrundstr. 14
21180 Schatz, Dr. Jos., Prof., Schwarzwaldstr. 25
53741 Schatz, W. M., Anzeigenl., *Feud* Yorkstr. 3
52428 Schaub, Alfons, Kol.-W., Lortzingstr. 5
52026 Schaub, C., Tabaksortier., Kronpr.Str. 54
24088 Schauburg-Lichtspiele, K 1, 5b
48411 Schaudt & Simon, Schloss., *Neck* Großf.Str.
44480 Schauen, H. E., Prokur., Rich.Wagner-Str.18
53941 Schauenburg, M., Bäck., *Feud* Brunnenstr. 4
48164 Schaupp, Herm., Metzg., *Neck* Maxstr. 2a
24034 **Schechter, L., Schneiderei, Schanzenstr. 6**
21591 F. Scheck KG, Maschinen, Neckarv.Str. 96
40323 Dieselbe, Wohnung, Charlottenstr. 3
51718 Scheck, Jak., Süßwr., Lg.Rötterstr. 7
53344 Scheeder, Alfr., Kfm., *Feud* Nadlerstr. 34
40665 Scheeder, Emil, Viehkomm., Viehhof
25980 **Scheer, Emil, Schuhwr., Jungb.-Str. 20**
24724 Scheer, Ferd., Bettfedern, Holzstr. 9
27398 Scheer, Hans, Schuhmachermstr., S 6, 36
41794 Scheffel, Carl, Vertr., Im Lohr 33
26047 Scheffelmeier, Amalie, Ww., L 7, 4a
50138 Scheffler, Emil, Kfm., Uhlandstr. 30
50342 Scheffold, Alb., Bildhauerei, am Friedhof
41906 Scheibenhofer, G., Sängerin, Aug.-Anl. 34
53216 Scheible, P., Kfm., *Feud* Scheffelstr. 29
26574 Scheid, Gust., Tuche, O 4, 1
26346 Scheid, L., Gerichtsrat, Rennershofstr. 18
53738 Scheid, O., Bäck., *Feud* Paulusb.Str. 19
41937 W. u. J. Scheid, Straßenbau, Wagnerstr. 81
48070 Scheidel, F., Werkm., *Neck* Rheing.Str. 17
28515 Scheidemann, Hugo, Dekorationen, K 1, 5
20211 Scheitza, Leo, Dr., Rahnfelsstr. 9
53486 Schell, Alois, Gaststätte, L.-Rötter-Str. 53
51177 Schell, Herm., Molk.Prod., Mittelstr. 77
50217 Schell, Karl, Holzgroßhandlung, Büro, Bunsenstraße 14
41529 Schell, Otto, Dr., Rosengartenstr. 34
47049 Schell, W., Landmasch., *Seck* Kloppenh.Str
26915 Schell, Wilh., Schneidermstr., P 5, 8
52532 Schellenberg, E., Apoth., *Feud* Nadlerstr. 12
27271 Schellenberg, Rob., Gastst., N 7, 7
52813 Schellenberger, K., Dentist, *Feud* HoferStr.59
51080 Schellenberger, M., Dir., *Feud* Hauptstr.103
25206 Schellhammer, Georg, Wirtsch., S 1, 15
43200 Schellhöh, Ad., Kfm., Augustaanlagen 30
40313 Schellmann, E., Lebensm., Augartenstr. 45
41962 Schemm, Georg, Schlächterei, Brahmsstr. 3
26723 Schenck, Paul, Fbrkt., G 7, 26
40090 Schenck, Rud., Dipl.-Ing., Holbeinstr. 14
42504 Schenck, Dr. R., Vet.-Rat, Brent.-Str. 39
28683 Schenck, Willi, Obering., Haardtstr. 28
27466 Schenck & Bassermann, Med. Laborat. N 2, 4
53284 Schenk, A., Buchhdlg., Mittelstr. 17
52795 **Schenk, Anton, Lebensm., Pflügersgr.-Str.24**
51526 Schenk, Markus, Butterhdl., L. Rötterstr. 5
43005 Schenkel, Adolf, Vertr., Kepplerstr. 38
27330 Schenkel, Hanne, Musiklehr., Kalmitpl. 6
59071 Schenkel, H., Gastw., *Sdh* Schönauer Str. 7
26408 Schenkel, H., Ziviling., Donnersb.Str. 33
27330 Schenkel, Hild., Kindergart., Kalmitpl. 6
59311 Schenkel, Jakob, Gastw., *Sdh* Kriegerstr. 25
59174 Schenkel, Joh., Gasth., *Sdh* Kriegerstr. 16
21218 Schenkel, Paula, Jungbuschstr. 9
59302 Schenkel, Phil., Lebensm., *Sdh* Hanfstr. 24
40251 Schenker & Co, GmbH, Friedrichsring 4
42531 v. Scherbening, F. C., Ing., Werderstr. 40
21147 Scherdel, Alb., Papierwr., K 2, 8
21961 Scherer, Emil, Vertr., Rheind.-Str. 47
40474 Scherer, Ernst Th., Wallstattstr. 48
41779 Scherer, Frdr., Hptlehr., Beeth.Str. 6
48724 Scherer, H., Schrein., *Neck* Schulstr. 14
23278 Scherer, Hugo, Kohlen, J 6, 7
52127 Scherer, Jos., Fuhruntern., Humboldtstr. 20
59285 Scherer, Karl, Obst, *Wal* Altrheinstr. 18
47284 Scherf, M., Appar.-Bau, *Frdf* Kolm.Str. 14
43911 Scherrbacher, Aug., Kfm., Seck.Ldstr. 1
51748 Scherrbacher, Fr., Radio, Kobellstr. 31
21214 Scherrbacher & Co KG, Büro, P 7, 15
42594 Scherrer, Herm., Prokurist, Dürerstr. 57
51188 Schertel, A., Fuhrunt., *Käf* Mannh.Str. 14
51867 Schertel, Emil, Radio, *Feud* Hauptstr. 84
53760 Schertel, F., Waschküche, *Feud* Hptstr. 90
51035 Schertel, Karl, Gastst., *Feud* Flexstr. 4
52471 Schertel, K., el. Anl., *Feud* Hauptstr. 122
20767 Schertel, Valent., Lebensm., F 2, 7
25173 Scherzinger, Arth., B 7, 16
21389 Schettler, Martin, Zuckerwr., U 3, 24
43222 Scheu, Jos., Fabrikant, Mühldorf.Str. 14
27337 Scheuber, Josef, Möbelverwertung, U 1, 1
51578 Scheuble, O., Wäsch.-Bed., Kronpr. Str. 37
26505 Scheuer, Dr. Wilh., R.-A., O 7, 10
20309 Scheuermann, Jos., Girlanden, G 2, 13
42321 Scheuermann, Jul., Darmhdlg., Burgstr. 22
23019 Scheufele, J., Drogen, Kol.-W., F 5, 16
28578 Scheufler, Christ., Weinhdlg., B 6, 30/31
51577 Scheuning, Ad., Schloss., Äuß.Geibelstr. 8
24193 Schewe, Rolf, Pfalzpl. 12
22448 Scheytt, Ernst, Bäckerei, B 6. 7
53237 **Schick, Friedr., Bäckerei, Hohwiesenstr. 1**
40636 Schick, Friedr., Metzgerei, Schwetz.Str. 112
53332 Schick, Herm., Langstr. 39c
40770 **Schick, J.**, Vertr., Gr.Merzelstr. 27
20981 Schick, Karl, Vertreter, Pfalzpl. 17
40388 **Schick, Karl, Schreinerei, Augartenstr. 79**
28772 Schick, Valentin, Huthdlg., M 7, 22
42680 Schick, W., Elektr. Art., Seckenh.Str. 25
53294 **Schick, Wilh.**, Firmenschilder, Lenaustr. 17
59034 Schickenberg, Ad., Molkereierz., **Freyapl. 2**
21744 Schickinger, Frz., Obst, F 4, 16
22726 Jos. Schieber KG, Fahrräder, G 3, 19
50892 Schiefer, Max, Ing., *Feud* Ziethenstr. 58
24445 Schiefer, O., Lokomobilbed., Rheinv.Str.15
43455 Schiel, Karl, Dipl.-Ing., Seckenh. Str. 38
47219 Schiele, Dr. Jos., Arzt, *Frdf* Edingerstr. 13
50245 Schiettinger, Dr. Fr., Kfm., Käfert.Str. 26
41284 Schiffahrt- und Kohlen-Agentur G. m. b. H., 41285 Rosengartenstraße 3
27703 Schiffahrtsbüro Nord-Ost, Jungbuschstr. 11
40332 Schiffer, Ludw., Vertr., Wespinstr. 10
21374 Schifferbetriebsverb., Jungbuschstr. 19
20812 Schifferdecker, C., Makler, Jungbuschstr. 33
24287 Schifferdecker, Ph., Desinfekt., F 5, 5
23919 Schifferkinderheim, Neckarvorlandstr. 21
51027 Schiffers, Leonh., Tresor- und Geldschrankbau, Mannheim, Friesenheimer Str. 7a/b
Sml.-Nr. 22155 Schiffs- & Maschinenbau-Actiengesellschaft, Mannheim, Werftstr. 24. T Schiffbau P Karlsruhe 18985 und Ludwigshafen 2279
20429 Schild, Adolf, Ing., Drachenfelsstr. 10
23630 Schilde, Benno, Maschinenbau, M 7, 20
22274 Schill, Paula, Ww., C 3, 21/22
53360 Schille, Elise, Gutemannstr. 10
21210 Schiller, Friedr., Friseur, Meerf.-Str. 38
53507 Schiller, Dr. G., Chem., *Feud* Lützowstr. 2
21161 Schiller, Liselotte, Waldparkdamm 2
40634 Schilling, Ch., Milchhdlg., Traitteurstr. 58
51963 Schilling, Erw., Dir., *Feud* Eberb.Pl. 11
44530 Schilling, Gustav, Vertr., Pr.-Wilh.-Str. 17
47280 Schilling, G., Metzg., *Seck* Kloppenh.Str. 491
47189 Schilling, Jak., Vertr., *Seck* Meersb.Str. 47
23563 Schilling, Wolfg., R.-A., L 5, 1
23011 Derselbe, Wohnung, O 5, 14
43089 Schimetzky, Georg, Kfm., Friedrichspl. 15
48782 Schimmel, P., Gärtn., *Neck* Neckar.Str. 133
24874 Schimmelmann, Fritz, Kristall, O 7, 11
22128 Schimmer jr., O., Maler, Akademiestr. 10
53780 Schindele, K., Gipsergesch., *Käf* Aufstr. 15
53205 Schindler, Aug., Baugesch., Dammstr. 4
51983 Schindler, Max, Ing., *Käf* Rüdesh. Str. 55
53101 Schips, Art., Tapez., *Feud* Hauptstr. 113
51620 Schips, Aug., Tapezier, *Feud* Ziethenstr. 61
23432 Schips, Franz, Gastwirt, G 2, 17

40477 Schips, Hans, Fleischwr., Augartenstr. 87
42309 Schips, Vitus, Metzger, Seckenh.Str. 56
51915 Schipull, Ernst, Ing., *Käf* Maik.-Str. 15
48290 Schirm, Gust., Uhren, *Neck* Schulstr. 19
26017 **Schirmer, Willy, Eier, Waldparkstr. 3**
26090 Schirrmeistr, Otto, Dir., Waldparkd. 4
48666 Schlachter, A., Wagenbau, *Neck* Angelstr. 28
52166 Schlachter, Eduard, Mechan., Mittelstr. 22
48604 Schlachter, J. F., Baug., *Neck* Ratschr.G. 4
44365 Schlachthofgarage Seitz, Seckenh.Str. 132
52484 Schlamp, Ferd., Getreide, Schimperstr. 41
53802 Schlampp, H., Filiall., Gartenf.Str. 11
48722 Schlang, E., Metalle, *Rhei* Graßm.Str. 1
26465 Schlang, Herm., Gasth., Hafenstr. 24
40678 Schlang, Herm., Prok., P.-Martin-Ufer 15
48772 Schlang, W., Altgummi, *Rhei* Dän.Tisch 16
41915 Schlarb, Gust., Kfm., Pr.-Wilhelm-Str. 6
23715 Schlatter, C. Theod., Weinhdlg., P 3, 4
40032 Schlecht, Arth., Kfm., Mollstr. 16
51808 Schlecht, Karl, Kfm., Mainstr. 37
53312 Schlechte, W., Archit.. M.-Josef-Str. 11
20708 Schlegel, E. S., Mandelrösterei, C 2, 4
53134 Schlegel, Frz., Ingenieur, Wilhelmstr. 59
53364 Schlegel, Hans, Lebensm., Käfert.Str. 85
27123 **Schlegel, Osc., Ing., Haardtstr. 8**
28619 Schleh, Karl, Metzgerei, S 6, 42
48628 Schleich, J., Ingen., *Neck* Schulstr. 38
27547 **Schleich, Wilh., Kfm., S 6, 25.**
22615 **Schleicher, Erich, Ing.-Büro, U 1, 20a**
28529 **Schleicher, Dr. Gertr., Zahnärztin, U 1, 20a**
44518 Schleicher, Jul., Kfm., am Tattersall
48806 Schleicher jr., Karl, Kohlen, *Rhei* Schwetzinger Landstr. 3
44692 Schleicher, Marg., Kaffee, Kleinfeldstr. 7
44076 Schleid, Dr., Arzt, Seckenh.Str. 79
40714 **Schleid, Fritz, Seckenheimer Landstr. 15**
48584 Schlemmer, H., Musik., *Neck* Schulstr. 95
22748 **Schlemper, Fr., Messerschmied. G 4, 15.**
24022 Schleppschiffahrt a. d. Neckar AG, K 3, 16
27020 Schlereth, Dr. Jens, Arzt, M 7, 17
44505 Schlerf, Heinr., Archit., Seckenh.Str. 48
21248 **Schlerf, Heinr., Flaschen, Schleusenweg 5**
28311 Derselbe, Wohn., Parkring 31
59120 Schlernitzauer, J., Gipser, *Sdh* Kalth.Str. 21
43870 Schles. Feuervers. AG, Pr.Wilh.Str. 8
51482 Schlez, Dr. W., Arzt, Mittelstr. 1
27143 Schlichting, Claire, Sekretariat, E 4, 1
44052 Schlichting, Ernst, Kfm., Werderstr. 23
26689 Schlick, Otto, L 8, 14
22394 Schlicker, F., Versich., Rheinvillenstr. 20
48577 Schlicksupp, F., Möbel, *Neck* Holunderstr.
48718 Schliemann, *Rhei* Strahlenburgstr. 9a
44143 Schliephake, Dr. O., Chem., Charl Str. 8
53241 **Schließmann, Fried., Metzger, Uhlandstr. 17.**
26762 Schließmann. Jakob Metzger. P 5, 5.
50689 F. Schlimm KG, Appar.Bau, *Käf* Bhfstr. 13
22464 Schlindwein, Mich., Schneiderei, G 5, 14
25332 **Schlipf, Jos., Gaststätte, D 5, 3**
42362 Schlösser, Dr. P., Syndik., Leibnizstr. 2
22224 Schloßbräu Lohr, Niederlage, S 6, 9
21207 Schlosser, Andr., Friseur, Herschelbad, U 3
22544 Schloßer, Dr. Edgar O., Phys., Waldp.Str. 30
43775 Schlosser, H., Amtm. i. R., Nietzschestr. 20
52466 Schlosser, K., Edelstahlerz., Vogelst. 46
51246 Schludecker, Herm., Kohlen, Waldhofstr. 77
22836 Schlüter, Fritz, Kaffee u. Tee, D 1, 5/6
59431 Schlüter, Dr. H., Chem., *Wal* Wotanstr. 24
26029 Schlupp, Fritz, Konditorei, Q 2, 9
22588 Schmahl, M., M 7, 1a
53643 Schmal, Jos., Kfm., *Käf* Maikammerstr. 15
26738 **Schmalz & Laschinger, Buchdrucker, C 7, 6.**
26628 Schmalzl, Aug., Betten, Friedrichsring 30
28504 Schmechel, Dr. Max, Archit., Kalmitpl. 1
52269 Schmelcher, Georg, Mittelstr. 32
20881 **Schmelcher, Hans, El.-Anl., Waldp.Str. 18**
53219 Schmelcher, H., Dir., *Feud* Arndtstr. 21
43764 Schmelcher, Osk., R.A., R.Wagnerstr. 29
41598 Schmelz, Dr. Hans, Chem., O.Beckstr. 10
20577 Schmich, Alb., Zahntechn. Laborat., Q 7, 18
47044 Schmich, A., Mehl, *Seck* Seckenh.Hptstr.
24539 Schmich, Hans, Bankdir., Ortenaustr. 7
47110 Schmich, R., Bäcker, *Seck* Kloppenh.Str. 66
53783 Schmid, Dr. Alfr., Arzt, *Käf* Nelkenstr. 8
21745 Schmid, Ernst, Wiener Hof, L 15, 6
50685 Schmid, G., Leder, Schimperstr. 10
22578 Gebr. Schmid, Lichtpausanst., P 2, 1
22812 Schmid, Grete, Lebensm., M 3, 5
50709 Schmid, H., Landw., *Feud* Ziethenstr. 102
41739 Schmid, Hans, Schreinermstr., Wallst.Str. 5
27316 Schmid, Hermine, Lebensm., Eschkopfstr. 8
24687 **Schmid, Hugo, Fahnenfbr., E 3, 15**
23021 Schmid, Jos., Goldwaren, P 7, 16
44019 Schmid, Jos., Stud.-Rat, Im Lohr 39
28226 Schmid, Karl, Autoelektrowerkst., T 6, 16
52735 Schmid, Karl, Metzg., *Feud* Hauptstr. 38
21658 Schmid, Kurt, Konditorei
41230 Schmid, Wilh., Malermstr., Feuerb.Str. 17
53461 Schmider, A., Gipser. Verschaffeltstr. 15
28269 Schmidle, Hans, Insp., Donnersb.Str. 22
20698 **Schmidt, Adam, Renzstr. 5**
27205 Schmidt, Alb., Maler, Meerlachstr. 4
50295 Schmidt, Albert, Papier, Waldhofstr. 110
59309 Schmidt, Alb., Vertr., *Wal* Wotanstr. 13
24725 Schmidt, Alb., Stempel, O 7, 25
21812 Schmidt, Alfred, Dentist, Rupprechtstr. 18
28017 **Schmidt, Alfr., Vertr., Waldparkstr. 8**
22120 Schmidt, Andreas, Maler, D 4, 15.
20484 Schmidt, Arn., Geigenbau, P 6, 26
40684 Schmidt, Arnold, Kfm., Augusta-Anl. 30
26929 Schmidt, Aug., F., Kfm., Haardtstr. 26
22294 **Schmidt Nf., C.W., Schirme, Stöcke, D 1, 5/6**
51596 Schmidt, Chr. H., Chem. Prod., Egellstr. 9
53298 Derselbe, Wohnung, *Feud* Talstr. 78
44682 Schmidt, Erika, Sängerin, Werderstr. 34
40862 Schmidt, E., Schlächter, Kl.Mergelstr. 8
20481 Schmidt, Ferd., Tapezier, O 4, 14
44647 Schmidt, F., Speischaus, *Rhei* Relaisstr. 169
43783 Schmidt, Friedr., Kfm., Kl.Mergelstr. 10
20963 **Schmidt, Friedr., Kfm., Renzstr. 9**
48609 Schmidt, F., Bäckerei, *Neck* Luisenstr. 40
27733 Schmidt, Fritz, Schilderfbr., Lindenh.Str. 33
42831 **Schmidt, Georg, Drogerie. Seckenh. Str. 8.**
28527 **Schmidt, G., Geldschrankschlosserei, B 2, 12**
40373 **Schmidt, G. R., Rich.-Wagnerstr. 55**
20598 **Schmidt, Gust., Wirtsch., Rheinstr. 9**
51434 Schmidt, Gust., Priv., *Feud* Ziethenstr. 111
41443 **Schmidt, Hans, Dir., Fr.Karlstr. 8**
28149 **H. Schmidt & Co, Konditorei-Bed., H 7, 19**
25496 Schmidt, Hch., Obering., Speyererstr. 117
21528 **Schmidt, Dr. Helm., R.A., C 4, 9b**
28164 Schmidt, Herb., Spedition, D 7, 14
25620 Schmidt, Hugo, Hirsch-Drogerie, O 7, 12
51726 Schmidt, Hugo, Spedit., *Feud* Neckarstr. 44
59436 Schmidt, J., Drogerie, *Wal* OppauerStr. 23
50066 J. Schmidt u. L. Leonhard, Autorepar., Humboldtstr. 15
43023 Schmidt, Joh., Elektr. Anl., Hch.-Lanz-Str.34
48729 Schmidt, Joh., Kohlen, *Neck* Rosenstr. 116
26697 Schmidt, Jul., Photohaus, N 2, 2
53420 Schmidt, Karl, Kol.W., *Wal* Eisenstr. 7
40986 Schmidt, Kurt, Dipl.-Ing., O.Beck-Str. 12
51946 Schmidt, L., Dir., *Käf* Vogelstange 42
22808 Schmidt, Lisa, Meerwiesenstr. 22
21074 Schmidt, Dr. Mart., Arzt, N 4, 13/14
23342 Schmidt, Otto, Dekorateur, Beilstr. 24
48518 Schmidt, O., Rohprod., *Rhei* Düsseld.Str. 1
44689 Schmidt, Paul, Papierwr., Seckenh.Str. 34
26945 Schmidt, Paul, Photograph, U 1, 6
25565 Schmidt, Paul, Reklamemal., Q 5, 2
48987 Schmidt, R., Möbelwerkst., *Rhei* Relaisstr. 86
28349 Schmidt, Rud., Uhrmachermstr., K 2, 15
48235 Schmidt, R., Werbeber., *Neck* Rheintalb.-Str.
20288 **Schmidt, Walt., Kfm., Meerw.Str. 58**
22441 Schmidt, Walt., Vertr., Schwarzw.Str. 20
53071 Schmidt, Wilh., Büroltr., Erlenstr. 87
28747 Schmidt, Willi, Metzgerei.art., Meerf.Str. 70
48076 Schmidt, W., Musikpäd., *Neck* Angelstr. 8
20106 Schmidt-Eisener, R., Ing., Meerw.Str. 34
27470 Schmidt-Wackenroder, Osk., Dipl.-Ing., Meerwiesenstr. 40
24978 Schmieder, Erwin, Pianist, M 1, 4b
51887 Schmitt, Adam, Dir., *Feud* Arndtstr. 28
22412 Schmitt, Adolf, Pianist, L 3, 3b
48027 Schmitt, Alb., Vertr., Rheintalbahnstr. 9
24624 **Schmitt, Alfons, Friseur, P 7, 14**
53808 Schmitt, Dr. Alfr., Zahnarzt, Kronpr. Str. 31
50171 Schmitt, Alois, Sattlerei, Käfert.Str. 225
59210 Schmitt II, A., Lebensm., *Sdh* Taubenstr. 23
25465 Schmitt, Ant., Drogerie, Meerf.Str. 25
50939 Schmitt, Aug., Taxameter, Draisstr. 19
53362 Schmitt, Aug., Wirtsch., Käfert.Str. 178
51668 Schmitt, Carl, Fuhrw., *Käf* Mannh.Str. 96
43414 **Schmitt, Carl, Kfm., Gluckstr. 4**
28347 Schmitt, Claus, Bauernkapelle, M 6, 14
40462 Schmitt, Elisab., Heißmangel, Schwetz.Str 115
43835 Schmitt, Emil, Baugeschäft, Mühld.-Str. 6.
22508 Schmitt, Emilie, Ww., M 7, 10
27611 Schmitt, Erich, Dipl.-Ing., Haardtstr. 18
59072 Schmitt, E., Tapez., *Sdh* Domstiftstr. 5
51022 Schmitt, F. A., Schriftst., M.Josefstr. 6
26621 F. A. Schmitt & Dr. F. O. Wöschler, Verlag, N 7, 1
52801 Schmitt, Ww. Ferd., Priv., Lortzingstr. 52
53396 Schmitt, F., Elektr. Anl., Riedfeldstr. 19
51175 Schmitt, Fr., Install., *Feud* Diakon.Str. 11
21360 Schmitt, Frdr., Fabrikant, L 15, 5
47201 Schmitt, F., Gasth., *Seck* Seckenh.Hptstr.
28491 Fr. Schmitt & Co, Weinimport, Hafenstr. 4
43509 **Schmitt, F. W., Schreiner, Weidenstr. 18**
53245 **Schmitt, Fritz, Bauuntern., M.Josefstr. 33**
53694 **Schmitt, Fritz, Kfm., Herzogenr.Str. 10**
26291 **Gebr. Schmitt, Kommiss., B 5, 14**
59272 **G. Schmitt & Co, Eisengießerei, *Wal* Atzelhofstr. 18**
51345 Schmitt, Gg., Kfm., *Feud* Wilh.Str. 71
28419 **Schmitt, Georg, Elektr. Anl., U 5, 16**
47327 Schmitt, G., Gasth., Ilvesheim, Feudenh.Str. 4
53792 **Schmitt, Gg., Autos, *Käf* Am Haltepunkt**
53626 **Schmitt, Georg, Fahrsch., M.Josephstr. 23**
27524 **Schmitt, Gg., Geschäftsf., Schwarzw.Str. 24**
50088 Schmitt, Georg, Milch, *Feud* Ziethenstr. 32
25707 **Schmitt, Georg, Schreinermstr., S 6, 34**
59244 Schmitt, Georg, Vertr., *Sdh* Luftsch.Str. 3
44110 **Schmitt, Dr. Gust., Arzt, Friedrichspl. 5**
51073 **Schmitt, Dr. G., Zahnarzt, Schimperstr. 9**
50989 Schmitt, Hans, Amtm., *Käf* Asterstr. 21
43317 **Schmitt, Hans, Farben, Schwetz.Str. 118**
48815 Schmitt, Hans, Gipser, *Neck* Schulstr. 85
53948 **Schmitt, Hanns G., Kfm., Uhlandstr. 3**
40824 **Schmitt, Hans, Milchgesch., Moltkestr. 21**
20638 **Schmitt, Hans, Vertr., Werftstr. 2**
21847 **Schmitt, Hans P.H., Nährmittelfbr., B 5, 12**
40947 **Schmitt, Hch., Rostschutz, Holbeinstr. 11**
50485 **Schmitt, H., Fuhrw., *Käf* WormserStr. 23**
53924 **Schmitt, Heinr., Install., Schimperstr. 33**
53376 **Schmitt, Heinr., Weinhdlg., Spelzenstr. 14**
59415 **Schmitt, Dr. H., Zahnarzt, *Wal* OppauerStr.**
41539 **H. Schmitt & Co, Holzwolle, Kepplerstr. 42**
25274 Schmitt, Herm., Insp., Meerlachstr. 27
21194 **Schmitt, Jak., Immobilien, B 2, 4**
42461 Schmitt, J. A., Lebensm., Krappm.Str. 34
48378 **Schmitt, Joh., Tabakwr., *Neck* Maxstr. 24**
59175 **Joh. u. M. Schmitt, Baugesch., *Sdh* Oppauer Kreuzweg 6**
52023 J. W. Schmitt & Sohn, Holz, Hafenb. Str. 100
51941 **Schmitt, J.W., Zimmerm., O.Clign.Str. 19**
23766 **Schmitt, Jul., Architekt, Waldparkdamm 3**
40561 **Schmitt, Karl, Kol.-W., Seckenh. Str. 33**
42873 Schmitt, Karl, Lebensm., Mollstr. 27
24817 Schmitt, Karl, Rechenmasch.-Rep., E 7, 2
59370 Schmitt, Karl, Landmasch., Scharhof, Kirschgartshäuser Str. 51
50081 Schmitt, Karl, Wirtschaft, Meßpl. 4
41527 **Schmitt, Karl, Markthalle, Kepplerstr. 42**
48740 Schmitt, K., Schrein., *Rhei* Dän. Tisch 29
42484 K. Schmitt & Co. G.m.b.H., Metallwarenfabr.,
42477 Neckarauer Str. 231/241. T Schmittmetall
59478 Schmitt, K. E., Ing., *Sdh* Ziegelgasse 53
53996 Schmitt, Dr. K.O., Chem., *Feud* Ziethenstr.104
43091 **Schmitt, Leonh., Bäckerei, Seckenh.Str. 47**
23711 Schmitt, Lina, Hebamme, Dalbergstr. 2
48018 Schmitt, Ludw., Wirtsch., *Neck* Rosenstr. 23
51512 Schmitt, Ludw., Wirtsch., Industriestr. 29
51440 Schmitt, Ludw., Wirtsch., Elfenstr. 22
22621 Schmitt, Max, Transportuntern., C 8, 11
50707 Schmitt, Moritz, Milch, A. d. Kasernen 25
21545 Schmitt, Osk., Archit., P 5, 8
41539 Schmitt, Otto, Vertr., Kepplerstr. 42
42963 Schmitt, Pet., Zeitschriften, Lameystr. 13
42083 Schmitt, Peter, Baugesch., K.Ludwig-Str. 14
53903 Pet. & F. Schmitt, Install., Langstr. 29
42028 Schmitt, Phil., Maler, Schwetz.Str. 37
20771 Seb. Schmitt & Sohn, Schneider, M 1, 10
48306 Schmitt, Val., Milch, *Rhei* Frühlingsg. 30
22683 Schmitt, Wilh., Malergeschäft, T 3, 9
48409 Schmitt, W., Transp., *Neck* Morchf. Str. 44
24817 Schmitt & Wagner, Inh. Karl Schmitt, Mercedes Rechenmaschinen, E 7, 2
21336 Schmitt & Zimmermann, Zigarr., E 4, 17
21366 Schmitter, Vict., Porzellan, S 1, 8
48821 Schmittgall, Karl, Lichtspiele, Rheinau
59091 Schmitthelm, O., Lebensm., *Wal* Tannenstr. 7
41705 Schmitthenner, Herm., Dipl.-Ing., Otto-Beck-Str. 14
23716 Schmitz, Alois, Vertr., N 2, 3
28635 Schmitz, Berta, Lebensm., Werftstr. 9
52608 Schmitz, Carl, Drogerie, *Käf* Mußb.Str. 1
21165 Schmitz, Dietr., Wirtsch., Beilstr. 1
41679 Schmitz, Emil, Wwe., Leibnizstr. 9
40035 Schmitz, H., 1. Staatsanw., Friedrichsring 16
23208 Schmitz, Willy, Wirtschaftsber., Q 7, 13
59357 Dr. Schmitz & Co, Riechstoffe, *Wal* Sandh. Straße
53343 Schmölz, C., Kfm., *Feud* Scheffelstr. 60
53527 **Carl Schmölz & Co., Metalle, Lutherstr. 13.**
43352 Schmoll, Fritz, Fahrsch., Augartenstr. 130
48913 Schmoll, Karl, Ing., *Neck* Friedh.Str. 27
21201 **Schmoll, Rud., Restaurant, L 15, 12.**
24415 **Schmuck, August, C 1, 5**
27902 Schmuck, Hedwig, Schneiderei, C 1, 5
27488 Schmuck & Müller GmbH, Spedition, Luisenring 54
23989 **Schmucker, Wilh., Archit., N 5, 7**
24149 Schmüser, Hans, Eisenwr., L 8, 15
28517 Schmutz, Glaserei, Eichelsheim.Str. 41
48880 Schmutz, E., Amtm., *Neck* NeckarauerStr. 37
28516 Schmutz, Marie, Ww., Eichelsh.Str. 41
47320 Schnabel, Konr., Obst, *Frdf* Vog.Str. 16
43073 Schnarchendorff, E., Mineralwasserfbr., RheinhäuserStr. 32
53474 Schnee, Friedr., Ing., *Käf* Nelkenstr. 18
(52245) Schneibel, Pet., Eisengieß., Gerwigstr. 16
28326 Schneider, Buchhandlung, E 1, 13
23415 **Schneider, A., Damenmoden, B 6, 2**
23738 **Schneider, Adolf, Mineralöl-Imp., B 6, 4**
43393 Schneider, Dr. Alb., Arzt, R.Wagner-Str. 57
53196 **Schneider, Alwin, Kfm., Zellerstr. 45**
28143 Schneider, Ant., Bankbeamt., Pfalzpl. 15
28501 Schneider, Artur, Zigarren, R 4, 10
21720 Schneider, Aug., Wurstfbr., F 2, 9
27868 Schneider, Auguste, D.Moden, N 2, 2
22395 Schneider, A. H., Vertret., O 6, 6.
23216 A. u. L. Schneider (früher Franz Haik), Bau- und Möbelschreinerei, Jungbuschstr. 28
21300 Schneider, Carl Ludw., Dir., L 11, 1
53419 Schneider, Chr., Drog., *Feud* Hauptstr. 23
42771 **Schneider, Edgar, Ingen., Haydnstr. 7**
26022 **Schneider, Edm., Tabake, O 6, 3**
44612 Schneider, Elise, Ww., L.Cranach-Str. 14
28827 Schneider, E., Archit., Meerw.Str. 36
22672 **Schneider, Ernst, Schneidermstr., R 7, 23**
50964 Schneider, Erwin, Kol.W., Lg.Rötter-Str. 98
28262 Schneider, Ferdinand, Ing., R 7, 33
40038 Schneider, Franz, Holzgroßhandlung, Schwetzinger Str. 67
52325 Schneider, F., Metzger, *Feud* Hauptstr. 47
43105 **Gebr. Schneider, Eier, Hch.Lanzstr. 32**
41571 Schneider, Dr. Gust., Chem., Wagnerstr. 53
22415 Schneider, H., Gebr.-Werb., Bellenstr. 61
52612 Schneider, Hans, Fr. Werbung, *Feud* Andr.-Hofer-Str. 68
42169 **Schneider, Heinr., Sattlerei.Schwetz.-Str. 128**
53711 Schneider, Heinr., Vertr., Max-Josef-Str. 8
42717 Schneider, H., Geschäftsf., R.WagnerStr. 32
40209 Schneider, H., Kreisl., Seckenh.Ldstr. 161
20274 Schneider, Hertha, Ww., Waldparkstr. 27
26102 Schneider, Jakob, Architekt, Drachenf.-Str. 11.
22521 **Schneider, Jakob, Fbrkt., Pfalzpl. 24**
43382 **Schneider, Jos., Geschäftsf., Böcklinpl. 3**
41738 **Schneider, Jul. Th., Tapez., Gr.Merzelstr. 41**
25061 Schneider, K., Vertr., C 7, 13
41887 **Schneider Käte, Frau, R.Wagnerstr. 32**
22089 Schneider, Karl, Malermstr., K 3, 23
23630 **Schneider, Karl, Obering., M 7, 20**
52830 Schneider, Kunig., Milch, Eichend.Str. 40
51061 Schneider, Leonh., Wirt, Mittelstr. 33
52028 Schneider, Ludwig, Lebensmittel, Elfenst. 15.
44734 Schneider, L., Wirtsch., Sckenh.Ldstr. 190
50789 Schneider, M., Friseurin, *Käf* Mannh.Str. 23
22846 **Schneider, Otto, Kfm., L 11, 1**
53369 Schneider, P., Gipser, *Käf* Schwalbenstr. 5a
44768 Schneider, P., Lebensm., Schwetz.Str. 104
23998 Schneider, R., Zahlmstr., Meerf.Str. 78
44098 Schneider, R., Schreibbüro, Schwetz.Str. 39
50848 Schneider, W., Betriebsl., M.JosefStr. 5
52920 Schneider, W., Kohlen, *Käf* K.Mannh.Str.9
27849 Schneider, Wilh., Optik, D 3, 5.
41201 Schneiders, Heinr., Gastst., Werderstr. 1
43384 Gebr. Schnell GmbH, Viehhdlg., Viehhof
59305 Schnell, H., Vertr., *Sdh* Kalthorststr. 7a
59133 Schnell, Ph., Malerm., *Sdh* Bussardstr. 16
20855 Schnell-Keks-Betrieb, R 1, 2/3
41993 Schnepf, Gg., Dachdeck., Weidst.Weg 15
51023 Schnepf, Karl, Eichendorffstr. 24
28081 Schnepf, L. Aug., Ing., R 7, 33
22733 Schnepp, Fritz, Bkbeamt., Waldp.Str. 36
23192 Schnerr, Karl, Kreisobm., Kalmitpl. 9
25038 Schnez, Aug., Fahrräder, R 6, 10—12
59437 Schnittler, B., Ing., *Wal* Kassel.Str. 137
43289 Schnittspahn, Berta, Frau, Windmühlstr. 20
48297 Schnitzler, A., Install., *Neck* Schulstr. 52
25609 Schnitzler, Heinr., Insp., Friedr.Ring 36
28142 Schnitzler, Herm., M 2, 17.
43272 Schnorr, G., Bäckerei, Seckenh.Str. 46
22128 Schobbert, Friedr., Maler, Akademiestr. 10
27831 Schock, Karl, Dir., Ortenaustr. 8
52225 **Schock, Otto, Prok., Ohmdstr. 2**
41712 Schöberl, H., Baurat, Werderstr. 20
21727 **Schöck & Huber, Wagenbau, T 6, 5.**
50426 Schöffel, E., Werkz., *Feud* Schillerstr. 44
26219 Schöffel, Hildeg., R.-A., A 1, 1
42088 **Schöffel, Luise, Frau, Böcklinstr. 81**
26219 Schöffel, Dr. W., Treuhänder, A 1, 1
22625 Schöffler. Gustav, Malermstr., Rheinaustr.15.
28213 Schölch, Heinrich, Kfm., Pfalzpl. 6
43353 Schölch, Heinr., Maler, Seckenh.Str. 51
43917 Schoeller-Bleckmann-Stahlwerke G. m. b. H., Zweigniederlassung, Mannheim, Am oberen Luisenpark 21
42278 Schömbs, C. F., Prok., Nietzschestr. 10
20072 Schömbs, Jean, Prok., Luisenring 11
41109 **Schön, August, Dürerstr. 122**
48132 Schoen, E. P., *Rhei* DurlacherStr. 130
26566 Schön, Frz. W., Kesselrein., H 1, 3
51235 **Schön, Friedr., Kesselrein., Lg. Rötterstr. 43**
52540 Schön, Josef, Autobesitzer, Meßpl. 6
21887 Schön, Maria, Hutsalon, O 7, 4
40761 Schönberger, R., Lebensm., Seckenh.Str. 102
21578 Schönbrod, Karl, Sattlerei, Q 5, 5
44336 Schoenel, K. H., Kfm., Mollstr. 34
24134 Schönemann, Friedr., Prok., B 7, 19
24380 M. u. F. Schönhals, Fräulein, T 6, 23.
44306 Schönhütte, Fritz, Kfm., Nietzschestr. 22
21211 **Schönig, Alois, Bäckerei, L 14, 4**
40030 Schönsiegel, Frz., Kfm., Grünew.Str. 44
52381 Schönsiegel, H., Dentist, *Feud* Hptstr. 67
52878 Schönung, Osk., Apoth., *Feud* A.Bogen 43
22602 **Schönwolf, E., Kunstatelier, E 7, 3.**
20271 Schöpfe, Adalb., Vertr., Böckstr. 17/19
28944 Schöpfe, Walter, D 7, 1a
47312 F. J. Schoeps & Co., Gummiwaren, Friedrichsfeld
47313
21486 Schokoladenhaus Lina Bell, C 1, 5
22081 Scholl, Albert. Vertreter, M 6, 15
43335 Scholl, Carl, Kfm., Augustaanl. 26
20345 Scholl, Erich, Donnersbergstr. 15
42920 Scholl, Herm., Dir., P.Martin-Ufer 47
52900 Schollmeier, Adam, Markthalle, *Wal* MosbacherStr. 21
43943 Scholtz, Dr. Fritz, Chem., Carolastr. 5
41310 Scholz, H., Bankdir., Pr.Wilh.Str. 12
53568 Schomber, Sekretärin, *Käf* Mannh.Str. 129
23535 Schommer, Anna, Kurzwr., Gontardstr. 40
47039 Schondelmair, Ww. Christina, Lebensm., *Seck* GengenbacherStr. 7
27982 **Schoor & Co., Zeitschriften, Q 7, 26**
25165 Schopp, Peter, Versicherungen, K 3, 4
50826 Schork, H., Archit., *Käf* Rollb.Str. 76
22503 **Schork, Karl, Friseur, S 2, 3**
50778 Schork, K. W., Papierwr., Käfert.Str. 69
50778 Schork & Co GmbH, Druck., Käfert.Str. 69
51366 Schornsteinfeger-Innung, Lenaustr. 71
40922 Schorpp, Wäscherei, Augartenstr. 44
22471 Schott, Sigmund, Dr., Meerwiesenstr. 46
28700 Schott, H., Stoffe, Jungbuschstr. 5
25166 **Schott, Herm., Bestecke, H 6, 4/5**
40421 Schotthöfer, Alb., Obering., Leibnizstr. 7
43988 Schrade, Reg.Baumstr., Mollstr. 32
27302 Schradin & Enterico, Autolicht, Werftstr. 23
24478 Schramm, Ed., Teppichreinig., N 7, 8
53340 Schramm, Leonh., Dachdecker, L.Jollystr. 6
24836 Derselbe, Wohnung, C 4, 3
27182 Schrammke, Reinh., Maler, Rheind.Str. 32
51488 Schranz, Conrad, Kfm., *Feud* Hoferstr. 44
23176 W. Schrauth & Co., Südwein-Import, O 7, 22.
23075 Schray, Erw., Dipl.-Ing., Meerw.Str. 66
26667 Schreck, M., Dispacheur, Luisenring 12
47075 Schreck, Peter, Baug., *Seck* Freib.Str. 66
23495 Schreck-Höinghaus, Grete, Schneiderei, P 7, 2
40512 Schreckenberger, F., Baug., Roseng.Str. 32
22336 Schreckenberger, Heinr., Lebensm., H 3, 8a.
47268 Schreckenberger, Karl, Kol.W., *Frdf* Neudorfstr. 46
52265 Schreckenberger, K., Zigarr., Brückenstr. 4
22684 Schreibbüro, Käte Belz, Q 7, 12a
25800 Schreibbüro im Hauptbahnhof
22278 Schreiber, B., Wäscherei, Bellenstr. 2
22507 Schreiber, Conr., Ww., L 7, 7
48432 Schreiber, F., Fahrräder, *Neck* Maxstr. 43
50372 Schreiber, Greg., Fleischw., L.Rötterstr. 108
22047 Schreiber, Hans, L 5, 5
40033 Schreiber, Hch., Bäckerei, Augart.Str. 42
41758 Schreiber, Joh., Lebensm., Fabrikst.Str. 18
43376 Schreiber, Osk., Hauptm., Werderstr. 57
42911 Schreiber, W., Motordienst, Schwetz.Str. 118
28030 Schreiber, W., Vertr., Waldparkstr. 31
59419 Schreiner, A., Farben, *Sdh* SchönauerStr. 12
42292 Schreiner, Hch., Geschäftsf., Haydnstr. 3
22260 Schreiner, H., Rostschutz, SpeyererStr. 123
22839 Schreiner, Joh., Schlosserei, T 6, 38
59070 Schreiner, N., Fische, *Sdh* Ziegelgasse 55
26672 Schreiter, Franz, Papierwr., C 7, 20
48879 Schrem, Liesel, Lebensm., *Neck* Niederfeld
44729 Schrenk. W., Bäcker. Schwetzingerstr. 168.
25770 Schröckhaas, Hch., Schuhmacherm., F 6, 12.
21029 Schröder, Ww. Emil, Privat, E 3, 15.
59471 Schröder, Hans, Gemüse, Blumenau, Erfurter Allee 15
52986 Schröder, H., Schloss., *Feud.* Scharnh.Str. 12
50395 Schröder, Jean, Malerg., Uhlandstr. 14
53072 Schröder, Karl, Kaffee, Am Friedhof 27
51078 Schröder, Karl, Kartoffeln, Stockh.Str. 62
20894 Schröder, Dr. L. H., Arzt, E 7, 25
48180 Schröder jr., L., Metzg., *Neck* Rosenstr. 2
42962 Schröder, Max, Malergesch., Schwetz.Str. 51
52120 Schröder, R. P., Dir., *Feud* Schützenstr. 17
44716 Schrödersecker, Gottfr., Baugesch., NeckarauerStr. 143a
20803 Schrödersecker, Gottfr., Dachdeck., K 3, 17
41895 Schroer, Karl, Ing., P.Martin-Ufer 28
20747 Schroers, C. J., Brauhaus, K 1, 5a
40228 Schroers, Hans, Spengler, Wallstattstr. 42
41432 Schroers, Heinr., Kfm., Weberstr. 11
26024 Schroth, Friedr., Bäckermstr., S 4, 13.
28085 **Schroth, Georg, Friseur, D 1, 1**
51828 **Schroth, Osk., Auktionator, Spelzenstr. 17**
22029 Schroth, Rich., Gastst., Parkring 2
42434 Schubardt, W., Dr.Ing., Leibnizstr. 1
50285 Schubert, Adam, Baugesch., Wallstadt, Trompetergasse 7
59002 Schubert, K., Schneiderm., *Sdh* Karlstr. 48
21815 Schubert, Margot, Schriftleit., A 1, 1
50169 Schubert, Phil., Kfm., *Feud* Hauptstr. 151
21190 Schubnell, A., Weinimp., Luisenring 2
22339 Schuch, Friedr., Lebensm., U 1, 26
40408 Schuchardt, Jane, Frau, Fr.Sigelstr. 3
40524 **Schuchardt, Rud., Prok., L.Richterstr. 2**
23740 Schuck, Jos., Buchbind., J 2, 12.
48394 Schück, Alb., Weine, *Neck* Kathar.Str. 60
48394 Schück, Friedr., Bier, *Neck* Kathar.Str. 60
53294 Schück, Wilh., Schilder, Lenaustr. 17.
43732 Schües, Ralph, Dipl.-Landw., Mühld.Str. 10
42995 Schüle, Julius, Kfm., Rich.Wagnerstr. 80
22967 Schüler & Roelots, Rohtabak, Hebelstr. 3
52000 Schüly, H., Vieh-Komm., *Feud* Körnerstr. 30
27429 Schümann, Dr. M., Zahnarzt, O 7, 1
22024 M. & H. Schüreck, Tapetenmanuf., F 2, 9.
27105 Schüritz, Handelsschule, O 7, 25
26770 Schüritz, Franz, Pelzwr., M 6, 16
48468 Schürle, Joh. D., Obst, *Neck* Frdr.Str. 42
43674 Schüssler, Dr. F., Vers., Beethovenstr. 6
43973 Schüßler, Gg., Baustoffe, Windmühlstr. 18

27502 **Schüßler, Hans,** Install., Q 1, 15
59111 Schütt, Heinr., Baugesch., *Wal* Kon.Weg 5
23792 Schütt, Karl, Kfm., D 7, 14
43633 Schütte, Dr. Herm., Chem., Dürerstr. 7
48928 Schütte-Lanz Holzwerke AG, Rheinau
26988 Schüttler, K., Buchdruck., Meerfeldstr. 62
26066 Schütz, Eduard, Waschanstalt, F 4, 10.
23068 Schütz, Dr. L., Arzt, Friedrichsring 32
22707 Schütz, Lorenz, Lederwr., C 1, 4
51731 Schütz, Minni, Dentistin, Langstr. 41
22567 Dr. med. Schütz & Polle GmbH, ärztl. Bedarfsartikel, P 7, 1
27593 Schütze, Friedr. Frz., Kfm., O 7, 28
59277 Schützenges. Diana, Käfertalerwald.
50508 Schützenges. Mannheim, *Feud* Hauptstr. 222
44687 Schützenges. Neuostheim, Ob.Hellung
50930 Schützenhaus-Restaur., *Feud* Hauptstr. 150
51476 Schützenverein d. Pol.-Beamten, Sellweide
40762 Schüz, Gertrud, Burgstr. 42
42295 Schuh, Dr. Bernh., Arzt, Charlottenstr. 13
25574 Schuh, Bernh., Kfm., Rheinaustr. 30
44529 Schuh, R., Matratzenf., Neckarauer Str. 219
48763 Schuh-Link, *Neck* Friedrichstr. 10
50770 Schuhfabrik Herbst, Lg.Rötterstr. 11/19. T Schuherbst P Ludwigshafen 20392
50338 Schuhhaus Blem, *Feud* Blücherstr. 14
41587 Schuhhaus Tattersall, SchwetzingerStr. 14
48904 Schuhmacher, Modehaus, *Neck* Friedr.Str. 3
48597 Schuhmacher,A.,Kohlen,*Rhei* Pfingstb.Str.14
52538 Schuhmacher, H., Techn. Bed., *Feud* Hptstr.
48094 Schuhmacher,H., Lebensm., *Neck* Fischerstr.3
42805 Schuhmacher, Peter, Malerm., Seckenh.Str.71
23548 Schuhmacher-Einkaufs-Gen. eGmbH, T 3, 1
53491 Schukraft, Ernst, Metzger, Riedfeldstr. 26.
43113 Schuler, Ad., Elektr. Anl., Augartenstr. 50
42787 Schuler, Alb., Install., Augartenstr. 50
21027 Schuler, Heinr., Kfm., Hebelstr. 13
43861 Schuler, Heinz, Kfm., Pr.Wilhelm-Str. 12
51902 Schuler, Herm., Kol.-W., Lange Rötterstr.64.
47289 Schuler, L., Glaserm., *Frdf* Hirtenbr.Str. 11
48950 Schuler, Maria, Kol.-W., *Neck* Maxstr. 59
53779 Schuler, Theodor, Inkasso, Laurent.Str. 6
44669 Schuler, Wilh., Zigarren, Friedrichspl. 5
50775 Schuller, Karl, Kfm., *Feud* Arndtstr. 15
41776 Schulte, Emil, Kfm., Werderpl. 7.
42861 Schulte, Friedr., Dipl.Ing., K.Ludwig-Str. 23
44596 Schulte, Gust., Kfm., Böcklinstr. 16
41817 Schultheis, Weberstr. 3
40825 Schultz, C. H., Vertr., Trübnerstr. 41
42941 Schultz, Erich, Uhrmacher, Seckenh.Str. 72
20477 Schultz Karola. P 7, 14a
24563 Schultz jr., Chr., Massage, Rheinau.Str. 15
28494 Schultz & Co, Reiseandenkenfbr., L 14, 9
25926 Schulz, Aug., Verw.-Insp., M 7, 12
24869 Schulz, Emil, Wäschegesch., C 1, 16
47325 Schulz, Frdr., Kfm., *Frdf* Hagen.Str. 24
21724 Schulz, Gust., Kleintransp., S 5, 4
50787 Schulz, Dr. Herm., Prüf., *Feud* Talstr. 106
43563 Schulz, Karl Th., Kfm., Niederfeldstr. 77
47215 Schulz, Dr. Max, Arzt, *Seck* Meßk.Str. 20
23904 Schulz, Mich., Malerg., Meerwiesenstr. 8
23785 Schulz, Otto, Amtm., Stefanienufer 18
40309 Schulz, Paul, Vertr., Bachstr. 2
22677 P. & A. Schulz, Vertr., Schwarzw.Str. 81
41300 Schulz, Paul, Hauptm., Otto-Beck-Str. 14
43785 Schulz, Willy, Dipl.Ing., Böcklinstr. 58
43285 Schulze, Gerh., Malerei, Rheinh.Str. 27
34561 Ferd. Schulze & Co, Drogen, E 7, 27
48788 Schulze, Dr. H., Arzt, *Rhei* Durl.Str. 69
28780 Schulze, M., Priv., O 5, 14
52908 Schulze, Mart., Pianist, M.Josef-Str. 18
53563 Schulze & Körnig, Nährm.-Fbr., Alph.Str. 13
23126 Schumacher, Dr., Augenarzt, B 6, 3
50519 Schumacher,A., Mech.Werkst.,Käfert.Str.162
43541 Schumacher, F. L., Pr.Wilhelmstr. 12
23948 Schumacher, F., Tabakwr., Waldp.Str. 23
27035 Schumacher, Heinr., Baug., Collinistr. 9
26105 Schumacher, Heinr., Gasth., Heckelstr. 22
50203 Schumacher, K. A., Kfm., Cannab.Str. 22
53403 Schumacher, Karl, Transp., Mittelstr. 13
48361 Schumacher, Phil., Bäcker, *Neck* Belfortstr.
21865 Schumacher & Rebholz, H.Moden, P 2, 14
26060 Schumann, Carl, Vertreter, M 7, 10
23196 Schumann, Frieda, Kaffee, Meerfeldstr. 42
40111 Schumann, Gg., Schuhm., Tattersallstr. 20
42743 Schumann, R., Bücherrev., Kaiserring 20
59291 Schumm, Gg., Polstermat., *Sdh* Riedspitze
53879 Schumm, Karl, Orchester, Waldhofstr. 134
26971 Schumm, Wilh., Küfermstr., R 4, 4
53922 Schunck, Heinr., Vertr., Kronpr.Str. 37
51706 Schuster, B., Hebamme, *Käf* K.Mannh.Str. 1
24808 Schuster, Chr., Sackfbr., Verb.Kan. 1, Ufer 4
50931 Schuster, E., Schreiner, Verschaff.Str. 34
43058 Schuster, Fritz, Dir., Mollstr. 15
48903 Schuster, H., Fuhrw., *Neck* Casterf.Str. 174
53607 Schuster, Jak., Schreiner, Elfenstr. 19
40683 Schuster, Dr. Konr., Kfm., Carolastr. 10
20281 Schuster, Paul, Architekt, L 13, 13
26212 Schuster, Peter, Konditorei, R 7, 31.
25421 Schuster, Walter, Techn., Speyererstr. 106
48915 Dr. Schuster & Co, Fabrik techn. Öle, *Rhei* MülheimerStr. 15
41624 Schuth, Erich, Dir., Otto-Beck-Str. 46
20419 Schwab, Kohlenhandlung, H 3, 14
24140 Schwab, Ad., Reklamemalerei, E 2, 14
21825 Schwab jr., Carl Gg., Fbrkt., Kalmitstr. 24
51376 Schwab, Emil, Masch.-Bau, Langstr. 42a
27245 Schwab, Franz, Schreinerei, R 7, 11
28144 Schwab, Kurt, Werbung, S 4, 15
28742 Schwab jr., Leopold, Kunstglieder, J 2, 4
41867 Schwab, Max, Obering., Mollstr. 58
44806 Schwab, Phil., Photogr., Kl.Merzelstr. 7
26623 Schwab & Heitzmann, Autozubehör, D 4, 8
52973 Schwabe, Alb., Vertr., Eichend.Str. 21
21020 / 21021 Gebr. Schwabenland, Großküchen- u. Konditorei-Einrichtungen, G 7, 38. T Schwabenland P Ludwigshafen 1183 u. Karlsruhe 16921
40337 Schwager, Ernst, Werderplatz 6
43248 Schwager, Frida, Elisabethstr. 7
23698 Schwalbold Eberh., Metzgermstr., H 4, 29.
44600 Schwall, Max, Prof., Werderstr. 9
21221 Schwamm, Alfr., Prok. i. R., U 4, 15
21432 Schwander, Carl, L 5, 4
24580 Schwander, Karl, Ing., Meerfeldstr. 31
27574 Schwanitz, Rich., Verlagsvertr., B 6, 16
22831 Schwartauer Werke, AG, Werfthallenstr. 29
23770 Schwartz, Karl, Tapeziergeschäft, B 4, 16
23921 Schwarz, Realschule, M 3, 10
24797 Alfred Schwarz AG, Metallwerk, D 3, 1
21275 Schwarz, Aug., Kfm., U 4, 10
24138 Schwarz, Aug., Vertr., Friedrichsring 42
44484 Schwarz, Berna, Frau, Friedrichspl. 1
27720 Schwarz Ww., Berta, Friedrichsring 44
44256 Schwarz, Chr., Schneiderei, Schwetz.Str. 13
25320 Schwarz, Emil, Milch, Bellenstr. 5
41608 Schwarz, E. Th., Vertr., Otto-Beckstr. 4
22624 Schwarz, Dr. F. K. Th., Arzt, Friedrichsr. 44
40994 Gebr. Schwarz, Maler, Seckenh.-Str. 59.
53930 Schwarz, G., Graph. Werkst., *Feud* Neckarstr.
44501 Schwarz, Hans, Abt.-Ltr., Stolzestr. 8
53107 Schwarz, Heinr., Malerm., Riedfeldstr. 29
28379 Schwarz, Joh., Milch, C 8, 16
50985 Schwarz, Paul, Obering., Mainstr. 57
20821 Schwarz, Paul, Malermstr., K 3, 3
47287 Schwarz, P., Gartenbau, *Seck* Offenb.Str. 28
53809 Schwarz & Co, Mineralöle, Helmh.Str. 7a
44628 Schwarz-Weiß-Club e.V.
27262 Schwarztrauber, L., Autorep., Lindenh.Str.74
51167 Schwarzwälder, Gust., Schreinerei, Wallst., Römerstr. 105
40886 Schwarzwaldhaus, Feinkost, Schwetz.Str. 5
52694 Schwarzweller, A., Vorst., Bibienastr. 18
20123 Schwebe, Alfr., Radioreparaturen, C 2, 19
47092 Schwefel, H., Versich., *Frdf* Edingerstr. 6
22793 Schwehm, Ludw., Treuhänder, D 1, 2
41958 Schweickardt & Co, Industriebed., RheinhäuserStr. 48
24158 Schweickardt, Paul, Elektrohdlg., M 7, 16
28346 Schweickert, Karl, Steuerber., P 3, 1
53041 Derselbe, Wohn., *Feud* Nadlerstr. 39
41069 Schweiger, W., Autorep., Fr.Karlstr. 2
21264 Schweigert, Alois, Lebensm.-Vertr., R 7, 27
26891 Schweigert, Friedr., Goldschmied, N 2, 8
22180 Schweigert, Hel., Damenhüte, O 7, 2
48377 Schweikert, G., Fuhrw., *Rhei* Casterf.Str.
20238 Schweikert, Dr. Hans, Arzt, O 6, 7.
42194 Schweikert, Rob., Ingen., Philos.Str. 9
27185 Schweinfurth, H., Metzger, Luisenring 38.
26848 Schweiß, Dr. jur., Kfm., L 13, 5
22895 Schweiß, Wilh., Flaschenbiere, R 6, 7.
41196 Schweitzer,Ant.,Elektr.Anl.,Trütschlerstr.24
21794 Schweitzer, E., Ww., Waldparkstr. 22
52831 Schweitzer, Hans, Prok., Schimperstr. 21
21213 Schweitzer, Jakob, Treibriemenfbr., R 4, 7.
28647 Schweitzer, Maria, G 3, 20
59058 Schweitzer, Wäscherei, *Sdh* Schön.Str. 38
28119 Schweizer, Alb., Industriebed., M 7, 8
43464 Derselbe, Wohn., Leibistr. 43
48878 Schweizer, Dr. Ant., Prok., *Rhei* Heuweg 7
43688 Schweizer, Dan., Schrein., Rheinh.Str. 110
47178 Schweizer, Emil, Kfm., *Seck* Meßk.Str. 13
59067 Schweizer, E., Vertr., *Sdh* Sonnenstr. 54
50486 **Schweizer, Friedr.,** Bäckerei, Lenaustr. 27.
25972 Schweizer, Herm., Malermstr., J 5, 4
42633 Schweizerisches Konsulat, Aug.-Anl. 12.
20507 Schwenzke, Burkh., Privatm., M 2, 7
22476 Schwenzke, Burkh., Buchdruck., N 4, 24
25369 Schwenzke, Chr., Pelzhdlg., G 2 1.
28018 Schweska, Hans, Opernsäng., Waldparkd. 2
44207 Schweyer, C. H., Dir., Carolastr. 12
43832 Schweyer, Heinz, Ing., Philosophenstr. 14
22496 Schweyer, Herm., Filialleiter, L 11, 5
28267 / 21651 Karl Schweyer A.-G., Hobel-, Säge-, Parkettwerk, Holzeinfuhr, Flugzeugbau, Mannheim, Fruchtbahnhofstr. 3
41784 Schweyer sen., Karl, Wohn., Goethestr. 6
28474 Schwind Jak., Automobile, P 7, 18
51279 Schwind, Jean, Malergesch., Käfert.Str. 21
23924 Schwinn, C., Ww., Kalmitstr. 41
20334 Schwinn, Marie, R 7, 35
48272 Schwitzgebel, Eug., Schreibwr., *Neck* Katharinenstr. 27
48672 Schwitzgebel, K., Vertr., *Neck* Kath.Str. 8
43994 Schwöbel, Georg, Dir., Streuberstr. 66
50932 Schwöbel, H., Tapez., *Käf* Ob.Riedstr. 26
21289 Schwöbel, Jeanette, O 7, 26
48513 Schwöbel, J., Schmiede, *Neck* Rathausstr. 4
50993 Schwöbel, Joh., Install., Fröhlichstr. 30
50349 Schwöbel, Pet., Hausger., *Feud* Hauptstr. 48
43661 Schwögler, Fr. A., Holz, Amerikanerstr. 28
20607 Schwögler, Karl, Kfm., Parkring 1b
22129 Schwögler & Co, Maschinenbau, B 6, 15
40361 Schwörer, Adolf, lithograph. Anst., NeckarauerStr. 245
41026 Schwoerer, Dr. B., Arzt, Friedrichspl. 3
28571 Schwoerer, Gerh., R.-A., M 6, 15
42330 Ders., Wohnung, Werderpl. 1
44191 Schwörer, Herm., Metzger, Wallstattstr. 31.
53431 Schwoerer, Maria, Kurzwr., Cannab.Str. 22
26704 Wilh. u. Ida Scipio, N 5, 6
43329 Scipio-Haus, Otto-Beckstr. 47.
42563 **Sebastian, Hieron., Baug., Augart.Str. 31**
41824 Sebastiany, O. E., Werbeber., Tullastr. 15
47249 Seckenh. Schlößchen, *Seck* Hauptstr. 68
51238 Seckinger, Otto, Vertr., *Käf* Rüdesh.Str. 2
42138 Securitas, Bremer Vers.AG, Kaiserring 40
43860 **Seebacher, Oskar,** chem. Prod., Kepplerstr.43
52221 Seebacher, Rud., Kfm., Weylstr. 17
51001 Seebaß, Heinz, Chem., *Feud* Scheffelstr. 40
27307 Seeberger, Karl, Transp., Lindenhofstr. 18
41368 Seefried, Anton, Dir., P.Martin-Ufer 8
50191 Seefried, Rudolf. Ing., Langstr. 38
21898 Seefried & Co, Rohtabake, F 7, 16a
27570 Seeger, Edmund, Schleiferei, J 5, 15
22645 Seeger, Karl, Autorepar., Dalbergstr. 7
24506 Heinr. Seel & Co, Auktionator, Q 4, 5
43167 Seelig, Kurt, Bevollm., Augustaanl. 63
52111 Seelinger, Fr., Lensm., Riedfeldstr. 80
42726 Seemann, Phil., Lackier., Schwetz.Str. 154
41569 Seest, S. P. F., Dän. Konsul. Leibnizstr. 31
25855 Seest & Vogt, Salzimport, Parkring 33
44686 Seezer, Fr., Kapellmstr., Seckenh.Ldstr. 192
52547 Seher, Erna, Kol.-W., Stolberg.Str. 18
52575 Seib, Georg, Lebensm., Mittelstr. 99
23097 Seib, Hans, Handelsvertr., C 3, 21
22188 Seib, Pet., Akademieleiter, M 2, 9
40093 Seibel, Gertr., Frau, Carolastr. 19
47172 Seibel, Heinr., Wirtsch., *Frdf* Bhf. Nord
23339 Seibert, Adam, Vertr., L 11, 21
25313 Seibert, Ferd., Mech. Strickerei, H 4, 27
24934 Seibert, Jak., Speiseöl, L 8, 10
28786 Seidel, Paul, Wäschegeschäft, A 2, 4
22783 Seidenfus, Stefan, Direktor, Hebelstr. 13
52738 Seidenspinner, Ant., Metzg., U.Clignetstr. 7
44494 Seidler, Carl, Bierhdlg., Collinistr. 45
21036 Seidler, Erich, Blumen, Meerfeldstr. 43
41816 Seidler, F., Gartenarchit., Meeräck.Str. 91
26638 Seidler, Wilh., Kaufmann, M 6, 13.
22103 Seifenhaus am Markt, F. Ochel, G 2, 3/4
44123 Seifenhaus Oststadt, Seckenh.Str. 110a
24831 Seifert, Albert, Metalle, Lindenhofstr. 20
44663 Seifert, Anna, SeckenheimerStr. 36
26649 Seifert, Max, Obering., Haardtstr. 5
23901 Seifert, Willi, Feinkost, Meerw.Str. 2
27866 Seifried, Adolf, Zigarren, Q 3, 5
52639 Seiler, Bernh., Bäckerei, Waldhofstr. 199.
27823 Seiler, Christian, Schreinerei, S 6, 3.
53189 Seiler, Franz, Gastst., Waldhofstr. 47
23121 Seilheimer, Emil, Vertr., S 2, 1
48251 Seilindustrie AG, Neckarau
26248 Seilnacht, Ernst, Großküchen- und Wirtschaftseinrichtungen, Hotelbedart, Mannheim, N 7, 7
47118 Seilnacht, H., Platten, *Frdf* Hugen.Str. 15
50341 Seip, J., Grabdenkmäler, AmFriedhof 27
53581 Seiter, Dr., Arzt, *Käf* Kz.Mannh.Str. 61
41501 Seitter, Chr., Kfm., Wespinstr. 17
42693 Seitter, Ww. Th., Milch, Almenstr. 39
48873 Seitz, Ad., Drogerie, *Neck* Kathar.Str. 39a
47140 Seitz, Ad., Gasth., *Seck* Seckenh.Hptstr. 161
24608 Seitz, Alfons, Schlosserei, Bellenstr. 42
44331 Seitz, Ant., Baugesch., Nietzschestr. 32
27272 Seitz Ant., Flaschenbierhdlg., J 4a, 9
27730 Seitz, Ch., Steindruckerei, S 6, 27
47012 Seitz, E., Leuchtschild., *Seck* Rast.Str. 18
42037 Seitz, Franz, Bauaustrock., Augart.Str. 2
44571 Seitz, Frz., Leiter, Werderstr. 30
50008 Seitz, Fritz, Prok., Zeppelinstr. 36
25577 Seitz, Georg, elektrotechn. Install., Q 5, 2
40028 Seitz, Gg., Klaviertechniker, Burgstr. 33.
26594 Seitz, Heinr., Tische, Holzstr. 5
51262 Seitz, Karl, Milchhdlg., Stamitzstr. 1
47214 Seitz, K., Rechtsbeist., Ilvesheim, Pfarrstr.
50735 Seiwert, Wilh., Modellbau, Käfert.Str. 162
53910 Seiz, Alb., Vertr., *Käf* Mannh.Str. 96
20626 Selb, Dr. Horst, R.-A., M 3, 3
28878 Derselbe, Wohnung, Waldparkdamm 5
28280 **Selb, Dr. Kurt, R.-A., L 7, 4a**
47253 Selbach, W., Milch, *Frdf* Vogesenstr. 91
41312 Selbstfahrer-Union, Weidenstr. 16
43258 Selle, Adolf, Hemdenm., Hch.Lanzstr. 38
(40906) Selle, Dr. Adolf, Zahnarzt, Beeth.Str. 5
40906 Selle-Bahrmann, Dr. E., Zahnärztin, Beethovenstr. 5
41709 Selner, Ant., Kfm., FriedrichKarlstr. 4
43668 Seltzer, Heinr., Uhrm., SchwetzingerStr. 13
22323 Selzer, Erich, Großhandelsvertr., D 2, 6
43493 **Selzer, Georg,** Bäckerm., Krappmühlstr. 23
48333 Selzer, Hch., Metzger, *Rhei* Dän.Tisch 24
53025 Semel, W., Friseur, *Feud* Hauptstr. 110
24039 Senck, Jak., Kfm., Rheindammstr. 3
22825 Sendlinger, Th., Papier, Neckarvorl.Str. 54
24463 Senf, Karl, Bauernschänke, Jungb.Str. 30
40105 **Senft, Aug., Install., Pr.Wilh.Str. 8**
44139 Senft, Otto, Wirt, Seckenheimerstr. 74
24023 Senger, Franz, M 3, 9
51644 Senger, Ulr., Obering., *Feud* AmBogen 43
40936 Senger, Willi, Vertr., SchwetzingerStr. 57
42974 Sengewald, F. Wilh., Vertr., Tattersallstr. 2
24865 Senger & Fraeulin, Zeitschr., R 7, 32
59381 Sensbach, M., Hebamme, *Wal* Luzenb.Str. 86
21824 Senz, Gust., Prok., Renzstr. 1
28901 Sepmeier, Irmg., Heilgymnastin, L 7, 7a
21982 Sepp, Hasso, Kfm., Akademiestr. 13
25395 Rudolf Sepp & Co, Versich., L 3, 3b
53803 Seppich, Wilh., Fischhalle, Mittelstr. 46
43960 Serini, Emil, Archit., Rethelstr. 21
42923 Sessler, Dr. G., Dir., Tattersallstr. 41
47164 Sessler, Jos., Gastw., *Frdf* Molsheim.Str. 4
48995 Seßler, Ludw., Bauunt., *Neck* Niederf.Str.107
27265 Seubert, Alois, Biergesch., U 5, 3.
44402 Seubert, Berta, Frau, Elisabethstr. 1.
43580 Seubert, Carl, Kfm., Hch.Hoff-Str. 13
40104 Seubert, Irma, Frau, Werderstr. 50
41985 Seubert, Karl, Bier, Augartenstr. 104
48204 Seubert, Max, Maler, *Neck* W.Wund-Str. 9
21588 Seubert, Dr. Robert, Arzt, E 7, 23
23769 Seubert u. Kugelmann, Friseure, Q 5, 24
23491 Seumer, Wilh., Papierwr., K 2, 11.
50269 Seuren, M., Prok., Holzbauerstr. 3
42396 Seyffer, Karl, Obering., Hch.Hoffstr. 12
41625 Seyfried, H., Metzg., Augartenstr. 54
41916 Seyfried, Ph., Gewürzmühle, Import und Export, Schwetzinger Str. 52
23633 Shell-Groß-Station, Luisenring-Hafenstr.
24147 Sichelschmidt, F. O., Ing.-Büro, Waldp.Str. 7
28294 Sickinger, Herm., Lebensm., U 5, 17
51292 Sickinger, P., Elektr. Anl., Draisstr. 68
50634 Sidolwerke Siegel & Co, Franzosenstr. 9
22931 Siebeneck, F. L., Ing., Stahlguß, L 12, 2
53942 Siebeneck, Josef, Dir., *Feud* Hauptstr. 149
48370 Sieber, Frz., Baugesch., *Neck* Angelstr. 6
53687 Sieber, Gust., Prok., *Feud* Körnerstr. 15
47106 Sieber, H., Maler, *Frdf* Hirtenbr.Str. 5
43854 Sieber, Jakob, Metzgerei, Rich.Wagnerstr. 81
43430 Sieberling, Aug., Kol.-W., Dürerstr. 14.
41415 Siebert, J. G., H.-Moden, Augustaanl. 12
41161 Siebert, Maria, Dietrich-Eckartstr. 27
27493 Siebert, Richard, Architekt, O 4, 15
51219 Siebler, Rud., Bauamtm., *Feud* Wimpf.Str. 1
51960 Siebrecht, C., Vertr., *Feud* Rückertstr. 12
24518 Sieder, Karl, Schreibmasch., R 3, 2b
20012 Siefert, Adam, Meerlachstr. 5
52760 Siegel, Herm., Landesprod., Gärtnerstr. 33
53105 Siegfried, Valent., Baugesch., Wallstadt, TauberbischofsheimerStr. 2
27338 Siegler, Wilhelm, Fischerei, Luisenring 29.
21433 Siegler jr., Wilh., Fischerei, Rheinstr. 10
22576 Siegmann, Karl, Techn., Rheinv.Str. 9
27965 Sieh, Emil, Musikdir., Kalmitstr. 21
53890 Sielaff, Gerh., Versich., Eichend.Str. 52
Sml.-Nr. 34531 Siemens & Halske Aktiengesellschaft Technisches Büro, Mannheim, N 7, 18 Siemenshaus
41506 Siemens-Reiniger-Werke AG, R.Wagnerstr. 1
Sml.-Nr. 34531 Siemens-Schuckertwerke Aktiengesellschaft, Zweigniederlassung Mannheim, N 7, 18
20403 Siemonsen, Dr. Ferd., Ing., Kalmitstr. 4
43879 Sievers, Ferdinand, Spreng- u. Tauchunternehmung, Heckerstr. 20
26745 Sievert, Dr. Herm., Augenarzt, N 7, 12
41502 Siggemann, H., Versich., Fr.Karl-Str. 4
52501 Sigmann, E., Metallwr.-Fbr., Speizenstr. 19
51494 Sigmann, Willib., Bäckerei, Gartenf.Str. 2
21742 Sigmund, Höh. Privatlehranstalt, A 1, 9
25104 Sigmund, Karl, Damenschneid., L 15, 14
59391 Sigrist, F., Lebensm., *Wal* Waldstr. 46
59427 Sigrist, Willi, Textilwr., *Wal* Waldstr. 46
42991 Sigwart, Adolf, Kfm., Schlageterstr. 59
24660 Sika-GmbH, Bautenschutz, D 1, 7
59286 Silber, A., Schrein., *Wal* AlteFrankf.Str. 6
26095 Silbernagel, Karl, Weinhdlg., S 1, 17
20500 Silberzahn, W., St.-Assess., Rheinw.Str. 11
21135 Sillib, Eugenie, Wwe., Q 1, 17/18.
53746 Simon, Emil, Kfm., Moselstr. 40
48516 F. u. P. Simon, Glaserei, *Neck* Luisenstr. 41
20387 Simon, Hans, Immob., L 14, 8
21604 Simon, Herm., Dentist, S 6, 23
48580 Simon, Jak, Fuhrw., *Neck* Friedr.Str. 56
44764 Simon, Jos., Fernverkehr, Burgstr. 19
44674 Simon, Julie, Ww., Pr.Wilhelm-Str. 14
22239 Simon, K., Radio, B 5, 7
40027 Simon, Ludw., Ing., R.Wagner-Str. 55
43744 Simon, Lydia, Ww., Tattersallstr. 4
42405 Simon, Wilh., Prok., Schlageterstr. 77
51077 Simon, Wilh., Zigarrengesch., Mittelstr. 69.
43395 Simons, Dora, Modes, Seckenh.-Str. 9.
48770 Simons, Mich., Kfm., *Rhei* NeuhoferStr. 5
28618 Singer, Karl, Weinhdlg., H 7, 37
24342 Singer, Paul, Architekt, S 6, 25
23083 Singer, Wilh., Goldener Ochse, H 5, 21
22828 Singer, Nähmaschinen-A.-G., O 4, 5
27393 Singhof, Heinr., Desinf., Windeckstr. 2
50678 Sinn, Alb., Bäckerei, Alphornstr. 33a
25506 Sinn, Christ, Bäckerei, U 5, 4
48098 Sinn, Emil, Kfm., *Neck* Wörthstr. 3a
40897 Sinn, H., Vertr., RheinhäuserStr. 30
42993 Sinn, Richard, Ing., Weberstr. 11
48301 Sinn, R. Metzg., *Rhei* Lüderitzstr. 32
20109 Sinner, AG, Brauerei, RheinquaiStr. 10
43721 Sinsheimer, Liese, Schleiermacherstr. 5
22105 Sipp, Dr. Karl, Ing., Waldparkdamm 3
22688 Adolf Six, Zigarren, H 7, 16
22998 Six, Alfred, Tapezierer, U 3, 12.
26287 Six, Emil, Malermstr., U 3, 11.
52875 Six, E. A., Schokoladen, Spatenstr. 6
42814 Ders., Wohnung, Hch.Lanz-Str. 28
50616 Six, Eug., Fuhrgesch., Waldhofstr. 4
25039 **Six, Herm., Kelterei, G 6, 10**
28544 Söhner, Jak., Metzger, Kirchenstr. 22
48437 Söhner, Ludw., Kfm., *Rhei* KarlsruherStr. 8
52588 Söhngen, Gen.-Oberarzt, Städt. Krankenhaus
50940 Söhnle, Heinr., Tapez., Uhlandstr. 22a
51106 Söldner, Apparatebau, *Feud* A.Hofer-Str. 5
52308 Söllner, Heinrich, Holzhdlg., Elfenstr. 49.
42432 Soemmer, Karl, Reitlehr., Wallst.Str. 33
40995 Sönning, Hans, Zigarren, Schwetz.-Str. 19.
44088 Soherr, Anna, Frau, Carolastr. 10
22872 / 22372 Wilhelm Sohl Großhandlung sanitärer Einrichtungen, Armaturen, Röhren, Mannheim, Q 7, 17
22872 Derselbe, Wohnung, Leibistr. 15
42173 Sohler, Wilhelm, Kfm., R.Wagnerstr. 49
23512 Sohmer, W., Friseur, P 6, 6
52319 Sohn, F., Vertr., Wallstadt, Mosb.Str. 30
51003 Sohn, K., Futterm., Wallstadt, Mosb.Str. 28
44151 Sohns, Hans, Prok., Rich.Wagner-Str. 83
27214 Soiné, Otto, Kfm., Q 1, 12
25395 Solz, Ludwig, L 3, 3b
52465 Sommer, A., Getreide, *Käf* Mannh.Str. 20
59085 Sommer, A., Schmiede, *Sdh* Hintergasse 5
44751 Sommer, E., Schreibmasch., Seckenh.Str. 80
44427 Sommer, Dr. Emil, Prof., P.Martinufer 45
48764 Sommer, F., Stuckat., *Neck* Rheint.Str. 6
59208 Sommer, F., Schloss., *Sdh* SchönauerStr. 4
51085 Sommer, L., Gastw., *Käf* Kz.Mannh.Str. 47
48362 Sommer, M., Hebamme, *Rhei* Wutt.Str. 34
59191 Sommer, Ph., Wirtschaft, Käfert.-Wald.
48107 Sommer, Phil., Elektrom.-Werkst., *Neck* Rosenstr. 127
47196 Sommer, Dr. W., Tierarzt, *Seck* KonstanzerStr. 14
42275 Sommer-Sepp, Clara, Ob.Luisenpark 12
43878 Sona, Pet., elektr. Anl., Krappmühlstr. 13
47258 Sonntag jr., Jak., Optik, Friedrichsfeld
44401 Sostmann, Rob., Kfm., Im Lohr 57
50801 Sotta, Karl, Lederhdlg., Humboldtstr. 20
26132 Sourisseaux, Franz, D.-Schneider., B 5, 14
42866 Soyez, Emil, Polsterei, Kleinf.Str. 9
24800 Soyez, Friedr., Vertret., Luisenring 7
21206 Soyez, Wilh., Optik, R 3, 16
21813 Carl Spaeter GmbH, Vertretung, N 7, 7
52611 Spaeth, Franz, Architekt, Waldhofstr. 133.
22160 Späth, L. J., Dentist, P 3, 13
26636 Späth, Dr. Wilh., Dipl.Kfm., Q 7, 16
20562 Spahn, J. J., Vertr., U 5, 13
51461 Spang, Josef, Bäckerei, *Käf* Lindenstr. 12
21911 Spang, Phil., Bierhdlg., T 4a, 5
20346 Spangenberg, Aug., Lackfabr., T 2,4
53190 Spangenberg, Gust., Maschinenfbr., Industriestr. 49
51798 Spannagel, Alb., Bücherrev., Gren.Str. 16
47036 Spannagel, E., Vertr., *Seck* Zähr.Str. 83
41090 Spar- u. Bauverein eGmbH, Goethestr. 4
48885 Spar- u. Darlehnskasse eGmuH, *Neck* Luisenstr. 38
59292 Spar- und Darleihkasse Sandhofen-Scharhof E. G. m. u. H., Mannheim-Sandhofen
26855 Sparkasse, städt., A 1
34521 Sparkasse der Bank d. Deutschen Arbeit, AG, Rheinstr. 3
24135 Spathelfer, Wilh., Elektroinstall., C 1, 9
22527 Spatz, Erwin, Domschenke, P 2, 4/5
52998 Spatz, Friedr., Gemüse, *Feud* Weiherstr. 7
51725 Spatz, L., Baugesch., *Feud* Schelmenb. 45
53070 Spatz, Wilh., Gemüse, *Feud* Pfalzstr. 6
27832 Specht, Arth., Metzger, Lindenhofstr. 72
24990 Specht, Chr., Oberreg.Rat, Drachenfelsstr. 5
22534 Specht, F. K., Schiffahrt, Rennersh.Str. 23
51285 Specht, Friedr., Radio, *Feud* Grün 11
48939 Specht, Hugo, Chem., *Rhei* DurlacherStr. 122
52901 **Specht, Joh.,** Schiffsbes., Soironstr. 3
52898 Specht, Lydia, Milch, Alphornstr. 34
53664 Specht, M., Lehrerin, *Feud* Wimpf.Str. 21
53565 Specht, Wilh., Kfm., Stamitzstr. 16
42000 v. Speck, Ritter, Gen.Major, H.Wessel-Pl. 1
26881 Speck, C., Wäschegeschäft, C 1, 7.
23717 Speckert, Aug., Schreinermstr., L 6, 6

43810 / 43811 **Richard Speer G. m. b. H., Eisenbetonbau-Unternehmen, Friedrich-Karl-Straße 1**
28380 Speicherei u. Sped. GmbH, Jungb.Str. 11
48334 Speidel, Ad., Milch, *Neck* Luisenstr. 9
44188 Speidel, Dr. Hans, Major, o.Luisenpark 31
48372 Speidel, J., Schneiderm., *Neck* Kathar.Str. 12
48591 Speidel, J. P., Möbelfbr., *Neck* Kathar.Str. 53
44617 Speier, Emil, Restaur., Windeckstr. 91
44877 Speierer, Fritz, Dr. med., Speyer.Str. 61
21408 Speisberg, Fritz, Kfm., Meerwiesenstr. 29
48085 Spengler, A., Metzg., *Neck* Kathar.Str. 48
41182 Sperber, Albert, Drogerie, Seckenh.-Str. 29.
48794 Sperling, F., Schneider, *Neck* Rathausstr. 10
21152 Sphinx-Propaganda, O 7, 11
48839 Spickert, Ph. E., Archit., *Neck* Bruchs.Str. 65
27891 Spiegel, Dr., Arzt, L 15, 15
48192 Spiegel, Ad., Metzg., *Neck* Kathar.Str. 81
48886 Spiegel, Alb., Maler, *Neck* Luisenstr. 25
53736 Spiegel, Eugen, Dir., *Feud* Hauptstr. 123
48909 Spiegel, Hch., Malerei, *Neck* Luisenstr. 45
23910 Spiegel, Dr. H., Ger.-Dir., Kalmitstr. 25
23306 Spiegel, Joseph, Installation, S 6, 15.
28395 Spiegel, Otto, Pfalzplatz 22
25031 Spiegelhalter, W., Masseur, F 5, 17
59055 Spiegelmanufaktur Waldhof, Waldhof
41472 Spieler, Wilh., Gärtnerei, Hermsheimer Großfeld, Reiterweg 2
28297 Spielmann & Co, Zahnärztl. Einr., U 5, 22
59418 Spielvereinigung EV, *Sdh* Luftsch.Str.
52948 Spieß, Arthur, Vertr., Laurentiusstr. 7.
53697 Spieß, E., Holzhdlg., *Feud* A.Hofer-Str. 50
59102 Spieß, H., Geschäftsf., *Wal* Kass.Str. 134
51189 Spieß, Nic., Brunnenbau, Huthorstweg 33.
42894 Spillner, Wilh., Drogerie, Almenstr. 41
53818 Spingel, H., Elektr. Anl., Eichend.Str. 12
50362 Spingler, Karl, Wirtsch., Käfert.Str. 168
48613 Spinner, Dr. A., Arzt, *Rhei* Bruchs.Str. 63
27064 Spinner, Bernh., Korsettgesch., N 2, 9
44290 Spitzer, Rittmeister, Lachnerstr. 11
48339 Spitzer, Pet., Rein.-Inst., *Neck* Knie 5
44141 Spitzig, Hans, Garage, O.Beck-Str. 26

40769 / 40768 **Spitzmüller, Herm., Generalvertretung d. Continental-Addier-, Buchungs- und rechnenden Schreibmaschinen, Mannheim, Friedrichsplatz 6**

47242 Spitzmüller, Dr. O., Arzt, *Seck* Freib.Str. 28
42126 Spitzner, Otto, Dipl.-Ing., Wagnerstr. 12
44158 Spohn, Franz, Häute, Höferstr. 24
48229 Ders., Lager, *Rhei* RohrhoferStr. 1
27243 Spohn, Phil., Kfm., Rupprechtstr. 2
41737 Sponagel, Heinr., Kfm., Mönchw.Str. 60
52822 Sponagel, J., Milch, *Käf* Mannh.Str. 90
50609 Sponagel, O., Tünchergesch., *Käf* Poststr. 8
47124 Sponagel, W., Küfer, *Seck* SasbacherStr. 1
43273 Sponsel, Karl, Versich., Schwetz.Pl. 1
26635 Sporthaus Rusch & Co, M 7, 10
59364 Sportverein 07 Waldhof, *Wal* A.d.Schießst.
50716 Spott, K., Gastst., Wallstatt. Römerstr. 39
52289 Spreng, Georg, Gastw., *Feud* Hauptstr. 34
25303 Sprengart, Alb., Friseur, N 2, 5
26108 Sprenger, Elfriede, Pension, U 6, 14
51519 Springer, Jos., Bildh., Krematoriumsweg
27656 Springer-Eisen, Eisen- u. Metalle, D 7, 4
53468 Springmann, Karl, Schreinerei, Elfenstr. 28.
48639 Sproß, J., Knochenverw., *Rhei* Ruhrort.Str. 1
51574 Spuler, Dr. Otto, *Feud* Eberb.Str. 58
43032 Staab Nf., Andr., Ind.-Bed. Aug.Anl. 39
51441 Staab, Friedr., Kfm., Lenaustr. 9
53891 Staat, Karl, Prok., *Feud* H.Löns-Str. 6
20651 Staatl. Gesundheitsamt, Renzstr. 11
34851 Staatsanwaltschaft, Schloß.
24357 Stachelhaus & Buchloh, GmbH, Kohlengroßhandlung, E 7, 26
25884 Dies., Brikettfbr., Binnenhafen
20147 Stadel, B., Juwelier, H 1, 1
44083 Stadel, Gust., Dir., Leibnizstr. 21
53544 Stadelhofer, L., Dentist, *Feud* Scheffelstr. 22
40376 Stader, Franz, Kfm., Friedrichspl. 12
42773 Stadler, Anna, Ww., R.Wagner-Str. 21
51736 Stadler, Phil., Archit., Gartenf.Str. 15
21401 Stadt-Garage, G. H. Liebl, Autoreparaturen, J 6, 13—17
51669 Stadtelmeyer, A., Steinmetz, Am Friedhof
21672 Stadtschänke, Mannheim, P 6, 20

Stadtverwaltung:

34051. 34151. 34251 / 35051. 35151 **Stadtverwaltung Mannheim**
59209 Ernährungs- u. Wirtsch.-Amt, N 2, 4
59037 Fürsorgeamt, Hauptstelle, R 5
53820. 53821 Gaswerk Luzenberg, Waldhofstr.
47228 Gemeindesekretariat Friedrichsfeld
47251 Gemeindesekretariat Seckenheim
52388 Gemeinesekretariat Wallstadt
53333 Kdo. d. Feuerschutzpol., Brückenstr. 2
34051 Städt. Amtsbücherei Mannheim
34051 Städt. Hochschule für Musik und Theater, Konservatorium für Musik, Mannheim, E 4, 12—17

Sml.-Nr. 54131 **Städt. Krankenhaus Mannheim**
26855 (Sml.-Nr.) Städtische Sparkasse Mannheim gegr. 1822, A 1, 2/3. BK Devisenbank
35631 Wasser-, Gas- u. Elektrizitätswerke, K 7
34051 Zeughausmuseum der Stadt Mannheim. Museum für Völkerkunde, Urgeschichte und Waffenkunde

---

23571 Staehle, Dr. Erich, Zahnarzt, Gontardpl. 7
21268 Stählin, Wilhelm, Buchdruckerei, C 4, 18
48871 Stämpfli, Fritz, Zementwr., *Neck* Frdr.Str. 8
42382 Stängel, Karl, Ing., Leiblstr. 3
53661 Stärck, E., Autokühler, Uhlandstr. 36
42478 Stäuber, Wilh., Ing., Fr.Sigelstr. 7
50774 Stäudle, G., Oberreisender, Eggenstr. 6
59118 Staffin, R., Obering., *Wal* U.d.Birken 27
22505 Stagma, Verw. musik. Urheberrechte, O 7, 28
48326 Stahl, Carl, Vertr., *Neck* Zypressenstr. 7
41067 Stahl, Dr. E. L., Dozent, Lameystr. 34
22982 Stahl, H., Büromasch.-Repar., G 3, 19
51386 Stahl, Hans, Chauffeur, Langstr. 36
28637 Stahl, Heinr., Kfm., O 2, 9
47220 Stahl, H., Tankst., Edingen, Mannh.Ldstr.

48384

Johann Stahl

Kessel- u. Apparatebau
Mannheim-Neckarau, Rhenaniastr. 58/60

26707 Stahl, Karl, Hauptmann, D 1, 11
52802 Stahl, Karl, Großhdlg., Carl-Benzstr. 16
20280 Stahl, Paul, Kunststickerei, D 2, 15
20510 Stahl, Willi., Bäckermstr., Jungb.Str. 16
41645 Stahl, Wilh., Wirt, Fabrikationsstr. 16
53373 Stahlschmidt & Co AG, Uhlandstr. 50
48455 Stahlwerk Mannheim A. G., Stahlgießerei und Hammerwerk, Mannheim-Rheinau
40272 Staiger, G., Schreinerei, Friedrichsf. Str. 23
44532 Staiger, Karl, Autoglas, Burgstr. 39
48460 Stalf, L., Ortsgr. DRfL, *Neck* Schmiedgasse 9
42869 Stammler, H., Kond.Bed., Augart.Str. 34
50687 Stammnitz, Carl, Vertr., Schimperstr. 2
41406 Standard-Station, NeckarauerStr. 245
52911 Standard-Tankst., Dt. Am. Petrol. Ges., KäfertalerStr. 160
44192 Standtke, Max, Dir., Leibnizstr. 2
20381 Stange, Christian, Korbgesch., P 2, 1.
22901 Stange, Dr. Otto, Chem., Meerw.Str. 56
22937 Stanger, Hans, Dr., Rennershofstr. 23
59337 Stanicek, Gertr., Ww. *Wal* U.d.Birken 24
43748 Staniszewski, Mart., Major, Dürerstr. 11
43852 Stappen, Oskar Fr., Verlagsdir., Neuostheim, Feuerbachstr. 10
51382 Stappen, Therese, Frau, Gutemannstr. 6
48720 Starck, Jos., Vertreter, *Neck* Maxstr. 4
48228 Starck, J., Schmalfilmgest., *Neck* Neugasse 2
48634 Starck, Karl, Friseur, *Rhei* Relaisstr. 167
22223 Staringer, Johs., Polstermöbel, M 3, 5
22902 Stark, Friedr., Schmiedemstr., S 2, 17.
20944 Staßfurter Rundfunk GmbH, Q 7, 17b
21906 Stather, Joh., Malergesch., C 2, 24.
51316 Staubach, Willy, Mechan.Mstr., Käfertal-Süd, DiedesfelderStr. 27
42287 W. Staubach & Baumann, Tachom.-Rep., Rheinhäuserstr. 24b
50502 Stauber, Rich., Bäckerei, Zeppelinstr. 39
22215 Stauch, Wäsche, Meerfeldstr. 48
26536 Stauch, Franz, Spenglerei, C 4, 2
51133 Stauder, Mich., Masch.Bau, Rheinrottstr. 2
21181 Staudt, Hch., Leder, H 7, 16
21589 Staudt, Jak., Wirtsch., Neckarvorl.Str. 35
43127 Staudt, Paula, Nietzschestr. 20
27684 Stauffert, Frau, Baurats-Ww., L 8, 14
22410 Stay, Leonh., J 1, 5
43946 Stech, Fritz, Motorradrep., Seckenh.Str. 40
43656 Steck, Karl, Prok., Trützschlerstr. 20
59442 Steckermaier, Elisabeth, Hebamme, Gartenstadt, Margueritenweg 25
52135 Steckmeier, Aleida, Pension, Gutem.Str. 5
22547 Steeger, Friedr., Pfleg., Eichelsh.Str. 19
50545 Steegmüller, Dr. Adolf, Arzt, Dammstr. 32
28417 Steffan, Gust., Schreinerei, K 4, 22.
42032 Steffan, Dr. M., Ärztin, Tattersallstr. 14.
44454 Steffe, Ernst, Amtmann, AugustaAnl. 19
43915 Steffen, Hans, Hauptm., Augustaanl. 30
22780 Stegmaier, Karl, Masch.-Rep., Böckstr. 5
21392 Stegmann, Aug., Installat., G 3, 11
44706 Stegmann, Carl, Pfarrer, Neuostheim, Menzelstr. 9
41330 Stegmann, Joh., Konzertm., Gr.-Merzelstr. 11.
51803 Stegmann, Willi, Milch, O.Clignetstr. 5
23584 Stegmüller, Alois, Kunsthdlg., B 1, 1
50612 Stegner, Hch., Bäckerei, Uhlandstr. 12.
41661 Steidlinger, Gg., Lehrer, Böcklinstr. 35.
41989 Steigelmann, Ww H., Wein, Pl 30. Jan. 9
44068 Steiger, Alfr., Dipl.-Volksw., Lanzstr. 38
48126 Steiger, F., Metzger, *Neck* Friedr.Str. 74
48484 Steigleder, J., Ing., *Neck* Mönchwörthstr. 16
20658 W. Steigmeyer & Co, GmbH, Kohlen, N 7, 7
27281 Steil, Hch., Nähmasch.-Rep., K 4, 16
53087 Steil, Ww., K., Futtermittel, Bunsenstr. 12
50428 Dres. Steil & Stoll, Zahnärzte, Rötterstr. 34
50800 Steimel, Willy, Dentist, Nebeniusstr. 9
20370 Steimer, Willy, Vertr., Lindenhofstr. 22
26020 Stein, Carl, Arche Noah, F 5, 2
47016 Stein, E., Gastst., *Seck* Seck.Hptstr. 130
52711 Stein, Dr. E., Zahnarzt, *Feud* Ilvesh.Str. 26
27633 Stein, Ernst, Artist.-Vertr., F 7, 10a
23502 Stein, Fritz, Schreinermstr., J 5, 3.
40286 Stein, Konrad, Mollstr. 56
51824 Stein, L., Dentistin, Waldhofstr. 112
26015 Stein, Dr. Rob., Zahnarzt, L 11. 12
48804 / 48805 Wilhelm Stein K.-G., Bettfedernfabrik, Mannheim-Rheinau, Rhenaniastr. 104/106
40409 Stein, Wilh., Kfm., Otto-Beck-Str. 14
40138 Steinam, Karl, Apoth., Charlottenstr. 8
53440 Steinbach, Jos., Metzgerei, Mittelstr. 142
50773 Steinbach, Veronika, priv., Bibienastr. 2
21138 Steinbacher, Walter, Tabakwr., D 1, 10
28928 Steinberger & Graeff, Teerprodukte, Verb. Kanal I.Ufer 22
51431 Steinbrenner, Georg, Bäck., Humboldtstr. 16
25744 Steinbrenner, Wwe W., Milch, M 2, 18
53488 Steinebach, G., Händler, Waldhofstr. 13a
50007 Steiner, Carl, Baugesch., Schimperstr. 27.
23269 Steiner Nf., Joh., Metzgerei, N 4, 9
40131 Steiner, Luise, Elisabethstr. 9
44160 Steinhagen, Adolf, Büromasch., O.Beckstr. 30a
21536 Steinhauer, Maria, Hebamme, Q 7, 8
26402 Steinheil, Dr. A., Chem., Rahnfelsstr. 5
52009 Steininger, K., Lebensm., Laurent.Str. 23
48670 Steinkamp, A., K.Musiker, Langem.Str. 8
40963 Steinkuhle, Frz., D.-Schneid., F.Karlstr. 2
28237 Steinlein, Arn., Elektrot.-Büro, U 1, 20a
26028 Steinlein, Ed., Steuerber., G 7, 35
52784 Steinmann, Hans, Markthalle, Langstr. 51
40797 Steinmann, L., Fische, Hch.Lanzstr. 15
48965 Steinmann, Ph., Wagenbau, *Neck* Friedr.Str. 75
53911 Steinmann, Dr. Walter, Apparatebau u. Elektro-Autogen-Schweißwerk, Mannheim-Käfertal, Ladenburger Str. 95
44628 Steinmann, Dr. W., Versich., Lameystr. 28
51631 Steinmetz, K., Schrein., *Feud* Kirchb. Str. 15
43573 Steinmetz, Rud., Insp., Brentanostr. 33
25662 Steinmetz-Patent-Müllerei, J 1, 14
25639 Steinruck, Annelicse, Fußpflege, K 1, 5
24942 Steinsberger, Eugen, Feinkost, Nuitsstr. 16
20640 Steinwachs, Dr. Otto, Pfarrer, M 7, 2
28013 Steinwand, Anna, Schönheitspfl., P 5, 13
24138 Steir. Gußstahlwerke AG, Friedrichsr. 42
22921 Steirische Eier-Import-Ges. mbH, G 2, 9
22264 Steitz, Friedr., Versich., Meerwiesenstr. 14
41473 Steitz, Friedr., Vertr., Höferstr. 13
42224 Steitz, Fritz, Dir., Friedrichspl. 10
22837 Stembel, Fritz, Prof., M 5, 10
25102 Stembel, Herm., Ortsrichter, M 5, 10
48906 Stemler, K., Tabakwr., *Rhei* Pfingstbergpl. 1
23624 Stemmer, Th., Delikatessen, O 2, 10
43042 Stemmle, Hch., Dipl.-Kfm., Rethelstr. 7
50065 Stemmle, S., Schornsteinf., Versch.Str. 8
26916 Stemmler, Ludwig, Ledergroßhandlung, Mannheim, F 7, 25
59177 Stempel, Dr. L., Arzt, *Wal* OppauerStr. 8
20077 Edm. Stengel KG, Metallwr., D 6, 9
24114 Stenger, Gust., Molkereiprod., T 6, 8
20717 Stephan, Adolf, Prok., Speyererstr. 121
22107 Stephan, Hans G., Kfm., Haardtstr. 17
22605 Stephan, Jac., Pferdemetzger, J 4a, 10.
50991 Stephan, L., Maler, *Feud* Paulusb. Str. 8
50875 Stephan & Hoffmann, Blechemballagefbr., Waldhofstr. 29
27707 Steppuhn Seilwerke G. m. b. H., D 1, 7/8, T Steppuhnwerke P Karlsruhe 21481
51217 Stern, Adam, Metalle, Dammstr. 46
41315 Stern-Meinhardt, Hedw., Wagnerstr. 74
51389 Steuer, Jak., Kfm., *Feud* Ziethenstr. 98
53812 Steul & Co, pharm. Präp.-Fbr., *Käf* Diedesfelder Str. 11
44319 Steuler, Fritz, Lebensm., Schwetz.Str. 39
25069 Stich, Jos., Textilwr., C 3, 15
51387 Stich, Kath., Hebamme, *Wal* Glasstr. 8
48307 Stichert, Frdr., Kfm., *Rhei* Heuweg 4
24194 Sticht, Michael, Wirtschaft, T 3, 16
50179 Stickel, Wilh., Wirtsch., Mittelstr. 38
27689 Stiefel, Herm., Milchhdlg., Waldparkstr. 16
26618 Stiefvater, Ph., Seifen, G 2, 15
41410 Stiegeler, Otto, mech. Werkst., Kleinfeldstr. 12
25216 Stiegelmann, Dr., Dir., Waldparkstr. 36
42700 Stiegler, Joh., Futterm., Fabrikstation
41108 Derselbe, Wohn., Seckenheimerlandstr. 220
42700 Joh. Stiegler & Co., Kohlen, Fabrikstation.
28329 Stierle, Hch., Gastwirt, Verb.-Kanal 31

43156

Stierle Hochdruck Economiser

Kommanditgesellschaft
Mannheim, Tattersallstr. 2

41002 Stierlen & Hermann, Jalousief., Aug.Str. 82
48250 Stiern, Wilh., Kfm., Langemarckstr. 6
53022 Stiern, Wilh., Musik., *Feud* Blücherstr. 7
34421 Hugo Stinnes GmbH, Kohlen, Luisenring 9
34121 Math. Stinnes GmbH, Kohlen, Luisenring 9
(20836) Stitzel, Rich., Kunstmaler, F 7, 24
42913 Stix, Karl, Spengl., Gr.Merzelstr. 45
41463 Stober, Rud., Buchprüfer Roseng.Str. 18
41292 Stock, Joh., Kfm., Rethelstr. 2
50712 Stock, Karl, Autofahrschule, Lenaustr. 38
40733 Stock, Karl, Ing.-Büro, H.Hoff-Str. 5
42780 Stock, Phil., Steinhauer, Friedrichsf.Str. 44
21792 Stock, Vinc., Handelsschule, M 4, 10.
44300 Stock, Willi, SeckenheimerLandstr. 3
41629 Stocker, Hildeg., Pianistin, Mollstr. 32
25001 Stöck & Fischer GmbH, Kohlen, C 8, 9
48227 Stöckl, Heinr., Buchdr., *Neck* Kleinestr. 5
52800 Stöckle, Heinr., Insp., Stamitzstr. 15
22677 Stöckler, F., pharm. Präp., Schwarzw.Str. 81
22374 Stöckler, Fritz, Wäsche, Q 1, 7
41487 Ders., Wohnung, Rich.Wagner-Str. 25
43851 Stöckler, Kurt, Prok., R.Wagner-Str. 22
28061 Stöhr, F., Markthalle, Meerfeldstr. 46
42229 Störk, Franz, Wolle, Schwetzingerstr. 160
47022 Störtz, F., Maurerm., Ilvesheim, Hitlerstr.
44087 Stössel, Rich., Geschäftsf., Rethelstr. 8
50619 Stoffel, Hans, Schneiderei, Stamitzstr. 7
44119 Stoffel, Heinr., Gluckstr. 5
20046 Stoffel & Schüttler, Autos, N 7, 17
26784 Stoffels, Pet., Vertr., Rheindammstr. 62
22006 Stofferan, Friedr., Dozent, Haardtstr. 5
26344 Stohner, Karl, Kunstmaler, O 7, 12
52673 Stoll, Aenne, Zigarern, *Feud* Hauptstr. 55
59470 Stoll, Aug., Markth., *Wal* Speckweg 23
48292 Stoll, F., Bäcker, *Rhei* Stengelhofstr. 18
23194 Stoll, Georg, Schlosserei, Meerfeldstr. 55.
51294 Stoll, Gust., Install., Käfertalerstr. 85
59410 Stoll, I., Gastst., *Wal* Kasselerstr. 154
48469 Stoll, Karl, Bäckerm., *Rhei* Dän.Tisch 30
41604 Stoll, Karl, Schlossermstr., Traitteurstr. 57.
20425 Stoll, Dr. Otto, R.-A., N 3, 7/8
59219 Stoll, Seb., Lebensm., *Wal* A.Frankf.Str. 28
28607 Stoll, Wilma, L 2, 14
20133 Stoll-Degen, N 4, 17
22200 Stolz, Jos., Tapezierarbeiten, U 5, 7
41902 Stolze, Rudolf, Vertr., Lameystr. 18
43974 Stolzenburg, Carl, Bäckerei, Mühld.-Str. 1
26846 Storch, Joh., Gastw., Jungbuschstr. 10
43788 Storck, Alb., Kfm., Nietzschestr. 6
40227 Storck, Friedr., Kfm., Rob.Blumstr. 29
24839 Storck, Herm., Immobilien, D 1, 13
26530 Stortz, Hans, Kfm., Speyererstr. 113
40478 Storz, Hans, Dipl.-Landw., Friedr.Pl. 17

Sammel-Nr. 48351

Stotz-Kontakt G. m. b. H.

Fabrik elektrotechn. Spezialartikel
Mannheim-Neckarau
Voltastr. 1. T Elektrostotz

48338 Dieselbe, nur für Ferngespräche
48353 Dieselbe, nach Geschäftsschluß
53506 Strack, Jos., Kfm., Uhlandstr. 81
52919 Jos. Strack & Co., Rohtabak, Industriestr. 2
42490 Strack, Peter, Gastst., Traitteurstr. 15
50119 Strähle, Willi, Bäck., *Wal* Stolb.Str. 13
42865 Straessle, Herm., Prok., Mollstr. 18
53880 Strafgefängnis, Herzogenriedstr. 111
24198 Strandbadrestaurant z. Rheinterrasse
51709 Strass, Alb., Rohtabake, Cannabichstr. 13
24588 Straßenbahn-Kantine, Gutenbergstr. 1/3
24408 Strasser, Eddy, Gebrauchswerber, O 7, 19
26906 Strasser, Emil, Elektromstr., L 10, 9
44312 Strasser, Gustav, Fbr.-Dir., Collinistr. 57.
51678 Straßner, H., Hptm., *Feud* Ziethenstr. 105
48776 Straub, Frdr., Dentist, *Neck* Waldhornstr. 50
47254 Straub, Fritz, Bäck., *Frdf* Vogesenstr. 12
28705 Straub, Georg, Druckerei, H 7, 13
48776 Straub, Dr. H., Zahnarzt, *Neck* Waldh.Str. 50
43692 Derselbe, Wohnung, Rob.Blumstr. 12
59466 Straub, L., Gastw., *Sdh* Sandhof.Str. 329
48625 Straub, V., Herrenart., *Neck* Frdr.Str. 8
52944 Straub, Wilh., Malermstr., Uhlandstr. 4
22929 Strauch, Leo, Hptm., Waldparkdamm 3
48176 Strauß, Ww. Fr., Spengl., *Rhei* Relaisstr. 166
27396 Strauß, Hugo, Prof., Meerlachstr. 42
41898 Strauß, Walt., Prok., Augusta-Anl. 30
40681 Strauß, Wilh. Ludw., Friedrichspl. 3

Sammel-Nr. 54031

Strebelwerk G. m. b. H., Heizkessel- und Radiatorenfabrik, Hansastr. 62 und Diffenéstraße 24. T Strebelwerk P Karlsruhe 17900. Arbeitszeit 8—5 durchgehend (nach Geschäftsschluß Fernspr. 51435)

43001 Strecker Söhne Nf., A., Metallgießerei, Amerikanerstr. 5
28235 Strecker, Emil, Schreibwr., U 1, 11.
52988 Streib, L., Archit., Wallstatt, Schulzenstr. 8
27118 Streibert, Georg, Bauuntern., M 3, 5
40993 Streit, A. I., Autodispon., Schwetz.Str. 19
43173 Streitenberger, Ew., Schneiderei, Pr.Wilh.Str. 4
40827 Streitenberger, S., Seifen, Schwetz.Str. 118
23600 Streng, Dr. Arnold, R.-A., L 12, 1
42464 Streng, Rich., Fbrkt., Lachnerstr. 7
28866 Strengert & Co, Metzgereibed., M 2, 17a
41689 Strickle, Josef, Malermstr., Kl. Merzelstr. 5.
52975 Striegel, Dr. Herm., Arzt, Mittelstr. 29
48924 Striehl, A., Gastw., *Neck* Neckarau.Str. 21
59483 Striehl, Gg., Nähmasch., *Sdh* Sandh.Str. 313
59483 Striehl, Gg., Nähmasch., *Sdh* Sandh.Str. 313
59288 Striehl, Joh., Baug., *Sdh* Gambrinusstr. 7
52780 Striffler, Friedr., Transp., Riedfeldstr. 57
23290 Strigel, Dr. Ad., Prof., Waldparkstr. 27a
52476 Strigel, K., Ing., *Feud* Ziethenstr. 121
51541 Stripp, Herm., elektr. Anl., Riedf.Str. 30
27504 Stritter, Thekla, Ww., E 7, 1
51677 Strobach, Rob., Vertr., Waldhofstr. 13
50914 Strobel, A., Baug., *Feud* Ziethenstr. 52
52731 Strobel, H, Ant., Archit., *Feud* Hoferstr. 10
51729 Strobel, I. F., Drog., *Feud* Jahnstr. 4
22669 Strobel, Jak., Metzgerei, Gontardstr. 38
25023 Strobel, Dr. Lina, Ärztin, L 13, 10
24015 Strobel, Theod., Bäckerei, T 5, 9
23773 Ströbel, Alb., Schneiderei, S 6, 16
42305 Ströbel, Fritz, Schreinermstr., Krappm.-Str. 6.
23644 Ströbel, Gg., Buchdruckerei, Q 5, 3.
42177 Ströbele, Dr. Fr., Dir., Mollstr. 41
41978 Ströck, Frz., Kunstmal., Tatters.Str. 22
28106 Strohm, Christ., Fuhruntern., H 3, 10
28568 Strohm, Fritz, Schwarzwaldstr. 10
52305 L. Stromeyer & Co, Deckenverleih, Friesenheimerstr. 17a

Sammel-Nr. 45091

M. Stromeyer Lagerhausgesellschaft Kohlengroßhandlung, Reederei und Brikettfabriken, Düngemittel, Karl-Ludwig-Str. 28 bis 30 T Kohlenstromeyer

53662 Stroppel, Hildeg., Dr. med., Siegstr. 5
59134 Strotkötter, Dr. P., Arzt, *Wal* Luzenb.Str. 56
44064 Strube, Otto, Prok., Werderstr. 29
50149 Strubel, J., Zimmerei, *Käf* Mannh.Str. 66
26571 Strubel, I. W., Prok., Weinbietstr. 9
51074 Strubel, Jos., Obst, *Feud* Paulusb.Str. 26
59068 Strunk, E., Elektr.Anl., *Sdh* Domstiftstr. 9
28195 Strunk, Paul, Ing., Rheinvillenstr. 24
21888 Struve, Karl, Dir., Trifelsstr. 4
20785 Stubenhofer, A., Apoth., Schwarzw.Str. 24
26662 Stuber, Otto, Maler, N 7, 7
52141 Stuck, Franz, Brennmat., Lortzingstr. 40
28887 Stucky, Ludw., Nähmaschinen, G 7 15
43905 Stübel, Alfr., Konsul, Mollstr. 15
23006 Stündebeck, J., Tanzschule, N 7, 8.
27700 Stürmer, Lotterieeinnehm., O 7, 11
41881 Stürmer, Emil, Hauptl., Feuerbachstr. 13
22616 Stürmer, Jos., Bankier, Schwarzw.-Str. 47
48105 Stürzel, A., Restaur., *Rhei* Herrens.Str. 38
40411 Stürzenacher, E., Baurat, K.Ludw.Str. 5
40816 Stütz, Else, Sofienstr. 22
21841 Stütz, Lina, Priv., Rupprechtstr. 4
51745 Stump, Math., Ingen., Soironstr. 2
28136 Stumpf, Arth., Geschäftsf., Meerlachstr. 9.
53436 Stumpf, Emma, Fuhrw., *Feud* Höhenstr. 24
52897 Stumpf, Karl, Kfm., Alphornstr. 3
51945 Stumpf, Karl, Kfm., *Feud* Jahnstr. 18
22242 Stumpf, Math., Tapezierer, R 6, 6b.
22114 Stumpf, Phil., Gastwirtschaft, B 2, 10
22193 Stumpf, Sigm., Maßschneiderei, U 4, 21.
22007 Stumpp, Jos., Beilstr. 12
50898 Sturm, Aug., Dentist, L.Rötterstr. 59
44386 Sturm, H., Ing.-Büro, R.Wagnerstr. 26
59351 Sturm, C. M., Dr., *Wal* SandhoferStr.
50602 Sturm, Josef, Wirt, Uhlandstr. 19
44213 Sturm, Rob., Spengler., Rheinh.-Str. 84
50133 Stutz, Karl, Eisenhdlg., Mittelstr. 39
26188 Stutzmann Nf., Dr. Ernst, Drogerie, D 2, 9

489 81 / 488 01 **Suberit-Fabrik A.-G., Preßkork „Suberit", Mannheim-Rheinau. T Suberitfabrik Mannheimrheinau P Karlsruhe 409**

41485 Sudbrak, Walt., Vertr., Dürerstr. 57
20901 / 61190 Süddeutsche Bewachungs-Gesellschaft K.-G., G 4, 4
28060 Süddeutsche Carbidkontor GmbH, D 7, 19
59047 Südd. Drahtindustrie, Waldhof
34111 Südd. Eisenhandel Hoffmann & Co KG, Rheinkaistr. 8a
48486 Südd. Emulsionswerk Adam Wüst, *Neck* Rhenaniastr. 46
41416 Süddeutsche Fettschmelze — EVG, e. G. m. b. H., Schlachthof. T Fleischerkauf P Karlsruhe 17484 u. Ludwigshafen 6748
28980 Südd. Glashandels-AG, N 7, 8
24595 Süddeutsche Hausfrau, M 2, 8

540 51

Süddeutsche Kabelwerke Mannheim

Zweigniederlassung der
Vereinigte Deutsche Metallwerke A.-G.
Mannheim, Waldhofstr. 244.

Isolierte Drähte und elektrische Kabel mit Bleimantel, ohne Bleimantel, Oelkabel, Höchstspannungskabel, Pupinkabel, oberirdische Kabelverteilerschränke für Hoch- und Niederspannung, gußgekapselte Verteilungsanlagen für Niederspannung, isolierte Freileitungen, Autokabel, Kabelnetzbau.
T Südkabel P Karlsruhe 17598

24136 / 24137 **Südd. Kohlenhandelsgesellschaft Senker & Co. Kom.-Ges., D 7, 2**
27508 Südd. Krankenversich.-Verein, U 6, 12a
27590 Südd. Möbelindustrie, O 5, 1
24803 Südd. Polizeiruf u. Zeitdienst-GmbH, N 7, 18.
20055 Südd. Revisions- u. Treuhand AG, L 12, 18
28443 Südd. Rundfunk-Vermittl. GmbH, Q 7, 26
23297 Südd. Sonntagspost München, D 2, 10
43496 Südd. Viehverwert. GmbH & Co KG, Viehhof

Sml.-Nr. 44555 **Süddeutsche Zucker-Aktiengesellschaft, Mannheim, Augusta-Anlage 31. T Südzucker P Ludwigshafen 12258**

23911 Südkauf, Kolonialwr.-Großhandel eGmbH, B 7, 4
50827 Südwestd. Creditschutz-Nachr., Kleiststr. 9
26279 Südwestdeutsche Untersuch.-Stat. f. Brauerei u. Mälzerei Hajek & Dr. Blau, D 4, 7
21717 Südwestd. Wirtsch.-Werbung, J 7, 19
42908 Südwestd. Kohlenwirtsch.-Verb., Friedr.R. 4
53708 Südwestpapier, Papierwrfbr., Fuchsstr. 47
48695 „Sümap", Südwestdeutsche Metallwrfbr. Scheu & Co, *Neck* Friedrichstr. 83
41423 Sündele, Martin, Gipserei, Krappm.-Str. 15
22755 Süpag, Südd. Papier-Manufaktur Dummeldinger & Co KG, Werfthallenstr. 1a
20616 Sürag-Verlag, Gontardstr. 8
59426 Süß, Friedr., Metzger, *Wal* Oppauerstr. 24
50909 Süß, Fritz, *Feud* Wasserbett 11
40460 Süssenguth, Dr. H., Chem., Brahmsstr. 5
43280 Sütterlin, Ada, Wwe., Mühld.Str. 14
24255 Sulzer Centralheizungen GmbH, M 5, 7
61211 **Gebr. Sulzer AG, Masch.-Fabrik**

Sml.-Nr. 48751 **Sunlicht-Gesellschaft A.-G. Mannheim-Rheinau Rhenaniastraße 76—90**

52179 Suntz, Wilh., Porträts, Gutemannstr. 12
53960 Supper, Fritz, Vertr., *Feud* Nadlerstr. 18
53377 Supper, Gottl., Restaur., Gutemannstr. 2
44202 v. Susich, Dr. G., Chem., Wagnerstr. 12
28975 Sutter, Otto, Treuhandbüro, U 1, 19
24270 **Suzen, Jac., Drogerie, F 1, 8**
52005 **Switak, Ferd., Schilderfbr., Dammstr. 8**
44685 Sylvester, Edgar, Leibnizstr. 4
20080 Szymanski, Karl, Kfm., O 7, 29
52567 van Taack-Trakranen, Dr., Ing., Moselstr. 2
22524 C. Tack & Cie GmbH, Schuhwaren, P 6, 1
44007 Täffler, Phil., Heinrich-Lanzstr. 37
43637 Täffner, Phil., Malerm., Schwetz.Str. 115
40010 Tafel, Gottlieb, Holbeinstr. 24
25777 Tap-Tap, Schuhfbr. Elise Bollack, F 6, 16
22495 Tapezier- u. Sattler-Genossenschaft eGmbH, D 3, 1a
22461 **Taute, Richard, Graveur, D 3, 1**
44498 Taverin-Ges. Hoppe & Co., Schwetz.Str. 30
22072 Technische Nothilfe, Ortsgruppe C 1, 7
50273 Dies., Ortsgr. Ludwigshafen, Uhlandstr. 9
41441 Technischer Überwachungs-Verein, Mannheim, Richard-Wagner-Str. 2
43763 Tecklenburg, Geheimrat, Gluckstr. 5
48106 Teerprod.- u. Lack-Fabrik, Rheinau
21009 Teestube Lautemann, O 6, 9
21016 Tegahaus, Gerhard & Engelhardt, Teppiche, N 4, 11/12
51139 **Teifel, Herm., Restaur., Zeppelinstr. 49**
41507 Teinert, Frida, Priv., Nietzschestr. 34
41855 Telefonbau u. Normalzeit AG, Kaiserring 10

25500 25501 **TELEFUNKEN Gesellschaft für drahtlose Telegraphie G. m. b. H., Berlin, Geschäftsstelle Mannheim, P 7, 8**

23455 Heinr. Telkamp KG, Möbelfbr., O 3, 1
20351 Tempel, Otto, Kohlen, B 1, 6
52001 Ders., Priv., *Feud* Am Bogen 27
44577 Tenckhoff, Fritz, Vertr., Nietzschestr. 36
20501 Tengelmann, Emil, Kaffeegesch. Q 1, 5/6
50351 Tennisklub Grün-Weiß, *Feud* Neckarplatt
24145 **Tennisklub Mannheim, Friedrichsring 22.**
21582 Tennisplatz Harmonie-Ges., Schloßgarten
24381 Terbeck, Hch., Holzh., v. Jungbuschstr. 1
21196 Tessitore, Giuseppe, Textilwr., U 4, 14
59075 Teufel, Karl, Ing., *Wal* Oppauerstr. 22
21655 Teutsch, A., Südfrüchte, G 7, 18
41565 Teutschlaender, Dr. O., Prof., Wagnerstr. 11
26237 Thalysia-Hygiene-Reformhaus, O 2, 2
21778 Theater-Kaffee goldener Stern, B 2, 14
24213 **Theater-Kasse, B 2, 9a**
42208 Theilacker, Carl, Steuerber., Weberstr. 5
48888 Theilacker, Karl, Tapez., *Neck* Wörthstr. 7
27093 Theiss, Paul, Lebensm., R 4, 11
21293 Ders., Wohnung, SpeyererStr. 102
27669 Theissen, Fritz, Vertr., Schwarzw.Str. 22
48537 Thelen, Karl, Dr., *Rhei* Relaisstr. 140
21908 Theobald, Heinr., Restaurant, U 5, 1
42469 Theobald, Willi, Kleinfeldstr. 24
45191 Theresien-Krankenhaus Mannheim, Gutenbergstr. 9
20330 Theresienheim, Altersheim, T 5, 2
43000 Thesing, Frieda, Übersetz., Aug.Anl. 14
52870 Theuerkorn, J., Elektr. Anl., Lenaustr. 18
59496 Theune, Wilh., Install., *Sdh* Kriegerstr. 10
21664 Thiel, Fritz, Musikl., Gontardstr. 9
28371 Thiel, Max, Waffenmstr., Renzstr. 9
27131 Thiele, Clemens, Ing., Eschkopfstr. 7
27644 Thiele, Karl, Tapezierer, B 2, 13.
25364 Thiele jr., Otto, Tapezier, B 7, 8
40200 Thiele, Walter, Vertr., Mollstr. 32
22310 Thiele, Werner, Dr., SpeyererStr. 115
20875 **Thielmann, Joh., Schiffsbes., Rheinv.-Str. 7**
24437 Thiesen, Rob. P., Verlag, Haardtstr. 4
52198 Thilo, Dr., Tierarzt, *Feud* Gneis.Str. 27
42036 Thimme, Ulr., Dipl.-Ing., P.Mart.Ufer 23
25431 Thode, Dr. Carlos, Chem., Hebelstr. 19
23962 Thoma, Heinz, Dentist, L 13, 7
27384 Thoma, Hellm., Dipl.Ing., Schwarzw.Str. 50
24428 Thoma, Wilh., Bäckereibedarf, N 3, 13a
41675 Thomae, Karl, Dir., Mollstr. 37
25164 Thomas, Ant., Malergesch., Rheind.Str. 10
23712 Thomas, Carl, Schuhwr., S 6, 16.
27482 Thomas, Fr., Direktor, B 6, 33
20103 Thomas, Dr. Jos., R.-A., B 1, 10
23009 Thomas, Otto, Kfm., Waldparkstr. 28b
20783 Thomas, Otto, Metzgerei, C 2, 10
52131 Thomas, Otto, Textilwr., L.Rötterstr. 74
26286 Thomasbräu, P 3, 14
41591 Thomer & Häringer, Autorep., Viehhofstr. 5.
28268 Thonig, Hugo, Einkäufer, L 15, 7

50855 Thompson-Werke G. m. b. H. Industriestraße 37

20245 Thorbecke, Jul., Frau, Schwarzwaldstr. 19
20032 Thory, Ernst, O 5, 15
22133 Thory, F. J., Vertreter, Parkring 1b.
21658 Thraner, H.C., Konditorei, C 1, 8
42270 Throm, Alfred, Gen.-Vertr., Mollstr. 36
53642 Throm, Dr. W., Schriftl., *Wal* Mauerstr. 4
47159 Thüngersleber, Jean, Matratzenrepar., *Seck* Zähringerstr. 10
21864 Thürauch, Hans, Metzgerei, S 3, 12
44675 Thum, Friedr., Kfm., Goethestr. 18
41724 Thuringia, Versich.-AG, Mollstr. 56
22064 Thurm, Erno, Reg.-Baumstr., Speyer.Str. 115
45021 Thyssen-Rheinstahl AG, Büro, Aug.Anl. 23
48511 Dieselbe, Lager, *Rhei* EssenerStr. 2
21129 Thyssen, Carl, Damensalon, Q 5, 16
23115 Tiefenbach, Franz, Lebensmittel, L 14, 1
22962 Tierasyl, Stephanienufer.
23441 Tierschutzverein Mannheim, T 2, 14
50686 **Tilger, Adam, Zentralheiz., Stockh.Str. 31**
28310 Till, Gustav, Weinrestaur., S 3, 2a
20227 **Tillmann, Dr. Curt, Buchhdlg., P 7, 19**
25570 **Tillmann-Matter, Photogr. Atelier, P 7, 19.**
26847 Tintelnot, Har., Fabrkt., Schwarzw.Str. 67
43824 Tintelnot, Heinz, Fabrkt., Sophienstr. 20
40760 Tintelnot, H., Fabrkt., R.Wagner-Str. 65
25845 Tobias, Paul, Dir., Ortenaustr. 3
44186 Tobler, H. H., Ing.-Kfm., Friedr.Pl. 14
22927 Tölle, Willi, Versich., Q 2, 23
42093 Töller, Dr. Wilh., Chemiker, Dürerstr. 16
28929 Tönsmann, Ernst, Kfm., R 7, 42
26113 Töpel, Tim, Dr., Waldparkstr. 27
44777 Toepffer, Hugo, Prok., Friedrichspl. 19
41383 Torfstreuverband GmbH, Brucknerstr. 4
21579 Total-Verkauf, Handfeuerlöscher, B 1, 10
20692 **Trabold, Eugen, Schreinerei, Meerfeldstr. 37**
20047 **Traeg, Fritz, Prok., Haardtstr. 16**
20098 Tränkle, Wilh., Vertr., Speyererstr. 120
40902 Träumer, Karl Otto, Kfm., Augusta-Anl. 37
53980 Transier, Jos., Wirtsch., Dammstr. 50
44136 Transier, Karl, Spengl., Schwetz.Str. 153
20776 **Transitkellerei Riedl & Co, Q 7, 13**
20547 Transptges. Steinschneider & Chatelain, C 7,8
40515 Transportgewerbevereinig., Lameystr. 7a
51176 Trapp, Joh., Transp., *Wal* StolbergerStr. 6
43783 Trapp, Ludw., Milch, Seckenh.Str. 106
25288 Traso-Nahrungsm.-Fbr. Trauth & Sohn, Leopoldstr. 4
41610 Traub, Wanda, Leibnizstr. 21
23201 Traum, Dr. Franz, R.-A., Schwarzw.Str. 44
26007 **Traumann, Dr. Erich, Arzt, O 5, 14**
44347 Traumann-Fuld, K., Vertr., Aug.Anl. 17
42795 Traut, Adolf, Ing., Schwindstr. 11
20844 Trauth, Heinrich, Privatier, O 7, 24
28973 Trautmann, Dr. A., Devis.-Berat., A 3, 9
50202 Trautmann, Fritz, Spenglerei, Weylstr. 16
52497 Trautmann, Joh., Milch, Uhlandstr. 45
42302 **Trautmann, K., Bäcker, Rheinh.Str. 41**
23323 **Trautmann, Karl, Zimmergesch., J 7, 2.**
40214 Trautmann, W., Viehhdl., Seckenh.Anl. 6
43145 Trautmann, W., Schnelderm., Kaiserr. 46
51069 Trautwein, Heinrich, Metzger, Mittelstr. 26.
28811 Trautwein, Jak., Kalmitstr. 43
26406 **Trautwein, Karl, Weinwirtsch., S 3, 11.**
51366 Trautz, Emil, Schornsteinf., Lenaustr. 71
42884 Treber, Hans, Kfm., Beethovenstr. 6
40336 L. & K. Treber, Spengl., Kl.Wallst.Str. 32
48480 Trefflinger, L., Gasth., *Neck* Schulstr. 105
43756 Trefs, Antonie, Ww., Feuerbachstr. 40
44715 Trefs, Jos., Dr., Schleiermacherstr. 5
22251 Trefz & Co, Kohlenges. mbH, E 7, 28
26744 Treiber, Elsa, R 7, 6a
48627 Treiber, Michael, Kohlen, Windm.-Str. 5.
47070 Ders., Wohn., *Seck* Schwabenstr. 8
41666 Treiber, W., Speisehaus, Tatters.Str. 9
52086 Tremmel, Bernh., Baugesch., Uhlandstr. 31
52142 Tremmel, Hans, Möbel, Spelzenstr. 15
22873 Treptow, Karoline, Schwarzwaldstr. 12
27339 Trescher, Dr. E., Ärztin, L 5, 3
43731 Treu, Wilh., Bäck., Neckarau.Str. 221
26037 Treuhändergesellschaft Sträter, Lorentz, Dr. Schulz, Wirtschaftsprüfer, L 8, 6
28676 Treuhand Kurpfalz AG, O 7, 23
41523 Treuhandbüro W. Herrmann, A. Schmelzer, Kaiserring 22
47173 Treusch, F., Tabakwr., *Seck* Kloppenh.Str. 52
22221 Treusch, Leo, Parfümerien, D 1, 3
27747 Treusch & Lehmann, Schmiede, Q 7, 11
23309 **Treutle, K., Weinrestaur., F 4, 19.**
40168 Trick, Ludw., Fernmeldetechn., Burgstr. 40
41703 Trieloff, Wilh., Sänger, Im Lohr 52
51896 Trillitzsch, Clem., Metzg., Waldhofstr. 14
42922 Trippel, J., Dir., Nietzschestr. 34
48632 Tritschler, Th., Wagenb., *Rhei* Wachenb.Str.
48393 Tritschler, Therese, Friseurin, *Neck* Frdr.Str 8
21722 Tröger, Oscar, Armaturen, Weinbietstr. 4
27908 Tröltsch, Dr. Herm., Bankdir., L 9, 1.
42325 Trömel, Erich, Verlagsl., Roseng.Str. 19
27815 Tröndle, Friedr., Install., Meerfeldstr. 66
22909 **Tröndle, Jos., Radiowerkst., R 4, 24**
28043 **Tronser, Joh., Schlossermstr., a. Pfalzpl.**
53092 Troppmann, L., Archit., Wallstadt, Mosb.Str.
44100 Trüstedt, Kdr. I. A.R. 69, R.Wagner-Str. 77
25275 Trummer, Ludw., Kfm., Schwarzw.Str. 31
52962 Trump, Wwe. Ther., Lebensm., *Feud* Scheffel-Straße 36
27242 Trumpp, Erw., Kfm., Collinistr. 14
26395 Trumpp, Wilh., Kfm., N 5, 11
28210 Trunk, Hans, Kfm., G 7, 22
59301 Trunzer, J., Lichtspiele, *Wal* Speckweg 19
53609 Trunzer, Osw., Gastw., *Feud* Hauptstr. 70
52637 Trunzer, R., Priv., *Feud* Eberb.Str. 30
26026 Trupp, Franz, Vertreter, U 1, 1
43151 Tschierschke, Alfr., Kfm., Beethovenstr. 20
20972 Tschierschky, C., Meerfeldstr. 56
42465 Tschirner, Fritz, Ing., Mollstr. 35
21897 Tschudin, E., Schlosserei, M 2, 5
23546 Tuag, Tuchhandels-AG, T 1, 3a
40591 Tuchenhagen, O., Linoleumleg., Lameystr. 15
43262 Tuckermann, Dr. W., Prof., Aug.-Anl. 7
52963 Tüngerthal, E., Waschanst., Pestalozzistr. 21
24207 Türk, Dr. med., Dr. phil., Arzt, L 9, 1a
48598 Türk, Dr. Alfred, Zahnarzt, *Rhei* Wachenb. Straße 137
52896 Tunge, A., Buchdruck., Kinzigstr. 2
59387 Turnverein 1887 *Sdh* Kalthorststr.
41846 Turnverein Mannh. 1846, Pr.Wilhelmstr. 20
41866 Ders., Vereinswirtsch., Pr.Wilhelmstr. 20
47091 Turnverein Seckenh. 1898, *Seck* Hptstr. 21
22913 Twele, Werner, Haus für Raumgestaltung, Mannheim, E 2, 1
43401 Uebel, Emil, Dir., Am ob. Luisenpark 20
44326 Uebel, W., Geschäftsf., Konr.Witzstr. 16
20658 Uebel, Wilh., Kohlen, N 7, 7
43351 Uebelhör, E., Rechn.Rat, Seck.Ldstr. 157
51591 Ueberle, Alb., Install., Siegstr. 17
21262 Ueberle, Wilh., Fischerei, U 4, 9a
28382 Ueberle, Wilh., Ww., U 4, 9a
53801 Ueberrhein, Frdr., Kfm., Schimperstr. 24
23718 Ueckert, Wendelin, Prof., B 6, 32
50419 Uehlein, Karl, Studienrat, Gärtnerstr. 54
26096 Uetz, Friedr., Vertr., Waldparkstr. 4
23219 Ufa-Palast, N 7, 3
41992 Ufer, Ernst, Dir., Schopenhauerstr. 17
42591 **Uhl II, Jakob, Handelsbüro, Seckenh.Str. 23**
21666 Uhl, Käthe, Moden, S 6, 21
44710 Uhl, Rich., H.-Schneiderei, Friedr.Ring 14
25788 Uhlemann, Willib., Abt.Vorst., Hebelstr. 15
41102 Uhlenburg u. Bender, Schneider, Tullastr. 18
43080 Uhlig, W. E., Ing.Büro, Trübnerstr. 55
23243 Uhren-Frickinger, Q 3, 22
47085 Uhrig, Adam, Aricht., Neu-Edingen
47262 Uhrig, Gg., Archit., *Frdf* Mühlhaus.Str. 32
27263 Ulbing, Heinr., Steuerber., L 15, 1
50831 Ulbricht, Kfm., *Feud* Scheffelstr. 19
22148 Ulbrika, chem. techn.-kosmetische Erzeugnisse, Mannheim, L 14, 5
40189 Ullmann, Alb., Ing., Leibstr. 27
25245 Ullrich, Ant., Prof., Parkring 4a
48771 Ullrich, G., Schreinerei, *Neck* Rosenstr. 3
52243 Ullrich, Ww. H., Kohlen, *Feud* Kirchb.Str. 28
20508 Ullrich I, Dr. Ottmar, R.-A., B 1, 10
42733 Ulm, Heinr., Parfüm., Seckenh.Str. 92
23413 Ulm, Otto, Dr., Schwarzwaldstr. 46
43686 Ulmer, Jak., Obering., Rob.Blumstr. 8
42475 Ulmerich jr., H., Kuttl., Amerik.Str. 35
43383 Ulrich, Fritz, Kfm., Schlageterstr. 53
23440 Ulsamer, K., Asphaltgesch., K 1, 13
28077 Unger, Ferd., Prok., Renzstr. 9
44321 Unger, Martin, Milch, Augartenstr. 70
21998 Union-Cigarettenfbr. A. Schaefer & Hiller, N 4, 16
24797 UNION-Gesellschaft für Metallindustrie Sils, van de Loo & Co., Fröndenberg/Ruhr Geschäftsstelle Mannheim Mannheim D 3—1
20144 Urban, Emil, Dachdeck., S 4, 23
50261 Urban, Dr. Ernestine, *Käf* Nelkenstr. 14
42488 Urban, Gust., Vertr., Rich.Wagner-Str. 65
25827 Urban, Nikol., Bäckerei, Meerf.-Str. 41.
21277 Urban, P., Lebensm., Donnersb.Str. 22
41796 Urban, W., Dachdeck., Neckarau.Str. 227
59368 Urbansky, Arth., Blumenau, Gosl.Weg 7
42872 Urscheit, Alfr., Edelstahl, Werderstr. 32
25638 Urschel, Ludw., Gaststr., Landteilstr. 23
52578 Ußmann, Jul., Baumstr., *Feud* Außeneck 7
47086 Uster, M., Drahtflecht., *Seck* Kloppenh.Str. 75
51163 Uster, Wilh., Farben, *Feud* Talstr. 23
24100 Utch, Carlo, Großhdlg., Jungbuschstr. 8
48728 Utch, Kurt, Prok., *Neck* Langem.Str. 18
21384 Utermühl, Heinr., Dir., Waldparkdamm 5
21007 **Utzerath, Dr. Heinz, Arzt, M 7, 14**
26887 **Valencia-Garten, Südfrüchte, P 7, 14a**
26826 H. Valentin & Sohn, Kondit., Rathaus 62
52223 Vallbracht, Edm., Ing., Käfert.Str. 59
27292 Vallés, Francisco, Weinhdlg., Q 4, 1
27880 Valvo-Radioröhren GmbH, Q 2, 5
27302 Varta-Batterien, Großladestat., Werftstr. 23
53081 Vath, Josef Brückenwaagenbau u. Reparaturwerkstatt, Mannheim, Pettenkoferstr. 10
26712 Vath & Guggenbühler, Fahnenstick., L 8, 2
40520 48006 **Vatter, H., Bauunternehmung, Mannheim, Bismarckplatz 19—21**
42002 Derselbe, Wohnung, Philosophenstr. 32
27151 Vauclfa, Verein. Leitungsdrahtfbr., GmbH, N 2, 13
43983 VDO Tachometer AG, Tattersallstr. 37
25807 Veget. Speisehaus Ceres, M 3, 2
41364 Veicht, Georg, Metzger, Niederfeldstr. 71
40534 Veit, Anton, Kfm., Mollstr. 27
43895 **Veit, Otto, Beamter, Brahmsstr. 9**
51978 Veith, E. R., Stempel, *Käf* Mannh.Str. 129
43169 Veith, Jak., Archit., Rob.Blumstr. 21
50997 Veith, Käte, Bäckerweg 5
48188 Velte, Herb., Kfm., *Neck* Mönchw.Str. 27
21844 Velten GmbH, Samenbau, G 2, 8
20626 Verb. Deutscher Korksteinfabriken, M 3, 3
23376 Verb. kraftfahrend. Dt. Beamter, L 11, 18
42908 Verb. Rh.-Hess. Kohlenhdlr., Friedrichsr. 4
51255 Verbrauchergenossenschaft Mannheim eGmbH, Industriestr. 6
25617 Dies., Abt. Textil- u. Schuhwr., Q 3, 17
20272 Desgl. der Reichseisenbahner Mannheim eGmbH, Lindenhofstr. 15
21692 Verein Creditreform Mannh., L 8, 12

Sammel-Nr. 54041 **VereinDeutscherOelfabriken** Industriehafen, Bonadiesstr. 3. **T** Oelfabrik **P** Karlsruhe 758 u. Frankfurt a. M. 91960

48385 Verein f. Leibesübungen, *Neck* Am Waldweg
26061 Verein f. Rasenspiele, N 7, 8
23912 Ver. Mannh. Privat-Auto-Vermieter, R 4, 12

Sml.-Nr. 40555 **Vereinigte Armaturen-Gesellschaft m. b. H., Mannheim, Augusta-Anlage 32. T Vereinarma P Ludwigshafen 18324**

50763 V. B. Z. Vereinigte Blei- & Zinnwerke G. m. b. H., Mannheim, Lagerstr. 13

59012 Verein. Chininfabriken Zimmer & Co GmbH, *Wal* SandhoferStr.

..... **Vereinigte Deutsche Metallwerke A.-G. siehe Süddeutsche Kabelwerke Mannheim**

59055 Vereinigte Glaswerke Aachen, Waldhof
59455 Vereinigte Jute-Spinnereien u. Webereien Aktiengesellschaft, Mannheim-Waldhof, Sandhoferstr. 200. T Juteindustrie
43095 Verein. Innungskrankenkasse, F.KarlStr. 1
26591 Verein. KrankenversicherungsAG, O 7, 4
27523 Vereinigte Kugellagerfabriken AG, N 7, 10
25989 Verein. Mannh. Spiegel-Fabriken Peter & Co. u. Friedr. Lehmann, M 7, 9a/10
27280 Verein. Photokopier-Apparate Lumoprint-Rectophot GmbH, D 1, 7/8
25851 Vereinigte Spediteure & Schiffer Rheinschiff. GesmbH, E 7, 1
21535 Vereinigte Stahlwerke Schrotthandel GmbH & Co KG, M 7, 11
40618 Vereinigung z. Bekämpfung d. Schnakenplage, Böcklinstr. 40

25542 25742 **Verkaufszentrale der vereinigten Preßkorkfabriken Suberit, Bedner & Greiner, Mannheim, L 15, 1. T Preßkork**

34321 Verkehrs-Verein Mannheim E. V., P 6, Plankenhof. P Karlsruhe 17510

23619 Verlagsauslief. Stelle f. Rundfunkzeitschriften, O 7, 16
26703 Verrechnungs-Stelle f. d. ärztl. Privatpraxis, Nuitsstr. 1/3
26925 Versorgungsgericht, Schloß, r. Fl.
26928 Vertrauensärztl. Dienststelle der LVA, Abt. Krankenversicherung, Renzstr. 11
43890 Vesper, Ewald, Kfm., Seckenh.Str. 130
44453 Vetter, Friedr., Chauffeur, Windmühlstr. 27
26493 Geschw. Vetter, Wäscheausstatt., E 2, 15
47132 Vetter, Heinr., Ilvesheim, Goethestr. 9
40170 Vetter, Jos., Gastw., Seckenheimerstr. 28
28649 Vetter, Marie, Hebamme, Gontardpl. 8
40670 Vetterhöfer, K., Damenkleider, Tullastr. 16
52771 Vettermann, Ed., Kfm., Unt.Clignetstr. 10
48247 Vetterolf, A., Ww., *Neck* Morchf.Str. 34
48072 Vetterolf, P., Schloss., *Neck* Steubenstr. 1
41929 Victoria-Versicherung, Friedrichspl. 10
43496 Viehverwertungszentrale GmbH, Viehhof
44759 Vieler, W., Kfm., Rich.Wagner-Str. 4
40377 Vierling, Alex., Major, Schöpflinstr. 1
25564 Vierling, Bernh., Metzgerei, J 3, 8.
40863 Vieweg, Fritz, Dekorat., Schumannstr. 4
51568 Vill, Jak., Geschäftsführer, Heustr. 14
23162 Vita Lebensversich. AG, P 7, 14a
28137 Vögele, Alfred, Kfm., L 12, 17
26733 Vögele, Gerhard, Büromasch., J 5, 10
26548 Vögele, Heinz, Dir., Schwarzwaldstr. 54

Sammel-Nr. 45041 45241 44093 **Joseph Vögele A.-G., Maschinenfabrik, Mannheim, NeckarauerStraße 164—228. T „Bahnfabrik" u. „Memag" P Karlsruhe 16998 u. Ludwigshafen 423 Dieselbe, für den Fernverkehr Dieselbe, nach Geschäftsschluß**

27384 Vögele, Dr. Joseph. Ww., Schwarzw.Str. 52
21707 Vögele, Wwe. Dr. Wilh., Fbrkt., N 7, 16a
50734 Vögele & Scheid, Autorepar., Uhlandstr. 3
27782 Vögelen, Karl, Malergesch., G 5, 11.
20591 Vögtle, Carl, Vertr., Böckstr. 10
24997 Voegtle, Hans, Vertr., K 3, 15
50270 Vöhringer, Lina, Masseuse, Gartenf.Str. 35
20337 Völker, Erich, Bäckerei, F 3, 10
40267 Völker, Gg., Elektr. Anl., Seckenh.Str. 132
51005 Völker, Hans, Vertr., Uhlandstr. 21
40786 Völker, Karl, Malermstr., MühldorferStr. 8
47146 Völker, Karl, Bier, *Frdf* FlamländerStr. 13
41018 Völker, Dr. Ph., Dir., Am o. Luisenp. 28
35421 Völkische Buchhandlung, P 4, 12
59259 Vogel, Friseur, *Wal* Waldfrieden 42
51145 Vogel, Georg, Weine, Dammstr. 52
43639 Vogel, Hans Ludw., Kfm., R.Wagnerstr. 72
50128 **Vogel, Heinr., Schlosserei, Lenaustr. 23**
44330 Vogel, Dr. Luise, Lehrerin, Cellinistr. 21
44085 **Vogel, Paul, Direktor, Böcklinstr. 12**
21506 Vogel, Paul, Kfm., L 14, 8.
42364 Vogel, Phil., Ing., Mühldorferstr. 5
48615 W. & M. Vogel, Sanit.-Anl., *Neck* Friedr.Str.
26217 Vogel-Zimmermann, Nora, Konzertsängerin, Friedrichsring 34
43224 Vogelmann, M. L., Fische, Seckenh.Str. 42
43441 Vogelsberg, Paul, Vertr., Wespinstr. 18
51857 Vogelsgesang, E., Maler, *Käf* Ladenb.Str. 15
43997 Vogl, Ludw., Fahrräder, Rheinh.Str. 25
20006 Vogler, Dr. Max, Arzt, M 2, 14.
40229 Vogler, Wilh., Fässer, H.Wolfstr. 12
50369 Vogt, Ww. Anna, Gasth., Langstr. 91
50038 Vogt, Frz., Autoverm., Gartenfeldstr. 44
25760 Vogt, Fritz, Eisenwaren, E 3, 16
22907 Vogt, Herm., Kfm., O 7, 20
43931 Vogt, Jak., Vers.-Beamt., Friedr.Rg. 16
51143 Vogt, Joh., Bäckerei, Kobellstr. 8
20539 **Vogt, Josef, Friseur, B 2, 8.**
20660 Vogt, Karl, Därme, N 7, 8
53541 Vogt, Karl, Kartoffeln, Alphornstr. 47
23042 Vogt, Karl, Tapezierer, U 6, 30.
44933 Vogt, Liselotte, Rich.WagnerStr. 33
21684 Vogt, Ludwig, Schmiede, H 2, 12
22800 Vogt, M., Zahnwr., L 14, 9

23935 23936 **Vogt & Co. Elektro- u. Radio-Großhandlung, Generalvertretung führender Werke, Mannheim O7,21**

22268 Vohmann, Adolf, Gaststätte, R 7, 40
34121 Chr. Vohwinkel Nf., GmbH, Kohlen, Luisenring 9.
48238 Vohwinkel, Fritz, *Neck* Schulstr. 70
22281 Vohwinkel, F., Pausanst., S 6, 33
51038 Voigt, Jos., Vertr., *Feud* Lützowstr. 10
23529 Voigt, Wilh., Kfm., S 6, 43
52273 Voit, F., Wirtschafter, *Käf* Deidesh.Str.
43238 Volk, Alb., Drogerie, Augartenstr. 79
59000 Volk, Alb., Lebensm., *Wal* Waldstr. 44
27530 Volk, Alb., Möbelhaus, Q 5,17
50272 Volk, Fritz, Kfm., *Feud* WimpfenerStr. 4
48294 Volk, Hans, Gastst., *Neck* Schulstr. 22
47144 Volk, Ph., Waschanst., *Seck* Zähr.Str. 45
53928 Volk, Val., Bäckerei, *Wal* Eisenstr. 11
21020 Volker, Otto, ungar. Konsul, G 7, 38
25593 Volkmann, Wilfr., Kfm., Meerw.Str. 29
48392 Volkmar, G., techn. Öle, *Neck* Rh ing.Str. 37
53883 Volksbank Feudenheim e. G. m. b. H., -Feudenheim, Hauptstr. 107
51115 Volksbank Käfertal, eGmbH, Riedstr. 9
20313 Volks-Theater, U 1, 6
20112 Volksb.f.d.Deutschtum i. Ausland, D 5, 1
47309 Volksdtsche. Mittelstelle Umsiedlg., Ilvesheim, Blindenschule
48086 Dieselbe, Lager Neckarau, Rheing.Str. 28
40574 Dieselbe, Rhein-Neckarhalle
44703 Volksfürsorge, Versich.Ges., Friedr.Pl. 1
20605 Volksheil, Privatkrankenkasse, R 7, 40
25373 Volkshilfe GmbH, Versicherungen, B 5, 19
23293 **Volksverb. d. Bücherfreunde, P 4, 13**
23622 Volkswohl-Bund Berlin, Versich., B 2, 1
59246 Voll, Phil., Milch, *Wal* Pfeiferweg 38
43925 **Voll, Wilh., Schreinerei, Kepplerstr. 5**
21304 Vollberg, Max, R.-A., D 1, 3
42846 Ders., Wohnung, Gluckstr. 1
44457 Vollbrecht, Carl, Automobile, Q 7, 25
25344 Vollmar, Ludw., Bankb., Waldparkd. 8
22217 **Vollmer jr., Damenfriseur, O 3, 9**
48379 Vollmer, Emil, *Neck* Großfeldstr. 20
51378 Vollmer, Ernst, Kfm., *Feud* Gneis.Str. 5
26786 Vollmer, F. J., Vertr., Hebelstr. 5
53770 Vollmer, H., Archit., *Feud* Körnerstr. 56
22229 Vollmer, Heinr., Dir., Waldparkdamm 2
(22217) Vollmer, K. H., Kosmet. Präparate, O 3, 10
26437 Vollmer, Käthe, Kolonialwr., N 4, 2.
53441 Vollmer, R., Buchdruck., *Käf* Rollb.Str. 61
21296 Vollmer & Co., Kaufhaus, P 1, 8—12
53303 Vollmeyer, Käfertal-Süd, Diedesf.Str. 7
26637 Volz, Adam, Wirtsch., Holzstr. 18.

42649 Volz, Emil, Tapeten, Böcklinstr. 18
43305 Volz, Emmy, Ww., Rich.Wagner-Str. 91
47005 Volz, Gg. Alb., Rohtabake, *Seck* Hptstr. 133
47206 Volz, G. L., Baugesch., *Seck* Seckenh.Hauptstraße 123
47103 Volz, J. M., Kohlen, *Seck* Rheinf.Str. 2
59126 Volz, Karl, Lebensm., *Wal* Waldpforte 70
42718 Volz, Otto, Kfm., Tullastr. 14
52170 Vonthron, Helm., Friseur, Kobellstr. 11
22335 Vorbach, Konditorei-Kaffee, N 4, 15
42578 Vorpeil, Herm., Vertr., Höferstr. 27
20626 20627 Vorprüfstelle Korkindustrie der Prüfungsstelle Holzverarbeitende Industrie, Mannheim, M 3, 3
23543 Vorreiter, Karl, Weinhdlg., Rheinaustr. 6
43986 Vorsorge Lebensvers. AG, Krappmühlstr. 23
21160 Vorwerk & Co, Masch.-Fbr., N 4, 13/14
21119 Vorwitt, Eug., Kfm., Rennershofstr. 23
52522 Voß, Norbert, Kfm., Hohwiesenstr. 122
47089 Vowinkel, G., Gasth., Ilvesheim, Kirchenstr.
28271 Vroomen, J., Kunststopferei, D 1, 1
41395 Vulplus, Rol., Dir., L.-Cranachstr. 22
21749 Wach- und Schließ-Gesellschaft Mannheim m. b. H., Mannheim, M 4, 4
20727 Wachlokal d. Schloßaufseher, Schloß
28724 Wachter, Aug., Friseur, Plankenhof, P 6
50536 Wachter, Franz, Architekt, Dammstr. 35.
42532 Wachter, F., Autoverl., Schwetz.Str. 145
44172 Wachter, Karl, Getreide, R.Wagnerstr. 48
22795 Wachter, Ludwig, Friseur, O 4, 15
22380 Wachter, Peter, Friseur, D 3, 9.
27321 Derselbe, Wohn., Rheinaustr. 17
20590 Wachter, Wilh., Vertr., U 6, 16
48713 Wacker, E., Schrein., *Neck* Friedr.Str. 65
20065 Wacker, Georg, Stempelfbr., Q 3, 15
48920 Wacker, R., Stempelfbr., *Neck* Friedr.Str. 92
24220 Wacker, Ruth, Reformhaus, E 1, 11
27869 Waeber, Irmg., Fußpflege, Landteilstr. 13
42190 Dies., Wohnung, SeckenheimerLandstr. 9
52689 Wäckerle, Rich., Wäscherei, Speizenstr. 2a
21071 Wägele, Emil, Bäckerei, G 2, 11
20689 Wäschefabrik Hellweg, K 1, 16
24025 Wäscher, Anton, Obst, Dalbergstr. 35
48495 Wäscherei Weckesser, *Neck* Angelstr. 56
44261 Wäschke, Ww. Paul, Viktoriastr. 13
52033 Wäschle, Karl, Vertret., Lortzingstr. 43
52089 Wagener, R. W., Kfm., *Käf* Laubenh.Str. 23
42823 Wagenmann, Albert, A.ob.Luisenpark 15
44092 Wagenmann, Rolf, Kfm., Hildastr. 9
28698 Wagner, Anna, Friseurg., Eichelsh.Str. 43
47065 Wagner, A., Baug., Ilvesheim, Hitlerstr. 310
25467 Wagner, Aug., Buchrev., Lindenhofstr. 100
42108 Wagner, Aug., Gen.-Vertr., Im Lohr 28
40162 Wagner, Eddie, Büromasch., Werderstr. 34
27511 Wagner, C., Kunstmal., Schwarzwaldstr. 22
23329 E. Wagner & P. Brendel, Malerei, U 1, 20
27511 Wagner, Else, Musikl., Schwarzw.Str. 22
42496 Wagner, Erich, Hptm., Augusta-Anl. 14
40577 Wagner, Franz, Obering., Dürerstr. 13
53835 Wagner, Gust., Wagenb., Stockhornstr. 2
24048 Wagner, Hans, Restaur., J 7. 21
51976 Wagner, Ww. H., Bier, *Feud* Heddesh.Str. 11
21391 Wagner, Karl, Vertreter, Hebelstr. 17
40328 Wagner, Ludw., Dipl.Ing., Gluckstr. 4
51823 Wagner, Max, Vertr., Max-Josef-Str. 24
44080 Wagner, Oswald, Ob.Luisenpark 31
27407 Wagner, Rich., Schlosserei, U 6, 2
21623 Wagner, Rud., Bäckerei, Böckstr. 14
21491 Wagner, Walter, Autoausr., L 7, 4
43830 Wagner, Wilh., Vertr., P.Billetstr. 6
22197 Wagner & Co., Größtes Spezialhaus für Betten u. Aussteuern, Mannheim, H 1, 4, 13 u. 14
44214 Wahl, A. R., Ing., Schöpflinstr. 5
27469 Wahl, Alb., Tabakwr., Q 4, 6
52677 Wahl, Edm., Archit, Mainstr. 49
53291 Wahl sen., Emil, Zimmermstr., Lenaustr. 10
47270 Wahl, Otto, Bevollm., *Seck* Lahrerstr. 17
48202 Wahl, Val., Kfm., *Neck* Adlerstr. 16
43631 Wahler & Co, Versich., Böcklinstr. 47
25612 Wahn, Erich, Bäckerei, F 4, 11
41888 Waibel, Gg., Architekt, Weberstr. 5.
42766 Waibel, Heinr., Gärtner, Traitteurstr. 45
24426 Waibel, Karl, Baugesch., U 4, 23
47150 Walburg, S., Metzg., *Frdf* Rappoltsw.Str. 12
59007 Walch, Hans, Kantine, Flugpl. Scharhof
48350 Waldbüßer, F., Bäck., *Neck* Morchf.Str. 42
40992 v. Waldenfels, Frhr. Eg., Oberst, Wagnerstr. 33
52238 Waldherr, J., Appar.Bau, Käfert.Str. 162
22823 Waldmann, Fritz, Maschinenbau, T 6, 9
41708 Waldmann, Jos., Kfm., FloßwörthStr. 46
59484 Waldmann, W., Dentist, *Sdh* Petersau.Str. 4
50215 Waldmann, W., Mech.Werkst., L.Rötterstr66
24940 Waldpark-Drogerie, Meerwiesenstr. 21
41504 Waldschmidt & Dieffenbach, Baugesch., Neuostheim, Dürerstr. 17
20186 Walhalla, Gastst., Hch. Folz, H 2, 19
27378 Wallenstätter & Co, Radio, N 4, 21
53974 Wallenstein, Heinr., *Feud* Rückerstr. 4
24422 Wallerath, Dr. P., Physik., Stef.Ufer 15
28679 O. & H. Wallisch, Vertr., M 6, 16
48630 Walter, Ad., Eichaufn., *Rhei* Durl.Str. 46
22469 Walter, C. Wilhelm, Asbestwr., G 5, 13.
21121 Walter, Carl, R.-A., M 7, 8
42334 Walter, Carl, Weinhdlg., Schwetz.Str. 149
28602 Walter, Erich, z. Alten Fritz, U 6, 8
59312 Walter, Eugen, Bäck., *Wal* OppauerStr. 20
42667 F. Walter & Sohn, Malerm., Rheinh.Str. 79
42310 Walter, Friedr., Dr. jur., Nietzschestr. 18
42489 Walter, Fritz, Lebensm., Seckenh.Str. 60
43067 Walter, Fritz, Wildpret, Tattersallstr. 24.
43405 Walter, Gust., Glasmal., Kleinf.Str. 22
44970 Herm. Walter & Co, Friedrichsring 18
50737 Walter, Jos., Vertr., Mittelstr. 32
44638 Walter, Ww. J., Zigarr., Schwetz.Str. 23
42172 Walter, Julius, Brentanostr. 41
40722 Walter, Karl, Masseur, Seckenh.-Str. 60.
26946 Walter, Karl, Tabakwr., Holzstr. 3
40396 Walter, Dr. Kurt, Arzt, Pr.Wilhelmstr. 6
26236 Walter, Maria, Kirchenstr. 10
28308 Walter, Oskar, Dipl.Ing., Rheinaustr. 28
52134 Walter, Otto, Lg.Rötterstr. 73
51271 Walter, P., Reformhaus, *Feud* Hauptstr. 121
52387 Walter, Val., Kohlen, Waldhofstr. 144
20466 Walter, Wilhelm, Lebensm., Q 7, 3b
52032 Walter, Willi, Restaur., Ob.Clignetstr. 15
53481 Walther, Adam, Bäcker, Lg.Rötterstr. 56
20015 Walther, Emil, Buchdruck.-Bes., D 6, 4.
51288 Walther, F., Betriebsl., *Käf* Rollbühlstr. 52
40270 Walther, J. Ph., Buchdr., Windeckstr. 108
23794 Walther, M. V., Prok., Rheinaustr. 22
42870 Walther, Wilhelm, Kfm., Bachstr. 5/7.
43947 Walz, Dr. Er., Zahnarzt, Dürerstr. 2
27995 Walz, Eugen, Metzgermstr., S 2, 13
42176 Walz, Fr. Ludw., Vertr., Werderstr. 31
44717 Walz, Fritz, Schneider, Seckenh.Str. 70
53473 Walz, Karl, Versich., Schimperstr. 20.
27670 Walz, Wilh., Ing., Meerfeldstr. 98
24076 Wambach, Kläre, Sekretärin, L 15, 2
21592 Wambsganss, Karl, Kinderkleid., O 7, 20
41186 Wamser, Jak., Kfm., Brahmsstr. 3
51879 Wamser jr., Karl, Vertret., M.Josefstr. 9
51395 Wandmacher, H., Vertr., *Feud* U.Kirchh. 29
26693 Wanger, A., Schuhwr., N 7, 11
51360 Wanger, Emil, Kfm., *Feud* Arndtstr. 13
27464 Wangler, Rob., Kfm., Meerwiesenstr. 33
43387 Wankmüller, Ad., Prok., Wagnerstr. 80
27874 Wanner, C. W., Herrenkonfektion, M 1, 1.
52492 Wanner, Peter, Dir., Herzogenriedstr. 1
21191 Wansleben, Rud., *Pfalzpl.* 12
40828 Warnecke, Aug., Kfm., R.-Wagnerstr. 17.
35921 August Warnecke, Kom.Ges., D 7, 23
22420 Warner, Dr. Friedr., Arzt, M 7, 23
43236 Warsow, Magda, Weberstr. 9
34331 Wartburg-Hospiz Mannheim F 4, 7/9
28039 Warwas, Auguste, Kurzwr., G 5, 9
44507 Warwas, Paul, Techn., Kleinfeldstr. 43
26805 Wasser, Felix, J 6, 7.
52027 Wasser, Konr. Gärtnerei, *Käf* Poststr.
24591 Wassermann, Dr. A., Musikdir., O 5, 14
21722 Wassermesser Vertriebsges.mbH, Weinbietstraße 4
50115 Wasserstraßenamt Heidelberg, Feudenheim
20791 Wasserstraßenamt, Parkring 39
48990 Wasserwerk Rheinau, Pumpstation.
35631 **Wasserwerksgesellschaft mbH, K 7, 1**
47239 Dies., Install., *Frdf* Kolmarerstr. 4
40226 Wattenberg, Heinr., Dir. O.Beckstr. 14
40808 Watzel, Adam, Baumstr., Gr.Merzelstr. 26
40378 A. Watzel & Sohn, Baug., Collinistr. 27
26201 **Watzinger, Heinr., Vertr., Rheinaustr. 32a**
21410 Wawrina Nf., E., Damenkonfektion, O 6, 8
59059 Wayß & Freytag AG, Baust. 7 RAB., Waldhof
26301 Weber (Hut-Weber & Cie.), J 1, 6.
22113 Weber, Adam, Gastw., Jungbuschstr. 33
27914 Weber, Dr. Ad., Zahnarzt, Eichelsh.Str. 14
47056 Weber, Alfons, Bäck., *Frdf* Neudorfstr. 25
25781 Weber, Ant., Photographenmstr., H 1, 1
23414 Weber, Beda, Immobilien, U 5, 1
42219 Weber, Carl, Fabrkt., Collinistr. 39
42533 Weber, Erich, Kfm., Nietzschestr. 6
28391 Ferd. Weber, oHG, Teppiche, P 7, 22
42536 Weber, Friedr., Major, Mollstr. 13
50112 Weber, F., Spenglerei, *Feud* Brunnenstr. 27
42976 Weber, Friedr., Tapeten, Fr.Karl-Str. 2
43017 Weber, Friedr.Jul., Prok., L.Cranachstr. 25
59094 Weber, Fritz, Radio, *Wal* Oppauerstr. 18
53195 Weber, Fritz, Vertr., Tauberstr. 7
28038 Weber, Fritz, Verteter, U 1, 24
51407 Weber, Gg., Waschküche, *Feud* Weinb.Str. 21
52218 Weber, Dr. Gerh., Arzt, Moselstr. 10
50323 Weber, Gustav A., *Wal* Waldhofstr. 118
48336 Weber, H., Verkaufsl., *Neck* Langem.Str. 20
59185 Weber, H., Kondit., *Sdh* Sandh.Str. 327
48373 Weber, Heinr., Maler., *Rhei* Zwischenstr. 22
44581 Weber, Heinz, Geschäftsf., Bachstr. 3
26436 Weber, Jakob, Bürobed., T 2, 6
51862 Derselbe, Wohnung, *Feud* Am Schelmenb. 23
59382 Weber, Jak., Schreinerei, *Sdh* Karlstr. 44
50332 Weber, Josef, Wirtschaft, Mittelstr. 138
50829 Weber, Karl, Händler, *Wal* Schlosserg. 3
43268 Weber, Karl, Küchengeräte, Schwetz.-Str. 72
22541 Weber, Karl, Prokurist, L 12, 6
53096 K. & G. Weber, Kell.-Masch., Zehntstr. 5
42398 Weber, K., Metallgieß., Neckarau.Str. 177
20673 Weber, Karl, Schreibm.-Mech., T 2, 11
25992 **Weber, Karl, E 7, 6**
50513 Weber, Karl, *Feud* Talstr. 96
44736 Weber, Karl F., Kfm., Otto-Beck-Str. 26
25877 Weber, Leonhard, Lederwr., E 3, 8.
50013 Weber, Otto, Kaufmann, Uhlandstr. 4
47255 Weber, Peter, Kohlen, *Seck* Hochstätt 15
41480 Weber, Rob., Verkaufsl., Augusta-Anl. 28
44744 Weber, W. Fr., Hauptlehr., Böcklinstr. 3
51090 Weber, Wilh., Polsterart., L.Rötterstr. 43
40546 Weber & Bohley, Eisenwr., Schwetz.Str. 124
20190 23180 Weber & Co. Sand- u. Kiesvertriebs-G. m. b. H., Luisenring 35. P Ludwigshafen 18014
40387 Weber & Co, Ladeneinr., Tatters.Str. 4
27694 Weber & Erlanson, Vertr., J 7, 19
43694 Weckesser, J., Wirtsch., Schwetz.Str. 149
40022 Weczera, Alb., Kfm., R.Wagnerstr. 79
41733 F. Weczera & Sohn, D.Moden, Roseng.Str. 18
28420 H. & A. Weczera. Wollwr., O 3, 4a.
44747 Weczera, H., Lotte, Frau, Tullastr. 10
50296 Weczera, Paul, Obering., M.Josefstr. 30
23130 Wedel, Dr. Ernst, Zahnarzt, N 7, 1
41185 Wedel, Mina, Ww., Leiblstr. 11
23028 Wegerle, Dr. J., Medizinalrat, L 12, 17
23028 Wegerle, Dr. Otto, Arzt, L 12, 17
27887 K. u. H. Wegert, Weinhdlg., K 1, 18
21235 Wegfahrt, Wilh., Vertreter, L 8, 11
25978 Wegmann, Hans, Sped., Meerfeldstr. 4
27034 Wegmann, S., Papierhdlg., K 1, 19
43834 Wegner, Karl, Werbeleiter, Tullastr. 10
59178 Wehe, Friedr., Milch., *Sdh* Ziegelgasse 20
59017 Wehe, Peter, Spengler, *Sdh* Kriegerstr. 26
40184 Wehinger, Alfred, Kfm., Kantstr. 3a.
53734 Wehnes, Tina, Milch, *Käf* Kz.Mannh.Str. 58
44265 Wehrle, Ernst, Ing., Friedrichspl. 3
45235 Wehrmacht, Kommandantur, Maximil.Str. 10
54251 Dies., Standortvermittlung I, Feudenheim
22851 Dies., Wehrersatzinspektion, M 5, 7
23171 Dies., Wehrmeldeamt Mannh. 1, B 6, 25
21498 Dies., Wehrbez.-Komm. II, C 7, 5
61594 Dies., Wehrbez.-Komm. Ludwigshafen, Ob. Rheinufer 29
40001 Dies., Komm. d. Rüstungsbereichs Mannh., Karl-Ludwig-Str. 5
40277 Dies. Heeresbauamt, Mollstr. 51
53900 Dies., Heeresverpfleg.Hptamt, Hochuferstr.
20938 Dies., Wehrkreisersatzdepot 11/12. P 3, 14
40156 Dies., Luftwaffenbauamt, Werderpl. 12
26977 Weick, Aug., Zigarrenhdlg., G 3, 9.
23118 Weickel, Fritz, Glasw.r, C 1, 3.
59101 Weickel, Gg., Händler, *Wal* Kornstr. 17
51969 Weicker, P., Vertr., *Feud* Hauptstr. 170
27714 Weickert, Dr. Albert, Zahnarzt, U 1, 3
22932 Weickum, Aug., Bäcker, Waldparkstr. 22.
47307 Weickum, Heinr., Schuhwr., *Seck* Seckenh. Hauptstr. 113
28745 Weide, Fritz, Rolladen, E 7, 1
23480 Weide, Heinrich, Schlosser, S 6, 35
51195 Weide & Co., Vertr., *Feud* Ziethenstr. 60
20970 Gebr. Weidemann, Wäsche, P 4, 11
28266 Weidkamp, Gerhard, Luisenring 12
52534 Weidler, E., Fensterreinig., Kronpr.Str. 37
50736 Weidmann, E., Ing., *Feud* Ziethenstr. 73
48822 Weidner, A., Immob., *Neck* Rathausstr. 8
21970 Weidner, Friedr., Kirchenstr. 5
48976 Weidner, Hch., Gasth., *Neck* Fischerstr. 4
47145 Weidner, Joh. P., Immob., *Frdf* Neudorfstr. 12
59132 Weidner, Karl, Bäck., *Wal* Tannenstr. 2
44364 Weidner, K. H., Immob., Mollstr. 12
53880 Weidner, Dr. Wilh., Ober-Reg.-Rat, Herzogenriedstr. 101
48190 **Weidner & Lahr, Kettenfbr., Neckarau.**
21179 Weidner & Weiß, Wäsche, N 2, 8.
22425 Weigand, Wilh., Metzgerei, D 5, 8
23409 Weigel, Eug., Holzwr.-Fbr., Böckstr. 16
48380 Weigel Karl, Ing., *Neck* Casterf.Str. 98
20482 Weigel, Rich., Schneiderei, R 7, 34
59167 Weigelsberger, J., Gaststt., *Wal* Freyapl. 10
44601 Weigert, K. Israel, Dr., Sophienstr. 10
50516 Weigold, Frz., Autofuhrw., Gärtnerstr. 20
44512 Weihe, Franz, Dipl.Ing., Böcklinstr. 34
48551

August Weiland

Metallgußwerk, Mannheim-Neckarau, Schließfach 2. **P** Karlsruhe 22444

28818 Weiler, Theodor, O.Ger.-Vollz., L 13, 8
27149 Weimert, Friedr., Vertr., Friedrichsring 46
44869 Weindel, Anna, Ww., Mollstr. 16
20124 Weindel, Dr. Kurt, R.-A., O 5, 7
40877 Weingärtner, Ad., Lackf., Schwetz.Str. 122
50414 Ders., Fabrik, *Käf* Ladenburgerstr.
22623 Weingarth, L., Apotheker, Meerw.Str. 27
59456 Weinges H., Dr. ing., SandhoferStr. 200
22206 Weinhalle Barcelona, Weinwirtschaft, H 2, 5
43056 Weinhardt, Bernh., Dr., K.Ludwig-Str. 36
20320 Weinhaus Badenia, G.Maiwald, C 4, 10
27267 Weinhaus v. Briel, Maria, Q 4, 23
26684 Weinhaus Hütte, Q 3, 4
26469 Weinhaus z. Kurpfalz, K 2, 20
28817 Weinhaus z. Rheinmädel, K 4, 7
23494 Weinhaus Rote Mühle, C 4, 3
26018 Weinhaus Schwarzer Stern, Luisenring 55
22691 Weinhaus Simplicissimus, H 5, 4
18881 Weinholdt, B., Archit., *Neck* Belfortstr. 49
52810 Weinle, Konr., Vertr., *Feud* Inneneck 5
47271 Weinmann, Dr. Erich, Zahnarzt, *Seck* SeckenheimerHauptstr. 123
23215 Weinmüller, C., Kondit., Meeräckerstr. 12
40894 Weinreich, Dr. Curt, 1. Staatsanw., Rich.-Wagner-Str. 11
24830 Weinreich, Hch., H.-Kleidung, P 6, 22
21772 Weinreich, Johanna, Ww., L 9, 4
(41879) Weinreuter, A., Viehhdlg., Seckenh.Str. 98
21925 Weinssen, D., Vertret., Collinistr. 4
52690 Weippert, Wilh., Gasthaus, Waldhofstr. 19.
47095 Weirich, W., Transp., *Frdf* Vogesenstr. 54
44033 Weis, E., Handelsinstitut, Bismarckplatz 13.
21418 Weis, Elsa, Lebensmittel, D 6, 16
51031 Weis, Hans, Obering., *Feud* Ilvesh.Str. 48
27687 Weis, Heinr., Seifen, Meerfeldstr. 39
59035 Weis, Karl, Dentist, *Wal* Freyapl. 8
40694 Weis, Karl, Staatsanw., R.Wagner-Str. 74
21728 Weis, Ludwig, Bäckerei, Eichelsheimerstr. 36
51787 Weis, Maria, Friseur., *Feud* Hauptstr. 11
23909 Weis, Rud., Weinkomm., Meerw.Str. 39
43252 **Weis, Dr. Wilh., Dir., Werderstr. 40**
22832 Weisang, Michael, Immob., U 3, 19
53920 Weisbrod, Herm., Gutspächter, Gut Rheininsel, Friesenheimer Insel
41516 Weisbrod, Rud., Dipl.-Ing., Billetstr. 4
40467 Weisbrodt, Egon, Prok., R.Wagnerstr. 16
22796 Weisbrodt, Fritz, Kfm., Eichelsh.Str. 14
52979 Weise, Max, Kfm., *Käf* Rüdesh.Str. 64
53796 Weisenberger, K., Textil., *Käf* Mannh.Str. 94
52548 Weiß, Bernh., Baumstr., O.Clignetstr. 14
48236 Weiß, Friedr., Mech. Werkst., *Neck* Mönchworthstr. 35
44547 Weiß, Friedr., Priv., K.Ludwig-Str. 9
24527 Weiß, Fritz, Friseur, N 3, 15
47080 Weiß, Hans, Kantine Seckenh.
52029 Weiß, Heinr., Dipl.-Kfm., Herzogenr.Str. 8
59194 Weiß, Herm., Metzger, *Wal* OppauerStr. 16
50526 Weiß, Herm., Prok., *Feud* Hauptstr. 160
23076 Weiß, Jacob, Schreinerei, Q 5, 16
28168 Weiß, Jakob, Installation, H 4, 26.
20975 Weiß, Joseph, Architekt, Renzstr. 3
43813 Weiß, Karl, Direktor, Friedrichspl. 19
50213 Weiß, Karl, Schneidermstr., Langstr. 32
20289 Weiß, Kurt, Dipl.-Ing., R 7, 32
43440 Weiß, Otto, Obering., Beethovenstr. 20
25870 Weiß, Dr. Richard, Arzt, N 7, 10
26868 Weiß, Rudolf, Büffets, Holzstr. 14
43288 Weiß, Walt, Kfm., Charlottenstr. 5
44008 Weiß, Walter, Rohstoffe, L.Cranachstr. 14
52167 Weiß, Wilhelm, Schlosserei, Riedfeldstr. 38.
44997 Weiß, Willi, Kfm., Schlagterstr. 69
24040 Weißbarth, Oskar, Vertr., Pfalzpl. 8
43354 Weisser, Rob., Markthalle, Aug.Str. 24
40133 Weisweiler, Josefine, Schneid., Friedrichspl. 19
48269 Wetzel, Erich, chem.-techn. Produkte, *Neck* Rheintalbahnstr. 10
26696 Weitzel, W., Lebensm., Jungb.Str. 17
42335 Weitzel, Willi, Glaserei, Wallst.Str. 50
41724 Weitzenberg, Rolf, Mollstr. 56
42903 Weizsaecker, C., Direktor, Kantstr. 3.
50262 Welcker, L., Elektromstr., Kl.Riedstr. 17
24033 Welde, Ernst, Kfm., O 7, 3
20739 Weldebräu-Hauptausschank, U 5, 13
23395 Welk Georg, D.-Schneider, Meerf.Str. 68
43758 Welker, Ant., Malermstr., Schlag.Str. 57
47231 Welker, F., Fbkt., *Seck* Seckenh.Hptstr. 98
25994 Welker, Leo, Installation, Eichelsh.Str. 24
27444 Wella-Verkaufslager, D 2, 2
22522 Wellenreuther, A., Lebensmittel, U 4, 15
23605 Wellenreuther, Alb., Kfm., C 3, 20
42269 Wellenreuther, Ww. E., Priv., Stolzestr. 8
20004 Wellenreuther, Hch., Kohlen, L 7, 7a
50893 Wellenreuther, Karl, Heißmang., *Käf* Fasanenstr. 40
20378 Wellenreuther, Karl, Kfm., Holzstr. 15
21538 Weller, Chr., Kondit., Dalbergstr. 3.
51603 Weller, E., Bankvorst., *Käf* Maikamm.Str. 21
40784 Weller, Wilh., Im Lohr 17
51487 Welsch, Benno, Graph., Untermühlaustr. 5
43358 Welter, Rud., Vertr., Goethestr. 18
44459 Weltin, Pirmin, Vertr., Werderstr. 32
44212 Welz, Adolf, Paul-Martinufer 42
51980 Welz, Hans, Obering., *Käf* Baumstr. 9
20917 Welzl & Co, Damenhüte, D 1. 3
50308 Wende, Wilh., Ing., *Feud* U.Kirchfeld 29
24047 Wendel, Cornel., Kfm., Rupprechtstr. 11
27181 Wendel, E., Metzger, R 7, 26
42526 Wendel, Joh., Dir., Rob.-Blum-Str. 43
27206 Wendel & Petter, Sped., Rheinvorlandstr. 7
24980 Weniger, Kilian, Kohlen, Eichelsh.Str. 81
43704 Wenkebach, Werner, Frau, Seckenh.Str. 14
26008 Wenkel, Herm., Friseur, D 5, 15.
27237 Wenneis, Georg, Bäckerei, S 2, 22/23.
27247 R. & J. Wenninger, Kunstanst., Rheind.Str. 40
53529 Wentges, Kurt, *Feud* Ziethenstr. 68
23060 Wenthe, Fritz, Uhren, P 3, 11
44625 Wentker, H., Geschäftsf., Philosophenstr. 24
50184 Wentz, Fritz, Werbekunst, L.Rötterstr. 86
44724 Wentz, Hub., Sachverst., Karl-Traub-Str. 7
25520 **Wenz, Jak., Malermstr., Meerfeldstr. 64**
47315 Wenz, Karl, Wirtsch., *Seck* Zähr.Str. 103
42281 Wenzel, Hellm., Versich., Lameystr. 25
48089 Wenzel, K., Lebensm., *Rhei* Plankst.Str. 28
44592 Werber, J., Prof., Rich.Wagnerstr. 93
20841 Werber-Römer, Hanni, Klavierlehr., R 2, 15
48509 Werdan, Pet., Bäckerei, *Neck* Adlerstr. 52
23148 Werkluftschutz-Vertrauensstelle, L 13, 12
50889 Werkmeister, Gg., Gärtner, Am Friedhof
42056 Werlé, Carl, Vertr., Augustaanl. 37
42054 Werle, Hans, Vertr., Mühldorferstr. 8
23410 Werle, Karl, Werkzeuge, Böckstr. 9
50673 Werle, Karl, Vertr., Schimperstr. 23
51311 Werle, Mich., Holzdrechsler, Käfert.Str. 31
40660 Werle, Rud., Vertr., Rich.Wagnerstr. 32
52018 Werle, Wilh., Elektrotechn., Pestalozzistr. 5
23686 Werlin, A., Artikel z. Krankenpflege, E 2, 6.
28787 A. & K. Werling, Weinkellerei, S 6, 23
42724 Werling, Eduard, Zigarren, Seckenh.Str. 30a
22244 Werling, Joh., Weinhdlg., T 6, 18.
44698 Wermut- u. Spirituosen-Kellerei EVISA AG, Wallstattstr. 3
27822 Werner, Dr. Carl, Arzt, O 2, 2
21781 Werner, Carl, Direktor, Hebelstr. 15
50060 Werner, Emil, Spenglerei, Eichend.Str. 39
42516 Werner, Eug., Geschäftsf., K.-Ludw.Str. 29
52174 Werner, Friedr., Butter, Eichendorffstr. 30
28534 Werner, Fritz, Vertr., Luisenring 15
23771 Werner, Dr. Hans, Chemiker, L 10,10
41401 Werner, Heinr., Chauff., Rheinh.Str. 11a
51334 Ino Werner & Co, Lack-, Glasurfbr., Lagerstr. 5
51812 Werner, Karl, Blumen, Lg.Rötterstr. 23
27516 Werner Karl, Versich., M 7, 24
52777 Werner, Karl, Wirtsch., Lutherstr. 27
51768 Werner, Otto, Blumen, Riedfeldstr. 22
20496 Werner, Otto, Prok., Collinistr. 28
27862 Werner, P. A., Bürobedarf, J 6, 9
52196 Werner, Peter, Kohlenhdlg., Draisstr. 5.
23374 Werner, Wilhelmine, Schneiderei, S 3, 13
54151 Werner & Nicola, Germania-Mühlenwerke, Industriehafen, Lagerstr. 4
22913 Werner-Twele, E 2, 1
21988 Wernersbach, J., Lebensm., Bellenstr. 61a
23741 Werniger, Dr. Wilh., Chem., Pfalzpl. 5
41864 Wernwag, J., Vertreter, Sophienstr. 6
21647 Werre, Jakob, Tapezier, Eichelsh.-Str. 19
22400 Werre, Peter, Prägeanst., F 3, 17
21811 Werschdorf, A. H., Kfm., L 10, 9
51564 Wertel, Conr., Obst, Eichend.Str. 16
40120 Werz, Hans, Bäckermstr., Rheinh.Str. 11
21732 Wesch, Heinrich, Metzgerei, U 6, 1.
40702 Wespinstift, Waisenhaus, Seckenheimer Straße 37
41722 Weßbecher, Gustav, Hugo-Wolf-Str. 8
28295 Wesselmann-Bohrer-Co. AG, P 7, 7a
50660 Wessinger, Dr. F., Zahnarzt, Waldh.Str. 140
59421 Wessinger, F., Lehrer, *Sdh* Riedgärt.Str. 5
43492 Wester, Marie, Vertr., Rheinhäus.Str. 34
48633 Westermann, Bernh., *Rhei* Dän.Tisch 19
42623 Westermann, E., Zigarren, Hch.-Lanzstr. 1
44720 Westermann, Herm., Maler, Traitteurstr. 55
27907 Westermann, Jos., Ausb.-Ltr., Nuitsstr. 20
27586 Westind. Bananen u. Südfrüchte Imp. I. L. Meyer & Co, GmbH, Verb.Kanal, l. Ufer 8
44649 Westphal, Carl, Bkbeamt., Seck.Ldstr. 153
20749 Wetter, Clem., Metzgerei, Rheindammstr. 15
59390 Wetterich, Ludw., Wirtsch., *Wal* Waldstr. 42
27084 Wettges, Willy, Tapeziergesch., J 1, 18
44293 Wettich, Alice, Frau, Tattersallstr. 29
22246 Wettig, Franz, Elektr. Anlagen, S 6, 16
48359 Wetzel & Schardt, Transportanlagen, -Rheinau, MülheimerStr. 15/25
42758 Wetzel, H., Rolladenfbr., Elisabethstr. 9
50891 Wetzel, Pet., Landesprod., *Wal* Eisenstr. 4
22946 Wetzel, Wilh., Gastw., Lindenhofstr. 102
26271 Wetzler, C., Weinhdlg., D 1, 10
53240 Wetzler, J. S., Fuhrgesch., Hohenw.Str. 44
52435 Wetzler, Otto, Spediteur, Fröhlichstr. 51
21770 Wetzler, Phil., Immob.-Verw., U 3, 19
28178 Wey, Hellm., Bankbevollm., Haardtstr. 3
42322 Weyer, Kurt, Kfm., R.Wagnerstr. 13
22276 Weyer, Ludwig, Kurzwaren, N 4, 1
20820 Weygand Nf., Friedrich, Feinkost, C 1, 12
51793 Weyler, Carl, Steinholzfbr., Dammstr. 20
53888 Wezel, Karl, Lebensm., *Wal* Sandh.Str. 17
27509 **Wezel, Louis, Wirt, Q 4, 11.**
41071 **Wichert, Dr. Ernst, Arzt, Friedrichspl. 16**
24006 Wichert, Jan, Exportkfm., Rahnfelsstr. 7
52925 Wick, Hans, Metzgerei, *Käf* Rüdesh.Str. 26
23596 Wickenhäuser, Karl, Hausgeräte, G 6, 9
47013 Wickenhäuser & Co, Hausgeräte, *Frdf* Calvinstr.
52634 Wickersheimer jr., Karl, Schneiderei, *Feud* Hauptstr. 122
44291 **Widder, Berta, Lebensm., Amerik.-Str. 37.**
40697 Widder, Heinr., Treubänder, Bism.Pl. 3
52583 Widder, H., Kol.-W., *Feud* Scheffelstr. 7
53797 Widder, Karl Autoverl., Mittelstr. 33a
43066 Widmann, Dr. E., Chem., Augusta-Anl. 19
44337 Widmann, Ernst, Ing., Augusta-Anl. 45
41085 Widmann, Fritz, Kfm., Böcklinstr. 74
43257 F. Widmann & Sohn, Aluminium-Apparatebauanstalt, Neckarauer Str. 138/148 u. 195

26377 Widmann, Hilda, Schneiderei, J 5, 5
40494 Widmayer, Erw., Ing., R.-Wagner-Str. 65
26597 Wiechers, Max, Ing., Meerwiesenstr. 2
22849 Wiedemann, Ernst. Dent., Meerfeldstr. 12
52201 Wiedenmann, F.H., Kfm., *Feud* Ziethenstr.107
27392 Wieder, Fanny, Frau, Q 7, 14b
43822 Wieder, M., Putz, Seckenheimerstr. 6
25124 Wiedermann, A., Direktor, Drachenfelsstr. 3.
43412 Wiedner, H., Kohlen, Kl.Wallstattstr. 5
27764 Wiedner, Ludw., Glaser, Meerfeldstr. 19
48182 Wiegand, R., Wollwr., *Neck* Rheingoldstr. 6
22340 Wiegand, Traugott, Tapez., M 5, 2.
51817 Wiegert, Franz, Versich., Siegstr. 3
51475 Wieland, Aug., Install., *Käf* Ob.Riedstr. 55
53212 Wieland, Dr. C., Ärztin, Waldhofstr. 144
27814 Wieland, Gottfr., Bäckerei, J 3a, 5
52161 Wieland, Herm., Vertr., Kronpr.Str. 56
27704 Wieland, L., Galvanisierung, Werftstr. 29
59385 Wiemers, M., Kurzwr., *Sdh* Schönauerstr. 28
28134 Wien, Frz., Ziv.-Ing., Eichelsh.Str. 6
28889 Wiener Hut u. Mode, Muckle, O 7, 12
28694 Wienstruck, Hans, Vertr., Meerw.Str. 25
48092 Wiesböck, A., Kfm., *Rhei* Schwab.Str. 15
44772 Wiese, Wern., Dipl.-Ing., Flandernpl. 6
48581 Wieser, Alex, Lebensm., *Neck* Neudammstr. 8
47244 Wieser-Illi, Manuf.-W., *Seck* Seck.Hauptstr.
51197 Wiesse, Emil, Bäckerei, Waldhofstr. 140.
52513 Wieße, Franz, Schlosser, Alphornstr. 13
41327 Wiesse & Bentz, Bau sämtlicher Kellereimaschinen, Mannheim, Kl.Wallstattstr. 5
26545 Wießler, Christ., Hauptl., Nuitsstr. 20
22479 Wietzel, Dr. G., Chem., Rahnfelsstr. 16
40465 Wiggert, Rich., Kraftf., Struvestr. 11
48795 Wilbs, Karl, Tapez., *Neck* Luisenstr. 65
22053 Wilckening, H., Geschäftsf., Heckelstr. 9
43910 Wild, Alb., Viehtransp., Schwetz.Str. 164
43782 Wild, Wilh., Dr., Philosophenstr. 7
44905 Wildenstein, F., Kol.-W., Brentanostr. 11
51640 Wildermuth, Fritz, Möbel, Stockh.Str. 58
50403 Wildhirt, Rob., Vertr., *Feud* Arndtstr. 17
52025 Wildhirt-Tienes, Moden, *Feud* Wilh.Str. 18
53800 Wildt, Dr. H., Oberstlt., *Feud* Schelmenb.19
25007 Wilhelm, Jac. Friedr., Maler, Frdr.Rg. 48
24663 Wilhelm jr., Mich., Malergesch., B 4, 6
41497 Wilhelmi, Ad., Kfm., Tatters.Str. 31
42313 Wilk, Otto, Kistenfbr., Charlottenstr. 4
40492 Wilke, Ferd., Werkzeuge, Dürerstr. 91
42857 Wilke, Dr. Otto, Chem., R.Wagner-Str. 9
51660 Wilke, Walter, Kfm., *Feud* Ziethenstr. 111
42767 Wilke, Dr. Wilh., Prof., Wagnerstr. 9
23406 Wilkens, F. W., Obering., Rheinv.Str. 10
26827 Willauer, Dr. Pfarrer, Nuitsstr. 14
26136 Willenborg, Bernh., Blumen, Q 2, 5
44587 Willier, Rob., Drogerie, Schwetz.Str. 24
41785 Willmes, Jos., Maschinen, Kaiserring 38
44026 Willms, Franz, Ingen., Tattersallstr. 43
40976 Willmund, Aug., Dir., Charlottenstr. 19
52704 Willrich, P., Büromasch., L. Rötterstr. 5
23049 Wilson, Carl, Wirtsch., Jungb.Str. 32
25733 Wilstermann, O., Geschäftsf., Pfalzpl. 13
40907 Wimmer, Konr., Prokur., R.Blumstr. 42
42662 Windisch, Adam, Tel.-Insp., Almenstr. 6
53110 Wingeroth, A., chem. Fabrik, Käfert.Str. 224
50988 Wingert & Würtz, Maler, K.Benzstr. 14
51107 Wingerter, Ludw., Obst, Mittelstr. 76
52078 Winkelmann, Mr. S., Arzt, *Käf* Nelkenstr. 5
59220 Winkenbach, H., Kondit., *Sdh* Sandh.Str. 274
42725 Winkler, Aenne, Frau, Mollstr. 28
40998 Winkler, Ewald, Kfm., Lameystr. 36
22311 Winkler, Felix, Wurstwaren, R 4, 22
23351 Winkler, Friedr., Spedit., Binnenh.Str. 19
42723 Derselbe, Wohn., Franz-Sigel-Str. 4
48369 Winkler, Fritz, Malerg., *Neck* Maxstr. 28
48608 Winkler, H., Metzg., *Neck* Kathar.Str. 13
42703 Winkler, Joh., Buchhdlg., Dürerstr. 140
20835 Winkler, Jos., Vertr., Waldparkstr. 12
48923 Winkler, Kath., Milch, *Neck* Wörthstr. 17
20808 Winkler, Max, Versich., L 13, 5
35131 Winkler, Otto, Prok., Kronprinzenstr. 37
50271 Winkler, Peter, Kfm., Käfertalerstr. 176
59486 Winkler, W., Kfm., *Sdh* Luftschifferstr. 6
51837 Winstel, Jul., Eisenwr., *Käf* Baumstr. 9
23809 Winter, Alfred, Schneiderei, K 2, 14
21663 Winter, Fritz, Photograph, N 3, 12.
23122 Winter, Joh., Bäckerei, Gontardstr. 4
25676 Winter, Jos. St., Meerlachstr. 25
50201 Winter, Ludw., Bäckerei, Mittelstr. 81
27145 Winter, Philipp, Baustoffe, Luisenring 62
26388 Winterbauer, Gust., Prok., H 7, 20
25969 Winterbauer, K., Malermstr., U 6, 27
27424 Wintergarten-Tanz-Bar, O 5, 13
52922 Winterhalter, E., Elektr. Repar., Langstr. 12
23503 Winterling, Franz, Kirchenstr. 10
51464 Winteroll, Resl, D.-Salon, Soironstr. 3
40507 Winterwerb, Carl, Fbrkt., Leibnizstr. 7.
44924 Winterwerb, Hch., Fbrkt., Leibnizstr. 7.
50462 / 50463 Winterwerb, Streng & Co. GmbH, Maschinenfabrik, Scheibenstr. 36. T Winterstreng
42808 Winther, Dr., Fritz, Prof., R. Wagnerstr. 26
53140 Wipfler, Aug., Schreinerei, Eichend.Str. 23
42435 Wipfler, J., Autoschlosserei, Carolastr. 15
21613 Wipfler jr., Karl, Schlosserei, Q 4, 1
47148 Wipfler, L., Metzg., *Frdf* Main-Neckarbahnstr.
27917 Wipfler, Wilh., Bäcker, H 4, 23
59038 Wirges, A., Wirtsch., *Wal* Oppauerstr. 2
50571 Wirth, A., Flaschenbier, Alphornstr. 41.
53904 Wirth, A., Vertr., *Feud* Schenkend.Str. 4
20834 Wirth, Hans, Kfm., Emil-Heckelstr. 9
48640 Wirth, Jos., Arch., *Neck* Rosenstr. 40
52477 Wirth sen., Karl, Milch, Bgm.Fuchsstr. 69
24663 Wirth, Lina, Lebensmittel, B 4, 6
44656 Wirth & Bucher, Radio, Friedrichspl. 3
40679 Wirthwein, Ernst, Markth., Krappm.Str. 8
28542 Wirtschaftsberat. AG, L 11, 7
26280 Wirtschaftsgr. Ambulant. Gew., B 1, 1
26560 Wirtschaftsgr. Bauindustrie, L 2, 1
59160 Dies., Lehrbaustelle, *Wal* Waldpforte 11
28500 Wirtschaftsgr. Einzelhandel, M 5, 5
24132 Wirtschaftsgr. Gaststättengew., M 5, 5
28145 Wirtschaftsgr. Steine u. Erde L 4, 4
35731 Wirtschaftskammer Baden, L 1, 2
51098 Wissenbach, Herm., Kondit., Mittelstr. 53
52927 Wissenbach, K., Bürodir., Ladenb.Str. 28
53902 Wissenbach, L., Milch, *Käf* Gewerbstr. 32
53430 Wissenbach, W., Transp., *Käf* Mannh.Str. 51
22631 Gebr. Wissler, Glaswr., S 1, 3.
48068 Wister, Ther., Gaststr., *Neck* Luisenstr. 70
51531 Witte, F., Kommiss., *Käf* K.Mannh.Str. 57
53180 Witte, Gust., Backwr., Käfert.Str. 45
51698 Wittek, Dr. H., Patentanw., *Feud* Scheffelstr.
51881 Wittemaier, Gg., Gipserei, *Feud* Feldstr. 57
52993 Wittermann, F., graph. Atel., Bibienastr. 18
26014 Wittenbeck, Dr. Franz, Arzt, L 9, 10
25739 Wittich, Möbel, N 7, 6
25869 Wittich, Otto, U 1, 14
52635 Wittig, Kathar., Milh., *Feud* Neckarstr. 22
44786 Wittig, Otto, Kfm., Mollstr. 27
25434 Wittig, Willi, Polierwerkst., K 2, 22
52622 Wittig & Co, Rohtabake, Industriestr. 2
25468 Wittkowski, Franz, Kfm., N 4, 15
44678 Wittlinger, G., Kfm., Brucknerstr. 3
26675 Dres. G. u. Else Wittmann, Ärzte, M 7, 2
44996 Wittmann, Rud., Buchdr., Burgstr. 16
23897 Dr. Wittsack u. Reitz, Vertr., D 7, 6
42336 Witwen- u. Waisenkasse d. Reichs- u. Staatsdienstperson, Seckenh.Str. 14
44701 Witzigmann, K. Fr., Radio, H.-Lanz-Str. 9
(44701) Witzigmann, Karl, Spengler, Q 7, 2/3
23007 Witzigmann, Phil., Install., R 7, 25
26080 Wodey, Jak., Installation, H 4, 28
43967 Woelcke, Wilh., Dir., Augusta-Anl. 34
41611 Wöllner, Dominik, Install., Augart.Str. 8
48835 Wöllner, Gg., Fuhrunt., *Neck* Adlerstr. 6a
48417 Wöllner, Ww., Ph., Fuhrw., *Rhei* Relaisstr.
48279 Wöllner, W., Transp., *Neck* Kathar.Str. 40
48282 Wöllner, W., Fuhrw., *Rhei* Relaisstr. 128
22442 Wörle, Ludw., Vorst., Rahnfelsstr. 9a
51885 Woerner, G., Bäcker, *Feud* Hauptstr. 144
22326 Wörner, Hans, Werkmstr., L 14, 13
22681 Wörner, Ludw., Prof., Friedrichsring 28
27805 Wörnert, Martha, Weißnäherei, P 1, 3a
27805 Wörnert, Rob., Detektei, P 1, 3a
48833 Wörns, Karl, Seifen, *Neck* Rheing.Str. 41
43388 Wörrlein, Fritz, Vertret., Kepplerstr. 19
48473 Wörthmüller, W., Lebensm., *Rhei* Sporwörth
22342 Woertler, Theo, Vertr., J 1, 3/4
26621 Wöschler, Fr. Otto, Dr., N 7, 1
41056 Woguna Nahrungsm. GmbH, Aug.-Anl. 12
22098 Wohlfahrt, Schäftemachermstr., F 2, 4a
50806 Wohlfarth, A., Steinhau., *Käf* Riesl.Wg. 4
50491 Wohlfarth, Fritz, Autos, K.Benzstr. 16
25738 Wohlfahrt, Wilh., Metzgerei, H 4, 16/18
26089 Wohlgemuth, N., Buchhdlg., R 1, 7
48060 Woinke, K., Maler, *Neck* Friedr.Str. 141
44793 Wolber, Ernst, Brahmsstr. 5
59003 Wolber, Gg., Kfm., *Wal* Gr.Ausdauer 13
41551 Wolf Nf., Albert, Graph. Kunstanst., Tattersallstr. 31
23608 Wolf, Alb., Schneidermstr., A 3, 7a
47042 Wolf, A., Glaserei, *Seck* Offenb.Str. 39
27489 Wolf, Carl, Radiogroßhdlg., C 2, 23
59363 Wolf, Carl, Kfm., *Wal* Unter d. Birken 39
26835 Wolf, Dr. Erich, Tierarzt, M 4, 7.
28524 Wolf, Ernst, Metzgerei, H 7, 38
47229 Wolf, Ww., E., Gasth., *Seck* Plittersd.Str.
21533 Wolf, Florentine, Butter, T 6, 33
43773 Wolf, Fr., Autovermiet., Krappm.Str. 19
26709 Wolf, Georg, Gaststr., Rheindammstr. 1
26996 Geschw. Wolf, Modewr., P 7, 1.
52798 Wolf, Heinr., Glaserei, Langstr. 7.
24543 Wolf, Hilde, Damenkleidung, D 2, 6
52996 Dieselbe, Wohnung
42863 K. Wolf & A. Seethaler, Schweißerei, Fahrlachstr. 83
43653 Wolf, Karl, Friedrich-Böttger-Str. 13
51797 Wolf, Karl, Metzger, *Feud* Schwanenstr. 40
53975 Wolf, Karl, Schlosserei, Eichend.Str. 18
48727 Wolf, M., Hebamme, *Neck* Luisenstr. 5
48185 Wolf, Norb., Masseur, *Rhei* Relaisstr. 173
20307 Wolf, Paul, Vertr., Windeckstr. 32
44879 Wolf, Peter, Baugesch., Wallstattstr. 5.
44456 Wolf, Rud., Kfm., Seckenheimer Str. 90
24711 Wolf, Rud., Metzgerei, J 1, 16
52861 Wolf, Wilh., Bäckerei, L.-Rötterstr. 86.
52478 Wolf, Wilh., Vertr., Gärtnerstr. 67
42949 Wolf-Dengel, Emma, Sängerin, Tullastr. 14
42433 Wolf & Diefenbach, Autos, Friedrichsf.Str. 51
40771 Wolfensberger, Dr. F., Dir., Elis.Str. 11
48264 Wolfer, Georg, Malerm., *Neck* Geierstr. 5
41524 Wolff, Alex., Dr.-Ing., Collinistr. 41
50748 Wolff, Gg. A., Fuhrunt., *Feud* Talstr. 38
41605 Wolff, Dr. Hugo, Chem., Philosophenstr. 6
42838 Wolff, Karl, Installation, Weidenstr. 18
44193 Wolff, Willy, Frl., Lamerystr. 2
23327 J. Wolfferts KG, Sanit. Anlagen, D 1, 7
51721 Wolfgang, Jak., Obst, *Käf* Ob.Riedstr. 48
21960 Wolfmüller, Friedr., Kfm., Mecräckerstr. 8
22900 Woll, Dr. Erwin, R.-A., L 2, 7
25674 Ders., Wohnung, Renzstr. 1
48992 Woll, Franz, Buchdr., *Neck* Schulstr. 8
28103 Woll, Heinr., Kfm., Windeckstr. 9
50226 Woll, Peter, Kfm., *Freud* Nadlerstr. 41
28914 Wollmann, Dr. Otto, Steuerberat., P 7, 17
53603 Derselbe, Wohnung, Sandhoferstr. 37
26589 Wollmann, Raim., Schneiderei, U 1, 23
52372 Wollmershäuser, G., Wirt, Riedfeldstr. 107
28979 Wolpert, Clara, Wwe., L 10, 3
40107 Wolpert, Jul., Pensionär, Möhlstr. 24
256 66 Otto Wolpert-Werke G. m. b. H. Prüfmaschinen u. Apparatebau Zweigniederlassung Mannheim, B 7, 17a. P Ludwigshafen 1193
24582 Wolpert, Otto, Dipl.-Ing., Schwarzw.Str. 70
51918 Wolz, Gg., Elektroing., M.Josef-Str. 31
51614 Wonnak, Karl, Kfm., Gärtnerstr. 67
25729 F. W. Woolworth Co GmbH, J 1, 3
41107 Worm, Wilh., Kohlen, O.Beck-Str. 4
43330 Worms, Dr., Seel. Leiden, Pr.Wilh.Str. 8
44359 Wortmann, P., Schilder, Friedr.Str. 40
23498 Worzelberger, Walt., Malermstr., B 2, 5
27340 Wüger, Walter, Wirt, J 3, 16.
52124 Wühler, Fr., Gipserei, *Feud* Neckarstr. 28
28197 Wühler, Georg, L 8, 11
21044 Wühler, Gg., Dachdeckerei, M 7, 20
50670 Wühler, L., Gipserei, *Feud* Hauptstr. 97
20910 Wünsch, Karl, Vertret., L 12, 4
52322 Wünsch, L., *Feud* Unt.Kirchfeld 13
23436 Würfel, E., Papierwr., U 1, 3
51173 M. u. A. Würtele, Schneid., *Käf* Rebenstr. 7
21162 Würth, August, Privat, Landteilstr. 1.
26521 Würth, Ernst, Tapezierer, Bellenstr. 37
42067 Würth, Jakob, Journalist, Göggstr. 17
23902 Würthele, Leonh., Kinobes., P 7, 23
28728 Würthele, Marg., Eiskonditorei, J 1, 8
47241 Würthwein, H., Tabak, *Seck* Meßk.Str. 8
47272 Würthwein, J., Kol.9W., *Seck* Rast.Str. 27
47213 Würthwein, K., Holz, *Seck* Freiburgerstr. 51
47281 Würthwein, Ph., Archit., *Seck* Offenb.Str. 59
41293 Württ. Feuervers.AG, Augusta-Anl. 21
21832 Württemberg. Metallwarenfabrik, O 7, 6
25305 Württbg. Transportversich.-Ges., D 4, 15.
40076 Württ. u. Bad. Vercin, Vers. Ges.AG, Augusta-Anl. 18
22719 Württbg. Versich.-Verein, U 1, 8
50988 Würtz, Paul, Maler, Karl Benzstr. 14
21370 Würz, Eva, Lebensm. Schwarzw.Str. 10
21125 Würz, Gustav, Kfm., Haardtstr. 16
25097 Würz, Wilh., Metzger, R 4, 3
20466 Wüst, F. A., Lebensm., Q 7, 3b
27818 Wüst, Fritz, Wirt, Jungbuschstr. 11.
44589 Wüst, Helm., Kfm., Dürerstr. 2
44016 Wüstner, Emmy, Priv., Charlottenstr. 4
22912 Wunder, Georg, Spenglergeschäft, H 7, 29
27101 Jakob Wunder & Sohn, Elektr. Anl., U 5, 17
51901 Wunderle, Franz, Bäcker, Lortzingstr. 45
24920 Wundling, Franz, Hausmstr., L 4, 1
43723 Wundling, Fried., Radio, H.Lanz-Str. 41
51232 Wurm, Dr. H. J., Chem., Eichend.Str. 47
43415 Wurster, Otto, Versich., Holbeinstr. 13
26567 H. Wurtmann & Co., Schirmfbr., N 2, 8.
24131 Wurz, Georg, Dir., Rheinvillenstr. 22
42262 Wyrtki, Jos., Ing., Dietrich-Eckartstr. 21
20903 Zaabe K. H., Q 3, 6/7
24976 Zacher, Carl, E 7, 22
27532 Zacherl, Dr. Ferd., Arzt, P 7, 14a
42753 Zachrich, Heinz, Neuostheim, Böcklinstr. 17
51498 Zähringer, Erw., Obering., *Feud* Bogen 22
53132 Zahn, Alfr., Hptl., *Käf* Rollbühlstr. 60
35131 Zahn, Dr. Eberh., Dir., O.Beck-Str. 12
52443 Zahn, Ernst, Ing., *Feud* Eberb.Str. 69
20134 G. Zahn & Co, Landespr., Kirchenstr. 9
24267 Zahn, H. Walter, Student, L 13, 24
48478 Zahn, Jac., Amtmann, *Neck* Rheing.Str. 9
44150 Zahn, Johanna, Moden, Pr.Wilh.Str. 23
26923 Zahn, Ludwig, Möbelgeschäft, S 1, 17
41404 Zahn, Max, Dr. jur., Feuerbachstr. 28
48476 Zahn, Otto, Drog., *Neck* Friedrichstr. 11
22131 Zahn, Wilhelm, Mäntelfbr., L 8, 15
52838 Zahnleiter, Karl, Ing., Kronpr.Str. 15
22169 Gebr. Zaiser, GmbH, Kohlen, L 11, 27
50116 Zander, Wilh., Kfm., Kronprinzenstr. 37
53024 Zangmeister, Ad., Vertr., *Feud* Wasserb.13
27811 Zapf, Auguste, Obst, G 7, 16
52907 Zapf, Ludw., Arzt, *Wal* Spiegelstr. 5
51944 Zapf, Ludw., Graphiker, Moselstr. 7
21867 Zapletal, Hans, L 12, 8
25610 Zapp, Rob., Vertreter, N 7, 7
28063 Zeber, Konr., Vertreter, D 6, 4
51375 Zecher, W., Bücherrev., *Feud* Schützenstr. 3
41413 Zeck, Fritz, Fbrdir., Kantstr. 9
22168 Zeeb, Aug., Friseurartikel, S 1, 16
24282 Zeeb, Gottlob, Metzgerei, T 4a, 3
20514 Zeh, Aenne, Damenschneiderin, P 2, 6
47186 Zeh, Jak., Bauunt., Ilvesheim, Wesselstr. 6
53319 Zehender, O., Därme, *Feud* Wallst.Str. 65
42690 Zeidler, Arthur, Vertr., Bismarckpl. 19
27069 Zeiger, Ernst, Stema-Fbr., G 2, 18
27309 Zeiler, Dr. Carl, Frau, N 5, 12
48295 Zeilfelder, A., Archit., *Neck* Holunderstr.
42989 Zeilfelder, E., Zigarren, Seckenh.Str. 53
48876 Zeilfelder, Gg., Schloss., *Neck* Kath.Str. 54
48117 Zeilfelder, J., Metzg., *Neck* Rheing.Str. 27
48912 Zeilfelder, J., Kondit., *Neck* Friedr.Str. 6
48602 Zeilfelder, J., Autoverm., *Neck* Friedr.Str.50
48101 Zeilfelder, J., Restaur., *Neck* Belf.Str. 43
21325 Zeilfelder, Kurt, R.-A., B 1, 6
48688 Zeilfelder, V., Bäck., *Neck* Kathar.Str. 14
48467 Zeilfelder, W., Kol.-W., *Neck* Rheing.Str. 27
53781 Zeilinger, Ww. Val., Gasthaus, Wallstadt, Mosbacherstr. 26
43036 Zeiss, Carl, wissensch. Instr., Dürerstr. 11
47278 Zeiß, E., chem. Fbr., *Frdf* Edingerstr. 12
22582 Zeiss, Heinr., Vertreter, D 5, 1
26345 Zeiss & Schwärzel, Automobile, G 7, 22
27419 Zeitungsvertrieb Dr. Eckert & Co, D 4, 6
59493 Zeitvogel, Fr., Bäcker, *Sdh* Kriegerstr. 19
23262 Zeller, Oskar, Spenglerei, L 8, 8
52146 Zeller & Gmelin, Min.-Öl, Kobellstr. 24
Sml.-Nr. 59251 / 59151 Zellstofffabrik Waldhof, Mannheim-Waldhof, Sandhofer Str. 156. T Zellstoff Mannheim P Ludwigshafen 411 Dieselbe, nur für Ferngespräche
26570 Zenkert, Joh., Malermstr., J 6, 10
41346 Zentralgarage Hog GmbH, Seckenh.Str. 14
51470 Zepf, Antonie, Hebamme, Mittelstr. 37a
26677 Zerr, Karl, Branntweine, D 1, 1.
20303 Zeumer, L. R., Hüte, H 1, 6.
51966 Zeuner, Arth., Kfm., *Feud* Am Bogen 29
43227 Zeuner, E., Auskunftei, Hch. Lanzstr. 33
42821 Zeuner, Willy, Kfm., Lameystr. 22
21239 Zeyen, Seppl, Humorist, C 3, 3
22531 Zeyer, Karl, Glaserei, U 5, 11.
43422 Zickendraht, Elisab., Rich.Wagner-Str. 26
20180 Zickendraht, Otto, Büro-Einrichtg., C 4, 4
28548 Ziegelmaier, K., S 6, 15
48824 Ziegler, Alfr., Malerm., *Neck* Wingertstr. 1
48465 Ziegler, E. W., Archit., *Neck* Schulstr. 1a
21529 Ziegler, Ww. Elis., Zigarren, Parkring 1b
26564 Ziegler, Fritz, Butter, G 5, 17b
21633 Ziegler, Fritz, Friseur, Waldparkstr. 14.
44753 Ziegler, Georg, Dipl.-Kfm., Böcklinstr. 15
51522 Ziegler, G., Metzg., *Käf* Mannh.Str. 41a
23527 Ziegler, Gust., Kfm., Waldparkdamm 3
42643 Ziegler, Irene, Otto-Beckstr. 47
42371 Ziegler, Josef, Schreinerei, Windmühlstr. 12
28041 Ziegler, Wwe., Jos., Prof., Collinistr. 10
48367 Ziegler, J., Dentist, *Neck* Friedr.Str. 34
23986 Ziegler, Jul., Konditorei, R 4, 7
48605 Ziegler, K., Bäck., *Neck* Rheing.Str. 36
50637 Ziegler, Karl, Malermstr., Zepp.Str. 37
50147 Ziegler, Otto, Maler, Käfert.Str. 73
27440 Ziegler, Paul, Wirtsch., G 5, 3
42658 Ziegler, Val., Schlächt., Schlachthof
48093 Ders., Wohn., *Neck* Rathausstr. 21
26539 Ziegler, Wilh., Glaserei, H 7, 31.
41219 Ziegler, Wilh., Lebensmittel, Dürerstr. 21
20081 Ziegler, Wilh., Schreiner, Jungb.-Str. 40.
53901 Ziegler, Wilh., Wirtsch., Schimperstr. 16
50113 Ziehl, Wilh., Gastw., Unt.Riedstr. 58
53238 Gebr. Ziemer, Straßenbau, *Käf* Bäckerweg 35
42318 Zierau, Erich, Bevollm., R.-Wagner-Str. 22
52702 Ziesche, Adolf, Glasermstr., Waldhofstr. 16.
43805 Zietsch, Ludw., Vertr., Pr. Wilh. Str. 23
50531 Zigarrenhaus Altmann, Gärtnerstr. 42
23226 Zigarrenhaus im Hauptbahnhof
21023 Zigarrenhaus Maria Hotter, Q 5, 8
43175 Zilke Nf., Nikolaus, Filze, Haydnstr. 9
20876 Zilles, J., Immobilien, L 4, 1
44280 Zils, Peter J., Vorsteher, Kantstr. 4
23442 Zilz, Karl, Dentist, H 1, 1/2
21763 Zimmer, Aug., Möbel, D 6, 6
52417 Zimmer, F., Install., Pflügersgr.Str. 23
42131 Zimmer, J., Prokur., Ob.Luisenpark 20
41933 Zimmer, Karl, Goldwr., Schwetz.Str. 18
59307 Zimmer, W., Archit., *Wal* Waldfrieden 14
40864 Zimmermann, Dr., Zahnarzt, R.Wagn.Str. 17
50208 Zimmermann, A., Gewürze, Waldhofstr. 14
47021 Zimmermann, Dr. Albrecht, Arzt i. R., *Frdf* Neu-Edingen
53498 Zimmermann, A., Inst., Wallstadt, Buch.Str.40
27837 Zimmermann, Berta, Schneiderei, R 4, 7
23146 Zimmermann, Christian, Metzg., Holzstr. 16
51312 Zimmermann, E., Lebensm., Spelzenstr. 11
42282 Zimmermann, Else, D.-Schneiderei, Rich.-Wagner-Str. 32
23267 Zimmermann, Franz, Buchhdlg., G 5, 1.
28673 Derselbe, Wohn., Rahnfelsstr. 12
48317 Zimmermann, Franz, Lebensmittel, *Neck* Katharinenstr. 73
53718 Zimmermann, F., Hundeart., Hochuferw. 74
53423 Zimmermann, Frida, Branntw., Benzstr. 26
21163 Zimmermann, Fritz, P 5, 8
47216 Zimmermann Nf., Gg., Bruchdruckerei, *Seck* Zähringerstr. 68
21446 Zimmermann, Gustav, Kaufm., S 4, 1a
53862 Zimmermann, G., Vertr., *Feud* Wilh.Str. 70
43819 Zimmermann, H., Baugesch., Nietzschestr. 16
53871 Zimmermann, Hans, Kraftf., Lenaustr. 19
21800 J. & L. Zimmermann, D.-Schneid., Rheind. Straße 49
43137 Zimmermann, Jos., Hch.Lanz-Str. 16
28341 Zimmermann, K., Feinkost, Windeckstr. 13
23693 Zimmermann, L. Fr., Kohlensäure, H 4, 31
44648 Zimmermann, Ludw., Obering., Hoffstr. 14
26397 Zimmermann, L., Schuhm., Rheind.Str. 52
28375 Zimmermann, Dr. Ludw., Standartenführer, Meerwiesenstr. 62
43702 Zimmermann, Max, Prof., Schlageterstr. 38
48122 Zimmermann, O., Metzg., *Neck* Altriperstr. 1
40405 Zimmermann, P. A., Dr., Rethelstr. 4
21706 Zimmermann, Ph., Möbel, N 4, 20
48536 Zimmermann, W., Maler, *Neck* Friedhofstr.
27231 Zimmermann, Wilh., Vertr., O 7, 16
28892 Zimmermann, Wilhelm, Kfm., O 7, 16
22436 Zimmermann, Willi, Bäck., Rheind.Str. 13
20210 Zindstein, Nikol., Gastw., Meerf.Str. 22
53044 Zink, Joh., Bäckerei, Gartenfeldstr. 17
23842 Zinser, F. B., Celluloidwr., L 12, 8
40381 Zintgraff, Frau, Else, Ww., H.Wolfstr. 12
47014 Zipf, Käthe, Lebensm., *Frdf* Hagen.Str. 9
52844 Zipfel, Max, Maler, Humboldtstr. 8
40476 Zipse, Jakob, Schreinermstr., Kepplerstr. 21
50124 Zitzer, Karl, Gärtnerei, Huthorstweg 9
22806 Zobeley, Chr., Flaschenbier, U 5, 25
28020 Zödler, Hans, Dr.-Ing., Windeckstr. 77
22132 Zöller, Erich, N 7, 1
43392 Zöller, Friedr., Kfm., Im Lohr 54
26543 Zöller, Georg, Gipserei, Böckstr. 14
20536 Zöller, Karl, Fische, Bellenstr. 61
53097 Zöller, Ph., Spengler., *Käf* Auerh.Str. 22
21526 Zoepfel, Aug., Reg.Rat, Hebelstr. 1
26633 Zoepffel, Dr. Richard, R.-A., L 2, 1
41890 Derselbe, Wohnung, Augusta-Anl. 63
28665 Zogelmann, Rudolf, Holz, T 6, 30
21695 Zoll, H. O., D 1, 7/8
21595 Zoller, Alfons, Luisenring 20
28863 Zoller, Emil, Vertr., Meerfeldstr. 55
43044 Zoller-Kühling, K., Apoth., Friedr.Pl. 9
47160 Zollinger, E., Zimmerei, *Frdf* Neudorfstr.
47098 Zollner, Dr. Werner, Biolog. mediz. Fabrik, Mannheim-Seckenheim, Zähringer Str. 34
51087 Zorn, Ad., Bäck., *Käf* Mannh.Str. 42
24660 E. Zorn AG, Isolierungen, D 1, 7/8
41662 Zorn, Kätch., Hebamme, Brentanostr. 56
47128 Zorn, St., Metzg., *Frdf* Molsheimerstr. 3
26767 Zornmüller, V., Schneiderei, R 3, 2a
50692 v. Zschock, Carl, Ing., *Feud* Am Bogen 4
42731 Zuckermann-Rieger, Dentist, Kaiserring 32
23162 Zürich. Allg. Unfallvers., AG, P 7, 14a
47002 Zürn, Otto, Gasth., *Seck* Seckenh.Hptstr.
40710 Zutavern, K., Oberstltn., Philos.Str. 18
23563 Zutt, Dr. W., Rechtsanwalt, L 5, 1
41370 Zwanziger, Gg., Autorepar., Rheinh.Str. 27
24244 Zweidinger, Aug., Schlosserei, J 5, 5
23361 Zweidinger, Joh., Schmiedearb., S 4, 3
44316 Zwick, Berta, Gesanglehr., Martinufer 21
44316 Zwick, Ernst, Dir., Paul-Martin-Ufer 21
50743 Zwickenpflug, Anna, Priv., Gutemannstr. 7
44993 Zwingenberg, Gl., Sängerin, Roseng.Str. 14
47076 Zwingenberger, K., Gasth., *Seck* Zähr.Str.
20138 Zwölf Apostel, Kaffee, C 4, 11
21376 Zyprian, J., Kassenmech., Windeckstr. 3

Manning-Ottnang (Oberdonau)

9 Autovermietung Fous, Konrad
11 Baumgartner, Josef, Maschinenfabrikation, Ottnang (Manning-Ottnang)
13 Dünstinger, Johann, Autotransporte
7 Gemeindeamt
8 Gendarmerieposten Ottnang
10 Hager, Josef, Gastwirt
5 Alois & Pauline Haidinger, Kaufhaus
3 Niederauer, Josef, Kaufmann, Ottnang
2 NSDAP., Ortsgr. Ottnang
4 Brüder Ploy, Produkten
14 Sparkasse der Stadt Schwanenstadt
12 Watzinger, Karl, Autolohnfuhrwerk, Ottnang (Oberdonau)
12 Watzinger, Karl, Autofuhrwesen
6 Wildau, Jul., Holzeinkaufst., Steyrermühl

Manow (üb. Köslin) [Pommern]

15 Arndt, Wilh., Holzhandlung, Seidel
48 Bauer, Alfred, Lehrer, Zewelin
19 Burke, Otto, Fleischermstr., Seidel
47 Collatz, Otto, Tischlermstr.
18 Evang. Kirche
49 Dieselbe, K.-Gemeinde Wisbuhr
40 Forsthaus Zewelin

*

28 Fürstl. Hohenz. Hofkammerverw., Forstamt
27 Dies., Forstwartei Roßnow
30 Dies., Revierförsterei Grünhof
45 Dies., Revierförsterei Manow
29 Dies., Revierförsterei Seidel
35 **Gemeindeamt Seidel**
41 Gemeindeamt Zewelin
22 Gendarmerieposten Manow
25 Glitsch, Lehrer, Schule, Wisbuhr
44 **Hamann. Katharina, Bezirkshebamme**
14 **Kleist**, Wilhelm, Dampfmolkerei Seidel
34 Knop, Herwarth, Landw., Hohencichen
47 Kollatz, Otto, Bautischlerei, Seidel
26 Konschall, Dampfsägewerk
16 **Märk.** Elektrizitätswerk AG, Roßnow
33 Mecke, C., Landw., Eckerndauß
37 **Neitzel**, Berthold, Baugesch., Seydel
39 Nimtz, Johannes, Roßnow
23 **Pergande**, Emma, Gastwirtschaft, Zewelin
46 Peter, Friedbert, Kfm., Seidel
32 **Raddatz**, C., Saatzucht, Hufenberg-Wisb.
17 **Schmidtsdorff**, Landw.
42 Schramm, Wilh., Straßenbau, Kiesberg
24 Spar- u. Darlehnskasse Seidel
31 Spiritus-Brennerei-Verein Seidel
36 **Wahnschaffe**, Hans-Georg, Landw., Bonin
10 Ders., Gutsverwaltung
52 Wegner, Georg, Bäckerei, Rossnow
51 Wenzel, Erich, Fleischerei, Seidel
43 Witt, Gemeindeamt Manow

Mansbach (üb. Hünfeld) [Hess.-Nass.]

06 **Berk**, Johs., Gastwirt u. Metzger
25 Bortfeld, Theodor
39 Bürgermeisteramt Oberufhausen
07 **Dampfziegelei** Wenigentaft
16 **Försterei** (Revier-) Stöckig
27 **Geheb, Wilh., Gastwirtschaft.**
19 Geheb u. Schmitt, Baugeschäft
14 Gendarmerieposten Treischfeld
02 Gnadenheim, Bes. Ernst Jäck
17 **Heinmüller**, Dr., Arzt.
24 Henkel, Gregor, Viehhdlg., Oberufhausen
26 **Hoppe, Rich., Rittergutsbes., Schwarzengrund.**
18 **Kneipp**, Peter, Fuhrgeschäft, Wenigentaft
09 Kramer, Alfons, Maschinen, Wenigentaft
36 Kümmel, Wilhelm, Zimmermstr.
01 **Mahnhardt**, Arnold, Mühlenb., Wenigentaft
35 Mannel, Karl
12 **Reichsbahn**, Güterabfert., Wenigentaft
40 Dieselbe, Bahnhof, Treischfeld
20 Reichspost, Postagentur
21 Rudolf, Peter, Zimmerei
23 **Schwert, Josef**, Elektromstr., Wenigentaft
08 Steffens'sche Gutsverwaltung, Hohenroda
15 **Wehrmacht**, Heeresbauamt, Baultg. Mansbach
13 Dies., Remonteamt

Mansfeld (Kr. Schrimm) [Wartheland]

4 v. d. **Brincken**, A., Frau, Gutsverw. Wäldchen
3 **Gendarmerieposten** Hochkirch
2 Gutsverwaltung Hügel
1 **Reichsbahn**, Bahnhof Grabianowo

Mansfeld (Südharz) [Prov. Sachsen]

335 **Altmann**, Bruno, Konditorei
385 Amey, Dr. F., pr. Arzt, Wilh.Gustloff-Str. 6
274 Amtsgericht.
295 Amtsvorsteher d. Amtsbez. Greifenhagen
(254)Amtsvorsteher d. Amtsbez. Siebigerode
433 Amtsvorsteher Müller, Klostermansfeld
408 Apelt, Oskar, Milchgeschäft
395 Apotheke zu Mansfeld, Hans Heinroth
497 **Bad Anna**, Arno Frosch, Helbra
446 Bahr, Fritz, Fleischerei, Klostermansfeld
351 Barner, H.C., Gemischtwr., Klostermansfeld
486 Barth, Friedrich Karl, R.-A. [N]
388 Becker, Otto, Kaufhaus, Benndorf
261 Becker, Richard, Fleischermstr., Leimbach
251 Bever, Dr. Joh., Zahnarzt, Klostermansfeld
254 Beyse, R., Amtsvorsteher, Freigut Annarode
288 Bode, Ernst, Schmiedemstr., Greifenhagen
379 Brunotte, Albert, Dampfziegelei, Bahnhof
283 Butzmann, Zimmermstr.
253 **Chemnitz**, Otto, Autorep., Leimbach
307 **Degen**, Ernst, Zimmermstr., Leimbach.
252 Deistung, Friedr., Fleischermstr., Leimbach
(402)Deutsches Rotes Kreuz, Kreisstelle
331 Diesel, O. C., Materialwaren
460 Dörfer, Arno, Drogerie, Leimbach
428 Dücker & Cie, Betonbaugesellschaft
380 **Eckardt**, Karl, Bäckermstr., Leimbach
326 **Ecke, Friedrich, Baumaterial., Klostermansfeld.**
464 Ecke, Gustav, Kohlen, Bahnhof
202 Edeka-Großhandel eGmbH, Klostermansfeld
353 Elektr. Kleinbahn i. Mansfelder Bergrevier
462 Engelhardt-Brauerei AG, Mitteldeutsche
218 Enke, W., Amtsvorst.-Stellv., Siebigerode
324 Erdmann, Alfr., Landwirt, Benndorf
445 Ev. Pfarramt, Klostermansfeld
493 Ev. Pfarramt, Leimbach
425 Ev. Pfarramt, Vatterode
471 **Fänger**, Herm., Schmiedemstr., Annarode
439 **Finke, Richard, Landwirt, Baumerode.**
456 Fischer, Herm., Gastwirt, Klostermansfeld
478 Försterei (Revier-) Annarode
473 Försterei (Revier-) Saurasen
482 Försterei (Revier-) Siebigerode
397 Försterei (Revier-) Vatterode
451 Franke, B., Backofenbauer, Biesenrode
470 Franke, Friedr., Manufakturwr., Leimbach
453 **Fritzsche, Willy**, Fleischermstr., Benndorf
321 Fröhlich, Karl, Obergerichtsvollzieher
463 Fuhrmeister, Alb., Landw., Klostermansfeld
369 **Gasth. Deutscher Kaiser, Klostermansfeld.**
367 Gasth. z. Erholung, L. Wunderlich, Leimbach
260 Gasth. z. Goldenen Löwen, Siebigerode
289 Gasth. z. guten Quelle, Gustav Holze
232 Gasth. z. Hohenzollern, Klostermansfeld
304 **Gasth. z. Kronprinz**, Klostermansfeld
454 Gasth. z. Linde, Biesenrode
431 Gasth. z. Linde, Hoffmann, Benndorf
467 Gasth. z. Linde, A. Schmidt, Gräfenstuhl
496 Gasth. Mansfelder Hof, Franz Kühlewind
229 **Gasth. z. Ratskeller**, Richard Denkewitz
412 Gasth. Stadt Breslau, Klostermansfeld
275 Gasth. z. Stern, Ad. Becker, Siebigerode
243 Gaswerk Helbra
426 Gelbke, Julius, Fuhrgesch., Ziegelrode
347 Gemeinde Ahlsdorf
258 Gemeinde Annarode
235 Gemeinde u. Standesamt Benndorf
207 Gemeinde Biesenrode
455 Gemeindeverwaltung Gräfenstuhl
476 Gemeindeverwaltung Greifenhagen
355 Gemeindeverwaltung Klostermansfeld
346 Gemeindeverwaltung Siebigerode
430 Gemeinde Ziegelrode
461 Gendarm.-Kreisführer d. Mansf. Gebirgskr.
438 Gerhold, Herm., Landw., Friedrichrode
358 Göbecke, Ernst, Elektromstr.
419 **Goertz, Gerh., Klempnermstr., Klostermansfeld**
345 Goldschmidt, Edmund, Bauer, Siebigerode
291 Gottschalk, Walter, Viehhdlg., Klostermansf.
479 Grimm, Dr., Arzt
303 Gröschel, Gotth., Modewr., Lutherstr. 3
386 Grosse, Oberförster, Schloß Mansfeld
387 Gruppenwasserwerk Klostermansfeld.
420 Gumpert, Paul, Getreide, Klostermansfeld
448 **Haake**, Wilh., Rektor, KarlsbergerWeg
440 Haiduk, Dr. A., Kfm., Klostermansfeld
294 **Häusler Nf., Paul**, Eisen, Leimbach
281 Hauer, Wilh., Baugesch., Benndorf
325 **Hause, Karl, Konfektion**, Leimbach.
407 Hebestadt, Fritz, Kohlen
466 Heinicke, Ludwig, Möbeltischlerei
468 Heitmüller, Heinr., Baugeschäft
265 Heppner, Erich, Elektrorepar., Benndorf.
266 Herrmann, R., Mineralwasserfbr., Helbra
205 **Fr. Hohenstein's Buchdruckerei.**
336 Hotel goldener Löwe, Bhf. Mansfeld
458 Hotel goldener Zirkel, Aug. Bittner
255 Hotel Preußischer Hof, Günter Preuße
271 Hotel Stadt Hamburg, Klostermansfeld
213 Huke, Otto J., Annarode
377 **Jahn**, Bruno, Gärtnerei, Ahlsdorf
225 Janson, Alfred, Drogerie
272 Jesau, Walter, Kohlen, Benndorf
390 **Johanniter-Siechenhaus.**
485 **Käserei** Schnitzer, Klostermansfeld
259 Katasteramt.
262 Katholisches Pfarrhaus, Klostermansfeld.
240 Kautzleben, Gust., Mühle, Klostermansfeld.
465 Kellner, Dr. Rich., Tierarzt, Bhf. Mansfeld
308 Kersten, Werner, Kohlen
462 Klär, Emil, Filialleiter
322 **Paul Klenner** Jalousien- u. Rolladenindustrie Klostermansfeld
435 Knauth, Otto, Baugesch., Benndorf
282 Knochenhauer, P., Mühle, Vatterode.
270 König jr., Friedrich, Lichtspiele
276 König, Otto, Autovermietung
489 Kolditz, Erich, Obst, Leimbach
436 Kortum, Karl, Kupferschmiedemstr., Vatterode
401 Kreisausschuß, Landratsamt.
277 Krone, Gustav, Fleischermeister.
242 Krosch, Wilhelm, Fleischerei.
338 **Ländl. Spar- u. Darlehnskasse**, Vatterode
333 **Landfeuersozietät d. Prov. Sachsen**
234 Landkrankenkasse u. Allg. Ortskrankenkasse
300 Laskowski, Johann, Töpfermstr.
410 Lehmann, Lehrer, Mansf. Gartenbau
301 Leibing, Otto, Baugesch., Klostermansfeld
329 **Lenz, Warenhaus, Klostermansfeld.**
224 Lessing, Rob., Lebensmittel, Klostermansf.
239 Liebert, Karl, Klostermansfeld
287 **Maertens**, Walt., Rittergut Benndorf
459 Maibaum, Walter, Mühlenbes., Greifenhagen
290 Mank, Ida, Ww.

Mansfeldscher Kupferschieferbergbau A.G.

414 Dies., Arbeiterfürsorgelager, Benndorf
415 Dies., Fleischverkaufstelle Stadt Mansfeld
418 Dies., Verkaufstelle Klostermansfeld
416 Dies., Sägewerk und Bauwerkmeisterei III, Bahnhof Mansfeld
417 Dies., Bril, Werkspflegerin, Klostermansfeld
434 **Martin, Fr., Büchsenmacherei.**
378 Mascheski, G., Bäckerei, Klostermansfeld
372 Meyer, Joh., Manuf.-W., Klostermansfeld
488 Mittelschule Mansfeld
200 Möllendorf, Rittergut, Administr. Böving
457 **Derselbe, Jagdhaus Hagen**
330 **Müller, Herm.**, Spedition, Klostermansfeld
217 Münch, Richard, Musikdir., Klostermansfeld
257 **NSDAP**, Ortsgruppe Annarode
328 **Oemler**, Herm., Landw., Klostermansfeld
357 Oertel, Gustav, Kolonialwaren
327 Opel, H., Getreide, Klostermansfeld
474 Ostermann, K., Malermstr., W.Gustloff-Str.
360 **Pilz**, Friedrich, Maurermstr.
233 Plumbohm, Gärtner, Siebigerode
484 Probst, O., Fleischermstr., Klostermansfeld
230 **Ramdohr**, Ella, Hebammenschwester
241 Ratskeller, Otto Enke, Klostermansfeld
373 Ratskeller, Albert Kleine, Leimbach
201 v. d. Recke, Freiherr, Schloß, Mansfeld
364 **Reichsarbeitsdienst Abtlg. 6/145**
256 Reichsbahn, Güterabf. Leimbach-Mansfeld.
203 Dieselbe, Güterabfertigung Mansfeld
296 Reichspost, Postamt Klostermansfeld
400 Dieselbe, Postamt Mansfeld
204 Reinicke, W., Landw., Rittergut Leimbach
480 **Rennow, Wilh., Kol.-W., Klostermansfeld.**
483 Römermann, Karl, Kol.-W., Klostermansfeld
221 Rohland, Hugo, Freigut Ziegelrode
409 **Sachse**, Erich, Getreide, Leimbach
220 Samtleben, Otto, Baugesch., Klostermansfeld
344 Sanitätsdrogerie, Klostermansfeld
312 **Sasse, Karl, Handelsmann.**
268 Sauer, Dr., Zahnarzt, LeimbacherStr. 31a
391 **A. Schalk & Sohn, Innenarchitektur.**
365 Scheffler jr., Otto, Schäftefbr., Leimbach
249 Schenk, Joh., Amtsgerichtsrat
422 Schenk, Karl, Tabakwr., Klostermansfeld
264 Schmelzer, Herm., Gastwirt, Annarode
250 Schmieden, Gerh., Rittergut Rödgen
219 Schneider, A., Motorfahrz., Klostermansfeld
317 Schoenemann, W., Amtsvorst., Wimmelrode
481 **Schröter, Ludwig, Brauerei, Leimbach.**
292 Schützenhaus (Salzmann)
238 Schuhhaus Rothe, Klostermansfeld.
293 Schulze, Otto, Fleischerm., Klostermansf.
498 **Schumann, Reinh., Gastw., Klippmühle.**
356 Schwabe, Franz, Elektro, Klostermansfeld
244 Schwinge, Otto, Fleischermstr., Klostermansfeld
215 Sebastian, Dr., Med.-Rat, Lutherstr. 15
223 Seidenstücker, Friedr., Spedition.
352 Sommermeyer, R., Landwirt, Siebigerode
491 Sparkasse d. Mansf. Geb.Kr., Junghuhnstr. 1
396 Sparkasse d. Mansfelder Gebirgskr., Ahlsdorf
374 Sparkasse d. Mansf. Geb.-Kr., Klostermansfeld
278 Spar- u. Darlehnskasse Biesenrode.
429 Sperling, Alb., Kol.-W., Siebingerode
375 Stadtverwaltung Leimbach
222 Stadtverwaltung Mansfeld
285 Stammnitz, Paul, Sattlerei, Leimbach.
472 Starkulla, Frieda, Hebamme, Leimbach
469 Steinbrecht, Alfred, Hdlsvertr., Ahlsdorf
279 Strauß, Louis, Schlosserei, Leimbach
495 Superintendentur
382 **Telle**, Herbert, Fleischerei, Leimbach
349 Telle, Walter, Kohlen, Leimbach.
340 Thormann, Paul, Schlossermstr., Vatterode
487 Thurm, Hauptlehrer, Benndorf
427 Traue, Karl, Bäckerei, Ahlsdorf
423 Trautmann, Franz, Kiesgruben, Leimbach
342 Trautmann, Kurt, Bauer
343 Trensch, A., Malermstr., Klostermansfeld
332 **Treydte, Otto**, Tischlerei, Klostermansfeld.
381 **Uthke**, Max, Dentist. Leimbach
314 **Vehse**, Ernst, Gemischtwr., Leimbach
280 Vogel, Gust., Bezirksschornsteinfegermstr.
475 Voigt, Emil, Modewr., Klostermansfeld
366 Voigt, Gust., Landwirtschaftsbedarf
444 Volksbank Hettstedt e. G. m. b. H.
226 **Wende**, Otto, Fahrräder, Leimbach
228 Wendenburg, Karl, Lebensm., Klostermansfeld
452 Wohlrabe, Dr. Wilh., Arzt, Klostermansfeld
341 Wolf, Willy, Bäckerei, Benndorf
212 Worch, Emil, Gasth., Biesenrode
245 Wüstenhagen, Otto, Landw., Klostermansfeld
273 **Zerlach**, Rob., Radio, Klostermansfeld
318 Zicthen, J., Dipl.-Landw., SangerhäuserStr.

Mantel (Neumark) [Mark Brandenburg]

(14) Amtsvorsteher Mantel-Reichdorf
16 **Bachmann**, Ernst, Kleinmantel
(14) **Försterei** Kleinmantel
15 **Jordan**, Landwirt, Dölzig
10 **Kretlow**, Otto, Landwirt
39 **Lück**, Fritz, Bürgermstr., Dölzig
24 **Matthes**, Emil, Landwirt, Dölzig
18 Müller, Ww., Landwirtin
23 **Perleberg**, Gastwirt
17 **Preuß**, Karl, Landwirt
19 **Radunz**, Clemens, Landwirt, Dölzig
14 v. **Saldern**, Landrat a. D., Kleinmantel
121 Schmidt, Landwirt, Obermühle
13 Schulz, Karl, Gasthaus, Dorfstr. 8
22 **Walter**, Franz

Mantel (Oberpfalz) [Bay.]

15 **Brunner**, Hermann, Gasthof u. Post.
30 Bürgermeister des Marktes Mantel
16 **Drechsler**, Simon, Viehhändler.
21 **Fischer**, Georg, Kol.-W., Beerenhdlg.
5 Forstamtsaußenstelle
4 Forstverwalter, Grub.
6 Gendarmeriestation.
9 Gollwitzer, Leonh., Sägewerk, Untermantel
18 Günther, Wilhelm, Malermstr.
7 Gebr. Janner, Inh. Albert Janner, Waagen- u. Fallenfabrik
8 Gebr. **Kammerer**, Sohl-Lederfbr., Untermantel
12 Konsum- u. Produktiv-Gen. Weiden u. Umgeb., eGmbH, Fil. Weiherhammer
23 Kraus, Georg, Baugeschäft, Untermantel
14 Kraus, Hans, Bauunternehmer.
25 Kres, Eduard, Tabakw., Weiherhammer
20 **Melchner**, Wilh., Gastw., Rupprechtsreuth
17 **Pegmatit-Bergbau**, Weiherhammer.
45 Pöllath, Karl, Gastwirt, Trippach
26 **Reichsbahn**: Bahnhof Parksteinhütten
28 Dies., Bahnhof Weiherhammer
13 **Sandgrube Knab**, GmbH, Weiherhammer
1 Scherm, Willi, Gasthof, Beckendorf
10 Schlör, Josef, Landwirt, Grub
27 Stahl, Georg, Grenzwaldkeramik
19 Stöcker, Johann, Pächter, Weiherhammer
11 Straßenwalzenverleih, Weiherhammer 23
3 **Trammer**, Dr. Max, Arzt
2 **Ziegler**, Max, Holzhdlg., Rupprechtsreuth

Marbach (Donau) [Niederdonau]

18 **Abel**, Dr. Hans, Arzt
21 **Bahnhof**
10 Beckmann & Lechner, Dampfsägewerk
3 Braun, Rudolf, Nr. 49
5 **Donau-Dampfschiffahrts-Ges.**, Erste
25 **Fiby**, Johann, Fleischerei
19 Franz, Friede, chem.-techn. Fbr., Granz 22
11 **Gemeindeamt**
4 Gendarmerieposten, Nr. 24
17 Griesser, Gottfried, Gasthof
28 Anna u. Franz **Harrauer**, Autofuhrwesen, Nr. 16
13 Lagler, Franz, Eisen- u. Spezereienhandlung, Marbach a. d. Donau
24 **Malaschofsky**, Fritz, Kaufmann
8 Malashofsky, F., Fuhrw., Klein-Krumnußbaum
12 Moser, Julius, Fleischerei
2 Mühlöcker, Florian, Dr. med.
26 **NSDAP.**, Ortsgruppenleitung, Nr. 28
9 **Riegler**, Johann, Sägewerk, Nr. 53
27 Rubinig, Jos., Maler, Nr. 71
23 **Schartmüller**, Johann, Sodawasserfbr., Nr. 67
20 Schmutz, Karl, Fleischerei, Nr. 27
16 Schroll, Ernst, Kaufmann
22 Selinger, Anton, Hotel, B.d.Rollfähre, Nr. 11
7 **Walcher & Mayrhofer**, Kol.-W., Nr. 18
14 Weber, Josef, Architekt, Nr. 54
6 Emil Weisgerber u. Sohn, Eisenwarenfabrik
1 Wiener Siedlungsges. mbH, Kl.Krumnußbaum Nr. 69

Marbach (Neckar) [Wrttb.]

210 **Albrecht**, Chr. Fr., Papierhandlung
208 Albrecht, Helene, Fräulein
213 Albrecht & Mammele GmbH, Tischfabrik
(252)Alius, Dr. Hans Joachim, Arzt
222 **Amtsgericht, Schloßhof 1.**
260 Anwaltamt Frühmeßhof
358 Anwaltamt Lehrhof
360 Apotheke, Alfred Palm
228 **Bäuerle**, Eug., Verwaltung, M.Eyth-Str. 10
326 Baeurle, Eugen, Kol.-W.
394 W. Baither & Söhne, Stuhlfbr., Steinheim
481 C. Baresel AG, Dampfkraftwerk, Neckar
440 Bau, Emil, Dentist, Postweg 3
327 Bauer, Ludwig, Neubau Großkraftwerk
342 Bayha, Jul., Gemischtwr., Steinheim
352 A. Baz & Co, Kalkwerke, Kirschberg
287 Gebr. Beck, Inh. Hermann Beck, Möbelfabrik
206 Belz, Dr. Ferd, Arzt, Steinheim Murr
312 Julius Berger, Tiefbau AG, Ludwigsb.Str. 23
258 Betz, Karl, Gartenbau, Rielingsh.Str. 22
253 Gottlob Blattert Söhne, Dampfziegelei, Murr (Württ.). P Stuttgart 25409
403 Bock & Feil, Sitzmöbelfabrik
407 Börkircher, Rich., Bäckerei, Affalterbach
331 Bollinger, A., elektr. Werkst., Steinheim, Murr
303 Bopp, Friederike, Frau, Kirchberg, Murr
246 Braun, Adam, Stuhlfbr., Steinheim, Murr
436 Breckle, Emil, Metallbetten, Benningen
233 Breckle, Wilh., Matratzenfbr., Benningen
439 Brückner, Karl, Bäckerei
309 Gebr. Bubeck, Schreinerei, Steinheim, Murr
471 Deuschle, Karl, Dentist, Steinheim, Murr
(383)Deutsches Rotes Kreuz, Marbach
364 Dietz, Rud., Bauer, Neuhof
389 Dohl, Eugen, Malermstr., Schubartweg 8
217 Dolderer, W., Lastwagenverm., Steinheim,
231 Dollmann, C. F., Kfm., Güntterstr. 11
245 **Ebner**, Franz, Install., Pleidelsheim
302 Elektrizitätswerk Marbach
453 Energie-Versorgung Schwaben AG, Marbach
413 Erb, Matth., Schmiedem., Hindenb.Str. 37
204 Ernst u. Meißner, Lederfbr., KG
319 Ev. Dekanatamt, Dekan Pfisterer
420 Ev. Stadtpfarramt II
226 Ernst Evert & Söhne, Wildermuthstr. 7
408 **Faber**, Bezirksnotar, Steinheim, Murr
431 Feucht, E., Güterbeförderung
498 Feuerwehr Steinheim, Murr
227 Feyl, Friedr., Möbelwerkst., Affalterbach
244 Fichtel, Herm., Stud.-Dir., Erdmannh.Str. 12
470 **Fischer, Emil, Uhren**
484 Fischer, Wilh., Gutsbes., Siegelhausen.
363 Heinr. Franck Söhne, G. m. b. H.
268 Frey, Karl, elektr. Anl., Marktstr. 12
254 Frießinger, Mühlenbes., Kirchberg, Murr
429 Fröscher, Aug., Stuhlfbr., Steinh. a. Murr
411 Fröscher, Karl, Stuhlfbr., Steinheim, Murr
416 **Gaststt. Adler**, Karl Lang
341 Gaststt. Adler, W. Schweinle, Steinheim, Murr
375 Gaststt. Bahnhofrestauration, G. Atz
433 Gaststt. Brücke, A. Eberlen, Benningen
397 Gaststt. Hirsch, K. Gohl, Höpfigheim
263 Gaststt. Hirsch, K. Steidle, Kirchberg
239 Gaststt. Jägerstüble, A. Lang, Affalterbach
382 Gaststt. Krone, H. Schmid, Pleidelsheim
367 Gaststt. Krone, E. Reinhold, Rielingshausen
203 Gaststt. Krone, W. Möhle, Steinheim
350 Gaststt. Lamm, A. Kazenwadel, Erdmannshsn.
296 Gaststt. Linde, Inh. Herm. Lade
444 Gaststt. Linde, P. Müller, Pleidelsheim
371 Gaststt. Linde, E. Staiger, Rielingshausen
447 Gaststt. Löwen, G. Keller, Pleidelsheim
376 Gaststt. Mühlbach, P. Klumpp, Hind.Str. 15
383 Gaststt. Ochsen, Inh. Frdr. Hettich
468 Gaststt. Ochsen, H. Wildermuth, Affalterbach
393 Gaststt. Ochsen, K. Trautwein, Steinheim
242 Gaststt. Ochsen, Rich. Wein, Pleidelsheim
305 Gaststt. Posthotel, Bes. Alb. Wimmer
285 Gaststt. Rebstöckle, Inh. Alb. Haug
377 Gaststt. Rose, F. Kaiser, Benningen
482 Gaststt. Rose, K. Mößner, Erdmannshausen
320 Gaststt. Schiff, Inh. Herm. Haag
205 Gaststt. z. Schillerhöhe, A. Nesper, Wilh.Pl. 2
235 Gaststt. Schillerhof, E. Morlock, Hind.Str. 19
261 Gaststt. Sonne, Gasth. Frd. Ott, Steinheim
344 Gaststt. Sonne, R. Kienzle, Erdmannshausen
370 Gauger, Albert, Autoverm., Hind.Str. 11
351 Geiger, Karl, Ölmühle
291 Geiger, Robert, Sitzmöbelfbr., Steinheim, Murr
250 Geiß, Heinr., Fleischerei, Benningen, LudwigsburgerStr. 239
421 Gemeindeverwaltung Affalterbach
313 Gemeindeverwaltung Benningen
247 Gemeindeverwaltung Erdmannshausen
262 Gemeindeverwaltung Höpfigheim
251 Gemeindeverwaltung Kirchberg
259 Gemeindeverwaltung Murr
441 Gemeindeverwaltung Pleidelsheim
459 Gemeindeverwaltung Rielingshausen
297 Gemeindeverwaltung Steinheim, Murr
347 Gemmrig, Kurt, Landw., Pleidelsheim
472 Gendarmerieamt Affalterbach
232 Gendarmerieamt Marbach
442 Georgil, Chr., Förster, Steinheim, Murr
467 Glock, Albert, Maschinenlager.
304 Glock, Traugott, Möbel, Haufstr. 13
267 Gräber, Adolf, Straßenbaugeschäft
314 Grau, Albert, Dr. phil., Studiendirektor
423 Greb, A., Häldenmühle
346 Greiner, Walter, Mech. Werkst., Pleidelsheim
310 Groß, Xaver, Manuf.-W., Steinheim, Murr
343 Gussmann, G., Deckenfbr., Pleidelsheim
273 Haag, Hermann, Kieswerk, Ludwigsburger Straße 11
266 **Haaß**, Jakob, Sattler, Niklastorstr. 36
224 Hahn, Robert, mech. Strickerei.
398 Haller, Eugen, Stuhlfabrik, Steinheim, Murr
229 Harrsch, Ernst, Radio
385 Haufler, Karl, Gärtnerei
289 Haug, Wilh., Gartenbau, i. Holderbüschle
338 Haußmann, Adolf, Sitzmöbelwerkst.
461 Heller, Frdr., Autoverm., Steinheim, Murr
274 Hild, Karl, Samenzüchter.
278 Hink, Hans, Zentralheiz., Wilderm.Str. 4
485 Hirle, Jos., Metzgerei
349 Hirschmann, Erwin, Kfm., Pleidelsheim

318 Hirschmann & Hampp, Tische, Stühle, Benningen
336 Hoffmann, Gottlob, Möbelfabrikation, Marbach (Neckar)
236 Hornig, L., Polsterei, Steinheim, Murr
438 Hoß-Katz, Maria, Pelzwr., Hindenburgstr. 44
225 Hotel Krone, K. Feigion
305 Hotel Post, Bes. Albert Wimmer
221 Jaudes, Wilhelm, Stuhlfbr., Murr
469 Jenner, Ernst, Elektromstr., Erdmannhausen
272 Kammerer, Chr., Flaschner, Rosenstr. 4
298 Gottlob Kazenwadel & Sohn, Möbelfbr., Hauffstraße 11
437 Kienzle, Paul, Reg.-Veterinärrat
419 Kirchner, Otto, Flaschnerei, Niklastorstr. 27
475 Kirn, Otto, Zimmergesch., Hölderlinstr. 1
333 Kleinknecht, H., Schmidmstr., Erdmannhsn.
434 Klepser, Christian, Mineralwasserhdlg.
328 Knorpp, Ernst, Baumat., Steinheim, Murr
237 Kohlenscheidungsges. mbH, Berlin
359 Kozel, Eugen, Gemischtwr., Pleidelsheim
(402) Kraftwerk Altwürttemberg AG, Steinheim
455 Kreisbaumeister
455 Kreisfürsorgerin
252 Kreiskrankenhaus
456 Kreissparkasse Ludwigsburg
345 Kroll, Heinr., Schlosserei, Wächterstr. 6
424 Kunz, Paul, Maschinen.
432 Kußmaul, Heinr., Dentist, König-Wilh.Pl. 6
473 Landw. Bezugs-u.Absatzgenossenschafte GmbH
334 Lauer, Hermann, Kfm., Steinerstr. 24
317 Lauer, Robert, Bauglasgroßhdlg.
479 Lauterwasser, E., Steinw., Rielingshausen
219 Lochmann, Aug., Küferei, Bärengasse 1
234 Lutz, Dr. Josef, Arzt, Marktstr. 34
220 Lutz, W., Güntterstr. 24
311 Mak, Herm., Bauer, Makenhof
388 Malzacher, A., Malergesch., Niklastorstr. 32
211 Mammele, Alfred, Fbrkt., Hauffstr. 6
406 Marbacher Zeitung, Amtsblatt
290 Mattern, Gotthilf, Landwirt.
223 Mayer, E., Tabakwr., Steinheim, Murr
384 Mayer, Gottlob, Drogerie, Wilderm.Str. 1
356 Mayer & Sieber, Möbelfbr., Kirchberg, Murr
430 Meißner, Karoline, Wwe., Haffnerstr. 28
306 Messungsamt Bietigheim, Zweigst.
269 Methodistengemeinde, Wildermuthstr. 15
443 Mildenberger, Eugen, Bugmühle.
284 Mößner, Emil, Diener, Erdmannhausen
286 Müller, Ernst, Gartenbau, A.Ziegelh.Weg 5
353 Müller, J. G., Gemischtwr., Murr
462 Nicthammer, A., Photograph, Steinheim, Murr
216 NSDAP, Ortsgruppe, Wildermuthstr. 17
413 Dieselbe, Kreishandwerkerschaft
372 Oehler, David, Lederfabrik
478 Öhler, Friedr., Bäckerei, Bahnhofstr. 1
412 Ölfabrik Marbach, Otto Volz
369 Osswald, Friedr., Gemischtwr., Murr
402 Pantle, Chr., Möbelfbr., Steinheim, Murr
337 Paulus, Helmut, Schriftsteller
486 Pflüger, Aug., Gemischtwr., Pleidelsheim
365 Pflugfelder, Dr. Otto, Zahnarzt, Cottapl. 7
238 Pfund, Friedrich, Kol.-W.
322 Probst,Fritz,Steinwerkuntern.,Erdmannshausen
391 Rauschnabel, H., Elektromstr., Schwabstr. 68
426 Reichert & Strähle, Sitzmöbelwerkstatt
279 Reichsautob., Baul., Pleidelsheim, Höpfingheim
415 Reichsautobahnlager Pleidelsheim
428 Reichsbahn, Güterabfertigung
355 Dieselbe, Bahnhof Kirchberg, Murr
483 Dieselbe, Bahnhof Murr
307 Dieselbe, Bahnhof Steinheim, Murr
451 Reichspost, Postamt
460 Dies., Kraftwagenhalle i. Pleidelsheim
487 Rek, Franz, Tiefbau, Baust.
354 Rempel, Karl, Baumstr., Schillerstr. 11
406 Remppis, Adolf, Buchdruckerei
283 Renz, Erwin, Flaschnerei, Kirchberg, Murr
330 Reuß, Dr., Arzt
480 Richter, Carl, Gemischtwr., Hind.Str. 24
264 Rieger, Dr. Ad., Zahnarzt, Hindenb.Str. 51
374 Rößle, Alb., Bäckerei, Affalterbach
292 Rößler, Friedrich, Autovermietung
214 Rommel, E., R.-A., Hauffstr. 1
373 Rumpel, Martha, Ww., Tob.Mayer-Str. 14
465 Ryssel, Karl, Tischfbr.
301 Karl Sammet u. Sohn, Sand u. Kies, Steinheim
202 Sautter, Chr., Gasth., Steinheim, Murr
386 Schiller-Nationalmuseum.
316 Schmid, Gg., Schuhe, Wildermuthstr. 16
390 Schmid, Karl, Zimmerei, Schubartstr. 4
329 Schmidgall, Fritz, Papier, Günttterstr. 23
417 Schmidhuber, Ernst, Murr, Hindenburgstr.
464 Schmidt, Paul, Fuhrw., Max-Eyth-Str. 11
277 Schmierer, Otto, Metzgerei, Hind.Str. 7
463 Schmißrauter, W., Kraftfahrzeuge, Ludw.Str.11
293 Schnaidt, Luk., Möbelfbr., Steinheim, Murr
209 Schreiber, Adolf, Fahrräder, Steinheim, Murr
315 Schüle, Melanie, Heilprakt., Kirchw.Str. 31
361 Schumm, Paul, Kaffee, Murr
240 Seiter, Karl, Möbelwerkst., Murr
294 Seufert, Emil, Vertr., Steinheim
215 Seybold, Karl, Kunststeinfbr., Benningen
392 Sigrist, Karl, Sandgeschäft, Steinheim, Murr
256 Sorg, Franz, Lebensmittel
366 Spar- u. Darlehnsk. eGmbH, Kirschberg, Murr
323 Speidel, Wilhelm, Kolonialwaren
275 Spielplatzhalle, Städt., PoppenweilerStr. 24
201 Stadtverwaltung Marbach
381 Stängle, Carl, Lederfabrik
422 Stängle, Herm., Autoverm., Benningen
446 Stahl, Fridr., Maschinenfabrik, Waschanlagen für Haushalt u. Gewerbe, Marbach a. N.
271 Steinwerke Dora, Erdmannshausen.
466 Stiegler, Alfr., Manuf.-W., Hind.Str. 29
362 Stiegler, Aug., Friseur, Hindenburgstr. 11
395 Storz & Palmer, Stuhlfabrik, Steinheim
418 Streckenbauleitung d. Staustufe
396 E. & R. Strudel, Sitzmöbelfbr., Steinheim.
458 Südladenbau GmbH
302 Techn. Werke Stuttgart, Abt. Elektr. Werk
248 Trefz, Carl, Mühle, Pleidelsheim
207 Unsöld, M., Holzhdlg.
405 Valet, Friedr., Mühle, Steinheim, Murr
218 Veigel, Ernst, Töpfermeister
348 Verbrauchergenossenschaft eGmbH
409 Volksbank Marbach e. G. m. b. H.
265 Wagner, Alfred, Gipsermstr., Hauffstr. 27
325 Walker, Hermann, Kohlen.
257 Weber u. Ebert, Polstergest., Murr
387 Weible, Eugen, Bäckerei, Murr.
476 Weiß, Im., Photograph. Atelier.
339 Wieland, J. F., Kohlen u. Holzhdlg.
241 Winkler, Paul, Konditorei
324 Wolf, Aug., Archit., Cottaplatz 8
401 Wolff, Ludw., mech. Werkst., Steinheim, Murr
368 Wolz, Wilh., Baugesch., Hindenburgstr. 53
335 G. Wurst & Söhne, Tischfbr., Affalterb.Str. 23
276 Ziegler, Karl, Autoverm., Affalterbach
357 Zinßer, Ludwig, Holzmehlfabriken, Murr
212 Zwink, Carl, Mühlenbaugesch., Steinheim, Murr

Marburg (Lahn) [Hess.-Nass.]

2846 Abendroth, Hertha, Gew.-Lehr., Voigtstr. 16
2035 Achenbach, Karl, Kfm., Dörfflerstr. 36
2157 Ackermann, Else, Ww., Schwanallee 37
2105 Adler-Apotheke Dr. E. Crato, Inh. C. Frohneberg, Marburg/L., Bahnhofstr. 1
2750 Adorf, Heinrich, Därme, Metzgereibedarfsartikel, Felle u. Schweinehaare, Am Wehr 3
3491 Albrecht, Prof. G., Dr. Kaffweg 9
2120 Albrecht, Karl, Metzgerm., H.Göringstr. 16
3696 Allendorf, Reinh., Ger.-Vollz., Ockersh.A. 48
3013 Alte Universitäts-Apotheke, z. Schwan, Barfüßerstr. 30
3065 Altersheim e. V., Wilhelmstr. 38
2324 Althaus, Georg C., Kol.-W., Haspelstr. 3.
3005 Althaus, Wilh., Lebensm., Barfüßerstr. 48
3588 Amend, Jacob, Bäckerei, Weidenhäuserstr. 71
2174 Amt f. Leibesübungen d. Studentenschaft
3444 Amtsgericht, Universitätsstr. 24.
2512 Andernach, Karl, Tabakwr., Bahnhofstr. 5
2717 Anschütz, Paul, Heiz., Pilgrimstein 30½
2889 Anwaltszimmer, Landgericht, Landg.Phil.Str.4
2469 Anz, Wilhelm, Stud.-Rat, Barfüßertor 15
2631 Arbeitsamt, Schwanallee 50
3170 Arcularius, Chr., Schreinerei, Ketzerbach 40
3464 Arcularius, Wilh., Eisen, Barfüßerstr. 46.
3597 Arndt, Luise, Wwe., Orleansstr. 11
2027 Arnemann, Rudolf, Weinhdlg., Neustadt 26
2887 Aumüller, Ad., Polsterwr., NeueKass.Str. 17
2571 Außenstelle des Wasserwirtschaftsamts
2400 Autoanruf Hauptbahnhof
3545 von Auwers, Elisabeth, Ad.Hitler-Pl. 9
2293 Bach, Prof. Dr. Ernst, Dir., Deutschh.Str. 13
3192 Bachmann, Karl, Klempnermstr., Zwischenh. 5
3092 Backhaus, Heinr., Bierverl., Zwischenh. 24
2111 Bäckereigenossensch., GmbH, Wilhelmpl.
(3312) Bäckerinnung, Marburg
3301 Baldus, A. W., Verm.-Rat, Biegenstr. 26
3279 Balla, E., Universitätsprof., Blitzweg 1
2654 Ballenberg, Major a. D., Wilhelmstr. 29
2273 Baltz, Wilh., Kol.-W., Biegenstr. 44.
3077 3078 Chr. Balzer o. H., Baustoffe, Eisen, Holz und Kohlen, Biegenstraße 35—41 und Hindenburgring 10—17
3079 Balzer, Gerh., Kfm., G.Voigt-Str. 33
2170 Balzer, Heinr., Tiefbau, Marbach 25
3591 Balzer, Hch., Lebensm., Weidenhäus.Str. 46
3245 Bamberger, K., Glasermstr., Schuhmarkt 1.
2853 Bantzer, Geh.-Rat, Rollwiesenweg 12.
2181 Barmer Ersatzkasse, Universitätsstr. 14E
3375 Barth Nchf., C., Korbwr., Wetterg. 42
2033 Baudorff, C., Inh. F. Fachinger, Lebensmittelgroßhandlung u. Kaffeerösterei, Kasseler Str. 2
3093 Bauer, Adam, Pflastermstr., Hindenb.Ring 58
2119 Bauer, Berta, Gew.-Lehr., Marktg. 18
3181 Bauer, Claus, Architekt, Rotenberg 26 b
2905 Bauer, H., Buchdruckerei, Deutschh.Str. 19
(2736) Bauer, Otto, Architekt, Im Gefälle 22
3130 Bauer, Paul, Konditorei, Biegenstr. 49
3248 Baum, Heinr., Schreinerm., Schuhmarkt 2
(2838) Baum, Wilh., Ing., Friedrichstr. 4
2819 v. Baumer, J., Hebamme, Friedrichstr. 1
3291 Baur, Gertrud, Deutschhausstr. 28
2453 Baustaedt, E., Witwe, Sedanstr. 10
2614 Becht & Sohn, Malergesch., Wilhelmstr. 23
3039 Beck, Straßenmstr., FrankfurterStr. 38
2618 Becker, Adam, Drogerie, Elisabethstr. 11
2391 Becker, Ernst, Webwr., Bahnhofstr. 15.
2348 Becker, Hans, Schlachterm., Weidenh.Str. 27
3298 Becker, Prof. Jos., Dr. med., G.Voigt-Str. 23
3317 Becker, W., Ob.Gerichtsvollz., Frankf.Str. 30
3060 Becker, W. J., Buchdruckerei, Unterg. 9
3423 Beermann, Fritz, Kapellmstr., Barf.Str. 25
2792 Behnsen, Karl, Syndikus, Marbacherweg 2
3332 v. Behring, O., cand. med., Sybelstr. 6
3510 Beil, Tel.-Insp., Cölbe
3525 Bencke, Prof. Dr., Med.-Rat, W.Roser-Str. 32
2615 Benninghoff, Prof. Dr. med., W.Roser-Str. 42
2893 Benz, Dr. E., Lic. Prof., Bismarckstr. 22
3667 Berdux, Phil., Kleiderstoffe, Hirschberg 1
3033 Berdux, Marie, Frau, MarbacherWeg 9
3260 Berg, Paul, Oberst a. D., Cappelerstr. 41
3656 Berghöfer, Jacob, Wäscherei, Auf der Weide 1.
3314 Berlandy, Haubensack, M., Samenhdlg., Barfüßerstr. 54
2784 Berndt, Dr. Fr., Hauptmann, Friedr.Str. 12
2596 v. Bernuth, Gen.-Major a. D., Frankf.Str. 24
2190 Bersch, Dr. Georg, Stud.Rat, Haspelstr. 4
3480 Bersch, Heinz, Kfm., Bismarckstr. 30
2070 Bersch, J., Herrenmoden, AmGrün 2
2370 Bersch, Wilh., Kfm., Universitätsstr. 27
3182 Beß, Luise, Frau, Wilhelmstr. 33
3694 Best, Walter, Dr., OckershäuserA. 14
2184 Bethanien, Mütterheim, Schützenstr. 49
3478 Bettinahaus, Stud.-Wohnheim, Sybelstr. 14
2535 Beyer u. Sohn, Baudek., Frankf.Str. 4
2829 Bezirkskommissar, (St) Bernh.Rust-Str. 10
3183 Biehusen, Johs., Warenhaus, Elis.Str. 11
2112 Bieker, J., Archit., Cölbe, KasselerStr. 268

2243 2495 J. Bieker & Sohn
Bauunternehmung **Cölbe (Lahn)**
J. Bieker & Sohn, Bauunternehmung **Marburg,** Ferdinand-Fenner-Straße 1
Allendorf 85 **J. Bieker & Sohn,** Baubüro **Allendorf** (Kr. Marburg)

2094 Bieker, Wilh., Tiefbau, Deutschhausstr. 35
2361 Bieling, Dr. Rich., Prof., W.Roserstr. 4
2010 Bier, Johs., Pflastermstr., Moltkestr. 11
3094 Binder, Andreas, Dr. med., Schützenstr. 6
2108 Bingel, Conr., Schokolade, H.Göring-Str. 1
2475 Birt, Emma, Ritterstr. 13
3351 Birtner, Dr. Herb., Dozent, Rollwiesenw. 16
2375 Blach & Co, oHG, Modewr., Neustadt 27
2992 Blad, Dr. Wilh., Direktor, Biegenstr. 44
3676 Wilh. Blank, oHG, D.-Stoffe, Steinweg 30
3133 Blecher, Gustav, Elektro, Bahnhofstr. 24
2635 Bleck, Gertrud, Frau, Zeppelinstr. 11
(2487) Bleibaum, Dr., Konserv., W.Roser-Str. 2
3582 Bleicher, W., Ingenieurbüro, Steinmühle
2771 Blinden-Studienanstalt, Wörthstr. 11.
3004 Block, Karl, Feinkost, Barf.Str. 5
2815 Block, Karl, Geflügelfarm, Sandweg 18
3500 Wilh. Block & Co, Straße der SA 2
2203 Bluhm & Schmitt, R., Tapezier, Barf.Str. 35
2248 Böhler, Franz, Optisches Gesch., Wetterg. 30
3272 Boehmer, Dr. G., Univ.Prof., Calvinstr. 8
3307 Böhr, Fritz, Polstergesch., I.d.Knutzbach 9
2389 Böttner, August, Agentur, Am Grün 34
2003 Böttner, Heinrich, Dr. med., Hindenb.R. 18
3571 Böttner, Heinr., Metzgerei, Schützenstr. 31
2458 Bohlen, Paul, Seifenfbr., N.KasselerStr. 11
2643 Bonacker, Gg., Zimmerei, Gisselb.-Str. 53.
3669 Bonacker, Herm., Gärtner, Rotenberg 56.
2256 de Boor, Wolfgang, Rotenberg 8
2148 Bopp, Carl, Brauerei, Pilgrimstein 24
2662 Bork, Herm., Justizrat, Hindenburgring 2
2117 Bork, R.A. [N], Universitätsstr. 17
3345 Born, Heinrich, Hotel, Cölbe
3241 Bornemann, Karl, Metzgerei, Rotergraben 18
3481 Bornhäuser, Professor, Friedrichstr. 31.
2335 Bornscheuer, Fritz, Weine, Hindenb.Ring 4
2517 W. u.F. Bornscheuer, Lebensm., Hindenb.-Ring
2519 Bornscheuer, Wilh., Kaffee-Ersatz, Hindenburgring 4
2991 Boss, Martha, Seifen, Barfüßerstr. 53
3265 Bovers, Dr. Erich, Arzt, Orleansstr. 19
3193 Brand, Jost, Kohlen, Marbach 1
3250 Brand, Dr., Ob.Studiendir., Biegenstr. 30
3106 Brandau, Karl, Öle, Markt 12
2136 Brandt, A., Univ.Tanzlehr., Weißenb.Str. 17
2873 Brase, Dr., Oberstabsarzt, Renthof 8b
2272 Bräuer, Wilh., Bäckerei, Marktgasse 16
2923 Bräuler, Dr., Med.-R., Barfüßertor 14
2279 Brauer, Adolf, Metzgerm., Weidenhäuserstr. 7
3415 Brauer, Heinr., Lederhdlg., Reitgasse 13
2975 Brauer, Marg., Gymnasin, Affőllerstr. 7
2290 Brauer, Wilh., Möbel, Am Grün 50
3661 Brauer & Hergenröther Eisenwarenhdlg., Eisen, Eisenwaren Haus- u. Küchengeräte, Reitgasse 8

Brauerei Carl Bopp
Marburg-Lahn
Abt.: Flaschenabfüllung Pilgrimstein 26
Büroräume Pilgrimstein 16
Fernsprecher 3322

2705 Braumöller, Fritz, Kfm., Wörthstr. 28
2605 Braumöller & Co., Kurz-, Weiß-, Woll- und Modewaren, Wettergasse 1
2247 Braun, A., oHG, Bekleid., Wetterg. 4
3643 Braun, Herm., Gärtner, Am Krekel 5
2008 Braun, Wilh., Fischhdlg., Wettergasse 11
3014 Bredt, Dr. D., Professor, Frankf. Str. 53a
2074 Breithor, Dr. R., Gen.Ob.Vet., Ad.Hitlerpl. 7
2255 Brenne, Hans, Photograph, Bahnhofstr. 20
2107 Briel, Wilh., Branntweine, Untergasse 2
2548 v. Brincken, Reg.-Rat, Sybelstr. 4
2940 Broemel, Frieda, Töchterh., Barfüßertor 1
3414 Bromm, Konrad H., Drogen, Wörthstr. 28
2763 Brück, H., Gew.-Lehr., Körnerstr. 6
3320 Brühl, Philipp, Metzgermstr., Neustadt 19
3690 Brühmann, Fritz, Schreinermstr., Bahnhofstr 9.
3308 Bubenheim, Konrad, Möbel, Pilgrimstein 25
2294 Bublitz, Dr., Arb.-Führer, Renthof 29
2533 Buchenthal, Eva, Buchhalterin, Hofstadt 8
2037 Budde, Dr. Fritz, Lektor, Wilhelmstr. 15
2442 Th. Budde u. Co, Sporthaus, Neustadt 16
3371 Büchner, Wilhelm, vereid. Bücherrevisor u. Steuerberater, Schwanallee 44
3325 Bühner, Valent., Kol.-W., Weidenh.Str. 2
2612 van Bürck, Clara, Wilhelmstr. 35
3042 Bürger, L., Maurermstr., Ockerh.Allee 49
2757 Bürgermeisteramt Bauerbach
2983 Bürgermeisteramt Cappel
2916 Bürgermeisteramt Cölbe, HofackerStr. 190
(3579) Bürgermeisteramt Dagobertshausen
2666 Bürgermeisteramt Ginseldorf
2229 Bürgermeisteramt Marbach
(3240) Bürgermeisteramt Wehrda
2759 Bürgermeisteramt Wershausen
3673 Bürmann, A., Bienenzucht, Steinw. 19
2924 Bultmann, Rud., Prof., Calvinstr. 14
2025 Bunnemann, Friedr., Dir., W.Roser-Str. 33
3698 Burchard, Hiltgard, Wilhelmstr. 13
3502 Burk, H., Feuerw.Führ., Deutschhausstr. 22
3489 Burton, Raim., Terrazzo, N.KasselerStr. 14
3176 Busch, J., hess. Landestrachten, Markt 15
3483 Busch, Willy, Install., FrankfurterStr. 30
3304 Busemann, Dr. Ad., Prof., Großesch.Str. 23
3467 Callenberg, Eva, Stud.-Rätin, Langem.Str. 22
3168 Capitol, Filmtheater, Str.d.SA. 8
2977 Carle, Conrad, Landwirt, Cappel
3508 Cartellieri-Schröter, E., Ww., a.Weinberg 9
(2539) Christensen, L., Heilgymn., Deutschh.Str. 29
3131 Claussen, Peter, Prof., Biegenstr. 20
2978 Clemen, Carl, Gärtnerei, Habichtstalgasse 10
2645 Clössner, Dr. J., Schulrat, Biegenstr. 30
3168 Closmann, H., Lichtbühne, Str.d.SA 8
2200 Closmann, Jos., Wehrdaerweg 11
3448 v. Cochenhausen, E., Bez.-Kdr., A.Hitler-Pl. 9
3555 Cölber Darlehnskassenver., eGmuH, Cölbe, Heuberg 176
3533 Combecher, Dr. Walter, Zahnarzt, Cölbe 262
2047 Commerzbank
(3151) Conrad, Dr. Klaus, Dozent, Langem.Str. 9
3644 Constantin, Friedr., Metzger, Metzgerg. 1
2319 Constantinescu, C., G.Voigt-Str. 18
2665 Corell, H., Zahnarzt, Universitätsstr. 17
3450 Cramer, Christ., Hebamme, Deutschh.Str. 36
3030 Crato, Anna, Ww., Langemarkstr. 41
2426 Creß, Wilh., Install., Untergasse 7.
3328 Cronau, Karl, Wild, WehrdaerWeg 6
2479 Dahlmann, Dr. Hellfr., Prof., Weißenb.Str. 15
(2806) Daiser, L., Autolichtdienst, N.KasselerStr. 25
2118 Daniel, Reinh., Radio, Hindenburgring 38
2881 Daube, Konrad, Auto-Rep., Bahnhofstr. 22
2013 Deinert, A., oHG, Maler, Friedrichstr. 11a
3646 Deinert, Eberh., Mineralwasser, Unterg. 20
2360 Demuitz, Dr. med. vet., Rotenberg 52
2086 Dern, Diet., Schriftl., Weidenhäuserstr. 62
3568 Dern, Joh., oHG, Lederhdlg., Wettergasse 18
2809 Dersch, J., Kaufmann, Schützenstr. 11
3020 Deutsch-Amerik. Petroleum Ges., Kass.Str. 34
2221 Deutschbein, Max, Prof., Rotenberg 15a
2752 Deutsche Bank Filiale Marburg (Hessen-Nassau), Marktgasse 18/20. T Deutschbank P Frankfurt (Main) 11832
2327 Deutsche Burse zu Marburg, Rotenberg 21
2019 Deutsche Vacuum-Oel-AG, Hamburg, Vertr., OckershäuserAllee 9b
2723 Deutscher Gemeinschaftsdiakonieverb.GmbH, Moltkestr. 25
2206 Deutsches Frauenwerk, Steinweg 14
3337 Deutsches Rotes Kreuz, Deutschhausstr. 25
3337 Deutschhausklinik DRK., Deutschhausstr. 27
3289 v. Dewitz, Generalltn., Lothr.Str. 35
2722 Diakonissen-Mutterhaus, Wehrda
2749 Diakonissenstation, Am Kreckel 7
2779 Diehl, Herm., Lebensm., Neustadt 15
3164 Dierkes, Dr. Clemens, Arzt, Hainweg 6
2146 Dietmann, Rob., Dekor., Ockerh.Allee 27
2431 Dilcher, E., Dentist, Universitätsstr. 29c
3668 Dilger, Wilh., Malermstr., Steinweg 23
3636 Dilling, Otto, Vertreter, Pilgrimstein 23
2625 Dinkler, Dr. Erich, Dozent, Spiegelsl.W. 21
2837 Dion, Fr., Ingenieur, FrankfurterStr. 24
2308 Dippel, Dr. Theo., Arzt, Bismarckstr. 7
3025 Dittler, Dr. Rud., Prof., Sybelstr. 8
2285 Dittmar, Heinr., Mehlhdlg., Ockersh.Str. 71
2183 Dittmar, Johs., Baugesch., Werderstr. 7.
3077 Dönges, Wilh., Prokurist, Deutschh.Str. 42
3386 Dörbecker, Karl, Vertr., Zeppelinstr. 18
3452 Dörfler, E., Lebensm., Wörthstr. 50
2942 Doerfler, O., Fuhrgesch., N.KasselerStr.18
2435 Doering, Ernst, Wagenbau, Rosenstr. 9
3342 M. Dörlam Nf., KG, Leder, Rob.Koch-Str. 3
3283 Dörr, Heinr., Plakate, Affőllerstr. 1
2291 Domänen-Rentamt, Schwanallee 38
3506 Dräger, Dr. Kurt, Tierarzt, Sandweg 3
2586 Drake, Dr. W., Zahnarzt, Ad.Hitlerpl. 7
3057 Dreses, Dietrich, Blitzweg ½
2303 Dresler, Sidonie, Frau, Barfüßertor 11
2987 Dürerhaus, Haspelstr. 19
2179 Düring, Dr. Kurt, Dozent, Schäferbuche 11
3063 Duisburg-Haus, Dr. Carl, Stud.-Wohnheim, Behringweg 2
2611 Dziewior, Alfons, Bürobed., Ketzerbach 12
3056 Ebbinghaus, Dr. Julius, Prof., SchwanA. 21
2783 Eckhardt, F. K., Zahnarzt, Wörthstr. 31.
2082 Edeka-Großhandel, eGmbH, N.KasselerStr.15
2211 Ehlers & Kley, oHG, D.-Moden, Elisab.Str. 15
2897 Eichamt, Pilgrimstein 27
3633 Eicker, Dr. Karl, Zahnarzt, Bahnhofstr. 12a
2883 Eidam, M., Landmesser, Biegenstr. 26
3660 Eier-Verwertungs-Gen. Marburg-Ziegenhain, eGmbH, Steinweg 33
3286 Eisenberg, Luitgard, Frau, Savignystr. 9
3456 Elektrizitats-Aktiengesellschaft Mitteldeutschland, Betriebsverwaltung, Ketzerbach 11
3144 Elektr. Betriebe der Stadt, Pilgrimstein 36
3504 Elisabethenhof, Frauenh., GmbH, Rotenb. 60
2732 Elisabethschule, O.-Lyzeum, Univ.Str. 6
3165 Elmshäuser, Heinr., Bäckerei, Frankf.Str. 38
2928 Elmsheuser, H., Metzgermstr., Univ.-Str. 62.
3148 Elmsheuser, Hans, Bäckerm., Lothr.Str. 1
2424 Elwert'sche Univ.-Buchhdlg., NG, Reitg. 7
3300 v. d. Emde, Hch., Webwr., Univ.-Str. 22.
2110 Emmerich, Wilh., Karosseriebau, Cappel
3462 Engel, Vizeadmiral a. D., Rotenberg 22
3641 Engel, Hans, Metzgermstr., Barfüßerstr. 37
2554 Engelhardt, H., techn. Assistentin, Schwanallee 18
3666 Engelhardt, Hch., Lyzeal-Musikl., Rotenb. 38
2997 Engels, Dr. Günth., Augenarzt, Biegenstr. 7
3425 Agnes u. Bertha Enecceрus, Barfüßertor 26
3566 Franziska Ermert u. Gertrude Schäfer, Damenputz, Steinweg 46
2895 Ernst, Heinr., Metzgerei, Elisabethstr. 14
2410 Erxleben, H., Bäckerei, Ketzerbach 31
3346 Esser, Dr. Joach., Arzt, Ockersh.A. 9
2044 Estor, Christ., Drogen, Kol.-W., Steinweg 40.
3361 Estor, Martin, Manuf.-W., Untergasse 6
3475 Estor, Dr. Wilh., Veterinärrat, Marb.Weg 27
2016 Euker, Karl, Kfm., Steinweg 35a
3277 Europäischer Hof (Hotel Pfeiffer), Richard Leukroth, Elisabethstr. 12
3527 Entenecuer, Karl, Major, FrankfurterStr. 45
2841 Ev. Kirche, Oberpfarramt, Luth.Kirchhof 1
2842 Dieselbe, Pfarramt II, Barfüßertor 24
2843 Dieselbe, Pfarramt III, Deutschh.Str. 26
2844 Dieselbe, Pfarramt IV, Bernh.Rust-Str. 5
2386 Dies., Reform. Pfarramt I, Wörthstr. 35
2387 Dies., Reform. Pfarramt II, Morrb.Weg 10
2840 Dies., Luth. Kirchengem., Göringstr. 7
2986 Dieselbe, Klinikpfarramt
2540 Dies., Kirchensteuerverw., Univ.Str. 30
2653 Dies., Julienstift, Leckergäßchen 1
2091 Dies., Evang. Gemeindeh. Philippshaus, Universitätsstr. 32
2768 Dies., St. Elisabethhaus, Kaffweg 2
3288 Eysel, Georg, Dr., H.Göring-Str. 35
3303 Färberei Holland, Waschanstalt, Renthof 31
2876 Fahrbereitschaftsleiter Schreyer, Lahnstr. 1a
2096 Fehmel, Artur, Betriebsprüfer, Dörfflerstr. 7
3541 Feissel, Berta, Weißenburgerstr. 23
2244 Felden, Wilh., Inh. W. Karnischky, Holz u. Kohlen, Baustoffe, Bahnhofstr. 18
2847 Feller, Heinr., Bankdir., Moltkestr. 31

2802 Frieda u. Edith Fenner
Marburg (Hess.-Nass.), Wettergasse 17

2064 Fenner, Klara, Rollwiesenweg 17
3087 Fenner, Selma, Calvinstr. 2
3380 Fiedler, Oskar, Waschanstalt, Am Grün 40a
2803 Fiegert, Max, Vertreter, Gisselb.Str. 11
2634 Fischer, Dr. Alfred, Zahnarzt, Bahnhofstr. 28
3137 Fischer, Dr. Annem., Ärztin, B.Ruststr. 13
2089 Fischer, Franz, Buchdr., Kugelgasse 1
2322 Fischer, Dr. G. H., Reg.-Rat, Calvinstr. 2
2801 Fischer, Heinr., Bäckermstr., am Grün 30
3593 Fischer, Justus, Schmiede, Frankf.Str. 32

3101 Fischer, Otto, Dr., Friedrichstr. 1
3429 Fleck, Hans W., Geschäftsführ., Steinw. 6
2644 Fleck, Martha, Frau, Renthof 9
2287 Fletemeyer, Herm., Landwirt, Neuhöfe
2459 Fliege, Dr. H., Prof., Zahnärztl. Klinik
3267 Derselbe, Wohnung, Wilhelmstr. 52
2580 Först, Maria, Studienrätin, Str.d.SA 8
2165 Förster, Dr. A., Prof., Gerichtsärztl. Inst.
2168 Derselbe, Wohnung, Rollwiesenweg 19
2628 Försterei, Staatl. Revier-, Bauerbach
2970 Försterei, Staatl. Revier-, Cappel
2627 Försterei, Staatl. Revier-, Ginseldorf
2990 Försterei, Staatl. Revier-, Hausehaus
3135 Försterei, Staatl. Revier-, Spiegelslust, Kaffw. 7
3230 Försterei, Stadtrevier-, Ockersh. Str. 68
2368 Försterei (Bezirks-)
2770 Forschungsinst., Preuß., f. Kunstgeschichte
2075 Forstamt, Staats-, Marburg-Nord, Renthof 7
2960 Forstamt, Staats-, Marburg-Süd, Bism. Str. 16b
3496 Forsthaus am Rollwiesenweg
2770 Foto-Marburg Ges. v. Freunden des Kunstgeschichtl. Seminar's, Wolffstr.
2584 Frank, Edelbert, Tapeten, Str.d.SA 8
2465 Frank, Wilh., Fleischermstr., Biegenstr. 29
3348 Franke, Otto, Dr., Ritterstr. 14
2283 Frankfurter Schuhlager, Steinweg 3½.
2865 Freudenstein, Dr. K., Landw.-Rat, Marbach 137
3637 Frey, Franz, Inh.: Georg Zimmermann, Spedition, Kasselerstr. 3
3141 Frick, Heinr., Prof., Moltkestr. 22 I
3639 Friebertshäuser, H., Versich., Wörthstr. 22
2296 Fries, Dr. K., Prof., Sybelstr. 6
2938 Froehlich, Carrie, Dr. med., Moltkestr. 33
2807 Füller, F., Wäscherei, Wehrda, Marb. Weg 121
2825 Fürer, A. W., Pfarrer a. D., Werderstr. 8
2973 Fuisting, Arthur, Öfen, Zwischenh. 25
2381 Funk, A., Prokurist, Wörthstr. 44
2890 Funke, Ernst, Fahrräder, Gisselb. Str. 11.
2318 Garde, August, Vertreter, Bahnhofstr. 34.
2163 Gary, Carl, Abdeckerei, Alt. Kirchh.-Weg 6.
3362 Gas-, Wasser- u. Eiswerke, Afföllerstr. 9
3323 Gasdorf, Johs., Maler, Schwanallee 12

Gaststätten:

2525 Alte Post, Justus Göbel, Steinweg 35
2980 Altes Brauhaus, H. Pfeiffer, Pilgrimstein 34
2167 Amend, Karl Hecht, Weidenhäuserstr. 73
3376 Bahnhofsschänke, Anna Schäfer, Bhfstr. 38
2429 Bahnhofswirtschaft Hauptbhf.
2172 Bahnhofswirtschaft Südbhf., F. Leimbrock
2515 Becker, Hermann, Reitgasse 12
2710 Blenke, Ernst Scharf, Wetterg. 29
2445 Bopps Terrasse, Reitgasse 14
3500 Braustübchen, Str.d.SA. 2
2774 Brose, Karl, GroßselheimerStr. 2
2131 Dammühle, P. Becker, Bauer
3689 Daube, Albert, N.KasselerStr. 17
3589 Elisabethbrunnen, Gotthard Peil
3649 Elisabethquelle, G. Klooß, WehrdaerWeg 2
3155 Erlenhof, Heinrich Prinz, Hindenburgring 42
3655 Ernst, Pächter K. Hebeler, Elisabethstr. 14
2195 Felsenkeller, Anna Einsle, Ww., Elis.Str. 9
3186 Fronhof, Ernst Wicke, Am Grün 1
3681 „Hannes", Weidenh.Str. 37
2169 Hansenhaus links, Minna Schneider
2155 Hansenhaus rechts, F. Schmenner, Kaffw. 13
2974 Kasseler Hof, Georg Eimer, N.Kass.Str. 11
2748 Kranz, Ww. Katharine, Cölbe
2882 Kratz Weinstuben, H. Granderath, Marktg. 19
2882 Kurhaus Marbach
2929 Orthwein, Heinr., Cölbe, Kasselerstr. 50
3419 Ratskeller u. Stadtsäle, Universitätsstr. 8
3585 Rudolph, Georg, Lahngarten, Wehrda
3438 Ruppersberg, Wilh., Gasthof, Stiftstr. 39
(3454) Sälzer, Karl, Bahnhofstr. 16
3190 Sellhof, Johs. Abel, Landwirt
2383 Spiegelslust, Herbert Wiegand
3142 Steinweg-Säle, Adam Prinz, Steinweg 4
3569 Waldhaus, Ww. Dittmar, Stadtwaldstr. 45
2038 Wilhelmsplatz, Luise Grimm, Schwanallee 8
2115 Zum Anker, L. Holzhauer, Steinweg 39
3280 Zum Deutschen Eck
2266 Zum Engel, Emma Stenner, Barf.Str. 28
2507 Zum grünen Kranze, Hirschberg 12
2014 Zum Ritter, Ketzerbach 1
2177 Zum Schlachthaus, E. Chr. Kratz, Pilgrimst. 31
2787 Zum Schützenpfuhl, Gisselb.Str. 2
3318 Zur Krone, Alfred Bohns, Markt 11
3306 Zur Lahnlust, Dietr. Weber, Wehrdaerweg 22
2962 Zur Linde, Reinh. Becker, Frankf.Str. 19
3387 Zur Sonne, Aug. Schöbel, Markt 14
2022 Zur Stadt Marburg, Barfüßerstr. 33
2917 Zur Stadt Strassburg, Schützenstr. 33

(3185) Gaustudentenführung Kurhessen
3276 Gebhard, Lili, Musiklehrerin, Sybelstr. 17
3507 Geidt, Otto, Fleischerei, Am Grün 32a
2339 Geidt, Peter, Kohlen- u. Kartoffelhandlung
3607 Geidt, Theod., Feinkost, Am Grün 34
2979 Geldner, Herm., Schulrat, Frankf.Str. 37
2842 Geller, Dr., Pfarrer, Barfüßertor 24
(2983) Gemeindekasse u. Standesamt Cappel, Nr. 127
2514 Gendarmerie-Inspektionsbereich, Ziegelstr. 5 E
2529 Gendarmerieamtsbereich Cölbe
2559 Gendarmeriepostenbereich Cappel
2550 Gendarmeriepostenbereich Cölbe
2116 Gerhold, Herm., Pfarrer, Ad.Hitler-Pl. 11
3455 Gerichtsgefängnis, Wilhelmstr. 17.
3349 Gerlach, A., Rentner, Wörthstr. 21
2336 Gesellschaft Weinstube, e.V., Friedrichstr. 4
2527 Gesundheitsamt, Staatl., Wörthstr. 21
2351 Gies, Wilh., Metzgerei, Wörthstr. 23.
2695 Giesecke, Helene, Lehrerin, Moltkestr. 14
2760 Gleiser, Karl, Druckerei, Pilgrimstein 33
2777 Glock, Walter, Fahrräder, Barfüßerstr. 38
3167 Gloria Filmtheater, H. Göring-Str. 19
3446 Göbel, J., Rentner, OckershäuserA. 87
2877 Göppert, Dr., Professor, Biegenstr. 46
2579 Gold, Fritz, Seilerwr., Wetterg. 32
3115 Gold, Dr. Heinr., Chem., Wörthstr. 36
3290 Gotthardt, Mart., Fabrikdir., Bismarckstr. 2
2485 Gottmann, Straßenmstr., Weißenburgstr. 1
2608 Gräser, Wilh., Zentralheiz., Pilgrimst. 8.
2481 Grebing, Heinr., Lederhdlg., Steinweg 36
2077 Greeven, D., Huteweg 5
3531 Greif, Konrad, Schreinermstr., Herrm.Str. 52
2215 Gremels, Dr. H., Prof., G.Voigt-Str. 16
3558 Grimmell, Hch., Schlosserei, Wörthstr. 3.
2134 Grimmell, H., Fuhrgesch., Weidenh.Str. 75
2622 Gröger, Jos., Lebensm., Frankfurterstr. 46
2050 Großgarage Hindenburgring
2123 Groth, Carl Adam, Öfen, Savignystr. 21
3118 Groth, Carl Lud., Archit., Deutschh.Str. 8
2489 Groth, Fritz, Bauuntern., Deutschhausstr. 8
3465 Grüneberg, Anna Gertr., Verlag, Frankf.Str. 56
2344 Grünig, Karoline, Ww., GisselbergerStr. 11
2417 Gundlach jr., Alfred, Öfen, Barfüßerstr. 26
2742 Gundlach, Heinr., Elektr. Anl., Haspelstr. 33
2741 Gundlach, Karl, Zentralheiz., Haspelstr. 13
3050 Gundlach, Wilh., Klempnerei, Hofstadt 1
2854 Gymnasium Philippinum, Untergasse 4
2264 Haas, Dr. Rich., Chem., Wilhelmstr. 23
2164 Hackelöer, Bernd, Dr. med., Sedanstr. 9
3463 Hackenberg, Fritz, Wollwr., Bahnhofstr. 36
2598 Hadlich, Marie, Dr., Untergasse 16
2528 Häcker, Wilh., Pianohdlg., Am Plan 5
2006 Haendly, Dr. P., Arzt, Langem. Str. 35
(2793) Derselbe, Bahnhofstr. 19
3238 Hahn, Wilh., Michhdlg., Frankf.Str. 33

2937 Hallen- u. Industriebau
Marburg (Lahn)

2394 Haller, Josef, Kohlenhdlg., Markt 17
2561 Hallwig, Hugo, Buchhdlg., H. Göringstr. 1a
3134 Hamann, Univ.-Prof., Wilhelmstr. 50
3342 Gg. Hamel, Mor. Dörlam Nchf., KG, Leder, R. Koch-Str. 3
2862 Hamel, Dr. Walther, Ger.-Rat, Rotenb. 1
2300 Hampel, Otto, Autoverm., Biegenstr. 33
2994 Hansen, Jac., Vulkanis.-Anst., N.Kass.Str. 28
2681 Hansmann, Carl, Kleiderstoffe, Markt 3
2951 v. Hardenberg, Gräfin, Gisselb.Str. 31
2690 Hartmann, C., Elektr.-Anl., Deutschh.Str. 28
2065 C. A. Hartmann, KG, Wäschefbr., Bhfstr. 3
2543 Hassmüller, Chefredakteur, Rotenberg 46
3674 Haun, Arno, Pfarrer, Lutherstr. 12
3228 Haupt, Konrektor, Friedrichstr. 7
2581 Haus- u. Grundbes.-Ver. eV, Univ.Str. 16 E
2317 Hauschild, Herb., Bäck., Schlosserstr. 1
(2722) Haushaltungsschule Sonneck, Wehrda
2898 Hebel, Aenne, Witwe, Renthof 22
3229 Hebstreit, L., Bierhdlg., A. Kasselerstr. 2.
2464 Hechtelberger, F., Makler, Deutschh.Str. 44
2144 Heck, Karl, Dr., Rollwiesenweg 6
2092 Heeresbauamt Gießen, Baultg., Haspelstr. 12
2196 Dasselbe, Baultg., Stadtwaldstr.
3697 Heiler, Dr. Friedr., Prof., Marb.Weg 18
2005 Heimberger, H., Sonderwr., Bernh.RustStr. 15
2568 Heimes, Joh., Orthop.Schuhm., Zwischenh. 8
2907 Heintzmann, Oberstaatsanw., Marb. Weg 23
2397 Ernst Heinz, KG, Schreibmasch., Bhfstr. 13
2307 Heinz, Ernst, Kaufmann, H. Göring-Str. 7
2583 Heinz, Sofie, Ww., GiesselbergerstrStr. 29 E
2781 Heinzerling, Karl, Sedanstr. 9
3083 Heitefuss, Frau Clara, Weißenb.Str. 8
2187 Helfrich, Joh., Bierhdlg., Pilgrimstein 23
3671 Helm, Karl, Biegenstr. 55
2828 Helm, Karl, Univers.-Prof., Frankf.Str. 41
2932 Henckel, Kurt, Zahnarzt, Wetterg. 9
3451 Henkel, Justus, Bierhdlg., N.Kass.Str. 45
3347 Hensel, Marieluise, Frau, W.Roserstr. 29
3680 Heppe, Bernh., Pfarrer, Cölbe.
3368 Heppe, Eduard, Spedition, Bahnhofstr. 26a
3360 Herguth, Conr., Kapellmstr., Haspelstr. 3
3638 Hering, C. Heinrich, Möbelfabr., Barf.-Str. 45.
2262 Hering, Karl, Pfarrer, Frankfurterstr. 64
2782 Hering, Rud., Kfm., Wilhelmstr. 19a
3565 Herrenschneid.- u. Weberinnung, Wilh.Str. 16 E
3586 Herrfahrdt, Heinr., Prof., Am Weinberg 8
2209 Herrmann, Dr. A., Augenärztin, Bhfstr. 22
2376 Herrmann, Dr. Hans, R.-A., Bahnhofstr. 34
2414 Herrmann, F., Automobile, N.KasselerStr. 10
3000 Herrmann, Karl, Hindenburgring 20
3682 Herwig, Heinr., Malermstr., Am Grün 33
2719 Herwig, Jak., Mühle, Cölbe
3420 Herzog, Ewald, Dr., Rothenberg 24½
2546 Herzog, Fritz, Tiefbau, Biegenstr. 52 E
2454 Hesse, Dr. Gerh., Dozent, Am Weinberg 10
2277 Hesse, Wilhelm, Fuhrgesch., Am Grün 21
2744 Hess, Brandvers.-Anstalt, Insp. Müller
2736 Hessische Heimstätte GmbH, Ketzerbach 1
2685 Heuser, Justus, Fuhrwerksbes., A.Kass.Str. 14
2212 Heuser, Kath., Lebensmittel, Cölbe
2046 v. Heusinger, Dr. C. Fr., Arzt, Ketzerbach 14
2176 v. Heusinger, Marie, Ww., Wilhelmstr. 36
2684 Heye, Heinz, Stud.-Rat, Friedrichstr. 2
3498 Heyer, Augustinergasse 1
2754 Derselbe, Wohnung, Zeppelinstr. 17
3522 Hilberg, Hans, SA.-Führer, Teichwiesenw. 7
2413 Hildebrand, Erich, Dr. med., Marb.W. 27½
2765 Hildebrand, Prof., Langemarckstr. 45
2191 Hilfskrankenhaus Wehrda
2408 Himmelmann, Karl, Metzgermstr., Mauerstr. 1.
2042 Hitzeroth, Dr. C., Zeitungsbes., Wilh. Str. 30
3162 Hitzeroth, Dr. O., Verleger, v.Richth.Str. 9
2522 v. Hörmann, Dr., Direktor, Calvinstr. 1
2270 Hof Görzhausen, Frau Else Rehn
2159 Hoffmann, Dr. Karl, Arzt, Barfüßertor 8
2161 Hofmann, Franz, Blumengesch., Steinweg 5
3665 Hofmann, Karl, Syndikus, Am Grün 18
2556 Gebr. Hofmann, Sägewerk, Cölbe
2478 Hohmann, Otto, Langemarckstr. 22
2088 Holst, Irma, Musiklehr., Barfüßertor 25
3469 Holzapfel, Heinr., Ölmühle, Am Grün 52
2021 Holzhauer, Wilh., Fabrik chirurg. Bedarfsgegenstände, Steinweg 1
2314 Holzknecht, Fr., Lederwr., Weidenh.Str. 30
2068 Hoos, Otto, Autoverm., N.Kasselerstr. 41
2712 Hoppe, Ernst, Kaufmann, Körnerstr. 12
2313 Horn, Georg, Milch, Gisselb.Str. 13
2113 Ders., Geschäft, Wettergasse 37
3046 Horn, Hermine, A. d. Schäferbuche 10
3632 Hospital, St. Jakob, WeidenhäuserStr. 13
3194 Hoss, Paul, Kohlen, Rotenberg 4
2100 Hotel Bahnhofshotel, O. Giegerich, am Bhf.
3277 Hotel Europäischer Hof, Elisabethstr. 12
2588 Hotel Hamburger Hof, H. Göring-Str. 25
3490 Hotel Hessischer Hof, Elisabethstr. 17
2493 Hotel Kurhaus, Carl Bertram, Marbach
3388 Hotel Kurhaus Seebode, Frauenberg
2081 Hotel Kurhotel Ortenberg, Paul Lowka, Georg-Voigt-Str. 7
2800 Hotel Reichshof, H. Göring-Str. 3
2237 Hotel Schaefer, Ph. Heide, Bunsenstr. 1
2213 Hotel Waldecker Hof
3345 Hotel z. Bahnhof Cölbe, Cölbe
2764 Houy, Karl, Orth.-Schuhm., Unterg. 11
2020 Hubo, L., Frau, Taubenweg 3
2157 Hübner, Heinrich, Stud.-Ass.
3109 Hübner, Lotte, Frau, Ad.Scheer-Str. 1
2884 v. Hülsen, Dr., Univ.-Kurator, Sandweg 3
3353 Hueter, Cäcilie, Frau, Barfüßertor 5
3174 Hüther, Oberstltn., Adolf-Hitler-Pl. 9
2178 Ibelshäuser, H., Maler, Weidenh.-Str. 101.
(2178) Ibelshäuser, Käte, Farben, Weidenh.Str. 101
2986 Ide, Pfarrer, Deutschhausstr. 34
2357 I. G. Farbenindustrie Aktiengesellschaft, Abteilung Behringwerke, Marburg (Lahn). T Behringwerke Marburglahn
3100 Immer, Rechn.-Führer, Afföllerstr. 24
3024 Innungskrankenk. Bäckerhandw., Frd.Str. 9
3377 Irge, Heinrich, Molkerei, Biegenstr. 31.
2880 Irle, Dr. Siegf., Arzt, Renthofstr. 21
2109 Jacob, Richard, Lebensm., Untergasse 9
3389 Jacob, Rich., Viehnährm.-Fbr., Rosenstr. 5
2230 Jacobi, Gustav, Gärtnerei, Barfüßertor 22
2321 Jacobshagen, Dr. Ed., Prof., Wannkopfstr. 7
2474 Jaeck, Erika, Georg-Voigtstr. 38
2626 Jaegerheim Marburg, Ortenberg 4
3223 Jaffke, Dr. Wilh., Zahnarzt, Haspelstr. 11
2560 Janzen, A., Frau, Bahnhofstr. 19
3047 Jensen, Martha, Biegenstr. 24
3611 Jestremsky, Aug., Vertr., Barfüßertor 15a
3381 John, Minna, Deutschhausstr. 20
2775 Jülicher, Marie, Adolf-Hitler-Pl. 13
3149 Jugendherberge, Jahnstr. 10
3120 Jugendherbergen, Reichsverband für deutsche, Biegenstr. 28
2653 Julienstift, Leckergäßchen
2578 Jung, Erich, Leder, Bahnhofstr. 9
2647 Jung, Gottfried, SchwanA. 38
3266 Jung, Hch., Farben u. Lacke, H. GöringStr. 13
2762 Justi, Dr. Prof., Arzt, Wilhelmstr. 28.
3130 Kaffee Deutschhaus, Deutschhausstr. 35
3372 Kaffee Klingelhöfer, Haspelstr. 21
3549 Kaffee Markees, Reitgasse 6
3045 Kaffee Schloß-Kaffee, Behringweg 5
2502 Kaffee Schneider, Universitätsstr. 2
3440 Kaffee Spangenberg, Bahnhofstr. 11
2122 Kaffee Vetter, Reitgasse 4
3116 Kaiser, Martin, Rechtsbeist., Mauerstr. 4
2129 Kaiser, Steph., Vertr., KasselerStr. 152
3080 Kaiser, Wilh., Versich., Wörthstr. 19
2326 Kaiser, Wilh., Roherzeugn., Biegenstr. 25
2903 Kaiser & Roth, Kohlen, Bahnhofstr. 14
2126 Kanter, Professor, Marbach 136
2901 Kantine, II. I.R. 57, Georg Müller
2496 Kaphingst, R., Orthop.-Mech., B.Rust-Str. 2
2295 Karger, Heinr., Bäckerei, Weidenh.Str. 34
2851 Kassenärztl. Vereinigung, Deutschhausstr. 20
2385 Katasteramt, Deutschhausstr. 28
2914 Kathol. Pfarramt, Ritterstr. 12.
2892 Kathol. Säuglings-u. Kinderheim, Ritterstr. 11.
2433 Kathol. Schwesternheim, Ritterstr. 4.
3104 Katzmann, Hauptmann, Barfüßerstr. 49
3200 Kaufmann, Dr. Ernst, R.-A., Barf.Str. 30
3031 Derselbe, Wohnung, Andréstr. 1
2240 Kautz, Georg, Kaffee, Barfüßerstr. 18
3117 Keller, Justus, Schreiner, Hermannstr. 36
3385 Kelter, Math., Kfm., Andreestr. 22
3691 Kern, Hch., Klempnermstr., Haspelstr. 16
3224 Keßler, Anna, D.-Bekleid., H. Göring-Str. 10
2090 Keßler, Carl, Kol.-W., Marktgasse 17.
2788 Keßler, Heinr., Maschinen, Weidenh.Str. 17
3650 Keßler, Jak., Baugesch., Wehrda, Marb.W. 165
2603 Kestermann, Dr. E., Oberarzt, Hutew. 5
2043 Keul, Dr., Landgerichtsrat, Weißenb.Str. 26
3468 Keutel, G., Assessor, Biegenstr. 44
2651 Keutner, Jak., Feuerbest., Weidenh.Str. 19
2573 Kieckebusch, Dr. J., Dir., Weißenburgstr. 6
(2338) Kilber, Berta, Schreibwr., Univ.Str. 3
3071 Kilian, Konr., Schreinerei, Ketzerb. 32
3609 Kimpel, Fritz, Weißenburgstr. 12
2725 Kindergärtn.-Seminar, LothringerStr. 43
(2723) Kindergarten, Sonnenschein, Wilh.Str. 8
(2721) Kindergarten Waldeslust, Lothr.Str. 43
2184 Kinderheim, Bethanien, Ortenberg 6
3098 Kirch, Peter, Autoverm., Wörthstr. 22
2530 Kircher, W., Handwebapparate, Spez.: Handwebrahmen, Webstühle, Webgarne u. handgesponnene Noppenwolle, Alte Kasseler Str. 24
2242 Klammer, Dr. Hedwig, Ärztin, Am Plan 3½.
3075 Klapp, Dr., Professor, Wilh.Roserstr. 13
2241 J. Klee & Sohn, Gas-, Wasser- u. Elektro-Install., Radioapp. u. -Zubehör, Steinweg 37
2875 Klein, Gerti, Lichtbildk., Steinweg 4
2963 Klein, Gottlieb, Feinkost, Frankf.Str. 35
2520 Kleinberg, Herm., Tiefbau, Herrm.Str. 65
3274 Klewitz, Dr., Prof., Wilhelmstr. 35
2079 Kley, Luise, Kaffweg 9b
2657 Klingelhöfer, Gg., Bäckerei, Barf.-Str. 14
3372 Klingelhöfer, Johs., Kaffee, Haspelstr. 21
2950 Klingelhöfer, Wilh., Kantine, Tannenbergkaserne
3443 Klingelhöfer, Wilh., Metzg., Frankfurterstr. 17.
3096 Klingemann, Dr. Felix, Wilh.Str. 56
2793 Klinik St. Elisabeth, Bahnhofstr. 19
3449 Klomann, Ant., Versich., WehrdaerW. 34
2271 Klonk, Rotenberg 44
3052 L.L.V.-Lager, Seminar, Lothr.Str.
2049 Knab, Karl, Bankdir., Wilh.Roser-Str. 39
3268 Knabe, Felix, Wäsche, Wettergasse 38
2660 Knäpper, Paul, Fußprakt., Univ Str. 17
2422 Knau, Hartmann, Zigarren, H. Göringstr. 5
2052 H. Knau u. W. Pfister, Tabak, Bahnhofstr. 36
2820 Kobe, Alfred, Glasbläserei, Ketzerbach 43
2756 Kobe, Otto E., Glasbläsereifbr., Bhfstr. 10
3352 Koch, Adolf, R.-A. [N], Markt 12
2054 Koch, Joh. Aug., Universitäts-Buchdruckerei, Markt 21/23
3355 Koch, Otto, Ger.-Präs., Dörfflerstr. 12
3235 Köhler, Karl, Bäckermstr., Unterg. 10
2504 Köhler, Karl, Buchdruck., Pilgrimstein 23
3587 Köhler, Karl, Glasermstr., Ad.Hitlerpl. 1
2863 König, Karl, Sattlermstr., Pilgrimstein 9
3437 König, Wilh., Uhrmacher, Wetterg. 28.
3319 Körner, Gottlieb, Drogerie, Frankf.Str. 35
2095 Körner, Hch., Kohlen, Weidenhäuserstr. 9
2444 Köster, Fritz, Buchdruck., Wehrdaerweg 8
2390 Kohlmetz, Ed., Kol.-W., Bahnhofstr. 38.
3088 Kolbe, Major, Friedrichstr. 5
2147 Koll, Elly, Tanzunterricht, Biegenstr. 48
(2147) Koll, Lieselotte, Gymnastikschule
2619 Kollmar, Elisab., Weinkelt., Zeppelinstr. 2
2173 Kombächer, Joh., Vertreter, Wehrdaer Weg 28.
2366 Komp, Hubert, Parfümerie, Wettergasse 22.
3576 Konrad, Franz, Schreinermstr., Krebsg. 1.
2282 Kornhaus Cölbe, B. Ruppersberg, Cölbe
3085 Korschelt, Dr. E., Prof., Wilh.Roser-Str. 23
3295 Krack, H., Obst, WehrdaerWeg 4
3172 Kraft, Johann, Fremdenheim, Lahnstr. 4
2966 Krannhals, Juga, Archiv, Dörfflerstr. 7
3651 Kranz, Hch., Schuhgesch., FrankfurterStr. 2
3264 Krapp, Herm., Friseur, Elisabethstr. 5
2004 Kratz, Ernst, Delikatessen, Bahnhofstr. 8.
3226 Krause, Hugo, Bücherrev., Frankf.Str. 64 E
3359 Krause, Otto, Papierwr., Bahnhofstr. 38
2706 Krauß, Dr. Heinr., Dir., H.Abel-Str. 9
3427 Krauß, Karl, Dr., CappelerStr. 45
3161 Krauss, Peter, Autoverm., Rotergr. 2
2281 Kraussmüller, Dr. Heinz, Arzt, Cölbe 220
2813 Krawielitzki, Landrat, Adolf-Hitler-Pl. 5
2544 Kreckwitz, Dr. Hans, Arzt, Biegenstr. 22
3538 Krein, Anton, Vers., Zeppelinstr. 37
2440 Kreisbauernschaft, Rollwiesenweg 2
2376 Kreischer, Aug., R.-A., Bahnhofstr. 34
2590 Kreishandwerkerschaft Marburg, Biegenstr. 20
2915 Kreisjägermeister Marburg SW., Markt 16
2233 Kreiskasse, Staatl., Adolf-Hitler-Pl. 13
2795 Kreissparkasse, Barfüßerstr. 11
2147 Kroll, Erich, Heilpraktiker, Biegenstr. 47
2746 Krümmel, Dr. H., Augenarzt, Schützenstr. 13
2805 Krumm, Fritz, MarbacherWeg 12
2516 Kühn, Hauptmann, B.Rust-Str. 18a
2673 Kühn, Alb., Bürobedarf, Wettergasse 13
2655 Kühn, Helm., Ing., Zwischenhausen 2
2767 Kümpel, K., Bücherrevisor, Bahnhofstr. 26
2208 Kuhl, Conrad, Metzgerei, Weidenh.-Str. 48.
2610 Kuhl, Jean, Inh.: Hermann Kuhl, Großvertrieb von Papier und Schreibwaren, Weidenhäuser Straße 78
2957 Kuhl, Luise, Wäscherei, Biegenstr. 25
2648 Kujus, Gottlieb, Install., Wettergasse 2.
2816 Kulturamt I. Biegenstr. 36
3503 Kulturamt II, Afföllerstr. 6

2770 Kunstgeschichtl. Seminar
Preuß. Forschungs-Institut für Kunstgeschichte, Foto- Marburg, Wolffstr.

3021 Kunzendorf, Dr. Wilh., Prof., G.Voigt-Str. 16
3615 Kurhess. Zentralgen.-Kasse, eGmbH, Markt 12
2371 Kurtz, Hans, Kfm., Haspelstr. 13
2388 Kurtz, Karl, Lehrer, Werderstr. 6
2371 Kurtz u. Co., Verkaufsbüro, Univers.Str. 18
3686 Kutscher, Aug., Malergesch., Hindenb.Ring 41
2423 Landesamt f. Heimkultur, Ketzerbach 1
2239 Landesamt f. Heimk. u. Beratung, Ketzerb. 1
2219 Landesamt f. Volkskunde, Ketzerbach 1
2251 Landesamt f. Vorgeschichte, Ketzerbach 1
2888 Landesbauamt, Ketzerbach 1
3534 Landesheilanstalt, Cappelerstr. 98.
2238 Landeskulturhaus, Ketzerbach 1
2726 Landesrentnerei, Ketzerbach 1
2936 Landesvers.-Anst., Hessen-Nassau, N.Kasseler Straße 3³/₄
2859 Dieselbe, Vertr.-Arzt, Wörthstr. 21
3363 Landgericht, Landgraf-Philippstr. 4
2392 Landkrankenk. f. d. Kreis Marburg, Universitätsstr. 10
2563 Landratsamt u. Kreisverw., Barf.Str. 11
2571 Dass., Kreisausschuß, Rechnungsprüfungsamt
3614 Landw. An- u. Verkaufsges., Hessenland-GmbH, Kornhaus, Frauenb.Str. 2a
2451 Dieselbe, Lagerhaus, Cölbe
2935 Dieselbe, Maschinenlager, Frauenb.Str. 4
2258 Lang, Carl A., Kohlenhandlung, Marburg, Schwanallee 28
3670 Lang, Ferdinand, Metzgermstr., Am Grün 12
2026 Hans u. Heinr. Lang, Lebensm., Markt 13
2369 Lange, Wilh., Autorep., Gisselb.Str. 55
2738 Langenbeck, Otto, Tischlerei, Ockersh.All. 27
3302 Laubscheer, Chr., Schlosserei, Hofstadt 19
3559 Lauer, Heinr., Bücherrevis., Neustadt 10
3424 Laum, Dr. Bernh., Prof., Ockersh.Allee 9a
3089 Laun, Hans, Vertret., Weißenburgstr. 30
3127 Lautemann, Wolfgang, Dr. phil., Sybelstr. 16
2906 Lautz, Oberstaatsanwalt, Weißenb.Str. 34
2609 Lehmann, Elisab., Korsetts, Barfüßerstr. 24
3270 Lehmann, Rud., Kaufmann, Frankf.Str. 44
3037 Lehn, Marianne, Kunstgew., Teichw.Weg 5
3281 Lehncis, Franz, Generalag., Werderstr. 2
2517 Lemke, Hans, Kol.-W., A.KasselerStr. 43
3542 Lenz, Herm., Dreschmasch.-Bes., Cölbe
2381 Leonhard, Professor, Rotenberg 11a.
2879 Leukel, Dr. O., Zahnarzt, Bahnhofstr. 18
3277 Leukroth, Richard, Hotel, Elisabethstr. 12
2993 Limbacher, Herm., Haarpflege, Steinweg 4
2713 Lindenberg, Elfriede, Dörfflerstr. 28
3654 Lindenborn, Dr. W., Reg.-Rat, Calvinstr. 2
2845 Link, Gertrud, Frau, Schwan-A. 39
2852 Lodewig, Paul, Milchhdlg., Ketzerbach 13
2874 Löchel, Franz, Gärtnerei, Wehr 7
3434 Löhlein, Susanne, Wilh.Roserstr. 37
3258 v. u. zu Loewenstein, Reg.Dir., Bism.Str. 16a
3321 Löwer, Peter, Schreinermstr., Steinweg 13
2898 Lommatsch, Ernst, Prof., Orleansstr. 11
2790 Lotz, Dr. Heinr., Prof., Renthofstr. 20
2354 Lotz, Wilh., Mühlenbes., Wehrdaer Weg 1
2491 Lotze, Karl, Lehrer, AffölerStr. 7
3492 Lotze, Rud., Bierverlag, Wehrdaerweg 12
2964 Luckhardt, Wilh., Buchbinder, Pilgrimstr. 30
3495 Ludwig, Andr., Kaufmann, Cappel.
2189 Ludwig, P., Erbhofbauer, Dagobertshausen
2822 Maar, Ewald, Kaufmann, H. Göring-Str. 9
3544 Maas, August, Zigarren, Deutschhausstr. 18
2995 Machledt, Helene, Hebamme, AffölerStr. 8
2012 Machts, Dr. Ludw., Physiker, Weidenh. Str. 90.
2128 Machts, Margarete, Friseur, Am Grün 44
3163 Mack, E., Uhrmacher, Elisab.Str. 1
3061 Mackeldey, Marietta, Frau, Gartenweg 2
3662 Mahnke, Kläre, Frau, Wilh.Roser-Str. 22
3049 Mai, Willi, Dachdeckerm., Deutschh.Str. 37
3158 Maier, Dr. Rud., Tierarzt, W.Roserstr. 63
2998 Maikranz u. Riehl, Baugesch., Weidenh.Str. 74
2668 Mall, Gerh., Dr. med., Georg-Voigtstr. 40
3484 Manegold, Aug., Bäckerei, N.Kasselerstr. 9
2806 Manegold, Gg., Garage, NeueKass.-Str. 3³/₄
3523 Mann, Elisab., Obst, Am Markt 19
2328 Manns, Fritz, Stud.Rat, Rotenberg 58
2301 Marburger Bank eGmbH, Am Grün 18

Stadtverwaltung Marburg

Vermittlungsstelle Hauptfeuerwache, Polizei und Luftschutz Fernsprecher: Sammel-Nr. 3201, Nachtruf Nr. 2222. Außerhalb der Dienststunden: Hagenbach, Stadtbürooberinspektor, Markt 9, Fernspr. 3253. Dr. Ernst Scheller, Oberbürgermeister, Friedrichstr. 10, Fernspr. 3208. Voß, 2. Bürgermeister, Orleansstr. 1, Fernspr. 3255. Bauhof, Fernspr. 3211. Friedhof, Fernsprecher 3213. Stadtförsterei, Fernsprecher 3230. Schulen: Adolf-Hitler-Schule, Fernsprecher 3215. Berufs- und Fachschule, Fernsprecher 3217. Schlageter-Schule, Fernsprecher 3217.

.... Marburger Holzkunst Erich Heyden, Steinweg 3
2066 Marburger Kreisbahn, Marburg-Süd
2517 Marburger Malzkaffee-Fabrik, H. Lemke
3333 Marb. Molkereigenoss., eGmbH, Frauenb.St.2c
2862 Marburger Seifenfabrik, Eisenstr. 5a.
3100 Marb.Spar- u. Bauver., eGmbH, AfföllerStr.24
3652 Marburger Tapetenfabrik J. B. Schaefer. T Tapetenfabrik
2325 Marburger Wach- u. Schließges. u. Wachber.
2276 Mardorf, Friedr., Vertreter, Ockersh.Allee 9
3549 Markees, Ww., oHG, Konditorei, Reitgasse 6
3486 Martenstein, Kurt, Kfm., v.Richth.Str. 1
2132 Martin, Anna Luise, Heilgymn., Bism.Str. 18
2755 Martin, Dr. Bernh., Prof., Moltkestr. 31
2132 Martin, Ernst, Stud.-Rat, Bismarckstr. 18
2821 Martin, Heinr., Superintendent, Am Grün 35
2740 v. Massenbach, Zigarrengesch., Wetterg. 14
2333 Mater, Clara, Langemarckstr. 17
3584 Elisab. u. Martha Mater, Schwanallee 4
2926 Mattes, Dr. Otto, Prof., Friedrichstr. 3
2437 Matthäi, Albert, Bäcker, Cölbe, Kass.Str.
3293 Matthäi, Albert, Bäcker, Bahnhofstr. 24E
3605 Matthäi, Heinr., Bäckerei, Ketzerbach 21
2772 Matthäi, Jakob, Privatmann, W.Roserstr. 46
3097 Maus, Adolf, Sattlermstr., Hirschberg 18
3685 Maus, Heinr., Sattlermstr., Neustadt 4
3222 Mauss, Wilh., Photograph, H.Göringstr. 15
2477 Mayer, Anna Dorothea, Blumen, Ketzerb. 41
3528 Mayer, Joh., Lehrer, LothringerStr. 43
2976 Mayer, Dr. Theod., Prof., W.Roser-Str. 44
3195 Mayne, Dr. Harry, Prof., Rotenberg 24
2508 Medizinaluntersuchungsamt, Pilgrimstein 2
2045 Meerwein, Dr. Prof., Bahnhofstr. 7
2919 Mengel, Willy, Bücherrev., Gisselb.Str. 10
2691 Mensing, Rob., Kfm., Schützenstr. 6
3433 Mergler, Alexander, Schwanallee 3
2672 Merhart v. Bernegg, Prof. Dr., Sybelstr. 6
2823 Merk, Gerta, Prof., Calvinstr. 8
2538 Merzyn, Renate, Sybelstr. 15
2063 de du Mesnil, Dr. Roch., Prof., Deutschh.Str21
3356 Messing, Agnes, Gew.-Lehrerin, Gartenweg 1
2192 Michaelis-Braun, H., Buchhdlg., Elisab.Str. 6
3053 v. Minnigerode, Dr., Priv.Doz., Moltkestr. 48
2125 Mittelsten Scheid, F., Dr. phil., W.Roserstr. 42
3198 Mittnacht, Paul, Rat a. D., Im Gefälle 14
2670 Mitze, Adolf, Musikhaus, Am Grün 1
2156 Mitzka, Dr. Walter, Prof., Moltkestr. 19
3498 Möbel-Heyer, Augustinergasse 1
3234 Möller, Elisab., Töchterheim, Calvinstr. 4
2737 Möller, Fritz, Fleischerei, Ketzerbach 6
2398 Möller, H., Kaufhaus, Steinweg 22
3647 Möller, Hch., Fleischerm., H.Göringstr. 6
2718 Molkerei-Erz., Ph. Fus, Univers.Str. 1
3073 Moll, Hartmann, Bäckermstr., Wörthstr. 50
3297 L. u. F. Molz, Pelzwr., Rotergraben 19
2145 Mommsen, Dr. Wilh., Prof., Calvinstr. 14a
2340 Moog, Heinrich, Lebensm., Univers.-Str. 21
2697 Mühling, Louis, Bürstenwr., Neustadt 6/7.
2941 Mülich, Herm., Malergesch., Wehrd.Weg 18a
3191 Müller, Eduard, Zahntechn., Univers.Str. 56
2817 Müller, Dr. Friedr., Dozent, Rotenberg 28
3271 H. u. D. Müller, Schreiner, Weidenh.Str. 91
2539 Müller, Hella, Ww., Deutschhausstr. 29
3132 Müller, Dr. J., Privatlehranst., G.Voigt-Str. 2
2885 Müller, Jak., Zimmerm., Zimmermannstr. 2a.
2613 Müller, Joh., Bäckerei, Hofstadt 24
2304 Müller, Jos., Dr. phil., SauersGäßchen 4
2498 Müller, Karl, Baumstr., Haspelstr. 4
3553 Müller, Karl, Zahntechn., H.GöringStr. 8
3358 Müller, Dr. Ludwig, Arzt, Wilhelmstr. 2.
3001 Müller, Ludw., Autoverm., Zwischenhausen 14
3689 Müller, Paul, Neue Kasseler Str. 17
3262 Müller, V., Vers.Gen.Agtr., Wörthstr. 28
3169 Müller, W., Auto-Zünd-Licht, Hindenburgr. 16
(3116) Müller, Wilh., Versich., Mauerstr. 4
2154 Müller, Willi, Metzgermstr., Wetterg. 6
2080 Müller-Eigner, Dr., R.-A.[N], Bahnhofstr. 27
2160 Derselbe, Wohnung, Bahnhofstr. 25
2284 F. Müller & Co, Drogen, Markt 7
2675 Münch, G., Dr. phil., Georg Voigtstr. 3
2297 Mündelein, P., Obst, Barfüßertor 34
2274 Münscher, Albert, Bauunternehmen, Frankfurter Straße 18
2198 Mütterschule des Deutschen Frauenwerks, Bahnh.Str. 24
3610 Muschinski, Frieda, Blumen, Haspelstr. 7
3374 Muth II, Konrad, Metzgerei, Cölbe 193
3337 Mutterhaus v. Deutschen Roten Kreuz, Deutschh.Str. 25
2602 Mutz, Julius, Buchdruckerei, Wörthstr. 13.
2101 Nahler, Osk., Automobile, Frankf.Str. 59
2214 Natorp, Dr. Hans, Ger.-Rat, Calvinstr. 24
3247 Natorp, Marg., Musiklehr., Deutschh.Str. 42
3488 Nau, Rudolf, Vertretung erster Motorradfirmen und Opel-Großhändler, Reparaturwerkstätte, Straße der SA.
3592 Naumann, Herm., Schuhmach., Am Grün 38
2345 J. Naumann o.H., Bierverlag, N.Kassel.Str.23
3010 M. Naumann, o.HG., HWäsche, Steinweg 42
2894 Nebhuth, Otto, Reisend., Gisselb.Str. 51
3151 Nervenklinik, Ortenberg 8
2434 Neu, Rudolf, Bücherrev., Haspelstr. 33
2896 Neufeldt, Kurt, Musikalienhdlg., Bhfstr. 18
2456 Neuthinger, P., Nähmasch., Weidenh.Str. 56
(2012) Nickel, B., Phys.Werkst., Weidenh.Str. 90
2943 Nickol, Caspar, Schreiner, Schulgasse 12
2833 Niderehe, Luise, Frau, Barfüßertor 23
2836 Niderehe, Lina, Frau, Schwanallee 21
2830 Niderehe, Ludwig, Rotenberg 50
2834/2835 Stephan Niderehe & Sohn G. m. b. H., Rauch- und Kautabakfabrik, Schwanallee. P Frankfurt (M.) 1075
3473 Niebergall, H., Frau, Werderstr. 7E
2786 Nies, Carl, Möbel, Steinweg 2½
2585 Nimmrich, Otto, Zimmerei, Alte Kass.Str. 14
3383 Nitag, Deutsche Treibst. AG, Frankf.Str. 34
2395 Nobel, Dr. Joh., Prof., Wilhelmstr. 20
3494 Nödel, Kreisjägermstr., Cölbe, Heubergstr. 182
2604 Nödel, K., Reg.-Bauoberinsp., Bahnhofstr. 32
3590 Nöll, Ludwig, Garage, Bahnhofstr. 4a
2577 Noll, Wilh., Versicher., Rotenberg 2
3227 Nolte, Hulda, Ww., Wehrdaerweg 43
3256 Nordhausen, Univ.-Prof., Marbacher Weg 20
3428 NSDAP, Kreisltg., H.Abelhaus
3600 Dieselbe, Ortsgr., H. Abelhaus
3422 Dieselbe, Ortsgr. Cölbe, KasselerStr. 249
2432 Dieselbe, Ortsgr. Elnshausen, Wehrshausen
3048 Dieselbe, Ortsgr. Ortenberg, Langem.Str. 40
3418 Dieselbe, Amt f. Beamte, Otto Böckelstr. 12
2851 Dieselbe, A. f. Volksgesundh., Deutschh.Str. 38
3501 Dieselbe, SA.-Standarte 11, Schwanallee 40
2789 Dies., NSKK-Motorstandarte 48, Frankf.St. 53
(3185) Dies., NSDStB., Gruppe Universität
3604 Dies., Reichsjugendführ. d. BDM., Ritterstr.16
3601 Dies., Bund Dtsch. Mädel, Hainweg 9a
3029 Dies., Lehrerbund, Otto-Böckelstr. 12
2374 Dies., Volkswohlf., NSV, Haspelstr. 23
2902 Dies., NS.-Frauenschaft, Haspelstr. 1
3617 Dies., DAF., Kreisw., Deutschh.Str. 38
2151 NS-Reichskriegerbund, Friedrichstr. 10
3526 Dies., NS.-Kriegsopfervers., Mühlstr. 1
3436 Dies., Reichsb. f. Leibesüb., Friedrichstr. 14
2054 Oberhessische Zeitung, Markt 21/23
2406 Obermann, Adolf, Malereigesch., Nikolaistr. 9a
3683 Obermann, Jacob, Klempner, Herrm.Str. 44
3594 Offermann, Bruno, Kfm., Ortenberg 11
2232 Oldenburg, Emil, Köhlersgrundgasse 3
2462 Olex, Dt. Benzin GmbH, Alte Kasselerstr.
2216 Olischläger, Wilhelm, Holzgroßhandlung, Bau- und Nutzholzhandlung, Gruben- und Faserholz, Rotenberg 29
2503 Olischläger, Christian, R.-A., Steinweg 7E
2509 Derselbe, Wohnung, Andréstr. 3a
2216 Olischläger, Wilh., Holzhdlg., Rotenberg 29
2858 Ortskrankenk., Allgem. (Stadt), Wörthstr. 21a
2309 Ortskrankenk.,Allgem.(Landkr.),Wörthstr.21a
2810 Ostheim, J. C., Landmasch., Bahnhofstr. 22
3540 Ostmann, Paul, Geh.-Rat, Universitätsstr. 52
2595 Otto, Gerlach, Metzgerei, Bahnhofstr. 32
2515 Otto, Hans, Fuhrbetr., Reitgasse 12
3532 Otto, Karl, Metzger, Barfüßerstr. 16.
2558 Paffrath, Jos., Bildhauer, Ockersh.Allee 13
3431 Panzer, H., Reinig.-Institut, Markt 12.
3239 Patte, Else, Massörin, Frankf.Str. 16E
2922 Pauli, Hch., Kapellmstr., Markt 22.
2002 Pechau, Emmy, Frau, Biegenstr. 45E
3396 Peil, Joh. Heinr., Kfm., Ockersh.Str. 86
3350 Peil, Robert, Radio, OckershäuserA. 64
2217 Georg u. Frieda Peilstöcker, D.-Bekleid., Wilhelmstr. 4
2921 Peilstöcker, Justus, Lebensm., Stadtw.Str. 9
2133 Peter, Heinr., Margarine, Cölbe Nr. 262
2839 Peter, Karl, Install., Cölbe
3003 Peter, Ludolf, elektr. Anl., Steinweg 30.
2249 Wilhelm Petri Fabrikation von Metallwaren Spezialfabrik des Elektrofaches Marburg (Lahn), Gisselberg
3095 Peter u. Schmidt, Elektr.Anl., Unterg. 20
2508 Pfannenstiel, Dr. Wilh., Prof., Pilgrimst. 2
2087 Derselbe, Wohnung, Rotenberg 1b
3102 Pfeiffer, Hans, Architekt, Moltkestr. 43.
2060 Pfeiffer, Heinrich W., Wein, Barfüßerstr. 2.
2667 Pfeil, Adam, Fuhrgesch., Ockersh.Allee 36a
2158 Pfeil, Gottl., Tabak, Deutschhausstr. 30.
2512 Pfister, Wilhelm, Tabakwr., Bahnhofstr. 5
2674 Philipps, Heinrich, Gartenbau, Cappel 189
2091 Philippshaus, Hospiz, Universitätsstr. 30
2330 Philippson, Margarete, Weißenburgstr. 11
3090 Piscator, Carl, oHG, Bekleid., Hirschberg 2
2259 Plitt, Carl, Kfm., Universitätsstr. 19.
2205 Popp, A., Dr. phil., Bismarckstr. 15.
2278 Poppe, H. H., Dr. med., Wilhelmstr. 27
3122 Practorius, Elisab., Assist., Langem.Str. 12
3554 Prediger, A., Hebamme, Wörthstr. 26E
2804 Preis, Konr., Pflastermstr., Fähnrichsweg 3
3441 Preuß. Staatshochbauamt I, Am Plan 3
3019 Preuß. Staatshochbauamt II, Biegenstr. 53
3677 von Pritzelwitz, Daisy, Frau, Cappel 231
3023 Prockazka, Johs., Schneider, H.Göring-Str. 2
2487 Prov.-Konserv. v. Hessen-Nassau, Ketzerb. 10
3129 Raabe, Albert, Bäckerei, Neustadt 25
2425 Raabe, Konr., Bäcker, Barfüßertor 25
2693 Raestrup, Aug., Kfm., Friedrichstr. 11
3614 Raiffeisen, Landw. An- u. Verk.-GmbH, Frauenb.Str. 2
3036 Rambeau, Dr., Arzt, Friedrichstr. 6
2597 Ramdohr, Gertrud, Ww., Wilhelmstr. 13
3678 Rasch, Otto, Akad., Buchhdlg., Bahnh.Str. 5
2421 Raßner, Georg, Bauklempn., Huteweg 10
2720 Rathmann, Herm., Geschäftsf., Capp.Str. 34a
2661 Regenbogen, Konr., Bäckerei, Bahnhofstr. 30
2069 Rehmke, Emma, Calvinstr. 6
2851 Reichsärztekammer, Deutschhausstr. 38
2745 RAD., Meldeamt, Bismarckstr. 18E
2017 Reichsbahn, Bahnhof, Zentrale.
2024 Dieselbe, Güterabfertigung Cölbe.
2072 Dieselbe, Güterabfertigung Marburg.
2224 Reichsbanknebenstelle, Afföllerstr. 1
2541 Reichsfinanzverw., Finanzamt, Str.d.SA 9
2409 Dieselbe, Hauptzollamt, Afföllerstr. 2
2829 Dies., Bez.Zollkommissariat, Frankf.Str. 64
2430 Reichsluftschutzbund, Rosenstr. 12
3360 Reichsmusikkammer
2140 Reichsnährstand, Forstamt, Rollw.Weg 2
2440 Derselbe, Kreisbauernschaft, Rollw.Weg 2
2570 Ders., Lehr- u. Versuchsanst., W.Roserstr. 25
2860 Reichsneubauamt, Neue Kasseler Str. 60
3402 Reichspost, Postamt 1, Bahnhofstr. 6
3405 Dieselbe, Postamt 2, Universitätsstr. 17
3396 Dieselbe, Poststelle Ockersh.Str. 86
3395 Dieselbe, Poststelle Marbach
3397 Dieselbe, Poststelle Wehrda
3518 Dies., Telegraphenbauamt, Baubezirk IV
3160 Reicke, Dr. Siegfr., Prof., Andrestr. 2b
3257 Reidemeister, Prof., Universitätsstr. 48
3474 Reiff, Dr. F., Privatdoz., Schützenstr. 11
2778 Reinemund, Gg., oHG, Lederfbr., Am Grün 8
3570 Reinhardt, Dr. Rud., Prof., H.Abel-Str. 7
2593 Reis, Herm. Israel, Dr. jur., Heus.Str. 3
2031 Reisebüro, K. Schneider, Bahnhofstr. 20
3536 Reising, Dr., Arzt, Elisabethstr. 10
3341 Reissert, Dr., Professor, Bismarckstr. 16.
3471 Reit- u. Fahrschule, Univ., Ortenbergstr. 4
3296 R. Renois u. P. Fuchs, Buchbind., Bhfstr. 22
2084 Rhode, Elsbeth, Frau, Barfüßerstr. 17
2098 Richardson, Helene, Frankf.Str. 30
3472 Richter, Fritz, SA.-Stand.-F., Schwanall. 48
2534 Riemer, Gust., Blumengesch., Elisab.Str. 8
2386 Ritter, Dr., Pfarrer, Wörthstr. 35
2396 Ritter, Christiane, Ritterstr. 15
2822 Ritter, Marg., Wäsche, H.Göring-Str. 9
2711 Rix, Dr. Erich, Prof., Biegenstr. 44
2753 Rödiger, Erich, Dr. med., W.Roser-Str. 31
2455 Röll, Ferd., Pferdeschlachter, Markt 2
2420 Röll, Fritz, Mechanikermstr., Pilgrimst. 7
2050 Rösser, Wilh., Autoverm., Hindenb.Ring 18
3420 Rößler, Irmgard, Dr. phil., Sandweg 3
2106 Gebr. Röver, Färberei, Barfüßerstr. 29e
2226 Rohde, August, R.-A. [N], Wilhelmstr. 12
3382 Rohde, Richard, Bernhard-Ruststr. 10a
2463 Rohleder, Fr., Schreiner, Universitätsstr. 14
3315 Rohrbach, Burghardt, Gartenbau, Am Grün 14
2253 Rolshoven, Ernst, Dr., Dozent, Bhfstr. 12
2236 Ronzheimer, Christ., Milch, H.Göringstr. 21
2563 Rotes Kreuz, Deutsches. Kreisstelle
2910 Roth, Albert, Kfm., Bahnhofstr. 14
2904 Roth, Luise, Ww., Bahnhofstr. 14
3144 Rottmann, Direktor, Bismarckstr. 32
3259 Ruempler, Dr., Arzt, Kl.Ortenb.G. 2
2194 Rüppel, Jakob, Anstreichgesch., Cölbe 236
3602 Ruez, Dr. Wilh., Zahnarzt, Wilh.Str. 2
2130 Ruland, Ernst, Dr. med., Hindenburgstr. 32
3567 Rumpf, Franz, Pelzwr., Neustadt 8
2553 Rumpf, Gg., Pelzwaren, Wettergasse 9.
2743 Rumpf, Karl, Archit., Universitätsstr. 44
3505 Rumpf, Liesel, Tanzschule, Barfüßertor 7
3153 Runckel, Hch., Bäckerm., Weidenh.Str. 102
2857 Runzheimer, Joh., Warenhdlg., Cölbe Nr. 143
3365 Ruppersberg'sche Einhorn-Apotheke, Steinweg
2617 Ruppel, J., Blumenhaus, Bahnhofstr. 18
2855 Ruppersberg, Dr. J., Elektrohdlg., Sybelstr. 3
2557 Ruth, Heinr., Metzgermstr., Frankf.Str. 36
3062 Sachs, Emil, Wäsche, Neustadt 1
2334 Sachs, Hch., Wäschegesch., Wettergasse 40
3454 Sälzer, Philipp, Metzgerei, Bahnhofstr. 16
2403 Sälzer, Wilh., Metzger, Barfüßerstr. 41.
3575 Sallermann, Herbert, Dr., Marbach 128
3493 Salowski, Juliane, Malerg., Gschenhausen 18
3011 Salowski, Otto Schlosserei, Wehrdaer Weg 16.
3189 Salziger. Adolf. Lebensm., Afföllerstr. 19
3435 Salzmann, Karl, Lebensm., Frankf.Str. 2a
2866 Sanatorium Sonnenblick, Schröcker Straße. Tuberkulosekrankenhaus der Landesversich.-Anstalt Hessen-Nassau zu Kassel
2053 Savels, Klara, Bismarckstr. 26
3166 Scala, Filmtheater
2263 Schaaf, Chr., Schreibwrfbr., Schützenstr. 1
2656 Schaaf, Emmi, Fabrikbes., Wettergasse 25
2518 Gebr. Schaaf, Papierwr., Wetterg. 27
3041 Schade & Füllgrabe, AG, Lebensm., H.Göring-Straße 7
2323 Dieselbe, Kol.-W., Neustadt 23
2058 Schaedla, Heinr., Schreinerei, Am Grün 27
2547 Schaefer, Bertram, Spiegelslustweg
2702 Schaefer, Christiane, Spiegelslustweg 20
2730 Schäfer, Elisabeth, Töpferei, Elisab.Str. 4
2616 Schaefer, Friedr. P., Holz, N.Kass.Str. 36
2305 Schäfer, Karl, Maler, Wörthstr. 18
3059 Schaefer, Wilh., Maj. a. D., Univers.Str. 54
3616 Schäffer, Wilh., Gärtnerei, Ockersh.-Allee 12.
2798 Schaper, Dr. Wilhelm, R.-A., Bahnhofstr. 26
2393 Scharf, Hans, Fuhrwesen, A.Kasslerstr. 3
2961 Scharf, Heinr., Gartenbau, Hindenb.Ring 28
2349 Scharf, Wilh., Gartenbau, Hofstadt 23
2419 Scharlau, Dr. Kurt, Dozent, Zepp.-Str. 23
2920 Scharrenberg, W., Uniformen, Augustinerg. 3
3640 Schatz, Paul, Bäckerei, Biegenstr. 27
2536 Schaub, Friedrich, Obst, Gladenb.W. 20
3354 Schaub, Heinrich, FrankfurterStr. 32
2838 Schaumburg & Baum, off. Hand.-Ges., Hoch- und Tiefbau, Beton- und Eisenbetonbau, Friedrichstr. 2
2952 Scheffler, Konrad, Essigfbr., Marbach 11
2235 Scheld, Georg, Gemüsehdlg., Augustinerg. 2.
3237 Scheld, Ludw., Transporte, Univers.Str.42
3596 Schenck, Hedwig, Ww., Universitätsstr. 28
3123 Schenck, Dr. Rud., Geh.Reg.Rat, Barf.Tor 4
2891 Schenk, Anna, Lebensm., Ortenbergstr. 9
3579 Scherer, Aug., Bürgermstr., Dagobertshausen
2696 E. Scherf u. Co KG, Autobed., Bhfstr. 22
3412 Scheunemann, Bruno, Kol.-W.. Elis.Str. 9
2601 Schild, Dr. Heinrich, Arzt, Cölbe.
2246 Schildwächter, Friedr., Install., Barf.Str. 22
3563 Schildwächter, Ww. K., Kol.W., Barf.Str. 27
2353 Schilling, Dr. Alfr., Arzt, Univers.Str. 4
3447 Schilling, Dr. Heinr., R.-A., Renthof 17
3352 Derselbe, Büro, Markt 12
2844 Schimmelpfeng, Dr. Hans, Pfarrer, Ruststr. 5
2139 Schimpff, Herm., Elektro-Radio, Am Grün 42
3273 Schindler, K. E., Gardinen, Bhfstr. 12
2511 Schirle, B., Uhren u. Goldwr., Neustadt 14
3470 Schirmer, Dr. R., Bücherrev., Orleansstr. 2
3016 Schlachthof, Verwaltungsgeb., Str.d.SA 3
3254 Schlachtvieh-Mittelmarkt, Rosenstr. 12
3326 Schlegel, B., Dr. med., Deutschhausstr. 22
2708 Schleining, Ad., Baumstr. a. D., Schwanallee 42
3227 Schleining, Th., Dr. med., Wehrd.Weg 43
3015 Schlieper, C., Professor, Marbach 132
2791 Schlitt, Karl, Wäsche, Wörthstr. 4a
(3151) Schlunk, H. Joach., Dr. med., Langem.-Str.24
2981 Schmahl, Dr. N. G., Dozent, Steinweg 35
2841 Schmidmann, Pfarrer, Kirchhof 1
2379 Schmidmann, Alex., Eisenhdlg., Barf.Str. 25
3008 Schmidt, Dietrich, Haspelstr. 22E
3038 Schmidt, Elisab., Bäckerei, Haspelstr. 5E
2460 Schmidt, Ww. F., Gartenb., Ockersh.Allee 10
3482 Schmidt, Friedr. K., Bankbeamt., Calvinstr.16
2332 Gebr. Schmidt, Oelmühle, Am Grün 58
2489 Schmidt, Hans, Tiefbau, Deutschhausstr. 8
2484 Schmidt, Hans, Ing., Deutschhausstr. 46
2953 Schmidt, Heinr., Kunstgew., Wetterg. 16
2944 Schmidt, Dr. Heinz, Stabsarzt, Moltkestr. 13
3058 Schmidt, Jakob, Milch, Im Gefälle 3
3305 Schmidt, Karl, Blumen, Barfüßerstr. 13
3026 Schmidt, Marie, Wilh.Roserstr. 14
2769 Schmidt, P., Bauunternehmer, Cölbe, Kasseler Straße 189
3648 Schmidt, Wilh., Metzger, Cölbe, Dorfstr. 120
2356 Schmidt-Schleicher, Dr., Prof., W.Roserstr. 34
2032 Schmidtmann, Jak., Metzgermstr., Marbach 21
3340 Schmidtmann, Karl, Kol.W., Weidenh.Str. 15
2758 Schmidtmann, K., Eisenwr., H.GöringStr. 11
2310 Schmidtmann, Martin, Kol.W., H.GöringSt.11
2678 Schmitt, Herm., Malergesch., Steinweg 32
2692 Schmitz, Franz, Farben, Steinweg 12
2254 Schnabelius, Frdr., Bäckerei, Wehrda
2927 Ingeb. Schnack, Biblioth., u. Minna Schnack, Lothr.Str. 31
2149 Schneele, Dr. Lisel., Zahnärztin, Barf.-T. 25
2185 Schneele, Rudolf, Dr., Ketzerbach 52½
2576 Schneider, Aug., Papierhdlg., H.GöringStr. 23
3331 Schneider, Carl Wernh., Kfm., a.Weinberg 4
3560 Schneider, Georg, Schuhe, Hirschberg 13
3028 Schneider, Heinrich, Spedition, Möbeltransport u Kohlenhandlung, NeueKasselerStr. 3½
3426 Schneider, Hch., Schreinerei, Marbacher Weg 42.
3416 Schneider, Heinz, Kunst-Töpfer, Steinw. 8
3012 Schneider, Heinz, R.-A. [N], Biegenstr. 28
2513 Schneider, Jakob, Tiefbau, Gisselb.-Str. 3.
2364 Schneider, J. C., Reitgasse 13
2502 Schneider, Karl, Bäckerei, Univers.Str. 2
2059 Schneider, Loth., Schriftltr., Lothr.Str. 9
3105 Schneider, Reinh., Lebensm., Gisselb.Str. 10
2939 Schneider, Wilh., Kommissar, MainzerG. 28
2228 Schneider & Warnke, R.-A. [N], Markt 11
2428 Schniewindt, General a. D., Rotenberg 25
3086 Schnitzler, M., Lehrerin, Gg.Voigtstr. 1
2931 Schnitzler, Paul, Schirmfbrkt., Bahnhofstr. 2
2686 Schönsiegel, A., Bürobedarf, Rudolfspl. 1.
2652 Schollmeyer, Georg, Apotheke, Schwanallee 7
2896 Scholz, Alfons, Kaufmann Bahnhofstr. 18
2572 Schomber, Konrad, Pflastermstr., Cölbe 283
3687 Schott, G., Install., Neustadt 3
2549 Schott, Heinr., Bäckerei, H.Göringstr. 27
3608 Schott, Karl, Auktion, Weidenh.Str. 18
2067 Schrader, Walter, Tapeten, Reitgasse 10
3384 Schreyer jr., L., Schreinerm., Bahnhofstr. 26
3693 Schrodt, Heinr., Kol.-W., Herrmannstr. 3
3634 Schröder, Heinr., Kfm., Werderstr. 6
2342 Schröder, Dr. K., Arzt, FrankfurterStr. 26
2365 Schrots, Paul, Makler, Barfüßertor 19
2439 Schubert, Emil. Polstermöbel. Wörthstr. 4a
2594 Schuchhardt, Chr., Dachdecker, Biegenstr. 43
2930 Schuchhardt, Maria, Zahntechn., Bunsenstr. 9
3313 Schuchhardt, Nikol., Dachdeckerm., Lingelg. 5
2861 Schüler, Elisabeth, Wwe., Wörthstr. 36
3150 Schüler, Rich., Bäckermstr., Haspelstr. 14
3269 Schütz, Adam, Maler, Heinr.Abel-Str. 5
3439 Schützenverein, Schützenstr. 11a
3156 Schuhhaus G. Lauff, Neustadt 12
2982 Schule f. techn. Assistentinnen, Mannk.Str.2
2402 Schultz, H. H., Vertreter, Kaffweg 9b
2320 Schultze, Herm. E., Dr. phil., Marbach 130
2623 Schultze, Herm. S., Dr. phil., Calvinstr. 6
2658 Schultze-Jena, Professor, Calvinstr. 12.
2886 Schulz, Jakob, Buchbinderei, Barf.-Str. 21
3672 Schulz, Otto, Glaserei, Untergasse 5.
3246 Schulz, Wilh., Kol.-W., Barfüßerstr. 9a
3044 Schulz-Schaeffer, Prof., Weißenb.Str. 5
2766 Schulze, Dr. Alfred, Prof., Weißenb.Str. 4
3316 Schulze, Dr. F. Arth., Prof., Wilh.Str. 32½
2001 Schumacher, Dr. Herm., Stud.-Rat, Calvinstraße 28
2949 Schumacher, Jak., Autoverm., Bhf.Str. 34
2138 Schumacher & Hering, oHG, Glaswr., Bhfst.21
2900 Schumacher & Wacker, Glashdlg., Eisenstr. 3a
3013 Schwan-Apotheke
2040 Schwaner, Ernst, Kol.-W.. Kaffeeniederlage
2137 Schweckendiek, Dr., San.Rat, Bismarckstr. 20
3312 Schweinsberger, L., Bäcker, Barfüßerstr. 33
2039 Schwenkenbecher, Prof., Renthof 12
3006 v. Schwerin, Hans B., Landw., Bism.Str. 10
3388 Seebode, Aug., Kurhaus, Frauenberg
2331 Gebr. Seidel, Metallwarenfabr., Rosenstr. 8.
2480 Seidel, Heinr., Rosenstr. 2
3583 Seip, Elisabeth, Bäckerei, Elisabethstr. 10
2061 Seip, Heinr., Maler, Langgasse 5
2019 Seipp, Walter, OckershäuserAllee 9b
2689 Seitz, Robert, Insp., LothringerStr. 22
2721 Seminar f. Innere Mission, Lothr.Str. 30
3688 Semler, Otto, Goldwaren, Bahnhofstr. 10
2562 Seufer, Inspektor, WehrdaerWeg 42½
3339 Siebert, Elisabeth, Frl., Schwanallee 11
2591 Siebert, Jakob, Optiker, Bahnhofstr. 17
3022 Siebert, Max, Biegenstr. 21
3196 Siegfried, Th., Professor, Schwanallee 36
3040 Simon, Karl, Bierhdlg., Kugelgasse 21
2011 Sipmann, Ww. E. F., Papierwr., Steinweg 2
2142 v. Soden, Dr. H. Frhr., Prof., Wörthstr. 37
2965 Sohl, Friedel, Deutschhausstr. 20
2341 zu Solms, Graf Max, Dr., Gg.Voigtstr. 41
3154 zu Solms-Laubach, Gräfinnen, Kaffweg 9
2343 Sommer, Dr. Carl, Verw.-Rat, Renthof 22
2071 Sommer, Dr. Karl, Zahnarzt. Ketzerbach 52a.
2510 Sonnenschein, A., Klempnerei, Barf.-Str. 44
2646 Sonnenschein, Aug., Papierwr., Neustadt 11
2683 Souchay, Theod., Kfm., Wilh.Roserstr. 34
2523 Spalthoff, Ernst, Uhren, Wetterg. 36
3440 Spangenberg, Carl, Bäcker, Bahnhofstr. 11
3366 Sparkasse der Stadt Marburg, Markt 9 Zweigst. I: Ecke Bahnhof- u. Elisabethstr. Zweigst. II: Ecke Frankfurter- u. Haspelstr. Zweigst. III: Marburg-Ockershausen
2720 Spener-Verlag u. Druckerei, GmbH, Cappeler Straße 34
2908 v. Spindler, Dr., Staatsanwalt, Barfüßertor 38
2776 Maria Spitko u. Coch, Putz, Neustadt 10
3379 Spörhase, Fr., Silberwr., Neustadt 21.
2442 Sporthaus Th. Budde u. Co, Neustadt 16
2127 Staatsarchiv, Adolf-Hitler-Pl. 4
2337 Stadion, Jahnstr.
3201 Stadtverwaltung Marburg, Vermittlungsstelle
3251 Dieselbe, Verkehrsamt, Markt 8

3144 Stadtwerke Marburg a. d. Lahn
Abt. Elektrizitätswerk u. Straßenbahn
,, Kaufmännische Verwaltung
Pilgrimstein 36
3362 Dieselben, Gas- und Wasserwerke
Affölterstraße 9
3335 Städt. Bäder: Luisabad, Pilgrimstein 35
3336 Dies., Strandbad, Trojedamm 41
2450 Stahmer, Bernh., Kfm., H.Abel-Str. 7
3113 Derselbe, Kohlen, Cölberstr. 9
3642 Stang, Luise, Metzgermstr., Lahntor 2
3197 Starke, Hildegard, Frau, Andréstr. 10
3125 Stauber, Pfarrer, Cappel
2630 Staubesand, Herm., Vertreter, Savignystr. 21
2501 Stein, Dr. Gg. A., Vers., Friedrichstr. 3
3177 Steinberg, Ingenieur, FrankfurterStr. 4
2261 **Steinmetz,** Schuhhaus, Herm.Göringstr. 5
2210 Steinmeyer, Kurt, Studiendir., Rollw.Weg 17a
2473 Steneberg, Th., Kaufmann, Mauerstr. 1
2298 Stephani, Prof. Dr. H., Musikdir., Rotenb. 10.
2150 Steube, Karl, Kfm., Rudolphspl. 3
2985 Stey, Auguste, Obst, Bahnhofstr. 36
2526 Stier, Dr. Wilh., Studienrat, Biegenstr. 34
2946 Stock, Adolf, Baugesch., Schützenstr. 7
2482 Stock, Wilh., Elektro., Str.d.SA 4
2850 Stölzel, Dr. O., Reg.-Präs., Rollwiesenweg 14
2734 Störmer, Gust., Handelsvertr., Biegenstr. 19
2000 Stoll, Emmy, Kurzwr., Wettergasse 31
3476 Strack, Ad., Gewerbebed., WehrdaerWeg 7
(3476) Strack, Dr. Lud., Zahnarzt, Wehrd.Weg 7
2716 Strecker, Dr., Professor, Biegenstr. 50
2171 Strohmeyer, Dr. H., Minist.Rat, Marb.Weg 13
3185 Studentenschaft, Kugelgasse 9/10
3091 Studentenwerk Marburg, Reitgasse 11
2023 Joh. Stumpf & Sohn, Stoffe, Wettergasse 8.
2093 v. Sybel, Adele, Sybelstr. 1
2715 **Taeger, Fritz, Dr. Prof.,** Rotenberg 26½
3128 Techn. Nothilfe IX/66, Barfüßerstr. 52
3043 Teichmüller, Auguste, Universitätsstr. 33
3695 Textor, Heinr., Möbelfbr., Wörthstr. 12
3249 Textor, E., Glaserm., Zwischenhausen 19.
3311 Textor, Louis, Farbenhaus, Nicolaistr. 5
3573 Thams & Garfs, Kaffeehdlg., Wetterg. 41
3076 Theis, Herm., Mehlhdlg., Wehrd.Weg 16a
2265 Thiel, Dr. A., Professor, Weißenburgstr. 36.
3357 H. u. O. Thiele, Gärtnerei, Cappel
3684 **Thimme, Ludwig,** Pfarrer, Cappelerstr. 44
3557 **Thüre, Karl,** Pächter, Gut Dagobertshausen
2225 Traubenapotheke, Reitgasse 15.
3032 Trautz, Heinr., Eisenwr., H.Göring-Str. 17
2227 Trenkmann, Dr. Eberh., Arzt, Marktgasse 18
2872 Troeltsch, Auguste, Rotenberg 16
2057 Tromm, P., Drogerie, Barfüßerstr. 36.
3417 Tuberkulose-Berat.-St. d. LVA., R.-KochStr.7a
2260 v. Türcke, Freifrau, Schwanallee 48
2971 **Uffenorde,** Dr. W., Prof., Spiegelslustweg 24
3103 Uhlhorn, Fr., Archivrat, Spiegelslustw. 17
2629 Uhlig, Walter, Kol.-W., Weidenhäuserstr. 35
2606 Uhma, Lebensmittel, Bahnhofstr. 22
3119 Ulmer, Kurt, Kolonialwr., Frankf.Str. 37
2641 Unckel, Paul, Fleischerei, Elisab.Str. 13
3524 Ungemach, H., Dachdecker, Wehrda Nr. 156
2996 Ungermann, Konr., Fuhrgesch., Marb.W. 47

Universität Marburg
a) Kliniken

2466 Augenklinik, Robert-Kochstr. 4
3017 Chirurgische Klinik, Robert-Kochstr. 8
2288 Frauenklinik, Pilgrimstein 3
2687 Haut- u. Poliklinik, Pilgrimstein 2a
3663 Kinderklinik, Deutschhausstr. 12
2102 Medizinische Klinik, Mannkopfstr. 1
3074 Medizinische Poliklinik, Robert-Kochstr.
2967 Ohren-, Nasen-, Halsklinik, Deutschhausstr. 3
3151 Psychiatr. u. Nervenklinik, Ortenbergstr. 8
2459 Zahnärztliches Institut, Ketzerbach

b) Sonstige Institute und Behörden

2015 Anatomie, Robert-Kochstr. 6
2471 Archäolog. Seminar, Biegenstr. 11
2457 Bibliothek, Univers.Str. 25
3657 Botanisches Institut, Pilgrimstein 4
3108 Chemisches Institut, Bahnhofstr. 7
2141 Dekanat der Mediz. Fakultät, Mannk.Str. 2E
2292 Deutscher Sprachatlas, Univers.Str. 31
2486 Forschungsinstit. f. Metallchemie, Marb.W. 15
2814 Geographisches Institut, Renthof 6
2472 Geolog.-paläontol. Institut, Deutschh.Str. 10
2508 Hygienisches Institut, Pilgrimstein 2
2165 Institut f. gerichtl. u. soz. Medizin, Lahnstr. 9
3327 Inst. f. Grenz- u. Ausland, Rotenb. 21
2174 Institut f. Leibesübungen, Barfüßerstr. 1
2531 Inst. f. mittelalterl. Gesch., Kugelg. 10
2969 Inst. f. psychol. Anthropologie, Lahnstr. 10
3543 Jubiläumsbau, Straße der SA 11
2471 Ders., Verwaltungsdirektor
2312 Kasse u. Quästur, Universitätsstr. 7
3580 Kastellan des Hörsaalgebäudes, Lahntor 3
2770 Kunstgeschichtl. Seminar, Wolffstr.
2152 Kuratorium, Am Plan 3
2508 Medizinal-Untersuchungsamt, Pilgrimstein 2
3114 Mineralog. Institut, Deutschhausstr. 10
3692 Patholog. Institut, Robert-Kochstr. 5
3329 Pharmakologisches Institut, Pilgrimstein 2
2731 Pharmaz.-Chem. Institut, Marbacherweg 1
(3577) Philosoph. Fakultät, Univ.Str. 7
2770 Photograph. Lektorat
2250 Physikal.-Chem. Institut, Bahnhofstr. 7
3635 Physikalisches Institut, Renthof 5
2188 Physiolog. Institut, Deutschhausstr. 2
2186 Physiolog.-Chem. Institut, Deutschh.Str. 1
2098 Rechts- u. Staatswiss. Fakultät, Univ.-Str. 7
(3577) Rektorat, Universitätsstr. 7
2729 Religionskundl. Sammlung, Str.d.SA 11
3577 Sekretariat, Universitätsstr. 7
2471 Seminar f. Vorderasiat. Kunst, Str.d.SA. 11
2735 Seminargebäude, Am Plan 2
2871 Staatswissenschaftl. Seminar, Am Plan 2
2337 Stadion, Sportpl. d. Univ., Jahnstr.
3471 Universitäts-Reitinstitut, Ortenbergstr. 4a
2078 Vorgeschichtl. Seminar, Straße der SA 11
2620 Wissenschaftl. Prüfungsamt, Univers.Str. 31E
2621 Dasselbe, (Sekretär) Bismarckstr. 30
2671 Zahnerhaltung u. -Ersatz, Abt. f., Renthof 6
2097 Zoologisches Institut, Ketzerbach 63
2476 Universitätsbund Marburg E.V., Univ. Str. 7
3679 Unkel, Heinrich, Optiker, Neust. 18
2269 Unverzagt, Willy, Kurzwr., Cölbe, Dorfstr. 67
2448 Urff, Benjamin, Porzellanwr., Barf.Str. 32
2492 **Vaupel,** Chr., Bauinsp., Orleansstr. 17
3343 Vaupel, Elisab., Kohlen, Rotenberg 7
2387 Veerhoff, Pfarrer, MarbacherWeg 10
3002 Velte, F., Bäcker, Ockershausen, Stadtw.Str. 18
2694 Verband Marb. Teutonen, Wilhelmstr. 31
3659 Verein Marb. Westfalenh., Lutherstr. 23
3251 Verkehrsbüro am Bahnhof
Marburg a. d. Lahn am Hauptbahnhof
Auskunft u. Prospekte
2521 Versé, Dr. Max, Prof., Deutschhausstr. 14
2418 Vesper, Fritz, Feinmechanik, Wörthstr. 5
2669 Vesper, Wilh., Schreinerei, A.KasselerStr. 52
2122 Vetter, Heinr., Kondit., Reitgasse 4
2470 Vieh-Versich.-Verein, Zeppelinstr. 2
2405 Viehverwertungs-Genossenschaft eGmbH, Sitz: Maximilianenhof
2443 Viehwirtsch.-Verb., Rollwiesenw. 2
2607 Vilmar, Dr., Studiendir., W.-Roser-Str. 18
3147 Vock, Gerichtsrat, Moltkestr. 18
3242 Vogel, Heinr., Buchbinderei, Steinweg 27
3310 Vogt, Eckhardt, GisselbergerStr. 23
2537 Volk, Herm., Zigarren, Elisab. Str. 4
2162 V. d. A., Bez.-Verband, Universit.Str. 4
3084 Volkswohlbund, Versich., Wettergasse 31
2121 Vollmer, H., Fuhrgesch., Zwischenhausen 1½
2252 **Wachtsmuth,** Dr. Fr., Prof., Biegenstr. 52
2555 **Wagner, Andreas, Schneiderei, Jägerstr. 3**
3479 Wagner, August, Musikdir., Ritterstr. 7
2680 Wagner, Dr. Curt, Zahnarzt, Wörthstr. 13
3179 Wagner, Nf., F., Eisenwr., Steinw. 43
3240 Wagner, Herm., Erbhofb., Wehrda
2551 **Wagner, Joh., Bäckerei, Barfüßerstr. 43**
3107 Wagner, Rud., Major, Ockersh.Allee 1
2213 Waldecker Hof, Bahnhofstr. 23
3120 Walter, Lehrer, Biegenstr. 28
2490 Wand, Dr.Bruno, Tierarzt, Cölbe, Haidestr.78
3082 Warnke, Hans, R.-A. [N], Bismarckstr. 9
2228 Derselbe, Büro, Markt 11
2401 Warnke, Martin, Zahntechn., H.GöringStr. 4
3603 Weber, Conr., oHG, Schuhe, Neustadt 2
2727 Weber, Elisabeth, Wäsche, H.Göringstr.
3430 Weber, Gertrud, Stud.-Assess., Sandweg 3
2220 Geschw. Weber, Damenmoden, Barf.-Str. 19.
3487 Weber, Karl, Angest., A.Kirchh.W. 29
3236 Weber, Toni, Töchterheim, Weintrautstr. 9
2728 Weckesser, Dr., Arzt, Haspelstr. 12
2827 Wedekind, Dr. Rud., Prof., Bahnhofstr. 26
3497 Ludw. Wege & Co, Schlosserei, Cölbe
2972 Wegemer, Dr. Ernst, Arzt, Ockersh.Allee 9
3054 Wegerich, A., Strümpfe, Barfüßerstr. 39
3067 Wehrmacht, Heeresstandortverwaltung
2028 Dieselbe, Heeresbekleidungsamt
3187 Dieselbe, Tannenbergkaserne
3598 Weiershäuser, E., Erbhofbauer, Wehrshausen
3081 Weigel, O., Professor, Zeppelinstr. 20
2824 Weiler, Annemarie, Techn.-Ass., Elis.Str. 4
3529 Weinrich, Anna, Frau, Am Schlag 3
2367 Weintraut, Anni, Modewerkstatt, Am Plan 4
2640 Weintraut, Lud., Lebensm., Weidenh.Str. 72
3612 Weisgerber, Dr. Leo, Prof., Kaffweg 14
2275 Weishaupt, Heinrich, Hoch-, Tief- und Eisenbetonbaugeschäft, Marburg (Lahn), Zimmermannstr. 1
2204 Weltecke, Alb., Autoverm., Bahnhofstr. 34
2494 Welteke, Fritz, Klempner, H.GöringStr. 17
3261 Wenderhold, Wilh., Vet.Rat, Gg.Voigtstr. 5
3453 Wenz, Heinr., Bücherrevis., Am Grün 33
2223 Werneck, Hch., Klempner, Wettergasse 21
3477 Werner, A., Vermess.Rat a. D., B.Ruststr. 7
3552 Werner, Hch. J., Schreinermstr., Ritterstr. 9
2947 J. u. K. Werner, oHG, Modewr., Bhfstr. 13
3184 Westerburg, Dr., Stud.-Rat, Dörfflerstr. 32
3034 Wick, A., Schreinermstr., Zwischenhausen 6
2918 Wick, Wilh., Malergesch., Deutschh.Str. 22a
(2793) Wiebel, Dr. Heinr., Arzt, Deutschh.Str. 21
3369 Wiedemann, Dr., Ärztin, Friedrichstr. 22
3324 Wiese, Dr. Hans, Zahnarzt, Steinweg 3½
2427 Wiesner, Gertrud, Rotenberg 15
2638 Wildhack, H., Zimmermstr., Gisselb.Str. 47
2707 Wille, Konrad, Klempnermstr., Am Plan 5
3539 Winkelmann, O.-Stud.-Dir., Kaffweg 9b
(2288) Winkler, Hellm., Dr. med., Sauers Gäßchen 8
2878 Winter, Privatfachschule, Bahnhofstr. 24
2207 Winterstein, Fritz, Schlosserei, Unterg. 3
2575 Winterstein, H., Schlosser, Kugelg. 7
2218 Winterstein, W., Schlossermstr., Hofstadt 2
3509 Wintzer, Dr. Paul, Arzt, Neustadt 27
3159 Wirth, Dr. Herm., Prof., Gerichtsweg 9
(2581) Wirtschaftsgen. Hausbes., eGmbH, Universitätsstr. 16
3485 Wissner, Emil, Geschäftsf., Lothr.Str. 12
2703 Wissner, Heinrich, Bauer, Cappel 40
2500 Wittekindt, Conr., Metzgerei, Bahnhofstr. 9
2412 Wittich, Hans, Vertr., FrankfurterStr. 66
2574 Wittichen, M., Gesanglehrerin, Huteweg 11
2773 Wittmack, Susanne, Töchterheim, Behringw. 9
2347 Wöllenstein, Mittagstisch, Barfüßertor 12
2488 Wohlfeil, Paul, Fuhrwesen, Weißenb.Str. 31
2933 Daniel & Friedr. Wolf, Baugesch., Cölbe
2739 Wolf, Friedrich, Bauuntern., Cölbe
2679 Wolff, Justizrat, Bismarckstr. 14
2780 Wolff, Dr. Kurt, Arzt, Bahnhofstr. 5.
2650 Wolff, Dr. Ludw., Prof., Ockersh.Allee 35
2636 Wollbold, Erich, Reg.-Rat, Marb.W. 5
3294 Wollschläger, Jos., Heißm., Steinweg 16
3564 Gebr. Wormsbecher, Nähmasch., Am Grün 4
2958 Wrede, Malvine, Gisselbergerstr. 19
3225 Wünsch, Georg, Univ.-Prof., Rotenberg 16
2062 Würzner, Frdr., Organist, Schützenstr. 11
3378 **Zäuner,** Helm., Friseur, Markt 12
2642 Zeckey, Gustav, Bahnhofsbuchhandlung
2325 Zeeck, Curt, Kaufmann, Biegenstr. 51
2415 Zeh, Oskar, Dr. med., Weißenburgstr. 19
2009 Zeiss, Herm., Druckerei, Wettergasse 3
3466 Gebr. Zeisse, Spirituosen, Markt 18
2338 Zetl, Adolf, Buchdruck., Univers.Str. 3
3112 Zieprecht, Heinr., Polsterer, Ketzerbach 62
2569 Zier, Hedwig, Vertreterin, Gisselb.Str. 23
2714 Zietzschmann, Marg., Bismarckstr. 18
2193 Zimmerl, Leop., Prof., Moltkestr. 20
3637 Zimmermann, Gg., Spedit., N.Kassel.Str. 3
3334 **Zincke,** Frl., Wilhelmstr. 9
3373 Zschäck, Kurt, Direktor, LothringerStr. 14
2733 Zumstein, Dr. Walter, Arzt, Einhausen

Marcardsmoor (Ostfriesland) [Hann.]

27 **Bauer & Co,** Bauunternehmen, Brockzetel
25 Bürgermeister Habben
30 **Carls,** Albert, Schmiedemstr., Wiesede 104
3 **Erbpachtziegelei Wiesede, Peters & Co.**
32 **Gellermann,** G., Vertrauensmann
2 **Gemeindehaus.**
21 Gendarmerieposten Upschört
4 **v. Heimburg, A., Kol.-W., Wiesedermeer.**
10 **Helms, Moorvogt a. D.**
5 **Hinrichs, Schleusenwärter, Schleuse VIII**
7 **Janssen, A., landw. Masch. Wiesede**
28 **Juilfs, Harm, Bürgermstr.**
19 **Kultur- u. Wasserbauamt Aurich, Wiesede**
12 **Möhlmann, Jürgen,** Bauer
11 Molkereigenoss. Wiesedermeer
6 **Post, F., Klostergut Broekzetel.**
23 **Reichsarbeitsdienst,** Abt., Collrungermoor
34 Derselbe f. weibl. Jugend
9 **Saathoff,** Folkert, Viehverwert., Friedeburg
13 Schrage, R., Schiffer
25 Siefken, Roolf, Kraftfuhrwerk. Akelsberg
1 Spar- u. Darlehnskasse Marcardsmoor
16 Spar- u. Darlehnskasse Wiesede
8 **Strömer, Joh., Krämer, Wiesede.**
18 R. Tagmann A.G., Straßenbau, Brockzetel
20 **Woltzen,** Gerd., Upschort

Marchegg 1 (Niederdonau)

57 **Bahnhof**
61 Bahnhofwirt Josef Kwasnicka
73 Bezirkszollkommissar (G), Nr. 343
65 Breuer, Johann, Bäckermstr., Bahnhof
51 **Geheime Staatspolizei,** Grenzpolizeiposten
67 **Hellmer,** Marie, Gasthaus, Nr. 361
56 **Landwirtschaftliche Genoss.,** Bahnstr 175
53 Legerer, Viktor, Eisenwaren
69 Lichtspielbühne Jos. Lenger, Bahnstr. 199
71 **Marchart,** Emmerich, Kaufm., Bahnstr. 201
60 Marchfelder Volksbank rGmbH, Bahnstr. 23
70 Mittringer jr., Karl Ferd., Kaufm., 294
64 **Pipitz,** Adolf, Dr. med.
66 **Reichsarbeitsdienst,** Abt. 5/350
55 Reichspost, Postamt
72 **Sandner,** Ferd., Radio, Staatsbahng. 233
63 **Teusch,** Anna, Gasthaus, Bahnhof
53 Volksschule Marchegg 1, Bahnstr. 232
54 **Wehrmacht,** Heeresstandortverw., Schloßhof
59 Dies., Wehrkreisreitschule, Schloßhof
52 **Zollamt** Marchegg, Bahnhof

Marchegg 2 (Niederdonau)

26 **Adam,** Hermann, Eisen, Hauptpl. 113
34 Amtsgericht
6 Anthoine, Paul, Gestüt Salmhof
61 Bahnhofsgastwirtschaft
Josef Kwasnicka
33 **Bau-Untern. Jos. Tabacs & Co,** Hitlerpl. 45
28 **Chmelicek,** Franz, Fuhrwesen, Nr. 74
41 **Deckart,** Georg, Landwirt, Nr. 27
8 Josef Durry, Zimmermeister, Sägewerk, Holzhandlung, Marchegg, Bahnstraße 78
25 **Friedl,** Franz, Delikatessen, Hauptpl. 149
21 **Fritz,** Rudolf, Maurermstr., Nr. 154
12 **Garnhaft,** Hans, Bäckermstr., Hauptpl. 144
11 Gemeindeamt Marchegg, Hauptpl.
7 Gendarmerieposten
3 Gutsverwaltung Markhof
23 **Hager,** Ferdinand, Gastwirt, Bahnstr. 97
4 Hahnekamp's Ww. Josef, Sägewerk
27 Halzl, Josef, Sodawasserfbr., Nr. 157
19 Holzer, Franz, Leder, Ad.Hitler-Platz 109
38 **Keinz,** Josef, Fahrräder
20 Kiesewetter, Dr. Rud., Arzt, Hauptpl. 142
43 **Landstraßenaufsicht,** Hitlerpl. 14
32 Lovranich, Franz, Fleischer, Nr. 56
39 **Meissner,** Franz, Gasthaus, Hauptpl. 116
24 Mösti, Dr. Otto, Notar, Ad.-Hitler-Pl. 9
2 **Nagl,** Leopold, Gasthof, Hauptpl. 207
15 Nagl, Rudolf, Fleischerei, Hauptpl. 9
1 **Palffy,** Fürst Ladislaus, Schloß
10 Fürst Palffy'sche Gutsleitung Marchegg
9 Fürst Palffy'sche Ökonomieverw. Salmhof
13 Derselbe, Aspenhof
14 Panny, Josef, Kaufmann, Nr. 54
42 Prinz, Dr. K., Tierarzt, Rohrwasserg. 291
44 Prüfling, Dr. Georg, R.-A., Hauptpl.
36 **Reinl,** R., Schornsteinfeg., F.Groiß-G. 129
18 Karl u. Julie Riemer, Kaufh., Ad.-Hitler-Pl.115
16 **Schule,** Volks- u. Haupt-, Hauptpl.
37 Stadt- u. Bezirksapotheke z. Erzengel Michael
17 **Waldrauch,** Rud., Bäckerei, Hitlerpl. 112

Marchtrenk (Oberdonau)

12 **Aspöck,** Hermann, Gemischtwr.
23 Aspöck, Josef, Bäcker
5 **Bahnhof**
14 Becker, Ernst, Fabrikbes.
2 Ernst Becker & Sohn, Haar-, Woll- und Shoddy-Garnspinnerei, Kunstwollfabrik
25 Becker, Hans, Villa
27 Becker, Willy (Villa)
26 Brunmayr, Alois, Landesprodukten
20 **Ebner,** Johann, Mechanikerwerkstätte
28 Feuerlöschzug Kappern
19 Fischer, Albert, Grundstücksbesitzer, Gasthaus, Marchtrenk 32
15 **Gemeindeamt** Holzhausen
10 Gemeindeamt Marchtrenk
7 Gendarmerieposten
18 **Hauser,** Josef, Fleischerei
24 Holzhey, Dr. F., Arzt, Marchtrenk 30
8 **Kempl,** Julie, Kempelgut, Oberpriesching
4 **Lang,** Max, Kaufmann
21 **Mächler,** Franz, Transport
17 Mitterlehner, F., Pferdehdl., Jebenstein 5
30 **Papierwr. u. Kartonagenfbr.,** Roodt & Co, KG
22 Petz, August, Maschinenhandlung
3 Pfarramt Marchtrenk
16 **Ranseder,** Ferdinand, Bierdepot
11 Roithmeier, Hermann, Viehhdl.
6 **Sternmühle** Marchtrenk, F. & L. Köllerer
9 Streichgarnspinnerei u. Zwirnfabrik, Inh.: Paul Walter, Marchtrenk
13 **Wurm,** Karl, Lastauto-Unternehmung

Margarethen a. Moos (Niederdonau)

1 **Fürst** von Montenuovo, Ferd., Gutsverwaltung
2 **Gutsverw.** Margarethen a. Moos

Margonin (Wartheland)

21 **Amtsgericht**
27 **Bloch,** Wilhelm, Bäckerei, Markt 28
5 Borchardt, Friedr., Kol.-W., Markt 21
33 Bürgermeisteramt, Adolf-Hitler-Straße 41
25 **Degner,** Gustav, Schuhe, Markt 9
3 Deutsches Haus, Willi Guse, Markt 19
16 **Forsthaus** Margonin, Margoninsdorf
8 **Gendarmerie-Abt.,** Adolf-Hitler-Str. 21
20 v. Gorski, Edmund, Baugesch., Linden-Allee
6 Grandt, Hans, Fleischerei, Ad.Hitler-Str. 32
13 Gutsverwaltung Witkowitz
9 **Hagt,** Willi, Bürgermstr. Ad.Hitler-Str. 24
35 **Heifke,** Artur, Kolonialwr., Markt 1
7 Hinz, Gottl., Brunnenbau, H.Göring-Str. 26
17 Hotel zur Post, H.Wessel-Platz 19
10 **Koerner** v. Gustorf, Dr., Dipl.-Landwirt
12 Kreisschule Kolmar
4 Kühn, Otto, Fleischer, Ad.Hitler-Str. 4
24 **Laasch,** Rich., Secort, Dorfstr. 1
32 Landw. Ein- und Verkaufsgenoss. eGmbH, Ad.-Hitler-Str. 29
2 Landw. Ein- u. Verk.Gen. eGmbH, Abt. Dampfmühle, Gustloffstr. 12
23 Lutz, Otto, Bekleidung, Markt 6
14 **Milbradt,** Erich, Landw., Rudolf-Heß-Str. 39
14 Milbradt, Erich, Landw., Bismarckstr. 39
30 Molkerei Gen.eGmbH, Margoninsdorf, Adolf-Hitler-Str. 13
19 **Ostdeutsche** Landbewirtsch. GmbH, Betr. Rochnau
15 **Reichsbahn,** Bahnhof
47 Reichspost
11 Rüb, Rudolf, Maschinen, SA.-Str. 5
22 **Steinke,** Friedr., Sammelst., Bism.Str. 50

Maria Anzbach (Niederdonau)

20 **Barmh.** Schwestern Ludowikaheim, Meierhöfen
10 Boschmeier, Hub., Bäckerei, 28
1 Bürgermeisteramt Nr. 9
5 **Czernin,** Graf Dr. Peter, Gutsverw., Eichhof
7 **Faux,** Franz, Kaufmann
21 Fuchs, Ludw., Tischlerei, 51
13 **Gendarmerieposten,** Nr. 4
9 Gfatter, Franz, Fleischerei, Hofstatt 33
8 Gfatter, Leopold, Fleischerei, Nr. 8
12 **Hahn,** Dr. Karl, Tierarzt, Nr. 19
11 **Koller,** Aurelia, Hofstatt 31
15 **Laber,** Josef, Gastwirt, 20
19 **Marianum**
14 **Peter,** Emma, Hotelbes., 48
16 Pfarramt Maria Anzbach
4 **Riedl** Anniebel, Tannhof
6 A. u. J. Strobl, Gärtnerei, 131
3 Strobl, Ludwig, Kaufhaus, Nr. 22
2 **Uroda,** Josef, Auto-Unternehmung Nr. 56

Maria Dreieichen (Niederdonau)

2 **Kordyna,** Franz, Café-Restaurant, Nr. 80

Maria Elend (Rosenthal) [Kärnten]

1 **Reichsfinanzverw.,** Bez. Zollk., St. Jakob i. R.

Mariahilf (Niederdonau)

1 **Gutsverwaltung**
2 **Zollaufsichtsstelle**

Mariahof (Steiermark)

3 **Bahnhof**
5 **Gemeindeamt**
1 Schneider, Engelbert, Tischlerei
4 **Zedlacher,** Manfred, Elektrizitätswerk
2 Zedlacher, Walter, Sägewerk

Maria Kulm (Sudetenl.)

2 **Bürgermeisteramt**
1 **Gendarmerieposten**

Maria Lankowitz (Steiermark)

6 **Herold,** Hans, Gastwirt
5 **Landes-Heil- u. Pflege-Anstalts-Filiale** f. Geisteskranke
9 Langauer, Karl, Gasthaus
3 Lebensmittelmagazin d. Mayr-Meinhof'schen Bergbaues Piberstein
4 **Marktgemeinde** Maria Lankowitz
8 Meier, Karl, Gasthof
2 **Stölzle,** A., Zweiggeschäft
6 **Temmel,** Arnold, Autofuhrwesen
1 Thöny, Emil, Gasthof

Maria Neustift b. Steyr (Oberdonau)

5 **Ahrer,** Johann, Gastwirt
7 **Dertler,** Leopold, Gasthaus
6 **Egger,** Dominik, Zimmermeister

Stadtverkehrsamt Marburg a. d. Lahn, Markt 8
Auskunftstelle am Bahnhof · Fernsprecher 3251
Bankkonto: Sparkasse der Stadt Marburg

2 Gemeindeamt Maria Neustift in O.-D.
9 Gendarmerieposten
3 Mayr, Johann, Gastwirt
4 Pfarramt Maria Neustift in O.-D.
8 Ramskogler, Karl, Textilwarenhdlg.
10 Zimmer, Hans, Oberlehrer

Mariaposching (Bayern)

9 Eggersdorfer, Th., Gemischtwr., Waltendorf
2 Engelen, Herm., Landwirt, Sommersdorf
10 Grabmeier, Georg, Limonadenfbr., Loham
4 Kinderlager der KLV, Schloß Loham
8 Kulturbauamt, Schöpfwerk am Sulzbach
7 v. Preysingsche Guts-Verw., Loham
6 Pummer, Maria, Fuhrunternehm., Seiderau
3 Stoberl, Anton, Metzgermeister, Loham

Maria Rain (Kärnten)

3 Gendarmerieposten
1 Kirschner, Max, Ing., Kirschnerhof
2 Safron, Matthäus, Gasthof
4 **Karl Wultsch**
Gemischtwarenhandlung

Maria Saal (Kärnten)

7 Essener Grubenholzhandlung GmbH
4 Gemeindeamt
1 Gendarmerieposten
2 Hammerschlag, Rud. R., Sägewerk
3 Ders., Wohnung
6 Landfrauenschule Zollfeld

Mariaschein üb. Teplitz-Schönau [Sudetenl.]

7 Bischöfliches Knabenseminar Mariaschein
10 Fiedler u. Wald, Bauunternehmg., Mariaschein
13 Gemeindeverwaltung Hohenstein, Mariaschein
25 Gemeindeverwaltung Sobochleben, Reichsstr.79
24 Gendarmerie-Gruppenposten, Horst-Wessel-Straße 292
26 Gend.-Mstr., Tschache, Neumodlan
32 Gew. Spar- u. Kreditkasse Anker rGmbH, Adolf-Hitler-Pl. 435
9 Haala, Jakob, Elektroautomatische Kühlanlagen, Isolierwerk, Mariaschein
28 Hans, Reinh., Baumstr., Ad.Hitler-Pl. 5
16 Hiller, Rich., keram. Fbr., Hohenstein 21
12 HJ.-Lehrlingsheim d. Dtsch. Reichspost, Hohenstein 89
18 Kindler, Paul, Gastoria Werk, Mariaschein
11 Konservenwerke GmbH, 181
14 Kühnel, Josef, Hutfbr., Hohenstein
1 Mandlik, Dr. Richard, Arzt, Horst-Wessel-Str. 1
31 Marien-Apotheke, Ad.-Hitler-Pl. 9
8 Nordböhm. Elektrizitätswerke, Mariaschein
17 Pazderka, Anton, Rob., Vertreter, Hohenstein
3 Plundrich, Wilh., Obstversand, Marschen. 9
4400 Pol.-Offizier-Anwärter-Lehrgang
6 Reichsbahn, Güterabfertigung, Mariaschein
15 Schmirler, Rudolf, Blumenfabrik
5 Schramhauser, Franz, Papierwarenfabrik, Mariaschein, Bahnhofstraße 305

Maria Schmolln b. Mattighofen (Oberdonau)

2 Eitzlmayr, Josef, Versich.-Inspektor
9 Franziskanerkloster
5 Gemeindeamt
7 Gendarmerieposten Maria Schmolln
6 Hucker, Dr. Karl, Gemeindearzt
8 Maier, Josef, Gasthof, Minnatal
10 Palasser, Johann, Autounternehmung
9 Pfarramt
11 Priewasser, Jos., Gemischtwaren

Maria Schutz (Niederdonau)

5 Auer, Martin, Gasthof zum Auerhahn
7 Hotel-Restaurant u. Pension Marienhof
8 Kirche, Wallfahrts-, Maria Schutz
2 Kurhotel Langer
4 Löffler, Karl, Hotel Petterhof
1 NSDAP., HJ., Hotel Langer
3 Pension Waldhof, Paul Fuger

Mariasdorf üb. Oberwart [Steiermark]

1 Gemeindeamt
3 Stadnikow, Ing., Betriebsleiter
2 Vorschußkassenverein u. Warenabtlg.

Maria Taferl (Niederdonau)

4 Eilnberger, Franz, Gasthof Zur Rose, 20
2 Gemeindeamt
1 Hotel-Pension „Kaiserhof"

Hotel „Zur goldenen Krone"
Ferdinand Schachner
Maria Taferl / Niederdonau
Fernruf 5
Fremdenzimmer, Autogarage

7 Mantler, Johann, Gasth. Zum guten Hirten
5 Schachner, Ferd., Gasth. Zur goldenen Krone
3 Thalhammer, Josef, Kaufmann

Maria Wörth (Kärnten)

3 v. Fritsch, Clara, Frau
8 Hotel „Linde"
5 Hotelpension u. Café „Seegretl"
9 Hotel „Post"
12 Leinmüller, Dr. Hans, Arzt, Villa Erika
10 Luxa, Karl, Auto-Reisebüro
4 NSV.-Jugenderholungsheim, Kärnten
6 Pension „Wörth", Bes. F. Kordesch
7 Porsche, Ferd., Dr.-Ing., Unterdellach
11 Seehotel Pirker
1 Tscheber's Erben, Hotel Lampl, Oberdellach

Mariazell (Steiermark)

Mariazell, 870 m, Luftkurort und Wintersportplatz. Inmitten herrlicher Nadelwälder gelegen, mit hochalpinem Klima, bietet seinen Besuchern beste Erholung und Zerstreuung in modernen Hotels, gutbürgerlichen Gaststätten und Fremdenheimen. Badegelegenheit im nahen Erlaufsee.
Kostenloser Prospektversand durch das Bürgermeisteramt

36 Allg. Ortskrankenk. f. Steiermark
25 Alpengut St. Sebastian
57 Amtsgericht
2 Apotheke „Zur Gnadenmutter"
11 Arzberger, Caj., Kaufhaus
32 Bahnhof u. Gütermagazin
119 Beitlers, Anton, Wwe., Bäckerei, WienerStr. 10
108 Berghotel Bürgeralpe
6 Bohlen und Halbach'sche Jagdleitung
126 Brunner, Rudolf, Karosseriebau, Abt. Severingasse 1
14 Buchdruckerei Josef Radinger
127 Bürgerliche Forstkommune Mariazell, Sägewerk Rasing
76 Bürgermeisteramt
48 Bürgermeisteramt
St. Sebastian (Bez. Mürzzuschlag)
115 Duschel, Franz, Gasthof, W.NeustädterStr.
112 Edelbacher, Maria, Sodawasserfabrik
98 Eder, Max, Schlosserei, WienerStr. 76
46 Elektrizitätswerk Mariazell (Steiermark)
118 Faschings Gasthaus „Zum Mohren", Grazer Straße 16
65 Feischl, Engelbert
35 Fleischmann, Josef, Klempnermstr., Rohrb. Straße 4
97 Fleischmann, Willi, Autowerkstatt, WienerStr.
26 Forst- u. Gutsverw. Hubertushof-Grünau
41 Forstamt
der bürgerlichen Forstkommune
29 Forstner, Franz, Baumeister
100 Freiwillige Feuerwehr
81 Frisiersalon Pörz, WienerStr. 22
68 Frisiersalon Schiroky, WienerStr. 155
84 Ganster, Josef, Schuhfbr., Wr.NeustädterStr. 2
130 Gasthof „Gold. Hirsch", Dr.Lueger-Gasse 12
23 Gasthof Hollerer, WienerStr. 5
104 Gasthof-Pension „Zum Ursprung"
42 Gebrüder Girrer, Tischlerei, Bestattungsw.
28 Gemeinde Mariazell, Meldeamt
21 Gendarmeriestation Mariazell
124 Ginner, Eduard, Zimmervermietung
60 Heim des Hochschulinstit. f. Leibesübungen
39 Heinschild, F., Sodawasserfbr., Heinsch.W. 5
43 Heinschild, Karl, Gastwirt, Neust. Str.
27 Helleport, Adalbert, Sattlerei
103 Hintenaus, Fleischerei
73 Hintenaus, Peter, Fleischerei, Wiener Str. 11
18 Hohenlohe-Schillingsfürst, Henriette, Prinzessin
70 Höll, Lorenz, Auto-Unternehmen
37 Hotel „Andreas Hofer", K. u. J. Pirker
24 Hotel „Drei Hufeisen", E. Rabitsch
92 Hotel „Gold. Greifen", Neustädter Str. 1
83 Hotel „Goldene Krone", Grazer Straße
9 Hotel goldenes Kreuz, Inh.: Josef Scherfler, Mariazell, Wiener Straße 7
1 Hotel Laufenstein
49 Hotel Lebzelter, Lebkuchenfbr., Neustr.Str. 8
86 Hotel „Marienwasserfall", Grünau
116 Hotel Parkhotel, Abt. Severin-G. 7
4 Hotel Rohrbacherhof
9 Hotel Scherfler „Goldenes Kreuz"
10 Hotel Surböck, „Drei Hasen", Mariazell (Steiermark), Wiener Straße
16 Hotel z. weißen Ochsen
7 Hotel „Zur blauen Weintraube"
54 Jakely, Gasth. „Zur Station", Rasing
62 Joly, Franz, „Zum Jäger", Hauptpl. 27
93 Kauer, Emil, Büchsenmacher, Neust. Str. 20
90 Kerner, F., Hotel „Stadt Wien", Wiener Str.
20 Klath, Ernest, Tierarzt
52 Krankenhaus Mariazell
99 Kreisgruppenleitung d. Gastgewerbes
61 Kuß, Franz, Juwelen, Fremdenheim, Mariazell, Wiener Straße 12
17 Kuß, Josef, Photohaus u. Kino
117 Kuß, Klaus, Photo-Handlung u. Ansichtskartenverlag, Mariazell, Wiener Str. 12
111 Lang, Max, Ingenieur, WienerStr. 7
47 Lentschick, Johann, Tapezierer
46 Lichtwerk, WienerStr. 19
40 Meinl, Julius, AG, Kaffee- u. Tee-Import
77 Melicharek, Alois, Friseur
12 Möldner, Wilhelm, Kaffeehaus, Wiener G. 4
131 Molkerei Landforst, GrazerStr. 3
33 zur Nieden, Dr. Heinz, Dipl.-Landw., Gut Grubau
107 Nitsche, Anna, Gasthof „Zum goldenen Ochsen", Malerwerkstatt, Mariazell
15 NSDAP., Ortsgr.-Ltg., Dienstst.; DAF., SS.
82 Oberrauter, Viktor, Maler, Schub.G. 4
56 Ortenburger, Rud., Grüner Kranz, Neustädter Straße 4
120 Pauer, Josef, D.-Bäckerei, Wiener Str. 8
22 Paurch, Dr. Hans, Notar
31 Pension Gustav Schober, „Z. Heil. Brunnen"
74 Perz, Josef, Kunst- u. Walzmühle
95 Pfarramt u. Sakristeidirektion
69 Pießlinger, Dr. Gustav, Tierarzt
19 Planlke, Dr. Erwin, Med.-Rat, Graczig
14 Prause, Theresia, Kaminfeger, WienerStr. 44
71 Primarius Dr. v. Wertheim, WienerStr. 58
38 M. Proschko & Maltis, Schlosserei, Graz. G. 17
53 Rabitsch, Franz, Gasth. „Z. schwarz. Ochsen"
105 Radl, Andreas, Kfm., Bäcker, Rasing
51 Reichspost
72 Richter, Dr. Ludwig, Arzt, WienerStr. 18
5 Ritter, Josef, Delikatessen, WienerStr. 16
4 Rohrbacher, Jos., Warenhaus
110 Sampl, Johann, „Zur Linde", Rasing
125 Sampl, Oskar, Juwelier, Ad.Hitler-Pl. 9
87 Schabasser, W., Farben, GrazerStr. 7
75 Scheucher, Josef, Fuhrw., Holzhandlung
128 Schida, Alb., Dir., Kernstockg. 3
8 Schulz, Leo, Dentist. WienerStr. 21
67 Schulz, Richard, Dentist. WienerStr. 130
55 Schwebebahnen A.G.
Mariazell
114 Schweighofer, Ferd., Milch, Neust.Str. 1
64 Sigmundsberg Erholungsh. d. Arbeitsfr.
3 Sparkasse Mariazell
132 Stasny, Adolfine, Warenhaus, WienerStr. 24
34 Steinwendter, Franz, Kfm., WienerStr. 3
85 Stiegler, Fr., Hotel Steirerhof, Wr.Neust.Str. 16
113 Strohmüller, Fr., Galanteriew., WienerStr. 7
45 Strohmüller, Joh., Pension, Graz.G. 11
44 Tabak-Hauptverlag, Th. Schachner
106 Unger, Fr., Gärtnerei, Wr.Neust.Str. 27
13 Vereinigtes Bierlager der Brauereien Göß, Puntigam, Nußdorf u. Wieselburg
59 Weber, Julius, Architekt und Stadtbaumeister, Mariazell
71 Wertheim, Dr. Otto, Arzt, WienerStr. 58
79 Wimmer, Hugo, Pens., Café, Graz.G. 10
91 Wograndl, Julie, Gasthaus, WienerStr. 38
133 Zauner, Georg, Ofensetzer, WienerStr. 51
58 Zumpfe, Max Josef, Buch- u. Papierhdlg., Büroartikel, Mariazell, Wiener Str. 18
122 Zygartowski, Rud., Dir., NeustädterStr. 34

Marienau (üb. Strehlen) [Niederschlesien]

9 Arndt, Otto, Bauer, Bankau
8 Bürgermeister Hermsdorf
1 Dominium Krain
13 Elektrizitätsgen. Bankau
7 Elster, Max, Amtsvorst., Hermsdorf
15 Illner, Kurt, Bauer, Bankau
16 Kath. Pfarramt
19 Knittel, Alfons, Bauer, Hermsdorf
2 Krause, Konrad, Mühlenbes., Bankau.
4 Reichert, Max, Bauer, Bankau
11 Reichert, Richard, Bauer, Bankau
10 Reichter, Rudolf, Gasthof, Bankau
14 Seidel, Selma, Bäuerin, Bankau
21 Seifert, Josef, Baumeister
6 Sennwitz, Hildegard, Bäuerin, Hermsdorf
3 Speer, Margarete, Bäuerin, Bankau
12 Ueberschär, Arthur, Bauer, Bankau
20 Wagner, Josef, Gasth.-Bes.
24 Winkler, Rich., Fleischerei, Lorenzberg
5 Zimmermann, Rudolf, Bauer, Bankau

Marienbad (Sudetenland)

2037 Aeskulap, Fremdenheim
2750 Ärzteheim
2080 Aich, Ernestine, Villa Aich
2053 Aktien-Brauerei, Neue Bahnhofstr. 403
2027 Allg. Deutsche Creditanstalt
2006 Alm-Sennhof, Höhenhotel
2059 Amtsgericht
2020 Anker, Fremdenheim
2306 Apollo, Kurhaus, Bes. Krupiczka
2480 Apotheke Auschowitz, Hauptstr.
2764 Apotheke, Egerländer
2063 Apotheke „Kurapotheke", Apotheker C. Brem, Goldener Falke.
2256 Arbeitsamt Marienbad
2014 Astoria Fremdenheim
2272 Atlantic, Fremdenheim
2376 Austria, Fremdenheim
2725 Autoverwertung, Lutz, Andreas
2441 Bär, Heinrich, Spedition, Bahnhof 282
2049 Bär, J., Bäcker, Waldquellzeile
2303 Bahnhofswirtschaft, Pächter G. Schneider
2452 Baier, Anton, Fremdenheim „Dresden"
2788 Balneologisches-hygienisches Institut, Städt.
2427 Bayerische Vereinsbank
2012 Bayrischer Hof, Hotel, Goethepl. 4
2447 Beer, Walter A., Install.
2001 Bellevue Marienbad, Großgaststättenbetrieb, Bes. Eduard Woderer
2289 Belvedere, Goetheplatz
2068 Benesch, Otto, Notar, Haus Petersburg
2741 Bergmeier, Erich, Kaufmann
2609 Berk, Karl, Autorep., Viktoriastr. 500
2530 Berta-Villa, Pension
2426 Biebl, Anton, Benzinlager, EgererStr.
2118 Biebl & Herold, Haus Magnet
2570 Bismarck-Villa, Bes. Ida Danzer
2168 Blechschmidt, J., Tapezierer, Gold. Falke
2291 Blechschmidt, Karl, Tapezierer, Hans Tristan
2344 Blumenhaus, Johann Lucha jun.
2759 Böhm, Gg., Zuckerwaren, Haus Stadt Wien
2561 Böhm, K., Fleischer, Ad.Hitler-Str. 276
2219 Bongard, Paul, Kürschner
2189 Brehm, W., Möbelfbr., Villa St. Anna
2063 Brem, Mr. Carl, Inhaber der „Kurapotheke", Privatwohnung, Schulstraße 427
2240 Brem, Otto, Drogerie
2293 Brioni-Pension, Bes. Frau A. Steiner
2101 Bristol, Inh. Louise Skalnik
2401 Brüssel, Hedwig David
2083 Brunhilde, Pension, Casinoparkstr. 369
2131 Buchhandlung F. Gschihay, Haus Sanssouci
2476 Bürgermeister, Hauptverwaltung
2026 Bürgermeisteramt Auschowitz
2653 Bürgermeisteramt Rozau
2107 Burkhardt & Hirsch, Autoreparaturen
2332 Buxbaum, Karl, Feinkost
2154 Carltonhotel, W. Zörkendörfer
2658 Coburg, Fremdenheim
2397 Commerzbank
2020 Conti-Drogerie
2187 Continental-Gaststätte, J. Schwarz
2033 Dampfwäscherei, Erste Marienbader, Großsichdichfür
2482 Danzer, A., Schokoladen, Villa Hahn
2528 David jun., Ferd., Feinkost, Marienthal
2521 Denk, Carl, Annoncenexped. Kolonnade
2621 Denk, Ernst, Versich., Villa Vineta
2108 Denk, Hans, Maler, Lippertstr. 521
2369 Denk, Johann, Vichgesch., Flaschenhütte
2102 Deutsche Bank, Depos.-Kasse
2431 Dietsch, A., Baumstr., Lindenhof
2167 Dietsch, Ernst, Kol.-Wr., Hohendorf 91
2660 Die Zeit, Zeitung, Ad.Hitler-Str.
2096 Dobisch, Franz, Schornsteinfeger
2092 Dorschner, Herm., Gastw., Auschowitz-Luft, Planer Str. 97
2331 Drei Linden, H. Schicker
2452 Dresden, Kurhaus, Otto Baier
2573 Dressler, Jos., Kol.-W., Alleegasse 23
2020 Drogerie Anker, Paul Miesner, Haus Sanssouci
2149 Drogerie Hahn
2240 Drogerie „Zur goldenen Kugel"
(2160) Ducke, Karl, Ing.
2128 Egerer Aktienbrauerei, Erste, Am Bahnhof
2516 Egerer, Anna, Goldene Harfe
2035 Egerer, Franz, Café Forstwarte, Abaschin 37
2255 Egerer, Rich., Fris., Ad.Hitler-Str.
2494 Egerer-Villa, Bellevueviertel
2085 Egerer Zeitung
2755 Egerländer, Hotel u. Kaffee
2532 Egerländer Papierwr.-Fbr., Großsichdichfür
2157 Egerland, Buchdruckerei, EgererStr. 495
2589 ElektrizitätswerkPlan, Betr.-StelleAuschowitz
2292 Elektrizitätswerk, Städt.
2151 Dass., Kraftzentrale, Bahnhof
2318 Elektro-Ges. Sanitäts GmbH, Villa Anita
2308 Emma u. Martha Elschnig, Haus Rich. Wagner
2629 Entschuldungsamt
2461 Ermold, Franz, Badezusatz-Erzeugung
2330 Erste Allgem. Unfall-Versich., Hs. Beethoven
2033 Erste Marienbader Dampfwäscherei Großsichdichfür
2373 Excelsior, Fremdenheim
2596 Fachgrupppe Personenverkehr
2542 Falkenburg, Fremdenheim
2519 Feistmantel, Dr. C., Dipl., Panoramastr. 252
2144 Fekl, Schulrat, Brucknerstr. 516
2305 Felzmann, Dr. Rud., R.-A., Haus „Mignon"
2567 Fesser, Karl, Pol.-Meister
(2400) Feuerwehr, Feuermeldestelle
2206 Fick, Hans, Delikat., Marienbader Mühle
2529 Fink jr., Ernst, Schreibwr., Haus Graz
2539 Ders., Haus Stuttgart
2340 Fischer, Hans, Hilligenlei
2211 Fischer, Michael, Fleischer, Lastenstr. 421
2128 Fischer, Paul, Bierniederlage
2011 Flauger, Jos., Parkhotel. Waldmühle
2190 Floderer, H., Dr. med., Villa Danzer
2607 Flora, M. Zeleny, Nehrgasse 128
2731 Florida, Fremdenheim
2127 Forberich, Jos., Ing., Villa Rütli
2046 Forstamt, staatl., Waldquellzeile 208
2243 Fortuna, Fremdenheim
2051 Frank, Rud., Fleischer, Stadt München
2614 Frank's Leichenbestattung Pietät, Haus Lindenthal
2028 Frankfurt, Fremdenheim
2343 Fremdenheim Köln
2756 Fremdenheim „Magdeburg", Franz Walter
2003 Fremdenheim St. Antonius
2543 Fremdenheim Westminster
2526 Fritsch, Anna, Modewr., EgererStr. 235
(2526) Fritsch, Josef, Textilwaren
2116 Fuchs, Rud., Dr. med., Schloß Heilbronn
2112 Ders., Wohnung, Hotel Zentral
4930 Fürstl. Metternich-Winneburg'sche Zentral-Kanzlei, Schloß Königswart
2389 Galerie Hotel Egerländer, Ad.Hitler Str. 70
2537 Galerie Nierscher
2578 Gamenik, Gasthof u. Garage Emma
2414 Garage Autobox, L. Frank, Vorstadt Luft 223
2578 Garage Emma
2107 Garage International Burkhardt & Hirsch
2176 Garage International, Josef Mizera
2213 Garage Lappert, EgererStr. 202
2541 Garage Lloyd, F. Schmid sen., EgererStr.
2319 Garage, Inh. Josef Rejzek, Ad.Hitler Str. 400
2668 Garage Metro, Ad.Hitler Str. 384
2767 Garage Walter, Emil
2646 Garkisch, Dr. A., R. A., Löschner
2605 Gastgewerbe und Hotelfachschule
2740 Gaststätte Hotel Triest
2584 Gaststätte Reimer
2004 Gedeka, Einkaufsgen.
2009 Geheime Staatspolizei
2159 Gemeindeamt Abaschin
2138 Gendarmerie Inspektion
2010 Gendarmerie, Kreis-
2630 Gendarmerieposten, Hohendorf
2545 Gerstner, Fr., Kondit., Ad.Hitler Str.
2546 Ders., Haus Adria, Schulstr.
2590 Gerstner, Ludwig, Sanitäre Anlagen, Zentralheizungen, Auschowitz Nr. 310
(2010) Gesundheitsamt, Staatl.
2127 Gibitz, Eng., Ing., Villa Rütli
2599 Glaeser, Dr. Karl, Arzt
2440 Glasl's Gastw. u. Fleischerei, Luft, Bhfstr. 94
2261 Gleisinger, Franz, Kondit., Haus Schlüsselburg
2743 Gnad, Dr. F., Augenarzt, Villa Graz
2345 Gödöllö, Fremdenheim
2189 Göll, Anna, Gastwirtschaft, Hammerhäuseln
2088 Görgl, Ernst, Bäckerei, Villa Korn
2536 Görkauer Bierniederlage, Auschowitz
2450 Goldene Krone, Marie Lanzendörfer
2366 Goldene Kugel, Fremdenheim
2449 Goldener Adler, Fremdenheim
2181 Goldener Engel, Hochsieder Norbert
2686 Goldenes Schloß, Unt. Ferdinandsbrunnstr.
2267 Golfplatz bei Abaschin
2514 Gosak, Thea, Modenhaus, Sonne
2481 Gothaer Feuer Versicherungsbank a.G., Villa Erika
2722 Grand Hotel Ott, Inhaber Heinrich Grimme
2722 Grimme, Heinrich, Grand Hotel Ott
2338 Gröger, Hans, Leder
2481 Gröschl, H., Versicherung, Villa Erika
2029 Gross, Major, Flugzeugführerschule
2162 Grothaus, Max, Färberei, Marienbader Mühle
2549 v. Grothe, Günther, Major, Villa „Gut"
2180 Grüner Baum, Fremdenheim
2485 Grünes Kreuz, Fremdenheim, Goetheplatz 10
2075 Gschihay, Fr., Buchhdlg., Tepler Haus
2025 Gschihay, Jos., Buchdruckerei
2030 Günther, Dr. Walter, Arzt, Haus Gertraud
2137 Gut, Karl, Baumstr., Villa Gut
2086 Habermann, Rudolf, Hotel, Jägerstr. 77
2186 Habl, Berta, Eierverteilung
2087 Habla, Friedrich, Spengler
2061 Habla, Karl, Kolonialwarengroßhdlg.
2676 Hacker & Voit, Süßwaren, Villa Stopfer

2768 Häring, Fr. J., Kondit.-Erzeug., Abaschin
2454 Hahn-Villa, Fremdenheim
2472 Hammerhof, Gutsverwaltung
2763 Hammerschmid, Josef, Hotel Glocke
2421 Hammerschmid, Theodor (auch 2422. 2423)
2124 Hammerschmid-Villa, Allecgasse
2215 Franz Hanika & Co, Elektr. Werk, Plan
2459 Hartmann, Ant., Schneid., Schillerpl. 104
2651 Hauptmann, Ad., Baumstr., Hitlerstr. 235
2696 Haus Frankl, Fremdenheim
2280 Haus Gustav, R.Wagner-Str. 402
2173 Haus Gutenberg, Fremdenheim
2568 Haus Habermann
2583 Haus Hamburg, Kroha
2238 Haus Kaiserwald, Erholungsheim RDB, Goetheplatz 333
2491 Haus Leu, Fremdenheim
2273 Haus Windirsch, Waldquellstr. 118
2058 Heeresneubaulcitung
2606 Heidl, Therese, Hebamme, Auschowitz
2724 Heidler, Alois, Glaser, Haus Mailand
2477 Heidler, J., Osthdlg., Stadt Linz
2357 Heidler-Haus, Fremdenheim
2253 Heimdall, F. Nadler, Fremdenheim
2005 Heimath, Karl, Bäcker, Auschowitz-Luft
2322 Heimerl, Anton, Schneider Fortuna
2150 Heinzmann, Friedrich, Geflügel
2402 Helgoland-Villa, Waldquellzeile
2323 Heller, Johann, Gastwirt
2217 Helvetia, Fremdenheim, Ad.Hitler-Str. 142
2172 Henz, Helmut, Hauptmann, Villa Margot
2135 Herbst, Friedrich, Schlosserei
2559 Herma-Villa, Bellevueviertel
2605 Hermann-Esser-Schule
2485 Herzig, Dr. August, R.-A., Grünes Kreuz
2485 Herzig, Dr. Marie, Ärztin, Grünes Kreuz
2675 Hilfskrankenhaus
2633 Höfner, Wenzel, Autobetrieb
2015 Höhenhotel, Café Egerländer
2103 Höhne, Max, Buchhdlg., Haus Mailand
2624 Hohenberger, Hans, Optiker, Hotel Triest
2335 Hohler & Rosenbach, Heimgestalter
2591 Hohler, Albert, Möbelfbr., Auschowitz
2685 Hopfenstock, Gaststätte
2069 Hotel u. Bäder AG, Hotel Corso
2012 Hotel Bayrischer Hof, Goethepl. 4
2142 Hotel Bergmeier
2154 Hotel und Gaststätte Carlton, Bes. Wilh. Zörkendörfer, Sangerbergstr. 393
2753 Hotel Egeria, Kaffeehaus
2016 Hotel Egerländer
2503 Hotel Eisenbahn
2524 Hotel Englischer Hof
2163 Hotel Esplanade, Bes. Jos. Zischka
2064 Hotel Europa
2222 Hotel Germania, Haus ersten Ranges
2763 Hotel Glocke
2086 Hotel Habermann, Jägerstr. 77
2585 Hotel-Höhenkaffee-Restaurant Rübezahl
2577 Hotel Hoheneck
2074 Hotel Imperial
2008 Hotel Klinger
2198 Hotel Leipzig

Hotel „Marienbader Mühle“
Marienbad • Inh. Brüder Wilfert
Fernsprecher 2056 u. 2270

2229 Hotel „Maxhof“, Besitzer A. u. B. Appelt, Hotel in bester Lage der Stadt, Zimmer mit allem Komfort, Bäder, Fahrstuhl, gepflegte Gaststätten
2325 Hotel Neapel
2017 Hotel „Neptun“
Besitzerin Frau Emma von Poten-Hanisch
Das Haus der guten Küche
gepflegte Weine und Biere, Helle und freundliche Zimmer, Bad, Telefon, Lift, Gesellschaftsräume, Marienbad, Adolf-Hitler-Straße 43
2772 Hotel New York
2662 Hotel-Palast Fürstenhof
2054 Hotel-Pension „Waldidyll“, Rich.-Wagner-Str.
2191 Hotel „Post“, Inhaber Otto Lucha, angenehmer Aufenthalt, gute Verpflegung, mäßige Preise, Poststraße 55
2705 Hotel Rauscher
2626 Hotel Regina
2765 Hotel Royal
2576 Hotel Rys, Str.d.SA. 439
2362 bis 2364 Hotel „Stern“, Besitzer Ernst Weis. Das Haus der vorzüglichen Küche, gepflegten Weine und Biere, Zimmer mit fließend warmem und kaltem Wasser, Lift, Telefon, Klub- und Rauchzimmer.
2692 Dasselbe, Wirtschaftsgeb.
2492 Hotel Stöhr, Inh. Eduard Stöhr
2197 Hotel Tepler Haus
2040 Hotel Wagner
2011 Hotel Waldmühle, Jos. Plauger

2421 2422 2423 Hotel Weimar
Marienbad
Inhaber; Theodor Hammerschmid

2391 Hubertusburg, Fremdenheim
2047 Ingrisch, Hugo, Dr., Fremdenheim Sonne
2679 Innung des Fleischerhandwerks
2430 Jägerheim, Kaffee
2415 Janda, Wenzel, Radiovertrieb, Auschowitz 119
2242 Janisch, Oswald, Leuchtfarben
2535 Jank, Oskar, Elektrobedarf, Abaschin, Karlsbader Str. 46
2359 Jentschke, Rud., Baumstr., Schulstr. 326
2355 Junetz, Othmar, Medico-mech. Institut
2352 Kaffee Hag, AG, Ad.Hitler-Str. 440
2631 Kaffee Hochwald
2220 Kaffee Passage, Ad.Hitler-Str. 279
2278 Kaffee Westfalen, EgererStr.
2263 Kaiser, Wilh., Dr., Stadt Paris
2119 Karlsbader Kristallfabriken AG, Haus Anker
2758 Katholisches Pfarrhaus
2437 Kieselmühle, Kaffee
2327 Kiesel, Ferdinand, Feinkost, Villa Frank
2603 Kino am Kreuzbrunnen
2346 Kieffel, Hans, Dr. med., Ordin.
2438 Klode, Dr. Erich, Zahnarzt
2140 Ders., Wohn., Poststr.
2782 KLV-Lager, Hotel Walhalla
2403 Kolb, Dr. Rudolf, Arzt, Haus Kolumbus
2361 Kolshorn, Dr. O., Betriebsführer, Mies
2245 Kolumbus, Fremdenheim
2657 Konditorei Sanssouci, Franz Walter
2560 Kopetz, Dr. Karl, Arzt, Ad.Hitler-Str. 231
2360 Kopetz, Dr. Ludwig, Arzt, Groß-Sichdichfür
2544 Kopetz, Stephan, Obsthdlg., Friedrichsruh
2134 Kopf, Dr. Hans, Arzt, Villa Dr. Kopf
2088 Korn, Albert, Bäckerei
2038 Korn, Engelbert, Gemischtwr., Neue Bahnhofstr. 485
2345 Geschwister Korn, Fremdenheim
2382 Korn, Josef, Baumstr., Schulstr. 135
2505 Kraftfahrschule, Willy Seidler
2395 Kranich, L., Bankgeschäft, Hotel Rauscher
2218 Krankenhaus, Städtisches
2179 Krankenkasse, Allg. Orts-, Villa Ruppert
2486 Kraus, Ernst, Buchdr., Haus Altona
2619 Krechtner, Rich., Papierwr., Schönau Nr. 156
2044 Kreditanstalt der Deutschen, Zweiganstalt Marienbad, Adolf-Hitler-Str. 51
2684 Kreislandwerkerschaft, EgererStr.
2265 Krönert & Langer, Obsthdlg., Haus Blücher
2678 Kroy, Ottokar, Vertreter, Seidlstr. 581
2634 Kruschwitz, Rud., Dentist, A.Hitler-Str. 45
2299 Kulturamt
2719 Kunz, R., Rev.-Büro, Auschowitz, Planerstr.

Kur- u. Badeverwaltung
Zentralverwaltung
Fernsprecher 2313. 2465
Zentralbad-Betriebskanzlei und Materialverwaltung
Neubad-Betriebskanzlei und Kurhaus
Quellenamt und Salzsudwerk
Tepler-Haus-Fremdenheim
Goldene Kugel-Fremdenheim
Brunneninspektion-Fremdenheim
Versendung — Fremdenheim
Zentralbad-Badedirektion, Fspr. **2097**
Zentralbad-Kurhaus, Fspr. **2071**
Tepler-Haus-Hotel, Fspr. **2197**
Mineralwasserversendung — Verwaltung, Fspr. **2060**
Bahnhofmagazin, Fspr. **2100**

2728 Dies., Brunneninspektion — Prälatur
2434 Dies., Forstinspektion Ed. Honhäuser und Hausverwaltung
2032 Kursaal-Restaurant
2171 J. C. Kurzweil u. Söhne, Delikatessen, Haus Gold. Adler
2169 Kuttenplaner Bierniederlage
2490 Kuttenplaner, Bierniederlage u. Flaschenbierabfüllung
2010 Landrat, Der
2604 Land- u. Forstwirtsch. Buchstelle
2195 Landwirtschaftschule
2095 Landw. Bezirksvorschußkasse, Auschowitz
2704 Lange, Franz Heinz, Oberltnt.
2562 Langer, Juwelen
2200 Langer, Dr. Hanns, Zahnarzt, Haus Weißer Schwan
2251 Langhammer jr., Josef, Wäsche
2563 Lebeth, Josef, Schneiderei, Hotel Rauscher
2752 Leichenbestattung „Concordia“
2614 Leichenbestattungsanstalt „Pietät- Frank“, Bestattungswesen, Erd- u. Feuerbestattung, Sargmagazin, Haus Lindenthal
2746 Lenz, Alfred, Ing., Ad.Hitler-Str. 260
2742 Lenz, Franz, L., Gemüse, Villa Pöpperl
2638 Lenz, Franz, Likörfbr., Ad.Hitler-Str. 275
2298 Geschwister Lenz, Haus Phönix
2243 Lerchl, Fremdenheim Fortuna
2483 Lerchl, Ernst, Ad.Hitler-Str.
2426 Leuna-Vertretung
2386 Libbach, Jakob, Sanitäre Anlagen, Zentralheizungen, Villa Libbach
2718 Lippert, Karl, Vertreter, Villa Scharnhorst
2214 Lissa, Fremdenheim
2582 Lohengrin, Futter, Engelbert
2455 Lohse, Reinhold, Oberleutnant
2506 Lucha, Ernst, Gaststätte Panorama
2266 Lucha, Johann, Blumen, Goldene Kugel
2344 Lucha jr., Johann, Blumenhaus, Ad.Hitler-Straße
2264 Lucker-Haus
2149 Lucker, Oskar, Drogen
2714 Lugert, Alfred, sanit. Anlagen, Steyrerheim
2466 Lugert, Max, Elektrounternehmen
2045 Luginsland, Fremdenheim, städt.
2246 Luisa, Angelo, Terrazzo
2636 Lukarsch, Josef, Baumstr., Anspeer 464
2511 Lukarsch u. Isselstein, Straßenbau, Ad.-Hitler-Str.
2580 Lutz, Tobias, Friseur
2333 Maderheim
2474 Madrid, Villa
2756 Magdeburg, Fremdenheim
2221 Mages, Franz, Papierhdlg., Haus Bregenz
2184 Maier, Michael, Josef, Villa Norbert
2183 Marguerite-Villa
2267 Marienbader Golfklub, Abaschin
2060 Marienbader Mineralwasserversendung
2056 Marienbader Mühle
2050 Marienbader Städt. Sparkasse, Stadthaus
2025 Marienbader Zeitung
2104 Markgraf, Kathi, Obst, Drei Mohren
2260 Markthalle
2456 Mathäi, Heinr., Friseur, Goethepl. 8
2039 Josef u. Karl Mattas, Bahnhof
2244 Maxhof Bar
2274 Maxtal, Café
2275 May, Dr. Josef Raimund, Tierarzt, Ad.-Hitler-Str. 359
2661 Mayer, Richard, Fischhdlg., Maxtal
2282 Mayerl, Dr. Wilh., Arzt
2326 Julius Meinl, AG, Kaffeeimport, Schloß Heilbronn
2023 Meister, Andreas, Install., HausWettin
2330 Melcher, Franz, Insp., Haus Beethoven
2309 Merkur, Fremdenheim
2316 Merz, Rosa, Sodawasser, EgererStr. 408
2341 Metka, Anton, Spedition, A.Hitler-Str.
2232 Metropole, F. Ruppert
4930 Metternich Winneburg'sche Zentralkanzlei, Schloß Königswart
2408 Midgard, Julie Wollek
2020 Miesner's Drogerien
2156 Milchhalle Hieret, Haus Anker
2527 Milchhalle Stöhr, Villa Löschner
2199 Miramare, Schloß
2540 Mischka, Willi, Feinkost
2473 Misof, Ernst, Kol.-W., Ad.Hitler-Str
2500 Mitteleuropäisches Reisebüro
2176 Mizera, Josef, Garagen
2717 Modes, Franz, Spedition
2348 Mohr, Arthur, Hausgeräte, Schloß Heilbronn
2726 Molkereigenossenschaft, Auschowitz
2453 Montreux-Fremdenheim
2239 Mrozik, Dr. Hans, Reg.-Rat, Haus Riviera
2558 Mühlbauer, Ernst, Hauptmann, Dietr.-Eckhart-Haus
2064 Müller, Dr. Josef Fr., Hotel Europa
2105 Müller, Karl, Tabakwaren
2656 Wenzel Müller & Co., Porzellan, Palast-Hotel Fürstenhof
2608 Müller, Wilh., Versicherungen
2336 Müller-Trimbusch, Oberltnt.
2597 Muschik, Adam, Autorepar., LappertGarage
2041 Mylauer Maschinenfbr., Str. d. SA 473
2247 Nägel, Adolf, Forstmeister
2637 Nebert, Karl, Treuhänder, Haus Christiana
2797 Nelhiebel, Ottilie, Villa Andree
2502 Nelhiebel, Dr. Otto W., R.-A., Weißer Schwan
2013 Neubad, Fremdenheim
2691 Neuberth, Wilh., Pyramide
2132 Neu-Klinger, Fremdenheim
(2717) Niederl. d. Haas-Hasenfels'sche Brauerei
2177 Nimrod, Höhencafé
2508 Nizza, Villa, Fremdenheim
2503 Nossek, Rudolf, Hotel Eisenbahn
2068 Notariat, Haus Petersburg
2139 NSDAP., Kreisleitung
2248 Dieselbe, HJ. Bann 626
2475 Dieselbe, NS.-Volkswohlfahrt (Kreiswltg.)
2199 Dieselbe, NSV.-Mütterheim, Haus Miramar
2158 Dieselbe, NS.-Frauenschaft
2076 Dieselbe, SA.-Standarte
2377 Dieselbe, NSKK.-Motorstaffel IV M 212
2252 Dieselbe, Deutsche Arbeitsfront, Kreiswaltg.
2276 Dieselbe, NS.-Gemeinschaft K.d.F.
2212 Oberon, Fremdenheim
2436 Oberschule für Jungen
2515 Öffentl. rechtl. Sachversich. Anstalt
2388 Opitz, Dr. Willy, Arzt, Ad.Hitler-Str.
2179 Ortskrankenkasse, Allgem.
2722 Ott, Grand Hotel
2796 Pallado, Fremdenheim, Waldquellstr. 343
2506 Panorama, Höhenhotel
2381 Paradies-Kurhaus
2509 Parkhotel (früher Hydepark)
2011 Parkhotel Waldmühle
2419 Pauscher, Ludw., Modewr., Ad.Hitler-Str. 133
2445 Ders., Wohn., Haus Runkelstein
2729 Pelikan, Hans, Klempn., Wieseng. 365
2708 Pelikan, Kathi, Milchhalle, Villa Franz
2670 Pendl, Dr. Fritz, Arzt, Haus Eiche
2300 Peters, Dr. Karl, R.-A., Haus Sanssouci
2464 Pfarramt, evang., Kasinoparkstr. 189
2659 Pfeil, Andreas, Fleischwr., Auschowitz
2126 Pfleger, Franz, Reitschule
2298 Phönix, Fremdenheim
2098 Pichl, Anton, Glashdlg., Haus Tristan
2652 Plaha, Anton, Lebensmittel, Wiesengasse 362
2649 Plaha, Josef, Elektro-Rep., Lippertstr.
2487 Plail, Dr. Anton, Arzt, Morgenzeile 471
2569 Planer, Minna, Modewr., Schillerpl.
2018 Pleß, Dr. Wilh., Arzt, Auschowitz 316
2538 Pöller, Rud., Schneider, Haus Bristol
2356 Pöpperl, Franz, Kurzwr., EgererStr. 256
2531 Polierer, Jos., Wirkwr.
2531 Polierer u. Co., Textilwaren
2311 Polland, Johann, Vertreter, Villa Tillenberg
2437 Popp, Josef, Fischhdlg., Groß-Sichdichfür, Kieselmühle
2484 Posselt, Eitel Fritz, Villa Maderheim
2020 Postdrogerie
2294 Prager Haus, Fremdenh., b. Kreutzbrunn
2314 Prückl jun., Karl, Hüte, Ad.Hitler-Str. 319
2757 Prückl, Wilh., Elektro, Haus Bern
2153 Puff, Karl, Fleischerei, Haus Mantua
2301 Purtak, Adolf, Professor, Villa Salegg
2691 Pyramide, Fremdenheim
2406 Ratzka, Jos., Autoverm., Auschowitz 384
2233 Reichsarbeitsdienst, Gr. 371, Haus Miramente
2564 Ders., weibl. Jug., Lagergruppe 232
2405 Reichsbahn
2109 Dies., Abtlg. „Schwedischer Hof“
2457 Dies., Finanzkasse
2598 Dies., Zollamt, Haus London
2555 Dies., Bezirkszollkommissariat
2558 Reichsluftschutzbund
2031 Reichsnährstand, Kreisbauernschaft
2747 Reichsneubauamt, Tepler Haus
2611 Reichspost, Postamt 1
2786 Dieselbe, Postamt 2
2787 Dieselbe, Postamt 3
2202 Dieselbe, Postamt 4
2715 Dieselbe, Postamt 5
2650 Reichspost, Postamt Auschowitz
4920 Reichspost, Postamt Bad Königswart
4850 Dieselbe, Zweigpostamt, Großichdichfür
4810 Dieselbe, Poststelle, Dreihacken
4830 Dieselbe, Poststelle Dürrmaul
2120 Dieselbe, Poststelle, Habakladrau
2701 Reichspost, Telegraphenbaubezirk V
2235 Reiniger, Dr. Rudolf, Arzt, Schloß Windsor
2716 Reiprich, Anton, Gastwirt, Weißes Rößl
2500 Reisebüro, Mitteleurop.
2390 Reitzenstein, Major, Villa Gut
2000 Rettungsstation des D.R.Kr., EgererStr. 113
2296 Rheingold, Fremdenheim, K.Heinlein-Str. 17
2174 Richter, Franz, Dachdeck., Villa Richter
2070 Riedl, Mathias, Spedition, Marienbad
2520 Rieß, Franz, Schneider, Haus Worms
2091 Rienzi, Fremdenheim
2057 Riunione, Rud., Schicker, Haus Steyr
2215 Derselbe, Wohnung, Haus Lissa
2579 Römer, Schillerplatz
2581 Rössler, Franz, Schneider, Ferdinandstr.
2433 Roob, Karl, Kolonialwr., Haus Mailand
2000 Rotes Kreuz, Deutsches, Städt. Bauhof
2730 Dasselbe, Kreisstelle
2547 Rotkäppchen, Höhenrestaurant
2736 Rücker, Ernst, Parfümerie
2752 Ruppert, H., Leichenbestattung Concordia
2575 Sabathil, Erwin, Buchhdlg., Kolonnade 25
2601 Sacher, Dr. Max, Zahnarzt, Villa Gut
2411 San Remo, Lilly Nickerl
2121 Sankt Georg, Villa
2374 Schenk, Anton, Malermeister
2321 Schicker, Hans, Drei Linden
2214 Schicker, Rudolf, Haus Lissa
2317 Schildbach, Dr. H. Franz, Arzt, Goethepl. 11
2387 Schinzl, Hans, Baumeister, Villa Klein
2739 Schlachthof
2623 Schlee, Andreas, Bäckerei, Haus Lousianna
2446 Schloß Laxenburg, Fremdenheim
2261 Schlüsselburg, Fremdenheim
2383 Schmid, Ernst, Kolonialwr., Haus Mignon
2279 Schmid jun., Ferdinand, Tapezierer
2541 Schmid, sen. Ferd., Garage
2279 Schmid, Josef, Mögeltischlerei
2125 Schmid, Franz, Friseur, Stephanstr.
2160 Max Schmid & Co., Modewr., Haus Bremen
2354 Schmidt, Adolf, Friseur, Gold. Schild
2161 Schmidt, Kurt, Kaufmann
2237 Schmidtke, Helm., Ing., Villa Margot
2462 Schnabl, Anton, Tischler
2470 Schneider, Alfred, Obering.
2574 Schneider, Franz, Bäcker
2304 Schödl, Franz, Install., Viktoriastr. 500
2371 Schöffl, Karl, Pension, Dornröschen
2115 Schönheim, Villa, Fremdenheim, Ferdinandstraße 71
2748 Schöttner, Emil, U.Ferdinandstr. 199
2205 Schopper, Alex., Zahntechniker, Villa May
2204 Ders., Wohn., Villa Zwereuz Lust
2575 Schreibbüro Sabathil, Kolonnade 25
2605 Schule, Hermann-Esser-Schule, Gastgewerbe- und Hotelfachschule
2771 Schulen
2178 Schulschwestern de Notre Dame, Lehranstalt
2170 Schumacher, Carl, Oberst, Ad.Hitler-Str. 221
2268 Schusser, Franz, Restaurant, Tepler Haus
2230 Schusser, Jos., Dipl.-Ing., Waldsteingasse 178
2007 Schutzpolizei-Dienstabteilung
2173 Schwarz, Luzy, Hausverwalt., Gutenberg
2084 Schwarzer Adler, Goethepl. 8
2413 Schweizer-Hof, Restaurant
2089 Seitz, Engelbert, Wilkowitz
2236 Seitz, Karl, Dampfwäscherei
2019 Norbert Seitz's Ww., Baustoffe
2148 Siegfried, Fremdenheim
2497 Siemon, Dr. Karl Hans, Arzt
2067 Siepl, Wenzl, Kantine, Fliegerhorst
2533 Silva, Fremdenheim
2101 Skalnik, Louise, Haus Bristol
2343 Sölch, Franziska, Haus London
2044 Spar- u.Vorschußverein i.L., Haus Petersburg
2050 Sparkasse, Marienbader städt., Stadthaus
2341 Spedition Metka
2534 Spitzner, Wenzel, Friseur, Ad.Hitler-Str.
2241 Splendid, Fremdenheim
2263 Stadt Paris, Fremdenheim, Dr. med. Kaiser
2425 Stadtbad
2476 Stadtgemeinde, Bürgermeisteramt
2007 Dieselbe, Kriminalpolizei
2380 Dieselbe, Finanzverwaltung
2398 Dieselbe, Städt. Bauamt
2399 Dieselbe, Städt. Wasserwerk
2065 Dieselbe, Stadtgarten-Verwaltung
2036 Stadttheater
2188 Stark, Hans, Likörfabrik
2384 Steffan, R., Insp., Weißer Schwan
2554 Steinbühl, Höhenhotel
2093 Steiner, Franz, Eisenkonstruktion
2342 Sternberger, Fremdenheim
2175 Stift Tepl., Rentamt d. Prämonstratenser Stiftes Tepl
2100 Stift-Tepler-Bierniederlage
2062 Stift-Tepler-Sägewerk
2674 Stingl, Karl, Treuhandbüro, Viktoriastr. 359
2492 Stöhr, Eduard, Hotel Stöhr
2498 Emil Stöhr KG, Heiztechn. Anl., Gerstnerhof
2469 Straßenbau Boersch O. H. G.
2055 Strandbad, Groß-Sichdichfür
2262 Stuttgart, Fremdenheim, Hausverwaltung
(2491) Sulzbacher, Franz, Buchrevisor
2749 Tabakgroßhdlg., R. Pohl, N.Bahnhofstr. 407
2435 Tanne-Fremdenheim
2687 Taormina, Pension, Bellevueviertel
2439 Tauber, Gg., Autorepar., Villa Schwandner
2412 Tennisplätze, Waldquelle
2495 Tennis-Plätze, Bellevue
2295 Teppichhaus Keil, Haus Philadelphia
2448 Thiel, Dr. Otto, Facharzt, Belvedere
2334 Thummerer, Hans, Modewr., Ad.Hitler-Str.
2517 Tietze, Richard, Kaufmann
2565 Tomaschek, Ernst, Fachlehrer
2277 Treml, Karl, Holzhdlg., Luft 295
2025 Troger, Fritz, Verlagsleiter
2324 Truxa, Anton, Autobedarf, Königsvilla
2668 Tschuschner, Erw., Garage, A.HitlerStr. 384
2145 Turba, Dr. Hans, Arzt, Villa Turba
2099 Turba, Josef, Konditorei-Café, Oblatenversand
2404 Turba, Marie, Modewaren
2644 Tuskulum, Fremdenheim
2643 Ulrike, Villa, Fremdenheim, Steph. Wilka
2512 Unterberger, Wäsche, Hotel Klinger
2288 Valerie, Villa, Bes. J. Christoph, Villenviertel
2146 Vertrauensärztl. Dienstst. d. Landesversich.
2608 Victoria-Versicherung (in der Sachschadenversicherung Rechtsnachfolgerin der Ersten Böhmischen Wechselseitigen), Niederlassung für die sudetendeutschen Gebiete in Reichenberg. Generalagentur Marienbad, Haus „Lloyd“, Egerer Straße 492
2108 Villa Denk, Lippertstr.
2762 Villa Hochrain, Bes. Dr. Rud. Kolb, Kurarzt
2351 Villa Ottwil
2648 Villa Therese, Rich.Wagner-Str. 203
2621 Vineta, Villa
2368 Völkl, A., Gasthaus u.Café, Hammerhäuseln 30

2328 Volksdeutsches Lager der NSDAP.
2133 Dasselbe, Haus Halbmayr
2044 Volksbank, Deutsche gewerbl., i.L., Petersburg
2744 **W**ach u. Freisleben, Eisenhdlg., A. Hitler-Str.
2040 Wagner, Leopold, Hotel
2208 Waldfrieden, Hotel u. Café
2054 Waldidyll, Hotel u. Pension
2011 Waldmühle, Parkhotel
2210 Waldschlößl, E. Welzel
2767 Walter, Emil, Garage u. Autorepar., Mannheim
2022 Wehrmacht: Heer, Wehrmeldeamt
2024 Dies., Wehrbezirksfeldwebel
2710 Dies., Fliegerhorst Marienbad
2283 Dies., Bauleitung
2307 Dies., Kantinenverwaltung
2155 Weigelt, Emil, Fotohdlg., Haus Eden
2143 Weigelt sen., Emil, Ofensetzer, Haus Straßburg
2106 Weigl, Ernst, Kol.-W., A. Bahnhofstr. 431
2421 Weimar, Hotel
2330 Weinmann, Jos., Insp., Haus Becthoven
(2362) Weis, Dr. Anton, Arzt, Hotel Stern
2557 Weis, Johann, Damenmodesalon
2349 Weis, Lorenz, Bäckerei, Marienbader Mühle
2192 Weißer, Dr. Josef, Zahnarzt, Goldener Falke
2645 Weixlmann, Frz., *Blumen*, Ad. Hitler-Str.
2553 Wenisch, Josef, Treuhandbüro
2331 Werner, Dr. Kurt, Kurarzt
2428 Werrlein, Dr. Rud., R.-A., Villa Nizza
2381 Weschta, Alois, Delikat., Paradies
2078 Westend-Haus, Adele Geitler
2073 Wiener Haus, Gertrud u. Otto Nelhiebel
2084 Wild, Ferd., Goetheplatz 8, Schwarzer Adler
2681 Wilfert, Josef, Konfektion, Haus Lübeck
2235 Windsor, Schloß Fremdenheim
2556 Rudolf u. Hermine Winter, Haus Wingolf
2451 Winterling, Gaststättenbetrieb
2451 Winterling, Haus, gegenüber dem Kreuzbrunnen
2034 Winterling, Osk., Bäckerei, Haus Ebenfurth
2655 Wirtschaftsgruppe Einzelhandel, Marienbad
2605 Wirtschaftsschule, Brucknerstr. 449
2001 Woderer, E., Großgaststätte, Bellevue
2625 Worms, Fremdenheim, Bes. Dr. A. Brunbauer
2479 **Z**ampach, Fr., Dr., Villa Zampach
2290 Zampach, Dr. Frz. H., R.-A., Haus Bohemia
2185 Zaschka, Engelbert, Malermeister
2613 Zaschka, Franz, Milch, Haus Heimat
2358 Zell, Arno, Dipl.-Ing., Goldener Falke
2347 Zentral-Kino-Theater, Erstes, Neugasse
2071 Zentralbad, Kurmittelhaus
2136 Zickler, Dr. Hans, Arzt, Villa Zickler
2037 *Zimmermann*, Adam, Elektro-Radiohaus Coburg
2764 Zintl, Josef, Apotheker, Paracelsus
2163 Zischka, Josef, Hotel Esplanade
2496 Zörkendorfer, Dr. Karl, Prof., Fremdenheim
2414 Zuber, jr. Franz, Hüte

Marienbaum (Niederrhein) [Rheinpr.]

16 **A**lders, Theodor, Bauer, Vynen
36 *Aryus*, Theod., Bauer, *Bollenhof*
30 Awater, Alb., Bauer, Nied.-Mörmter
39 **B**auhuis, Joh., Schreinerei
27 van den Berg, Friedr., Bauer, Niedermörmter
13 Böhmer, Theod., Viehhändler
51 Bongers, Joh., Obst, Husen
47 Boßmann, Bauer, Husen b. Obermörmter
61 Brands, Wenzel, Sägewerk
77 Bürgermeisteramt
66 **C**entral-Molkerei eGmuH, Niedermörmter
83 **D**eckers, Heinr., Baugesch., Vynen
22 Deckers, Leopold, Hotel
65 Deymann, Franz, Bauer, Gesthuysen
57 Deymann, Heinr., Düngemittel
50 van **E**lsbergen, Gesch.-Führ., Vynen
40 Elsing, Aug., Kol.-W., Niedermörmter
87 **G**emeindekasse, Ad. Hitler-Str. 72
73 Gendarmerieposten, *Adolf-Hitler-Str. 72b*
80 Gesthuysen, Joh., Bauer, Gesthuysen
44 **H**euken, Ww. Carl, Landw.
72 Hooymann, Wilh., Sattler, Reichsstr. 29
93 Janssen, Ww. Werner, Gastw., Obermörmten, Rheindamm 11
12 Jordans, Th., Bauer
41 **K**isters, Bürgermeister, MörmterStr. 23
56 Köffers, A. W., Fahrräder, Niedermörmter
45 Köpp, Joh., Gastw., Husen
19 Kreissparkasse, Moers, Filiale
26 Kühnen, Wilh., Bauer, Uemschenhof
60 Küppers, Pet., Bäckerei, Provinzialstr. 60
76 Geschw. **L**emm, Fahrräder, Autorep.
23 Lemm, Joh. Wilh., Installateur
11 Lensing, Engelb., Kolonialwr., Düngemittel
17 Lieven, Theod., Schiffahrt, Husen
32 Lion, Ph., Niederheeshof, Appeldorn
46 Lukassen, Heinr., Landesprodukte
75 **M**eurs, Wwe. Arn., Bauer, Möhrenhof
67 Michel, Fritz, Landwirt, Mörmter
43 Michels, Lamb., Mühle, Vynen
33 **N**aß, Heinrich, Viehhandlung, Reichsstr. 26
35 Nöllen, Restaur., Niedermörmter
52 NSDAP: Ortsgruppe Marienbaum
28 **O**emkes, Anton, Krautfabr., Gesthuysen
53 **P**aaßen, Heinr., Landeserzeugnisse
14 Peters, Barthol., Landw., Deymannshof
70 Pfarramt, kathol., Marienbaum
62 Pfarramt, kathol., Niedermörmter
63 Pfarramt, kathol., Obermörmter
55 Pfarramt, kathol., Vynen
68 Pleines, Karl, Landwirt, Mörmter
84 Polizeistelle Marienbaum
10 **R**aiffeisenbank eGmuH
18 Reichsbahn, Bahnhof
89 Reichspost, Poststelle Marienbaum
92 Dies., Poststelle Niedermörmter
94 Dies., Poststelle Obermörmter
91 Dies., Poststelle Vynen
78 Remy, Maria, Bauer, Bruckmannshof
64 Rhein.-Westf. Elektr.-Werk AG, Klosterstr. 124
71 **S**chayen, Heinr., Bauer, Vynen
48 Schmitz, Joh., Bauer, Obermörmter
42 Schmitz, Paul, Bauer, Vynen
24 Schnickers, Jakob, landw. Maschinen
69 Schnickers, Wilhelm, Bedachung
85 Scholten, Heinr., Manuf.-W., Reichsstr. 77
79 Scholten, Matth., Bauer, Obermörmter
81 Schweers, Fritz, Malergeschäft
31 **T**enagels, Karl, Bauer, Appeldorn
74 Timmermann, Dietrich, Bauer, Mörmter, Donkmannshof, Nr. 71
54 Tönnishoff, Alb., Landwirt
38 **U**nderberg, Hub., Fbrbs., Haus Balken
86 **V**ehring, Reinh., Restaur., Vynen
15 Verholen, Joh., Gastw., Reichsstr. 37
34 **W**eseler Kiesgewinnungsges. mbH, Husen
85 Wilmsen, Theod., Landw., Kiers
37 v. **Z**adelhoff, Wwe. E., Landw., Gesthuysen

Marienberg (Sachsen)

518 **A**dler, A., Säge- u. Hobelwerk, Dörfel 523
390 Ahner, Carl, Baumwollspinnerei, Pobershau
233 **A.-G. Sächs. Werke, Betriebsdienststelle**
391 **Albrecht, Bernh., Holzwrfabr., Pobershau.**
393 **Albrecht, Ww., Frieda, Kol.-W., Pobershau.**
214 **Allg. Deutsche Credit-Anstalt, Poststr. 2.**
421 Allgemeine Ortskrankenkasse
216 Dieselbe, Vermittl.-Stelle, Pobershau
225 Amtsarzt
244 **Amtsgericht.**
270 **Apotheke zum Löwen, Markt 16**
362 **Arbeitsamt Olbernhau, Nebenstelle**
441 **Arnold, Karl, Photogr. Appar., Stadtpark.**
319 Arnold, L.M., Drechsler, Pobershau 13
595 **Auerbach, Kurt, Kaufmann, Marienstr. 17.**
542 **Auhagen, H., Pappenfabr., Hüttengrund 633.**
377 **Ay, Otto, Geschäftshaus, Annabergerstr. 2.**
495 **Ay, Rob., Baumaterial, Wolkenst.-Str. 6.**
411 Gebrüder **B**aldauf GmbH, Metallwrfbr.
628 Baldauf, Albin, Drechsler, Kathar. Str. 1
(283) **Baldauf, K. Moritz, Fichtenbachmühle**
453 **Baldauf, Karl, Mat.-W., Großrückerswalde 21**
601 Bartzsch, F., Kol.-W., FreibergerStr. 18
493 **Bartzsch, Reinh., Likörfb., Ad. Hitlerstr. 6**
337 **Bauer, Dr. Robert, Tierarzt**
462 **Bauers Gastwirtschaft.**
383 **Beier, E. H., Roßschlächterei, Bergstr. 9.**
524 Beier, E., Drechsl., Poberschau, Amtss. 49d
401 Benirschke, A., Korsettfbr., Herz.-Heinr.-Str.
457 **Berpelt, Albin, Spedition, Pobershau**
615 Berger, Otto, Heilprakt., Katharinenstr. 17
354 Berufsschule, Adolf-Hitler-Str. 1
296 **Bezirksschulrat**
202 **Bezirkstierarzt**
555 **Blasius, Alfr., Schneidergesch., Lauterbach.**
580 Blasius, Arno, Spedit., Großrückerswalde 60
541 Bögel, Wilh., Radio, Herzog-Heinrich-Str. 1
438 Rud. u. Reinh. Börner, Wäsche, Pobershau
434 **Böttcher, Oskar, Holzwrfabr., Gebirge.**
415 Böttcher, W., Strumpffbr., Großrückerswalde.
589 Böttger, Karl, Modew., Ob. Bahnhofstr. 4
536 **Bräunig, Ernst, Bauer, Pobershau, Amtstr. 67**
482 **Bräunig, Hugo, Holzwrfabr., Gebirge.**
221 **Brandversicherungsamt, Poststr. 4.**
220 Dasselbe, Mobiliar-Vers., Trebrastr.
331 Burckhardt, Wilhelm, Optik, Uhren
446 Buschbeck, Alb., Kohlen, Ad. Hitlerstr. 25
252 Buschbeck, Fritz, Strickerei, Lauterbach
570 **C**amenz, Gust., Kohlen, Marienstr. 3
466 **F. Th. Demmler & Söhne, Mal., Hind.Str. 13**
245 L.-F.-Th. Demmler u. Söhne, Spitzen
469 **Dentler, Art., Drechslerwrfbr., Pobershau**
(469) Dentler, Erwin, Fuhrgesch., Pobershau
578 Diener, Paul, Ortsliste Nr. 506D
346 **Donat, Joh. C., Strumpf- u. Posam.-Fbr.**
614 Dormann, A. W. F., Ing., Hindenb. Str. 6a
330 **Drechsler, Emil, Uhrmacher, Marienstr. 14**
566 **Drechsler, Rich., Fleischermstr., Marienstr. 18.**
596 **Dreibrüderhöhe, Bergwirtschaft, G. Loose.**
323 **E**bert, Alfred, Vertreter
534 Ehinger, Rich., Kol.-W., ZschopauerStr. 3
451 **Ehnert, Rich., Ofenbau, Brunnen 4**
602 Ehnert, Theodor, Landwirt, Dörfel 524
558 Einkaufsgen. vereinigte Bäcker, eGmbH, Bergstraße 15
556 **Endler, Ernst, Drogen, Kirchstr.**
418 Enz, Carl, Fliesen-Vertr.
463 Erzgeb. Strickwarenfbr. GmbH, W. Haubold
209 Erzgeb. Nachrichten- u. Anzeigeblatt, Hindenb. Straße 2
514 **Gebr. Ficker, Stanzenbau, ZschopauerStr. 602**
592 Fiedler, A., Bäckerei, Großrückerswalde 19b
584 Fiedler, E., Posamentenf., Großrückerswalde 15
625 Fiedler, M., Getreide, Großrückerswalde
427 **Fischer, Emil, Gastw., Katharinenstr. 4.**
392 Gebr. Fischer, Holzwarenfabrik, *Pobershau*
318 Fischer, W., Baugesch., Pobershau, Ratsstr. 75B
369 **Flath's Erben, Carl, Sägewerk, Pobershau**
207 Försterei, Staatl., Pobershau
206 Försterei, Staatl., Schindelbach
203 Forstwartei, Staatl., Gelobtland
228 **Forstamt Großrückerswalde.**
205 Forstamt, Staatl., Heinzebank
204 Forstamt, Staatl., Marienberg
450 **Franke, Max, Futtermittel**
579 **Frauendörfer, Hans, Fahrschule**
559 **Fries, Otto, Dentist, Markt 19**
407 Fritze, Kurt, Kfm., Reitzenh. Str. 544E
474 **Fritzsch, Max, Bauer, Gebirge Nr. 704**
403 Ernst E. Fritzsche & Sohn, Schlosserei
424 Fuchs, Frdr., Fleischerei, Markt 6
465 **G**ärtner jun., Albin, Spielwr., Lauta
465 **Gärtner jr., Albin, Posamenten, Lauta.**
588 **Gärtners Gastwirtschaft, Lauta 16C**
560 **Gärtner, Karl, Vertreter, Hilmersdorf. 88.**
329 **Gasthaus Deutsches Haus, Hüttengrund**
409 **Gasthaus grüne Linde, Pobershau**
557 Gasthaus zur Post, E. Fischer, Pobershau.
282 **Gasthaus Schindelbachmühle, K. Keinert**
455 **Gasthaus Waldschlößchen, W. Ullmann**
291 **Gasthaus Wildenburg, Gebirge 663**
590 **Gasthof Großrückerswalde Nr. 48**
567 **Gasthof Heinzebank b. Wolkenstein**
310 **Gasthof Lauta, Gust. Gärtner.**
395 **Gasthof Lauterbach, Herbert Gottschalk**
574 Gasthof Niederschmiedeberg, Alfred Uhlig
461 **Gasthof Roter Hirsch, Zschopauerstr. 5**
484 **Gasthof weißer Hirsch, Großrückerswalde 147**
475 **Gaststt. Goldnes Kreuz, Willy Fricke**
468 **Gaststt. Huthaus z. Molchner Stollen, Pobershau**
269 Gaststt. Rätzensbrettmühle
577 **Gastwirtsch. A. Blasius, Großrückerswalde 111**
332 **Gastwirtsch. Felsenkeller, Ida Weber**
585 **Gastwirtsch. Schützenhaus, äuß. Annab.-Str.**
210 **Gemeindeverwaltung Großrückerswalde**
262 Gemeindeverwaltung Hilmersdorf
271 Gemeindeverwaltung Lauta
266 Gemeindeverwaltung Lauterbach
234 **Gemeindeverwaltung Pobershau, Girokasse, Sparkasse, Standesamt**
341 Gendarmerie-Obermeister Lohse
565 Geßner, Kurt, Fleischwrfbr., Freibergerstr. 8
225 Gesundheitsamt, Staatliches
215 Girokasse Großrückerswalde
471 Gläsel, Gottf., Posamentenfbr., Marienstr. 9
467 Gläser, Carl, Konfektion, Ad. Hitlerstr. 5
375 **Gläser, Emil, Baumstr., Zschopauerstr. 599c.**
544 Gläser, Osw., Zementwrfr., FreibergerStr. 15
598 Gleisner, G., Schornsteinfeg., Kirchstr. 18
442 **Glorius, F., Blumengesch., Katharinenstr. 3**
(427) **Gottschalk, Kurt, Vertreter.**
520 **Gottschalk, Lina, Fabrikbes.**
406 **Gottschalk, Moritz, Spielwrfabr.**
373 Gottschalk, Paul, Install., Pobershau
316 Grämer, Walter, Holzbildh., Lauterbach
569 Grahnert, Fritz, Holzhandlung
452 Grassmann, H., Dipl.-Ingenieur
317 Graupner, Paul, Bäckerei, Markt
516 Graupners Nf., H., Spedition, Fleischerstr. 12
420 Grimm, Grete, Hebamme, Kirchstr. 2
201 **Groß, Dr., Arzt, Trebrastr.**
408 Großlaub, Osw., Eisenwr., Ad. Hitlerstr. 17
582 Grothe, A., Musikhaus, Katharinenstr. 12
333 Günther, Karl, Tischlerei, Scheffelstr. 18
423 **H**ähner, Arno, Holzstoff-Fbr., Hüttengr. 632
517 **Händel, Herm., Fleischer, H.-Heinrichstr. 8.**
541 **Hahmann, Johanna, Pelzwr., H.-Heinrichstr. 1**
532 Hahn, G. Cl., Pappenfbr., Niederschmiedeb. 25
371 Hahn, Wilh., Lebensm., Kirchstr. 22
511 Hamburger Kaffeelager, Otto Wöhning
527 Haustein, Emil, Friseur, Freibergerstr. 3
540 Haustein, O., Strumpffbr., Großrückerswalde 119
526 **Held, Arthur, Roßschlächt., Marienstr. 4.**
246 Held, G., Dachdeckermstr., Wolkenst. Str. 16
437 Helmert, Paul, Radio, Kirchstr. 4
630 Hengst, Albert, Bauer, Pobershau
447 **Herrmann, A., Elektr. Anl., Annab. Str. 1**
487 Herrmann, Johs., D.-Mützen, Baderstr. 4
603 Hirse, Walter, Molkereiprod., Bergstr. 2
(487) **Herrmann & Nestler GmbH, Holzwarenfbr.**
379 Hoffmann, Karl, Viehhdlg., Pobershau
356 Hofmann, Fritz, Biergroßhdlg., Marienstr. 28
290 Hofmann, Karl, Kartonnagen, H. Heinr.-Str. 4
388 Hofmann, K., Vertr., Horst-Wessel-Str. 9
407 Hoppe, P., Dampfsägewerk, Reitzenh. Str. 544
402 **Hotel drei Schwäne, Fritz Oeser, Markt 18**
417 **Hotel weißes Roß, Annabergerstr. 12.**
428 Hunger, Franz, Sägewerk, Schlettenmühle.
298 Hüttner, Rudolf, Markt 6
460 **I**ser, Albin, Kartoffeln, Schulstr. 5
521 **Iser, Florian, Landesprod., Annab.-Str. 4.**
594 Iser, Jul., Landesprod., Freibergerstr. 13.
535 **Jahn, Wwe. Albert, Stanzartikel**
568 Jahn, Alfred, Dentist
490 Jehmlich, Ernst, Bäckerei, Lauterbach 158.
579 **K**aden, Emil, Baugesch., Lauterbach, Dorfstraße 145b
370 Kaden, Emil, Schankwirtsch., Freib.-Str. 16.
413 Kaden, W., Ratsförster, Trebastr. 609c
268 Katasteramt, Schulstr. 2
410 **Karsch, Max, Modewaren, Zschopauerstr. 10.**
537 Kathe, Heinr., Kfm., Baldaufstr.
531 Keinert, Bernh., Kondit. & Kaffee
387 Kermer, Th., Modewr., Großrückerswalde 27
239 Kirche, ev.luth., Pf.-A. Großrückerswalde
213 Dies., Pfarramt Lauterbach (Erzgeb.)
238 Dies., Pfarramt Marienberg, FreibergerStr. 2
398 Dies., Pfarramt Pobershau
272 Kirche, kath. Pfarramt, Trebastr. 610
448 Kleditzsch, C. G., Kistenfabrik, Gebirge
528 **Klossek, Georg, Schuhwr.**
363 **Kramer, Rudolf, Gärtnerei, Schulstr. 2.**
351 Krankenhaus, städt.
481 **Bruno Krauß & Sohn, Konditorei, Markt.**
405 **Clemens Kreher G. m. b. H., Blechspielwaren, Bismarckallee 545**
429 Kreißig, Max, Schindelbach
431 O. u. J. Krumbiegel, Baumstr., Reitzenh. Straße 548
613 Künzel, G., Fleischermstr., Annab. Str. 7
347 Kühn, Alfred, Bodensch., Wolkenst. Str.
421 **L**andesversicherungsanstalt Sachsen
472 *Landwirtschaftsbank Lauterbach*
322 Lange, Bruno, Holzhdlg., Boden
494 Lange, Otto, Kol.-W., Großrückerswalde
426 **Langof, Josef, Bäckerei, Kirchstr.**
432 **Lauckner & Günther, Preßhornknopffabrik. T Lauckner. P Leipzig 9169**
222 Lauckner, Gottfried
212 Lauckner, Karl, Dörfel 523C
454 **Laux, H. R., Kfm., Hanischallee 118**
525 Lehnert, Rich., Kol.-W., Annabergerstr. 8.
430 **Lesser, Ad. Herm., Fabianweg 488**
550 Lippmann, Paul, Kol.-W., Gebirge
366 Löbel, Rich., Ingen., Zschopauerstr. 599 E.
(574) **Löser, F., Lebensmittel, Niederschmiedeberg.**
593 Lötsch, Wilh., Lohnfuhren, Kirchstr. 30
243 Loos, W., Fleischw., Niederschmiedeberg
611 Lorenz jun., R., Bekleid., N. Schmiedeberg
295 Luftfahrt, Segelflugschule 7, Großrückerswalde
248 **M**arienberger Mosaikplattenfabrik Aktiengesellschaft, Marienberg.
519 Martin, Alfr., Materialw., Großrückerswalde B16
397 **Mauersberger, A., Fleischer, Lauterbach 21B**
523 Mauersberger, B., Fleisch., Großrückerswalde 24
548 **Mauersberger, E., Sägew., Hüttengrund**
381 **Mehnert, B., Mehlhdlg., Am Bahnhof 7**
485 Meier, Rudolf, Fahrräder, Poststr. 3.
276 Meinert, Walter, Friseurgeschäft
581 Melzer, Rudolf, Getreide, Bahnhof.
444 **Metallwerke Zöblitz A.-G., Zweigwerk.**
627 Metallwerke Zöblitz-Hüttengrund
538 **Morgenstern, B., Rohprod., Hindenburgstr. 6**
551 Morgenstern, R., Kraftfahrz., Gebirge 680c
361 **Morgenstern, Wilh., Kohlen, Katharinenstr. 8.**
326 Müller, H., Bürstenhölzerfbr., Hüttengrund 616
416 **Müller, Moritz, Fahrräder, Gr.-Rückerswalde.**
591 **Müller, Osw., Strumpffbr., Großrückerswalde.**
436 **N**afe, E., Schindelbach. **P** Großrückerswalde
382 **Nagel & Weißbrodt, Gerberei, Wagnerstr. 534**
338 Nestler, Werner, Fleischerei, Pobershau
389 Neuber, Paul, Holzdrechslerei, Pobershau
443 **Neubert, Emil, Spielwrfbr., Hüttengrund.**
(209) Neubert & Mehner, Buchdruck., Hind.Str. 2
513 **Neue Drei Brüder, Landh. d. Reformschule.**
478 Noltensmeyer, Karl R., H. Heinrich-Str. 2
360 **NSDAP., Kreisleitung**
419 **Dies., Amt für Volkswohlfahrt, Kreisleit.**
348 **Dies., Deutsche Arbeitsfront, Kreisleitung**
348 **Dies., NS-Gemeinsch. Kraft durch Freude**
350 Dies., Ortsgruppe
227 Dies., Sturm 24/244, Großrückerswalde
297 Dies., NSKK.-Motorsturm 42/M 34, Kirchstr. 46
258 Dies:, HJ.-Bannführung, Baldaufstr. 3
400 Dies., Ortsleitung, Wolkensteiner Str. 3
340 Dies., Ortswaltung
368 Dies., NS.-Frauenschaft, Kreis
348 Dies.. NS.-Hago, Kreis
378 Dies., NS.-Lehrerbund
259 Dies., Reichsb. d. Dt. Beamt., Baldaufstr. 1
425 Dies., Volksdt. Lager, Nr. 18, Großrückerswalde
445 **Ochernal & Sohn, Photographie, Ratsstr. 9.**
572 **Oehm, Bruno, Fleischerei, Kirchstr. 42.**
575 Oestreich, Louis, Tischler, Marienstr. 13.
412 **P**äßler, Alfred, Moden, Markt 13
241 **Papierfbr. Niederschmiedeberg, GmbH**
260 Petrasch, Insp., *Annaberg*, Poststr. 4
267 Peuckert, Bürgermstr., Markt 5
480 **Ratskeller Marienberg, Paul Kohl**
351 Realschule, Adolf-Hitler-Str. 1
334 Reichel, Richard, Pobershau, Ratsseite 70
477 Reichel, Walter, Herde, Zschopauerstr. 7
237 Reichsarbeitsdienst wbl. Zug, Lager 14/70
257 Reichsbahn, Bahnhof u. Güterabf. Marienberg
226 Reichsbahn-Güterabfertigung Gelobtland.
294 Dies., Bahnhof Niederschmiedeberg
254 Reichsfinanzverwalt., Finanzamt, Bergstr. 7
324 Dies., Bezirkszollkommissar, Ad. Hitler-Str. 22
250 Reichskriegerbund NS.. Scheffelstr. 2
265 Reichsluftschutzbund, Ortsgr. Marienberg
232 Reichsnährstand, Kreisbauernschaft
300 **Reichspost, Postamt**
279 Dies., Poststelle Dörfel
286 Dies., Poststelle Gebirge
281 Dies., Poststelle Gelobtland
287 Dies., Poststelle Großrückerswalde
251 Dies., Poststelle Hüttengrund
285 Dies., Poststelle Lauterbach
284 Dies., Poststelle Niederschmiedeberg
289 Dies., Poststelle Pobershau
273 Dies., Poststelle Schindelbach
261 Dies., Poststelle Wüstenschlette
396 **Reichsstand d. Deutsch. Handwerkerschaft**
576 **Reinhardts Erben, Central-Theater, Freib. Str.**
292 Richter, Johannes, Fleischwrfbr., Markt 10
512 Richter, Johs., Strumpffbr., Großrückerswalde
464 Riedel, Staatl. Lotterie-Einnahme
456 Rittergutsbrauerei, Rückerswalde 1
470 Ritzau, Paul, Kupferschmiede, Kirchstr. 36
439 Rösch, B., Holzwrfbr., Pobershau, Amtss. 49
449 Rösch, Max, Kfm., Pobershau
275 Rohowsky, Dr., Zahnarzt, Markt 17
367 Rümmler, G., Dachdeckung., Fleischerstr. 7
314 **Sachse, Elektr. Anl., Pobershau, Ratss. 36**
497 Sättler, Holzdrechslerwr., Pobershau
552 **Sättler, Hans, Autovermiet., H. Wessel-Str. 3**
370 Schankwirtschaft z. Stern, Freib. Str. 16
483 Scheffler, Joh., Kol.-W., Annab. Str. 9
384 Scheffler, Karl, Spielwrfb., Ad. Hitler-Str. 20
323 Schloßbrauerei Chemnitz Ndl., Baldaufstr. 1
386 Schlosser, Adolf, Grünwr., Ad. Hitlerstr. 13
335 Schlosser, Alfr., Malermstr., Marienstr. 22
530 Schmidt, F. O., Rohprod., Schulstr. 3
223 Schmöger, R.-A. [N], Fleischerstr. 1
570 Schneider, Franz, Schuhwr., Marienstr. 3
543 Schneider, Otto, Kfm., Dörfel 529
448 Schönherr, Bruno, Gebirge
364 Schönherr, Emil, Drogerie, Wolkenst.-Str.
492 Schönherr, E., Maurermstr., ZschopauerStr. 599
372 Schönherr, Ernst, Kraftfahrzeuge.
435 Schönherr, Max, *Bauer, Lauterbach 133*
376 P. Schönherr & Co., Holzwarenfabr., Lauterbach.
587 **Schönherr, Wilh., Schnittwr., Lauta 14 B.**
374 Schreiber, Fried. Aug., Buchhandlung
440 **Gebr. Schreiber, Holzwrfabr., Schindelbach.**
385 Schreiter, A., Strumpffbr., Großrückerswalde
321 Schreiter, Alfr., Kartonnagenfbr., Kaserne
622 Schubert, Herm., Sattlerei, Kirschstr. 4
236 Schule, Ortsteil Gebirge
230 Schulze, Dr., Arzt, Ob. Med. Rat
458 Schulze, Emil, *Drechslerwrf., Pobershau*
(351) Schumann, Dr., Stud.-Dir., Ad. Hitler-Str. 1
619 Schumann, Dr. R., Stud.-Dir., Kirchstr. 44
529 Schüller, M., Speichenfbr., Pobershau 704B
515 Seidel, A., Fleischermstr., Scheffelstr. 3
586 Seidel, Max, Lehrl. Wart d. Bäcker-Innung
472 Seidel, Walter, Bauer, Lauterbach
357 Seifert, Conr., Vertr., Gebirge 680D
357 Seifert, Elsa, Posamenten, Gebirge 680D
545 Emil Seifert Söhne, Holzbiegerei, Dörfel 517
208 Sempert, Ulrich, Arzt, Pobershau
494 Spar-, Kredit- u. Bezugsv., Großrückerswalde
215 Spar- u. Girokasse Großrückerswalde
459 Sporthotel Katzenstein, Pobershau
358 Spranger jr., Horst, Dentist, Boden 1b
546 Staatsgut, Hilmersdorf A 1
351 **Stadtbank, Stadtkrankenhaus, Sparkasse**
351 Stadtverwaltung
359 Stadtkrankenhaus Marienberg
264 Steiner, Dr. Franz, Arzt.
327 Straßberger, R., Tischler, Hindenburgstr. 7
229 **T**auscher, Kurt, Major
433 Textilwerk GmbH
(281) **Thiele, Carl, Schankwirt, Gelobtland 711.**
404 Tost, Hedw., Hebamme, Wolkenst. Str. 4
563 Meta Tost & Sohn, Kol.-W., Großrückerswalde
220 Trinks, Otto, Versich.-Büro, Trebrastr.
449 *Uhle, Otto, Handschuhfbr., Pobershau*
476 Uhlig, Henri, Bäcker, Katharinenstr. 1
533 Uhlig, Herm., Fahrräd., Großrückerswalde
(458) Uhlig, Paul, Fahrräd., Pobershau
571 Ullm, Reinhard, Bäckermstr., Lauta
522 **Ullmann, E. F., Gastwirt, Lauterbach Nr. 137.**
(555) Ullmann, Rudi, Fahrräder, Lauterbach 150b
240 Ullmann, W., Holzwr., Lauterbach-Pockau
224 **V**arrelmann, Dr., R.-A. [N]
553 Verbrauchergenossenschaft, Pobershau eGmbH
624 Viertel, *Fritz, Fuhren, Stadtmühle 499e*
496 **Viertel, Paul, Posamentenart., Baderstr. 1.**
414 **Vieweg, Anton, Bäckerei, Großrückerswalde**

*

510 Volksbank eGmbH, Marienberg
365 **Wagner**, Alfred, Dörfelstraße.
573 Wagner, C., Fabrikbes., Kirchstr. 20
320 Wagner, Ernst, Gartenbau, Lauterbach 18
491 Wagner, Reinh., Kol.-W., Pobershau
464 Walther Nf., C.-G., Modewr., Markt 15
488 Friedr. Walther & Co, Holzwrf., Pobershau
554 Wehner, Erwin, Feinkost, Scheffelstr. 4
607 Wehrmacht, Wehrbezirksoffizier, Hitlerstr. 12
547 Dies., Baudienststelle Marienberg
612 Weidmüller, Arthur, Dörfelstr. 505c
562 Weidmüller, G., Stud.Dir., Fabianweg 609K
583 Weiße, Bruno, Fleischwr., H.Wesselstr. 6
561 Wendrock, K., Tiefbaugesch., Großrückersw.
(214) Wittig, Carl, Poststr. 2
489 Wittig, Ernst, Masch.-Bau, Pobershau 4
380 Wohlgemuth, Edwin, Lauterbach 43b
253 Wohlgemuth, R., Lauterbach
355 Wünsche u. Co, Festartikel, Katharinenstr. 11

Marienberg (Westerw.) [Hess.-Nass.]

212 **Adrian**, J. G., Steinbr., Stöffel b. Enspel.
206 **Allgem. Ortskrankenkasse**
329 Amtsgericht.
256 Apotheke, Schimmelpfennig
245 Arbeitsamt Limburg
131 **Backhaus**, Eugen, Prozeßagent, Langenb.Str. 7
105 Baldus, Adolf, Metzger
150 Bartholomäus, Ad., R.-A. [N]
342 Basaltbruch Dreisbach, Inh. Ing. Waltrup
167 Basaltwerk Stockum, Domkloster 3
208 Bauckhage, Leop., Bäckerei, Lautzenbrücken
341 **Bauleitung Marienberg**
387 Baumann, Bernh., Manuf.-W., Höhn
343 Behlen, H., Forstmstr. i. R., Bach
116 Bell & Röder, Kraftfahrzeuge, Erbach
139 Benz, Gust., Metzger, Wilhelmstr. 2
219 Berner, Albert, Gasthof, Erbach.
380 Bieder, Fr. Wilh., Gastw., Kirburg
397 Bieder, M., Uhren, Bismarckstr.
228 Blöcher, Heinrich, Fleischbeschauer
269 Bode, August, Metzger, Kirburg
115 Brodmann, Ernst, Baubedarf, Büdingen
318 Buchdruckerei F. Riedel, Marienberg
390 Buchner, Willi, Autobetr., Hof
311 Bürgermeisteramt Büdingen
154 Bürgermeisteramt Enspel
312 Bürgermeisteramt Erbach.
305 Bürgermeisteramt Fehlritzhausen
336 Bürgermeisteramt Großseifen
309 Bürgermeisteramt, Höhn-Urdorf.
306 Bürgermeisteramt Hof
263 Bürgermeisteramt Kirburg
303 Bürgermeisteramt, Langenbach b. Marienberg.
302 Bürgermeisteramt Marienberg.
377 Bürgermeisteramt Mörlen
370 Bürgermeisteramt Neunkhausen
313 Bürgermeisteramt Norken
310 Bürgermeisteramt Öllingen.
138 **Bürgermeisteramt Pfuhl (Westerwald)**
195 Bürgermeisteramt Schönberg
304 Bürgermeisteramt Stockhausen
209 Bürgermeisteramt Zinhain
394 Bürgermeister Müller, Hardt
365 **Capito**, Emil, Fuhrgesch., Stockhausen
175 Chelius, Th., landw. Maschinen, Stockhausen
151 Consum-Ver. Westerwald, Bhf. M.-Langenbach.
389 **Denker**, Alb., Metzgereibed., Büdingen
355 Didier-Werke AG, Mörlen
176 Dieck, Heinrich, Gastwirt
143 Dörner, Paul, Sprengstofflager
159 Dörr, Louis, Manufakturwaren.
135 **Ebener, Ad., Metzgermeister**
222 Eichert, Adolf, Oberger.-Vollz.
166 Eiserfelder Steinwerke, Betr. Weidling
246 Elektrizitätswerk Westerwald, AG, Höhn
170 Engelhardt, Dr. Fritz, Arzt, Büchtingstr. 4
156 Enners, Fritz, Schuhhaus
381 Ev. Pfarramt
360 **Evangl. Pfarramt Kirburg**
254 **Finger**, Dr., Arzt, Höhn
162 Fischbach, Alfred, Fuhrwes., Hof
257 Fischbach, Ernst, Spedition, Weberstr. 6
393 Försterei, Revier-, Dreisbach
307 Försterei, Revier-, Kirburg
326 Dies., Revierförsterei Ilfurth
325 Dies., Revierförsterei Marienberg
328 Dies., Revierförsterei Höhn
126 **Gasthaus L. Steup**
152 Gasthof Spornhauer, Hof
128 Gasth. Waldfriede, Eisenkante
264 Gendarmerie-Amtsbereich, Büdingen
268 Gend.-Posten
267 Gend.-Posten Höhn
391 Gend.-Posten Norken
122 **Gertz, Heinr., Kol.-W., Höhn.**
250 Gesundheitsamt
148 Gewerkschaft Albert, Großseifen.
374 Giehl, Karl, Zuckerw., Büdingen
385 Gläser, Otto, Holz. Zinnhain
110 Göbel, Adolf, Vertretungen, Großseifen
232 Göbel, Rich., Gastw., Unnau
141 Greilich, Paul, Metzgerei, Fehlritzhausen.
125 Groß, Heinr., Metzger, Höhn.
235 Groß, Paul, Farbengroßhdlg., Erbach
164 **Häbel**, Albert, Branntw.-Brennerei.
107 Häbel, Herm., Baugeschäft.
204 Hamann, F. W., Steinbruch, Zinhain.
188 Hassel, Heinrich, Bäckerei
320 Heim, Dr., Tierarzt
197 Heinrich, Eugen, Sägewerk
165 Held, Rich., Schuhlager
127 Helsper, Bürgermstr. a. D., Höhn
394 Gebr. Hillebrand, Rohstoffbetr., Hardt
178 Höhn, Albert, Lebensmittel, Höhn
366 Hörsters Büroorganisation
168 Hofmann, W., Bahnhofshotel, Höhn
216 Holstrater, Karl, Baumstr.
123 Hoos, Joh., Gastwirt, Langenbach.
230 Horn, Hugo, Getreidemühle
221 Hotel Ferger
210 Hotel Westerwälderhof
207 Hundhausen, Steinbruch, Langenbach
367 Imhäuser & Burbach, Baugesch., Erbach
252 Kahm, Dr., Arzt, Hof.
190 Kahm, Christ. Aug., Kol.-W., Ofenlager.
130 Katasteramt.
201 Katholisches Pfarramt Höhn-Schönberg.
109 Kempf, Autotransporte, Unnau
169 Kempf, Wilfried, Autoreparaturen
384 Kettemer, Jos., Zimmerm., Neunkhausen
340 Kexel, Josef, Fuhrgesch., Hahn
220 Kleber, Karl, Bierniederlage, Erbach.
160 Kleber, M., Gasthaus, Zinnhain
218 Klees & Kempf, Baugesch., Großseifen.
262 Klees & Kempf, Baugesch., Höhn
179 Klein, Karl Ludwig, Sägewerk, Hirtscheid.
386 Klöckner, E. Heinr., Drechsler, Hirtscheid
182 Gebr. Klöckner, Mühlenbauer, Hirtscheid
376 Klöckner, Karl, Mühlenbau
224 Klöckner, Rudolf, Schilderfbr., Erbach
181 **Knaup, Rudolf, Kol.-W.**
248 Koblenzer Straßenbahngesellschaft
249 Dieselbe, Monteurstelle Büdingen
373 Kolb, Willi, Langenbach
161 **Kothen, A., Buch- u. Photohdlg.**
103 Kramer, Heinrich, Bäcker, Großseifen.
255 **Krankenhaus Marienberg**
324 Kreissparkasse Marienberg
321 Kreistierarzt, Dr. Abeler, Ad.Hitler-Str. 13
104 Krumm, Emil, Baugesch., Bach
344 Krüger, Heinrich, Matratzenfbr., Norken
339 Krüger, Werner, Lastwagen, Norken
185 Künkler, Hermann, Bezirksbauernführer, Höhn
117 Gebr. **Leis**, Baugesch., Zinnain.
163 **Leis, Oswald**, Gartenstr.
134 Leis, Walter, Baugesch., Fehlritzhausen
373 Leutzbach, Walter, Baugesch.
369 Luckenbach, Adolf, Schlosserei
371 **Malcri**, Rudolf, Gartenstr.
327 Mann, Emil, Autorep., Langenbach
382 Matten, Hein, Kunstwerkst., Ritzhausen
233 Menk & Schütz, Konfektion
293 Metz, Gustav Adolf, Möbelbau, Langenbach
153 Meuer, W., Dom.-Pächter, Altenklosterhof
108 **Millé**, Ernst
231 **Möbel-Seiler, Bahnhofstr. 119**
192 Molzberger, Hugo, Bäckerei
136 Molzberger, Otto, Café
191 Müller, Albert, Schlossermstr., Zinhain
378 Müller Söhne, Friedr., Kohlen
205 Müller, J. A. August, Büdingen.
226 Müller, Karl, Metzgerei, Großseifen.
345 Müller, Kaufhaus
238 Müller, Wilh., Ing., Höhn
322 **Nassaulsche Landesbank.**
236 Neeb, Wilh., Manufakturwr.
259 NSDAP., SA-Sturm 28/365, Marienberg
144 H. C. **Oehl** u. Söhne, Holzw.-Fbr., Hirtscheid
113 **Orthey, Stany, Lederwaren-Fabrikation, Marienberg (Westerwald)**
237 **Panthel**, Rob., Tiefbau, Brückenmühle
379 **Reichert**, Ew., Obst, Büdingen
261 Reichsarbeitsdienst, Abt. I/256 Mbg.
294 Reichsarbeitsdienst, Abt. II/256 Hof
330 Reichsarbeitsdienst, Frauendienst Bach
356 Reichsarbeitsdienst, weibl. Jugend 2/110
316 Reichsbahn, Güterabfertigung Erbach.
317 Desgleichen, Güterabf. Fehl-Ritzhausen.
315 Desgleichen, Güterabfertigung Höhn.
314 Desgl., Güterabf. Marienberg-Langenbach.
338 **Desgl. Güterabf. Rotenhain**
396 Desgl., Güterabf. Unnau-Korb
297 Reichspost
332 **Rein, Paul, Zentralheizung, Erbach**
318 Riedel, F., Buchdruckerei
196 Röder, Arthur, **Musikinstrumente.**
213 Röder, Otto, Radio
186 Rübsamen, Rudolf, **Metzger, Unnau.**
124 Rückert, Herbert, Gastw., Erbach
189 **Sägewerk** u. Holzbearbeitung, Langenbach
364 Schell, Eduard, Bäckerei, Fehlritzhausen
146 Schilling, Karl, Dachdeckermstr., Höhn
362 Schimmelpfennig, W., Ad.Hitler-Str.
180 Schimmelpfennig, W., Elektr. Anl., Bismarckst.
215 Schlieper & Heyng, Farbenfabr., Erbach.
155 **Schmidt, A. u. A.**, Autorepar., Unnau
225 Schmidt, August, Metzger
100 Schmidt, Fritz, Maschinen, Hof
114 **Schmidt, Peter**, Bahnhofwirtschaft
392 Schmidt, Theo, Leder, Büdingen
270 Schneider, Jak., Obst
395 Schneider, Lina, Hebamme, Hof
133 Schneider, Otto, Fuhrw., Langenbach
140 Schneider u. Paul Hardt, Fuhrwesen
118 **Schneider, Rich., Klempnerei**
375 Schöndorf, Ernst, Omnibus, Schönberg
147 **Schöneich, Frau, Konditorei, Erbach.**
273 Schütz, Ed., Kohlen
157 **Schütz, Ludw., Manufakturwr., Hof.**
253 Schumacher, Dr., Arzt. Erbach.
145 Schupp, Jos., Sägewerk
119 Schweitzer, Heinrich, Metzger, Hof.
363 Sommer, Rolf, Dentist, Hof
292 Staatl. Kreiskasse
177 Steup, Carl Heh., Sprengstoffe, Stockh.
174 Steup, Emil, Gastwirt, Kol.-W., Höhn.
193 Steup, Heinrich, Baugesch., Ringstr. 13
194 Steup, Karl, Kohlen, Baumaterialien
121 Steup II., Wilhelm, Schreinerei
187 Stoffel, Hugo, Möbel, Höhn
244 Straßenmeister
333 Strüder, Ludwig, Dentist, Bismarckstr. 37a
227 Strunk, Ernst, Schilderfbr., Unnau
149 Tholen, Johann, Sattler, Bismarckstr.
251 Tholus, Arzt
129 **Weber** III., Ludwig, Fuhrgeschäft.
171 Weber, Otto, Brennerei, Langenbach.
260 Weber III, Wilhelm, Landwirt, Unnau
295 Weinbrenner, Alf., Fuhrgesch., Langenbach
372 Wenzelmann, Paul, Unnau
368 Westerw.-Basalt-Cementst.-Werk GmbH, Enspel
197 Westerwälder Dampfsägewerk, Püschen
214 Westerw. Pflastersteinind., Lautzenbrücken
323 Westerwälder Volksbank, eGmbH
357 **Westerwaldbrüche Marienberg (Westerwald).**
359 **T Westerwaldbrüche P Frankfurt (Main) 768**
211 Dies., Betrieb Stöffel/Büdingen
239 **Westerwald-Rohstoff-Forschungen, Neuerweg**
142 Weyand, Gustav Wilh., Sägew., Kirburg
158 Weyand, Karl, Langerbachermühle.
229 Weyand, Paul, Vertreter, Kirburg
198 Weyand, Robert, Fuhrgesch., Kirburg
120 Weyel, Emil, Landwirt, Langenbach
172 Weyel, Gustav, Metzg., Hof.
203 Weyer, Karl, Bäckerei
331 Wiederstein, Gustav, Fuhrgesch., Bölsberg
335 Willbacher, Arn., Gasthof, Fehl-Ritzhausen
106 Willwacher, Wilhelm, Samenhandlung.
243 Wingenroth, Gust., Autorepar.
234 Wisser, Louis, Gastwirt, Erbach
132 **Zech**, Willi, Kohlen, Langenbach
388 Zuhn, Paul, Metzger, Erbach

Marienbronn b. Pleschen (Wartheland)

11 **Buschemöhle**, B., Landmaschinen, Dorfstr.
7 **Deutsche** Molkereigenossenschaft
16 **Gendarmerieposten** Erlenau
1 Gutsverwaltung Groden
4 **Klenke**, Ludwig, Ortsvorsteher
15 Derselbe, Wohnung
6 **Landjahrlager**, Marienbronn
5 **Meisohle**, Alb., Kreisfeuerwehrführer
14 **Philipp**, Martha, Kolonialwaren
8 **Siepker**. Eug., Ortsbauernführer

Marienburg (Westpr.)

2362 **Albrecht**, Georg, Hindenburgstr. 51.
2080 Albrecht, Joh., Sattlermstr., Schmiedeg. 9.
2713 Alkoholfreies Speisehaus, Fellensteinstr. 2
2747 Allg. Ortskrankenkasse, Mühlengraben 52
2602 Alsdorff, Rich., Kantine, Elbingerstr. 502f.
2766 **Amhaus, Winrichstr. 91**
2343 Amtsgericht, Gerbergasse 19
2576 Andree, Friedr., Bäckerei, H.Balk-Weg 29
2504 Angrick, Franz, Molkerei. Fleischerg. 81.
2791 Apotheke, priv., z. gold. Adler, Nied. Lauben
2324 **Apotheke, „Rats"-, M. Wilde, Inh. Joh. Mühter, Hohe Lauben 12**
2742 Apotheke (Schloßapotheke), Hohe Lauben 23.
2355 Arbeitsamt
2388 **Aßmann, Felix**, Konfitürenfbr., Nied. Laub.
2606 Autodroschken, am Bahnhof
2604 **Axt, Ernst, Gasthofbes., Willenberg.**
2151 **Baehr**, Erich, Autorepar., Steinbrechtpl. 4
2050 Baehr, Max, Fleischermstr., Langgasse 14.
2578 Baehr, Otto, Fleischermstr., Neustadt 32.
2489 Bär, Willy, Radiohdlg., Bechlergasse 1
2048 Bahnhofsgarten, Bahnhofstr. 1
2580 Bahnhofswirtschaft, Lothar Seehafer
2040 Bahr, Dr., Arzt, Steingasse 15.
2460 Bank d. Danz.-Westpr. Landsch., Werderpl. 4
2478 Baptistengemeinde
2609 Bark, Poststelle, Hint.Elbinger-Str. 13
2181 Bartel, Herb., Bäcker, Ad.Hitler-Str. 22
2226 Bartel, Rich., Immob., Ad.Hitler-Str. 22
2473 Barthels, Hellmuth, Kfm., Elbingerstr. 521
2794 Bartsch, Dr., Tierarzt, Heckenweg 23
2570 Bartsch, Fritz, Malermstr., Kratzhammer 3
2019 Baschek, Carl, Lederwr., Hitlerstr. 46
2636 **Bauhof Ost GmbH, Sägewerk, Hafenstr. 92**
2253 Bauleitung d. Luftwaffe
2043 Baumann, Willi, Kol.-W., Birkgasse 15
2131 Becker, L., Frau, Schützenstr. 30
2378 v. Behr, Oberst, Winrichstr. 1
2097 van Bergen, Herb., Bäckerei, Langg. 20
2068 **Bergmann, Otto, landw. Masch., Mühlengr. 5.**
2793 Bersuch, Bernh., Papierwr., Geistlichk. 12
2760 Bertling, Obergerichtsvollz., Ziegelg.
2179 Berufskrankenk. d. Kaufmannsgeh. u. weibl. Angest., Niedere Lauben 6
2238 Bettenhaus, Reinigungsanst., Hohe Lauben 31
2279 Beversdorff, Rob., Museum, Goldener Ring 54
2737 Birkner, A., Tischlerei, Fleischerg. 82
2234 Blank, M., Kfm., Stuhmer Weg 90.
2703 van Blericq, A., Buchhdlg., Nied.Lauben 4
2261 Blessin, Dr. Georg, R.-A. [N], Max-Halbestr.
2329 Blindenwerkstatt A. Reimann
2466 **Bock, Erich, Baugesch., Mittelweg 3**
2477 Boehnke, Dr. Alfr., Zahnarzt, Gerberg. 4.
2368 Boerger, Rich., Zigarren, Nied. Lauben 42.
2506 Bogumil, Hellm., Kol.-W., Gerberg. 13
2627 Bogumil, H., Kol.-W., Liebenth.Str. 37
2268 Borkowski, Dr. R., Dipl.Landw., Gold.R. 45
2194 Bortz, Landwirt, Am Galgenberg
2712 Brahtz, Erich, Kohlen, Mühlengraben 32
2612 Brandstädter, A., Konditorei, Kratzh. 15
2694 Brandstädter, Gerh., Brotfbr., N.Lauben 10
2012 Brauerei Englisch Brunnen, Ad.Hitler-Str. 41
2061 Brauerei Ostmark eGmbH, Mühleng. 40
2662 Brech, F., Bauglaserei, Gold.Ring 62
2431 Breuer, E., Bücherrev., Gerberg. 7
2370 Britt, Friseur, Hohe Lauben 32
2755 Bruhin, Pius, Kfm., Gr.Werkstr. 12
2210 Buchst. d. Ldw. Buchführ.Gen., Langg. 26
2075 Budzinski, Heinr., Bäckermstr., Ulmenweg 7
2108 Bukowski, C., Spedition, Karpfenteich 21
2669 Burandt, Karl, Elektrotechn., Bechlerg. 7.
2672 Burandt, Walt., Juwelier, Geistlichkeit 20
2577 Buske, Herb., Versich., Ad.Hitlerstr. 25
2585 Butzkowski, Anna, Reichshof, H.Lauben 29
(2586) Capitol, Lichtspiele, Langgasse 56/57
2284 Ceglaski, Wladislaus, Fuhrgesch., Langg. 22
2191 Chudobba, Inspektor, Johnstr. 11
2217 Ciskowski, Alb., Schloß Konditorei
2184 Claassen, Heinr., Sattlermstr. Kratzh. 23.
2104 **Dahms, Willy, Maschinenbaumeister, Fahrschule, Marienburg, Goldener Ring 8**
2414 Daimler-Benz AG, Vertr., Schenkendorfpl. 5
2330 Danziger Schiffahrtsgesch. G. Pohlmann, Hafenstr.
2783 Daum, A., Malzfabr., Mühlengasse 32.
2536 Deichen, Studienrat, Ad.Hitlerstr. 21
2769 Gebr. Dembeck, Viehhdlg., Bahnhofstr. 3
2373 Deppe, Martin, Stud.-Ass., Hindenb.Str. 17
(2346) Der Deutsche Automobil-Club, Stuhm
2125 Dettmeyer, Hub., Schriftltr., Fliederweg
2745 Diakonissenkrankenhaus Ziegelgasse
2110 Diethelm, Robert, Heinelweg 1
2195 Dikau, Ad., Geschäftsf., Schenkendorfstr. 7
2523 Dockendorf, Hans, Steinsetzer, Kunstg. 2
2168 Döhring, Fritz, Bauernf., Schützenstr. 1
2432 Döhring, Hedwig, Junkergasse 25
2136 Doelfs, Egon, Konditorei, Nd.Lauben 5
2323 Döll, Georg, Malermstr., Langgass 11.
2527 Doepner, Max, Bäckerm., Nied.Lauben 9
2614 Dombrowski, Hugo, Vulkanisieranst., Langg.
2114 Dombrowski, Joh., Friseur, Neustadt 33
2283 Dombrowski, P., Bauuntern., Langg. 56
2251 **Dresdner Bank, Zweigstelle, Ad.HitlerPl. 43**
2484 Drogerie Germania, R. Paschek, Neustadt.
2058 Drogerie z. Löwen, H. Kupke, Nd. Lauben 11
2788 van Düren, A., Glasw., Hohe Lauben 35.
2106 Dyck, P., Parfümerie, N.Lauben 31
2014 **Eggert**, Gust., Kol.-W., Mühlengasse 20
2367 Ehlert, Erich, Kol.-W., Elbingerstr. 520
2186 Ehley, Johannes, Holz, Kohlen, Gold. Ring 46
2751 Ehmann. Friedr., Uniformen, Nied. Lauben 36
2467 Ehmann, Max, Weinhdlg., Schmiedegasse 10.
2372 Ehret, Oberstleutnant, Hartwigpl. 11
2623 Ehrhardt, Oskar, R.-A., Hindenburgstr. 67
2750 Eichenberg, Dr. F., Zahnarzt, M.Halbestr.
2674 Eierverwertungsgen. eGmbH, ElbingerStr.
2009 Eisenack, Willy, Landw., Bäckerseestr. 91
2150 Ekkehard-Haus, Sportart., Gr.Geistlichkeit 16
2113 Elbinger Zeitung, Töpfertor 3
2156 Ellermann, Dr. Gust., Arzt, Ad.Hitlerstr.
2581 Enseleit, Erich, Bücherrev., Wilhelmistr. 27
2292 Enss, Marie Pension, Gerbergasse 3
2757 Erasmus, Johs., Kol.-W., Hohe Lauben 2
2007 Erdmann, K., Install., Goldner Ring 18
2677 Ernst, Karl, Betriebsl., Hüllmannstr. 20
2376 Essig, O., Werkzeughdlg., Langg. 49
2205 Ev. Kirchengemeinde, Fleischerg. 76a
2709 **Fandrey**, Aloys, Leuna-Benzin, Ziegelg. 79
2048 Fandrey, Hans, Viehverteil., Bahnhofstr. 1
2524 Faust, Gust., Tiefbaugesch., Artilleriestr. 3.
2040 Feller, Wilh., Vertreter, Mühlengasse 3
2003 Felske, Alfr., Schmiede, Welscher Garten 10
2018 Fereth Nf., G., Feinkost, Hohe Lauben 34
2145 Fetzer, G., Grabdenkmalfbr., G. Geistlichk.
2626 Feuersozietät f. d. Pr. Ostpr., Hitlerstr. 24
2103 Feuerwehr u. Sanitätswache, Steingasse
2787 Fieguth, Kurt, Lebensm., Fleischergasse 59
2676 Fielitz, F., Bäckermstr., Goldn. Ring 52
2515 Finkel, Hptm., Hüllmannstr. 26a
2741 Fischer, Günter, Major, ElbingerStr. 499
2090 Focke-Wulf Flugzeugbau GmbH
2077 Fox, Dr., Arzt, Adolf-Hitler-Str. 11
2072 Franz, Hugo, Blumenhalle, Nied. Lauben 3.
2419 Franziskanerkloster Mühlengraben 68
2562 Freitag, Bruno, Monteur, Ulmenweg 89
2620 Fremdenheim Braun, M. Braun, Langg. 16
2693 Friese, Hugo, Möbelhaus, Langgasse 9.
2065 Frisch, Felicitas, Modesalon, Ziegelg. 77.
2786 Fröde, Georg, Hüllmannpl. 1
2250 Fröhlich, Adolf, Tischler, Mühlengasse 19
2545 Froese, Joh., Schuhmacher, Gr.Geistlichk. 21
2336 Furrer, Hermann, Artilleriestr. 1
2046 **Galuski, August, Holz, Gold. Ring 38**
2190 Gasthaus z. Kurfürsten. Ziegelgasse 7.
2059 Gauer, Karl, Pferdehdlg., Langgasse 19
2382 Gayk, Eug., Pfarrer, Fleischerg. 76
2029 Gayk, Otto, Vertreter, Hüllmannpl. 3
2728 Gemeinschaftslager, Königsdorf
2239 Gendarmerie-Kreisführer
2461 Gerlach, Kfm., Rittergasse 4.
2759 Gersonde, Gust., Kfm., Hohe Lauben 10.
2679 Gesellschaftshaus, H.Göringstr. 1/2
2631 Gestell, Hans, Tischlerei, Gold.Ring 49
2710 Giesebrecht, Bruno, Bauer, Feuchtw.Str. 83
2208 Gill, Fritz, Dampfmühle
2365 Glaubitt, Fritz, Bäckermstr., Hüllmannstr. 11
2727 Gottschalk, Friedr., Studienrat, Langg. 3
2472 Grodtke, Emil, Kol.-W., Steinbrechtpl. 1
2403 Groeger, Joh., Kol.-W., Hohe Lauben 28.
2054 Groll, Wendt, Papierwr., Schmiedeg. 11
2680 Grossnick, Dr. Erh., R.-A., Gerbergasse 22
2753 Grossnick, Fritz, Buchdr., Hohe Lauben.
2386 Grubba, Paul, Dir., Mühlengasse 15
2396 Grucza, Fuhrgesch., Schulweg 26
2478 Grüber, Jos., Prediger, Birkgasse 105
2724 Guderjahn, Dr., Dir., Hüllmannstr. 26
2341 Gummiwerk R. Gollert K.-G., Bromb.Str.
2567 Gurski, Heinr., Güterverkehr, Bahnhofstr. 4
2565 Gurski, Joh., Autoverkehr, Mühlengr. 50.
2684 **Haack**, Dr., Steuerberater, H.Göringstr. 3
2670 v. Haacke, Rud., Hauptm., Hüllmannstr. 26
2005 Haak, Hans, Mühlenbes., Werderpl. 1
2282 Hacifa, Zigarren, Langg. 19
2034 Hafen Marienburg, Hafenstr.
2032 Halb, H., Druckerei, Neustadt 1
2360 Hamb. Kaffee, Thams & Garfs, N.Lauben 30
2140 Hanke, Otto, Kol.-W., Nied. Lauben 35.
2775 Hass, O., Fleischerm., Hohe Lauben 18
2233 Hausfrauenverein Neustadt 17
2126 Haushalter, Anna, Hebamme, Ulmenweg 121
2082 Heimgenossensch. eGmbH, Gerberg. 23
2280 Heinle, L., Bauleiter, Hüllmannstr. 26
2673 Heitmann, Otto, Beerdig.-Inst., Steing. 4
2796 Hemmpel, H., Buchhdlg., Niedere Lauben 38
2553 Hennig, Franz, Hüllmannstr. 27
2269 Herzner, Bruno, Restaur., Welschergarten
2763 Herzog, Arthur, Fahrräder, Geistlichk. 20
2182 Hildebrandt, A., Autorepar., Langg. 50
2021 Hildebrandt, Dr. H., Studienrat, Junkerg. 26
2739 Hille & Co, KG, Kaufhaus, H.Lauben 21
2691 Hinz, Artur, Autofahrschule, Binnenwall 1
2087 Hinzmann, Gust., Kfm., Mühlengraben 49
2749 Hochmann, Dr., Arzt, M. Halbestr. 6.
2095 Hofmann, Rob., Kfm., A.Hitlerstr. 23
2505 Hopp, Adolf, Bäckermstr., Hornstr. 7
2491 Gebr. Hopp, Konditorei, Nied.Lauben 12
2509 Hoppe, Al., Trichinenschauer, Kl.Werkstr. 4a
2013 **Hotel „Central-Hotel", Inhaber Anton Schenk, Schmiedegasse 7**
2690 Hotel Deutsches Haus, Werderplatz 4
2010 Hotel König von Preußen, Langgasse 1.
2148 Hotel Marquardt, Binnenwall 2
2320 Hotel Nordischer Hof, Langgasse 43
2326 Hotel zum weißen Lamm, Langgasse 45
2660 **Illmann**, Heinr., Möbel, Ad.Hitler-Str. 44
2409 Indinger, Expreßphotographie, Langg. 4
2088 Iwaneck, Marg., Hebamme, Ziegelgasse 27
2625 Jahn, Otto, Klempnermstr., Ziegelgasse 17
2768 Jahn, Willy, Klempner, Ad.Hitler-Str. 40
2200 Janzen, Emil, Schlossermstr., Kratzhammer
2619 Janzen, Otto, Schlosserei, Gr. Geistlichkeit 10.
2720 **Jasse, Franz**, Getreidemahlmühle, Landmühle.
2510 Jede. Friedr., Malermstr., Gr. Geistlichk.
2004 Jugendherberge, Schenkendorfplatz 1
2595 Jutzi, Erich, Kol.-W., ThornerStr. 56
2098 Jutzi, O., Kol.-W., Moltkestr.
2281 **Kämmereihof, Städt., Heckenweg 21**
2235 Kalksandsteinwerk Marienburg, Westpr.
2790 Kaminski, B., Kaffee, Langg. 15
2315 Kaminski, S., Autorepar., Gold. Ring 21a
2624 Kamrath, Bruno, Elbingerstr. 46

2400 Kantine I, R. Zingler, Ad.Hitlerstr. 20
2601 Kantine II, R. Zingler, Birkgasse 16
2413 Karl, Friedrich, Tiefbau, Ad.Hitler-Str. 26
2022 Karstens, Eva, Dir., Fleischerfeld 4
2316 Karsties, Otto, Schlosserei, Danziger Pl. 11/12
2434 Karter, Paul, Roßschlächter, Hafenstr. 119
2688 Kastner, Konditorei, Hans Weiß
2312 Katasteramt, Preuß., Schützenstr. 5
2789 Kath. Kaplanei, Hohe Lauben 1
2410 Kaufmann, F., Optiker, Gr. Geistlichkeit 21
2387 Kaulbarsch, Gust., Maurermstr., Lehmk. 15
2161 Kessler, Alfred. Musikhaus, Hohe Laube 6
2354 Kieserling, Rob., Betonbau, Baust. Flugpl.
2502 Kirchner, Dr., Arzt, Bahnhofstr. 2
2664 Kirsch, Alb., Ofenbaugesch., Mittelweg 18
2746 Kirschen, Helene, Hebamme, Hornstr. 26
2778 Kirschhock, Dr. Ludw., Zahnarzt, Langg. 4
2416 Klammer, Bücherrev., Langgasse 21
2066 Kleinbahn (Wpr. Klb.), Bhf. u. Güterabf.
2475 Klingenberg, Willy, Bäckermstr., Hornstr. 4
2221 Kluge Nachf., F., Kol.-W., Kratzhammer 26
2715 Kluge, Bankdirektor, Hüllmannstr. 29
2033 Gebr. Kluge Nachf., Modewr., Hohe Lauben 9
2183 Dr. Knobbe, Reg.Veterinärrat, Ziegelg. 15
2361 Knoll, Karl, Bäckerei, Elbingerstr. 64
2705 Knop, Viehhdlg., Hornstr. 20
2305 Kompf, Otto, Manuf.-W., Nied.Lauben 33.
2688 2603 **Konditorei Kastner, Inh. Hans Weiß, Kontor u. Privat, Hohe Lauben 16**
2474 Konopka, Erich, Optiker, Nied.Lauben 14
2754 Kontrollamt d. Landesvers., Fleischerg. 74
2189 Koppetsch, Siegfr., Pelzwr., H. Lauben 17
2170 Kosel, Walter, Malermstr., Hornstr. 9
2350 Kowalski, A., Damaschkeplatz 8
2494 Krankenhaus, St. Marien-, Fleischergasse 65
2177 Krause, Wilh., Eisenwr., H. Lauben 3
2005 Kreishandwerkerschaft, Werderpl. 1
2546 Kreishaus, Danziger Platz 16/17
2668 Kreisig, Horst, Drogerie, Langgasse 20
2351 Kreissparkasse, DanzigerPl. 16
2436 Kremin, Waldemar, Tischlermstr., Gold.Ring
2198 Krickhahn, Alfr., Theatergarderoben.
2229 Kroll, R.-A. [N], Gerbergasse 2
2035 Krupp, Bruno, Amtsleiter, Hornstr. 17
2622 Kruppa, Gott., Tabake, Am Töpfertor 2
2141 Kruska, Erich, Pelzw., Hohe Lauben 10.
2291 Krysiak, Zentralheizungen, Schmiedg. 6
2051 Kublun, Helmut, Dr., Wilhelmistr. 27
2584 Kuhn, Otto, Bäcker, Mühlengraben 25
2571 Kurzweg, Erich, Lebensm., Langg. 16
2346 Kutz, Direktor, Langg. 25
2047 Kutzki, Erich, Schreibmasch., Neustadt 35
2795 Laabs, P., Getreide, Ziegelgasse 50
2568 Laabs, Peter, Kohlen, Holz, Ziegelg. 83
2267 Laasner, Eduard, Juwelier, Rittergasse 2
2339 Labuschewski, Joh., Autofuhrbetr., Gerberg.
2500 Laubsch, Rich., Getreide, Bahnh.Str. 4
2337 Laukat, Bruno, Zigarren, Nied. Lauben 17.
2338 Lebensversich. Westpreußen, Danzigerpl. 6
2761 Lehmann, Heinr., Bäckermstr., Hind.Str. 31
2459 Lehner, Dr. E., Arzt, Gerbergasse 20
2038 Lehr, Gustav, Schuhwr., Hohe Lauben 4
2321 Leithold, Paul, Installation, Mühlengr. 48/49
(2742) Lekies, Eugen, Apothekenbes., Ad.HitlerStr.21
2225 Leser, Dr., Bürgermstr., Steingasse 14
2501 Litkewitz, R., Fuhrhalter, Elbingerstr. 534.
2039 Littwin, Th., Bautischler, Cramerstr. 2
2476 Lohwasser, Dr., Oberamtsrichter, Birkgasse 97
2317 Magdanz, E., Garagen, Falknerweg 4
2377 Malowitz, Franz, Obst, Gemüse, Neustadt 42
2390 Marienburger Beamtenbank, Gerbergasse 13.
2764 Marienb. Farben- u. Tapetenhaus, Hitlerstr.
2671 Marienburger Ruderklub, DanzigerPl. 2
2032 Marienburger Zeitung u. Kreis-Anzeiger
2494 Marienkrankenhaus, St.-, Fleischerg. 65
2628 Marquardt, Gustav, Obst, Kratzhammer 28
2171 Mau, Joh., Kaffeerösterei, M.-Halbestr. 1.
2506 Mazanneck, Walter, Bäcker, ThornerStr. 3
2212 Mehrens, E., Zahntechn. Labor., Hornstr. 17
2062 Meseck, R., Hauptm., Pfafferottstr. 1
2517 Mey, Ernst, Uhrmacher, Nied. Lauben
2718 Meyhöfer, Dr., Arzt, Hohe Lauben 12
2203 Meyland, A., Margarine, Rittergasse 3.
2172 Mikusky, Dentist, Schmiedegasse 6.
2462 Milke, W., Bäcker, Töpfertor 7
2322 Mischke, Karl, Kol.-W., Goldn. Ring 26
2333 Mitscherlichstation, Gr. Werkstr. 37/38
2706 Modenhaus G. Hopp, Marienburg, Niedere Lauben 27/29
2756 Möller, Hugo, Kol.-W., Binnenwall 6.
2002 Moeller, Johs. W., Eisen, Nied. Lauben 41.
2704 Molkereigenossensch. Marienb., Moltkestr.
2537 Museum-, Städt., Ad.Hitlerstr. 32
2276 Musowski, E., Tischlerm. Ziegelg. 78.
2060 Nalenz, Otto, Landwirt, Willenberg
2375 Nehse, Oskar, Tischlerei, Birkgasse 10
2487 Neske, Ernst, Ulmenweg 120
2055 Neufeldt, Walter, Kreisleiter, DanzigerPl.
2561 Neugebauer, Erich, Porzellan, G. Geistlichk.
2450 Neumann, Dr. K., Arzt, H.Göring-Str. 3
2572 Neurohr, Carl, Elektroanl., Langgasse 49
2412 Nickel, A., Hebamme, Neustadt 42
2363 Nitag, Deutsche Treibst. AG, Gr.Weg
2666 Nowitzki, Karl, Möbelfbr., Hohe Lauben 7
2486 NSDAP, Kreisleitung, Langgasse 54
2692 Dies., Ortsgr. Außenstadt, Hindenburgstr. 20
(2646) Dies., Ortsgr. Innenstadt
2240 Dies., Ortsgr. Willenberg, Ziegelgasse 15
2440 Dies., NS.-Frauenschaft, Kreisl., Langgasse 26
2045 Dies., Hitler-Jugend, Fleischergasse 75
2132 Dies., Amt für Beamte, Friedrichspl. 20
2223 Dies., Amt f. Volkswohlfahrt, Kreisltg.
2028 Dies., NSV.-Bahnhofsdienst, Bahnhof
2792 Dies., NSV.-Ernährungshilfswerk, ThornerStr.
2081 Dies., NSKOV., Fleischergasse 1
2319 Dies., NS.-Reichskriegerbund, Elbing.Str. 50
2451 Dies., DAF. u. KdF., Kreiswaltg., Langegasse 54
2525 Dies., SA.-Standarte 152, Ad.Hitler-Str. 21
2695 NS.-Fliegerkorps, Sturm 7/125, Neustadt 39
2402 Dies., NS.-Frauenschaft, Kreisltg. Wilhelmistraße 25
2729 Oehlke, Winrichstr. 1
2069 Oesterle, A., Versich.-Agentur, Ad.Hitler-Str.
2425 v. Oeynhausen, Freiherr, Hüllmannstr. 20
2144 Offizierheim, Adolf-Hitler-Str. 19
2629 Olsiewski, Paul, Fahrräder Bechlerg. 13
2615 Oltersdorf, Herm., Kohlen, am Töpfertor
2070 Omnischinski, Waldschänke Willenberg
2102 Ordensbad Diakonissenhaus, Fleischerg. 3
2112 Ostd. Bernstein-Ind. A. Plocek, Fleischerg. 74
2383 Ostdeutsche Dauermilch-Werke G. m. b. H., Hafengelände
2214 Ostd. Fahrrad-Vertrieb, Kratzhammer 10
2722 Ostd. Mühlenbauanstalt, Elbingerstr. 530
2094 Dies., Transformatorenstat., WelscherGarten
2063 Dies., Transformatorenstat., Hafenstr.
2128 Dies., Umspannwerk, Schleusenweg a. Galgenberg
2483 2485 **Ostmark-Käsewerke G.m.b.H. Marienburg (Westpr.), Ulmenweg 126 T Ostmarkkäse Marienburg (Westpr.)**
2052 Otto, Gust., Autofuhrwesen, Langg. 7
2228 Palmowski, Dr., Arzt, Gerberg. 4.
2582 Park-Café, Frau Berta Harder, Zeppelinstr.
2683 Parschau, Hubert, D.-Stoffe, N.Lauben 13
2670 Passarge, O., Tiefbau, Mühlengraben 26
2197 Patzke, Herm., Restaurant, Burgschlößchen
2264 Patzki, Adolf, Ofenbau, Bastei 6
2428 Pauls, Helene, Kfm., Kratzhammer 32
2288 2008 **de Payrebrune, Robert, Inhaber Oskar & Werner de Payrebrune, Kolonialwaren-Großhandlung, Hindenburgstraße 12**
2512 Penner, Heinrich, Bauer, Tessendorf
2635 Penner, Walt., Ratskeller, N.Lauben 21
2206 Peters, Emma, Hebamme, Mühlengraben 31
2334 Pflaumbaum, H., Adolf-Hitlerstr. 11
2539 Picht, Dr., Versicherung, Ziegelgasse 108
2139 van der Piepen, Fotograf, H.Lauben 15
2159 Pingel, Franz, Dekan, Hohe Lauben 1.
(2674) Plamann, Emil, Geschäftsf., Parkstr. 9
2758 Plebuch, Joh., Autospedition, Langgasse 44
2520 Gebr. Plebuch, Spedition, Langg. 44
2744 Plebuch, W., Spedition, Langgasse 44
2685 Pohl, Max, Bahnspediteur, Hindenburgstr. 7
2015 Pohl, Otto, Ofenbau, GoldnerRing 40
2314 Pohl-Boskamp, Chem.-Fbr., Hafenstr. 116
2498 Pohlmann, Ferd., Rentier, Ad.Hitlerstr.
2721 Politt, Alb., Restaur., Fleischergasse 12
2651 Polizeiverwaltung, Altes Rathaus
2617 Popp, Stadtbaurat, Artilleriestr. 4
2270 Preuschoff, Th., Gastwirtsch., Winrichstr. 2
2163 Preuschoff, Th., Kfm., Winrichstr. 2
2415 Preuß, Ferd., Kfm., Langgasse 18.
2331 Preuß, Ludw., Fleischerei, Ziegelg. 65.
2328 Preuß, Otto, Fleischermstr., Goldener Ring 31
2397 Preuß, Rob., Zigarren, Gr.Geistlichk. 20
2302 Preußenbad, Städt., Thierbergweg
2293 Preußenkrug, Restaurant, Neustadt 2
2325 Putzig, Gustav, Autoverm., Langgasse 19
2465 Putzig, Wilh., Autofuhrwesen, Karpfenteich
2161 Radio-Kessler, Hohe Lauben 6
2016 Rahn, Albert, Masch.-Fbr., Langgasse 24.
2381 Rahn, Olga, Langgasse 41
2071 Raiffeisen-Genossenschafts-Bank e. G. m. b. H. zu Marienburg (Westpr.), Langgasse 48
2346 Raiffeisen-Handelsgen. GmbH, Langgasse 26
2017 Rathaus-Kaffee, Inh. Egon Doelfs
2508 Rau, Albrecht, Major, DanzigerPl. 6
2307 Raudies, Willy, Fuhrw., Ziegelgasse 19.
2463 Rauif, Cecilie, Bechlergasse 14
2192 Regehr, Herrm., Bauer, Grünhagen
2092 Reichsarbeitsdienst weibl. Jugend, Lagergr. 251, Ad.Hitler-Str. 22
2556 Reichsbahn
2160 Reichsbank, Mühlengasse 12.
2447 Reichsfinanzverwaltung, Finanzamt
2530 Reichsluftschutzbund, Marienter 3
2056 Reichsmusikkammer, Mühlengasse 10
2143 Reichsnährstand, Kreisbauernschaft
2079 Ders., Landw.-Schule, Gr.Werkstr. 55
2552 Ders., Tierzuchtamt, Bahnhofstr. 2
2798 Ders., Viehwirtschaftsverb., Mühlengr. 6
2211 Reichspost, Postamt 1, Ad.Hitlerstr.
2592 Reichspost, Postamt 2, Bahnhof
2696 Reinhold, Georg, Gärtnerei, Steing. 8
2364 Reintjes, Paul, Dir., Junkergasse 19
2162 Reit- u. Fahrschule, Schützenstr. 38
2752 Rempel, A., Eisenhandlung, Hohe Lauben 13
2589 Renk, Artur, Konditorei, Langgasse 19
2149 Renk, Julius, Goldwaren, Neustadt 3

2533 Otto Richter
Hoch- und Tiefbaugeschäft, Kiesbaggerei
Marienburg, Steingasse 21

2175 Rieckhoff, G., Dentist, Hohe Lauben 35.
2618 Rockel, Gust., Töpfermstr., Preußenstr. 93
2407 Röhlk, Klara, Kol.-W., Heimst.Weg 13
2053 Römerkrug, Gaststätte, Rittergasse 8
2785 Rohde, J., Spedition, Hindenburgstr. 5
2430 Rudlaff, Ernst, Gartenbau, Steingasse 27
2158 Runde, G., Restaurant, Hornstr. 15
2384 Ruttkowski, H., Photogr., Am Töpfertor 4
2042 Saalmann, C., Baugesch., Langg. 6
2490 Saikowski, Agent, Gr. Geistlichk. 14
2077 Sameiski, O., Likörfabr., Hohe Lauben 33.
2621 Saretzki, Anna, Hebamme, Gold. Ring 51
2130 Sassenmann, Adolf, Glasermstr., Neustadt.
2764 Satura, Eug., Malermstr., Ad.Hitlerstr. 2
2176 Sawatzki, Dr. M., Arzt, Werderpl. 3
2777 Schaefer, Dr., Zahnarzt, Langg. 41
2513 Schäfer, Otto, Futtermittel, Hafenstr. 1
2178 Schalk, Ernst, Konfektion, N. Lauben 39.
2109 Schar, Alfred, Kol.-W., Hindenburgstr. 28
2718 Scheffler, Franz, Fischhdlg., Welscher G. 5
2215 Scheibel, Hans-Henning, Oberstl., Elbinger Straße 503
2146 Schenzle, Hyacinth, Käse, Gerbergasse 2.
2265 Scherf, Lisbeth, Landw., Königsdorf
2456 2457 **Gebr. Schierling Inh. Johs. Schierling, Dachpappenfabrik, Bauwaren-Großhandlung, Dachdeckungen, Isolierungen, Asphaltierungen**
2605 Schilling, Dr., Tierarzt, Wilhelmistr. 28
2519 Schinck, Dr., Augenarzt, Schönstr. 2
2418 Schippel, Alb., Töpfer, Karpfenteich 14
2503 Schirkowski, Rich., Fuhrhalter, Dirschauer Straße 38
2260 Schlak, Karl, Autolack., Langg. 19
2610 Schlie, Oskar, Hoch- u. Tiefbaugesch., Nogatw.
2405 Schlösser, W. E., Betriebsl., MewerStr. 7
2773 Schloßbauverwalt., Staatl., Friedrichspl. 4
2762 Schmidt, Aug., Seilerw., Kuhlmannsgasse
2433 Schmidt, Ed., Kol.-W., Elbingerstr. 526.
2304 Schmidt, Emil, Gartenbau, Friedrichpl. 1.
2471 Schmidt, Fritz, Kfm., Hüllmannstr. 21
2765 Schmidt, Otto, Schneid., Hohe Lauben 24
2271 Schmidt, Willi, Zigarren, Langg. 12
2702 Schmolewski, O., Dachdecker, H. Ziegelg.
2726 Schroeter, Oscar, Friseur, Nied. Lauben 8
2290 Schuchholz, M., Autofuhrw., ElbingerStr. 50
2037 Schütze, Herm., Bauing., Heinelweg 5
2723 Schützengilde, Schießstände, Junkerg.
2779 Schuhhaus Schmutznig, Hohe Lauben 15
2529 Schukart, Anton, Friseur, Kratzhammer 12
2538 Schule, Staatl., Winrich-v.Kniprode
2152 Schule, Staatl., Luisenschule
2725 Schule, Städt., Handels- u. Berufsschule
2134 Schule, Städt. Haushaltungs- u. Mädchenberufsschule
2369 Schule, Heinrich-von-Plauen
2717 Schule, Horst-Wessel
2023 Schule, Herbert-Norkus
2091 Schule, Schlageter-Schule
2105 Schule, Ferdinand-Schulz
2230 Schulz, Arthur, Apotheker, Ad.Hitler-Str. 43
2031 Gebr. Schulze, Häute Hohe Lauben 37
2591 Schwandt, Emil, Bäckermstr., Mühleng. 36.
2686 Schwarz, Erich, Blumenhaus, Langg. 49
2531 Derselbe, Gartenbaubetr., Alte Reihe 106
2682 Schwarz, Paul, Schneidermstr., Langg. 47.
2123 Schwarz-Weiß Club, Nied. Lauben 32
2743 Segelfluglager Willenberg
2667 Seidt, Georg, Milch, Bechlergasse 12
2583 Seidowski, Kfm., Kniprodeweg 11
2209 Sender, G., Oberinsp. a. D., Ziegelg. 26
2394 Senger, Leo, Feinkost, Niedere Lauben 26
2298 Sido, Dr. Max, Mühlengraben 25
2308 Siebert, Emil, Fleischermstr., Karpfenteich.
2374 Sinner, A.-G., Filiale, Langg. 43
2426 Slowinski, Franz, Ad.Hitler-Str. 27
2479 Soletzki, Franz, Junkergasse
2164 Sommer, Ing., M. Halbestr. 3.
2774 Sperling, Edmund, Kfm., Gr. Werkstr. 25
2393 Sperling, Paul M., Kolonialwr., Neust. 43.
2196 Sporleder, Ulr., Prädikant, Mühlengraben 5
2698 Staatl. Gesundheitsamt, Schützenstr. 35
2064 Stach, Berta, Hebamme, Gerbergasse 12
2204 Stadie, Emil, Lackiererei, Welscherg. 13
Sml.-Nr. 2644 **Stadtverwaltung Bürgermeister, Neues Rathaus**
2420 Städt. Gut, Elbingerstr. 491
2725 Städt. Handels- u. Berufsschulen
2147 Städt. Kinderheim, Steingasse 35
2086 Städt. Schülerheim, StuhmerWeg 23
2406 **Städtische Sparkasse Danziger Platz (Rathaus)**
2441 2442 2443 2444 **Städtische Werke (Gaswerk, Wasserwerk, Elektrowerk, Kanalwerk, Omnibusbetrieb) Marienburg (Westpr.)**
2441 2442 2443 2444 **Städtische Werke Abteilung: Omnibusverkehr Marienburg (Westpr.)**
2216 Stangenberg, Christ., Hebamme, Parkstr. 10
2398 Starck, Fritz, Wäschegesch., H.Lauben 13/14
2295 Starosta, Martin, Viehhdlr., Neuerweg 1
2276 Stein, E., Tischlermstr., Ziegelgasse 78
2218 Steinkraus, Max, Versich., Ad.Hitler-Str. 26
2784 Stender, Elsbeth, Heißmangel, Geistlichk.
2256 Stephan & Marquardt, Käse, Mühlengr. 82
2554 Stielau, Eduard, Bäcker, Gr.Geistlichk. 14
2532 Still, H., Steinmetzmstr., G.Geistlichk.
2138 Heinr. Stobbe OHG, Machandelfbr., Speichergasse 10
2681 Störmer, Brunnenbau
2470 Störmer, Max, Landwirt, Königsdorf
2327 Strebel, Bernhard, Drogen, Niedere Lauben 24
2518 Stroh, Dr. Arzt, Langg. 12
2202 Stuhlert, H., Schneider, Junkergasse 27
2180 Süß, Reinhold, Bauer, Willenberg
2701 Sukau, Ad., Kfm., Nied. Lauben 6.
2573 C. Tack & Co, GmbH, Schuhw., H.Lauben 19
2222 Templin, Erich, Vertreter, Hüllmannstr. 28
2074 Teschner, Br., Feinkost, Langgasse 21
2521 Teschner, N., Obst, Nied.Lauben 21
2078 Trampnau, Dr., Arzt, Marschallstr. 1
2157 Trapp, Berta, Plätterei, Mühleng. 13
2169 Trede, Carl, Techn. Gesch., Hohe Lauben 30
2275 Treidel, Superintendent, Fleischerg. 76
2137 Treptow & Sakowski, Putzgesch., H. Lauben
2435 Truppner, Paul, Tischler, Mittelweg 17
2541 Tschirschwitz, Erich, Getreide, Langg. 47
2073 Ullrich, Rud., Bierverlag, Speicherg. 24
2164 Union, Elektrizitäts-GmbH, M.Halbe-Str. 3
2526 Viehverwertungsgenossenschaft Marienwerder-Stuhm-Marienburg, Langgasse 48
2173 Viehzentrale Stallungen, Hindenburgstr. 40
2025 Vogt, Jacob, Auto-Reparatur, Mühlengr. 62
2528 Voigt, Walter, Fischmehl, Mühlengr. 26
2423 Volksbank Marienburg eGmbH, Ad.Hitler-Str. 9
2373 Volksbund für das Deutschtum im Ausland, Hindenburgstr. 17
2371 Vollert, Herm., Makler, Birkgasse 6
2067 Wagner, J. H., Färberei, Kratzh. 10
2408 Wagner, Paul, Radio, Neustadt 5
2522 Waltermann, H., Baumstr., Elbingerstr. 51
2213 Warnecke, H., Tiefbau, Mühleng. 3
2464 Waschubl, Alfred, Graveur, Kratzhammer 20
2781 Wasserbauamt, Schützenstr. 35
2246 Wehrmacht, Standortvermittlung
2678 Weichert, Georg, Automobile, Langgasse 17
2686 Weinke, Artur, Spedition, Langg. 49/50
2563 Weissaag, Hugo, Schokol., G.Geistlichk. 14
2166 Weiß, Direktor, Ad.Hitlerstr. 24
2061 Weiß, Horst, Mineralwasserfbr., Mühleng. 40
2427 Wengel, W., Fleischerei Ulmenweg 111
2303 Werderscher Hof, Gr.Geistlichkeit 15
2770 Westphal, Rich., Baugesch., Wilhelmistr. 26
2437 Westpreußische Zeitung, Kuhlmannsg. 5
2266 Wiebe, Reinh., Kol.-W., Langgasse 27
2607 Wieker, W., Sargmagazin, N. Lauben 7.
2154 Wiens, Ernst, Gr.Geistlichkeit 25
2714 Wiens, Walter, Zigarren, Bechlergasse 5
2057 Wilhelm, Max, Schlosser, Gerbergasse 8
2366 Wille, Gust., Landw., Liebenthal
2127 Willems, Benno, Weinhdlg., N. Lauben 34.
2235 Windschild & Langelott KG, Kalksandsteine
2018 Wirtschaftsgruppe Einzelhandel
2020 Wischer, Gasth., Tessendorf
2637 Woelke, Gerhard, Holzhdlg., Ulmenw. 3
2481 Woelke, Max, Motorräder, Rittergasse 7
2129 Woelke, Meta, Kol.-W., Hafenstr. 121
2155 Wölm, Max, Baugesch., Stuhmer Weg 96
2237 Wohnungsbaugen. eGmbH, Hindenburgstr. 20
2135 Wolff, Fritz, Stellmacher, Welscher Garten 13.
2289 Woljem, Herm., Möbel, Gerbergasse 16
2220 Wormen Nf., Eugen, Leder, Niedere Lauben.
2153 Wunderlich, E., Dipl.-Ing., Hindenburgstr. 11
2380 Zacharias Dr. C., Zahnarzt, H.Lauben 20
2142 Zander, Reinhold, Kol.-W., Wilhelmstr. 8
2771 Zech, Studienrat, Boelckestr. 6
2332 Zelgert, Erwin, Kol.-W., ElbingerStr. 62
2313 Zerdick, Peter, Holzwerkst., Heckenweg 5
2026 v. Ziegesar, Freih., Oberstlt., ElbingerStr. 497
2187 Ziehm, Major a. D., Landw., Steing. 1
2782 Ziemann, Otto, Hindenburgstr. 5/6
2306 Zimmer Nf., Robert, Baustelle Flugplatz
2767 Zimmermann, Anna, Ad.Hitlerstr. 43
2514 Zimmermann, Karl, Hindenburgstr. 47
2006 Zitzlaff, Reinh., Likörbr., Hindenb.Str. 1
2301 Zöllner, F., Holz, Karpfenteich 5
2716 Zorn, Emil, Tiefbaugeschäft, Langgasse 45.
2401 Zuckerfabrik AG, Hafenbüro
2241 Zuckerfabrik Marienburg, AG, Bahnhof
2107 Zuzak, Joh., Friseur, Kratzh. 21

Marienfelde (Kr. Osterode) [Ostpr.]

5 Evang. Pfarramt
14 Forsthaus Dreißighufen
3 Gendarmerie Marienfelde
7 Gendarmerie Peterswalde
12 Golombiewski, E., Gastw., Peterswalde
6 Goroncy, J., Gastwirt, Ruhwalde.
10 Katholisches Pfarramt
2 Koschmieder, Wilhelm, Amtsvorsteher
11 Markowski, Hermann, Ziegeleibesitzer
20 NSDAP, Amt f. Volkswohlfahrt, Haasenberg
17 Prehn, Hauptl., Peterswalde
9 Reichsbahn, Güterabfertigung
4 Schwarzrock, W., Mühle
13 Symanczyk, Albert, Lehrer.
18 Teschke, Joh., Molkereibes., Peterswalde

Marienhafe (Hann.)

177 Abegg, F., Schmiedemstr., Osteel.
145 Apotheke, Inh. H. Plette, Burgstr.
194 Barkhoff, Jann, Zimmermstr., Tjüche
163 Bartling, Anton, Müller, Leezdorf
175 Becker, Corn., Schmiedemstr., Osteel.
167 Beyer, Jul., Dentist, Rosenstr.
129 Blinker, Casjen, Landw., Ovelgönne
169 Brants, A., Metzgerei, Rosenstr. 44.
142 Brüling, Ww. H., Landw., Süderneuland II
116 Buhr, Gerhard, Gasthof zur Wage
112 de Buhr, Nanne, Fuhruntern., Osterupgant
153 Dettmers, W., Gastw., Rechtsupweg.
200 Dieken, Magnus, Neusiegelsum
152 Dirks, Engbert, Gemischtwr., Leezdorf.
155 Eden, Jan, Gemischtwr., Osteel.
190 Edenhuizen, Joh., Schneidermeister.
174 Elster, J., Pastor
143 v. Essen, J. H., Kolonialwaren
180 Feddinga, Egbert, elektr. Kraftanlagen
140 Folkerts, R. J., Auktionator.
179 Freese, Johannes, Klempnermstr.
181 Friedrichs, Gottfried, Gärtner, Tjüche
139 Friesenborg, E. H., Mühlenbes.
182 Gendarmerieposten I u. II
144 Gerdes Nt., M. D., Kolonialwaren
157 Goemann, J. H., Landw., Gr.Buschhaus
141 Grendel, J. A., Gemischtwr., Leezdorf.
184 Grönefeld, B., Landw., Siegelsum.
188 Gröneveld, Tobias, Bürgerm., Rechtsupweg
115 Haase, Heinrich, Manuf.-W.
162 Hasbargen, Carl, Gastw., Tjüche.
189 Ippen, Dr. H., San.-Rat, Rosenstr.
(189) Ippen, Dr. Rud., Arzt, Mühlenweg
117 Itzenga, Fr., Landw., Siegelsum
154 Itzenga, Habbo, Landw., Osteel
151 Itzenga, Theodor, Bauer, Osteeler Neuland
114 Jansen, Alfr., Bäckerei, Osteel
191 Jansen Joh., Gastw., Upgant
193 Janssen, Eilert, Lebensm., Rosenstr. 42
148 Janssen, Frerich, Landw., Osteel
140 Janssen, Gerh., Gastw., Schott
137 Janssen, J. L., Mühle. Tjüche
202 Jungenkrüger, Dirk, Schweinehdlg., Rechtsupweg
183 Kirchengemeinde Osteel
197 Kirchhoff, Gerd., Leezdorf 124
159 Koch, Joh., Elektr. Licht- u. Kraftanlagen
164 Koopmann, E., Landw., Haneburg.
201 Krüger, Ww. J. A., Gasth. z. Post, Rosenstr.
160 Kruse, Joh., Viehhändler
161 Landjahrheim, Heimleiter Nicolay
119 Liebermann, W., Bürgermstr.
217 Lübben, Joh., Fuhrgesch., Upende
199 Lübbers, A. E., Landwirt, Upgant
135 Molkerei Marienhafe, Steffens
218 Müller, Bernhard, Landwirt, Osteel
213 Müller, Ww. J., Landw., Osteel
220 Müller, S., Marktplatz 56
146 Neelen, Tierarzt
216 Odens, B., Landw., Kl.Buschhaus
158 Osten, Heinr., Kol.-W., Osteel.
147 Otten, Harm, Gärtnerei
204 Pelzer, Emil, Gastwirt
136 Penning, J., Domänenp., Otterhamm.
178 Peters, Gerh., Kol.-W., Eier, Rechtsupweg.
219 Peters, Johann, Photograph, Markt 54
192 Poppinga, Jan, Fuhrunternehmen.
222 Rademacher, Hebamme
185 Rahusen, Ww., Landw., Upgant.
176 Rewerts, Idäus, Bauer, Siegelsum
205 Reichsbahn, Güterabfertigung
120 Reichspost, Postamt
187 Ringena, D., Landw., Wykhoff
128 Rulfes, W., Landwirt, Tjücher Grashaus.
165 Saathoff, Jan, Landw., Osteel.
143 Saathoff-Weert, Landw., Leezdorf
168 Sanders, Dirk, Landw., Schott
124 Schomerus, Dr. A., Arzt.

138 Schoof, N., Bürgermstr., Berumerfehn
134 Gebr. Joh. W. Schoon, Düngemittel, Kalk
173 **Schwarz, H., Gastw., Schottjer Piepe.**
221 Seeberg, Siebe, Manufakturwr., Rechtsupweg
196 Spar- u. Darlehnsbank, eGmuH
170 Spar- und Darlehnskasse, eGmbH, Leezdorf
149 Steen, Harro, Bauer, Osteel
195 Steffens, Tierarzt, Burgstr. 90.
207 Steffens, Joh., Landwirt, Degenfeld
172 Sterrenberg, Mühlenbes., Mühlenloog.
156 Strube, Rudolf, Rechtsupweg
203 Strube, Ww., Gemischtwr., Leezdorf
141 Stürenburg, Lohndrescherei, Schott.
118 Stürenburg, B., Landw., Upgant Schoonorth
186 Swyter, G. H., Bauer, Hanefeld
132 **Theesen, Wilh., Gastwirt, Rechtsupweg**
125 Thun, Theodor, Kol.-W., Moorhusen
166 Tietjen, Heinr., Berumerfehn
206 Tjaden, G., Bäckerei, Leezdorf
126 Tjaden, I., Poststelle Leezdorf
171 **Ukena, Joh., Bäckerei, Schott**
210 Ulferts, Landwirt, Upgant
208 Ungerland, Carl, Landw., Tjücher-Grashaus
198 **Weber, Albertus, Maschinenbauanstalt.**
215 Weber, Jasper, Rep.-Werkst., A.Bhfstr.
211 Weerts, I. C., Stellmachermeister
113 Wegener, Fritz, Landesbauinsp.
123 Wilts, Carl J., Bäckerei, Rechtsupweg
150 **Zeeden, Baugeschäft, Bahnhofstr.**

Marienheide (Rheinpr.)

265 Abel, Gust., Bäckerei, Schmitzwipper.
227 Ackermann, Fr., Architekt, Griemeringhausen
264 Albus, B., Adolf-Hitlerstr. 30
282 Althoff, Alb., Landwirt, Siemerkusen
309 Apotheke, Hauptstr. 29
237 **Baukhage, Gust., Landw., O.Siemeringhausen**
365 Becker, Adolf, Transp., Kempershöhe
341 Becker, Joh., Möbel, Leppestr.
272 **Beckmann, Bruno, Eisenwr.**
357 Beckmann, Emil, Gemischtwr., Ad.HitlerStr.23
281 C. & W. Berges, Maschinenfabrik.
276 **Berges jr., Fr., Malermstr.**
287 Berges, Johs., Landw., Spälinghausen
322 Berges, Wilh., Fabrikant, Ad.Hitlerstr. 47c
252 **Bertram, E., Kol.-W. u. Drogen**
291 Bestgen & Vormstein, Holzwrfbr., Himmerkus.
256 **Biesenbach, Franz, Bäckerei u. Konditorei.**
306 Bihlmayer, Dr., Arzt, Leppestr. 3
342 Blechmann, Ad., Steinbrüche, Neuestr. 4
333 **Böhl, Ludwig, Hotel, Holzwipper.**
278 Braun, Karl, Fuhrgeschäft, Gastw.
320 Bürgermeisteramt Marienheide
359 Burbach, Aug., Dreherei, Bergstr. 5
343 **Claßen, Jos., Dachdeckergesch., Neue Str. 2**
238 Clever, Karl, Sommerfrische, Schmitzwipper.
219 Corbach, Gust., Viehhdlg.
293 Corbach, Frau Wilh., Wirtsch., Viehhdlg.
345 Cuscoleca, Otwin, Dipl.-Ing., Stüdlinghansen
329 **Decker, Herm., Schuhwr., Ad.Hitler-Str. 43**
316 Dienstühler jr., F., Steinbrüche, Dannenberg
217 Dohmen, Jos., Förster a.D., Reppinghausen
240 Dürhold, Herb., Dentist, Ad.Hitlerstr. 49
204 **Alb. Eichhoff & Co, Metallwarenfabrik**
308 Eichholz, Else, Krankenpfleg., Holzwipper
248 Ellinghaus, Friedel, Maler, Am Wüllenberg
362 Erbinghagen, C., Eisenwr., Oberwette
259 **Felder, Johann, Mühle, Gimborn**
236 Feldhoff, Elise, Hebamme, Leppestr. 9
254 **Förster, Josef, Steinbruchbetrieb.**
274 Forsthaus Kümmel
221 **Frhrl. v. Fürstenberg'sche Rentei, Gimborn.**
202 **Gemeindesparkasse Marienheide**
288 Gendarmeriegruppenposten Rodt
286 Goller, Fritz, Bierverlag, Klosterstr.
283 **Haufer, Otto, Lebensmittelgeschäft.**
205 Hausmann, Ad., Ww.
352 Heinz, Werner, Adolf-Hitler-Str. 15
360 Hesse jun., Dan., Fuhrw., Stülinghausen
339 Heuser, Jos., Fremdenh., Untererlinghagen
214 Heutelbeck, Eugen, Landw., Hinter-Scharde
289 Himmerkus, Otto, Schreinerei, Himmerkusen
210 Hotel Trommershausen, Hugo Lurz
211 Hotel Wirth, Inh. Matth. Weber
314 Hüttenmeister, Heinr., Maßgesch., Oberwette
338 **Isenburg, Gottl., Bäckerei u. Konditorei**
324 Jagdhaus Hallöh, Müllenbach, Dannenb.Str.
220 Jagdhaus Nordhelle, Gut Recklinghausen
337 **Katholisches Pfarramt Gimborn.**
331 **Katholisches Pfarramt, Marienheide.**
251 Kirchenkasse Gimborn, Erlinghagen
302 Kleine, Fritz, Malergeschäft
213 Kloster Maria-Heimsuchung, Haush.-Schule
222 Klucke, Otto, Metzgerei, Rodt-Müllenbach
323 Klüppelberg, Karl, Radio, Lambach
257 **Knipp, Carl, Stellmacher, Marienheide.**
208 Knoche, A., Baustoffe, Marienheide.
273 Kölsche, Wwe., Hebamme.
269 Kolbe, Hans, Hindenburgpl. 1
228 Kriwett, Wilh., Restauration u. Pension
235 **Kruse, Karl, Metzgerei, Marienheide.**
336 **Kühr, Karl, Maschinen, Marienheide.**
340 Kurhaus Brucher-See, Kneipp-Kuren
335 **Lambach, Maschinenfabrik, Marienheide**
209 Lampe, Karl, Syndikus, Reppinghausen
275 Landw. Bezugs- u. Absatzgen. GmbH, Rodt-Müllenbach
284 Lemmer, Otto, Maurermstr., Lienkamp.
263 Lemmer, Ww. Wilh., Gastwirt
215 **Lichtlughagen, Dr. med.**
232 Lichtinghagen, Heinrich, Gastwirt.
253 Linden, Herm., Werkzeug, Ad.Hitler-Str. 61
231 **Linden, Peter, Bäckerei, Niederwette**
350 Lohr, W. I., Install., Ad.Hitler-Str. 19
347 Lusebrink, Otto, Dannenberg, Meinerzh.Str. 8
255 **Melzer, Fritz, Fuhrw., Landwehrstr. 2**
358 Menger, Hugo, Manuf.-W., Rodt
206 Metallwerk Stülinghausen, Fahrradteile
234 Miebach, Hubert, Vertreter
315 Müller, Edm., Gartenbau, Leppestr. 7
229 Mürmann, Friedr., Metzger
271 Mürmann, Otto, Bahnh.-Gaststr.
321 NSDAP, Ortsgruppe, Marienheide
294 Dieselbe, NS-Volkswohlfahrt
269 Dieselbe, NS-Frauenschaft
348 Dieselbe, HJ-Heim Sportplatz

230 Omma & Gebske, Maschinenfabrik und Flechterei, Marienheide/Rhld.
270 Ommerborn, Leo, Sägew., Gimborn
216 Ortskrankenkasse, Allgem., Marienheide
363 Pattberg, Otto, Prok., Leppestr. 3
330 Pauly, Ant., Schnittwr., Ad.Hitlerstr. 47
266 Peters, Gust., Landw., Höfel.
356 Plate, Gust., Kolonialwaren
344 Potthoff, Ernst, Schloss., Jedinghag.Str. 20
354 Preßwerk Sauerland, Holzwipper
223 **Quast, Peter, Kolonialwarenhandlung.**
328 **Raffeisiefer, Herm., Schlosser, Ad.Hitler-Str.40**
203 Reichsbahn, Güterabfertigung Marienheide
295 Dieselbe, Güterabfertigung Holzwippe
303 Reichspost, Postamt
267 Reul, Jos., Förster, Gervershagen
258 Geschw. Riepert, Manufakturwaren
297 Rittel, Theod., Feinkost, Bahnhofstr. 1
318 Rönchen, Karl, Fleischbeschauer, Dannenberg
245 Rüggeberg, Robert August, Fabrik, Marienheide
351 Dies., Alfred Rüggeberg, Wohnung
327 Dies., Robert Rüggeberg, Wohnung
250 Dies., Hans Rüggeberg, Wohnung
233 **Schäfer, Fr. A., Werkz.Fbr., Nordhellerhammer**
307 Schneider, Wilh., Baugesch., Hitlerstr. 22
346 Schelble, Walt., Ing., Neue Str.
296 Schorre, Ernst, Oberwipper
279 Schriever, Carl, Vertreter, Oberwipper.
277 Schürmann, Friedr., Schmiede
226 Siemerkus, Franz, Kol.-W., Delikatessen.
261 Simmerkus, Frau Ther., Modewr.
290 Soennecken, C., elektr. Anl., Rodt-Müllenbach
280 Sünneke, Josef, Dentist
274 **Tenbüsch, Joh., Förster, Forsth. Kümmel**
212 Trommershausen, Ww. Alb., Spedition.
262 Trommershausen, Fritz, Kohlen, Rodt
285 Turnhalle, Rodt, Sportplatz
239 **Ufer, Willi, Lebensmittel, Dürhölzen**
349 **Weber, Bruno, Autofuhrw., Untererlinghagen**
317 Wehrend, Jos., Organist, Gimborn
304 Wernscheid, Otto, Lebensmittel, Linge
225 Wieser & Wolfslast, Schlosserei
260 **Wirth, Emil, Bäckerei, Stülinghausen.**
292 Wirth & Schirp, Preßwerk, Rodt-Müllenbach
298 Witscher, Carl, Landwirt, Kotthausen
300 Wupperverband, Bruchertalsperre

Marienpichl (Salzburg)

9 **Bahnhof**
13 Josef Bogensperger
Sägewerk, Pichl b. Marienpichl
12 Bürgermeisteramt
7 **Gasthof „Zur Post"**
6 Gendarmerie
2 **Kaufhaus Georg Rainer**
4 **Lankmayer, Alois, Gastwirt**
11 Lankmayer, Joh., Autofuhrw.
10 **Noggler, Dr. Klaus, Tierarzt**
5 **Petritsch, Friedrich, Kaufmann**
3 Pfarramt
8 Pinggera, Dr. Eduard, Arzt
15 **Raiffeisenkasse Marienpichl**

Mariensee (Bez. Danzig) (Westpr.)

19 **Althütter Spar- u. Darlehnskassenverein.**
50 **Appaly, Dr. Norbert, Arzt.**
68 **Barenhütter Spar- u. Darlehnskassen-Verein** eGmbH, Barenhütte
65 Barra, Helene, Hebamme
48 **Dittrich, G., Landwirt, G. Ö.Michaelshütte**
64 **Ennmulat, Max, Textilwaren**
13 **Evangelisches Pfarramt.**
24 **Försterei Mariensee**
33 **Gemeinde Tiefenthal**
35 Gemeindeamt u. Bezirksamt Trockenhütte
59 Gemeindeamt Barenhütte
57 Gemeindeamt Strauchhütte
31 Gemeindevorsteher in Ochsenkopf
41 **Gemeindevorsteher Oberhütte**
18 Gendarmerie-Einzelposten Strippau
69 Gendarmeriegruppenposten
11 **Grant, Karl, Bauer, Niederhölle**
66 **Hellwig, Paul, Gasthaus**
12 **Hensel, Otto, Kolonialwaren, Café**
43 **Jugendherberge**
38 **Kapahnke, Otto, Gemeindevorst., Scharshütte**
32 **Kindel, Gustav, Autobes., Barenhütte**
62 Kindel, Paul, Bauer, Kl.Strippau
44 Klatt, Ernst, Kassenvorst., Tiefenthal
14 Kowitz, Erich, Gastw., Strauchhütte
26 Kresin, Otto, Amtsvorsteher, Neuendorf
39 Landjahrlager Scharshütte
34 Liedtke, Hermann, Gastwirt, Althütte
21 **Marschinke, Olga, Bäuerin, Schwarzhütte**
56 Molkerei-Genossenschaft, Strippau
45 **NSDAP, Ortsgruppe Mariensee**
36 **Papke, E., Bauer, Gemeindeamt Mariensee**
22 **Reichsarbeitsdienst f. d. weibl. Jugend, Lager** Strippau
16 Rösler, Hermann, Viehhändler
17 **Schnick, Walter, Bauer, Oberklanau**
61 Scholz, Heinrich, Landwirt
28 **Schule Mariensee**
30 **Schule Ochsenkopf**
15 **Schulz, Fritz, Autoreparatur**
63 Simbriger, Fritz, Landw., Gut Strippau
42 **Thun I, Emil, Gemeindevorst., Strippau**
37 **Ziebuhr, Emil, Gemeindeamt Pomlau**

Marienthal (Ostsudetenl.)

2 **Bayerle, Karl, Dipl.-Ing., Hombok 140**
10 Bürgermeisteramt Hombok
3 **Machanek, C. O.**
1, 5 **„Moravia" Homboker u. Marienthaler Eisenwarenindustrie- und Handels-A.-G. Eisenwerke**
11 Dies., Gen.-Dir. Dipl.-Kfm. Peter Robert
9 Polizei-Grenzposten Marienthal
7 Polizei-Grenzposten Nirklowitz
6 **Reichsbahn, Bahnhof**
4 **Schöler, Wilh., Obering.**

Marienthal (Kr. Templin) [Mark Brandenburg]

45 **Amtsvorsteher Lange, Amt Ribbeck**
31 **v. Buch, Landwirt, Tornow**
18 **Bürgermeister, Marienthal**
05 Bürgermeister Ribbeck
27 **Dombeck, Max, Sattlerei, Dorfstr. 33**
22 **Donath, Ernst, Gasthof**
06 Feuerwachturm, Forstamt Zehdenick
37 **Grätz, Wilh., Fuhrgesch., Zabelsdorf, Dorfstr.**
35 **Grünthal, Carl, Gastw., Zabelsdorf.**
23 Grünthal, Walter, Bauer, Zabelsdorf, Dorfstr. 4
07 Gutsverw. Tornow
38 **Helms, Helmuth, Landw., Ribbeck**
11 Honheiser, Hugo, Schlächtermeister
39 Karbe, Herm., Bauer, Ribbeck
01 Kromski, Leo, Kfm.
12 **Lischow, Alfred, Mühlenbesitzer, Zabelsdorf**
08 Loff, Fritz, Fleischbeschauer, Burgwall
43 **Lühder, Alb., Bäckermstr., Dorfstr. 12**
33 **Malingriaux, Karl, Schlächtermstr.**
42 **Manthey, Bertha, Hebamme, Dorfstr. 38**
10 **Müller, Albert, Bäckermstr., Dorfstr. 24**
15 Müller, Wilhelm, Gastw., Abb. Ribbeck.
16 **Ollewski, Joh., Kfm., Burgwall**
13 **Pfarramt, Ev., Zabelsdorf**
44 Polumski, Wilh., Kfm.
32 **Schleuse Marienthal, Wasserverw.**
36 Söhring, Otto, Bauer
34 **Sommerfeld, Ernst, Tischlermstr.**
25 Spiegel, Rob., Fleisch., Burgwall, Dorfstr.
21 **Spieß, Georg, Ziegelei, Zabelsdorf**
19 **Tüpke, Franz, Schmiedemstr., Zabelsdorf.**
14 **Vogel u. Friedrich, Ziegelwerk**
28 **Wandrey, Erich, Gasth., Burgwall**
30 Werkkantine, Vogel u. Friedrich
41 **Wernicke, Paul, SS-Hauptsturmf., Zabelsd.**
17 Wichmann, Gustav, Selterw.-Fbrkt.
24 **Wolff, Wilh., Gastw., Zabelsdorf, Dorfstr. 14**
40 **Wolff, Bürgermstr., Zabelsdorf, Dorfstr.**
26 **Ziegelwerk Marienthal GmbH**
29 **Ziegelwerk Ribbeck, Brandenburg o H.**

Marienwalde (Kr. Arnswalde) [Mark Brandenburg]

38 **Becker, Willy, Bäckermstr., Hauptstr. 25.**
21 **Biegert, Wilh., Baugesch., Diebelbruch.**
24 **Bock, W., Gastwirtschaft**
47 **Böker, Helmut, Syringe**
43 **Burow, Ernst, Fleischermstr.**
54 Busse, Herm., Baugesch., Hauptstr. 12
26 **Busse, Otto, Buchenau.**
42 **Bürgermeisterei, Marienwalde**
35 **Dräger, Berth., Lebensmittel**
52 **Försterei (Revier), Marienwalde Barge**
46 **Försterei (Revier-), Rohrbruch**
51 Dies., Forstsekr. Verch
27 **Forstamt Marienwalde**
17 **Fuß, E., Landwirt, Hagelfelde**
12 **Gendarmerieposten Marienwalde**
50 **Gronenberg, Herb., Dentist**
45 **Haase, Wilh., Landwirt, Hagelfelde**
19 **Hänicke, Alb., Bäckerei.**
44 **Ihlenfeldt, Karl, Dachdeckmstr., Woldenb.Str.9**
07 **Kavel, Emil, Gastwirt, Reierort**
55 Kieselbach, Wilh., Vors. d. Spar- u. Darlehnsk.
09 **Klingbeil, Wilh., Gasthof vier Linden.**
28 **Kosel, Ernst, Fleischerei**
14 **Kosel, Hans, Fischerei**
39 **Krüger, Georg, Elektromstr.**
37 **Kucharski, Hildegard, Erbhof Falkenhorst**
06 **Liese, Franz**
10 Liese, Otto, Amt f. Volkswohlfahrt
57 **Möller, Peter, Baugesch., Mühlenpl. 4a**
29 **Molkerei Erwin Krüger**
22 **Pfarramt Marienwalde**
25 **Pietscher, Friedr., Gastw., Hagelfelde**
41 **Provinzial-Straßenbaumeist. 2, Marienfelde**
33 **Radicke, Amtsvorsteher**
34 **Reichsbahn, Güterabfertigung.**
13 **Rithausen & Co, Getreide, Marienwalde**
16 **v. Rosenstiel, Forstmeister a. D., Domäne**
08 **Schmidt & Blunck, Baugesch.**
32 **Sparkasse d. Kr. Arnswalde**
48 **Spar- u. Darlehnskasse eGmbH**
30 **Steck, Paul, Autofuhren**
15 **Süffert, Dr., Arzt.**
40 Tabbert, Wilhelm
31 **Verbrauchergenossensch. Arnsw., Marienwalde**
56 Voge, Friedrich, Ortsbauernführer
36 **Vorwerk Neuhoff, Domäne Marienwalde.**
23 **Weber, Ernst, Tischlerei**
53 Werner, Otto, Obstpächter, Bahnhofstr.

Marienwerder (Westpr.)

2469 **Abandowitz, Anton, Fleischermstr., Hitlerstr.**
2049 Adler-Apotheke, Unter d. Lauben Markt 1
2605 Adloff, Hans, Kfm., Marienburgerstr. 11
2013 Adolf-Hitler-Schule, KönigsbergerStr. 105
2702 **Amtsgericht, Flottwellplatz**
2120 Anders, Karl, Grützmühle
2592 Anders, Oberstleutn., Hindenburgstr. 6
2010 **Arbeitsamt Marienburg**
2265 **Bahlau, Willy, Erbhofbauer, Mergenthal**
2415 **Bahlo, Rud., Fleischerm., Marienb.Str. 5**
2042 **Bahnhofswirtschaft, Inh. A. Freund**
2165 Bahr, Bruno, Bauer, Hospitz
2061 Balla, Dr. Horst, Arzt, H.Göring-Str. 22
2160 Balzerowitz, G., Grabsteinfbr., Schlageterstr.
2101 **Bank d. Ostpr. Landschaft, Ad.Hitler-Str. 41**
2518 **Barra, B., Kohlen, Mackensenstr. 11**
2373 Barkowski, W., Bürgermeister
2632 **v. Bartnitzke, B., Fuhrw., MarienauerW. 1**
2110 Bartnitzke jr., E., Autoverm., Bismarckstr. 15
2332 Bartnitzki, Paul, Makler, Ad.Hitler-Str. 41
2575 **Bauer, Fr., Landwirt, Kurzebrack**
2668 **Baum, Otto, Kol.-W., Wallstr. 21**
2607 Baumann, Friedr., Kol.-W., Thornerstr. 1
2377 B.d.M.-Führerinnenschule, Dousstr. 10
2721 Beer, Carl Bruno, Salatereistr. 13
2507 Beiersdorf, H., Ziegelscheune
2338 **Bendig, O., Malermstr., Gr.Komturstr. 44**
2630 Berl, Martin, Oberleutn., Schlageterstr. 15
2225 **Bertram, F., Schlosserei, Königsb.Str. 3**
2692 Berufskrankenkasse d. Kaufmannsgehilfen u. weibl. Angestellten
2753 Bestvater, Arthur, Kol.-W., Wallstr. 20
2570 Bienerowski, Joh., Malermstr., Wallstr. 31
2662 Biernath, Mittelschulrektor
2433 Bierwagen, Dr. D., Tierarzt, Graud.Str. 8
2086 Bierwagen, Dr. O., Tierarzt, Hindenb.Str.
2039 Bischoff, Christ., Likörfbr., Niedertorstr. 6
2567 Bitsching, Fritz, Buchdr., Fichtestr. 6
2128 Bittkowski, P., Feink., Graf-Zepp.Str. 55
2776 Blechschmidt, Berta, Gastw., Niedertor 8
2464 Bleck, Otto, Bäckermstr., Ad.Hitlerstr. 29
2340 **Bleck, Willy, Delikatessen, Hitlerstr. 29**
2637 Blume, Christian, Tierarzt, Bismarckstr. 14
2279 Blumenberg, Albert, GraudenzerStr. 40
2319 Bodammer, W., Erbhofbauer, Rospitz
2105 Böhme, C., Apotheker, Marienb.Str. 32
2151 **Böhnke Nf., Franz, Buchhdlg., Markt 13**
2370 Boettcher, Ewald, Kurzebrack
2203 Boghardt u. Stegmann, W., Bierhdlg., Schloßb.-Straße 5
2192 Bollhagen Nachf., R., Kolonialwaren
2450 Bolz, Julie, Hebamme, Schmale Str. 19
2269 Borowski, Gustav, Marzipanfbr., Hitlerstr. 4
2217 Borris, Walter, Erbhofbauer, Neuhöfen
2145 Braese, Herta, Bücherrev., H.Göring-Str. 24
2232 Brandt, Max, Masch.Repar., E.Koch-Str. 9
2331 **Brehm, Franz, Kfm., Damaschkestr. 56**
2324 Brieber, Paul, Vertr., Wilhelmstr. 18
2588 **Brigmann, Traug., Elektr. Anl., Salgastr. 27**
2480 Brock, Ferdin., Rospitz, Abbau
2678 Brutanstalt Raiffeisen, Erich-Koch-Str. 40
2474 Bruzinski, Adalb., Roßschlächter, Roseng.
2268 Buchholz, Alb., Fahrräd., Getreidemarkt 14
2170 Buchst. d. Ldw. Buchführ.-Gen., Mar.Str.
2841 Bürgermeister und Bürgermeister als Ortspolizeibehörde, Marienwerder, Westpr.
2524 Bürgermeisteramt Mareesee
2582 Buchse, Gustav, Tischlermstr., Würtzstr.
2167 **Burgtorf, K., Schrotmühle, Danzigerstr. 8**
2513 Buttkus, Gg., Tapeziermstr., E.Kochstr. 11
2623 Carus, Joh., Steuerberater, Salatorei 6
2689 Casper, Elsa, Marienburger Str. 34
2337 **Damerau, Otto, Schmiede, Poststr. 8**
2717 Dampfsägewerk Neuhöfen, Garnsee 25
2219 **Daunheimer, Hrch., Bauer, Neuhöfen**
2437 Deffke, Erich, Restaur., A.Hitlerstr. 5
2237 Degmair, Reg.-Rat, Erich-Koch-Str. 22
2378 Deichbauamt Marienwerder (Westpr.)
2733 **Deichkasse d. Marienw. Niederung**
2641 Der Bürgermeister, Marienwerder
2395 Derow, Leo, Lebensm., Kürzebrack
2240 Deutsch-Amerik. Petroleumges., Reichsbhf.
2792 Deutsch. Beamten-Versich., Schlageterstr. 18
2414 Deutsche Betriebsstoff-Ges., Poststr. 2
2301 Diakonissenkrankenhaus Marienwerder, Königsberger Straße
2794 Diresing, Walter, Fleischer, H.
2615 Dirksen, Anna, Bäuerin, Ziegellack
2262 Dirksen-Schwanenland, Rud. Peter, Landw.
2505 Dittmann, Bruno, Bäckerei, Kurzebrack
2041 Doerfer, Rudi, Modewr., Niedertorstr. 5
2429 Dohme, A., Malermstr., E.Koch-Str. 5
2715 Dohme, Heinz, Tapeten, Markt 11
2020 **Dollinger, Ernst, Elektro, Marienb.Str. 36**
2410 Domagalski, Tischlerei, E.Kochstr. 38
2016 Dombrowski, Leop., Autorep., Gartenstr. 5
2295 **Domgemeinde, Evang., Marienb.Str. 3**
(2337) Domke, Gustav, Klempnerei, Poststr. 8
2417 **Draheim, C., Möbelfbr., Marienburgerstr. 38**
2002 Dreher, Kurt, Dir., Ad.Hitler-Str. 22
2028 Dreßler, H., Malzfabrik Hammermühle
2260 Dürerhaus, P. Falk, Buchhdlg., A.Hitlerstr. 46
2750 Duwe, Ernst, Glaswaren, Ad.Hitlerstr. 17
2108 **Dyck, Herm., Seifen, Markt 20**
2093 Eich, Erica, Zahnatelier, Marienburgerstr.
2485 Eichenberger, Gottf., Kfm., Ad.Hitler-Str. 25
2561 Eispert, Dr., Stabsarzt, Bismarckstr. 42
2718 Eppinger, Erbhof, Mareese
2578 Essig, Wilh., Schmiedemstr., Wallstr. 7
2619 Ewert, H., Gasthof, Lambrechtshof
2174 **Fahl, Georg, Kfm., Gr.Weide**
2660 Felske, Erich, Erbhofbauer, Marienwerder
2769 **Feuersozietät f. d. Prov. Ostpr., Wallstr.**
2744 Fiedler, Erich, R.-A., Marienburgerstr. 47
2117 **Film-Bühne, Erich-Kochstr. 42**
2046 Finger, Oswald, Bierhdlg., Marienb.Str. 47
2198 **Fischer, Bruno, Gastw., Mewischfelde**
2224 Fischhaus Marienwerder, Salatereistr. 26
2779 Fischzentrale Hartwig, Marienburgstr. 23
2015 Flach, A., Konfitürenfbr., Ad.Hitlerstr.
2503 Flick, Erhard, I. Staatsanwalt, Bergstr. 15
2514 Floeth, Landwirt, Rothof
2598 Frank, Viktoria, Putz, Marienburger Str. 51
2143 Franke, Haus, Dr., Würzstr. 14
2137 Frede, Bruno, Bauer, Ziegellack
2600 Fremdenverkehrsamt Marienwerder (Westpreußen), Poststraße 3
2742 Freutel, Schulrat, Erich-Koch-Str. 28
2478 Frey, Rudolf, Gut Waltershof
2238 **Friedrich, Paul, Restaur., Getreidemarkt 15**
2155 **Friedrichsschule, Ev., Ad.Hitlerstr. 18**
2679 Fröscher, F., Baugesch., H.Göringstr. 3
2661 Frohnert, Karl, Zigarren, A.Hitlerstr. 22
2529 Frost, Arthur, Gastwirt, L.Schlageterstr.
2005 **Frost, Erich, Bäckermstr., Marienb.Str. 46**
2234 **Frost, Reinhold, Bäckermstr., Hindenb.Str. 52**
2741 **Funk, Ernst, Kantine 1/3, Graudenzerstr.**
2694 Gebr. Funk, Plantagen, Mareese 8
2757 Funk, Gustav, Kantine, Bismarckstr.
2172 Funk, Otto, Bürgermstr., Mewischfelde
2439 Gadischke, Erich, Adolf-Hitler-Str. 30
2494 **Gadischke, Erich, Zigarren, Marienb.Str. 39**
2536 **Galanski, Franz, Malermstr., Lazarettstr. 14**
2358 Gas- u. Wasserwerk, Städt., Hindenb.Str. 14
2743 **Gebietsführerschule I, Ordensschloß**
2402 Gebler, Alfred, Bauer, Weißhof
2341 Geheime Staatspolizei
2705 Gehde, Artur, Bauer, Stadtvorwerk
2688 Gehl, Joh., Fahrradhdlg., Getreidemarkt 10
2140 Gehrmann, Frdr., Kol.-W., Graudenzerstr. 32
2504 Gemballa, A., Kol.W., Hindenburgstr. 26
2289 Gendarmerie-Abteilungsführer, Kniebergstr. 7
2783 Gendarmerieamtsführer, Fichtestr. 15
2034 **Gendarmerieamtsführer, Brakau**
2164 **Gendarmerieamtsführer, Kurzebrack**
2037 Gendarm.-Inspektionskomm., Moltkestr. 2
2669 Gendarmerie-Abteilungskommandant, Deichkasse
2087 Gendarmerie, Kommandeur, H.Göring-Str. 9
2275 Glaser, Arthur, Bauer, Mewischfelde

2614 **Gnodt, Franz,** Drogen, Marienb.Str. 50
2531 Gnuschke, David, Bismarckstr. 32
2426 Goerke, Emilie, Bäckerei, Königsb.Str. 123
2316 Goerke, Rud., Fleischerei, Poststr. 6
2703 **Goertz, C., Parfümerie,** Marienburgerstr. 16
2147 Goertz, Herm., Vertr., GraudenzerStr. 1
2390 **Goerzen, Gärtnerei,** Marienb.Str. 4
2058 Gogolin, E., Delikatessen, Er.Kochstr. 35
2533 Gollupski, Wilh., Kol.-W., Alte Schützenstr.
2200 Gonscherowski, Aug., Autofuh., Salatereistr.50
2772 Grabowski, Friedr., Friseur, H.Göringstr. 25
2235 **Gramsch, Dr. Bruno, Arzt,** Kirchenstr. 1
2481 Grandt, Franz, Dachdecker, Hindenb.Str. 114
2622 **Grau, Ernst, Rats-Apotheke,** Markt 18
2492 Grenz, Max, Mauermstr.
2368 Grenzland GmbH, Bauges., Damaschkestr. 4
2724 Griese, Gasth., Rospitz
2763 Grölz, Ludwig, Heilpraktiker, E.Kochstr. 3

2686 **Wendt Groll**
Bürobedarf, Büromaschinen, Büromöbel, Papier- u. Schreibmaterialien, MarienburgerStr.43

2528 Gronau, Oberstlt., GraudenzerStr. 1
2083 Grothe, Stabsleiter, Gr.Komturstr. 45
2003 **Grunau, P., Landwirt, Brakau**
2431 Gucziewsky, E., Getreide, Ad.Hitlerstr. 13
2736 **Gurth, Wilh., Feinkost, Marienburgerstr. 1**
2722 **Gutsverwaltung Waltershof**
2220 Gutzeit, W., Malermstr., Ad.Hitlerstr. 32
2514 Gutzke, Eugen, Bauer, Rothof Unterberg
2756 **Hahn, Emil, Kfm., Weißhof**
2424 **Hammermeister, E., Klemp., Schmale Str. 1**
2070 **Harder, Paul, Kfm., Mewerstr. 18**
2779 Hartwig, Karl, Fischzentrale, Ad.Hitler-Str.
2285 **Hasenbein, Emil,** Architekt, Wilh.Str. 9
2306 **Hass, Benno, Kol.-W.**
2104 **Hedrich, Konrad,** Viehhdlg., Rospitz
2576 Heeresbauamt, Baultg., Steinstr.
2527 Heidt, Martha, Bismarckstr. 34
2612 Heinrich, Hans, Kol.-W., Poststr. 17
2791 Heißmangel E. Modrach, SchmaleStr. 19
2138 Helbig, Erhard, Bau.-Ass., Schlageterstr. 24
2267 Hellmich, Ernst, Friseur, Marienb.Str. 13
2043 Hellwig, Fritz, Gaststätte, Am Markt
2293 Hellwig, Kurt, Bauer, Merzental
2175 **Helm, Otto,** Vertr., Herm.Göringstr. 17
2746 **Herberge zur Heimat u. Hospiz, Herrenstr.**
2465 Herbert-Norkus-Heim
2468 **Herden, A., Moden, Marienb.Str. 23**
2173 Herdzina, Anton, Lebensm., Töpferstr. 11
2303 **Herold, F.,** Bäckermstr., Graudenzerstr. 12
2739 Hille, Arthur, Bürgermeister, Unterberg

Sml.-Nr. 2444 **Hille & Co. K.-G.**
Textilkaufhaus

2725 **Hirschberg, J.,** Kohlen, Kirchenstr. 3
2707 Höntsch-Werke AG, DanzigerStr. 15
2071 **Hoffmann Nf., E., Glasermstr., Marienb.Str.55**
2261 Holtz, Otto, Bauer
2186 Holz, Br., Fleischermstr., Marienburg.Str. 18
2621 **Holz, Carl,** Fleischermstr., Marienb.Str. 53
2054 Hopp, Otto, Bäckermstr., Ad.Hitlerstr. 12
2208 Hoppe, Emil, Bürgermstr., Kurzebrack
2413 Hoppe, Gerichtsvollzieher, Graud.Str. 22
2672 Hotel Deutsches Haus, Herm.Göring-Str. 13
2391 Hotel Janzen, A. Frankewitz, Graud.Str. 6
2179 Hotel Monopol, Er.Kochstr. 39
2202 **Hotel Reichshof, Bes.: Kurt Löwenberg, Marienburger Straße 36—37**
2765 **Hurtienne, Max, Zuckerw.-Fbr., Schloßbergstr.**
2092 **Hust, R., Makler, Herrenstr. 8**
2440 **Ims, Rudolf,** Viehhdlg., Hindenburgstr. 12
2559 Isert, Rud., Leiter, Großkomturstr. 27
2719 Jachmann, Kurt, Staatsanwalt, Bergstr. 15
2008 Jacoby, Max, Kol.-W., Ad.Hitler-Str. 35
2281 Jagemann, Reg.-Rat, Hindenburgstr. 36
2069 Jahnke, Kurt, Bauer, Mergental
2398 Janetzki, Hans, Versich., E.Koch-Str. 2
2300 **Jantz, E.,** Bauer, Ziegellack
2283 **Jantz, Karl,** Bauer, Oberfeld
2322 **Jantz, Max,** Bauer, Rospitz
2577 Jantz, Willi, Versich., Mackensenstr. 5
2387 **Janzen, Kurt,** Landw., Mareese
2422 **Janzen, N.,** Weinhdlg., Marienb.Str. 14
2334 Janzen, Peter, Betriebsstoffe, Graudenz.Str.
2139 Jeschke, Hptm., Bismarckstr. 43
2509 Jordan, Emma, Hebamme, Poststr. 13
2762 Jost, K., Bücherrev., Kl.Herrenstr. 5
2011 **Jostes, Dr. Kurt,** R.-A., Marienburgerstr. 40
2460 **Jungius, Bruno,** Friseur, Kreishandw.Führer
2385 **Just, Otto, Landmaschinen,** Herrenstr. 3
2179 **Kaatz, Robert,** Kfm., Erich-Koch-Str. 39
2641 **Kämmereihof, Städt., Mewer Str. 16**
2047 **Kall, Mühlenwerke, Hammermühle**
2162 Kampf, Albert, Fische, Ad.Hitlerstr. 42
2535 Kantine Liebenthal, Landgestüt
2182 Karg, Dr. Helmut, Landw., Hardenbergstr. 2
2680 **Karrich, Julius, Maurermstr., Mackensenstr. 3**
2497 Karp, Bruno, Bismarckstr. 34
2059 Karrich, Walter, Angestellter, Herrenstr. 5
2796 **Katasteramt, Herm.-Göring-Str. 15**
2790 **Katholisches Pfarramt**
2365 **Katholisches Pfarramt Tiefenau**
2287 Kerber, Bruno, Bauer, Schloß Mareese
2335 Kessel, Robert, Landwirt, Weisshof
2530 Kiehl, Max, Konditorei, Ad.Hitlerstr. 31
2764 Kilkowski, E., Gastw., Oberfeld
2685 **Kirchenkasse, Evang., Herm.Göringstr. 8**
2768 Kirschke, Otto, Bäckerm., Königsb.Str. 62
2366 Kirstein, Otto, Glasermstr., H.Göringstr. 27
2491 Klaar, H., Optikermstr., Marienb.Str. 17
2748 Klatt, Otto, Erbhof, Mergental
2430 **Klawitter, Dr. med., Ernst,** Fichtestr. 15
2627 Klawitter, Rud., Lebensm., Wallstr. 21
2019 Klebroff, Otto, Gastw., Bäckermühlenstr. 17
2476 **Kleinbahnhof Mareese**
2475 Kleinbahnhof Marienw., Bismarckstr.
2502 Kleinwächter, Olga, Glas, Marienb.Str. 19
2740 Kleiss, H., Mühlenbes., Mühle Waltershof
2064 Klibor, Alex, Niedertor 9
2651 2652 **Klinger-Modehaus, offene Handelsgesellschaft, Marienburger Str. 57**

2206 **Klostermann & Neumann**
Bauunternehmungen, Tiefbau, Betonbau, Leo-Schlageter-Straße 10

2375 **Kluge, Käthe, Buchhdlg., Marienb.Str. 40**
2428 Knospe, Herb., Landw., Lamprechtsdorf
2416 Koch, Joh., Dentist, Adolf-Hitler-Str. 37
2168 **König, Mergental**
2525 Kohls, Karl, Tischlermstr., Er.Kochstr. 20
2751 **Kohls, Walt., Tischlerei. Marienb.Str. 22**
2537 **Kohtz, Dr. Gg., R.-A. (N), Herrenstr. 2**
2712 Kohts, Hermann, Vorsteher, Mareese 28
2361 **Kolasse & Co, Elektrizität, Ad.Hitlerstr. 2**
2183 Koliwer, H., Hebamme, Ad.Hitler-Str. 42
2601 **Kowalkowski, H., Fleischermstr., Kurzebrack**
2057 v. Kownacki, Anna, Kohlen, ThornerStr. 15
2040 **Kraemer, Bäckermstr., Marienb.Str. 19**
2730 Kraemer, Hans, Obmann, H.Göring-Str. 10
2166 Krankenkasse (Orts- u. Land-), Artilleriestr. 10
2460 Kreishandwerksführer, Markt 19
2555 Kreishaus, Hindenburgstr. 23
2351 Kreis- u. Stadtkrankenhaus, Leo-Schlag.Str.
2559 **Kreis- u. Stadtsparkasse** Herrenstr. 7
2014 Kretschmann & Pasternack, Eisen, Hitlerstr.
2677 Kroll, Gustav, Druckerei, Markt 14
2304 Kroll, Max, Lehrer, Mergental
2066 **Krüger, Bruno,** Bauer, Gr.Weide
2180 **Krüger, Hans,** Lehrer, Hindenburgstr. 16
2602 Krüger, Dr. Joh., Tierarzt, Bismarckstr. 36
2467 Krüger, Fritz, Bürgermstr., Ziegellack
2100 **Kruschinski, Herm.,** Dachdeck., Hindenb.St38
2473 Krutz, Berta, Hotelbes., Hardenbergstr. 7
2073 Kublik, Frau, Hebamme, Herrenstr. 3
2461 Kühn, Dr., Schlageterstr. 7
2201 Kühn, Max, Landmaschinen, Lazarettstr. 1b
2309 **Kuglin, Gust.,** Bäckermstr., Gr.Komturstr.42
2176 Kuglin, Otto, Lebensm., Bäckerm.Str. 21
2412 Kunkel, Willy, Bäckermstr., H.Göring-Str. 26
2758 **Kunterding, C., Baumstr., Großkomturstr. 47**
2564 **Kur- u. Warmbad, Artilleriestr. 10**
2606 Landesamt für Vorgeschichte, Herrenstr. 5
2691 Landesverband der Ostpr. Tabakbauvereine e V.
2030 **Landgestüt, Liebenthal**
2097 **Landwirtsch. Hausfrauenver., Marienb.Str. 41**
2447 **Landw. Raiffeisen-Warengen., Marienb.Str.35**
2213 **Landw. Versicherungsges., Marienb.Str. 34**
2027 **Lange, Gerh., Landw.Rat, E.Koch-Str. 33**
2419 Lanz, Erich, Kniebergstr. 4a
2189 **Laser, Otto,** Versich., Hindenburgstr. 10
2326 **Laskowski, A.,** Sekretär, Oberschäferei
2197 Laskowski, Oscar, Grabsteinw., Schlageterst.5
2609 Lehrbaß, Gottfried, Lambrechtsdorf
2723 Leinveber, Dietr., Opelhdlr., Getreidem. 13
2026 Lemke, Bekleidungshaus
2767 **Lichtspielgaststätte, Marienb.Str. 25**
2797 Lichtspielhaus P. Barra, Marienb.Str. 25
2209 Liedtke, Alex., Möbel, Ad.Hitlerstr. 6
2789 Liedtke, B., Kohlen, Bäckermühlerweg 38
2048 Liedtke, Franz, Schiffahrt, Kurzebrack
2222 Liedtke, Willy, Fahrsch., E.Koch-Str. 35
2386 Liegmann, Kurt, Kol.-W., Hindenb.Str. 107
2291 Lipski, Otto, Schuhwr., Getreidemarkt 4
2434 Lipski, Otto, Kol.-W., Getreidemarkt 1
2749 Lipski, W., Herrengard., Kaiserstr. 2
2774 Lopin, Heinr., Install., Graf-Zepp.Str. 18
2534 Lutz, Bauer, Schwanenland
2062 Luxa, Bruno, Geschäftsf., Schlageterstr. 7
2296 Madsack, Fr., Mühle Hildebrandsdorf
2720 Malles, Willy, Herrenartikel, Ad.Hitlerstr. 1
2486 Mansfeldt, Fritz, Lebensm., Graud.Str. 18
2591 Marienfeld, Otto, Eisen, Ad.Hitlerstr. 45
2154 Marks, Wilh., Vertr., Großkomturstr. 38
2248 Martini, K., Buchdruckereibes., Marienb.St.44
2247 Martini, Otto, Buchdruck., Marienb.Str. 44
2308 Maß- u. Effektengeschäft Fr. Sendzik
2091 Mattern, Hptm., Schlageterstr. 7
2400 **Matz, Dr., Arzt, Marienb.Str. 30**
2432 Meschke, Amandus, Kapellmstr., Adlerstr. 23
2771 Messmer, Martin, Gastw., Königsb.Str. 170
2483 Meßmer, Willi, Malermstr., Getreidem. 13
2271 Middell, Studienass.
2698 Mielke, Edm., Kol.W., Mareese 21
2709 Miller, Fritz, Vertr., Bismarckstr. 10a
2068 Mischeck, Bernh., Tischler, ThornerStr. 23
2169 Moelke, Paul, Lehrer, Großkomturstr. 33
2000 Moenke, Emil, Juwel., Marienb.Str. 55
2626 Mönke, Gerhard, Bauer, Mareese 62
2369 Mohnwitz, Bruno, Waldschenke, Liebenthal
2239 Mohnwitz, W., Bauer, Karschwitz

2628 **Mokinski & Baumgarth**
Spedition, Möbeltransport, Erich-Koch-Str.35.

2629 Moldenhauer, Alb., Töpfermstr., Roonstr. 7

2766 **Molkereigenossenschaft Marienwerder e. G. m. b. H.**

2729 Molkerei Lamprechtsdorf, Inh. Frau Ruoß
2159 Montschkowski, Joh., Fleischer, Hitlerstr. 23
2274 **Morgenroth, Hans,** Landw., Sechsseelen
2788 Muchlinski, W., Landmasch., Herrenstr. 1
2498 Mühlbradt, G., Eisenhdlg., Markt 5
2325 Mühlbradt, Walt., Fleischermstr., E.Kochstr.
2670 **Müller, Daniel, Autofuhrwesen, Lazarettstr. 16**
2759 **Müller, Otto, Restaur., Bäckermühle**
2038 **Nagorski, Franz,** Kol.-W., Niedertorstr. 10
2777 Naunin, Kurt, Bauunternehmer., Gr.Komturstr. 50
2130 Nell, Paul, Nähmaschinen
2004 **Neubauer, Arthur, Postinsp., Wilhelmstr. 13**
2367 **Neumann, Friedr., Bauer, Mareese**
2466 Neumann, Gg., Lebensmittel, Göringstr. 24
2604 Neumann, Osk., Ofenbau, Friedr.Str.
2581 **Neumann, Paul,** Schlageterstr. 10
2029 Neumann, Walter, Fahrräder
2024 Neumann & Schillke, Getreide, Hitlerstr. 24
2388 Dies., Getreidemühle in Bäckermühle
2773 Nowrath, Ernst, Kfm., H.Göring-Str. 4
2250 NSDAP: Kreisleitung
2463 Dies., Ortsgr. Marienwerder Nord u. Süd
2236 Dies., Ortsgr. Liebenthal, Karschw.Weg 13
2023 Dies., Ortsgr. Schäferei
2280 Dies., SA.-Standarte 59
2562 Dies., NSKK.-Motorstandarte 5, Göringstr. 6
2470 Dies., Hitler-Jugend, Bann 297 u. BDM.
2194 Dies., Werkschule Liebenthal, Gut 1
2585 Dies., NS-Frauenschaft, Kreisltg.
2727 Dies., Kreisfrauenschaftsl., Wilh.Str. 20
2347 Dies., NS.-Frauensch., Ortsgr. Nord
2256 Dies., DAF., Hermann-Göring-Str. 16
2141 Dies., Kulturhauptstellenleiter, Maschong
2446 Dies., Amt für Volkswohlfahrt, Graud.Str. 15
2608 Dies., Amt f. Beamte
2241 **Oberlandesgericht, Marienburgerstr. 24**
2210 **Oberschule f. Jungen, Flottwellplatz 1**
2747 Oberschule f. Mädchen, Schlageterstr. 71
2625 Ochlschläger, Theo, Oberinsp., Artilleriestr. 11
2119 Oelschläger, A., Vertr., Schlageterstr. 29
2312 **Offiziersheim**
2586 Oganowski, W., Bauuntern., Hind.Str. 53
2593 **Olex, Benzinges., Kleinbahnhofstr.**
2516 Olschewsky, Dr. W., Arzt, Herrenstr. 10
2315 Orlowski, Waldemar, Viehhdlr., Poststr. 6
2455 **Ostkonservenfabrik GmbH, Thornerstr. 21**
2292 Osten, Wilh., Gastw., KönigsbergerStr. 137
2393 Ottke, Gust., Bauer, Ludwigshof
2728 **Ozimkowski, J.,** Schneidermstr., Schlag.Str.
2052 **Paetzold, W.,** Landwirt, Bäckermühle
2330 **Papke, Arthur, Maschinenfbr., Poststr. 4**
2227 **Pauleit, Dr. Ew., Ass.-Arzt,** Kochstr. 17
2095 Peckholz, Hans, Neuhöfen

2060 **Kurt Penner,** amtl. Bahnspedition, Autofuhrbetrieb, Möbeltransportunternehmen, Kohlenhandlung, Leo-Schlageter-Str. 2/3

2205 Pestke, Wilh., Juwelier, Ad.Hitlerstr. 49
2522 **Peters, Rob., Spedition, Thornerstr. 10**
2676 **Pianowski, O., Dentist, Marienb.Str. 23**
2681 Pinzek, Joh., Kol.-W., Königsb.Str. 90
2207 Plehnert, Franz, Tischlermstr., Moltkestr. 6
2752 Politischer Dezernent, Regierung
2700 Polizeifunkstelle
2333 Polizeiwache, Hermann-Göring-Str. 21
2782 **Polley, Franz,** Tischlerei, Großkomturstr. 43
2501 Poltrock, Viktor, Fabrikbes., Fichtestr.
2787 Poppe, Dr., Arzt, Leo-SchlageterStr. 46
2314 Preuß, Ernst, Bauer, Kurzebrack
2376 **Preuß, Hedw., Kol.W., KraschwitzerWeg**
2229 Priebe, Gust., Fleischerm., Markt 19
2580 **Gebr. Prohl,** Bierhdlg., Kehrwiederstr. 6
2380 **Puppe, Kurt, Inh. Dipl.-Ing. Fritz Nowrath u. Frau G. Nowrath, Glas, Porzellan, Haus- u. Küchengeräte, Adolf-Hitler-Str. 38—39**
2264 **Purwin, M. F., Kol.-W., Salatereistr. 43**
2696 Putzenius, Hans, Schneider., Herrenstr. 3
2109 **Quiring,** Spedition, Hindenb.Str. 26
2551 **Raiffeisenbank Marienwerder, Marienb.Str. 35**
(2381) Rathke, Edgar, Auto- u. Masch.-Repar.
2364 **Reetz, Hugo,** Kohlen, Großkomturstr. 20
2341 **Regierung, Regierungsplatz 1**
2752 Dies., Hamann, Regierungsdirektor
2346 Dies., Winterfeld, Regierungsamtmann
2407 Reichsärztekammer, MarienburgerStr. 26
2249 Reichsarbeitsdienst, Meldeamt 14, Kaiserstr. 1
2523 Reichsarbeitsdienst f. d. weibl. Jugend, Lagergr. 252, Marienb.Str. 27
2031 **Reichsbahnhof Marienwerder**
2136 **Reichsbahn-Güterabfertigung**
2667 Reichsbanknebenstelle, H.Göringstr. 23
2341 Reichsbauamt
2228 Reichsfinanzverwaltung, Finanzamt
2435 Dies., Hauptzollamt, Poststr. 3
2743 **Reichsführerschule, Ordensschloß**
2519 Reichsluftschutzbund, Ortsgr., Kochstr. 35
2520 Reichsnährstand, Kreisbauernsch., Marienb. Straße 35
2027 Ders., Landbau-Außenstelle, Poststr. 3
2204 Ders., Landw.-Schule, Damaschkestr. 2
2191 Ders., Versuchsgarten u. Gartenbau
2212 **Reichspost, Postamt, Marienburgerstr. 33**
2294 Reichswasserstraßenamt, Kurzebrack
2401 **Reinholz, Richard, Gartenbau, A. Schützenstr.**

2510 **Reisch & Dyck K.-G., Lederhandlung, Marienwerder, Niedertorstr. 2**

2231 Reschke, Gust., Kraftfahrzeuge, Herrenstr.
2447 Riegelmann, Kurt, Geschäftsf., Hdbg.-Str. 12
2583 **Adolf Richter & Co, Möbel, Marienb.Str. 49**
2573 **„Ringla", Schuhhaus, Ad.Hitlerstr. 40**
2098 Rinne, Dr. Zahnarzt, Erich-Kochstr. 34
(2550) Römke, Erich, Direktor
2745 Roeser, Reinh., Arch., Bismarckstr. 10
2134 Roeske, Hans, R.-A., Marienb.Str. 44
2663 Rohde, Kurt, Schuhhaus, Ad.Hitlerstr.
2144 Rohmann, Georg, Kfm., Schmalestr. 12
2044 Rook, Kurt, Gastw., Tiefenau
2362 **Rose, Emil, Gastwirtschaft, Kurzebrack**
2298 **Roy, Otto, Seifengesch., Marienb.Str. 2**
2216 **Rubin, H., Ziegelei, Kurzebrack**
2531 Rubin Gertrud, Bismarckstr. 32
2673 Sablonski, M., Obst, Markt 10
2090 Sander, Wolfg., Hermann-Göring-Str. 25
2327 St. Elisabethhaus, Artilleriestr.
2107 Saupe, Paul, Löwendrogerie, Marienb.Str. 12
2096 **Schaffrinski, Herm., Install., Artilleriestr. 1**
2721 Schappler & Schluff, Wäsche
2710 Scheidgen, A., Tapezierer, H.Göringstr. 2
2584 Schielke, Auguste, Hebamme, Hindenburgstr.
2012 Schienemann, K., Eisen, Getreidemarkt 2
2477 Schierer, H., Versich.-Vertr.
2493 Schießhalle, Restaur., Liebenthal
2482 Schießstand, Liebenthal
2666 **Schiffner & Tolksdorf, Lebensmittel, Markt 2**
2060 Schikorowski, Herm., Spedition, Schlag.Str. 2
2579 Schillhofer, Joh., Viehh-Kfm., SchmaleStr. 6
2266 **Schillke & Co,** Getreide, Speicherstr. 8
2566 Schinski, E., Viehhdlg., Königsb.Str. 48
2674 Schinski, Franz, Viehhdlg., Hindenb.Str. 94
2263 Schipporeit, Dr. Gg., Arzt, Graudenz.Str. 23
2290 Schleitz, M., Automobile, Herrenstr. 1
2323 Schleiz, C., Fleischermstr., Königsb.Str. 109
2125 Schlichting, Bauer, Großkrebs
2161 Schlottke, Otto, Bäcker, Damaschkestr. 8
2490 Schmid, Gerh., Dentist, Erich-Kochstr. 32
2713 Schmidt, Sägewerk, Artilleriestr. 5
2085 **Schmidt, Emil,** Autofuhrw., Danzigerstr. 1b
2695 Schmidt, Erich, Juwelier, Ad.Hitlerstr. 43
2215 Schmidt, Johannes, R.-A., Ad.Hitlerstr. 10
2634 **Schmidt, Karl,** Särge, Wallstr. 14
2617 Schmidt, M., Feinkost, MarienburgerStr. 9
2526 Schmidt, R., Lebensm., Fichtestr. 4
2025 Schmidt, Walter, Bezirkschornsteinfeger
2684 Schmoll, Ernst, Uhren, Markt 21
2403 **Schneider, Aug.,** Prediger, Hindenb.Str. 30
2495 **Schötzau, Arthur, Kfm., Gastwirt, Rospitz**
2436 Schoppen, Major, GraudenzerStr. 13
2786 Schramm, Emil, Konditormeister
2708 Schreiber, Bruno, Tischl., Königsb.Str. 113
2701 Schreiber, Joh., Kol.-W., Poststr. 8
2500 Schreiber, Rud., Autoverm., Hünefeldstr. 6
2738 **Schröder, Emil,** Bäckermstr., Hindenb. Str.
2142 Schröder, Otto, Bäckerei, Hitlerstr. 44
2640 Schröter, Erich, Stand.Führer, Würzstr. 10
2594 **Schülerheim, H.v.Plauen-Str. 5**
2585 **Gebr. Schüßler, Maschinen**
2631 **Schützenhaus, Restaurant, Gartenstr. 10**
2157 Schule Liebenthal, LiebenthalerChaussee
2055 Schulz, Emil, Malermstr., GraudenzerStr. 11
2406 **Schulz, Magd., Hebamme, Königsb.Str. 1**
2272 Schwarz, Schulrat, Erich-Koch-Str. 27
2540 Schwarz, E., Schornsteinf., Großkomturstr. 51
2033 **Schwarz, G., Vertreter, Getreidemarkt 17**
2065 Schwarz, Dr. Gg., R.-A. [N], Marienb Str.
2687 Seibel, Lehrer, MarienburgerStr. 25
2051 **Semprich, Otto, R.-A., Marienburgerstr. 29**
2624 **W. Senkpiel & Co, Kaffeerösterei, Poststr. 33**
2616 Sennert, Max, Fleischermstr., Mareese 19
2371 Sickau, Friedr., Mergental
2574 Sieblitz, Max, Mechaniker, Culmerstr. 1
2420 Siemens & Halske AG, Balkstr. 11
2704 **Simon, Paul, Photogr., Marienb.Str. 47**
2187 **Sipitzki, Aug., Töpfermstr., Getreidemarkt**
2760 Skrodzki, Paul, ev. Kirchenkasse, Gr.Krebs
2127 Skrotzki, Fr., Schlosserm., Herrenstr. 3
2328 Skrzyppek, Frieda, Korsetth., Ad.Hitler-Str. 4
2512 Sladek, Jos., Schornsteinf., Hindenb.Str. 21
2153 Slawinski, Franz, Ad.Hitlerstr. 21
2512 Slupski, J., Viehhdlg., Neuhöfen
2017 Sonnenberg, Dr., Arzt, Marienburgstr. 27
2730 **Specht, Stadtbaurat, Hindenburgstr. 6**
2568 Sperling, Bruno, Photo, E.-Koch-Str. 5
2737 **Gebr. Sperling, Zementwr., G.Komturstr.**
2135 **Staatl. Gesundheitsamt, Hindenburgstr. 41**
2358 **Stadtwerke Marienwerder (Westpr.)**
2302 Städt. Badeanstalt, LiebenthalerChaussee
2496 **Städt. Schlachthof, Fleischerinnung**
2487 Derselbe, Dir., Dr. Dan, Schlageterstr. 54
2572 Stauden, Artur, Repar.-Werkst., Göringstr. 24
2734 **Steffan, Kfm., Sedlinen**
2613 **Steingräber, Erhard,** Reisender, G.Komturstr.
2563 Stelkens, Ad., Arzt, Mackensenstr. 1
2333 Stork, Hauptmann d. Schutzpolizei
2379 **Stoyke Bauer, Liebenthal**
2427 **Strahmann, Hans, Mühlenwerke, Bism.Str.**
2396 Straßenmeister Lange, Dousstr. 2
2032 Straßenmeister Ullmann, Salzastr. 53
2489 Strehlau, Major, Erich-Koch-Str. 13
2572 Studanski, Artur, Autorepar., H.Göringstr.
2539 **Stürzebecher, Otto, Bauer, Mareese 63**
2532 **Stutzki, E., Töpfermstr., Grabenstr. 1**
2392 **Süß, Robert, Herm.Göringstr. 2**
2082 **Süßmosterei eGmbH, Werdert. 9**
2149 **Superintendentur, Kornmarktstr. 1**
2595 Swoboda, Aug., Ingen., Markt 4
2484 **Szypkowski, Dr. Jos., Arzt, Marienb.Str. 30**
2635 **Conrad Tack & Cie, Schuhwr., Marienb.Str. 1**
2150 Teschke, Wilhelm, Bauer, Rospitz
2036 **Thams & Garfs, Lebensm. Marienb.Str. 2**
2683 Thielemann, H., Schmiedem., Königsb.Str. 2
2146 **Tietz, J., Lebensmittel, Moltkestr. 3**
2780 Trettin, Joachim, Kfm., Niedertor 4
2080 Trczinski & Neumann, Likörfbr., Herrenstr.
2697 **Treichel, Ed., Gastw., Niedertor 12**
2517 **Tucholski, A., Kohlen, Oberbergstr. 9**
2288 **Umlauf, Theodor, Bauer, Rospitz**
2360 Unger, Karl, Viehhdlg., Hindenburgstr. 20
2506 **Urbutt, Gertrud,** Kondit., Marienb.Str. 21
2152 Utesch, Gertrud, Putz, Marienburger Str. 8
2726 **Viehverwertung eGmbH**

Sml.-Nr. 2441 **Volksbank Marienwerder e. G. m. b. H. Marienburger Straße 48**

2382 Volksschule Schäferei, Tannenbergstr.
2569 Volkswohl-Bund AG, E.Koch-Str. 12
2158 Vollerthum, Erich, Bäckermstr., Wallstr. 16
2023 **Wagner,** E., Brandschauer, Hindenb.Str. 89
2571 **Wagner, Herm., Färbereibes., Kehrwiederstr 1**
2251 **Wagner, J. H., Färberei, Kehrwiederstr. 5**
2233 Walker, Robert, Militäreffekten, Ad.Hitlerstr.
2273 Warnecke, Ernst, Bücherrev., Mackensenstr.
2682 Wasserwerk, Liebenthal, Pumpstation
2318 Wasserwirtschaftsamt, H.Göring-Str. 14
2647 Wehrbezirkskommando
2655 **Wehrmacht, Standortvermittlung**
2184 Weichert, Ruth., Leiterin, Lazarettstr. 1

2451 2454 **Weichsel-Zeitung, NS-Weichsel-Wacht, Verlag G. m. b. H., Marienburger Str. 41**

2089 Weiß, Siegfr., Vertreter, Artilleriestr.
2374 Weisner, Gg., Feinkost, Graudenzer Str.
2775 Wellhusen, Fritz, Heiz.-Anl., Speicherstr. 1
2638 **Welteke, Otto,** Bauer, Mergental
2370 Wenk, A., Gaststätte, Kurzebrack
2761 **Werner, Installat., Bäckermühler Weg 2**
2313 Wernery, Dr., Reg.-Rat, Marienb.Str. 30
2050 **Westphal, L., Baugeschäft, ThornerStr. 25**
2541 **Westpr. Überlandwerk, Poststr. 4**
2148 **Wiatrowski, Frz., Straßenbau, Schlag.Str.**
2472 **Wichmann, Emil, Malermstr., Thornerstr. 24**
2384 Wickert, P., Bücherrev., Schloßbergstr. 1
2088 Wiebe, B., Bauer, Mewischfelde
2221 **Wiebe, Hermann,** Drogenhdlg., Markt 12
2190 **Wiens,** Cornelius, Bauer, Mewischfelde
2336 **Wiens, Hellm. C., Bauer, Rothof**
2793 Wildies, Franz, Fische, Marienb.Str. 10
2671 **Wilhelmi, Dr., Zahnarzt, Herrenstr. 17**
2589 Willms, Dr. Frdr., Reg.-Rat, Göringstr. 20
2021 **Willuweit, Otmar, Blumen, Marienb.Str. 20**
2223 Winkler, O., Reg.-Rat, Steinstr. 12
2282 **Winter, Joh., Bauer, Alt-Rothof**
2196 Witt, Dr., Arzt, Erich Kochstr. 43
2045 Wittkowski, Bauer, Neudorf
2177 Paul v. Witzke & Co, Install., Schmale Str. 8
2754 **Wölke, Franz, Fleischermstr., Kurzebrack**
2118 Wolge, Paul, Grabdenkmäler, Mackens.Str.14a
2795 Wollenberg, Ew., Krim.-Assist., Thornerstr.
2035 Wollenweber, Erna, Putz, Ad.Hitler-Str. 10
2716 **Wolski u. Wagner, Modewr., Ad.Hitlerstr. 47**
2620 Wolter, Arth., Install., Damaschkestr. 23
2006 Wolter, Joh., Schneidermstr., Wallstr. 18
2056 **Worm, Willy, Erbhofbauer, Mareese 64**
2053 Wosylus, A., Schneidermstr., Hitlerstr. 12
2479 Wünscher, Carl, Ing., Marienb.Str. 50
2557 **Wuttke, Landrat, Hindenburgstr. 23**
2276 **Zaffke,** Albert, Südfrüchte, Getreidemarkt 7
2762 Zahnärztl. Steuerbuchstelle, Herrenstr. 5
2067 **Zander, Ed., Maurermstr., Königsb.Str. 144**
2425 **Zermann, O., Juwelier, Marienb.Str. 42**
2507 Ziegelscheune, Restaurant, Inh. Beirowski
2381 Ziesmer, Erich, Ldw. Masch., Mewerstr. 7
2074 Zilz, Wilh., Stud.-Rat, Bismarckstr. 5
2565 Zimmermann, Josef, Ing., Göringstr. 15
2633 **A. Zobel & Co, Zigarren**

Marjoss (üb. Wächtersbach) [Hess.-Nass.]

12 Bürgermeisteramt
5 Bürgermeisteramt Mernes
4 Evang. Pfarramt
2 Forstamt Marjoß
1 Försterei (Revier-) Mernes
3 Försterei (Revier-) Kreuzgrund
6 Hahn, J. Georg, Inh. Fritz Hahn
8 Hinterscher, Alois, Bäckerei, Mernes
7 König, Karl, Schlosser, Mernes
13 Wasserwerk Mernes

Markausch b. Trautenau (Sudetenl.)

3 Baudisch, Glasfbr., Markausch
1 Bittner & Herrmann, mech. Leinen-Weberei
2 Hegerhaus, Markausen
4 Polizeigrenzposten Alt-Sedlowitz

Markdorf (Baden)

228 Amann, Hugo, Vertr., Marksteig 10
133 Ammann, Wilh., Kol.-W., Kluftern
261 Apotheke, W. Berndt
242 Arnold, Josef, Bermatingen ü. Markdorf
222 Bad. landw. Zentralgenoss. eGmbH, Karlsruhe
219 Bahnhof Bermatingen-Ahausen
147 Bahnhof Markdorf
117 Bär-Hutter, Fuhrhalterei
132 Bäzner & Estlinbaum, Installat.
236 Beck, A., Gutsbes., Autenweiler
251 Beck, Carl, Kürschnerei u. Lederhdlg.
238 Beck, Joh., Mech. Zimmerei
156 Beiter, Dr. Hans, Zahnarzt
135 Benz, Leo, Obstversand, Kluftern
209 Berger, Franz, Gehrenberg
131 Berger, J., Textilwaren
180 Berger, Dr. Viktor, Bürgberg
111 Bertrud, Elise, Putzgeschäft
255 Bezirkssparkasse Überlingen
126 Birkhofer, Oskar, Lebensmittel
262 Bleier, J. B., Schmiedemstr., Bermatingen
259 Blezinger, Gutsbes., Wirmetsweiler
279 Bodensee-Rundschau
148 Bossenmaier, Adolf, Gemischtwr., Kluftern
349 Braun, Josef, Maschb., Kluftern, Bahnhofstr.
149 Bublin, Alexander, Gartenbau
265 Deines'sche Edelobstplantagen, Ittendorf
271 Deutsche Bodensee-Zeitung, Markdorf
272 Dieter jr., Carl, Kol.-W. u. Obsthdlg.
266 Dieth, Gustav, Güterbestätterei
152 Eberle, Josef, Magnetopath
150 Ecarius, Dr. Otto, Arzt, Städt. Krankenhaus
258 Effinger, Emil, Schuh- u. Kol.-W.
329 Oscar Fischer G. m. b. H., Bodenfeuerwerkerei, Markdorf, Baden
235 Fleck, Wilh., Buchdruckerei
241 Forsthaus Allerheiligen
154 Forsthaus Ittendorf
123 Früh, Karl, Kies, Möggenweiler
221 Gasth. Hecht, Ahausen
202 Gasth. Krone, Wilh. Stump
113 Gasth. Lamm, E. Gutknecht
252 Gasth. Linde, Hepbach
114 Gasth. Ochsen, Josef Sterk
150 Gasth. Scharfes Eck, J. Schober, Kluftern
140 Gasth. Schwanen, Gebh. Heger
247 Gasth. Walser, Karl Hauer
128 Gasth. Untere Letze, Leimbach
216 Geiger, Paul, Mühle, Kluftern
327 Gemeindeverwaltung Ahausen
233 Gemeindeverwaltung Bermatingen
151 Gemeindeverwaltung Ittendorf
205 Gemeindeverwaltung Markdorf
208 Gemeindeverwaltung Riedheim
264 Gendarmerie Markdorf
119 Grathwohl, Karl, Tapezier
217 Guffart, Josef, Mech. Seilerei
118 Guldin, Joh., Sattlerei
234 Haaser, Emil, Bekleidung
237 Hammer, Alb., Gutsh. Harresheim
125 Hehn, Güteraufseher, Bermatingen
245 Hofgut Wiggenweiler, Post Bermatingen
244 Huther, Frz., Landesprodukte
227 Ill, Bernhard, Kolonialwaren
115 Kästle, Alois, Baugeschäft
145 Kästle, Leo, Architekt
206 Kaffee Dosch, Konditorei u. Bäckerei
249 Kaffee Gierer
122 Kaffee Kolb, Weinstube
350 Kaplanei, Kirchgasse 9
210 Karle, Otto, Textilwaren
311 Kath. Pfarramt, Markdorf
157 Keckeisen, Ernst, Autovermietung
214 Keckeisen, Karl, Reiseunternehmen
215 Kleiner, Karl, Kipptorbau, Ahausen
112 Klotz, Wilhelm, Metzgerei
155 Knoblauch, Gustav, Fuhrhalterei, Kluftern
121 Knoblauch, Josefine, Metzg., Kluftern
354 Kolb, Josef, Obst, Bermatingen, Haus 51
229 König, Ferd., Steinbruch
347 Koerfer, J., Dr., Fitzenweiler
400 Kram, Artur, Tabak, Marksteige 8
137 Kram, Karl, Friseur
330 Krankenhaus Markdorf
273 Küchle, Jos., Öle, Fette u. Kol.-W.
250 Kugler, Franz, Immobilien
142 Kutter, Karl, Metzgerei, Bermatingen
207 Lessing, Fr., Gutsbesitzer, Fitzenweiler
267 Liebermann, Adolf, Bäckerei, Bermatingen
240 Locher, Gg., Holzwaren, Leimbach
346 Mayer, Max, Schloss., RavensburgerStr. 18
220 Merk, Herm., Buchdruckerei, Verlag
338 Meßmer, Karl, Kelterei
401 Metallwarenfbr. Markdorf, Bücher u. Lauffer
160 Miller, Dr. Willy, Arzt
278 Müller, Jakob, Metzgerei
275 Müller III, Joh., Bürgermeister, Kluftern
260 Obstbaugenoss. Bodensee, Lager Markdorf
325 Dieselbe, Lager Kluftern
348 Obstbaugenossenschaft Bodensee-Radolfzell eGmbH, Lagerhalle Bermatingen
218 Ott, Leo, Ziegelwerk, Bermatingen
159 Port, Alfons, Schlosserei
161 Preiser, Josef, Düngemittel
243 Prestle, Franz, Uhren
344 Rauch, Fritz, Baugesch., Bahnhofstr. 1
172 Reichspost, Postamt
292 Reinhard, Josef, Architekt, Ittendorf
230 Richtberg, Karl, Werk Bermatingen
116 Rinderer, Alfred, Zement
232 Ritter, Emil, Pferdehandlung
162 Rößler, Leo, Metzger, Oberstenweiler
239 Roth, Anton, Maschinen
134 Schaeff, Georg, Installationsgesch.
212 Schellinger, Aug., unt. Mühle, Ahausen
211 Schellinger, Paul, Sägewerk, Ahausen
263 Schneckenbühl, Karl, Zementwrfbr.
274 Schneckenbühl, P., Baugesch., Kluftern
164 Schneider, Hugo Rudolf, Dentist
248 Schneider, Josef, Eisenwaren
204 Schürer, Dr. Oskar, Arzt
268 Schulz, Adolf, Kraftfahrzeuge
352 Sieber, August, Bäckerei
277 Späth, Joh., Mühle, Bergheim
318 Spannagel, Fritz, Prof., Ittendorf
255 Sparkasse Markdorf, Zweigstelle
141 Sprißler, Jul., Gutsbes., Wirrensegel
129 Sprößer, E., Bäckerei u. Konditorei
124 Stehle, Willy, Drogerie
353 Sträßle, Heinrich, Fuhrunternehmer
225 Ströhle, Hans, Landw. Maschinen
(256) Tafelmair, Jos., Kolonialwr.
256 Tafelmair, Karl, Düngemittel, Obsthdlg.
257 Tafelobst-Anl. Taosta, GmbH, Rimpertsweiler
130 Thoma, Ernst, Eisen u. Gemischtwaren
231 Tritschler, Emil, Gärtnerei
223 Uricher, Herm., Obstgroßhandel
220 VERBO Salem, Geschäftsstelle Markdorf
213 Vereinsbank, GmbH
224 Wagner, Dr. Helmut, Tierarzt, Bhfstr. 13
276 Weber, Fritz, Metzgerei
226 Weiß, Otto, Gutsbes., Stadel
270 Widemann-Späth, Obst, Ittendorf-M.
136 Ders., Lager Bahnhof Markdorf
138 Wöhrle, Fritz, Architekt
169 Wöhrle, Sofie, Dentistin
253 Zimmermann, Leopold, Baugeschäft
345 Züller, J., Wand- u. Bodenbeläge, Jahnstr. 7

Markersdorf b. Böhm. Kamnitz (Kr. Tetschen) [Sudetenl.]

1 Gebr. Becht, Uhrengroßhdlg., Freudenberg
4 Gemeindeverwaltung Freudenberg
6 Gemeindeamt Markersdorf
8 Gendarmerie: Hauptwachtmstr. Vater
5 Heimat, Kino, Leistner, Markersdorf
2 Michel, Franz, Kol.-W., Bahnhofstr. 353
3 Puhr, Julie, Kohlen, Freudenberg
10 Reichspost, Postamt

Markersdorf b. Deutsch-Liebau (Ostsudetenl.)

2 Gendarmerieposten

Markersdorf b. Neulengbach (Niederdonau)

1 Blümel, Andreas, Mühle, Griesmühle

Markgrafneusiedl (Niederdonau)

2 Bürgermeisteramt Glinzendorf, Nr. 32
5 Deutsche Ansiedlungsges., Gutsverwaltung
1 Gemeinde Markgrafneusiedl
14 Glinzendorfer Walzmühle, Glinzendorf
4 Haindl, Leopold, Gutsbesitzer
8 Hofer, Johann, Elektrotechniker, Nr. 46
10 Huber, Paul, Landwirt
9 Karpfinger, Johann, Landwirt

Markgröningen (Wrttb.)

251 Agner, Karl, Kfm., MöglingerStr. 27
221 Apotheke St. Bartholomäus
217 Aufbauschule
218 Baumann, Alb., Möbelwerkstatt
263 Bezirksnotariat
231 Brandt, Helm., Dentist, MöglingerStr. 1
227 Breitling, J., Mühlebes., Untere Mühle.
241 Burkhardt, August Baumaterialien.
260 Dürr, Ernst, Schreinerei
268 Elser, Chr. A., Autoverm., Wernerstr. 18
253 Elser, Gottlieb, Landesprod., Stelzengasse 219
213 Enzgauwerke G. m. b. H. Bissingen.
228 Eppinger, Dr. Gotthilf, Stadttierarzt
236 Frank, Otto. Kfm.
226 Frick, Eugen, Mühlenbesitzer, Spitalmühle
242 Frick, Karl, Elektro-Installationsgeschäft
206 Friederich, D., Pappenfabrik
223 Gaststt. Bären, Inh., Karl Bentz
234 Gaststt. Hirsch, Inh. Wilh. Wolf
252 Gaststt. Hufeisen, Inh. G. Roßnagel
244 Gaststt. Lamm, Inh. L. Holder
211 Gaststt. Löwen, Inh. G. Büchele
215 Gaststt. Post, Inh. K. Wernz
238 Gaststt. Ratsstüble, Gotthilf Löffler
233 Gaststt. Rößle, Inh. E. Trautwein
240 Gendarmerieamt
203 Gebr. Gutscher, Gemischtes Warengeschäft.
246 Hengel, Hermann, Flaschnerei
239 Hörer, Karl, Landwirt.
273 Imle, Emil, Zimmerei, Mergenth.Str. 5
212 Kastl, Dr., Zahnarzt, Ad.Hitler-Str.
201 Kelkel, Paul, Kfm.
248 Keuerleber, F., Werkzeugfbr., Mergenth.Str. 14
256 Keuerleber, Paul, mech. Werkst., Talhausen
286 Klenk, Eugen, Kfm., Ad.Hitler-Str. 1
267 Kreissparkasse Ludwigsb., Hauptzweigstelle
245 Kurz, Rud., Bäckerei, Hindenburgstr. 33
275 Landesfürsorgeanstalt
202 Gebrüder Layher KG, Maschinenziegelei
266 Lenz, Christian, Kol.-W.
229 Mammele, Paul, Kartonagenfbr.
254 Markgröninger Genossenschaftsbank eGmbH
232 Markgröninger Ölmühle, Albert Krafft
214 Marstaller, H., Landw., Aichholzhof
220 Näher, Georg, Seilerei.
250 NSDAP., Ortsgr. Markgröningen, Tannenbergstraße 20
280 NSV-Kindererholungsheim Rotenackerwald
204 Pehe, Fr., Kaufhaus, Kirchstr. 19
243 Pehe, Hugo, Schuhhaus Salamander
249 Rader, Otto, mech. Werkst., MünchingerStr. 18
216 Reichsbahn, Bahnhof
290 Reichspost, Postamt
225 Renczes, Karl, Buchdruckerei
276 Rieger, Karl, Mechan., Hardthof
284 Riepp, E. M., Hebamme, MöglingerStr. 1
257 Römer, Dr. Herm., Prof., Tannenb.Str. 29
219 Ruoff, Johannes, Buchbinderei.
205 Sax, August, Bruckmühle.
269 Schiedt, Gartenbau, VaihingerStr. 8
208 Schiedt, Karl, Kundenmühle, Obere Mühle.
271 Schmid, Chr., Bauunternehmung, Ob.Grabenstr. 9
222 Schmid, Philipp, Landesprodukte.
270 Schütt, Otto, Lederhdlg., Am Bahnhof
265 Späth, Karl, Schmiede
209 Stadtverw. u. Hospitalverw. Rath.
262 Trautwein, Albert, Fleischwaren
285 Treffinger, Jakob, Fuhrbetrieb, Asp.Str. 662
224 Umbach, Dr. Karl, Arzt
207 Vetterle, Wilhelm, Werkzeugbau.
259 Wild, Christian, Schotterwerk
247 Wildermuth, Eugen, Metzgerei
235 Wolf, Aug., Möbeltransport.
261 Württ. Warenzentrale landw. Gen.AG
255 Zibold, Karl, Baugeschäft., Osterstr. 43

Markhausen (Kr. Cloppenburg) [Oldb.]

1 Bohlsen, Herm., Viehverwertung
3 Ellerkamp, Th., Kfm. u. Gastwirt
7 Landw. Bezugsgenossensch. eGmbH
5 Niehaus, Wilh., Landwirt
2 Pastorat
4 Plate, Hubert, Mühlenbesitzer
8 Siemer, Heinrich, Baugeschäft
6 Viehverwertungsgenossenschaft

Markhausen (Sudetenland)

3 Duda, Karl A., Kassenwalter, Quittenb.W. 132
10 Fischer, Frz., Gaststätte Schwarze Katz, Nr. 37
9 Fischer, Hans, Gardinenfabrik
7 Gemeindeverwaltung
8 Gendarmerieposten
6 Hüttl, Adolf, Masch.-Fbr., Werkzeugbau
2 Kohlert, Frz., Fleischerei, Reichsgrenze
4 Meinlschmidt, Emil, Fleischerei u. Gasthaus

Marklissa (Niederschles.)

136 Amtsgericht Marklissa
86 Amtsvorst. M. Gerlachsheim 14
103 R. Anders & Söhne, Bautischlerei, Beerberg
66 Apotheke, Kurt Floris, Markt 177.
114 Arlt, Gustav, Bauer, Hartmannsdorf
117 Bahnhofswirtschaft, Reinhold Göbel.
10 Basold Nf., H., Eisenhdl.
98 Baumann, Bruno, Friseur, Markt
159 Berenz, Dr. H., Tierarzt
19 Bethesda, Verein, Schadewalde.
17 Buchholz, Dom. Luisenhof, Gerlachsheim
38 v. Bülow, Rittergutsbes., Ndr.-Oertmannsdorf.
109 Burg Tzschocha, Jagdhaus
15 v. Carnap, Rittergutsbes., Dom. Ober-Steinkirch
77 Concordia Spinnerei und Weberei, Marklissa
77 (T Concordia Marklissa P Breslau 12609
150 Gebr. Diesner, Gartenbau, Baderstr. 228
120 Dittmann, Gust., Bäckerei, Beerberg 98.
80 Dittrich, Rich., Viehhdl., Oertmannsdorf
21 Dittmer, Franz, Rittergut Beerberg
161 Effmert, Karl, Gasthaus, Baderstr. 273
31 Eisele, Gerh., Destillation, Kirchstr. 301
165 Eisele, Martin, Restaur., Markt 303
51 Eliger, Gustav, Fleischermstr., Kirchstr. 299.
12 Elßner, Gustav, Bürgermstr., Hartmannsdorf
149 Ende, Bruno, Kohlen, Schwertburg 91
32 Evang. Pfarramt, Gerlachsheim
95 Evang. Pfarramt, Marklissa I
105 Evang. Pfarramt Schwertburg
108 Filisch, P., Bekleidung, Markt 174
42 Gasthaus z. Kronprinzen, Ad.Hitlerstr. 167
125 Gasthof Drei Berge, Kirchstr. 21.
137 Gasthof z. grünen Baum, Goldentraum
1 Gebhardt, Carl, Baugeschäft.
130 Gemsjäger, O.-Gerichtsvollz., Kirchstr. 11
53 Gendarmerie-Abt. Neuhäuserstr. 57
40 Gottschalt, Paul, Baustoffe, Am Bahnhof
81 Greth, Max, Mühlenbes., Schwertburg 286
27 Grötzschel, Osk., Holzhandlung, Konkurs
65 Grundmann, Wilh., Fleischermstr., Markt 28
111 Gütschow, E. F., Burg Tzschocha
37 Gutsverwaltung Ndr.-Schwertburg
115 Härtel, Aug., Basaltwerk, Mittel-Linde.
143 Härtel, Erwin, Gasthaus, Beerberg
82 Hain, Max, Schlosserei, Ad.Hitlerstr. 146
91 Harmuth, Martin, Bauer, Rengersdorf
21 v. Haugwitz, Gutsverwaltung Beerberg
145 v. Haugwitz, privat, Beerberg
61 Haus Seeblick, Erholungsheim, Talsperre
76 Hausmann, Herm., Amtsvorst., Schwertburg
45 Heller, Karl, Kol.-W., Ad.Hitlerstr. 164
79 Hering, Alfr., Kohlen, Mittelgerlachsheim 36
8 Hill, Reinh., Bahnsped., Beerberg
70 Hoffmann, Br., Fuhrgesch., Ad.Hitler-Str. 122
97 Hoffmann, Rich., Fleischer, Ad.Hitler-Str. 107
101 zu Hohenlohe-Oehringen, Prinz, O.Schwertburg
30 Hohenlohe-Oehringen.-Dom., O.Schwertburg
49 Hotel zum Hirsch, Robert Zölfel.
64 Jäkel, Reinh., Kol.-W.
133 Jaensch, M., Malermstr., Kirchstr. 19a
148 Jugendherberge Goldentraum
87 Katholisches Pfarramt, Ad.Hitlerstr. 144
73 Keller, Fritz, Direktor, Wohnung
88 Krause, Rich., Fleischer, Mittel-Steinkirch. 3
74 Lachmann, Herm., Fleischerei, Rengersdorf
23 Landes-Elektrizitätswerk
158 Lindstedt, Paul, Landwirt, Concordienhof
2 Melle, Dr., Arzt, Adolf Hitler-Str.
14 Menzel, Paul, Buchdruckerei.
56 Möckel, Alfr., Fleischerm., Ad.Hitler-Str. 157
84 Moeller, A. U., Dr. phil., Schwertburg
160 Neumann, Gust., Schloßschänke, Rengersdorf
132 Neumann, R., Zimmermstr., Friedl.Str. 337
13 Niebuhr, Rittergutsbes., Ndr.Gerlachsheim
68 Niederschles. Elektrizitäts-AG, Beerberg
144 Pätzold, R., Gerichtskretsch., Hartmannsdorf
146 Pape, H., Dentist, Baderstr. 276
28 Petzoldt & Co, Spinnerei, Beerberg
157 Posselt, Gust., Schuhwr., Baderstr. 179
96 Raschke, Dr. Kurt, Rechtsanwalt [N]
48 Rebmann, Gerh., Prok., Ad.Hitler-Str. 342
26 Reichsbahn, Güterabfertigung Marklissa.
46 Dies., Güterabfertigung Steinkirch
177 Reichspost, Postamt
16 v. Rex, V. Graf, Ritterg. Ob.Oertmannsdorf
129 Richter, G., Landw. Masch., O.-Steinkirch.
127 Rinke, Paul, Kolonialwr., Markt 281
71 Roepell, Rich., Direktor, Wohnung
126 Scheunert, Rich., Roßschlächt., Kirchstr. 17
83 Schles. Landges., Gutsverw. Hartmannsdorf
121 Schmidt, Alfr., Fleischerei, Hartmannsdorf.
67 Schnabel Nf., H., Drogerie, Markt 101
69 Schöps, Otto, Fleischer, Schwertburg 248
20 Scholz, Gerhard, Fleischermstr., Markt 26
33 Scholze, Erich, Mühle, O.-Oertmannsdorf
44 Schubert, Willy, Elektromstr. Baderstr. 278
90 Schuster, Emil, Konditorei, Markt.
58 Schwert-Drogerie, Adolf Hitler-Str. 150
72 Seemann, Wzl., Molkerei, Marklissa.
24 Seeschänke Talsperre, Goldentraum
52 v. Scherr-Thoß, Frhr., O.-Schadewalde
167 Seidel, Amtsvorst., Rengersdorf, im Grunde
34 Siedler, Paul, Fleischerei, Baderstr. 275
18 Siemon, Gust., Fleischerm., Schützenstr. 218
106 Stadtförsterei Marklissa.
140 Stadt-Sparkasse Marklissa
39 Stadtverwaltung u. Polizei, Marklissa
124 Stolpe, Ad., Gasth., O.-Steinkirch.
11 Talsperre Marklissa Hochwassermeldestelle
25 Teichgraeber, Herm., Rttg. Ober-Gerlachsheim
99 Thomas, Arthur, Vorst.-Mitglied
111 Tzschocha, Burg, Gen.-Dir. Gütschow
57 Dies., Forstverwaltung Rengersdorf
122 Dies., Gärtnerei
29 Dies., Gutsverwaltung
35 Vereinsbank Lauban, Zahlstelle, Markt 279
62 Veronelli, Dr. K., R.-A. [N], H.Wessel-Str. 339
94 Weber, Rich., Bürgermstr., Rengersdorf
131 Weberei Steinkirch
9 J. G. Weinert jr. Söhne, Weberei, Hartmannsdf.
113 Wuttig, Georg, Elektroanlagen, Schwertburg
43 v. Zastrow, Egon, Rittm. a. D., Schadewalde

Markneukirchen (Sachsen)

2286 Adler, Albin, Sägewerk, Haarmühle
2427 Adler, Horst, Gasthof, Landwüst 30
2800 Adler, J., Musikinstr., AdorferStr. 12
2996 Adler, Max, Saitenfbr., Erlbach, Hopfenweg 3
2535 O. Adler & Co., Blasinstr.-Fabr., Bergstr. 14
2944 Adler, Otto, Viehhdlr., Wohlbach 32.
2750 Adler, Rob. Osw., Holzblasinstrumente, KlingenthalerStr. 20
2632 Aehnelt, Horst, Masch.-Bau.
2208 AG Sächs. Werke, Markneukirchen
2025 Allgemeine Deutsche Credit-Anstalt Filiale Markneukirchen, Straße der SA 26. T Adca P Leipzig 38400
2256 Amtsgericht, Gerichtsstr. 13
2612 Andresen, A., Photohdlg., Str. d. SA. 24
2970 Anger, E., Schallstückfbr., Siebenbrunn 10c
2752 Anzeiger, Obervogtl., u. Markneukirchner, Teichstr. 7
2371 Apotheke, Adlerapotheke, Plauensche Str. 2
2323 Aßmann, Bernh., Insp., Klingenth.Str. 33
2266 Bachmann, O., Musikinstr.Fbr., Adorferstr. 32
2651 Banse, Julius, Adolf-Hitler-Pl. 2
2659 Barth, W., graph. Kunstanst., Gartenstr. 22
2977 Barthol, Arno, Café, Erlbach, Marktpl. 2.
2841 Bäumler, Manfred, Lohnfuhren, Siebenbrunn
2636 Baumann, O., Malermstr., Plauenschestr. 14
2825 Becker, Ad., Dentist. Albertstr. 12
2439 Becker, Max, Gerichtstr. 10
2660 Beda, Carl, Kartonnagenfbr., RoterMarkt 12
2816 Berger, Max, Taschenfbr., Str.d.SA. 32
2043 Bernhardt, K., Kartonnagenfbr., Zimmerloh 14
2995 Bilau, Emma, Goethestr. 2
2215 Bleicher, Osc., Baumstr., Klingenth.Str. 3
2889 Braun, Ernst, Griffbrettfbr., Schützenstr. 18
2631 Braun, E., Geigenmacher, Wernitzgr. Str. 30
2476 Braun, Karl, Kol.-W., Breitenfeld 1 B
2401 Braun, Karl A., Breite Str. 2
(2408) Braun-Lobl, A. H., Musikinstr., Klingenthaler Straße 12
2062 Brehmer, G., Metallwrfbr., Bienengarten 6
2563 Brehmer, Martha, Adorferstr. 31
2546 Bretschneider, E., Buchhdlg., Roter Markt 15
2578 Bretschneider, G., Buchhdlg., Str.d.SA. 24
2327 Brida Dr., Zahnarzt. Lutherpl. 3
2435 Brückner, Ernst, Musikinstrumente
2783 Brückner, Fritz-A., Geigenbau
2772 Brückner, H., Modewaren, Str. d. SA. 28
2644 Brückner, Karl, Richard-Wagner-Str. 1
2493 Brückner, Konr., Grünwaren, ErlbacherStr. 7
2417 Brunner, Herm., Tierarzt, Krummestr. 12
2094 Büttner, Emil, Vertreter, AdorferStr. 11
2601 Camphausen, Otto, Brauerei, Siebenbrunn.
2731 Curth, Alfred, Juwelier, Bismarckstr. 16
2662 Damm, Max, Kfm., WernitzgrünerStr. 36
2486 Davignon, Felix, Dir., WernitzgrünerStr. 53
2036 Dt. Signal-Instrum.Fbr., Mart.Bism.Str. 11
2354 Deutsches Rotes Kreuz
2581 Dick, Alfred, Fleischermstr., Ad.Hitl.Pl. 25
2063 Dick, Aug., Taschenfbr., KlingenthalerStr. 18
2978 Dick, Ernst, Etuisfbr., Erlbach, Bhfstr. 10
2795 Dick, Gerh., Erlbach
2676 Dick, Günter, Kfm., Pestalozzistr. 28
2083 Dick, Hch. H., Musikinstr.-Fbr., SchöneStr. 1
2168 Dick, R., Musikinstr.-Exp., BennewitzStr. 4
2455 A. & M. Dölling, Taschenfbr., Siebenbrunn
2131 Dölling, Aug., Geweihhdlg., Wohlhausen
2732 Dölling, Carl Otto, Spediteur. Breitestr. 6
2742 Dölling, E. A., Saitenf., Wernitzgrün. Str. 2
2836 Dölling, Ernst, Schallstückfbr., Mühlg. 1
2624 Dölling, G. Adolf, Kohlen, Klingenth. Str. 26
2080 Dölling, Gustav, Musikinstr.-Bau, Erlbach
2813 Dölling, Klara, Garagen, Ludwigstr. 1
2874 Dölling, K., Saitenspinn., Wernitzgrün
2318 Dölling jr., L., Musikinstr.Fbk., Bism.Str. 4
2185 Dölling, Max, Bäckerei, Schönlind 12 C.
2484 Dölling, M., Streichinstr.-Fbr., KrummeStr. 16
2689 Dölling, Walter, Darmhdlg., KrummeStr. 10
2644 Dölling, Walter, Richard-Wagner-Str. 1
2523 Drechsler, Otto, Fleischerei, ErlbacherStr. 8
2420 Dreier, E. A., Instr.-Bestandteile, Ob. Berg 6
2088 Dreier, H. A., Musikinstr., Leiten 16
2619 Drößler-Bunde, Dr. Heinz, Zahnarzt
(2163) Dürrschmidt, A., Saitenfabrik

2306 Dürrschmidt, Wilhelm, Werkstätte für Geigenbau, Lager aller Tonhölzer, Adorfer Str. 36
2967 Dunger, Joh. Gottlr., Musikinstr., Erlbach.
2004 Eichler, E. M., Saitenfbr., Gunzen.
2100 F. & R. Enders, Musikinstr.Fbr., Erlb.Str. 48
2605 Endler, Kurt, Install., Schönlind
2238 Energie AG, Leipzig, Geschäftsst.
2860 Engelhardt, A., Tapezierer, Fruchtmarkt 2
2927 Erlbeck, Oskar, Holzhdlg., Erlbach, Schulstr.6
2510 Eschenbach, C., Musikinstr.-Fb., Adorferstr.
2406 Fachgruppe Musikinstrumenten-Industrie
2139 Ficker, Eugen, Lebensm., Siebenbrunn 6
2225 J. G. Ficker & Sohn, saitenfabr., Fruchtm. 4
2570 Ficker, Karl, Buchdr., Schützenstr. 21
2819 Ficker, K. Max, Musikinstr., Breitestr. 7
2840 Ficker, Paul, Kfm., Teichstr.
2823 Fickert, Edm., Saitenfbr., Schützenstr. 54
2910 Fischer, C., Lebensmittel, Plauenschestr. 11
2534 Fischer, Leber., Trommelfabr.
2721 Försterei (Revier-) Erlbach
2228 Forstamt, Staatl., Erlbach
2793 Forstwartei Wernitzgrün
2424 Franke, Arno, Kleiderstoffe, Schützenstr. 19
2651 Friedrich, C. G., Eisenhdlg., Ad.Hitl.Pl. 2
2815 Fritsch, Max, Möbel, Roter Markt 19
2658 Fuchs, Alfred, Versich., Siebenbrunn 20b.
2804 Gasthaus Edelhof, Wernitzgrün, Zollstr. 24
2589 Gasthaus Haltepunkt, Gunzen
2398 Gasthaus Hindenburg, Roter Markt 18
2990 Gasthaus Waldschänke, Schönbach
2723 Gasthaus Wettintal, Landesgemeinde
2972 Gasthaus u. Sommerfrische „Waldfrieden"
2621 Gasthof Alpenhof, A. Weller, Bernitzgrün 21
2870 Gasthof Altes Schloß, Erlbach
2070 Gasthof Breitenfeld, E. Windisch
2917 Gasthof Erlbach, W. Tauscher, Marktpl. 1.
2364 Gasthof Goldner Anker, Ad.Hitler-Platz 24
2993 Gasthof Goldener Stern, Landwüst, A. Braun
2918 Gasthof Gopplasgrün, Max Penkert
2820 Gasthof Reichsgrenze, Schönbach
2268 Gasthof Sächs. Hof, B. Riedel, Adorferstr. 17
2497 Gasthof Siebenbrunn, Edwin Hegner
2105 Gasthof Stadt Dresden, Erlbacherstr. 6
2222 Gasthof Wohlhausen
2469 Gasthof zur Linde, Wernitzgrün
2093 Gastwirtsch. Bayer. Bierst., Str.d.SA 23
2858 Gastwirtsch. Braustübl, Breitestr. 5
2907 Gastwirtsch. Deutsches Haus, Erlbach
2270 Gastwirtsch. Garküche, Gläsel, Bozen.Weg
2173 Gastwirtsch. Neue Welt, M. Voigt, Mosenstr. 2
2339 Gastwirtsch. Schweizerhaus, Wohlhausen
2502 Gastwirtsch. Steinknock, O. Ficker, Adorfer Straße 93
2330 Gaswerk Erlbach
2238 Gaswerk Markneukirchen
2733 Gebauer, Fr., Sommerfrische, Eubabrunn 10C
2174 Geigenmüller, L., Saitenfbr., Wernitzgr.Str.71
2073 Geilsdorf, Herm., Landesprod., Hitl.Pl. 16
2038 Geilsdorf, Louis, Landesprod., Roter Markt 20
2468 Geipel, Aug. E., Saitenmacher, Erlb.Str. 76
2939 H. Geipel Söhne, Mus.-Instr., AdorferStr. 50
2060 Geipel, L. Oskar, Wohlhausen 17 E
2542 Geipel, Rudolf, Bäckerei, Roter Markt 17
2880 Geipel & Co., Musikinstr.-Vers., Erlbach.
2755 Gemeindeverwaltung Breitenfeld
2321 Gemeindeverwaltung, Sparkasse, Erlbach
2415 Gemeindeverwaltung Gunzen
2264 Gemeindeverwaltung Landwüst
2895 Gemeindeverwaltung Schönlind
2320 Gemeindeverwaltung Siebenbrunn
2548 Gemeindeverwaltung Wernitzgrün
2202 Gemeindeverwaltung Wohlbach (V)
2230 Gemeindeverwaltung Wohlhausen
2521 Gemeinnütziger Verein, Olympiastr. 1
2302 Gendarmerieposten, Markneukirchen
2362 Gendarmerieposten, Erlbach
2002 Gerber, Arno, Lohnfuhren, A.Hitler-Str. 29
2193 Gerbert, R. M., Saitenspinn., Breitenfeld
2118 Gläsel u. Mößner, Instrum.-Fbr., BreiteStr. 8
2640 A. Gläsel & Co., Saitenfabr., Schützenstr. 10.
2536 Gläsel, Bernh., Etuisfabrik, Bergstr. 24
2123 Gläsel, Ewald, Musikinstr., AdorferStr. 51
2637 Glaesel jr., L., Musikinstr.-Fbr., Kling.Str. 32
2513 Gläsel, Oscar, Musikinstr., Teichstr. 9
2872 Gläser, A., Musikinstr., Erlbach, E.Gläser-Str.2
2639 Glass, Gustav, Vertret., Wernitzgrün 26 H 2
2316 Glass, Max A., Holzhdlg., Wernitzgrün 9 B.
2593 Glass, Paul, Autofuhrw., Wernitzgr.Str. 11
2548 Glaß, R.-W., Mandol.-Plättchenfbr., Wernitzgrün
2672 Glier, Aug. Cl., Musikinstr., Pestal.-Str. 26
2856 Glier sen., C.A., Musikinstr.-Fbr., Neuestr. 5
2441 C.G.Glier & Sohn, Musikinstr.Fbr., Bism.Str.
2042 Glier, Ernst R., Musikinstr., Schützenstr. 23
(2672) Glier, Paul, Pestalozzistr. 26
2086 Görner, Emil, Wäschefbr., Bergstr. 2
2532 Götz jr., C. A., Musikinstr., Wernitzgrün.
2132 Götz, Edwin, Musikinstr., Wohlhausen
2389 Götz, Rud., Saiteninstr.-Bau, Wernitzgrün
2022 Graupner, K., Baumstr., Wernitzgr.Str. 55
2628 Greiner, Max, Gießerei, Zimmerloh 3
2833 Gropp, Kurt, Musikinstrumente, Breitenfeld.
2652 Groß, Georg, vorm. A. Heymann, Hitl.Pl. 8
(2037) Günther, F., Dipl.-Kfm., Wernitzgrün.Str. 1
2191 Haeberle, K., Werkluftsch.-Leit., WernitzgrünerStr. 5
2384 Hagelmann, Ernst, Lebensm., Erlbach
2666 Haller, V., Schuhrepar., Schützenstr. 37
2474 Hamberger, M., Kartonn., Ludwigsweg 40
2582 Hamm, H., Furnierschneid., AdorferStr. 35
2893 Hammig, Aug.R., Böhmflötenbau, Adorf.Str. 8
2512 Hammig, F. A., Musikinstr., Bienengarten 17
2691 Hammig, H. A., Saitenfbr., Trobitzschen 7
2828 Harlan, Peter, Straße d. SA. 1
2419 Harttig, R., Kohlen, Roter Markt 15
2485 Hartung jr., Emil, Erlbach, Gopplasgr.Str. 45
2430 Haufe, Ernst, Dentist, Erich-Kunz-Str. 8
2431 Heber, Rich. Rud., Fahnenfbr., Schützenstr.
2023 Heberlein, L., Musikinstr., Klingenth.Str. 10
2333 Heberlein, O. W., Saitenspinn., Leiten 17
2551 Heberlein & Häußler, Saitenfbr., Erlb.Str. 87
2941 Heinel, H., Musikinstr., Wasserlohg. 1
2042 Heinig, Rudolf, Saiten- und Catgutfabrik, Adorfer Str. 52. P Leipzig 48166
.... Ders., Privatwohn. Richard-Wagner-Str. 8
2115 Heinrich, Alex., Musikinstr., Marktg. 5
2087 Hellinger, Arth., Taktstöcke, Bennew.Str. 13
2962 Hellinger, R., Taktstöcke, U.Trobitzschen 2
2387 Herold, Karl, Malermstr., Bienengarten 5
2935 Herrnsdorf, G., Musikinstr., AdorferStr. 14
2401 Herwig, Wilhelm, Musikinstrumente und Saiten, Breite Straße 2
2579 Heyne, Franz, Ver. Creditreform, R. Markt 3
2849 Hitzeroth & Schatz, Export
2931 Höllinger, M. R., Kol.-W., Wernitzgrün 28.
2143 Hohner, GmbH, Musikinstr., Gartenstr. 14
2016 Hotel zur Post, H. Thiel, Erich-Kunz-Str. 1
2511 Hoyer, C. A. Bogenfabrikation, Wernitzgrüner Straße 37
2789 Hübschmann, Karl, Fleischer, Krummestr. 1
2983 Hüttel, G. A., Metallgießerei, Erlb.Str. 43g
2904 Hüttel, Rud., Gießerei, Schützenstr. 14
2154 Hums, Max, Saitenfbr., Goethestr. 3
2446 Hunecke, Erwin, Kfm., WernitzgrünerStr. 38
2020 Hupfer, Kurt, Funkhilfe, ErlbacherStr. 6
2887 Innungs-Krankenk. d. Saitenmach., Boz.W. 7
2317 Jacob, F.W., Saitenfbr., Klingenth.Str. 45
2855 Jacob, Heinr., Baumstr., Erlbach, Bhfstr. 20
2467 Jacob, Max, Fräserei, Wohlhausen 5.
(2550) Jäger, F. Ernst, Vertret., Gerichtsstr. 6
2163 Herold, Jaeger, GmbH, Saitenfbr.Bieneng. 10
2530 Otto Jaeger Nachf., Spedition, Am Bahnhof. T Eiljaeger
2781 Jahn, Edmund, Etuisfbr., Breitenfeld
2498 Jahn, Rud., Tischlerei, Plauenschestr. 26
2600 Jäger, F.-Ernst, Vertr., Gerichtsstr. 6
2047 Jordan, H., Saitenfbr., Klingenth.Str. 38
2698 Jordan, Karl, Fabrikant, Bienengarten 12
2315 Kämpfe, Aug., Saitenfbr., Schützenstr. 26
2337 Kaffee Carola, Bes.: Otto Piesendel
2128 Kaffee Fürst Bismarck, Willy Prager
2108 Kaffee u. Konditorei Kaiser, Erich Mönnig
2908 Kaiser, Werner, Dr., KlingenthalerStr. 52
2646 Kehr, Max, Kartonnagen, Bennewitzstr. 9
2744 Keßler, Ferdinand, gegr. 1840, Darmgroßhandlung, Klingenthaler Str. 8. T Fernando
2334 Kessler, Hans, Saitenfbr., Ludw.-Jahnstr. 21
2900 Keßler, Oskar, Kohlen, Plauensche Str. 10
2622 Kieuer, Th., Musikinstr., Export, NeueStr. 3
2831 Kinderheim Tannenmühle, Erlbach
2785 Kirche, ev.-luth., Pfarramt Erlbach
2006 Dies., Pfarramt Markneukirchen, Kirchstr. 2
2955 Dies., Gottesacker, Friedhofsweg 9
2902 Kirche kath.,, Pfarramt, ErlbacherStr. 45
2868 Klaus, H., Gärtnerei, Plauenschstr. 13
2647 Kleider, C. O., Saitenfbr., Leiten 10
2055 G. & A. Klemm, Musikinstr., Klingenth. Str.
2218 Knüpfer, H. E., Bildhauer, AdorferStr. 43
2602 Kober, Paul, Sägewerk, Erlbach
2822 Koch & Ziegner, Instrum.-Taschenf., Erlbach
2564 Körner, E.E., Schallstückfbr., Schwarzb.Str.15
2480 Kohl, B., Instr.-Fbr., Aplan-Bennew.Str. 6
2400 Köhler, Rich., Tabakwr., R.Markt 21
2564 Körner, E. Emil, Herstellung von Schallstücken und Instrumenten-Bestandteilen, Schwarzbachstraße 15
2901 Kollmus, C., Mühle, Siebenbrunn 26.
2004 H. & W. Kopp, Kontor, Gunzen
2303 Korndörfer, Arno, Kartonnagenfabrik, Wernitzgrüner Str. 63. T AKMA
2879 Koschel, Rud., Elektr. Anl., Bergstr. 11
2729 Krannich, Arno, Kistenfbr., H. Schemm-Str. 2
2708 Kreishandwerkerschaft, Lindleinstr. 2
2077 Krenke, Gg., Musikinstr., Pestalozzistr. 28
2771 Kretzschmann, Osw., Sägew., Erlb.Str. 88
2274 Kretzschmar, R., R.A. [N], Gartenstr. 24
2596 Kretzschmar, Richard, Kfm., Lutherplatz 4
2075 Kruse, Wilh., Musikinstr., Moltkestr. 5
2930 Kuckert, Otto, Zentralheiz., Albertstr. 18
2445 E. Künzel & Co.
2446 Saiten- und Catgut-Werk, Wernitzgrüner
2447 Str. 38. T Ecco P Leipzig 10971
(2163) Kühn, Alfred, Kfm., Bienengarten 10
2494 Künzel, Oscar, Musikinstr., Albertstr. 8
2835 Kunze, Arnold, Darm-Importeur — Darmgroßhandel, Markneukirchen, Schützenstr. 25. T Saitlingkunze P Leipzig 86382
2096 Landrock, Max, Fleischer, Schützenstr. 34
2433 Lange jr., Gust., Versich., Klingenth.Str. 28
2225 Lankow, R., Wermutkell., Trobitzschen 2
2751 Lederer, C. H., Eisenhdlg., Str. d. SA. 2
2529 O. Lederer & Söhne, Taktstöcke, Wernitzgrün
2054 Lederer, Paul, Adolf-Hitlerpl. 23
2157 Lederer, Richard, Hans-Schemm-Str. 14
2307 Lenk, Albin, Saitenfbr., Pestalozzistr. 23
2812 Lenzner, G., Saitenfbr., Erlbach, Schulstr. 18
2150 Liebscher, P. W., Bücherrev., Erlb.Str. 26
2146 Link, Jos., Trommelfbr., Schützenstr. 9
2288 Lippmann, A., Elektroanl., PlauenscheStr. 21
2956 Lorenz, Otto, Saitenmacher, Schützenstr. 45
2393 Lorenz & Schultz, Musikexport, Marktg. 1
2913 Ludwig, Erny, Bauer, Wohlbach 7
2196 Maaß, Ernst, Drogerie, Bismarckstr. 7
2626 Markneuk. Metallverarb. GmbH, Kirchstr. 6
2980 Marma Musikind. Karl Bauer, Erlb.Str. 66
2824 Martin, Auguste, Kol.-W., Schützenstr. 35
2550 Martin, E., Musikinstr.-Fbr., Gerichtsstr. 6
2167 Martin, Rudolf, Lutherplatz 7
2520 Meinel, Ad., Saitenfbr., Albertstr. 23
2888 Meinel, Christian, Saitenfabrik, Adorferstr. 32
2308 Meinel, Cl., Musikinstr.-Fbr., Wernitzgrün 9d
2312 Meinel, E. P., Cellowirbelfbr., Wernitzgrün 4b
2378 Meinel, Ferd., Saitenfbr., Erlbacherstr. 25
2046 Meinel, M. E., Saitenfbr., SchönlinderStr. 11
2136 Meinel, Max, Saitenfabrik, Mosenstr. 12
2146 Meinel, Oswin, Südstr. 2
2005 Merz, F. T.. Musikinstrum., Ad.Hitl.Pl. 13
2920 Meyer, Gottl., Tischlerei, Wiesenstr. 8
2380 Möckel, Dr. med., KrummeStr. 20
2795 Möckel, F., Kol.-W., Erlbach, Hitlerstr. 5
2960 Gebrüder Mönnig, Fabrik für Holzblasinstrumente, Wernitzgrüner Straße 57
2932 Mönnig, Herold, Saitenfbr., Zimmerloh 15
2491 Mönnig, M. P., Instrum.-Fbr., Schillerstr. 6
2683 Mönnig jr., W., Kfm., Ad.Hitlerpl. 9
2678 Mönning, W., Musikinstr., Hindenb.Str. 26
2147 Müller, Arthur, Kino, Erlbacherstr. 4
2801 Müller, Heinz Gerh., Lebensm., Hitlerpl. 23
2044 Müller, J. F., Kartonnagenfbr., Erlb.-Str. 16
2200 Müller, Osw., Musikinstr.-Teile, Str. d.SA 30
2779 Müller, Paul, Möbel, Klingenthaler Str. 21
2473 Müller, Rich., Kfm., Krummestr. 12
2322 Mulzer, E., Hebamme, Südstr. 1
2408 G. Nejedly & Co, Musikinstr., Kling.Str. 12
2890 Neumeister, F. G., Baumstr., Erlb.Str. 28
2608 Neustadt, Kurt, Braunmühle, Breitenfeld 17
2803 Neustadt, Mart., Bäcker, Wohlhausen 27d
2140 Nitsche, Dr.-Ing., Direktor, Lutherplatz 1
2382 NSDAP, Ortsgruppe, Lutherplatz 6
2991 Dieselbe, Ortsgruppe Erlbach, Hitlerstr. 11
2310 Dieselbe, Ortsgruppe Landwüst 49
2189 Dieselbe, Ortsgruppe Wohlhausen
2835 Dieselbe, NS.-Reiterkorps, Schützenstr. 9
2165 Dieselbe, NS.-Frauenschaft, Bismarckstr. 5
2279 Dieselbe, Deutsche Arbeitsfront, Ortsverwalt.
2405 Dieselbe, NSV., Kreisl., Lutherpl. 9
2490 Dieselbe, HJ.-Heim, Hindenburgstr.
2963 Nürnberger, Paul, Bogenfbr., Erlb. Str. 10
2561 Ortskrankenkasse Markneukirchen, Lutherpl. 6
2552 Otto, Chr. Aug., Fbrkt., Schützenstr. 15
2516 Otto, Albin, Metallwr., Egerstr. 5
2692 Otto, Heinrich, Möbelfbr., Albertstr. 9
2928 Otto, Berthold, Darmhdlg., Bismarckstr. 22
2761 Otto, Karl Aug., Metallwr., Zimmerlohstr. 16
2971 Otto, O. H., Musikinstr., Roter Markt 9
2522 Otto, P. R., Kinnhalterfbr., Teichstr. 8
(2522) Otto, Rud., Blasinstr., Teichstr. 8
2680 Otto, Walter, Bäckermstr., Str. d. SA. 9
2267 Otto, Wilh. Aug., Musikinstr., Schützenstr. 41
2394 Pallaske, Selma, Adolf Hitlerplatz 19
2007 Paulus, Edmund, Musikinstrumente
2351 Paulus, Ernst, Saitenspinnerei, Hitl.Pl. 10
2352 Paulus, Ernst, Kfm., Ad.Hitler-Pl. 10
2986 Paulus, Kurt, Baugesch., Wohlhausen 17
2216 Paulus, R., Inh. J. Paulus, Fruchtmarkt 7
2839 Paulus, Werner, Kfm., Erich-Kunz-Str. 10
2891 Penzel, Cl.-W., Molkereiprod., Schützenstr. 3
2148 Peter, Martin, Musikinstr.Fbr., Kirchsteig 5
2950 Peterhänsel & Prager, Etuisfbr., Schützenstr.7
2915 Peterhänsel, F., Klempn., Str.d.SA. 21
2661 Pfretzschner, G. A., Musikinstr., Hitl.Pl. 15
2592 Pfretzschner, H. R., Bogenfabr., Schützenstr.
2892 Pfretzschmer, H. W., Därme, Schöneck.Str. 3
2509 Pfretzschner, L., Agent., Breite Str. 2
2934 Pfretzschner, W., Flaschenbier, Breitenfeld
2277 Pfretzschner, W. A., Bogenfabr., Schützenstr. 5
2461 Piesendel, Max, Futterm., Siebenbrunn 5.
2245 Plauener Bank AG, Ad.Hitler-Pl. 28
2304 Pöllmann, Otto, Zigarren, Lutherplatz 11
2615 Pöpel, Rud., Kol.-W., Straße d. SA. 8
2237 Pöpel, Rudolf, Kol.-W., Wernitzgrünerstr. 9
2555 Pötzschner, Martin, Fuhrgesch., Gunzen 15
2865 Poland, Otto, Zimmerloh 74
2775 Polster, R., Schuhwr., Erlbach, Eubabr.Str. 7
2183 Prager, Gust., Bogenmacher, Landwüst 4.
2184 Preil, Paul, Tischlerei, Gartenstr. 20
2786 Pschera, Ernst, Baugesch., Erlbach, Bhfstr. 6
2117 Reichel, A. F., Musikgesch., Gartenstr. 16
2508 Reichel jr., Aug., Blasinstrum., Breitestr. 4
2707 Reichel, Friedrich A., Graveuranstalt
2145 Reichel, Philipp, Blasinstrumentenfabrik, Adolf-Hitler-Platz 28. P Leipzig 35117
2585 Reichmann, W., Nudelfbr., Str.d.SA 19
2265 Reichsbahn, Güterabfertigung Erlbach
2219 Dieselbe, Markneukirchen
2777 Dieselbe, Markneukirchen-Haltepunkt
2220 Dieselbe, Markneukirchen-Siebenbrunn
2269 Reichsbanknebenstelle, Bienengarten 9
2505 Dieselbe, Zollamt Markneukirchen
2854 Dies., Zollaufsichtsstelle, Landesgemeinde
2376 Reichspost, Postamt Erlbach
2289 Reichspost, Postamt Markneukirchen
2280 Dieselbe, Poststelle Breitenfeld
2212 Dieselbe, Poststelle Eubabrunn
2284 Dieselbe, Poststelle Gopplasgrün
2180 Dieselbe, Poststelle Gunzen
2232 Dieselbe, Poststelle Landwüst
2231 Dieselbe, Poststelle Schönlind
2236 Dieselbe, Poststelle Siebenbrunn
2770 Dieselbe, Poststelle Sträßel
2221 Dieselbe, Poststelle Wernitzgrün
2190 Dieselbe, Poststelle Wohlbach
2189 Dieselbe, Poststelle Wohlhausen
2876 Reinwarth, P., Vertr., Str. d. SA. 25
2098 Rittergut Breitenfeld.
2223 von Römer, Rittergut Wohlhausen.
2064 Roth, Ernst Heinr., Musikinstr., BreiteStr. 3
2929 Roth, Otto, Fleischermstr., Trobitzschen 1
2845 Rothe, A., Kol.-W., Bismarckstr. 3
2019 Roeder, Hermann, Klingenthaler Str. 38
2727 Rubner, Otto, Musikinstr., Erlb.Str. 36
2540 Paul & Otto Rubner, Metallwrfb., Wiesenstr. 12
2533 Ruderisch, Max, Bäcker, Landwüst 5.
2368 Ruderisch, Otto, Musikwr., Bozenerweg 2
2663 Rüger, Eugen, Musikinstrum., Erlbach
2730 Ruppert, H., Rechtsbeistand, Bismarckstr. 3
2673 Sandner, A. W., Fleischerei, Ad.Hitl.Pl. 14
2278 Sauerbrey, Louis, Vertreter, Blücherstr. 10
2595 Scheffler, Walter, Steuerh., Ad.Hitler-Pl. 27
2460 Scheibe, Kurt, Fische, Gartenstr. 5
2866 Scherzer, Volkm., Musikinstr., AdorferStr. 28
2475 Schimmel, Max, Trommelfabrik und Metalldreherei, Wernitzgrüner Str. 93
2009 Otto Schindler jr., Großvertrieb von Musikinstrumenten, Markneukirchen Schützenstr. 7/9
2940 Schirmer, Gerh., R.-A., Ad.Hitler-Pl. 26
2790 Schlosser, R., Dachdecker, Lutherpl. 8
2864 Schlosser, Max, Stanzenbau, Bergstr. 47
2175 Schlosser, O., Saitenfbr., WernitzgrünerStr. 28
2205 Schlosser, W., Saitenfbr., WernitzgrünerStr. 25
2372 Schmidt, Dr., Arzt, Adorferstr. 48
2153 Schmidt, Alban O., Musikinstr., Zimmerloh 20
2074 Schmidt, E. R., Instr.-Fbr., Zimmerloh 18
2374 Schmidt, Friedr., Mundstückfbr., Wiesenstr. 10
2010 Schmidt, J., Buchdruckerei, Roter Markt 5
2176 Schmidt, L., Fleischermstr., Schützenstr. 43
2528 Schmidt, Max, Fuhrw., AdorferStr. 3
2127 Schmidt, P. Ernst, Drogerie, Hitl.Pl. 22
2134 Schmidt, R., Verpackungsmittel, Siebenbrunn
2396 Schmutzler, F., Fleischer, KrummeStr. 2
2027 Schrader, Willi, Saitenfbr., Bergstr. 34
2765 Schreiber, Ad., Schlosserm., Breitenf. Str. 8
2188 Schreiber, Carl H., Saitenfbr., Albertstr. 27
2798 Schreiber, Rich., Saitenfbr., Schillerstr. 7
2882 Schüller, Fritz, Musikinstr.
2018 Schüller Söhne, R., Saitenfb., Wohlhausen 17
2470 Schuhmann, Erich, Dentist
2946 Schützengesellschaft
2912 Schützenhaus, Paul Reinhold
2026 C. F. Schuster & Sohn, Saitenfbr., Egerstr. 4
2365 Schuster, Carl, Sägewerk, Trobitzschen 14
2439 Schuster, Carl-Aug., Gerichtsstr. 10
2571 Schuster, Curt, Musikinstr., Str. d. SA. 10
2591 Schuster, Eugen, Musikinstr., Adorferstr. 41
2251 Gebr. Schuster, Musikinstr.-Fbr., Pestal.Str.21
2206 Schuster, G., Musikinstr., Lutherplatz 4
2840 Schuster, H. M., Musikhaus, Teichstr. 10
2178 Schuster, J., Rohmaterial, Str. d. SA. 11
2667 Schuster, Kurt, Kondit., Albertstr. 2
2011 Schuster & Co, Schützenstr. 27
2472 Seckendorf, Otto, Kfm., Roter Markt 11
2052 Seckendorf, P., Metallwrfbr., Str.d.SA 20
2067 Seckendorf & Co, Metallwrfbr., R.Markt 11
2969 Seege, Otto, Bäckermstr., Breitenf.Str. 12
2119 Seeling, Hans, Vertreter, Gunzen 23
2760 Seidel, Aug. Th., Weinhdlg., AdorferStr. 21
2209 Seidel, M., Elektr. Anl., Erlbach, Schlag.Str. 3
2650 Seifert, Hermann, Baumstr., Poststr. 3
2573 Seifert, Paul, Konditorei, Ad.Hitl.Pl. 6
2013 Setzer, F. Emil, Geigenlackfbr., Hohestr. 2
2525 Sieber, Reinh., Öfen, Schützenstr 17
2735 Söhner & Dick, Buchdr., Erlbach, Bhfstr. 14
2606 Sonntag, Dr., Zahnarzt, Erich-Kunz-Str. 7
2367 Spengler, A., Fleischermstr., Schützenstr. 64
2214 Spieß, Arthur, Kommissar, Wernitzgrün
2458 Stadtbank Markneukirchen, Hitl.Pl. 19
2354 Stadtverwaltung, Rathaus, Adorferstr. 2
2746 Städt. Orchester, Geschäftsf. Paul Lorenz.
2736 Stark, E. Bruno, Musikinstr., Erlbach.
2558 Stark, E., Kurz- u. Weißwr., Str.d.SA. 22
2834 Stark, Paul, Metronomefabrik, Block- und Trommelflöten, Wohlhausen
2919 M. Stark u. Co, Musikinstrum., Breitenfeld
2028 Stark, Theod., Musikinstr.-Exp., Plau.Str. 8
2745 Stark, Willy, Kfm., Adorferstr. 20
2462 Steinel, Helm., Kohlen, Breitenfeld 6
2235 Steinel, Marie-Elise, Ww.
2724 Stelzer, Otto, Bindfaden, Erlbach, Hitlerstr.48
2390 Stockmann, Dr. med., Erlbach, Schloßstr. 23
2584 Stöß, Alfr., Fleischer, Plauenschestr. 12
2363 Stöß, Gustav, Fleischermstr., Schützenstr. 2
2620 Stoll, Ernst, Saitenfbr., Südstr. 1
2709 Storch, Kurt, Bücherrevisor, Schützenstr. 9
2711 Strobel, F., Gartenbau, Erlbach, Eubabr.Str.6
2328 Strunz, Arno, Eisenwarenfbr., Wiesenstr. 5
2805 Sünderhauf, Bäckerei, Breitenfeld 4
2712 Ed. Tauscher & Co., Musikinstr.-Fbr., Erlbach. Adolf-Hitler-Str. 17
2713 Tauscher, E., Schankw., Erlbach, Hitlerstr. 10
(2810) Tauscher, Max, Zigarren
2858 Tauscher, Ottomar, Braureibes., Breitestr.5
2714 Tauscher, R., Brauerei, Erlbach, Kling.Str.17d
2810 Tauscher's Putz- u. Pelzgesch., Bismarckstr.
2221 Thomä, Arno, Holzhdlg., Wernitzgrün
2050 Thumser, Joh., Fuhrw., Erlb.Str. 62
2434 Tiedemann, W., Buchdruckerei, A.Hitler-Pl.54
2715 Todt, E. P., Musikinstr., Erlbach
2686 Todt, H., Vertr., Erlbach, Hitlerstr. 11
2722 Todt, Kurt, Elektrogeräte, Reparaturen
2369 Todt, M. Walter, Fahrräder, Ad.Hitler-Pl. 29
2633 Todt, Werner, Autoreparatur, Krummestr. 3
2414 Tympner, Dr., Arzt, Trobitzschen 2
2213 Uebel, A. O., Instr.-Fbr., Wernitzgrün 12b
2716 Uebel sen., A.P., Musikinstr., Erlbach, Bhfstr.8
2808 Uebel, F. Arthur, ErlbacherStr. 50
2319 Uebel, G. Rudolf, Musikinstrumentenfabrik, Kunstwerkstätte für Holzblasinstrumente, Wohlhausen (Vogtl.)
2076 Uebel, K., Tonholzhdlg., Wernitzgr.Str. 63
2703 Uebel, Rich., Bogenfbr., Erlbach, Gopplasgr.
2953 Übel, Willi, Zupfinstrum., Wohlhausen
2429 Unger, Rich., Saiten, Adorferstr. 3
2281 Unrath, Edm., Friseur, Erlbacherstr. 18
2627 Vereinigung der vogtl. u. sudetendt. Saiteninstrum.-Herst., Kirchstr. 6
2305 Vogel, Carl, Lithogr. Anstalt, Roter Markt 21
2068 Vogtl. Milchhof AG, Fil., Str. d. SA. 15
2158 Voigt, Arn., Streichinstr.-Fbr., Gartenstr. 18
2107 Voigt, R., Kugelgelenkmasch., Breitenf.Str. 2
2946 M. & G. Voigt, Gartenstr. 9
2848 Voigt, Theodor, Papierwr., Ad.Hitl.Pl. 12
2531 Voigt, William, Schallstückfbr., Albertstr. 16
2591 Voit, William, AdorferStr. 47
2495 Walther, Curt, Vertr., Weidig 8
2949 Weber, Rudolf, Kantor, Moltkestr. 2
2106 Weller & Co. Musikinstr.-Fbr., Siebenbrunn
2886 Weller, P., Bäckerei, Erlbach, Hitlerstr. 28
2610 Wessel, Otto, Spediteur, Trobitzschen 6
2410 Wettengel, Blumen, Adolf-Hitler-Platz 18
2144 Wettengel & Schuster Nf., Papierm., Leiten 60
2945 Wettengel, Viktor, Musikinstrumente
2195 Wild, Oswald, Kohlen, Robert-Braun-Pl. 3
2547 Winkler, Franz, Weidmannsruh. Ob. Berg 18
2227 Wittig, Wilh., Schlossermstr., Albertstr. 20
2942 Wölfl, Joseph, Schneidermstr., Hitl.Pl. 21
2687 Wohlrab, Johs., Baumstr., Adorferstr. 53
2203 Wohlrab, Max, Baumaterial, AdorferStr. 53
(2705) Wolf, Albert, Wagenbau
2705 Wolf, Ewald, Bäckerei, Erlbach
2670 Wolfram, Dina, Hebamme, Schöneckerstr. 2
(2104) Wunderlich, Alban, Kfm., Siebenbrunn
2594 Wunderlich, Alfr., Blasinstr., Mosenstr. 10
2104 Wunderlich, C. A., Musikinstr., Siebenbrunn.
(2104) Wunderlich, Herbert, Kfm., Siebenbrunn
2575 Wunderlich, Kurt, Etuimacher, Breitenfeld
2909 Wunderlich, Kurt, Vertreter
2859 Wunderlich, Paul, Drogerie, Fruchtmarkt 3
2740 Wurlitzer, A., Musikinstr., Wiesenstr. 3
2402 Wurlitzer, C., Blasinstrum., Wernitzgrün 28 H
2694 Wurlitzer, Paul O., Blasinstr.-Fbr., Erlbach.
2690 Wurster, Karl, Gravieranst., Egerstr. 3
2981 Zapf, L. O., Goldschmied, Straße d. SA. 14
2762 Zeh, Osk., Elektr. Anl., Bismarckstr. 9
2097 Zehe, Paul, Blumen, Ad.Hitl.Pl. 23
2229 Zimmer, Dr., Arzt, Bismarckstr. 5
2921 Zimmer, E. Otto, Catgut, Erlbach
2792 Zimmer, Herm., Metalldreherei, Siebenbrunn
2982 Zimmer, Oskar, Geigenbauer, Gabelsb.Str. 11
2951 Zimmer, Willy, Grünsteinbruch, Gunzen
2679 Zimmermann & Co. K.-G. Vertrieb von Musikinstrumenten und Saiten Adorfer Straße 34
2843 Zoebisch, Karl, Kfm., Klingenthalerstr. 44
2506 Zölch, Fritz, Masseur, BreiteStr. 7

Marköbel (üb. Hanau) [Hess.-Nass.]

16 Becker, Dr., Arzt.
33 Behr, W., Landw., Rüdigheim, Hauptstr. 100
11 Brettmann, J., Kfm., Hauptstr. 24
17 Bürgermeisteramt Langenbergheim, Langg. 15
26 Bürgermeisteramt Marköbel.

09 Bürgermeister, Hauptstr. 20
18 Bürgermeisteramt Rüdigheim.
38 Emmerich, Konrad, Bäcker, Langenbergheim, Lang. 21
19 **Försterei Marköbel, Hanauerstr. 6**
14 H. u. R. Frank, Bäckerei, Langenbergheim
10 **Gendarmerieposten Marköbel**
35 Gersting, Konr., Manuf.-W., Hauptstr. 52
23 **Molkereigenossenschaft, Marköbel.**
20 **Reichspost**
25 Ruoff, Erich, Pächter, Rüdigheimer Hof
11 Schade, Ludwig, Kaufmann
07 Schmidt, Valentin, Kfm.
12 Schmidt, Wilhelm, Sattler, Hauptstr. 8
15 Schneider, J., Metzgerei, Langenbergh.Str. 5
24 Schwarz, F., Dom.-Pächter, Bauersrouerhof.
29 Uhrig, Heinr., Metzgerei, Rüdigheim
27 Uhrig, P., Gastw., Rüdigheim, Hauptstr 77
39 Zeller, J., Lebensm., Rüdigheim, Mittelstr. 42

Markoldendorf (Hannover)

170 Adam, Karl, Bauer, Lüthorst
250 Ahrens, Gustav, Mühle, Holtensen
252 Alten, Wilh., Rittergut, Wellersen
117 Apotheke Ernst Wilcke, Alter Markt
241 Arnold & Stolzenberg GmbH, Elektriz.-Werk, Juliusmühle
105 Bahnhof der Ilmebahn
140 Beismann, Aug., Bauer, Oldendorf
177 Blume, Wilh., Bauer, Deitersen 1
261 Bode, Friedr., Bauer, Holtensen
148 Böcker, Ernst, Lebensmittel, Porzellan
210 Bollmann, Alb., Bauer, Oldendorf 19/20
219 Brandt, Alb., Getreide, Vardeilsen 27
110 Bürgermeister, Am Steinberg
163 Bürgermeister Amelsen
179 Bürgermeister Dassensen
142 Bürgermeister Holtensen
118 Bürgermeister Hoppensen
161 Bürgermeister Krimmensen
193 Bürgermeister Portenhagen
159 Bürgermeister Wellersen
182 Bußmann, Karl, Mühlenbes., Lauenberg
205 v. Dassel, Friedhelm, Rittergut Hoppensen
154 Dehne, Wilh., Dachd.-Mstr., Neuer Markt 14
245 Dehne, Wilh., Landw. Masch., Beverstr. 187
222 Dörries, A., Landw. Masch., Brückenstr. 129.
273 Dücker, Karl, Fleischerei, N.Marktstr. 57
183 Düker, Oswald, Mühle Ohlendorf
169 Düker, Wilh., Holzhdlg., Magnusstr. 145
206 Ebbecke-Wollenweber, Landw., Lüthorst
255 Eicke, Wilh., Eisenwr., Obere Torstr.
112 *Elektrizitäts-AG Mitteldeutschland*
218 Evers, Alb., Bauer, Vardeilsen
235 Ewers, Herm., Sturmführer, Amelsen
236 Fahrtmann, Dr., Zahnarzt, Beverstr. 36
194 Falke, Karl, Bauer, Oldendorf
185 Fingerhut, Rich., Fuhrgesch., Lüthorst
107 Försterei, Revier-, Lauenberg, Preuß. Staats-
106 Försterei, Revier-, Lüthorst, Preuß. Staats-
109 Forstamt, Preuß. Staats-, Grubenhagen
108 Forstamt, Preuß. Staats-, Seelzer Turm
162 Freter, Karl, Dachdeckermstr., Lüthorst.
277 Fricke, Aug., Sägewerk, Lauenberg.
150 Geese, Otto, Elektrotechnik, Ellensen
115 Gendarmerie-Posten I, Markoldendorf
114 Gendarmerieposten II, Markoldendorf
204 Gendarmerieposten Lauenberg
247 Grube, Alb., Baugesch., Eilensen
141 Grube, Aug., Obersturmbannführer, Eilensen
258 Hagedorn, Paul, Kohlenhandlung
175 Hatop, Gust., Bauer, Dassensen
201 Heine, Aug., Install., Neue Marktstr. 52.
264 Heine, Carl, Dosenfbr., Bahnhofstr. 197
130 Heise, Juliusmühle
246 Heise, Carl, Zimmermstr., Bruchtor 140
233 Helmker, Wilh., Sägewerk, Amelsen
228 Henne, Alb., Bauer, Eilensen
200 Henne, E. Aug., Sattlerm., Neue Marktstr. 22
151 Henne, Gust., Viehhdlr., Krimmensen
181 Henne, Wilh., Bauer, Eilensen
212 Henne, Wilh., Bauer, Oldendorf
171 Henne, Wilh., Fahrräder, Autovermiet.
269 Herbst, H., Holzhdlg.. Lauenberg.
157 Huchthausen, Christian, Bauer, Holtensen
145 Huchthausen. Wilh., Zimmerm., Oldendorf.
119 Jungmann, Dr. Gerh., Arzt, Oberetorstr. 212
217 Kahle, Aug., Bauer, Vardeilsen
152 Kahle, Aug., Schlachterei, Dassensen
223 Kahle, Hermann, Viehhdlg., Vardeilsen
166 Kaß, Ernst, Maurermstr., Wellersen
180 Koch, Gustav, Gastw., Oldendorf
195 Kornhaus Einbeck eGmbH, Zweigstelle
220 Kraus sen., Wilh., Holzhdlg., Lauenberg
196 Ludwig, Wilhelm, Bauer, Dorfstr. 2
268 Lutzmann, Gottfried, Mühlenbes., Wellersen.
248 Maisold, Heinrich, Gastw., Portenhagen
165 Meyer, Hans, Heimatpfleger, Holtensen
192 Molkerei Amelsen
256 Molkerei-Genossenschaft m. u. H.
216 Müller, Karl, Steinbruch, Krimmensen
242 Nichoff, Ernst, Bauer, Dassensen
249 NSDAP., Ortsgruppenleiter
173 Dieselbe, Geschäftsführer
225 Dieselbe, SA.-Sturm 16/136
262 Nüsse, Aug., Gastwirt, Lauenberg.
254 Nüsse, Karl, Schlachtermstr., Kirchstr. 124
209 Ochsenfeld, Aug., Sägewerk, Lauenberg
260 Pfarramt Avendshausen
226 Pfarramt Dassensen-Wellersen
147 Pfarramt Ellensen, Pastor Dirksen
231 Pfarramt Lüthorst
164 Pfarramt Markoldendorf
207 Pleiß, Heinr., Kreisamtsltr., Krimmensen 22
190 Predigerseminar Erichsburg.
168 Prinz, Heinr., Maurermstr.
120 Reichspost, Postamt
158 Reiners, Aug., Landw., Lüthorst
238 Reiners, Otto, Bauer, Krimmensen
203 Reins, Gust., Viehhdlg., Neue Marktstr. 46
120 Riemenschneider, Ratskeller
232 Rien, Th., Manuf.-W., Magnusstr. 158
173 Rinke, Heinrich, Maurermstr.
208 Rohlf, Heinr., Gastw., Lüthorst
153 Rolf, Gustav, Schlossermstr., Lüthorst
270 Schaper, Wilh., Bauer, Holtensen
275 Schaper, Willi, Gastw., Lüthorst
266 Schlüter, Georg, Tischlerei, Dassensen
278 Schulz, Rud., Manuf.-Wr., Brückenstr. 116
224 Sinram *Nf.*, Baugesch., Bahnhofstr.
176 Sluis, Harmen, Ziegelei, Wellersen
251 Söhnholz, Gust., Fuhrgesch., Eilensen
174 Sparkasse des Kreises Einbeck, Lauenberg
149 Dies., Hauptzweigst. Markoldenburg
178 Sparkasse Lauenberg eGmuH
272 Sparkasse Lüthorst
221 Spar- u. Darlehnskasse Dassensen eGmbH
229 Spar- u. Darlehnskasse Ellensen eGmuH
253 Spar- u. Darlehnsk. Markoldendorf eGmbH
137 Spar- u. Darlehnskasse Wellersen
143 Specht, Fritz, Gasth.
240 Specht, Karl, Schlossermstr., A.Markt 66
(143) Specht, Karl, Tierarzt, Ob.Tor 2
160 Spellauge, Aug., Schmiedemstr., Dassensen
188 Stahlmann, Wilh., Bäckerei, Holtensen
274 Ude, Otto, Gastw., Lüthorst
225 Volger, Aug., Bruchmühle
186 Volger, Friedr. Wilh., Bauer, Str.d.SA. 6
191 Volger, Hugo, Bauer, Oldendorf Nr. 1
244 Vosmer, Herm., Bauer, Eilensen
230 Warnecke, Herm., Gemischtwr., Brückenstr.113
239 Wauker, Rich., Schlacht., Lauenberg
155 Wehrmann, Aug., Elektrot. Install.
146 Wendt, Paul, Schlossermstr., Ob.Tor 211
156 Weymann, Georg, Maurermstr., Schulstr. 17.
215 Wiegmann, Aug., Bauer, Vardeilsen
206 Wollenweber, Adolf, Getreide, Lüthorst
214 Wollenweber, Fritz, Getreide, Bahnhofstr. 195
213 Derselbe, Lüthorst
271 Wollenweber, Karl, Getreide, Lüthorst.

Markranstädt (Sachsen)

☛ *Altr* = Altranstädt (üb. Markranstädt)
Grl = Großlehna (üb. Markranstädt)
Seeb = Seebenisch (üb. Markranstädt)

524 Albert, C. A., Getreide, Leipzigerstr. 59
478 Albrecht, Ernst, Landw., *Altr* Ad.Hitler-Str. 24
453 Allgem. Deutsche Credit-Anstalt, Leipz.Str. 32
421 Allgem. Ortskrankenkasse, Ad.Hitler-Str. 1
443 Amtsgericht, Franz-Seldte-Str. 15
520 Apotheke Markranstädt, Pächter Georg Krause, Lützner Straße 3
451 Arbeitsamt Leipzig, Nebenst., Leipz.Str. 53
334 Arnold, Carl, Rauchwr.-Zuricht., Karlstr. 7
264 Arnold, Edwin, Bauer, Rehbach 20
262 Arnold, Osw., Klempnerei, H.Wessel-Str. 33
426 Arnold, O., Fleischbeschauer, E.Sallie-Str. 1
278 Arnold, Paul, Bauer, Rehbach 33
354 Artmann jr. Nf., A., Dachdecker, Krak.Str. 31
578 Bahnhofswirtschaft, W. Neukranz
556 Bahnhofswirtschaft Großlehna, A. Peter
495 Becherer, Hans, Braustr. 8
454 Becker, M. A., Lebensmittel, Leipz.Str. 9
343 Becker, Willy, Haushaltwr., *Altr* Schmiedestr 18
393 Beher, Herm., Masch.-Fbr., Leipzigerstr. 30
371 Bernstein, Alfr., Papierwr., Hindenburgstr. 18
256 Berthel, Karl, Baugesch., Großlehna, Bhfstr.
546 Berthold & Lange, Getreide, LeipzigerStr. 34
403 Berufsschule Markranstädt, Leipz.Str. 86
514 Beyer, Bauer, Stadtgut, Lützner str. 1
319 Beyer, Alfr., Schlosserei, Karlstr. 5
392 Beyer, Arthur, Schlosser, Horst-Wessel-Str. 11
373 Beyer Nf., G. A., Eisen, H.-Wessel-Str. 9
344 Billhardt. Arthur, Konditorei, Schulstr. 2
361 Blume, Kurt, Mühlenbes., Knautnaundorf 43
312 Böhlau, Oswald, Klempner, H.-Göring-Str. 1
406 Böse, Erich, Bäckerei, Fr.-Seldte-Str. 2
280 Bornschein, Karl, Fleischer, LeipzigerStr. 12
437 Bothin, Willi, Kinos, *Grl* MerseburgerStr.
380 Brandt & Baranski, Pumpenfbr., Nordstr. 10
377 Brauer, Osk., Tischler, H.-Göring-Str. 12
526 Brauhaus Markranstädt H. Hofmann & Co., Schlageterring 5
378 Braumann, Carl, Landw., Quesitz
503 Braunkohlenwerk Kulkwitz
486 Brock u. Bothin, Pelzveredl., Schkeud.Str 21a
525 Bünger, Emma, Hebamme, Hindenburgstr. 4
323 Busch, Osw., Bäckerei, Schkeuditzerstr. 2
552 Cabalzar, H. J., Süßmostkelt., Seebenisch, H.Wessel-Str. 22
572 Calé, Fritz, Ing., Dölzig, H.Schemm-Str. 24
287 Dampfziegelei Altranstädt, Altranstädt.
220 Dege, Willi, Schneidermstr.
593 Dietrich, Ernst, Forstprodukte, Salzstr. 26
404 Dietz, Karl, Kfm., LeipzigerStr. 82
566 Dittrich, Bruno, Lebensm., H.Göring-Str. 7
239 Döring, Fritz, Möbelhdlg., H.Wessel-Str. 12
346 Drogerie H. Curt Borst, Leipzigerstr. 25
226 Dunkel, E., Kolonialwr., *Altr* Schmiedestr. 13
553 Dyckerhoff & Widman KG, Baustelle Kulkwitz
305 Edelmann, Dr. Wilh., Arzt, Ad.Hitler-Str. 2a
338 Energie AG, Leipzig, Meldest. Frankenheim
369 Engelhardt Brauerei AG, Mutschm.Str. 18
331 Enke, Alfred, Glaserei, H.-Wesselstr. 19
476 Erler, Oswin, Leipziger Str. 33
228 Etzold, Guido, Kohlen, Krakauerstr. 1
255 Evang.-luth. Pfarramt, Schulstr. 9.
534 Ezold, Alieda, Bäuerin, *Altr* Lindenstr. 9
462 Foto-Thiele, Adolf-Hitler-Str. 68
480 Frank, Georg, Baumschulen, Lützner str. 66
522 Franke, F. W., Rauchwr.-Zur., Krak.Str. 8
288 Friedrich, Arthur, Bäckerei, Krakauerstr. 2
243 Friedrich, Robert, Kohlen, Seldtestr. 16
431 Fuchs, Willy, Landwirt, Lausen 6
579 Fuhrmann, Elly, Lebensm., LütznerStr. 4
498 Fussy, Joseph, Kfm., R.-Göring-Str. 33
429 Dr. Gaspary & Co, AG, Masch.Fbr., Nordstr. 8
379 Gasthaus Altranstädt, Hans-Schemm-Str. 3
294 Gasthof Altranstädt, Schmiedestr. 19.
533 Gasthof „Z. Eisenbahn", Großlehna, Hitlerpl.
352 Gasthof z. Erholung, P. Klemm, Quesitz
433 Gasthof Frankenheim, Ernst Keller
513 Gasthof Gärnitz, Bes. Alfred Gößner
470 Gasth. Holländ. Mühle, Dölzig, Schlageterstr. 5
321 Gasthof Lausen, M. Kirmse, Ww., Hauptstr. 22
348 Gasth. Rosensäle, Miltitz, Leipz.Str. 2
571 Gasthof zum heitern Blick, Thronitz 35
236 Gasthof z. Jägersheim, Großlehna, Hdbg.Str.
273 Gasthof zur Linde, Seebenisch, A.Hitler-Str. 35
249 Gasthof Vier Linden, Leipz.Str. 74
483 Gaststätte Corso, H. Binder, Bahnhofstr. 8
594 Gaststätte Dtsch. Haus, Hindenburgstr. 8
496 Gaststätte Grüner Zweig, LützнerStr. 41
517 Gaststätte Keglerheim, Mutschm.Str. 24
575 Gaststätte Parkschlößchen, Lützn.Str. 38b
304 Gaststätte Thüringer Hof, Leipz.Str. 45
595 Gastwirtschaft Deutsche Warte, Göringstr. 29
448 Gastwirtschaft z. Feldschlößchen, Dölzig, H.Wessel-Str. 33
274 Gastw. Kaffee Dette, *Grl* Bahnhofstr. 65
347 Gastwirtsch. Stadt Lützen, LützнerStr. 20
230 Gastwirtsch. z. Herberge, KrakauerStr. 16
350 Gastwirtsch. z. Linde, Hindenb.Str. 17
425 Gaswerk Markranstädt, Leipzigerstr. 70c
310 Gebhardt, Dr. med., Arzt, F.-Seldtestr. 28
283 Gemeindeverwaltung Albersdorf
521 Gemeindeverwaltung Altranstädt, H.Göring-St.
282 Gemeindeverwaltung Frankenheim
252 Gemeindeverwaltung Göhrenz, Dorfstr. 1
318 Gemeindeverwaltung Großlehna, Hdbg.Str. 25
224 Gemeindeverwaltung Knautnaundorf Nr. 39
417 Gemeindeverwaltung Kulkwitz Nr. 7
587 Gemeindeverwaltung Lausen Nr. 5
460 Gemeindeverwaltung Lindennaundorf Nr. 2
568 Gemeindeverwaltung Quesitz 8
441 Gemeindeverwaltung Rehbach
485 Gemeindeverwaltung Seebenisch
330 Gendarmerieposten Dölzig, H.Wessel-Str. 31
355 Gendarmeriep. Markranstädt, H.Wessel-Str. 4
408 Gerischer, Rud., Rechtsanw., Leipz.Str. 52
468 Gläser, Edgar, Markt-Drogerie, Pl.d.SA. 12
(396) Glintz, Willy, Bauer, Lindennaundorf
560 Gnad, Karl, Kamm- u. Zelluloidwarenfabrik, Nordstr. 14. P Leipzig 31722
241 Görlich, Karl, Autorepar., Leipzigerstr. 3
370 A. Götze & Sohn, Farben, Lützнerstr. 21
542 Graefe, Dr., Arzt, Horst-Wessel-Str. 5
333 Graser, Curt, Lebensmittel, Leipzigerstr. 58
598 Gröteke, Heinr., Landmasch., Bism.Str. 1a
481 Groitzsch, Martin, Kfm., Miltitz, Bhfstr. 11a
413 Günther, Louis, Baumat., Ziegelstr. 3
219 Hässler, Max, Webwaren, Leipz.Str. 19
549 Hamann, Otto, Kfm., Frz.SeldteStr. 9
270 Handschuh, Erich, Fleischerm., Döhlen 29
265 Hauck, Osk., Malermstr., Härtelstr. 1
353 Haupt, Max, Fische, LeipzigerStr. 1
570 Hausmann, H., Drahtwr.Fbr., Ad.Hitler-Str. 32
329 Hellmund, Herm., Kürschn., Mutschm.Str. 8
212 Heinichen, Erich, Bauer, *Altr* Lindenstr. 4
234 Hering, Fritz, Klempnermstr., Leipz.Str. 18
268 Hermann, Kurt, Architekt, KrakauerStr. 7
452 Herre, Gust., Fuhrw., LützнerStr. 8
547 Heyne, Gerhard, Kfm., LützenerStr. 26
529 Hienzsch, Wilh., Hauptlehrer, *Altr* Querstr. 8
362 Hinkel, C. A., Bäckerei, Quesitz Nr. 30b
435 Hirzel, Heinrich, Eisengieß., Karlstr. 1.
384 Högel, Georg, Kammerjäger, Eisenbahnstr. 2
307 Hoppe, Nf. Gust., Flachglas-Großh., Lpz.Str.55
351 Hotel Gute Quelle, Leipzigerstr. 20.
555 Hotel Rosenkranz, Leipzigerstr. 1
420 Hotel Stadt Leipzig, Leipz.Str. 31
337 Hotel Wettiner Hof, Königstr. 8
586 Irrgang, Wilh., Gärtner, Göringstr. 3
488 Jähnert, Dr., Rittergut Knautnaundorf
567 Jähnichen, Baugesch., *Altr* Lindenstr. 12
560 Kamm- u. Celluloidwrfbr., K. Gnad, Nordstr. 14
540 Kathol. Pfarramt, Krakauerstr. 40
391 Kegel, B., Fleischerei, Dölzig, Hdbg.Str. 4
559 Kehr, Werner, Tischlerei, Leipz.Str. 55
580 Kellitz, Erich, Autoverkehr, Weißbachweg
349 Kellermann, Karl, Prokur., Seldtestr. 28
279 Kiesche, Walt., Landmasch., Hordisstr. 15
577 Kießling, Herm., Fahrräd., H.-Wesselstr. 3
587 Kletz, P., Bürgermstr. u. Gutsbes., Lausen 5
581 Robert Kinne Sandgruben, Lindennaundorf
472 Kirchhof, Bertha, Betten, LützнerStr. 2
416 Kirsten, Alfred, Baumeister, H.Wessel-Str. 13
368 Kitze, Theod., Bauer, *Grl* Hindenburgstr. 4
324 Kleingärtnerverein Ost, Verl. Hordisstr.
210 Kleingärtnerverein Anton Vockert, Braustr.
411 Klotz, Dr. Edm., R.A. (N), Leipzigerstr. 32
469 Kluge, A., Rauchw., Zurichterei, Kleinlehna 4
242 Koch, Emil, Prok., *Seeb* Hindenburgstr. 19
222 Köhler, Ernst. Autovermiet., Bahnhofstr. 7
247 Köhler, Otto, Fleischermstr. H.-Wessel-Str. 32
365 König, Max, Bauer, Quesitz
383 König, Otto, Schmiede, Rehbach 46
397 Körner, Bauer, Albersdorf
388 Körsten, Fritz, Fleischerei, Leipzigerstr. 37
364 Kohlwagen, Edm., Zimmermstr., Göhrenz
290 Kohlwagen, Ernst, Glasermstr., Hindenb.Str.12
235 Kohlwagen, Paul, Mühle, Göhrenz Nr. 21
250 Kopf, Otto, Buchhalt., F.Seldte-Str. 9
345 Krell, Alfr., Schneider, *Grl* Ad.Hitler-Pl. 8
306 Krell, Edwin, Schneider, Schkölen-Räpitz
531 Kretzschmar, Albin, Baugesch., Rehbach 239d
573 Krönert, W., Schornstf.-Mstr., Fr.-Seldte-Str.28
335 Kühn, Georg, Baustoffe, Leipz.Str. 56
457 Kühn, Joh., Elektr. Anl., Miltitz, Schulstr. 7
535 Kuhne, Willy, Dachdeckergesch., Krak.Str. 17
450 Kund, Paul, Archit., Miltitz, Burgh.Str. 18
291 Kunze, Erich, Landw., Pl.d.SA. 7
516 Kurtz, Wilhelm, Kfm., Mutschmannstr. 17
260 Lademann, Afr., Fleischer, Miltitz, Bhfstr. 10
359 Landjägeramt Altranstädt.
507 Landkraftwerke Leipzig, A.-G., Kulkwitz
475 Landmann, Arno, Bauer, *Seeb* Ad.Hitler-Str. 33
427 Leipziger Röhrenwerke, Hoppe. Lausen.
374 Lill, Aug., Masch.Bau, SchkeuditzerStr. 23
538 Lindner, Moritz, Buchdruck., Bahnhofstr. 1
240 Link, Walter, Kohlen, Leipzigerstr. 6
328 Linke, Otto, Möbelpolsterei, Bahnhofstr. 12
376 Linke, Rich., Galvanotechn., Ad.Hitler-Str. 1
302 Löbner, Gust., Sattlermstr., Hordisstr. 14
590 Lohoff, Erh., Vertreter, Frankenheim
455 Lorenz, Joh., Klempner, Leipzigerstr. 27
419 Maurer, Carl, Autorepar., Leipz. Str. 63
545 Maier, Joh., Kohlen, *Grl* Hindenburgstr. 1
464 Markranst. Elektromot.Fbr. A. Mitreiter, Leipz.Str. 63
468 Markt-Drogerie, Edgar Gläser, Markt 12
229 Matthias, Max, Wäscherei, F.-Seldte-Str. 20a
322 Manne, Bruno, Viehhdlg., Quesitz, Hauptstr. 13
284 Melzer, Arno, Baugesch., F.-Seldte-Str. 9
463 Mette, Georg, Bekleid., H.-Göring-Str. 7
336 Meyer, Rud., Fleischermstr., Göringstr. 17
245 Morgner, Hans, Kolonialwr., LeipzigerStr. 41
251 Moritz, Otto, Fleischermstr., Gärnitz 22
557 Mückenheim, Herb., Dentist, H.-Göring-Str. 7
244 Müller, Arthur, Kohlen, Horst-Wesselstr. 21
398 Müller, C., Geschäftsf., Miltitz, H.Göring-Str. 15
565 Müller, Ewald, Bäckerei, Döhlen Nr. 10
561 Müller, Gertrud, Farben, H.-Wessel-Str. 30
473 Müller, Wilh., Biergroßhdlg., Hordisstr. 6
297 Münzenberg, Hugo, Friseur, Hindenb.Str. 2
536 Neue Bauges. Wayss & Freytag, AG, Baustelle Kulkwitz
466 Nickau, Richard, Kfm., Großschkorlopp
298 Noack, Curt, Maurerarbeiten, H.Wessel-Str. 26
441 Nöbel, Arth., Masch.Bau, Rehbach Nr. 2
267 Norr, Lina, Kol.-W., Schlageterring 1
430 NSDAP, Ortsgr., Bahnhofstr. 12
326 Dies. SA-Sturm 1/245, Leipz.Str. 20
434 Dies., Amt f. Volkswohlfahrt, Bhfstr. 12
432 Dies., Die Deutsche Arbeitsfr., Hordisstr. 2
296 Ochm, Paul, Bauer, Nordstr. 1
382 Palm, Arno, Landw., Dölzig, H.Wessel-Str. 20
539 Palm, Herm. (NSV), *Altr* Ad.Hitler-Str. 1
439 Petzsche. Curt, Rittergut Priesteblich
342 Pfab, Fritz, Prok., Ad.Hitler-Str. 60
537 Pfarramt Altranstädt, Lindenstr. 2

471 Pinckes & Luft
Hutstoff — Leimleder
Karlstraße 16. P Leipzig 19018

523 Plato, Ernst, Fuhrgeschäft, *Grl* Neumarkt 8
292 Pöschel, Kurt, Gärtnerei, Krakauerstr. 30
527 Poppitz, Georg, Papier, Herm.-Göring-Str. 1
487 Poser, Paul, Bäckerei, H.-Göring-Str. 13
227 Powalisz, Franz, Gartenbau, Mutschm.Str. 7
225 Prötzsch, O., Schuhe, *Grl* LützнerStr.
266 Quellmatz, Linda, verw., Lausen, Dorfpl. 1
263 Quitzsch, Arnim, Bauer, Göhrenz
428 Quint, Heinr., Prof., Albersdorf, Parksiedl.
293 Ränker, Erwin, Käserei, Schulstr. 5.
385 Ranft, Rich., Parkschänke, Hindenb.Str. 13
409 Rauchwaren-Walter GmbH, Hordisstr. 18
422 E. Rausch & K. Willnow, Motorräd., Quesitz
418 Rausch, Georg, Vertr., LützнerStr. 7
589 Reichenbach, Mart., Viehhdlr., Rehbach 13
269 Reichenbach, Max, Fleisch., *Altr* Hitlerstr. 21
510 Reichsbahn, Bahnhof Markranstädt
277 Dies., Bahnhof Miltitz
582 Dieselbe, Güterabfertigung Großlehna
583 Dieselbe, Güterabfertigung Lausen
490 Reichspost, Postamt Markranstädt
474 Dieselbe, Postamt Miltitz
258 Reuter, Georg, Galvanotechn., Nordstr. 16
394 Richter, Paul, Klempnerei, Hitlerstr. 19
372 Ritter, Gustav, Fleischerm., Hordisstr. 4
423 Rittergut Döhlen
257 Rittergut Lausen
465 Römer, Franz, Elektromstr., LützнerStr. 5
314 Rose, Arno, Baumwollwr., Leipz.Str. 35
295 Rosenkranz, Anton, Dir., Mutschmannstr. 5
576 Rudolph, W., Kfm., Miltitz, Sudet.Weg 3
316 Rühlmann, Dr., Arzt, Markt 11.
459 Sander, Ernst, Eisenhdlg., Leipzigerstr. 8.
438 Schatter, Erich, Miltitz, Bahnhofstr. 19
477 Scheibe, Osw. u. Arno, Zimmerei, Miltitz, Mittelstr. 1
363 Schick, Helmuth, Zahnpraxis, Bahnhofstr. 5
550 Schimmel & Co. AG. Ätherische Öle, Riechstoffe, Essenzen Miltitz, Bez. Leipzig
389 Schlegel, Helmut, Gut Pissen
387 Schlegel, Oskar, Rittergut Altranstädt
366 Schmeißer Nf., Otto, Fuhrw., Leipz. Str. 38
301 Schmidt, Gerhard, Zimmerei, Gärnitz Nr. 6
237 Schmidt, Otto, Baugesch., Lindennaundorf
271 Schmidt. Willy, Bauer, Döhlen 18
458 Schneider, Ewald, Pol.-Mstr., Seldte-Str. 15
592 Schneider, Walter, Rauchwr.-Zur., Quesitz 47
281 Schneider, Wilhelm, Spedit., Ziegelstr 2
356 Schröder, Fr. Arth., Fleischer, Leipz. Str. 11
415 Schröder, Paul, Werkz.-Bau, Ziegelstr. 4
551 Schröter, Willy, Bauer, Göhrenz 14
375 Schubert, Herm., Baugesch., Leipz.Str. 50
317 Schülzke, Dr. W., Zahnarzt, Hindenb.Str. 4
563 Schule Kulkwitz, Ortsteil Gärnitz
223 Schulze, Hans, Fbrkdir., Göhrenz, Bhfstr. 24
558 Schulze, Reinh., Rittergut Gr.-Dölzig-Oberhof
315 Schumann, Kurt, Bauer, Döhlen
497 Schuster, Arno, Klempnerm., Ad.Hitler-Str. 14
221 Schuster, Kurt, Schokolade, Leipz.-Str. 43
367 Schwahr, Albert, Ing., Leipz.Str. 52a
327 Schwarz, Dr. Joh., Tierarzt, Braustr.
528 Seidler, Dr. Franz, Ritterg. Gärnitz
590 Seiler's Wäschemangel-Fbr., Vertr. Frankenheim
548 Seltmann, Alfr., Landw., Dölzig, Hitlerstr. 15
285 Semper, Alex., Schmiedemstr., Thonritz 33
259 Sommer, Fr., Bierhdlg., Leipz.Str. 40
396 Spar-, Credit- u. Bezugsverein eGmuH, Lindennaundorf
447 Sperling, Walter, Bauer, Albersdorf 13
320 Sportfreunde 1912 eV., KrakauerStr. 26
390 Stadtkeller, Paul Retter, Hordistr. 2
401 Stadtsparkasse u. Stadtgirokasse
401 Stadtverwaltung Markranstädt, verbindet mit sämtlichen Dienststellen
357 Stämmler, Alb., Dek.Maler, Ad.Hitler-Str. 3
276 Stange, O., Bauer, *Seeb* Ad.Hitler-Str. 23
286 Steingrüber, Gust., Fuhrw., Lützнerstr. 61
254 Stern-Drogerie, Kurt Stelzner, Leipz.-Str. 14
445 Steyer, Arthur, Bauer, Miltitz, Mittelstr. 5
449 Stiehler, Elektroanl., LeipzigerStr. 1a
541 Stiehler, Elektromeister, Großlehna
538 Tageblatt für Markranstädt, Miltitz, Dölzig und Umgeg., Bahnhofstr. 1
444 Tetzner, Hugo, Leipzigerstr. 65
261 Thamm, Oskar, Bauer, Lindennaundorf 11
484 Tippner, Otto, Dachdeckerei, Härtelstr. 3
424 Toerste, Paul, Obst, Franz-Seldte-Str. 10
591 Transchel, A., Baugesch., Miltitz, Dorfstr. 8
461 Trommer, Paul, Maschinenfabrik, Ziegelstr. 2 d. T Maschinenbau P Leipzig 86 334
272 Trotte, Kurt, Steuerber., KrakauerStr. 13
253 Trotz, Paul, Obstkult., *Seeb* Hindenb.Str. 15
543 Uhlig, Osw., Lebensm., *Grl* Leipz.Str. 24
381 Ulrich, Johannes, Baustoffe, Karlstr. 5
332 Verbrauchergenossenschaft, Pl. d. SA 8
275 Verbrauchergenossenschaft Dölzig, Hitlerstr.
358 Verein. Elektrochem. Fabriken Dr. O. Hahn, Bahnhofstr. 12
407 Vetter, Arno, Auto-Fahrschule, Leipz.Str. 36
360 Völkner, Otto, Wurstfbr., Hindenb.Str. 3
585 Vogel, Emil, Milch, Albersdorf 20
340 Volgt, Gerhard, Bauer, Priesteblich

341 **Wagner, P.**, Tischlerei, Miltitz, Göringstr. 15
519 Walter, Herbert, Funkgeräte, Markt 11
325 Walther, Otto, Pl.d.SA. 10
233 **Wege, Hugo**, Bäckerei, Schulstr. 3
289 **Weiske, R.**, Landmasch., Dölzig, Frankenhstr.
386 **Wenzel, Rich., Baumat., Leipz. Str. 47**
446 Werner, Arno, Pelzabf., Miltitz, Bahnhofstr. 9
231 Werner, Rob., Maurermstr., H.Wessel-Str. 31
562 Werner, Walter, Fellstücke, Bahnhofstr. 3
436 Wetzig, Joh., Bäckerei, Bahnhofstr. 4
311 Gebr. Winkler & Goßmann, Rauchwr.Zuricht., LützнerStr. 27
467 Winkler, Herbert, Fellhdlg., Leipz.Str. 18
584 Winkler, Herm., Gemischtwr., *Altr* Werner-Gerhardt-Str.
303 **Wunsch, Willy, Bauer, Lausen Nr. 12**
442 **Wunschik, Paul, Kol.W.**, *Altr* Gehrhardstr.
339 **Zeumer, Richard, Fabrikbes., Hitlerstr. 5**
313 **Zeumer & Göhler, Rauchwaren-Färberei und -Gerberei, Leipziger Straße 70**
243 Zierus, Willy, Bäckerei, Karlstr. 10
569 Zitzmann, Georg, Landw., H.Wessel-Str. 25
238 Zöller, Kurt, Lebensm., Karlstr. 9
246 Zschach, Kurt, LeipzigerStr. 27
512 **Zuckerfabrik Markranstädt, Leipzigerstr. 67**
482 **Zumpe, Georg, Gartenmstr., Lützнerstr. 70**

Markstädt (Bez. Breslau) [Niederschlesien]

101 **Amtsvorsteher** Rattwitz
113 Apotheke Markstädt
194 Aßmann, Alfons, Fleischer, Fünfteichen
177 **Barmherzige Brüder**, Fünfteichen
123 Baumert, Paul, Troche's Nachf., Kolonialwr.
182 **Beerbaum, Wilhelm, Fleischermstr.**
133 **Begander, Heinrich, Gasthausbes.**
148 Berger, Herm., Kolonialwr., Dorfstr. 15
188 Bilzer, Willi, Bürgermeister
109 **Bochnig, Martha, Hebamme**
185 Bürgermeister, Fünfteichen
201 Bürgermeister, Gemeindeverw., Gr.Eichau
206 Bürgermeister Jeltsch, Hauptstr. 5
101 Bürgermeister Rattwitz
220 Bürgermeister, Gemeindeverw. Quallwitz
202 Bürgermeisteramt Neuvorwerk
107 **Dittrich, Heinr.**, Ziegeleipächter
190 **Dom. Beckern, Kr. Ohlau**
197 Dom. Markstädt
153 **Eistert, Hans**, Tierarzt
132 Erber, Ingenieur, Elektrotechn.-Büro
167 **Evang. Pfarramt Markstädt**
161 **Evang. Pfarramt, Rattwitz, Kr. Ohlau**
139 **Fechner, Carl, Odermühle, Rattwitz.**
131 **Fieber, A., Gastwirt, Jeltsch.**
169 **Försterei (Revier-), Daupe**
181 Försterei, Gräfliche, Waldhof
136 **Försterei, Gräfliche, Garsuche**
118 **Forstamt Gräfl., Jeltsch**
114 **Gasde, Adolf, Schiffswerft, Rattwitz**
178 Gendarmerieposten bereich Jeltsch
164 Gendarmerieposten bereich Markstädt
186 Gerlach, Gustav, Gasthofbes., Neuvorwerk
138 Gerlach, Karl, Sargfabrik
140 Gerlach, Otto, Bierverleger
152 Grabisch, Heinr., Fleischermstr., Jeltsch
155 **Hanke, Wilh.**, Viehhändler, Beckern
140 Haselbach, Namslau, Bierniederlage
110 **IG-Farbenindustrie AG, Bauleitung Rattwitz**
115 **Joachim, Ch.-M., Dr.**, Zahnärztin, Dorfstr.
184 **Kähnlein, Rudolf, Gemischtwr.**, Jeltsch
189 Kath. Pfarramt, Fünfteichen
149 **Kittlass, C. F., Schmiedemstr., Beckern**
124 Kleinert, Alfons, Gemischtwr., Fünfteichen
137 Knittel, Paul, Schlosser, Fünfteichen
175 Kunze, Gustav, Amtsvorst., Fünfteichen
158 **Langner, Paul, Gasthof, Jeltsch.**
162 Lattner, Artur, Gasthof, Jeltsch
212 Linke, Ernst, Mühlenbes.
129 **Markstädter Mühle, Ernst Linke**
165 Maskos, Friedrich, Gasth.
196 **Molkereigenossenschaft eGmbH, Dorfstr.**
130 Mühl, Georg, Mühlenbesitzer
142 **Nowag, Max**, Viehhdlg., Jeltsch.
210 **Ohlauer Bankverein eGmbH, Rattwitz, Hptstr.**
168 **Pförtner, Friedr., Fleischermstr., Beckern.**
127 Pohlit, Alfred, Kretschambesitzer.
176 **Pohlit II, Georg**, Kohlenhof, Ziegelei.
163 Potempa, Georg, Fleischerei, Jeltsch
117 **Reichsbahn**, Güterabf. Markstädt
219 Dieselbe, Bahnhof Fünfteichen
199 Reichspost, Postamt
126 **Reinert, Otto**, Bäckermstr., Daupe
174 **Reinert, Reinhold**, Bäckermstr., Rattwitz
144 **Reisner, Richard**, Landwirt, Rattwitz
116 **Sahnwaldt, Dr., Arzt.**
128 **Saurma'sche Gräfl. Brennerei, Jeltsch.**
150 Saurma'sches Gräfl. Rentamt, Jeltsch
125 Saurma'sches Gräfl. Sägewerk, Jeltsch
159 **Saurma'sche Gutsverwalt., Gräfl., Jeltsch.**
171 **Saurma'sche Gräfl. Teichwirtsch., Neuvorwerk**
150 **Saurma'sches Gräfl. Rentamt, Jeltsch.**
125 Saurma'sches Gräfl. Sägewerk, Jeltsch
195 **v. Saurma**, Graf Dietrich, Landw., Jeltsch
135 **v. Saurma-Jeltsch, Graf Hans Leuth.**, Schloß
112 v. Saurma-Jeltsch, Graf Johann Ernst, Landwirt, Schloß Jeltsch
183 Schelenz, Aug., Gastw., Fünfteichen
141 Schlensog, Alois, Gasthofbes., Fünfteichen
121 Schnotale, Bäckerei, Fünfteichen
208 Scholz, Paul, Baugesch., Fünfteichen 25
173 Schütze, Richard, Tischlermstr., Dorfstr.
209 Schulz, Richard, Tiefbau, Rattwitz
119 Schwirn, Albert, Zementwrfbr., Fünfteichen
172 Seel, Albert, Tischlermeister, Fünfteichen
166 **Spar- u. Darlehnskasse eGmuH, Rattwitz**
170 Speldrich, Johann, Bauer, Rattwitz
198 **Tille, Erwin, Elektrogeschäft, Dorfstr. 24**
122 Treske, Herm., Gastw., Rattwitz
191 Troche, Karl, Sägewerk
151 **Wiehle, Wilhelm, Installation, Jeltsch.**
111 Wolff, R., Gastw., Rattwitz, Hauptstr. 46

Markstädt b. Eichenbrück (Wartheland)

1 **Amtskommissar**, Markt 60
12 Arnold, Paul, Sägewerk, GnesenerStr. 1
11 **Besler, Herm.**, Bödeckersdorf
6 Bloch, Rich., Landw., Langenfelde
9 **Deutsche Molkerei-Genossenschaft**
10 **Enzmühle b. Markstädt**
7 **Gendarmerieposten**, Marktplatz 66
3 Gohlke, Helene, Stadtgutverwalt.
4 Gutsverwaltung Kirchenwald Podlescho
14 Gutsverwaltung Sandwald
2 **v. Harpe, Rich.**, Gutsverw. Heinshof
16 Hildebrand, Paul
15 Höltke, Otto, Kirchstr. 52
18 **Landw. Ein- u. Verk.Genossensch. eGmbH**, Gnesenerstr. 68
8 **Pieczynski**, Fritz, Kol.-W., Markt 63
5 **Reichsbahn**, Bahnhof Markstädt
13 **SS-Sturm 4/111** Bödeckersdorf

Marksuhl (Kr. Eisenach) [Thür.]

23 **Anacker, M.**, Hebamme, OberellerStr. 19
36 Aßmann, K., Gastwirt
24 **Bach, Albert, Fleischerei, Gastwirtschaft.**
33 **Batz, Paul, Autofuhrw.**
82 Bauer, Edwin, Steuerberater, Unkeroda
30 **Blase, C., Schweinehdlg., Epichnellen**
39 Börner, Otto, Gasth., Eckardtshausen
85 Bonewitz, Wilhelm, Fleischerei, Förtha
18 Brandau, Willy, Epichnellen
37 Bürgermeisteramt Eckardtshausen
48 Bürgermeisteramt Epichnellen
83 Bürgermeisteramt Ettenhausen a. S.
12 Bürgermeisteramt Förtha
07 Bürgermeisteramt Marksuhl
67 Bürgermeisteramt Oberellen
84 Bürgermeisteramt Wünschensuhl
14 **Darlehnskasse Eckardtshausen eGmbH**
08 **Darlehnskassenverein Ettenhausen**
49 Denner, Otto, Oberbaurat, Unkeroda
71 Döbel, Karoline, Hebamme, Unkeroda
06 **Evert, Marienblick**, Unkeroda
28 **Försterwohnung, Förtha**
73 **Försterwohnung I, Marksuhl**
66 Försterei, Bz.-Unkeroda
61 **Gasthaus** „Grüne Aue", Unkeroda
43 **Gasthaus z. grünen Jäger, Förtha**
46 **Gendarmerieamt Marksuhl**
31 Gendarmerieposten
22 **Gerlach, Ernst, Gastwirtschaft.**
81 Gräfe, Hugo, Postinsp., Unkeroda
70 **Hage, Lina**, Geflügel, Unkeroda
65 Heerwagen, W., Baumstr., Unkeroda
41 Herbst, K., Metallwrfbr., Meileshof
17 Hollstein, Dr. Herm., Arzt
48 Horn, Franz, Kfm., Epichnellen
86 Huffert, Karl, Landwirt, Mölmeshof
38 **Kaffee Hartung, Markt 3**
63 Kallenbach, Aug., Gasth. Unkeroda
32 **Klemm, Ernst**, Sägewerk, Förtha.
80 Krauß, Gust., Fleischerei, Wünschensuhl
21 **Kröcher, Emil**, Klempnerei.
15 **Liebetrau, Reinh.**, Landw., Förtha
35 **Lieding, Christ.**, Baugesch., Eckardtshausen
77 **Marksuhler Darlehnskassenverein**
64 Meyer, Bruno, Konditorei, Unkeroda
78 Meyer, Wilh., Landwirt, Josthof
62 Mittelstädt, Hedwig, Gastw., Unkeroda
36 **Nürmanns** Viehgroßhandlung
34 **Pfarramt**, Evang., Marksuhl
25 Pfarramt, Evang., Oberellen
16 **Reichsarbeitsdienst, Schloß Oberellen**
72 Reichsbahn, Bahnhof.
76 Dieselbe, Bahnhof Epichnellen
20 Reichspost, Postamt
74 **Reimer, Ulrich A., Kfm., Oberellen.**
01 Roediger, R., Zahnarzt
10 **Ruland, Luise, Gut Mölmeshof**
26 **Schönberger, Theodor, Kolonialwaren.**
45 Seidel, Max, Pfarrer i. R., Epichnellen
69 **Senf, Walter**, Vertreter
13 Simon, Otto, Viehverteller, Oberellen
68 **Thür. Elektr. Lief.Ges. AG, Schaltstation**
44 Töpfer, Wilh., Ob.-Mstr., Eckardtshausen
42 Trapp, Karl, Landw., Eckardtshausen
54 Trautvetter, E., Textilwr., Epichnellen
27 **Vollandt, Eduard**, Bäckermstr.
09 **Walper, Heinr.**, Gastwirtschaft, Oberellen
75 Wolf, Wilhelm, Burkhardtroda
29 Wolfram, Chr., Baugesch., Unkeroda
47 Wünschens. Spar- u. Darlehnsk., Wünschensuhl
19 **Ziller, Andreas**, Landwirt, Lindigshof.

Markt Allhau (Steiermark)

1 **Allhauer Spar- u. Kreditkasse, rGmbH.**
2 **Gemeindeamt Markt Allhau**
4 Gendarmeriestation
1 **Krützler**, Alois, Maurermstr., Nr. 60
5 **Personen- u. Lastentransportunternehmen**, Gasth. „Zur Post"
7 **Schmuck, Dr. Emil**, Kreisarzt
6 Seybold, Johann, Transporte
3 **Steirische Wasserkraft- u. Elektrizitäts A-G**, Unterlungitz

Markt Berolzheim (Mittelfr.) [Bay.]

35 **Apotheke, Bernh. Kroetz**, Ortsstr. 80a
8 **Bauer, Karl**, Schweinchdlg., Meinheim
4 Bauer, Ludwig, Geflügel, Ehlsheim Nr. 17
19 Bieber, Georg, Bäckerei, Ortsstr. 28
27 **Darl.Kassenverein Markt Berolzheim eGmuH**
15 **Forstverwalter.**
11 **Geißelbrecht, Leonh.**, Sägewerk, Wolfsbronn Nr. 20
34 **Gemeinde Trommetsheim**
7 Gendarmerieposten
17 **Haag, Christian**, Schlosserei, Ortsstr. 37
22 **Kleemann, Karl**, Dampfziegelei
14 **Lang, Dr. Georg**, Arzt, Meinheimerstr. 51
28 **Meyer, Georg**, Metzgerei, Ortsstr. 61½
20 **Molk.Gen. muH, Trommetsheim**, Hauptstr. 52
21 **NSDAP-Ortsgruppe**, Großholzerstr. 131
5 **Pfarramt, Ev.-luth.**, -Trommetsheim Nr. 24
10 **Reichsbahn**, Bahnhof
25 Reither, Ernst, Bäcker., Meinheim, Haus 50
16 Röthel, Friedr., Gastwirtschaft, Meinheim
26 **Sauer, Wilhelm**, Eisenwr., Haus Nr. 87
9 **Schweinzer, Karl, Kol.W.**, Haus 136a
24 Spitzbart, Andreas, Bäckerei, Meinheim.
31 **Walch, Karl**, Zigarrenfbr., Meinheim 118
18 **Walther & Sauer**, Sägewerk, Bahnhofstr.

Marktbreit (Bayern)

423 **Apotheke, Carl Mang.**
523 **Ballwiesser, Hans**, Metzgerei.
425 **Ludwig Bauer & Co., Zementrohrwerk**
502 Bavaria Schiffahrts- u. Spedition AG
401 **Bayer. Warenvermittl. landw. Gen. AG, Lagerh.**
457 Beltinger, Dr. Walter, Arzt.
465 **Bils, Ferdinand**, Kohlen u. Holz
426 Brand, Edmund, Lebensmittel
482 Brodwolf, Christian, Eisen
418 **Bürgermeister der Stadt Marktbreit (Mainfranken)**
495 **Daerr, Karl**, Metzgerei.
514 Decker, Hans, Gastw., Gnodstadt
414 Diem, Dr. Ludwig, Arzt.
519 **Dietz, Fritz, Landeserzeugnisse, Obernbreit.**
474 Dörflein, Georg, Weinhdlg.
483 **Düll, Karl, Brauerei, Gnodstadt**
470 **Ebert, Th.**, Drogen.
464 Eichhorn, Paul, Zahmschlllederfabrik
443 Engert, Johann, Steinbruch
533 **Engert, Ludw., Baugesch., Enheim**
521 Erbar, Fritz, Kol.-W., Gnodstadt
402 **Ernst, Friedr., Kolonialwaren**
449 Evang. luth. Pfarramt
433 **Federolf, Ludwig, Treibriemenfabr.**
446 **Flußmeisterstelle**
496 Förster, Valentin, Obst
458 **Fränkisches Überlandwerk AG., Gnötzheim**
534 Franz, Carl, Kiesbetrieb
491 Fuchs, Georg, Büchsenmacher.
532 **Fuchs, Hans**, Gärtnerei Segnitz
435 Furkel, Andreas, Radio, Segnitz
512 **Gasthaus Fränkischer Hof**
485 **Gasth. Goldener Löwe**
481 **Gasthof Goldenes Schiff, L. Babel**
529 Gasth. Roß, M. Leybach
508 Gasthaus Stern, Val. Michel
442 **Gebhardt, Aug., Bauer, Martinsheim**
445 Gebhardt, Wilh., Gnötzheim
515 **Geitz, Paulus, Maschinenfabr., Obernbreit.**
413 Gendarmerieposten Marktbreit
440 Gendarmerieposten Seinsheim
507 **Gernand, Dr., Jos., Arzt, Marktsteft**
439 Gräf, Konrad, Gut Gnötzheim
509 **Greß, Albert**, Schuhe
541 Gumbert, Emil, Geschäftsführer
500 **Häußler, Georg**, Bauer u. Obmann
405 Hamberger, Leonh., Bahnbau, Obernbreit
486 Hartner, Andreas, Bildhauer
441 Hartner, Jacob, Steinmetzgesch.
506 Hellmuth, Dr. Otto, Zahnarzt.
434 Herbst, Karl, Silberfuchsfarm, Gnodstadt
461 **Herrmann, Otto, Dreschmasch., Obernbreit**
498 **Heunisch, St., Mech. Werkstatt, Obernbreit.**
503 Hofmann, Bernhard, Gärtner, Segnitz
473 Gebr. Hüttenreihter, Bauunternehmer
494 **Hupp, Eduard, Großfleischerei, Ankauf der Notschlachtungen, Iffigheim**
518 Kathol. Pfarramt
420 **Kesselring, Eduard, Bierbrauerei, Marktsteft bei Marktbreit. P Nürnberg 2691**
421 Gebr. Knauf, Gipswerke
454 Kollert, Leonh., Maschinen, Martinsheim
469 **Kost, Georg, Weinbau, Martinsheim.**
463 Krackhardt, Michael, Gärtnerei, Segnitz
490 Krackhardt, Christoph, Gartenbau Segnitz
487 Kraemer jr., Lorenz, Muschelkalksteinw.
429 Krauß, Georg, Maschinenfabr.
422 **A. F. Kreglinger's Ww., Weinhdlg., Segnitz**
428 **Kreiskrankenhaus Marktbreit (Bayern)**
459 Kreis- u. Stadtsparkasse Kitzingen
455 Küstner, Fritz, Gastwirt
444 **Lechner, Grete**, Lebensmittel
468 Lenhard, Franz, Brauerei
436 **Liedel, Georg, Dentist**
458 Link, Michael, Bürgermstr., Michelfeld
471 **Löblein, Hans, Konditorei**
517 **Löther, Michael, Install., Obernbreit**
403 Lucas, Georg, Chemische Fabr., Marktsteft
527 **Marktbreiter Anzeiger, Ed. Holeisen**
412 Marktbreiter Farben- u. Lackfbr.
489 **Meeder, Dr. K., Tierarzt.**
531 Karl Meyer K.-G., Bankgesch.
407 **Michel, Gg., Muschelkalksteinbetrieb**
493 Nicol, Thomas, Radio
404 **Oppelt, Ferd.**, Viehhdlg., Obernbreit
430 Pelzer, Carl, Weinhdl.
505 Pelzer, Maria, Hebamme
478 Pfenning, Adam, Fuchsfarm, Gnodstadt
522 Pfeuffer-Becker, Kühlanlagen
524 **Reichsarbeitsdienst f. d. weibl. Jgd., L. 6/130**
409 Reichsbahn, Bahnhof Marktbreit
520 Dieselbe, Bahnhof Gnötzheim
560 Reichspost, Postamt
437 Richter, Wilhelm, R.-A., Marktsteft
431 Rögele, Hans, Metzgerei, Gnodstadt
427 **Sachs, Heinr.**, Metzgermstr., Marktsteft
447 Schäfer, Jakob, Metzgerei
526 Schardt, Leonh., Unterhdlr., Michelfeld, Ufr.
475 Schlechter, Kurt, Dipl.-Ing.
406 Schleicher, Seb., Baugesch., Obernbreit
497 Schmidt, Adolf, Gastw., Winkelhof
504 Schmidt, Fritz, Bauer, Gnodstadt
488 Schmidt, Georg, Bürgermstr., Gnodstadt
452 Schmidt, Hans, Gärtner, Obernbreit
528 Schmidt, Walter, Dentist, Obernbreit
456 Schubert, Georg, Holzhdlg.
438 Schülerheim d. Städt. Oberschule
450 **Schürger, Dr. Luitpold, Arzt.**
466 **Geschwister Schwarz, Kunstmühle.**
424 Seidel, Hans, Gartenbau, Segnitz
484 Senberling, Hans, Distriktstierarzt.
501 Söder, Josef, Textilwr.
448 Spar- u. Darlehnskassenverein, Obernbreit
513 **Stadtgemeinde Marktsteft bei Marktbreit**
418 Stadtverwaltung
550 Dieselbe, Elektrizitätswerk
408 **Stinzing, Bernhard**, Gartenbau, Segnitz
451 **Stinzing, Hans**, Gartenbau, Segnitz.
467 **Uhl, Kilian, Rechner, Gnodstadt**
417 **Wald, Eduard**, Landw. Erzeugnisse
480 Weidt, Johann, Metzgerei.
410 Weinig, Nik., Flösserei. Holzhdlg.
460 Weinmann, Leonh., Gastw., Gnodstadt
479 Wich, Simon, Holzhdl.
415 **Ziegler, Dr. Hans**, Zahnarzt

Markt-Einersheim (Mittelfr.) [Bay.]

22 **Apotheke Liselotte Baumann**
3 **Baumann, Fritz**, Kfm., Nr. 109
39 Bohlig, Hans, Reparaturwerkstätte, Nr. 47
5 **Castell'sche Credit-Casse**, Zweigstelle
24 **Forstverw., Gräfl. Rechteren Limpurgsche**
8 **Gendarmerieposten**, Hauptstr. 24½
9 **Gipswerk Markt Einersheim GmbH**
33 **Hufnagel, Georg**, Viehhändler, Hs. Nr. 138
7 **Jacob, H.**, Autoverm., -Neuzenheim, Ortsstr. 32
31 **Käufer, Georg**, Metzgerei, Hs. Nr. 50
23 Gebr. Knauf, Gipssteinbruch, Hüttenheim
20 **Koller, Jakob**, Gut Enzlarhof.
34 **Müller, R.**, Gipssteinbruch, Hellmitzheim 47
18 **Pfarramt u. Dekanat, Ev.-luth.**, Haus 116
6 **Rechteren-Limpurg'sche Standesherrschaft Gräfl.**, Schloß in Markt Einersheim
5 **Dies., Domanial-Kanzlei u. Kameralamt**
1 **Dies., Gutsverwaltung auf Neubauhof**
28 **Reichsbahn**, Bahnhof
19 Dies., Bahnhof Hellmitzheim
35 **Ruhl, Joh., Kommiss.-Gesch.**, Mönchsondheim
38 **Veeh, Georg**, Gemeindeschreiber, Nr. 40

Markt Eisenstein (Bayern)

32 **Apotheke**
37 **Arbeitsamt**
76 **Baierl, Rupert**, Tischlerei
35 **Bauer u. Bachl**, Sägewerk
19 **Bauhof d. Straßen- u. Flußbauamtes, Bergreichenstein**
64 **Brüder Weinberger**, Bautischlerei
11 **Bürgerliche Brauerei eGmbH, Nr. 45**
13 **Eichinger, Fritz**, Glasschleiferei
38 **Elektrizitätswerk, R. Stamm**
58 **Forstwart, Staatl.**
4 Fuchs, Karl, Gemischtwr.
6 **Fürstl. Hohenzollernsches Forstamt, Deffernik**
22 **Gasthof** „Arber", Walter Fuchs, NC 23
18 Gasthof Oberhofer, Franz
3 Gasthof Osser, Alois Fuchs
20 **Geheime Staatspolizei, Außendienststelle**
2 **Gemeindeverwaltung Markt Eisenstein, NC 1**
55 **Gemeindeverwaltung Dorf Eisenstein**
72 **Gendarmeriehauptmannschaft**
77 **Gendarmerie-Kreis**
5 **Gendarmerie-Posten**
12 Gotz, Max, Lebensmittel, Baumaterialien
62 **Hoenig, Ernst Wolfgang**
61 Höpfl, Richard, Kaufmann
27 **Hotel Belvedere, Louis-Felle**
1 **Hotel Seidl, Pension**
23 Hotel Seewand, Dorf Eisenstein
24 **Jungbäck, Fritz**, Gastwirt
14 **Kreditanstalt d. Deutschen reg.Gen.mbH**
40 **Landbauamtsaußenstelle**
30 **Landrat**
73 **Derselbe, Fürsorgeamt**
17 **Derselbe, Wirtschaftamt**
33 **Lorenz, Herm.**, Waldfrüchte-Export
63 **Nausch, Theresia**, Krämerei
26 **NSDAP.**, Ortsgruppe
(18) **Oberhofer, Josef**, Fleischer
78 Obermeier, Otto, Bahnspediteur
39 **Ortskrankenkasse, Allg., Regen**, Zweigstelle
16 **Passauer, Dr.-Ing. Hermann, Wärmetechn. Büro**, Berggasse 5
15 **Pfohl, Alois**, Holzwaren, Nr. 214
9 **Prinz, Eduard**, Gastwirt
7 **Reichsbahn**, Bahnhof
66 **Reichsfinanzamt**
60 **Reichspost, Amtsvorsteher**
65 **Schwarz, Fritz, Baugeschäft**
31 **Seidl, Rafael Alois**
25 **Seidl, Franz**, orthopäd. Schuhe
56 **Spar- u. Darlehnsk. Raiffeisen**
29 **Sparkasse d. Stadt Neuern, Zweigst.**
54 **Josef u. Hertha Sperl, Kaufhaus**
71 **Streicher, August, Reg.-Rat**
75 **Volksdeutsche Mittelstelle Betreuungsig.**
8 **Waldek, Karl, Dr. med.**
67 **Wudy, Michael. Baugeschäft**
59 **Wurbs, Gottfried, Photos**
34 **Zickler, Ludw.**, Holzhdlg.

Markt Grafing (Oberbay.)

☛ *Eb* = Ebersberg b. München
412 **Allgem. Ortskrankenkasse, Ebersberg**
251 **Altinger, Max, Elektrizitätswerk**
228 **Ametsbichler, Andr., Ökonom, Gindlkofen**
315 **Amperwerke Elektr. AG, *Eb* Rosenh.Str.**
283 **Ampletzer, L., Viktualienhdl., Aßling**
434 **Ampletzer, Paul, Viktualien, Aßling, Hs. 3**
425 **Amtsgericht Ebersberg**
420 **Dasselbe, Wohnung d. Gerichtsvorstandes**
235 **Angermeier, Jos., Viehtransp., Grand.Str. 9**
426 **Apotheke, A. Lorenz, *Eb* Hitlerstr. 9**
234 **Apotheke, Marien-, A. Klöck, Marktpl. 25**
254 **Arbeitsamt, Nebenstelle, Angergasse 1**
236 **Arnold, F. X., Eisenhandlung, Gemischtwarengeschäft**
250 **Aschauer, Alois, Brauerei, Stachet**
304 **Aschauer, Anni, Lebensm., Bahnhofstr. 1**
479 **Bauer Franz Bäcker Hs. Nr. 41**
360 **M. Bauer & Co., Leistenfbr. MünchnerStr. 13**
259 **Baumann Hans Baumaterialien**
301 **Baumgartner, J., Landw., Willaching, Hs. 74**
239 **Bayer, Max, Gemischtwr., Münch.Str. 42**
244 **Bayerische Vogelschutzgeräte Peter Demmel, Moosach bei Grafing**
279 **Bayer. Warenverm. landw. Gen. AG**
287 **Becker, Otto, Sägewerk, *Eb* Eberh.Str. 25**
351 **Bierwirth, Jos., Eisenwr. *Eb* Hitlerstr. 4**
339 **Birkmaier, Gg., Mietauto, *Eb* H.Vogel-Str. 4**
323 **Birkmaier, Seb., Maschinenbau, Ebersberg**
310 **Birkmaier jun., Seb., Install., Ebersberg**
337 **Bösl, Karl, Dentist, Sieghartstr. 9**
225 **Braun, Alois, Tierarzt**
369 **Braun, Georg, Schreinerei, Marktpl. 14**

*

327 Brumhuber jr., Josef, Stickwerk Eschenlohe
466 Buchner, Hans, Gartenbaubetrieb
245 v. Calker, Dr., Gut Deinhofen
230 Danner Josef, Hammerwerk, Turnhallenw. 4
449 Danner, Nikol., Mechan., Hammerschmiede 2
355 Darlehenskasse Ebersberg e. G. m. u. H., Ebersberg (Oberbayern)
(365) Darlehenskassenverein Moosach
481 Daxenberger, Egid, Drogen, Marktpl. 17
462 Demmel, Georg, Fuhrw., Taglaching
244 Demmel, Therese, Zimmerei, Moosach
201 Deutsche Arbeitsfront, Kreisw., *Eb* Ulrichstr. 9
338 Dies., Kreisschule
342 Dt. Rotes Kreuz, *Eb* Heinr.Vogl-Str. 13
469 Dietel, Richard, Apoth., Angergasse 4
318 Albert u.Heinrich Drax, Baugesch., Kirchseeon-Ort, MünchnerStr. 9
451 Dumser, Franz, Bäckerei, *Eb* H.Vogel-Str. 10
474 Durach, Anny
299 Eben, Hans, Wagenbau, Aßling, Hs. 3
205 Ecker, Frz. X., Hafnermstr., Kirchenstr. 2
354 Ehem. Joh., Chorregent, Kirchpl. 3
305 Eichinger, Dr. Hans, Arzt, *Eb* Semptstr. 11
217 Einzinger, Franz, Baugeschäft
448 Eisenschmid, Agnes, Gastw., Kirchseeon Dorf, Münch.Str. 12
465 Eitermoser, Joh., Baugesch., *Eb* Eichb.Str. 1
215 Enthammer, Georg, Gerberei
461 Erl, Georg, Brauerei, Hs. Nr. 35
468 Ernährungsamt Ebersberg
394 Feldmann, Jos., Fuhruntern., Bergstr. 12
435 Feldmeier, Jos., Obst, Goldberg 20
276 Festl, Franz, Gutsbes., Vordereggiburg, Hs. 8
231 Fink, Karl, Autorep., Kirchenpl. 2
467 Fischer, Benno, Mineralwasserfbr., Marktpl. 15
422 Forstamt Ebersberg
396 Forstverwalter St. Hubertus
359 Forstwart, Hohenlindener Sauschütte
253 Freiberger, L., Sattlermstr., *Eb* H.Vogel-Str.11
246 Fuchs, Gust., Heilprakt., Grenzstr. 2
238 Gar, Balthasar, Zimmermstr., Wasserb.Str. 1
248 Garnreiter, Johann, Gastwirt, Münch.Str. 6
464 Gaßner, Sebast., Kohlen, Gartenweg 1
322 Geiger, B., Autofuhren, Gmeind, Hohenl.Str. 1
289 Gemeindeverwaltung Aßling, Haus 4½
343 Gemeindeverwaltung Bruck
405 Gemeindeverwaltung Ebersberg
397 Dieselbe, Wasserwerk, Aiterndorf
298 Gemeindeverwalt. Frauenneuharting, Hs. 4
401 Gemeindeverwaltung Markt Grafing, Marktplatz
358 Dies., Verw.-Insp. Huber, Bahnhofstr. 21
365 Gemeindeverwaltung Moosach
364 Gemeindeverwaltung Straußdorf, Hs. 15
406 Gendarmerie-Brigadestation Ebersberg
402 Gendarmeriestation Aßling
475 Gendarmerie-Kreisf., Marienpl. 1
418 Gendarmeriestation Mkt.-Grafing
329 Gendarmeriestat. Moosach
423 Genesungsheim Oberölkhofen
206 Gen.-Brauerei z. Grandauer eGmuH, Marktpl. 4
357 Genossenschaftsmolkerei Ebersberg, Philipp Schenk, Schwedenweg 7
204 Grafinger Zeitung
427 Grasser, Otto, Gastw., *Eb* Marienpl. 5
260 Gruber, Ferd., Holz, GlonnerStr. 27
221 Grunert, Dr. Hellm., Zahnarzt, Grand.Str. 15
302 Gschwender, Seb., Bauer, Falkenberg
352 Haberl, Joh., Gemischtwr., Bahnhofstr. 30
242 Hafenmair, Joh., Steinmetzgeschäft
316 Haller, Benno, Weinhdlg., *Eb* Sieghartstr. 16
282 Hamberger, Simon, Mech. Werkst., Moosach
306 Hanselmann, L., Molkerei, Marktpl. 13
240 Hauser & Sohn, Marmorwerk Moosach
204 Hausser, Hans We., Buchdruck., Rotterstr. 2
280 Helmbrecht, Alois, Getreidehdlg., Haus 9¼
368 Hilgenrainer, M., Viehhdlg., Aßling, Bhfstr. 3
415 Hintermayer, Luise, Ww., Goldbergstr. 1
252 Höpfner's, E. Ww., Rauchwr., Am Urtelb. 3
293 Hörmüller, Max, Dentist, RotterStr. 3
317 Huber, Georg, Gasth., *Eb* Sieghartstr. 1
342 Jonas Adolf, Ebersberg
331 Jupitz, Dr. Rud., Arzt, *Eb* Heinr.Vogl-Str. 2
458 Kastl, Kleinholzvertr., *Eb* Heinr.Vogl-Str. 4
226 Kath. Pfarramt Bruck
224 Kellerer, Dr. Gg., Arzt, Marktpl. 5
309 Kellner, Aug., Bezirksbaurat, Ebersberg
457 Klein, Josef, Schmiedemeister
273 Köstler, Josef, Handelsgärtnerei
455 Kolbersberger, J., Baugesch., *Eb* H.Vogl-Str. 19
232 Kooperatorenhaus Ebersberg, Marienpl. 10
440 Kraemer, A., Kreisfrauensch.Leit., Schloßstr. 1
286 Krafft, Dr., Notar, Goldberg 6
452 Krankenhaus, *Eb* MünchnerStr. 20
319 Krankenpflege, Ambulante, MünchnerStr. 39
411 Kreiskasse Ebersberg
335 Kreisleitung Ebersberg der NSDAP, Ebersberg b./München, Marienplatz 4
424 Kreissparkasse Ebersberg, Sieghartstr. 4
212 Dieselbe, Nebenst. Markt Grafing
256 Kreitmaier, Max, Konditorei
213 Kronester, Ant., Sattlerm., Moosach
366 Lacher, Ludw., Hafnermstr., Bahnhofstr. 29
431 Landkrankenkasse Ebersberg, Frühl.Str. 2
312 Landrat, Ebersberg
468 Derselbe, Ernährungsamt
275 Derselbe, Wirtschaftsamt
267 Lechner, Martin, Holzhdlg., Straußdorf
202 Leib, Anton, Spenglerei, Marktpl. 16
291 Leib, Ludwig, Glaserei, Bahnhofstr. 29
340 Lentner, Ludw., elektr. Anl., *Eb* Eberhartstr. 27
356 Lex, Martin, Landwirtschaft, Gsprait
459 Linder, Rosa, Café, *Eb* Marienplatz 13
348 Lohmaier & Mühlberger, Schreibwr., *Eb* Marienplatz 14
473 Lorenz, Margarete, Ww., *Eb* Badeweg 15
218 März, Alois, Saatbeize, Bahnhofstr. 22
347 Maier, Max., Bildhauer, Eb Rosenh.Str. 4
281 Maierbacher, Peter, Lebensm., Marktpl. 3
456 Mall, Limonadenfbr., Aßling, Hs. 5½
454 Mascher, Balth., Mech. Werkst., Münch.Str. 32
370 Mayer, Hans, Schneiderm., Turnplatzweg 1
384 Meier, Seb., Gasthof, Jacobneuharting
269 Milchverwert.Genossensch. Taglaching eGmbH
429 Moorwirtschaftsstelle Bruck
321 Moser, Benno, Gasthof Wildbräu
478 Murr, Therese, Hebamme, Ebersberg
398 Niedermaier, J., Landesprodukte, Aßling
209 Niedermaier jr., Martin, Sägewerk, Aßling
307 Niedermair, Matth., Bäckerei, Straußdorf
233 Noder, Max, Autoverm., Bahnh.Str. 12a
407 Notariat Ebersberg
395 NSDAP., Amt f. Volkswohlfahrt, Kreis, *Eb* Marienpl. 4
274 Dies., NSV., Ortsgr., Gartenweg 2
361 Obermayr, Georg, Gutsbes., Berghofen
288 Oswald, Jos., Gemischtwr., RotterStr. 11
249 Oswald, Paul, Griesmühle
220 Oswald, Paul, Kunstmühle, Bruck
346 Pauker, Jos., Schweinehdlg., Bahnhofstr. 20
463 Pfanner, Josef, Landmasch., Münchn.Str. 1
(232) Pfarramt, Kath., Ebersberg, Ad.Hitlerstr. 8
363 Pichler, J., Gasth., *Eb* Sieghartstr. 20
324 Ponschab, Karl, Modewr., *Eb* Marienplatz 5
380 Prosinger, Dr. Karl, Arzt, Kirchweg 2
328 Ramlmayr, Ludw., R.A., *Eb* Bahnhofstr. 4
223 v. Rechberg, Wolg., Graf, Schloß Elkofen
264 Rechl, Fritz, Metzger, MünchnerStr. 1
262 Reichsarbeitsdienst weibl. Jugd. 5/134
399 Reichsbahn, Güterabfert. Aßling
433 Dies., Güterabfert. u. Bahnhof Ebersberg
432 Dieselbe, Güterabfert. Grafing Bf.
403 Dies., Güterabfert. u. Bahnhof Markt Grafing
471 Dieselbe, Bahnhof Oberölkofen
421 Reichsfinanzverwalt., Finanzamt Ebersberg
353 Reichspost, Postamt Ebersberg
413 Dieselbe, Postamt Markt Grafing
308 Reischl, Georg, Spedition, *Eb* Sieghartstr. 27
268 Reiser, A., Mietauto, *Eb* Sieghartstr. 11
444 Reitberger, Konrad, Metallbetten, Kirchweg 3
247 Rothmoser, J., Kunstmühle, Baumgartenmühle
229 Rottenfußer, Max, Zimmermstr., Bern.Str. 1
(289) Rottmayr, M., Aßling 53
472 Rupprecht, Phil., Zeichner, Aßling Nr. 53
208 Sackmann, Johann, Sägewerk, Moosach
237 Saißreiner, Franz, Gastwirt, Marktpl. 24
296 Saller, Xaver, Bäckermstr., Moosach
270 Scheidhammer, Gregor, Metzgerei
391 Scheuerl, J., Vertr., *Eb* Rosenh.Str. 20
460 Schillinger, Alf., Geflügelfarm, Pörsdorf
211 Schlederer, Josef, Brauerei, Marktpl. 2
330 Schmederer, Hermann, Gutsbes., *Eb* Kontor
445 Schmidle, Karl, Verlagsdr., *Eb* Semptstr. 6
446 Schmidle, Karl, Fuhrw., *Eb* Semptstr. 6
311 Schram, Dr. Ernst, Zahnarzt, *Eb* Marienpl. 2
265 Schröcker, Georg, Getreide
476 Schürmann, Jutta, NettelkofenerStr. 1
219 v. Seckendorff, Frhr., Landw., Kirchseeon, Hs.6
367 Sedlmayr, Dr. Rud., R.A., *Eb* Marienplatz 13
(337) Seeser, Karl, Dentist
428 Seilstorfer, Gust., Bahnhofsrestauration
257 Singer, Max, Kfm., RotterStr. 5
258 Sirtl, Otto, Tabakfabrik
210 Soltmann, Dr. R. Gutsbes., Falkenberg
333 Sperrholzwerk Ebersberg, Kurt Rohde, Ebersberg. T Sperrholz
393 Spötzl, Hans, Mietautogesch., *Eb* Rickstr. 8
392 Staatl. Gesundheitsamt, *Eb* Schwedenweg 13
438 Staatsgutsverwaltung, Osterseeon
320 Stacheter, Jos., Futterm., *Eb* Sieghartstr. 2
266 Staff, Oskar, Fabrikant, Widenmayerstr. 31
272 Stöcher, P., Metzger, *Eb* Marienpl. 11
295 Straßmeir, Grete, Kirchseeon Ort, Hs 11½
207 Stürzer, Bapt., mech. Werkst., Kirchenpl. 1
222 Urscher, Ad., Überlandverk., Münch.Str. 13
441 Vermessungsamt Ebersberg, Vogistr. 14
453 Vicari, Reg.-Vet.-Rat, *Eb* Baldestr. 2
255 Voglsinger, Max, Landesprodukte, Aßling
332 Volkening, Alfred, Landw., *Eb* MünchnerStr.13
277 Volksbank Markt Grafing e. G. m. u. H.
263 Wagner, Anna, Gastw., Marktpl. 21
336 Wagner, Max, Lichtspiele, Bergstr. 13
294 Wandinger, Andr., Zimmermstr., Rotterstr. 24
203 Weber, Dr. Alois, Arzt, Bahnhofstr. 6
334 Weber, Georg, Gätnerei, *Eb* H.Vogl-Str. 35
297 Weber, X., Wirtschaftspächter, *Eb* Siegh.Str. 8
241 Weilhammer, A., Schmiedemstr., Bahnh.Str. 27
350 Widmann, Joh., Konditorei, *Eb* Marienplatz 6
216 Wieser, Jos., Kaross.-Bau, Bergstr. 18
383 Wieser, Jos., Schreiner, Frauenneuharting
211 Wildbräu Grafing, Josef Schlederer
275 Wirtschaftsamt Ebersberg
341 Wölfl, Jakob, Gasth., *Eb* Marienpl. 12
227 Zellner, Georg, Wasenmstr., Am Berg

Markthausen (Kr. Labiau) [Ostpr.]

153 Albin, Emil, Adler-Drogerie
173 Alinski, Emil, Fahrräder, Autorep.
187 An- u. Verkaufsgenossenschaft, eGmbH, Labiau
161 Amt Bitterfelde
148 Bube, Albert, Bauer, Kleinmarkthausen
147 Bürgermeisteramt, Markthausen
184 Butschkau, Rudolf, Fleischermeister
143 Buttkus, Christ., Landwirt, Berghöfen
122 Drückler, Wilh., Kohlen
193 Derselbe, Hotel zum goldenen Adler
128 Elch-Apotheke, R. Minde, Apothekenbes.
158 Engel, Otto, Kassenvorsteher
159 Ettig, Bürgermeister, Hügelort
127 Evangelisches Pfarramt
125 Falk, Emil, Lebensmittel
177 Derselbe, Hotel
168 Faust, Karl, Maschinenrepar.
142 Fleiss, Ernst, Bauer, Hügelort
137 Geflügelhof Merkur, Erna Toma u. F. Du Bosque
140 Gendarmerie-Gruppenposten
135 Göbel, Otto, Bürgermeister, Blumenfelde
152 Grigull, Landwirt, Schliebenwalde
131 Grigull, Alfred, Landwirt, Seegershöfen
117 Grigull, Ernst, Landwirt, Hügelort
194 Gumbold, Franz, Kolonialwaren
182 Haasler, Karl, Sägewerk.
112 Hagspiel, Dr., Tierarzt
119 Harbig, Reinh., Fleischermeister
190 Holzki, Dr. Werner, Arzt
157 Janert, Landwirt, Budewald
150 Jarrée, Wilh., Amtsvorsteher
176 Kaiser, Wilh., Landwirt, Abbau
124 Kirschbacher, Herm., Gastwirt, Gutfliess
183 Komatowsky, Gust., Mahlmühle
130 Krause, Emil, Landwirt, Scharhöfen
116 Krebs, Landwirt, Wolfshof
203 Laschinsky, Dr. Gerda, Zahnärztin
133 Lekies, Joh., Bauer, Abbau
172 Lindenau, Kurt, Bauer, Wittenrode
155 Loebel, Ernst, Kaffee
139 Loefke, Paul, Kaufmann, Weissenbruch
134 Lotze, Eduard, Mühle
174 Mallwitz, Herbert, Kol.-W., Dachsfelde
123 Mathée, Kurt, Manufakturwaren
164 Matzat, Bürgermeister, Weissenbruch
118 Molkereigenossenschaft, Liebenfelde
160 Müller, Franz, Viehhandlung
166 Müller, Thomas, Gastw., Wittenrode
196 Neureldt, Herm., Baugeschäft, Liebenort
150 NSDAP, NS-Volkswohlfahrt
113 Perkuhn, Franz, Bahnhofsrestaur.
145 Pillkahn, Ernst, Landwirt, Bienendorf
115 Purwin, Fritz, Fleischermstr.
129 Raiffeisenkasse eGmuH
162 Reich, E., Lehrer, Gutfliess
141 Rettig, Herm., Modewaren
167 Reuter, Helene, Landwirtin, Liebenhof
170 Rücksteiner, Bauer, Paaringen
154 Sahmel, Hermann, Viehhändler
180 Schaar, Otto, Materialwr., Markt
165 Schinz, Rich., Landwirt, Hügelort
175 Schippereit, E., Tischlerei
146 Schmischke, E., Kfm., Liebenort
181 Schuckel, Landwirt, Krauseneck
169 Schule
110 Schwark, Emil, Tischlerm., AulenbacherStr.
204 Steinbrück, Landwirt, Bielken
182 Steinleitner, Benno, Landwirt
156 Stockmann, O., Autoschlosserei
186 Thoma, Edgar, Fabrikbes.
201 Todtenhaupt, Artur, Bauer
179 Todtenhaupt, R., Bauer, Kalkfelde
149 Triebe, Richard, Manufakturwaren
151 Ullrich, Ernst, Bauer, Beerendorf
138 Ullrich, Ernst, Bauer
178 Wartat, Fritz, Bauer, Spannegeln
185 Wichmann, Willy, Bauer, Liebenort
121 Wullenkordt, Karl, Landwirt, Ackerhof
169 Zorn, Fritz, Hauptlehrer

Marktheidenfeld (Bayern)

11 Amtsgericht, Marktheidenfeld.
73 Apotheke
91 Bähr, Adam, Dentist.
2 Baier, Dr. Walter, Tierarzt
213 Baunach, Mich., Gasth., Karbach
126 Bausenwein, Dr. Ludwig, Arzt
67 Bayer. Warenvermttlg. ldw. Genossensch. AG
48 Bayer. Zentral-Darlehnskasse eGmbH.
284 Behr, Fritz, 1. Bürgermstr., Roden
64 Bezirksschulrat
4 Bürgerbräu Marktheidenfeld, Brauerei u. Malzfabrik, Marktheidenfeld
54 Dachziegelwerk Willy Scheiber
49 Deboy, Georg, Gastw., Hafenlohr.
96 Deeg, Karl, mech. Werkst.
20 Deppisch, Josef, Weinkellerei, Süßmosterei, Apfelweinkelterei
111 / 112 **Die Deutsche Arbeitsfront, Kreiswaltung Marktheidenfeld, Gust.-Ruhlandhaus 71**
108 Dohany, Werner, Landhaus, Zimmern, Ufr.
41 Edelmann, Josef, Eisen
50 Elektrizitätswerk Hafenlohrtal, Hafenlohr
46 Emmerich, Johann, Schnittwaren
45 Endres, Christian, Obsthandlung
78 Engelhardt, Ottilie, Hebamme
40 Englert's Brauerei, Hafenlohr
5 Englert, Michael, Kohlen
82 Feineis, Ludwig, R.A.
133 Fertig, Friedr., Bauer, Altfeld
16 Fertig, Otto, Bauer, Eichenfürst
241 Finanzamt Lengfurt.
27 Fischer, Franz, Kunstmühle, Hafenlohr
31 Flußmeisterstelle
10 Forstamt
139 Gamber, Josefa, Faßholzgesch.
132 Dieselbe, Wohnung
20 Gasth. Anker, Deppisch
252 Gasth. Anker, Eberh.Theobald, Lengfurt
103 Gasth. Brauerei Sorg, F. Pfetzer
214 Gasth. Grüner Baum, Karbach b. Mhdf.
69 Gasth. Krone, Georg Öchsner
242 Gasth. Linde, Lengfurt
32 Gasthof Löwen, Erlenbach b. Mhdf.
217 Gasth. Löwen, Karbach, R.Rügamer
47 Gasth. Löwen, Marktheidenfeld
22 Gasthof Post, M. Schiffmeyer
17 Gasthof Postbräu, Th. Keith
34 Gasth. Schwan, Aug. Jeßberger, Erlenbach
55 Gasthof Schöne Aussicht, Jud. Vierengel
243 Gasth. Stern, O. Fech, Lengfurt
101 Gebhardt, Philipp, Sämereien
38 Gemeindeverwaltung Marktheidenfeld
136 Dieselbe, Altfeld
129 Gemeindeverwaltung Erlenbach
113 Gemeindeverwaltung Hafenlohr
205 Dieselbe, Karbach
253 Gemeindeverwaltung Lengfurt
261 Gendarmerieposten Lengfurt
33 Gendarmerieposten Marktheidenfeld
118 Gesundheitsamt, Staatl.
59 Grön, Georg, Kurz- u. Weißwaren.
97 Grün, Martin, Autovermietung
288 Häfner, Michael, Schweinehdlg.
18 Hartmann, Heinrich, Kol.-W.
95 Hein, Fritz, Buchdruckerei
98 Herrmann, Karl, Pferdehdl.
29 Hettiger, Otto, Metzgerei, Hafenlohr
138 Heunisch, Konrad, Kreisamtsltr.
63 Heyn, Oskar, Manufakturwaren.
28 Höhlein, Hch., Gasthofbes., Hafenlohr.
37 Hofmann, Dr. Richard, Arzt.
84 Hoos, Georg, Bäckerei.
76 Hümpfner & Grosch, Sägewerk
1 Jeßberger, August, Baumhof
99 Kathol. Pfarramt
51 Krankenhaus
130 Kreisberufsschule
115 Kreiskasse u. Bauabteilung
65 Kreissparkasse, Hauptstelle
211 Landw. Lagerhaus Karbach
3 Landrat
58 Derselbe, Kreisführer d. Gendarmerie
13 Landwirtschaftsschule u. Landwirtschaftsst.
9 Lauer, Mich., Lebensmittel
83 Leininger, Schuhhdlg.
119 Lermann, Udo, Schlosserei
74 Liebler, Burkard, Ofengesch.
66 Gebr. Liebler, Eisen, Maschinen.
53 Ludwig, Betty, Kolonialwr.
285 Ludwig, Christina, Hint. Fuchsenmühle
290 Ludwig, Hubert, Mühlenbesitzer
19 Martinsbräu Marktheidenfeld, Inh. Gg. Mayr, Marktheidenfeld
25 Mehling, Heinrich, Furnier- und Sägewerk, Holzhandlung, Hafenlohr (Main) bei Marktheidenfeld
21 Meller, Ludwig, Kreisführer
122 Müller, Aug., Mineralwasser, Hafenlohr
15 Notariat Marktheidenfeld II.
111 NSDAP, Kreisleitung
112 Dieselbe, NS.-Frauenschaft
71 Dieselbe, NS.-Gemeinschaft KdF.
111 Dieselbe, NS.-Reichsbund f. Leibesüb.
123 Dieselbe, NS-Schwesternstation, Erlenbach
35 Ortskrankenkasse, Allgemeine.
60 Paidi Werk Wilms & Renkl, Hafenlohr (Mainfranken)
7 K. & J. Peter, Mühlenbau, Hafenlohr
104 Peter, Vinzenz, Müllereimasch., Hafenlohr
70 Pfeufer, Dr. Hans, Reg., Veterinärrat
110 Pfister, Hans, Autovermietung
263 Portland-Cement-Werke „Wetterau", Lengfurt (Mainfranken)
86 Pulverfabrik Hasloch GmbH. Hasloch
14 Reichsbahn Bahnhof Marktheidenfeld
124 Dieselbe, Bahnhof Hafenlohr
257 Dieselbe, Lengfurt-Trennfeld
88 Reichsluftschutzbund, Ortsgruppe
68 Reichsnährstand, Kreisbauernschaft
52 Derselbe, Landesbauernschaft Bayern
190 Reichspost, Postamt
194 Dieselbe, Telegr.-Baudienst
85 Rhein-Main-Donau-AG, Lengfurt
93 Roßmann, Eduard, Autovermiet.
44 Roßmann, Val., Fleischbeschauer
80 Roth, Gottfried, Autovermietung
8 Schäfer, Eusebius, Alteisen.
120 L. & G. Schäfer, elektr. Anlagen, Hafenlohr
246 Schedel, Eduard, Malzfbr., Lengfurt
249 Schedel, Rob., Gasth. Weißes Roß, Lengfurt
247 Scheer, Alois, Prokurist, Lengfurt
289 Scheiner, Georg, Kohlen, Zimmern, Ufr.
26 Scheiner, Jos., Mineralwasserfbr.
206 Schleicher, Emil, Schäfereibes., Karbach
286 Schleuse Rothenfels, Zimmern
92 Schmitt, Georg, Farben, Kolonialwaren.
287 J. & E. Schmitt, Sägewerk, Zimmern, Ufr.
77 Schwarzkopf, Hch., Kohlen
62 SD.-Außenstelle
24 Seitz, Karl, Gastwirt u. Metzgerei
81 Sorg, Max, Malzfabrik
201 Staab, Michael, Gastwirt, Karbach
(88) Stößel, Dr., Zahnarzt
75 Tauberschmitt, Anton, Bäckerei
42 Troll, Christian, Metzgerei
57 Troll, Johann, Lastwagenbetrieb
100 Überlandwerk Mainfranken A.-G.
39 Dass., Schaltstation Wetterau, Lengfurt
248 Väth, Edmund, Schiffereibes., Lengfurt
256 Gebr. Väth, Schiffahrt, Lengfurt
36 Väth, Hubert, Buchdruckerei.
198 Väth, Michael H., Motorschiffahrt
204 Vogel, Georg, Neumühle
56 Vollhardt, Wilhelm, Kfm.
254 Wasserstraßenamt, Würzburg
128 Wehr, Georg, Viehhändler
72 Weißenberger, Ernst, Metzgerei
89 Weyer, Dr. Engelbert, R.-A.
117 Willer, Ulrich, Autoreparat.
116 Zeller, Konrad, Vertreter
127 Zöller, Josef, Bauunternehmung für Hoch- u. Tiefbau, Marktheidenfeld
125 Zollamt

Markthodis (Steiermark)

siehe Markt Neuhodis

Markthof (Niederdonau)

4 Reiter, Johann, Bürgermeister, Nr. 23
3 Reiter, Johann, Ökonomiebesitzer, Nr. 8
6 Reiter, Josef, Ökonomierat, Nr. 79
1 Reiter, jr., Josef, Nr. 7
2 Reuckl, Georg, Ökonomie, Nr. 13
5 Wasserst. Meldest., Donau-Hochwasserschutzkonkurrenz
7 Zollaufsichtsstelle (G)

Markt-Indersdorf (Bayern)

189 Axtner, Michael, Bürgermstr. Eichhofen
110 Baermann, Dr. Gustav, Arzt, Hs.-Nr. 1
162 Bayer. Landesverb. f. Wander- u. Heimatdienst
160 Betz, Jakob, Bauer, Gittersbach Nr. 24
152 Bieringer, Jak., Landesprod., Karpfhofen
146 Breitenberger, J., Baugesch., Arnbach Hs. 58
144 Brummer, J., Metzgerei, Kloster Indersdorf
102 Dangel, Paul, Uniformfabrik
116 Darlehnskassenverein
172 Doll, Jakob, Gastwirt, Ried
142 Doll, Josef, Geflügelhalt., Engelbrechtsmühle Hs. 2
127 Dressel, Ludwig, Bauschlosserei
164 Druckerei Bayerland AG, Kloster Indersdorf
134 Ehrenleitner, Max, Schmiede, Glonn, Hs. 40
107 Feulner, Dr. K., Arzt, Kloster Indersdorf 34
147 Fischer, A., Gärtnerei, Kloster Indersdorf, Hs.29
124 Fischer, Ludw., Landmasch., Weichs, Hs. 70
168 Fuchsböchler, Franz, Kloster Indersdorf
106 Gendarmeriestation, Markt-Indersdorf
117 Götschl, Rupert, Fruchtweinkelterei
141 Gottschalk, Jos., Landesprod., U.Markt 60
154 Gschwendtner, Anton, Gastw., Marktpl. 33
109 Gschwendtner, Jos., Gastw., Unt.Markt 63
148 Hartl, Jos., Viktualien, Weichs, Haus 39
143 Haschner, Anton, Wagnermstr., Marktpl. 3
176 Haut, Josef, Viehhandlung, Glonn, Hs. 44
112 Hederer, Paul, Distriktstierarzt, Haus Nr. 30
158 Herzinger, Ludwig, Schreinerei, Hs. 11
130 Hotz, Heinr., Obering., Karpfhofen 7
153 Huber, Anton, Ziegelei, Glonn
156 Hudlers Nf., M., Kaufhaus, Haus Nr. 9
163 Isemann, Sev., Fischzucht, Kl.Indersdorf

166 Kloster-Apotheke, Markt Indersdorf, Hs. 93
135 Kloster der Armen Schulschwestern Weichs, Haus 59
120 Kraus, Simon, Landesprodukte, Haus 31
167 Kreiskrankenhaus
138 Kreis- u. Stadt-Spark. Dachau-Indersdorf
122 Langenecker, J., Bäcker, Langenpettenbach
178 Loderer, Josef, Landwirt, Straßbach, Hs. 1
105 Marktgemeindeverwaltung Indersdorf
133 Maul, Ludw., Stoffe, Langenpettenbach
104 Mayr, Anton, Seilermstr., Hs. Nr. 25
151 Mayr, Georg, Schweinehdlr., Arnbach, Hs. 29
118 Merkl, Max, Hauptlehr., Ob.Markt, Hs. 30
171 Mertl, Jakob, Bürgerm., Karlhofen, Hs. 38
125 Gebr. Nißl, Sägewerk, Karlhofen
126 Nißl, Jos., Rotgerberei, Unt.Markt 48
174 NSV., Kindergarten, Weichs
157 Osterauer, S., Schweinehdlr., Niederroth, Hs. 46
137 Peist, Anna, Hebamme
139 Dieselbe, Wochenendhaus
175 Pest, Karl, Bäckerei, Hauptstr. 34
169 Pest, Katharina, Bäckerei
131 Petz, G., Viehhdlg., Kloster Indershofen, Hs. 18
145 Pfarramt Hirtlbach, Kath., Markt Indersdorf
136 Pfarramt Indersdorf
140 Pfarramt Weichs
123 Pichl, Ludwig, Kraftfahrzeuge, Haus 61
177 Raupp, Martin, Krm., Engelbrechtsmühle
101 Reichsbahnhof u. Güterabfertigung
199 Reichspost, Postamt
170 Reindl, Wilh., Molkereigenoss., Indersdorf
114 Schilcher, Clem., Maschinen, Ainhofen, Hs. 16
211 Schilcher, Jos., mech. Werkst., Karlhofen
155 Gg. Schulmay & Söhne, Hafnermstr., Nr. 39
150 Sedlmair, Georg, Spedit., Hs. Nr. 38
113 Steiger, Michael, Landwirt, Haus 12
165 Wachter, Karl, Baugesch., Klost. Indersdorf
159 Wackerl, Josef, Gastwirt, Haus 36
119 **Wagner, Adolf, Herstellung von Sportschuhen, Weichs (Oberbayern)**

Marktl (Oberbayern)

46 Georg u. Fritz Alber, Viehhdlg.
49 Altenbucher, Kaspar, Gasthof Bergham
42 Antoniushaus Marktl, Erziehungsanstalt
18 Beck, Karl, landw. Lagerhaus
32 Bichlmeier, Georg, Bäckerei
25 Edenweger, Juliane, Viktualien, Buch a. I.
41 Forstwart in Bergham
56 Furtner, Heinrich, Mühlenbaumeister
14 Gasthof Alte Post, K. Strasser, Fuhruntern.
36 Geigenberger, Xaver, Metzgerm.
19 Gemeindeverwaltung Marktl
54 Gemeindeverwaltung Piesing
50 Gemeindeverwaltung Stammham
58 Gendarmerie-Posten
43 Heitmannsberger, Peter, Geistl. Rat, Haiming
24 Hiebl, Josef, Mech. Werkstätte
22 Hochholzer, Dr. Hans, Arzt
31 Hochreiter, Lorenz, Bahnhofsrestaur.
20 Holzner, Joh., Baugesch., Hofschallern
15 Hummel, Maria, Restauration, Bahnhof
44 Kathol. Pfarramt Stammham, Hofschallern
29 Kießling, Dr. Wilh., Tierarzt
30 Kötzl, Joh., Landw., Buch a. I.
38 Lechner, Willib., Gasthaus, Oberbräu
28 Liedl, Max, Metzgermeister
34 v. Ow.-Felldorf, Anton, Frhr., Schl.Piesing
53 Ders., Forstverwaltung Haiming
10 Rauhfuttersammelstelle
21 Rechl, Ferdinand, Sägewerk, Buch a. I.
55 Reichsarbeitsdienst f. d. wbl. Jugend
57 Reichsbahn, Bahnhof Buch am Inn
48 Reichspost, Zweigpostamt
39 Reisinger, Johann, Pfarrer, Haiming
23 Schifferer, Ludwig, Metzgerei
17 Schlosser, Ludwig, Major a. D., Falkenhof
37 Schneidermaier, Emilie, Hebamme
59 Überlandwerk Südostbayern, Betriebsstelle
45 Weiss, Josef, Mühle, Bruckmühl
40 Wendlinger, Matthias, Bäckerei

Marktl i. Traisentale (Niederdonau)

4 Hermaltex Holzfaserplattenfbr. H. Neumann & Co. KG
2 Lözelt, Franz, Fleischerei, Nr. 66
1 **v. Neuman, Fried., Zinkwalzwerk, Zinkwarenfabrik, Marktl im Traisentale**
3 Winkler, Ludwig, Kaufhaus, 48

Marktleugast (Bayern)

11 Bayer. Elektrizitäts-Lieferungsgesellschaft.
20 Bürgermeister d. Gemeinde Marienweiher
33 Bürgermeister Marktleugast
27 Ernst, Dr. Georg, Arzt, Münchb.Str. 134½
21 Fleischmann, Nikol., Brauerei.
22 Gasthof Goldener Stern
14 Gendarmeriestation
24 Greim, Georg, Getreide
18 Hebentanz, Jos., Bierwirtschaft
35 Valentin Hofmann u. Söhne, Weberei, Nr. 61
7 Johannes, Wäsche und Webwaren.
31 Kraus, Hans, Webwaren
24 Kreissparkasse Stadtsteinach
30 Mechan. Weberei u. Schlichterei, Schramm, Joh.
12 Mechan. Zwirnerei Marktleugast, Th. Petzold
8 Gebr. Meister, Weberei.
16 Ott, Theodor, Baugeschäft
34 Partenfelder, H., Wäschefabrik
3 Pittroff, Johann, Weberei
15 Pöhlein, Baptist, Gastw., Hohenberg 23
4 Pöhlein, Nikolaus, Bürgermstr., Neuensorg
29 Pöllein, Sebastian, Gasth., Kulmb.Str. 13
2 Reichspost, Kraftpostwagenhalle
19 Schramm, Wilh., Schweinehdlg., Traindorf 9
10 Spar- u. Darl.Kassenver. eGmuH, Marienweiher
28 Stölzel, Fritz, Sägewerk, Marktleugast
1 H. Tittus u. Söhne, mechan. Weberei
32 Dieselben, Betrieb Hohenberg
6 Tittus, S. A., Kol.-W. u. Malzkaffeefbr.
5 Volksbank Helmbrechts GmbH
25 Wunner, Friedr., Sommerheim, Webwaren
26 Wunner, Hans, Weberei, Neuensorg

Markt Neuhodis (üb. Oberwart) [Steiermark]

1 **Gemeindeverwaltung**
Markt Neuhodis
3 Gutsverwaltung d. Deutsch. Ansiedl.-Ges.

Markt-Oberdorf (Bayern)

58 Allgemeine Ortskrankenkasse, Kurf.Str. 144
143 Ammersinn, Hans, Fuhrw., Kaufbeurerstr. 2
1 Amtsgericht Markt-Oberdorf
30 Asmus, Otto, Apotheker, SA.Str. 74
15 Atterer, Anton, Eisenhdlg.
62 Atterer, Hans, Installationsgeschäft.
78 Aubele, Dr. Erwin, Zahnarzt
78 Aubele, Ludwig, Dentist
73 Bäumler, Johann, Dentist.
46 Balle, Wilhelm, Buchdruckerei.
22 Bayer. Hypotheken- u. Wechselbank.
72 Bayer. Warenvermittlung landw. Genossensch.
29 Beggel, Anton, Lebensmittel
24 Bergmann, Franz, Metzgermstr.
50 Bergmann, Remigius, Gastwirt.
11 Bergmoser, Joseph, Landmasch. u. Autorepar.
115 Breindl, Dr. Joseph, Tierarzt
74 Burger, Ludwig, Gasthof.
140 **Dachser, Josef, Kies- und Brechwerk, Fuhrunternehmen, Kaufbeurerstr. 158½**
92 Darlehnsk.-Ver. Leuterschach eGmuH, Ronried
142 Deutsches Rotes Kreuz
107 Eberle, Franz Ant., Gastwirt, Ebenhofen.
16 Eger, Joseph, Käserei, Ruderatshofen
135 Elektriz.-Werk Schlegelmühle, Leuterschach
87 Elektrizitätswerk Balteratsried
34 Elektrizitätsw.-Genossensch. Balteratsried
61 Elektrizitätswerk Markt Oberdorf
27 Engel, Gasthaus zum, M. Geiger
17 Fendt, Joseph, Eisenhdlg.
28 Fendt, jun., Theodor, Turmuhrenfabr.
18 Fendt jr., Theodor, Maschinenfbrk.
70 **Xaver Fendt & Co., Maschinen- und Schlepperfabrik, Markt Oberdorf (Allgäu)**
79 Fleischhut, F. X., Konfektion
39 Forstamt Sulzschneid.
32 Freudling, Matth., Tabak, Ebenhofen
3 Fürguth, Paul, Gastwirt, Altdorf
10 Geiger, Hans, Sägewerk.
5 Geiger, Josef, Käsegroßerzeugung
80 Geiger, Dr. Julius, Arzt.
103 Gemeinde Bertoldshofen
57 Gemeinde Ebenhofen
137 Gemeinde Geisenried, Bürgermstr., Freudling
65 Gemeinde Leuterschach, Linder, Ronried
134 Gemeinde Rieder, Bürgermstr. Vetter
21 Gendarmeriestation Markt-Oberdorf.
142 Gesundheitsamt, Staatliches
105 Greinwald, Xaver, Weinhdlg., Bahnhofstr.
154 Gebr. Guggemos
88 Guggemos, Peter, Werksvorst., Sulzschneid.
136 Hampp, Leo, Dampfmolkerei, Thalhofen
47 Heinrich, Josef, Gastwirtschaft
97 Herbein, Alois, Schreinerei.
119 Heuberger, Maria, Lebensmittel
75 Gebr. Hindelang, Orgelbau, Ebenhofen.
120 Hindelang, R., Omnib.-Verm., Obergünzburg
43 Hipp, Josef, Bauer, Balteratsried
116 Hipp, Oskar, Landwirt u. Pferdehändler
86 Hoefelmayr, Brauerei, Ruderatshofen
67 Hosp, Konrad, Weinhdlg.
60 Huber, Ludw., Kraftfahrzeuge u. Reparatur.
83 Kessler, Johann, Kolonialwr.
(58) Kinzelmann, Joseph
82 Kneitinger, Max, Konditorei
31 Gebr. Knittel, Käsehdlg.
149 Knoll, Heinr., Holz, Unt.Bahnhofstr.
63 König, Joseph, Metzgerei.
150 Köpf, Anton, Gasthof, Altdorf
42 Kreiskrankenhaus Markt Oberdorf
26 Kreissparkasse Markt Oberdorf
23 Kuhn, Joseph, Seifenfabrikant
2 Landrat Markt Oberdorf
138 Lech-Elektrizitätswerke AG
25 März, Joseph, Baumaterialienhdlg.
25 März u. Scharpf, Baugeschäft
53 Markt Markt-Oberdorf
8 **Markt Oberdorfer Landbote, gegr. 1880, Buchdruckerei Oskar Schnitzer**
90 Martin, Alban, Viehhändler, Thalhofen
112 Martin, Alois, Malermeister
101 Martin, Ww. Joseph, Gastwirtschaft, Geisenried
96 Martin Xaver, Damenkonfektion
89 Mayr, Hans, Kraftfahrzeuge, Rep.-Werkst.
52 Mayr, Joseph, Sägewerk, Balteratsried
108 Mayr, Karl, Gastwirt, Thalhofen
48 Menzinger, Dr. Max, Arzt
55 Messungsamt Markt-Oberdorf.
4 Miller, Dr. Max, Tierarzt, Unt.Bhfstr.
106 Mühlegg, Ludwig, Autovermietung
36 Müller, Josef, Mühle, Altdorf
56 Neher, Joseph, Fahrradhdlg.
109 Neth, Wendelin, Landwirt. Immenhofen.
85 Nett, Andreas, Futtermittel, Tigaustr. 41
45 Nett, Joseph, Bäckerei
69 Notariat, Markt Oberdorf
156 NSDAP., Kreisleitung Markt Oberdorf
51 Dieselbe, NS.-Volkswohlfahrt
145 Pfarramt, Kath., Kurfürstenstr. 142
95 Raiser, Martin, Lederhandlung
66 Ranz, Georg, Brauerei, Unt.Bhf.Str. 14
59 Rauh, Michael, Konfektion, Maßgeschäft
144 Regner, Alois, Schulrat, Poststr. 178
20 Reichenbach, Wendelin, Autoreparaturen
102 Reichsarbeitsdienst, Arbeitsdienst Abtlg. 4/305
71 Reichsbahn, Bahnhof Balteratsried
19 Dieselbe, Bahnhof Markt Oberdorf
104 Dieselbe, Bahnhof Ruderatshofen
38 Reichsfinanzverwaltung, Finanzamt
141 Reichsnährstand: Kreisbauernschaft
54 Reichspost, Postamt
91 Rieger, Xaver, Steinmetzgeschäft
114 Riehl, Alfons, Viehhdlg., Rieder
113 Ringenberger, Michael, Malermeister.
44 Gebr. Rösle, Metallwarenfabrik. T Grömo
84 Rudolph, Georg, Autolackiererei.
6 Sailerbräu, Inh. Gebr. Sailer
148 Scharpf, Valentin, Baugeschäft
99 Schele, Fritz, Spenglerei
35 Scheuermann, Josef, Gasthaus Neue Post
7 Schmid, Anton, Ziegelwerk, Ennenhofen
12 **Schmid, Xaver, Inh. Jos. Schmid, Hoch- u. Tiefbau, Markt Oberdorf**
14 Sepp, Engelbert, Bahnhofgaststätte
139 Singer, Albert, Sägewerk, Ronried
9 Singer, Alois, Sägewerk, Rieder
33 Singer, Joseph, Sägewerk, Rieder
40 Gebrüder Stadler, Lebensmittel
110 Staudacher, Engelb., Radio, Bahnhofstr. 136
94 Steinhauser, Jos. Arnulf, Manuf.-Waren
41 Stich, Lorenz, Butter, Ruderatshofen
121 Stocken, Alban, Brauerei, Geisenried
152 Straßenmeisterstelle, Sonnenbichel 212
98 Straub, Thomas, Viehhändler, Heiland.
77 Vay, Dr. Franz, Arzt.
68 Xaver Vogt GmbH, Sägewerk, Ruderatshofen
93 Volksbank Markt Oberdorf eGmbH
64 Wachter, Frz. Ser., Düngemittel.
117 Waldvogel, J. B., Landw., Leuterschach
37 Wasenmeisterei, Hindelang.
118 Weimeier, Franz, Molkereimaschinen
151 Wiedemann, Florian, Leder, Tigaustr.

Marktoffingen (üb. Nördlingen) [Bayern]

4 Bayer. Warenvermittl. landw. Genossensch. AG
1 Dauser, Jos., Baumeister
9 Gemeinde Marktoffingen
5 Gendarmerieposten Minderoffingen
3 Reichsbahn, Bahnhof
6 Gebr. Schwarz, Domäne, Malhingen

Markt Pongau (Salzburg)

Markt Pongau, früher St. Johann im Pongau. Bekannte Sommerfrische u. Wintersportplatz. 600 m hoch im mittleren Salzachtale gelegen. Markt mit 4200 Einwohnern. Weltberühmte Liechtensteinklamm. Modernes Schwimmbad und Tennisplätze. Ausgangspunkt für Wanderungen und Bergfahrten auf den Hochkönig und in das Tennengebirge sowie in die Hohen und Niederen Tauern. Skisport.

31 Adelsberger, Max, Gastwirt
17 Allg. öffentl. Krankenhaus
54 Amtsgericht
67 Andexer, Wolfgang, Baumeister
26 Bahnhof
76 Baumgartner, Josef, Bekleidung
68 Beer, Karl, Zahnatelier
34 Bernhofer, Theodor, Spirit.-Fbrkt.
5 Bezirksfürsorgeverband, Reichsstr. 11
86 Brünoth, Heinrich, Südfrüchte
56 Brugger, Johann, Sägewerk
93 Buder, Alois, Spediteur
21 Bürgermeisteramt
43 Café, Adolf Simanke
75 Datz, Josef, Fleischerei
12 Elektrizitätswerk der Marktgemeinde
73 Emig, Franz, Schlosserei
52 Emig, Johann, Fleischer
79 Enzinger, Therese, Kirchenwirt
15 Finanzamt
30 Forstamt (Reichsforstverwaltung)
3 Fronz, Dr. Ludwig, Chefarzt
38 Gaßner, Anton, Walzmühle
21 **Gemeindeverwaltung**
Markt Pongau (früher St. Johann i. P.)
13 Gendarmerie
20 Josef u. Elise Geringer, Gasthofbesitzer
9 Gertler, Ph. Mr. Leopold, Apotheke
53 Grünn, Dr. Albert, Rechtsanwalt
48 Gsodam, Hans, Mechaniker
2 Haas, Anton, Buchbinderei
80 Hauptschule
55 Haushaltungsschule
62 92 **Holzbauwerke Adolf Simanke**
Baumeister Hans Simanke
18 Höttl, Franz, Lodenfabrikant
24 Holzer, Rudolf, Buchdruckerei
51 Huberwirt, Bes. B. Rohrmoser, Plankenau 38
70 Kagerer, Dr. Franz, Arzt
47 Kappacher, J., Schuhfabrik
37 Kaufhaus A. & J. Gasser
83 Kreisbauamt Salzburg, Bauführung
77 Kreisbauernschaft Pongau
6 Kreishandwerkerschaft
23 Lackner sen., Jos., Kaufmann
82 Landkrankenkasse Salzburg, Kreisstelle
4 5 101 102 **Landrat** des Kreises Bischofshofen in Markt Pongau (Reichsgau Salzburg)
64 Lirk, Josef, Gerberei
39 Mayer, Hans, Brückenwirt
41 Jul. Meinl AG, Filiale
25 Meisinger, Arnulf, Tierarzt
91 Milchstüberl, Ein- u. Verkaufsgenossenschaft, Ad.Hitler-Pl. 28
87 Moser, Jakob, Schornsteinfegermstr.
44 Mühlbacher, Richard, Töpfermstr.
72 Muthwill, Franz, Uhrmacher
72 Muthwill, Therese, Gasthaus
46 Netzer, Alois, Eisenwaren
57 Notar Reinagl, Alois
81 NSDAP.-Ortsgruppe
78 Dies., Motorsturm 25/M 91
10 Österr. Kraftwerke AG, Werk Großarl II
42 Patrias jr., Rud., Elektrogeschäft
11 Peterlechner, Josef, Zahnpraxis
28 Pilotto, Ernst, Klempner
14 v. Poosch, Norman, Dipl.-Landwirt
35 Postamtsvorstehung
69 Prem, Josef, Bäckerei
7 Prem, Lorenz, Gasthof
33 Rettungsabt. St. Johann in Pongau
78 Schaupper, Fritz, Tapezierer
40 Schein, Anton, Major
8 **Rudolf Schenk & Co.** vorm. Carl Rummer, Landesproduktenhandlung
62 92 **Salzburger Wellholzwerk**
Simanke & Co.
49 Schierl, Ernst, Bäckerei
29 Schiffer, Franz, Gasth. „Alte Post"
19 Schitter, Franz, Kaufmann
61 Schmall, Dr. Karl, Arzt
90 Schnell, Franz, Sägewerk
32 Sekyra, Max, Bäckermeister
74 Sinnegger, Zimmermeister
22 Sparkasse der Marktgemeinde
65 Stadler, Hans, Sägewerk, Kleinarl
27 Steger, Dr. Hans, R.-A.
89 Steger, Max, Maler
66 **Sterzl, Julius, Bestattungsunternehmen und Überführungsanstalt**
36 Stöger, Wenzl, Zimmermeister
50 Vermessungsamt
88 Volksdeutsche Mittelstelle
60 Wehrmacht, Geb.Jäg.-Rgt. 137
58 Dieselbe, Wehrmeldeamt
84 Zollamt

Marktredwitz (Bayern)

357 Allgem. Baugenossenschaft, Tannenbergstr. 6
391 Altmann u. Klarner, Vertretungen, Waldershof
151 Anders, Franz, Konfektion, H.Wessel-Str. 23
10 Apotheke Adler, B. Köppel, Ad.Hitler-Str. 35
203 Apotheke, Sonnen-, Klingerstr. 17
351 Arbeitsamt, Oskar Löwstr.
29 Arndts, Wirtschaftsgr. keram. Ind. u. Ind. und Handelsgremium
323 Arzberger, Flor., Wagnermstr., Dürrnb.Str. 32
184 Ascherl, Franz, Kaiserhof, Bräustüberl
119 Aulinger, Alb., Schloßbrauerei, Lorenzreuth
83 Backofen, Gg.-C. F. Dietz, Fil. Wessel-Str. 5
90 Badersbach, Pauline, Konfektion, Hitlerstr. 7
26 Bahnhofhotel (Anker), Am Bahnhof
144 Bahnhofwirtschaft, H. Märklstetter
202 Bäurle, J., Baugesch., Schererg. 6
37 Barisch, Rich., Kaufhaus, Gen.Epp-Str. 1
304 Barti, Sophie Leichenfrau, Winkelstr. 5
232 Basaltwerk Brand bei Marktredwitz
193 Basaltwerk GmbH, Groschlattengrün
231 Basaltwerk, Rich., Wolfram, Groschlattengrün
138 Bauer, H., Elektrotechn., Ad.Hitlerstr. 1
314 Bauer, Hans, Metzgerei, Bauerstr. 10
107 Bauer, Sophian, Strumpfwaren, Leopoldstr. 1.
318 Baugenossensch. Selbsthilfe, Lorenzr.Str 1
209 Baumgärtel, H., Transp., Fickentscherstr. 60
120 Bayer. Elektr.-Lieferungs.-Ges., AG
301 Bay. Hypoth. u. Wechselb., Ad.Hitlerstr. 11
241 Bayer. Staatsbank, Ad.Hitlerstr. 17
131 Bayer. Warenvermittl. landw. Genoss. A.-G
72 Bayer. Warenvermittlg., Walder-hof
417 Bayerl, Michael, Lohnfuhren, Gießereistr. 8
309 Bechtel, Heinr., Buchdruck., Gen.v.EppStr. 10
114 Beckmann, Paul, Farben
347 Behr, Valentin, Schuhhs., Ad.Hitler-Str. 28
129 Benker, August, Dr., Rich-Wagner-Str. 18
289 Benker, Carl, Fabrikbes., Gen.-v.-Epp-Str. 8
3 Benker, Franz, Fabrikbes., Dörflas
102 Benker, Georg, Gasthof, Lorenzreuth
109 Benker, Gottfried, Adolf-Hitler-Pl. 5
79 Benker, Frau Hch., Ww., Gen.v.Eppstr. 8
2 Joh. Benker Kom. Ges., Mech. Buntweberei, Fabrikgasse 12
47 Benker, Max, Rohbaumwolle, Fabrikgasse 12
142 Ders., Privat, Seb.Bach-Platz 1
165 Berger, Dr. Carl, Tierarzt, Rob.Koch-Str. 1
199 Bergler, Max, Kohlen, Bergstr. 20
415 Beyer, Hugo, Steuerber., Humboldstr. 9
192 Bienlein, A., Dr., Groschlattengrün
124 Biersack, Gotth., Autobetr., Wilhelmstr. 8
176 Böhm, Hans, Bäckermstr., Lorenzreuth.
189 Bruder, Friedr., Spiritusvertr., Kreuzstr. 30
248 Brug, Karl, Malermstr., Egerstr. 15.
228 Buchner, Ad., Obering., Gen.v.Eppstr. 17
33 Budow, Franz, Buchhandl., H.Wesselstr. 1
224 Bürgergesellschaft Marktredwitz.
376 Bürgermeister Greger, Waldershof
317 Bürgermeister Höpfel, Lorenzreuth
152 Bürgermeister Schübel, Groschlattengrün
344 Bunsen, Alb., Direktor, Licbigstr. 15
330 Capitol-Lichtspiele, Rich. Borns
173 Central-Diele
4 Chemische Fabrik Marktredwitz AG
123 Conrad, J. Chr., Schlosserei
265 Dannhorn, Fritz, Metzgerei, Ad.Hitlerstr. 26
137 Dannhorn, Wilh., Modewr., Ad.Hitlerstr. 2
61 Darlehnskassenverein Waldershof eGmuH
402 Daubenmerkl, Christ., Lederwr., Wesselstr. 6
313 Deschauer, Dr. J., Chemiker, Hindenb.Str. 4
249 Deuerling, Hans, Gasthof zur Pfalz, Dörflas
337 Diakonissenhaus, Klingerstr 2
293 Dick, Heinr., Brauerei, Ad.Hitler-Pl. 7
24 65 106 **DIDIER-WERKE AG**
Werksgruppe Mittel/Süd
Marktredwitz, Bayer. Ostmark
171 Dorsch, Hans, Kol.-W., Klingerstr. 39
154 Dorsch sen., Joh., Kol.-W., Ludend. Str. 14
245 Ebert, Max, Hafnermstr., Klingerstr. 13.
190 Edeka-Großhandel eGmbH, Sommerweg 16
166 Ehrlich, Ernst, Ingen., Schillerstr. 31
40 Eiber, Bernhard, Schlosserei, Waldershof.
174 Eiber, Jos., Install.-Gesch., Waldershof
290 Eisenhuth, Hans, Brauereidir., Reiserb.Str. 13
110 Gebr. Fickentscher, Viehhdlg., Winkelstr. 8.
255 Fidel, Eduard, Goldschmied, Hitlerstr. 8
8 Fickert u. Winterling, Schleiffbr., Wölsauer Straße 54
46 Fleischmann, Jos., Baugesch., Egerstr. 16.
73 Flottmann, E., Direktor, Waldersh.Str. 9
319 Flottmann AG, Kundendienst Nordbay.
413 Dieselbe, Werk Marktredwitz Gießereistr.
410 Flottmann, Heinr., Dr.-Ing., Waldersh.Str. 9
207 Flügel, Wilh., Gastwirt, Haag
64 Forstverwalter in Rodenzenreuth
325 Forstverwalter, staatl., Groschlattengrün
326 Forstverwalter, staatl., Pechbrunn
327 Forstwart staatl. Glashütte
320 Forstwart Rodenzenreuth
206 Fraas, Sophian, Milch, Gen.Kraus-Str. 2
89 Frema, Franz, Schreiner, Waldershof.
190 Freitag, Otto, Kol.-W., Ad.Hitlerstr. 5
53 Fröber, Joh., Mühlenbes., Wölsau.
273 Frohmader, H. Gg., Spielwr., Egerstr. 12
62 Frohmader, J. Chr., Ad.Hitlerstr. 58
345 Fuchs, Karl, Lehrer, Klingerstr. 7

240 **Gallmayer**, Adolf, Autorep., Brand.
215 **Gasthaus** kathol. Vereinshaus, Dürnbergstr. 12
237 Gas- u. Wasserwerk, Hindenburgstr. 2
42 Gauverlag Bayerische Ostmark, G. m. b. H., Marktredwitz, Sonnenstraße 4. „Marktredwitzer Tagblatt" — „Bayerische Ostmark"
158 Gemeindeverwaltung Brand bei Marktredwitz (Bayerische Ostmark)
405 Gemeindeverwaltung Wölsau
378 Gemeindeverwaltung Wölsauerhammer
266 Gemeinhardt, H. R., Viehhdl., Wilhelmstr. 14
291 v. Gemmingen-Hornberg'sche Forstverwaltung, Poppenreuth
54 v. Gemmingen-Hornberg'sche Gutsverwaltung, Poppenreuth
66 Gendarmerieposten, Schillerstr. 60
185 Gendarmerieposten, Pechbrunn
76 Gendarmerieposten, Waldershof
159 Geyer, J. G., Drogen, Gen.v.Eppstr. 6
427 Geyer, Johanna, Ww., Gebhardtstr. 15
125 Giegold, Georg, Dir., Friedenf.Str. 26
250 Glaß, G., Gasth. z. Gambrinus. Ad.Hitler Str. 16
170 Glaß, Hugo, Textilwr., Ad.Hitlerstr. 33
155 v. Glass, Ritter, Dr. Artur, Zahnarzt, Waldershofer Str. 1
5 v. Glass, Gottf., Spinn., Wölsauerhammer
6 Glaß. J. M., Eisenhdlg., Egerstr. 3.
150 v. Glaß, Max, Zivilingenieur, Fridau
161 v. Glaß, Ottmar, Wölsauerhammer
36 v. Glaß, Walter, Gen.Vertr., Kupferhammer
418 Gluth, Friedr., Oberst, Adm.Scheer-Str. 6
269 Greger, Hans, Maschinenbau, Friedrichstr. 6
316 Greger, Jos., Kol.-W., Dürnbergstr. 30
252 Greiner, Franz, Metzgerm., Wessel-Str. 25
239 Greiner, Otto, Bräusaal, Reisenb.Str. 13
147 Greiner sen., Otto, Vorstand der Eink.Gen. d. Dachdeckermstr.
305 L. u. Ch. Grießhammer, Kohlen, H.-Knirsch.-Straße 30
315 Grillmeyer, J., Holzhdl., Groschlattengrün
244 Gropp, Max, Mech. Werkst., Wölsau 12.
126 Grünbauer, Josef, Friseur-Salon
195 Grundl, Franz, Lohnfuhrbetr., J.Bauer-Str. 31
365 Grundl, Mich., Kohlen, Ludendorffstr. 16
41 Hagen, Fritz, Metzgerei. Ad.Hitlerstr. 1
312 Hager, Mich., Malermstr., Klingerstr. 31
179 Hartsteinwerk Moosberg Zehendner & Co. in Hechendorf bei Murnau, Abtlg. Basaltwerk Wölsau-Marktredwitz, Schließfach 55
216 Haubner, Ludw., Metzgermstr., Egerstr. 10
167 Haussel, Aug., Prokurist, Egerstr. 56.
168 Hecht & Deubzer, Autobetr., Waldershof
183 Hegen, Th., Töpferei, Waldershof
219 Heider, Hugo, Photograph
(323) Heinl, Kath., Hebamme, Dürnbergstr. 32
82 Heinlein, Leonhard, Prokur., Mühlstr. 6
187 Heller, Oskar, Mechaniker, H.Gasse 7
274 Helm, Karl, Tabakwr., Ad.Hitlerstr. 40
238 Hilpert, Karl, Bauer, Lorenzreuth
311 Höcht, Josef, Dr., Schillerstr. 7
222 Hofmann, Hans, Buchdruckerei, A.HitlerStr. 46
135 Hofmann, Heinr., Kosm.-Fbr., Eigenheim
364 Holl, Hans, Architekt, Egerstr. 60
26 Hotel Bahnhofhotel (Anker), gegenüber dem Bahnhof
55 Hotel Deutsches Haus, H. Reihl, A.Scheerstr.
21 Hotel Kaiserhof, K. Hagen, Adm.-Scheer-Str.18
118 Hotel u. Restaurant Schwan, K. Rieß
169 Huber, Dr. Rich., Arzt, Klingerstr. 11
94 Irrgang, Rud., Dir., Oskar-Gebhard-Str.
95 Ittner, Joh. Kurzwr., HorstWesselstr. 15
48 Jahreiss, Wilh., Dampfziegelei, Lorenzreuth
355 Jahreiß, Georg, Metzger, Bahnhofstr. 21
321 Jakob, Wilh., Oberforstverw., Rodenzenreuth
208 Jenette, G., Bücherrev., Oberredwitz, Humboldstr. 7
428 Jungnickl, Karl, Eisen, Ludendorffstr. 22
367 Jungnickl, Anna, Kohlen, Dürnbergstr. 7
225 Junker, Gg., Konditorei, A.Scheerstr. 10
105 Kärner, B., Modehaus, H.Wesselstr. 10
339 Kaffee Kreuzer, Waldershof, Hauptstr. 129
130 Kaiser, Joh., Gemischtwaren, Waldershof
59 Kaiserhof-Brauerei, Fritz Nothhaft GmbH
23 Kastner, Aug., Kommerzienrat, Marktredwitz
301 Keil, Friedrich, Bankdirektor
264 Keßler, F., Tabakwr., Hindenburgstr. 2
268 Kirche, Ev.-luth., Stadtpfarramt
141 Desgl., II. Pfarrstelle
163 Kirche, Kath., Pfarramt, Adm.Scheer-Str. 7
256 Dies., Pfarramt Waldershof, Kirchpl. 31
242 Kirschbaum, Th., Ingen., Gen.Eppstr. 29
253 Klaas, Paul, Vorstand, Thölauer Str. 9
331 Klughardt, Heinr., Bäck., Lorenzreuth
12 Knaus, Chr., Fabrikdir., Brand
308 Knorr, Paula, Café, Ad.Hitlerstr. 49
329 König, Dr., Major, Hans-Schemm-Str. 29
433 König, Martin, Schneider, Hindenburgstr. 56
63 Koeppel, Ernst, bahnamtl. Spediteur
303 Koeppel, Ernst, Spediteur, Rob.Koch-Str. 1
404 Kohler, Karl, Leiter, Oskar-Loew-Str. 8
80 Kopp & Sommer, Transportanl., Egerstr. 52
270 Kossel, Dr., Geh. Komm.-Rat, Eger-Str. 55
221 Kraft, Ed., Treppenbau, D.Eckartstr. 25
113 Kügler, Erich, Pelzwr., Ad.Hitlerstr. 62
409 Küspert, Hermann, Bäcker, Ad.Hitler-Str. 45
294 Küspert, Otto, Steuerbüro, Ludend.Str. 27
438 Kugler, Josef, Elektriker
425 Kunz, Ernst, Färberei, Braunstr. 10
28 Lang, Richard, Vertreter, Reiserbergstr. 19
384 Laubmann, Hans, Kohlen, Lorenzreuth 16
430 Leykauf, Georg, Installation, Bergstr. 4
254 Leykauf, Hans, Metzgerei, Ad.Hitlerstr. 47
257 Lippert, Joh., Gastwirt, Tiefenbach.
188 Lottes, Rich., Zahntechn. Labor., Wesselstr. 12
306 Luding, Gustav, Steinholz, Kösseinestr. 4
1 Mack, Michael, Direktor, Hindenb.Str. 2
144 Märklstetter, Fanny, Bahnhofsrestaur.
218 E. & E. Maier, Solutierwerk, Gen.v.Epp-Str. 22
146 Marktgemeindeverwaltung Waldershof
376 Dies., Bürgermeister Greger
373 Marktredwitzer Haus im Steinwald
42 Marktredwitzer Tagblatt, Bayerische Ostmark
178 Marthahütte, Mineralmühlen, G. m. b. H.
354 Masch.-Bau-Wkst. Müssel-Medick, Dammstr. 13
212 Matthes, Karl, Kfm., Oberredwitz
160 Mayer, Aug., Dampfsäge, Waldershof.
175 Mayer, Ludwig, Install., Eger Str. 18
234 Medizinal-Drogerie, Ad.-Hitlerstr. 21
335 Meier, Hans, Elektro-Install., Dörflas
127 Meier, H. Karl, Kohlen
68 Meinel, Herm., Dachdeckermstr., Walterstr. 7
340 Meßner, Hans, Friseur, Gen.Eppstr. 6
31 Meyer, Carl, Maschinenfbr., Hindenb.Str. 3
84 Meyer, Georg, Installat., Dammstr. 1
275 Miedl, Alois, Gaststr., Schlageterstr. 51
334 Milch-Höhler, Dammstr. 11
422 Milchversorgung eGmbH, Sommerweg
414 Mildenberger, August, Kfm., Sommerweg 9
295 Miorini, Martin, Obst, Leutend.Str. 16
18 Mühlhöfer, A. W., Baugesch., v.Epp-Str. 13
100 Müller, Dr. Erwin, Phil. Lehrer, Oskar-Loew-Straße 6
11 Müller, Dr. Fritz, Arzt, Gen.v.Eppstr. 29
342 Müller, Hans, Betten, Ad.Hitler-Str. 28
100 Müller-Herforth, Dr. Tilla, Ärztin, Loewstr. 6
354 Müssel, Chr., Ingen.-Büro, Hindenb.Str. 54
307 Neubauer, Käte, Hebamme, Friedrichstr. 9
149 Neukirchner, Franz, Adm.-Scheer-Str. 3
96 Neukirchner, Franz, Porzellanmanufaktur
278 Neupert, Karl, Dentist, Leopoldstr. 15.
310 Neupert, Ludwig, Dentist, Ad.Hitlerstr. 48
412 Niedermüller, Max, Studienrat, Dammstr. 1
368 Niemann, Bernh., Buch- u. Papierhdlg.
400 Nordostbayer. Saatbauverband GmbH
77 Otto Nothaft & Sohn, Brauerei, Wesselstr. 30
205 NSDAP, Ortsgruppe, Egerstr. 33
261 Dies., DAF, Ortsw., Dürnbergstr. 34
233 Oberrealschule f. Knaben, Direktorat
336 Oschinski, Hans, Bäckermstr., Dürnb.Str. 10
134 Park-Café, Bes. Max Sellner, Konzertcafé
7 Peters, Ernst, Fabrkdir., Wölsauerstr. 22
133 Pfeiffer, Adolf, Gaststätte, Dammstr. 15
93 Pflaumer, Dr. Gerh., Arzt, Ad.Hitlerstr. 5
214 Pöhlmann, Alfred, Fuhrunt., Brand Nr. 149
233 Ponader, Dr. Christian, Studiendirektor
101 Ponader, Max, Stadtmusikmstr., Egerstr. 50
20 Porzellanfabrik Marktredwitz Jaeger & Co
50 Porzellanfabrik Rosenthal
57 Porzellanfabrik Waldershof A.-G. vorm. Joh. Haviland, Waldershof (Bayerische Ostmark). T Haviland
220 Porzellan-Manufaktur „Bavaria", Waldershof
348 Prell, Hans, Gasthof, Dörflas
78 Rauch, Alfr., Zuckerwaren, O.Loewstr. 10
97 Reichel, Max, Prokurist, Thölauerstr. 29.
38 Reichel, Wilh., Schreinermstr., Karlstr. 5
246 Reichsarbeitsdienst Abteilung 1/191
70 Derselbe Meldeamt 212
22 Reichsbahn: Bahnhof Marktredwitz
298 Dieselbe, Bahnhof Waldershof
27 Reichsbanknebenstelle, Jean-Bauerstr. 23
140 Reichsfinanzverwaltung: Zollamt
280 Reichspost: Postamt
143 Reichsstelle für Getreide
116 Reifenberger, Heinr., Drogerie, v.Eppstr. 3
226 Reihl, Oskar, Bauer, Thölau
99 Restaur. Schützenhof, Lorenzreutherstr. 2.
346 Reukauf, Kurt, Dipl.Ing., Liebigstr. 2
186 Riedel, Gustav, Kaffee und Konditorei, Adolf-Hitler-Straße 40
374 Ritter, Hans, Webwaren, Reiserbergstr. 15
247 Rockstroh, Ludwig, Schreinerei, Fabrikg.9
235 Rögner, Hans, Aufzugsbau
263 Roepke, Ernst O., Einkaufsh., Reiserb.Str. 3

Rosenthal-Porzellan
Aktiengesellschaft, Marktredwitz
Vorstand Fspr. **51** u. **52** | **Zentralbuchhaltung** Fspr. **324** | **Abteilung C** Fspr. **50, 51, 52**

162 Karl Rößler Weberei KG, Rich.WagnerStr. 35
229 Rößler, Ludwig, Metzgermstr., Ad.HitlerStr. 34
58 Rößler, Martin, Mehlhdlg., Winkel 10.
210 Ruß, Joh., Kraftfahrzeuge, Klingerstr. 12
156 Ruß, Karl, Automobile, Klingerstr. 12
103 Schaller, Fr., Baugesch., Waldershof.
(147) Schellhorn, Willy, Zigarren, H.Wessel-Str. 22
236 Scherdel, Bernh., Fabrikbesitzer
86 Scherdel, Marg., Ww., General-v.Epp-Str. 25
287 Scherdel, Max, Fabrikbes., Reiserb.Str. 20
297 Scherdel, Rudi, Fabrikbes., Waldersh.Str. 7
34 Scherdel, Sigm., Stahlsaitenfbr.
115 v. Scheven, Erich, Thölauerstr. 4.
260 Schiener, Gustav, Prokurist, Sommerweg 14
258 Schinner, Jos., Dent., Waldershof,v.EppStr.282
230 Schirmer, Chr., Spedit., Ad.-Hitlerstr. 11
180 Schloßbrauerei Brand, Inh. Eduard Millitzer, Brand b. Marktredwitz
23 Schloßbrauerei Marktredwitz Gebrüder Kastner, WunsiedelerStr. 222
44 Schmidt, Friedr., keram. Rohstoffe, Ludw.Str.
14 Schmidt, Karl, Bankhaus, Adm.v.ScheerStr. 2
386 Schmidt, Karl, Vulkanis. Anst., Braustr. 1
98 Schmidt, Kaspar, Kohlen, Klingerstr. 10
288 Schnappauf, Osk., Zahnarzt, Ad.Hitlerstr. 58
227 Schober, Anton, Schreinerei, Bismarckstr. 2
262 Schober, Maria, Hebamme, Leopoldstr. 15
359 Schreiner, Heinr., Kohlen, Hindenburgstr. 2
157 Schulungsstätte d. Landesbauernschaft
431 Schwägerl, Hans, Glas, Gen.v.Epp-Str. 12
432 Schwarz, Friedr., Fuhrgesch., Tannenb.Str. 27
45 Seeberger, J. Gabr., Blechwrfbr., Sonnenstr. 1
201 Seeberger & Matthes, Autorep., Wesselstr. 35
181 Seitz, Hans, Mietauto, Winkelstr. 9
421 Siebenwurst, A., Stickerei, Wilhelmstr. 12
108 Siegel, Alfons, Wäsche, Ad.Hitlerstr. 20
128 Sievert, C. W., Baugesch., Leutend.Str. 8
75 Sievert, Wilh., Bauwaren, Bismarckstr. 5
192 Silvana-Heilquelle, Groschlattengrün
434 Sommerer, Richard, Kol.-W., Brand
366 Sommerer, Wilh., Gasthof z. Post, Brand
343 Springer, Karl, Dir., Osk.-Löwstr. 15
193 Staatl. Basaltwerk, Groschlattengrün
35 Stadtverwaltung Marktredwitz
349 Städtisches Krankenhaus Marktredwitz, Schillerhain 1
92 Städt. Sparkasse, Adolf-Hitler-Str. 29
88 Staufer & Görl, Kol.-W., Ad.Hitler-Str. 3
164 Steinhauer, Willy, Geschäftsf., Egerstr. 24
406 Steinhauser, Alois, Pelze, H.Wessel-Str. 27
82 „Stella" Schleifwerke Rob. Buchner
286 Stock, Willi, Vertreter, Ad.-Hitlerstr. 39
148 Straub, Hans, Archit., Bismarckstr. 2
328 Sturm, Dr. August, Arzt, Brand
251 Sümmerer, Hans, Kohlen, J.M.Bauer-Str. 14
117 Teubner, Otto, Gärtner. Egerstr. 61.
416 Textil-Perlet, Am Dürnberg
50 Thomas-Porzellanfabrik
42 Trautner, Otto, Buchdruckerei
30 Tröger, Hans, Autofuhrwesen, Brand
112 Tröger, Paul, Baugesch., Brand
403 Tropitzsch, Else, LeutendorferStr. 2
145 Tropitzsch, Hans, Egerstr 53
4 Tropitzsch, Dr. Rolf, Chemie, Liebigstr. 28
223 Tuch-Köhler, Ad.Hitler-Str. 54
292 Turnverein Dörflas e. V.
296 Uebel, Heinrich, Arzt, Bismarckstr. 4
49 Vates, Adolf, Steine, Dürnbergstr. 32
164 Verband deutsch. Porzellangeschirrfbr. GmbH
43 Verbrauchergen. eGmbH, Klingnerstr. 3
423 Vereinigte Glasschleifwerke GmbH
372 Vereinigte Sparkassen Bez. Wunsiedel, Brand77
411 Vogel, Ludwig, Optiker, H.Wessel-Str. 14
217 Waelzel, Gustav, Privatier, Adm.-Scheer-Str. 8
234 Wagner, C. F., Apotheker
361 Wagner, Wilh., Zigarren, Ad.Hitlerstr. 30
91 Walter, Dr. H., Zahnarzt, Ad.Hitlerstr. 33
81 Weber, Friedrich, Hauptlehrer, Dörflas
7 Weber & Ott AG, Buntweberei, Wölsauerstr. 22
12 Dieselben, Brand b. Marktredwitz.
194 Weck, C. H., Sägewerk, Groschlattengrün
39 Wehr-Bezirkskommando, Gen.v.Epp-Str. 19
375 Wehrmeldeamt, Gen.v.Epp-Str. 19
259 Weiß, Andr., Baugesch., G.Kraus-Str. 1
213 Gebr. Weiß, Ing.-Büro, Pfarrgasse 1
200 Windisch, P., Fuhruntern., Lorenzreuth 103
139 Winter, Dr. Hans, R.-A., Ad.Hitlerstr. 33
60 Wirth, Hans, Radio, Egerstr. 11
231 Wolfram, R., Basaltwerk, Groschlattengrün
25 Wunderlich, P. G., Getreide, H.Wesselstr. 1
371 Zahn, Johann, Landmaschinen
104 Zeidler, Wolfg., Bayerischer Hof, Egerstr. 62.
243 Zeitler, Karl, Malermstr., Klingerstr. 9
42 Zeitung, Marktredwitzer Tageblatt
358 Zimmer, Harry, Dr., Waldershof
19 Zimmermann, Hans, Fleischereibedarf, Adm.-Scheer-Str. 2
419 Zimmermann, M., Schreibmasch., Scheerstr. 2
67 Zipproth & Dennler, Webwarenfbr., Fabrikg. 4
277 Zitzlmann, Kasp., Metzgerei, H.Wesselstr. 20
85 Zoellner, Dr. A., Direktor, ThölauerStr. 35

Markt-Rettenbach (Bayern)

27 **Arnold**, Karl, Bürgermstr., Gottenau
14 **Baur**, Alois, Bürgermstr., Windenberg
28 Bertele, Joseph, Ziegeleibes., Hillenloh.
12 Betzner, Ottmar, Tierheilkundiger, Nr. 6
49 Bürgermstr. d. Gemeinde, Betzisried-Eheim
29 Burger, Johann, Hammerwerk, Engetried.
35 **Darlehnskassenverein** Markt Rettenbach.
26 Demmler, Joseph, Bauer, Grub
30 Deniffel, Alfons, Eisenwaren
37 **Fiener**, Jos., Bäckerei, Engetried.
56 Fleschhut, Joseph, Autoreparatur
62 Frick jr., Max, Viehhandlung
6 **Gaststätte** z. Adler, Frechenrieden
3 Gaststätte z. Adler, K. Munding
51 Gaststätte z. Blauen Traube, Gottenau
31 Gaststätte z. Kreuz, Engetried
9 Gaststätte z. Krone, Konr. Kramer
47 Gaststätte z. Lindenau, Xav. Fickler
36 Gaststätte Brauerei Matth. Hieber, Frechenrieden
8 Gendarmeriestation.
16 **Grambihler, Xaver**, Sägewerksbesitzer
58 Gregg, Alexander, Zimmermeister
55 **Gregg, Benedikt**, Schlosserei
45 Gropper, Georg, Viehhdlg.
7 Günz-Elektrizitätswerke GmbH, Rohrhof
21 **Huber**, Thomas, Sägewerksb., Frechenrieden
65 Huckle, Karl, Geflügelhdlg.
44 **Keller**, Karl, Maurermeister.
10 Kirchhoff, Dr. W., Arzt.
32 Kohler, Engelbert, Schreinerei
38 Kohler, Eugen, Gemischtwr., Hs. Nr. 118
4 Lämmle, Johann, Ziegeleibesitzer
57 Lipp, Paul Revierjäger
48 **Mayer**, Matthäus, Kolonialwaren
19 Mayer, Xaver, Gerbermstr.
23 **Merk, Xaver**, Bürgermstr., Frechenrieden
25 **Molkereigenossenschaft Eheim**
18 Munding, Karl, Brauerei, Frechenrieden
64 **Pfarramt** Engetried
34 **Roth**, Franz, Bäckermeister
24 **Schlichting**, Adolf, Mühlenbesitzer, Eheim.
52 Schlögel, Theodor, Schmiede, Frechenried
7 Schropp, Familien, Rohrhof u. Hochreute
63 Spar- u. Darlehnskasse eGmuH, Engetried
39 Steyrer, Otto, Dentist, Marktplatz
33 **Unglert**, Wendelin, Viehhdlg., Gottenau.
59 **Wagner**, Christian, Metzgerei
42 Wanner, Jos., Bürgermstr., Rohrhof
11 **Zinsmeister**, Karl, Bürgermeister

Marktschellenberg (Oberbay.)

3 **Angerer**, Anton, Bäckermstr.
33 Antretter, Hans, Fuhrunternehmer
20 **Berchtesgadener Heim**
12 Berkmann, Dr. Max, Gut Friedensberg
2 **Datz**, Isidor, Spenglermstr., Hs. Nr. 5
5 **Elektrizitätswerk** Schellenberg
9 **Forstverwalter** Schellenberg
24 Fremdenverkehrsamt eV, Schellenberg
7 **Gadringer**, Anton, Gastwirt
13 Gemeindeschreiber
4 Gendarmeriestation
6 **Höcketstaller**, Ludwig, Pächter, Gasth. z. For.
16 **Kugelmühle**, Gasthaus, Stef. Pfnür, Scheffau
8 **Moldan**, Emma, Gasthof, Nr. 41
18 **Pfeiffer** Ww. Remigius, Bäckermstr., Hs. Nr.37
34 **Reichsbahn**, Bahnhof u. Güterabfertigung
37 Resch, Andr., Bäckerei, Messerergasse 46
17 Rupé, Wolfg., Dipl.-Ing., Bichlichen Hs. 43
36 **Sager & Woerner**, Hochbau, Schellenberg
22 Schwaebel, Fritz, Café, Ettenberg, Haus 27
32 **Spar- u. Darl.-Kasse eGmuH**, Marktschellenberg
35 Staatl. Baultg. f. d. Dt. Alpenstraße, Lg.
15 Gebr. Stangaßinger, Fuhrunternehmung
31 Straßenaufseherstelle Schellenberg
10 **Villa Zinken** d. Ferienheims Zill, Schellenberg

Markt Schwaben (Bayern)

55 **Aktien-Ziegelei München**, Werk Schwaben
28 Ametsbichler, Michael, Bauer, Poing
80 Amperwerke EA., Bezirksmonteurstelle
90 Angermair., H., Bäckerei
110 **Baldauf'sche** Apotheke, Gustav Gruber
37 Bauer, Alois, Viehhdlg.
20 Bauer, Ludw., Spedit., Ad.-Hitler-Str. 312
88 Bayer. Warenvermittl. landw. Genoss. AG
22 **Bayernwerk AG**, Kraftwerk, Finsing
40 Berntheisel, Wilh., Verlag, Poing
120 Brenner, Dr. Erwin, Gut Ottenhofen
122 Brenner, Eugen, Fischzucht, Herdweg
(6) Brenner, Dr. Paul, Arzt
6 Brenner sen., Rosa, Hausnummer 109
74 **Burgmair**, Andreas, Getreide.
86 Burgmair, Benno, Kunstmühle, Schußmühle
38 **Detfahl**, Johann, Elektr. Anlagen
81 Doederlein, Hermann, Kunstmühle
71 Dörfl, Otto, Bäckerei, Neufinsing
133 **Eckart**, Otto, Lebensm., Poing
100 **Emmer**, Josef, Schäffler
77 Eschbaumer, Joh., Viehhändler, Finsing
35 **Falthauser**, Jos., Dampfbäckerei
111 **Festl, Franz, Landwirt, Auhofen**
48 Festl, ldw. Lagerhaus, Poing
60 Festl, Jos., Guts- u. Brennereibes., Poing
89 Finauer, Martin, Bauer, Anzing
44 Forchhammer, Mich., Bäckerei, Pliening.
23 **Forstamt, staatl., Anzing**
69 Forstverw., staatl., Forstinning
54 Forstwart, staatl., Sauschütt
36 **Gackstatter**, Therese, Gastw., Anzing
79 Garmeier, Lorenz, Bauer, Sempt
31 Gebhard & Hörmann, Sägewerk, Wifling
98 **Gemeinde Forstinning**
41 Gemeindeverwaltung Anzing.
29 Gemeindeverwaltung Pliening
46 Gemeindeverwaltung Schwaben
30 Gendarmerie-Posten Anzing
11 Gendarmerie-Posten Schwaben
130 Gerbl, Otto, Metzgermeister, Poing
47 Greimel, Jakob, Gastwirt, Gelting
92 Gut Luppberg
21 **Haas**, Anton, Versicherung
66 Habermeier, Kathi, Limonadenherstellung
57 Haug, Leonhard, Autoverm.
12 Haydn, J., Baptist, Dipl.-Ing.
78 Heigl, Benno, Mech. Repar.-Werkst., Anzing
62 Heller, Jakob, Öle u. Fette
52 **Herrmann**, Nik., Realit.-Bes., Finsingermoos.
95 **Huber**, Albert, Gastwirtsch., Forstinning
115 Huber, Franz, Maurermstr., Finsing
123 Huber, Lorenz, Gaststätte
94 Hundhammer, Alois, Landwirt, Moos
106 **Ihm**, Eduard, Zahnarzt
107 **Jansen**, Heinrich, Malermstr.
131 **Kath.** Pfarramt
68 Kellner, Dr. Josef, Tierarzt.
138 Kießling, Fritz, Fischzucht, Elisabethsruh
84 Kleiderfabrik Markt Schwaben, Inh.: Frey & Staif, Markt Schwaben
83 Kloster Fendsbach, Fendsbach
97 Knidlberger, Alois, Metzger
117 Knidlberger, Ludwig, Bahnhofsrestaurant
93 **Köhres**, Fritz, Friseurgeschäft
70 Krankenhaus-Verwaltung Schwaben
124 Kreissparkasse Ebersberg, Zweigst.
142 Kressirer, Lorenz, Fleischermstr.
42 **Lang**, Franz, Anhängerbau, Poing
14 Lanzl, Jos., Baugeschäft, Poing.
128 **Lanzl jr.**, Josef, Baugeschäft, Poing
141 Lichtenegger, Dr. Fritz, Arzt
58 Lichti, E., Gutshof, Feichten-Staudham
101 Liebhardt, Balthasar, Gastwirt, Poing
50 Lippl, Max, Buchdruckerei
34 Löffl, Andreas, Kunstmühle, Wolfmühle.
46 Marktgemeinde-Verwaltung Schwaben.
99 Math, Leo, Kolonialwr., Forstinning
16 Meiller, F. X., Abt. Elektr. W., Ottenhofen
18 Molkereigenossensch. Markt Schwaben GmbH
82 Moorwirtschaftsstelle, Eicherloh
24 Müller, Fritz, Gemischtwaren
134 Müller, Wilhelm, Architekt
5 **Neudecker**, Georg, Gastwirtsch.
103 **Neumayer**, Leo, Arzt.
19 Neumeier, Franz, Ziegelei, Hörlkofen
72 **Oberbayer.** Volksbank, eGmbH, Schwaben
75 **Oberbräu, Bierdep. d. Sedlmayr Brauerei.**
85 **Patschoki, F., Feinbäckerei**
8 **Plodeck, Dr. Max, Arzt, Reithofen.**
109 Pregler, Franz, Tabakwaren
25 **Reichsbahn**, Bahnhof und Güterabfertigung
13 Dieselbe, Bahnhof Poing
3 Reichspost, Postamt
33 **Riepl, Max, Viehhdlr., Anzing**
32 **Ritt, Josef**, Landwirt, Gelting
87 Röslmaier, Anton, Viehhändler, Siggenhofen
103 Rotes Kreuz, Deutsches
61 **Scherer**, Josef, Gastwirt, Ottersberg.
105 **Scheuerecker, Ludwig, Hafnermeister**
67 Schreindl, Dr. Hermann, Arzt
15 Schweiger, Anton, Kunstmühle, Hanslmühle
17 Gebrüder Schweiger, Sägewerk
73 Schweiger, Ludwig, ldw. Lagerhaus
45 **Seidel, Wilhelm, Gemischtwaren**
96 Sempt-Elektriz.-Werke, Pastetten
102 **Söhl, Sebastian**, Brauerei, Oberneuching
127 **Spar- u. Darlehnskasse**, Oberneuching
126 **Spar- u. Darlehnskasse Forstinning**
121 Spar- u. Darlehnskasse Pastetten eGmuH
113 Speer, Johann, Bürgermeister, Ottenhofen
135 Spies, Johann, Molkerei, Poing
9 Stacheter, Hubert, Kol.-W.
53 Teeras Straßenbau GmbH, Poing
51 Traut, Georg, Landwirt, Anzing
91 **Utz**, Rudolf, Dipl.-Ing., Poing
112 **Vaas, Johann, Gastw., Schwaberwegen**
114 Verbrauchergenossenschaft eGmbH
108 Volks-Bote, Bayer. Zeitungsblock
56 **Wandinger**, Valentin, Gerberei
104 **Wax**, Josef, Wasenmeister

39 Wax, Theodor, Schweinehdlg.
129 Weber, Jos., Mech. Werkstätte, Forstinning
10 Gebr. Weindl, Maschinenfabrik.
49 Widmann, Lorenz, Brauerei
59 Wiedmann, Peter, Landwirt
4 Windshuber, Johann, Kfm.

Markt Türnau (üb. Mährisch-Trübau) [Ostsudetenl.]

10 Bäuerliche Vorschußkasse
16 Deutsche Siedlungsges., Meierhof
4 Elektrowerke AG, Schaltst. Mesihor
11 Forstverwaltung
12 Gemeindeamt
1 Gend.-Mstr. Löffler, Nr. 112
2 Landwirtsch. Lagerhaus
3 Landwirtsch. Molkereigenossenschaft
4 Mittelmährische Elektrizitätsges. AG, Mesihor

Marktzeuln (üb. Lichtenfels) [Bayern]

36 Bayer. Elektrizitäts-Lief. Ges., AG, Redwitz
73 Bay. Warenvermittlung, Lagerhaus Hochstadt
40 Bergmann, Max, Hauptlehrer, Redwitz-Rodach
1 Bezirkskrankenhaus, Hochstadt
27 Elektrizitätswerk u. Kunstmühle, Hochstadt.
68 Ender, Georg, chem.-techn. Prod., Obersdorf
37 Fischer, Carl, Brauerei, Schwürbitz.
14 Fleischmann, Fritz, Fleisch- u. Wurstwaren
53 Gärtner, Gustav, Viehhdlg., Redwitz a. R.
32 Gärtner, Ludwig, Bierbrauerei, Redwitz a. Rodach (Oberfr.)
72 Gampert, Marg., Landwirt, Redwitz a. R.
55 Gareis, Fritz, Malermeister, Redwitz
47 Gemeindekanzlei Schwürbitz, Schemmpl. 54
4 Gemeindeverwaltung Marktgraitz
48 Gemeindeverwaltung Marktzeuln
81 Gemeindeverwaltung Redwitz a. d. Rodach
66 Gendarmerieposten Redwitz a.R.
11 Gendarmerieposten Marktzeuln
17 Gerner, Peter, Fuhrw., Oberzettlitz, Schemmstraße 14
6 Gick, Hans, Landesprodukte, Redwitz a. R.
31 Gick, Mich., Brauereibes., Redwitz a. R.
79 Grießinger, Gg., Sägewerk, Neuensee.
78 Gutmann. Ludwig, Korbwrfbr., Redwitz a. R.
26 Gutsel, Gg., Kohlen, Marktgraitz
63 Hagenbucher, Korbwrfbr., Marktgraitz 133
28 Harthan, Karl, Korbwrfbr., Redwitz a. R.
23 O. & M. Hausser, Mahlbetrieb, Marktgraitz
56 Hegele, Martin, Korbwr., Zettlitz-Lichtenf.
8 Herold, Friedr., Werkzeuge
25 Hesselbacher, Konrad, Korbwr., Marktgraitz
58 Hofmann, Heinr., Klopferwerkst., Neuensee, Eppstr. 35
42 Hofmann, Wolfgang, Uniform, Effekten
34 Hotter, Oscar, Matratzenfbr., Hochstadt
1 Hug. Dr. Alfons. Arzt.
41 Kaiser, Mart., Pressrei, Hochstadt, Oberfr.
82 Kirche, Ev.-luth., Pfarramt, Schwürbitz
12 Kirche, kath. Pfarramt, Schwürbitz
3 Dieselbe, Pfarramt Marktgraitz
22 Kohles, Karl, Korbwaren, Redwitz a. d. Rodach, Adolf-Hitler-Straße 123
19 Köhler, Fritz Gastwirt, Redwitz a. R.
85 Kremer, Georg, Korbwrfbr., Zettlitz 11
16 Krötenheerdt, Joh., Korbwarenfbr., Redwitz a.R.
24 Leikeim, Hans, Autorepar., Oberzettlitz
7 Linz, Phil., Korbwaren u. Weiden
10 Löppert, Konrad, Baugeschäft. Hochstadt.
60 Martin, Hans, Gasthof, Lettenreuth.
59 Mühlhaus, M., Repar.-Werkst., Redwitz a.R.
49 Müller, Hans, Korbwr.-Fbr., Redwitz 116
29 Müller, Wilh., Sattlermstr., Redwitz 110
83 NSDAP., Hitler-Jugend-Lager, Redwitz-Rodach
65 Partheymüller, Andr., Marktgraitz, v.-Eppst.167
18 Partheymüller, Georg, Kunstmühle.
67 Partheymüller, Joh., Korbwr., Bism.Str. 115
61 Paschold, Arno, Matrizenbau, Hochstadt
35 Porzellanfabrik Tettau AG, Abt. Hochstadt
75 Pülz, Hch., Hoch- u. Tiefbau, Redwitz a. R.
71 Pülz, Konrad, Baugesch., Redwitz a. R.
43 Reichsbahn: Bahnhof Hochstadt-Marktzeuln
33 Reichsbahn, Bahnhof Redwitz a.d.Rodach
68 Reus, Joh., Viehhandlung, Obersdorf
80 Schardt, Hans, Bäckerei, Hochstadt
5 Schedel, Joh., Gasthof, Hochstadt Ofr.
9 Schmidt, Hans, Lederwr., Redwitz a. R.
54 Schmidt, Michael, Kraftfahrzeuge
76 Schmitt, Stefan, Musikmeister.
38 Schnapp, Thom., Gasthof, Hochstadt
15 Schramm, Konr., Oberlehr., Obristfeld
64 Schwender, G., Schlossermstr., Redwitz a. R.
39 Sünkel, Georg, Korbwrfbr., Lettenreuth
46 Sünkel, Michael, Korbmöbel, Lettenreuth
62 Tapfer, Joh., Korbwrfbr., Redwitz a. R.
(62) Tapfer, Josef, Redwitz a.R.
44 Trinkwalter, Gustav, Korbwr., Marktgraitz
50 Verein. Bez.- u. Stadtspark., Fil. Redwitz
20 Vogel, Rudi, Kleiderfbr., Redwitz a. R.
77 Vogel, Theodor, Redwitz a.d.Rodach
2 Vogler, Georg, Lederwaren
84 Wagner, Wilhelm, Kfm., Redwitz a.R.
57 Weber jr., Joh., Gemischtwr., Schwürbitz 101
52 Weber sen., Joh., Korbmat., Schwürbitz
69 Weber, Karl, Apotheke Marktzeuln
51 Welsch, Dr. Jos., Arzt, Redwitz a. R.
74 Wohlgemuth, Georg, Küchengeräte, Redwitz
70 Zech, Franz, Korbwaren
45 Zink, Franz, Möbelschreinerei

Markushof (Westpr.)

206 Albrecht, Dr., Arzt, Thiergart.
130 Albrecht, Heinrich, Bauer
148 Apotheke, Gerh. Seydel, Thiergart.
182 Assmann, Emil, Bäckermstr., Hohenwalde
117 Axt, Amtsvorsteher, Kronsnest
124 Baldt, Gasthof Dreirosen
127 Barann, Andreas, Fleischbeschauer, Hohenw.
110 Bestvater, Joh., Bauer
133 Böhm, Kurt, Tischlermstr., Thiergart
178 Brandt, Schmiedemstr., Thiensdorf
211 Brandt, Gustav, Autofuhrbetrieb
129 v. Broecker, Max, Gasth., Thiensdorf
196 Browatzki, Gasthof Augustwalde.
186 Cornelsen, Johs., Bauer, Thiensdorf
246 Dau, Herm., Bauer, Eschenhorst
155 Dauter, Karl, Bauer, Kampenau
225 Dirksen, Cornelius, Bauer
241 Dreher, Kol.-W., Baalau
149 Dyck, Bruno, Bauer, Thiergartsfelde
197 Dyck, Joh., Bauer, Kampenau
171 Eichenberger, Jakob, Käserei, Kampenau
109 Epding, Gastw., Hohenwalde
180 Evang. Pfarramt Thiensdorf
139 Fiebrandt, Artur, Elektroanl., Augustwalde
154 Fröhlich, Gottfr., Sattlermstr., Thiergart
207 Fröhlich, Louis, Bauer, Augustwalde
161 Fröhlich, Paul, Fleischermstr., Sorgenort.
188 Gemeinde Wengeln
223 Gendarmerie-Einzelpostenbereich Markushof
167 Gendarmerie-Einzelpostenbereich Schwansdorf
181 Gendarmerie-Einzelpostenbereich Thiergart
170 Gerbrand, Kurt, Bäckermstr., Thiergart
189 Görtz, Molkerei
165 Goldmann, Kurt, Baugesch., Thiergartsfelde
230 Gottschalk, Karl, Bauer, Kampenau
218 Grau, Otto, Autofuhren, Sorgenort
118 Grundmann, F., Bauer, Baalau
190 Grunwald, Albert, Bauer, Schwansdorf
159 Heidemann, Gastw., Kronsnest.
233 Hein, Bauer, Eschenhorst
135 Heß, Otto, Ortsgr.-Leiter, Kronsnest
150 Janssen, Otto, Bürgermstr., Hohenwalde
112 Janzen, Frau Elisabeth, Bäuerin, Kampenau
153 Janzen, Emil, Kampenau
236 Janzen, Rud., Amtsvorst., Hohenwalde
157 Jochem, Jul., Gastwirt, Wengelwalde
235 Joost, Oskar, Bauer
220 Käser, Jakob, Molkereibes., Augustwalde.
212 Kathol. Pfarramt, Thiergart
164 Klein, Herbert, Schlosserei
210 Klein, Gastwirt, Kampenau.
217 Kleinert, Dr.A., Tierarzt, Thiergart
200 Klosowski, Anna, Hebamme, Augustwalde
187 Knorr, Max, Bauer, Thiergart
156 Krause, Ernst, Bauer, Thiergart
162 Krause, Fritz, Bäckermstr., Kronsnest
134 Krebs, Hans, Bauer
172 Kreis-Autowerkstatt
168 Kretschmann, Emil, Bauer, Kampenau
175 Kroll, Ernst, Bauer
141 Krüger, Gustav, Bauer, Thiergart
177 Kuhn, Fritz, Gastw., Thiergartsfelde
237 Laabs, Gust., Gasthaus Blaue Hand
142 Labusch, Gottlieb, Pferdehdlg., Thiergart
239 Laskowski, Ernst, Stellmacherei
160 Liedtke, Herm., Viehgesch., Hohenwalde.
231 Liedtke, O., Kol.-W., Thiergart
221 Lucht & Laabs, Kol.-W., Thiergart
215 Mahlau, Bauer
202 Marienfeld, Hofbes., Rosenort.
137 Maschitzki, Gasthofbes., Wengelwalde.
138 Mettner, E., Fleischerm., Thiergart
144 Mettner, Helmut, Viehverteiler, Wengelwalde
140 Mettner, Herm., Fleischer, Augustwalde
152 Minder, Molkereibesitzer.
123 NSDAP., Ortsgr. Kronsnest
213 NS.-Volksgemeinschaftshaus, Thiergart
248 Ostdeutsche Dauermilchwerke GmbH, Thiergartsfelde
250 Ostpreußenwerk AG, Betriebsleitung
115 Pauls, Joh., Bahnhofshotel
184 Penner, Ernst, Mühlenbes., Wengeln.
203 Penner, Heinr., Mühlenbes., Thiergartsfelde.
249 Philipp, Erich, Gastw., Thiergart.
240 Philipsen, Bertha, Bäuerin, Schwansdorf
243 Philipsen, Wilh., Bauer, Rosenort
108 Prost, B., Bürgermstr., Thiergartsfelde
125 Quapp, Franz, Bauer, Kronsnest
242 Radtke, Gasthofbes., Schwansdorf.
145 Raiffeisen-An- u. Verkauf eGmbH, landw.Erz.
194 Reichsarbeitsdienstabt., 1/30 Hohenwalde
209 Reichsbahn-Gütcrabfertigung
244 Richau, Paul, Bauer, Thiergart
113 Rohde, Franz, Bauer, Thiergartsfelde
119 Sachs, Rich., Bauer, Thiensdorf
183 Schentuleit, Ernst, Bauer, Kampenau
234 Schlomske, G., Baugeschäft, Sorgenort
228 Schmidt, Bruno, Bauer
222 Schmidt, Franz, Brandvorst., Hohenwalde.
185 Schnakenberg, R., Standesbeamt., Augustw.
179 Schulz, Otto, Lehrer u. Vereinsrechner.
166 Siebert, A., Schmiede, Thiergart
238 Siebert, Alfred, Bauer
191 Strunk, Auguste, Manufakturwr., Thiergart.
199 Szelinski, Bauer, Kronsnest
147 Troeder, Viehgeschäft.
193 Urban, Walter, Bauer, Kronsnest
247 Wermuth, Arth., Bäckermstr., Thiergart
208 Weszlowski, Emil, Schiffseigner, Sorgenort
198 Wiehler, Ernst, Bauer, Kampenau
232 Wiehler, Hans, Landwirt
227 Wiehler, Hch., Bauer, Thiensdorf
245 Wiehler, Herm., Bauer
114 Witting, Bauer, Schwansdorf
169 Wölk, Gustav, Bauer
174 Wohlan, Fleischerei, Thiergart
116 Wulf, Ernst, Bürgermstr., Kampenau
163 Wulf, Walter, Bürgermstr., Kronsnest
204 Wunderlich, Fritz, Molkerei u. Käserei.
226 Zimmermann, H., Bauer
195 Zimmermann, Otto, Mühlenbesitzer

Marl (Kr. Recklinghausen) [Westf.]

Lkb = Lenkerbeck (Kr. Recklinghausen)

131 Albring, Carl, Kol.-W., Lippe, Piusstr. 16
254 Albring jr., Heinr., Landw., Brassertstr. 250
7223 Allg. Hoch-Ing.-Bau-AG, Baubüro
209 Allgem. Ortskr.-Kasse, Loestr. 42
285 Altrogge, Joh., Bauer, Drewerstr. 55
225 Altrogge, Ww. Jos., Fuhrgeschäft
231 Amtsverwaltung Marl
110 Apotheke (Elisabeth-), Loestr. 4
7343 Apotheke (Glückauf-), Ad.Hitler-Str. 11
7162 Appel, A., Schmiedemstr., Kleine-Str. 133
7326 Arbeitsamt, Zweigstelle Hüls, Hitlerstr. 82
7350 Arenbergische Revierförsterei, Matena
346 Arens, Franz, Lebensm., Brassertstr. 61
259 Aufderspringe, Jos., Strohdeckenbinderei, Polsum, Hochstr. 6
7481 Auguste-Victoria, Gewerkschaft, Steinkohlenbergwerk
7188 Auschra, Hr., Fuhrw., Viktoriastr. 4
7458 Badoreck, Ida, Heißmangel, Heyerhofstr. 144
7195 Bäuerl. Bez.- u. Abs.-Genossensch., Römerstraße 49
262 Bäuerl. Bezugs- u. Absatzgen. eGmbH, Polsum
136 Bäuerl. Bez.- u. Abs.-Gen., Marl, Hochstr. 21
189 Barkhaus, Alb., Amtmann, Ophoffstr. 21
7263 Baumeister, J., Gastw., Sickingmühle
7348 Baumeister, W., Bäckerei, Drewer, Kleine-Str.
7304 Bauwens, Peter, Baugesch.
370 Becker, Aug., Gastwirtsch., Loestr. 20
104 Becker, Hub., Kaufhaus für Lebensmittel
118 Becker, Wilh., Gaststr., Hochstr. 9
296 Beckmann, Leo, Bauer, Leuchterhof
7289 Bergmannsiedlg. Gelsenkirchen, GmbH, Hamm-Bossendorf
336 Berkel, Herm., Ww., Kotten, Rottstr. 12
335 Berkel, Ulr., Bauer, Polsum, Kötterweg 10
162 Berner, Bernh., Dachdecker, Schreierstr. 59
7315 Berns, Aug., Gastw., Drewer, Kleine-Str. 86
113 Bertlich, H., Bauer, Bertlich
200 Böhne, Ant., Feinkost, Brasserstr. 71
7171 Boek, Adolf, Kol.-W., Römerstr. 95
7261 Böker, Otto, H.-Bekleid., Hülsstr. 12
210 Böker, Wilh., Möbel, Zeppelinstr.
188 Börmann, Heinr., Gartenbau, DorsterStr. 53
229 Börmann, Johann, Bauer, Polsum, Altendorf 5
146 Börmann, Jos., Bauer, Polsum
291 Booke, Tankstelle, BreiteStr. 47
329 Booke, Herm., Baugeschäft
7324 Boos, Otto, Textil, Viktoriastr. 14
7464 Borchert, Otto, Feinkost, Römerstr. 153
168 Borgards, H., Autotransp., Kottewitzstr. 64
145 Borgmann, Wilh., Bauer, Polsum
152 Brandt, Monteur
182 Brauer, Karl, Bedachungsgesch., Hochstr. 5
7161 Braunsteiner., C., Bauuntern, Baust.
218 Bredow, Thomas, Kol.-W., Brassertstr. 97
7460 Breuker, Joh., Baugesch., Löntrop, Notweg 50
240 Breuker, Theod., Schreinerei, Loestr. 78
7439 Brinkforth, H., Uhrmacher, Viktoriastr. 6
129 Brinkmann, Bernh., Gastwirt, Lippe-Marl
7294 Brinkmann, Franz, Gaststr., Viktoriastr. 22
175 Brodd, H., Frau, Lebensm., Bredenkampstr. 13
326 Bromen, Fritz, Gasthaus, Brassertstr. 102
255 Bronstert, Dr., Zahnarzt, Barkhausstr. 15
7395 Brown Boveri & Co AG, Mannheim, Baubüro Hüls
7151 Brune, Herm., Bauer, Salmsweg 53
7337 Brune, Willy, Café, Hülsstr. 5
7190 Bruß, W., Lebensm., K.Duisbergstr. 55
7411 Bühler, Rob., Ing., WolfenerStr. 4
7459 Bührmann, Alfr., Bahnbau, Essen-Bredeney
250 Büning, Dr. Anton, R.-A., Barkhausstr. 10
123 Büning, Bernh., Gärtnerei, Schillerstr. 81
7107 Büning, Bernh., Blumen, Hülsstr. 18
217 Büning, Georg, Buchhdlg., Brassertstr. 103
266 Büscher, J., Tischlerei, Polsum, Hochstr. 14
159 Bullerkotte, Frz., Lebensm., Kottew.Str. 69
161 Bullerkotte, Herm., Gastw., Polsum, Kotten 109
315 Bunzel, Paul, Holzhdlg., Zeppelinstr. 27
226 Busse, Aug., Schuhhdlg., Brassertstr. 118
112 Busse, Bernh., Bäckerei, Hochstr. 2
245 Buthmann, Herm., Frisör, Hochstr. 10

Sml.-Nr. 7241 7361 Chemische Werke Hüls G. m. b. H.
T Chemiewerk Marl P Essen 4357
(Fernruf auch über Amt Recklinghausen 4012)

361 Claaßen, Hans, Optiker, Loestr. 10
7298 Clasvogt, Stuckgesch., Roonstr. 2
293 Cornelius, Wilh., Orthopädie, Loestr. 27
7127 Dahlmann, J., Bauer, Löntrup, Finkenweg 5
7130 Danne, Dr. Arzt, Sinsen, Bahnhofstr. 142
7132 Dawin, Karl, Tapeten, Hülsstr. 3
7177 Dees, Franz, Buchhdlg., Hülsstr. 2
273 Deilmann, C., Berg- u. Tiefbau AG, Zeche Brassert
7426 Deutsche Prioform-Werke, Köln
7196 Deutsches Rotes Kreuz, Victoriastr. 7
7318 Degeling, Joh., Drogerie, Hülsstr. 2
7176 Dickhöver, Herm., Schmiede, Sickingmühle 83
7169 Dichl, A., Betonbau, Baustelle
7351 Dienstel, W., Filiale, Blücherstr. 34
196 Dienstel, W., Lebensm., Sickingm.Str. 94
359 Dietermann, Karl, Kaufhaus, Brassertstr. 65
7331 Dietz, Wilh., Malermstr., J. Kleinestr. 63
249 Drees, Heinr., Steinernkreuz
7144 Dreesen, B., Fuhrgesch., Drewer, Pfad 14
7189 Dreesen, Walter, Metzgerei, Hülsstr. 12
7394 Dürrwerke AG, Ratingen-Ost, Montage Hüls
7475 Eidelloth, Oberinsp., Breddenkampstr. 105
274 Elfering, Franz, Photo, Loestr. 9
7249 Elisabethstift, Blücherstr. 42
231 Eltwerk der Stadt Marl
127 Enste, Dr. Wilh., Arzt, Brassertstr. 110
283 Erwig, Hugo, Kartoffeln, Brassertstr. 79
100 Erwig, Joh., Gasthaus, Brassertstr. 78
124 J. & W. Erwig, Wohn-Einr., Brassertstr. 77
116 Erwig, Wilh., Baugesch., Brüggenpoth 36
230 Ev. Kirchengemeinde, Brassertstr. 38
7156 Ev. Kirchengem., Drewer, Kleine-Str. 115
7225 Ev. Kirchengem., Kirchensteueramt, Römerstraße 61
7478 Ev. Gemeindchaus, Römerstr. 61
7256 Ev. Pfarramt, Römerstr. 57
371 Fallböhmer, Adolf, Bauer, Lippe-Marl
7250 Fehland, Dr., Arzt, Viktoriastr. 9
277 Feldmann, Joh., Obst, Polsum, I.Heiken 6
216 Feldmann, W., Gartenbau, Polsum, Altend. Straße 2
241 Feuer- u. Unfallmeldestelle, Polsum, Marler Straße 97
7265 Fischer, Heinr., Bäckerei, Ad.-Hitler-Str. 9
333 Fleischmehlfbr. Gebr. Schaap, Rennb.Str.101
7140 Foertsch, Dr. B., Arzt, Römerstr. 38
7470 Frank, Dr. W., Chem., LeverkusenerStr. 8
7419 Franke, Drewer, Jos.Kleine-Str. 101
7480 Franke, Ewald, Immelmannstr. 32
7321 Franzen, A., Heißmangel, Ad.Hitler-Str. 27
7317 Frehse, Paul, Architekt, Jahnstr. 7
7272 Frehse jr., P., Dentist, Jahnstr. 7
107 Frentrop, Hugo, Gastwirt, Schillerstr. 6
115 Freyhoff, J., Lindenhof, Breite Str. 37
180 Friedrichsmeyer, Aug., Ing., Baustelle
7146 Fröhlich, Jos., Viehhdlg., Hülsstr. 12
151 Fromme, Karl, Bauuntern., Vikariestr. 11
7192 Füßmann, J., Schmiede, Friedrichstr. 16
7206 Funder, H., Fuhrgesch., Hülsstr. 40
7141 Funke, Fritz, Kino, Josefstr. 23
7288 Gall, Franz, Mühle, Ad.Hitler-Str. 27
7266 Galland, M., Konditorei, Ad.-Hitler-Str. 9
345 Ganda, Jos., Autovermiet., Brassertstr. 47
287 Gasthaus Bügeleisen
377 Gausselmann, L., Kleidung, Brassertstr. 51
7359 Geiss, Dr. W., Physiker, WolfenerStr. 2
312 Gemeinschaftslager, Brassert, Hagenstr.
109 Genius, Bern., Sattler, Barkhausstr. 2
137 Genius, Friedr., Architekt, Barkhausstr. 5
339 Genius, Georg, Möbelgeschäft, Hochstr. 33
7178 Gerkenmeier, Fr., Lebensm., Römerstr. 91
7167 Germscheid, Fritz, Install., Hülsstr. 12
7150 Gertkemper, Chr., Lehrer, Hülsbergstr. 71
7313 Godde, Clemens, Malerm., J.-Kleine-Str. 62
7185 Göddemeyer, Jos., Buchhdlr., Drewer, Adolf-Hitler-Str. 90
7170 Golberg, Joh., Schmiedem., Langehegge 353
7339 Grewe, Jos., Bäckerei, Viktoriasstr. 58
7139 Gröbe, H., N. Apost. Gem., Friedhofstr. 8
7219 Gronostay, Wilh., Kaufhaus, J.Kleine-Str. 52
7207 Große-Hüls, Paul, Fuhrw., Hülsstr. 21
7182 Große Ophoff, Otto, Maler, Hülsstr. 38
183 Grosse-Schulte, W., Landw., Lippe, Nordstr.
7239 Grothus, Herm., Tischl., Sickingmühle, Zur Freiheit 30
7230 Güterabfertigung Sinsen
7354 Gutehoffnungshütte, Werk Sterkrade, Baust.
7280 Gutt, H., Autoverm., Roonstr. 3
7255 Habicht, Dr., Arzt, *Lkb* Hülsbergstr. 183
321 Hacke, Jos., Bäck., Recklingh.Str. 180
7386 Hahl, Friedr., Dipl.-Ing., UerdingerStr. 4
136 Halfmann, Heinr., Kaufmann
306 Hammer, A., Glasreinig., Sickingm.Str. 52
7102 Hampel, Betriebsführer, Kinderheimstr. 1
134 Hasenpflug, Justus, Dachdeck., Zeppelinstr.17
7273 Hasselmann, G., Metzger, Hülsstr. 16
307 Haumann, Cl., Schmiede
170 Haumann, Friedr., Modewaren, Kirchstr. 1
7391 Haverkamp, Dr. W., Zahnarzt, Bachstr. 3
7209 Haverkamp, W., Zechenbaum., Hitlerstr. 29
287 Heeck, Jos., Gastwirt, Hochstr. 1
7440 Heer, Dr. Ludw., Ing., Leunastr. 10
7135 Hegerfeld, E., Industriebau GmbH, Baust.
7330 Heilmann u. Littmann, BauAG
7180 Heim, Dr., Beigeordn., Marl-Hüls, Vikt.Str.
311 Heintze, Erich, Bauing., Brassertstr. 125
174 Heitfeld, Jos., Gastw., Polsum
181 Heitkamp, E., Tiefbau, Baustelle
169 Hennigfeld, Franz, Metzgerei, Brassertstr.69
358 Herbst, Th., Elektr. Install., Brassertstr. 81
185 Hermans, Joh., Müllerei, Polsum
7229 Hertiger, Bernh., Sickingmühle
367 Hesterkamp, Franz, Tischl., Goethestr. 5
290 Heutmekers, Gerh., Stuckgeschäft
7218 Hilbrenner, A., Betriebsf., Bachstr. 3
331 Hill, Heinr., Konserven, Brassertstr. 91
7184 Heinr. Hill AG, Lebensm., Viktoriastr. 34
156 Hiltrop, Schuhhaus, Breite Str. 2
324 Hiltrop, Jos., Friseur, Breite Str. 11
120 Hoffrogge, Bernh., Bauunternehmer
7293 Hülser Spar- u. Darl.-Kassenv., Hülsstr. 3
263 Huesmann, Gärtnerei, Loestr. 11
301 Humpert, Werner, Rendant, Riegestr. 12
7105 Huth, Karl, Baubüro, Hülsstr. 24
143 Huthmacher, Kim., Fuhrw., Polsum, Heiken11
7198 Ifland, Fritz, Drogerie, Viktoriastr. 32
242 Juhester, Leo, Möbel, Schillerstr. 67
7226 Jsselstein, Wilh., Bauuntern.
7473 Jacobi, Paul, Schuldir., Lützowstr. 49
187 Jähnert, Heinr., Metzgerei, Kottewitzstr. 3
160 Jörgens, Heinr., Bauer, Altendorf 6
7296 Josef Jostmeyer, Westf. Dampfwalzenbetrieb GmbH, Hülsstr. 18
7193 Jungbluth u. Janßen, Buchdruck., Hülsstr. 19
7228 Kargitta, A., Leder, Hülsstr. 8
170 Kath. Kirchensteuerstelle, Kirchstr. 1
7314 Kath. Pfarramt, Roonstr. 13
142 Kath. Pfarramt Polsum, MarlerStr. 21
325 Kath. Pfarramt u. Vikarie, Ophoffstr. 15
7333 Kath. Pfarr-Rektorat, *Lkb* Hülsb.Str.
354 Kath. Pfarr-Rektorat, Brassert, Str.d. SA 18
7316 Kath. Rektorat, Drewer, Kinderheimstr. 53
204 Kerkmann, Franz, Kartoffeln, Brassertstr.105
7210 Kersting, J., Friseur, Hülsstr. 14
7211 Keßler, Heinr., Rektor, Hülsstr. 68
221 Keuter, Wilh., Bauer, Polsum
7282 Gebr. Kiefer, Bauuntern., Baustelle
7120 Kimmel, Elisabeth, Lebensm., Duisbergstr. 1
7427 Kinzel, Georg, Rohrleitungsbau, Kinderheimstraße 29
7297 Klag, Wilhelm, Tiefbaugeschäft, Marl-Hüls, Bachstraße 9
243 Klapheck, Theod., Bauuntern., Brassertstr.61
7110 Kleine-Bley, F., Baugesch., Sickingmühle 79
7308 Kleinclüning, Joh., Fahrräder, Viktoriastr. 40
7129 Kleverbeck, O., Bauer, Löntrup, Finkenw.73
7257 Kluge, Rich., Mineralw.-Fbr., J.-Kleine-Str.91
369 Dr. Koch & Co., Chemische Fabrik, Marl, Rennbachstraße 101
148 Koch, Heinr., Bauer, Polsum, Kardenstr. 31
375 Koch, Jos., Gastw., Steinernkreuz
246 Kocke, Herm., Pferdehdlg., Altmarkt 12
7384 Kögel, Karl, Ing., UerdingerStr. 12
147 König, Frz., Spedition, Loestr. 45
7183 König, Franz, Fuhrwesen und Lastentransporte, Lehmbecker Pfad 40
7153 König, Hans, Gasthof, Hülsstr. 27
201 König, Hugo, Wäscherei, Loestr. 23
7355 Koenig, Max, Ortsgr.-Ltr., Hamm-Bossendorf, Duisbergstr. 132
7457 Koopmann, Paul, Kfm., Hülsstr. 19
227 Kordell, Johann, Drewer, Feldstr. 16a
297 Kordowich, Anton, Kaufhaus, Loestr. 10
7128 Korte, Aug., Bauer, Löntrop, Finkenweg 101
7149 Korthaus, Jul., Bäckerei, Hülsbergstr. 76
7142 Kortmann, A., Metzgerei, Ad.-Hitler-Str. 15
132 Kortmann, Heinr., Viehhdlg., Femstr. 1
7283 Kothe, Otto, Ing., Hülsstr. 70
7253 Krase, Wilh., Zimmerei, H.-Wessel-Str. 16
7467 Krause, W., Drogen, Blücherstr. 10
7221 Krause, Wilh., Bier, Blücherstr. 10
7187 Kraushaar, Frz., Manuf.-W., Ad.-Hitler-Str.19
7118 Kreisbildstelle Recklinghausen, Scharnhorststraße 36

171 **Kreissparkasse Recklinghausen, Hauptzweigstelle Marl, Loestraße 22**
7131 Kreissparkasse Recklinghausen, Zweigst. Hüls, Hülsstr. 13
7338 Kreul, H., Drogerie, Hülsstr. 5
7136 Kreul, Jos., elektrotechn. W., Hülsstr. 13
7320 Kröckert, W., Lebensm., Viktoriastr. 40
253 Krukenberg, Rich., Lebensm., Polsum, Hochstraße 12
7302 Külkens, B., Möbel, Hülsstr. 15
7101 Küstermeier, E., Lebensm., Viktoriastr. 4
342 Küting, Karl, Lebensm., Sickingm.Str. 58
332 Kuhlmann, Joh., Bauer, Altendorf-Polsum
7137 Kuhlmann, Wilh., Bäckerei, Blücherstr. 2
7353 Kukawka, Krim.-Komm., Bachstr. 9
7216 Kulmann, Heinr., Baumschulen, Langeheg.326
7405 Lammel, F., Schuhwr., Viktoriastr. 62
7461 Lang, Dr. O., Chem., Leunaer Str. 20
340 Lappe, Dr., R.-A. [N]
7290 Lechler, Hr., Install., Hülsstr. 17
7267 Lechtenböhmer, F., Bäckerei, Viktoriastr. 16
7204 Lechtenböhmer, J., Gastw., Lehmb.Pfad 41
7471 Lechtenböhmer, O., Vertr., Lockampstr. 37
7201 Lechtenböhmer-Overbeck, J., Brennerei, Imenkampstr. 7
219 Leifert, Wilh., Tierarzt, Ophoffstr. 13
7421 Lichtspiele Deutsches Haus, Hülsstr. 20
356 Linkmann, Jos., Grünhdlg., Grenzstr. 20
7222 Loemühle, Loemühlenstr. 221
135 Lohoff, Joh., Bauer, Ölde
7100 Lohoff, Peter, Bauer, *Lkb* Bahnhofstr. 57
7106 Lucas, Th., Betriebsf., Viktoriastr. 3
7346 Luecke, Joh., Bauer, Langehegge 187
7220 Lücke, Joh., Tabakwr., Drewer, Adolf-Hitler-Str. 86
7104 Lueg, Ww., Gastw., *Lkb* Bahnhofstr. 8
7311 Lueg, W., Gastwirt, *Lkb* Bahnhofstr. 7
7472 Gebr. Mai, Adolf-Hitler-Str. 139
278 Manns, Dr., Arzt, Barkhausstr. 12
314 Marler Spar- u. Darlehnskassen-Verein eGmuH, Hochstraße 33
7208 Martin, Baugesch., Römerstr. 55
7402 Maschinenbau- u. Bahnbedarf AG, Baust.
7397 Masch.-Fabrik Buckau, R. Wolf AG, Montagestelle
7145 Masthoff, Gustav, Manuf.-W., Viktoriastr. 4
7113 Masthoff, Hugo, Gasthof, Hülsstr. 20
7214 Geschw. Masuch, Fuhrw., Ad.Hitler-Str. 1
130 Maus, Hugo, Malermstr., Polsumer Str. 7
7309 Mechlem, Dr. Paul, Arzt, Römerstr. 155
330 Meisterernst, Franz, Schreibwr., Loestr. 8
7112 Mennemann, Aloys, Kaplan, Jahnstr. 24
7404 Mess, Otto, Lebensm., Viktoriastr. 10
7454 Michaelis, Math., Dentistin, Römerstr. 75
7205 Miehing, Aug., Metzgerei, Viktoriastr. 42
7390 Möhlenbruch, F., Tiefbau, Baustelle
7143 Mohr, Heinr., Metzgerei, Duisbergstr. 53
264 Molkerei Marl
7342 Mommertz, W., Metzger, Drewer, Hitl.Str.100
7310 Müller, H., Fuhrw., Drewer, Kleine-Str. 171
267 Müller, H., Maler, Polsum, Brauckstr. 1
157 Münstermann, Dr. Jos., Arzt, Barkhausstr.17
7175 Nehm, E., Uhrm., Hülsstr. 22
262 Nelskamp, Carl, Masch.-Repar., Polsum
7463 Neubauer, Georg O., Dachdeck., *Lkb* Viktoriastraße 189
119 Ney, Paul, Tapeten, Altmarkt 5
7476 Nieland, Herm., Revierförster, Bachstr. 11
308 Niemeyer, Alex, Bäckermstr., Zeppelinstr. 19
7271 Nocke, A., Betriebsf., Duisbergstr. 168
7430 Nohl, Jakob, Rohrleitungsbau, Baust.
7227 Nolte, Herm., Gastwirtsch., Viktoriastr. 44
202 NSDAP, Ortsgruppe, Brassertstr. 85d
7163 Dies., Ortsgr. Hüls, Viktoriastr. 18
213 Dies., SA-Sturmbann 11/143, Goethestr. 25b
251 Dies., DAF, Ortswaltung, Brassertstr. 95
7468 Dies., NSV., Ortsgr. Drewer, J.Kleine-Str. 141
7122 Dies., NSV.-Jugenderholungsheim, Bachstr. 34
7275 Dies., NS-Volkswohlf., Blücherstr. 22
7121 Oberhach, Heh., Metzgerei, *Lkb* Bahnhofstr. 90
7172 Oberschule, Scharnhorststr. 36
7479 Oehler, Gust., Sinsen, Halterner Str. 118
7194 Oeldemann, A., Gartenbau, H. Wessel-Str.
7437 Ohlendorf, W., Ing., OppauerStr. 16
7125 Oligmüller, Ernst, Schuhe, Ad.-Hitler-Str. 17
7268 Olig-schläger, J., Malermstr., Römerstr.
7336 Ophoff, Jos., Kaufm., Viktoriastr. 62
144 Ostgathe, J., Bauer, Frentrop, Ackerstr. 82
138 Ostgathe-Rottmann, Johann, Bauer, Frentrop Krummer Weg 23
139 Ostrop, Franz, Bauer, Polsum
7134 Otte, Paul, Stuck, Römerstr. 47
7345 Ovelhey, Franz, Bauer, Ovelh.Weg 9
7240 Ovelhey, Wilh., Bäckerei, Römerstr. 97
7201 Overbeck, Joh., Branntweinbrennerei, Imenkamp 7
7417 Paschke, Alfred, Leder, Hülsstr. 9
7154 Paßing, Bernh., Lebensm., Kleinestr. 47
121 Peckedraht, Herm., Dampfbäckerei
7306 Pelster, Heinr., Maler, Scharnhorststr. 163
167 Peters, Gustav, Stuck, Hervester Str. 24
7159 Petry, Paul, Lebensm., Lehmb.Pfad 24
256 Peveling, H., Fuhrmann, Op dem Dümmer 6
7269 Philippi, P., Geschäftsf., Sinsen, Schulstr.
7432 Pichottka, H., Getreide, Hülsstr. 15
7340 Polizeirevier Hüls
313 Polizeirevier Marl
122 Polizeistation Bertlich
215 Polizeistation Polsum, Marler Str. 6
207 Pols. Spar- u. Darlehnskasse eGmuH, Polsum
7406 Poniewas, Ad., Lebensm., Blücherstr. 36
7352 Prigge, Erica, Fürsorgerin, Römerstr. 74
323 Prost, Heinr., Brennerei, Breite Str. 1
150 Prost, Heinr., Wirtschaft, Breite Str. 1
318 Puls, Wilh., Metzgerei, Loestr. 29
327 v. Raesfeld, A., Loestr. 35
108 Rahm, Franz, Eisenwaren, Kirchstr. 5
376 Rahm, Herm., Autorepar., Loestr. 52
270 Reichspost, Postamt Marl
7400 Dies., Zweigpostamt Marl Hüls
172 Reinert, Karl, Lebensm., Str.d.SA. 34
7334 Reinhardt, Ad., Eisenwr., Hülsstr. 10
298 Rheinische Stahlwerke, Abt. Brassert
7108 Riebe, Wilh., Bedachung, Scharnh.Str. 161
7323 Röllecke u. Co., Dortmund, Baustelle
7262 Rohland, Rob., Eisenwr., Hülsstr. 11
288 Roos, Karl, Drogerie, Brassertstr. 107
7160 Rose, Kaufhaus, Ad.-Hitler-Str. 7
7168 Rose, Jos., Fleisch., Drewer, Hitlerstr. 158
7181 Rudolph, A., Werkluftschutzltr.
7251 Rütter, Dr., Zahnarzt, Ad.-Hitler-Str. 17
343 Rütter, Aug., Mühlenbes., Hochstr. 76
7335 Ruhe, Jos., Install., Viktoriastr. 2
208 Saake, Maria, Langenbochumer Str. 14
7235 Saar-Bauindustrie AG, Baustelle
7186 Sandmann, W., Fuhrgesch., Viktoriastr. 199
333 Gebr. Schaap, Fabrikanten, Rennbachstr. 101
365 Schack, G., Ortsgruppenltr., Gr.Winkel 7
203 Schäpers-Siepert, Gastw., Polsum, Scholv.Str.
105 Schapertöns, W., Zimmermstr., Langehegge 33
7292 Schaub, Friedr., Tiefbau, Hervest-Dorsten, Baust. Hüls
7456 Scheich, Heißmangel, Blücherstr. 52
7465 Scheideler, Paul, Kfm., Leverk.Str. 14
7147 Scheidtmann, Th., Gartenbau, Hülsstr. 44
165 Schemberg, Joh., Bäckerei, Dorstener Str. 152
7284 Schmidt, Dr. Rich., Zahnarzt, Viktoriastr. 10
220 Schmitz, Otto, Elektr. Anl., Hochstr. 8
350 Schnitzler, Otto, Tabakwr., Loestr. 3
133 Schräder, Herm., Kaufhaus, Brassertstr. 66
7312 Schräder, Karl, Kaufhaus, Hülsstr. 4
228 Gebr. Schrief, Install., Loestr. 11
271 Schröer, Aug., Bauer, Polsum, Kötterweg 25
286 Schröer, Friedr., Maler, Schillerstr. 24
7115 Schröer, Heinr., Gasthaus, Römerstr. 83
7165 Schroth, Rudolf, Scharnhorststr. 149
7124 Schubert, F., Dachdeckerm., Lehmb.Pfad 14
7258 Schulte, A., Samen, Viktoriastr. 12
7260 Schulte, Carl, Schreinerm., Hülsstr. 36
7114 Schulte, Godde, Bauer, *Lkb* Hülsb.Str.225
149 Schulte-Terboven, Bauer, Polsum
7264 Schulte-Vogelheim, B., Friseur, Viktoriastr.36
357 Schultheiß, M., Hebamme, Altmarkt 8
7203 Schultz, Hugo, Arzt, Heyerhofstr. 108
7385 Seiberth, Rud., Ing., Leunastr. 2
7238 Franz Seiffert & Co, AG, Masch.-Fbr., Baust.
7466 Seiwert, Heinr., Ing., Leverk.Str. 20
7103 Seme, Otto, Süßwr., Wiesenstr. 22
334 Sengelhoff, B., Schreinermstr., Oph.Str. 6
7236 Seume, Dr. H., Dir., Karl-Duisberg-Str. 124
186 Siegeln, J., Fuhrw., Altend.Str. 131
206 Sollner, O., Tabakwr., Kottewitzstr. 1
7344 Spar- u. Darl.-Kasse Lenkerbeck, Bhfstr. 134
247 Spenk, Heinr., Tabakwr., Brassertstr. 125
7212 Spingies, Hch., Bürgermstr., Römerstr. 62
7422 Sprengler, Gerh., Dr., Hans-Schemm-Str. 102
7148 Staaf, Maria, Lebensm., Hülsstr. 9
7408 Stach, Max, Lebensm., Ad.Hitler-Str. 140
374 Steckelberg, Dr., Arzt, Str. d. SA 15
7138 Steidel, Philipp, Kfm., Hülsstr. 119
352 Steimann, B., Große-Wieskampshof, Polsum
7447 Stein, Rud., Bergassess., Scharnhorststr. 129
7254 Steiner, Art., Metzger, Römerstr. 93
7392 Steiner, Ww. R., Fleischerei, Blücherstr. 37
7352 Stemmermann, J. A., Fahrräder, Hitlerstr. 13
153 Tenkotten, Hch., Tischlerei, Loestr. 42
140 Tewes, Wilh., Gastw., Polsum, Hochstr. 12
158 Thewes, Anton, Baugesch., Recklingh.Str.78
7191 Thomaka, Karl, Fotos, Jahnstr. 27
252 Tigges, Gaststätte, Brassertstr. 75
7152 Tillmann jr., W., Holz, Römerstr. 47
7215 W. Tillmann u Co, GmbH, Bachstr. 17
258 W. Tillmann u. Co. KG, Zeche Brassert
7347 Trapmann, H., Baugesch., *Lkb* Viktoriastr.172
7202 Treitz, Math., Spedit., Blücherstr. 8
7173 Treppmann, E., Fuhrgesch., Blücherstr. 38
106 Tüshaus, Aug., Kfm., Breite Str. 3
163 Turconi, V., Färberei, Hochstr. 21
103 Vatter, Heinr., Drogerie, Loestr. 25
7307 Verein. Rohrleitungsbau, GmbH, Baust. Chem. Werke
7453 Dies., Abt. Wasserleitungen, Baust. Chem. Werke
117 Verkehrsbüro, Hochstr. 12
7179 Verkehrsbüro Hüls, Viktoriastr. 22
327 Vestische Handels-GmbH, Loestr. 35
275 Vestische Kleinbahnen, Hochstr. 4
166 Voecking, J., Anstreichm., A.Hervest.Str. 8
257 Vogt, Joh., Fuhrgesch., Brassertstr. 73
7274 Vollmer, Jos., Drogerie, Sickingstr. 183
260 Vortmann, Franz, Gastw., Dorstener Str. 309
319 Voß, Heinr., Obst, Leostr. 11
198 Voßbeck, Heinr., Förster, Dorstener Weg 182
7259 Wallert, E., Mineralw.-Fbr., Drewer, Kleinestr.
7164 Wallstein, Bürgerm., Hamm, Im Kamp 41
7109 Watermeier, B., Anstreicherm., Jahnstr. 13
7231 Wayss u. Freytag AG, NBG, Baust. Hüls
7319 Dies., Baust. Wasserwerk, Hüls
366 Wegener, Franz, Bauer, Bertlich-Polsum
141 Wegener, Jos., Klempnermstr., Polsum
7295 Wehling, W., Bauer, Drewer, Kleine-Str. 20
295 Wernerys Leihbücherei, Hochstr. 13
126 Wesselbaum, Jos., Elektr.Anl., Kirchstr. 7
7224 Westermann, Monteur
281 Westf. Beobachter, Loestr. 24
294 Westf. Heimstätte GmbH, Baubüro, Adolf-Hitler-Straße
184 Weyer, Clem., Fuhrgesch., Oelderweg 16
177 Weyer, Jos., Lebensm., Str.d.SA. 50
114 Wibbecke, H., Anstr.-Mstr., Brassertstr. 177
190 Wieland, Ant., Gartenbau, Recklingh.Str.173
7133 Wiemer u. Trachte, Tiefbau, Baustelle
7380 Wild, Rich., Ing., Ludwigsh.Str. 9
236 Willecke, Dr., Amtsbürgermeister
7474 Winkelmann, Rud., Schreibwr., Hülsstr. 22
344 Winkelmann, Wilh., Metzger, Brassertstr. 86
364 Winter, Hugo, Metzgerei, Loestr. 12
269 Winter, Jos., Tapeten, Brassertstr. 59
372 Wüller, Bernh., Sattler, Ophoffstr. 3
7155 Wüller, J., Lebensm., Drewer, Lehmb.Pfad 1
125 Wüller, Paul, Bäckerei, Ophoffstr. 5
191 Wulf, Richard, Stuck, Ad.-Hitler-Str. 345
7469 Zieger, Dr. Alb., Physiker, Leverk.Str. 18
7197 Zumwinkel, H., Kaufhaus, Hülsstr. 7
7213 Zwiener, Gustav, Radio, Viktoriastr. 36

Marlen (üb. Offenburg) [Baden]

☛ *Go* = Goldscheuer (üb. Offenburg [Baden])
32 Arnold, Ludw., Landesprod., *Go* Friedhofstr.
34 Arnold, Ludw., Landeserzeugn., Zinkenstr. 108
49 Berl, Friedr., Fuhrgesch., Zinkenstr. 122
38 Berl, Jos., Landesprodukte, Schlossergasse 82
30 Berl, Mich., Gemüseanbau, *Go* Landstr. 74
43 Bernet, Emil, Gasthof, Goldscheuer
61 Edelmann, W., Gasth. Adler, Hauptstr. 1
35 Egg, Heinr., Jagdverwalt., Kittersburg 15
51 Evang. Pfarramt, Eckartsweier
18 Försterei Hesselhurst
40 Gemeindeverwaltung Eckartsweier
12 Gemeindeverwaltung Hesselhurst
08 Gemeindeverwaltung Hohnhurst
42 Gemeindeverwaltung Marlen
62 Güteraufscherhaus Dachhurst
47 Hörter, W., Gasth. Eckartsweier, Hauptstr.
29 Kath. Pfarramt, Kirchstr. 45
19 Klem, Gg., Steuermann, Feldstr. 217
37 Klem, J., Oberlehrer, Goldscheuer
26 Klem, K., Steuermann, Schlosserg. 76
41 Klem, Otto, Gasthaus z. Ochsen, Landstr. 24
28 Klem, Rob., Gemischtwr., *Go* Neugasse 142
46 Kopf, Jos., Steuermann, *Go* Hauptstr. 85
65 Krämer, Georg, Gasth. z. Rheinlust, *Go*
52 Kruß, Karl, Krautversand, Goldscheuer
17 Kuzaj, Karl, Lebensm., Drogen
63 Landw. Ein- u. Verkaufsgen., Goldscheuer
48 Mang, Jos., Metzgerei.
56 Muser, Karl, Verputzgeschäft
36 Oertel, Karl, Schlossermstr., Kirchstr. 48
27 Schäfer Martin, Bierhaus, Kittersburg
39 Scheer, Adolf, Blechnerei, Goldscheuer
16 Schell, Franz, Kieswerk, Goldscheuer
66 Schwarz, Ernst, Betonbau Lahr
33 **Spar- und Darlehnskasse e. G. m. u. H., Goldscheuer über Kehl**
45 Spitzmüller, Leo, Zigarrenfbr., Goldscheuer.
50 Teufel, Bürgermeister, Hohnhurst
68 Zimmer, H., Gasth. gr. Wald, Hesselhurst

Marlow (Mecklb.)

62 Apotheke u. Hubertus-Drogerie, A.Markt 98
27 Arbeitsamt Rostock, Außenst. Marlow
74 A. Beese & B. Engelmann, Zimmermstr.
53 Beese, Alb., Textilwaren
91 Behr-Negendank, Ulrich, Graf, Plemin
41 Bergemann, Paul, Schlachterei, Am Markt 13.
81 Blohm, Heinr., Modewaren
52 Brandt, R., Bauer, Poppendorf
86 Brüdigam, Gastwirtsch., Brünkendorf
72 Brunswig, Franz, Landw., Fahrenhaupt
56 Brusch, O., Kol.-W., Lebensmittel
57 Bruß, Herm., Bauer, Jahnkendorf
63 Bünger, Dr. Hans, Zahnarzt, Hitlerstr. 106
76 Bürgermeister d. Gem. Alt-Guthendorf
27 Bürgermeister der Stadt Marlow
30 Bützow, E., Gasthof Stadt Rostock.
85 Burmeister, Carl, Baugesch., Hitlerstr. 200
39 Danitz, Herm., Malermstr., Hitlerstr. 155a
51 Deutschmann, K., Autoverm., Ad.Hitler-Str.78
67 Drogenhaus Fritz Drews
54 Ehm. Otto, Monteur, Ad.Hitlerstr. 57
82 Ehrich, Dr. Karl, Arzt, Ad.Hitler-Str.
28 Erdbeer, Ludw., Sattlermstr., Gr.Teichstr. 172
49 Fresen, Axel, Lebensmittel
14 Frisse, Franz, Landwirt, Teerofen
89 Gastwirtschaft „Zum Bären", Ad.Hitler-Str.191
16 Gendarmerie
25 Genossenschaftsmolkerei Marlow.
90 Gildehaus, Dr. Paul, Tierarzt, Hitlerstr. 105
12 Greve, Ernst, Feinkost
76 Gutsverwaltung Neu-Guthendorf
33 Harnack, Robert, Spediteur
85 Horn, Wwe. Herm., Buchhdlg.
71 Hotel zum Erbgroßherzog.
21 Jungnickel, Paul, Viehhdlg., Am Markt 15
58 Kathol. Pfarramt
83 Keding, Willi, Schlachter, Hitlerstr. 59a
44 Kirche, Evang., Pfarre Marlow
65 Klünner, Herm., Manuf.-W., Hitlerstr. 41
73 R. Kossow & Levermann, Faßfabr.
31 Leddig, Ernst, Autovermietung
93 Levermann, Cäcilie, Frau
47 Loppin, Dr. Edith, Ärztin
47 Loppin, Dr. Egon, Arzt
37 Ludwig, Otto, Haushaltwr., Ad.Hitler-Str. 59
42 Lütken, H., Camitz
22 Märk. Elektrizitätswerk AG, Geschäftsstelle
78 Mahn & Ohlerich, Brauereiniederlage
64 Meckl. Depos.- u. Wechselbank, Bankst. Marlow
48 Meißner, Georg, Klempnermstr., Hitlerstr. 54
36 Mestel, Arnold, Getreide, Briketts
55 Mielke, Herm., Kleidung, Ad.Hitler-Str. 162
32 Millahn, Aug., Bauer, Poppendorf
45 Molkereigenossenschaft, Brünkendorf.
23 Neetz, Wilh., Schlachtermstr., Hitlerstr. 69
40 Nowak, M., Hebamme
80 Pfarre Tribohm
17 Pfeil, Karl, Bauer, Gruel
75 Rathke, Landwirt, Schulenberg
07 Reichspost, Postamt
68 Rose, W., Gärtnerei
70 Rothenberg, Restgut Tribohm
61 Saenger, Rob., Bäckermstr., Brünkendorf
77 Saß, Hans, Töpfermeister, Hitlerstr. 49
38 Schlitter, Franz, Konditorei, b.d.Kirche 168
26 Schröder, Paul, Tischlermstr., Markt 10
94 Schröder, Ob.-Straßenwärt., Siedlung
60 Schützenhaus
66 Sparkasse der Stadt Ribnitz, Zweigst. Marlow
24 Spar- u. Darlehnskasse Brünkendorf, GmuH
19 Stichert, Herbert, Landw., Brunstorf
29 Voß & Nagel, Kartoffeln, Krähenberg 139
34 Wienecke, Herm., Wurstfbr., Ad.Hitlerstr.
88 Willenborg, Brunstorf
76 Winter, Carl, Landwirt, Neu-Guthendorf
15 Winter, Otto, Gutsverw., Alt-Guthendorf
46 Winter, Otto, Bücher, Alt Guthendorf
13 Witt, Willy, Schlachterei, Ad.Hitlerstr. 66 b

Marne (Holstein)

78 Albers, Arth., Elektr. Anl., Steinstr. 2.
260 Albers, Johannes, Bauer, Volsemenhusen
75 Allg. Ortskrankenkasse, Deichstr. 15
21 **Alte Marner Sparkasse** Marne (Holstein), Adolf-Hitler-Platz 1
105 Althans, Herm., Schankw., Schmedeswurth
479 Amtsgericht, Horst-Wesselstr.
365 Apotheke, Marne, Hitlerplatz 7
85 Arbeitsamt Heide, Nebenstelle, Hafenstr.
353 Asmussen, Johann, Bauer, Krumwehl
559 Bahrs, Johs., Bauer, Marnerdeich
444 Bargum, Dr. Carl, Arzt, Königstr. 30.
546 Basche, Jul., Malermstr., Hafenstr. 6
495 Bastian, Friedr., Malermstr., Museumstr. 8
43 Bauern-Ein- u. Verkaufsgen. eGmbH
559 Baus, Rud., Viehversand, Brauerstr.
238 Beckmann, F. C., Lederwr., Königstr. 6
414 Behrens, Heinr., Helfer in Steuers., Königstr. 2
413 Derselbe, Wohnung, Deichstr. 1
56 Bez.Abgabest. f. Gartenerzeugn. GmbH, Bahnhofstr. 19
415 Bickenberg, Claus, Bauer, Norderwisch
64 Bindseil, Erich, Kfm. i. Fa. Klopp
332 Bley, Enno, Bauer, Nordhausen
136 Bley, Friedr., Rosenstr. 8
278 Bley, Friedr., Bauer, Mittel-Kronprinzenkoog
492 Bley, Hinr., Bauer, Norder-Kronprinzenkoog
99 v. Böhlen, Otto, Brennmat., Wilhelmstr. 11
318 Boie, Herm., Gasthof, Deichstr. 20
67 Boitz, Gust., Bürobedarf
430 Bordewieck, Ed., Elektrotechn., Cl.Harmsstr.
409 v. Borstel, Heinr., Thams & Garfs Ndlg.
305 Borwieck, Georg, Bauer, Kronprinzenkoog
267 Boysen, Adolf, Sattlerei
522 Boysen, Heinr., Malermstr., Brauerstr.
46 Braack, Wilh., Vertreter, Süderstr. 23
52 Brauerei Karl Hintz
29 G. H. Brehmer, K.G., Häckselwerke, St. Michaelisd.Straße 1
462 Brehmer, Dr. Georg, Zahnarzt, Am Markt
208 Breuer, Ww., Emma, Krummwehl
466 Brocks, Hans, Wagenbau, Kronprinzenkoog-Nord
354 Brommann, Johannes, Pastor, Österstr. 10
388 Bünz, Walther, Schmiedemstr., Süderstr. 46.
470 Büsing, Martha, Modewr., Königstr. 9
268 Capitol-Lichtspiele
133 Claußen, Ernst, Landesprod., Westerstr. 35
313 Claußen, Ferd., Bauer, Mittel-Kronpr.Koog
543 Claußen, Herm., Bauuntern., Wilhelmstr. 52
350 Cornelssen, Fritz, Bauer, Ohlen
425 Cornelssen, Robert, Bauer, Krummwehl
206 Denker, Carl, Erbhofbauer, Westerdeich
270 Denker, Carl Heinz, Fahrstedterdeich
88 Denker, Ernst, Erbhofbauer, Westerdeich
128 Denker, Herm., Vorsitz., Königstr. 53
524 Dieckmann, Otto, Kohlen, Hafenstr. 10.
398 Diedrichsen, Joh., Lehrer, Diekhusen
539 Dithm. Werkstätten f. Handwerkkunst
138 Dose, Woldemar, Erbhofbauer, Königstr. 46
355 Dreeßen, Arthur, Gastw., Volsemenhusen
374 Dreeßen, Joh., Zimmerei, Feldstr.
538 Eggers, Johann, Bauer, Deichstr.
368 Ehlers, E., Elektr. Anl., Norderstr. 4
230 Ehlers, Karl, Mühlenbetr., Volsemenhusen
209 Elies, Georg, Töpfermstr., Kurzestr.
121 Engelmann, Rich., Bahnhofsw., Marnekoog
15 v. d. Fecht, Aug., Getreideh., Königstr. 20.
39 v. d. Fecht, Frd., Mühlenfabrikate, Königstr. 55
219 v. d. Fecht, Karl, Kfm., Königstr. 22.
372 Fehrs, Hans, Prov.-Vers., Klaus-Harms-Str.
59 Frauen, Herm., Bauer, Westerdeich
10 Freiling, Andreas, Händler, Heise
66 Frisch, Ernst, Viehhdlr., Königstr. 45.
403 Gaartz, Carl, Stellmacherei, Königstr.
41 v. d. Geest, Bernhard, Bahnhofstr. 22
16 v. d. Geest, Herm., Gastw., Wilhelmstr.
359 v. d. Geest, Werner, Bauer, Neufelderkoog
243 Gemüseabsatzgen. eGmbH, Bäckerstr. 7
54 Gendarmerie-Abtlgs.-Kommandant
549 Gend.-Amtsführer Fahrstedter Westerdeich
265 Gerdes, Peter, Bauer, Kattrepel
570 Gierke, Herm., Stellmacher, Nd.Kronpr.Koog
261 Gimmini, Ernst, Erbhofbauer, Krummwehl
452 Glindemann, H., Krabbenkons.Fbr., Neufeld
93 Göttig, Joh., Schlachtermstr., Königstr. 12
116 Gräfe, E., Krabbendauerwarenfbr., Hafenstr. 8
8 Gravenhorst, H. C., Häckselschneid., Voigtweg
299 Greve, Ernst, Schmied, Heise
104 Grimsmann, Herm., Bauer, Helserdeich
407 Grimsmann, Walter, Gastw., H.Neuenkoogsd.
402 Grotegut, Heinr., Gemüse, Klaus-Harmstr.
236 Groth, Hans, Bauer, Marner-Neuenkoogsdeich
272 Groth, Heinr., Friseur, Wilhelmstr.
407 Grothusen, J., Erbhofer, St.Michaelisd.Str. 5
371 Grothusen, O., Bauer, Neufelderkoog
333 Grothusen, Rich., Lebensm., Schillerstr.
276 Grube, Heinr., Gastwirt, Ramhusen
74 Haack, Karl, Friseur, Süderstr. 53
280 Haack, Heinr., Bauer, Neufelderkoog
71 Haack, Rudolf, Pastor, Königstr. 43
14 Haacke, Johs., Installat., Bäckerstr. 3
392 Habek, F., Schlachterei, Marnerdeich
137 Hanno, Carl, Bauer, Menghusen
426 Hanno, Otto, Bauer, Westerdeich
437 Hanno, Wilh., Bauer, Harsemenhusen
140 Hansen, August, Bauer, Vitt
3 Hansen, Emil, Eisenwr., Königstr. 22
446 Hansen, Jürgen, Erbhofbauer, Menghusen
271 Hanssen, Emil, Steuerber., Alt.Kirchhof 7
510 Gebr. Hanßen, Marner Neukoogsdeich
221 Hanssen, Heinrich, Autohdlr., Oesterstr.
510 Hanßen, Hermann, Kohlen
119 Hanssen jr., Herm., Bauer, Neuenkoogsdeich
345 Hanßen, Hermann, Gemüse, Bahnhofstr. 25
464 Hanssen, Hermann, Geschäftsführer
514 Hanssen, Herm., Maurermstr., Oesterstr. 4
92 Hanssen, Herm., Stadtkaffee, Königstr.
449 Hanßen, Hinr., Bauer, Neufelderkoog
179 Hanssen, Karl, Bauer, Ramshusen
109 Hanssen, Rud., Maurermstr., Süderstr. 39
481 Hanßen, Werner, Erbhofb., Volsemenhusen
32 Hardorp, Hermann, Bauer, Neufeld
329 Hardorp, Johann, Bauer, Neufelderkoog
303 Hartjen, Joh., Bauer, Diekhusen
455 Hartz, Heinr., Norderwisch
309 Haupt-Elektrizitäts-Gen., eGmbH, Süderstr. 47
296 Hcesch, Heinz, Bauer, Neufelderkoog
115 Heimathaus Marne, Süderstr. 48
251 Heinsohn, Dr. Franz, Arzt, Klaus-Harms-Str
201 Heil, Hugo, Bauer, Sophienkoog
435 **Wilhelm Heil** Gemüseanbau und -Versand
324 **Gemüseanbau,** Hof, Kronprinzenkoog-Nord
436 **Kühlräume,** Kronprinzenkoog-Nord
73 Henke, Joh., Druckerei, Steinstr.
550 Herzog, Wilhelm, Sattlerei, Schillerstr. 15
417 Heuer, Carl, Kohlenhdlg., Fahrstedt

283 Heuer, Joh., Bauer, Marner-Neuenkoogsdeich
273 Hinrichs, Herm., Bauer, Schmedeswurth
476 Hinrichs jr., Herm., Bauer, Ohlen
229 Hinrichs, Peter, Bauer, Nordhusen
95 Gebr. Hinrichsen, Kattrepel
12 Hinrichsen, Karl, Baustoffe, Süderstr. 3
531 Hintelmann, P., Schlachter, Nd.-Kronprinzenk
475 Hintz, Udo, Gastwirt
242 **Hinz, Gust., Lebensmittel, Süderstr. 18.**
223 **Hodtwalker, Johs., Kol.-W., Norderstr. 6.**
215 **Holler, Aug., Schlossermstr., Bäckerstr. 9.**
535 Holler, Ww. Christine, Bahnhofstr. 60
25 Holler, Karl, Bauer, Diekhusen
44 Holler, Gerhard, Viehhdlg., Wilhelmstr. 13
340 Holler, Peter, Malermstr., Königstr. 49
401 **Holm, Friedr., Lebensm., Wilhelmstr. 3**
61 Holm, Thomas, Autovermiet., Bahnhofstr. 6.

72 **Holsatia-Fischerei-Genossenschaft**
e. G. m. b. H., Marne (Holstein)

399 Holste, Otto, Konditorei, Deichstr. 11
11 **Holsteinisches Haus, Gasth., Norderstr.**
204 Holtmeier, Bruno, Bauer, Nordwisch
275 **Honemeyer, Karl, Gemüse, Oesterstr. 3**
252 Honemeyer, Karl, Gemüse, Friedrichstr. 7
263 **v. Horsten, H. F., Mühlenbes., Westerstr. 43.**
451 **Hotel „Bahnhofshotel", Inh. Bruno Thomsen**
2 **Hotel Dithmarser Haus, Ad.Hitlerplatz 8**
442 *Hotel Ratsschenke, M. Timmke, A. Kirchhof*
406 Hotel Stadt Hamburg, Ad.Hitler-Platz 4
506 Huck, Alfred, Schlachterei, Museumstr. 4
117 Huesmann, Peter, Landwirt, Süderwisch
279 **Ibs, Alfred, Gemüsehdlg., Löwenhof**
126 Ibs, Claus, Bauer, Sophienkoog
289 **Ibs, Fritz, Klaus-Harmsstr.**
439 Ibs, Georg, Bauer, Sophienkoog
347 *Ibs, Hartwig, Helserdeich*
226 Ibs, Walter, Bauer, Kronprinzenkoog
454 **Jacobs, Willi, Zimmermstr., Ramhusen**
113 Jacobsen, Emil, R.-A., [N], Ad.Hitler-Pl. 10
114 Derselbe, Wohn., Königstr. 67
63 Jäger, Karl, Masch.-Repar., Süderstr.
30 Jans, Therese, Schankwirtschaft, Neufeld
262 Janssen, P. E., Rentner, Königstr. 42
58 Janssen, Peter, Bauer, Süderstr. 6
284 **Janssen, Reimer, Bauer, Kattrepel**
291 **Jarens, Julius, Gemüseversand**
113 Jebens, Ernst, R.-A. [N], Ad.Hitler-Pl. 10
114 Derselbe, Wohnung, Königstr. 44
9 **Jens sen., Joh., Theaterlokal, Schillerstr.**
166 Jens, Karl, Gärtnerei, Volsemenhusen
389 **Jens, Peter, Kornhdlr., Neufeld**
351 Jensen, Bernh., Lehrer, Kattrepel
244 Jessen, Boy, Bauer, Sophienkoog
303 Johannsen, Herm., Bauer, N.Kronprinzenkoog
134 Johannßen, Joh., Bauer, Westerdeich
108 Johannssen, Harro, Landwirt, Neufelderkoog
434 **Jürgens, Hch.,** Bauer, Nd.Kronprinzenkoog
348 Jürgens, Hinr., Müllerei, Kronprinzenkoog
38 **Jürgens, Joh. O., Kol.-W., Königstr. 13**
249 **Jürgens, Jul., Pferdehdlr., Wilhelmstr. 20.**
431 Jürgens, O., Bauer, Trennew.Neuendeich
298 Jungclaus, Johs., Landm., Österstr. 12
250 Jungclaus, Richard, Milch, Mittelstr.
352 Junge, Ernst, Bauer, Darenwurth
230 **„Kaevona", Geflügel Mischfutter, Volsemenh**
387 Kahlke, Jac., Elektr. Anl., Wilhelmstr. 6.
127 Karstens, Dierk, Vertreter, Wilhelmstr. 48
394 Karstens, Otto, Möbel, Mittelstr. 4
27 Kirchspielschreiberei u. Kirchspielkasse
255 Kleen, W., Gold- u. Silberwaren
64 Klopp, Heinrich, Königstr. 2
483 Kloppenburg, Wilh., Metzgerei, Süderstr. 21
23 Kohlsaat, Herm., Holzhdlg., Königstr. 64
207 Kohlsaat, Otto, Gemüse
203 Kolster, Anna, Bez.-Hebamme, Schmiedestr. 4
7 Koppelmann, Ernst, Schlachterei, Neufeld
51 Koppelmann, Karl, Gastw., Neufeld
539 Krämer, Hans, Kunsttischlermstr., Bäckerstr.
567 Kramper, Ernst, Bindegarn, Süderstr.
473 **Krankenhaus, Hafenstr.**
469 Kruse, Heinr., Gärtnerei, Wilhelmstr. 9
130 Kühl, Willi, Lohndrescherei, Diekhusen
211 Kuhlendahl, Joh., Sauerkrautfbr., Kirchweg
541 Kuhrts, Walter, Schäferei, Neufeld
366 **Landesbrandkasse, Feldstr. 2**
441 Landw. Spar- u. Darlehnsbank eGmuH, Markt
266 Lange, Otto, Klempnermstr., Süderstr.
316 Langhans, Heinr., Kohlen, Kronprinzenk.N.
496 Lau, Peter, Schmiedem., M.Neuenkoogsdeich
310 Lau, Theodor, Bauer, Trennew. Neuend.
325 Lau, Wilh., Mergelverband, SüdDithm.
487 Leinweber, W., Fahrzeugwerke, Wilhelmstr. 13.
45 v. Levern, Rich., Häckselschn., Königstr. 58
532 Liebsch, Franz, Bäckermstr., Helse
210 Looft, Karl, Lastverkehr, Deichstr. 7
362 Lorenz, Georg, Möbelfabr., Schillerstr. 13
432 Lübars, Richard, Bauer, Hembüttelhof
477 Luftschutzbund, Bürgerm.Plamb.Str.
246 **Maaßen, Carl, Bauer, Sophienkoog**
468 **Maaßen, Ernst, Viehagentur, Meldorferstr.**
227 **Maaßen, Hero, Bauer, Helserdeich**
554 Maaßen, Willy, Bauer, Westerdeich
5 Marner Zeitung, G. Probst, Norderstr. 9
101 Martensen, Benno, Gemüse
34 Martensen, Willy, Gemüseversand
225 Martensen, Willy, Gemüse, HeldorferStr. 18
574 Matthiesen, Hans Fr., Pastor, Oesterstr. 16
18 L. Matzen & Sohn, Getreide, Deichstr. 20
237 **Meier, Emil, Drogerie, Süderstr. 8.**
62 Meier, Fr., Bauer, Darenwurth
342 Meier, Otto, Gastw., Helserdeich
232 Meier, Werner, Bauer, Neufelderkoog
264 **Meiereigenossenschaft, Hafenstr. 12.**
395 Meinert, Peter, Fischräucherei, Steinstr. 5.
94 **Meislahn, Matth., Lebensm., Bahnhofstr. 9**
282 Meyburg, Jak., Geschäftsf., Schmedeswurth
507 Meyburg, Johann, Bauer, Auenbüttel
472 Meyburg, Paul, Bauer, Auenbüttel
241 Meyer, Joh., Gastw., Königstr.
89 Meyer, Joh., Elektr.Anl., Kattrepel
314 Meyer, Peter, Bauer, Diekhusen
338 Meyer, Walter, Landw., Volsemenhusen
55 Möller, Arnold, Schlachterei, Königstr. 43
228 **Möller, Max, Mineralw.-Fbr., Norderstr. 17**
28 Möller & Bindseil, Eisengießerei, Süderstr. 56
294 Mohn, Nic., Bauer, Menghusen
488 Mohr, August, Bauer, Bahnhofstr.
274 Mohr, Otto, Süderwisch
288 Mohr, Willy, Erbhofb., Süderwisch
410 Mohrdieck, Hans, Kfm., Bahnhofstr.
171 Moritz, Hans, Bauernführer
315 Moritz, Otto, Bauer, Westerdeich
98 Mundt, Arthur, Kol.-W., Süderstr. 1.
240 **Näther, Kurt, Dentist, Bäckerstr.**
360 Nagel, Joh., Landw., Kattr.-Westerd.
540 Nagel, Joh.Jacob, Bauer, Helse
478 Nagel, Jürgen, Erbhofb., Helserdeich
245 Nagel, Margarethe, Königstr. 48a
443 Nagel, Peter M., Bauer, Helse
257 Nagel, Peter M., Bauer, Sophienkoog
375 Nagel, Reimer, Bauer, Helserdeich
258 Nagel, Reimer, Landeserzeugn., Königstr.
448 Niemann, Herm., Gastw., Neufeld
412 Nissen, Karl, Drogen, Steindamm 4
474 Nöldecke, Dr. H. G., Arzt, Museumstr. 1
295 NSDAP., NSV., Ortsgruppe
215 Dieselbe, NSKK, 6 M 15
556 **Numsen, Ernst, Baugesch., Diekhusen.**
300 **Numsen, Hinr., Bäckerei, Bäckerstr. 16.**
65 Numßen, H., Bürgermstr., Süderlandsteig
90 Numssen, Peter, Bauer, Auenbüttel
83 **Oberschule f. Jungen, Horst-WesselStr. 17**
527 Oelerich, K., Hebammenschw., A.Hitler-Pl. 13
508 **Osnabrügge, Ernst, Gastw., Bahnhofstr. 7.**
523 Osnabrügge, F. W., Autohandlung
290 Osnabrügge, Rosa, Schlosserei, Süderstr. 38
561 **Pahrmann, F.,** Maschinenhdlg., Schmedeswurth.
254 de Paoli, Franz, Terrazzobetr., H.Wess.Str.
579 Paulsen, Hans, Gastw., Neufelderkoog
320 Paulsen, Herm., Viehhdlr., Meldorferstr. 21
277 Paulsen, Karl, Viehhdlr., Helse
440 Paulsen, Otto, Kfm., Süderstr. 4.
456 *Paulsen, Paul, Landwirt, Neufeld*
82 Peters, Gasthof, Süderstr. 20
47 Peters, Aug., Bauer, Fahrstedterdeich
57 Peters, Friedr., Bauer, Fahrstedter-Deich
330 Peters, Friedr., Gastw., Marnerdeich
424 Peters, Herm., Bauer, Diekshörn
486 Peters, Herm., Schankw., Süderwisch
205 Peters, Mathilde, Kunstgew., Bäckerstr.
224 Peters, Richard, Bauer, Auenbüttel
341 Petersen, Ernst, Buchhdlg., Zigarren
377 Petersen, Hans, Bauer, Süderlandsteig
537 Petersen, Joh., Fleischbeschauer, Norderstr.
423 Petersen, Max Heinr., Makler, Fahrstedt
319 Petersen, Nicolaus, Bauer, Kattrepel
558 Pichl, Joh., Landw., Norderwisch
422 Plath, Rob., Bauer, Neufelderkoog
256 Plath, Theodor, Bauer, Neuenkoogsdeich
419 Politz, Ferdinand, Bauunternehmer, Helse
5 Probst, Gust., Marn. Zeitg., Norderstr. 9
(5) Probst, Gust., Zigarren, Wilhelmstr.
234 **Rahn, Wilh., Schmiede, Wilhelmstr. 17.**
504 **Reese, Ernst, Bekleidg., Königstr. 18.**
505 Reese, Ernst, Kfm., Cl.Harmsstr.
120 **Reichsarbeitsdienst, Abt. 5/74**
19 Reichsbahn, Güterabf. Marne
22 Dieselbe, Güterabf. Volsemenhusen
97 Reichsfinanzverw., Bez.-Zollkomm., Rosenstr.
190 Dieselbe, Zollaufsichtsstelle Neufeld
106 Reichsluftschutzbund
0 Reichspost, Amtsleiter
235 Raimers, Aug., Kraftwagenbetr., Süderstr. 14
428 Rickertsen, Chr., Brennstoffe, Königstr. 48
112 Rieckmann, Hans, Architekt, Bahnhofstr. 12
571 Rinck, Dr. Hans, Arzt, Königstr. 28
400 Rinck. Heinr., Lebensm., Königstr. 3
248 Rittscher, Franz, Maurer, Westerdeich
521 Rohwedder, Otto, Schlachterei, Westerstr. 17
68 Rolfs, Reimer, Pferdehdlg., Diekhusen
200 **Rotes Kreuz, Deutsches, Sanitätszug**
213 Rühmann, Rud., Bauer, Krumwehl
322 **Saatbaugenossenschaft Dithm., Königstr.**
393 Safranck, Franz, Fotos, Bäckerstr. 13
31 Saß, Ernst, Gastw., Norderwisch
220 Schade, Max, Bauer, Mühlenstraßen
4 Schade, Wilh., Erbhofb., Fahrsted.-Deich
37 **Schleswig-Holst. Bank, Bahnhofstr. 2.**
404 Schlichting, Joh., Bauer, W.-Menghusen
376 Schlichting, Reimer, Erbhofb., Kattrepel
247 Schloe, Rich., Bauer, Kattrepel
162 Schloe, Th., Bauer, Westerdeich
344 Schlömer, Emil, Bauer, Kattrepel
24 Schlottmann, Alb., Baug., Wilhelmstr. 12
366 Schlottmann, Hans, Feldstr. 2
96 Schlüter, Joh., Bauer, Auenbüttel
497 *Schlüter, Johann, Lehrer, Kl.Harmsstr.*
490 Schlüter, Nic., Bauer, Schmedeswurth
118 Schmiclau, Hch., Bauer, Süderwisch
307 **Scholz, Bruno, Fruchthaus, Steindamm 7.**
396 Scholz, Emil, Gärtnerei, Süderstr.
125 Scholz, Paul, Gemüse, Claus-Harmsstr.
334 Schoof, Hinr., Bauer, Ramhusen
357 Schoof, Heinrich, Bauer, Ohlen
529 Schröder, Else, Handweberei, Bäckerstr. 1a
20 Schröder jr., Herm., Manuf.-W.
202 Schröder, Rob., Dreschmasch., Süderstr. 37
217 **Schuldt, Karl, Kurzwaren, Süderstr. 15.**
361 Schulz, Ernst, Schlächterei, Oesterstr. 2
311 Schulz, Johs., Gastw., Adolf-Hitlerpl.

231 **Heinrich Schwarz & Sohn**
Krabbenkonserven- u. Sauerkohlfabrik, Seeclachs

485 Selck, Joh., Tiefbau, Wilhelmstr. 18.
356 Siebels, Rosa, Fahrstedt
79 Siebenhüner, Otto, Schmiede, Marnerdeich
49 Sievers, Herm., Kfm., Ad.Hitlerpl.
286 Söhl, Aug., Steuerhelfer, K.Harms-Str. 10
358 Söhl, Carl, Erbhofb., Fahrstedt
40 Sponbiel, Gust., Landw., N.Kronprinzenkoog
26 **Stadtsparkasse zu Marne, Rathaus**
1 **Stadtverwaltung.**
536 Stadtwerke, Rathaus
13 Dieselben, Betriebsbüro, Centralstr. 3
463 Stahl, Karl, Maurermstr., Brauerstr. 26
212 Stahl, Nic., Buchhdlg., Schillerstr. 8
214 Stender, August, Kaufhaus, Wilhelmstr. 1
100 Stöfen, Wilh., Bürgermstr., Cl.Harmsstr.
553 Stollberg, Joh., Bürgermstr., Marnerdeich
542 Storm, M., Bez.-Schornsteinfegermstr.
77 Stüben, Dr. Fritz, Tierarzt, Museumstr.
76 Stührk, Ernst, Fischkons., Michaelisd.Str. 2
253 Stührk, Wilh., Spediteur, Brauerstr. 24
6 Süderdithmarscher Feuerv.-Verein, Deichstr. 4
331 Sühl, Max, Fahrzeugbau, Süderstr. 50
364 Sühl, Th., Bauer, Westermenghusen
69 **Sühl, Walt., Mineralöle, H.Wesselstr.**
573 Sühlsen, Hinr., Bauer, Süder-Landsteig
287 Suhn, Ernst, Baugesch., Helse
259 Suhn, Fritz, Erbhofbauer, Helserdeich
494 **Tagge, Hugo, Tischlermstr., Deichstr. 5**
378 Tramm, Otto, Ratshallen, A.Hitler-Platz 1
81 Theophile, Fritz, Eisenwr., Bahnhofstr. 1
484 Theophile, Hugo, Königstr. 75
482 Thießen, Claus, Bauer, Helse
87 Thiesen, Hans, Bauer, Helse
429 Thießen, Peter, Lebensm., Königstr. 51
471 Thode, Herm., Gastw., N.Kronprinzenkoog
312 Thomsen, Dr. Otto, Zahnarzt, Königstr. 31
48 Thomsen, Carl, Bauer, Wilhelmstr. 21
53 Tiedemann, Joh., Schlachterei, Schmiedestr. 17
70 Tiedemann, Markus, Gastw., Königstr. 17
285 Timmermann, Werner, Stellmacher, Marnerd.
102 Tödt, Wilh., Ortsgr. Volsemenh., Süderwisch
281 Twisselmann, Gebr., Bauer, Mühlenstr.
306 **Ufen, Karl, Bauer, N.Kronprinzenkoog**
369 **Uken, W., Fische, Steinstr. 3.**
564 **Voigt, Gust., Gemüse, Bäckerstr. 5**
309 Vollmer, Peter, Süderstr. 47
327 Vonderlage, Dr., Arzt, Süderstr. 58
239 Voß, Herm., Autobetr., H.Wesselstr. 7
460 Voß, Herm., Kaiserhof, Ad.Hitlerpl. 14
132 Voss, Jonny, Betriebsmstr., Wesselstr. 24
576 Voß, Otto, Prokurist
42 **Weidner, O., Insp., Meldorferstr. 20**
547 Weißenborn, Heinr., Gemüse, Marnerdeich
80 **Wessel, H., Manufakturw., Mittelstr. 9.**
35 Westholsteinische Bank, Ad.Hitlerpl. 11
370 Westphalen, H. C., Zigarren
84 Westphalen, Otto, Erbhofbauer, Diekhusen
367 Wieden, Rich., Erbhofbauer, Süderlandsteig
36 Wiekhorst, Emil, Schuhhaus, Mittelstr.
103 Wiemann, August, Erbhofbauer, Fahrstedt
363 **Wiemann, Georg, Bauer, N.Kronprinzenkoog**
563 Wilkens, Hinrich, Gärtnerei, Marnerdeich.
233 **Wilkens, Hugo, Fahrräder, Westerstr.**
218 **Wilkens, Otto, Autorepar., Wilhelmstr.**
565 Wilkens, W., Schlachterei, Bäckerstr. 25
391 Witt, Hinrich, Bürgermstr., Auenbüttel
519 Wormuth, Leo, Konfektion, Wilhelmstr. 49a
461 **Wortmann, W., Schuhwaren, Bahnhofstr. 10.**
23 **Ziegelei Marne, Inh. Herm. Kohlsaat**

Marnitz (Mecklb.)

36 **Abel, Fleischbeschauer, Surkow**
56 Apotheke Linden, Ferd. Stein
58 Arnholdt, Artur, Schmiedemstr.
14 **Bürgermeister d. Gem. Drefahl**
60 **Bürgermeister d. Gem. Drenkow**
29 **Bürgermeister d. Gem. Marnitz**
69 Burmeister, Mühle, Neumühle
65 Butzke, Ernst, Mühlenwerk
54 **Darlehnskassenverein, Marnitzer, eGmuH**
39 **Eggert, Otto, Masch.-Bauanst.**
63 Ehlers, H., Landw., Malow
17 **Forstamt Marnitz.**
38 Forstrevier, Neu-Drefahl.
41 **Forstrevier Poitendorf b. Parchim**
18 Frick, H., Landeserzeugnisse
50 **Frick, Kurt, Bauer**
31 **Geick, Erna, Böttcherei, Büdnerei 15**
47 **Gemeinde Suckow**
24 **Gendarmerie.**
43 Griewaldt, E., Viehhdlg.
(70) Grove, Gastwirt, Drenkow
78 Gutsverw. Leppin
67 **Gutsverwaltung Meierstorf.**
42 **Gutsverwaltung Mentin.**
40 **Holz, Willy, Latsfuhrbetr.**
37 **Jahnke, R., Baugesch., Am Bahnhof 86**
30 Jahnke, W., Stellmachmstr., Häusl. 40
45 **Köhler, W. F., Zementwr.-Geschäft, Suckow.**
52 Krenz, Erich, Kolonialwaren, Häusl, 46
25 **Lemke, W., Bäckermstr., Dorfstr. 8**
68 **Marten, Karl, Bauer, Ruhn**
61 Möhring, Hans, Landw., Jarchow
64 Molkerei-Genossenschaft Marnitz, eGmuH
33 Molkerei-Genossenschaft Suckow, eGmuH
12 Müller, Otto, Luisenhof
(29) **NSDAP, Ortsgruppe Marnitz**
(20) Dieselbe, NSV, Amtsleitung
57 **Pentzien, Hans, Manuf.-W., Schuhwr.**
73 Pflughaupt, Schmiedemstr., Drefahl
16 Pingel, Joh., Zementwarenfabrik, Büdnerei
28 Possehl, Gastwirt und Bäckerei.
34 Prieß, W., Gärtner
26 Prösch, Carl, Fritz-Reuter-Krug.
75 **Reichsarbeitsdienst, Bez. 3, Lager 11**
27 Reichsbahnhot Marnitz.
13 Reichsbahnhof Suckow.
21 Reichsbahnhof Tessenow.
76 Reier, Carl, Bauer
32 Rohde, Paul, Viehhändler.
23 **Schröder, Dr. Gerhard, Arzt**
48 **Siggel, Emil, Gastwirt, Suckow.**
39 Sparkasse Stadt Parchim, Annahmestelle
46 Spar- u. Darlehnskasse Suckow eGmuH
15 **Wilck, Friedr., Mühlenbes., Malower Mühle.**
49 Wolf, Bauer, Neu-Ruhn
59 **Ziegeleiwerk Tessenow.**
20 Zweigpostamt Marnitz

Marolдsweisach (Mainfranken) [Bay.]

7 **Angebrandt, P., Holzhdlg., Allertshausen.**
62 Apotheke, H. Beyerlein, Ermershausen
42 **Bayer. Hartstein-Industrie AG, Voccawind**
5 ***Bayerische Warenvermittlung landw. Genossenschaften A.-G., Lagerhaus***
21 Braun, F., Schuhwr., Allertshausen.
66 Brückner, G., Limonadenfbr., Ermershausen
32 **Dautel, Hermann, Landw., Birkenfeld**
43 Denninger, Wilh., Sägew., Pfaffendorf
50 v. Deuster, Karl, Schloß Ditterswind
3 v. Deustersche Administration.
4 **Erste Bayerische Basaltstein-A.-G. in Steinmühle Werk Maroldsweisach**
12 **Forstverwalter Ditterswind**
16 Forstverwalter Maroldsweisbach
6 Forstverw., Gräfl. Ortenburg'sche, Birkenfeld
12 **Gemeindeverwaltung, Ditterswind**
18 Dieselbe, Ermershausen
10 **Gendarmeriestation Birkenfeld**
8 **Gendarmeriestation Maroldsweisach.**
51 Gensler, Karl, Gastw., Ermershausen
15 Geuppert, Gregor, Spenglerei
40 **Hartleb, Oskar, Brauerei**
55 **Haushaltungsschule, Pfaffendorf, Ufr.**
27 Helfrich, Karl, Gastw., Ermershausen
17 **Hennig, Adam, Gemischtwr., Spirituosen**
34 **Jünger, Gg., Bäcker, Altenstein.**
49 **Kirchenbehörden: Evang.-luth. Pfarramt**
13 **Kreissparkasse Ebern, Hauptzweigstelle**
67 Krug, Valentin, Metzgerei, Marbach
23 **Meyer, Hans, Metzgerei.**
9 **Müller, Dr., Herbert, Arzt.**
38 **Müller, Wilh., Bauer, Allertshausen**
57 **NSDAP, Kreisleitung Ebern**
20 **Och, Ernst, Autoverm., Ditterswind**
59 Öckler, Theodor, Dentist
24 **Reichsbahn, Bahnhof**
45 Rennert, Hans, Landw.
57 Rögner, Hans, Tiefbauunternehmen.
2 **Rörig, Dr. Konr., Arzt, Ermershausen.**
26 v. Rotenhan, Th., Frhr., Saarhof
19 **Schmidt. G., Metzgerei, Allertshausen.**
48 Schneider, Peter, Gartenbau, Ditterswind
63 v. Schrottenberg'sche Forstverw., Voccawind
25 **Schubert, Bruno, Gemischtwarengeschäft**
35 **Seufert, Otto, Gasth. z. Blauen Löwen**
11 **Sommer, Peter, Kol.-W., Ditterswind.**
22 Straßenmeisterst., Ermershausen
30 Volksdeutsche Mittelstelle, Pfaffendorf
44 **Walter, Fritz, Kfm., Ermershausen**
65 Welz, Joh., Maurermstr.
29 **Welz, Joh. Konr., Bau- u. Zementwaren.**
31 Will, Heinr., Autovermiet., Birkenfeld

Marquartstein (Chiemgau) [Oberbayern]

Marquartstein in den Chiemgauer Alpen
Reichsautobahn und Queralpenstraße vermitteln Kraftwagenverkehr mit München u. d. Berchtesgadener Land bei kurzer Fahrtdauer. Postkraftwagen nach Reit im Winkl u. Schleching-Ettenhausen. Gutgeleitete Hotels u. Gasthöfe. Auskunft durch das Verkehrsamt.

Teilnehmer siehe unter Grassau

Marsberg siehe Niedermarsberg

Marschendorf I (Riesengeb.) [Sudetenland]

3 **Hofmann, Josef, Gasthaus, Marschendorf II/40**
5 **Illner, Max, Bäckerei, 39**
2 **Patsch, Jos., Fleischerei, 50**
4 **Schiller, Julius, Beerdig.-Anstalt, 19**
6 Siegel, Gustav, Fleischer, Marschendorf

Marschendorf IV (Riesengeb.) [Sudetenl.]

2 **Amtsgericht, Marschendorf IV, 98**
21 **Apotheke, Inh. Ph. Mr. Ernst Futter**
6 **Bezirkskrankenhaus**
9 Bierniederlage, Marschendorf IV
3 Bischof, Johann, Kalkwerke
15 Braun, Johann, Modewr., 83
1 **Dix,** Ianaz, Papierfbr., Dunkelthal
24 **Gemeindeverwaltung, Marschendorf IV**
23 Gendarmerieposten Nr. 2, Marschendorf II/45
22 Gendarmerieposten 1, Marschendorf IV
12 Gottstein, Franz, Gemischtwr., 68
4 Gräfl. Czernin-Morzin'sches Forstamt
27 *Hermann, Anna, Tonlichtspiele, Marschend. IV*
11 Hofer, Dr. Richard, Notar, 68
8 Hoffmann, J. W., Kaufhaus, Marschendorf IV
14 **Just,** Franz, Fleischer, Dunkelthal
16 **Kasper,** Kleiderhaus, 85
7 **Kluge, J. A., Flachsspinnerei, in Dunkelthal 55**
26 Kraus, Rud., Fleischerei, Dunkelthal 67
13 **Marschendorfer Glasfabriken, G. A. Steinbrecher,** Dunkelthal
25 **Reichsarbeitsdienst, Abt. 3/376**
19 Richter, Emil, Gasthaus, 66, Marschendorf IV
10 **Spar- u. Darlehnskassenverein f. Marschendorf u. Umg. rGmuH**
18 **Tham, August G, 97**
17 **Trautenauer Sparkasse, Marschendorf IV, Zweiganstalt**
5 **Wasserwerk Trautenau**
20 **Zajic,** Dr. Hans, Arzt, Marschendorf IV

Marschland (Kr. Welungen) [Wartheland]

1 **Forstamt Karlseck**
3 Försterei (Revier-) Folustiki
2 Försterei (Revier-) Birkenwald
7 Försterei (Revier-) Marschland
9 **Gauheim für Trachomkranke, Glas**
6 Gemeindeamt Gallwiese
4 Gendarmerieposten Gallwiese
10 Gendarmerie-Posten Karlseck, Nr. 53
11 Ostdeutsche Landbewirtsch. Ges.mbH
5 Dieselbe, Betrieb Gallwiese

Martfeld (üb. Achim) [Hann.]

56 **Beneke, Herm., Viehhdlr., Kl.-Borstel 83.**
62 Benjes, Alb., Hdlr., Martfeld 65
13 Bielefeld, Ww. Adeline, Gastw., Nr. 75
59 Bolland, Heinr., Landw., Hustedt 27
29 *Bolte, Joh., Schlosserei, Martfeld 126*
22 Borchers, Hermann, Kfm.
42 Bürgermeister in Kleinenborstel, 4
49 **Clausen, Reinhard, Viehhdlg., Martfeld 26**
1 **Dunekak, Gastwirt, Landstr. 76.**
31 **Edler, Fritz, Klempnerei, Nr. 139**
17 **Ehlers, Dietrich, Viehhdlr., Tuschendorf.**
11 **Fehsenfeld, August, Mühle, Nr. 181**
14 **Freer, Friedr., Gastwirt, Hustedt.**
12 **Gärtner, H.W., Kol.-W., Nr. 103**
48 **Gärtner, Heinrich, Feinkost, Nr. 212**
5 Gendarmericamtsbereich Martfeld
40 Gotthardt, Heinr., Maschinen, Martfeld 218
25 Grieme, Heinrich, Bauer, Hustedt 14
45 **Harries, H.F.,** Bauer, Martfeld 24

53 Harries, Herm., Viehhdlr., Martfeld 234
28 von Hollen, Karl, Bauer, Nr. 50
19 Hopmann, Hermann, Viehhdlr.
64 Hustedt, Joh., Landmasch., Tuschendorf
43 Kahmeyer, F., Mühle, Kleinenborstel 77
37 Knake, Fritz, Bauer, Wehrenberg
41 Köhler, Friedrich, Berichterstatter, Nr. 254
68 Lackmann, Christel, Bauer, Nr. 86
26 Lackmann, Ehler, Bauer, Hustedt 8
8 Landwirt Wirtschaftsgenossensch. eGmbH, 8
32 Masemann, Heinrich, Gartenbau, Nr. 80
38 Meyer, Conrad, Viehhändler, 3
3 Meyer, Dietrich, Mühlenbes., 153
16 Meyer, Fritz, Jagdmeyer, 77
44 Meyer, Heinrich, Bauer, Martfeld 18
10 Meyer, Johann, Gastw., Martfeld
2 Meyer, Joh., Schlächterei, Nr. 237
21 Molkerei-Gen. Martfeld, eGmbH, Nr. 106
54 Nolte, Bauer, Kl.-Borstel 17.
34 Nolte, Johann, Autovermietung, 5
58 Pfarramt Martfeld, Nr. 156
30 Runde, Dietrich, Bürgermeister
61 Sauerborn, H., Dentist, Nr. 32
7 Schmidt, Wilh., Fahrradhdlg., Wechold
24 Semsrott, Johann, Viehhdlr., 243
65 Siemers, Wilhelm, Bauer, Loge 4
23 Soller, Dietrich, Kaufmann, Nr. 19
27 Soller, Heinrich, Bauer Nr. 109
6 Soller, Wilhelm, Gastwirt.
66 Steinkamp, Dr. Paul, Arzt, Nr. 185
39 Stelter, Wilhelm, Viehhdlr., Martfeld
36 Süllow, Friedrich, Kolonialwaren, 213
60 Suhr, Heinr., Bauer, Nr. 108
20 Thölke, Fritz, Kaufmann, 201.
63 Troue, Konrad, Bauer, Martfeld
33 Wätje, Fritz, Bauer, Hustedt 1
52 Wetje, Hermann, Bauer, Hollen
9 Wieneke, Gottlieb, Gärtner, Büngelshausen
15 Winter, Johann, Geflügelhdlg., Loge 21
18 Wischhöfer, Hans, Mühlenbauer

Martinau (üb. Beuthen) [Oberschles.]

Fr = Friedrichswille (Kr. Beuthen O/S.)
Pzd = Pilzendorf (üb. Gleiwitz 2)
Rd = Randsdorf (Oberschles.)
Sti = Stillersfeld (üb. Beuthen O/S.)

218 Adameck, M., Bäckerei, *Rd* Hindenburgstr. 116
261 Amts- u. Gemeindeverw. Pilzendorf
318 Arbeitsamt, Nebenstelle, *Rd* Gemeindesaal
206 Arme Schulschwestern Martinau
225 Bagsik, Dionisius, Viehhdlg., LangeStr. 68
271 Bernard, Karl, Ziegelei, Einhof
244 Beuthener Straßenbahn, Umsp.Werk, Landstr.
326 Bieniok, P., Beerdig.-Inst., Eichendorffstr. 7
336 Ders., Beerdig.-Anst., *Sti* MartinauerStr. 26
210 Blachetta, Gaststt., *Pzd* LangeStr. 30
284 Brzoska, R., Maurermstr., Friedrichswille
346 Bulla, V., Baugesch., *Sti* MartinauerStr. 37
231 Cibis, Joh., Kolonialwr., Ad.Hitler-Str. 13
314 Cisow, Maria, Kol.-W., *Rd* Hdbg.Str. 101
283 Dampfziegelei Waldhof
209 Dominium Martinau
223 Ev. Pfarrvistariat, *Sti* MartinauerStr. 41
253 Feuerwehr, Lindenweg 3
202 Florian, Karl, Hoch- u. Tiefbau
243 Florian, P., Autoverm., Eichendorffstr. 7
247 Frank, Valentin, TarnowitzerStr. 22
325 Gallus, Joh., Kondit., *Sti* MartinauerStr. 16
286 Gasth. Krug z. grün. Kranze, *Fr* Tarnowitzer Straße 31
290 Gaststätte Lindenhof, Lindenweg 2/4
338 Gebauer, Anton, Kol.-W., Friedrichswille
234 Gemeinde Friedrichswille, Waldstr. 7
251 Gemeindeverwaltung Martinau
216 Gemeindeverwaltung Randsdorf
328 Gemeindeverwaltung *Sti* Moltkepl. 2
331 Gemeindeverw. u. Bürgermstr. Schakanau
349 Gendarmeriegruppenposten Randsdorf
220 Gend.Posten II *Rd* Chatan
264 Glückauf-Apotheke, Joh. Sosna
203 Golawski, P., Fleischbesch., *Rd* Hindenb.Str. 58
343 Golombek, Alfr., Fleischerei, *Rd* Hind.Str. 18
212 Golombek, Aug., Gasthaus, Randsdorf
269 Golombek, Th., Fleischermstr., *Rd* Hind.Str. 95
205 Graf Kraft Henckel v. Donnersmarck'sche Verwaltung, Oberförsterei Waldhof
278 Derselbe, Försterei Stillersfeld
204 Derselbe, Ökonomie, Randsdorf
236 Graßmann, H., Arzt, *Sti* Moltkepl. 1
323 Hartwig, H., Prov.Straßenm., Weißlaubenw. 2
335 Hausotter, R., Fleischerei, Friedrichswille
221 Heidelberg u. Co, Baugesch., Kreissiedl., Hocferweg 2
324 Hensel, Karl, Beerdig.-Inst., Tarnow.Str. 14
289 Janik, Johann, Gastw., Waldhof
319 Jenoch, G., Restaur., Ad.Hitler-Str. 52
250 Juraschek, Ant., Kol.-W., Hindenb.Str. 53
208 Kadura, Dr. Erh., Arzt, Schlageterstr. 4
327 Kania, Johann, Gastw., Friedrichswille
345 Kempa, Viktor, Kol.-W., *Sti* Kreuzberg
270 Kiolbassa, Paul, Gasthaus, Randsdorf
233 Klese, A., Baustoffe, Sägew., Ad.Hitler-Str.
241 Knappschafts-Krankenhaus u. Zahnklinik
294 Kobzik, Viktor, Kol.-W., Hindenb.Str. 66
337 Kolodznj, Berta, Hebamme, *Rd* Hdbgstr. 67
329 Kolotzek, Florian, Fahrräder, Hindenb.Str. 71
240 Kolotzek, Peter, Fahrzeuge, *Sti*
313 Kostka, W., Fleischerei, A.Hitler-Str. 50
248 Kotzek, G., Markthalle, A.Hitler-Str. 43
348 Kowalski, Dr. Reinh., Arzt, Tarnow.Str. 26
257 Kowollik, J., Kol.-W., *Sti* Schlageterstr. 5
228 Kreisbauhof, TarnowitzerStr. 37
201 Kreis-Invalidenhaus
276 Kreissiedl.-Verwaltg., Ad.Hitlerstr. 78
295 Kreissparkasse, Nebenstelle
215 Kreisverwaltung Tarnowitz
317 Kremser, Jul., Kol.-W., *Pzd* LangeStr. 15
263 Kroemer, Dr. Georg, Arzt, *Rd* Hindenb.Str. 132
277 Kus, Ewald, Gartenbau, Ad.Hitler-Str. 43
344 Kusch, Paul, Viehh., *Rd* Hindenb.Str. 134
224 Langer, Karl, Bäckermstr., *Sti* Martin.Str. 62
261 Lenz, Emil, Bierverlag, *Pzd* LangeStr. 35
213 Lindel, Karl, Pilzendorf
287 Lukowiak, W., Kol.-W., TarnowitzerStr. 8
272 Magiera, Felix, Gasth., *Rd* Hindenb.Str. 138
274 Majerczyk, Wilh., Kfm., Kirchstr. 19a
207 Matulla, Joh., Fleischermstr., E.Langestr. 5
342 Muschiol, Joh., Install., *Rd* Hindenb.Str. 94
321 Neumann, Mothill, G., Dr. med., Helenenhof, MartinauerStr. 60
226 Nietsch, Franz, Kol.-W., Einhof, Klausb.Str. 8
279 NSV., Ortsgruppe Martinau, Ad.Hitler-Str. 35
296 Paetzold, Erwin, Kfm., Uferzeile 6
267 Pfarramt, kathol., Martinau
217 Pfarramt, kathol., Stillersfeld
266 Piernikarczyk, Jul., Gasth., Tarnow.Str. 1
235 Polizei-Landposten Pilzendorf
282 Polizeirevierzweigstelle 17 A
262 Pol.-Revier, Zweigst. 17 B, Stillersfeld
214 Porwoll, F., Viehhdlg., *Pzd* Dorfstr. 33
292 Pospiech, H., Kolonialwr.
312 Pospiech, H., Viehhdlg., *Rd* Graf-Spee-Str. 2
232 Prochotta, Johann, Warenhdlg., Stillersfeld
238 Przewioka, A., Kol.-W., *Sti* Mart.Str. 41
268 Reichsbahn, Güterabf. Randsdorf
311 Reichspost, Postamt
256 Rickert, J., Likör, *Sti* MartinauerStr. 60
297 Russek, Paul, Gaststt., Ad.Hitler-Str. 11
249 Sadio, Gerh., Kol.-W., *Sti* Eichendorfstr.
339 Schäfer, F., Schornst.-Fegerm., H.Wessel-W. 1
340 Schule Friedrichswille
246 Sczesny, Alfr., Autoverl., Schakanau, Gleiwitz-Straße 14
237 Sczesny, Ant., Maler, *Sti* SchlageterStr. 22
239 Sczesny, Jos., Tischlerei, *Sti* Martin.Str. 31
347 Seiler, Bertha, Kol.-W., A.Hitler-Str. 84
310 Seipel, F., Grenzschänke, *Sti* Vorst.Siedl. 33
285 Skowronek, A., Fleischer, *Pzd* Langestr. 35
288 Skrzipczyk, Vikt., Schlosser, Hindenb.Str. 6
275 Skupin, Bäckerei, Eichendorffstr. 6
260 Sladek, A., Klempnerei, *Rd* Hindenb.Str. 123
245 Smolarczyk, Sim., Möbel, *Rd* Hindenb.Str. 122
316 Sosada, Max, Fleischerei, *Pzd* Kirchstr. 1
293 Steffen, Adalb., Arzt, Schlageterstr. 4
229 Sucker, Jos., Molkereiprod., Eichend.Str. 7
273 Thürmer, Georg, Markthalle, Helenenhof, MartinauerStr. 62
291 Urbanczyk, J., Bäckerei, *Sti* Vorst.Kl.Siedl.
320 Volksdeutsche Mittelstelle
315 Wanke, Leander, Arzt, Stillersfeld
227 Wirtschaftsamt Stillersfeld
222 Wuttke, Gastw., Stillersfeld
341 Wyppler, J., Gasthaus, *Rd* Hindenb.Str. 67
265 Zinni, Franz, Gasthaus, Hindenb.Str. 61

Martinsberg (Niederdonau)

7 Bahnhof
3 Erste Spitzer Holzhandelsges. C. Jedek, C. Heitzenberger & J. Prankl, Nr. 51
4 Hayböck, Franz, J. Müllner's Nachf., Kaufmann, Nr. 14
2 Hobegger, Karl, Gasthaus
1 Josef u. Franz Rumpold, Gasthaus

Martinstein (Rheinprov.)

42 Andres, Fritz, Bergmühle b. Simmern
46 Apotheke Merxheim, Saarstr.
22 Bock, Joh., Eisenwaren u. Baumat.
43 Bürgermeister Auen
40 Bürgermeister Seesbach
33 Bürgermeister Summern u. Daun
29 Bürgermeister Weiler, Nahe
53 Bürgermeisteramt Monzingen (Nahe).
45 Deflize, Fr., Dachd., Simmern, Hauptstr. 4
30 Karl Deflize Söhne, Dachd., Simmern, Prov.-Straße 127
12 Dickenschied, Chr., Metzger, Monzingen, Hauptstr. 170
26 Elbertzhagen & Co., Achsenfbr., Simmerhammer
32 Evangel. Pfarramt, Weiler (Nahe)
47 Fuhr, Joh. Pet., Metzg., Seesbach, Triftstr. 68
37 Gendarmerie-Gruppenposten
10 Giloy, Phil., Baumat., Simmern, Hauptstr.
38 Grenzmelspacher, Stef., Sattlerei, 33
52 Heckert, Hermann, Ölmühle, Gänsmühle
19 Heckert, Karl, Nahemühle bei Monzingen
44 Heß, Peter, Bäckerei, Simmern.
57 Heydt, Ernst, Sägew., Simmern unter Dhaun.
50 I. Holzhäuser & Söhne, Baugesch., Simmern, Hauptstr.
49 Kathol. Pfarramt Merxheim
54 Kath. Pfarramt Seesbach
48 Kimmach, Ad., Gastwirt, Metzgerei, Weiler
18 Kirner Hartsteinwerke, Ziegelei
13 Klein, Hugo, Tanzlehrer, Seesbach 46
25 Kron, Paul, Landmasch., Simmern
56 Reichsbahn-Güterabfertigung, Bahnhof
20 Reichspost, Poststelle
41 Simmerwerk G. Böcking & Söhne, Simmern
17 Skär, Karl, Kohlen, Merxheim, Prov.Str. 69
31 Spreuer, O., Fahrräder, Simmern, Prov.Str. 141
27 Vater, Dr., Sanitätsrat, Merxheim
23 Wahl, Fritz, Autovermiet., Simmern
36 Gebr. Weyand, Eisengieß., Peterhof, Prov.Str.
35 Wild, Ernst, Gastwirt, Martinstein

Marwalde (Kr. Osterode) [Ostpr.]

16 Bodzian, E., Landwirt, Taulensee
26 Brommund, Wilhelm, Zoll-Assist., Ketzwalde
25 Czichelski, Friedrich, Steinvertrieb
3 Gendarmerie Elgenau
23 Gendarmerie Ketzwalde
14 Gendarmerie Marwalde
24 Gutsverwaltung Fiugaiken
12 Gutsverwaltung Vierzighufen.
2 Joraschkewitz, Herb., Landw., Ketzwalde
6 Junga, Emil, Gastwirt, Elgenau
15 Kochanowski, Fritz, Gastwirtschaft
19 Koriath, Karoline, Hebamme
18 Korsch, Lehrer, Ketzwalde
13 Kraffke, R., Bauer, Güntlau
10 Krokowski, Paul, Kol.-W.
31 Molkerei Marwalde
22 Pawlowski, Max, Schlossermeister
30 Pfarramt Marwalde
7 Poreski, Albert, Viehhandlung
9 Raiffeisenkasse eGmbH
1 Reichsbahn-Güterabfertigung Marwalde
20 Schau, Jul., Bauer, Güntlau
8 Schwan, Bauer, Taulensee
28 Sombray, Amtsvorsteher
17 Sombray, Ernst, Fleischermstr.
9 Steinvertrieb Raiffeisen
4 Thomasius, Günther, Landwirt, Elgenau
5 Walpuski, Georg, Gasthaus Taulensee

Marxen (üb. Buchholz [Kr. Harburg]) [Hannover]

225 Ackenhusen, Wilh., Bäckermstr., Ohlendorf 3
122 Bartels, Walter, Haus Rothkamp
123 Beeckens Gasthaus, Ramelsloh
139 Beecken, Otto, Bauer, Haus 2
144 Beecken, Wilh., Polsterwerkstatt
125 Behr, Heinr., Bauer, Ramelsloh
218 Behr, Rudolf, Bauer, Ohlendorf 4
124 Behr, Wilh., Gastw., Holtorfsloh
210 Bellmann, Karl, Pferdehdlr., Ohlendorf
127 Bez.- u. Absatzgen. Ramelsloh-Ohlendorf
128 Bockelmann, Herm., Futterstoffe, Hs. 63
155 Bostelmann, Gustav, Lastverkehr, Ramelsloh
130 Brackeler Tonwerk GmbH., Brackel
131 Brauel, Herm., Bäckermstr., Brackel
132 Brauel, Wilh., Zimmermstr., Ohlendorf
201 Bruns, Karl, Lastverkehr
133 Bucholz, Louis, Manuf.-W., Brackel 94
135 Buhr, Aug., Bauer, Ramelsloh
134 Buhr, Bodo, Bahnhofsw., Brackel
136 Cordes, Otto, Bäckerei, Ramelsloh 27
137 Detgen, Gg., Schmiedemstr., Ohlendorf.
138 Detgen, Herm., Schmiedemstr., Brackel 65
109 Dittmer, Walter, Kohlen, Ramelsloh
140 Dörels, Hans, Gastwirt, Ramelsloh 104
141 Dringenburg, Alfr., Kfm., Brackel
142 Eddelbüttel, Friedrich, Ramelsloh 61
199 Eddelbüttel, M., Gemischtwr., Ramelsloh 95
145 Ehlers, Hermann, Autovermiet., Hs. 28
107 Evers, Ernst, elektr. Anl., Holtorfsloh
147 Frommann, Peter, Bierverlag, Marxen.
148 Garbers, F., Gastwirt, Brackel
150 Garbers, Heinr., Schlachtermstr., Brackel
194 Garbers, Herm., Bäckerei, Hs. 42
102 Gendarmerieposten Brackel
151 Gößling, Frdr., Install., Ramelsloh 123
181 Gressling, Wilh., Autorepar., Brackel 92
152 Grote, Herm., Möbelfbr., Ohlendorf
154 Heick, Otto, Lastverkehr Ohlendorf
110 Henke, Heinr., Bauer, Bürgermstr.
160 Jobmann, Alfred, Bauer, Ramelsloh 11
157 Jobmann, Rud., Zimmermstr., Ramelsloh.
223 Jugendherberge Ohlendorf
161 Kackmann, Heinr., Bäckerei, Ramelsloh.
217 Kaiser, Herm., Bauer, Holtorfsloh 3
162 Kaiser, Herm., Mühlenbetr., Schmalenfelde
163 Kayser, Karl, Futtermittel, Holtorfsloh 6
162 Klipp, Rud., Mühle, Schmalfelde
164 Köhne, Otto, Kohlen, Brackel 96
165 Köster, Eduard, Bauer, Brackel
166 Kreissparkasse Harburg, Brackel
167 Kröger, Aug., Schlachterei, Ohlendorf
202 Kröger, Georg, Bauer
209 Kröger, Georg, Ortsbauernführer, 12
108 Lomberg, Ernst, Malermstr., Hs. 72
170 Lührs, Fritz, Autoverm., Brackel
171 Lührs, Hermann, Bauer, Hs. 8
172 Maack, Albert, Maurermstr., Ohlendorf 66
173 Maacks-Gasthaus, Ohlendorf 5.
224 Marmeladenfabrik Wilhelm Lührs
174 Matthies, Aug., Kartoffeln, Brackel, Bhfstr.
176 Menck, Heinr., Gastwirt, Hs. 54
175 Menck, Hermine, Gasthaus, Ramelsloh 112
177 Menk, Adolf, Maurermstr., Brackel
111 Menke, Georg, Bauer, Holtorfsloh 2
178 Meyer, Alfred, Kfm., Haus 45.
121 Meyer, Heinr., Bahnhofs-Gasthaus
222 Mickel-Garbers, Georg, Bauer, Hs. 5
169 Molkerei-Genossenschaft Brackel
203 Müller, Wilhelm, Bauer, Brackel
208 Nerdel, Willy, Kfm.
182 Neven, W., Gastwirtschaft zum Lindenhof 208
183 Niemeyer, Herm., Schlachterm., Ramelsloh 98
184 Noesselt, Emma
185 Oertzen, Alma, Bäuerin, Holtorfsloh
226 Ohlendorff'sche Bauges., Brackel
186 Peters, Bernhard, Gastw., Thieshope
187 Peters, Friedr., Kartoffeln, Ohlendorf
190 Peters, Rudolf, Brackel, Bahnhofstr. 89
191 Petersen, Otto, Fuhrwesen, Brackel
192 Petersen, Otto, Mühlenbes., Schmalenfelde.
146 Pfarramt, ev.-luth., Ramelsloh
207 Plinke, H. F., Dr., Süldsberg
120 Poststelle
215 Reichsautobahn, Erdbaulos 5, Ramesloh
143 Reichsbahn, Bhf. u. Güterabfert. Brackel
153 Reichsbahn, Bhf. u. Güterabfert. Marxen
159 Richers, W., Sparkasse Ohlendorf 12
168 Rieckmann, Wilhelm, Schneidermstr.
188 Schamlott, Friedr., Bauer, Brackel 3
195 Scharfenberg, Alb., Futterm., Ramelsloh
126 Schlüter, Adolf, Zimmerei
196 Schlumbom, Peter, Zimmermstr., Brackel
197 Schmalfeld, Herm., Viehhdlg., Brackel
198 Schulz, Wilh., Bäckerei, Hs. 50
149 Spar- u. Darlehnskasse eGmuH, Hs. 14
193 Spar- u. Darlehnskasse eGmuH, Ramelsloh
101 Stabe, Dr. Gerhard, Arzt
219 Stephan, Friedrich, Stellmacherei
158 Struckmeyer, Adolf, Händler, Ohlendorf.
112 Tödter, Heinr., Bürgermstr., Brackel
129 Überlandwerk Nord-Hann., AG, Ramelsloh
113 Vick, Heinr., Bürgerm., Ohlendorf, Hs. 2
114 Vick, Herm., Bürgermstr., Ramelsloh
117 Vick, Otto, Kartoffeln, Holtorfsloh
189 Voß, Franz, Klempnerei.
118 Wedemann, Georg, Bauer
179 Wegener, Paul, Mühlenbes., Ohlendorf 55
115 Westermann, H., Landesprod., Am Bahnhof
204 Westermann, Rudolf, Landwirt

Marxheim (Donau) [Bay.]

6 Braun, Johann, Eisenhdlg.
9 Forstverwalter Marxheim
1 Gemeinde Marxheim
12 Gendarmerieposten Schweinspoint
11 Kratzer, Vitus, Schmiedemstr., Graisbach
2 Müller, Albert, Gastwirt
5 Pfarramt, Kath., S. Scherer
10 Reinhard, Karl, Metzger.
8 Stöckl, Joseph, Mechan. Werkstätte.
7 Wohltätigkeits- u. Pflegeanst., Schweinspoint.

Marxzell (üb. Karlsruhe) [Baden]

16 Bahnhof Marxzell (Albtalbahn)
71 Becht, Josef, Autotransp., Pfaffenrot, Hauptstraße 154
80 W. Bleyle KG, Ittersbach, Hauptstr. 42
62 Bürkle, Ludwig, Sägewerk, Frauenalb.
50 Dürr, Emil, Gartenbau, Ittersbach
32 Math. Eder KG, Ziegelwerke, Ittersbach
34 Eicheldinger, Heinr., Kohlen, Ittersbach.
48 Erholungsheim Frauenverein v. Roten Kreuz
65 Erzbischöfliches Pfarramt, Burbach
76 Evang. Pfarramt Ittersbach
56 Evang. Pfarramt, Langenalb
85 Faß, Hans, Mehlhdlg., Frauenalb.
46 Fauth, Wilh., Sägewerk, Holzbachtal
68 Försterdienstbez. Langenalb
31 Försterdienstbez. Marxzell
24 Försterdienstbez. Metzlinschwand
52 Försterdienstbez. Schielberg
75 Frauen v. Guten Hirten, Haus 165
77 Ganter, Dr. Prof., Ittersbach, Im Layle 6
55 Gasthaus Bergschmiede, Holzbachtal
44 Gasthaus Blume, O. Weber, Pfaffenrot
72 Gasthaus Engel, Langenalb
40 Gasthaus Lamm, Bes. G. Ochs, Langenalb
60 Gasthaus Maisenmühle, Fr. Frey
37 Gasthaus Rößle, Ittersbach, Hptstr. 47
58 Gasth. König v. Preußen, Frauenalb
23 Gasthaus Marxzeller Mühle
17 Gauschulungsburg d. NSDAP, Frauenalb
67 Gauß, W., Architekt, Landstr. 163
49 Gebhardt, Friedr., Mineralw.-Fbr., Ittersbach, Hauptstr. 28
63 Gemeindeverwaltung Burbach
25 Gemeindeverwaltung Ittersbach
28 Gemeindeverwaltung Langenalb
42 Gemeindeverwaltung Pfaffenrot
64 Gemeindeverwaltung Schielberg
73 Groke, M. G., Steinbruch, Ittersbach
10 Gropp, Adolf, Forellenzucht
13 Hartig, H. J., Gummiwr., Frauenalb
27 Hauswald, Heinz, Fernbuchführung
74 Hehner, G., Wäscherei, Langenalb, Hptstr. 9
26 Hotel Fischweiher, Bes. Karl Maier
53 Hotel Schönblick, L. Neuer.
54 Gebr. Jäck, Sägewerk, Brücklesägemühle
59 Jäck, Hch., Sägewerk, Maisenmühle.
47 Klein, Karl, Vichagentur, Pfaffenrot
23 Marxzeller Mühle, Gasthof, Pension. Inh. Beda und Toni Schneider
39 Maucher, I., Bäckerei, Schielberg, Ortsstr. 92
66 Mitschele, Georg, Fuhruntern., Ittersbach, Hauptstr. 71
41 Nohe, F. W., engl. Lehranstalt, Albion House
18 Pfrommer, Alb., Sägewerk, Holzbachtal.
43 Rayling, Basilius, Gemischtwr., Pfaffenrot.
33 Rayling, St., Pfaffenrot, O.Ortsstr. 96
21 Remmer, Dr. Willy, Arzt, Ittersbach.
36 Riedmüller, Joh., Bauer, Gertrudenhof
22 Schneider, Benno, Holzverwertung
78 Schneider, Wilh., Hardthof, Ittersbach
51 Schnurr, J., Autobetr., Burbach, Völkersb.Str.
61 F. Schönthaler Söhne, Sägew., Holzbachtal
15 Schönthaler, Frdr., Sägewerk, Fischweiher
57 Schönthaler, Wilh., Sägewerk, Holzbachtal
14 Theodor-Fliednerhaus, Altersheim
70 Vereinigte Holzges.mbH, Ittersbach
29 Weingärtner, Alfred, Mehlhdlg., Pfaffenrot.
45 Weingärtner, Ig., Gemischtwr., Pfaffenrot
69 Weingärtner, Jos., Viehhdlg., Pfaffenrot

Marz (Niederdonau)

7 Buchinger, Jos., Elektrot., Nr. 398
6 Ehrenreich, Anton, Rohrbach bei Mattersburg, 88
5 Fuchs, Dr. Franz, Arzt, Nr. 189
11 Gemeindeamt Marz, 11
3 Gemeinde Rohrbach bei Mattersburg
2 Gendarmerieposten, Nr. 55
10 Michalitsch, Lorenz, Gastwirt, Bergg. 39
4 Pinezich, Johann, Großhdlr., Rohrbach b. Mattersburg, 168
8 Reichsfinanzverw., Zollaufsichtsstelle (G) Rohrbach
9 Dies., Zollaufsichtsstelle (G) Sieggraben
1 Sueß, Erhard, Dr., Nr. 192

Marzahna (üb. Treuenbrietzen) [Prov. Sachsen]

53 Amtsvorsteher Kropstädt
55 Baatzsch, Paul, Autorepar. Kropstädt
27 Bank f. Landwirtschaft AG, Kropstädt
13 Baumann, Friedr., Dachdeckermstr., Kropstädt
59 Bürgermstr. d. Gemeinde Kropstädt
21 Dampfmolkerei Marzahna.
70 Ehle, Wilhelm, Gastwirtschaft, Kropstädt
65 Estert, Otto, Autofuhrwesen, Zeuden
72 Ettlich, Karl, Bäckerei, Dietersdorf
66 Friedrich, Richard, Bauer
60 Gallin, Gottfried, Gastwirt, Wergzahna
54 Gasth. Flämingshöhe, Schmögelsdorf
12 Gasthof Stadt Berlin, W. Nieper, Kropstädt
24 Gendarmerieamtsbereich Kropstädt I
37 Grabo, K., Lebensm., Kropstädt
35 Habedank, Otto, Dachdeckermstr., Kropstädt
09 Haberland, Ernst, Bauer, Schmögelsdorf
63 Hähndel I, Ernst, Bauer, Feldheim
61 Hannemann, Reinh., Fuhrgesch., Kropstädt
41 Hasceloff, Artur, Gastw., Feldheim
25 Henze, Hermann, Maschinen
10 Herrler, Paul, Baumeister, Kropstädt
31 Hesse, Herm., Klempnermstr., Kropstädt
23 Höhne, Otto, Fahrräder
29 Jahn, Gustav, Bauer, Wergzahna
28 Jahn, Rich., Gasthof z. gold. Krone
51 Kinttof, Otto, Malermstr., Kropstädt
30 Kunze, Herm., Bauer
32 Ländl. Spar- u. Darlehnskasse Marzahna.
64 Marsch, Reinhold, Bauer
73 Müller, Paul, Tischlermstr.
07 Niendorf, Ernst, Cementwrfbr., Kropstädt
26 Pfarramt, evang., Kropstädt
19 Pfarramt, evang., Marzahna
06 Puhlmann, Ernst, Baugesch., Kropstädt.
20 Reichspost, Postamt
42 Richter, Gustav, Bauer, Wergzahna
38 Röder, Max, Schneidermstr., Kropstädt

50 Schellhase, Otto, Bauer, Pflügkuff
71 Schellhase, Walter, Motormühle, Kropstädt
67 Schiering, Karl, Bauer
17 Schildhauer, Otto, Bauer
33 Schmidt, Gottfried, Bauer
08 Schütze, Paul, Bauer, Schmögelsdorf
58 Schütze, Reinh., Bauer
16 Schulze, Hermann, Bauer
15 Steinkopf, Otto, Gastwirt, Kropstädt
34 Stöcker, Franz, Tierheilkund., Kropstädt
57 Stöckhardt, Lehrer, Schule
56 Thiele, Gotth., Handelsmann
36 Wildgrube, Wilhelm, Bauer, Kropstädt

Marzdorf (üb. Tütz) [Pommern]

1 v. Bethe, Landwirt, Spechtsdorf
9 Garske, Leo, Gastwirtschaft.
6 Gendarmerieposten Brunk
2 George, Landw., Alt Prochnow
5 Grüneisen, Geh.-Reg.-Rat
4 Gut Böthin.
3 Gutsverwaltung Marzdorf
11 Kolm, Kaufmann, Spechtsdorf
24 Krötzsch, Erich, Bauer, Knakendorf Abb. 1
21 Krüger, Bürgermstr., Spechtsdorf
8 Manthey, Bez.-Monteur, Brunk
10 Manthey, Franz, Bürgermstr., Brunk
22 Manthey, Josef, Bürgermstr., Lubsdorf
13 Neumann, Martha, Gastwirtsch.
13 Neumann, Max, Düngemittel
12 Raiffeisen, Spechtsdorf
23 Robeck, Max, Bauer, Königsgnade Abb.
19 Schulz, Felix, Bürgermstr., BöthinerStr. 10
14 Schulz, Mühle Spechtsdorf
16 Wiese, Anton, Schmiedemstr., Brunk
7 Witt, Landw. u. Gastw., Marienthal
17 Ziebarth, Bürgermstr., Königsgnade

Marzell (üb. Kandern) [Baden]

9 Dreher, Hugo, Baugeschäft
1 Ernst, Emil, Metzgerei
4 Försterei (Revier-)
10 Gemeindeverwaltung Marzell, Rathaus
5 Dies., Wohnung, Bürgermstr., Drescher
3 Gendarmerie
6 Held, Alfred, Bäckerei
2 Schneider, Friedrich, Gasthaus z. Sonne
8 Schweinlin, Phil., Gasth. zum Maien
7 Zäh, Ernst, Güternahverkehr

Maschau (Sudetenland)

3 Bierbrauerei
2 Bürgermeisteramt
5 Bürgermeisteramt Niemtschau
7 Fippl, Karl, Landwirt, Dobrenz
12 Forsthaus Ernesti
6 Gemeindeamt Chmelescheu
8 Gemeindeamt Zettlitz, Post Maschau
9 Gend.-Hauptwachtmeister Richter
10 Gend.-Postenführer, Frederich
1 Gendarmeriestation
13 Jagdverwaltung, Schönhof, Barbarastr. 212
11 Jugendherberge, Schloß Maschau
14 Köhler, Johann, Dr., Nr. 42
4 Volksbank Maschau r. G. m. u. H.

Maßbach (Bayern)

8 Ankenbrand, Fritz, Gasth. z. Adler
1 Benckiser, August, Dipl.-Landw., Schlossgut
36 Bieber, Reinhard, Tierarzt.
33 Bretscher, Rud. Ew., Gemischtwr., Rannungen
32 Büttner, Lud., Holzhdlg., Rannungen
7 Dieden, Dr. Hermann, Arzt.
3 Dittmar, Friedrich, Maschinenhdlg.
17 Dittmar, Fritz, Haupertsmühle
18 Dittmar & Schmelz, Kunstdünger
15 Georg & Rud. Dünisch, Brandmühle
26 Dünisch, Joh. Georg, Sägewerk
5 Endriss, Willi, Metzgerei
10 Gasthof Krone, Joh. Vogel
25 Gemeindeverwaltung
29 Gemeindeverwaltung Rannungen
12 Gendarmeriestation Maßbach
34 Hub, Joh. Gg., Schweinehdlg.
4 Keller, Barthel, Tierheilkund.
14 Knieß, Gustav, Neubahnhof
19 Knieß, Willi, Viehverteiler
9 Koch, Wilhelm, Schuhwaren.
16 Lieblein, Heinrich, Müllerei
(26) NSDAP, Ortsgruppe
11 Reichsbahn, Bahnhof
6 Schneider, Fritz, Metzger.
30 Schneider, Hch., Motorfahrzeuge
2 Schüller, Johann, Kol.-W.
23 Schüller, Wilh., landw. Lagerhaus
22 Seith, Friedrich, Mälzerei
21 Steigerwald, Ludwig, Viehhdlg.
24 Stürmer, Gustav, Installation.
35 Volksdeutsche Mittelstelle, Lager IIId
28 Geschw. Weidinger, Gasth., Rannungen
31 Wohlfahrt, Friedrich, Spenglerei
27 Wolf, Richard, mech. Werkst.

Massenhausen (Oberbayern)

20 Ammon, Heinr., Install., Neufahrn
18 Bauer, Erhard, Tierheilkund., Mintraching
37 Baweg Bayerische Asphalt-Werke GmbH
13 Bichlmeier, Martin, Kol.-W., Neufahrn
26 Bock, Ursus, Spenglerei, Neufahrn.
5 v. Bockelberg'sche Fischzuchtanstalt, Mooshof, Post Massenhausen, Oberbayern
27 Böswirt, Georg, Brennerei, Neufahrn
24 Braml, Johann, Revierjäger, Mintraching 54
29 Brummer, Leni, Gastwirtschaft
11 Fischer, Rosali, Gastwirtschaft, Neufahrn
21 Fischzucht Nadler, Johann, Moosmühle
8 Fischzuchtanstalt Maucka
33 Gemeinde Neufahrn, Gemeindekanzlei Neufahrn
10 Gendarmerie-Posten, Neufahrn
22 Graf, Georg, Gastwirtsch., Giggenhausen
36 Grau, Johann, Baugesch., Neufahrn
2 Gut Grüneck, E. Häuser, Gutsbesitzer
49 Hölzl, M., Installation, Hetzenhausen
28 Hofmann, Anton, Schmiedemstr., Mintraching
25 Holzner, Johann, Gastwirt, Grüneck.
39 Landw. Lagerhaus, Neufahrn
7 Lechner, Hans, Landmaschinen
23 Modlmeier, Matth., Bäckermstr., Neufahrn.
19 NSDAP, Stützpunkt Massenhausen
12 Oberpriller, Franz P., Mühle, Moosmühle.
35 Pflügler, Rud., Mech. Werkst., Neufahrn
32 Pointner, Josef, Limonadenfabrik
9 Radlmeier, Alois, Schreinerei.
15 v. Raesfeld, Julius, Gutsbes., Marienhof
4 Reichsbahn, Bahnhof Neufahrn
50 Reichspost: Poststelle
3 Rötzer, Joh. Bapt., Gärtnerei, Moosmühle
14 Schmidbauer, Dr. Benno, Arzt. Neufahrn.
30 Schredl, Anton, Gastwirt, Achering
16 Schredl, Josef, Landwirt
17 Weber, Alois, Baugesch., Neufahrn.
6 Zacherl, Seb., Bäckerei

Masserberg (Thür.)

23 Allgem. Ortskrankenkasse, Zahlstelle Fehrenbach, Schießplatzweg 89
43 Bürgermeister, Fehrenbach, Schießpl.-W. 53
22 Bürgermeister, Goldisthal
08 Bürgermeister, Masserberg, Hauptstr. 70
13 Conrad, Otto, Autovermietung, Hauptstr. 65
09 Emmerling, Carl, Kol.-W., Hauptstr. 57
07 Emmerling, Paul, Autoverm., Hauptstr. 73
25 Enders, Otto, Fleischermstr., Hauptstr. 71
47 Fikentscher, Carl, Buchb., Kurhausstr. 116
11 Försterwohnhaus Goldisthal
36 Forstamt, Masserberg, Herrenhausstr. 90
62 Forstamt (Rev.-Först.), Hauptstr. 1
38 Fremdenheim Haus Gutheil, Rennsteigstr.
41 Fremdenh. Haus Hertha, Kurh.Str. 111
10 Fremdenheim Haus Wittich, Kurhausstr. 110
17 Fremdenheim Ludwig, Kurhausstr. 106a
28 Gasth. u. Logierhaus Oberes Schwarzatal, Otto Brückner, Goldisthal, Hauptstr. 27
52 Gasth. Schöne Aussicht, Hauptstr. 50
37 Gasth. Waldhaus Langebach, Langebach
32 Gasth. z. Rennsteig, R. Raab, Hauptstr. 22
61 Gaststt. Werraquelle, H. Seifert, Fehrenbach, Hauptstr. 25
45 Glasfabrik Marienhütte GmbH, Fehrenbach, Ortsstr. 10
30 Göbser, Paul, Fleischerei, Hauptstr. 39
54 Haus Oberland, Fremdenheim, Rennsteigstr.
34 Hess, Fr., Sägew., Neuhammer, Hauptstr. 46
51 Heß, G., Sägew., Fehrenbach, Biberg 119
14 Hotel Konditorei Daheim, H. Döring, Kurhausstraße 106
12 Hotel u. Kaffee Reichspost, Hauptstr. 63
31 Hotel Kurhaus Masserberg, Kurhausstr. 104
35 Hotel Schauinsland, Kurhausstr. 109
44 Hotel Waldfrieden, Waldfriedenstr. 108
08 Kurverwaltung Masserberg, Hauptstr. 70
26 Langbein, Berth., Sägewerk, Goldisthal, Ortsstraße 6a
39 Lippmann & Koch vorm. Weiß & Co., Goldisthal, Ortsstr. 53
50 Ludwig, Ewald, Haus Hedwig, Kurhausstr. 117
27 Masius, Dr. Friedrich, Arzt, Altenfeld, Neubachsberg 5
29 Müller, Ferdinand, Kistenfbr., Fehrenbach, Bibergrundstr. 116
53 Müller, Franklin, Sägewerk, Fehrenbach, Bibergrund 151
48 Müller, Heinrich, Kistenfbr., Fehrenbach, Ortsstraße 39
15 Pfarramt, Ev., OelzerStr. 39
20 Reichspost, Poststelle, Hauptstr. 62
21 Dies., Poststelle Fehrenbach, Hauptstr. 32
42 Risch, Paul, Dr. med., Fehrenbach, Ortsstr. 60
18 Schmidt, Hermann, Fuhrgeschäft, Goldisthal, Hauptstr. 10
33 Thür. Landesvers.-Anst., Kurhausstr. 103a
58 Traut, R., Maur., Fehrenbach, Ortsstr. 103
19 Ulrich, Franz, Drogerie, Ortsstr. 76
49 Verbrauchsgenoss. Fehrenbach, Ortsstr. 92
06 Verbrauchergenoss., Goldisthal, Ortsstr. 6
16 Volhard, Prof. Dr. F. Dir., Marienstr. 16
56 Wagner, Ernst, Fuhrunternehmer, Fehrenbach, Ortsstr. 61
40 Zitzmann, Fritz, Sägewerk, Masserb.Str. 25

Massin (Kr. Landsberg [Warthe]) [Mark Brandenburg]

5 Försterei Glambeckseer Teerofen
2 Grosch, Wilh., Fleischerm., Diedersdorf
1 Hofverwaltung Sennewitzmühle
6 Kühn, Anna, Hebamme
9 Müller, Wilh., Tischlermstr., Diedersdorf
19 Roll, Karl, Gastwirt
4 Schöne, Wilhelm, Gastwirt.

Massing (Rottal) [Bayern]

235 Ackermann, Josef, Zentralheizung
202 Anglsperger, Anna, Spedition
211 Anglsperger, Gg., ldw. Lagerhaus Massing
221 Anglsperger, Georg, Landw. Lagerhaus.
216 Anglsperger, Josef, Gasthof
254 Auerhammer, Limonadenfbr., Unterdietfurt
218 Baumgartner, Josef, Eier, Vordersarling
219 Binaregulierungsgenossenschaft Gangkofen-Hocholding
217 Dirnberger, Jos., Metzgerei
223 Dorlath, Alois, Kunstmühle, Furthmühle.
229 Eberl, Matthias, Gaststt., -Roßbach
205 Ebner, Matthias, Gastwirt
234 Eichinger, H:, Krsbauernf., Unterdietfurt
212 Fisch, Rupert, Brauerei und Gasthof
256 Gemeindeverwaltung Unterdietfurt
210 Gendarmerie-Posten
236 Griefenberg, Dr. Heinrich, Arzt
230 Haberl, Wilhelm, Baumaterialien
225 Hans, Michael, Spedition
251 Höllbauer, Ludwig, Mühle
231 Hofmeister, Anton, Sattler
206 Hummel, J., Gemischtwr.
207 Kattum, Franz Xaver, Gemischtwaren
222 Kieswimmer, Josef, Gastwirt
226 Kollmannsperger, Engelb., Landesprodukte
214 Ldw. Lagerh. Baumgartner, Seb., Dietfurt-Rott
233 Laxhuber, A., Goldwaren
215 Laxhuber, Stefan, Landmaschinen
239 Lobner, Alexander, Gastwirt
208 Moser, Michael, Eisenhdlg.
255 Platzer, Alois, Fahrräder
224 Reichsbahn, Bahnhof
203 Dieselbe, Bahnhof Dietfurt-Rott
201 Reichspost, Poststelle
228 Rosenheimer, Lukas, Bürgermeister
240 Rottaler Volksbank eGmbH, Eggenfelden, Filiale
232 Schiessl, Xaver, Kfm., Unterdietfurt
220 Stadler, Michael, Bauer, Kimperting
237 Starzner, Michael, Sägewerksbes., Oberzaun
213 Steinberger, Hans, Gemischtwaren
209 Wenninger, Anton, Getreide
238 Wimmer, Franz, Mehlhandlung

Massow (Kr. Naugard) [Pomm.]

226 Abdeckerei, Amtsstr. 1
229 Amtsgericht, Gollnowerstr. 38
239 Apotheke, Inh. Preuß, Heerstr. 47
376 Baganz, Lehrer, Heldenhain 5
324 Bahnhof Massow
388 Barz, Straßenmstr., Naugarderstr. 5
310 Beyersdorff, Hans Heinr., Landwirt, Reschl
272 Birkholz, Walter, Bauer
225 Bleich, Willi, Maschinen, Daarzerstr. 2
277 Bliesener, Emil, Bauer, Waldstr.
289 Bliesener, Fritz, Bauer, Abbau, Kunststr.
379 Boeck, Franz, Schmiedemstr., Eichenwalde
375 Bohnenstengel, Paul, Bauer, Eschenhof
208 Bork, Emil, Bürstenfbr., Heerstr. 15
386 Brehmer, Erich, Bauer, Abbau, Waldstr.
392 Brennereigen., eGmbH, Eichenwalde
287 Bülke, Fritz, Autorepar., GollnowerStr. 19
291 Bürgermeisteramt Eichenwalde
385 Burmeister, Bernh., Bauer, Abbau Waldstr.
266 Callies, Aug., Gastw., Falkenberg
267 Dahms, Otto, Bauer, Falkenau
336 Dettmann, Rendant, Golln.Str. 36
393 Dtsch. Elektriz.-Gesellsch. mbH, Gollnow.Str.22
307 Deutsches Rotes Kreuz, Marktstr. 25
269 Dingel, Fritz, Bez.-Stellenltr., Königstr. 36
293 Dräger, Wilh., Landeserzeugn., Golln.Str. 20
390 Dreher, Martha, Hebamme, Friedhofsweg
257 Eisenhawer, Karl, Sägewerk, Neuendorf
280 Eisenhawer, Rich, Bauer, Neuendorf
258 Evang. Pfarramt, Falkenberg
345 Evang. Pfarramt Massow
367 Evang. Pfarramt Korkenhagen
329 Eyring, Dr. E., Arzt, GollnowerStr. 35
397 Falk, Ernst, Landhand., GollnowerStr.
371 Falk, Julius, Schnittwr., Golln.Str. 43
358 Fenske, Fritz, Gastw., Eichenwalde
302 Feuerwehr, Heerstr. 3
343 Fick, Emil, Gasthof, Gollnowerstr. 22.
236 Fiebing, Fritz, Kol.-W., Heerstr. 24.
252 Fischer, P., Bäckerei, Marktstr. 25.
321 v. Flemming, Landwirt, Matzdorf
335 Försterei, Stadtforst Massow.
368 Fournes, Alfred, Großhdlg., Birkenallee 4
331 Franck, Landwirt, Parlin A
313 Gamp, Rittergut Neuendorf
413 Garbrecht, Erich, Bauer, Falkenberg
268 Garbrecht, Herm., Bauer, Falkenberg
201 Gehrke, Bernh., Tischlermstr., Brunnenstr. 20
417 Gehrke, Erich, Kolonialwr., Neuendorf
356 Gemeinde Neumassow.
244 Gendarmerie-Gruppenposten
276 Giese, Herm., Bürgermstr., Tolz
322 Giese, Wilh., Landwirt, Ackerhof
314 Glaeser, Erich, Bäckerei, Heerstr. 41
232 Glaeser, Ernst, Landesprod., Königstr. 2
246 Glaeser, Fritz, Viehhdlr., Marktstr. 9
294 Göttling, H., Bauuntern., Brunnenstr. 8
282 Göttling, W., Bauuntern., Daarzerstr. 10
271 Groth, Fritz, Viehhdlg., Ringpromenade
224 Groth, Gust., Viehhdlr., Gollnowerstr. 33
207 Güths, Gustav, Tiefbau, Birkenallee
254 Haese, A., Hebamme, Brunnenstr. 23
254 Haese, Alb., Töpfermstr., Brunnenstr. 23
366 Hartwig, Erich, Beigeordn., Golln.Str. 16
341 Helke, Kurt, Malermstr., Kirchenstr. 9
330 Hell, Hermann, Bauer, Wittenfelde
304 Hell, Hermann, Kol.-W., Heerstr. 45.
380 Heller, Otto, Spediteur, Königstr. 37
339 Helpap, August, Fleischer, Königstr. 28.
370 Herrguth, B., Dentist, GollnowerStr. 45
315 Hinz, Otto, Stellmachermstr., Fürstenstr. 10
320 Hinze, Wilhelm, Obst, GollnowerStr. 2
263 Höwisch, Fritz, Landw., Wittenfelde
209 Hoff, Rich., Steinsetzmstr., Stargarderstr. 14
318 Hoffmann, Otto, Baugesch., Gollnowerstr. 21
326 Hoffmann, W., Hartsteinwerk, Stargarderstr.
325 Hotel Deutsches Haus, Heerstr. 8.
303 Hotel Monopol, Heerstr. 9.
264 Jänke, Ewald, Bäckerei, Heerstr. 46
412 Jonas, Heinz, Lehrer, Falkenberg
361 Käding, Ewald, Kraftfahrzeuge, Waldstr.
394 Käding, Ew., Tankstelle, StargarderStr.
270 Kamrath, E., Bauer, Falkenberg
286 Kamrath, Gottfr., Bauer, Ausbau
419 Kamrath, M., Bürgermstr., Korkenhagen
285 Keste, Wilh., Elektromstr., Priesterstr. 7
369 Kiesler, Bruno, Kfm., Ratsstr.
240 Koch, Ernst, Bauer, Schönhof
378 Koch, H., Lehrer, Eichenwalde
205 Kohnert, Annemarie, Landw., Benzrode
305 Kwiatkowski, L., Maler, Fürstenstr. 18.
378 Ländl. Spar- & Darlehnsk., eGmbH, Eichenw.
212 Lemke, Bruno, Drogerie, Heerstr. 16
227 Littkopf, Hellmut, Fleischer., Kirchenstr. 12
360 Maaß, Paul, Bauer, Neuendorf
391 Maatz, Jul., Maler, GollnowerStr. 20
381 Märkisches Elektricitätswerk AG
241 Maske, Kurt, Gasthof, Eichenwalde
372 Massower Cementw. u. Baustoffe, Starg.Str. 7
317 Massower Darlehnsk.-Verein, Daarzer Str.
209 Massower Zementwaren-Fabrik, Stargarderstr.
284 Mathieu, Dr., Zahnarzt, Heerstr. 3
350 Matthias, J. H., Frau, Heerstr. 47
228 Meißner, C., Steinsetzmstr., Starg.Str. 6
346 Michalik, August, Kol.-W., Brunnenstr. 18
243 Mielke, Emil, Bauunternehmer, Schulstr. 4
215 Mittag, Wilh., Gastw., Daarzerstr. 1.
374 Moede, Max, elektr. Anlagen, Baustr. 10
373 Molkerei Eichenwalde.
353 Molkerei-Genossenschaft Gollnow, Golln.Str. 25
316 Müller, Georg, Kfm., Heerstr. 51
265 Müller, Hans, Hausgeräte, Golln.Str. 46a
337 Naugarder Landw. Ein- u. Verk.-Ver. Massow, GollnowerStr. 22b
203 Neumann, Kurt, Gastw., Heerstr. 2
416 Nimz, L., Gärtnerei, Amtsstr. 2
233 Nötzelmann, Paul, Landwirt, Daarz
342 Nowotny, Ludw., Dipl.-Ing., GollnowerStr. 25a.
295 NSDAP, Ortsgruppe, Markt 20
308 Dieselbe, NSV, Marktstr. 24
216 Pahl, Herm., Zigarren, GollnowerStr. 2
352 Panzer, Rich., Tischlerei, GollnowerStr. 44a
279 Pauly, Fritz, Bauer, Tolzerweg
213 Peinemann, Tierarzt, Königstr. 14
327 v. Petersdorff, Landwirt, Großenhagen.
220 Plath, August, Kondit., GollnowerStr. 41.
301 Polizei
278 Prötzig, Ernst, Modewr., Heerstr. 19
323 Rabe, Otto, Kol.-W., GollnowerStr. 42.
359 Rabenhorst, Karl, Bauer, Neuendorf
222 Radtke, E., Schmiedemstr., Gollnower Str. 14
230 Ramthun, Robert, Sattlerei, Heerstr. 38
250 Reichspost, Postamt
260 Rohloff, Herm., Bürgermstr., Daarz
348 Rohloff, Willi, Bauer, Daarz
387 Rosenberg, R., elektr. Anl., Heerstr. 40
367 Rückheim, Pastor, Kirchenstr. 7
273 Schindler, E., Klempner, Heerstr. 14
355 Schlüter, Emil, Buchdruckerei, Heerstr. 4
312 Schmidt, Gustav, Textilwaren
218 Schmidt jun., Otto, Fleischermstr., Heerstr. 35
357 Schöber, Dr. Adolf, Tierarzt, Heerstr. 35.
319 v. Schöning, Landwirt, Tolz
290 Schütt u. Ahrens, Maschinen, Marktstr. 25
364 Schütt, Franz, Bauer, Stargarderstr. 4
248 Schützenhaus, Gastw. Robert Schünemann
347 Schulz, Adolf, Baugesch., Naug. Str. 23.
309 Schumann, Gustav, Daarz
237 Schwede, Franz, Ofenlager, Heerstr. 54
256 Schwesternhaus, Fürsorgestat., Daarzerstr. 12
283 Sell, Wilh., Bauer, Falkenberg
274 Spiegel, Ernst, Landwirt, Falkenberg
332 Stadtverwaltung
296 Städt. Elektrizitätsversorgung, Wittenf.Str. 7
234 Städt. Krankenhaus, Amtsstr. 6
261 Stahlberg, Fritz, Kaffee, Heerstr. 3
206 Stapel, Robert, Fuhrw., Marktstr. 10
210 Steinberg, Herm., Elektromstr., Heerstr. 5.
306 Stoltz, Dr., Arzt, Brunnenstr. 33
214 Gebr. Strosin, Autos, Stargarderstr. 17
362 Stuhr, Erwin, Manuf.-W., Heerstr. 47
249 Sünram, Herm., Bauer, Neuendorf
349 Tapper, Erich, Gastwirt, GollnowerStr. 5
259 Tesch, Herm., Bauer, Neumassow
242 Timm, Gust., Bierverlag, Brunnenstr. 9.
297 Tolle, Horst, Kol.-W., Heerstr. 1
377 Troitzsch, F. C., Arzt, GollnowerStr. 26
415 Uecker, Erich, Bauer, Falkenb.Chaussee
275 Uecker, Ernst, Bauer, Tolz
231 Vedder, Willi, Bauer, Eichenwalde
281 Verstümer, Max, Kfm., Heerstr. 20
384 Voelke, Dr., R.-A. [N], Apfelberg 2
395 Vollbrecht, B., Autorep., Naugarderstr.
247 Waisenhaus der Stadt Berlin
221 Weide, Waldemar, Gastw., Daarz
288 Weidemann, Karl, Friseur, GollnowerStr. 40
328 Wellnitz, Paul, Landwirt, Wiesenhof
340 Widtke, Ernst, Fleischermstr., Brunnenstr. 14
223 Wiedtke, Gust., Bauer, Friedenshof
290 Wiegand, Rud., Masch.-Vertr., Marktstr. 25
235 Wilhelminenberg, Gut Parlin
202 Wilke, Albert, Bauer, Korkenhagen
202 Willnow., Ferd., Kol.-W., GollnowerStr. 3
311 Winter, Karl, Landw., Eichenwalde
365 Witthuhn, Emil, Molkerei, Daarz
217 Wolffgramm, R., Brunnenbau, GollnowerStr.13.
219 Zepper, Rob., Mühlenbes., GollnowerStr. 7.
389 Zimmermann, G., Heizungsanl., NaugarderStr.
238 Zühlke, Konstantin, Bauer, Neuendorf
204 Zühlke, Wilh., Kfm., Wittenfelde

Mastholte (üb. Lippstadt) [Westfalen]

242 Ahnhorst, Bauer, Bokel
185 Almodt, Anton, Bauer, Westenholz
125 Almodt-Saneke, Jodokus, Landw., Mühlenheide
265 Altebockwinkel, Bauer, Westenholz
126 Annevetter, Stefan, Schreinerei, Möse 143
192 Gebr. Austermann, Möbelfbr., Möse
146 Balsfulland, gt. Undernhorst, Hofbes., Bokel
237 Bartels, Josef, Geflügel, Möse
141 Beckhoff, Arnold, Bauer, Westenholz 61
182 Beine, H., Manuf.-W., Westenholz 222
183 Benteler, Casp., Bauer, Möse
135 Benteler, Gerh., Bauer, Möse 28
197 Benteler, Leo, Bauer, Benteler
112 Benteler, Willy, Bauer, Benteler Ost 64
212 Berkemeier, Heinr., Gastwirt, Benteler.
162 Bockwinkel, Georg, Bauer, Westenholz 27
137 Böckmann, Jos., Bauer, Westenholz 60
140 Bökamp, Bernh., Möbelwerkst., Möse
124 Böwingloh, Otto, Bäcker, Dorf Mastholte.
263 Brechmann, Josef, Café
232 Brinkhaus jr., Stefan, Viehhandel, Möse 137
219 Brinkhaus, Theodor, Viehhdlg., Möse
254 Brokemper & Berensmeier, Möbelfbr., Benteler
127 Brunnert, Anton, Bauer, Westenholz 8
214 Descher, Jos., Geflügelfarm, Möse 117
191 Drikwinkel, Herm., Bauer
243 Drikwinkel, Wilh., Bauer, Nr. 52
159 Eickel, Herm., Manufakturwaren, Mastholte
233 Eickmann, W., Dentist
149 Epping, Th., Molkereibes., Westenholz
130 Erlenkötter, Bernh., Kolonialwaren, Nr. 7
143 Esphorst, Franz Bauer, Möse 44
249 Feldmeier, Konrad, Plane, Möse 204
226 Floer, Heinr., Schneidermstr., Benteler.
274 Floer, Herm., Holzschuhfbr., Möse 166
220 Freise, Stefan, Schmiede, Möse 152
196 Gefangenen-Arbeitsstelle
157 Gendarmeriearnt
241 Grauthoff, Arn., Bauer, Möse
163 Grossevollmer, Adam, Gastwirt.
234 Grossevollmer, St., Getreide, Möse 118.
110 Grossewietfeld, Jos., Bauer, Benteler.
210 Güth, Christoph, Geflügelhof, Möse 100

*

164 **Hagemeier, Herm., Bauer, Möse**
169 Hakenkamp, Jos., Bauer, Möse 71
238 Hanebrink, Chr., Bürgermeister
221 Hanebrink, Ferd., Mühle, Nr. 119
256 Hassemeier, Hermann, Malermstr.
198 Heckemeier, Bauer, Möse
209 Helfmeier, Heinr., Bauer, Benteler
119 **Henkelmann, Frz., Gastwirt, Benteler-Ost.**
153 **Herbort, Carl, Fleischwarenfabr.**
136 Herbort, Hermann, Tischlerei, Möse 77
215 Herweg, Hermann, Gastw., Benteler West.
250 Hölscher, Joh., Bauuntern., Dorf 133
111 Hollenbeck, H., Bauer, Rietberg, Feldmark 281
218 Holtkemper, C., Mühle, Benteler.
236 **Kaiping, Herm., Maschinen**
144 **Kampmeier, K., Dreschmasch.-Betr., Benteler**
176 Kamppeter, P., Viehhdlg., Möse 83
253 Kathöfer, Herm., Schmiede, Möse 92
267 **Kath. Pfarramt, Benteler**
166 **Kathol. Pfarramt, Mastholte, Möse**
202 Kaupmann, Heinrich, Bauer
122 Kempkensteffen, Heinr., Geflügelzucht, Nr. 95
172 Kleinehakenkamp, Casp., Bauer, Möse
239 Kleine-Wietfeld, Herm., Bauer, Benteler
134 Kleinewietfeld, Josef, Dreschere, 108
246 Köckerling, Joh., Eisenwr., Nr. 146
252 Kowalschik, Jos., Elektromstr., Möse 47
194 **Kraft, Gerh., Schmiedemstr., Mastholte.**
115 Kramer, Wilhelm, Möse 230
132 Krimpmann, Dr. Heinr., Arzt, Möse 58
260 Kühlmann, Franz, Schlachterei
260 Kühlmann, Otto, Viehhandlung, Nr. 97
165 **Laumeier, Bernh., Bauer, Benteler**
190 **Laumeier, Wilh., Bauer, Benteler**
121 Laumeier-Rickenbusch, C., Bauer, Benteler
257 Löhner, Gerh., Kohle, Möse
129 **Löhner, Josef, Bauer, Möse 94**
222 Löhner, Otto, Bauer, Möse
275 Lohrmeier, Herm., Bauernf., Westenholz 13
199 Lübbert, Alois, Bauer, 93
180 Lübbert, Herm., Mühlwerke
189 **Lüning, Bernhard, Möse 70**
145 **Lüning, Heinrich, Viehhdlg., Bokel**
174 Lütkebohle, Eberhard, Manuf.-W.
268 **Lütkewitte, Ww., Bäckerei, Westenholz 111**
240 Lummer gen. Föhrmann, L., Bauer, Westenholz
161 **Meierfrankenfeld, Wenzel, Bauer, Nr. 86**
227 Meintrup, Gust., Eisenwr., Benteler-West 67
261 **Mersch & Thesmann, Reparaturwerk.**
156 Mönning, Jos., Zementwaren, Nr. 113
188 Mösenfechtel, Ludwig, Bauer, Möse 52
114 **Molkerei Benteler, J. Stukenkemper**
152 Molkerei, Bez.- u. Absatzgenoss. Mastholte
259 Müller u. Langhorst, Möbelfbr., Westenholz 68
148 **Niedick, Spirituosen**
155 Niedick, Wenzel, Geflügelhof, Möse 113
201 **Niehüser, Arnold, Maschinen, Benteler-Ost 21**
248 NSDAP. Mastholte, Ortsgr.-Leiter, 140
273 Dieselbe, Möse, Ortsgr.-Leiter, 222
258 **Osthoff, Franz, Bauer, Benteler Ost 46**
208 **Paßgang, Heinr., Baugesch., Benteler-Dorf 60**
207 Peick, Karl, Bauer, Mastholte 55
255 Peitz, Philipp, Möbelfabrikation, Westenholz (Anschluß Mastholte)
229 Peitzmeier, E., Schneidermstr., Möse 198.
270 Petermeier, Stefan, Möbelwerkstätten
230 Peterschröder, Wilh., Fahrräder
158 Pöppelbaum, Bernhard, Bauer, Möse
217 Praest, Gerh., Kohlen, Bokel 55
138 Puthoff, Bernh., Bauer, Mühlenheide
173 Reichsbahn, Güterabfertigung Benteler
120 Reichspost, Zweigpostamt, Mastholte
228 **Reinkemeier, Johs., Landw., Rietb.Feldmark**
195 Röhr, Gerhard, Nr. 204
251 Röhr u. Driftmeier, Möbelwerkstätte
139 Rüpp, Kaspar, Viehhdlg., Benteler-Ost 14
245 **Schalk gt. Kemper, Ww., Bauer, Westenholz**
213 Schienstock, F., Bauer, Benteler-West 51
168 Schienstock, Ferd., Viehhdlg., Möse 145.
211 Schienstock, Jos., Bauer, BentelerOst 85
116 Schlepphorst, Franz, Bauer, Möse
244 Schröder, F., Möbelwerkst., Benteler
160 **Schuhmacher, Ww. Gerh., Gastwirt**
200 Schulte, Clemens, Bauer, Mastholte
171 **Schulte, Gerhard, Buchhandlung**
150 Schulte, Konr., Bäckerei
235 Schulte-Döinghaus, Tonius, Brennerei, Möse
187 Spar- u. Darlehnskassenverein eGmbH
216 Spar- u. Darlehnsk.-V. eGmbH., Benteler
225 Steinkemper, Steph., Grabenmstr., 38
118 Stöppel, Gerh., Gastwirt, Dorf Mastholte
133 Stöppel, Stephan, Bauausführungen, Mastholte 56 (Westfalen)
184 Ströer, Ant., Bauer
154 **Sudkemper, Heinr., Tischlerei, Benteler.**
262 **Trötzer, Eberh., Kanalwärter**
167 Twillemeyer, Aut., Möbelfabrik
264 Twillemeier, Heinrich, Möbel
181 Twillemeier, Josef, Möbelfbr., 139
117 Unkrüer, F., Mühlenbes., Benteler.
223 **Vikarie**, Möse.
224 Vinnemeier, Ferd., Geflügelzucht, Möse 101
175 Vogt, Franz, Wirtschaft, Mastholte 116.
177 Walde, Erich, Gastwirtschaft, Westenholz.
113 Westenholzer Spar- u. Darlehnskassenverein
186 Wöstemeier, H., Gastwirt
170 Wolke, Jos., Wirtsch., Westenholz
151 Zinselmeyer, F., Mühlenbes., Westenholz.

Mastig (üb. Arnau) [Sudenland]

7 Bahnhof
2 Baudisch, Emil, Baumaterial u. Kohlenhdlg.
8 Bürgermeisteramt Mastig
13 Elektrowerke AG, Anseith 2
14 Erben und Rumler, Kolonialwaren
15 Gernert, Gustav, Gastwirt 6
5 Haase, Walter, Mastigbad
10 Luschnitz, Josef, Mastig
12 Mastiger Spinnerei und Webereien Adolf Mandl junior K. G. (s. a. unter Arnau)
3 NSDAP., Ortsgruppe Mastig
4 Polizeigrenzposten Oberpransnitz
9 Schröfel, Hugo, Mietauto, Anseith 46
1 Staffa, Josef, Dampfsägewerk, Mastig
6 Steffan, Stefan, Mietauto, Mastig 109

Maszowsze (Kr. Lipno) [Westpr.]

3 Gemeindeamt
6 Gendarmerieposten
4 Gutsverwaltung Kijasskowo
5 Gutsverwaltung Swientoslaw

Mathon (üb. Landeck) [Tirol]

1 Zollaufsichtsstelle

Matrei (Brenner) [Tirol]

10 Brennerwerke GmbH, Werk Deutsch-Matrei
14 Bürgermeisteramt
5 Elektrizitätswerk Innsbruck, Schleusenw.
11 Gasthaus Lamm, Bes. Valentin Orgler
4 Gendarmeriestation
2 Karbidwerk Deutsch-Matrei AG
7 Kinzner, Georg, Autovermietung
12 Niederwanger, Josef, Autovermietung
17 NSDAP., Amt f. Volkswohlfahrt
13 Reichsbahn, Bahnhof u. Güterabfertigung
8 Schifkowitz, Maria, Gemischtwaren
6 Seewald, Jos., Hutfabrik
1 Spinnfabrik, Innsbrucker, Herrburger & Rhomberg, Reichsstr. 1
15 Stadlers Gasthof Zur Krone
3 Steiner, Franz, Holzhandlung
9 Steiner, Dr. Friedrich, Obermedizinalrat

Matrei (Großvenediger) [Kärnten]

4 Amtsgericht
14 Bezirks-Forstinspektion
7 Dekanalamt
1 Gasthof Rauter, Bes. H. Obwexer
Matrei i. Osttirol, Gau Kärnten
9 Gendarmerieposten
19 Köll, Florian, Zimmermeister
3 Marktgemeinde
13 Mühlburger, Andrä, Bäckerei
6 Mühlstetter, Eduard, Fleischer
8 Obwexer, Ernst, Autounternehmung
12 RAD. für d. weibl. Jugend, Lager 10/224
5 Sanitätssprengel Dr. Nestl
10 Tierärztesprengel, Tierarzt H. Obwexer
18 Völkel, Zollsekretär, Markt 16
17 Wolsegger, Ferdinand, Ministerial-Rat

Mattenau (Ostpr.)

2 Bethge, Hans, Bauer, Friedrichsmühle
9 Bindßus, Otto, Bauer
22 Bindzus, Gust., Dachdecker, Schulzenhof
13 Brassat, Bauer, Scheunenort
30 Brassat, C. A., Landw., Julienhof
26 Dambrowsky, Horst, Maler, Schulzenhof
3 Daniel, Adolf, Stellmacherm., Mittenwalde
29 Dietrich, Emil, Holz, Hutmühle
8 Elxnat, Bauer, Scheunenort
15 Ev. Pfarramt Schulzenhof
28 Forstamt Kranichbruch
16 Gendarmerie, Mattenau
25 Gendarmerie, Schulzenhof
24 Grätschus, Alb., Tiefbaugesch., Scheunenort
4 Graf, Oswin, Landwirt, Amwalde
6 Gutsverwaltung H. O. Büchler, Friedrichshuld
1 Hundertmark, Landwirt, Friedensfelde
18 Hundsdörfer, Amwalde
11 Kalcher, Benno, Bauer, Kastaunen
27 Katins, Robert, Fuhrw., Schulzenhof
14 Lücke, Landwirt, Hutmühle
21 Manleitner, Schneidemühle, Eschenhang
33 NSDAP. Bund Deutscher Mädel, Schulzenhof
12 Ohlenberg, Gust., Kfm., Schulzenhof
17 Perrey, Bauer, Schulzenhof
7 Probian, Heinr., Händler, Hutmühle
36 Rauchfleisch, Emil, Bürgerm., Hutmühle
20 Reichsbahn, Güterabfertigung.
34 Sadowski, Bauer, Scheunenort
32 Schneider, Betty, Kolonialwaren
23 Speckmann, Adolf, Maurermstr., Schulzenhof
10 Stadthaus, Gustav, Bauer, Amwalde
19 Voß, Georg, Gastwirtschaft, Scheunenort

Mattersburg (Niederdonau)

71 Allg. Elementar Versich. AG, Siedlerg. 1
12 Amtsgericht, Gust.Degen-G. 16
40 Arbeitsamt, Kitaiblg. 31
91 Aufner, Josef, Radio, Gustav-Degen-G. 16
13 Bahnhof
1 Baumgartner, Peter, Hauptstr. 28
10 Bezirksabgabestelle für Obst und Gemüse, Mattersburg, Adolf-Hitler-Platz 14
23 Eisenstädter Elektriz.-AG. Überlandwerke
81 Fedorcio, Roman, Dipl.-Ing., Hauptpl. 8
56 Feuerwehr, Freiw., Dr.O.Ziegler-Str. 45
29 Forstik, F., Kaffee, Dr.Ziegler-Str. 37
58 Gemeindespark. in Sauerbrunn, Bahnstr. 10
8 Gendarmerieposten, Gendarmeriekreis, Dr.O.-Ziegler-Str. 27
24 Gröschl, Oskar K., Dentist, Mattersburg, Adolf-Hitler-Platz 2
94 Gufing, Franz, Angerg. 3
51 Hofer, Georg, Gasthaus
41 Hoffermann, Wilh., Leiter der BASt.
88 Kappel, Alb., Ziegel, Kitaiblg. 25
32 Karner, Johann, Eisen, Hinterg. 2
64 Franz Kienzl
Pferdehandlung, Angergasse 11
48 Klein, Dr. Georg, Tierarzt, Bachg. 2
90 Koch, J., Baumstr., Dr.Otto-Ziegler-Str. 1
72 Koller, Georg, Transporte, Hauptstr. 15
59 Kremsner, Stefan, Baumstr., Kitaiblg. 1
21 Krupica, Rud., Betr.-Ltr., Wr.Neust.Str. 11
33 Krutz, Hans, Fleischerei, Degeng. 8
73 Krutz, Rudolf, Insp., Ad.Hitler-Pl. 3
4 Kurz, Dr. Karl, Arzt
49 Landesvers.-Anstalt, Bahnstr. 3
80 Landwirtsch. Einkaufs- u. Vertriebsgen. für Mattersburg u. Umgebung, eGmbH
55 Leitgeb, Joh., Autorepar., Schubertstr. 36
45 Leitget, Andreas, Tischler, Fr.Liszt-G. 5
25 Liesinger Bierdepot, Dr.Otto-Ziegler-Str. 27
6 Ludvik, Dr. Hugo, R.-A., Bahnstr. 4
50 Matisz, Gizella, Marktgasse 11
2 Mattersdorfer Spar- u. Darlehensverein eGen. mbH, G.Degen-Str. 16
28 Meidl, Franz, Zimmermstr., Hauptstr. 53
63 Julius Meinl Akt.-Ges., Kaffee- und Tee-Import, Filiale, Adolf-Hitler-Platz 1
20 Minichsdorfer, Franz, Autotaxi, Ad.Hitler-Pl. 4
44 Morawitz, Karl, Kaffeehaus, Zieglerstr. 2
11 Mörz, Anton, Fuhrwesen, Schubertstr. 48
30 Mörz, Carl, Mühle, Wr.NeustädterStr. 11
9 Johann Mörz & Sohn, Sägewerk, Dr.Ziegl.Str45
14 Mugrauer, Emil, Zahnatelier, Hitlerpl. 11
74 Ostm. Tabakverw. Gen. mbH, Zieglerstr. 39
67 Pfeiler, Irma, Autountern., Dr.Ziegler-Str. 63
65 Postl, Franz, Maurermstr., Dr.Ziegler-Str. 10
79 Pöttschacher, Andr., Kohlen, Bahnhofstr. 35
27 Rabenseifner & Aufner
Textilwaren im Großen und Kleinen
26 Radel, Dr. Eugen, Rechtsanwalt
84 Reichspost, Postamt
15 Reisner, Franz, Kol.-W., Ad.Hitler-Pl. 13
22 Derselbe, Wohnung, Hauptstr. 4
77 Rigler, Hans, Gärtnerei, Ad.Hitler-Pl. 2
78 Derselbe, Baumschule, Weidenbachg. 20
82 Rohl, Franz, Kurzwr., Judengasse 23
18 Rottensteiner, Ant., Autorepar., Degeng. 5
76 Rupp, Franz, Fleischerei, Hauptstr. 41
43 Rupp, Johann, Kol.-W., Bahnstr. 13
57 Salvator-Apotheke, Ad.Hitler-Pl. 9
53 Schitzhofer u. Co. Warenhaus
Mattersburg, Gustav-Degen-Gasse 6
38 Schotten, Leo, Bettfedernfbr.
34 Schreiner, A., Ziegelwerk, Walbersdorf 24
36 Schwarz, Leo, Eisen, Hauptstr. 13
62 Scedoch, Dr. Fr., Arzt, Dr.Ziegler-Str. 7
70 Scedoch, Friedr., Tierarzt, Bruderhof
52 Siegl, Franz, Ing., Franz-Liszt-G. 2
46 Sommaruga, Dr. Fr., R.-A., Zieglerstr. 12
96 Hans Speil
Bekleidung u. Texitlwaren
42 Staatl. Oberschule f. Jungen, Hochstr. 1
3 Stadtgemeinde, Stadtamt u. Standesamt
37 Steiger, Anton, Hotel, Ad.Hitler-Pl. 5
17 Steiger, Anton, Kaufhaus, Bahnstr. 2
19 Steiger, Ernst, Textilwr., Gust.Degen-G. 17
68 Straßenbau Abt. 15 Eisenstadt, Zieglerstr. 43
31 Strobl, Franz, Eierkennz.-Stelle, Mühlg. 14
47 Strobl, Dr. Oskar, Arzt, G.Degen-G. 7
69 Suchard, Hans, Steuerber., Ad.Hitler-Pl. 7
5 Taubeck, Ferd., Elektromstr., Martinspl. 2
75 Techn. Nothilfe, Schlachthausg. 4
39 Urban, Dr. Hans, Notar, Ad.Hitler-Pl. 4
54 Vnuk, Anton, Tischlermstr., Hauptstr. 14
7 Walbersdorfer Ziegelei, Marktg. 11
89 Wallner, Ignaz, Gastwirt, Schubertstr. 2
83 Weiß jr., Georg, Dachdecker, Angerg. 29
66 Woral, Herm., Dentist, Ad.Hitler-Pl. 8

Mattierzoll (Brschw.)

146 Achilles jr., Wilhelm, Hessen
234 Angerstein, Herm., Gastw., Gr.Winnigstedt
247 Angerstein, Rich., Bauer, Winnigstedt
230 Angerstein, Wilh., Baugesch., Gr.Winnigstedt
123 Apotheke Hessen, Dr. H. Schulze
174 Bähsel, Karl, Uhren, Hessen
122 Bahnhof Hessen (Braunschw.)
128 Bahnhof Mattierzoll
226 Bartels, Gust., Gastw., Roklum
152 Beckurts, Carl, Schlachterei, Veltheim a. F.
131 Beckurts, Gust., Bauer, Veltheim a. F.
235 Behrens, Christian, Kurzwr., Roklum
228 Bewig, Herm., Bauer, Gr.Winnigstedt
191 Blume, Otto, Harzkäserei, Hessen
113 Bötel, Dr. Georg, Landw., Wetzleben
142 Boetel, Georg, Landw., Wetzleben
215 Boetel, Otto, Landw., Roklum
214 Boetel sen., Otto, Roklum
201 Boog, Otto, Tischlerei, Gr.-Winnigstedt
227 Bosse, Hans, Landw., Hessen
163 Bosse, Rud., Gärtnerei, Gr.-Winnigstedt
236 Bosse, Wilh., Drogen, Kol.-W., Hessen
178 Braunschw. Staatsbank, Agentur Hessen
193 Brinkmann Nf., Herm., Hessen
136 Brüser, Gustav, Bäck., Kl.Winnigstedt
139 Busse, Otto, Gastw., Gr.Winnigstedt
118 Conrad, Curt, Uhren, Winnigstedt
244 Constantinescu, Alfr., Landw., Hessen
245 Dickehut, Otto, Dreschmasch., Veltheim
183 Duwe, Hans, Bauer, Hessen
189 Engelke, Marie, Gasth. z. Linde, Hessen
198 Eschenbach, Philipp, Kfm., Hessen
243 Fallstein-Zeitung, W. Lindenberg, Hessen
203 Försterei, Herzogl., Hessen
197 Frommknecht, Heinr., Baugesch., Veltheim
147 Gebensleben, Alb., Baugesch., Kl.Winnigstedt
134 Gebensleben, Herm., Gastw., Kl.Winnigstedt
186 Gebensleben, Marie, Mat.-Wr., K.Winnigstedt
124 Gemeindebüro Hessen, Leipzigerstr. 171
125 Gemeindebüro Winnigstedt
121 Gendarmerieposten I Hessen
102 Gendarmerieposten Veltheim
246 Germer, Friedr., Bahnsped., Hessen
196 Giffhorn, Heinr., Bauer, Gr.Winnigstedt
181 Giltner, Otto, Viehhdlg., Winnigstedt
229 Günther, Georg, Bauer, Kl.Winnigstedt
167 Günther, Kurt, Ringmonteur, Hessen
221 Hagemann, Heinr., Fahrräder, Hessen
187 Hansper, Ernst, Gastw., Hessen
202 Hauptgenoss. eGmbH, Hannover, Niederlage
153 Heine, Fritz, Viehhdlg., Hessen
233 Heine, Wilhelm, Bauer, Hessen
162 Hilgendag, Willi, Bauer, Winnigstedt
175 Himstedt, Ernst, Bauer, Hessen
242 Hinke, Robert, Brauerei, Hessen
(204) Hoburg, Herm., Install., Gr.Winnigstedt
177 Hoppe, Herm., Sattlermstr., Hessen
219 Hornburg, Rich., Lehrer I. R., Hessen
164 Jasper, Friedrich, Gasth. zur Linde
158 Jocke, Hermann, Hessen
150 Kahmann, Esias, Viehhdlg., Hessen
160 Kahmann, Herm., Viehhdlg., Hessen
204 Keye, Jul., Klempnermstr., Gr.-Winnigstedt
192 Klam, Fritz, Elektroinstall., Kl.-Winnigstedt
225 Klamroth, I. G., Getreide-Lager
239 Klaue, Adolf, Oberamtm., Hessen
248 Klaue, Adolf, Ob.Amtm., Gutsverw. Veltheim
144 Köchy, Herm., Bauer, Wetzleben
231 Kögel, Franz, Mühlenbes., Kl.-Winnigstedt
161 Köhler, Herm., Straßenbau, Veltheim
154 Korn, Wilhelm, Gastw., Veltheim
110 Kröger, Dr. Heinrich, Tierarzt, Hessen
116 Lang, Dr. Karl, Arzt, Hessen
232 Langenstrass, Karl, Bauer, Kl.Winnigstedt
217 Lenck, Erwin, Autoverm., Kl.Winnigstedt
184 Lenck, Otto, Autoverm., Kl.Winnigstedt
172 Liebert, Alb., Schmiedemstr., Roklum
145 Lott, Heinr., Landw., Hessen
240 Martin, Dr. Willi, Zahnarzt, Hessen
237 Mehrdorf, Heinr., Landw., Hessen
195 Mewes, Heinrich, Fleischermstr., Hessen
117 Meyer, Dr. Erwin, Arzt, Gr.Winnigstedt
176 Meyer, Wilh., Fleischerei, Hessen
169 Molkereigenossenschaft Mattierzoll eGmbH
224 Mübe, Alfred, Autovermiet., Hessen
132 Müller, Gust., Bürgermstr., Roklum
165 Müller, Karl, Schuhwr., Hessen
168 Müller, Walter, Malermstr., Gr.Winnigstedt
238 Nabel, Wilh., Bauer, Hessen
182 Paeschke, Max, Viehhdl., Gr.-Winnigstedt
149 Pahl, Heinr., Käserei, Hessen
211 Prüsse, Franz, Hotelbes., Hessen, Marktpl.
114 Prüße, Herm., Schlachterei, Winnigstedt
185 Quidde, Gustav, Bauer, Wetzleben
119 Rauhfuttersammelstelle d. EVM. Halberstadt
209 Raymann, H., Molkereibes., Kl.Winnigstedt
137 Reichsbahn, Mattierzoll
120 Reichspost, Poststelle
129 Reuter, Walter, Schmiedemstr., Roklum
180 Rössing, Karl, Weißwr., Hessen
178 Röver, Ernst, Bürgermstr., Hessen
133 Rübensaftfabrik Winnigstedt, Dr. Schröter
151 Schaumann, Rob., Gastw., Veltheim
143 Schlüter, Aug., Gemischtwr., Winnigstedt
159 Schneider, Arthur, Dampfziegelei, Hessen
179 Schnur, Ernst, Lehrer, Hessen
130 Schulleitung Volksschule, Hessen
205 v. Schwartz, Carl Heinr., Domäne Hessen
220 Sebbesse, Aug., Musikdir., Hessen
218 Simon, Louis, Bauer, Kl.Winnigstedt
171 Simon, Martin, Getreide, Hessendamm
155 Sölter, Alfred, Uhrmacher, Hessen
140 Spar- & Darlehnskasse, eGmbH, Hessen
115 Spar- & Darlehnskasse, Gr.Winnigstedt, eGmuH
194 Springemann, Willi, Schlachterei, Roklum
212 Twelckmeyer, Kurt, Bauer, Kl.Winnigstedt
(185) Uhlendorf, Wilhelm, Bauer, Wetzleben
207 Vahldiek, Heinr., Kiesgrube, Hessen
190 Voges, Heinr., Landw., Roklum
210 Voigtländer, Hans, Ziegeleibes., Hessen
166 Weihe, Willy, Kiesgrube, Hessen
141 Derselbe, Betrieb, Hessen
157 Winter, August, Bauer, Hessen
170 Witschel, Christoph, Fleischerei, Hessen
188 Wollers, Wilhelm, Baugesch., Hessen
213 Wulfert, Karl, Hotel, Hessen
156 Zippel, Ludw., Pfarrer, Veltheim
206 Zuckerfabrik Hessen von Schwartz, Boetel & Co. Hessen

Mattighofen (Oberdonau)

51 Allgem. Ortskrankenkasse f. O.-Donau
43 Amtsgericht
7 Apotheke zum Kaiser Franz
22 Aral-Lager, Vertret. J. Engl
18 Aumayer, Anton, Buchdruckerei
19 Bahnhof
40 Bank f. Oberösterr. u. Salzburg, Filiale
36 Berghammer, Lina, Kfm., vorm. E. Schüga
23 Blaschka, Franz, Notar
6 Brauerei u. Elektrizitätswerk A.-G., Mattighofen (Oberdonau)
37 Brunar, Dr. Erich, R.-A.
42 Josef Bucheder's Söhne, Maschinen- und Fahrzeughandlung, Mechaniker, Mattighofen
30 Christl, Josef, Ofenlager
48 Enthammer, Hans, Zimmermstr.
8 Födinger, Dr. F., Arzt
3 Forstamt d. Reichsforstverwaltung
21 Franzmair, Oskar, Baumeister
35 Gendarmerie-Abteilung
10 Glechner, Georg, Sägewerk
46 Günther, Dr. Karl, Rechtsanwalt
57 Hauptschule Mattighofen
27 Huber, Heinrich Gasthof
29 Kagerl sen., Andre, Gasthof
34 Konsum- u. Spargen. Mattighofen eGmbH
32 Leitner, Josef, Versich.-Inspektor
62 Lohberger, Rudolf, Bauschlosserei
11 Marktgemeinde-Amt, Mattighofen
2 Mattigtaler Lagerhaus-Genossenschaft
50 Mayer, Matthias, Tierarzt
12 Moser, Kaspar, Sensenfabrik
60 Nairz, Josef, Auto-Unternehmung
33 NSDAP., Ortsgruppenleitung
63 Dieselbe, NS.-Volkswohlfahrt
25 Plaß, Hermann, Holzhändler
20 Plaß, Max, Gastwirt
13 Poschinger, Josef, Kaufmann
31 Purner, Josef, Fleischerei
17 Rauscher, J., Kfm., Inh. Heinr. Wondrak
69 Reichspost, Postamt
9 Renzl, Direktor
61 Reschek, Valentin, Installateur
14 Sparkasse
15 Sporn, Alois, Kaufmann
38 Stöger, Dr. Erik, Arzt
56 Straßenverwaltung Mattighofen
24 Teichstätter, L., Kunstmühle, Unterlochen
41 Trunkenpolz, Hans, Autoreparatur
4 / 58 Fr. Vogl, Lederfabrikation Mattighofen — Oberdonau
54 Vogl, Dr. Heinrich, Ing.
47 Vogl, Dr. Ludwig, Fabrikant
5 Vogl, Max (Villa)
26 Volksbank reg. G. m. b. H. Altheim
Zweigstelle Mattighofen (Oberdonau)
16 Weilhartner, Felix, Papierwaren
55 Ziegler, Dr. Albert, Arzt

Mattsee (Salzburg)

15 Atzenhofer-Baumgartner, Dr. J., Arzt
16 Brichta, H., Realitätenbesitzer
6 Bürgermeisteramt
2 Collegiatstift
11 Doskar, Friedrich, See-Apotheke
10 Gasthof „Zum See"
14 Gendarmerie
4 Heigerer, Johann, Autofuhrw.
19 Höpflinger, Alois, Pension Seefried
20 Hueber, Dr. Franz, Justizminister
5 Iglhauser, Jak., Bräugasthof
8 Leimgruber, Rol., Elektrountern.
9 Lögl, Joh., Schlosser
18 Neuhofer, Michael, Bäckermstr.
21 NSDAP., NSV.-Dienststelle, Mattsee 68
12 Reichsluftschutzbund
3 Steiner, Jakob, Fleischerei
22 Volksdeutsche Mittelstelle
7 Wagnleitner, Andreas, Fleischerei
13 Zellhof, Stiftsgasthaus

Matzen (Niederdonau)

14 Amtsgericht Matzen
17 Bierlager, Hubertus-Bräu, Johann Kühtreiber, Bahnstr. 17
13 Bürgermeisteramt, Nr. 82
23 Ehart's Lorenz Ww., Maurermstr., Nr. 254
12 Gendarmerieposten, Nr. 17
18 Goth, Hans, Drogerie, Nr. 90
19 Goth, Heinrich, Kaufmann, Nr. 59
31 Huber, Karl, Gastwirt, Hauptstr. 16
7 Kirchlechner, Dr. Max, Rechtsanwalt
27 Koth, Dr. Adalbert, R.-A., Hauptstr. 83
15 Landstraßenaufsicht, Nr. 74
10 Lill, Dr. Ernst, R.-A., Hauptpl. 74
6 Löw'sche Forstverwaltung, Nr. 17
24 Löw'sche Gutsverwaltung Prottes
16 Menhart, Dr. Max, Arzt, Nr. 274
29 NSDAP., Ortsgruppenleitung, Matzen
1 Rev.-Försterei d. Reichsforstverw.
8 Schloß Matzen
26 Schwab, Karl, Fleischerei, Nr. 15
5 Schwab, Rudolf, Gasthof, Hauptstr. 87
20 Sparkasse
9 Stadler, Franz, Kaufmann, Nr. 84
4 Stadler, Dr. Philipp, R.-A., Nr. 13
11 Stix, Dr. Gottfried, Notar, Nr. 69
25 Suchanek, Anton, Baumstr.

Matzleinsdorf b. Melk (Niederdonau)

1 Reichsarbeitsdienstlager, Nr. 12
2 Weintögl, Hanny, Gastwirtschaft, Nr. 45

Mauer-Öhling (Niederdonau)

3 Gemeindeamt Mauer b. Amstetten 19
4 Gendarmerieposten
8 Grossenberger, Josef, Masch.-Fbr., Öhling 33
.. **Heil- und Pflegeanstalt des Reichsgaues Niederdonau in Mauer-Öhling. Fernspr. Amstetten 4**
7 Hinterholzer, Josef, Gastwirt, Öhling 11
1 Hüttmeier, Marie, Gastwirtin, Nr. 31
9 Kirchweger & Litzllachner, Mühle, Öhling 18
6 Neubauer, Viktoria, Gemischtwr., Mauer b. Amstetten
2 Schoder, Franz, Fuhrwesen, Mayerhofen 37
5 Sengstbratl, Karl, Gastwirt, Amstetten 6
3 Sindhuber, Rosa, Mauer b. Amstetten 13
10 Steinhäufl, Hubert, Betriebsleiter

Mauerbach (Niederdonau)

Mauerbach. Der beliebte Sommerfrischenort ist rings von Wäldern umgeben und liegt in einem weiten Tale am Mauerbach. 1750 Einw. Schöne Ausflüge in die Umgebung. Schwimmbad. Sehenswürdigkeiten: Alte Klosterkirche, ehemaliges Karthäuserkloster. Auskünfte erteilt der Bürgermeister. Ruf 3

19 Bacher, Hans, Fleischerei, Hitlerstr. 19
18 Foerster, Karl, Beamter, Nr. 75
9 Frohn, Emil, Dr.-Ing., Hitlerstr. 131
9 Frohn, E., Dr., Buchenhof
3 Gemeindeamt, MauerbacherStr. 33
5 Gendarmerieposten, Nr. 35
13 Graf Zeppelin'sche Gutsverwaltung
2 Handler, Eberhard, Tischlerei, Nr. 20
8 Ingraham, Anna, Einsiedelei 130
11 Jurica, Johann, Kohlen, Richthofenstr. 113
16 Klement, Rich., Sägewerk, Richthofenstr. 71
17 Lorenz, Johann, Gastwirt, Hitlerstr. 36
4 Pogner, Hermine, Karlsdorf (Tulbinger Kogel)
12 Reichspost
15 Rusticola AG, Forstverwaltung
10 Ungler, Franz, Fleischerei, Hitlerstr. 5
6 Versorgungshaus d. Stadt Wien
1 v. Zeppelin, Leo, Graf, Schloß 1

Mauerkirchen (Oberdonau)

32 Amtsgericht Mauerkirchen
2 Bahnhof
9 Bernhofer, Josef, Ziegelwerk
10 Berschl, Josef, Elektriker
35 Brandauer, Dr. Ruppert, Notariat
28 Bucher, Georg, Tabakwaren
29 Deiser, Alois, Produktengeschäft
23 Freiw. Feuerwehr, Mauerkirchen
18 Frey, Hugo, Gärtner
14 Gendarmerie-Abteilung
27 Ginzinger, Josef, Gastwirt
3 Grünhart, Dr. Wilhelm, R.-A.
41 Hauptschule Mauerkirchen
21 Hischenhuber, Josef, Kaufmann
25 Kainz, Hermann, Gastwirt
6 Kasinger, Franz, Gastwirt
16 Lager, Peter, Fleischerei
38 Landkrankenkasse für den Gau Oberdonau, Kreisstelle Braunau in Mauerkirchen
20 Leimböck, Ferd., Fisch- u. Wildexport
13 Maler, Engelbert, Manufakturwaren

15 Marktgemeindeamt Mauerkirchen

33 Molkerei I, Oberinnviertler
30 Raschhofer, Erwin, Rahmenfabrik
19 Derselbe, Wohnung
8 Raschhofer, Josef, Baumeister
37 Ders., Wohnung, Mauerkirchen 123
36 Rauscher, Dr. Hermann, Arzt
50 Reichspost, Postamt
22 Schuber, Marie, Gasthof
5 Schwarzmayer, Ludwig, Getreidegeschäft
7 Sparkasse für den Bezirk Mauerkirchen (Oberdonau)
31 Stranzinger, Karl, Fleischerei
17 Vierlinger, Franz, Maschinenfbr., Biburg
4 Volksbank Altheim eGmbH, Zweigstelle
39 Windischbauer, Hermann, Bürgermstr.

Mauern (Kr. Freising) [Bayern]

7 Fischer, Ludwig, Mühle, Wölflmühle
20 Fischer, Simon, Gastwirt, Hörgertshausen
4 Gendarmerieposten
25 Grandinger, Josef, Niederndorf
19 Hagl, Josef, Viehhandl., Wölflmühle
13 Hagl Lorenz, Bauer, Harthausen
5 Hagl, Mathias, Metzgermeister
9 Hartig, Englbert, Fuhrunternehmer
26 Hartl, Sebastian, Bauer, Hagsdorf
12 Lechner, Jakob, Kaufmann.
17 Mühlbauer, Georg, Kunstmühle
27 Neumaier, Johann, Gaststätte
16 Oberloher, J., Metzgermeister.
24 Pfarramt Mauern
61 Reichspost, Poststelle
11 Reitzl, Therese, Brauerei
23 Scheidl, Lorenz, Baugeschäft
21 Schnaitl, Martin, Lagerhaus
14 Schneider, Jakob, Gastw., Hörgertshausen
6 Schrafstetter, Josef, Fahrzeuge
22 Schrafstetter, Korb., Mechan. Werkstätte
3 Weichsberger, Andreas, Sägewerk.
15 Weichsberger, Ludwig, Fahrräder.
8 Wiesheu, Gg., Landwirt, Schweinersdorf
18 Wiesheu, Korbinian, Gastwirt
10 Zilker, Michael, Böselmühle

Maulbronn (Wrttb.)

240 Aeckerle, Friedr., Baumstr., Ad.Hitler-Str. 34
211 Amtsgericht
268 Anwaltamt Schenklingen
307 Apotheke Fr. Schwab, Knittlingen
358 Apotheke, H. Schweizer.
224 Aufbauschule Maulbronn
373 Aufrecht, Karl, z. Seemühle, Ölbronn
351 Berner & Späth, Steinmetzbetrieb, Hind.Str. 72
366 Beuchle, Max, Schneiderei, Ad.Hitler-Str. 22
234 Bezirksbauernschaft, Hechtsee 8
246 Bezirksbaumstr. d. Bez.-Bauamts Heilbronn
(271) Bezirksnotariat Knittlingen
356 Bezirksnotariat Maulbronn
275 Bischoff, Friedr., Baugesch., Knittlingen
290 Blumer, Adolf, Bijouteriefbr., Knittlingen
285 Ad. u. P. Brodbeck, Fuhrgesch., Knittlingen
302 Burrer, Albert, Steinbrüche
309 Buzengeiger, Otto, Werkst., Knittlingen
308 Chr. Manfred Common & Co, Zimmerei
203 Dürrstein, Erich, Gutspächter, Seidehof.
293 Egler, Ernst, Malermstr., Knittlingen
315 Egler, Paul, Malermstr., Knittlingen, Klosterstraße 2
330 Egler, Wilhelm, Gipsermstr., Schmie
223 Eisenbraun, Erwin, Lehrer, Knittlingen, Kirchplatz 9
376 Erdwein, Karl, Gartenbau, Knittlingen
266 Erholungsh. „Jugendhaus Schmie"
232 Evang. Dekanatamt, Dekan Stein
222 Evang. theol. Seminar, Kloster
375 EVS Monteurstelle, Maulbronn
205 Feucht, Dr. Robert, Arzt, Keplerstr. 16
318 Finanzamt.
227 Forstamt Maulbronn
298 Gaststt. Adler, G. Hohnloser, Knittlingen
347 Gaststt. z. Bad. Hof, Inh. Friedr. Schmid
267 Gaststt. Engel, A. Waaser, Knittlingen
349 Gaststt. Grüner Baum, Inh. Gustav Ernst
359 Gaststt. Hirsch, G. Braun, Zaisersweiher
295 Gaststt. Kanne-Post, K. Wezel, Knittlingen
343 Gaststt. Klosterhof, Inh. Karl Kraus
215 Gaststt. Kloster-Post, Hotel, H. Rieger
218 Gaststt. Krone, G. Braun, Knittlingen
338 Gaststt. Krone, R. Glöckler, Zaisersweiher
264 Gaststt. Krone, Inh. F. Späth
244 Gaststt. Ochsen, Ad. Ott, Zaisersweiher
217 Gaststt. Ochsen, Inh. Friedr. Bromm
204 Gaststt. Ritter, L. Servay, Knittlingen
247 Gaststt. Rößle, F. Fazler, Diefenbach
274 Gaststt. Rößle, G. Böhringer, Ölbronn
279 Gaststt. Scheffelhof, Inh. Karl Falk
310 Gaststt. Stadtbahnhof, Inh. K. Schempf
261 Gemeindeverwaltung Diefenbach
262 Gemeindeverwaltung Freudenstein
270 Gemeindeverwaltung Kleinvillars
283 Gemeindeverwaltung, Knittlingen bei Maulbronn (Wrttb.)
341 Gemeindeverwaltung Maulbronn (Wrttb.)
369 Gemeindeverwaltung Ölbronn
237 Gemeindeverwaltung Schmie
365 Gemeindeverwaltung Schützingen
306 Gemeindeverwaltung Zaisersweiher bei Maulbronn (Württemberg)
242 Gen.-Bauinsp. f. d. Reichshauptstadt
214 Gendarmerie Knittlingen
316 Gendarmerie-Hauptstelle
388 Gewerbeschule, Klosterhof 7
363 Glöckler, Chisitian, Eggenfbr., Freudenstein.
212 Häring, Paul, Sattler, Knittlingen
220 Heinrich, Karl, Bauing., A.Hitler-Str. 65
221 Henseling, K., Photogr., Klosterstr. 2
254 Herkenrath, Heinrich, Kokosweberei
314 Heugel, Gottlob, Eisenwaren.
229 Horsch, David, Domänenpächt., Elfingerhof
215 Hotel Kloster-Post, Bes. Hugo Rieger, Am Eingang des Klostertores
255 Jaggy, P., Autos, Reparaturen
206 Jungviehweide Schielenswald, Diefenbach
371 Kaffee Aalkistensee, H. Koch, Ölbronn
377 Kallenberg, Hch., Archit., Knittlingen
231 Kopp, Aug., elektr. Install.
228 Kreisjägermstr. f. d. Jagdkreis Vaihingen, Seehausstr. 18
312 Kreiskrankenhaus
213 Kreissparkasse Vaihingen-Enz, Hauptzweigstelle Maulbronn
313 Kreissparkasse Vaihingen, Hauptzweigstelle, Knittlingen
353 Krüger, Aug., Buchbinderei, Tabakwaren.
210 Langhoff, Otto, Prokurist
296 Leger, Wilh., Maurermstr., Knittlingen
230 Lenk, Alfred, Prokurist
294 Madel u. Winker, Bürstenfbr., Knittlingen
219 Majer, Max, Dr.-Ing., Keplerstr. 42
383 Mayer, Rob., Maulbronner Tagblatt
320 Menstell, Karl, R.-A., Hitlerstr. 26
330 Gebr. Metzger, Steinbruchbes., Schmie.
260 Mürdter, Adolf, Install., Ad.Hitler-Str. 40
271 Nonnenmacher, G., Bez.-Not., Knittlingen, Adolf-Hitler-Str. 73
291 Notter, Adolf, Autoverm., Schafhof 14
335 Notter, W., Rauhfutter, Schafhof 16
380 NSDAP-Ortsgruppe, A.Hitler-Str. 60
333 NS-Kriegsopferversorgung, Schanz, Seminar
331 Pannicke, Paul, Prokurist
288 Pfleiderer, Dr. Hans, Arzt, Knittlingen
225 Reichsbahn, Hauptbahnhof.
345 Dieselbe, Bahnhof, Stadt
354 Reichspost, Postamt
394 Dies. Knittlingen
332 Ritter, Fr., Sägewerk
(240) Rotes Kreuz, Deutsches
328 Ruff, Karl, Baugesch., Knittl.Steige
273 Sailer, Theodor, Friseur, Hindenburgstr. 40
321 Schafsberger, Fr., Klostergärtnerei
276 Scheerle, Paul, Ger.-Vollz., Ad.Hitler-Str. 48
326 / 327 SCHENK Leichtgußwerke, Maulbronn Zweigbetrieb in Schwäbisch Gmünd Fernspr. Schwäb. Gmünd 2643—2645
248 Schick, Chr., Schuhgeschäft.
378 Eugen Schmid u. Co, Schreinerei
257 / 258 Schmid u. Wezel, Werkzeugmaschinenfabrik, Maulbronn. T Schmidwezel P Stuttgart 17346
289 Scholl, Karl J., Gemischtwr., Knittlingen
324 Seeburger, Ludwig, Steinbruchbetrieb
239 Seyffer, Wilh., Holzbau, Zaisersweiher
357 Späth, Theodor, Wwe, Ad.Hitlerstr. 69
334 Spieth, Heinr., Dr. med.
336 Stammer, Heinr., Hofgut, Scheuelberghof
282 Straub, Carl, Sitzmöbelfbr., Knittlingen, Esselbachstraße
281 Straub, Carl, Polstermöbel, Knittlingen, Friedrichstraße
236 Straub, Karlheinz, Betr.-Ltr., Knittlingen, Hindenburgstr. 9
284 Ulmschneider, P., Autoverm., Knittlingen
241 Velte, Alb., Autoverm., Ölbronn
337 Vogt, Ernst, Install., Knittlingen
207 Volksbank Maulbronn eGmbH, Ad.Hitler-Str. 7
364 Volks- u. Oberschule, Hindenburgstr.
340 Volks-Real-Gewerbeschule, Knittlingen
265 Weihing, Gotth., Landwirt, Ölbronn
216 Wezel, Anna, Ww., Knittlingen, Friedr.Str. 3
256 Wezel, Walter, Ing., Ad.Hitler-Str. 19
272 Wilhelm, David, Ölbronn
202 Würth, Erich, Gemischtwr., Knittlingen
233 Württ. Warenzentrale landw. Genossensch. AG

Maurach a. Achensee (Tirol)

2 Bürgermeisteramt Eben
10 Gasthof „Buchau" a. Achensee
4 Gasthof „Hanslwirt"
18 Gasthof Seespitz, A. Entner
5 Gendarmerieposten Maurach a. Achensee
14 Graus, Paul, Ferntransporte
7 Greiderer, Engelbert, Fuhrwesen
9 Gürtler, Hans, Möbeltischlerei
3 Kögl, Josef, Sägewerk
8 Leitner, Vinzenz, Fleischerei, H.Nr. 62
11 Reichsstraßenbaultg., Lager Buchau
6 Rinner, Jakob, Bäckerei
16 Rinner, Josef, Holz
13 Schweiger, G., Maurermstr.
12 Wörndle, Jakob, Bäckerei, Villa Wörndle

Maustrenk (Niederdonau)

1 Edler, Anna

Mautern (Steiermark)

13 Bahnhof
14 Bretter, Franz, Tierarzt
3 Deutsche Talkumindustrie Ernst August Herzog zu Braunschweig und Lüneburg
3 Federweiß-Interessentenschaft siehe jetzt Deutsche Talkumindustrie
1 Forstverwaltung, Mayr-Meinhofsche
2 Gemeindeamt Mautern
9 Gendarmeriestation Mautern
15 Heschl, Dr. Walter, Arzt
10 Köck, Konrad, Gasthaus
18 Lackner, Rup., Gasthof
7 Landes-Siechen-Anstalt, Ehrnau
17 Maier, Engelbert, Gasthofbesitzer
6 Mayr-Meinhofsche Dampfsäge
12 NSDAP., Ortsgruppenleitung
8 Dieselbe, NS.-Volkswohlfahrt
16 Robl, Fritz, Kaufmann
5 Steinhuber, Hans, Kaufmann
11 Sepp Thewanger Gasthof, Fleischerei und Landwirtschaft, Fremdenzimmer, Garage

Mauterndorf (Salzburg)

20 Autotaxi, Autorepar.-Werkst.
22 Bahnhof
4 Binggl, Richard, Gasthof
21 Brückl, Karl, Auto-Reisebüro
19 Bürgermeisteramt
23 Deutsches Rotes Kreuz, Kreisst. Tamsweg
3 Epenstein, Elisabeth, Schloß
18 Feichter, Ww. Karoline, Holz
13 Försterstation, Bundesforstliche
10 Forstverwaltung, Staatliche
26 Fross-Büssing, Anton, Ingen.
6 Gendarmerie
8 Graggaber, Rup., Gasthof Weitgasser
24 Hohensinn, Michael, Kfm.
16 Hotel Café Post, Ernst Mayr
7 Lüftenegger, Vitus, Leiter d. NSDAP, Mauterndorf 32
12 Mauser, Vitus, Gasthof Mühltaler
25 NSDAP., SA.-Sturmbann 55
9 Nußbaumer, Alois, Bäckerei
11 Oedl, Hermine, Kaufhaus
31 Pirker, Franz, Autorepar.-Werkst.
5 Primoschitz, Karl, Kaufhaus
30 Rest, August, Schmiede
15 Schöndorfer, Franz, Fleischer
32 Schulleitung
17 Straßenmeisterei
29 Taurachwerk d. Gutsverw., Schloß
27 Verkehrsverein
14 Wallner, Berta, Gasthof Wallner, Heilbad „Kelchbrunn"
2 Wilczeksche Verwaltg., Schloß Moosham

Mauth (Bayern)

2 Forstamt Mauth-Ost
4 Dass., Forstverw. Finsterau
17 Dass. Forstverw., Hinterfirmiansreuth
18 Dass., Forstwart Mitterfirmiansreuth
1 Fortsamt Mauth-West
15 Forstamt Wolfstein, Aufsch. Bärnbachruh
9 Fuchs, Karl, Gastwirt
12 Gasthof zur Post.
13 Gemeindeverw. Finsterau
3 Gendarmerie-Posten
7 Graf, Leopold, Kaufhaus.
11 Jugendherberge Hinterfimiansreuth
16 Kreupel, Hans, Bäckerei
10 Lenz, Josef, Schreinerei
40 Reichspost, Zweigstelle
8 Schinabeck, Max, Metzgerei
14 Schmid, Leop., Sägewerk, Annathalmühle

Mauthausen (Oberdonau)

10 Altmann, Karl, Spediteur
20 Amtsgericht Mauthausen
28 Apotheke, Drogerie u. Photohandlg.
23 Arras, Ludwig, Gasthof
7 Bahnhof
11 Brauner, Albert, Klempnerei
43 Deutsche Erd- u. Steinwerke GmbH
3 Elektr.- u. Straßenbahn-Ges. Linz
9 Eysn, Franz, Eisenhändler
12 Fenzl, Alexander, Fleischer
29 Fürbockl, Dr. Waldemar, R.-A.
8 Gemeindeamt
16 Guem, Dr., Otto, RA [N], Marktstr. 55
6 Gendarmerieposten
18 Gerstmayr, Hans, Professor
24 Hartl, Franz, Autounternehmung
32 Heeres-Verpfleg.Amt, Lager Mauthausen
38 Jugendamt
22 Kirschbichler, Ernst, Bauunternehmen
34 Kommandeur d. Konzentrationslagers
30 Konzentrationslager Mauthausen O.-D.
13 Kreuzschwesternspital Mauthausen (Oberdonau)
17 Lagerhaus-Genossenschaft, Landw.
36 Mechan. Werkstätte, E. Wipplinger
35 Messenböck, Robert, Kaufmann
5 Niederberger, Dr. Karl, Arzt
16 Notariat Mauthausen, Dr. Otto Guem, Notar und Rechtsanwalt, Marktstraße 55, P Wien; 83198
27 NSDAP., NS.-Volkswohlf.
14 Pegelst. (Agentie) Mauthausen (Hochwasserfernsprecher)
4 Poschacher, Anton, Granitwerke
2 Poschacher, Anton, Gärtnerei
26 Rauscher, Hugo, Kaufmann
41 Reichsluftschutzbund
47 Reichspost, Postamt
15 Sparkasse
39 SS-Obersturmführ., Dr. Becker
25 Weißenberger, K., Baugesch., Heindlkai 65
19 Wiener städt. Granitwerke, Wiener Graben

Mauthen (Kärnten)

Markt Mauthen im Gailtal. Beliebte Sommerfrische. 800 Einw. 710 m ü. d. M. Unmittelbar am Walde gelegen. Rings mächtige Bergriesen. Schöne bequeme Spaziergänge und herrliche Bergwanderungen und Hochtouren. Lohnende Gletschertouren. Schwimmbad. Tennisplatz, Klamm. Auskunft: Bürgermeister, Ruf 8

2 Arbeitsgemeinschaft Bau Plöckenstraße
8 Gemeindeverwaltung
1 Gendarmerieposten
4 Gösserbier-Niederlage
3 Greßel, Karl, Oberstlt., Plöckenhaus
6 Hauser, Photo
10 Klaus, Johann, Uhrmacher
7 Koban, Dr. Heinrich, Arzt
17 Putz, Anton, Dipl.-Ing.
11 Reichsfinanzverw., Zollamt
14 Reichspost, Postamt
9 Staatl. Bauleitung, Bau Plöckenstraße

Maxdorf (Pfalz) [Bay.]

19 Adam, Josef, Sauerkraut
26 Bernhardt, Emil, Gasthaus z. Hirsch
51 Bez.-Sparkasse Grünstadt, Maxdorf
34 Brucker, Fritz, Kolonialwaren u. Bäckerei
53 Bürgermeisteramtl. Geschäftsst., Polizei
42 Simon Deffaa & Sohn, Bauunternehmer
65 Delsinger, Otto, Lebensm., Siedlung
23 Fehr, Dr. Regina, Ärztin
32 Flnk, Lambert, Obstversand.
21 Friesel, Philipp, Obstgroßhandel

54 **Gemeinn.** Siedlungsgesellsch., GmbH, Fußgönheim
47 [49 Gemüsegroßmarkt e. G. m. b. H., Bezirksabgabestelle Maxdorf (Pfalz)
57 Gendarmeriestation
35 Grübel, Joh., Weinwirtschaft.
46 Guhmann, Hermann, Lebensmittel
40 Hahn, Joh. Ludw., Holzhdlg.
45 Hahn II, Peter, Kol.-W., Meerrettichversand
48 Hahn III, Peter, Kohlen
43 Hauck, Theobald, akad. Bildhauer
17 Heilmann, Paul, Händler
36 Heinz, Ludwig, Bäckerei u. Kol.-W.
24 Herrmann, Willi, Manufakturwaren
28 Hofmann, Eduard, Fruchtimport
15 Karg, Ww. Eva, Obsthandlung
52 Kreuz IV, Jakob, Obst
38 Lamb, Philipp, Wirtschaft z. Löwen
25 Leonhardt, Anton, Metzgerei,
31 Leonhardt, Georg, Wirtschaft
39 Leonhardt, Herm., Gemischtwaren
18 Leva, Julius, Obsthdlg.
20 Löcher, Paul, Obstgroßhdlg.
62 Martin, Heinrich, Dentist
22 Messing, Paul, Metzgerei
(40) NSDAP, Ortsgruppenleitung
44 Pfarramt, Prot.
14 Reis III, Heinrich, Samengroßhdlg.
16 Reis III, Jacob, Gemüsegroßhandel
12 Reis, Martin, Obst- u. Gemüsehdlg.
33 Sattel, Herm., Gasthaus
71 Sattel, Theodor, Obstgroßhandel
56 Schäfer, Franz, Obst- u. Gemüsehdlg.
13 Schäfer, Karl, Bäckerei, Kol.-W.
(40) Spar- u. Darlehnskassenverein eGmuH
41 Strobel, Leonhard, Autoreparatur
50 Wiebelskircher, Karl, Güternahverkehr
37 Zercher, Philipp, Gastwirtschaft
29 Zimmermann, Hch., Samen
10 Zimmermann, Phil., Obst

Maximiliansau (Pfalz)

☞ Die in **eckiger Klammer** [] stehenden Rufnummern treten erst bei Inbetriebnahme des Selbstanschlußamtes in Kraft

613 [113] Albrecht, Andreas, Steuermann
652 [152] Beyerle, O., Bahnhofswirtsch., Wörth (Pfalz)
630 [130] Bürgermeisteramt Maximilansau (Pfalz)
653 [153[Bürgermeisteramt Wörth (Pfalz)
673 [173] Das., Bürgermeister, Wahl
643 [143] Cölln, Erich, Kol.-W., Wörth (Pfalz)
603 [134] Dammeisterbezirk Maximiliansau
607 [137] Dtsch. Linoleum-Werke AG, Niederl.
622 [122] Dreyer Sohn, J. C., Kaufhaus, Pfortz
664 [164] Einnehmerei Wörth (Pfalz)
631 [131] Fleisch, Karl, Elektrowr., Pfortz
641 [141] Forstverw. z. Wörth, Forstamt Kandel-S.
604 [140] Gebr. Albert u. Wilh. Frank, Fahrzg.
655 [155] Gendarmeriestation Wörth (Pfalz)
660 [160] Hammel, Erich, Schuhwaren
644 [144] Heilmann, K. A., Gasth., Wörth (Pfalz)
638 [138] Adam Hoffmann & Sohn, Eisenwaren
625 [125] Kappelmann, L., Gasth. z. gold. Kreuz, Pfortz
650 [150] Karcher, Theod., Gasth., Wörth (Pfalz)
617 [117] Kies- u. Sandw. GmbH, Deinold & Reiser
671 [171] Kiesbagg. W. Kister, Wörth
608 [108] Klöffler, Karl Joh., Gasthaus
654 [154] Knecht, Dr. Herm., Arzt, Wörth (Pfalz)
642 [142] Kolbenschlag, Ther., Kol.-W., Wörth (Pfalz)
661 [161] Kreis- u. Stadtsparkasse, Wörth
614 [114] Kuhn, Ludwig, Metzger u. Wirt
605 [175] Landes, Adolf, Gutspächter, Ludwigsau
674 [174] Leicht, Jos., Gasth., Wörth
618 [118] Ludowici, Carl, K. a. A., Jockgrim
619 [119] Mattern, Jakob, Kol.-W.
627 [127] Mertz, Adam, Sattlerei, Pfortz
633 [133] M. Nicola, Wiebelt, Auto-Fuhruntern. Pfortz
658 [158] NSDAP., Ortsgruppe Wörth
672 [172] Dics., DAF., Gemeinsch.-Lg., Jockgrim
621 [121] Ollery, Franz, Gemischtwaren, Pfortz
632 [132] Pfarramt, Kath., Pfortz
670 [170] Pfirrmann, David, Metzgerei, Wörth
659 [159] Pfirrmann, K., Fuhruntern., Wörth (Pfalz)
646 [146] Pfirrmann, M., Fahrzeuge, Wörth (Pfalz)
610 [110] Rathiens, Dr. Joachim, Ingenieur, Wörth
620 [120] Reichsbahn, Bahnhof Maximilansau
649 [149] Dieselbe, Güterabfertigung
624 [124] Reisch, Franz, Wirtsch. z. Krone
629 [129] Reisch, Georg, Mineralwasserfbr., Pfortz
611 [111] Riebel, Karl, Gartenbaubetrieb
663 [163] Ritter, E., Autobetrieb, Wörth (Pfalz)
662 Schauffele, Ernst, Kies- u. Sandwerke, Wörth [162 am Rhein, Hagenbacherstraße
636 Ferdinand Schenck A.-G., Holzgroßhandlung, Säge- u. Hobelwerke, Imprägnieranstalt, Holzmehlmühle, Spezialität: Eisenbahnschwellen. T Schenck P Ludwigsh. 516 u. Karlsr. 77568 ... Dieselbe, Fernspr. Karlsruhe 7610. 7611
626 [126] Schmitt, Albert, Baugeschäft, Pfortz
623 [123] Spar- u. Darlehnskasse eGmbH
665 [165] Spies, Arth., Dentist, Wörth
647 [147] Stieber, Heinr., Gasthaus, Wörth (Pfalz)
606 [176] Völcker, Heinr., Gasthaus
673 [173] Wahl, Bürgermstr., Wörth
651 [151] Wenzel, Wilhelm, Lehrer
628 [128] Wetzel, Herm., Metzgerei, Pfortz
657 [157] Wilhelm, Egid, Gartenbaubetrieb, Wörth
648 [148] Wilhelm, Fr., I, Landw., Wörth (Pfalz)

Maxtal (Kr. Bromberg) [Westpr.]

12 Amtskommissar d. Amtsbez. Falkenburg
9 Barbknecht, Paul
4 Christmann, Peter, Gasthaus, Falkenburg
8 Försterei Berenberg-Mühltal
1 Försterei Falkenburg, Ober-
9 Försterei Strehlitz-Neubrück
5 Gutsverwaltung Augustwalde
6 Heide, P., Falkenburg
2 Möller, Karl, Falkenburg
8 Ortsvorsteher Hammer, Hammer
10 Reckmann, Richard, Eisenbahnbau, Baustelle
3 Reichsbahn Güterabfertigung

Mayen (Rheinpr.)

602 Ackermann, K., Steinbruchbes., Kottenheim.
368 Adams, Fischzucht, Monreal
734 Adendorf, Josef, KoblenzerStr. 130
357 Adler, Jak., Heizungen, Entenpfuhl 51
565 Adler, Ph. Jak., Göbelstr. 16
457 Math. Adorf o. H. G., Basaltlava-Steinbrüche, Schotterwerk, Steinsägewerk
194 Allenz-Berresheimer Spar- u. Darl.-Kasse
619 Allgemeine Ortskrankenkasse für den Kreis Mayen, St.-Veit-Str. 7
239 Alte Apotheke am Markt, W. Schroeder
259 Amtsgericht.
197 Andries Joh. P., Gastwirt, Marktplatz
263 Anker-Theater, Vereinig. Theater
381 Antoni, Edm., Install., Kobl.-Str. 130
286 Anz, Jos., Dekor., Göbelstr.
297 Apotheke, Schlags-, (Reichskronen-) Markt 34
531 Arbeitsamt, Allecstr. 4
391 Arndt, Josef, Tapeten, Kobl.-Str. 32
463 Arndt, Peter, Tapeten, Neustr. 24
175 Assmann, Notar, Allecstr.
221 Bachem & Co., Steinbruch-Gewerkschaft.
319 Ders., Tuffsteinbetr., Ettringen, Bellerstr. 80
124 Bässgen, Heinr., Bahnhofswirt, Ostbahnhof
760 Balthasar, Willy, Schlächterei, Göbelstr. 45
202 Bankverein zu Mayen AG, Marktstr. 34
398 Barmer Ersatzkasse, KoblenzerStr. 35
154 Barrenstein, J. P., Manuf.-W., Neustr. 3.
327 Basaltlava-AG, Bachstr. 2
689 Basaltlava-AG, Steinbrüche, Winnfeld
705 Basaltlava AG, Verladest., Eichrampen
192 Basaltlava-Verkaufsgemeinschaft G. m. b. H., Mayen, St.-Veit-Str. 5
585 Becher, R.-A., Büro, Marktstr. 42
109 Beils, Ferd., Anstreicher, KehrigerStr. 7
720 Beils, Heinr., Malermstr., Bachstr. 25
521 Bell, Alfred, Steinbrüche, NeueSchillerstr. 6
295 Bell, Joh., Fuhrhalterei, Kelbergerstr. 15.
265 Bell, Joh. Gg., Steinmetz, Allecstr. 41.
570 Bell, Josef, Bäckerei, Ostbahnhofstr. 29
402 Bell III, Jos., Steinbruchbes., Allecstr. 21
613 Bell, Max, Metzgerei, Kottenheim, Burgstr. 16
712 Bender, J. Jos., Steinbruch, St.VeitStr. 28
667 Bell, Peter, Kohlen, Entenpfuhl 39
606 Bennewitz, Hugo, Steuerber., Kehr.Str. 2
566 Bergweiler, Joh. J., Tischl., U.Ringstr. 35
500 Bernardshof, Hilfsschulheim bei Mayen
414 Berufs- & Berufsfachschule
442 Bettray, H., Café, Bachstr. 4
249 Beyl, Wwe. Franz, Obstgeleefbk., Mühlenweg 10
373 Beyl, Franz, Restaurant, Wittbende 20
168 Beyl, Otto, Gastwirt, Stehbachstr. 31
580 Bierbrauer, Wilh., Landw., Kirchershof
160 Bläser, Franz, Gastwirt, Entenpfuhl 19
341 Gebr. Blaeser, Basaltlava-Werke, Schillerstr. 30
172 Blaeser, Peter, Hotel, Kobl.-Str. 56
235 Blaswciler, Jos., Brennstoffe, Gartenstr. 7
573 Bleser, R. A., Neustr. 18
352 Blömer, Kaufhaus, Marktstr. 13.
268 Blum, Phil., Mühle, Bachstr. 1
446 Böhmer, Dr., Gymn.-Direktor, St.VeitStr. 28
428 Gebr. Brandes, Wäscherei, Bachstr. 24
473 Braun, Jakob, Baugesch., Gerberstr. 2
525 Braun III, Jak., Baugesch., Ob. Ringstr. 18
323 Bürgermeister, Kehrig
671 Bürgermeisteramt Mayen-Land, Kelbergerstr.
554 Burmeister, Herm., Lebensm., Neustr. 1
474 Paul Busch & Söhne, Tuche, Burgfrieden 39
275 Busch, Peter, Konfektion, Marktstr. 10
455 Busenkell jr., Seb., Metzgerei, U.Ringstr. 24
773 Carl, Herm., Foto, Marktstr. 18
537 Caspari, H. J., Konditorei, Entenpfuhl 4
251 Caspari, Jak., Leder, Brückenstr. 38.
448 Clasen, Willy, Dipl.-Kfm., KoblenzerStr. 75
376 Colmie, Theodor, Bahnhofshotel
394 Colmie, Theodor, Gärtner, Römerstr.
348 Colmie, Tony, Autos, Koblenzer Str. 40
371 Comes, Frz. Jos., Eierhdlg., Keutelstr. 29
196 Comes Nf., J. A., Eisenhdlg., Marktstr. 50
148 Custor, F. A., Schuhfabr., Brückenstr. 32.
650 Dachdeckerfachschule, Kelberger Str.
354 Dahm, Josef, Metzger, Wittbende 9
625 Dany, Heinr., Dachdeckermstr., Polcherstr. 23
742 Daub, Alb., Gasth., Hauptstr. 80
668 Daub, Walter, Güterverk., St.Johann
193 Decker, Franz, Geisheckerhof
670 Degen, Jos., Pelztierzucht, Burresh.Str. 27
541 Ders., Silberfuchszucht, Waldesch
708 Der Güternahverkehr, PolcherStr. 3
325 De Rocco, F. J., Beton, Römerstr. 29
277 Deutsch-Amerikanische Petroleum-Ges.
743 Dtsch. Rotes Kreuz, Bereitsch. 1., Uferstr. 11
783 Dtsch. Rotes Kreuz, Kreisst., PolcherStr. 22
285 De Witt, Lilly, Polcherstr.
229 Diedenhofen, Art., Bierverlag
614 Diedenhofen, Pet., Bäckerei, Unt. Ringstr. 4
387 Diederich, Johann, Baugesch., Polcherstr. 48.
137 Dietz, Heinrich, Gastw., Kelbergerstr. 3
195 Dietz, Peter, Fuhruntern., Gerberstr. 10
351 Dietz, Pet., Restaur., Töpferstr. 30
151 Dietzler, Pet. Ant., Buchhdlg., Neustr. 44.
408 Dilger, S., Baumat., Polcherstr. 66.
567 Doetsch, Jak., Pferdemetzg., PolcherStr. 4
539 Dorn, Ernst, Möbel, Kirchpl. 5—6
188 Dott, Hans, Autovermiet., Viehmarkt
461 Dreiser, Karl, Lehrer, Im Hombrich 9
386 Durwen, Schuhhaus, Marktstr. 5
190 Ebbecke, Wilh., Färberei, Hombrichstr. 1.
447 Edeka, Großhandel, eGmbH.
607 Edel, I. Nikl., Dachdeckung, Keltenerstr. 8
661 Eich, Alois, Gasthaus, Kottenheim, Bhf.Str.
423 Eickhoff, H., Rohprodukte, Kelb.-Str.
324 Einig, Ernst, Gärtnerei, Bachstr.
583 Einig, Georg, KoblenzerStr. 89
691 Einig, Peter, Malermstr., Blumenstr. 1
722 Ev. Kirchenkasse, Maifeldstr. 15
682 Emmerich, Casp., Kottenheim, Layenst.Str. 21
511 Faber, Hans, Kohlen, Mühlenweg 25
456 Falkenbach, Dr. Chr., Arzt, Alleestr. 43
(417) Falkenbach, Dr. Jos., Vet., PolcherStr. 81
127 Feilzer, Georg, Konditorei, Marktstr. 7
679 Felsenkeller, Gasth., Bachstr. 8
414 Feuerwehr-Depot, Freiw. Feuerwehr
409 Ficker, Wilh., Bankdir., St.Veit-Str. 16
480 Fiedler, Alb., Fahrlehrer, U.Ringstr. 44
432 Fischer, Ww. Christ., Kohlen, Hombrichstr. 6
759 Fischer, Fritz, Pelzhaus, Marktstr. 14
591 Fischer, Heinr., Kol.-W., Brückenstr. 11.
608 Fischer, Heinr., Autovermiet., Unt. Ringstr. 14
198 Forstamt (Preuß.-)
165 Forstamt (Gemeinde-)
407 Försterei (Staats-Ober), Mayen
424 Försterei (Gem. Revier-), Berresheim
519 Försterei (Gem. Revier-), Ettringen
360 Försterei (Gem. Revier-), Monreal
242 Franziskanerinnen, Kirchplatz 12
385 Franziskanerinnen v. d. hl. Familie, Bürresh.Str.
737 Freund, Moureal 51
582 Friederich, Gasthof, KoblenzerStr. 15
269 Friedrich, Paul, Damensalon, U.Ringstr. 10
185 Fuchs, Hubert, Wohn., Thür.
544 Derselbe, Büro
149 Fuchs, Karl, Kfm., Neustr. 23
274 Fuchs, Martin, Getreide (Filiale), Bäckerstr. 25
437 Gebr. Ganser, Autoverm., Trinnel 10
753 Ganser, Peter, Waschküche, Im Trinnel 10
538 Ganser, Th., Vertreter, Obertor 1
479 J. P., Geiermann & Söhne, Schneid., Homb.Str.
782 Geiermann, Franz, Piano, KoblenzerStr. 95
293 Geiermann jun., Pet., Maßgesch., Bachstr. 6
617 Geisbüsch, F. W., Baugeschäft, Im Bannen 43
267 Geisbüsch, Jak., Café, Brückenstr. 13
758 Geisbüsch, Jos., Bäckerei, Viehmarkt 16
207 Geisbüsch, Peter, Konditorei, Kobl.-Str. 5.
375 Geisbüsch, Toni, Bäckerei, Brückenstr. 3
245 Gemeinde-Bürgermstr., Ettringen, Hptstr. 168
651 Gemeindebürgermeister Astor, St. Johann
153 Gendarmerie-Abt., Mayen
669 Gendarmerieamt Mayen
372 Gendarmerieamt Monreal
180 Genius, Dr. Norbert, Arzt, Trinnel
155 Gerhards, A., Land.Masch., KoblenzerStr. 2
683 Gerhards, Ant., Fuhrw., Bornhaustert 16
208 Geronne, Phil., Dir., St.Veit-Str. 26
118 Gieser, Friedr., Revisor, Eintrachtstr. 13
467 Giel, Fritz, Metzgerei, KoblenzerStr. 28
673 Giel jun., Heinr., Möbel-Polst., Kobl.Str. 4
496 Joh. Göbel & Sohn, Tischlerei, Entenpful 17
510 Gorges, Joh., Bäckerei, Markt 20
276 Graeßl, Max, Löwen-Brauerei, Neustr. 16
468 Grafen, Maria, Lebensm., Feilsgraben 7
728 Grafen, Schulrat, Maifeldstr. 33
434 Greber, Georg, Metzgerei, Töpferstr. 1.
378 Gries, Karl, Verwalt.-Insp. a. D.
471 Griesbach, Jakob, Maler, Markt 9
294 Gronen, Karl, Friseur, Ostbahnhofstr.
332 Halbfeld, Peter, Steinbrüche, Kottenheim, Bahnhofstr. 20
546 Hammelmann, Franz, Makler, Waldstr. 3
476 Hammesmühle, Gasthof, Nettetalstr. 85
618 Hannus, Jak., Bleiche, Bachstr. 42
508 Hannus, Peter, Installat., Brückenstr. 4
356 Hartbasaltlava-Gemeinschaft „Siegeskreuz", Stehbachstr. 32
342 Haupt, Joh. Jos., Lebensmittel, Schillerstr. 4
143 Hausmann, Dr., Arzt, Allecstr. 22
157 Heil, Peter, Tuchgeschäft, KoblenzerSte. 93
440 Heiliger, Landrat
282 Heilmann, Karl Heinrich, Metzgerei, Markt 4
465 Hellmuth, Jak., Fuhrwesen, Alleestr. 6
103 Helmes, Jakob, Basaltlavawerke
789 Hennerici, Heinr., Friseur, Unt.Ringstr. 23
739 Hermens, Apotheker, Marktstr. 42
170 Hertmanni, J., Hutfabrik
210 Hiebel-Weingart, Herrenkleid., Marktstr. 6
246 Hildebrandt, E., Installat., KoblenzerStr. 117
754 Hilger, J. J., Bauernf., Ettringen, Keutelstr. 320
257 Hillesheim, Peter, Baugesch., Bachstr. 58
787 Hillesheim, Peter, Göbelstr. 3
484 Höfer, Ed., Oberstraßenmstr., PolcherStr. 63
478 Höhn, J., Fische, Göbelstr. 41
621 Hörter, Martin, Metzgerei, Ostbahnh.Str.
115 Gebr. Hoffmann, Walzenmühle, Gerberstr. 32
605 Hoffmann, Jos., Tuche, Westbahnh.Str. 14
134 Holzwarth, Eduard, Im Bannen
273 Hotel Jägerhof, Ostbahnhofstr. 33
512 Hotel Kohlhaas-Reiff, Markt 18
575 Hotel Müller, Markt 9.
485 Hotel Ratskeller, Marktplatz
315 Hotel i. Römer, Marktstr. 54
248 Hotel zur Reichspost, Allecstr. 15
513 Hotel Sterngarten, KoblenzerStr. 40
296 Hotel zur Traube, Markt 15
240 Hotel Waldfrieden, H. Krutwig
595 Hürter, Ant., Polsterei, Bürresheimerstr. 1
271 Hürter, Ferd. Pet., Bäckerei, Kottenheim
121 Illerich, Jak., Vertret., KoblenzerStr. 58
451 Illerich, Jos., Radio, Siegfriedstr. 50
585 Industrieverband, Marktstr. 42
776 Isbert, Jos., Friseur, Neustr. 20
462 Isbert, Toni, Dentist, Neustr. 14
662 Jäckel, Ferd., Tankstelle, U.Ringstr. 3
515 Jäckel, Friedr., Konditorei, Göbelstr. 29
191 Jagdgesellschaft Bermel, Fensterseifen
680 Th. Jeiter & Co., Gardinen, Göbelstr. 3
163 Jeiter, Wilh., Weißwaren, Marktstr. 8
256 Jorichs, Joh., Basaltwerke, Ettringerfeld
572 Jünger, Dr. Wilh., Arzt, Möhrenstr. 6.
359 Junker, J., Schokolade, Markt 36.
247 Justen, Joh., Leder, Brückenstr. 19
536 Gebr. Kaes, Basaltwerke.
623 Kaifer, Viktor, Brückenstr. 2
675 Kail, Nik., Kohlenhdlg., Schillerstr. 13
272 Kaiser, Obergerichtsvollzieher, Trinnel
472 Kaiser, Jakob, Lebensm., Unt.Ringstr. 2
326 Kaster, Franz, Benzinhdlg., Kobl.Str. 120
250 Katasteramt, St. Veitstr.
695 Kaufhof
253 Kaumanns, R., R.-A., KehrigerStr. 6
785 Keiffenheim, Ww. Casp., Tischl., Bachstr. 43
453 H. Keiffenheim u. Sohn, Schlosserei, Kobl.Str.
405 Gebr. Keiffenheim, Schreinerei, Wasserpf. 8a
159 Kentenich, Amtsrichter, St.Veit-Str.
443 Keupen, P., Fischhaus, Markt 23
101 Keuser, Dr., Arzt, Markt 30
738 Keuser, Karl, PolcherStr. 29
547 Keuser & Schüller Basaltlavawerke, Ettringer Weg
350 Kiesselbach, Hr., Opel-Vertr., Markt 34
528 Kirch Nf., C., Modewr., Neustr. 12
378 Kirchenkasse kath. Kirchengemeinde
763 Kirst, Franz, Gartenbau, Gerberstr. 12
164 Klaßmann Georg, Farben, Hombrichstr. 25
138 Klaßmann, Jos., Gartenbau, Hombrich 10
610 Klee, Albert, Kol.-W., Markt 16
520 Klee, Jos., Rosenstr. 9
213 Klein, Jos., Papiermühle
581 Klein, Matth., Spedition, Ostbahnhof
454 Klein & Dietz, Autos, Wittbenderstr. 17
397 Knauff, Clemens, landw. Masch., Viehmarkt
340 Knauff, Fritz, mech. Werkst.
244 Knauff-Ramershoven, Porzellan, Markt 13
557 Knüpper, Th., milchw. Masch., Kobl.Str. 131
214 Koch, Fritz, Major a.D., Bürresheimerstr. 31
587 Königsbacher Brauerei, Keutelstr. 20
535 Kohlhaas, Georg, Konditorei, Marktstr. 30
331 Geschw. Kohlhaas, Steinbruch, Ettringer Ldstr.
429 Kohlhaas, Hans, Kol.-W., Brückenstr. 12
574 Kohlhaas, Heinr., Kolonialwr., Goethestr. 1
615 Kohlhaas, Ww. H., Lastbetrieb, PolcherStr. 54
174 Kohlhaas, Jakob, Metzgerei, Brückenstr. 5.
141 Kohlhaas, Joh., Kohlenhandlung
167 Kohlhaas III, Jos., Metzgerei, Brückenstr. 26
555 Kohlhaas, Maria, Kurzwr., Marktstr. 21
418 Kohlhaas, Nic., Metzgerei, Brückenstr. 22.
718 Kohlhaas, Paul, Metzgerei, KelbergerStr. 5
150 Kohlhaas, Pet. Jos., Basaltlavawerke.
723 Kohlhaas, Phil., Vertr., Allecstr. 29
358 Kohlhaas, Toni, Tabakfbr., Hahnenstr. 2
129 Derselbe, Fabrik, Wasserpfortchen 8
390 Koll, Wilh., Bäckerei, Stehbachstr. 12.
146 Kottenheimer Darlehnsk.-Verein, Kottenheim.
147 Krämer sen., Albr., Autoverm., Entenpfuhl 21
601 Krämer jr., Albr., Autobetrieb, Entenpfuhl 41
126 Gebr. Krämer, Basaltwerk, Allecstr. 27
762 Krämer, Stefan, Steinbruch, Gerberstr. 14
126 Krämer, Heinr., Basaltlava, Allecstr. 27
312 Krämer, Toni, Grubenbesitzer, Gerberstr.
584 Kraft, Rich., Gastw., Kürrenbergerhaus
736 Kraft, Willi, Gasth., Nikolausstr. 6
507 Krankenauto des Zweigver. v. Roten Kreuz
388 Krankenhaus, Städt.
421 Kraus, Jak., Baugesch., Gartenstr. 30
243 Krautwig, Dr., [N], St.Veit-Str. 8
719 Krechel, Joh., Malerm., Im Trinnel 16
307 Krechel, Josef, Friseur, Neustr. 41a
701 Kreisbildstelle Marzen, Maifeldstr. 25
300 Kreiskommunalverwaltung
186 Kreishandwerkerschaft, Bäckerstr. 13
404 Kreissparkasse zu Mayen
110 Krepele, Seifenhaus, Markt 6
328 Kreusch, Peter, Möbel, KoblenzerStr. 39
413 Kriechel-Körner, Uhrmacher, Marktstr. 22
553 Kröll, M., Gem.-Schw., Ettringen, May.Str. 284
131 Kulturamt
505 Laderampen auf der Eich, Möhrenstr. 24
717 Lampart, Heinr., Steuerber., KoblenzerStr. 26
393 Landesbauamt Koblenz, Monreal
117 Landkrankenkasse Kreis Mayen, im Bannen 1
302 Landratsamt Mayen.
604 Landvogt, Jos., Metzgerei, PolcherStr. 2
310 Laubenthal, Joh., Tuche, Kobl.Str. 16
659 Laue, Werner, Schützenhof
639 Lauter, Heinr., Steinbruch, Grubenfeld
616 Laux, Pet., Obst, Rosenstr. 2
316 Laux jr., Frau Pet., Autovermiet., PolcherStr.
643 Lenartz, E., Café, Ettringen, Schulstr. 198
458 Levens, Dr., Veterinärrat, Bürresheim.Str.
786 Lohn, Josef, Goethestr. 31
774 Lorenz, K., Neustr. 25
794 Ew. Lüttgens & Sohn, Stahlwr., Göbelstr. 1
745 Lung, Joh., Schmiede, Hochstr. 42
182 Lung, Otto, Süßmostvertrieb, Im Trinnel 5
261 Lunkenheimer, Frz., Likörfbr., Neustr. 1
482 Lunkenheimer, K., Weinhdlg., Kobl. Str. 51
544 Lutz, Franz, In der Ahl
309 Matthias Luxem Basaltlavawerke, Alleestraße 6a
313 Luxem, Stefan, Buchhdlg., Kirchplatz
177 Luxem, Ww. u. Georg, Obst, Markt 8
227 Maas, Josef, Schuhwr., Marktstr. 46/48
729 Machheim, Alfred, Stehbachstr. 154
356 Mayen-Kottenheimer Steinbrechwerk J. May u. Co. K.-G., Stehbachstr. 32. Geschäftsführer: Josef May, Trinnel 15, Fernspr. 356
254 Dasselbe, Werk am Kottenheimer Wald
322 Mayener Ringofenziegelei, PolcherStr. 124
561 Mayener Schuhfbr. Holzwarth & Dr. Roeckelein, Polcher Str. 56
200 Mayener Tageblatt, Brückenstr. 14
514 Mayener Volksbank, St.-Veitstr. 2.
132 Gebr. Merten, Gärtnerei, Keutelstr. 44.
279 Gebr. Merten, Gärtnerei, Marktstr. 20
122 Fr., Mertens & Söhne, Versich., Kobl.Str. 77
184 Mertens, Peter, Ettringen, Hauptstr. 141
288 Meurer, Franz Josef, Sattlerei.
361 Meuth, Jakob, Stuckgesch., Bachstr. 44
291 Meuth & Co, Baumat., Kobl.Str. 57
507 Gebr. Meyer, Buchbind., Neustr. 14
384 Michels, F., X., Basaltlavaw., Kottenh.Str.
665 Mittelmarkt, städt. Schlachthof
107 Mix, Jakob, Vertreter, Koblenzerstr. 47
281 Mohr, Kornel, Autov., Kottenheim, Bhfstr. 1
355 Molitor, Wilh. Jos., Metzger, Entenpfuhl 18
645 Molkereigenossenschaft eGmbH, Blumenstr. 9
215 Momme, Fr., Zahnarzt, Möhrenstr. 4
361 Mondorf, A., Damen-Schneiderei
130 Mondorf, Klara, Hebamme, KoblenzerStr. 21
262 Monreal, Jos., Geflügel, Ettringen
700 Moog, Anna, Hebamme, Blumenstr.
740 Moog Söhne, Bildh., Kottenheim, Layenstr. 21
569 Gebr. Montebaur, Kottenheim, Schillingstr.
780 Montebaur, Wilh., Kottenheim, Kirchstr. 15
522 Moselschiefergruben G. m. b. H., Vereinigte Dachschieferbergwerke, Moselschacht bei Hausen (Kr. Mayen)
374 Gebr. Mühlhausen, Pächter, St. Johann
435 Müller, Anton Jos., Eisenhdlg., Marktplatz 12
220 Müller, Christ., R.-A., Burgfrieden 22
542 Müller, Gangolf, Gasth., Kottenheim, Bhfstr.
102 Müller, Jakob, Kaufhaus, Marktstr. 33
540 Müller, Josef, Möbel, Göbelstr. 39
656 Müller, Jos., Kol.-W., Göbelstr. 23
644 Müller, Karl, Versich., Göbelstr. 5
224 Müller, Nik., Lebensm., St.Johann, Hptstr. 25
401 Münzel, Wilh., Kol.-W. u. Eisenhdlg.
189 Mürlebach, Alois, Kottenheim, Hochstr. 37
597 Muth, C., Reisebüro, Kelbergerstr. 23
114 Nationalblatt, Ausgabe Mayen-Ahrweiler, Keutelstraße 37
306 Nepp & Steinheuer, Masch.-Fbr., PolcherStr. 36

611 Neumayer, Karl, Friseur, Brückenstr. 18
677 Nilles, Philipp, Autobetr., Ringstr. 41
222 Gebr. Nöthen, Steinbruch, Keltenstr. 11
529 Nolden, Dr. Karl, Arzt, Ringstr. 42
922 Nowotny, Jos., Drogerie, Brückenstr. 27
655 / 395 **NSDAP., Kreisleitung Mayen St.-Veit-Straße 14**
204 Dies., Ortsgruppe, Neustr. 5
233 Dies., HJ.-Bann 68, Maifeld u. BdM, Hombr. 20
264 Dies., NS-Frauenschaft
475 Dies., NS-Volkswohlfahrt, Kreisamtsleitung
108 Dies., Kreisl. der DAF, Ad.Hitlerhaus
533 Dies., NSG. Kraft durch Freude
216 Dies., NS-Müttererholungsheim, Kottenheim
597 Dies., NS-Kriegsopferversorgung, Kelb.Str. 23
370 Dies., NS-Reichskriegerbund, Eifelstr. 8
752 Dies., NS-Schwesternst., KoblenzerStr. 54
211 Dies., SA-Standarte 23
756 Oberwinder, Jos., Kehrig
647 Oetz, Jakob, Großvertrieb von Kurz-, Woll-, Spiel- und Zuckerwaren, Markt 7
366 Oetz, Frau Theod., Wollwr., Markt 44
396 Ofter, Dr. Theodor, Zahnarzt, Markt 26
432 Orth, Jos., Holzhdlg., Kelbergerstr. 13
709 Oster, Jak., Gastw., Kürzenberg, Dorfstr. 36
560 Pauly, Gangolf, Kartoffelhdlg., Ostbhfstr. 27
438 Pauly, Matth., Bierniederl., Mühlenweg 29
225 Pauly, Nik., Kartoffeln, Töpferstr. 18
113 Peters, Dr. Arzt, Neustr. 22
422 Pfarramt, Evang., Koblenzerstr. 29.
403 Pfarramt, Kath., Allenz
600 Pfarramt, Kathol., St.Clemens, Kirchpl. 11
433 Dass., Vikarie Herz Jesu, Bäckerstr. 14
726 Dass., Vikarie St.Veit, KoblenzerStr. 83
732 Dass., Vikarie St.Silvester, Hausen, Bahnhfstr. 30
201 Pfarramt, Kathol., Ettringen.
241 Pfarramt, Kath., Kehrig
173 Pfarramt. Kath., Kottenheim
337 Pfarramt, Kath., Monreal
596 Pfarramt, Kathol., St.-Johann.
545 Pickel, Heinr., Vostandsmitgl., Kottenheim
411 Plönes, Dr. L. u. H., Zahnärzte, Kottenheim, Bhfstr. 18
552 Pol.-Rev. II Ettringen, Vulkanstr. 14
609 Polty, Ferd., Bierklause, Göbelstr. 9
687 Pooth, Bernd, Bürobedarf, Marktstr. 17
577 Prangenberg, Frau, Hebamme, PolcherStr. 23
469 Preil, Felix, Kfm., Alleestr. 18
142 Prinz, Eugen, Sanitätshaus, Brückenstr. 10
244 Ramershoven, Fritz, Hausgeräte, Markt 13
169 Rathscheck, Fritz, Restaurant, PolcherStr. 74
181 / 681 **J. B. Rathscheck Söhne G. m. b. H., Schiefergrubenbes., -Katzenberg, Schließfach 88**
379 Rathscheck, Karl, Spedition, Polcherstr. 26
161 Rathscheck, Peter, Spedition, Neustr. 50.
590 Rave, Dr. E., Arzt, Im Bannen 19
139 Rech, Jacob, Gastwirt, Kürrenberg.
252 Rech, Jos., Baumschulen, an Sagnesmühle
365 Reichsautobahnen, Bauabtl., Bachstr. 60
777 Reichsbahn, Mayen-Ost
549 Dieselbe, Güterabfertigung Mayen-West
452 Dieselbe, Kottenheim
380 Dieselbe, Monreal
466 Reichsbanknebenstelle, Marktpl. 51
231 Reichsfinanzamt, Westbahnhofstr.
144 Reichsluftschutzbund, Westbahnhofstr. 40
298 Reichsnährstand, Neustr. 2
481 Reichspost, Postamt
333 Reiff, Ww. A., Anton, Tuche, Markt 27
349 Reiff, Dr. Gustav, Arzt, Möhrenstr. 17
382 Reiff, Ww. Nicol., Feinkost, Marktstr. 44
258 Reiff, Phil., Eisenwr., Markt 5
290 Remaklus, Christ., Autoverm., PolcherStr. 46
367 Renn, Alwine, Hebamme, Ob.Ringstr. 2
367 Renn, Heinrich, Landeserzeugnisse, Getreide, Kartoffeln, Futter- und Düngemittel, Obere Ringstraße 2
742 Reuter, Joh., Obst, Wittbende 23
450 Rhein. Imkerschule, Im Bannen.
544 Rhein.-Tuffstein- u. Traßwerke AG, Kottenheim
564 Dieselben, Werk, Rodderhöfe Trapmühlen
653 Rieden, Kasp., Landw., KelbergerStr. 8
(653) Rieden, Pet., Autotransporte
701 Rittmeyer, Rektor, Maifeldstr. 25
674 Röber, Liesel, Modewr., Marktstr. 18
624 Roeckelein, Dr. H., Fbrkt., Bürresh. Str.
226 Rörig, J., R.-A., Trinnel 19
336 Rosenbaum, Ant., Sägewerk, Kelb.Str.
145 Rosenbaum, Edgar, Gastwirtsch., Stehbachstr.
104 Gebr. Rosenbaum, Sägewerke, Gerberstr. 21
104 Rosenbaum, Heinr., Geschäftsf., Maif.Str. 27
389 Rübenach, M., Gärtnerei, Kehrigerstr. 15
676 Rüber, Hans, Schlächterei, KoblenzerStr. 7
524 Rüber, Joh., Wirtsch., KoblenzerStr. 7
441 Rüber, Kaspar, Steingruben, Steinsägewerk, Basaltlava-, Hartbasaltlava-Tuff, Bürresheimer Straße 3
420 Rühle, Toni, Baugesch., Möhrenstr. 33
439 Rüth, Dr. Jos., Zahnarzt, Bäckerstr. 13
123 Runkel, J., Kol.-W., Neustr. 39
345 RWE., Betriebsverw. Rauschermühle, Kehr.Str
346 Dies., Bezirksstelle (Landgebict)
347 Dies., Umformerstelle Grubenfeld
205 Dies., Schaltstelle Winnfeld
140 Sagné, Ww. E., Gastw., Nettetal
571 Sauerborn, Ww., J. J., Gemischtwr., Hausen, Brunnenstr. 18
237 Saur, Joh., Landwirt, Geisbüschhof.
321 Saur, Michael, Müller, Geisbüschhof
518 Saur, Peter, Landw., Geisbüschhof 1
335 Schaaf, Joh., Autovermietung, Polcherstr. 7
260 Schaaf, Theo, Neustr. 45
230 Schaefer, Joh., Obere Ringstr. 13
308 Schäfer, Jos., Industriebahnen, U.-Ringstr. 1
579 Schäfer, Josef, Eier, Kobl.Str. 90
217 Schäfer, Karl, Metzgermstr., Durchbruchstr. 4
460 Scherer, Karl, Schlossermstr., Ob.Ringstr. 32
658 Scherhag, Paul, Bürgermstr., Balduinstr. 6
727 Scheure, Anton, Vers., Markt 40
400 Scheuren, Dr. Frz., Zahnarzt, Westbhf.Str. 16
(181) Schiefergrube Bausberg
(181) Schiefergrube Margareta
338 Schilling, Franz, Kreisführ., Möhrenstr. 3
503 Schilling, Nik., Baumeister, Ob.Ringstr. 16
363 Schiltz, Ant., Ingenieurbüro, Neustr. 28
417 Schlachthof, Städtischer, Polcher Str.
119 Schlaf, Jos., Kol.-W., Ettringen, Hptstr. 162
297 Schlags-Apotheke (Reichskronen-), Mayen, Marktstr. 34, An der alten Kirche
255 Schlags, F. X., Tuche, Scharfeck
563 Schlagwein, A., Leistenfbr., Kottenheim
364 Schlink, Joh., Steinbruchbes., Bäckerstr. 10.
266 Schlitt, Ober-Insp. i. Landrat, Wohn.
270 Schloß u. Museum Bürresheim, Burgvogt
765 Gebr. Schmalkoke, Schuhmacher, Kobl.Str. 1
133 Schmitt, Heinrich, Mühlenwerke, Bachstr. 17
449 Schmitt, Karl Nik., Lotterie-Einn., Markt. 32
593 Schmitz, J., Tankst., Kottenheim, Haus.Str. 11
686 Schmitz, Joh., Geschäftsf., Keltenstr. 2
436 Schmitz, Matth., Gastw., Hahnenstr. 7
369 Schmitz, Peter, Geflügelfarm, Heckenberg
516 Schmitz, Peter, Fahrradrepar., Schillerstr. 11
551 Schneider, Nik., Tankstelle, Markt 42
425 Schneider, Peter, Bäckerei, KoblenzerStr. 108
724 Schneider, Toni, Bachstr. 30
343 Schneider & Co, Fahrzeugteile, Markt 42
186 Schneweis, Syndikus, Bäckerstr. 13
459 Schönberg, Al., Bäckerei, Kottenheim.
592 Schönberg, Jos., Steinlief., Kottenheim, Bachst
154 Scholles, Frz., Kaufmann, Barrenstein
419 Schopp, Rich., Autoreparat., Polcher Str.
329 Schrauth, Josef, Metzger, Kobl.-Str. 43.
526 Schreder, Louis, Buchdr., Brückenstr. 25
239 Schroeder, Wilh., Apotheker, Markt 19
183 Schroeder, Wilh., Drogen, Marktstr. 15
406 Schüller, Jos., D.-Schneiderei, J. Trinnel 15.
649 Schüller, Karl, Metzgerei, Entenpfuhl
377 Schüller-Rüber, Bäckerei, Brückenstr. 17
120 Schütte, J., Manufakturwr., Marktstr. 32
543 Schütz jun., Steph., Grubenbes., Kobl.Str. 55
713 Schütz, Theo, Geschäftsf., Im Trinnel 37
696 Schütz, Wilh., Steinbruch, Gerberstr. 8
620 Schütze, Förster, Monreal, Dorfstr. 94
659 Schützenhof, Rud., Kasten Nettetal
594 Schuster, Jos., Pflastermstr., Siegfr. Str. 26
196 Schuy, Erh., Kaufmann, Marktstr. 50
412 Schwall, Toni, Autovermiet., Kobl.Str. 103
318 Schwarz, Willy, Photograph, Koblenzer Str. 49
392 Schweitzer, Josef, Zuckerwr., Marktstr. 29
586 Schweizer, Josef, Bauer, Geisbüschhof
504 Schwetz, Dr., Studienrat, Gartenstr. 32
733 Schwienheer, Herm., Geomet., Siegfr. Str. 51
445 Schwindenhammer, P., Tabakwr., Marktstr.
(483) Seemann, Heinr., Fahrräder, Polcher Str. 41
483 Seemann, Karl, Malerei, PolcherStr. 42
692 Seemann, Theo, Malerei, Kobl.Str. 11
112 Sesterhenn, Gastw., Monreal
206 Silberfuchszucht Berresheim
541 Silberfuchszucht, Waldesch
670 Dies., Bes. J. Degen, Mayen
178 Sparkasse, Städt., Neustr. 9
209 Spar- u. Darlehnskass.-Ver. Ettringen eGmbH
228 Spar- u. Darlehnskasse Hausen
562 Spar- u. Darlehnskassen-Verein Kehrig.
737 Spar- u. Darlehnskasse eGmbH, Monreal
721 Sporthaus Waldorf, Brückenstr. 28
725 Spurzem, Edmund, Möbel, Neustr. 10
578 Staatliches Gesundheitsamt, Allerstr. 29
414 Stadtverwaltung Mayen
664 Stadtverwaltung, Schlachtviehverteilungshalle
714 Stadtverw. Mayen, Unt.Ringstr. 47
576 Stauffer, Jakob, Kurzwaren, Brückenstr. 35.
588 Steffens, Peter, Versich., Alleestr. 1
136 Steffens, Ww. Wilh., Gastw., Monreal
223 Stein, Anton, Baugesch., Burgstr.
755 Stein, Barthel, Basaltlava, Marktstr. 46
289 Steinebach, Joh., Schuhe, Marktstr. 26
414 Steinmetzfachschule, Wasserpförtchen 10
470 Stenz, Jak., Kol.-W., St. Johann 22
654 Strang, Fritz, Automobile, Mühlenweg 18
530 Strehle, K., Eisenwr., Entenpfuhl 5
314 Tengelmann, Kaffeegesch., Marktstr. 28
589 Ternes, Peter, Gärtnerei, Koblenzer Str. 54
556 Tewes, Alf., Studienrat, Eifelstr. 11
311 Theisen, Franz, Autovermiet., U.Ringstr. 18
166 Theisen, Wilh., Naturheilkunde, Alleestr. 2
280 Thomas, Peter, Landwirt, Westbhfstr. 10.
219 Triacca, J. Anton, Kol.-W., Brückenstr. 31
702 Tubag, Zementwerk, Kottenheim, Bhf.
218 Dass., Betriebsbüro Ettringen
464 Uckermann, W., Masch.-Bau, Kobl.Str. 1
234 Überhofen, Matth., Autoverm., Entenpfuhl 39
312 Verein. Basaltlavawerke, Gerberstr.
764 Verein. Basaltlavawerke, Ettringerfeld
544 Ver. Nettetaler Stein- u. Traßwerke AG
693 Vertrauensärztliche Dienststelle L.V.A.
477 Wagener, Jos., Wollwr., Markt 33
212 Wagner, Joh., Kürrenberg, Ad.Hitler-Str. 61
162 Jos. Wagner Söhne, Baumat., Hahnenstr. 5
248 Wagner, Heinr., Hotel zur Reichspost
156 Gebr. Waldorf, Autovermiet., Koblenzerstr. 112
283 Weber, Karl, Autotransporte, Goethestr. 27
287 Weber, Franz, Schuhwaren, Markt 29
187 Weber, Fritz, Göbelstr. 48
793 Weber, Toni, Hausen, Kobl.Str. 77
517 Weber, Wilh., Autotransp., Polcher Str. 36
125 Weckbecker, Dr. Hans, Arzt, Kottenheim.
303 Wehrmeldeamt
236 Jos. Weiler & Söhne, Wagenb., Polcher Str. 15
548 Weiler, Betr.-Leit., Kehrigerstr. 29
559 Gebr. Weingart & Co, Steinbr., St.Veithstr. 38
534 Weingart, Hans, Schlächterei, Brückenstr. 15
646 Weingart, Heinr., Römerstr. 7
383 Weingart, Jean, Zigarren, Marktstr.
273 Weingart, Joh., Hotel Restaurant Jägerhof
657 Weingart, Jos., Fleischerei, Koblenzerstr. 62
317 Weingart, Wilh., Autoverm., Viehmarkt 13
654 Gebr. Welsch, Wagenbau, Mühlenweg 18
685 Welsch, Joh., Karosseriebau, Trinnel 35
523 Welsch, Wilh., Gasthof, Allenz, Hauptstr. 96
278 Werner, Karl, Metzgerei, Stehbachstr. 99
568 Weschbach, Franz, Archit., Maifeldstr.
695 Westdeutsche Kaufhof AG, Markt 24
648 v. Westerholt, Graf, Jagdhaus Bürresheim
735 Wierling, Amtmann, Im Bannen 23
784 Wiese, Fr. Jos., Obst, Monreal, Unterstr. 117
238 Wilden, Toni, Lederwr., Göbelstr. 7
353 Winnfeld-Brechw., GmbH, Kottenheim, Bhfstr.
171 Winnfeldrampe Kottenheim G. m. b. H.
106 Wirz, Josef, Kurzwr., Marktstr. 21
501 Wolff, Karl, Metzgerei, Marktstr. 38
292 Zervas, Konr., Werkmstr., KottenheimerStr.
598 Zilliken, Theod., Juwelier, Marktstr. 36.

Mayerling (Niederdonau)

3 Bachner, Franz, Pension, Nr. 10
1 Greisenasyl u. Erholungsheim, Nr. 5

Mayrhofen (Tirol)

☛ Die einzelnen Rufnummern in **runder Klammer** () angefügte Stellenzahl — z. B. 12 (4) — ist bei Gesprächsanmeldung als Stelle 4 von Nr. 12 usw. mitzuverlangen.

8 Alpenländ. Bergbau Ges.mbH, Direktion
33 Dies., Verkaufsabtlg.
25 Autovermietung Alois Bathelt
28 Bacher, Johann, Bäckerei
22 Bahnhof Z. B.
44 Bezirkszollkommissar
30 Bürgermeisteramt
41 Drogerie Franz Malzer
9 Eberharter, Franz, Feinkost
38 Eberharter, Jos., Dampfbäckerei
12 (4) Eberharter, Maria, Gasthof
17 Eder, Hans, Bäckerei
1 Forstamt der Reichsforstverwaltung
2 Gandolfo, G., Sägewerk
27 (3) Gasthaus „Au“ Inh. Josef Bliem
50 Gasthaus u. Pension Bad, A. Seidl
27 (2) Gasthaus Bärenbad, J. Bliem
32 Gasthaus Brücke, Franz Schneeberger
27 (4) Gasthaus Häusling, Maria Kröll, Ww.
27 (5) Gasthaus Klaushof, Josef Stock
16 Gasthaus Kramer, Andrä Kröll
29 Gasthof „Rose“ Inhaberin: Maria Kröll, Mayrhofen
27 (6) Gasthaus Thanner, Bes. J. Thanner
27 (7) Gasthaus Zillergrund Inh.: Stanislaus Pfister
52 Gasthaus Zillertalerhof, A. u. R. Pfister
5 Geislers Hotel Straß, Mayrhofen
6 Gendarmerieposten
4 Hotel Alte Post, Friedr. Dengg
3 Hotel Neuhaus
7 Hotel Stern, Neue Post
12 (5) Alois Hotter Gastwirtschaft, Hochsteg
19 Hotter, Johann, Kaufmann
51 Hotter, Kajetan, Bauunternehmer
42 Hruschka, Hans, Photos
43 Knunbauer-Schößer Handlung u. Schneiderei, Hauptstr. 84
15 Kostner, Joh., Dampfbäckerei
40 Kraftpost, Wagenhalle
13 Krainz, Franz, Möbeltischlerei
34 Kröll, Ludwig, Fleischer
23 Kugler, Ludwig, Install.
10 Laß, Dr. Roman, Arzt
37 Leitner, David, Fleischerei
39 Mikesch, Ferd., Installat.
46 Moser, Benedikt, Kohlen
18 Niederwieser, Fritz, Autounternehmen, Gesellschaftsfahrten, Güternahverkehr, Dornauer Platz 141
45 NSDAP., Ortsgruppe
24 Penz, Max, Futtermittel
11 Pfister, Hans, Bauunternehmer, Zimmermeister, Mayrhofen-Zillertal
12 (6) Pfister, Jakob, Gastwirt am Jochberg
20 Raitmayr, Erich, Dr. med., Prakt. Arzt und Sprengelarzt, Mayrhofen-Zillertal. P Wien 77173
21 Reisebüro, Tiroler-Landes-
47 Rett, Dr. Andreas, Zahnarzt
31 Rieser, Maria, Ww., Spedition
53 Schiestl, Johann, Spediteur, H. Nr. 243
36 Schorm, Heinz, Dentist
35 Tiroler Wasserkraftwerke
26 Dies., Betriebsleitung
49 Wechselberger, Herm., Bürgermstr., H. Nr. 284
14 Wildauer, Karl, Zementwr.
23 Winterer, Franz, Schlossermstr.
48 Zollaufsichtsstelle

Mazew (Kr. Lentschütz) [Wartheland]

2 Gemeindeverwaltung
1 Gendarmerieposten
8 Ostdeutsche Landbewirtschaftungsges. mbH, Betrieb Lubno

Mechernich (Eifel) [Rheinpr.]

8107 Abel, Wilh., Schreibwr., Turmhofstr. 46
252 Adams, Joh., Bauer, Burghof, Kommern
240 Adler-Apotheke, Rathergasse 16
133 Apotheke Kommern, Kommern
8104 Assion, Peter, Gastw., Bleibuir, Hauptstr. 21
125 Auto- u. Fahrradinstandsetzung, Kommern, Weingartenstr. 309
223 Baugesellschaft für elektrische Anlagen m. b. H., Mechernich, Eifel
265 Bell, Jos., Maschinen, Turmhofstr. 25
272 Berbuir, Peter, Drogerie, Bahnstr. 38/39
279 Beul, Karl, Autoverm., Bleibuir
293 Bireckoven, Jos., Autotransp., Lückerath 47
8101 Birken, Math., Metzgerei, Weierstr. 2
289 Brendt, Franz, Amtsinsp., Weierstr. 49
255 Brendt-Mahlberg, Gasth., Bahnstr.
285 Breuer, Aug., Dachdeckerei, Bleibuir
198 Breuer, Carl, Autoreparat., Roggendorf
194 van der Broeck, Dr., Tierarzt
280 Broeders, Ww., Hubert, Transp., Hostel, Ad.Hitler-Str. 22
242 Bürgermeisteramt Kommern
248 Bürgermeisteramt Eicks
177 Bürgermeisteramt Mechernich (Eifel)
178 Ders., Polizeiverwaltung
8119 Carduck, Peter, In der Hardt 9
262 Conrads, Martin, Hebamme, E.Kreuser-Str. 5
110 Gebr. Dasburg, Glasschleif., Breitenbenden 61
294 Gebr. Dederich, Baugesch., Breitenbenden
138 Dohm, Dr., Zahnarzt, Friedr.Wilh.Str.
292 Dürener Blindenanstalten, Verkaufsabt.
298 Eckstein, Cl., Fahrzeughdlg., Bleibuir
8109 Ehring, F., Bergwerksdir., Fr.Wilh.Str. 22
215 Eifeler Schulmöbelwerke, An der Linde 1
268 Eiserfey, Peter, Landwirt, Weingartener Höfe
8124 Ellringmann, Heinr., Dr., Stiftsweg
215 Eos u. Excelsior, Bez.-Direktion, Linde 1
124 Esser, Heinr., Landw. Kommern, Hptstr.
8117 Esser, Paul, Landesprod., Bahnhofstr. 41
266 Esser's Autoverm., Kommern, Römerstr. 223
135 Felsch, Josefine, Hebamme, Rosengraben 4
269 Försterei, Freiherr v. Geyr'sche, Eicks
249 Fuß, Johann, Landw., Kalenberg
253 Gaswerk Mechernich
196 Gendarmericamtsbereich Mechernich
113 Gendarmerieposten Roggendorf
145 Gendarmeriepostenbereich, Kommern
171 Gewerkschaft Mechernicher Werke
8121 Geyer, Albert, Lebensm. GmbH, Bahnstr. 44
132 Geyr v. Schweppenburg, Frhr. F. J., Eicks
284 P. Girards Maschinenfabrik K. G.
Mechernich-Neuhütte (Eifel)
T Girards, Mechernich P Köln 44691
212 Grahn, Heinr., Lebensm., Glehn, Dorfstr. 22
264 Gruß, Fritz, Getreide, Kommern, Köln.Str. 176
200 Hamacher, Hostel
140 Hassdenteufel, Rob., Weinhdl., Heerstr. 37
159 Heinen, Ewald, Kolonialwr., Strempt
237 Held, Ww. Jos., Gastw., Kalenberg, Dorfstr. 2
160 Herriger, Karl, Gastwirt, Breitenbenden
258 Heuser, Hub., Metzgerei, Blankenheimstr.
250 Hilger, Franz, Metzger, Strempt
236 Hilgers, Franz, Landw., Glehn, Frohnhof 55
245 Hoffmann, Ad., Konfektion, Turmhofstr. 19
222 Holzheim, Heinrich, Metzgerei, Bahnstr. 34
189 Holzheim, Hch., Metzgerei, Bergstr. 17
8133 Hondrich, Karl, Möbelfbr., Heerstr. 17
192 Hotel Bleiberg, Friedr.Wilhelm-Str. 3
182 Hotel Greve, Turmhofstr. 45
257 Hufschlag, Matth., Metzgerei, Bahnstr.
287 Jaeger, Frau Jos., Gastwirtsch.
295 Jannes, Christine, Hebamme, Strempt
281 Joisten, Hans, Bahnstr. 24—25
193 Kath. Pfarramt, Bleibuir
274 Kath. Pfarramt, Eicks
152 Kath. Pfarramt, Strempt
216 Kellendonk, Dr., Arzt, Bahnstr. 52
8123 Kisters, Theo, Schuhgesch., Bahnstr. 18
175 Gebr. Klasen, Stahlbau, Bahnstr. 31
811 Klinkhammer, M., Bäcker, Hostel
161 Koivenbach, Jos., Tabakwr., Roggendorf, Provinzialstr. 75
290 Koivenbach, Peter, Vertr., Roggendorf, Provinzialstr. 86
156 Kornhaus Kommern, Müller & Co, KG, Komm.
8115 Korth, Wilh., Steiger, Kalenberg, Dorfstr. 25
119 Krahe, Aug., Gemischtwr., Kalenberg
233 Krankenhaus des Kreises Schleiden (Eifel), Mechernich, Bahnstraße 67
122 Krankenhaus u. Siechenheim, Kommern
231 Krankenpflegeschule, Roggendorf
261 Kreisberufschule, Stiftsweg 3
211 Kreis-Sparkasse Schleiden, Zweigstelle
226 Kreuser, Ww., Bergrat, Turmhofstr.
239 Krischer, Jos., Gemischtwr., Bleibuir
218 Kurth, Joh., Hotelrestaur., Bahnstr. 28
256 Lausberg, Heinr., Glehn, Dorfstr. 82
180 Lentges, Hubert, Install., Bahnstr. 50
8122 Leuwer, Ferd., Gemischtwr., Bleibuir
174 Linden, Karl, Transp., Bergbuir 11
195 Löhr, M., Dentist, Stiftsweg 1
8102 Heinr. Lorbach u. Söhne, Baugesch., Stiftsweg
8103 Lux, Carl, Kfm., Kommern, Sophienhöhe
235 Maintz, Everhard, Landw., Auf der Ley 8
154 Maurer, Friedr., Tabakwr., Bahnstr. 19
8112 Merzenich, Huber, Metzgerei, Eicks
183 Misgeld, Heinr., Tabakwr., Bahnstr. 29
197 Missionshaus Vussem
251 Molinari, Dr., Gen.-Dir., In der Hardt 1a
244 Müller, Anton, Kohlen, Turmhofstr. 29
136 Müller, Hch., Omnibusverm., Turmhofstr. 2
144 Münch, Ww. Carl, Kohlen, Komm., Hptstr.
234 Nesselrode'sche, Gräfl. v., Verwalt., Homb.
121 Neuß, Wilh., Gasth., Kommern, Hptstr. 153
177 NSDAP., Ortsgruppenleitung
239 Dies., Ortsgruppenleitung, Bleibuir
118 Dies., NSV., Ortsgruppe
217 Dies., Deutsche Arbeitsfront
223 Osterspey, Kurt, Ing.
8126 Paetow, K. F., Ordensburg, Roggendorf 25
219 Preußischer Bohrbetrieb, Am Bleibach
247 Radermacher, Lückerath
215 Pauls, Jean, Hobel- und Sägewerk, Holzbearbeitungswerk, Herstellung von Schulmöbeln, Holzverkauf, Im Oberfeld 2—4
210 Rausch, Heinrich, Metzgerei, Turmhofstr. 54
296 Reichsarbeitsdienst f. d. weibl. Jugend, Lager 4/104
275 Reichsbahn, Bahnhof
208 Reichsbahn, Güterabfertigung
142 Reichspost, Postamt
165 Dieselbe, Poststelle Berg
150 Dieselbe, Poststelle Bergbuir
169 Dieselbe, Poststelle Bleibuir
166 Dieselbe, Poststelle Breitenbenden
187 Dieselbe, Poststelle Denrath
162 Dieselbe, Poststelle Eicks
163 Dieselbe, Poststelle Floisdorf
199 Dieselbe, Poststelle Glehn
146 Dieselbe, Poststelle Hostel
170 Dieselbe, Poststelle Kalenberg
188 Dieselbe, Poststelle Kommern
167 Dieselbe, Poststelle Lückerath
186 Dieselbe, Poststelle Roggendorf
164 Dieselbe, Poststelle Schaven
168 Dieselbe, Poststelle Schützendorf
139 Dieselbe, Poststelle Strempt
230 Dieselbe, Telegraphenbaudienst, Bahnstr. 58
8127 Rhein, Joh., Kraftf., Roggendorf, Schulstr. 8
143 Richartz, Ww. Joh., Eifeler Hof, Kommern, Hauptstr. 203
130 Röhlich, Joh., Metzg., Kommern, Hptstr. 181
117 Ruhroth, Hch., Gastw., Bergstr. 4
238 Runte, Dr., Arzt, Arenbergstr. 9
283 Schäfer, Willy, Bäckerei, Weierstr. 54
128 Schlemmer, Jos., Gastw., Roggend., Dorfstr. 37
(134) Schmitz, Claus, Landw., Geräte, Bahnstr. 22
8100 Schmitz, Heinr., Versich., Bahnstr. 8
260 Schmitz, Jakob, Bahnhofswirt
109 Schmitz, Josef, Schrottgroßhandlung

126 Schmitz, Jos., Viehhdlg., Kommern, Kölner Straße 131
134 Schmitz, M., landw. Gerätefbr., Weierstr.
241 Schneider, M., Radio, Kommern, Mühl.Str. 75
151 Schroeder, Hub., Restaur., Heerstr. 46
8113 Schumacher, Ant., Pol.-Hptwm., Kommern
114 Schumacher, L., Eifeler Hof, Weierstr. 21a
127 Schumacher, Peter, Schreinerei, Höfchen 1
277 Schwer, Rob., Amtswehrführer, Bergstr. 9
221 Seul, Ww., Burg, Kommern
123 Simon & Ullrich, Eisengießerei, Marienau
291 Simons, Phil., Bildhauerei, Stiftsweg 16
131 Spar- u. Darl.Kasse eGmbH, Kommern, Mühl.Str.
278 Speuser & Mathey, Getreide, Am Bahnhof
191 Spoden, Peter, Hdlg., Blankenheimstr. 4
224 Steffens, Heinr., Bauer, Becherhof
229 Steinbach, F. C., Getreide, Kommern
190 Stiftung Carl Kreuser jun., Waisenhaus
228 Stoffeler, Serv., Landmaschinen
8108 Terrahe, Dr. H., Arzt, Im Oberfeld 2
271 Thelen, Jos., Moden, Bahnstr. 17
149 Trimborn, Toni, Friseurgesch., Bahnstr. 51
185 Verbrauchergenossenschaft eGmbH
158 Verbrüggen, Tillm., Bäcker, Turmhofstr. 64
137 Virnich, Matth., Radio, Bahnstr. 13
184 Voiß, Peter, Klempnerei, Weierstr. 8
8114 Volksschule Kommern, KölnerStr. 283
8136 Vossel, Heinr., Lebensm., Bahnstr. 53
246 Warmer, Dr., Arzt, Kommern
115 Weber, Arnold, Tiefb., Kommern, Kölner Straße 158
227 Westdeutscher Beobachter
112 Wolff, Pet., Ringofenwerke, Weißenbrunnen
270 Wulschner, Gustav, Modenwr., Bahnstr. 9
271 Wunderlich, Leo, Kaufmann
181 Zimmermann, F., Bäck., Kommern, An der Linde 82
176 Zinnicken, Toni, Gastw., Bleibuir, Dorfstr. 6

Mechterstädt (üb. Wutha) [Thüringen]

42 Apotheke Mechterstädt, F. Keller
08 Bürgermeisteramt Aspach
65 Bürgermeisteramt Burla
73 Bürgermeisteramt Ettenhausen (Nesse)
10 Bürgermeisteramt Hastrungsfeld
19 Bürgermeisteramt Kälberfeld
59 Bürgermeisteramt Mechterstädt
01 Bürgermeisteramt Sättelstädt
84 Bürgermeisteramt Sondra
39 Bürgermeisteramt Teutleben
54 Creutzburg, Richard, Maurergeschäft
13 Degenhardt, Paul, Zementwr., Sättelstädt
18 Delcher, Karl, Kolonial- u. Kurzwaren
67 Drescher, Carl, Gastw., Teutleben
53 Eckardt, Fritz, Fleischerei, Sättelstädt
55 Fischer III, Karl, Bauer, Mechterstädt 19
66 Fischer, Otto, Autorepar., Sättelstädt
32 Gasth. z. Linde, H. Schade, Sättelstädt
34 Gendarmericamt Mechterstädt, Eis.Str. 73b
35 Gendarmerieposten Sättelstädt
24 Giese, Alfred, Bauer, Sättelstädt
51 Goepel, Emil, Oberlehrer, Sättelstädt
17 Grebhahn, Edmund, Sägewerk, Klappmühle
69 Edmund Grebhahn & Söhne, Dampfsägewerk
11 Grübel, Ernst, Maurermstr., Sättelstädt.
45 Hartung, August, Bäckerei, Sättelstädt.
43 Hartung, Theobald, Wirtschaft, Sättelstädt
33 Helbing, Herm., Bornmühle, Sättelstädt
47 Hellbach, Albert, Motorfahrzeuge
30 Hoch, Willy, Mühle, Ettenhausen
40 Hörselberg, Großer, O. Ehrhardt
23 Iller, Leo, Wollreißerei, Kälberfeld
83 Kindt sen, Alfred, Dr. med.
28 Kindt jr., Heinrich, Dr. med.
14 Klein, Oskar, Landmaschinen, Sättelstädt
12 Kott, Arthur, Malermstr., Sondra.
37 Kott, Ferd., Maurermstr., Ettenhausen
88 Krautwurm, Max, Baustoffe
87 Kriegsgefangenenlager Sondragrund, Waltershausen
52 Kühr, Aug., Gasth., Kälberfeld
29 Langert, Paul, Mühle u. Omnibusverkehr
70 Lifferth, Edmund, Maurergesch.
16 Lux II, Ernst, Landwirt, Sättelstädt.
72 Lux V. Hugo, Landw., Sättelstädt
38 Lux, Selma, Gasthaus, Emsetal, Sondra
64 Oertmann, Aug., Sattlergesch., Teutleben
49 Otto, Paul, Gasthof z. Stern
31 Pfarramt, Pfarrer Kurt Langner
02 Reichsbahn-Güterabfertigung
20 Reichspost, Poststelle
56 Rosenögger, K., Gastw., Teutleben
36 Rudolph, J. Adam, Landwirt, Burla.
09 Schade, Karl, Zimmerei, Haing. 125
89 Schmuck, Werner, Gastwirt
27 Schwabe, Friedrich, Tankstelle
26 Sondraer Spar- u. Darl.-Verein, Sättelstädt
59 Spar- u. Darlehnskassenverein
50 Steffan, Alb., Klempnerei
15 Straube, Albert, Oberlehrer, Sättelstädt
44 Strube Söhne, Friedr., Install., Hastrungsfeld
41 Thür. Elektr.-Liefer. Ges. AG., Kälberfeld
74 Walz, A., Hoch-, Tief-, Straßen- u. Eisenbahnbau-Ges.mbH
21 Wolf I, Alfr., Gasthaus, Sättelstädt.

Meckenhausen (üb. Roth b. Nürnberg) [Bayern]

2 Gendarmerieposten
9 Kath. Pfarramt, Hs. Nr. 79
6 Rehm, Jos., Sägewerk, Weinsfeld, Nr. 6
5 Rupp, Hans, Landmaschinen
3 Stengl, Martin, Viehhandlung

Meckenheim (Bez. Köln) [Rheinpr.]

318 Adams, Peter, Metzgerei, Hauptstr. 6
414 Allgemeine Ortskrankenkasse
206 Amts- u. Stadtverwaltung Meckenheim
371 Antoniuskloster, Flerzheim
256 Apotheke Meckenheim. L. Goebel, Hauptstr. 8
340 Arand, Fr., Tierarzt, Hauptstr. 5
272 Bertram, Bernh., Landw. Maschinen.
228 Bertram, Josef, Stellmacherei
226 Bertram, Rich., Autowerkstatt
423 Besken, Peter, Dentist, Hauptstr. 63
375 Beyel, Joh., Getreidemühle, Adendorf
288 Beyel, Math., Landwirt, Adendorf
227 Gebr. Bitten, Tonwarenfabr., Lüftelberg.
(227) Bitten, Ph., Kaffee-Großröst., Lüftelberg
416 Gebr. Braun, Falzziegelfbr., Lüftelberg
389 Braun, Heinr., Landwirtsch. Maschinen
391 Braun, J., Terrakottafbr., Lüftelberg
353 Braun, Winand, Tonwrfbr., Adendorf, Hauptstraße 13c
352 Breuer, Gottfr., Baumsch., Flerzheim, Bachstr. 99
358 Brück Peter, Gasth., Bonnerstr. 23
333 Brücker, Jean, Transp., Grabenstr. 27
379 Brungs, Kraftfahrer, Wormersdorf
261 Büchel, Pet., Bierverlag.
400 Bürvenich, Peter, Kartoffelhandlung
296 Busar, Mich., Fleischbeschauer, Gelsdorf
248 Conrads, Dr., Arzt.
249 Conrads, Alois, Obst, Gelsdorf, BonnerStr. 50
307 Cremerius, Pet., Bauer, Sommersbergerhof
268 Derix, Jean, Installation
235 Deuster, Bernh., Tonwarenfabr., Lüftelb. Weg.
247 Gebr. Dick, Falzziegelfabr., Lüftelberg.
240 Dolff, Dr., Arzt.
409 Drodten, Bürgermstr., Fritzdorf, Dorfstr.
305 Elektro-Anstalt GmbH Eta Bonn, Gelsdorf, Bonner Str. 87
363 Esser, Peter, Viehhdlg., Hauptstr. 31
361 Falkenberg, Jos., Gastw., Mauel, Wormersdorf
348 Faßbender, Karl, Baugesch., Lüftelberg.
283 Felten, Jak., Fuhrgesch., Kirchstr. 8
397 Feuser, Wilh., Landw., Arzdorf
331 Fey, Christian, Baumschul-Großkulturen, Versandgeschäft
302 Fischer, G., Steinzeugfbr., Adendorf
338 Flöck, Conr. H., Rest., Adendorf
350 Försterei (Revier-), Lüftelberg
351 Försterei (Revier-), Schönwaldhaus
422 Försterei Volmerskoven
202 Gebr. Frank G.m.b.H, Kunstdünger, Getreide, Futtermittel, Kohlen, Baustoffe, Eisen- und Holzgroßhandlung
383 Freischem, Peter, Sattler u. Polsterer
321 Gemeindeverwaltung Altendorf
243 Gendarmerie-Amtsbezirk
406 Gend.-Postenbereich Gelsdorf
264 Gendarmerieposten Flerzheim
401 Gerharz, Max, Steinzeugfbr., Adendorf
380 Gerharz, Jos., Bauer, Gelsdorf
306 Gebr. Geuer, Landw., Flerzheim, Mönchstr. 104
404 Geuer, Karl, Landeserz., Tombergstr. 13
426 Giertz, Anton, Steinzeugfbr., Adendorf
317 Giertz, Winand, Gastw., Adendorf
301 Gilles, Hub., Landw., Jungholzhof
328 Gilles, Hubert, Zimmergesch., Arzdorf.
327 Grafschafter Krautfabr. u. Ringofenziegelei.
224 Graß, Gottfr., Kohlen u. Baustoffe
402 Groß, Peter, Tiefbau, Adendorf, Hauptstr.
420 Günther, Joh., Steinzeugfbr., Adendorf, Hauptstraße 34
292 Günther, Wilh., Steinzeugwr., Adendorf, Hauptstr. 13b
392 Gütten, Leo, Adendorf, Schützenstr. 52
213 v. Guilleaum'sche Gutsverwaltung, Gudenau.
308 Häring, Karl, Metzgerei, Flerzheim
257 Häring, Karl, Viehhdl., Bahnhofstr. 39
337 Heck, Jos., Landwirt, Kl. Altendorf.
254 Heinevetter, Frau Mecht., Lebensm., Hauptstraße 60
279 Geschw. Henseler, Falzziegelfabr., Lüftelberg.
258 Fritz Herr & Co, Baumschulen
262 Hörnig, Andr., Stellmacher, Klosterstr. 52
214 Hörnig, Marg., Restaur. Zur Alten Post.
335 Hötgen, Philipp, Falzziegelfabr., Lüftelberg.
219 Hotel zur Glocke, Hauptstr. 40.
208 Hotel zum Hähnchen, Hauptstr. 52.
344 Hotel Jägerhof, Franz Fey.
405 Hufschlag, Joh., Getreidemühle. Ob.-Mühle.
252 Hümmer, Dr. Karl Ernst, Kreisbauernschaftsführer Ersdorf, Hauptstr. 35a
367 Hunold, Heinz, Gartenbau, Altendorf
349 von Jordans, Hubert Lüftelberg.
207 Kath. Pfarramt Ersdorf-Altendorf
370 Kath. Pfarramt Flerzheim
237 Kath. Pfarramt Lüftelberg
221 Kath. Pfarramt Meckenheim
339 Dass., Kapl. C. Siebels, Hauptstr. 107
239 Kessel, Pet. Jos., Treppenbau, Lüftelberg 95
286 Keutmann, Jos., Landw., Griemersdorferhof
421 Kilm, Winand, Steinzeugfbr., Adendorf, Waldstr. 58
326 Kläser, Joh. Jos., Treppenbauerei, Fritzdorf.
329 Klein, Wilh., Dampfmühle. Altendorf.
275 Klinner, Dr., Zahnärztin, Hauptstr. 29
(396) Klöckner, Hub., Strohhülsenfbr., Gelsdorf
396 Klöckner, Jos., Autohilfe, Gelsdorf
342 Klösgen, Adolf, Fleischwarenfbr.
388 Kockerols, Carl, Hambuchshof
322 Körfgen, Andreas, Gasthof zur Krone
291 Kohtes, Hans, Landw., Lüftelberg, Burghof
395 Krämer, Hubert. Kohlen, Altendorf
215 Kreissparkasse Bonn, Zweigst. Meckenheim
244 Krumpen, Matth., Metzgerei, Adendorf
273 Krupp, Wilh., Landwirt, Eckendorf
324 Kündgen, Fritz, Lohndrescherei, Hauptstr. 5
314 Kündgen. Pet., Kfm., Adendorf.
320 Kurscheidt u. Heinrichs, Transp., Flerzheim, Hauptstr. 63
320 Kurscheidt u. Schneider, Baugesch., Flerzheim, Hauptstr. 63
381 Landwirtschaftliche Bezugs- und Absatzgenossenschaft e. G. m. b. H., Meckenheim
238 Lanzerath, Joh., Spedition.
274 Leineweber, A., Kohlen, Hauptstr. 1
236 Ley, Wilhelm, Baumschulen
282 Limbach, Jean, Schweinehdlg., Hauptstr. 73a.
242 Linden, Hub., Frau, Bahnhofstr. 29
354 Linden, Jakob, Obstbau, Hauptstr. 100
417 von Loß, Freiherr, Burg Adendorf.
303 v. Loßsche Rentei, Forsthaus Adendorf.
313 Lomba, Peter, Autoreparaturen.
330 Manner, Fritz
403 Mennigen, Herm., Steinzeugfbr., Adendorf
372 Menningen, Winand, Steinzeugfbr., Adendorf, Hauptstr. 32
315 Mertens, Karl, Landw., Windmühlenhof
278 Mertens, Peter, Landwirt, Altendorf
205 Metzinger, Joh., Zeitungsverlag.
362 Müller, Ludw., Jagdaufs., Neustr. 12
319 Moll, Herm. Jos., Bauer, Sängerhof
234 Geschw. Münch, Gelsdorf
316 Münch, Peter, Bürgermstr., Merl, Dorfstr. 20
343 Nelles, Paul, Textil- u. Modewaren
241 Nettekoven, Hub., Landwirt, Münchhausen
220 Netterscheid, Wilh., Schreiner, Fritzdorf.
219 Nierendorf, Wilh., Brennerei
225 Nöthen, Franz, Zimmergesch., Hauptstr. 111b
410 NSDAP, Ortsgruppe Meckenheim
289 Dieselbe, NSV, Hauptstr. 59
412 Ohrem, Jos., Steinzeugfbr., Adendorf, Hauptstraße 26
300 Olligs, Engelbert, Eckendorf
274 Pangh, Wilh., Kohlenhdlg., Hauptstr. 1
246 Peters, Jakob, Gastwirt u. Bäcker.
265 Peters, Wilh., Bäckerei u. Konditorei
355 Pfahl, Wwe., Gastw., Gelsdorf.
230 Pfeiffer u. Langen, Mietfeld
266 Piel, Josef, Autotransporte
425 Ramershoven, Jos., Bäckerei, Ersdorf, Hauptstraße 26
384 Ramershoven, Theod., Gemischtwr., Altendorf
287 Ratz, Jos., Viehbeförderung
222 Rausch, Heinr., Getreide, Hauptstr. 86.
368 Rausch, Willy, Bäckerei, Marktplatz 78
413 Reichsarbeitsdienst, Lager 11/103
271 Reichsbahn, Bahnhof Kottenforst
217 Dieselbe, Bahnhof Meckenheim
250 Reichspost, Postamt
267 Reuter, Jos., Kol.-W., Hauptstr. 37.
373 Rösgen, Christ., Schmiede, Lüftelberg
211 Ruland, Andr., Gasthof zum Fäßchen
232 Ruland, Franz, Versich., Schebenstr. 7
345 Ruland, Friedr., Faßfabrik
251 Ruland, Gottfr., Baumschulen
374 Ruland, Jos., Faßfabrik, Adendorferstr. 2
223 Rummel, Herm., Gemischtwr., Adendorf, Kirchstr. 96
294 Scheben, Gerh., Metzger, Lüftelberg
212 Scheiff, Stephan, Fabrikbes., Bonnerstr.
290 Schevardo, J., Samenhdlg.
297 Schevardo, Leo, Drogerie u. Photohaus
218 Schmitz, Bürgermstr., Eckendorf, Gr.OttoStr.
364 Schmitz, Wwe. Anton, Metzgerei, Hauptstr. 96
365 Schmitz, H. Jos., Obstkult., Gelsdorf
356 Schmitz, Dr. H. Josef, Getreide-Futterm.
260 Schmitz, Hub., Metzgerei.
298 Schmitz, Jak., Steuerbüro
310 Schmitz, Jean, Falzziegel- u. Drainrohrfabr.
277 Schmitz, Joh., Stellmacherei, Fritzdorf
393 Schmitz, Jos., Schreinerei, Villiprott
357 Schmitz, Dr. Richard, Erbhofbauer, Gelsdorf, Bonner Str.
310 Schmitz, Wilh., Fbrkt., BonnerStr.
411 Schmitz, Wilh., Bürgermstr., Ersdorf
336 Schmitz-Hübsch, Wilh., Edelobst, Fritzdorf
233 Schnitzler, Franz, Krautfbr., Kleinaltendorf
263 Schöneseiffen, Joh., Förster, Jägersruh.
276 Schöngen, Aug., Landwirt, Flerzheim.
270 Schumacher, Ant., Landwirt, Altendorf.
216 Schumacher, Aug., R.-A., Promenadenweg 1
(258) Schumacher, Franz, Bauer, Hauptstr. 97
253 Schumacher, Hub., Reginahof
200 Schumacher, Jos., Landw., Josefshof, Bonner Straße 17
281 Schumacher, Jos., Sängerhof, BonnerStr. 17
332 Schwalb, Edmund, Kottenforst
229 Sieglohr, Arzt
323 Söndgen, Geschw., Steinzeugfbr., Adendorf
203 Sonntag, J. W. I., Kfm., Fritzdorf.
359 Spar- u. Darlehnskasse Altendorf-Ersdorf
269 Spar- u. Darlehnskasse Adendorf
398 Spar- u. Darlehnskasse Fritzdorf eGmuH
330 Spar- u. Darlehnskasse Meckenheim
410 Spilles, Johannes, Baumschulen, Bonnerstr.
259 Spilles Jos., Gartenbaubetrieb
206 Stadt- u. Amtskasse
201 Steffens Nf., Theodor, Eisenw., Hauptstr. 33
295 Thar, Herm., Bierverlag, BonnerStr. 1
310 Tonwerk Schmitz & Sohn, Rohstoffe
304 Trimborn, Franz, Landwirt, Müttinghoven
255 Velden, Joh., Steinzeugfabr., Adendorf.
284 Wappenschmidt, Th., Gastwirt. Adendorf.
334 Weber, Aug., Steinzeugfbr., Adendorf
346 Weber, Dyon., Eisen- u. Haushaltungswr.
309 de Weerth von Vettelhoven, W., Vettelhoven
366 Wette, Max, Holzindustrie Kottenforst
209 Weyer, Herm., Archit., Bahnhofstr. 32
293 Wild, Jos., Gemeindevorst., Lüftelberg
385 Wolber, Heinr., Baumschulen, Klosterstr. 38
369 Wolber II, Jos., Steinzeugfabrik, Adendorf
424 Wolber, Nikl., Fuhrw., Villiprott
231 Wüst, Anton, Baumschulen, Klosterstr. 21
285 am Zehnhoff, Max, elektrotechn. Untern.
382 Zimmermann, Ant., Sandgruben, Flerzheim
245 Zorn, Apollinar, Fuhrw., Villipstr. 4b

Meckesheim (Baden)

151 Badenwerk, Bez.-Stelle, Waldwimmersbach
214 Dasselbe, Schaltstation
140 Bahnhofswirtschaft
183 Braun, Gg., Bürgermstr., Eschelsbronn
230 Braun, Hugo, Möbelwerkst., Spechbach
229 Braun u. Dinkel, Möbelfbr., Eschelbronn
155 Goester, Aug., Gartenbaubetrieb.
216 Gebr. Ditzel, AG, Zündholz- u. Wichsfbr.
217 Gebr. Ditzel, AG, Tapetenfbr., Bammental
126 Dörzbach Söhne, Jos., Baugeschäft
177 Doll, Emilie, Gasthof z. Sonne, Spechbach.
145 Dreßler, Karl, Bierbrauerei z. Ochsen.
167 Eckerle, Egon, Zuzenhausen
148 Edinger, Gg., Forstwart, Lobenfeld
210 Elektrizitätswerk Bammental, GmbH
128 Dasselbe, Zentrale Meckesheim
225 Ernst, Karl, Schreinerei, Eschelbronn
196 Ernst, Paul, Schlosserei, Eschelbron
211 Ernst, Ph., Schreinerei, Eschelbronn.
156 Ev. Pfarramt, Eschelbronn
127 Ev. Pfarramt, Gauangelloch-Ochsenbach
202 Fellmann, H., Pächter, Kloster Lobenfeld
204 Fellmann, Heinr., Hofgut Mönchzell
209 Gehrig, Emil, Bäckerei, Mönchszell
160 Geiß, Ludw., Schreinerei, Eschelbronn
187 Gemeinde Oberhof.
133 Gemeindeverwaltung Eschelbronn
213 Gemeindeverwaltung Gauangelloch
137 Gemeindeverwaltung Lobenfeld
166 Gemeindeverwaltung Mauer
129 Gemeindeverwaltung Meckesheim
144 Gemeindeverwaltung Mönchzell
176 Gemeindeverwaltung Spechbach
227 Gemeindeverwaltung Waldwimmersbach
142 Gemeindeverwaltung Zuzenhausen
136 Gendarmeriestation Meckesheim.
164 Greiner, Phil., Gemischtwaren
181 Hackenjos, Chr., Maler, Mauer
153 Haißer, Georg, Schreinerei, Eschelbronn.
203 Hartmann, Otto, vorm. J. Rösch, Ziegelwerk, Kalkwerk, Schotterwerk, Sandgrube, Mauer (Amt Heidelberg)
207 Hasfeld, Emil, Möbel, Spechbach
147 Heckel, Phil., Motorräder, Zuzenhausen.
208 Herbold, G., Mühlenbauanstalt.
231 Herbold, Willi, Autovermiet., Spechbach
132 Horn, Gg., Bürstenwarenfbr.
161 Kasper, W., Mineralw.Fbr., Zuzenhausen
158 Kath. Pfarramt, Gauangelloch
219 Katzenberger, Gasth., Gauangelloch
143 Kausch, Dr. Herm., Arzt, Ad.Hitler-Str. 21
135 Kern, Ferd., Gemischtwaren.
233 Kirsch, August, Bürgermeister
215 Kirsch, Elisabeth, Eisenwaren
215 Kirsch, Friedr. Aug., Landmaschinen
215 Gebr. Kirsch, Schneidflott.-Balkenfbr.
157 Kirsch, Wilh., Gastwirt, Zuzenhausen
173 Klug, Georg, Erbhofbauer, Mönchzell
172 Gebr. Kolb, Mühle, Zuzenhausen
151 Kraft, Gg., Bezirksmont., Waldwimmersbach
163 Kramer, Jakob, Metzgerei, Mauer.
212 Krauth, Arth., Autovermiet., Gasth. z. Rose
189 Krautheimer, E., Zuzenhausen
134 Kreß Ad. Joh., Mühlenbau
(174) Kühner, Carl, Archit., Spechbach
152 Ländl. Kreditverein eGmbH, Mauer
138 Landw. Konsum- & Absatzverein, Mauer
220 Landw. Lagerhaus mbH, Meckesheim
154 Lang, Joh., Gasth., Gauangelloch
236 Laule, Eug., SA.-Führer, Eschelborn, Bahnhofstraße
179 Lösch, Hans, Gasth. z. Lamm
184 Märtens, Johs., KG, Leimfbr., Mauer
152 Maier, Joh., Sattlerei, Mauer.
200 Mall, Hugo, Bierbrauerei.
175 Maurer, Th., Manufakturwr., Leopoldstr. 7
169 Matheis, Karl, Pflästerermstr., Mauer
146 Mathes, Wilh., Kalkwerk, Mauer
131 Mayer, Val., Baugesch., Mönchzell
216 Müller, Karl, Caressa-Werkst., Bammenthal
(216) Müller, Karl, Zündholzvertrieb
182 Reichert, Karl, Gasthaus, Mönchzell
178 Reichsbahn, Bahnhof, Eschelbronn.
124 Dieselbe, Bahnhof Mauer
228 Reichsbahn, Bahnhof, Meckesheim.
149 Dieselbe, Bahnhof Zuzenhausen
222 Reichspost, Postamt
188 Rein, Jul., Schokoladenfbr., Mauer
192 Reinhard, Herm., Baugesch., Zuzenhausen
186 Reuther, Edmund, Zigarrenfbr., Mauer
210 Rheinelektra, Geschäftsst. Bammental
128 Rheinelektra, Bezirksst. Meckesheim
125 Rothenhöfer, Heinr., Gemischtwaren.
195 Gebr. Rudy GmbH, Keks- u. Waffelfbr.
240 Rudy, Otto, Dipl.-Ing., Schatth.Str. 10
162 Schäfer, Aug., Metzgerei, Mauer.
174 Schimmer, Friedr., Gasth. z. Hirsch, Spechbach
237 Schoch, Paul, Gartenbau, Eschelbronn
138 Schoder, Ewald, Bürgermstr., Landw., Mauer
171 Scholl, Dr. Rudolf, prakt. Arzt
123 Schuhmann, Jul., Mühle, Eschelbronn
221 Schuhmann, K., Gastwirt, Eschelbronn.
180 Sommer, Art., Gasth., Hindenb.Pl. 1
150 Spar- u. Darlehnskasse GmbH, Eschelbronn
170 Spitz, Wilh., Radio, Ad.Hitler-Str.
234 Stier, Rich., Schreinerm., Eschelbron
224 Streib, Heinr., Möbelfbr., Eschelbronn
226 Syptroth, Dr., Zahnarzt
235 Ungerer, Herm., Metzgerei, Gauangelloch, Hauptstr. 21
159 Vogt, Emil, Landwirt, Mauer
185 Wagenbach, Otto, Bäckerei
191 Wagenblaß, Georg, Schreinerei, Eschelbronn
165 Wagenblaß, K., Schreinerei, Eschelbronn
232 Wagner, Gottlieb, Sägewerk, Waldwimmersb.
139 Weber, Heh., Glaserei
223 Welz, Friedr., Gasthaus, Eschelbronn
190 Welz, Johann, Glaserei, Mauer
168 Welz, Stefan, Gastw., Zuzenhausen
141 Werner. Otto, Brauerei, Zuzenhausen
206 Zeh, Wilh., Gutspächter, Zuzenhausen
130 Karl & Ludw. Ziegler, Mühlenbes., Eschelbronn
194 Zimmermann, Joh., Autoreparatur, Mauer
210 Zimmermann, Wilh., Betriebsltr., Bammental

Medebach (Sauerland) [Westf.]

152 Althaus, Alfred, Elektrotechniker.
208 Althaus, Paul, Ortsbauernführer
115 Althaus, Peter, Kol.-W.
212 Amt Medebach.
112 Amtsgericht.
209 Amtssparkasse.
159 Apotheke Medebach, Oberstr. 10
141 Asshauer, Hch., Gasthof, Oberstr. 24.
179 Basse, Hans, Bierverlag
205 Becker, Ludwig, Bäckerei
206 Böttcher, Gustav, Metzgerei, Oberstr. 12.
125 Bürgener, Heinr., Viehvermittler
114 Canisius, W.. Gutsbes.. Hillershausen.
168 Canisius, Wilh., Kol.-W.
156 Clement, Heinr., Autoverm.
146 Craan, Eduard, Makler, Savoyenstr. 24
160 Debray, Albert, Kfm., Rennefeld
204 Ewers, C., Mechan.Strickerei, Auf der Burg 3
171 Falkenstein, Eb., Gartenbau
184 Försterei, Revier- (Preuß.), Glindfeld
183 Försterei, Revier- (Preuß.), Kaltenscheid
117 Forstamt (Preuß.), Glindfeld
225 Forsthaus Faust
110 Forsthaus Titelberg
144 Forstkasse, Preußische, Medebach
215 Gend.-Gruppenposten Medebach
136 Gönnewig, Ww. Alb., Gärtnerei
153 Hegel jun., Jos., Autoverm., Oberstr. 32
161 Hegel sen., Jos., Holzhandlung
123 Heller, Anton, Gut Glindfeld

130 Hellwig, August, Niedermühle.
118 Hellwig, Karl, Sommerfrische, Rennefeld
129 Hellwig, Wilhelm, Manuf.-W.
150 Heinr. Hill AG., Lebensm., Oberstr. 2
218 Hitzegrad, Ww., Sofia, Kohlen, Ostwall 9
224 Hoffmann, Paul, Heilprakt., Niederstr. 10
227 Holtkamp, Walter, Fleischerei
220 Homann, Vermessungsrat, Rennefeld
138 Humberg, Franz, Feinkost
131 Humberg, Josef, Tierarzt.
133 Jugendherberge Oberschledorn, Gau Sauerld.
170 Kaffeehaus Trippel, Oberstr.
147 Kaiser, Franz, Landwirt, Medelon.
169 Kath. Pfarramt
116 Kath. Vikarie Medebach
176 Keine, Ferdinand, Leder, Gerbrinde
162 Kessler, Dr. Jakob, Apotheker, Rennefeld
201 Kleinbahn Steinhelle-Medebach.
139 Gebr. Klüppel, Fuhrgeschäft
217 Köster, Gottfried, Baugeschäft.
166 Koester, Ww. Viktor, Gut Leisten
124 Kornhaus Oberschledorn.
122 Krankenhaus Mauritiushospital, Medebach
167 Kropff, Dr., Zahnarzt
178 Lange, Karl, Mühle
190 Lefarth, Berge, Gastwirt
172 Lefarth, Moritz, Landesprodukte
126 Lefarth, Wilh., Holzhdlg., Marienglück.
213 Lutz, Christine, Rennefeld
151 Medeb. Spar- u. Darlehnsk.Verein eGmuH
173 Müllenhoff, Dachdeckermstr.
154 Müllensiefen, Dr. Theodor.
216 Müller, W., Gastwirt, Medelon
223 Niggemeier, Frau, Hebamme, Hinterstr. 20
149 Ortsgr. d. NSDAP, Kassenleiter
140 Pöllmann, Franz, Bäckerei
195 Reichspost, Postamt, Amtsvorsteher
214 Ricken, Jos., Gastwirt
157 Ricken, Dr., Zahnarzt
196 Rudack, Obergerichtsvollzieher
219 Rupprath, Franz, Manufakturwaren.
191 Schäfer, Caspar, R.-A. [N], Hinterstr. 4
143 Schäfer, Heinrich, Viehvermittler
145 Schetter, Georg, Hotel, Oesterstr. 1
202 Schmidt, Dr., Arzt, Niederstr. 2
137 Schmiedeler, Baugeschäft.
188 Schnellen, Anton, Bierverlag
193 Schnellen, Heinr., KurbacherStr. 6
119 Schnellen, Hugo, Manufakturwr.
175 Schönhense, Schmiedemstr.
132 Schreiber, Landwirt, Holtischefeld
163 Schreiber Fritz, Klempnerei
222 Schröder, Fritz, Manuf.-W., Niederstr. 26
197 Schüngel, Adolf, Kolonialwaren
158 Schüngel, Fritz, Taxator
194 Schulte, F., Schmiede
221 Schulte, Paul, Holzwrfbr. Oberschledorn
165 Steden, Franz, Lebensm., Dreislar
203 A. Stuhldreher u. Sohn, Baugesch., Oberstr.
135 Van Dyck, Franz, Lebensmittel
189 Van Dyck, Jos., Gastwirt
142 Ver. Elektr. Werke AG, Arnsberg, Meldestelle
177 Viehverkaufs-Genossenschaft
134 Waldeck, Leo, Dipl.-Kfm., Provinz.Str. 378
113 Weidemann, Dr., Arzt, Oberstr.
155 Wittkop Nf., J., Lebensm.

Medelby (Üb. Leck) [Schleswig]

36 Abild, Andreas, Baugeschäft
49 Abild, Nicolai, Schmiedemeister
27 Andresen Boy, Landw., Jardelundfeld.
73 Bossen, Andreas, Bürgermstr., Holt
75 Boysen, Fritz, Gastwirt
46 Brodersen, Ernst, Kfm., Weesby
69 Christiansen, Thomas, Bürgermstr., Maiholm
45 Clausen, Nicolai, Jardelundfeld
35 Davids, Heinr., Lohnpflügen, Lohndrusch
22 Delfs, Hinr., Bürgermstr., Holtfeld
47 Erichsen, Nicolai, Bauer, Jardelundfeld
17 Gassmann, Heinr., Fleischbesch., Weesby
30 Gendarmerieposten Osterby
10 Hansen, Andr., Amtsvorst., Freiheit
38 Hansen, H., Bürgermstr., Böxlund
67 Hansen, Matthias, Lastfuhrbetrieb
19 Hansen, Nis. P., Bauer, Horsbeck
37 Hartwigsen, Theodor, Bürgermstr., Osterby
65 Herzog, Johann, Bauer, Medelbyfeld
42 Iwersen, Christian, Schlachterei
12 Iwersen, Johann, Mechaniker
70 Jacobs, Sievert, Gastwirt, Weesby
26 Jacobsen, A., Müllerei, Getreide
62 Jacobsen, Thomas, Bauer, Holt
66 Jacobsen, Andreas Peter, Bauer, Abro
16 Jensen, Jens, Bäckermstr.
50 Johannsen, Annäus, Bauer, Böxlund
23 Johannsen, Christian, Bauer, Jardelund
41 Johannsen, Peter, Bauer, Abro
72 Johannsen, Wilhelm, Sophienhof
40 Jürgensen, Theodor, Bauer, Medelbyfeld
64 Kaufhaus J. P. Thomsen Nf.
63 Lorenzen's Gasthof.
(33) Lützen, Peter, Standesamt
28 Matthiesen, Iwer, Kfm.
25 Meierei-Genossenschaft Medelby, eGmbH
53 Möller, Lorenz, Bauer, Weesby
21 Nielsen, Peter, Bauer, Weesbyfeld
29 Nissen, Nico, SA-Sturm 10/84
67 Nissen, Matthias, Lastfuhrbetrieb
34 Nissen, Nis, Bauer, Jardelund
32 NS-Gemeindestation
39 Pastorat Medelby
14 Petersen, Carsten, Weesbydamm
59 Petersen, Hans, Bauer, Weesbyfeld
61 Petersen, Johs., Lehrer, Weesby
57 Reichsfinanzverw., Zollaufsicht Jardelund
56 Dieselbe, Zollaufsicht Osterby
58 Dieselbe, Zollaufsicht Weesby
24 Rossen, Sönke, Landw., Holt
43 Schlesw.-Holst. Elektr.Versorgungs AG, Holt
40 Schmidt, Maria, Hebamme, Medelbyfeld
44 Sommer, Carl, Landwirt, Horsbeck
33 Spar- u. Darlehnskasse eGmbH
13 Sporn, Friedr., Bauer, Weesby
18 Thomsen, Hans, Bürgermstr., Spark.-Leiter
31 Tönder, Hartwig, Hengststation

Mednitz (Üb. Sagan) [Niederschles.]

29 Amtsvorstand Mednitz, Först Gladisgorpe
22 Bobertal-Molkerei, Ndr. Gorpe
43 Evang. Pfarrvikariat, Rengersdorf
38 Fiedler, Herm., Gastw., Mednitz 77
32 Gendarmerieposten Mednitz, Dorfstr. 21
45 Grätz, Karl, Zimmereigeschäft
39 Harmuth, Gastw., Rengersdorf
30 Hempel, Mühlen, Nieder-Gorpe
24 v. Henriquez, Saatgutwirtschaft, Greisitz
33 Hoffmann, Erich, Gastw., Ober-Gorpe 5
26 v. Hohenhau, Bauer, Mednitz-Obergorpe
27 Kania, Paul, Sägewerksbes., N.-Mednitz
44 Korn, Major, Ober-Gorpe
36 Krahl, Willy, Gastw., Nieder-Gorpe 16
37 Künze, Wilh., Gastw., Rengersdorf 47
31 Kuske, Bernhard, Bauunternehmer, Nr. 61
28 Polka, Otto, Kfm., Rengersdorf Nr 1
21 Rengersdorfer Stuhlfbr., Rengersdorf 17
30 Schenke & Hempel, Mühle, Nieder-Gorpe
34 Schulz, Frieda, Hebamme, Nr. 30
25 Siemens'sche Gutsverwaltung, Nieder-Gorpe
42 Strauß, Erwin, evang. Schule
23 Zarncke, Günther, Landw., Domäne Mednitz
40 Zarncke, Heinr., Landwirt

Medow (Üb. Anklam) [Pomm.]

41 Bose, Willi, Bauer
39 Bürgermstr., Amtsvorst., Standesamt
07 Burmeister, Ernst, Bauer, Emilienhof
25 Bruß, Kurt, Bauer, Wussentin
17 Doll, Meta, Frau, Gastwirtschaft
34 Engfer, Herm., Fleischbeschauer, Nerdin
36 Erdmann, Artur, Bauer, Grüttow
23 Erdmann, Paul, Kaufmann
16 Evang. Kirche, Pfarramt Medow
44 Feist, Alfred, Lehrer
43 Fiedelmann, Emil, Bauer
15 Genz, Albert, Bäckermstr.
45 Haack, Reinhold, Lehrer, Nerdin Abbau
06 Holtz, Frau Hildegard
27 Hoth, Hans, Bauer, Grüttow
46 Hoth, Walter, Bauer, Wussentin
40 Huth, Wilh., Bauunternehmer, Brinkstr.
19 Krüger, Willi, Grüttow
37 Malchow, Otto, Bürgermstr., Postlow
26 Möhr, Otto, Bauer, Wussentin
31 Molkereigenossenschaft eGmuH
09 Müggenburg, Fritz, Cementwrfbr., Postlow
38 NSDAP, NSV, Grüttow, Schulhaus
10 Odebrecht, Wilh., Mühlenbes., Nerdin.
29 Plots, Herm., Bürgermstr., Wussentin
35 Richter, Alfred, Landwirt, Nerdin
42 Röbke, Werner, Grüttow
21 Thurow, Rud., Postlow
12 Wegener, Bauer, Postlow
32 Wegener, Walter, Bauer, Medow-Abbau
22 Wulff, Otto, Amtsvorst., Wussentin

Meeder (Bayern)

17 Amberg, Eduard, Klempnerei
27 Amberg, Franz, Maurermstr., Ottowind
30 Angermüller, Emil, Gastwirt, Coburg
6 Angermüller, Georg, Kfm.
10 Bürgermeisteramt, Kleinwalburerstr. 70.
4 Befersdorfer, Rich., Brauerei Großwalbur
16 Fink, Gustav, Brauerei u. Gastwirtschaft
21 Forstwart in Tiefenlauter
18 Geisthardt, Enno, Maurermeister
8 Gendarmerieposten Meeder
22 O. u. A. Hatzel, Holzwrfbr., Wiesenfeld
5 Hochberger, Ernst, Schreinerei, Hs.Nr. 128
26 Kirche, Ev.-Luth., Pfarramt Meeder
20 Kommer, E., Spinnerei, Tiefenlauter 6
14 Laub, Otto, Rechtsbüro
7 Löhnert, Georg, Baugesch., Großwalbur
2 Mayer, Dr. Heinr., Arzt, Ottowinderstr. 133
15 Meederer Spar- u. Darlehnskassenverein
3 Noé, Karl, Landwirt, Rittergut Mirsdorf
24 Puff, Willy, Bürgermstr., Wiesenfeld
29 Reichsbahn, Bahnhof Tiefenlauter
1 Rittergut Birkenmoor
19 Rühlmann, Herm., Bäckerei, Großwalbur
9 Sauerbrey, Arth., Zimmermstr., Großwalbur.
25 Scheler, Karl, Gastwirt Wiesenfeld
23 Stiftsgut Wiesenfeld, Gottlieb Späth
12 Ueberlandwerk Coburg, Bezirksstelle
13 VolksdeutscheMittelst.AussiedlungBessarabien, Lg. Stift Wiesenfeld
11 Wank, Arthur, Obmann, Coburg
28 Welsch, Louis, Landmschinen, Neukirchen

Meedl (Üb. Mährisch-Neustadt) [Ostsudetenland]

2 Aresin, Rud., Landwirt
3 Bracht, W., Tierarzt
11 Bürgermeisteramt Meedl
7 Gemeinde Hliwitz
9 Gemeinde Pinke
1 Gendarmerieposten
4 Gutsverwaltung Königslosen
5 Molkereigenossenschaft für Meedl u. Umgebung eGen.mbH
10 Oberhütten Erzbergbau, Kretschmerschacht
8 Petsch, Josef, Dr. med.
6 Reichsbahn, Banhof Treublitz-Meedl

Meerane (Sachsen)

2373 Ackermann, Paul, Fleischer, Leipz.Str. 11
3301 Adler-Lichtspiele, M. Adler, Ob. Mühlg. 12
2725 Ahnert, Emilie, Schnittwr., Schlageterstr. 25a
2666 Akolk, Elisab., Masseurin, H.Sachs-Str. 15
3147 Albanus, Rob., Maschinen, Augustusstr. 77
3030 Alberts & Schumann, Chem. Fbr., O.Mühlg. 2
2811 Alius, G., Tischlerei, Waldsachsen 54
2246 Allg. Deutsche Credit-Anstalt, Schützenstr. 1
3077 Allianz u. Stuttgarter Verein Vers. AG, Altmarkt 6a
2047 Amtsgericht, Amtsstr. 5
2991 Anger, Georg, Vertr., H. Norkusstr. 19
2962 Anger, Richard, Friseur, Philippstr. 34
2038 Apotheke, Löwen-, Dr.Lippold, Augustusstr. 21
2017 Apotheke, Neue Apotheke, Ä.Crimmitsch.Str.1
2000 Apotheke, Schwan-, Friedrichstr. 1
2218 Apparatebau Meerane, Ad.Hitlerstr. 33
3284 Arbeitsamt, Nebenstelle Zwickauerstr. 69
2536 Arnold, Ernst, Schornsteinf., Augasse 22
3295 Arnold, R., Elektr. Anl., Crimmitsch.Str. 21
3142 Aurich & Gödsche, Rahmenf., Goethestr. 17
2621 Auskunftei Bürgel, A. Krauss, Amtsstr. 1a
(2838) Auskunftei Creditreform, Ad.Hitler Str. 10
3015 Bachmann, F., Fleischer, Schützenstr. 29
(3314) Bachmann, Fr., Kfm., Am Merzenberg 20
2466 Bachmann, Willy, Lebensm., Augustusstr. 91
3316 Bachmann & Söhne, Kalkw., Crotenl.Str. 38
2560 G. Backofen-C. F. Dietz, Lebensm., Schulg. 2
3252 Bär, Osw., Werkzeuge, Wettinerstr. 41
3087 Bär, Rudolf. Bornemannstr. 4
3278 Ball, Carl, Autofahrschule, Ob.Bahnstr. 1
2602 Bandel, Kurt, Glaswr., Augustusstr. 38
2269 Barsch, Hans, Handelsvertr., WettinerStr. 34
3100 Barth, Otto, Lebensm., Böhmerst. 81
2639 Barthel, B., Geschirrfbr., Albertstr 12
2241 C. Batky GmbH, Dampfbärderei, Rotenberg 80
3340 Bauer, Albin, Eisdiele, Augustusstr. 111
3247 Baum, Albert, Seilerwr., Weberstr. 62
2934 Baum, Fredi, Kohlen, K.-Schieferstr. 10
2215 Baum, Otto, Buchbinderei, Poststr. 36
3141 Baumgärtel, P., Garne, Gartenstr. 4
2672 Baumgärtel, Walther, Garne, Leipz.Str. 30
2825 Bayernsäge, G. Groß, Ludwigstr. 47
2632 Beierlein, A., Zigarrenfbr., Gartenstr. 29
3370 Beierlein, Hugo, Viehhdlg., Hospitalstr. 8
2622 Berger, Paul, Mustermacher, Albanstr. 47
2478 Berthold, Emil. Vertretungen, Pfaffroda 11b
2591 Berufskrankenkasse, Bismarckstr. 16
3097 Bestattungs- u. Fuhrwesen, Ob.Mühlgasse 2
2280 Bierbaum, Alfr., Bäckerei, Georgenstr. 8
2772 Biochem. Verein, Friedrichstr. 2
3083 Bley, Albert, Kol.-W., Rosental 6
2213 Blüthner, Erich, Möbel, Schulgasse 2
3304 Bochmann, Elise, Packhofstr. 12
2589 Bochmann, Franz, Fabrkt., Packhofstr. 11
2541 Gebr. Bochmann KG, Weberei, Packhofstr. 11
(2382) Bochmann, Johannes, ZwickauerStr. 56
2581 Bochmann, Marie, Packhofstr. 11
2817 Bock, Alfred, Friseur, Poststr. 2
2965 Bock, Robert, Install., Poststr. 73
2480 Bodenschatz, Alf., Vertreter, H.Norkus-Str. 55
2849 Böhm, Walter, Bäcker, Hitlerstr. 67
2324 Böhme, Emil, Drogerie, Augustusstr. 67
2794 Böhner, Franz, Vertr., Hans Sachsstr. 30
3360 Börner, C. A., Eisengieß., Seiferitz 20b
2865 Börnert & Co, Großhdlg., Zwickauerstr. 50
2741 Bößneck u. Meyer, Wilhelmstr. 2
3393 Bohrisch, Helmut, Bahnhofstr. 3
2555 Bohrisch, H., Kleiderstoffe, Leipz.Str. 15
3127 Bohrisch, Rud., Fbrkt., Bahnhofstr. 3
2264 Bohrisch, Wilh., Fbrkt., Bahnhofstr. 1
2277 Bornemann, Albert, Bismarckstr. 6
2928 Bornemann, Alfr., Kfm., Wettinerstr. 10
2210 Bornemann, Ella, Ww., Bismarckstr. 6
3006 Bornemann, Johanna, Ponitz, Zwickauerstr. 6
3128 Brauerei Schönhain-Ponitz, Ponitz, Hitlerst. 34
3056 Brenner, E., Garnhdlg., Martinstr. 28
3058 Gebrüder Brumm, Ledertabrik, Poststr. 31
3386 Brumm, J. H., Klempnerei, Poststr. 77
3383 Brumm, Otto, Kfm., Poststr. 31
2368 Brumm, Rud., Lederfbr., Schwanef.Str. 11
3188 Büttner, Osk., Schmied, Zwickauerstr. 20
2819 Büttner, William, Baugesch., Gartenstr. 10a
(2051) Bulling, Dr. H., Bürgermstr., Baum-Str. 10
3298 Canis, Jul., Tischlermstr., Rotenberg 47
2457 Chemische Fabrik Meerane, Erich Erichsen, Crotenlaiderstraße 59
3361 Clauß & Kleeberg, Drogerie, Annenstr. 7
2895 Clauß & Orzschig, Schmiede, Rotenb. 27
2351 Commerzbank, Augustusstr. 31
2615 Cruciger Nf., R., Wäsche, Poststr. 15
2827 Dahn, Oskar, Apparatebau, LeipzigerStr. 1
2768 Darlehns- u. Spark.-Verein Schönberg, Köthel 6
3234 Daßler, Curt, Baumstr., Talstr. 53
2603 Daut, Alfr., Steppdeckenfabrik, Karlstr. 40
2617 Dietel, F. M., Mech. Weberei, Saarstr. 31
2911 Dietrich, Br., Selterfbr., Waldsachsen 28b
2702 Dietrich, Richard, Wohn., Schwanef.Str. 5
2214 Dietrich, W., Viehhdlg., Seiferitz 24e
2773 Dietze, Rich., Kohlen, Saarstr. 10
2736 Döbler, Arno, Lohnwebereibes., Forststr.
2363 Dörfel, Emil, Baumstr., Amtsstr. 14
2273 Dörffeldt, Kurt, Strümpfe, Bismarckstr. 5
2625 Döring, Walter, Glasermstr., Schulgasse 1
2322 Dörr, Rich., Mat.-W., H.Wesselstr. 47
2747 Dressel, Ernst, Stoffbr., Georgenstr. 31
2748 Dressel, Richard, Kfm., Schützenstr. 9
3081 Drewelow, Dr., Zahnarzt, Albertstr. 3
2491 Edeka-Großhandel eGmbH, ZwickauerStr. 30
2837 Eger, Rudolf, Tischlerei, Poststr. 67
2179 Eger, Karl Fl., Vertreter, Poststr. 70
2258 Ehm, Hans, Prok., Bismarckstr. 16
3351 Eibisch, Dr., R.-A., Bismarckstr. 14.
2854 Eichler, Dr. H., Chemiker, Crotenlaiderstr. 18
2887 Eichler, Paul, Bauer, CrotenlaiderWeg 18
2767 Eidner, C. G., Eisenwr., Augustusstr. 34
2850 Eidner, Marie, Marienstr. 40
2492 Eidner, Hugo, Eisen, Badergasse 4
2274 Eismann, Karl, Knopffbr., Weberstr. 60
2030 Elektrizitätswerk, Städt.
2897 Engelmann, K., Malermstr., Schieferstr. 25
3392 Erler, Arno, Malermstr., Augasse 27
2907 Erler, Carl, Kfm., Leo-Schlageter-Str. 58
3031 Erler, Ewald, Bankdir., Crimmitsch.Str. 72
2218 Gg. & Rich. Erler, elektr. App., Hitlerstr. 33
2952 Erler jr., Otto, Maurergesch., Pfaffroda 2
2517 Ernst, Hans, Kohlen, K.-Schiefer-Str. 36
2709 Fachschule f. Textilindustrie, Georgenpl. 4
2315 Feustel, M., Matratzenfbr., Zimmerstr. 23
2985 Fiedler, Ernst, Kapellm., Wettinerstr. 32
2320 Fiedler, Max, Lacke, Zwickauerstr. 32
2291 Fiek & Co, Getreide, Leipzigerstr. 14
2724 Fitzner, Maria, Damensalon, Ob.Mühlgasse 8
3071 Flechsig, Curt, Fahrradhdlg., Ob.Mühlg. 11
3341 Flehmig, Walter, Vertreter, Bergstr. 40
2571 Fleißner, A., Prok., CrotenlaiderStr. 50
2584 Flöter, Dr. Franz, Zahnarzt, Georgenstr. 41
3217 Floß, Emil, Malermstr., Heinrichstr. 22
3320 Forberger, Emil, Mietwagen, Rotenberg 23
2293 Franck, H. M., Färberei, Crotenl.Str. 43
2374 Franke, A., Klempnerei, Albertstr. 24
2577 Franz, Ottomar, Ponitz, ZwickauerStr. 8
2685 Freiberg, Max, Lehrer, Pfaffroda 11 C
2484 Gebr. Freitag, Kleiderstoffe, Bismarckstr. 14
2971 Freitag, Paul, Kleiderstoffe, Gartenstr. 16
2259 Frenzel, Hans, Dir., Äuß.Crimtsch.Str. 78
2670 Frenzel, Walter, Wäschefbr., Hitlerstr. 28
3129 Frey, Margarete, Schützenstr. 1
2341 Wilhelm Frey KG, Garne, Leipziger Str. 6
2738 Friedhofsamt, Friedhofstr. 27b
3382 Fritzsche, Dr. A., Stud.-R., Schützenstr. 37
(2357) Fritzsche, Herbert, Augustusstr. 68
2204 Fritzsche, H., Buchbind., Augustusstr. 27
2961 Fröhlich, Karl, Kohlen, Weberstr. 13
2694 Fröhlich, Max, Polstermöbel, Aug.Str. 9a
2417 Fröhlich, Wilh., Kfm., Georgenstr. 43
2792 Fülle, Arno, Mühle, Dennheritz 34
3055 Funke, Dorette, Bornemannstr. 3
2529 Funke, Erhard, Moltkestr. 5
2576 Funke, Dr. jur., H. W., W.Wunderlichstr. 2
2141 Funke, Max, Kleiderstoffbk., Leipz.Str. 32
2654 Funke, Otto, Kfm., Moltkestr. 5
2590 Gärtner, Max, Weberei, Ludwigstr. 40
2665 Rich. & A. Gärtner, Weberei, Karlstr. 8
2425 Gannott, Rud., Dentist, Bismarckstr. 16
3005 Gasthaus Dreierhäuschen, Merlach 23
2855 Gasthaus Grünthal, Zwickauerstr. 84
2815 Gasthaus Guteborn, Herm. Wibbe
2941 Gasthaus Gute Quelle, Oststr. 31
2223 Gasthaus Krone, Zwickauerstr. 49
2822 Gasthaus Stadt Dresden, Aug.Str. 42
3003 Gasthaus-Vereinshaus, Annenstr. 5
2604 Gasthaus Wiesental, Wiesentalstr. 31
3258 Gasthof Crotenlaide, CrotenlaiderWeg 22
3115 Gasthof Dt. Eiche, Karl-Schieferstr. 32
3182 Gasthof Grüne Tanne, Dennheritz, Glauchauer Straße 46
3209 Gasthof Hainichen, A. Kertscher
3146 Gasthof Köthel, Oswin Heinig
2460 Gasthof Münchner Hof, Glauchauerstr. 1
2774 Gasthof Pfaffroda, Otto Thomas
3009 Gasthof Ponitz, Rich. Etling
2185 Gasthof Schützenhaus Dennheritz
2802 Gasthof Schwanefeld, Schwanef. Str. 22
3364 Gasthof Seiferitz, Rud. Fichtner
2119 Gasthof Silberner Pelikan, Dennheritz 84
3221 Gasthof Stadt Dessau, Gablenz 62
2886 Gasthof Thüringer Hof, Rotenberg 54
3205 Gasthof Waldsachsen, M. Pohlers
3330 Gastw. Bärenschänke, Ob. Mühlgasse 10
2616 Gastw. Bahnhof, A. Kegel, Bahnhofstr. 5
2370 Gastw. Bremerhaven, Waldenburgerstr. 28
2993 Gastw. Ente, F. Ebert, Schönb.Str. 2
2422 Gastw. Feldschlößchen, Franz Schuberth
2874 Gastw. Felsenkeller, M. Mai, Ludwigstr. 37
3396 Gastw. Gambrinus, Unt. Mühlgasse 11
3239 Gastw. Gondelteich, Crotenlaiderstr. 30
2668 Gastw. Jägerhaus, Glauchauerstr. 117
2894 Gastw. Karl Schieferschlößchen, Schieferstr. 14
2814 Gastw. Meistereck, Schubert, Zwickauerstr. 2
(2889) Gastw. Pässlers Obstweinsch., Seifer. Ant. 14
3236 Gastw. Parkschenke, Martinstr. 54
2918 Gastw. Reichshallen, K. Groß, Hitlerstr. 58
2364 Gastw. Römer, Georgenstr. 11
3371 Gastw. Schürers-Gaststs., Äuß.Crimmitsch. Straße 2
2673 Gastw. Schlachthof, Zwickauerstr. 94
2375 Gastw. Schützenhaus, Schützenstr. 24
2561 Gastw. Stadt Leipzig, Leipz.Str. 10
2924 Gastw. Stadt Rom, Georg Kramer, Auberg 2
3191 Gastw. Stadt Wien, Georgenstr. 28
2833 Gastw. Wiener Hof, Augustusstr. 109
3053 Gattermann Nf., Betten, Schützenstr. 7
2634 Gautzsch, Rud., Schmiede, Rosental 44
2928 J.-R. Geigy, AG, WettinerStr. 10
2807 Geißler, Kurt, Radiogesch., Marienstr. 12
2441 Geißler, M., Garn, LeipzigerStr. 31
2618 Geithner, Johannes, Prok., Gartenstr. 16
2023 Gemeindeverwaltung Breitenbach
2092 Gemeindeverwaltung Dennheritz
2035 Gemeindeverwaltung Dittrich
(2189) Gemeindeverwaltung Oberdorf
2018 Gemeindeverwaltung Pfaffroda
2084 Gemeindeverwaltung Ponitz
2071 Gemeindeverwaltung Schönberg
2009 Gemeindeverwaltung Seiferitz
2014 Gemeindeverwaltung Waldsachsen
2005 Gemeindeverwaltung Wünschendorf
2823 Gemeinhardt, Max, Kohlen, Schlageterstr. 22
2945 Gemming, Paul, Kfm., Schützenstr. 11
2082 Gendarmeriestation, Am Merzenberg 38
2022 Gendarmeriestation (Thür.) Ponitz
2102 Gentzsch, Paul, Baumstr., Schützenstr. 23
2660 A. Georgi & Sohn, Stoffbr., Bismarckstr. 16
3038 Georgi, H., Oskar, Fbrkt., Poststr. 6
2777 Georgi, Paul, Färberei, Georgenstr. 29
2475 Gerber, Alb., Fleischerei, Augustusstr. 50
2697 Gerling-Konzern, Vertreter, Annenstr. 1
2678 Gerstner, Paul, Buchbinder, Leipz.Str. 5
2454 Geschäftsst. d. Färb. GmbH, Bornem.Str. 6
2954 Gewerbebank Meerane eGmbH, Poststr. 28
2251 Girozentrale Sachsen, Bismarckstr. 20
3387 Gitt, Georg, Dentist, Augustusstr. 1
2714 Gitt, Rud., Zahnarzt, Marienstr. 34
3391 Gläsel, F. M., Färberei, Crotenlaiderstr. 45
3160 Gnauck, Reinh., Goldwr., Marienstr. 33
2532 Götze, Franz, Weberei, Amtsstr. 1a
2620 Götze jr., Herm., Stoffe, Amtsstr. 4
2621 Götze & Lorz, Knopffabrik, Amtsstr. 1a
3220 Goth, Franz, Musikinstr., Badergasse 2
3367 Grabner, Joh., Kleiderstoffbr., Augasse 20
3388 Gräfe, A., Fleischermstr., Schlageterstr. 37
2569 Gräfe, Edwin, Bauer, Schönberg Nr. 15
2563 Gräfe, J., Fuhrgesch., Zwickauerstr. 16
2734 Gräfe, Walter, Schuhwr., Merzenberg 34
3072 Grämer, Joh., Fleischerm., Poststr. 50
2508 Graubaum, Karl, Friseur, Leipz.Str. 24
(2051) Gretschel, Hans, Wassermstr., Wesselstr. 61
2105 Grießbach, Paul, Fleischer, Zimmerstr. 16
3255 Grießmann, Willy, Photogr., Poststr. 59
3373 Grimm, Lotte, Autoverm., Aug.Str. 33
3385 Gröppner, A., Manuf.-W., Ä. Crimmitsch.Str. 6
3124 Groß, G., Holz, Ä. Crimmitsch.Str. 67
2197 Große, Erhard, Landwirt, Breitenbach
2840 Großer, Albert, Masseur, Weberstr. 49
3076 Großer, Rich., Klempner, Wiesentalstr. 27
3275 Grube, Alex., Hausgeräte, Friedr.Str. 5
3187 Grude, Walter, Strickerei, Augustusstr. 87
2306 Gruhnert, E., Gänse, Ä. Crimmitsch.Str. 87
3274 Grundmann, Alfred, Tischler, Ponitz
2885 Grundmann, Rich., Kfm., Goethestr. 21

2877 Grundmann, Rud., Malermstr., Albertstr. 41
2816 Grundmann, Walther, Äuß.Crimmitsch.Str. 79
2651 Grundmann & Co, Stoffbr., Markt 1
2862 Grünert, Frida, Alteisen, Torgasse 6
2950 Gündel, Hans, Optiker, Poststr. 13
2486 Günther, Max, Install., Ad.Hitlerstr. 5
2990 Günther, Otto, Friseur, Friedrichstr. 7
2117 Gundermann, K., Dr. med., LeipzigerStr. 31
2147 Gutsmann, Friedr., Kfm., Ad.Hitler-Str. 72
3090 **Haan**, Rud., Landwirt, Schönberg
2027 Haertel, Dr., Arzt, Leipzigerstr. 6
2430 Härtel, Paul, Wäschegesch., Poststr. 43
2265 Härtel, Wilh., Tischlerm., Ä. Crimm.Str. 10
2940 Hager, Carl, Kfm., Ad.HitlerStr. 6
2479 Hahn, Max, Fabrik elektrischer Puppenstubenbeleuchtung, Friedhofstr. 22
2723 Hahnebach, Gotth., Kohlen, Altmarkt 13
2514 Haine, H., Theaterkostüme, Marienstr. 26
3079 Handrick, Bruno, Gartenbau, Amtsstr. 19
3032 Hannawald, E., Wäscherei, Marienstr. 36
3329 Hartig, Rich., Fleischermstr. Aug.Str. 75
3085 Hauschild, C., Bier, Ad.Hitlerstr. 104
3084 Hauschild, F., Gärtner, Leipzigerstr. 16
2039 Hauschild, Dr. H., Arzt, Augustusstr. 31
2171 Hauschild, Ww. Helene, Blumen, Talstr. 17
2510 Hausner, Hans, Techniker, Seiferitz 26c
2900 Hausotte, Alfr., Schlosserei, Leipzigerstr. 4
2157 Hausotte, Rob., Alteisen, Weberstr. 3
2719 Haustein, Joh., Reformhaus, Hindenburgpl. 1
3077 Heermann, Georg, Altmarkt 6a
3227 Heilmann, Frieda, Landw., Waldsachsen 6
2629 Heilmann, Max, Gitterfbr., Zimmerstr. 8
3151 Heimann, Willy, Stuhlfbr., Georgenstr. 7
3277 Heimer, Ed., Kohlenhdlg., Torgasse 11
3359 Heine, Hans, Kfm., Martinstr. 45
(2641) Heine, Marie, Ww., LeipzigerStr. 8
2525 Heine, Rud., Kfm., Bornemannstr. 1
2339 Heinicke, K., Stickerei, CrotenlaiderWeg 20
3162 Heinicke, Kurt, Korbmachermstr., Ponitz, SchmöllnerStr. 5
3366 Heinig, A., Drogen, Ä. Crimmitsch.Str. 5a
2803 Rich. Heinig GmbH, Weberei, Johannisstr. 12
3121 Heinig & Baumgärtel, Großhandel in Kleiderstoffen, Zimmerstraße 1/9
2604 Heinke, Karl, Werkz., WettinerStr. 41
2395 Heinke, Osk., Garne, Adolf-Hitler-Str. 87
2974 Heinrich, Fritz, Möbel, Grüntalstr. 11
2879 Hemmann, Paul, Dentist, Augustusstr. 33
2567 Hemmann, R., Baugesch., Ponitz, Crim.Str.10
2423 Hendel, Ralph, Lessingstr. 8
2410 Hentschel, Max, Pferdehdlg., Karlstr. 4
2624 Hergert, Herm., Sattler, Zwickauerstr. 41
2507 Herrmann, C., Buchdruck., Georgenstr. 5
2442 Hertzsch, Herm., Kfm., LeipzigerStr. 36
2789 Hertzsch, Kurt, Bücherrev., Schützenstr. 17
2977 Herzog, E. R., Buchdruck., Friedr.Str. 8
2937 Heusch, Herm., Viehhdlg., Grüntalstr. 16
3024 Heuser, Wilh., Färbereibes., Albertstr. 49
2300 Heymer, Fr., Buchdr., Bürgergarteng. 4
2302 Hiemer, Kurt, Textilwr., Martinstr. 40
3263 Hinz, Rudi, Fische, Brüderstr. 4
2434 Höppner, Elisabeth, Putz, Augustusstr. 63
2677 Hördemann, Georg, Kfm., Martinstr. 49
2411 Hörle & Schenker, Tischlerei, Georgenstr. 55
3271 Hoffmann, Ernst, Gärtner, Pfarrberg 17
2713 Hofmann, Ewald, Weberei, Crotenlaiderw. 57
2033 Hofmann, Dr. Rudolf, Arzt, Annenstr. 1
3337 Hollmann, Max, Vertreter, Philippstr. 60
2708 Hoppert, Marie, Bäckerei, Brüderstr. 10

2994 Gustav Hornig & Co.
Karosseriebau, Leipziger Straße 18. **T** Autohornig **P** Leipzig 37975

2649 Horstmann, Carola, Gartenstr. 18
2648 Horstmann, Fritz, Kfm., CrotenlaiderStr. 16
2573 Horstmann, Hanns, Kfm., Rob.Baum-Str. 5
2649 Horstmann, Joach., Kirchgasse 2
3178 Horstmann, Rich., Streichgarnspinnerei u. Strumpffabrik, Gartenstr. 26
2650 Horstmann, Werner, Obere Bahnstr. 7
2646 Hotel Deutscher Kaiser, Poststr. 1
3356 Hotel Goldener Löwe, Inh. Leo Müller, Poststraße 30
2743 Hotel Härtel, H. Naunapper, Leipzigerstr. 9
3313 Hoy, Herb., Schuhwr., Augustusstr. 39
2722 Hummel, Paul, Tischler, Seiferitzer Ant. 21
3176 Hupfer, Rich., Kohlen, Wiesentalstr. 14
2786 Huth, H., Elektrotechn., Poststr. 25
3288 Ittner, Walter, Schneidermstr., Schützenstr. 2
2531 Jacob, Kurt, Fleischerei, Weberstr. 32
(2324) Jacob, Walter, Drogerie, Augustusstr. 67
3087 Jacobi, C. L., Mech. Knopffbk., Bornem.Str. 4
2384 Jäckel, Alb., Spedition, Möbeltransport, Autotransporte und Lagerung, Poststr. 64.
3216 Jäger, Karl, Holzwr., WaldenburgerStr. 15
2477 Jahn, Anton, Tiefbau, Ad.Hitlerstr. 89
2435 Jahn, Arthur, Tiefbau, ZwickauerStr. 80
3168 Jahn, Louis, Dir., WettinerStr. 46
2864 Jahn, Willy, Tiefbau, H.Norkusstr. 68
3208 Jundt, Friedrich, Fabrikation von Chromopapier und Kartons, Crotenlaider Straße 33
3290 Junge, Felix, Garnvertr., Annenstr. 2
2764 Junghänel, Otto, Dachd., Schützenstr. 41
2533 Junghanns, Felix, Bauer, Köthel 21
2062 Junghanns, Herbert, Bauer, Köthel 19b
3103 Junghanns, J., Bäckerm., Oberschindmaas 24
3363 Juraschka, Ernst, Sporthaus, Bismarckstr. 3
2832 Just, Willy, Bücherrev., Augustusstr. 62
3066 Kaffee Dietzschkau, Schrötergasse 1
2917 Kaffee Felsch, L. Kuhnt, Leipz.Str. 13
2765 Kaffee Kahnt, Fritz Röhrig, Karlstr. 28
3025 Kaffee, Promenaden-Kaffee, Promen.Str. 1
2844 Kaffee Schöberlein, Bismarckstr. 17
3377 Kaffee Uhlig, Leipzigerstr. 23
2334 Kaffee Zentral, A. Petzold, Ponitz, Hitlerstr.
2969 Kaffeehaus Altmarkt, Augustusstr. 2
2695 Kahlert, H., Getreide, Ponitz, Bahnhofstr. 15
2931 Kahnt, Albert, Drogen, Seiferitz 21D
2502 Kaiser, Friedrich, Zigarren, Marienstr. 40

2982 2933 Kammgarnspinnerei Meerane A.-G.
Wilhelm-Wunderlich-Str. 5. **T** Spinnerei **BK** Reichsbankgiro **P** Leipzig 17918

2051 Katze, Polizeiobermstr., Marienstr. 32
2596 Kauerauf, Max, Biochemie, Georgenstr. 9
2915 Kayser, Hanni, Tanz, Georgenstr. 56
2451 Keilberg, Curt, Färberei, Schönberg 3c
2976 Keinert, H., Drog.-Großhdlg., Georgenstr. 58
2381 Kerbach & Cramer, Klempnermstr., Baderg. 3
3116 Kirchengemeindehaus, ev., Kantstr. 1a
3097 Kinzel, W., Bestattungswesen, Ob.Mühlg. 2
3169 Kirche ev.-luth., Pfarramt Dennheritz
3374 Dies., Pfarramt, Meerane, Kirchplatz 2
3325 Dies., Pfarramt, Ponitz
3214 Dies., Pfarramt Schönberg
3112 Kirchhof jr., G., Eisenhdlg., Bism.Str. 11
3352 Kirchhof, L., Eisenhdlg., Augustusstr. 37
3152 Kirrbach, F., Kol.-W., Ä. Crimmitsch.Str. 47
2970 Kirsch, Oskar, Hausgerät, Ob.Bahnstr. 3/6
2231 Kläß, Emil, R., Vertreter, Martinstr. 49
2263 Kläß Nf., R., Strumpfwrfbr., Rotenberg 18
2397 Klaetsch, Charlotte, Stoffe, Marienstr. 12
2883 Klaubert, Ad., Betriebsl., Goethestr. 21
2310 Klein, Gg., Baumstr., Crotenlaiderstr. 55
3237 Kleindienst, A., Feinkost, Schlageterstr. 38
2519 Emil Klemm Mechanische Weberei für Kleiderstoffe Meerane (Sachs.), Poststraße 69—71 Ders., Werk Glauchau, Tel. Glauchau 2437
2782 Klemm, Albert, Bismarckstr. 3
(2756) Klemm, Arthur, SchwanefelderStr. 1b
2485 Klemm, Max, Pelzwr., Marienstr. 13
3358 Klemm, Max, Wäsche, Poststr. 4
2684 Klemm, Paul, Bülowstr. 2
(2519) Klemm, Rud., Garne, WettinerStr. 47
2839 Klemm, Rud., Kfm., Ponitz, Zwickauerstr. 8
2756 2757 Klemm & Co., mechanische Weberei für Damenkleiderstoffe, Bahnhofstr. 2—8
2868 Klitzsch, Werner, Viehhdlg., Grüntalstr. 16
2605 Klug, Herm., Kfm., Zwickauerstr. 92
3042 Knape, G., Armaturenfbr., Poststr. 4b
2619 Knape, Rudolf, Vertreter, Packhofstr. 12
(3042) Knape, Werner, Ing., Poststr. 45
2729 Köhler, Alb., Min.-Wasser, Albertstr. 39
2387 Köhler, Heinz, Offizier, Hitlerstr. 36
2124 Knorre, Florus, Kohlen, Oberschindmaas, Hindenburgstr. 54
(2051) Koch, Dir., Kirchpl. 1
2379 Köblitz, W., Schlosserei, Johannisstr. 11
2134 Köhler, Georg, Kfm., H.Norkusstr. 18
3050 Köhler, K. H., Lebensm., J.Crimm.Str. 12
2797 Köhler, Richard, Bauer, Pfaffroda 2
2473 Köhler, W., Bekleid., I.Crimmitsch.Str. 1
2957 Körner, Max, Dachdecker, Ad.Hitlerstr. 62
2959 Korn, Arno, Klempnerei, Amtsstr. 7
2123 Korndörfer, Herm., Vertr., D.Eckart-Pl. 2
2414 Kralicek, Wenzel, Schuhm., Rotenberg 7
2871 Kramer, Carl, Kohlen, Gerberstr. 5
2564 Kramer, Oskar, Filz, Lessingstr. 2
2538 Krauß, Alfred, Bierhdlg., Am Rotenberg 20
2469 Kreßner, Artur, Fische, Augustusstr. 64
2881 Kretzschmar, H., Friseur, Ä. Crimm.Str. 19
3376 Paul Kretschmar Komm.-Ges., Kartonpapierfabriken, Crotenlaider Str. 31
2682 Krötzsch, H., Reisender, Moltkestr. 14
(2200) Krötzsch, Rudolf, Bismarckstr. 21
2019 Kroitzsch, Dr. med., Marienstr. 38
2382 Kroitzsch & Sohn, Wollwr., Schützenstr. 2
3109 Kroitzsch, Emma, Ww., Albertstr. 1
3254 Kroitzsch, Heinz, Wollwr., Wettinerstr. 42
2851 Kroitzsch jun., J.-Th., Fbr., Albertstr. 1
2582 Kroitzsch, Willy, Kfm., Schwanef.Str. 1
2163 Kropp, P., Lampenschirmfbr., Georgenstr. 27
2760 Krügel, Erna, Gardinen, Kirchgasse 3
2614 Krüger, Gust., Textilwr., Waldsachsen 24
2494 Krusche & Greifenhagen Nachf., Vertrieb von Kleiderstoffen, Georgenstr. 10
2986 Kühnle, Emil, Zivil-Ing., A.Crimm.Str. 176
3069 C. Kuntze & Co, Kleiderstoffbr., Poststr. 38
2313 Kunz, Paul, Garnvertr., Bornemannstr. 11
2631 Kunze, Arth., Vertreter, A.Crimmitsch.Str. 67
3060 Kunze, Paul, Ortsrichter, Amtsstr. 3
2579 Kunze, Willy, Glaser, Inn. Crimm.Str. 3
2551 Kurz, Eduard, Weberei, Seiferitz 19B
2561 Eduard Kurz & Co., Färberei, Seiferitz 19B
2731 Kurz, Herb., Fabrikbes., Schwanefelderstr. 9
2984 Kurzbach, M., Modewr., Brüderstr. 16
3300 Kux, R., Holz, Kohlen, MerlacherWeg 31c
2377 Lacher, Hans, Film u. Vortrag, Poststr. 32
2216 Lägel, Max, Tischler, Bürgergarten 7
2125 Läßker, Hilde, Zimmerstr. 14
2036 Landesgasversorgung AG, Ob.Bahnstr. 12
2431 Landgraf, Ernst, Kohlen, Albertstr. 45
3287 Landgraf, Kurt, Garne, H.Norkusstr. 8
3291 Landgraf, Paul, Malerei, Poststr. 82
3020 Lange, Mart., Garne, Mühlgasse 18
2627 Lange, Paul, Kühlanl., Saarstr. 22
2662 Langlotz, Elisabeth, Leipzigerstr. 17
2903 Lehmann, Dr., Augenarzt, Bismarckstr. 20
3245 Lehmann, A., Architekt, Crotenl.Str. 6
3174 Lehmann, E., Garne, Schmiederstr. 29
2711 Lehnhardt, Gg., Vertr., Crotenl.Str. 61
2203 Lehrbaum, A., Baumeister, Crimmitsch.Str. 65
2398 Leibnitz, G., Kol.-W., Merzenberg 4
2392 Leithold, Manfred, Bauer, Tettau 19
2923 Lenk, Albert, Fleischerei, Karlstr. 29
3233 Lenk, Dr. O., Bücherrev., Leipzigerstr. 36
3336 Lenk, Otto, Lebensm., Martinstr. 17
2470 Leonhardt, Fritz, Maler, Albanstr. 67
2795 Leßmüller, Zahnarzt, Bismarckstr. 2
2520 Leusche, Paul, Prokurist, Schützenstr. 22
2318 Leutsch, Ernst, Obst, Karolinenstr. 23
2170 Leye, Emil, Vertreter, Böhmerstr. 43
3118 Leyn, R.-A. [N], Annenstr. 4
2335 Gebr. Lichtenstein, Schuhfbr., Norkusstr. 53
2848 Lichtenstein, L., Kfm., K. Schieferstr. 28
2390 Liebers, Karl, Färberei, Augustusstr. 43
2369 Liebert, Ernst, Kol.-W., Augustusstr. 83
3253 Liebert, J. P., Kleiderstoffe, Georgenstr. 62
2628 Liebschner, Helmuth, R.-A., Aug.Str. 57
3063 Linke, Karl, Gartenbau, Friedhofstr. 13
2476 Lippert, Paul, Sped., Ä.Crimmitsch.Str. 42
2674 Lippmann, K., Zoolog. Handlung, Augasse 19
3200 Lippold, Dr. E., Apoth., Augustusstr. 21
(3243) Lötzsch, F., Ponitz, Zwickauerstr. 7
3346 Lötzsch, Walther, Garnvertr., Packhofstr. 14
2038 Löwen-Apotheke, Augustusstr. 21
2462 Lorenz, Alfred, Zigarren, Bismarckstr. 2
2394 Losse, Martin, Ing., R.Baum-Str. 19
2601 Lüpfert, P., Webwarenfbr., Augustusstr. 71
2922 Lungwitz, Alfred, Fische, U. Mühlgasse 12
2029 Lutzmann, Dr., Arzt, Ad.Hitlerstr. 17
2109 Mälzer, Alfred, Rittergut Ponitz
2437 Magirius, Joh., Pfarrer, Kantstr. 1a
3218 Mahla & Gräser Nf., Papier, Poststr. 2b
3261 Mai, Richard, Dachdecker, Lessingstr. 4
3224 Malsch, Adolf, Lebensm., Crimmitsch.Str. 8
(3027) Malz, Albert Carl, Leder, Zwickauerstr. 31
2594 Martin, Alb., Stoffe, Ä. Crimmitsch.Str. 49
3164 Matthes, Arthur, Kfm., F. L. Jahnstr. 2
2115 Matthes, Karl, Kaufmann, Poststr. 1b
2336 Matthes Nf., Rich., Weberei, Talstr. 7
2251 Meeraner Bank AG, Bismarckstr. 20
2859 2860 Meeraner Zeitung C. J. Schulze Kirchgasse 2
2276 Meinhold, Max, Zimmergesch., Goethestr. 18
2467 Gebr. Meister, Landwirte, Schönberg
2176 Merzky, Albrecht, Schriftleiter, Poststr. 28
2367 Meßner, Ad., Luftschutzleit., Seiferitz 19
3011 Metzner, Albert, Garne, F.Friesenweg 1
2337 Metzner, Paul, Textilmaschinen und Webereibedarf, Friedrich-Friesen-Weg 5
3036 Metzner, Richard, Möbel, Brüderstr. 1
3114 Meyer, Paul, Prok., Goethestr. 25
2902 Meyer, W., Bäckerm., Ä.Crimmitsch.Str. 16
3334 Möschler, Carl, Bankdir., Schützenstr. 1
(2908) Moeschke, Charlotte, Kffr., Merzenberg 36
2908 Möschler, Oscar, Masch.-Fbr., Merzenberg 36
3354 Mohr, Herm., Garnvertr., WettinerStr. 15
2106 Molkereigen. eGmbH, Äuß. Crimmitsch.Str. 64
2527 Morgenstern, Heinz, Schneider, Poststr. 68
3095 Morgner, Horst, Zeichnerei, Gartenstr. 9
3240 Moritz, Wilhelm, WettinerStr. 20
2701 Mucke, Franz, Kaffeeröst., Leipz.Str. 16
2796 Müller, Alfred, Vertretungen und Großhandel in Kleidertoffen und Tuchen, Meerane (Sachs.), Zwickauer Straße 64
3185 Müller, C. E., Stoffbr., Bismarckstr. 18
3078 Müller, C. L., Lebensm., Wettinerstr. 57
3154 Müller, Curt, Nährmittel, Forststr. 2
3153 Ders., Wohn., WettinerStr. 49
(3185) Müller, Curt, Kfm., Bismarckstr. 18
3139 Müller, Ehregott, Mehl, Altmarkt 8
2267 Müller, Emil, Klempner, J. Crimm.Str. 11
3268 Müller, Fritz, Ing., Goethestr. 59
2366 Müller, Gerh., Porzellan, Bismarckstr. 1
2279 Müller, Hanna, Bismarckstr. 18
2783 Müller, Oswin, Prok., Dennecheritz 39b
3248 Müller, Robert, Großhandel mit Textilspinnstoffen, Kunstseiden- und Baumwollabfällen, Poststraße 16
3265 Muschik, Joh., Betten, Augustusstr. 69
3180 Naturheilverein, Mittelberganlagen
2168 Naumann, E., Krim.-Komm., Promenad.Str. 13
3241 Naumann, P., Hausger., Augustusstr. 48
2609 Naumann, Rich., Tabakwr., Friedrichstr. 35
2133 Naumann, Walter, Klempner, Augustusstr. 62
3342 Neider, Paul, Garnvertreter, Annenstr. 4
3197 Nestmann, Änne, LeipzigerStr. 30
3040 Nestmann, C. Rob., Eisengießerei, Glauch.St. 9
(2351) Nestmann, Max, Dir., Augustusstr. 31
3222 Nestmann, Rud., Kfm., Glauch.Str. 21
3197 Nestmann, Paul, Fbrkt., Leipz.Str. 30
(3222) Nestmann, R., Kfm., Glauchauerstr. 21
2333 Nestmann, W., Kfm., Glauchauerstr. 15
2761 Neudörffer, Ww. El., Vertr., WettinerStr. 14
2688 Gebr. Nicolaus, Maler, Poststr. 86
2118 Nicolaus, Hugo, Balletmstr., Rotenberg 2
3395 Nicolaus, Herb., Kfm., Bornem.Str. 18
2463 Nicolaus, Klara, Blumen, Poststr. 11
2955 Nietzel, G., Prok., Ad.Hitlerstr. 22
2388 Nietzel, Max, Kfm., Goethestr. 20
2147 Nietzel, Otto, Weberei, Ad.Hitlerstr. 72
2997 Nietzel, Rud., Kfm., Fr.L.Jahnstr. 6
3017 Nitzschke & Keller, Stoffe, Bismarckstr. 15
2205 Nitzschke, Walter, Kfm., Ponitz, Zwick.Str. 3
2566 Nobis, Arth., Kfm., Wettinerstr. 23
2983 Nötzold & Wagner, Maler, Wiesentalstr. 17
2847 Nötzold, Kurt, Dachdecker, K.Schieferstr. 29
3310 NSDAP, Ortsgruppe, Georgenstr. 41
3143 Dies., NS-Volkswohlfahrt, Altmarkt 8
2501 Dies., Deutsche Arbeitsfront, Georgenstr. 45
2122 NS-Gem. Kraft durch Freude, Marienstr. 10
3124 „NUGROMA" G. Gross Kom.-Ges., Nutzholz, Äußere Crimmitschauer Str. 67
3183 Oertel, Kurt, Bier, WaldenburgerStr. 56
2237 Opitz, Carl, Blücherstr. 3
3213 Opitz, W., Baugesch., Tännichtstr. 1
2236 Ortskrankenkasse, Altmarkt 12
2421 Ortskrankenkasse Glauchau, Altmarkt 12
(3346) Orzschig, Herm., Kfm., Packhofstr. 14
2838 Orzschig, R., Ortsrichter, Ad.Hitlerstr. 10
2943 2262 F. L. Oschatz, Komm.-Ges., Dampfkesselfabrik T Kesselfabrik Oschatz
3054 Otto, Max R., Buchdruck., Norkusstr. 11
2889 Päßler, Br., Schornsteinbau, Seif.Ant. 14
3319 Päßler, Hans, Buchdruck., Böhmerstr. 16
3262 Parthey, C., Kraftdroschken, Augustusstr. 46
3256 Pastor, E.-W., Tiefbau, Merzenberg 18
3266 Pedall, Frida, Modewr., Augustusstr. 1
2034 Perschmann, Dr. Reg.-Med.-Rat, Bahnstr. 8
2739 Petermann, W., Sandgrube, Glauch.Str. 119
2691 Pfau, Alb., Fleischer, Friedrichsstr. 6
2426 Pfau, Ernst, Wurstfbr., Böhmerstr. 12
3242 Pfeifer, H., Fleischermstr., H.Norkus-Str. 66
2346 Pfeiffer Söhne, J., Weberei, Poststr. 58
3326 Pfeiffer, Hertha, WettinerStr. 13
2438 Pfeiffer jr., Julius, Kfm., Bornemannstr. 7
2380 Pfeiffer, Osk., Kfm., Bornemannstr. 15
3293 Philipp, Paul, Optiker, Augustusstr. 43
2710 Pöcker, Fritz, Fleischer, Augustusstr. 18
2076 Pörschmann, Dr. Heimfried, Arzt, Poststr. 6
(2017) Pohl, Arthur, Apoth., Äuß.Crimmitsch.Str. 1
2275 Pomper, Erwin, Schmiede, Köthel 3a
2542 Poser, Herm., SchwanefelderStr. 1a
2207 Posern, Alb., Appretur, Crotenl.-Str. 32
2754 Posern, Aug., Appretur, Albertstr. 26
3390 Pottmann, Wilh., Dir., Augustusstr. 57
3212 Prätorius, Paul, Karolinenstr. 39
2287 Prater, Otto, Bäcker, Bismarckstr. 2
2683 H. Preßler, GmbH, Zigarren, Augustusstr. 35
3347 Pröhl, A., Webmasch., Weberstr. 40
3315 Pröhl, Werner, Ofengesch., Crimmitsch.Str. 6
3033 Prüfer, Auguste, Ww., Schönberg 3c
3159 Quaas, Gertrud, Ww., Leipziger Str. 30
2745 Quaas & Wilke, Bahnspediteure, Lagerhäuser, Möbeltransport, Autotransporte
2307 Rabe, Rob., Bäckerm., Karl-Schieferstr. 20
3173 Rabe, Rudolf, Kohlen, Heinrichstr. 15
2778 Rädel, Änne, Schneiderm., Schniederstr. 25
2785 Rädel, W., Elektr.Anl., Albertstr. 11
2190 Rausch, Georg, Kol.-W., Am Fuchsberg 56
2327 Rauschenbach, Otto, Archit., Augustusstr. 95
3064 Rebentrost, O., Garnvertr., Merzenberg 38
3091 Rebentrost, Paul, Garnvertr., Bornemannstr. 5
2719 Reformhaus Meerane, J. Haustein, Hind.Pl. 1
2202 Reformhaus Tschacher, Brüderstr. 14
2402 Rehm, Ernst, Kürschnerei, Bism.Str. 1
2404 Rehropp, Albert, Zuckerwr., Ä.Crimm.Str. 46
2698 Rehropp, Karl H., Zuckerwr., Eckartstr. 2
2087 Reichsarbeitsdienst VII/6/70 Hainichen
2061 Reichsautobahnen-Kraftstoff GmbH
2026 Reichsbahn, Bahnhof
2151 Dieselbe, Güterabfertigung
2012 Dieselbe, Bahnhof Ponitz
2016 Reichsbank, Leipzigerstr. 19
2942 Reichsfinanzverw., Zollamt, Am Bahnhof 3
2006 Reichspost, Postamt
3033 Dies., Poststelle Brauerei Schönberg
2184 Dies., Poststelle Breitenbach
2138 Dies., Poststelle Dennheritz
2186 Dies., Poststelle Dittrich
2193 Dies., Poststelle Gößnitz
2193 Dies., Poststelle Köthel
2188 Dies., Poststelle Pfaffroda
2139 Dies., Poststelle Ponitz
2191 Dies., Poststelle Schönberg
2130 Dies., Poststelle Tettau
2091 Dies., Poststelle Waldsachsen
2737 Reim, A., Alteisen, Karl-Schiefer-Str. 16
(2256) Rein, Wilh., Dir., Ä.Crimmitsch.Str. 78
3333 Reinhardt, Paul, Autos, Ob.Mühlgasse 14
2357 Ed. Reinhold Komm.-Ges., Mechanische Weberei, Augustusstr. 63. P Leipzig 6125
2309 Reinhold, Gertrud, Nelkenweg 5
(2769) Reinhold, Johannes, Horst-Wessel-Str. 21
2200 Reinhold, Ludwig, Kleiderstoffe, Meerane (Sachsen) Bismarckstraße 19
2769 Reinhold, Richard, Kfm., H.Wesselstr. 21
3348 Rentsch, Dr. E., Zahnarzt, Bism.-Str. 3
2482 Renz, Ernst, Heilpraktiker, Poststr. 61
2966 Resch, Altr., Zuckerwr., Heinrichstr. 10
2391 Resch, Joh., Lebensm., Poststr. 46
2945 Resch & Co, Kohlen, Schützenstr. 11
2114 Reuter, Paul Fr., Garne, Schlageterstr. 56
2630 Richter, Alexander, Fabrikation v. Blusen, Kleidern, Kostümröcken, Georgenstr. 43
3161 Richter, Bruno, Alteisen, Georgenstr. 34
2360 Richter, Fritz, Rechtsbüro, Marienstr. 38
2801 Richter, Gust., Buchbind., Georgenstr. 30
2716 Richter, Paul, Fische, Dammstr. 3
3096 Richter, R., Schlosser, Heinrichstr. 1
2703 Richtsteiger, Paul, Öfen, Poststr. 1a
2808 Riedel, Curt, Garnhdl., Poststr. 2a
2706 Riedel, Herm., Öfen, Friedrichstr. 17
2086 Riedel, Jos., Bauer, Pfaffroda 13
2824 Riedel, P., Fuhrw., Adolf Hitlerstr. 46
2294 Ritter, Alb., Spulerei, Torgasse 2
2419 Ritter, Gertrud, Putzgesch., Badergasse 1
2316 Röbbecke, Otto, Kol.W., Poststr. 9
2278 Rolle, Willy, Prok., Moeschler Weg 1
3292 Romanus, Fritz, Glaserei, Schrötergasse 8
3375 Rossner, G. A., Putz., Augustusstr. 30
2127 Ewald Rothe & Co., Weinbrennerei, Glauchauer Straße 28
2592 Rothe, Felix, Kfm., Bahnhofstr. 6
(2345) Rudolph, Albert, Fbr.-Bes., Merzenberg 8
(3133) Rudolph, Georg, Kfm., Bornemannstr. 18
2344 Rudolph's Söhne, H.W., Färb., Merzenberg 8
2504 Rudolph, Heinrich, Leipz.Str. 32
3133 Rudolph & Co, Wolle, Merzenberg 8
2843 Rückert, J., Gartenbau, Ponitz, Gößn.Str. 16
3273 Saalfeld, Karl, Fuhrgesch., Wehrgasse 14
2980 Salzbrenner, Gustav, Baugeschäft, Steinholzfußboden, Ziegelei, Wilhelmstr. 7
2539 Salzbrenner jr., Gustav, Kfm., Kantstr. 26a
(3374) Sammler, Ob.-Pfarrer, Marienstr. 16
2126 Sanitas, Lichtheilinst. GmbH, Bürgergarten 9
2947 Sarfert, Fritz, Bauer, Niklasbusch 23
3314 Scharf, Rob., Appretur, Merzenberg 20
3068 Schenk, Friedr., Gärtnerei, Friedhofstr.
3158 Schenk, Martha, Blumengesch., Marienstr. 25
2633 Schenker, Willy, Garnvertr., R.Baum-Str. 27
3368 Schaller, Otto, Fbrkt., Bornemannstr. 18
3065 Schaller, O.G., Kleiderstoffbr., Altmarkt 10
3355 Schenker & Co., GmbH, Ladest., Georgenstr. 1
3297 Scherffig, Max, Goldschmied, Aug.Str. 16
3269 Scheufler & Heltwig, Stoff-Fb., Karlstr. 1
3138 Schilling, Max, Stoffe, H.Norkusstr. 26
2637 Schilling, Otto, Gärtner, GößnitzerStr. 15
2835 Schindler, O., Schmiedemstr., Pfaffenroda 6b
2208 Schindler, Paul, Install., Tännichtstr. 1
2675 Schirnau, Otto, Zigarren, Altmarkt 1
2653 Schlaitz & Leupold, Weberei, Albertstr. 2
2174 Schlesinger, A., Vertret., Augustusstr. 45
3256 Schlesinger, C. A., Masch.-Bau, Merzenberg 18
2813 Schmalfuß, Albert, Seiferitz 24d
3189 Schmalfuß, Max, Färbereibes., Seiferitz 25c
2892 Schmalfuß, Oswald, Färberei, Seiferitz 19d
2120 Schmalz, Heinr., Landw., Rittergut Hainichen
3101 Schmidt, Bernh., Kfm., Schmiederstr. 2
2583 Schmidt, Claus, Ölwerk, Annenstr. 6
3013 G. Schmidt & Sohn, Färberei, Rotenberg 34
3246 Schmidt, Herbert, Papierwr., Weberstr. 42
3171 Schmidt, Kurt, Autofuhren, Wünschend. 9
2779 Schmidt, Max, Werkf., AmFuchsberg 65
2696 Schmidt, Rud., Buchbind., Bismarckstr. 3
3107 Schmidt, Willy, Fleischermstr., Aug.Str. 107
2583 Schmieder, Alb., Vertret., Annenstr. 6
3251 Schmieder, C., Fbrkt., Schwanef.-Str. 3
2927 Derselbe, Kontor, Poststr. 23
2471 Schmieder, C. E., Ponitz, Ad.Hitlerstr. 72
2393 Schmieder, Kurt, Kfm., Schwanef.-Str. 6
3211 W. & H. Schmieder, Fbr., Marienstr. 18
2956 Schmutzler, Edm., Fische, Bergstr. 82
2914 Schmutzler, Thekla, Obst, August.-Str. 9
2586 Schnabel, Ernst, Vertr., Robert Baumstr. 7
2483 Schnabel, Gg., Fleischermstr., Zwickauerstr. 37
2312 Schnabel, Paul, Lackfbr., Crotenl.Str. 41
3238 Schneider, Joh., R.-A., Albertstr. 1
3303 Schneider, Rud., Mühle, Ponitz, Mühlenweg 2
3093 Schneider & Fritzsche, Färb., Waldenb.Str.
2511 Schön, Moritz, Vertreter, Weberstr. 5
3308 Schrag, Dr. Hans, Ing., Ä.Crimmitsch.Str. 79
3192 Schreiber, Elisabeth, Gartenstr. 13
2727 Schreiter, Arno, Sekr., H.Wessel-Str. 68
2568 Schreiterer, Horst, Kfm., Albertstr. 3
2365 Schubert, Joh., Friseur, Bismarckstr. 1

2626 Schubert, Walter, Musterzeichnerei, Meerane (Sachs.), Annenstraße 16
2095 Schünemann, Dr., Arzt, Friesenweg 6
3110 Schüppel, K. W., Dampfkesselrepar.
2726 Schürer, Walth., Kfm., Horst-Wessel-Str. 17
3057 Schützengesellschaft Meerane, K. SchieferStr. 11
3203 Schulze, Elisabeth, Schneiderei, Schröterg. 1
2998 Schulze, Emma, Schneiderm., Ä. Crimm. Str. 38
2940 Schulze, Franz, Gärtner, Ad. Hitlerstr. 6
2841 Schulze, G.A., Weißwr., Friedr. Str. 2
2770 Schulze, Georg, Garne, Unt. Mühlg. 18
2762 Schulze, Hellm., Kfm., Altmarkt 12
3149 Schulze, Joh., Schuhwr., Augustesstr. 28
2891 Schulze, Johs., Privatmann, Goethestr. 28
2715 Schulze, Oskar, Bauer, Pfaffroda 15
2129 Schumann, Otto, Bauer, Oberdorf
3181 Schumann, W., Fleischer, Georgenstr. 54
3324 Schwalbe, Osw., Zimmerei, Martinstr. 44
2000 Schwan-Apotheke, Friedrichstr. 1
2647 2648 2649 Schwedler, Otto, Wollweberei, Damenkleiderstoffe, Gartenstraße 26. T Weberei Schwedler. P Leipzig 21 621
2831 Sebastian, Alfred, Bücherrev., Bergstr. 11
2329 Sebastian, K., Drogerie, Augustusstr. 89
2256 Segeltuch-Industrie AG, Crimmitsch. Str. 80
3175 K. u. M. Seidel, Weberei, Talstr. 24
2496 Seifert, Arno, Fleischer, Ludwigstr. 19
2951 Sends, A., Buchhdlg., Bismarckstr. 2a
2913 Seyffarth, Max, Plätterei, Rotenberg 49
(2325) Sieber, Albert, Appreturbes., Altmarkt 11
2921 Sieber, Marie, Horst-Wessel-Str. 15
2230 Sieber, Paul, Appretur, Ä. Crimm. Str. 81
2325 Sieber, Richard, Appretur, Altmarkt 9
2323 Siewerdt, B., Schloss., Schützenstr. 22
3190 Simon, Joh., Wagenbau, Karolinenstr. 22
3232 Singer, Otto, Tankanl., Bismarckstr. 4
2704 Skrott, Jos., Friseur, Bismarckpl. 2
2497 Sonntag, Emma, Ww., Schmiederstr. 27
2793 Sonntag, Herbert, Annenstr. 2
2415 Sonntag, Joh., Äuß. Crimmitschauer Str. 93
(3360) Sonntag, R. Paul, Stoffbr., Seiferitz 20b
2464 Sonntag, Wilh., Fbrkt., H. Wesselstr. 17
3381 Sonntag, Wilhelm, Kleiderstoffabrik
2689 Sorge, E., Bekleid., Markt 2
3148 Spar- u. Darlehnskassenv. Dreußen, Ponitz
2612 Spar-, Kredit- u. Bezugsv. Dennheritz u. Umg.
2132 Springsklee, Kurt, Pelze, Johannisstr. 2
2055 Stadtverwaltung, Meerane
2030 Dieselbe, Elektrizitätswerk
2730 Staps, H., Baumeister, Martinstr. 29
2328 Stein, Willy, Fleischer, H. Norkus-Str. 31
3075 Steinbach, Fritz, Fbrkt., WettinerStr. 34
2500 Stelzner, Edwin, Händler, Bergstr. 40
2664 Stephan, Rob., Bäckerei, CrotenlaiderW. 58
2330 Wilh. Stephan & Sohn, Appret., Rosental 19
2919 Steudel, Arno, Stoffe, Karl-Schieferstr. 8
3228 Stoll, Kurt, Fleischer, Hindenb. Str. 69
(3376) Stopp, Carl, SchwanefelderStr. 4
3259 Stopp, Rolf, Prok., Schwanefelderstr. 12
3086 Gebr. Strauß, Biergroßhdl., ZwickauerStr. 25
2963 Streu, Herbert, Fleischerei, Albertstr. 33
2775 Strobel, Willy, Stuhlbau, Georgenstr. 27
2405 Sünderhauf, Carl, Tuchhdlg., Jahnstr. 20
2826 Tänzler, W., Vertreter, Schützenstr. 9
2032 Technische Nothilfe, Bergstr. 11
2578 Teetz, Ad., Mustermach., Wett. Str. 41
3113 Tennisklub Westend, Ponitz, Altenburgerstr.
2798 Tetzner, Alfred, Fleischer, Merzenberg 15
2301 Tetzner, Fritz, Maschinenbau, Merzenberg 32
3029 Tetzner, Karl, Fleischer, Ad. Hitlerstr. 98
2182 Tetzner, W., Fleischerm., Ponitz, Hitlerstr. 4
2909 Thams & Garfs, Kaffeelager, Augustusstr. 57
2081 Thiel, Dr. Joh., Arzt, Goethestr. 30
2641 L. Thieme & Co., Weberei, Leipz. Str. 8
2461 Thomä, Alb., Fuhrgesch., Zwickauerstr. 14
2697 Thomä, Werner, Annenstr. 1
3229 Thorsen, Hans, Friseur, Augustusstr. 111
2228 Thümmler, Martin, Bekleidung, August. Str. 63
3305 Thümmler, Werner, Kfm., Goethestr. 59
3045 Thümmler & Bley, Kleiderstoffbr., Joh. Str. 1
2427 Töpfer, Max, Fuhrw., Gerberstr. 4
3332 Träger, Erich, Tabakwr., Brüderstr. 8
2090 Trautmann, Dr., Arzt, Altmarkt 12
3335 Treuhelf-Verlag, Poststr. 27
2284 Triltzsch, Rich., Schlosser, Poststr. 2
2944 Trinks, Paul, Schmied, Seiferitz 18b
2490 Trischmann, K., Kaffeeröst., Joh. Str. 4
2610 Trobsch, Hans, Weine, Poststr. 5
3088 Turngemeinde Meerane, Jahnstr. 12
2781 Uebelt, Max, Fuhrw., Selfer.-Anteil 4
2481 Uhle, Alb., Wäscherei, Leipziger Str. 22
3365 Uhlmann, C. F., elektr. Anl., Weberstr 27
2232 Ulbrich, Gertrud, sanit. Artikel, Poststr. 18
3194 Ulbricht, Fr., Lebensm., Ä. Crimm. Str. 28
2763 Ulbricht, Georg, Möbelgesch., Poststr. 44
3195 Ulbricht, R., Archit., Augustusstr. 97
2964 Urban, Walter, Autolohnfuhren, Talstr. 23
2236 Vaterländische Dienstst. d. LOA, Altmarkt 12
2547 Verbrauchergenossenschaft Meerane e. G. m. b. H., Zwickauer Straße 76
2717 Dieselbe. Verteil. Stelle Köthel 36
2161 Vettermann, B., Fleischerei, Götzenthal 14
3240 Viktoria-Versicherung. Augustusstr. 31
2051 Viergutz, Baurat, Hans-Sachs-Str. 28
2444 Emil Vogel A.-G., Garnhdl., Georgenstr. 41
2929 Vogel, Erich, Sand, Ponitz, Bahnhofstr. 4
2787 Vogel, Iwan, Bandagist, Augustusstr. 97
2597 Vogel, Michael, Fuhrgesch., Am Rotenberg 101
3019 Vogel, Willi, Bäcker, Inn. Crimm. Str. 15
2574 Voigt, Alfr., Blumen, Augustusstr. 38
2400 Voigt, Carl, Blumenhalle, Hindenburgpl. 2
2960 Voigt, O., Käsefbr., Crimmitsch.-Str. 44
3014 Vorwerk, Osw., Tiefbau, Heinrichstr. 11
2198 Geschw. Voss, Haushaltwr., Marienstr. 30
2992 Wächter, Ferd., Schlosserei, Wettinerstr. 26
2073 Wagner, Dr., Zwickau-Altenb.-Staatsstr. 12R
2304 Wagner, Carl, Schwanefelderstr. 8
3048 Wagner, Georg, Dachd., Waldenb. Str. 40
2545 Wagner & Opitz, Fbrkt., Karl-Schieferstr. 1
(2051) Waldau, Elektromstr., Gartenstr. 3
2755 Wappler, Albert, Ingen., Staatsstr. 12 R
2754 Wappler, Max, Appreturbes., Johannisstr. 5
2800 Warenprüfungsamt, öffentl., Georg.-Pl. 4
2361 Weber, Arno, Rep.-Werkst., Leipz. Str. 5
3196 Weber, Ewald, Kohlen, Hirschgrundstr. 4
2332 Weber, Hans, Kfm., Ponitz, Altenb. Str. 2
3213 Weber & Opitz, Baugesch., Tännichtstr. 1
2709 Web- u. Handelsschule, Georgenplatz 4
2319 Weiß, Rudolf, Lederwr., Augustusstr. 45
2283 Weißelsterverb. Kläranlage, Crotenl. Weg
2317 Wellner, Erich, Revis., Schlageterstr. 53a
2241 Werkluftschutz, Ortsvertrauensst. Meerane
3157 Werner, Friedr., Garne, Bornem. Str. 17
2692 Wetzel, Rud., Fuhrgeschäft, Amtsstr. 16
2981 Wied, Johann, Schönbergerstr. 29
3272 Wiegner, K., Bedachungsgesch., R. Baum-Str. 2
3349 Wiegner, Rich., Schneiderm., Poststr. 13
2495 Wild, Hugo, Buchdruckerei, Annenstr. 18
2810 Wild, Karl, Bäckermstr., Crimmitsch.-Str. 34
3098 Wilhelm, Paul, Seidenspulerei, Philippstr. 57
2858 Wilhelm Nf., W., Kleiderstoffe, Georgenstr. 42
3156 Wilhelm & Co, Stoffbr., Poststr. 23
2416 Wilke, Arno, CrotenlaiderStr. 53
(2051) Wilz, Jacob, Tierarzt, ZwickauerStr. 94
2221 Windisch, L., Destill., Augustusstr. 62
2516 Windisch, Max, Garne, ZwickauerStr. 10
2403 Max Winkler Söhne, Drogen, Poststr. 14
2570 Winkler, Max, Weberei, Friedhofstr. 20
(2745) Winter, Albert, Kfm., LeipzigerStr. 31
2598 Winter, Max, Tischlerei, HäßlersReihe 14
2113 Witt, Josef, Spinnerei Meerane in Meerane, Crotenlaider Str. 61—65 (Zweigniederlassung der Firma Josef Witt, Weiden-Opf.). P Leipzig 47053
2413 Wohlgemuth, Kurt, Feinkost, Schützenstr. 10
2206 Wolf, Alb., Bürobed., Robert-Baum-Str. 25
2488 Wolf, E.F., Garne, Zimmerstr. 14
3283 Wolf, Paul, Großhandel von Strumpf-, Wirk- und Strickwaren, Inn. Crimmitschauer Straße 9
(2455) Wolf, Rud. P., Dir., Bornemannstr. 6
3091 Wolf, Walter, Bornemannstr. 5
2521 Wolff, Wilh., Bücherrev., Leo-Schlag.-Str. 60
2424 Wotan- u. Zimmermann-Werke A.-G., GlauchauerStr. 45
2979 Wunderlich, Joh., Garne, Zwick. Str. 64
2587 Wunderlich. Max. Mineralw.-Fbr., Forststr. 36
3041 Wunderlich, P., Schuhm., Ob. Mühlg. 27
2378 Wurdak, Walter, Fleischerm., Schieferstr. 22
2580 Zeh, A., Garnvertr., I. Crimmitsch. Str. 7
2663 Zeidler, A., Vertr., Wiesentalstr. 23
2812 Zeißigs Lebensm.-Haus, Marienstr. 32
2882 Zeißler, Rich., Schlosser, Zwick.-Str. 11
2593 Paul Zesch & Co. Appretur, Ob. Mühlgasse 37
(2051) Ziegelei der Stadt Meerane, in Hainichen
2024 Zieger, Dr. med., Moltkestr. 4
2439 Zierold, Alfr., Weberei, H. Norkusstr. 21
2941 Zierold, Max, Tischlerei, Oststr. 31

Meersburg (Bodensee) [Baden]

336 Aichele, Friedrich, Hagnau, Seestr. 163
261 Aluser, Anton, Gemischtwr., Hagnau.
228 Apotheke, Paul Faestermann
321 Amald, Robert, Friseur, Staigstr. 3
238 Aufbauschule, Bodenseeschule
340 Autohaus Fährhaus
310 Badenwerk, Bezirksstelle Baitenhausen
328 Badenwerk, Störhilfsstelle Meersburg
316 Baur, Ida, Haus Surlei
215 Benz, Alfred. Friseur, Steigstr. 22
279 Benz, Ludwig, Güteraufseher, Steigstr. 22
243 Berger, Ad., Fuhruntern., Hagnau
252 Bezirkssparkasse Überlingen, Seestr. 85
390 Bissler, Elsbeth, Handweberei, Hagnau
210 Herm. u. Willy Bräuchle, Lederfbrkt.
314 Brandes, Aug., Kunstmaler
374 Brandes, Wal., Bez.-Dir. i. R., Gehauweg 9
288 Braun, Fr., Brot- u. Feinbäckerei
348 Brecht, Dr. W., Landger.-Präs., Uhld. Ldstr.
304 Bürgerl. Brauhaus AG Ravensburg
223 Bürkle, Max, Kaufmann, Steigstr. 9
281 Busch, Hermann, Obsthandlung
256 Butzengeiger, Metzgermstr., Kunkelgasse 12.
302 Café, Restaurant Fährhaus, Frz. Ehinger
277 Café, Restaurant Hummel, Hermann
394 Dohmen, Josef, Apoth., Gehauweg 9
339 Dieter, Hans, Kunstmaler, Glaserhäusleweg
312 Dreher's Baumschule, Alfred Kleißle, Riedetsweiler
392 Ehebald, Eva, UhldingerStr. 14
270 Ehinger & Bürkle, Weinhandlung
201 Ehinger, z. Schützen, Gasthaus
318 Ehrlinspiel, Andr., Landesprod., Hagnau
379 Endres, Karl Lebensmittel
257 Evangel. Pfarramt, Meersburg-Mühlhofen
345 Faust, Max, Obstgut, Stetten
384 Flach, Hubert, Wirtschafter, Seminarstr.
250 Försterhaus Daisendorf, Post Meersburg
221 Försterhaus Stetten, Post Meersburg
294 Forster, Käthe, Droste-Hülshoff-Weg
326 Fremdenheim Fischerhaus, Klingenstein
276 Fürstenhäuschen, StettenerStr. 9
237 Gaißmaier, Hermann, Textilwaren
244 Gasth. Bären, Fritz Haas
307 Gasth. Germania, Franz Gromann
204 Gasth. Linde, O. Brunner, Schiggendorf
213 Gasth. Löwen, Adolf Stadelhofer
240 Gasth. Löwen, Ferd. Spannagel, Hagnau
265 Gasth. Mohren, A. Ehrlinspiel, Hagnau
247 Gasth. Scharfes Eck, G. Ehrlinspiel, Hagnau
239 Gasth. Seegarten, Max Haas, Hagnau
365 Gasth. Seeperle, Hagnau, Seestr. 85
275 Gasth. Waldhaus Döbele, A. Thalhammer
349 Gasth. Zum letzten Heller, Daisend. Str. 25
325 Gasthaus Wellenhof, Hagnau
278 Geflügelzucht Haldenhof, Hagnau
386 Gemeindeverwaltung Daisendorf
269 Gemeindeverwaltung Hagnau
206 Gemeindeverwaltung Meersburg
295 Gemeindeverwaltung Stetten
254 Gendarmerie Meersburg
398 Gerdts, G. F., Konsul, Gehauweg
220 Geßler, Karl, Metzgerei, Seestr.
249 Glan, Dr. Rud., KG, Sanitätsart., Hagn. Str. 1
346 Gösch, Hans, Lebensm., Steigstraße 27
387 Granacher, Eugen, Ing., Untere Lehren
341 Greitmann, E., Elektrogesch., Kirchg. 10
393 Gustemann, Xaver, Kolonialwr., Hagnau
298 F. M. Hämmerle & Co, Weberei
259 Hermann, F., Kfm., Droste-Hülshoff-Weg 9
382 Hiestand, Karl, Polstermöbel, Hagnau, Oberdorf 11
372 Hirling, M., Schornsteinf., Ergeten-Waldstr. 4
301 Hofer, Josef, Breitenbach
370 Holderbach, Anton, Malermstr., Steigstr. 15
308 Holderried, Dr. P., Tierarzt, Hagnau
227 Hotel Adler, Hagnau Inh.: Gebhard Ehrlinspiel
219 Hotel Hecht, A. Zirngibel.
225 Hotel Schiff, Gebr. Brödlau
241 Hotel Seehof, H. Manz Ww.
263 Hotel Strand-Café, F. Weißhaar, Seestr.
202 Hotel Wilder Mann, Frau Heinr., Sulger
337 Hund, Eugen, Hagnau, Seestr. 94b
330 Jugendherberge Meersburg
271 Kathol. Pfarramt Meersburg
331 Kathol. Pfarramt Hagnau
289 Klawitter, Josef, Schneid., Obertorstr. 4
296 Klingenstein, Herm., Fischhandlung
255 Knaus, Aug., Bäckerei, Unterstadtstr. 22
203 Knoblauch, Joh., Metzgermstr., Hagnau
343 Dr. Koch u. Frau, Zahnärzte, Droste-H.
372 Kraemer-Staehle, Hermine, Hagnau
322 Kramer, August, Kaufmann, Hagnau
229 Krankenhaus Meersburg
319 Kraus, Ed., Prof., Stefan-Lochner-Str. 27
342 Kreß, Josef, Weine, Hagnau
218 Kurray, Hans, Kohlenhandlung
333 Laubenberger, M., Fahrschule,
329 Lehmann, Arthur, Obstversand, Hagnau
268 Loos, Fritz, Kfm., MeersburgerStr.
218 Maier Nf., Max., Eisen- u. Kol.-W.
395 Marget, K. Er., Priv., Rösenhof
246 Marschall, Z., Buchdruckerei, Schloßpl. 2.
222 Mauthner, Fr., Schriftstell., Glaserhäusle.
216 Mayer, Hans, Kohlen, Unterstadtstr. 3
327 van Meerendonk, Architekt, U.-Lehren
380 Michael, Daniel, Hagnau, Sceweg 126
373 Moll, Alice, Ww., Seminarstr. 6
209 Müller, Dr., Arzt.
258 Muffler, Lukas, Bauschlosserei
286 Naeßl, Hub., Architekt, Schloß Meersburg
355 Nestler, Fr., Gartenbau
293 Neßler, Franz Jos., Landwirt
232 Obser, Anton, Baumeister, Baugeschäft
284 Obser, Karl, Flaschnerei u. Installateur
205 Pension Deutsches Haus, Hagnauerstr. 3
350 Pension Haus auf dem Fohrenberg
340 Pension Landhaus Oedenstein
366 Pension Off, Immanuel
236 Pension Rothmund, Hagnaustr. 11
245 Pension u. Weinstube guter Tropfen, Hagnau
385 Pflanzenschutzamt, Meersburg
226 Preysing Nf., Thaddäus, Weine, Hagnau
317 Raemisch, Dr., Uhldingerstr.
389 Reichle, Karl, Meersburger Zinnschmiede
214 Rauber, A., Metzgermeister
347 Reichsbahngüterstelle, Daisendorferstr. 1
378 Reichsfinanzschule, Seminarstr. 10
351 Reichspost, Postamt
305 Restauration Rebstock, Stetten
300 Rösch, Emil, Buchbinderei, Vorburgg. 5
264 Ruß, A., Architekt, Hagnau
282 Saba-Erholungsheim, Stettener Str. 26
363 Scherb, Ernst, UhldingerStr.
233 Schiffslandestelle Meersburg
267 Schley, Theodor, Baumeister
253 Schloßtheater, Steigstr.
332 Schmäh, Max, Zimmermstr., Hagnau
335 Schultheiß, Beda, Kol.-W., Seestr. 4
371 Schulze, Ernst, Schreiner, Unterstadtstr. 25
338 Schupp, Josef, Gärtnerei, Friedhofstr. 17
367 v. Schweinitz, El., Regierungsassessor
344 Schwer, Johanna, Fbrkt., Stettener Str. 26
266 Sedlmayr, Heinrich, Hagnau.
283 Seepumpwerk Meersburg
383 Siebenhalter, Fr., Schrein., Hagnau, Hptstr.
235 Sigel, Eduard, Obstgut. Riedetsweiler
320 Sigel, Heinrich, Obstgut, Meersburg
224 Sparkasse (öffentl. Verbands-)
224 Dies., Wohnung, Direktor Karg
252 Sparkasse Überlingen, Annahmestelle
212 Staatsweingut Meersburg
213 Stadelhofer, Adolf, Weinstube
362 Stadelhofer, Amanda, Ww., Droste-Hülsh.-Weg
313 Stärk, Eng., Obstversand, Hagnau, Seestr. 105
230 Stoll, A., Elektro-Werkstätte, Unterstadtstr. 17
291 Strandbad Meersburg
263 Strandcafé und Pension, Fritz Weißhaar, Seestraße
297 Strandhaus Löwen, Hagnau
381 Straßenbaumeister
309 Ströbele, J., Sattler- u. Tapeziergeschäft
287 Stüble, Alb., Bäckermstr., Marktplatz
274 Trunz, Karl, Vertreter
269 Verkehrsamt der Gemeinde Hagnau
280 Verkehrsbüro, Am Landungsplatz
234 Vorschußverein Hagnau.
315 Wächter, M., Dentist
275 Waldhaus Döbele, Am Strandbad
200 Wasmer, August, Unterstadtstr. 35
323 Weidlich, Dr., R.-A., UnteruhldingerStr. 9
303 Weinstube Becher, Winzerstube zum
278 Weitemeyer, G., Haldenhof, Hagnau
242 Weller, Georg, Daisendorf
306 Wildhagen, Rich., Landhaus, Unteruhld. Str.
208 Winzerverein eGmuH
217 Winzerverein Hagnau, Hagnau bei Meersburg
(229) Zimmermann, Fritz, Arzt, Hagnauerstr.
211 Zimmermann, Rob., Kolonial- u. Kurzwr.
375 Zollamt Meersburg
251 Zwick, Artur, Kaufmann

Meggenhofen b. Weis (Oberdonau)

5 Gemeinde Meggenhofen
4 Leitner, Karl, Gastwirt
3 Payrhuber, Joh., Gastwirt
2 Stehrer, Josef, Fleischerei

Mehlingen-Neukirchen (Pfalz) [Bay.]

3 Bürgermeisteramt, Mehlingen.
18 Bürgermeisteramt, Sembach
10 Ernst, Friedrich, Landwirt, Mehlingen
2 Fischer, Theobald, Gastwirt, Baalborn
4 Forstwart Peter, Ruby, Neukirchen
13 Fuchs, Christian, Bäckerei, Sembach
19 Hein, Gerhard, Pfarrer, Sembach
15 Holstein, Eugen, Landesprodukte
22 Keßler, Edm., Gutsbesitzer, Fröhnerhof
16 Kompter, Val., Bäcker, Neukirchen
23 Kraus, Georg, Metzgerei, Neukirchen
21 Krell, Karl, Dachdeckerei, Sembach
27 Müller, Friedrich, Autorep.-Werkst.
1 Pfalzwerke AG, Schaltstation, Neukirchen
17 Ruby, Daniel, Bäcker, Neukirchen.
20 Ruby, Heinr., Spezereihdlg., Baalborn
24 Schmitt, Heinrich, Bauuntern., Neukirchen
25 Schmitt, Otto, Kol.-W., Neukirchen
9 Würtz, Ww. Friedr., Landw., Sembach

Mehlsack (Ostpr.)

361 Amtsgericht.
394 Angrich, Hubert, Bücherrev., Heilsb. Vorstadt
245 Angrick, Hugo, Bauer, Marienhof
325 Anhuth, Herm., Stellm.-Mstr., Wassergasse 1.
262 Apotheke, Georg Timm, Markt 26
327 Arendt, J., Bauer, Woynitt
287 Austen, Georg, Bauer, Sonnenfeld
274 Bange, Franz, R.-A. [N], Ad. Hitlerstr. 23
408 Bank der Ostpr. Landschaft
243 Basmann, Dr., Arzt, Bergstr. 23
388 Baumgart, Aug., Maurermstr., Str. d. SA. 14
239 Bley, Ernst, Autorepar., Zint. Vorst. 3
273 Bludau, Conrad, Bauer, Sugnienen
377 Braun, Joh., Bauer, Sonnenfeld
393 Brix, Pfarrer i. R., Abb. Mehlsack 2a
433 Buchholz, Franz, Bauer, Rosengarth
387 Bez.-Eierverwert.-Gen. Kbg. Packstelle
343 Dawel, Aug., Kfm., Heilsberger Vorst. 1a
235 Geschw. Dawel, Modewaren
295 Dammler, Bruno, Schornsteinfegermstr.
340 Demski, A., Lichtwalde
381 Demski, Conr., Bauer, Sugnienen
419 Demski, Franz, Bauer, Sugnienen
213 Deutscher Bauerndienst, Bezirksstelle
275 Deutsches Rotes Kreuz, Str. d. SA. 18
249 Dittrich, A., Bauer, Rosengarth, Abbau
355 Dittrich, Franz, Tischlerm., Scheunenstr. 3a
277 Döring Nachf., A., Kaufhaus, Göringstr. 12
432 Drogerie z. schwarzen Adler, H.-Norkus-Str. 3
285 Ermländ. Haus, Gastw., H.-Norkus-Str. 11
436 Falk, Heinr., Kfm., ZintenerStr. 2
384 Fieberg, Bruno, Fleischwr., Heilsb. Str. 3
371 Fieberg, Otto, Malermeister
414 Fraaß, Otto, Bahnhofswirt
283 Freundt, Eduard, Bauer, Sugnienen
312 Friedrich, Bruno, Bauer, Rosengarth
256 Friedrich, Ed., Bauer, Abbau Mehlsack
337 Friedrich, Paul, Bauer, Woynitt
405 Friese, Otto, Möbel, Ad.-Hitler-Str. 38
228 Fuhg, Aug., Kunststeinfabrik
209 Gaststätte Walschtal
349 Gend.-Gruppenposten Layß
213 Geng, Max, Geschäftsf., ZintenerStr. 2
351 Glaß, Franz, Töpfermstr., Stadtberg 9
282 Glaw, August, Steinsetzmeister
266 Gorontzi, Kurt, Putzgesch., Göringstr. 10
307 Goss, Otto, Konditor, Markt 25.
318 Grafe, Kurt, Eisenwr., Markt 11
437 Gebr. Gruhn, Manuf.-Wr., Göringstr. 11
280 Grunert, August, Bauer, Lichtwalde
305 Grunwald, Alb., Kol.-W., Sonnwalde
259 Grunwald, Aloys, Bauer, Abbau Layß
354 Grunwald, Ant., Viehhdlf.
348 Grunwald, G., Viehhdlg., WormditterStr. 14
252 Grunwald, Oskar, Bauer, Wormd. Kunststr.
317 Haase, Bertha, Hebamme, Mauerstr. 26.
267 Hantel, Aloys, Bauer, Wernershöh
428 Hartmann, Ad., Klempnerm., Ad.-Hitler-Str. 10
347 Harwardt, E., Schuhwr., Markt 31.
219 Harwardt, W., Schuhwr., Markt 31
410 Hausfrauendienst. Feinkost, Krugstr. 3
357 Hennig, Herm., Rentier, Heilsb. Vorstadt 2
289 Heppner, Curt, Pferdehdlg., Heilsb. Str. 17
339 Heppner, Karl, Bauer, Heistern
403 Heppner, Paul, Viehgesch., Str. d. SA. 17
291 Heppner, Rudolf, Am Bahnhof
365 Hiepel, Hubert, Fleischermstr., WormditterStr.
227 Hintz, Elisabeth, Ortsfrauensch.-Leiterin, Hindenburgstr. 1
380 Hinz, August, Bauer, Sugnienen
321 Hipler, Franz, Restaur., Heilsb.-Vorstadt 1.
329 Hipler, Hugo, Bauer, Rosengarth
319 Hipler, Otto, Bauer, Rosengarth
429 Hipler, Paul, Bauer, Rosengarth
336 Höpfner, Aug., Manufakturwaren
383 Hohmann, Margarete, Apoth., Markt 26
330 Holzky, Dr., Arzt, Göringstr. 10
218 Holzky, Paul, Kolonialwaren
212 Hotel Central-Hotel, Markt 20
205 Hotel Deutsches Haus, Markt 29.
217 Hotel Kohlhaas, Str. d. SA 19
338 Huhn, Anton, Landwirt, Sonnenfeld
373 Huhn, Bernh., Bauer, Rosengarth
416 Huhn, Hugo, Landw., Sonnenfeld.
328 Huhn, Otto, Bauer, Abb. Heistern
358 Kaplanei, Kath. Kirchenplatz
244 Karbaum, Hugo, Malerm., Wormd.-Str. 46.
352 Kath. Pfarramt
425 Kath. Pfarramt Layss
208 Klawki, Franz, Kol.-W., Str. d. SA. 18
284 Kluth, Paul, Bauer, Sugnienen
424 Knobelsdorff, Br., Buchdr., H.-Norkus-Str. 1
420 Kodritzki, Franz, Kol.-W., Sugnienen
290 Koll, F., Malermeister, H. Norkus-Str. 9
293 Kolberg, Aloys, Bauer, Sugnienen
406 Kongehl, Joh., Kol.-W., H.-Norkusstr. 2
292 Kongehl, Otto, Friseur, Göringstr. 6
242 Koslowski, Willy, Kfm., Ad. Hitler-Str. 23
241 Kraemer, Martha, Landwirtin, Engelswalde
265 Kranig, Jos., Bauer, Rosengarth
254 Krankenhaus St. Georgii
210 Krause, Bruno, Maurermstr., ZintenerStr. 1
316 Krause, Conr., Tabakwr., Heilsbergerstr. 1a
236 Kretschmann, A., Bauer, Borwalde
368 Kring, Fritz, Autoverm., Zintener Str. 5
302 Krohn, Stephan, Schuhwr., Ad.-Hitler-Str. 7
237 Krüger, Bernhard, Bauer, Layß, Abb.
359 Kruschke, C., Buchhandlung
231 Kuhn, Arthur, Bauer, Heistern, Abb.
322 Kuhn, Aug., Konditorei, Markt 14
261 Kuhn, Bruno, Bauer, Layß Abb.
333 Kuhn, Franz, Modewr., Ad. Hitler-Str.
427 Kutzki, Albert, Kol.-W., Wormditterstr. 45
395 Lamshöft, A., Landw., ZintenerStr. 6
356 Lange, Alfred, Lehrer
253 Lange, Aloys, Fleischermstr., Göringstr. 5
342 Lange, H., Gärtnerei, H.-Norkus-Str. 21
370 Leichsenring, H., Getreide, Zintener Vorst.

*

229 Lilienthal, Marie, Landwirtin, Engelswalde
272 Lohmann u. Pieper, Maschinenfbr., Ermland
310 Mager, Ant., Bauer, Layß
401 Martin, Hans, Kfm., Str.d.SA. 8
216 Matern Nf., A., Kol.-W., Schankgeschäft
215 Matern, Otto, Bauer, Abb. Layß
226 Mauderer, Dr., Tierarzt, Str.d.SA. 2
315 Menzel, Dr. Ernst, Arzt, Mühlenweg 12
431 Milchreit, Emil, Holzhandlung
415 Missionshaus St. Adalbert, Abb.
350 Molkereigenossenschaft Mehlsack, Str.d.SA.
251 Müller, Bauer, Rosengarth
439 NSDAP, Ortsgruppenleitung
366 Dieselbe, NS-Volkswohlfahrt, Markt
224 Pohl, Friedr., Fleischer, Ad.-Hitler-Str. 26
271 Poschmann, Hans, Fahrräd., H.-Norkus-Str. 12
353 Poschmann, Paul, Bäckerei, Göringstr. 2
332 Prothmann, Anton, Bauer, Peythunen
320 Prothmann, Bernhard, Bauer, Lotterfeld
434 Prothmann, Bruno, Bauer, Rosengarth, Abb.
250 Prothmann, Oskar, Bauer, Abbau
404 Provinzialstraßenmst., Str.d.SA. 6
392 Quandt, Bruno, Sargfbr., WormditterStr. 41
386 Radtke, Ernst, Kriegsbeschädigter, Layß
230 Raiffeisen An- u. Verkaufsgen. eGmbH
301 Raiffeisenbank eGmuH
390 Rausch, Paul, Töpferm., Ad.Hitler-Str. 26
326 Regenbrecht, V., Zahnpraxis, Markt 17.
207 Reichelt, Gertrud, Frau, Mühlenweg 1
203 Reichsbahn-Güterabfertigung Mehlsack.
276 Dieselbe, Bahnmeisterei
211 Reichspost, Postamt
398 Dies., Telegraphenbauamt, Allenstein
255 Reimann, Paul, Tiefbau, Abbau 3a
417 Leo Reitzug & Co, Autohandel
202 Röhrich, St., Zementwr., Göringstr. 3
232 Rohwetter, Andreas, Bauer, Abb. Rosengarth
314 Romahn, Bauer, Rosengarth
260 Romanowski, Tierarzt, Str.d.SA.1
206 Romanowski, Georg, Pferdezucht
400 Roschanski, Eduard, Bauer, Peythunen
214 Rosenbach, Aug., Roßschlächterei
423 Rubel, Paul, Fleischer, Braunsb. Kunststr.
279 Ruhnau, Erich, Bauer, Sugnienen
379 Runge, Alb., Sägewerk, Str.d.SA. 13
346 Salditt, Franz, Bauer, Abb. Layß
422 Salewsky, Otto, Töpfer, Heilsb.Vorstadt 1
376 Schacht, Anton, Kol.-W., Heilsbergerstr. 10
264 Schacht, Paul, Bauer, Rosengarth
258 Schauburg-Lichtspiele, Am Markt
372 Schauka, Elisab., Hebamme, Heilsb.Str. 9
247 Scheller, A., Spedit., Str.d.SA. 8
225 Schikowsky, Frz., Bauer, Perwilten
334 Schlesinger, Arn., Fahrräd., H.-Norkus-Str. 27
286 Schmeier, Bruno, Bauer, Woynitt
364 Schneyder, Emil, Malermstr., Göringstr. 13
439 M. Schoennagel&Co.,Elektr.Anl.,Scheunenstr.4
389 Schrade, August, Bürgermstr., Heistern
421 Schrade, Bernh., Bauer, Sugnienen, Abb.
323 Schröter, Otto, Kfm., Wormditterstr. 9.
306 Schulz, Aloys, Kfm., Sonnwalde.
413 Schulz, Bruno, Bauer, Woynitt
308 Schulz, Conrad, Bauer, Perwilten
263 Schulz, Joseph, Bauer, Abbau
220 Schulz, Otto, Kfm., Ad.-Hitler-Str. 36
257 Splanemann, Gust., Eisenwr., Ad.-Hitler-Str. 30
375 Staatl. Aufbaulehrgang Ermland
281 Stadtforst, Forsthaus Stadtheide
331 Stadtverwaltung
426 Stadtwerke
221 Stange, Erich, Bauer, Sugnienen
313 Steinmetz, Werner, Gärtnerei
435 Stobinski, Anton, Töpfermstr., Norkusstr. 28
438 Teuber, Aug., Fleischerm., Norkusstr. 13
407 Thiedmann, Ant., Inspektor, Wormd.Str. 53
248 Thiedmann, Gg., Landw., Woynitt.
246 Thiedmann, Maria, Landw., Layß
430 Thiel, Anton, Bauer, Sonnenfeld
385 Tietz, Kurt, Dentist, Göringstr. 8
412 Tönsmann, Heinz, Elektr. Ing., Göringstr. 3
409 Tolksdorf, O., Schuhwr., Ad.-Hitler-Str. 99
269 Tresp, Eduard, Landwirt, Lotterfeld
418 Überlandzentrale d. Kr. Braunsberg, Kraftwerk
234 Dies., Schaltstation
303 Viehverwertungs-Gen., Krugstr. 3.
324 Vorschuß- u. Kreditverein, Ad.Hitlerstr. 37
397 Weber, Franz, Pferdehdlg., Ad.Hitler-Str. 3
300 Wegner, Kurt, Spedition
402 Weiß, Anna, Hebamme, Ad.-Hitler-Str. 39
304 Wichert, Franz, Gastw., Layß.
309 Wichmann, Conrad, Bauer, Rosengarth
363 Wichmann, Otto, Bauer, Layß, Abb.
360 Wittke, Bruno, Zahnarzt, Str.d.SA. 18
367 Wittkowski, Carl, Putzgesch., Norkusstr. 26
294 Zilt, Ewald, Lichtbildner, Markt 2
268 Zint, August, Kol.-W., Markt 22
378 Zint, Paul, Schmiedemstr., WormditterStr. 47

Mehltheuer (Vogtl.) [Sachsen]

244 Adler, Arthur, Landw., Ritterg. Röbnitz
227 Bahnhofswirtschaft, E. Kallenbach
215 Bergstößler, Karl, Syrau, FrotschauerStr.
221 Bock, Wilhelm, Kfm., Fasendorf 38
149 Bräutigam, Hans, NSDAP, Ortsgr., Oberpirk
107 Bühring, Bruno, Lebensm., Fasendorf 22
214 Dehmel, Kurt, Beamter, Syrau
127 Drachenhöhle, Gemeindeverw., Syrau
157 Eckstein, Hilde, Hebamme, Leubnitz 1B
166 Eckstein, Willi, Kfm., Hindenburgstr. 3c
195 Egelkraut, F., Landw. Zentrale, Mehltheuer
168 Elbei, Paul, Stickerei, Syrau
222 Enderling, Hanny, Großtankstelle
181 Erholungs- u. Altersheim, Fasendorf
235 Flach, Reinhold, Flaschenbier, Syrau
246 Förster, Paul, Gartenbau, Syrau
163 Försterei Reiboldsruh.
154 Forster, Walter E., Jagdhaus Arnsgrün
147 Friedrichshof, Gut, Fröbersgrün 17
248 Fröbersgrüner Spar- u. Darlehnsk.-Ver. eGmuH.
226 Gäbler, Walter, Bäckerei
140 Gärtnerei Elysium, M. Langheinrich, Syrau
177 Gasthaus gold. Anker, P. Kämmer, Syrau.
240 Gasthof Drochaus, Bes., Gustav Sippel
232 Gasthof Fasendorf, Fritz Grunert
161 Gasthof Grüner Baum, Leubnitz
185 Gasthof zum Lamm, Bernsgrün, 58
217 Gasthof zur Linde, Fröbersgrün
238 Gasthof Oberpirk, Bes. Rich. Metzner
206 Gasthof z. Roß, Bernsgrün
225 Gasthof Schenderlein, Arnsgrün
247 Gasthof z. Sonne, E. Schmidt, Leubnitz
145 Gasthof Tropfsteinhöhle, Syrau, A. Wehner
188 Gastw. Drachenburg, A. Bauer, Syrau
236 Gastw. Höhlenheim, Syrau, Arno Müller
223 Gastw. z. Post, Leubnitz, Kurt Schreiber
220 Gastw. Reiboldsruh
191 Gastw. Reichelt, Fasendorf, O. Wunderlich
139 Gastw. u. Sommerfr. Kleinamerika
156 Gastw. Wettinhöhe, Schneckengrün
183 Geiler, Walter, Landw., Arnsgrün
151 Gemeindekassenverw. u. Luftschutzmeldest.
115 Gemeindeverw. Fasendorf
159 Gemeindeverw. Fröbersgrün
124 Gemeindeverw. Leubnitz
122 Gemeindeverw. Mehltheuer
123 Gemeindeverw. Oberpirk,
113 Gemeindeverw. Schneckengrün
127 **Gemeindeverwaltung und Drachenhöhle, Syrau (Vogtland)**
117 Gendarmeriestation Bernsgrün
118 Gendarmeriestation Leubnitz
121 Gendarmeriestation Syrau
144 Gerber, Erich, Revierjäger, Fröbesgrün 37a
128 Grimm, Herm., Stickerei, Syrau
184 Günther, F. A., Materialwaren.
242 Haas, Kurt, Fleischerei, Fröbersgrün
186 Häßner, Walt., Bedachungsgesch., Syrau
187 Heinig, Albert, Autoverm., Bernsgrün 114
239 Heinig, Rudolf, Transp., Syrau 46
170 Heinze, Rich., Sattlerei u. Lackieranstalt.
198 Heinze, Woldemar, Schmied, Oberpirk 23
176 Himmelmann, M., Fahrräder, Syrau, Bhfstr. 24
101 Högner, Werner, Schulleiter, Oberpirk
153 Kirche, ev.-luth., Pfarramt Fröbersgrün
196 Dies., Pfarramt Leubnitz
106 Kirschner, Herb., Forstmühle Leubnitz
114 Köhler, Fritz, Fliegering., Syrau, Jahnstr.
216 von Kospoth, Angela, Leubnitz
158 von Kospoth, Sylvio, Rittergut, Leubnitz
129 Kramer, Erich, Lohnfuhrgeschäft
103 Kramer, Franz, Fasendorf.
175 Künzel, Christoph, Bäckerei, Fröbersgrün 42
193 Landrock, Paul, Konfektion, Syrau
126 v. Loeben, Georg, Landwirt, Frotschau
119 Löbering, Walter, Kunstmaler, Fasendorf
203 Ludwig, Richard, Fasendorf.
245 **Meiler, Ewald, Zwirnerei, Bernsgrün über Plauen i. Vogtland**
104 Meisel, Otto, Stickerei, Syrau
202 Müller, Alfred, Bäckerei, Syrau
160 Mocker, Dr. Arno, Direktor
207 Müller, Richard, Malermstr., Syrau.
234 Naumann, Gertrud, Gardinenfbr., Leubnitz
213 Neupert, Hugo, Bäckerei.
110 Nötzel, Willy, Rittergut Leubnitz
241 NSDAP., HJ.-Führerschule Schneckengrün
224 Oertel, Herm., Baugeschäft, Syrau.
152 Hans Oeser & Co, Weberei, Syrau
179 Paulus, Lore, Syrau, FrotschauerWeg 97
218 Peipmann, Paul, Bäckermstr., Oberpirk
192 Peter, Herm., Bauer, Fröbersgrün
194 Pietzsch, Carl, Landwirt, Bernsgrün
190 Reichsbahn, Bahnhof Syrau
180 Dieselbe, Güterabfertigung Mehltheuer
120 Reichspost, Postamt
138 Dies., Poststelle Arnsgrün
136 Dies., Poststelle Bernsgrün
133 Dies., Poststelle Drochaus
131 Dies., Postelle Fröbersgrün
143 Dies., Poststelle Frotschau
135 Dies., Poststelle Leubnitz
132 Dies., Poststelle Oberpirk
142 Dies., Poststelle Kößnitz
134 Dies., Poststelle Schneckengrün
137 Dies., Poststelle Schönbrunn
130 Dies., Poststelle Syrau
228 Reinitz, C., Dipl.-Kfm., Syrau, Fröbersg.Str.
116 Reuter, Dr. E., Arzt, Adolf-Hitler-Str.
146 Rietzsch, Alfred, R.-A., Reiboldsruh
197 Rosenberger, Albert, Fleischbeschauer
201 Roßbach, Kurt, Klempnerei, Syrau.
165 Scherbaum, F., Heimbürgin, Bahnh.Str. 25c
125 Schneider, Heinr., Bäckerei, Leubnitz
112 Schule Syrau, Nr. 56
169 Anton Schuster's Erben, Kohlen
173 Schuster, Horst, Dr., Oberfasendorf
173 Schuster, Paul, Fbrkt., Oberfasendorf
237 Schuster, Walter, Klempner, Leubnitz
212 Schuster & Co, BernsgrünerStr. 12
243 Seifert, Walter, Fasendorf
171 Seiler, Richard, Landhaus Fasendorf
150 Serbser, Berthold, Fleischer.
189 Steingrübner, Konditorei, Syrau, Bhfstr. 24b
102 Straßen- u. Wasserbauamt, Bernsgr. Str. 1B
222 Tankanlagenbau Mehltheuer
182 Trampler, Friedr., Fuhrgesch., Fasendorf 10
167 Trommler, Dr. E., Zahnarzt, Ad.HitlerStr. 32b
108 Tüllfabrik Gerber & Schmidt, Syrau
141 Tüllfabrik Mehltheuer A.-G., Oberpirk.
172 Vettermann, Max, elektr. Anlagen, Syrau 5c
233 Vogel, Enno, Maurermstr., Reiboldsruh 63c
205 Vogtl. Strumpffbr., Renz & Co., Syrau
204 Waldhaus, Gastwirtschaft, O. Lauckner
229 Will, Theodor, Güterfernverkehr, 21o
208 Wirth, Walter, Fleischerei, Syrau.
231 Zahns Gastwirtschaft, M. Zahn, Syrau
164 Zeh, Alfons, Dekorationsmaler
230 Zeh, Otto, Malermeister, Syrau.

Mehr (Kr. Rees) [Rheinpr.]

30 Backer, Ewald, Landw., Kampshof, Töwen 281
18 Baumann, Clara, Bettenhof, Overkamp
21 Baumann, Heinr., Bauer, Rosenhof
78 Baumann, Theodor, Bauer, Sandenhof
57 Baumeister, Herm., Wagenbau, Mehrhoog 313.
42 Becker, Franz, Mühle, Haffen.
39 Boßmann, W., Landw., Haffen
73 Bömer, Gerh., Bauer, Hauptstr. 208
83 Bücker, Joh., Schmiede, Hauptstr. 196.
90 Bücker, Johannes, Elektroradio
27 Bürgermeisteramt Haldern (Rheinl.)
22 Derksen, Heinr., Bauer, Haffen
98 Devers, Wilh., Bedach., Mehrboog 318
29 Dickmann, Joh., Landw., Höverhof, Haffen
71 Ettwig, Heinr., Landesprod., Mehrhoog
97 Ev. Pfarramt Haffen-Mehr, Mehr
14 Giesen, Johannes, Bauer, Ree 108, Joachimshof
64 Giesen, Rich., Landw., Bevershof, Ree 111
93 Hegmann, Ww. B., Gasthof, Haffen
10 Heicks, Ed., Bauer, Haffen, Neybenhof
79 Heicks, Heinz, Bauer, Lohrwardt
44 Heinen, Jakob, Bäckerei, Haffen
69 Hirdis, Heinr., Baggerei, Hübsch, Ree
88 Hoffmann, Paul, Gärtnermstr., Mehrhoog 323
75 Holsteg, Heinr., Kfm., Mehrhoog, a. Bahnhof
28 Hornecker, Carl, Landwirt, Provinzialstr. 312
37 Hübers, B., Landwirt, Haus Obberg 312
58 Hülsmann, Fritz, Pol.-Ass., Haffen.
38 Hütten, Franz, Bauer, Haffen 65
48 Kath. Pfarramt Mehr, Kirchpl. 205
46 Kath. Pfarr-Rektorat Bergerfurth
31 Katstede, K., Deckstation, Overkamp 127
84 Kleinpaß, Heinr., Gasthaus zum Hirsch
41 Kleinpaß, Hubert, Ing., Vertreter
08 Koch, Gerh., Gartenbau, Haus 173
56 Heinr. Lenneps & Co, Möbelfabrik
86 Lohmann, Gerh., Baumsch., Mehrbruchstr. 190a
72 Lueb, Alois, Baumsch., Overkamp 124
25 Lueb, Ww. Th., Bäuerin, Schlojjenhof
70 Milchkühlanlage Mehrhoog, Mehrhoog
53 Möllenbeck, Johanna, Weißwaren
76 Molkereigen. Haffen-Mehr, Haffen 24b
74 Neuhaus, Alfons, Bauer, Mehrhoog, Köpenhof
35 Neuhaus, Carl, Auktionator, Dorfstr. 11
47 Neuhaus, Clemens, Strandbad, Sonsfeld
63 Niehaus, Herm., Gastwirt, Bhf. Mehrhoog 305
51 Niehaus, Wilh., Bäckerei, Hauptstr. 199
17 NSDAP, Ortsgr. Haffen-Mehr, Mehrhoog 317
59 Nylling, Karl, Landw., Haffen 7.
77 Otten, Felix, Bauer, Oberkamp 133
52 Overveldt, Wilh., Landw., Haus 166.
26 Peters, Aug., Landw., Hauptstr.
55 Praast, Aug., Sattler, Dorfstr. 195.
16 Priester, Herm., Bauer, Haffen, Woyerhof
15 Reichsbahn, Güterabfert. Mehrhoog
92 Reichspost, Poststelle Bergerfurth
93 Dies., Poststelle Haffen
94 Dies., Poststelle Hollandsmühle
90 Dies., Poststelle Mehr
91 Dies., Poststelle Mehrhoog
95 Dies., Poststelle Ree
96 Dies., Poststelle Töwen
43 Reintjes, Heinrich, Bauer, Ree
24 Roes, W., Kol.-W. Hauptstr. 194
49 St. Marienhospital, Haffen
54 Schäfer, Ernst, Landwirt, Haffen
61 Schawach, Heinr., Mehrhoog
36 Scheepers, Heinr., Schreiner, Bonekamp 236
67 Schepersmann, Hermann, Viehhdlg., Haus 221
40 Schlaghecken, Georg, Landwirt, Haffen
12 Schlaghecken-Schuchard, Gasthof, Haffen 51
82 Schmidt, Joh., Viehhdlg., Mehrhoog.
34 Schmitz-Hübsch, Alb., Bauer, Hübsch
33 Schmidt-Hübsch, J. W., Gut Hübsch, Ree
81 Schmitz, Winand, Landw., Haffen
85 Seegers, Th., Bauer, Haffen, Averstegshof
19 Seegers, Wilh., Haffen.
50 Siebers, Joh., Kirchpl. 203
80 Sons, Willy, Metzgermstr., Dorfstr.
60 Spar- u. Kreditverein eGmuH, Hauptstr. 195
45 Spettmann, Joh., Schmiede, Dorfstr.
66 Stevens, Gerh., Maurergesch., Mehrhoog
87 Stevens, Heinr., Bäcker, Mehrhoog
68 Theyssen, H., Bauer, Merhoog, Schnellenhof
13 Venhorst, Ernst, Autotransp., Mehrhoog 306
89 Venhorst, Joh., Tiefbau, Haffen
62 Vergoossen, L., Schreinerei, Mehrbruchstr. 189
32 Wienhusen, Hub., Bauer, Hollandsmühle

Mehrnbach (Oberdonau)

2 Andorfer, Max, Gastwirt
3 Gemeindeamt Mehrbach O.-D.

Meiersberg (Kr. Ueckermünde) [Pomm.]

7 Amtsvorsteher Blankenburg
8 Carls, Gustav, Fleischerei
15 Forstverw. v. Maltzahn'sche, Millnitz
12 Forstverw. v. Borcke'sche, Minenhof b. Ferdinandshof
3 Försterei, Revier-, Preuß., Meiersberg
4 Gemeindeamt
5 Horn, Walter, Fleischermstr.
10 Klostermann, Herm., Kohlenhandlung
17 Koppermann, Arthur, Baugesch., Dorfstr. 19a
14 Koppermann, Conrad, Gastw., Dorfstr. 29
11 Koppermann, Otto, Baugeschäft, Dorfstr. 99
16 Lorenz, Franz; Gastwirt
6 Radtke, Willi, Maschinengen., Meiersberg
9 Spar- u. Darlehnskasse

Meine (Hann.)

250 Ahrens, Dorothea, Bäuerin
176 Ahrens Gasthof, Inh., Fr. Griesche, Meine
136 Ahrens, Richard, Versteigerer
199 Ahrens, Willi, Schlachterei, Abbesbüttel
189 Ahrens, Willy, Gastw., Wedesbüttel.
177 Ahrens, Willy, Viehhdlg.
166 Apotheke, Dr. Albr. Sievers
197 Baar, Aibert, Gasthaus, Meinersen
244 Bartels, Heinr., Bauer
225 Bauer, B., Tierarzt
270 Bauermeister, E., Bürgermstr., Wedesbüttel
299 Behlendorf, Albert, Klempnermstr., Nr. 67
208 Behlendorf, Erna, Landeserzeugn.
271 Behrens, Otto, Bauer, Ohnhorst
144 Bente, Willi, Landw., Meinholz
101 Bettenhäuser, Adolf
107 Blecker, Otto, Bürgermeister, Wedelheim
112 Bollmohr, Bauer, Ohnhorst
275 Bollmohr, Ernst, Bauer, Meine
256 Bornecke, Henry, Bauer, Grassel
210 Bosse, Christian, Bauer, Vordorf Nr. 7
158 Bosse, Ernst, Bauer, Vordorf
230 Bosse, Gustav, Bauer, Meine
215 Bosse, Heinrich, Rethen
280 Bosse, Heinrich, Bauer, Vordorf Nr. 3
298 Bosse, Wilhelm, Bauer, Grassel
108 Bothe, Wilhelm, Bauer, Grassel
209 Brand, Ernst, Gärtnerei, Meine 137
186 Brandes, Herm., Gemischtwr., Nr. 15b.
132 Broistedt, H. H., Bauer, Meinersand
143 Broistedt, W., Architekt, Meine
150 Bruns, Wilhelm D., Modehaus
243 Cohrs, Ernst, Fahrräder, Rötgesbüttel
194 Döll, Rud., Lehrer, Vordorf
133 Dralle, Albert, Landwirt, Rethen.
162 Ebeling, Fritz, Bäckerei, Grassel.
161 Ehrich, Emil, Gastw., Rötgesbüttel
116 Eickenroth, E., Gastw., Vordorf
293 Emmerich, K., Schlachterei, Rötgesbüttel 78
249 Evang.-luth. Pfarramt Adenbüttel
129 Evers, Th., Schlachterei, Bahnhofstr. 55
254 Försterei, Revier-, Heyer-Druffelbeck
246 Freier, Walter, Kartoffeln, Adenbüttel
259 Freudenberg, Karl, Gastw., Grassel
289 Fricke, Hermann, Bauer, Rotgesbüttel
142 Fricke, Otto, Elektromstr.
290 Frömling, Carl, Zimmerei, Sägewerk, Nr. 90
115 Gaststätte Meinersand, P. Dombrowa
117 Gaus, Gustav, Bauer, Eickhorst
124 Gaus, Otto, Bauer, Ohnhorst
240 Gemeindeamt Meine
236 Gendarmerie-Amtsbereich Meine
292 Glindemann, Erna, Bäuerin
184 Glindemann, Ernst, Bauer, Gravenhorst
131 Glindemann jr., Ernst, Bauer
281 Glindemann, Erwin, Gastw.
139 Grunwald, Kurt, Mühle, Adenbüttel
195 Gruß, Mart., Gastw., Wedelheim
147 Grußendorf, H., Viehhdlg., Rötgesbüttel
(212) Gurland, Rudolf, Pastor
148 Harke, Walter, Bauer, Abbesbüttel
146 Harms, Ludwig, Metzgerei, Abbesbüttel
171 **Heinrichs, Willi, Wasserwerks- und Brunnenbau, Bohrungen, Betonpfahlgründung, Feuerlöschbrunnen und Grundwasserabsenkung, Verkauf und Verleih von Pumpen aller Art, Abbesbüttel (über Gifhorn)**
200 Derselbe, Privat
181 Heumann-Gaus, Ernst, Bauer, Rethen
149 Hintze, O., Milchstation, Eickenhof, Eickhorst
160 Hinze, Heinr., Bauer, Eickhorst
207 Hinze, Heinr., Bauer, Rethen Nr. 9
141 Hinze, Willi, Gastw., Abbesbüttel
138 Höper, Friedr., Bauer, Brunsbüttel
156 Höper, Heinrich, Bauer, Vordorf
245 Holland, Friedr., Bauer, Brunsbüttel
276 Holtze, Heinr., Kohlen, Wedesbüttel
125 Jäger, Wilh., Schlossermeister
283 Jähnert, Franz, Bauer, Grassel
110 Jahn, H., Gastwirt, Grassel
237 Jahn, Rich., Gastw., Rethen
222 Janze, Ernst, Bauer, Wedelheine
187 Johannes, Otto, Malermstr.
238 Karsten, Arnold
234 Karwehl, Rudolf, Kartoffeln, Nr. 135
190 Katenhusen, Ernst, Adenbüttel
277 Kelbe, Friedr., Sattlermstr., Grassel
154 Kielhorn, Heinrich, Baugeschäft.
223 Kirst, Dr., Tierarzt
185 Köhler, Ernst, Bauer, Meine
126 Köhler, Heinr., Molkerei, Adenbüttel
248 Köstel, Erich, Bauer, Wedelheine
134 Köstel, Walter, Molkerei, Wedelheine
123 Kracke, Friedr., Mühlenbes., Rötgesbüttel
282 Krone, Otto, Kaufmann
198 Krüger, Heinrich, Landwirt, Abbesbüttel
155 Landeselektrizität, Überlandw. Weferlingen
287 Landfermann, Ilse, Hebamme
173 Landw. Bezugs- u. Absatzgen., Papenteich
118 **Lehne, Herm., Mühle, Grassel**
152 Lehne, Karl, Drescherei, Rethen
241 Lehrmann, Otto, Tischlermstr., Grassel
247 Lillie, Heinr., Bauer, Rethen
191 Löns, Rev.-Förster, Kanalbauamt Wedesbüttel
274 Lüddecke, Maschinen, Lager Meine
193 Lüters, Rud., Gastw., Meinholz
232 Lütge, Ernst, Bürgermstr., Vordorf
153 Lütge, Ernst, Bauer, Wedelheine
279 Lütge (Plagge), Ernst, Bauer, Vordorf Nr. 17
205 Lütge, H., Bürgermstr., Rötgesbüttel
227 Lüttge, Ernst, Landw., Meinholz
192 Lyke, Fritz, Fuhrherr, Grassel
159 Martin, Dr., Arzt.
130 Matthies, Willi, Schlachterei
169 Mellin, Herm., Bauer, Meine Nr. 9
229 Meyer, Herm., Gastw., Abbesbüttel
137 Michels, Herm., Gastwirt, Rethen
188 Michels, Willi, Gastwirt, Adenbüttel 16.
239 Möhle, Heinr., Kolonialwr., Rötgesbüttel
284 Möhle, Herm., Viehhdlg., Rötgesbüttel Nr. 34
114 Möhle, Ww. Meta, Gastwirtschaft, Nr. 69
183 Möhle, Richard, Rethen.
242 Möller, Heinr., Gastw., Rötgesbüttel
288 Molkerei-Gen. Papenteich, GmbH
168 Mühle Grassel, Inh. Rode, R.
291 Nesemann, Wilh., Bauer, Nr. 10
297 Nolte, Herm., Bäckerei, Nr. 31.
214 Otte, Heinr., Bauer, Adenbüttel 7
179 Otte, Heinrich, Bauer, Grassel
212 Pfarramt, Evangelisches, Meine
226 Poppe, Rob., Schmiedemstr., Vordorf
213 Reichsbahn, Güterabfertigung Meine
235 Reichsbahn, Güterabfertigung, Rötgesbüttel
120 Reichspost, Poststelle
118 Reinecke, Dr., Dipl.-Landw., Eickhorst
296 Reinecke, Christian, Bauer, Rötgesbüttel 12
175 Reinecke, Erna, Hebamme, Rötgesbüttel
255 Reinecke, Heinr., Bauer, Rethen Nr. 4
157 Reinecke (Raß), Heinrich, Bauer, Rethen
121 Richter, H., Gastwirt, Gravenhorst
113 Rinkel, H., Schlachtermstr., Meine 30
180 Rittergut Martinsbüttel
165 Rohde, Walter, Installation.
251 Rolfs, Ernst, Landwirt, Vordorf
221 Ruhe, Provinzial-Wegemstr., Meine
218 Schenkel, Fritz, Molkerei, Rethen, Dorfstr. 50
178 Schrader, Carl, Bäckermstr., Rötgesbüttel
163 Schrader, Otto, Bauer, Rötgesbüttel
119 Schröder, Rud., Bauer, Grassel
127 v. Schwartz, Kammerh., Rttg. Martinsbüttel
111 **Spar- u. Darlehnskasse Meine eGmbH**
172 Spar- u. Darlehnsk., eGmbH, Vollbüttel
286 Steckhan, Karl
211 Strube, Heinrich, Kaufhaus, Nr. 59
252 Studte, Karl, Bäckermstr., Vordorf
219 Stute, Ernst, Bürgermstr., Gravenhorst

294 **Tadje, Karl, Kfm., Rötgesbüttel.**
133 Tietge, Heinr., Autovermiet.
02 Tietje, Willi, Bauer, Rötgesbüttel
95 Tomalla, Johann, Kolonialwaren
55 **Ü**berlandwerk Weferlingen, Rethen
85 Uhde, Heinr., Bäckerei
96 Upmann, Gastwirt, Adenbüttel
224 Upmann, Heinr., Bürgermstr., Adenbüttel
151 **W**arnecke, Herm., Geflügelhof, Rötgesbüttel
122 Wassmann, H., Gastwirtschaft.
109 Weber, Paul, Landwirt, Grassel
167 Wehmann, Ernst, Bauer, Grassel
170 Wehmann, Ernst, Bauer, Ohnhorst Nr. 1
164 Wehmann, Ernst, Bauer, Wedesbüttel
128 Wehmann, Ernst, Gastwirt, Wedesbüttel.
228 Wehmann, Heinr., Bauer, Grassel
174 Wehmann, Heinr., Maurermstr.
217 Wiegmann, Friedr., Bürgermstr., Grassel
140 Wigand, Dr. Otto, Arzt
278 Winter, Julius, Meine
216 Wiweky, Ewald, Bauer, Gravenhorst Nr. 4
272 Wörner, Eugen, Dentist, Meine 88
220 Wünsche, Richard, Oberwegemstr., Nr. 108
258 **Z**iegenbein, Willi, Bäcker, Ahlesbüttel
135 Zimmermann, Ernst, Gemüse, Wedesbütt. Nr.19
231 Zuckerfabrik Papenteich zu Meine A.-G.

Meinersdorf (Erzgebirge) [Sachsen]

☛ *Au* = Auerbach (Erzgeb.)
Bu = Burkhardtsdorf (Erzgeb.)
Go = Gornsdorf (Erzgeb.)
Thh = Thalheim (Erzgeb.)

2066 **AG** Sächs. Werke, Betriebsstelle Gornsdorf
2065 Dies., Betriebsst. Burkhardtsdorf
2077 Dies., Betriebsst. Thalheim
2518 Dies., Umspannwerk Thalheim
2666 Dies., Betriebsst. Jahnsdorf
2068 Dies., Umspannwerk Jahnsdorf
2019 Dies., Betriebsst. Gelenau
2790 Ahner, R., Bäckerei, *Thh* Hindenb.Str. 55
2962 Andrä, Max, Konservenfbr., Adorf 49b
2107 Apotheke Burkhardtsdorf, Alfr. Friedrich
2194 Apotheke Thalheim, K. Alb. Seidler
2046 Arbeitsamt, *Thh* StollbergerStr. 5
2802 Arnold, A. E., Strumpfwr., A.Günther-Str. 71
2382 Arnold, E., Kol.W., Burkhardtsdorf
2754 Arnold, H., Strumpfappret., *Thh* Schulstr. 12
2556 Arnold, Wold., Blumen, *Thh* H.WesselStr.1
2267 Arnold & Co, Selterfbr., *Go* Hauptstr. 66
2359 Astoria-Lichtspiele, Gornsdorf
2075 Baldauf, Georg, Kfm., Hindenburgstr. 86K
2609 Barth, W., Butter, *Au* Dorfstr. 37c
2397 Barthel, R., Strumpfappret., Adorf, Neuk.Str.
2444 Bayer & Heinze, Bankhaus, Abt. Thalheim, Bismarckstr. 4
2034 Becker-Werke AG, Strumpffbr., Jahnsdorf
2157 Bellmann, M., Wirklehrer, *Thh* H.GöringStr. 5
2229 Bernhardt, A., Baugesch., Adorf, Kreißigstr.
2571 Bernhardt, Arno, Fleischerei, Adorf
2726 Bernhardt, C. G., Strumpffbr., Burkhardtsdorf
2625 Berufsschule, *Bu* Kanzlerstr. 23
2615 Bochmann, E., Strumpffbr., Adorf, Meindfstr.
2365 Bock, Walt., Lebensm., *Thh* A.HitlerStr. 22
2328 Böhme, Alb., Lebensm., *Thh* Hindenb.Str. 40
2731 Böhme, Alfr., *Thh* Helenenstr. 6b
2269 Böhme, Bruno, Nadelfabrik, *Thh* Bhfstr. 6
2757 Böttcher, Volkmar, Strumpffbr., Jahnsdorf
2938 Böttrich, Paul, Strumpffbr., Auerbach
2602 Bohne, K., Fuhrgesch., *Thh* Hindenb.Str. 43
2618 Bonitz, O. M., Strumpffbr., *Thh* Helenenstr.
2361 Bräuer, P., Sägewerk, *Au* Hormersd.Str. 41
2004 Brödner, A., Strumpfwr., *Bu* Kanzlerstr. 20
2357 Brückner, K., Kol.W., *Thh* Hindenb.Str. 37
2841 Brückner Nf., Paul, Pappe, Thalheim
2465 Brünnel, **Max**, Spedition, Burkhardtsdorf
2628 Brunner, M., Strumpffbr., Jahnsdorf, Kurt-Günther-Str. 29
2435 Brunner, Rich., Konfektion, Thalheim
2332 Bucher, P., Strumpffbr., Hormersdorf
2702 Busch, W., Strumpfwr., *Thh* H.Wessel-Str.23a
2560 **C**lemens, Claus, KG, Pappenf., Thalheim
2555 Claus, Ernst, Bäckerei, *Thh* Gartenstr. 5
2785 Claus, Eugen, Strumpffbr., Hormersdorf 88
2205 Claus, Ferd., Sägewerk, Thalheim
2093 Clauß, C. R., Strumpffabriken, Jahnsdorf
2565 Claußnitzer, K., Bäckerei, *Go* Hauptstr. 137
2154 Claußnitzer, M., Bäckerei, *Go* Bergstr. 1
2715 Colditz, Hans, Bäckerei, Chemn.Str. 77g
2925 **G.** Herbert **D**ietrich AG, Strumpffabrik
2638 Dietrich, M., Zementwrfbr, *Bu* Hitlerstr. 32
2529 Dietz, Paul, Spirituosen, Adorf, Dorfstr. 64
2933 Dietz, Theod., Strumpfappret., Auerbach 7
2329 Dietze, Albin, Strumpffbr., *Thh* Salzstr. 12
2580 Dintsch, Elsa, Modewr., *Bu* Am Bahnhof
2477 Dörr, Albert, Fleischer, *Go* Hauptstr. 42
2523 Dost, Georg, *Thh* Rolandstr. 24
2346 Drechsel, Albert, Bauer, Gornsdorf
2344 Drechsel, Bruno, Kohlen, *Go* Hauptstr. 53
2171 Drechsel, B., Strumpffbr., Hormersdorf
2472 Drechsel, E., Strumpffbr., *Go* A.Uhlm.Str. 8
2905 Drechsel, E. L., Schneider, *Go* Hauptstr. 38
2086 Gebr. Drechsel, Strumpffbr., *Thh* Schulstr. 23
2458 / 2459 Drechsel, Gustav, Strumpffabrik, Thalheim (Erzgeb.)
2289 Drechsel, Heinr., Strumpffbr., Thalheim
2652 Drechsel, Marie, Burkhardtsdorf
2360 / 2681 Drechsel, Max, Strumpfwarenfabriken, Gornsdorf (Erzgeb.)
2401 Drechsel, Paul, Strumpffbr., Gornsdorf
2420 Drechsel, R. A., Appretur, *Thh* Gartenstr. 2
2820 Drechsel, Richard, Prok., Hormersdorf 3
2651 Drechsel, R., Strumpffbr., Burkhardtsdorf
2909 Drechsel, Rud., Strumpffbr., *Thh* Hdbgstr. 35
2557 Drechsler, Max, Kol.W., *Go* Hauptstr. 95
2752 **E**bert, **E**li, Spedition, Thalheim
2958 Ebert, F., Strumpffbr., *Thh* H.Wessel-Str. 25
2317 Eger, P., Baumstr., *Thh* Zwönitztalstr. 33
2271 Eger, W., Strumpffbr., *Thh* Zwönitztalstr. 22
2337 Eichler, E., Strumpffbr., *Thh* Waltherstr. 3
2189 Eichler, M. G., Landw., *Thh* Chemn.Str. 20
2931 Eichler, M., Strumpffbr., *Thh* Salzstr.
2440 Einer, L., Appretur, *Thh* A.HitlerStr. 24
2495 Eisenschmidt, Gg., Sattler, Jahnsdorf
2231 Emmerlich, O., Strumpffbr., Hormersdorf
2875 Emmrich, E., Kol.W., *Go* Hauptstr. 158
2533 Endesfelder, Joh., Bäcker, Jahnsdorf, Adolf-Hitler-Str. 68
2523 Erzgeb. Strumpf- u. Wirkwr.-Fbr., *Thh* Rolandstr. 24
2738 **F**ellinghauer, A., Baumstr., *Thh* Schlag.Str.
2783 Fickel, Hermann, Kfm., Hormersdorf
2696 Ficker, P., Lebensm., *Go* AuerbacherStr. 4
2669 Fiebig, Rob., Tabakwr., *Go* Hauptstr. 8
2739 Fiedler, H., Fensterreinig., *Thh* H.Wessel-Str.
2539 Filmbühne, Auerbach
2545 Fischer, E., Klempnerei, Gornsdorf 24
2865 Fischer, R., Strumpffbr., *Thh* H.Wessel-Str. 6
2577 Fleischer, A., Grabsteine, *Thh* Karol.Str. 3
2387 Fleischer, Max, Klempner, *Bu* Kirchsteig 3
2481 Förster, A., Strumpffbr., *Bu* Zöpfelsteig 2
2016 Förster, Erich, Kfm., *Bu* Seilerweg 1b
2616 Förster, F., Fabrkt., *Bu* Am Nicklasberg
2766 Förster, P., Kohlen, *Bu* Lessingstr. 8
2016 Förster, V., Strumpffbr., Burkhardtsdorf
2216 Förster, W., Strumpffbr., Burkhardtsdorf
2722 Fomm, Dr. Hans, Zahnarzt, *Go* Hauptstr. 151
2056 Forstwartei, Staatl., Gornsdorf
2095 Frank, B., Strumpffbr., Jahnsdorf, Chemn.Str.
2617 Gustav Frank Komm.-Ges., Strumpffabrik, Thalheim (Erzgeb.), Schulstr. 8
2904 Frank, Emil, Wohn., StollbergerStr. 1
2846 Franz, O., Sattlermstr., *Thh* Hindenb. Str. 34
2598 Friedrich, Hans-H., Am Niclasberg 16
2510 Gustav Frische Strumpffabrik, Burkhardtsdorf (Erzgeb.). **T** Gustav Frische **P** Leipzig 32315
2919 Fritsche, Moritz, Modewr., Jahnsdorf
2270 Fritzsch, Max, Strumpfwr., *Thh* Jägerstr. 6
2466 Fröhner, Alfred, *Thh* Stollb.Str.
2670 **G**asth. Alte Post, Adorf 13
2914 Gasth. a. Bahnhof Meinersdorf, R. Steeger
2721 Gasthaus Bahnhofsgaststätte Adorf
2080 Gasth. Besenschänke, *Bu* AnnabergerStr. 4
2998 Gasth. Böhm, Jahnsdorf
2759 Gasth. Deutsches Eck, Thalheim
2174 Gasth. Elysium, E. Mehnert, Burkhardtsdorf
2486 Gasth. Erzgeb. Schänke, Gornsdorf
2685 Gasth. Felsenkeller, O. Jahn, *Bu* Hindenb.Str.
2519 Gasth. Friedenseiche, E. Nobis, Hormersdorf
2662 Gasth. Grüner Baum, Jahnsdorf, Stollb. Str.
2408 Gasthaus Grüner Baum, Thalheim
2610 Gasth. Jagdschänke, Adorf
2520 Gasth. Linde, K. Bonitz, *Go* Hauptstr. 145
2396 Gasth. Linde, R. Erler, Adorf
2701 Gasth. Linde, Theod. Klaus, Auerbach
2743 Gasth. u. Kaffee Linde, Burkhardtsdorf
2852 Gasth. u. Kaffee Lindner, Hormersdorf
2133 Gasth. Morgensonne, O. Colditz, Jahnsdorf
2626 Gasth. Paradies, P. Claus, Brünlos 58C
2879 Gasth. Post, M. Schneider, Jahnsdorf
2886 Gasth. Roscher, *Bu* Hindenburgstr.
2863 Gasth. Sängerhalle, *Thh* Hauptstr. 20
2811 Gasth. Schützenhaus, Otto Mehner
2467 Gasth. Schwarzer Teich, E. Lasch, Auerbach
2842 Gasth. Schweizerhaus, Burkhardtsdorf
2707 Gasth. Schweizerhaus, Hormersdorf, Thum.St.
2007 Gasth. Sonne, Auerbach
2320 Gasth. Tabakstanne, E. Tauscher, Thalheim
2630 Gasth. Wiesental, Thalheim
2937 Gasth. Zentralhalle, A. Müller, Gornsdorf
2126 Gasth. Zwinger, E. Rother, Thalheim
2460 Gasth. Zwönitztal, *Bu* EibenbergerStr. 31
2693 Gasthof Adorf, Bes. Berthold's Erben
2422 Gasthof Auenberg, Burkhardtsdorf
2993 Gasthof Deutsches Haus, Burkhardtsdorf
2462 Gasthof Eisenhammer, Schuster, Thalheim
2736 Gasthof Erbgericht, E. Krebs, Hormersdorf
2692 Gasthof Felsenkeller, M. Vogel, Jahnsdorf
2705 Gasthof Fremdenhof Erbgericht, Thalheim
2531 Gasthof Gornsdorf, Willy Steeger
2732 Gasthof Grüne Aue, P. Winkler, Jahnsdorf
2607 Gasthof Löwe, Hormersdorf 17b
2339 Gasthof Meinersdorf, Melanie, Pötzsch
2729 Gasthof Sonne, M. Müller, Burkhardtsdorf
2484 Gasthof Zwönitzthal, F. Mehner, Thalheim
2403 Gastwirtschaft Bahnhofsw. Thalheim
2375 Gastw. Germania, Hauptstr. 32
2067 Gaswerk Siegmar, Behälterst. Gornsdorf
2717 Gebauer, B., Schornsteinfeg., Chemn.Str. 77
2312 Geilhof, B., Strumpffbr., Jahnsdorf, MariendorferStr. 160c
2078 Gemeindeverw. Adorf (Erzgebirge)
2059 Gemeindeverw. u. Girokasse, Auerbach
2044 Gemeindeverw. Burkhardtsdorf
2043 Dieselbe, Spar- und Girokasse
2041 Gemeindeverwaltung Gornsdorf
2145 Gemeindeverw. Hormersdorf
2011 Gemeindeverw. Jahnsdorf
2176 Gemeindeverw. Meinersdorf
2060 Gendarmerieposten Burkhardtsdorf
2006 Gendarmerieposten, *Go* Hauptstr. 15
2008 Gendarmerieposten Thalheim
2073 Gendarmerie-Standort Jahnsdorf
2780 Genoss.-Molkerei eGmbH, *Thh* Wessel-Str. 1
2284 Gerste, H., Strumpffbr., *Bu* Hitlerstr. 46
2532 Gerstenberg, W., Uhrmacher, Thalheim
2043 Giro- u. Sparkasse Burckhardtsdorf
2041 Giro- u. Sparkasse Gornsdorf
2011 Giro- u. Sparkasse Jahnsdorf
2385 Gläser, Alfred, Fabrikant, *Go* Feldstr. 1
2272 Gläser, Heinr., Kol.-W., Thalheim
2708 Gläser, Otto, Strumpffabrikat., Jahnsdorf
2028 Gloria-Palast, Lichtspielhaus GmbH, *Thh* Bismarckstr. 4
2335 Glück, E., Strumpffbr., Burkhardtsdorf
2119 Gödel, Friedr., Böttcher, *Au* Dorfstr. 12
2570 Görner, Else, Strumpf-Appretur
Sml.-Nr. 2241 O. Görner jr. Strumpffabriken Aktiengesellschaft, Thalheim i. Erzgebirge. T Dreitannen P Leipzig 14594
2242 Dies., Werkluftschutzleiter F. Reppel, Thalh.
2613 Görner, Alice, Siebeneichen, Stollb.Str.
2544 V. Görner KG, Strumpffbr., Gornsdorf
2102 Görner, Wilh., Buchbinderei, Thalheim
2746 Gräbner, P., Strumpffbr., *Thh* Plan 11
2927 Grimm, Alfred, Baugesch., Adorf
2633 Grimm, Felix, Steuerh., *Thh* Hitlerstr. 1a
2211 Groß, Max, Klempnerei, Dorfstr. 17B
2901 Gruner, E., Elektr. Anl., *Thh* Hindenb.Str. 36
2282 Günther, C.E., Klempner, *Thh* Ad.Hitl.-Str. 7
2806 Günther, Theod., Klempnerei, Auerbach 7c
2226 Günther, W., Klempner, *Go* Hauptstr. 20
2576 **H**aas, Hellm., Autoverm., *Go* Hauptstr. 22
2487 Haase, Erich, Kohlen, Hauptstr. 24E
2975 Haase, Hans, *Bu* Mühlweg 1
2207 Haase, Rich., Kohlen, Am Bahnhof
2965 Häcker, Albert, Strumpffbr., *Au* Dorfstr. 2d
2994 Häcker, Theodor, Strumpffbr., Auerbach
2188 R. Hähnel u. A., Marschner, Strumpffbr., *Thh* Adolf-Hitler-Str. 1
2748 Hänel, Rudenz, Friseur, *Thh* Hindenb.Str. 1
2033 Häntsch, P., Heilprakt., *Thh* Stollb.Str. 38
2074 Häntsche, E., Gärtnerei, Thalheim
2848 Hahn, A., Strumpffbr., *Thh* Wilhelmstr. 5
2538 Hahn, M., Fleischerm., *Thh* Hindenb.Str. 41
2949 Hahn, Paul, Strumpffabrik, Thalheim (Erzgeb.), Aeußere Bergstraße 10
2906 Hahn, Th., Maschinenbau, *Thh* Salzstr. 1
2590 Handelsschule, Oeffentl., Thalheim
2273 Hanisch, B., Möbelfbr., *Thh* Ad.-Hitl.-Str. 1
2920 Harnisch, G., Strumpfwr., *Bu* Scholle 6
2511 Hartmann, P., Drogen, *Thh* Hindenb.Str. 26
2682 Hascheck, Konrad, Schlosserei, Chemn.Str.
2202 Hascheck, R. M., Schlosser, *Thh* Hdbgstr. 19
2895 Hascheck, W., Getreide, *Thh* H.Wessel-Str. 35
2493 Haushaltungsschule Meinersdorf
2144 Haußmann, H., Strumpffbr., *Thh* Bergstr. 2
2374 Haustein, Ernst, Wäsche, *Au* Schulstr. 4
2490 Haustein, G., Sägewerk, Dorfchemnitz 43
2183 Gebr. Hegewald, Kohlen, Adorf, Hauptstr.
2894 Heimbold, Paul, Klempnerei, *Au* Bhfstr. 23
2585 Heimbold, Rosa, Strumpffbr., Auerbach
2588 Heinrich, H., Handschuhe, *Au* Dorfstr. 3
2606 Heinzmann, E., Schmiede, Adorf 28b
2710 Helbig, Oskar, Reisebüro, *Thh* Am Plan 14
2882 Held, E. R., Strumpffbr., *Thh* Salzstr. 11
2667 Hellriegel, W., Baumeister, Hormersdorf
2880 Hempel, W., Kürschner, *Thh* Hindenb.-Str. 4
2120 Hensel, S., Zahnarzt, Jahnsdorf, Hitlerstr. 84
2370 Hennig jr., Max, Fuhrgesch., A.Dorfstr. 4
2845 Hentschel, Rud., Kol.-W., *Bu* Hitlerstr. 3
2622 Herold, Ernst, Strumpffbr., Hormersdorf
2129 Herold, O., Strumpffbr., Hormersdorf, Dorfstraße 74
2547 Herrmann, E., Fleischer, *Bu* Herrenmühlenw.7
2536 Herrmann, E., Textilwr., *Thh* A.Hitl.Str. 1
2473 Heß, Kurt, Baumeister, Auerbach
2038 Heuckenkamp, Dr. G., Zahnarzt, *Bu* Markt 11
2880 Heymann, Arthur, Strumpffbr., Gornsdorf
2797 Hilbert, Emil, Kohlen, Hormersdorf
2132 Hilbert, Otto, Strumpffbr., Hormersdorf
2697 Hinz, Arthur, Gartenbau, *Au* Hauptstr. 16
(2306) Hirsch, Bruno, Bauer, Adorf
2268 Hofmann, A., Dachdecker, *Thh* Jahnsd.Str.
2831 Hofmann, A., Klempner, *Bu* Hindenb.Str. 26
2603 Hofmann, Ernst, Dachd., Hormersdorf 72
2878 Hofmann, Ernst, Strumpffbr., *Thh* Plan 8
2815 Hofmann, H., Strickerei, *Bu* Ahnerweg 16
2244 Hofmann, M. R., Strumpffbr., *Thh* Wiesenstr. 4
2303 Hofmann, Dr. V., R.A., *Thh* Bismarckstr. 24
2303 Hofmann, Dr. W., R.A. [N], *Thh* Bism.Str. 24
2244 Hofmann, Walter, *Thh* Neue Wiesenstr. 4
2027 Hofmann, W., Lederhdlg., *Thh* Bism.Str. 9
2300 Homilius, O., Mühle, Burkhardtsdorf
2135 Horn, R., Dachd., Jahnsdorf, Meinersd.Str. 34
2148 Horn, Richard, Strumpffbr., Jahnsdorf
2769 Hotel Andreasberg eGmbH, Gornsdorf
2868 Hotel Bahnhofs-Hotel zur Post, Auerbach
2829 Hotel Einkehr, *Thh* Horst-Wessel-Str. 15
2823 Hotel u. Kaffee Löwe, *Thh* A.Hitl.Str. 18
2515 Hübler, R., Fleischer, Hormersdorf, Dorfstr. 66c
2497 Hübler, R., Fleischermstr., A.Dorfstr. 2
2210 Hüfler, Fritz, Dentist, *Thh* Bism.Str. 23
2592 Hunger, E., Holzwr., *Bu* Ad.Hitler-Str. 23
2859 Hunger, K., Schnittwr., *Bu* Ad.Hitler-Str. 38
2896 Gebr. Ihle, Geldschrankfbr., *Bu* Winkel 1
2437 Ihlke, Martin, Klempnerei, *Thh* Bism.Str. 6
2686 Jacob, Albert, Textilwaren, H.WesselStr.
2223 Jahn, Max, Viehhdlr., *Bu* KemtauerStr.
2184 John, F., Elektromstr., *Au* ThumerStr. 16
2567 Jürgens, Max, Tischlerm., A.Thalh.Str. 93
2436 Junghans, Herm., Spedition, Hauptstr. 68
2995 Kämpfe, Erich, Strumpffabrik, Burkhardtsdorf (Erzgeb.), Chemnitzer Straße
2850 Kästner, M., Geschäftsst., *Thh* Zwön.Str. 31
2517 Kaffee Scherzer, *Thh* Gartenstr. 18
2934 Kaltofen, K., Heilprakt., *Thh* Hindenb.-Str. 39
2714 Karl, Willy, Strumpfwr., *Thh* Bism.Str. 33
2407 Kasdorf, Erich, Bademstr., Auerbach
2384 Keller, Albin, Strumpffbr., Auerbach
2605 Keller, E., Bäckerei, *Thh* Hindenb.Str. 4
2023 Keller, Herbert, *Au* Braustr. 2
2810 Keller, O., Bäckerei, *Thh* Schulstr. 21
2711 Kemter, Gerh., Malergesch., *Thh* Bhfstr. 7
2237 Klaus, Arno, Kartonfbr., *Bu* Ahnerweg 3
2966 Klaus, Emil, Spediteur, Auerbach
2579 Kleinhempel, K., Elektroh., Burkhardtsdorf
2730 Kluge, Arno, Bote, *Au* Unt.Hauptstr. 52
2281 Kluge, Emil, Drogerie, *Thh* Bismarckstr. 14
2003 Kluge, Walter, Jahnsdorf, Hitlerstr. 9
2413 Köhler, Emil, Baugesch., Gornsdorf, 33 G
2770 Köhler, Ernst, Lebensm., Thalheim
2900 Gebr. Köhler, Strumpffbr., Jahnsdorf, ChemnitzerStr.
2551 I. W. Köhler & Co, Strumpffbr., Jahnsdorf
2959 Köhler, M., Materialwr., *Thh* Hindenb.Str. 14
2395 Köhler, Oskar, Malermstr., *Go* Hauptstr. 37
2261 Köhler, Th. O., Strumpffbr., Jahnsdorf
2362 Köhler & Sonntag, Strumpffbr., Auerbach
2932 Köppen, Walt., Mietwagenbetrieb, Auerbach
2902 Korn, R., Baugesch., *Thh* L.Jahn-Str. 9
2832 Korte Nf., Ferd., Manuf.W., *Thh* Hdbgstr. 17
2385 Kränkel, Edwin, Werkmstr., *Go* Feldstr. 1 D
2836 Kramer, Fritz, *Au* Horst-Wessel-Str. 5
2177 Kramer, G., Zahnarzt, *Thh* Schulstr. 10
2311 Krauspe, P., Bauer, Lehrgut, Jahnsdorf 96
2314 Krauß, Kaspar, Handschuhe, *Bu* Chemn.St. 13
2005 Krauß, Osm., Strumpffbr., *Thh* Jägerstr. 6b
2061 Kreispflegeheim Jahnsdorf
2522 Kreißig, A., Pelzwr., *Thh* Zwönitztalstr. 3
2885 Kreyßig, A. Max, Pianofortefbr., Thalheim
2412 Kreyßig, K., Elektr.Werkst., Adorf 19e
2152 Kriester, Dr., Arzt, Jahnsdorf
2125 Kron, Otto, Papierfbr., Thalheim
2186 Kühn, Paul, Elektr.Anl., *Thh* Karolinenstr. 3
2789 Kunig, Emil, Kfm., *Thh* Hormersd.Weg 15
2871 Kunig, L., Strumpffbr., *Thh* Hindenb.Str. 32
2253 Kunze, Gerh., Bäckerei, *Bu* Kanzlerstr. 14
2543 Kupfer, E., Bäckermstr., *Thh* Stollb.Str. 15
2623 Kurth, Gotthilf, Strumpffbr., Auerbach
2029 Lämmel, W., Grabdenkmäl., *Thh* Chemn.St.47
2635 Lässig, W., Fahrlehrer, Auerbach 85b
2812 Lamer, K., Fuhrbetr., *Au* Schulstr. 3
2473 Landrock, W., Auerbach
2987 Ldw. Handelsbank Burkhardtsdorf, GmbH
2631 Lang, Joh., Butter, *Thh* H.Wessel-Str. 36
2756 Langer, O., Strumpffbr., Gornsdorf
2690 Langer, Rob., Böttcherei, Hindenburgstr. 28
2037 Langer & Sohn, Strumpff., Burkhardtsdorf
2530 Lappe, Fritz, Strumpffbr., Homersdorf 170
2578 Lasch, Emil, Maler, *Bu* Hauptstr. 1
2653 Lasch, Fritz, Kol.-W., *Bu* Chemn.Str. 1
2279 Lauckner, C. F., Schnittwr., Thalheim
2379 Lauckner, F., Fleischerei, *Bu* Bahnhofstr. 5
2141 Leistner, Kurt, Fleischbeschauer, Gornsdorf
2474 Leonhardt, H., Friseur, *Thh* Hindenb.Str. 62
2691 Leonhardt, H., Bäckerei, *Thh* Hindenb.Str. 69
2292 Lessig, Karl, Fleischerei, Gornsdorf
2546 Leuthold, B., Schnittwr., Auerbach 61g
2028 Lichtspielhaus GmbH, Thalheim
2433 Lieberwirth & Söhne, Strumpff., Thalheim
2985 Lindner, M., Strumpffbr., *Thh* H.Wessel-Str.
2955 Linke, Kurt, Maler, *Thh* A.Hitler-Str. 8
2368 Lißner, H., Strumpffbr., Burkhardtsdorf
2203 Lißner, O., Glaserei, *Bu* Topfmarkt 2
2150 Löffler, A., Pol.-Oberwachtmstr., Auerbach
2142 Löffler jr., K., Zigarren, *Thh* Hindenb.Str.
2278 Loß, Joh., Elektrovertr., Burkhardtsdorf
2037 Lohse, Paul, Kfm., Burkhardtsdorf
2372 Lorenz, Albin, Garne, *Thh* Bismarckstr. 21
2474 Lorenz, P., Lebensm., *Thh* Hindenb.Str. 62
2967 Lorenz, Walter, Heilpraktiker, Meinersdorf, Hallbauerstr. 1 P
2988 Lorenz, W., Strumpffbr., Pfüllerstr. 89
2608 Lucht, Otto, Kfm., Gornsdorf
2496 Lucht, Walter, Kfm., *Go* H.Wessel-Str. 2
2310 Lunzenauer, H., Kfm., *Bu* Markt 1
2322 Gebr. **M**ädler, Autorep., *Thh* Hindenb.Str. 43
2323 Ders., Wohn., Ludwig-Jahn-Str. 15
2228 Mages, Hans, Baugesch., *Thh* Schulstr.
2535 Mai, Albert, Fleischermstr., *Bu* Am Lehn 5
2798 Mann, Paul, Kol.-W., Adorf
2741 Markert, Linus, Kol.-W., Auerbach 69E
2298 Marschner, Dr. med., *Thh* H.Wessel-Str. 8
2876 Marschner, A., Strumpffbr., *Thh* Hindenb.Str.
2719 Marschner, Erich, Lebensm., *Au* Hauptstr. 27
2861 Marschner, P., Strumpffbr., *Thh* Plan 3
2438 Matz, F., Buchdruck., Jahnsdorf, Chemn.Str.
2390 Mehlhorn, J., Modewr., Burkhardtsdorf
2813 Meier, Herb., Strumpffbr., KanzlerStr. 1
2305 Meier, Louis, Kol.-W., Jahnsdorf 99b
2634 Meinelt, W., Zahnarzt, *Bu* V.Jahn-Str. 11a
2988 Meinersd. Strumpffabrik Fischer & Lorenz GmbH, Otto-Pfüller-Str. 89
2461 Meischner, Paul, Kohlen, Auerbach
2913 Meister, Oswald, Drogerie, *Go* Hauptstr. 111
2723 Melzer, Herb., Versich., *Bu* AdorferStr. 1
2024 Melzer, Max, Luftschutzf., *Go* Hauptstr. 70
2661 Methodisten-Gemeinde, Burkhardtsdorf
2751 Metzner, E., Tiefbau, Thalheim
2849 Meyer, Karl, Strümpfe, *Bu* Dorfweg 12
2471 Meyer, Kurt, Fleischerei, *Go* Hauptstr. 15
2018 Minkos, Martha, *Thh* Gornsd.Str. 4a
2527 Möckel, Alb., Gardinen, *Thh* Karol.Str. 2
2017 Mönch, Max, Feinkost, Gornsdorf
2218 Mühlenwerke Meinersdorf, Otto Bauer
2706 Müller, Alfr., Kohlen, Adorf, Klaffenb.Str.
2063 Müller, F. B., Bierhdlg., *Thh* Hofackersiedl.
2575 F. u. A.Müller, Strumpffbr., *Thh* Stollb.Str.
2921 Müller, H., Fleischer, *Bu* EibenbergerStr. 1
2482 Müller, K. R., Klempn., *Thh* H.Wessel-Str.
2318 Müller, Lothar, *Thh* Horst-Wessel-Str.
2343 Müller, Max, Bäckerei, *Thh* Hindenb.Str. 2
2888 Müller, Paul, Strumpffbr., *Thh* Bergstr. 4
2847 Müller, R., Revis., *Thh* StollbergerStr. 34
2200 Munzig, W., Drogerie, *Thh* Hindenburgstr. 4
2130 **N**äcke, Dr. Paul, Arzt, Auerbach
2110 Naturbad d. Gemeinde Gornsdorf, 33Z
2608 Nebel, G. H., Strumpffbr., Gornsdorf
2964 Nebel, Paul, Elektroinst., *Bu* Topfmarkt 6
2351 Nestler, Fr. Joh., Autobetrieb, Gornsdorf
2970 Neuber, P., Trikotstoffe, Jahnsdorf, Adorf.Str.17
2733 Neubert, C. E., Strumpffbr., Jahnsdorf
2377 Neubert, Max, Strumpffabrik
2354 Neubert, O., Kohlen, *Thh* Salzstr. 9
2457 Neukirch, H., Appretur, *Thh* Dorfchemn.Str. 1
2247 Neukirchner, Bruno, Strumpffabrik, Thalheim
2101 Neumann, Franz Jos., *Thh* A.Hitler-Str. 26
2296 Neumann, Max, Kol.-W., Hauptstr.
(2028) Nitzsche, Landmesser, Thalheim
2089 W. & R. Nobis, Strumpffbr., *Thh* N.Wiesenstr.
2313 Nöbel, Curt, Brauerei, Thalheim
2410 Nösel, C. Herm., *Thh* Uferstr. 18
2414 NSDAP, Ortsgruppe, *Bu* Markt 5
2021 Dieselbe, Ortsgruppe Jahnsdorf
2051 Dieselbe, Ortsgruppe Thalheim
2215 Dies., DAF, Jahnsdorf, Ad.Hitler-Str. 67
2704 Dieselbe, NSV., *Thh* Bismarckstr. 27a
2259 **O**ebsger, Louis, Strumpffbr., Hormersdorf 80b
2737 Gebr. Oelsner, Hobelwerk, *Bu* Hitlerstr. 50
2960 Oertel, C. L., Färberei, Neukirchen
2776 Derselbe, Fil. Mercerisieranstalt, Gornsdorf
2773 Ogorzelski, E., Dentist, Jahnsdorf
2939 Orthop. Maßschule, Meinersdorf, Hptstr. 75
2287 Ortskrankenkasse, Allg., Auerbach
2326 Ortskrankenkasse, Allg., *Bu* V.Jahn-Str. 12
2479 Ortskrankenkasse, Allg., Gornsdorf
2219 Ortskrankenkasse, Allg., Hormersdorf
2277 Ortskrankenkasse, Allg., Jahnsdorf
2319 Ortskrankenkasse, Allg., Thalheim
2750 Otto, Herb., Schuhhaus, *Thh* Hindenb.Str. 4
2334 **P**aul, Erich, Strumpfw., Thalheim
2839 Pech, Paul, elektr. Anl., Meinersdorf
2358 Pelz, Dr., Vet.-Rat, *Go* Feldstr. 11
2090 Peter, Arno, Strumpffbr., *Thh* Gartenstr. 3
2137 Petzold, Dr., Arzt, *Thh* Bismarckstr. 32
2214 Petzoldt, Willy, Dentist, Auerbach 19
2417 Pfab, Max, Strumpffbr., *Thh* Hindenb.Str. 46
2131 Pfarramt Adorf
2559 Pfarramt Auerbach
2956 Pfarramt Burkhardtsdorf
2001 Pfarramt Gornsdorf
2173 Pfarramt Hormersdorf
2791 Pfarramt Jahnsdorf
2869 Pfarramt Meinersdorf
2155 Pfarramt Thalheim
2807 Pfau, Franz, Strumpffbr., Kemtau
2045 Pfau, Kurt, Betriebsf., *Bu* Eilenb.Str.
2251 Pfau, Max, Strumpffbr., Burkhardtsdorf
2916 Pfeiffer, Willi, Tischler, *Thh* Bism.Str. 32
2111 Pfüller, D. F., Strumpffabrik

2936 Pfüller jr., E. W., Strumpffabrik
2369 Pfüller, G., Strumpffbr., Hormersdorf
2872 Gebr. Pfüller, Strumpffbr., Hauptstr. 29c
2032 Gebr. Pfüller, Strumpff., *Bu* A.HitlerStr. 8
2856 Pfüller, M., Strumpffbr., *Go* Schlageterstr. 3
2698 Pfüller, Martin, Versich., *Go* Hauptstr. 34
2276 Pfüller, Oskar, Strumpffabrik, Hormersdorf (Erzgeb.), Nr. 89
(2248) Pfüller, Rob., Prok., Thalheim
2851 Pilz, Guido, Dachdecker, Auerbach
2340 Polter, Ernst, Baugesch., Meinersdorf
2809 Pomp, Emil, Strumpfwr., *Au* Dorfstr. 10
2035 Prasser, Emil, Klempnermstr., Adorf 37
2070 Preiß, A., Wollabfälle, *Thh* Stollb.Str. 1
(2778) Radio-Walther, Auerbach 63B
2542 Radio-Weiß, Thalheim
2316 Ratskeller, A. Oskar Günther, Thalheim
2064 Rau & Neumann, Strumpffbr., *Thh* Hdbgstr. 52
2302 Rehm, Fritz, Strumpffbr., *Thh* Stollb.Str. 23
2713 Rehm, Gust., Schmiedemstr., *Thh* Hdbgstr. 31
2957 Rehropp, C. G., Strumpffbr., *Thh* Hitlerstr. 10
2679 Reichel, Max, Kolonialwr.
2146 Reichel, Paul, Bäckermstr., Gornsdorf
2676 Reichel, R.-H., Kfm., *Bu* Eibenb.Str. 12b
2930 R.A.D. Führerin, Lg. 2/73, Thalheim
2022 Reichsbahn-Güterabfertigung Auerbach
2009 Dieselbe, Burkhardtsdorf
2969 Dieselbe, Gornsdorf
2081 Dieselbe, Jahnsdorf
2030 Dieselbe, Meinersdorf
2134 Dieselbe, Thalheim
2850 Reichsluftschutzbund, Ortsgr. Thalheim
2096 Reichspost, Postamt Meinersdorf
2115 Dieselbe, Postamt Adorf
2000 Dieselbe, Postamt Auerbach
2161 Dieselbe, Postamt Burkhardtsdorf
2160 Dieselbe, Postamt Gornsdorf
2164 Dieselbe, Postamt Hormersdorf
2114 Dieselbe, Postamt Jahnsdorf
2163 Dieselbe, Postamt Thalheim
2295 Reiland, H., Friseur, *Thh* Hitlerstr. 3
2877 Reinhardt, Ernst, Strumpffbr., Jahnsdorf, StollbergerStr. 110
2483 Reinhold, W., Strumpffbr., *Bu* Hdbgstr. 37
2242 Reppel, Fritz, Luftschutzleit., *Thh* Helenenstraße 6b
2781 Rhiza, Kurt, Bäckermstr., Hauptstr. 61c
2689 Richter, A., Gartenbau, Jahnsdorf, Chemn.Str.
2082 Richter, Arno, Bäcker, *Thh* Bism.Str. 2
2238 Richter, Elisabeth, Blumen, *Bu* Hitlerstr. 20
2624 Richter, E., Strumpffbr., Hormersdorf 30E
2232 Richter, O., Fleischer, Hormersdorf 78E
2416 Richter, Oswald, Kohlen, Thalheim
2432 Richter, P., Gärtnerei, *Thh* Schlageterstr. 8
2221 Richter, Paul, Ölmühle, *Thh* Chemn.Str. 17
2494 Richter, R., Fleischer, *Bu* Lessingstr. 4
2192 Riedel, Fritz, Landmasch., Adorf, Hptstr.
2764 Roch, K., Strumpffbr., *Bu* Kirchsteig 3a
2404 Roch, Max, Fuhrgesch., *Thh* Stollb.Str. 45
2020 Rockstroh, E., Kol.-W., *Bu* Becherstr. 6
2917 Rößler, Paul, Schneider, *Bu* Kanzlerstr. 25
2348 Roscher, H., Fleischer, *Bu* Ad.Hitler-Str. 7
2728 Rothe, B., Kohlen, Jahnsdorf, Chemn.Str. 8
2744 Rother, F.-P., Strumpffbr., *Go* Uhlm.Str. 4
2593 Rother Nf., Louis, Mat.-W., *Go* Hauptstr. 129
2821 Rottloff, O.-W., Strumpfwr., *Au* Wesselstr. 14
2700 Rudolph, Erhart, Bäckerei, *Thh* Lindenstr. 1
2668 Rudolph, Georg, *Thh* Stadtbadweg
2977 Rudolph, O., Strumpffbr., *Thh* Zwön.Str. 11
2257 Rudolph jun., R., *Thh* Bahnhofstr.
2648 Rudolph, Wilhelm, Strumpffabrik, Thalheim
2640 Ders., Verkaufskontor, Hindenburgstr. 25
2796 Rust, K., Kol.-W., *Bu* Am Lehn 4
2907 Saupe, Max, Bäckerei, *Thh* H.Wessel-Str. 30
2720 Schaarschmidt, Bruno, Fleischwr., Auerbach
2858 Schaarschmidt, E., Strumpffbr., *Thh* Hitlerstr.
2745 Scheffler, Meta, Strumpffbr., *Thh* Aug.Str. 2
2446 Scheidhauer, R., Tabakw., *Bu* Becherstr. 11
2684 Schenk, B., Kohlen, *Bu* Adolf-Hitler-Str. 5
2854 Scherf, Otto, Nadelfbr., Burkhardtsdorf
2834 Schelter, Otto, Möbel, Jahnsdorf, Hindb.Str.1
2695 Scherzer, Erich, Hellbauerstr. 94E
2528 Scherzer, L., Strumpffbr., *Thh* A.HitlerStr. 6
2031 Scherzer, Th., Strumpffbr., Thalheim
2308 Schindler, Antonie, Kffr., *Go* Feldstr. 6
2824 Schindler, Johs., Strümpfe, Burkardtsdorf
2015 Schindler, P., Fleischer, *Thh* Hindenb.Str. 28
2002 St. Schindler GmbH, Wirkwrfbr., Burkhardtsdorf
2755 Schletter, C. G., Strumpffbr., *Thh* Chemn.Str.
2447 Schletter, C. W., Strumpffabriken Thalheim
2224 Schletter & Uhlmann, Fuhrgesch., Thalheim
2817 Schmeißer, Hans, Friseur, *Go* Hauptstr. 121
2837 Schmidt, Martha, Gärtnerei, *Go* Bergstr. 20
2918 Schmidt, Paul, Dentist, *Thh* Hindenb.Str. 9
2980 Schmidt, P., Mietwagen., Jahnsdorf, Hptstr.
2405 Schmiedel, Guido, Öle, Burkhardtsdorf
2094 Schreiber, A., Gartenbau, *Thh* Chemn.Str. 25
2355 Schreiber, Br., Buchdr., Burkhardtsdorf
2912 Schreiber, L., Bekleid., *Thh* Hindenb.Str. 29
2136 Schröder, M., Schmiedemstr., *Thh* Chemn.Str.
2830 Schröpel, R., Masch.-Fbr., *Thh* Bahnhofstr. 3
2116 Schröpfer, Dr. med., Gornsdorf
2954 A. F. Schubert & Co, Wirknadelfabrik, Burkhardtsdorf (Erzgeb.)
2843 Schubert, Karl, Landesprod., Gornsdorf
2492 Schubert, Karl, Lebensm., *Thh* Bism.Str. 28a
2260 Schubert, M., Landesprod., *Go* Meinersd.Str.
2108 Schüler, Jean, Strumpff., Burkhardtsdorf
2712 Gebr. Schüller AG, Spinnerei, Venusberg
2084 Schüppel, Max, Bäckerei, *Bu* Hindenb.Str. 24
2971 Schüttel, M., Strumpffbr., Thalheim
2088 Schule Auerbach, Hauptstr. 18
2524 Schule, Volksschule, *Bu* AmMarkt 15
2042 Schule Gornsdorf
2011 Schule Jahnsdorf
2373 Schwarz u. Edelmann, Dentisten
2974 Schwind, O., Strumpffbr., Hormersdorf, Dorfstr. 60
2677 Seidel, E., Lampensch., Adorf, Dorfstr. 18
2614 Seidemann, W., Bücherrev., *Thh* Augustusstr.
2521 Seifert, August, Strumpffbr., Hormersdorf 89
2201 Seifert, Karl, Strumpffbr., Hormersdorf 83
2191 Seifert, Louis, Strumpffbr., Hormersdorf 89g
2250 Seifert, Richard, Strumpffbr., Hormersdorf
2968 Siebert, A., Oberstraßenwart, *Au* Dorfstr. 8E
2181 Siegel, K. G., Kunststeinfbr., Auerbach
2475 Siegert, E., Gartenbau, *Bu* AltePoststr. 1
2835 Sievers, Manfred, Baumstr., Thalheim
2735 Sonntag, A. F., Strumpffbr., Jahnsdorf
2306 Spar-, Kredit- & Bezugsverein, Adorf
2021 Spar- u. Girokasse Jahnsdorf
2151 Stadtbad Thalheim
2051 Stadtbank Thalheim (Erzgeb.) Stadtgirokasse
2051 Stadtverwaltung u. Stadtbank Thalheim
2537 Stiegler, Guido, Kohlen, *Bu* Bahnh.Str. 11
2952 Stoll, O., Autoverm., *Thh* H.Wessel-Str. 23
2805 Strobel, Georg, Baugesch., Auerbach 91I
2716 Stürmer, Karl, Schuhwaren
2415 v. d. Tann, M., Photogr., *Thh* Ad.HitlerStr. 32
2076 Tautenhahn, Max, Strumpffbr., Siedlungsweg
2165 Tetzner, Dr., Arzt
2168 Teufel, Dr. L. Wilh., Burkhardtsdorf
2336 Textil-Syndikat, GmbH, Meinersdorf
2724 Thalheimer Bankgesch., *Thh* Ad.HitlerStr. 27
2788 Thalheimer Zeitung, Thalheim
2124 Thiele, Dr. H., Arzt, Hormersdorf 18C
2233 Thieme, Arno, Hoch- u. Tiefbau, Jahnsdorf, ChemnitzerStr. 29
2091 Thierfelder, E., Fahrr., *Thh* H.Wessel-Str. 5
2897 Thierfelder, Linus, Bauer, Auerbach
2898 Thierfelder, Louis, Strumpffbr., Auerbach
2943 Thierfelder, E. R., Strumpffbr., *Thh* MeinersdorferStr. 1
2286 Thomas, Dr. Hs., Arzt, *Bu* Ahnerweg 4
2908 Trikotagenfabrik Günther, Hindenburgstr. 76
2659 Trültzsch, F., Oberlehrer, *Bu* Chemn.Str. 10
2984 Tuchscherer, H., Klempner, *Bu* Kanzlerstr. 1
2911 Türk, J., Fleischer, Jahnsdorf, Hindenb.Str. 7
2973 Turnverein, Allg., *Thh* StollbergerStr. 43
2621 Turnverein Auerbach
2678 Uhle, Bruno, Strumpffbr., Adorf, Hptstr. 101
2611 Uhlig, Alfred, *Thh* Hofackersiedlung 1
2826 Uhlig, Ernst, Strumpffbr., *Go* Hauptstr. 69
(2364) Uhlig, Erich, Reg.-Baumstr., *Bu* Hdbgstr. 39
2476 Uhlig, Erwin, Strumpffbr., Gornsdorf
2364 Gebr. Uhlig, Baugesch., *Bu* Hindenb.Str. 39
2683 Uhlig, Gerh., Tischler, *Au* Ob.Hauptstr. 47
2600 Uhlig, Ww., L., Kol.-W., *Thh* Bismarckstr. 20
2941 Uhlig's Erben, Osw., Landw., Auerbach 50
2926 Uhlig, Richard, Strumpffbr., Auerbach 50
2763 Uhlmann, Alex, Strumpffabrik
2309 Uhlmann, A. Jul., Strumpffbr., Hormersdorf
2254 Uhlmann, C. A., Strumpffbr., Gorndorf
2709 Uhlmann, Carl, Kfm., Gornsdorf
2140 Uhlmann, F. A., Strumpffbr., Auerbach
2703 Uhlmann, K., Fuhrgesch., Adorf, Kreißigstr.
2525 Uhlmann, R., Zimmerei, Hormersdorf 79
2083 Ulbrich, O., Gärtner, *Bu* ChemnitzerStr. 21
2418 Ullmann Nf., B., Strumpffbr., Hormersdorf
2424 Unger, Iwan, Malermstr., *Thh* Gornsd.Str. 6
2067 Verbandsgaswerk Siegmar, Gornsdorf
2657 Verbrauchergen. „Zwönitztal" eGmbH, Meinersdorf, Am Bahnhof
2266 Dies., Verteilungsst., *Thh* Ad.Hitler-Str. 15
2818 Vetterlau, Karl, Schloss., *Bu* Klosterhang 4
2986 Vettermann & Endesfelder, Jahnsdorf
2464 Vetters, O., Braucrei, Burkhardtsdorf
2680 Viertel, Hertha, Lebensm., *Au* Hauptstr. 59
2315 Viertel, Oskar, Nadelfabrik
2672 Viertel, W., Elektroinst., *Bu* Hindenburgstr.
2604 Vieweger, R., Strumpffbr., Adorf 45
2915 Vogel jr., C. F., Strumpffbr., Jahnsdorf, StollbergerStr. 111
2220 Vogel, Emil, Weinhdlg., *Thh* Bismarckstr. 1
2694 Vogel, Hellmuth, Lehrer, *Au* Buchenweg 11
2673 Vogler, E. A., Strumpffbr., Thalheim
2301 Vogler, O., Strumpffbr., *Thh* Ad.Hitler-Str. 1
2406 Voigt, Paul, Fahrräder, *Thh* Jägerstr. 1
2534 Voigt, Rudolf, Strumpffbr., *Thh* Goethestr. 1
2862 Voit, B., Baugesch., *Bu* Hofweg 1
2840 Volksbank Burkhardtsdorf e. G. m. b. H., Burkhardtsdorf
2222 Volksbank Thalheim eGmbH
2688 Volksschule Meinersdorf
2778 Vorberg, Bruno, Mat.-W., Auerbach 63B
2118 Vorberg, jun. D., Strumpffbr., Homersdorf 31
2819 G. Walther & Söhne, Strumpffbr., Adorf, KlaffenbacherStr. 29E
2842 Gebr. Walther, Flaschenbier *Bu* Hitlerstr. 53
2402 Gebr. Walther, Strumpffbr., *Bu* Kirchsteig 3
2321 Walther, Herbert, Kfm., *Thh* Schulstr. 6b
2345 Walther, Louis, Strumpffbr., Thalheim
2561 Walther, Marta, Bäckerei, *Thh* Bism.Str. 22
2026 Walther, Otto, Malerei, *Go* Hauptstr. 28N
2109 Walther, Richard, Goldwr., Gornsdorf
2143 Walther, R., Kunstmalerei, *Bu* AltePoststr.
2212 Walthergut Jahnsdorf
2363 Waurick, W., Strumpffbr., *Thh* H.Göring-Str.
2057 Weber, Elisabeth, Sägewerk, Auerbach
2175 Weber, F. H., Spedit., Jahnsdorf 9B
2013 Weickert, M., Fleischerei, Hauptstr. 24b
2139 Weisbach, Dr. A., Arzt, *Thh* Bergstr.
2753 Weisbach, E., Autorep., Auerbach
2105 Weisbach, L.-E., Strumpffbr., Hormersdorf 6d
2619 Louis R. Weisbach Komm.-Ges., Strumpfwarenfabrik, Hormersdorf 71B
2562 Weisbach, Richard, Mat.-W., Chemn.Str. 77
2636 Weise, Hans, Strumpffbr., *Thh* Moritzstr. 3
2542 E. Weiß & Co, Radio, Thalheim
2230 Weiß, Karl, Öfen, ChemnitzerStr.
2928 Weiß, Max, Maschinen, A.Bahnhof
2833 Weißbach, F.Emil, Strumpffabrik, *Thh* JahnsdorferStr. 1
2596 Weißbach, Hans, Optiker, *Thh* Uferstr. 3
2516 Weißbach, Linus, Gartenbau, Gornsdorf 48
2394 Weißenborn, Paul, *Bu* Vater-Jahn-Str. 14
2239 Wetzel, A., Getreide, Jahnsdorf, A.Dorfstr. 4
2498 Wetzel, Albin, Modewr., *Bu* Hitl.Str. 6
2514 Wetzel, Bruno, Holzhandlung, Hormersdorf 65
2718 Wetzel & Co, Strumpfwarenfabrik, Gornsdorf (Erzgeb.)
2644 Wieland, A. Rob., Strumpffbr., Auerbach
2513 Wieland, Emil, Kol.-Wr., Auerbach 61I
2641 Wieland, F. W., Strumpffabrik, Auerbach (Erzgeb.)
2687 Wieland, Karl, Rohprod., Schlageterstr. 5
2275 Windisch, F., Strumpffbr., *Go* Hormersd.Str. 8
2945 Windisch, Guido, Kohlen, Gornsdorf
2449 Windisch, Heinz, Kol.-W., *Go* Hauptstr. 32
2087 Windisch, Rud., Strumpffbr., *Go* Hptstr. 157
2822 Wötzel, M., Fleischerei, *Thh* Hindenb.Str. 66
2838 Wötzel, R., Fuhrbetr., Hormersdorf, Hptstr.
2620 Wötzel, Rud., Fleischer, *Thh* Salzstr. 2
2206 Wohlgemuth, E., Strumpffbr., *Go* Schlag.Str.
2072 Wohlgemuth, Julius, Strumpffabrik
2153 Woller, Paul, Strumpffbr., *Thh* Bergstr. 7
2208 Zeidler, Alfr., Bekleid., *Go* Auerb.Str. 6
2236 Zickler, Karl, Dentist, *Bu* Ahnerweg 1
2172 Zill, Dr. Otto, Tierarzt, *Thh* Helenenstr.
2012 Zimm, R.A. [N], *Thh* Ad.Hitler-Str. 13
2568 Zimmer, Kurt, Bäckerei, *Thh* Chemn.Str. 34

Meinersen (Hann.)

161 **Ahlemeyer, Daniel, Bahnhofsgasthof.**
189 Ahrens, Karl, Bauer
134 Ahrens, Otto, Landwirt, Ahnsen
186 **Amtsgericht**
118 Apotheke, Georg Gibson
112 **Backhaus, Walter, Viehverteiler, Nr. 137**
128 Behr, Karl, Kol.-W., Ahnsen
144 Behrens, Alb., Felle, Ettenbüttel.
222 Bente, Heinrich, Lehrer, Päse
137 Beutner, Heinr., Bauer
149 **Braband, Fritz, Bäckermstr.**
150 Braband, Wilh., Kaufhaus
173 Brandes, Karl, Bauer, Eickenrode
151 Brennecke, Heinr., Kohlen
136 **Brümmer, Ernst, Bauer, Warmse**
154 **Buchholz, Wilhelm, Pantinenfabrik.**
177 **Bürgermeister Ahnsen, Wiedenroth, Ernst**
197 Bürgermstr. Ettenbüttel, H. Wiedenroth
211 **Bürgermeister Meinersen, Wilh. Braband**
188 **Bürgermeister Ohof, Fried. Wrede**
103 Bürgermstr. Päse, Ad. Lahmann
192 **Bürgermeister Plockhorst, Fried. Frickmann**
183 Bürgermstr. Seershausen, Herm. Beutner
115 Busse, Gust., Spargelversand
179 **Gramme, Robert, Malermstr.**
109 **Dedolf, Alb., Pantinenfabrikant**
168 Dernedde, Karl, Bezugs- u. Abs.Gen., Bhf.Ohof.
102 Diakonissen-Station Ohof
191 **Drewes, F. H., Landesprodukte, Plockhorst**
133 **Ehlers, Ernst, Kohlen, Bahnhof.**
220 **Evers, Albert, Gast- u. Landw., Ahnsen.**
165 **Frantz, Adolf, Schmiedemeister**
158 Fröhlich, Fritz, Bauer, Ahnsen
156 **Gaus, Robert, Landwirt, Volkse.**
125 Gendarmeriepostenbereich Meinersen
155 Gewerkschaft Friedrichsglück, Plockhorst 31
108 Gödecke, Otto, Geflügelzucht, Seershausen 59
198 Grotewohl, G., Autoverl., Hauptstr. 64
194 **Gutsverwaltung Gilde.**
171 **Hacke, Albert, Bauer, Ahnsen 8**
184 **Hacke, Heinr., Landw., Seershausen 4**
193 Hannov. Braunschw. Stromvers.AG, Wehnsen
203 Hansen, Bernh., Autovermiet., Meinersen
238 Harleß, Heinrich, Bauer, Volkse
172 Hasselmann, Wilh., Landw., Päse.
138 Heering, H., Kartoffeln, Bahnhof-Ohof
146 Heering, Hein., Spargel-, Obstplantagen
110 Hempelmann, Carl, R.-A. [N]
209 Hering, Carl, Landwirt, Volkse.
147 Hermes, Walter, Fuhruntern., Bhf.Ohof 5
132 **Heuer, Karl, Elektr. Anl., Päse.**
178 Hischebeth, K. H., Zahnarzt, Ahnsen Nr. 3
143 Höper, Joh., Baugesch., Plockhorst 33
131 Homann, Herm., Bauer, Plockhorst 4
181 Hoppe, Agnes, Ahnsen
119 Isensee, Adolf, Gasthof, Seershausen
163 Isensee, Ad., Spargel, Seershausen, Nr. 46
129 **John, P., Dentist, Meinersen 102**
104 John, Richard, Friseur
130 **Kahle, Otto, Kaufhaus, Ahnsen**
116 **Klußmann, Karl, Mechanikermstr.**
196 Kobbe, Emil, Landesprodukten, Eickenrode
205 Könecke, H., Architekt
140 Kols, Wilhelm, Bauer
170 Kreissparkasse Gifhorn.
162 Krüger, W., Lager d. Bez. u. Absatzg., Nr. 25
148 LandeselektroGmbH, Weferlingen, Päse
139 Landwirtschaftliche Bezugs- u. Absatzgenossenschaft, Meinersen
176 Linneweh, Dietr., Bauer, Päse
113 Lippert, Ernst, Sägewerk, Bhf. Ohof
166 **Meinecke, Wilh., Bauer, Seershausen**
111 Meyer, Friedr., Kohlen, Ahnsen
135 Meyer, Heinrich, Bauer, Eickenrode, Nr. 6
216 **Niebuhr, Aug., Bauer, Seershausen**
127 Niebuhr, H. W., Gastwirt, Meinersen 53
159 Niebuhr, Heinr., Bauer, Seershausen
182 Niebuhr, Otto, Rollfuhrunternehmen
(182) Niebuhr, Wilhelm Tischlerei
195 NSDAP., Ortsgruppe
146 Dieselbe, SA.-Sturm 3/232
208 **Okermühle, A.-G.**
175 **Paulmann, Willy, Gartenbau, Bhf. Ohof**
221 Peters, Ernst, Viehverteiler, Ahnsen
106 **Pfarramt Päse**
105 **Pröve, Gustav, Viehhdl., Eickenrode 31**
126 **Ranze, Karl, Gastw., Ahnsen Nr. 41**
204 **Rautenberg, August, Breunerei, Volkse.**
207 Reichsbahn, Bahnhof, Ohof
219 Reichsbahn Plockhorst
190 Reichsnährstand, landw. Schule
120 Reichspost, Postamt
174 Reunig jr., Heinr., Holzhdlg., Hauptstr. 42a
114 Reuscher, Hr., Baustoffe, Bhf.-Ohof
100 **Rolfs, Willy, Auktionator.**
164 Runte, Karl, Volkse
121 **Sander, Carl, Landesprod., Eickenrode**
141 Saudhof, Otto, Klempnermstr.
167 **Scheller, Julius, landw. Niederlage, Seershausen.**
202 Schepelmann, H., Schlachterei
169 **Schlüter, Ernst, Elektromeister, Päse.**
157 Schmidt, Arthur, Warmse
180 Schmidt, Heinr., Viehhdl., Meinersen 17
142 Schrader, Adolf, Manuf.-W.
213 Schwesternheim am Friedhof
117 Seemann, Dr. Hans, Tierarzt.
122 Siegmann, Heinz, Amtsgerichtsrat
139 Sonnenberg, Friedrich, Wilhelm
124 Steller's Gasthof, Inh. Herm. Hendrich
185 **Ubrig, Emil, Gastw., Hauptstr. 52**
145 **Voges, Heinrich, Gastwirt**
187 Voiges, Albert, Bauer, Plockhorst Nr. 5
123 **Westermann, B. E., Dampfsägewerk**
152 Wiedenroth, Ernst, Bauer, Päse
206 Wiedenroth, Ludw., Landw., Gut Hardesse
101 Wöbbecke, Dr. Erich, Arzt
153 **Zentralmolkereigenossenschaft Ahnsen eGmbH**

Meinerzhagen (Westf.)

☛ *Kie* = Kierspe (Westf.)
626 **Abrie & Kühne, Metallwarenfabrik**
290 Ackermann, Fritz, Bäckerei, Kierspe
239 Allg. Ortskr.-K., Kreis Altena, Zweigst. Kierspe, *Kie* Ad.Hitler-Str.
612 Dies., Zweigstelle Meinerzhagen
442 Altersheim, Kierspe-Bhf., Ad.Hitler-Str. 136
341 Amt Kierspe
351 **Amt Meinerzhagen**
469 **Amtsgericht**
531 Apel, Alfred, Bauklempnerei
238 Apotheke, Kierspe
637 Apotheke Meinerzhagen
375 Arbeitsamt Lüdenscheid, Kierspe-Bhf.
370 Arndt, Dr. W., Zahnarzt, *Kie*-Bhf., A.Nocken 34
222 Asbeck, Fritz, Landw., Hahnenbecke
456 Asbeck, Gustav, Gartenstr. 5
693 **Baberg'sche Forstverw., P Grünenbaum**
667 Bach, Heinr., Straßenm., Derschl.Str. 71a
477 Ernst Backhaus & Co, Kunststoff-Preßwerk, Kierspe-Bhf.
686 Backhaus, Fritz, Gastwirt, Neuebrücke
519 Baehrens, Herm., Maler, Derschl.Str. 18
534 Bäuerl.Bez.u.Abs.Genoss.,eGmbH,Kierspe-Bhf.
277 Bäuerl. Bez. u. Abs. Gen., Zweigst. Scherl
676 Gebr. Battenfeld, Maschinenfabrik, Kunstharzpressen, Teichstr. 12
547 Bauerdick, Heinr., Gastwirt, Vorth
629 Baukloh, Ewald, Werkzeugfabr., Vollme-Bhf.
572 Baukloh, Karl, Kol.-W., Kierspe-Bhf.
264 Becker, Albert, *Kie* Ad.Hitler-Str. 330
486 Th. Becker u. Sohn, Chem. Prod., Kierspe-Bhf.
214 Becker, Wilhelm, Gastwirt, Schnörrenbach
453 Bender & Wirth, Fabrik elektrotechnischer Bedarfsartikel Kierspe-Bahnhof
359 Bender, Th., Kfm., Kierspe-Bhf., A.Nocken 45
321 Berges, Karl, Landwirt, Genkel
262 Bergfeld, Dr. Heinz, R.-A. [N], Gerichtstr. 18
476 Bernhardt & Schulte, elektr. Fbr., Oststr. 20
373 Bisterfeld, Alb., Schreinerei, Kierspe
311 Bisterfeld. Gust., Metzgerei, Lieberhausen 7
482 Bisterfeld, Wilh., Hdlg., Lieberhausen
209 Böllinghaus, Rob., Metzgermstr., Kierspe
315 Böslughaus, Aug., Schuhwr., Hauptstr.
497 Bonner, Otto, Gärtnerei, Ebenstück.
466 Borlinghaus jr., Carl, Lebensm., Kierspe-Bhf.
636 Borlinghaus, Emil, Konditor, Kirchstr. 11.
302 Borlinghaus, Otto, Bierverlag, Kierspe-Bhf.
274 Borlinghaus, Wilh., Viehhdlg., Windfuhr
314 Bräucker, Wilh., Kfm., Kierspe-Bhf.
328 Bremicker, Ernst, Ing., Fabrik f. Auto-Elektric-Teile, Kierspe-Bahnhof
412 Bremicker, W., Masch.-Fbr., *Kie*-Bhf., Hochstr.
538 Brinkmann, C., Vertreter, Bahnhofstr.
339 Brinkmann, Paul, Kol.-W., Schulstr. 4
480 Brüggenwirth, Karl. Felderhof
669 Brumniera, W., Hebamme, *Kie* Lindenstr. 880
627 Brune, Walter, Wiebelsaat 11
385 Bürgermeisteramt Lieberhausen
356 Busch, August, Fbrkt., Bahnhofstr. 5
493 Busch, Carl, Landwirt, Nocken
382 Busch, Paul, Kol.-W., Lieberhausen
401 Busch & Müller, Metallwrfbr., Vollmestr.
528 **Classen & Schröder, Gesenkschmied.**
324 Clever, F., Schmiedem., *Kie*-Bhf., Hitlerstr. 234
507 Clever, Wilh., Viehhdlg., Auf dem Busch.
496 Crone, Wilhelm, Autofahrten, Kierspe-Bhf.
529 Crone, Wilh., Landw., Lengelscheid
566 Dahlhaus, Otto, Autoverm., Ad.Hitler-Pl. 8
443 Dr. Deisting & Co. G. m. b. H., Kierspe
224 Detmers, E., Wagenleistenfabrik, Dersch.Str
577 Deubert, Wilh., Dachdeckermeister.
384 Diebel, Wilh., Radio, Kierspe
327 Diestelmeier, Werner, Arzt, Hauptstr. 4
492 Dittmann, Chr., Baugeschäft.
331 Dönneweg, Wilh., Gastwirt, Oststr. 15
491 Dörscheln, H., Schlosser, *Kie* Hitlerstr. 319
620 Dornseif & Linde, Kunstharzpreßwerk und Matrizenbau, speziell Massenartikel aus allen Preßstoffen, große Gebrauchsartikelkollektion, neuzeitliche Beleuchtungskörper, Kierspe (Westfalen)
642 Dresler, Hch., Rittergutsbes., Badinghagen
406 Dresler, H., Rittergutsbes., Listringhausen
461 R. u. K. **Eck**, Weißwr., *Kie* Jahnstr. 7
391 Eckes, Wilh., Seilerwr., Kierspe-Bhf.
393 Ehringhaus, Hebamme, *Kie* Felderhof
320 Eick & Groll, Preßteilefbr., Kierspe
583 Evang. Kirchengemeinde Kierspe
543 Evang. Kirchengemeinde Lieberhausen
429 Evang. Kirchengemeinde Meinerzhagen
430 Evang. Kirchengemeinde Theenhausen
340 Evang. Kirchenkasse, *Kie* Ad.Hitler-Str. 6a
595 **Faßbender, Aug., Metzgerei.**
655 Feuerwehr, Freiw., des Amtes, Oststr. 7
559 Fischer, Margarete, Grünebeckerweg
263 Fischer, Richard, Lehrer, Volmehof
316 Fischer, Rob., Landw., Immelscheid
248 Fittig, Robert, Fuhrw., Corbecke
240 Fittig, W., Radio, Kierspe-Bahnhof
256 Fömpe, Willi, Steuerberater, Hauptstr. 33
250 Frackenpohl, Ewald, Ing., KorbeckerWeg 5
249 Fritzen, W., Schreiner, *Kie* Ad.Hitler-Str. 358
307 Frommann, Ernst, Eisenwrfbr., Vollme
241 bis 244 Otto Fuchs Metallwerke Derschlager Straße. T Fuchs
465 Derselbe, Werk Kuhlenkamp
258 Fuchs, Otto, Abt. Einkauf
625 Fuchs, Otto Eberhard, Kfm., Bahnhofstr. 10
495 Funke, E., Landw., *Kie* Neuenhagen 307
277 Funke, Otto, Landw., Grünental
463 Funke & Crone, Sägewerk, Kierspe-Bhf.
422 Gelzhäuser, Th., Landw., Belkenscheid
459 Gemeinnützige Bauges. mbH, GrunerWeg 4
694 Gend.-Gruppenposten Kierspe, Mühlenberg 8
231 Gend.-Gruppenposten Meinerzhagen, Schulpl. 4
630 Gessler & Schriever, Elektrot. Fbr., Kierspe
631 Gogarn, Carl, Landwirt, Listringhausen
368 Gogarn, Wilh., Sommerfrische
663 Gogarten, G., Schreiner, *Kie* Ad.Hitler-Str. 39
564 Goseberg & Co, KG, Drahtfbr., Kierspe-Bhf.
665 Goseberg & Grashoff, Metallwarenfabrik, Kunststoffpresserei, Kierspe-Bahnhof
596 Gräve, Karl, Lebensm., Bordinghausen
553 **Grell, Ernst, Wirt, Weißenpferd.**

291 Greulich, W., Dentist, DerschlagerStr. 1
(501)Grimm, Gärtnerei
690 Groll, Emil, Buchdruckerei, Derschl.Str. 12
436 Gebr. Groll, Holzwarenfabrik.
565 Groll, Gustav, Autorepar.
578 Grote, Rich., Drogerie, Hauptstr. 89.
369 Grote & Brocksieper, Werkzeugbau, Grünenbaum
396 Grunicke, Dr. Hans, prakt. Zahnarzt
576 Derselbe, privat
250 Gummersbach, Hugo, Laborant, KorbeckerW. 5
522 Gut Bremecke, Bes. Wilh. Blume, Kierspe
318 Gut Isenburg, Kierspe
648 Gut Langenohl
377 Haarmann, Karl, Prok., Teichstr. 8
581 Haase, Otto, Maschinen, *Kie* Ad.Hitler-Str.
210 Haase, Wilh., Händler, Derschlagerstr. 58
413 Haase, Wilh., Wagenschmied, Kierspe
419 Hanske, Aug., Tabakwaren
337 Hedfeld, Ewald, Kunstharzwarenfabrik, Kierspe (Westf.)
521 Heese, J., Gutsbes., Hohenhohlten
421 Hefendehl, Ewald, Vor dem Busch bei Kierspe
404 Hefendehl, Friedrich, Fabrik für Kunstharzpreßartikel, Spez. Büroartikel, Kierspe-Bahnhof
575 Hefendehl, Wilh., Gasthof, Wildenkuhlen
323 Heins, Helmut, Radio, Kierspe-Bhf.
(679)Heinzel, Aug., Sommerfrische, Kropplenberg
293 Hellmund, W., Photo-Atelier, Kierspe-Bhf.
515 Hennies, Wilh., Molkereiprod., Hauptstr. 31
457 Hentschel, Otto, Schwarzenbergstr. 7
610 Höfer, Hugo, Lebensm., Genkelerstr. 1
478 Hohage, Otto, Kolonialwr., Kierspe-Bahnhof
503 Holz, Karl, Maschinen, *Kie* Ad.Hitler-Str. 104
588 Hotel Bastian, Kierspe-Bahnh.
649 Hotel Berliner Hof, Kierspe
661 Hotel Cramer, Rud., Kierspe-Bhf.
417 Hotel Killing, Oststr. 1
658 Hotel Meinhardus, Konditorei
644 Hotel Plate, Kierspe
434 Hotel Westf. Hof, Ad.Hitler-Str. 12
226 Hotel Wirth, Ad.Hitler-Str. 33
594 Hüttebräucker, F., Fuhrw., *Kie* Wilhelmstr. 1
232 Hüttebräuker, Aug., Baugesch., Kierspe
504 Jost, Dr. Otto, Arzt, Bahnhofstr. 4
660 Jünger, Carl, Sägewerk
587 Jünger, W., Holz, Kierspe-Bhf., Ackerstr. 942
275 Junker, Otto, Landw., Nordhellen
200 Jurchen, C. G., elektrot. Apparatefabr.
354 Jutzi, Paul, Drieberghausen
542 Kämper, Walth., Buchdruckerei, Hauptstr. 42
638 Kaiser, Ernst, Bauer, Werkshagen
402 Kaiser & Heukelbach, Ölhdlg., Kierspe
(304)Kalthoff, August, Landw., Corbecke
300 Kamphaus, Jul., Bäckerei, Kirchstr.
271 Kappel, Dorothea, Hebamme, Lindenstr. 5
536 Karl, Fritz, Bäckerei, Kierspe
698 Karnebogen, Wilh., Hammerwerk, Vollme
286 Katasteramt
266 Kathol. Pfarramt, Kampstr. 1
613 Kattwinkel, Gust., Gärtnerei, Hochstr. 4.
683 Kattwinkel, Karl, Spatenfabr., Kierspe.
646 Kattwinkel & Kuhbier, Chem. Fabrik
484 Kayser, Franz, Möbel, Kirchpl. 1
481 Kayser jr., Wilh., Kartonagen, Kierspe.
696 Kemper, Aug., Bäckerei, Kierspe.
687 Kemper, Robert, Metzger, Kierspe.
203 Kemper, Willi, Bauer, In der Mark
678 Kerkenberg, Willi, Bäckerei, Kierspe
317 Kernekampf, Christ., Baugesch.
398 Keßler, Karl, Schreinerei, Kirchstr. 6
691 Keune, Ernst, Schreinerei, Kierspe-Bhf.
432 Kieberger, A., Kol.-W., Vorth, Volmestr. 8
433 Kinkel A.-G., Hochstr.
428 Klein, Hermann, Gasthof, Lieberhausen
202 Kleine, Fritz, Prokurist, Kampstr. 8
451 Klingelhöfer, W., Sarglager, Auf dem Busch
325 Klühe, H., Dentist, Kierspe-Bhf., Hochstr. 764
228 A. Knipping & Co., KG, *Kie* Wildenkuhlen
635 Knoche, Gust., Armaturenfbr.
349 Koenen, Heinrich, Landw., Fulnberg
657 Gust. Körbi u. Söhne, Eisengießerei.
568 Körbi, Wilh., Fbr. landw. Geräte, Immecke
662 Köster, Gust., Bürobed., Lindenstr. 12
205 Kohl, Adolf, Lebensm., Hauptstr. 38
403 Kohl sen., Friedr., Spedition, Hauptstr. 29
681 Kommun. Elektrizitätswerk Mark A.-G.
673 Dasselbe, Meldestelle Kierspe-Bahnhof
282 Gebr. Koopmann, Landw., Sundhellen
326 Koopmann, Otto, Bauer, Sundhellen
374 Koopmann, Rob., Rendant, Kierspe
549 Kopperberg, Carl, Vertr., Birkeshöh 22
530 Kraftverkehr Mark Sauerland, GmbH, *Kie* Ad.Hitler-Str.
261 Kraftverkehr Olpe AG., Meinerzhagen
414 Kriegeskotte, Wilh., Wagenbau, Hauptstr. 7
332 Kritzler, Emil, Bahnhofswirt, Kierspe-Bahnhof
697 Kritzler, Ww. Lina, Bahnhofswirtin
664 Kronenberg, Emil, Hammerwerk, Holt
623 Krüsken, Alb., Gasth. zur Vollme Vollme.
407 Krugmann, Peter Fr., Brennerei, Krim 1.
329 Kühne, Alb., Fabrikt., Volmestr. 9
347 Kühne jr., Albert, Kampfstr. 16
(486)Kumpmann, Heinr., Sattlermstr., Kierspe-Bhf.
(551)Kurz, Alfred, Ingen., Gerichtstr. 27
312 Kurz, Dr. Heinrich, R.-A. [N]
633 Labenz, R., Gerichtsvollzieher, Gartenstr.
431 Lamberti, Wilh., Asphaltfabr.
309 Lange, Albert, Landw., Stöcken.
387 Lange, Emmy, Blumen, *Kie*-Bhf., Hitlerstr. 36
387 Lange, Oskar, Feinkost, *Kie* Ad.Hitler-Str. 34
(628)Langenohl, A., Schmiedemstr., Willertshagen
598 Lefloch, L., Fuhrgeschäft, Kierspe-Bahnhof
682 Lemmer, H., Elektrot., *Kie* Ad.Hitler-Str. 150
218 Lichtspiele, Kierspe
591 Lienenkämper, Ww. F. W., Konfektion, Hptstr.
579 Lienenkämper, Herbert, Hochstr. 14
338 Lienenkämper, Osk., Metzger, Kirchstr. 27
313 Lienenkämper, R., Textilien, Derschl.Str. 18
659 Linde, Karl, Wagenbau, Lindenstr.
306 Linden, A., Chem. Fbr., *Kie*-Bhf., Timmerb. 22
305 von der Linnepe, W., Kartonnagenfbr.
252 Lohmann & Welschehold, Metallwarenfabrik, Oststr. 46
437 Lück, Emil, Bauer, Heerhof
656 Lüsebrink, Aug., Wirtsch., Helberg.
670 Lüsebrink, H., Autoverm., *Kie*-Bhf., N.Brücke
273 Lüsebrink, Jul., Lebensmittel, Oststr. 48
614 Lüsebrink, Otto, Fuhrwesen, Heed
388 Lüsebrink & Funke, Kunstharzpresserei
388 Lüsebrink & Lange, Holzhdlg.
471 Lynker, E., Bäcker, *Kie*-Bhf., Hitlerstr. 235a
350 Lynker, Willi, Obst, Kirchstr. 5
392 Mädchenheim Erlenhof, Grünenbaum.
363 Maiworm, A., Kondit., *Kie*-Bhf., Hitlerstr. 705
227 Mannesmann, Wilh., Metzger, Volmestr. 105
439 Meier, Josef, Landw., Höferhof, Kierspe.
533 Meister, Alma, Damenmoden, Hauptstr. 5
218 Meisterjahn, Otto, Kol.-W., Kierspe.
269 Menger, Ew., Steinmetz, *Kie* Deistingstr. 23
297 Menger, O., Baugesch., Kierspe
298 Menn, Otto, Kfm., *Kie*-Bhf., Ad.Hitler-Str.
506 Metzler, Rud., Werkzeuge, Lindenstr. 1
360 Meyer, Fr., Stanzenbau
423 Mittelschule, Volksschule, Schulstr. 7
230 Molkerei-Genossenschaft eGmbH, Kierspe-Bhf.
206 Moog, Jul., Baugeschäft
426 Müller, Rud., Gartenbau, Oststr.
334 Müller, Wilh., Friseur, Hauptstr. 23
355 Müller, Willy, Fbr., Mühlenstr. 3
458 Müller & Ruth, Schleiferei, Schleifkotten
489 Neuhoff Nf., Aug., Drogen, Volmestr.
502 Nigge, H., Archit., *Kie*-Bhf., Wildenkuhlen
505 Niggemann, Aug., Landwirt, Sebastopol.
(516)Nimphius, Rud., Gastwirt, Weissenpferd.
618 Nockemann, Wilh., Maßgesch., Derschl.-Str.
677 Nölle, Wilh., Bäckerei, Listermühle.
653 Nolte, Emil, Lebensm., Kierspe-Bhf.
680 NSDAP., Amt f. Volkwohlf., Ortsgr. Kierspe
510 Dies., Ortsgr. Höckinghausen
234 Oeckinghaus, Eugen, Mühlenbau, Volmestr.
671 v. Olde, Walt., Klempn., Kierspe-Bhf.
483 Panne, Robert, Gastwirt, Scherl
551 Pattberg, O., Kfm., Gerichtstr. 27
411 Plate, Aug., Eisenwarenfabr., Kierspe.
281 Plate, J. W., Schreinermstr., Kierspe.
415 Plate, Wilh., Gabelfabr., Kierspe.
418 Plate & Voerster, Eisenwarenfabrik, Kunstharzpreßwerk, Kierspe
552 Polizeistation, Hauptstr. 16
267 Pollmann, Adolf, Bäckerei, Hauptstr. 8
212 Pollmann & Sohn, Baubeschlagfbr., Vollme
378 Alfred Potthof & Co, Schrauben-Fbr., Grünenbaum
651 Potthoff & Prüschenk, Ölfabr., Kierspe.
650 Quabeck, Fritz, Metzger, Kierspe-Bhf.
560 Quäbicker, Karl, Autotransp.
215 Rachel jr., Heinr., Metzger, Kierspe-Bahnhof
544 Rath, Ferd., Pappenfbr., Grünenthal
597 Rath, M., Dipl.Ing., Koverstein
473 Rath, Otto, Fbrkt., Grünenthal 2
207 Rehorst, Albert, Gastwirtsch.
283 Reichsarbeitsdienst, Abt. 3/204, Kierspe
621 Reichsbahn, Güterabfert. Kierspe.
420 Dies., Güterabf. Meinerzhagen
379 Dies., Güterabfert. Vollme
217 Reichsnährstand, Försterei, Gut Bremecke
346 Reichspost, Postamt Kierspe-Bhf.
201 Dieselbe, Postamt Meinerzhagen
255 Rennebach, Gretel, Frau, Gartenstr. 2
512 Rentrop, Karl, Landwirt, Nordhellen.
259 Reppel, Kurt, Autotransp., Bordinghausen
211 Reppel & Vollmann, Preßstoffwrfbr., Felderhof
684 Richarz, Wilh., Elektrotechnik, Schulstr. 10
410 Ritter, Conr., Tiefbau, Genkelerstr. 23
555 Rittinghaus, Aug., Kol.-W., Hahnenbecke.
435 Rittinghaus, Otto, Vertreter, Weststr. 12
570 Röttger, Albert, Großhandlung
685 Röttger, Wilh., Kfm., Birkeshöh 6
303 Röwenstrunk, Friedr., Blumen, Gerichtstr. 8.
220 Rogge, Maria, Hebamme, Kierspe-Bahnhof
285 Rothstein, W., Baugesch., *Kie* Thalstr.
689 Ruloff, Willy, Klempnerei
485 Rummenhohl, A., Sattler, *Kie* Ad.Hitler-Str.
257 Schäfer, W., Autotransp., *Kie* A.Kämpken 5
383 Schäfer, Wilh., Landwirt, Hasendenn
268 Scheele, Anton, Fuhrw., Börlinghausen
582 Scheidt, Franz, Dachdeckergesch., Genkelestr.
390 v. Schemm, Emma, *Kie* Ad.Hitler-Str.
433 Schenker & Co. GmbH, Hochstr.
643 Schleiffenbaum, C., Eisengieß., Bahnhofstr.
488 Schleiffenbaum, Carl, Ing., Lindenstr. 1
229 Schlieck, Erich, Kol.-W., *Kie* Wildenkuhl 13
569 Schmale, Schreinerei, Elbringhausen
288 Schmidt, August, Kfm., Kierspe
265 Schmidt, Carl, Baugesch., Kierspe-Bhf.
640 Schmidt, H., Uhrmachermstr., Hauptstr. 3
(294)Schoppmann, W., Bauer, N.Hengstenberg
619 Schriever, August, Baugesch., Kierspe-Bhf.
357 Schriever, Johanna, Gasth., Ad.Hitler-Str. 334
562 Schriever, Dr. Paul, Arzt, Kierspe-Bhf.
490 Schriever, Rud., Vertreter, Sankel.
366 Schröder jr., Fr., Fahrschule, Kierspe-Bhf.
310 Schröder, Fritz, Landw., Stöcken.
235 Schröder, Hugo, Kfm., Genkelerstr.
284 Schröder, W., Bäckerei, *Kie* Ad.Hitler-Str. 755
251 Schürfeld jr., Ernst, Werkzeugbau, Kierspe
427 Schürfeld, Dr. Wilh., Arzt, *Kie* Lindenstr.
(500)Schürmann Gasthaus, Lieberhausen
539 Schürmann, Fritz, Trotzenburg
425 Schubeus, Wilhelm, Bäcker, Kirchstr. 20
554 Schulte, Alfred, Vertr., Kierspe
335 Schulte, Ant., Landw., Bungenrodt
561 Schulte, Fritz, Landw., Stoltenberg
494 Schulte, F., Uhrmacher, Hauptstr. 26
394 Schulte, Gust., Schmiedemstr., Volmestr.
580 Schulte, Karl, Gastwirt, Drolshagener-Str.
675 Schumacher, Heinr., Bauer, Hinterste Vornberg
532 Schumacher, Wilh., Bauer, Padberg
441 Schwanke & Co, Gießerei, *Kie* Hitlerstr. 310
695 Schwester Friedel Zencke, Hauptstr. 2
364 Schwesternstation d. Evang. Kirchengem., Hauptstr. 38
348 Senthe, Wilh., Landw., Grünenschlade
541 Sessinghaus, Wilh., *Kie* Ad.Hitler-Str. 377
358 Severloh, Ernst, Hausgeräte, Hauptstr. 29
(537)Sinderhauf, Gasthaus, Vollme
438 Sinderhauf, Hugo, Maler, Kampstr. 11
540 Sinderhauf, Wilhelm, Prok., Vollme
237 Sönchen, Friedr., Dachdeck., Derschlagerstr.
563 Sönchen, Karl, Dachdecker, *Kie* Hitlerstr.
380 Soennecken, Fritz, Sattlerei, Hauptstr. 1
292 Sohn, Ew., Baugesch., *Kie*-Bhf., An der Höh
523 Spannagel, Eduard, Gasthaus, Hauptstr. 4
518 Sparkasse zu Meinerzhagen.
666 Spar- u. Darlehnskasse, Derschl.Str. 7
(288)Spar- u. Darlehnskassenver., Kierspe. eGmuH
558 Sparkasse Kierspe, *Kie*-Bhf., Ad.Hitler-Str.
440 Dies., Zweigst. Kierspe, Ad.Hitler-Str. 362
225 Spintge, Karl, Lehrer, Oststr. 34
236 Stahlschmidt, C., Kohlen, Hahnenbecke
546 Stahlschmidt, Ernst, Kohlen, Bahnhofstr. 5
395 Stahlschmidt, Wilh., Landwirt, Genkel.
296 Stein, Hugo, Patentbüro, Kierspe-Bhf.
397 Stellberg, Hub., Fuhrgesch., Börlinghausen
550 Sterzenbach, E., Jagdh. A. a. d. Lingelchen
524 Strangfeld, M., Schneider, *Kie* Ad.Hitler-Str. 32
508 Stute, Carl, Lebensm., Koverstein
221 Stute, Ernst, Bauer, Eicken
416 Sure, F. W., Öle, *Kie* Windfuhrstr.
624 Sure, Heinr., Zigarren, Kierspe-Bahnh.
308 Sure, Oskar, Spritzgußteile, Kierspe-Bhf.
525 Theile, Ewald, Restaur., Derschl.Str. 24
301 Thias, Heinrich, Landw., Börlinghausen.
167 Tielker, Paul, Gastwirtsch., Scherl
474 W. Treude & Co, Presserei, Kiersperhagen
253 Tweer, Franz, Kfm., Schulplatz 2
556 Vedder, Robert, Vertr., DerschlagerStr. 10
(615)Vedder, Wilh., Gastwirt, Winzenberg
592 Vedder-Burghaus, Rob., Elektroanlagen, DerschlagerStr. 5
(351)Verkehrsverein
487 Viebahn, Wilh., Möbel
381 Viehverwert.-Genossensch. eGmbH, Kierspe
270 Vogel, Wilh., Schreinerei, Grunerweg 2
464 Vollmann, Ad., Fuhrgesch., Kierspe.
408 Vollmann, A., Bierverlag, Hauptstr. 43
514 Vollmann Sohn, Alb. Ferd., Kol.-W., Kierspe.
645 Gebr. Vollmann, Hammerwerke, Vollme.
233 Gebr. Vollmann, Baugesch., Eicken
586 Vollmann, Gust., Fuhrgesch., Kierspe
498 Vollmann, Karl, Buchdr., Kierspe-Bhf.
557 Vollmann, K., Prok., *Kie* Volmestr. 144
216 Vollmer, Fritz, Kohlen, Kierspe-Bhf.
372 Vollmer Nf., Karl, Kohlen, Kierspe-Bhf.
424 Vollmerhaus, Aug., Manuf.-W., Kierspe-Bhf.
287 Gebr. Vollmerhaus, Fabrik, *Kie*-Bhf., Hannerbusch 124
511 Vollmerhaus, Gust., Kfm., Kierspe-Bahnh.
617 Voswinkel, Fr. Th., Sommerfrische, Vollme
652 J. & A. Voswinkel, Gabelfabr., Grünenbaum.
590 Voß, Karl, Bäckerei, Lindenstr.
564 Walgo, Abzeichenfbr., Kierspe-Bhf.
365 Waltenberg, Wilh., Landwirt, Drögenpütt
289 Wasserfuhr, Ernst, Obst, Kierspe
208 Weber, Dr. F., Arzt, Lindenstr. 4
654 Weischede, Herm., Lastfuhrw., Schwarz.Str.
276 Weischede, W., Viehverteiler, Schulstr. 4
479 Welschehold, Fritz, Fbr., Oststr.
462 Aug. Wermekes & Sohn, Plantagengerätefbr., Grünenbaum
278 Wernscheid, Dr. Hans, Arzt, Kierspe-Bhf.
501 Westen, Wilh., Gartenbau
647 Gebr. Wever, Gasthof, Wiebelsaat
389 Wever & Frase, Werkzeugfbr. Trotzenburg.
668 Weyers, Hr., Landwirt, Kierspe
371 Weyland, Fritz, Gasthof, *Kie*-Bhf., Volmestr.
674 Weyland, Margot, Bahnhofstr.
336 Wiebusch, Otto, Textilien, Kierspe-Bahnhof
622 Gebr. Windfuhr, Werkzeugfabr., Listerhammer.
460 Windfuhr, Richard, Stahlwr., Volmestr. 43
641 Wirth, Carl Aug., Metallwaren, Kierspe-Bahnh.
204 Wirth, C. L., Fuhruntern., Kierspe-Bahnhof.
367 Wirth, Hans., Ing., Kierspe-Bhf., Volmestr.
475 Woeste, Hugo, Masch.-Fbr., Kierspe-Bhf.
509 Wolfram, Ernst, Autorepar., Kierspe-Bhf.
295 Wülfrath, Fritz, Anstreicherm., O.-Bremecke

Meinetschlag (Oberdonau)

3 Effenberger, Dr. Franz, Arzt
2 Gendarmerieposten

Meiningen (Thür.)

2149 Abicht, Schuldirektor, Schillerstr. 5
2985 Abt, Wilhelm, Kfm., Scheimengraben 22
2923 Achterberg, Hans, Hauptm., BerlinerStr. 28
2385 Acker, Moritz, Bäckermstr., Georgstr. 13
2467 Aierle, Karl, Eisenwr., Luisenstr. 5
2937 Albeke, Werner, Juwelier, Georgstr. 8
2510 Albrecht, Rud., Bäckerm., U. Kaplaneistr. 2
2555 Allianz-Konzern, Bechsteinstr. 3
2023 Althans, Helene, Gymn., Bernhardstr. 8
2693 Amstein, Alb., Autovermiet., A.-Ulrichstr. 29
2703 Amthor, Carl, Gastw., Schloßg. 6
2466 Amthor, Gottfr., Bäckermstr., Schlundg. 1
2318 Amthor, Rudolf, Agentur, Steinweg 13
2353 Amthor, Rud., Sturmf. 5/32, Obermaßfeld
2586 Amtsgericht, Bismarckstr. 14
2516 Anding, Willy, Stahlwr., Ant.-Ulrichstr. 8
3138 Andreas, Hellmut, Helenenstr. 35
2836 Angestelltenversicherung
2939 Anschütz, Dr., Land.-Präs., Sch.Aussicht 2
2957 Anschütz, Robert, Dir., BerlinerStr. 46
2508 Ansorg, Marie, Stoffe, Schlundgasse 5
2219 Apel, Albin, Fuhrgeschäft, Marienstr. 7
2791 Arbeitsamt, Dietrich-Eckartstr. 14
2586 Arbeitsgericht, Bismarckstr. 14
2986 Arnold, E., Schulleiter, Schöne Aussicht 13
2678 Außendienstst. d. Kreisamts, Schloßrundbau
3232 A. & K. Autenrieth, Töpfermstr., Wörthstr. 9
2352 Bach, H., Konfitüren, Georgstr. 17
2842 Baghorn, Georg, Bankdir., Str.d.SA 2
2244 Bahnhofswirtschaft Grimmenthal
2294 Balbach & Hofmann, Landmasch., Str.d.SA 30
2932 Bantz, Anton, Schmiedemstr., Wettinerstr. 6
2208 Barchfeld, Ernst, Kol.-W., Gutstr. 8
2727 Max Barth Architekturbüro und Baugeschäft, Kreuzstr. 8—10
2284 Barthelmann, E., Buchbind., U.Kapl.Str. 4
2001 Bauer, Alfred, Hauptm., BerlinerStr. 20
2030 Bauer, Georg, Friseurm., Markt 6
2672 Bauersachs, Ad., Autofuhren, Obermaßfeld
2264 Baugen. Meiningen, eGmbH, Schelmengr. 39
2269 Baum, Hanna, Charlottenstr. 4
2749 Bax, Christ., Pflastergesch., Berlinerstr. 7
2888 Bayer, Herrenbergstr. 7
2800 Beck, Heinr., Ingen., Nachtigallenstr. 13
2892 Becker, Georg, Bürsten, Georgstr. 34
2622 Becker, Heinr., Bürstenmacherm., Ulrichstr. 9
2847 Beerschwenger, Rudolf, Zahntechn. Laboratorium, Georgstr. 15
2744 Behlert, Hofbaurat
(2744)Behlert, Dr., R.-A. [N], Mittl.Rasen 10
2154 Behrmann, C., Ing., Am kurzen Weg 2
2324 Benner, Heh., Heilpraxis, Schillerstr. 5
2483 Benzol.Verband GmbH, Steinweg 2a
2860 Berger, Rudolf, Agenturen, Frauenbrunnen 31
2973 Bernhardt, Rob., Gewerbelehrer, Steinweg 19c
2953 Berufskr.-Kasse d. wbl. Angest., Wörthstr. 2
2145 Berufsschule, Gewerbliche u. Hauswirtschaftliche, Markt 12
2140 Beseler, Elsa, Regerstr. 3
2083 Beseler u. Schleicher, Modewr., WettinerStr.14
2291 Beß, Studienrat, Schöne Aussicht 19
2027 Beßler, Friedr., Schlosserei, Str.d.SA. 8
2436 Beyreiss, Jul., Bildhauer, Knoch.Str. 11
2443 Bezirksabgabestelle VII, Friedr.Str. 3
2100 Bezirksgartenbauinspektion
2490 v. Bibra, Ingeborg, Frhr., Charl.Str. 6
2403 v. Bibra, Paula, Irmelshausen, Bernhardstr. 14
2295 Biermann, Al., Kol.-W., Am langen Rain 1
2797 Biessmann, Fritz, Manufakturwr.
2094 Bihler, Dr. R., Arzt, Bismarckstr. 12b
2090 Blau, E., Gärtnerei, Pulvermühle
2463 Blochmann, P., Baumschule, Am Kirchbr. 5
2492 Bodemann, Frieda, Modewr., Georgstr. 31
2022 Böttger, Willy, Getreide, Adelheidstr. 10
2820 Böttner, Architekt, Helenenstr. 22
2527 Bohlig, Wilh., Mineralwasserfbr., Bodenw. 5
2405 Bohnert, E., Photograph, Sedanstr. 18
2479 Bohrmann, Erwin, Bekleidung, Schloßg. 14
2583 Borchert, Gertrud, Wäsche, A.Ulrich-Str. 10
2998 v. Bose, U., Hauptm., Schl.Ellingshausen
2819 v. Bosse, Anna, Oberstud.-Rat, Oelberg 11
2500 Boxberger, Louis, Baugesch., Obermaßfeld
2724 Boxberger & Press, Zimmerei
2437 Bracher, Arthur, Glasermstr., Luisenstr. 6
2896 Brachmann, Fritz, Bäckermstr., Dolmarstr. 4
2087 Brauerei Hack AG, Steinweg 23
2112 Brauhaus Neustadt Saale AG, Dreiß.Str. 2
2282 Braun, E., Bücherrev., D.Eckart-Str. 8
2717 Braustübl Restaurant, Am Bielstein 3
2271 Breitung, Alb., Archit., Untermaßfeld
2863 Breitung, Gustav, Drogen, Georgstr. 24
2421 Brembach, Herm., Schlossermstr., Brückenw.4
2712 Bretternitz, A., Molkereiprod., Blumenstr. 4
2984 Brinkmann, Wilh., Vertr., Schelmengr. 10
2841 Bröse, Reinh., Lebensm., A.Ulrichstr. 33
2779 Brückner, Amtsger.-Rat, Charlottenstr. 8
2679 Brückner & Renner, Buchhdlg.
2564 Brümmer, Kurt, Bauer, Stillhof
2238 Büchner, Adolf, Papierhandlung, Georgstr. 20
2485 Bürger, Hans, Landw., Gut Landsberg
2205 Bürgermeisteramt u. Polizei
2248 Brügermeisteramt Dreißigacker
2104 Bürgermeisteramt Obermaßfeld-Grimmenthal
2963 Bürgermeisteramt Untermaßfeld
2445 Bürgermeisteramt Walldorf
2957 Büttig, Walter, BerlinerStr. 46
2192 Büttner, Franz, Weinhdlg., Nachtigallenstr. 1
2070 Casino-Kaffee, W. Kunze, Bismarckstr. 4
2051 Christ, Frd., Kunstgewerbehaus, Georgstr. 15
2418 Christe, Otto, Vertr., KönigsbergerStr.
2751 Clauer, Louis, Helba
2664 Collmann v. Schatteburg, RA [N], Bernh.Str.4.
2119 Conrad, Dr. Adolf, Bankdir., BerlinerStr. 40
2935 Coudray, Edg., Oberstl., Helenenstr. 12
2676 Dahnert, Paul, Autos, LeipzigerStr. 4
2197 Danz, Fritz, Bierverlag, Eleonorenstr. 10
2667 David, Max, Bankdir., KnochenhauerStr. 12
2535 Dechandt, Henriette, Seifen, Wett.Str. 17
2018 Dechandt u. Pfeifer, Eisen, Wett.Str. 3
2789 Degenhardt, Joachim, Leder, Sedanstr. 12
2433 Dehnhardt, Heinr., Glaser, Wörthstr. 7
2533 Denner, Max, Rohprodukte, Steinweg 6
2661 Deutsch-Amerik. Petroleum-Ges., Schulstr.
2101 Deutsche Bank

Deutsche — Meininger — Hypothekenbank
Gemeinschaftsgruppe Deutscher Hypothekenbanken
Straße der SA 4. T Hypothekenbank Fspr.: **2002**

2067 Deutscher Lloyd, Lebensversicherung, LandsbergerStr. 8
2796 Diakonissenstation, Schöne Aussicht 5
2009 Dittmar, C. L., Vertr., Feodorenstr. 13
2097 Dittmar, Elly, Kfm., Bismarckstr. 25b
2032 Dittmar Nf., G., Kohlen, Bismarckstr. 10
2456 v. Dobeneck, Freih., WettinerStr. 2
2624 Döll, Arthur, Möbelfbr., Kapelle 4
2036 Döll, Bernh., Garage, Mittl. Rasen 4
2260 Gebr. Döll, Tischler, Dreißigacker 64
2343 Döll, Rich., Möbelfabr., Fischergasse 11
2501 Dohl, Aug., Bäckerei, Weidig 19
2446 Dohl, Ed., Malermstr., Schöne Aussicht 10
2891 Dohle, A., LandsbergerStr. 22
2927 Dominik, Carl, Büroart., Leipzig.Str. 26
2954 Domrich, Marie, Am kurzen Weg 6
2274 Dorn, Hans, Arzt, Marienstr. 5
2565 Dresdner Lebens- u. Krankenversicherung, Bismarckstr. 19
2093 Dressel, Karl, Bäckerm., Ernestinerstr. 32
2574 Drews, Erich, Kurzwr., Berlinerstr. 24b
2249 Dreysigacker, Dr., R.-A. [N], Bismarckstr. 30
2220 Drössmar, B., Kolonialwr., Feodorenstr. 2
2518 Drosner, Dr. W., R.-A. [N], Rohrerstr. 23
2825 Dubois, Ernst, Ing., Helenenstr. 33
2519 Dübel, Hans, Tapezierermstr., Marienstr. 1
2609 Eckoldt, Chr., Maler, Obere Kaplaneistr. 7
2650 Edeka Großhandel, Kol.-W., Str.d.SA 32
2000 Ehrhardt, R., Stand.-Führ., RohrerStr. 21
2608 Eichamt, Thür., Str.d.SA 4
2216 Eichmann, A., Gärtnerei, Nachtig.Str. 22
2135 Eierkennzeichnungstelle Obermaßfeld, Saathof
2073 Einbeck, Rosalie, Spedition, Kirchbr. 1
2311 Eink.-Zentr. Stein, Kol.-W., Berl.Str. 55
2348 Eisemann, Ludwig Israel, Burggasse 18a
2003 Elektrizitäts-Verband Meiningen, Obermaßfeld
2430 Elektr.-Verb. Meiningen, Defertshausen
2567 Elin AG für elektr. Industrie
2320 Ender, Ernst, Vertreter, Markt 16
2279 Englert, Paul, Schuhe, Schlundgasse 12
2708 Erck, Ew., Gasth. Rhönpforte, Melkers
2659 Ernährungsamt B
2231 Ensewig, Emil, Direktor, Charlottenstr. 3
2431 Ewald Nf., Otto, Buchbind., Schlundg. 10
2077 v. Eyes, L., Buchhdlg., Luisenstr. 7
2149 Fachschule: Handelsschule, Pulverrasen 1

2862 A. Fehringer & A. Wehry, Buchdruckerei
2205 Feuerwehr
2739 Fial, Hannes, Dentist, Klostergasse 2
2200 Fickel, Rud., Gastwirt, Ritschenhausen
2594 Gebr. Fink, Bekleid., Anton-Ulrich-Str. 25
2368 Fischer, August, Fleischerm., Gutsstr. 10
2034 Fischer, Friedr., Bekleidung, Georgstr. 30
2462 Fischer, Herm., Kapitän, Steinweg 21
2580 Fischer & Co., Schuhgroßhandlung Meiningen, Sedanstr. 15
2309 Fisch-Spezial-Gesch., A.Ulrich-Str. 11
2251 Flach, Hermann, Kartonagenfabrik, Papiergroßhandlung, Spezialität: Gezogene Rund- und Fassonschachteln, Mauergasse 24
2719 Flach, Willy, Bäckermstr., Rohrerstr. 10
2529 Fleischer, W., Bücherrev., K. Zeitzstr. 2
2996 Fleischhauer, Berth., Maler, Gutsstr. 13
2517 Fohmann, Paul, Kol.-W., Anton-Ulrich-Str. 29
2261 Försterwohnung Helba
2201 Försterwohnung Untermaßfeld
2526 Forstamt, Thür., Regerstr. 1
2901 Forstamt des Reichsnährstandes
2919 Forstamt, Thür., Rippershausen
2198 Forsteinrichtungsamt Thür., Marienstr. 10
2362 Franke-Schönmann, Kol.-W., Luisenstr. 3
2766 Frankenhäuser, E., Zahnarzt, Wett.Str. 12
2181 Frebel, Postrat, Schulstr. 3
2755 Fremdenheim Haus Helene, Marienstr. 3
2054 Freudenberger, Hellm., Feinkost, Georgstr. 34
2407 Freund, Werner, Fleischerei, Kirchbrunnen 25
2976 Frey, Walter, Kfm., Wörthstr. 3
2067 Freytag, Arthur, Bezirksleiter
2782 Fritze, Dr. W., Arzt, Wettinerstr. 17
2783 Derselbe, Wohn. Berlinerstr. 39
2110 Fritz Fröhlich Hoch-, Tief- und Eisenbetonbau, Kreuzstraße 2
2105 Frosch, Dr., Rechtsanwalt, Georgstr. 12
2173 Frühauf, Ob.-Ltn., Ant.-Ulrich-Str. 10
2363 Fürstenhof, Hotel, Straße der SA 22
2229 Fulsche, Hugo, Kol.-W., Walldorf
2561 Funk, Ernst, Tabakwr., Georgstr. 2
2729 Funk, Friedr., Buchhdlg., Markt 11
2189 Funk, Dr. Werner, Arzt, Kreuzstr. 12
2531 Ganz, Herm., Feinkost, Wettinerstr. 10
2936 Gasthaus Adler, Wilh. Koch
2408 Gasth. gold. Zwinger, Zwingergasse 8
2906 Gasth. Köhler, E. Moritz, Untermaßfeld
2566 Gasth. Schlundhaus, H. Winkler, Schlundg. 4
2887 Gasth. weißer Schwan, O. Rickes, Markt 10
2677 Gasthaus z. gold. Stern, A.-Ulrich-Str. 6
2015 Gasth. Thüringer Hof, Ernest.Str. 23
2762 Gaststt. Rautenkranz, E. Eberitsch
2395 Gastwirtschaft Hohe Lilie, Fischerg. 14/16
2648 Geffers, Erich, Hauptmann, Str. d. SA 10
2794 Geiger, Lehrer, Friedrichstr. 1
2142 Geipel, Aug., Prok., Bernhardstr. 6
2345 Geißenhöner, Adolf, Baugesch., Kreuzstr. 12
2593 Geldmeier, W., Schneid., A.Ulrich-Str. 12
2078 Gend.-Kreisführer, WettinerStr. 6
2482 Gendarmeriestation Helba, Dolmarstr. 68
2266 Gend.-Station Untermaßfeld, Schulstr. 142
2252 Gendarmeriestat. Walldorf, Brunnenstr. 73
2037 Georgii, H., Brauereidir., Straße der SA 11
2122 Genest, Herm., Dr. jur., Landsb.Str. 15
2586 Gerichtsgefängnis
2314 Gerlach, Gust., Landw., Dreißigacker
2419 Gerlach, Hugo, Werramühle, Einhausen
2390 Gerstenberg, P., Ing., BerlinerStr. 57
2681 Gesang, Ernst, Gastw., A.Ulrich-Str. 43
2458 Gesundheitsamt, Staatl., Bernhardstr. 4
2305 Geuther, Max, Mehl, Getreide, Frauenbr. 24
2605 Gewerbeaufsichtsamt, Untere Kaplaneistr. 7
2731 Gland, Gust., Kammervirtuos, Landb.Str. 8a
2322 Gleichmann, Erich, Dachdeck., Bernhardstr.10
2702 Göbel, C., Baumstr., Schöne Aussicht 18
2491 Goetz-Höhle, Meiningen
2625 Göllnitz, Paul, Bauunt., Leipz.Str. 46
2493 P. Göllnitz & Söhne, Baugesch., Bodenweg 15
2134 Goldener Pflug, Restaur., Georgstr. 19
2710 Gothaer Feuer-Vers.-Bank, Friedr.Str. 7
2155 Graef, Günther, Kfm., Wettinerstr. 20
2333 Gregorovius, R., Major a. D., Dreißigacker
2212 Greiner, Dr., Medizinalrat, Spießenleite 12
2098 Gebr. Greiner, Fuhrgesch., Walkmühle
2388 Greiner, Karl, Fleischer, U.Kaplaneistr. 8
2763 Greuling, Rich., Schmiede, Maßf. Weg 20
2007 Grimm, A., Automobile, Ernestinerstr. 2
2623 Grimm, Robert, Schlosser, Freitagsg. 13
2265 Grosch, Geh. Justizrat, Bechsteinstr. 3
2272 Groß, Vorsitzender, Schöne Aussicht 15
2328 Groß, Walter, Kohlen, Spitalweg 2
2532 Günkel, Ferd., Schneider, Eleonorenstr. 2
2050 Günther, Herb., Versich., Feodorenstr. 10
2416 Güntzel, O., Musiklehrer, Feodorenstr. 3
2550 Gunkel, Otto, Taglauers Felsenkeller, DreißigackererStr. 11
2413 Gustloff-Werke
2837 Gustloff-Werke, Schloß Dreißigacker
2894 Gutjahr, Robert, LandsbergerStr. 18
2146 Gymnasium Bernhardinum, Klosterg. 1
2469 Haack, K., Bäckerei, Frauenbrunnen 19
2283 Gebr. Haberkorn, Kaufhaus, Markt 9
2552 Habersang, Dr., Tierarzt, Landsb.Str. 9
2245 v. Hacht, W. H., Gütermakler, Bismarckstr. 7
2089 Häfner, Aug., Dir., Schöne Aussicht 15
2301 v. Hänisch, Major, Str.d.SA 4
2381 Härtrich, Dr., R.-A. [N], A. Ulrich-Str. 17
2806 Häublein, Ed., Gastw., Dreißigacker
2183 Häublein, Wilh., Schuhhaus, Georgstr. 32
2942 Häußer, Walt., Papierwr., Knochenh.Str.
2342 Hammerschmidt, Dr. Otto, Zahnarzt, Markt 4
2971 Ders., Wohnung, Frauenbrunnen 28
2195 Handelskammer, Südthür., Bismarckstr. 19
2741 Handwerkskammer, Bismarckstr. 19
2628 Hanf, W., Ritschenhausen
2769 Hanspach, Dr. Walter, Arzt, Str. d. SA 13
2226 Harnisch, Wilhelm, Klempnerei, Luisenstr. 4
2553 Hartmann, Christ., Baugesch., Weidig 37
2464 Hartmann, Franz, Kol.-W., A.-Ulrich-Str. 38
2091 Hartmann, Osk., Sanit.-Kol., E.Brand-Str. 2
2415 Hartung, Aug., Präsident d. Handw.-Kammer
2572 Hartung, Chr., Dachd., Adm.-Scheer-Str. 37
2072 Hartung, Ernst, Tüncher, Stötzerstr. 24
2415 H. Hartung & Sohn, Dachdecker, Kreuzstr. 6
2289 Hartung, Karl, Maler, Str. der SA 11
2981 Haseloff, Postamtmann, Helenenstr. 35
2035 Hattop, Hans, Kunstmaler, Walkmühlenw. 9
2753 Haupt, Kurt, Pfarrer, Berl.Str. 38
2047 Hausbesitzerverein, Am Dietrich 12
2005 Hefendehl, Karl, Versich., Bernhardstr. 10
2983 Heim, Ernst, Autofuhren, Weidig 7
2877 Heimel, Rud., Klempnerei, Untermaßfeld
2595 Heinig, K., Gartenbau, Obere Landwehr 4
2337 Helenenhöhe, Logierh., Donopskuppe 12
2306 Heller, Gotthard, Ziegelei, Walldorf
2379 Hellmuth, Herm., Tischl., Hohe Leite 10
2897 Hengelhaupt, Toni, Kol.-W., Weidig 25
2921 Henning, Hans, Vertr., Pulverrasenweg 3
2788 Herchenhahn, Carl, Maler, Obermaßfeld.
2440 Herda, Dr. Else, Ww., Bismarckstr. 33
2615 Herr, Fritz, Dentist, Georgstr. 19
2969 Heß, Ernst, Herrenmoden, Georgstr. 17b
2866 Heß, Fritz, Vertr., NeukirchnerStr. 16
2802 Heß, Georg, Autofuhren, Walldorf
2808 Hess, Wilh., Fleischer, Ernestinerstr. 52
2382 Hesse, Gerh., Tabakwr., Georgstr. 18
2495 Hetzel, Dr. Rich., RA [N], Bismarckstr. 12a
2116 Hetzelt, Alb., Bildh., Berliner Str. 15
2536 Heusinger, Rich., Sattler, Schloßg. 2
2359 Heyder, Erich, Schuhmacher, Freitagsg. 5
2774 Heyn, Pfarrer, Mittlerer Rasen 6
2804 Hildebrand, Alf., Milch, Siedlerstr. 21
2735 Hildebrand, Ferd., Rentverw., Walldorf 62
2239 Hille, Hans, Vertr., LandsbergerStr. 31
2590 Hiob, Carl, Tischlerm., Fischergasse 9.
2568 Hodermann, Rich., Fleischer, Wörthstr. 1
2204 Höfer & Saft, Zigarrenfbr., Mittelstr. 20
2673 Höhlein, Edw., Autorep., Bismarckstr. 24
2498 Höhn, Ed., Gerichtsvollz., Kaiserallee 2
2203 v. Hof, Paul, Kohlen, Wörthstr. 2
2121 Hofapotheke, Hans Friedrich, Markt 6
2878 Hoffmann, Hauptm., U.Kuhtrift 9
2689 Hoffmann, Julius, Großhandlung in Mehl und Fleischereibedarfsartikeln, Obermaßfeld
2912 Hoffmann, Sophie, Schöne Aussicht 9a
2602 Gebr. Hofmann, Zigarrenfbr., Schloßlatz 6
2867 Hofmann, Hans, Vers., Brunnenweg 4
2048 Hofmann, Paul, Kol.-W., WettinerStr. 9
2543 Hofverw. d. Prinz. v. Sachsen-M., Schloß
2772 Holdt, Pfarrer, Weidig 5
2356 v. Holtzendorff, Ida, Helenenstr. 10
2874 Holzstoffabrik, Walldorf
2506 Hommel, Arth., Baugesch., Brückenweg 5
2563 Ders., Wohn., Schöne Aussicht 16
2757 Horn, Ewald, Gemüse, Georgstr. 5
2079 Hospitalgut, Grimmenthal
2905 Hotel Am oberen Tor, A.-Ulrich-Str. 47
2033 Hotel Deutsches Haus, Georgstr. 11
2130 Hotel Henneberger Haus, Georgstr. 2
2764 Hotel-Rest. Meininger Hof, Georgstr. 3
2016 Hotel Sächsischer Hof, Georgstr. 1
2042 Hotel zur Post, Wettinerstr. 18
2745 Hülz, Rud., Bücherrevisor, Am Bielstein 4
2233 Hüttenmüller, G., Pap.-Fbr., Walld.Str. 116
2496 Ihmels, Hanns, Arzt, Untermaßfeld
2817 Jahn, Herm., Photograph, Marienstr. 2
2540 Jakob, Herbert, Ing., Bodenweg 2
2150 Jeßnitzer, Max, Studienrat, Schulstr. 3
2864 Jobst, Reinhold, Kurzwr., Sedanstr. 12
2713 Jonas, Otto, Baurat, BerlinerStr. 36
2554 Jordan, K., Kohl., Walldorf, Schulstr. 147
2761 Jugendherberge Bibrasberg
2571 Jugendherberge, Verbandsltr. Heß, LandsbergerStr. 16
2045 Junghans & Koritzer, Graph. Kunstanstalt
2549 Junker, Alfons, Gemüse, Ant.-Ulrich-Str. 18
2202 Kämmer, Hugo, Autovermiet., Markt 10
2371 Kaiser, K., Ing., Einhausen, Hauptstr. 92
2869 Kantine, Artilleriekaserne, H. Eisele
2133 Kantine, Hauptkaserne
2494 Kantine, neue Kaserne, am Drachenberg
2767 Kartoffelkäfer-Abwehrdienst, Untere Kaplaneistr. 7
2194 Kasper, Bernh., Buchdrucker, Wettinerstr. 12
2424 Katasteramt, Thür., Straße der SA 4
2968 Kaupe, H. S., Frauenschaftsltr., Bodenweg 1
2545 Keil, R. A., Pfarrer, Untermaßfeld
2331 Keitel, Dr. Arzt, Charlottenstr. 4
2995 Keller, Emil, Bezirks-Vertr., Weidig 39
2429 Kellner, Max, Tapezierer, Freitagsgasse 7
2228 Kemmerzehl, Edw., Verteil., Am Dietrich 25
2257 Kempner, Dr. Helene, Ärztin, Bernhardstr. 4
2684 Kessler, Oberbürgermstr., Bismarckstr. 43
2827 Kessler, Ed., Fahrräder, Kreuzstr. 3
2600 Keßler, Lothar, Lederwr., Sedanstr. 11
2384 Ketz, Aug., Maßschneid., Bernhardstr. 14
2052 Keyßnersche Hofbuchdrucker., Klosterg. 2
2409 Kircher, An der Donopskuppe 5
2509 Kirchhoff, Dr. F., Zahnarzt, Georgstr. 15
2370 Kissner, Herm., Tischlerm., Brückenw. 3
2683 Klee, Armin, Radio, Anton-Ulrich-Str. 24
2310 Klein, Richard, Einhausen, Hauptstr. 35
2875 v. Kleist, Major a. D., Mittlerer Rasen 7
2697 Klett, Auguste, Spielwr., Eleonorenstr. 4
2982 Kleyensteuber, Tel.-Oberbauf., Eleon.-Str. 12
2126 B. Kloppe & Co, Elektr. Anl., Georgstr. 20
2941 Knapp, Fritz, Dachdeckermeister, Obermaßfeld, Adolf-Hitler-Str. 69
2125 Knauf, Dr. Wilh., Zahnarzt, Bernhardstr. 14
2828 Kniesel, Landmesser, LandsbergerStr. 3
2544 Knoch, Alfons, Farben, Leipz.Str. 28
2434 Knoch, Arthur, Farben, Schaubachstr. 1
2948 Knopfe, J., Kinderwagen, Ernestinerstr. 16
2900 Knoth, Ernst, Vertreter, Feodorenstr. 1
2365 Knoth, Rudolf, Fleischer, A.-Ulrichstr. 7
2785 Köhler, Ferdinand, Gastw., Dreißigacker
2598 Köhler, Fritz, Vertr., Kreuzstr. 12
2781 Köhler, Gust., Tischlerm., Str. der SA 25
2449 Köhler, Dr. H., Stud.-Dir., Herrenb.Str. 10
2835 Köhler, Herm., Fleischerei, Untermaßfeld
2626 Köhler, Dr. W., Zahnarzt, Wettinerstr. 2a
2798 König, Bernhard, Sägewerk, Rippershausen, Dorfstr. 16
2367 König, Paul, Gasth., Untermaßfeld
2497 Koitwerk C. Koch, Farbenfbr., Grimmenthal
2062 Kraftwerk Grimmenthal, Elektr.Ges. mbH, Einhausen
2411 Krankenhaus Meiningen, Ernststr. 7
2115 Krankenkraftwagen, Schloßpl. 6
2253 Krauss, W., Tischlermstr., Burgg. 3
2880 Krebs, Hans, Baurat, Untere Kuhtrift 9
2754 Krech, Aug., Möbel, Ernest.Str. 24
2129 Krech, Margarethe, Mittlerer Rasen 8
2076 Kreishandwerkerschaft, Bismarckstr. 19
2674 Kreiskirchenamt, Sachsenstr. 15
2883 Kreismusikerschaft, HennebergerStr. 7
2393 Kreisstelle d. Wirtschaftskammer, Markt 16
2280 Kreisversorgungsheim, Walldorf
2750 Kreß, Wilh., Abt.-Präs., Bechsteinstr. 9
2596 Kretzer, Alfr., Klempner, Bodenweg 1a
2559 Kretzer, Aug., Walldorf, Spitalstr. 81
2182 Krieger-Kameradschaft Baumbachstr. 1
2620 Kriegsgefangenen-Arbeitskommando 1229, Karl-Zeitz-Str. 9
2478 Krinis, Herm., Sattler, Georgstr. 16
2246 Kronenapotheke Kurt Rothhardt, Markt 18
2523 Krüger, Hans Ulrich, R.-A., Markt 8
2058 Kühn u. Co, Leinenwr., WettinerStr. 1
2611 Kümmel, Erich, Revierförster
2988 Kürschner, Albin, Viehvertr., Ern.Str. 22
2967 Kürschner, Hans, Dir., Bernhardstr. 4
2711 Küster, C., Seifen u. Parfüm., Markt 7
2060 Kullmann, Dr. J., R.-A., Georgstr. 27
2692 Kulturbaustelle, Thür., U.Kaplaneistr. 7
2931 Kurtzius, Helene, Ww., Dolmarstr. 9
2391 Kurzok, Dr., Arzt, Walldorf
2696 Lambrecht, Emil, Kohlen, Schulstr. 1
2654 Landesbauamt, Thüringisches
2389 Landesbrandversich.-Anst., Bismarckstr. 43a
2959 Landesbücherei
2081 Landestheater Meiningen, Intendanz, Bernhardstraße 7
2064 Dasselbe, Theaterkasse
2734 Landesversicherungsanst., Thür., Markt 17
2586 Landgericht, Bismarckstr. 14
2654 Der Landrat des Kreises Meiningen
2776 Landsberg, Herrenhaus, Gasth. E. Fasold
2100 Landwirtschaftsschule, Charlottenstr. 7
2397 Lang, Otto, Maler, Berlinerstr. 11
2066 Langbein, Georg, Gärtnerei, Str. der SA 20
2614 Laser, H., Studienrat, Helenenstr. 24
2893 Laukat, R., Hauptm., Weidig 12
2867 Lebensversicherungsanstalt Sachsen-Thüringen-Anhalt i. Merseburg
2865 Leich, Nelly, Hebamme, Str. der SA 6
2470 Leifer, Otto, Bäcker, Anton-Ulrichstr. 30
2406 Leinerbräu, Niederl. Untermaßfeld
2327 Lemnitzer, L., Dachdeckermstr., Sachsenstr. 1
2243 Lenz, Willy, Masch.-Bau, Untermaßfeld
2400 Lesser, Bernh., Malergesch., Ackerstr. 5
2687 Lesser, Otto, Autorepar., Anton-Ulrich-Str. 6
2325 Lichtspiele, vereinigte, Bismarckstr. 4
2585 Liepe, F., Musikmstr., Nachtigallenstr. 11
2468 Lincke, Dr. Kurt, R.-A., Wettinerstr. 13
2452 Lind, Heinrich, Bäckerm., A.-Ulrich-Str. 1
2290 Lind, Huldreich, Mühlenbau, Walldorf
2417 Lindemann, Dr., Augenklinik, Bismarckstr. 8
2422 Lindemann, Adolf, Wasserversorgung, Walldorf, Tanzberg 48
2823 Lindner, Karl, Install., H.Wessel-Str. 1
2742 Link, W., Zentralheizungen, Dolmarstr. 11
2876 Löber, Margit, Marienstr. 7
2225 Löffler, Arno, Weidig 14
2773 Löffler, Pfarrer, Adelheidstr. 6
2224 Löhe, Wilh., Brauereidir., A.Ulrichstr. 41
2958 Lösser, W., Bäckerei, Str.d.SA 36
2907 Löwe, Dr. Günter, Arzt, Straße d. SA 10
2607 Lohmann, L., Buchhdlg., Georgstr. 1
2879 Lohoff, Gerhard, Holzwr., RohrerStr. 2
2351 Loreley, Inh. G. Lahrraf, Wettinerstr. 7
2053 Lorenz & Vorberg, Markt 13
2908 Lose, Fritz, Metallwrfbr., Berl.Str. 53
2372 Lotz, Herm., Baugesch., Kirchbrunnen 17
2567 Lüben, Harry Chr., Vertr., RohrerStr. 19
2156 Luftaufsichtswache des Luftamtes Dresden
2500 Lutz, Hans, Gärtner, Schloßplatz 9
2191 Lutz, J., Architekt, Weidig 5
2960 Marbach, Edw., Fuhrgeschäft, Walldorf
2537 Marbach, Wern., Verlagsleit., Luisenstr. 1
2688 Marquardt, Dr. E., Stud.-Rat, Landsb.Str. 50
2159 Martin-Luther-Schule, Bernhardstr. 5
2514 Matthes, Wilh., Glaserm., Burgg. 18a
2247 Matthies, M., Handarb., WettinerStr. 12
2303 May, Dr. Hellmut, Arzt, Bismarckstr. 18a
2459 Meinhardt, Karl, Bank, Wörthstr. 7
2055 Meininger Dampfwaschanst., Mauergasse 4a
2338 Meininger Glasgroßhdlg., Knoch.Str. 2
2528 Meininger Maschinenfabrik W. Wahl, Gartenstraße 36
2691 Melzer, Dr., Herm., Helenenstr. 13
2298 Meng, Dr., R.-A. [N], Sachsenstr. 14
2300 Merkel, August, Likörfabrik, Reußengasse 15
2439 Messerschmidt, G., Böttcher, Walkmühlenw. 2
2196 Metallwrfbr. Rippershausen
2723 Meyer, Otto, Gastw.
2346 Meyer, Werner, Optiker, Markt 7
2021 Michel, Karl, Kfm., BerlinerStr. 26
2662 Mink, Louis, Tischlerei, Ernestinerstr. 11
2297 Misslitz, Herm., Manufakturw., Georgstr. 4a
2302 Mittelmühle Meiningen, Mauergasse 8
2061 Möller, Ernst, Gasth., DreißigackererStr. 1
2929 Moeller, Dr. Ursula, Ärztin, Bism.Str. 16
2951 Möller, W., Justiz-Ob.-Insp., Regerstr. 2
2236 Moessgen, G., Wäscherei, Berlinerstr. 34
2682 Molkentin, Max, Schneiderei, Wettinerstr. 3
2223 Motz, Alb., Fleischermstr., Walldorf
2326 Müller, Ad., Tischlerm., An der Kapelle 3
2241 Müller, Chr. Gust., Därme, Nonnenplan 7
2970 Müller, Eug., Bauamtm., A.Henneb.Str. 1b
2344 Müller, Dr. Karl, Zahnarzt, Bernhardstr. 12
2651 Müller, Max, Lederwr., Markt 8
2341 Müller, Theodor, Bäckerei, Untermaßfeld, Hauptstr. 34a
2059 Münch, Alfr., Tischlerm., Hohe Leite 19
2357 Münch, Werner, Spediteur, Sedanstr. 21
2644 Munk, Alb., Fleischermstr., Sedanstr. 8
2296 Mussmacher, Gust., Zigarren, Wörthstr. 5
2278 Naumann, Amtsgerichtsrat, RohrerStr. 25
2793 Naumann, Otto, Leiter, Schloßgasse 14
2824 Nebe, Pfarrer, Dolmarstr. 80
2350 Gebr. Nebel, Baumaterial, Str. der SA 50
2601 Nenninger, Karl, Ing., Nachtigallenstr. 4
2910 Nessel, Wilh., Ingen., Str.d.SA 34
2068 Neudörffer, Helene, Wollwr., Zwingerg. 10
2714 Neuland, G., Maschinenfbr., K.Zeitzstr. 10
2038 Neumann, Fritz, Fuhrgesch., Mittelstr. 4
2177 Neumann, Karl, Post-Insp., Kreuzstr. 6
2319 Neumann, Max, Konditor, Georgstr. 37
2558 Neumann, Hch., Zuckerwrfbr., A.UlrichStr. 20
2435 Neumann & Rau, Orth. Werkst., Sedanstr. 14
2210 Neumann & Schleicher, Farben, Ern.Str. 28
2943 Neumeyer, Carl, Glas- u. Porzellanwaren
2075 Neumeyer, Gust., Kurzwr., Ant.-Ulrichstr. 3
2947 Nicolaus, Ad., Fabrikbes., Landsb.Str. 19
2993 Nicolaus, H., Fabrikbes., Helenenstr. 18
2871 2872 H. Nicolaus & Co. Feuerwerkskörperfabrik, Horst-Wessel-Str.
2930 Nicmetz, Fritz, Major, Bernhardstr. 8
2592 Niepmann, Verwalter, Welkershausen
2505 Nippold, Anna, Kreisleit., Helenenstr. 24
2603 Nitzsche, W., Bücherrev., Landsb.Str. 10b
2006 Noerenberg, Willy, Dir., Charl.-Str. 4
2612 Nothnagel, Ww. H., Install., Sedanstr. 5
2394 Nothnagel, R., Elektr. Anl., A.Ulrichstr. 17
2486 NSDAP: Kreisleitung, Bismarckstr. 6
2541 Dies., Ortsgr. Nord, Ost u. Süd, Bism.Str. 6
2281 Dies., NSV.-Bahnhofsdienst, Grimmenthal
2591 Dies., SS-Standarten, LandsbergerStr. 69
2057 Dies., SA-Standarte 32, Feodorenstr. 13
2886 Dies., HJ-Bann u. J.-Volk, BDM, Hel.Str. 3
2962 Dies., NS-Frauenschaft, Bismarckstr. 20
2741 Dies., NSKK.-Motorstaffel II M 44
2447 Dies., NS-Lehrerbund, Bernhardstr. 6
2044 Dies., NS.-Reichskriegerbund, Georgstr. 31
2321 Dies., NS.-Volkswohlfahrt Süd, Marienstr. 7
2230 Dies., NS.-Volkswohlf. Nord Ost, Luisenstr. 1
2980 Dies., Amt f. Beamte, Landsb.Str. 4
2704 Dies., DAF., WettinerStr. 5
2214 Oberpfarramt, Evang., Ritschenhausen
2143 Ober- u. Aufbauschule, BerlinerStr. 27
2144 Dieselbe, Bismarckstr. 21
2718 Ochmann, Dr. med., Klinik, Marienstr. 4
2959 Öff. Büch. d. Landes Thür., Schloßpl. 1
2521 Oesterlen, Dr. Th., Arzt, Bismarckstr. 5
2329 Ohnemus, Herm., Radio, Str. der SA 5
2721 Opel-Automobil-Verk. J. Dienst, Bism.Str. 26
2017 Opfermann, Carl, Tiefbau, Markt 7
2885 Ortlepp, Erich, Schlachtl., Nonnenplan 6
2737 Ortlepp, Franz, Bücherrev., Kirchbrunnen 11
2355 Ortskrankenk. Meiningen, Sachsenstr. 16
2716 Oßwald, Carl, Steuerber., Rohrerstr. 19
2481 Ostertag, Friseur, Wettinerstr. 15
2569 Ostertag, Rud., Vertr., Saarbr.Str. 10
2347 Ottmann, Ww. M., Glaserei, O.Kaplaneig. 10
2685 Otto, Johann, Fuhrw., Sedanstr. 6
2668 Otto, Kurt, Bäckerm., A. Ulrichstr. 11
2821 Pabst, Karl, Schokolade, Frauenbrunnen 16
2934 Parbus, A., Porzellan, Wettinerstr. 9
2736 Pfaff, Willi, Obst, Anton-Ulrichstr. 19
2088 Pfaffe, Dr. W., Zahnärztin, Marienstr. 7
2108 Pfannschmidt, K., Drogerie, Markt 16a
2771 Pfarramt, Evangelisches
2457 Pfarramt, Katholisches, Mauerg. 22a
2450 Pfau, Ernst, Autorep., Mittl. Rasen 5
2380 Pfeifer, Paul, Rohprodukte, Georgstr. 19
2955 Pfeiffer, O., Kohlen, Nachtigallenstr. 35
2546 v. Pfetten-Arnbach, Frhr. Verw., Schloß
2997 Pfister, Paul, Obst, Freitagsgasse 1
2680 Pilger, Edm., Archit., Knochenh.Str. 13
2770 Pilz, Dr. Wilh., Arzt, Bernhardstr. 2a
2461 Pittorf, Elise, Molk.-Pr., A.-Ulr.-Str. 2
2619 Pocher, Dr. E., R.-A. [N], Schlundgasse 3
2111 Popp, Christian, Kol.-W., Mauergasse 4a
2920 Popp, Erich, Lederhdlg., Sedanstr. 7
2698 Popp, Otto, Kol.-W., Adelheidstr. 2
2746 Poppenhäuser, Ernst, Maler, Henneb.Str. 4
2895 Preß, Alfr., Glaser, Untermaßfeld
2373 Prinz-Ernst-Bad, Mittl. Rasen 9
2158 Prinz-Friedrich-Schule, Pulverrasen 1
2071 Radicke, Walter, KönigsbergerStr. 12
2136 Raiffeisen, Lagerhaus, Grimmenthal
2780 Raiffeisen, Maschinen, Grimmenthal
2701 Raßmann Nf., F., Fuhrw., Ernest.Str. 14
2839 Rebhan, Fritz, Bäckerei, Landsb.Str. 12b
2258 Rebhan, Otto, Gasth., A.-Ulrich-Str. 15
2014 Reformhaus B. Pohle, Sedanstr. 3
2557 Reich, Aug., Bäckermstr., A.-Ulrich-Str. 50
2733 Reichenbacher, Kurt, Schuhmacher, Straße der SA. 18
2039 Reichsarbeitsdienst, Bismarckstr. 7
2151 Reichsbahn, Bahnhof Meiningen
2720 Dies., Bahnhof Ritschenhausen
2511 Dies., Güterabfertigung Meiningen
2349 Dies., Güterabfert., Grimmenthal
2738 Dies., Güterabfert., Walldorf-Werra
2317 Reichsbanknebenstelle, Str. d. SA 1
2980 Reichsbund d. Dtsch. Beamten eV.
2487 Reichsfinanzverw., Finanzamt, Charl.Str. 2
2902 Dies., Außendienststellen, Str. d. SA 4
2369 Dies., Hauptzollamt, Marienstr. 10
2013 Dies., Bezirkszollkomm., Schloßgasse 14
2890 Reichsluftschutzbund, Bernhardstr. 8
2100 Reichsnährst.: Bauernsch., Charl.Str. 7
2160 Reichspost, Postamt, Eleonorenstr. 1
2581 Dies., Telegraphenbauamt, Eleonorenstr. 3
2752 Reichstreubund ehem. Berufssoldaten, Emmrichstraße 19
2836 Reichsversicherungsamt f. Angestellte
2903 Reißig, Herm., Zigarren, A.-Ulrich-Str. 10
2870 Remmert, H. A., Vertreter, Am Dietrich 14
2438 Rentamt, Thür., Marienstr. 10
2604 Revisions- u. TreuhandAG, Str. d. SA 2
2768 Rheingold, Restaur., Wettinerstr. 2a
2647 Richter, Dr., Staatsanwalt, Bismarckstr. 41
2645 Richter, Dr. H., Landg.-Rat, Berl.Str. 37
2132 Richter, O., Gastwirt, Ritschenhausen
2065 Riede, Hans, Großhdlg., Rohrerstr. 2
2861 Riegelmann, Marie, Bismarckstr. 12
2686 Rinksburg, Gastwirtschaft, Landwehrstr. 33
2700 Ritz, Rechtsanwalt u. Notar, Georgstr. 18
2096 Ritz, Fr., Kraftfahrz., Seegärten 1
2375 Ritz, W., Gartenbau, Nachtigallenstr. 12
2404 Röder, Ed., Schlossermstr., Schweizergasse 9a
2542 Röder, Karl, Kraftfahrzeuge, Markt 16
2124 Röder & Zeth, Tischler, Töpfenmarkt 4
2732 Rösing, Aug., Färberei, Ob.Kuhtrift 13
2946 Rößner, A., Mineralw.-Fbr., Brunnenstr. 74
2250 Rommel, C., Zigarren, Wettinerstr. 13
2502 Rommel, Eduard, Kfm., Ernestinerstr. 6
2964 Rommel, Julius, Maler, Untermaßfeld
2522 Rommel, Willy, Steuerber., Mittelstr. 18
2722 Roschlau, Erich, Stud.R., Berliner Str. 44
2427 Roßberg, Hugo, Schausp., Landsb.Str. 37
2576 Rotes Kreuz, Deutsches, f. Krankenpfleg.
2989 Roth, Franz, Waffenteile, Ritschenhausen 84
2025 Roth & Sohn, Kol.-W., Landsbergerstr. 6
2909 Rother, Victor, Kohlen, Nonnenplan 1
2784 Roux, Carl, Drogerie, Georgstr. 28

2822 Rudert, F., Radio, Bismarckstr. 11
2292 Rudolph, Bauer & Co., Baumat., Schulstr. 2
2621 Rübsam, Walter, Versich., Bernh.Str. 10
2748 Rückert, Bernh., Gastw., Untermaßfeld
2263 Rüdiger, Margarete, Steinweg 21
2004 Rühle von Lilienstern, Kurt, Str. der SA 4
2312 Rühlemann, Arthur, Kol.-W., K.Zeitzstr. 4
2795 Ruff, Marie, Helenenstr. 20
2524 Ruff-Weber, E., Rentnerin, Herrenbergstr. 2
2653 Russ, Bernh., Fleischer, Str. der SA 41
2551 Rust, Ernst, Eisenwr., A.-Ulrich-Str. 33
2268 Rust, Franz, Buchbinder, Ant.Ulrich-Str. 35
2137 Rust, Karl, Öle, LeipzigerStr. 4
2293 Saal, Theo, Vertr., Adm.Scheer-Str. 39
2579 Saathof-Molkerei, GmbH, Obermaßfeld
2410 Saenger, Frz., Major, Schöne Aussicht 2
2425 Salzmann, Aug., Sägewerk, Walldorf
2840 Sander, Isa, Welkershausen 34
2205 Sanitätskolonne
2308 J. P. Sauer u. Sohn, Waffen, Suhl
2420 Sauerbrey, Louis, Sägewerk, Brückenmühle
2383 Sauerbrey, Oskar, Mechanikermstr.
2209 Sauerbrey, Walter, Gastwirt, Obermaßfeld, Adolf-Hitler-Platz
2221 Schabacker, Rich., Schuhh., U.Kaplaneistr. 6
2730 Schadler, Hans, Malergesch., Gartenstr. 4
2026 G. Schäfer & Söhne, Zimmermstr., Steinw. 14
2949 Schäfer, Hanns, Prokurist, Str. d. SA 6
2756 Schaller, Fritz, Bäckerei, Nachtigallenstr. 23
2916 Schaller, Ida, Obermaßfeld
2555 Schaumburg, H., Agent, Bechsteinstr. 3
2377 Scheffler, Dr. Klaus, Zahnarzt, Wett. Str. 15
2740 Scheffler, Dr., HennebergerStr.
2889 Schelhorn, Aug., Kfm., Schwedenstr. 11
2663 Schießhaus am Stiefelsgraben
2074 Schilling, Erich, Bücherrev., Gutstr. 5
2868 Schilling, Max, Schuhe, Untermaßfeld
2918 Schingnitz, Dr. Dietr., Arzt, Obermaßfeld
2070 Schlachthof, Mauergasse 26
2589 Schleicher, Rich., Kfm., Schöne Aussicht 9
2323 Schloß Landsberg
2940 Schmeer, Karl, Amtsltr., Adelheidstr. 8
2148 Schmidt, Alb., Sauerkohlfbr., Seegärten 4
2193 Schmidt, F., Heilpraxis, Schloßpl. 9
2276 Schmidt, Ferd., Drechslerwr., Bahnhofstr. 1
2378 Schmidt, Gg., Tischlermstr., Pulverr.Wg. 1
2836 Schmidt, Gottfr., Oberinspekt., Helenenstr. 26
2113 Schmidt, Gust. Ad., Sägewerk, Ritschenhausen
2114 Ders., Wohn., Knochenhauerstr. 9
2726 Schmidt, Gustav, Ing., Adelheidstr. 11
2760 Schmidt, Herm., Lehrer, Landwehrstr. 17
2473 Schmidt, Louis, Malermstr., Bodenweg 6
2041 Schmidt, Otto, Baugesch., Werrastr. 9
2277 Schneider, A., Gärtner, Berlinerstr. 9
2354 Schneider, H., Fleischer, A.-Ulrich-Str. 31
2484 O. u. E. Schneider, Fahrräder, Bodenweg 8
2401 Schneider & Co, Lackfbr., Steinweg 7
2426 Schön, Otto, Spediteur, Mauergasse 14
2448 Schönbeck, P., Weinhdlg., A.-Ulrich-Str. 22
2055 Schönburg & Dörsmann, Waschanstalt
2515 Schöne Aussicht, Wirtschaft
2141 Schönewolf, Emil, Kolonialwaren, Untermaßfeld, Hauptstr. 25a
2649 Schott, Artur, Rundfunkgesch., Weidig 15
2944 Schröder, Alf., Werbeber., Schillerstr. 11
2441 Schubert, Käthe, Hebamme, Burggasse 26
2652 Schubert, Armin, Malermstr., Werrastr. 11
2816 Schubert, Franz, Modewr., Wettinerstr. 15
2432 Schücherholz, Edwin, Likörfbr., Ern. Str. 36
2539 Schülerheim d. Aufbausch., Berl. Str. 27b
2472 Schülerinnenheim d. Obersch., Hel.Str. 7
2807 Schünemann, Korv.-Kapt., Spießenleite 5
2128 **Schützenhaus Meiningen**
2610 Schultheis, Generalltn. a. D., Wettinerstr. 3
(2678) Schulz, Ferd., Bauamtmann, Kirchbrunnen 19
2994 Schulz, Wilh., Klempn., Luisenstr. 7
2758 Schulze, Rudolf, Archit., Rohrerstr. 38
2386 Schumann, Dr., R.-A. [N], Georgstr. 31
2211 Schutz- u. Wachdienst, Nachtigallenstr. 20
2654 Schwartz, Reg.-Rat, Nachtigallenstr. 14
2387 Schwarz, Emil, Sportart., Bismarckstr. 1
2520 Schwarze, Kuno, Drogerie, A.Ulrichstr. 23
2826 Schwesinger, Fr., Installat., Schwabenberg 3
2444 Schwesternstation, Evang., Gartenstr. 1
2139 Seiberlich, F., Nahr.-Mittel, Luisenstr. 1
2945 Seidelbach, Dr. Fr., Baurat, Hel.Str. 35
2313 Seifert, Karl, Fleischer, Anton-Ulrichstr. 22
2991 Seifert, Karl, Orthopäd. Schuhe, Wettiner Str. 1
2256 Seifert, Margar., Bäckerei, Eleon.Str. 8
2019 Seiler, Hans, Weinhdlg., Sedanstr. 9
2474 Ad. Seuffert & Söhne, Möbel, Ern.Str. 46
2669 Seugling, Carl, Getreide, Henneb.Str. 7a
2012 Seusing, Dr. E., Stud.-R., Adelheidstr. 18
2008 Seydel, Paul, Gen.-Ltn., Schloßplatz 1
2915 K. Sickert u. Söhne, Mühle, Ellingshausen
2254 Sieberth, August, Klempn., Ernest.Str. 19
2232 Siebert, Bernh., Klempn., U.Kaplaneistr. 3
2460 Sieberth, Ernst, Klempnerei, Str. der SA 26
2428 Siebert, Wilh., Klempnerei, A.Ulrich-Str. 46
2725 Sieler, Dir., Finanzrat, Berlinerstr. 34
2451 Simon, Dr., Arzt, Ernestinerstr. 16
2556 Simon, Frieda, Damenwäsche, Georgstr. 7
2392 Simon, Herm., Fleischermstr., Saarbr. Str. 11
2706 Singes, Otto, ϟϟ-Sturmf., Str. d. SA. 27
2120 Spannagel, Wolfg., Werkz., Schillerstr. 4
2790 Sprenger, Karl, Kohlen, Bismarckstr. 16
2586 Staatsanwaltschaft, Bismarckstr. 14
2813 Staatsbank, Thür., Bernhardstr. 2
2775 Stadtkirchner, Mittlerer Rasen 6
2285 Stadtwerke, LandsbergerStr. 2
2184 Städtische Sparkasse in Meiningen, Markt 2
2205 Städt. Verkehrsamt, Markt 3
2157 Städt. Versorgungsheim, Hennebergerstr. 3a
2707 Städt. Wasserwerk, Georgstr. 3
2227 Gebr. Stegmann, Vertreter, Helenenstr. 5
2728 Stein, Emma, Weidig 6
2316 Stein, Julius Israel, Steinweg 7
2914 Steinhausen, Werner, Weingartenthal 12
2188 Stief, Johannes, Schuhe, Georgstr. 4
2360 Stier, Wilh., Eisenwr., Ernestinerstr. 18
2597 Stirzel, Willy, Dir., Herrenbergstr. 5
2190 v. Stockhausen, W., Oberst, Bism.Str. 12a
2029 Stockmann, Karl, Lehrer, Zillerstr. 22
2547 Stollbrock, Hauptm., Nachtigallenstr. 14
2884 Straub u. Fischer, Kunstanstalt
2080 Strauß, Wilh., Fleischerei, Zwingerg. 1
2218 Streit, Georg, Obst, Ernestinerstr. 41
2787 Stück, Wilh., Holzhdlg., Ernestinerstr. 49

2109 **Süd- und Westlieder Im- u. Export Walter**
2086 **Höhn, Anton-Ulrich-Str. 10. T Imex**
2398 Tapella, F., Glashandlg., Sedanstr. 16
2801 **Herbert Tauber & Co., Lack- u. Farbenfabrik, Welkershausen b. Meiningen, Dorfstr. 21**
2881 Techn. Nothilfe, Reinwaldstr. 21
2390 Techn. Überwachungsverein Weimar, Donopstraße 1
2581 Telegraphenbauamt, Eleonorenstr. 3
2340 Tenner, Franz, Bäckerei, Bodenweg 2
2049 Tennisverein Meiningen, Untermaßf.Str.
2933 Teuschler, Karl, Bäcker, Georgstr. 10
2606 Thams & Garfs, Kaffeelager, Markt 5
2455 Gebr. Thiel, Uhrenfbr., Leipz.Str. 18
2453 Thon, Ferd., Elektromot., Seegärten 18
2575 Thränhardt, Werrastr. 4
2031 Thränhardt & Co., Getreide, Zwingerg. 3
2334 Thür. Elektr. Liefer.-AG, Defertshausen
2020 Thür. Gem. Heimstätte AG, A.Ulrich-Str. 52
2396 Thür. Ges. für Werkarbeit, Untermaßfeld
2389 Thür. Landesbrandvers.-Anst., Bism.Str. 43
2975 Thür. Staatsarchiv, Schloß
2813 Thür. Staatsbank, Bernhardstr. 2
2069 Thür. Tageszeitung, Klostergasse 2
2913 Tierzuchtamt, Mittlerer Rasen 3
2562 Topf, Arth., Oberinsp. i. R., Schöne Auss. 21
2786 Topf, Erwin, Forstmstr. i. R., Rohrerstr. 27
2503 Torfstreuverband GmbH, Brückenweg 2a
2063 Trautmann, Armin, Architekt, Schwedenstr. 1
2259 Trautvetter, Franz, Konditorei, Georgstr. 25
2117 Trautwein, Ernst, Kol.-W., Georgstr. 23
2570 Triebel, Gustav, Markt 2
2512 Tuberkulosefürsorgestelle, Gartenstr. 17
2234 Uhling, Franz, Fleischer, Ernestinerstr. 22
2196 Uher, Heinr., Metallwrfbr., Rippershausen
2242 Uhl, Rudolf, Bäckermstr., Schloßg. 10
2131 Ullrich & Sprotte, Kol.-W., Bayr. Güterbhf.
2477 v. Vaerst, Hch., Dipl.-Landw., Helenstr. 8
2315 Vaerst, Dr., Veterin.-Rat, Bismarckstr. 17
2330 Venz, Erwin, Redakt., Adelheidstr. 18

Verbandssparkasse Meiningen-Zella-Mehlis
2184 Hauptgeschäftsstelle Meiningen, Postfach 188.
2185 P Erfurt 5650, Hauptzweigstellen: Bad Liebenstein, Bad Salzungen, Breitungen, Helmershausen, Ostheim v. d. Rhön, Rentwertshausen, Schweina, Wasungen, Wernshausen, Zella-Mehlis
2186

2480 Verbrauchergenossenschaft, Walldorf

2577 Vereinigte Brauereien A.-G.

2106 Verk.-Verein. Thür. Tonwerke, Brückenw. 2a
2565 Vers.Anst. d. Gewerbekamm., Bism.Str. 19
2928 Vertr.-Ärztliche Dienstst., Eleon.Str. 12
2911 Vester, Dr. A. F., Arzt, Neunkirch.Str. 8
2222 Vetter, C. Fr., Dr. med., Wörthstr. 6
2118 v. Viebahn, Frau, Charlottenstr. 5
2974 Vieth, Ob.-Ltn., Helenenstr. 46
2830 Völler, Anna, Alte HennebergerStr. 1
2364 Vogel, Ernst, Wagenbau, Mauergasse 18
2442 Voigt, Kurt, Autorepar., Bodenweg 9
2747 Vollhaber, Carl, Optiker, Georgstr. 21
2805 Wachsschmelze am Kreuzberg, Funke & Co, HennebergerStr. 9
2471 Wagenschwanz, L., Elektr. Anl., Str. d. SA 6
2085 Wagner, Karl, Bücherrevisor, Am Dietrich 17
2690 Wagner, Paul, Papierwr., Ernestinerstr. 21
2095 Wahl, Wilh., Fabrkt., NeunkirchenerStr. 11
2235 Waldeck, G. E., Vertreter, Knochenh.Str. 4
2618 Waldfrieden, Restaur., Landsb.Str. 74
2366 Wallendorf, Rob., Fleischer, Luisenstr. 8
2665 Walther, Aug., Maler, Nachtig.Str. 29
2617 Walther, Erich, Elektroing., Untermaßfeld
2045 Walther, Otto, Fabrikant, mittl. Rasen 1
2778 Walther, Otto, Roßschlächterei, Töpfemarkt 1
2304 Weber, C., Bahnhofswirt, Bahnhof
2829 Gebr. Weber, Seifenfbr., Ernestinerstr. 28
2237 Wedekind, Friedrich, Autoöle, Markt 11
2851 Wehrmacht: Vermittlung Artilleriekaserne
2854 Dies., Standortvermittlung
2024 Dies., Vermittlung Standortältester
2040 Dies., Wehrbezirkskommando
2660 Dies., Standort-Offizierheim
2414 Dies., Heeresneubauleitung
2833 Kriegsgefangenen-Lazarett-Obermaßfeld
2504 Weidenmüller, R., Ing., Str. der SA. 30
2507 Weipert, Karl W., Klempner, Wettinerstr. 10
2992 Weipert, Wilh., Installat., Georgstr. 12
2530 Weiss, Dr. Hans, Arzt, Bernhardstr. 16
2978 Weiß, Josef, Kfm., Am kurzen Weg 8
2011 Weißleder, G., Reisebeamter, Werrastr. 5
2056 **Welton Herrenwäschefabrik Erich Deipser Ernestinerstr. 4. T Welton**
2423 Wendel, Heinrich, Architekt, Weidig 41
2695 Wenk, Carl, Restaur. z. Löwen, Sachsenstr. 7
2123 Werner, Karl, Schneiderm., Ob.Kaplanei. 5
2616 Werres, Wilh., Magnetopath, Bernhardstr. 14
2613 Weyh, Rob., Tapeziermstr., Bodenweg 2a
2548 Weyher, Edw., Fleischer, Str. der SA 24
2956 Weyrich, Baumschule, Rippershausen
2743 Wichum, Jul., Zentralheiz., Kärtnerstr. 9
2267 Wieber, Dr., Arzt, Bismarckstr. 13
2262 Wiegand, Willy, Fleischer, Unt.Kaplaneistr. 1
2047 Wilhelm, E., Kfm., Am Dietrich 13
2454 Willi, Fritz, Kol.-W., Landsb.Str. 10
2361 Winkler, Naturheilkunde, Marienstr. 1
2832 Winkler, Hauptmann, Str. d. SA 4
2809 Wirsing, Otto, Heißmangel „Fix", Sedanstr. 2
2465 Wirthwein, Arno, Käse, Leipz.Str. 24
2834 Wirthwein, Kurt, Malerei, Obermaßfeld
2240 Wirthwein, W., Kol.-W., Leipz.Str. 22
2694 Witt, Wilh., Bez.-Brandmstr., Burggasse 10
2215 Wittenberg, Heinrich, Maler, Schwabenb. 10
2990 Wittmann, Dr., Veter.-Rat, Schelmengr. 15
2336 Wittstadt, Grete, Lebensm., Georgstr. 6
2376 Wobbe, Aug., Goldwr., Georgstr. 4b
2084 Wolf, L., Zigarrenfabriken, Walldorf, Danzbergstr. 172
2335 Wurzbach, A., Drogerie, Str. der SA 5
2339 Zack, G., Bäckermstr., Anton-Ulrich-Str. 37
2765 Zahn, Alb., Baumaterial., Fischerg. 19
2374 **F. Zanetti & Söhne, Steinholzfußböden, Terrazzo- u. Kunststeinfbr., Wand- u. Fußbodenpl.**
2882 Zanetti, Fritz, Bäckerei, Stötzerstr. 13

2810 Waldemar Zanetti
Baumaterialiengroßhandlung, Bodenweg 5a
2217 Zehner, Karl, Schlosserm., Mauerg. 25
2402 Zehnter, Ludwig, Farben, A.-Ulr.-Str. 13
2759 Gebr. Zeiss, Tischlerei, Mauergasse 16
2255 Zentgraf, A., Manuf.-W., Luisenstr. 2
2028 Zentgraf, Bernh., Modewr., Ulrichstr. 14
2270 Zentgraf, Ed., Manuf.-W., Ernestinerstr. 25
2580 Zentgraf, Rud., Kfm., ErnestinerStr. 31
2213 Zimmermann, Karl, Ing., Donopskuppe 5
2534 Zinkeisen, Gabriele, Malerin, Helenenstr. 27
2273 Zinn, Willy, Fahrlehrer, Markt 16
2573 Ernst u. Erich Zöller, Maler, Bodenweg 7a
2092 Zuchthaus, Untermaßfeld
2818 v. Zychlinsky, Hauptmann, Spießenleite 15

Meiningen (Vorarlberg) [Tirol]
5 Brändle, Franz, Gasthaus z. Krone
8 Bürgermeisteramt
3 Güfel, Josef, Gastwirt
1 Kühne, Gebhard, Bäckerei, Nr. 41
4 Nußbaum, Anton, Fuhrhalter
2 Zollamt

Meiselding b. Treibach (Kärnten)
1 v. Auer-Weisbach, Frh. Dr. K., Gutsbes.
2 Gendarmerieposten

Meisenheim a. Glan (Rheinpr.)
287 Albert, Otto, R.-A., Obertor 8
377 Albertsche Gutsverwaltung, Obertor 12
326 Ammann, Wilh., Autoverm., Odenbach
314 Amtsgericht Meisenheim, Amtsstr.
252 Andres, Bernh., Gerbereibes., Obertor.
276 Andres, Georg, Gerbereibes., Bennstich
261 G. u. B. Andres, Gerberei, Am Wehr 2
233 Anthes, Rob., Bankgesch., Amtsstr. 5
267 Auer, Frau, Hebamme, Schillerstr. 27
282 Bahnhofs-Hotel, Saarstr. 23
353 Becker, Fritz, Fbrbes., Amtsg. 4
250 Gebr. Becker, Möbelfbr., Heimbacher Weg
351 Gebr. Becker, Möbelfbr., Wachkommando
350 Becker, Georg, Fbrbes., Herz.-Wolfg.-Str. 3
338 Beinbauer, K., Ölmühle, Löllbach
334 Bender, Alb., Backsteinfbr., Hitlerstr. 41
251 Berg, Peter, Gutsbesitzer, Hof Keddard
386 Bernhard, Fritz, Stud.-Ass., Obertor 5
257 Bernhardt, Ww., Brennerei, Callbach
203 A. Bonnet & Cie., Brauerei, Obertor
264 Bönninger, Dr. Notar
237 Braun, Hch., Weinhdlg., Rehborn, Hauptstr. 94
312 Bürgermeister, Abtweiler
325 Bürgermeister, Adenbach
305 Bürgermeister, Breitenheim
306 Bürgermeister, Desloch
310 Bürgermeister, Jeckenbach
311 Bürgermeister, Lauschied
304 Bürgermeister, Löllbach
307 Bürgermeister, Medard
308 Bürgermeister, Raumbach
309 Bürgermeister, Schweinschied
317 Bürgermeisteramt Callbach.
355 Bürgermeisteramt Meisenheim, Unterstr. 23
322 Bürgermeisteramt Odenbach.
337 Buhl, Jakob, Sackhdlg., Medard
217 Gebr. J. u. H. Coerper, Schreinerei, Amtsstr. 17
226 Coerper, Dr. Hans, Arzt, Obertor 6
205 Coerper, J. B., Eisenhdlg., Untergasse 36
254 Conrad, A., Elektro-Bauanstalt
324 Dauber, Otto, Elektro-Install., Odenbach
273 Decker, Emil, Lebensmittel, Unterstr. 39
274 Denzer, R., Rathaus-Café
341 Dörr, H., Stützpunktlt., St. Antonius-Hof
272 Eberhardt, Fr., Kol.-W., Unterstr. 3.
381 Engbarth, Phil., Bäck., Abtweiler, Hptstr. 14
379 Ev. Kirchengem. Meisenheim-Breitenheim
336 Ev. Pfarramt, Medard
329 Feikert, Friedr., Sattler, Amtsg. 11
210 Feickert, J., Buchdruckerei des Allg. Anz.
214 Fey, Fritz, Bauuntern., Saarstr. 4
223 Fiscus, J., Holzhdlg., Bahnhofsplatz 22
268 Fuchs, Jul., Versich., Unterstr. 37
269 Gend.-Gruppenposten, Meisenheim
266 Genoss. f. Geld- u. Warenverk., Callbach
263 Gilcher, Otto, Breitenheim
265 Göthner, Hel., Schlächt. Odenbach, Hptstr.
340 Gräff, M., Bürgermeister, Rehborn
215 Grèus, Aug., Weinhdlg., Saarstr. 21
378 Grill, J., Schlächt., Odenbach, Kümmelstr. 137
206 Grill, O., Maschinen-Vertrieb, Breitenheim
342 Hartmann, Adam, Bäckerei, Roth
374 Hartwig, Otto, Dreschmasch., Unterstr. 29
376 Henn, Joh., Sandgr., Callbach, Schulstr. 69
218 Herzog Wolfgang, Haus
259 Heß, Jos., Metzgerei, Pension
258 Heyl, Gärtnerei, Markt 9
363 Höh, O., Kaufhaus, „Auf dem Treppchen"
344 Hoffmann, Ww. Oskar, Polstermöbel
286 Hotel Engel, Landesprod., Klenker Tor 6
208 Hotel Marhoffer, Klenker Tor 9
316 Hotel-Pension Umbeck, H.-Wolfgangstr. 11
313 Hotel Pfälzer Hof, P. Buß
222 Jost, Ernst, Kol.-W., Unterstr. 13
366 Karch, Aug., Autorepar., Obertor
253 Katasteramt, Herzog WolfgangStr.
281 Kathol. Kirchengemeinde
385 Keiper, Klara, Hebamme, Odenbach, Hptstr. 77
209 Keller, Dr.
231 Kemp, Karl, Kfm., Am Obertor
221 Kircher, Max, Oberg. 8
228 Klaus, Siegfried, Apotheke, Markt 2
270 Klein, Jak., Kohlen, Raumb.-Str. 6.
280 Konrath, Karl, Weine, Callbach, Hptstr. 261
362 Kopp, Pfarrer, Rehborn
323 Kowski, E., Straßenbaum., Hitlerstr. 10
302 Krauth, Fritz, Abdecker, Medard, Hptstr. 51
219 Kreis-Sparkasse, Saarstr. 9
216 Landwirtsch. Hauptgenoss. eGmbH, Lager
321 Landwirtsch. Hauptgenoss., Odenbach
288 Landwirtschaftl. Schule, H. Wolfgangstr. 9
275 Laubenheimer, Karl, Sägewerk, Mühlg. 3
364 Lenhardt, Jos., Klempnerei, Lauschied
256 Leppla, Karl, Müller, Jeckenbach, Mühlstr. 71
235 Mannheim, E., Drogen, Oberstr. 11
278 Mattern, F., Bäck., Callbach, Humboldstr. 74
332 Mattern, Rich., Beigeordn., Schnittweiler
339 Maubach, O., Steinbruch, Kaiserhof
330 Maurer, Heinr., Vulkanisierwerkst., Saarstr. 15
335 Maurer, K., Baugesch., Warthstr. 1
389 Medarder Brunnen, W. Kaul, Medard
315 Meisenh. Volksbank, eGmbH, Saarstr. 17
367 Michel, Gg., Mühle Adenbach
242 Mohr, Herbert, Desloch
277 Molkerei-Genossenschaft, Heimbachweg
369 Müller, Ernst, Hufschmied, Rapp.Pl. 1
260 Müller, Fr., Landw. Maschinen, Schillerstr. 6
333 Mündel, Albert, Altheckmühle
373 Gebr. Nesselberger, Tapeten, A. Scheidenb. 12
346 Neumann, Otto, Schweinehdlg., Rehborn
202 Neußel, Dr. H., Arzt, Marktpl. 5
283 NSDAP, Ortsgruppe Meisenheim, Saarstr. 11
220 Dies., NSV-Mutter- u. Kind-Heim, Karlsberg
244 Ortskrankenkasse Meisenheim, H.-Wolfg.-Str.
230 Partenheimer, Jak., Ad.-Hitler-Str. 12
368 Porr, Valentin, Gemüse, Adenbach
232 Preuß. Forstwartstelle Medard
320 Raubenheimer, Jak., Wagenbau
318 Reichsarbeitsd. 7/276, BreitenheimerStr.
224 Ders., wbl. Jug. 7/102, Ad.Hitler-Str.
207 Reichsbahn, Bahnstation, Güterabfertigung
245 Reichspost, Postamt, Saarstr. 12
343 Reiß, Ludw., Odenbach
241 Rhein-Nahe-Kraftversorgung GmbH.
372 Schäffling, Heinr., Eisen, Odenbach, Hptstr. 28
301 Scherf, Hugo, Install., Unterstr. 25
300 Schick, Ww., Café Glantal, Schillerstr. 24
327 Schlemmer, Ferd., Medard, Hauptstr. 59
201 Schlemmer, Hugo, Mühle, Medard, Mühlstr.
225 Schlicher, Aug., Manuf.-W., Unterstr.
249 Schmidt, Ad., Autoreparat., ü.d.Brücke
349 Schmidt, Hugo, Mühlenbetrieb, Rehborn
384 Schmidt, Karl, Kondit., Unterstr. 54
319 Schmidt, Theod., Bäckerei, Unterstr. 58
229 Schuck, Ph., Büfetfabrik
246 Schunk, H., Bäcker., Schmittweiler, Bemb.Str.
255 Sottong, Fritz, Metzgermstr., Unterstr. 57
289 Sottong, Phil., Metzgerei, Klenker Tor 17
285 Spielmann, Aug., Bäck., Löllbach, Hptstr. 56
236 Städt. Krankenhaus
331 Steeb, Jakob, Sägewerk, Odenbach
383 Stephan, Heinr., Zimmergesch., Odenbach, Kirchhofstr. 181
211 Trarbach, O., Eisenhandlung, Unterstr. 24
248 Treitz u. Risch, Likörfabrik, Rathausg. 8
328 Ulrich, Otto, Desloch
227 Völker, Dr. Otto, Arzt, Amtsgasse 1
284 Wälder, Hch., Metzgerei, Unterstr. 48.
240 Waelder, J., Süßmosterei, Oberstr. 23
370 Waelder, Otto, Schreinerei, Ad.Hitler-Str. 5
382 Weitzel, Joh., Schloss., Odenbach, Hptstr. 36
212 Weyand, K., Bäck., Breitenheim, Prov.Str. 40
334 Wilhelm Nf., Friedr., Ad.Hitler-Str. 41
365 Windeler, H. F., Leder, Saarstr. 14
375 Wirtschaftsz. Untertor, Frau A. Franzmann
345 Zink, Dr. Phil., Arzt, Odenbach, Prov.Str.

Meißen (Sachsen)
(2113) Abbel, Ww. Else, Bäuerin, Altzaschendorf 12
2106 Abfuhrgenossensch. Meißen, Wilhelmshof.
2807 Dieselbe, Kontor, Dr.Wilhelm-Frickstr. 8
3363 Dieselbe, Nassauweg 2.
3133 Adam, Karl, Viehhändler, Dresdnerstr. 35.
3245 Adam, Rudolf, Fleischermstr., Hafenstr. 20
(2903) AG. f. Cartonnagenindustrie, Zscheil.Str. 45
2038 Akt.-Bierbr. Meiß. Felsenk., Fritsch-Str. 2
2288 Albrechtsburg, Schloßverwltg., Dompl. 1
3605 Allgem. Hausbesitzerverein eV, Schulpl. 2
3648 Altermann, Ad., Kohlen, Fr.-August-Str. 14
2456 Amtsgericht mit Arbeitsgericht
2204 Anders, Paul, Elektrot. Anst., Bismarckstr. 20
3315 Andrä, Dr. Erwin, R.-A. [N], Elbstr. 4
2310 Annoncen-Expedition, F. Eismann, Burgstr. 16
3023 **Apotheke (Rinck'sche) Inh. Max Rinck** Meißen, Bahnhofstr. 9
2016 Apotheke, Marktap. Dr. H. Kunstmann
3286 Apotheke (Sonnen-Apotheke), Dresdn.Str. 9
2103 Apotheker Hoffmann Nf., C.,
2631 Apotheke Triebischtal, Karl Löper, Talstr. 23
2780 Appelt, Willy, Wollwr., Burgstr. 24
2041 Arbeitsamt, Franz-Seldtestr. 4
2953 Arnhold, Bruno, Bauer, Riemsdorf, Nr. 1
3716 Arnold, Alfr., Autos, VorbrückerStr. 7
3631 Arnold, Alwin, Gärtnerei, Gartenstr. 19.
2536 Arnold, Hellm., Ziegelei, G. Graf Nr. 32
2928 Arnold, Rudolf, Architekt, Brauhausstr. 3
(3781) Arras, Arth., Bäckermstr., Gerbergasse 12
3097 Aschmann, Herb., dekor. Kunst, Talstr. 55
3357 Auerbach Dr. Paul, Arzt, Hafenstr. 11
2766 Augustat, Hch., Seifen, Zscheilaerstr. 4
2400 Autodroschken, Am Hauptbahnhof
2101 Autodroschken, Neugasse
2878 Avenarius, Dr. Ed., Arzt, Dresdnerstr. 8
3373 Av. Dr. Max, Oberbürgerm. i. R., Schlag.Pl. 6
3522 Bachmann, Paul, Fleischermstr., Talstr. 20.
3044 Backofen, A., Fbr.-Bes., Lückenhübelstr. 34
2135 Backofen, Herm., Schuhfbr., H.Grafestr. 30
2864 Bäckereigenoss. eGmbH, Großenhainerstr. 7
3733 Bäckerinnungskrankenkasse, Großenh. Str. 7
3150 Bärisch, Max, Bauer, Reichenbach 3
3469 Bärwald, Karl, Bürstenfbr., Schloßstufen 1
2634 Bärwinkel, Walther, Reformh., Dresd.Str. 5
3606 Bäßler, Paul, Prok., Brauh.Str. 21
2521 Bahrmann, F., Kfm., Questenberger Weg 1
3759 Bahrmann, Rudolf, Kfm., Dresdnerstr. 31
2911 Bamberg, Paul, Dentist, H. Wesselstr. 4
2344 Bank d. Dtsch. Arbeit AG, H.Wessel-Str. 6
2823 Barmer Ersatzk., Dresd.Str. 9
2468 Barth, Egon, Mühlenbes., Garsebach, Nr. 11
2227 Barth, Franz, Rittergut, Ober-Polenz
3125 Barthold, Osw., Rohprod., Fabrikstr. 28
2164 Barz, Benedict, Betriebsl., Bergstr. 2
3512 Bastian, G., Dachdeckermstr., Brauh.Str. 7
3511 Bastian, Otto, Dachdecker, Poststr. 20
2098 Bauer, Otto, Oberstltn., Schanzenstr. 6
3234 Bau- u. Spargenoss. eGmbH, G.Graf-Str. 34
2611 Baum, Joh., Insp., Meisastr. 11
2470 Baumann, Max, Vertret., Gartenstr. 6.
(2903) Baumeyer, Martin, Dipl.-Ing., Bism.Str. 15
3774 Beck, Dr. E. Chefarzt, L.Schlag-Pl. 1
3655 Beck, Dr., Erich, Arzt, Rote Gasse 22

3318 Beck, Karl, Granitw. KG, Steinweg 15
2500 Beegen, Carl A., Wein. Th.Fritschstr. 31
2673 Beegen, Elisabeth, Gartenbau, ZscheilaerStr. 59
2608 Beeger, Benno, Steinbruch, Weinbergg. 8
3289 Beerdigungsges. Pietät. Heinrich-pl. 2
3270 Beerdigungsinstitut Heimkehr
2002 Beese, Willy, Direktor, Dresdnerstr. 54.
2582 Behnke & Mewes, Karpfenschenke b. Diera
2533 Bellmann, Rich., Kol.-W., Garsebach 12
3749 Bennewitz, Arno, Drogen, Großenh.Str. 34
3140 Bennewitz, Dr. Gerh., Tierarzt, Gerberg. 5
2529 **Bennewitz, Karl Rich., Drogen, Fabrikstr. 2**
3521 Berge, Herbert, Friseur, Dresdnerstr. 5
3370 Berger, Emil, Fleisch, Wurst, Marktgasse 8
3437 Berger, Max, Bäcker, Johannesstr. 28.
2210 Berufskrankenkasse d. Kfm.-Gch. u. wbl. Angest., Elbstr. 26
2693 Besser, Willy, Schneiderei, Jacobistr. 5
3755 Bestattungsges. z. Frieden, O.Haft, Burgstr. 11
2284 Bethke, Kurt, Gartenbau, Korbitzerstr. 18
2280 Beuchler, Emil, Bäckerei, Hafenstr. 22
2841 v. Beulwitz, Käte, Schneider., DresdnerStr. 3
3619 Beurich, Paul, Grünw., H.Wesselstr. 7
2532 Beuthner, Emil R., Kfm., Wilsdr.Str. 12
3078 Beuthner, Rich., Schuhwr., Roßplatz 5
3483 Beyer, Alexander, Buschmühle
2604 Beyer, Curt, Wäsche, Kleinmarkt 1
2576 Beyer, Elisab., Kontorbedarf, Elbstr. 16
2665 Beyer, Otto, Bauer, Sieglitz
2411 Beyrich, Max, Aufzüge, Talstr. 8
2948 Bezirksabgabestelle, Großenhainerstr. 8
2073 Bidtel, Dr. Julius, Chem. Fabrik, Fabrikstr. 16
2297 Biedermann, Schuhrep., A.d.Frauenkirche 1
2307 **Bier, F. W., Kol.-W., Hahnemannsplatz 12**
2820 Binder, Adolf, Mechaniker, Fr.Aug.Str. 45
3577 Binner, Rud., Schneiderm., H.Wessel-Str. 5
2600 Birekner, Dr. Karl, Schriftleiter, Talstr. 86
2940 **Birkner, Otto, Möbelfabr., Hahnemannspl. 5.**
2669 **v. Bischoffshausen, Frhr., Ritterg. Jahna.**
2824 Biskup, M., Polstermöbel, Heinrichspl. 7
2490 Biskup, S. Alb., Teppiche, Heinrichspl.7
3486 Biskup, S. Alb., Kfm., L.Schlaget.Str. 4
3110 Blaschek, Rud., Friseur, Fr.Aug.Str. 28
2339 Blasius, Rich., Landmasch., Baderberg 3
3069 Bobe, Erich, Kfm., L.Schlag.Pl. 41
3567 Bobeth, Franz, Baumschulen, Dobritz 15
3085 Bochmann, Alfr., Eis, Drosselgrund 3
3798 Bode, Wilh., Dr., DresdnerStr. 27
2969 Böhland Nf., O., Säcke, Vorbrückerstr. 26
3714 **Böhme, Aug., Eisenwr., Großenh.Str. 39**
2830 Böhme, Friedr., Landw., Uhlendorf
2550 Böhme, Hildegard, Hebamme, Hafenstr. 35
2685 Böhme, Max, Glasermstr., Bismarckstr. 18
3112 Böhmer, Erhard, Volksw., Grundm.Str. 16
3266 Böhmig, Franz, Blumen, Neumarkt 55
2088 Boelcke, Frida, Konservierung, Hind.Str. 8
3196 Böttger, Gottfried, Rotes Gut Lehmberg 4
2627 Bohlmann, M., Buchhdlg., L.Schlag.Pl. 8
2375 Bohnitzscher Bank, ZscheilaerStr. 1
3549 **Bormann, Herm., Bhf.-Drog., Großenh.-Str. 5.**
3105 F. u. W. Born, Gartenbau, ZscheilaerStr. 69
3628 Borschdorf, Alfred, Maler, Lutherpl. 4
3183 Borsdorf, Arth., Schiffahrt, Winkwitz-Knorre
3797 Borsdorf, H., Radio, Gerbergasse 21
3038 Borsdorf, Otto, Tischlerm., Jahnastr. 41
3233 Bosch-Dienst, F. Welk, Kaiserstr. 18
3057 **Bradel, Otto, Ofensetzer, Riesensteinstr. 4**
2732 Bräutigam & Lorenz, Kunstwerkst., Talstr.19.
3667 Bramsch, J. L., Niederl., Kleinmarkt 4
3144 Brand, H., Dipl.-Kfm., Siebeneich.Str. 24
3141 Brandversich.-Amt, Staatl., Loosestr. 15
3730 Brauerei z. Felsenkeller, Dr. W.Frick-Str.8

Sammel-Nr. 2046 **Braunschweigische Aktiengesellschaft für Jute- und Flachs-Industrie,** Werk Meißen, Fabrikation von Jute-Garnen, -Geweben u. -Säcken, Schützenstr. 1

3787 Breckwoldt, Rich., Fische, Gerberg. 26
3029 Bretschneider, Franz, Tapez., Neug. 23
3356 Brömler, Herm., Schneiderei, Neugasse 72
3676 Broschwitz, Curt, Tapezierer, Kaiserstr. 6.
3037 Brück, Walter, Kfm., Niederspaarerstr. 14
2100 **Brück & Sohn, Papierhandlg., Burgstr. 1.**
2979 Brücker & Zinke, Zündschnurfbr., Steinw. 13.
3723 Brückner, Herb., Bäckermstr., Jacobistr. 14
2131 Brückner, Max, Fleischsalat, Dresdnerstr. 23
2275 Bruß, Alb., Fleischermstr., Großenh.Str. 36
3766 Buch- u. Kunstdruck F., Strottner, HahnPl.15
2542 Bude, Fritz, Kfm., Scharfenberg 43b
2090 Bürger, Dora, Wirtschaftswr., Neugasse 76
2136 Bürkner, Karl, Kohlen, Hahnemannpl. 19
3406 Burghart, Rob., Dipl.-Ing., Dresd.Str. 72
2201 Burkhard, Artur, Erbhof Schletta
3646 Burkhardt, Erich, Süßwr., Fr.Aug.Str. 7
2219 Burkhardt, Johs., Zahnarzt, Markt 2
2396 Burkhardt, Martin, Schmiede, Nik.Steg 1
3700 Busch, Ww. B., Kohlen, Großenh.Str. 120
3395 Cede, Rud., Betr.-Leiter, Moltkestr. 18
3612 Central-Lichtspiele, Hahnemannpl. 3
3507 Chem. Fabrik Hertigswalde, Drosselgr. 17
2750 Chemn. Strumpflager, Heinrichspl. 2
2430 Christopher, Johanna, Papierwr., Kaiserstr. 1
3417 Christopher, W., Papierwr., Großenh.Str. 24
3724 Gebr. Christopher, Buchdr., Großenh.Str. 24
2209 Claus, Alwin, Fleischer, Dresdnerstr. 12
3468 Claus, Arthur, Bäcker, Markt 6.
2072 Claus, Kurt, Obst, Schloßberg 3
2639 **Clauss, Curt, Baumstr., Dresd.-Str. 32.**
3701 Clauß, Fritz, Fleischermstr., Neugasse 19.
3529 Clauß, Georg, Kfm., Brauhausstr. 26.
2293 Clauss, Rolf, Reg.-Rat, L.Schlageter-Pl. 4
2356 Commerzbank, Heinrichspl. 7
3305 **Consten, Dr. Hubert, Zahnarzt, Bahnhofstr. 6.**
3402 Craßelt, Anna, Ww., Lutherstr. 6
3725 Creutz, Erich, Kfm., CöllnerStr. 7
3278 Däbler, Erich, Autofuhrw., Batzdorf 12
2308 Däbritz, Emil, Fleischermstr., Mannf.Str. 8
(2308) Däbritz, Emma, Kol.-W., Mannf.Str. 8
3407 Dähne, Franz, Tiefbau, G.-Graf-Str. 5
2485 Deckert, H. Joach., Hptm., Gabelsb.Str. 5
3541 Demmler, Erich, Kleiderstoffe, Lutherpl. 7
2344 Deutsche Arbeitsfront
2141 Deutsche Bank u. Disc.-Ges., Heinr.Pl. 5
2617 Deutsches Frauenwerk, Burgstr. 20
(2651) Deutsches Rotes Kreuz, Rathaus
2498 Deutsch. Wohnheim eV, Rote Gasse 43
3743 Diecke & Busse, Schiffahrt, Kleinzadel
2826 Dienstverpfl.-Wohnlag. d. Jutespinn., Neug. 44
2431 **Dietrich, Hugo, Lederhandlg., Gerbergasse 14.**
3195 Dietrich, Joh., Landw., Ockrillastr. 19
3365 Dietrich, Mart., Betriebsl., WilsdrufferStr. 21
2817 Dietrich, Walter, Farben, Roßpl. 9
2705 Dietze, Arthur, Bauer, Spittewitz 1
2270 Dietze, Fritz, Bäckermstr., Moltkestr. 2
2825 **Franz Dittert** Polstermaterialien en gros Möbelstoffe, Friedr.-August-Str. 31
3502 Dittrich, Gerh., Friseur, Burgstr. 7
3310 Dittrich, Otto, Kapitänltn., Gabelsb.Str. 1
2822 Döhnert, Walter, Bauer, Bockwen Nr. 1
3358 Dölitzsch, Heinz, Bauer Schletta
3280 Dölitzsch, Joh., Bäckerei, Kaiserstr. 27
2901 Döring, Elise, Drahtwaren, Elbstr. 17
2311 Döring & Fischer, Installat., Gerbergasse 4
2350 Dötsch, Gust., Kfm., Wieseng. 5
2317 Donath, Hugo, Landw., Kalkberg 29
3158 Dr. Donner-Stift, Siechenh., Wilsdr.Str. 28
2476 Dorn, Georg, Kinderwag., Roßpl. 8
3610 Drechsel, H., Oberbürgermstr., Brauh.Str. 17
3638 Dreißig, Hellm., Gartenb., Sörnewitz
3339 Dresdner Bank Filiale Meißen, Gerbergasse 6
2943 Drobisch, Rud., Vertr., Hahnem.Pl. 21
3542 **Dümling, J. G., Verwalt. d. Steinbr. Sörnewitz.**
2440 Dunsch, Joh., Oberstud.-Dir., KreyernerStr. 27
3415 K. u. M. Dutzschke, Malermstr., Neug. 59
3146 **Eberlein**, Käte, Leipzigerstr. 40
3056 Ebersbach, L., Glasermstr., Nied.Str. 14
2978 Ebner, Dr. Kurt, Arzt, Fährmannstr. 17
2338 Eckert, Dr. Willy, Zahnarzt, Markt 8
3115 Eckner, Elise, Blumen, Großenh.Str. 3
2312 Edlich & Weiße, GmbH, Chem. Fabr., Zscheil.Str. 57
(2181) Ehmann, Alice, Keramik, JakobiStr. 30
3792 Ehrentraut, Kurt, Ofensetzer, Hafenstr. 42
3565 Ehrlich, Rich., Fuhrg., Friedr.Aug.Str. 17
2876 **Eichler, Hugo, Tischlerei, Karlstr. 3.**
2310 Eismann, Friedr., Ann.-Exp., Burgstr. 16
2068 **„ELECTRIC" Böhmer u. Helm, Elektr. Qualitätsspielwaren und Transformatoren**
3788 Elsner, Hellm., Friseur, Talstr. 23
3327 F. u. H. Engelhardt, Obst, Meisastr. 16
3603 Engelhardt, Hans, Seifen, Marktg. M. 9
3283 **Entbindungsheim, Domprobstberg, Boselweg**
3062 Epperlein, W., Versich., Dresdn.Str. 14
2327 Erdmann, Herb., Stud.-Rat, Omestenb.W. 21
3173 Ernst, Max, Fabrikdir., Donnerstr. 2
2564 Erste Meiß. Makr. u. Lebk.-Fbr., Leipz.Str. 21
3369 Exner, Emil, Produktenhdg., Leipz.Str. 44
2605 Faber, Moritz, Modehaus, Kleinmarkt 2
3518 Falck, Dr. Leo, Reg.-Rat, Dr.Ay-Str. 11
3166 Falke, Herb., Kraftfahrz., Dresd.Str. 18
2137 Fehrmann, Karl, Bauer, Rottewitz 6
3350 Feller, Max, Fleischermstr., Kaiserstr. 8
2083 Feller, R., Landwirtschaftsr., Cöllnerstr. 8
2038 Felsenkeller-Brauerei
2998 Fesenfeld, Erich, Lehrer, Gartenstr. 9
2082 Festge, Dr. Otto, Arzt, Ratsweinberg 13
3442 Feuerbestattungsverein Meißen, Kremator.
2651 Feuermelde-Zentrale, Rathaus
2836 Fichtner, Ad., Gartenbau, Steinweg 16
2035 Fichtner, Alfred, Bauer, Pfarrg. 1
2795 Fichtner, Herb., ZaschendorferStr. 68
3304 **Fiedler, C. G., Kaffeehdlg., Moritzstr. 5**
2722 **Fiedler, F., Kupferschmiede, Vorbr.-Str. 24**
3702 **Fiedler, Ww. Ida, Bayr. Bierstuben, Poststr. 5**
2595 Fiedler, Kurt, Malerm., Gerberg. 15
2217 Fiedler, Rudolf, Gravieranst., Wesselstr. 4
3119 Fiedler, Rudolf, Kfm., WilsdrufferStr. 31
3084 Fiedler, Willi, Automatenfbr., Rote Gasse 59
3145 Filmburg, Lichtspielhaus, Neugasse 64
2014 **Filterwerk Meißen**
Kommanditgesellschaft Meyer & Co.
Meißen, Hermann-Grafe-Str. 40
3750 **Findeisen, Carl, Modenwr., Stiftsweg 1.**
2684 Findeisen, Dr. Wold., Lehrer, Gartenstr. 13
2762 Finke, M., Bauer, Löthain Nr. 12
3237 Fischer, Adele, Wwe., H.Wesselstr. 1
3772 / 3796 **C. G. Fischer**
Meißen, Hahnemannsplatz 6
2412 Fischer, Fritz, Musikerzieher, Hirschb.Str. 63
2276 Fischer Ilschner Hühnchen, Vers., Elbstr. 29
2225 Fischer, Hans, Fabrikbes., Stadtp.-Höhe 7
2019 Fischer, Karl, Fbr.-Bes., Buschbad
2834 K. Fischer u. Sohn, Klempnerei, Talstr. 16
2996 Fischer, Otto, Nicolaisteg 7
3054 **Fischer, Paul, Stahlwr., Gerbergasse 23**
3570 **Fischer, Rud., Dipl.-Ing., Siebeneich.Str. 56**
3089 Flamminger, Dr., Zahnarzt, Heinr.Pl. 5
(3448) Fleischer-Innung, Poststr. 12
2118 **Fleischer, Carl F., Eisenw., Marktgasse 14.**
3732 Fleischer, Oswald, Holzwrfbr., Nikolaisteg 7
2719 Flemming, Alb., Käse, Großenh.Str. 3
3704 Flugaschefrei, A. Kuschmann, Zaschend.Str. 81
2263 Förster, Ernst, Geschäftsführ., Roterw. 10
2008 Förster, Herm., Bildhauer, Zaschendorferstr. 5.
3474 Förster, Karl, Kfm., Grundmannstr. 3
2013 Förster, Otto, Baugesch., Kurfürstenstr. 16
3276 Forsthaus Golk
3107 Foser, Leop., Techn. Öle, Dr.Ay-Str. 19
2922 Franke, A., Fische, Böttgerstr. 10
3321 Franke, Dr. Georg, R.-A. [N], Dresdn.Str. 7
2968 Franke, Alfred, Bauer, Reichenbach 5
3634 Franke, Johanna Ww., Dresdnerstr. 6
2888 Franke, Kurt, Fischhdlg., Lorenzgasse 2
2024 Franze, Dr. Friedr., R.-A. [N], Heinrichspl. 7
3412 Derselbe, Wohnung, Goldgrund 4
3500 Freiheitskampf Der, Mendestr. 1
2484 Freitag, Erich, Fahrräder, Leipzigerstr. 53
3671 Frenzel, Martin, Baumstr., Schönererstr. 9
2286 **Frenzel, Max, Fleischermstr., Hirschb.Str. 13**
3124 Frenzel, Max, Malermstr., Gerbergasse 11
3479 Frenzel, Paul, Verlag, Goldgrund 15
2671 Freyer, Curt, Bestattung, Poststr. 21
2574 **Freyer, Walter, Papierhdlg., Neugasse 21.**
3487 Freyer & Co, Leipzigerstr. 46
3617 Friedrich, Dr. K., Steuerberat., Groß.Str.11
3627 v. Friesen-Miltitz, Frhr. Karl, Gutsbes., Batzd.
2474 Fritze, Dr. Erich, Landw., Dobritz 6
(2769) Fritzsche, Arth., Seifen, Fleischerg. 7
2769 **Fritzsche, Rich., Kol.-W., Fleischergasse 7.**
3134 Fröde, Paul, Kohlen, Jacobistr. 21
2531 Fröde, Rich., Kohlen, Nossen.Str. 128
3709 Fröhlich, Radio, Neugasse 58
3024 Frömberg, Ewald, Bauer, Naustadt 28
3074 Frohberg & Sohn, Herrenart., DresdnerStr. 5
2827 Fromhold, Alf., Glaser, Friedr.Aug.Str. 35
2918 Fuchs, Erich, Kfm., Teichstr. 3
2721 **Fuchs, Karl, Gasthaus, Fuchsbau, Jahnastr.19**
3317 Fürstenschule, Staatl. Gymn., Freiheit 13
3436 Dieselbe, Rentamt, Freiheit 16
2530 Fuhrmann, Herbert, Kfm., Brauhausstr. 26
2838 Funk, Dr. William, Dipl.-Ing., Marienhofstr. 7
3727 Funke, Albin, Dachdecker, W.Frickstr. 6
2912 **Gänzel, E. W., Eisenhdlg.**, Neugasse 5b.
2723 Gahrig, Erhard, Maskenverleih, Baderberg 2
2368 **Gansauge, Fritz, Landw., Oberjahna**
2803 Gansauge, Karl, Musikwr., Neugasse 63
3433 Gappisch, Alb., Gartenbau, Elbstr. 8
2158 Gaswerk, Robert-Kurtz-Str. 1
2987 Gassmus, Carl R., Tongruben, Loosestr. 13
3666 Gaßmus, Rich., Sattler, Friedr.Aug.Str. 50
2942 Gaststt. Alberthöhe, Großenhainerstr. 91
3076 Gaststt. Alter Ritter, Webergasse 1
2215 Gaststt. Altzschella, Kurfürstenstr. 31
3132 Gaststt. Arnold Rudolf, Meisastr. 1
2220 **Gaststätte Bahnhofswirtschaft**
Inh.: **Willy Pautzsch,** Meißen
3665 Gaststt. Bienenkorb, Neugasse 9
3379 Gaststt. Birkenbusch, Meisastr. 7
2761 Gaststt. Bohnitzsch, Bohnitzscherstr. 2
2080 Gaststt. Burgkeller Meißen, Dompl. 11
3525 Gaststt. Café Glück, Großenh.Str. 3
3737 Gaststt. Deutscher Herold, Kalkberg 1
3152 Gaststt. Diera, Alfred Flotron
2666 Gaststt. Domkeller, Ernst Wagner, Dompl. 9
3268 Gaststt. Dressler, Willi, Fleischergasse 11
(2061) Gaststt. Elbschlößchen, Max Weinhardt
2075 Gaststt. Erzgeb. Hutzenstube, Dresd.Str. 59
2207 Gaststt. Felsenkeller, Görnische Gasse 4
2373 Gaststt. Felsenkeller-Bräustüberl, Frauenk. 4
2950 Gaststt. Försters Weinstuben, Dresdnerstr. 71
2492 Gaststt. Gambrinus, Ad.Hitler-Pl. 1
3753 Gaststt. Garsebach, Garsebach Nr. 15
2377 Gaststt. Goldene Kugel, Moritzstr. 13
2437 Gaststt. Gold. Weintraube, Hafenstr. 28
2737 Gaststt. Goldener Adler, Zscheilaerstr. 5
2668 Gaststt. Gold. Schiff, SiebencichenerStr. 2
2547 Gaststt. Gröbern, G. Kusatz, Nr. 32b
2439 Gaststt. Grünaue, Gerh. Müller, Grünaue 1
3713 Gaststt. Grüne Laube, W. Helm, Schützestr. 8
2119 Gaststt. HamburgerHof eGmbH, DresdnerStr. 9
2388 Gaststt. Heiterer Blick, Hirschbergstr. 28
2472 Gaststt. Helm, Ott, Güldene Aue, Keilbusch
3307 Gaststt. Helmert, Erich, Kaffee, Burgstr. 30
3420 Gaststt. Hopfenblüte, Neumarkt 7
3705 Gaststt. Idoler, Bruno, Kleinmarkt 6
2465 Gaststt. Jägerhof, Hindenburgstr. 47
2329 Gaststt. Kaisergarten, Bahnhofstr. 10
2313 Gaststt. Kapitelberg Weinstuben, Kap.Steig 1
3554 Gaststt. Karpfenschenke, Herbert Slansky
2316 Gaststt. Kellermeister, Alb. Sohr, Neug. 10
3405 Gaststt. Klingners Weinstuben, Meisastr. 42
2522 Gaststt. Knorre, Erich Tamme
3055 Gaststt. König, Anna, Kaffee, Kleinmarkt 7
3314 Gaststt. Kulmb. Hof, P. Neuhäuser, Bergstr. 1
3526 Gaststt. Kurfürst, E., Müller, Wettinstr. 25
2980 Gaststt. Lämmerhaus, R. Winkler, Wilsdr.Str.2
2333 Gaststt. Lanzsch, Karl, Weinstuben, Talstr. 87
2800 Gaststt. Lerchenschänke, Lercha, Bockw.W. 1
2169 Gaststt. Lindengarten, Hindenburgstr. 8
3728 Gaststt. Martinsschlößchen, Siebeneich.Str.
2433 Gaststt. Meißner Hof, Kurt Wolf, Lorenzg. 7
3482 Gaststt. Mylerius, Weinschank, Steinberg 16
2662 Gaststt. Niederjahna, Kurt Andrä, Nr. 10
2006 Gaststt. Plossenschenke, Wilsdrufferstr. 15
2402 Gaststt. Poppke, Martha, Deutsche Bosel
3142 Gaststt. Preiskermühle, Semmelsberg Nr. 40
3608 Gaststt. Raetze, Erw., Neugasse 2
2501 Gaststt. Ratsherrn-Weinstuben, Markt 5
2569 Gaststt. Ratskeller, M. Frank, Markt 1
3423 Gaststt. Ratskeller Scharfenberg
3625 Gaststt. Rauhentaler Schloß, Rauhentalstr.12
3439 Gaststt. Reese, Arthur, Großenhainerstr. 26
3404 Gaststt. Rehbockschenke, Batzdorf 14
2629 Gaststt. Reichskanzler, Zscheilaerstr. 42
2636 Gaststt. Richter, Vincenz, A. d. Frauenk. 12
3006 Gaststt. Sächs. Hof, Hahnemannspl. 17
3169 Gaststt. Sächs. Jäger, Rauhentalstr. 86
3532 Gaststt. Sächs. Prinz, Zscheilaerstr. 22
3161 Gaststt. Sandlerbräu, Theaterpl. 6
3429 Gaststt. Scharfenberg, Reppina Nr. 13
3782 Gaststt. Schlachthof, F. Grundig, Poststr. 12
2512 Gaststt. Schmidtgen, Alb., Gerbergasse 17
2808 Gaststt. Schonherr, Reinh., Hannemannpl. 20
3408 Gaststt. Schweizerhaus, Rauhentalstr. 1
2929 Gaststt. Sörnewitz, DresdnerStr. 19
3531 Gaststt. Stadt Leipzig, Leipzigerstr. 13
2660 Gaststt. Stelzner, Georg, Dresdnerstr. 13
2185 Gaststt. Talschlößchen, Ida, Otto, Jacobistr. 21
3435 Gaststt. Theatercafé-Restaurant
2428 Gaststt. Thürmer, Oskar, Boselweg 60
2880 Gaststt. Trompeter, Rich. Reiter, Neug. 28
2989 Gaststt. Tunnelrestaurant, Dresdnerstr. 9
3285 Gaststt. Turmhaus, Am Steinberg 17
2786 Gaststt. Vetter, Adolf, Boselweg 65
3652 Gaststt. Wagner, Erich, Kaffee, Neugasse 24
3371 Gaststt. Wettiner Garten, Siebeneich.Str. 34
3061 Gaststt. Winkelkrug, Schloßberg 13
3159 Gaststt. Winkwitz, Max Höppner
3136 Gaststt. Wolf, Otto, Weinstuben, Neugasse 4
3613 **Gaststt. Ziegelei Schletter, Nossenerstr. 14**
3710 Gaststt. Zieger, Alwin, Questenbergerweg 8
3718 Gaststt. Zieger, Arno, Kaffee, Rote Stufen 5
3260 **Gaststt. Zuessenhaus, Fähre, Kleinzadel 41**
2727 Gaststt. z. Bauernhäus'l, Oberspaarerstr. 20
2078 Gaststt. z. Birnbaum, W. Schmidt, Theaterpl. 8
2616 Gaststt. z. Fährmann, Fährmannstr. 10
3397 Gaststt. z. Markgraf, Hohlweg 1
2963 Gaststt. z. Römer, Zaschendorferstr. 6
3450 Gaststt. z. Wiesental, Gartenstr. 2
2084 Gaststt. z. Bleibe, P. Haase, Gerbergasse 18
2835 Gaststt. z. Börse, Bruno, Schroer, Kleinmarkt 9
2170 Gaststt. z. Drossel, W. Patzig, Drosselgr. 1
2977 **Gaststt. z. Kleinbahn, Triebischtal**
3582 **Gaststt. z. Post, Max Streit, Diora**
3453 Gaststt. z. Seemannsruhe, Dr.-W.-Frickstr. 12
3424 Gaststt. z. Wachtel, Oberspaarerstr. 1
2015 **Gebhardt, Carl Ernst, Getreide, Heinrichspl. 1.**
2816 Gebhardt, Martin, Bäckerei, Obersp.Str. 14
2954 **Gebhardt, Martin, Bäckerei, Kleinmarkt 10**
2725 Gebhardts Weinschank, Stadtparkhöhe 2
2102 **Gebr. Otto, Dampfsäge, Fabrikstr. 3**
2509 **Gebr. Petzold, Rohstoffe, Kurfürstenstr. 7**
2892 Geckert, Paul, Bäckerei, Neumarkt 6
3422 Geissler, Kurt, Fleischer, Görnischeg. 35.
2596 Geißler, Walter, Bäckerm., H.Wesselstr. 2
3783 Gemeindeverwaltung Bockwen
3010 Gemeindeverwaltung Brockwitz
2543 Gemeindeverwaltung Dura
3483 Gemeindeverwaltung Dobritz
3697 Gemeindeverwaltung Golk
2001 Gemeindeverwaltung Gröbern
2026 Gemeindeverwaltung Löthain
2850 Gemeindeverwaltung Naundörfel
3024 Gemeindeverwaltung Naustadt
3427 Gemeindeverwaltung Ockrilla
2261 Gemeindeverwaltung Scharfenberg
3764 Gemeindeverwaltung Sörnewitz
2539 Gemeindeverwaltung Winkwitz
3717 Gemeindeverwaltung Zadel
3281 Gemeinütz. Baugen. Meißen u. Umg. eGmbH, Friedrich-August-Str. 28
2805 Gendarmerieposten Sörnewitz, Dresdnerstr. 6
3744 Gendarmerie-Hauptm.-Schaft Tzschuckestr.
3241 Gendarmerieposten Meißen-Land-West, Meisastraße 1
2133 Gendarmerieposten Scharfenberg
3740 Gendarmerieposten Meißen-Land-Süd, Wittigstraße 17
2291 Georgi, Dr. Hans, Zahnarzt, DresdnerStr. 10
3573 Derselbe, Wohn., Gelegegasse 5
3551 Gerhardt, Otto, Möbel, Neugasse 31
2791 Gerischer, Kurt, Oberlehrer, Johs.-Str. 11
2767 Germann, Walt., Waffen, Fleischerg. 14
3513 **Gersten, Max, Schmiede, Leipzigerstr. 15**
3524 Gesundheitsamt
2556 **Getreide- u. Dünger Kredit. AG, Elbstr. 3**
3251 Gewerbe-Aufsichtsamt, Großenhainerstr. 13
2289 Gierich, Karl, Klempnerei, Talstr. 62
3451 Gierth, Walter, Lehrer, Rauhentalstr. 12
3576 Giessmann, Joh., Gutsbes., Naundörfel 11
2691 Gläser, Fritz, Bauer, Sieglitz, Nr. 3
2858 **Glafey, Hugo, Prof., Goldgrund 5**
3533 **Glasfabrik-A.-G. Brockwitz.**
3190 Gleissberg, Dr. Gerh., Arzt, Markt 4
3192 Derselbe, Wohn., Mittelberg
2915 Göhler, B., Sauerkohlfbr., Vorbruckerstr. 31
2404 Görne, Emil, Bauer, Dobritz Nr. 3
2831 Görne, Lieselotte, Ww., Dobritz
2801 Göschel, Max, Schlosserei, Webergasse 2
2934 **Göthe, Arth., Autoverleih., Fr.Aug.Str. 36**
2735 Golde, Paul, Bäckerei, Ockrilla
2314 Goldhan, Dr. Hans, Arzt, Bahnhofstr. 6
3185 Goldhan, Paul, Amtmann, Roßpl. 4
3118 Gothaer Lebensversich.-Bank AG, Dresdn.Str.
2062 Gotte, Rud. Schornsteinfeg., R.Kurtz-Str. 6
2986 **Gottlebe, Photohaus, Dresdn.Str. 4a**
2340 Grabs, Paul, Obst, Naustadt 7
3547 Gräff, Frida, Heimbürgin, Freiheit 4
2495 Grämer, Theodor, Hptm., Teichstr. 2
(2276) Graf, Egon, Buttervert., BohnitzscherStr. 16
2894 Grahl, Conr., Kol.-W., Zscheilaerstr. 1
3302 Grallert, Kurt, Hptm., Dresdn.Str. 101
3335 Granitw. GmbH, Steinbruch Zadel Neumühle
2566 Granitw. Lange & Wolf, Joachimstal 14
2236 Graubner, Kurt, Likörfabr., Görnischeg. 10
3438 Grille, E., Graveur, Frauenk. 8
3066 Gröschel, Georg, Baumstr., Fährmannstr. 14.
3167 Grötzsch, Fr. Otto, Baugesch., Schlag. Pl. 6
3601 Grötzschel, A., Fahrschule, Burggr.Str. 3
3288 Große, Arno, Mühlenbau, Wettinstr.
3042 Große, Kurt, Drogerie, Heinrichspl. 1
3401 Große, Otto, Buchdruckerei, Gerbergasse 2
3663 Großer, Georg, Kantine, Hindenb.Str. 33
2742 Großmüller, Ed., Dir., Dresdn.Str. 50
3043 Großöhmig, Walt., Beratungsst., Markt 3
3621 Grove, Karl, Gärtnerei, Leipzigerstr. 94
2069 Grübler, Kurt, Landwirt, Wilsdrufferstr. 12
2776 **Gruner, Fritz, Grünwaren, Dresdnerstr. 20**
3254 Gühne, Paul, Obst, Diera 37
2125 **Gühne, Richard, Seilerei, Marktgasse 1.**
2423 Güldner, Max, Vertr., Rodgasse 12
3197 Günnel, Willy, Install., Lindenpl. 1
2988 Günthel, Dr. M., Zahnarzt, Sörnewitz, Försterstr. 7
2997 Günther, Arth., Obst, Kalkberg 31
(3127) E. H. Günther & Sohn, Zigarrenfbr., Vorbr.Str.
3344 Günther, G., Bäcker, Sörnewitz, Dresdn.Str. 2
3341 Günther, Herm., Kol.-W., Zscheilaerstr. 7.
3269 Günther, Dr. Osk., Stud.-Dir., Leipz.Str. 37
2309 Günther, R., Geldschrankbau, Talstr. 5
2140 Günzel, Hugo, Immelmannstr. 22
(2330) Gütersloh, Frdr., Malermstr., Neug. 59
2436 Gütersloh, H., Tapetenhdlg., Fährmannstr. 13
2983 Gust, Theodor, Photo, Neugasse 13
2369 Haase, Alfr., Holz, Neuzaschendorf 7
3515 Haase, Arthur, Baugesch., Ockrilla 52
2602 Häfer, Herb., Drogerie, Neugasse 15
3114 **Haertel, Friedr., Eisenwr., Leipzigerstr. 12**
2621 **Härtel, Georg, Kol.-W., Marktgasse 11**
2573 Häßlich, Rud., Malermstr., Kaiserstr. 13
2315 Haffner, Walter, Talstr. 87
3755 Haff, Otto, Bestattungsmstr., Burgstr. 11
3708 Hahn, Dr. Emil, Arzt, Marktgasse 12
3464 **Hahnemann, Dr. H., Zahnarzt, Gerb.G. 6**
3731 Hainich, Paul, Kol.-W., Jaspisstr. 1
3656 Hamann, Georg, Landwirt, Kagen, Neumohlis
3434 Hamann, Otto, Buchdruckerei, Fährm.Str. 1
2890 Hamm, Erich, Elektromstr., Zaschend.Str. 3
3009 Handels- & Gewerbe-Bank eGmbH, Hahnemannpl. 21
2175 Hannewacker, Friedr., Moltkestr. 22
3272 Hanisch, Hugo, Bekleidung, Dresdnerstr. 51
3093 Hanke, Ernst, Kfm., Schulplatz 3
2214 Hanns, Kurt, Werkmeister, Ad.Hitlerpl. 1
2085 Hans, Walt., Bildhauer, Wittigstr. 18
3556 Hanschmann H., Nf., Hahnemannspl. 9
3230 **Hanschmann, Rud., elektr. Anl., Naustadt 49**
3139 Hansen, Dr. B., Studienrat, Freiheit 16
2064 Hantke, Alfred, Lebensmittel, Gröbern 18
2868 Hantke, Kurt, Fleischer, Rauhentalstr. 18.
3595 Hantzsche, Rud., Schornsteinf., Kalkberg 4
3517 Harter, H., Prokurist, Tonberg 12
3338 **Hartmann, Ernst, Fuhrw., Zscheilaer Str. 27**
2332 Hartmann, Ernst, Spedit., Großenh.Str. 67
3738 Hartmann, Karl, Dent., Wettinstr. 10
2586 **Haupt, Martha, Heilmagnetis., Zscheilaerstr.58**
2344 Haus der Deutschen Arbeit, H.Wessel-Str. 6
2036 Hebenstreit, H. Jos., Kfm., Gust.Graf-Str. 2
2613 Heckmann, Ad., Photogr., Hahnem.Pl. 21
3636 Heide, Hans, Fbr.-Dir., Gabelw. 10
3505 Heidingsfelder, Dr. A., Arzt, Großenh.Str. 20

2194 Heidrich, Rud., Buchbinderei, Dresdnerstr. 95
3047 Heiduschka, W., Land.-Kult.-Rat, Bergstr. 8
3036 Heim d. Frauenwohnungshilfe, Großenh.Str.88
2365 Hein, Günter, Ing., Hafenstr. 3
3645 Heinich, Max, Lebensm., Burgstr. 13
3771 Heinrich, Arth., Dir. i. R., Ratsweinberg 12
2287 **Heinrich, Rich., Schmiedemstr., Großenh.St.14**
3781 **Heintzsch, Herm., Fleischerm., Gerberg. 12**
3503 Heinzel, A., Lebensm., Teichstr. 5
2697 Heißmangel O. Hübner, Neugasse 59
2957 Heißmangelbetr. Kühne, Zaschend.Str. 11
2984 Helbig, Rich., Treibriemenfbr., Theaterpl.
3265 C. Helbig & Co., Treibriemenfabrik, Markt 3
3130 Hellwig, Arno, Masch.-Hdlg., Kaiserstr. 3
3698 **Helm, Albert, Mühlenbes., Polenz**
2981 Helm, Anna, Ww., Kapellenweg 6
3095 Helm, Gerh., Dipl.-Ing., Oberspaarerstr.
2105 **Hempel, Hugo, Papierhandlg., Neugasse 74.**
2267 Hempel, R., Kürschnermstr. Burgstr. 8
3637 Hengst, Walter, Möbel, Mühlweg 13
2379 **Henke, C. F., Wäsche, Marktg. 10.**
3257 **Henker, Hugo, Viehhdlr., Diera.**
2141 Henker, Max, Spedition, W.Frickstr. 5
3301 Henker, Max, Holzhdlg., Dresdnerstr. 54
2920 Henning, Otto, Tischlerei, Gerichtsweg 7
3776 **Hentschel, Curt, Hahnemannplatz 12**
2129 **Herberger, F. Th., Chem.-Fabr., Dresdn.-Str. 25.**
3568 Herrmann, B., Gew.-Obl., Kurfürstenstr. 26
3025 Herrmann, Dr. Georg, R.-A., Roterweg 2
3560 **Derselbe, Kanzlei, Elbstr. 31**
3548 Herrmann, H., Kfm., Ringstr. 19
3540 Herrmann, H., Autoverkehr, Nossen.Str. 23
2601 Herrmann Nf., Porzellan, H.Wessel-Str. 8
2675 **Herrmann, Reinhold, Leder, Gerbergasse 27.**
2598 Hertel, Rudolf, Baugesch., Mühlweg 6
2572 Herzog, Arndt, Schmiedemstr., Frickstr. 9
3756 **Hesse, Carl, Damenschneider, Elbstr. 15.**
2802 Heybey, Frieda, Tischlerei, Rosengasse 11
2109 Heyde, Osk., Landw., Niederpolenz
2335 Heydemann, R., Bankdir., Marienh.Str. 7
3659 Heymann, Osw., Müllabfuhr, Kaiserstr. 8
2238 Hiecke, Dr. Martin, Stud.-Rat, Freiheit 16
2077 Hilbenz, Georg, Ing., Gartenstr. 11
2960 v. Hindte, Elisabeth, Hebamme, Hausenstr. 4
2366 Hirschnitz, Karl, Landw., Mannfeldstr. 1
2322 **Hoche, Fritz, Uhrmacher, Elbstr. 15.**
3456 **Höhle, Herm., Pelzw., Gerbergasse 15**

2113 **Ferdinand Hönicke** Dampfziegelei Dachsteinfabrik, Hermann-Grafe-Str. 39

2881 Höntsch, Georg, Fuhrgesch., Fabrikstr. 19
3138 Hoening, Heinz, Dipl.-Oec., Bahnhofstr. 5
3236 **Hoening, Otto, Fabrikbes., Ratsweinberg 8**
2167 Hoernecke, Anna, Frau, Tonberg 10
(2281) Höse, Ww. Ella, Bandagen, Burgstr. 3
2264 Hofeditz, Mart., Zahnpraxis, Burgstr. 2
3501 Hoffmann, Konr., Pfarrer, A.d.Frauenk. 7
2106 Hoffmann, Osw., Fbr.-Dir., Niederan
2320 Hoffmann, Paul, Drogerie, Poststr. 16
3572 Hoffmann, Rich., Malermstr. Jaspisstr. 17
3477 Hofinger, Fritz, R.A., Roßplatz 4
2283 **Hofmann, Friedr., Schneidermstr., Poststr. 6**
2273 Hofmann, Fritz, Fleischermstr., Poststr. 1
2763 **Hofmann, K. A., Destillat., Burgstr. 15.**
2174 Hollandt, L., Ldw. Masch., Großenh.Str. 7
3760 Holzgewerbe eGmbH, Lorenzg. 5
3249 **E. Holzhausen & Sohn, Handschuhe, Roßpl. 4**
2706 Holzspalterei, städtische, Köhlerstr. 1.
2416 Holzweißig, Dr. M., Arzt, Boselweg 4
3007 v. Hopffgarten, Gottfr., Dir., Dompl. 5
3384 **Hoppe, Max, Malermeister, Kaiserstr. 3**
2032 **Horn, Otto, Weinhandlung, Elbstr. 9.**
2919 **Hotel Alberthof, P. Büttner, Neugasse 44**
2824 **Hotel blauer Stern, LeipzigerStr. 10.**
3012 **Hotel Goldener Löwe, Heinrichsplatz 6.**
2537 **Hotel Goldner Ring, LeipzigerStr. 9.**
3435 Hotel Goldne Sonne, K. Türschmann
2370 Hotel zum Roß, GroßenhainerStr. 9
2462 Howe, Franz, Klempnermstr., Moritzb.Pl. 1
2810 Hoyer, Alfr., Bauer, Naundörfel. 13
2386 Hoyer, Erhard, Bauer, Diera Nr. 3
3463 Hubert, Woldemar, Mechaniker, Marktgasse 6
2525 **Hübel, Osk., Amtmann, Kurfüstenstr. 31**
3678 Hüfner, Arthur, Feinkost, Roßplatz 9
3661 Hülsse, Dr. Herm., Arzt, Marktgasse 15
3735 **Huhn, Martin, Schmiedemstr., Lutherstr. 4.**
2777 Huhn & Dorn, Möbelfabr., Moltkestr. 5
2778 Ill, Willy, Zahnt. Lab., Kaiserstr. 18
3326 Illgen, Arno, Betr.-L., Horst-Wessel-Str. 4
2475 **Ilschner, Robert, Fleischer, Fleischerg. 1.**

Imperial und Imperial-Försterwerke

Maschinenfabriken G. M. B. H.
siehe unter **M**: Maschinenfabriken

3366 Ing. Kaiser, Rud., Funkhdlg., Hirschb.Str.21
2385 Irmer, Liesbeth, Putz, Lutherstr. 1
3367 **Jacob. Horst, Steuerberat., Talstr. 8**
2704 Jacobi, Bruno, GörnischeGasse 19
3231 Jacobi, Werner, Insp., Dresdn.Str. 11
2990 Jäger, Arzt, Weinberggasse 8
3280 Jäckel, Gustav, Bäckerei, Kaiserstr. 27

2351 / 2352 **WALTER JÄHNIG** **Automobilhandel Reparaturwerkstätten u. Garagenbetrieb,** Moltkestr. 23

2885 **Jähnigen, Reinh., Obst, Kleinzadel 5**
2976 v. Jagow, Dr. G., Augenarzt, Dresdn.Str. 7
2976 v. Jagow, Dr. Johanna, Arzt, DresdnerStr. 7
2192 Janssen, Flora, VorbrückerStr. 21
3389 **Jauch, Joh., Wäscherei, Poststr. 24**
2168 Jeischik, Frz., Milch, Rauhentalstr. 33
3028 Jendroßek, Frz., Obst, Poststr. 21
3523 Jentzsch, Egon, Installat., Zschellaerstr. 26
3041 Jentzsch, Erwin, Kol.-W., Rauhentalstr. 19
3322 **Jobst, Curt, Kohlen, Niederauerstr. 4.**
2319 Jockusch, Arthur, Granitwerk, Steinweg 15
3348 Jödecke, Herm., Maler, Burgstr. 17
2700 Joerger, Emil, Zahnarzt, Heinrichsplatz 7
3454 **Jolas, Wilh., Major, Burgwardstr. 18**
2674 Jordan, Max, Bauer, Altzaschendorf 23
2784 Jorschick, Paul, Bauer, Drosselgrund 18
3117 Jost, Many, Kunsthandwerk, Kapellenweg 7
3765 Judenfeind-Hülße, Charlotte, Ww., Mendestr. 6
3072 Jugendherberge, Theodor-Fritschstr. 30
2992 Jugendzahnarzt d. Land- u. Stadtkreises Marienhofstr. 12
3426 Julius, Helene, Tonberg 18
3148 Junge, Paul, Bäckermstr., Kalkberg 37
2821 Junghähnel & Taegtmeyer, chem. Fbr., Ferd.Str. 5
2200 Junghans, Karl, Wild, Gerberg. 19
3109 Junold, A., Fahrräder, Großenhainerstr. 102
2278 **Kaden, Dr. E., Oberamtsrichter, Dresdn.Str.42**
3466 Kaden, Rud., Vertreter, Kruspestr. 52
3588 Käscberg, Bruno, Schmiedem., Gaisebach 10b
2635 Kaeßler, R., Photogr., Dresdn.Str. 5
2189 Kahl, Rich., Techn. Leit., Sörnewitz, Boselw.42
3313 **Kaiser, Emil, Lederhdlg., Mendestr. 6.**
3611 **Kallauch, Otto, Baugewerke, Gartenstr. 5.**
2321 Kammerlichtspiele, Theaterpl. 14
2239 Kanter, Johannes, Tischler, Vorbr.Str. 28
3471 Kapitza, Georg, Kartoffel, ZscheilaerStr. 9
2203 **Karschner Otto, Zigarren Elbstr. 17.**
3336 Kaschka-Mehrener Tonwerke, Mehren, Neug.
2575 **Dies., Kontor, Neugasse 22.**
3334 **Dies., Kaschka b. Meißen.**
2792 Kaßelt, Fritz, Buchprüfer, Talstr. 90
2932 Katasteramt, Kleinmarkt 6
3622 Kathol. Pfarramt, St. Benno, Wettinstr. 15
2028 Kaufstätte Merkur Meißen GmbH, Elbstr. 19
2424 Kaule, Walter, Bürgermstr., Roter Weg 8
2463 **Kayser, Bernh., Färberei, Hahnem.-Pl. 16.**
2012 Keding, Dr. Elisabet, Ärztin, Albertstr. 4
2882 **Kehr, Kurt, Amtsgerichtsrat, Gellertstr. 1**
3409 **Keil, Arno, Archit., Siebeneichenerstr. 48**
3473 Keil, Johannes, Radio, Kaiserstr. 15
3058 Keil, Rud., Bäckerei, Ad.Hitler-Str. 4
3051 Keit, Dr. Ed., Arzt, Großenh.Str. 3
2469 Keller, Arthur, Rittergut, Batzdorf
3739 **Kelling, W., Waschanst., Elbstr. 32**
3441 **Kempe, Bruno, Fuhrgeschäft, Kaiserstr. 24**
(3441) Kempe Nf., Bruno, Brennmat., Kaiserstr. 24
3507 Keramisch-Chemische Frb., Drosselgr. 17
2958 Kieback, Ww. Liesel, Kohlen, Großenh.Str. 94
3458 Kießling, Luise, Blumen, Wettinstr. 30
3604 Kinderh. Wilhelmshof, städt., Bohn.Str.
2419 Kinze, Elisabeth, Schneiderin, Wesselstr. 2
2300 Kinzelmann, Hans, Tonberg 22
2425 Kirchbach, Walter, Korsetthdlg., Neug. 15
2672 Kirchner, Hedwig, Putz, Kaiserstr. 1
2923 **Kirsch, Curt, Friseur, Neugasse 75**
2240 Kirsten, Hans, Gassebach Nr. 10
3198 Kirsten, Osk., Sattlerei, Poststr. 9
3247 **Kirsten, Paul, Bauer, Bohnitzscherstr. 19**
2087 Klämmt, Walter, Bankdir., Dresdn.Str. 101
2326 Kleeberger, H., Gesch.Führ., A.Hitler-Pl. 8
2702 Klemm, Paul, Ofensetzer, Bismarckstr. 18
2114 Klesse, Walter, Hauptm., Bismarckstr. 20
3002 Kliemant, Emil, Heilinst., Kurf.Str. 22
2104 Kliemt, Richard, Bäckermstr., Mühlweg 3.
2029 Klimt, Herm., Wäschehaus, Bismarckstr. 8
2405 Klinger, Dr. Paul, Arzt, W.Frickstr. 2
2460 Derselbe, Wohn., Wilsdrufferstr. 31
2254 Klinkicht, Frdr., Schriftleit., Marienhofstr. 2
2251 C. E. Klinkicht & Sohn, Buchdruck., Theaterpl.
3574 Klitzsch & Kämpfer, Kurzwr., Görnischeg. 41
2422 **Klöckner, Jean, Konditorei Flotte, Elbstraße 20**
2686 K. u. B. Klopfer, Stellmmstr. Leipz.Str. 19
3127 Klose, Paul, Waschanst., Vorbrückerstr. 1
2579 Klotsche, Georg, Fleischer, Großenh.Str. 17
2191 Klotz, Helm., Ing., Goldgrund 15
2407 Klotzsche, Paul, Glaserei, Leipzigerstr. 25.
2930 Kluge, Rud., Kfm., Zaschend.Str. 19
3485 Klunker, Alfr., Kohlen, Alte Spaarg. 1
3252 **Klunker, G., Tischler, Böttgerstr. 4.**
2592 Kmoch, Richard, Stadtrat, Ratsweinberg 16
2575 Knappschaft, Sächs., Neugasse 22
3383 Knäbchen, Aug., Klempnerei, Baderberg 8
3410 Knibbe, Georg, Blumenhalle im Bahnhof
3244 Knoblauch, Br., Möbelfbr., Dresdn.Str. 16
2491 Ders., Wohn., Sörnewitz, Dresdn.Str. 84
3096 Knüpfer, Bruno, Kfm., Louise-Otto-Str. 4
2479 Knüppel, Helmut, Dr., Schanzenstr. 4
3101 Koall, Paul, Waschanstalt, Talstr. 92
3722 **Kobisch, Bruno, Bäckerei, Kaiserstr. 2.**
2520 Kobisch's Buchhdlg., Fleischerg. 14
2427 Koch, Dr. Alfred, Arzt, Gerbergasse 5
3706 Koch, Emil, GmbH, Drogist, Fleischerg. 10
2093 Köhler, Dr. F., Hptm., Gabelsb.Str. 5
2734 Köhler, Oswald, Steinhauerei, Cöllnerstr. 18
2775 Köhler, Willi, Vertr., Herb.Norkus-Str. 13
2914 **König, Reinhold, Zigarren, Dresdnerstr. 2.**
2272 Köppl, Walter, Kfm., Tonberg 16
3777 **Köppl & Co.,** Kolonialwarengroßhandlung Vorbrückerstraße 30. **P** Dresden 1629
3649 Körner, Max, Prok., Brauhausstr. 20
3154 Körner, Max, Sattler, Leipzigerstr. 4
2496 Kohlenhandlung B. Kempe Nf., Kaiserstr. 24
2567 Kohlhofer, Jos., Friseur, GroßenhainerStr. 11
3642 Kohlsche, Kurt, Zeitschriften, Kalkberg 11
2606 **Kohlstrunk, Arno, Dachd., Großenh.-Str. 55**
2295 Kolvenaar Nf., E., Textilwr., Fleischerg. 6
2481 Koppchel, Georg, Dentist, Gerbergasse 2
3359 **Korch, Edm., Fleischer, Talstr. 53.**
2221 **Kost, Hugo, Manuf.-W., Marktg. 15.**
2397 Kotte, Arthur, Malermstr., Großenh.Str. 35
2871 Kotzsch, Alfred, Privatier, Kalkberg 11
2551 Kraftverkehr d. Stadt Meißen, Lutherstr. 3
2562 Kraftverkehr, Martha Naumann, Huttenb.W.1
3312 Kraftverkehr Sachsen AG, Hafenstr. 51
3261 **Kranke, Karl, Landw., Niederauerstr. 38**
2787 **Kranke, Rich., Fleischerei, Cöllnerstr. 14**
2478 Krause, Alfred, Bauer, Dobritz 4
3396 Krause, Friedr., Ger.-Rat, Talstr. 22
3679 **Krause, Fritz, Archit., Dresdnerstr. 27**
2526 Krause, Gust., Dekorat., Theaterpl. 3
3274 Krause, Dr. Johs., Arzt, Siebeneich.Str. 6
2116 Krause, Max, Radio, Zscheilaerstr. 3
2688 **Krause, M. Karl, Zigarren, Roßplatz 4**
2494 Krause, Otto, Vertreter, Mittelberg 3
3116 Krause, Richard, Friseur, Großenhain.Str. 57
2610 Krause, Rich., Dir., DresdnerStr. 1
2395 Krauss, Hans, Install., Großenh.Str. 40
3778 **Krauße, E. H., Buchdruckerei u. Vordrucklager, Görnische Gasse 6**
3653 **Krebs, Bernh., Manufakturw., Leipz.-Str. 1**
2916 Kreißig, Georg, Major, Burgwardstr. 18
2879 **Krell, Fritz, Kfm., Kaiserstr. 18.**
3442 Krematorium, Nossenerstr.
3754 Kremtz, Otto, Tischlerm., NeueGasse 59
2429 Krepper, Rich., Getreide, Militz-Rotzsch
3590 Kressler, Max, Bäckermstr., Zscheilaer Str.20
3102 Kressler, Otto, Bäckermstr., Mühlweg 2.
3137 Kretzschmar, Ernst, Holzwr., Burgstr. 18.
3289 Kretzschmar, Rich., Bestattung, Heinr.Pl. 2
3306 Kretzschmar & Schatz, Papier, Burgstr. 28.
2127 **Kriest, Ferd., Kfm., Hirschbergstr. 22.**
3343 **Krille, Max, Prokurist, Rauentalstr. 18.**
(2651) Kriminalpolizeistelle, Nicolaisteg 5
2341 Krögiser Bank AG, Dresdnerstr. 1
2086 Krone, Alfr., Bäckermstr., DieracrW. 13
3068 Krüger, Max, Fuhrwerk, Zaschendorferstr. 1
3073 Krusche, Reinh., Viehhdlg., Großenh.Str. 13
2067 Küchler, Hugo, Rohprod., Brauhausstr. 15
2130 J. Kühn u. H. Böhme, Eisengießerei, Crassostraße 2
2282 Kühne, Franz, Malermstr., Niederauer Str. 8
3329 Kühne, Kurt, Landw., Bockwen 4
2957 Kühne, Willy, Bäcker, Zaschendorfer Str. 11
3391 Kührt, Arno, Verk. Beamt., Bahnhofstr. 11
2477 Küster, Herbert, Kartoffeln, Immelm.Str. 18
2246 Kuhnert-Turbowerke AG, NiederauerStr. 26
2615 Kulicke, Max, Getreide, Leipzigerstr. 14
3316 Kummer, Rudolf, Tischlerei, Großenh.Str. 8
2692 Kummer, Rud., Prok., Moltkestr. 22
2730 Kunath Nf., H., Kol.-W., Burgstr. 5.
3403 Kunitz, Gerda, Frisiersalon, Kalkb. 35
2331 Kunstmann, Marie, Hafenstr. 15
2178 Kunstwerkst. O. Mauer & Co., Dresd.Str. 3
3506 Kunz, Rud., Niederauer Str. 1
2768 Kunze, Hindenburgstr. 3
3644 **Kunze, Alf., Bäcker, Ludw.-Richterstr. 1.**
3330 Kunze, Georg, Ob.-Postinsp., Kaiserstr. 9
3178 Kunze, Otto, Rauentalstr. 32
2811 **Kunze, Paul, Fleischerei, Großenh.-Str. 87.**
3394 Kunze, Wilh., Kohlen, Rote Gasse 57
2003 Kurtz, C. C., Papierwrfbr., Talstr. 80
2274 **Kurtz, Conr., Fabrikbes., Marienhofstr. 8.**
2202 Kurtz, Theodore Fr., Ww., Dresdner Str. 19
2813 Kurtz, Wolfram, Kfm., Albertstr. 4
2303 Kurtzwig, Dr. Gerh., Zahnarzt, Wesselstr. 12
3372 Ders., Privatwohnung
2269 **Ladisch, Karl, Ing., Lindenpl. 3**
2375 **Ländl. Spar- & Vorsch.-Verein f. Bohnitzsch.**
2622 Lager 77 d. Volksdeutschen Mittelstelle, NossenerStr. 46
3141 Landes-Brandversich.-Anst., Loosestr. 15
2614 Landesversich.-Anst. Sachsen, Fährm.Str. 17
3382 **Landkrankenhaus, Hospit.Str. 2**
2736 Dass., Außenabteilung, Boselweg 30.
2151 Landrat zu Meißen, Neumarkt 18
2909 Landw. Zentralgen. eGmbH, Wittigstr. 17
3762 Landwirtschaftsbank eGmbH, Brauhausstr.13
3741 Landwirtschaftsbank Zahlst. Naustadt
2638 Landwirtschaftsschule, Freiheit 10
2707 **Lange, Ad., Fuhrgesch., Niederauerstr. 22.**
3658 Lange, Curt, Steinsetzm., Haasestr. 2
2633 **Lange, Ed., Kunstschmiede, Bismarckstr. 16**
2781 **Lange, Friedrich, Schlosserei, Rosengasse 12**
2708 Lange, Hugo, Fleischer, Poststr. 12

2900 **Gebr. Langelütje G. m. b. H. Zuckerraffinerie, Zuckerwaren, Dresdner Str. 17**

2018 Langer, Emil, Seilerei, Gerberg. 26
2515 Langnese, Ernst, Badeanstalt, Talstr. 7
3651 **Lantzsch, Arth., Schlossermstr., Poststr. 2.**
3235 Lauenstein, K., Viehhdl., Zscheilaer Str. 78
3039 Legler, M., Vervielfält.-Anst., Görn.G. 2
3586 **Lehmann, Alfr., Kraftfahrzeuge, Neustadt 5**
2138 **Lehmann, Emil, Kol.-W., Hirschb.Str. 14**
3550 **Lehmann, Ernst, Lebensmittel, Hahnem.-Pl.**
3087 Lehmann, Fritz, Prokurist, Schottenberg 6
3729 Lehmann, Kurt, Gürtlerei, Burgstr. 27
3253 Lehmann, Otto, Lebensm., Moritzb.-Pl. 2
2837 **Lehmann, Rich., Wagenbau, Zaschend.-Str. 3**
(2833) Lehmann, Willy, Vertr., Mönchslehne 1
2208 Leideck, H., Tischlermstr., Dresdn.Str. 34
3324 Leipner, Alfred, Viehhdlg., Meisastr. 23
3516 Leonhardt, Alb., D.-Moden, Kleinmarkt 6
2007 Leonhardt, Clemens, Fuhrgesch., Sörnewitz, Dresdner Str. 23
3077 Leuschner, W. Schiffahrt, Zaschend.Str. 6
3046 **Leuteritz, P., Tischler Trinit.-Kirchw. 8.**
2619 **Leuteritz, Rich., Gartenbau, Rote Gasse 46**
3445 Liebig, Walter, Baustoffe, Johannesstr. 12
3413 Lindemann, Marg., Feinkost, Lutherstr. 7
2103 Lindig, Kurt, Dr. jur., Dresdner Str. 88
2628 Lindner, Paul, Kfm., Bismarckstr. 23
2930 Linke, Bruno, Textilwr., Zaschend. Str. 19
2376 Linke, Heinz, R.-A., Hahnemannspl. 2
3160 Derselbe, Wohn., Kurfürstenstr. 9
3602 z. Lippe-Weißenfeld, Frieda, Prinzessin, Schloß Proschwitz
3490 Lips, Friedrich, Kantine, Großenh.Str. 200
2867 Lochmann, Louis, Buhhbinder, Neugasse 1
3392 Locke, Susanne, Ww., Kapellenweg 11
3455 Löhde, Alfred, Tabakwr., Siebeneich. Str. 3
3745 Lösche, Rud., Dipl.-Volkswirt, Gartenstr. 15
2829 Löscher, Rud., Kol.-W., Nossener Str. 55
3629 Lösner, Bruno, Bauer, Naustadt 30
2575 Löthain-Meißn. Tonwerk H. Rühle, Neug. 22
2731 Löwe, Willy, Buchhdlg., Kleinmarkt 6
2050 Lonitz, Hugo, Kfm., Kalkberg 79
2206 **Lorenz, A., Stein- u. Schiffahrtsg., Rottewitz.**
2108 Lorenz, A., Steinbruch, Dobritz, Steinbr. 60
2687 Lorenz, A., Neumühle Zadek, Steinbr. 224
2694 Lorenz, A., Grabmalk., Rottewitz-Meißen
3122 Lucas, Erich, Schuhmachermstr., Markt 9.
2886 Lucas, Max, Kfm., Mittelberg 6
2171 Lucius, Alfr., Fabrikdir., Jahnastr. 43
3537 Lücke, Dr. Theodor, Arzt, Meisastr. 9
3040 Luther, M., Tonbergbau, Sonnenleite 3
3351 Lyon's Erben, Max, Adiantumkult., Nied.St.50
3591 **J. Maede & Chr. Them, Goldwr., Neug. 8**
3033 Mäser, Walter, Fahrzeuge, Großenh.Str. 37
2304 Mainz, Ernst, Kol.-W., Hindenburgstr. 12
3509 Mammitzsch, F., Tischlermstr., Zschail.Str. 8
2260 Mann, Dr. Alfr., Zentralheiz., Teichstr. 1
2163 **Mann, Bruno, Schlossermstr., Neugasse 20**
2690 Mann, Martin, R.-A., Elbstr. 15
2873 Mattert, Gg., Kürschner, Fleischerg. 10.
2874 Mattheß, Herm., Kolonialwr., Talstr. 59
3282 Matthias, Dr. Gerhard, Arzt, Markt 10
2132 Maucke, Edmund, Rolladen, Haasestr. 4
2160 Mauermann, Max, Bürobedarf, Markt 3
3635 Maus, Willy, Stockfabrik, Bismarckstr. 4
3378 Mauser, Theodor, Direktor, Brauhausstr. 12
2122 Mayer, Alfred, Kürschner, Marktg. 7.
2040 Mehl, Dr., Oberstltn., Ludendorffstr. 4
3736 Mehner, Carl, Landw., Zadel 37
3331 Mehnert, Kurt, Bauer, Zadel 26
2565 **Meinecke, C., Techn. Bureau, Görnischeg. 20**

Maschinenfabrik Imperial G. M. B. H.
Spezialfabrik für Filter, Trockner u. Wärmetauscher
Meißen/Sachs. Hainstr. 15. **T** Imperial Ruf: Sml.-Nr. **2056**

Maschinenfabrik Imperial-Försterwerke G. M. B. H.
Spezialfabrik f. Trocknungsanlagen Kartoffelflocken-Einrichtungen
Meißen/Sachs. Hainstr. 15. **T** Imperial Ruf: Sml.-Nr. **2056**

3191 Meisel Nf., Aug., Samen, Gerbergasse 5
2005 **Meißner Baugenossenschaft für Kleinwohnungsbau eGmbH., Großenhainer Str. 7**
2751 Meissner Blech-Industrie-Werke AG, Talstr.97
2546 Meissner Eisenhandel GmbH, Theat.Pl. 5
3332 Meißner, L., Bürsten, Fleischerg. 9
2451 Meißner Ofen- u. Porzellanfabrik (vorm. C.Teichert), Neumarkt 5
3165 Meißner Omnibusunternehmen, H.Wesselstr. 7
2740 Meißn. Porzellanmal. A. Pöhlmann, Meiserstraße 10
2061 Meißner Ruderverein e.V., Elbberg 3
2146 **Meissner Schamotte- u. Tonwaren-Fabrik G. m. b. H., Jakobistr. 37. T Schamotte**
2437 Meißner Sportverein e.V., Hafenstr. 28
2251 Meißner Tageblatt
2451 Meißner Wandplatten-Werke, Großenh.Str.20
3013 Meißner Zigarrenfbr. E. Babbe, Elbstr. 29
2265 Meißner Zuckerwarenfabrik, Bismarckstr. 16
2624 Meißner Zuschußkasse, H.Wesselstr. 5
2009 Melchior, Rud., Schriftl., Lückenhübelstr. 34
2409 Melde, Gottfried, Kohlen, Talstr. 4
3248 Melzer, Alfr., Prok., Brauhausstr. 2
2893 Menzel, Arthur, Fleischermstr., Talstr. 67
3032 Merkel & Co., Lederwr., Hirschbergstr. 41
3376 Meschwitz, Kurt, Lebensm., Louise-Otto-Str. 1

2068 / 2195 **„MESCO"** Metallwaren-Fabrik Helm & Co. Meißen (Sachs.), Fischergasse 14

2594 Metze, Otto, Bäckerm., Kalkberg 2
2907 Meyer, Arthur, Bergstr. 4
3481 Micrisch, Marta, Ww., ZscheilaerStr. 7
2487 Miersch, Herb., Autorepar., Klosterhäuser 7
2233 Miersch & Zehl, Tabak, Heinrichsplatz 5
3734 Mieterverein e. V., Frauenkirche 5
2518 Mildebrath, F., Zollinspekt., Marienh.Str. 10
3562 Milke, Alfred, Bäcker, Rote Gasse 2
3786 Mill, Erich, Heilprakt., Neugasse 52
2972 v. Miltitz, Carl, Rittergut Siebeneichen
2188 Minner, Max, Leipzigerstr. 43
2423 Minimax AG
2441 Mischner & Co, Kaffeegroßhdlg., Elbstr. 16
2020 Mitscherlich, Med.-Drogerie, Kleinmarkt
2091 Mitzscherling, Constanze, Ww., Dresdn.Str. 24
2568 Mobius, Fußorthop., Neugasse 31
2392 Möbius, Hans, Studienrat, Tonberg 13
2183 Möbius, Herm., Fußorthop., Nied.Str. 8
3452 Möser, Walter, Schlosserei, Gartenstr. 17

Sml.-Nr. 2256 **Molkerei Meißen e. G. m. b. H., Robert-Kurtz-Straße 7**

3784 Morche, R., H.-Bekleid., Frauenkirche 1
3264 Morche, Rich., Kfm., Dredn.Str. 10
3620 Morgenstern, Fritz, Installat., Dr.-Ay-Str. 7
2176 Moritz, Werner, Bauer, Rottewitz 8
2875 Mosebach, Bernh., Baurat, Johannesstr. 16
2467 Muck, Erwin, Walkmühle, Garsebach
3640 Mühlbach, Franz, Neumarkt 39
3300 Mühlberg, Hellmuth, Kol.-W., Hafenstr. 24
3067 Mühlberg, Kurt, Weinstuben, Elbstr. 9
3545 Müller, Arno, Mühlenbes., Garsebach 8c.
2862 Müller's Erb., Kohlen, Fabrikstr. 19
2302 Müller, Erich, Fleischerm., Wettinstr. 3
3179 Müller, Erich, Triebischt.-Drogerie, Talstr. 70

Friedrich Müller **Maschinenfabrik, Hauptwerk und Verwaltung: Freital/Sachs. 1, Gutenbergstr. 12**
Ruf: Dresden **87 30 87** u. **87 30 88**
Zweigwerk Meißen/Sachs., Ringstr. 10. Ruf: **3052**

2389 Müller, Fritz, Pianist, Elbstr. 8
2676 Müller, Fritz, Vulkanisieranst., Talstr. 5b
2625 Müller, Georg, Spedit., Plossenweg 1
3600 Müller, Gustav, Privat, Burgstr. 4
2560 Müller, Hanns, Weinhdlg., Görn.Gasse 23
2897 Müller, Dr. Hans, Ing., Mittelberg 4
3340 Müller, Dr. Hans, Arzt, Ratsweinberg 2
3488 Müller, Heinz, Kolonialwr., Fabrikstr. 1a
3347 Müller, Hulda, Lebensm., Großenh.Str. 64
3578 Müller, Karl, Klempnerei, Gruben.Str. 69
2065 Müller, Kurt, Milch, VorbrückerStr. 1
3123 Müller, Moritz, Feinkost, Neumarkt 57.
2588 Müller Nf., Otto, Install., Hahnem.Pl. 2
2773 Müller, Rich., Juwelier, H.-Wesselstr. 9
2993 Müller, Wilhelm, Privat., Kreyener Str. 28
2391 Müller, Wolfgang, Kalkberg 7
3155 W. Müller & Co, Kol.-W., Görnischeg. 9
3592 Müller & Finnern, Rohprodukte, Talstr. 13
2921 Mulert, Dr. Gotthold, Arzt, Neugasse 14
2667 Muntschick, Martha, Frau, Hafenstr. 19a
2464 Munziger Pappenfabrik, E. Seidel, Munzig
3059 Musikhaus Gustav Häßler, H.Wesselstr. 1
2277 Näther, Max, Fleischermstr., ZscheilaerStr.38
2630 Nagel, Dr. Walter, Zahnarzt, Vorbrücker 19
2493 Nagel, Erich, Kunsthdlg., Neugasse 23
3457 Nagel, Richard, Glaser, Neugasse 54
2502 Naturheilverein Gesundheitspfl., Rote Gasse 40
3151 Naumann, A., Sämereien, Frdr.Aug.-Str. 38
3593 Naumann, Curt, Dekorateur, Zaschend.Str. 17
3615 Naumann, G., Korbmach., Neuzaschendorf 4
2562 Naumann Martha, Kraftverk., Huttenb.Weg 1
3726 Naumann, Paul, Tiefbau, Gerichtsweg 16
3082 Naumann, W., Direktor, Dresdn.Str. 44

*

3761 Nebe, Johs., Möbelfbr., Jakobistr. 43
2162 Nelles & Co, Mahlmasch., Tonberg 12
2947 **Neske, Alfr., Bücherrev., Neumarkt 31**
2187 Neubauer, Erich, Radio, Görn. Gasse 27
2710 Neubert & Co., Tonbergbau, Rauhent.Str. 103
3086 Derselbe, Schachtanlage Schletta
3075 **Neue Norddeutsche und Vereinigte Elbeschiffahrt Aktiengesellschaft, Meißen, Leipziger Straße 39. T Elbeschiffahrt**
3364 **Neumann, M., Buchhdlg., Kaiserstr. 25**
3519 Neumann, Osw., Fleischerm., Dred.Str. 41
3182 Neumann, Paul, Nähmaschinen, Talstr. 89
2315 Neumann, Rud., Putztücher, Talstr. 92
2865 Nicodem, Otto, Hptm., Galbelsb.Str. 5
2593 Niedner, Paul, Viehhdlr., Lorenzg. 2a
2414 Niese, Erich, Fleischermstr., Kleinmarkt 8
3381 Nitag Großtank, DresdnerStr. 54a
2973 Nitzsche, Max, Fleischer, Hindenb.Str. 7
3240 **Nitzsche, Otto, Möbelf., Theaterplatz 4.**
2211 **Nitzsche & Däweritz, Zementg., Fischerg. 5**
3414 Noack, Bruno, Baugesch., Rotegasse 21
2828 Noack, Kurt, Farben, Dresdnerstr. 29
2482 Nordsee Deutsche Hochseefischerei AG, Elbstraße 12

NSDAP.

3308 Kreis- u. Ortsgr.-Ltg., Fährmannstr. 16
2216 Frauenschaft, Meißen-Mitte
2946 Ortsgruppe Meißen-Cölln, Dresdn.Str. 15
3083 Ortsgruppe Meißen-Mitte, Baderberg 12
2030 Ortsgruppe Niederfähre, GroßenhainerStr. 35
2523 Ortsgruppe Triebischtal, Talstr. 17
3398 NSLB., Kreis, Rote Schule
3418 SA.-Standarte 101, Schloßberg 9
2471 NSKK.-Motorstand. 233, Hindenb.Str. 26
2779 HJ., Bann 208, Fr.August-Str. 53
2591 Amt f. Volkswohlfahrt, Kreisleitg.
3793 Reichsb. d. dt. Beamten, Kreisleitg.
Sml.-Nr. 2344 **Die Deutsche Arbeitsfront, Meißen, Horst-Wessel-Straße 6**
2229 NS. Reichskriegerbund, Loosestr. 5

2269 **NUBILOSA**
Molekular-Zerstäubung
Inh. Dipl.-Ing. Karl Ladisch, Lindenplatz 3
2701 **Dieselbe, Werk, Jacobistr. 35**
2717 **Dieselbe, Betriebsleiter, Jacobistr. 35**
2651 **Oberbürgermeister der Stadt Meißen, Meißen (Sachs.), Rathaus, Markt 1**
3535 Obendorfer, W., Obstgroßhdlg., Reichenbach
3624 Oehme, Otto, Klempner, Burgstr. 9
3164 Oelmigen, Hellm., Kistenfbr., Fabrikstr. 4
2936 Oelmigen, Rich., Bauer, Mohlis 3
2115 Oesterwitz, Dr. Georg, Arzt, Thalstr. 23
2037 Ofenfabrik Meißen-Buschbad, E. Prasse
2184 Offizierheim Art.-Rgt. 40
2298 Ohlekopf, Eberh., Fabrikbes., Bergstr. 6
2420 Ohm, Dr. Felix, Kommerzienrat, Hafenstr. 27.
2974 v. Olberg, Alfr., Oberstleutn. a. D.
2117 Opitz, Georg, Klempnerei, Lutherpl. 5
2812 **Opitz, Gustav, Produkten, Görn.-Gasse 16.**
2010 Opitz, Max, Landesprodukte, Fährmannstr. 4.
2614. 3090 Ortskrankenkasse, Fährmannstr. 17
2228 Otremba, Alois, Kol.-W., IlschnerStr. 1
2051 **Otto & Schlosser, Baugeschäft, Dampfsägewerk u. Ziegelei, Elbstr. 18. P Dresden 4404**
2123 **Erdm. Pampel & Sohn, Darmhdl., Poststr. 4.**
2840 Pasch, Kurt, Archit., Hafenstr. 19a
3319 **Pause, Anton, Manufakturwaren, Markt 7**
3287 Penndorf, Alb., Vertr., Talstr. 89
2671 Penther, Gust., Fuhrwesen, Poststr. 21
3157 Peschel, Osk., Berghof, Garsebach 6
2819 Peschel, Wilh., Lebensm., Zaschend.Str. 10
3785 Pest, Georg, Kfm., Gartenstr. 10
2809 Peters, Alb., Landw., Rottewitz 2
2461 Peters, Dr. Rud., Arzt, H.Wesselstr. 1
3283 Derselbe, Klinik, Boselweg 48
2296 Petz, Erna, Weinhdlg., ProschwitzerWeg 8
2623 **Petzsch, Dr. A., Tierarzt, Rotegasse 4.**
2507 Petzsch, E., Bauer, Neuzaschendorf 2
2677 Petzsch, Oskar, Bauer, Boselweg 32
2612 Petzsch, Woldemar, Bauer, Obergarsebach
3623 Peuckert, O., Bäckermstr., Leipziger Str. 36
3501 **Pfarramt Frauenkirche, Frauenkirche 11**
3103 **Pfarramt Johanniskirche, Dresdnerstr. 26.**
2863 Pfarramt Johanniskirche, Loosestr. 13
2563 **Pfarramt Lutherkirche, Wittigstr. 18**
3239 Pfarramt, ev.-luth., Naustadt
2712 Pfarramt St. Afra, Freih. 7
2336 **Pfarramt Trinitatiskirche, Pfarrgasse 5**
2782 Pfeiffer, Anna, Ww., Hafenstr. 9
2597 Pfeiffer, Käthe, Tabakwr., G.Grafstr. 2
2234 Philipp, Max, Viehhdlg., Ringstr. 19
2975 Pichler, Antonie, Butter, Rosengasse 1
2783 Pietsch, Erwin, Modewaren, Sörnewitz
2173 Pietzsch, Alb., Bauer, Bockwen 6
2571 Piltz, Alfred, Häute u. Felle, Bahnhofstr. 6
2704 **Piltz & Miersch Nf., Zigarren, Görnischeg. 19**
2927 **Pleß, Rich., Kohlen, Großenhainerstr. 4**
2281 Plock, Hans, Bandagist, Burgstr. 3
3022 Pötschke, Robert Karl, Juwelier, Elbstr. 5
3267 Pohl, Arthur, Friseur, Gerbergasse 23
3361 **Pohl, Dr. Ilse, Zahnärztin, Markt 3**
2223 Pohl, Margarete, el.-chem.-pharm. Labor. Berghof Siebeneich., Kirschberg 6
2197 Pohlhaus, Rich., Formenbau, DresdnerStr.95
3416 Polizeiposten Zaschendorf-Spaar
2714 Pollack, H., R.-A., Hahnemannspl. 15
2511 Pollack, Laura, Ww., Kapellenweg 8
2618 Porst, Martin, Geflügel, Bahnhofstr. 4
2398 Porzellan-Kunst, Hafenstr. 34
Sammel-Nr. 2241 **Porzellan-Manufaktur Meißen** **Staatliche,** Talstraße 9. **T** Manufaktur **P** Dresden 7316
3085 Posse & Bochmann, Kristall-Eis
2589 Praske, Willi, Bäckerei, Zschcilaer Str. 2
2193 Prill, Dr. Franz, Arzt, Markt 8
2583 Probst, Alfred, Kolonialwr., Talstr. 76
3657 **Protze, Emil, Klempnerei, Talstr. 27.**
3353 Püschel, Herm., Buchhdlg., Hirschb.Str. 2
3081 Pütz, Karl Heinz, Dr., Cöllner-Str. 16
3031 Quaas, Walter, Malermstr., Großenh.Str. 65
2237 Quasdorf, Karl, Roßschlächt., Neug. 70
(3460) Rabatt Sparverein Meißen e. V., Neug. 52
2166 Rade, Martin, Ing., Joachimstal 4
2323 Radeb, Exportbierbrauerei AG, Hitlerpl. 1
3527 Rasch, Liddy, Ww., Hospitalstr. 5
3279 Rasch, Walter, Tonwerke, Kurfürstenstr. 9
3049 Rastig, Alfred, Fleischer, Zscheilaerstr. 24
3757 Ratzka, Richard, Käserei, Burggrafenstr. 3
2961 Rauschenbach, W., Sattler, Großenh.Str. 33
3589 Reck, Hans, Stadtkämmerer, Wolyniegstr. 7
2724 **Redecker, Herm., Glaswr., Kaiserstr. 19.**
2290 Reese, Paul, Fleischer, Meisastr. 33
3664 **Regenstein, Frida, Friseuse, Gerbergasse 3.**
2213 **Regenstein, Richard, Friseur, Roßplatz 7.**
3349 Reich, Heinr., Mühlenwerke, Talstr. 90
2604 Reich, Oscar, Wäsche, Kleinmarkt 1
3558 Reiche, Marianne, Sängerin, Rauhentalstr. 26
3411 Reichel, Otto, DresdnerStr. 72
2516 Reichelt, Alfr., Automobile, Dresdnerstr. 23
3259 Reichelt, Marg., Daunen, Neugasse 58
2535 **Reichsarbeitsdienst, Meldeamt**
3171 **Reichler, Max, Papier, Markt 8**
3175 Reichsbahn, Bahnhof Meißen
2218 Dieselbe, Güterabfertigung Meißen
2788 Dieselbe, Bahnhof Meißen-Triebischtal
3071 Dieselbe, Güterabfertigung Triebischtal
3001 Dieselbe, Bahnhof Garsebach
2071 Dieselbe, Bahnhof Löthain
3791 **Dieselbe, Haltepunkt Neusörnewitz**
3596 Reichsbahnpostgem. e.V., Riesensteinstr.
2723 Reichsbahnsportgem., Görnische Gasse 17
2906 Reichsbanknebenstelle, H.Wessel-Str. 3
2756 Reichsfinanzamt u. Zollamt, Loosestr. 17
3571 Reichsluftschutzbund, Gabelsbergerstr. 1
3386 Ders., Kaiserstr. 25
2384 Ders., Burgstr. 17
2846 **Reichsnährstand, Kreisbauernsch., Markt 3**
3201 Reichspost, Postamt
3200 Dieselbe, Amtsleitung
3212 Dieselbe, Postamt 2, Wettinstr. 21
3214 Dieselbe, Postamt 3, Dresdnerstr. 7
3598 Dies., Postagentur 5, Hindenb.Str. 43
3597 Dies., Poststelle NossenerStr.
3680 Dies., Poststelle Bohnitzsch
3229 Dies., Telegraphenbaudienst, Dresdn. Str. 5
3566 **Reichsstand d. Dtsch. Handw., Hahnem.Pl. 21**
2107 Ders., Baugewerksinnung
3733 Ders., Bäckerinnung
(2676) Ders., Böttcherinnung
2606 Ders., Dachdeckerinnung
2419 Ders., Damenscheiderinnung
3448 Ders., Fleischerinnung
3267 Ders., Friseurinnung
2803 Ders., Herrenschneiderinnung
2311 Ders., Klempnerinnung
3415 Ders., Malerinnung
3563 Ders., Mechanikerinnung
3651 Ders., Schlosserinnung
3735 Ders., Schneiderinnung
3122 Ders., Schuhmacherinnung
2837 Ders., Stellmacherinnung
3154 Ders., Tapezier- u. Sattlerinnung
3131 Reinecke, Herm., Friseur, Hirschbergstr. 71
2713 Reinemer, Otto, Kantine, Großenh.Str. 200
2962 Reinhard, Arwed, R.A. [N], Donnerstr. 3
2538 **Reinhold, Paul, Furage, Riemsdorf.**
3607 **Rendler, Alfred, Bäckermstr., Talstr. 48**
3538 Rendler, Hugo, Obst, Polenz 6
3459 Rentzsch, F. R., Bauer, Löthain 9
2262 **Rentzsch, Rud., Tabak, Gartenstr. 18**
3309 Reuter, Kurt, Zigarrenfbr., Diera
3170 Richter, Bruno, Bäckermstr., Sieb.Str. 5
3546 Richter, Ernst, Fleischer, Großenh.Str. 26
2300 Richter, Jul., Jute, Tonberg 22
3186 Richter, Max, Mech.Werkst., Talstr. 15
2945 **Richter, Otto, Bäckerei, Gartenstr. 27**
3559 Richter, Rudolf, Schulleiter, Lothain
3337 Richter, Rud., Bäckermstr., Rauhentalstr. 21
3552 **Richter, Walter, Kol.-W., Schützenstr. 5**
2904 **Richter, Wilhelm, Maßgeschäft, Elbstr. 17**
2870 Richter, Wold., General a. D., Jagdst. 14
2739 **Riemer, Georg, Baurat, Domplatz 1.**
3390 Rietzsch, Dr. Arwed, Prof., Rote Gasse 26
3440 Ring, Erich, Fleischermstr., Scharfenberg 29
3650 **Ring, Max, Fleischerei, Kalkberg 40**
2318 **Risse, Max, Elektrot. Anst., Großenh.-Str. 49**
3675 Roch, Robert, Dipl.-Ing., Neumarkt 40
3751 **Rödel, Karl, Klempnermstr., Gerbergasse 25**
3539 **Röder, Otto, Maschinenbau, Lessingstr. 8.**
3616 **Römer, Alfred, Buchbindermstr., Elbstr. 11**
3720 v. Römer, Joachim, Hptm., Gabelstr. 10
2110 **v. Roemer'sche Tongrubenverwaltung, Löthain**
3563 **Rösch, Paul, Mechaniker, Kynastw. 1**
3400 Rösler, Franz, Farben, Leschnerstr. 5
3284 Rössel, Rud., Lebensm., Lutherstr. 11
3780 **Roessler & Co, Essigfabrik, Bergstr. 10**
3120 Rötzsch, Max, Stoffe, Frdr.-August-Str. 23
3748 Rohrstoffgen. d.Schuhmach. eGmbH, Neug. 65
3633 Ronneburger, Rich., Textilwr., Großh. Str. 128
2771 Rose, Erich, Monteur, Zaschend.Str. 40
2584 Rose, Joh., Major, Burgwartstr. 18
3506 Roßbach, Ch., Elektromotoren, Nied.Str. 1
2964 **Roßberg, A., Konditor, Hahnem.-Pl. 10.**
2508 Roßberg, Erich, Ritterg. Scharfenberg
2066 Roßberg, Walter, Dr., Theod.Fritzsch-Str.
2917 Roßberger, Felix, Optiker, Markt 5
2390 Rost, Arthur, Bäckerei, Großenhainerstr. 114
3640 Rothe, Reinh., Papierwr., Neumarkt 39
3129 Rothenstein, R., Dipl.-Arch., VorbrückerStr.12
3484 Rucka, Otto, Vertr., Luise-Ottostr. 7
3050 Ruderklub Neptun e.V., SiebeneichenerStr.39
2832 Rudert, Kurt, Fleischerei, Kaiserstr. 21
3003 **Rüger, Paul, Kol.-W., Scharfenberg**
2120 **Rühle, Erich, Tonwerkbes., Dr.-Donnerstr. 4**
2107 **Rühle, Ernst, Baumstr., Großenh.-Str. 41**
3149 Derselbe, Wohn., Ratsweinberg 4
2703 Rühle Nf., H., Schmiedemstr., Winkwitz 23
3021 **Rühle, Rich., Nähmasch., Burgstr. 6.**
3026 Rütgerswerke AG, Teerprod., Niederau
2450 Ruffert, Aug., Papierwr., Talstr. 89
2726 **Sachse,** Guido, Bauer, Rottewitz 5
2139 Sächsisch-Böhmische Dampfschiffahrts-AG
3428 **Sächs. Landwirtschaftsbank A.-G., Markt 3**
3569 **Sämmang, Georg, Fleischer, Jacobistr. 15**
2224 Samland, Dr. Fr., Augenarzt, Hahnem.Pl. 21
3017 Sanin-Ges. Bär & Co, L.-Schlageter-Pl. 9
3524 Sauerbrey, Walter, Reg.-Med.-Rat
2696 Schrader, Alfr., Seifen, Fleischergasse 4
3660 Schade, Herb., Ballettmstr., Lorenzg. 4
3263 Schäfer, Paul, Möbel, Neugasse 22
3019 Schäfer, Wold., Pappwrfbr., L.Richter-Str. 4
3374 **Schaller, Johs., Fleischerm., G. Grafstr. 9**
3742 Schanze, Felix, Kol.-W., Bahnhofstr. 11
2806 Schanze, Hugo, Obst, Bismarckstr. 21
3707 Schanze, Curt, Schlossermstr., Vorbr.Str. 16
2959 Schaufuß, C., Direktor, Lückenhübelstr. 33.
3579 Scheiblich, Alfred, Bauer, Polenz 20
2406 Scheppan, J., Kurzwr., Zscheilaer Str. 35
2230 **Schererz, Paul, Schuhwr., Neumarkt 28**
3168 Scherffig, Felix, Oberst a.D., Cöllner Str. 16
3242 Scherffig, Wilh., Weine, Burgstr. 23
2394 Schettler, Dr. Rud., Studiendir., Donn.Str. 5
2483 Schiffner, G., Vertr., Neumarkt 40
3303 Schiffner, Rud., Schornsteinfeg., Lechnerstr. 5
2991 Schimpf, Herb., Dir., Loosestr. 25
2524 Schindler, Carl, Fuhrwerksbes., Fischerg. 2
2246 Schindler & Grunewald, Wasserturbinen, NiederauerStr. 26
2679 Schindler & Grunewald, Maschinenfabrik, Talstr. 6
2965 Schindler & Schulze, Schneiderei, Gerberg. 5
2709 Schippel, Heinrich, Kfm., Kapellenweg 1
3362 Schirlitz, Jenny, Ww., Kaiserstr. 23
2860 Schkade, Otto, Fuhrgesch., Zaschend.Str. 75
3448 Schlachthofbetriebsgenoss., Poststr. 12
3106 Schlegel, Karl, Schlosser, Brauhausstr. 8
2417 **Schleißing, Oskar, Pferdehdlg., Mohlis 6**
3354 Schlimpert, Martha, Ww., Wilsdrufferstr. 22
2488 Schlittgen, Osw., Bäckerei, Neugasse 46
3447 Schlorke, Marie, Gummiwr., Naugasse 56
2022 Schlosser, Fritz, Dipl.-Ingen., Kapellenw. 11
2937 **Schlosser, Dr. Joh., Direktor, Leipz.-Str. 40**
2060 Schluttig, Kurt, Feinkost, Fleischergasse 8
3504 Schmidt-Breitung, Dr. Martin, Reg.-Rat, Marienhofstr. 14
3614 **Schmidt, Fritz, Direktor, L.-Ottostr. 2.**
3536 **Schmidt, C. F., Wollwr., Elbstr. 25.**
3034 Schmidt, Walter, Autobetr., Fährmannstr. 6
2438 Schnackenburg, Eva, Schriftst., Boselw. 22
2177 **Schneider, Arthur, Gärtner, Roßplatz 4**
2534 Schneider, Gustav, Apparatebau, Kurtzstr. 5
3530 Schneider, Julius, Fleischer, Burgstr. 22
2503 Schneider, Karl, Granitwerk, Zscheila
2859 Schneider, Moritz, Fachlehrer, Nied.Str. 42
2089 Schneider, Oswin, Tonberg 21
3770 Schnelle, Aug., Maschinenfbr., Goldgrund 15
2410 Schniebs, Gertrud, Vulk.-Anst., Gerberg. 12
2181 Schöbel, Hans, Kfm., Jacobistr. 30
2121 **Schömmel, Max, Wäsche, Elbstr. 31**
3647 Schönberger, Johanna, Bäckerei, Frauenk. 2
2626 Schöne, Karl, Kohlen, Meisastr. 40
3715 Schöne, Max, Baugesch., Scharfenberg 13
3128 Schöne, Reinhold, Obst, Scharfenberg 64.
2527 **Schönefeld, Otto, Tonversand, Brauh.-Str. 1**
2581 Schönfeld, Ernst, Gartenbau, Auenstr. 3
3446 Schönfeld, Fritz, Gärtnerei, Schlag.Pl. 3
3677 Schönfeld, Otto, Konditorei, Bahnhofstr. 11
2165 Scholz, Rich., Bockwener Weg 18
2966 **Schott, Kurt, Farbenfbr., Hafenstr. 26**
2031 Schott, Kurt, Drogerie, Elbstr. 4
2094 Schrapel, Herm., Baugesch., Gartenstr. 23
3143 Schreiber, Hans, Konditorei, Kaiserstr. 13
3492 Schrempel, Willy, Fleischer, Kalkberg
2835 Schröer, Bruno, „Börse"
3762 Schubert, K., Geschäftsf., Brauhausstr. 13
2939 **Schubert, Otto, Steinbr.-Bes., Wettinstr. 28**
3342 **Schubert, Rich., Tabakwr., Talstr. 26**
3180 **Paul Schümichen Maschinenfabrik, Nikolaistieg 7**
3668 Schütte, Heinz, Betriebsl., Brauhausstr. 20
2106 Schütze, Arth., Insp., BohnitzscherStr. 14
3135 Schütze, Dr. U., Arzt, DresdnerStr. 6
2004 **Schützengesellschaft, Schützenplatz**
3747 Schuhmann, Friedr., Kol.-W., Gerberg.
3444 Schuhhaus Mälich, Marktgasse 12
3561 **Schuh-Schmidt, Kleinmarkt 6**
2070 Derselbe, Wohn., Winzerstr. 2
3147 Schule Jahna, Niederjahna 8b
3368 Schulte, Dr. Karl, Arzt, Tzschuckestr. 12
3014 Schultz, Dr. Ernst, Kfm., Bergstr. 8
2718 Schultz, Gertrud, Dr. Ay-Str. 5
3355 Schulze, Felix, Lebensm., Ringstr. 1
2956 Schulze, Max, elektr. Anl., Ferdinandstr. 9
2578 Schulze, Otto, Bäcker, Johannesstr. 11
3375 Schulze, Otto, Sattlermstr., Meisastr. 6
3275 Schulze, Rich., Elektromot., Moltkestr. 11
2021 Schumann, Ernst, Kolonialwaren, Elbstr. 1
3273 Schumann, R., Fleischerm., Zaschend.Str. 15
3712 Schupp, Max, Schmiedemstr., Großenh.Str. 6
2798 Schuster, Dr. Willy, Studienrat, Kurf.Str. 7
2092 Schutz- u. Sicherheitsdienst, Roscngasse 2
2421 Schwager, Curt, Bauer, Kynastgut
2728 Schwarz, Wilh., Goldschmied, Fleischerg. 15
2306 **Schwarzbach, Rud., Landmesser, Schulpl. 4**
2815 Schwenke, Rich. H., Theaterpl. 2
2408 Schwenke Nf., Rich., Kol.-W., Leipzigerstr. 7
3476 Schwerdtfeger, E. A., Keram.Fbr., Vorbr.St.32
2091 Derselbe, Wohnung
3065 Schwerter Brauerei AG, Brauhausstr. 19
3767 Seck & Co, Schleifscheibenfbr., G.Graf-Str. 21
2985 Seefelder, Dr. Josef, Zahnarzt, Burgstr. 5
3449 Seeger, Alb., Büromaschinen, Schulpl. 2
2464 Seidel, E., Pappenfbr., Munzig
3388 Seidel, P., Reinigungsinst., L.-Richterstr. 3
2887 Seidler, Kurt, Motorräd., Großenh.Str. 37
2872 Seifert, Marie, Kol.-W., Naustadt 38b
3177 Seifert, Kurt, Granitwerk, Fr.Seldtestr. 6
2361 **Seifert, Moritz, Glasgeschäft, Elbstr. 21**
2432 Seifert, Paul, Baugesch., Talstr. 15
2161 Seifert, Werner, Ing., Schottenb. 20
2913 Seifert, Will, Stud.-Rat, Rauhentalstr. 24
3256 Seltner, Martin, Goldwr., Hafenstr. 1
2198 Selzer, Oswin, Fleischer, R.Kurtzstr. 4
2504 Sembdner, Theod., Gartenbau, Jahnastr. 26
3270 Seyfried, O., Bestatt., L.Richter-Str. 7
2337 Sieber, Dr., Stud.-Rat, Dresden.Str. 46
2134 Siegert, H., Obersturmbannf., Gartenstr. 15
Sml.-Nr. 2646 **Siemens-Schuckertwerke AG,. Betrieb Siemens-Elektrowärme G. m. b. H., Sörnewitz, Köhlerstraße 22**
2898 Sievert, Paul, Hauptm. a. D., Neumarkt 30
3763 **Simon, Franz, Dachdeckermstr., Neumarkt 57**
2804 Simon, Herb., Dentist, LeipzigerStr. 22
2023 **Skupin, Karl, Fuhrw., Riesensteinstr. 8**
2741 Somag Sächsische Ofen- und Wandplatten-Werke Akt.-Ges., Dresdnerstr. 50
3015 **Sommerfeld, Herm., Eisenwarenh., Roßplatz 3**
2371 **Sorek, Paul, Autofuhrg., Moritzb.-Pl. 4**
(2344) Sparkasse d. Bank d. Dtsch. Arbeit AG, Horst-Wessel-Str. 6
3262 Sparmann, E. K., Tabakfbr., Hahnem.Pl. 18
3787 Speisehaus E. Göhlich, GornischeG. 33
3465 Spindler, W., Dachdecker, Meisastr. 28
2541 Spörke, Kurt, Buchhdlg., Dresdnerstr. 10
2994 Sporkmann, Dr. Bernhard, Arzt, Talstr. 8
(2730) Sporthaus Meissen, O. Schultze, Burgstr. 5
3768 Springers, Adolf, Buchhändler, Elbstr. 3
3672 Springer, Elise, Ww., Hafenstr. 9
2418 Sprössig, Max, Dr., Theod.-Fritzsch-Str. 13
3524 Staatl. Gesundheitsamt, Hospitalstr. 1
Sml.-Nr. 2241 **Staatliche Porzellan-Manufaktur Meißen** Talstr. 9. **T** Manufaktur **P** Dresden 7316
2305 Stabenau, Karl, Baumstr., Mittelberg 7
3555 Stadtbad Meißen, Gerichtsweg
2651 Stadtbank-Stadtgirokasse
2661 **Stadtkrankenhaus, Zscheilaerstr. 19.**
2682 Stadtsparkasse, Kleinmarkt 5
2374 Stadttheater, Theaterpl.
2651 Stadtverwaltung, Markt 1
3508 Stadtveterinäramt, Schlachthof
3769 Stadtweingut, Kapitalholzsteig 1
2551 **Stadtwerke Meissen** Brauhausstraße 12
2158 Stadtwerke, R.Kurtz-Str. 1
3752 Städt. Orchester, Theaterpl.
2706 Städtisches Versorghaus, Köhlerstr.
2486 Stahnke, C. u. H., Gartenbau, Nieschütz 26c
2393 Stange, Fritz, Kfm., Th.Fritsch-Str. 9
3323 Stange & Behrend, Spedition, Wittigstr. 5.
3069 **Starke, Gust., Getreide, Großenhainer Str. 10**
2415 **Staudte, E., Fleischer, Hahnemannspl. 7**
3670 **Staudte, Kurt, Fleischermstr., Hafenstr. 32**
2698 Steffgen, Alfred, Kol.-W., Leipz.Str. 17
3643 Steglich, O., Schmiede, Scharfenberg 13
3443 **Steiger, Ad., Rittergut, Korbitz.**
3156 Steiger, Ad., Rittergut, Löthain
3005 Steiger, Dr. Otto, Rittergutsbes., Leutewitz
2545 Stein, Walter, Landw., Reichenbach 2
3027 Steinbeck, Willi, Molkereiprod., Dresd. Str. 4
3126 Steinborn, Eug., Prok., Fabrikstr. 17
3335 Steinbruchsbetr. Zadel GmbH
2580 Steiner, Maria, Bettfedernrein., Plossenweg 2
3328 Steingutfabrik A.-G., Sörnewitz
3271 Steinwerke Roter Meißner Granit GmbH, Am Steinweg
2938 Stelzer, Ewald, Kfm., Dresdn.Str. 24
3091 Stephan, Erhard, Fleischer, Poststr. 1
3432 Stephan, Otto, Geflügel, Meisastr. 3
2663 Steude Arthur, Bauer, Kaschka
2720 Steude, **Fritz, Fleischer,** Leipz.-Str. 3
2025 Steude, Karl, Landw., Fischerg. 17
3662 Steudtner, Arthur, Fleischer, Leipziger Str. 42
2367 **Stiehler & Naundorf** Großhandelshaus der Fahrzeugbranche. Tonberg 1
2128 Stoerk, Dr. Otto, Arzt, Heinrichspl. 7
3174 Stohn, Hulda, Lebensm., Gerbergasse 2
2905 Straßenbahn, Betrieb, Jaspisstr. 11
3360 Straßenbaubez. (Staatl.) Meißen
2442 **Straßen- u. Wasserbauamt, Hafenstr.** 45
2024 Straumer, E., R.A. [N], Heinrichspl. 7
3030 Derselbe, **Wohn.,** Dresdner Str. 7
2024 Ernst Straumer und Dr. Friedrich Franze, Rechtsanwälte und Notare, Meißen, Heinrichsplatz 7
3079 Streckfuß, Friedrich, Apotheker, Loosestr. 25
3189 Streese, A., Kfm., Johannesstr. 16
3323 Streller Nf., Herm., Brennstoffe, A.Hitler-Pl. 4
2716 Strommeister III, Winkwitz
3188 Süß, Rud., Lebensm., Siebeneich.Str. 40
3419 **Superintendentur Meißen, Freiheit 9**
3108 Taggesell, M., Fleischerm., Großenh.Str. 112
2506 Taggeselle, Kurt, Schlosserei, Fährmannstr. 6
2382 Taggeselle, Reinh., Fleischer, Diera 2b
2577 Talkenberger, Alfred, Schlosser, Leipz.Str. 24
2620 Tamme, Alfr., Bauer, Naustadt 12
3461 Tamme, Reinh., Baumschule, Bohn.-Str. 27.
2715 Taubenheim, A., Obst, Sörnewitz, Dresd.Str.16
3053 Taubenheim, Walter, Vertret., Nieder.Str. 5
2222 Teichert, Elisabeth, Ww., Gabelstr. 8
2451 Teichert, Ernst, GmbH, Ofenfbr., Fabrikstr.25
2250 Teichert, Marg., Ww., DresdnerStr. 43
3703 Teichert, Rud., Direktor, NiederspaarerStr. 1
2580 Teichmann, Emil, Faßhandl., Plossenweg 2
2383 Teitzel, Cuno, Autohdlg., Dr.W.Frick-Str.
2891 Tempo, Chem. Reinig. H. Heyn, Leipz. Str. 6
2017 Tennisklub, Marienhofstr. 16
3758 Teschendorff, Victor, Rosenschule, Bockwen 7
3018 **Thams & Garfs, Kaffeelager, Roßpl. 2.**
2279 Thiele, Alfr., Dentist, Neugasse 14
3258 Thiele, Alfred, Fleischer, Robschütz 11b
2680 Thielemann, Ella, Lebensm., Frdr.-Aug.-Str. 46
2884 Thieme, Bruno, Buchdruckerei, Poststr. 13
3008 Thieme, Gottfried, Pfarrer, Freiheit 12
3680 Thieme, Marianne, Lebensm., Großenh.Str.123
2793 Thierbach, Georg, Goldschmied, Marktgasse 4
2814 Thöns, Rud., Metallhdlg., Moltkestr. 27
3385 Thomas, Arthur, Malermstr., Fährmannstr. 5
3045 Thürigen, Dr. Walter, Arzt, Gerbergasse 6
2027 Thürmer, Ferd., Pianofortefbr., H.WesselSt.12
2933 **Thürmer, Hugo, Fbrkt., Großenhainerstr. 23**
2019 Tittelbach Nf., Julius, Tonwarenfbr., Jacobistraße 38
2405 Titze, Dr. Elisabeth, Ärztin, Frick.Str. 2
2955 Dieselbe, Wohnung, Wilsdruffer Str. 12
3425 Törsel, Oskar, Beleuchtungskörperfbr., Großenh.Str. 63
2434 **Trachbrod, Otto, Kfm., Siebeneich.-Str.** 52
2902 Trachbrod, Otto, Glasschleiferei, Wettinstr.26
2266 Tränkner, Clem., Obermstr., Ad.Hitlerspl. 6
2517 Traumann, Joh., Albertstr. 4
2180 Trebst, Fanny, Ww., Scharfenberg
2519 Tridon, Willy, Hptm., Ratsweinb. 6
3560 Troschitz, Dr. Paul, R.-A. [N], Elbstr. 31
2034 Troschütz, Max, Bauer, Diera 43
2877 Trosse, Walter, Bankdir., Zscheilaerstr. 23
3070 Truhe, Fr. Pfeiffer, Buchhdlg., Roßpl. 1
2857 Tschapek, Minna, Modewr., Obergasse 11
2585 Turnverein „Frisch Auf" eG, Schönererstr. 5
2212 Ulbricht, Rud., Fleischermstr., R.-Kurtz-Str. 4
2670 **Ullmann, H. Tapezier., Elbstr. 41**
2426 **Umlauft Carl, Wein, Dresdnerstr. 77**
3528 Unger, F. P., Vermittler, Dresd.Str. 70
2103 Unger&Taegtmeyer, Chem.Fbr., Dresd.Str.88
2231 Valtinke, Kurt, Bäckermstr., Großenh. Str. 21
2126 Vedag, Vereinig. Dachpappenfabr., Niederau
2446 Verbrauchergenossenschaft, Hafenstr. 36
2609 Dieselbe, Fleischverteilgsst., Neug. 14

2112 Verein. Baustoffgroßhdlg., W. Mosbach
2967 Ver. Graba- u. Schwegerwerke, Zscheil.Str. 45
2628 Verein. Großenhain-Meißner Feilenfabriken Bismarckstr. 23
2246 Vereinigte Windturbinen-Werke AG
2205 Verein. Zünder- u. Kabelwerke AG, Drosselgrund 14
2651 Verkehrsverband der Stadt Meißen und Städt. Verkehrsamt, Elbstraße 7
2651 Verkehrsvercin e.V., Burgstr. 31
3345 Vesper, Käte, Badgasse 2
2729 Vetter, Martin, Drogen, Moritzb.Pl. 10
3184 Vetterling, Alfr., Just.-Rentm. a. D., Dompl. 8
2632 Vetters, Frieda, Fensterfbr., Hahnemannspl.8
3176 Viertel, Robert, Kol.-W., Markt 8
2770 Vietze, Rich., Fuhrgesch., Jagdsteig 1
3035 Vieweg, Otto, Stud.-Rat, Tonberg 1
2794 Vinzelberg, Herm., Schneider, Fritsch.Str. 14
3746 Derselbe, Geschäft
3641 Vogel, Karl, Baumstr., Loosestr. 25
2362 Voigt, Herb., Fleischermstr., Talstr. 60
3048 Voigt, Ww. Ida, Viehhdlg., Rauhentalstr. 17
3774 Voigt, Dr. W., Arzt, Landkrankenh.
2360 Voigt, Wolfg., Sportart., Horst-Wessel-Str.10
3009 Volksbank Meißen eGmbH, Hahnemannspl. 21
3789 Volksfürsorge, Lebensvers.AG, Hafenstr. 9
2839 Vorwerk Nassau, Nassauweg 1
2186 **W**achtfeitl, Irma, Damenmoden, Talstr. 75
3421 Wächtler, Alfred, Bäckerei, Roßpl. 6
2401 **Wächtler, Robert, Eisenhdlg., Fleischerg. 6**
2866 Wätzig, Herm., Priv., Markt 10
3746 Wagner, Ernst, Samen, Fleischergasse 13.
3430 Wagner, Johs., Vertr., Lorenzgasse 1
2772 Wagner, K., Optiker, Gerbergasse 24
2235 Waldschlößchen Brauerei, Mühlenweg 31
3063 Wallrabe, Alfr., Bauer, Polenz 15
3277 Walter, Herb., Dentist, Kaiserstr. 1
2949 Walther, Alfr., Stud.-Rat a. D., Dresdn.Str. 20
3719 Walther, Max, Viehhdlg., Ockrilla 27.
3011 Wandplatten- u. Dachsteinwerk, Sörnewitz
2158 Wasserwerke, Robert-Kurtz-Str. 1
2294 Wauer, Otto, Fotograf, Elbberg 1
3478 Waurich, Max, Fabrikdir., G.Grafstr. 17
2965 Weber, Georg, Gerberg. 5
3250 Weber, Hans, Stud.-Rat, Tonberg 14
2965 Weber, Heinz, Gerbergasse 5
3004 **Weber, Paul, Kleiderstoffe, Talstr. 5**
(3113) Weder, Karl, Elektr. Anl., Heinrichpl. 5
3113 Weder. Rich., Kaffeeröst., Marktgasse 2
2842 **Wehrmacht, Heeresbauamt II, Bauleitg.**
3163 Dieselbe, Neubaugelände, Bohnitzsch
2851 Dieselbe, Nachrichten-Abteilg. 44
2695 Dies., Heeresstandortverwaltung
2681 Weig, Johanna, Möbel, Dobritz, Pol.W.
3514 Weigelt, Paul, Zigarrenfabr., Neugasse 16.
2587 Weimar, Alb., Dresd.Str. 5
2995 Weinert, Herb., Scheuertüch., Zscheil.Str. 54
2952 Weinschänke Winzerhaus, VorbrückerStr. 17
3233 Welk, Fritz, Bosch-Dienst, Kaiserstr. 18
3100 Wendisch, Ernst, Kohlen, Angerweg 1.
2764 Wendler, Rob., Fleischermstr., Fr.-Aug.Str. 52
3575 Wenzel, Frdr., Mühle, Garsebach
2935 Wenzel, Hugo, Fleischer, Elbstr. 2
2473 Werckmeister, Ww. Martha, Bäuerin, Mehren
2285 Werner, Joh., Hauptm., Schanzenstr. 4
2271 Wespe, A., Rechtsberat., Elbstr. 3
3543 Wetzel, Rich., Mühle, Mühlweg 23
2714 Wieczorek, Hans, R.-A., Hahnem.Pl. 15
3062 Wiedel Nf., G., Drogen, Dresdnerstr. 14
3597 Wiegand, Elsa, Lebensm., Nossener Str. 119
2549 Wieland, Kurt, Theod.-Fritsch-Str. 17
3711 Wieland, Marg., Großhandel, Lorenzg. 4
2620 Wieland, Rich., Naustadt Nr. 11
3795 Wieland, Rud., Kfm., Crassostr. 14, I
3470 Wiese, Julius, Kfm., Neugasse 6
3779 Wilde, Dr. ing., Baurat, Marienh.Str.
2683 Winkler, Art., Fleischerm., Leschnerstr. 11
3377 Winkler, Emil, Autohalterei, Kaiserstr. 26
2325 Winkler, Max, Elektr. Anl., Hahnem.Pl. 18
3016 Winkler, Dr. Otto, Arzt, Ad.-Hitler-Pl. 1
3121 Winkler, Paul, Schneider, Sieb.Str. 4
3790 Winterlich, Max, Elektr. Anl., Talstr. 75
3534 Winterlich, Paul, Schneider, Hafenstr. 24
3020 Wippler, Arndt, Fleischer, Nicolaistag 6
3460 Wirtschaftsgr. Einzelhandel, Neugasse 52
3367 Wirtschaftstreuh. H. J., Wilsdr.Str. 10
3431 Witschko, W., Tiefbau, Zaschend.Str. 48
2544 Witzschel, Albr., Ing., RoteGasse 29
3544 Wittich, Doris, Neumarkt 30
3243 Wittwer, A., Autorep., Sieb.Str. 28
3346 Wobst, F. A., Leineng., Fleischergasse 12
2387 Witzworck, Erich, Molk.-Erz., Sörnewitz, Dresdn.Str. 28
3632 Wobst, Paul, Schlosserei, Niederauer Str. 8
2883 Wogner, O., Molkereiprod., Dresdn.Str. 105
2510 Wohlfahrtsd. d. Inn. Mission, Cöllner Str. 18
3480 Wolf, Georg, Granitwerk, Dr.Donner-Str. 3
3609 Wolf, Johs., Studienrat, Kaiserstr. 30
2910 Wolf, Jos., Textilwaren, Gerbergasse 24
2096 Wolf, Margarete, Kreisleit., Rote Gasse 14
3153 Wolf, Walter, Bäckerei, Kaiserstr. 22
2381 Wolff, Karl, Kfm., Dresd.Str. 32
3472 Wünscher, Paul, Wollwr., Burgstr. 2.
2760 Würgau, Curt, Vertr., G.Grafstr. 17
3104 Württemb. Metallwrfbr., Elbstr. 32
3489 Wüstner, Louis, Milch, Großenh.Str. 75
2074 v. Wyszecki, Erich, Prok., Johannesstr. 16
3320 **Z**ätzsch, Dr., homöop. Arzt, Markt 2
3335 Zadeler, Granitwr.GmbH, Paulistr. 28
3320 Zätzsch, Dr. Karl, Arzt, Markt 2
2590 Zeitschel, Dr. Helm., Zahnarzt, Crassostr. 1
2972 v. Zeschau, Adolf, Rittergut Siebeneichen
2971 Ziegelwerk am Roten Hause GmbH
2637 Ziegenhals, E. K., Keramik, H.Grafe-Str. 38
3467 Zieger, Hugo, Ing., Großenh.Str. 185
2076 Ziegs, Erh., Bücherrev., Gerbergasse 10
2079 Zielke, Ulrich, Oberstltn., Ludendorffstr. 6
2785 Ziem, Rud., Büroart., Dresdn.Str. 32
3475 Zier, Arthur, Prokur., Loosestr. 24
2413 Ziesche, Alwin, Riemsdorf 9
3150 Ziesche, Karl, Landw., Reichenbach Nr. 3
2039 Zill, Arno, Schneiderei, Grundmannstr. 5
2689 Zimmermann, Alice, Ww., Brauhausstr. 15
3553 Zimmermann, Dr. H., Vet.-Rat, Teichstr. 2
3380 Zimmermann, L., Gesangslehrerin, Dompl. 1
3181 Zimmermann, Dr. V., Stud.-Rat, Quest.-W. 5
2738 Zinke, Villa, Zaschendorferstr. 8.
3361 Zönnchen, Dr. Ilse, Zahnärztin, Markt 3
3387 **Z**öppig, Curt, Optik, Neugasse 8
3352 Zorn, Hermann, Kupferschmiede, Neumarkt56
3617 Zschau, Dr. W., Sachverst., Großenh.Str. 11
2774 Zschoche, Max, Walther, Bauer, Gasern 1
3669 Zschoche, Walter, Landw., Gasern 2
2866 Zuchtgenoss. f. d. Meißn. Schweine, Neug. 47
2982 Zumpe, Flora, Fleischerei, Luisenstr. 1

Meißendorf (Üb. Celle) [Hannover]

12 **Hartmann, Herm., Bürgermstr.**
8 Hohls, Adolf, Bauer, Hartmannshausen
3 Hornbostel, Ernst, Teichwirtsch. Henshof
17 **L**ohmann, Eduard, Gastwirt
16 **M**iag, Mühlenb. Industrie AG,-Niederbrelingen
1 **Müller, Karl, Bauunternehmer.**
15 **P**etersen'sche Gutsverw., OstenholzerMoor
10 Schridde, Hermann, Landwirt, Nr. 3
14 Sievers, H., Bäckerei
7 Stuckenbrock, Heinrich, Kfm.
6 **T**eichwirtschaft, von Schrader, Sunder

Meistersdorf (Üb. Böhmisch-Kamnitz) [Sudetenland]

2 **G**emeindeverwaltung Meistersdorf

Meisterswalde (Bez. Danzig) [Westpr.]

20 Abramowski, Friedrich, Bäckermstr.
12 Arztsitz Meisterswalde
15 **B**ogdanski, Fritz, Pfarrer, Ev. Pfarrhaus
22 **G**iemens, Walter, Lehrer
11 **E**ckardt, Hugo, Leiterfabrik
55 Ellerbrucher Spar- u. Darlehnskassen-Verein, Wiesenthal
24 **F**örsterei Prausterkrug
35 Försterei Wiesenthal
32 Forstverw. Bobeb. Meisterswalde
53 **G**emeindeamt Grenzdorf
60 Gemeinde Wartsch
28 Gemeindeamt Meisterswalde
38 Gendarmerie-Einzelposten, Ellorbruch
37 Gendarmerie-Einzelposten, Fünfgrenzen
10 Gendarmerie-Gruppenposten
40 Gendarmerie-Einzelposten, Schönbeck
2 Goertz, Anna, Domäne Schwarzenfelde
17 Grimm, Ernst Adolf, Tierarzt
1 Gutsverwaltung Saskoschin-Domachau
6 **H**ein, Gustav, Kaufmann
49 Heldt, Bruno, Gastwirt, Fünfgrenzen
3 v. **Kanitz, Graf, Generalleutn., Saskoschin**
13 Kath. Pfarrmat, P. Thiessen, Vikar
36 **K**indel, Otto, Besitzer
26 Klawitter, Oskar, Landwirt
29 **K**reisausschuß, Erholungsheim, Saskoschin
27 Krönke, Ernst, Starkstrommstr.
50 **K**unze, Friedrich, Tierarzt
23 **L**enser, Erich, Gasth. zum goldenen Stern
35 Lenser, Georg, Rev.-Förster, Wiesenthal
8 **M**artschinke, Wilhelm, Mehl u. Futtermittel
19 **M**ehring, Johann, Fleischermeister
14 **M**usal, G., Gasthaus zur Gemütlichkeit
21 v. **N**ierzalewski, Lehrer, Schwarzenfelde
51 NSDAP., Ortsgr. Ellerbruch
52 **P**atzke, Bruno, Tischlerei
41 Plumbaum, Erich, Gasthofbes., Lehmberg
39 **R**AD., Landjahrlager, Prausterkrug
25 Raiffeisen, Spar- u. Darlehnskassenverein eGmuH, Meisterwalde
44 **S**chröder, Emil, Tischlermeister
16 Schwertfeger, G., Staatskomm., Schönbeck
5 v. Stumberg, Theodor, Landw., Gut Wartsch
34 **W**ischnack, Heinrich, Sattlermstr.
9 **Z**eysing, Landwirt, Gr.-Paglau
48 Zwangsarbeitslager in Grenzdorf

Meitingen (Bayern)

39 Margarete **A**lmer & Leonh. Liepert, Geflügel
17 Bayernwerk A.-G., Umspannwerk Meitingen
8 **B**ernhart, Albert, Metzgerei
9 Brenner, Ludwig, Mech. Werkstätte
18 Christkönigswerk, Erholungs- u. Gesundungsheim „Maria Trost"
23 **D**iefenthaler, Florian, Zimmerei
27 **E**hekirchmühle, Keck & Richter
1 **Etter, Dr. Fritz, Arzt.**
21 **F**eger, Antonie, Gemischtwaren
36 Flußmeisterstelle Meitingen, Monathstr.
28 Forstrevier, Fürstl. Fuggersches, Markt
7 **G**emeinde Herbertshofen
52 Gemeinde Markt
35 Gemeinde Meitingen
6 Gendarmeriestation Meitingen
43 Gump, **H**ans, Gemischtwaren, Herbertshofen
(21) **H**aisch, Anton, Tierarzt
42 Hege, Ulrich, Landwirt, Schloß Markt
24 **K**ratzer, Lisel, Zahnpraxis
50 Kreissparkasse Wertingen, Zweigstelle
2 **K**ünzler jr., Sebastian, Landwirt, Erlingen
32 Künzler sen., Seb., Landwirt, Erlingen
33 Kyrios-Verlag, Bauernstr. 5
44 Lagerhaus Meitingen.
26 Leinfelder, Jos., Mehlhandlung
25 Ludwig, Josef, Bürgermstr., Langenreichen
16 **M**arienapotheke, R. Schenkenhofer
34 **M**üller, Georg, Schlosserei
20 Nuber, Wilhelm, Maschinen, Waltershofen
31 **O**ff, Lorenz, Metzgerei
3 **R**eichsbahn, Bahnhof Meitingen
29 Reiner, Maria, Gastw., Erlingen
37 Reiner, Ulrich, Ziegeleibes., Erlingen
38 Valentin Riebel, Bauunternehmer Baumaterialienhandlung
5 **St.** Johannesheim, Heilst. f. Alkoholkranke
14 Saule, Andr., Sägewerk, Reichenmühle
19 Schädler, Remigius, Molkerei, Langenreichen
10 Schmid u. Korbelar, Autoreparat., Herbertshof.
45 Schur, Anton, Gasthof, Alte Str. 22
30 Seidenschwann, Martin, Kolonialwaren
11 Seitz, Anton, Café, Weinstube
4 Siemens-Planiawerke AG f. Kohlefabrikate

Melchingen (Hohenzollern)

12 **D**emer, z. Hirsch, Stetten
2 **G**emeindeverwaltung Melchingen
3 Gemeindeverwaltung Salmendingen
1 Gemeindeverwaltung Stetten
6 Gendarmerie-Posten Melchingen
10 **H**eim, Medard & Co, Trikotag., Salmendingen
7 Heinrich, Fidel, Landesprodukte
8 Heinrich, Franz, Landesprodukte
4 Klingenstein, Friedrich, Mühle.
17 **M**aichle, Jos., Schweinehdlg., Salmendingen
14 Maier, Gasthaus Lamm, Salmendingen
19 Mayer, Friedrich, mech. Strickerei
9 Ott, z. Sonne, Salmendingen.
15 **P**farramt, Kath. Stetten
18 **S**auter, Joh., Trikotwr., Stetten
16 Schaut, Leopold, Gasthaus, Stetten

Meldorf (Holstein)

512 **A**gricola, Überwachungsstelle, Bismarckstr.
532 Albers, Boy, Versteigerer, Hindenb.Str. 12
423 Albers, Carl, Bauer, Harmswöhrden
610 E. Albers & v. Drahten, Holzbearbeitungsfbr., Hindenburgstr. 26
247 Albers, Hans, Bauer, Heseler Weg 3
246 Derselbe, Adolf-Hitler-Str. 25
337 Albrecht, Ernst, Elektr. Anl., Spreestr. 1
457 Allg. Ortskrankenkasse, Gartenstr. 1
554 Amtsgericht, Bütjestr. 6.
585 Andersen, Hans, Gemüsebau, Österstr. 35
432 Andresen, Georg, Manuf.W., Markt
463 Apotheke, Pächter Menze, Markt
413 Arbeitsamt Heide, Nbst., Lütjenmarschweg 8
587 **B**adeanstalt Bütjebad, Brüttstr. 2
402 Bahnhofshotel, Zingelstr. 47
583 Bahnsen, Peter, Gastw., Norderstr. 38
308 Bahrenburg, Anna, Schuhwr., Zingelstr. 23
493 Beckmann, Otto-Streibel-Weg 5
502 Beckmann, Wilh., Kol.-W., Obst
342 **B**ehnke, Carl, Sattler, Zollstr. 10
353 **B**ehrends, Dr. Hans, Arzt, Hindenb.Str. 5
456 **B**etriebswerke, Städt., Lütjenmarschweg
355 Bieritz, Willy, Schiffswerft, Meld. Hafen
381 Blochmann, Wilh., Dachdecker, Rosenstr. 44
444 Blöcker, Heinr., Kondit., A.Hitlerstr. 17
540 Böhme, Jul., Baugesch., Grabenstr. 12.
351 Böthern, Heinr., Ballhaus, A.Hitlerstr.
245 Boie, Carl, Bauer, Barsfleth
461 Boie, Helene, Hotel, Norder-Markt 2
312 **B**ojens, Heinr., Bauer, Epenwöhrdenerfeld
521 Bonneval, Hch., Eisenwaren, Südermarkt 5
510 Bornholdt, Detlef, Gastw., Meldorfer Hafen
542 Bornholdt, Friedr., Viehhdlr., Zingelstr. 13
607 Bornholdt, Otto, Schankwirtsch., Zingelstr. 14
484 v. Borstel, Fritz, Hotel, Nordermarkt 10
625 Brahmst, Wilh., Fahrräder, Hitlerstr. 39
214 **B**randt, Hans, Güterverkehr, Nindorf
465 **B**rauerei Carl Lück Nf., Promenade 2
518 Bremer, Fritz, Weberei, Oesterstr. 59
616 Bremer, Herm., Buchdr., Rosenstr. 14
627 Bruhn, Dr. Boje, Arzt, Im Grunde 2
284 Bubbers, Joh., Gastw., Marschstr. 46
273 Bünz, Hartw., Bauer, Dehling
562 Bünz, Martin, Probst, Rosenstr. 3
434 Bürgermeisteramt, Polizei, Zingelstr. 2
261 Bürgerschule, Rosenstr. 38
523 Busch, Joh., Kampstr. 7
264 **C**alsen, Otto, Elektromstr., Zingelstr. 24
326 Carstens, Friedrich, Bauer, Jerusalem
517 Carstensen, Carl, Schuhwr., Hitlerstr. 5
568 Christen, Jürgen, Gastw., Epenwöhrden
224 Christen, Willi, Schlachterei, Markt 11
272 Gebr. Christiansen, Tischlermstr., Norderstr.21
277 Claußen, Hans, Lehrer, O.Streibel-Weg 2
541 Claußen, Herm., Bauer, Wolmersdorf
478 Constabel, F., Kfm., Ad.Hitlerstr.
255 Constabel, Dr. Theod., R.-A., Marktstr. 1
374 **D**avid, Willy, Gartenbau, Oesterstr. 23
505 Denser, H., Webstoffe, Zingelstr.
257 Dethmann, Wilh., Tabak, Am Bahnhof 10
545 Deutsche Bau-AG, Berlin, Baustelle
430 Deutsche Erdöl-AG, Erdölwerke Holst., Bohr. I
396 Deutsche Großeink. Ges. m. b. H. siehe jetzt: GW-Industriebetriebe G. m. b. H.
564 Dieckmann, Bürgermstr., Bismarckstr. 3
336 Dieckmann u. Sohn, Stellm., Hafenchaussee 3
202 Dithmarscher Landeszeitung, Roggenstr.
527 Dithm. Museums-Werkstätten GmbH
321 v. Drathen, Franz, Bauer, Kanziei
497 v. Drathen, Peter, Bauer, Eesch
274 v. Drathen, Wilh., Zimmerm., Hindb.Str. 29
519 **E**ckhardt, A. E., Rosenstr. 8
488 Eggers, C. Jürgen, Schlächtermstr., Zingelstr.20
509 Eierverwertung eGmbH, Hindenburgstr. 27
209 „Erheiterung", Konzertgarten
595 Evers, Johs., Bauer, Epenwöhrdenerfeld
500 Evers, Julius, Papierhdlg., Marktstr. 2
335 **F**aber, Ernst, Maurermstr., Johannisstr. 1
212 Finke, Heinr., Schlossermstr., Zingelstr. 40
503 Franzen, Peter, Lastfuhrbetr., Nindorf
516 Friederich, Dan., Mühlenbes., Hitlerstr. 53
569 **G**endarmerie-Kreisführer, Wohn.
560 Gend.-Amtsführer, Nindorf
341 Gend.-Posten Ammerswurth
256 Geßler, Hedwig, Putz, Klosterhof 10
344 Glashoff, Fritz, Fischräucherei, Roggenstr. 8
300 Glismann, Anna, Gastwirt, Zingelstr. 6
216 Gloer, Willy, Bauer, Thalingburen
425 Grabbe, H., Tabakfbr., Roggenstr. 4
382 Grabbe, Jacob, Kohlen, Meldorfer Hafen
304 Groth, Osk., Schmiedem., H.-Wessel-Str. 76
485 Grothusen sen., Emil, Landesprodukte
303 Grüneklee, Max, Bücherrevisor, Klosterstr. 27
467 Grützmacher, Wilh., Modew., Süderstr. 1
254 v. Gusnar, Dr. Kurt, Arzt
396 GW-Industriebetriebe GmbH, Sauerkrautfbr.
373 **H**afenamt
559 Hansen jr., C., Fuhrbetr., Westerstr. 16
416 Hansen, Thomas, Prokurist, H.Wessel-Str. 53
313 Hardekopf, Rich., Gardinen, Zingelstr. 17
236 Harder, Rud., Bäckerm., H.Wessel-Str. 37
626 **H**artmann, Dr., Zahnarzt, Marktwiete
302 Hartmann, Markus, Kfm., Hitlerstr. 45
589 Hartnack, Carl, Im Grunde 3
530 **H**aß, Claus, Baugesch., H.Wessel-Str. 90
612 **H**aß, J. F., Getreide, Grabenstr. 14
466 **H**ebbel, Heinr., Baustoffhdlg., Kampstr. 31
572 Heesch, Detlef, Bauer, Eesch
561 Heesch, Detlef, Bauer, v. Ankensweg
571 Heesch, Emil, Bauer, Harmswöhrden
266 Heesch, Ernst, Bauer, Epenwöhrden
565 Heesch, Heinr., Landw., H.-Wessel-Str. 33
486 Heesch, Wilh., Gastwirt, H.-Wessel-Str. 16
431 Heide, Hans, Versteigerer, Brüttstr. 4
202 Heider Anzeiger, Dithmarscher Landeszeitung, Roggenstraße
410 Heinrich, Fritz, Schulrat
563 Heise, Wilh., Kfm.
424 Hell, Hermann, Viehhandlung, Grabenstr.
239 Hell, Johs., Südermarkt 7.
557 Hell, Otto, Gastw., Ammersw.Sandberg
361 Herwig, Georg, Tonwerksbes., Wolmersdorf
618 Hinck, Ernst, Bauer, Barsfleth
441 Hinck, Gustav, Kohlen, Rosenstr. 24
222 Hinrichs, Carl, Getreide, Hindenburgstr. 15
310 Hinrichs jr., Ferd., Bauer, Österstr. 67
204 Hinrichs, Hans, Kol.-W., Klosterstr. 14
346 Hinrichs, Herm., Mühle, Norderstr.
579 Hinrichs, Theod., Möbelgesch., Grabenstr. 32
528 Hintz sen., E., Gütermakler, Nindorf
349 Hinz, Julius, Malerei, Küsterstr. 5
606 „Holländerei", Hotel, H.Wesselstr. 20
358 Holst, Bendix, Autowerkst.
455 Hoops, Friedr., Bäckermstr., Zingelstr.
531 Horn, Herm., Fuhrmann, Klosterhof 12
570 Gebr. v. Horsten, Gemüse, Hindenb.Str. 24
570 v. Horsten, Otto, Kaufmann
258 v. Horsten, Peter Cl., Thalingburen
425 v. Horsten, Theodor, Nordermarkt 8
513 Huesmann, Karl, Bauer, Lütjenbüttel
586 Iwersen, Theod., Lebensm., Zingelstr. 15
301 Jacobsen, Walter, Pastor, Kampstr.
210 Jannsen, Carl, Schlachterei, Grabenstr. 4
525 Jansen, Friedrich, Weinhändler, Markt 2
577 Jebe, Joh. Fr., Bauer, EpenwöhrdenerCh.
442 Jebens, Herm., Baugesch., Rosenstr. 13
590 Jebens, Otto, Müllerei, Grabenstr.
368 Derselbe, Am Hafen
460 Jochims, Julius, Bauer, Thalingburen
647 Jochims, Otto, Bauer, Kanzlei
267 Jochims, Richard, Bauer, Lütjenbüttel
539 Jugendherberge, Österstr. 34
576 Jungclaus, Alwin, Bauer, Elpersbüttel
241 Junge, Otto, Bauer, Epenwöhrden
449 Karstens, Johs., Mühle, Epenwöhrden.
322 Katastramt, Pr., H.Wessel-Str.
340 Kellermann, Kath., Hebamme, Grabenstr. 30
357 Kibbel, Margaretha, Hebamme, Wesselstr.
311 Kieschnick, Ernst, Gartenbau, H.Wessel-Str. 46
454 Kirchspielschreiberei Geest, Hindenb.Str. 18
452 Kirchspielschreiberei Südermeldorf-Marsch.
375 Kleinsiedelungsges., Heuermannsweg 2
477 Kock, Friedr., Feinkost, Roggenstr. 2
(477) Kock, Häckselwerk, Lütjenmarschweg
415 Kock, Paul, Futtermittel, Österstr. 37
417 Kock, Paul, Futtermittel, Hafen
538 König, Hinr., Bauer, Bargenstedt
534 König, Rud., Gastw., Bargenstedt
435 Krankenhaus, Oesterstr. 6
422 Kreisabdeckerei bei Meldorf
584 Kreisbildstelle Süderdithmarschen, Hdbg.Str.2
200 Kreishandwerkerschaft, Markt 2
250 Kreiskasse, Staatl., Rosenstr. 12
320 Kröger, H., Bz. Schornstfgmstr., Wesselstr. 79
377 Krönke jr., Rud., Zuckerwr., Grabenstr. 5
369 Krohn, A., Kohlen, Burgstr. 1
244 Kroos, Wilh., Epenwöhrden.
556 Kruse, Hans, Bauer, Dehling
536 Kruse, Herm., Webstoffe, Ad.Hitler-Str. 11
592 Kuhrt, Nicolaus, Bauer, Eesch
526 Kuhrts, Fr., Direktor, Elpersbüttel
223 Kuhrts, Heinr., Bauer, H.Wessel-Str.
648 Kuhrts, Willy, Bauer, Ammerswurth
316 Landjahrlager, Wolmersdorf
620 Landkrankenkasse, Süderdithmarschen
406 Landratsamt
506 Landw. Ein- u. Verkaufsgen. Südermeldorf-Geest eGmuH
543 Lauenburg, Georg, Haushaltwr., Kartoffeln
207 Litzenberg, Hugo, Bahnhofswirtschaft
259 Lohmann, Willy, Ammerswurth
211 Looft, Adele, Mineralwfbr., Norderstr. 12
483 Looft, Herm., Hotel, Markt 1
208 Lorenzen, Jörgen Nf. W. Dethmann, Kfm.
226 Lorenzen, Wilh., Fuhruntern., Rosenstr. 15
295 Luserke, Mart., Schriftst., H.Wessel-Str. 65
593 **M**aaßen, Aug., Bauer, Epenwöhrden
292 Maaßen, Carl, Bäckerei, Norderstr. 3.
605 Maaßen, Fritz, Bauer, Thalingburen
548 Marschenbauamt, Pr., Baustelle Hafen
213 Marschsparkasse in Meldorf
350 Martens, Hermann, Bauer, Meldorfer Moor
479 Marxen, Emil, Haushaltwr., Westerstr. 21
234 Matthießen, Dr. Heinr., Zahnarzt, Hitlerstr.
319 Matthiesen, Johann, Bauer, Farnewinkel
511 Matthiessen, Martin, Bauer, Auhof
305 Meierei Bargenstedt
405 Meierei-Genossensch. eGmbH, H.Wessel-Str.
435 Meldorfer Krankenhaus, Österstr. 6
594 Menz, August, Vertreter
294 Merkel, Paul, Buchhdlg., Spreetstr. 15
573 Michaelsen, Joh., Tischlerei, Kampstr. 14
269 Mißfeldt, Heinr., Steuerber., v. Ankensweg 11
329 Möller, Goldschmiedemstr.
328 Möller, Carl, Autovermiet., Kampstr. 41
581 Moeller, Dr. Gg., Zahnarzt, Hindenb.Str. 22
547 Müller, Ernst, Schlachtermstr., Im Grunde 7
415 Müller-Einkaufsverein eGmbH
598 Naeve, Friedrich, Lebensm.. Markt 10
348 Nagel, Dr. Ernst, R.-A. [N], Oesterstr. 10
339 Heinr. Neumann u. Walter Sprott, Gemüse, Nindorf
464 Niebuhr, Ernst, Kfm., Zingelstr. 9
279 Niemann, Carl, Gartenbau, Hindenb.Str. 10
624 Nilsson, Otto, Fuhrw., Marschstr. 16
317 Nissen, Heinr., Milchhdlg., Rosenstr. 22
297 Nommensen, Max, Fahrradhandlung
237 Nordsee-Landheim, Jugendleit., Wolm. Berg
262 Nordsee-Landheim Nindorf, Wolmersdorfer Weg
621 NSDAP.: Kreisltg. Süderdithmarschen u. NS.-Frauenschaft, Rosenstr. 12
377 Dies., Ortsgruppe Meldorf
228 Dies., Amt f. Volkswohlf., Rosenstr. 12
621 Dies., DAF. u. KdF., Rosenstr. 12
298 Dies., NSV.-Kindergarten, An den Anlagen
275 Nubbe, Jens, Bauer, Elpenwöhrder
506 **O**esau, R. Ldw., Konsumverein, Südermeldorf-Geest, Am Ziegel 34
628 Ohlen, Carl, Gartenbau, Westerstr. 4

575 Ott, Simon, Bauer, Hesel
271 Otzen, Dr. Hugo, Arzt, H.Wesselstr. 45
251 Paulsen, Carl, Mühle, Thalingburen
481 Peters, C. F., Kol.W., Eisenwr., Norderstr. 83
249 Peters, Otto, Bauer, Ammerswurth
490 Petersen, Hans, Lehrer, Epenwöhrden
263 Petersen, Herm., Insp., Nordermarkt 9
242 Peyn, Dr. Heinz, Tierarzt, Bismarckstr. 4
227 Pieu, Andreas, Sattlerei, Elpersbüttel.
468 Plamböck, C. E. N., Kol.W., Hitlerstr. 47
452 Polizei-Büro Meldorf-Marsch
454 Polizei-Büro Süderneldorf-Geest
591 Polizei-Verwaltung, Nord, H.Wessel-Str. 25
443 Polizei-Verwaltung, Süd, Klosterstr. 17
354 Postel, Boy, Bauer, H.Wessel-Str. 104
609 Postel, Joh., Bauer, Lütjenbüttel
232 Postel, Willy, Amtsvorst. u. Bauer, Eesch
288 Ramm, Claus, Bauer, Thalingburener Deich
280 Reddig, Ernst, Vertreter
306 Rehder, Martha, Gastw., Ad.Hitler-Str. 43
253 Rehder, O., Schlachterm., Friedrichsh.Str. 4
411 Reichsbahn, Güterabfertigung
611 Dieselbe, Bahnmeisterei
365 Reichsfinanzverw., Finanzamt Meldorf
285 Dieselbe, Zollamt Norderstr. 2
383 Dieselbe, Zollaufsichtsstelle Eesch
205 Dieselbe, Zollaufs., Meldorfer Hafen
637 Reichslagerhalle f. Getreide, Hafen
600 Reichsluftschutzbund, Zingelstr. 47
380 Reichsnährstand, Nordermark 9
352 Reichspost, Amtsleiter, Hauptkasse
520 Reimers, Otto, Gärtnerei
364 Rieck, Heinr., Autobetr., Marschstr. 15
325 Rieck jr., Jakob, Früchte, Ad.Hitler-Str. 7
608 Rober, Fritz, Holzhdlg., am Bahnhof.
508 Rober, Wilh., Düngerhdlg., Westerstr. 20
578 Rohde, Claus, Bauer, Hafenchaussee 15
471 Rohde, Hans, Schankwirtsch., Bargenstedt
252 Rohde, Hans, Bürgermstr., Eesch
514 Rommel, Herm., Möbelgesch., Zingelstr. 16
268 Rommel jr., H., Zimmerei, H.Wessel-Str. 66
283 Ruppert, Dr. Fritz, Prof., O.Streibel-Weg 3
462 Sattler, Bernh., Bauer, Imfelde
276 Derselbe, Hof Kanzlei
230 Scheel, Willy, Bäckerei, Zingelstr. 4
225 Schillhorn, Hans, Kohlen, Oesterstr. 11
453 Schleswig-Holsteinische Bank, Roggenstr. 19a
307 Schlesw.-Holst. Tageszeitung, Zingelstr. 8
631 Schlüter, Hinr., Bauer, Elpersbüttel
290 E. u. H. Schmidt u. Luise Sönnichsen, Bäckerei, Ad.Hitler-Str. 8
596 Schmidt, Heinr., Bauer, Barsfleth
293 Schmidt, Heinr., Zigarren, Ad.Hitler-Str. 15
567 Schmidt, Peter, Kapellmstr., Hitlerstr. 12
324 Schmidtpott, Albert, Drogerie, Zingelstr. 32
309 Wilh. Schnohr & Co, Lederhdlg.
331 Schnoor, Heinr., Schloß am Meer, Hafen
248 Schröder, Herm., Bauer, Epenwöhrden
480 Schröder, H., Schäfereibetr., Elpersb.Deich
347 Schröder, Joh., Insp., Grabenstr. 7
235 Schröder, Willy, Viehhdlr., Bargenstedt.
330 Schuldt, Christian, Landw., Weiderbaum 2
553 Schultz, Wilh., Spediteur, Brunnenstr. 2
265 Schulz, Ernst, Fuhrw., Anlagen 1
552 Schwarz, Arthur, Töpfermstr., Zingelstr. 13
551 Siebels, Heinr., Klempnerei, Westerstr. 14
270 Siegfried, Alfred, Schmiede, Elgersbüttel
215 Siercks, Hanns, Obersekretär, Klosterhof 19
470 Soldwedel, W., Gastwirtsch., Thalingburen
287 Sothmann, Margar., Landw., Epenwöhrdenerf.
362 Spar- & Darlehnsk. eGmuH, H.Wessel-Str. 14
506 Spar- u. Darlehnsk. eGmuH.
597 Staatl. Gesundheitsamt, Klosterstr. 4
501 Staatliche Oberschule, Bütjestr. 2
535 Stadtsparkasse Meldorf
459 Stäcker, Joh., Töpfermstr., Westerstr. 22
456 Städt. Betriebswerke, Lütjenmarschweg
434 Städtisches Warmbad, Brüttstr. 2a
233 Stahl, Joh., Gastwirt, Ad.Hitlerstr. 24
414 Stange, Anna, Gastw., Nindorf
498 Stargadsky, Ernst, Bücherrev., Zingelstr. 41
617 Starnitzky, Westerstr. 7
289 Steinhäuser, Otto, Schmiede, Nindorf
332 Stührk, Hermann, Bauer, Hesel
524 Suhr, Max, Baumstr., Oesterstr. 25
629 Thielke, Ernst, Landw., Friedrichsh. Str. 41
291 Thiessen, Hugo, Fuhrunternehmer
445 Thießen, Otto, Bauer Kanzlei
378 Thießen, Wilh., Bäckerei, Grabenstr. 21
404 Thode, C. H., Eisenwr., Zingelstr. 1.
504 Thode, Willy, Bauer, Eesch
604 Tiedemann, Joh., Bauer, Kanzlei
549 Tiedemann, Joh., Gastw., Barsfleth
474 Tiessen, Emma, Oesterstr. 2
473 Tiessen, Hans, Hof Hesel
384 Tiessen, Hans, Landwirt, Oesterstr. 4
219 Timmermann, H., Steuerberater, A. Bahnh. 12
229 Tjarks, Gerhard, Landw., Christianskoog
491 Tonwerk Wolmersdorf, Herwig & Rulle
512 Überwachungsstelle d. Landesversich.-Anstalt, Bismarckstr.
338 Ufen, Gustav, Bauer, Ammerswurth
544 Vorburger & Offenhauer, Nelken, Oesterstr. 79
566 Voß, Emma, Sägerei, Hindenburgstr. 21
(200) Voß, Max, Maschinenbau
450 Voß, Willi, Bäckermstr., Bargenstedt
507 Warncke, Friedr., Masch.-Hdlg., Bargenstedt.
487 Warns, Walter, Eisenwr., Roggenstr. 10
533 Weigler, Eduard, Drogen, Zingelstr. 11
260 Weller, Heinr., Dentist, Friedrichstr. 2
420 Werner, A., Sackhdlg., Nindorf
440 Westermann, Hans, Kfm., Zingelstr. 8
403 Westholsteinische Bank, Geschäftsstelle.
475 Westphal, Amandus, Schlachterm., Adolf-Hitler-Str. 41
558 Wierck, Otto, Schmiedemstr., Hafenchaussee 1
636 Wiese, Jul., Lebensmittel, Zingelstr. 29
458 Wiggers, Walter, Fahrz., Oesterstr. 63
537 Willms & Hartmann, Manuf.W., Roggenstr. 12
318 Wischmann, Arthur, Bauer, Dehling
243 Witt, Heinr., Rentner, Brüttstr. 7
278 Witt, Peter, Bauer, Ammerswurth
555 Wittmaack, Otto, Fahrräder, Westerstr 10
580 Wohlert, Fritz, Klempnermstr., Zingelstr. 27
356 Wohlert, Wilh., Milch, Lütjenmarschweg 22
529 Wrig, Ernst, Schlachterei, Hitlerstr. 18
286 Wulf, Hans, Holst. Haus, H.Wesselstr. 62
238 Wulf, Herm., Malermstr., Zingelstr.
619 Wulf, Osw., R.A. [N], Südermarkt 6
334 Wulf, Rob., Elektrot., Hitlerstr. 13
314 Wulff, Claus, Malermstr., Zingelstr. 42

Melk (Niederdonau)

109 v. Abel, Oberstlt., Dr. W., Reichsstr. 285
82 Allg. Ortskrankenk., WienerStr. 16
40 Altendorfer, Alois, Eisen, Rathauspl. 17
58 Alwa, Güter- u. Vermögensverw. GmbH
33 Amtsgericht Melk
15 Apotheke u. Drogerie, Landschafts-, Dr. Simmer, Graf & Co, Rathauspl. 110
70 Artner, Karl, Gastwirt, LinzerStr. 83
65 Autotaxi-Untern. A. Frommhund, Feldstr. 255
21 Bahnhof
140 Basaltwerk Radebeule Bauuntern., Baustelle Nibelungengelände
135 Bauges. Hanebeck, RAB., Baust. Schießstand
83 Bauleitung, Staatl., WienerStr. 102
44 Baumgartner, Ferd., Bürstenfbr., Pielach
81 August Bergen
Großtischlerei, Melk a. d. Donau
20 Bezirksaltersheim, Nr. 207
120 Bezirksvermessungsamt, Bahnhofstr.
124 Bleiweis, Leopoldine, Milchtrinkh.. 25
5 Brauhaus Melk, Niederlage, LinzerStr. 72
92 Derganz, Heinz, Kfm., LinzerStr. 48
22 Donau-Dampfschiffahrts-Ges., KremserStr.
86 Dyczek, Adolf, Ing., LinzerStr. 75
45 Ebner, Friedrich, Fleischerei, Nr. 87
87 Einwohnermeldestelle, Rathaus
28 Exel, Hans, Bäckerei, LinzerStr. 55
123 Feuerwehrkommando
53 Fianzamt
139 Forstamt d. Reichsforstverw., Sterng. 26
38 Fürböck, Karl, Autotaxi, LinzerStr. 49
43 Fürst, Franz, Kaffeehaus, Rathauspl. 20
91 Fürst, Fritz, Tischlerei, Prandtauerstr.
39 Gasthof grüner Baum, Hauptpl. 43
24 Gauwerke Niederdonau AG, Elektr.-Werk Melk
1 Gelinek, Dr. Ernst, Notar, LinzerStr. 84
103 Gemeindeverwaltung Spielberg, Nr. 68
49 Gendarmeriehptmsch., Gendarmeriekreis u. Posten
59 Griessler, Wilh., Bäckerei, Rathauspl. 111
121 Groissenberger, Frz., Maler, LinzerStr. 156
99 Gschmeidler, Karl, Bäckerei, WienerStr. 15
51 Gundacker, Karl, Fleischerei, Hauptstr. 104a
34 Handl, K., Schornsteinfeger, Florianig. 212
30 Hauser, Robert, Dentist, Bahnhofstr. 164
13 Herud, Leo, Musikschule, Karlstr. 160
9 Holly, Ernst, Zahnatelier, LinzerStr. 47
19 Hotel Bahnhof, Bahnhofstr. 58
67 Hotel „Goldner Ochs"
August Bergen, Melk a. d. Donau
11 Hotel Melkerhof, Karl Zauner
35 Jakob, Franz, Gastwirt, WienerStr. 132
71 Jugendamt Melk, Bahnhofstr. 157
16 Kaffeehaus, Schraml, Ad.Hitler-Pl. 46
122 Kellner, Rudolf, Glas, Hauptstr. 40
132 Kletzl, Jos., Hebamme, WienerStr. 162
72 Konopizky, Heinrich, Dipl.-Ing., Baumeister, Melk (Niederdonau), Abt.-Karl-Str. 172
10 Krankenhaus, Allgem. öffentl.
2 Kreft, Rudolfine, Bahnhofstr. 168
102 Kreisbauernschaft
26 Dies., Landwirtschafts-Schule
117 Kurzbauer, Karl, Zimmermstr., LinzerStr. 70
61 Landesberufsvormundschaft N.D., Nr. 207
4 Landrat des Kreises Melk
118 Landrat d. Kr. Melk, A.Karl-Str. 173
147 Ders., Wirtschaftsamt, WienerStr. 211
79 Landstraßenaufsicht, Lindestr. 250
26 Landwirtschaftsschule, WienerStr. 211
96 Langegger, Hans, Zuckerbäcker, WienerStr.
36 Leichenbestattung d. Stadtgem. Melk., Adolf-Hitler-Pl. 89
54 Lindenhofer, Anton, Bürsten, Hauptstr. 98.
63 Josef Lorenz, Ww., Baugeschäft, Florianstr. 222
138 Mädchenhauptschule, Direktor der
57 Mayreder's Ww. K., Gasthof. Rathauspl. 107
3 Julius Meinl AG, Kaffee, Rathauspl. 22
146 Mistelbacher, Franz, Bürgermstr., Bahnz. 267
55 Mörwald, Engelbert, Repar.Werkst., Sterng. 34
130 Moritz, J., Sodawasserfbr., Rathauspl. 110
42 Much, Med. vet. Dr. Helmut, Tierarzt, Karlstraße 170
142 Nagl, Karl, Sägewerk, Prinzlstr. 183
48 NSDAP., Kreisleitung, Karlstr.
115 Dies., Ortsgr.-Ltg., Karlstr. 194
106 Dies., NS.-Volkswohlfahrt, BabenbergerStr. 116
104 Dies., Kreiswaltung DAF., Karlstr.
144 Dies., Kreisw. NS.-Gem. KdF., Rathauspl. 20
131 Dies., NS.-Frauenschaft, Kreisl., Abt.Karl-Str.
126 Dies., NSV.-Ortswaltung
116 Dies., HJ.-Bann 519, BabenbergerStr. 116
90 Dies., Reichsluftschutzbund, Babenb.Str. 192
66 Pfleger, Dr. Friedrich, Arzt, Bahnhofstr. 167
88 Pfleger, Josef, Kfm., WienerStr. 121
46 Pielachberger Hanfspinn. u. Bindfadenfbr. AG
77 Prasser-Weiss, Photograph, Bahnhofstr. 153
73 Prinzl, Anton, Kohlen, Nr. 72
133 Quarzsand-Werke, Ostm., Spielberg
8 Rauer, Victor, Kaufmann, Nr. 56
107 Reichsarbeitsdienst, Meldeamt 305
136 Reichsautobahn, Baultg., Los 40a, Schrattenbruck
18 Reichspost, Postamt
151 Reichsstraßenbauten, Stiftsberg
56 Reiger, Dr. Karl, Arzt, BabenbergerStr. 210
76 Rességuier, Oswald, Oberltn., Felsensteig 57
27 Rettungsstelle Rotes Kreuz, Ad.Hitler-Pl.
145 Riech, Karl, Kohlen, Hauptstr. 100
80 Riczky, Leop., Mehl, Sterng. 33
60 Rollfähre d. Stadtgem., Nr. 180
137 Rotes Kreuz, Deutsches, Sterng. 26
50 Schachinger, Franz, Bäcker, WienerStr. 41
129 Schaffer, Anton, Papier, Ad.Hitler-Pl. 88
14 Schatzl, Dr. Anton, Arzt, Nr. 101
97 Schmidt, Hermann, Radio, Rathauspl. 120
101 Schoffer, Hugo, Kreisamtsl., Lindestr. 247
110 Schöndorfer, Herm., Hptm., Emmersdorf, b. d. Rollfähre
84 Schuldir., Volks- u. Hauptschule, Bahnhofstr.
7 Schutzpolizeidienstabtlg., Rathaus
32 Schwechater, Bierlager, Karlstr. 137

Josef Schubert
Ziegeleien, Baumaterialien aller Art
Melk an der Donau
Adolf-Hitler-Platz 91
Ruf 128

17 Derselbe, Wohnung, Feldstr. 115
25 Sdraule, Franz, Hochbau, Nr. 219
47 Sdraule, Jos., Fleischerei, Ad.Hitler-Pl. 97
127 Sedlazek, Dr. Karl, Arzt, Gem.Bau 288
23 Seeböck's, Anton, Erbin, Kol.-W., Nr. 102
75 Siebenhandl, Lina, Gastw., Hitlerpl. 44
6 Sparkasse
112 Staatliche Oberschule
7 Stadtamt, Rathaus
123 Stadtfeuerwehr, Ad.Hitler-Pl. 90
7 Stadtgemeinde, Rathaus
143 Standesamt, LinzerStr. 80
12 Stift Melk
89 Stricker, Johann, Mechaniker, LinzerStr. 64
78 Swoboda, Dr. O. E., Arzt, Florianig. 267
62 Thuswald, Friedr., Bäckerei, WienerStr. 135
29 Tomaides, Ignaz, Gärtnerei, WienerStr. 122
52 Vogel, Dr. Joh., Ob.-Insp., Rathausstr. 120
41 Wassermeldestelle, Stromaufsicht
69 Wasserwerk der Stadt Melk
31 Wedl, Franz, Druckerei, LinzerStr. 82
98 Wehrmacht, Wehrbez.-Komm., Karlstr. 188
111 Dies., Wehrmeldeamt, Karlstr. 188
100 Dies., Heeresstandortverwaltung
2 Weigand, Dr. Emm., R.-A., Karlstr. 170
6 Willinger, Max, Direktor
64 Wimmler, Ad., Tel.-Betriebswart, Weidlinger Straße 198
85 Wolf, Dr. Andr., Zahnarzt, Villa Hockauf, 193
123 Zeitlmair, Alois, Buchbind., Ad.Hitler-Pl. 90
68 Zollamt, Bahnhofstr. 171
74 Zwölfer, Friedr., Sodawasser, WienerStr. 4

Mellau (Vorarlberg) [Tirol]

12 Bürgermeisteramt
3 Feuerstein & Simma, Sägewerk, H. Nr. 100
7 Gasthof zum Kreuz, H. Nr. 17
1 Gendarmerieposten
7 Hotel-Pension Kreuz
Inh. Otto Bitschnau, Mellau Nr. 17
2 Konsumverein
10 Lotteraner, Ludwig, Großhandel in Hanf und Jute-Erzeugnissen, Hanfimport
4 I. Österreichische Hartfaser Spinnerei Lotteraner, Wüstner & Co.
Spinnerei — Flechterei — Teppichweberei Mellau in Vorarlberg
6 Reinstadler, Josef, Kuranstalt, Gasthaus, Fremdenheim, Mellau in Vorarlberg
9 Wüstner, Anton, Seilerwaren
5 Wüstner, Peter, Gastwirt

Melle (Hann.)

217 Achilles, Ernst, Pastor
594 Ackermann, H., Lohndrescherei, Laer
588 Ackermann, Wilh., Drescherei Dielingdorf
425 Albersmann, Aug, Gastw., BuerscheStr. 41
660 Albersmann, Hans, Buttergroßhdl., Eicken 61
451 Allewelt, Wilh., Bauer, Altenmelle
533 Allgem. Ortskrankenk., Neuenkirch.Str.
349 Amtsgericht, Plettenbergerstr.
211 Arbeitsamt Osnabrück, Nebenstelle Melle
503 Assarsson, Sven, Kaufmann
395 Aulbert, Wilhelm, Bauer, Drantum
341 Backhaus, F., Gasth., Ad.Hitler-Str.
589 Balke, Fritz, Dipl.-Kaufm., Haferstr. 39
537 Bahnmeisterei, Bahnhof
397 Barre, Aug., Bauer, Westerdorf 10
267 Barre, Karl, Bauer, Altenmelle
443 Barth, Heinr., Schenkw., Schlochtern 8
628 Becker, Fr., Bauunternehmer Gesmolderstr.
479 Beckmann, A., Manufakturwaren
582 Beckmann, Friedr., Bauer, Bakum
366 Gebr. Beckmann, Landesprod., Bakum
264 Beermann, Herm., Getreide, Oldendorf
371 Beinker, Aug., Bäckerei, am Markt.
454 Bertelsmann, H., Krukum.
482 Bierbaum, H., Gesamtvorst., Föckinghausen
689 Bischoff, Gust., Versich., Oldendorf
203 Blum, E., Wagenbau, Haferstr.
661 Bockrath, Fr., Maurermstr., Altenmelle 93
611 Bockstette, H., Roßschlachter, Kampstr.
535 Bohn, H., Hotel Europäischer Hof.
282 Bolles, Wilh., Restaur., Buersche Str. 2
377 Borchelt, Louis, Kohlen, Herrenteich 12
269 Borchers, Fr., Maschinenbau
567 Borgmeier, Heinrich, Viehhdlg., Westerhausen
334 Bowenkamp, Fritz, Mahlmühle, Bakum
638 Bowenkamp, Herm., Monteur, Bakum
633 Brandhorst, H. W., Sattlermstr.
497 Brauerei Felsenkeller, Herford
307 Brauers, Bernh., Wirtsch.-Art., Kohlbrink 14
(332) Brauers, Hans, Gärtnerei
593 Braunsmann, H., Friedhofswärter
460 Breeck, Christian, Gastw., Gesmold
585 Brinkmann, F. W., Install., am Markt
378 Brinkmann, Herm., Autovermietung, Esch 2
265 Brinkmeyer, Heinr., Viehhdlr., Oldendorf
301 Brundiek, Fr., Kohlenhdlg., Gesmolderstr.
600 Brune, F. A., Kol.-W., am Markt
488 Bruns, Heinr., Buchdruckerei
485 Budde, A., Bäckerei, Konditorei, Markt.
546 Buddenberg, E., Malermstr., Buerschestr. 8
424 Bückendorf, Karl, Bauer, Eiken
627 A. Bücker & Ko., Bauunternehmer
232 Büttner, Dr. F., Tierarzt, GesmolderStr. 19
560 Bulthaup, Otto, Uhren, Optik, Markt 13
436 Bunnemann, F., Bauer, Nüven
538 Caesmann, A., Plettenb.Str.
561 Carstensen, Dr. Thomas, Arzt
510 Chem. Kunstdünger, C. Unbefunde & Ko, Bhf.
681 Dampfziegelei Altenmelle.
355 Detert, Aloys, Bürgermstr., Altenmelle
605 Detert, Heinr., Kol.W., Haferstr.
293 Deutsche Arbeitsfront
651 Dtsch. Rotes Kreuz, Kreisstelle
484 Dieckmann, Franz, Lehrer
433 Dieckmann, G., Kol.-W., Handarpe
384 Diekmann, Heinr., Händler, Krukum
477 J. & F. Dieckmann, Autoverm., Schlimm-Gesm.
489 Dierker, Karl, Gastw., Oldendorf
231 Dodt, David, Möbeltischlerei
206 Dodt, Heinr., Händler, Wennigsen.
693 Dreckmeyer, Hedwig, Ww., Plettbg.Str. 2
302 Drees, Fr., Restauration, Waldmeister.
609 Dreyer, Heinrich, Wirt, Haferstr.
516 Dreyer, Wilh., Malermeister
696 Dröge, Fritz, Bäckermstr., Riemsloherstr.
471 Dröge, W., Bäckerei, Altenmelle.
639 Due, Wilh., Bauer, Bakum
309 Dübber, Wilh., Maschinen, Oldendorf 115
568 Ebeler, Wilh., Bierverlag Germaniabrauerei
303 Ebermaiers Apotheke, Ad.Hitlerstr.
382 Edeler, Heinrich, Mehl, Getreide
464 Eierverwertungsgenossenschaft eGmbH
356 Einzelhandel, Kreisgruppe, Hitlerstr. 27
337 Elffering, R., Gastw., Neuenkirch.Str. 2
434 Engel, Ed., Wetter
225 Engelbrecht & Lemmerbrock, Maschinenfabrik
224 Erdmann, Dr., Tierarzt, Eickholt.
591 Federbusch, K., Dachdeckermstr.
336 Feldmann, Mathilde, Krukum
200 Feuerwehr
578 Fischer, Joh., Viehhandl., Krukum
665 Fischer, Richard, Dachdeckermstr.
292 Flore, Heinrich, Inselweg 7
548 Förster-Meyer, Bahnhofsgaststätte
276 Frank, Wilhelm, Schlachterei
463 Friedhof-Gr. Rechtien, Gastw. Bernhard, Gesmold
429 Gebr. Frye, Spedition
569 Gees, Heinr., Prokurist, Gesmolderstr.
281 Geisker, Heinr., Bierverl., Bhf. Westerhausen
432 Gendarmerieabt. Melle
432 Gendarmeriecamt
263 Gend.-Einzelposten Drantum
233 Gend.-Posten Westerhausen
218 Gend.-Einzelposten Oldendorf
268 Griefing, Ludw., Bäckerei, Ad.Hitlerstr. 47
225 Gröne, Aug., Lebensm., Gesmold 81
470 Gröne, David, Fahrzeuge, Gesmold
553 Groppel, W., Viehhdlr., Gerden.
426 Große-Gödinghaus, Gust., Bauer, Laer
596 Groß-Hartlage, Ant., Gastw., Altenmelle
279 Günter, Franz, Baugesch., Krukum-Riemsloh
391 Günther, F., Schornsteinf., Krameramtsstr. 11
340 Gunst, F., Bahnhofshotel.
520 Gutsverwaltung Bruche
368 Haarmeyer, G., Bierverl., Hindenburgstr.
563 Haine, W., Getreide
447 Hakemeyer, Aug., Gastw., Oldendorf
583 v. Hammerstein, Frhr., Gesmold
532 Hardach, W., Dampfmühle, Ad.Hitlerstr.
222 Haus Dörnte, Krameramtsstr. 26
581 Haver, Grete, Haferstr.
606 Heemann, H., Möbelfbr., Gartenstr.
372 Heggemann, C., Bäcker, Plettenb.-Str.
468 Heggemann, Dr. R., Zahnarzt, Plettenb.Str. 13
536 Heidenreich, Aug., Schmiedemstr., Bakum
234 Heier, Karl, Auktionator
621 Hellmann, Ww., Neuenk.Str. 9
575 Hellmann, Jul., Dr. med., GesmolderStr.
523 Heine, Rentmstr., Gutsverw. Bruche
441 Heitling, Ernst, Mühlenbau und Mühlsteinfabrik, Melle
507 Heitz, Heinr., Tischlerei, Gerden
289 Heller, Wilh., Schuhwr., Hindenburgstr. 5
618 Helling, Arnold, Oldendorferstr. 13
503 Fritz Helling Komm.-Ges., Fabrikation von Fleischwaren u. Lebensmittelfabrik, Bahnhof
459 Hellmann, August, Bauer, Gerden
437 Henke, Friedr., Tabak, Hindenburgstr. 7
527 Henneke, Dr. H., Arzt, Markt 4
228 Henze, Heinrich
501 Herold, F. A., Riemenfbr., Westerhausen, Bhf.
330 Herrmann, Erich, Zahnpraxis, Ad.Hitlerstr.
227 Heuer, Er., Revierförster, Ostenwalde
326 Hilbrink, H., Kol.-W., Waldstr. 32
631 Hillebrand, David, Bauer, Warringhof
694 HJ.-Heim
373 Hoberg, L., Gastwirt, am Bahnhof.
632 Höcker, Heinrich, Autoverm., Bakum
358 Höcker, Karl, Viehhdlg., Krameramtstr. 4
295 Hölkemann u. Redeker, Viehhdlg. Kohlbrink 8
526 Hölscher, A., Wäsche, Plettenb.Str. 17
220 Hofmeyer, Dr. E., Arzt, Bismarckstr. 5
525 Hofmeyer, Dr. Karl, R.A., Schürenkamp
274 Hohnsträter, Friedrich, Polsterei
472 Hollmann, H., Viehhdlg.
607 Hollmann, H., Viehhdlg., Föckinghausen 17
542 Holtkamp, G., Install., HaferStr. 41
595 Honerkamp, J. H., Kondit., NeuerGraben
465 Hoppe, Dr. Gustav, Tierarzt, Ad.Hitlerstr.
284 Hoppenbrock, A., Landw., Altenmelle, Riemsl-Straße 125
300 Hoppenbrock, Aug., Bauer, Gerden
305 Hoppenbrock, Carl, Eisen, Haferstr.
439 Hoppenbrock, Karl, Bauer, Schlochtern
357 Horbach, Karl, Baumeister
571 Hotel Grönenberger Hof, Heinrich Vahle
457 Hotel Japing, Inh. M. Dörnte
614 Hotho, E., Färberei, Manufakturwr.
306 Hotho, Gustav, Kfm., Gesmolderstr. 16
580 Hüpohl, Wilh., Bauer, Eiken-Buer
490 Huning, Florenz, Bauer, Handarpe
216 Huning, Otto, Bauer, Dielingdorf
570 Hurdelbrink, H., Mühle, Schwanenmühle.
237 Husmann, Dr. K., Tierarzt, Kohlbrink 14
692 Jäger, Aug., Schlossermstr., Sedanstr.
212 Janssen, Adolf, Vertreter, Dictingdorf
604 Jasper, Fritz, Bürgermstr., Föckinghausen
388 Johanning, W., Klempner, Altenmelle
694 Jugendherberge
379 Kampmann, H., Schneidermstr., Plettenb.-Str.
323 Kastens, Ernst, Landesbauinspektor
207 Katasteramt.
278 Kath. Pastorat Kohlbrink
626 Kath. Vikarie, Gesmold
636 Kavermann, Matth., Schlochtern-W.
430 Keckefoth, Aug., Bauer, Drantum
219 Kehlenbrink & Mithöfer, Innenausbau, Altenmelle 48

577 Kellersmann, C. M., Landesprod., Gesmold
410 Kieselhorst, Gerh., Lebensm., Maschgarten 6
215 Kleinmeyer, H., Viehhdlg., Buerschestr. 118
396 Kleinschmidt, Wilh., Uhrm., Ad.Hitler-Str. 7
325 Klockenbrink, G., Malermstr., N.Graben
362 Klockenbrink, Georg (Hôtel), Gesmold
262 Knäuper, Christian, Gastw., Oldendorf
664 Knigge, H., Maurermstr.
328 Knollmann, Karl, Viehhdlg., Wetter
668 Knoth, E., Buchdruckerei, Gesmolderstr. 13a
333 Kocklaun, Carl, Archit., Plettenb.Str. 17
310 Kombrink, Heinrich, Mühlenbes., Laer
467 Kortschack, Fritz, Fleischwarenfbr.
540 Kowert, F. A., Landwirt, Laer
478 Krämer, Heinrich, Produkten, Inselweg
316 Kramm, C., Kohlen, Meyer zum Gottesbergestr.
539 Krankenhaus, evang., Riemsloherstr. 5
545 Krankenhaus, kath., Schürenkamp
370 **Kransiek, H., Kohlenhdlg., Westerhausen.**
690 Kratz, Kreisschulrat, Ad.Hitler-Str. 25
453 Kreimer, Gustav, Maurermstr., Oldendorf
272 Kreishandwerkerschaft, Ad.Hitlerstr. 23
598 Kreisjägermeister, Kampstr. 29
651 / 652 **Kreisverwaltung Melle. Die Zentrale verbindet mit den Nebenstellen**
635 Kreisarzt
521 Kreisberufsschuldirektor
642 Kreissparkasse Melle
608 Kreyer, J., Kohlenhdlg., Riemsloherstr.
324 **Kronsbein, G., Adler-Drogerie, Plettenb.-Str.**
643 Kroos, Fritz, Rendant
534 Krüger, Georg, Schmalenau, Laer 5
318 Krüger, Heinr., Schlachter, Westendorf.
654 **Gebrüder Kruse, Möbelfabrik, Oldendorfer Straße**
335 Kuhl, Wilh., Tapeten, Haferstr.
688 Kurhaus Melle, Karl Peters
601 Lahmann, Aug., Bauer, Westendorf
497 Lambrecht, Aug., Bierverlag
452 Lamker, Heinr., Manuf.Wr., Plettenb.Str. 54
533 Landkrankenkasse, Neuenkirchnerstr.
651 **Landratsamt.**
359 Landwehr, C. H., Kolonialwaren
565 Ldw. Bezugs- u. Absatzgen. eGmbH, Sedanstr.
202 Landw. Buchstelle Melle, e. V.
624 Lange, Georg, Oldendorferstr. 12
342 **Lanvermeyer, H., Ingen., Pestelstr. 26**
557 Lanvermeyer, J. A., Masch.Fbr.,
564 **Lanvermeyer, Wilh., Maschinenfabrik, Bakum.**
283 Lechtereker, C., Kol.-W., Plettenbg.Str. 44
434 Ledebur, Gutsverw., Amthof Wetter
250 Lindemann, Dr. H., Bürgermstr., Roter Gang 2
419 Lindemann, Joseph, Bauer, Eickholt
616 Linkermann, Heinr., Bauer, Wetter
602 Lübker, Hermann, Bauer, Westerhausen
287 Lücke, H., Obergerichtsvollz., Buerschestr. 24
338 Lücke, Wilhelm, Kfm., Oldendorferstr. 10
481 Lüders, Oskar, Kaufmann
491 Lührmann, F., Ldw. Masch., Föckinghausen
440 Lülf, Fritz, Autoverm., Inselweg 3
449 Mäder, Fremdenheim, Engelgarten 7
682 **Mäscher**, Wilhelm, Bildhauer
685 Mäscher, Aug., Bauer, Altenmelle
667 **Massmann. H., Tischlerei**
291 Melchersmann, Fritz, Fabrikant, Meller Berg
648 Melchersmann, W., Möbelfabrik
634 Melchersmann, Ww., Oldendorferstr. 15
315 Melchior, Martin, Bürgermstr., Gerden
543 **Meller Dachpappenfabrik.**
518 Meller Korkenfabrik, Krause u. Peters
508 Meller Kreisblatt.
456 Meller Möbelfabrik GmbH, Bismarckstr.
657 **Meller Volksbank A.-G., Adolf-Hitler-Str.**
679 Melos Kom.-Ges., Carl Bösch
214 **Menke, C. H., Eisenwaren, Oldendorf.**
514 Menke, Lehrer, Eicken
346 **Menzefricke, Aug., Schweinhdlg., Neuenkstr.**
331 Menzefricke, Heinr., Kleft 2
579 Meyer, Aug., Bauer, Westerhausen
266 Meyer, Conr., Schmiede
235 Meyer, Fritz, Maurermeister. Laer
531 Gebr. Meyer, chem.-techn. Prod., Hdbgstr.
458 **Meyer, Heinr. Fr., Schokoladen.**
408 Meyer, Herm., Möbelfbr., Laer
270 **Meyer-Rabingen**
486 Meyer zu Halingdorf, Heinr., Bauer
428 Meyer zu Westram, Rudolf, Drantum
683 **Mindrup, Heinr., Dachpappen, Grönenb.-Str.**
223 Mithöfer, Wilhelm, Fuhrbetrieb
423 Mittendorf, Heinr., Bauer, Laer
420 Möller, H., Schlachter Neuenk.-Str.
362 Möller-Klockenbrink, Gesmold
496 **Möllersmann, Wilh., Ingen., Neuenk.-Str.**
637 Mönter, Heinrich, Friseurmstr.
590 Molkereigenossenschaft, eGmbH
304 Müller, Paul, Bücherrevisor
361 Münch, Fr., Gärtner, NeuerGraben
500 Nehrenst, A., Dentist, NeuenkirchenerStr. 1
544 Niedermüller, Frdr., Mühle, Oldendorf
363 Niedermüller, Heinr., Sägewerk, Ostenwalde
374 Niedersächs. Kraftwerke. AG
519 **Niehaus, H., Eisenhdlg., Plettenb.-Str.**
487 Niehaus, H., Schenkw., Dielingdorf
494 Niekamp, Franz, Zementwr., Gesmold
277 Niemann, Heinr., Gartenbau, Engelgarten 14
473 Niemeyer, Wilh., Holzhdlg. Oldend.-Str.
290 Niermeyer, August, Bauer, Krukum
466 Niermeyer, Emma, Hotel, Ad.Hitlerstr.
329 Nienhüser, Fr., Kohlen, Oberholsten 43
345 Niewald, Karl, Lehrer
208 Nieweg, Franz, Baugeschäft, Gesmold
204 **Nösekabel, Carl, Bäckermstr., Westerhausen.**
288 NSDAP, Kreisleitung, Markt 22
644 Dieselbe, Kreisamt f. Volksgesundheit
209 Dieselbe, NSV, Haferstr. 27
293 Dieselbe, Kreiswaltg. DAF
522 Dieselbe, NSV., Altenmelle
319 Dieselbe, NSV., Oldendorf
691 Dieselbe, NS-Gemeinsch. Kraft d. Freude
257 Dies., NS.-Gemeindepflegestation, Haferstr. 27
610 Obermüller, Gustav, Mühlenbesitzer, Oldendorf
483 Obrock, Heinrich, Bauer
686 Oermann, F., Kohlenhdlg., Altenmelle
495 Ossenschmidt & Schlattmann, Kraftfahrzeuge
515 Ostenwalde, Gut
308 Paull, Hch., Kfm., Neuenkirch.Str.
275 Paull, Ludw., Kellereibedarf, Kirchstr.
445 Peperkorn, F., Schlochtern.
230 Pferdezuchtverein Melle-Iburg E.V.
659 Pleye, Math., Herrenart., Plettenbg.Str. 13
356 Plumpe, Fr., Manuf.W., Ad.Hitler-Str. 27
421 Pöhler, Aug., Viehhdlg., Drantum
365 Pöhler, Heinr., Schlachtermstr., Oldenrf
251 Polizei
584 Pollmann, Herm., Bauer, Gerden
314 **Potts, C., Zimmermstr., Altenmelle.**
662 Potts, Matt., Fuhrgeschäft, Gottesbg.Str. 17
(683) Potts, Matth. Bäckerei, Grönebergerstr. 12
530 Potts, Theod., Bäckerei, Buerschestr. 12
697 Precht, Hans, Pastor
280 Preckwinkel, H., Schankw., Oldendorf
680 Prüssner, Herm., Gasthaus, Adolf-Hitlerstr.
547 Pütker, Chr., Viehhandl., Bakum 53
615 Puls, Gust., Fuhrbetrieb, Laer
435 Quest-Rolker, Arn., Molkereibes. u. Bauer
294 **Rahenkamp, E., Lebensm., Neuenkirch.Str. 30**
431 Ratskeller, Haferstr. 4
273 Reichsarbeitsdienst, Abt. 5/191
549 Reichsbahn, Bahnhof
502 Dieselbe, Güterabfertigung Melle
623 Dieselbe, Güterabfertigung Westerhausen
576 Reichsfinanzverw., Finanzamt
551 Dieselbe, Zollamt
375 Reichsluftschutzbund, Ortsgruppe, Wittlage
469 Reichsnährstand, Kreisbauernschaft
201 Derselbe, Landw.Schule, Wirtschaftsberatg.
629 Derselbe, Viehwirtschaftsverband
670 Reichspost, Vorst., Amtszimmer
392 Reichsstelle f. Getreide, Reichslagerhalle
404 Remshardt, Heinr., Grönenb.Str. 18
504 Renne, H., chem.-techn. Prod., Ad.Hitlerstr.
236 Rohlf, Gust., Bauer, Gerden
240 Rösner, Fremdenheim, Waldstr. 14
619 Rolfsmeier, Ww., Karoline, Schankw., Altenmelle
528 Ronne-Hörsting, Heinr., Fuhrgeschäft
239 Ronne, Math., Pferdehandlung
327 Rotert, Gustav, Gartenbau, Hafenstr. 17
360 Rust, A., R.A., Kampstr. 2
620 Schacktsiek, Dr. W., Zahnarzt, Hdbgstr. 13
285 Schiermeyer, Heinr., Gastw., Wetter
630 Schlattmann, H., Schmiedemstr.
669 Schlendermann, Karl, Kohlenhdlg., Oldend.
562 Schmidt, Heinr., Bürgermstr., Laer
353 Schmidt, Karl, Niedersachsenhof
387 Schmitker, W., Tischlermstr. Herrenteich 31
322 Scholle, Wilh., Kfm., Haferstr. 43
508 Scholten, Bernhard, Dr.
505 H. Schomäker & Co, Wagenfedern, Altenmelle
376 **Schreibersche Apotheke, Plettenbergerstr.**
313 **Schürmann, E. H., Biere, Gesmolderstr. 21**
529 Schütz, Fritz, Friseur
332 Schulke, Th., Gärtner, Neuenkirchenerstr.
205 Schwanholt, H., Getreide, Mühle Bakum
597 Schwarz, Helmut, Drantum
627 Schwertmann, Cl., Markt 20
603 Seidel, Helm., Kreisleiter, Esch 4
663 Selige, J. F., Buch- u. Papierhdlg.
380 Siek, H., Brandkassenkomm., Oldendorf
226 Siepelmeyer, Conrad, Bildhauerei
348 Sonnenschein, H., Holzhdlg., Ad.Hitlerstr.
271 Spackmann, A., Pflastermstr., Haferstr. 12
314 Spar- u. Darlehnsk., eGmbH, Markt
369 Speckmann, Lina, Hebamme, Waldstr. 2
261 Speckmann, Wilh., Viehhdlg., Krukum
635 Staatl. Gesundheitsamt
364 Stadthalle, Inh. Hans Lumme
251 Stadtverwaltung
251 Dieselbe, Gas- u. Elektr. Werk
251 Dieselbe, Wasserwerk
586 Starcke, Marie, Adolf Hitlerstr.
8ml.-Nr. 247 **Rud. Starcke G.m.b.H.** Putzmittelfabrik. Schmirgelwerk, Selbstroller, Zündhölzer, Melle
650 Stechmann, Aug., Bauer, Niederholsten
386 Stegemann, A., Versich., Neukirchn.Str. 5
422 Stegemann, A., R.A. [N], Neuenkirchenerstr.
213 Stölting, Friedr., Bierverlag, Altenmelle
321 Strackeljahn, H., Fahrräder, Brucher-Allee 108
558 Strecker, Otto, Pastor, Oldendorf
389 Streuter, H., Landw., Oldendorfer Heide
455 Stricker, Aug., Maschinenhdlg., A.Hitlerstr.
556 Strieder, Jos., Stukkateurmstr.
666 Struckmeyer, W., Prokurist
498 Stühmeier, Hermann, Kinderheim, Mell.Berg
241 Gebr. Sudfeldt, Seifenfabrik, Hindenb.Str.
442 Tegelhütter, Heinr., Landesprod., Drantum
461 Temme, Karl, Maschinenfbr.
492 Tewes, Franz, Vers.-Insp., Bleichweg
383 Thams u. Garfs, Kaffee, Ad.Hitlerstr. 10
343 Thewes, Aug., Installationen, Ad.Hitlerstr.
446 Thiemann, W., Oldendorf.
541 Thies, Heinr., Schneiderei
587 Thomas, Wilhelm, Bauer, Eiken
351 W. Thurand & Sohn, Nutzholzhdlg.
511 Tielke, H., Prokurist, Ad.Hitler-Str. 33
311 Tiemann, H., Mineralwasserfbr., Gesmolderstr.
221 Tiemann, Heinr., Bäckerei, Thomasburg.
381 Többe-Schwegmann, Hubert, Stellenleiter, Krameramtsstr. 18
448 Tralle, Dipl.Landw., Laer
480 Unnerstall, W., Konditorei
515 v. Vincke, Freiherr, Ostenwalde
559 Vinkemöller, Heinr., Viehhdlr., Krukum.
572 Vogt, Willy, Fleischwr., Oldend.Str.
493 Vordemfelde, C., Kunstgew., Westerhausen
398 Vorstius, Fr., Feinkost, Grönenbg.Str. 11
427 Voßhall, Heinrich, Lehrer
296 Vossiek, Heinrich, Konditorei, Buerschstr. 2
642 Vossiek, Heinrich, Direktor
524 **Wächter, F. W., Manufakturwaren.**
320 Weberhaus, Ausflugsort
230 Weicksel, G., Geschäftsf., Kampstr. 2
259 Weidenbrück, H., Bergstr. 16
515 Wenke, August, Rentmstr., Ostenwalde
574 Wenke, Lina, Landwirtsch., Gerden
475 Wente, C., Wirt, Westerhausen
625 Gebr. Wesseler, Fuhrgesch., Warringhof
509 Westendorf, Gerhard, Rechtsanwalt u. Notar
347 Wichmann, Cl., Putz, PlettenbergerStr.
229 **Wichtrup, B., Klempnerei, Gesmolderstr.**
390 Wiechert, Karl, Bauer, Bakum 13
352 Wiesehahn, Ad., Gastw., Westerhausen, Bhf.
354 H. u. W. Willmann, Fuhrgesch., Gesm.Str.
617 Wittenbrock, Wilh., Schlachter, Gerden
613 Wittler, Heinr., Install., Buerschestr.
450 Wolf, Aug., Gärtner, Buerschestr.
555 Wulbusch, K., Autoverm., Bahnhofsplatz 5
687 Zeidler, Willi, Schlachterei, Buerschestr.
622 Zgraggen, Gottl., Tischl., Herrenteich 15
247 Zündwarenfabrik Starcke & Co, GmbH

Mellenbach (Thüringerwald) [Thüringen]

10 Achardt, Mathilde, Ärztin, Glasbach
4 Bad Finkenmühle, Erholungsheim der DAF
48 Bahnhofshotel Mellenb.-Glasb., G. Franz
42 Bergmann, Rud., Thermometerfabrik
27 **Beyer, C. Arno, Fabrikation und Export in Thermometern, Glas- und Holzwaren, Meuselbach**
46 Birnstiel, Paul, Sattler, Blumenau 19.
108 Bock, Oskar, Sägewerk, Schwarzmühle
68 Bock, Rich., Glühlampenfbr.
123 Boltze, Dr. Walter, chem. pharm. Fabrik
15 **Albert Bornkessel** Glaswaren-Export. P Erfurt 7771
105 Bornkessel, E. M. H., Ortsstr. 3
6 Bornkessel, Brenner u. Glasmasch. GmbH
35 **Bürgermeisteramt Mellenbach-Glasbach**
55 Dasselbe, Bürgermstr. Baumann
13 Bürgermeister Meuselbach, Hauptstr. 82
49 **Wilh. Demmler** Glaswarenfabrik, Export **Laboratoriumsgeräte.** P Erfurt 16785
104 Ehle, Alfr., Lebensmittel, Meuselbach
65 Ehle, Bez.-Brandmeister, Meuselbach
45 Gebr. Eichhorn, Thermometerfabrik.
70 **Eichhorn, Oskar, Blumenau.**
124 Erpelding, J., Dentist
38 Färber, Erna, Bindekunstwerkstätte
24 **Gebr. Fischer, Hartsteinwerke.**
78 Fischer, Dr. Joh., Arzt, Wellenbach 155
114 Gasthaus Linde, R. Obstfelderschmiede
30 Gast- u. Pensionshaus Blumenau
82 Gast- u. Logierh. Waldfrieden, Schwarzmühle
51 Gasthof u. Pens. Haus Weißenburg
77 Gast- u. Pens.Haus z. Anker, Meuselbach
63 **Gast- und Pensionshaus „Zum Hirsch", Inhaber Edwin Möller, Meuselbach (Thür. Wald) Oberes Schwarzatal**
47 Gast- u. Pens.Haus z. Kehre
56 Gast- u. Pens.Haus z. Kuppe, Meuselbach
112 Gast- u. Pens.Haus Schildhauer, Schwarzmühle
92 Gasthaus z. Traube, A. Ehle
67 Gasthaus zur Linde, Hilmar Klett
44 Gebhardt, Hugo, Thermometerfbr., Ortsstr. 36
74 Gendarmerieposten, Zirkel, Haus Nr. 4
88 Glaswaren-Manuf. W. C. Jahn, Meuselbach
72 Gütter, Kurt, Betriebsleiter
19 Heinse, Adelhold, Glasart., Ortsstr. 64
41 Heinze, Aurel, Glaswr.-Fabrik
66 **Heinze, K. M., Glaswarenfabrikation und Export. P Erfurt 3394**
32 Heinze jr., Oskar, Glaswr.- u. Kistenfabrik
23 Traugott Oskar Heinze KG, Sägewerk
37 Desgl., Wohnung, Karl Heinze
86 Henkel, A. O., Landmaschinen
86 Henkel, Marie, Pension Schwarzmühle
73 Henkel, Max, Buchdruckerei, Meuselbach, Hauptstr. 130
20 Jahn, A. Max, Likörfbr., Meuselb., Hptstr. 146
101 Jahn, A. Rudolf, Holzwrfbr., Meuselbach
95 Jahn, Ernst, Autovermietung, Meuselbach
5 Jahn, G., Baugesch., Meuselb., Laubtalstr. 10a
21 **Karl und Rudolf Jahn, Fabrikation chemisch-pharmazeutischer, chirurgischer und feiner Parfümerieglaswaren**
90 **Jahn, Kurt, Chemisch-pharmazeutische Glaswaren, Meuselbach**
89 Jahn, Otto, Sattlerm., Meuselbach
31 Jahn, Rich. Aug., Holzwrfbr., Meuselbach
12 Käding, Hans, Mühle
28 Kernstal-Mühle, K. Lipfert.
62 Kiesewetter, Cäsar, Sägewerk, Zirkelmühle
1 **Krannich, J. M., Holzwarenfabrik, Glasbach.**
79 Kreissparkasse Rudolstadt, Zweigstelle
103 Kürsten, Alfred, Schmiede
94 Lämmerzahl, Alfred, Bäckerei
7 **Emil Langbein & Co., Chemisch-pharmazeutische Fabrik. P Erfurt 4267**
42 Lauckner, Emil, Thermometerfabrik
91 Leutheusser, Hermann, Fleischerei, Meuselbach, Hauptstr. 107
81 Licht- u. Kraftwerke, Meuselbach
16 Lichtenheldt, Helmuth, Meuselbach
8 Lichtenheldt, A., Apotheker
8 Lichtenheldt, L., pharm. Fbr., Meuselbach
8 Lichtenheldt, Walter, Dipl.-Kaufmann
18 **Lichtenheldt Säge- und Holzwerke G. m. b. H., Kistenspezialfabrik, Meuselbach**
109 Ludwig, Ida, Hebamme, Nr. 49
117 Matz, K., Fleisch., Meuselbach, Hainbergstr. 21
22 Mellenbacher Holzwerke GmbH, Sargfabr.
14 Meuselbacher Kuppe, Turmgastw. Meuselbach
64 Minner, Karl, Autovermietung
122 Möller, Arno, Klempnerei Meuselbach
17 Möller, C. O., Pharmaz. Labor., Meuselbach.
107 Möller, Oskar, Hauptstr. 49
110 Neumärker, Ernst, Sargfbr., Schwarzmühle
29 Neumeister, Paul, Musikhaus
53 **Pfarramt, Evang., Mellenbach.**
75 **Pfarramt Meuselbach.**
50 Polizei Meuselbach-Schwarzmühle
41 Puchert, Otto, Autovermietung
0 **Reichsbahn-Station Mellenbach-Glasbach.**
116 Reichspost: Postamt Meuselbach
102 Rühm u. Müller, Reklamewerk, Meuselbach
93 Rybka, R., Klempner, Meuselbach
113 Sauerbrey, Fritz, Gasth. Glasbach
52 **Arno Sauerteig** Glaswarenfabrik, Meuselbach, Hauptstraße
76 Schellhorn, A., Malermstr., Meuselbach.
85 Schellhorn, Arno, Autofuhren, Meuselbach
71 Schellhorn, Curt, Glaswrfbr., Meuselbach
80 Schellhorn, Walt., Omnibusverk., Meuselbach
26 Schierer, Rudolf, Holzwr.-Fabrik, Blumenau
34 **Schinzel, Günther, Drogen, Meuselbach.**
83 **Schneider, Paul, Spediteur, Meuselbach.**
99 Schumann, L., Holzwaren, Bahnhof
57 Derselbe, Wohnung, Meuselbach
47 Schwarz, Ernst, Fleischerei
25 Schwarz, Paul, Konditorei u. Kaffee
54 **Siegmund, Emil, Fleischer, Ortstr. 105.**
11 Spar- u. Darlehnsk.-Verein GmbH, Laubthalstraße 38
2 Staschen, Karl, Glasinstrumentenfabrik.
69 Steinmann, A. W., Quarzschmelze, Allersdorf
3 Stern-Glas GmbH, Glasbach
43 **Trenn, W. E., Fabrikation von Glaswaren, Tablettengläsern, Ampullen, Essenzenfläschchen**
61 Verbrauchergenoss. eGmbH, Mellenb.-Glasbach
59 Verbrauchergenoss. eGmbH, Meuselbach
84 Verbrauchergenoss. eGmbH, Schwarzmühle
35. 55 **Verkehrsverwaltung Mellenbach-Glasbach**
33 Franz Voigt & Co., Holzwrtbr., Schwarzmühle
87 Volksbank Meuselbach, EGmbH
58 Volksbank Rudolstadt eGmbH
106 Wachsmuth, A., Glasbläs., Obstfelderschmiede
36 **Wachsmuth. Gust., Elektrizitätswerk.**
39 Weyer, Dr. G., Arzt, Meuselbach, Hauptstr. 80

Mellendorf (Hann.)

286 **Ahrens, Friedr., Gastwirtschaft, Brelingen**
378 Amelung, Ernst, Pastor, Nr. 46
242 Apotheke in Bissendorf, Nr. 49
255 Aue, Fritz, Gastwirtschaft, Hellendorf
384 Aue, Heinrich, Schlachterei, Bennemühlen
259 **Backhaus, Heinr., Bäckerei, Brelingen.**
217 Balzer, Walter, Kfm., Bissendorf 14
396 **Banse, Rich., Bäckerei u. Konditorei.**
236 **Bartels, Haimar, Hofbesitzer, Hellendorf.**
374 Baumert, G., Schornsteinfeger, Hellendorf
421 Beermann, Heinrich, Bauer, Plumhof
210 Bening, Herbert, Bissendorf
228 Beulshausen, Aug., Bauer, Ickhorst
245 Biester, Emil, Bauer, Bestenbostel
207 **Biester, Hch., Getreidehdlg., Hellendorf 40.**
212 **Bohm, W., Zimmermstr., Brelingen.**
230 **Bollmann, Otto, Bankdirektor.**
215 Borgas, Rud., Gartenbau
271 **v. Bothmersche Rittergutsverw., Bennemühlen**
357 Brockmann, Heinrich, Brelinger
355 Bruns, A., Landwirt, Hellendorf Nr. 21
336 Bruns, Gustav, Gemeindeschulze, Brelingen
248 Bruns, Heinrich, Kfm., Elze
398 Bürgermeister in Berkhof
337 Bürgermeister Bruns
244 Bürgermeister in Gailhof
368 Bürgermeister in Meitze
329 Bürgermeister Bissendorf
284 Bürgermeister zu Wennebostel
414 **Bütehorn, Otto, Landw., Scherenbostel.**
267 **Busse, Gust., Kol.-W., Bissendorf**
413 **Busse, Heinr., Landw., Brelingen 30.**
422 Cohrs, Herm., Bauer, Wicchendorf
330 Depke, F., Zimmermstr., Meitze Nr. 36
211 F. u. H. Depke, Sägewerk, Bennemühlen
369 Dettmers, Herm., Autorepar., Bissendorf
257 Dierking, Th., Manufakturwr., Elze
334 Döpke, Otto, Lehrer, Bissendorf
371 **Ebeling**, Georg, Spediteur
327 Ebeling, Hermann, Baumeister
229 Ebeling jr., Otto, Baugeschäft
224 Ehlvers, Friedh., Gastw., Bissendorf 96
320 **Eickmann, Willy, Viehhdlg., Hellendorf.**
406 **Emaillierwerk Hannover, Mellendorf**
353 Engelke, Adelheid, Gastw., Gailhof
372 Erhardt, Wald., Landmasch., Hellendorf
246 Ermacora, Carl, Gailhof
220 Eschemann, Wilhelm, Kfm., Bissendorf, A. d. Wietze 19
397 **Fahnen-Reinicke**
324 **Frank, Ludwig, Werkführer, Gailhof.**
252 **Garbe**, Heinrich Schneidemühle, Bissendorf
216 Gasthaus zum Bahnhof, Lucie Herrle
388 Gasthaus zur Linde, F. Bödecker, Negenborn
262 Gemeindeschwester A. Nutzhorn, Bissendorf
340 Gendarmerie-Amtsbereich Mellendorf
295 Gerke, Rudolf, Manuf.-W., Str. 64
361 Giesecke, Ernst, Gastwirt, Bennemühlen
244 Giesecke, Ludw., Bürgermstr., Gailhof
356 Giesemann, Heinrich, Centralgen. f. Viehverwertung Hellendorf
359 Giesemann, Wilh., Dünger, Elze
387 Gleue, Karl, Heißmangel, Nr. 76
272 **Goltermann, Otto, Gastwirt, Elze.**
306 Grahle, Kfm., Brelingen
289 **Grimsehl, Heinr., Schlachter, Brelingen.**
285 **Haase, Emil, Mühle, Negenborn**
202 **Hahn, Dr. Hellmuth, Arzt, Bissendorf.**
328 Hann. Braunschw. Stromvers.AG, Bissendorf
391 Hann. Braunschw. Stromvers.AG, Mellendorf
261 **Harke, Friedr., Hofbes., Oegenbostel.**
395 **Harke, Heinr., Landwirt, Wennebostel.**
358 Harms, Hermann, Fürsorge, Brelingen
406 Haselbacher, A., Direktor
411 Haus in der Sonne, O. Schwanitz, Bissendorf
352 Hebecker, Willi, Schmiede, Elze.
302 v. d. Heide, Bäckerei, Bissendorf
354 Heideheim d. Gew.-Schule Hann., Bissendorf
274 **Heine, Friedr., Viehhdlg., Bennemühlen.**
394 **Heipe, August, Bäckerei u. Konditorei.**
249 Hemme, Adolf, Landwirt, Elze.
208 Hemme, Hans Curt, Landw., Bestenbostel
256 Hemme, Hermann, Bauer, Brelingen, Nr. 36
309 Hemme, Heinrich, Bauer, Ibsingen
235 Höper, Gustav, Kaufmann, Brelingen.
408 Hoops, Fr., Mechaniker, Bissendorf
321 Isn. Fabrik, H. Kleppe, Bissendorf
360 **Jugendherberge Mellendorf am Lönssee**
251 Jungen-Landjahrlager, Wennebostel
277 Just, H., Kohlen
219 **Kahle**, Adolf, Schlachterei
427 Kampmann u. Korte, Baustelle, Negenborn
403 Karstens, Heinr., Bauer, Ibsingen
321 Kleppe, Heinrich, Isn-Fbr., Bissendorf
204 Kloevehorn, Abteilungspräsident, Hellendorf
424 Koebe, Alfred, Kfm., Bissendorf
345 Kohne, Else, Hebamme, Nr. 77
402 **Kohne, Dr. H., Tierarzt, Hellendorf.**
307 Kohne, Heinr., Bauer, Elze
202 Krankenanst. f. d. alte Amt, Bissendorf
281 **Krause, Albrecht, Kurhaus zur Heide.**
203 **Kreissparkasse Burgdorf.**
213 Kuhls, Heinrich, Landwirt, Geilhof
401 Kurhaus Bissendorf, F. Thaler
348 **Langehennig, Gustav, Gastwirt, Meitze.**
311 Langehennig, Willi, Zeltverleih, Meitze
404 Laue, Karl, Elektr. Anl., Nr 43
416 Lauritzen, Hans, Gemischtwr., Bissendorf, Nr. 48

380 Lehmann, Dr. Ernst, Facharzt, Nr. 163
363 Leifhold, Harry, Käserei, Bissendorf, Nr. 108
322 Leseberg, Wilh., Bauer, Elze
364 Linne, Georg, Viehhdlg., Bissendorf
222 Linne, Hugo, Schlachter, Bissendorf
400 Lühring, Otto, Sped., Berkhof, Nr. 26
243 **Mädel-Landjahrlager, Wennebostel**
382 Märtens, Otto, Gartenbau, Hellendorf
347 Maier, J., Ratsherr, Gailhof
390 **Marks**, Erich, Kohlen, Bissendorf
288 Martens, Erich, Bauer, Negenborn
263 Martens, Herm., Bauer, Brelingen 15
381 Matthiesen, Max, Bissendorf, Nr. 142
389 Mente, Heinr., Bauer, Wiechendorf Nr. 2
260 Meyer, Friedr., Automobile, Walsr.Str. 165
420 Meyer, Friedrich, Mohmühle, Gailhof
247 Meyer, Heinrich, Bauer, Oegenbostel
412 Meyer-Ibold, Dr. Elmar, Landesrat, Haus Eichenkamp
379 Möller, Friedhelm, Bauer, Negenborn Nr. 24
238 **Mohlfeld, Heinrich, Landw., Wiechendorf.**
250 Mohlfeld, Wilh., Kolonialwr., Bissendorf
231 Mohmühle, Landheim d. C. Ed. Schünemann KG, Gailhof
240 **Mohr, Johannes, Uhrmacher.**
233 Mohrlüder, H., Fleischbeschau, Bissendorf 66
332 Molkereigen. Mellendorf, Bahnhofstr. 131
291 **Müller, Albert, Bäckerei, Hellendorf**
344 v. Müller, Gertrud, Bissendorf 11
237 **Müller, Heinrich, Hofbes., Bennemühlen.**
276 Müller, Hermann, Kol.-W., Elze
346 Muß, Karl, Viehverteiler, Nr. 69
410 **Nettelmann**, Friedr., Kol.-W., Wennebostel 52
426 Nichus, Otto, Brelingen, Nr. 106
279 Niemeyer, Frdr., Müllermstr., Brelingen
365 Niemeyer, Frdr., Brandk.-Komm., Brelingen
350 Niggemeyer, Ferd., Klempnermstr.
268 **Ohlhorst**, Fritz, Gastwirt, Bissendorf
418 **P**eeters, Hubert, Wennebostel, A. d. Wietze
205 Penzold, Wilh., Vertreter
239 Pernak, Carl, Obstplantage
370 Pfarramt, Ev.-luth., Bissendorf
270 Pfarramt, Ev.-luth., Brelingen
392 **Pfeiffer, Ludw.**, Geflügel, Bissendorf 136
331 Pflüger, Heinrich, Bauer, Hellendorf
293 **Piepho, Alfred, Spielwr., Elze**
423 Pinkvos, Louis, Nr. 149
275 Poelle, C., Brutstation, Bissendorf, Nr. 151
373 Pöhler, K., Kartoffeln, Brelingen, Hauptstr. 49
415 **Pries, Heinr., Bauer**
366 Prüser, Aug., Bennemühlen 23
287 **R**ehbein, Alw., Gastw., Bissendorf 44
221 **Rehse, Aug., Möbelfbr., A.Bahnhof**
325 **Reichsarbeitsdienstabt. 5/182, Negenborn**
302 **Reichsbahn, Güterabfertigung, Bennemühlen**
301 **Dieselbe, Güterabfertigung, Bissendorf**
300 Dieselbe, Güterabfertigung Mellendorf
312 Reichspost, Poststelle
225 **Renders, Gustav, Mühle, Bissendorf 93**
284 Ricchers, Bauer, Wennebostel, Nr. 11
294 Rode, Hermann, Gastw., Brelingen, Nr. 52
234 Rodenbostel, Heinr., Bauer, Scherenbostel
376 **Runge, Otto, Wagenbau, Bissendorf 29**
273 **Satzger, Rich., Gärtnerei**
264 Schinkel, Heinrich, Elektromeister
409 Schlumbohm, Fr., Bäckermstr., Bissendorf
303 Schmidt, Otto, Gastw., Bennemühlen
314 **Schmidtmann, H., Gastwirt, Oegenbostel.**
201 Schmieta, Dr. Hans, Arzt
297 Schnehage, Fr., Bissendorf 41
282 **Seemann, Herm., elektrotechn. Gesch., Elze.**
223 Sievers, Herm., Tischlerei, A. l. Felde 123
339 Sprengel, Wilh., Gemeindevorst., Elze
383 Springhetti, Walter, Bäckerei, Elze
283 **Standroß, Heinr.**, Bauer, Nr. 31
218 **Steckeweh, Friedr., Hofbes., Ickhorst.**
333 Steigert, Werner, Baugesch. , Elze
298 Steinmeyer, Karl, Lohndrusch, Pechriede Nr. 27
351 **Stichheim, Heinr., Malermstr.**
417 **Stille, Friedr., Fahrräder, Elze.**
375 Strobel, Karl, Studienrat, Hellendorf 47
209 Strube, Herm., Sandgrubenbesitzer
405 **Stucke, Heinrich, Gast- u. Landwirt.**
278 **T**heilmann, O., Versich., Bissendorf Str. 172
206 Thies, Alfred, Gasthaus zum Eichenkrug
323 Thies, Carl, Kol.-W., Eisenwaren
326 **Thümler, Fritz, Schmiedemstr., Bissendorf.**
227 **Uebelen, Carl, Kommerzienrat, Negenborn.**
214 **V**olger, Gust., Hofbes., Hellendorf
280 **Vortmüller, Heinr., Hofbes. Schadehop.**
265 **W**alter, Karl Heinz, Kolonialwaren
292 Warmbold, Theod., Kolonialwr.
232 Warnebold, G., Tischlerm., Hellendorf Nr. 21
385 Warnstorf, August, Kol.-W., Bennemühlen 21
335 Wasserwerk Elze u. Berkhof
377 Weigand, Wigo, Schriftsteller
386 Wiedemann, Konrad
258 **Wiekenberg, Heinr., Landw., Wennebostel.**
254 **Willers, Julius, Landwirt, Elze.**
425 Winkelmann, Gustav, Bauer, Elze
253 Wittbold, H., Tiefbau, Elze, A.Mühlenw.107
290 Wittenberg, Hans Kfm.
266 Wöhler, Ferd., Bauer, Ohlenbostel
269 Wöhler, Fr., Bauer, Ohlenbostel
430 Wohlfarth, Kurt, Bissendorf, Nr. 89
241 Woltmann, Bernh., Klempnermstr., Elze

Mellentin (Üb. Deutsch Krone) [Pommern]

40 **B**ahr, Karl, Kfm., Eichfier, Dorfstr. 20
30 **Berwald, H., Mühlenbes.. Eichflermühle.**
21 **Breitkreutz, Erich, Gastw., Eichfier.**
23 **D**ox, Josef, Spar- u. Darlehnskasse
27 **F**örsterei, Revier-, Mellentin
24 Försterei, Revier-, Neukrug
13 Försterei, Revier-, Rabensee
12 **G**endarmerieamt Eichfier
22 Gendarmerieamt Mellentin
16 Gotzmann, Emanuel, Bäckerei
37 **Hasenleder, Gregor. Ruschendorf-Abbau.**
10 Hasenleder, Maria, Bauer, Ruschendorf
36 **Hotopf, Amtsgerichtsrat, Domäne Mehlgast.**
15 **Kath. Pfarramt, Garske, Propst.**
31 **L**enz, Günther, Buchholzmühle
29 **v. Lüttwitzscher Erbhof, Ruschendorf**
43 **M**ielke, Paul, Händler
39 Muth, Alois, Gastw., Ruschendorf
38 **P**olzin, Gastwirt, Ruschendorf.
18 Primus, Aug., Bürgermstr., Ruschendorf
32 **R**ohbeck, Hans, Landw.
14 Rutzki, Joh., Gastw., Mehlgast
41 **S**chroeder, Curt, Landw., Ruschendorf
34 **Stabenow, Eichflermühle.**
35 Steves, F., Landw., Freischulzengut
17 Sümnik, Franz, Gastwirtschaft
25 **Tetzlaff. Jos.**, Bäckerei
44 Tonn, Willi, Bürgermstr., Eichfier
42 **W**olsky, Paul, Bürgermeister

Mellentin (Kr. Soldin) [Mark Brandenburg]

01 **Amts- u. Bürgermstr. Mellentin**
22 Anke, Ortsbauernführer
39 **Aulig, Rittergut Neuwitz**
25 Aulig, Rittergut Pitzerwitz
36 Aulig, Frau, Ritterg. Neuwitz
46 **B**erger, Rittergut Batow
12 **D**euschle, Christian, Autofuhrbetrieb
37 **G**endarmerieposten Mellentin
19 Gröpler, Franz, Gastwirt
40 **H**auptgenossensch. Kurmark GmbH, Lager
35 Heldt, Willi, Bäckermeister
29 **J**äger, Fischermstr., Siedlung
02 **K**ienitz, Fregattenkapitän, Ohnenwitz
28 Kienitz, Rittergut Kinderfreude
33 **K**öller, Rud., Gastwirt, Pitzerwitz
26 Kresin, Gastwirt, Mellentin
24 Kugler, Rich., BatowerStr.
53 Küssow, Lehrer
34 **L**anger, Rittergut Dertzow
48 Lau, Fleischermstr.
27 Lindenberg, Kremlin
57 Lindenberg, Landrat a. D.
60 **M**einert, Erich, Pitzerwitz
54 Mellentiner Spar- u. Dahrlehnskasse
31 Müller, Lehrer, Batow
23 Müller, Robert, Bürgermstr., Dertzow
58 **N**adler, Bürgermeister
61 **P**laumann, Adolf, Hohenziethen
17 Pflaumann'sche Gutsverw. Hohenziethen
16 Pflaumann, Maria, priv., Hohenziethen
51 Pfarramt Dertzow
14 **P**farramt, Mellentin
45 Pfarramt Evang., Pitzerwitz
18 Pfefferkorn, Bürgermstr., Kremlin
42 **R**eichsbahn, Güterabfertigung
21 Rosenthal, Gastwirt, Hohenziethen
15 **S**chmidt, Gastwirt, Kraazen
52 Schürmann, Walter, Karolinsburg
09 Standesamt
13 Stöhr, Mühlenbes., Kraazen
32 **V**olenec, Johann, BatowerStr. 54
38 **W**alter, Rittergut, Neumellentin

Mellingen (Kr. Weimar) [Thür.]

131 **A**ltwein, Georg, Gasth. z. Burgkeller
153 **B**ecker, Else, Freigut, Kiliansroda
121 Blumhardt, Paul, Bäckerei
164 Brehmer, O., Landwirt, Lehnstedt 265b
165 Bürgermeister Dettern
103 Bürgermeister Kiliansroda, R. Busch
163 Bürgermeister Lehnstedt, E. Mönch
122 Bürgermeister Mellingen
125 Bürgermeister Taubach
147 **E**geling, Curt, Gasthaus zum Ritter
148 Eisler, Franz, Schmiedemeister
130 **F**licke, Paula, Hebamme, Hammerstedt
112 Flintzer, Dr., Hans, Arzt
152 Föhse, Franz, Bäckerei, Taubach
161 Franz, Martin, Gemischtwr.
117 Fritsch, Paul, Kol.-W., Taubach 56
155 **G**emeindeschwester Mellingen
151 **G**empe, Herm., Baugeschäft.
156 Gendarmerieposten Mellingen
128 Genenz, Wilhelm, Kohlen, Mellingen
157 Giering, Wilh., Gasth., Hammerstedt
114 Gläser, Erwin, Bauer u. Lehrwirtschaft
107 Gruner, Karl, Schmiedemstr.
160 **H**eintz, Max, Gastwirt, Taubach
159 Heise, August, Gasth. z. Linde, Lehnstedt
105 **Hergt, Hermann, Untermühle.**
134 **J**äpel, Paul, Tischlermstr., Taubach
119 **K**anzler, Otto, Fleischermstr.
126 Kirchner, Franz, Brauereibes.
139 **L**effler, Hans, Gartengestalter
102 Lüttich, M., Rittergut Mechelrode
132 Edwin u. Hugo Luft, Fuhrgesch., Lehnstedt
115 Luge, Karl, Baugeschäft
106 **M**ichael, Paul, Fleischerei.
104 **Molkereigenossenschaft Mellingen.**
166 Müller, K., Schneiderei, LehnstedterStr. 90
129 **R**aiffeisenlager Mellingen, Bahnhof
141 Reichsautobahnen, Brückenbau, Ilmbrücke
101 **Reichsbahn-Güterabfertigung.**
120 Reichspost, Postamt
110 Ritzel, Otto, Bauer, Taubach
108 **S**charf, Oswald, Mühlenbes., Öttern
124 **Scheffel, Kurt, Gasth., Öttern.**
150 Schmidt, Herm., Ortsbauernführer
109 Schuchardt, Rudolf, Kolonialwaren
123 **Sieler, Herm., Obermühle.**
113 Stein, Otto, Ölmühle
118 **U**nger, Walter, Viehhdlr., Taubach.
133 **W**asserwerk Apolda, Quellenstube Öttern
135 Wasserwerk Apolda, Zwischenbehälter
140 **Weise, Hugo, Landw., Frankendorf 16.**
146 Wenzel, Otto, Gasth. zur Linde
158 **Z**ierfuß, Kurt, Dr., Taubach 75

Mellrichstadt (Bayern)

315 **Amtsgericht Mellrichstadt.**
319 **Apotheke, Viktor Schilz.**
251 **B**ahnhofhotel
288 **Balling, Julius, Konditorei.**
301 **Barth, Robert, Weinbau.**
296 Bauer, Waldemar, Friseur
252 Bauereiß, Friedr., Manufakturwr.
257 **J. V. Bauners**, Buchdruckerei
224 Bayer.Warenvermittl. ldw. Genossensch. AG
316 Gebr. Beck, Faßfabrik, Oberstreu
313 **Bürgerliches Brauhaus, H. Ruby.**
267 **Dass., Gastwirtschaft.**
227 **Bürgermeister der Stadt Mellrichstadt (Mainfranken)**
246 **Dietz, Heinrich, Spez.: Honigschleudern mit Triumpffreilauf, Bienenzuchtgeräte**
208 Doerr, Otto, Bekleidung
218 **Egger, Dr. Georg, Arzt**
298 Evang. luth. Vikariat
273 **Faulstich**, Josef, Fahrräder
280 Feuermeldest. Sägewerk Stockheim
202 Forstamt
223 Fränkische Maschinenfbr. G. Menze
215 **Fritz, Carl. Blechwarenfabrik**
289 Fritz Nf., Carl, Eisenwr.
312 Fritz, Erwin, Eisenhdlg.
247 **Fritz, Rich., Landwirt, Sondheim.**
276 Fuchs, Urban, Kraftfahrzeuge
243 **G**emeindekassenamt
239 Gemeindeverwaltung Eussenhausen
271 Gemeindeverwaltung Hendungen
277 Gemeindeverwaltung Oberstreu
300 Gemeindeverwaltung Stockheim
216 Gendarmerieposten Mellrichstadt
297 Gesundheitsamt, Staatl.
245 Göbel, Hermann, Direktor
259 Götz, Simon, Metzgerei
326 **Gottwalt, Heinrich, Schreinermstr.**
260 **Haaf, Joh., Metzger**
318 **Haaf, Karl, Metzgerei**
225 Ludw. Hahn & Sohn, Kohlen
324 **Halbig, Alfons, Bildhauerei**
249 Handel, Robert, Zahnarzt
253 Happ, Georg, Gastwirt
320 Heid, Dr. Heinrich, Zahnarzt
278 Heuring, Fritz, Landeserz., Oberstreu
235 Hoch, Hugo, Bäckerei
210 Hofmann, Wilh., Kolonialwr.
203 Hohmann, Adam, Schreinerei
242 **Hotel Grüner Baum**
306 Hotel Schwan, Georg Seufert
256 Israelitische Kultusgemeinde
238 **Karlein, Ludwig, Bürgermstr., Eußenhausen**
264 Kath. Pfarramt
328 **Kathol. Pfarramt, Stockheim, Ufr.**
285 **Kemmer & Ziegler, Knopffabr., Stockheim.**
330 Koller, Josef, Friseur
237 Kreisbauernschaft
305 Kreiskrankenhaus
236 Kreissparkasse
268 **Krieg, Eduard, Maschinen-Repar.**
217 Kümmeth, C. L., Lebensmittel
336 **L**andrat
229 Lange, Hans, Rittergut Roßrieth
340 Lautner, Anton, Kalksteinbrüche
282 **Link, Johann**, Schreinerei, Stockheim
205 **Malzfabrik Mellrichstadt A.-G.**
275 **Mock, Otto, Gastw., Oberstreu**
206 Mohr, Heinrich, Schreinerei
304 **Morgenroth, Gustav, Elektrizitätswerk**
(303) Mußmächer, Ludw., Einkäufer
310 **N**öthling, Alfred, Holzgesch., Stockheim
262 **Nordfränkische Ziegelverkaufsstelle G. m. b. H.**
314 Notariat, Dr. Fritz Rieger, Notar
265 NSDAP-Ortsgruppe
323 Dieselbe, Ortsgr. Bahra, Sondheim
279 **Öhn, Emilie, Hebamme**
234 **R**ecknagel, Herm., Maschinenrepar.
325 Reichsarbeitsdienst, Gruppenltg. 288
327 Derselbe, weibl. Jugend, Lager 11/194
214 Reichsbahn, Bahnhof
221 Reichsfinanzverwaltung, Zollamt
250 Reichspost, Postamt
231 Rein, Karl, Buchprüfer
292 Rhönkulturstelle
317 **Riedel, Otto, Holzhdlg.**
308 **Roth, Emil, Gastwirt.**
207 **Rothhaupt. Herm., Holzhdlg., Stockheim.**
291 **S**chilling, Rud., Gasth., Hainbergsruh
266 Schmidt, Aug., Rösterei, Mühlfeld
302 **Schmitt, Jos., Gastw., Stockheim**
321 **Schmitt, Karl, Autovermietung**
209 **Sebastian, Gottfried, Landwirt, Reuthof**
226 Seugling, Carl, Landesprod.
293 Spar- u. Darlehenskassenverein
254 Spatz, Friedr. Wilh., Hainhof
227 Stadtverwaltung
228 Stäblein, Ludw., Schneiderei
244 Städt. Schwimmbad
220 **v. Stein, Frhr., Gutsverw., Völkershausen.**
303 **Storath, Theodor, Kräuter, Stockheim.**
219 Streit, Ludwig, Maurermstr., Stockheim
309 **Thomas, Oskar, Malermstr.**
230 **Tretter, Anton, Photograph.**
331 **Überlandwerk Rhön G. m. b. H.**
248 Dasselbe, Wohnung Schack
228 Unfallmeldestelle, DRK
270 **Vereinsbank der Rhön, e. G. m. b. H.**
232 **W**achter, Georg, Karosseriebau
285 **Wehner, J. B.**, Gemischtwr., Stockheim
283 Werner, Alex, Drogerie
272 **Werner, Eugen, Zimmerei.**
233 Werthmann, Dr., Nikolaus, Arzt
261 Wiebusch, Albert, Vertreter
284 Wiedenmayer, Dr. Hans, Tierarzt
241 Will, Rud., Kunstmühle, Steinmühle
329 **Wirsing, E., Mühle, Stockheim Ufr.**
274 **Gebrüder Wütscher, Möbel, Oberstreu.**

Melno (Westpr.)

22 **A**mtskommissariat Grutta
29 v. **B**ieler, Gutsbesitzer, Gut Lindenau
1 v. Bieler, E., Majoratsbesitzer
25 Brombach, Karl-Heinz, Gaststätte, Grutta
11 **F**robenius, B., Landwirt, Nitzwalde
37 Försterei Karassek
4 **G**endarmerieposten Grutta
20 Giese, Gaststätte, Slupp
2 Gut Frankenhain
19 Gutsverw. Orlo d. Danz.-Westpr. Landsiedl.
9 v. **H**ennig, Detlef, Landwirt, Kressau
31 Herrmann, Albert, Grutta
7 Herrmann, Robert, Bauer, Okonin
32 **K**lettner, J., Landwirt, K. Ellernitz
23 Krätzer, Hans, Grutta
16 **L**iedtke, Franz, Nitzwalde (Kr. Graudenz)
17 Liedtke, Kurt, Nitzwalde (Kr. Graudenz)
28 **M**arkus, Adam, Landwirt, Grutta Abbau
18 Müller, Ruth., Kittnau
24 **N**SDAP., NSV.-Dienststelle, Pr. Schneider
21 **Ö**sterle, Helmut, Landwirt, Grutta
14 Ossmann, Gutsbesitzer, Salino
26 Ost, Oskar, Treuhänder, Grutta
36 Ostland-Gutsverwaltung Okonin
8 **R**eichsbahn, Bahnhof Melno
33 **S**taatsdomäne Engelsburg
15 Temme, Kurt, Gutsbesitzter, Kgl. Dombrowken
10 Thimm, Arthur, Okonin
35 **V**ölker, Otto
5 **W**annow, Annaberg
13 Wannow, Eduard, Landwirt, Hansfelde
12 Westpreußenwerk, Betriebsstelle Grutta
3 **Z**uckerfabrik AG, Melno

Melsungen (Hessen-Nassau)

311 **A**ckert, Dr. Ad., Zahnarzt, Rotenb.Str.
303 **Allgemeine Ortskrankenkasse für den Kreis Melsungen, Bahnhofstr. 1.**
310 **Amtsgericht.**
234 Apotheke, W. Dabelow, Brückenstr.
267 Arbeitsamt Kassel, Nebenst., Bahnhofstr. 1
431 **B**achmann, Chr., Zementwr.-Fbr., Nürnb.Ldstr.
432 Derselbe, Wohnung, Brauereistr. 11
355 Bartholemes, Heinr., Ing., Malsfeld 131
251 **Bartholemes, Ph., Steinbruchbes., Malsfeld.**
382 **Behrens, Herm., Bahnhofswirtsch., Malsfeld**
353 Bellon, Konrad, Gesch.-Führ., Schloßstr. 5
317 **Bernecker, A., Buchdruck. u. Buchhdlg.**
437 Bernhardt, Wilh., Bäcker, Röhrenfurth, H.d. Höfen 6
284 Bierach, Heinrich, Kasselerstr. 274
389 Bierach, Konr., Kommissionär, Kirchstr. 232
409 Blum, Bernhard
204/205 **B. Braun** Katgutfabrik — Ärztliche Bedarfsgegenstände aller Art
236 **Derselbe**, Wohnung, Villa Fulda
... **B. Braun, Melsungen, Abt. B.**
Werk Spangenberg
Fernsprecher Spangenberg **135**
238 Braun, Otto, Fabrikbes., Fuldastr.
440 Braun Rud., Gärtner, KasselerStr. 27
394 **Buchdruckerei Gutenberg, Fr. Gabelick**
213 Bürger, Martin, Lebensm., Brückenstr. 16
315 **Bürgermeisteramt Adelshausen**
428 **Bürgermeisteramt Elfershausen**
273 **Bürgermeisteramt Empfershausen**
462 Bürgermeisteramt Kehrenbach
224 **Bürgermeisteramt Malsfeld.**
427 Bürgermeisteramt Obermelsungen
466 Bürgermeisteramt Ostheim
453 Bürgermeisteramt Röhrenfurth
386 **G**asselmann, Ludw., Bäckerei, Marktpl. 3
407 **Clobes, Oskar, Öle, Spangerweg 526**
390 **Diederich, G., Maler, Bahnhofstr. 18**
467 Diefenbach, Otto, Dr. med., Rotenb.Str. 28
215 Dietrich, Justus, Herrenstoffe
323 Dietrich, Karl, Bäckermeister, Vord. Eisfeld 19
372 **Ebert, Heinrich, Bahnhofswirt**
217 **Elektrizitäts-AG, Mitteldeutschl., Malsfeld**
425 Engelhardt, Kurt, Bäckerei, Vorstadt 3
247 Engert Kurt, Dentist, Marktpl. 4
381 Euler, Chr., Gastwirt, Malsfeld
230 **Feger, Wilh., Oberamtmann, Elfershausen.**
384 Flaischlen, H., Lenrer, Brüggersberg 12
335 Forstamt Eiterhagen
277 Forstamt, Melsungen
343 Försterei (Revier-), Empfershausen
344 Först. (Rev.-) Kehrenbach, F.-Amt Eiterhag.
316 Först. (Rev.-) Kehrenbach, F.-Amt Melsungen
357 Försterei (Revier-), Kirchhof
358 Försterei (Revier-), Schwarzenberg
308 Freudenstein II, K., Bauernf., Röhrenf. 57
330 **G**abelick, Fritz, Buchdr. Gutenberg
212 **Gastw. Genossensch. Brauerei, Malsfeld**
203 Gendarmerie-Inspektion
361 Gendarmerieamt
360 Gend.-Gruppenposten, Kirchhof, Ldstr. 65
340 Wilh. Gleim & Co., Tuchhdlg.
320 Gockell, Gust., Archit., KasselerStr. 68
469 Gonnermann, H., Schulrat, F.Gleim-Str. 32
352 Gröschel, W., Bäckerei, Brückenstr.
272 R. Gundlach Söhne, Stoffe, Brückenstr.
304 **Haass, Julius**, Bauer, Elfershausen
302 Hachemeister, H., Schreinerei, Mühlenstr. 2
305 Harning, Hans, Mühlenbesitzer
296 Haus Ehle zum Adler, K. Müller, Markt 6
312 **Heer, K., Schlosserei, Mühlenstr.**
426 **Heerdt, Heinrich, Bahnspediteur, Melsungen**
244 Heerdt, Heinr., Metzgermstr., Brückenstr. 22
405 **Heerdt I, Martin, Kraftfahrzeuge, Elektrotechnik, Schlosserei, Reparaturwerkstatt**
326 **Heerdt, Wilhelm, Gasthaus zur Krone.**
403 **Heilstätte Stadtwald.**
210 Hellwig, Dr., Veterinärrat
256 Hencke, Otto, Buchhdlg., FritzlarerStr. 13
235 Henne, Ernst, Direktor, Fr.Gleim-Str. 14
255 **Hesse, August, Wollspinnerei, Brückenstr.**
438 Hess. Heimstätte, GmbH, KasselerStr. 44
411 **Hessenring GmbH**
327 **Hilgenberg I, Karl, Metzgerm., Fritzl.-Str. 88.**
371 Hilgenberg II, Phil., Metzgerei, KasselerStr.
396 Hoburg, Otto, Eisfeld 29
274 Hans Hoffmann & Co., Kfm., Mühlenstr. 9
252 Holzhauer, Louis, Gastw., Vorstadt 2
219 Horn, Justus, Sägewerk, Spangerweg 25
354 Horn, Konr., Holzhdlg., Spangerweg 13
406 Hotel Deutsches Haus, KasselerStr. 27
420 Hotel Lindenlust, Geschw. Halbreiter
383 **Hotel zum Prinzen, Inh. Wilhelm Esseger, Melsungen, Markt**
363 Wilh. Ide u. Co., Schreinerei, Mühlenstr. 50
271 **J**äger, Hans, Vertreter, Rotenb.Str. 24
418 Jestädt, Franz, Hauptm., KasselerStr. 67
233 Jungermann, Heinrich, Photohdlg.
314 **K**aese, Erna, Schneiderin, Fr. Gleim-Str. 8
366 **Katasteramt Melsungen**
259 Katholisches Pfarramt
398 Kellner, Konrad, Spirituosen
279 **Kersten, Domänenpächter, Fahre.**
401 Kirchenbuchstelle d. Kirchenkreises
245 Klepper, Rudolf, Drogen-Großhdlg.
455 Koch, Wäscherei, Schlachthofstr. 4
396 Koch, Ernst, Architekt
241 **Körler Mühle, Gutsverwaltung.**

322 Kothe II, Heinr., Bauer, Dagobertshausen
202 Kreilein, Bernhard, Kfm., Fritzlarerstr.
419 Kreisberufsschule, RotenburgerStr. 11
369 Kreishandwerkerschaft
286 Kreiskasse, Staatl.
415 Kreiskommunal- u. Sparkasse
333 / 334 **Kreisverwaltung Melsungen (H/N.)**
226 Kreisoberschule
452 Landesfeind, Elise, Gastw., Malsfeld, A.d.Linde
307 Landesrenterei Melsungen, Vorstadt 5
451 Landesvers.-Anst., Bahnhofstr. 1
333 Landratsamt
229 Lengemann, W., Schreinerei, Malsfeld, Lohg. 39
297 Lohrey, Karl, Modehaus, FritzlarerStr.
387 Löwe, Heinrich, Autoverm., KasselerStr. 53
368 Löwe, Wilhelm, Autoschlosserei, Bahnh.Str.
408 Ludolph, Bernh., Schneidermstr., Bahnh.Str. 7
424 Ludwig, Lina, Hebamme, Mühlenstr. 24
342 **Ludwig & Zimmermann, Lederfabrik.**
240 Lübke, Dr. Paul, Arzt
283 Lutherhaus, KasselerStr. 56
261 Mardorf, Karl, Bäckerei, KasselerStr. 8
236 Mardorf, Paul, Elektroingenieur
460 Margraf I, Wilhelm, Fleischer, Vorstadt 18
294 Markolf, Hans, Kaffee
260 Melsunger Spar- u. Darlehnsk.-Ver., Lagerhaus
318 Melsunger Tageblatt
282 **Meyer, J., Maschinenfabrik.**
348 Mihm, Wwe., E., Kolonialwr., Malsfeld
397 Möller, Alexander, Farben
328 Möller, Heinr., Bauer, Elfershausen
319 Moog, Johann Heinrich, Eisenwaren
349 Müller, Paul, Holzwarenfabrik u. Sägewerk,
285 Müllermeister, Rudolf, Gasthaus
278 **Niederhessische Basaltwerke, Malsfeld.**
214 NSDAP, Gauschule, Kurhessen, Walkemühle
370 Dieselbe, Kreisleitung
423 Dieselbe, Ortsgruppe, Malsfeld
400 Dieselbe, SA-Standarte 173 u. Sturmb. I/173
268 Dieselbe, NS-Frauenschaft, Am Marktpl. 1
439 Dieselbe, H. J., Bann 761, Brauereiw. 1
301 Dieselbe, Kreisamtsleitung der NSV
225 Dieselbe, Deutsche Arbeitsfront, Kreiswalt.
417 Dieselbe, Amt f. Volksgesundheit
216 **Martin Oetzel & Co, Futtermittel**
280 **Petzold, C., GmbH, Chem.-Hdlg., Bahnhofstr.**
391 Pfarrei I (Pfarrer Biel), Kirchstr. 8
392 Pfarrei II (Pfarrer Fischer) Rotenb.Str. 9
402 Pfeiffer, Oskar, Ing., Rotenburgerstr. 17
325 Ploch, Joh., Bierverlag, Eisfeld 16
222 Polizeiverwaltung
242 Post, Paul, Gärtnerei, KasselerStr. 63
292 Prinz, Heinr., Fabrikant, Altstadt 17
336 Reichsarbeitsdienst 220/7, Schippenmühle
321 **Reichsbahn, Güterabfert. Malsfeld.**
329 **Dieselbe, Güterabfert. Melsungen.**
459 Dieselbe, Bahnhof
243 Reichsfinanzverwaltung, Finanzamt
253 Dieselbe, Zollamt, Bahnhofstr. 10
290 Dieselbe, Bezirkszollkommissar, Hosp.G. 6
350 Reichskanzler, Konditorei, Inh. O. Henning
262 Reichsnährstand, Kreisbauernschaft
481 Reichspost, Postamt
232 Reinbold, Lucas, Lebensmittel
221 Reinemund I, Christoph, Leder, Rotenb.Str.
309 Reinemund II, Chr., Fahrzeuge, Vorstadt 6
257 Gebr. Reinhardt, Lederfbr., KasselerStr. 688
288 **Reinhardt. Dr. H., Arzt, Rotenburgerstr.**
332 Reinsch, Gotthardt, Landw.-Rat, Mauerstr.
393 Reuffurth, Karl, Bäckermstr., Kass.Str. 20
218 Rheika AG, Verkaufsstelle, Marktpl. 4
471 Riemann, Herm., Schweinehdlg., Burgstr. 2
412 Riemann, Karl, Viehvermittler, Grünestr.
339 Ritter, Adam, Mauermstr., Zur Bleiche 1
443 Ritter, Alfred, Sachwalter, Sonnenhang 24
341 Rose, Jakob, Röhrenfurth
281 Roß, Georg, Metzgermstr., Fritzlarerstr.
249 Rüdiger, Conr., Bekleidung, Markt
362 Sallmann, Rud., Drogen, Fritzl.Str. 19
206 **Salzmann & Comp., Weberei**
289 Schäfer, August, Gastwirt, Bahnhofstr. 14
228 Schanze, Heinr., Modewr., Fritzlarerstr. 4
207 Schaumlöffel, Konrad, Pächter, Malsfeld
347 Schmidt, Dr. H., Zahnarzt, Rotenb.Str. 8
254 Schmidt, Heinr., Kolonialwr., Brückenstr. 21
223 Schmidt, Dr. Otto, Bürgermeister
380 Schmidt, Dr. O., R.-A. [N], Brüggersberg 9
246 Schmidt, Dr. Werner, Kreisleiter, Rosenhöhe, KasselerStr. 67
264 Schmidtkunz, Mart., Schlosser, Fritzl.Str. 41
388 Schneider, Herm., Zimmergesch., Röhrenfurth
442 Schomberg, Georg, Gastwirt, Kirchhof
373 Schröder, H., Oberstraßenmstr., Kass.Str. 62
265 Schröder, Max, Gemischtwr., Marktpl. 15
378 Schüppler, E., Mineralwasserfbr., Grünestr. 21
293 Siebert, Samuel, Vertretungen
248 Siemon, Fr., Möbel, Kasselerstr.
410 Sinning, Konrad, Metzgermstr., Ostheim
464 Sommer, Friedrich, Insp., Fritzl.Str. 36
331 Sostmann, Dr. H., Arzt, Rotenburgerstr. 23
458 Staatl. Gesundheitsamt, KasselerStr. 31
222 Stadtverw., Bürgermstr., Polizei
258 Stadtwerke
422 **Städtische Sparkasse Melsungen, BK Reichsbankgiro Kassel u. Landes-Kreditkasse Kassel, P Frankfurt (Main) 12861**
240 **Städtisches Krankenhaus, Melsungen**
345 Städt. Revierförsterei
346 Städt. Schlachthaus
385 Steinbach, K., Tuchfabr., KasselerStr. 47
237 Steinbach, M., Tuchfbr., Nürnb.Landstr. 10
270 Stephan, Walter, Dipl.-Ing., Schloßstr. 6
421 Stiegel, Heinr., Schreinerei, Burgstr. 11
287 Stöhr, Fritz, Gastw., Am Marktpl. 2
356 Stolte, Heinrich, R.A. [N], Kasselerstr.
298 Stracke, Friedr., Kuhmannsheide
209 Strecker, Fr., Lebensm., Vorstadt 1
220 Streichardt, Paul, Kohlen, Burgstr. 1
250 Trapp, Jakob, Elektro, Radio
434 Trieschmann, Dr. Heh., Pfarrer, Markt 12
204 Trixo-Werke, Werk Spangenberg
395 Uffelmann, Gg., Ob.-Gerichtsv., Rotenb.Str.
433 Uhlig, H. W., Landw.-Rat, Rotenb.Str. 15

201 **Uzara-Werk**
pharmazeutische u. chemische Präparate, Dr. Rudolf Braun, Melsungen

266 Ullmar, Justus, Feinkost
291 Verbrauchergenossensch. Melsungen eGmbH, Brückenstr. 17
313 Viehversicherungsverein
313 **Viehverwertungsgenossenschaft e. G. m. b. H. Melsungen, Schlachthofstr. 1**
269 **Vorschuß-Verein Melsungen**
211 Walker, Friedr., Schwandrogerie
(211) Walker, Hanny, Hebamme, FritzlarerStr. 1
351 Wehrmacht, Wehrmeldeamt
337 Weingart, Ch., Maurermstr., Kass.Str. 55
364 Weinreich, Ludw., Bäckerei, Am Marktpl. 16
324 Weinreich, Wilh., Bäckerei, Vord. Eisfeld 12
275 Welke, Werner, Gastw., Röhrenfurth
404 Wenzel, Heinr., Möbelwerkst., Adelshausen
231 Wöstyn, Wilh., Möbel, KasselerStr. 17
414 Wolff, Gertrud, Pflegerin, Schloßstr. 10
227 Worst, Georg, Mineralwasserfabrik
470 Worst, Kurt, Altstadt 2
208 Zamzow, Gustav, Bauunternehmer
367 Zilch, Bernhard, Mahl- u. Oelmühle
376 Zimmermann, Karl, Major a. D., Röhrenfurth

Meltsch (üb. Troppau) [Ostsudetenland]

1 Gendarmerieposten
5 Gendarmerieposten
2 Jaschek, Joh., Holzindustrie, Morawitz
3 Meierhof
8 NSDAP.-Hitlerjugend, Führerschule
4 Raiffeisenkasse u. Kreditkasse
12 Reichsarbeitsdienst f. d. weibl. Jugend
6 Röder, Willibald, Tierarzt
7 Schwarz, Dr. Ferd., Arzt
15 Volksschule

Memel (Ostpreußen)

Memel, See- und Handelsstadt mit modernem Hafen und regem Verkehr — großer Verkehrs- und Badeort — einzigartige Umgebung; abwechslungsreiche See- und Hafflandschaften, herrliche Wälder — Ausgangspunkt zu Fahrten und Wanderungen auf die Kurische Nehrung mit den seltenen Sanddünen und den urwaldlichen Elchen

2237 Adam, Erich, Fleischermstr., Plantagenstr. 6
4234 Adam, E., Fleischerm., Simon-Dach-Str. 1
3972 Adam, Gust., Fleischer, J.Schirm.-Str. 10
3944 Adam, Willy, Dampfbäckerei, H.Göring-Str.29
3930 Adomeit, Carl, Kfm., Baderstr. 4
3667 Ders., Wohnung, Baderstr. 4
4066 Adomeit, Erwin, Kantstr. 20
4663 Ders., Frucht-Import, Schulstr. 7
4643 Adomeit, Rich., Oberstaatsanwalt, Bhfstr. 3
3491 Ders., Süderspitze
3941 Albrecht, Otto, Molkerei, Sudmanten-Trusch
3848 Albrecht, Wilh., Bäckerei, Kantstr. 6
4765 Alkewitz, Dr., Zahnarzt, Börsenstr. 5
3939 Allgem. Elektrizitäts-Ges., H.Göring-Str. 1
2847 Altenberg, Anna, Sandkrug
2106 An- u. Verkaufsgen. Raiffeisen eGmbH, Östl. Speicherviertel
4310 Annuscheit, Otto, Sped., Reifschlägerstr. 1
3865 Annußies, Joh., Bäckerei, Friedr.Wilh.Str. 48
4260 Anwaltskammer, Holzstr.
4610 Apollo-Lichtspiele, Adolf-Hitler-Str. 1
2414 Appelhagen, E., AG, Holz, Mühlenstr. 110
2321 Appelhagen, Luise, Ww., Ad.Hitler-Str. 12
4584 Arbeitsamt, Töpferstr. 21/22
4417 Arbeitsgemeinschaft d. Maler, H.GöringStr. 52
4367 Arbeitsgemeinschaft, Hoch- u. Tiefbau, Moltkestr. 23
4969 Arbeitsgemeinschaft f. Hoch- u. Tiefbau, Insterburg, Festungsstr.
4734 Arendt, Otto, Kfm., Börsenstr. 7
2644 Armenunterstützungsverb., Kasernenstr. 2
4383 Armgardt, E., Bauuntern., H.Pietsch-Str. 6
4459 Armgardt, E., Börsenstr. 14
2682 Artschwager, Ella, Lebensm., Göringstr. 8
2733 Artschwager, Emil, Lebensm., Thomasstr. 10
2143 Artus-Hansa, Spedit., F.Wilh.Str. 23
213 Dies., Hafenbüro
4541 Aschaffenburger Zellstoffwerke AG., Friedrichsrhede 1
3723 Aschermann, Else, Hugo-Schau-Str. 13
3238 Aschmies, Mikelis, Clemmenhof
4389 Atrott, Wilh., Pfarrer, Kirchenstr. 3
2319 Gebr. Atts, Fuhrhalterei, Vord.Wallstr. 4
3910 Auge, Edwin, Glaser, H.Göring-Str. 15
4802 Auge, Robert, Glasermeister, Erlensteg 7
4865 Auguste-Viktoria-Schule, Parkstr. 13
3744 Dies., Hauswirtschaftl. Abt., Parkstr. 13
3798 Auschrat, Rich., Schlossermeister, Töpferstr. 7
3508 Baacke, Walter, Kapitän, Str.d.SA. 33
3856 Bacher & Wolff, Zigarren, H.Göring-Str. 4
2945 Bährmann, Karl, Kol.-W., Ferdinandspl. 7
3401 Bahnhofswirtschaft, Benno Schmidt
2522 Balanski, Hans, Kol.-W., Janischer Str. 14
3087 Balasus, Paul, Bäckerei, Rosenstr. 3
3595 Balschat, Kurt, Kfm., Paulstr. 10
2255 Baltic Agents, Handelsvertr., H.GöringStr. 40
2413 Balticum-M. Gureckas, Holz, JanischkerStr. 9
2177 Baltijos Transporto Bendrove GmbH, Johannisstr. 6
3894 Dies., Spedition II, Johannisstr. 6
4914 Baltischer Hof, Hotel, Fischerstr. 1
4332 Baltrusch, Benno, Kol.-W., Veitstr. 15
3212 Baltruschat & Co, Kol.-W., Friedr.Wilh.Str.41
4733 Baltzer, Emil, Gutsbes., Kl.Tauerlauken
2780 Balusa, Friedr., Ökonom, SpitzhuterStr.
2649 Bandorski, Georg, Konrektor, Mühlend. 7
4645 **Bank der Ostpreußischen Landschaft, Memel, Straße der SA. 20**
4393 Baptistengemeinde, Kurzinnapl. 5
4084 Baracke, Waisenhof
4373 Barmer Ersatzkasse, Fischerstr. 11
2081 Barsties, Franz, Haffstr. 3
3546 Bartel, Bruno, Kfm., Bommelsvitte 45
4270 Barthes, Florentine, Wiesenquerstr. 30
4032 Barthes, H., Uhrmacher, Friedr.Wilh.Str. 27
2262 Barthes, Rudolf, Kfm., Süderspitze
3426 Barwa, Willy, Schneiderei, Fr.Wilh.Str. 17
3716 Batt, Karl, R.-A. [N], Ad.Hitler-Str. 9
4306 Baumann, Friedr., Mühlend. 7
2628 Becker, A., Tannenbergstr. 7
2076 Becker, Carl, Tischlermstr., Mühlenstr. 32
4816 Becker, Charl., Blumen, H.Göring-Str. 24
4290 Beckmann, Dr., Augenarzt, Str.d.SA 20
3757 Bedarf, Eduard, Schuhgesch., Börsenstr. 6
3456 Begräbnisk. d. ev. Kirchengem., Joh.Str. 6
4710 Behrend, Nachf., Paul, Friedrichsmarkt 10
4773 Belikoff, Theodor, Steintorstr. 4
2642 Bende, Franz, Tischler, Steintorstr. 20
2673 Bender, Hans., Vertretungen, H.Scheu-Str. 8
2854 Bendig, Alb., Autovermietung, Turnpl. 2
3698 Benusches, Willy, Uhren, Borsenstr. 10
4609 Bergens, Alfred, Maler, AlteSorgenstr. 4
3869 Berger, Oskar, Friseur, Herm.Göring-Str. 33
3510 Berliner Tunnel, Gaststätte, Str.d.AS. 48
3748 E. Berner u. H. Wegner, Str.d.SA. 39
2380 Bernitzki, Helmut, Garagen, Schirmannstr. 11
2354 Berteit, Joh., Fuhrhalter, Janischker-Str. 24
3790 Bertuleit, Rich., Uhrmacher, Fr.Wilh.Str. 16
2841 Bertuleit, Willy, Direktor, Roßgartenstr. 7
4937 Berufskrankenk. d. Kaufmannsgeh. u. weibl. Angest., Str.d.SA. 29
3032 Berwing, Gust., Oberlotse, Tannenb.Str. 4
2462 Bethke, Herm., Restaurant, Mühlenstr. 93
3201 Bethke, Dr., Johannes, Sandwehrstr. 20
3433 Betke, F. W., Kol.-W., Mühlendammstr. 16
2648 Beyer, Henry, Bahnhofstr. 8
3423 Bieber, Benno, Reederei, Sandkrug, Villa Sophie
3718 **C. L. Bieber Hafenschlepperei, Bergungsunternehmen, Töpferstraße 3.**
3718 **Derselbe, Hafenbüro, Neuer Markt 7**
3506 **Benno Bieber's Söhne, Binnenschiffsreederei, Holzstraße 3b**
2084 Bieber, Ewald, Schneiderm., Göringstr. 16
3058 v. Bieberstein-Krasicki, Graf, Herderstr. 14
3192 Birschkus, Jak., Kreisinspektor, Seestr. 2
3861 Birschkus, Paul, Kol.-W., Bommelsvitte 147
Sml.-Nr. 4579 **A. Bisdom & Zoon, G. m. b. H., Herstellung von Sperrholzplatten, Memel-Luisenhof. T Bisdom**
2412 Dies., Sperrholzplattenfabrik, Memel II
2810 **Blaesner Seilerei für Fischerei-, Landwirtschafts- und Industriebedarf, Lotsenstr. 5**
2851 Bläsner, Otto, Installation, Gr.Sandstr. 11
4756 Bläsner, Otto, Möbel, Sandwehrstr. 1
3525 A. J. Blells & Co Nf. GmbH, Kol.-W., Johannisstr. 5
4222 Blitz, Dampfwäscherei, Adolf-Hitler-Str. 20
2591 Blode, Mia, Moltkestr. 30
3906 Blode, Walter, Dipl.-Ing., Birkenstr. 9
4604 Bluhm, Robert, Kfm., A.Poststr. 1
3249 Blumfeld, Waldemar, Monteur, Schlewiesstr. 8
2824 Blußius, Michel, Taxen, Hirschb.Str. 2
4263 Bock, Karl, Zahnarzt, Fr.Wilh.Str. 17
2407 Ders., Wohnung, Herderstr. 26
4444 Bock, Ursula, Tanzlehrinst., Göringstr. 37
2318 Bochme, W., Direktor, O.Böttcher-Str. 2
2768 Böhm, Willy, Fuhrmannstr. 1
Sml.-Nr. 2181 **Böhmisches Brauhaus Krüger & Co., Komm.-Ges.** Hermann-Göring-Straße 50
3693 Böhnstedt, Carl, Gewerberat, Fl.Wolff-Str. 2
3984 Bömcleit, H. G., Amtsger.-Rat, Altenbgstr. 10
2619 Börsen-Café, Turas, Fr.Wilh.Str. 29
3596 Börsen-Drogerie, Börsenstr. 7
2816 Böttcher, Anna, Bahnhofstr. 3
3639 Bolz, Franz, Kol.-W., Otto-Böttcher-Str. 1
3717 Bolz, Maria, Hospitalstr. 18
3431 Kurt Bong & Co, Zigarren, Str.d.SA 41
4355 Borchert, Dr. Frank, Arzt, Hindenburgpl. 7
2615 Borchert, Dr. Hans, R.-A. [N], Ad.Hitler-Str. 5
3866 Derselbe, Wohnung, H.Göring-Str. 2
2615 Borchert, Dr. Paul, R.-A. [N], Ad.Hitler-Str. 5
3486 Derselbe, Wohnung, Wiesenquerstr. 2
3918 Borchert, Paula, Hugo-Scheu-Str. 3
2088 v. Bordelius, Max, Pastor, Herderstr. 19
4207 Boß, Aleksandra, Putzsalon, Hederstr. 19
3593 Brakes, Martin, Hindenburgpl. 8
3740 Braks, Urban, Lotsenquerstr. 4
3520 Braks, Heinr., Bäckerei, Sandwehrstr. 4
4647 Braks, Urb., Elektro-Gesch., F.Wilh.-Str. 16
2837 Brandecker, Willy, Direktor, Luisenhof
4791 Brandenburg, Rob., Oberinsp., Ad.HitlerStr 27
3642 Brandtner, Käte, Töpferstr. 14
4680 Braschdis, R., Ing., Herm.Göring-Str. 15
3068 Brattus, Robert, Fleischer, Bommelsvitte 19
4442 Brauer, Arthur, Kelterei, Str.d.SA 12
4461 Brauer, Franz, Restauration, Fischerstr. 4
2419 Brauer, Oskar, Fuhrhalterei, Mühlentorstr. 17
3635 Braun, Oskar, Maschinen, H.Göring-Str. 23
2714 Braun & Sturmhoebel, Eisen, Fr.Wilh.Str. 45
4454 Braun, Walter, Restaurant, Strandvilla
3705 Bremenfeld, Walter, Gr.Sandkrug
4689 Brenneisen, W., Oberinsp., Kurzinnapl. 1
2331 Bressau, Alb., Hausbes., JanischkerStr. 50
4717 Briede, Otto, Adolf-Hitler-Str. 1
3836 Ders., Rundfunkhaus, Herm.Göring-Str. 5
2045 Brien, Julius, Stadtrat, Moltkestr. 28
3079 Brindinger, Dr. W., Bürgerm., Moltkestr. 3
2646 Brokoff, Walter, Uhrm., Fr.Wilh.Str. 21
4357 Dronatzki, Emil, Techniker, Tulpenstr. 8
3183 Broschinski, Otto, Oberstauer, Stauerstr. 6
4810 Brosius, Kurt, Porzellan, Börsenstr. 7
3528 Bruhns, Herm., Versich., -Mellneraggen II
3686 Bruno, Fritz, Dr. med., Flieger-Wolff-Str. 5
3104 Brüsewitz, Gustav, Kreuzstr. 6
3537 Bruvelaitis, Jurgis, Altenbergstr. 9
2677 Bublath, Erich, Manuf.-W., Börsenstr. 12
3477 Derselbe, Wohnung, H.Göring-Str. 12
2255 Buddrick, Harry, Reklame, Göringstr. 40
4861 L. Buddrick & Co, H.Göring-Str. 38
2789 Budrus, Franz, Glas, Grabenstr. 9
3404 Büttner, Ernst, Fleischerm., Mühlenstr. 36
2497 Bukschat, Bruno, Unternehmer, Wiesenquerstraße 18
3534 Bukschat, Rich., Delikatessen, H.GöringStr.59
3285 Ders., Wohnung, Moltkestr. an d. Kaserne
3523 Bundels, Charlotte, Lebensm., Mühlenstr. 100
3445 Buntin, Edwin, Sarggesch., Töpferstr. 18
2454 Buntins, Michel, Bauer, Wirkutten
2037 Burger, Paul, Kaplan, Herderstr. 29
4913 Buttchereit, Karl, Fleischerm., H.GöringStr. 8
2285 Buttkereit, Alfred, Stadtrat, Herderstr. 25
4067 Bylowski, Max, Schneider, Fr.Wilh.Str. 23
3213 Capitol-Lichtspiele, Herm.Göring-Str. 47
4541 Cellulosefabrik AG, Friedrichsrhede 11
4919 Central-Apotheke, Herm.Göring-Str. 16
2941 / 2942 **Central-Café** Inhaber K. Werner, Hermann-Göring-Straße 11
3945 Cirolies, Grete, Hebamme, Holzstr. 3c
3198 Conrad, Erna, Lehrerin, Altenbergstr. 8
4033 Conrad, Heinr., Landwirt, Althof
4034 Conrad, Max, Schuhgesch., Fr.Wilh.Str. 29
3444 le Coutre, Werner, Kapitän, Dahlienstr. 1
3610 Czeskleba, Eduard, Holzkom., Ad.HitlerStr.22
2236 Czychy, Kreisverband, Kantstr. 4
4362 Daheim-Hospiz, Herderstr. 7
3225 Dall, Kurt, Hauptm., Ad.Hitler-Str. 27
2820 Damisch, Walter, Direktor, Bahnhofstr. 8
2057 Dammerdeich, Edith, Turnplatz 6
4531 Dänisches Konsulat, Börse 15
2010 Dannelautzki, Domherr, Töpferstr. 13
2211 Danzer & Co, Textil, Börsenstr. 1/4
4835 Danzer, Wilh., Kfm., Rommelsvitte 1
4884 Dargis, L., Geschäftsführer, Altenbergstr. 5
3001 Dawils, Georg, Mühlendammstr. 17
3922 Dehning, Henry, Bauuntern., Festungsstr.
4430 Demenat, Adolf, Kol.-W., BreiteStr. 29
3129 Demisch, Oskar, Fleischermstr., Ferdinandpl. 6
2812 Denda & Co, Trikotagen, S.Dach-Str. 16
2239 Derlat, Gertrud, Friseurgesch., H.GöringStr. 9
2643 Derwensky, Schlosserei, Bommelsvitte 95
3927 Dethof, SS-Standartenführer, Kantstr. 4
4984 Deutsche Allgem. Treuhand GmbH, Börse 15
4235 Deutsche Bank Fil. Memel, Str.d.SA 44
2023 Deutscher Bauerndienst, Johannisstr. 6
4449 Deutsches Frauenwerk, H.Göring-Str. 16
4313 Deutsches Haus, Hotel, Friedrichsmarkt 7
3528 Deutscher Ring, Versicherungen
3211 Deutsches Rotes Kreuz, Friedr.Wilh.Str. 5
2111 Dass., Kreisstelle, Luisenstr. 4
4829 Dexneit, Kurt, Kfm., Wiesenquerstr. 32
2050 Dichmann, P., Dipl.-Ing., Bahnhofstr. 9
4230 Dieckert, Dr. Alfred, Arzt, Herm.GöringStr.34
2242 Dietz, Fred, Kantinenltr., Roßgarten 15
3164 Dippel, R., Automobile, Herderstr. 20
2346 Dischhäuser, Artur, Fuhrhalterei, Grabenstr. 8
2621 Doblies, M., Roßgartenstr. 7
3507 Doblies, M., Schlosserei, Herm.Göring-Str. 21
2055 Doepner, H., Bez.-Insp., Roßgartenstr. 11
2416 Gebr. Doering, Schokoladenfbr., Fliederstr. 2
4924 Dies., Bäckerei, Thomasstr. 6
2469 Döring, Hans, Landwirt, Schmeltellstr. 1
4850 Döring, Herm., Kfm., MannheimerStr. 18
2340 Döring, Dr. Joachim, Dir., Tannenb.Str. 1
2061 Doering, M., Dampfbäckerei, Jungfernstr. 7
3684 Doering, M., Eisdiele, Börsenstr. 10
4749 Dörksen, Bruno, Kfm., Kantstr. 2a
3430 Dörksen, Marie, Töpferstr. 8a
2845 Dörr, Alb., Fleischermstr., J.Schirrm.Str. 13
4336 Dörr, Franz, Autowerkstätte, Herderstr. 8
3712 Dörr, Franz, Autozubehör, Ad.Hitler-Str. 9
2740 Doligkeit, Paula, Lehrerin, Mellneraggen
3504 Dombrowski, Erich, Töpferei, Paradiesstr. 2a
2366 Dombrowski, K., Töpfermstr., Schlewiesstr. 11
3250 Dombrowski, Karl, Monteur, Mühlend.Str. 13
4249 Dombrowski, Paul, Töpfermstr., Oberstr. 4
4282 Domres, Wilh., Kfm., Schwanenstr. 17
2130 Domscheit, Ernst, Reg.-Baumstr., Werftstr.16
Sml.-Nr. 2139 **Hermann Domscheit Bauausführungen Memel, Werftstraße 16/20.**
2066 Domscheit, Oskar, Architekt, Ad.HitlerStr. 1
2377 Dowidat, Fritz, Fuhrhalterei, Turnpl. 3
2881 Draumann, Herm., Schneider, Herderstr. 23
3239 Drell, Arthur, Bücherrevisor, GrüneStr. 9
4404 Dresdner Bank, Börsenstr. 5a
4653 Dreßler, Adolf, Bäckerei, Bommelsvitte 159
2442 Dreßler, Ernst, Kol.-W., Mühlenstr. 11
3591 Dreßler u. Joswig, Holzmakler, Str.d.SA 48
2913 Dreßler, Kurt, Kfm., Parkstr. 2
4788 Drews, Wilh., Fischerstr. 5
2230 Drosdowsky, M., Schwanenstr. 21
4646 Druckhaus Gutenberg, Otto u. Co, S.DachStr.
3258 Dubielcik, Chr., Direktor, Mühlentorstr. 4
2327 Dugnius, H., Büroleiter, Moltkestr. 50
2350 Dumath, Dr. Rich., Studienrat, Roßgartenstr.
4218 Dumbries, Martin, O.Sekretär, Ferdinandstr.11
2147 Dumont du Voitel, Bruno, Kohlen, Börsenstr.1
2921 Dumont du Voitel, Bruno, Kohlen, Winterhafen
3272 Eckert, Artur, Nordring 5
2385 Eckert, Ida, Schneiderin, Hofstr. 2
2423 Eckstein, Hedwig, Lehrerin, Ferdinandstr. 19
4224 Gebr. Eglin, Möbelfbr., Mühlentorstr. 108
Sml.-Nr. 2171 **Alfred Ehmer & Co., Sägewerk, Holzhandlung, u. Hobelwerke, Mühlenstraße 121/122.**
3022 **Dieselben, Holzhandlung und Hobelwerk, Mühlendammstraße 7**
3843 Ehrenfried, Leo, Töpfermstr., Wiesenquerstraße 17
2535 Eichamt, Witwenstiftstr. 1
3727 Eichholz, W., Schmiedemstr., H.Werftstr. 13
Sml.-Nr. 4145 **Eisenhandel „Osten" G. m. b. H. Eisen- u. Eisenwaren-Großhandel Memel, Ballaststraße 3a**
Sml.-Nr. 4549 **Eisenhof Liphardt & Sedat K.G. Großhandel, Holzstraße 11**
3746 Elbern, Dr. Alwin, Reg.-Baumstr., Adolf-Hitler-Str. 12
3928 Elch-Apotheke, Friedr.Wilh.Str. 42
3952 Elch-Drogerie, Str.d.SA. 7
4568 Elektrizitätswerk
3782 Elfert, H., Friseurmstr., Börsenstr. 12
3677 Ders., Wohnung, Friedrichsmarkt 5
2769 Elsner, Helmut, Moltkestr. 31
4368 Endruschat, Fritz, Restaur., Magazinstr. 13
3524 Engel, Alfr., Vertr., Ad.-Hitler-Str. 21
3044 Engel, Herm., Mellneraggen I
3958 Engelke, Emil, Bäckerei, Parkstr. 6
3620 Engelke, Friedr., Dange-Ziegelei
3527 Engelke, F., Wohn. Bahnhofstr. 6
2818 Esch, Fleischer, Bommelsvitte 115
2553 Esch-Schwanitz, Ella, Hebamme, Töpferstr.23
4243 Eschke, Kurt, Zuckerwr., Baakenquerstr. 1
2435 Esins, Adam, Kol.-W., Mühlenstr. 99
2739 Etelson, Gregor G., Ing., JanischkerStr. 27

4649 Ev. Johannisgemeinde, Küsteramt, SA.Str. 27
3556 Dieselbe, Kirchenkasse, Str.d.SA. 25
3825 Ev. Konsistorium, Adolf-Hitler-Str. 3
3015 Eweleit, Paul, Ing., Ferdinandspl. 7
3289 Fabian, Franz, Malermstr., GrüneStr. 4
2560 Färber, Rud., Betriebsltr., Tannenb.Str. 3
2620 Fahrbereitschaftsleiter Memel, H.Göring-Str. 3
4149 Falk, William, Direktor, Mühlendammstr. 4
4808 Faust, August, Autoverm., Bahnhofstr. 4
2265 Faust, G., Korsett-Atelier, Ad.Hitler-Str. 6
2509 Faust, Paul, Friseur, Mannh.Str. 30
3706 Fehre, Hans, Gerichtsass., Moltkestr. 45
4450 Fehre, Dr. Bernh., Chefarzt, Ad.Hitler-Str. 1
2964 Feist, Alfred, Handelsschule, H.Göring-Str. 37
2344 Fernau, Johannes, Kfm., Kantstr. 15
3666 Feuerlöschpolizei, Herderstr. 48
3998 Feuersozietät d. Prov. Ostpr., Börsenstr. 7
2973 Fey, W., Photographie, Herm.Göring-Str. 13
2762 Finanzamt, Straße d. SA 40
3721 Findeis, Walter, Str.d.SA.
4269 Fink, Eduard, Baugesch., Otto-Böttcher-Str.11
2669 Fink, Erna, Heinrich-Pietsch-Str. 5
2413 Fink, Kurt, Sägewerksltr., Janischkerstr. 9
3142 Fink, Walter, Buchh., Moltkestr. 34
2634 Fisch, Rud., Klavierhandel, Kl.Sandstr. 2
2884 Fischer, Gust., Gerichtsvollzieher, Hugo-Scheu-Str. 9
4231 Fischereiamt Labiau, Nebenst. III, Fischerst.3
2934 Fischers Weinstuben, Inhaberin Anna Bouchard, Ausschank von Wein und Likören, Memel, Bäckerstraße 9/10
2711 Fischverwertungsgen. eGmbH, Schleviesstr.11
2332 Fizia, Theodor, Joh.Schirrmann-Str. 24
4392 Flick, Gertrud, Alte Poststr. 1 II
3640 Förster, A., Papierartikel, Börsenstr. 10
3562 Fortuna, Wäscherei, Herm.Göring-Str. 52
3767 Fortuna-Drogerie, Herm.Göring-Str. 7
3452 Franz, Eduard, Agenturen, Wiesenquerstr. 1a
4977 Frederking, Helmut, Kaufm., Kantstr. 4a
4934 Fremdenheim Marta Reischies, Töpferstr. 1
2256 Frentzel, Jenny, Lotsenstr. 7b
2817 Frick, Wilhelm, JanischkerStr. 4
3042 Friederici, E., Manuf.-Wr., Fleischb.Str. 2
3294 Friederici, G., Wirtsch.-Artik., Friedrichsm. 3
4390 Frisch, Otto, Schmiedemstr., Holzstr. 19
2888 Frischei, Genossensch. eGmbH, Grabenstr. 11
4774 Frischmann, Bernh., Prok., Tannenb.Str. 2
3476 Frischmann, Hertha, Altenbergstr. 4
3896 Frischmann, Kurt, Kfm., JanischkerStr. 46
3118 Frischmann, Willy, Schmiedemstr., Schlächterstr. 4
4968 Fritze, Walter, Lebensmittel, Müllerstr. 3
2422 Fröhlich, Joh., Fuhrhalterei, IV. Querstr. 11
4663 Frucht-Import, Erwin Adomeit, Schuhstr. 7
2555 Ders., Privat, E. Endries, Bulstr. 10
4066 Ders., Privat, E. Adomeit, Kantstr. 20
3754 Fuchs, Henry, Hauptlehrer, Altenbergstr. 7
3180 Füllhase, Michel, Fleischbesch., Wirkutten
4049 Gajewski, Edmund, Stadtsekr., GrüneStr. 3
4870 Gallinat, Malermstr., Altenb.Str. 13
4338 Galvanauskas, Ernestas, Moltkestr. 6
3543 Garmeister, Bruno, Straße d. SA 6
4690 Garmeister, Bruno, Kfm., Ernst-Wichert-Str.4
4567 Gaswerk
4786 Gawehn, Herm., Bommelsvitte 251
3808 Gebenus, Otto, Königswäldchen
2678 Gefängnis Memel, Holzstr. 2
2265 Gefa-Korsetttatelier, Ad.Hitler-Str. 6
2175 Geheime Staatspolizei, Grenzpolizei-Kommissariat, Hederstr. 33
3025 Geheime Staatspolizei-Grenzpolizeiposten
2977 Gehrau, Marie, Hebamme, Hederstr. 15
2284 Gellner, Arved, Johannisstr. 8
4416 Gellschat, Carl, Wagenbau, Hospitalstr. 5
3929 Gellschat, Emil, Kfm., Schlewiesstr. 21
4044 Gemeinnützige Wohnungs- u. Siedlungsges. GmbH, Friedr.-Wilh.-Str. 25
4741 Genatowski, O., Glaserei, H.Göring-Str. 38
2624 Gendarmerie-Inspektion, Altenb.Str. 14
2402 Genske, Kurt, Moltkestr. 37
2233 George, Siegfried, Oberleutn., Spitzhuterstr. 7
4256 Gerber, Paul, Stadtverw.-Rat, F.Wilh.Str 22
2911 Gerhard & Hey, Spedition, Herderstr. 37
2368 Gerhardt, Aug., Kolonialwr., Veitstr. 37
3755 Gerlach, John, Wohn., Herm.Göring-Str. 18
2418 Gerlach, J. G., Sägewerk, Mühlenstr. 127
3007 Germaniahalle, P. Szogs, Herderstr. 1
2889 v. Gernet, A., Kfm., Friedr.Wilh.-Str. 29
4967 Gesamthafenbetrieb, Holzstr. 13
2047 Gesinski, E., Studienrat, Hindenburgpl. 5
3761 Geßner, Dr. Ad., San.-Rat, Ad.Hitler-Str. 18a
4743 Gibbesch, Ernst, Arzt, Roßgartenstr. 10
3762 Giese, R., Versicherungen
3128 Giesing, Paul, Stadtbaurat, Kantstr. 18
2659 Girtz, W., Klempnermstr., Wohn., Holzstr. 20
4928 Glogau, Fritz, Sattlermstr., Neue Str. 1
3236 Goetz, Carl, Börsenstr. 10
3110 Goetzie, C.R., Mincralw.-Fbr., Gartenstr. 3
2516 Goldene Adler-Apotheke, Börsenstr. 5
4200 Gonschorowski, Ernst, Herm.Göring-Str. 1
2935 Gorny, Franz, Kaufm., H.Göring-Str. 10
4039 Gorny, Franz, Gaststätte, H.Göring-Str. 10
3837 Gorny, Heinr., Kol.-Wr., Böttcherstr. 20
3828 Gorny, Otto, Kaufm., Grabenstr. 13
4738 Gose, Henry, Geschäftsf., Luisenstr. 3
4603 Gottschalk, Kurt, Kaufm., Ankerstr. 15
2754 Gottschalk, Otto, Wohn., H.Göring-Str. 10
4241 Gräwert, R., Eisenhdlg., H.Göring-Str. 38
2633 Ders., Wohnung, Kantstr. 4a
2499 Graf, Arvid, Bruno, Roßg.Str. 10
3049 Grasteit, Rich., Manuf.-Wr., Börsenstr. 15
2947 Grasteit, Walter, Fuhrw., Sandwehrstr. 30
2829 Greifenberger, Lina, Friedr.-Wilh.Str. 9
3780 Greitschus, J., Fuhrmann, Steintorstr. 20
3029 Greßupp, Herm., Roßgartenstr. 6
2840 Greulich, Eitel, Musiklehrer, Kantstr. 16
3974 Grigat, Hans, Insp., Hindenb.Pl. 5
3519 Grigat, Michel, Landwirt, Althof II
4418 Grigoleit, G., Lederwr., Fr.Wilh.Str. 38
4947 Derselbe, Lederbörse, Börsenstr. 7
2232 Grigoleit, R., Schuhmacherei, Töpferstr. 1b
3081 Grimm, Franz, Schlosser, Schlosserstr. 2
3172 Grimm, Heinz, Hindenburgpl. 6
2453 Grimm, Jul., Schmiedemstr., Mühlenstr. 13
3156 Grobst, Johann, Bürgerm., Liebken
4304 Gröger, O., Tischlerei, Schirrmannstr. 21
3604 Gröger, R., Fleischermstr., Bommelsvitte 4
4056 Gröger, Rud., Malermstr., A.Sorgenstr. 2

VIKTORIA-HOTEL Memel, Herderstr. 5 Fernspr. 4551

3003 Gröning, Fritz, Stadtsekretär, Nordring 1
3244 Gebr. Gronau, Großhandlung für Kurzwaren, Papier und Papierwaren, Memel, Friedrich-Wilhelm-Straße 33/34
3048 Gronau, Kurt, Kaufm., Steintorstr. 12
4883 Gronau, Otto, Lehrer, Tannenb.Str. 4
2716 Gronenberg, Meta, Hebamme, Fr.Wilh.Str. 19
4440 Gronenberg, Th., Blumen, Börsenstr. 13
3962 Ders., Gartenb., Mühlend.Str. 21
2275 Gropler, Dr. E., Arzt, Ad.Hitler-Str. 12
2946 Groppler, Bruno, Maler, Ad.Hitler-Str. 10
2077 Großmann, Agnes, Schwanenstr. 21
4155 Großmann, O., GmbH, Sped., Polang.Str. 37
4245 Derselbe, Sped., Bhf. Güterabf.
3127 Grube, E., Gerichtsobersekr., Töpferstr. 20
2657 Grubert, Jul., Schuhrep., Töpferstr. 15
4035 Grüne Apotheke, Stephani, Fr.Wilh.Str. 27
4973 Grundmann, Else, BreiteStr. 2
2639 Grutschpalkies, Margarete, Kol.-W., Mühlenstraße 15
3518 Gubert, Erich, Kantstr. 2
4131 Güterabfertigung, Hafen
2635 Güterbahnhof
2618 Güternahverkehr, Der-, H.Göring-Str. 3
2521 Gugath, Arthur, Kfm., Moltkestr. 42
2399 Gureckas, M., Dipl.-Forstw., Altenb.Str. 3
2138 Gusovius, Herbert, H.Göring-Str. 1
2221 Ders., Sandkrug, Villa Helene
2581 Gust, Ed., Restauration, Holzstr. 10
3448 Gutsverw. Adl. Grünheide
3756 Gutsverw. d. Ostpr. Landesg. Adl. Gotzhöfen
3434 Gutsverwaltung Liebken
4623 Guttempler Logenhaus, GrüneStr. 1
4380 Gwildies, Gustav, Birkenstr. 10
3875 Haack, Herm., Ortsstellenwart, Kirchhofstr. 3
4816 Habedank, Charlotte, Blumen, Göringstr. 24
4782 Habedank, E., Juwelier, Göringstr. 15
4700 Habedank, L., Verbandstoffe, Göringstr. 15
3062 Habedank, Walter, Kaufm., Sandwehrstr.
3052 Häute- u. Fellverwertungsgen., O.Böttcher-Straße 23
4750 Häwert, Dr. Erich, Arzt, Göringstr. 2
4824 Hafenrestaurant, Inh. E. Rose, Holzstr. 15
4377 Haffner, K., Radiotechn., Fr.Wilh.Str. 14
2532 Hahn, Dr. Erica, Zahnärztin, H.Göring-Str.9
2532 Hahn, Dr. H. D., Zahnarzt, H.Göring-Str. 9
3852 Hahn, Dr. Paul, Mellneraggen 1
2023 Hall, Joh., Versich., Johannisstr. 6
2856 Hall, Joh., Direkt., Simon-Dach-Str. 5
4251 Hann, Alfr., Bäcker, Bommelsvitte 220
4638 Hann, A., Bäckerei, Mellneraggen 1
4349 Hansakeller, Lebensmittel, Göringstr. 19
4322 Hansen, Axel, Kantstr. 30
3586 Hansen, Sigrid, Str.d.SA. 12
2493 A. Hase & K. Dublin, Tischler, Parkstr. 6
3153 Haupt, Bruno, Fleischermstr., Stauerstr. 1
4161 Hauptzollamt, Norderhuk
3284 Ders., Zollamt Hafen, Holzstr. 24
2564 Dass., Zollaufsichtsstelle Hafen
2404 Dass., Bez.-Kom., Nord, Sandwehrstr. 28
2393 Dass., Bez.-Kom., See, Altenb.Str. 5
3442 Dass., Bez.-Komm.. Ost, Norderhuk 4
2834 Dass., Fahndungsstelle, Norderhuk 1
4086 Heeresverpflegungsamt, Weidendammquerst.4
4818 Heidenreich, O., Lebensm., Schlächterstr. 1
2375 Heidrich, A., Bekleidung, Göringstr. 21
4443 Dr. E. Hein u. Dr. B. Kasper, Zahnärzte, Börsenstr. 14
3923 Hein, Dr. Edwin, Böttcherstr. 5
2614 Heißluftmangel, Herderstr. 27
4279 Heißmangel E. Böttcher, H.Göring-Str. 53
2790 Heißluftmangel, J. Lehnert, Fischerstr. 9
2969 Heitmann, Karl, Turnplatz 1
Sml.-Nr. 4159 — Heitmann & Laue, Eisen- u. Eisenwarengroßhandlung, Werftstraße 7
4772 Hemp, Willy Ludwig, Moltkestr. 19
4833 Hems & Co, Baugesch., Müllerstr. 4
3024 Hemsch, Kurt, Zigarren, H.Göring-Str. 55
3724 Henke, Franz, Spedition, Herderstr. 5
3960 Hennig, Helene, Thomasstr. 20
2289 Hennig, W., Textil-Kfm., Hitlerstr. 14
4849 Henning, Lisbeth, Blumen, Herm.Göring-Str.9
3627 Henning, Max, Maschinen. Mühlend.Str. 3
3248 Hensel, Richard, Werkmstr., Baltik.Weg 5
2518 Herberger, C. G., Wohn., Grabenstr. 6
4720 W. Hering & Co., Straße der SA 3
3173 Hermann, Fritz, Maler, Lotsenstr. 5
2450 Heß, K., Bäckermstr., Mühlentorstr. 8
2286 Hetkamp, Zollamtmann, Kantstr. 8
4385 Heycke, G., Kartonnagen, Parkstr. 4
4746 Heydemann, H., Fleischerm., Steintorstr. 4
4940 Ders., Janischken, Schulstr. 37
2718 Heydemann, M., Feldstr. 14
3628 Heygster, Marie, Moltkestr. 10
3917 Hiehle, Albert, Kaufmann, GrüneStr. 3
4284 Hilgendorff, C. G., Gutsbes., Parkstr. 2
3403 Hilpert, Kurt, Sturm 7/241, MannhStr. 21
4742 Hintz, Dr. Gg., Arzt, Ad.Hitler-Str. 12
2842 Hinz, Carl, Herm.Göring-Str. 12
4877 Hinz, Olga, Blumengesch., Göringstr. 59
3915 Dies., Wohnung, Altenbergstr. 6
2925 Hirschberger, Edith, Wohn., Hitlerstr. 28
3838 Hjordt, GmbH, W., Lackfbr., Herderstr. 10
2026 Hockling, Karl, Kapitän, Joh.Schirrmann-Str.
4825 Höllger, Dr., Zahnarzt, H.Göring-Str. 2
3959 Höpfner, R., Schlosserei, Roßgartenstr. 11
4078 Hofer, Oskar, Installation, Schwanenstr. 25
3051 Hofer, W., Fleischermstr., Göringstr. 59
3978 Hofer, Wilhelm, Veitstr. 2
2960 Hoffmann, Helene, Lebensm., Börsenstr. 9
2743 Hoffmann, Louis, Revisor, Moltkestr. 35
4864 Holzhauer, Arthur, technisches Büro für Heizungsanlagen, Hermann-Göring-Str. 17
2710 Holzhauer, Kurt, Ingenieur, Sandkrug
3293 Holzhauer, W., Töpfermstr., Kantstr. 7
4639 Holzkomm. u. Spedit. GmbH, Janisch.Str. 9
2757 Holzlöhner, Siegfr., Dentist, Göringstr. 15
2171 Holzwerke Alfred Ehmer & Co. Memel, Mühlenstr. 121/122
3022 Dieselben, Mühlendammstr. 7
3826 Homfeld, E., Direktor, Börsenstr. 15
3635 Hopp, Franz, Eisenwr., Göringstr. 23
2878 Hopp, K. H., Lederhdlg., Str.d.SA 5
2250 Horn, Albert, Insp., Parkstr. 11
3475 Horn, Ernst, Bäcker, Kettenstr. 9
4731 Horn, Ernst, Neuer Markt 1
4914. 4915 Hotel Baltischer Hof, Fischerstr. 1/3
4419 Hotel zur Ostbahn, Joh.Schirrmann-Str. 1
4036 Hotel Union, Fischerstr. 9
4551 Hotel Viktoria, Herderstr. 5
2650 Hoven, Paul, Extrakte, Moltkestr. 1
4347 Hühnerbein, E., Fleischerm., Bommelsv. 129
4369 Huhn, Walter, Holz-Import, Simon-Dachstr. 4
3552 Ders., Wohnung, Bahnhofstr. 7
4982 Hulpke, Erwin, Staatsanwalt, Paulstr. 11
2755 Hundsdörfer, Edith, Kantstr. 30
2751 Ideal Strumpffbr., Ziegelei
3932 Ilgauds, Gg., Kolonialwr., Roßg.Str. 9
4168 Industrie- u. Handelsk. f. Ostpr., Börse
3657 Jaetzel, Walter, Vertr., Kantstr. 30
4319 Jagst, Heinr., Fahrräder, Fr.Wilh.Str. 14
3103 Jagst, Helene, Lebensmittel, Mühlenstr. 60a
2183 Arno Jahn & Cie, Mühlenwerke, Werk II, Mühlendammstr. 7
3503 Jahn, Ernst, Kfm., Ad.Hitler-Str. 12
2855 Jahn, J., Getreide, Fischerstr., Zimmer 8
4839 Jahn, Johann, Getreidehdl., Steintorstr. 1
3965 Jakobusgemeinde, Kirchenstr. 4
2465 Jakubeit, H., Techn. Bedarf, Mannh.Str. 26
3498 Jakuscheit, M., Otto-Böttcher-Str. 1
4232 Gebr. Jankowsky, Schuhwr., Börsenbrücke
4445 Jankowsky, E., Seelotse, Schlewiesstr. 26
2831 Janulaitis, P., Gutsbes., Daugallen
2836 Janz, Hugo, Bäckermstr., Sandstr. 5
3207 Janzen, Emil, Milch, Ad.Hitler-Str. 23
3417 Derselbe, Lebensm., Herderstr. 2
3569 Japs, Helmut, Lehrer, Mellneraggen
4568 Jarmer, Alois, Obering., AmWasserturm 1
2464 Jaudßim, Michel, Tischlerei, Mühlenstr. 59a
3878 Jaudßims, H., Maschinen, Schlewiesstr. 25
2020 Jenett, R., Prokurist, Altenbergstr. 7
4085 Jeschke, Walter, Werftstr. 4
2842 Jochheim & Riege, Versich., Göringstr. 12
2063 Gebr. Jodies, Reinigungsinst., Lotsenstr. 6
4138 Frederik Johannesen & Co AG, Schiffsmakler, Fried.Wilhelm-Str 25
3229 Johnke, Guts- u. Ziegeleibes., Purmallen
4739 Joneleit, Nf., A., Fahrräd., Fr.Wilh.Str. 1
2852 Joneleit, M., Hausbes., A.Sorgenstr. 2
4294 Joneleit, Paul, Bäckerei, Schwanenstr. 8
3495 Jost, H., O.Böttcher-Str. 15
2916 Josuweit, Carl, Architekt, Börsenstr. 7
3991 Joswig, Kurt, Kaufm., Birkenstr. 4
4941 Juergens, Werner, Teppiche, Straße der SA 48
2719 Jung, O., Weinhandlung, Fr.Wilh.Str. 21
4447 Jung, Paul, Kaufmann, Magazinstr. 3/4
3573 Junker, Erna, Joh.Schirrmann-Str. 9
2428 Jurawitz, J., Kolonialwr., Mühlenstr. 83
2432 Jurgan, A., Restaurant, Mühlentorstr. 2
3076 Jurgan, Oskar, Gasthaus, Clausmühlen
4776 Jurgeit, M., Kolonialwr., Waisenhof
4088 Jurgeneit, Ernst, Werkzeuge, Schlewiesstr. 18
3676 Jurkutat, Christoph, Mühlentorstr. 13
3131 Kämpf, Joh., Insp., H.Göring-Str. 15
3115 Heinr. Kaestner's Söhne Nf., Thomasstr. 10
4285 Kaewel, Zahnarzt, H.Göring-Str. 24
3736 Kairies, F., Helferin in Steuersachen, Adolf-Hitler-Straße 9
3581 Kairies, Hans, Birkenstr. 3
2717 Kaiser's Kaffeegesch. GmbH, Göringstr. 1
2449 Kaitinis, Landwirt, Querstr. 1
2451 Kaitinnis, M., Tischlermstr., Mühlendammstr.
3809 Kakies, Fr., Fleischermstr., Mühlenstr. 36
3956 Kakies, Martin, Hauptschriftltr., Bhfstr. 7
2222 Kaklies, Franz, Mechaniker, Rippenstr. 6
4424 Kakowski. Franz, Arzt, Börsenstr. 5
4346 Kalkus, Henry, Kaufm., Hospitalstr. 7
3228 Kallweit, Straßenmstr., Althof II
3733 Kalwies, Georg, Kraftwagenf., Moltkestr. 8
2631 Kalwies, Joh., Kol.-Wr., Friedrichsruhe 17
3778 Kaminski, Joh., Kol.-W., Gr.Sandstr. 6
3148 Kammer-Lichtspiele, Friedr.Wilh.Str. 25
2543 Kanalwerk, Ballaststr. 7
2369 Kantauts, M., Fuhrmann, Bommelsvitte 39
4470 Karschies, E., k. Kreisleiter, Tannenb.Str. 1
2625 Kaschub, Rich., Stadt-Insp., Moltkestr. 11
4443 Kasper, Dr. B., Zahnarzt, Börsenstr. 14
3806 Kasper, Otto, Tischlerei, Jägerstr. 17
3221 Kaspereit, M., Autorep., Tils.Str. 53
3178 Kassat, W., Kaufm., A.Sorgenstr. 2
3649 Katasteramt, Hindenburgpl. 5
2261 Katzke, G., Schlosserei, Schlosserstr. 1
3955 Kausch, O., Restaurant, Ballaststr. 1
2988 Kawohl, Anna, Lebensm., Fischerstr. 11
4785 Kawohl, E., Bäckermstr., Bommelsvitte 22
4990 Kawohl, Grete, Kol.-W., F.Wilh.-Str. 2
2329 Keding, E., Autoverm., Hospitalstr. 25
2072 Kehlert, Joh., Radio, Steintorstr. 4
3453 Kehrer, E., Tischlermstr., Hospitalstr. 20
2022 Kehrer, Oskar, Bankdirektor, Hügelstr. 3
4626 Kelch, Heinz, Kfm., Hermann-Göring-Str. 7
2738 Kemeza, Andrius, Ferdinandsplatz 2
2089 Kers, Martha, Altenbergstr. 10
(3067) Kerschies, Anna, Hebamme, Altenb.Str. 9
3067 Kerschies, Wilh., Kfm., Altenb.Str. 9
4610 Kerstein, Dr. H., Börsenstr. 7
2598 Kessing, Arthur, Veitstr. 23
3815 Keßler, Louis, Kol.W., Fr.Wilh.Str. 39
3645 v. Keyserlingk, Dr. Hanna, Ärztin, Hermann-Göring-Str. 24
2870 Kibath, Dr. Gg., Ad.HitlerStr. 9
4687 Kibelka, F., Musik- u. Sporth., Börsenstr. 1
3107 Kioschus, Anna, Seebad Mellneraggen
3113 Kirwitzke, Dr., Arzt, Fischerstr. 5
3559 Kisser, Leonh., Fuhrhalterei, Veitstr. 12
2746 Klaas, Harry, Schlosserei, Karlstr. 2a
2950 Klawieter, Hans, Kaufm., Hindenburgpl. 1
4978 Klaws, Gertrude, Lebensm., Rump.Str. 11
2245 Klein, B., Fleischermstr., Börsenstr. 10
4960 Klein, Bruno, Jägerstr. 14a
2781 Klein, Otto, Kol.-W., Oberstr. 9
3515 Kleinbahnhof Memel, Bahnhofstr. 11
2235 Klement, J., Färberei, H.GöringStr. 27
3115 Klemke, Paul, Thomasstr. 10
2853 Klimkeit, Paul, Lehrer, Hindenburgpl. 5
3100 Klinger, H., Polizeimstr., Kantstr. 5
2473 Klischies, G., Buchhdlg., Schirrmannstr. 20
3821 J. Klumbies u. Co, Möbel, Göringstr. 12
3290 Klumbis, Walter, Kfm., Tannenbergstr.
4370 Knapp, Alfr., Dentist, H.GöringStr. 12
3169 Knappe, Kurt, Kfm., H.Göring-Str. 32
3600 Knitsch, Th., Autoverm., H.GöringStr. 51
3056 Knox, Fritz, Sportlehrer, Altenb.Str. 7
2282 Knuth, Asta, Lehrerin, Ad.Hitler-Str. 28
4427 Köhler, Max, Fuhrhalter, Dreiblatt
2425 Könies, Gg., Restauration, Mühlenstr. 97
4423 Kohlitz, Dr. J., Tierarzt, Schlachthof
2531 Kombartzki Nf., E., Masch., Bommelsvitte 111
3418 Konetzkow, B., Kaufmann, JanischkerStr. 2a
3792 Konietzko, Pol.Hilfskomm., Pietschstr. 11
4672 Kontrollamt d. L.V.A., Herderstr. 36
4024 Kopp, Erich, Fleischermstr., Neuer Markt 1
2223 Ders., Wohnung, Kl.Sandstr. 9
3251 Kopp, H., Malermstr., Schützenstr. 1a
4863 Koraliss, Georg, Gutsbes., Schmeitcllstr. 11
4753 Koralus, O. E., Architekt, Hindenburgpl. 12
2218 Ders., Bauleitung, Staatsbauschule, Spitzhuterstr.
3862 Kork, Herb., Ld.Ger.Direktor, Bahnhofstr. 7
4072 Kork, W., Prokurist, H.GöringStr. 2
4648 Kott, Charles, Bürgerm., Mellneraggen I
3181 Kraemer, Ernst, Dr. phil., Herderstr. 8
3916 Kraenzmer, Reinhold, Altenb.Str. 9
2254 Krafft, B., Ld.Ger.Rat, Moltkestr. 13
2713 Kraftstoff-Handelsges. m. b. H., Berlin, Verkaufsabteilung Memelland, Memel, Straße der SA. 42/43.
4569 Kraftverkehr
4354 Krasemann, Alb., Dipl.Kfm., Hospitalstr. 15
2400 Krauleidis, Joh., Hausbes., Kettenstr. 1
4337 Kraus, Dr. E., Arzt, Ad.HitlerStr. 21
Sml.-Nr. 4531 — Eduard Krause, Schiffsmakler, Befrachtung, Börsenstr. 15/17. T Krauses
4837 Ders., Hafenbüro, am Lotsenturm
4659 Krause, Walt., Gastw., Königswaldchen
2875 Kreisfrauenschaftsleitung M.-Land, Roßg.St.
3235 Kreishandwerkerschaft, Lotsenstr. 2
3765 Kreisheilanstalt, Steintorstr. 4
2832 Kreisjägermeister, H.GöringStr. 57
2092 Kreiskirchliches Rentamt, Hitlerstr. 3
4571 bis 4574 — Kreiskommunalverwaltung, Altenbergstraße 14
4944 Kreissparkasse, Friedr.Wilh.Str. 26
3982 Krieg, A., Stadtsekr., E.WiechertStr. 2
3775 Krieg, Heinr., Fuhrwesen, Mannh.Str. 12
4428 Krieg, Walt., Fuhrwesen, Vord.Wallstr. 2a
2043 Kriegsgefangenenlager d. Handwerks, Oberstraße 7
2827 Krips, Aug., Manuf.W., Fischerstr. 8
3119 Krischausky, F., Baugesch., Rippenstr. 1
4606 Krohn, E., Inspektor, Sim.Dach-Str. 4
3868 Kroll, Otto, Konrektor, Tannenbergstr. 15
3660 Kronberg, Alfred, Straße der SA 12
3651 Kronen-Apotheke, Breitestr. 2
4314 Kronen-Drogerie, A. Lindenau, Börsenstr. 13
4062 Kropat, Emma, Hebamme, Grabenstr. 6
4674 Kropeit, Joh., Gärtner, Schützenstr. 2
3205 Krueger, Ida, Turnplatz 6
2570 Krüger, Kurt, Selterfbr., Gr.Sandstr. 3
4456 Krulle Nf., Leo, Leder, Str.d.SA. 13
4858 Krumpholz, F. W., Buchdruckerei, Mühlend.-Straße 6
4363 Kubern, Heinr., Baumstr., Kl.Sandstr. 4
3034 Kubert & Weywod, Modewr., Str.d.SA 46
2064 Kubert, Hermann, Kfm., Stauerstr. 5
4429 Kubillus, A., El.Ing., H.GöringStr. 5
3602 Kühne, Friedr., Holzhdlg., Herderstr. 22
3786 Küther, Waldemar, Pastor, Turnpl. 6
3111 Küther, Walter, Apotheke, Werftstr. 15
3771 Kuhn, C., Mühlentorstr. 59
2490 Kühtz, Margarete, Ankerstr. 5
3954 Kukulskis, Juozas, Wohn., Roßg.Str. 12c
3997 Kundoch, Rich., Gastwirt, Hindenburgpl. 3
4023 Kunz, Alfred, Papierwr., Holzstr. 9
2016 Kupschis, Louise, Hebamme, Spitzh.Str. 7
3726 Kupschus, H., Glaswr., H.GöringStr. 5
2444 Kupschus, Martin, Kol.W., Mühlent.Str. 52
3523 Kupschus, Walter, Steinsetzm., Mühlenstr. 100
3134 Kupschus, Wilh., Kol.-W., TilsiterStr. 27
2363 Kurmies, Helene, Ernst-Wiechert-Str. 8
3464 Kurmies, M., Konrektor, Schirrmannstr. 20
4715 Kurschat, Franz, Fleischerei, Schwanenstr. 9
2214 Kurschat, G., Büro, Str.d.SA. 48
4881 Ders., Eisenwr., N.Markt 3
4266 Kurschat, Ursula u. Hildeg., Ferdinandstr.
3063 Kurschen, Alex., Manuf.W., Str.d.SA 47
4706 Kwauka, Paul, Lehrer, E.Wiechert-Str. 6
Sml.-Nr. 4527 — Laaser & Neumann, Kurt Scharffetter, Großvertrieb von Schokolade u. Zuckerwaren, Friedrich-Wilhelm-Straße 21/22
2238 Labrenz, Fritz, Gärtner, VittenerFriedhof
2782 Labrenz, Joh., Vertreter, Bäckerstr. 25
2533 Labrenz, Wilh., Amtsvorst., Krucken-Görge
3817 Lackner, Dr. Ed., Arzt, H.GöringStr. 19
3545 Lakißus, Horst, Lehrer, Barschken
3682 Landesbank d. Provinz Ostpr. Zweigstelle, Str.d.SA. 12
4555 Land-Amtsgericht, Holzstr. 2
4571 bis 4574 2624 — Landratsamt, Altenbergstraße 14
3553 Lange, Friedr., Baugesch., Böttcherstr. 27
4036 Lange, H., Hotel Union, Fischerstr. 9
4460 Lange, H., Kaufm., JanischkerStr. 19
4352 Langer, K., Elektromstr., Fr.Wilh.Str. 43
3282 Langes Bierstuben, Fischerstr. 9
2967 Lankisch, Herta, Landwirtin, Schaulen
3422 Lankowsky, E., Vertr., Herderstr. 41
3674 Lapat, Helga, Grünestr. 14
3511 Lappins, Max, Kaufm., Tils.Str. 14
3405 Lapps, Georg, Vertreter, V.Wallstr. 4
Sml.-Nr. 4527 — „Lascha" Inh. Laaser & Neumann, Kurt Scharffetter, Herstellung von Zuckerwaren u. Schokolade, Frdr.-Wilh.-Str. 21/22
4153 Laß & Co, Textilwr., Str.d.SA 15
4686 Latzke, G., Seeoberlotse, Mellneraggen I
2049 Laue, Willy, Kaufm., H.Göring-Str. 17
3879 Lauks, Gust., Versich., Wiesenquerstr. 2
3037 Laupichler & Treichler, Install., H.Gör.Str. 12

3834 Laurus, Else, Lebensm., Mühlenstr. 54
2070 Laurus Hans, Schmeltellstr. 9
3969 Laurus, Heinr., Büchsenmacher, Ordonn.Str. 1
4308 Laurus, Wilh., Kolonialwaren, Kantstr. 7
2487 Lauruschkat, Emma, Hindenburgpl. 5
4250 Lauszus, Otto, Insp., Altenb.Str. 13
2930 Lautsch, Gerhard, Joh.SchirrmannStr. 23
4379 Legait, Hermann, Schwanenstr. 31
2431 Legarth, Julius, Restaurant, Mühlenstr. 70
3061 Lehmann, Katast.Direktor, H.Pietsch-Str. 8
4997 Lehmann, Zollinspektor, Altenbergstr. 13
3957 Lehmann, Kaspar, Vertr., Ad.HitlerStr. 10
4203 Lehmann, O., Lichtbildn., H.GöringStr. 7

Walter Lehmann
Unternehmen für Tief-, Straßen- und Landeskulturbau,
Memel, Straße der SA. 35
Fernsprecher 4303

2530 Lehrmann, Dr. Bernh., Arzt, H.GöringStr. 2
4841 Leidereiter, J., Fuhrbetrieb, Werftstr. 4
3741 Leihbücherei, Geschw. Frentzel, Göringstr. 9
3671 Leipe, Horst, Kapitän, Holzstr. 28
4591 Leitert u. Backendorf, Drogen, Mühlent.Str. 1
3489 Leitis, M., Kol.-W., Lilienstr. 10
3975 Lemke, Joh., Fleischermstr., Möwenweg 3
3098 Lemkis, M., Kaufmann, Kantstr. 2
3796 Lemm, Gustav, Neuer Markt 1
2848 Lenkeit, Waldemar, Ing., Wiesenquerstr.
3112 Lenuweit, Benno, Kaufhaus, Str.d.SA. 10
3710 Lenz, Emil, Kolonialwaren, Töpferstr. 6
3696 Leopold, Rudi, Holzstr. 15
3995 Lepies, Michel, Fuhrhalterei, Gr.Sandstr. 6
2213 Lepies, Richard, Schmiede, Mannh.Str. 20
2527 Lepraheim
2975 Leuchtturm, Strandvilla
4239 Leupacher u. Engel, Werkst., Börsenstr. 10
4229 Leutert, Er., Fleischermstr., Breitestr. 16
4728 Licht, Kurt, Töpferstr. 23
2513 / 2821 **Liedtke, Erich, Ketten- u. Eisenkurzwarenfabrik, Memel. P Königsberg (Pr.) 3581**
2724 Derselbe, Wohnung, Moltkestr. 8
4025 Liedtke, Kurt Max, 44-Verwaltungsf., Bahnhofstr. 3
2361 Liedtke, Wilh., Steinsetzer, V.Wallstr. 2
2220 Lietukis, Winterhafen, Transitlager
4054 Dies., (Getreidespeicher)
3656 Dies., Naphthatransitlager (Tankl.)
4266 Dies., Hafenspeicher
3891 Lietz, Dr. Gerh., Studienrat, Reifsch.Str. 2.
4938 Ligeika, August, Steinsetzm., Hitlerstr. 23
2012 Lieweries, Hans, Baumstr., Ankerstr. 2
3193 Lilischkies, Ernst, Holzkfm., TilsiterStr. 8
4200 Linden-Apotheke, Herm.GöringStr. 1
3615 Lindenau, Fritz, Moltkestr. 32

4547 / 4548 **Paul Lindenau**
Ingenieur u. Schiffbauer, Schiffswerft, Maschinenfabrik, Gießereien, Kesselschmiede, Stahlbau, Festungsstr. 3/4. **T** Lindenau

3700 Derselbe, Privat, Festungsstr. 3/4
4090 Lindengarten, Gaststätte, Hitlerstr. 19
3789 Lingies, H., Fische, Herm.GöringStr. 47
3915 Derselbe, Kfm., AltenbergerStr. 6
4549 Liphardt, R., Kfm., Holzstr. 11
3854 Lipka, G. W., Kfm., Flieger-Wolf-Str. 1
2069 Lippke, Fritz, Maler, Kl.Sandstr. 6
3711 Lippke, Paul, Kaufmann, Neuer Markt 1
2626 Lippke, Walter, Direktor, Alte Poststr. 1
3776 Lippke, Willy, Sandwehrstr. 29
3930 Lippke, Willy, Kfm., Baderstr. 4
4254 Lippke, Willy, Schneider, Ad.HitlerStr. 6
3622 Litauisches Freihafenzollamt, Sandwehrstr. 24
3174 Löbart, John, Amtmann, Sandkrug
4273 Löbart, Kurt, Kfm., Tannenbergstr. 7
3606 Lobsien, Hans, Stud.Direktor, Kantstr. 12
4635 Loehnhardt, M., Kol.W., Bommelsvitte 151
3463 Lohrke, Richard, Revisor, F.Wilh.Str. 33
4697 Loerges, W., Schuhgesch., Str.d.SA 41
3111 Löwen-Apotheke, Joh. SchirrmannStr. 1
3992 Loh, Willy, Bäckerei, Mühlenstr. 25
3233 Lohrentz, Dr. Fritz, R.A. [N], Str.d.SA 12
4827 Ders., Wohn., Sembritzkistr. 10
4980 Loll, Walter, Vertreter, Ad.Hitler-Str. 18
3077 Losereit, Herbert, Herm.Göring-Str. 2
2536 Lotsenamt, Winterhafen
4979 Lotsenkommandeur, Lotsenturm
4296 Lubert, Christoph, Maurermsts., Moltkestr. 45
3845 Lucanus, Alb., SA-Führer, Grünestr. 2
2025 Lucke, Georg, Bäckerei, Mühlend.Str. 12
2355 Lucks, Heinz, Landwirt, Klausmühlen
4933 Luftaufsichtswache, Rumpischken
2415 Luisen-Apotheke, Mühlentorstr. 1a
2210 Lukoschus, M., HirschbergerStr. 4
4053 Lunkeit, Michel, Wäscherolle, Ankerstr. 12
3664 Luschnath, Herm., Töpfermstr., Roßg.Str. 2
2362 Maczkus, Georg, Herm.Göring-Str. 21
2437 Mädchenheim, Mühlentorstr. 39
4657 Maeding, Bruno, Bäckermstr., Göringstr. 48
2761 Mäding, Ed., Bäckerei, Bommelsvitte 54
4221 Mahnke, Gertrud, Textilwr., Str.d.SA. 7
4561 Maistas, AG, Mühlenstr. 112
2391 Malkeit, John, Schlossermstr., Kettenstr. 3
2074 Malkeit, Otto, Vertreter, Bommelsvitte 8
2287 Mantwill, Herm., Vertr., Fr.Wilhelm-Str. 17
2403 Derselbe, Wohnung, Mellneraggen
4981 Margarine u. Fettwerke, GmbH, Luisenhof
4481 Marinestandort-Vermittlung, Parkstraße 3
2929 Marx, Otto, Kfm., H.Göring-Str. 14
2586 Masuch, A., Maler, Joh.SchirrmannStr. 10
3611 Masuhr, Joh., Straßenmstr., Kleinsiedl. 11
2456 Masuhr, Martin, Kol.-W., Mühlentorstr. 38
4758 Maszurim, Karl, Kartoffeln, Hohestr. 12
3047 Matuße, Joh., Bäckermstr., Veitstr. 47
2689 Mattutis, Helene, Lebensm., Ad.Hitler-Str. 20
3050 Matzeit, Baugeschäft, Nordring 1
4819 Matzeit, A., Druckerei, Parkstr. 4
3948 Maxwitat, Arth., Architekt, Hindenburgpl. 12
3269 May, Erich, Hdlsvertr., S.Dach-Str. 4
3762 May, Otto, Oel, Herderstr. 42
2849 Mazonas, Kazimieras, Parkstr. 6
2966 Meding, A., Installation, Fr.WilhelmStr. 14
3738 Meding, Rob., Dentist, H.GöringStr. 19
3088 Medis, GmbH, Mühlenstr. 123
4760 Medizinal-Drogerie, MannheimerStr. 17,
3043 Medizinaluntersuchungsamt, Hindenburgpl. 2
4441 Meikis, Jakob, Simon-Dach-Str. 7
2937 Meiis, William, Herm.Göring-Str. 8

Sml.-Nr. 4544 **Memeler Dampfboot Verlags- u. Druckerei-Ges. m. b. H. Memel, Hermann-Göring-Straße 1**

4738 Memeler Dampfschiff.Ges. mbH, Luisenstr. 3
3739 Memeler Druckkunst-Werkstätte, Töpferstr. 1
4321 Memeler Fischkons.-Fbr., GmbH, Schleswiesstraße 1
2924 Memeler Flachs u. Handelsges. mbH, Göringstraße 12
4184 Memeler Hafenges. mbH, Am Winterhafen
3414 Dies., Packhof II, Winterhafen

4912 **Memeler Holzdrahtfabrik Akt.-Ges.,**
Janischker Straße 27. **T** Splints

2739 **Dieselbe,** Direktor Ing. Georg Etelson
4569 Memeler Industriebahn, Paulstr. 4
2358 Memeler Jugendherberge e.V., Sandscholle 11
3814 Memeler Kaffeehaus GmbH, Börsenstr. 14

Sml.-Nr. 4149 **Memeler Ostquell-Brauerei G. m. b. H. vorm. Memeler Aktien-Brauerei, Korn- u. Likörfabriken, Mühlendammstr. 4**

3277 / 3278 **Memeler Schiffahrtskontor W. Poeppel**
Memel, Fischerstraße 11. **T** Nauta
Alleinverkauf des Hafen- und Straßenbaumaterials der Firma Aktiebolaget A. K. Fernströms Granitindustrie, Karlshamn

3772 Derselbe, Willy Poeppel, privat, Sandkrug
4866 Memeler Segelverein e.V., Str.d.SA. 1
4157 Memeler Seifenfabrik GmbH, Schützenstr. 17

Sml.-Nr. 4171 **Memeler Textilfabriken G.m.b.H.**
Hauptverwaltung, Janischker Str. 1
T Textilfabriken

4141 Memeler Textilfabriken GmbH, Ad.Hitl.Str.47
2417 Memeler Textilfabriken GmbH, Mühlenstr. 22
4281 Memeler Textilfabriken GmbH, Sandkrug
3912 Memeler Tütenfabrik, Inh. Janz & Teising
4050 Memeler Wohnungsbau AG, Turnpl. 4
4452 Merkert, Ernst, Getreide, Ad.HitlerStr. 27
4412 Merkisch, Rob., Ferdinandstr. 14
4447 Merkur, Schokoladenfbr., Magazinstr. 3
3857 Mertins, Hugo, Drogerie, Bommelsvitte 58
4425 Metropol, Café, Herm.Göring-Str. 48
3751 Mett, Hilda, Masscurin, Göringstr. 6
3296 Mett, Willy, Fleischermstr., Mühlentorstr. 22
3833 Meyer, Ernst, Kantstr. 30
4295 Meyer, Erich, Prokurist, Altenb.-Str. 3
2565 Meyer, Käte, Studienrätin, Kantstr. 28
2943 Meyer, Rich., Rektor, Lotsenstr. 1
4511 **Meyhoefer, Robert, Spedition, See- u. Binnenschiffahrt, Befrachtung, Hafenumschlag, Friedrich-Wilhelm-Str. 22a. T Haslingers**
2731 Ders., Hafen- u. Speicherkontor Winterhafen
3890 Meyhoefer, Robert, Speicher Norderhuk
3768 Michael, Bruno, Bäckerei, Ankerstr. 15
4021 Michaelis, Anna, Ortsfrauensch.-Leit., Bernsteinbruch 3
4822 Mielke, Ernst, Architekt, Moltkestr. 22
4712 Mikoleit, Erich, Friseur, Ad.Hitler-Str. 1
2330 Mikoleit, Paul, Malermstr., E.Wiechert-Str. 12
4668 Ders., Werkstatt, Friedr.Wilhelm-Str. 25
2784 Mildt, Otto, Viehhdl., Grabenstr. 9
3547 Mineralwasserfabrik, TilsiterStr. 29
4929 Missulis, Martin, Fahrräder, Steintorstr. 1
3529 Mittelstaedt, Ernst, Töpferstr. 5
3880 Mitzkat, August, Schneiderm., Jungf.Str. 6
2420 Mitzkat, Fritz, Gastwirtsch., Mühlenstr. 38
3053 Mitzkus, J., Fuhrw., RumpischkerStr. 12
4441 Möbelzentrale GmbH, Simon-Dach-Str. 7
4421 Molkereigenossenschaft, Kath.PredigerStr.1
2339 Molkereigen. Memel eGmbH, Carlsberg
2630 Moosler, Erich, Holzstr. 30
4923 Mordaß & Schimper o.HG, Kol.-W., Adolf-Hitler-Str. 29
4045 Morenings, M., Kol.W., Fried.Wilh.Str. 29
2484 Morenings, Martin, Kol.W., Str.d.SA 42
2547 Mueck, Hildeg., Kreisführsorg., Herderstr. 30
3721 Mühlenwerke Astra Walter Findeis KG., Süderhuk 1
2183 Mühlenwerke, Mühlendammstr. 7

4151 / 4984 **Mühlenwerke Memel**
Gesellschaft mit beschränkter Haftung
Börse u. Tilsiter Straße 4

4984 **Dieselben,** nach Büroschluß
2342 Müller, Ernst, Reisender, Magazinstr. 2
4240 Müller, Flora, Lebensm., Schirrmannstr. 25
4566 Müller, Friedr., Direktor, Böttcherstr. 21
3565 Müller, Fritz, Direktor, Hindenb.Pl. 8
4694 Müller, Helene, Verkehrshaus, Bahnhofstr.
2651 Müller, Konrad, Angestellter, BreiteStr. 13
2234 Müller's Sterbekassenverein, Lotsenstr. 1
3578 Müller, Leonh., Kurhaus, Sandkrug
4113 Müller, Max, Standartenf., Töpferstr. 22
4268 Müller, P., Beerdig.Instit., H.GöringStr. 52
4265 Müller, Wold., Bankbeamter, Nordring 2
3714 Müschöwsky, Rob., Drogen, Str.d.SA 17
3202 Naujok, Henry, Tannenbergstr. 7
3105 Naujoks, Heinz, Elektro-Ing., Dahlienstr. 18
3650 Naujoks, Herbert, Kol.-W., Zimmerm.Str. 4
3191 Naujoks, Max, Tischlerei, Friedrichsm. 5
2338 Naumann, Erna, Baakenstr. 4
4844 Naumann, Kurt, Papier, H.Göring-Str. 15
3970 Nauroschat, Marg., Konfitüren, Hitlerstr. 1
4851 Neptun, Ruderverein, Zitadelle
2421 Neubauer, Ernst, Kol.-W., Mühlenstr. 35
4747 Neubert, Willy, Prokurist, Ad.Hitler-Str. 5
2312 **Neumann, Herbert, Konditorei und Kaffee, Schulstraße 10—11**
4312 Neumann, Kurt, Blumen, H.Göring-Str. 12
2582 Neumann, Walter, Gartenbau, Rumpischken
3480 Derselbe, Blumen, Fr.Wilhelm-Str. 12
3933 Ney, Franz, Kfm., Fuchsstr. 1
2735 Nickeleit, Franz, Schneider, Moltkestr. 1
3572 Niemann, Tieck u. Co, Schneider, Friedr.-Wilhelm-Str. 35
3438 Niemann, Walter, Restaurant, Holzstr. 6
3730 v. Niemiersky, Zigarren, Börsenstr. 1
4962 Nierhaus, Werner, Betriebsf., Moltkestr. 24
4676 Nischwitzky, Alb., Uhrmacher, Börsenstr. 15
3223 Nispel, J., Polizeimstr., Sembritzkistr. 8
4211 Nixdorf u. Dipl.-Ing. Reißmann, Architekten, Fried.Wilhelm-Str. 25
3516 Nixdorf, Alfr., Architekt, O.Böttcher-Str. 9
2742 Norvila, Kazys, Prokurist, Mühlend.Str. 3
2067 Nöske, Max, Lehrer, Schulstr. 13, Janischken

NSDAP.

4471 Kreisleitung, Memel-Stadt, Roßgartenstr. 1
4470 **Kreisleitung Memel-Land Memel, Roßgartenstraße 1**
2470 Ortsgruppe Altstadt, Bäckerstr. 1
2504 Ortsgruppe Bahnhof, Hindenb.Pl. 1
2766 Ortsgruppe Hafen, Holzstr. 5
3082 Ortsgruppe Lotsenturm, Breitestr. 1
2483 Ortsgruppe Roßgarten, Ad.Hitler-Str. 19
2444 Ortsgruppe, Kasernenstr. 2
2434 Ortsgruppe Schmelz Süd, Mühlenstr. 62
3432 Ortsgruppe Schmelz Nord, Mühlenstr. 14
2551 Ortsgruppe Steintor, Friedr.Wilh.Str. 1
3949 Auslands-Organisation, Holzstr. 14
3109 105. SS.-Standarte, Grabenstr. 1
3065 SA.-Reiterstand. 301, Herm.Göring-Str. 56
4996 SA.-Standarte 241, Herm.Göring-Str. 56
4798 SA.-Sturmb. IV/M, Adolf-Hitler-Str. 16
4905 NSKK.-Motorstaffel, Fr.Wilhelm-Str. 6
4805 **Hitler-Jugend, Bann Memel 471, Bann Memel 472, Börsenstraße 6**
4807 BDM.-Dienststr., Friedr.Wilhelm-Str. 26
4809 NS.-Frauenschaft, Kreisleit., Börsenstr. 1
2038 Amt f. Volkswohlfahrt, Kreisamtsleit. Memel-Stadt, Roßgartenstr. 1
2060 Amt f. Volkswohlfahrt, Kreisamtsleit. Memel-Land, Roßgartenstr. 1
2157 DAF., Kreiswaltung, -Stadt, Roßg.Str. 1
4311 NS.-Gem. Kraft durch Freude, Börstenstr. 1
2655 Amt für Beamte, Memel-Stadt, Moltkestr. 29
4227 NS.-Kriegsopferversorgung, Hospitalstr. 22
4276 NS.-Lehrerbund, Kreiswalt., Luisenstr. 3
4781 NS.-Reichsbund f. Leibesüb., Luisenstr. 3

4649 Obereigner, Gen.-Superintendent, Str.d.SA 27
3728 Oberschule f. Jungen, Bahnhofstr. 12
2357 Oberschule für Jungen, Töpferstr. 26
3046 Ogilvie, Arved, Bankdirektor a.D., Schuhstr. 4
3014 Derselbe, Treuh.-Kontor
4748 Ogilvie, Curt, Makler, Herderstr. 18
2406 Ogilvie, Julie, Hospitalstr. 4
2549 Oloff, Elisabeth, Joh.Schirrmann-Str. 27
4342 Ostfernverkehr Schetal, GmbH, Luisenstr. 2
3638 Ostgoldwerke, Kirchhofstr. 14
4917 Ostkohlenhandel GmbH, Herm.Göring-Str. 1
4803 Derselbe, Lager, Werftstr. 6
2561 Ostpreußenwerk AG, Ad.Hitler-Str. 9
4027 Ostpreußenwerk AG, Dahlienstr. 10
2517 **Ostpreußische Baumwoll-Manufaktur A.G., Memel-Unionstraße 3**
4044 Ostpreußische Heimstätte GmbH, Baustube, Friedr.Wilhelm-Str. 25
4044 Ostpreußische Bau- u. Siedlungsges. mbH, Baustube
4291 Ostpr. Generallandschafts-Direktion, Str. d. SA. 20
3652 Ostpreuß. Landges. Gutsverw. Gr.Tauerlauken
4166 / 4167 **Ostpreuß. Tabakindustrie G. m. b. H., Zigarrenfabrik, Mühlendammstr. 5. T Bayerzigarre**
4214 Dies., Zigarren, Friedr.Wilh.Str. 19
3055 Ota Schles, Schuhwerke AG, F.Wilh. Str. 19
4318 Otto, Emil, Baugesch., Mühlend.Str. 11
2333 Otto, Kurt, Prokurist, H.Pietsch-Str. 4
3695 Otto, Willy, Oberstauer, Alte Sorgenstr. 4
3084 Paddags, Georg, Kfm., Schlengen-Andres
4237 Pakleppa, G., Studienrat, Moltkestr. 31
2865 Paliulionaite, E., Zahnärztin, S.Dach-Str. 7
2228 Pallapies, Erich, Insp., Bahnhofstr. 3
2479 Pallian, Rich., Baugesch., Mellneraggen 1
3921 Pannars, Joh., Kfm., Kl.Sandstr. 5
2388 Papendick, Elsbeth, Bahnhofstr. 3
3232 Papendick, Herm., Kfm., Neuer Markt 7
4956 Parasunas, K. Schneider, Herm.Göring-Str 13
2429 Pareigis, Joh., Restaurant, Mühlenstr. 27
2981 Parnaruski, Helene, Kol.-W., Breite Str. 28
2258 Parol, Marie, Hebamme, Otto-Böttcher Str. 35
4691 Paroll, Max, Ofensetzer, Str.d.SA 9
2926 Pasenau, Gerh., Holzkfm., Mühlend.Str. 19
3797 Patra, Christ., Insp., J.Schirrm.Str. 8
3675 Paul, Herbert, Schiffsdeklarant, Schlewiesstraße 12
4300 Paul, Herm., Fuhrw., Kairinnstr. 1
4391 Pauluhn, Wilh., Haus Waldfrieden, Sandkrug
3661 Pawils, Ernst, Fuhrhalt., Bommelsvitte 34
2961 Pawlowski, Ella, Otto-Böttcher-Str. 5
4536 / 4537 **Max Pawlowski K. G., Kohlengroß- u. Einzelhandel, Adolf-Hitler-Str. 7. Lagerplätze: Winterhafen u. Luisenstr. 8**
4538 **Dieselbe, für Ferngespräche**
4665 Derselbe, Wohnung, Ad.Hitler-Str. 21
3147 Peiser, Otto, Schuhhaus, Str.d.SA 3
3045 Peks, Wilh., Maschinist, Bommelsvitte 242
3624 Pempe Nf., M., Drogerie, Herm.Göring-Str. 13
4353 Penellis, Willy, Herm.Göring-Str. 17
3237 Pergam, Gustav, Schneider, Bäckerstr. 13
2753 Persicke, J., Bez.-Schornsteinf., Rippenstr. 6
3535 Persil-Gesellschaft mbH, Str.d.SA 32
2033 Peterat, Eduard, Amtmann, Moltkestr. 15
3159 Petereit, Frank, Gutsbes., Birkenhain
2542 Petereit, Heinz, Fr.Wilh.Str. 25
2636 Petereit, Joh., Kfm., Grüne Str. 19
4455 Petrauskis, M., Schneiderei, Herderstr. 36
4309 Petroschka, E., Autobereif., J.Schirrm.Str. 11
3936 Petroschka, G., Schlächterei, Göringstr. 33
2726 Petschonkin, S., Spedition, Kl.Sandstr. 2
3162 Petzelberger, Paul, Kfm., Ziegelei
3800 Pfeiffer, Bruno, Uhrmacher, Str.d.SA 42
2822 Pfeiffer, Erich, Kfm., Herm.Göring-Str. 37
3427 Pfeiffer, Walter, Kfm., Oberstr. 1
2663 Pfeiffer, W., Lebensm., Herm.Göring-Str. 36
4591 Pharmakon GmbH, Drogen, Mühlentorstr. 1
2480 Pickschneider, Kurt, Zeichner, Lotsenstr. 4
4081 Pienocentras, Vertretungen, Mühlenstr. 112
3877 Pieplow, Rich., Uhrmacher, H.Göring-Str. 20
2868 Pierach, Prof. Dr. A., Arzt, Ad.Hitler-Str. 21
3123 Pierach, Kundt u. Co, Möbel, Fr.Wilh.-Str. 25
3123 Pierach sen., Richard, Herderstr. 17
3123 Pierach, Walter, Herderstr. 18
4331 Pietsch, Fritz, Schankwirtsch., Holzstr. 12
2017 Ploreit, Ernst, Kfm., Reifschl.Str. 1
4436 Ploreit, Hans, Dentist, Str.d.SA 5
2248 Plorin, Johanne, Str. d. SA. 3
4886 Plutzas, Friedrich, Kfm., Schulstr. 9
3824 Plümicke, Martin, Versich., Str. d. SA. 34
3078 Pods, Georg, Prediger, Rippenstr. 4
2241 Podßus, J., Dienstmann Nr. 1, Töpferstr. 9
3544 Podßus, Marie, Restaurant, Holzstr. 6
3772 Poeppel, Willy, Kfm., Sandkrug, Villa Zilius
2997 Poeszus, Martin, Moltkestr. 41
4874 Poßus, M., Foto, Fr.Wilh. Str. 3
3640 Pohlentz Nf., Buchhdlg., Börsenstr. 10
3849 Pohlmann, Klara, Lehrerin, Töpferstr. 25
2972 Pokallnischkies, H., Fuhrgesch., Gr.Wasserst.2
3694 Polenz, August, Str.d.SA. 20
3963 Polianin, Peter, Zolldeklarant, Magazinstr. 1
2121 Polizei, Polizeidirektion, Fischerstr. 12
2955 Dies., Polizeirevier 1, Herderstr. 33
2956 Dies., Polizeirevier 2, Fr.Wilh.Str. 35
2957 Dies., Rev.-Zweigstelle Schmelz, Mühlenstr. 39
4993 Dies., Wasserschutzpolizei-Revier, Norderhuk3
4246 Dies., Hafenpolizeiamt, Herderstr. 33
2927 Polzien, Dr. F., Röntgeninst., Börsenstr. 7
2082 Ponelcit, Gustav, Maschinenm., Kehrw. Str. 4
4292 Poods, Hans, Schneiderei, Kantstr. 17
2243 Porbadnigk, Otto, Bez.-Schornsteinfegermstr., Moltkestr. 4
3587 Posingies, Martin, Fleisch, Ferdin.Str. 18
3526 Potzkies, Dorothea, Herm.Göring-Str. 29
3830 Prenzlau, Henry, Kol.-W., Charlottenhof
2839 Gebr. Preukschat, Industriewerk, Sattlerstr. 3
2958 Dieselben, Eisengießerei, Werftstr. 34
3039 Preukschat, Elsa, Kol.-W., Feldstr .6
2838 Preukschat, Erich, Ankerstr. 15
2883 Preukschat, Erich, Mellneraggen 1
3468 Preuß, W., Amtmann, Kantstr. 25
3133 Preußischer Hof, Hotel, Herderstr. 37
2476 Preuß, Staatshochbauamt, Moltkestr. 2
3980 Prien, Karl, Fuhrgesch., Grüne Str. 8
4730 Prieß, Walter, Treuhänder, Tannenb. Str. 2
3446 Prokopius, Otto, Korsetts, H.Göring-Str. 5
3471 Purwin, Zollassistent, Mannheim.Str. 30
2445 Purwins, Hans, Landwirt, Schmeltellstr. 5
2348 Purwins, Michel, Bauer, Krucken-Görge
2748 Puttrus, Adam, Fischexp., Veitstr. 29
2019 Quelle, Mineralwasserfbr., Gr.Sandstr. 7
2612 Radio J. Kukulski, Herm.Göring-Str. 13
2520 Radtke, G., Fleischerei, Str.d.SA 42
2267 **Raiffeisenbank Memel eingetragene Genossenschaft mit unbeschränkter Haftpflicht**
4028 Rajniss, Florentine, Ad.Hitler-Str. 24
4387 Rasche, Herm., Ing., Paulstr. 10
2343 Rasch, Otto, Privat, v. Boyen-Str. 8
3124 Rascheit, Eduard, Maurer, Str.d.SA. 12
4217 Raschowski, Bernhard, Kfm., Ad.Hitler-Str.29
3644 Rastuttis, Paula, Lebensm., Schlewiesstr. 20
3558 Raudies, Erich, Radio, H.Göring-Str. 27
3672 Raudies, Max, Kfm., Moltkestr. 25
4261 Raudies, Max, Kfm., Hindenburgplatz
3517 Raudies, Otto, Malermstr., Seilerstr. 2
4324 Redetzki, Emil, Restaurant, Fr.Wilh.-Str. 41
4451 Reformiertes Pfarramt, Kirchenstr. 9
2668 Regehr, Gerhard, Adolf-Hitler-Str. 18
2653 Regehr, Gertrud, Seestr. 2
2681 Regge, Gustav, Parkstr. 5
2083 Regierungspräsid. Gumbinnen, Mellneraggen
4063 Rehwald, Bruno, Malermstr., Sandwehrstr. 3
4741 Reich Nf., Herm. Göring-Str. 40
2131 Reichsbahn, Bahnhofstr. 4
2635 Dieselbe, Güterabfertigung
4131 Dieselbe. Güterabfertigung Hafen
4125 Reichbankstelle, Str. d. SA. 50
3450 Reichsbauamt, Zweigst., Göringstr. 9
2655 Reichsbund d. Deutschen Beamten, Kreiswaltung Memel-Stadt, Moltkestr. 29
2523 Reichsbund d. deutschen Beamten, Memel-Land, Tannenbg.Str. 3
3202 Reichsbund d. deutsch. Familie, Tannenb.Str.7
2015 Reichsluftschutzbund, Rev.Gruppe I Nord, Parkstr. 4a
3441 Ders., Reviergruppe I. Nord, Göringstr. 44
3219 Ders., Reviergruppe II, Süd, Thomasstr. 1
3122 Reichsnährst., Kreisbauernsch., Töpferstr. 4
3324 Reichspost, Postamt
2459 Dieselbe, Postamt Memel II
3312 Dieselbe, Telegraphen-Baubezirk VII
3760 Reimann, Dr. E., Reg.-Rat, Altenb. Str. 11
3287 Reimer, Ernst, Kfm., Kantstr. 15
3742 Reimann, Kurt, Kfm., Spitzhuterstr. 6
3459 Reimer, Max, Direktor, Kantstr. 10
4211 Reißmann, H., Dipl.-Ing., Friedr.Wilh.Str. 25
4964 Reschke, Alb., Autoverm., H.Göring-Str. 12
2545 Rettungsstation Mellneraggen
3678 Rettungsstation Süderspitze
2313 Rhenania-Ossag Mineralölwerke AG, Seestr.
2721 Rhetz, Felix, Spediteur, Göringstr. 24
3729 Rhetz, Georg, Bücherrev., Ad.Hitler-Str. 24
2720 Ribbat, Ernst, Konsistorialrat, Str.d.SA 26
2041 Riechert, Rob., Pol.-Oberinsp., H.Gör.Str. 37
3900 Riegel, Truschellen
3564 Riffart, Dr. Herm., Präsident, Moltkestr. 2a
4737 Rittscher, Willy, Holz, Sandscholle 10
2767 Rock, Franz, Maler, Heinr.Pietsch-Str. 11
2828 Rode, Dr., Oberstaatsanw., J.Schirrm.Pl. 2
3871 Rodermann, M., Bildhauer, Herderstr. 22
3874 Roga, Max, Möbelhaus, Neuer Markt 1
4359 Rogge, K., Mehl, Herderstr. 13
3175 Rohde, Franz, Oberlehrer, Simon-Dach-Str. 15
2035 Rohde, Dr. Gerh., Tierarzt, Erlensteig 4
3734 Rohde, Richard, Lehrer, Turnpl. 4
3850 Rohde, Wilh., Lehrer, Reifschl.Str. 3
4857 Roland, Schokol.Fbr., Joh.Schirrmann-Str. 1
4900 Romeike, Erich, Tischlerei, Grabenstr. 7
3016 Rose, Ernst, Schlosserei, Herderstr. 23
2374 Rosenberg, Otto, Grabenstr. 3
4727 Rosenfeld, Alb., Kfm., TilsiterStr. 2
4636 Rosert, Anna, Hutfbr., Töpferstr. 7
3234 Rosteck, Hildegard, Dentistin, N.Markt 1
3563 Rosteck, Robert, Direktor, Schützenstr. 15
4087 Rudat, Artur, Darmhdlg., Bäckerstr. 1
3976 Rudat, Walt., Industriestoffhdl., Grabenstr.11
3268 Rudnick, Curt, Auslief.-Lag., Schwanenstr. 2
2688 Rumpe, Dr. G., Landger.-Präs., Str. d. SA. 35
2970 Ruppel, G., Kreistaxator, v.Boyen-Str. 17
2224 Rutenberg, Adolf, TilsiterStr. 48
4179 Rytas, Druckerei, Simon-Dach-Str. 1
4954 Sabelus Albert, Autorepar., TilsiterStr. 52
3522 Sabrautzki, Franz, Eisenwr., Mühlend.Str. 1
2370 Sabrautzki, Marg., Kol.-W., Bommelsvitte 165
4228 Sabrautzki, Paul, Gasth., H.Göring-Str. 27
4458 Sabrowsky, Will., Zimmerm., Baakenstr. 3
4042 Sadowski, Traugott, Lehrer, Bommelsvitte 117
4439 Sächsischer König, Hotel, Bäckerstr. 14
3170 Sakowitz, Max, Segelwerkstatt, Holzstr. 17

*

3479 Saikowski, K., Spedition, Kreuzstr. 3
2087 Sakuth, Edwin, 44-Untersturmf., Pietschstr.9
4515 Sandélis Schiffahrt AG, Str.d.SA. 7
4326 Sassermann, Max, Fr.Wilh.Str. 39
3924 Sanitäts-Drogerie, Friedr.Wilh.Str. 11
3145 Sauga, Martin, Kfm., Alte Sorgen-Str. 1
4831 Saunus, Dr. Auguste, Ärztin, Neuer Markt 1
3909 Schacht, Franz, Schlossermstr., Lindenstr. 2
3497 Schakinnis, Michel, Fuhrhalter, Neuhof
2028 Schanter, Georg, Eisenwr., Börsenstr. 12
3665 Schanter, Heinr., Bäckerstr. 11
2953 Scharfetter, Ernst, Kfm., Friedr.Wilh.Str. 19
2137 F. Scharfetter u. Co. KG, Kacheln, Werftstr. 4
3560 Scharffetter, Charles, Str.d.SA. 34
2538 Scharffetter, F., Ob.-Studiendir., Kurz.Pl. 1
3630 Scharffetter, Herm., Thomasstr. 10
3931 Scharffetter, Kurt, Gut Janischken
2347 Scharffetter, Osc., Betriebsfhr., Joh.Schirrmann-Str. 20
3919 Scharnow, K., Schneidermstr., H.GöringStr. 8
4274 Schattat, Herm., Schornsteinfg., Mannh.Str.15
4334 Schattauer, Kurt, Friedr.Wilh.Str. 3
3019 Derselbe, Wohn., Rosenstr. 1
4619 Schattschneider, Hch., Farben, Herderstr. 32
4821 Schenk, Friedr., Bäckerei, Ad.Hitler-Str. 29
2410 Schernus, Ch., Pfarrer, Mühlentorstr. 5
4342 Schetat, Paul, Möbeltransport, Luisenstr. 2
3217 Scheurich, Kurt, Fleischer, Str.d.SA 13
4213 Schiel, Wilh., Kaufmann, Holzstr. 17
4980 Schiffer-Transport-Gen. eGmbH, Lotsenstr. 9
4051 Schillalies, Walter, Gärtnerei, Schulstr. 8
4364 Schilmischkis, Berta, Lebensm., J.Schirrmann-Straße 4
2880 Hans Schimanski & Co, Holzhdl., Luisenstr. 8
3914 Schirmer, H. W., Ad.Hitler-Str. 26
3482 Schlase, Emil, Friseur, Hindenb.Pl. 1
4726 Schlase, Hch., Malermstr., Herderstr. 20
3822 Schlase, Walter, Malermstr., Bommelsvitte 72
3243 Schleicher, Leo, Wohn. Janischken 2
3040 Schliesies, A., Schlossermstr., Seilerstr. 1
4351 Schlimm, Dr. Albert, Arzt, Bahnhofstr. 9
2042 Schlobies, Johanne, Hebamme, Kl.Sandstr. 1
2734 Schlopsnies, Willy, Lehrer, Sembritzkistr. 9
2786 Schlusnath, Wilh., Stauer, Schlewiesstr. 13
2075 Schlußas, Emil, Kol.-W., Mellneraggen
3461 Schmäling, D., Ww., Adolf-Hitler-Str. 8
2349 Schmäling, G., Versicherung, Schlewiesstr. 7
4340 Schmäling, Gerh., Wohn., Ad.Hitler-Str. 8
3926 Schmäling, Gertr., Herm.Göring-Str. 12
4022 Schmidt, A. O., Foto, Hitlerstr. 7
2477 Schmidt, Berta, Mühlentorstr. 92
2141 Schmidt, Ernst, Spedition, Hugo-Scheu-Str.15
2770 Schmidt, Erwin, Lehrer, Erlensteig 1
3090 Schmidt, F. B., Tintenfbr., Töpferstr. 19
2011 Schmidt, Hugo, Web.Dir., Ad.Hitler-Str. 18
3135 Schmidt, J., Bäckerei, NeueStr. 7
3054 Schmidt, J. G., Buchdruckerei, Grabenstr. 11
2461 Schmidt, Karl, Kistenfbr., Mühlentorstr.
4847 Schmidt, Martin, Klempnerei, NeueStr. 10
4372 Schmidt, Martin, Kol.-W., Bommelsvitte 226
3568 Schmidt, Michel, Grundst.-Ankauf, Wass.St 21
4626 Schmidt, Otto, Revisor, Herm.Göring Str. 7
4922 Schmidt, Rob., Bücherei, Börsenstr. 15
2862 Schmidt, W., Autoverm., Grabenstr. 7
2627 Schmidt, W., Gärtnerei, BaltikallerWeg 10
2373 / 2374 **Schmidtke & Rosenberg, Landmaschinen, Fahrräder, Eisenwaren, Grabenstr. 2/3**
4830 Schmitt, Otto, Gut Carlsberg
4867 Schmitt, Otto, Baugesch., Ott-Böttcher-Str. 24
2552 Derselbe, Kistenfbr., Otto-Böttch. Str. 24
2014 Schnaugst, Wilh., Lindenstr.
2430 Schneiderat, Gg., Hausbesitz., Mühlenstr. 120
4323 Schödler, Otto, Fuhrhalterei, H.GöringStr. 27
4611 Schreiber, Dr., Syndikus, Moltkestr. 17
3125 Schröder, Felix, R.-A. [N], Börse
3458 Schröder, Felix, Wohn., Kantstr. 4
2482 Schroeder, Irmingard, Schützenstr. 6
4589 Schröter, Dr. Karl, Direktor, Unionstr. 5
4381 Schubert, M., Friseur, Schlewiesstr. 4
2622 Schütz, Nachf. Rich., Steintorstr. 1
3273 Schützengilde, Schützenstr. 5
3114 Schützenhaus, Schützenstr. 5
2351 Schützler, Ernst, Lehrer, Clausmühlen
3577 Schützler, Dr. W., Tierarzt, Hindenb.Pl. 8
2381 Schukies, Richard, Kfm., Bahnhofstr. 10
2760 Schultz, Walter, Mellneraggen 1
3216 Schulz u. Bohn, Repar.-Werkst., J.-Schirrmann-Str. 11
2867 Schulz, Anna, Straße d. SA 33
3617 Schulz, C. W. Reinh., Kfm., Tannenbergstr.11
2345 Schulz, Gust., Bürgermeister, Schützenstr. 1
4602 Schulz, Walter, Studienrat, Bahnhofstr. 12
3439 Schulz, Werner, Kfm., Mellneraggen
2959 Schulz, Willy, Kol.-W., Magazinstr. 4
4655 v. Schulze, Behrend, Gutsbes., Mißeiken
4644 Schumann, Rich., Restaur., O.-Böttcher-Str23
4783 Schundau, Johanna, Moltkestr. 9
4031 Schuppras, Bruno, Kol.-W., Brauerstr. 9
4433 Schuschel, Meta, Parkstr. 5
4089 Schuschill, A., Kol.-W., Swiane 1
2965 Schwandt, Joseph, Pächter, Gut Bachmann
4871 Schwanfeldt, Edgar, Wiesenquerstr. 7
3892 Schwarz, Margarete, Grüne Str. 13
3421 Schwarze-Adler-Apotheke, Str. d. SA 38
4117 Schwedersky Nf., A. H., Reederei, Börsenstr15
3805 Schwedersky,Herb., Gen.-Vertr., Kantstr.26
2216 Schweinemästerei E. H. W. Neuhof
2039 Schwellnus, Elisabeth, Ww., Seilerstr. 3
3075 Schwellnus, Dr. G., Zahnarzt, F.Wilh. Str. 30
2145 Schwerdter, C. F., Eisen, Börsenstr. 13
4708 Schwermer, Alb., Friedr.-Wilhelm-Str. 2
2933 Schwermer, Alb., Kfm., Friedr.-Wilh.-Str. 2
2175 SD.-Außenstelle, Herderstr. 33
3010 Sedat, Gust., Kaufmann, Herderstr. 20
2683 Sedelies, Max, Schneiderei, Göringstr. 34
3949 Seemännische Heuerstelle, Holzstr. 14
4246 Seemannsamt, Herderstr. 33
3949 Seemannsheim e.V., Holzstr. 14
4050 Seibüchler, Otto, Turnplatz 4
4989 Seidler, Carl, Textil-Vertreter, Hospitalstr.15
4560 Seidler, Heinr., Direktor, O.-Böttcher-Str.19
3781 Seidler, William, Amtmann, J. Schirmann Pl. 2
3154 Seigies, Adam, Beamter, Holzstr. 3
4660 Sellenat, Hch., Bäckermstr., Reifschl.Str. 2
2528 Selmons, Fritz, Oberlotse, Holzstr. 30
3027 Semturris, Hans, Gutspächter, Luisenhof
4936 Siebert, Edda, Hindenburgplatz 9
2048 Siebert, F. W., Verl.-Dir., H.-Göring-Str. 1
4175 K. Siebert & Cie, Bürohaus, H.-Göring-Str. 3
2436 Siedeberg, Gustav, Schmied, Mühlenstr. 46
3276 Sieg, Ernst, Herderstr. 31
2524 Sidol-Werke, Siegel & Co, Chem.Fbr., Werftstraße 34
3555 Siemens & Halske AG, Ad.Hitler-Str. 4
2912 Siemens-Schuckertwerke AG
4823 Siemoneit, Chr., Stellmacher, Kl.Sandstr. 12
2360 Simanowski, Heinrich-Pietsch-Str. 9
2859 Simat, Willy, Fuhrhalterei, Gr.Sandstr. 1
4432 Simiot, F. H., Bandag., Friedr.-Wilh.-Str.19
3668 Skerath, F., Friedr.-Wilhelm-Str. 31
3801 Skibba, Margar., Lehrerin, Sandwehrstr. 19
2501 Skirat, Franz, Verw.-Direktor, Bahnhofstr. 8
3247 Skistim, John, Kolonialwaren, Holzstr. 4
2577 Sköries, Martha, Wollgesch., Breite Str. 25
3592 Skorupowski, Olga, Tannenbergstr. 4
4766 Skroblies, Erich, Mech.Werkstatt, Friedr.-Wilhelm-Str. 1
4242 Skroblies, Gg., Bäckergeselle, Breite Str. 19
3539 Skroblies, Hch., Baugesch., Mellneraggen
4618 Skwar, Eduard, Bäckerei, Mühlenstr. 89
4916 **Skwar, Eduard, Batterien, Anoden- u. Elemententfabrik, Malzkaffeefabrik u. Kaffeerösterei, Kolonialwaren-Großhandlung, Memel Friedrich-Wilhelm-Straße 43/44**
4926 Ders., Gaststätte, Friedr.Wilh.,Str. 43
3214 Skwirblies, Alb., Autoverm., Fischerstr. 7
4978 Skwirblies, M., Baugesch., Rumpischkerstr. 11
3576 Smettons, A., Friseurmstr., Fr.-Wilh.-Str.25
2466 Smettons, Heinrich, Bernsteinbruchstr. 9
3946 Sommer, Emil, Bahnhofstr. 10
2310 Sommer, Paul, Dampfbäck., Herderstr. 44
4903 Sonnenschein Wasch- u. Plättanstalt, N.Str.4
3942 Sonntag, Helmut, Angest., Ferdinandstr. 22
3165 Spangehl, A., Manuf.-W., Tilsiter Str. 8
3607 Spangehl, A., Masseur, Hohe Str. 15
Sml.-Nr. 2151 **Sparkasse der Stadt Memel** Hermann-Göring-Straße 2
4521 **Dieselbe,** Hauptzweigstelle, Straße der SA. 5
4080 Spohde, Gustav, Ltn., Altenb.Str. 7
3709 Springer, Georg, Bürgerm., Schußeiken Jahn
2376 Sprogys, Joh., Schneider, Friedrichsmarkt 5
4813 Srugies, Kiosk, Bahnhofstr.
2091 Staak, Elli, Gr.Sandstr. 12
2121 Staatliche Kreiskasse, Fischerstr. 12
3987 Staatl. Lotterieeinnahme Salewski, Friedr.-Wilhelm-Str. 26
2685 Staatl. Aufbaulehrgang, Bahnhofstr. 12
2617 Staatliches Gesundheitsamt, Mannheim.Str.3
2090 Staatsbauschule Schmelz, Spitzhuter Str.
2219 Staatshochbauamt, Spitzhuser Weg
4662 Stadtgärtnerei, Mannheimer Str.
2266 Stadttheater, Theaterpl.
4770 Dass., Werkstatt, Paulstr. 4
Sml.-Nr. 2111 **Stadtverwaltung Memel, Rathaus, Luisenstr. 4**
3079 Dies., Oberbürgermeister Dr. Brindlinger
3666 Dies., Feuerschutzpolizei
3419 Dies., Gartenamt
4144 Dies., Stadtbauamt, Allgem. Bauverwaltg.
2165 Dies., Stadtsteueramt
4891 Dies., Städt. Verkehrsamt
4566 Städt. Werke AG, Otto-Böttcher-Str. 19
4210 Städt. Schlachthof, Ott-Böttcher-Str. 25
2976 Städt. Alters- u. Siechenheim
4627 Städt., Alt-, Knaben-Mittelschule
3744 Städt. Auguste-Viktoria-Schule
2324 Städt. Friedrichstädt. Schule
4761 Städt. Gewerbl. Berufsschule
3722 Städt. Kaufm. Berufsschule
4223 Städt. Mädchen-Mittelschule
3179 Städt. Kantschule
3017 Städt. Kath.-Stadtschule
2443 Städt. Pestalozzi-Schule
2229 Städt. Schule Bahnhofstr.
4360 Städt. Schule Bommelsvitte
4361 Städt. Schule Janischken
2446 Städt. Schule Schmelz I
2474 Städt. Schule Schmelz IV
2052 Städt. Simon-Dach-Schule
4120 / 4129 **Städtisches Krankenhaus Parkstraße 1 b**
3120 Städt. Wohlfahrtsamt
3515 Städt. Kleinbahn, Bahnhofstr. 11
4793 Städt. Mädchenberufsschule, Magazinstr. 12
3612 Stahl, Oskar, J. Schirmann,-Pl. 2
2574 Staigies, Michel, Fuhrhalterei, Waisenhof
4463 Stange, Charles, Handelsvertr., St d. SA 20
2311 Stange, Herbert, Angest., O.Böttcher-Str. 12
4612 Stark, Elina, Lehrerin, Str.d.SA. 19
3467 Staude, J. W., Handelsvertr., Str. d. SA 20
2056 Stavenhagen, Korv.-Kapt., Ad.Hitler-Str. 12
2468 Steffen, Erich, Milch, Mühlend.Str. 15
3264 Steffen, Jos., Schornsteinfg., Magazinstr. 9
3561 Stehr, Kurt, Fleischerei, Schlewiesstr. 3
2433 Stehr, Ludwig, Kol.-W., Mühlentorstr. 11
4961 Stein, Katarina, Ww., Ad.-Hitler-Str. 14
2919 Stein, Paul, Konrektor, Nordring 6
2662 Steinwender, Eva, Lebensmittel, Haffstr. 18
3753 Steinwender, Franz, Kfm., Töpferstr. 19
4289 Steinwender, Paul, Möbelwerkst., Töpferstr.20
4907 Stellmacher, Wiesenquerstr. 1
4971 Stelzer, Bruno, Fleischerm., Bommelsvitte 60
4035 Stephani, E., Apotheke, F.Wilh.Str. 27
4784 Steppat, Alfred, Friseurgesch., Herderstr. 5
2378 Stepputat, Else, Modewerkst., Herderstr. 22
3231 Stepputat, Fritz, Börsenkeller, Luisenstr.
3530 Stepputat, Fritz, Kaufm., H.-Göring-Str. 50
2502 Sterbekassenver. f. d. Memelgeb. eV, Br.Str.23
2830 Steschulat, Gust., Kaufm., Ankerstr. 7
2030 Stieb, Philipp, Glaswr., Str.d.SA. 48
4970 Stigge, Willi, Lehrer, Baltikaller Weg 1
3719 Storost, Marie, Milch, Schulstr. 9
4724 Strahlendorf, Willy, Kaptltn., Müllerstr. 8
2246 Strangulies, Jakob, Fischgesch., Ziegelstr. 1
3176 Struck, Ewald, Fruchtsäfte, Steintorstr. 16
2987 Stuhlert, Erich, Spedition, Joh.-Schirrm.-Str.8
4673 Stumber, W., Mittelschulrektor, Kantstr. 14
3634 **Suhr, Friedrich, Großhandel in Fischen und Fischräucherei, Schlewiesstraße 19**
4951 Suhr, Hugo, Holzlager, Schuhstr. 3
4236 Suhr, Hugo, Holzhdl., Fischerstr.
3720 Suhr, Hugo, Kaufm., Bahnhofstr. 6
3171 Suhr, Dr. Willy, Direktor, Roßgartenstr.
3827 Sunnis & Co, Baugesch., Wiesenquerstr. 10
2452 Sunnus, Adam, Missionar, Mühlenstr. 67
3766 Süß, Ernst, Dampfziegelei, Luisenhof
2729 Süßmann, Fr., Vertretungen, Ad.-Hitler-Str.9
2723 Svenska-Amerika-Linien, H.-Göring-Str. 24
2632 Szallies, Herm., Holzhdlg., Kl.Sandstr. 6
3493 Szardenings, G., Kol.-W., Mühlentorstr. 94
3759 Szardenings, Hans. Bauer, Kl.Götzhöfen
2257 Szardenings, Joh., Fuhrhalterei, Sandwehrstr.
4075 Szattat, Hch., Dachdecker, Bommelsvitte 231
2225 Szelwis, Ew., Bäckerei, Grabenstr. 6
2541 Sziele, Max, Baugesch., Mellneraggen I
4026 Szirnik, Bernh., Fleischerm., Mühlent.Str. 2
3190 Szugger, Erdmand, Friseur, Breite Str. 30
2745 Szwillus, Martin, Bauer, Matzmasuhren
3240 Tarin, W., Fleischermstr., Bommelsvitte 145
4225 Tarin, Walter, Fleischer, Herderstr. 27
4759 Taschus u. Jonoschies, Papierwr., Simon-Dach-Str. 1
4651 Taßies, Heinz, Fahrr., Str.d.SA. 42
3902 Taureg, Hans, Prokurist, Heinr.-Pietsch-Str.11
4762 Taureg, Rich., Kaufm., Sembritzkistr. 1
4525 Tautinislietuviu bankas, AG, H.Göring-Str.15
3437 Techn. Nothilfe, Tomasstr. 1
4040 Telefonbau u. Normalzeit Lehner & Co, Hirschberger Str. 2
3116 Telg, Kurt, Fleischermstr., O.-Böttcher-Str. 1
3989 Tendies, J., Friedrich-Wilhelm-Str. 48
3259 Tenter, Joh., Direktor, Moltkestr. 18
2589 Terra AG, Ad.Hitler-Str. 9
3220 Teschke, Hugo, Papier, Friedr.-Wilh.-Str. 31
2240 Tharann, Kurt, Friseur, H.-Göring-Str. 38
2314 The Shell Company of Memel Ltd. Tanklager, Seestr. 2
3625 Thien, Kurt, Kassierer, S.Dach-Str. 16
2481 Thieß, Emil, Vertreter, Tannenbergstr. 10
2059 Thieß, Erich, Fleischermstr., Tilsiter Str. 29
2071 Thomas, Wilh., Vermittl.-Büro, Grüne Str. 13
2989 Thomson, George, Korv.-Kapt., Bahnhofstr. 5
3262 Thumeleit, Max, Schlosserei, Ad.-Hitler-Str.17
2322 Tiedemann, Emma, Quellstr. 3
4729 Tiedtke, Emil, Dentist, Str. d. SA 35
2315 Tiefbauunternehmung, Reichsbahn, Baracke
4070 Till, Bruno, Prokurist, Ad.-Hitler-Str. 14
4344 Tillot, Richard, Insp., O.Böttcher-Str. 17
3585 Timm, Willi, Kfm., Mellneraggen I
2968 Tischkewitz, Fr., Installat., O.-Böttcher-Str.12
3071 Toleikis, Maria, Kol.-W., H.-Göring-Str. 8
2629 Tolischus, Michel, R.-A. [N], Ad.HitlerStr. 20
3074 Tolkmitt, Dr. Manfred, R.-A., Moltkestr. 7
3157 Tonnecker, Erich, Kol.-W., O.Böttcher-Str. 37
4707 Torkler, Dr. Helm., Arzt, Frdr.-Wilh.-Str.43
4064 Trakis, Rob., Tischlerei, Herderstr. 11
2588 Tramp, Artur, Bäckerei, Müllerstr. 1
2011 Trenkler, Julius, Betriebsltr., Hitlerstr. 18
4752 Trinkert, Alex., Autoverm., Grünestr. 14
3086 Triumph Batterienfbr. A. Hoffmann, Herm.-Göring-Str. 53
4880 Tumat, Joh., Versich., Hospitalstr. 15
2968 Twelkemeyer, W., Ing., O.-Böttcher-Str. 12
3478 Tydecks, Hans, Kol.-W., Kaiserstr. 1
2086 Tydecks, Wilh., Fleischerm., Schulsteig 2
3812 Uherek, Erich, Elektrom., Predigerstr. 4
2244 Ulrich, K., Auto-Union-Vertr., Luisenstr. 1
4589 Union, Fabrik chem. Produkte, Unionstr. 5
3255 Urban, Johann, Mellneraggen 1
4365 Urban, M., Kurzwaren, Sim.-Dach-Str. 7
3867 Ußleit, Oskar, Fuhrhalterei, Kirchhofstr. 14
3988 Ußpelkatis, Gerh., Ing., Herderstr. 44
3410 Vaga, Artell, Lewinskas, Moltkestr. 47
2558 Valentin jun., Rob., Herderstr. 14
4875 Venskus, Ignas, Kleinsiedlung 20
3215 Verbrauchergenoss. eGmbH, BreiteStr. 14
4713 Verkaufsverband Norddeutscher Molkereien eGmbH, Kirchhofstr. 8
2611 Vertäuungsstelle, Holzstr. 21
4114 Vertrauensärztl. Dienststelle d. LVA. Ostpr., Töpferstr. 22
3946 Victoria-Versicherung, Bahnhofstr. 10
3907 **Viehverwertungsgenossenschaft, Memel, Simon-Dach-Straße 2**
2567 Viehwirtschaftsverband, O.-Böttcher-Str. 23
4551 Viktoria-Hotel, Herderstr. 5
2637 Villa Haffschlößchen, Kurhaus, Sandkrug
3036 Völker, Erich, Drogerie, Steintorstr. 4
2382 Vogler, H., Schiffsbaubetr., Dahlienstr. 9
3820 **Volksbank Memel e. G. m. b. H., Kredit- und Sparbank, Lotsenstraße 2**
2787 Volmann, K., Kfm., J.Schirrmann-Str. 4
3161 Vorkampf, Albert, Roßgartenstr. 4
3943 Voß, Heinr. Kfm., Veitstr. 13
3436 C. Wabulat & Co, Manufaktur, Str. d. SA 2
4220 Wach- u. Schließgesellschaft, Töpferstr. 1
3538 Waitschies, Fritz, Förster, Charlottenhof
2486 Waldheim, Radio, Straße der SA
2447 Waldßus, M., Hebamme, Mühlentorstr. 79b
3872 Walker, Hans, Kohlen, Luisenstr. 9
4076 Derselbe, Wohnung, Lotsenstr. 9
2212 Walker, Willy, Kfm., Luisenstr. 9
4071 Walker, Willy, Kfm., Roßgartenstr. 7
3692 Wallukat, Emil, Baugesch., Mühlend.Str. 13
2387 Walter, Ernst, Kistenfbr., Mühlentorstr. 15
2877 Wannags, H., Schmiedemstr., Rump.Str. 2
4448 Wannags, W., Schlewiesstr. 27
2656 Wannewski, John, Polstermöbel, Göringstr. 30
2747 Waschkies, Hans, Kfm., v.-Boyen-Str. 8
4133 Wasserstraßenamt, Holzstr. 32
4134 Dasselbe, Staatswerft
3583 Dasselbe, Wasserbauinspektion-Sandkrug
2815 Dasselbe, Wasserbauinspektion Molenbauhof
4812 Dasselbe, Schiffahrtsmeldestelle, Holzstr. 23
2438 Dasselbe, Strommeisterei II, Haffstr. 26
4567 Wasserwerk, Otto-Böttcher-Str. 1a
3408 Wegner, Hans, Mannheimer Str. 32
4921 Wehrmeldeamt, Herm.-Göring-Str. 25
2226 Weichert, Charlotte, Str.d.SA. 35
2940 Weidlich, C. J., Export, Tannenbergstr. 6
3533 Weiß, Eva, Altenbergstr. 5
2857 Weiß, Meta, Wirtschaftsartikel, Börsenstr. 15
2686 Weiß, Otto, Musikleiter, Moltkestr. 25
2665 Weisson, Ernst, Kfm., Bäckerstr. 21
2752 Werner, Erich, Bäcker, Bommelsvitte 126
4835 Werner, Eugen, Modesalon, Bommelsvitte 1
2051 Werner, Hans, Stadtamtmann, Mellneraggen
3435 Weselob, Elly, Friseurgesch., H.-Gör.-Str. 51
4219 Westermann, Dr. Wilhelm, H.-Göring-Str. 57
3226 Westphal, Hans, Kol.-W., Bommelsvitte 217
3195 Westphal, Marta, Kol.-W., J.Schirrm.Str. 23
3654 Wiechert, Emil, Handelsvertr., Fischerstr. 11
3769 Wieck, Fritz, Tischler, Schwanenstr. 16
2928 Wiegeamt der Handelskammer, Börse
4020 Wiegratz, Gerichtsvollzieher, Kantstr. 10
4624 Wiemer, Erich, Vertreter, Rosenstr. 7
3257 Wiener Konditorei, Börsenstr. 1
3150 Wiese, Carl, Reeder, Parkstr. 10
4438 Wiese, W., Dachdeckermstr., Wiesenquerstr.32
4410 Wiesenberg, Arthur, Herderstr. 19
4775 Wilk, Ernst, Dekorateur, Schuhstr. 6
2569 Willoweit, Ernst, Prokurist, Bankenstr. 4
3500 Willuhn, Adolf, Kreuzstr. 1
3188 Willums, A., Zeitschriften, Roßgartenstr. 4
Sml.-Nr. 4181 **Wilson, Alfred, Zentralheizungen, sanitäre Installationen, elektrische Licht- und Kraftanlagen, Alte Sorgenstraße 2a**
3691 Wirgenings, W., Restauration, Roßgartenstr.9
4168 Wirtschaftsgruppe Einzelhandel, Börse
4856 Wirtschaftsgruppe Gaststätten und Beherbergungsgewerbe, Börse 15
2873 v. Witten, Egon, Reg.-Rat, Sembritzkistr. 1
4740 Wolff, Friedr., Kfm., Holzstr. 3d
4277 Wolff, Joh., Werkmeister, Unionstr. 6
4944 Wollenweber, Direktor, Schützenstr. 6
3502 Worlitz, Max, Kfm., Fr.-Wilhelm-Str. 41
3254 Woschkat, Erwin, Kol.-W., Herderstr. 19
4878 Woska, Walter, Kantor, Bahnhofstr. 6
3034 Woywod, Paul, Kfm., Str.d.SA. 46
2249 Würschmidt, Fritz, Herm.-Göring-Str. 1
4457 v. Zaborowski, Benno, Fr.Wilh.Str. 9
4262 v. Zaborowski, Benno, Wohn., Gr.Wasserstr.25
3270 v. Zaborowski, Henry, Restaur., Süderspitze
3621 v. Zaborowski, Henry, Restaurant, Kreuzstr. 4
2395 Zahlstelle f. Kriegsgefangene, S.Dach-Str. 11
2439 Zander, Erich, Gaststätte, Mühlenstr. 8
4859 Zander, Oskar, Kol.-W., J.-Schirrmann-Str.18
2441 Zander, Walter, Restaurant, Mühlenstr. 14
Sml.-Nr. 2163 **Žemės Bank Memel Bankhaus Adolf-Hitler-Straße 13**
2575 Ziegelei, Götzhöfen
3608 Zielke, Erich, Mellneraggen 1
2923 Zielke, Willi, Maschinen, Herderstr. 15
2910 Ders., Wohnung, Mellneraggen
2728 Zimmel, Eduard, Zigarettlen, H.-Göring-Str.17
4255 Zimmermann, E., Molkereiprod., H.-Göring-Straße 59
3274 Zimmermann, Kurt, Ing., Bahnhofstr. 8
2887 Zinkwe, Oskar, Wiesenquerstr. 7
4939 Zirkwitz, Carl, Holzbracker, Moltkestr.
4688 Zum Franziskaner, Mühlendammstr. 1
4272 Zwikies, Wilh., Kol.-W., Bommelsvitte 71

Memmingen (Allgäu) (Bayern)

Memmingen, Nordrand des Allgäus, alte Freie Reichsstadt mit vielen historischen Sehenswürdigkeiten, Türmen und Toren

2212 Adler, Karl, Lichtb.-Werkst., Lindenbadstr. 8
2490 Ahr, Dr. Jos., Arzt, Zangmeisterstr. 4
2333 Albrecht, Ludwig, Ökonomierat, Benningen
2636 Albrecht, Sales, Lebensm., Kalchstr. 47
2355 / 2356 **„Allgäuer Beobachter — Schwäbischer Beobachter", Hermann-Esser Platz**
2463 Allg. Häute- u. Fellverkaufsgen., eGmbH., Kempt.Ldstr. 44
2008 Allgäuer Strick- u. Wirkwarenfbr. Fasel & Co, AugsburgerStr. 39
2142 Allgem. Ortskrankenk., Freudenthalstr. 14
2400 Allg. Ortskrankenkasse Stadt, Ottobeurerg. 9
2174 Allgemeine Rentenanstalt, Illerstr. 17
2208 Allgöwer, Gg., Bekleidung, Kalchstr. 12
2043 Alperi-Molkereien Gebr. Kohler, Karl-Wahl-Straße 2
2667 Altheimer, Oskar, Zahnarzt, UlmerStr. 19
2577 Ammann, Fritz, Bäckerei, Lindauerstr. 13
2453 Ammann, Robert, Gärtnerei, Kramerstr. 6
2119 Ammann, Wilh., Schlosserei, Hermannsg. 1
2359 Amtsgericht Memmingen, H.Wessel-Str. 6
2590 Angele, Ernst, Güterverkehr, Königsprom.17½
2186 Angele, Franz, Assekuranzgesch., Hopfenstr. 7
2488 Angele, Ww. W., Bäckerei, Kalchstr. 13
2269 Angerer, Jakob, Fleischwaren, Ulmerstr. 3
2712 Angerer, Konrad, Schlosser, K.Wahl-Str. 3
2368 **Anwander, Gustav, Herstellung von Bohnerwachs, Firniskocherei, Güntoplastfarben, Hermann-Esser-Platz**
2094 Apin, J. Gg., Salz- u. Kohlenh., Salzstr. 3
2435 Arbeitsamt Memmingen, Äuß.Ulmerstr. 9
2771 Dass., Außenst. Kriegsgefangenen-Stalag A.K. VIIB
2246 Bachmayer jr., C. H., Kol.-W., Kramerstr. 26
2673 Bachschmid, F., Opt. Photo, Kramerstr. 25
2068 Bässler, Emil, elektr. Anlagen, Marktpl. 6
2605 Bässler, Friedr., Maler, Mart.Lutherpl. 7
2234 Bacuerle, Emil, Lackfarbenfbr., Marktpl. 13
2640 Bail, Anton, Mietauto, Riedbachstr. 58
2710 Batscheider, Georg, Photo, Kalchstr. 18
2340 Bauer, Dr. Hans, Notar, Siebertstr. 8
2223 Baumann, Wilh., Autorep., Kaiserprom. 37
2535 Baumgärtner, Dr. Eugen, Arzt, Kramerstr. 34
2353 Baur, Heinr., Dentist, Siebertstr. 6
2527 **Bauwarengroßhandlung Biberach Carl Thommel, Zweiggeschäft, Neue Schlachthausstr. 16**
2002 Bay. Hyp.- u. Wechsel-Bank, Schweizerberg 3
2162 Bayer. Vereinsbank, R.v.Eppstr. 4
2150 Bayer. Warenverm. landw. Genossensch. AG
2575 Beauftragter f. d. Schlachtviehmarkt
2688 Bentele, Heinr., Radio, Ulmerstr. 18
2572 Bertelmann, A., Schneiderei, Theaterpl. 5
2706 Berufskrankenk. d. Kaufmannsgeh. u. weibl. Angest., Schweizerberg 5
2198 Beutel, Hermann, Kohlen, Augsb.Str. 8
2533 Bezirkskrankenhaus, Horst-Wessel-Str. 16
2592 Bilgram, Emma, Rentnerin, R.v.Eppstr. 8
2523 Bilgram, Hugo, Innenausst., v.EppStr. 16
2591 Bilgram, Hugo, Dir., LindauerStr. 11
2621 Bilgram, Karl, Fleischwr., Lindauerstr. 17
2072 Bilgram, Otto, Moltkestr. 14
2591 Bilgram, Werner, Mälzerei, Lindauerstr. 11
2334 Bolkart, Hans, Hausartikel, Kramerstr. 20
2763 Born, Willi, Assessor, Kaiserprom. 40
2643 Bosch-Dienst, Äußere Lindauerstr.
2766 Alb. Brader u. Co, Strumpfwrfbr., Zinggstr. 4

2242 Brandversicherungsamt, Moltkestr. 3
2405 Braun, F., Oberbürgerm. i. R., Striegelstr. 3
2406 Braun, Johann, Zimmerei, Barackenbau, AugsburgerStr. 66
2342 Braun, Walter, Stadtarchivar, Kuttelg. 21
2229 Breher, Dr. Hans, Arzt, Hallhof 8
2036 Brehm, Jos., Lebensm., UlmerStr. 9
2360 Brekle, Helmut, Sortieranstalt, Memmingen, Postfach 169
2352 Brey, Fritz, Viehhändler, Luitpoldstr. 20
2381 Brey, Gg., Viehhdlr., Kempner Landstr. 10
2716 Brey, Heinrich, Viehhandlung, Weberstr. 41
2696 Brommler, Carl, Konditorei, Kalchstr. 33
2626 Bronner, Jacob, Viehhdlg., Weberstr. 37
2462 Bronner, Ludw., Viehhdlg., Schwesterstr. 12
2330 Bronner, Wilh., Schweinehdlr., Weberstr. 32
2412 Brugger, Anton, Einkäufer, Schweizerberg 13
2213 Buder, Albert, Ziegeleib., Nudelburg 9
2204 Buder, Georg, Baugeschäft, Ehingerstr. 1
2672 Bühler & Weinknecht, Radio, Kreuzstr. 11
2145 Bürchner, Otto, Kantine, v.Epp-Str. 7
2076 Bürger- u. Engelbräu A.-G., Zwinggasse 2
2681 Bürgermeister der Stadt Memmingen, Verwaltung u. Vermittlungsstelle
2760 Bunse, Bernh., Ing., Prinzingstr. 15
2171 Christ, O., Drahtgeflechtfbr., Dickenr.Weg 15
2056 Cron, Dr. Fritz,, Arzt, Ottobeurerg. 5
2321 Dachser, Thomas, Speditionsgeschäft und Fernverkehr, Filiale Memmingen, Riedbachstraße
2576 Daiber, Willy, Makler, Wagnerstr. 3
2386 Dampfmolkerei-Genossenschaft, Woringen
2363 Darlehnskassenver. Volkrathshofen
2188 Darlehnskassenverein eGmuH, Woringen
2256 Degenhart, Georg, Ld.-Msch., Schwaighausen
2160 Degenhart, Pius, Maschinen, Lindentorstr. 8
2120 Deng, Sporthaus, Ad.Hitlerpl. 3
2282 Deuring, Josef, Zimmerei, Schlageterstr. 27
2010 Deutsch-Amerik. Petrol.-Ges. „Standard"
2182 Deutsche Gasolin AG, Oberprielstr. 1
2554 Dexel, Wilh., Buchhdlg., R.v.Eppstr. 7
2573 Derselbe, Wohnung, Ulmerstr. 9½
2598 Diem, Hans, Kfm.
2064 Diem & Knöringer, Kurzw., Schweizerberg 5
2332 Wilh. Diesel & Cie., Bürstenfbr., Herrenstr.
2520 Doser, Ludwig, Lebensm., Kramerstr. 4
2291 Dreikönigsmühle, Epple & Stetter G. m. b. H., Memmingen. **T** Dreikönigsmühle
2571 Düsel, Fritz, Kfm., Stadtweiherstr. 16
2141 Duft, Hans, Metzgerei, Kapellgasse 2
2048 Durner, Gg., Webwr., Kalchstr. 47
2319 Derselbe, Privat, Horst-Wessel-Str. 37
2331 Durst, Rich., R.-A., Ritter-v.-Eppstr. 28
2732 Eberle, Georg, Musiker, v.Epp-Str. 8
2466 Eggart, Otto, Sägewerk, Schleiferweg 2
2364 Eichinger, O., Vertreter, Illerstr. 2
2164 Eierzentrale, Streib & Co, Augsb.Str. 8
2347 Einhornapotheke, Kramerstr. 33
2206 Einkaufs- u. Lieferungsgen. d. Schreinermstr. eGmbH, Herm.-Esser-Pl. 7
2346 Einsiedler, Georg, Öle, Augsburgerstr. 22
2231 Eisele, Jos., Modewr., R.v.Eppstr. 14
2031 Eisenwrfbr. Neue Welt
2107 Elefanten-Apotheke, Kalchstr. 8
2080 Epple, Franz, Fahrräder, Herrenstr. 12
2014 Gebr. Epple, Bahnspedition G. m. b. H., Möbeltransport, Siebertstr. 18
2291 Epple & Stetter, Dreikönigsmühle GmbH
2336 Evang. Vereinshaus, Pfaffengasse 8
2274 Fackler, Wilh., Malergesch., Fuggergasse 1
2761 Färber, Josefa, Obsthandlung
2717 Fasel, Wilhelm, Kramerstr. 30
2635 Fein, Xaver, Kaminkehrermstr., Amendingen
2039 Jos. Feiner & Co., Buchdruckerei und Verlagsgesellschaft m. b. H., Memmingen, Gabelsbergerstraße 10
2434 Feustle, Xaver, Käserei, Benningen
2417 Fey, Georg, Möbel, Ulmerstr. 16
2458 Fickler, Matthäus, Fahrräder, Lindauerstr. 14
2616 Finsterer, Alb., Braumstr., Herrenstr. 20
2132 Fischer, Elly, Apoth.-Ww., Moltkestr. 7
2625 Flora, Otti, Café Fridericus, Kalchstr. 6
2374 Forstamt, Kaiserpromenade 47
2045 Forstverwalter Ungerhausen
2337 Forster, Ernst, Landwirt, Schloß Eisenburg
2277 Frauenmühle Memmingen
2723 Freudenschuß, Hans, Schneid., Augsb.Str. 25
2345 Freudling, Mich., Metzgerei, Kalchstr. 32
2067 Friess, Friedr., Bücherrrev., Schlageterstr. 30
2669 Friess, Hans, Wollwrfbr., Königsprom. 43
2172 Friess, Michael, Eisenhdlg., UlmerStr. 25
2551 Frischmilchgenossensch., Fuggergasse 5
2460 Gebr. Frommlet, Öle, Augsburgerstr. 8
2111 Fruchthof Memmingen, Kalchstr. 29
2728 Gäble, Fritz, Gartenbau, Waldhornstr. 7
2648 Gams, Franz, Lebensm., Am Bach
2129 Gaststätte Augsburgerhof, Augsb.Str. 13
2526 Gaststätte Bahnhofswirtschaft, Siebertstr. 3
2424 Gaststätte Bauerntanz, Herrenstr. 10
2016 Gaststätte Bayrischer Hof, R.v.Epp-Str. 10
2402 Gaststätte Burg, Äuß.UlmerStr.
2050 Gaststätte Dickenreis, Luftkurort
2248 Gaststätte z. Engel, Hirschstr. 7
2305 Gaststätte Frühlingsgarten, Augsb.Str. 23
2316 Gaststätte z. Goldenen Gerste, Schwesterstr. 16
2615 Gaststätte z. Goldenen Hecht, H.Esser-Pl.
2376 Gaststätte Grüner Baum, Baumstr. 3
2112 Gaststätte Kempterhof, Äuß.Kempt.Str. 1
2235 Gaststätte z. Kreuz, Steinheim
2042 Gaststätte z. Krone, LindauerStr. 11
2054 Gaststätte Künersberg, Brauerei
2567 Gaststätte z. letzten Heller, Stadtweiler 30
2552 Gaststätte Lindenbad, Lindenbadstr. 18
2649 Gaststätte z. Goldenen Löwen, Schrannenpl. 2
2370 Gaststätte Memminger Mau, R.v.Epp-Str. 22
2754 Gaststätte mittlere Wirtschaft
2393 Gaststätte z. Notzentor, UlmerStr. 1
2560 Gaststätte z. roten Ochsen, Kramerstr. 37
2105 Gaststätte z. Goldenen Rad, Kalchstr. 28
2479 Gaststätte z. Schiff, A.Hitler-Pl. 12
2190 Gaststätte z. Schwanen, Kalchstr. 27
2486 Gaststätte z. Sonne, Pulvermühlstr. 16
2181 Gaststätte z. Stadtgarten, Kaiserprom. 39
2501 Gaststätte z. Stern, Theaterpl. 7
2348 Gaststätte z. Stern, Benningen
2027 Gaststätte z. Storchen, Weberstr. 3
2513 Gaststätte z. blauen Traube, Kramerstr. 8
2168 Gaststätte Trunkelsberg, Benedikt Wäckerle
2619 Gaststätte z. Viehhof, Schlachthofstraße
2225 Gaststätte z. Waldhorn, Waldhornstr. 11
2308 Gaststätte Weißes Roß, Kalchstr. 16
2102 Gaststätte z. weißen Lamm, Hallhof 9
2516 Gaststätte Weizenbierbraucrei, Mulzerstr. 7
2192 Geiger, Georg, Fruchtsäfte, Krautstr. 25
2082 Gelatine- und Leimwerke Joh. Pfeffer
2502 Gemeinde Ammendingen, Bürgermstr.
2125 Gemeinde Buxach, Bürgermstr. in Hart
2528 Gemeinde Buxheim
2481 Gemeinde Dickenreishausen
2500 Gemeinde Eisenburg
2586 Gemeinde Memmingerberg
2782 Gemeinde Memmingerberg, Wasserversorgung
2539 Gemeinde Schwaighausen
2664 Gemeinde Steinheim
2391 Gemeinde Trunkelsberg
2562 Gemeinde Volksratshofen, Nr. 17
2543 Gemeinde Woringen, Bürgerm. Karrer
2689 Gemeinnützige Siedlungs- und Baugemeinschaft e. G. m. b. H., Kramerstr. 15
2670 Gemsjäger, Willi, Färberei, Lindenbadstr. 4
2762 Gendarmerieposten Ungershausen
2195 Gendarmeriestation Memmingen
2408 Gesundheitsamt, Staatl., Marktpl. 7
2722 v. Gise, Frhr., Hohenstaufenstr. 10
2714 Glaserei Haisermann, Salzstr. 10
2785 Glogger, Josef, Amtsleiter, Richterstr. 4
2081 Göppel, Anton, Lederhdlg., Marktpl. 12
2178 Göppel, Anton, Gemischtwr., Amendingen
2175 Göppel, Fried. W., Steuerber., Moltkestr. 7
2421 Göppel, Karl, Maßschneid., Kalchstr. 45
2738 Gold, Hellmuth, Prok., Kaiserpromenade
2121 Graf, Fritz, R.-A., Ritter v. Eppstr. 24
2228 Greiff, Gg., Fleischer., Zangmeisterstr. 10
2228 Greiff, K., Landw., Grenzhof
2041 Greiner, Alb., Sägewerk, Äuß.Kempt.Str. 39½
2715 Greiner, Bernhard, Friseur, v.Epp-Str. 19
2259 Greiner, Gust., Molkereiprod., Mauer 18
2109 Großkinsky & Edelmann, Säge-, Hobel- u. Spaltewerk, Äuß.KemptenerStr. 36
2373 Güthler, Georg, Kol.-W., Kemptenerstr. 23
2124 Güthler, Johannes, Wäscherei, Pflugg. 4
2088 Gumpp, Rud., Strumpfwrfbr., Sedanstr. 2
2055 Gutsverwaltung Westerhart
(2390) Haase, Herm., Mineralwasser, Tummelpl. 4
2601 Häberle, Herm., Manufakturwr., Kramerstr. 17
2628 Häberle, Otto, Färberei, Ulmerstr. 14
2585 Hämmerle, Friedr., Schuhhaus, Kramerstr. 13
2138 Hämmerle, Karl, Riedmühle
2133 Häring, Gg., Bäckerei, Kalchstr. 20
2772 Häring, Rudolf, Zum tiefen Laden
2384 Hagenmaier, Julius, Baugesch., Salzstr. 6
2086 Hain, A., D.R.K.-Hauptführerin, Riedb.Str. 2
2455 Haisermann, K., Glaserei, Ad.Hitlerpl. 2
2708 Halder, Adolf, Buchprüfer, Baumschulweg
2757 Hansa-Haus Alfred Herrmann, Tabakwaren
2214 Hartmann, Aug., Bäckerei, Furtgasse 4
2128 Hartnig, B., Kohlen, Kuttelstr. 24
2038 Haugg, Irmg., Schönh.-Pflege, Siebertstr. 12
2239 Hauser, Nikol., Manuf.-W., Kramerstr. 24
2541 Haussmann sen., Emma, Rentn., Wesselstr. 23
2077 Haußmann, Friedrich, Woll- u. Kamelhaardeckenfabrik, Benningerstr. 72
2634 Haußmann, Fritz, Fabrkt., Mulzerstr. 18
2487 Hebel, Hans, Baumstr., Stadtweiherstr. 23
2392 2426 2764 Hebel, Josef, Bauunternehmung, Memmingen, Köberlestr. 7
2130 Hecker, Friedrich, Rohprod., Tummelpl. 15
2220 Hecker, J. G., Lederfabr., Hirschstr. 10
2744 Heidel, Joh. B., Pfarrer, Leebstr. 2
2556 Hermann, Gg., z. Widder, Hüte, Kramerstr. 16
2310 Hermann, Johannes, Prinzingstr. 4
2221 Otto Hermann
Optiker und Juwelier, Kramerstr. 11
2113 Hermann & Mühlschlegel, Seegras, Ulm.Str. 30
2313 Hertle, Joh., Gartenbau, Zangmeisterstr. 6
2311 Hertle, Seb., Benzin, Äuß.Lindauerstr. 35
2015 Heß, Friedrich, Güterverk., M.Luth.-Str. 17
2301 Heuss, Hans, Obst, Schweizerberg 1
2429 v. Heuß-Blößt, F., Rittmstr., Trunkelsberg
2004 Hieber, Hans, Polstergest.-Fbr., O.Bachg. 9
2258 Hieber, Hans, Gartenbau, Wesselstr. 28
2057 Hiebsch, Dr. Emil, R.-A., R. v. Eppstr. 19
2574 Hildenbrand, Franz, Prod., Hopfenstr. 48
2403 Hildenbrand, Hans, Kurzwr., R.v.Epp-Str. 13
2140 Hiller, Anton, Bäckermstr., Herrenstr 20
2065 Höfelmayr, Jos., Mühlwerk, Amendingen
2423 Hölzle, Herm., Bäckerm., Heidengasse 5
2167 Höß, Fritz, Steuerber., Lindentorstr. 19
2698 Hötzendorfer, Ludw., Spenglerei, Weberstr. 7
2126 Holzhauser, Ernst, R.-A., Hallhof 9
2467 Holzwarenfabrik Buxheim
Inhaber Geis & Knoblauch
2410 Honacker, H., Schreinerei, Schweizerberg 11
2627 Honold, Martin, Masch.-Fbr., Ulmerstr. 11
2134 Honold, Martin, Zimmerei, Amendingen
2671 Hotel Bahnhof, OttobeurerStr. 1
2427 Hotel Schwarzer Adler, R.v.Eppstr. 3
2032 Hotel zum schwarzen Ochsen, Ferdinand Häberle, UlmerStr. 7
2491 Huber, Florian, Molkereierz., A.UlmerStr. 21
2612 Hüber, Kaspar, Metzgerei, Benningerstr. 21
2059 Hüetlin & Roeck, Mühle, A.UlmerStr. 40
2668 Hugel, Oskar, Landesproduktengroßhandlung, Waldhornstr. 14. P München 57746
2115 Huith & Finck G. m. b. H., Fabrikation von Baubeschlägen, Amendingen
2510 Huith, Fritz, Viehhändler, Luitpoldstr. 14
2515 Hummel, Öfen, Waldhornstr. 16
2096 Geschw. Hummel, Damenwäsche, Eppstr. 22
2581 Hundegger, Ad., Bürobcd., R.v.Eppstr. 11
2046 Hupfauer, Dr. Wilh., Notar, Kalchstr. 8
2472 Israelitische Kultusgemeinde, Moltkestr. 8
2209 Jähnig, Paul, Tuchhdlg., Künerstr. 2
2210 Jauch, Fritz, Buchdr., Zangmeisterstr. 18
2075 Jordan, Xaver, Spengler, Pulverm.Str. 22
2681 Käser, Maria, Hebamme, Kempt.Str. 15
2788 Karosin, Hans, Ing., Heideng. 1
2461 Karrer, Karl, Apparatebau, Kalchstr. 34
2264 Karrer, Sigm., Metzger, Waldhornstr. 10
2123 Kaufmann, Emil, Gasthof, Buxheim
2314 Kayser-Garage, K. Wegmann, Zellerbuchstr. 1
2062 Kayser, Wilhelm, Luginsland 7
2008 Kayser & Schwaiger, Strickwarenfabrik, Augsburger Straße 39
2093 Keck, Dr. Adolf, Arzt, Buxheimerstr. 5
2029 Keim, Conrad, Bank, Kalchstr. 2
2189 Geschwister Keppeler, Zigarren, Marktpl. 8
2276 Robert Kerler & Co, Großvertrieb von Luxus- und Galanteriewaren, Lindenbadstraße 19. **T** Demak
2555 Kerner & Mehrle, Autos, Kaiserprom. 37
2414 Ketterle, Adolph, Fliegerhorstkantine
2631 Ketterle, Ben., Mechan.-Mstr., Kempt.Str. 19
2418 Kiener, Frz., Herdfbr., Zangmeisterstr. 2
2464 Kinderheim, Buxheim
2265 Kirchenbehörden, Ev.-luth., St. Martin
2143 Dieselbe, II. Pfarrstelle
2566 Dieselbe, III. Pfarrstelle
2197 Dieselbe, Stadtpfarramt Uns. Frauen
2315 Kitzelmann, Afra, Hebamme, Kaiserprom. 9½
2097 Klaus, Kaspar, Karosserie- und Anhängerbau, Äuß. UlmerStr. 16¼. **P** München 47249
2183 Kleiber, Ernst, Möbel, Gerberstr. 7
2617 Kleiber, Fritz, Gärtner, R.v.Eppstr. 24
2202 Kleiber, Mich., Fleischwr., Ad.Hitler-Pl. 13
2166 Kleiber, Rudolf, Wirkwr., Lindentorstr. 5
2633 Kling, Konst., Kiesgruben, Benningen
2729 Klöble, Anton, Mästerei, Memmingerberg 57
2261 Adolf u. Martin Klotz, Viehhdlr., Ä.Lindauer Straße 12
2300 Knöringer, Karl, Weinhdlg., Ad.Hitlerpl. 6
2343 Königer, Dr., Apotheker
2238 Kohler, Konditorei, Seyboth, Kalchstr. 1
2550 Kolb, Georg, Möbeltransport, Spedition, Lagerung, Krautstr. 12
2550 Kolb, Georg, Kohlen
2165 Kolb, Hans, Kartonnagenfbr., Schlag.Str. 36
2776 Komposch, Jos., Eisen, Hopfenstr. 46
2122 Korradi, Ludwig, Obst, Herrenstr. 14
2532 Krämer, Dr. L., Arzt, Zangmeisterstr. 8
2375 Kränzle, Ant., Metzgerei, Kuttelg. 6
2705 Kräutler, Dr. Alf., Zahnarzt, v.Epp-Str. 9
2533 Krankenhaus, Bezirks-, Horst-Wessel-Str. 16
2110 Krankenhaus, Städt., Steinbogengasse 2
2170 Krantz, Ilse, Horst-Wessel-Str. 7
2674 Krebs, Ludwig, Spenglerei, Schwesterstr. 2
2013 Kreh, Otto, Luitpoldstr. 23
2469 Kreishandwerkerschaft, Ad.Hitlerpl. 15
2098 Kreissparkasse Memmingen-Ottobeuren
2232 Kreuzdrogerie Gg. Oexle, Kalchstr. 10
2519 Kreuzer, Hans, Hutfbr., Kanalstr. 3
2320 Kriegsgefangenenlager Stalag VII B, Spitalmühlweg 3
2769 Küchle, Jakob, Bauer, Dickenreishausen 20
2773 Kühnlein, Justin, Vertr., Marktpl. 5
2430 Kurringer, Karl, Gärtnerei, Baumstr. 12
2091 Kurringer, Ludwig, Spenglermstr., Kreuzstr. 5
2073 Kurringer, Otto, Drogenhdlg., Vertrieb natürl. Mineralwasser u. Quellenprodukte, Kreuzstr. 3
2323 Kurz, Andreas, Großvertrieb v. Fahrrädern u. Nähmaschinen, Ritter-v.-Epp-Str. 6
2537 Kurz, Wilhelm, Fahrzeuge, R.v.Eppstr. 6
2538 Kustermann, Gottfr., Kieswerk, Benningen
2456 Kutter, Christian, Baugesch., Augsb.Str. 55
2407 Kutter, Hans, Autoverwert., Schlageterstr. 32
2450 Kutter, M., Baumschulen, H.Wessel-Str. 30
2335 Landbauamt, Kaiserpromenade 38
2272 Landesanstalt B. für Moorwirtschaft
2504 Landgericht, Hallhof 1
(2196) Landgerichtsgefängnis
2547 Landrat Memmingen, Herrenstr. 15
2070 Lang, Karl, Bäckermeister, Benningen
2270 Lauber, Dr. jur., Rechtsanwalt, Memmingen, Ritter-v.Epp-Str. 9 I. **P** München 3780
2170 Derselbe, Wohnung, Horst-Wessel-Str. 7a
2116 Lech-Elektrizitätswerke, Schweizerbg. 1
2372 Dies., Install.Büro, v.Epp-Str. 28
2118 Dies., Oberingenieur Sidler
2117 Dies., Oberingenieur Thiele
2034 Dieselben, Betriebsstelle Steinheim
2483 Leeb, Georg, Schlossermstr., Badgasse 4
2416 Leeb, Jak., Pferdeschlächter, Waldh.Str. 23
2173 Leeb, Ludwig, R.-A., Kramerstr. 15
2531 Derselbe, Wohnung, H.Wessel-Str. 43
2159 Leeb, Ludwig, Vertretungen, Illerstr. 32
2407 Lempenauer, Andr., Autoverm., Schlag.Str. 32
2498 Leybold, Dr., Herb., Arzt, Kramerstr. 15
2030 Liebold, Xaver, Kfm., Illerstr.
2552 Lindenbad, A. Hofmann
2022 Linhardt, Hugo. Dipl.-Kfm., Königsprom. 41
2249 Linhardt, Dr. Walter, Zahnarzt, v.Eppstr. 24
2530 Lösle, Erich, Baumstr., Luitpoldstr. 23
2718 v. Lupin, Ferd., Frhr., Schloß Illerfeld
2280 Lutzenberger, H., Wurstwr., UlmerStr. 24
2037 Magnet-Schultz, Elektromagnet-Apparate, Memmingen G 5, Saarlandstr. 24
2638 Maier, And., Metzger, Schwesterstr. 18
2570 Maier, Jos. Al., Bücherrev., v.Eppstr. 9
2784 Maier, Rud., Reg.-Insp., Besserstr. 10
2748 Maier, Seb., Bäckerei, KempterStr. 20
2514 Maisch Nf., G., Molkereiprod., Luitpoldstr. 3
2637 Malzextraktfbr. Hans E. Preger, Buxheim
2028 Mang, Engelbert, Lebensm., Kramerstr. 34
2326 Mangold, Wilh., Damenputz, Kalchstr. 24
2005 Maschinenfbr. Memmingen, Schwesterstr. 22
2154 Maser, Wilhelm, Autos, Malerhofgasse 10
(2469) Mauersberger, Georg, Kreishandwerkerschaft, Kuttelstr. 35
2597 May, Fritz, Kaffee, R. v. Eppstr. 17
2230 Mayer, Adolf, Vertreter, H.Wessel-Str. 12
2726 Mayr, Adolf, Parfümerie
2292 Mayr, Ernst, Möbelfabr., Steinbogenstr. 9
2201 Gust. Mayser & Sohn, Sägewerk, Gaswerkstr.
2483 Memminger Aluminium Hauck & Leeb, Badg. 4
2176 Memminger Öl- u. Fett-Zentr., Schweizerberg
2040 Memm. Seifenfbr. Kreh & Frank, Ä.Kempt.-Str. 14
2518 Memminger Wollhaus, Inh. Georg Schieß, Wolldecken u. Strickwr., Schweizerberg 2
2127 Merk, Max, Moltkestr. 9
2163 Messungsamt Memmingen, Karl-Wahlstr. 4
2275 Metzeler, B., Wurstwarenfabr., Kramerstr. 10
2741 Metzeler, Elsa, Hebamme, AmEinlaß 2
2675 Metzeler, Georg, Viehhdlg., Spinnereiweg 14
2271 Metzeler, Walt., Gerbere., Lindentorstr. 4
2629 Peter Micheler GmbH, Fleischwaren
2454 Miller, Max, Konditorei, AmMarkt
2151 Miller, Dr. Rob., R.-A., Siebertstr. 4
2149 Milz u. Rauh, Rahmzentr., Alpenstr. 7
2702 Modellschrein. M. Reich, Pulvermühlstr. 17
2493 Mönich, Martin, Fleischwr., Schwesterstr. 7
2216 Moest, Otto, Architekt, Mulzerstr. 6
2343 Mohrenapotheke, Dr.R.Königer, Marktpl. 10
2494 Molkereigenossenschaft eGmuH, Amendingen
2582 Molkereigenossenschaft Memmingerberg
2386 Molkereigenossenschaft Woringen
2019 Moll, Ludw., Lebensm., Stadtweiherstr. 31
2322 Moser, Dr. Emil, Arzt, Köberlestr. 8
2135 Motzet, Dr. Georg, Zahnarzt, Schwesterstr. 10
2169 Mühleisen, Hermann, Benzin, Zangm.Str. 5
2339 Müller, Karl, Photohdlg., Königsprom. 45
2534 Müller jun., Karl, Radio, Kalchstr. 15
2023 Münch. Exportmalzfabr., Kalchstr. 38
2318 Münsterer, Jakob, Bäckerei, Lind.Str. 18
2251 Mulzer, Dr. Albert, Arzt, Mulzerstr. 3
2317 Mulzer, Dr. Jos., Arzt, Siebertstr. 6
2641 Derselbe, Wohnung, Dickenreiserallee
2589 Musch, Josef, Lebensmittel, Herrenstr. 9
2686 Nagler, Anton, Dir., Hopfenstr. 12
2437 Natterer, Friedr., Rechtsbeist., Weberstr. 23
2593 Natterer, M., Pflasterergesch., Weberstr. 28
2187 Nertinger, J., Wirtsch.-Prüf., Freudenthal 6
2095 Neudegger, Max, Dr., Königspromenade 3
2367 Neumerkel, K., Papierwaren, Kuttelstr. 39
2511 Niedermeyer, Dr. B., Staatsanw., Bess.Str. 12
2365 Notargeschäftsstelle, Hallhof 9
2632 Notz, Hans, Schreinermstr., Aspengasse 8
2677 NSDAP, Kreisleit., Ritt.v.EppStr. 10
2544 Dies., Ortsgruppen NSDAP I—VI, Ritter-von-Epp-Str. 10
2012 Dieselbe, Kreiswaltung DAF, R.v.EppStr. 10
2451 Dieselbe, NSG KdF, Ritter-von-Epp-Str. 10
2233 Dieselbe, Amt f. Volksgesundheit, Mindelheim
2293 Dieselbe, Kreiswalt. d. NSV, Marktpl. 16
2751 Dieselbe, NSV.-Haushalthilfenstation
2752 Dieselbe, NSV.-Ernährungshilfswerk
2254 Dieselbe, HJ-Bann 312, Herrenstr. 22
2505 Dieselbe, NS-Frauensch., Kreisl., Ulm.Str. 2
2600 Dieselbe, Amt f. Volkswohlfahrt, O.Bachg. 2
2355 Dieselbe, Allgäuer Beobachter, H.Esser-Pl. 6
2687 Dieselbe, Kreisbauernschaft, v.Epp-Str. 10
2692 Oberschule f. Knaben, H.Wessel-Str. 8
2368 Ölmühle Memmingen, Herm.Esserpl.
2232 Georg Oexle & Söhne, Lebensm., Kalchstr. 14
2578 Opel-Großhändler Schenk, Memmingen, Äuß. Ulmer Str. 33/35
2071 Osterrieder Gesellschaft m. b. H., Förderanlagen für Landwirtschaft, Memmingen, Äußere Kemptner Straße 37
2420 Oswald, Albert, Damenhutgroßhandlung — Blumenfabrik (künstl.), Kalchstr. 11
2245 Pfalzer, Johann, Hart
2609 Pfalzer, Wilh., Zimmerei, Schießstattstr. 16
2613 Pfeffer, Joh., Düngerfabrik, Luitpoldstr. 24
2095 Pfeffer, Anna, Königspromenade 3
2017 Pfeifer, Eduard, Seilerei, Kalchstr. 23
2087 Pfister, Andr., Vertr., H.Wessel-Str. 9
2051 Pfister, H., Fleischereimasch., Kramerstr. 41
2473 Pflomm, Autorep., Allgäuerstr. 4
2522 Pflüger, Theod., Kurzwr., Kalchstr. 39
2516 Pledl, Georg, Chabesofabrik
2354 Pöppel, Adolf, Hafnermstr., Heidengasse 6
2260 Pöppel, Rob., Hafnermstr., Weberstr. 9
2273 R. Pöppel & Co, Werkzeuge, Kramerstr. 32
2200 Port, Albert, Elektr. Anl., Lindentorstr. 26
2529 Prinzing, H., Hebamme, H.Wessel-Str. 20
2049 Rabus, Joh., Fuhrbetr., Äuß.Kempt.Str. 31
2542 Rabus, Lina, Hebamme, Dickenreishausen
2568 Rabus, Max, Öfen, Lindentorstr. 6
2131 Ranz, Willy, Zigarren, Ritt.v.Eppstr. 22
2103 Rauh, Dr. Wilh.. R.-A., Siebertstr. 6
2765 Rauhfuttersammelst. d. Ers.-Verpfl.-Mag. München II, Alpenstr. 20
2694 Rauter, G., Sperrholz, Augsburgerstr. 8½
2725 Redl, Josef, Farben, Lindentorstr. 19
2146 Rehm, Alfred, Glaswr., Kalchstr. 19
2401 Rehm, Anna, Ziegelei, Steinheim
2678 Rehm, Hans, Viehverteiler, Weberstr. 20
2474 Reichsbahn, Bahnhof u. Güterabf. Memming.
2194 Dieselbe, Bahnhof Buxheim
2153 Dieselbe, Bahnhof Ungerhausen
2584 Reichsbanknebenstelle, Siebertstr. 8
2377 Reichsfinanzverw., Finanzamt, Bism.Str. 2
2218 Dieselbe, Hauptzollamt, Halbhof 5
2775 Reichskolonialbund, Kreisverband, Seyfriedstraße 15
2441 Reichsluftschutzbund, Lindauerstr. 15
2687 Reichsnährstand, Kreisbauernschaft
2753 Derselbe, Kartoffelkäfer-Abwehrdienst, Kramerstr. 15
2011 Reichspost, Postamt
2713 Reichsstelle für Getreide, Siebertstr. 6
2148 Dieselbe, Reichstypenspeicher, Alpenstr.
2768 Reiner, Joseph, Zimmermeister
2602 Ders., Wohnung, Welserstr. 6
2639 Renger, Karl, Gärtner, R.v.Eppstr. 18
2289 Reutter, Fritz, Autos, Augsburgerstr. 72
2144 Rhenania-Ossag, Tanklager, Alpenstr. 4
2089 Rieger, Josef, Café, R.v.Eppstr. 13
2690 Ringmacher, Georg, Bäcker, Kuttelstr. 11
2495 E. Rittler, KG, Apparatebau, Augsb.Str. 57
2253 Gebr.Rittmayer,Brauerei, Kaiserpromenade 25
2553 Rogg, Peter, Kol.-W., Hohenstaufenstr. 14
2611 v. Rom, Johanna, Schloß Grünenfurt
2492 Roth, Max, Süßwr.-Großhdl., Tummelpl. 1
2444 Rüger, Gg., Oberforstmstr., Köberlestr. 2
2588 Ruf, Ignaz, Gemischtwr., Kramerstr. 38
2506 Salb, Michael, Molkerei, Dickenreishausen
2090 Salger, Joseph, Obst, Ritter v. Eppstr. 9
2302 Samper, Heinrich, Tuchhdlg., R.v.Eppstr. 11
2538 Sand- und Kieswerk Benningen G. m. b. H.
2681 Sanitätskolonne vom Roten Kreuz
(2379) St. Hildegard-Anst., Fürsorge, Lindenb.Str.
2653 Sayle, W., Gasthaus, Memmingerberg
2341 Schäffer, Friedr., Kürschnerei, Kramerstr. 40
2733 Schalk, Alex., Buchprüfer, Augsb.Str. 60
2449 Schedel. Gottfr., Konfekt., Kramerstr. 51
2369 Schedele, F. J., Steinindustr., Augsb.Str. 7
2465 Scheible, J. A., Konditorei, Kramerstr. 35
2388 Schelle, August, Musikhaus, Theaterplatz 3
2578 Schenk, Carl, Autorep., Äuß.Ulmer-Str. 33
2646 Schlacht- u. Viehhof, Städt.
2247 Schlegel, Johann Engelbad, Hirschg. 8
2559 Schlichting u. Einsiedler, Schreinerei, Luitpoldstraße 22
2709 Schlichting & Einsiedler, Schreinerei u. Möbelhandlung, Augsburger Str. 8¹/₁₀
2660 Schlögel, Gastwirt, Ungerhausen

2724 Schlosser, Hans, Lebensm., Illerstr. 25
2207 Schmid, Alfred, Dentist, Kalchstr. 39
2679 Schmid, Josef, Kfm., Aspenstr. 25
2044 Schmid, Max, Metallwrfbr., Schwesterstr. 13
2383 Schmid, Mich., Gärtner, Ä. Kemptnerstr. 25
2349 Schmid, Rob., Farben, Schrannenpl. 2
2224 Schmiedt, Jos., Elektroinstall., Kalchstr. 17
2266 Schnabel, Otto, Eisenhdlg., Kalchstr. 4
2237 Schneider, B., Molkereieinr., Waldhornstr. 7
2279 Schneider, Hans, Seifenfabr., Ulmerstr. 11
2387 Schneider, Klemens, Käsefbr., Äuß. Kemptener Str. 35
2139 Schönmetzler, Frz. Xaver, Transp., Saarl.Str.1
2645 Schorer, Josef, Kleiderfbr., Amendingen 15
2219 Schreck, Hans, Drogerie, Kramerstr. 27
2222 Schricker, sen., Karl, Tierarzt, Krautstr. 2
2222 Schricker, Dr. Karl, Tierarzt
2222 Schricker, Dr. Heinr., Tierarzt, Direktor
2053 Schürrle, Fritz, Versich., Freudentalstr. 17
2608 Schütte, Hch., Bürobed., Am Schweizerberg
2361 Schütz, Hans, Viehhändler, Luitpoldstr. 7
2371 Schütz, Jak., Metzgermstr., Schweizerberg 4
2104 Schütz, Jakob, Viehagent, Stadtweiher 5
2409 Schütz, Michael, Metzger, Pfluggasse 6
2428 Schütz, Roman, Kunststeine, Waldfr.Str.
2478 Schutz, Ad., Tuche, Ritt.v.Eppstr. 1
2327 Schutz, Eduard, Holzhdlg., Lindauerstr. 7
2177 Schwaderer, Karl, Tischlereibed., Kreuzstr. 2
2205 Schwäbische Glashandelsgesellschaft Kaiser & Haisermann, Kuttelstr. 20
2062 Schwäbische Tuch- u. Wolldeckenfabrik Bilgram & Kayser, Memmingen
2058 Schwarz, Alfred, Porzellan, Baumstr. 1
2607 Schwarz, Fanny, Hebamme Salzstr. 6
2509 Schwarz, Gustav, Schweizerberg 1
2350 Schwarz, Phil. M., Großhandlung in Glas, Porzellan, Steingut, Äuß. Ulmer Str. 16½
2173 Schwarz, Wilhelm, R.A., Kramerstr. 15
2325 Schweitzer, Hch., Holzhdlg., Riedbachstr. 12
2497 Seybold, Anna, Spenglerei, Schwesterstr. 19
2770 Siemens u. Halske AG, Baumschulenweg 5
2092 Sigl, Heinrich, Drogerie, Lindauerstr. 26
2263 Sönning, Ludw., Dipl.-Braumstr., Hallhof 8
2047 Sönning, Rudolf, Kreuzherrnbräu, Hallhof 6
2727 Sparkasse, Städt., Memmingen
2007 Spielbichler, Josef, Viehagent, Marktpl. 7
2066 Spitz, Anton, Schlosserei, Zwinggasse 11
2284 Sprattler, A., Vulk.Anst., Künersb.Str. 20
2176 B. u. J. Sproll, Oel, Fuggerbau
2196 Staatsanwaltschaft u. Gefängnis, Hallhof 1
2379 Stadtpfarramt, Kath., Marktplatz 15
2727 Stadtsparkasse Memmingen
2681 Stadtverwaltung Memmingen
2110 Städt. Krankenhaus, Steinbogengasse 2
2565 Standhartinger, Karl, Bäckerei, UlmerStr. 20
2693 Staudinger, Fritz, Zimmerei, Kempt.Str. 13
2226 Stegmann, Hans, Herstellung von Butter und Käse, Dickenreiser Straße 4½
2512 Stehle, Wilhelm, Werkzeugfabrik, Äuß. Kemptener Straße 75
2422 Gebr. Steidele, Baugesch., Augsb.Str. 26
2358 Steidele, Hans, Zonenführer
2136 Steigmüller, E., Autorep., Ä.Kempt.Str. 28
2482 Steiner, Jos., Strumpfwr., Künergasse 2
2622 Steinlehner, Dr. W., Arzt, Augsburgerstr. 5
2411 Stephan, Christ., Install., Lindentorstr. 17
2642 Stephan, Karl, Ferntransporte, R.v.EppStr. 13
2620 Stepp, Dr. H., Landgerichtspräs., Kalchstr. 49
2291 Stetter, Otto, Mühlenbesitzer
2623 Stetter, Georg, Viehhdlg., Stadtw.Str. 23
2031 Stetter & Maucher, Eisenwrfbr., Neue Welt
2174 Stiefenhofer, Edwin, Bezirksdir., Illerstr. 17
2215 Stiehle, Guido, Spinnkannenfbr., Riedb.Str. 1
2281 Stöckle, Alfons Textilwr., Kramerstr. 29
2303 Stöhr, Wilh., Transporte, Grünenfurt 58
2154 Stoewer-Kundendienst
2594 Stoll, Rob., Fliesen, Amendingen 3b
2101 Storz, Rich., Schreinerei, Augsb.Str. 31
2252 Strang, Otto, Käse, Dickenreiserweg 11
2283 Straßenmeisterstelle, Schottenstr. 7
2243 Straßen- u. Flußbauamt, Heimertingen
2329 Strauß, Otto, Schlossermstr., Furtgasse 8
2618 Streitberger, Ernst, Eisenhandlung, Salzstr. 1
2362 Stricker, Ignaz, Kol.-Wr., Ulmerstr. 32
2008 Strickwarenfabrik Kayser u. Schwaiger, Augsburger Straße 39
2217 Stückrath, Ad., Schuhhaus, Kuttelstr. 2
2480 Stürmer, Dr. R., Arzt, Schweizerberg 6
2580 Südd. Viehverwertung, Schlachthofstr. 8
2527 Thommel, Carl, Bauwr., Schlachthausstr. 11
2596 Ulmer, Erwin, Kfm., Hohenz.Str. 1
2557 Ulmer, Gust., Kol.-Wr., Lindauerstr. 4
2558 Ulmer, Gustav, Kfm., Crusiusstr. 5
2445 Unglehrt, Franz, Bauunternehmung, Memmingen, Äuß. Kemptner Str. 41
2563 v. Unold, Sigm., Landger.Dir., Herrenstr. 1
2496 Unold & Rothmann, Käse, Kuttelstr. 25
2063 Unsin, Jos., Mehlhdlg., Salzstr. 5
2069 Veile, Anton, Buchdr., Schlageterstr. 15
2425 Vereinigte Filmtheater
2295 Verkaufsstelle Schwäb. Ziegelwerke GmbH Stuedlinstr. 2
2646 Vieh- u. Schlachthof, Städt.
2524 Vögele, Leonh., Landw., Hetzlinshofen
2307 Vogt, Leonh., Möbelwerkst., Gerberstr. 13
2749 Voigt, Thomas, Stabs-Ing., Lindenbadstr. 8
2060 Volksbank Memmingen, R.v.Eppstr. 24
2227 Wagner, Hans, Archit., Hohenstaufenstr. 10
2433 Wagner, Jul., Chem. Fbr., Augsburgerstr. 70
2241 Walcher, Aug., Kolonialwr., Kalchstr. 35
2452 Walter, Jos., Install., Lindauerstr. 2
2155 Warken, Hans, Elektr. Anl., Stadtw.Str. 40
2439 Warth, Eugen, Schlossermstr.
2676 Wassermann, Hans, Farben, Frauenkirchpl. 3
2440 Wassermann, P., Pferdehdlg., Kreuzstr. 9
2193 Wassermann, Peter, Verk.-Stelle Osterrieder
2540 Wassermann & Co., Bauart., Riedbachstr. 21
2211 Weber, Gottfried, Weinlokal, U. Bachgasse 2
2484 Weber, O., Lebensmittel, Waldhornstr. 5
2485 Wegmann, Adolf, Vertreter, Hallhof 9
2413 Wehrmacht, Heeresnebenzeugamt, Alpenstr.
2203 Dies., Heeresstandortverwaltung, Kaiserpr. 13
2338 Dies., Wehrmeldeamt, Kaiserprom. 15
2306 Weldinger, Jos., Limonaden, Ulmerstr. 9
2161 Weigele, Erh., Glaserei, Hirschstr. 4
2137 Wein-Sigel, Weinhdlg., Ottobeurergasse 7
2643 Weinmann, E., Autolicht, Ä.Lind.Str.
2747 Weinstube z. Weinberg, Bachg. 6
2432 Weißenhorn, Mart., Wasenmstr., Dickenreis
2457 Weixler, K., Färberei, Kramerstr. 22
2286 Welker, Adolf, Inh. Ludwig Schneider, Baugeschäft — Hoch- u. Tiefbau
2185 Welte, Johann, Möbelfbr., Illerstr. 15
2324 Werdich, J., Schuhhaus, Kramerstr. 28
2471 Westermayer, Fr[illegible] verst., Buxh.Str. 10
2250 Westermayer, Gg., Schmelze, Ä.Kempt.Str. 46
2389 Westermayer, Hans, Viehhdlg., Weberstr. 36
2561 Westermayer, W., Kondit., Crusiusstr. 1½
2294 Westermeyer, Rud., Fleischwr., Krautstr. 9
2647 Wiblishauser, Anna, Sägewerk, Egelsee
2691 Widman, S., Modewaren, Kramerstr. 43
2739 Wiedemann, Joh., Feuerwehrf., Benningen 3
2378 Wiedenmayer, Joh., Weinhdlg., Marktpl. 7
2026 Wiesinger, H. F., Kart.-Werk, Riedb.Str. 58
2255 Wiesmühle Memmingen Josef & Richard Kurz, Kunstmühle, Am Einlaß 9
2351 Wild, Wilhelm, Kol.-W., Waldhornstr. 15
2191 Wimmer, Hans, Büro-Masch., Bessererstr. 61
2158 Wöckel, Friedr., Justizrat, Kaiserprom. 45
2704 Wucher, Hans, Blumen, UlmerStr. 15
2309 Würth, J., Masch.-Fbr., Pulvermühlstr. 14
2745 Wunderer, Josef, Maler, Amendingen
2786 Wurm, Eugen, Goldwaren, Kalchstr. 25
2346 Wurster, Erich, Landmaschinen
2106 Yberle, Dr. Ludwig, Zahnarzt, v.Eppstr. 28
2610 Zanker, Hans, Molkereiprod., Gießerg. 2
2425 Zauner, Jos., Filmtheater, Marktpl. 12
2257 Zeile, Ludw., Stahlwr., Kramerstr. 5
2415 Zeile, Otto, Eisenwaren, Ad.Hitlerpl. 1
2184 Zett, Dr. N., Arzt u. Zahnarzt, Moltkestr. 1
2328 Zettler, Georg, Lebensm., Roseng. 3
2285 Zettler, Jakob, Sägewerk, Memmingerberg
2312 Zettler, Mich., Schreinerei, Memmingerberg
2147 Zettler, Osk., Archit., Bergermühlstr. 50
2404 Ziegelbauer, Anton, Betten
2680 Zimmermann, Jakob, Vertr., Buxheim.Str. 5
2438 Zink, Jos., Lagerverwalter, Rennweg 5
2180 Zoeppritz, Dr. Rich., Augsburgerstr. 10
2156 Zorn, Ad., Modewr., Kramerstr. 18
2564 Zorn, Otto, Buchhdlg., Kramerstr. 14

Menden (Kr. Iserlohn) [Westf.]

☛ *Bö* = Bösperde (Kr. Iserlohn)
Frdb = Fröndenberg (Ruhr)
Ldr = Lendringsen (Kr. Iserlohn)

2879 Abt, H., Metzger, *Frdb* Schlageterstr.
2955 Gebr. Albert, Metallwarenfabrik, Walramstr.
2284 H. u. T. Albert, Modesalon, Walrampl. 17
2047 Albert, K., Bierverlag, *Frdb* Auf d. Freiheit
2130 Albert, W. G., Metallwrfbr., Schützenstr. 12
2031 Alberts, Hch., Tapeten, Hauptstr. 43
2686 Allg. Ortskrankenk., Landkreis Iserlohn
2129 Ameke Erben, Franz, Eisenwr., Hauptstr.35
2664 Amecke-Mönninghoff, F., Bahnhofstr. 22.
2079 Ammelounx, Robert, Metallwrfbr.
2183 Ammelounx, W., Glaswr., Hauptstr. 24
2222 Ammelung, Josef, Spediteur, Pastoratstr. 8
2871 Amt Fröndenberg, Bahnhofstr. 2
2654 Amt Menden, Nordstr. 12
2653 Amtsbürgermstr., *Ldr* MendenerStr. 46
2774 Amtsgericht Menden, Kirchplatz
2081 Andresen, Kurt, HeimkerWeg 2
2819 Apotheke, *Frdb* H.Göringstr. 9
2009 Apotheke, *Ldr* Hauptstr. 47
2176 Apotheke, Markt-, Marktpl. 4
2187 Apotheke, Neue, Hauptstr. 18
2731 Apprecht, Erich, Lohmühle 1
2180 Arbeitsamt Iserlohn, Nebenst., Iserl.Str. 19
2851 Arens, L., Metallwrfbr., Iserl.Ldstr. 4
2814 Auch, Max, Vertr., *Frdb* Bismarckstr.
2452 Aurand, Herm., Vertreter, Schattweg 17
2663 Gebr. Babilon, Stuckgesch., Hofeskamp 47
2106 Bach, Adolf, Kol.-W., Hauptstr. 15
2424 Bachtenkirch, Karl, Kol.-W., *Ldr* Hauptstr.
2473 Bärwind, P., Haushaltungswr., *Ldr* Bieberb.
2216 Bahnhofsgaststätte Menden
2329 Balke, F., Motorradrepar., *Ldr* Mend.Str.
2235 C. W. Bals & Co, Metallwarenfabrik, Oese 43
2386 Baltes, Joh., Architekt, *Frdb* Adolfstr. 59
2359 Bannenberg, Heinr., Uhren, Hauptstr. 49
2719 Battenfeld, Hugo, Bäckerei. Balverstr.
2351 Baubeschlagfabrik GmbH, Friedrichstr.
2987 Beckenbauer, Th., Vertreter, Landwehr 44
2927 Becker, Rektor, Twiete 27
2684 Becker, Franz, Bäckerei, Neimen, Kreisstr. 4
2702 Becker, Joh., Baugesch., Papenh.Str. 37
2817 Becker, Max, Fabrikant, Lendringsen
2429 Becker, Paul, Bäcker, Hördingerkamp 41
2812 Becker, Paul, Fabrikant, Oesbernerweg 9
2889 Becker, Dr. Walt., Direktor, Pellenberg 9
2024 de Becker-Remysche Forstverw., Edelburg
2508 Beckmann, Ernst, Metallwarenfabrik, Horlecke 11
2916 Behme, Jos., Kohlen, *Ldr* Hauptstr. 31
2972 Beierle, Clemens, Malermstr., Bränkerweg 5
2976 Bensiek, Wilh., Klempnerei, Papenh.Str. 33
2547 Berends, W., Schneidermstr., Iserl.Str. 10
.... **BERG-UNION siehe UNION Fröndenberg/Ruhr**
2611 Berkenhoff, H., Sandgruben, Schattweg 1
2339 Bettermann, Franz, Stanzwerk, Hüingsen 52
2005 Bettermann, Heinr., Versich., Walrampl. 23
2868 Betzinger, Hub., Geschirrfbr., *Frdb* Göringstr.
2278 Beucke, Heinr., Bauer, Ostsümmern 11
2755 Bichmann, Carl, Automobile, Iserl.Str. 15
2797 Bichmann, Fr., Möbeltransp., Ludend.Str. 15
2723 Bielemeyer, Fritz, Maschinen- u. Werkzeuggroßhandlung, Kapellenstr. 10
2709 Carl u. Hildegard Bischoff, Straße d.SA 11
2472 Bischof, Jos., Gastwirtsch., Hauptstr. 10
2981 Blumenkamp, Walter, *Ldr* MendenerStr. 40
2190 Bockelmann, Fritz, Photograph, Kirchpl. 2
2477 Bode, Franz, Rödingh. Mühle, Lendringsen
2316 Böckelmann, Ant., Photogr., Brückstr. 29
2418 Böckelmann, Ant., Gemüse, Hauptstr. 54
2074 Böckelmann, H., Metallwr.-Fbr., Horlecke 3
2705 Böckelmann, Jos., Gärtnerei, Bergstr. 29
2384 Böckelmann, Jos., Kfm., Marktplatz
2630 Böckelmann, Peter, Herde, Nordwall 12
2307 Gebr. Böcker, Metallwrfbr., Iserl.Landstr. 157
2416 Böckmann u. Reers, Schreinerei, Bergstr. 19
2272 Böddicker, Alb., Kfm., Werringserstr. 1
2532 Böhmer, Hugo, Rittergutspächter, Edelburg
2770 Bohn, Paul, Pol.-Beamter, Fr.Beringstr. 19
2100 Bomnüter, Dr., Arzt, Unnaerstr. 17
2529 Bongard, Karl, Landesprod., Hauptstr. 2
2492 Bonnekoh, Eberh., Lebensm., Schattweg 16
2905 Borbe, Otto, Sattlermstr.
2317 Bornemann, O., Baustoffe, Straße d.SA 24
2287 Brauckmann, Ant., Autos, Lendringsen
2371 Braukmann, Aug, Gasth., Ösbernerweg 11
2752 Braukhans, Jos., Sattler, *Ldr* Kirchstr. 3
2539 Breuker & S. Röttger, Putz, Hauptstr. 41
2598 Briel, Fritz, Holzhdlg., Am Felsenkeller 10
2298 Brinkschulte, Cl., Kohlen, Nordstr.
2549 Brinkschulte, C., Eisenwr., Nordwall 8
2494 Brockhaus, Herm., Wäsche, Hauptstr. 29
2361 Brockkötter, W., Herrenartikel, Hauptstr. 21
2196 Brönics, Wilhelm, Lederwr., Hauptstr. 32
2807 Broer, Wilh., Spulenfbr., *Bö* Wesselstr. 16
2213 **Brüggemann, H., Modellfbr., Iserlohnerstr.21**
2689 Brunswicker, Jos., Kettenfbr., Schwitten
2181 Brunswicker, Jos., Schneidermstr., Hitlerstr13
2148 Buchgeister, F., Vertr., *Ldr* Bieberb.Str.
2173 Bührmann, Hans, Metzgerei, Marktstr. 3
2517 Bührmann, R., Metzgerei, IserlohnerStr. 10
2839 Bühlhoff, Th., Metzg., *Frdb* Wildsch.Str. 5
2170 Bürgerschützenverein, Wilhelmhöhe
2085 Bürmann, Karl, Gasthof, *Ldr* Hauptstr. 45
2114 Buse, Peter, Gastwirt, Bahnhofstr. 12
2435 Buse, Willy, Autozubehör, Iserl.Str. 37
2741 H. W. Casack & Co, Buchdr., *Frdb* Hitlerplatz
2573 Christoph, B., Dipl.-Kfm., Ludend.Str. 1
2058 Clausius, H., Feinkost, UnnaerStr. 7
2963 Clausius, Josef, Autotransp., Lohmühle 7
2965 Cordier, Erna, Vertreterin, Kaiserstr. 35
2046 Cordier, Walter, Fabrikant, Zeppelinstr. 8
2139 Cosack, Oberstade
2231 Cramer, Frz., Schuhe, Hauptstr. 29
2256 Gebr. Cramer, Metallwrfbr., Kap.Gasse 1
2531 Dahlmann, Bernh., Schmiede, Balverstr. 5
2671 Dameris, I., Bandagist, Hauptstr. 42
2769 Daub, Dampfwäscherei, Gartenstr. 27
2691 Dederich, Ferdinand, Gastw., Lendringsen
2834 Degenhardt, W., Dachdeck., *Frdb* Wildsch.Str.
2763 Deimel, K., Kohlen, *Frdb* Göringstr. 16
2404 Deitel, Elly, Gemüse, IserlohnerStr. 53
2672 Deitel, Franz, Wirtsch., Unnaerstr. 27
2368 Deitel, Theod., Obst, Hauptstr. 20
2710 Dern, Gisbert, Dipl.-Ing., Hördingerk. 16
2039 Dessel, O., Bäckerei, *Frdb* Schillerstr. 50
2747 Deutsche Bank, UnnaerStr. 6
2411 Deutsches Rotes Kreuz
2854 Dickel, Otto, Gärtnerei, *Frdb* Friedh.Str.
2795 Dickel, Erich, Metzg., *Frdb* Schlag.Str. 5
2520 Diemel, Bernh., Wirtsch., Straße d.SA 39
2495 Diermann, Frz., Werkzeugbau, Schwitterw. 11
2715 Disse, Fr., Bäckerei, Hüingsen, Dorfstr.
2078 Disse, Jos., Kohlen, *Ldr* Bieberb.Str.
2237 Dolle, Fr., Eisenwr., IserlohnerStr. 38
2286 Dolle, Fr., Kohlen, Osbern 47
2301 Dornsaft, Th., Zigarren, Hauptstr. 21
2142 Dransfeld & Co., Metallwr.-Fbr., Nordwall
2365 Drautzburg, F., Viehhandel, *Bö* Bahnhofstr.
2766 Drautzburg, Jos., Metzger, Hauptstr 14
2115 Drees & Böckelmann, Buchdr., Vinzenzstr. 13
2195 Driesch, Karl, Ankerwickelei, Str.d.SA 42
2855 Dröge, Jos., Gastw., Holzen, UnnaerLdstr. 39
2163 v. Dücker, Frhr., C., Rödinghausen, Bhf.Str.
2565 Klara u. Luise v. Dücker, *Ldr* BöingserWeg
2801 v. Dückersche, Frhrl. Gutsverw. Rödinghausen
2704 Düllmann, Änne, Unnaerstr. 23
2609 Düser, H., Bauer, Schwitten
2381 Düssel, Ludw., Forsth. Brelen
2832 Duhme, E., Bauer, *Frdb* Westick 5
2243 Dunker, Carl, Geschäftsf., Friedrichstr.
2134 Dunker, Fr., Zimmermstr., Neimen, Kreisstr. 2
2767 Ebeling, E., Kohlen, *Frdb* Weststr. 10
2665 Echt, Jos., Tabakwr., Unnaerstr. 7
2019 Echt, Wilh., Bäckerei, Kaiserstr. 25
2685 Echt, Wilh., Farben, Hochstr.
2674 Echt & Co, Devotional.-Fbr., Horlecke 3
2673 Edlerherr, Frz., Metzgerei, Werlerstr. 27
Sml.-Nr. 2041 H. D. Eichelberg & Co. G. m. b. H., Metallwerk, Balverstr. 92
2636 Einkaufsgen. selbst. Bäcker, eGmbH, UnnaerStraße 9
2510 Einkaufsverein d. Kolonialwr.Händler, eGm bH, Turmstr. 26
2052 Eisengießerei Rödinghausen, Menden (Kr. Iserlohn)
2758 Elektrizitätswerk Fröndenberg
2554 Elektro Heiz- u. Widerstands-GmbH, Hönnenwerth
2491 Ermel, Heinz, Dipl.-Ing., Gartenstr. 9
2934 Esch, Max, Dr., Pellenberg 28
2829 Evang. Kirchengemeinde *Frdb* Eulenstr. 8
2269 Evang. Kirchengem. Menden, Heimkerweg 1
2258 Excelsior-Werk, Karl Lesser
2765 Feigenspan, Art., Photos, UnnaerStr. 12
2687 Fellmer, Jos., Anstreicher, Brückstr. 30
2989 Fiebig, Walter, Fabrikant, Schattweg 36
(2773) Figge, K., Bäckerei, Iserl.Str. 3
2882 Filthaut, Ernst, Fuhrw., Schützenstr. 32
2184 Gebr. Filthaut, Metallwarenfabrik, Bösperde bei Menden
2324 Filthaut, Th., Autotransp., Schwitten
2320 Fischer, E., Fuhrgesch., *Ldr* Kaltenb.Str.
2159 Fischer, Friedr., Klempner, Iserl.Str. 19
2012 Fischer, F., Architekt, *Ldr* Hauptstr.
2273 Fischer, Heinr., Bauer, Bieberhof
2291 Fischer, K., Metzgerei, UnnaerStr. 27
2247 Fischgeschäft, Anna Rump, Hauptstr. 55
2922 Flamant, R., Kfm., Kuckucksweg 11
2029 Forsthaus Bimberg
2128 Forsthaus Lahr, b. Menden
2409 Forsthaus Ösbern
2511 Frey, Adolf, Modellbau, Twiete 33a
2771 Fricke, A., Tischler, Hüllingsen, Iserl.Str.
2537 Fricke, Th., Metallwrfbr., UnnaerLdstr. 67
2266 Friedrich, Ferd., Schreinerm., Brandstr. 14
2503 Friedrich, Paul, Werlerstr. 7
2376 Frieg, Friedr., Bierverlag, Südwall 7
2667 Fringes, W., Kfm., Kurzestr. 2
2700 Fröhlecke, Herm., Fuhrgesch., Schattweg 7
2459 Fuchs, O., Autotransp., Horlecke 96
2887 Garre, Gustav, *Frdb* Wilh.Feuerhake-Str. 16
2782 Gasversorgung Fröndenberg, Ruhrstr. 23
2758 Gemeinde-Elektrizitätswerke, Fröndenberg
2778 Gemeinde-Verwaltung Bösperde
2725 Gemeinde-Verw. Fröndenberg, Bahnhofstr. 2
2061 Gemeinde-Verwaltung, Lendringsen
2475 Gemeinde-Verwaltung Schwitten
2675 Gemeinde-Verwaltung Sümmern
2239 Gendarmerie-Gruppenposten Holzen
2585 Gendarmerie-Gruppenposten Ostsümmern
2637 Gerling, Heinr., Kol.-W., Brückstr. 19
2576 Gerling, F. A., Ludend.Str. 99
2198 Gesellenhaus, Kath. Hospiz, Iserl.Str. 34
2242 B. Gieselmann, o. H., Vertr., Lohmühle 5
2514 Gladen jr., Jos., Bäckerei, Kirchpl. 12
2428 Glasmacher, Th., Gastst., *Frdb* Hitlerplatz
2244 Goecke, Emil, Lessingstr. 18
2914 Goeke, Frz., R.-A., In d. Fuchshöhlen
2589 Goeke, K., Spedit., Ludend.Str. 11
2377 Goeke, W., Landesprod., *Ldr* Hauptstr. 9
2560 Gebr. Gosselke, Grabsteine, *Ldr* Kirchstr.
2781 Gottlob, Dr. Friedr., R.-A. [N], Unnaerstr. 21
2610 Gottlob, Fritz, Auktion., Frielingsen
2364 Gräfen, Bernh., Lebensm., Lohmühlen 7
2605 Graewe & Co, Metallwrfbr., Gartenstr 26
2735 Graumann, A., Böttcherei, *Bö* Wesselstr. 28
2534 Grenningloh, Karl, Kfm., Schwitterweg 65
2948 Grewe, Hans, Sarglager, Schwitterweg 27
2427 Grewe, Heinr., Lebensmittel, Oesbern
2121 Gries, Willy, Haus Battenfeld, Iserl.Str. 2
2724 Gries & Steinhof, H.-Konfektion, Hauptstr. 9
2911 Griesenbrock, Ferd., Autotransp., WerlerStr. 34
2015 Groß, Dr. E., Arzt, Straße d.SA 50
2104 Groß, E., Baumaterialien, Unnaerstr. 26
2919 Grote, Heinr., Transp., *Frdb* Feuerh.Str.
2794 Grotjohann, Dr. R.-A. [N] *Frdb* Himm.Pl.
2768 Günnewig, Café-Restaur., Unnaerstr. 33
2563 Günnewig, Hans, Bäckerei, WerlerStr. 21
2382 Günther, Karl, Produkten, Wasserstr. 11
2275 Guntrum, Karl, Dipl.-Ing., Lerschstr. 2
2338 Gurris, Heinr., Kfm., Brückstr. 26
2463 Gurris, Wilh., Eisenwr., *Ldr* Mend.Str. 39
2824 Haarmann, H., KG., Fbrkt., Iserl.Ldstr. 99
2232 Haarmann, Otto, Möbel, *Ldr* Hauptstr.
2570 Haase, Ernst, Vertreter, Lessingstr. 5
2119 Habbel, Bernh., Dr. med., Unnaerstr. 19
2847 Hachmann, Herm., Maler, *Frdb* Irmgardstr.
2127 Hammerschmidt, Jos., Schmiede, Wasserstr. 6
2937 Hammerschmidt, Jos., Schuhwr., Bhf.Str. 17
2149 Hampel, F., Viehhändler, Holzen, Winkelstr.
2773 Hanke, Wilhelmine, Mangel, Iserl.Str. 3
2802 Hans-Schemm-Schule, *Frdb* Sümbergstr. 51
2439 Harnischmacher, H., Gastst., WerlerStr. 37
2793 Harnischmacher, Th., Gartenbau, Holzen, Friedhofstr. 14
2346 Haso-Werk, Chemische Fabrik Haarmann & Söhne, Iserlohner Landstr. 89
2933 Hasper, E. G., Kfm., *Ldr* Kaltenb.Str. 6
2828 Heckmann, F., Mehl, *Frdb* H.Wessel-Str. 9
2451 Hegemann, Käthe, Gasthaus, UnnaerStr. 4
2071 Hegener, Erich, Gastwirt, Schattweg 50
2076 Heide, Rich., Metzgerei, *Bö* Bahnhofstr.
2309 Heineke, Aug., Kaufhaus, Hauptstr. 47
2333 Heitmann, Hch., Viehhdlg., Steinhausen
2238 Heitmann, L., Polsterer, Iserlohnerstr. 6
2658 Heitmann, W., Viehhdlg., *Ldr* Hauptstr.
2279 Heller, Th., Dortmund, Waldhaus Ösbern
2917 Hellmann, E., Schreinerei, *Ldr* MendenerStr.
2498 Hellmann, Franz, Baugesch., *Ldr* Mend.Str.
2780 Hellmann, H., Gärtnerei, *Frdb* Friedh.Str.
2468 Hemker, Heinr., Kohlen, Hönnestr. 22
2438 Hemker jr., Joh., Kohlen, Schützenstr. 52
2487 Hempelmann, H., Wirt, Oesbern, Dorfstr.
2909 Hempelmann jr., Heinr., Metallwr.-Fbr., WerringserStr. 70
2533 Hengste, K., Metallgußwr., Schwitterknapp
2209 Henke, Ww. F., Waschanstalt, Str.d.SA.38
2813 Hennemann, Heinr., Landwirt, Frohnhausen
2208 Hennemann, K., Klempner, Neumarkt 11
2867 Henschen, H., Maler, *Frdb* A.d.Sodenkamp
2060 Herbrügger, F.H., Walzenbetr., Ludend.Str.25
2260 Herdt, Joh., Homöopathie, Hauptstr. 39
2383 Herzig, Walter, Schattweg 27
(2838) Heseler, G., Schneidermstr., *Frdb* Göringstr.
2026 Hesse, Franz, Eisenwr., UnnaerStr. 36
2486 Hesse, Hub., Autoverm., Unnaerstr. 52
2132 Hesse, Dr. Rud., Zahnarzt, Unnaerstr. 37
2580 Heymann, Wilh., Baumstr., Ösbernerweg 1a
2614 Hiddemann, Dr., Zahnarzt, Marktpl. 4
2326 Hilkenbach, Joh., Bäckerei, Werlerstr. 29
2593 Heinr. Hill AG, Lebensm., *Frdb* Hitlerplatz
2718 Derselbe, Verkaufsstelle, Bahnhofstr. 1
2122 Hillebrand, E., Metzgerei, *Ldr* Bieberb.Str.
2677 Hillebrand, Ferd., Mühle, UnnaerStr. 41
2315 Hillebrand, Heinr., Transp., Sellhausen
2441 Himmelmann & Co, Papierfbr., Fröndenberg
2083 Himrich, August, Edelburg
2092 Hintzen, Hubert, Kfm., UnnaerStr. 14
2362 Hobako, E. Homel, Unnaerstr. 50
(2481) Höninger, Dr., Arzt
2088 Höppe, Franz Josef, WerlerStr. 25
2022 Höppe, Heinr., Bauer, Frohnhausen
2604 Hörstke, Otto, Vertreter, Waldschlößchen 1
2228 Hösterey, Gustav, Direktor, IserlohnerStr. 24
2177 Hösterey, Hans, Prok., W.Schmittmann-Str.
2584 Hoffmann, F. W., Ind.-Bed., *Frdb* Gartenstr.
2804 Hofius, F., Holz, Hüingen, Weberstr.
2131 Hohl, Ed., Dachdeckerei, *Ldr* Josefstr.
2332 Holle, Frz., Autovermiet., *Ldr* Kirchstr.
2296 Hollerbach, Dr. H., Zahnarzt, *Ldr* Bieberb.Str.
2631 Holve, Ludw., Tiefbau, Heimkerweg 50
2205 Homberg, Jos., Metallwrfbr., Bränkerweg 24
2211 Honsel, A., Fbrkt., *Frdb* WestickerStr.
2271 Hotel, Bahnhofs-, *Frdb* Bahnhofstr. 7
2482 Hotel Fürst Bismarck, Hauptstr. 55
2013 Hotel Mendener Hof, Menden (Kr. Iserlohn)
2276 Hotel zur Post, UnnaerStr. 3
2878 Hotel Wildschütz, *Frdb* Ruhrstr. 1
2077 Huckschlag, F., Autoverleih, Walramstr. 17
2415 Huckschlag, Fritz, Fabrikant, Bromberken 7
2682 Gebr. Huckschlag, Metallwrfbr., WerlerStr. 41
2141 Huckschlag, Jos., Friseur. Hauptstr. 16
2108 Hünnies, Ludw., Gastwirt, *Ldr* Hönnestr.
2880 Hüser, Otto, Maschinenbau, *Frdb* Ardeyerstr.
2535 Hüttermann, Jean, Architekt, Baustr. 16
2688 Hunold, Alb., Leder, Hauptstr. 45
2456 Internat. Speditionsges. mbH, *Frdb* Feuerh. Straße 13
2454 Internat. Speditionsges. mbH, Hauptstr. 55
2374 Ising, Aug., Metzgerei, Iserlohnerstr. 40
2849 Ising, Friedr., Drogerie, Unnaerstr. 9
2360 Ising, Heinr., Metzgermstr., Kirchstr. 1
2864 Jackwirth, Günther, Ingen., *Frdb* Adolfstr.
2921 Jagodzinsky, Fische, Bahnhofstr. 11

2662 Jochheim, W., Drogerie, Hauptstr. 55
2225 Derselbe, Wohn., Ludend.Str. 24
2928 Jordan, Ernst, Kfm., Herderstr. 3
2393 Gebr. Jordan, Metallwarenfbr., Balverstr. 42
2644 Jordan, Helene, Feinkost, Heimkerweg 59
2707 Jost, Ferd., Metallwäscherei, Hauptstr. 10
2206 Jost & Vieth, H.-Maßgesch., Turmstr. 27
2861 Joto-Werk, Inh.: Josef Topp, Kettenfabrik, Warmen bei Menden
2869 Jugendherberge, Auf der Kluse
2137 Kaiser, Heinr., Grabsteine, Walramstr. 9
2883 Kaiser, J., Schlosserei, *Frdb* Feuerh.Str.
2697 Kaiser, Paul, Kfm., Nordstr.
2575 Kaltenbach, F., Schuhwr., Holzen, Kirchpl.
2825 Kampmeier, W., Ing., *Frdb* H.Schemm-Str. 3
2597 Kampschulte, Alex, Färberei, Hauptstr. 21
2070 Kath. Kirchenkasse, Brandstr.
2075 Kath. Lyzeum, Schwitter Weg
2830 Kath. Pfarramt, Fröndenberg
2319 Kath. Pfarramt Holzen-Bösperde
2600 Kath. Pfarramt Lendringsen
2761 Kath. Pfarramt Menden, St.Vinzenz
2194 Kath. Pfarramt Schwitten
2564 Kath. Pfarramt, St.Walburgis
2901 Kath. Pfarrvikarie Warmen
2973 Kath. Vikarie Hüingsen, Bergstr. 6
2095 Kath. Vikarie, Lendringsen
2185 Kegel Nf., Herm., Tabakwr., Hauptstr. 23
2433 Kehlbreier, A., Gastw., Iserl.Str. 9
2567 Keine, Dr. Otto, Arzt, Papenhausenstr. 29
2524 Kemper, Heinr., Gastwirt, Marktstr. 1
2464 Kemper, Peter, Bauer, Lahr 113
2065 Kemper, Th., Metallgießerei, Straße der SA 10
2474 Kersten, Guido, Metallwrfbr., Iserl.Ldstr. 16
2729 Kesper Karl, Bösperde
2608 Kesper, Paul, Kfm., Schattw. 40
2064 Kesper, Wilh., H.-Maßgesch., UnnaerStr. 34
2218 Kessemeier, Franz, Fahrräder, Bahnhofstr. 8
2080 Keune, Dietr., Fbrkt., Brückstr. 24
2120 A. Kinkel, AG, Spedit., Bahnhofstr. 20
2281 Kirchhoff, Heinr., Gastw., Iserl.Landstr. 39
2884 Kissing, Eberh., Bauer, Bösperde 90
2224 Gebr. Kissing, Buchhdlg., Bahnhofstr. 9
2651 Kissing, Heinr., Devotionalienfbr., Werlerstr.
2166 Kissing, Heinrich, Fbrkt., Zeppelinstr. 3
2400 Kissing, Jos., Konditorei, Bahnhofstr. 7
(2485) Kissing, Kaspar, Maler, Brückstr. 8
2530 Kissmer, Leop., Schreinermstr., Frielingsen 4
2366 Kistenfabrik Schulte, *Ldr* Bieberw. 60
2430 Klein, Gustav, Alte Provinzialstr. 1
2944 Kleine, Paul, Geschäftsf., *Frdb* UnnaerStr.
2836 Kleine & Röbbecke, Stuckgesch., Schattweg 6
2838 Klemp jr., H., Baugesch., *Frdb* Göringstr.
2006 Kloeber, Bürgermstr., *Frdb* Ruhrstr. 9
2951 Kloer, Paul, Malerm., *Ldr* MendenerStr. 52
2607 Klötz, Wilh., Kfm., Hördingerkamp 19
2367 Klopries, Jos., Kohlen, Frohnhausen
2126 Klüter, Dr., Zahnarzt, Bahnhofstr. 24
2641 Gebr. Klusendick, Ludend.Str. 88
2690 J. u. H. Klusendick, Gießerei, Ludend.Str. 87
2145 Klusendick, Th., Metallwarenfbr., Hofeskamp
2906 Klusendick, Ww. Theodor, UnnaerStr. 49
2518 Knaeble, Aug., Dentist, Poststr. 2
2683 Knoke, Clem., Frau, Gastw., Marktstr. 6
2621 Koch, J., Walramstr. 14
2410 Koch, J. W., Kettenfbr., *Frdb* Göringstr.
2902 Koch, Dr. W., Ing., Ludend.Str. 23
2263 Koch & Mann, Vertreter, Bachstr. 1
2097 Koehle, H., Idw. Maschinen, *Frdb* Schröerstr.
2001 Köhle, Wilh., Spedition, Fröndenberg
2613 Koester, Georg, Pelzwr., Hauptstr. 33
2548 Köttendorf, Carl, Holz, *Ldr* Hauptstr. 18
2835 Köttendorf, Jos., Baumat., Straße d.SA 34
2171 Kohlschein, Dr., Arzt, *Frdb* Göringstr.
2084 Korff, Wilh., Gastwirt, *Bö* Bahnhofstr. 80
2712 Kornhaus Fröndenberg, GmbH, Fröndenberg
2475 Korte-Denter, Hch., Bürgerm., Schwitten
2634 Kortmann & Feldmann, Devot.-Fbr., Balverstraße 34
2892 Kortmann, Ww. W., Gaststätte, *Frdb* Bhf
2527 Korweslühr, Herb., Dentist, Bahnhofstr. 10
2398 Koßmann, Jos., Promenade 12
2926 Kozielski, Hebamme, Nordstr. 3
2282 Krabus jr., Gust., Speisehaus, Iserl.Str. 39
2733 Kramer, Franz, Wirtsch., Landwehr 38
2182 Kramer, Fritz, Metalle, Balverstr. 20
2952 Kramer, Josef, Autotransp., Twiete 27
2219 Kramer, Th., Kettenfbr., *Frdb* Göringstr.
2066 Krankenhaus
2698 Krankenhaus, evang., *Frdb* Freiheit 16
2743 Kreft, Franz W., Kfm., *Bö* Bahnhofstr.
2264 Kr.-Gesundheitsamt, Außenst., Kirchpl. 4
2421 Kröger, Jos., Baugesch., *Ldr* Bieberstr. 13
2912 Kröger, W., Baugesch., *Ldr* Beckerstr.
2601 Krollmann, F., Tabakwr., *Ldr* Hauptstr. 38
2297 Gebr. Krutmann, Baugesch., *Ldr* Bieberb.Str.
2289 Krutmann, H., Bierverlag, Brückstr. 6
2907 Krutmann, Th., Fuhrgesch., *Ldr* Bieberb. 36
2738 Küppermann, F., Metzger, *Frdb* Göringstr. 2
2938 Kuhlmann, Herbert, Assessor, Leitmecke 4
2515 Lackner, E., Schrottverw., Tannenburgstr. 4
2133 Lahme, Paul, Radio, *Ldr* Hauptstr.
2032 Lakeberg, Joh., Eisengießerei, Heimk. 39
2881 Lange, Alfred, Bauer *Frdb* Ardeyerstr.
2526 Lappe, Jos., Elektr.-Gesch., Südwall 1
2885 Lauterbach, Georg, Gastw., Bahnhofstr. 3
2443 Leesemann, Wilh., Fbr., Fröndenberg
2236 Lehmkühler, Frz., Fuhrw., Turmstr. 3
2513 Lehmkühler jr., Franz, Unnaerstr. 41
2411 Lehmkuhl, Jul., Sanitätsauto, Balverstr.
2676 Lehmkuhl, Kaspar, Bauer, Holzen, Dorfstr.
2118 Lennig, Georg, Installation, Bahnhofstr. 2
2588 Lenze, Franz, Kohlen, Vinzenzstr. 1
2544 Lenze, Otto, Tapetenhaus, Kirchplatz 2
2160 Lesser, Adolf, Metzgerei, Hauptstr. 36
2638 Lesser, Karl, Fbrkt., Wohnung
2947 Levermann, Robert, Bittfahrt 21
2848 Levermann, Wilh., Elektr.Anl., *Frdb* Göringstr.
2172 Liefländer, Jos., Schreinerei, Kapellenstr. 7
2305 Lillotte, Jos., Kaffeeröst., Hauptstr. 51
2165 Lillotte, Jos. Friedr., Vertr., Zeppelinstr. 12
2891 Lindemann, P., Lebensm., Werrings.Str. 16
2903 Lippelt, Adam, Photograph, *Frdb* Göringstr.
2504 Löher, Frz., Metzgerm., *Ldr* Hönnestr. 75
2716 Löher, Heinr., Gastwirtsch., Hauptstr. 17
2979 Lötters, Anna, Sekretärin, Trift 1
2586 Loetters, Gust., Dentist, Westwall
2701 Lötz, Dr., Arzt
2167 Lohmann, Wilh., Str. d SA
2089 Lübke & Co. G. m. b. H., Fabrik für Metallwaren, Unnaer Landstraße 34
2294 Lueg, Alfred, Brauer, *Frdb* Ardeyerstr. 31
2786 Lueg, W., Malermstr., *Frdb* Wildschützstr.
2337 Lürbke, Franz, Bauer, Rohaus
2314 Luig, Friedr., Schuhwr., Kirchstr. 3
2941 Lutzkat, Eugen, Hauptmann, Iserl.Str. 5
2407 Märk. Metallwerk GmbH, Ludend.Str.
2138 Manasterni, Wilh., Autovermiet., Querstr. 8
2693 Mantke, Ernst, Lederhdlg., Hauptstr. 22
2792 Marienhospital, *Frdb* Hirschberg
2207 Marmann, Otto, Hüingsen, Birkenstr. 7
2590 Marsch, Gust., Tiefbau, Kaiserstr. 1a
2501 Matuszak, Pol.-Leutn., Schlageterstr. 38
2323 Mellmann, Pet., Lebensm., *Ldr* Kirchstr.
2311 Mendelin, Caspar, Maßgesch., Westwall 20
2197 Mendener Bankverein eGmbH, Papenh.Str.
2189 Mendener Transp. GmbH, Papenhausenstr. 39
2017 MendenerZeitung, Verl.-Ges., Iserl.Str. 35
2507 Menke, Bernh., Maler, Herderstr. 2
2203 Menke jr., Heinr., Kollektorenbau, Prom.11
2540 Menke, Heinr., Schreinerei, *Frdb* Hitlerplatz
2327 Mennigmann, Heb., Versich., Lahrweg 1
2877 Mennigmann, P., Friseur, *Frdb* Hitlerpl. 4
2010 Menze Aug., Elektrot. Gesch., Hauptstr. 42
2717 Merse, Jos., Konditorei, Iserlohnerstr. 55
2805 Mertens, Ferd., Balverstr. 11
2615 Mertens, Franz, Tischlermstr., Iserl.Str. 14
2857 Mester, A., Klempn., *Frdb* H.Göring-Str. 18
.... **Metallwerk Alfred Schwarz A.-G. siehe UNION, Fröndenberg/Ruhr**
2546 Meyer, Paul, Betriebsleiter, Josefstr. 15
2169 Michel, Franz, Kfm., Renneweg 4
2587 Michel, Jos., Holz, IserlohnerStr. 16
2582 Missionshaus, St. Joseph
2419 Möllenbrink, Clem., Gastw., Lendringsen
2727 Mohr, Heinrich, Musiklehrer, Brückstr. 11
2328 Gebr. Molitor, Zementwrfbr., Lendringsen
2713 Mommer, Frau Elis., Schreibwr., Hauptstr. 25
2480 Moog, Ernst, Vertreter, *Frdb* Gartenstr. 3
2308 Müller, Fritz, Autobetrieb, Iserlohnerstr. 48
2461 Müller, F., Metzger, Hüingsen, Oesestr. 10
2626 Müller, Dr. Hans, R.-A., Leitmecke 5
2123 Derselbe, Büro, UnnaerStr. 10
2822 Müller, Helene, Kol.-W., *Frdb* Hitlerplatz
2373 Müller, Theod., Bauer, Ostsümmern
2191 Mürmann, F., Modewr., *Ldr* Hauptstr. 67
2457 Nathe jr., Hr., Ferntransporte, Fröndenberg
2826 Neumann, Günther, Gärtnerei, Unnaerstr. 38
Sammel-Nr. 2342 **Neuwalzwerk A.-G., Eisendrähte, Stacheldrähte, Drahtstifte, Geflechte u. Gewebe aus Eisen- u. Metalldrähten, Messinghalbzeug, Metallwaren, Oesen, Bösperde. T Neuwalzwerk Bösperde P Dortmund 8223**
2390 Niebecker, Franz, Kfm., Walpurgisstr. 10
2014 Niebecker, Herm., Bäckerei, Kapellenstr. 1
2732 Niederhausen, O., Bierverl., *Frdb* Wesselstr.
2116 Niederstadt, E., Wirt, Arche Noah
2389 Nikodem, Ph., Tiefbau, Hofeskamp 43
2666 Nitz, Otto, Gartenbau, Bränkerweg 10
2523 Nölken, Ww. Wilh., Gastw., Nordwall 22
2831 Noelle-Wying, Walter, Landw., Fröndenberg
2521 Noll, Jos., Kohlen, Südwall 4
2470 Nolte, E., UnnaerStr. 23
2624 Nolte, Karl, Dachdeckermstr., Unnaerstr. 11
2778 NSDAP.: Ortsgruppe Bösperde
2870 Dies., Ortsgruppe Menden, Rathaus
2959 Dies., Ortsgr. Menden-Oberstadt, Iserl.Str.
2954 Dies., Ortsgr. Menden-U.Stadt, UnnaerStr.
2102 Dies., Ortsgr. Lendringsen, Hauptstr. 17
2617 Dies., NSKK-Motorsturm 25/M68, Hptstr. 64
2680 Dies., NS-Frauenschaft, Haunsberg
2711 Dies., Deutsche Arbeitsfront, Iserl.Str. 44
2612 Dies., NSG, Kraft d. Freude, Bahnhofstr. 12
2490 Dies., NS-Volkswohlfahrt, Nordstr. 7
2259 Dies. NS-Volkswohlf., *Bö* H.Wessel-Str. 21
2414 Oberkampf, Fritz, Metzgerei, Hauptstr. 6
2091 Oberkampf, Jos., Bäckerei, Kirchpl. 6
2776 Oehlrich, Max, Ingen., *Frdb* Ardeyerstr.
2331 Oppmann, Frau, Hebamme, Balverstr. 14
2136 Ostermann, Ww. Casp., Bauer, Schwitten 32
2220 Ostermann, Friedr., Dr.-Ing., Körnerstr. 30
2325 Ostermann, F. Th., Modewaren, Kirchstr. 4
2048 Ostermann & Flüß, Herdfbr., Horlecke
2161 Overbeck, Dr. Margarete, Ärztin, Hochstr. 6
2924 Petersson, H., Damenmoden, Bahnhofstr. 2
2458 Pferdekämper, Max, Fbrkt.
2434 Pferdekämper, Paul, Buchhdlg., Hauptstr. 50
2618 Plettenberg, Friseur, Hauptstr. 56
2334 Pohl, Jos., Bauuntern., A.Provinzialstr. 12
2469 Polizeiverwaltung Fröndenberg
2844 Polizeiverwaltung Menden
2509 Polle, Clemens, Glas, UnnaerStr. 25
(2189) Preuss jr., F., Autorepar., Papenh.Str. 39
2622 Preuß, Heinr., Drechslerei, Str.d.SA 28
2363 Preuß, Jos., Renneweg 13
2645 Prünte, Fr., GmbH, Kettenfbr., *Frdb* Tirpitzstraße 1
2753 Prünte, H., Kettenfbr., *Frdb* Tirpitzstr. 2
2876 Prünte, Paul, *Frdb* Bergstr. 1
2778 Puers, Aug., Bäckerei, *Bö* Bahnhofstr.
2739 Radant, Dr., Arzt, *Frdb* Im Stift 18
2581 Radant, F. G., Zahnarzt, Unnaerstr. 40
2967 Rademacher, E., Zimmerm., Iserl.Ldstr. 7
2497 Rademacher, F., Zimmermstr., Iserl.Ldstr. 43
2186 Radenbach, H., Dampfsägewerk, Lendringsen
2125 Radenbach, Heinr., Grubenholz, Lendringsen
2471 Rau, Bürgermstr., Kaiserstr. 35
2090 Realgymnasium Walramstr. 2
2809 Reformhaus Huckschlag, Hochstr. 8
2536 Rehage, Otto, Kol.-W., *Ldr* Berkenhofskamp
2519 Rehlein Ww. Aug., Wirtsch., Hochstr. 20
2322 Reichsarbeitsdienst, Gr. 3/205, Lendringsen
2790 Reichsbahn, Bahnhof Fröndenberg
2858 Dies., Güterabfertigung Fröndenberg
2437 Dies., Güterabfertigung Lendringsen
2221 Dies., Bahnhof Menden
2648 Dies., Güterabfertigung Menden
2192 Reichsbanknebenstelle, Papenhausenstr.
2798 Reichskraftsprit GmbH, Monopolin
2913 Reichsluftschutzbund
2850 Ders., Amt Lendringsen, Hauptstr. 15
2968 Reichsnährstand, Försterei Lendringsen
2250 Reichspost, Postamt Fröndenberg
2201 Dieselbe, Postamt Menden
2660 Dies., Telegraphenbaudienst
2775 Reiermann, Carl, Putz, *Frdb* Göringstr.
2312 Reif, Frz., Baumstr., Baustr. 6
2484 Reimer, Eugen, Möbelfbr., Kaiserstr. 10
2865 Reinert, Karl, *Frdb* Gartenstr. 9
2943 Reipschläger, W., Insp., Schwitt.Weg 37
2583 Remes jr., Ernst, Zimmermstr., Balverstr. 37
2135 Remes, Fritz, Stucken
2008 Rennebaum, F., Gastw., Hüingsen, Iserl.Str.
2925 Rentrop, Jos., Werkzeugbau, Str.d.SA 24
2030 Reservelazarett, Vinzenzkrankenhaus
2011 Rhein.-Westf. Elektr.-Versorgungs-Ges.mbH
2055 Rhenisch-Westf. Kalkwerke, Hönnetal
2734 Richter, Frz., Baugesch., *Frdb* Wildschützstr.
2017 W. Riedel, KG, Buchdruckerei, Iserl.Str. 35
2827 Riekenbrauck, Th., Bettw., *Frdb* Wildsch.Str.7
2251 Richard Rinker G. m. b. H. Metallwarenfabrik, Menden, Schlageterstr. 26
2488 Rinsche, Aug., Drahtwrfbr., Hüingsen
2018 Rinsche & Honert, Modellbau, *Ldr* Bhf.Str.
2467 Rodegra, Jos., Metallgieß., Heimkerweg 69
2069 Roeser, Otto, Leder, *Frdb* Bergstr. 50
2692 Rössler, Aug., Wirtschaft, Kirschstr. 5
2396 Rößler, Fritz, Kol.-W., Kirchpl.
2380 Rohaus, Carl, Metalle, Stiftstr. 19
2929 Rohden, Dr. Wilh., Arzt, *Ldr* Hauptstr.
2970 Rohe, Heinr., Bauer, Holzen-Bösperde
2760 Rohe, K., Fuhrgesch., Holzen, Prov.Str.
2595 Rosenberg, Jul., Zimmermstr., Bittfahrt 23
2489 Rosier, Franz, Vertr., Walburgisstr. 27
2512 Rosier, Heinr., Autowerkst., Unnaerstr. 48
2627 Rosier, Heinr., Gartenbau, Werringserstr. 9
2179 Rosier, Jos., Versich., Schwitterweg 51
2290 Rothöff, Werner, Landw., Oese
2787 Rucoco, Maschinenfabrik Rulcovius, Cordier & Co., Menden, Heimkerweg 15
2516 Ruberg, F., Schuhhaus, *Frdb* Im Stift
2068 Rüberg, Dr., R.-A. [N], Papenhauserstr. 21
2105 Rüberg, Fritz, Ing., Str.d.SA 13
2405 Rüberg, Heinrich, Kfm., Unnaerstr. 37
2098 Rümenapp, K., Dachdecker, *Frdb* Bism.Str.
2983 Rüssler, A., Kondit., *Frdb* Wildsch.Str. 1
2479 Rüther, Franz, Metallgieß., Schützenstr. 60
2703 Rüther, Franz, Schleiferei, Balverstr.
2577 Ruhrverband, Kläranlage, AlterBösperderWeg
2962 Ders., Kläranlage Fröndenberg, Bösperde
2896 Rulcovius, Friedrich, Walburgisstr. 18
(2805) Ruschenberg, Aug., Gastw., BalverStr. 11
2659 Ruthenberg, Philipp, Frau, Gemüse, Kapelleng. 1a
2422 Saal, Dr. med., *Ldr* Hauptstr.
2283 Sachert, Fritz, Exportleiter, Hörd.Kamp
2957 Salmen, KG, Autoteilefbr., Ludend.Str.
2574 Gebr. Sander, Dampfziegelei, Kipchenweg
2412 Sandfort, Dr. med., *Frdb* Hitlerplatz
2431 Sasse, Dr. Alfred, Arzt, Unnaerstr. 32
2444 Sauer, Wilh., Omnibusse, Hauptstr. 27
2566 Schäfer, Fritz, Eisenwr., Iserlohnerstr. 13
2502 Schäfer, Hans, Tiefbau, Ostwall 8
2860 Schäfer, Heinr., Transp., Schlageterstr. 62
2063 Schäfer, Herbert, Tannenb.Str. 2
2591 Scharpenack, Aug., Damen-Salon, Kirchstr. 7
2619 Schattat, W., Dachdecker, Homb.Kamp 21
2862 Schauburg-Theater, Jul. Ising, Fröndenberg
2082 Schaufelberger, Karl, Färberei, am Markt
2423 Scheffer, Franz, Metallwrfbr., Kuckucksweg
2335 Scheffer, Willy, Autoverm., Am Felsenkeller
2120 Schenker & Co., GmbH, Spedit., Bhfstr. 20
2751 Scheve & Trotier, *Frdb* Göringstr. 57
2227 W. Schiebel, GmbH, Metallwrfbr., Kettenschm. 4
2158 Schilling, Clemens, Pächter, Ostsümmern
2274 Schlachthof, Städt., Walramstr. 10
2394 Schladot, Heinr. Metzger, Kirchstr. 9
2336 Schleiffenbaum, E., Ing., *Ldr* Mend.Str. 42
(2470) Schles. Feuer-Vers.-Ges., UnnaerStr. 23
2800 Schlotmann, Friedr., Vertreter, Bittfahrt 38
2538 Schlünder, Heinr., Schmiede, *Ldr* Hauptstr.
2420 Schlünder, K., Möbel, *Ldr* Hauptstr.
2113 Schmale, Wilh., Autotransp., *Ldr* Bieberb.
2639 Schmedtmann, Frau, Hebamme, Promenade 9
2647 Schmidt, Kurt, Balverstr. 45a
2722 Gebr. Schmidt, Kettenfbr., *Frdb* Im Stift
(2733) Schmitt, Hebamme, Landwehr. 38
2234 Schmöle, Carl, Dipl.-Ing., Tannenburgstr.
2027 Schmöle, Ww. Gust., Frau, Hönnenwerth
2021 Schmöle, Karl, Komm.-Rat, Hönnenwerth
Sml.-Nr. 2552 **R. & G. Schmöle Metallwerke Menden Kr. Iserlohn T Messingschmöle P Dortmund 2386**
2151 Schmöle & Comp. Militärausrüstungen und Geschirrbeschlagfabrik, Menden
2569 Schneider, Blumen, Bahnhofstr. 6
2295 Schneider, Marie, Hebamme, Kirchpl. 14
2369 Schneidersmann, Hch., Gastw., *Frdb* Ruhrstr.
2971 Schnell, Josef, Möbel, UnnaerStr. 52
2661 Schnell, Melchior, Möbel, Kapellenstr. 16.
2788 Schnettler, Josef, Str.d.SA. 52
2261 Schönlau, Klara, DRK.-Führerin, *Bö* Mühl.-Straße 22
2594 Schrage, Aug., Kettenfbr., *Frdb* Bism.Str.
2017 Schroeder, Dr., Rechtsanwalt, Iserl.Str. 37
2215 Schröder, F., Autotransp., Iserl.Str. 16
2852 Schröder, H., Obering., *Frdb* Engelb.Str.
2164 Schröder, Ph., Goldwr., Hauptstr. 39
2391 Schröder, Wilh., Elektrot., Hauptstr. 11
2167 Schünadel, Fr., Formkastenfbr., Str.d.SA 48
2985 Schürmann, Aug., Möbel, Iserl.Str. 47
2175 Schürmann & Co, Metallwrfbr., Ostwall 2
2737 Schulte, Anton, Gastwirt, *Frdb* Hitlerplatz
2214 Schulte, Aug., Hönnestr. 7
2392 Schulte, Carl, Bäckerei, Ludend.Str. 104
2174 Schulte, Egon, Rittergutsp., Haus Kotten
2632 Schulte, Franz, Gastw., Bellevue
2388 Schulte, Heinr., Ing., Hans Schemmstr. 5
2453 Schulte, H., gt. Almecke, Kfm., Schwitterw. 4
2960 Schulte, Hubert, Modellbau, *Ldr* Bieberb. 10
2506 Schulte, Jos., gen. Holtmann, Eisenwr., *Frdb* H.Göring-Str. 22
2366 Schulte, K., Bäckerei, *Ldr* Bieberb.Str.
2796 Schulte, Karl, Gasthof, *Frdb* Wesselstr.
2168 Schulte, Rud., Schlosserei, *Frdb* Hitlerplatz
2465 Schulte, Walter, Insp., *Frdb* Adolfstr. 49
2670 Schulte, Wilh., Holzhdlg., Hüingen, Eichen
2873 Schulte, Wilh., Konditorei, *Frdb* Hitlerplatz
2681 Schulte, Wilh., Feinkost, Unnaerstr. 45
2679 Schulte, Wilh., Molkereiprod., Hahnenb. 26
2940 Schulte-Filthaut, A., Landw., Schwitten 23
2226 Schulte-Hense, W., Bauer, Lendringsen
2528 Schulte-Hillen, Dr., R.-A. [N], Hauptstr. 54
2062 Schulte-Tillmann, Frau, Bäuerin, Nd.-Stade
2853 Schultheis, M., Vertreter, Goethestr. 8
2821 Schultheiss, P., Ind.-Vertr., SchwitterWeg 89
2466 Schultheis, Rich., Maschinen, Hochstr.
2720 Schulze-Frohnhausen, H., Bauer, Frohnhausen
2872 Schulze-Neuhoff, O., Bauer, *Frdb* Unn.Str.
2831 Schulze-Westick, H., Landw., Fröndenberg
2628 Schumacher Nf., Alb., Kohlen, Westwall
2578 Schumacher, Frz., Fuhrw., Werlerstr. 77
2212 Schumacher, Theod., Sägew., Werlerstr. 48
2571 Schumacher, Wilh., Schneidermstr., *Ldr* Bieberb.Str. 33
2596 Schunck, Karl, Landmesser, Kaiserstr. 10
2476 Schutzeichel, J., Klempner, *Ldr* Hptstr. 20
2935 Schweinefleisch, Oskar, Kfm., *Ldr* Friedhofstr.5
2268 Schweins, K., Gastw., Schauburg, Bhfstr. 18
2656 Schwerter, H., Metallwrfbr., Iserl.Landstr. 21
2285 Schwerter, Otto, Ww., Iserlohnerstr. 18
2178 Semer, Frau Jos., Zigarren, Hauptstr. 16
2313 Semer, Theod., Hausrat, Hauptstr. 5
2823 Seuthe, K., Bücherrev., *Frdb* Friedhofstr. 6
2820 Severin & Co, Drahtweberei, Landwehr
2932 Siegert, A., Prok., Hüingsen, Weberstr. 20
2426 Simon, Franz, Install., *Ldr* Hönnestr. 65
2493 Simon, Josef, Hülingsen
2348 Gebr. Sinn, G. m. b. H., Kaufhaus, Menden, Hauptstr. 57
2915 Sirringhaus, Hermine, Feink., Schlag.Str. 2
2572 Sodenkamp, Hebamme, *Ldr* Bieberb.Str. 11
2785 Sodenkamp, F., Kettenfbr., *Frdb* Freih.Str. 5
2895 Sögtrop, A., Malermstr., Twiete 6
2633 Sögtrop & Stromenger, Elektrot., UnnaerStr.
2117 Sommer, Franz, Architekt, Str.d.SA 24
2397 Sommer, F., Schreinerei, *Frdb* Freiheitstr. 10
2635 Sommer, Fritz, Bauer, Holzen, Dorfstr. 58
2953 Sommer, Heinr., Kohlen, A.Bösp.Weg 8
2908 Sorge, Vikar, *Frdb* Kirchpl. 6
2669 Spar- u. Darlehnskasse, eGmuH, *Ldr* Hönnestr.
2668 Spar- u. Darlehnsk.-Ver., eGmuH, Schwitten37
2721 Sparkasse Fröndenberg, Bahnhofstr. 2
2791 Sparkasse, Städt., Westwall 21
2094 Spierling, Wilh., Schreinerei, Holzen
2888 Spitzer, Karl, Blumen, *Frdb* West.Str. 4a
2841 Stadtverwaltung, Rathaus, Marktpl.
2471 Dies., Bürgermeister
2155 Stadtwerke, H.Wessel-Str. 1
2939 Stahl, Joseph, Sargmagazin, Hahnenwall 2
2647 Steffen, Heinrich, Balverstr. 45a
2385 Steinschulte, Bauer, Scheda
2789 Steinweger, Fritz, Bauer, Neimen, Dorfstr. 9
2764 Stenkhoff, Tierarzt, *Frdb* H.Göring-Str. 23
(2473) Stenzel, E., Malermstr., *Ldr* Bieberb.Str. 1
2425 Stertmann, Jos., Gasthof, Markt 2
2402 Stöss, Karl Fritz, W.T.-Lichtsp., Hochstr. 16
2602 Stoffel, Heinr., Kol.-W., Clevesberg 14
2401 Stracke, Anton, Kohlen, Papenhausenstr. 5
2931 Stracke, Herm., Schlosserei, UnnaerStr. 25
2217 Stracke, Joh., Sattler, Nordstr. 1
2730 Stracke, Karl, elektr. Anl., *Frdb* Schlag.Str.
2462 Stratmann, Gastwirt, Sellhausen
2460 Strathmann, E., Gruppenl., Am Pellenb. 24
2112 Gebr. Strohmann, Steinbruch, Is.Ldstr. 159
2562 Stromenger, G., Gärtnerei, Iserl.Ldstr. 18
2478 Struck, Franz, Kohlen, *Bö* Unn.Ldstr. 125
2395 Sturm, O., Sommerfrische, UnnaerLdstr. 2
2210 Suren, Paul, Drogerie, Hauptstr. 37
2603 P. Sydow, KG, Metallwrfbr., Walkenmühle
2432 Syré, Adolf, Vertr., Werringserstr. 10
2193 Tacke & Köster, Zementwrfbr., Str.d.SA
2436 Tapprogge, Jos., Baugesch., Walramstr. 27
2806 Tecker, H., Holzschuhfbr., *Frdb* Göringstr.
2059 Tegethoff, Konrad, Feink., Unnaerstr. 28
2592 Temme, Rob., Direktor, Papenh.Str. 25
2886 Tigges, Dr. Josef, Studienrat, Hünenk. 3
2267 Tigges, Th., Manuf.-W., Hauptstr. 12
2067 Tölle, A., Widerstandsbau, Schützenstr. 18
2025 J. Toennesmann & Vogel, Papierfabrik, Hönnetal bei Menden
2229 Tönnies, Heinrich, Bauer, Gaxberg
2485 Tovar & Kissing, Malergesch., UnnaerStr. 30
2103 Traulich, Jos., Spedition, Hördingerkamp 11
2568 Trotier, Erich, *Frdb* Bismarckstr. 3
2945 Tüllmann, Hubert, Heimkerweg 77
2110 Tünnerhoff, Hch., Kohlen, Promenade 3
2378 Türich, F., Drogerie, Kirchstr. 8
2124 Tuschhoff, H. O., Juwelier, Kirchstr. 10
2233 Tutmann, Theod., Holz, Ösbernerweg 5
2969 Uerpmann, Herm., *Frdb* Bahnhofstr. 11
2678 Ulmke, Dipl.-Ing., Zeppelinstr. 1
2808 Ulmke, Gust., gen. Osterbrauck, *Frdb* Kirchpl.1
2837 Ulmke, Wilh., Bauer, *Frdb* H.Wessel-Str. 17
2777 Unger & Hesse, Autobetr., Str.d.SA
Sammel-Nr. 2445 **UNION Gesellschaft für Metallindustrie Sils, van de Loo & Co., Fröndenberg/Ruhr. Fahrradteile: Ketten, Pedale, Tretstrahler, Naben. T UNION Fröndenberg. Fernr 03247. BERG-UNION Handelsgesellschaft m. b. H., Fröndenberg/Ruhr, Speichen und Nippel für Fahrräder und Kraftfahrzeuge. T Bergunion Fröndenberg. Metallwerk Alfred Schwarz Aktiengesellschaft, Hauptverwaltung, Fröndenberg/Ruhr, Werke in Werl i. W., Hamein, Eisenach. T Melas Fröndenberg. Weitere Anschlüsse unter Unna (Westf.)**
2188 Unkhoff, Stephan, Versich., Fasanenweg 37
2696 Vannahme, E., Sägewerk, *Frdb* Göringstr. 31
2375 Vedder, F., Architekt, Kaiserstr. 8
2694 Verbr.-Gen. eGmbH, Lendringsen
2898 Vieth, H., Eisenwr., Schwitten, WerlerLdstr.
2616 O. u. C. Vietze jr. Rohrwerk, Horleckerstr.1
2708 Vinzenz-Waisenhaus, St., Hauptstr. 13
2204 Völlmecke, Ed., Kantine, Plattenheide
2028 Vogel, Franz, Lebensm., Bränkerweg 113
2293 Vollmer, Joh., Klempnerei, Unnaerstr. 5
2003 Vollmer, Theod., Kunstharz, Vinckeweg 10
2946 Ders., Wohn., Werringserstr. 78
2818 Vollmers Franz, Betriebsl., Zeppelinstr. 6
2086 Volmert, Martin, Kfm., Walburgisstr.
2930 Vorbrugg, Major, Lessingstr. 22
2522 Vorhoff, Clem., Autotransp., Bränkerw. 18
2625 Vorhoff, F., Bauuntern., UnnaerLdstr. 105
2358 Vorhoff, F., Möbel, Unnaer Str. 50
2202 Vorhoff, Hch., Gastwirt, Holzen, Nr. 1
2714 Vorhoff, Jos., Autotransp., Holzen, Friedh.Str.
2072 Wältermann, C., Schuhhaus, *Bö* Bhfsstr. 84
2038 Wagener, Hebamme, Nordwall 18

2810 Wahle, Emil, Sped., *Frdb* Wildsch.Str. 12
2075 Walpurgisschule, Schwitterweg
2722 Weber Nf., F., Papierwrfbr., *Frdb* Im Stift
2306 Weber, Herm., Klempnerei, *Frdb* Göringstr.
2726 Wegener, Jos., Gastw., Wunne, Ludend.Str.
2111 Wehrmacht, Offiziersheim
2623 Weidemeyer & Co., Dekorat.-Art., Hönnestr. 6
2023 **Weine, Aug., Delikatessen, Hauptstr. 28**
2525 Weis, Karl, Schriftleiter, Hauptstr. 43
2961 Weiß, Friedr., Hauptm., Lessingstr. 18
2004 **Weissenberg, Heinr., Mühle, Südwall 35**
2811 Wern jr., Clemens, Modellbau, Steinstr. 14
2863 Wertz, Jos., Dentist, *Frdb* Wildsch.Str. 2
2982 Wescher, Theo, Friseur, *Kdr* Hauptstr. 9
2874 Westermann, Wilh., Kettenfbr., *Frdb* Bergstr.
2002 Westf. Kleinbahnen AG, Hauptstr. 31
2200 Westf. Kurier, IserlohnerStr. 45
2525 Westf. Landeszeitung, Hauptstr. 43
2033 Westf. Metallind. Ernst Stenner, Westig
2728 Westmattelmann, Ger.Rat, Leitmecke 11
2016 Wetzlar, Elly, Baustr. 2
2257 Wetzlar, Paul, Drogerie, Iserl.Str. 51
2345 Wiehage, H., Bauer, *Frdb* H.Wessel-Str. 25
2561 Wiek & Hilburg, Uhren, *Frdb* H.Göring-Str.
2384 Wigger, H., Gastwirt, Marktplatz
2310 Wildhagen, Oberger.-Vollz., Twiete 33
2695 **Wille, Dr. Julius, Arzt, Iserlohnerstr. 36**
2483 Willeke, Dr., Arzt, Westwall 19
2762 Willems, Math., Stuckgesch., *Frdb* Karlstr.
2784 Willmes, Heinr., Gartenbau, Kaiserstr. 19
2101 **Wimhöfer, Dr. Hch., Arzt, Iserlohnerstr. 29**
2910 Winkelhardt, H., Ing., *Frdb* Bismarckstr. 8
2856 Witthaupt, Alfred, Ortsgruppenl., Hüingen, Weberstr. 31
2107 A. & J. Wrede, Holz, UnnaerStr. 15
2408 Wrede, Jos., Kfm., Kaiserstr. 6
2303 Wrede, Wilh., Bauer, Gaxberg 57
2262 Wüstenberg, A., Textilien, *Frdb* Ruhrstr. 4
2964 Wulf, Heinrich, Fuhrw., WerlerStr. 126
2923 **Z**ander, Richard, Musikmstr.
2815 Ziegel- & Klinkerwerke Köhle & Co, KG, Fröndenberg
2783 Ziegenfuß, L., Gaststt., Nordstr.
2096 Ziegerhirt, Alfred, *Frdb* Ruhrbrücke
2620 Ziegenhirt jr., K., Glasreinig., Unnaerstr. 12
2087 Ziegenhirt, K., Glasreinigung, Hörd.K. 58
2974 Zimmerhof, Dr. Jul., Arzt, Papenh.Str. 11
2093 Zimmermann jr., Wilh., Install., *Frdb* Wildschützstr. 12
2772 Zweckverb.-Berufsschule, *Frdb* Sodenkamp 14

Mengede
siehe Dortmund

Mengen (Wrttb.)

☛ Die in **eckiger Klammer** [ ] stehenden Rufnummern treten erst bei Inbetriebnahme des Selbstanschlußamtes in Kraft.

57 [157] **A**potheke, B. Reißmann, Ad.Hitlerstr. 94
49 [249] **B**achmann & Reiner, Splitt-Sandwerk
161 [271] Bauleitung d. Luftwaffe
125 [125] Baumann, Karl, Architekt
44 [244] Baur, Karl, Dentist
8 [228] Beck, J., Maschinenhdlg.
136 [136] Bezirksnotariat Mengen
105 [105] Bleicher, Konrad, Schreinerei, Beizkofen
9 [229] v. Bodmann, Dr. F., Arzt
5 [265] Bolter, Paul, Gerberei, Ad.Hitlerstr. 116
102 [102] Briemle, Otto, Gemischtwr., Hohentengen
66 [166] Buck, Joh., Teigwarenfabrik, Ennetach
138 [138] **C**laus, Karl, Elektro-Inst.-Meister
11 [211] Gebr. Dihlmann Schuhfabrik, Mengen
6 [226] Dillmann, J., Sägewerk
117 [117] Dinser, Emil, Sägewerk, Meßkirch.Str. 82
134 [134] Duffner, K., landw. Masch., Beizkofen
20 [257] Gebr. **E**del, **B**uchdruck. u. Verlag
37 [277] **F**euer, K., Zentralheizgs., Ennetach
93 [193] Fimpel, Alf., Gastw., Völlkofen
123 [123] Fimpel, J., Autovermiet., Hohentengen
61 [161] Fischer, Dr. Wilh., Tierarzt, Landstr. 9
31 [231] Forstamt Mengen, Reiserstr. 10
72 [172] Fränkel, Norb., Sägewerk, Ursendorf
64 [164] Frank, Josef, Sägewerk, Bremen
51 [151] **G**aststt. Dreikönig, F. X. Weinmann
85 [185] Gaststt. Goldener Adler, Bes. A. Schuler
100 [156] Gaststt. Grüner Baum, Hohentengen
40 [144] Gaststt. Grüner Baum, Josef Brendle
48 [248] Gaststt. Hirsch, F. Steidle, A.Hitler-Str. 80
46 [246] Gaststt. Kreuz, Inh. Friedr. Braun
63 [163] Gaststt. Löwen, Bes. Julius Wetzel
88 [188] Gaststt. Mohren, Martin Kuchelmeister
59 [159] Gaststt.Rebstock, Fischer, Hitlerstr. 93
30 [230] Gaststt. Rotochsen, *Karl Blank*
132 [132] Gaststt. Sonne, G. Knaus, Heudorf
19 [259] Gemeindeverwaltung Blochingen
76 [176] Gemeindeverwaltung Ennetach
154 [254] Gemeindeverwaltung Hohentengen
107 [237] Gendarmerie Hohenstengen
60 [258] Gendarmeriecamt Mengen
73 [173] Getreidemühlengen eGmbH, Bremen
122 [122] Goetz, J., Buchdruckerei Mengen
115 [115] Götzsche Brauerei, J. Götz, Scheer
56 [150] Gruber, J. A., Fbr. f. Papierverarb. Wilh.Str. 23
83 [183] **H**agmann, Karl, Dom.-Pächter, Dollhof
(55) [255] Haidorfer, Albert, Kartonagen
24 [224] Hartberger, Hans, Landesprodukte
108 [238] Hartmann, Wunnibald, Eisen, Beizkofen
29 [269] Hepp, Ernst, Öl- u. Fettwarenfbr.
79 [179] Hepp, Dr. Joseph, Arzt
169 [283] Hermann, Geschäftsführer
41 [241] Hölderle, Robert, Manufakturwaren
1 [261] Hotel Baier Neues Hotel am Bahnhof
Besitzer Hans Schneiderhahn
70 [155] Hotel-Gaststätte „Zum wilden Mann", Bes. Michel-Cadus.
10 [240] Huber, Dr. Gerh., Zahnarzt, Lindenstr. 37
103 [103] **I**gel, Gasthof, Hohentengen
94 [194] **J**äger, Bernhard, Betonwerk
67 [167] Jung, Xaver, Manuf.-W.
137 [137] **K**affee Jaeger, Gust. Weinst.
109 [239] Kaffee Fritz Meyer, Ad.Hitlerstr. 121
140 [140] Kappen, R., Manuf.-W., Ad.Hitler-Str. 37
92 [192] Kath. Pfarramt Hohentengen
62 [162] Kath. Stadtpfarramt, Pfarrstr. 8
4 [264] Katz & Cie. Nf., Holzhdlg.
166 [280] Kaufmann, Martin, Einkäufer
133 [133] Keßler, Otto, Autoverm., Ad.Hitler-Str.91
17 [217] Kieferle, August, General-Agent
81 [181] Kieferle, Bernhard, Baugeschäft
47 [247] Kieferle, Conrad, Mechanische Werkstatt, Mühlenbaugeschäft, Mengen
22 [222] Karl Knittel & Sohn, Gerberei
106 [106] Köberle, E., Dent., Scheer, Donaustr.
91 [191] König, Josef, Möbelfabrik, Kreuzstr. 7
127 [127] König, Karl, Möbel, Ennetach
114 [141] Krämer, J., Papierfabrik, Scheer
90 [190] Kreishandwerkersch. Saulgau, Mengen
89 [189] Kreissparkasse Saulgau, Zweigst.
82 [182] Krezdorn, Otto, Holzeinkäufer, Scheer
12 [112] Kuhn, L., Manuf.-W.
21 [221] Lambert, Paul, Gartenbau
58 [158] Lander, Max, Metzgerei, Ad.Hitlerstr. 75
18 [218] Löw, Josef, Säge- und Hobelwerk, Ennetach bei Mengen
65 [165] Ludsteck, Jos., Holzhdlg.,
42 [242] **M**annhart, Gustav, Lebensmittel
90 [190] Mayer, August, Glaserei
131 [131] Müller, E., Autowerkst., Scheer
168 [281] Münch, Josef, Weine, Reiserstr. 25
155 [263] **N**osch, Ernst, Modellbau, Granh.Str. 31
32 [232] **O**ehler, Max, Autovermiet., Ad.Hitlerstr.
35 [235] Ott, Ww. Franz, Bauwaren
114 [141] **P**apierfabrik Scheer, J. Kraemer
38 [278] **R**aible, Wilhelm, Metzgerei
128 [128] Rapp, Dr. Karl, Arzt
28 [268] Reck, Ludw., Möbelwerkst., Eisenb.Str. 4
101 [101] Reichert, Lorenz, Sägewerk, Beizkofen
98 [198] Reichertsche Kunstmühle, Hohentengen
25 [225] Reichsbahn, Bahnhof
33 [233] Dieselbe, Güterabfertigung
111 [114] Dics., Bahnhof Scheer
36 [274] Reichspost, Postamt
130 [130] Reiner, Ernst, Bekleidungshaus
53 [153] Reiner, Eugen, Feilenhauerei u. Kohlen
34 [234] Reiner Sohn, Kol.-W.
3 [213] Rohner-Kellenberger, E., Gard.-Fbr.
54 [154] Rumpel, Josef, Zimmermstr.
26 [266] **S**auer, E. C., Installation
113 [113] Schaal, Siegfr., Holzstoffabrik, Scheer
97 [197] Schäfer, F., Kaffee, A.Hitler-Str. 125
23 [223] Schanz, Franz, Eisen
71 [171] Schauz, Georg, Bahnhofmühle
43 [243] Scheerle, Joh. Gg., Dampfziegelei
135 [135] Schenck, Nf. Oskar, Zelluloidwarenfbr.
153 [253] Schirmer, A., Pol.Hpt.-Wachtmstr., Wilh. Straße 6
87 [187] Schlösser, K., Lederwrfbr., Wilh.Str.
119 [119] Schmid, Franz, Autos, Herbert.Str. 2
170 [282] Schmid, Ww. Stefan, Holzmehlfabrik, Beizhofen, Hauptstr. 41
7 [227] Schneider, Franz, Wollwaren
14 [214] Schneider, X., Schirmfbr., Meßk.Str. 4
15 [215] Schönenberger, Eugen, Viehhdlg.
171 [284] Schuler, Alb., Baugesch., Lindenstr. 64
55 [255] Schwäbische Celluloidwrfbr.
84 [184] Schwarz, Josef, Zimmerei
86 [186] Schwarz, Stadtpfarrer, Scheer
2 [262] Selbherr, Konr., Käsehdlg.
75 [175] Sigmund, Johann, Mühle, Ostrachmühle
126 [126] Späth, A., Orgelbaumstr., Ennetach
16 [216] Gebr. Späth, Orgelbauanstalt, gegr. 1882, Ennetach b. Mengen
121 [121] Spar- u. Darlehnskasse eGmbH, Scheer Heudorf
13 [251] Stadtverwaltung
118 [118] Dies., Scheer, Bürgermeister, Wohnung
139 [139] Stehle, Paul, Metzgerei
77 [177] Stöhr, Josef, Metzgerei
96 [196] Stuböck, Dr. Kurt, Arzt, Hohentengen
80 [180] **V**erbrauchergen. Saalgau, Mengen
95 [195] Verbrauchergen. Saalgau, Hohentengen
68 [168] Volksbank eGmbH, Hindenbg.Str. 40
69 [169] **W**alzer, August, Dentist
110 [236] Weiß, Ludw., Schindelfbr., Enzkofen
39 [279] Welte, Eugen, Fahrräder, Reparaturen
45 [245] Wieland, E., Güterbeförderer
129 [129] Will, Emil, Metzgerei, Scheer
50 [250] Württ. Warenzentr. landw. Gen. AG, Lagerhaus
27 [267] Württ. Warenzentr. landw. Genoss. AG

Mengersgereuth-Hämmern
siehe Sonneberg

Mengerskirchen (üb. Weilburg) [Hess.-Nassau]

24 **A**potheke Mengerskirchen
38 **B**eck, Albert, Lastwagenbetr., Waldernbach
41 Brand, Dr. Herm., Arzt
08 Bürgermeisteramt Dillhausen
35 Bürgermeisteramt Mengerskirchen
09 Bürgermeisteramt Probbach
27 Bürgermeisteramt Reichenborn
46 Bürgermeisteramt Rückershausen
34 Bürgermeisteramt, Waldernbach.
19 Bürgermeisteramt Winkels.
18 **F**örsterei, Revier-, Gemeinde Mengerskirchen
36 **G**endarmerieposten Rückershausen O.-L.
44 **H**enninger, Hans, Dentist
30 **K**ampmann, Paul, Jagdpächter
26 Kleiner, Paul, Apotheker
40 **L**egner, Wilh., Autoverkehr, Waldernbach
(23) **M**üller, Anton, Kohlen, Waldernbach
23 Mueller, Willy, Autofuhrw., Waldernbach
29 **R**eichsarbeitsdienst, Abt. 6/250
45 Reimann, Jakob, Fuhrunternehmen
13 Ruckes, Jos., Kol.-W., Winkels
42 **St. Josefshaus, Missionshaus, Waldernbach.**
17 **Schäfer, Ferdinand, Viehhdlg.**
10 Schäfer II, Karl, *Kaufmann*
16 Gebr. Schermuly, Spedition
22 Schüssler, Jos., Bäcker, Winkels
25 Schwesternhaus St. Katharina, Waldernbach
21 Seck, Theodor, Metzgerei
15 Streng, Christian, Schafhalter
33 Strieder, Wilhelm, Zimmermstr., Winkels
07 **W**eber, Dr. Hans Herm., Arzt

Mengkofen (üb. Straubing) [Bayern]

33 Allmannsbeck, Joh., Landw., Allmannsbach.
14 Ammer, Josef, Getreide, Süßkofen.
34 Ammer, Martin, Metzgerei
35 **B**ergmüller, Ludwig, Gastw., Martinsbuch
23 Buchner, Xaver, Metzgerei
52 Daiberl, Rupert, Gastwirt, Krottenthal
12 Darlehenskassen-Ver. Martinsbuch
45 Diermeier, Josef, Gastwirt, Ettenkofen
24 Eichner, Alfons, Gastw., Mühlhausen
48 Feldmeier, Xaver, Gastwirt, Ottending
37 Fleischmann, Joh., Gastwirt, Hofdorf.
7 Fleischmann, Karl, Schreinerei, Martinsbuch.
51 Flori, Ludw., Krämer, Tunzenberg
16 Fuß, Georg, Getreide, Hofdorf
5 Geisenhof, Gottfr., Apotheker.
1 Gemeindeverwaltung, Kanzlei
6 Gendarmeriestation.
8 Guggenberger, M., mech. Werkst., Süßkofen
49 v. **H**aniel-Niethammer, Fritz, Dr., Mengkofen
4 v. Haniel-Niethammer, Paula, Tunzenberg
3 **H**aselmayer, Dr. Franz, Arzt.
54 Heinrich, Joh., Mietauto, Weichshofen
30 Heuberger, F. X., Bäckermstr., Weichshofen
36 Hoeger, Anton, Bäckerei.
29 Hofbauer, Josef, Landw., Feldkirchen.
25 Hofmann, Alois, Metzgermstr., Martinsbuch.
55 **K**aiser, Alois, Sattlerei
18 Kerscher, Martin, Landwirt, Dengkofen
27 Kießling, Förster, Mengkofen
46 Körndl, Georg, Landwirt, Kleinweichshofen
44 Kreissparkasse Dingolfing
53 **L**echinger, Xav., Lebensmittel
17 **Lehermeier, Jos., Gastwirt, Tunzenberg**
19 **Leingärtner, Jos., Buchdruckerei**
2 **M**eier, Jakob, Bauer, Obersalhof
22 **Natterer, Forstverwalter, Tunzenberg**
20 v. Niethammer, Frhrl. Gutsverw., Tunzenberg
11 Pillmaier, Karl, Gasthaus zur Post
43 Pömmerl, Margar., Gemischtwaren
28 Prebeck, Xaver, Landwirt, Altendorf
50 **R**ammelsberger, H., Kraftfahrz., Weichshofen
47 Reichsarbeitsdienst, Abt. 8/294, Dengkofen
41 Ruhland, August, Elektr.-Anl., Weichshofen
13 Rupp, Martin, Eisenwaren
32 **S**chwarz, Josef, Gutspächter, Rasch
38 Seeholzer, Sebastian, Bauer, Rasch
9 Söthe, Josef, Kunstmühle
21 **Ü**berlandwerke Nieder-Bayern GmbH
42 **W**einzierl, Georg, Baugeschäft
40 Zankl, Anton, Kfm.
10 **Zeller, Georg, Hofdorf**
15 Zeller, Gg., Landw., Eglhof.
26 Zeller, Jos., Landw., Breitenau.
39 Zeller, Ludwig, Landwirt, Hofdorf

Mensguth (Ostpr.)

19 **An-** u. Verkaufsgen. Ortelsburg eGmbH.
47 Apotheke Leo Redmer
77 Appel, Karl, Bauer, Damerau
39 **Baptistengemeinde**
71 Baschek, Ernst, Landwirt, Geislingen
26 Boesett, Alfred, Dampfsägewerk
12 Boesett, Walter, Augusthof
49 **Botsch, H., Schlosserei**
48 **Brosch, Emil, Viehhdlg., Bhfstr.**
27 Brosch, Fritz, Fleischermstr.
42 Brosch, Hermann, Tischlermeister
74 Bürgermeister Kornau
34 **Diefke's Erben, Standesamt**
13 **Drwenski, Pfarrer, ev. Pfarrhaus**
73 **Ev.** Pfarramt, Theerwisch
62 **F**uge, Bruno, Dentist
09 **Gehrmann, Julienfelde**
45 Gemeindeamt Mensguth
29 Gendarmerieabteilung Mensguth
15 von der Goltz, Frh., Gutsverwalt., Malschöwen
43 **H**aedge, Karl, Moritzruh
33 Hotel Puck
18 Hube, Richard, Bauer, Theerwischwalde
25 **J**ost, Gustav, Kol.-W., Kornau
50 Junga, Max, Fleischermstr.
46 **K**alinowski, P., Brunnenbaumstr., Kirchenstr.
40 Kath. Pfarramt Mensguth
67 Klahr, Friedrich, Kolonialwaren
60 Klaperski, Ewald, Gasthaus
56 Kreisforstaufseher, Luisenthal
63 Künzel, Karl, Tierarzt
53 Kupczyk, Laurettenhof
10 **L**andjahrlager Moritzruhe
38 Langecker, Gust., Landw., Probeberg
72 Lippek, Frau W., Hebamme
61 Lisseck, Luisenthal b. Theerwisch
16 Luedtke, Otto
68 Lupaczynski, A., Molkerei
35 Mauritz, Rektor
75 Mettendorf, Lehrer, Theerwisch
08 **N**aroska, Otto, Bäckermstr.
36 Nickel, Otto, Kornau, Abb.
37 **O**lias, Gustav, Gasthof
41 Olschewski, Joh., Kolonialwaren
78 Olschewski, M., Hebamme
24 Opiolla, Herm., Gastw., Strauchwitz
44 Ostpreußenwerk AG
28 **P**apendick, E., Ziegelei, Bischofsb.Str. Abb.
32 Pawellek, Wilh., Baugesch., Geislingen
07 Plaswich, Mierau
22 Puck, Hermann, Kolonialwaren
33 Derselbe, Hotel
51 Raddeck, Fritz, Gastw., Geislingen
31 Raether, Lehrer, Malschöwen
54 Rast, Dr., Arzt.
64 Rautenberg, Willi, Hauptlehrer, Theerwisch
17 Reichsbahn-Güterabfertigung Mensguth.
70 Reichspost, Postamt
30 Ruhnau, Paul, Manuf.-W.
55 **S**chäfer, Damerau
66 Scherrelies, Otto, Mahl- u. Schneidemühle
23 Spinger, J., Lehrer.

Menslage (Hann.)

52 **A**smus, Karl, Eisenwaren u. Bahnhofswirtsch.
75 **B**eins, Eberhard
66 Berding, Georg, Bauer, Schandorf
28 Bodemann, Fritz, Malermstr., Andorf
69 Bodemann, Georg, Bauer, Wierup
65 Bodemann, J. H. B., Hotel.
43 Brand, Herm., Klempnerei, Fahrräder.
32 Brinker, Gust., Bauer, Schandorf 5
13 Broking, E., Bauer, Hahlen
38 Brunke, Heinr., Bauer, Andorf
56 Bürgermeister Hahlen
58 Bürgermeister Klein-Mimmelage
41 Burlage, Herm., Bauer, Bottorf
34 Dallmann, Heinr., Viehhändler, Andorf
31 Dierker, Aug., Landwirt.
23 Dierker, Otto, Viehhdlr., Schandorf
25 Dilly, Herm., Landwirt u. Schlachterei
35 **E**hmig, Aloys, Kaufmann
55 Eickhorst-Lindmann, Rudolf, Bauer, Hahlen
18 Eilmann, Aug., Bauer, Schandorf
36 Eilmann, Herm., Hof Mansthorst, Schandorf
14 Elting, H., Bauer, Kleinmimmelage
53 Ev. Pfarramt
40 **F**oeth, Johannes, Eisen, Kurzwr.
59 **H**acker, Otto
49 Hagemann, Dr. Herm., Tierarzt.
78 Hollrah, Gustav, Bäckerei
44 Hülskämper, Aug., Baugesch., Herbergen 14
22 Huflage-Huster, Ernst, Bauer, Hahlen 5
47 Kamper, Wilh., Schlosserei, Andorf 18.
45 Knobbe, Fritz, Bauer, Herbergen
37 König, H., Kunstdünger, Getreide
30 König, Ernst, Gastwirtsch.
27 Kruse, Heinrich, Gastwirtsch.
67 **L**aging, W., Bauer, Hahlen
51 Landw. Bezugs- u. Absatzgen. eGmbH
26 Liebing, Heinrich, Arzt, Andorf
60 Mazet, Dr. Walter, Arzt
17 Meschendorf, Herm., Bauer, Schandorf
15 Meschendorf, Wilh., Bauer, Bottorf 2a
29 Meyer zu Menslage, Otto, Bürgermstr.
68 **O**ing, Hermann, Bauer, Hahlen
62 **P**eters, Ernst, Kfm., Andorf 28
64 **Q**uekemeyer, Wilh., Bauer, Andorf
20 **R**eichspost, Vertr. Kfm. Möllmann
54 Renke-Broking, Hermann, Bauer
16 **S**chone-Wolterding, D., Bauer, Herbergen
19 Schrage-Broking, Standesbeamter, Schandorf 6
48 Schulte, Fr., Molkereibes., Andorf
61 Semken, Johann
24 Sparkasse d. Kreises Bersenbrück
65 Spar- u. Darlehnskasse Menolape
39 Strobeck, Gust., Bäckerei, Gastw.
46 Thesfeld, Aug., Maurermstr., Wierup.
63 Thesfeld, Oskar, Kol.W.
10 **W**ehriede, Bauer, Kleinmimmelage
21 Wernke, H., Händler
77 Weymann, W., Schneidermstr., Andorf
50 Wierper, Bauer, Wierup

Menz (Kr. Ruppin) [Mark Brandenburg]

155 v. **A**rnim, Frh. E., Landw., Zernickow
145 **B**ahnhof, Kleinbahn Gransee-Neuglobsow
112 Blau, Gustav, Kfm.
148 Bohn, August, Kohlen, RheinsbergerStr. 7
106 **Bohn, Otto, Schlächtermstr., Friedenspl. 6.**
146 Breitzmann, Adolf, Obst
117 Bürgermeister Buchholz
102 Burmann, Karl, Schmiedemstr., Ruppinerstr. 5
105 Buschin, Bruno, Getreide, Zernikower-Mühle
109 **D**ahms, August, Bauer, Friedensplatz 3
110 Eggeling, Wilh., Schlächter, Gr.Woltersdorf, Dorfstr. 30
136 **F**euermeldung
132 Flegel, Ernst, Bürgermstr., Dollgow
117 Försterei, Meckl. Rev., Millhahn, Buchholz
125 Försterei, (Revier-) Roofen
104 **G**endarmerieposten Menz
114 Grabow, Adolf, Schneidemühle, Lindenstr. 20
108 Gundermann, Dr. P., Arzt
113 Gutsverwaltung Ludwigshorst
118 **H**einicke, Fr., Landw., Gr.Wolterd., Dorfstr. 22
131 Hilgerts Gasthof, Friedensplatz 9
116 Hoffert, Herm., Schlächtermstr., Berl.Str. 14
133 **J**agdhaus Dollgow
101 **K**iaulehn, Franz, Landw., Güldenhof
135 Köhler, Otto, Kolonialwr., Dollgow
127 Krebs, A., Lindenstr. 12
153 Krüger, Fr., Gastw., Gr.Woltersdorf, Dorfstr.38
123 **Krüger, Otto. Gastw., Gr. Woltersdorf** 38
134 **M**ewes, Otto, Kohlen, Dollgow
144 Müller, Albert, Schlächtermstr., Lindenstr. 25
136 **N**euendorf, August, Baugeschäft
137 **P**farramt, Ev., Gr. Woltersdorf
143 Pfarramt, Ev., Menz
120 Poststelle Menz
126 Predel, Gerhard, Bauer, Buchholz
103 **R**öper, Rich., Bäcker, Gr.Woltersd., Dorfstr. 14
153 Ruppiner Kreisspark. Gr. Woltersdorf
107 **S**chlosser, Geh. Oberreg.-Rat, Ruppinerstr. 7
149 Schulz, Fritz, Gastw., Rheinsbergerstr. 2
130 Schulz, Jul., Gemeindevorst., Seestr. 4
159 Schulze, Willy, Lehr., Schulplatz 1
150 Seelig, Otto, Gastw., Dollgow
138 **S**enz, Ernst, Gastw., Lindenstr. 1
147 Spar- u. Darlehnskasse Menz
124 **W**äsch, Ernst, Mühle, Gr.Woltersdorf
119 Wegner, Herm., Zimmerei, Seestr. 5
122 Wöller, Fritz, Landw., Gr.Woltersdorf, Dorfstraße 35

Menzelen (Rheinprovinz)

361 van **A**ckeren, Rob., Bauer, Unterbirten
283 Aldenhoff, Franz, Hotel z. Bahnhof Alpen
336 Aldenhoff, Joh., Bauer, Wallach, Kaiserhof
310 Aldenhoff, Th., Gemischtwr., Borth, Wall.Str. 3
256 Alders, Joh., Bauer, Unterbirten
308 Amtmann, Wilh., Bauer, Borth
358 Aryus, Theod., Bauer, Wallach
344 **B**allmann-Wahl, Leo, Restaur., Alpen
219 Baumann, Otto, Bauer, Borth
325 Baumgärtner, Wwe., Bauer, Menzelen-West
319 van Beck, Heinr., Bauer, Veen-Dick
251 Berger, Wilh., Kol.-W., Borth, Weseler 88
203 Bongardt, Hans, Gestüt, Alpen
398 Borkhoff, Heinr., Gastw., Menzelen-Ost
268 Bossmann, Jos., Landw., Bürenhof, Dorfstr. 248
262 Bremer Nf., Ferd., Warenhaus, Alpen
311 Bremer, Fritz, Landw., Alpen, Rathausstr. 3
284 Bremer, Heinr., Bauer, Menzelen-West

375 Bruckmann, Herm., Metzger, Alpen, Bruckstr. 1
323 Buchheim, Peter, Metzgerei, Veen, Dorfstr. 49
317 Buckstegen, Gerh., Dr. med. vet., Veen-Dorf
213 Buckstehen, Heinr., Tierheilkund., Veen-Dorf
353 Bücken, G., Bauer, Menzelen-Ost, Fockenhof
377 Bürgermeisteramt Alpen-Veen.
253 Bürgermeisteramt Ossenberg, Borth u. Wallach in Borth über Xanten
367 Burmann, Jak., Viehvertr., Bönninghardt
264 Commeßmann, Gerh., Wirt, Menzelen-West Hs Grünthal
216 Conrad, Heinr., Bauer, Veen 172
383 Cröll, Heinr., Bauer, Veen-Dorf, Sterzenhof
297 Cröll, Joh., Bauer, Veen, Kunnenhof 360
210 Dachpappenfabrik, Bönninghardt GmbH
376 Dorrenbach, P., Gartenb., Alpen, Rathausstr. 15
288 Drießen, Gottfr., Landesprod., Drüpt
340 Droste, Willy, Lebensm., Provinz.Str. 226
324 Esser, Paul, Bäckerei, Veen-Dorf
294 Ettwig, Wilh., Bauer, Wallach, Wilhelmstr. 40
280 Evers, Franz, Metzgerei, Menzelen-Ost
306 Feuerwehr Alpen
348 Feuerwehr Alpen-Veen
289 Feuerwehr Menzelen
401 Feuerwehr Menzelen-West
354 Feuerwehr Veen
381 de Fries, Fritz, Gastwirt., Bönninghardt 82
221 Fürtjes, Joh., techn. Büro, Alpen, Rathausstr. 8
348 Fürtjes, Th., Landw., Alpen, Burgstr. 14
341 Gendarmerieamt Alpen
371 Gendarmerieposten Bönninghardt
372 Gendarmerieposten, Wallach
220 Gen.-Bank Alpen eGmbH, Alpen, Lindenallee32
318 Gesthuysen, Heinr., Bauer, Veen, Dickstr. 240
252 Gisberts, Theod., Tabakwr., Bönning
269 Göllmann, Theodor, Landesprod., Veen-Dick
304 Goßens, Franz, Viehhdlg., Menzelen-West, Am Reckw. 256
378 Geschw. Gossens, Gemischtwr., Veen-Dorf
207 Härter, Pet., Landw., Alpen-Huck 31
385 Halfmann, Peter, Landw., Huck
226 Hedderich, Wilh., Klempner, Alpen
241 Heidehaus, Bönninghardt 200
339 Heix, Ww. Th., Drüpt 21
201 Hendricks, H., Bauer, Veen, Neer.-Str. 364
364 Herkenrath, Peter, Kantine, Alpen-Bönninghardt, Flugplatz
386 Hermsen, H., Gemüse, Menzelen-Ost
329 Herr, J., Archit., Borth
301 Hofacker, C., Getreide, Menzelen-West
395 Hoffmann, Fritz, Obst, Alpen, Bruckstr. 9
316 Hoffmann, Wilh., Inst., Alpen, Rathausstr. 19
254 Holland, Th., Bauer, Veen-Dick Nr. 178
296 Holland, W., Gastw., Veen-Dorf
227 Hoogen, Heinr., Bauer, Ohlsmannshof
211 Hoogen, Jos., Versich., Alpen, Burgstr. 25
235 Hoogen Jos., Mühle, Alpen, HuckerStr. 22
351 van Husen, Aloys, Bauer, Veen-Dick, Rosenhof
307 Hußmann, Th., Hebamme, Veen-Dorf
338 Imgrund, Heinrich, Wallach, Wilhelmstr. 108
231 Ingensiep, Herm., Viehhdlg., Unterbirten 127
290 Jagdhaus Staudenhof, Veen-Bönninghardt
282 Janßen, Herm., Bauer, Veen-West
394 Janssen, Peter, Baugesch., Alpen, Huckerstr. 48
244 Janßen, Wilh., Gasthof, Alpen. Lindenallee 30
206 Janssen, W., Autosp., Bönning 23
263 Jörissen, Jak., Hotel, Alpen, Lindenallee 23
350 Jürgensmeyer, F., Autoverm., Alpen, Burgstr. 8
305 Kaas, Ww., Mühlenbes., Wallach, BortherStr.69
330 Kaas, Theod., Schenkwirt, Borth, Dorfstr. 30
406 Karmann, Ant., Bedach., Menzelen-West
260 Kiwitz, Heinr., Metzger, Dorfstr. 26.
250 Kiwitz, Heinr., Restaurant, Menzelen-Ost
275 Klein, Fr., Bauer, Menzelen-Ost Nr. 88
209 Kleibongartz, Franz, Knochenentölung, Unterbirten
326 Klein-Wiele, Gerh., Schreiner, Veen-Bönninghardt, SonsbeckerStr. 475
239 Kober, Ferd., Lehrer, Veen-Dorf
243 Kreissparkasse Moers, Zweigstelle Alpen
274 Kroße, Dr., Arzt, Alpen, Römerstr. 40
306 Kühnen, Johann, Gastwirt, Alpen.
309 Kuypers, J., Bauer, Veen-Dorf, Stegenshof 112
346 Laakmann, Fritz, Schlosser, Borth, Alp.Str. 31
331 Laakmann, Gerh., Autotr., Alpen, Bruckstr. 63
356 Laakmann, Hr., Schrein., Alpen, Römerstr. 20
392 Laakmann-Dickmann, Sand, Rill 181
314 Lachniet, Jak., Viehhdlg., Alpen, Bruckstr. 50
388 Landw. Bezugs- u. Absatzgen. Alpen eGmbH
242 Landw. Bez.- u. Absatzgen. Bönninghardt eGmbH
272 Lehnhoff, Theod., Bauer, Drüpt
387 Lemken, H., Pflugfbr., Alpen
218 van de Loo, Friedr., Molkerei, Unterbirten, Xantener Landstr. 121
391 Loschelder, Wilh., Elektromstr., Veen-Dorf
214 Maas, Friedr., Kol.W., Bäckerei, Menzelen-W.
327 Maas, Gerhard, Molkereiprod., Menzelen-Ost
234 Marienstift, kath. Krankenhaus, Alpen
393 Mastentenfarm Gebr. Lenhardt, Alpen-Drüpt
396 Mennen, Franz, Ger.-Vollzieher, Alpen, Haagstraße 9
265 Meurs, Aug., Landw., Wallach, Haus Gath 2
257 Miertz, Dr. M., Tierarzt, Alpen, Lindenallee 28
209 Milch-Centrale, Birten
266 Mölder, Th. J. Gerh., Tuchgesch., Menzelen-Ost
217 Mönnig, Hub., Manuft., Alpen, Lindenallee 14
212 Molderings, Ludgerus, Veen, Billemannshof
230 Molkerei Alpen.
246 Molkerei-Genossenschaft Veen, Veen-Dorf
293 Mons, Albert, Metzgerei, Borth, Dorfstr. 26
287 Mosters, Fritz, Mühlenbes., Menzelen-Ost
222 Nepicks, Johann, Alpen, Burgstr. 24
228 Nepicks, Wilh., Gastwirt Bönninghardt.
215 Niederrheinische Käsefabrik Menzelen, Albert Wöhrmann Söhne, Wesel
276 NSDAP., Ortsgr. Veen, Veen-Dick
313 Dies., NSV., Ortsgr. Veen-Bönninghardt
202 Nühlen, Heinr., Schmiedemstr., Prov.-Str. 192
379 Nühlen, Theod., Autos, Bönning
404 Ortz, Wilhelmine, Obst, Bönninghardt 95
374 Oymann, Theod., Autobetrieb, Menzelen-Ost
321 Paaßen, Joh., Bauer, Claashof b. Veen
286 Peters, Gerh., Schmiedemstr., Menzelen-Ost 97
208 Peters, Wilhelm, Landesprod., Winnenthal
389 Peuten, E., Schenkwirtsch., Unterbirten
281 Pfarramt, Evang., Alpen
224 Pfarramt, ev., Bönninghardt
357 Pfarramt, Kath., Alpen.
240 Pfarramt, Kath., Bönninghardt
335 Pfarramt, Kath., Borth.
355 Pfarramt, Kath., Menzelen.
255 Pfarramt, Kathol., Veen
369 Pieper, Karl, Installateur, Unterbirten
363 Plückelmann, Joh., Bönninghardt 101
229 Polizeistation Veen
342 Püplickhuisen, Joh., Restaur., Unterbirten
225 Reichsbahn, Bahnhof Alpen
295 Dieselbe, Bahnhof Bönninghardt
365 Dieselbe, Bahnhof Menzelen-West
345 Dieselbe, Bahnhof Birten-Winnenthal
300 Reichspost, Postamt Alpen
359 Dies., Poststelle Alpen-Drüpt
332 Dies., Poststelle Birten-Unterbirten
277 Dies., Poststelle Birten-Winnenthal
329 Dies., Poststelle Borth
303 Dies., Poststelle Borth-Solvay
370 Dies., Poststelle Menzelen-Ost
343 Dies., Poststelle Saalhoff
292 Dies., Poststelle Veen-Bönninghardt
322 Dies., Poststelle Veen-Dick
373 Dies., Poststelle Veen-Dorf
273 Dies., Poststelle Veen-Unterheide
333 Dies., Poststelle Veen-West
271 Dies., Poststelle Wallach
200 Dies., Postamt Menzelen-West
249 Remy, Karl, Bauer, Brinkhof, Menzelen-Ost
270 Rennings, Gerh., Tischl., Veen-Dorf
258 Restaur. z. Bhf., Winnenthal
405 Roghmanns, Wilh., Gastst., Veen-Dorf
320 Roosen, Jos., Viehhdlg., Alpen, Burgstr. 15
278 Schippers, Herm., Bauer, Takenhof-Veen
237 Schlütter, Joh., Landw., Unterheide
261 Schmitz, W., Elektrom., Alpen, HuckerStr. 31
302 Schmitz-Winnenthal, Fritz, Bauer
312 Scholten, Frz., Bäckerei, Alpen, Lindenallee 17
267 Scholten, Leo, Hollandshof, Menzelen-Ost
382 Scholten, Theodor, Bauer, Birten
360 Schreiber, Ludwig, Bauer, Veen-Dick, Schanzenhof, Veen-Dick 185
223 Schroer, Arnold, Metzger, Alpen, Burgstr. 11
298 Schwarze, Dr. W., Arzt, Alpen, Linden-A. 28
232 Sempell, Georg, Holz, Alpen, Bruckstr. 64
402 Simons, W., Landw., Borth, Büder.Str. 139
334 Sparkasse, Städt., Borth.
238 Sprenger, Gerhard. Gemeindevorsteher, Borth
337 Storb, Emil, Gem.-Vorst., Wallach, Dammstr. 9
397 Susen, Gerh., Bauer, Alpen-Drüpt
205 Terheggen, Hotel, Alpen, Lindenallee 11
352 Terlinden, Ad., Gastw., Veen-Dorf, Dorfstr. 27
362 Terlinden Söhne, G., Schmiederei, Veen-Dorf
403 Tersteegen, Herm., Brot, Alpen, Bruckstr. 2
279 Teurlings, Wilh., Bäckerei, Alpen, Burgstr. 31
347 Thuilot, Heinr., Gärtn., Alpen, Lindenallee 13
289 Tigler, Wilh., Kol.-W., Menzelen-Ost 48
291 Veener Bez.- u. Absatzgen., Veen-Dorf
236 Veltjens, K., Gaststt., Alpen, Linden-A. 12
259 Venne, Franz, Unterheide
233 Verweyen, Lambert, Bauer, Menzelen-Ost
245 Vingerhoet, Heinr., Landw., Weyerhof
248 Vogt, Heinr., Bauer, Eppinghoven
349 Wellmann, Jos., Bäcker, Veen-Dorf, Dorfstr. 36
368 Geschw. Weyhofen, Landw., Thorenhof, Menzelen-Ost

Menzingen b. Bruchsal (Baden)

10 Badenwerk, Schalthaus Landshausen.
35 Bahm, Jak., Mechaniker, Ad.Hitlerstr. 110
40 Bahnverw. d. Nebenbahn u. Bahnhof
12 Bergdolt, Rich., Müller, Waldmühle
21 Brüstle, Jak., Kfm., A.Hitlerstr. 149
33 Bürkle, Heinr., Bäckerei, Burgstr. 338.
48 Evang. Pfarramt
13 Evang. Pfarramt Münzesheim
24 Fränkle, Jak., Mühle, Münzesheim
29 Gasthaus z. schwarzen Adler, Münzesheim
45 Gasth. z. Bahnhofswirtschaft, K. Schuhmacher
43 Gasth. z. goldn. Lamm, K. Kemmling, A.Hitler-Straße 148
26 Gasthaus z. Krone, Münzesheim
34 Gasthaus z. Lamm, Landshausen, Hauptstr. 18
25 Gasth. z. Ochsen, Ed. Bahm, Kfm.
18 Gemeindeverwaltung Landshausen
27 Gemeindeverwaltung Menzingen, Menzingen, Bahnhofstraße 174
19 Gemeindeverwaltung Münzesheim
38 Gendarmerie Münzesheim
32 Glaser, Friedr., Schreinerei, Münzesheim
44 Gutsverwaltung, Frhrl. v. u. z. Mentzingensche
36 Heß u. Co, Mühlenbau, Münzesheim
37 Krüger, Wilh., Viehhdlg, Schloßstr. 130
23 Landw. Ein- u. Verk.Gen. eGmbH, Mönchstr.
16 Mann, Fritz, Eierteigwrfbr., Münzesheim
39 Mayer, Karl, Autovermiet., Schweizerstr. 275
49 Meid, Reinhard, Zigarrenfbr., Münzesheim, UnteröwisheimerStr. 157
41 von u. zu Mentzingen, Frh., Unt. Schloß
14 Minister, Emil, Obere Mühle, Bahnhofstr.
42 Neudeck, Th., Möbelfabr., Bahnhofstr.
28 Neudeck jr., Th., Möbelhaus
20 Reichspost, Postamt
15 Rentamt, Frhrl., ob. Schloß, A.Hitler-Str. 33
46 Reuter, F., Bez.-Insp., Rob.Wagner-Str. 229
22 Schuster, O., Landeserzeugn., Burgstr. 351
17 Spar- u. Darlehnskasse, Münzesheim
31 Süß, Dr. Herm., Arzt, Rob.Wagnerstr.
30 Wöhrle, Karl, Baumaterialhdlg.

Meppen (Hann.)

391 Abeln, Gerh., Baugeschäft
494 Abeln, H., Schlosserei, Herz-Arenb.Str. 61
350 Adler-Apotheke, Bes.: Dr. Kerckhoff, Meppen
474 Albers, Gerh., Kol.-W., Nordstr. 14
482 Albers, Johannes, Gutsbes., Meppenerfeld
483 Albers, Ww., Kohlen, Hinterstr. 9
222 Altmeppen, Bernhard, Schuhwr., Markt 22
218 Altmeppen, Gaststätte, Emsterrasse
453 Ameling, Dr., Tierarzt
555 Amtsgericht Meppen.
256 Anneken, Joh., Kfm., Hemsen
560 Anneken, Lukas, Bürgermstr., Hemsen
350 Apotheke, Adler, Dr. Herm. Kerckhoff
438 Arbeitsamt. Meppen, Schullendamm 4
334 Arenberg-Meppen, Rentei, Hasel.Str. 18
535 Arenberg, Forstamt, Obergerichtsstr. 2
431 Arenberg, Forsthaus, Papenbusch
436 Arents, Wilhelmine, Hebamme, Domhof 8
346 Augustin, B., Strickerei
333 C. u. H. Augustin, Kraftfahrzeuge, Emsstr. 3
364 W. u. N. Augustin, Install., Bahnhofstr. 1
485 Augustin, Herm., Drogen, Markt 7
345 Augustin, Ww. J., Eisenwr., Glas.
245 Augustin, W., Fuhruntern., Marktstiege 19
568 Barmer Ersatzkasse, VersenerStr. 6
470 Bartels, Herm., Malermstr., Karlstr. 19
316 Behnes, Dr. Karl, Arzt, Bahnhofstr. 29
477 Behnes, Dr., R.A. [N], Bahnhofstr. 19
501 Behrens, Dr., Herm., Tierarzt.
322 Bernsen, Wilh., Buchdruckerei
449 Berufsschule
318 Blüthner, Hans, Steuerberater, Marienstr. 4
473 Bode, Hans, Dentist
311 Börsenhalle Meppen
212 Boll, Georg, Kohlen, Herzog-Arenberg-Str.
363 Book, Aug., Gastw., Kuhstr. 35
335 Book, Bernh., Juwelier
371 Brandewiede, H., Pflastermstr., Esterf.St.
430 Brinkhaus, H., Maler, H.Norkusstr. 30
208 Gebr. Brinkmann, Manuf. u. Konfektion
227 Brüggemann. Anna, Samenhdlg., Schullendamm
358 Bruns, Bernh., Tischlermeister
531 Bruns, Josef, Viehhdlg., Helte 59
491 Bungert, Dr., Arzt, Emsstr. 14
552 Danz, Otto, Bernhard-Eggersstr.
205 Gebr. Dappers, Porzellan, Bahnhofstr. 10a
575 Disch. Rotes Kreuz, H.Wessel-Str. 23
444 Diehl, Dr. Carl-Wilh., Geschäftsführer
382 Diekgers, Otto, Vertr., Schützenstr.
375 Döbbeler, Wilh., Buch- u. Papierhdlg.
210 Dycker, Heinrich, Tischlerei, Bokeloh
549 Ebbert, Berufsschuldirektor
378 Eierverwertungs-Genossenschaft, eGmbH
314 Elektrizitätswerk d. Stadt Meppen.
442 Emsländ. Bauernbank eGmbH
432 Emslandschule
539 Ermert, Kreisbaumstr., Margarethenstr. 21
308 G. & W. Esders, Sägewerk, Delchstr.
356 v. Euch, Ww. Th., Eisenwaren, Kuhstr. 33
523 v. Euch, Theo, Wirtschaft, Kuhstr. 33
361 Evang. Pfarramt, Herzog-Arenberg-Str. 14A
243 Fehnker, Bernh., Kreisbauernf., Helte 16
502 Fehr, Martin, Kreisschulrat, Hitler-Wall 10
591 Fehrmann, Anton, Vertreter
314 Feuerwehr
368 Finkenbrink, Anton, Gastw., Koppelschleuse
567 Fontein, Anna, Friseuse, Bahnhofstr. 25
327 Fontein, Johs., Malermstr., Haselünnerstr.
315 Foullois, Herm., Tischlerei
586 Frentz, Hans, Regierungsbaurat
540 Friese, Anton, Malermstr., Burgstr. 5
203 Friese, H., Gr. Fullen
239 Fritze, J., Dachdeckermstr., Haselünnerstr. 4
410 Gästehaus
561 Garnholz, Friedr., Clemensstr. 48
341 Gebken, Gerh., Gastw., G. Fullen 9
202 Geers, Rühle, Geschäftsführer
293 Gendarmerieabt. Meppen
294 Gendarmerieamt Warda
252 Gesundheitsamt, Staatl., Meppen
349 Gewerbebank Meppen GmbH.
365 Geyer, Georg, Fahrzeuge
479 Geyer, Jakob, Autorepar., Markt 38
235 Gravel, Heinr., Bürgermstr., Versen
257 Grönniger, Josef, Elektromeister
302 Grote, Jos., Landw., Bokeloh
401 Güterabfertigung Meppen-Emshafen
404 Haase, Dipl.-Ing., Schießplatz d. Krupp AG
379 Hagspihl, Anton, Tischlerei, Königstr. 7
351 Hagspihl, Josef, Tischlerei, Burgstr. 8
323 Hanfeld, Wilh., Eisenwr., Margarethenstr. 1
440 Harmeling, G., Schuhwr., Markt 18
496 Heeren, Joh., Fischgeschäft, Burgstr. 15
398 Heldfeld, Gottfried, Bierverlag, Burgstr. 2
268 Heine, Wilh., Spediteur, Bahnhofstr. 1a
581 Heissen, Ernst, Pelze
564 A. Helmus GmbH, Straßenbau
226 Hemmen, Jos., Zigarren, Ludwigstr. 2
570 Henning, Stud.-Rat, Haselünnerstr. 60
459 Heseper Kraftwerk, GmbH, Hakengraben
452 Heseper Torfwerk, G. m. b. H.
508 Hessel, Bernh., Autovermietung
276 Hilkmann, Wilh., Baugesch., Nagelshof 30
558 Hirdes, Heinr., Baubüro, Königstr. 2
526 Hochtief AG, Baust., Ems-Seitenkanal
533 Dieselbe, Gemeinschaftslager Borken II
530 Dieselbe, Kantine
553 Dieselbe, Gemeinschaftslager III, Kossen Tann.
377 Höckerschmidt, H., Schmiedemstr., Kuhstr. 31
234 Hölscher, Bürgermstr., Vormeppen
579 Hoffschulte, O., Maschinen, VersenerStr. 2
246 Hoffschulte, Wilh., Baubedarf
225 Holling, Franz, R.-A. [N], Bahnhofstr. 18
425 Hotel Germania, Inh. H. Meyer, Bahnhofstr. 1
407 Hotel Warren, Inh. Wilh. Warren
355 Huesmann, Joh., Kupferschmied, Markt 5
481 Huesmann, Jos., Manufakt.-W.
525 Jacob, Käthe, Hebammenschwester
498 Jäcklein, Grete, Frau, Ludwigstr. 20
421 Jäcklein, Jos., Moden, Bahnhofstr. 20
548 Ders., Wohnung, Herzog-Arenberg-Str. 9
488 Jägersberg, Arnold, Bierverlag
457 Janssen, Anna, Hebamme, Marienstr. 2
577 Jürgens, Elisabeth, Lebensm., Schützenh. 35
443 Kamp, B., Viehhdlr., Bernh.Eggersstr. 9
232 Kamp, Josef, Gastwirt, Großfullen
237 Kamp, Joh., Ziegelei, Schullendamm 6
291 Kamp, Dr. Jos., Zahnarzt
325 Kamps, Aloys, Fahrschule
478 Kanalgenossenschaft, H.-Wessel-Str.
254 Katasteramt Meppen
492 Katholische Kirchengemeinde, Propstei
528 Dieselbe, Kaplanei
484 Dieselbe, Vikarie
373 Kath. Pfarramt, Groß-Fullen
244 Keller, Herm., Gasthof, Hasestr. 4
342 Kellersmann, Carl, Großhandlung in Lebensmitteln, Kuhstraße 18 u. 19
340 Kerckhoff, Dr. Fr., Herz.Arenbergstr. 12
350 Kerckhoff, Dr. Herm., Adlerapotheke
559 Kessener, Gebr., Fische
236 Kirschner, Fritz, Bauer, Kollhofe
278 Klaßen, Anton, Gartenbau, Wallstr. 18
321 Kleemann, J., Bäckerei, Herz.-Arenbergstr. 31
269 Kleene, Wilh., Baugesch., Lingenerstr. 48
497 Klene, Herm., Maurermstr., Ling.Str. 45
249 Kleingünther, Aug., Bäckerei, Bahnhofstr. 14
284 Kock, Aug., Rühle
270 Kollmer, Herm., Bierverlag, Clemensstr. 18
224 Konvikt, Bischöfliches, Ludmillenstr. 7
392 Koop, Bernhard, Bauholz, H.Wesselstr. 4
362 Koop, Heinr., Holzhdlg., Mühlenstr. 15
274 Korte, B., Brandkassenkomm., Deichstr. 14
272 Kosse, Heinr., Bauer, Vormeppen
367 Kosse, Heinr., Müllerei
250 Kossen, Dr. W., Arzt, Marienstr.
255 Kothmann, Eilert, Konditorei. Hasestr. 15
429 Krankenhaus Ludmillenstift
338 Krankenkasse, Meppen
403 Krapp, Heinrich, Baustoff- und Holzhandlung, Meppen, Emsstr. 1 u. 2. P Hannover 7477
357 Krapp, Herm., Vertreter
449 Kreisberufsschule
566 Kreisfeuerwehrverband
313 Kreishandwerkerschaft, Bahnhofstr. 24
301 Kreiskasse, Staatl., Königstr. 4
445, 446, 447, 448 Kreisverwaltung: Landratsamt und Kreisselbstverwaltung
289 Kresse, NSKK-Staffelführer
300 Kreyenborg, Josef
515 Kroker, H. G., Zahnarzt, Königstr. 1
404, 405, 406, 534 Fried. Krupp, A.-G., Schießplatz Meppen
518 Kulturamt, Domhof 24/25
460 Lackmann, H., Bauer, Schwefingen
462 Laerberg, Heinz, Obst, Kuhstr. 22
487 Lammel, Feinkost, Markt 16
461 Lammers, Herm., Bürgermstr., Teglingen
516 Lampen, August, Schankw., Lingener Str. 61
495 Landw. Bezugs- u. Absatzgenoss., eGmbH
201 Dieselbe, Fullen
489 Landw. Zentralgen. Osnabrück, Maschinen
(378) Lanfer, Herm., Lebensmittel
359 Gebr. Leffers, Bekleidung
529 Lenz, W., Reg.-Baurat, LathenerStr. 10
471 Lerch, Ed., Konditorei u. Café.
397 Liebfrauenhaus, Schwestern
507 Lienstromberg, Helena, Hebamme, Markt 40
527 Lindermann, A., Major
344 Löning, Aug., Bekleidung.
505 Loeser, Günther, Dr.
562 Lücken, Willy, Bäckerei, Burgstr. 14
343 Mayrose, Anton, Baustoff- und Holzhandlung, Büro: Meppen, Obergerichtsstraße
590 Meiners, Heinz, Gasthof
231 Menne, Jos., Wein u. Zigarr., Markt 29.
390 Mensing, Rich., Bahnhofsgaststätte
304 Meppener Eisenhütte, Maschinenfabrik.
212 Mepp. Umschlag-, Schiffahrt- u. Handelsges. mbH
593 Merkens, Georg, Korbgeschäft
290 Mertens, F. W., Drahtwerk
538 Mertens, Hermann
215 Meyer, Heinr., Buch- u. Papierhdlg.
480 Meyer, R., Rechtsanwalt, Schützenstr. 4a
217 Milchversorgung Meppen
230 Missionshaus.
476 Missionsschwestern v. hl. Namen Mariä e. V.
201 Molkerei Fullen
376 Molkerei Teglingen.
414 Moormann, Ernst, Bäckerm., Gymnas. Str. 5
455 Moss, Philipp, Gartenbau, H.-Arenbergstr. 26
229 W. & J. Mühlenstädt, Auktion., Königstr. 5
465 Müller-Hagen, Frau, Schenkw., Kleinfullen
463 Muke & Probst, Tabak
532 Muke, Joh., Uhren, Goldwaren
260 Neubauamt, Meppen, Herz.Arenbergstr.
412 NSDAP, Kreisleitung
309 Dieselbe, Ortsgruppe
402 Dieselbe, SA-Standarte 21
589 Dieselbe, Hitler-Jugend
437 Dieselbe, NS-Frauenschaft, Kreisleitung
380 Dieselbe, NSV, Kreisamtsleitung
543 Dieselbe, Kreisamtsleiter
413 Dieselbe, DAF, Kreiswaltung
329 Dieselbe, DAF, Kraft d. Freude
370 NSKK.-Verkehrshilfdienst, Markt 41
454 Dieselbe, NS.-Reichskriegerbund
267 Oberschule für Mädchen, Staatl.
427 Oehm, Kulturbaumstr., BokeloherStr. 61
416 Oster & Gräfenstein, Kol.-W., Hasel.Str. 29
238 Osters, Bauer, Schwefingen
366 Otten, Bernh., Bauuntern., Haselünnerstr. 6.
336 Otten, Theodor, Baugeschäft, H. Arenbergstr.10
207 Otten jr., Th., Zimmereigeschäft, Königstr. 2a
456 Otten jr., Theodor, Zimmereiplatz
303 Petersen, Th., Bierverlag
324 Plaatje, B., Holzhdlg.
415 Plate, Herm., Dr., Marienstr. 6
426 Plate, Dr. Herm., Rechtsanwalt
415 Derselbe, Büro, Marienstr. 6
353 Pöker, Heinrich, Hüntal
422 Polizeiwache
248 Pralle, Oberwegemeister, Haselünnerstr. 7
428 Prasch, Lichtbildnerei
563 Prieshof, A., Landw.-Rat, HaselünnerStr. 22
522 Rademaker, Grete, Hebammenschw., Bhfstr. 12
409 Reichsarbeitsd., Gruppe 316, Haselünnerstr. 1
569 Reichsarbeitsd. f. d. weibl. Jugend, Gr. 172
419 Reichsbahn, Güterabfertigung
220 Reichsbauamt, Obergerichtsstr. 7
233 Reichsfinanzverw., Zollamt
519 Reichsluftschutzbund
441 Reichsnährstand, Kreisbauernschaft
510 Derselbe, Forstamt
576 Derselbe, Landw.Schule, Wirtschaftsberat.
242 Derselbe, Tierzuchtamt
261 Reichspost, Postamt
541 Reichs-Umsiedl. GmbH, Berlin
395 Reichswasserstraßenverw., Hüttenstr. 1
520 Dieselbe, Staatl. Bauleit. Wehr-Versen
347 Dieselbe, Wasserbauamt
464 Rhein. Westf. Elektr.-Vers. GmbH, Rühle
466 Richter, H., Bauuntern., Bokeloherstr. 2
434 Robbe, Marg., Korsetts, H.Arenberg-Str. 51
439 Rocks, Georg, Fischerei, Hüttenstr. 7
565 A. Rose KG, Bauunternehmung
473 A. C. Rübesamen & H. Bode, Dent., Bhfstr. 21
503 Rübesamen, A. C., Dentist, G.Wesenerstr.

204 Rüther, Carl, Bahnhofstr. 3
524 Rutkowski, Emil, Maler, Vormeppen
292 Sanders, H., Maurermstr., Obergerichtsstr. 3
596 Sandfort, Vermessungsrat
597 Schaap, Jos., Häute, H.Norkus-Str. 12
383 Schaltstelle Teglingen, RWEVO
486 Schäfer, Emil, Baustoffe, G.Wesenerstr.
584 Schlaadt, Ludwig, Revisor
305 Schlautmann, H., Kolonialwr., Marienstr. 2
266 Schlömer, Marg., Lebensmittel, Tegl.Schl.
372 Schlüter, Franz, elektr. Inst.
339 Schmäs, Herm., Baugesch., Ludwigstr. 11
277 Schmidt, Heinr., Restaur., Markt 17
211 Schnettberg, Heinr., Fuhrunternehmer
387 Schnieders, Wilh., Bürgerm., Großfullen
271 Schöningh, Ed., Landwirt
513 Schonhoff, Aug., Kartoffeln, Fullenerstr. 14
468 Schröder, Heinr., Tischlermstr., Nordstr. 4
285 Schulte, Heinrich, Teglingen
241 Schulte, Wilh., Bauer, Helte
317 Schulte, Wilh., Gastwirtschaft
240 Schulte-Himmelpforten, Bauer, Heidhof
467 Sielker, Gerh., Viehhdlr., Teglingen.
504 Sievers, Herm., Bäckerei, Haselünnerstr. 64
330 Sievert, Dr., Arzt
537 Sommerkamp, O., Kreiswalter
304 Spalthoff, Wilh.
388 Sparkasse des Kreises Meppen
320 Wilh. Spicker u. Co., Getreide
393 Staatspolizeistelle f. d. Reg.Bez. Osnabr.
314 Städt. Elektrizitätswerk
422 Stadtverwaltung
253 Stahlschmidt, P., Bauuntern., Paulstr. 6
509 Steffens, Heinr., Bürgermstr., Kleinfullen
458 Steinkamp, Ferd., Bauunternehmer, Rühle
511 Steubing, Forstmeister
384 Stockmann, L., Schloss., Herz.Arenb.Str. 1
200 Stöppel, Bernh., Autoverm., Lingenerstr. 21
574 Strafgefangenenlager Hemsen
546 Stubbe, Heinrich, Bäckerei, Hasestr. 6
213 Stürzel, Arthur, Kol.-W., Drogen
209 Suntrup, H., Viehhdlg., Kuhstr. 36.
578 Technische Nothilfe
337 Telgmann, Jos., Metzgerei, Bahnhofstr. 13
512 Thams u. Garfs, Hasestr. 8
354 Timpe, Anton, Architekt, Königstr.
435 Többe, Ant., Schenkw., Hasestr. 9
312 Többe, Joh., Spediteur, Kuhstr. 3
228 Töbermann, D., Gastw., H.-Arenbergstr. 29
446 Vaasen, Kreisoberinspektor
572 Veerkamp, Theod., Lebensm., Bahnhofstr. 9
521 Veltrup, Helene, Kolonialwaren
307 Veltrup, Herm., Bäckerei, Domhof 26/27
206 Vieler, Borken
288 Vieljans, Jos., Wirtschaft
258 Vogt, Joh., Bez.Schornsteinfegermstr.
420 Volmer, Fritz, Metzgerei, Bahnhofstr. 7.
385 Volmer, Joh., Metzgerei, Haselünnerstr. 65
360 Volmer, Martin, Metzgerei, Kuhstr. 27.
332 Volmer, Wilh., Metzger, Markt 44.
352 Voss, Gerhard, Bäckerei, Markt 1
472 Wahmes, Jos., Tegl.Schleuse, Vormeppen
585 Walker, Hans, Luftschutzführer
447 Walther, Kreisausschußoberinspektor
506 Wandert, Dipl.-Ingenieur
554 Wasserschutzpolizei, Schleuse
260 Wasserstraßen-Neubauamt
475 Wasserwirtschaftsamt
490 Wasserwirtschaftsnebenstelle Fullen
326 Wegener, Heinr., Zeitungsverlag.
544 Wehrmeldeamt Meppen
275 Wekenborg, B., Landwirt, Wekenborg
489 Wermes, Landmaschinen
394 Wernery, Dr., Zahnarzt, Bahnhofstr. 18
221 Wessling, Rud., Bahnhofshotel
588 Westphalen, Heinrich, Baugeschäft
381 Wewers, Herm., Archit., Lathenerstr.
493 Wilkens, Herm., Gastw., Schützenstr. 5
319 Wilts, Egbert, Farben, Kuhstr. 21
550 Wind, Joh., Bäckerei, H.Wessel-Str. 15
296 Winkelmann, W., Bierverlag, Häsel.Str. 86
450 Wöbker, Seilerobermeister
374 Wöste, Heinr., Schuhwaren
417 Wolken, B., Tischlerei, Hasestr. 13
418 Wolken, Hermann, Restaurant am Bahnhof
396 Wüstefeld, Ad., Viehhdlg., Schullendamm 31
433 Zenker, Dr., Reg.-Veterinärrat
273 van Zoest, Wirt, Hemsen

Merchingen (Baden)

33 Apotheke, Inh. Fr. Jost
40 Arnold, Friedrich, Metzgerei
14 Bad. Ldw. Zentralgen. eGmbH, Oberwittstadt
12 Elektra, Jagsthausen, Bezirksstelle
34 Energie-Versorgung Schwaben AG
29 Falkenberger, Franz, Gasth., Unterwittstadt
39 Fromhold, Wilhelm, Viehhdlg.
10 Gemeindeverwaltung Ballenberg
42 Gemeindeverwaltung Erlenbach
16 Gemeindeverwaltung Hüngheim
24 Gemeindeverwaltung Merchingen
37 Gemeindeverwaltung Oberwittstadt
43 Gemeindeverwaltung Unterwittstadt
21 Gendarmerieposten Ballenberg
35 Gräf, Heinr., Viehdlr.
17 Häffner, Heinr., z. Adler
30 Kämpf, Karl, z. Hirsch, KessacherStr. 121
22 Kunz, Eugen, Häute
25 Gebr. Leuser, Oberwittstadt
38 Mattes, Friedr., Fuhrgesch., Hauptstr. 230
32 Möhler, Jos., Maurermstr., Erlenbach
18 Öffentl. Verbandssparkasse Merchingen
13 Öffentl. Verbandssparkasse, Oberwittstadt
28 Reichspost, Postamt
36 Schmid u. Gramling, Dörnishof
23 Schuler, Karl, Gemischtwaren
31 Schulz, Leo, Schweinehdlg., Oberwittstadt
26 Sebert, Leop., Gasth. z. Kreuz, Hüngheim
19 Spall, Albert, Brauerei, Ballenberg.
41 Spar- u. Darlehnsk. eGmuH, Hüngheim
27 Vogel, Heinr., Autovermietung
44 Wirths, Dr. Eduard, Arzt

Mergentheim siehe Bad Mergentheim

Mering (Bayern)

42 Amperwerke, Elektr.-Akt.-Ges.
31 Apotheke, Bes. Fr. Beck, Hitlerplatz 3
75 Asam, Gregor, Bankgeschäft.
96 Asam, Joseph, Kunstmühle, Kissing.
47 Bahnhof-Hotel Mering, Ignaz Loder
39 Baumüller, Martin, Mühlenbes., Ottomühl
44 Bayer, Warenverm. landw. Genossensch. AG.
(34) Bergmüller, Franz, Eisenhandlung
78 Bernhard, Mietauto
84 Bezirksabgabestelle f. Kopfkohl, Merching
36 Braunmüller, Kornel., landw. Masch., Ried
70 Breimeir, Joh., Kurzwr., Münchenerstr. 23
10 Chamotte-Werke Mering, M. Zettler
100 Dosch, Barth., Autorepar., Münchenerstr. 62
85 Drexler, Hans, Haushaltartikel
12 Drexler, M., Blechwaren-Fabrik
63 Eggert, Karl, Mech. Werkstätte
76 Erle, Johann, Schreinerei
46 Forstverwalter, Staatl., Ried.
72 Friedl, Michael, Baugeschäft.
84 Gantner, Joseph, Landwirt, Merching
82 Gaststätte Bayerischer Löwe, Ad.Hitler-Pl. 5
97 Gemeinde Kissing
86 Gemeinde Merching
21 Gendarmeriestation Mering.
54 Gmähle, Alois, Gastw., Meringerzellerstr. 1
59 Graf, Josef, Kol.-W., Hörmannsberg
56 v. Grauvogl, Max Ritter u. Edler, Major, Gut Rabusmühle, KissingerStr. 46
65 Haas, Alois, Dentist.
30 Heinlein, Johann, Landw. Maschinen
66 Heinzelmann, Matthias, Holzhändler
78 Hirsch, Franz, Lebensmittel
82 Hirschberger, Urban, Viehhdlg.
64 Hölzl, Balthasar, Ziegelei.
103 Hollweck-Troidl, A., Bekleidung, Münchn.Str15
27 Hummel, Karl, Buchdruckerei.
2 Kirchenbehörden, Pfarramt Mering
94 Dies., Expositur Kath. Ried
71 Knoller, Johann, Konditorei, Café
48 Königer, Georg, Elektr.-Anl., Augsb.Str. 39
50 Krankenhaus, Luitpoldstr. 24
77 Kratzer, Dr. Eduard, Arzt.
102 Kratzer, Leonh., Schreinerm., Mering.Str. 10
83 Kügle, Ignaz, Automechan. Werkstatt
16 Kunstmühle Mering, B. Högele
7 Lachenmeir, Franz, Betonbau.
26 Lang, Adam, Metzgerei.
24 Lang, Franz, Metzgermstr.
19 Lechner, J., Kolonialwaren
41 Lechner, Max, Schuhwaren.
60 Lermer, H., Feinkost, Augsb.Str.
9 Lipp, Johann, Kunsttöpferei
68 Markt Mering, Hindenburgpl. 4
58 Maurer, Jul., Zahnarzt, Augsburgerstr. 5
11 Mayer, Leonhard, Kaufhaus.
90 Merkl, Anton, Gastwirt, Kissing.
55 Möbelhaus W. Geßwein, Hörmannsb.Str. 18
57 Moser, Jos., Bürgermeister, Ried
79 Nagler, Karl, Autoreparatur, Merching
38 Niedermaier, Max, Gastwirt, Münch.Str. 5
23 Niedermeir, Innozenz, Holzhdlg.
23 Niedermeir, Martin, Landesproduktenhdlg.
87 NSDAP, Amt f. Volkswohlfahrt, A.Hitler-Pl. 1
22 Ostermeier, J. B., Physiker, H.Sachsweg 6
74 Postenrieder, Thomas, Baugeschäft
53 Raißle, Johs., Holzhdlg., Münch. Str. 54
99 Rauhfuttersammelst. des EVM II, Sandberg 2
73 Recher, Joseph, Mühlbesitzer, Putzmühle.
29 Reichsbahn, Bahnhof Mering.
152 Reichspost, Postamt
98 Dies., Telegraphenbaudienst
52 Resch, Georg, Schlosserei, Bouttevillestr. 14
18 Scheglmann, sen., Dr. Albert, Arzt
118 Scheglmann jr., Dr. Alb., Arzt, Münch.Str. 24
37 Schelle, Nikolaus, Zimmerei.
14 Scherer, Joseph, Getreide, Futterhdlg.
95 Schloß-Schenke, Jägerberg 3
8 Schloßbrauerei Mering
4 Schlosserwirt, Gasthaus z. MünchenerStr. 29
35 Schloßmühle Mering, J. Guggumoos
92 Schötz, M. A., Lebensmittel
20 Schütz, Dr. Joseph, Tierarzt
91 Siebenhütter, Joseph, Gastwirt, Merching.
69 Siegl, Max, Metzgerei, Münchenerstr. 30.
61 Sonner, Josef, Mühle, Merching
81 Sponsels Sauerkrautfabrik, Fil. Merching
89 Sportschuhfbr. Kurt Wüstemann KG
17 Stadtsparkasse Friedberg, Zweigstelle Mering, Münchener Straße 1
40 Stangl, Jakob, Fuhrbetr., Tettlerstr. 3
49 Steber, Georg, Landw. Maschinen.
34 Steib, Matthias, Kaufhaus
93 Steinbock, Jakob, Gastwirt, Ried
51 Steinbrecher, B., Schuhw., B.Wohlgesch.Str.
88 Straubinger, Anton, Bäckermstr.
33 Tierkörperverwertungsanlage, Lechfeldstr.
80 Ullmann, Ferd., Gartenbau.
62 Vötter, Hans, Baumstr., Kissing, Mühlstr.
68 Wagner, Benno, Bürgermstr., Hindenburgpl. 4
28 Wagner, Xaver, Kohlenhandlung
15 Weeber, Simon, Bäckermstr., Merching
101 Weidenhiller, Ernst, Dentist, Hindenb.Pl. 5
67 Widmann, Josef, Limonadenfbr.
45 Wittmann, Joseph, Gastwirt, Bachern.
25 Wohlgeschaffen, Klem., Bankgeschäft

Merkelsdorf (Sudetenland)

4 Gemeindeverwaltung Merkelsdorf
9 Heinzel, Wenzel, Baumstr., Liebenau
6 Jüpfner, Josef, Flachsgeschäft, Nr. 61
(9) Krause, August, Sandsteinbruch, Liebenau
1 Nowotny, Oskar, Wirtschaftshof, Nr. 122
5 Renner, Josef, Elektrounternehmen, Merkelsd.
3 Schmidt, Richard, Fahrzeugbau, Nr. 193

Merschwitz (Bez. Dresden) [Sa.]

11 Aßmann, M. Rich., Kol.-W., Seußlitz, Forststraße 37B
7 Bahrmann, Reinh., Baumstr., Seußlitz 54.
75 Böhmig, Paul, Elektr. Anl., Neuseußlitz 33
17 Böttcher, Ewald, Landesprod., Nieschütz 20
12 Böttger, Willy, Schloß Seußlitz
18 Bretschneider, C. R., Baumstr., Weißig.
20 Café Grundmann, Nieschütz 33
22 Chem. Fabr. von Heyden, Nünchritz.
31 Claußnitzer, Alfred, Bahnhof Weißig
90 Diecke & Busse, Steinbruch, Seußlitz
78 Eisold, Bruno, Kohlen, Seußlitz 52
50 Forstverwaltung Seußlitz
30 Gaschütz, Richard, Bauer Weißig 9
27 Gasthof Doschütz, R. Leuteritz
76 Gasthof Merschwitz 27b
(70) Gasthof Rosengarten, O. Körnig, Diesbar
51 Gasthof Seußlitz, Otto Bräunig
28 Gasthof Weissig 32, Alfr. Roßberg
15 Gasthof z. Roß, Rich. Hennig, Diesbar 25
68 Gehre, Felix, Fuhrgeschäft Leckwitz 20 B
63 Gemeindeverwaltung Merschwitz
21 Gemeindeverwaltung Neuseußlitz
67 Gemeindeverwaltung Nieschütz
44 Gemeindeverwaltung Weißig
57 Hähnel, Rich., Bäckermstr., Neuseußlitz 14
13 Hänsel, Ernst, Fleischermstr., 44
46 Helnicke, H. R., Stadtrat, Schloß Zottewitz.
5 Helm, Albert, Rittergut Zottewitz
35 Jägerheim Löbsal. Bes. E. Knoblauch
26 Jantsch, Walter, Lichtbildner, Nieschütz
24 Kühne, Erh., Stellmachermstr., Zottewitz 2
45 Landwirtsch. Genoss. Weißig-Glaubitz eGmbH
40 Geschw. Lange, Schloß Merschwitz
56 Lehmann, Alfred, Brunnenbau, Neuseußlitz 4
80 Lehmann, Gustav, Bäckerei, Nr. 46
9 Leuschner, Otto, Steinbrüche und Schiffahrt, Diesbar (Bez. Dresden)
55 Mische, Gustav, Bäcker, Zottewitz 17
1 Müller, Otto, Bauer, Neuseußlitz 22
85 Müller, Otto, Lohnfuhren, Seußlitz
2 Pauselius, Dr. Kurt, Arzt, Neuseußlitz
14 Pfarramt, ev. luth.
60 Pocher, Emil, Fleischer, Seußlitz 60
19 Reichsbahn, Güterabfert. Bahnhof Weissig
58 Reuter, Kurt, Zigarrenfbrkt., Diesbar 2
29 Rittergutsverwaltung Seußlitz
88 Röher, Paul, Bündelholzfbr., Dorfstr. 77
54 Schulze, Curt, Schiffahrt, Nr. 75
4 Schulze, Otto, Dampfsägewerk, Nr. 76
16 Siegert, Erich, Tischlermstr., Seußlitz 58b
3 Uleer, Johannes, Rittergut
32 Verbrauchergen. Riesa eGmbH, Merschwitz24b
8 Wachs, Albert, Baumeister, Seußlitz 59

Merseburg (Prov. Sachsen)

2057 Ackermann, Herm., Landw., Schkopau
2823 Adler-Drogerie, A. Atzel, Gotthardstr. 28
2898 Adrian, Wilh., Kolonialwr., Gr.Sixtistr. 12
2253 Albert, Otto, Kfm., SchmaleStr. 15
2766 Albrecht, Dr., Landesrat, Klausentor 11
2225 Albrecht, Fritz, Kol.-W.
3588 Albrecht, Heinr., Dr., Schkopau, LeunaStr.
2726 Allg. Deutsche Credit-Anst., Dammstr. 2—4
2682 Allgem. Elektricitäts-Ges., Schkopau
2308 Allgem. Hoch- u. Ingenieurbau AG, Leuna
2326 Dieselbe, Schkopau
2144 Allgem. Ortskrankenkasse, Leuna
3356 Dieselbe, Nebenst. Schkopau
2968 Allianz Versicherungs-AG, Karlstr. 34
2902 Allihn, Margarete, Hindenburgstr. 38
3335 Allmendinger, Dr. Walter, Zahnarzt, Schkopau
3318 Altersheim Rosental 22
3130 Amling, Rob., Schlächterei, ClobicauerStr. 29

2891 **Ammendorfer Papierfabrik**
Werk Merseburg (vormals Gebr. Dietrich)

Sammel-Nr. 3831 **Ammoniakwerk Merseburg G. m. b. H.**
Leuna Werke (Kreis Merseburg)
Ununterbrochener Dienst.
T Ammoniakwerk Merseburg

2071 Amtsgericht, Poststr. 16
2732 Amtsvorsteher Frankleben, Geusa
(2131) Amtsvorsteher f. d. Bez. Leuna
2382 Amtsvorsteher Meuschau
2873 Amtsvorsteher Wallendorf, Lössen
3316 Andreasheim, Amtshäuser 10
2918 Anlauft, Siegfried, Mehl, Sand 24
3545 Apelt, Herm., Fleischermstr., Schkopau
2150 Apotheke Leuna, Leuna, Hindenb.Str. 90
2925 Apotheke, Teich-, Fr. Rabben, Clobic.Str.
2986 Appel u. Zahn AG, Baustelle Leuna-Werke
(3276) Arbeiter-Ersatzkasse von 1884, Gartenstr. 10
3331 Arbeitsamt Halle, Nebenst., Preußerstr. 18
2703 Arbeitsgemeinsch. Halle C. Dölzig
3141 Armaturenfabrik Schell & Wilkendorf, Rudolf-Oeltzschner-Straße 1
2772 Arndt, Paul, Haackestr. 21
2783 Arndt, Willy, Tabakwr., Ölgrube 35
2768 Assel, Karl, Eisenbau, Weißenf.Str. 53
3245 Bade, Julius, Gartenbau, Gerichtsrain 11
2139 Baege, Dr., Augenarzt, Marienstr. 1
2862 Bähr, O., Tiefbau, Schkopau, Merseb.Str. 2
2900 Bahnhofswirtschaft, Ad.Hitler-Str.
2336 Bak, Franz, Lebensm., SchmaleStr. 26
3263 Ballspiel-Club Preußen e. V., Ulmenweg
2265 Barkowsky, Rektor, Kötzschen
3521 Barmer Ersatzkasse, Wagnerstr. 5
3138 Barth, Karl, Baurat, Leuna, Ad.Hitler-Str. 30
3428 Barthel, Schuhhaus, Leuna, Pfalzstr. 31
2413 Bartsch Pfarrer, Kötzschen
2859 Bassenge, Werner, Dentist, Gotthardstr. 26
2517 Bastian, Fritz, Autorepar., Steinstr. 13
3459 Bauer, Bürgermstr., Meuschau
3054 Bauer, Hans, Kohlen, Neumarkt 67
2646 Bauer, Paul, Möbel, Ulmenweg 34
2078 Bauersachs, R., Autofuhrbetr., Knap.Weg 6
2385 Baufeld, Fritz, Kol.-W., Gotth.Str. 8
2050 Baugenoss. Eigenheim eGmbH, Clobic.Str. 78
2271 Bauleit. d. Luftwaffe, LauchstädterStr. 50
3012 Baum, Carl, Stahlwr., Kl. Ritterstr. 14
2293 Baum, Otto, Amtm., HallescheStr. 19
2205 Baumann, Willy, Bäckermstr., Clobic.Str. 8
3441 Baustoff KG Jahn & Co, WeißenfelserStr. 47
2097 Bauwens, Peter, Bauuntern., Schkopau
3403 Ders., Baubüro, Leuna-Werke
3041 Bayer, Erich, Zahnarzt, Kl. Ritterstr. 15
2183 Beamten-Spar- u. Darl.-Kasse eGmbH, Domplatz 9
2944 Beamten-Wohn.-Verein eGmbH, Bürgergarten 13
3420 Becher, Alfred, Musikh., SchmaleStr. 2
2423 Gebr. Becker, Lederhdlg., Breitestr. 4
2933 Becker, Paul, Landforstmstr., Goethestr. 10
3091 Beerdig.Anst. verein. Tischlermstr., Geisel 3
3467 Beinhorn, K., Glasrein.-Inst., Lauchst.Str. 18
2678 Benemann, Max, Spedition, Fischerstr. 7
2278 Bergemann, W., Schkopau, Bitterfeldstr. 2
2212 Berger & Co GmbH, Masch.-Fbr., Hall.Str. 34
3020 Berger, Dr. Siegfried, Landesrat, Lutherstr. 15
3098 Bergmann, Frieda, Heißmangel, Clobic.Str. 62
2687 Bergmann, Kurt, Milch, Meuschau
2200 Bergmann, Walth., Kol.-W., Gotthardstr. 19
2533 Ders., Leuna, Kaufhausstr. 2
(2151) Gergmanns Wohnstätten GmbH, Großkayma
2712 Bergschlößchen, F. Huber, Unteraltenburg 22
2521 Bernhardt, Ernst, Tapez.-Mstr., Gotth.St. 42
3517 Berns, Willy, Dir., Rheinstr. 27
3255 Bernstein, Rich., Amtmann, Damaschkestr. 1
2612 Berthold, Rudolf, Bauer, Blösien
3489 Bertsche, Max, Kfm., Preußenring 56
2702 Berufskrankenkasse d, Kaufmannsgehilfen u. weibl. Angestellten, Kl.Ritterstr. 15
2838 Bethke, Dr., Landesrat, Gartenstr. 5
2955 Beton- u. Monierbau AG, Baust. Schkopau
2578 Bettenhaus Neil, Roßmarkt 3
3072 Beyer, Dr., Reg.-Rat, Hindenburgstr. 31
3491 Beyer, Arno, Hdlsvertr., WeißenfelserStr. 11
2410 Beyer, Else, Hebamme, Ad.Hitlerstr. 11
2217 Beyer, Erich, Tischlermstr., Schkopau
2594 Richard Beyer & Co., amtl. Rollfuhrunternehmer, Möbeltransport, Breite Str. 14
2362 Beyer, Rudolf, Fleischermstr., Markt 8
2721 Bezirksabgabestelle Obst u. Gemüse Naumburg, Hindenburgstr. 4
3004 Biebach, P., Buchhalter, Dammstr. 19
2368 Bielig, O., Steinmetzmstr., Weißenf.Str. 20
3289 Bilgenroth, Otto, Friseur, Entenplan 3
2384 B. A. Blankenburg KG, Papierwrfbr., Gotth.Str. 11
2908 Blankhöfer, Max, Kfm., BreiteStr. 7
2797 Blobels Restaurant, H.Wessel-Str. 15
2396 Block, Gust., Kol.-W., Beuna
2363 Blume, Thankmas, Lebensm., Weißenf.Str. 42
2218 Blumentritt, O., Galvan. Anst., Leuna
3578 Bobardts, O., Ww., Bäckerei. Amtshäuser 1
3479 Bock, Herm., Feinkost, Kl.Ritterstr. 1
3080 Bock, Willy, Radioklinik, Unteraltenburg 4
2949 Bode Nf., Hch., Eisen, WeißenfelserStr. 72
2716 Böhme, Ad., Zuckerwr., Kl. Ritterstr. 14
3174 Böhme, Otto, Gasth., Meuschau
3240 Böhr, Rich., Büromasch.-Werkst., Burgstr. 7
2789 Böker, O., Sportbez.-Führer, Thietmarstr. 6
2468 Bönecke, Dorothea, Photo, Kl.Ritterstr. 15
2252 Börsch, Bruno, Buchbinderei, Ad.Hitlerstr. 15
2631 Böttcher, Bruno, Bäckerei, Markt 26
3359 Böttcher, Karl, Kol.-W., Schkopau
2837 Böttcher, Paul, Leim, Fischerstr. 1
3029 Böttiger, Osw., Klempnermstr., Neumarkt 62
3065 Bohle, Friedrich, Landw., Sand 2
2670 Boos, Hans, Baugesch., Stufenstr. 3
3581 Borsdorff, Erich, Tapeziermstr., SchmaleStr. 8
2251 Borsdorff, W., Tischlermstr., SchmaleStr. 66
3051 v. Bose, Frau, Karlstr. 23
3414 Braatz, Otto, Tischler, Atzendorf
2676 Brachmann, Aug., Obst, Leuna, Pfalzstr. 27
3396 Brade, Kurt, Reg.Baumstr., Schkopau
3260 v. Brandenstein, Therese, Oberaltenburg 1
2480 Brandin, Otto, Gartenbau, Leunaerstr. 7
2103 Brandt, Carl, Bauuntern., Schkopau
2971 Brehme, Anna, Fuhrw., ObereBreiteStr. 6
2471 Brendel, Carl, Zigarr., Gotthardstr. 2
2444 Brennstoff-Vertrieb, Inhaber: Willy Busch Merseburg, Gerichtsrain 27
2388 Bretschneider, O., Eisenwr., Kl. Ritterstr. 5
3585 Breuers, Dr. W., Chemiker, Schkopau
3426 Brinkmann, Dr., Karlstr. 1a
2519 Brödel, Kurt, Vertr., Hälterstr. 34
2905 Brömme, R., Autorepar., HallischeStr. 44
2154 Brohmann, Dr. Herm., Sanitätsrat, Bürgergarten 11
2376 Brückner, C., Bäckermstr., Hindenb.Str. 27
2457 Brüggmann, Kurt, Tapez., Unteraltenburg 7
3247 Brüssau, G., Bankvorst., Bismarckstr. 52
2153 Brunner, Dr., Stud.-Rätin, Seffnerstr. 3
2701 Bruns, Alb., Druckerei, Entenplan 3
3129 Budig, Herm., Schokolade, Hälterstr. 29
2053 Bücher, H., Vertreter, Hindenburgstr. 39
2666 Büchsenschuß, W., Malerm., Hindenb.Str. 13
2571 Bühler, Dr., Augenarzt, Ritterstr. 10
3496 Bürgermeister Beuna
3075 Bürgermeister, Schkopau
3008 Peter Büscher u. Sohn. Bauuntern.
2492 Wilhelm Büttner & Co., Baugeschäft, Friedrichstraße 36

Sammel-Nr. 3871 **Buna-Werke**
Gesellschaft mit beschränkter Haftung
Schkopau über Merseburg (Saale)
T Werk Schkopau

2569 Burkhardt, O., Bauer, v. d. Klausentor 5
3268 Busch, Frau, Domstr. 15
2321 Buschendorf, O., Zigarren, Leuna, Hitlerstr. 90
2780 Buschmann, H., Dr., Schkopau, Wolfenstr. 1
2819 Butz, Dr. Klaus, Arzt, Eisenbahnstr. 9
3059 R. Caesar u. R. v. Chorus, Versuchswirtschaft, Schkopau
2513 Café u. Rest. Bürgerhof, Hindenburgstr. 22
3017 Chem. Unters.-Amt, WeißenfelserStr. 68
3145 Ciesiolka, Bernh., Därme, Schlachthof
2275 Classe, Kurt, Kol.-W., BreiteStr. 1
2194 Claussen, Dr. C., Reg.-Baurat, Lippeweg 10
3472 Coca-Cola-Allein-Vertrieb, Leuna
2191 Commerzbank, Filiale, Markt 31
2928 Cramer, Dr. F., Ob.-Reg.-Rat, Lutherstr. 17
3000 Däne, Wilh., Schmiedemstr., Hindenb.Str. 3
2536 Damenschneider-Innung, Sand 14a
3241 Danckelmann, B., Reg.-Dir., V.d.Klausentor15
2607 Degenhardt, Franz, Autorepar., Sand 16
2494 Degenhardt, O., Tischlermstr., Preußerstr. 33
3320 Dehnert, Dr. Heinr., Chem. Schkopau
2152 Dtsche. Bau-AG, Dresden, Baust. Leunawerke
3353 Dieselbe, Magdeburg, Baust. Buna-Werke
2161 Dtsch. Erdöl AG, Grubenverw. Beuna
3142 Deutsche Zinkan-Gesellschaft m. b. H. Leichtmetallwalzwerk Merseburg, Rudolf-Oeltzschner-Str. 1
(2021) Dtsch. Rotes Kreuz, Kreisstelle, Kreishaus
3434 Dicke, A., Baumstr., WeißeMauer 21
2337 Dietrich, Rich., Fabrikbes., Oberaltenburg 7
3114 Dietrich, Robert, Gerichtsrain 4

2531 Diettrich, Rich., Beerd.-Anst., Sand 18
2112 Dietzel, Dr. Hans, Arzt, Burgstr. 7
2404 Dietzold, Alb., Zigarren, Burgstr. 21
3453 Dinglerwerke, AG
8ml.-Nr. 3531 **Dobkowitz, Otto, Herren-, Damen- u. Kinderbekleidung, Teppiche, Balatum, Linoleum, Entenplan 8 u. Leuna, Industrietor 2**
3233 Derselbe, Filiale: Schkopau, HallischeStr. 3
2118 Dom-Apoth. z. Rautenkranz, Domstr. 2
3492 Domküsterei, Dompl. 7
2546 Dompfarramt, Dr. Ziehen, Dompropstei 2
2704 Donath, Rud., Stud.-Rat, AmGoldgraben 16
2618 Dorfmann, Gust., Kohlen, Clobic.Str. 20
3038 Dornburg, Georg, Baugeschäft, Rud.Oeltzschner-Str. 30
3586 Dorrer, Dr. Eugen, Chemiker, Schkopau
2390 Drei Glocken, Butter, Gotthardstr. 18
2681 Dies., Leuna, Pfalzstr. 25
2602 Drese, Herm., Fahrräder, Vorwerk 8
2858 Drews, Dr., Polizeipräs., Klausentor 2
2378 Ebert, Max, Malermstr., Trothastr. 3
2754 Ebert Nf., Th., Optik, Entenplan 13
2906 Eckardt, Aloys, Drogerie, Ad.Hitlerstr. 15
2101 Eckelt, Walter, Lott.Einn., Burgstr. 13
2085 Eckert, Bernhard, Parkstr. 3
2824 Edeka, Großhandel e. GmbH, Weißenf.Str. 66
2834 Ehrentraut, Ob.-Verw.-Rat, Nelkenweg 16
2781 Ehrentraut, Kurt, Landw., Clobic.Str. 11
2750 Ehrentraut, Paul, Landw., H.Wesselstr. 14
2156 Ehrentraut, Willy, Schuhe, Ad.Hitlerstr. 10
2180 Ehrhardt, Dr., Arzt, Teichstr. 7
2720 Ehrhardt, Rich., Dir., Weiße Mauer 4
2036 Eichhorn, H., Düngemittel, Lauchst.Str. 9
2958 Eichhorn, Paul, Fleischermstr., Kötzschen
2798 Eier- u. Geflügelverw.-Gen. eGmbH, Damm 2
2164 Eiermann, Rud., Maler, Leuna, Leunatorstr.
3153 Ders., Wohn., Am Stadtpark 14
3464 Eilboten, Willi Renner, HallischeStr. 23
3493 Einicke, Erich, Kantine, Schkopau
2907 Eisenhardt's Gaststt., Neumarkt 38
2347 Eißner, Ernst, Gaststt., Leuna, A.HitlerStr. 105
2690 Elbe sen., J.H., Klempnerm., SchmaleStr.20
3561 Elbs, Dr. W., Chem., Schkopau
2168 Elektrizitätswerk, Hindenburgstr. 19
2466 Elektrizitätswerks-Monteur, Hirtenstr. 9
2350 Elkner Nf., Konditorei, Entenplan 1
3022 Elkner, Karl, Kolonialwaren, Markt 22
2356 Elkner, Paul, Schlageterstr. 45
2412 Elliger, Herm., Riffelw., Wagnerstr. 11
3101 Emanuel, Herm., Drogerie, Gotth.Str. 31
2203 Engel, Friedr., Automobile, Nulandstr. 2
3144 Engel, Fritz A., Apotheker, Hindenb.Str. 7
2604 Engel, Hans, Autofuhrw., Hindenb.Str. 13
3090 Engel, Wilh., Automobile, Weißenf.Str. 3
2651 Engelhardt-Brauerei A.-G., Mitteldeutsche, Hindenburgstraße 4
2506 Engler, Walter, Käsefbr., Lauchst.Str. 20
2833 Erdmann, Landforstmstr., Weinberg 6
2235 Erlecke, Walter, R.-A. [N], Hindenb.Str. 34
3337 Eßrich, E., Kantor, Feldschlößchenweg 22
2286 Ev. Gemeindeschwester-Stat., Hälterstr. 23
3225 Evang. Gemeindehaus Leuna, Kirchpl. 1
3490 Fahrrad- u. Gummi-Stein, Burgstr. 20
3573 Farenkopf, Hans, NaumburgerStr. 44
3348 Faßbender, Dr. F., Arzt, Sorbenweg 6
2613 Faulmann, Rud., Dipl.-Ing., AmRabenb. 2
3267 Faust, Oskar, Fleischermstr., Gotth.Str. 29
2725 Fehrmann, Gen.-Dir., LauchstädterStr. 6
2694 Feldhaus, Alfred, Gartenbau, Gartenstr. 23
2846 Feuerwehr, Kreisführer
2227 Fickert sen., Otto, Fische, Schlageterstr. 43
2076 Fickert jr., Otto, Lebensm., Schlageterstr. 43
3281 Finanzamt, Kloster 4
3460 v. Finck, Friedr., Oberbaurat, Gartenstr. 7
2361 Fischbeck, Dr. H., Gewerberat, Seffnerstr. 12
3402 Fischer, Arno, Kfm., Leuna, Bayernring 19
2976 Fischer, Fritz, Kolonialwaren, Weißenf.Str. 49
3450 Fischer, Hans, Kfm., Schkopau
2475 Fischer, Herbert, Optikermstr., Markt 20
2297 Fischer, Dr. Jos., Chem., Schkopau
3440 Fischer, Oskar, Bauer, Atzendorf
2849 Fischer, Rich., Obermstr., U.-Altenburg 22
3001 Fleischer, Edg., Drogen, Weißenf.Str. 30
2728 Fleischer, Otto, Öfen, Hindenburgstr. 31
2921 Forneck, Karl, Photogr., Ad.Hitler-Str. 14
2705 Frahnert, Ernst, Bücherrev., Kl.Ritterstr. 2
2635 Franke, Albert, Auktion, Lindenstf. 11
2159 Franke, Dr. M., Arzt, Karlstr. 31
2724 Franke, Otto, Manuf.-Waren, Burgstr. 13
2735 Frauenstein, Erich, Pappelallee 13
3115 Freybergbrauerei, Niederl. Friedr.Str. 30
2434 Freygang, Kurt, Kartoffeln, Breitestr. 22
3069 Fricke, A., Malermstr., Leuna
3165 Friedhofsverwaltung, St. Maximi, Sixtitor
3269 Friedrich, Joh., Landesrat, Reinefarthstr. 73
2485 Fritsch, Karl, Dtsch. Hof, Lauchst.Str. 34
2176 Fritsche, Dr., Arzt, Hindenburgstr. 17
3249 Fröbel, Paul, Kantine, Mühlberg 11
3258 Frohn, Rud., Farben, Kl.Ritterstr. 15
2422 Fuhrmann, Wilh., Seifenfbr., Markt 4
2301 Fuß, Gustav, Seilerei, Gotthardstr. 46
2288 Gaber, Julius, Dipl.-Ing., Schkopau
2936 Rud. Gärtner Kom. Ges., Baugesch. u. Holzhdlg., Frankleben/Merseburg
2842 Gagfah. AG. f. Heimst., Lutherstr. 10
2285 Gaißer, J. A., Malermstr., Dammstr. 3
3395 v. Gallois, Rud., Dipl.-Ing., Schkopau
2765 Gaßmann, Wilh., Friseur, Kl.Ritterstr. 16
2552 Gasthaus Bahnhof Beuna, Kötzschen
3522 Gasthaus Domschänke, Domstr. 3a
2197 Gasth. Eselplatz, SchmaleStr. 14
3253 Gasth. Freiimfelde, Basedowstr. 12
3175 Gasth. Göhlitzsch, Gust. Böhme
3119 Gasth. z. Hoffischerei, Karlstr. 7
3172 Gasthaus z. Kaiser, Schkopau
2636 Gasth. Kötzschen, W. Lindner, Kötzschen
3074 Gasth. z. Merseburger Raben, Neumarkt 76
3077 Gasth. Preuß.Adler, Nulandtstr. 6
2784 Gasth. z. Raben, Schkopau
2668 Gasth. Saalekrug, Leuna, Ad.Hitler-Str. 83
2375 Gasth. Schlachthof Rest, Weißenf.Str. 68
3116 Gasth. Schützenhaus, Naumb.Str. 37
3178 Gasth. Trebnitz, R. Meister, Trebnitz
2310 Gasth. Vaterland, WeißenfelserStr. 30
2566 Gasth. z. Zufriedenheit, ClobicauerStr. 4
2447 Gasthof Goldene Kugel, Ob.BreiteStr. 12
2240 Gasth. Goldener Hahn, Gotth.Str. 22
2184 Gasthof Goldner Stern, Neumarkt 27
2596 Gasth. Grüne Linde, Gotth.Str. 41
2419 Gasth. Pfälzer Hof, Leuna, A.Hitler-Str. 86
3140 Gasth. z. schwarzen Roß, Saalstr. 6
2685 Gasth. Stadt Leipzig, Neumarkt 46
2642 Gaststätte Hohenzollern, Teichstr. 15
2821 Gaststt. Kasino, LeunaerStr. 4
2656 Gaststt. Reichskanzler, Hälterstr. 34
2665 Gaststt. Siebers, Gaststätte, Hindenb.Str. 35
2284 Gaststätten Tivoli, Inhaber: Otto Seym, Merseburg, Adolf-Hitler-Str. 12
2627 Gaststt. Wettiner Hof, HallischeStr. 53
2931 Gastwirtschaft z. guten Quelle, Saalstr. 14
3572 Gastwirtschaft z. Kyffhäuser, Steinstr. 14
2539 Gastwirtschaft Parkbad, LeunaerStr. 8
3566 Gaydoul, Franz, Dipl.Ing., Schkopau
2460 Gebhardt, Albert, Dir., Gerichtsrain 3
2788 Gebhardt, Moritz, Schuhwr., Roßmarkt 5
2998 Gebser, Paul, Fleischermstr., Brühl 2
2816 Gecks, K. Wilh., Kohlen, Lauchst.Str. 22
3451 Gecks, M., Fuhrgesch., LauchstädterStr. 18
3369 Geheb, H., Schneidermstr., HallischeStr. 77
3112 Geheb, Paul, Radio, Ölgrube 15
2512 Geisser, Enno, Jalousien, Bismarckstr. 55
3366 Gemeinde Knapendorf
2889 Gemeinde Kötzschen
2131 Gemeinde Leuna, Rathausstr.
3166 Gemeinde Löpitz
3390 Gemeinde Lössen
2660 Gemeinde Zscherben
3439 Gemeinn. Wohn.-Bauges. mbH, Schillerstr. 28
2027 Gendarmerieabt., HallischeStr. 51
3314 Gendarmerieamt Beuna, Kötzschen
3019 Gengnagel, Dr. E., Landesrat, Klausentor 17
3221 Georgi, Otto, Redakteur, Christianenstr. 6
2173 Gerecke, Paul, Elektr. Anl., Gotthardstr. 26
2501 Ges. f. Landeskultur GmbH, Körbisdorf
2591 Dieselbe, Gutsverw. Blösien
3159 Dieselbe, Gutsverw. Löpitz
3210 Dieselbe, Gutsverw. Niederbeuna
3590 Dieselbe, Gutsverw. Schkopau
3071 Dieselbe, Ziegeleigut Zöschen
2151 Gewerksch. Michel u. Vesta, Großkayna
3419 Gimpel, Max, Tischlermstr., Kötzschen
2874 Girod, D., Bahnhofswirtsch. Leunawerke
2808 Glanert, Walter, Autorepar., Hindenburgstr.13
3057 Glaß, Walter, Kohlen, Neumarkt 25
2179 Globig, Friedr., Bäckerei, Unteraltenburg 28
3137 Gochts Garten, Skopau, Schkopau
2377 Görling, C., Papierwarenfabrik, Wilhelmstr. 3
3152 Goethe, W., Fleischermstr., Gotthardstr. 26
2757 Götze, Gust., Fleischermstr., Unteraltenburg 3
3126 Götze, Otto, Dachdeckermstr., SchmaleStr. 9
2409 Götze, Otto, Fleischermstr., Ölgrube 23
2654 Golembiewski, K., Landmasch., Clob.Str. 14
3571 Golembiewski, K., techn. Öle, Leuna
3546 Gorbauch, Walter, Holzwr., Lauchst.Str. 34
3191 Gottschlick, E., Zigarr., Leuna, Hind.Str. 114
2174 Derselbe, Göhlitzsch, Finkenweg 23
3346 Graalfs, Dr., Ob.-Verw.-Rat, Goethestr. 8
3224 Grafe, Rechtsanwalt, Poststr. 5
2463 Grahmann,F., Bücherstube, Leuna, Ind.Tor 11
3524 Graser, Ernst, D.J., Schkopau
3551 Grassnick, H., Fleischermstr., Gutenb.Str. 18
3062 Gebr. Graul, Maurermstr., Eisenbahnstr. 9
2188 Graupner, Otto, Bez.Monteur, Kötzschen
3468 Grebing, Otto, Christianenstr. 8
3248 Grimm, Wilh., Bürgermstr., Teichstr. 9
3067 Groh, Georg, Drogerie, Leuna, Ind.Tor 2
(2212)Th. Groke AG, Masch.-Fbr., HallischeStr. 34
2246 Gross & Co GmbH, Essenzenfbr., Luisenstr. 18
3271 Großbäckerei Merseburg, Lauchst.Str. 18
2680 Großdeutsche Feuerbestattung, Roßmarkt 2
3198 Grosse, Paul, Studienrat, ClobicauerStr. 8
2587 Großkopf, A., Reg.-Baumstr., W.Mauer 38
2294 Gruber, Max, Dr., Schkopau, Oppaustr. 13
2502 Grübe, Karl, Archit., Reinefarthstr. 69
2510 Grünewald, Paul, Fuhrgesch., Brühl 16
2128 Grützmacher, Rich., Schkopau
2879 Grützner, Herm., Fuhrgesch., Neumarkt 45
2100 Günther, Tierarzt, Preußerstr. 20
2119 Gürich, Dr., Arzt, Friedrichstr. 21
2467 Gummiwarenhaus Grahneis Nf., Gotth.Str. 20
2102 Haacke, Lilli, Domstr. 15
3079 Hachmeister, Kurt, Bäckermstr., Neumarkt 21
2584 Händler, Martin, Fuhrwerksbes., Neumarkt 54
2809 Haensel, G., Dr. med., Leuna, BreiteStr. 27
3563 Häntzsche u. Klingelhöfer, Betonbau, Baustelle Schkopau
2315 Häusler, O., Radio, Rektor-Block-Str. 7
2313 Hahn, Dr., Zahnarzt, Karlstr. 26
2106 Hallescher Bankverein, Fil. Gotthardstr. 48
3436 Hamann, Franz, Auto-Lackiererei, Steinstr. 4
2872 Hanke, Rud., Hauptmann, LeunaerStr. 17
2565 Hannss, Dr. jur., R.A. [N], Markt 31
3404 Harnisch, Paul, Möbel, Gotth.Str. 39
2974 Hartan, Arth., Kfm., Schillerstr. 33
2696 Haupt, Georg, Kfm., Meuschauerstr. 19
3483 Hauptviehverwertung f. Mittel-Deutschland eGmbH, Weißenf.Str. 64
3047 Haus- u. Grundbes.-Verein eV., Markt 5
3093 Haushaltungsschule d. Landkr., Seffnerstr. 1
2307 Heberer, O., Rischmühle, Saalstr. 15
2518 Heidenreich, O., Handelsvertr., Geisel 6
2415 C. Heidrich & Söhne, Tischlerei, Neumarkt 9
3063 Heil, A., Pfarrer, Schkopau
3562 Heilmann u. Littmann, Baust. Leuna
2098 Heilmann, Emil, Fbr.-Dir., Neumarkt 36
2966 Heimke, K., Sekret., Kön.Heinrich-Str. 35
2572 Heine, Erich, Goldschmied, Burgstr. 10
2752 Heinrich, A., Baugesch., Leuna, Schmiedw. 3
3362 Heinrich, Willi, Baumstr., Karlstr. 35
3023 Heisinger Kom.-Ges., Gotthardstr. 30
2231 Helios-Bad, Weißenfelserstr. 5
3325 Heller, Karl, Ing., Schkopau, Leunastr. 10
3367 Hellwig, Anna, Blumen, LeunaerStr. 2
2713 Helwig, Oswald, Sand 9
2779 Hendrich, Kurt, Kol.-W., R.Oeltzsch.Str. 32
3048 Henker, Kurt, Kol.-W., Neumarkt 10
3413 Hennicke, Arthur, Schokoladen, Domstr. 7
2424 Hennig, Reinh., Kol.-W., Schkopau
2769 Hennig, Dr. Rich., Dir., Skopau, Schkopau
3026 Henning, Harry, Verw.-Rat, Haackestr. 4
2774 Herberge zur Heimat, Hälterstr. 30
2181 Herbst, Dr., Kinderarzt, Ad.Hitler-Str. 17
2451 Herfurth, Carl, Vertr., Christianenstr. 5
2741 Herfurth, Fritz, Dir., Oberaltenburg 17
2988 Herklotz, Kurt, Kreisobmann, W.Mauer 32a
2912 Hermann, Karl, Glaserei, Göhlitzsch
2266 Herrmann, Dr. H., Zahnarzt, Kl.Ritterstr. 9
3117 Derselbe, Seffnerstr. 12
2524 Hertel, Max, Bauer, Saalstr. 11
2609 Hertlein, Frau, Schuhe, Kl. Ritterstr. 9
2048 Hertzog, Karl, R.-A., Hindenburgstr. 9
2557 Herziger, Erh., Feinbäckerei, BreiteStr. 8
3136 Hesse, Ob.-Verwalt-Rat, ClobicauerStr. 48
3401 Hesse, Arth., Kol.-W., ClobicauerStr. 34
2657 Hesse, R., Malergesch., Leuna, A.HitlerStr. 55
3064 Hesse, Rudolf, Kolonialwaren, Sand 3
2016 Hesselbarth, O., Ob.-Insp., Gartenstr. 20
3334 Hesselbarth, Paul, Kol.-W., WeißeMauer 30
2608 P. Hessler u. Dr. G. Apel, Viehgesch., Preußerstraße 19
3397 Heßling, Dir., Amtshäuser 15
2160 Hetzer, Dr. A., Ärztin, Hindenb.Str. 13
2344 Hetzer, Paul, Bauausf., Oberaltenburg 13
2160 Hetzer, Dr. W., Arzt, Hindenburgstr. 13
2204 Heusinger, K., Mineralw.-Fbr., Preußerstr. 5
2885 Hickethier, H., Hautleimfbr., Neumarkttor 3
2751 Hilburg, Dr. C., Phys., Schkopau
3134 Hildebrandt, Modenhaus, Kl.Ritterstr. 13
2372 Hirschfeld, Herm., Baugesch., Roßmarkt 21
3861 Hochbauamt, Preuß., Merseburg, Schloß
3368 Hochtief AG f. Hoch- u. Tiefbaut., Baust. Leuna
3118 Hodam, Albin, Fleischermstr., Seitenbeutel 4
2638 Höher, Fritz, Bäckermstr., Brauhausstr. 8
2052 Hörold, Bruno, Kantine, Weißenf.Str. 46
2622 Höser, Karl, Heißmangel, Brühl 12
2334 Hoferecht Kurt, Fleischer., A. d. Geisel 2
2644 Hoffmann, E., Schokol., Gotth.Str. 14
2673 Hoffmann, Gustav, Landwirt, Rosental 4
2856 Hoffmann, Herm., Kohlen, Unteraltenburg 30
2264 Hoffmann, Ww.Lina, Roßschlächterei, Brühl 6
2403 Hoffmann, P., Dachdeck., WeißenfelserStr. 10
3303 v. Hollander, Dr. Karl, Prof., Seffnerstr. 10
2450 Holzmann, Felix, Bergw.-Dir., Frankleben
3430 Philipp Holzmann AG, Baust. Meuschau
2269 Dieselbe, Baust. Schkopau, Buna-Werke
2345 Hotel Alter Dessauer, Dammstr. 6
2342 Hotel Dammschloß, Dammstr. 13
2619 Hotel Drei Schwäne, Lauchst.Str. 12
2339 Hotel „Goldene Sonne", Markt 14
2600 Hübener, Rob., Amtmann, Reinefarthstr. 73
2807 Hübner, Paul, Malermstr., Ziegelweg 10
3512 Hübner, Rich., Malermstr., Haackestr. 15
3066 Hülße, Arth., Bäckermstr., Gutenbergstr. 18
2477 Huffziger, M., Kfm., Schkopau-Gartenstadt
2710 Hussmann, Ilse, Vikarin, Weißenf.Str. 33
3014 Huta, Hoch- u. Tiefbau AG, Baust. Schkopau
2508 Dieselbe, Baust. Buna-Werke, Schkopau
2795 Huzenlaub, Gust., Klempnermstr., Leuna
3307 Huzenlaub sen., Gustav, V.d.Klausentor 4
3015 Huzenlaub, Rich., Architekt, Leuna
8ml.-Nr. 3871 **I. G. Farbenindustrie Aktiengesellschaft Werk Schkopau, Schkopau über Merseburg (Saale)**
2700 Ihlenburg, Kurt, Dipl.Ing., Leuna, Ind. 11
3092 Jacobi, Dr. Karl-Rud., Chem., Schkopau
2129 Jachnert, Dr. Ernst, Arzt, Poststr. 5
2878 Jäschke, O., Malermstr., Pappelallee 5
2371 Jakob, Rudolf, Kfm., Hallischestr. 19
2190 Jander, Erich, Hauptmann, Illweg 1
2249 Jentsch, Emil, Milchhdlg., Leunaerstr. 21
3374 Jerxsen, E., Ing., Schkopau, Oppaustr. 12
2365 Jörchel, E., Oberleutn., Leuna
2576 Johannisbad, E. R. Bassenge, Joh.Str. 10
2380 Jooss, Oskar, Papier, Lutherstr. 23
2207 Josefsheim d. Kathol. Schwestern, Karlstr. 6
3030 Jung, Dipl.-Ing., Unteraltenburg 18
2127 Jungblut, Walter, Kfm., Axtmannstr. 23
2465 Junge, Willi, Kol.-W., Amtshäuser 17
3344 Kachelries, Friedr., Dr. med., Schkopau
2624 Käther, Max, Kurzwaren, SchmaleStr. 21
2440 Kaffee Heinecke, Gr.Ritterstr. 5
2568 Kaffee Parkkaffee, Paul Freygang
3148 Kaffee Roland, Gr. Sixtistr. 7
2394 Kaffeeh. Meuschau, R. Müller, Meuschau
2643 Kahle, Otto, Bauer, Knapendorf
3305 Kahrer, Karl, Kol.-W., Ob.BreiteStr. 19
2829 Kalkofen, Pfarrer, Beuna
3121 Kallenberg-Mühlen, Niederl. Meuschau
3458 Kandt, E., Dipl.Ing., Schkopau, HöchstStr. 2
3103 Kassler, O., Buchbindermstr., Karlstr. 19
2791 Kasten, Fritz, Buna-Kantine, Schkopau
2383 Katasteramt, Wilhelmstr. 8/10
2080 Katholisches Pfarramt
2790 Katholisches Pfarramt, Leuna
2398 Katlein, W., Sachbearb., Rekt.Block-Str. 7
2563 Kaufh. A. Volkert KG, Kl.Ritterstr. 1
2295 Kaufm. Krankenk. Halle (S.), Poststr. 18
2523 Keller, Ernst, Baufirma, Leuna
2854 Keller, Karl, Radio, Entenplan 6
3576 Kellermann, Oskar, Bürgermstr., Blösien
2108 Kimbron, Dr., Arzt, Christianenstr. 12
2935 Kirchenbuchstelle, Dompl. 7
2843 Kirchner, Rud., Kondit., Ad.Hitlerstr. 17
2645 Kirsten, Dr. G., Amtsger.-Rat, Kinzigw. 15
2964 Kittler, O., Autolicht-Rep., Weißenf.Str.
2454 Klappach, F., Kol.-W., Ob. Altenb. 30
2814 Klappenbach, H., Archit., Seffnerstr. 8
2551 Klappenbach, W., Bäckermstr., Lindenstr. 8
2327 Klauß, Eduard, Inh.: Max Zettel, Öle, Fette, Torfmull-, Kohlen- und Baustoffhandlung, Windberg 3
2241 Kleindienst, Willy, Kol.-W., W. Mauer 10
2387 Kleinert, Gustav, Papier, Ad.Hitlerstr. 10
2575 Knauft, Robert, Bäckermstr., Neumarkt 4
3120 Knauth, Arthur, Armaturen, Weißenf.Str. 18
3361 Knauth, Kurt, Lebensm., Weißenf.Str. 40
2296 Knigge, Wilh., Bäckermstr., Roßmarkt 17
2567 Knipfer, Dr. K., Zahnarzt, Gotth.Str. 48
2445 Knoche, Arno, Schlächterm., Weißenf.Str. 27
2555 Knoche, O., Fleischerm., Leuna, Pfalzstr. 29
2695 Knoechel Nachf., H., Tiefbau, GensaerStr.
3292 Knorr, C., Viehgesch., Neumarkt 42
3382 Knüfermann, Dr., Hindenburgstr. 13
2025 Kobbe, Carl, Hauptm., Christianenstr. 8
2400 Koblenz, Herm., Landw., Leuna, Rössen 7
2562 Koblenz, O., Bäckermstr., H.Wessel-Str. 2
2714 Koch, Felix, Kfm., An d. Geisel 1
3270 Koch, Herm., Bauer, Atzendorf
2074 Koch, Ingeborg, Vikarin, Klausentor 4
2637 Koch, Th., Steuerberater, Goethestr. 14
2438 Köhler, Alb., Klempner, Gotth.Str. 33
2937 Köhler, Fritz, Tiefbau, Schkopau
2950 Köhler, Margarete, Frau, Gutenbergstr. 16
2672 Kölsch, Herb., Dipl.-Ing., Schkopau
2863 König, Otto, Baumstr., Leuna, Leunator
2595 König, Paul, Auto-Lohnf., Mälzerstr. 16
2744 Königsdorf, Emil, Sattlermstr., Saalstr. 1
3593 Köpp, Johann, Schkopau, Leunastr. 6
2633 Köppe, Ernst, Kolonialwr., Ob.Burgstr. 13
3352 Köppe, Karl, Kürschnermstr., Gotth.Str. 24
2904 Köthe, Herm., Tischlerei, Tiefer Keller 2
2289 Kogge u. Schönhoff, Herrenbekl., Gotth.Str. 25
2202 Kohlenkontor Albert Bräsel, Wagnerstr. 1
2515 Kolander, Friedr., Uhrmacher, Entenplan 6
2219 Koppmann, Franz, Tischlermstr., Wilh.Str. 6
3058 Kops, Paul, Modelltischlerei, Neumarkt 6
2870 Arth. Kornacker KG, Buchdr., U.Altenb. 26
2367 Korth, Dr. Dietr., Vet.-Rat, Oberaltenb. 1
3378 Kortmann, Marianne, Damenbekleid., Entenplan 6
3372 Kraft, Theodor, Uhren, Gotthardstr. 13
3568 Kraftverkehr Sachsen AG, HallischeStr. 34
3444 Krahl, Curt, Baugesch., Neumarkt 76
3224 Kramm, Rechtsanwalt, Poststr. 5
3163 Kramm, Charlotte, Roßküche, Markt 7
3266 Kramm, Eberh., Pfarrer, Hindenb.Str. 13
2677 Kraneis, Otto, Fuhrw., LeipzigerStr. 78
2145 Krankenhaus, Städtisches
3207 Krause, B., Frau, Blumen, Ad.Hitler-Str. 13
2402 Krause, F. H., Butter, Gotthardstr. 12
3133 Krause, Kurt, Kfm., Ad.Hitler-Str. 13
3010 Krause, Rob., Bäckerei, Gr.Ritterstr. 1
2114 Krausse, Herb., Dipl.-Kfm., Hindenb.Str. 37
2852 Krausse, Willy, Vertr., Hälterstr. 25
2090 Kreck, Speiseeis, Gotthardstr. 39
3223 Kreishandwerkerschaft, Weißenfels.Str. 3
3421 Kreissparkasse, Ad.Hitler-Str. 10
2381 Dieselbe, Zweigst. Leuna, Hindenburgstr. 114
3003 Dieselbe, Hauptzweigst. Schkopau
2549 Kreisverb. NS-Reichskriegerbund, Burgstr. 9
2886 Kremmer, Dr. Karola, Ärztin, Wilh.Str. 2
2723 Kriegenherdt, M., Kol.-W., HallescheStr. 51
2318 Kriegeskorte, Baugesch., Leuna, Leunatorstr.
2919 Krobitzsch, Curt, Baumstr., Christianenstr. 5
2733 Krüger, Ewald, Pfarrer, BreiteStr. 18
2229 Krüger, Walter, Schkopau, Leverkusenstr. 10
3300 Krützfeldt, Peter, Dipl.-Ing., Schkopau
2244 Kühling, Dr. F., Zahnarzt, Hindenb.Str. 16
3425 Kühn, Fritz, Dir., ClobicauerStr. 92
2228 Kühne, Gerhard, Bürovorst., LeunaerStr. 20
2983 Künzel, Artur, Kantine Fliegerhorst
2243 Kuhl, Klemens, Oberreg.-Rat, Dompl. 5
3297 Kultau, H., Dentist, Leuna, Ad.Hitler-Str. 71
3127 Kundt, Herm., Sattlermstr., Gotth.Str. 13
3076 Kunecke, Ad., Kol.-W., Gutenbergstr. 1
2155 Kunith, Dr., Arzt, Kloster 7
3005 Kunkel, Georg, Kol.-W., H.Wesselstr. 17
2305 Kunth, Artur, Vertreter, Ad.Hitler-Str.
3377 Kunth, Paul, Dachdeckermstr., Schkopau
3336 Kuntzsch, E., Landw.-Rat, Feldschl.Weg 52
2915 Kunze, Wilh., Lebensm., Ob.Breitestr. 14
2742 Kurkhaus, Paul, Bäckermstr., Friedrichstr. 17
3580 Kurs, Hugo, Autofuhrw., Möstelstr. 17
3095 Lamprecht, Dr. G., Arzt, Hindenb.Str. 33
3567 Landelektrizität GmbH, Umspannwerk
2794 Landesplanungsgemeinschaft, Domplatz 9
3841 Landes-Vers.-Anst. Sachsen-Anhalt, Weiße Mauer 48
2107 Landfeuersozietät d. Prov.Sachsen,W.Mauer34
2188 Landkraftw. Leipzig AG, Kötzschen
2997 Dies., Verkaufsstelle, Gotth.Str. 21
2528 Landkrankenkasse, Hindenburgstr. 18
Sammel-Nr. 2021 **Landratsamt, Kreisselbstverwaltung, Kreiswohlfahrtsamt, Kreisbauamt, Kreiskommunalkasse, Kreiskrankenwagen, Adolf-Hitler-Straße 10**
2449 Landsmann, Dr. Erich, Dipl.-Ing., Lauchst. Str. 29
2170 Landwirtsch. Berufsgen., Kl.Ritterstr. 19
2661 Landw. Consumv. eGmbH, Hindenb.Str. 10
2956 Lang, Max, Maler, Bismarckstr. 7
2764 Lange, H., Reg.-Dir., V.d.Klausentor 6
2718 Lange, Paul, Schmiedem., Schkopau
3242 Lange, W., Elektr. Anl., Kötzschen
2648 Lange, Walter, Bäckerm., Ölgrube 4
2674 Lau, Alfred, Kantinenp., Geusaerstr.
2258 Laué, Hallischestr. 21
2391 2392 **Lebensversicherungsanstalt Sachsen-Thüringen-Anhalt Lauchstädter Str. 1 u. 3**
2186 Leberl, Fritz, Drogen, Burgstr. 18
2540 Lechleitner, Dr., Arzt, Christianenstr. 12
2881 Lehmann, Fr., Getreide, R.Oeltzsch.Str. 2
2610 Lehmann, Trude, Kunstgewerbeh., Domstr. 9
3471 v. Leibitz-Piwnicki, Heinz, Dr., Schkopau
3495 Leinert, Dr., Lutherstr. 12
2663 Lemke, Dr., Direktor, Damaschkestr. 2
2952 Lengner, Herm., Kol.-W., Schkopau
3432 Lenzner, Erich, Trothastr. 7
2871 Leonhardt, C., Eisenwr., Leuna, Hindb.Str. 92
2177 Leonhardt, Erich, Archit., Lessingstr. 2
2876 Leonhardt, Fritz, Kantine, Fl.Horst
2759 Leue, Max, Masseur, Hindenburgstr. 17a
3370 Leuthäuser, Ed., Bäckermstr., Gotth.Str. 40
2489 Leuthäuser, Paul, Bäckerei, Lauchst.Str. 16
3276 Lichterfelder Ersatzkasse, Gartenstr. 10
2529 Lichtspielhaus Sonne, Gotthardstr.
2320 Geschw. Liebe, Zuckerwr., Entenplan 4
2360 Liebmann, Hans, Kfm., Bürgergarten 2
2530 Liebmann u. Friedling, Install., Dammstr. 10
2242 Lindemann, Oberbaurat, v.d.Klausentor 2
3132 Lindemann, Dr. Ruth, Ärztin, Brauh.Str. 4
2276 Linge, Karl, Ob.-Gerichtsvollz., Karlstr. 17
3310 E. Lingesleben u. Co, Tiefbau, Baust. Leuna
2909 Dieselbe, Baust. Merseburg
2932 Dieselbe, Baust. Buna-Werke, Schkopau
3042 Lippold, Otto, Gartenbau, Geusaerstr.
2717 Listemann, Reg.-Dir. i. R., Kloster 7
3028 Gebr. Löther, Steinsetzmstr., Kleistr. 16
3388 Lots, Richard, Bürobedarf, Büromaschinen, Büromöbel, Papierhandlung, Merseburg, Burgstraße
2831 Lüthgarth & Co. K.-G., Kaufhaus, Weißenfelser Str. 2. P Leipzig 31580
2340 Lützkendorf, Paul, Holz, Weißenf.Str. 15
2669 Mäder, Karl, Oberinsp., Hallischestr. 57
3294 Märtens, Paul, Malermstr., Weißenf.Str. 24
2628 Mäs, J., Elektromstr., Leuna, Ad.Hitler-Str. 84
2215 Mahlfeldt, Werner, Ritterdrogerie, Entenplan 5
2850 Mahlo, Ad., Ing., Wilhelmstr. 2

2901 Mann, Ernst, Archit., Leuna, Hitlerstr. 75
2875 Markgraf, Heinr., Tapezierer, Preußerstr. 7
2867 Markgraf, W., Fuhrgesch., Lauchst.Str. 22
3515 Markt-Drogerie, M. Benemann, Markt 19
3308 Marschalek, Kurt, Install., Domstr. 1
2126 Martens, Dr. Br., Vet.-Rat, Dompropstei 7
2157 Martin, Dr., Arzt, Christianenstr. 7
2573 Martinsen, Baurat, Hallischestr. 3
2520 Mattern, R., Bäckermstr., Ob.Breite Str. 17
2621 Matthies, Ernst, Bäckerei, Hall.Str. 53
2851 Matthies, Karl, Malermstr., Schlageterstr. 37
2279 Mehnert, Herm., Steinsetzm., Steinstr. 16
2853 Meier, Ernst, Weine, Schmalestr. 8
3100 Meinel, Paul, Vertreter, Weiße Mauer 14
2785 Meissner u. Co, Bäckereibed., Weinberg 3
2785 Meissner, Hans, Mühlenfabrikate, Weinberg 3
2352 / 2351 **Meister, C. F., Eisenhandlung, Landmaschinen und Geräte, Preußerstr. 11**
2329 Derselbe, Küchengeräte, Entenplan 11
3151 Meister, Curt, Schlosserei, Gotthardstr. 44
2577 Melchior, E., Bäckerei, Leuna, Ad.Hitler-Str94
2379 Meltzer, Oberstltn., Moltkestr. 7
2167 Menge, Karl, Oberstltn., Preußenring 40
2616 Menge, Rud., NS-Bedarf, Markt 5
3280 Mengel, Franz, Gärtnerei, Leuna, Uferstr. 2
3301 Merseb. Bauges. mbH, Christianenstr. 24
2916 Dieselbe, Hausverw., Gerostr. 2
2098 Merseb. Buntpapierfbr. Sebastian Heilmann GmbH, Neumarkt 36
2965 Merseb. Omnibus-Verk. GmbH, Weißenf. Straße 67
3107 Merseburger Ruderges. E.V., Klausentor
2495 Merseb. Spar- u. Bauverein, eGmbH, Bism.-Straße 9
2405 Merseb. Überlandbahnen AG, Weißenf. Str.
2585 Merseb. Vereinigung 1938, Brauh. Str. 17
2206 Merseb. Waagenfbr. A. Dresdner, W.Mauer 19
2323 Merseburger Zeitung, Kl.Ritterstr. 3
3538 Mewes, Herm., Fleischermstr., Hallische Str. 29
2473 Meyburg, H., techn. Leiter, Ob.Altenburg 11
2800 Meye, Werner, Zahnarzt, Ob.Breite Str. 12
2214 Meyer, Erich, Vertr., Gotthardstr. 6
2216 Meyer, E., vorm. Hetzscholdt, Lindenstr. 1
2255 Meyer, Marie, Hallische Str. 33
2598 Michel-Brikett-Verkauf mbH, Gotthardstr. 37
2582 Micklei, Wilh., Clobicauer Str. 48
2481 Mitteldeutsche Heimstätte GmbH, Bism.Str 69
(3881) Mitteldeutsche Landesbank, Landeshaus II
2749 Mitteld. Schuh-Eink.-Gen., eGmbH, Geisel 3
2748 Mitternacht, P., Klempnermstr., Karlstr. 29
3477 Möbelhalle Kurt Gentzel, Weißenf. Str. 11
2407 Mohr, Franz, Feinkost, Gotthardtstr. 10
2509 Mohr, Walter, Fleischermstr., Breite Str. 19
2117 Mohs, Dr. M., Arzt, Hälterstr. 19
2247 Molkerei-Gen. GmbH, Schafstädt, Christ.St.29
2576 Moorbad, Johannisstr.
2802 Morawitz, K., Bäckerei, R. Oeltzschner-Str. 62
2736 Mosch, Joh., Fuhrw., Vorwerk 7
2046 Mosebach, Dr., Oberbürgermstr., Blanckestr.7
3007 Mühlbach, K., Öle, Hatheburgstr. 16
2490 Mühlpfordt Söhne, Zigarrenfbr., Neumarkt 30
2844 Mühlpfordt, H., Kaufm., Weißenf. Str. 5
2504 Müller, Anna, Hebamme, W.Mauer 20
2942 Müller, D., Bandagist, Markt 18
2684 Müller, E., Zimmermstr., Leuna, Auestr. 3
2452 Müller, M., Haarpflege, Hölle 2
2503 Müller Nf., Marie, Modewr., Gotthardstr. 42
2903 Müller, Rich., Archit., Schkopau
3584 Müller, Dr. W., Chem., Schkopau, Knaps.Str. 1
2124 Müller-Albrecht, Dr., Landesrat, Gartenstr. 3
3338 Müller-Steinfahrt, Oberbaurat, Haackestr. 4a
2857 Münster, Ernst, Reg.-Baurat, Lutherstr. 19
2625 Mungenast, Dr. M., Arzt, Leuna, Hitlerstr. 64
2938 Naumann & Co, Färberei, Burgstr. 14
2370 Naumann, A., Güterfernverk., Fliederweg 9
2693 Naumann, C. W., Brauerei AG, Lindenstr. 10
2476 Naumann, Fr., Fuhruntern., H. Norkus-Str. 3
3157 Naumann, M., Heilprakt., Schmale Str. 4
3102 Naumann, Paul, Spedit., Hirtenstr. 11
3485 Nehmzow, F., Geschäftsf., Leuna, Sattlerstr.
2487 Neubert, A., Bücher, Leuna, Pfalzstr. 14
2786 Neue Bauges. Wayss u. Freytag AG, Schkopau
2894 Niedermeyer, Paul, Kol.-W., Lutherstr. 22
2884 Niemann, Otto, Versich., Lessingstr. 2
2319 Nitz, I. E., Goldwr., Gotthardstr. 3
3238 NSDAP., Kreisleit., Weißenfelser Str. 2
2449 Dieselbe, Amt für Technik
2929 Dieselbe, SA.-Jäger-Brigade 138, Hind. Str. 29
3261 Dieselbe, HJ.-Bann 302, Hindenburgstr. 5
3261 Dieselbe, BdM., Untergau 302, Hindenb. Str. 5
3529 Dieselbe, Mütterschule, Hindenburgstr. 25
2130 Dieselbe, NSV., Kreis, Hindenburgstr. 25
2987 Dieselbe, NSV.-Kindergarten Leuna
3171 Dieselbe, NS.-Schwesternstat., Ob. Altenb. 12
3530 Dies., Schweinemäst., Leuna, Kötzsch.Weg
2817 Dieselbe, DAF., Kreisw., Seffnerstr. 4
2805 Dies., NS.-Gemeinsch. KdF., Hindenb. Str. 25
2341 Nürnberger, Otto, Autos, Hindenb.Str. 12
2683 Nürnberger, Walter, Autos, Meuschauerstr. 9
3018 Oberbeck, Fr., Fensterleder, Seffnerstr. 12
3881 Der Oberpräsident (Verwaltung des Provinzialverbandes), Oberaltenburg 4/6
3131 Oelbeck, Karl, Dentist, Markt 19
2374 Oeltzschner, B., Weine, Ob.Burgstr. 9
2655 Oeltzschner, Dr. L., Landesrat, Friesenstr. 15
2590 Oettler, F., Brauerei, Weißenfels.Str. 13
2322 Ohl, Karl, Dekor.-Maler, Oberaltenburg 12
2593 Oppel Nf., J., Porzellan, Gotthardstr. 35
2620 Ortel, Konditorei, Leuna, Pfalzstr. 29
2182 Orth, Dr. Ph., Chem., Schkopau
2261 Ortskrankenkasse, Allgem., Poststr. 1
3333 Osond, Siegf., Friseur, Gotthardstr. 28
3125 Ostermayer, Hans, Dr. phil., Schkopau
3096 Ottens, Dr. Berth., Chem., Leuna, Liebigstr. 3
2209 Otto, Landeshauptmann, Gerichtsrain 1
2238 Otto, Gust, Landwirt, Kriegsdorf
2262 Otto, Max, Tischlermstr., Preußerstr. 13
2581 Pabst, Pfarrer, Klausenstr. 5
2743 Pabst, Wilh., Fleischermstr., Schmale Str. 13
3024 Pagenhardt, Alb., Schuhm., O.Burgstr. 3
2630 Pagenhardt, W., Drogerie, Bismarckstr. 27
3250 Panner, Franz, Tiefbau, Haackestr. 2
2813 Pannwitz, Wilh., Dr., Schkopau, Leunastr. 15
2166 Parapack-Institut, Hindenburgstr. 14
2804 Patenge, M., Frau, Lichtpausanst., Leuna
2753 Patzsch, Kurt, Schlossermstr., Hindenb.Str.25
2979 Pauli, Adolf, Herrenmoden, Markt 8
2260 Pawelke, Oberst, Preußenring 40
2437 Pech & Behrend, H.-Kleid., Kl.Ritterstr. 6
3083 Peinze, Kurt, Schkopau, Ritterfeldstr. 2
2045 Penkert, Dr., R.A. [N], Poststr. 14
2250 Pertz, Paul, Tischlermstr., Breite Str. 3
2464 Pesch, Dr. med., Dammstr. 8
2930 Petersohn, H., Sattlerei, Ob.Breite Str. 22
2516 Petry, Landesbaurat, Klausentor 17
2239 Pfaffe, M., Dir., Preußerstr. 20
3220 Pfarramt, Ev., d. Friedenskirche, Leuna
3296 Pfarramt, Ev., d. Gnadenkirche, Leuna
3322 Pfau, R., Tabakwr., Schkopau, Dörstew. Str.11
2210 Pfautsch, Herm., Zigarr., Gotth.Str. 23
2522 Pfeiffer, Fr., Landmasch., Roonstr. 12
2298 Ed. u. Martha Pix, Kol.-W., Leuna, Hitl. Str.70
2827 Podolsky, Ursula, Tanzlehr., W. Mauer 13
2922 Pöritz, Herm., Landw., Winkel 2
2169 Pohle, M., Archit., Clobik.Str. 82
3550 Pohlenz & Lehmann, Apparate, Armaturenbau, Fassondreherei, Hindenburgstr. 37
2658 Pohlenz, Fritz, Apparate-Armaturen, Metallhalbfabrikate, Lauchstädter Straße 26
2887 Polet, K., Obst, Leuna, Ad.Hitlerstr. 88
2121 Polizeiamt Merseburg, Wilhelmstr.
3371 Polizei-Revier Leuna, Rathausstr. 16
2995 Pommer, Herm., Möbeltischlerei, Kreuzstr. 3
2671 Porsche, M., Wollwr., Gotthardstr. 27
2760 Post, Reinhard, Tiefbau, Lutherstr. 3
2525 Friedrich Pouch Buchhandlung, Merseburg, Burgstr. 3
3319 Presch, Hugo, Friseur, Leuna, Pfalzpl. 13
2649 Preußer, Ernst, Bäckermstr., Neumarkt 47
2959 Prietzsch, Max, Bäckerei, Atzendorf
3324 Prophet, Wilh., Kohlen, Obere Breite Str. 4
3251 Quick, Karl, Malermstr., Goethestr. 30
2459 Radeck, W., Malermstr., Gotthardstr. 30
2762 Radio-Schnorr, Radiogesch., Gotthardstr. 38
3228 Rahm, Walter, Dipl.-Ing., Ruhrweg 23
3466 Rast, Walter, Buna-Kantine, Schkopau
2484 „Ratskeller", O. Ryssel, Burgstr. 1
2537 Rauschenbach, Mart., Bäckerm., Schkopau
2488 Reber, P., Fleischerm., Leuna. Kaufh. Str. 2
2230 Rech, Herb., san. Anl., Friedrichstr. 12
2796 A. u. G. Reddigan oHG, Tischlerei, Teichstr. 17
3861 Regierungspräsident u. Regierung, Schloß, Domplatz 9
2691 Rehahn, Otto, Fahrräder, Industrietor 11
3433 Rehbock, Dr., Oberstfeldmstr., Hälterstr. 25
2761 Reichenbach, Hugo, Lebensm., Lutherstr. 20
2232 Reichhardt, J., Fleischerm., Ob.Breite Str. 11
2989 Reichsarbeitsdienst 143, Nulandtstr. 5
3345 Ders., Arbeitsfeldarzt, Feldschlößchenweg 36
2041 Reichsbahn, Bahnhof Merseburg
2038 Dieselbe, Eilgutabfertigung
2032 Dieselbe, Güterabfertigung
2030 Dieselbe, Bahnhof Beuna
2028 Dieselbe, Bahnhof Leuna
3355 Dieselbe, Bahnhof Schkopau
2110 Reichsbanknebenstelle, Hindenburgstr. 21
3591 Reichsbodenschätzung, Wilhelmstr. 8
3094 Reichsluftschutzbund, Lindenaustr. 22
2446 Reichsnährstand, Kreisbauernschaft
3202 Reichspost, Postamt Merseburg I
3179 Dieselbe, Postamt Beuna
3209 Dieselbe, Postamt Schkopau
3214 Dieselbe, Postamt Leuna
3212 Dieselbe, Telegraphenbaudienst
3570 Reichsstelle f. Tiere u. tierische Erzeugn., Hindenburgstr. 4
2841 Reimers, Dr., Reg.-Rat, Haackestr. 4c
2312 Reinbothe, Friedr., Bäckerm., Oberaltenb. 22
3194 Reinecke, W., Tischlermstr., Unteraltenb. 34
3279 Reinicke, G., Fleischermstr., Oeltzsch.Str. 66
3162 Reiring, H., Obst, Rud. Oeltzschner-Str. 36
3321 Renz, Franz, Brotuffstr. 4
3046 Reuschel, A. F., Kunststeine, Weißenf.Str.
2040 Gustav Richter Sand- und Kieswerke, Leuna
2039 Derselbe, Wohnung, Leuna-Göhlitzsch
3597 Richter, K., Bäckermstr., Geusaer Str. 31
3252 Richter, Paul, Baumschule, Hohend.Weg 1
2087 Richter, W., Kohlen, Leuna, Ad.Hitler-Str. 70
2639 Riebeck-Brauerei AG, Niederl., Breite Str. 12
3021 Riem, Pastor, Mälzerstr. 4
2165 Riemann, F., Autom., Leuna, Axtmannstr. 23
2332 Riemschneider, K., Drogerie, Kötzschen
3009 Rieseberg, O., Vermess., Friesenstr. 16
3293 Rietze, Reinh., Stadtrat, H. Wesselstr. 31
2044 Rittergut Geusa
2047 Rittergut Skopau, Schkopau
2588 Rittergut Tragarth, Dr. Lauterbach
2302 Rittergut Werder
3217 Rochow, A., Friseur, R.Oeltzschner-Str. 54
2949 Rockendorf, Erich, Gartenbau, Goethestr. 24
3150 Rockendorf, R., Blumengesch., Gotth.Str. 36
3400 Rödel, Kurt, Landw. Gerichtsrain 16
3438 Roeder, Erich, Studienrat, Preußenring 38
2429 Röder, Gust., Klempnerei, Roßmarkt 9
2739 Röder, Wilh., Baumstr., Kön.Heinr. Str. 3
3222 Rönnau, Willy, Markthalle, Ad.Hitlerstr. 11
2917 Rösener, L., Kiesgruben, Weißenf. Str. 32
3516 Rößner, Franz, Garagenhof, Mälzerstr. 16
2386 Rößner, Paul, Ind.-Bed., Weißenf.Str. 2
2957 Rohde, Rich., Tragarth
2366 Rolle, Willy, Bücherrevisor, Schlageterstr. 63
2470 Rosch, Ferd., Ziegelei, Amtshäuser 31
2412 Rosenbaum, Fritz, Tischlerm., Wagnerstr. 9
2822 Roth, Otto, Baumstr., Gr.Ritterstr. 33
2623 Rudolph, Friedr., Baumstr., Jahnstr. 33
2601 Rudolph, Paul, elektr. Anl., Lindenstr. 6
2526 Rückmar, E., Heißmangel, Friedrichstr. 11
2330 Rühle, Fritz, Lutherstr. 16
2698 Rusche, Ida, Frau, Rittergut Löpitz
2662 Rust, Paul, Rentmeister, Preußenring 67
2171 Sachse, Paul, Elektro-Install., Sand 30
3498 Sachse, Rich., Leuna, Industrietor 13
2441 Sachsenwerk, Handelsabt., U.Altenb. 16
2441 Sächs. Eisenbahnbed. u. Masch.-Fbr. GmbH, U.Altenb. 16
2801 Sächs. Hof, Gast- u. Logierh., Amtshäuser 14
3055 Sänger, Fritz, Drogerie, Clobic.Str. 28a
2208 Salza, P., Töpfermstr., Ad.Hitler-Str. 14
2664 Sanitz, Walt., Autorepar., Weißenf.Str. 2
3234 Sauer, Ernst, Großgarage, Friedrichstr. 8
3037 Sauer, Hugo, Weine, Ölgrube 21
2482 Sauerzapfe, K., Volkswirt, Lutherstr. 16
3304 Schaale, Walter, Bäckerei, Georgstr. 8
3124 Schäfer, E., Handlungsbevollm., Rabenberg 2
3514 Schaefer, Karl, Schkopau, Leunastr. 14
2756 Schäfer, Rich., Bauer, Leunaer Str. 6
2715 Schaffernicht, G., Schmiedemstr., Sixtistr. 9
3313 Schanze Nf., Fritz, Kl.Ritterstr. 8
3013 Schauffler, Alfred, Betr.-Leit., Oberaltenb. 11
2629 Scheibe, Erich, Archit., Friedrichstr. 24
2975 Scheibe, G., Pfarrer, Unteraltenburg 14
2035 Gebr. Scheibe, Tischlerei, Schmale Str. 25
2775 Schelle jr., A., Schornsteinf., Krautstr. 15a
2825 Schenke, E., Fleischermstr., Friedr.Str. 10
2431 Schenke, Fritz, Fleischermstr., Unteraltenb.24
2845 Scheven, Hch., Halle, Baust. Leuna
2832 Derselbe, Baustelle Schkopau
3553 Schiefferdecker, Heinr., Dipl.-Ing., Schkopau
2461 Schimpf, Paul, Fleischermstr., Geusa
2418 Schimpfle, Konr., Kfm., Schkopau
3527 Schindler, Herbert, Baumstr., Naumb. Str. 44
3161 Schirmer, Karl, Markthalle, Leuna, Rath.Str.7
(2047) Schkopauer Süßmosterei, Schkopau
3110 Schlachthof, Städt., Weißenfelserstr. 68
2472 Schladitz, H., Uhren, Kl.Ritterstr. 11
2729 Schlegel, K., Dir., Weißenfelser Str. 57
2149 v. Schleinitz, Frhr., Landesrat, Lutherstr. 1
2420 Schleissing, H., Landw., Manteuffelstr. 7
2914 Schloßgärtnerei Schkopau
2223 Schluckwerder, E., Schuhm., Clobic.Str. 16
2847 Schmerder, H., Dipl.-Ing., Reinefarthstr. 48
3544 Schmid-Dankward, Major, Domstr. 8
2941 Schmidt, Albert, Malermstr., Rosental 7
2417 Schmidt, C., Bäckermstr., Leuna, Hitlerstr. 69
2560 Schmidt, F. A., Feilenfbr., Steinstr. 1.
3357 Schmidt, Gerh., Baumschulen, Leunaer Str. 4a
2389 Schmidt, H., Ziegelei, Hall.Str. 68
2603 Schmidt, Hch., Baugesch., Moltkestr. 25
2369 Schmidt, Herm., Bierhdlg., Nulandtpl. 14
3351 Schmidt, Irmgard, Tabakwr., Weißenf. Str. 51
2868 Schmidt, K., Heiz.Anl., Gotthardstr. 28
3146 Schmidt, Kurt, Mühle, Beuna
2910 Schmidt, Dr. Kurt, R.-A. [N], Burgstr. 7
3262 Schmidt, Kurt, Schuhhaus, Neumarkttor 2
2706 Schmidt, Otto, Herrengard., Kl.Ritterstr. 12
2196 Schmidt, R., Markth. West, Clobic.Str. 14a
3052 Schmidt, Werner, Glaserei, Sand 34
2617 Schmieder, H., Tischlerm., U.Altenburg 40
2828 Schmieder, W., Klempnerm., Preußerstr. 2
3526 Schnauber, G., Gen.-Vertr., Alberichstr. 12
2479 Schneider, M., Fahrräder, Schmale Str. 19
3347 Schneller, W., Bäckermstr., D.Eckart-Str.
2579 Schöne Nf., Fr., Bäckerei, Weiße Mauer 11
2532 Schönfeld, R., Dachdeckermstr., Breite Str. 15
3330 Schönig, Dr. Franz, Dir., Richth.Str. 2
2985 Schöpke, Edm., Bäckerei, Lutherstr. 10
2458 Scholz Wwe., O., Tischlerei, Gotth.Str. 34
2328 Scholz, Otto, Tischlermstr., Dammstr. 5
3380 Schramm, Kreisoberinsp., Christianenstr. 22
2354 Schramm, W., Tischlerei, Leuna-Rössen
3381 Schrebergartenver. „Gute Hoffnung", e. V. Kol. I, Naumburger Str.
3237 Derselbe, Kolonie II, Geusaer Str. 70
2803 Schreiber, A., Tischlerei, Leuna, Hitlerstr. 7
2311 Schreyer, Tel.-Insp., Weiße Mauer 10
3193 Schröder, E., Autorepar. Leuna, Hind.Str. 6
3364 Schröder, K., Schkopau, Leverkus. Str. 6
2812 Schröder, Paul, Amtmann, U.Altenburg 6
2178 Schröder, W., Dipl.-Ing., Ruhrweg 3
2896 Schüler, Wilh., Goldwr., Markt 27
2256 Schütt, A., Dentist, Ad.Hitlerstr. 17
2927 Schütze, Emil, Möbel, Entenplan 9
2373 Schule, Staatl. Domgym., Dompl. 4
2564 Schule, Oberlyz., Albr.Dürer-Str. 2
2866 Schule, Städt. Ob.-Schule f. Jungen, Sedanstr.
3045 Schule, Mittelschule, Ad.Hitler-Str. 9
2224 Schulte, Rud., Dipl.-Ing., Eisenb.Str. 11
3254 Schultz tho Jührden, Stadtrat, Kloster 1
2147 Schultze, Papierhdlg., Gotthardstr. 4
2290 Schultze, W., Ritterg. Wallendorf
3392 Schulz, Gerh., Bauing., Hälterstr. 36
2840 Schulze, Art., Landw., Schlageterstr. 23
3097 Schulze, Hans, Feinkost, Schkopau
3147 Schulze, Karl, Baugesch., Kötzschen
3539 Schulze, Rud., Ing., Weiße Mauer 18
3455 Schulze, Wilh., Fleischermstr., Lindenstr. 17
2538 Schumann, Rich., Gartenb., Lauchst.Str. 21
3326 Schunck, H., Dr. med., Weißenf.Str. 64a
2869 Schuppe, Hans, Poststr. 8
2746 Schwalbe, Albin, Milch, Hall.Str. 11
3105 Gebr. Schwarz Nf., Likörfbr., Kl.Ritterstr. 10
2692 Schwemler, Otto, Bauer, Tragarth
2580 Schnert, Karl, Kol.-W., Leuna, Hitlerstr. 118
2355 Gebr. Seibicke, Eisen, Gotth.Str. 15
2075 Seibicke, Max, Kfm., Weiße Mauer 15
2770 Seibicke, Paul, Gotthardstr. 15
3365 Selle, Erich, Wagenbau, Meuschauer Str. 7
2148 Selmar, Werner, Kol.-W., Burgstr. 22
2675 Seyfert, Oskar, Prok., Clobicauer Str. 22
2314 Seyffert, F., Papier, Kl.Ritterstr. 18
3196 Sickert, Alfr., Zigarren, Leuna, Ind.Tor 13
2333 Siebert, F. Carl, Fischhalle, Markt 33
3155 Siegel, Dr. H., Landesrat, Dompropstei 1
3469 Siemens-Schuckertwerke AG, Baub.Schkopau
2245 Simon, Kurt, Rechtsanwalt, Büro und Wohnung, Poststraße 4
2309 Simon, Wilh., Poststr. 4
3410 Sörgel, Oskar, Ob.-Brandmstr., Trebnitz
2094 Spannagel, Maria, Lauchst. Str. 14
2433 Speiser, Ad., Kol.-W., Breite Str. 13
2707 Spieß, Heinz, Lohnfuhren, Damaschkestr. 16
2589 Sporth. Hans Käther, Gotth.Str. 4
2877 Sportverein 99, Sportpl. Hohend.Weg 10
2125 Staatl. Gesundheitsamt, Lindenaustr.
2534 Staatl. Veterinäruntersuchungsamt, Weißenf. Straße 68
2535 Dass., Fleischuntersuch. Laboratorium
2943 Stadie, Dr., Zahnarzt, Leuna, Hitlerstr. 49
2138 Stadt-Apotheke, Burgstr. 14
2187 Stadtsparkasse zu Merseburg, Burgstr. 1
3811 Stadtverwaltung Merseburg, Merseburg. P Leipzig 12406
2120 Dieselbe, Stadtgärtnerei, Christ.Str. 3
3109 Stadtkaffee-Gemeinschaftsbahnhof
2994 Stadtrandsiedlung, Elisabethstr. 8
2281 Stadtwerke
3236 Städt. Bauhof, Friedrichstr. 1
3227 Städt. Kindergarten
3891 Städte-Feuersozietät der Provinz Sachsen, Lauchstädter Str. 2. P Erfurt 1350
2865 Stahl, Otto, Bäckermstr., Kl.Sixtistr. 4
2734 Stahl, Otto, Fleischermstr., W.Mauer 12
3156 Starke, Willy, Gärtnerei, Mühlberg 1
2213 Stecher, Paul, Fleischermstr., Neumarkt 31
2550 Steger, Fr., Autoschloss., Weißenf. Str. 60
2991 Stein, Zollinsp., Leuna, Rathausstr. 9
2497 Stein, Herm., Händler, Saalstr. 13
2606 Stein, Herm., Töpfermstr., Clobicauer Str. 25
3452 Steinberg, Erna, Lebensm., Schkopau
3445 Steinbrück, Paul, Fleischerei, Meuschau
2778 Steiner, Rob., Schumacher, Unteraltenburg
3406 Stephan, Fritz, Vertr., Leunaer Str. 1
2263 Stern-Apotheke, Hindenb.Str. 38
3123 Sternburg-Brauerei GmbH, Nulandtstr. 8
2815 Steuer, Aug., Kol.-W., Roter Feldweg 2
2397 Stewich, Otto, Metallgieß., Karlstr. 33/35
2996 Stieler, K., Fleischermstr., R. Oeltzschner Str 34
2357 v. Stockmar-Wangenheim, Freiherr, Assessor. Weißenfelser Str. 52
(3106) Stoebe, Franz, Steuerber., U.Altenburg 32
2353 Stoff-Reiche, Entenplan 3
2747 Stohr, Fische, Fischerstr. 15
2505 Stoll, Anna, Heißmangel, Seffnerstr. 6
2558 Stolberg, Frdr., Buchhdlg., Ad.Hitlerstr. 17
2615 Strandschlößchen, H. Wilfroth, Kirchstr. 4
2020 Straßenmeisterbezirk, Weißenf.Str. 109
3295 Streit, Walter, Kol.-W., Unteraltenburg 10
2233 Ströfer, O., Fleischerei, Leuna, Maurerstr. 1
2135 Strommeister, Meuschauer Schleuse
2364 Studders, Wilh., Adolf-Hitler-Str. 17
2993 Stürzebecher, K., Strumpfwr., Burgstr. 24
2317 Sturm, Herm. Fr., Obst, Hindenb. Str. 4
2935 Superintendentur, Domstr. 6
2920 Tänzer, Herm., Kfm., Meuschauerstr. 23
2259 Tänzer, Karl, Wäsche, Entenplan 7
3060 Techau, Otto, Baugesch., Naumb.Str. 201
2963 Teich, E., Kohlen, Friedrichstr. 16
3246 Teich, Paul, Kartoffel, Schlageterstr. 35
2257 Teichmann, K., Ritterg. Netzschkau, Milzau
3415 Teichmann, Max, Chemisch-technische Erzeugnisse, Hindenburgstraße 9
3106 Teichmann, O., Kol.-W., Unteraltenburg 32
3424 Tepper, Flora, Gastw., Ob.Breite Str. 18
2425 Terne, Gustav, Sternb. Quelle, Roßmarkt 15
2054 G. Tesch GmbH, Baust. Leunawerk
2287 Teschner, Paul, Leuna, Starenweg 5
3518 Teufer, Dr. Gottfr., Ing., Hindenb.Str. 9
3596 Textil-Verkaufst. Leuna, Leuna, Kaufh.Str. 4
2826 Thams & Garfs, Kaffeelager, Gotth.Str. 30
3257 Thiele, Ob.-Baurat, V.d.Klausentor 7
2428 Thiele, Friedr., Fleischerm., Neumarkt 8
2688 Thiele, Karl, Verein Creditreform, Dammstr. 9
2280 Thiele, Luise, Hebamme, Leuna
2335 Thiele & Franke, Likörfbr., Gr. Ritterstr. 22
3373 Thieme, Kurt, Textilwr., Markt 19
2408 Thörmer, J., Zahnarzt, Gotthardstr. 20
2667 Thomas, Dr. A., Syndikus, Stadtpark 8
3025 Thomas, Fr., Riffelwerk, Wagnerstr. 11
2086 Tiefbauges. Öltsch & Co, Baust. Schkopau
2709 Timpert, J., Anzeigenverm., Kleiststr. 9
3078 Tonbild-Bühne, Leuna, Ad.Hitlerstr. 63
2776 Towara, Hans, Vulk.Anst., Weißenf.Str. 67
3068 Towara, Josef, Gastw., Clobic.Str. 90
2175 Träger, Max, vorm. Wirtschafts AG, Markt 15
2592 Tränkner, Alfr., Kol.-W., Clobic.Str. 2
3002 Tränkner, Oswald, Kfm., H.Wessel-Str. 8
2792 Träthner, Rud., Bäckermstr., U.Altenburg 50
3360 Tragella, Luigi, Eiskond., Gotthardstr. 4
2583 Trautmann, G., Roßschlächt., T. Keller 1
2793 Trautwein, Arthur, Ing.-Büro, Burgstr. 13
2185 Trebst, Günter, Gärtner, Goethestr. 12
3272 Triesethau, W., Schmiedemstr., Neumarkt 43
2047 v. Trotha, Thilo, Schloß Schkopau, Schkopau
2047 v. Trotha, U., Kammerherr, Schloß Skopau
3160 Gebr. Ulbricht, Buchdr., Burgstr. 8
2740 Ulrich, Ernst, Landes-Rat, W.Mauer 48
3053 Ulrich, F. A., Brauereiniederlg., Bürgerg. 2
3589 Verb. mitteld. Wohnungsuntern., Poststr. 5
2483 Verbrauchergenossensch. Schlegel u. Eisen eGmbH, Verkaufsst. Beuna
2553 Verein für Leibesübungen eV., Krautstr. 14
2787 Ver. Färbereien & Wäschereien oHG, Markt 15
3049 Verein. Inn.-Krankenkasse, Ad.Hitler-Str. 11
3230 Verkehrsbüro Merseburg, Ad.HitlerStr. 13
3315 Vertrauensarzt d. Landesversich., Poststr. 1
3195 Vester, O., Heilpraxis, Blumenthalstr. 2
3497 Viehw.-Verb. Sachs.-Anh., Weißenf. Str. 68
2992 Völker, Dr., Arzt, Leuna, Ad.Hitlerstr. 59
3170 Voigt, Alb., Glasermstr., Domstr. 11
2507 Voigt, Georg, Klempner, Leuna-Göhlitzsch
3006 Voigt, W. F., Herrenartikel, Ad.Hitler-Str. 11
2172 Volksbank Merseburg eGmbH, Markt 10
2961 Volksflußbad Scheitpl.
2738 Vollmer, Karl, Tapeziermstr., Johann.Str. 13
2962 Vollmer, W., Bau-Oberinsp., Nulandtpl. 10
2359 Wachsmuth, Kurt, Landesrat, Gartenstr. 1
2731 Wadle, Albert, Malermstr., Gerichtsrain 21
3243 Wächter, E., Reisebüro, Hindenb.Str. 9
3135 Wäldrich, Fr., Schneiderei, Leuna
3128 Wagner, Karl, Buchhdlg., Markt 25
2632 Wagner, Max, Baugesch., Ob.Breite Str. 24
2349 Waisenhaus, Weinberg 8
3552 Waldbad Leuna
3264 Waldbadgaststr., H. Salzmann, Leuna
2015 Walde, M., Oberinsp., U.Altenburg 8
2967 Walker, Dr. B. J., Phys., Schkopau
2527 v. Walthausen, W., Archit., Brauh.Str. 13
2946 Wambach. Ad., Zahntechn., Nulandtpl. 2
2758 Wanke, Willy, Kol.-W., Blösien
2810 Wartner, Rudolf, Dr., Christianenstr. 13a
2926 Gebr. Wassermeyer, H.-Moden, Entenplan 2
3556 Wasserstraßen-Neubauamt, Schleusenmeister
2109 Wasserwerk, Städt., Weißenfelser Str. 74
2719 Wasserwerksrohrmstr., Naumb.Str. 225
2954 Wasserwirtschaftsamt, Wilh.Str. 8
3040 Weber, Alb., Blumen, Ölgrube 1
2650 Weber, Gust., Glaserei, Weißenfels.Str. 21
2234 Weber, Heilmut, Zentralheizungen, Weißenfelser Str. 53—55
2686 Weber, Herm., Dipl.-Optiker, Ad.Hitlerstr. 11
2436 Weber, Karl, Fuhrw., Clobicauer Str. 1
2895 Weber, Max, Fuhrgesch., Breite Str. 20
3520 Weber, Paul, Baumstr., Lauchst.Str. 19
3379 Weber, Willy, Elektro-Geräte, Beuna
2634 Weber, Willy, Gasth., Löpitz
3560 Wedding, Dr., Prof., Seffnerstr. 10
2304 Wedding, R., Dipl.-Ing., Illweg 1
2820 Wegener, Paul, Autoverm., O.Breitestr. 4
2430 Wehrmeldeamt, Blumenthalstr.
2201 Weibgen, Ww. Kath., Seifen, Gotth.Str. 33

3547 Weidig, Paul, Fleischermstr., Naumb.Str. 193
2469 Weidling, W., Bücherrev.. Ob.Breite Str. 19
2767 Weidner, Karl, Steinmetzbetriebe, eigene Thüringer Kalksteinbrüche, Leunator
2782 Weihe, Walt., Papierwr., Christianenstr. 52
2835 Weinstuben z. Ritter, Gr.Ritterstr. 22
2486 Weishahn, K., Lebensm., Neumarkt 39
2848 Weitzel, Karl, Seffnerstr. 10
3557 Wenig, Pfarrer, Neumarkt 69
2254 Weniger, Herm., Drogen, Neumarkt 12
2491 Wetzel, Rud., Zigarren, Ad.Hitlerstr. 21
2136 Wiegand, Dr., Frauenarzt, Poststr. 7
2358 Wiegand, Erich, Dipl.-Kfm., Seffnerstr. 8
2880 Wiegand, Joach., Dr.-Ing., Goethestr. 4
2861 Otto Wiegand Lederfabrik, Merseburg, Vorwerk 17
2860 Wilhelm Wiegand, Maschinenfabrik K.-G., Vorwerk 17
2806 Wiegleb, Erich, Därme, Weißenfels.Str. 53
3149 Wiehe, Paul, Fleischermstr., Ob.Burgstr. 1
2104 Derselbe, Schlachthof, Weißenfels.Str. 68
2972 Wiese, Otto, Restaur., Schlageterstr. 33
2338 Wigand, O., Dir., Gartenstadt Schkopau
2839 Winkler, Hans, R.-A., Dammstr. 8
2855 Winkler, Osw., Autoverm., Clobic.Str. 30
2864 Winter, K., Ing., Leuna, Ind.Tor 13
3108 Wirth, Franz, Seifenfbr., Roßmarkt 1
2549 Wirth, Otto, Modewr., Burgstr. 9
3513 Wirth, Werner, Meister, Schkopau
2493 Wittenbecher, O., Gartenbau, Fischerstr. 21
3259 Wölbling, Karl, Schuhe, Ad.Hitlerstr. 17
2561 Wölfer, H., Revisor, Christianenstr. 8
2116 Wolf, H., Dr. med., Lindenstr. 13
2056 Wolff. Emil u. Werner, Kol.-W., Roßmarkt 11
2888 Wünsche, Herm., Gastw., Beuna
2984 Würker, Paul, Speisecis, Kötzschau
3306 Würzbach, Rudolf, Lessingstr. 2
3555 P. Wustlich u. Fr. Bachmann, Ob.-Brandmstr., Rud.Oeltzschner-Str. 11
2893 Wuttke, Frau, Unteraltenburg 42
3073 Zeh, Rich., Kol.-W., Kleiststr. 2
2306 Zeiger, H., Fleischerm., Leuna, Ind.Tor 13
3176 Zeiger, Hermann, Kohlen, Leuna-Rössen
2755 Zeigermann, O., Tabakwr., Poststr. 12
2708 Zetzsche, W., Maurermstr., Lindenstr. 3
2416 Ziegenhorn, Franz, Bäckerei, SchmaleStr. 1
2220 Zielke, Otto, Färberei, Hindenburgstr. 30
3226 Zimmermann, A., Baumstr., Schlageterstr. 31
2554 Zinzly, Otto, Bäckermstr., Ölgrube 41
2977 Zisseler, Dr., Jahnstr. 31
3487 Zobel, Dr. W., Physiker, Schkopau
2037 Zollamt, Blumenthalstr. 3
2947 Zorn, Otto, Wagenbau, Hirtenstr. 5
3409 Zscherper, W., Feinkost, Leuna, BreiteStr. 26
2939 Zuckerfabrik Stöbnitz, R. Bach & Co, Rübenabnahmest. Güterbahnhof
2316 Zwanziger, Hugo, Holzhdlg., Hall.Str. 59
3104 Zwanziger, Karl, Holz, Eisenbahnstr. 3

Merten (Kr. Bonn) [Rheinpr.]

☛ *Wbb* = Walberberg (Kr. Bonn)
Wd = Waldorf (Bez. Köln)

219 Abels, Heinr., Obst, *Wd* Am-Pütz-Str. 4
225 Apotheke, Inh. B. Ooms, Bahnhofstr. 14
405 Becker, Jak., Metzgerei, *Wbb* Flammgasse 2a
365 Becker, M., Gartenbau, *Wbb* Hauptstr. 103a
381 Becker, Peter, Metzgerei, *Wbb* Hauptstr. 121
358 Birgel, Michael, Obst, Kardorf
242 Bollig, Jos., Landwirt, Sechtem, Öphof
210 Bollig, Paul, Landw., Sechtem
400 Bollig, Peter, Wwe., Sechtem
245 De Bond, Heinr., Obst u. Gemüse, Waldorf
227 Brand, Joh., Bäckerei, *Wbb* Kirchstr. 4
233 Braun, Matth., Obstversand, Waldorf
394 Breidenbach, W., Fuhrunt., *Wbb* Hauptstr. 59
373 Breuer, Peter, Gasth., *Wbb* Hauptstr. 81
235 Brücken, Heinr., Architekt, Sechtem, Fußg. 9
206 Büskens, Adam, Landwirt, Walberberg
244 Buschhausen, Maria, Sechtem, Graue Burg
247 Cramer, Joh., Landmasch., Hauptstr. 22
351 Dahlmann, Heinr., Landwirt, Sechtem
321 Dominikanerkloster St. Albert, Walberberg
352 Dreesbach, Karl, Landwirt, Burg Rösberg
395 Düx, Jos., Bauer, Kardorf
378 Düx, Dr. M., Arzt
203 Engels, Friedr., Obst, Kardorf
229 Engels, Jos., Beigeordneter, Kreuzstr. 29
430 Esser, Aloys, Bahnhofswirtschaft
305 Esser, Aloys, Gastst., Kohlenhandlg., Kardorf
415 Esser, Aloys, Gastst., Kardorf, Uhlgasse 32
317 Esser, Jos., Metzger, Rösberg, Hemmerg. 32a
341 Faßbender, Gerh., Bauer, Hemmerich
212 Faßbender, Jos., Kolonialwr., *Wd* Jüdg. 141a
388 Faßbender, Rudolf, Bäckerei, *Wd* Büttgasse 34
208 Faßbender, Wilh., Gemischtwr., Bahnhofstr.11a
256 Faßbender, Wilh., Gastw., *Wd* Mittelstr. 8
343 Feldenkirchen, Aug., Bäckerei, Trippelsdorf
382 Frings, P., Gemeindevorsteh., *Wd* Kirchstr. 101
234 Früh, Hubert, Getreide, Waldorf
318 Früh, Jos., Müller, Waldorf
254 Gierlich, Andr., Obst u. Gemüse
243 Gierlich, Gerh., Autospedit., *Wd* Sandstr. 56
418 Gräf, Hub., Gastw., Trippelsdorf, Kirchstr. 33
260 Gremmer, Jac., elektr. Anlag., Kardorf
350 Güterabfertigung u. Bahnhof Merten
425 Güterabfertigung u. Bahnhof Schwadorf
349 Güterabfertigung u. Bahnhof Waldorf
376 Hanft, Simon, Gemüseversand, Sechtem
309 Hartmann, Ch., Dünger, *Wbb* Hauptstr. 38
241 Hartmann, Wilh., Landesprod., Kreuzstr. 26
396 Hau, A., Baum- u. Rosenschulen, Walberberg
287 Hausen, Heinrich, Obstversand, Waldorf
215 Heckenbach, Adolf, Versicherung
342 Hedel, J. Werner, Kol.-W. u. Metzgerei
353 Heiliger, Gustav, Landwirt, Hemmerich
239 Heiliger jr., Jos., Tabakwr., Kardorf
346 Heisterbach, Joh., Zimmergesch., Üllekoven
397 Hempsch, Joh., Gemeindevorst., Rösberg
404 Hendricks, Jakob, Rektor, Kloster
296 Herberts, Bäckerei, Sechtem, Gervasiusstr. 2
432 Horst, Joh., Bäckerei, Rösberg, Steinstr. 8
319 Hoven, Jos., Kfm., Waldorf
324 Kath. Pfarramt Hemmerich
420 Kath. Pfarramt Merten
297 Kath. Pfarramt Rösberg
366 Kath. Pfarramt Sechtem
337 Kath. Pfarramt Walberberg, Kirchstr. 13
283 Kath. Pfarramt Waldorf
364 v. Kempis, Major a. D., Kitzburg
217 Kirchartz, Anton, Autoverm., Kirchstr. 7
385 Klein, Gerh., Obst- u. Gemüsehdlg., Rösberg
293 Klein, Wilh., mech. Schreinerei, Waldorf
248 Kloster zur heiligen Familie, Erholungsheim
302 Koch, Wilh., Obst- u. Gemüseversand, Rösberg
370 Köhl, Peter, Gastwirt, Merten
307 Kohlenbeck, J., Bauuntern., *Wbb* Königstr.
325 Kreissparkasse Bonn, Zweigstelle Merten
340 Kremer, Fritz, Möbelfabrik, Waldorf
375 Kremer, Kohlen, Trippelsdorf, Schmiedeg. 10
259 Lang, Wilhelm, Wirt, Rösberg
326 Langen, Heinrich, Rösberg
238 Leyendecker, H., Landw., Sechtem, Grenzg. 20
285 Lux, Franz, Bäckerei, Martinstr. 5
338 Mager, Georg, Autotransp., *Wbb* Hauptstr. 75
201 Mandt, Fritz, Gemischtwr., Hemmerich, Jennerstraße 20
398 Mandt, Joh., Händler, Rösberg
314 Mandt, Paul, Amtsobersekr., Bonnstr.
313 Marx, Ww., Bahnhofstr. 10
392 Maus, Werner, Gasthaus, Merten
359 Meiger, Wilh., Dentist, Hauptstr. 9
339 Michels, Peter, Obstversand, Trippelsdorf
252 Mörs, Joh., Kiesgrub., Sechtem, Kaiserstr. 13
363 Müller, Christian, Obsthdlg., Walberberg
269 Müller, Heinr., Landwirt, Sechtem
328 Müller, Josef, Rendant, Sechtem
389 Müller, Wilh., Lichtspiele, Martinstr. 9
369 Münchhoven, Ww. Maria, Gasth. Trippelsdorf
278 Neffendorf, O., Vertreter, Sechtem, Bahnh.Str.
253 Nettesheim, Gottfr., Kol.-W., Walberberg
362 Niedecker, J., Dachd., *Wd* Schmiedeg.
330 v. Nordeck z. Nordeck, Frhr., Hemmerich
272 NSDAP, Ortsgruppe Sechtem, Lüddigstr. 22
214 Dies., Amt f. Volkswohlf., Ortsgr. Sechtem
202 Offermann, J., Spedit., Trippelsdorf, Kirchstr.
266 Gebr. W. u. K. Offermann, Baug., *Wbb* Hohlg. 4
230 Peters, Heinr., Obstversand, Hemmerich 99
367 Peters, Heinr., Kohlenhdlg., Steinstr. 5
327 Pieck, Peter, Bahnhofswirt, Walberberg
262 Polizeihauptwachtmeister in Merten
320 Pütz, Jakobine, Tankstelle, *Wd* BonnerStr. 50b
387 Pütz, Michel, Sägewerk, Waldorf, Sandstr. 81
218 Regh, Franz, Gemüsekons., *Wd* Broichg. 6
303 Reichsbahn, Güterabfertigung, Sechtem
280 Reichspost, Postamt
261 Reisdorf, P., Elektr., Trippelsdorf, Schottg. 3
231 Rhein. Konservenfbr. G. Seidel & Co, Sechtem
380 Rich, Jos., landw. Masch., *Wbb* KitzburgerStr.
393 Riediger, Albrecht, Förster, Hauptstr. 10
204 Rott, Aug., Anstreichermstr., Kirchstr. 3
265 Schäfer, Hebamme, Trippelsdorf, Bahnstr. 8
282 Schäfer, Joh., Bäckerei, Waldorf
377 Schaefer, Mathias, Auktionator, Waldorf
291 Schäfer, Peter, Bäckerei, *Wbb* Hauptstr. 41a
356 Schäfer, Wilh., Gaststätte
361 Schauff, Karl, Landwirt, Rösberg
276 Scheben, Wilh., Obst u. Gemüse, Sechtem
250 Schlumm, Kurt, Autoverm., Sechtem, Bhfstr.25
258 Schmitz, Heinr., Landw., Sechtem, Kaiserstr.
224 Schmitz, Joh., Fahrer, Kardorf, Lindenstr. 3
221 Schmitz-Hübsch, O., Baumschulen
213 Schneider, Kaufhaus, Waldorf, Kirchstr. 93
267 Schüren, Peter, Obst u. Gemüse, Kardorf
301 Schumacher, Heinr., Spedit., Hemmerich
270 Sechtem, Josef, Landwirt, Graue Burg
231 Seidel, Georg, Fabrikant, Sechtem
222 Soutschka, Karl, Förster, Rösberg, Hemmerg. 9a
347 Spar- u. Darlehnskasse, Rösberg
374 Spar- u. Darlehnskasse, Sechtem, Kaiserstr. 9
275 Spar- u. Darlehnsk., eGmuH, *Wbb* Frohngasse 2
322 Spar- u. Darlehnskasse, Waldorf, Bez. Köln
402 Stegemann, Dr. W., Tierarzt, Waldorf
401 Steinwarz, Joh., Elektromstr., *Wd* Mittelstr. 5
355 Strauf, Hub., Metzgerei, Kirchstr. 5
308 Strauf, Theod., Gastwirtschaft, Kirchstr. 5
271 Strauf, Theod., Metzgerei, Sechtem
205 Gebr. Stüßer, Spedit., Klosterstr. 20
331 Thielen, Josef, *Wd* Bonn-Brühler-Str. 1
220 Trimborn, Jakob, Obst u. Gemüse, Waldorf
284 Voigt, Theodor, Bäckerei
264 v. Weichs, Frhr. Max, Landw., Burg Rösberg
295 Weiler, Wilh., Bäckerei, Sechtem
379 Weismüller, Dr., Arzt, Walberberg
294 Weiß, Gerh., Samenhdlg., Sechtem, Wolffsg. 3
251 Weiß, Stef., Wirtschaft u. Metzgerei, Sechtem
344 Weiß, Wilh., Landr., Sechtem, Willmuthstr. 32
360 Welter, Heinr., Lebensm., Hemmerich, Heerw. 4
209 Welter, Frau M., Spedition, *Wbb* Königstr.
223 Wichterich, Jos., Bäckerei, *Wd* Kirchstr. 96
316 Wieler, Matthias, Gastw., *Wbb* Hauptstr. 96
345 Wilmshöfer, Dr., Arzt, Bahnhofstr.
329 Winterscheid, Karl, Versteig., Walberberg
240 Zehnpfennig, Karl, Landw., Martinstr. 45

Mertingen (Bayern)

3 Brauerei Mertingen, Miller u. Reiter
17 Gemeinde Mertingen
2 Gendarmeriestation
10 Halbeck, M., Kolonialwaren
5 Herz, Jos., Malermeister
9 Kempter, Jakob
1 Linke, Albert, Landwirt, Burghöfe
4 Molkerei Mertingen, Georg Zott
7 Nusser, Dr. Alfred, Arzt
12 Reichsbahn, Bahnhof Mertingen
15 Reiner, Johann, Landwirt
6 Schnell, Johann, Pferdehdl., Brunneng. 118a
8 Wiedemann, Franz, Geflügelhandlung

Mertschütz (üb. Liegnitz) [Niederschlesien]

63 Amtsvorsteher Becker, Dittersdorf
60 Amtsvorsteher, Mertschütz
39 Apotheke
64 Blache, Reinh., Gasth., Großwandriß 67
06 Bürger, Helm., Fleischer, Gr.Dorfstr. 93
36 Bürgermeisteramt u. Standesamt, Nr. 76
76 Demuth, Dittersdorf
09 Diakonissenhaus u. evgl. Pfarrhaus
30 Eckert, Rich., Uhren, Weidenwerder
12 Eisenbahn-Station
45 Erbscholtisei Gründorf, Damsdorf
(09) Evangelisches Pfarrhaus
13 Gendarmerieposten Groß Wandriß
33 Großer, Walter, Baugesch., Großwandriß
27 Grüttner, Bruno, Bauer, Nr. 24
35 Hähnel, Paul, Mühlenbes., Nr. 38
65 Hainke, Osw., Bauer, Lobris
21 Hoppe, Curt, Landwirt, Weidenwerder 10
26 Horn, Paul, Mühle, Baritsch 17
68 Jaensch, Konrad, Bauer, Nr. 2
47 Jahn, Fritz, Landwirt, Weidenwerder 15
69 Kaßner, Rich., Elektromstr., Merzdorf
37 Kiehlmann, Otto, Landmaschinen
66 Knoblich, Max, Elektromstr.
70 Kober, Heinr., Fleischermstr., Lobris
14 Kranz, Georg, Bürgermstr., Kl.Wandriß
56 Krause, R., Gasthaus, Weidenwerder 25
71 Kuschmann, Gustav, Bäckerm., Dittersdorf
19 Langner, Alfred, Warenhdlg., Großwandriß
28 Lerch, Alfr., Landwirt, Gründorf Nr. 16
46 Linzner, Gertrud, Baumaterial, Gr.Wandriß
44 Menzel, Ernst, Bauer, Großwandriß
48 Molkerei Mertschütz-Weidenwerder
40 Müller, Georg, Fleischermstr., Gr. Dorfstr. 36
50 Müller, Max, Installation, Gründorf
29 Münch, Dr. Jos., Arzt
51 Nierlich, Oskar, Bauer, Großwandriß
41 Pachmann, Oskar, Bauer, Gr.Dorfstr. 34
31 Reichsarbeitsd., wbl., Lager 9/50, Kl.Wandriß
24 v. Richthofen, Freifrau, Schloß
54 v. Richthofensche, Frhrl., Rittergutsverwaltung
23 v. Roedernsche, Gräfl., Gutsverwaltung, Gr. Wandriß
10 Rother, Gust., Bauer, Gründorf Nr. 20
22 Scholz, Fritz, Gastwirt, Gr.Wandriß
49 Seidel, Gerhard, Bauer, Dorfstr. 30
59 Seidel, Manfr., Bauer, Dorfstr. 33
43 Sommer, Ernst, Warenvertr., Gr. Gang
15 Spar- u. Darlehnskasse zu Mertschütz
74 v. Sprenger'sche Rittergutsverw., Pohlwitz
08 Stritzke, Kurt, Gasthaus, Nr. 25
18 Thiel, Martin, Landwirt, Gründorf 11
78 Tischer-Mühle, A. Schubert, Weidenwerder
38 Überlandzentrale Mittelschlesien, Bahnh.Str.9a
32 Uebermuth, Walter, Mühle Lobris
16 Weigmann, O., Bauer, Baritsch 1
07 Weigmann, Paul, Landwirt, Weidenwerder 17
25 Werner, Paul, Bauer, Gründorf 30
34 Winkler, Carl, Kfm., Nr. 17
61 Wurm, Herm., Gasthofbes., Dorfstr. 16
42 Zimmer & Saul, Tischlerei, Gr.Wandriß
77 Zobel, Kurt, Landwirt, Rittergut W.-Werder

Merunen (Ostpr.)

7 Boenkost, Dr., Arzt
18 Boseniuk, Hans, Landwirt, Garbassen
16 Bürgermeisterei Garbassen
17 Dworak, Max, Fischereibes.
9 Gemeinde Plöwken.
27 Gend.-Einzelposten Garbassen
12 Gend.-Gruppenposten Merunen
31 Holz, Carl, Mühle
29 Kleschnitzki, A., Kaufmann
14 Kleschnitzki, Franz, Landwirt
20 Kudrzicki, Viktor, Bahnhofshotel
1 Kuhn, Oskar, Landwirt, Gut
39 Laggies, Ernst, Tischlerei
23 Landjahrlager Merunen
15 Langecker, Albert, Kaufmann
11 Molkerei-Genossenschaft eGmbH
4 Paehlke, Arthur, Mühle, Jeworken.
2 Pfarramt, ev.
9 Pietrczyk, August, Plöwken
19 Pildszus, Gust., Autoreparaturen
10 Pogodda, Hans, Bürgermeisterei
33 Pogodda, Karl, Bauer
3 Raiffeisen-Kasse eGmuH
36 RAD., Abt. K 5/15 u. K 6/15, Filipow
24 Rudzio, Johann, Gastwirt, Garbassen.
21 Schemionek, Otto, Gastwirtschaft.
5 Schumann, Carl, Kfm., Garbassen
6 Zollamt
26 Zollaufsichtsstelle Süd

Merxhausen (üb. Kassel 7) [Hess.-Nass.]

211 Becker, Dr. G., Arzt, Niedenstein, Gartenstr.119
119 Bernhard, Georg, Baustoffe, Sand
203 Boll, Joh., Steinbruch, Wichdorf
110 Brüne, Christian, Rittergut Riede
121 Bubenheim, Justus, Zimmermstr., Balhorner Weg 166
126 Bürgermeisteramt, Schaumlöffelstr.
208 Bürgermeisteramt Niedenstein
105 Bürgermeisteramt Sand
114 v. Buttlar, Werner, Major a.D., Schloß Riede
112 v. Buttlar'sche Revierförsterei, Riede
135 Café u. Pension Willi Blum, Sand, Dorfstr. 50½
125 Försterei, (Revier-), Merxhausen
130 Gendarmeriearnt Sand
228 Gendarmerie-Gruppenposten, Niedenstein
218 Grede, Georg, Klempnerei, Niedenstein
133 Heitmann, August, Elektr.Anl., Sand, Hauptstraße 95½
123 Heitmann, Konr., Textilwr., Sand, Hptstr. 63
212 Hillebrandt, Werner, Landwirt, Wichdorf
204 Horn, Heinr., Metzgerei, Wichdorf, Dorfstr. 28
202 Jungermann, Bürgermeister, Wichdorf, Haus 48
109 Kimm, Johannes, Gastwirt, Sand
227 Kirchhof, Heinr., Gastwirt, Wichdorf
106 Kleinbahn Kassel—Naumburg, Bahnhof Sand
103 Knippschild, August, SA.-Sturmbannführer
115 Kreissparkasse Wolfhagen, Nebenstelle Sand
116 Landesheilanstalt Merxhausen
136 Dies., Dir. Dr. Malcus
209 Nagel, Walter, Gasthaus, Niedenstein, Steinw.86
206 Niedenstein-Ermetheiser Darlehnskassenverein, eGmuH, Niedenstein
223 Nolde, Heinrich, Maurermstr., Niedenstein
104 Ochs, Justus, Gastwirt, Dorfstr. 20
205 Ratskeller, Wilh. Reinhard, Niedenstein
120 Reichspost: Postagentur
214 Reinhard, G., Kfm., Niedenstein, Mittelg. 51
128 Reis, Christian, Metzgermstr., Sand
102 Rudolph, Hans, Kfm., Sand, Hauptstr. 43
129 Sander Darlehnskassen-Verein, Sand
122 Schaub, Konrad, Architekt Sand, Haus 174
101 H. Schaumlöffel u. Co, Mühlenwerke
113 Schaumlöffel, Th., Zahnarzt, Wichdorferstr.
105 Schmidt, Wilh., Bürgermeister, Sand
207 Schwesternheim Niedenstein, A.Niedenst.K.111
118 Siebert u. Sonnenschein, Fuhrgesch., Sand, Hundswiese 155
124 Siegmann, H., Mühlenbes., Wiesentalmühle
217 Sonnenschein, Aug., Kfm., Wichdorf
222 Spar- und Darlehnskasse Wichdorf
229 Strutwolf, Justus, Gasthaus, Niedenstein, Obertor 19¾
201 Urff, Wilh., Autoverm., Wichdorf 61
107 Vöhl, Lehrer, Dorfstr. 19
226 Volkwein, Hans, Kfm., Niedenstein
108 Werner, Georg, Tabakwr., Sand

Merzdorf (Riesengeb.) [Niederschles.]

32 Alze, Ernst, Mühle, Obermühle Rudelstadt
89 Amtsvorsteher, A. Krüger, Dorfstr. 75
65 Balzer, Gust., Destillation, Rudelstadt
90 Baumgart, Amtsvorsteher, Nimmersath 32
98 Beier, Willy, Fuhrwesen, Nimmersath
23 Berndt, A., Tierarzt, Obermühle Nr. 2
10 Berndt, H. A., Sägewerk, Nr. 2
15 Bruchmann, Aug., Standesamt, Rudelstadt
63 Bürgermeisteramt Kunzendorf am Großhau
86 Bürgermeister, Merzdorf, Dorfstr. 18
24 Bürgermeisteramt Merzdorf, Dorfstr. 83
71 Bürgermeisteramt Rohnau, Nr. 22
45 Bürgermeister Rudelstadt, Spar- u. Darlehnskasse, eGmuH
(19) v. Eichhorn, Dr. E., Landwirt, Rudelstadt
69 Elektrizitätsw. Schles., AG, Waldenburg
54 Ermlich, Gustav, Wagenbau, Rudelstadt
02 Evang. Pfarramt, Kunzendorf, Dorfstr. 56
31 Evang. Pfarramt, Merzdorf 51
68 Evang. Pfarramt, Rudelstadt
19 Forstverw., v. Eichhorn'sche, Rudelstadt
66 Forstverw. Gr. v. Hochberg'sche, Merzdorf 2
88 Gasthaus zur Eisenbahn, Thomasdorf
47 Gendarmerie-Einzelposten Thomasdorf
21 Gend.-Einzelposten Merzdorf
44 Gend.-Einzelposten Rudelstadt
36 Gerichtskretscham Thomasdorf
59 Gotter, Georg, Merzdorf
33 Grandtke, Max, Gastw., Bahnhof
17 Grosser, Ernst, Maurerm., Rudelstadt 26
26 Irrgang, Erich, Gemischtwaren, Nr. 67
25 Jentsch, Heinr., Große Mühle, Nr. 2
14 Jung, Ernst, Klempnermstr., Rudelstadt 159b
87 Kammer, Bernh., Viehverteiler, Rudelstadt
50 Kandale, Wilhelm, Kfm., Rohnau 42
57 Klinke, Gasthof Rohnau
34 Knoll, Bruno, Dentist, Rudelstadt.
41 Kramsta, Methner u. Frahne AG, Flachsröste
28 Krause, Paul, Klempnermstr., Nr. 2
30 Kügler, Fritz, Sattlergeschäft, Nr. 2
85 Kulisch, Amtsvorsteher, Rohnau
84 Landjahrlager, Schloß Nimmersath
55 Lange, E., Baugeschäft, Rudelstadt.
42 Ludewig, Gasth. z. freundl. Hain
40 Merzdorfer Bergschlössel-Liköre
49 Merzd.-Rudelst. Dampfziegelei, Rudelstadt
46 Mönch, Kol.-W., Rudelstadt
29 Nagel, Gust., Malermeister, Nr. 68
53 Niederkretscham, Bernh. Ketzler
39 Opitz, Herm., Gasthof, Rohnau.
62 Patzelt, Franz, Fleischerm., Streckenbach
43 Pohl, Oskar, Gemischtwr., Dorfstr. 65
37 Reichsbahn, Bahnhof Merzdorf
18 Dieselbe, Güterabfertigung, Merzdorf
13 Dieselbe, Bahnhof u. Güterabf., Rudelstadt
56 Reichspost, Postamt
27 Reichstein, Gustav, Handelsm., Streckenbach
22 Riedel, W., Niedermühle, Rudelstadt.
51 Rösler, Georg, Arzt, Haus 114
38 Sachs, Jos., Fleischerei.
01 Scharf, Eduard, Bauer, Rudelstadt 1
35 Scharf, Eduard, Gasth., Rudelstadt
92 Scharf, Gerh., Lastfuhren, Streckenbach
93 Schön, Fritz, Elektromstr., Rudelstadt
12 Simon, Herm., Gasthaus, Rudelstadt
64 Spar- u. Darlehnskassenv. Rohnau 48
52 Thäsler, Paul, Sägewerksbes., Rohnau
63 Thies, H., Spar- u. Darlehnskasse, Kunzendorf
48 Tschechne, Lehrer, Rudelstadt
93 Verbraucher-Gen. Rudelstadt GmbH
60 Wagenknecht, G., Gasth., Preuß. Hof Nr. 2
70 Walter, Fischelkretscham Nr. 3
16 Welchert, Traugott, Fleischerm., Kunzendorf
97 Wildenhof, Hans, Malzfbr., Rudelstadt
61 Worbs, Herm., Kohlen, Rudelstadt

Merzdorf (Kr. Welungen) [Wartheland]

1 Försterei (Revier-), Merzdorf
3 Gemeinde Märzendorf
4 Gendarmerieposten Endersruh
5 Gutsverwaltung Sandbank
2 Staatsdomäne Märzendorf
6 Waldgut Walthersbrück (Forstamt Erzhütte)

Merzen (Hannover)

35 Allöder, H., Bürgermeister
67 Bertke, Friedr., Bauer, Bottum
63 Böwer, August, Bauer, Südmerzen
58 Böwer, Jos., Bürgermstr., Südmerzen
21 v. d. Brinke, Gerh., Wirtschaft, Döllinghausen
37 Brinkmann, K., Landwirt, Südmerzen
44 Bühren, Herm., Bauer, Bühren
64 Büscher, Heinr., Bäckerei u. Kolonialwr.
60 Enneking, gt. Möller, Bern., Bauer, Südmerzen
70 Försterei Westerholte
29 Gerbus, Anton, Schenkwirt.
54 Glins, Aug., Landwirt
74 Glurich, Ww., Lechtrup
14 von der Haar, Theodor, Putz- u. Weißwr.
34 Haarjohann Bern., Mühle u. Getreide
28 Heile, Georg, Schenkw., Plaggenschale
57 Hemmelgarn, Th., Schuhwaren
39 Hesselbrock, Aug., Viehhdlg., Südmerzen.
40 Heuer, Fettviehversand.
45 Hörmeyer, Landwirt, Gr.-Thedieck
31 Karwisch, Aug., Landwirt, Lechtrup.
42 Kemme, Heinrich, Bauer
59 Kemme, Theodor, Bauer, Südmerzen
38 Kormann, Herm., Westeroden
13 Kreutzkamp, J., Mühle, Merzen
75 Krone, Gustav, Westeroden
11 Lammers, Carl, Viehhdlr.
49 Lammers, Heinr., Bauer

50 Lammers, Jos.. Klempnerei u. Fahrräder.
65 Lange, H., Bauer, Bottum
23 Maassmann, Clemens, Gastw., Kol.-W.
16 Menke, Heinr., Bauer, Döllinghausen
46 Meyer zu Holle, A., Bauer, Kl. Thedieck
62 Möller, Aug., Viehhdlg., Merzen.
17 Möller, Heinr., Viehhdl., Engelern
66 Molkerei Lechtrup-Merzen
24 aus dem Moore, Karl, Lohndrescherei
53 im Moore, Heinr., Bauer
19 Noltmann, Ernst, Bauer, Bottum
36 Pöttker, Aug., Zimmermstr.
30 Pöttger, Heinrich, Bauunternehmer
20 Postvertretung
48 Rolfes, Aug., Bauer, Osteroden
18 Rolfes, Georg, Ingenieur
22 Rolfes, Hermann, Bauer, Bottum
55 Schulte, Herm., Bauer, Plaggenschale
12 Sunder, Th., Wwe.
15 Spar- u. Darlehnskasse GmuH
52 Vennemeyer, Aug., Kolonialwaren
32 Voß, August, Bauer, Südmerzen
61 Wessling, Heinr., Landw., Lechtrup
25 Wöste, Anton, Bauer, Südmerzen
27 Wöste, Heinr., Landwirt, Südmerzen.

Merzig (Saar) [Saarland]

86 Gebr. Abel, Mühle, Brotdorf.
423 Adam, M., Kolonialwr., Merchingen
4 / 89 **Aktienbrauerei Merzig, Adolf-Hitler-Str. 12**
427 Amtsbeauftragter für Instandsetzungsaktion, Bietzen
23 Amtsgericht.
15 Anders, Karl, Fabrikdirektor
216 Arbeitsamt, Bismarckstr. 12
284 Arend, Peter, Bahnhofstr. 53
308 Arens, Apotheker
314 Arens, Sebast., Baugesch., Besseringen
483 Arnold, Jakob, Gipsgesch., Hilbringen, Josef-Goebbels-Str. 1
282 Assmann & Vollmer, Strickwarenfabrik, Friedrichstraße 3
200 Gebr. Austgen, Gastw., Besseringen, Abteistr.
258 Austgen, Joh., Gastw., Brotdorf
78 Backes, Blasius, Kol.-W., Ad.Hitler-Str. 49
129 Bahl, Notar
66 Baltes, Dr., Oberamtsrichter
237 Baltes, Nikol., Eisenhandlung
429 Baltzer, Dr., R.-A., Str.d.13.Jan. 10
134 Barbian, K., Anstreichergesch., Wagnerstr. 4
20 Barbian, Peter, Gaststt., Bahnhofstr. 4
299 Barbian, Willi, Textilwr., Str.d.13.Jan. 54
39 Barthel, Peter, Holzhandlung
487 Basenach, Maria, Hebamme, Saarbr.Allee 57
177 Bauer, Samenhdlg., TriererStr.
471 Bauer, Nik., Autotransp., Dürrmühle 4
298 Franz Engelbert Baur Spedition, Möbeltransport, Merzig
321 Baur, Dr. M., Zahnärztin, TriererStr. 49
203 Bayer, Karl, Schreibwr., Besseringen
420 Beauftragte, Der, für den Wiederaufbau, Baultg. Hemmersdorf-Gerlfangen
59 Bechler, Franz, Dir., Stefansbergstr. 10
421 Becker, Anton, Kol.-W., Ad.Hitler-Str. 42
240 Becker, Julius, Assess., Fellenbergstr. 29
252 Becker-Krapp, Goldwr.
322 Becker & Co, Merziger Kunstblumenfabr.
13 / 98 Becker & Seiler, Großhdlg. sanitärer Wasserleitungsgegenstände, Wand- u. Bodenplatten
417 Befreiungsjugendherberge, Bachem
330 Behr, Nik., Öle u. Fette, Marienstr. 1
540 Beikert u. Graber, Bauuntern., Zollhäuser
305 Bergmann, Wilh., Photograph
70 Besseringer Spar- u. Darlehnsverein
428 Bettenfeld, N., Lederwr., TriererStr. 3
527 Beuriger, F. P., Huthaus, Ad.Hitler-Str.
210 Bezirksberufsschule
438 Biehl, Jak., Gartenbau, Bahnhofstr. 24
436 Bies, Karl, Vertr., DanzigerStr. 34
520 Biewer, Hebamme, Ad.Hitler-Str. 64
127 Bims-Beton-Industrie GmbH, Merzig
148 Blasius, Peter, Müller, Inselstr. 4
295 v. Boch, Eugen, Fremersdorf
111 Bock, Jos., Kaiserstr.
118 Boden, Nik., Taxenbetr., Bergstr. 4a
323 Bohnenberger, Ludw., Kohlen, Trierer Str.
352 Bone, Matth., Viehhdlg., Brotdorf, Feldstr. 7
231 Bonzel & Cie., Porzellanfabrik, Merzig
191 Bracher, Paul, Metzgerei
266 Braun, Fritz, Schlosserei.
367 Brill, Jos., Gastwirtsch., Brotdorf
214 Brotdorfer Spar- u. Darlehnsverein.
48 Bruder, Walter, Früchte, Str. d. 13. Jan.
36 Bünemann, Fritz, Ing., Ad.Hitlerstr.
104 Bürgermeister Bachem
60 Bürgermeister Bietzen
42 Bürgermeister Fitten
316 Bürgermeister Frennersdorf
109 Bürgermeister Harlingen
142 Bürgermeister Mechern
31 Bürgermeister Menningen
22 Bürgermeister Merchingen
382 Bürgermeister Mondorf
212 Bürgermeister Rech
235 Bürgermeister Schwemlingen
64 Bürgermeisteramt Hilbringen
53 Bürgermeisteramt Land
3. 5 / 251 Bürgermeisteramt u. Gemeindeverwaltung Merzig-Stadt
40 Bummer, Ruth, Brauereivertr.
265 Caritasverband Krs. Merzig
73 Catrein, Dr. med., Hilbringen
378 Gebr. Daum, Schreinerei, Lag. Hindb.-Platz 6
180 Daum, Paul, elektr. Anl., Kreuzbergstr. 22
339 Denziger, M., Klempnerei, Str.d.13.Jan.
149 Detzen, Nik., elektr. Anl., Hindenburgpl. 5
29 Ernst Deuster & Co, Kolonialwr.
259 Deutsch, J., Feinkost, b.d.Kath.Kirche
370 Dillschneider, Maria, Beerdigungs-Institut „Heimkehr", Kasinostraße 5
506 Diwersy, Ernst, Autotransporte
224 Doll, Karl, Gastwirtsch., Bachem
324 Dolwet, Alfred, Dentist, Trierer Str.
83 Dorbach, Joh., Ziegelei, Ballern
144 Dorbach, Peter, Lothringerhof
426 Dühr, Joh., Transporte, MerchingerStr. 34
468 Edentheater, TriererStr. 27
288 Enkirch, Mich., Backofenbau, Hilbringen.
326 Enzweiler, J., Gastw., Brotdorf
205 Farsch, Jos. O., Archit., Bahnhofstr. 55
328 Fey & May, Baumschulen
172 Finger, Paul, Zahnarzt
309 Fliegler, Jos., San. Anlagen, Brunnenstr. 6
374 Försterei (Rev.-), Besseringen
84 Försterei (Rev.-), Merchingen
533 Försterei (Rev.-), Merzig-Brotdorf
113 Försterei (Revier-), Mondorf
442 Försterei (Revier-), Schwemlingen
388 Forstamt (Gemeinde-), Bahnhofstr. 16
479 Forster, Jakob, Schmiedemstr., Mondorf
531 Fox, Paul, Vertreter, Bochstr. 26
430 Franzen, Fritz, Schreinerei, Triererstr. 68a
164 Franzen, P., Metzgerei, Str.d.13.Jan.
37 Freichel, Peter, Ing., Stefansbergstr. 20
174 Freihen, Vermessungsrat, Saarbr.Allee 38
147 Friedrich, Franz, Klempnerei, Besseringen
335 Friedrich, J. P., Schweineh., Schwemlingen
457 Frye, Aug., Gärtnerei, am Friedhof
7 Fuchs, Friedr., Tabakfabr., Bahnhofstr.
383 Fuchs, Walter, Kaufmann
410 Funk, Nikol., Elektrohdlg., Besseringen
61 Gaspar, Nik., Kfm., Rauchwr., Neustr.
87 Gaswerk
278 Gendarmerie-Abt., Saarbr.Allee 11
286 Gendarmerie-Amt Hilbringen
327 Gendarmerie-Amt Merzig-Brotdorf
105 Gendarmerie-Amt Schwemlingen
123 Gill, Peter, Baugesch., Hilbringen
357 Glesius, Joh., Bäckerei, Jos.Bürckelstr.
474 Gottfrois, Steph., Feinmechanik, Marienstr. 34
306 Greveldinger, J. N., Frau, Hilbringen
225 Grobecker, Joh., Vertr., Jos.Bürckel-Str. 29
193 Grosch-Steinmetz, P., Tabak, Engelstr. 11
108 Groß, Joh., Baugesch., Mondorf
289 Guckeisen, Dr., Arzt, Kaiserstr.
219 Gutensohn, Feinkost, Ad.Hitlerstr. 30
336 Haan, Dr., Zahnarzt, Hindenburgplatz
150 Haben, Hans, Sargfabrik
279 Haffner, Wilh., Papier- u. Buchhdlg.
302 Hampel, O., Buchdruck., Kaiserstr.
341 Hanz, Oberstraßenmeister
92 Hartfuß, Karl, Holz u. Kohlen.
178 Hartfuß jr., Karl, Sägewerk, am Güterbhf.
81 Hauke, Stud.-Rat, Horst-Wesselstr. 21
88 Hawaco-Jaeger, Osw. Jaeger, Ad.Hitlerstr.
303 Heeresbauamt Saarbrücken, Baultg. Merzig
74 Heeresstandortverwaltung
43 Heidecker, Nikolaus, Gasthaus
12 Heil- u. Pflegeanstalt.
137 Hein, Herm., Kohlen, Schifferstr.
470 Hein, Johann, Friedenstr. 17
256 Heinrich, Nik., Bäckerei, Besseringen
473 Heinrich, Pet., Fische, Triererstr. 7
368 Herber, Joh., Installation
263 Herrmann jr., J., Maschinen, Str.d.13.Jan. 2
542 Hoffmann, Aug., Dentist, Str.d.13.Jan.
439 Hoffmann, Hans, Bauunternehmung, Merzig (Saar), Annastraße 6
431 Holbach, Emil, Theaterbes., Ad.Hitl.Str. 50
525 Holstein, Klara, Fische, Hdbgpl. 1
71 Hospital, Fremersdorf, H.Göring-Str. 27
34 Hotel Römer.
238 Hotel Trier'scher Hof, Inh. Nik. Barth
206 Hotel „zur Post", Inh. H. Bremm
165 Hotel-Restaur. Merl-Rieff
220 Hunold, Karl, MerchingerStr. 11
276 Hussinger, Ww., Michel, Gasthaus
246 Jaeger, Otto, Heizungen, Ad.Hitlerstr. 17
17 Jager, Bauuntern., Rieffstr.
19 Jager, Bauuntern., TriererStr. 147
232 Jager, P., Dipl.-Ing., Besseringen
124 Jedem, M., bahnamtl. Rollfuhrunt.
446 Johann, Ww. Nik., Baustoffe, Besseringen, Ad.Hitler-Str. 114
154 Johannes, Alf., Zigarr., Str.d.13.Jan. 31
68 Gebr. Johannes, Autowerkstatt, Kaiserstr. 20
325 Johannes, Matth., Autoverm., Friedensstr. 5
270 Jores, Theodor, Direktor
261 Jung, Otto, LosheimerStr. 20
454 Junges, Anna, Bochstr. 52
458 Jungschläger, Heinr., Schwarzenbergstr. 26
337 Kaffee-Restaurant Mühlental
166 Kameradschaftshaus, eGmbH
331 Kastner, Heinr., Kol.-W.. Friedr.Str. 2
253 Kell, Joh. F., Kreisschulrat, HarlingerW. 3
167 Kerpen, Ludw., Optik, Str. d. 13. Jan.
110 Kieborz, Dr., R.A., Bahnhofstr. 57
348 Kiefer, Engelb., Café, Bahnhofstr. 7
215 Kiefer, Ernst, Fabrikant, Moltkestr.
228 Kiefer, Pet., Bäckermstr., Losheimerstr.
267 Kirchesch, Dr., Arzt, Kaiserstr.
315 Kirsch, Nik., Omnibusverkehr
222 Kleber, Jakob, Möbel, Hilbringen
320 Kleber, Johann, Tiefbau, Brotdorf
333 Klein, Ad., O.Amtmann, a.D., TriererStr. 195
116 Klein, H., Verputzgesch., Stefansbergstr. 22
472 Klein, Jak., Kies- u. Steingruben, Rech
121 Klein, Viktor, Ballern
30 Kleinbahn Merzig-Büschfeld
445 Dies., Bhf. Merzig-Brotdorf
488 Dies., Bhf. Bachem
425 Knauf, A. N., Ing., Hilbringen, Schloßberg
133 / 347 Gebr. Kauf Westdeutsche Gipswerke Gipswerke im Rheinland, Saarland und am Harz. Gipsgruben an der Mosel, Saar, Main und Weser. Gipssteine und Gipserzeugnisse
505 Knauf, Karl, Bergingenieur
509 Kniesbeck, Alban, Gaststt., Hauptbahnhof
422 Kniesbeck, Jul., Gasthaus, Mechern, 13. Jan. Straße 20
428 Kniesbeck, Peter, Wirtschaft, Brotdorf
452 Kohl, Michel, Fleisch., Schwemlingen
101 Kohl, Willy, Kfm., Kapellenstr. 13
532 Gebr. Kohn, Fuhrgesch., Josefstr. 11
412 Kolligs, Dr. Karl, Arzt, Bahnhofstr. 11
466 Kornmaier, Karl, Wäscherei, TriererStr. 90
151 Kramer, Heinrich, Architekt
241 Krämer, J., Klinkermühle, Brotdorf
301 Kraemer, Werner A., Großvertretung für Lebensmittel, Merzig, Trierer Straße
169 Gebr. Th. u. N. Kranz, Gutsbes., Ellerhof
334 Kratz, Wilh., R.A., Ad.Hitler-Str. 21
6 Kreisbauernschaft Saarlautern, Dienstst. Merzig
75 Kreishandwerkerschaft
47 Kreiskrankenhaus
96 Kreissparkasse
387 Kreissparkasse, Zweigst. Hilbringen
186 Kremer, Joh., Goldwaren, Ad.Hitler-Str. 23
45 Kremer, Ww., M., Gastw., Brotdorf
480 Kriegsgefangenenlager
158 Kruchten, Karl, Baugesch., Besseringen
291 Kruchten, W., Stuckgesch., Besseringen
418 Kulturamt, Friedrichstr. 5
207 Kuster, Jakob, Metzgerei
249 Lambert & Söhne, Fil., Ad.Hitlerstr.
14 Landratsamt
432 Dass., Abt. Ernährungs- u. Wirtschaftsamt, Str.d.13.Jan.
353 Dass., Abt. Sachschäden-Feststellungsbehörde
317 Landw. Bez.- u. Absatzgen., Bietzen
366 Dieselbe, Lager Merzig
340 Lang, Joh., Restaur., Tocksberg
201 Latz, Fritz Alfred, Geschäftsführer
376 Laubenthal, Johann, Bäckerei, Triererstr.
131 Lauer, Jos., Archit., Büschfeld, Niederlass. Merzig
82 Lebensmittel-Vertriebs eGmbH, Fitten
257 Leinen, Rendant, Schwemlingen.
236 Leistenschneider, Bruno, Bäcker, Ad.Hitlerstr.
217 Ernst Leistenschneider & Co, Mechan., Trierer Straße
229 Leistenschneider, W., Feinkost, Hitlerstr. 13
229 Lemärie, Wilh., Polsterwr., Ad.HitlerStr. 13
363 Lepage, van d. Werth, Lebensm., TriererStr.124
277 Loch, Bäckerei, Hilbringen.
283 Luckas, Jak., Privatförster, Fremersdorf
160 Luckas, Jos., Elektrotechnik, Ad.Hitler-Str. 19
126 Lux, J. J., Brennerei, Hilbringen
181 Lux, Wilh., Obstkelterei
293 Manderscheid, Apotheke
46 Manderscheid, Richard, Bankvorsteher
183 Maringer, Franz, Automobilwerkstätte.
356 Maringer, Fritz, Metzgerei
159 Martin Ww., Gasth., Besseringen
220 Nik. Meier & Cie, Dampfwalzenbetrieb
182 Merch. Spar- u. Darlehnsk. GmbH, Merchingen
44 Mersches, Jos., Gaststt.,Memmingen,Hauptstr18
10 Merz. Druckerei u. Verlag GmbH, Moltkestr. 1
76 Merziger Fabrikkonsum eGmbH
87 Merziger Gaswerk, GmbH
300 Merziger Landeszeitung, Merzig (Saar)
424 Messungsamt, Saarbrücker Allee 1
539 Metje, Wilh., Fußb.-Instands., Hitlerstr. 59
112 Michels, Ferd., Metzger, Fremersdorf 112
524 Micka, Heinr., Bauuntern., TriererStr. 148
162 Mischler, Jak., Bauuntern., Hilbringen
213 Mohr, Adrian, Chemiker
145 Molkerei Merzig, eGmbH, Moltkestr.
100 Moschansky, M., Lebensm. Bochstr. 7.
79 Müller, Dr. med., Arzt
102 Müller, Theod., Versich., LosheimerStr. 14
419 Nathmann, F., Besseringen, Hindenburgstr.
120 Naumann, Metzgerei, Hilbringen
318 Nelles, Hubert, DanzigerStr. 12
329 Neusius, Josef, Gärtnerei, Bahnhofstr.
377 Neusius, Pet., Gärtnerei, Trierer Str.
484 Nikolaus, Gerhard, LosheimerStr. 38
67 NSDAP., Kreisleitung, Kaiserstr. 13
297 Dies., Ortsgr. 1, Josefstr. 1
467 Dies., Ortsgr. 2, TriererStr. 2
462 Dies., Ortsgr. Besseringen
476 Dies., Ortsgr. Bietzen
260 Dies., Ortsgr. Merzig-Ost
(64) Dies., Ortsgr. Hilbringen
469 Dies., Ortsgr. Schwemlingen
481 Dies., HJ., Bann u. Jungbann 700, Bhfstr. 47
361 Dies., NS.-Gemeindestation, Merchinger Str. 7
55 Dies., NS.-Gemeindestation Mondorf
416 Dies., NS-Schwesternstat. Brotdorf
319 Dies., NS-Schwesternstat. Schwemlingen
342 Dies., NS.-Volkswohlfahrt, Str.d.13.Jan.
94 Dies., NS.-Lehrerbund, Kreiswaltung
9 Dies., Deutsche Arbeitsfront und KdF.
351 Nitag-Tankdienst, Bahnhofstr. 55
49 Oberbaultg. Saarbrücken, Merzig
255 Olk, Joh., Herren- u. Knabenbekleidung
82 Ollinger, J. P., Marmcladenfbr., Fitten
358 Orth, Fr., Konditorei, Hindenburgpl.
77 Orth, Josef, Kaufh., Hindenburgpl.
268 Ortskrankenkasse, Allgemeine
360 Padderatz, Max, Zigarren, Ad.Hitlerstr.
273 Pesse, Alois, Bäckerei, Hilbringen
138 Pfarramt, evang.
184 Pfarramt kath., St. Josef
139 Pfarramt kath., St. Peter
91 Pfarramt, kath., Bachem
234 Pfarramt, kath., Bietzen
125 Pfarramt, kath., Brotdorf
384 Pfarramt, kath., Fremersdorf
187 Pfarramt, kath., Hilbringen
310 Pfarramt, kath., Merchingen
312 Pfarramt, kath., Schwemlingen
211 Pfeil u. Banweg, Vertr., J. Bürckel-Str. 6
69 Pohl, Robert, Annastr. 20
128 / 209 POLO Cigarettenfabrik Merzig/Saar
274 Portz jr., Urban, Gutspächter, Sonnenhof, Fremersdorf
411 Prov. Feuerversicherung. Triererstr.
130 Rau, Max, Zimmermstr., H.Wessel-Str. 19
173 Rausch, Werner, Fuhrw., LosheimerStr. 10
11 Reeps, Martin, Kfm.
25 Regler, M., Buchhandlung, Ad.Hitl.Str.
239 Reichertz-Billig, N., Möbel, Kaiserstr. 19
456 RAD. f. d. weibl. Jugend, Schwemlingen
65 Reichsbahn, Bahnhof Besseringen
63 Dieselbe, Bahnhof Fremersdorf
2 Dieselbe, Bahnhof Merzig
32 Dieselbe, Güterabf. Merzig
97 Reichsfinanzverw., Finanzamt
99 Dieselbe, Zollamt 2
435 Reichsluftschutzbund, TriererStr. 20
397 Reichspost, Postamtsvorsteher
496 Reichsverkehrsgruppe
519 Reiland, Elisabeth, Rech
379 Reinartz, Gaststätte, Brunnenstr. 20
453 Reinig, Joh., Fuhrgesch., Marienstr.
188 Renzel, Drogerie, Hindenburgplatz
292 Reutenauer, Möbel
135 Rhein.-Westf. Elektr.Werk AG, Merzig, Adolf-Hitler-Str. 40
373 Ripplinger, Ww., Steinbruch, Besseringen
189 Ritschdorff, Willy, Konditorei, Hitlerstr. 31
46 / 93 Gebr. Röchling Bank, Zweigniederlassung, Merzig, Adolf-Hitler-Straße 25
90 Römer, Peter, Metzgerei, Ad.Hitl.Str.
115 Römer, Walter, Eisenhdlg., Ad.Hitlerstr.
56 Roer, Heinr., Lederhdlg., Ad.Hitlerstr.
168 Ronellenfitsch, Franz, Kaufhaus
272 Rost, Hubert, Stefansbergstr. 19
28 Rotes Kreuz, Kreisdienststelle
157 Roth, Jakob, Obstkelterei, Ballern
143 Roth, Matth., Obstkelterei, Ballern
33 Saargenossenschaftsbank e. G. m. b. H.
300 Saarländische Tageszeitung (Anzeiger, Volkszeitung)
230 Sarkander, Heinr., Archit., Thielstr.
192 Sarkander jr., Paul, Sägewerk
364 Schambony, Peter, Lebensm., LosheimerStr.
95 Schett, Andreas, Autorepar., TriererStr. 86
386 Schettle, Karl, Masch.-Fbr., Triererstr.
223 Schettle, Matth., Weinhdlg.
250 Schirra, Karl, Malergesch., Besseringen, Adolf-Hitler-Str. 162
26 Schlachthof Merzig
54 Schlick, August, Auto-Fahrschule
167 Schlösser, H., Gasthaus
136 Schmidt-Raber, Kaufhaus, A. d. kath. Kirche.
221 Schmitt, Michel, Lademstr., Weiler, Brunnenstraße 20
38 Schmitt-Ney, M., Verteter f. Baumaterial
18 Schmitz, Dr., Notar
153 Schmohl, W., Kenditorei, Str.d.13.Jan.
80 Schneider, Nikol., Wagenfabrik, Schwemlingen
539 Scholl, Aug., Färberei, Ad.Hitler-Str. 59
464 Scholl, L., Tierarzt
243 Scholtes, Maschinenfabrik
415 Scholtes, Alois, Bäckermstr., Besseringen
24 Schommer, Jak., Eisenhdlg., J. Bürckelstr.
332 Schreiner, Anton, Lederwr., Ad.Hitler-Str.
290 Schreiner, Matth., Kaufhaus, Brotdorf
437 Schreiner, Ww. Math., Tabakwr.
62 Schreiner, Pet. M., Kaufhaus, Bachem
152 Schröder, J., Gastw., Besseringen
117 Schroeder, Peter, Kolonialwaren, Besseringen
262 Schroeder, Peter, Fleischbesch., Str.d.13.Jan.10
538 Schwesternstation St. Josef, TriererStr. 94
107 Schwindling, Nik., Gemüse
343 Schwindling, Peter, Kondit., Kaiserstr. 39
57 Schwindling, Peter, Tapeten
459 Seiwert, Frau, Hebamme, LosheimerStr. 2
156 Seiwert, Joh., Schuhhaus, Ad.Hitler-Str.
413 Sellen, Peter, Malermstr., Kasinostr. 1
338 Sier-Tulipan, Peter, H.Göring-Str. 191
242 Simon-Mühle, Merchingen
190 Sode, Joh., Mineralw.-Fbr.
103 Spanier, N., Lebensm., Bessering., Hdb.Str. 276
311 Spar- u. Darlehnskasse in Fremersdorf
349 Spar- u. Darlehnskasse Mondorf
285 Sperber, Karl, Büromaschinen
202 Spurk, Nik., Ziegelei, Hilbringen
227 Staatl. Gesundheitsamt
8 Staatspolizeistelle Saarbrücken, Merzig
281 Stadtverwaltung, Friedrichstr. 5
465 Städt. Feuerlöschbereitschaft
247 Städt. Schwimmbad Heilborn, Rotenst.Weg
170 Steil-Bold, Kol.-W., Bietzen
296 Stein, Joh., Install., Besseringen
515 Stein, Peter, Fleisch., Merchingen, Merziger Straße 6
526 Stein, Thomas, Gipser, Merchingen, Danziger Straße 34
508 Steines, M., Metzgerei, Neustr. 11
344 Steines, J., Gastw. Schützenhof, TriererStr.
185 Taxametervereinigung, am Bahnhof
151 Techn. Nothilfe, Führer Kramer, Friedenstr.
35 Thees, J., Leder- und Treibriemenfabrik
218 Theis, Nikolaus, Baubetrieb, Besseringen, Ad.Hitler-Str. 171
141 Thewes, Jos., Konditorei
486 Thimmes, M., Eisenhdlg., Besseringen
155 Tinnes, Joh., Café, Str.d.13.Jan. 46
208 Trampert, Matth., Lebensmittel
233 Trierer Kalk- u. Dolomitwerke AG, Abt. Mondorf
451 Türk, Heinr., Gaststätte Lindenhof
280 Villa Alexander, H.Wessel-Str. 24
15 Villeroy u. Boch, Terracottafbr.
21 Villeroy & Boch, Steingutfabrik, Mettlach
94 Volksschule Besseringen
461 Wachter, Pet., Bierverl., Besseringen
226 Wachter, Peter, Kleider, Besseringen, Brückenstraße
16 Gebr. Wagner, Seifenfbr., Bahnhofstr. 45
375 Wagner, Karl, Autoverm., Trierer Str.
176 Wagner, M., Gastw., Besseringen
264 Walter, August, Kaufhaus, Kaiserstr.
254 Walter-Flex-Schule
414 Wammes, Anton, Moltkestr. 12
133 Wand, H., Prokurist
543 Wasserbauamt, TriererStr. 193
50 Weber, Erich, Ing., TriererStr. 109
248 Weber, Hans, Autobetr., HilbringerStr. 3
359 Weber, Karl, Metzgerei, J.Bürckelstr. 14
171 Weber, Müller, Mühlenstr.
346 Wegener, Jos., Baugeschäft
365 Weinand, Konditorei, Str.d.13.Jan. 15
119 Weinand, Dr. Klaus, Arzt, SaarbrückerAllee 13
132 Weinand, Peter, Bäckerei, Engelstr.
114 Gebr. Weiten, Dampfziegelei, Hilbringen
179 Weiten, Emil, Blumentopffbr., Hilbringen
389 Welsch, Michel, Baugeschäft, Besseringen
204 Welsch, P., Gastwirtsch., Besseringen
244 Weyandt, Nik., Viehhdlg., Memelerstr.
304 Wiesen, M., Vermessungsrat, Hilbringen 13
313 Wiesen, Peter, Kaiserstr. 66
49 Willems, Hanna, Hebamme, Hilbringen, Adolf-Hitler-Str. 16
135 Wingerter, Otto, kfm. Leiter, Annastr. 8
245 Wittich, Dr., Arzt, Annastr. 1
345 Gebr. Zenner, Schreinerei, Feldstr.
559 Zenner, Peter, Mechern
541 Ziegler, Jos., Archit., Ballern, Str.d.13.Jan.9
175 Zimmer, H., Malerm., Hilbringen
287 Zimmer, J., Schreinerei, Hilbringen
354 Zimmer, M., Zuckerwr., Ad.Hitler-Str.
75 Zimmermann, J., Pelzwr., Ad.Hitler-Str. 33
275 Zimmermann, Stud.-Rat, TriererStr. 113

Merzwiese (Kr. Crossen) [Mark Brandenburg]

6 Baudisch, Bruno
21 Berger, Gustav, Mühle, Neuendorf
15 Dammaschke, M., Landw., Neuendorf Nr. 58
2 Försterei (Revier-), Augustwalde
3 Försterei (Revier-), Neubrückerstr.
19 Försterei (Revier-), Preuß., Rehlaug
12 Forstamt, Preuß., Braschen
30 Forsthaus Merzwiese
18 Gendarmerieposten
29 Grunwald, Alb., Gemischtwr., Neuendorf
7 Henkel, Emil, Baugesch., Augustw.Str. 27
17 Herrmann, Dr. Ernst, Arzt
16 Hotel Deutschland, Dorfstr. 68
11 Karrei, Friedrich, Sägewerk
27 Kinzel, Franz, Tischlermstr.
26 Kliche, E., Sägewerk, Braschen
20 Kuchling, Herm., Handelsm., Friedrichswalde
28 Kusicke & Toepfer, Lagerpl. Braschen
9 Preuß, Otto, Amtsvorsteher
1 Reichsbahn, Güterabfertigung.
23 Reichsnährstand, Bez.-Försterei, Dorfstr. 18
13 Schneider, Gust., Bäckerei, Nr. 32
14 Schwabe, Oswald, Gasthof, Nr. 5
22 Töffling, Pauline, Kol.-W., Nr. 122
24 Töffling, Wilh., Landw., Dorfstr. 53
25 Zentral-Molkerei Guben, Zweigst.

Meschede (Westf.)

292 Abshoff, Cl., Kaufmann.
562 Albers, Löllinghausen.
394 Allg. Ortskrankenkasse.
267 Altersheim (Ernestinische Stiftung)
670 Ammermann, Dr. Franz, R.A. [N], Stiftspl. 7
604 Ammermann, M., Brückenstr. 3
396 Amtsgericht.
333 Amtsverwaltung
297 Apotheke, Wredesche-, Inh. C. Steinbart
551 Arbeitsamt, Steinstr. 12
524 Bäuerl. Bezugs- u. Absatzgen.eGmbH, Eversbg.
698 Bäuerl. Bezugs- u. Absatzgen.eGmbH, Remblinghausen
332 Baxmann, Bahn-Spedition
602 Becker, Fritz, Bäckerei, Warsteinerstr. 15
692 Beitzke, Max, Hüneburgstr. 29
324 Benediktinerpriorat Königsmünster
625 Berghoff, Th., Lebensm.
283 Berghoff, Wilh., Mühlenbau.
450 Bertelsmeyer, B., Dentist, Bahnhofstr. 11
518 Beste, Heinrich, Elektromotoren, Calle
323 Beyer, L., Frau, Herb.Norkus-Str. 22
493 Biebris, Stadt-Musikdirektor
289 Bierbaum, Chr., Dachdecker, Eversberg.
452 Bierbaum, Wilh., Zimmerei, Eversberg
582 Bigge, Eduard, Installation.
609 Biessenohl, Hub., Flaschenbierverlag
315 Blindenerholungsheim
588 Blockhaus-Hennetalsperre, Gaststätte
705 Blumberg, Forstmstr., Mallinckrodtstr. 21
409 Blumenroth, Fremdenheim, Hardtstr. 20
460 Böhmer, Jos., Hotel
329 Bornemann, Karl, Autoverm., Calle
326 Brauckmann, Gasthof
684 Bress, Josef, Schreinerei, Lagerstr. 20
598 Brüggemann, Franz, Metzgerei.
384 Brüggemann, Joh., Schlosserei, Calle.
259 Brüggemann, Jos., Metzgerei, Steinstr. 5
335 Burg, Frau, Hebamme, Glockenkapelle 7
577 Busch, Aug., Tischlermstr., Lagerstr.
405 Busch, Jos., Brennmaterial
343 Busch, Jos., Verkehrs-Hilfsd., Arnsb.Str. 14
413 M. Busch, KG, Achsenfabr., Eversberg
388 Capito, Joh., Bäckerei
565 Contzen, Ludw., Buchhdlg., Ruhrstr. 10
254 Cramer, A., Revierförster, Rautenschewmm 9
494 Cruse, Jos., Hotel zur Post
288 Degenhardt, Heinr., Bauer, Eversberg
245 A. u. J. Deventer, Tischlerei, Ruhrweg 11
490 Deventer, Anton, Sperrholz, Ruhrweg 1
471 Dierkes, Joh., Archit., Glockenkapelle 31
436 Gebr. Dolle, Sägewerk, Eversberg
600 Donner, Josef, Waldwärter, Schederberge
234 Donner, Lorenz, Gasthof, Remblinghausen.
596 Dreibholz, Arthur, Tiefbau
215 Dröge, Anton, Gastwirt, Eversberg.
569 Droste, Wilh., Gärtnerei, Remblinghausen.
668 Düllmann, Dr., Zahnarzt, Markt 2
448 Ebel, Kaspar, Amtsbürgermeister i. R.
614 Ebert, Ernst, Autovermiet., Bahnhofstr. 19
481 Eickhoff, Carl, Gastwirt, Eversberg
346 Eickhoff, Sibylle, Heinrichstal
251 Gebrüder Eickhoff, KG, Tuchfbr., Eversberg
222 Einhäuser, C., Schlosserei, Remblinghausen
257 Engemann, Fritz, Friseur, Zeughausstr. 3
522 Entrup, Aloys, R.-A. [N], Steinstr. 11
570 Evangel. Kirchengemeinde
525 Evers, Joh., Uhrmacher.
682 Färberei v. Korff, Am Bahnhof
235 Falke, Jos., Baugeschäft
538 Falke, Paul, Textilwaren, Markt 3
514 Flashaar, Hebamme, Remblinghausen
293 Flaskamp, Dr.
379 Försterei (Preuß. Ober-), Enste
210 Försterei (Städt. Revier-), Eversberg
566 Försterei (Städt. Revier-), Meschede
523 Forstamt d. Reichsnährstandes
412 Forstamt (Gemeinde-), Meschede
316 Franz-Schweitzerhaus
419 Fredebölling, W., Bauer, Enste
381 Frevel, Norb., Heilkundiger
534 Friedrichs, Anton, Malermstr.
274 Frielinghausen, G., Beringhausen.
304 Fuchte, Clemens, Dachdeckermstr.
603 Gendarmerie-Kreis
217 Gesundheitsamt, Staatl., Schützenstr.
651 Girkes, Franz, Prokurist
621 Gockel, Joh., Bauer, Remblinghausen
325 Gockel, Josef, Baugesch., Remblinghausen
221 Gödde, Ant., Müller, Löllinghausen
470 Gödde, Ant., Bauer, Heggen
680 Gödde, Th., Landwirt, Löllinghausen
238 Gödde & Co, Schuhhaus, Ruhrstr.
620 Goeke, Johs., Gärtnerei, Lagerstr. 28
488 Graf v. Westphalen, Schloß Laer
247 Graf v. Westphalensche Ökonomie, Berghausen
554 Graf v. Westphalensche Ökonomie, Laer
441 Graf v. Westphalensche Zentralverwaltung
687 Dieselbe, Gärtnerei in Laer
408 Dieselbe, Klausenkapelle
555 Dieselbe, Mühle in Laer
507 Graf v. Westphalensches Forsthaus, Laer
424 Grawe, Jos., Kol.-W.
469 Grawe, Maria, Lebensm.
573 Greitemann, Bäckerei, Ruhrstr. 16
503 Grewe, Bernh., Landw., Stockhausen.
605 Großkurth, Karl, Speisewirtsch., Zeugh.Str. 3
282 Großkurth, Oswald, Zigarrenfbr.
404 Grumpe, Vikar
548 Güldenberg, Major, Brückenstr. 2
431 v. Hagen, Ww.W., Messingwrfbr., Heinrichtsthal
633 Hamm, Franz, Konditorei
485 Happe, H., Schederberge
462 Harmann, A., Buchhdlg.
281 Hartmann, Drogerie.
400 Hartmann, Reg.-Obersekretär
415 Hartung & Co, Likörfbr.
428 Hatzig, Otto, Flachglas, Lack- und Farbengroßhandlung, Meschede 90
420 Haus Dortmund, Schullandheim
386 Hecker, Dr.
549 Heckmann, Alwin, Kolonialwr., Waldstr. 9
362 Heckmann, Herm., Metzgerei, Heinrichstal
250 Hegener, Josef, Insp., Am Rautenschewmm 5
606 Heide, Konfektion
521 Heilstätte Beringhausen.
398 Heinemann, Aug., Bauer, O.-Mielinghausen
214 Heinemann, Frz., Landwirt, Horbach
354 Heinemann, Josef, Versich.-Inspektor
597 Heinemann, Wilh., Bauer, Remblinghausen
313 Heinemann, Wilh., Bauer, Löttmaringhausen
361 Hengesbach, Carl, Gastwirt, Eversberg.
237 Henke, Th., Klempnerei.
622 Hennecke, Bauer, Mülsborn
694 v. Heydebrand, Major a. D.
208 Heinr. Hill AG, Lebensm., Warsteinerstr. 4
330 Hilt, Musikdirektor, Ruhrstr. 5
305 Hirth, Herm., Dachdeckermstr.
504 Hochstein, Fritz, Fuhruntern. Heinrichsthal.
696 Hochstein, Johannes, Ruhrweg 21
317 Hochstein, Josef, Metzgerei
437 Hömberg, Wilh., Spielwaren
624 Hörchner, Alb., Ing., Zeughausstr. 10
358 Hötte, Josef, Gartenbau, Mallinckrodtstr. 11
402 Hoff, Aloys, siehe Sauerländischer Verein für Verwertung der Beeren
345 Hoff, Eugen, Kfm., Schützenstr. 7
751 Honsel-Werke Aktiengesellschaft, Leichtmetall-Gießereien und Walzwerke, Meschede
517 Honselwerke A.-G., Kameradschaftshaus
207 Horst, Peter, Gärtnerei.
300 Hotel Baxmann, Meschede
291 Hotel Gercken.
263 Hotel Messler
592 Hotel Rob. v. Korff, Bahnhofshotel.
581 Industriehotel, Mittelstr. 6
435 Innungskrankenkasse
613 Iseken, Jos., Architekt, Schützenstr. 38
710 Job, H., Fußspezialist
574 Jürgens, Franz, Sägemühle b. Remblinghausen.
480 Jürgens, Josef, Schreinermstr.
669 Jungvogel, A., Wollwr., Zeughausstr. 4
686 Kaldschmidt, Wilh., Ingenieur
256 Kampmann, Jos., Baugesch., Beringh.Str.
463 Kampwirth, Dr., Arzt
339 Kappel, Franz, Metzger, Remblinghausen
513 Katasteramt, Meschede.
619 Kathol. Pastorat Calle
509 Kathol. Pfarramt, Eversberg
520 Kathol. Pfarramt, Meschede
586 Kathol. Pfarramt Remblinghausen
338 Kathol. Vikarie Eversberg-Wehrstapel
404 Kathol. Vikarie Meschede
334 Kayser, Mia, Schuhwr., Ruhrstr. 10
227 Kayser, Th., Schuhwaren.
563 Kersting, Vellinghausen.
587 Kersting, Anton, Maschinenschlosserei.
389 Kersting, Franz, Masch.-Schloss., Steinstr. 24
638 Kersting, Jos., Heggen
286 Kersting, Wilh., Modewarenhaus u. Fabrikation feiner Pelzwaren, Meschede
516 Klosterkötter & Cie, Elektrotechn. Art., Schützenstraße 5
344 Knappmann, T. J.
660 Knipschild, J., Autobetr., Briloner Str. 46
233 Koch, Fritz, Gastwirt.
327 König, Franz, Zigarren, Spielwr.
553 König, Hubert, Obering.
530 Kornhaus Meschede G. m. b. H., Getreide, Futter-, Düngemittel und Saaten
508 Koßmann, Joh., Schreinerei, Calle.
491 Kotthoff, Anton, Bauer, Mosebolle
248 Kotthoff, Aug., Bauer, Eversberg
571 Kotthoff, Franz, Zigarrenfabrik.
478 Kotthoff, Franz, Sattler, Remblinghausen.
271 Kotthoff, Joh., Sattler, Beringhauserstr. 2
425 Kotthoff, Jos., Gasth., Remblinghausen.
505 Kotthoff, Th., Gasth. Meschede.
216 Kotthoff, Wilh., Bauer, Vellinghausen
268 Kotthoff, Wilh., Sattler, Meschede.
636 Kotthoff, gen. Fuchte, Gastw., Mielinghausen.
464 Kotthoff zu Kotthoff.
439 Kramer, Jos., Bez.Schornsteinfegermstr.
486 Krankenhaus.
337 Kreisberufsschule d. Kreises Meschede
533 Kreishandwerkerschaft
397 Kreiskasse, Staatl., Schützenstr.
626 Krems, Jos., Metzgerei.
650 Krick, Carl, Dentist
255 Krick, Franz, Schreinerei, Arnsb.Str. 31
482 Krick, Josef, Schreinerei, Arnsb.Str. 29
273 Kruse, H., Konditorei.
615 Kruse, H., Geschäftsfr., Zeugh.Str. 10
228 Küchenhoff, Jos., Kaufhaus
595 Küllenberg, Direktor
426 Kuhl, Paul, Frau, Damenschneiderei
360 Kurlemann, Bau-Insp., Nördelstr.
483 Kutsche, Ludw., Metzgerei, Eversberg.
278 Labe, Willy, Gasthof, Wehrstapel
260 Ländl. Centralkasse eGmbH, Filiale Meschede
667 Lagerverwaltung d. Betriebsgemeinschaften
685 Lahrmann, F., Tiefbau
654 Lammers, Dr., Vorsitzender, Mall.-Str. 13
269 Landesbauamt.
704 Landesvers.Anst., Nebenst., Warst.Str. 28
539 Landkrankenkasse
541 Landratsamt
363 Lange, Heinrich, Bez.-Insp.
290 Langenkamp, Dr., Chefarzt, Beringhausen
568 Lehmkuhl, Dr., Med.-Rat, Hagenweg 23
506 Leisse, Anna, Wollwr.
218 Leisse, Ferd., Bauer, Kol.-W., Eversberg
489 Leisse, Dr. Fritz, Fabrikbesitzer
410 Theodor Leisse & Co., Herstellung von Schleifscheiben, Meschede
616 Lenze, Maria, Hebamme, Zeughausstr. 10
429 J. Lex, GmbH, Schuhleistenfbr.
689 Dieselbe, Alois Volmert, Betriebsleiter
220 Lohmann, Frz., Dekorateur.
303 Lubeley, Friedr., Oberinsp., Fried.-Str. 9
377 Luse, Cl., Malermstr., Eversberg
353 Mansheim, Cl., Fuhrgesch., Am Rautensch.
697 Marsch, P., Mühlenweg 13
380 Menke, Jos., Autovermiet., Warst.Str. 12
430 Menne, Emil, Elektroinstallation
277 Gebr. Mertens, Fruchtsaftpresserei.
427 Mertens, T. A., Kol.-W.
502 Meschede, August, Bücherrevisor
628 Meschede, Aug., Kfm., Wiemen.
401 L. u. O. Meschede, Likörfabrik
618 Meschede, Th., Baumaterialien.
474 Mester, Franz, Holz, Remblinghausen
498 Molkereigenossenschaft d. Kreises Meschede
661 Müller, Dr. Konrad, Arzt, Ruhrstr. 20
623 Mündelein, Wilh., Baugesch., Eversberg-Stadt
702 Naruga, Herbert, Ingenieur
364 Nieder, Heinr., Bauer, Heggen
691 Niemeier, J., Dachdecker, Eversbg., Marktstr.
443 Niggemann, A., Archit., Am scharfen Stein 2
610 Niggemann, Anton, Uhrmacher
231 Niggemann, Carl, Gasth., Beringh.Str. 15
444 NSDAP, Kreisleitung
350 Dies., SA-Standarte 220, Ruhrstr. 6
352 Dies., NSV-Kreisamtsleitung
611 Dies., NS-Lehrerbund, Bahnhofstr.
455 Dies., Deutsche Arbeitsfront
679 Dies., NS-Frauenschaft, Kreisleitung
287 Oberliesen, H., Eisenwaren
349 Oberschule für Jungen
438 v. Oer, Frhr., Regierungsrat, Arnsb. Str. 28.
229 Ohle, Dr. Aug., Tierarzt, Ruhrstr. 14
519 Okesson, Wilh., Gasthof zur Bieke.
584 Olex Deutsche Benzin- u. Petroleum GmbH
294 Ortmann, G., Likörfabr.
564 Otto, Paul, Auf der Nörtelt
585 Pauli, Dr., Zahnarzt.
652 Peus, Joh., Schreinermstr., Beringh.Str. 30
382 Gebr. Peus, Zigarrenfbrk.
449 Peus & Burmann, Baugesch., Hagenw. 3
421 Pieper, Gasthof Calle.
357 Pieper, Aug., Bauer, Eversberg
473 Pieper, Leo, Bauer, Eversberg
414 Plasswilm, Carl, Schreinerei
590 Plasswilm, Wilh., Landwirt
212 Polizeipostenbereich
308 Prior, Franz, Bahnhofswirt.
632 Rath, Arnold, Gut Mülsborn
630 Gebr. Rehl, Fleischwrfbr., Zeughausstr. 11
601 Reichsbahn, Bahnhof Meschede
416 Dieselbe, Güterabfertigung Eversberg
309 Dieselbe, Güterabfertigung Meschede
545 Reichsfinanzverw., Finanzamt
203 Dieselbe, Bezirkszollkommissar
387 Dieselbe, Zollamt
446 Reichsluftschutzbund, Ortsgruppe
745 Reichsnährstand: Kreisbauernschaft
241 Reichspost, Postamt
240 Dieselbe, Telegraphenbaudienst
453 Res.-Lazarett, Pulverturmstr. 4
583 Rettler, Jos., Hauderei, Remblinghausen
664 Ricke, Josef, Bierverlag
403 Rickes, Franz, Schlosserei
461 Rieden, Dr. Ferd., Treuhänder, Am Markt 3
607 Ringenberg, F., Kfm., Schützenstr.
392 Röttger, Johann, Bauer, Mielinghausen
355 Rotes Kreuz, Deutsches
246 Roth, Rich., Revierjäger, Eversberg
270 Rothaut, Clemens, Baugeschäft.
204 Rothaut, Franz, Gärtnerei
536 Salingré, Heinr., Maler, Brilonerstr. 5
366 Salingré, Th., Kolonialwaren.
497 Salingré, Wilh., Malermstr.
665 Sauer, F., Uhrmachermeister
512 Sauerl. Automobil-Vertrieb
322 Sauerl. Autovertrieb
341 Sauerländer Bankverein A.-G.
402 Sauerländischer Verein für Verwertung der Beeren jetzt Aloys Hoff
262 Schaltenberg, Fr., Dentist.
495 Schamoni, Jos., Konditorei
351 Scheer, Jos., Bauer, Wehrstapel
663 Scheer, Karl, Fuhrw., Eversberg, Stadtm. 17
433 Scheer, Wilh., Autoverm., Eversberg
312 Schiffmann, Josef, Bürobedarf.
475 Schilling, Joh., Gasthaus.
659 Schlinkert, Joh., Seilermstr., U.Hagen 4
567 Schlinkert, Josef, Bauer
395 Schlinkert, Otto, Holz
224 Schlinkert, Paul, Holz
232 Schmidt, Joh., Bauer, Ulmecke
575 Schmielnick, Joh., Mühlenbauer, Rührweg 15
213 Schmies, Wilh., Calle.
639 Schmittdiel, Dr., Arzt, Am scharfen Stein 7
476 Schnier, Joh., Brauer, Blüggelscheidt
591 Schrage, Th., Bauer, Remblinghausen
451 Schröder, Heinr., Kohlen, Eversberg
681 Schröder-Schnettler, H., Eversberg, Baumhofstraße 5
301 Schröjahr, Anton, Bäckerei.
683 Schroer, Waldhaus Sonnenbruch
608 Schröer, F., Autofahrten, Eversberg
422 Schültke, Josef, Gärtnerei.
314 Schützenhalle Meschede
310 Schulschwestern, Mittelschule
672 Schulte, Anton, Bauer, Calle
311 Schulte, Frau Anton, Kol.-W., Ruhrstr. 8
688 Schulte, Bernh., Fotograf, Bahnhofstr. 9
527 Schulte, Ww. Ferd., Lebensm.
356 Schulte, Franz, Bauer, Enkhausen
411 Gebr. Schulte, Zigarrenfabr.
572 Schulte, Jos., Gastwirt, Wehrstapel.
674 Schulte, Wilh., Ingen., Friedenstr.
634 Schulte-Drasenbeck, Drasenbeck
496 Schultenkämper, Herm., Metzgerei.
393 Schultenkämper, Joh., Metzgerei.
515 Schwake, Hennemühle, Mühleng. 10
635 Senge, J., Schmiedemstr.
320 Soer, Rud., Drogerie, Ruhrstr. 14
465 Sommer, Jos., Forstbaumschulen, Köpperberg.
579 Sondermann, Dr., Volkswirt, Oesterweg
226 Spancken, Dr. Herbert, prakt. Arzt.
295 Spancken, Werner, Vertreter.
391 Sparkasse der Stadt Meschede.
279 Spar- & Credit-Bank eGmbH
535 Spar- und Darlehnskassen-Verein e. G. m. u. H. zu Calle
560 Spar- u. Darlehnsk.-Verein eGmuH, Remblinghausen
206 Stadtsparkasse u. Stadtkasse, Eversberg
261 Städt. Schlachthaus.
209 Stahlmecke, Fritz, Landwirt, Remblinghausen.
236 Stehling, Wilh., Bäcker, Remblinghausen.
561 Steilmann, W., Schederberge.
703 Stettner, Lehrer, Schederweg 23
418 v. Stockhausen, Stockhausen.
458 v. Stockhausen, Dr. Max, Reg.-Präsident
336 Stracke, Wilhelm, Polsterer.
417 Stratmann, Fritz, Bezugs-Gen., Calle
211 Stratmann, J., Bauer, Baldeborn
318 Stratmann, Jos., Schlosserei
368 Süreth, Heinr., Sauerl. Möbelwerkst.
468 Susewind, Heinr., Baugesch., Eversberg
284 Talsperre
321 Tillmann, Agnes, Damenhüte
510 Tillmann, Anton, landw. Maschinen
708 Tillmann, H., Fahrlehrer, Beringh.Str. 4
205 Tillmann, Jos., Sägewerk
709 Tillmann & Trelle, Automobile, Arnsb.Str. 10a
302 Tönnemann, Josef, Bau-Ing., Calle
466 Trudewind & Co, Tuchversand
580 Ulrich, A., Eisenwaren
383 Ungemach, Sebastian, Steinstr.
272 Velmeke, Fritz, Bedachung, Österweg.
629 Verein. Elektr. Werke Westf. AG, Kraftwerk
201 Dieselben, Kraftwerk Stockhausen
529 Dies., Meldestelle Eversberg
437 Verkehrsverein e. V.
500 Viehversteigerungshalle
511 Völmecke, Anton, Fuhrunternehmer.
385 Völmecke, Clemens, Brennstoffe.
676 Volksschule Meschede
695 Vollmer, Jos., Malermstr., Mühlenweg 21
298 Voßhage, Dr., Kreistierarzt, Norkusstr. 8
219 Wälter, C., Gerberei.
501 Wälter, Ferd., Gasthof.
675 Wagener, A., Holzwr., Lagerstr. 13
296 Wagener, C., Gastw., Wehrstapel
690 Wagener, Dr. F., Buchhdlg., Hochstr. 6
526 Waldschlößchen, Gasthof
531 Waldwärterdienstgehöft Ensterknick
673 Walzenbach, Karl, Kfm., Pulvert.-Str. 27
631 Wasserwerk, städt., Feuerwehrhaus 2
258 Weber, Walzmeister
771 Wehrmeldeamt
276 Weires, Franz, Zentralheizungen
472 Welker, Gust., Vermessungsrat, Ruhrstr. 20
578 Werner, H., Geflügelhof Eversberg, Hagenw.
477 Werner, Karl, Stuckgesch., Hünenb.Str. 3
415 Westfälische Landeszeitung, Rote Erde
593 Wiebelhaus, Franz, Fabrikant
492 Wiebelhaus & Co., Werkzeugfabr.
348 Wiederholt, V., Fbrkt., Eversberg
319 Wiese, Frau, Hebamme, Im Ohl 6
266 Wiese, Th., Sägewerk
319 Wiese, Wilh., Bäcker, Im Ohl 6
658 Wiese, Wilh., Bäcker, Ruhrstr. 8
390 Wiese-Höhmann, Josef, Landw., Stockhausen.
653 Wiesemann, Joh., Bäck.Bedarf, Bril.Str. 41
544 Wiethoff, Dr., R.-A., Hochstr. 4
537 Wigge, Joseph Ant., R.-A. [N]
285 Wigge & Wilmers, Spinnerei,
576 Wilmers, Ant., Schreinerei, Zeughausstr. 18
671 Winkelmann, G., Güterverkehr
230 Witte, M., Anstreichergeschäft.
627 Wolff, Josef, Kol.-W.
249 Woltering, Revierförster, Hochstr. 8
225 Wrede, Theod., Sattler, Remblinghausen.
432 Wrede & Cordes, Baugesch.
275 Wullenweber, Bauer, Enkhausen
528 Wullenweber, A., Ford-Verkaufsstelle
467 Wullenweber, Josef, Bauer, Mühleng. 4
239 Wullenweber, M., Buchdruckerei
280 Zak, Rudolf, Fuhrw., Ittmedserweg
662 Zint, Fridolin, Landmaschinen
264 Zumbroich, A., Gerberei, ArnsbergerStr. 27
328 Zumbroich, M., Holz

Mesekenhagen (Kr. Grimmen) [Pomm.]

08 Ahlgrimm, Restgut.
06 Anderson, Carl, Karrendorf
41 Antze, Kirchdorf
17 Brünslow, Ernst, Bäckerei u. Kol.-W.
33 Evang. Kirche, Gemeinde Gristow
14 Fischer, Albert, Schmiedemstr.
28 Försterei (Stadtrevier-), Kirchdorf
44 Gendarmerie, Gend.-Posten Kalkvitz
13 Gottschalk, Albert, Gastwirt, Gristow.
25 Gottschalk, A., Gastw., Gristow-Bukowberg
42 Hartmann, Theodor, Bauer, Kirchdorf
29 Hartwig, Rob., Kaufmann, Gristow
34 Hinz, Broock
26 Höhmann, Henny, Kiesgruben, Kowall
23 Holtz, W., Gastw., Strandhalle Bukowberg
34 Imhäuser, Werner, Landwirt, Broock
10 Klifoth, Lehrer
32 Krüger, Hans, Landw., Karrendorf
19 Lange, Bernh., Leist, Hof I
48 Lange, Hans Joach., Landwirt, Leist I
45 Levien, Agnes, Landw., Tremt
16 Meier, Bürgermstr., Standesbeamt., Gristow
38 Mischke, Dr., Gristow, Mühlenweg 1
31 Möhr, Karrendorf
24 Molkereigenossenschaft Greifswald eGmbH, Nd.
22 Morgenstern, Rud., Kfm., Dorfstr.
21 Pyl, Gottfr., Dr., Gristow
30 Riesebeck, Wilh., Landw., Kl.Kieshof
35 Rose, W., Kowall
49 Schröder, Martin, Bauer, Kirchdorf

39 Schulz, Franz, Schlachtmstr., Gristow
09 Spierling, Müllermstr., Gristow.
07 Stütz, Oswin, Gastwirt
46 Thesenvitz, Reinh., Landwirt, Tremt
27 Thomas, Kl. Kieshof
40 Tramburg, Leist, Hof I
47 Vaegler, Otto, Bauer, Kalkwitz Hof
12 Ziesemer, Karrendorf
37 Zollaufsichtsstelle (G), Gristow

Meseritz (Wartheland)

443 Alber, Felix, Zuckerwr., AdolfHitlerstr. 4
290 Allianz-Lebensversich. AG, A.Hitler-Str.
229 Apotheke (Rats-), Markt 21
305 Arbeitsamt, Wilhelmstr. 4
477 Augusta-Viktoria-Krankenhaus, Brätzerstr.
245 Ausflugslok. z. See, H. Scholz, Bobelwitz
325 Autovermietung Hugo Nitsch, Bahnhofstr. 50
325 Autoreparaturen Paul Nitsch, Bahnhofstr. 50
216 Bahnhofswirtschaft, Erich Suchland
466 Balk, Otto, Bücherrevisor, Kirchstr. 11
476 Becher, Wilh., Elektriker, Markt 3
593 Becker, Dr. R., Zahnarzt, Ad.Hitler-Str. 13
527 Beder, Bruno, Gastwirt, Bahnhofstr. 27
474 Behnisch, Friedr.,Schmiedemstr., Brätzerstr. 36.
519 Behrend, Albert, Markt 15
498 Bengsch, Gust., Fleischermstr., Markt 2
365 Berndes, F., Bäckerei, Brätzerstr. 38
424 Bieske, Fleisch- u. Wurstwarenfabr., Bahnhofst.
576 Binias, Jos., Gastwirt, Markt 17
297 Blomeyer, Karl, Oberst, Bahnhofstr. 23
350 Blumenhdlg., Flora, Adolf Hitlerstr. 25
379 Bobelwitz, öffentl. Fernsprechstelle
502 Bornmann, E., Jagdgeräte, Schloßstr. 5
340 Bredemann, R., Mühlenbes., Heidemühle.
236 Bredemann, Wilh., Landw., Heidemühle
473 Buch- u. Papierhdlg. Karl Haug, Kirchstr. 20
264 Bürgermeister Bobelwitz
280 Bürgermeister Obergörzig
485 Bürgermeister Pohland
545 Bürgermeister Solben
513 Burzynski, Josef, Mühle Solben
256 Buse, NSDAP.-Ortsgr., Wichertsruh 13
455 Cerbe, Valerian, Landw., Georgsdorf
208 Cieslinski, Josef, Großdestillation
548 Deli Gaststt., A. Sündermann, Schweriner Str. 1
412 Deuß, Alex., Papierwr., Kirchstr. 18
396 Deutsches Rotes Kreuz, Bereitschaft
269 Dirksen, Superintendent
277 Dittmann, P., Landw., Gut Hubertusburg
213 Dolinski, A., Tierarzt, Bismarckstr.
247 Donath, G., Maurermstr., Kirchstr. 10.
344 Draber, Leo, Bauer, Solben
394 Drebert, Fritz, Gastw., Wiedenerstr. 12
396 Dux, W., Obergerichtsvollz., Schwerin.Str. 5
463 v. Dziembowski, Ritterg. Bobelwitz.
422 Ebel, J., R.-A., Kirchstr. 16
244 Effner, W., Malergech., Schützenstr. 21
378 Eichholtz, Dr., Zahnarzt, Ad.Hitlerstr. 44
253 Eierverwertungsgen.eGmbH, Joh.Str. 1
535 Eimer, Herm., Töpfermstr., Lustgartenstr. 10
514 Enders, Bernh., Drogerie, AdolfHitlerstr.
420 Epple, K., Landwirt, Georgsdorf
532 Ev.-luth. Pfarramt, Lutherstr. 1
497 Evangel. Pfarramt.
430 Fähnrich, Viktor, Landwirt, Solben
401 Faenrich, Anna, Ad.Hitler-Str. 44
568 Fechner, Schmiedemstr., Bobelwitz
234 Fechner, Paul, Fleischermstr., Bhfstr. 20
358 Fechner, Rob., Leder, Ad.Hitlerstr. 28
287 Feuersozietät d. Prov. Brandenburg, d. Grenzmark Posen-Westpreußen, Landratsamt
298 Finke, H., Autovermiet., Ad.Hitler-Str. 34
413 Fischer, Hubert, Lastfuhren, BrätzerStr. 8
360 Fischer, Rich., Photograph, Wiedenerstr. 7.
419 Foerster, Georg, Landwirt, Georgsdorf
598 Försterei Bobelwitz
271 Försterei Johanneshof
425 Forsthaus Tiefsee
501 Freyer, G., Tischlerm., Bahnhofstr. 48
567 Fritsch, Bahnhofstr. 42
231 Fuchs, Jos., Optikermstr., Markt 18
483 Gähtgens, Dr., Arzt, Markt 14.
218 Gebauer, San.-Rat Ww., Bahnhofstr. 40
402 Gebauer, Karl, Blumen, Kirchstr. 14.
530 Gebauer, Oskar, Bäckermstr., Topfmarkt 2
511 Gemeindeamt Kupfermühle
288 Gendarmeriekreisführer u. Gruppenp.
595 Gerdelbracht, Heinr., Fahrräder
335 Görlitz, F., Frauenschaftsltr., Kerststr. 39
561 Götze, Rud., Viehhdlg., Winitze 1
258 Gojka, Bruno, Viehhdl., Brätzerstr. 20
446 Greiser, Gustav, Pelzwr., Ad.Hitlerstr.
488 Greiser, Paul, Landw. Masch., Ad.Hitlerstr.
261 Grenzmarkbank e. G. m. b. H., Bahnhofstraße 55. P Berlin 16 23 11
531 Gritsch, M., Kohlen, Johannesstr. 17
435 Günther, Paul, Buchdruckerei, Rosenstr. 6.
201 Gumpert, Alfr., Bierverl., Bahnhofstr. 52
223 Gumpert, Gotthilf, Eisen, Ad.Hitlerstr. 43
541 Guschmann, Karl, Fische, Bahnhofstr. 56
590 Gutsverwaltg. Stadtgut König, Lustgartenstr.
461 Gutsverwaltg. Schloß
327 Hallmilch, C., H.- u. D.-Schneider, Kirchstr. 5
315 Hanke, Paul, Klempnerei, Haushaltwr.
506 Hartmann, Georg, Spedition, BrätzerCh.
276 Hauptgenossenschaft Kurmark eGmbH, Maschinenstelle, Schwiebuser Str. 96
528 Hausburg, H., Elektrowerkst., Lutherstr. 9
368 Heeresneubauamt Meseritz, Kirchstr. 1
202 Hein, Paul, Schornsteinf., Schulstr.
266 Heinrich, Emil, Gasthaus
307 Heinz, Otto, Reg.-Rat, Kerststr. 6
487 Helwing, Max, Fleischer, Ad.Hitlerstr. 24
328 Henk, Ernst, Vertr., Bahnhofstr. 50
295 Hentschel, Friedr., Getreide, Johannesstr. 1
470 Hinze, Emil, Bäckermstr., Schwieb.-Str. 81
346 Hoffmann, Fritz, Kohlen, Lustgartenstr. 6
582 Hoffmann, Georg, Drahtgeflecht, Bischofstr. 4
392 Hoffmann, J., Bauer, Bürgermstr., Georgsdorf
564 Hoffmann, Paul, Vers.Insp., Wilhelmstr. 16
493 Hohenbirken, Gutsverw.
557 Homann, Rich., Tischlermstr., Lindenstr. 9
492 Hotel am Bahnhof 5, Bahnhofshotel
215 Hotel Edles Haus, Markt 5.
310 Hotel Spielhagen, fließend Wasser, warm u. kalt, Besitzer: Kurt Hoffmann
597 Husemann, Fritz, Gartenbau, Bahnhofstr. 27a
523 Ick, Kurt, Fleischermstr., Markt 16
220 Jachmann, Herb., Bäckermstr., Schloßstr. 4
349 Jaeckel, Max, Install., Schützenstr. 20
351 Jänisch, W., Haushaltwr., Schwerin.Str. 3
409 Janisch, Bruno, Oelmühle, Winitze 16
273 Jeenicke, Karl, Schornsteinfg., Volmerstr.
347 John, Ludwig, Hptm., Kerststr. 16
367 Jürgens, Karl, Tischlermstr., Hinterstr. 16.
575 Kaatz, Gerh., Dir., Wilhelmstr. 3
429 Kaczmarek, Kasimir, Elektriker, Kirchstr. 4
486 Kahle, Bernh., Bauer, Kerststr.
491 v. Kalckreuth, Frau C.A.,Schloß, Obergörzig
481 v. Kalckreuth'sche Gutsverw., Obergörzig
304 Kant Nf., I. A., Haushaltwr., Ad.Hitler-Str.5
290 Kaschel, Theod., Stoffe, Adolf-Hitlerstr.
405 Katasteramt, Wilhelmstr.
321 Kathol. Hospital, Bahnhofstr. 9.
228 Kipf, Paul, Bäckerei, Jahnstr. 1
319 Kirscht, Dr. A., Zahnarzt, Ad.Hitler-Str. 34
301 Klein, Hans, Färberei, Schloßstr. 10.
440 Klemt, Alfons, Modewr.
426 Klemt, Oskar, Bauer, Georgsdorf
204 Kloer, Margarete, Bahnhofstr. 23
464 Klose, Dr., Arzt, Bahnhofstr. 55.
354 Klose, Gustav, Goldwr., Obrastr. 3
526 Knappe, Albert, Gartenbau, Feuerherdweg 4
242 Knosbe, Alb., Fleischermstr., Ad.Hitlerstr. 7
210 Köhn, R.-A., Bahnhofstr. 35
237 Köllner, Fr. W., Brandschauer, Kupferm.Weg
343 König, Emil, Landw., Lustgartenstr. 2
529 Köppen uten Loosen, Dentist, Bhfstr. 51
467 Kohlstock, Friedr.-Götz, Hptm., Kerststr. 17
374 Kohlstock, L., Brauerei, Niederl., Markt 11
285 Kominowski, K., Masch.-Werkst., Joh.Str. 18
209 Konditorei u. Café, Brückmann, Markt
373 Koschitzki, Ernst, Bäckermstr., Markt 8
379 Koster, Wilh., Autovermietung
542 Kraft, Oberstltn., Jahnstr. 3
569 Kraft, Wilhelm, Pferdehdlg., Obrastr. 10
302 Kreiskasse, Staatl., Kirchstr. 8
441 Kreissparkasse, Kirchstr. 7
406 Kruschel, F. W., Manuf.-W., Ad.Hitlerstr. 38
574 Kuhle, Walter, Betriebsltr., Volmerstr. 6
484 Kurth, Oskar, Tischlerei, Rosenstr. 11
451 Kusserow, Carl, Tabakwr., Ad.Hitler-Str. 36
224 / 225 Landesheilanstalt Meseritz-Obrawalde
329 Dies., Landwirtschaftsbetrieb Obrawalde
233 Landger.,Staatsanw.,Amtsgericht,Wilhelmstr.7
291 Landeskrankenk. d. Kreises Meseritz, Bhfstr.
331 Landratsamt, Kreisausschuß, Kirchstr. 9
254 Landw.Bez. u. Abs.Gen.mbH, Lustgart.Str. 7
475 Lange, Leo, Pferdehdlg., Brätzerstr. 32
544 Leben, Willi, Vermess.-Rat, Johannisstr. 21
356 Lechtenfeld, Alfr., Autorep., Brätzerstr.
370 Lehmann, E. W., Manuf.W., Markt 6
286 Lehmann, Leo, Bedachungsgesch., Jahnstr. 20
560 Lehrhof d. Landesbauernschaft Kurmark, Am Schönfelder Landweg
566 Leppin, Werner, Insp., Hindenburgstr.
471 Licht, Otto, Maler- und Glasermeister.
222 Loeschke, K., Haushaltwr., Bahnhofstr. 19
516 Lorke, F. A., Gartenbau, Frankf.Str. 7
357 Lukas, Vulkan.-Anst., Schwiebuserstr. 15
267 Märkisches Elektrizitätswerk, Bhfstr. 53
581 Markiefka, Stanisl., Lastfuhren, Winitze 34
243 Massow, Arzt, Markt 15.
309 Matthey, Johs., Malermstr., Wiedenerstr. 4
334 Matthias, Marie
205 Matthias, O., Buchdruckerei
249 Mattner, Emil, Holz, Bahnhofstr. 38
592 Meinhold, Oberst, Wilhelmstr.
571 Meistner, A., Kol.-W., SchwiebuserStr. 83
342 Mertens, Gust., Modewr., Kirchstr. 17
278 Meyer, Alfons, Bauer, Bahnhofstr. Abbau
427 Meyer, Friedrich, Drogen, Ad.Hitler-Str. 9
479 Meyer, Konrad, Bauer, Frankf.Chaussee
257 Milbradt, G., Landwirt, Frankf.Chaussee
260 Möhring, Helene, Landw., Georgsdorf
214 Molkerei u. Camembertfabrik Hubertusburg-Meseritz e. G. m. b. H., Brätzer Str. 26
572 Moos, Alfr., Kol.-W., Brätzer Str. 2
330 Müller, Osk., Kreisoberinsp., SchwiebuserStr. 37
518 Müller, Otto, Molkerei, Bahnhofstr. 5
445 Müller & Jänicke, Kraftfahrz., Bhfstr. 49
283 Mybes Nf., B., Klempnermstr., Johannesstr.19.
460 Nagel, Kurt, R.-A. [N], Volmerstr. 3
418 Nagel, W., Holzwollwert, Volmerstr. 3
203 Naß, Kolonialwaren, Mühlstr. 4
507 Neubauleitung Meseritz, Kirchstr. 1
282 Dies., Schwiebuser Str.
583 Neumann, Alfred, Volmerstr. 9
416 Neumann, Willi, Gastw., Ad.Hitlerstr. 34
294 NSDAP, Kreisleit. Meseritz-Schwerin
348 Dieselbe, Ortsgruppe, Kirchstr. 7
268 Dieselbe, SA-Standarte 141, Bahnhofstr. 15
558 Dies., Deutsche Arbeitsfront, Obrastr. 12
393 Dies., NS.-Kriegsopferversorgung, Pos.Str.
570 Dies., Kreisfrauenschaftsleitg., Johannisstr. 24
522 Dies., NS.-Volkswohlfahrt, SchwiebuserStr. 7
212 Nuske, Paul, Maurermstr., Obraw.Str. 10
403 Oberschule, Staatl., Lustgartenstr. 1
562 Offiziers-Heim Grenz-Inf.-Rgt. 122
250 Ortskrankenkasse, Allgem., Schützenstr. 3
221 Paech, Vincent, Fuhrgesch., Bahnhofstr. 51.
322 Perle, Frau, Jahnstr. 4
304 Pfefferkorn, Herbert, Ad.Hitler-Str. 5
312 Pilz, Franz, Fleischermstr., Markt 17.
281 Plöger, Fleischermstr., Schwerinertr. 4
456 Poczatek, F., Fleischer, Ad.Hitlerstr. 16
434 Pohl, Gregor, Obst, Bahnhofstr. 8
490 Polizei-Distriktsamt, Posener Str.
270 Propstei, Kathol. Pfarramt
517 Provinzialstraßenmeisterei Nr. 3, Lutherstr. 7
289 Rechenberg, St., Dachdeckermstr., Lindenstr.3
469 Reichardt, Emil, Klempnerei, Bahnhofstr. 41.
263 Reichert, W., Konditorei, Markt.
457 Reichsbahn, Bahnhof
211 Reichsbahn, Güterabfertigung Meseritz
320 Reichsbanknebenstelle
232 Reichsfinanzverw.: Finanzamt, Schwieb.Str. 8
414 Dieselbe, Hauptzollamt
396 Reichsluftschutzbund
375 Reichsnährstand: Forstamt, Bahnhofstr. 1
235 Ders., Kreisbauernschaft
361 Ders., Landwirtschaftsschule
381 Reichspost, Postamt, Kirchstr. 6
396 Reichstreubund, Standortleiter
512 Reinsberg, Fritz, Kol.-W., Geßner Str. 1
284 Riemer, Ernst, Geflügel, Wild u. Eier.
462 Rodatz, Gerh., Gutsverwaltung, Bobelwitz
594 Rothe, Kurt, Gastw., Ad.Hitler-Str. 34
505 Ruder-Club Meseritz, Tiefsee
324 Rudolph, Th., Malermstr., Topfmarktstr. 5.
279 Ruff, A., Maschinenbaumstr., SchwerinerStr. 4
472 Sachs, Hugo Ingen., Posenerstr. 29
352 Sandau, W., Gasth., Bahnhofstr. 16.
207 Sauer, Frdr., Motorpflugüberw., Bobelwitz
376 Schade, Th., Molkereiprod., Markt 15
314 Schiller, Th., Fahrräder, Wiedener Str. 5
303 Schlicht, Gertrud, Kol.-W., Obrawalde
239 Schlinke, Georg, Weinhdlg.
238 Schlippe, Dr. J., Arzt, Bahnhofstr. 40
438 Schmeling, Marta, Kaufm., Bahnhofstr. 56
218 Schmidt, Hans, Studienrat, Bahnhofstr. 40
318 Schneider, Kurt, Feinkost, Schwieb.Str. 5
377 Schöler, Emil, Baumstr., Wilhelmstr. 15
480 Schöppenthau, Elisabeth, Hebamme, Schulstr.15
533 Schollmeier, Ernst, Wirtschaftsber., Georg-Seibt-Str. 8
495 Schreiber, Paul, Eisenhdlg., Ad.Hitler-Str. 39
364 Schröder, Kurt, Installat., Bahnhofstr. 46
439 Schröter, Otto, Maurermstr., Schwieb.Str. 7
366 Schütze, Paul, Kaufm., Bahnhofstr. 54
265 Schützenhaus Meseritz, Brätzer Str. 15
251 v. d. Schulenburg, Graf, Dom. Georgsdorf
355 Schulte-Overbeck, Hptm., Kerststr. 17
587 Schulz, Alfred, Schuhwr., Ad.Hitler-Str. 41
337 Schulz, Herm., Fleischer, Brätzerstr. 5
404 Schulz, Max, Glasermstr., Markt 13.
363 Schulz, Otto, Straßenbau, Lustgartenstr.
447 Schwanke, Ernst, Tiefbau.
341 Schwigon, Paul, Gasthof, Schweriner Str. 3
453 Sckerl, Otto, Haushaltwr., Hindenburgstr. 4
433 Seckelmann, Walter, Transp., Jahnstr.
521 v. Seeler, Werner, Hptm., Kerststr. 17
249 Seiffert, Max, Kohlen, Bahnhofstr. 38
397 Seitz, Wilh., Ing., Schützenstr. 11
546 Sjöberg, Rudolf, Schauburg, Schweinerstr. 2
372 Spar- u. Darlehnskasse, Obrastr. 8.
465 Sperling, Wilh., Schneidermstr., Bahnhofstr. 47
496 Staatl. Gesundheitsamt, Georgsd.Weg 2
252 Staatshochbauamt, Schwerinerstr.
458 Stadtsparkasse, Rathaus.
338 Stadtverwaltung, Rathaus
316 Strafanstalt, Wilhelmstr. 7.
246 Straube, Franz, Kantinenpächter
596 Streiter, Alfr., Kol.-W., Flottwellsiedlg. 34
478 Streiter, Gotth., Feinkost, Bahnhofstr. 44
226 Streiter, H. J., Mineralwasserfbr., Bhfstr. 44
452 Suck, Hugo Milch, Lindenstr. 6
269 Superintendentur
448 Swinka, Reinh., Baugesch., Bahnhofstr. 35
504 Szotowski, Hans, R.-A. [N] Obrastr. 10
444 Tatschke, Bruno, Roßschlächter, Hinterstr.
459 v. Tempelhoff, Kurt, Schloß
523 Thams & Garfs, Kaffee, Obrastr. 5
391 Tober, Adam, Bauer, Kupfermühlenweg
308 Ulbrich, Emil, Modewr., Ad.Hitlerstr. 18
230 Urbach, Israel, Volmerstr. 7
313 Vertrauensärztl. Dienstst. d. Land.Versich. Brandenburg, Schützenstr. 16
555 Viehverwertungsgenossenschaft Meseritz
206 Volksdeutsche Mittelstelle
262 Vorschuß-Verein Meseritz, e.G., Obrastr. 1
398 Wagner, Alb., Bäckermstr., Bischofstr. 11.
227 Waldarbeiterhaus Heidemühle
415 Wandel, G., Maschinenfbr., Obraw.Str. 12
468 Wandel, Gertrud, Kurzwr., A.Hitler-Str. 11
423 Wandel, W., Fahrschule
274 Wasch- u. Plättanstalt, Schloßstr.
362 C. Weber u. Sohn, Sattlermstr., Bhfstr. 56
443 Weber, Friedr., Lebensm., Kleinsiedlg. 10
431 Wehrmacht, Heeresstandortverw., Wilhelmstr.
536 Dieselbe, Wehrmeldeamt, Posener Str. 5
507 Dieselbe, Neubauleitung I
282 Dieselbe, Neubauleitung II
219 Weingärtner, Kurt, Autoverm., Bahnhofstr. 14
293 Weißelberg, Lattentorweg
217 Wierzchula, Arzt, Kirchstr. 4
353 Wilhelmsthal, Vorwerk
428 Wilke, Adolf, Möbel, Markt 14.
482 Wittchen, Benno, Landw., Georgsdorf
326 Wittchen, Herb., Tabakwr., Schwer.Str. 8
240 Wittchen, Leo, Schlossermstr., Schützenstr. 17.
534 Witte, Hptm., Kerststr. 16
345 Wolf, Dr. K.-Heinz, Veterinärrat, Jahnstr. 3
248 Wolff, F., Gasth. z. Erholung, Schwiebus.Str. 44
547 Wundersee, Erich, Fleischermstr., Feldstr.
259 Zöllner, Paul, Kreisbaumstr., Vollmerstr. 22.
580 Zuckerraffinerie Genthin AG., GeorgsdorferWeg
407 Zuther, Karl, Stadtrandsiedlung 32

Meskewalde (Ob. Welungen) [Wartheland]

3 Gendarmerieposten Weidenhof
2 Gutsverwaltung Weidenhof
1 Meske, Kunibert, Dampfziegelei
4 Volksschule Meskenwalde

Meßdorf (Prov. Sachsen)

41 Altmärkisches Kornhaus eGmbH
58 Bandau, Fr., Bauer, Biesenthal
37 L. Baumann & Sohn, Bauuntern., Späningen
31 Berlin, Friedr., Landwirt, Schönebeck 15.
11 Beyer, Wilhelm, Futtermittel, Am Bahnhof.
2 Bindemann, Fritz, Landwirt, Biesenthal 5
25 Brennecke, Herm., Bäckerei, Bahnhofstr.
27 Claus, Dr. Max, Arzt, Späningen
8 Duhm, Wilh., Bauer, Dorfstr. 1
22 Duhm, Rudolf, Landwirt, Dorfstr. 40.
39 Elperting, Marta, Biesenthal
40 Gendarmerieeinzelposten Meßdorf
3 Germer, Ernst, Bauer, Biesenthal
19 Grünbeck, Karl, Viehhändler, Späningen
46 Hohmann, Wilh., Späningen
44 Hulsch, Paul, Fahrräder, Späningen
34 Kipp, Paul, Landwirt
23 Kunze, Ewald, Landw., Schönebeck
36 Ländl. Spar- u. Darlehnskasse Meßdorf
32 Lange, Fr., Landwirt, Dorfstr. 28
1 Mahnitz, Bauer, Schönebeck, Dorfstr. 18
51 Meier, Otto, Gastwirt, Späningen Nr. 7a
6 Mertens, Karl, Bauer
29 Mertens, Wilhelm, Bauer
20 Michael, Paul, Gastwirt.
7 Michael, Wilh., Bürgermeister, Dorfstr. 5
9 Molkerei Späningen, Dorfstr. 9
26 Muhl, A., Landw., Schönebeck, Dorfstr. 10
21 Müller, Fr., Ziegelei, Schönebeck
17 Müller, W., Bauer, Meßdorf
24 Müller, Wilh., Landw., Schönebeck Dorfstr. 1
53 Nahrstedt, Ewald, Ofensetzermstr., Späningen
14 Nahrstedt, Rich., Maurermstr., Späningen
33 Nahrstedt, Walter, Grabstcing., Späningen
56 Nielebock, Ernst, Viehverteiler, Späningen
43 Oehler, Erich, Kolonialwaren
10 Oppermann, Herm., Landmasch., Schmersau
50 Peters, Ernst, Dachdeckerm., Späningen
16 Piel, H. Joachim, Landwirt, Meßdorf
42 Piel, W., Amtsvorst.
18 Reichsbahn, Güterabfertigung
35 Röhr, Karl, Landesprod., Bahnhof
13 Sasse, Otto, Bauer, Biesenthal
38 Schulz, Erich, Landw., Schönebeck, Dorfstr. 6
55 Schulz, Fritz, Bauer, Dorfstr. 18
5 Schulz, Walter, Bauer, Biesenthal, Dorfstr. 2
4 Schulz, Wilh., Landwirt.
54 Steffens, Friedr., Bauer, Späningen, Hof 8
57 Steffens, Hub., Schmiedemstr., Späningen
15 Stürmer, Otto, Kol.-W., Späningen.
28 Thiemann, Erich, Install., Späningen 21
49 Viehverwertungsgenossenschaft, Späningen
12 Volkmann, Wilh., Gasthof
30 Weimann, Wilhelm, Landwirt, Späningen 12

Messel (Hessen)

11 Berner, Gottlob, Sägewerk, Am Bahnhof
6 Bürgermeisterei
2 Einsiedel, Gastst., M. Schnellbacher
9 Forsthaus Einsiedel
7 Forsthaus Kalkofen
3 Forsthaus Messel
5 Heberer III, G., Weinkelterei
13 Jost & Bernhard, Mineralöle, Am Bahnhof
10 Laumann II, Joh. Heinr., Gastwirt.
4 Unger, Friedrich
8 Weber, B., Gasth. Wildpark, Grube Messel

Messern (Niederdonau)

5 Gemeindeamt, Nr. 74
1 Gutsverwaltung Wildberg
4 Illy, August, Mühlen, Dorna Nr. 14
3 Marmor- u. Kalkwerk, Grub
2 Schuecker, Rud., Zimmerei, Sitzendorf Nr. 11

Messinghausen (Kr. Brilon) [Westf.]

28 Arens, Jos., Fuhrgeschäft, Remstoß
57 Arens, Heinrich, Fuhrwesen
29 Arens, P., Rechtsanwalt, Hoppecke
34 Backhaus, J. KG, Baugeschäft
33 Derselbe, Wohnung
47 Bürgermstr. Geschwinder, Thülen
64 Bürgermstr. Hub. Hillebrand
68 Bunse, Bürgermeister, Bontkirchen
31 Decker, Heinr., Kr.-Bauernf., Haus Romberg
36 Drilling, Fritz, Ortsbauernführer
35 Fahle, Jos., Sägewerk
16 Frese, Jos., Bäckerei
49 Gendarmerie-Gruppenposten, Hoppecke
38 Gruss, Franz, Obermstr. d. Bäcker-Innung
39 Hennecke, J., Gastw., Hoppecke, Bhfstr. 46
55 Hennecke, L., Autovermietung, Hoppecke
52 Kappe, Albert, Prokurist
63 Kappe, Anton Friedrich, Tabakwaren
58 Kath. Pfarramt Bontkirchen
44 Kath. Pfarrvikarie Rösenbeck
61 Kath. Pfarrvikarieamt Hoppecke
69 Kath. Pfarrvikarieamt Messinghausen
56 Kemper, Aug., Gasthof, Rösenbeck
22 Kleinschnittger, Franz, Baustoffe, Hoppecke
23 Kohlhase, Gasthof, Hoppecke
75 Künemund, Landwirt, Thülen
46 Lange, Ed., Baugeschäft
45 Ludwig, Paul, Fuhrgeschäft, Thülen
21 Lünemann, Heinrich, Gasthof
53 Menke, Clemens, Bauer, Thülen
41 Menne, Heinr., Bürgermstr., Rösenbeck
62 Mühlenbein, Bernh., Mühle, Rösenbeck
82 Muffert, Th., Kfm., Hoppecke
18 Muffert, Th., Hartsteinw., Schützenstr. 129
17 Muffert, Th., Werk
24 Mund, Aloys, Bürgermstr., Hoppecke
67 Plett, Karl, Autovermietung
42 Rech. Heinr., Bäckerei, Violinenstr. 8
65 Reichsbahn, Güterabfertigung, Hoppecke
43 Dieselbe, Güterabfertigung, Messinghausen
20 Reichspost, Messinghausen
48 Rittergut Hoppecke
51 Sauerländ. Kalkindustrie GmbH
26 Gebr. Schlechter, Fuhrgeschäft
25 Spar- u. Darlehnsk.-Verein eGmuH
32 Süreth, Franz, Bäckerei, Hoppecke
71 Vogtland, Kasp., Gastwirt, Thülen

Meßkirch (Baden)

257 Allgemeine Ortskrankenkasse für den Amtsbezirk Stockach Sitz Meßkirch
231 Amann, Josef, Schnerkingen.
235 Amtsgericht.
375 Angelo, Anton, Talmühle
208 Apotheke
372 Arbeitsamt Konstanz, Hauptstr. 32
341 Badenwerk Aktienges., Bez.St.
324 Bad. Landwirtschaftsbank, eGmbH
309 Beneficiat, Frühmeßkaplanei.
205 Bilgerbräu, Bierniederlage, A. Bilger Söhne.
314 Bix, Erwin, Malermstr.
213 Bodensee-Rundschau, Geschäftsstelle
337 Braun, Anton, Zimmergeschäft.
239 Braun, Karl, Brot- u. Feinbäckerei.
289 Brodbeck, Hermann, Elektr.-Werk, Igelswies.
288 Bücheler, Joh., Viehverwertung
339 Bücheler, Karl, Brauerei
278 Büchin, Albert, Kol.-W. u. Samenhdlg.
271 Buhl, Mathias, Kol.-W.
327 Bury, Karl, Sägewerk
206 Conzelmann, Alb., Eisenhdlg.

273 **Dirler, Jos., Metzgerei u. Wursterei.**
318 Droxner, F., Schmiedemstr., Ringgenbach
233 **Eiermann, Eugen, Lehrer**
332 **Eisele, Ernst, Bäckerei**
281 **Fecht, Jakob, Licht- u. Kraftanlagen.**
315 Fiegle, Konrad, Maß- u. Konfektionsgeschäft
313 **Fischer, Ww., Mühle Schnerkingen.**
285 **Fischer, Adolf, Gerberei.**
319 Fischer, Johanna, Hebamme
373 Fischer, Otto, Zahnarzt
270 **Forstamt, Fürstl. Fürstenb., Schloß.**
331 **Forstamt Meßkirch**
256 Frei, Karl, Kraftfahrzeuge, Reparaturen
230 **Freimann, Radiospezialgeschäft.**
352 Fröhlich, Herm., Dentist.
204 **Fröhlich, Karl, Landwirt**
207 **Gasth. Adler, Hermann Bücheler**
362 **Gasth. z. Adler in Sauldorf, A. Höre**
252 Gasth. z. Bahnhof, Hugo Schühle
205 **Gasth. Bilgerbräu, Wilh. Isenmann**
339 **Gasth. z. Brauerei Straub**
277 Gasth. Deutsches Haus, Alb. Kramer
283 Gasth. z. Fuchsen, F. Knieschek
250 Gasth. z. Grünen Baum, Joh. Troll.
351 Gasth. z. Kreuz, Otto Baier.
266 Gasth. z. Krone, H. Brecht
325 Gasth. z. Lamm, Eugen Munz
229 Gasth. Mayer, Anton, Metzgerei
238 Gasth. z. Traube, Ww. Jak. Brennenstuhl
350 Gebhard, Oskar, Rechtsanwalt
336 **Gemeindeverwaltung Altheim**
274 **Gemeindeverwaltung Engelswies**
284 **Gemeindeverwaltung Göggingen**
317 **Gemeindeverwaltung Heudorf**
340 **Gemeindeverwaltung Langenhart**
236 **Gemeindeverwaltung Menningen**
203 **Gemeindeverwaltung Meßkirch, Stadtkasse**
258 **Gemeindeverwaltung Rast**
232 **Gemeindeverwaltung Rohrdorf**
282 **Gemeindeverwaltung Sauldorf**
227 **Gemeindeverwaltung Wasser**
330 **Gendarmerie**
356 Gewerbeschule (Gewerbl. Berufsschule)
343 **Gitschier Söhne, J., Maschinen, Engelswies**
234 Glocker jg., Engelbert, Handharmonikaschule
275 Gobs, Ad., Landeserz., Unterbichtlingen
320 Göckel, Alfred, Buchhdlg. u. Buchbinderei.
335 **Gommeringer, Aug., Maschinen.**
361 **Gröber, Math., Bäckerei, Stockacherstr. 17**
269 **Groß, August, Elektro-Installation.**
264 **Grundbuchamt, Standesamt, Krankenhaus**
338 **Haas, Rich., Zementwaren.**
240 **Häusler, Hans, Wäscherei**
265 **Hafner, Sägewerk Igelswies.**
262 **Hafner, Sägewerk Sauldorf.**
255 Halbherr, Joh., Kol.-W., Eisenwaren.
357 Handelsschule (Kaufm. Berufsschule)
267 Harder, Viktor, Weinhdlg.
321 **Hauber, Jos., Sattlerei, Lederwr.**
345 **Haug, Josef, Innenausstatt., Autosattler**
227 Th. & Ad. Hensler, Viehhdlg., Bichtlingen.
237 **Heuberg-Druckerei, Friedr. G. Aker**
260 **Hiller, Karl, Möbelwerkst., MengenerStr. 189**
201 **Hotel Löwen, Karl Moll**
244 **Irsslinger, Alb., Gärtnerei, Igelswies**
241 Irsslinger, Joh., Blumen, K.KreutzerStr. 3
261 Itta, Rochus, Dentist.
223 **Jäger, Rupert, Rohrdorf**
364 **Jung, Heinrich, Maurermeister.**
225 **Kath. Pfarramt Rohrdorf**
268 **Käfer, Albert, Brot- u. Feinbäckerei**
220 **Kathol. Stadtpfarramt.**
323 **Keller, Franz, Rechnungssteller**
329 Kempf, Ad., Weinhdlg., Brennerei.
316 **Kleinfelder, W., Manufakturwaren**
236 Klett, Joh., Schmiedemstr., Menningen
312 Kneer, Eduard, Wilh.GustloffstrR. 8
279 **Kneer, Oskar, Futtermittelhdlg.**
277 Kramer, Alb., Kraftfahrzeuge, Autoverm.
210 **Krankenhaus Meßkirch**
251 **Kreditkasse.**
308 **Kreislandwirtschaftsschule**
300 **Kromer, Edmund, Drogerie**
347 **Lernhart, Fidel, Flaschnerei.**
328 **Marienhaus (Krankenschwestern)**
258 **Matheis, Ph., Kreisbauernführer, Rast**
358 Matheis, R., Silberfuchszucht, Engelswies
263 **Mayer, Eu., Metzgerei, Oberer Graben 327.**
286 **Mayer, Otto, Fuhrunternehmer**
254 **Meßkircher Möbelfabrik eGmbH**
377 **Meßkirscher Trikotwrfbr., MengenerStr. 46**
242 **Meyer-König, Dr., Hauptstr. 16**
222 **Mok, Dr., Arzt.**
226 **Mühlherr, Bernh., Viehhdlg.**
280 **Müller, Nikolaus, Kraftfahrzeuge**
348 **Munz, Karl, Manufakturwaren**
287 **Nabenhauer, E., elektr. Unternehmungen**
216 **Nober, Friedrich, Schuh- u. Pelzwaren**
235 Notariat
246 NSDAP., Amt für Volkswohlfahrt
215 **Aug. Orth & Söhne, Kol.-W. u. Kaffee**
310 **Ott, Anton, Mühle, Göggingen.**
253 **Ramsperger, Ferd., Glaserei u. Schreinerei**
211 **Realschule**
344 **Rebholz, Jos., Kaufhaus z. Ochsen.**
333 **Rebholz, Rich., Goldwaren u. Uhren**
359 Reichle, A., Viehverteiler, Unterbichtlingen
243 RAD., weibl. Jgd., Lager 123/12 Meßkirch
219 **Reichsbahn, Bahnhof**
354 Dies., Bahnhof Menningen
371 Dies., Bahnhof Sauldorf
301 **Reichspost, Postamt**
276 **Reinauer, Konrad, Zimmergesch.**
248 **Renz, Herm., Maschinenhandlung**
326 **Sauter, Karl, Uhren, Gold- u. Silberwaren**
376 Schad, Ferd., Metallwrfbr., Meßkirch
245 Schmidt, Aug. Jos., Kol.-W. u. Feinkost
272 **Schönbucher, G., Manufakturwaren**
214 **Schönebeck, J., Buchdruckerei.**
221 **Schühle, August, Holzhdlg.**
259 **Schwellinger, Dr. Karl, Arzt.**
363 **Spar- u. Kreditbank, eGmbH**
218 **Sparkasse Meßkirch**
311 **Spieß, Mühle, Dietershofen**
374 Späri, Fridolin, Strickerei, Jahnstr. 23
326 **Stockfischgroßwässerei Karl Sauter**
307 **Stoll, Karl, Schreinerei.**
249 **Stoll, W., Spulenfabr.**

367 **Straßenbaumeister**
355 **Traber, Eduard, Baumaterialien**
247 **Veeser, Oskar, Eisenwaren, Kol.-W.**
366 **Vermessungsamt.**
349 **Viehmarkthalle**
228 **Volksbank Meßkirch eGmbH**
217 **Walser, Ernst, Eisen- u. Wollwr.**
342 **Weißhaupt, Anton, Mühle**
322 **Weißhaupt, Joh., Landwirt, Schnerkingen**
334 **Welte, Dr. Oskar Rechtsanwalt**
353 **Wohlhüter, Karl, Fuhrw., Viehh., Thalheim.**
224 **Wolpert, Erich, Gärtnerei, Obst u. Gemüse**
209 **Zimmermann, Bezirkstierarzt.**

Mestellen (Kr. Heydekrug) (Ostpreußen)

5 **Bolz, Paul, Gastwirtsch., Rudienen**
13 **Gendarmerieposten Mestellen**
1 **Hahn, Bruno, Landwirt, Lapienen**
18 **Ludßuweit, Georg, Lehrer, Rudienen**
6 **Müller, Frank, Bauer, Mestellen**
17 **Paßer, Johann, Bauer, Lapallen**
2 Petereit, Fritz, Kreisstraßenmstr.
15 Poga, Michel, Bauer
7 **Rauba, David, Baugeschäft, Lapallen**
3 **Redweik, Willy, Landwirt, Georgenhöhe**
4 Reichsbahn, Bahnhof, Güterstelle
16 Reisgies, Johann, Bauer, Barven
9 **Revierförsterei, Oßkarten**
11 **Rimkus, Fritz, Lehrer**
8 **Schmitt, Kurt, Bauer, Mestellen**
10 **Schnellenkamp, Fritz, Bauer**
19 **Stumber, Rich., Kolonialwaren**
14 **Wilks, Johann, Bauer, Wietullen**

Mestlin (Kr. Parchim) [Mecklb.]

51 **Behrens, W.,Versuchstechniker, Below, Gehöft 8**
23 Berckemeyer, Bürgermeister
32 Berckemeyer, Major a. D., Vimfow
31 Block, Emil, Bauer, Techentin, Hufe 14
26 **Bösken, Joh., Bauer, Gr.Niendorf Nr. 2**
11 Brenncke, Joh., Rüster Krug
20 **Cords, Karl, Bauer, Rüst**
42 **Dankert, Otto, Bauer, Rüst**
47 Dieckmann, O., Bauer, Gr.Niendorf
21 **Ehmcke, Johs., Bauer, Rüst**
50 Ev. Pfarramt
9 **Feilke, Wilhelm, Bauer, Techentin**
27 Fernow, Schmiede, Techentin
4 Flint, Elly, Mühlenhof
35 **Flotow, Rüst.**
19 **Forstrevier Mestlin.**
37 **Forstrevier Sehlsdorf.**
1 **Gehrckens, F. O., Büthberg.**
15 **Hahn, R., Bauer, Rüst**
7 **Hinze, Ziegeleipächter, Mestlin**
43 **Jörs, Ernst, Schmiedemstr., Augzin.**
5 **Köster, Emil, Gastwirtschaft, Below**
14 Krauter, Gottlob, Bauer, Ruest Ausb.
48 **Kröger, Paul, Bauer, Rüst**
34 **Lüth, Bauer, Gr.Niendorf**
25 **Marten, W., Bürgermeister, Rüst**
49 **Möller Johs., Bauer, Rüst**
22 Molkerei-Genossenschaft eGmbH.
13 **Nehls, Joh., Eichenhof, Hegeringleit., Rüst**
52 Nielandt, Walter, Bauer, Rüst
12 **Plagemann, Rud., Bauer, Bürgermstr., Augzin**
29 Possehl, J., Hofbes., Techentin
46 **Rüter, Ernst, Schmiede, Rüst.**
33 **Schröder, Otto, Bauer, Below**
18 Schubart, Bürgermeister von Kadow
30 Struve, Hans, Landwirt, Augzin
53 **Techentiner Molkerei e. G.m.b.H.**
16 **Wahls, E. G., Bauer, Rüst, Ausbau, Gehöft 8**
24 Wartmann, Pastor, Techentin
39 Weltzien, Paul, Bauer, Rüst
55 Westphal, Carl, Mühle, Techentin
40 Westphal, E., Bauer, Rüst

Mesum (üb. Rheine) [Westfalen]

46 **Achterkamp, Franz, Metzger, Münsterstr. 151.**
56 **Asemann, Franz, Kolonialwr.**
18 **Bischof, Julius, Eisenwaren**
08 Blomberg, Th., Juteweberei, Feld 59
10 Bockholt, Heinr., Gartenwirtsch., Elte
70 Borcharding, Ww. Jos., Gastwirtschaft
62 **Bügers, Gerh., Schachtmstr., Schulstr. 295**
50 **Bühner, Franz, Elektr. Anlagen**
35 **Büscher, Aug., Baugeschäft 178**
24 Büscher, Georg, Baugesch., Dorf 171
54 Busmann, Alb., Schuhmachermstr., Dorf 45
74 **Deutsches Rotes Kreuz**
49 **Eggert, Bernh., Bauer, Elte 46**
52 **Essmann, Ludwig, Bauer, Elte 11**
39 Exler, Georg, Architekt, AlteKirchstr. 22
39 **Feuerwehr**
22 Fiedler, Heinrich, Bauer, Elte 4
13 **Gehring, August, Bauer**
55 Gemeinde Mesum, Dorf 315
33 **Glasmeyer, Ed., Anstreicher.**
30 Greiwe, Wilhelm, Getreide-Mühle
44 Gröning, W., Weberei
32 Gronotte, Jos., Gärtnerei, Dorf 5
65 **Heeke, Bernh., Möbel, RheinerStr. 48**
36 Hinterding, H., Kol.-W., Dorf 130.
43 Höping, Josef, Landwirt, Kirchspiel 5
26 Holländer, Franz, Gaststätte
57 **Kamp, Clemens, Manufakturwr., Dorf 39**
55 Kamp, Jos., Bürgermstr., Dorf 315
31 Kamp, Katharina, Gasth., Münsterstr. 61
74 Kath. Pfarramt
28 Kattenbeck, Franz, Wirtschaft, Am Bahnhof
68 Kettelhack, Hch., Spinnerei, Am Bahnhof
34 Kleier, Bernh., Seilerei, Dorf 67
33 Kreissparkasse Burgsteinfurt, Nebenstelle
69 **Lampe, Josef, Bauer, Elte 10**
19 **Mense, H., Restaur., Dorf 47**
12 Mersch, Heinr., Gastwirt, Bahnhofstr.
28 **Möhring & Co. Mesum über Rheine, Westf.**
27 **Niehaus, Konr., Manuf.-W., Bhfstr. 231**
72 NSDAP., Ortsgruppe
53 **Overesch, Eduard, Bauer, Elte 7**
23 Overmeier, Ludw., Metzgermstr., Bhfstr. 43
15 **Pohlmeyer, B., Bauer, Elte 23**
41 Polizei, Schulstr.

60 **Reckers, Herm., Eisengießerei, Abt. Mesum**
48 **Reichsbahn, Güterabfertigung**
20 **Reichspost, Postagentur**
38 Gebr. Rhode, Gut Winterbrock
17 Rickermann, August, Gasthof
37 Ringbeck, Bernh., Malermstr., Dorf 161
07 Rott, Ww. Therese, Kohlen, Bierverlag
16 **Runde, Georg, Spediteur**
67 **Schaub, J., Fabrikant, Bhfstr. 266**
14 Schräer, Engelb., Bäckerei, Rheinerstr. 135
58 Schröder, Ww. Maria, Kol.-W., Emsstr. 99
61 Schründer, Alfons, Gutsverw., Feld 48
59 Schründer, Jos., Gutsverw., Mesum-Dorf
21 Schulte Mesum, B., Bauer, Emsstr. 10
42 Schulte Mesum, Tonius, Landwirt
40 Schulz, Carl, Förster, Mesum-Feld 314
47 Schwesternhaus, Bahnhofstr. 187
73 Splenterkotten, Gasthof, Elte 27
66 Stöveken, Ferdy, Kol.-W., Dorf 335
64 Strafanstalt Münster, Nebenst. Schützenstr.
51 Strotmeier, A., Gärtnerei, Dorf 30½
45 Süß, Dr. Jos., Arzt
25 **Wältring, Jos., Viehhdlg., Elte**

Metelen (Westf.)

28 **Althoff, Jos., Bahnhofswirt**
61 **Amtsverwaltung**
57 **Artmann, Heinr., Kohlen**
09 **Bäuerl. Bezugs- u. Absatz-Gen., J. Kock**
54 Berentzen, Dr. F., Arzt
32 Brinckwirth, Adolf, Brennereibes.
46 Brink, Karl, Hotel
27 Brüggemann, Aloys, Bauer
17 Bürger, Aug., Schenkwirtsch.
85 **Bürger & Kerkhoff, Leinenweberei**
80 Bürger-Hilkmann, Max, Bäckerei, Mühlenstr. 66
51 **Egbringhoff, Herm., Schreinerei**
34 **Einhoff, Th., Gastwirtschaft**
50 Elling, Jos., Wirtschaft
42 **Evering, Jos., Bierverlag**
64 **Feldhaus, Heinr., Viehhdlg.**
29 Feldhues, B., Metzgerei, Ad.Hitler-Str. 80
16 Feldhues, Caspar, Schenkwirtsch., Kirchpl. 248
44 **Focke, Fr., Manufakturwaren**
62 **Güterabfertigung Metelen-Ort**
15 **Hambrügge, Jos., Bauer, Naendorf**
78 Heilers, Josef, Gartenbau
66 Hellraeth, Rat, Welbergen, Gut Waldhof
22 Herdering (Wisselmann), Jos., Bauer
43 **Hinkelammert, Anton, Kol.-W.**
72 **Hülso, Adolf, Manufakturwr.**
58 **Hülso, Franz, Stockfabrik**
24 **Isermann, B., Bauer**
65 **Kath. Pfarramt, Wiegbold 242**
09 **Kock, Josef, Gasthof**
37 **Könemann, Johann, Baugeschäft**
56 **Krankenhaus Metelen, Nr. 322**
53 **Kreissparkasse Burgsteinfurt, Nebenstelle**
68 Krude, Bernh., Viehhdlg. Merschstr. 279
49 Gebr. Krude, Eier
10 **Langehaneberg, Hch., Bauer**
23 Laumann, Jos., Bauer
47 Laurenz, H., Vorwerk Strönfeld
76 Lösing, Friedr., Malermstr., Hindenburgallee376
74 **Molkerei-Metelen, P. Keßler**
77 **Pieper, Heinr., Gastwirtschaft, Ad.Hitl.-Str. 82**
41 Plagemann, Bernh., Walzenmühle
26 **Rawe & Co., Näherei, Gronauerstr.**
48 Reichsbahn, Güterabfertigung, Metelen-Land
20 Reichspost, Postagentur
35 Reuter, Hch., Brennereibesitzer
14 Rose, Otto, GronauerStr. 320
13 Rose, Wilhelm, Baumschulen.
39 **Gebr. Roters, mech. Leinenweberei**
40 **Samberg, Josef, mech. Schreinerei**
25 Schründer, Heinr., Manuf.-W.
21 Schulze-Herdering, Caspar, Bauer
31 Schulze-Lohoff, Landwirt, Naendorf
12 Schulze-Samberg, Bernh., Bauer
18 Schulze-Südhoff, Bauer, Naendorf
07 Spar- & Darlehnskassenver. eGmuH
55 Spitthoff, Aloys, Bauer
67 Stening, Anton, Bauuntern., Oskampstr. 383
73 Stoermann, Jos., Landwirt, Naendorf 72
30 Tietmeyer, Jos., Schlosserei
60 **Verein. Elektr.-Werke Westf. AG Zweigst.**
38 **Viefhues, Heinrich, Baugeschäft**
19 **Wenning, Heinr., Holzschuhfbr.**
45 Wesseler, Ant., Viehhdlg., H.Göring-Str. 226
33 Wesseler, Herm., Metzgerei
69 Wessels, Anton, Eier, Mersch 267
52 Wessels, Engelbert, Eier
08 Wisse, B., Dachdeckermstr., Hoher Weg 355

Metgethen siehe Königsberg (Pr.)-Metgethen

Metnitz (Kärnten)

2 **Gemeindeamt**
5 Geyer, Julian, Kaufmann
7 **Hock, Dr. Fritz, Arzt**
3 **Köstenberger, M., Sägewerk, Preining 1**
1 **Lampl, Josef, Gemischtwaren**
8 Lustig, Felix, Autospedition

Metschow (üb. Demmin) [Pomm.]

13 **Bahnhof Metschow**
25 **Baresel, Aug., Gastw., Schönfeld**
05 Brandt, Rittergut, Pentz
39 Burchardt, Heinr., Autoverm., Dorf Verchen
21 **Düsing, Rud., Kol.-W., Meesiger**
52 Evang. Kirche, Pfarramt Verchen
31 **Fernow, Hugo, Gastw., Gravelotte**
08 **Fick, Wilh., Landw., Borrenthin**
16 **Görcke, Vikt., Landw., Graupmannshof**
29 **Haase, Herm., Amtsvorst., Schönfeld**
44 von Hagemeister, Schwichtenberg
43 Hartmann, Domäne, Gnevezow
32 Höppner, Karl, Landw., Meesiger
42 van Hooven, Rittergut, Borrenthin
37 **Köhn, M., Lehrer, Schönfeld, NSV. Verchen**
53 Kreutz, Hartvig, Fleischbesch., Borrentin
34 **Lange, Otto, Fische, Verchen**
41 Lange, Willy, Bäckerei, Meesiger
35 **Marquardt, Benno, Viehhdlg., Metschow, Abbau**

50 Meyer, Bernh., Oberamtmann, Verchen
24 Meyer, Friedr., Bauer, Bornitz
14 Meyer, Ulrich, Dipl.-Landw., Verchen
28 **Molkerei Verchen.**
30 **NSDAP., Ortsgruppe Borrentin, Lindenhof**
51 Dies., NSV. Ortsgr. Borrentin, Witte Gnevezow
07 Dies., Ortsgruppe Verchen
19 **Peeck, Wilh., Aalräucherei, Verchen**
06 **Rabe, Frau Hedwig**
33 **Schacht, E., Gastw., Meesiger.**
10 Schildt, Erdmann, Schmiedemstr.
12 Schroeder, Karl, Landwirt, Schönfeld
15 Schumacher, Alb., Bauer, Hof Kastorf
22 Schumacher, E., Mühlenbes., Ellermühle
17 Schumacher, W., Mühle, Verchen
27 Steffen, Heinr., Landwirt, Bornitz
26 Stübe, Joh., Bauer, Borrenthin
09 **Wegner, Hans, Gutsverw., Pentz**
23 **Wendelburg, Otto, Schlächterei, Meesiger**
40 **Witt, Max, Schlächtermstr.**
38 Woting, Karl, Bauer, Meesiger

Mettendorf (Kr. Bitburg) [Rheinpr.]

40 **Begon, Peter, Landwirt, Freilingen**
43 Bormann, Math., mech. Werkstätte
19 **Darlehnskasse**
21 Deutsch, Karl, Jagdhaus
31 Geschw. **Elsen**, Freilingen
35 **Försterei (Gemeinde-Revier-), Sinspelt**
16 **Gendarmerieposten**
44 Geschw. Göbel, Brimingen
13 Grün, Martin, Landesprodukte
14 **Halfen, Kaufhaus, Sinspelt**
42 **Keinki, Adalbert, Sinspelt**
15 **Kolbet, Nikolaus, Schreinerei**
28 **Ludowisy-Gehlen, Mathias, Gartenbau**
38 **Molkereigenossenschaft**
27 **Neises, Bürgermeister, Nusbaum**
26 Neyses, Rich., Brimingen
80 Nosbüsch, Peter, Fuhruntern., Obergeckler
53 **Ortsbürgermeister Freilingen**
56 Ortsbürgermeister Hommerdingen
22 **Pauly, Dr., Arzt**
23 Pfarramt, kath.
45 Pfarramt, kathol., Nusbaum
20 Poststelle
12 **Radenhof, Gut, Niederraden**
25 Rech, Jakob, Holzschneiderei
34 Reinard, Nik., Eisenhandlung
48 Reinard, Theod., Schneidermstr., Dorfstr. 28
79 Reuter, J. P., Mühle, Sinspelt
29 Robling, Johann, Mietwagenverkehr
41 Roßler, Ww., Math., Mühle
78 Rossler, Nik., Schreinerei
37 **Schares, Karl, Landwirt, Niehl**
77 Schilt, Johann, Metzgerei
81 Schlaphecken, Hugo, Gartenbau
24 Schmalen, Mattias, Freilingen
32 Schmitt-Hoffmann, J., Obstbrenn., Stockigt.
17 Schmitz, Landwirt, Nusbaum, Dorfstr. 21
36 Schmitz, Viktor, Autoverm.
30 Spar- u. Darlehnskasse, Nusbaum
49 Syre, Paul, Dentist
52 **Thome, J. J., Autoverm., Niedergeckler**
39 **Walzer, Emil, Kaufmann**
46 Wirtz, Fritz, Bürgermeister
47 Wirtz, Peter, Autovermietung, Freilingen

Mettingen (Westf.)

341 **Albermann, Frz., Viehhandlung**
205 **Amtsverwaltung Mettingen-Recke**
317 Apotheke, Hindenburgplatz
279 Asselmeyer, B., Landw., Westercapp.Str. 2
356 **Bäumer, Heinr., Eiergroßhdlg.**
284 Beckemeyer, Hch., Schuhwaren
231 **Bedenbecker, Heinr.**, Mech. Tischlerei
243 Bedenbecker, Konr.
237 Bendick, Heinr., Samen
215 A. Berentelg KG, Manuf.-W.
251 Bernau, Friedr. W., Kfm., Westercapp.Str. 11
309 Böcker, Heinr., Rektor d. Rektoratsschule
221 Böggemann, Joh., Tierkörper-Verw.-Anstalt
221 Böggemann, Karl, Forellenzüchterei
224 **Börger, Anton, Gastwirtschaft.**
319 Bosse, Jos., Kol.-W.
209 Bremer, Frau Karl, Kol.-W., Ad.-Hitler-Str.
262 Brenningmeyer, Herm., Bauer, Wiehe 39
226 **Brenningmeyer, W., Sattlermstr.**
289 **Brenninkmeyer, Haus Gloria, Lage 9**
318 Brenninkmeyer, Clem., Kfm., Lage 10
306 **Brenninkmeyer, Ed., Kfm.**
310 Brenninkmeyer, Franz, Westercappeln
300 **Brenninkmeyer, Ida, Tilshaus**
295 Brenninkmeyer, Josef, Schloß
307 Brenninkmeyer, Dr. Ludger
345 Brenninkmeyer, Otto, Gertraudhof
211 Brenninkmeyer, Paul, Marienhof
308 Brenninkmeyer, Dr. Rudolf
341 Brinkmann u. Albermann, Viehhdlg.
338 Büchter, Anton, Kohlen
277 Determann, Herm., Bürstenmacherei
272 **Evangelisches Pfarramt.**
202 **Eymann, Dr., Arzt.**
359 **Feldmann, Eduard**
334 Fischer, Erich, Gastwirt
278 Focke, Dr. Jos., Tierarzt
288 Forsmann, Bernh., Gastwirt
209 **Frehe u. Dölemeyer, Kalkwerke, Wersen**
259 Freude, Elis., Hebamme, Schlangenpätken 14
287 **Gendarmerieposten**
218 Gockel, Josef
353 **Greve, Heinr., Muckhorst.**
230 Grotemeyer, J., Bäckerei, Hindenb.Pl.
337 **Harring, Dr., Zahnarzt, Ad.Hitlerstr.**
227 Hatke, Franz, Metzgerei
256 Haverkamp, A., Bäuerl. Bez.- u. Abs.-Gen.
236 Heselhaus, Otto, WesterkappelnerStr. 26
225 **Heukmann, Heinr.**, Bäckerei
336 **Hoffmann, August**, Fahrräder
239 Hoffmann, Jul., Malermeister
350 Holthaus, Aug., Manuf.-W.
286 Hoppe, Cl., Mech. Tischlerei, Bockraden 132
263 **Katasteramt.**
270 **Katholisches Pfarramt**
260 Kellinghaus, Heinr., Transporte, Wiehe 27
333 **Kersting, Dr., Arzt, H.Wessel-Str. 19**

248 Kötter, Theodor, Kaplan
311 Krankenhaus
210 Krause, Aug., Steinbruchbes.
352 Kreft, E., Vertreter, ReckerStr. 15
316 Kreissparkasse, Nebenstelle
348 Kröner, Rudolf
315 Krümpelmann, Jos., Auktionator

280

C. Langemeyer

Kornbrennerei und Preßhefefabrik
Mettingen (Westf.)

320 Langemeyer, Clemens
280 Langemeyer, Ludwig
266 Lepper, Gerh., Baugeschäft
206 Löns, E., Hegemeister, Forsthaus Lage 58
264 Lübke, Friedrich, Schmiedemstr.
268 Maag, Jos., Schenkwirt
312 Mettinger Torfwerk, Inh. Jos. Veerkamp
271 Dass., Fabrik
358 Mettinger Ziegelwerke, Möller & Ko
229 Meyering, W., Eisenwr.
208 Michel, Heinr., Viehhdlg.
241 Möhlmann, Gerhard, Bauer, Wolfer 16
292 Nagelmann, Ed., Schmiede, Schlickelde
242 Neyer, Jos., Autoverm., Ad.Hitler-Str. 30
283 Niehaus & Ko., Baugesch., H.Wessel-Str. 17
313 Nospickel, Theod., Viehhdlg., Mettingen.
294 Ortsgruppenamtsltg. d. NSV.
252 Otte, Hubert, Fleischwarenfabrik
204 Overgünne Haus, Bachstr. 4
233 Overmeyer, Leo, Bauer
305 Pensionat St. Agatha, höhere Mädchenschule
228 Plaar, Hubert, Goldwr.
245 Pötter, Ww. M., Schenkwirt
261 Puckert, Josef, Manufakturwaren
335 Rählmann, August, Schützenhof
303 Rahe, G., Landwirt
222 Recker, Gust., Kol.-W., Höveringhausen 44
347 Reichspost, Vorsteher
309 Rektoratsschule
235 Ringelhann, Frz., Dentist, Josefstr. 1
201 Schneider, Leo, Kurzwaren.
238 Schröder, Jos., Installation
275 Schröer, Heinr., Gärtnerei, Ad.Hitlerstr.
281 Schröer, Jos., Gartenbau, Westercapp.Str. 5
267 Gebr. Schüttken, Baugeschäft.
212 Schulte, Fritz, Kol.-W., Höveringhausen
217 Schulte, Ww. Heinr., Bierverlag
223 Schulte Varendorf, H., Bauer
244 Spar- u. Darlehnskassenverein.
213 Stark, Carl, Radio
220 Starke, Jos., Heißmangel, Ibbenbürenerstr. 5
355 Sültemeyer-Lampe, Carl, Bäckerei.
314 Tecklenburger Nordbahn, Güterabfertig., Nordstraße 1
357 Teeken, Aug., Bauer
240 Teeken, Karl, Malermeister
290 Telsemeyer, C., Gasthof
339 Timmerarens, Bernh., Gastwirt.
246 Vogt, Herm., Bauer, Wölfer 8
304 Geschw. Voss
207 Geschw. Voß, Burg
340 Voß-Covers, Agn., Wwe.
276 Wernsmann, Hub., Butter
255 Wesselmann, Leo, Versteigerer, Wiehe 44
351 Wibbelmann, Carl, Händler.
216 Wielage, Bernh., Eisenwr.
291 Wielage, Jos., Autowerkst., H.Wessel-Str.
203 Wiesmann, Clem., Viehhdlg.
274 Wilckens, Ww. O., Bahnhofswirtsch.
247 Wulfekammer, H., Mühle

Mettkau (Niederschlesien)

53 Adam, Alf., Dachdeckermstr., Dreisteine
70 Amtsvorstand Lorenzendorf
25 Gebr. Anders, Mühlenbes., Oberstruse.
11 Baubüro, Mattkau
08 Buch, Richard, Mühle
10 Bürgermeister Pohlsdorf
50 Conze, Joachim, Domäne Fürstenau
78 Dom. Bergen
79 Dom. Berghof
38 Dom. Groß-Mohnau
37 Evangel. Pfarramt, Fürstenau.
35 Fensterer, Th., Masch.Rep., Eichwall
31 Försterei Berghof-Mohnau
68 Gemeindeverwaltung Berghof-Mohnau
32 Gutsverwaltung Pohlsdorf
27 Hartebrodt, Alfred, Mühlenbes., Eichwall
55 Hillebrandt, Dr., Ministerialrat
07 Hillmann, August, Dorfstr. 31
36 Hoffmann, Robert, Gasth.-Bes., Viehau
45 Hübner, August, Viehhdlg., Berghof-Mohnau
59 Jüttner, Fritz, Kfm., Fürstenau.
47 Kahlert, Th., Baugeschäft.
15 Kartoffelflockenfabrik Kanth e. G. m. b. H Zweigbetrieb Berghof-Mohnau
77 Kath. Pfarramt, Großmohnau
43 Klein, Max, Mühlenbesitzer, Viehau.
12 Kleiner, J., Ziegelei, Bergen
76 Kleinoth, Jos., Lehrer, Oberstruse
23 König, Zimmermstr., Gr.-Mohnau
46 Koziel, Joh., Viehhandlung, Gr.-Mohnau
13 C. Kulmiz GmbH, Düngemittel, Am Bhf. 26
71 Landjahrlager, Dreisteine
33 Loske, Otto, Mühlenbes., Fürstenau
21 v. Machui, Hauptm., Rittergut Eichwall
49 Maruschke, Alb., Fleischermstr., N.Struse
24 Nitsche, Kurt, Gastwirt, Oberstruse
56 Pätzold, Paul, Kolonialwr., Dorfstr. 11
22 Paul, Fritz, Fleischer, Großmohnau
19 v. Ploetz, Niederstruse.
17 Pohl-Grund, Landwirt, Gr.-Mohnau
74 Reichsbahn, Güterabfertigung.
44 Ruppelt, Herm., Fleischer, Berghof-Mohnau
40 v. Saurma, Gräfin Alexandrine, Lorzendorf
75 v. Saurma-Jeltsch, Graf, Schloß Lorzendorf.
18 v. Saurma-Jeltsch, Frhr., M., Oberstruse.
51 Schallhorn, Fa., Bauuntern., Baust. Mettkau
30 Scheid, Jos., Fleischermstr., Fürstenau
39 Schneider, Paul, Brennereibes., Pohlsdorf.
52 Scholich, Rich., Mühlenbes., Berghof-Mohnau
73 v. Schweinitz u. Krain, Graf, Berghof-Mohnau
29 Stenzel, Theodor, Bahnhofswirtschaft
57 Stiller, August, Fleischermstr., Pohlsdorf
41 Striegauer Mühlenwerke Büntig & Stanneck, Werk Lorzendorf
28 Töwe, Wilh., Gastw., Lorzendorf
54 Veit, Wilh., Bäckermstr., Gr.-Mohnau
16 Voß, Dr. Karl, Arzt, Fürstenau
48 Werner, Emma, Fleischerei, Lorzendorf
42 Wiesner, Max, Ortsbauernf., Rungendorf
09 v. Woikowsky-Biedau, Cl., Frau, Pohlsdorf

Mettlach (Saarland)

158 Abtei-Quelle.
146 Adam, Hans, Metzgerei, Hindenburgstr. 42
163 Apotheke, Peter Jung
145 Austgen, Joh., Obst, Boch-Liebig-Str 11
234 Bach, Rich., Hartsteinind., Saarhölzbach, Holzenschleifstr. 126
223 Bauer, Nikolaus, Salzbachmühle
152 Bergmann, Edm., Hindenburgstr. 24
121 Bergmann, Kamill, Konditorei
140 Bers, Dr., Arzt.
239 Berufsschule, Bismarckstr. 8
159 v. Boch, Franz Egon
155 v. Boch, Luitwin, Ing., Saareck
150 v. Boch, Luitwin, Ing., SchloßSt. Gangolf
188 Adolf v. Bochsche Forstverwaltung
118 Bodler, Hans
235 Bohr, M., Autorepar., Hindenburgstr. 16
199 Borens, Pet., Tabakwaren
227 Buchmann, G., Tapeten
141 Bürgermeister Besseringen
142 Bürgermeister Saarhölzbach
186 Bürgermeisteramt Mettlach
125 A. Coersmeier u. O. Baumgarte, Dentisten, Hindenburgstr. 46
149 Collet, Dr., Ger.-Rat, Saareckstr. 8
229 Degen, J., Bez.-Schornsteinf.Mstr.
137 Disteldorf, J., Fuhrgesch., Liebigstr. 61
224 Dürr, Hans, Saarhölzbach
196 Erlhofer, Franz, Buchdr., Bismarckstr.
175 Fixemer, Peter, Bierverlag, Göringstr. 7
167 Försterei (Revier-), Staatl.
192 Försterei (Revier-), Saarhölzbach
200 Forstamt Merzig in Mettlach
209 Francini, Wilh., Baugesch., Britterstr.
124 Gansen, Dr., Arzt.
153 Gasthof Basenach, Franz Basenach
157 Gasthof zur Post, Str.d.13.J. 6
215 Geier, Herm., Maler, Saarhölzbach, Hitlerstr. 199
194 Gendarmerieamt, Siebendstr.
206 Graf, Leonhard, Malermstr., Str.d.13.Jan. 30
114 Hammes, Emil, Metzgerei
162 Hein, Nikolaus, Hindenburgstr. 10
177 Heinz, N., Dampfbäckerei, Saarhölzbach
201 Hennig, Artur, Prof., Fabrikstr. 3
172 Himmes, Jos., Milchhandlung
160 Hoffmann, Franz, Feinkost
222 Hoffmann, Joh., Spirituosen, Hindenburgstr. 22
113 Hofgut St. Gangolf
126 Hotel zum Schwan, Bes. F. Hoffmann
144 Hotel Haus Saarstolz, Saarhölzbach
198 Hotel z. Saar, Bochstr. 2
122 Hotel z. Spitz, Bes. Jos. Kuhn
128 Jakoby, Peter, Metzgerei
218 Johannes, Theod., Bäck., BritterStr. 1
151 Jung, Nik., Metzgerei
232 Junges-Wandernoth, Jos., Kurzwr., Bochstr. 6
173 Kaffee Bauer, Konditorei
130 Karls, Peter, Gasthaus
164 Kaufmann, Emil, Zimmergesch.
213 Kiefer, Erich, Bäckerei, Hitlerstr. 51
210 Kiefer, Hugo, Kol.-W., Saarhölzbach
139 Kloster St. Gangolf
176 Kreissparkasse, Zweigstelle
148 Kuhn, Herm., Gasthaus, Hindenb.Str.
233 Lackas, August, Gasthaus
236 Lackas, Joh., Polsterer, Lochstr. 15
207 Lehnertz, Schuhe, Hindenburgstr. 27
240 Leinen, Jos., Gartenbau, Liebigstr. 67
220 Lessel, Fritz, Saareckstr.
205 Lippert, Karl, Transporte, Adelinenstr. 4
138 Lordt, Friedr., Klempnerei
171 Manstein, Karl, Dentist
189 Mettlacher Konsumverein
127 Müller, Franz Jakob, Kfm.
169 Gebr. Müller, Steingut
154 Neurath, Hilarius, Schuhlager
191 NSDAP, Ortsgruppenleitung, DAF, NSG
238 Dieselbe, NS.-Reichskriegerbund
143 Dieselbe, NS-Schwesternstation
190 Dieselbe, NS-Volkswohlfahrt
120 Obstgut St. Gangolf, Luitwin v. Boch
228 Oswald, Joh., Getränke, Saarhölzbach
134 Peter, Bernh., Gemeindebaumstr.
161 Petry, Peter, Malergesch., Eugenstr. 2
180 Pfarramt, kath., Mettlach
129 Pfarramt, kath., Saarhölzbach
184 Pinter, Jos, Britterstr.
131 Recke, Heinr., Drogerie, Bachstr. 11a
221 RAD., Gruppe 85
170 Reichsbahn, Bahnhof
123 Dieselbe, Güterabfertigung
174 Dieselbe, Gütcrabf. Saarhölzbach
109 Reichspost, Postamtsvorsteher
225 Reinert, K., Schreiner, Saareckstr. 44
179 Rensch, Jos., Kfm., Siebendstr. 38
166 Rhein. Westf. Elektr. Werk AG
214 Richm, J. C., Buchhalterei, Göringstr. 29
193 Roscher, Michael, St.Gangolf
168 Schlachthof
178 Scholtes, Adam, Metzgerei
112 Schuh, Nik., Kond., Saarhölzbach
165 Schulligen, W., Autotransp., Str.d.13.J.
230 Schweitzer, Rob., Kfm., Hindenburgstr. 14
231 Schwimmbad
119 Spang, Karl, Autotransporte
217 Spanier, Joh., Gasthof, BritterStr. 7
216 Staadt, Felix, Schreinerei, Britterstr.
185 Steier, Herm., Autorepar., Str.d.13.Jan. 5
132 Stein, Martha, Kol.-W., Saareckstr. 5
132 Stein, Nikolaus, Bahnhofswirtschaft
208 Stutz, jr., Ww. W., Kohlenhandlung
237 Thieser, Joh., Gastw., Saarhölzbach, Mettl.Str.3
189 Verbrauchergenossenschaft Mettlach e. G. m. b. H., Mettlach (Saar)
115 Villeroy u. Boch, Generaldirektion
181 Villeroy & Boch, Mosaikfabrik, Mettlach (Saar)
117 Villeroy & Boch, Steingutfabrik, Mettlach. T Steingutfabrik P Saarbrücken 2230
136 Villeroy & Boch, Krankenhaus
212 Walter, J. P., Kohlen
197 Wehrführer der Amtsfeuerwehr
211 Winkel, Wilh., Rohrmstr., Ziegelberg
204 Wolf, Willy, Feinkost
226 Wolff, Jos., Autoverm., Hindenburgstr. 38

Mettmach b. Ried (Innkreis) [Oberdonau]

7 Beham, Bäckerei
4 Gemeindeamt
10 Gendarmerieposten
11 Grünbart, Dr. Karl, Tierarzt
9 Haidenthaller, Fritz, Fleischerei
2 Hütter, Baugeschäft
13 Lanz, Josef, Autounternehmen
5 Mairinger, Johann, Gastwirt
8 Moro, Dr. Wilhelm, Arzt
6 Spindler, Karl, Kunstmühle
3 Straßer, Ferdinand, Maschinengesch.

Mettmann (Rheinpr.)

Gr = Gruiten b. Mettmann
Hd = Hochdahl b. Mettmann

821 H. Adolphs & Ganß, Karabinerhakenfbr., Neanderstr. 16
181 Ahmann, Heinr., Gut Scheven, Hubbelrath
393 Aldenhoff, Fritz, Landwirt, Spiekershof
248 Allgem. Ortskrankenkasse, Neanderstr. 18
222 Dies., Zahlstelle, Gr Hindenburgstr. 14
161 Amtsgericht, Gartenstr. 5.
808 Apotheke, Bahnhofs-, Bahnstr. 37
740 Apotheke, Löwen-, Mittelstr. 13
423 Arbeitsamt, Velbert, Schlageterstr. 7
593 Armbrustmacher, Anton, Bürgermstr., Gr Ad.-Hitler-Straße 14
323 Auerbach, Greg., Galv. Anst., Ebersf.Str. 56
705 Autohaus Aug. Hammerschmidt, Teichstr. 8
469 Bach, Otto, Metzgerei, H.Wessel-Str. 9
189 Balkenhol, Gregor, Tischlerei, Siedlung, Kaldenberg
721 Barmer Waagenfabrik C. A. Freudewald, Waagen und Gewichte, Elberfelder Str. 86. T Paul Herzog P Köln 9368
551 Bauges. Mettmann GmbH, Holzhdlg., Bergstr. 5
291 Baumann, J., Haus Schlickum b. Hochdahl
143 Baumert, Aug., Jungbannf., Schlag. Str. 55
689 Bayer, Ferienhaus, Hochdahl.
858 Bayer, Dr. Rich., Ing., Falkenberg
737 Becher, Adolf, Neanderhöhle
103 Becker, F., Filialleit., K.Hilmer-Str. 14
565 Becker, Dr. Hans, Zahnarzt, Bahnstr. 18
581 Becker, Paul, Install., Weststr. 20
231 Becker, Wilhelm, Federnfbr., Elberf.Str. 83
611 Beckershoff, Rud., Bauer, Gut Katers
141 Behr, Hermann, Drogerie
265 Benninghof, landw. Abt. d. Anst. Hephata, Diepensiepen 82
229 Benninghoven, O., Mühle, Bahnstr. 22.
582 Bensel, Walter, R.-A., Beckershofstr. 24
414 Bergfeld, Otto, Maler, Schlageterstr. 40
435 Berg.Märk. Präzis.Werkst., Elbracht & Co., KG, Oststr. 5
670 Berg. Metallwrfbr. Dillenberg & Co. KG, Gruiten
385 Bergmann & Co, Tapetenfbr., Gr A.Hitl.Str. 10
406 Bergmann, Joh., Dentist, Düsseld.Str. 7
662 Bergmann, Karl, Schreiner, Gr Mettm.Str. 42
820 Bergmann, Wilh., Düsseld.-Str. 7.
135 Bernecker, Karl, techn. Leit., Oststr. 20
234 Berning, Herm., Bahnstr. 40.
791 Berning, Luise, Wäsche, H.Wesselstr. 10
465 Berns, Dr. P., Kreisleiter d. NSDAP, Niederberg, Bahnstr. 54
579 Berns sen., P., Nobbenhof, Laubach 59
587 Berufsschule, Städt., Elberf.Str. 61
167 Besteckfabrik Schuler & Co., Stübbenhaus
392 v. d. Bey, Richard, Landw., Klutenscheuer
426 Biederbeck, Karl, Metzger, Freiheitstr. 18.
680 Biederbeck, R., Metzgerei, Elberf.Str. 48
837 Birkenkamp, Erich, Maler, Beckershofstr. 2
888 Birkenkamp, Heinr., Schreinerei, Bachstr. 5.
178 Birkenkamp, O., Linoleum, H.Wesselstr. 1
170 Birschel, Fritz, Gr Dorfstr. 77
619 Karl u. Anna Birschel, Landw., Gut Krölls
182 Biß, Joh., Landmesser, Düsseld.Str. 92
527 Bisterfeld, Ernst, Baugesch., Nordstr. 7.
529 Blunck, Hugo, Schreinerei, Neanderstr. 104
335 Bock, Hanns, Geschäftsf., Elberf.Str. 123
839 Boddenberg, Carl, Aug., Kfm., Talstr. 29
708 Boddenberg, Helmut, Insp., Schlag.Str. 88
396 Boddenberg & Co, Bismarckstr. 67
272 Böld, Willy, Pastor, Beckershofstr. 15
463 Bösche, Heinr., Blumen, Neanderstr. 3
261 Bohn, Helene, Baugesch., Schlageterstr. 48
676 Boniver, Ferd., Fbrkt., Düsseldorferstr. 13
357 Boniver, Ferdinand, Fittingwerk, Talstr. 6
191 Borbeck, Fritz, Prokurist, Oststr. 18
138 Borgmann, Hch., Brennerei, Gruiten.
736 Bouwens, Franz, Bakteriologe, Bahnstr. 14a.
589 Bovensiepen, Hans, Kfm., Bahnstr. 16
123 Bovensiepen, Rob., Schreibw., Mühlenstr. 2.
623 Bovensiepen, R., Büromasch., Neanderstr. 89
685 Bracht, Albert, Hubbelrath, Lindchen 103
522 Brauer, Otto, Dipl.-Ing., Neanderstr. 83
718 Braun, Jul., Backmalzfabrik
373 Breidbach, Ernst, Gärtnerei, Gr Dorfstr. 52
605 Breidenbach, Karl, Theaterbes. Bahnstr. 97
462 Bremicker, Otto, Elektr. Anl., Hammerstr. 4
461 Bremicker, Paul, Fahrschule, Bahnstr. 47
514 Brill, Walter, Kol.-W., Bohnenheide
457 Brock, Otto, Polsterer, Bismarckstr. 15.
209 Brockmans, Hch., Kol.-W., Freiheitstr. 1
712 Bröcker, Siegfr., Gärtner, Düsseld.Str. 65
760 Bruckschen, Dietr., Landw., Gr Vossheide 12
814 Brückmann, Joh., Futterm., Metzkausen 115
194 Bryde, Arnold, Herrenmod., Freiheitstr. 13
887 Buchmühlen, Fr., Landw., Metzkausen 92
332 Buchmühlen, W., Masch.Fbr., Stübbenhaus 90
528 Büchter, Paul, Versicherung, Gruiten
491 Bückmann, Gerhard, Landw., Eistringhaus.
144 Bürgermeisteramt Gruiten, Hindenburgstr. 11
130 Bürgermeisteramt Hubbelrath.
558 Burberg, Janscheidt & Co, Autorep., Neanderstraße 16
868 Burberg, Maschinenbaugesellschaft, Zerkleinerungsanlagen, Mettmann, Breite Str. 10
733 J. Burberg-Eicker & Sohn, Herstellung von Metallfedern, Beckershofstr. 17/21

Sammel-Nr. 547 **Fr. Burberg & Co. A.-G., Besteckfabrik seit 1880, Bestecke aller Art: Alpacca versilbert, rostfreie und stahlverchromte Bestecke, Bestecke aus „Roneusil", poliert und versilbert, Schwarzbachstr. 21/25**

781 Busch, Gg., Bäckerei, Breitestr. 14.
836 Buys, L. H., Kfm., Bergstr. 15.
714 Caspers, Karl, Bismarckstr. 67
732 Centralin Gesellschaft Chem. Fabrik-Kircher & Co., Mettmann (Rhld.)
518 Christiansen, Chr., Kohlenhdlg., Bergstr. 2.
266 Chr. Christiansen GmbH, Kohlen, Bahnlager
869 Cleef, Ernst, Viehagt., Gr Dorf 48
503 Clevenhaus, Wilh., Landesprod., Gr Dorf 79
526 Cohnen, Hub., Restaur., Eidamshaus 32
878 Comberg, Gust., Landwirt, Hassel
660 Comberg, Herm., Landw., Gut Hugenhaus.
221 Comberg, Peter, Landw., Neanderthal
666 Connette, Peter, Bäckerei, Mühlenstr. 11
684 Cremer, J., Schornsteinfeg., Düsseld.Str. 69
352 Dahlmann, Hugo, Sattler, Mittelstr. 1/3
524 Dalheimer, Dr. P., Arzt, K.Hilmer-Str. 15
788 Dauber, H., Bauuntern., Gr Hindenb.Str. 23
707 Derichs, Peter, Gasthof, Freiheitstr. 29
446 Deutsche Bank, Zweigst., Schlageterstr. 12
889 Diederichs, Wilh., Eisenwr., Bismarckstr. 23
485 Diepenbeck, Rud., Lebensm., Elberf.Str. 99
729 Dierichs, Otto, Gut Rosenthal, Hubbelrath
557 Dierichs, Willy, Bauer, Gut Groß-Stöcken
670 Dillenberg & Co, KG, Gruiten
162 Dinkelmann, Dr. W., Arzt, ElberfelderStr. 2
697 Drenker, Gustav, Landwirt, Morp.
394 Drenker, Rob., Landw., Gr Grund 43
824 Drenker, Wilhelm, Landw., Groß Born
874 Dresbach, Rich., Lebensm., BreiteStr. 7
303 Drost, Dr. Erich, Arzt, Neanderstr. 22
604 Dubois, Dr. Heinz, Arzt, Millrather Höhe
128 Dünnebacke, E., Café, H.Wesselstr. 2
183 Dullyé & Krebs, Lederfabr., Elberfelderstr.
376 Ebel, Otto, Metzgerei, Gr Hindenb.Str. 20
643 Edelhoff & Schulte, Weberei, Gruiten.
625 Eichamt, Staatl., Feldstr. 1
336 Eick, W., Viehhandlung
584 ten Eicken, Karl, Landw., Lindenhöhe
796 Eickenberg, Otto, Gauredner, Talstr. 99
122 Eickenscheidt, Bürgermstr., Millrath, Dorfstr.53
588 Eicker, Herb., Landw., Gut Lüttgens
467 Eierverwertungsgenossenschaft eGmbH, Bismarckstr. 16
408 Eigen, Aug., Wirtsch., Hufe.
456 Eigen, Emil, Brennerei, Großkaldenberg
114 Eigen, Friedr., Mühle, Hammermühle 38
443 Eigen, Friedr., Getreide, Schwarzbachstr. 68.
398 Einloss, Gust., Landw., Gut Heinhausen
455 Elbracht, Eduard, Gartenstraße
687 Ellsiepen, Aug., Landw., Lökenhoff
319 Ellsiepen, Emil, Landwirt, Pelzers
269 Ellsiepen, Rud., Landw., Gut Hermgesberg
530 Emde, Carl, Kfm., Blumenstr. 2
404 Emde, P. Karl, Prok., Bahnstr. 19.
232 Engelke, Herm., Fuhrgeschäft, Adlerstr. 1
512 Engelking, Wilh., Prokur., Bismarckstr. 82.
602 Engemann, Wilh., Kircherhof, Gruiten.
478 Englert & Solvie, Besteckfbr., Bergstr. 23
609 Ernenputsch, Wilh., Landw., Hubbelrath.
735 Erven & Fricke, Schreinerei, Oststr. 2
117 Esser, Emil, Bauer, Gut zur Gau
200 Essmann, Alfr., Metzger, Bismarckstr. 9
190 Essmann, W., Immobilien, Freiheitstr. 25
628 Ev. Gemeindeamt, Lutterbeckerstr. 19
284 W. u. Ph. Fackin, Dachdecker, Kurzestr. 2
834 „Fides" Besteckges., Schwarzbachstr. 37
494 Fink, Peter, Blumen, Gr Hindenburgstr. 49
809 Fischer, H., Metzgerei, Hd Trills 12
704 Fischer, Heinr., Gaststätte, Röttgen 44
133 Fleter, Maria, Blumenhaus, Gürzenich
253 Flocken, Ernst, Landw., Gut Hackland.
702 Fluck-Növermann, H., Fuhrwesen, DüsseldorferStr. 124
202 Fluck-Növermann, Viktor, Landw., Gut Born 61
432 Foller, Johanne, Ww., Bärenfeld 72
783 Forsthoff, Wilh., Landw., Kamp.
721 Freudewald, C. A., Waagenfabrik, Elberf.Str. 86
841 Freudewald, Aug., Waagenfbr., Feldstr. 17
539 Fricke, Ernst, R.-A., Schlageterstr. 22
618 Frickenhaus, Adolf, Buchhdlg., Freiheitstr. 21
275 Friebertshäuser, G., Manuf.-W., Oberstr. 5
139 Frischen, Heinr., Malerei Hd Hindenb.Str. 35
347 Fritsch & Co., Metallwarenfabrik, Neanderstraße 2. P Köln 35522
570 Fritz, Wilhelm, Gr Hindenburgstr. 4
475 Frohn, Walter, Kfm., Oststr. 33
468 Frommer, Hans, Architekt, Gartenstr. 3
639 Fuchs, Siegfr., Gärtnerei, Lindenstr. 10
148 Furthmann, Jak., Branntw.Br., Gruiten 59
333 Gayer, Otto, Fittingsfabrik, Bergstr. 9/11
309 Gebser, Hauptm., Schlageterstr. 90
415 Gendarmerie Hochdahl, Ad.Hitler-Str. 14
531 Gendarmerie I, Thekhauserquai
313 Gendarmerie Gr, Amtsbereich, Hindenb.Str. 2
517 Gendarmerie Metzkausen, Amtsbereich
207 Gerdesmann, Heinrich, Kolonialwr., Hufe
439 Gerdesmann, Herm., Schmiede, Kattendahl
125 Gerresheim, H., Baumwollind., Bahnstr. 45
228 Gerresheim, Wilh., Frau, Versicherung, ElberfelderStr. 16
134 Gervers, Hans, Besteckfbr., Seminarstr. 9
578 Gesellschaft Verein, Beckershofstr. 20
719 Gewehr, Hans F., Süßwaren, Jahnstr. 3
413 Gewehr, Walter, Textilwr., Rosenstr. 5
672 Giese, Kurt, Stud.-Rat, K.Hilmerstr. 12
560 Gilhaus, Dr., Arzt, Bahnstr. 65
674 Goldhausen, Herm., Malergesch., Mittelstr. 18
137 Graf, Fr., Malerei, Gr Brückenstr. 1
211 Grasse, Dr. Jul., Arzt, Gr Hindenb.Str. 17
115 Grüters, Hub., Landwirt, Gut Scharrenberg.
351 Güldenberg, Max, Gut Clef, Hochdahl
133 Gürzenich, W., Bücherrev., H.Wesselstr. 7
519 Haastert & Comp., Ziegelei, Obmettmann 35
293 Haastert, Johanne, Bollenhöhe 36
591 Hackenberg, Paul, Autorep., Bergstr. 5a
764 Happ, Luise, Steuerberatung, Bahnstr. 26
886 Happ jr., Rob., Lebensm., Schwarzbachstr. 5
516 Hartmann, Andr., Landw., Gut Melchershof
362 Hartnack, Dr. W., Zahnarzt, Schlageterstr. 17
433 Hasenjäger, Ernst, Dentist, Bahnstr. 14.
179 Haus Maria Hilf, Trills 1a
340 Hausschulte, Josef, Leder, Freiheitstr. 22

621 Heidchen, Wilh., Baugesch., Stübbenhaus
563 Heier, Ewald, Gruppenleit., *Gr* Bergstr. 19
649 Heier, Marg., Wäscherei, Weststr. 6a
282 Hein, Hans, Landw., Schobbenhaus
196 Hein, Ww. M., Restaur., Jägerhaus
823 **Hein, Otto, Metzgerei, Bismarckstr. 46**
892 Hein, Wilh., Autorepar., Stübbenhausstr. 9
418 Heitmann, Hch., Gut Stahlenhaus, Millrath
586 Helpertz, W., Waschanst., *Hd* A.Hitler-Str. 13
370 **Henning, Aug., Landw., Ellershof.**
574 Henssgen Karabinerh. GmbH, Hammerstr. 16
690 Armin Henssgen junior, Karabinerhakenfabrikation, Teichstraße 8
324 Herfeld, Ernst, KG, Treibriemenfbr., *Gr* Ad.Hitler-Str. 8
417 **Hermes, Gottfr., Baugesch., Hammerstr. 4**
429 Herminghausen, Gust., Landw., Hoppenhof
310 Herzog, Paul, Fabrkt., Elberfelderstr. 8.
329 Hesselbein, Heinr., Autoverm., Elberf.Str. 60
350 Heyn, Adolf, Lebensm., Am Kolben 5
356 Hindenburgschule, DüsseldorferStr. 14
280 Hinzen, Jos., Biergroßhdlg., Bergstr. 10
171 Höing, Herm., Buchdruckerei, Düsseld.Str. 29
857 Höninger, Dr. Jos., Arzt, Bahnstr. 37
541 Hövels, Ernst, Gartenbau, Trills 2
738 Zum Hof, Oskar, Landw., Unt. Stintenberg.
425 Hoffstaedter, M., Textilwr., Schlageterstr. 14
692 Hofmann, Dr. W., Arzt, Bismarckstr. 34
775 Holzschneider, F., Metzgerei, Mühlenstr. 16
312 Horn, Clara, Obermeisterin, Schlageterstr.
164 Horstmann, J., O.Gerichtsvollz., H.WesselStr.7
225 **Hotel Bergmann, Bismarckstr. 37.**
255 **Hotel Neanderhof, Neanderthal**
807 **Hotel Vogel, Breitestr. 11.**
818 Hürter, Amalie, Hebamme, Neanderstr. 24
223 Hütten, Rud., Bäckerei, Hubbelrath
543 Wilh. Hütten & Sohn, Schuhg., Mittelstr. 9.
749 Hütz, Ewald, Schuldir. a. D., Bahnstr. 65
770 Hütz, Walter, Schlageterstr. 128
671 Hugenbusch, Wilh., Landw., Gut Kirchendelle
203 Huhn, E., Schreiner, Talstr. 66
129 Hundenborn, Arth., Buchh., Backhaus 97
510 Hunold, Karl, Fuhrgesch., Röttgen 37.
658 Imbusch, Carl, Landwirt, Gruiten.
569 Imbusch, Friedr., Drogerie, Beckershofstr. 11
Sml.-Nr. 851 Immalin-Werke, chemische Fabrik Eisendraht, G. m. b. H., Schlageterstr. 55/67
104 Isselstein, Dr. Franz, Arzt, *Hd* Feldhof
480 Jakob, Karl, Landw., *Gr* Ehlenbeck 17
235 Jacobs, Alb., Lebensm., Neanderstr. 4
445 Jommersbach, Paul, Metzgerei, Neanderstr. 5.
838 Julius, W., Gasth., *Gr* Dorfstr. 86
724 Kahn, Emil, Lebensm., *Gr* Hindenb.Str. 40
627 Kaiser, Karl, Install., Weststr. 7
508 Kamm, Erich, Tuchhdlg., Breitestr. 16
506 von Kamp, Alfred, Obst, Breitestr. 12.
218 Kamphausen, Heinr., Schlickmerhäuschen 1
502 Karp, Gustav, Landwirt, Metzkausen.
173 Kath. Pfarramt, Lutterb.Str. 28
466 Kath. Pfarramt, Hochdahl, Trills
388 Kath. Pfarramt, St.Nikolaus, Gruiten
224 Kemmann, Albert, Ökonomierat, Katers. 23
667 Kemmann, Aug., Landwirt, Dömershof 64
706 Kerff, Karl, Ingen., K.Hilmerstr. 20
187 Keune, Paul, Kfm., Nelkenstr. 2
739 W. A. Keune & Co., Besteckfbr.
492 Killmer, Ernst, Landw., Gr.Eistringhaus
596 Kirchmann, Hch., Uhren, Kirdorfg. 1
172 Kirchmann, Paul, Buchdruck., Mittelstr. 8.
317 Kirsch, Otto, Holz, Schlageterstr. 36
881 Kleefeld, K., Werkmstr., *Gr* Schlag.Str. 24
668 Klefisch, Ww. Joh., Kol.-W., *Gr* Dorf
862 Klein, Fr., Manufakturwr., Mühlenstr. 9
365 Klein, Gust., Pastor, Düsseld. Str. 12
873 Kleine-Boymann, Ernst, Landw., Eickenberg
186 Klerx, Anna, Kol.-W., *Hd* Hindenb.Str.
141 Klever, Otto, Kol.-W., Mühlenstr. 1.
829 Kliss, Hermann, Metallwarenfabr., Teichstr. 14
828 Derselbe, Wohnung, Könneckestr. 1
767 Klömper, Gust., Wirt, Neue Furth 30
140 Knevels, Wilh., Landwirt, Gut Herrenhaus.
354 Fritz Koch AG, Nudelfbr., Schwarzb.Str. 28
501 Koch, Walter, Rechtsanw., Bismarckstr. 44
534 Kocherscheidt, Fritz, Besteckfabrik, Schulstr.18
568 Kocks, Karl, Fuhrgesch., Gruiten.
367 Körsgen, W., Landw., Thunis, Gruiten
860 Köster, Gust., Baugeschäft, Bergstr. 6.
403 Köster sen., Gust., Lindenstr. 6
683 Köther, Fr., Schreinerei, *Gr* Hindenb.Str. 66
113 Köttgen, Friedr., Landwirt, Schäffges 52.
216 Kolp, Otto, Buchdruckerei
571 Kolpinghaus Mettmann eV., Schlageterstr. 21
634 Kortenhaus, A., Goldwr., Schlageterstr. 4
669 Kothe, Ernst, Prok., K.Hilmer-Str. 18
327 Kotthaus, Emil, Bauer, O. Schrievers
427 Kotthaus, Wilh., Drogerie, Neanderstr. 1
614 E. & H. Kramer, Bestecke, Rosenstr. 3
244 Krankenhaus, evang., Gartenstr. 8
174 Krankenhaus, Katholisches, Sankt Elisabeth, Düsseldorfer Straße 20
151 Kreishandwerkersch. Niederberg, Düss.Str. 10
440 Kreissparkasse Düsseldorf, Zwgst. Hubbelrath in Metzhausen am Packhaus
281 Kreitmann, A., Fuhrgesch., Elberf.Str. 49
545 Krewel-Leuffen GmbH, chem. Fbr., Elb.Str. 77
277 Kriegel, Franz, Tiefbau, Düsseld.Str. 85
891 Kriegel, Jos., Wirtsch., Bergstr. 1
728 Kriekhaus, Otto, Landw., Gr.Bülthausen
273 Kröller, E., Baugeschäft, Schlageterstr. 51
460 Kron, Josef, Wirt, *Hd* Fr.Wilh.Str. 14
635 Krüsken, Kasp., Bauer, Hof Drinhausen
471 Kruse, Hugo, Maler, Düsseld.-Str. 3
482 Küpper, Wilh., Landwirt, *Gr* Fuhr 15
102 Küppersbusch, Dr. E., Stud.Dir., Siedlung Kaldenberg
219 M. u. G. Kürten, Wirtinnen, Hassel
632 Kuhles, Karl, Landwirt, Gut Artzberg
498 Kuhn, E. F., Amtsleiter, Kaldenberg
422 Kuhne, W., Heilprakt., Blumenstr. 6
595 Kuhr, Willy, Wirt, Talstr. 1
612 Kuhs, Herm., Versich., Schlageterstr. 62
885 Kunz, Frieda, Hebamme, Bismarckstr. 17
771 Kupp, Ernst, Mineralw., Hochdahl, Millrath 36
411 **Kuwerts, Wilh., Landwirt, Halfesholz**
226 Landw. Bezugs- u. Absatzgenossenschaft e. G. m. b. H., Geschäftsführer Paul Diepenbeck, Bergstraße 4
723 Landw. Cons.Verein Metzkausen eGmbH, Stübbenh. 86
833 Lang, Fritz, Landwirt, Gut Siepen.
380 Lange, Hellmuth, Prok., Oststr. 31
521 Lange, Willi, Klempnerei, Bahnstr. 18
811 Langen, Herm., Landwirt, Nösenberg
727 Langenbach, Hulda, Kinderheim, Hassel
773 Langensiepen, Ernst, Bauer, Ob.Elsiepen
774 Langensiepen jr., E., Landw., Oben-Elsiepen
617 Lefringhausen jr., E., Kfm., Lindenstr. 1
176 Lefringhausen sen., E., Kfm., Elberf.Str. 32
629 Lemke, A., Bürgermeister, Gartenstr. 4
397 Lensing, Bernh., Schreinerei, Könneckestr. 3
255 Lentzen, Fr., Restaur., Neanderhof
583 Leuth, Hans, Schreinerei, Eichstr. 2
896 Ley, Fritz, Geschäftsf., *Gr* Ort 58
497 Liebaug & Nimscholz, Werkzeugfbr., *Gr* Hindenburgstr. 34
816 Liebherr, K., Hebamme, *Hd* Hindenb.Str. 27
590 Lindig, Dr. O., Arzt, Schlageterstr. 39
197 Linnert, Frau Herm., Manuf.-W., Oberstr. 1
353 Linnert, Otto, Delikatessen, Freiheitstr. 3
737 Lintorf, Joh., Restaur., Neanderthal.
631 Löckenhoff, Fritz, Landw., Hoshof
715 Löckenhoff, Gustav, Landw., Gut Steineshof
381 Löckenhoff, Wilh., Landwirt, Frauenhofen.
785 Löckenhoff-Stöcker, Willi, Landw., Siepen 21
610 Löhers, Jos., Landwirt, Zum Hof
301 Lötters, O., Schuhwr., Schlageterstr. 2
295 Lötz, Heinrich, Prok., Oststr. 29
504 Löwen, Ernst, Bauunternehmer, Millrath
263 Lohoff, Gustav A., Eisenwr., Gruiten
193 Lücke jr., Ad., Möbel, Wiehe 96
251 Lünenburg, Herm., Landw., Voishof 74
360 Luhmann, Heinr., Krim.Sekr., Stadtwald
700 Macholz, Hans H., Major, Am Stadtwald
575 Mako-Metallwaren G. m. b. H., Mettmann, Schlageterstraße 65/71
431 Manderscheid, Jean, Malerm., Neanderstr. 17
877 Manderscheid, Willy, Klempnerei, Markt 23
448 Mannesmannröhren-Werke, Abt. Neanderthal
624 Marschall, Johs, Maßgesch., Neanderstr. 8
787 Mauve, Eberhard, Kfm., *Gr* Dorf 46
454 Meckenstock, H. Wilh., Preß-, Zieh- u. Stanzwerk, Eisenbahntechn. Artikel und Zubehör, Oststraße
320 Meerkamp, Friedr., Landwirt, Röttgen 45.
716 Meerkamp, Otto, Futtermittel, Röttgen.
734 Mehlem, Karl, Gärtnerei, *Hd* Hüttenstr. 11
236 Meies, Paul, Kfm., Diepensiepen 10
535 Meister, Hans R., Revis., *Gr* A.-Hitler-Str. 5
379 Meiswinkel, Aug., Generalvertr., *Hd* Hüttenstr.10
559 Merle, Heinr., Schleiferei, Schulstr. 18
544 Mettmanner Bank eGmbH, Neanderstr. 14
626 Mettmanner Bauverein eGmbH, Neanderstr. 26
751 Mettmanner Britanniawrfbr. W. Seibel, Schlageterstr. 65
755 Mettm. Brotfbr. J. & D. Kircher, Schlag.Str.68
180 Mettm. Schloß- u. Baubeschlagfbr. Erich Hardt, Bahnstr. 34
216 Mettmanner Zeitung, Freiheitstr. 20
314 Meyer, Ernst, Landw., Gut Korreshof
766 Derselbe, Gutsverwaltung
636 Meyer, Walter, Werksleiter, Zur Gathen
326 Moch, F. P., Wachsfiguren, *Hd* Hüttenstr. 10
826 Moog, Emil, Fourage, Groß-Drinhausen
533 Mous, J., Kohlen, *Hd* Hindenburgstr. 21
630 Büchler, F., Metallwr.Fbr., Beckerhofstr. 17
882 Mühle, Max, Kol.-W., Nordstr. 76
585 Mühlensiepen, E., Zigarren, Freiheitstr. 5
368 Müller, H., Kreisleit., Siedl. Kaldenberg
682 Mühlinghaus, Friedr., Friseur, Bahnstr. 19
377 Müller, Karl, ElberfelderStr. 30
859 Müller, Dr. O., San.-Rat, Düsseld.Str. 10
641 **Müller, Rob., Wagenbau, Potherbruch.**
154 Münnich, Ernst, Kol.W., *Hd* Hauptstr. 12
127 Müschenborn, Louis, Manufakturwr., Bahnstr.69
195 Müschenich, W., Schreinerei, Mühlenstr. 4
109 Murjahn, Walt., Manuf.W., Freiheitstr. 10
472 Muschner, Fritz, Photograph, Bahnstr. 16.
364 Naturschutzverein Neanderthal e.V., Thekhauserquall 34
112 Neuhaus & Schröder, Stellmacher, Nelkenstr.10
124 Neumann, Paul, Kfm., Bahnstr. 35
107 zur Nieden, Adolf, Landwirt, Hubbelrath.
731 Niederberg, Waagenindustrie, H.Wessel-Str. 7
260 Niederdrenk, Gust., Autoverm., Leyerstr. 22
292 Niederhagen, P., Optik, Bismarckstr. 2
675 Niepenberg, E., Landw., Höhne
243 Niepenberg, Fritz, Landwirt, Drenk.
642 Niepenberg, Karl, Landwirt, *Gr* Gut Scheifenhaus
325 Niepenberg, Werner, Gut U. z. Linden
691 Niesen, Wilh., Kolonialwr., Neanderstr. 96
220 Növermann, Paul, Fuhrgesch., Hammerstr. 3.
513 Noll, Albert, Install., Adlerstr. 7
217 Noll, Heinr., Schneiderm., Hausmanns
600 Norbisrath, Gasthof
337 Norbisrath, Jos., Metzgerei, Oberstr. 18.
592 Nostrini jr., J., Tiefbau, Düsseld.Str. 5
451 NSDAP., Kreisleitung, Bahnstr. 51
709 Dies., Kreisamtsleiter, Neanderthal 1
652 Dies., Frauenschaft, Kreisl., Bahnstr. 33
470 Dies., Amt f. Volkswohlfahrt, Bismarckstr. 25
378 Dies., SA-Standarte 172, Neanderstr. 85
844 Dies., Hitler-Jugend, Bann 230, Niederberg
854 Dies., NSV.-Kreisamt, Niederb., Beckershofstraße 24
256 Dies., Dtsch. Arbeitsfront, Niederb., Breitestr. 3
804 Dies., DAF. Ortswält., *Gr* H.WesselStr. 5
305 Dies., Auslandsorgan., Zweigst.
673 Nussbaum, Ewald, Landwirt, Korres 5.
283 Nussbaum, Friedr., Bauer, O.Ötzbach
387 Nußbruch, Paul, Vertreter, Beckershofstr. 16
762 Oberschule f. Jungen, Neanderstr. 85
763 Oerding, Joh., Kol.-W., Schnabel.
797 Offenhäuser, K., Lederwrfbr., Könn.Str. 3
341 Overhoff, Gust., Eisenwr., Elberf.Str. 76
458 G. Overhoff & Sohn, Schuhm.Bedarf, Südstr.10
237 Overhoff, Klara, Ww., ElberfelderStr. 29
Sml.-Nr. 246 Overhoff, Otto, Werkzeuge, Stahl- und Eisenwaren, Waagen, Schlageterstraße 8/10
703 Overhoff, Rud., Kfm., Bahnstr. 63
(476) Pabst, Herm., Metzger, *Gr* Hindenb.Str. 36
361 Pabst, Jak., Wirtschaft, Ehlenbeck, Gruiten
(208) Parzany, Gust., Install., Jahnstr. 1
136 Pattberg, Otto, Konditorei, Freiheitstr. 14
500 Pattberg, Otto, Café, Freiheitstr. 16
318 Paulus, Major, Blumenstr. 2
252 Péan, Carl, Sandwerke, Neanderthal
481 Pesch, Hch., Kohlen, Bismarckstr. 21a.
322 Pfeiffer, Wilh., Dipl.Landw., Obmettmann 29
798 Pickshaus, Wilh., Drogen, Hammer Str. 7.
410 Piegeler, Joh., Schuhwr., Hufe 31
601 Piegeler, W., Elektrotechn., *Gr* Göringstr. 9
271 Plante, Karl, Landw., Bollenhof 28
201 Platte, Carl, Eisenwr., Elberfelder Str. 56.
761 Platte & Co., Wagenbau, Mettmann, Düsseldorfer Str. 25
153 Plesser, J., Weißwr., Freiheitstr. 7
725 Plümacher, Hch., Autobusbetr., Neanderstr. 21
665 Pöll, Jean, Landwirt, Schöllersheide 15.
659 Pöll, Wilh., Landwirt, Gr. Goldberg
598 Poensgen, Herm., Wirt, Markt 2
520 Pohlmann, W., Landw., Burtscheiderhof 81
344 Provita Nährmittelwerk Behr & Co. KG., Groß Kaldenberg
239 Püttbach, Carl, Metzger, *Hd* Millrath 36
778 Püttbach, Gust., Landwirt, Millrath.
490 Quack, Hugo, Steinbruchbetr., A.d.Vollmühle
416 Derselbe, Wohnung, Bahnstr. 14a
156 Quack, Willi, Fuhrgesch., Lindenheide
212 Derselbe, Wohn., Hugenhöhe
233 Rasing, Franzteo, Fbr., Elberf.Str. 27
405 Rasowerk Rasing Nf., Metallwrfbr., Elb.Str. 76
476 Rauschmann, Ad., Fleischer, *Gr* Hindenb.Str.36
679 Paul u. Jos. Rehm, Landwirte, Hubbelrath
483 Reichsarbeitsdienst, Meldeamt 178, DüsseldorferStr. 9
430 Ders. (weibl.), *Hd* Haus Neanderhöhe
155 Reichsbahn, Güterabf. Gruiten.
779 Reichsbahn, Güterabf. Hochdahl.
746 Reichsbahn, Güterabf. Mettmann
663 Reichsbahn, Güterabf. Neanderthal.
297 Reichsbanknebenstelle, Bahnstr. 55.
486 Reichsfinanzverw., Zollamt, K.Hilmer-Str. 17
496 Reichsluftschutzbund, Schlageterstr. 39
553 Reichsnährstand, Bahnstr. 51
870 Reichspost, Postamt
777 Dies., Zweigpostamt Gruiten
331 Dies., Poststelle Hassel
175 Dies., Poststelle Hasselerschule
897 Dies., Poststelle Hochdahl
165 Dies., Poststelle Hochdahl-Millrath
681 Dies., Poststelle Hubbelrath
156 Dies., Poststelle Mettmann Lindenheide
384 Dies., Poststelle Mettmann Röttgen
290 Dies., Poststelle Mettmann Stübbenhaus
196 Dies., Poststelle Neanderthal
296 Dies., Poststelle Perkhaus
298 Dies., Poststelle Sandberg
371 Reiland, Aug., Rektor, Bismarckstr. 27
717 Reinhold jr., R., Lasttransp., Bergstr. 12
561 Reith, Emil, Ww., Bergstr. 3
484 Restat, K., Dachdecker, Düsseld.Str. 19
806 Reuter, Carl, Zahnarzt, *Gr* Ad.Hitler-Str. 5
790 Ders., Wohn., *Gr* Hindenburgstr. 83
739 Rheingold-Silberwr.Ges., Schlageterstr. 119
718 Rheinische Backmalzfbr., Großkaldenberg 12a
620 Rheinische Bahngesellschaft A.-G., Düsseldorf, Betriebshof, Mettmann, Bismarckstr. 53
711 Rheinische Landeszeitung, H.Wesselstr. 21
120 Rhein-Westf. Elekt.-Werk AG, Mettmann
487 Dieselbe, Abt. Gasanstalt
815 Rhein.Westf. Kalkwerke AG, Neanderthal
230 Rhein.Westf. Kalkwerke, Abt. Gruiten
542 Rhenus Transportgesellschaft m. b. H.
841 Rhewa, Rheinische Waagenfabrik, August Freudewald, Mettmann, Feldstr. 15/29
412 Richartz, H., Kohlensäure, Hammerstr. 9
564 de Ridder, Ludw., Notar, Neanderstr. 14
538 Ritz, Jos., Vertr., Gruiten, Hindenb.Str. 53
532 Röhrig, Karl, Kfm., Bismarckstr. 32
369 Römer, Ernst, Bauer Unten Metzkes
786 Römer, Julius, Bauer, Flicken 56
276 Roese, Adolf, Eisenwaren, Freiheitstr. 24
149 Roese, Hans, Fahrschule, Blumenstr. 1
268 Rosendahl, Wilh., Landwirt, Gut Nenningh.
366 Roßlenbroich, J., Restaur., Düsseld.Str. 2
879 Roth, Ludw., Möbelfbr., *Gr* Göringstr. 1
875 Rotthaus, Ernst, Gastwirt, Millrath.
607 Rübel, Ernst, Sattler, Gruiten Dorf 93.
606 Rübel, Ewald, Bäckerei, Gruiten
131 Rüttger, Aug., Bauer, Gut Annenhaus
810 Rüttger, Erich, Gärtnerei, Kaldenberg
872 Gebr. Rüttger, Bekleidg., Freiheitstr. 17
101 Rüttger, Herb., Landwirt, Groß-Korres
118 Sander, Dr. Carl, Arzt, Mittelstr. 17
830 Sauer, Fritz, Gasthof, *Hd* Hindenburgstr. 1
147 Sauter, Fritz, Gasthof, *Gr* Hindenb.Str. 1
509 Schäfer Söhne, W., Landesprod., Bergstr. 1
188 Schäffer, Willy, Restaur., Peckhaus
330 Schafhausen, H., Landw., Gut Groß-Poth 43
867 Scharrenberg, Ernst, Spedition, Bahnstr. 26.
597 Scheib, Ad., Standartenführer, Kaldenberg
758 Scheidt, Friedrich, Landwirt, Wildsches.
693 Schellscheidt, Jos., Baug., Schwarzb.Str. 35
515 Schilling, Wilh., Kohlen, Beckershoffstr. 11
390 Schink, Gottfr., Landwirt, *Gr* Bäusenberg
302 Schinnenburg, Rob., Bäcker, Bismarckstr. 4.
108 Schlieper, Adolf, Landwirt, Haus Laubach
288 Schlieper, Wülfing & Söhne, Seidenwarenfbr., Hochdahl
400 Schlüter, Hugo, Gut Vogelshof, Hassel
722 Schmachtenberg, Fr., Geschäftsf., Talstr. 9
713 Schmelzer, Julie, DRK., Talstr. 63
434 Schmidt jr., O., Schmiedemstr., Elberf.Str. 90
769 Schmidt, Wilh., Metzgerei, Oberstr. 14
488 Schmits, Aug., Metallwrfbr., Bism.Str. 10
678 Schmittmann, Ernst, Bäckerei, *Gr* Hindenburgstraße 6
523 Schmitz, Jos., Bäckerei, *Hd* Ad.Hitler-Str. 11
210 Paul Schmitz Sohn, Polierscheiben, Römerst.10
375 Schmitz-Hillebrecht, E., Gärtnerei, *Gr* Schlageterstr. 12
267 Schnautz, Hans, Landw., Steinhaus
316 Schneider, W., Dachdecker, *Gr* Hindenb.Str. 64
374 Schnelle, Jos., Radio, *Gr* Hindenb.Str. 79
382 Schönenberg, W. E., Install., Lutterb.Str. 13
438 Schorn, Fritz, Versich., BreiteStr. 13
294 Schrath, Karl, Landwirt, Gut Winkel.
383 Schriever, Ernst, Bauer, Oetzbach
185 Schroers, Felix, Landw., Butzberg 15
160 Schulte-Steinberg, H., Bauer, Millrath
142 Schulz, A., Hebamme, Beckershofstr. 6
677 Schumann, Friedr., Tuche, Talstr. 73
242 Schwarzwaldhaus, Café-Restaur., Neanderthal
507 Schwedt, Wilh., Rev.Ltn., Bahnstr. 73
562 Seibel, Helmut, Fbrkt., Bahnstr. 45
241 Seibel, Lydia Ww., Schlageterstr. 124
577 Seibel, Rud., Fabrkt., Schlageterstr. 58

751 752 753 **W.Seibel**, Mettmanner Britanniawarenfabrik **„Kleeblatt-Bestecke"** aus rostfreiem Stahl Marke „OXYDEX", Alpacca pol., verchr., versilbert, Leichtmetall, Aluminium, Britannia, Stahlbestecke verchromt. Gegr. 1895. **T** Seibel **P** Köln 3157

240 Seibel jr., Wilh., Fbrkt., Teichstr. 11
464 Sieper, Hugo, Bahnstr. 57
805 Sinemus, Otto, Schuhwr., Freiheitstr. 11
603 Solvie, Erich, Kfm., Lindenstr. 4
339 Sommavilla, Andr., Lebensm., Neanderthal
270 Speck, Hubert, Gärtner, Freiheitstr. 5.
505 Spiecker, Fritz, Bauer, Hausmanns
116 Spiecker, Fr. W., Landwirt, Gut Winkelsen.
264 Spiecker, Gust., Bauer, Große Furth 71
198 Spiecker, Käthe, Frau, Gut Hochdahl
401 Spiecker, Karl, Landwirt, Gut Altenbruch
363 Spiecker, Otto, Bauer, Gut Kraumenhaus
473 Spiecker, Otto, Milch, Kl. Schmalt 77
493 Spiecker, Wilh., Landwirt, Ropertz.
525 Sprungmann, Kurt, Baumschule, Hubbelrath-Morp.
419 Stadeler, Franz, Bedachung, Kl.Furth 130
741 Stadtverwaltung, Gartenstr. 6
338 Dies., Kreisfürsorgerin, Lutterb.Str. 36
883 Dieselbe, Polizeiverw., Gartenstr. 2
227 Dieselbe, Wasserwerk (Pumpwerk).
654 Städtische Sparkasse Mettmann, Bahnstr. 25 P Essen 25380 u. Köln 13293
726 Stammeshaus, Jhs., Bauer, *Gr* Groß-Düssel 116
132 Stark, Gerichts-Rat, LaubacherStr. 21
254 Stauff, Josef, Elektro, Neanderstr. 17
795 R. & O. Steineshoff, Furage, Hochdahl
436 Steinkühlers, O., Fleischwr., Lutterb.Str. 8
694 Steinküller, Bernh., Lebensm., Kl.Mühlenstr. 6
428 Stender, Karl, Bäckerei, Lutterb.Str. 10
822 Stinshoff, Ww. Amalie, Landw., Daldhoff
402 Stinshoff, Walter, Geschäftsf., Hubbelrath
768 Stodt, Ad., Obering., Hubbelrath
638 Stöcker, Friedel, Fleischer, Mühlenstr. 8
864 Stöcker, Herm., Landwirt, Frinzberg.
633 Stöcker, Wilh., Landw., Bachelsberg.
835 Strassen, Fr., Bauer, Burwinkel
307 Strohmeyer, O., Drogen, H.Wesselstr. 12
192 Stucke, Franz, Kol.W., *Hd* Ad.HitlerStr. 12
289 Sturhan, Karl, Müller, Goldberger Mühle.
289 Karl u. Wilh. Sturhan, Eisfbr., Goldberger Mühle
813 Tappert, Aug., Möbel, *Gr* Hindenb.Str. 32
126 Tappert, Franz, Kohlen, Bahnstr. 8
511 Terboven, Wilh., Restaur., Markt 16
650 Teerjung, Ernst, Landw., Reinertz
306 Tetard, Frz., Gastw., Neanderstr. 7
825 Tetard, Paul, Fr. Feuerwehr, Schlag.Str. 46
489 Tetard, Willi, Gaststr., Gruiten
580 Theegarten, W., Heilprakt., Bismarckstr. 8
819 Thelen, Peter, Landw., *Gr* Z. Mühlen
695 Thienhaus, Karl, Landwirt, Gut Hellenbruch
594 Thönniß, Leo, Lebensm., Oberstr. 9
540 Thon, Emil, Schreinerei, BreiteStr. 10
163 Thüner, Carl, Federnfabrik, Laubacherstr. 15
238 Töx, Jak., Kol.W., *Hd* Hindenb.Str. 7
409 Trappmann, Fr. W., Landwirt, Winkelsen.
389 Trauthig, Erich, Pfarrer, *Gr* Dorf 90
794 Triebel, Wilh., Bäckerei, Oberstr. 11.
792 Ueberfeldt, Hedwig, Beckershofstr. 24
474 Ueberholz, Wilh., Restaur., Stadtwald
215 Uhlenbroch, Joh., Landw., *Gr* Ellsiepen
772 Unterweg, Emma, Kohlen, Windfoche
780 Valentin, Emil, Kfm., Blumenstr. 10
395 Veldung, Ernst, Friseur, Breitestr. 5.
437 Vertrauensärztl. Dienstst. d. Landesvers. Anst. Rheinprovinz, Neanderstr. 18
608 Viemann, C., Drogenhdlg., Gruiten.
169 Vogel, Richard, Vertr., Lutterbecker Str. 20
613 Vogt jr., Gottfr., Metzger, Gartenstr. 18
424 Vogt, Paul, Talstr. 29
285 Vollmar, Heinr., Kfm., Schlageterstr. 97
861 Voß, Gust., Bauer, Voßhof
572 Voß, Hans, Architekt, Kaldenberg
644 Wagner & Englert GmbH, Fettingsfbr., Südstraße 18
214 Walter, Gust., Installat., Freiheitstr. 12.
184 Wanderklub, Restaur., Am Eigen
573 Wanders Erben, Gut Schlagbaum, Stübbenhaus
536 Wanders, Fritz, Kolonialwr., Bism.Str. 43
420 Wanders, Paul, Fahrräder, Oberstr. 6
208 Weber, Fritz, Frau, Jahnstr. 1
731 Gebr. Weber & Co, Eisenwr., H.Wessel-Str. 7
286 Weber, K., Schreinerei, Millrath, Dorf 50
696 Weber, W., Restaur., *Hd* Ad.Hitler-Str. 1
359 Weber, Walter, Kfm., DüsseldorferStr. 96
157 Wehrbezirkskommando, Schwarzbachstr. 32
442 Wehrhahn, H., Schreinerei, Düsseld.Str. 104
348 Wehrmeldeamt, Gartenstr. 6
651 Weidtmann, Ad., Schlachter, Schlageterstr. 6
386 Weidtmann, R., Gut Metzkesberg, Hubbelrath
831 Wenzel, Dr. Alex., Landwirt, Gruiten
730 Wermeister, Friedr., Baugesch., Hassel 111
686 Wester, Walter, Werkzeugfbr., Millratherstr. 8
740 Wetzmüller, H., Apotheker, Mittelstr. 13
863 Weuster, Ew., Kfm., Goldbergerstr. 20.
567 Weyermann, K., Federnfbr., Oststr. 7
205 Wilde, K., Autoverm., *Hd* Prof.Sudh.Str. 32
274 Wilmering, Ww., Paul, Gastw. Markt 19
800 Wilmering, Otto, Metzgerei, Breitestr. 9.
812 Winkels, Bernh., Wirtsch., Lutterb.Str. 9
698 Winkels, H., Tabakwr., GruitenerWeg 7
441 Winkelsmühle, Restaur., Düsselthal
321 Winterhager, E., Dipl.Ing., Schlageterstr. 104
168 Wippermann, W., Klempner, *Gr* Hindenb.Str.24
793 Wirtz, E., Bauer, Hochdahl
315 Wirtz sen., E., Falkenberg 5
308 Wirtz jr., Rob., Landwirt, Potherbruch.
615 W. u. E. Wirz, Installat., Freiheitstr. 2
166 Wolfertz, Alois, Landw., Karpendelle 11
827 Wolfertz, Herm., Landw., Aue.
372 Wolterhoff, Heinrich, Landwirt, Kl.Bülthausen
646 Wolters, Peter, Kratzenfabrik und Maschinenfabrik, Düsseldorfer Str. 47/49

*

495 Wormsbach, Maria, Schneider, Düss.Str. 102
789 Wülfing, F., Autorep., *Gr* Hindenb.Str. 32
661 Wüsthoff, Dr. F., Tierarzt, Elberf.Str. 12
616 **Z**assenhaus, Dora, Frau, Düsseld.Str. 17
421 Ziefer, H., Zimmermstr., Flurstr. 28
177 Zündorf, Friedr., Zigarren, Freiheitstr. 15.
407 Zum Wiesental, Café-Rest., Neanderthal

Metzingen (Wrttb.)

☛ *Dett* = Dettingen a. Erms (Wrttb.)
Nh = Neuhausen a. Erms (Wrttb.)
243 **A**bel, Joh., Fuhruntern., Silcherstr. 27
281 Alb.-Neckar-Zeitung, Friedrichstr. 18
396 **A**llg. Ortskrankenkasse Urach, Nürt.Str. 51
350 Allianz-Versich.-Akt.-Ges., Mozartstr. 2
514 Ammer, Heinr., Lederhdlg., Mühlstr. 5/11
384 Apotheke v. R. Kleinknecht, Hindenb.Str. 1
497 Arbeitsamt Reutlingen, UracherStr. 30
416 C. Arnold K.-G., Strickwarenfbr., Kanalstr. 6
377 Auer, Johannes, Hindenburgstr. 37
607 Auerhammer, F., Zuckerwr.-Fbr., Nürtinger Straße 67
583 **B**ader, Herm., Autovermiet., Grafenberg
462 Bail, Franz, Baumaterialien, Hindenb.Str. 32
464 Bauer, Alb., Textilwr., Riederich, Metzestr. 2
222 Bauer, Fritz, Fabrikant, Sannentalstr.
226 Bauer, Walter, Dipl.Ing., Welherstr. 18
233 Baumann, Adolf, Schubertstr. 18
358 Baumann, Alfred Heinrich, Chemisches Werk für Textilindustrie, Apparatebau, Maschinenhandlung u. Bedarfsartikel
354 Baumann, Fritz, Küferei, Gartenstr. 5
306 Baur, Adolf, Strickwrfbr., Stuttg.Str. 50
214 Bazien, Ed., Fahrschule, *Nh* UracherStr. 66
329 Bazlen, G. A., Seifenfabrik
232 Bazlen, Philipp, Treibriemenfbr.
435 Beck, Aug., Strickwarenfbr., UracherStr. 38
608 Beck, Georg, Schuhe, *Dett* UracherStr. 15
602 Beck, Gotth., Kalkwerk, NürtingerStr. 95
568 Beck, Jakob, Fahrräder, Dettingen
238 Bergmann, Wilh. B., Papierfbr., Heerstr. 8
308 Bertsch, J., Eisenhdlg., Stuttgarterstr. 5.
301 Bezirksnotariat I, NürtingerStr. 1
301 Bezirksnotariat II, NürtingerStr. 1
413 Bezner, Christ., Weißwaren, Stuttg.-Str. 16.
357 Blocher-Motor, Teckstr. 3
397 Bloß, Alwin, Dentist, UracherStr. 87
373 Bornhäuser, Dr. Karl, Arzt, UracherStr. 81
276 Bosch, Paul, Bauunternehmer
494 Boss, Hugo, Manufakturwaren, Uniform- u. Kleiderfabrik, Kronenstr. 2
268 Bräuchle, Rob., Lederfabrik, Reutlinger Str. 44.
392 P Stuttgart 4393
245 Brauerei Bräuchle, Stuttg.Str. 45
402 Braun, Joh., Spinnerei, Neuhausen
359 Joh. Braunwarth & Co, Lederfbr., Bachstr. 33
409 Brekle, A., Eisenwarenfbr., Mühlstr. 12
454 Gebr. Brendle, Gerberei, Reutlingerstr. 49.
467 Brodbeck, Adolf, Werkzeug- und Maschinenbau, Neuhausen a. Erms
302 Brodbeck, Alb., Gemischtwr., Neuhausen
439 Brodbeck, G., Straßenbau, Hindenb.-Str. 30
434 Bröckel & Steidinger, Weberei, Mühlstr. 2
468 Bruderhausverwaltung Dettingen
532 Buchfink, Gottlob, Obst, Neuhausen.
271 Buck, Ernst, Gärtnerei, *Dett* MetzingerStr.
576 Buck, Georg, Prokurist, Emsstr. 14
204 Buckmüller, A., Baugesch., Silcherstr. 1
406 Büsing & Cie, mech. Strickwrfbr., Olgastr.
239 Carl, Pauline, Ww., Urbanstr. 19
260 Dengler, Frdr., Kol.-W., Dettingen
203 Diegel, Aug., Friseur, Hindenburgstr. 40
567 Dihlmann, Dr., Distr.-Tierarzt, Paulinenstr.13
228 Dinkelmann, J. G., Mehl, Reutlinger Str. 16
427 Dörflinger, Herm., Maschinenfabr., Mühlstr.
433 Döttinger, Chr., Eisenhdlg., UracherStr. 18
582 Doster, Herm., Metallwr., *Dett* Hammer 25
513 Drescher jr., A., elektr. Install., Christ.Str. 8
591 Drescher, J., elektr. Install., Hindenb.Str. 10
263 Eisenlohr, G. M., Spinnerei, Dettingen
387 Ders., Baumwollweberei
409 Eisenwarenfbr. Metzingen A. Brekle, Mühlstr.12.
505 Elektrizitätswerk Metzingen, ReutlingerStr. 1
507 Gebr. Elmer & Zweifel, Spinn., Bempflingen.
594 Ehdreß, Hans, Omnibusverkehr, Ermsstr. 7
375 Ernst, Emil, Sägenind., Silcherstr. 7
603 Evang. Pfarramt, *Nh* Erns
555 Fernbacher, Reinhard, Direktor, Teckstr. 6.
395 Feucht, Ludw., Fleischwr., UracherStr. 24
550 Fischer, Herm., Manuf.-W., Hindenb.Str. 6
450 Fischer, Ww. Rud., Kronendrogerei, Marktpl.
405 Fischer & Lohr, Strickerei, Goethestr. 4
286 Flamm, Karl, Gemüse, Wehrstr. 19
283 A. Fleck & A. Rath, Autorepar., Uracherstr. 119
473 Forstamt Metzingen, Stauferweg 12
584 Frank, Heinrich, Metzger, Dettingen
486 Franz, Ernst, Buchdruckerei, Urbanstr. 17
277 Franz, Ernst, Privatmann, Brühlstr. 23
566 Freizeitheim Eisenlohr, Dettingen
376 Friesch, A., Gartenbau, Heerstr. 25
371 Frischknecht, R., Autovermiet., Heerstr. 3
361 E. & H. Fritz Chemische Fabrik, Neuhausen (Erms)
605 Fritz & Krumm, Gerberei, *Nh* Erms
506 Gebr. Fritz, Lederfärberei, Neuhausen
418 Fritz & Rümmelin, Lederfärb., Neuhausen
477 Fuchs, Bruno, Kol.-W., Schillerstr. 19
529 Gaenslen, Herm., Tuchfabrkt., Karlstr. 3.
370 Gaenslen, W., Strickwarenfabr., Stuttg.Str. 38
510 Gaenslen & Völter, Tuchfabrik, F.HermannStr.
493 Gänßlen, jr. A., Lederfbr., ReutlingerStr. 57 b
344 Gänßlen, E., Hebamme, Stuttg.Str. 54
230 Gänßlen, Gust., Fabrikant.
251 Ganter, R., Eisschränkefbr., Tischardt
310 Gaststt. Adler, StuttgarterStr. 22
201 Gaststt. Bären, C. Baumann, NürtingerStr. 8
570 Gaststt. Bahnhof, J. Stoll, Schönbeinstr. 16
520 Gaststt. Brücke, H. E. Koch, Stuttg.Str. 35
578 Gaststt. Fuß, Ww. Adolf, Schönbeinstr. 20
315 Gaststt. Gambrinus, A. Wörner, UracherStr. 89
318 Gaststt. Gartenlaube, G. Ruoff, Nürt.Str. 93
501 Gaststt. Hirsch, Ww. J. Sailer
284 Gaststt. Hirsch, H. Reusch, Neuhausen
317 Gaststt. Hirsch, G. Maier, Riederich
250 Gaststt. Krone, R. Jud., Dettingen
428 Gaststt. Krone, G. Weiblen, Neuhausen
225 Gaststt. Krone, R. Kurz, Riederich
381 Gaststt. Lamm, Grafenberg, Hauptstr. 81
586 Gaststt. Löwen, B. Hestler, Dettingen
256 Gaststt. Ochsen, R. Jud, Dettingen
452 Gaststt. Raißle, Hans, Hindenb.Str. 11
269 Gaststt. Rebstock, E. Fritz, Neuhausen
265 Gaststt. Rößle, F. Maier, Dettingen
503 Gaststt. Rößle, K. Gerlach, UracherStr. 30
526 Gaststt. Salon, R. Wacker, Neuhausen
217 Gaststt. Schmid, Robert, ReutlingerStr. 11
436 Gaststt. Schwan, Ww. Leonhardt, Urach.Str. 42
218 Gaststt. Sprandel, Hotel, Bahnhofpl.
554 Gaststt. Stern, A. Laib, Stuttg.Str. 23
572 Gaststt. Traube, M. Schäfer, Glems
266 Gaststt. Turnhalle, L. Ruff, Urbanstr. 4
365 Gaststt. Waldhorn, E. Kümmerle, Riederich
575 Gaststt. Waldhorn, E. Schwarz, Glems
288 Gemeindeverwaltung Bempfingen
522 Gemeindeverwaltung Dettingen
313 Gemeindeverwaltung Glems
535 Gemeindeverwaltung Grafenberg
508 Gemeindeverwaltung Neuhausen
385 Gemeindeverwaltung Riederich
424 Gemeindeverwaltung Tischardt
294 Gendarmerie
274 Gendarmerie Dettingen, Erms
429 Genossenschaftsmühle, Florianstr. 2
525 Geyer, Reinh., Steuerber., NürtingerStr. 51
502 Gölz, Adolf, Lebensm., Hindenburgstr. 14
398 Gößler, Paul, Autoreparatur, Neuhausen
350 Grauer, W., Versich., Mozartstr. 2
360 Groß u. Haas, Aluminiumwaren, Lohmühle.
254 Gysin, Fritz, Friseur, Uracherstr. 39
270 Haas, Chr., Kol.-W., Dettingen, Erms
388 G. u. A. Haibt, Lehrerinnen, Nürt.Str. 90
432 Hamelehle, Walter, Rennfahrer, Stuttg.Str. 49
380 Hammer, Ferd., Omnibusbetr., Karlstr. 4
593 Handel, Emil, Waldsamen, Schönbeinstr. 4
610 Handel-Müller, Wolle, Hindenb.Str. 3
326 Hauber, August, Gerberei, Kanalstr. 5.
244 Haug, Willi, Aussteuer, *Dett* UracherStr. 37
415 Hauser, Georg, Buchdruckerei.
391 Hauslaib, L., Mehlhdlg., Hindenb.Str. 19
347 Haußmann, Heinr., Büromöbel, Kappeshäusern
223 Hechtle, Joh., Kohlen, Badstr. 3
527 Heinkel, Jakob, Kohlen, Dettingen
455 Heißmangelgeschäft F. Müller, Schönheimstr. 6
341 Henning, Fr., Masch.-Fbr., Gesenkschmiede
261 Herrmann, Emil, Weine, NürtingerStr. 74
351 Herrmann, Dr. Fritz, Fabrikant, Stört.Str. 96
328 Herrmann sr., Fritz, Fbrkt., W.Carlstr. 3
235 Gebrüder Holder, Fabrik landwirtsch. Maschinen, Baumspritzen, Metzingen (Wrttb.), Stuttgarter Str. 40—44. P Stuttgart 1274
207 Huber, Herm., Weinhdlg., Nürtingerstr. 16.
519 Kächele, Wilhelm, Reisender
557 Kaffee Bauer, Wilh., *Dett* MetzerStr. 17
534 Kaffee Mauch, Eug., Schönbeinstr. 12
461 Kaffee Paul Mayer, Schönbeinstr. 4
489 Kaltmaier, Konr., Flaschnerei, Hindenb.Str. 4
282 Kayser, Gustav, Schmiede, NürtingerStr. 10
209 G. u. K. Kehrer, Gerberei, Unt.Rietstr. 10
453 Keller, Emil, Tapez., Uracherstr. 41
537 Kern, Albert, Baugesch., Neuhausen, Erms
476 Julius Kimmerle & Söhne, Feuerungsbau, Ermsstr. 18
596 Kirchhardt, Wilh., Hoch- und Tiefbau, Christian-Völter-Straße 7
533 Kißling, Helmut, Lehrer, NeuffenerStr. 4
323 Klett, Reinh., Manuf.-W., Uracherstr. 44.
305 Knaisch, G., Ww., Reutlingerstr. 26
272 Karl Knauer, Kartonagenfbr., *Dett* Ems
488 Knecht, Albert E., Gerbereiprod.
221 Knecht, Erich, Vertret., Christophstr. 22
431 Knecht, Karl, Baugeschäft, Brühlstr. 27.
369 Knecht, Max, mech. Werkst., Uracher Str. 95
495 Knecht, Otto, Bauuntern.
205 Knecht, Walt., Steuerberater, Uracherstr. 101
394 Kneißler, Eug., Bier, Zeppelinstr. 2
581 Knies, Albert, Kol.-W., Rietstr. 3.
208 Knöll, Karl, Gipserei, Stuttgarterstr. 29.
414 Koch, E., Obst, Riedstr. 2
565 Koch, Robert, Lastwagenverm., Roihstr. 3
298 Kocher, Georg, Wirkwr., Eisenbahnstr. 8
574 Kocher, Wilh., Dentist, Gartenstr. 6.
478 Köllreutter, G., Buchdruck., Olgastr. 2
324 Köpf, Dr. Otto, Zahnarzt, Olgastr. 12
460 Kohler, Otto, Maschinenbau, Brunnenstr. 6
446 Kohllöffel, Walter, Strickwrfbr., UracherStr. 96
(212) Krämer, Eugen, Schlosserm., Reutl. Str. 47.
482 Krämer, Heinr., Holzbearbeit., Ermsstr. 30
267 Kreissparkasse Reutlingen, Hptzwgst. Dettingen
372 Dieselbe, Hauptzweigstelle, Schönbeinstr. 9
412 Fr. Künkele & J. u. L. Geiger, Strickwrfbr., UracherStr. 99
401 Fritz Kuhn & Söhne, Fabrik für Holzwaren, Kinderwagen, „Standard", Heerstr. 10
531 Längst, Alfr., Bäckerei, Uracherstr. 14
430 Landenberger, P., Güterbeförderer, Bahnhof.
612 Leibfahrth, Alb., Fbrkt., Schubertstr. 23
273 Leibfarth, Gg., gem. Waren, Dettingen
345 R. & A. Leibfarth, Hartpapierwaren-, Kartonagen- u. Pappenfabrik, Metzingen, Heerstr. 6
588 Leypoldt, Hch., Metzgerei, Dettingen
212 Lipp, Martin, Gipserm., Reutlingerstr. 47.
224 List, Walther, Buchhdlg., Uracherstr. 36.
448 Lutz, Hans, elektr. Anl., Neuhausen
457 Mack-Schwenkl, Karl, Vertr., Beeth.Weg 7
471 Mader, Gustav, Strickwarenfabrik, Schillerstraße 5. T Mader P Stuttgart 29151
335 Mader, Max, Betriebsführer, NeuffenerStr. 6
264 Mahler, Frida, Ww. Heerstr. 43
364 Mahler, J., Strickwarenfabr., Uracherstr. 91.
509 Derselbe, Wohn., Uracherstr. 114
516 Maisch, J., Lebensm., Grafenberg, Ortsstr. 126
517 Mechanische Weberei Riederich
253 Mech. Zwirnerei Schwenk & Zink, Neuhausen
213 Merkh, Gustav, Papierhdlg., Uracher Str. 33
367 Metzger, Daniel, Gerberei, Welherstr. 16
426 Milchgen. Metzingen, Friedrichstr. 8a
309 Miller, Bruno, Fernlastzüge, Stuttg.Str. 73
604 Mistele, W., Spielwr., ReutlingerStr. 7
587 Moersch, Paul, Strickerei, Heerstr. 18
368 Mohn, Paul, Direktor, Neuffenerstr. 21
536 Mühle-Gesellsch., Dettingen, Uracherstr. 47
404 Müller & Bauer, Blechdosenfbr., F.Herm.Str.
552 Müller & Christner, Werkzeugfbr., Maurenstr.113
291 Müller, Alois, Bücherrev., Sannentalstr. 15
349 Müller, Max, Werkzeugbau, Weidenstr. 30
562 Müllerschön, J., Schlosserm., Schillerstr. 23
484 Münzinger, Dr. W., Arzt, Schloßstr. 18
390 Munz, Ludwig, Schneidermstr., Friedr.Str. 7
505 Neckarwerke AG, Eßlingen, ReutlingerStr. 1
279 Niemann, Albert, Dr. med., *Dett* Erms
597 Notz, Paul, Metzgerei, *Dett* Metz.Str. 10
(522) NSDAP, Ortsgr. Dettingen, Erms
280 Dies., Deutsche Arbeitsfront, Schloßstr. 5
571 Dies., Gauschule d. RDB, Reutlingerstr. 78
479 Dies., NS.-Reichsbund f. Leibesübungen
352 Ölhafen jr., Dr. H., Arzt, Kirchstr. 6.
594 Omnibus-Verkehr, Ermsstr. 7
422 Eugen Ott & Söhne, Weberei, NürtingerStr.
563 Papierfabrik zum Bruderhaus, Dettingen (Erms) bei Urach
355 Pfefferle, Frdr., Lebensm., Reutlingerstr. 3
561 Plankenhorn Nf., J., gem. Waren, Dettingen
463 Prechtl & Söhne, Malzfabr., Eisenbahnstr.
434 Putztuchweberei Bröckel & Steidinger
403 Rath, G., Mehl, Reutlingerstr. 2
465 Rath, Georg, Metzgerei, Schillerstr. 21
437 Reichsbahn, Bahnhof
327 Dieselbe, Güterabfertigung
289 Dieselbe, Bahnhof Bempflingen
455 Dieselbe, Bahnhof Dettingen, Erms
546 Reichspost, Postamt
530 Dieselbe, Postamt Dettingen, Erms
249 Reusch, Karl, Gipsermstr., Schönbeinstr. 10
348 Reusch, Ludw., Metzgerei, Neuhausen
556 Reuter, Gottl., Gerberei, Stelle 11
545 Rieber, Erwin, NürtingerStr. 10
487 Riegger, Otto, Dir., Kronenstr. 5
262 Rifisch, Dan., Obst, Dettingen, Erms
496 Röhrer, Johanna, Hebamme, Weidenstr. 26
601 Röhrer, Max, Strickerei, *Dett* Metz.Str. 19
234 Rösch, Erwin, Kol.-W., Wilhelmstr. 22
293 Rotfuß, U., Obst, Wilhelmstr. 4
386 Rumpp, Karl, Ing.-Büro, NürtingerStr. 53
589 Rumpp sen., Karl, Baumstr., Mozartstr. 10
498 Ruoff & Reusch, Fabrikation von Lederhandschuhen, Neuhausen bei Urach
490 Ruprecht, F., Lichtspiele, Urach, Marienstr.
538 Salzmann, Otto, Baumstr., Reutlingerstr. 1
259 Sanders, Karl, Dentist, *Dett* UracherStr. 23
441 Sanner, J., Korkwrfbr., A. Grafenb.Str. 7
524 Sauter, Hilar, Flaschnerei, Wehrstr. 5
598 Sautermeister, Dr. Alfr., Dentist, Nürt.Str. 55
314 Scharnbeck, Dr. Walt., Arzt, Schillerstr. 13
560 Schauwecker, G., Kartonagenfbr., Ermsstr. 9
363 Schlachthaus
252 Schlee, Dr. Val., Arzt, *Dett* Metz.Str. 81
296 Schmauder, A., gem. Waren, Glems, Ening.Str.
278 Schmauder, W., Strickerei, *Dett* Hitlerstr. 70
515 Schmid, David, Gerberei, Mühlstr. 8.
585 Schmid, Heinrich, Malergeschäft
451 Schmidt, Jul., Handelsges., Dettingen, Erms
215 Schmidt, Otto, Friseur, Beim Rathaus
304 Schnabel, Frdr., Lebensm., Kronenstr. 2
227 Schneller, Paul, Fuhrgesch., Kappishäusern
551 Schöck, Aug., Handschuhfbr., Reutl.-Str. 33
518 Schreyer, Otto, Papierwrhdlg., Urbanstr. 24.
292 Schüle, Chr., Bäckerei, Uracherstr. 106
466 Schuler, Alfr., Gärtnerei, StuttgarterStr. 60
220 Schulz, M., Architekt, Reutlingerstr. 96.
509 Schumm, Herm., Prok., Uracherstr. 114
337 Schwarzwälder Öl u. Fettwr.-Vertr., *Dett* Metz. Straße 1
333 Gebr. Schwenkel, Handschuhfbr., Reutl.Str. 71
258 Schwimmbad
393 Seeger, Dr.W., Zahnarzt, *Dett* Metz.Str. 44
316 Seiler, Theod., Gemischtwr., Uracherstr. 32.
474 Seyffer, Karl, Gemischtwr., Hindenb.Str. 47
485 Siegwarth, Herm., Privat., W.Karlstr. 2
295 Solid-Werk, G. Ehni, Mühlstr. 3
379 Spar- u. Darlehnskasse eGmbH, *Dett* Adolf-Hitler-Str. 74
206 Spieth, Lydia, Hebamme, Silcherstr. 20
331 Spinnerei u. Weberei Wannweil, Werk Metzing.
539 Sprandel, Fritz, Heerstr. 3
456 Stadtpfarramt I, Evang., Uracherstr. 61.
458 Stadtpfarramt II, Evang., Helferstr. 7
579 Stadtpfarramt, Kath., Eisenbahnstr. 12
541 Stadtverwaltung
307 Stärr, Gotthilf, Fleischwr., Wilhelmstr. 2
332 Stärr, Johannes, Archit., Gr.Ruhland-Str. 1
322 Steidinger, K., Trauringfbr., Mozartstr. 13
564 Steidinger, Paul, Goldwr., Hindenb.Str. 2
334 Stephan, Fr., Stuttgarterstr. 24½
472 Stiefel, Eugen, Rotgerberei, Mühlstr. 1
483 Stoll, Otto, Seifen, Nürtingerstr. 2
480 Straßer, Herm., Lebensmittel, Olgastr. 11.
374 Straub, Dr. H., Arzt, Reutlingerstr. 32
219 Streich, E., Gerberei, Schützenstr. 1
231 Streich, Ludwig, elektr. Anl., Stuttg.Str. 22
330 Streicher, Gottl., Hdlg., Neuhausen, Erms
512 Stübler, Gotthilf, Manuf.-W., Nürtingerstr. 6
229 Thüringer, Chr., Möbelfbr., Grafenberg
356 Thüringer, Herm., Autoverm., Grafenberg
312 Thumm, A., Bandsägenblätter, Maurenstr. 16
320 Thumm, Martin, Aussteuer, Uracherstr. 3
523 Tröster, Karl, Weinhdlg., Hindenb.Str. 9
290 Trost, J., Mühle, Bempflingen
339 Unger, Hans, Bekleidungshaus, Wilhelmstr. 10
408 Vatter, Gustav, Gärtnerei, Bempflingen
475 Verbrauchergen. Reutl. eGmbH, UracherStr. 8
255 Verbrauchergen. Urach eGmbH, Dettingen
544 Vertrauensärztliche Dienstst., NürtingerStr. 51
407 Visel, Emil, Bäckerei, Wehrstr. 24
417 Völter, Christian, Faßholzhdlg., Hindenb.Str.
592 Völter, Erhard, Kol.-W., Uracherstr. 5
247 Vogel, Ludwig, Friseur, Stuttg.Str. 13
241 Volksbank Metzingen eGmbH, Schloßstr. 6
338 Volksbank Metzingen eGmbH, *Dett* Kreuzg. 7
438 Votteler, Fritz, Fuhrwesen, Silcherstr. 18
257 Wagner, Chr., Lumpensortierung, Dettingen
469 Wagner, G. M., Strickwrfbr., Weidenstr. 12
559 Wagner, K. Fr., Maschinen, Dettingen
210 Wagner, Karl, Goldwaren, StuttgarterStr. 11
285 Wagner, Wilh., Maßgesch., Gartenstr. 1
362 Weiblen & Rümmelin, Fachfabrik technischer Leder- und Textilartikel, Metzingen-Neuhausen
321 Weiß, M., Strickwrfbr., Schönbeinstr. 7
569 Werkzeug-Pumpen u. Kompressorenfbr., v. Neudeck & Co
590 Winkler, Gustav, Archit., Stuttgarter Str. 34
336 Winkler, Ernst, Textilversand, Heerstr. 13
275 Wohlfahrt, Eberh., Schuhfbr., Dettingen
558 Wurster, E., Berufswäschefbr., Stuttg.Str. 68
382 Wurster, Gottl., Mech. Werkst., U. Rietstr. 28
528 Wurz, Paul, Metzgerei, Schönbeinstr. 14.
319 Ziegler, Albert, Fahrräder.
421 Ziegler, Karl, Holzhdlg., Neuhausen.
366 Ziegler, Th., Sägewerk, Teckstr. 2.

Metzling (Sudetenland)

8 Bürgermeisteramt
3 Bürgermeisteramt, Sirb
1 Drechsler, Brüder, Mineral-Mahlwerke
10 Duffek, Heinrich, Bäcker
4 Gendarmeriestation
2 Pawlik, M., Kunstmühle u. Mineralmahlwerk
6 Reichsbahn, Bahnhof
5 Straßenmeisterbezirk Hostau
7 Suratny, Josef, Schneider

Meuselwitz (Thür.)

☛ *Wi* = Wintersdorf (Kr. Altenburg, Thür.)
Zd = Zipsendorf (Bez. Leipzig)
194 Albrecht, Osw., Kupferschm., Bahnhofstr. 11
527 Allgem. Dtsch. Creditanstalt, Bahnhofstr. 9
175 Allgem. Ortskrankenkasse, Str.d.SA 20
116 Altenburger Hof, *Wi* Ad.Hitler-Str. 10
140 Altenburger Landkraftwerke
209 Amtsgericht, Thüring., v.Seckendorff-Str. 11
112 Amtsvorst. Zipsendorf, Kreissiedl. 10
211 Anhaltische Kohlenwerke, Abt. Zechau.
118 Apotheke, Clara Diersch, Rathausstr. 2
305 Arbeitsamt Altenburg, Nebenst., Frickstr. 10c
220 Arbeitsamt Zeitz, Nebenst., *Zd* ZeitzerStr. 2
310 Arbeitsgem. Nord, Baustelle Hasag
290 Bahnhofswirtschaft Martin Eimer
503 Balzer, Paul, Textilwr., *Zd* Mittelstr. 23
478 Bartsch, KG, Bücherrev., Weinbergstr. 27
314 Bauer, Willy, Bürovorst., Penkw.Weg 23
246 Bauküche Weinberg, Hugo Schneider
464 Behrens, Ella, Weinhdlg., Ziegelstr. 13
543 Benkert, Alfr., Steinmetzbetr., Weststr. 7
537 Benkert, Ernst, Weißwaren, Bahnhofstr. 2.
502 Bergmannswohnstättengen. Meuselwitz-Ro. mbH
160 Bergner, Arno, Tabakwr., Altenb.Str. 14
511 Berufskrankenkasse d. Kaufmannsgeh. u. weibl. Angest., Bahnhofstr. 22
595 Bethmann, P., Rechnungsf., v. Seckendorfstr. 8
417 Beyer, Otto, Installat., Wintersdorf, Altenb.-Straße 42
400 Bez.Rettungsstelle Idaschacht
593 Biedermann, Kurt, Bäckerei, *Zd* Mittelstr. 30
185 Blumtritt, E., Baugeschäft, Penkwitzerweg 5
420 Bodling, Charlotte, Biergroßhdl., Mühlg. 1
255 Börner, Br., Gummifbr., *Zd* Schulstr. 15
382 Böttger, Arno, Malermstr., Gottesackerg. 6
191 Böttger, Fritz, Landw. Maschinen, Penkwitz
161 Böttger Rich. Fleischermstr., Ziegelstr.
251 Bork, Karl Hch., Fahrräder
370 Braun, Curt W., Autorepar., Lutherstr. 5
265 Braunkohlen-Abbauverein zum Fortschritt
513 Bruderzeche H. Solf AG, Kriebitzsch
121 Brumme, Robert, Mühle Staschwitz.
361 Burgy, Herm., Schuhwr., Bahnhofstr. 23
187 Chruschwitz, Ernst, Fleischerei, Baderd. 6
552 Dietzmann, Paul, Fleischerm., Gartenstr. 9
163 Dietzschold, Bruno, Schmiedem., Wuitz 1
133 Dölz, Alfr., Fleischermstr., Nißma 68
329 Dörfer, Max, Viehhdlg., Weststr. 3.
390 Max Ebert & Sohn, Baugesch., Seckendorffstr.
307 Ehnert, Otto, Gemüse, Oelsen
280 Eichler, Guido, Baugesch., Oelsen
383 Enke, Erich, Tiefbaugesch., Starkenberg 5
473 Fahr, Horst, Bauer, Kriebitzsch Nr. 8
176 Fahr, Leander, Bauer, Sabissa b. Wuitz
449 Fahr, Oskar, Bauer, Nißma
360 Feiertag & Frommhold, Moden, Altenbg.Str. 4
262 Findeisen, Bruno, Fleischerei, *Zd* ZeitzerStr. 5
130 Findeisen, Kurt, Fuhrgesch., *Zd* Mittelstr. 43
294 Fischer, Reinhold, Fleischerei, *Zd* ZeitzerStr. 4
168 Fischer, Walter, Lehrer, W.Frickstr. 17
148 Fleischer, Max, Haushaltwr., Altenb.Str. 10
301 Flentje & Helm, Inh. Kurt Helm, Baugeschäft, Zimmerei u. Holzhandlung, Penkwitzer Weg 28 (Wohnung, Zeitz, Fspr. 3271)
338 Försterwohnung Gröba-Wintersdorf
516 Franke, Kurt, Tischler, Freiligrathstr. 7
109 Fürsorgeschwester, Meeden
450 Funk, Emil, WintersdorferStr. 3
235 Gasthaus Deutsches Haus, Kriebitzsch.
380 Gasthaus z. Eisenhammer, H.Pilz-Str. 7
123 Gasthaus z. Lindenhof, Altenb.Str. 43
231 Gasthaus z. Börse, Schloßstr. 1
243 Gasthof Herb. Bartmuß, *Zd* ZeitzerStr. 7
146 Gasthof Brossen b. Zipsendorf.
189 Gasthof zur gold. Weintraube, Schloßstr. 6
381 Gasthof Große, Arno, Wintersdorf
384 Gasthof Kriebitzsch
238 Gasthof Mumsdorf, Max Seupel
134 Gasthof Prehlitz, Bes. Alb. Wacker.
424 Gasthof Rosengarten, Br. Löffler, Oelsen
139 Gasthof Sabissa, Sabissa b. Wuitz.
104 Gasthof Schnauderhainichen, O. Meuschke
489 Gasthof Thölen, Schnauderhainichen
304 Gasthof Wintersdorf, G. Rieger, Altenb.Str.
363 Gasthof Wuitz
128 Gaststätte Stadt Berlin, Inselstr. 2
322 Gastwirtschaft Bahnhof Kriebitzsch.
374 Gastwirtschaft Erholung, Kleingartenverein
291 Gastwirtschaft Fröhl. Wiederkunft, Meeden 9
470 Gastwirtschaft Glück auf, Rathausstr.
321 Gastwirtschaft Neue Welt, Penkwitzer Weg 15.
459 Gastwirtschaft z. gemütl. Fritz, Falkenhain
158 Gastwirtschaft zum Phönix, Mumsdorf
320 Gastwirtschaft z. Ratskeller, *Zd* Mittelstr. 23
119 Gastwirtsch. Stadt Altenburg, Altenb.Str. 21
487 Gastwirtschaft Thüringer Hof, Willy Hauff
521 Gastwirtschaft Wartburg, Ringstr. 1
551 Gemeindeverwaltung, Altpoderschau
410 Gemeindeverwaltung Falkenhain
457 Gemeindeverwaltung Kriebitzsch, Nr. 92
398 Gemeindeverwaltung Mumsdorf, Siedlung 2
541 Gemeindeverwaltung, Nissma
138 Gemeindeverwaltung Spora, Geidel
476 Gemeindeverwaltung Wintersdorf, Altenb.Str.
125 Gemeindeverwaltung Zipsendorf (Bez. Lzg.)
377 Gendarmerieamt Zipsendorf
474 Gentsch, Ehrhardt, Bauer, Pöhla
210 Gentsch, Hans, Mechanikermstr.

591 Gentzsch, Willy, Schmiedem., Spora 20
505 Gerhardt, Ernst, Fleischermstr., Wintersdorf
297 Göbelsmann, K., Obersteig., Wintersdorf, Seldtestr. 33
465 Gordziel, K., Tischlerei, Baderdamm 4
226 Goretzka, B., Tiefbau, Kriebitzsch.
549 Gottschild, Walter, Obst, H.Schemm-Str. 9
232 Grahnels & Börner, Gummiwrfbr., Zipsendorf.
337 Grimme, Arno, Bauer, *Zd* Anger 16
206 Grundmann, Erich, Elektroartikel, Schulstr. 24
336 Grüner, Albert, Schmiedemstr., Luckaerstr. 3.
339 Grünewald, O., Fleischermstr., Str. d. SA 14
183 Günther, Max, Roßschlächterei.
114 Güthert, Dr. Hans, Arzt, Lutherstr. 7

GUSTLOFF-WERKE
MASCHINENFABRIK MEUSELWITZ
Fernsprecher 401
Telegr.-Adr. **Gustloffwerke Meuselwitz**

177 **Hahn, Karl, Feinkostgesch., Str.d.SA 24**
456 Hallesche Knappschaft, Verw.Stelle
439 Hammermann, R., Ingen., Heurekagrube
544 Harnisch, Herbert, Buchstaben-Harnisch, Rathausstr. 18
309 Harnisch, Martha, Dachdeck., *Wi* Ernststr. 5
245 Haschke, Hugo, Zigarrenfbr., Wintersdorf
182 Haß, Oskar, Goldwr., Weststr. 6
312 Hauer, Carl, Isolier., Wärme-, Kälteschutz, Isolierstoffe-Großhdlg., Ziegelstr. 20
285 Hauschild, Paul, Ingen., Kriebitzsch.
467 Heinemann, Else, Damenmoden, Baderdamm 1
515 Hempel, Theodor, Buchhdlg., Markt 6
435 Hermann, Luise, Frau, Markt 1
498 Hesse, Th., Eisen, Altenburgerstr. 2.
454 Heymer Pilz Söhne GmbH, Gummireifenfabrik Penkw.Weg
162 Heynichen, Rich., Fleischer, Zeitzerstr. 4
406 Hillner, Elsa, Blumen, Altenb. Str. 17
180 Hitzig, Otto, Klempner, Schulstr. 11
497 Hotel Deutsches Haus, Ida Blei, Weststr. 9
287 Hotel Ratskeller, Altenb.Str. 6
323 Hüfner, Albin, Bauer, Loitzsch
165 Imme, Theodor, Modewaren, Str.d.SA 4
397 Jäger, Gerhard, Gärtnerei, Bahnhofstr. 34
218 Jahn, Max, Lohgerberei, Meeden 22.
458 Jahn, Paul, Speditionsgesch., Augasse 13.
152 Jansong, Karl, Radiohdlg., Gartenstr. 10
153 Job, Alb., Konditorei, Freiligrathstr. 18.
171 Just, Erwin, Ziegelei, Brossen (Bz. Leipzig)
115 Kaffeehaus Fürst Bismarck, Markt 4.
327 Kaffeehaus Metropol, Bismarckstr. 17
462 Kahle, Gertrud, ZeitzerStr. 25
463 Kahle, Paul, Weberei, Zeitzerstr. 21
352 Kaiser, Walter, Käserei, Schnauderhainichen
356 Kaiser, Willy, Käserei, Schnauderhainichen. 13
326 Kaynaer Quarzwerke, G. m. b. H.
167 Keller, Dr. Rolf, Zahnarzt, Markt 1a
536 Kirmse, Anna, Textilwr., ZeitzerStr. 8
334 Kirmse, Kurt, Fleischerei, *Wi* Altenb.Str. 15
343 Klemm, Paul, Fleischermstr., Gartenstr. 3.
227 Klinger, Kurt, Früchteverwertung, Oelsen
289 Kluge, H., Bauer, Meeden 2
451 Kober, Joh., R.-A., Heymer-Pilz-Str. 9
250 Koch, Jakob, Ofengeschäft, Meeden 7.
219 Köhler, Erhardt, Bauer, Pöhla b. Kostitz
405 Köhler, G., Ing., Kriebitzsch, Ad.Hitler-Str. 28
373 Köhler, Reinhold, Maurermstr., Großröda 48
282 Köhler, Willy, Bauer, Schnauderhainichen
149 Kölbel, Ernst, Töpferei, Fr.Seldtestr. 39
203 Konditorei Kratzsch, Bahnhofstr. 6
100 Kostitzer Quarzsand- u. Kieswerke, Kostitz
233 Kratzsch, Max, Kolonialwr., Bahnhofstr.
433 Krause, Aug., Mühle, Brossen 17
440 Kreissparkasse Altenburg, Fil., *Wi* Altenb.Str. 21
411 Kreissparkasse Zeitz, Fil. *Zd* Mittelstr.
240 Dieselbe, Nebenstelle Spora
448 Krille, Benno, Eisenhdlg., Bahnhofstr. 28
164 Krischke, Paul, Getreide, Weinbergstr. 27
239 Kröber, A. T. S., Landw., Großröda
260 Kröber, Arthur, Bauer, Brossen
258 Kröber, Friedrich, Bauer, Brossen
131 Kröber, Max, Bauer, Posa b. Kostitz
234 Kröber, Oswin, Bauer, *Zd* Mittelstr. 35
415 Kröber, Paul, Tischlerei, *Zd* Anger 12
126 Kühn, Georg, Photogr., Str.d.SA 27
514 Kühn, Karl, Zahnarzt, Lutherstr. 7
375 Kummer, Gerh., Ingen., Weinbergstr. 38.
372 Kunzmann, Dr., Arzt, Starkenberg.
359 Kurze, Albert, Gummiwaren, Schulstr. 37
496 Ländl. Spar- u. Darlehnskasse, Großröda.
388 Lampasiak I., Mietwagen, *Zd* Mittelstr. 43
545 Lange, Rich., Gastw., *Zd* ZeitzerStr. 5b
517 Laske, Rud., Elektr. Anl., Bahnhofstr. 16
217 Lautenschläger, E., Kies u. Sand, Oelsen 24
540 Leder, Rudolf, AltenburgerStr. 64
522 Lehmann, Dr. Hans, Arzt, Markt 1
105 Lehrwerkst. d. Braunkohlenwerke, Heurekagr.
495 Leipscher, Max, Schreibwr., *Wi* Altenb.Str. 16
201 Lemmnitz, Rich., Zigarrenfbr., H.Pilz-Str. 11
129 Ders., Zigarrengesch., Markt 5
548 Löffler, Kurt, Fleischerm., Schulstr. 23
392 Loose & Eisfeld, Zimmergesch., Bismarckstr.
362 Lorenz, Kurt, Fahrräder, Wintersdorf
453 G. Ludwig & Sohn, Vieh, Schnauderhainichen
136 Lungwitz, Alfr., Zimmereigesch., Parkstr.
283 Mara, Rudolf, Kolonialw., Zeitzerstr. 3
120 Mehnert, Arthur, Bauer, Spora
204 Mehnert, Edwin, Bauer, Nißma
366 Meinhardt, Arno, Kurbad, Am Schloß 4
379 Meinhardt, Arthur, Zimmerei, Spora 66
208 Meißner, Rich., Buchbinderei, Altenb.-Str. 12
127 Menzel, Gust., Dachdeckermstr., Hitlerplatz 3
141 Metallwr. u. Armaturenfbr. Gustav Beer, H.-Pilz-Str. 3
546 Metropol-Lichtsp. Rositz, *Zd* ZeitzerStr. 3
416 Meuche, Emil, Käserei, Oelsen
518 Meuselwitzer Verlagsdruckerei, Gebr. Böttger, Meuselwitzer Zeitung, Pfitzner Str. 14
242 Meyer, Kurt, Gastst., Heureka
296 Molkerei-Genossensch. eGmbH
367 Müller, Arno, Fuhrgesch., *Wi* Altenb.Str. 17
350 Müller, Emil, Sattlermstr., Lutherstr. 11
418 Müller, Erich, Fuhrw., *Wi* Reichenbachg. 12
432 Müller, H., Buchdruckerei, Freiligrathstr. 10
261 Müller, Joh., Schmiedemstr., Altenb.Str. 24
302 Müller, Karl, Schnauderhainichen, Schule
530 Müller-Maerker, Eugen, Altenb.Str. 32
594 Müller, Otto, Sattlerm., *Zd* ZeitzerStr. 5d
166 Münch, Ch., Fleischerei, Schulstr. 25
485 Mütterlein, Dr. M., Zahnarzt. Schulstr. 41
272 Naumann, Emil, Mühlenbesitzer, Oelsen
407 Naumann, Erwin, Bauer, Nißma
507 Naundorf, Alban, Bauer, Sabissa
504 Naundorf, Kurt, Insp., LuckaerStr. 11
222 Naundorf, Martin, Bauer, Mumsdorf
225 Naundorf, Oswald, Bauer, Penkwitz
143 Naundorf, Paul, Bauer, Kriebitzsch
192 Naundorf, Reinhold, Bauer, Wuitz
288 Nicksch, Wilhelm, Modehaus, Bahnhofstr.
281 Nietzold, Kurt, Tischlerei, Luckaerstr. 31
554 Nitsche, Paul, Kol.-W., Ringstr. 3
193 NSDAP., Kreisltg. Altenb., Wintersdorf
476 Dieselbe, Ortsgruppenltg., Ad.Hitlerpl. 6
340 Dies., NS-Volkswohlf., Ad.Hitlerpl. 6
520 Dies., NS-Volkswohlf., Wintersdorf
181 Dies., Deutsche Arbeitsfront, Blumenstr. 1
525 Oettler, F., Stadtbrauerei Zeitz, Niederl.
437 Pabst, Gottwerth, Baumstr., Bahnhofstr. 29
224 Patzschke, F., Autorepar., Markt 8
157 Patzschke, H., Mühlengutsbes., Meutitzmühle
550 Peger, Ortsstellenverw., Heureka, H. 7
172 Peters, Jos., Berging., v. Seckendorf-Str. 8
469 Kurt u. Marg. Peukert, Dentisten, Bahnh.Str.22
284 Pfaff, Willy, Schneider-Atelier, Zipsendorf
313 Pfarramt, evang., Meuselwitz, Markt
173 Pfarramt, evang., Spora
483 Pfarramt, evang., Wintersdorf
333 Pfarramt, evang., Zipsendorf, Mittelstr. 16
364 Pfarramt, kath., *Zd*, ZeitzerStr.
389 Pfeifer, Kurt, Schmiedemstr., Zeitzerstr. 23
556 Pinister, Guido, Fleischerm., ZeitzerStr. 16
353 Phönix AG für Braunkohlenverwertung, Grube Phönix, Post Mumsdorf
270 Pinkert, Ewald, Landwirt, Brossen
357 Pinkert, Rich., Lederwr., Altenb.Str. 19
472 Pohle, Frau, Julius, Rittergut, Großröda
484 Pohlmann, Paul, Tiefbau, Norkusstr. 1
184 Ponikau, Ludwig, Tierkörperverwertung, Altpoderschauer Weg 42
480 Porzig, Arndt, Rittergut, Neupoderschau 1
481 Porzig, Horst, Rittergut, Neupoderschau 1
106 Prehlitzer Kohlenwerke d. Dtsch. Erdöl-AG.
264 Prescher, Ella, Hebamme, *Zd* Kreissiedl. 1
124 Quaas, Kurt, Fuhrw., Altenb.Str. 58D
391 Quaas, Reinhard, Autoverm., Mühlgasse 5
493 Rauschenbach, Otto, Fuhrw., Schulstr. 8
196 Reichardt Nf., Paul, Eisenwrhdlg., Schulstr. 33
426 Reichsbahn, Vorstand u. Bahnmeisterei
155 Dieselbe, Güterabfertigung Meuselwitz
413 Dieselbe, Lademeisterei Meuselwitz
295 Dieselbe, Bahnhof u. Güterabf. Großröda
257 Dieselbe, Bahnhof u. Güterabf. Kriebitzsch
529 Dieselbe, Bahnhof u. Güterabf. Wuitz-Mumsd.
494 Reichsluftschutzbund, Str.d.SA. 16
277 Reichspost, Postamt

Reichswerke Aktiengesellschaft für Erzbergbau und Eisenhütten „Hermann Göring“
Braunkohlenwerke Leonhard, **Fernruf: 317**
Braunkohlenwerke Phönix, **Fernruf: 353**

409 Reimann, Walter, Dentist, *Zd* Schulstr. 2b
159 Reimschüssel, Arthur, Bauer, Spora
259 Reimschüssel, Kurt, Bauer, Spora
391 Reinhard, Lastfuhren u. Mietwagen
113 Reißig, Thilo, Fleischerm., Str.d.SA 19
169 Renker, Arno, Baugesch., Kriebitzsch
190 Rettig, Franz, Dipl.-Ing., Freiligrathstr. 22
195 Gebr. Rockmann, Konfektion, Bahnhofstr.
228 Rohland, Alex., Bauer, Posa
274 Rohland, Walther, Bauer, Starkenberg 41
252 Rost, Reinhold, Stellmacherei, *Zd* Anger 4
324 Ruhland, Dr. H., Arzt, *Wi* Meuselw.Str. 16
248 Ryssel, Dr., Arzt, Bahnhofstr. 16.
532 Sachse, 1. Bürgermstr., Altpodersch.W. 5
308 Sachse, Hermann, Homöopath, Penkw.-Weg 21
249 Sanitätskolonne vom Roten Kreuz, Meeden 18
394 Sattler, Gerhard, Obering., PhönixAG
156 Saupe, Arth., Bauer, Mumsdorf, Hauptstr. 14
247 Saupe, F., Käserei, *Wi* Kirchpl. 3
547 Schade, Heinz, Werkschutzf., Hindenb.Str. 1
214 Scharlach, Bernh., Fischhdlg., Freiligrathstr. 11
170 Schauburg-Metropol-Lichtspiele, Meeden 5a
198 Scheibe, J., Rittergut Naschwitz
271 Schellbach, Walther, Bauer, Pöhla
328 Schellbach, Walther, Fleischer, Bahnhofstr. 8
132 Schladebach, Martin, R.-A., [N] Bahnhofstr. 15
179 Schlegel, Ernst, *Wi* AltenburgerStr. 12
596 Schlenzig, E., Elektrom., *Wi* Gottesackerg. 3
376 Schlotter, Heinrich, Landw., Kriebitzsch
349 Schmeißer, Ernst, Fleischer, Brossen 15a
(321) Schmidt, Guido, Autovermiet., Neue Welt
300 Schmidt, Paul, 2. Bürgermstr., Altenb.Str. 64
344 Schneider, Hedwig, Hebamme, Lutherstr. 9

442 443 447 Hugo Schneider A.-G.
Werk Meuselwitz
Ringstraße 2

253 Schöne, Rud., Fleischerm., Starkenberg
519 Schönleiter, Friedrich, Schornsteinbau.
434 Schönleiter, K., Schornsteinbau, Altenb.Str. 30
135 Schramm, Erwin, Bauer, Sabissa b. Wuitz
316 Schramm, Max, Baumstr., *Zd* ZeitzerStr. 2
386 Schramm, Oskar, Gartenbau, Brossen.
137 Schreier, F. A., Drogen, Bahnhofstr. 14.
154 Schrödter, Kurt, Biergroßhandlung u. Mineralwasserfabrik, Poderschauergasse 18
207 Schröer, Fritz, Fleischermstr., Str.d.SA 32
298 Schuhknecht, Ewald, Glasermstr., Seldtestr. 11
122 Schuhknecht, Dr. Horst, Arzt, Lutherstr. 6
436 Schuhknecht, Reinh., Sportart., Markt 9
117 Schulleitung, Knabenschule, Inselstr.
557 Schuricht, Kurt, Klempnerm., Str. d. SA 36
244 Schuster, Arthur, Elektr. Anl., Str. d. SA 17
221 v. Seckendorff, Frhr., Rittergut, Schloß.
229 v. Seckendorff, Frhr., Gutsverw. Prehlitz
526 v. Seckendorff Frhr., Gut Starkenberg.
590 v. Seckendorff, Frhr., Schloß, Schloßstr. 9
147 Seiferheld, Rh., Schornsteinf., Pfitznerstr. 5
325 Seifert, Edwin, Kastrierer, Bünauroda 10
216 Seifert, Rud., Malergesch., Seckend.Str. 4
311 Soldan, Herm., Schornsteinfeg., Str.d.SA 30
(176) Spar- u. Darlehnskasse Wuitz, Sabissa
275 Spernau, Ewald, Kolonialw., Penkw.-Weg 13
475 v. Spiegel & Co, GmbH
455 Stache, Ernst, Autorep., Rathausstr. 18
533 Stadtverwaltung Meuselwitz
347 Städtische Sparkasse, Altenburger Str. 6
223 Starke, Curt, Fuhrgesch., F.-Seldte-Str. 15
202 Staub, Reinhold, Baugesch., Kriebitzsch
(312) Stegemann, F., Isolierungen, Str.d.SA. 12
471 Stötzner, Max, Bauer, *Wi* Kirchpl. 10
205 Stollberg, Paul, Maschinenbau, Rathausstr. 25
598 Stolz, Anton, Kfm., Franz-Seldte-Str. 13
188 Striegler, Carl, Drogerie, Altenburgerstr. 1
510 Taubert, Julius, Getreide, Altenb.-Str. 33
331 Techn. Nothilfe IV/59, Wintersdorf
492 Teichelmann, Gustav, Domäne Heukendorf.
523 Teichmann, Alfred, Bauer, Pflichtendorf
273 Teußner, Rich., Baustoff, Heymer-Pilzstr. 5
308 Thärichen, Curt, Klempner, Rathausstr. 9
110 Thams & Garfs, Kaffeelager, Markt 7.
431 Thauer, Fritz, Ing., v.Seckendorff-Str. 8
451 Theil, August, R.-A. [N], Heymer-Pilzstr. 9
315 Thon, Paul, Ing.-Büro, Kriebitzsch
555 Thür. Gauzeitung, Meuselwitz, Bhfstr. 10
236 Thurm, Oskar, Geflügel, Str.d.SA 26
200 Thurm, Dr. Otto, Tierarzt, Schulstr. 31
553 Türschmann, Joh., Fotoat., Freiligrathstr. 13
477 Ullrich, Dr. Gerhard, Arzt, *Wi* Altenb.Str.
441 Verbraucher-Gen., eGmbH, Fr.Seldte-Str. 2
395 Voigt, Alfred, Bauer, Mumsdorf
330 Weber, Alban, Landwirt, Oelsen.
491 Weiß, Otto, Dampf-Färberei, Bismarckstr. 9
482 Wendler, R., Kfm., Ad.Hitler-Pl. 3
174 Werner, Reinh., Möbelmag., Bahnhofstr. 20
197 Wettig, Th. Hilmar, Bankgesch., Seckend.Str.
(197) Wettig & Sohn, Kraftfahrzeuge
531 Wiener Kaffee u. Bäckerei, Schulstr. 20
145 Winter, Otto, Bergw.-Dir., Falkenhain
306 Wirker, Pl., Ingen., Penkwitzer Weg 1.
528 Wittig, Heinr., Bahnhofstr. 5
237 Wöllner, Karl, Dachdecker, *Zd* Anger 13b
186 Wolf, Fr., Pfarrer, Kriebitzsch, Kirchg. 9
396 Zeidler, M., Viehhdlg., *Wi* Ad.Hitler-Str. 3
508 Zetsche, Kurt, Fleischerm., Heureka 36
241 Ziegenbein, Oskar, Rohprod., Poderschauerg. 27
151 Ziller, Bernhard, Drogerie, Str.d.SA 2
150 Ziller, Walter, Drogerie, Wintersdorf.
419 Zweigler, Joh., Schloßmühle, Mühlgasse 13
559 Zwick, Wilh., Kol.-W., Bahnhofstr. 12

Mewe (Weichsel) [Westpr.]

52 Albrecht, Paul, Treuh., Hindenburgstr. 14
8 Amtsgericht, Marienb.Str. 11
30 Amtskommissar Mewe Land, Nichtsfelde
31 Apotheke, Deutschherrn-, Alb.Forsterpl. 14
27 Arbeitsamt Dirschau, DanzigerStr. 5
44 Bahnhof
73 Bauindustrie Paul Borchardt
69 Boettcher, Ewald, Gastst., Marienb.Vorst. 6
38 Bonus, Gut Grünhof
14 Bruss, Dorothea, Hebamme, Marienb.Str. 22
61 Bürgermeisteramt Gogolewo
29 v. Dehn, Dr. Fritz, Chirurg, Mar.Vorst. 1
70 Domäne Deutsch-Brodden
22 Domsta, Georg, Gaststätte DanzigerHof
66 Draheim, Alois, Gastst., Weichselstr. 13
4 Gas- u. Wasserwerk Neu Amerika
21 Gastst. Schwarzer Adler, JohannesFach
36 Gendarmerieposten, DanzigerStr. 6
68 Gesundheitsamt
77 Grundstücksgesellschaft der HTO., Bezirksstelle, Albert-Forster-Pl.
54 Gustavson, Dr., Arzt, Südstr. 1
7 Hoenig, Dr. F., Tierarzt
59 Hollmann, Joh., Sägewerk
24 Hotel Deutsches Haus
32 Jahnke, Ewald, Getreide
50 Janitzki, F., Tischler, Alb.Forster-Pl. 42
78 Kaiser, Walter, Tiefbau, DanzigerStr. 2
6 Katholisches Pfarramt
74 Kelsch, Bruno, Mühle
67 Kloss, Hermann, Bäcker, Hindenburgstr. 18
10 Kreiskrankenhaus
2 Kreissparkasse Dirschau, Zweigst.
79 Machler, Albert, Fleischer, Hindbg. Str. 22
58 Geschw. Mania, Landwirte
43 Molkerei Mewe
72 Nickel, Kurt, Bauer, Weichselstr. 6
63 Nötzel, Paul, Klempner, Hindenburgstr. 1
86 Offizier-Heim, MarienburgerStr.
34 Ostlandbetrieb Broddner Mühle
25 Ostlandbetrieb Czierspitz
46 Ostlandbetrieb Gogolewo
40 Ostlandbetrieb Jakobsmühle
64 Ostlandbetrieb Jellen
37 Ostlandbetrieb Kesselhof
35 Ostlandbetrieb Pessken I
47 Ostlandbetrieb Maydell, Pessken II
41 Ostlandbetrieb Pessken III
65 Ostlandbetrieb Rakowitz
57 Ostlandbetrieb Sprauden (Wege Bodo)
45 Ostlandbetrieb Schiersdorf I
51 Ostlandbetrieb Thymau I
56 Ostlandbetrieb Thymau II
1 Geschw. Papendick, Maschinenfabrik
5 Penkalla jun., I. A.
71 Philipp, Adolf, Bürgermeister
23 Raiffeisenkasse, Hindenburgstr. 8
80 Reichspost, Amtsvorsteher
42 Reichsstatthalter, der, in Danzig-Westpreußen, Straßenbauamt Pr. Stargard, Baultg. Mewe
55 Richter, Alma, Gut Grünhof
62 Rogowski, Buchdruckerei
11 Rose, Egon, Kinobes., Alb.Forster-Pl. 25
9 Schutz, Arthur, Architekt
49 Stadthauptschule
3 Stadtverwaltung, Hofert, Bürgermstr.
60 Stock, Alma, Kolonialwaren
75 Urban, Jos., Schornsteinf., Marienb.Str. 14
23 Warengenoss. Raiffeisen, Hindenburgstr. 8
34 Wassermühle, Broddener Mühle
110 Wehrmacht, Heeresstandortvermittlung
28 Wiebe, Emil, Bauer
53 Witte, Johannes, Fleischer

Meyenburg (Bez. Bremen) [Hann.]

7 Arfmann jr., G., Kol.-W., Landstr. 96
1 Brinkmann, H., Landmasch., Nr. 133
11 Gammann, G. H., Bürgermeister, 32
13 Dietrich, D. H., Kfm., Meyenburg
17 Hohorst, D., Fleischbeschauer, Landstr. 139
14 Kathmann, Lüder, Bauer, 101
18 Koch, H. Herm., Landmasch., Brandberg 117
5 Mehrtens, Diedr., Dampfsägew., Mühlengrd. 57
3 Müller, Wilh., Mühle, Meyenburg 54
10 Seebeck, Hinrich, Bauer, Sietschelje 103
8 Spar- u. Darlehnskasse eGmuH, 46
6 Steeneck, Hinrich, Bauer, Großenkamp 71
12 Steilen, Heinr., Bauer, Seedorf 1
2 Steilen, Hinr., Bauer, Nr. 7
9 von Wersebe, Ritterschaftspräsident, 20
4 Wersebe, Anton, Landwirt, Hauptstr. 123
16 Wiekenberg, H., Bäckerei, Am Damm 9

Meyenburg (Prignitz) [Mark Brandenburg]

335 **Allg. Ortskrankenkasse, Zweigst., Wilh.Str. 17**
328 Amtsgericht, Marktstr. 36
205 Apotheke, Gerh., Brömbse, Marktstr. 8
310 **Baude, Ernst, Photogr., Kirchstr. 1**
234 Becker, Friedr., Bauer, Freienhagen, Ausbau
246 Bernau jr., Herm. Geflügel, Marktstr. 11
312 Blanck, Adolf, Landwirt, Schmolde
238 Block, Gerh., Molkerei, Freienhagen
309 Block, Wilh., Gartenbau, Freienhagen
378 Böckmann, Paul, Töpfermstr.
288 Borchert, Otto, Schlächtermstr., Baustr. 28
365 Borchert sen., Otto, Viehh., Wilh.Str.
336 Brasch, W., Gartenbau, Freyensteiner Str.
243 Bremer, Werner, Landwirt, Liebhof
235 Bürgerm. u. Ortspolizeibehörde Meyenburg
260 Bürgermeister Freienhagen
294 Bunkelmann, Aug., Kfm., Freienhagen
358 Ders., Zweigst. Meyenburg, Bahnhofstr. 1
217 Bunkelmann, Rich., Gastwirt, Freienhagen
301 Burmeister, Erwin, Freienhagen, Ausbau 2
302 Burmeister, O., Bürgermstr., Frehne
347 Burmeister, Wilh., Schmiedemstr., Frehne
329 Busch, Max, Bauer, Freienhagen
283 Cordes, Adolf, Bauer, Warnsdorf
324 Cornelius, Carl, Kol.-W., Eisenbahnstr. 8
319 **Dauer, Alb., Schuhwaren**
331 Delf, Otto, Pferdehdlg., Freyenstein.Str. 2
292 Dethloff, Karl, Viehhdlg., Freienhagen
303 Döring, Bernh., Sattlermstr., Marktstr. 9
215 Döring, Wilh., Malermstr., Plauerstr. 35
341 **Eberhardt, Robert, Verlag, Wilhelmpl. 7**
250 Ehlers, Karl, Penzlin
332 Ehlers, Peter, Landw., Schmolde
346 Eichholz, Johanna, Heißmangel, Kirchpl. 2
236 Eisermann, Oskar, Autoreparatur, Vermietung — Verkauf, Grünstr. 4
259 Engel, H., Elektrizitätsw., Freyenst. Str. 5
337 Ev. Pfarramt, Kirchpl. 3
275 Feuerwehr
293 **Gäde, Franz, Gastwirt, Schmolde, Dorfstr. 11**
266 Gagelmann, Max, Getreide, Freyenst. Str.
349 Ganzlin, Walter, Kol.-W., Krempendorf
297 Gendarmerie-Hauptwachtmeister
223 Genske, Otto, Maschinenfabr., Bahnhofstr.
348 Genske, Wilh., Uhrmachermstr., Marktstr. 16
327 Genz, Ernst, Steinbildhauerei, Plauer Str. 31
298 von Graevenitz, Frehne
340 Grauert, Herm., Landw., Jagdh. Krempendorf
379 Grothe, Erich, Viehhdlg., Eisenb.Str. 2
247 Grüning, E., Motormühle, Schmolde
227 Grünwald, Louis, Viehhdlg., Wilhelmplatz
229 Grünwald, Otto, Schlächtermstr., Wilhelmpl.
211 Gutsverwaltung Bergsoll.
355 Gutsverwaltung Frehne.
220 Gutsverwaltung Gerdshagen.
239 Gutsverwaltung Wendenhof
267 Haase, Alb., Elektrohaus, Marktstr. 4
254 Hansen, Otto, Bäckerei, Freienhagen
306 Hauf, Herbert. Bäckerei, Marktstr. 48
338 Hauptgenossenschaft Kurmark, eGmbH.
287 Havemann, Franz, Brunnenbau, **Marktstr. 41**
245 Heiden, Ernst, Kaffeelager
276 F. Hinrichs u. Sohn, Kartoff., Freienhagen
218 **Hotel Deutsches Haus, Marktstr. 61**
233 Hotel Germania, Wilhelmpl. 3.
207 Hotel Stadt Berlin, Max Frost, Marktstr. 25
237 Hotel zur Glocke, Marktstr. 23
342 Juhnke, Wilh., Bäckerei, Freienhagen
295 **Kahlert, Rend. d. Brügg. Sparkasse, eGmbH.**
325 Kamin, Th., Gastw., Wilhelmpl. 10
323 Kammeyer, Dietr., elektr. Anlagen, **Baustr. 1**
334 **Kenzler, Alb., Gastw., Krempendorf**
226 Kenzler, Herm., Kfm., Frehne.
256 Kiekbach, Otto, Kartoffeln, Schmolde
354 Kluth, Fritz, Uhrmacher
279 Knust, Paul, Schuhwaren, Marktstr. 57
356 Kobow, Alb., Bauer, Schmolde, Dorfstr.
296 Kolbow, Walter, Konditorei, Marktstr. 52
321 Kroschel, Dr. Hans, Arzt, Freiensteiner Str. 4
366 Krüger, Emil, Sägewerk, Siedlung 3
277 Krüger, Rich., Viehhdlg., Freienhagen, Dorfstr.
291 Krüger, Wilh., Gastw., Marktstr. 60
357 Kuhse, Reinh., Bauer, Warnsdorf
221 Kurth, Wilhelm, Landw., Kiebitzberg
335 Landkrankenk. d. Krs. Ostpr., Wilh.Str. 17
240 Lange, H., Viehhdlg., Bahnhofstr. 3
272 Leest, Albert, Dachdeckerei, Rathausstr. 3
326 Leest, Erich, Landwirt. Schmolde
350 Leest, Walter, Dachdeckerm., Grünstr. 19
281 Leist, Alfred, Bauer, Freienhagen
261 Lorenz, Otto, Landesprodukte, Brügge
265 Ludwig, Karl, Malermstr., PritzwalkerStr.
270 Ludwig, Selma, Hebamme, Wilh.Str. 17
278 **Martens, Heinr.**, Bauer, Freienhagen
294 Meckl. Dep.- u. Wechselbank, Freienhagen
224 Mertins, Franz. Manuf.-W., Marktstr. 1
202 Molkereigenossenschaft, eGmbH, Meyenburg
345 Moritz, Otto, Landw., Blitzblank
275 **Nebert, Walter, Ob.-Brandmstr., Marktstr. 5**
248 Nehls, Otto, Schlächterei, Marktstr. 22
249 Nerlich, Otto, Öfen, Marktstr. 13
201 Neßlers Hotel, Bes. Konrad Neßler
315 Newe, Emil, Gastw., Krempendorf 44
263 v. d. Osten, Leop., R.-A., Wilhelmstr. 1
311 **Pahren, Franz, Malermstr., Bahnhofstr. 4**

359 Pape, Gustav, Fleischermstr., Freienhagen
251 Paul, Herm., Schmiedemstr., Freienhagen
339 Pauls, Wilhelm, Viehhändler
219 Pelzer, Fritz, Amtsvorst., Krempendorf
235 Polizeiverwaltung
228 Püschel, Herm., Dentist, Bahnhofstr.
316 **Puls, Wilh., Molkereipächter, Frehne**
318 **Regelin, Alb., Gemischtwr., Marktstr.** 53
320 Reichsarbeitsdienst Lg. 10/42, Schloß
317 Desgleichen, weibl. Jugend, Lg. IV/6, Penzlin
203 Reichsbahn, Güterabfertigung Meyenburg
214 Dieselbe, Güterabfertigung Brügge.
258 Dieselbe, Güterabfertig. Freienhagen
375 Reichspost, Postamt
370 Röhlcke, Dr. Fritz, Tierarzt, Bahnhofstr. 1
300 Roggemann, G., Klempnerei
242 v. Rohr, Carola, gen. von Wahlen-Jürgaß
322 Rudow, Bertha, Gemüse, Wilhelmplatz 9
264 **Ruppiner Eisenbahn-Güterabfertigung**
304 **Schafft, Herbert, Baugeschäft**
208 Scheller, Willi, Friseur, Marktstr.
289 **Scherz, Albert, Tischlerei, Marktstr. 15**
253 Schliemann, Adolf, Landwirt, Tönchow
231 Schliemann, B., Landwirt, Waldhof
343 Schmidt, Walter, Bauer, Schmolde
204 Gebr. Schraermeyer, Kol.-W., Marktstr. 45.
262 **Schraermeyer, Herm., Modewr., Marktstr. 43**
257 Schröder, Hans J., Bauer, Grabow
364 Schützenhaus, In den Buchen
273 Schulz, Arnold, Landw., Schmolde
280 **Schulz, Johannes, Möbel, Marktstr. 51.**
361 Schulz, Wilh., Fische, Mittelstr. 16
241 Schwalm-Reisse, Dentistin, Wilhelmpl. 4
290 Seemann, Dr. Alfred, Arzt, KurzeStr. 6
285 Sönksen, Georg, Landesprod., Freyenst.-Str. 2
252 Sommer, R., Landw., Brügge
313 Spark. d. Kr. Ostprignitz, Marktstr. 45
352 Spar- u. Darlehnskasse, Krempendorf
333 Spar- u. Darlehnskasse eGmuH, Schmolde
209 Stimming, Wilh., Tierarzt, PlauerTor
330 Teuffert, Erich, Pferdehdlg., Wilhelmstr. 8
244 Thomforde, Johannes, Gasth., Freienhagen
225 Tretow, Emil, Bahnhofstr. 1
282 Tretow, Otto, Gastw., Frehne
360 Tschernewski, Dimitri, Techn., Krempendorf
206 Vasel, Wilhelm, Bauer, Freienhagen 7
305 Verbr.-Genoss., Prignitz, eGmbH, Markstr. 20
222 Vereinsbrauerei Lübz, Niederlg., P. Hoffmann
232 Volksbank Meyenburg eGmbH
364 Volksdeutsche Mittelstelle, Umsiedl.Lager
269 **Vorwerk Schabernack.**
307 Voß, Johannes, Landwirt, Schmolde
286 **Voß, Wilh., Holzhdlg., Freyensteiner Str. 10**
351 Weldner, Paul, Bauuntern., Freienhagen
216 Weseloh, Fritz, Bäckerei, Marktstr. 42
230 **Wiechert, Emil, Schlächter, Marktstr. 47**
268 Wiechert, Robert, Viehhdlg., Rathausstr. 4
308 Wilke, Fr., Mühlenbes., Krempendorf
210 Witte, Richard, Klempnerei, Marktstr. 18
271 Wittkopf, Aug., Kohlen, Pritzwalkerstr. 58
274 **Wittkopf, Hermann, Gastwirt, Schmolde**
314 Wolter, Herm., Gastwirt, Schmolde.
353 Zementwerk Gutsverwaltung Bergsoll
212 Zimmermann, Hennig, Rittergut Meins

Mezerzitz (üb. Pleß) [Oberschlesien]

1 Gendarmerieposten Wohlau, Dorfstr. 34
2 Gemeindeverwaltung Wohlau, Dorfstr.

Miala (üb. Kreuz [Ostbahn]) [Warthel.]

2 Haase, Franz

Michaelbeuern (Salzburg)

2 Gendarmerie
4 Kees, Sepp, Elektriker
3 Stiftsvorstehung
5 Volksdeutsche Mittelstelle

Michaelnbach b. Grieskirchen (Oberdonau)

6 Gemeindeamt
3 Höger, Dr. Otto, Arzt
2 Hötzeneder, Johann, Maschinenfbr.
7 Schörgendörfer, Josef, Bäckerei
5 Übleis, Johann, Gastwirt
4 Zebetmayr, August, Gasthaus

Michelbach (Nassau)

126 Albus, Karl, Manuf.-W., Kettenbach, Bhf.
113 Allmenröder, Heinr., Lehrer, Str. d. SA 17
190 Bäuerl. Hauptgen. Rhein-Main-Neckar eGmbH
136 **Bürgermeisteramt Breithardt**
130 **Bürgermeisteramt Daisbach**
131 **Bürgermeisteramt Hausen über Aar**
164 **Bürgermeisteramt Hennethal.**
154 **Bürgermeisteramt Hohenstein**
118 **Bürgermeisteramt Holzhausen über Aar**
111 **Bürgermeisteramt Kettenbach.**
125 Bürgermeisteramt Michelbach
180 Bürgermeisteramt Panrod
167 Bürgermeister Unrein, Str. d. SA 1
168 **Conradi. Adolf, Gasthaus**
158 **Delp, Heinrich, Kolonialwaren**
185 Dyckerhoff, Otto, Panrod
155 Effelberger, Paul, Oberingenieur
124 Engelmann, Franz, Dr. jur., Mühlstr. 8
166 **Evangel. Pfarramt, Breithardt**
170 Försterei, Preuß. Revier-, Hohenstein
173 Försterei, Revier-, Breithardt
223 Försterei, Revier-, Kettenbach
129 Försterei, Revier-, Panrod
139 Gend.-Gruppenposten, Str. d. SA 8
165 Gend.-Einzelposten Hennethal
192 Gemeindeschwester, Str. d. SA 16
161 **Gottwald, Pfarrer, Kettenbach**
172 Grötzinger, Carl, Metallwrfbr., Hohenstein
153 **Harbach, Fritz, Schuhwr.**
140 **Harbach, Joh. C. Chr., Schreinerei**
176 **Hasel, Emil, Möbelhaus, Aarstr. 51**
178 Heckelmann, Wilhelm, Brennerei, Panrod
191 Heilhecker, Karl II, Daisbach
147 Hertling, Dr., Arzt, Bhf. Kettenbach
128 **Hotel Crecelius, Inh. K. Crecelius**
150 **Kath. Pfarramt, Daisbach**
148 Keiper, Otto, Wirtschaft
141 Kessler, Hanns, Gasth., Burg Hohenstein
183 Klinkerwerk Hohenstein, GmbH, Hohenstein
220 Korndörfer, Julius, Apotheke
175 Krauskopf, W., Dentist, Kettenbach, Bhf.
149 Kuhn, Heinr., Gasth., Michelbacher Hütte
152 Mainkraftwerke AG, Oberlahnstein
132 Martin, Frieda, Hebamme, Breithardt
159 Müller II, Karl, Baugesch., Hausen ü. Aar
153 Nassauische Landbank. Zweigst.
134 **Ohlbach, Karl, Bäckerei, Aarstr. 32**
222 Ott, Wilhelm, Maurermstr., Hennethal
201 **Passavant-Werke, Michelbacher Hütte**
123 Dies., August Kimpel, Kp.-Führer
138 Dies., Erich Winnebald
186 Dies, Werkfeuerwehr, Brandmstr. Schramm
145 **Pferdeversich.-Verein, Holzhausen ü. Aar.**
135 Pulch, A., Prokurist
179 Raucl, Wilhelm, Metzger, Panrod
156 **Reichsbahn, Güterabfertigung Hohenstein.**
116 Dieselbe, Güterabfertigung Kettenbach
142 Dieselbe, Güterabfertigung Michelbach
110 Reichspost, Postamt
162 Schlosser, Josef, Ing., A.Hitlerstr.
182 **Schneider, Ad., Wirtschaft, Aarstr. 54.**
157 Schnell, Adolf, Metzgermstr., Kettenbach
137 Schramm, Paul, Ing., Aarstr.
187 Siefer, H., Bäcker, Aarstr. 41
221 Spar- u. Darlehnskasse eGmuH, Holzhausen
143 Spar- u. Darlehnskasse eGmbH, Kettenbach
171 Spar- u. Darlehnskasse Michelbach
177 Spar- u. Darlehnskasse, Panrod
122 Stoll, Willi, Metzgerei, Breithardt
144 Straßenmeisterbezirk
112 Tag, Dr. H., Arzt, Breithardt
184 Tierkörper-Verwertungsanstalt, Sandersmühle
160 Ullius, Karl, Sägewerk, Kettenbach
117 Viehverwertung, Holzhausen
133 **Wahl & Kircher, Eisenwr., Bhf. Kettenbach**
169 Weber, Wilh., Maurermstr., Oberg. 12
119 Gebr. Wingenroth, Mech. Werkst., Kettenbach
163 Wolf, Wilhelm, Pfarrer, Aarstr.
151 Wolfsheimer, Heinrich, Lehrer, Aarstr.
115 Zimmermann, Ww., Josef, Kunstmühle

Michelbach (Niederdonau)

2 Frank, Josef Benedikt, Kfm., Nr. 13
3 Gendarmerieposten
5 Girsch, Franz, Gastwirt, Nr. 14
1 Grossenberger, Franz, Kaufmann

Micheldorf (Oberdonau)

2 Gemeindeamt
10 Gendarmerieposten
9 Gralwerk F. J. Hindelang, Apparatebau
21 Habichler, Roman, Kaufmann
14 Hellfeldt, Ernst Otto, Zahntechniker
12 **Alois Hessenberger Sägewerk, Bau- u. Nutzholzhandlung**
15 Leick, Franz, Gasthof
7 Moßhammer, Fanny, Gasthof
6 Müller, Anton, Sägewerk
19 NSDAP., Hitler-Jugend
5 Oberndorfinger, Michael, Gasthaus
16 Schwarzbauer, Hans, Tischlerei
8 Seidel'sche Gutsverwaltung
3 Suppersberger, Dr. Jos., Arzt
17 Wildbachverbauung, Bauleitung
4 Zeitlinger, Kaspar, Sensenwerke

Michelfeld (üb. Wiesloch) [Baden]

33 Badenwerk AG, Bezirksstelle Eschelbach
12 Bader jr., Aug., Landesprod., Wilhelmstr. 59
43 Bahnhof Eichtersheim
19 **Beisel, Paul, Apotheke, Eichtersheim**
34 Bender, Alfr., Blechnerei, Radioanl.
16 **Bender, Eugen, Manuf.-W., Eschelbach**
57 Bender, Wilh., Wagnerei
59 Böninger, A., Zigarrenfbr., Eichtersheim
66 Brecht, Frdr., Baustoffe, Landmaschinen
71 Bueschler, Franz, Dir., Schloß Buchenau
67 Bueschler, Herb., Buchenauerhof
69 Dreher, Wilh., Landwirt
40 Evang. Pfarramt, Eschelbach
60 Geiger, E., Zigarrenfbr., Waldangelloch
47 Geiger, Wilh., Autoverm., Friedrichstr.
65 Gemeindeverwaltung Eichtersheim
30 Gemeindeverwaltung Eschelbach
10 Gemeindeverwaltung Michelfeld
18 Gemeindeverwaltung Waldangelloch
44 Gendarmerieposten, Eichtersheim
75 Gmelin, Heinr., Oberlehrer, Friedr.Str. 57
13 **Gutsverwaltung Eichtersheim, Hauptstr. 96**
68 Gutsverwaltung Michelfeld
50 Härter, Karl, Gasthaus, Waldangelloch
29 **Hagmaier, Fritz, Zigarrenfabr., Waldangelloch.**
72 Hoffmann, Ww. Elsa, Gasthaus, Waldangelloch
61 Hoffmann, Joh., Obst
62 Hoffmann, J. F., Autoverm., Waldangelloch
26 Gebr. Jakobi, GmbH, Zigarrenfbr., Eschelbach
63 Gebr. Jakobi, Zigarrenfbr., Luisenstr. 40
51 Keller, K., Gasth., Waldangelloch, Hauptstr.
35 Kolb. Friedr., Gastw., Friedrichstr. 3
41 G. u. O. Kruse, Zigarren, Friedrichstr. 16
53 Kurzenberger & Kirsch, Zigarr.-F., Eschelbach
54 Dieselben, Waldangelloch
36 Landes, Phil., Wirt z. Hirsch, Eichtersheim, Hauptstr. 46
28 Landes, Rudolf
21 Leinert, Max, Gärtnerei, Eichtersheim
15 M. u. F. Liebhold, AG, Zigarrenfbr.
55 Mann, Emil, Versicherung, Eichtersheim
52 Metzger, J., Brauerei, Eichtersheim
39 Müller, Karl, Fuhrbetr., Waldangelloch
31 Nusshag, Chr., Gemischtwr., Waldangelloch
27 Nußhag, Karl, Kfm., Waldangelloch
37 Pfaff, Karl, Lastwagenverk., Eschelbach
20 Reichspost, Postamt
49 Rensch, Heinr., Bäckerei u. Handlung
46 Rensch, Robert, Tabakwr.
64 Schleweis, Jul., Autovermiet.
74 Schmahl, Günter, Zahnarzt, Wilhelmstr. 20
76 Schneider, Friedr., Tiefbau, Eschelbach
70 Schorndorf, Ph., Gastwirt, Waldangelloch
32 Schweikert, Friedr., Gasth., Eichtersheim
14 Seiler, Dr. Ludwig, Arzt, Eichtersheim
45 Sigloch, Wilh., Bäckerei, Eschelbach.
22 Spies, Karl, Gasthof u. Metzgerei
24 Trost, Robert, Transporte, Eschelbach
17 v. Venningen'sches Rentamt, Eichtersheim
48 Wahlmann, Dr. med. Hans Werner, Arzt
73 Wertheimer, Jos. Israel, Konsulent, Eichtersh.
58 Wolf, Peter, Wirtsch., Eschelbach.
38 Wolf, Alfr., Hauptlehrer

Michelhausen (Niederdonau)

10 Ableidinger, Rud., Schlosserei, Nr. 62
8 Bahnhof
1 Bürgermeisteramt, Nr. 37
1 **Gemeindeverwaltung Michelhausen**
3 Hiller, Dr. Peregrin, Arzt, Nr. 85
9 Kunesch, Hans, Maurermstr., Nr. 110
3 **Landwirtschaftl. Genossenschaft in Tulln reg. Gen. m. b. H. Filiale Michelhausen.**
7 März, Katharina, Restauration, Nr. 64
5 NSDAP., HJ., Plankenberg
11 Reif, Karl, Fleischer, Nr. 3
4 Schüler, Herm., Repar.Werkst., Streithofen 32
6 Wilhelm, Rud., Streithofen Nr. 36

Michelob (Sudetenland)

8 Basaltwerke Rachel & Michelob, Karl Demuth, Kaaden
14 Brüchert, Dr. Viktor, Arzt
5 Bürgermeisteramt Liboritz
6 Bürgermeisteramt Michelob
18 Deutsche Ansiedlungsges., Schöllesen, Nr. 69
1 Domänen-Direktion Wünschek-Dreher, Meierhof, Michelob 59
9 Gemeindeamt Seltsch
10 Gendarmeriestation
16 Groschup, Josef, Dentist, Nr. 71
12 Kühnl, Dr. Franz, Arzt, Marktpl. 43
19 Ortsbauernschaft, Miltschowes, Nr. 12
20 Peduzzi, Curt, Drogerie, Nr. 90
13 Reichsarbeitsdienst f. d. weibl. Jug. Lieboritz
3 Reichsbahn: Bahnhof Michelob
15 Dies., Bahnhof Satkau
7 **Saazer Exportmälzereien in Michelob und Tuchorschitz bei Saaz, Ludwig Johann Hunek**
17 Scheiter, Anton, Landwirt, Lieboritz
2 Schneider's Erben, Josef, Landwirtschaft

Michelsakuten (üb. Heydekrug) [Ostpreußen]

11 Gendarmerieposten Michelsakuten
14 Jokeit, Martin, Bürgerm., Matzken
16 Kramp, Wilh., Bauer, Wabbeln
15 Kurschus, Bürgermeister
10 Kurschus, Martin, Bauer, Szienen
7 Lippke, Erich, Bauer, Rogaischen
1 Nickel, H. O., Landwirt
6 Revierförsterei, Bundeln
12 Rohde, Fritz, Gastwirtschaft
8 Sallawitz, David, Bauer, Rogaischen
2 Scheer, Artur, Kolonialwaren
5 Schernus, Michel, Bauer, Matzken
9 Schmidt, Karl, Lehrer, Kischken
13 Schwellnus, Joh., Lehrer, Matzken
4 Stolz, Franz, Bürgermstr., Kischken
3 Stonus, Michel, Bauer, Matzken

Michelsneukirchen (Bayern)

8 Bruckbauer, Rupert, Maschinenbau
4 Gendarmeriestation Schorndorf
3 Jäger, Rupert, Gastwirt
5 Krottenthaler, Wolfg., Brauerei, Schrötting
6 Laußer, Alois, Lagerhaus
1 Pfarramt, Kath.
2 Schmidbauer, Albine, Hebamme
7 Trösch, Lehrer

Michelstadt (Odenwald) [Hessen]

325 Allgemeine Ortskrankenkasse, ErbacherStr. 11
514 Amtsgericht
324 Apotheke, Dr. Julius Schweißinger
524 Arzt, Franz, Lederwr., Braunstr. 8
350 Arzt, Hch., Tuchfabrikant, Erbacherstr. 40
300 Arzt, Ludw., Tuchfbrkt., Erbacherstr.
327 Arzt jr., L., Dipl.-Ing., ErbacherStr.
301 **Arzt, Phil. Ludw., Tuchfabrik, Michelstadt (Odenwald)**
431 Bäcker-Innung, Kr. Erbach (Odenw.)
437 **Bär, Joh., Landwirt, Steinbuch.**
398 Bär, Peter, Gastwirt, Ober Mossau
386 Bauer, Karl, Buchhandlung
486 Bauer, Max, Gärtnerei, Neutorstr. 11
468 Berkes, Dr. med., Arzt, Wohnung
562 Berlieb, Joh., Gastw., Weitengesäß
423 Bezirksabgabestelle, ErbacherStr. 6
376 Bezirkssparkasse Erbach, Zweigstelle
409 Bezirkszollkommissariat, Rud.-Marburgstr.
489 Braun, Aug., Lederhdlg.
315 Braunreuther, L., Zeitungsverlag, Kellereihof
488 Brunner, J. L., Mühlenbes., Stockheim.
463 Büchler, Fr. Wilh., Metzgerei, Steinbach
344 Bürgermeister, Der, Michelstadt
418 Derselbe, Wohnung, ErbacherStr. 26
362 Bürgermeister, Der, Ober Mossau
378 Bürgermeister, Der, Rehbach
319 **Bürgermeister, Der, Steinbach**
410 Bürgermeister, Der, Steinbuch
515 Bürgermeister, Der, Stockheim
363 Bürgermeister, Der, Weiten Gesäß
385 **Bürgermeisterei Würzberg**
321 **Butz, Paul, Hofpächter, Rehbach.**
503 Creutz, Karl, Gelatinefabrik, Steinbach
470 **Croissant, Hch., Eisenhdlg.**
440 **Deutsche Zündholzfabr. A.-G., Maschinenfbr.**
336 Dietz, Wilh., Wagnerei, U.Pfarrgasse
400 Diflo, Jos., Tapeziergesch., Gr.Gasse 20
527 Dingeldein, A., Zimmergesch., H.Wesselstr. 14
477 Dingeldein, Joh., Lebensm., Str.d.SA. 17
434 Dingeldein, Leonh., Autofahrschule, Stockheim
347 **Dörr, Gg., Bierbrauerei.**
381 **Eckstein, Friedr., Schreinerei, Keller. Str. 18**
534 Eidenmüller, Franz, Bäckerei, Steinbuch
513 Elektrizitätswerk, Städt.
451 **Ensinger, Aug., Schmerkers Garten.**
464 **Ensinger, Chr., Fahrr.- u. Automobilhdlg.**
566 Erbach-Fürstenau, Reimund, Gräfin zu
341 Erbach-Fürstenausche Rentkammer
430 Erbach-Fürstenau, Revierverwaltungen
340 Erkmann, Dr., Arzt, Braunstr. 4
330 **Faatz, Joh. Gg., Dachdeckermstr.**
355 Finanzamt
539 Fleckenstein, Heinr., Metzgerei, Steinbach
442 **Forstamt, Hessisches.**
512 Forsthaus Achtbuben
429 Forsthaus Habrich
511 Forsthaus Kohlgrube
450 Forsthaus Reichenberger
561 Forsthaus Rotenkandel
559 Forsthaus Sylvan
316 Frey, Ant., Dachbedeck., R.-Marburgstr. 19
414 Gärtner, Jak., Metzgermstr., Str. d. SA 27
438 Ganß, Franz, Metzgerei, Braunstr.
436 Alfred & Georg Ganster, Werkzeugfabrik
310 Gasthaus u. Pension Darmst. Hof, Steinbach
374 Gasthaus u. Pension Drei Hasen
354 Gasthaus u. Pension Hess. Hof, Steinbach
522 Gasthaus Morgenstern, Waldstr.
476 Gasthaus Zum Anker, Stockheim
455 Gasthaus zum grünen Baum, Große Gasse
461 Gaswerk Odenwald GmbH, Hammerweg
342 Gaydoul, Balth., Metzgerei, Große Gasse
443 Gendarmeriestation, Horst-Wesselstr.
369 Geyer, Rudolf, Autovermietung
412 Giebenhain, Leonh., Waldstr. 66½
453 Ph. Aug. Gottwald & Sohn, Str.d.SA 19
467 **Hamburger, Jak., Klenganstalt, Stockheim.**
547 Hamburger, Wilh., Metzgerei, Stockheim
531 Hartmann, Karl, Friseur
382 Heicke, Fritz, D'Orvillestr. 35
432 Heilmann, Ludw., Bäckerei, Stockheim
397 Heimel, Wilhelm, Uhren, Gold- u. Silberwr.
445 **Heinz, Wilh., Drogen**
474 Hoffarth, A., Gutsp., Hauptstr. 3
338 Hoffarth, August, Prokurist, Str.d.SA. 17
329 Hotel Altdeutscher Hof
343 **Hotel Friedrich.**
313 **Hotel zum Fürstenauer Hof.**
457 Hotz, Frau, Hebamme, Rud.Marburg-Str. 23
304 **Hüttenwerk, Eisengießerei, Unterer Hammer.**
530 Hutter, Wilh., Elektromstr.
309 Ihrig, Joh. Adam, Hüte, Str.d.SA 54
415 Illig, Heinr., Privat., Erbacherstr.
491 Jäger, Wilhelm, Bauer, O.Mossau
335 Jäger Fr. Wilh., Ob.Hof, Steinbuch
548 John, Walter, Fabrikdir., Kellereibergstr. 1
311 Käppele, A., Ing.-Büro, FrankfurterStr. 17
401 Kahles, L., Kfm., D'Orvillestr. 34
387 Kaufhaus Schäfer, Str.d.SA
395 Kellner, Dr. Otto, Studienrat, Erb.Str.43
367 Kern, Oskar, Fbrkt., Pestalozzistr. 10
420 Kiehl, Georg, Dentist, R.-Marb.-Str. 16
416 **Knapp, Georg, Metzgerei, Waldstr. 49**
505 Knust, Ernst, Jahnstr. 54
481 Koch & Gebhardt, Rohprodukte, Goethestr. 10
317 Königs, Joseph, Drogen
492 Koziol, Bernh., Schmuckw.Fbr.
462 **Krankenhaus, Städt., Unt. Pfarrgasse 19**
494 Kredel I, Wilh., Landw., Steinbuch
356 Kronen-Kaffee
326 **Künzel, J., Metzgerei, Neutorstr. 9**
483 Künzel, Philipp, FrankfurterStr.
479 Geschw. Lachmann
490 Lang, Ludw., Zentralheiz., Erbacherstr.
441 Lautenschläger, Gg., Baustoffe, Str.d.SA 52
389 Löb, II, Joh., Pflastergeschäft, Pestalozzistr. 19
456 Ludwig, Wilhelm, Kellereibergstr.
351 **Maus, J., Manufakturwaren, Marktplatz 6**
464 Mercedes-Benz-Automob.
417 **Meyer, August, Autorep., Frankf.-Str.**
431 Meyer, Ww. Chr., Bäckerei, Gr. Gasse 19
421 Meyer, Friedr., Spenglerei
391 **Meyer, Gustav, Zimmergeschäft.**
501 Meyer, Jakob, Baumeister, Jahnstr. 2
528 Meyer, Otto, Baugesch., Scharfenbergstr.
306 Meyer, Wilhelm, Spenglerei, Str.d.SA. 7
454 „Mitra" Kom.-Ges., Transparentfolienfabrik
331 Motoren-Werke „Oberhammer", Abt. Sperrholz
348 Mühlhäuser & Co, Eisengieß., Werk I, Steinbach
348 Mühlhäuser & Co, Eisengießerei Werk II
485 Mühlheuser, Georg, FrankfurterStr.
472 Mühlheuser, K. H., Kfm., Pestalozzistr. 10
404 Neff, Karl, Landesprodukte, Braunstr. 18
370 Nicklas, Georg, Baustoffe, Erbacherstr. 25
384 Nicklas, Oskar, Käserei, Kellereibergstr. 1
411 NSDAP.-Kreispressecamt, ErbacherStr. 11
444 Dies., Ortsgruppe, ErbacherStr. 19
433 Dies., NSKK, Motorsturm 23/M, 146
345 Dies., NSV-Ortsgruppenamtsleitung
498 Dies., SA-Sturm 6/186
433 Dies., NS-Kraftfahrkorps
478 Nord, Georg, Spedition, Waldstr. 129
425 Oberschule für Jungen
423 Obst u. Gemüseverwert.-Gen., GmbH, ErbacherStr. 6
318 **Odenwald-Bank, e. G. m. b. H., Michelstadt, Frankfurter Str. 1**
361 Olt, Georg, Viehvermittl., Steinbach
392 Paulus, Aug., Schmiede, Steinbach
487 Pfaff, Ernst, Lichtspiele
371 **Pfaff, Gg., Glaserei, Schreinerei, Steinbach.**
495 **Pfaff, Heinr.**, Schreinerei u. Glaserei
390 Pfarramt, Evangelisches I.
388 Pfarramt, Evangelisches II.
520 Pfeiffer, Konrad, Metzgerei, Steinbach
542 Pieroth, Dr., Zahnarzt, Braunstr. 18
322 Rau, Alfred, Agent, Rud.Marburgstr. 11
320 Reichsbahn, Bahnhof.
424 Reichsnährstand, Forstamt, Odenwald
419 Derselbe, Landw.-Schule u. Wirtschaftsberat.
610 Reichspost, Postamt
394 Reidel, Dr. Karl, Notar, Braunstr. 22
368 **Rein III, Jakob, Fabrkt., Steinbach.**
506 Konr. Rein Söhne, Feldbahnfbr., Steinbach
498 Reins Stanzmesser-Werk, Frankft.Str. 27
407 Reubold, Gg., Gasthaus, Stockheim
446 Rexroth, Ludwig, Rathausdrogerie
307 Rexroth, L. A., Ww., Rud.Marb.Str. 8
396 Rexroth, Wilhelm, ErbacherStr. 42
508 Rexroth-Lynen, Holzwrfbr. AG

312 Rotes Kreuz, Deutsches, D'Orvillestr.
449 Rudolph, Gg., Ober-Mossau
403 Ruppert, Ph., Konditorei, Gr.Gasse 11
540 Sattler, Heinr., Bücherrevisor, Hochstr. 24
332 Rudolf Sauer & Co, Holzwrfbr., Steinbach
366 Schade & Füllgrabe, Kol.-W., Braunstr. 9
497 Schäfer, Joh., Gastwirt, Habermannskreuz
360 Schlörit, Jak., Metzgerei, Str.d.SA 12
372 Schmelz, Joh., Autorep., Erbacherstr. 3
402 Schmerker, Ernst, Bäckerei, Str.d.SA. 1
383 Schmitt, Rudolf, Autowerkstatt.
550 Schmucker, Brauerei, Ober-Mossau
428 Schmucker, Balth., Schlosserei, Install.
469 Schmucker, Gg., Eisenhdlg.
493 Schmucker, J. G. Ph., Schuhhaus
422 Schnauber, Ludwig, Jahnstr. 15
536 Scholl, Ant., Wirtsch., Ob.Pfarrg. 25
480 Schuchmann, Anna, d'Orvillestr. 34
439 Schützenmeister, Hans, Str.d.SA. 23
471 Schupp, Elsa, Text.-Vertr., ErbacherStr. 20
358 Schweitzer, J., Mech. Werkst., Stockheim.
516 Seifert, H., Weißbinder, U. Pfarrgasse 17
406 Spar- u. Darlehnskasse eGmbH, Steinbach
346 Specht, J., Gelatinefabr.
496 Stadion Michelstadt
426 Stadtschule, Rektor Fischer, Schulstr. 20
525 Stahl, Helmut, Fabrikant
447 Stahl, Jak., Elfenbeinschnitz., Steinbach
305 Stahl, Kern, Kahles & Co
323 Staudt, A., Str.d.SA 29
473 Hermann u. Carola Staudt, Dentisten, Rudolf-Marburg-Str. 13
413 Stein, Wilh., Kolonialwr., Steinbach
517 Stock, Ludw., Mehlhdlg., Hammerweg
482 Stommel, E., Elektrotechn., Str. der SA
510 Süß, Dr. Heinz, R.-A., Erbacherstr. 12
339 Trietschen, Rud., Konditorei, Marktpl. 5
333 Triemer, Dr., Arzt
475 Ulmer, Heinr., Stahlwr., Gr.Gasse 13
379 Untergasser, Herm., Lebensm., Steinbach
359 Verbrauchergenossensch. Vert.St. 2, Gr.Gasse
373 Verbrauchergenossensch. Vert.St. 8, Steinb.
365 Vermessungsamt, Erbacherstr. 2
532 Völker, Dr. H., Stud.-Rat, R.Marb.Str. 5
448 Vogel, Karl, Gerichtsvollz., d'Orvillestr.
560 Volk, Heinr., Bäckermstr., Gr.Gasse 12
458 Walti, Ferd., Frau, Horst-Wessel-Str. 3
459 Weber, Aug., Friseurmstr., Braunstr. 6
435 Weber, Georg, Kohlenhdlg.
393 Weber, Joh., Metzgerei, Marktplatz.
435 Weber, Joh., Baugeschäft, Frankf.Str. 7
538 Weber, Kaufhaus, Steinbach
352 Weimar, Adolf, Direktor, Rud.Marb.Str. 3
535 Werle, Gg., Bäckerei, Steinbach
380 Weyrauch, Ad. Jak., Ober-Mossau
523 Weyrauch, Fr., Bäckermstr., Marktpl. 4
504 Weyrich, Joh., Gastw., Würzberg
519 Weyrich, Karl, Bäckerei, Neutorstr. 25
377 Wind, Heinr., Landesprod., Erbacherstr.
465 Wissmüller, Georg, Kol.-W., Neutorstr. 10
349 Wolf, R.-A., Büro: Erbacherstr. 34
460 Zimmermann & Co, Buchhdlg.

Michelstetten (Niederdonau)

1 Fürstl. Reussische Ökonomie Nr. 2

Michendorf (Mark Brandenburg)

☛ *Lw* = Langerwisch (üb. Michendorf, Mark)
Wh = Wilhelmshorst (Mark)

455 Ackermann, Adolf, Kfm., *Wh* PotsdamerStr.
(337) Ahag. Allgemeine Häuser- u. Industriebau AG, Baust. Seddin
217 Albin, F., Café-Restaur., PotsdamerStr. 12
249 Allwardt, Ad., Bauing., Poststr.
418 Allwardt, Gerda, Papierwr., Potsd.Str. 39
545 Amtsvorsteher Michendorf, Willichslust, Jägerstraße 21
406 Amtsvorst., Neuseddin, Schmiedestr. 16b
216 Apotheke, Michendorfer, Potsdamer Str. 51
246 Arnemann, C., Dipl.-Ing., *Wh* Vogelweide
404 v. Arnstedt, Siegfried, *Lw* An der Trift
351 Axmann, Friedr., Verw.-Insp., *Wh* Wesselstr.
277 Axthelm, Walter, Fleischerm., Bergstr. 20
481 Bach, Dr. J., Zahnarzt, Langerw.Str. 1
429 Bache, Johanna, *Wh* Irisgrund
386 Bahnhofswirtschaft, Ernst Striese
327 Baltzer, Franz, Händler, Caputher Weg 23
345 Bank für Landwirtschaft AG, Potsd.Str. 50
403 Bardens, Otto, Kfm., *Wh* Heideweg
426 Basel, Hugo, Fahrzeugrepar., Potsd.Str. 32d
250 Becherer, Ad., Pol.Präs.a.D., *Wh* Elbenstr. 5
447 Becker, Theodor, Dir. i. R., *Wh* Fichteberg
542 Behrend, Haus d. Dt. Arbeit, Potsd.Str. 44
227 Behrend, Walter, Dr. jur., *Wh* Berglehne
335 Beljaninow, Ella, Kol.-W., *Wh* Potsdamer Str.
395 v. Berg-Schönfeld, Gräfin Maria, *Wh* Lauben
276 Bernau, A., Fleischermstr., *Lw* Dorfstr. 17
525 Beton- u. Monierbau AG, Baustelle Seddin
384 Bienenstand d. Reichsfachgr., Bergstr. 25
260 v. Binder-Krieglstein, Frhr., Immobilien, Bergstraße 16
441 Birkner, Herbert, Geschäftsf., *Wh* Dietrich-Eckart-Straße
348 Bischoff, Paul, Schmied, Potsd. Str. 43
535 Blaukat, E., Poststraße
298 Block, Willi, Gastw., Wildenbruch, Potsd.Str.
589 v. Bock u. Polach, Anna, Frau, *Wh* Rosenweg
509 Böhm, Emil, Tischl., Poststr.
502 Böhnisch, O. R., Obltn. a. D., *Wh* Rosenweg
431 Bölke, Carl, Klempnerei, Potsd. Str. 48
241 Böning, Wilhelmshorst, An den Bergen
245 Bötzkes, Wilhelm, Dr., Seddin
470 Bohr, Erwin, Wilhelmshorst, Föhrenhang
517 Boye, Rudolf, Dipl.-Ing., *Wh* Heideweg
460 Brandt, Erwin, Kfm., Gartenstr. 1
448 Bredow, Paul, Zimmerei, *Lw* Hauptstr. 46
315 Brinkmann, Walter, Ing., Wildenbruch, Six-Kiefernring 12
236 Brodführer, Ed., O.-Stud.-Dir., *Wh* Heideweg
503 Buchholz, Hans, Oberst a. D., *Wh* Potsd.Str.
378 Bürgermeister Wildenbruch
475 Busch, Michael, Foto-Vertr., TeltowerStr. 13
552 Bußler, Carl, Amtmann, *Wh* An den Bergen
508 Christensson, Rotdornallee
314 Consentius, Bruno, Kfm., *Wh* Irisgrund
408 Deußen, Klaus, Kapitän, *Wh* Eulenkamp
258 Diepow, Wilhelm, Kfm., *Wh* Rosenweg
208 Dietermann, K., Kulturbaumstr., *Wh* Forstw.
332 Dimmler, Rich., Amtsrat, *Wh* A.d.Bergen
401 Dreier, Georg Max, *Wh* Rosenweg
439 Dreyer, Ernst, Amtsrat, *Wh* Eulenkamp
562 Drogerie Otto Dolz, Potsdamer Str. 60
325 Dudzus, Otto, Pastor, *Wh* An den Lauben
263/463 Gustav Dübener K.-G., Bauunternehmung, Potsdamer Straße 33
338 Dühring, F. K., Oberstltn., *Wh*
435 Ebel, Fritz, Malereibetr., *Wh* Potsdamer Str.
307 Ebel, Hermann, Tischlerei, Schmerb. Str. 17
380 Eberhard, Otto, Direktor, *Wh* Eckartstr.
304 Ebert, Kurt, Ortsgr.-Leit., CaputherWeg 5
433 Ebert, Max, Bildhauerei
407 Eckardt, Adolph, Kunstmal., *Wh* Eibenstr. 10
476 Ehlers, Adolf, Dir., *Wh* Föhrenhang
393 Ehring, Fritz, Fleischbeschau, Bergstr. 10
415 Eichhorn, Fritz, Fuhrgesch., *Wh* In der Aue
347 Eigenheim u. Grundbesitzerverein, Wildenbruch, Waldheimstr. 29
289 Elsner von Gronow, Berengar, Dipl.-Landw., *Wh* Am Heideweg
271 Erkens, Alf., Dipl.-Ing., *Wh* Ravensbergweg
537 Esser, Wilh., Werkdir., *Wh* Eichenweg
420 Evang. Pfarramt, Langerwisch
262 Färber, Er., NSDAP.-Leit., *Wh* Ravensbergw.
322 Falkenthal, Karl, Dipl.-Kfm., Potsd.Str. 88
488 Feige, Paul, Kfm., Wilhelmshorst, Kirchpl.
202 Forstamt Kunersdorf
219 Försterei (Revier-), Michendorf
572 Fox, Alb., Kfm., Wilhelmshorst, Fichteberg
204 Franke, Karl, Hotelbes., *Wh* Hubertusallee
358 Frantz, Gustav, Gartenbau, Potsd. Str. 26
291 Franz, Gottfr., Dr., *Wh* Föhrengang
364 Friebel, Rich., Baumstr., *Wh* Eibenstr.
529 Froehner, Dr. Rh., Vet.-Rat, *Wh* Potsd.Str.
501 Fuhrmann, Max, Kfm., *Wh* Am Ginsterberg
587 Gasthaus Heidekrug, Leipz. Chaussee 10
592 Gasthof Deutsches Haus, PotsdamerStr. 59
551 Gemeindeamt Langerwisch
240 Gemeindeamt Michendorf
467 Gemeindeamt Wilhelmshorst, Heidereuterweg
548 Gendarmerieamt Langerwisch, Potsd. Str.
306 Gendarmerieamt, Potsd. Str. 87
560 Gericke Ernst, Bankoberinsp., Waldstr. 3
281 Gerlich, Paul, Gartenbau, Wilhelmshorst
235 Giese, Ernst, Direktor, *Wh* Kirchweg
206 Gneist, Frieda, Poststraße
479 Gobell, Paul, Dir., *Wh* Heideweg
305 Göbel, Otto, Ing., *Wh* Ravensbergweg
389 Göhre, Paul, Prok., *Wh* An den Bergen
342 Göring, Alfr., Autorep., Potsd.Str. 13
539 Götze, H., Feuerwehrf., Saarmunder Str. 8
421 Gramm, Otto, *Wh* An den Bergen
232 Grau, Blanca, Langerwischer Str. 25
578 Greulich, Rob., Fische, *Wh* Rennsteig
278 Grevemeyer, M., Baumstr., *Wh* An den Bergen
583 Grodecki, Gregor, Seifen, *Wh* Grüner Weg
391 Grodecki, Hans, Postinsp., *Wh* Hügelweg
437 Grodecki, Theod., Kfm., *Wh* An den Bergen
210 Grohmann, Adolf, Langerwisch
524 Grohmann, Otto, Landw., Langerwisch
416 Groos, O. H., Dr.-Ing., *Wh* Potsd.Str. 5
377 Grunewald, Eduard, Kol.-W., Dianastr. 3
522 Grunow, Max, Bankdir., *Wh* Rosenweg
464 Gut Alt Langerwisch, Langerwisch
212 Hammer, Adolf, Restaur., Wilhelmshorst
272 Hannemann, Alb., Landwirt, Wildenbruch
228 Harling, Dr. Karl, Arzt, Langerw. Chaussee
442 Hartwig, Willy, Kfm., *Wh* Heideweg
329 Hase, Ernst, Vertreter, *Wh* An den Bergen
244 Heinz, Walt., Gärtner, Langerw. Str. 64
469 Henselmann, Herm., Archit., *Wh* Irisgrund
531 Herbst, Walter, Ing., Willichslust, Waldstr.
519 Heßler, August, Kfm., *Wh* Bahndamm
450 Heymann, Martha, Hebamme, Langerw.Str. 34
419 Hildebrandt, E., Schneiderin, *Wh* Ginsterberg
214 Hildebrandt, Fritz, Gasth., Wildenbruch, Dorfstr.
417 Hoeft, Dr. B., Rekt. i. R., *Wh* Hubertusweg
203 Hönow, Fritz, Gastwirt, Langerwisch
303 Hoff, Hugo, *Wh* Grüner Weg 29
521 Hoffmann, Kurt, Autoverm., Neuseddin, Schmiedestr. 1a
472 Hoppe, Max, Stud.-Rat, *Wh* An der Trift 13
296 Horn, K. Theo, Ing., *Wh* Heideweg
571 Huchel, Peter, Schriftst., Willichslust, Waldstr.
487 Hummel, Karl, Dir., *Wh* Hubertusweg
505 Husser, Dr. R., Amtsger.-Rat, *Wh* Rosenweg
485 Ihssen, Hans, Rittmstr., *Wh* Heideweg
557 Jahn, A. L., Kunstmal., *Wh* An den Bergen
349 Janßen, Vertret., Schmerb. Str. 47
412 Jape, Julius, Kolonialwr., Fresdorf
287 Jentzsch, Hans, Kfm., Wilhelmhorst
341 Johl, Fritz, Install., Potsd.Str. 62a
207 Jonas, Julius, Malermstr., Langerwischer Str.
558 Joos, Franz, Direktor, *Wh* Birkenweg
532 Junker, Elfriede, Frau, *Wh* Eibenstr.
259 Jurisch, Gerhard, R.-A., *Wh* An den Bergen
551 Käthe, August, Bauer, Langerwisch
396 Käthe, Paul, Landw., Langerwisch
547 Kappel, H., *Wh* Hubertusweg
556 Karstädt, Alfr., Klempner, Potsd.Str. 28
218 Dr. Kayser & Co, Fruchtsaftpress., Poststr.
313 Keck, Willi, Kol.-W., *Wh* Amselweg
493 Kehrl, Hans Jochen, *Wh* Irisgrund
554 Kehrl, Otto, Vertreter, *Wh* Ebereschenweg
316 v. Keyserlingk, Wedig, Frhr., Rüsternallee
311 Kind, Herb., Dir., *Wh* Rosenweg
362 Kirch, Emmi, Bürobedarf, Wilhelmshorst
283 Kistner, Dr. Carl, R.-A. [N], *Wh* A.d.Bergen
319 Kitzerow, Otto, Autoverm., Ahornstr.
504 Klose, Dr. Alfred, Prof., *Wh* Eulenkamp
432 Klose, Max, Bäckerei, *Lw* Dorfstr.
234 Klump, Otto, Lebensm., Potsdamer Str. 63
579 Knauff, Bruno, Geh. Hofrat, Caputher Weg
591 Koch, Alfred, Ahornallee 35
457 Köhn, Heinrich, Dr., *Wh* An den Bergen
352 König, Fritz, Vertreter, *Wh* Heidereuterweg 1
550 Köppen, Hete, *Wh* Friedenspl. 1
205 Körver, Hugo, Gut Alt-Langerwisch
343 Krause, A., Ob.-Telegr.-Insp., *Wh* Rosenweg
230 Kreissparkasse Zauch-Belzig, Potsd.Str.
451 Kröhl, Lothar, Kfm., *Wh* Grüner Weg
370 Kroop, Fritz, Reichsfachgr.-Walter, Langewisch.Mühlenstr. 4
248 Krüger, Erich, Kol.-W., Langerwisch
254 Krüger, Otto, Feinkost, *Wh* Potsd.Str.
318 Krüger, Otto, Ing., *Wh* An den Bergen
586 Kubin, Joh., Leihbüch., Wildenbruch, Bergstr.2
366 Kühn, Ernst, *Wh* Heideweg
430 Kuhn, Dr. Richard, O.-Stud.-Dir., *Wh* Vogelweide
275 Kummer, Paul, Kfm., *Wh* An den Bergen
256 Kuntzemüller, Otto, Auskunftei, *Wh* Heideweg
243 Kutz, Rich., Kfm., *Wh* An den Bergen
577 Kwiech, Rud., Ing., Rüsternallee
270 Lange, Kurt E., Archit., Wilhelmshorst
356 Lange, Walter, Steuerberat., *Wh* Grüner Weg
567 Laue, Walter, Kfm., *Wh* An der Aue
594 Leberke, Frieda, *Wh* An der Aue
279 Lebrecht, Kurt, Wilhelmshorst
383 Lehmann, Helm., Bankbeamt., *Wh* Amselweg
516 Leo, Otto, Autorepar., PotsdamerStr. 113
561 Leschke, Paul, Lederwr., Potsd.Str. 47
221 Letz, Albert, Gastwirt, *Lw* Dorfstr.
497 Liebe, Karl, Kfm., *Wh* Am grünen Weg
382 Linke, Dr. Gg., Abt.-Ltr., *Wh* An der Trift
239 Linn, Phil., Ingen., *Wh* An den Bergen
473 Lippold, Walter, Archit., *Wh* Vogelweide
482 Lucke, Werner, Kfm., *Wh* GrünerWeg
398 Lüdemann, Joh., Kol.-W., *Lw* Potsd.Str.
538 Lüttkopf, Walter, *Wh* An den Bergen
536 Maaß, Paul, Archit., Willichslust, Waldstr.
574 Mack, Walter, Major a. D., *Wh* A.d.Bahn
566 Maschke, Helmut, Radio, Kast.Allee 6
500 Meisel, Herm., Pol.-Insp., *Wh* Föhrenhang
353 Melchert, Otto, Reg.-Rat a. D., *Wh* Aue
284 Melzer, Gust., Steinsetzm., Potsd.Str. 30
381 Menzel, Max, Bäckerei, *Lw* Dorfstr.
518 Merdas, Dr., Arzt a.D., *Wh* Wesselstr.
242 Metternich, Kurt, Dentist, *Wh* Potsd.Str.
273 Michaelis, Carl, Korkwrfbr., *Wh* Morellenhof
201 Michaelis, Karl, Kfm., Potsdamer Str. 61
576 Michaelis, Rich., Dir., Willichslust, Damh.Str.
513 Michler, Herbert, Dr., *Wh* Hubertusweg
223 Middelmann, August, *Wh* Ahornweg
523 Miessner, Else, Wilhelmshorst, Forstweg
477 Mietergemeinschaft, *Wh* Rosenweg
436 Miska, Dr. Hans, Prok., *Wh* Am Fichteberg
302 Mitteldt. Kiesverwert., Fresdorf
355 Mücke-Neiß, Dr., Maj., *Wh* An den Bergen
290 Müller, Curt, Ing., Wildenbruch-Siedlung, Luckenw.Straße
434 v. Müller, Gerhard, *Wh* Rotdornweg
573 Müller-Kranefeldt, Elisabeth, *Wh* Fichteberg
596 Münchmeyer, Reinhard, Kfm., Rüsternallee 52
387 Müssemeier, Dr. Friedr., Prof., *Wh* Föhrenhang
209 Munkelt, Carl, Bahnspediteur, Potsdamer Straße 34
(209) Munkelt & Vogt, Kohlen, PotsdamerStr. 8
507 Naake, Ewald, Kol.-W., *Wh* Am Brunnenpl.
540 Neukirch, Ulrich, *Wh* Brunnenweg
452 Neumann, Gust., Baugesch., Wildenbruch-Siedl., Hauptstr. 6
237 Nickel, Paul, Seifengesch., PotsdamerStr. 53
379 NSDAP: Motorsturm 5/M 27, *Wh* Hubertusweg
339 Dieselbe, Volkswohlfahrt, *Wh* Schule
326 Dieselbe, Ortsgruppe, *Wh* PotsdamerStr.
409 Oelkers, Hans, Amtsrat, *Wh* An der Aue
317 v. Oppeln-Bronikowski, Günt., *Wh* A.d.Bahn
285 Oske, Hans, Oberinsp., *Lw* An der Trift
445 Osswald, Paul, *Wh* Rosenweg
268 Osterried, Fritz, Kfm., *Wh* Ravensbergweg
233 Otto, Arthur C., Kfm., *Wh* Am Fliederhang
222 Otto, Fritz, Baugesch., Langerwisch. Chaussee
427 Passow, Rich., Schlächterei, Wildenbruch, Potsdamer Str. 6
528 Peter, Albert, Gastst., Bahnhof Seddin
394 Pflaumer, Alwin, Gasth., Potsd.Str. 34
471 Pitsch, Ulr., Ob.-Sekr., Feldstr. 2
251 Pöhler, Otto, *Wh* Eulenkamp
402 Pötzsch, Alfred, Töpfermstr., Potsd.Str. 68
280 Pohl, Willi, Installat., *Wh* Potsdamer Str.
520 Posth, Gustav, Pfarrer i. R., *Wh* Hub.Weg 3
350 Potsd. Tageszeitung, Zweigst., Potsd.Str. 54
565 v. Preetzmann, O., Oberstl., *Wh* An d. Bergen
265 Preuß, Bruno, Bäck., *Wh* PotsdamerStr.
213 Preuße, Paul, Autovermiet., Waldhof
575 Protzen, Rich., Studienrat, *Wh* A.d.Trift
215 Rackwitz, Langerwisch, Horst-Wessel-Straße
312 Raczek, E., Gärtnerei, *Wh* Bahnstr.
365 Ratsch, Carl, Kfm., *Wh* Rennsteig 3
456 Rehdorf, Wilhelm, Kirchplatz
252 Reich, Walter, Heeresintend., *Wh* Forstweg
530 Reichsarbeitsdienst Abt. 2/92, Tremsdorf
454 Reichsautobahnen, Baubüro Wilhelmshorst
460 Reichsautobahn-Kraftstoff GmbH, Tankstelle
308 Reichsbahn, Güterabfert. Michendorf
264 Dieselbe, Verschiebebahnhof Seddin
494 Reichsnährstand *Wh* Ebereschenweg
333 Reichspost, Postamt
309 Reidemeister, G., Dr. phil. *Wh* Eichenweg
446 Reinke, Frida, Oberin, *Wh* Rosenweg 30
320 Riccius, Dr. Erich, R.-A. [N], *Wh* Eberesch.Weg
400 Riccius, Kurt, Dipl.-Ing., *Wh* Ebereschenweg 3
462 Riedel, Richard, Dr., *Wh* Hügelweg
337 Riemann, W., Bäck., Neuseddin, Thielenstr.
344 Riese, Dr. Hansgeorg, Volksw., Tremsdorf
346 Roesner, Ernst, Dr., *Wh* Am Fichteberg
340 Rohleder, Rich., Autorepar., Wildenbruch, Leipziger Chaussee
443 v. Rosenstiel, Margarete u. Lydia Stief, Kinderheim, Wildenbruch-Bergheide, Hitlerstr.
544 Ross, Erwin, Dianastr. 9
498 Rosse, K., Fleisch., Neuseddin, Thielenstr.
286 Roth, Willi, Schlächtermstr., Potsdamer Str.
465 Ruhstrat, Otto, Werberat., *Wh* Rosenweg
563 Runge, Friedr., Min.-Rat, *Wh* Heideweg
424 Ruppert, Fritz, Oberrentm., *Wh* Bergen
492 Russe, Hans, Vertr., Kastanienstr. 2
584 Samuelsen, John, Dr. jur., Parkstr. 8
484 Sander, Alb., O.-Reg.-Rat, Rüsternallee
506 Schachert, Gg., Baurat a. D., *Wh* A.d.Bahn
474 Schack, Graf, Kastanienstr. 6
390 Scheferling, Karl, Büro, *Wh* Am Fichteberg
526 Schepler, Willy, *Wh* An den Bergen
496 Schiller, Herm. Dr., *Wh* Tschirschkyplatz
295 Schirner, Georg, Kohlen, Gartenstr.
410 Schmidt, Wilhelm, *Wh* Brunnenweg
231 Schneider, Maxim., Restaur., Wilhelmshorst
397 Schöber, Heinrich, Ing., *Wh* An der Trift
293 Schönfeldt, Dr. M., Arzt, Langerwisch. Str. 23
555 Schubert, Th., Gen.-Maj. a. D., *Wh* Amselweg
238 Schulz, Arth., Kfm., *Wh* Potsdamer Str.
330 Schulz, Herm., Zimmermstr., Langw.Str. 11
597 Schulz, Oskar, Bäckermstr., Potsd.Str. 56
226 Schulze, Paul, Gastwirt, Fresdorf
294 Schulze, Rich., Kol.-W., Schmerberger Str. 3
373 Schulze, Willi, Dachd.-Mstr., *Wh* Grüner Weg
514 Schulze-Robst, Willy, Dir., *Wh* Föhrenhang
569 Schwarz, Hans, Hptm. a. D., *Wh* Rosenweg 11
568 Siber, Erwin, R.-A. [N], *Wh* Rosenweg
593 Siegmund, Dr. W., Reg.-Rat, *Wh* Ebereschenw.
321 Simanowsky, Josef, Direkt., *Wh* A.d.Lauben
483 Sollf, Magda, Willichslust, Dianastr. 15
527 Sorge, Christian, Dipl.-Ing., *Wh* A.d.Trift
533 Spehr, Alfr., Fleischermstr., *Wh* Potsd.Str.
440 Spielhagen, Erich, Wildenbruch, Hauptstr. 15
388 Stanke, Kurt, Regiss., Waldstr. 4
423 Stechow, Walter, Dr., *Wh* Rosenweg
360 Stein, Arthur, Schmerberger Str. 15a
336 Stiller, Walter, Schmied, Potsdamer Str. 53
267 Stock, Ernst Ch., *Wh* Rosenweg
361 Stoof, Frdr., Landw., Langerwisch
553 v. Strube, E., Oberst a.D., *Wh* Eulenkamp
588 Struzyna, Paul, Archit., *Wh* Grüner Weg
468 Suhl, Alfred, Bürgermstr., *Wh* Eulenkamp
486 Summa, Max, Tafeldecker, Kastanienallee 30
405 Sydow, Otto, Landw., SchmerbergerStr. 11
495 Tafelmeyer, Alfr., Kfm., *Wh* Ebereschenweg
200 v. Theobald, K., Oberstltn., *Wh* Hubertusweg
534 Tietz, Emil, Bäckerei, Wildenbruch, Potsd.Str.
253 Tornow, Kurt, Prok., Gartenstr. 1
428 Trettin, Werner, *Wh* Ebereschenweg
269 Treu, Hans, Dir., *Wh* Am Fliederhang
461 Uebel, Otto, Ing., *Wh* Föhrenhang
257 Verbr.-Genoss. Potsdam-Bab. eGmbH, *Lw*
266 Vogt, Friedrich, Bäck., PotsdamerStr. 72
581 Volksschule, Poststr. 1
371 Voß, Rud., Amtmann, *Wh* Irisgrund
297 Waesch, G., Kolonialwr., Seddin, Hauptstr. 15
369 Waetzmann, Martha, Konrekt., *Wh* GrünerWeg
310 Wagner, Rich., Kfm., Birkenallee 2
490 Weber, Oberstleutn., *Wh* An den Bergen
224 Weber, Heinr., Kondit., Langerwisch
225 Weber, Heinr., Mühlenbes., SaarmunderStr. 5
211 Weber, Hermann, Hotel, PotsdamerStr. 44
261 Weber, Herm., Restaur., PotsdamerStr. 69
282 Weber, Willy, Fleischerei, Potsd.Str. 44
301 Weichelt, Marta, *Wh* An den Bergen
300 Weise, Margarete, *Wh* Eulenkamp
367 Weissenborn, Walter, Schriftl., *Wh* Potsd.Str.
570 Wenger, Arthur, Major, *Wh* Eulenkamp
449 Wiechert, Willy, Kfm., *Wh* An den Bergen
385 Wietzel, Else, *Wh* Potsdamer Landstr.
453 Willmann, Kurt, Molk.-Prod., *Wh* Irisgrund
411 Wißmann, Adolf, Brunnenbau
414 Wohlert, Hermann, Langerwisch
582 Wolff, Gerh., Bankbeamt., *Wh* Ebereschenweg
422 Wollenhaupt, Dr. L., Stud.-Rat, *Wh* Bergen
549 Wolten, Herm., Prok., Willichslust, Parkstr. 6
374 Wolter, Marie, Gastw., Wildenbruch
288 Wolter, Rud., Bäcker, Potsdamer Str. 24
480 Wondra, Dr. Ludwig, Arzt, PotsdamerStr. 64
559 Wunder, Curt, Major a. D., *Wh* Eichenweg
328 Wunschik, Dr. A., Dipl.-Hdl., *Wh* A.d.Bergen
546 Wustrack, Walter, Drogen, *Wh* Potsd.Str.
564 Zarries, Willi, Prok., *Lw* Waldweg 9
444 Zenker, Martin, Amtmann, *Wh* Birkenweg
425 Ziegler, Herm., Malermstr., Saarm. Str. 8
363 Ziegler, Karl, Kfm., *Wh* An der Aue
255 Zienicke, Herm., Sägew., Potsdamer Str.
274 Zimmermann, Fritz, Rentier, Langerwisch
292 Zink, Erich, Stud.-Rat, *Lw* An der Trift
323 Zinke, Karl, Kfm., Birkenallee 36
458 v. Zitzewitz, Walter, *Wh* Ahornweg
324 Zwinkau, Eva, Gartenbau, Leipz.Chaussee

Mickhausen (üb. Schwabmünchen) [Bayern]

15 Adolf-Hitler-Heim
7 Forstverwalter, Siegertshofen
11 Gemeinde Mickhausen, Drexl, Bürgermstr.
1 Gendarmeriestation.
4 Gräfl. v. Rechberg'sches Rentamt Mickhausen
10 Kormann, Hans, Mech. Werkst.
3 Kurz, Alois, Brauereibesitzer
2 Lutz, Karl, Gastwirt.
13 Mayr, Karl, Schmiedemeister
6 Reiter, Johann, Gastwirt, Siegertshofen
5 Sammer, M., Metzgermstr., Münster
8 Theifler, Konrad, Wasenmeister
9 Wundlechner, Jos., Bäckerei, Grimoldsried.

Mickrow (üb. Pottangow) [Pommern]

32 Amtsvorsteher, Willi Petersohn
27 Durdel, Willi, Gastwirt.
38 Ev. Pfarramt
33 Forstverwaltung Mickrow, Förster Gutzmer
22 Gast, Werner, Landw., Karwen
34 Gendarmerieposten Mickrow
41 Hey, Paul, Gastwirt
29 Heyer, August, Landw., Eduardshof
39 Ländl. Spar- u. Darlehnskasse, eGmbH, Kose
30 Ländl. Spar- u. Darlehnskasse, eGmbH
42 Lenz, Heinrich, Lehrer, Vargow
25 v. Mitzlaffsche Gutsverwaltung Mickrow
43 Niedermeyer, W., stellv. Bürgerm., Karwen
38 NSDAP, NS-Volkswohlfahrt
21 Retzmann, Erhard, Landw., Landhof
26 Rosenberg, Karl, Fleischermstr.
23 Schiefelbein, Otto, Kaufhaus
28 Schöwe, Wilhelm, Landwirt, Priemfelde
40 Seilz, Fritz, Bürgermstr., Kosa
35 Sengstock, Artur, Gastw., Altkarwen
24 Wolff, Paul, Landw., Vargow
31 Zech, Erich, Landw., Eichenfelde

Miechutschin (Westpr.)

3 Baumann, Friedrich, Schotterwerk
4 Reichsbahn, Bahnhof
8 Schönwald, Kurt, Mühle

Mieders (Tirol)

3 Buttler jr., Jos., Autoverm.
2 Gasthaus „Alte Post", Anna v. Debern
4 Nagele, Franz, Tischlerei

Miedzna (üb. Pleß) [Oberschlesien]

2 Gendarmerieposten, Nr. 2
1 Kranczoch, Dr., Landwirt, Guhrau

Miedzno (üb. Klobuck) [Oberschlesien]

2 Bürgermeister
3 Forstamt Lobodno
4 Gendarmerie-Abteilung, Nr. 97
1 Gendarmerieposten, Pfarrhof
9 Gendarmerieposten, Ostrowy, Nr. 222
8 Reichsbahn, Bahnhof
7 Schmitz, Josef, Kfm., Miedzno 243
6 Zollaufsichtsstelle (G), Kozin
5 Zollaufsichtsstelle (G), Neuvorwerk

Miedzybrodzie (üb. Bielitz) [Oberschlesien]

2 Forstverwaltung der Herrschaft Saybusch
4 Gemeindeverwaltung Kosy
3 Gendarmerieposten
5 Gendarmerieposten Tschernichow
8 Hotel Soletal, M. Polatzek, SayburscherStr.
1 Katholisches Pfarramt, Nr. 119
6 Termak, Straßenbauges. KG, Baust. 11
7 Umsiedlungslager Soletal

Mielau (Bez. Zichenau) [Ostpreußen]

77 Amtsbürgermeister Szydlowo
53 Amtsgericht
44 Apothekenverw., Loevcn, Alter Markt 17
4 Arbeitsamt Zichenau
72 Bammert, Irene, Mühle, Grenzstr. 76
17 Borm, Walter, Eisenwr., Alter Markt 26
49 Buchdruckerei, SoldauerStr. 20
83 Buchstelle d. Landw. Buchf. Gen. Kbg., SoldauerStr. 11
38 Bürgermeister
142 Bürgermstr. Erwin Rieß, MemelerWeg 3
18 Egger, Erich, Install., SoldauerStr. 23
76 Feuersozietät f. d. Prov. Ostpr., Str.d.44. Nr. 1
144 Försterei (Stadtrevier)
14 Froese, R., Bahnspedition und Möbeltransport, Kohlen- und Holzhandlung
45 Gaststätte Preußenhof, Hindenb.Str. 2
21 Gendarmerie-Kreisführ., Alte Starostei
59 Gendarmerieposten Szydlowo
1 Gendarmerieposten Turza-Mala
58 Gendarmerieposten Wisniewo
85 Grundstücksgesellsch. mbH, Str.d.44. 1
52 Gutsverwaltung Krepa
26 Gutsverwaltung Otocznia
51 Gutsverwaltung Wyszyny
56 Hotel Stadt Mielau
143 Jungblut, H., Tiefbau, Kantstr. 8
28 Kahnert, Straßenmstr.
20 Kielhorn, W., Wollwr., Markt 4
42 Kreiskommunalverw. u. Landratsamt, Göringstraße
35 Kreissparkasse, Alter Markt 14
47 Kreistankstelle
65 Fritz Kreutzberger, Alter Markt 28
63 Lorek, Georg, Baubüro, Str. d. 1. Mai
84 Lorenz, Otto, Ofenbaumstr.
34 Molkereibezirk, Leiter Krantz
19 Mühle Czarka, Verw. H. Lekrull
48 Mühlenverwaltung Südostpreußen
82 Mühlenverwaltung Südostpreußen
16 Neubert, Konrad, Baugesch., Göringstr. 44
30 NSDAP., Kreisleitung
39 Dieselbe, Kreisamtsleitung d. NSV.
61 Oberneyer, Willy, Fleischerm., A.Markt 15
46 Ostpr. Landges., Gutsverw. Kosiny-Stare
36 Ostpr. Landesgesellschaft
141 Ostpr. Zentralgenoss. f. Viehverwertung
74 Polizeiwache Wolka
78 Radszuwill, Kurt, Bahnhofswirtschaft
23 Raiffeisen, An- u. Verkaufsst., SoldauerStr.
9 Reichsbahn, Güterabfertigung
24 Reichsfinanzverw., Finanzamt
22 Reichsnährstand
93 Reichspost, Postamt
100 Dieselbe, Telegraphenbauamt
33 Sägewerk d. Handelsges., SoldauerStr.
50 Schulz, Paul, Kol.-W., SoldauerStr. 15
29 Schutzpolizeidienstabtl., Der Führer
31 Selbstschutz, Abwicklungsst., SoldauerStr.
43 Staatliche Kreiskasse
80 Stachel, Otto, Autorepar., SoldauerStr. 27
25 Städt. Torfwerke
2 Stadtwerke, Verw., Markt 16
40 Tagmann, R., Straßenbau GmbH
69 Wehrmacht, Kdtr. Tr.-Üb.-Pl. Nord
7 Weiß, Rudolf, Mühlenverwalter
15 Ziegelei, Werkzentrale Zichenau

Mierzenice (üb. Bendsburg) [Oberschlesien]

3 Amtsverwaltung Sontschow
1 Gendarmerieposten

Mies (Sudetenland)

141 Allgem. Ortskrankenkasse, Garteng. 16
172 Amtsanwaltschaft
171 Amtsgericht
268 Dass., Entschuldungsamt, Wasserg. 7
127 Arbeitsamt
110 Arbeitskreis, Mieser Grenzland
215 Baierl, Karl, Spengler
267 Bauer, Dr. Ernst, Regierungsrat
142 Bayer, Karl, Baumstr.
135 Bergler, Sigm., Likörfbr., H.Kudlich-Str. 4
249 Biebl, Maria, Rollfuhrwerk
161 Brauerei
246 Brunner, Franz, Fleischer, Ad.Hitler-Pl. 20
191 Brunschlik, Hans, Richter a. D.
121 Bürgermeisteramt Mies, Ad.Hitler-Platz
225 Bürgermeisteramt, Techlowitz
101 Bürgerschule
179 Concordia, Allgem., Versich.AG
247 Dachdecker-Innung, Tachau
118 Deschmann, Dr. Otto, Rechtsanwalt
150 Deutsche landwirtschaftliche Lagerhaus- und Betriebsgenossenschaft für die Bezirke Mies und Tuschkau in Mies reg. Gen. m. b. H., Wassergasse 7
119 Direktion der Oberschule, Gymnasium, Adolf-Hitler-Pl. 13
179 Donau, Allgem. Versich., AG
237 Dworschak, Ant., Buchhdlg.
238 Ders., Wohnung
147 Eichamt
104 Einwohnermeldeamt
139 Elektrizitätsverband d. nördl. Böhmerwaldbezirke GmbH, EgererStr. 17
228 Engel, Willy, Dentist
114 Enzmann, Ernst L., Buchbinderei
247 Felber, Josef, Dachdeckermeister
251 Felber, Karl, Dachdeckungsgesch.
264 Fichtner, Josefine, Feinkost
151 Finger, Alexander, Kohlen
248 Fleischerinnung
221 Forstamt, Staatl.
106 Foto-Büchl
111 Franzl, Max, Treuhandbüro
214 Fröhlich, Hans, Wasserg. 16
146 Frötschl, Robert, Buchdruckerei, Löweng. 5
216 Gasthof Zum weißen Schwan
174 Gedeka
165 Geheime Staatspolizei
219 Gend.-Hauptmannschaft III
158 Gendarmerie-Kreis Mies
159 Dies., Gend.-Kreisführer, Wohn.
116 Gerstner, Dr. Karl, Arzt, Str.d.4.März 5
244 Goller, Hub., Ww., Schnittwaren
173 Haßold, Dr. Fritz, R.-A., Wasserg. 71
166 Haßold, Viktor, Buchdruckerei, Garteng. 38
223 Franz u. Anna Heimrath, Masch.-Strickerei
132 Hein, Dr. Walter, R.-A., Rathausg. 2
126 Heinzmann, Alfred, Mühlenwerk u. Gasthaus
164 Heinzmann, Hans, Elektrizitätswerk, Wasserg. 1
136 Heinzmann, Richard, Mühlenwerke
218 Heucis u. Kratkari, Großversand
190 Himmel, Marie, Neumühle
222 Höpfl, Otto, Gastwirt
163 Hotel Schober, Adolf-Hitler-Pl. 3
134 Hotel Wiesinger, Adolf-Hitler-Pl. 4
230 Hüttner, Rudolf, Drogerie
234 Hujer, Ferdin., Bautenschutzstoffe, Vertr. Kulba-Werke
131 Gebr. Just, Kokosweberei
117 Kaiser, Josef, Bauunternehmung, NC. 640
123 Klofat, Josef, Kol.-W.
235 Kohla, Josef, Gärtnerei
125 / 140 Dr. Otto Kolshorn (Westböhmische Holzwerke), unmittelbar am Bahnhof
258 Kopf, Xaver, Bauunternehmer
259 Krankenwageneinsatzstelle, Selislau, Nr. 53
128 Kreditanstalt der Deutschen rGmbH
220 Kreisberufsschule
227 Kreishandwerkerschaft Mies
263 Krippner, Josef, Vertr., Isabellenthal
245 Krippner, Lorenz, Sägewerk
211 Kuffner, Franz, Radio
213 Kuttenberger, Dr. Fr., Zahnarzt, Schlag.Str. 3
145 Landkaufhaus Piregner, Ad.Hitler-Pl. 25
170 Landkrankenkasse
129 Landratsamt Mies, Adolf-Hitler-Pl. 9
137 Landwirtschaftl. Bezirks-Vorschußkasse, Wassergasse 7
115 Lanzendörfer, Frz., Kohlenhdlh., Staufenstr. 1
120 Lehrerbildungsanstalt
157 Lichtspielthater, Kreisamt der NSKOV.
169 März, Karl, Kol.-W. u. Landesprodukte
177 Matyas, Walter, Autofahrschule, Ringpl.
233 Messungsamt
232 Meyer, Dr. Hans, Arzt
252 Müller, Georg, Schneider, Str.d.4.März
154 Müller, Dr. Wenzel, Amtsarzt
112 Notar Seifert, Walther, Dr. jur., Henleinstr. 17
184 NSDAP., Kreisleitung
176 Dies., SA.-Standarte
124 Dies., NSKK.-Motorstandarte
185 Dies., HJ.-Bann u. Untergau 629
153 Dies., NS.-Frauenschaft
162 Dies., Deutsche Arbeitsfront u. KdF.
209 Dies., NS.-Reichskriegerbund
129 Dies., NS.-Volkswohlfahrt
256 Dies., NS.-Schülerheim
250 Öffentl.rechtl. Sachversich.Anst., Str.d.9.Okt. 2
156 Panz, Dr. Alfred, R.-A., Str.d.9.Okt.
152 Penkert, A., Mechaniker, Repar.-Werkstätte
183 Reichsarbeitsdienst, Meldeamt 341
133 Reichsbahn, Bahnhof
103 Dies., Betriebsamt
102 Dies., Güterabfertigung
226 Reichsbauamt
113 Reichsfinanzverwaltung
210 Dies., Hauptzollamt
(135) Reichsluftschutzbund
155 Reichsnährstand, Kreisbauernschaft
195 Reichspost, Postamt Mies
204 Dies., Telegraphenbauamt
160 Reymann, Dr. Heinr., Bezirksrichter
178 Riunione Adriatica de Sicurta Triest
257 Rödl, Franz, Konditor, Ad.Hitler-Pl. 8
206 Röhlich, Anton, Kaufmann
242 Salzer, Josef, Tischler, NürnbergerStr. 6
243 Schmacks, Anton, Rathausg. 1
229 Schmitzer, Karl, Autohdl., Autorepar.
241 Schober, Richard, Landmaschinen
254 Scholz, Jos., Bücherrev., Stauffenstr. 11
148 Schuhhaus Richter
143 Schutzpolizei, Kommando
122 Sparkasse der Stadt Mies
108 Sperl, Josef, Elektrotechniker
240 Stadtkämmerei, Städt. Rentamt

Stadtverwaltung Mies

121 Bürgermeisteramt, Rathaus, Adolf-Hitler-Platz
104 Gemeinde-Meldeamt
202 Gemeinde-Forst- und Bauamt
208 Städt. Schlachthof
256 Städt. Schülerheim
240 Stadtkasse

202 Städt. Bau- u. Forstamt
208 Städt. Schlachthof, Tierarzt Dr. Wilh. Kucharz
253 Steppan, Franz, Lehrer, Schlosserg. 770

186 Victoria-Versicherung (sämtliche Versicherungszweige), Niederlassung für die sudetendeutschen Gebiete in Reichenberg. Generalagentur Mies, Straße des 9. Oktober Nr. 6/147
269 Volksbank
144 Wagner, Anton, Kol.-W., Ad.Hitler-Pl. 7
239 Wanka, Alois, Leder
175 Wehrmacht, Heeresstandortverwaltung
188 Dies., Wehrbezirkskommando
187 Dies., Wehrmeldeamt
107 Dies., Heeresneubauleitung
212 Weiskopf, Franz, Konditor, Wasserg. 3
182 H. Ch. Werther u. Co, Kolonialwaren
125 Westböhm. Holzindustrie AG, B. Bahnhof
217 Wettering, Julius, Kaufm.-Leiter
236 Wolf, Alois, Fleischerei, Wasserg. 5
255 Zelzer, Arnold, Auttaxi, SteileGasse 4
168 Ziegler, Dr. Frz., R.-A., Töpferg. 3

Miesbach (Oberbay.)

221 Allgem. Ortskrankenk. Miesbach-Tegernsee
421 Amperwerke Elektrizitäts Akt.-Ges.
318 Amtsgericht Miesbach.
418 Antretter, Karl, Spengler, Frühl.-Str. 229
445 Apotheke Miesbach, Inh. Franz Salzberger
475 Aschenwald, Georg, Bauer, Graßau
317 Aschenwald, Jos., Güterverk., Parsberg, Hs. 26
344 Babl, J., Zimmermstr., Unt.Wallenb.Str. 217
464 Backofen, Georg, Lebensm., Ledererstr. 263
(395) Bäckerinnung Miesbach
294 Baumann, Josef, Pelze, Rathausstr. 119
402 Baumgartner, Sattlermstr., Bahnhofstr. 157½
444 Baur, Xaver, Möbellager, Rathausstr. 102¼
332 Bayr. Hypotheken- u. Wechselbank.
306 Beil, Dr. Jos., R.-A., Adolf-Hitler-Pl. 114
484 Bernöcker, Jos., Bauer, Riedgasteig
334 Berufsschule (Städt.), Miesbach
262 Bezirksschulrat, Carl Weigl, Rosenh.Str. 5½
280 Birk, Jos., Malermstr., Tölzer Str. 126
452 Boldi, Valentin, Baugeschäft
477 Bolzmacher, Sylv., Restaur. Deutsches Haus.
242 Bommer, Hans, Buchdruckerei, A.-Hitler-Pl.
467 Bott, Dr. Ant., Arzt, Jahnstr. 25½
214 Brinz, Arnold, Ratzenlehen
459 Brunner, Pankratz, Gastwirt, Kl.-Pienzenau.
(236) Burgstaller, Georg, Versich., Haidmühlstr. 52
277 v. Courten, Carlo, Graf, Birkleiten, Tölzer Berg
496 v. Courten, Elis., u. Marietta, Gräfinnen Wies, Haus a. d. Leiten
271 v. Courten, Max, Graf, Wallenb.Str., Hs. Bergfried
244 Dirscherl, Seb., Gärtnerei, TölzerStr. 128
339 Dobner, Dr. Jos., Arzt, Ob.Wallenb.Str. 243
260 Eham, Jos., Köpferlbauer, Hofwies
327 Eichermüller, Gerberei, Ledererstr. 242.
429 Ellmann, B., Mech.Werkst., Hindenb.-Pl. 13
269 Ertl, Eduard, Bäckermstr., Schliers.Str. 15
292 Fahr, Elisabeth, Feinkost, Bahnh.Str. 30
376 Fahrer, Rud., Futterm., Frühlingstr. 239
267 Fellner, Hans, Fahrschule, Straß, Schliers.Str. 5
272 Ferstl, Karl, Dentist, Bahnhofstr. 166
300 Flußmeisterstelle, Elektr. Werke, Badstr. 86
205 Forstverwalter, Kreisjägermstr.
265 Freusberg, J., Landwirtin, Wall, Biehlbauernhof
201 Friedhof, Nr. 139
400 Friedrich, Hans, R.-A., Rosenh.Str. 280
350 Fritz, Joseph, Eisenhdlg., Hindenb.-Pl. 170
390 Frühbeis, Ant., Autotransp., Schützenstr. 217
417 Gans, Dr. Rich., Gutsbes., Wallenburg.
213 Gasthaus z. Bräu, J. Feichner, Ad.HitlerPl. 33
373 Gasthof z. Brückenwirt, Rathausstr. 146
288 Gasthof Kreiderer, Hindenburgplatz
393 Gasthof z. Post, Jos. Hartl, Hindenburgpl.
436 Gasthof Wendelstein, Hindenburgpl. 24
302 Gemeinde Niklasreuth
465 Gemeinde Parsberg, Kanzlei
374 Gemeinde Wall, Haus 2½
314 Gemeinde Wies
209 Gemeinde Wörnsmühl, Haus 38½
435 Gendarmerie-Abt.-Führ., Ob.Wallenb.Str. 252
424 Gend.-Kreisführer, Haidmühlstr. 76
441 Gendarmeriestation Miesbach.
414 Gendarmeriestation Wall.
219 Gerlmaier, Ludw., Gastw., Rathausstr. 76
341 Gerst, Aug., Steuerinspektor
266 Gesundheitsamt, Staatl., Rosenh.Str., Bez.Amt
312 Globerger, Anton, R.-A., Friedhofstr. 145
254 Gollwitzer, Anton, Bäckermstr., Bahnhofstr.120
249 Gollwitzer jr., Joh., Bäckerm., Tölzerberg 136
278 Grabmaier, K., Tabakwr., Rathausstr. 102½
361 Graßmann, Auguste, Ww., TölzerStr. 127½
487 Griesbeck, Norbert, R.-A., Hindenb.Pl 24
241 Groß, Jakob, Mech. Werkst., Frühlingstr. 241
315 Großthalerhof, Dr. O. Seeling, Großthal, Hs. 74
394 v. Grünau, Werner, Freiherr, Floigerhof
489 Gschwendtner, Jos., Gemischtwr., Wörnsmühl
(489) Gschwendtner, A., Lastfuhr., Wörnsmühl, Hs. 8
382 Jos. Gschwendtner & Söhne, Sägewerk, Wörnsmühl, Haus 4
474 Gut Schwibichhof, W. v. Dall'Armi
333 Gutsverwaltung Floigerhof
409 Gutsverwaltung Wallenburg
430 Habach, Max, Kol.-W., Hindenburgplatz 269
252 Hafner, Kaspar, Landwirt, Frauenried
384 Harrasser, Ursula, Landw.-Ww., Wolfsgrub
331 Hartmann, Karl, Dentist, Bahnhofstr. 150
281 Heckelsmüller, Joh., Käserei, Drahtzieher
211 Held, Jos., Autorepar., Haidmühlstr. 76½
276 Heinrich, Hans, Schlosserei, Frühlingstr. 234
310 Helbig & Co, Kol.-W., Bahnhofstr. 148
440 Heldt, Dr. Alwin, Arzt, Schmidgasse 27.
420 Hinterdobler, Emil, Schriftl., Kreuzberg
295 Hirschmüller, Alb., Seilerei, Bahnhofstr. 165
359 Höllthaler, Georg, Branntw., Ledererstr. 257
263 Holzapfel, Ignatz, Weinhandlung
449 Holzer, Johann, Heilinstitut, Rosenh.Str. 8
442 Hopf, Josef, Weizenbierbrauerei
351 Horeth, Dr. Georg, Tierarzt, Badstr. 87
419 Hotel Waitzinger, Josef Wildgruber
215 Huber, Andreas, Tabakwr., Rathausstr. 104
486 Jackl, And., Autosattlerei, SchlierseerStr. 17
466 Jäger, Josef, Bäckerei, U.Wallenb.Str. 288
235 Jaeger, Karl, Gebirgstrachtenfabrikation
364 Johannes-Drogerie, TölzerStr. 138
274 Kaeppel, Hans, Major (E), SchlierseerStr. 19
488 Kaffl, Dr. Wilh., Schriftl., Hs. Sonnenreuth
365 Kaleve, Dr. Werner, Zahnarzt, Hindenb. P. 268
404 Karl, August, Viehhdlg., Kirchenstr. 175.
336 Kern, Otto, Weinstube, Frühlingstr. 194
462 Kesselstatt, Max, Graf, Hotel Vogelsang
216 Killer, Jos., Elektrogeschäft
283 Kindererholungsheim Berghof, Ant. Zughani
253 Kirchberger, Seb., Autoverm., Ad.HitlerPl. 108
379 Klaußner, Hermine, Wwe.
334 Knabenschule, MünchenerStr. 276
212 König, Fritz, Bäckerei, Ad.HitlerPl. 34
381 Kohland, Hans, Bergham
450 Kohlndorfer, Anton, Hutstoffabrik, Haarschneiderei., T Kohlndorfer Miesbach
251 Kohlndorfer, Ernst, Erko-Velour-Hutfabrik Miesbach, Adolf-Hitler-Platz 32
239 Kolb, Gg., Autoverm., O.Wallenb.Str. 256
378 Kolb, Xaver, Autovermiet., Schützenstr. 217
275 Koller, Hans, Radio, Frühlingstr. 233
319 Kopp, Martin, Baugesch., U.Wallenb. Str. 208
455 Kraißer, A., Sattlermstr., Hindenburgpl. 268
403 Krankenhaus, Ob. Haidmühlstr. 52½.
258 Kreisoberingenieur Rühl
426 Kreissparkasse Miesbach
443 Kretzschmar, Kurt, Dipl.-Kfm., Marienpl. 190
497 Krinner, Josef, Bäckerei, Schützenstr. 217
377 Kuchler, Ludw., Landw., Lehen, Hs. 91
311 Kuchler, Ther., Mineralw.-Fabr., Parsberg.
438 Kutscha, Paul, Fliesenleger, Bhfplatz 202a
218 Lagerhaus D. Schnitzenbaumer, Mehl
471 Landfrauenschule, Staatliche, Miesbach
325 Landkreissparkasse Micsbach, Ad.Hitler-Pl.110
321 Landrat Miesbach
324 Ders., Ernährungsamt
411 Lanz, G. Ulr., Landwirt, Gut Lichtenau
362 Leitzachmühle d. Leitzachtalvereins e. V.
334 Mädchenschule Miesbach
395 Maier, Otto, Bäckerei, Haidmühlstr. 76½
463 Marcon, F., Baugesch., Rosenheimerstr. 26½
410 Markhauser, Gieshof
347 Mayer, Paul, Mech.Werkst., Hindenburgpl. 10
340 Mayer, Simon, Viehhdl., Parsberg.
227 Mayr, Wilh. F., Buchdruckerei, Verlag des „Miesbacher Anzeiger", 88-Formularienverlag, Hindenburgplatz 23
345 Meggle, J. A., Dampfmolkerei, Zweigstelle, Haidmühlstraße 50½
405 Menter, Leonh., Holzhdlg., Pfarrg. 182.
412 Messungsamt, MünchenerStr. 272
227 Miesbacher Anzeiger.
490 Miesbacher Hof, Gasth., U.Wallenb.Str. 227
345 Milchverwertungs-Genossensch. muH
494 Müller, Georg, Mineralwasserfbr., Schmiedg. 25
229 Neunhöffer, R., Pfarrer
330 Niggl, Mich., Schreinerm., Lindenpl. 95.
427 Notar Justizrat H. Vogel, Rosenh.Str. 5
439 NSDAP., Kreisleitung Miesbach, Rosenheimer Straße 8
485 Dies., Kreisfrauenschaftsl., Rosenh.Str. 8
220 Dieselbe, NSV-Kreisamtsleitung
202 Dieselbe, DAF-Kreiswalt., O.Wallenb.Str. 248
483 Oberbauer, Anna, Fahrräder, Rath.Str. 77
296 Oberkohle Hausham, Ventilator Drachenthal
437 Dies., Ventilator Leizach
456 Dies., Gut Vordereben
232 Oberschule, Städt., Miesbach
308 Papierfabrik am Baum, AG, Berlin
343 Dieselbe, Drahtseilbahn, Stationsgeb.
447 Pelikan, Dr. Ant., Reg.Rat, Friedhofstr. 130
229 Pfarramt, evang.luth., Rathausstr. 97a
392 Pfarramt, Kathol., Pfarrg. 179
304 Photo Schadewitz, U.Wallenburger Str. 230
367 Pöltl, Georg, Photohaus, Rathausstr. 102½
200 Poensgen, Paul, Bauer, Wall 101
335 Pötzinger, Xaver, Schmiedem., Drachenthal
446 Pointner, Joh., Hafnerm., Bahnhofstr. 148½
385 Porenit, Plattenfbr., Auerschmiede
472 Primus-Traktoren-Gesellschaft, Zweigniederlassung, Rosenheimer Straße 281
207 Pürkhauer, Hans, Gutspächter, Straß
208 Randl, Mich., Prof., Wall, Trosthof
391 Rauch, Hans, Baugeschäft, Architekturbüro und Sägewerk
413 Reichsbahnhof u. Güterabfertigung
431 Reichsfinanzamt Miesbach
354 Reichspostamt
273 Reitinger, Hans, Insp., Kreuzberg 406
247 Reitinger, Jos., Lebensm., Ad.Hitlerpl. 35
(266) Reudelhuber, Dr., Amtsarzt
(320) Reuß, Dr., Vorst. d. Tierzuchtinsp.
291 Röckenschuß, Bened., Metzger., Rathausstr. 97
387 Rotes Kreuz, Deutsches, Bahnhofstr. 149
246 Ruppe, Dr. J., Geh.Reg.Rat, TölzerStr. 211
363 Salzberger, Gg., Kol.-W., Schützenstr. 215½
476 Schaffner, Anton, Friedhofstr. 138
282 Schellinger, Ed., Futterm., C.Fohrstr. 19g
245 M. Scheubmair u. E. Lobitzer, Drogerie, Hindenburgplatz 10
415 Scheur, Hans, Schlosserei, Bahnhofstr. 153
478 Schieder, Benno, Drechslermstr., Bahnh.Str.117
238 Schier, Martin, Baugesch., Marsstr. 217
482 Schirninger, L., Min.Wass.Hdlg., Schütz.St. 217
342 Schmid, Hans, Landw., Hössenthal
236 K. A. Schmitt u. Gg. Burgstaller, Versich., Ad.Hitler-Pl. 73
218 Schnitzenbaumer, D., Lebensm., Bhfstr. 156
470 v. Schoen'sches, Frhr,. Gut Großschwaig
234 Schöpfer, Kaspar, Landwirt, Baumgartenhof
495 Schulmeyer, L., Bäckerm., U.Wallenb.Str. 223
279 Schulschwestern Miesbach, Münchnerstr. 274
206 Gebr. Schwab, Schreinerei, Marienpl. 191
309 Schweinsteiger, Gg. L., Spedit., Haidmühlstr.50
428 Schweinsteiger, Kasp., U.Wallenb.Str. 220
491 Schwendl, Hans, Fuhrw., Parsberg, Hs. 19
427 Sedlmaier, E., Schützenstr. 4
297 Sedlmayr, Aug., Zimmerei, U.Wallenb.Str. 88
348 Sirtl, Johann, Gartenbau, Schützenstr. 216.
338 Sparkasse Miesbach, Städt., Rathaus
454 Spreti, Paula, Gräfin, Harzberg
451 Stadelberghaus-Berghotel, Stadelberg, Hs. 68
326 Stadtgem. München, Wasserversorg., Reisach
328 Stadtverwaltung Miesbach
349 Stahuber, Kasp., Geflügel, Hindenburgpl. 9
217 Stanzer, Jos., Malermstr., Ad.Hitlerpl. 37
226 Steger, Franziska, Kreuzberg
257 Stöger, M., Immobil., Wies, TölzerStr. 18½
224 Straßenaufseherstelle Neumühl, Hs. Nr. 59
408 Streif jr., A., Viehhdlg., Rosenh.Str. 280
286 v. Teuchert, K., Freiherr, Tölzerberg
434 Thelemann, Eugen, Dr., Fohrstr. 19
(320) Tierzuchtinspektion, Bayerische
307 Wagner, Dr. Hans, Tierarzt, Hindenburgpl. 167

407 Waitzingerbräu-Aktiengesellschaft
Miesbach Obb., Schlierseerstraße 21
Sitz in Miesbach.
Zweigniederlassung: **Landsberg am Lech**

228 Walliser, Fritz, Feinkost, Wild, Fische
243 Wecker, Inno, Sägewerk, Wies, Haus 88
284 Wegele, Karl, Architekt, Hochbau
316 Wehrmeldeamt Miesbach, Rathaus
256 Weigl, Frz. Jos., Steinmetzgesch., Friedh.Str.
398 Mich. & And. Weingand, Auto, Schmerold
371 Weingroßhandlung Schwarz, Hindenb.Pl. 271
406 Weinzierl, Anton, Fuhrw., Ob.Wall.Str. 256
353 Weissenborn, Therese, Stadelbergstr. 79
352 Widl, S., Landw. Lagerh., Haidmühlstr. 49
453 Wieser, Benno, Lagerhaus, Kirchgasse 162
233 Wolf, Joh., Friseur, Ad.Hitlerplatz 73
237 Zarusky, Gg., Elektro-Inst. Ad.HitlerPl 111
225 Zollamt Miesbach
320 Zuchtverband für Oberbayerisches Alpenfleckvieh, Miesbach, Schlierseer Str. 19¼

Miesenbach (Niederdonau)

12 Heigl, Joh., Gastwirt, Nr. 101
4 Hoyos-Sprinzenstein, Ernst, Forsthaus
5 Kunz, Dr. Hubert, Dozent
9 Maresch-Wittgenstein'sche Gutsverwaltung, Landwirtschaftl. Betrieb
1 Neumann, Josef, Holz, Bezirksstr.
7 Riess, Trude, Jagdhaus-Harmer
3 Salzer, Dr. Hans, Arzt
8 Salzer, Hofrat Prof. Dr. Hans
6 Schramböck, Rudolf
11 Toifl, Franz, Autountern., Nr. 90
2 Weghofer, Josef, Gasthof, Nr. 103

Mieste (Altmark) [Prov. Sachsen]

156 Altmärk. Kornhaus eGmbH, Beetzendorf
172 Asbestthwerk Gädc & Lembke, Asbestwrfbr.
176 Bannier, Willi, Abdeckerei
164 Bartels, Reinh., Kfm., Wernitz, Dorfstr. 22
105 Bartsch, Dr. Hans, Arzt
223 Bawey, Herm., Kol.-W., Wernitz, Hof 4
126 Benecke, Fr., Landwirt, Sachau
161 Benecke, Wilh., Bauer, Sachau
219 Bethge, Herm., Bauer, Jeseritz
140 Bosse, Karl, Tischlerm., Bismarckstr. 1
113 Bosse, Ludw., Kraftfahrz., Wilhelmstr. 17a
141 Bromann, Hermann, Kolonie Lenz
166 Bromann, Joach., Bauer, Riesebergstr. 5
222 Bromann, Wilh., Bauer, Friedrichstr. 10
148 Büther, Fritz, Bauer, Jeggau, Dorfstr.
151 Büther, Herm., Bauer, Jeggau
155 Busch, Barnewitz & Co., Spargelplant., Siems
221 Christensen, Rud., Gärtnerei Wilhelmstr.
172 Constabel, Fritz
179 Dampfmolkerei Mieste EG., am Bahnhof
202 Drawehn, Fried., Landwirt, Wernitz
211 Engelien, Dr. Adolf, Tierarzt
183 Feilhaber, Wilh., Baumstr., Bahnhofstr. 9
129 Flockenfabrik Mieste eGmbH, Vor dem Dorfe
203 Friedrichs, Fried., Bauer, Friedrichstr. 9
135 Gendarmeriepostenbereich, Am Bahnhof
177 Gerke, Friedr., Bauer, Sachau, Dorfstr. 8
189 Grabenmeisterei Kämkerhorst
178 Grabow, Fritz, Landw., Siems
153 Gröbler, Hermann, Bauer, Gut Breiteiche
173 Grothe, Alwin, Bauer, Peckfitz 2
130 Grothe, Friedr., Bauer, Krügerhorst
124 Grothe, Wilh., Bauer, Himmelreich
149 Haase, Richard, Baugeschäft, Bahnhofstr.
170 Helmke, Albert, Bauer, Krügerhorst
150 Helmke, Christian, Bauer, Kol. Krügerhorst
133 Hilfslandeplatz Sachau
214 Hoedt, Wilh., Schmiedemstr., Wilhelmstr. 23
115 Irrgang, Hans, Dentist, Wilhelmstr. 31
180 Kalksandsteinwerke, GmbH
103 Knacke, Ewald, Landwirt, Sachau
119 Knacke, Friedr., Kolonie Lenz
182 Knake, Adolf, Gastw., Wilhelmstr. 32.
109 Koch, Wilh., Bäckermstr., Wilhelmstr. 3
110 König, Fritz, Kolonie Lenz
162 Kramer, Herm., Schlosserei, Riesebergstr. 37
157 Krathge, Gust., Bauer, Peckfitz 6
224 Krone, Alb., Schmiedemstr., Wernitz, Dorfstr.
168 Krüger, Adolf, Bürgermstr., Riesebergstr. 12
185 Krüger, Wilh., Bauer, Hopfenhorst
114 Krüger & Schmidt, Landesprodukte, A. Bhf.
144 Krull, Fritz, Viehhändler, Wernitz
184 W. Kummert & Co., Stärkefabr., Chausseestr. 1
212 Kunde, Otto, Viehhändler, Kol. Krügerhorst
139 Ländl. Spar- u. Darlehnskasse Jeggau eGmbH
175 Ländl. Spar- u. Darlehnskasse Mieste eGmbH
192 Ländl. Spar- u. Darlehnskasse Sachau b. Solpke eGmbH
193 Läseke, R., Zimmerei, Wernitz, Dorfstr. 25
107 Landelektrizität GmbH, Meldestelle Jeggau
191 Lange, Karl, Kfm., Wilhelmstr.
118 Lembke, Friedr., Dachdecker, Himmelr.Str. 17
238 Lenz, Wilh., Bauer, Jeggau, Dorfstr. 3
188 Malisch, Herm., Bauer, Jeggau
220 Marquardt, Bernh., Landeserzeugnisse
128 Maue jr., Karl, Fleischer, Riesebergstr. 54
174 Mertens, Franz, Lehrer, Peckfitz 5
181 Mertens, K., Holzhandlung
163 Mewes, Bernhard, Landwirt, Kämeritz
104 Mewes, Friedrich, Gastw.
123 Mewes, Fritz, Bauer, Krügerhorst
207 Mewes, Gust., Kalksandsteinwerke
217 Meyer, Herm., Gärtner, Kaiserstr. 21
117 Möhring, Bernhard, Kaufhaus.
125 Mösenthin, Otto, Gastwirt, Riesebergstr. 51.
169 Mumme, Christian, Bürgermstr., Sichau 28
187 Naumann, Dr. Karl, Zahnarzt, Bahnhofstr. 24a
137 Passiel, Wilhelm, Kol.-W., Bahnhofstr. 13
136 Pfarramt Mieste, Riesebergstr. 4.
186 Plock, Hans, Bauer, Jeggau
112 Preim, Ernst, Fleischerei, Wilhelmstr. 7
160 Priegnitz, Martin, Bauer, Kämeritz
143 Quatz, Wilhelm, Bauer, Krügerhorst
206 Reichsbahn Güterabfertigung Mieste
237 Reichsnährstand . Först ..Riesebergstr .50
120 Reichspost
190 Rötz, Gust., Bäckerei, Wilhelmstr. 20
146 Rötz, Wilh., Bauer, Kol. Kämeritz
209 Sasse, Ewald, Warenhaus.
147 Schmücker, Fritz, Bauer, Wernitz, Dorfstr. 1
215 Schreier, Carl, Gasthof, Bahnhofstr. 22
101 Schulz, Herbert, Bahnhofstr.
213 Schulz, Wilh., Bauer, Kol. Breiteiche, Nr. 41
142 Schulze, Aug., Bauer, Kol. Himmelreich
106 Schulze, Erich, Installationsgeschäft
167 Schulze, F. W., Kunststeinfbr., Wernitz.
127 Schulze, Herm., Kol.-W., Sachau.
204 Silbermann, Fried., Mühle, Bahnhofstr. 5
154 Slomke, C. F., chem. techn. Produkte
158 Stockmann jr., Wilh., Bauer, Ries.Str. 17
138 Stodtmeister, Fritz, Fahrräder, Wilh.Str. 38
200 Stuthe, Wilhelm, Schmiedemstr.
205 Thiele, Fritz, Kol.-W., Himmelreichstr. 30
159 Voigt, Wilhelm, Mühle, Riesebergstr. 23.
152 Wernike, Otto, Elektrische Anlagen.
102 Westermann, Hermann, Landw., Siems
216 Wickmann, Ernst, Bäckerm., Bahnhofstr. 3
201 Wiswedel, Herm., Bauer, Peckfitz
101 Witte & Sommer, Düngemittel

Miesterhorst (Prov. Sachsen)

14 Bartels, Wilh., Landwirt.
34 Beyer, Fritz, Bauer
42 Büther, Gastwirt, Dannefeld
54 Dampfmolkerei Dannefeld und Umgegend
26 Dampfmolkerei Miesterhorst eGmbH
24 Dömland, Wilh., Landwirt, Dannefeld
59 Drüsedau, Wilhelm, Bauer, Taterberg
18 Fehse, Friedr., Landwirt, Breitestr. 6
33 Fehse, Fritz, Landw., Breitestr. 18.
15 Fehse, Gust., Landwirt.
51 Forstverwaltung Dannefeld
48 Fricke, Carl, Kfm.
43 Gadau, Wilhelm, Kfm., Dannefeld
45 Gendarmerie-Einzelposten
35 Giesecke, Gust., Grabenmstr., Taterberg
21 Giggel, Adolf, Gastwirt.
47 Isensee, Ernst, Kfm.
30 Kampe, Gust., Landwirt
13 Knake, Fritz, Bauer, Dannefeld
19 Kramer, Adolf, Bürgermeister
32 Krathge, Willi, Landwirt.
50 Krotschmann, Willi, Lehrer
29 Krüger, Ernst, Landwirt.
38 Krüger, Gust., Landw., Dorfstr. 11
28 Kummert, Fritz, Landwirt.
23 Ländl. Spar- u. Darlehnskasse Dannefeld eGmbH
31 Lüders, Walter, Bauer
72 Mewes, Herm., Baugesch., Dannefeld
40 Meyer, Ernst, Bauer, Nr. 20
17 Peitschner, Karl, Walzenmühle
46 Reichsbahn, Güterabfertigung.
20 Reichspost
56 Ritterbusch, Henri, Bürgermstr., Dannefeld
41 Ritzmann, A., Kalksandsteinwerk, Dannefeld
39 Rötz, Fritz, Landw., Dannefeld
52 Rötz, Herm., Landw., Dannefeld
55 Rötz, Ww. Luise, Bäuerin
53 Rötz, Otto, Landwirt, Dannefeld
58 Rötz, Otto, Bauer, Kabelwiese
10 Rust, Wilh., Landwirt
36 Schultz, Fritz, Schmiedemstr.
57 Schulz jr., Ernst, Schmiedemeister
37 Schulze, Adolf, Amtsvorsteher
74 Schulze, Herm., Gastwirt, Am Bahnhof
27 Schulze, Otto, Schmiedemstr.
44 Schwieger, Gust., Bahnhofswirtschaft
25 Teitge, Fritz, Landwirt, Kolonie
12 Tippe, Christian, Landwirt, Nr. 17.
60 Trüe, C. W., Tischlermstr.
16 Witte & Sommer, Getreidehdlg., Am Bahnhof
22 Wrede, Wilh., Landwirt.

Mihla (üb. Eisenach) [Thüringen]

15 Abdeckerei, Bruno Schenkel
60 Ammerschuber, Max, MühlhäuserStr.
90 Arbeitsamt Eisenach
32 Bahner, Wilh., Bauer, Gut Wernershausen
95 Bergmann, Kurt, Monteur, Nazza
53 Berz, Fritz, Steinmetzgesch., Am Bach 16
59 Böhnhardt Söhne, Friedr., Sägewerk
38 Böhnhardt, Heinrich, Tischlerei
36 Böttger jr., Chr., Schneiderm., Bischofroda
27 Böttger, Richard, Kfm., Bahnhofstr. 3
84 Bürgermeisteramt Berka v.d.H.
67 Bürgermeisteramt Ebenshausen
07 Bürgermeisteramt Mihla
49 Bürgermeisteramt Lauterbach
89 Damm, Michael, Bauer, Grenzburg
10 Dampfziegelei Rotes Schloß, Mihla
47 Daut, H. W., Baugeschäft
55 Deutsche Solvay-Werke Aktien-Gesellschaft Zweigniederlassung Eisenach, vorm. Werra-Werke A.-G., Buchenau
52 v. Eichel-Streiber, Landwirt, Berka v. d. H.
29 Eichholz, Emil, Futterart., Ebenshausen
69 Fehr, Emil, Milch, Str. d. SA 12
39 Felsberg, Edmund, Getreide, Berka
01 Fischer, Karl, Tischlermstr., Frankenroda
45 Gendarmerieposten Mihla I
43 Gendarmerieposten Mihla II
09 Gewerbe- u. Landw.-Bank, e. G. m. b. H.
70 K. Giesler u. W. Nowatzky, Klempnerei
34 Grimm, Eduard, Getreide, Berka v. d. H.
14 v. Harstall, Landwirt, Bl. Schloß
92 Hecht, Selma, Hebamme, Berka v. d. H.
68 Herold, Ernst Gg., Schneiderei, Nazza
42 Heusing, Ernst, Kohlenhandlung.
83 Heusing, Friedrich, Baugeschäft
54 Hötzel, Arthur, Landwirt, Hahnroda
88 Hoffmann, Rich., Malermstr.
86 Hotze, Arno, Manuf.W., Hindenburgstr. 2
80 Kramer, Hans, Dentist
63 Lävemann, Karl, Schlosserei, Nazza
41 Langenhan, Erich, Arzt
13 Lerp, Adam, Gemischtwr., Ad.Hitler-Str. 2
16 Lerp, Carl, Lebensmittel u. Därme
93 Ludwig, Georg O., Landwirt, Hof Sorga
85 Luftaufsichtswache Harsberg
33 Merten, Armin, Gasth. z. Schwan
44 Merten, Paul, Sturmführer, Marktstr. 1
24 Mihlaer Darlehnskassenverein, e. GmbH.
46 Mihlaer Metallwarenfbr., Gebr. Breitbart.
31 Moseberg, Wilh., Fleischerei
22 Müller, Friedrich, Schlächterei, Anger
58 Naber, Ferienheim, Probsteizella
37 Nickol, Karl, Werkmstr., Pfarrmünsterstr. 12
28 Nickol, W., Autovermietung, Markt 8
96 Noll, Albert, Bauer, Freitagszella
79 Noll & Cron, Falken, Kies u. Sand
64 Ortskrankenkasse Eisenach, Zahlstelle
81 Pfarramt, Bischofroda
26 Pfarramt, Ev.
35 Pfitzer, Lothar, Zigarrenfabrik
57 Reichsarbeitsdienst, Abt. 5/232, Lauterbach
56 Reichsarbeitsd. f. d. w. Jugend, R. Schloß
65 Reichsbahn
94 Dies., Bahnhof Frankenroda
06 Dies., Güterabfertigung.
20 Reichspost, Postamt
66 Rink, Ernst, Kolonialwaren.
08 E. u. W. Schlothauer, Werksteinbetrieb
21 Schmidt, Heinrich, Gasthaus z. gold. Aue
72 Schmidt, Reinhold, Zigarrenfabrik
61 Schreiber, Heinr., Gasth., Frankenroda
02 Schuchardt, Marie, Hebamme, Am Bach 15
98 Schütz, Emil, Ortsbauernführer
17 Schwanz, Otto, Landw., Freitagszella
71 Spar- u. Darlehnskassenverein Berka v. d. H.
82 Spar- u. Darlehnsk.-Verein Frankenroda
30 Spar- u. Darlehnskassenverein, Nazza
40 Stötzel, Albin, Bierverlag, Münsterstr. 197
91 Stoll, Karl, Schmiede, Ebenshausen
18 Streck & Rödiger, Getreidemüllerei, Lauterbach
48 Thomas, Willy, Drogerie,
50 Thür. Holz- u. Schwellen-Betrieb
51 A. Trabert & Co., Elektrizitätswerk.
97 Voigt, Otto, Fuhrw., Str. d. SA 19
62 Wasserstraßen-Neubauamt Eisenach
12 Wiedemann, Dr. Ernst, Arzt, Markt
23 Wuth, Heinrich, Bäckerei

Mikaszowka (Ostpreußen)

4 Fischerei Liebe, Albert, Plaska
8 Forstamt Rudawka
15 Försterei Gruszki
16 Försterei Hanus
14 Försterei Paniewo
1 Försterei (Revier-), Garczyca
3 Gendarmerieposten
5 Reichsfinanzverwaltung, Bezirkszollkommissar
13 Dies., Grenzaufsichtsst. Gruszki
9 Dies., Grenzaufsichtsst. Krolowa-Woda
10 Dies., Grenzaufsichtsst. Lubinowo
12 Dies., Grenzaufsichtsst. Ostrynski
11 Dies., Grenzaufsichtsst. Rudawka
6 Dies., Zollaufsichtsst. Mikaszowka
7 Dies., Zollaufsichtsst. Plaska

Miklauzhof (Kärnten)

5 Gemeindeamt Sittersdorf
3 Gendarmerieposten
2 Gut Miklauzhof, Bes. Dr. H. Steinacher
7 RAD. f. d. weibl. Jugend, Lager 12/221
8 Reichsbahn, Bahnhof
4 Straßenwärterhaus Rechberg
1 Zellulose- u. Papierfbr. Rechberg GmbH

Militsch (Bez. Breslau) [Niederschlesien]

215 Adasch, Max, Buchhdlg., BreslauerStr. 16
287 Allg. Orts- u. Landkr.-Kasse, SulauerStr. 6
322 Amtsgericht, Ring 1a
226 Apotheke, Adler-, E. Gaertner, Ring 2.
203 Arbeitsamt Trebnitz, v.Richthofen-Str. 20
434 Aßmann, Otto, Prausnitz, Nebenst.
456 Bahnhofswirtschaft, Willi Sieber
228 Bandlow, C., R.-A. u. Notar, Ring 31.
477 Bartlog, Oskar, Gastst., TrebnitzerStr. 70
216 Bauer, Margarete, Dentistin, Ring.
415 Bedau, Fritz, Eisenwr., E.-Grosser-Str. 1
344 Bergander, W., Tischler, Erich-Grosser-Str. 7
414 Berger, Osc., Eisen- u. Kohlenhdlg., Ring 30
327 Bock, Elisabeth, Hebamme, BreslauerStr. 12
410 Brauerei Sacrau, Niederlage.
381 Braun, Leopold, Autoverleih, Ring 16
341 Büttner, Max, Viehhdlg., Bahnhofstr. 15
465 Capitollichtspiele, Kurt Lehmann
347 Delor, Zahnarzt, v.Richthofen-Str. 25
353 Deutsches Rotes Kreuz, Kreisstelle
416 Dreier, Herm., Baugesch., Neuschloßhammer
235 Eichberg, Eberhard, Major, Andreasstr. 15
315 Eierverw.Gen. Militsch-Trachenberg eGmbH.
284 Evang.-luth. Pfarramt, Bahnhofstr. 12
209 Evang. Kirchkasse, Kirchplatz 2
222 Feige, Anton, Bäckermstr. , Bahnhofstr. 42
207 Feuerwehr
214 Fiebig & Tischer, landw. Masch., Bahnhofstr. 5
217 Fischer, Walter, Lehrer, Schule, Gugelwitz
246 Flache, Paul, Sattlermstr., Ring 12
208 Fleischer-Innung, v.Richthofen-Str. 22
241—243 Freie Standesherrschaft Militsch, Schützenstraße 1
329 Dies., Dom. Conte
282 Dies., Dom. Grunewald
230 Dies., Dom. Gugelwitz
269 Dies., Dom. Langendamm
274 Dies., Dom. Stefftz
294 Dies., Dom. Wadheide
324 Dies., Försterei Gugelwitz
326 Dies., Försterei Mühlhagen
319 Dies., Försterei Steffitz
328 Dies., Försterei Thomasort in Garuschke
325 Dies., Försterei Waldheide
330 Dies., Teichwarterei Waldvorwerk
366 Gabel, Carl, Delikatessen, Töpferstr. 16
413 Gasanstalt, Städtische, Militsch (Bezirk Breslau)
393 Gasthaus zum Busch, Inh. H. Umlauf
201 Gasthaus zur Deutschen Eiche
303 Gasth. z. Linde, Bahnhofstr. 20
332 Gasthof zum schwarzen Adler, Ring 31
409 Gaststt. Schloßbrauerei, v. Richthofen-Str. 11
234 Gastwirtschaft, Robert Horn, Bahnhofstr. 1
343 Gastwirtschaft, F. Weigelt, Ring 38
371 Gendarmerie-Inspektions-Komdt.
288 Genserowski, Dr. Kurt, Arzt, Bahnhofstr. 13
462 Gerlach, Otto, Viehhdlg., ZiegelscheunerStr. 11
243 Graf von Maltzan'sches Dampfsägewerk in Militsch (Bez. Breslau), Schützenstr. 1
232 Gräfl. von Hochberg'sche Verwaltung, Hochweiler üb. Militsch Bez. Breslau
... Dieselbe, Amt Kraschnitz Nr. 51
291 Dies., Teichverwalt. Adelheidshof
317 Dies., Försterei Amwald
372 Dies., Försterei Nesselwitz
314 Gralla, Ludwig, Holzhdlg., Bahnhofstr. 40
412 v. Grolmann, Elisabeth, Hohenwarte
374 Große-Mühle, Oels AG, Lager, Schloßstr. 3
256 Gruschke, Dr., Kreistierarzt, Ulanenstr. 28
233 Gumpert, Bruno, Delikatessen, Bahnhofstr. 1
346 Guttwein, Walter, Autorepar., v. Richth.-Str. 1
258 Hartebrodt, Hubert, Schloßmühle, Schloßstr.
388 Hartwig's Drogerie, Farben
305 Hauffe, Lothar, Architekt, Ludw.Jahn-Str.
240 Heckmann, Julius, Lederwr., Bartschstr. 13
212 Heckmann, Marie, Bartschstr. 13
263 Heider, Paul, Maschinenfbr., Bartschstr. 9
248 Heinrich, Paul, Kurzwr., Bresl.Str. 24
276 Hepprich, Fritz, Gastwirt, Mühlhagen
261 Hirt, Max, Zementwrfbr., Bartschvorstadt 2
392 Hoke, Richard, Autoverm., Wiesenstr. 1
331 Holdt, Karl, Kaffeelager, Breslauer Str. 7
298 Hotel Alte Brauerei, Bahnhofstr. 6
340 Hotel z. Bahnhof, v. Richthofen-Str. 1
223 Hotel Langer vorm. Laske
308 Hübner, Gustav, Bäckermstr.
253 Ibisch, E., Bücherrev., Gen.Ludendorff-Str. 30
239 Jarzombek, W., Bierverlag, SulauerStr. 6
476 Jendricke, Wilhelm, Sattlermstr.
204 Jopke, Fritz, Motormühle, Ziegelscheune
431 Kartoffeltrocknung, Militscher G. m. b. H., Militsch (Bez. Breslau)
419 Katasteramt, Preuß., Andreasstr. 3
387 Kath. Pfarramt, Kirchstr. 5
250 Kesselhutt's Nf., Motorfahrz., Bartschstr. 3
200 Ketschker, Erich, Tapeziermr., Richth.Str. 16
311 Kipke, C., Brauereiniederlage
231 Kleinbahnhof
297 Anny u. Bruno Knappe, Dent., v.Richth.Str. 20
360 Kolbe, Hans, Dentist, Bahnhofstr. 13
289 Kollewe, Konrad, Fuhrgesch., Bhfstr. 54
300 Krankenhaus, Städtisches
272 Dres. Krause u. Freyer, Tierärzte, Bahnhofst. 23
364 A. Krause & Söhne, Kraftfahrz., Bahnhofstr. 23
473 Dies., Repar.-Werkst., Töpferstr. 2
424 Krause, Carl, Rat, Karlstadt, Birkenweg 10
293 Kreisel, Curt, Fleischermstr., Ring 28
394 Kreishandwerkerschaft, Bresl.Str. 9
397 Kreiskasse, Staatl., Andreasstr. 3
351 Kreis-Kommunal-Verwaltung
353 Kreis-Krankenkraftwagen
354 Kreissparkasse
249 Kumke, Rich., Sägewerk, Karlstadt
280 Kummer, W., Spedit., Bahnhofstr. 9
474 Kuste, Paul, Gaststätte, Rudolfsdorf
351 Landratsamt.
270 Landwirtsch. Brennerei-Genossenschaft, Bahnhofstraße 52.
459 Lange, Emil, Architekt, Andreasstr. 32
221 Lange, Paul, Buchdruckerei, Bartschstr. 15
227 Langer, Joh., Fleischermstr., Ring 10
260 Langer, Wilh., Weingroßhdl., v.Richth.Str. 5
421 Langner, Bernh., Maler, v.Richthofenstr. 9
468 Lindert, Paul, Schneiderm., Ludendorffstr. 17
281 Linke, Albert, Kolonialwr., Bartschstr. 8
428 Lorenz, Walter, Autoverleih, Trebn.Str.
251 Maltzan, Auguste, Gräfin
202 Mangold, Dr. phil., Bahnhofstr. 67
275 Mann, Gustav, Kolonialwr., Ring 35
426 v. Martitz, Wenkendorf
290 Matzker, Bürgermstr., Schützenstr. 5
273 Mayer, Rich., Eisenwaren, Breslauer Str. 21
395 Menzel, Wilh., Fleischerm., Richthofenstr. 22
427 Molkerei, Militscher, eGmbH, Bahnhofstr. 19
370 Monninger, Wilh., Konditorei, Bartschstr. 21
339 Müller, Bauer, Altenau II
252 Müller, Dr. Karl, Arzt, v. Richthofenstr. 5
345 Neubauamt f. d. Bartschgeb., Schützenstr. 5
267 Neumann, Ernst, Bekleid., Breslauer Str. 1
218 Neumann, Max, Wäschehaus, Ring 6
313 Niederschl. Ldw. Hauptgen. Raiffeisen eGmbH
384 Gebr. Nitschke Spedition, Möbeltransport, Lagerung, Güterfernverkehr, Schloßstr. 4/6
265 NSDAP, Kreisleit., Platz d. SA 2
430 Dieselbe, NS.-Volkswohlfahrt, Platz d. SA 2
244 Dieselbe, DAF, Kreisw., Platz d. SA. 2
277 Ochlich, Adolf, Baugeschäft, Weinberge
396 Ostlandschule, f. Jungen, Ludendorffstr. 1
(417) G. Patzky & Sohn, Tabakwr., Bresl.Str. 25
376 Patzke, Ernst, Kohlen, Bartschstr. 12
205 Pfeiffer, Fleischerei, Bartschstr. 17
304 Pohl, Walt., Manufakturwr., Bresl.Str. 17
207 Polizei
323 Dies., Geh.Staats-Polizei
206 Posor, J., Wollwr., Bresl.Str. 29
422 Preuß. Staatshochbauamt, Am Ring 32
377 Provinzial-Bauabt. Trachenberg, Ring 7
264 Rachfahl, Paul, Kolonialwr., Bartschstr. 16
307 Ramatschi, Dr., Zahnarzt, Bresl.Str. 23
470 Reichsarbeitsdienst, Gr. 116, Bahnhofstr. 21
211 Ders., weibl. Jugend, Lager 7/51 Frankental
469 Dies., Lager 9/50, Karmine, Postel
425 Reichsbahn, Güterabfertigung.
362 Dieselbe, Bahnhof.
321 Reichsfinanzverw., Finanzamt Andreasstr. 1
363 Dieselbe, Zollamt, Platz d. SA 5
355 Reichsluftschutzbund, Bahnhofstr. 10
365 Reichsnährstand, Kreisbauernsch., Bhfstr. 58
349 Ders., Bezirksförster, Ulanenstr. 5
400 Reichspost, Postamt
446 Dies., Poststelle, Karlstadt
357 Gebr. Richter. Drogen Töpferstr. 1
471 Richter, H., Tischlerei, E.Grosser-Str. 12
236 Rudel, Herb., Kol.-W., Freyhanerstr. 10
342 v. Rudolphi, Adele, Wwe., Schloßstr.
356 Rupprich, Hugo, Uhren, Breslauer Str. 24
286 v. Salisch, Postel.
318 Scharf, M., Hebamme, Bahnhofstr. 17
278 Schinke, E., Mühle, Nesselwitz
306 Schlcier, Rich., Tabakwr., Breslauer Str. 3
368 Schles. Prov.-Feuersozietät, Bresl. Str. 3
229 Schmecht, Max, Landw. Masch., Richth.Str. 1
283 Schmeckthal u. Sohn, Hausgeräte, Bresl.Str. 30
295 Schmeckthal, W., Klempner, Bresl. Str. 12a

420 Scholz, Max, Postinsp., Ludendorffstr. 10
219 Schreiber, Kurt, Gemischtwaren
333 Schroeder, Baugeschäft, Bahnhofstr. 30
309 Schützenhaus, Hubert Jöher
472 Schulz, Herbert, BreslauerStr. 23
391 Schumann, Karl, Bücherrev., Richth.Str. 19
429 Schwalbe, Rud., Seifenfbr., Bresl.Str. 2
475 Schwarz, G., Viehvert., Rudolfsd.Str. 3
337 Schwerdthalter, Viktor, Konditorei, Ring
353 Siedlungs- u. Baugesellschaft, Deutsche
382 Sommerkorn, Reinh., Fleischerm., Bresl.Str. 6
316 Staatliches Gesundheitsamt
296 Stadtsparkasse, Rathaus
207 Stadtverwaltung u. Polizeibüro, Rathaus, Ringstraße 1
259 Staffe, E., Hebamme, Schmiedestr. 1
238 Staude, Oskar, Viehhdlg., Bahnhofstr. 22
461 Straßenmeisterbez. 9, Andreasstr. 26
369 Superintendent Pennewiß, Kirchplatz 3.
375 Teschner, Bernh., Tischlerm., Richth.Str. 18
312 Thuernagel, Dr. Max, Arzt, v.Richth.Str. 3
463 Titze, Paul, Baugesch., Ziegelscheune
271 Torke, August, Kohlen, Trebn.Str. 18
350 Trenkel, E., Wirtschaftsart., Bahnhofstr. 4
361 Tretschok, Paul, Friseur, Bresl.Str. 12
245 Viehverwertgs.-Gen. eGmbH, Neumittelwalde, Bahnhofstr. 45
247 A. Wagner & Sohn, Schneider., Richth.Str. 3
301 Wehrmacht, Heeresstandortverwaltung
310 Weidner & Petersen
464 Dies., Wohn., v. H. Petersen, Andreasstr. 30
210 Weihrauch, Wilh., Bäckermstr., Bartschstr. 19
359 Windt, Alfr., Fahrräder, Töpferstr.
398 Winkler, Bernhard, Maurerm., Trebnitzerstr.
255 Wuttge, Richard, Destillation, Ring 6
411 Zaumseil, Alfr., Baugesch., Bahnhofstr. 47
379 Zeuner, Vermess.-Büro, Bahnhofstr. 23/25
367 Ziegelei Steffitz.
380 Ziegner, Walter, Spedit., Ring 15
466 Zielinski, Willi, Damenfriseur, Töpferstr. 7

Milken (Ostpr.)

73 Baller, Paul, Bauer, Hanffen, Abbau
50 Banaski, F., Landwirt, Hanffen, Abb.
52 Bechlarz, Mühlenbes., Hanffen
93 Bley, Max, Bürgermstr., Hanffen
81 Bludau, Otto, Landwirt, Lindenhof
96 Boehnke, Kurt, Hindenburg-Drogerie
41 Brama, A., Landw., Martinshagen
16 Broandt, Franz, Bauer, Freiort
69 Brzoska, Herm., Baugesch., Hanffen
26 Bünsow, Alex., Landwirt, Lindenwiese
80 Buttler, Heinr., Bauer, Stenzeln
94 Czichy, Richard, Bauer, Martinshagen
60 Czybulka, Hotelbesitzer
27 Czybulka, H., Milken
29 Durnio, Aug., Landwirt, Münchenfelde
47 Eckert, Otto, Tischlermstr.
12 Fengler, Joh., Bauer, Relken
66 Freihofer, Otto, Hauptlehrer
49 Gendarmerieposten I, Milken
34 Gendarmerieposten II, Milken
64 Gendarmerieposten Hanffen
36 Genesungsheim Ublick
30 Göbel, Heinr., Hofbes., Eisermühl
51 Gomm, Herm., Gastw., Lindenwiese
32 Grigutsch, Ernst, Baugeschäft
68 Hampke, Landw., Wissowatten
38 Herzberg, Annemarie, Dentistin
95 Huwe, Willy, Bauer, Eisermühl
10 Josewsky, Paul, Bauer, Lindenwiese
37 Jucknies, Kurt, Lehrer, Goldensee
13 Körn, Alb., Fleischermstr.
59 Konopatzki, A., Manufakturwr.
54 Kotzan, Franz., Landw., Wissowatten.
42 Kurrek, Wilhelm, Mahlmühle.
22 Kurreck, Wilh., Wissowatten
92 Lalla, Albert, Kfm., Goldensee
53 Laßka, H., Erbhofb., Wissowatten
55 Marczinzik, Paul, Landw., Gregerswalde
63 Mathias, Wilh., Gem.-Schwester, Hanffen
14 Matte, Gustav, Eisermühl
17 Michalowski, Walter, Hessenhöh
98 Mischel, Rich., Bürgermstr., Martinshagen
56 Molkereigenossenschaft Milken
40 Moysich, Dr. Paul, Arzt
67 Pfarramt I, Milken
35 Piasta, Wilh., Landwirt, Martinshagen
15 Pietrass, Rich., Landwirt, Martinshagen
18 Poppek, Paul, Fleischermstr.
20 Postamt, Zweig-, Milken
76 Preuß, Ernst, Landw., Eisermühl, Abb.
07 Preuß. Fischmeister, Martinshagen
78 Quehl, Georg, Landwirt, Truchsen
45 Raiffeisenkasse eGmbH
97 Reichsbahn-Güterstelle, Hanffen
79 Reichsbahn-Güterstelle Milken
72 Reimann, Gustav, Autovermietung
19 Reiner, Landwirt, Eisenwerk b. Lötzen
28 Reiß, Emil, Fischereip., Hanffen
75 Riech, Gust., Landw., Freiort, Abbau
21 Rogalla, Wilhelm, Hotel
48 Derselbe, Landwirt, Freigut
61 Rose, Gerhard, Bauer, Stenzel
44 Rosinski, Landwirt, Wissowatten, Abbau
39 Schauer, Rich., Gastw., Goldensee
06 Schliski, Emil, Landw., Martinshagen
58 Schön, Bruno, Landwirt, Münchenfelde
31 Skrzyppek, Carl, Kfm., Goldensee
71 Skrzyppek, Joh., Gastw., Martinshagen
65 Spickermann, H., Baumschule
43 Stadie, Emil, Landwirt, Brassendorf Abb.
74 Stadie, Otto, Gastw., Brassendorf
62 Szimba, Richard, Kaufmann
33 Thomaschewski, Ed., Landw., Lindenwiese
23 Wenselowski, Franz, Landw., Wissowatten
46 Willutzki, Jul., Landwirt, Milken
77 Willutzki, W., Landwirt, Goldensee

Millau (Ostpr.)

5 Gendarmerieposten Gingen
9 Gendarmerieposten Millau
3 Komm, Carl, Landwirt, Gingen.
7 Moyseszik, Gottl., Bauer, Berndhöfen
10 Pietrzyk, Leo, Gastwirtschaft
12 RAD. Abt. K. 2/112 u. K 3/112
14 Schön, Kaufmann
6 Zollaufsicht, Gingen
8 Dies., Auersberg

Milleschau (Kr. Leitmeritz) [Sudetenland]

1 Ledebur, Eugen, Graf, Wicheln Forstamt
4 Reichspost, Postamt

Millstatt (Kärnten)

Millstatt am See. Alpenseebad und Luftkurort am Millstättersee im Hochalpengebiet des Kärntner Oberlandes. Seespiegel 580 m üb. M., 12 km lang, 142 m tief, Wassertemperatur bis 25° C. Ruhiges, ausgeglich. warmes Klima bis in den Spätherbst. Badezeit Mai bis Oktober. Ideale Strandverhältnisse für Schwimmer und Nichtschwimmer. Großes modernes Strandbad mit einzigart. Sprungturm und Wassergleitbahnen; Sportplatz für Turn- u. Kunstspringen, Wasserball und Tennis. In der Hauptkurzeit täglich 2 Kurkonzerte. Historische Denkwürdigkeiten ältester Kultur. Ausgangspunkt zu angenehmen Spaziergängen und Waldwanderungen, zu leichten und bis zu den schwierigsten Bergtouren. Gute Autoverbindung auf den Großglockner, die Turracher Höhe und in die Dolomiten. Von der Schnellzugstation Spittal-Millstättersee Autobusverbindung von und zu allen Zügen, Fahrzeit 20 Minuten. Auskunft: Verkehrsamt der Marktgemeinde Millstatt. Fernruf: 34

44 „Alexanderhof", Pension
20 Amtsgericht
30 Apotheke, Gottfr. Illing
12 Burgstaller, F., Autoreisebüro, Hauptpl. 19
37 Elektrizitätsamt der Marktgemeinde
19 Faber, Franz, Gasthof
6 Fauners Neffe, Inh. H. Rieder, Kaufhaus
14 Forstverwaltung der Staatsforste
38 Gasthof u. Pension Luscha
40 Gasthof u. Pension „Zur Glocke"
17 Gendarmerieposten
7 Gruber, Rudolf, Kaufmann
25 Höfer-Heimhalt, Bergdirektor
5 Hohenwarter, Karl, Gasthof
1 Hotel „Lindenhof"
46 Hotel „Millstätterhof"
8 Hotel „Post", Franz Bacher
2 Hotel „Seevilla" (ZS) Millstatt am See.
11 Kahlhofer, Therese, Hotel
42 Kerschhackl, F., Autoreisebüro
28 Derselbe, Wohnung
21 Kurkommission u. Gemeindeamt
10 Koch, Hans, Fleischer
45 Konzert-Café, Strandpavillon
9 Lagger, Albert
27 Laggner, Dr. Hans, Arzt
33 Landhaus Hans Brandstätter
18 von Luschan, Margarete, Mirnockstr. 72
29 Mayer, Josef, Schneidermeister
32 Mayer, Magdalene, Villa Listner
41 Nikolasch, Johann, Pension Seefried
39 NSDAP, Gauschulungsburg, Schloß Heroldeck
22 Paumgarten, Dr. Eugen, Notar, Hohenschwangau-Erbach
24 Pension „Amthof"
31 Pension „Annenhof"
13 Pension „Marienhof"
48 Pension Parkvilla
36 Pleikner, Josef, Uhrmacher
3 Silbernagl — Pension Parkplatz, Garagen
16 Schiava, Sepp, Tiefbau, Stiftg. 60
3 Silbernagl — Pension Parkplatz, Garagen
15 Karl Silbernagl & Söhne Sägewerk Elektrische Zentrale
43 Sratil, Heinrich, Konditorei
23 Strandhotel u. Kaffee Marchetti
26 Verdin-Valsilvella, Natalie
34 Verkehrsamt Millstatt (Kärnten)
35 Villa Streinz, Hotel Seevilla

Milmersdorf (üb. Templin) [Mark Brandenburg]

17 Amtsvorsteher, Petersdorf
10 Bollmann, Willy, Gastwirt.
20 Casper, Werner, Uckermärk. Kieswerke
2 Eichwede, Frida, Frau [Privat]
5 Gendamerie-Einzelposten, Bahnhofstr.
6 Götschendorf, Schloß
11 Gutsverwaltung Götschendorf.
21 Jung, Paul, Kieswerke, Götschendorf
9 Kücken, E., Gastw., Bahnhof
4 Reichsbahn-Güterabfertigung.
1 Rittergutsverwaltung Milmersdorf.
12 Schade, A., Gastwirt, Petersdorf.
13 Schröder, Förster, Henkinshain
16 Schultz, Max, Bäckereipächter.
23 Seyd & Heinrichs, Kieswerk Götschendorf
19 Tessmer, Gustav, Groß Kölzin
8 Wildhagen, Heinr., Landw., Gut Haferkamp
22 Wilhelmshof

Milowka (üb. Saybusch) [Oberschlesien]

4 Allgem. Ortskrankenk. für d. Kreise Bielitz u. Saybusch, SaybuscherStr. 118
5 Amtsgericht, Hauptstr. 5
1 Amtskommissariat
8 Dir. d. Herrschaft Saybusch, Forstverwaltung Kamesznica
2 Gendarmerieposten, Nr. 459
6 Gendarmerieposten Kamesznica
12 Landesstraßenmeisterei
10 Papierfabrik Skark
15 Schutzhaus Boracza
3 Weiert, Paul, Textilwr., Hauptstr. 101

Milspe siehe Grevelsberg

Miltach (Bayern)

41 Ara-Quarzitwerke GmbH, Altrandsberg
42 Dies., Wohnung, Buchhalter Max Bauer
29 Baumgartner, Jos., Bauer, Chamerau
31 Berngehrer, Alfons, Altrandsberg
32 Brandner, Alois, Altrandsberg
6 Brey, Jos., Kol.-W., Chamerau.
15 Eckl, Fritz, Mühle, Viehhdlg., Roßweidmühle
11 Früchtl, Joseph, Brauerei, Zandt
8 Früchtl, Max, Kol.-W., Zandt.
27 Gemeindeverwaltung
37 Gemeindeverwaltung, Zandt
4 Gendarmeriestation
21 Griesbeck, Karl, Gastwirt
17 Hartmann, Dr. Konrad, Arzt, Altrandsberg.
34 Herrnberger, Jakob, Handlg., Chamerau
33 Kermer, Otto, Viehhdl., Zandt
35 Kerscher, Alfons, Gasthof, Moosbach
13 Kienberger, Josef, Gastwirt, Altrandsberg.
23 Lanzinger, Karl, Lastwagenführer, Eben
5 Meier, F. X., Gemischtwaren, Altrandsberg.
43 Mühlbauer, Th., Hebamme
20 Münch, Max, Gastwirt, Oberndorf
16 Nemmer, Ludwig, Krämerei, Eierhdlg.
26 Obermeier, Joh., Kfm., Moosbach
9 Rackl, Wolfgang, Viehhdlr., Moosbach.
28 Reichsbahn, Bahnhof
47 Dies., Bahnhof Altrandsberg
44 Dies., Bahnhof Chamerau
7 Röhrl, Rudolf, Lagerhaus
14 Schmucker, Fr., Xaver, Schlosserei
24 Gebr. Schönberger, Bauunternehm., Chamerau
39 Schollerer, X., Gastw., Harrling
1 Schweiger, Heinr., Gemischtwr., Zandt
36 Spar- u. Darlehnskassenverein, Zandt
3 Stiehler, Rich., Sägewerk, Chamerau.
10 Stubenhofer, Jos., Gastw., Moosbach.
40 Überlandwerke Niederbay., GmbH, Betriebsst.
19 Vogl, Michael, Brauereibesitzer
2 Welter, Heinr., Bäckerei, Landwirtsch.
30 Wieser, Heinrich, Gastwirt, Chamerau
18 Wieser, Johann, Viehhändler
45 Wieser, Ludwig, Bahnhofwirtschaft

Milte (Westf.)

39 Bäumer, Bernh., Bauer, Ostmilte 36
18 Baumann, Jos., Bauer, Ostmilte 24
92 Baune, Josef, Bauer, Velsen 13
17 Brüser, Wilh., Bauer, Hörste 24
83 Danwerth, A., Hebamme, Dorf 72
36 Danwerth, Jos., Baugesch., Dorf 36.
86 Dieker, Bernh., Viehhdlg., Dorf 9.
48 Dreimann, Aug., Anstreichergesch., Dorf 59
26 Drop, Heinr., Bauer, Einen 23
79 Düpmeier, Aug., Schmiedemstr., Dorf 71
13 Erdmann, Hch., Landw., Ostmilte 43.
40 Feuerwehr Milte
90 Forstbeh., Kreisjägerm. Bethmann, Beverstrang
97 Freye, Wilh., Landesprod., Hörste 38
57 Gausepohl, Bernh., Bauer, Ostmilte 33
63 Gemeindeverw. Milte
49 Grosse-Beckmann, Bauer, Beverstrang 2
33 Gr. Streine, Bernh., Bauer, Einen 27
21 Grothues, Wilh., Landw., Velsen 27.
94 Helweg, Bernh., Bauer, Velsen 10
69 Hertleif, Heinr., Bauer, Beverstrang 29
14 Heuling, Bertels, Bauer, Velsen 26
09 Holtkamp, Bernh., Hörste 26
19 Holwitt, Theod., Bauer, Ostmilte 13
60 Horstmann, Jos., Gastw., Vinnenberg
89 Kaplanei Milte
88 Kath. Pfarramt
96 Kleikamp, Herm., Bäckerei, Dorf 28
56 Klingenhäger, Aug., Hdlg., Dorf 29
78 Knapheide, Wilh., Schneidermstr.
43 Koch, Konrad, Landw., Ostmilte 9
55 Köller, Heinr., Bauer, Beverstrang 35
54 Kramer, Clem., Tiefbau, Hörste 17
73 Krampe, Wilh., Bauer, Beverstrang 27
41 Kuhlage, Heinr., Bauer, Beverstrang 22
37 Leste-Wesselmann, Gastw., Einen
81 Linnemann, Ww., Bäuerin, Hörste 22
24 Lütke Bexten, Heinr., Bauer, Einen 22
32 Lütke Streine, G., Bauer, Einen 26
08 Miltener Spar- u. Darlehnskassenverein eGmuH
67 Möller, Ww. Gertrud, Gastw., Dorf 30
22 Molkerei Milte, Chaussee 1.
46 Neuhaus, Herm., Schmiedemstr., Dorf 61
38 Pleye, Georg, Maschinen, Dorf 35.
53 Reckermann, W., Bauer, Beverstrang 16
23 Reckhorn, Wilh., Bauer, Dorf 6
20 Reichspost, Postagentur
25 Riegelmeyer, Ant., Bauer, Beverstrang 35a
50 Robke, Jos., Bauer, Beverstrang 19
76 Rogge, Jos., Fuhrgesch., Dorf 45
12 Schmiehusen, Heinr., Bauer, Velsen 20
52 Schoppmann, Aug., Bauer, Ostmilte 31
51 Schoppmann, Heinrich, Kohlen, Dorf 24
77 Schoppmann, W. Bauer, Ostmitte 22
28 Schroer, Bauer, Einen 16
65 Schuckenberg, Heinr., Bauer, Beverstrang 31
75 Schulze Berge, Karl, Bauer, Einen 24
80 Schulze Dahlhoff, Bauer, Ostmilte 3
61 Schulze-Hakenesch-Brockhausen, Bauer, Beverstrang 14
98 Schulze Heuling, Aug., Bauer, Beverstrang 20
29 Schulze Osthoff, Bernh., Bauer, Einen 14
30 Schulze Westhoff, Einen 2, Dorfbschft. 2
63 Schulze-Wien Farwick, Müllerei, Ostmilte
59 Schulze zur Hörst, Bauer, Hörste 18
34 Schwegmann, Aug., Maschinen, Dorf 66.
70 Schwegmann-Eschkotte, L., Bauer, Beverstrang 26
71 Stapel, Jos., Tischlerei, Beverstrang 42
95 Stockmann, Tischlermstr., Einen
45 Strotmann, B., Bauer, Beverstrang 23
27 Sudmann, Heinr., Bauer, Einen 25
35 Temme, A., Manuf.-W., Nr. 17.
82 Tigges, Joh., Bäckerei, Einen
58 Tippkötter, B., Spedition, Warend.Str. 1
91 Twehues, Ferd., Bauer, Velsen 11
31 Uhlenbrock, Bernh., Bäckerei, Dorf 70
44 Volmer, Franz, Elektrotechnik
44 Volmer, Jos., Wagenbau, Dorf 54.
66 Waldmann, Heinr., Bauer, Hörste 13
15 Weil, Bern., Bauer, Beverstrang 12
68 Weil-Eschmöller, Jos., Bauer, Beverstrang 24
42 Wennemar, Bernh., Bauer, Ostmilte 10
16 Westhoff, Bernh., Bauer, Hörste 23
85 Westhoff, Heinr., Kolonialwr., Hörste 36
64 Wickern, Jos., Gasthof, Dorf 25.
93 Wienker, Alois, Zimmerei, Gröblingen 84
72 Wiesmann, W., Bauer, Beverstrang 30
40 Wittenbrink, Heinr., Schreiner, Dorf 42.
84 Wittenbrink, Jos., Oberwachtmstr., Dorf 51
47 Wöstmann, Heinr., Bäcker, Dorf 44.
62 Wöstmann, Herm., Viehhdlg., Ostmilte 38

Miltenberg (Bayern)

219 Adolph, Hans, Heilprakt., Eichenb.Str. 29
267 Althelmig, Jos., Metzgermstr., Hauptstr. 463
321 Amtsgericht.
553 Anschütz, Hedwig, Panoramaweg
433 Apotheke-Hofapotheke, Kleinheubach
260 Apotheke Miltenberg, Hauptstr. 256
220 Arbeitsamt, WalldürnerStr. 11
371 Arbeitsgem. Untermain-Sandstein eV, BürgstädterStr.
365 Arnold, Eugen, Zementwr., Nordbahnhof
540 Aschaffenburger Zeitung, Gauverlag Mainfranken G. m. b. H., Zweigstelle, Marktplatz (Fremdenverkehrsverein)
621 Aulenbach, Otto, Bauuntern., Winterh.Str. 2
649 Bahnhofsgaststätte, Adolf Jordan
523 Balles, Alfred, Metzgerei, Bürgstadt
223 Balles, Karl, Vertr., Luitpoldstr. 11
232 Baum, Karl, Manuf.-W., Hauptstr. 58
409 Baumann, And., Bäckerei, Kleinheubach
509 Baus, Oskar, Buchbinderei, Hauptstr. 67.
336 Bayer. Hyp. u. Wechsel-Bank, Hauptstr. 334.
301 Bayerische Maschinenfabrik, Inh. Ing. Niko Roos, Landwirtsch. Maschinen, Pferdezugwagen und Anhänger, Reparaturen
656 Bayer. Personenschiffahrts-Ges.
343 Bayer. Warenverm. ldw. Gen. AG, Eichenb. Str. 32
270 Bechtold, Dr. O., Arzt, Bürgst.-Str. 14
375 Beck, Anton, Sägewerk, Bürgstadt
294 Willi Beck u. Co., Teererz., Staatsstr. 526
609 L. Becker & Sohn, Tüncherg., Luitp.Str. 11
275 Bergmann, A., Metzgermstr., Hauptstr. 228
516 Berlin, Emmy, Putzgesch., Hauptstr. 265
625 Berres, Emil, Inst., Ankerg. 31
603 Biffar & Jung, Techn. Büro, Biffar-Masch. für Papier- u. Zellulosefbr., Grauberg 4
304 Blank, F. H., Eisenhdlg., Hauptstr. 81.
514 Blöchinger, Ernst, Metzger, Hauptstr. 39
586 Blöchinger, Ludwig, Metzger, Hauptstr. 337.
612 Bote vom Untermain, Dr. Volkhardt
426 Brand, August, Manuf.-W., Kleinheubach.
314 Brand, August, Spediteur, Ankerg. 31½.
587 Brand, Fritz, Modehaus, Hauptstr. 250
207 Brand, Gottfr., Kohlen, Ankerg. 56
349 Brand, Heinr., Kol.-W., Hauptstr. 24.
454 Brand, Wilhelm, Manuf.-W., Kleinheubach.
230 Brehm, Heinr., Bücherrev., Hauptstr. 45.
579 Breunig, Wilh., Mainfluß-Sand- u. Kiesbaggereien, Miltenberg a. M., Fährweg 3
259 Bube, Alois, Küferei, Bahnhofstr. 503
242 Bube, Otto, Manuf.-W., Hauptstr. 157½
354 Bührlen, Wilh., Samenhdlg., Ad.Hitlerstr. 19a
651 Bürgermeister der Stadt Miltenberg a. M.
604 Bürgstädter Möbelfabrik, Helmstetter & Co., Bürgstadt bei Miltenberg am Main
608 Buhleier, Josef, Tabakwr., Luitpoldstr. 15
582 Bundschuh, H., Dentist, Eichenbühlerstr. 1
569 Burkard, R. Ww., Näh-Masch., Ankerg. 31
360 Burkart, A., Radiogeschäft, Bischofstr. 33
572 Buxmann, J., Mühlenfabrikate, Steing.Str. 6½
308 Credit-Bank Miltenberg e. G. m. b. H., Hauptstraße 3
253 Denzler, E., Samenhdlg., A.Hitlerstr. 13
397 Deutsch-Amerik.-Petroleum-Ges.
251 Deutsches Schulheim, Burgst. Str. 2
273 Deutsches Schulheim, Aufbauschule
665 Die Deutsche Arbeitsfront, Kreiswaltung Miltenberg, Eichenbühlerstr. 6
461 Dier, Jos., Buchdr., Kleinheubach
402 Düringer, Mich., Bauuntern., Kleinheubach
348 Gebr. Dyroff, Sägewerk, Ad.Hitlerstr. 11
302 Eich, Karl, Buchh., WalldürnerStr. 25
362 Eiermann, Carl, Kelterei, Hauptstr. 20½
303 Eisenwerk Weilbach G. m. b. H. Eisengießerei Herstellung von Maschinen, Weilbach
588 Elisabethen-Krankenhaus, Großheubach
518 Englert, Rudolf, Uhren, Hauptstr. 328
406 Erbacher, J., Kleinheubach, Bahnhofstr. 221
261 Evang. Pfarramt, Walldürnerstr. 1.
448 Evang. Pfarramt, Kleinheubach.
226 Eyrich, Leo, Steinbruch, Bürgstadt.
384 Farrenkopf, Otto, Bäckerei, Hauptstr. 83
334 Fertig, August, Erste Miltenberger Süßmostkelterei, gegr. 1903, Bürgst.Str. 18
320 Fertig, Fritz, Kellerei, Bischofstr. 8
549 Förner, Andr., Rechtsbeistand, Luitpoldstr. 7
535 Forstamt, Hindenburgring 29
203 Fränkische Weinstube, Hauptstr. 226¾.
352 Fränk, Holz- u. Metallwr.-Kontor
591 Frankenberger, A., Autoverm., Hauptstr. 503
546 Frankenberger, Joh., Kol.-W., Hauptstr. 118.
341 Franziskanerkloster, Engelpl. 119
225 Fremdenverkehrsverein Miltenberg
266 Freiwillige Feuerwehr
345 Frieß & Breunig, Kol.-W., Hauptstr. 332
332 Fuchs, Josef, Wagnerei, Ankerg. 35
224 Gasth. Anker, Hauptstr. 23½.
329 Gasth. Anker, Bürgstadt, Ufr.
429 Gasth. Anker, Kleinheubach.
248 Gasth. Brauerei Keller, Hauptstr. 132
369 Gasth. Deutscher Hof, Mainstr. 164
414 Gasth. Eisenbahn, Kleinheubach
558 Gasth. Freihof, Brauerei, Großheubach
366 Gasth. Frühlingsgarten, Eichenbühlerstr. 38
231 Gasth. Gold. Krone, Hauptstr. 368
258 Gasth. Halbmond. Eichenbühl.
268 Gasth. Hopfengarten, Ankerg. 28
607 Gasth. Jägerruh, Monbrunn
234 Gasth. Lamm, W. Ramloch, Ziegelg. 130.
421 Gasth. Löwensteiner Hof, Kleinheubach.
228 Gasth. Manns Keller, Bahnhofstr. 505.

502 Gasth. Mildenburg, Pension, Mainstr. 385
545 Gasth. Rose, Bürgstadt
397 Gasth. Schiff, Hauptstr. 484
416 Gasth. Schöne Aussicht, Kleinheubach.
280 Gasth. Schönen Brunnen, Pfarrg. 384
379 Gasth. z. Sonne, Pension, Breitendiel
561 Gasth. Stern, Bürgstadt, Ufr.
589 **Geiger, Georg, Bierhdlg., Hauptstr. 451½.**
265 Geißler, Hugo, Gemischtwr., Bürgstadt
333 Gemeindeverwaltung Bürgstadt
264 Gemeindeverwaltung Eichenbühl
565 Gemeindeverwaltung Großheubach
440 Gemeindeverwaltung Kleinheubach
313 Gendarmeriehauptstation, Hindenb.Ring 6
319 **Gendarmeriestation Eichenbühl.**
450 **Gendarmeriestation Kleinheubach.**
246 Gerling & Mayer, Baggerei, Bahnhofstr. 503
563 Goßmann, Karl, Sand- und Kiesbetrieb, Miltenberg, Ziegelstraße 127
620 Götz, Georg, Drechslerei, Ankerg. 31
367 Georg Götz Söhne, Flußbaggerei, Mainsand- u. Kieswerke, Miltenberg (Mainfr.)
204 **Gramling, Karl, Lichtspiele, Hauptstr. 214.**
382 Grassing, Wilhelm, Winden- und Hebezeugbau, Miltenberg a. Main, Nordbahnhof
376 Grauheding, O., Obering., Geisenh.
522 Greber, Gg., Baumaterialien, Ad. Hitlerstr.
245 Gretzer, Dr. Hans, Zahnarzt, Hauptstr. 20
524 Grimm, Ludwig, Autotransp., Breitendiel
277 **Haas**, Julius, Waffenhdl., Hauptstr. 378
538 Halbig, F., Buchhdlg., Hauptstr. 248
627 Hamm, Karl, Elektrotechn., Eichenbühl
504 Hauck, Aug., Samenhdlg., Eichenbühl
616 Haus Conrady, Gaststr., Marstall Schloßberg
378 Heuch, K., Kohlen, Bürgstadt, Hauptstr. 179
290 **Herth, Julius, Kurzwr., Hauptstr. 46**
214 **Herth, Oskar, Drogen, Hauptstr. 242.**
460 **Herz, Jakob**, Spenglerei. Kleinheubach.
322 Heß, Anton, Sägewerk u. Zimmerei, Miltenberg, Nordbahnhof
614 Heß, Auguste, Ww., Bürgstadt
250 Heß, Josef, Sägewerk, Bürgstadt
550 Heß, Jul., Holzhdlg., Breitendiel
359 Hett, Wilh., Fbrkt., Haus am Hang
601 Hilfslandeplatz, Mainbullau
388 Hirsch, Karl, Metzgerei, Hauptstr. 84
539 Hitzfeld, O., Landwirt, Roßhof
398 Hoch, Franz, Hostien- und Oblatenfabrik
622 Höfer, Johanna, Ww., WalldürnerStr. 9
392 **Holl, Ludwig**, Brennerei, Hauptstr. 282.
568 Holl, Martin, Seilerei, Hauptstr. 323
243 Holzindustrie Siegfried Ludwig Müller, Hackblöcke-Rauchspieße-Arbeitstische
576 Ph. Holzmann AG, Großheubach
605 Horn, Alb., Privatm., Grauberg 33
350 Horn, Alex., Likörfabrik, Ankerg. 31.
344 Hotel Linde, A. Bockshecker, Mainstr. 277
501 Hotel Mainperle, R. Buchner, Ad.HitlerStr. 32
316 Hotel Riesen, Oskar Hülbig, Hauptstr. 169.
339 Hotel Rose, Bahnhofstr. 483
387 Hübner, Fritz, Fahrräder, Hauptstr. 22.
355 Rudolf Hüttich & Co., Steinhauereien, Miltenberg a. M., Hauptstr. 16
507 Inst. v. UL Frau, höh. Mädchensch., Hptstr. 7
610 Jakob, Eugen, Friseur, Hauptstr. 167
405 Janssen, W., Dentist, Kleinheubach
503 Jörg, Alfons, Tünchergesch., Hauptstr. 392
517 Jößlin, Ernst, Ing.-Büro, Burgweg 1½
390 Jung & Zöller, Formsandgrube, Hauptstr. 3
257 Kaffee Bauer, Konditorei, Hauptstr. 54
285 Kaffee *Mozart*, Hauptstr. 158
537 Kaffee Sell, Konditorei, Hauptstr. 33
583 Kalt Loch-Bräu, Hauptstr. 389
444 Kappes, Hans, Eisenwr., Kleinheubach.
395 Kathol. Pfarramt
567 Kaufring, Einkaufsgen. eGmbH, Ankerg. 31½
656 Kehrer, Josef, Spedition, Gartenstr. 4.
307 Keller, Hch., Bäckermstr., Hauptstr. 338
318 Keller, Jos., Fuhruntern., Ankerg. 27
530 Keller, Walter, Panoramaweg 8
578 Kersten, Edmund, Metzgerei, Großheubach
357 Kimpel, J., Studienprof., BürgstädterStr.
237 Kirchgeßner, Osk., Metzger, Großheubach
671 Kittel-Schaum, Grauberg 27
427 Klein, Fritz, Fbrkt., Kleinheubach
424 Klein, Gustav, Fabrikant, Kleinheubach.
613 Klein, Philipp, Samengroßhandlung, Miltenberg, Am Nordbahnhof
417 Klein & Quenzer, Tuchfabr., Kleinheubach.
325 Kloster Engelberg
217 Knapp, Joseph, Bäckermstr., Hauptstr. 216
240 Knapp & Schaefer, Obst, Ad.Hitlerstr.
374 Köhler, Otto, Metzgerei. Bürgstadt
340 J. Koschwanez Söhne, Baumschulen, Gartengestaltung, Edelobstkulturen
308 Kredit-Bank Miltenberg eGmbH, Hauptstr. 3
283 Kreishandwerkerschaft
309 Kreissparkasse, Hauptstr. 143
410 Dieselbe, Kleinheubach
570 Krug, Jakob, Vers., Eichenbühl.Str. 47
661 Landratsamt
462 Lang, G., Eisen, Kleinheubach, Hitlerstr. 202
208 Leibfried, Alois, Ofengesch., Mainstr. 163
216 Leibfried, August, Häfnermstr., Bürgstadt
581 Leibfried, Hermann, Tonofen, Bürgstadt
236 Link, Anton, Kolonialwr., Hauptstr. 478.
286 Link, Ludwig, Gärtnerei, Burgweg 9
256 Lochner, L., Gartengest., Eichenbühlerstr. 41
327 Löwenbrauerei, G. Faust, Hauptstr. 403½.
404 zu Löwenstein, Fürst Aloys, Kleinheubach
551 Maag und Sohn, Lebensmittel, Hauptstr. 45
229 Macharowsky, Wilh., Gasth., Eichenbühl
296 Mainfränkische Möbelwerkstätten, Inh. Walther u. Bruno Frösch, Bürgstadt (Mainfr.)
436 Marc, Paul, Arzt, Kleinheubach
306 Masson, Martin, Buchb., Hauptstr. 247
287 Mehring, A., Metalle, Großheubach, Triebweg
456 Miltenberger, Hans, Kreisleiter
500 Mittnacht, Phil., Teigwrfbr., Hauptstr. 142
604 Möbelfabrik Bürgstadt, Helmstetter & Co., Bürgstadt bei Miltenberg am Main
292 Mörschell, F., Parfümerie, Hauptstr. 160
628 Molkerei Leers, Bischofstr. 42
634 Motzel, Aug., Küferei, Bürgstadt
425 Müller, J. L., Kolonialwr., Kleinheubach.
243 Müller, Siegfr. Ludw., Holzindustrie
326 Münsterer, Max, Samenhdlg.
323 **Müssig, Aug., Porzellanwr., Hauptstr. 226.**
352 Gebr. Müssig, Baubeschläge, Ad.Hitlerstr. 3
263 **Neuberger, Jos.**, Schweinehdl., Bürgstadt
358 v. Normann-Loshausen, Emma, Altes Schloß
571 Notariat, H. Michel, Notar, Burgweg 15

NSDAP.

585 Kreisleitung Obernburg-Miltenberg

225 Amt f. Volkswohlfahrt, Hauptstr. 226
665 DAF, Kreiswaltung, Eichenb.Str. 6
255 KdF, Engelpl. 97
361 Kreisfrauenschaftsleitung
399 NSV-Müttererhol.Heim, Grauberg 14
672 Volksd. Mittelstelle, EichenbühlerStr. 5
351 Volksd., Mittelstelle, Hauptstr. 7
420 Volksd. Mittelstelle, Kleinheubach

564 Ochmann, L., H.-Bekleidung, Engelplatz
562 Ohliger, C., Reparaturwerkstatt, Hauptstr. 527
525 Ortskrankenkasse, Allgem.
543 Karl Oswald & Sohn, Elektromotorenfabrik
282 Oswald, Ludwig, Steingaesserstr. 15
269 Oswald & Menges, Install., Hauptstr. 225
385 Ott, Albrecht, Bunkerstation, Ziegelg. 131
510 Ott, Egid., Rundfunk, Bürgst.Str. 16
235 Ott, Peter, Zementziegelfbr., Bahnhofstr. 519
295 **Pabst**, Wilh., Mineralw.Fbrkt., Bhf.Str. 519
344 Park-Hotel Linde
244 Pfaus, Alois, Kohlen, Hindenburgring 6
335 **Rastätter, Jos.**, Autorepar., Hauptstr. 142
506 Reffel, Hans, Autospedit., Ankerg. 25
515 Reffel, Joseph, Spediteur, Hauptstr. 6½
635 Reichert, Ph., Möbel, Bürgstadt
513 Reichsarbeitsdienst, Ad.Hitler-Str. 43
310 **Reichsbahn**, Bahnhof u. Güterabfertigung
380 Desgl., Bahnhof Miltenberg-Nord
457 Desgl., Bahnhof Kleinheubach
527 Reichsbanknebenstelle, Hindenb.Ring 17
210 Reichsluftschutzbund, Hauptstr. 347
276 Reichsnährstand, Forstschule, Fährweg
596 Reichspost, Postamt
699 Dieselbe, Telegraphenbaudienst
533 Reis, R. Karl, Architekt, Bischofstr. 26
401 Rexroth, A., Gerberei, Kleinheubach, Bachg. 76
451 **Ripperger & Cie., Eisengieß., Kleinheubach.**
413 **Roll, Leonhard, Maurermstr., Kleinheubach.**
381 **Rossmann, Dr. A.**, prakt. Arzt, Gartenstr. 1
215 **Roth, A. J., Modehaus, Hauptstr. 215.**
291 Roth, J., Holzhdlg.
291 Roth, Ph., Maßschneiderei
415 **Rothenbach, G., Metzgerei, Kleinheubach.**
423 **Rothenbach, Phil., Metzger, Kl.-Heubach.**
418 **Rothenbach, Wilh., Gasthof, Kleinheubach.**
324 Ruf, Jakob, Metzgerei, Hauptstr. 205
305 Ruppert Nf., Carl, Papierwrfbr., Hptstr. 244
218 Rupperts Lederhdlg., Hauptstr. 327
206 Sanitätsber., Deutsches Rotes Kreuz
320 St.Kilian-Kellerei, Bischofstr. 8
528 Schacht, Hermann, Papierwr., Hauptstr. 268
396 Schade & Füllgrabe AG, Lebensm., Hptstr. 170
536 Schenk, K., Ölvertr., Hindenburgring 8
434 Scheurig & Greulich, Glas, Kleinbach
213 Schick, Dr. Curt, Zahnarzt, Walld.Str. 100
566 **Schlegel, Th., Gastwirt, Breitendiel.**
575 Schleuse Miltenberg
278 **Schlörit, Jakob, landw. Masch., Mainstr. 201**
556 Schmaltz, Aug., Rentner, Grauberg.
532 Schmaltz, Maria, Landhaus Ama
574 **Schmid, Carl F., Glas,-Hauptstr. 318.**
337 Schmitt, Karl, Verwalter
209 **Schneider, Dr. Anton, R.-A., Hauptstr. 16.**
512 Schönborn, Heinr., Werkzeuge, Luitpoldstr. 2
241 Schott-Hein, A., Dienstmann, Hauptstr. 363
624 Schramm, Franz, Kraftfahrsch., Bahnhofstr. 503
590 Schreier, Dr. Gg., R.-A., Luitpoldstr. 5.
580 Schüßler, Ed., Autoverm., Ziegelg. 129b
249 **Schultheis, Dr. Rob.**, Zahnarzt, Luitpoldstr. 6
383 Schulz, J., Manuf.-W., Hauptstr. 134
297 Schulz, Dr. Wilhelm, R.-A., Hauptstr. 22
206 Schulze, Fritz, Kürschnerei, Hauptstr. 60
432 Schwaab, Viktor, Kfm., Kleinheubach
355 Schwesinger, Wilh., Kfm., Hauptstr. 16
393 Seiler, G., Architekt, Steingässerstr. 7
346 Sermersheim, Mart., Manuf.-W., Hauptstr. 80.
(346) Sermersheim, Oskar, Herrenkleiderfbr.
312 Seus, Linus, Eichenbühlerstr. 1½
531 Söller, Anton, Kfm., Grauberg 16
363 Sorgenfrey, Clemens, Bürgstädterstr. 2
254 Speth, Anna, Kohlen, Ankerg. 31a
289 Staatl. Gesundheitsamt, Luitpoldstr. 12
651 Stadtverwaltung Miltenberg
222 Städt. Krankenhaus, Fabrikstr. 72
439 Stahl, Chr., Faßfabrik, gegr. 1898, Kleinheubach a. M.
284 Stahl, Heinr., Glaserei, Hauptstr. 291½
584 **G. J. Steingaesser & Co.**, Samenhdlg.
364 Steinmann, Heinr., Masch.-Bau, Bergmühle
252 Stenger, Dr. Ludwig, Arzt, Hindenb.Ring 20
394 Stepper, Heinrich, Modewaren, Hauptstr. 280.
331 Straßenmeisterstelle, Eichenbühlerstr. 55
432 ter Meer & Weymar, Kleinheubach.
606 Terrassen-Kaffee, Steingasserstr. 4
544 Trabert, Fridolin, Metzgerei, Bürgstadt.
239 A. Trützler & Sohn, Baug., A.Hitler-Str. 12
526 **Ullrich, Josef, Lastautoverm., Bürgstadt**
534 Ulzheimer, J., Obst, Großheubach, Hptstr. 22
338 Vereinigte Holzgesellschaften m bH
460 Waidelich & Herz, Eisenw., Kleinheubach
377 Walter, Karl, Säge- u. Hobelwerk
288 Walter, Ludw., Holzhdlg., Kleinheub.Str. 528
519 Wassum, P., Steinmetzgesch., A.Spitalg. 147
559 P. & B. Weber, Miltenberger Industriewerke, Mainsand u. Kies, Großheubacher Straße
317 Weiß, Fritz, Färberei, Hauptstr. 331
330 Wesselburg jr., Ferd., Holz, Bürgst.Str. 5
330 Wesselburg, Heinr., Öle, Mainstr.
330 Wesselburg & Söhne, WalldürnerStr. 13
386 Weyrich, Chr. Jos., Möbel, Marktpl. 348/349.
279 Weyrich, Otto, Sattler, Hauptstr. 85
382 Winden u. Hebezeugbau, Bischhofstr. 16
455 Winsauer, Dr. Friedr., Arzt, Kleinheubach.
548 Winter, V., Mineralw.Fbrkt., Großheubach

C. Winterheit

505 Steinmetzgeschäft und Steinbruchbetriebe.
531 Zweigstellen: Berlin NW 40, Heidestr. 35/37 (Fernspr. 35 29 38) und Düsseldorf, Karolingerstraße 98 (Fernspr. 278 06)

353 Winterhelt, Dr. E., Kfm., Burgweg.
615 **Woerner, Albert, Gartenbau, Walldürnerstr. 12**
347 Wolbert, Dr. August, Tierarzt, A.Hitler-Str. 1
577 Wolfert, Adam, Autovermiet., Hauptstr. 15
281 Wolz, Aug., Mühle, Eichenbühl
541 Wolz, Gustav, Möbel, Hauptstr. 21
560 Wüst, Franz, Schlosserei, Ringstr. 10
389 Zang, Georg, Mühle, Breitendiel
298 Zeier, Walter, Vertr., Burgweg 3
298 Zeier, Wilh., Landmaschinen, Burgweg 3
328 Zeller, Franz, Steinmetzgeschäft, Miltenberg a. M., Hindenburgring
368 Zeller, Phil., Kohlen, Walldürnerstr. 110
300 Gebr. Zengel, Möbelfbr., Eichenb.Str. 215
631 Zengel, J., Möbelfbr., H.Wessel-Str. 2
373 Zimmermann, M., Schiffer, Miltenberg
274 Zipf & Kremer, Eisenhdlg., Ad.Hitler-Str. 17
202 Zöller, Gustav, Metzger, Hauptstr. 154.
205 Zöller, Herm., Metzger, Hauptstr. 118½.
372 Zöller, Karl, Sand, Großheubach
271 Zollamt, Eichenbühler Str. 13a

Miltzow (Pomm.)

349 **Ahrent**, Herb., Lebensmittel, Reinberg
343 v. Albedyll'sche Gutsverw., Falkenhagen
302 Albrecht, W., Oberamtmann, Mannhagen.
360 **Bade**, Franz W., Landwirt, Dömitzow
282 Below, Herm., Sattlermstr., Reinberg
313 Beug, Hans, Karl, Landw., Kl.-Miltzow
389 v. Bismarck-Bohlen-Karlsburg, Graf, Niederhof
331 **Bleudorn, Willy, Kfm., Reinberg**
233 Borgwardt, Paul, Bauunternehmer
346 Brandt, U., Landw., Hildebrandshagen
230 Buckow, Hans, Landwirt, Ahrendsee-Rubelow
238 Bullemer, Johannes, Tischlerei, Reinberg
221 **Dettmann**, Ernst, Landw., Hankenhagen Hof A
236 Dümmel, Wilh., Landwirt, Wilmshagen
337 Düvell, F. W., Landw., Niederhinrichshagen
270 Ein- u. Verkaufsverein, Grimmen.
328 Elgeti, Siegfr., Landw., Oberhinrichshagen
312 v. Endt, Landwirt, Middelhagen
333 Engelbrecht, Paul, Landw., Dömitzow
347 v. Essen, Graf, Landwirt, Falkenhagen
239 Evangelisches Pfarramt zu Reinberg
285 Evang. Pfarramt Brandshagen
265 **Fischerei** Kreisfachwart, Stahlbrode
268 Försterei (Ober-) Bremerhagen
308 **Ganzert**, Walter, Fleischer, Brandshagen
207 Gehrke, Walter, Landw., Wilmshagen
231 Gendarmerie Neu-Miltzow
297 Gendarmerieposten Reinberg
213 Gronow, Landwirt, Tremt
215 Günther, B., Stellmacherei, Reinberg
243 Gürtler, Willi, Schmied, Reinberg
254 Gutsverwaltung Brinkhof
264 Gutsverw., Gräfl. Bism.-Bohlensche, Niederhof
262 **Hannemann**, Paul, Viehhdlr., Neu Miltzow
325 Haß, Hans, Amtsvorst., Hankenhagen
309 Hecht, Landwirt, Neuhof
390 Hegeler-Rudolphi, Brinkhof
206 Heyden, Otto, Bäckerei, Reinberg
240 **Holz**, Erich, Gastwirt, Neu Miltzow
248 Hoth, Herm., Bäckerei, Brandshagen.
286 Josewich, Paul, Sattler, Brandshagen
306 Just, E., Landw., Reinkenhagen, Hof
252 Kasch, Willy, Fischhdlg., Stahlbrode.
229 Kasten, Gastwirt, Reinkenhagen.
318 Kausche, August, Engelswacht
225 Kelch, Hans, Lehrer, Jeeser
315 Köpke & Trummer, Hebammen, Brandshagen
355 Kohlbach, Landwirt, Hankenhagen
327 Konow, Wilh., Landw., Ober-Hinrichshagen, Hof V
287 Krehmke, Fr., landw. Bedarf, Behnkendorf
380 Kreiskirchliches Rentamt, Reinkenhagen
335 Kröchert, Hans, Landw., Kl.Behnkenhagen
210 Kröhl, Carl, Hauptlehrer, Brandshagen
280 Kroß, Karl, Gastw., Stahlbrode
290 Krusemark, Hans, Landw., Reinkenhagen
217 Kuhrt, Ulrich, Landw., Wilmshagen
391 Kunkel, Fleischbeschauer. Reinkenhagen
242 Lange, Ernst, Landwirt, Stahlbrode
220 Lehrmann, Friedr., Assest., Reinberg
216 Levien, Ferd., Landwirt, Jeeser
363 Lewerenz, Bäckermstr., Neu-Miltzow
251 Luchterhand, Herrm., Straßenmstr., Reinberg
311 Lüders, Dr., Wüstenfelde
382 Meier, Franz Gastw., Brandshagen.
338 Meier, Gustav, Kohlenhdlg., Brandshagen.
211 Melahn, R., Bauer, Behnkendorf
351 Meyer, Max, Landw., Stahlbrode
354 Möller, Kurt, Landwirt, Ob.-Hinrichshagen
350 Molkerei-Genossenschaft, Kl.-Miltzow.
342 Molkerei-Genossenschaft, Reinberg.
304 Müller, H. J., Landw., Wilmshagen
218 Müller, Karl, Ziegelei, Neuhof
322 Müller, Wolfram, Dömitzow
284 Müther, H., Lehrer, Stahlbrode.
222 **Paepke**, Carl, Landwirt, Hildebrandshagen
241 Peters, Landwirt, Stahlbrode
348 Peters, Wilh., Amtsrat, Gr. Bremerhagen
249 v. Petersen, Juliane, Ww., Schönhof
247 Pohl, Rich., Landw., Behnkendorf
357 **Quantz**, Dr. Arzt, Reinberg
326 **Raymann**, Herb., Landwirt, Altenhagen
307 Reichsbahn-Güterabf. Miltzow
320 Reichsbahn-Güterabf., Wüstenfelde.
253 Reichsfinanzverw., Zollaufsichtsstelle, Stahlbr.
298 Reichspost, Postamt
271 Reichsst. f. Getreide, Futterm. u. sonst. landw. Erz., Klein-Miltzow
232 Reinland, Kurt, Lehrer, Ahrendsee
228 Riedel, Lehrer, Niederhinrichshagen
323 Rinck, Jul., Landw., Hildebrandshagen
235 Röbke, Hans, Landw., Kl.Mannhagen
301 Rohde, F., Landwirt, Gr.-Miltzow
356 Rohde'sche Gutsverwaltung, Gr. Miltzow.
341 v. Rußdorf, Herm., Landwirt, Schönhof
260 Salchow, Rich., Fleischerei, Reinberg.
324 Saul, Wolfgang, Landwirt, Dömitzow
310 Schmidt, Bruno, Landw., Gr.Behnkenhagen
227 Schmidt, Carl, Baugeschäft, Reinberg
314 Schmidt, Erich, Landw., Ober-Hinrichshagen
273 Schmidt, Herm., Kol.-W., Reinkenhagen.
344 Schmidt, Paul, Landwirt, Tremt
336 Schoknecht, Franz, Landw., Reinberg
244 Schultz, Karl, Fleischermstr., Neu-Miltzow.
237 Schwerin, Ferd., Stahlbrode, Abbau
330 Seegert, Franz, Landwirt, Jeeser
303 Sepke, Paul, Landwirt, Reinberg
286 Spar- u. Darlehnskasse Brandshagen
208 Strübing, W., Behnkendorf
334 Studier, Landwirt, Jeeser
219 Stüwe, Landwirt, Tremt
319 Sturm, E., Landwirt, Jeeser
224 Utz, Ernst, Bäcker, Neu-Miltzow.
263 **Vathje**, Otto, Bauer, Berghof
226 Verein z. Bekämpf. d. Tuberkulose, EV, Jeeser
345 **Wachtel**, Erich, Schmiedemstr., Reinberg
281 Waldschlößchen, Werner Behm, Jeeser
294 Weidemann, Wilh., Stellmacher, Brandshagen.
316 Weihs, Robert, Gastw., Reinberg
361 Wenzel, Fritz, Tierarzt, Miltzow.
329 Wette, Wolfg., Gutsp., Ob.Hinrichshagen, Hof II
267 Wilde, Richard, Landwirt, Berghof
352 Wittenberg, Carl, Landwirt, Stahlbrode
234 Wöller, Franz, Bauer, Mannhagen
245 Zeeck, Otto, Bäckerei, Brandshagen.
257 Zimmermann, August, Kfm., Neu Miltzow

Mindelheim (Bayern)

234 Gebr. **Abt**, Wasserversorgung, K.Wahlstr. 8
457 Abt, Max, Pumpenanl., K. Wahlstr. 7
234 Abt, X., Bildhauer, K.Wahlstr. 8
445 **Adler, z.**, Gasthof, Apfeltrach
350 **Allgemeine Ortskrankenkasse, Mindelheim.**
394 *Altersheim*, Städt.
223 Amtsgericht, Karl-Wahl-Str. 18
370 Arbeitsamt, Nebenstelle, Teckstr. 5
269 **Bahnhof-Gaststätte**, L. Herz, K.Wahl-Str. 2
366 Bahnhofswirtschaft, Anton Bley
298 Bayer, Georg, Elektrotechnik, Kaufb.Str. 24
330 Bayer. Hyp.- und Wechselbank, Maxim.Str. 22
214 Bayer. Vereinsbank, Krumbacherstr. 1
287 Bayer. Warenvermittl. landw. Gen. AG.
449 Beggel, Ludw., Eier, Mindelgasse 20
327 **Beringer, Weinhaus, Maxim.Str. 53**
439 Bermüller, Ludwig, Holzeinkaufsvertreter
360 Bertele, M., Pferdegesch., Westernacherstr. 9
361 Bezirks-Fürsorgest. u. Jugendamt
460 Bez.-Schulrat A. Rösch, Rechbergstr. 24
408 Birk, Leonhard, Landesprodukte, Stetten
261 Blessing, Eug., Molkereiprod., K.Wahl-Str. 5
267 Boneberg, Math., Butter, Kaufbeurerstr. 18
375 Boneberger, H. E., Zigarrenf., Frundsb.-Str. 1
442 Brandversich. Amt, Außenstelle, Reichenw.Str.
379 Braunger, Jos., Pferdeschl., Rechb.Str. 8
278 Breitruck, Joh., Limonadenfbr., Kaufb.Str. 69
328 Bucher, Otto, Möbelfabrik, Western.Str. 11
227 Buck, Lambert, Käsereien, Gabelsb.Str. 7
321 Büchele, Andr., Kürschnerei, Maxim.-Str. 49.
216 Bürger & Hafner, Weinhdlg., Kornstr. 18
310 Café Drexel, P. Lörcher, Maximilianstr. 3
317 Clavel, Joseph, Leder, Kornstr. 5
233 Colleg-Mälzerei, Ammann Gg., Schrannenpl. 6
292 **Deschler**, Alb., Kurzwr., Maxim.Str. 58
355 Deutsches Rotes Kreuz, Krankenhausstr. 7
246 Dill, Ernst, Badeanstalt, K.Wahl-Str. 46
203 v. Dreer, Ad., Gasth. Post, Maximilianstr. 39
230 v. Dreer, Max, Spedition
209 **Eckert**, Hans, Kaufhaus, Maximilianstr. 44
382 Eisele, Jos., Lebensm., Maxim.Str. 36
320 Ellenrieder, Jos., Baugeschäft, Bleichstr. 11
253 Engel, Eugen, Bäckerei, Maximilianstr. 8
340 Engelapotheke, A. Fahlnberg, Maxim.Str. 55
257 Englisches Institut, Maximilianstr. 61/63
474 Epple, Xav., Sattlerei, Gerberstr. 11
202 Epple & Buxbaum, Landmasch., Hitlerpl. 1
207 Epple & Demmler, Maschinenbau, Bahnhofstraße 38
332 Estenfelder, Hans, Tierarzt, Kaufb.Str. 70
(236) Ev.-luth. Pfarramt, Gabelsb.-Str. 4
400 **Filmtheater Sirch**
407 Fischer, Otto, Sägewerk, Kaufbeurer Str. 26
325 Fischer, Xaver, Gastwirt, Frundsbergstr. 17
283 Fleschutz, B., Geschäftsführ., Nassenbeuren.
273 Fletzinger, Max, Gärtner, Georgenstr. 12
288 **Forstamt.**
289 Forstamts-Außenstelle, Oberkammlach
293 Frey, Max, Café, Maximilianstr. 46
484 Frick, Gottlieb, Landesprodukte, Stetten
345 Fries, Dr. J., Med.-Rat, Marktplatz 32
355 Frundsberg-Stuben, Hindenburgpl. 1
403 Früchteverw. Mindelheim-Kaufbeuren GmbH
443 Fuchsfarm Mindelheim
242 Füchsle, Max, Fahrräder, Steinstr. 6
203 **Gasthof** zur Post, am Marktplatz
371 Gemeinde Apfeltrach, 1. Bürgermstr. Rimmel
463 Gemeinde Oberauerbach, Bürgermstr. Schuster
495 Gemeinde Oberkammlach
348 Gemeinde Unterkammlach
477 Gendarmerieposten Oberkammlach
338 Gendarmeriestation Mindelheim
390 Glocke, Gasthaus zur, Maxim.Str. 16
205 Gloßner, Joseph, Brauereidir., Frundsb.Str. 4
435 Graf, Jakob, Sperrholz, Gerberstr. 20
302 Grambihler, **Frz. X.**, Manuf.-W., Steinstr. 14
263 Gebr. **Haggenmüller** Nachf., Devot.-Fbr.
201 **Haggenmüller, Dr. Rich.**, Arzt, K.WahlStr. 36
220 **Hartmann, Max, Uhren, Maxim.Str. 19**
244 **Hartmann, Sepp, Photowerkstätten**
450 Hauptmann, Dr., Staatsrat, Karl-Wahlstr. 14
245 Heller, Gotth., Molkereiprod., Luxenh.Str. 7
339 Hembacher, A., Möbelfbr., LandsbergerStr. 32
314 Hermann's Magazin f. Küche u. Haus. Marktpl.
494 Herold, Dr. Georg, Notar, B.Betz-Str. 5
204 Heyder, Osw., Kolonialwr., Dr. Jochnerweg 4
440 **Hirle, Heinr.**, Schreinerei, Gerberstr. 14
363 Höbel, Adolf, Sägmühle, Apfeltrach
368 Hölzle, Otto, Bäckerei, K.Wahl-Str. 11
305 Hoerauf, Christian, Gärtnerei, Teckstr. 26
262 Hörtrich, Hch., Molkereiprod., Kornstr. 14/16
319 Hofmann, Dr. Alois, Arzt, Maxim.-Str. 5
369 Hofmann, Hans, Generalvert., Mühlw g 18
260 Hofmann, Joh. Nep., Spedition, Gerb.rstr. 22
307 Hofmann, Jos., R.-A., Frundsbergstr. 10
221 **Holzhai, Josef, Getreide, Maximilianstr. 33**
311 Holzmann, Jos., Steinindustrie, Bleichstr. 8
469 Huber, Jos., Bankkfm., A.Hitler-Pl. 3
251 **Ad. Hundegger'sche Buchhdlg., Maximil.-Str.**
385 Jocham, P., Kolonialwr., Maxim.Str. 35
276 **Kammermeier, A.**, Landesprod., Schrannenpl.
434 Kath. Stadtpfarramt, Maximilianstr. 12
304 Keller, Otto, Herrengarderobe, Maxim.Str. 43
342 *Kellner*, Hermann, Bürgermstr. (Privat)
285 Kiefersauer, Dr. Fritz, Wohn.: Mühlweg 30
362 Kienle, Franz, Dentist, Maximilianstr. 65

*

324 Klein, Dr. Otto H., Rentner.
206 Kleiner, Konrad, Eisenhdlg., Maximil.-Str. 20
226 Kleiner, O., Maschinenfbr., Western.Str. 50
315 Kleinheinz, P., Kol.-W., Maximilianstr. 56
377 Klughammer, J., Seilerei, Maximilianstr. 7
268 Klughammer, X., Bücherrev., K.Wahl-Str. 39
237 Krach, Franz, Kürschnerei, Maxim.Str. 25
291 Krammer, Gg., Metzgerei, Kornstr. 10
430 Krauth, Fritz, Drogerie, Gerberstr. 3
354 Kreisbaumeister, Brunnenmeierstr. 5
473 Kreisfeuerwehrführer
475 Kreiskasse, Krankenhausverwaltung
270 Kreiskrankenhaus, Krankenhausstr. 44
351 Kreis- u. Stadtsparkasse Pfaffenhausen
468 Krumm, Fr. Xav., Fahrzeuge, Landsb.Str. 20
480 Küpper, Joh. Friedr., Heilprakt., Hindenb.Pl. 7
258 Kunstmühle Mindelheim, Joh. Kurz
241 Lammbrauerei AG, K.WahlStr. 3
224 Landrat, MemmingerStr. 18
483 Derselbe, Ernährungsamt Abt. B
238 Landwirtschafts-Schule, Städt. Gutshof
373 Lang, Adolf, Gerberei, Mindelgasse 4
436 Laue, Georg, Fleischwr., Kaufb.-Str. 51
467 Laute, Gasthof, Lautenstr. 8
353 Lech-Elektrizitätswerk AG, Betriebsnebenst. Oberauerbach
341 Lederle, Jos., Immob., K.Wahl-Str. 17
479 Lutzenberger, Karl, Drogen, Kornstr. 29
397 Gebr. Maier, Tabakwr., Kaufbeurerstr. 41
331 Maier, Jos., Lebensm., Tannenbergpl. 2
202 Mair, Wilhelm, vorm. Epple & Buxbaum, Landmaschinen, Adolf-Hitler-Platz 1
348 Mang, Franz, Molkereiprod., Unterkammlach.
378 Marien-Apotheke, Maximilianstr. 36
247 Maucher, Otto, Mineralwasser, Fuggerstr. 6
259 Mayenbad (Ev. Diakonissenanstalt)
465 Mayer, Josef, Schreinerei, Apfeltrach
427 Mayer, Jos., Mühle Gernstall
453 Mayer, Maria, Heilprakt., Maximilianstr. 17
312 Meier, Herm., Dentist, Memmingerstr. 20
336 W. Meier & Sohn, Dentisten, Ad.Hitlerpl. 4
252 Merk, Anton, Pferdehdlg., Memmingerstr. 14
300 Messungsamt, Mindelheim, LandsbergerStr. 5
282 Mindelheimer Neueste Nachrichten Hans Högel K.-G., Buchdruckerei, Verlag Neueste Nachrichten für Mittelschwaben, Mindelheim
271 Minzig, Reinh., Metzgermstr., Maxim.Str. 11
303 Mittelschwäbische Volksbank u. Sparkasse e. G. m. b. H. Mindelheim, Maximilianstr. 33
326 Möhrle, Wilh., Schlosserm., Gerberstr. 29
281 Moog, Jul., Architekt, Krumbacherstr. 11
284 Müller, Jakob, Landwirt, Katzenhirn
402 Müller, Karl, Brauerei, Memm.Str. 21
235 Müller, Wend., Gutsh. Dömling, Landsb.Str. 74
255 Münzhuber, Jos., R.-A., Karl-Wahlstr. 25
406 Nägele, Benedikt, elektr. Anl., Stetten
418 Nägele, Joh., Ziegeleibes., Katzenhirn
212 Natterer, Gg., Metzgerei, Maxim.Str. 47
266 Nerb, Otto, Sägewerk, Kaufb.Str. 40
250 Nertinger, H., Schuhgesch., Maxim.Str. 52
282 Neueste Nachrichten für Mittelschwaben, Mindelheim, Maximilianstr. 14
248 Neumann, Dr. Max, Arzt, Ad.Hitlerpl. 6
318 Neumayer, X., Metzger, Rechbergstr. 4
251 Norddeutscher Lloyd Bremen
232 Notar, Karl-Wahl-Str. 20
322 Notthafft, Rud., Fahrzeuge, Landsb.Str. 18
380 NSDAP, Kreisleitung, Hermelestr. 6
458 Dies., Ortsgruppe Mindelheim
264 Dies., SA-Stand. 12, Sturmb. 1/12, Wörish.Str. 1
383 Dies., Reichsluftschutzbund
428 Dies., Gauschulungsheim d. NS-Frauenschaft
356 Dies., Deutsche Arbeitsfront, Kreiswaltung
347 Dies., Volkswohlfahrt, Hermelestr. 6
365 Ochsen Gasthof zum, Maximilianstr. 15
387 Osterrieder, Matth., Gastwirt, Maxim.-Str. 42
448 Pauli, Adolf, Farben, Gerberstr. 5
374 Peter, Mathilde, Textilwr., Maximilianstr. 18
437 Portenlänger, Otto, Stud.-Rat., Wörish.Str. 15
229 Postbräu Thannhausen, Niederl., Krumb.Str. 36
419 Prestole, Kalburga, Mindelau
447 Gebr. Rauch, Landw. K. Krahlstr. 29a
344 Radmüller, Jos., Elektr. Anl., Maxim. Str. 67
389 Reichhart, Leonhard, Gastwirt, Gerberstr. 8
275 Reichsarbeitsdienst 7/304 Georgenstr. 13
215 Reichsbahn, Bahnhof Mindelheim
409 Dieselbe, Bahnhof Stetten
274 Reichsfinanz- u. Zollamt, K.WahlStr. 16
383 Reichsluftschutzbund, Hermelestr. 6
213 Reichspost, Postamt
296 Reinert, Wilh., Mineralw., Kaufb.Str. 62
357 Reiser, Hans, Käse, Landsb.Str. 13
239 Remmele, J., Fleischwarenfabrik
243 Riebel, Xaver, Bauunternehmung, Mindelheim, Reinpoldstr. 5
405 Riedel, M., Bezirkstierarzt
410 Rittig, Leo, Photo, Reichenwallerstr. 14
240 Ruf, Jos., Architekt, Beethovenstr. 2
388 Sankt Josephstift, Krumbacherstr. 18
401 Satl, Frz. X., Mech.-Werkstätte, Mindelau
381 Schaupp, Jos. Gastw., Oberkammlach
441 Scheerer, Anton, Buchdruck., Maxim.Str. 65
329 Gebr. Schielle, Schlosserei, Georgenstr. 53
398 Schlecker, L., Käsehdlg., Bad Wörish.Str. 6
352 Schlereth, A., Elektroinstall., Landsb.Str. 2
334 Schloßgut Mattsies, Georg Berg
359 Schmalholz, Norbert, Reichskriegerbund, Kleinhannsstraße 1
210 Schmid-Sailer, Senzi, Rentnerin, Bahnhofstr. 47
429 Schobeß, Dr. Arthur, Zahnarzt, Maxim.Str. 5
358 Schrag, Hans, Baugeschäft, Pfarrstr. 12
225 Schug, Ludwig, Kreisleiter, Wörish.Str. 46
432 Schule f. Knaben u. Berufsschule
433 Schule f. Mädchen u. Haushaltschule
228 Schuler, Jos., Lebensmittel, Maxim.Str. 69
364 Scitler, Wilh., Kol.-W., Landsbergerstr. 1
218 Spann, Josef, Kol.-W., Steinstr. 3
297 Spies, J., Kreishandw.-Mstr., Reichenw.Str.
454 Staatliches Gesundheitsamt, Landsb.Str. 5
301 Stadtmühle G. m. b. H., Mühlgasse 7
391 Stadt Mindelheim, Verwaltung, Maxim.Str.
384 Städt. Oberschule i. E.
219 Steinmaier, Anton, Fahrräder, Maximil.Str. 51
256 Striebel, Joseph, Sägewerk, Georgenstr. 9
313 Striebel, Wilhelm, Bauunternehmung
367 Strohmayer, Ant., Spenglerei, Steinstr. 8
349 Suiter, Jos., Bauernführer, Oberkammlach
236 Thomas, Theodor, Fahrräder, Gabelsb.Str. 4
386 Trapp, Hch., Dentist, Frundsbergstr. 11
254 Union, Gasthof, K.Wahl-Str. 20
286 Vereinigte Elektrizitätswerke
265 Vetter, I., Käselager, Zeppelinweg 7
249 Vogg, Hans, Metzgermstr., Lautenstr. 2
316 Voldenauer, Adolf, Lebensm., Kirchstr. 17
279 Waisenhaus, Städtisches
290 Walch, Michael, Dachdecker, Schrannenpl. 6
404 Wasserwerk, Städt., Tiergartenstr. 2
295 Weber, August, Sattlerei, Hermelestr. 2/4
308 Weber, Joseph, Molkerei, Maximilianstr. 50
277 Wehrmacht, Wahrmeldeamt, Landsb.Str. 5
444 Dieselbe, Wehrbezirksoffizier, Wohnung
376 Weikmann, Otto, K.Wahl-Str. 29
343 Wetzel, Andreas, Molkerei, Landsb.Str. 8
438 Wiedemann, Jos., Leder, Gerberstr. 19
294 J. B. Zick'sche Buchhandlung, Maximil.Str. 23
452 Ziegelei ehemalige, Nassenbeuren
309 Zimmermann, Karl, Möbelfabrik, Bleichstr.

Minden (Westfalen)

☛ *Bhs* = Barkhausen a. d. Porta
Hsb = Hausberge a. d. Porta
Rdb = Rodenbeck (üb. Minden, Westf.)

3113 Abrechnungsst. b.d. Reichsb., Klausenw. 16
2308 Abstieghafen, Werftstr.
2039 Achilles, Karl, Schlachterei, Neesen 227.
2152 Ackermann, Lucie, Install., Simeonsstr. 26
2967 Adams, Clara, Kranzbind., Meißen, Forststr.
1144 Adlerapotheke, Dr. A. Will, Opferstr. 1.
2347 Ärztl. Bezirksverein. Königswall 4
1215 Agricola, Werner, Oberreg.-Rat, Blumenstr. 39
2252 Ahlert, Fritz, Großvertrieb in Natursteinen und sämtliche Baustoffe, Hahlerstr. 39
2180 Ahnefeld, Aug., Landesprod., Stiftsallee 11.
3504 F. Ahrberg GmbH, Fleischwrfbr., Markt 11
1796 Akkerman Alw., Sattlermstr., Hohnstr. 4
1171 Aktienbrauerei Feldschlößch., Marienstr. 128
2729 Albrecht, Louis, Verl.-Leiter, Bäckerstr. 74
3052 Allg. Innungskrankenkasse, Manteuffelstr. 2
2546 Allgemeine Ortskrankenkasse, Lindenstr. 29.
1449 Allg. Ortskrankenkasse d. Amtes Hausberge.
2186 Altemeier, Reinh., Kohlen, Bhf. Oberstadt.
1405 Alten, Dr. E., Tierarzt, Marienstr. 36.
1463 Altendorf, Wilh., Maschinen, Bismarckstr. 39
1508 Altoater, Herm., Malermstr., Ritterstr. 13
1951 Amt Dützen
1155 Amt Hartum, Hartum.
1356 Amt Hausberge, Hausberge
2425 Dasselbe, Ortspolizeibehörde
1153 Amtsgericht, Kampstr. 31
2460 Anke, Aug., Domstr. 10.
2838 Ankelen, Wilh., Kurzwr., Hohnstr. 7
2128 Apel, Franz, Fleischermstr., Videb.Str. 18
2796 Arbeiter Ersatzkasse von 1884, Bäckerstr. 32
2586 Arbeitsamt, Marienwallstr. 25
3030 Arendt, Otto, San.-Haus, Bäckerstr. 25
2336 Arnsmeier, F., Gasth., Porta-Barkhausen
3021 Asweh, Ernst, Plätterei, Gr.Dombrede 16
1946 Aufbaulehrgang, Staatl., Lerbeck a. d. Porta
2969 Auffarth, Major, HahlerStr. 41
1516 Augustin, Heinr., Gastw., *Rdb* Trippeldamm 38
2391 AUYA-Industrie KG., Goebenstr. 13
3496 Aumann, Fritz, Vulkan.-Anst., Lindenstr.
(1872) **Auskunftei Bürgel, Markt 18**
2464 Auskunfteiver. Kreditref., Ludend.Str. 16
3515 Austmann, Ed., Landesprod., Häverstädt 164
1852 Austmann, Wilh., Bahnhofw., Königstor
1819 Baade, Martin, Fabrikant, Moltkestr. 27
1569 Bachmann, Sophie, Hermannstr. 37
3065 Backe, Oberst a. D., Artill.Str. 12
1224 Bad Minden, Soolbad, Portastr. 36
2417 Bade, Frieda, Kol.-W., Cammer 35
2810 Bade & Cielobatzki, Holzbildh., Kampstr. 28
1538 Bäuerl. Bezugs- u. Absatzgen. eGmbH, Holzhausen 11
1041 Bäuerliche Bezugs- und Absatzgenossenschaft
1042 Minden e.G.m.b.H., Pionierstr. 7
1001 Bäuerl. Bezugs- u. Absatzgen. eGmbH, Päpinghausen 31
3405 Bahe, Ernst, Schneidermstr., Römerring 5
2459 Bahn, Fr., Tischlerei, Hahlerstr. 3
2119 Bahnhofsgaststätten Minden
1845 Bahnhofsgaststr. Porta, Hch.Knefelkamp
1277 Bakemeier, W., Elektr.Anl., *Hsb* Hptstr. 9
3108 Barg, Aug., Omnibus-Verkehr, Hafenstr. 14
2476 Barg, August, Fleischerei, Königstr. 14
3012 Barmer Ersatzkasse, Lindenstr. 1
3039 Bartels, Robert, Stiftsstr. 36
2598 Baumann, Fritz, Zahnarzt, Marienstr. 7

Sammel-Nr. 2506 **Adolf Baumgarten**
Mühlen- und Speicherbau
Porta Westfalica

1808 Baumhard, Ferd., Kurzwr., Hermannstr. 17
1445 Baumhöfener, Dr. F., Tierarzt, Bleichstr. 20
3167 Baumhof, Jos., Kol.-W., Dankerser Str. 25
1720 Baurmann, Hauptm., Fasanenstr. 9
1000 Beamtenbank Minden eGmbH, Lindenstr. 5
3588 Bechthold, Georg, Prok., Bleckstr. 17
1964 Beckemeyer, Wilh., Restaur., Hahlen Nr. 238
1241 Becker, Carl, Dützen 104
1167 Becker, Dr. H., R.-A. [N], Marienglacis 35
2329 Becker, Heinr., Küchengeräte, Markt 3
1612 Becker, Wilh., Gastw., Friedr.Wilhelm-Str. 89
3477 Becker. Wilh., Baugesch., Wittekindallee 3
1603 Beermann, Chr., Baustoffe, Hahlen
3124 Ders., Abt. Gastwirtschaft, Hahlen
1629 Beermann, Wilh., Tischlerei, Peters.Str. 19
2725 Beermeier, Heinr., Kol.-W., Leteln 66
1912 v. Behren, H., Maurermstr., Marienstr. 109
3568 v. Behrens, Wilh., Fahrschule, Stiftsstr. 66
1655 Belbe, Alfr., Kolonialwr., Königstr. 77
2137 Belbe, Otto, Drogerie, Königstr. 49.
1026 Bender, Wilh., Schifferheim, Marienstr. 69
1738 Bendix, Fritz, Bäckerei, Steinstr. 16b
1575 Bendix, Wilh., Schlachter, Stiftsstr. 52
1267 Benker, Wilh., Modewaren, Vinckestr. 9.
1635 Bentlage, Rud., Papier, Ritterstr. 40
3239 Bentz, Horst, Kfm., Blumenstr. 25
2809 Bentz, Melitta, Frau, Stiftsstr. 5
2880 Bentz, Willi, Kfm., Stiftsstr. 16
2965 Berg, Arthur, Produkten, Habsb.Ring 60
2000 Berg, Fritz, Rohprodukt., Festungsstr.
3009 Berg, Heinr., Rohprodukt., Kampstr. 13
1980 Bergbrede, Karl, Gastwirt, Barkhausen 47.
1744 Bergbrede, Wilh., Tischlerei, Barkhausen
1220 Bergenthal, Hub., R.-A., Kampstr. 12
3057 Berger, Ed., Malermstr., Marienwallstr. 3
3280 Berger, Karl, Studienrat, Friedrichstr. 8
3527 Berger, Maria, Delikatessen, a. Markt
2628 Bergmeier, Harry, Landmesser, Herm.Str. 30
3561 Berhorst, Franz, Prokurist, Blumenstr. 12
3431 Berlet, Toni, Heidestr. 19
1484 Berlin, Ernst, Dr., Uferstr. 5
2803 Berns, H., Stahlwr., Bäckerstr. 31.
2560 Bertram, R., Wäscherei, Hohnstr. 14
3436 Berufskrankenk. d. Angest., Oberm.Str. 8
2368 Besselschule, Staatl., Ludendorffstr. 2
2717 Beutling, L., Kol.-W., Bachstr. 45
1525 Bevenitz, Louis, Vertreter, Marienstr. 78.
(2238) Beyer, Carl, Zeitungsverl., Kaiserstr. 13
1874 Bezirkssammelstelle f. Gartenbauerz., Hafenstraße 21
1760 Bez. u. Absatzgen. GmbH, Todtenhausen 50
3140 Bick, Heinr., Kohlen, Hausberge a.d.Porta
3238 Bick, Karl, Kohlen, Güterbhf., Porta
1657 Bick, Lina, Spedition, Friedr.Wilh.-Str. 15
2762 Bick, Paul, Kohlen, Portastr. 442
2935 Bick, Wilh., Autovermiet., *Hsb* Hauptstr. 12
1227 Bickmeier, F., Schneiderei, Simeonsstr. 25
1928 Bickmeier, Hch., Schneiderei, Stiftsstr. 28
1813 v. Bieberstein, Rogalla, Dr., Königstr. 62
1670 Bierbaum, F., Klempnerei, *Bhs* Portastr. 162
1460 Bierbaum, Gottlieb, Kohlen, Neesen 82
3168 Blase, Fritz, Obst, Königstr. 131
2609 Blasc, Heinr., Tabakwr., Hermannstr. 43
1972 Block, Ferd., Fuhrgesch., Johannisstr. 3
3219 Bloem, Wilhelmine, Goebenstr. 7
2830 Blume, Dr. Walther, Arzt
1601 Bock, W., Fuhrgesch., Pionierstr. 5
1795 Bodenstein, Karl, Zigarren, Markt 10
1293 Bodmann, J., Lederwr., Kaiserstr. 11
2707 Böcker, E., Sauerteigfbr., Königsw.Str. 2
1920 Bödeker, H., Fleisch., *Hsb* V.Lutze-Str. 44
1967 Bödeker & Lübking, Landmasch., Bachstr. 4
1542 Bögeholz, Karl, Riffelanst., Dankersen 45
3538 Böger, Fritz, Möbel, Kaiserstr. 2

Sml.-Nr. 3544 **Dr. Ing. Boehme & Co. Maschinen- und Apparatebau Minden, LübbeckerStr. 20**

1616 Böhne, Anna, Gärtnerei, Königsstr. 79
2489 Böhne, Heinr., Kfm., Karolingerring 27
3087 Böker, Dr., Arzt, Bleichstr. 4
3293 Börsing, Herm., Kfm., Königstr. 70
3512 Bösch, Heinr., Bedachung, Minderheide 17
1971 Böse, Dr. Rich., Arzt, Brückenkopf 7.
1955 Bolte, Dr., Arzt, Viktoriastr. 3
3292 Borchard, Clara, Frau, Poststr. 5
2486 Borcherding, H., Gastwirt, Königstr. 155.
3411 Borcherding, Ludw., Eier, Stiftsstr. 17
3129 Borcherding, W., Viehhdlg., Todtenhausen 46
1658 Borggräfe, W., Zigarren, Frankenring 19
3175 Borgmann, Fr., Landwirt, Bierpohl 125
1970 Bormann, Dr. E., Arzt, Hartum, Kreisstr. 130
2815 Bornemann, W., Kfm., Dankersen, Riche 114
1514 Bornkessel & Co., Portastr. 7c
1842 Borowitz, Ed., Gartenbau, Hahler Str. 21
1688 Bosse, Margarete, Schuhwr., Ritterstr. 5
2620 Bosse, Dr. W., R.-A. [N], Kampstr. 25
2238 Bote an der Weser, Kreisblatt, Kaiserstr. 13
1879 Brachter, H. A., Druck., Kr.Kisaustr. 3
1888 Bratdmüller, Chr., Mühle, Wietersheim 41
2444 Bradtmüller, H., Dekorat., Königstr. 39
1965 Braem, Robert, Dr., Marienstr. 61
1973 Bramlage, B., Schneiderei, Hohnstr. 3
3304 Brand, Emmi, Frau, Hardenb.Str. 23
3303 Brand, Heinz, Radio, Markt 7
2616 Brandenburg, B., Uhrm., Obermarktstr. 38
2998 Brandes, W., Restaur., Marienstr. 6
1683 Brandt, Carl, Sägewerk, Nammen
2391 Brandt, D., Kohlen, Goebenstr. 13
2392 Derselbe, Wohn., 58er Straße 14
1676 Brandt, Emil, Postinsp., Herm.Str. 26
3298 Brandt, Ernst, Lebensmittel, Königstr. 96
3416 Brandt, Fr., Kol.-W., *Bhs* A.Poststr. 72
3315 Brandt, Hch., Autofuhrw., Kasernenstr. 4
1871 Brandt. O., Restaur., Bäckerstr. 41.
2611 Brandt, Wilh., Gasth., Neesen, Kreisstr. 24
2704 Brandt, Willy, Autoverm., Pionierstr. 1a
2870 Brandt & Söhne, Möbelfbr., Holzhausen 227
2234 Brathuhn, A., Kol.-W., Brückenkopf 6a
1943 Braucrei Felsenkeller, Niederl., Hafenstr. 16
1607 Bredemeier, Karl, Tischl., H.Ferd.-Str. 7
1046 Bredemeyer, Chr., Kohlen, Fr.-Wilh.-Str. 4
3434 Derselbe, Wohnung, Leteln 71
3335 Bredemeyer, F., Fuhrgesch., F.Wilh.-Str. 81
1404 Breidthardt, Dr. B., Arzt, Marienglacis 47
1452 Breitenbach, Paul, Baumstr., Rosentalstr. 5
2075 Bremen-Mindener Schiffahrt AG
2491 Bremer Zigarrenf. vorm. Biermann & Schörling, Alte Kirchstr. 11
1520 Brinkmann, Emil, elektr. Anl., Hohnstr. 10
1504 Derselbe, Werkstatt, Stammen 12
1534 Brinkmann, Friedr., Gärtnerei, Dankersen
2407 Brinkmann & Goebel, Pianofbr., Markt 16
2795 Brocke, E. Aug., Oberstltn., Marienstr. 24
3379 Brockmeyer, Aug., Lebensm., Stiftsallee 100
1577 Brücker, Marie, Rodenb.Str. 21
1433 Brücker & Zschetzsche, Zündschnurfbr., Kukkuck 20
1056 Bruns, Heinr., Kol.W., Leteln 98
1133 Bruns, J. C. C., Buchdr., Obermarktstr. 26
1250 Bruns, Johanna, Frau, Rodenbeckerstr. 27.
1155 Bruns, M., Buchdr.-Bes., Simeong.Str. 13a
3374 Brunsiek, Minna, Kol.-W., Häverstädt 158
3004 Brunzema, Dr. Dan., Arzt, Marktplatz 16
2237 Buchheister, Th., Bäckerei, Kampstr. 9.
2569 Buchmeier, Fritz, Autofuhrw., *Hsb* Viktor-Lutze-Str. 20
1884 Bühne, Carl, Kol.-W., Meißen, Holzweg 98.
2640 Bünte, Major, Ludendorffstr. 14
3127 Bürgermeister Aminghausen, Heinrich Kuhlmann, Aminghausen
2601 Bürgermeister Barkhausen
2673 Bürgermeister Bölhorst
1711 Bürgermeister Dankersen
3067 Bürgermeister Dützen 130
2453 Bürgermeister Häverstädt
1903 Bürgermeister, Gemeinde Hahlen
3417 Bürgermeister Holzhausen a. d. Porta
3209 Bürgermeister Kutenhausen
1772 Bürgermeister Lerbeck
2418 Bürgermeister Leteln
2462 Bürgermeister Meißen, Forststr. 25
2484 Bürgermeister Nammen
2781 Bürgermeister Neesen
1715 Bürgermeister Päpinghausen
1925 Bürgermeister Stemmer
1216 Bürgermeister Todtenhausen
1979 Bürgerverein, Restaur., Königswallstr. 1.
2525 Büsching, H., Autoverleih, Simeonstr. 36
2021 Büsching & Rosemeyer, Schiffswerft, Minden i. Westf.
2632 Büsking, W., Vertr., Minderheide, Holzh.Str.
1093 Büter, Gust., Roßschlachter, Simeonsstr. 30.
3494 E. A. Buhrmester & Co, Kohlen, Dankersen
1992 Buhrmester, Fr., Bäckermstr., Dankersen 131
2376 Burgbacher, Martin, Leiter, Weserstr. 5
1886 Burgdorf, Th., Schiffssachverst., Paul.Str.
2500 Burgdorff, Herm., Feinkost, Bäckerstr. 24.
3116 Burmester, Fritz, Straßenbau, Leteln 86
2011 Gebr. Busch, Zig.-Kistenfbr., Fr.Wilh.Str. 117
1442 Busse, Ernst, Mühle, Dützen 180.
2683 Busse, Fritz, Maschinenrepar., Dützen, LübbeckerStr. 262
1652 Busse, Fr., Apotheke, *Hsb* Poststr. 6
3125 Busse, Wilh., Hebamme, Leteln 134
2961 Bußmann, Susanne, Hahlerstr. 31
2122 Café u. Konditorei Hoppe, Lindenstr. 7
1750 Chemische Werke GmbH, Karlstr.
1008 Christians, Chr., Schlachterei, Königsstr. 19
1273 Clausing & Co, Wagenbau, Marienw.Str. 14
1388 Colosseum-Restaurant, Hermannstr. 8/10.
2722 Cordes, Wilh., Reg.-Rat, Marienstr. 25
1963 Cordes & Co., Inh.: A. Schmidt, Lack- und Farbenfabrik, Karlstr. 23.
1527 Cords, Siegfr., Kleidung, Bäckerstr. 52
2034 Cramer, Bella, Marienstr. 58
2253 Credo, Ferdinand, Kol.-W., Grille.
1248 Credo, Ferd., Gasthof, Lindenhof, Grille 3
2785 Credo, Wilh., Bücherrev., Domhof 1
1746 Creydt, Aug., Rentnerver., O.Marktstr. 15
2330 Dallmeier, Fritz, Stadtinsp., Hahler Str. 61
3394 Dallmeyer, H., Dr., Dankers.Str. 22
1356 v. Damaros, Franz, Bürgermstr., Hausberge
2277 Dammeyer, Dr. Fritz, Zahnarzt, Marienstr. 68a
2317 Dankelmeier, Aug., Landesprod., Lerbeck.
1264 Dedeke, G., Pfarrer, Martinikirchhof 1.
1811 Deerberg, Heinr., Bäckerei, Neesen 34
3037 Deichmann, H., Amtsger.Dir., Ludend.Str. 10
2069 Deichmann, Joh., Wirt, Leteln 41
1802 Dencker, Ad., Samen, Hahlerstr. 7
2984 Denk, Wilh., Malermstr., Oberstr. 56
1654 Denkmals-Restaurant, Porta Westfalica
1834 Depping, Louis, Bruchmühle, Holzhausen
2161 Deutsche Bank, Ad.Hitler-Pl. 3
1751 Deutsche Gasolin A. G., Am Schwarzen Weg.
2112 Deutsche Hahnerol-Ges. mbH, Lager
2602 Deutscher Ring, Versich., Ad.Hitlerpl. 5
2451 Dickel, E., Reg.Amtmann, Wittek.A. 16
1193 Diener, Bruno, Dekorateur, Kampstr. 12.
2538 Dierksmeier, Alb., Kol.W., Grille 41
3162 Diesselhorst, Emil, Lderfbr., Lindenstr. 15
2205 Dietrich, Paul, Pfarrer, Königstr. 7
2226 Dietrich, Walter, Oberingen., Königstr. 40
2752 Dinter, Dr. Mart., Direktor, Herderstr. 7
3115 Gebr. Ditsch, Hardenbergstr. 29
2688 Dittmann, Alfr., Kfm., *Bhs* v.Stein-Str. 12
2897 Döhnert, Heinr., Schneider, Fischerallee 17
1610 Döpking, H., Kohlen, Dankersen 7
1689 Dörrie, H., Heilprakt., *Bhs* v.Stein-Str. 16
1178 Drabert Söhne, Fr., Masch.Fbr., Wilh.Str. 13
1179 Dies., Gesenkschmiede, Sachsenring
2157 Drake, Hans, Dir., Frdr.Wilhelm-Str. 155
2835 Dransfeld, Joh., Bez.Schornsteinfegermstr., Rosentalstr. 8
2015 „Drei Kaiser", Georg Sohncke, Bäckerstr. 29
3390 Dreier, Willi, Vertr., Grille 64
2002 / 2230 Dreiring-Werke Kom.-Ges., Seifenfabrik, Werk Minden i. W., Westfalenring 20
1121 Dresdner Bank AG, Ad.Hitler-Platz 8
2627 Drewes, Edith, Zahnarzt, *Bhs* Portastr. 49
3181 Driftmann, Fritz, Fernverkehr, Leteln 76
(1141) Drinkuth, W., Rohprod., Viktoriastr. 41
2600 Drögemeier, Chr., Wagenbau, Dankersen 51
1245 Dröse, Zigarren
2760 Droste, Fritz, Kantine, Friedr.Wilh.Str.
3056 Düfel, Fritz, Cecilienstr. 3
3284 Dünkel, Kurt, Rest., Hufschmiede 27
1406 Dunkhase, H., Dr. med., Marienstr. 26
1519 Dustmann, Dr., Arzt, Lindenstr. 9
1894 Dustmann, Rud., Architekt, Marienstr. 56
1259 Ebert, Paul, Polstergesch., Kaiserstr. 10.
1162 Echt, Clemens, Kfm., Bäckerstr. 71
2303 Eckert, Hans, Kfm., v.Stein-Str. 14
3287 Edeka-Großhandel e. G. m. b. H., Minden i. W., Kutenhauser Str. 3/5
1018 Edler, Dr, H., Arzt, Fischerglacis 1.
2522 Eggers, Carl, Wäscherei, Hahlerstr. 2
3131 Eggers, Ernst, Sperrholz, Stiftsstr. 59
3271 Eggersmann, Carl, Bäckerei, Bachstr. 14
2793 Eggert, Marie, Hebamme, Engelbertstr. 21
1712 Eichamt Minden, Prinzenstr.
2650 Eickenjäger, Wilh., Tischlerei, Dützen 76
3136 Eickhoff, Herm., Versich., Paulinenstr. 1a
2445 Eickmann, Max, Eier, Weingarten 45
2206 Eickmeier, W., Kaffeeröst., Scharnstr. 10
1468 Eickmeyer & Co, H.-Kleiderfbr., Viktoriastr. 18
1638 Eigenrauch, K., Archit., *Hsb* Ortsstr. 8
1031 Eigenrauch, W., Schuhmach., *Hsb* Poststr. 5
1625 Eigenrauch, Wilh., Schuhwr., Bäckerstr. 51
3220 M. Eilers & Co, Automobile, Marienw.Str.
1662 Eink.-Gen. d. Malerm. eGmbH, Weingarten 34
1189 Elektr.-Werk GmbH, Fischerallee 4
2689 Dies., Umspannwerk Uphausen
2204 Elff, Fr., Getreide, Kutenhausen 59
3094 Ellermann, Leop., Sporthaus, Bäckerstr. 10
2114 Endler & Kumpf, Hausger., Hohnstr. 3
1408 Engel, Dr. Chr., Arzt, Rosentalstr. 4
2563 Engelbrecht, K., Zigarrenfbr., Häverstädt 140
3267 Engeling, Eva, Musiklehr., Kampstr. 33
1586 Engeling, Frieda, Ww., Marienstr. 41
2343 Ernst, Ulrich O., Rittergut, Haddenhausen
2016 vor dem Esche, B., Kfm., Rodenbeckerstr. 25.
1669 Eschenberg, Herm., elektr. Anl., Barkhausen
1898 Eßler & Schmidt, Gestellfbr., Stiftsallee 28
2245 Evang. Gemeindeamt
2927 Evang. Jugend- u. Wohlf.Amt, Ritterstr. 19
1890 Ev. Kirchengemeinde Barkhausen
2933 Ev. Kirchengemeinde Dankersen
2167 Ev. Kirchengemeinde Hartum

3193 Ev. Kirchengemeinde Hausberge
2175 Ev. Kirchengemeinde Holzhausen
2565 Ev. Kirchengemeinde Lerbeck, Hdbgstr. 2
2669 Dies., Pfarrer Gehne, Bismarckstr. 35
1628 Ev. Kirchengemeinde Martini-Land
1962 Ev.-ref. Petrigemeinde, Videbullenstr. 9
2248 Evangelisches Vereinshaus, Marienwallstr. 10.
2275 Ewald, Wilhelm, Nettelbeckstr. 22
1532 Exner, Jos., Sattlermstr., Königstr. 22
3290 Eymer, Dr., Marienstr. 15
1169 Faber, Frz., Fuhrgesch., Grüner Weg 3
1877 Faber, Fritz, Automobile, Hermannstr. 20
2267 Feigel, Bernh., Schuhwr., Hohnstr. 25.
1804 Feldmann, H., Roßschl., Obermarktstr. 27
3532 Fiedler, Alb., Friseur, Obermarktstr. 1
3338 Fiedler, Wilh., Autotransp., *Hsb* Ortsstr. 2
2227 Finke, Friedrich, Konditorei, Bäckerstr. 39.
3234 Finke, Heinr., Vertr., Wilhelmstr. 1
2185 Finkeldei, Oberstabszahlmstr., Portastr. 2
3100 Fischer, Emil, Spiegelfbr., Königswallstr. 8
2464 Fischer, F., Makler, Ludendorffstr. 16
2377 Fischer, W. F., Möbel, *Hsb* Auf d. Kampe 5
1518 Fissenewert, Rud., Eis.Werk, *Hsb* Werder 1
1681 Flaake, K., Schuhm.-Mstr., Hausberge 74
1940 Geschwister Flamme, Modewaren, Markt 20.
1526 Flauder, Karl-Heinz, Uniformmützenfabrik, Minden, Marienwallstr. 10
2257 Fleischer, Rich., Seifen, Dorotheenstr. 5
1708 Flöttmann, P., Elektr. Anl., Hufschmiede 1
2438 Fluhrer, Oberstltn., Artilleriestr. 3
1151 Fohrmann, Luise, Kol.-W., Stiftsstr. 56
2033 Forch, Ferd., Gartenbau, Marienstr. 61.
3264 Forstamt (Pr. Forstkasse), Marienwall 2
1881 Forstamt (Preußisches), Bleichstr. 8
2741 Forstamt, Preuß. Regier.-, Marienstr. 64
3493 Försterei (Preuß. Revier-), Nammen
1066 Gebr. Franke, Bürobed., Hohnstr. 9.
1035 Franke, Rich., Juwelier, Hohestr. 9
3286 Franke, Wilh., Holzhdlg., Saarring 42
1544 Franzmeyer, W., Möbelfbr., *Bhs* Portastr. 41
1036 Frederking, Christ., Landw., Hahlen 2
2030 Frerichs, Carl, Feinkost, Bäckerstr. 34
2508 Frerichs, Hans, Baumgarten, Kfm., Joh.Str. 2
1221 Fricke, G., Gasthof, Lerbeck, Hitlerstr. 45
1765 Friedenstal, Gasthaus, Barkhausen-Porta
2918 Friedrich, Paul, Gartenbau, Fischerglacis 23
1501 Fröböse, Oskar, Restaurant, Portastr. 21
2112 Fröhlingsdorf, Edm., Kfm., Kutenh.Str. 15
2782 Fromme, Heinr., Tischlerei, Lerbeck 91
1961 Fromme, Heinr., Kunststeinfbr., Nammen
1578 Fuchs, Carl, Gastwirt, Bölhorst 37
2124 Funcke, W. C., Elektr. Anl., Bäckerstr. 24
1828 Funk, Jul., Gastwirtsch., Hahlen 155
1403 Funk, Dr. Martin, Arzt, *Hsb* Hptstr. 47
1932 Funk, Paul, Kol.W., Hahlen 146
3336 Funke, Paul, Kontrollinsp., Hermannstr. 2
1244 Funken, Gottfr., Schlosser, Obermarktstr. 5.
1181 Garnjost, Heinz, Architekt, Luisenstr. 7
1345 Gasgemeinschaft
1958 Gaststätte Harmonie, Lindenstr. 23
2436 Gaststätte Sängerklause, Papenmarkt 6
2169 Gedlen, Ed., Elektrotechn., Domstr. 2.
2488 Gehlhar, Tony, Königsstr. 59
2871 Gehring & Sudbrack, Schuhwr., Markt 14
2735 Gehrke, Marie, Hebamme, Kutenhausen 187
2682 Gemeindeschwester, Kutenhausen 134
2259 Gemeindeschwestern, Fischerallee 5
(2541) Gemeinnützige Siedlungs- u. Wohnungsgenossenschaft, Richard-Wagner-Str. 2
1146 Gend.Kommandeur, Maj. Stein, Sim.Glacis 3
1530 Gend.-Inspektion, Minden
2629 Gend.-Abt. Minden 11, Hausberge
1340 Gend.-Amtsbereich Hartum
2284 Gend.-Amtsbereich, *Hsb* Findelstr. 4
3174 Gend.-Amtsbereich Leteln
1659 Gen. f. Verwert. v. Fellen u. Häuten eGmbH
3013 Gensen, W., Schulrat, Stiftsstr. 37
1936 Gerberding, Hans, Emaillieranst., Marienstr.
2597 Gerdsmeier, W., Goldschmied, Bäckerstr. 19
2385 Gerlach *Nf.*, Th., Tapeten, 15er Straße 1
1286 Gesamtbergamt, Oberukirchen, Klosterhof.
1225 v. Gescher, Landrat, Domhof 8a
1777 Gesundheitsamt, staatl., Marienstr. 70
1547 Gewerbeaufsichtsamt, Heidestr. 8
1156 Gewerbebank EGmbH, 15er Straße 4
2223 / 2224 Gewerkschaft Porta, Betriebsleitung Dützen
2752 Dies., Wohnung Dir. Dr. Dinter
2791 Dies., Wohnung Fahrsteiger Müller
1203 G.f.L. Lager Nr. 34, Marienwallstr. 8
1718 Giesecking, Fritz, Vielhdlg., Dankersen 279
1613 Gieseking, Herm., Schlachterei, Stiftsstr. 57.
1905 Gieseking, Wilh., Tischler, Kuthenh.Str. 96
1776 Gieselmann, Aug., Bierverlag, Prinzenstr. 2
2841 Girscher, Hptm., Johansenstr. 4
1059 Glasfbr. Porta-Westfalica, Porta-Westf.
2151 Glasfbr. Wittekind, Fr.Wilh.Str. 105
1700 Glauert, Erich, Baugesch., Bismarckstr. 21
2783 Gleiniger, Clara, Blumenstr. 34
2168 Gleiniger, E., Bücherrev., Marienstr. 51
2910 Glenewinkel, Aug., Bäckerei, Bäckerstr. 32
1137 Gleue, Dr. Otto, Augenarzt, Fischerallee 2
2713 Glitsch, Johanne, Bäckerei, Stiftsstr. 15
1602 Gluth, L., Fleischermstr., Marienwallstr. 3
1581 Gluud, Fritz, Wirtschaftsprüfer, Hohnstr.
2536 Goebel, Herm., Malermstr., Königstr. 34
3363 Göring, Carl, Radio, Hufschmiede 15
3185 Görke, Wilh., Kohlen, *Bhs* A.d.Porta 86
1960 Gebr. Göttsch, Schneider, Bäckerstr. 61.
1420 Goslar, Ferd., Kirchmeister, Engelbertstr. 8
2696 Gotthold, Dr. Alb., Reg.Rat, Marienstr. 47
2295 Gottschalk, F. H., Heizanl., Oberstr. 68
2882 Gräper, Georg, Buchdruckerei, Todtenhausen
2348 Grätz, Theod., Drogen, Obermarktstr. 31
3038 Grannemann, Chr., Tischlerei, Stiftsallee 116
3091 Grass, Heinr., Getreide, Stiftsstr. 12
3433 Greinert, W., Malermstr., Wittek.All. 12
1162 Gremmels, E., Bauuntern., Bäckerstr. 71
1507 Grewe, Hch., Gasthaus, Barkhausen 33
1789 Grone, Friedr., Tabakwr., Kaiserstr. 31
(1800) Großgaragen eGmbH
1375 Grote, Carl, Kfm., Markt 22
1555 W. Grotefeld & Co, Autorep., Vikt.Str. 20
2209 Grothaus, Heinr., Bäckerei, Scydlitzstr. 25
2145 Grothe, Wilh., Gasthof, Markt 9
2727 Growe, Heinr., Kaffee, Markt 24
3295 **Grüner Wenzel, Restaur., Obermarktstr. 35.**
1604 Gutberlet, Cl., Lebensm., Bäckerstr. 28

2196 Gymnasium, Staatl., Königswallstr. 28.
2357 Haake, H., Baugesch., Hartum 15.
3182 Haake, H., Kol.W., Todtenhausen, Prov.Str.
1883 Haan, Josef, Dr., Prok., Hansastr. 12
2778 Habbe, Wilh., Öfen, Hohenstaufenring 9
1567 Haber, S., Essigfabr., Brückenkopf 4.
2738 Habermann, H., Bäckerei, Bachstr. 20
1724 Hachenberg, G. F., Zuckerwr., Bachstr. 10
2096 Hackemack, Heinr., Lebensm., Hahlerstr. 16
1952 Haddenhorst, Fr., Amtsbürgermstr., Dützen
3076 Hage, Ewald, Pfarrer, Viktoriastr. 57
2012 Hagedorn Nf., Albert, Weine, Markt 6
3409 Hagedorns Weinstuben
1492 Hagel, Dr. Anton, Arzt, Marienstr. 15
2332 Hagemeister, Karl, Apoth., Kaiserstr. 12
Sml.-Nr. 3145 Hagemeyer, Herm., Manufaktur- u. Modewaren, Hohnstraße 27—29. P Hannover 1932
1119 Hagemeyer, Johanna, Portastr.
2441 Hagen, Marga, Hebamme, Rodenb.-Str. 44.
3567 Hahlener Spar- u. Darlehnsk.Verein eGmuH
2672 Hahn, Erich, Vertret., Papenmarkt 1a
1506 Hahn, Dr. Wilh., Pastor, Hafenstr. 2
2411 Hain, Max, Inspektor, Uferstr. 1a
3002 Halbenz, Otto, Zeitschriften, Domhof 2—4
2779 Halstenberg, Wilh., Baugesch., Königstr. 83
2774 Hamann, Gerh., Dr., Stiftsstr. 28
2527 Hamer, Paul, Straßenmeister., Friesenstr.12.
2535 Hanfspinnerei Westfalia, Baumhüter u. Velten Friedrich-Wilhelm-Str. 141
1830 Hanke, D., Schlachterei, *Hsb* Kiekenb.Str. 2
3180 Hanke, Friedr., Tabakwr., Dankersen 220
2215 Hanke, W., Vertr., *Hsb* Poststr. 7
1939 Hannemann, Wilh., Viehhdl., Königstr. 42
1180 Happel, Dr. Otto, Arzt, Markt 26.
1730 Derselbe, Klinik, Königswall 93
3313 Hardt, Hanns, Baustoffe, Königstr. 127
2981 Harke, Franz, Major a. D., Fasanenstr. 3
2310 Harmening, F., Gartenbau, Rodenb.Str. 53
2767 Harre, F., Fuhrwesen, Meißen, Strepelstr. 1
2667 Harre, H., Gastwirt, Nammen 48
2094 Harre, W., Zementwerke, Hausberge
3521 Harting, E., Fahrlehrer, Dankersen 269
2603 Hartmann, Christine, Bäckerei, Lerbeck 168
2008 Hartmann, W. U., Fabrikant, Stiftsstr. 49
1843 Hartumer Spar- u. Darlehnskassenverein e. G. m. u. H., Hartum 104
1876 Hartumer Viehverwert.-Gen.eGmbH, Hartum
1231 Hasseberg, Wilh., Königswallstr. 6
2771 Hatheyseu, J. P., Domhof 8
1523 Hattenhauer, Albr., R.-A. [N], Kampstr. 35
2770 Hattenhauer, Fritz, Königstr. 69
2118 Hattenhauer, G., Ingen., Marienglacis 17.
2012 Hattenhauer, Wilhelm, Markt 6
2394 Haubrock, Dr. P., Wirtsch.-Ber., Kampstr. 10
2301 Hauke, Josef, Kol.-W., Hermannstr. 25
2298 Hausdörffer, Alwin, Major a.D., Königsgl. 11
(1872) Haus- u. Grundbes.-Verein eV.
1141 Havekost, Ferd., Rohprod., Viktoriastr. 41
1243 Heeb, A., Baumaterial, Marienstr. 48.
1694 Heemeier, Walter, Reisender, Kuhlenstr. 12
1515 Heeresbauamt II
1570 Heeresbauamt II, Berenbusch
3141 Heeres-Verpflegungs-Hauptamt
1391 Heeres-Verpflegungs-Hauptamt, Berenbusch
2389 Heidemann, W., Malermstr., Königsstr. 22.
2730 Heidler, Kurt, Bücherrev., Lindenstr. 12
1407 Heilmann, Dr. Paul, Arzt, Simeonstr. 29
2565 Heim, Hindenburgstr. 2
2601 Heimatspiele Porta-Westfalica
1583 Heinemann, W., Fleischerm., Kuhlenstr. 53
1521 Heinze, Theod., Rendant, Rodenb.Str. 33
2435 Heitmüller, Herm., Friseur, Bäckerstr. 15
2817 Helbing, Aug., Getreide, Königstr. 122
1752 Held, Chr., Fuhrgeschäft, Minderheide
1900 Held, Herm., Leiter, Meißen, Kronenweg 12
2469 Heldt & Seeger, Eisengieß., Fr.-Wilh.-Str. 88.
2888 Helffenstein, Dr. Karl G., Reg.-Rat, Königstraße 72
1878 Hellenschmied, Dr., Stabsarzt, Vikt.Str. 27
2352 Heller, Karl, Schlosserei, Lindenstr. 17
1049 Hellhake, Jos., Zigarrenfbr., Hartum
1721 Helling, Wilhelm, Bäckerei, Neesen.
2125 Hempel, Ludw., Mehl, Manteuffelstr. 2
2404 Henke, Karl, Kol.-W., Königstr. 132
1817 W. Henneking & Co, Tabak, Bäckerstr. 58
1110 Hennemann, Theo, Stadtbaurat, Besselstr. 8
1176 Heper, Adolf, Kfm., Fr.Wilhelmstr. 19
2410 Heper, Carl, Gärtnerei, Aminghauserstr. 56.
2229 Herber, Jos., Bücherrev., Marienstr. 28
3170 Herdemerten, Maria, Kol.-W., Oberstr. 48
2446 Herfurth, Walter, Pflugstr. 7
1013 Hering, Erna, Schlachterei, Hermannstr. 2
1606 Hering, Dr. W., Ass.-Arzt, Heidestr. 1
1292 Hering, Wilh., Kol.-W., Marienstr. 16.
2920 Hermening, Fr., Gastwirt, Lerbeck 27
2428 Hermening, Friedr. W., Prinzenstr. 12
1686 Hermening, Wilhelm, Gastw., Neesen
3225 Herold, Carl, Waffen, Kampstr. 1
2422 Herrmann, Ed., Gesch.-F., Wilhelmstr. 14.
1966 Herrmann & Woldt, Papier, Simeonsstr. 29
2494 Hersemann, W., Bier, Viktoriastr. 18
3502 Hersemann jr., W., Autorep., Viktoriastr. 18
2827 Heuer, Joachim, Autorepar., Hausberge
1948 Heuer, Wilh., Landwirt, Kutenhausen 24
3340 Heuer, Wilh., Tischlermstr., Ritterstr. 13
1194 Heumann, Heinr., Malermstr., Kampstr. 18
2824 Hill, Heinr., Lebensm., Obermarktstr. 19
2381 Hillenkötter, Erich, Blumen, Bäckerstr. 10
2379 Hillenkötter, Er., Gärtnerei, P. Westphalica
1818 Hinrichsen, H., Fahrschule, Marienstr. 114
1858 Hinrichsen & Bauer, Autos, Priggenhagen 5-7
1387 Hintzsche, Ernst, Seilerei, Bäckerstr. 16.
2332 Hirsch-Apotheke, Kaiserstr. 12
2472 Hirschfelds Gaststätte, Bäckerstr. 66
1014 Hoberg, Albert, Kfm., Marienstr. 22
2132 Gebr. Hoberg G. m. b. H., Hofl., Weinhandlg., Fruchtsäfte u. Likörfabrik, Kaiserstr. 9
2431 Hoberg, Kurt, Zollinsp., Kaiserstr. 7
3106 Hochstein Fritz, Bäckerei, Bäckerstr. 64
2281 Hoco-Werke, Hohmeyer & Co, Notthorn
3077 Höcker, Anton, Major., HahlerStr. 47
1312 Höfer, Ernst, O.Telegr.Insp., Kuhlenstr. 44
1914 Höltke, Gust., Eisenwr., Obermarktstr. 33
1624 Höltkemeier, F., Malerm., Rodenb.Str. 43
3123 Höltkemeier, Frdr., Schneid., Vikt.Str. 29
2351 Höltkemeier, H., Maurerm., *Bhs* Mühlenstr.185
1908 Höltkemeier, Wilh., Holz, Hausberge

1572 Höltkemeier, W., Möbelfbr., Holzhausen 1
3387 Höltkemeyer, Friedr., Autofuhrw., Meißen-Clus, Provinzialstr.
1576 Höltkemeyer, Karl, Schlosserei, Meißen, Charlottenstr. 3
2840 Hoffmann-Schoenborn, G..Hptm., Prinzenstr. 8
2281 Hohmeyer & Co., „HOCO", Maschinen- u. Mühlsteinfabrik, Hocowerke
2397 Hohmeyer, C., Autofuhrw., *Hsb* A.Hitler-Pl.
1200 Hohmeyer, Hch., Textilwr., Domhof 9
1033 Hohmeyer, Wilh., Mühle, Meißen.
2190 Hohmeyer, Wilh., Drogen, Frdr.Wilhelmstr. 7
2378 Hollo, Fritz, Bildhauer, Marienstr. 103.
3550 Holmer, Karl, Kaffeerösterei, Domhof 4
2716 Holtkamp & Feigel, Zahnt.Labor., Hohnst. 36
1930 Holzh. Spar- u. Darlehnsk.-Verein eGmbH, Holzhausen
2159 Homann, C. W., Maurermstr., Videbullenstr. 14.
3270 Homann, Hubert, Hausberger Str. 4
3213 Derselbe, Kieswerk, Leteln
1786 Homann, R., Kol.-W., *Hsb* Hauptstr. 89
1827 Homann, Wilh., Friseur, Obermarktstr. 30
1187 Homberg, F., Postpräs. a.D., Stiftsstr. 36
2736 Hopmann, Chr., Kurzwr., Viktoriastr. 2
1208 Gebr. Hopmann, Kohlen, Porta
2006 Hoppe, Ernst, Ing., Blumenstr. 13.
2100 Hoppe, Eugenie, Frau, Stiftsstr. 40
2111 Hoppe & Homann, Hufeisenfbr., Karlstr. 14
2868 Hoppmann, A., Fuhrwesen, Stiftsallee 31
3381 Hormann, Karl, Schiffer, Karlstr. 7
2439 Hormann, Klara, Hebamme, Videbullenstr. 22
2505 Horstmann, Hch., Baugesch., Stemmer 94
1663 Horstmann, W., Bäckerei, Dankersen 188.
1996 Horstmann, Willy, Wäscherei Edelweiß
2326 Hotel Bad Minden, Portastr. 36
2400 Hotel Bremer Hof, Marienwallstr. 33
2107 Hotel Der Kaiserhof, Porta Westfalica
1946 Hotel Großer Kurfürst, Porta Westfalica
1274 Hotel Kaiser Friedrich, Porta Westfalica.
2071 Hotel König v. Preußen, Bäckerstr. 47
2203 Hotel Kronprinz, Friedrich-Wilhelmstr. 1
1929 Hotel Mindener Hof, Bäckerstr. 42
1551 Hotel-Restaur. Deutsches Haus, Marienw.Str. 7
1477 Hotel-Restaurant Osnabrücker Hof
1222 Hotel-Restaur. Reichshof, Simeonsstr. 32
1072 Hotel Viktoria siehe Viktoria-Hotel
3207 Hotel Wassermann, Bäckerstr. 63
2216 Hotel Westf. Hof, Bäckerstr. 59.
3187 Huber, Berta, Stiftstr. 45
2564 Hülsmeyer, Wilh., Manuf.-W. Hartum 181
1854 Humke, F., Zigarren, Stiftsstr. 24.
2721 Hundertmark, Frida, Kol.-W., Marienstr. 153
3035 Huncke, Georg, Elektromstr., Kuhlenstr. 27
1415 Hutze, Dr. Martin, R.-A. [N], Kampstr. 28
1416 Ders., Wohn., Porta Westfalica, Barkhausen
2063 Iseder Hütte, Kohlenbergw., Meißen
3153 v. Issendorf, Hauptm., Marienstr. 48
1219 Jablonski, G., Jägermstr., *Hsb* Hauptstr. 14
1887 Jacob, Fr., Techn. Großhdlg., Mühlenbau u. Ing.-Büro, Porta Westfalica, Portastr. 91
1623 Jacobis Fischhalle, Obermarktstr. 34
2025 / 2256 W. A. Jardon & Co., Drogen, Farben, Landesprodukte, Johanniskirchhof 6
2344 Jehle, C. H., Motore, Marienwallstr. 13
2482 Jetten, H., Dentist, Marienstr. 22
1719 Jettmann, K., Glaserei, Obermarktstr. 6.
1092 Jochmus, C., Install., Bäckerstr. 21/23
1032 Johannsen, M.Th., Buchdr., *Hsb* Hauptstr. 1
1600 John, Dr. Paul, Arzt, Kurfürstenstr. 4
2501 Jugendherberge Hausberge, Porta
1807 Jungcurt, Otto, Pastor, Todtenhausen
3131 **Kähler, Karl, Dipl.-Kfm., Stiftsstr. 59**
2419 Kändler, Otto, Tischlerei, Hermannstr. 56
1618 Kaiser, Chr., Kol.-W., Holzhausen II, 164
3360 Kaiser, Heinr., Direktor, Portastr. 7
2250 Kaiser & Knake, Eisenwr., Fr.-Wilh.-Str. 5.
2139 Kambartel Nachf., Chr., Kohlen, Hafen
2684 Kambartel, Heinr., Kohlen, Hahlen 51
3377 Kameradschaftsheim II,
3413 Kampeter, Fritz, Schreibwr., Bäckerstr. 34
2787 Kannegießer, Hugo, Kfm., Moltkestr. 11
1545 Kanzler, Ludw., Manuf.-W., Hohnstr. 13
1546 Derselbe, Wohnung, Brückenkopf 7a
1764 Karmeyer, Karl, Gastwirt, Dützen 16.
2138 Karpinski, Otto, Vertr., Dankerser Str. 41
2347 Kassenärztl. Vereinig., Königswallstr. 4
1594 Kastel, Hans, Photograph, Domhof 11
2930 Kasten, Ferd., Vertr., Dankerserstr. 11b
2273 Katasteramt Minden, Heidestr. 8
1550 Katers, J., Weine, Hermannstr. 4
1521 Kath. Domkirchenkasse, Rodenb.Str. 33
2584 Kath. Domkloster, Domstr. 1
1667 Kath. Dompastorat, Ad.-Hitlerpl. 9
1512 Kath. Dompfarramt, Ad.Hitlerpl. 10
1522 Kath. Dom-Vikarie, Vinckestr. 3
3206 Kath. Fürsorgeverein, Domstr. 6
1095 Kaufmann, Kältean.-Ges. A. Kaufmann & Co, Fischerglacis 25
2630 Kayser & Meyer, Mehlgroßhandlung
1990 Keerl Nf. G., Küchengeräte, Markt 2.
1443 Keller, Herm., Besselstr. 8
2076 Kemena, Ad., Bierverlag, Königswallstr. 26
1559 Kemensa, C. H., R.-A. [N], Kampstr. 29
3296 Kempe, Wilh., Druckerei, Bäckerstr. 13
2502 Kemper, Dr. A., Kfm., Blumenstr. 22.
3007 Kerner, Heinr., Zigarren, Barkhausen
1186 Kesting, Dr. C., Arzt, *Hsb* Hauptstr. 16
2583 Keuck, Wilh., Landmesser, Marienstr. 27
2406 Keyser, Adolf, Schlossermstr., Videb.Str. 8
1587 Kiehl, Carl, lith. Erzeugn., Marienw.Str. 6
2136 Otto & Lotti Kiel, Färberei, Simeonsstr. 21
3391 Kiesbaggerei Porta Westfalica
1757 Kinder-Erholungsheim, Porta Westfalica
3221 Kinderheim, Prinzenstr. 10
2927 Kirchl. Gemeindedienst f. Innere Mission
3232 Klee, Cornelie, Handschuhe, Hohnstr. 12
3085 Kleffmann, Carl H., Hdlsvertr., Vikt.Str. 18
3082 Klein, Alfred, Tapeten, Kaiserstr. 10
2623 Klein, Hans, Möbelfbr., Lerbeck Nr. 151
2244 Kleine, Heinr., Bücherrev., Kampstr. 29
3084 Kleine, Karl, Bäckerei, Hahlerstr. 77
1660 Kleine, Wilh., Bäckerei, Königsstr. 204.
1950 Kleine, Wilh., Zigarren, Bäckerstr. 15
1729 Kleinemas, Hch., Gastw., Porta Westfalica
2773 Kleinsorge, E., Hebamme, Kampstr. 25
2081 Kley, Richard, Radio, Luisenstr. 6
2825 Klöpper, F., Bauer, Todtenhausen 10
1664 Klöpper, Fritz, Fuhrw., Todtenhausen 1

2530 Klöpper, Heinr., Fahrr., Kutenhausen 173
3370 Klooss, Rud., Ing.-Büro, Marienw.Str. 11
1910 C. L. Klopp & Co, GmbH, Därme, Herm.St.14
1987 Klopp, Chr., Zentralheiz., *Hsb* Hauptstr. 30
1991 Klopp, Dr. Otto, Zahnarzt, Goebenstr. 13
1461 Klopp, Walther, Samen, Vinckestr. 7
1902 Kluge, Willi, Dentist, Kaiserstr. 15.
1097 Klusmann, Karl, Gastw., Fr.-Wilhelmstr. 21
2621 Knapp, Ewald, Druckerei, Hufschmiede 25
2718 Knoch, Paul, Reg.-Baurat, Herderstr. 11
1823 Knüpffer, Dr. Adam, Arzt, Steinstr. 20
2766 v. Knüpffer, E., Obering., Artill.Str. 14
1862 Koch, C. Jul., Vertr., Hahler Str. 24
2512 Koch, Christ., Landwirt, Aminghausen I
3130 Koch, Herwart, Autoverleih, Aminghausen 25
2873 Koch. Rud.. Klempnerei, Bachstr. 237
2363 Kochbeck, Fr., Baugesch., *Bhs* Poststr. 385
2823 Kock, Hans, Prokurist, Viktoriastr. 26
1995 Kocksholz, Fritz, Sägewerk
2213 Köhler, Dr. K., Reg.Med.Rat, Paul.Str. 18
2461 Köhler, Dr. Kati, Ärztin, Stiftsstr. 11
2249 Köhler, Wilh., Buchdr., Brückenkopf 2a
1785 Köhling, Martin, R.-A., Besselstr. 26
1608 Derselbe, Büro, Kampestr. 22
1074 Köhring, W., Möbelfbr., *Bhs* Osterf.Str. 193
1922 Köker, Friedr., Bäckerei, Meißen, Forststr. 36
2198 Köllmann, Frz., Versich., Lichtenbergstr. 18
2198 Köllmann, L., Steuerber., Lichtenb.Str. 16
1430 Könemann, H., Gastwirt, Hahlen 60.
1213 Könemann, Heinr., Baustoffe, Hartum
2102 König, Gustav, Baumat., Kutenhauserstr. 3.
1022 Könker, Gustav, Geschäftsf., Kaiserstr. 2
1566 Köpper, Grete, Heißmangel, Hahlerstr. 20
3312 Köster, Karl, Motormühle, Hahlen 52
2074 Köster & Kuhlmann, Sped., Königsw.Str. 4
1762 Kohlbrandt, Fr., Schlächter, Bäckerstr. 12
2026 Kohlen-Handelsges. Glückauf, F.Wilh.-Str.
1027 Kohlen-Voß, Frankenring 11
1590 Kohlmeier, Friedr., Meister, Portastr. 23
1855 Kohlmeier, Heinr., Kalkofenbes., Nammen.
1684 Kohlmeier, Wilh., Lebensm., Blumenstr. 17.
2193 Kohring, Carl, Bürobed., Hermannstr. 15
2146 Koldewey, Ad., Kol.-W., Lindenstr. 11
3388 Kollmeyer, Adolf, Malermstr., Simeonstr. 29
1754 Kollmeyer, F., Matratzenfbr., Stiftsallee 28a
2020 Kopp & Bekemeier, Fahrr., Rosent.Str. 1
3276 Kopp, Gustav Adolf, Bäckerstr. 45
2792 Kording, F., Gemischtwr., Dankersen, Feldstr.
2674 Kornder Nfg., Gg., Bandagen, Hohnstr. 34
1217 Kornhardt, Auguste, Gasthaus, Dützen
1798 Kornhardt u. Böhme, Holz, Fr.Wilh.-Str. 33
1282 Kornhaus Minden G. m. b. H.
2979 Korte, Heinr., Gastwirt, Leteln
3083 Korte, Wilh., Baugesch., Stemmer 115
1564 Kortemeier, H., Bäcker, Porta Westfalica.
1609 Korth, Hans, Architekt, 58er Str. 10
1815 **Kortum, Otto, Kol.-W., Stiftsstr. 23.**
2511 Kottmann, O., Schornsteinf., Martinitreppe 5
2691 Krämer, Paul, Schlachterei, Hafenstr. 16
1634 Krämer, Wilh., Gastw., Simeonstr. 9
1788 Krämer, Wilh., Restaur., Kampstr. 4.
1822 Krahe, Heinr., Kol.-W., Markt
1025 Krahmer, Arthur, Bücherrev., Artill.Str. 14
2697 Kraiß, Rud., Major a. D., Simeonglacis 13
2764 Kramer, Hans, Major, Marienstr. 33
1702 Kramer, W. O., Café, Kaiserstr. 27
2845 Krantz, Major, Goebenstr. 3
1513 Kratz, Albert, Uhrmacher, Bäckerstr. 54.
2409 Kratzenberg, Hr., Kfm., Stiftsstr. 22.
2466 Kraul, H., Bäcker, *Bhs* Portastr. 173
2622 Kraul, Helene, *Bhs* Portastr. 168
3478 Kreft, Kantine, Marienwallstr.
3481 Kreft, Kantine, Römerring 9
2703 Kreie, Georg, Fuhrgesch., Marienstr. 172.
1476 Kreishandwerkerschaft, 15er Str. 4
(2350) Kreisjägermeister, Bäckerstr. 65
2350 Kreiskriegerführung, Bäckerstr. 65
2541 Kreis-Sparkasse Minden in Minden, Richard-Wagner-Straße 2
1482 Dieselbe, Dützen, Nebenstelle
1037 Kremer, Dr. E., Stud.Rätin, Besselstr. 34
3093 Kriete, H., Pol.Hptm. a. D., Steinstr. 16
3337 Krietenstein, H., Vertret., Frdr.Wilh.Str. 7
3302 Kröhl, Heinr., Vertreter, Bertramstr. 3
2668 Krückemeier, F., Tischlermstr., Barkhausen
(2900) Krüger, Steinbruch, *Hsb* Kirchsiek 4
1695 Krüger, Hch., Tischlerei, *Bhs* Fährstr. 250
1851 Krüger & Beyer, Schneiderei, Markt 26.
1927 Krützmann, Gustav, Polsterwr., *Hsb* Viktor-Lutze-Str. 49
2106 Krumme, H., Getreide, Stiftsstr. 68
3071 Kruse, Alb., Spedition, Hardenbergstr. 8
2247 Kruse, Chr., Gastwirt, Stiftsallee 111.
3233 Kühne, Wilh., Photos, Bäckerstr. 48
1256 Küster, Wilh., Inspektor, Cecilienstr. 9
2127 H. W. Küster, Stoffdruck., Lindenstr. 35
2038 Kuhlmann, G., Bauklempn., Kampstr. 8.
1677 Kuhlmann, Hch., Bäcker, Todtenhausen 212.
1278 Kuhlmann, Heinr., Bauer, Neesen 11
2631 Kuhlmann, Wilh., Baugesch., *Bhs* Schulstr.314
1593 Kuhlmann, Wilh., Baustoffe, Ind.-Hafen
2266 Kuhlmann, W., Zum Fuchsbau, Oberm.Str. 25
1732 Kuloge, Franz, Friseur, Bäckerstr. 50
1814 Kulturamt Minden, Heidestr. 8
1915 Ländl. Centralk. eGmbH, Hahler Str. 21
1844 Lagemann, Dr. Herm., Kfm., Herderstr. 12
1242 / 2083 Lagemann & Schelken, Eisengroßhandlung, Bäckerstr. 67
1435 Lampe, Herm., Bankgesch., Lindenstr. 6
1228 Lamprecht, Herm., Buchdruck., Bäckerstr. 65
2991 Landkrankenkasse, Goebenstr. 16
3341 Landratsamt, Richard-Wagner-Str. 5
2641 Dasselbe, Ernährungsamt
2642 Dasselbe, Wirtschaftsamt
2577 Landw. Masch.- u. Gerätestelle, Hafenstr. 1
2031 Langbehn, Otto, Prok., Kaiserstr. 8
2031 Langbehn, Peter Fr., Technischer Großhandel, Autozubehör, Maschinen und Werkzeuge für die Holz- und Metallbearbeitung, Minden, Kaiserstr. 8.
1280 Lange,, Immobilien, Marienstr. 58
3560 Ferdin. Lange KG., Papier, Stiftstr. 5
1090 Lange, Georg, Manuf.-W., Hohnstr. 17
1080 Lange, H. Ferd., Papier, Königswallstr. 20
3053 Lange, Willi, Kfm., DankerserStr. 21
1579 Langemann, Ferd., Gastw., Wietersheim 91
3109 Langenkämper, H., Schmiede, Stiftsallee 118
2715 Langenkämper, Dr., Zahnarzt, Stiftsstr. 118

3281 Langhorst, H., Schornst.-Bau, Bachstr. 38
1727 Langner, Carl Heinz, Furniere, Sperrholz, Prinzenstraße 4
2073 Laufer, Adolf, Juwelen, Bäckerstr. 36
1106 Laup I, Dr. Fritz, Arzt, Kaiserstr. 12
1497 Laup II, Dres. Luise u. Theobald, Ärzte, Marienstr. 11
3530 Lax, Jul., Rohprod., Schwarzer Weg
3236 Lechner, Heinr., Spedit., Hausbergerstr. 1
3210 Leesemann, C., Autoverm., Meißen, Clus 53
2235 Lehra, Fritz, Holz, Nammen
1240 Lehra, Heinr., Mühle, Nammen
2531 Leiste, Dr. E., Ass.-Arzt, HahlerStr. 24
2295 Lengemann & Eggers, Zentralheiz., Oberstr. 68
1139 Leonardy & Co., Druckerei, Bäckerstr. 6
2434 Leonhard, Fr. J., Versich., Marienstr. 2
1079 Leonhardi, Fritz, Komm.-Rat, Marienstr. 32
1054 Fr. Leonhardi AG, Zigarrenfbr., Lindenstr. 18
3534 Leopoldt, Rud., O.-Ing., Simeonsgl. 19
2789 Lichner, Wally M., Klavierpäd., Eng.Str. 13
1722 Lichtenberg, H., Kol.-W.. Dankersen 12.
2796 Lichterfelder Ersatzkasse, Bäckerstr. 32
1784 Lihra, K. F., Garagen, Viktoriastr. 22
2423 Lillenkamp, Wilh., Kesselrep., Hoh.Ring 20
2342 Limberg, Aug., Pächter, Gut Rodenbeck
1450 Lindemann, Oberstltn. a.D., Rodenb.Str. 31
3265 Lindner, Paul, Betriebsf., *Bhs* Fährstr. 16
2290 Lindner, R., Fleischereibed., Marienstr. 14
3457 Lingenmeier, E., Major, Goebenstr. 7
2694 Lobach, Hans, Metzgermstr., Kampstr. 13
1860 Löchel, Paul, Vereinshaus, Kutenh.Str. 95
3075 Löhr, Minna, Hebamme, Brüderstr. 4
1398 Löwenapotheke, Markt 8
2068 Lohmann, K., R.-A. [N], Kampstr. 14
1956 Lohmann, Mart., Pfarrer, Stiftsstr. 32.
3574 Lohmeier, Georg, Baustoffe, *Bhs* Portastr. 102
2386 Lohmeyer, Carl, Waterloostr. 27
1880 C. Lohmeyer & Herm., Müther, Tiefbau, DankerserStr. 339
2709 Lohrmann, Friedr., Wirt, Todtenhausen 120
2468 Loos, Philipp, Herrenmoden, Markt 12.
2739 Lork, Bruno, Kfm., Hermannstr. 22
3466 Lotzmann, Rich., Malerm., Meißen, Clus 101
2952 Lucanus, Hauptmann, Marienstr. 43
1678 Luckwaldt, Bernhard, KutenhauserStr. 20
3223 Ludwig, Karl, Kol.-W., Brüderstr. 2
2380 Lübking, Ferd., Getreide, Dankerserstr. 180
3326 Lübking, Wilh., Schriftl., Hahlerstr. 67
1505 Lückemeyer, Fr., Schuhm., Simeonsstr. 31
1692 Lücking, C., Gastw., Holzhausen, Kreisstr. 48
2219 Lüddeke, W.. Kol.-W., Pionierstr. 1
2158 Lüdemann, Wilh., Paulinenstr. 1
1790 Lühlf, Herm., Bäckerei, Königswallstr. 73.
3482 Lütkemeier, K., Gaststätte, Königstr. 43
2559 Luftaufsichtswache, Flugh. Minderheide
2074 Maas, Georg, Spedition
3150 Maaß, Martha, Handarbeiten, Markt 10
3006 Macke, Gustav, *Hsb* Krahenbrink 14
2624 Makovski, Emil, Ing., Marienglacis 47
8216 Manter, Ewald, Elektromstr., Leteln 4
2666 Maranca, Carl, Wirtshaus, Scharnstr. 13.
2179 Maranca, H. B., Ind.-Bed., Saarring 16
1481 Hub. & Hans Maranca, Install., Bäckerstr. 55
1336 Marien-Apotheke, Meister, Hohnstr. 31
1672 Marowskys Buchhandlung, Bäckerstr. 6
1997 Marschall, Alfred, Stempel, Kaiserstr. 2
1725 Martens, Karl, Gasthof, Barkhausen 132
2316 Martin, Gerh., O.Ger.Vollz.. Portastr. 10
2675 Maschmeyer, Hch., Gasthof, Holzhausen 54
1401 Matern, Paul, Baugesch., Hausberge
1704 Mattenklodt, Rich., Weine, Hausberge
1631 Meffert, Aug., Kol.-W., Simeonsstr. 36.
3307 Mehrhoff, Wilh., Kantine, Dützen
2173 Meier, Ernst, Gastwirt, Tränkestr. 12
1091 Meier, Ferd., Baugesch., Bierpohlweg 94.
2475 Meier, Marie, Hebamme, Brühlstr. 14.
1993 Dres. R. & W. Meier, Zahnärzte, Vinckestr. 4
1020 Meinhardt, Karl, Schneider, Dankerserstr. 23
3137 Meininghaus, Dipl.-Ing., Domhof 8
3095 Meldeamt für den Reichsarbeitsd., 15erStr.
2851 Melitta-Werke Bentz u. Sohn, Heidestr. 43
1265 Melzig, Herm., Autorepar., Marienw.Str. 29
1166 Menges, Ew., Fleischerei, Scharnstr. 3
1865 Menke, Edith, Heißmangel, Fischerallee 1
2978 Menze, Hch., Treuhänder, Hermannstr. 16
1969 Merkell, A., Oberforstmstr. Stiftsstr, 36.
2596 Mertens, Walter, Wittekindsallee 42
1943 Mesch & Klocke, Likörfabr., Hafenstr. 16.
3005 Metzger, Dr. Heinr., Chem., Kaiserstr. 15
2693 Metzner, Gustav, Marienstr. 115
2574 Mevert, W., Kol.-W., Wietersheim 81
2148 Meyer, Baumeister, Portastr. 2
1294 Meyer, Benno, Automobile, Kaiserstr. 3
2630 Meyer, Carl Herbert, Marienstr. 58
1696 Meyer, Christian, Bauer, Leteln 12
2340 Meyer, Chr., Werkmeister, Hahlen 304
2985 Meyer, Dietr., Gut, Stiftsallee 109
3138 Meyer, Fr. G., Bauer, Lübbeckerstr. 8
2909 Meyer, Friedr., Gastwirt, Kutenhausen
2258 Meyer, Fritz, Wurstwr., Obermarktstr. 11
2608 Meyer, Fritz, Autofuhrw., Nammen 226
1295 Meyer, Fritz, Zahnpraxis, Kaiserstr. 12
1679 Meyer, Hans, Ing., Hermannstr. 30
1698 Meyer, Heinr., Tischlerei, Waterloostr. 25
2983 Meyer, Heinrich, Landwirt, Neesen 1
3306 Meyer, Heinr., Möbeltischl., Hahlen Nr. 326
2731 Meyer, Heinrich, Vertret., Kaiserstr. 10.
1643 Meyer, Wilh., Bäckerei, Obermarktstr. 16
(1173) Meyer, Wilhelm, Möbelhdlr., Hohnstr. 29
1769 Meyer & Co., Schirmfabr., Bäckerstr. 2.
2300 Meyer-Timmermann, Kfm., Besselstr. 10
1540 Meyersiek Söhne, L., Mühle, Dützen 68.
1297 Middelschulte, Ed., Gut, Weddigenstein
1019 Mielke, Hanna, RodenbeckerStr. 50
3319 Milz, Aug., Maler, Herzog-Ferd.Str. 39
2737 Mind. Gemeinn.Bauver. GmbH, Wilh.Str. 16
1944 Mindener Holzspannplattenfbr. GmbH ,Stiftsallee 29
1147 Mindener Kreisbahnen, Stadtbahnhof.
2291 Dies., Übergabe-Bahnhof u. Güterabfert.
1358 Dies., Oberstadt-Bahnhof u. Güterabfert.
1747 Dies., Direktion
2907 Dies., Güterabfert. u. Bhf. Kutenhausen
2309 Mindener Lagerhaus, GmbH, Werftstr.
1073 Dasselbe, Osthafen
2937 Dasselbe, Kantine, Abstieghafen
1212 Mindener Lichtspiele GmbH
1050 Mind. Molkerei, eGmbH, Ludendorffstr. 3
3465 Mind. Molkerei, eGmbH, Hahlen, Hahlen 265
2814 Mindener Ruderverein eV., Bootshaus
1133 1134 Mindener Tageblatt (Verlag J. C. C. Bruns), Minden, Obermarktstr. 26/28
2860 Mindener Tennisklub v. 1912, Johannenstr.
2123 Mindener Wand- u. Fußbodenplattenfabrik G. m. b. H., Am Industriehafen
3406 Mischer, W., Malermstr., Frdr.Wilh.Str. 143
1173 Möbel-Meyer-Minden, Hohnstr. 29
2493 Möbel-Schmidt, Ritterstr. 28
1620 Möhlmeier, K., Zuckerwarenfbr., Meißen 120
2144 Moelle, Rich., Architekt, Laxburg 3
1797 Moelle, Robert, Bäckerstr. 61
1556 Möller, Christ., Kohlen, Päpinghausen 41
1086 Möller, Hch., Autohaus, Bäckerstr. 61
3460 Möller, Wilh., Lebensm., Kuhlenstr. 44
1701 Möller, Wilh., Ing., Grille, Feldstr. 178
2726 Möller, Wolfg., Geschäftsf., F.Wilh.Str. 17
1044 Möllinghoff, Emil, Kfm., Obermarktstr. 13.
1918 Möring, W., Flaschenhülsenfbr., Hahlerstr. 33
2165 Mohme, Friedr., Fuhrgesch., Karlstr. 25
1005 Mohme, Karl, Kol.-W., Ritterstr. 2.
3369 Momber, Curt, Reg.-Baurat, Blumenstr. 39
1924 Moseke, H., Bürstenfbr., Simeonsstr. 5.
2421 Gebrüder Moser, Möbelfabrik, Karlstr. 7/9
2403 Mühlbach, Rob., Lithographie, Bäckerstr. 62.
3017 Müller, Schuhmachermstr., HahlerStr. 7
1071 Aug. Müller, Zigarren, Hafenstr. 28
1438 E. R. Müller & Co. Brennholz, Steinstr. 24
1040 Müller, Dr. Fritz, Ob.Stud.Dir., WilhelmStr. 6
2242 Müller, Fritz, Geschäftsf., Karlstr. 1
1211 Müller, G.A.R., Wollwr., Hufschmiede 13
1648 Müller, Gust., Feinkost, Bäckerstr. 26.
3016 Müller, Hch., Zimmerei, Hermannstr. 34
2240 Müller, Herm., Studienrat, Bleichstr. 8a.
1981 Müller, Karl, Maschinen, Marienstr. 42
2420 Müller, Ludw., Goldwr., Kampstr. 37
1889 Müller, Marta, Restaur., Hermannstr. 10
3222 Müller, Wilh., Montagemstr., Knapp 106
3214 Müller, Willy, Schweine, Uferstr. 3
(1388) Müller jr., Willy, Wäscherei, Herm.Str. 6
1782 Mülmstedt & Rodenberg, Baugesch., Lohrm. Straße 18
1848 Mündermann, Heinr., Schuhm., Lübb.-Str.170
2976 Münnichhausen, W., Autoverm., Stiftsstr. 45
2988 Münstermann, Fr., Radio, Priggenhagen 17
1389 Münstermann, Jos., Lott.-Einn., Lindenstr. 15
1142 Muermann, Clara, Stiftstr. 29
1051 Muermann, Elisabeth, Stiftsstr. 25
2023 Hch. Muermann Komm.-Ges., Tuchgroßhandlung, gegr. 1852, Obermarktstr. 2/4. P Hannover 3594
2568 Hch. Muermann Komm.-Ges., Industriefabrik, gegr. 1852, Brühlstr. 16—18 u. 21. T Uniformen P Hannover 47722
1251 Muermann, Dr. M., Med.-Rat, Marienstr. 61
2615 Müther, Hermann, Kl.Dombrede 4
1690 Muhle, Dr. G., Zahnarzt, Hahlerstr. 25
1289 Muss, Wilh., Kfm., Herderstr. 9
3595 Nagel & Hohorst, Sisal-Kordel, Bindfäden u. Bindegarne aller Art, Hafenstraße 14
2513 Nammener Spar- u. Darlehnsk.-Verein eGmbH
1557 Neidiger, Ed., elektr. Anl., Obermarktstr. 21
3316 Neitmann, H., Dipl.Ing., Taubenweg 3
3194 Nerge, Fritz, Bürovorst. a. D. Wilh.Str. 1
1812 Netzer, Dr. Friedr., Arzt, Kaiserstr. 11
2160 Neubert, E., Kol.-W., Stiftsallee 48.
2660 Neumann, Bruno, Zigarren, Bäckerstr. 20
1897 Neumüller, Horst, Kfm., Marienstr. 28
2808 Niedermeyer, C., Kol.-W., Holzhausen I 265
3464 Niemann, Aug., Baugesch., Hahlerstr. 7
1206 Derselbe, privat, Kutenhausen 62
1207 Niemann, Christian, Manuf.-W., Kutenhausen
3570 Niemann, Wilh., Gemüse, Brüderstr. 19
3486 Niemann & Riechmann, Holz, Marienw.Str. 8
1824 Niemeier, Wilh., Bäckerei, Obermarktstr. 12
2154 Niemeyer, Fr., Bierverlag, Hahlerstr. 13.
1687 Nienstedt, Herm., Gastw., Lindenstr. 44
2307 Niermeyer, Heinr., Landwirt, Hahlen Nr. 20
3062 Nitag, Dtsch. Treibstoff AG, Kutenh.Str. 3/5
2481 Nithack, Eduard, Friedrichstr. 10
1644 Nithack Gertrud, Besselstr. 21
2828 Nitschke, Herm., Glasrei, Königswallstr. 18
2333 Noll, Friedr., Fabrikbes., Kurfürstenstr.
1682 Noll, Robert, Fischerglacis 15
2478 Noll, Ursula, Adolf-Hitler-Pl. 8
1787 Noll, W., Masch.-Fbr., Marienglacisstr. 37
2890 Nolte, Carl, Getreide, Marienstr. 91
2345 Nolte, Georg, Tankstelle, Marienwall 27
2612 Nolte, Heinr., Schlosserei, Lindenstr. 34
2590 Nolte, Herm., Gastwirt, Marienstr. 130
2400 Nolte, Herm., Hotel, Marienwallstr. 33
3008 Nolte, Karl, Bäckerei, Königswallstr. 55
3456 Noltensmeyer, Fritz, Lager, Karlstr. 11
2510 Nolting, Dr. Paul, Tierarzt, *Hsb* Poststr. 2
1226 Nolting, Wilh., Maschinen, Viktoriastr. 2
1021 Norddeutsche Hadernsortieranstalt Könker & Co., Friedrich-Wilhelm-Straße
1988 Nordsee, Dt. Hochseefisch., Bäckerstr. 34
2298 Nordwestd. Überwach. Institut, Deichhof 11
2288 Nothdurft, Ernst, Gartenbau, Königsstr. 114
3033 NSDAP, Kreisleitung, Brückenkopf 2
1030 Dies., Kreispropagandaleiter, Schwichowall. 10
3051 Dies., Ortsgr. Barkhausen-Porta-West
2784 Dies., Ortsgr. Dankersen, Reckhöfen 311
1900 Dies., Ortsgruppe Meißen
3392 Dies., Ortsgr. Fischerstadt, Bäckerstr. 65
1260 Dies., Ortsgr. Jahnplatz, Deisterstr. 2
3078 Dies., Ortsgr. Königstor, Rodenb.Str. 103
3079 Dies., Ortsgr. Oberstadt, Blumenstr. 32
1753 Dies., Ortsgr. Leteln, Leteln 89
2786 Dies., Ortsgr. Minderheide, Stiftsallee 86
1276 Dies., Ortsgr. Neesen
2518 Dies., Ortsgr. Rodenbeck, Trippeldamm 15
2504 Dies., Standarte J 7, Königstr. 60
2929 Dies., NSKK-Motorstaffel II/M 64
2350 Dies., NS-Kreiskriegerverband
3105 Dies., Amt f. Kriegsopfer, Königstr. 60
3305 Dies., HJ, Bann 15, Kaiserstr. 9
3462 Dies., NS-Kreisfrauenschaft, Lindenstr. 29
2837 Dies., NS-Lehrerbund, Cecilienstr. 7
3081 Dies., NSV-Winterhilfe, Lindenstr. 7
3190 Dies., Amt f. Beamte, Lindenstr. 2
2041 Dies., DAF, Kreiswaltung, Lindenstr. 1
2313 2314 Oberweser Privatschiffer-Vereinigung Transport- u. Handelsges., m. b. H., Bäckerstr. 71
3480 Ockert, Bruno, Hdlsvertr., Bachstr. 6
1774 Ochmichen, Hugo, Handelshof, Vikt.Str. 5
1853 Ölimp. A. Schneidewind & Co, GmbH, Deichhof
2578 Oetting, Chr. H., Tischlerei, Lübb.Str. 84a
2325 Offhaus, Otto, Polstergesch., Marienw.Str. 1
2685 v. Oheimb, H. J., Rittmstr., Holzhausen
1069 Ohlemeier, Aug., Gastw., Hartum, Kreisstr. 46
2483 Ohlemeyer, Hch., Gartenbau, Holzhausen 2
2805 Ohsiek, H., Getreide, Simeonsstr. 35
1587 Olex, Deutsche Benzin- u. Petroleum-GmbH, Marienwall 6
1650 OlympiaBüromasch.-WerkeAG, Marienstr.169b
3172 Oppermann, Karl, Nähmaschinen, Markt 26
2268 Oppermann, Wilh., Holz, Lübb.Str. 10
1255 Ortmann, Hub., Terrazzo, Gutenbergstr. 4
1043 Osthus, August, Kfm., Kampstr. 21.
1374 Ostmann, Heinr., Getreide, Königstr. 76.
2292 Paasch, Gertrud, Blumenstr. 19
1001 Päpingh. Spar- u. Darlehnsk.-Ver. eGmbH
1942 Pape, Hans, Photogr. Atel., Kaiserstr. 10
3278 Pape, Heinr., Vogelhdl., Marienstr. 148
3059 Pape Nolte, Frdr., Lerbeck, Bism.Str. 2
2617 Pardey, Aug., elektrot. Art., Marienstr. 7
2893 Pardey, Frdr., Oberlandjäger, Marienstr. 10
2780 Parkhausrestaurant, Stiftsallee 25
1580 Partzsch, Luise, Heilprakt., Fischerallee 15
1571 Paul, Friedr., Kol.-W., Bölhorst 15
1382 Paul, Heinr., Gärtner, Königstr. 77
2680 Paulmann, H., Malermstr., Bäckerstr. 70
2896 Paulsiek, Wilh., Heilprakt., Bertramstr. 18
3531 Pechmann, Otto, Porta, Portastr. 85
1003 Peetz, Carl, Autofuhren, Porta Westfalica
1233 Peper, Friedr., Fuhrgesch., Markt 12
3451 Peschke Flugzeug Werkst. GmbH, Heidestr. 45
2225 Peters, Café, Domhof 6
2134 Peters, Aug., Fleischwr., Fr.Wilhelm-Str. 11
1055 Peters, Paul, Feinkost, Hufschmiede 5
2079 Gebrüder Petri, Drogen, Bäckerstr. 7
2200 Pfannschmidt, Fritz, Prok., Wittekinds.A. 9
2304 Phönix-Halle, GmbH, Dützen 87
2463 Piepenbrink, Chr., Gastwirt, Dankersen 61
2872 Piepenbrink, Hch., Glaserei, Dankersen 11
1959 Pieper, H., Maschinen, Bachstr. 36
2732 Pieper, Karl, Maschinenbau, Grille 49
1968 Pieper, W., Gartenbau, Büntestr. 4
3171 Pleß, Doris, Frau, Kaiserstr. 6
1673 Plinke, Adele, Prinzenstr. 8b
3380 Plös, W. J., Malermstr., Laxburg Nr. 7
1820 Plog, Aug., Geschäftsf., Hohnstr. 20
2474 Polizeiposten für Meißen, Burgweg 58
2053 Poll, G. H., Fabrkt., Cammer
2052 Poll, Reinhold, Fabrkt., Rodenb.Str. 29
1826 Pommerenke, Friedr., Betriebsleiter
2804 Porta Lichtspiele, Hausberge
2753 Pott, Aug., Betr.-Führer, Barkhausen 462
2432 Pott, Heinr., Kieswerk, Neesen
3325 Pott, Wilh., Kreisleiter, Fischerallee 11a
2293 Prange, Friedr., Baugesch., Cammer 1
2895 Preuß, Karl, Lebensm., Barkhausen 147
2761 Prinz, Wilh., Maurermstr., Klarastr. 10
2953 Prior, Marienwallstr. 6
3200 Privatklinik v. Dr. Simon u. Dr. Netzer, Marienstr. 72
1258 Quarz, W., Wirtshaus, Simeonsstr. 33
2898 Quest, Theodor, Musikf., Lerbeck, Kirchweg 33
1182 Raab, Paul, techn. Vertret., Domhof 2/4
3032 Raabe, W., Klempnerei, Viktoriastr. 44
2777 Rackelmann, C., Kfm., Simeonsglacis 4
2065 Rackelmann, Gust., Brennmat.Fischergl.Str.15
3334 Rackelmann, Helene, Fischerglacis 15
2443 Rackelmann, Th., Getreide, Marienstr. 28a
1716 Radecke, Georg, Bierverlag, Brüderstr. 8.
2977 Radecke, Ludwig, Bierhdlg., Bäckerstr. 15
2706 Rahlmeyer, H., Bäckerei, Rodenb. Str. 81
1639 Rasche, Herm., Hüte, Bäckerstr. 57.
1821 Rasche, Joh. Wilh., Zahnwr., Bleichstr. 6
2097 Rasche, Louis, Gartenbaubetr., Königstr. 61
2763 Rasky, Aug., Elektromstr., Königsstr. 25
3483 Rathert, Aug., Straßenbau, M.Luther-Str. 14
1011 Rathert, Chr., Kiesgruben, Neesen-Porta
1012 Ders., Büro, Wallfahrtsteich 204
2142 Rathert, Ernst, Baugesch., Werftstr. 2
2261 Rathert, Wilh., Tischlerei, Kutenhausen 91.
2818 Rathert, Wilh., Fahrräder, Königsstr. 77
2939 Rauch, Ernst, Dipl.Ing., Marienstr. 45
3092 Reckeweg, W., Kiesgrube, Wallfahrtsteich 16
2312 Redeker, Dr. H., Zahnarzt, Bäckerstr. 31
3404 Reformhaus Dockhorn, Obermarktstr. 5
1411 Regierung, Weserglacisstr. 2.
1840 Reichsarbeitsdienst, Gruppe 160, Stiftsstr. 35
3041 Reichsbahn
1107 Dieselbe, Güterabfertigung
1875 Dieselbe, Bahnhof Häverstädt
2187 Dieselbe, Bahnhof Porta
1136 Reichsbankstelle, Klausenwallstr. 16
2633 Reichsb. Dtsch Familie, Fr.Wilh.Str. 3
2551 **Reichsfinanzverwaltung**
1773 Dieselbe, Zollzweigstelle, Güterbahnhof
2891 Dieselbe, Bezirkszollkommissar, Wilh.Str. 8
3450 RLB., Bezirksgr., Königsglacis 3
1204 **Reichsnährstand: Kreisbauernschaft**
2194 Ders., Landwirtschaftsschule, Rosent.Str. 3
1661 Ders., Viehwirtschaftsverb. Westfalen
1339 Reichspost, Postamt I, Ad.Hitler-Platz
1307 Dieselbe, Postamt 2, Kaiserstr. 35
1489 Dieselbe, Postamt Porta Westfalica
1270 Dieselbe, Telegraphenbaudienst
1425 Reichswasserstraßenverwaltung
1529 Reimler, H., Handelsvertret., Lindenstr. 31
2929 Reinhardt, Ed., Vertr., Klausenwallstr. 24
1591 Reinkenobbe, Wilh., Kfm., Johannisstr. 6.
2982 Reise- u. Verkehrsbüro, Markt 1
2036 Renke, Herm., Papier, Fr.-Wilhelmstr. 77.
2582 Restaur. u. Café Krumme, Marienstr. 108
3073 Restaurant Dortmunder Hof, Königstr. 32
2889 Restaurant Westfalia, Obermarktstr. 1
2029 Restaurant zur Grille, Inh. H. Harting
1872 Reuter, Arnold, Samen, Markt 18
2822 Rhenania-Ossag, Mineralölwerke AG, Dorotheenstr. 2
2615 Richter, Hermann, Spedition, Auto-, Fern- und Nahtransporte
2615 Richter, W., Gastw., F.-Wilhelmstr. 129.
2328 Richtzenhain, P. O., Tabakwr., Fischertor 1.
2035 Riechmann, Ernst, Rektor, Hausb.Str. 6
2772 Riechmann, H., Bauuntern., Holzhausen II
1734 Riechmann, Heinr., Zigarrenfbr., Hartum
1084 Riechmann H. W., Landmasch.-Rep.,Hartum
2690 Rieck, H., Reg.-Vicepräsident, Barkhausen
2155 Ries, Oberstltn., Stiftsstr. 49
1537 Riesenberg, Wilh., Bierverl., Bleekstr. 9
2521 Ringert, Rolf, Fasanenstr. 3
3173 Rinne, W., Getreide, Nammen 81
2101 Rinne, Wilhelm, Kol.-W., Nammen 176.
1503 Rittmeier, Maria, Obst, Hohnstr. 32
1049 Rocholl, Theod., Zigarrenfbr., Hartum
3269 Rodenberg, Frieda, Kol.-W., Sandtrift 21a
2393 Rodenberg, Heinr., Kfm., Stiftsallee
3025 Rodenberg, L. H., Tischlerei, Bierpohlw. 38
1782 Rodenberg, Wilh., Archit., Lohrmannstr. 16
1531 Rodewald, Emilie, Gardinen, Stiftsstr. 50
3291 Röbke, Karl, Maschinen, Nammen 144
1619 Röckemann, H., Tischler, Kutenhausen 108
(2067) Römer, Luise, Hebamme, Todtenhausen 20
1174 Rösener, Karl, Automobile, Leteln 56
2900 Rösler, Dr. A., Tierarzt, *Hsb* Kirchsiek 4
1100 Rösler, Dr. Gust., Tierarzt, Kaiserstr. 10
2487 Rössig, Alfr., Restaur., *Hsb*-Porta Arminsb.
(1885) Rössing, Albert, Dentist, Marienwallstr. 4
1885 Rössing, Dr. Karl, Zahnarzt, Marienw.Str. 4
2875 Röttger, W., Margarine, Stiftsstr. 14
2662 Rohlfing, Egon, Blumenstr. 50
1857 Rohlfing, Fr., Kohlen, Kutenhausen 20.
1630 Rohlfing, Hch., Schneiderm., Dützen 232.
1791 Rohlfing, H., Bäcker, Minderheide, Schulstr.
1164 Rohlfing, Wilh., Baugesch., Hahlen 263.
(3585) Rohn, Max, Polsterei, Kaiserstr. 4
2519 Rolf, F., Bäckerei, Simeonsstr. 2.
1866 Rolf, H., Tischlerei, Dützen, Hummelbeck 93
3332 Rollmann, Wilh., Postinsp., Besselstr. 11
2233 H. Ronicke Söhne, Möbelfabrik, Minden, Friedrich-Wilhelm-Straße 87a
2243 Ronicke Söhne, H. Möbelfbr., Hufschmiede
2727 Ronning, Carl, Kaffee, Markt 24
1904 Rooch, Hilde, Dentistin, Stiftsallee 56
1584 Roock, Wilh., Kol.-W., Weserstr. 20
2610 Ropers & Fiefstück, Tuche, Marienwall 9
2973 Rose, Geflügelhof, Holzhausen II
2415 Rose, Ludw., Vertr., Hohenzollernring 23
2562 Rosemeier, Fr., Mühle, *Hsb* Poststr. 4
3414 Rosenbaum, A., Maler, Alte Kirchstr. 1.
2276 Rosenberg, Albert, Malermstr., Videbullenstr. 23.
3384 Rosteck, Paul, Kantine, Simeonspl.
2485 Rotes Kreuz, Deutsches, Kreisstelle
3221 Dass., Kinderheim, Prinzenstr. 10
3500 Rothenberg, R., Zuckerwr., Vikt.Str. 35
1096 Rottmann, W., Baustoffe, Bhf. P.-Westf.
3362 Rowold, Wilhelm, Wilhelmstr. 6
3467 Rühl, Erich, Ing.-Büro, Hardenb.Str. 13
2206 Rürup, W., Kaffeerösterei
3471 Rüter, Heinr., Kfm., *Bhs* HoherWeg 3
3410 Rütgers, René, Vertr., Marienglacis 23
1805 Ruhe, Gust., Autorepar., Stemmer
2364 Ruhe, Wilh., Maschinenbau, Hartum
3314 Ruhl, G. Th., Rohprod., Königstr. 31
1743 Rumpf, Friedr., Automobile, Am Fort C 9
2449 Rumpf, Heinr., Eisen, *Hsb* Hauptstr. 81
1047 Ruoff & Co, Kohlen, Ludendorffstr. 7
2080 Rupprecht, Gg., Schönfärberei, Simeonsstr. 15.
1755 Rust, Karl, Uniformfabrik, Uniformeffektenhandel, Bäckerstr. 51
3288 Rybicki, Erich, Restaur., Lindenstr. 42
2790 Saar, Oskar, Klempnerei, Weingarten 68
2687 Saeger, Otto, Modewr., *Hsb* V.Lutze-Str. 12
1923 Sakrewsky, Iwan, Fotograf, Kaiserstr. 7
1016 Salher, Herm., Gartenbau, Viktoriastr. 57
1982 Sander, Fr.. Gastw., Häverstädt.
2740 Sander, Rud., Gastw., *Hsb* V.Lutze-Str. 10
1060 Sandmöller, W., Schneiderei, Umradstr. 21.
1446 Sannow, Dr. K., Augenarzt, Kaiserstr. 8
2550 Sattelmacher, Elisab., Hahlerstr. 35
1212 Scala- u. Colosseum-Lichtspiele
2826 Schaath, M., Vertr., Weine, Rodenb.Str. 74
1954 Schaefer, Ernst, Kol.-W., Königswall 6
1574 Schäfer, L., Seifen, Bäckerstr. 2.
2670 Schäferbarthold jr., Herm., Fasanenstr. 5
2820 Schäferbarthold, W., Autozub., Frankenr. 20
1870 Schaefers, Jos., Baugesch., Hausberge
2424 Schäkel, Friedrich, Aminghausen 8.
1715 Schäkel, Heinr., Landw., Päpinghausen 6.
3031 Schäkel, Wilh., Hebamme, Dankersen 289
2678 Schäpsmeyer, Emil, Schlosserei, Luisenstr. 3
2315 Schander, E., Papier, Hufschmiede 3
2458 Schaper, Ad., Fische, Königsstr. 104
3516 Schaper, Friedr., Kfm., Bleekstr. 17
1281 Schaper, Maria, Kol.-W., Viktoriastr. 68
3215 Schaper, Max, Dachdecker, Gartenstr. 5
2450 Schaper, Osk., Dachdecker, Königswallstr. 89.
2816 Schaper, Wilh., Südfrüchte, Scharnstr. 2
1680 Scharpe, Hch., Immob., BodenbeckerStr. 6
3192 Schaub, Carl, Straßenbau, LeuthenStr.
1472 Schay, J. P., Dir., Fischerallee 2
1749 Scheide, Dr. Walt., Arzt, *Bhs* Portastr. 10
2157 Scheidemandel-Motard-Werke AG
2156 Scheidemann, Hch. A., Holz, HahlerStr. 59
2150 Scheidemann, K., Baugesch., Bismarckstr. 14
2665 Derselbe, Wohnung
2177 Schelken, Max, Kfm., Königsglacis 9a
2413 v. Schellersheim, Diomed, Frhr., Amorkamp
2367 v. Schellersheim, H., Frh., Bauer, Amorkamp
1057 Schiepel, Aug., Holzschuhfbr., Kutenh.Str. 55
1038 Schierenberg, H., Kfm., Kutenh.Str. 34
1867 Schildmeyer, Karl, Landwirt, Leteln 19.
1104 Schlachthof, Schlachthausstr. 3.
2255 Schlackenverwertungs-GmbH, Porta
3475 Schlame, Karl, Versich., Barkhausen
1402 Schlame, Wilhelm, Gastwirtschaft, Neesen 66.
2019 Brüder Schlau, Farben, Kisaustr. 3
2331 Schlau, Wilh., Kfm., Bismarckstr. 27
3068 Schlehäuser, H., elektr. Anl., Stiftsallee 77
3582 Schlemme, Ferd., Fasanenstr. 9
1094 Schlette, Else, Putzgeschäft, Bäckerstr. 37
1627 Schleusener, Dr., Arzt, Simeonpl. 7a
1998 Schlimge, Heinr., Pensionär, Videb.Str. 17
3196 Schlingmann, Aug., Viehhdlg., Viehrampe
2262 G. Schlingmann u. Aug. Spilker, Viehhdlg., Minderheide 196
1496 Schlöndorff, H., Schlachter, Marienstr. 18.
1247 Otto G. H. Schlötel Nachf., Inhaber: A. Wehling, Schiffsausrüstungen, Technische Großhandlung, Bleichstr. 28
3506 Schlomann, Herm., Bäckerei, Lübb.Str. 62
(2934) Schlüsselburg, Hans, Wirtsch., Grashoff
1758 Schlüter, A., Geschäftsf., Marienstr. 40
1502 Schlüter, Christel, Wirtshaus, Bäckerstr. 71
2671 Schlüter, Fritz, Brauereidir., Marienstr. 145
2992 Schlüter, Helm., Immob., Besselstr. 15
2092 Schlüter, Ida, Hermannstr. 7

1611 Schlüter, Wilh., Blumenhaus, Domhof 4
1839 Schlüter, W., Gartenbau, Dützen 34.
1439 Schmidt Heinr., Schmiede, Stemmer 15
2319 Schmidt, Karl, Konditorei u. Café, Hohnstr. 1.
2493 Schmidt, Martin, Möbel, Ritterstr. 28
1726 Schmidt, Otto, Bäckermstr., Hahlerstr. 4
2170 Schmidt, Otto, Weinkellerei, Königsgl. 3
3323 Schmidt, Wilh., elektr. Anl., Todtenhausen
1279 Schmidt, Wilh., Tuche, Marienstr. 49
2842 Schmidt, Willi, Oberstltn., Ludendorffstr.
1940 Schmieding, Hermann Markt 20.
2119 Schmücker, J., Bahnhofswirt, Staatsbahnhof.
3279 Schnake, K., Bäckerei, Meissen, Forststr. 56
(2401) Schnatmeyer, Dr. H. J., Zahnarzt, Ludendorffstr. 6
2401 Schnatmeyer, Dr. Hch., Zahnarzt, Ludendorffstr. 6
2323 Schnautz, Dr. S., Zahnarzt, Lindenstr. 27.
1853 Schneidewind & Co GmbH, Oel, Deichhoff 17
2626 Schnelle, Heinrich, Farben, Königsstr. 3
2686 Schönborn, Dr. Veterinärrat, Besselstr. 2
1656 Schönebeck, K. Fr., Eisengieß., *Hsb* Werder 1
1108 Schoenen, Dr. Gerh., Arzt, Stiftsstr. 39
2580 Schonebohm, Marie, Gastw., Königswall 59
2442 Schormann, Ferd., Korbmöbel, Domhof 2
1637 Schrägle, Aug., Kantinenp., Marienw.Str. 24
2714 Schrage, Fritz, Direktor, Vinckestr. 4
1633 Schreiber, Anna, Wilhelmstr. 7
1863 Schreve, Luise, Marienstr. 111
1291 Schröder, Major, Marienstr. 46
2919 Schröder, Aug., Fuhrgesch., Neesen 128
1709 Schröder, Franz, Eisenwr., *Hsb* Marktpl.
1873 Schröder, F., Marg.-Vertr., Hermannstr. 25
1441 Schröder, Fritz, Schuhwr., Obermarktstr. 29
1552 Schröder, Heinr., Kol.-W., Stemmer
2140 Heinrich Schroeder & Co. G. m. b. H., Holzhandlung, Königstr. 67
1770 Schubert, Rob., Install., Simeonsstr. 19.
1809 Schuchard, Carl, Kfm., Kutenh.Str. 13
2202 / 2270 Schünke, Albert, Spedition, Möbeltransport, Lastkraftwagenverkehr, Königsstr. 51/53
2103 Schünke, Louis, Kohlen, Königstr. 86
2798 Schütte, Max, Kfm., Fischerglacis 2
2060 Schütte AG für Tonindustrie, Heisterholz
1007 Schütz, Lilly, Königstr. 59
1501 Schützenhaus, PortaStr. 21
1775 Schuhhaus am Kaak, Obermarktstr. 38
2750 Schuknecht, Paul, Bekleid., Marienstr. 20
2121 Schulten, Hans, Kfm., Hufschmiede 11
2503 Schulter, W., Vertr., Frdr.Wilhelm-Str. 3
3218 Schulze-Altendorf, Bismarckburg, Arminsberg
2885 Schumacher, Johanna, Engelbertstr. 11
2090 Schwarting, Dr. Elis., Ärztin, Kaiserstr. 9
2339 W. & A. Schwartze, Holz, Porta Westfalica
2398 Schwartze & Co., Rohprodukte, Alte Kirchstraße 17–19
2283 Schwarz, Anna, Hebamme, Königsstr. 21
2664 Schwarz, Gerh., Zigarren, am Poos
1856 Schwarz, Paul, Maler, Pöttcherstr. 24.
3195 Schwarze, H., Architekt, Friesenstr. 10
2362 Schwarze, K., Maschinenfbr., Pöttcherstr. 12.
1636 Schwarze, Louis, Möbel, Königsstr. 52.
(3368) Schwemling, Gg., Klempnerei, Hausberge
2701 Schwenker, Karl, Gärtnerei, Stiftsallee 52
3097 Schwesternhaus d. Stadtkrankenhauses, Königstr. 62
3024 Schwier, Chr., Straßenmstr., Culemannstr. 1
2797 Schwier, Fritz, Auktionator, Marienstr. 91
1861 Schwier, Gust., Bäcker, Marienstr. 89.
2720 Schwier, Dr. Helmuth, Arzt, Marienstr. 9
2702 Schwier, Marie, Lebensm., Königsstr. 1
2625 Schwier, Wilh., Hauptlehrer, Brauereistr. 32
2416 Schwiering, Hans, Gartenbau, Bierpohlw. 55
1257 Schwiering, H., Fleischer, Simeonsstr. 6.
1765 Seeger, Aenne, Gasth., Barkhausen
3139 Seele, Aug., Landwirt, Neesen 3
2414 Seele, Chr., Eisen, Bahnhof Oberstadt
1617 Seele, Wilh., Gastwirt, Holzhausen II 69
2913 Seele, Wilh., Kol.-W., Marienstr. 99
2794 Seele, Wilh., Photos, Todtenhausen
2066 Seiler, Otto, Handelsvertret., Herm.Str. 44
2963 Selle, F., Pol.-Hptwchtmstr., *Bhs* PortaStr.273
2974 Sensmeyer, W., Gastw., Haddenhausen
3535 Sewing, Erich. Vertreter, Portastr. 323
1756 Siebeking, August, Hartum 66
1816 Siebeking, Emma, Zeugw., Domhof 8
1490 Sieckmann, F. H., Seifenfabrik, Minden
1841 Siebeking, G., Möbelfbr., Göbenstr. 36
2844 Siebel, SA.-Oberführer, Gutenb.Str. 13
1154 Siebert, Dr. Karl, Arzt, Bäckerstr. 74
1914 Sieckmann, Karl, Obermarktstr. 33
1223 Siede, Ew., Uhrmacher, Bäckerstr. 70.
1665 Sieg, Wilh., Gew.-Rat, Rodenb.Str. 42
3328 Sieger, Albert Isr., Marienstr. 64
2635 Siemens-Schuckertwerke AG, Marienw.Str. 10
1675 Siemens & Halske, AG, Revis.-Stelle
3455 Sierig, Fritz, Schmiedemstr., Ludend.Str. 28
2143 Sierig, Johann, Bauunternehmen, Hoch- u. Tiefbau, Minden, Ludendorffstr. 28
2374 Sievert, Ad., Malermstr., Königsstr. 89.
3014 Gebr. Sievert, Radio, Fischerglacis 25
1440 Siewert, Karl, Tischlerei, Deichhof 6.
1469 Simon, Dr. E., Arzt, Marienstr. 60
1454 Simon, Otto, Uhren, Bäckerstr. 14.
3590 Simon, Dr. Th., Stud.-Rat, Ludend.Str. 14
2141 Sinemus, Carl, Kohlen, Königswallstr. 69
2274 Sitt, Herbert, Hermannstr. 25
1017 Siveke, Hanna, Lehrerin, Fischerglacis 5
1793 Sohnemann, Hans, Prokur., Rodenb.Str. 45
3121 Sommerbad d. Stadt Minden, Johannsenstr.
1263 Spanier, Hch., Schuhwaren, Bäckerstr. 9.
1185 Sparkasse des Amtes Hausberge
2373 Spar- u. Darl.-Verein, eGmbH, R.Wagn.Str. 1
2178 Sperrtor Evesen
2172 Sperrtor Hahlen
1290 Spilker, Goldwr., Bäckerstr. 27
1149 Spilker, Dr. A., Zahnarzt, *Hsb* Hauptstr. 14
1918 Spilker, F., Papierwr., HahlerStr. 33
1285 Spönemann. H., Tabakwr., Bäckerstr. 40.
1436 Sporleder, Dr. Wilh., Arzt Marienstr. 13
1713 Springmeyer, W., Bäck., Meißen, Freistr. 15
1761 Staas, Heinr., Bäckerei, Hahlen 90
3264 Staatl. Kreiskasse, Marienwallstr. 2
2370 Staatshochbauamt (Preuß.), Heidestr. 8
2311 Stadtgärtnerei, Marienstr. 157.
1431 Stadtkrankenhaus, Friedrichstr. 5
1739 Stadtsparkasse
1111 Stadtverwaltung Minden, Rathaus
1345 Stadtwerke, Hansastr. 29
1977 Stahlhut, Friedr., Mühle, Fr.Wilh.Str. 96
2184 Stahlhut, Karl, Walzenmühle, Dankersen 56
2174 Stahlhut, Wilh., Kol.-W., Päpinghausen 42.
2355 Stallmann, Wilh., Buchhdlg., Viktoriastr. 7
3322 Standort-Offizierscheim, Johannsenstr.
2879 Stanelle, Wilh., Elektromstr., Deisterstr. 5
2251 Stange, Hedw., Lehrerin, Königsglacis 7
1120 Stapf, Karl, Ing., *Bhs* Philosophenweg 6
2077 Stapff, Carl, Bäckerei, Barkhausen Nr. 73.
3126 Derselbe, Filiale, Minden, Oberstr. 2
1691 Starke, Louis, Gastw., *Hsb* Kiekenbrink 6
1737 Steffen, F. W., Lebensm., Kutenh.Str. 61
2120 Stege, H., Betr.-Führer, Sedanstr. 15.
1806 Steinbach, Carl, Gaststätte, Ritterstr. 18
1736 Steinbach, E., Landesprod., Markt 24
1270 Steinbecher, Inspektor, Kaiserstr. 35
2467 Steinbrink, Wilhelm, Kfm., Häverstädt 18.
1731 Steinbrück, Joach., Pfarrer, Videb.Str. 11
3321 Steinmann, Wilh., Gastw., Kampstr. 2
3090 Steinmeier, Heinr., Gastwirt, Marienstr. 10
3308 Steinwald, Ch., Lehrer, Sachsenring 18
1703 Steinwald, Kurt, Kfm., Gerhardstr. 10
1597 Stellhorn, Wilh., Weine, Papenmarkt 1
1781 Stern, Karl, Studienrat, Besselstr. 16
3318 Sticht, Hans, Prokur., Königsglacis 11
1447 v. Stiften, Fritz, Waffen, Vinckestr. 5
1608 Stiller, R.-A. [N], Kampstr. 22
2067 Stockmann, Wilh., Kohlen, Todtenhausen 20.
1647 Stockmeyer, W., Bleiwarenfabr., Karlstr. 42.
1070 Stohlmann, Richard, Kol.W., Dankersen
1210 Stolle, Gartenbau, Marienglacis 13
1288 Hch. Stork & Co. Wollwr., Obermarktstr. 17
1234 Strätger, Aug., Konditorei, Bäckerstr. 18.
2430 Strangmann, H., Bier, *Hsb* V.Lutze-Str. 62
1189 Straßenbahn GmbH, Fischerallee 4
1800 Strathmann, E. .Autoreparr., Hellingstr. 3
3585 Stratmann, St., Tischlerm., Kaiserstr. 4
1838 Strauss, Christel, Stiftsallee 67
2294 Stremmel, F., Lederfabr., Lindenstr. 3.
2695 Otto u. Gretchen Stremmel, Lindenstr. 3
1896 Gebr. Stremming, Baumat., SchwarzerWeg 12
2710 Stremming, Walter, Baustoffe, Königstr. 41
1810 Streuber, F., Naturheilkundiger, Göbenstr. 6
2492 Stricker, Paul, Drogerie, Bäckerstr. 38
2676 Ströder, Reinh., Dekor.-Gesch., Oberm.Str. 9
2335 Ströver & Co, Werkzeuge, Paulinenstr. 23
2638 Struckmeier, Herm., Kohlen, Häverstädt
1832 Strückmeyer, Fr., Mineralöle, Marienstr. 29
2570 Strüwe, Fritz, Gasthaus Clus
(3298) Strutz, Änne, Lebensm., Königstr. 96
3317 Stucke, Herm., Kfm., Alemannenstr. 2
2016 Hermann Stucke & Co., Bettfedernfabrik, Minden, Obermarktstr. 23
3019 Stübbe, Hugo, Gertrudstr. 1
3015 Stübbe & Bornemann, Leder, Simeonstr. 1
1081 Stühmeier, Karl, Zigarren, Bäckerstr. 60.
2455 Stürenberg, Aug., Schmiedem., HahlerStr. 12
2575 Stute & Brauns, Möbelfbr., Stiftsstr. 1
1138 Sudhölter, Karoline, Viktoriastr. 26
2846 Sültemeyer, Aug., Blumenstr. 37
2307 Sültemeyer, Fritz, Landw., Hahlen I
2117 Sültemeyer, W., Zigarrenk.Fbk., Bart.Hof 11
1592 Sund, Arthur, Vertr., Steinstr. 16b
1626 Synagogengemeinde
2495 Sytwalla, J., Schneiderei, Hohnstr. 23.
3160 Tänzel, Arno, Schriftleiter, Königstr. 89
1641 Tannhäuser, H., Möbelfabrik, Besselstr. 34.
1674 Tapper, Joh., Seilerei, Simeonsstr. 17.
2353 Tarneden, August, Blumen, Hufschmiede 1.
1596 A. u. W. Taske, Kohlen, Kutenhauserstr. 44
3023 Tengelmann, Kaffee, Bäckerstr. 35
1007 Tenius, Ilse, Lehrerin, Königstr. 59
3102 de Terra, Adolf, Reg.-Dir., Königstr. 73
3166 Tewes, Aug., Fuhrgesch., *Hsb* V.Lutze-Str. 32
1002 Tewes, Schuhhaus Nord-West, Bäckerstr. 1
1642 Thams & Garfs, Kaffeelager, Bäckerstr. 59.
1735 Thams & Garfs, Kaffee, *Hsb* Kickenbrink 3
2255 Theis Schlackenverwert. AG, Holzhausen I
1500 Thielker, Wilh., Schlosserei, Stiftsallee 27
2534 Thielking, A., Schlachter, Königsstr. 130.
2201 Thielking, H., Simeonsglacis 4.
3428 Thielking, Wilh., Lehrer, Kutenh.Str. 3
1386 Thiemann, Anna, Heilkund., Lindenstr. 14
2040 Thissen, Carl, Sattlermstr., Domhof 11
3294 Thomas, Alfr., Geschäftsf., Königstr. 70
3490 Thomas, H. H., Schriftl., Rodenb.Str. 54
2812 Tiemann, Aug., Mühle, Dützen 181
1668 Tiemann, Wilh., Mühle, Stemmer
2887 Tietzel, Friedr., Rentner, Wilhelmstr. 5
2454 Timmerberg, Hch., Kalkbrennerei, Nammen
1906 Timmerberg, Karl, Hauptlehrer, Leteln
1384 Timmermann, H., Dachp.Fbr., Festungsstr.3/5
2384 Tipper, H., Glasermstr., Deichhof 16.
1649 Todt, Ph., Gastwirt, Greisenbruchstr. 29
2366 Todtenhaus. Spar- u. Darlehnsk.-Verein eGmbH, Todtenhausen
2911 Tödheide, H., Bäckerei, Nammen
1850 A. & W. Törner, Tischlerei, Kampstr. 24
2236 Tonhalle, Aug., Kütemann, R.Wagner-Str. 1
2010 Topf, Emil, Spedition, Königswallstr. 8.
2010 Topf, Friedr., Wilh., Versicherungen
2576 Topf, Walter, Zahnarzt, Markt 28
1229 Traue, Herbert, Prok., DankerserStr. 17
2437 Treduse, Edwin, Vertr., Friedr.Wilhelm-Str. 1
2962 Trendelmann, Heinr., Baugesch., Meißen
1868 Tüting, Chr., Bildhauer, Marienstr. 125
1728 Uder, O., Tiermehlfbr., Stemmer 33
1935 Uhl, Drogen, HahlerStr. 76
2847 v. Ulmenstein, Frhr., Oberst, Domhof 10
1209 Ungelenk, Arno, Wäschefabr., Bäckerstr. 4.
3020 Universum-Theater, GmbH, Markt 22
1198 Uphoff, Dr. Heinr., Arzt, Stiftsstr. 4
2402 Uphoff, Wilh., Gastw., Todtenhausen 43
2126 Usadel Nf., G., Zementwrfbr., Bahnstr. 6.
2470 Vahrenhorst, Chr., Mühle, Neesen 253
1714 Vehlewald, Heinr., Wirtsch., Kutenhausen 34.
1598 Vehlewald, Irmgard, Marienstr. 20
1697 Veit, Heinr., Gartenbau, Obermarktstr. 32
2515 Velten, Paul, Fischerglacis 4
2242 Verbrauchergenossenschaft Minden e. G. m. b. H., Minden, Karlstr. 1/5
2990 Dies., Zweigst., Minderheide 213
2182 Dies., Zweigst., Neesen 165
2733 Dies., Zweigst., Barkhausen
2229 Verein. Kohlenhändler e.V., Marienstr. 28
1693 Ver. Untertag- u. Schachtbaug. GmbH, Porta-Felder
1957 Vertrauensärztl. Dienstst. d.LVA, Lindenstr. 29
3368 Vesper, Carl, Gartenbau, *Hsb* Schäferhoff
(2373) Viehverkaufsgen. eGmbH, R.Wagner-Str. 1
1238 Vieker, Christ., Mühle, Dankersen
1849 Vieth, Fritz, Vertr., Rodenb.Str. 52
1287 Vieth, H., Vertretung, Steinstr. 14
2440 Vieweg, Karl, Tischler, Königswallstr. 79a.
2197 Viktoria-Drogerie, E. Galle, Viktoriastr. 9
1072 / 1651 **Viktoria-Hotel** Markt 11–13
2324 Vockrodt, Dr. W., R.-A. [N], Bäckerstr. 10
2388 Vogeler, Anna, Ludendorffstr. 7
1188 Vogt, Karl, Hausberge
1984 Vogt, K., Zementwrfbr., *Hsb* Lutzestr. 16
2017 Vogt, K. F., Seifen, Kaiserstr. 29
2980 Voigt, Carl, Naturheilkund., Domhof 1
1608 Volckmann, Dr. H., R.A. [N], Kampstr. 22
2861 Derselbe, Wohn., Marienstr. 40a
2405 Volkening, K., Architekt, Marienstr. 24.
2207 Volkening, Max. Buchhdlg., Bäckerstr. 30.
3459 Volkmann, Minna, Stiftsstr. 26
2771 Volksbund Deutsche Kriegsgräberfürsorge e. V., Bezirksverband Minden, Geschäftsstelle Minden, Domhof 8
3072 Volksfürsorge, Versich., Bäckerstr. 74/76
2775 Volkswohlbund, Versich., Kaiserstr. 4
2573 Vorhauer, L., Ziegelei, Sedanstr. 15
3184 Voß, Elisabeth, Lehrerin, Marienstr. 115a
1831 Voß, Hch., Getreide, Kuhlenstr. 17
2465 Voß, Jul., Schlossermstr., Johanniskirchhof 2
2734 Voß, Walter, Kfm., Königstr. 51
3565 Voßberg, Heinr., Büromasch., Hohenst.R. 58
1065 Wachenfeld, Rud., Hosenträger, Hohenstr. 3
2051 Wäschefbr. Minden, Rud. Poll, Karlstr. 15
2070 Wagner, K. Th., Papier, Marienstr. 4.
3407 Waldau, Gustav, Maler, Weingartenstr. 58
2269 Wallbaum, Georg, Restaur., Hahlerstr. 14
2712 Wallbom, W., Autoreifen, Klausew.Str. 13
2490 Waltke, Chr., Holzbearbeit., Hahlen 15
2448 Waltke, C. H., Metallwrfbr., Stiftsallee 9
(2864) Waltke, Christian, Sägewerk, Hahlen
3169 Wasserwerk, Pumpwerk Frdr.-Wilh.Str. 155
2477 Wasserwirtschaftsamt, Heidestr. 8
1585 Watermann, Chr., Schneiderm., Bachstr. 160
3421 Watermann, K., Ankerwickelei, Lübb.Str. 2
3525 Watermann, Walt., R.A. [N], Kampstr. 18
2663 Weber, Hch., Malermstr., Marienstr. 93
1705 Weber, H., Modewaren, Königsstr. 2.
1486 Weber, K., Betonwerk, Porta-Westfalica
1911 Weber, Karl 2., Weserabstieg
2677 Weber, Peter, Pfarrer, Königstr. 80
1632 Weckes, Wilh., Restaur., *Hsb* Hauptstr.4
1109 Wegener, Dr. Wilh., Tierarzt, Paulinenstr. 6
2383 Wehking, Wilh., Viehhdlr., Papenmarkt 8
1326 Wehrmacht, Standortvermittlung
3047 Dieselbe, Heeres-Standortverwaltung
3141 Dieselbe, Heeres-Verpflegungs-Hauptamt
2048 Dieselbe, Landübungspl. Lerbeck
1493 Dieselbe, Wehrbezirkskommando
2806 Wehrmann, Chr., Schlachterei, Grille, Viktoriastr. 66
1588 Weidenfeller, M., H.-Kleidung, Marienstr. 2
3112 Weise, Wilh., Kaufm., Marienstr. 54
1833 Weitzel, Gust., Korbwr., Scharnstr. 14.
1218 Welp, Siegfr., Bäckerei, Viktoriastr. 39
2049 van der Werff, G., Bierdruckapp.-Bau, Königstr. 18
1907 Werkmeister, H., Kohlen, Porta Güterbhf.
1893 Werner, Oberstabszahlmstr., HoheStr. 8
1290 Werner, Georg, Uhren, Bäckerstr. 27
2681 Wery v. Limont, Robert, Hptm., Paul.Str. 3
2390 / 3390 Weser-Gesellschaft m. b. H., Baustoffgroßhdlg., Weserkies und -sand, Baggereien
2210 Weserklause, Gesellsch. zur, R.Wagner-Str. 4
3055 Weserlotsen-Vereinigung, Am Abstieghafen
2222 Weserwerft, Am alten Weserhafen
2088 Wessel, H., Klempnerei, Königsstr. 58.
3408 Wessel, W., Reisedienst, Lerbeck, Edlersw. 2
3444 „Westfälische Neueste Nachrichten", Friedrich-Wilhelm-Str. 25
3331 Westf. Blindenfürs.-Ver. eV., Marienw.Str. 10
2661 Westf. Heimstätte GmbH, Baubüro, Rodenbeck
3437 Westf. Mineralölvertrieb, HahlerStr. 20
1232 Westphal, Heinr., Schlachterei, Brüderstr. 11.
1467 Westphal, Karl, Maler, Lindenstr. 31.
1801 Wiebecke, Paul, Restaur., Bäckerstr. 65
1158 / 1159 Wiehe, C. A., Spedition u. Schiffahrt, Weserstraße 1. T Wiehe Spediteur P Hannover 47823
3427 Wiehe, Hanna, Hebamme, Fischerallee 2
1275 Wiele, Maria, Besselstr. 18
1535 Wiemann, H., Restaur., Meissen, Bruchstr. 7
2110 Wienecke, F., Lebensm., Greisenbruchstr. 6
2708 Wienstruck, Hans, Reisender, *Hsb* Ortsstr. 10
1653 Wiese, Aug., Bäckerei, Barkhausen 225.
3366 Wiese, Carl, Sperrholz, Hellingstr. 2
1780 Wiese, Christine, Gastw., Stemmer 82
1836 Wiese, Ernst, Bäckerstr. 31
2906 Wiese, Friedr., Tischlerei, Simeonsstr. 13
3580 Wiese, Heinr., Manuf.-W., Hahlen 68
3562 Wiese, H. W., Zimmermstr., H.Ferd.Str. 5
1706 Wiese, Wilh., elektr. Anl., Hartum 82
1847 Wiese, W., Kaffee, Minderheide 80.
3202 Wiese, Wilh., Malergesch., Stemmer 140
2949 Wiese, Wilh., Ing., Holzhausen
2027 Wietfeld sen., Ad., Fahrräder, PortaStr. 20
2679 Wiethölter, Herm., Obst, Hufschmiede 7
3492 Wilgeroth, W., Straßenm., Schenkend.Str. 12
1196 Wilke, Dr. Wilhelm, Arzt, *Hsb* Hauptstr. 10a
1895 Will, H., Frau, Königstr. 66
1710 Willig, Heinr., Schneider, Bäckerstr. 50.
2220 Willmann, Herm., Kohlen, Königstr. 50
2705 Willmann, Herm., Rohprod., Umradstr. 4
2613 Wilms, Friedr., Stahlwr., Bäckerstr. 44
2724 Winter, H., Lindenhof, Neesen 76
2426 Wirtschaftsgruppe Ambul.-Gew., Brüderstr. 7
3080 Wirtschaftsgr. Einzelhandel, HahlerStr. 7
1758 Wirtschaftsgr. Gaststätten- u. Beherbergungsgewerbe, Marienstr. 40
1511 Wischmeier, W., Baugesch., Kutenhausen 27
2211 Wissmann, C. H., Kol.-W., Minderheide 128
2457 Wittekind, Gasthaus, Domhof 7
2960 Wittekinddrogerie, Rodenbeckerstr. 74
1766 Wittekindsburg, Gasthaus, Porta Westfalica
3274 Witthaus, W., Kreisbauernf., Barkhausen 34
2497 Wohlfeil, Elly, Kol.-W., Weingarten
2447 Wolf, Alb., Kurzwr., Obermarktstr. 17.
2338 Wolf, Oskar, Restaur., Stiftsallee 2/4.
2605 Wolfgang, Rob., Tabakwr., Videbullenstr. 22
3262 Wollenweber, P., Biervertr., Stiftsallee 33
1271 Wolter, Elly, Hardenbergstr. 16
1252 Wolters, Jul., Farben, Uferstr. 3
2105 Wröndel, Oskar, Vertreter, Marienstr. 56
1864 Wüllner, Aug., Kfm., Marienstr. 17
1582 Wüllner, Fritz, *Hsb* Kirchsick 46
2496 Wüllner, Luise, Schneidermeisterin, Markt 2
1160 Wulff, H., Weinstuben, Ad.Hitlerplatz 4
1989 Zenker, Emil, Photogr., Bäckerstr. 25.
1158 / 1159 Ziegel- u. Klinkerwerke Nordholz G. m. b. H., Minden i. W. P Hannover 45102
2428 **Ziegelverkaufsverein** Minden-Deynhausen G. m. b. H., Weserstr. 2
1087 Ziegler, Fritz, Vertreter. Kaiserstr. 6
3070 Ziko, Zigarren-Komp. KG, Bäckerstr. 70
1973 Zimmermann, O., Schneidermstr., Hohnstr. 3
2606 Zirwas, Künstlerspiele, Lindenstr. 21
1528 Zorn, Wilh., Gartenbau, Kuhlenstr. 73
1543 Ed Züblin & Cie AG, Baust., Beerenbusch
1933 Zschetzsche, Luise, RodenbeckerStr. 23
1533 Zschetzsche, Wilh., Fabrikbes., Marienstr. 56a

Mingolsheim (Baden)

Lgbr = Langenbrücken (Baden)
Oest = Oestringen (Baden)
Rett = Rettigheim b. Malsch (Baden)

220 Anzlinger, Josef, Sperrplattenfbr.
421 Apotheke Langenbrücken
208 Arbeitshaus Kislau
278 Badenwerke AG, Büro Wiesloch
318 Barth, Bernh., Kohlen, Östringen
266 Barth, G., Zig.Fbr., *Rett* Rotenb.Str. 6
203 Bauer, Hans, Metzgerei, Monestr. 253
303 Bauer, J., Maschinenbau, Zeutern, Kirchstr.253
263 Baumgärtner, Wilh., OHG, Kaufhaus
305 Bechtler, Herm., Bäckerei, Kronau
381 Becker, J., Bauuntern., *Lgbr* Hardtstr. 145
258 Bender, A. H., Manuf.-W.
375 Bender, Ferd., Möbel, *Oest* Kirchstr. 319
301 Bender, Franz, Schweinehdlg., Malsch
210 Bender, Karl, Sägewerk
273 Bender & Göbel, Baumat., Rettigheim.
382 Bender Nf., Otto, Manuf.-W., Langenbrücken
367 Bez.Spark. Bruchsal, *Oest* Kirchenpl. 417
423 Dieselbe, Zweigst. Zeutern
419 Bezirkssparkasse Langenbrücken
383 Blechschmitt, E. Archit., Langenbrücken
379 Boehl u. Co, Möbelfbr., *Lgbr* Bahnhofstr. 9
225 Boeninger, Arnold, Zigarenfbr.
229 Gebr. Boes, Zigarrenfabrik, Leop. Str. 105
262 Dies., Zig.-Fbr. Rettigheim
296 Gebr. Bott G. m. b. H., Tonwarenfabriken, Bruchsal, Werk Malsch bei Wiesloch
384 Botz, Heinr., Metzgerei, Zeutern
351 Breitner, W., Strickerei, *Oest* Ludw.Str. 534
331 Brückmann, A., Dentist, *Oest* Schulstr. 511
356 Butikofer, Dr. Fred, Zahnarzt, *Oest* Georgstr.840
345 Deutsche Großeink. Ges. m. b. H. siehe jetzt GW-Industriebe G. m. b. H.
252 Diefenbach, Hermine, Dentistin, Malsch, Bahnhofstr. 45
249 Dörflinger, Herm., Bäckerei, Kronau.
388 Dutzi, Friedr. W., Backofenfbr., Zeutern
245 Erhard, F., Viehhdlg., Malsch, Malsch.Str. 4
371 Essenpreis, Friedwalt, *Oest* Hauptstr. 517
355 Essenpreis, Karl, Fuhrw., *Oest* Hauptstr. 301
390 Fank, A., Holz, *Lgbr* Am Bahnhof
323 Förderer, Ernst, Schweinehdlg., Malsch
315 Förster (Revier-), Kronau
251 Frank, Alfred, Kfm., Kronau.
227 Frank, Georg, Gemischtwr., Kronau
288 Frey, Bernh., Bäckerei, Kronau.
214 Gasthaus z. Bahnhof, *Lgbr* Bahnhofstr. 1
254 Gasthaus Bahnhofswirtschaft, D. Bender
256 Gasthaus z. Einkehr, R. Fuchs, Kronau
259 Gasthaus z. Engel, O. Heinzmann
393 Gasth. z. Engel, *Lgbr* Ad.Hitler-Str.
268 Gasthaus z. grün. Hof, Malschenberg
343 Gasth. z. grün. Hof, *Oest* Allmendstr. 452
304 Gasthaus z. Hirsch, Otto Vetter, Kronau
338 Gasth. z. Hirsch, *Oest* Hauptstr. 142
339 Gasth. z. Lamm, *Oest* Hauptstr. 426
340 Gasthaus z. Löwen, *Oest* Hauptstr. 17
341 Gasthaus z. Ochsen, S. Hammer, Östringen
271 Gasthaus z. Pfalz, J. Fleckenstein, Malsch
284 Gasthaus z. Post, Jos. Walther
241 Gasthaus z. Rose, L. Moser, Malsch
267 Gasthaus z. Rose, A. Metzger, Malschenberg
274 Gasthaus Schnockenhütte, Bahnh. Rot-Malsch
322 Gasthaus z. Sonne, W. Rösch, Kronau
422 Gasth. z. Sonne, *Lgbr* Ad.Hitler-Str.
223 Gemeindeverwaltung Kronau
385 Gemeindeverwaltung Langenbrücken
206 Gemeindeverwaltung Malsch (Amt Heidelberg)
211 Gemeindeverwaltung Malschenberg
219 Gemeindeverwaltung Mingolsheim
332 Gemeindeverwaltung Östringen
250 Gemeindeverwaltung Rettigheim
386 Gemeindeverwaltung Stettfeld
387 Gemeindeverwaltung Zeutern
397 Gendarmeriestation Langenbrücken
344 Gendarmerie Östringen
310 Göbel, Osk., Kalkwerk Rettigheim.
398 Grimm, Aug., Metzgerei, Langenbrücken
345 GW-Industriebetriebe G.m.b.H., Zigarrenfbr., Oestringen
346 Hammer, A., Zimmerm., *Oest* Hauptstr. 302
361 Hammer jr., Joh. Zimmergesch., *Oest* Horst-Wessel-Str.
297 Hammer III, Sebastian, Mühle, *Oest* Hptstr. 507
348 Hassis II Sohn, J., Schmiede, *Oest* Hauptstr. 314
349 Hassis, Oskar, Autovermiet., Östringen
312 Hassis, Otto, Transporte, *Oest* Mühlh.Str. 1
350 von der Heidt, Karl, *Oest* Hauptstr. 82
352 Heinzmann, Mühle, *Oest* Altestr. 177
410 Heizmann, S., Sägewerk, Zeutern, Bessingstr.
287 Hoffner, L., Bürgermstr., *Rett* Hitlerstr. 9
328 Honold, Lugw., Wein, Oestringen
265 Hotel Ries, Bes. Eugen Geil
325 Huber, E., Sägewerk, *Oest* Hauptstr. 522
255 Jonitz, Wilh., Kohlen, Langenbrücken
302 Just, R., Kohlen, Kronau, St.Leoner-Str. 51
279 Kenz, H., Schreinerei, *Rett* Ad.Hitler-Str. 12
247 N. Kilian & Co., Gemischtwr., Malsch

327 Kinshing, Josef, Ww., *Oest* Hauptstr. 249
202 Klaiber, Kehr u. Co, Zigarrenfbr., Bretten
264 Gebr. Klefenz, Fuhrw., *Oest* Hauptstr. 3
233 Kleinlagel, Friedrich, Schuhfabrik, Rettigheim Post Malsch
269 Knebel, Emil, Fuhrunt., Kronau
228 Knebel u. Zink, Zigarrenfbr., Kronau
238 A. Köhler & Comp., Zigarrenfbr.
358 Körner, Bürger & Cie, Zig.-Fbr., *Oest* Hauptstraße 315
413 F. u. R. Kramer, Mühle, Langenbrücken
275 Kreditbank Zeutern eGmbH, Wolfgangstr. 321
235 Kreditverein Malsch, eGmbH, Hitlerstr. 9
414 Krieger, Dr. R., Arzt, *Lgbr* Ad.Hitler-Str. 85
277 Kunz jr., Hugo, Holzhdlg., Kronau
207 Landfried, P. I., Zigarrenfbr., Kronau
253 Ldw. Ein- u. Verk.Gen. Zeutern, Kap.Str. 177
280 Lang, Willi, Metzgerei, Kronau, Hitlerstr. 15
317 Lenzner, Paul, Druckerei
272 M. u. F. Liebhold, AG, Zig.-Fbr., *Oest*
261 Link, Richard, Dentist, Malsch, Bhfstr.
417 Lutz, Emil, Mühle, Zeutern
311 Mächtel, Dr. Johann, Arzt, Malsch
324 Mayer, Aug., elektr. Anlagen
360 Mayer, W., Baugesch., *Oest* Ludw.Str. 466
270 Mehl, Karl, Landeserzeugn.
257 Metzger, Adolf, Brennerei. Malschenberg.
394 Michenfelder, Emil, *Lgbr* HWessel-Str. 6
418 Moch, E., Seifenfbr., *Lgbr* Ad.Hitler-Str. 20
237 Moos, Alois, Lebensm., Bahnhofstr. 37
307 Morlock jr., Karl, Zigarrenfbr., Oestringen
217 Moser, Alb., Dentist, *Lgbr* Ad.Hitler-Str. 28
213 Muth, Franz, Zigarrenfabr., Malsch
291 Pfarramt, Kath., Kronau
373 Pfarramt, Kath., Langenbrücken
290 Pfarramt, Kath., Mingolsheim
431 Pfarramt, Kath., Östringen
218 Pfeiffer, J. M., Zigarrenfabr., Kronau.
365 Pfisterer, Osk., Sodawasserfbr., Östringen
286 Prestel, Ferd., Metzgerei.
334 Raab, Josef, Mühle, Malsch
420 Reichsbahn, Bahnhof Langenbrücken
209 Dies., Bahnhof Mingolsheim.
215 Dieselbe, Bahnhof Rot-Malsch.
200 Reichspost, Postamt
409 Dieselbe, Kraftwagenhalle
231 Ries, Karl, Landesprodukte
244 Ritzhaupt, Dr. Hans, Badearzt
243 Rothermel, Jos., Kohlen, *Oest* Kuhng. 161
308 Rühle v. Lilienstern, Hedwig, *Lgbr* Hitlerstr. 82
221 Ruth, Karl, Zigarrenkistenfabr.
427 Gebr. Schäfer, Zig.-Fbr., Stettfeld, Hind.Str. 90
216 Scheuermann, Andreas, Metzgerei.
293 Schuh, E., Metzgereibed., *Oest* Wesselstr.
239 Schwarz, Karl, Mehlgroßhdlg.
377 Schwefelbad Langenbrücken, A. Siegel Ww.
276 Schwefelbad u. Kurhaus Philipp Gantner
226 Schwefelbad Mingolsheim
248 Selzer, Friedr., Landmasch., Bahnhofpl.
201 Sennhenn, Georg, Kol.-W., *Oest* Kuhng. 163
373 Sieferer, Max, Östringen, Hauptstr. 490
292 Spar- u. Darlehnskasse, Stettfeld
295 Sternberger, A., Kol.-W., Malsch, Bhfstr. 52
313 Stockmann KG, Zigarrenfbr., Malsch
204 Dies., Betrieb *Oest* Hauptstr. 529
282 Stumpf, Eugen, Gemischtwr., Stettfeld
296 Tonwerk Malsch, Gebr. Bott GmbH
289 Vocke, A., Mechan. Werkst., Kronau.
368 Volksbank Oestringen eGmuH, Hauptstr. 140
314 Dieselbe, Geschäftsstelle Mingolsheim
369 Waas, Dr. Franz, Arzt, Östringen
370 Waas, Jos., Gemischtwr., *Oest* Hauptstr. 314
320 Weiberle, R. Chem. Fbr., Malsch
236 Weickgenannt, Otto, Getreidemühle.
425 Woll, Dr. Hermann, Tierarzt, Stettfeld
382 Würtz, Karl, Langenbrücken
294 Zeilinger, Dr. Georg Alb., Tierarzt, Bhfstr.
(352) Ziegelei Östringen, GmbH
428 Ziegelmeyer, Dr. A., Arzt, Langenbrücken
222 Zörrer, Osk., Tankstelle, Repar.-Werkstatt

Minihof-Liebau (Steiermark)

1 Gendarmeriestation
3 Reichsfinanzverw., Zollaufsichtsst. Tanka
2 Dieselbe, Zollaufsichtsstelle
4 Dieselbe, Zollamt Bonisdorf

Mining (Oberdonau)

5 Dortmunder Union Brückenbau AG, Ering
4 Gemeindeamt
7 Gendarmerieposten
2 Lagerhausgen. Geinberg, Fil. Mining
3 Moll, L., Baust. Kraftst. Ering a. Inn, Schloß Frauenstein

Minken (Kr. Ohlau) [Niederschlesien]

☛ *Std* = Steindorf (Kr. Ohlau)
35 Berger, Karl, Baugesch., *Std* Reinschstr. 7
36 Bethmann, Paul, Dentist
31 Brix, Robert, elektr. Anlagen
17 Bürgermeister, Steindorf
18 Elektrizitätswerk Schlesien A.G., Schalth.
37 Fiebig, Willi H., Generalvertreter
12 Försterei (Revier-), Steindorf
39 Forstverwaltung Ober-Mühlatschütz
40 Fuhrmann, Paul, Landmasch., Bahnhofstr.
44 Gemeinde Minken
24 Gendarmericamts- und Postenbereich Minken
11 Hermann, Oskar, Schneiderm., Mühlatschütz
27 Horn, Walter, Gasth., Mühlatschütz
16 Kiok, Gustav, Gasthof, Mühlatschütz
14 Köberlein, Herm., Kfm., Mühlatsch. Weg 92.
34 Miserre, Georg, Amtsvorsteher, Dorfstr. 40
38 Pfarramt, Evangel., Minken
47 Plaetschke, Celline
21 Pulter, Friedr., Bäckerei, Steindorf.
06 Reichsbahn, Güterabfertigung.
25 Ruhm, Paul, Brunnenbauer.
33 Ruhm, Richard, Sägewerk, Dorfstr. 46
07 Schleifer, G., Warenhaus, Steindorf.
41 Schleifer, Herb., Fuhruntern., Steindorf
22 Schlesinger, Jak., Gasth., *Std* Hauptstr. 96
13 Schmalisch, Alfred, Bäckerei, Dorfstr. 90a
09 Schrake, Kurt, Kol.-W., Steindorf
10 Sulek, Sägewerk, Steindorf.
26 Winkler, Bernh., Gasth., Steindorf
15 Wurche, Reinhold, Motormühle
42 Zigarrenfabrik Fritz Messner, *Std* Hauptstr.
19 Zirpel, Gustav, Fleischer, *Std* Dorfstr. 14a

Mintraching (Oberpfalz) [Bay.]

9 Achhammer, Gg., Viehhdlg., Mangolding
41 Amann, August, Landwirt, Osten
80 Bach, Michael, Kaufmann
88 Bäumel, Josef, Viehhdlg., Köfering
10 Bauer, Dr. Jos., Arzt, Köfering.
60 Bay. Warenverm. ldw. Gen. AG Köfering
32 Dieselbe, Mangolding
27 Berger, Konrad, Sägewerk, Köfering
87 Böhm, Ludw., Gemischtwr., Alteglofsheim
35 Bosch, Maria, Landwirtsww., Mangolding
19 Braun, Franziska, Ww., Langenerling
39 Brunner, Georg, Metzgerei, Moosham.
31 Dachziegelwerk J. J. Deplaz, Hagelstadt
63 Dasselbe, Köfering
61 Daffner, Andreas, Landwirt, St. Gilla
7 Danner, Heinr., Konditorei, Moosham.
8 Deutsch, Emil, Leiterkofen
84 Dorfner, Hans, Spenglermstr.
45 Eigenstetter, Jak., Tierarzt, Köfering
77 Estermann jr., Simon, El. Anl., Köfering
55 Estermann, Simon, Spengler, Köfering.
50 Förg, Anton, Bäckerei.
17 Fürst Thurn u. Taxis, Först., Mooshof.
12 Derselbe, Revierförsterei Alteglofsheim
48 Ludwig Geiger & Co, Lagerhaus
44 Geldner, Andreas, Lagerhaus, Moosham
30 Gendarmeriestation Köfering.
52 Gendarmeriestation Mintraching.
68 Geser, Mich., Erbhofbauer, Rempelkofen
20 Grundner, Ludw., Landwirt, Langenerling
90 Haslbeck, Josef, Metzgerei
74 Haslbeck, Joh., Landwirt, Unterheising
18 Heigl, Joh., Gut Aukofen
98 Derselbe, Gut Moosham
66 Holzer, J., Landwirt, Brennerei
103 Holzer, Josef, Landw., Mangolding.
37 Kantsperger, Lorenz, Landwirt, Sengkofen
73 Kiendl, Georg, Gastwirt, Hagelstadt.
11 Kirsch-Puricellische Verwalt., Lerchenfeld
40 Kremerskothen, Ludger, Landwirt, Egglfing.
21 v. Lerchenfeld, Franz, Graf, St.-Gilla
6 v. Lerchenfeld, Graf Otto, Köfering
94 Lichtinger, Johann, Bauer, Alteglofsheim
38 Linhardt'sche Gutsverwaltung, Rosenhof.
67 Luft, Fr.-Xaver, Gutsverw., Kofering
72 Marchsreiter, Xav., Gastwirt
42 Meyer, Xaver, Brennerei, Langenerling.
47 Meyringer, Centa, Bierbrauerei, Moosham.
36 Milchwerk Bay. Ostmark, eGmbH, Hagelstad
54 Dasselbe, Pachtmolkerei
83 Neumaier-Josef, Gastw., Langenerling
78 Neumüller, Gg., Metzgerei.
76 Noerl, Johann, Steinmetzgeschäft, Moosham.
71 Parzefall, Ant., Landwirt, Langenerling
29 Pfarramt Köfering
57 Pfarramt Moosham.
86 Pilzweger, Matth., Kol.-W., Köfering.
53 Rager, Josef, Gastwirt, Alteglofsheim.
22 Reichsbahn, Bhf. Hagelstadt
26 Dieselbe, Bhf. Köfering
24 Dieselbe, Bhf. Mangolding
25 Dieselbe, Bhf. Moosham
23 Reitheimer, Josef, Sägew., Hagelstadt
70 Scheuerer, Anton, Landwirt, Hagelstadt
28 Schneider, Josef, Baugeschäft, Moosham
79 Schoppelrey, Hans, Kaminkehrerm., Köfering
51 Schrauf, Hans, Landmaschinen
13 Schropp, Hans, Gastwirtsch., Mangolding
93 Stierstorfer, Franz, Gasthaus, Köfering
34 Vilsmeier, Hans, Landwirt, Sengkofen
58 Vilsmeier, Rud., Mühle, Köfering
62 Völkl, Gg., Gärtner, Alteglofsheim.
15 Wankerl, Andr., Gastwirt, Egglfing
14 Wittich, Herm., Landw., Alteglofsheim
49 Zellmer, Josef, Metzgerei, Langenerling.
43 Ziegler, A., Getreidehdlr., Langenerling.

Mirchau (Kr. Karthaus) [Westpr.]

3 Amtskommissar des Amtsbezirks Sianowo
2 Forstamt
5 Gendarmerieposten Schwanau
7 Gutsverwaltung
4 Mickley, Georg, Bezirksbauernführer

Mirow (Mecklb.)

261 Amtsgericht.
259 Apotheke, Inh. Brauer, R., Markt 21
246 Badeanstalt Mirow
313 Bahnhof d. Friedrich-Wilhelm-Eisenbahn.
219 Bahnhofswirtschaft
319 Barz, Arnold, Reparaturen, Mühlenstr. 17
267 Beese, R., Mirower Dampfmühle
241 Behrendt, C., Malermstr., Strelitz.Str. 19a
338 Behrendt, Wilhelm, Manuf.-W.
377 Bergmann, Max, Dipl.-Ing., Hindenb.Str. 4
294 Bruer, Alfred, Bierverlag
227 Büder, Fritz, Getreidehdlg.
211 Bürgermeister der Gemeinde Lärz
(231) Bürgermeister der Gemeinde Rechlin
344 Bürgermeister der Stadt (Magistrat)
229 Carjell, H. E., Dipl.-Ing., Verl.Amtsstr.
240 Daedelow, Fritz, Autoverkehr, Ad.Hitler Str.26
297 Dames, Robert, Malermstr.
265 Deilitz, Ad., Pension, Hotel Seestern
390 Delf, Erich, Gasthaus, StrelitzerStr. 29
365 Dieminger, Walter, Dr., Strandstr. 15
210 Dinse, Chr., Uhrmachermeister, Mühlenstr.
345 Dinse, Frdr., Kol.-W., Hitlerstr. 6
266 Dinse, Wilh., Fischräuch., NeueStr. 9
255 Doege, Dr. Gerhard, Tierarzt
315 Döbler, Georg, Bauer, Hohenfelde
302 Ex, Gasthaus, Retzowerstr.
326 Felix, Wilhelm, Gärtnerei, Töpferstr. 20.
268 Feuerwehr, Freiw.
320 Fischer, R., Autoverm., Ad.Hitler-Str. 14
324 Flashar, Carl, Manuf.-W., Schloßstr. 8
276 Flecther Mühle
325 Försterei Holm.
348 Försterei Leussow.
318 Försterei Mirowdorf
251 Försterei Peetsch.
202 Forstamt Mirow
215 Forstverwaltung d. Seefliegerhorstes
288 Freitag, Franz, Bürgermeister, Amtshof.
262 Fritsch, Otto, Molkerei Schloßinsel.
312 Funck, Herm., Tischlerei, Strelitzer Str.
282 Funck, Rich., Tischlermstr., Mühlenstr. 28
314 Fürstl.-Schaumb.-Lippesche Verw., Krümmel.
387 Futh, Karl, Krim.-Rat, a. D., Verl.Amtsstr.
201 Geisler, O., Buchdruckerei, Strelitzerstr. 34
283 Gendarmeriestation
349 Grüder, Dr. Gerhard, Arzt, Amtsstr. 15a
250 Grünspahn, Max, Tabakwr., StrelitzerStr. 27
278 Grumbach, Friedr., Baugeschäft, Jahnstr. 11
322 Gundlach, Ernst, Kol.-W., Strelitzerstr. 30.
286 Haase, Heinrich, Bauer, Peetsch
252 Hagemann, Rud. Kolonialwr.
258 Hamburger Kaffee-Lager.
263 Handreack, Paul, Konfitüren.
373 Hehl, Hermann, Lastfuhrbetr., Amtsstr. 10
287 Heise, Karl, Bäckerei, Strelitzer Str. 25.
284 Hoffmann, Joh., Jagdhaus, Peetsch
244 Horn, Aug., Autovermietg., Mühlenstr. 13
323 Hotel „Goldene Kugel", Schloßstr. 15
207 Hotel Mecklenburger Hof, am Markt
342 Hotel „Zum schwarzen Adler", Inhaber Bernhard Kähler
347 Hülsekopf, F., Uhrmachermstr., Strel.Str 33
310 Kehrberg, R., Schlossermstr., Strelitz.Str. 7
334 Kelling, Heinr., Kolonialwr.
378 Kelling, Hugo, Adolf-Hitler-Str. 18
209 Kirche, Evang., Pfarre Mirow
212 Dies., Pfarre Lärz
304 Knecht, Philipp, Schuhmachermeister
243 Knuth, Arthur, Viehgeschäft, Peetscher Weg
269 König, Bäckerei, Retzowerstr. 2
226 Kröber, Rudolf, Jahnstr. 8
296 Krüger, Elisabeth, Gastw., Peetsch
386 Kruse, Willy, Lebensm., Amtsstr. 11c
200 Ladewig, Fritz, Dentist, Schloßstr. 4.
329 Landw. Brennereieigen. eGmuH, zu Mirow
306 Lehnacker, Herm., Viehgesch., RetzowerStr. 1
384 Lenz, Ernst, Kohlen, Rheinsb.Str. 2
330 Leumann, Carl, Viehhändler
295 Lindenhof, Gastw., StrelitzerStr. 1
336 Lindstaedt, Heinr., Frisörmstr., Mühlenstr.
311 Lusch, M., Schloßbrauerei.
376 Manzel, Paul, Bauer, Leussow
204 Martens, P. Frdr., Bauer, Leussow
334 Meckl. Depos.- u. Wechselbank
343 Meckl. Kredit- u. Hyp.-Bank
279 Menzel, Willi, Getreide
388 Mewes, Otto, Landw., Mirowdorf
271 Mewes, Wilh., Schlachtermstr., Strel.-Str. 31
382 H. Meyer & Co, Mühlenstr. 33
369 Meyn, Kurt Helmut, Dipl.-Ing., Boelckestr. 7
292 Mietzner, B., Kol.-W., Mühlenstr.
367 Mirow, Dampfsäge- und Hobelwerk, M. Wittig
298 Mirower Fleisch- u. Wurstwarenfbr., Bahnh.
366 Mirower Zeitung, Joachim Georg Maaß
254 Nettelbeck, Wilh., Lebensm., Amtsstr. 5
303 Neumann, Wilh., Tischlerei, Schloßstr. 9
214 Nique, K., Photohdlg., Schloßstr. 16
305 NSDAP, Ortsgruppe
350 Pechmann, W., Stützpunktleiter, Lärz
333 Pelster, Fritz, Landwirt, Blankenfelde
285 Pemöller, B., Kol.-W., Mühlenstr. 22
206 Petersen, Dr., Arzt.
327 Pezold, C. F., Kol.-W.
260 Pinkl, Paul, Elektromstr., Strelitzerstr. 2
371 Rawer, Karl, Dr., NeueStr. 9
205 Rehberg, Herm. Maurermstr., Mühlenstr.
352 Reichspost, Postamt
289 Rentzow, Dr., Zahnarzt, Amtsstr. 15
374 Riemer, Willy, Peetsch
245 Riesenberg, J., Drogenhdlg., Mühlenstr. 4
361 Röper, Kirchenrat, Schloßstr.
389 Roestel, Emilie, Hebamme, Schloßstr. 15
293 Roewer, Hans, Tierarzt, Peetscher Weg
281 Rüdiger, Eberhard, Mühlenstr. 26
340 Rühe, C., Gärtnerei, Mühlenstr. 9
363 Schaarschmidt, H., Dipl.-Ing., Boelkestr. 5
203 Schenkel, Fr., Baugesch., Mühlenbrücke
217 Schleuse Mirow (Wasserbauamt Waren)
368 Schmalbruch, Hans, Dipl.-Ing., Verl. Amtsstr.
300 Schmidt, Fr., Konditorei, Mühlenstr. 31
291 Schneider, Arthur, Bäckerei u. Konditorei
339 v. Schoen, Dr. Ritter, Dipl.-Ing., Verl.Amtsstr.
290 Schrader, F. A., Landwirt, Retzowerstr. 22
309 Schräpel, Otto, Lastautotransporte
381 Schräwer, Karl, Ing, Jahnstr. 15
396 Schramm, Alfred, Ing., Schloßstr. 8
280 Schulz, A., Müllermstr. Mirowd. Mühle.
208 Schulz, Willi, Schlachtermstr., Mühlenstr. 11
379 Seehase, Hans Albr., Bauer, Lärz
253 Spar- u. Darlehnskassenverein eGmbH
301 Stehlmann, Bauer, Birkenhof
247 Steudt, Hans, Glasermstr., Strelitzerstr. 3
370 Stille, Dr. E., Ing., Verl.Amtsstr. 15
346 Stöwe, Fritz, Sägewerk, Peetscher Weg
341 Stoppel, Karl, Lehrer a. D.
335 Strümpfler, Carl, Bauer
242 Tiedt, Wwe. Ida, Gastwirtschaft, Lärz
383 Töpker, Dr. H., Physik., Hindenburgstr. 11
367 Ullbrich, Emil, Betriebsl., Ad.Hitler-Str. 15
218 Voß, Herm., Landw., Neu Gaarz
256 Voß, Ww., Joh., Zementwr., Ad.Hitler-Str. 3
272 Voß, Rich., Schlächtermstr., Töpferstr. 25
372 Wäsch, Dr. Wilh., Ing., Immelmannstr.
328 Wagner, Rich., Maschinenfabr., Hitlerstr.
332 Wegner, Albert, Kolonialwaren
275 Wegner, Helmut, Gastwirt, Starsow
231 Wehrmacht, Fliegerhorst-Kommand. Rechlin
213 Weißenborn, Karl, Bauer, Lärz
360 Wilbuck, Heinrich, Ing., Amtstr.
321 Witthol z, Hans, Kol.- u. Kurzwaren.
380 Wordelmann, Arnold, Strandstr. 19
249 Zillmann, Karl, Fischermstr.

Mischienitz (Bez. Zichenau) [Ostpreußen]

20 Amtskommissar
24 Arbeitsamt Scharfenwiese, Nebenst.
6 Forstamt (Preuß.)
26 Gendarmerieabteilung
25 Gendarmerieposten
22 Jähnke, Erich, Amtskommissar
10 Molkereibezirk Ostrolenka
14 Reichsbahn, Güterabfertigung
43 Reichspost, Postamt
5 Wehrmacht, Heeresstandortverwaltung
12 Dieselbe, Verpflegungsausgabestelle
15 Wenzel, Ernst, Gastwirt

Misdroy (Pommern)

332 Abels, Herm., Ostsee-Hotel, Bismarckstr. 18
214 Affmann, Aug., Fleischer, Friedrichstr. 4
316 Affmann, Paul, Baumstr., StettinerStr. 19
380 Albrecht, Dr. H., Ob.-Reg.-Rat, Strandpr. 24
330 Anni's Heim, Bergstr. 31
207 Apotheke, Karl Zopfs, Bergstr. 42
277 Arndt, Karl, Fleischermstr., Kalkofen, Dorfstr.
403 Baar, Wilh., Bäckermstr., Lebbin, Dorfpl. 30
218 Bagemihl, Ernst, Bekleid., Bergstr. 40
404 Bagge, W., Baugesch., Stettiner Str. 22
342 Baltenschule, Strandstr. 3
274 Bauer, Paul, Gartenbau, Wilhelmstr. 5.
256 Baumgärtel, Herm., Konditorei, Bergstr. 39
247 Becker, Emil, Fuhrgesch., A. Lindenstr. 8
394 Bergschloß-Brauerei AG
328 Bischoff, Bernh., Gastw., Warnow
341 Bischoff, Gust., Oberlt. a. D., Strandpr. 20
435 Bischoff, Kurt, Ing., Bergstr. 23
221 Blüggel, Wilh., Strandpromenade 5
358 Boeck, Erich, Kol.-W., Stettinerstr. 37
259 Böckmann, H., Schlosserei, Karlstr. 11
285 Bremser, P., Buchdruckerei, Gartenstr. 8
422 Budahn, Arnold, Gärtnerei, StettinerStr. 11
265 Budahn, Marg., Fahrräder, Marktstr. 8
339 Budahn, Heinz, Strandhalle
206 Buhrow, Erwin, Autoverm., Bahnhofstr. 55
456 Busack, Rich., Gärtnerei, Jägerstr. 7
418 Busch, Ernst, Tischlerei, Schwedenstr. 22
419 Buth, Karl, Gartenbau, Kalkofen
439 Daab, Strandpromenade 12
426 Deutsches Rotes Kreuz
359 Dolgner, Paul, Kaufhaus, Strandstr. 14
314 Dreyer, Wilh., Textilhaus, Strandstr. 11
280 Dröse, Willy, Fahrräder, Bahnhofstr. 29
391 Dünenschloß, Schloßstr. 1
226 Eckert, Willy, Baugesch., Luisenstr. 39
353 Elysium-Brauerei A.-G., Gartenstr. 1.
224 Erholungsheim, ev., Parkstr. 6
252 Erholungsheim der VEHAP, Versicherungsanstalt a. G. für Handwerk und Handel in Pommern zu Stettin, Kaiser-Wilhelm-Straße 4
367 Evang. Kirche, Gemeinde Lebbin
261 Dies., Gemeinde St. Petri, Pfarrer Ziemer
327 Ferienheim Eintracht, Schwedenstr. 45
443 Ferien vom Ich, Pens., Dünenstr. 21
355 Feuerwachturm Ahrensturm, Warnow
382 Feuerwachturm Brandberg.
400 Feuerwehr
227 Fischverwertungs-Genossenschaft eGmbH
322 Försterei, Revier-, Jordansee
271 Försterei, Revier-, Königshöhe
381 Försterei, Revier-, Laatzig
344 Försterei, Revier-, Misdroy
324 Försterei, Revier-, Neuhaus
241 Försterei, Revier-, Neukrug
323 Försterei, Revier-, Rehberg
450 Försterei, Revier-, Stengow
291 Försterei, Revier-, Warnow
371 Forstamt Misdroy
321 Forstamt Warnow auf Wollin
239 Forstaufseherstelle Chausseehaus
292 Freche, Bruno, Butterhdlg., Bergstr. 1
338 Fredrich, Hermann, Eisen, Bahnhofstr. 49
347 Freiw. Feuerwehr, Amtsbez. Lebbin
282 Dieselbe, Halblöschzug Vietzig
294 Fremdenheim Altmann, Strandpromenade 4
263 Fremdenheim Buhrow, Inhaberin Elise Buhrow, Viktoriastr. 7
417 Fremdenheim Forsthaus Jordansee
444 Fremdenheim Sedina, Westendpromenade 4
286 Frömming, A., Bäckerei, Kalkofen, Dorfstr.
253 Frommann, Konditorei, Strandstr. 10
363 Gedies, Fremdenheim, Viktoriastr. 11
312 Gehrke, Ernst, Gärtnerei, Stettinerstr. 6
276 Gemeindeamt Lebbin, Dorfstr.
244 Gemeindeverwaltung Misdroy
203 Gendarmerie, Schwedenstr. 2
351 Gnewuch, August, Friedrichstr. 23
202 Genz, Hotel, Schwedenstr. 1
424 Gnewuch, Emil, Install., Luisenstr. 21
225 Grassel, Wilh., Lehrer, Vietzig, Dorfstr. 33
245 Gross, Wilh., Elektromstr., Strandstr. 5
217 Grüning, Dr. R., Arzt, Strandstr. 6
300 Grundmann, Betty, Wäscherei, Bahnhofstr. 8
284 Grundmann, E., Lichtspiele, Neue Lindenstr. 2
242 Gustavs, Bruno, Kol.-W., Strandstr. 16
429 Haefs, Edmund, Bäcker, Bahnhofstr. 4
401 Haefs, Otto, Kfm., Werderstr. 4
223 Haefs & Sohn, Fleischwarenfabr., Marktstr. 17.
354 Hägler, Paul, Fische, Schwedenstr. 12
229 Haegler, Paul, Bierkonvent, Bahnhofstr. 4
309 Haegler, W., Kol.-W., Schwedenstr. 27
393 Handke, Otto, Dachdecker, Bahnhofstr. 9
(392) Hansen, Hebamme, Bahnhofstr. 47
204 Hansen-Rabbow Nf., Erich, Sped., Stettinerstr.
391 Haus „Dünenschloß", Wilhelmstr. 3
232 Haus Randow am Meer, Westendpromenade 5.
361 Haus Sonnenblick, Pension, Bergstr. 5
255 Hoffmann, Georg, Autorep., Stettiner Str. 7
211 Holtz, Karl, Weinstuben, am Kurpark.
406 Hoppe, Else, Hebamme, StettinerStr. 30
326 Hornung, Frau, Dünenstr. 28
315 Hotel Misdroyer Hof, Markstr. 10
201 Hotel Seeblick, Bes. P. Brandenburg, Haus I. Ranges, Jahresbetrieb. Direkt am Strande
296 Hotel Victoria, Strandpromenade 10
295 Jaeckel, Richard, Fleischermstr., Strandstr. 1
333 Gebr. Jäger, Fischräucherei, Seestr. 4
254 Jahn, Emil, Makler, Strandstr. 19
421 Jahn, Heinrich, Dr., Liebeseele
298 Kaffeeberg, Restaurant
279 Kassner, Ewald, Grabsteine, Waldsiedlung 1
446 Kiesslich, Walther, Kfm., Schwedenstr. 52
327 Kinderheim Haus Eintracht, Inh. Frau Maria Steen, Schwedenstraße 45
209 Köpp, Rich., Fische, Elisabethstr. 7
392 Köpp's Bierstuben, Bahnhofstr. 46
364 Kolath, Paul, West-Strandhalle
305 Krause, Frau, Th.-Müller-Str. 4

365 Krause, Elise, Frau, Augustastr. 2
260 Kreissparkasse zu Swinemünde, Marktstr. 18
369 Kresse, Kfm., Strandpavillon, Schwedenstr. 74
303 Krüger, Herm., Hausbes., NeueLindenstr. 16
(303) Krüger, Kurt, Autofuhrbetrieb
353 Krüger, Max, Vertr., Gartenstr. 1
221 Kurhaus, Hotel Miramare, W. Blüggel
284 Kurlichtspiele, Neue Lindenstr. 2
220 Kurverwaltung, Gemeindeverwaltung, Ortspolizeibehörde Misdroy
250 Laabs, Willi, Fbrk., Hohenzollernstr. 10
349 Lange, Willy, Gärtnerei, Luisenstr. 11
248 Lebbiner Vereinshdlg., Warengesch., Lebbin.
384 Lewerenz, Willy, Installation, Karlstr. 9
346 Lipski, Paul, Papierhandlung, Gartenstr. 4
297 Lorenz, Franziska, Bierstub., Strandstr. 8
243 Lübkes Hotel, Bahnhofstr. 1
251 Lücke, Gerh., Bäckermstr., Seestr. 2
449 Lüssow, Berta, Hebamme, Bahnhofstr. 58
415 Märkisches Elektrizitätswerk AG, Liebeseele
411 Martins, Ida, Lebensmittel, N. Lindenstr. 17
405 Maucher, K., Kraftwagenführ., Lebbin, Dorfstraße 64
289 Meißner, Margarete, Wilh.Amberg-Str. 7
372 Metzke, Max, Kol.-W., Bergstr. 15
238 Misdroyer Bank eGmuH
408 Mittag, Ernst, Zimmerer, Derfflingerstr. 9
356 Molkereierzeugnisse, Bahnhofstr. 22
451 Müller, Hans, Blumen, Bergstr. 2
454 NSDAP., Ortsgr., Amt f. Volkswohlfahrt, Schwedenstr. 2
262 NSV.-Jugenderholungsheim, Parkstr.
216 Ohm's Gaststätte, LaatzigerAblage
391 Ostsee-Internat „Dünenschloß", Leiter Pastor H. Lohmann, Schloßstr. 1
348 Pankow, Anna, Strandstr. 18
337 Parteka, Franz, Maler, Elisabethstr. 2
370 Pelling, Dr. Walter, Arzt, Bergstr. 41
296 Pension Kulcke, Strandpromenade 10
304 Pension Riebe, Moltkestr. 2
335 Pension Stilch, Moltkestr. 6
(233) Pension Triton, E. Raetz, Seestr. 3
237 Pietschmann, Luise, Dentistin, Bahnhofstr. 10
208 Pomm. Portl.-Cem.-Fabr. „Quistorp", Lebbin.
427 Pust, Arnold, Bäckerei, Vietzig
210 Putzenius, J., Kfm., Marktstr. 1
278 Puzig, Otto, Versich. Beamter, Jägerstr. 16
409 Radel, Fritz, Bäckerei, Friedrichstr. 25
233 Raetz, Eduard, Baumeister, Hoch- u. Tiefbau, Sägewerk, Schwedenstr. 66/67
302 Rasch, Rob., Fische, Lebbin
378 Redemsky, Erwin, Gästeheim, StettinerStr. 33
374 Regelin, Fritz, Bierstuben, Strandstr. 20
388 Rehfeldt, Gust., Kol.-W., Friedrichstr. 24
410 Rehfeldt, W., Friseur, Schwedenstr. 72
377 Reichardt, Ernst, Tischlerei, Bahnhofstr. 44
215 Reichsbahn-Güterabfertigung.
366 Reichsbahn-Güterabfert. Bhf. Warnow
350 Reichspost, Postamt
336 Reiß, Gertrud, Frau, Strandprom. 11
428 Renne, Willi, Lebbin, Dorfstr. 36
362 v. Rudno, Theodor-Müller-Str. 2
455 Rüchel, Werner, Tankst., StettinerStr. 19a
204 Ruge, Georg, StettinerStr. 4
402 Salchow, Werner, Steuerber., Dünenstr. 28
202 Schadewald, Haus
234 Schadewald, Hedw., Obst, Marktstr. 18
343 Scheumann, Elise, Fremdenheim, N.Lindenstr.9
228 Schlosser, Photo- u. Musikhaus, Strandstr. 17
275 Schmidt, Gertrud, Hotel u. Gastw., Lebbin
352 Schmiedeberg, Joh., Fuhrgesch., Vietzig
308 Alfred Schröder & Sohn, Obst, Marktstr. 14
320 Schubbe, Fritz, Gastw., Bergstr. 44
311 Schuber, Bruno, Bäckerei, Schwedenstr. 57
293 Schulungslager NSLB, Krausenstr. 3
407 Schulz, Erich, Milch, Neue Lindenstr. 12
376 Schwebke, Heinz, Kolonialwr., Bergstr. 34
319 Schwerdtfeger, E., Bäcker, Kalkofen, Dorfstr. 8
420 Schwill, Polizeihauptwmstr., Oswaldstr. 9
412 Spielmann, C., Gastw., Kalkofen, Dorfstr. 34
436 Steinhausen, Erich, Wilh.Amberg-Str. 5
269 Stella matutina, Kath. Schw., Wilhelmstr. 6
394 Stett. Bergschloß-Brauerei AG, Bhfstr. 52
236 Stett. Portl.-Zement-Fabr., Kalkofen Wollin.
235 Strandhotel
258 Strauß, Franz, Bäckerei, Bergstr. 32
414 v. Streng, Dietrich, Drogerie, Bergstr. 1
325 Sturmwarnungsstelle, Theaterstr.
385 Swinemünder Wach-Schutz, Bahnhofstr. 7
266 Szpitter, Dr., Amtsvorst., Strandpromenade 11
288 Templin, Emil, Pension, Dünenstr. 22
246 Thielke, Emil, Klempnerei, Schwedenstr. 42
373 Tiedcke, Otto, Kaufhaus, Bergstr. 35
229 Treichels Pension, Bierkonv., Bahnhofstr. 4
212 Trost, Dr. Alfred, Arzt, Bahnhofstr. 58
364 Unfallmeldestelle, Weststrand
345 Voigt, Günter, Kolonialwr., Schwedenstr. 56
240 Wähner, Willi, Kohlen, Bahnhofstr. 10
301 Waldschänke in Warnow, Rich. Wuttke
425 Weichbrodt, Pension, Strandpromenade 12
290 Wergin, Carl, Bauuntern., Waldsiedlung
329 Wiesenberg, Dr. Paul, Arzt, Kalkofen.
222 Wilde, Klara, Damenbadweg 1
306 Wilke, Dr. Heinz, Zahnarzt, Gartenstr. 2
307 Winterstein, Frl., Schülerh., StettinerStr. 28
310 Winzer, Bäckerei, Marktstr. 13
205 Witte, Joh., Lachsräucherei, Elisabethstr. 1
340 Witzig, Meta, Fremdenh., Wilh.Amberg-Str. 1
317 Zander, Carl, Töpfermstr., Marktstr. 15
438 Zinke, Wolfg., Baultr., Jägerstr. 4
331 Zink's Hotel, Moltkestr. 12
318 Zöllner jr., Rud., Transport, StettinerStr. 9
264 Zollaufsichtsstelle, Elisabethstr. 14
257 Zweck, Hans, Vers.-Direktor, Waldstr. 3.

Miserau (üb. Pleß) [Oberschlesien]

4 Dominium Krier
5 Gendarmerieposten Brzesetz
2 Konradshof, Gefängnis
3 Ostdeutsche Landbewirtsch. GmbH, Gutsverw.
6 Swierkott, Joh., Erbhofbes., Krier

Mißen (Schwaben) [Bay.]

15 Aichele, Frz. Fidel, Sägewerk
17 Brauerei Schäffler
8 Bürgermeisteramt Wilhams

6 Deubele, Franz, Pfarrer
25 Gendarmeriestation Missen.
12 Gutsverw. Maienhof, Frhr. v. Heyl, Wilhams
3 Hirnbein, Karl, Schmiedemstr.
5 Jehle, Alois, Schmiedemstr., Börlas
23 Knöpfle, Karl, Käser, Börlas
2 Lacher, Max, Elektro- u. Radiogesch.
9 Metzler, Jul., Bäckerei.
11 Mischler, Friedr., Käsefbr., Wilhams
4 Rasch, Martin, Bürgermstr., Geratsried
7 Schneider, Sebastian, Bauer, Wiederhofen
10 Städele, Benedikt, Bauer
14 Stöckeler, Anton, Schlossermstr., Wilhams.
16 Vögel jun., Matth., Metzgermstr.
20 Vögel, Matthias, Privatin
18 Wilfling, Hans, Bäckerei

Mißlitz (Niederdonau)

45 Amplatz, Dr. Anton, Arzt, Herzog am Platz
20 Apotheke z. weißen Engel, Kirchenviertel 28
21 Arbeitsamt, Rathaus
7 Bahnhof
6 Blaschek, Paul, Herstellung von Likör, Rum und Essig, Bierverlag, Schillerstr. 11
10 Dampfmühle des Verbandes landwirtschaftlicher Genossenschaften in Brünn
9 Deutsche Ansiedlungsgesellschaft
18 Gemeindeamt Bürgermeister
37 Gemeindeamt, Socherl
36 Gemeindeschlachthaus
1 Gendarmeriestation, Nr. 24
27 Haas, Alois, Schuhe, Ad.Hitler-Pl. 93
39 Hauswirth, Dr. J., Tierarzt, Str.d.9.Okt. 10
13 Dr. Ernst Kainz Mißlitzer Marmelade- und Obstkonservenfabrik, Erzeugung von ätherischen Ölen, Fruchtsaft-Großpresserei Mißlitz/ND.
22 Krebs, Ludwig, Eisen, Ad.Hitler-Pl. 25
2 Landwirtschaftliche An- und Verkaufsgesellschaft Mißlitz Ges. m. b. H., Mißlitz
4 Langenhan, Bettina, Schloß
52 Lauer, Alois, Autoreparr., Bahnstr. 1
25 Lauer, Josefine, Str.d.9.Okt. 1
34 Mahr, Alois, Sägewerk, Damitz
51 Matzek, Dr. Franz, Arzt
26 Melkus, Johann, Autotaxi-Untern.
13 Mißlitzer Marmelade- und Obstkonservenfabrik
Erzeugung von ätherischen Ölen
Fruchtsaft-Großpresserei
Dr. Ernst Kainz, Mißlitz/ND.
24 Mißlitzer Volksbank, rGmbH, Ad.Hitler-Pl. 12
40 Molkerei Mißlitz
11 NSDAP., Ortsgruppenl., Rathausg. 54
8 Dies., Ortsverwaltung Mißlitz
50 Radkovsky, Heinr., Walzmühle, A.Hitler-Pl. 21
29 Reichsarbeitsdienst, w. J., 11/210, K.Henl.Str.
14 Reichspost
15 Julius Reither Modewaren
Mißlitz/Niederdonau
3 Schartl, Karl, Kohlen
28 Schlesinger, Hans, Fleischer, H.Wessel-Str. 62
23 Sobotka, Karl, Kolonialwaren-Großhandlung, Waffen- u. Munitionsverkauf, Mißlitz
16 Sparkasse Znaim, Mißlitz
32 Springer, Ferdinand, Kohlen
42 Stix & Kainz
Fabrik ätherischer Öle und Essenzen, Fruchtsaftpresserei, Obst- und Weinbrennerei
5 SÜKiND Südmährische Konservenindustrie
Bruno Felix, Mißlitz
33 Tichi, Hans, Buchhdlg., Ad.Hitler-Pl. 18
38 Tichi, Hans, Prokurist, K.Henlein-Pl. 1
12 Viehverteiler, L. Schubert, Schillerstr. 29
35 Willisch, Franz, Tierarzt
30 Winkler, Moritz, Sägewerk
19 Zwieb, Leo, Möbeltransport
17 Zwieb, Leonh., Fleischerei

Mistelbach (Niederdonau)

18 Albert, Franz, Inkassokanzlei, Ad.Hitler-Pl. 29
36 Allg. Ortskrankenkasse, Bahnhofstr. 17
119 Amtsgericht, Ad.Hitler-Pl. 2
195 Anker, R., Amtsl. d. NSV., Bahnstr. 25
121 Arb.-Amt Gänserndorf, Nebenst., Oserstr. 11
87 Arbeitsgemeinschaft Dunkl Geyer, Baumeister
126 Bachbauer, Gg., Friseur, Hafnerstr. 2
43 Bahnhof
54 Bauer, Franz, Bäckerei, Wiedenstr. 8
142 Bauer, Hermann, Kfm., Bahnstr. 47
181 Berufsschule, K.v.Hötzendorf-Pl. 2
19 Bezirksfürsorgeverb. Mistelbach, Bergg. 7
47 Bezirkszollkommissar (St.)
99 Bierlager Hubertus-Bräu, Oberhoferstr. 11
153 Willy Braun Autovermietung Bürsten und Pinsel
Adolf-Hitler-Platz 15
139 Brodl, Josef, Masch.-Bau, Mitschastr. 10
12 Bstch, Dr. Otto, Arzt, J.Dunkl-Str. 10
64 Class, Rich., Gutsbes., Paasdorf 1
146 Czeuvhorsky, K., Haarpfleger, Hitlerpl. 30
150 Daniel, Robert, Kol.-W., Bahnstr. 22
147 Demschner, Rudolf, Kürschner, Hafnerstr. 2
167 Deutsches Rotes Kreuz, Kreisstelle Mistelbach, Bahnstraße 26
92 Diewald, Joh., Eisen, Ad.Hitler-Pl. 23
115 Donauwacht, Zeitung, Ad.Hitler-Pl. 27
14 Dunkl, Ernst, Baumstr., Bahnstr. 17
63 Eberhardt, Gustav, Dir., Bahnstr. 1a
111 Edthofer, Gustav, Bäckermeister
15 Eybel, Lois, Speditionsgeschäft, Auto- und Möbeltransporte, Wilh.-Gustloff-Str. 17
35 Eybel, V., Mechaniker, W.Gustloff-Str. 21
76 Filippinetti, Joh., Gasthof, Oserstr. 4
125 Finanzamt, Ad.Hitler-Pl. 4/5
103 Dass., Finanzkasse, Ad.Hitler-Pl. 2
45 Fournier, Franz, Fleischerei, Wiedenstr.
11 Freund, Thomas, Kfm., Hafnerstr. 11
31 Frohner, Hans, Gastwirt, Hafnerstr. 1
69 Gärtner, Dr. Hans, Notar, W.Gustloff-Str. 33
94 Galler, Martin, Zimmermstr.
135 Gartner, Andreas, Bäckerei, Waldstr. 34
199 Gauwerke Niederdonau AG
72 Gemeinde Hüttemdorf
41 Gemeinde Paasdorf
68 Gendarmeriestation, Gendarmerieinspekt.
49 Geyer jr., Anton, Baumstr., Oberh.Str. 18
49 Geyer sen., Anton, Maurer, Oberh.Str. 18
174 Geyer, Friedrich, Hyp., Str.d.Sud.
74 Gottlieb, Dr. Heinr., Tierarzt, Bahnstr. 13
32 Haas, Fried., Weinkellerei, Ad.Hitler-Pl. 3
130 Hauptschule f. Knaben, Schulg. 3
157 Hawel, Heinr., Tapezierer, Ad.Hitler-Pl. 34
22 Ferd. Heger & Sohn, Masch.-Fbr., Waldstr. 44
53 Heindl, Florian, Mehl, Ad.Hitler-Pl. 8
120 Johann Heindl Gastwirtschaft „Zur gold. Krone"
Mistelbach, Oberhofer Straße 15
50 Heindl, Michael, Bäckerei, Oberh.Str. 36
88 Heindl, Michael, Bäckerei, Bahnstr. 1a
102 Hoch, Gustav, Ing., Alleegasse 3
187 Hoffmann, Franz, Gasthaus, Ad.Hitler-Pl. 38
133 Holy, Karl, Mech.-Werkst., Barnabiterstr. 7
24 Hornung, Karl, Druckerei, OberhoferStr. 6
39 Hotel Putz-Filippinetti, Oserstr. 4
100 Hotel Rathaus Pächter **Georg Josume**
Mistelbach, Adolf-Hitler-Platz 43
124 Hrabina, Gg., Dachdeckerei, Bergg. 31
4 Hradek, Emil, Lokalbahnhof-Restaurant, Landesbahnstraße 2
155 Hynek, Rudolf, Konditorei, Hafnerstr. 7
61 Jandl, Alois, Masch.-Bau, Ad.Hitler-Pl. 7
100 Josume, Georg, Hotel, Ad.Hitler-Pl. 43
16 Kaffeehaus Heinr. Rabenseifner, Bahnstr. 5
37 Ignaz Karl & Sohn, Eisen, Hafnerstr. 4
6 Karl, Ignaz, Bahnstr. 35
83 Karner, Johann, Bauunternehmung, Tief- u. Straßenbaugeschäft, Oserstraße 17
205 Kautz, Leopold, Tabak, Ad.Hitler-Pl. 35
132 Kindl, Leopold, Kfm., Bahnstr. 7
42 Klausmann, H., Ad.Hitler-Pl. 36
156 Kloster-Keller
178 König, Josef, Kfm., OberhoferStr. 118
151 Körner, Anton, Darmhdlg., Paasdorf 217
162 Kothbauer & Co, Papier, Hafnerstr. 7
7 Krankenhaus, Allgem., öffentl. Bezirks-
81 Kraus & Co., Elektr. Install., Bahnstr. 12
169 Josef Kraus Bäckerei, **Lanzendorf b. Mistelbach**
38 W. u. P. Kraus, Ing., W.Gustloff-Str. 29
59 Krehlik, Rudolf, OberhoferStr.
75 Kreishandwerkerschaft, Bahnstr. 1
89 Kummer, Leop., Sodawassser, Mitterhofg. 7
80 Landesberufsvormundsch., W.Gustloff-Str. 13
19 Landesversicherungsanstalt, Berggasse 7
33 Landrat Mistelbach, Ad.Hitler-Pl. 4—6
123 Landstraßenaufsicht, Sud.Deutsche-Str. 44
34 Landwirtschaftliche Genossenschaft in Mistelbach r. G. m. b. H., Mühle, Lanzendorf bei Mistelbach Nr. 17
5 Landwirtschaftl. Lagerhaus-Gen. rGmbH
182 Landw. Lehranstalt (Schülerheim)
171 Lausch, Josef, Schlosserei, J.Dunkl-Str. 3
110 Lichen, Dr. Emil, Arzt, Bahnstr. 27
60 Liechtenstein'sche Gutsverw., Wilfersdorf
158 Lipensky, Karl, Lebensm., Str.d.Sud.Dtsch. 2
152 Matsch, Karl, Elektrotechn., Hafnerstr. 3
98 Meinl, Julius, AG, Kaffee, Ad.Hitler-Pl. 26
144 Meissl, Barbara, Kol.-W., Ad.Hitler-Pl. 39
10 Misch, Johann, Hotel, Bahnstr. 26
40 Mistelbacher Elektrizitäts Ges. mbH
25 Mistelbacher Pinselfabriks-K.-G. Ignaz & Franz Mühl
Mistelbach (Niederdonau), Bahnzeile 16
1 Mitscha-Märheim, Dr. Herb., Gutsverwaltung, Ebendorf
203 Mlike, Ed., Friseur, Str.d.Sud.Dtsch. 6
77 Mühl, Ignaz Heinr., Fbrkt., Bahnstr. 37
108 Müller, Josef, Bäckerei, OberhoferStr. 32
97 Nawrata, Paul, Uhrmacher, Hafnerstr. 8
114 Neumayer, Mathias, Gastwirt, WienerStr. 9
66 Nichham, Ferd., Fuhrw., Barnabitenstr. 2
112 Nichham, Leopold, Spedition, Oserstr. 3
21 N.-Ö. Landw. Landeslehranstalt, Mistelbach
82 Nowak, Franz, Gartenbau, Mitschastr. 25
179 Nowak, Franz, Gartenbau, Bahnstr. 2
172 71 NSDAP., Kreisleitung, Mistelbach (Niederdonau), Adalbert-Schwarz-Gasse 5
177 Dies., NS.-Volkswohlfahrt
176 Dies., SA.-Standarte 92
188 Dies., NS.-Frauenschaft, Bahnstr. 25
175 Dies., DAF.-Kreiswaltung, K.v.Hötzend.Pl. 4
145 Österreicher, Anton, Fleischerei, Oberh.Str. 13
134 Ossenkopp, Dr. Th., Zahnarzt, Dunklstr. 1
9 Panzer, Josef, Restauration, Bahnstr. 49
29 Paulhart, Dr. Karl, R.-A., Schießstattg. 2
58 Ders., Wohn., Bahnstr. 43
70 Pemsel, Fried., Großhdlg., Ad.Hitler-Pl. 11
30 Joh. Pemsel & Söhne, Großhdlgs., Hitlerpl.
13 Pernold, G., Leichenbest., W.Gustloff-Str. 7
90 Petzl, Franz, Schuhhaus, Ad.Hitler-Pl. 31
129 Pfarramt
2 Pflegeanstalt, Str.d.Sudetendeutschen 69
141 Polke, Wilhelm, Repar.-Werkst., Bahnstr. 11
143 Pollak, Frz., Fleischerei, Kreuzg. 20
165 Praxl, Vikt., Kol.-W., Bahnstr. 4
168 Raab, Georg, Zahntechn., Bahnstr. 24a
107 Rabenseifner, F., Fleischerei, Kreuzg. 16
201 Raimann, Josef, Fleischer, Bahnstr.
189 Reichsbahn, Deutsche, Mistelbach
206 Reichsbauamt, EbendorferStr. 4
185 Reichsluftschutzbund, Hafnerstr. 8
104 Reichsnährstand, Kreisbauernsch., Bahnstr. 28
200 Reichspost, Amtsvorsteher
52 Reichsstelle für Getreide
85 Reißig, Hugo, Dr. med., Praktischer Arzt, Adolf-Hitler-Platz 38. Sprechzeit 8—11 u. 14—15 außer Sonn- u. Feiertag
164 Rejschek, Marie, Blumen, Ad.Hitler-Pl. 24
56 Ritter, Matthias, Delikatessen, Ad.Hitler-Pl. 14
28 Roller, Felix, Weine, Ad.Hitler-Pl. 9
79 Ruthmann, Frz., Klempner, Bahnstr. 13
137 Schallgruber, Jos., Holz, Ad.Hitler-Pl. 40
86 Scharinger, Friedr., Kfm., Bahnstr. 8
57 Schedy, Josef, Hotel Putz-Filippinetti
204 Scheiner, Karl, Schmied, Oserstr. 7
44 Schmid, Dr. Stefan, Arzt, Riedelstr. 7—9
160 Schnaß, Karl, Restaur., Ad.Hitler-Pl. 16
55 Schneider, Rudolf, Kfm., Eibestal 56
131 Schodl, Josef, Uhrmacher, Hafnerstr. 1
84 Schödl, Adolf, Fleischerei, Kreuzg. 19
136 Schödl, Adolf, Fleischer, Ad.Hitler-Pl. 23
128 Schödl, Ernst, Fleischerei, Wiedenstr. 5
127 Schreiber, Josefine, Sodawasser
46 Schultes, Gg., Schlosserei, Bahnstr. 22
62 Schwechater, Bierlager, Oserstr. 9
91 Seiter, Anton, Schuhhaus, Bahnstr. 10
196 Seitz, Anton, Tischlerei, OberhoferStr. 10
163 Spar- u. Darlehnskassenverein
23 Stadler, Dr. Otto, R.-A., Ad.Hitler-Pl. 4
26 Stadtgemeindeamt, Ad.Hitler-Pl. 4
96 Stadtgemeinde Mistelbach, Hauptpl. 4
27 Städt. Sparkasse, Ad.Hitler-Pl. 4
183 Straßenbauamt, Str.d.Sudetendeutschen 44
73 J. K. & BruderStrasser, Lederfbr., Hitlerpl. 22
101 Tautner, Leop., Modewaren, Ad.Hitler-Pl. 28
173 Technische Nothilfe, Jos.Dunkl-Str. 9
51 Tempes, Friedr., Kaufhaus, Oberh.Str. 2
116 Thim, Adam, Friseur, Bahnstr. 1
8 Thomsen, Knud, Sägewerk, Jos.Dunkl-Str. 5
26 Tischler, Otto, Verwalter, Ad.Hitler-Pl. 26
138 Trestler, Frz., Gastwirt, LiechtensteinerStr. 35
186 Tretter, Heinr., Sägewerk, Jos.Dunkl-Str. 19
117 Tretter, Heinr., Wagnerei, Querg. 3
17 Trnka, Ing., Hans, Install., Bahnstr. 2
190 Valis, Adalbert, Betriebswart, Zayag 13
106 Vermessungsamt, Ad.Hitler-Pl. 2
118 Volksbank, rGmbH, Ad.Hitler-Pl. 29
184 Wald, Dr., Josef, Arzt, Gaswerkstr. 11
113 Wanderer, Gg., Modewarenhaus, Hafnerstr.
122 Wasmer, Dr. Herm., Arzt, J.Dunkl-Str. 3
179 Wehrmacht, Heeresstandortverw., Mitschastr. 7
192 Dies., Wehrmeldeamt, Oserstr. 12
105 Wirtschaftskammer, Oserstr. 17
95 Zajic, Ferdinand, Maler, Kircheng. 14
154 Zamponi, Jos., Glaserei, Ad.Hitler-Pl. 12
140 Zelenka, Karl, Zahn-Atelier, Ad.Hitler-Pl. 19
93 Zentralmolkerei, Landwirtschaftliche, reg. Genossenschaft m. b. H., Mistelbach, N.-D., Gaswerkstraße 10
65 Zimmer, Josef, Bäcker, Paasdorf 53
20 Zimprich, Julius, Möbel, W.Gustloff-Str. 39
148 Zugmann, Franz, Schlachtviehhandlung, Inhaber d. St. Freibank, Wiedenstr. 16

Mistelgau (Bayern)

229 Bauer, Karl, Holzhdlg., Glashütten.
259 Blunk, Gustav, Molkerei, Plösen.
218 Bürgermeister der Gemeinde Pettendorf
244 Dampfziegelei, Mistelgau.
268 Erbach, Karl, Dr., Tröbersdorf, Nr. 6
214 Euler, Heinr., Kolonialwaren
255 Forstamt Glashütten
254 Forstverwalter in Altenhimmel
256 Forstverwalter in Langweil
245 Forstverwalter in Oberwaiz
222 Gabler, Curt, Baustoffe, Glashütten
253 Gemeindeverwaltung Glashütten
224 Friedr. Hacke u. Sohn, Baugesch., Glashütten
266 Hagen, Georg, Gastwirt, Lenz
210 Haugk's Camenbertkäserei, Glashütten
215 Hering, Joh., Sägewerk, Mittl.Klingenmühle 17
267 Hering, J. W., Mühle, U.-Klingenmühle 19
216 Hering, Joh., Kreckenmühle
219 Gebr. Hoffmann, Holzhdlg., Frankenhaag.
225 Hofmann, Erhardt
233 Pfaffenberger, Georg, Tabakwaren
251 Reichsbahn: Bahnhof Mistelgau
230 Reichspost, Poststelle
243 Reim, J., Handlung, Pettendorf.
241 Roß, Dr. Hans, Arzt, Pittersdorf
228 Schwarz, Emil, Gastwirt, Eschen
217 Weigel, Barbara, Kol.-W., Glashütten.
220 Wölfel, Joh. G., Schreinerei, Schöchleins
(220) Wolf, Michael, Schweinehandlung

Mistorf (Kr. Güstrow) [Mecklb].

16 Biemann, Hans, Mistorf
38 Bürgermeister d. Gem. Gr.-Schwiesow
39 Bürgermeister d. Gem. Mistorf
37 Bürgermeister d. Gem. Rukieten
7 Feldberg, K., Mistorf
11 Frauenheim, Werle.
34 Gemeinde Rukieten
31 Hacker, Paul, Lehrer, Goldewin
27 Harder, Helmuth, Bauer, Rukieten, Gch. Nr. 1
1 Hinrichs, Erich, Brotfabrik, Neu-Mühlen
20 Hofius, Karl, Bauer, Goldewin
6 Huckstorf, P., Mistorf.
15 Jantzen, Werner, Spanielshof
36 Junge, Fritz, Lehrer, Groß-Schwiesow
12 Lambrecht, Bauer, Mistorf
14 Lambrecht, Richard, Dorf Werle.
10 Lau, H., Landwirt, Mistorf
18 Levihn, Hans, Bauer, Goldewin
21 Lewihn, Paul, Bauer, Goldewin
40 Lindemann, Albert, Bauer, Rukieten
33 Loewe, A., Korvettenkap. a. D., Augustenruh
26 v. Maltzan, Renate, Freifrau, Neu Mühle
13 Molkerei-Genossenschaft Mistorf, eGmuH
41 Nehring, E., Kaufmann, Goldewin
8 Peters, C., Bauer, Mistorf Ausbau
19 Peters, Fr., Bauer, Goldewin
32 Preeck, Hans, Kfm.. Goldewin Häusl. 3
42 Quast, Walter, Fleischbeschauer, Goldewin
28 Rath, Rud., Bauunternehmer, Neu-Mistorf
4 v. Rathlef, Bauer, Mistorf
43 Reichsbahn, Bahnhof Lüssow
5 Reichsbahn, Bahnhof Mistorf
29 Schaper, Wilhelm, Gastwirt, Mistorf
3 Schröder, Helm., Bauer, Siemitz, Abbau, Geh. 7
39 Spar- u. Darlehnskasse eGmuH, Mistorf, Häusl. 3
30 Stick, Wilhelm, Bauer, Rukieten
9 Stromberg, Paul, Bauer
22 Tessenow, H., Bauer, Goldewin
17 Vorbeck, Joachim, Bauer, Goldewin
25 Vorbeck, Walter, Bauer, Rukieten
24 v. Wenckstern, Bauer, Goldewin
23 Wiechmann, O., Bauer, Goldewin
2 Zorn, Alfred, Ziegelei, Werle.

Miswalde (Ostpr.)

26 Behrendt, Fr., Landwirt, Heinrichsdorf
21 Boßelmann, H., Amtsvorsteher, Koschainen
10 Bowien, Alfred, Teichwirtschaft, Löthen
28 Brose, M., Landwirt, Feilschmidt
59 Büttner, Aug., Bauer, Abbau
34 Burchardt, Albert, Bauer
58 Conradt, Hans, Molkerei, Heinrichsdorf
64 Demsky, Ernst, Lippnitz
27 Dietrich, Hebamme
71 Dietzow, Lehrer, Kornellen
23 von Dyck, Artur, Bauer, Najettken
83 Elias, Paul, Bauer, Lippitz
48 Fischer, Robert, Viehhändler
79 Fleischmann, E., Frauenschaftsleiterin
32 Friedrich, Herbert, Bauer, Scharnau
85 Fürst, Fr., Bürgermeister
77 Gendarmerieamtsbereich Miswalde
14 Gerndt, Kurt, Kaufmann
56 Gogoll, Emil, Heinrichsdorf
60 Gogoll, Rudolf, Fleischermstr.
67 Gritzan, Rich., Schmiedemstr.
30 Gutsverwaltung Kornellen
01 Gutsverwaltung Paudelwitz
11 Henpf, Gustav, Viehgeschäft
02 Henpf, Julius, Kfm.
16 Hicketier, Landwirt, Liebwalde
15 Hillenberg, W., Amtsvorsteher
12 Höfliger, Dampfmolkerei.
51 Janssen, Johann, Heinrichsdorf
18 Janzen, Landwirt, Popitten 2
75 Jeimke-Karge, Günther, Landw., Lodehnen
46 Karioth, Bauer
65 Kattoll, Erich, Bauer, Korinthenberg
43 Katoll, Max, Bürgermstr., Heinrichsdorf
39 Katoll, Paul, Bauer, Skollwitten
72 Kellermann, Hans, Fleischermeister
76 Klein, Otto, Bauer, Skollwitten
07 Klempnauer, Landwirt, Prohnen
25 Kösling, Aug., Bauer, Koschainen
38 Koy, Ernst, Bauer, Taabern, Abbau
40 Krause, Berta, Bahnhofswirtschaft
36 Kretschmann, Ernst, Wassermühle
55 Kurkowski, Rudolf, Bauer, Taabern
54 Lau, Harri, Landgasthof, Liebwalde
35 Laudien, W., Viehhandlung
84 Lerch, Albert, Kaufmann
06 Liedtke, F., Baugesch., Heinrichsdorf
82 Magdalinski, Ad., Lehrer, Heinrichsdorf
31 Muchlinski, Bauer, Abb
24 Ostpreußenwerk-Aktienges., Miswalde
01 Pauls, Werner, Landw., Paudelwitz
44 Pfarramt Liebwalde
17 Preuß, Ferd., Landw., Kornellen B
78 Preuß, Oskar, Bauer, Taabern
08 v. Reibnitz, Landwirt, Geisseln
13 Reichsbahn, Bahnhof, Güterabfertigung
69 Dieselbe, Bahnmeisterei
22 Roschkowski, Walter, Bauer, Abb.
74 Rosinski, Otto, Pfarrer
73 Schadwill, Artur, Stellm.Mstr., Liebwalde
68 Schlacht, Erich, Bauer, Najettken
49 Schödwell, Rich., Gastw., Heinrichsdorf
47 Schottke, Herm. Bauer, Abbau
33 Schottke, Kurt
81 Schottke, Paul, Bauer, Koschainen
61 Schwestern-Station
37 Sitz, Molkereibes., Liebwalde
66 Speckmann, Willy, Bauer, Liebwalde
53 Steinke, Willy, Bauer, Kolteney
29 Strehlau, Max, Gastwirtsch., Liebwalde
57 Wadehn, Walter, Bauer, Liebwalde
62 Walter, Hugo, Bauer, Liebwalde
45 Wenzel, Wilh., Bauer, Heinrichsdorf
41 Werner, Bauer, Taabern
09 Wess, Rudolf, Gastw., Taabern
63 Westphal, Paul, Bauer, Taabern
19 Wollowski, Bauer, Popitten

Mittelberg (Kleinwalsertal) [Bay.]

16 Abler, Kaufhaus

6 Alpenkurhotel Walsertal
1220 m ü. d. M.
Haus ersten Ranges
Bes.: Michael Wechs

3 Alpenpension Bärenkopf, M. Neuburger
32 Apfel, Rudolph, Haus Enzian
33 Brüstle, Fridolin, Obst, Bödmen
10 Drechsel, Karl, Feinkost
2 Fontain, Albrecht, Café Anna, Tobel 71
34 Fritz, Samuel, Fuhrhalter, Bödmen
9 Gasthof Alpenrose

1 Gasthof alte Krone
Das ganze Jahr geöffnet.

7 Gasthof Neue Krone, Max u. Sofie Seelenmayer
28 Gasthof Wildental, Walter u. Hugo Ernst
52 Gemeinde Mittelberg, Kl.-Walzertal Riezlern
24 Greiner, Hermann, Mietauto
5 Haus Alpenland, Pächter Ludwig Mair
18 Hilbrand, Alfred, Kohlenhdlg.
17 Hoheneck, Café, H. Kiefer
4 Kaffee Bergheim, Hans Gartlinger

9 Hotel Alpenrose
Inh. Otto Klatt

7 Hotel Neue Krone
Das ganze Jahr geöffnet.
Neuzeitl. einger. Haus. Garagen
Bes. Max Seelenmayer

19 Kinderheim Külz
12 Kinderheim „Sonnleiten"
29 Kinderheim Stingele, Hohenwald
11 Meusburger, Peter, Metzgerei
15 Moosbrugger, Albrecht, Frächterei
23 Schultze, Julius, Dr.
8 Verkehrsamt Kleinwalsertal, Auskunftsstelle Mittelberg
31 Walker, Siegfried, Drogerie
(24) Werkmeister, Günther
30 Winkel, Karl
27 Wüstner, Andr., Fremdenh., Mittelberg-Baad

Mittelgründau (Oberhessen)

16 Bäuerliche Genossenschaft Haingründau
28 Blam, Konrad, Fuhrgesch., Breitenborn
26 Bürgermeisterei Breitenborn
8 Bürgermeisterei Haingründau
19 Bürgermeisterei Mittelgründau.
2 Bürgermeisterei Niedergründau
24 Fürstl. Revierförsterei Gettenbach
11 Fürstl. Revierförsterei Haingründau
30 Geiß u. Neiter, Sägewerk, Haingründau
31 Gemeindekasse Haingründau
3 Göckel, Dr. G., Arzt
27 Hirsch, Hch., Tiefbau
12 Hühn, H., Mühlenbes., Haingründau.
20 Hüttengrund, Forsthaus, Breitenborn a. W.
13 Kauffeld, Wilh., Tiefbau, Niedergründau
6 Knecht, Gg., Altbürgermeister.
10 Kuhl, Joh. Ludw., Metzgerei
17 Landw. Bezugs- u. Absatz-Genossenschaft.
29 Laubach, Wilh. I., Fuhrgesch., Breitenborn
23 Lebensweiser-Verlag, Gettenbach
7 Gebr. Lotz, Dampfsägewerk, Haingründau
9 Molkerei Mittelgründau
15 Reichardt, Adolf, Wirtschaft
22 Reichsbahn, Bhf. Mittelgründau.
18 Rödiger, Otto, Kolonialwaren
14 Rückriegel, G., Landesprod., Niedergründau
1 Schudt, Ludw., Gutspächter.
21 Semmel, Ww. M., Gemischtwr., Niedergründau
4 Ziegel- & Zementkalkwerke, Haingründau.
5 Ziegenfuß, Adam, Bäckerei

Mittelhagen (Kr. Greifenberg) [Pommern]

07 Baatz, O., Landwirt, Küssin
30 Badeverwaltung Fischerkathen, Strandweg 31
10 Bahnhof, Fischerkathen
43 Barbe, Paula, Fischerkathen, Strandweg 28
19 Barz, Franz, Gastw., Fischerkathen
13 Baseler, Baugesch., Amt Kirchhagen
06 Bernhardt, Georg, Ziegelei, Neu-Zapplin
26 Brottka, H., Haus Hubertus, Fischerkathen
41 Bürgermeisteramt Zedlin
09 Busch, Landwirt, Zedlin
46 Dionissopoulus, Rosa, Eiersberg, Dünenstr. 50
37 Evang. Kirche, Pfarramt, Kirchhagen
34 Dies., Pfarramt, Zedlin
23 Fränkel, M., Strandh. Fischerkathen
01 Gendarmerie Zedlin
36 Hof, Rud., Pension, Fischerkathen
32 Jürchott, Erich, Lehrer, Kirchhagen
49 Klitzke, R., Fischerkathen, Dünenweg 30
29 Lindemann, Gerh., Pens., Fischerkathen
27 Molk.-Gen. Wachholzhagen eGmbH, Mittelhag.
47 Pepper, Fritz, Installation
21 Radtke, Hermann, Siedlg. Eiersberg
40 Raspe, Pension, Fischerkathen
15 Reichsbahn-Güterabf. Zapplin, Bhf.
31 Röhrig, Maria, Pens., Fischerkathen
45 Rüge, Reinhard, Bürgermeister
48 Rustemeyer, Landwirt, Klein-Zapplin
16 Schmidt, Landwirt, Neu-Zapplin
44 Schulz, Johannes, Viehhandel, Kirchhagen
38 Starck, Joh., Fischerkathen, Ad.-Hitler-Str.
39 Strandbasar u. Pension Glückauf, M. Seger
35 Tietz, Emil, Bürgermeister
08 Volkmann, Hans, Leopoldshagen
14 Wesenberg, Willy, Kaufmann

Mittel Langenau (üb. Hohenelbe) [Sudetenl.]

1 Adolf, Joh., Textilabfälle, Mittel-Langenau
11 Erben, Franz, Kolonialwr., 33
2 Franz, Johann, Autosped.
8 Gasthof „Zur Post", Inhaber Karl Winter, behagliche Fremdenzimmer, zivile Preise
3 Gemeindeverwaltung
7 Gend.-Bez.-Oberwachtmstr., C. Girod
5 Hütter u. Beranek, Baumstr., 151
9 Müller, Reinhold, Tierarzt, 18
4 Reichsarbeitsdienst f. d. wbl. Jgd., Lager 4/161
12 Renner, Dr. Otto, Beamter, 138
6 Stadt Hohenelber Sparkasse Zweigstelle Mittel Langenau Nr. 140
10 Thost, Alois, Radiohdlg., Mittel-Langenau
13 Wonka, Emilie, Auto-Transport, Nr. 179

Mittelneufnach (Bayern)

22 Karl Anwander Wwe Sägewerk und Kistenfabrik
54 Bayer. Warenvermittl. landw. Genossenschaft.
24 Dieselbe, Lagerhaus, Markt Wald
51 Brecheisen, Anton, Bauer, Ellenried
62 Bürgermeister des Marktes, Markt Wald
30 Claß, Martin, Gastwirtschaft
17 Darlehnskassenverein Markt Wald eGmuH
35 Darlehnskassenverein Scherstetten.
29 Eberle, Johann, Viehhdlg., Oberneufnach
2 Ey, Karl, Kunstmühle.
18 Fenneberg, X., Maschinen, Scherstetten
16 Fischer, Joseph, Bauer, Weißenhof
9 Forstamts-Außenstelle, Konradshofen
7 Forstrevier, Städt.
12 Försterei Ober, Markt Wald
4 Gemeinde Mittelneufnach
28 Gemeinde Obergessertshausen
21 Gendarmerieposten, Markt Wald
25 Gendarmerieposten, Mittelneufnach
63 Hartmann, Otto, Ziegelwerk, Markt Wald
10 Heckwolf, Dr. Frz., Arzt, Markt Wald
27 Huberle, Vinz., Mühle, Obergessertshausen
64 Jehmüller, Karl, Markt Wald
6 Derselbe, Betrieb
11 Jemiller, Ulrich, Tierarzt, Markt Wald
34 Klaus, Anton, Kunstmühle, Oberneufnach.
3 Krössing, Adalb., Sägewerk, Könghausen.
23 Lech-Elektriz.-Werke AG, Reichertshofen.
37 Lehner, Karl, Install.-Geschäft
26 Lehner, Konrad, Schmiedemstr., Oberneufnach
39 Link, Martin, Metzgerei
14 Lipp, Ferd., Molkereiprodukte
40 Lochbrunner, Raim., Viehhdlg., Immelstetten
20 Mack, Ludwig, Gastw., Markt Wald
33 Mang, Franz, Molkereiprod., Immelstetten
5 Miller, Joseph, Hengsthalter, Aufhof
15 Müller, Leo, Tabakwaren, Oberneufnach
8 Neubrand, Andr., Maurermstr., Markt Wald
65 Reichsbahn, Bahnhof Markt Wald
66 Reichsbahn, Bahnhof Reichertshofen
32 Reichsbahn, Güterabf., Mittelneufnach
52 Schmidberger, Karl, Landmasch., Markt Wald
19 Schütz, Kaspar, Gasthaus
6 Schwäb. Holzwrfbr., Bürstenfbr., Markt Wald
38 Wagner, Emmeran, Molkerei, Markt Wald
31 Wetzler, Alois, Molkerei
61 Wiedemann, Hans, Landesprod., Markt Wald

Mittelsinn (Bayern)

21 Ackermann, Karl, Gemischtwr., Obersinn
28 Blatt, Ferdinand, Dampfsägewerk
6 Brasch, Gabriel, Autotransp., Aura
26 Gebr. Dieterle, GmbH, Obersinn
5 Forstamt.
2 Forstamtsaußenstelle Aura
24 Forstverwalter Obersinn
13 Gabel, Adam, Samenhandlung, Obersinn
23 Gasth. Eisenbahn, M. Sachs
12 Gemeindeverwaltung, Mittelsinn
9 Gemeindeverwaltung Obersinn
3 Gendarmerieposten, Obersinn
7 Herget, Ignaz, Gastwirt, Obersinn
11 Mann, Willy, Landesprod.
4 Merzbach, A., Metallwarenfabr.
15 Ommert, Adam, Landeserzeugn.
17 Reichsbahn, Bahnhof
22 Stein jr., Franz, Holzwarenfabrik, Obersinn
1 Franz Stein & Sohn, Stielfabrik, Obersinn
16 Weismantel, P., Gemischtw., Obersinn
14 Welzenback, Jos. u. Rosa, Mineralwasserfbr.

Mittelsteine (Niederschlesien)

42 Amtsverwaltung u. Standesamt Seifersdorf
29 Bahnhof der Eulengebirgsbahn
40 Bahnhofswirtschaft, Kurt Peschel
77 Beck, Ernst, Fleischerei, Niedersteine.
55 Bezugs- u. Absatzgenossenschaft.
21 Bittner, Clemens, Gastw., Obersteine
37 Böhm's Erben, Ernst, Landwirt, Obersteine
11 Böhm, Jos., Malermeister
23 Brier, Wilhelm, Elektrotechnik
30 Bürgermeister u. Amtsvorsteher
18 Dom. Mittelsteine, Hauptmannshof
56 Elektr.-Werk Schlesien, AG., Mölke.
45 Franke, Franz, Schuhwr.
33 Gasthaus z. Friedenseiche, J. Gellneck
73 Gasthaus zum Steinetal
28 Gellneck, Carl, Säge- u. Holzwollefabrik
39 Gemeinde Dürrkunzendorf
53 Gendarmerieamt
57 Gottschlich, Ernst, Gasthaus Niedersteine
52 Günzel, Heinr., Bauer, Seifersdorf
66 Hartmann, Josef, Fleischerei
75 Herzig, August, Kol.-W., Schuhwr.
15 Hotel „Zum Bahnhof", Rud. Schubert
22 Kastner, Rich., Bäckermstr., Obersteine.
27 Kerschensteiner Schule
38 Katholisches Pfarramt
70 Klar, Rudolf, Motorfahrzeuge
49 König, Carl, Mühlenwerke
64 König, Josef, Mühlenbes., Niedersteine
69 Kolbe, Josef, Fuhrgesch., Autoverleih
26 Krankenhaus Marienstift
68 Kreis-Sparkasse zu Glatz, Nebenstelle
19 Langer, Josef, Dom. Grünhof
17 Luwich, Karl, Bäckermeister
63 Maruschke, Ww.
31 Müller, Max, Gasthof, Niedersteine.
41 Niggl, L., Steinmetzgeschäft, Am Bahnhof
67 Opitz, Alfr., Elektr. Anlagen
50 Postler, Martin, Gasthofbesitzer.
08 Reichsbahn, Bahnkraftwerk
48 Dieselbe, Güterabfertigung.
34 Reichsbahn-Segelfliegerlager, Dürrkunzendorf
79 Reichspost, Amtsvorsteher
76 Dies., Hilfsst. Niederdorf
16 Rother, August, Molkerei, Niedersteine.
46 Schimansky & Co. Baumwollspinnerei und Zwirnerei
14 Schulz, Marg., Kolonialwaren
58 Schwarz, Herbert, Warenhandlung.
13 Spar- u. Darlehnskasse eGmuH, Niedersteine
47 St. Josefshaus.
51 Teuber, Alois, Autoverleih
60 Tippner, Magnus, Sägewerksbetriebe
43 Umlauf, Alfred, Bauunternehmen
32 Vogt, Ewald, Landwirt
25 Wanjura, Dr. Herbert, Arzt
74 Wehser, Dr. Ernst, Tierarzt
36 Wendler, R., Mühle.
10 Ziegelwerke Mittelsteine Dr. Adr. Gaertner

Mittel Suchau (üb. Karwin) [Oberschlesien]

13 Apotheke Mittelsuchau, Wilh. Nowak
11 Josef u. Karl Belon, Restauration Nieder-Suchau 187
12 Folwarczny, Gust., Kfm., Mittel-Suchau 95
2 Gemeindeverwaltung 351
14 Gendarmerieposten Nieder-Suchau 286
6 Gorniak, Jos., Bäcker, Mittel-Suchau 279
8 Kotula, Karl, Fleischer, Mittel-Suchau 352
7 Viktor u. Anna Kubiena, Gastwirtschaft, 185
5 Ostdeutsche Landbewirtschaftungs-GmbH Gutsverw. N.Suchau
10 Plonka, Oskar, Dr., Nieder-Suchau 353
4 Reichsbahn, Güterabfertigung
3 Volksheim, Restaur., Nieder-Suchau 203

Mittelwalde (Niederschlesien)

12 Aesculap-Apotheke
34 Allinger, Maschinenreparatur, Ring 7
(22) Althann, Holz-Aktiengesellschaft
22 v. Althann'sche Standesherrschaft
99 Dieselbe, Gut
91 Dieselbe, Vorwerk Herzogswalde
107 Amtsgericht
76 Amtsverwaltung Herzogswalde
17 Amtsverwaltung Rosenthal
93 Amtsverwaltung Schönfeld
121 Baller, C., Ökonom, Lauterbach
117 Bartsch, Herm., Kfm., Lauterbach
95 Bauer, Karl, Bauer, Schreibendorf
94 Baugesellschaft Winkler u. Co, Ring 40
115 Beck, Clemens, Gasth., Rosenthal
10 Beschorner, Emil, Gemischtwaren, Rosenthal
26 Beschorner, Franz, Braereibes., Mühlberg 2
84 Beschorner, Franz, Kolonialwr., Bobischau
70 Bürgermeister Bobischau
137 Bürgermeister Schreibendorf
116 Deutsch, Fleischerei u. Wurstfbr.
41 Dominium Gläsendorf.
82 Dominium Schönfeld.
45 Effenberger, Kurt, Warenhdlg, Lauterbach
69 Elsler, Fr., Weberei, Bobischau
31 Elsner, Jos., Kolonialwr., Ring 14
101 Evang. Pfarramt, Bahnhofstr.
57 Exner, Max, Schotterwerk, Rosenthal
77 Exner-Mühle, Herzogswalde
50 Franz Faltus & Co, Spedit., Güterbahnhof 1
132 Feistel, Max, Sandgrubenbes., Bobischau
64 Fischer Nf., E. F., Kol.-W., Ring
65 Försterei Dreihöfe.
61 Försterei Hirschenhaus.
33 Försterei (Revier-), Rosenthal
9 P. Forelle & Voelkel GmbH, Weberei, Schönfeld
118 Franke's Buchhandlung
28 Freundt, Franz, R.-A. [N]
62 Friemel, Emil, Kolonialwaren.
97 Friemel, Rich., Gastw., Lauterbach, Oberdorf
129 Fuchs, Dr. Helmut, Arzt, SchönauerStr.
43 Gasth. Weidmannsruh, Max Mann, Rosenthal
25 Gasthaus Weißes Roß, Ring 15
1 Gasthaus zur Brauerei, Rosenthal
104 Gasthof zum Bergschloß, Fridolin Guth
85 Gasthof Grüner Baum, F. Hörnig, Rosenthal
87 Gebhardt, R., Geschäftsf., Sudetend.Str. 7
53 Geiger, J., Küchengeräte, Ring 19.
16 Gemeinde Schreibendorf.
66 Gendarmerieamt
96 Gork, Sozietätsbrauerei-Niederlage
125 Gorny, Josef, Spediteur
67 Gratzke, Otto, Leinenfbr., Lauterbach
44 Grond, Alfred, Gasthaus, Schönfeld
11 Haberstroh, Schmiede-Obermstr.
13 Homburg, Erich, Oberst, Rosenthal
124 Horaczek, Franz, Fleischermstr., Bobischau
55 Hornig II, Josef, Bauer, Herzogswalde
122 Hotel gelber Löwe, Inh. Max Zelder
18 Hotel Goldner Stern, Ring 26.
21 Kath. Pfarramt Mittelwalde
88 Katzer, Jos., Kolonialwr., Ring 16
30 Knauer, Alfred, Eisenhdlg., Ring 128.
14 v. Knoop, Waldemar, Leinenweberei
75 Krankenhaus St. Wilhelmsstift.
114 Kriesten, Max, Gärtnerei
56 Kronisch, Dr. Franz-Joseph, Arzt
19 Kreis- und Stadtsparkasse, Zweigstelle
134 Krenziger, Joh., Schuhmachermstr.
47 Küttner, Max, Maurermstr., Bahnhofstr.
38 Landjahrlager 1 Rosenthal
15 Landw. Bezugs- u. Absatzgen. eGmbH
48 Ludwig, Josef, Bauer, Schönfeld
125 Mende, A. L., Spedition
68 Monse, Wilh., Fuhrw., Teichstr. 1
(15) Müller, Reinh., Bauer
6 Nowak, Alois, Landwirt, Schönfeld
128 NS-Volkswohlfahrt, Bahnhofstr. 39
98 Peukert, N., Kolonialwr., Rosenthal
29 Plaschke, Jos., Buchdruckerei
79 Pohl, Fritz, Fuhrgeschäft, Lauterbach
103 Polauke, Josef, Fleischerm., Lauterbach.
120 Polizeikuranstalt Lauterbach
58 Prause, Franz, Skiwerkst., Schreibendorf
131 Proßwitz, Steinbachmühle Bobischau
110 Raschke, Karl, Elektro- u. Radiogeschäft
42 Reichsarbeitsdienst f. d. weibl. Jugend
135 Reichsbahn-Bahnhof
7 Dieselbe, Güterabfertigung
39 Reichsfinanzverwaltung, Zollamt
8 Reinsch, Franz, Reitstiefelfabrik
17 Rohrbach, Rob., Kalkbrennerei, Rosenthal 31
108 Rosinski, Wilh., Elektromstr.
(22) Sägewerk
40 Schafranek, Jos., Dentist, Ring 36
73 Scheffler, Dr. Oskar, Arzt, Bahnhofstr. 4
37 Schmidt, Paul, Amtsvorsteher, Schönfeld
60 Schmidt, W., Flachsbrecherei, Schreibendorf
36 Schneeberg-Molkerei, R. Raczkowski
80 Scholz, Franz, Viehhdlg., Schönthal.
49 Scholz, Jos., Viehhdlg., Herzogswalde
90 Schramm, Paul, Kfm., Schönfeld.
136 Schubert, Felix, Drogerie, Ring 31
133 Seliger, Alois, Viehhandlung
54 Sindermann, Franz, Bürgermstr., Rosenthal
5 Spalek, A., Dr. med., Teichstr. 2
109 Stadtverwaltung, Polizeiverwaltung
2 Straube, Ernst, Lederhdlg., Ring 133.
111 Stromeinkaufs Genoss. d. Grafschaft Glatz eGm bH, Michaelisthal
139 Tauch, Karl, Buchdruckerei, Bahnhofstr. 23
86 Tepper, Richard, Fleischerei, Lauterbach
3 Thiel, Ferdinand, Spedition, Möbeltr., Ring 30
71 Tschöpe, Alfred, Dentist, Bahnhofstr. 5
59 Urban, Arnold, Druckerei, Vorstadt 8
111 Urner, Johann, Michaelsthal
52 Veith, Ernst, Sägewerk, Schönau
63 Wachsmann, Afred, Landwirt
138 Walter, Elisabeth, Sommerfrische, Rosenthal
102 Walter, Robert, Gasth. u. Lichtspiele
78 Wezorek, L., Holzwollefbr., Schreibendorf
92 Zeisberg, Robert, Habelschwerdter Str. 1

Mittenheide (Kr. Johannisburg) [Ostpreußen]

15 Ammon, Otto, Autovermiet.
18 Amtsvorsteher (Nowitzki) Mittenheide
4 Bartlick, Emil
19 Evang. Pfarramt
12 Forstamt Mittenheide
1 Försterei Eichenwalde
22 Försterei Lemann
27 Friedriszik, Anna, Manufakturwaren
3 Gendarmerieposten Erdmannen I u. II
6 Gendarmerieposten Sadunen

5 Gendarmerieposten, Mittenheide I
16 Gendarmerieposten Mittenheide II
14 **Helmke**, Rud., Molkerei
26 Hölzner, Karl, Mühle
8 **Klimmek**, Aug., Fleischermstr.
2 **Nischik**, Friedr., Karpen
23 NSV, Mittenheide
21 **Pessarra**, Max, Schneidemühlenbesitzer
25 Pfuhl, Richard, Arzt
7 **Solty**, Joh., Grundbesitzer

Mittensee (Kr. Birnbaum) [Wartheland]

5 **Gutsverwaltung** Mittensee
6 Gutsverwaltung Orle
9 **Pingel**, Walter, Gutspächter, Schmiedeberg
7 **Richter**, Margarete, Richthausen
10 **Schulz**, Gust., Bauer, Ortsvorst., Orle
4 v. Seydlitz, Karl
8 **Wiczynski**, Felix, Rohrwiese

Mittenwald i. Karwendelgebirge (Oberbayern)

329 v. **Ahlfen**, Erika, Pr.Eugen-Str. 4
375 Albrecht, Joh., Baugesch., Landh.Alpenruh
402 Albrecht, Jos., Baugesch., Gröbelweg 6
298 Alpengasthof Raineck, Kaffee
315 Alpenhotel Erdt
494 Dasselbe, Privat
325 Alpine Rettungsstelle
348 **Apotheke, Marien-Apotheke, Bahnhofstr.**
485 Artmann, Alfred, Oberltn., Am Anger 18
369 Autoverm., Bernh. Ostler, Gröblweg 320
316 **J. A. Baader & Co., Saiteninstrumentenfabr.**
401 Bader, Karl, Metzgerei, M.Klotz-Str. 8
298 Bader, Martin, Haus Reineck, Am Rain 7
446 **Bahnhofwirtschaft** Mittenwald, Josef Schranz
356 **Bahnhofkiosk Klais, E. Biede**
313 Bankhaus Karl Streng
339 Barmer Ersatzkasse, Am Anger 18
453 **Bartl, Mart., Almwirtsch. am Gletscherschiff**
300 Bauer, Betty, Lebensm., Hochstr. 14
406 Bauer, Josef, Dentist, Obermarkt 11
317 Bauer, Jos., Konditorei, Hochland, Nr. 5
426 Bauer, Maria, Manuf.-W., Obermarkt 50
(426) **Bauer, Xaver, Theaterverlag**
338 Baumgärtel, Curt, Am Anger 8
242 Beelitz, Elsbeth, Klais, Hs. Karwendel
383 zu Bentheim, Dipl.-Ing., Gröblweg 27
404 Berghaus Koppe über Klais
289 Bermanseder, Hans, Friseur, Innsbr.Str. 8
237 Brendl, Wilh., Bäckerei, Ad.Hitler-Pl. 25
411 Bernwieser, Therese, Lebensmittel
350 Bozner Weinstube, Obermarkt 54
206 Brandmaier, Hans, Dent., Hochstr. 6
291 Ders., Wohnung, Am Anger 16
307 **Brauerei Mittenwald und Limonadenfabrikation, Inh. Johann Neuner, Obermarkt 2**
201 **Dagner**, Otto, Stabszahlm., Gebirgsj.Str. 19
249 Drachenburg, Waldpark-Gaststätte u. Café
393 Drogerie (Markt) u. Fotohdlg. Ferchl
489 **Ebinger** u. Kliphahn, Blumen, Bahnhofstr. 15
389 Edlhuber, Georg, Schlosserm., Pechh.W. 3
463 Eitzenberger, Jos., Malermstr., Obermarkt 43
456 Elektriz.Werk Leutasch
217 Elmau, Gutsverwaltung
221 Desgl., Schloßverwaltung
387 Engler, Max, Zimmervermiet., Barthw. 6
464 Engstler, Jos., Kurdirektor, Obermarkt 4
297 Erber, Josef, Gastw., O.Nippold-Str. 34
337 Erdt, Erhard, Metzgerei, Ob.Marktstr. 44
470 **Faltermeier**, Joh., Lebensm., Bahnhofstr. 22
219 Fellner, Jos., Bierniederl., Dammkarstr. 1
384 **Felseneck, Café u. Pension Pfeffer, Josef**
200 Fichtl, Joh., Schreinerei, Jaisstr. 20
451 Fischer, Wilfr., Dr. med., Clais
275 Fleischmann, Joh., Malerm., Wettersteinstr. 7
412 **Forstamt Mittenwald.**
452 Forstwart Mittenwald (Nassl)
304 **Forstverwalter in Klais**
474 **Forster**, G., Kant.-Pächter, Geb.Pion.Batt. 54
257 **Gast**, Lorenz, Bäckerm., Klotzstr. 6
266 Gasth. Arnspitze, Hans Doll, Innsbr.Str. 68
225 Gasthaus Gries, Im Gries 41
267 / 498 **Gasthof Alpenrose mit Landhaus Ferienglück, Zunterer, Mittenwald**
388 **Gasthof zur Brücke, Bes. Max Baader, Mittenwald, Innsbrucker Straße 38**
480 Gasthof Mühle, Unterleutasch
319 Gasthof Post, Inh. Ulr. Hefele, Klais
210 / 240 **Gemeindeverwaltung Mittenwald, Mittenwald (Oberbayern), Rathaus**
434 **Dies., Steuerabteilung**
255 Gemeindl. Elektr.- u. Wasserwerk, Mittenwald
215 **Gendarmeriestation.**
349 Grimme, Fr., Makler, Hs. am Bach, Mühlweg
378 Gröblalm, Mathias Schandl
496 Großgarage-Leuna-Tank, Ing. C. Altwickler, PartenkirchnerStr. 60
457 Gschwendtner, Andr., Fuhrw., U.Rain 35
227 **Haas**, Jos., Schlosserei, Im Gries 1
251 Hamm, Eugen, Major, Partenk.Str. 26
428 Harpaintner, Alois, Futterm., Hitlerpl. 8
460 Hartmann, Erika, Klausnerweg 18
269 Hauer, Dr. H., Arzt, Bahnhofstr. 24
253 Haus Bayerland, Fremdenh., Wetterst.Str. 1
473 **Haus Höhenheim, Else Hoffmann**
391 Haus Hubertus, Pinzinger, Hindenb.Str. 19
386 Haus Reiche, Fremdenheim, Schachenweg 7
244 **Haus Sonnenheim, Fremdenheim und Pension, Haus Nebel, Dammkarstr. 5**
220 Heckner, Xaver, Autoverkehr, Bahnhofstr. 20
487 Herbst, Friedrich, Gerold
381 Hildebrand, Ed., Kfm., Ferchensee str. 4
471 Hillenmeyer, Ludwig, Korbwr., Gries 3
342 **Horn, Aug., Kaufhaus, Sporttracht u. Modewäsche, Untermarkt 151**
282 Hornsteiner & Cie, Sägewerke
347 Hornsteiner, Ad., Tabake, Gries 3
(257) Hornsteiner, Anna, Hebamme, Klotzstr. 6
231 Hornsteiner, Georg, Fuhrw., Obermarkt 58
380 Hornsteiner, Josef, Gastw., Partenk.Str. 53
346 **Hotel Karwendel, Bes. Frau v. Bülow**
209 **Hotel Pension Seeheim, Lautersee**
394 **Hotel Post Mittenwald, Besitzer Hans Ebenhöch**
415 Hotel Traube, Lor. Nothhelfer, Hochstr. 13
408 Hotel Wetterstein, Ad.Hitler-Pl. 1
482 Hubertushof, Dammkarstr. 9
376 **Iderhoff**, Karl Udo, Rechtsber., Obermarkt 40
274 **Kaffee Isarlust**, Franz, Krinner, Isarstr. 184
419 Kaffee-Latscheneck Kaffeefeld 1
209 Kaffee Seeheim, J. Kemser, Lautersee
441 Kalbfuß, Lini, Haus Ingeborg, Anger 16
444 Karg, Jos., Mineralw., Schanzweg 2
246 Kemser, Jos., Haus Sonnenhof, Hindenb.Str. 34
229 Kemser, Jos., Postkeller, Innsbr.Str. 13
276 Kemser, Kreszenz, Gasth. Lautersee 3
458 Kinderh., Alpin., Dr. Hedw. Schwarz, Am Rain 4
259 Klußmann, Elise, Fremdenh., Nippoldstr. 10
459 **Kinderheim „Haus in der Sonne", Leitung: E. Schedel**
254 Knilling, Martin, Lohnkutsch., Ballenh.G. 9
235 Knilling, Skiwerkst., Skischule
440 Kottmann, Bertha, Klais
384 **Krankenhaus Mittenwald, Mittenwald, Haus Nr. 2**
368 Krause, Fritz, Friseur, Bahnhofstr. 15
213 **KreissparkasseGarmisch-Partenkirchen, Hauptzweigstelle, Bahnhofstraße 26**
466 Alfr. Kunz & Co., Baubüro
336 **Landhaus Anna Albrecht**, Pecherweg 319 B
370 Landhaus Fütterer, Holzhdlg., Nippoldstr. 8
377 Landhaus Rixner, Hindenburgsr. 5
449 Landhaus Secthaler, Partenkirchr.Str. 35
303 Laßer. Xaver, Friseur, Obermarkt 11
287 Leidel, Dr. Georg, Arzt, O.Marktstr. 11
454 Ders., Wohn., Am Postanger 12
357 Leuthner, Jos., Autoverm., Obermarkt 45
492 **Lindner**, Herm., Kant.-Pächter, Geb.-Jäg.-Kas.
336 Löffler, Arno, Schreinerei, Schlipferweg 3
490 Lucas, G., Leutnant, Gröbl 22
305 Ludwig, Mathias, Felle, Burgbergstr. 1
232 Lux, Luise, Wettersteinstr. 7
208 **Martin**, Gertrud, Foto, Klais
344 May, Siegfr., Oberforstm., Ob.Leutasch
228 Meister, Ludw., Bäckermstr., Gries 5
476 Merk, Hans, Landh. Wäscherei, Goethestr. 21
325 Merk, Jos., Plakate, Schanzweg 10
374 Merten, Lotte, Ing.-W., Grünkopfstr. 10
253 Mertz, Friedr., Hs.Bayerland, Wetterst.Str. 1
443 v. Miller, Herm., Reg.-Rat, Klais
379 Mittner, Emmi, Molkerei, Gries, Hs. 236
352 Mößner, Julie, Frau, Soiernstr. 1
236 Müller, Annemarie, Klais
372 Müller, Georg, Friseur, Griesstr. 15
320 **Nemayer, Arthur, Druckereibetrieb und Verlag, Bahnhofstraße 24**
407 **Neuner, Fanny, Haus Tusculum, Obermarkt**
413 Neuner, Jos., Elektr. Anl., Hitlerpl. 13
358 Neuner, Wilhelmine, Geigenbau, Bahnhofstr. 28
288 Noll, Friedr. W., Straßenbau, Baustelle N. Kas.
392 NS-Volkswohlfahrt, Bahnhofstr. 2
302 **Pension** am Sonnenhang, Morgenrot, (Marie du Bois)
216 **Pension Bavaria** Mühlenweg 44
318 Pension Hoffmann, PartenkirchnerStr. 25
382 Pension Johann Hornsteiner Schwibb.W. 2
281 Pension Landes, InnsbruckerStr. 1
285 **Pension Rosenhof, Bes.: Hans Ludwig, Hindenburgstr. 12**
340 **Pension Schmucker, Innsbrucker Str. 74**
218 Pension Schwalbennestl, Gröblerweg 34
283 Pension Sonneneck, M. Eigenbrodt
241 Pension Westfalenhaus, Herm.Barth-Weg 8
432 **Pension u. Kurheim, Der Waldhof, Am ob. Rain 13**
309 Pfanzelter, Ant., Bäckerei, Gries 51
226 Pfarramt, Kath., Math.Klotz-Str. 4
263 Pichler, Hans, Molkerei, Obermarkt 24
280 Pinzl, Jos., Lohnkutscher, Adolf-Hitler-Pl. 21
493 **Rappenglück**, Franz, Kantine, Luttensee
385 Rehcis, Konrad, Filmtheater
296 Reichsarbeitsd., Abt. 5/302, Buckelwiesen
333 Reichsbahnhof
465 Derselbe, Güterabfertigung
260 Reichsbahnhof u. Güterabfertigung, Klais
205 Reichspostamt
416 Reindl, Alfons, Revierjäger, Ob.Leutasch
292 Reindl, Mathias, Lohnkutscherei, Klais, Hs. 273
362 Reisebüro Mittenwald, Dammkarstr. 3
345 Rhodius, Lotte, Grünkopfstr. 12
371 Rieger, Gg., Sägewerk, Mühlenweg 21
354 Rieger, Jos., Bäckerei, Bahnhofstr. 144b
403 Röhr, Thilo, Photos, Adolf-Hitler-Pl. 23
279 Rottach, Olga, Pension, Weidenweg 4
433 Rudolphi, Rud., Fotohdlg., Obermarktstr. 11
306 **Sailer**, Thomas, Kaufhaus
477 Sailer, Wolfg., Lebensm., U.Rain 15
495 Salminger, Hptm., Offz.-Geb., Gebirgsjägerstr.
284 Schackmann, Ed. Wilh., Tabakwr., O.Markt
331 **Schandl, Elise, Metzgerei**
359 Schandl, Jos., Metzger, Obermarktstr. 31
243 Schandl, Karl, Sattler, Ob.Marktstr. 37
414 Schedel, Dr. Alois, Arzt, Obermarktstr. 24
459 Schedel, Elisabeth, Haus in der Sonne
366 **Schloß Kranzbach, Hochgebirgsheim**
478 Schmidt, Dr., Stabsveterinär
312 Schmidt, M. B., Professor, Geheimrat, Nr. 3
270 Schneider, Erich, Fotogesch., Im Gries 21
332 Schneider, Karl, Dir., Wetterst.Str. 10
445 **Schöttl, Johann, Schuhe, Hochstr. 11**
361 Schreyögg, Franziska, Bäcker, Oberm. 12
355 Schreyögg, Prof. Gg., Bildhauer, Rain 1
418 **Schütz, Eugen, Spenglerei**
272 Schweigart, Jos., Farben, O.Nippold-Str. 2
334 Seitz, And., Bauer, Buckelwiesen 2
373 Seitz, Jos., Dienstmann 1, Pechh.W. 4
278 Simon, Dr. Franz, Tierarzt
235 **Skischule Mittenwald**
328 Spar- u. Darlehnskasse, e. G. m. u. H.
417 **Spornitz**, Margareta, Andenken, Gries 3
363 Sprenger, Anton, Autoverm., Hochstr. 14
343 Sprenger, K., Dienstmann 2, Soiernstr. 24
353 **Staatl. Fachschule für Geigenbau, auch Verkauf, Partenkirchner Str. 24**
265 Stöcker, Dr. F., Zahnarzt, Obermarkt 10
462 Straßenaufsehersstelle Weilheim
327 Geschw. Streng, Gemischtwr., Obermarkt 32
247 v. Taufkirchen, Berta, Gräfin, Wetterstr. 7
330 Terne, Alois, Café Jägerhof, Klausnerw. 7
472 Terpelle, Nendina, Gebirgspionierstr. 1
468 Tiefenbrunner, Sebast., Hüttenwirt
439 Tochterlandheim Sonnenhof, Klais
482 **Veit**, Josef, Jäger, Hubertushof
362 Verkehrsamt des Marktes Mittenwald
258 **Vidal, Richard, Bauunternehmung.**
461 Vowe, C. Eugen, InnsbruckerStr. 40
475 **Wagner**, Berth., Kunstgewerbe, Goethehaus
250 Waldhier, Vertr., Bahnhofplatz
467 Weber, Al., Kaminfegerm., O.NippoldStr. 16
438 Weber, Dr. Heinz, Zahnarzt, Hochstr. 1
321 Wehrmacht, Standortält., u. Stab GIR. 98
421 Dieselbe, Kommandantur T.-Üb.-Pl.
390 Dieselbe, Heeresstandort-Verwaltung
290 Dies., Heeresverpflegungsamt
365 Weinfurtner, H., Elektro-Install., Gries 15
234 **Wild, Spezialhaus für Sport-Mode-Trachtenbekleidung, Hochstr. 10**
326 **Witting, J. F., Bahnspeditionsbetrieb und Kohlengeschäft, Innsbrucker Str. 11**
481 Wölfinger, Jul., Hauptm., Pr.Eugen-Str. 6
211 Wörnle, Alois, sanit. Anl., M.Klotz-Str. 22
212 Wörnle, Anton, Fuhrwerksbes., Obermarkt 39
483 Wörnle, Joh., Gärtnerei, Frz.-Buchner-Str. 9
286 Wörnle, Jos., Haus am Felsen, Gröbelweg 14
341 Wolf, Jos., Geflügel, Ad.Hitler-Pl. 21
230 Wurmer, Anton, Baugeschäft, Dammkarstr. 26
447 Wurmer, H., Bauführ., Kreuzhof, Nippoldstr. 6
277 **Wurmer, Ludwig, Baustoffgroßhandlung und Betonwerk, Kohlenvertrieb am Güterbahnhof**
214 **Zeissig**, R., Blumen, Haus Tuskulum
268 Zentner, Erna, Lauterseeweg 9
293 Zimmer, Rich., Oberstltn., Obermarkt 2
233 Zirngibl, Karl, Lebensm., Hochstr. 4
245 **Anton Zunterer Wwe., Südd. Autoreisebüro, Partenkirchner Str. 77e**
409 **Zunterer**, Joh., Wirtschaft, Ferchensee
273 Zunterer, Karl, Bäckerei, Obermarkt 16

Mittenwalde (Mark Brandenburg)

211 **Adlerapotheke.** Hans Herzog, Yorckstr. 20.
219 **Amtsgericht**, Yorckstr. 17
244 **Badewitz**, Marie, Frau, Brusendorf.
270 Becker, Gust., Gasthaus, Brusendorf, Dorfstr. 3
312 **Becker, Rich., Bäckermstr., Yorckstr. 43a**
354 Becker-Fiebig-Bauunion AG, Lagerplatz
256 **Behling, Wilh., Landwirt, Bahnhofstr. 2a**
222 Belger, Walter, Gasth., Brusendorf
201 Bergmann, Carl, Putzfed.Fbr., Baruth, Vorst.18
237 **Bergmann, Erich, Kol.-W., Baruth.Vorstadt 12**
247 Berl. Stadtgüter GmbH, Gut Boddinsfelde
370 Bezet-Werk, Motzen, MittenwalderStr. 34
230 Blisse, Gasth. Telz, Inh. Gg. Siecke
363 Bochow, Albert, Bauer, Ragow, Dorfstr. 10
245 **Bochow, Alfred, Sattlermstr., Yorckstr. 34**
309 Boock, Herm., Brunnenbau, Chausseestr. 9
232 Borkenhagen, A., Schöneicher Plan
310 Braetz, Charlotte, Lebensm., Yorckstr. 19
355 **Brandt**, Wilh., Steinsetzmstr., Brusendorf
262 **Brauerei Berliner Kindl A-G.**, Yorckstr. 63
233 Brauerei Engelhard AG, Niederl., Berl.Vorst.25
356 Bredow, Paul, Landw., Abzweigung 14
334 Brosinsky, Kurt, Radio-Repar., Yorckstr. 57
362 Büttner, Gertrud, Yorckstr. 28
290 **Burow, Otto, Klempnerei, Yorckstr. 15**
216 Bussewitz, Max, Viehhdlg., Telz, Dorfstr. 3b
242 **Carow, Herm., Schroterei**, Yorckstr. 58
308 CharlottenburgerWasser- u. Industriewerke AG-Schöneicher Plan
314 **Dietrich**, Willy, Wirtsch., Ostbahnhof
261 **Ehricke & Griesl, Maschinenfabr., Yorckstr. 7**
293 Eichhorn, Walt., Kartoffeln, Ragow, Dorfstr. 34
208 **Fechner, A., Hebamme, Yorckstr. 49**
329 **Fiedler, Franz, Baugesch., Baruther Vorst. 8**
317 **Fiolka**, Ad., Händler, Ragow, Köpen.Str. 14
235 Fluthwedel, Herm., Grabsteine, Bar.Vorst. 26
347 **Freybe, Pfarrer, Paul Gerhardtstr. 28**
272 **Friedrich, Herm., Bäckermstr., Ragow**
328 Friedrich, Wilh., Baugesch., P.Gerhardt-Str. 36
304 **Funda, Wilhelm**, Obst, Telz
288 **Gaedicke**, Willi, Bäckerm., Baruth.Vorst. 14a
221 Gasth. z. Dtsch. Haus, Ragow, Dorfstr. 12
338 Gemeindeverwaltung Gallun, Dorfaue 9
351 **Gemeindeverwaltung Ragow**
226 **Geißler, Karl, Gastwirt, Yorckstr. 58**
213 **Golinski, Aug., Bäckermstr., Brusendorf**
346 **Griep, Carl, Gasthaus, Gallun**
280 Günther, H., Pastor, Ragow
303 **Günther, Paul Kol.-W.**, Chausseestr. 2
276 **Gutsverwaltung Gallun.**
307 **Hansche, Max, Fuhrbetr., Ragow**, Gartenstr. 9
283 A. Haschke u. Sohn, Futterm., Berl.Vorstadt 14
267 Haselof, Otto, Gastw., Telz, Mitt.Str. 5
238 **Hensel, Emil, Stellm., Gerhardtstr. 1**
294 **Hinniger, Friedr., Schlächter. Yorckstr. 44**
358 Hinniger, Willi, Schlächter, Gerhardtstr. 27
248 Jaeckel, Frau, Schlächterm., Yorckstr. 69
302 **Jaeckel jr., Wilh., Schlächter, Yorckstr. 40**
313 Jüngel, H., Wassermühle, Baruther Vorstadt
259 **Jung, Gerh., Lehrer**, Yorckstr. 64
337 **Kackstein**, Otto, Dachdeck., Katharinenstr. 2
206 **Kaiser, Fr. Wilh., Kondit. Yorckstr. 32**
234 **Karlapp, Paul, Friseurmstr.**, Yorckstr. 67
318 **Kiekebusch, Otto, Landw., Ragow, Dorfstr. 32**
241 Kiekebusch, Paul, Gastwirt, Ragow, Dorfstr. 35
291 **Klotz, Frau A., Gastw., Berl.Vorstadt 25**
217 Kniebandel, Hotel York, Yorckstr. 45.
322 Kopperschmidt, Walt., Tabake, Bar.Vorst. 18
301 **Koschel, Max, Baumstr.**
323 Kotzte, Alb., Landw., Gallun, Dorfstr. 29
305 **Kranich, Otto, Schneidermstr., Berl.Vorst. 13**
277 Krankenkasse (Allg. Orts-), Yorckstr. 18
364 Kreisgen. Teltow u. Gr.-Berlin eGmbH
252 **Kreiskrankenhaus, P.-Gerhardt-Haus**
258 Kühn, Herbert, Kurzwr., Yorckstr. 29
344 Kühn, Siegfr., Landw., Brusendorf, Schloß
207 **Landheim d. Berl. Frauenbundes, Telz.**
300 **Lapuse, Dr., Zahnarzt, Berl. Vorst. 23b**
295 **Lastander, Paul, Küchengeräte, Yorckstr. 43**
268 Laurisch, Ferd., Brunnenbau, a. Zülowkanal
278 Lehmann, Fritz, Fleisch., Kathar.Str. 21
249 **Lehmann, Fritz, Schlächtermstr.**, Ragow
292 Lehmann, Herm., Baugesch., Gallun, Dorfstr.
253 **Lehmann, Karl, Butterhdlg., Yorckstr. 21**
325 Löffler, Karl, Steinsetzmstr., Ostbahnhof
(201) Lohse, Ernst, Hdlsvertreter, Bar.Vorstadt 18
228 **Mack**, Karl, Erbhofbauer, Schöneicher Plan
284 Martens, Wilhelm, Nordbahnhof
224 **Melchert, Otto, Waschanst., Loickstr. 4**
204 **Mertens**, G. A., Kol.-W., Yorckstr. 38
352 Miethge sen. u. jr., K., Baugesch., Berl.Vorst. 13
243 Mittenwalder Ziegelei, Dr. J. Schrobsdorff
263 Molkereigenossenschaft Ragow
335 Most, Erich, Uhrmachermstr., Yorckstr. 18
271 Müller, Ernst, Drogerie, Yorckstr. 39
315 Muschick, Karl, Elektromstr., Ragow, KöpenickerStr. 2
296 **Neumann**, Ernst, Hotel, Yorckstr. 14
348 **Niemeyer**, Artur, Landwirt, Berl.Chaussee
210 Nischan, Hans, Gärtn., Schützenstr. 3
229 Nordbahnhof Kleinb. Neukölln-Mittenwalde.
203 NSDAP, SA-Sturm 5/206, Amtsgericht
205 **Oertel, Alfred, Bäckermstr., Chausseestr. 1.**
225 Ostbahnhof d. Kleinbahn, Bahnhofstr.
282 **Perner**, Erich, Hotel Lindenhof, Yorckstr. 51
266 Piesker, Otto, Molkerei, Berliner Vorstadt.
218 Pignol, Dr. K., R.-A. [N], Berl.Vorst. 22a
281 Prignitz, E., Kolonialwr., Gerhardtstr. 15
340 **Reichspost, Postamt**
332 Reisch, Oskar, Textil-Manuf., Yorckstr. 46
339 Richter, Gebh., Landw., Chausseestr. 15
321 Riecke, Frau, Gärtnerei, Bar. Vorstadt 7
324 Riedel, Otto, Autoverm., Yorckstr. 39
319 **Rieselfeld Dt.**, Wusterhausen, Ragow
320 Rieselfeld, Boddinsfelde
264 **Röhm & Haas G. m. b. H., Chemische Fabrik, Darmstadt, Fil. Mittenwalde (Mark)**
297 Rosinski, Otto, Bahnsped., Paul-Gerh.Str. 34
298 **Ruhle, Adolf, Gastw., Bar. Vorstadt 15**
250 **Ruland, Georg, Fuhrgesch., Bar. Vorstadt 5**
336 **Säger**, Max, Tischlermstr., Berl.Vorst. 20
257 Schimanowsky, Direktor a. D., Hohes Holz
227 Schmeer, Tierarzt, Kirchstr. 2
285 **Schmidt, Carl, Gasthof, Gallun.**
236 **Schmiedecke**, Max, Gasthof Bar.-Vorst. 19.
255 Schmiedecke, Reinh., Schlächter., Yorckstr. 59
209 **Schönberg**, Dr., Arzt, Baruther Vorstadt 11.
269 **Schöneicherplan-Grundstücksges. m. b. H.**
359 Schulze, Alb., Gemüse, Berl.Vorst. 6
(298) Schwarz u. Haase, Kohlen, BarutherV. 23a
331 Settmacher, Karl, Dachd., Berl.Vorst. 23a
348 Siebecke, Wilh., Landw., Berl.Ch. 13
251 Sparkasse d. Kreises Teltow, Yorckstr. 18
289 Sparr, Johannes, Konditorei, Yorkstr, 55
306 Stadtverwaltung Mittenwalde (Mark)
214 **Stamer**, Alb., Autohilfe, Yorckstr. 37
223 **Süß**, Otto, Fuhrw., Baruther Vorstadt 11.
273 **Teltower Kreiswerke GmbH**
330 **Thiele, Herm., Landw., Brusendorf, Dorfstr.**
326 Thiele, W., Bauer, Brusendorf, Dorfstr, 14
254 Tierkörperverwertungsanstalt, E. Hipler
246 **Toefflinger, Marie, Restaur., Schöneicherplan**
327 **Ulrich**, Rich., Klempner, P.Gerhardt-Str. 37
212 **Volksbank Mittenwalde eGmbH**
220 Vollprecht, O., Mineralwasserfbr., Yorckstr. 24
333 **Wanner**, Erich, Tischlermstr., Bar.Vorst. 17
311 **Wörpel**, Ernst, Klempnerei, Bar.Vorstadt 16
279 **Woinke, Otto, Restaur., Chausseestr. 16.**
231 Wolf, Dr. Paul, Arzt, Yorckstr. 10.
316 Wrede, Karl, Rittergut Kl.-Kienitz.
215 **Wuthe, Erich, Chausseestr. 19a.**
260 **Zeitung** für Mittenwalde, Salzmarkt 1
274 **Zierrath**, O., Sport u. Schützenhaus.
239 Zimmerling, Otto Kol.-W., Yorckstr. 54.

Mitter Arnsdorf (Niederdonau)

3 **Bürgermeisteramt**
1 Forst- u. Gutsverw. Hof-Arnsdorf
2 **Gendarmeriestation**

Mitterbach (Niederdonau)

1 **Digruber**, Herm., vorm. Thain, Gastwirt
2 **Egghardt**, Hans, Hotel, Erlaufsee
4 **Filzwieser, Johann, Gaststätte „Zur steirischen Grenze", St.Sebastian 1**
16 Gemeindeamt, Seerotte 87
7 **Gendarmeriestation**
3 Gutsverwaltung „Wilhelmshof"
11 **Haberfellner**, A., Walzmühle
5 Hagengut, Försterbezirk
9 Hulatsch, Hans, Lederfbr.
15 Hulatsch, Wilh., Hotel, Seerotte 37
8 **Köck**, Felix, Kaufmann
13 **Ledebur**, Josef, Ing., Gut Lindenhof
10 **Nutz**, Hans, Kaufmann
14 **Rauscher**, Georg, Bürgermstr., Seerotte 70
6 Reiter, J., Kaufmann
12 **Schillinger**, Hans, Seerotte
17 **Volksdeutsche Mittelstelle**, Lager

Mitterberghütten (Salzburg)

5 **Birmoser**, Alex, Fuhrwesen
2 Bittermann, Ernst, Kaufmann
3 **Gendarmerie**
4 **Motor.** Gendarm.-Bereitsch., St.Johann

Mitterdorf (Mürztal) [Steiermark]

10 **Bahnhof** Mitterdorf-Veitsch
12 **Fuchs**, Josef, Gasthof zur Weintraube
3 **Gemeindeamt** Mitterdorf
18 Gendarmeriestation Mitterdorf
1 Gutsverwaltung Pichl, Mitterdorf
7 **Herke**, Peter, Großhandel
(15) Heske, Rudolf, Kaufmann,
4 Hoschkara, Fritz, Dipl.-Ing.
17 **Konsum-** u. Spargenossenschaft
15 **Lang**, Hermann, Kaufmann
(1) **Marquart**, Roman, Schloß Pichl
5 Mayer, Dr. Jakob, Arzt, Wartberg i m Mürztale
13 Mitterhammer, Jos., Gasthof
10 **NSDAP.**, Ortsgruppenleitung
14 **Raiffeisenkasse**
4 **Veitscher** Magnesitwerke AG
6 Vogel & Noot, AG., Hammerwerke, Wartberg-Mürztal

Mitterfels (Bayern)

29 **Abriel, Bertold, Gaststätte.**
9 Amtsgericht.
4 Apotheke.
51 **Baumgartner**, Johann, Zementwaren
16 **Baumschule Hans Naimer**
53 Bezirkssparkasse Bogen
23 **Binder**, Georg, Gasthaus Neukirchen
3 Bürgermeister der Gemeinde Haselbach

*

37 Bürgermstr. d. Gemeinde Steinburg
54 Czerwinka, Walter, Dipl.-Landwirt
20 **Dänner, Josef, Sägewerk, Ziermühl**
43 Degen'sche Forstverwaltung, Falkenfels
52 Dietl, Albert, Kaufmann
44 Dorfner, Wolfg., Mühlenbes., Wolferszell
35 **Forstverwalter Mitterfels.**
41 Fuchs, Joseph, Lagerhaus und Obstversand, Neukirchen bei Haggn
32 Gemeindeverwaltung
13 Gendarmeriestation Ascha.
14 Gendarmeriestation, Haggn in Neukirchen
42 Gendarmeriestation, Mitterfels.
6 Gesundheitsfürsorg. Schwester Agnes Koch
21 Grimm, Nikolaus, Handlung, Haselbach.
18 Grotz, J. B., Photo-Atelier.
15 **Häuslbetz, Adam, Gastwirt u. Metzgerei**
10 Hainz, Johann, Müller, Höllmühl
5 Hausladen, Hans, Manufakturwarengesch.
31 **Käser, Georg, Bäckerei**
39 Kerscher, Josef, Bäckerei, Ascha
7 Konservenfbr. Steinburg GmbH, Steinburg
55 Kräh, Josef, Händler
11 Landw. Lagerhaus Steinburg, L. Stoffel jr.
33 Landwirtschaftsstelle, Mitterfels
38 **Lichtinger, Ludwig, Gemischtwaren**
30 **Moosmüller, Jos. Brauerei.**
25 Müller, Dr. J., Arzt
19 Murr, Karl, Mietauto
16 **Naimer, Hans, Baumschule**
12 Notariat (Dr. Norbert Bott)
47 NSV Haus Mittelfeld
48 **Pfarramt Mitterfels**
27 Primbs, Josef, Lagerhaus, Neukirchen.
26 Pronold, Karl, Konditorei
22 **Reichsbahn, Bhf. Mitterfels**
36 Dieselbe, Bhf. Steinburg
24 Dies., Bahnhof Haibach
45 Dies., Bahnhof Haselbach
2 **Schmatz, Franz, Lagerhaus**
28 **Wartner, Joh., Schreibelsgrub.**
17 Wirth, Josef, Bäckerei, Haselbach
34 Würzinger, Josef, *Bahnhofsrestauration*
40 **Zollner, Xaver, Kunstmühle, Stegmühle**

Mittergrabern (Niederdonau)

2 **Fischer, Alois, Mühlenbesitzer**
3 **Hogl, Wilhelm, Weinkellerei Nr. 61**
4 **Knechtel, Dr. Anton, Tierarzt**
1 **Waldstein, Eugen, Gutsbesitzer**

Mitterkirchen (Oberdonau)

5 **Burghofer, Ignaz, Baugeschäft**
6 **Gemeindeamt Mitterkirchen in Machland**
2 Gendarmerieposten

Mitterndorf (a. d. Fischa) [Niederdonau]

4 Hollenstein'u. Co., Seidenweberei
3 Dr. Otto Hübner & Co. Geflügelhof
5 Landwirtschafts-AG, U.-Waltersdorf, Gutshof
2 **Mitternd. Feintuchweberei u. Spinnerei Ing. E. Tyleček**

Mitterndorf (Salzkammergut) [Oberdonau]

Mitterndorf im Salzkammergut. Schöne Sommerfrische. Beliebter Wintersportplatz. 814 m ü. d. M. 2200 Einw. Am östlichen Ausgang des weltbekannten Salzkammergutes gelegen. Der Ort wird rings von herrlichen Wäldern und den hochragenden Felsen des Toten Gebirges und des Grimmings umgeben. Gesundes Hochgebirgsklima. Schöne Spaziergänge und Ausflüge. Herrliche Bergtouren. Gute Fernsicht. Der Ort besitzt ein kleines Thermalbad. Sommer wie Winter Gelegenheit zu allen Sportarten.
Auskunft durch den Verkehrsverein

21 **Absenger, Karl, Fleischerei**
1 Artweger, J., Kaufmann
11 **Bahnhof**
8 Braun, Ernst, Schwaneck
14 Brell, Dr. Günter, Arzt
29 **Falkensteiner, Gisela, Gastwirt**
3 Forstamt Hinterberg d. Reichsforstverwltg.
27 Forstamt Zauchen-Hinterberg
2 Gemeindeverwaltung Mitterndorf, Salzkammergut Fremdenverkehrsbüro
12 Gendarmerieposten
4 Grogger, Leo, Gutsbes., *Krungl*
19 Hotel „Alpenheim" Garagen
23 **Kanzler, Robert, Schneiderei**
15 Kasperer, Sebastian, Gasthaus „Krapfenhäuserl", Konditorei, Backhaus
20 Kölbinger, Josef, Fleischerei
24 Köstler, Franz, Sportartikel
32 **Lobenstock, Hans, Dentist**
6 Loitzl, Johann, Sägewerk
16 **Mayerl, Engelbert, Gasthaus**
28 **Pfarramt, Kath., Mitterndorf**
22 **Rant, Dr. Hans, Arzt**
10 Reichsarbeitsdienst Abtl. 4/341
26 Ders., weibl. Jugend, Lager 2/212
47 Reichspost, Postamt
25 **Reisinger, Hans, Gasthaus**
9 **Schladninger Bierniederlage**
7 Seebacher, Roman, Gasthofsbes.
17 Sulzbacher, Ferd., Elektrowerk
18 **Verbraucher-Genoss. Außeerland**

Mittersill (Salzburg)

19 **Amtsgericht**
4 Apotheke, Tauern-
31 Sepp Bacher
Baumeister, Baugeschäft
16 „Bräurup", M. Gaßner, Gasthof
17 Bürgermeisteramt, Markt

14 **Ebner, Gg., Fleischer**
14 Ebner, Hans, Fleischerei
32 Eder, Rupert, Zimmermstr.
18 Eibl, Konr., Kfm., Burk
6 **Forstamt der Reichsforstverwaltung**
21 Freytag, Dr. jur. Gustav, Rechtsanwalt
36 **Gemeindekrankenhaus**
3 Gendarmerie
39 Güterwegbauleitung Mittersill 33
34 **Heidlberger, Hans, Dentist**
26 Heilbad Burgwies Fanny Kerle, Mittersill (Salzburg)
27 Heitzmann, Ernst, Fleischerei
10 Heitzmann, Hans, Gastwirt
33 **Khälß, Dr. Josef, Arzt**
9 Kröll, Anton, Kaufmann
15 **Lechner, Franz, Tabak**
7 **Neumayr, Dr. Ludw., Tierarzt**
20 Notar Ethenitzky, Josef
35 **O. K. H. Baukommando**
37 Oberspinzgauer Milchverwertungsgenoss.
28 NSDAP., Bez.- u. Ortsleitung
13 **Pfeiffer, Dr. Adolf, Rechtsanwalt**
43 **Reichsbahn, Bahnhof**
11 Anton Scharler Metzgerwirt
25 Schett, Theod., Gasthof Post
12 Schleinzer, Ferd., Zahnatelier
23 **Schloß Mittersill**
2 Schnöll, Felix, Uhren
24 Simnhuber, Willi, Elektroinstallateur
29 Sparkasse
38 **Tildach, Robert, Mittersill**
5 Tschikof, Dr. Adolf, Arzt
8 **Vogireiter, Norb., Kaufmann**

Mitterteich (Bayern)

6 **Altenhammer Gut, Bes. Martin Zehender**
15 Apotheke (Adolf Jaeckle)
11 | 90 Basaltstein Actien-Gesellschaft s. Erste Bayerische Basaltstein A.-G.
45 Bauer, Karl, Bauunternehmung
71 Bayer, Engelb., Müllermstr., Grossensees
73 Beer, Jos., Landmaschinen
81 Bergbau AG, Bayerland
89 **Bleistein, Max, Fahrräder, Pechofen**
82 **Bleistein, Mich., Holzwollefabrik.**
33 **Buchdruckerei Hans Kropf**
66 Buchka, Ludwig, Gartenbau
26 Bürgermeister der Stadt Mitterteich (Bayer. Ostmark)
92 Bürgermeister, Großensterz
7 | 70 Deutsche Spiegelglas Aktiengesellschaft Werk Mitterteich. T Glaswerk
2 Dietz, Josef, Elektromstr.
85 Dimler, Maria, Hühnerfarm, Münchsgrün
55 Durocher, Dr. Ludwig, Arzt
42 **Elektrizitätswerk Mitterteich.**

11 | 90 Erste Bayerische Basaltstein-Actien-Gesellschaft in Steinmühle (Oberpfalz)

5 Espach, Hans, Kolonialwaren
10 **Fichtner, Carl, Elektrotechnik, Radio**
38 Fick, Josef, Viehhändler, Ad.Hitler-Pl. 1
63 Fick, Ludwig, Großviehhdlg.
29 **Forstamt.**
14 Forstverwalter Großbüchelberg
54 Forstverwalter Leonberg
37 Forstverwalter Münchsgrün
21 **Gendarmeriestation.**
4 Gewerbe- u. Landwirtschaftsbank eGmbH
25 Gleißner, Bernhard, Autovermietung.
1 **Gleißner, Josef, Bäckerei**
31 **Gretsch, Ludwig, Holzhdlg., Brennmat.**
(31) Gretsch u. Co., Holzwollewerk
48 Grießmeyer, Curt, Metzgerei
88 Grießmeyer, Hans, Viehhandlung
62 **Haberkorn, Hans, Gastw., Themenreuth**
47 **Hegen, Thomas, Tonwarengroßhdlg.**
32 **Helfrecht & Sohn, Dachdeckerei, Autos**
7 Heyser, Theodor, Dipl.-Ing., Direktor
30 **Hitzelberger, Sigm., Arzt.**
67 Hochhut, Dr. Julius, Generaldirektor
58 **Höslbräu**
24 **Kraus, Engelbert, Gastwirt**
64 Kreis- u. Stadtsparkasse Waldsassen, Hauptzweigstelle Mitterteich
76 Kunel, A., Baumaterialien
23 **Landw. Lagerhaus**
27 Lang, Josef, Dampfsägewerk.
47 Lichtspiele Mitterteich, Bes. Hegen, Therese
43 Mayer, Franz, Lederhdlg.
9 Meyer, Ludwig, Bäckerei.
20 Mühlfenzl, Josef, Viehhandlung
46 Neumüller, Fritz, Metzgermstr.
41 Neumüller. Sim., Metzgerei.
34 NSDAP., Kreisschulungsburg, Tirschenreuth-Kennath
(26) Dies., Ortsgruppe Mitterteich
50 Oberpfalzwerke, A.-G. f. Elektrizitätsvers.
(23) **Panzer, Heinrich, Kohlen**
79 **Pfarramt Mitterteich, Kathol.**
8 | 75 Porzellanfabrik Mitterteich Aktiengesellschaft, Mitterteich. P Nürnberg 11756
22 **Porzellanfbr. Josef Rieber & Co. A.-G.**
39 **Rassenpolitisches Amt Mitterteich**
13 **Reichsbahn, Bahnhof**
77 Dies., Bahnhof Steinmühle
118 **Reichspost: Postamt, Vorsteher**
17 Richtmann, Ww., Josef, Gasthof, Ad.Hitler-Platz
19 Schaller, H., Inh. Gustav Schaller, Maschinenfbr.
12 Schiener, Engelbert, Pferdehändler, Großensees
36 Schlegel, Georg, Wasenmeister, Terschnitz
44 Schmidt, Karl, Bankgeschäft.
56 Schreiber, Hans, Gasth. Bayerischer Hof
61 Schreiber, Heinrich, Kochherdfabrik.
84 Schreiber, Paul, Eisenhdlg.
94 Schuller, Michael, Bürgermstr., Zirkenreuth
40 Seebach, Hugo, Pferdeschlächterei.

83 Sigl, Johann, Landwirt, Pleußen
68 Sollfrank u. Mathy, Baugeschäft
49 Spar- u. Darlehnskassenverein eGmuH
95 Spörl, Georg, Bäckerei
91 Sproß, Jos., Dipl.-Ing., techn. Direktor
26 **Stadtverwaltung Mitterteich**
69 **Stock, Josef, Gartenbaubetrieb.**
80 Summer, Franz, Landesprodukte
52 Summer. Theodor. Metzgerei.
74 **Thiele, Wilhelm, Kaufmann**
3 Tonwerk Pleußen, Inh. Karl Göring, Pleußen
51 Treml, Joseph, Holzwollewerk, Amesmühle
28 Tröger, Christian, Holz- u. Milchhändler
35 Trottmann, Vinzenz, Viehhändler
18 Weck, Otto, Sägewerk, Königshütte
72 Wegmann, Wolfg., Metzger.
65 Wengel, Dr., Alois, Zahnarzt
16 Wiendl, Max, Ww., Gasthof z. gold. Lamm
57 Wildenauer, Karl, Kol.-W.
6 Gebrüder Zehendner, Holzhandlung, Mitterteich (Oberpfalz)
59 Zeitler, Ww., Franz, Gemischtwaren.

Mittweida (Sachs.)

☛ *Alt* = Altmittweida (Sachsen)
2215 **Adlerwerke vorm. Hch. Kleyer AG, Markt 14**
2720 Ahnert, Otto, Bücherrev., FreibergerStr. 5
2538 Aktien-Bierbrauerei Mittweida, Bahnhofstraße 15. P Leipzig 38335
2454 Allgem. Deutsche Credit-Anst., Rochl.Str. 68
2775 Amtsgericht, Markt 32
2723 Andrä, Arthur, Schlosserei, Stadtpark 1
2586 Andreas, A., Lebensm., Schönb., Dorfstr. 9
2580 Anselm, Dr. Hans, Deckerstr. 31
2217 Apotheke /Hirsch-), Besitzer: J. Schwäbe, RochlitzerStraße 51
2374 Apotheke (Stadt- u. Löwen-), Am Markt
2702 Arbeitsamt, Fabrikstr. 3
2174 Arlt, Gust., Fuhrgesch., Schützenstr. 37
2046 Arnold, Fritz, Eisengieß., Erlau 97D
2430 Arnold, Kurt, Kol.-W., Wilhelmstr. 42
2136 Arnold, Max, Dentist, Markt 14
2542 Aetzt, Fritz, Baumstr., Landh.Ringethal
2193 **Auras, C. H., Wäsche, Schützenstr. 27**
2740 Axhausen, Dr. J., Arzt, Weberstr. 1
2134 **Backmann, Max, Lebensm., Frankenau 80**
2001 Backofen GmbH, Weberei, Weberstr. 46
2278 Backofen, Anna, Frau, Albertstr. 1
2625 Backofen, Fritz, Schumannstr. 3
(2001) Backofen & Sohn, Weberei, Weberstr. 46/56
2525 Bäckerinnung Krs. Rochlitz, Bahnhofstr. 64
2292 Bärensprung & Starke, Steinzeugwarenfabrik, Neufrankenau
2208 Bahnhofswirtschaft, Inh. B. Dittmann
2023 Bank f. Mittelsachsen AG, Markt 15
2692 Barsch, Ernst, Dekorateur, Neustadt 4
2468 Barthel, Arno, Bauer, Seifersbach 30
2683 Barthel, Kurt, Baumstr., Leisnigerstr. 46
2172 Barthel, Rob., Klempnerm., Rochlitzerstr. 67
2003 Bauch, Robert, Wäschefabrik, Bahnhofstr. 60
2083 Baumann, Walter, Kfm., Waldheim-Falkenh.
2865 Baumgart, Dr. Herbert, Arzt, Markt 31
2233 Baumgart, Dr. H., Stud.-Rat., Blücherstr. 5
Sml.-Nr. 2004 | Baumwollspinnerei Mittweida, Hainichener Straße 66
2048 Baumwollweb. Mittweida, HainichenerStr. 60
2283 Becker. Clem., Elektr. Anl., Wilhelmstr. 6
2694 Becker, Max, Bauer, Erlau 45
2261 Becker, Reinhard J., Install., Altmittweida
2017 Arth. Beer Söhne, Masch.Fbr., Steinweg 11
2244 Beiß, Dr. E., Zahnarzt, Weberstr. 17
2060 Bemmann, F. M., Getreide, Altenb.Str. 6
2412 Bemmann, Johannes, Bauer, Crossen
2280 Bemmann, Paul, Kaufmann, H.Gutschestr. 4
2085 Benad, Rudolf, Tabak, Markt 9
2774 Bergner, Johann, Fleischerm., Chemn.Str. 24
2554 Bernhard, Erich, Fleischerei, Fabrikstr. 1
2476 Berhold, Edm., Spediteur, Pfarrberg 10
2271 Berthold, Kurt, Bauer, Altmittweida 43
2218 Berthold, Max, Bauer, Altmittweida 1
2322 Berufskr.-Kasse d. Kaufm.-Geh. u. wbl. Angest., Pl.d.SA. 13
2096 Bester, Ferdinand, Kaufhaus, Markt 21
2569 Beyer, Paul, Install., Seifersbach 78
2520 Bieber, K., Radiomech.-Mstr., Blücherstr. 17
2076 Billig, Hans, Buchdr.-Bes., Albertstr. 9
2370 Biochem. Verein, Rochl.Str. 35
2662 Birngruber, L., Kohlen, Weberstr. 4
2483 Bischoff, Bernh., Fahrräder, Seifersbach 52
2782 Blechschmidt, W., Bücherrev., Melanchthonstraße 9
2568 Bliemel, Max, Fleischer, Weberstr. 26
2159 Blochberger, Rich., Bäckerei, Rochl.Str. 80
2316 Blucke, Gottfr., Kfm., Chemnitz-Falkenhain
2789 Börner, Martin, Dentist, Deckerstr. 6
2386 Böttger, Arthur, Landmaschinen, Frankenau
2157 Böttger, E. Ernst, Grabdenkm., N.Friedhf.
2672 Otto Böttger & Sohn, Grabdenkm., Bergstr. 3
2755 Böttger, R., landw. Masch.-Fbr., Altmittweida
2165 Bohne, Alfred, Eisengießerei und Maschinenfabrik, Hindenburgstraße
2622 Bohne, Georg, Goldwr., Rochlitzerstr. 32
2377 Bohrisch, Fr., R.-A. [N], RochlitzerStr. 18
2381 Derselbe, Wohnung, Albertstr. 8
2350 Borgmann, Nf., R., Öfen, Weberstr. 9
2173 Bormann, Curt, Glas, Rochlitzerstr. 41
2190 Bormann, Otto, Bauglaserei, Kirchberg 2
2131 Branzk, Max, Baugesch., LeisnigerStr. 43
2359 Braun, Albert, Drogen, Markt 8
2395 Braune, Rich., Pferdehdl., Crossen, Dorfstr.
2095 Brückner, Herb., Sportartikel, Ringethal
2074 Buchdruckerei Moritz Billig, RochlitzerStr. 60
2164 Buchhandlung, Polytechnische, R. Schulze
2236 Bürger, Herm., Konditorei, Weberstr. 1
2744 Cars-Werkzeugmaschinenfabrik Roscher & Otto, Turnerstraße 5
2349 Clajus, Emil, Apparatebau, Altenb.Str. 1a
2090 Commerzbank, Zweigstelle
2529 **Dall'Asta, Gio Battista, Obst, Bahnhofstr. 34**
(2086) Damenschneider-Innung Kr. Rochlitz
(2353) Dampfziegelei Mittweida GmbH, Altenb.Str. 4
2045 Danielzick & Berger, Verbandstoffabrik, WeinsdorferStr.
2679 Dehne, Joh., Malermstr., Gutschestr. 3
2870 Dehnert, Emil, Färberei, Zimmerstr. 18
2429 Dehnert, Joh., Kfm., Weststr. 4

2602 Delling, Nf., Otto, Kol.-W., Leisnigerstr. 40
2445 Demuth, H., Elektrowerkst., Rochl.Str. 37
2513 Demuth, Paul, Bildhauer, Südstr. 25
(2833) Deutsches Rotes Kreuz
2368 Diener, Paul, Wäschefbr., Bahnhofstr. 50
(2525) Dietrich, Max, Bäckermstr., Bahnhofstr. 64
2603 Dietrich, Rich., Handschuhfbr., Altmittweida
2195 Dietz, Adolf, Fabrikbes., Humboldstr. 7
2168 Dietze, Max, Bauer, Niederrossau 17
2687 Dietze, Rich., Malermstr., Deckerstr. 46
2212 Dietze, Walter, Kelterei, Bahnhofstr. 69
2644 Diezmann & Schönherr, Werkzeugmaschinenfabrik, Erlau
2747 Dittrich, Wilh., Web.Dir., Auensteig
2610 Doebelt, Ewald, Optiker, Rochlitzerstr. 63
2577 Dörffeldt, Dr. Walter, R.A., Markt 1
2329 Döring, Robert, Bahnhofstr. 4
2714 Doller, Erna, Hebamme, Markt 1
2251 Donner, Arno, Sägewerk, Altmittweida
2298 Dorfschänke Altmittweida Nr. 102
2016 Draht- und Kratzenstoffwerke Mittweida, Aktiengesellschaft, Weberstr.
(2366) Drawehn, K., Tierarzt, Weberstr. 3
2053 Dümig, Dr., Zahnarzt, Altmittweida 159c
2715 Düngerabfuhrbetrieb A. Bercke, Chemn.Str.
2249 Dürfeldt, C. H., Wollwr., Rochlitzerstr. 28
2167 Eber & Co., KG, Weberei, Weinsd.Str. 35
2512 Ebermann, Paul, Elektr. Anl., Markt 26
2452 Eckardt, Paul, Bücherrevisor, Markt 9
2088 Eckart, Walter, Bäckerei, Schützenstr. 11
2126 Ehren, Fr. Paul, Weinessig, Erlau
2504 Eichhorn, R., Dachdecker, M.Beulich-Str. 81
2443 Eichler, Carl, Fbr.Bes., Altmittweida 164 E
2587 Eichler, Johannes, Archit., Rochl.Str. 50
2081 Eichler, Walter, Fleischermstr., Deckerstr. 1
2012 Eichler u. Hering, Baugesch., Bahnhofstr. 69
2638 Eifrig, Clemens, Bauer, Hermdorf Nr. 4b
2282 Eims, Müller & Solbrig, Granitsteinwerk
2047 Einert, Georg, Kohlen, Schönborn, Huthausw.
2155 Eisengießerei Hans Wolf, Leipziger Straße
2888 Eisen-Schreiber, Eisenhdlg., Rochlitzerstr. 42
2717 Eisen- u. Masch.Verwert. Opp & Comp., Altenburger Str. 4
2438 Ekra, Babywäschefabrik, Weberstr. 20
2596 Ergana, Schuhwr., Rochlitzerstr. 34
2771 Erziehungsheim Mittweida, Chemnitzerstr.
2254 Feller, Anna, Korsettfbr., Waldh.Str. 11
2328 Fichte, Frieda, Silberfuchsfarm, Lauenheim
2385 Fichtner, Hans, Spediteur, Erlau 9B
2556 Fichtner, Max, Maurerpol., Gartenstr. 16
2404 Fichtner, Max, Schuhgesch., Rochlitzerstr. 55
2537 Fiedler, Eduard, Prok., Immelmannstr. 9
2613 Fiedler, Rud., Auto-Centrale, Leisnigerstr. 45
2860 Findeisen, Elisabeth, Hebamme, Rochl. Str. 18
2447 Fink, Georg, Bauer, Altmittweida Nr. 20
2392 Finsterbusch & Thum, Sägew., Neudörfchen
2058 Fischer, G. H., Webwarenfabrikant, Plan 1
2671 Forstamt, Staatl., Frankenberg
2177 Frank, Fritz, Versich., Rahmenberg 3
2211 Franke, Oskar, Schlosserei, Tzschirnerstr. 10
2451 Franz, Arthur, techn. Öle, Weberstr. 42
2101 Frenzel, Alfr., Bauer, Niederrossau 5
2592 Friebel, Alfred, Vers.-Vertr., Altmittweida
2301 Friedrich, Alfred, Bäckerei, LeisnigerStr. 18
2411 Fuchs, Nf., Karl, Kol.W., WaldheimerStr. 9
(2771) Fürsorgezweckverband Reg.-Bez. Leipzig
2093 Fuhrmann, Arno, Bauer, Frankenau 82
2347 Fuhrmann & Co, Lederwrfbr., Altmittweida
2798 **Gasthaus Albertsburg, Albertstr. 4**
2729 Gasthaus z. Forsthaus, Frankenau
2458 Gasthaus Gambrinus, Waldheimerstr. 7
2769 Gasthaus Linde, Marie Keßner, Hainich.Str. 65
2238 Gasthof Frankenau, Frankenau Nr. 1b
2232 Gasthof Hermsdorf, Schmiede, Hermsdorf
2250 Gasthof Lauenhain, Alfr. Fischer, Lauenhain
2620 Gasthof Niederrossau, B. Rothe, Nr. 15
2100 Gasthof Reichskrone, Altmittweida
2354 Gasthof Ringethal zur Brückenaue
2549 Gasthof Rößgen, Waldheimerstr. 23
2673 Gasthof Schönborn, Osw. Stephan, Nr. 17
2678 Gasthof Seifersbach, Albin Finsterbusch
2121 Gasthof Tanneberg, Kurt Opitz
2462 Gasthof zur Linde, Altmittweida 86
2501 Gaststätte Talgut, Lauenhein
2029 Gastwirtschaft Auenblick, Viamala
2259 Gastwirtschaft Bienenstock
2194 Gastwirtschaft Börse, Weberstr. 15
2552 Gastwirtschaft Brauhaustunnel, Freib.Str. 4
2383 Gastwirtsichaft Dreiwerden, W. Lindner
2339 Gastwirtschaft Eisernes Kreuz, Langem. Pl. 13
2761 Gastwirtschaft Felsenkeller, Burgst.Str. 65
2572 Gastwirtschaft Goldborn, Chemnitzerstr. 51
2365 Gastw. Haltestelle, Altmittweida, am Bhf.
2578 Gastwirtschaft Heiterer Blick, Altmittweida
2471 Gastwirtschaft Jägerhof, Lauenhain
2506 Gastwirtschaft Moritzburg, Rößgenerstr. 2
2472 Gastwirtsch. Obstweinschänke, Otto Türk
2107 Gastwirtsch. Ratskeller, Lauenhain 46b
2431 Gastwirtschaft Ratskeller, M. Teumer, Markt 1
2360 Gastwirtschaft Schillergarten, Leisn.Str. 1
2433 Gastwirtschaft Schützenhaus, Alfr. Markert
2509 Gastwirtsch. Schwanenschlößch., Hdbgstr. 1
2461 Gastwirtschaft Stadt Chemnitz, Neumarkt 1a
2484 Gastwirtsch. Vier Jahreszeiten, Tanneberg 50b
2388 Gastwirtschaft Waldhaus Lauenhain
2439 Gastwirtschaft Wartburg, Bahnhofstr. 12
2575 Gastwirtschaft Weißner, Erlau 61
2128 Gebhardt, Rich., Landw.Masch., Altenb.Str. 23
2240 Geier, Emil, Dachdeckermstr., Neumarkt 2
2759 Gelbke, Luise, Hebamme, Rochl.Str. 76
2847 Gemeindeverwaltung Altmittweida
2796 Gemeindeverwaltung Crossen
2892 Gemeindeverwaltung Erlau (Kr. Rochlitz) 23b
2842 Gemeindeverwaltung Falkenhain
2079 Gemeindeverwaltung Frankenau
2749 Gemeindeverwaltung Hermsdorf
2869 Gemeindeverwaltung Lauenhain Nr. 52k
(2493) Gemeindeverwaltung Niederrossau
2887 Gemeindeverwaltung Ringethal
2857 Gemeindeverw. Schönborn, mit Dreiwerden
2756 Gemeindeverwaltung Seifersbach, Nr. 2e
2727 Gemeindeverwaltung Tanneberg, Nr. 12
2722 Gemeindeverw. Thalheim
2898 Gemeindeverw. Topfseifersdorf
2795 Gemeindeverwaltung Weinsdorf
2895 Gemeindeverw. Zschöppichen mit Neusorge
2737 Gemeinn. Spar- u. Bauverein eGmbH, Georgstraße 14

2810 Gendarmerieposten Erlau (Kr. Rochlitz) 125
2851 Gendarmerieposten Niederrossau, Dorfstr. 31
2427 Gensch, Max, RochlitzerStr. 18
2306 Gensel, Dr. jur., Deckerstr. 29
2111 Gerstenberger, Arthur, Kohlen, Steinw. 59
2363 Gerstenberger, Otto, Kohlen, Steinweg 22
2522 Gewerbeschule f. Textilindustrie, Deckerstr.13
2037 Gewerksch. Sanssouci, Altenb.Str. 18
2612 Giesing, Kurt, Lauenhain 75C
2591 Gimpel, Paul, Prokur., Deckerstr. 39
2089 Glauche, Rich., Eisengießerei, LeipzigerStr. 34
2856 Goedel, Dr. Rud.. Arzt, Schumannstr. 6
2188 Götze, P., Dampfwalzenbetr. Lauenhain ErlauerStr. 54D
2444 Goldmann & Otto, Tabakwr., Neumarkt 3
2057 Gornig, G., Herrenausstattg., Rochl.Str. 18
2320 Gräfe, Emil, Landhaus Ringethal
2282 Granitsteinwerk Eims, Müller & Solbrig
2475 Granitwerk Kurt Hofmann, Flur Weinsdorf
2514 Dass., Wohn. Kurt Hofmann, Deckerstr. 22
2150 Granitwerke J. Dorfner, Zschopaustr.
2082 Graupner, Heinr., Putzlapp., Rahmenberg 2
2643 Rich. u. H. Greif, Baugesch., Gabelsb.Str. 6
2175 Grießmann, Rich., Bauer, Schönborn, Nr. 9
2711 Grosse, Edwin, Dachdeckermstr., Hermsd. 17
2477 Grünert Nf., Bernh., Schmied, Schönborn 43
2895 Grünzig, Edmund, Bürgermstr., Zschöppch. 4
2310 Gruhn, Agnes, Amtsleiterin, Südstr. 12
2284 Grundmann, Emil, Kol.-W., Weberstr. 29
2681 Grundmann, Martin, Tabakwr., Lauenhein, LeisnigerStr.
2871 Grundmann, Walter, Gartenbau, Erlau 68
2515 Grunert, Alfred, Autorepar., Leisnigerstr. 53
2553 Grunert, Arthur, Friseur, Markt 3
2576 Güldner, Alb., Bäckerei, Altmittweida 60
2753 Günther, Bernh., Dekor.-Maler, Gartenstr. 18
2367 Günther, Rich., Delikatessen, Markt 13
2650 Güttler, Helmut, Tapeten, Freibergerstr. 8
2000 Gundermann, Arno, Kfm., Falkenhain
2171 Haase & Rothe, Werkzeugfbr., Erlau
2565 Hähnel, Wurstwr., Bahnhofstr. 16a
2611 Hähner, Otto, Tischlerei, Neumarkt 10
2704 Hänig, Dipl.Volkswirt, Markt 9
2268 Hänsel, Hans, Kohlen, Erlau, Am Bhf.
2231 Härtel, Joh., Friseur, Hainich.Str. 34
2118 Härtel, Karl, Kohlen, Brühl 6
2288 Härtner, Oswin, Fleischerm., Schönborn 46
2135 Hässler, Alfr., Bauer, Erlau 41
2300 K. u. E. Häuptner, Fuhrw., Quergasse 12
2688 Hammer, Paul, Bauer, Auensteig 35
2414 Hammermüller, A., Fuhrw., Altmittweida 164
2033 Handelsschule Mittweida, Freyerstr.
2169 Harter Nf., Fr., Lebensm., Rochlitzerstr. 75
2125 Harter, Hans, Landwirt, Dresdnerstr. 1
2215 Hasse, Rich., Kraftfahrzeuge, Markt 14
2675 Haubold, Kurt, Tabakwr., Lauenhain, Siedl.75
(2240) Hausbesitzer-Verein, Neumarkt 2
2287 Gebr. Hausmann, Granulitwerk, Altmittweida
2242 Hausmann, Max, Holzhdlg., Altmittweida 2
2333 Hausmann, Richard, Markt 25
2600 Haustein, Fritz, Stud.-Rat, Weststr. 16
2209 Haus W.E.Z., Cigarrenfbr., RochlitzerStr. 37
2252 Hayne, Max, Steinsetzmstr., Moltkestr. 57
2391 Hecht, F., Molkereiprod., FreibergerStr. 11
2731 Heinrich, Otto, Lebensm., WaldheimerStr. 18
2133 Helm, Max, Fleischermstr., Waldh.Str. 16a
2094 Hendel, Alfr., Bauer, Neusorge 1a
2784 Hennig, Arthur, Autosattlerei, Gartenstr. 3
2305 Hentschel, Alfred, Bauer, Schönborn
2728 Hentschel, Max, Bauer, Frankenau 77
2080 Heppenstiel, August, Ing., Ringethal
2787 Hering, Rudolf, Baumstr., Leisnigerstr. 20
2179 Hermsdorf, Arno, Altmittweida 161E
2781 Hessel, Dr., Arzt, Erlau
2192 Hetzger, Fritz, Gärtnerei, Schützenstr. 41
2788 Heyn, B., Güterfernwerk, Crossen 51D
2541 Höhme, Martin, Feinkost, FreibergerStr. 14
2216 Hönig, Gg., Kastrierer, Altenb.Str. 48
2440 Hörig, Ernst, Landw., Crossen 51
2384 Hofmann, Ernst Herm., Fahrräder, Erlau
2739 Hofmann, Erwin, Gartenbau, Erlau
2267 Hofmann, H., Getreidehdlg., Erlau
2103 Hofmann, Herbert, Bauer, Frankenau 62
2665 Hofmann, Hugo, Oberpostinsp. Erlau
2893 W. Hofstetter & Co., Masch.-Fbr., Waldh.Str.75
2030 Holzt, Prof. A., Hofrat, Leisn.Str. 7
2266 Hoppe, Osk., Klempnerm., Altmittweida 159E
2036 Hotel Deutsches Haus, E.Dörner, Rochl.Str. 5
2063 Hotel Europäischer Hof, Neumarkt 1
2332 Hotel Kanone, F. Sonntag, Rochlitzerstr. 53
2008 Hotel Sächsischer Hof, Bes. F. Uhlig, Markt 18
2366 Hotel Wettiner Hof, Weberstr. 3
2519 Hübler, Anton, Zentralheiz., Moltkestr. 55
2313 Hübler, Otto, Kupferschmiede, Zimmerstr. 28
2263 Hügel, Robert, Bauwaren, Falkenhain
2733 Hüllmann, K. Kfm., *Alt* NeusorgerStr. 3d
2764 Fr. Hunger & Co, Etuisfbr., Malzgasse 7
2652 Huß, Alex., Musikdir., Nordstr. 2
2154 Huth, Dr. Arib., Versich., Waldh.Str. 16a
2224 Illgen, Kurt, Bürobed., Rochlitzerstr. 15
2588 Illgen, Willy, Buchbinderei, Rochlitzerstr. 15
2376 Ingenieurschule Mittweida, Langemarckpl. 7
2050 Jacob, F., Schürzenfbr., Wilhelmstr. 1
2186 Jacob, Fritz, Wohn., Deckerstr. 36
2106 Jähnige, Paul, Malerm., Moltkestr. 4
2607 Jaeschky, Kurt, Feinkost, Markt 19
2156 Jank, Curt, Install., TzschirnerStr. 6
2614 Kabis, E., GmbH, Oederan, Ferienh. Ringethal
2664 Kästner, H., Dachdecker, Altmittweida 144d
2256 Kaiserhof Erlau, Konzerthaus, R. Lehmann
2290 Kaminski, O., Mechanikerm., Altm. 162F
2735 Kanisch, Hellm., Landmesser, Gutschestr. 13
2585 Kantine Motorsportschule, Neusorge
2178 Karbe, Paul, Viehhandlg., Erlau Nr. 5c
2011 Karpf, Otto, Prokurist
2616 Kathol. Pfarramt Laurentius, Georgstr. 1
2051 Kazda, H., Komm.Ges., Transformat., Bhfstr. 10
2056 Keilhauer, Rich., Glaser, Tzschirnerstr. 2
2086 Kellermann, Marie, Schneid., Weberstr. 13
2071 Kempfe, Wilh., Buchprüfer, Deckerstr. 14
2034 Keßler, F. A., Leinenfbr., RochlitzerStr. 69
2007 Kiehle, Paul, Malermstr., ChemnitzerStr. 17
(2079) Kirbach, Max, Bauer, Frankenau 24
2722 Kirbach, Osk., Bürgermstr., Thalheim 16
2202 Aug. Kittelberger & Sohn, Kohlen, Altmittweida
2432 Kluge, Marta, Wwe., Chemn.-Falkenhain
2352 Knebel, Curt, Gärtnerei, Erlau
(2691) Knipfer, G., Gartenbau, Auensteig 40
2647 Knoll, Max, Bauer, Altmittweida, Dorfstr. 9
2406 E. M. Knorr & Co, Wirkwrfbr., Schützenstr. 24
2721 Knorr, Richard, Klempnerei, Freib.Str. 20
2738 Koblischke, E., Autorepar., Chemn.Str. 42
2342 Köhler, Arno, Bauer, Erlau Nr. 40
2387 Köhler, Br., Baumwollabf., Neudörfchen 18
2597 Gebr. Köhler, Farben, Tapeten, Markt
2426 Köhler, Joh., Nutzholzgesch., Lauenhain
2603 Köhler, L., Fil.Leiter, Altmittweida 126B
2516 Köhler, Max, Fleischer, Waldheimerstr. 4
2243 Köhler, Otto, Gärtnerei, Mittelstr. 9
2718 Köhler, P., Kolonialwr., Altmittweida 162
2760 Köhler, Paul, Zigarren, Rochlitzerstr. 66
2894 Kolditz, M., Fleischerei, *Alt* Hauptstr. 155R
2521 Konditorei-Kaffeehaus Seifert, Markt 5
2124 Kotte, Max, Schlossermstr., Erlau Nr. 10E
2700 Kraftdroschkenbetr. Mittweida
2073 Kraftverkehr Sachsen Aktiengesellschaft, Mittweida, Markt 20
2837 Krankenhaus. (Städt.)
2582 Krannich, Fr., Bestatt.Mstr., Zimmerstr. 14
2207 Kraut, Louis, Lederhdlg., Weberstr. 16
2785 Krebs, Friedr. W., Gartenbau, Pl.d.SA 10
2196 Kreisanstalt, HainichenerStr. 6
2696 Kreishandwerkerschaft, Neumarkt 2
2626 Krell, Herm., Bäckerei, Lauenhain 30B
2235 Kretzschmer Conr., Fleischerei, Weinsd.Str.
2108 Kreutzer, Fritz, Lauenhain 56D
2891 Krumbholz, Bürgerm., Erlan 91
2648 Krutzsch, Karl, Fleischer, ChemnitzerStr. 11
2418 Kühn, Alfr., Fleischerm., Seifersbach 81c
2608 Kühn, Gg., Autoverm., Schützenstr. 31
2289 Kühnemann, Otto, Vertr., Hainich.Str. 87
2185 Kühnert, A., Schuhe, *Alt*, Dorfstr. 140
2632 Kuhn, Adolf, Feinkost, RochlitzerStr. 74
2375 Kuhn, Otto, Klempnerei, Steinweg 29
2204 Kunze, Emil, Polstergestelle, Altmittweida 124
2087 Kunze, Friedrich, Spedit., Kirchstr. 3
2488 Kunze, Otto, Holzhdlg., Hainichenerstr. 32
2684 Kunze, Otto, RößgenerStr. 2
2814 Landschreiber, E. H., Lebensmittel
2517 Landsmann, Wilh., Kfm., RochlitzerStr. 17
2334 Landwirtsch. Handelsbank Oberlichtenau, Altmittweida
2246 Landwirtschaftsbank Erlau, eGmbH, Erlau
2676 Dies., Zweigst. Altmittweida
2730 Dies., Zweigst. Ringethal
2248 Dies., Zweigst. Schweikershain
2142 Lange, Albert, Bäckerei, Waldh.Str. 6
2453 Lange, Otto, Bauer, Erlau 37
2843 Langenberg, Dr., Arzt, Rochlitzerstr. 40
2434 Langhammer, A., Fahrräder, Rochlitzerstr. 54
(2397) Lauenstein, E., Fleischer, Rochlitzerstr. 20
2160 Lazarides, M., Wäschefbr., Burgst.Str. 66
2518 Lehmann, Paul, Teigwrfbr., Erlau
2408 Leigh, Eduard, Studienrat, Lutherstr. 3
2066 Leiteritz & Günther, Färberei, Walkmühle
2285 Lenzner, Georg, Stoffe, Rochl.Str. 27
2326 Leonhardt, Max, Zigarrenfbr., Plan 6
2526 Leonhardt, Rud., Vertr., LeisnigerStr. 33
2726 Leschau, F. W., Glasermstr., Weberstr. 10
2163 Lichtspiele Stadt Chemnitz, Neumarkt 1
2191 Liebe & Böhme, Strickwr.Fbr., Erlau 104B
2712 Liebernickel, Kurt, Kol.-W., Körnerstr. 2
2425 Liebers, Max, Malerm., Weitzelstr. 1
2201 Lindner, Karl, Kfm., Schloß Ringethal
2682 Lindners Reformhaus, Freibergerstr. 9
2067 Link-Doebelt, Paula, Optik, Rochl.Str. 22
2557 Lippmann, H., Bauuntern., Niederrossau 57
2119 Lippmann, Max, Bierverlag, Südstr. 23
2686 Lippold, Oswald, Fleischermstr., Waldh.St. 24
2849 Littann, Dr. E., Arzt, Altmittweida 141i
2797 Löffler & Scherzer, Baug., Burgst.Str. 82
2389 Löffler, Rich., Bäcker, Platz der SA. 2
2474 Löffler jr., Rob., Baumstr., Platz der SA 12
2820 Löscher, Dr., Arzt, Freibergerstr. 9
2335 Lohs, Rud., Vernicklungsanstalt, Kirchstr. 13
2561 Lohse, Dr. F., Zahnarzt, Weberstr. 1
2595 Ders., Wohnung, Albertstr. 14
2055 Lohse, Gottreich, Ziegelei, Altmittweida
2319 Lohse, Otto, Maschinenfabr., Erlau 98b
2234 Lorenz, Anton, Fleischer, Tzschirnerstr. 12
2077 Lorenz, Ferd., Seifen, FreibergerStr. 42
2762 Lorenz, Karl, Autorepar., Albertstr. 6
2350 Maaßdorf, Erich, Ofensetzm., Weberstr. 9
2379 Mäder, Karl, Fleischerei, Burgstädterstr. 33
2533 Manitz, Bernh.. Klempner, Weberstr. 32
2132 Martin, Paul, Lehrer, Schönborn-Dreiwerden
2239 Martius, Herm., Buchhdlg., Markt 6
2397 Martlage, Herm., Autos, Rochlitzerstr. 20
2120 Meding, Albert, Gärtnerei, Chemn.Str. 43
2170 Mehner, Alwin, Dekor.Maler, Beulichstr. 62
2707 Meinig, Hellmuth, Viehhdlg., Frankenau 29
2078 Meißner, Erich, Ing., Erlau 104B
2746 Meißner, Ernst, Inh.: Max Meißner, Zylinderhülsen, Waldheimer Str. 42
2459 Merkel & Heyne, Verbandstoffbr., Erlau 88
2485 Mertz, Theodor, Drogen, Leisnigerstr. 21
2503 Metzner, Fritz, Malermstr., Bahnhofstr. 2
2639 Metzner, Paul, Seilerei, Steinweg 87
2040 Mittweidaer Granitwerk u. Baumat., GmbH
2092 Mittw. Maschinenfbr. I. Liepold, Bhfstr. 10
2767 Mittweidaer Metallwarenfabrik, Rudolf Wächtler & Lange, LeipzigerStr.
2074 Mittweidaer Tageblatt, Rochlitzerstr. 60
2466 Mittweidaer Textil-Veredlungsanstalt GmbH
2273 Modeß, Georg, Manufakturwr., Rochlitz.Str.43
2532 Möbius, Rud., Kohlen, Bahnhofstr. 8
2540 Möbius, Walter, Maschinen, Schönborn 42
2705 Mönch, Alfred, Schieferdecker, Steinweg 7
2695 Moldrickx, Hugo, Ing., Litzmannstr. 40
2069 Molkereigen. Hainichen, FreibergerStr. 11
2317 Moreth, Theo., Möbelhaus, Markt 27
2886 Motorsportschule NSKK., Schloß Neusorge
(2377) Mühlich, Dr. Horst, R.-A., Albertstr. 1
2200 Müller, Arno, Landmasch., Altmittweida 190
2324 Müller, Erich, Fische, Markt 30
2464 Müller, Erich, Viehhdlr., Altmittweida 189
2265 Müller, Fr. E., Install., Brühl 3
2604 Müller, Kurt, Baumstr., Erlau 125
2428 Müller, Oskar, mech. Werkst., Burgst.Str. 65
2601 Müller, Otto, Schmiedem., Altmittweida 35b
2137 Müller, Paul, Autofuhrw., Chemn.Str. 13
2321 Müller, Rob., Tanzlehrer, Rochl.Str. 74
2259 Münch, Ernst, Restaur., Chemnitzerstr. 1
2884 Naumann, Hans, R.-A., Markt 31
2062 Nestler, Franz, Sägewerk, Lauenhain
2061 Nestler, Heinz, Betr.-Leiter, Altenb.Str. 12
2237 Nestler, Dr. Herm., R.-A. [N], Rochl.Str. 50
2371 Neuhaus, Gerh., Ing., Fr.August-Str. 1
2510 Noa Nf., Ernst, Drogerie, Markt 28
2890 NSDAP. Ortsgr., Neustadt 2
(2890) Dies., Kreisgericht Rochlitz I, Neustadt 2
2779 Dies., NSKK, Motorstand.141, M.BeulichStr.19
2773 Dies., NSD-Studentenbund, d. Ing. Schule
2180 Dies., NS-Frauenschaft, Kreisltg., Rochlitz
2736 Dies., NSV-Amtf.Volkswohlfahrt, Bahnhofst.6
2421 Dies,. DAF, Verwaltungsdienst II/71, Neumarkt 10
2403 Obermayr, P., Ing., Gartenstr. 23b
2220 Oehm, Paul, Fleischermstr., Steinweg 12
2562 Oehme, Fritz, Möbelfbr., Hindenb.Str. 25
2424 Adam Opel AG, Bahnhofstr. 69
2716 Opp, Georg, Gustav-Adolf-Str. 9
2303 Opp, Hartwig, Wettinstr. 16
2547 Opp u. Co., Eisenverwertung
2161 Ortskrankenkasse, Schumannstr. 1
2640 Ortskrankenkasse, Allgemeine, Altmittweida
2794 Ortskrankenkasse, Allgemeine, Erlau 23B
2734 Ortskrankenkasse, Allgemeine, Niederossau
2708 Otto, Aug., Musikinstr., Rochlitzerstr. 47
2649 Otto, Lisbeth, Feinkost, RochlitzerStr. 47
2314 Otto, Kurt, Bäckermstr., Steinweg 18
2394 Otto, Paul, Gartenbau, Erlau
2146 Otto, Paul, Gartenbau, Sandweg 1
2410 Pampel, Max, Obstgroßhdlg., Erlau
2022 Paul, Karl, Modellbau, Burgst.Str. 70
2336 Paulick, Alfred, Bierverleger, Burgst.Str. 31
2534 Pester, Arthur, Kfm., Deckerstr. 23
2442 Petzuch, Vinz., Elektr. Anl., Hain.Str. 40
2642 Peukert, Paul, Prokurist, Deckerstr. 26
2356 Pfarramt Altmittweida, Nr. 138
2117 Pfarramt Erlau, Nr. 78
2858 Pfarramt Mittweida, ev.-luth., Hain.Str. 14
2680 Pfarramt Ringethal 28
2719 Pfarramt Schönborn-Dreiwerden
2348 Pfeifer, Oskar, Fleischer, RochlitzerStr. 57
2583 Pietzsch, A., Rittergutsp., Crossen
2340 Pitzing, Louis, Dachdecker, Altmittweida
2223 Pönitz, Oswin, Bauer, Lauenhain 12
2176 Pötzsch. Arno, Käserei, Erlau 50
2793 Pofeldt, Hero, Buchdruckerei, Markt 17
2400 Pollrich, Willy, Kolonialwr., Bahnhofstr. 48
2574 Polster, Arth., Bäckermstr., Niederrossau 88
2563 Polster, Bruno, Bauer, Seifersbach 34
2590 Püschmann, Georg, Tischlerei, Weststr. 5
2589 Radeberg. Exportbierb. AG, Weberstr. 35
2396 Raschke, Friedr. Max, Bäckerei, Weberstr. 14
2875 Rauh, Dr. Fritz, Arzt, Schumannstr. 2
2845 Reichsbahn, Bahnhof Mittweida
2864 Dieselbe, Bahnmeisterei, Bahnhof 149
2750 Dieselbe, Güterabfert. Altmittweida
2844 Dieselbe, Güterabfert. Erlau
2861 Dieselbe, Güterabfert. Mittweida
2657 Dieselbe, Bahnhof Ringethal
2852 Reichsbanknebenstelle, Neustadt 2
2325 Reichsbund d. Kinderreichen, Leisn.Str. 28
2817 Reichsfinanzverwaltung, Freyerstr. 19
2463 Reichskaffee, Deckerstr. 4
2855 Reichspost, Postamt
2877 Reimer, Max, Speditionsgesch., Malzgasse 13
2344 Reinfried, Herm., Direktor, Wilhelmstr. 7
2353 Reißmann, Carl, Baumstr., Bahnhofstr. 21
2812 Renckendorf-Steinbach, Dr. Gertrud, Ärztin, Platz d. SA 6
2302 Richter, Ernst, Fuhrw., FreibergerStr. 31
2646 Richter, Kurt, Friseur, RochlitzerStr. 31
2164 Richter, Max, Verlagsbuchhdlr., Deckerstr. 34
2119 Riebeck-Bierverlag, Südstr. 23
2571 Rieper, Oswin, Ofensetzmstr., Rochl.Str. 2
2337 Ritterhof Altmittweida, Gasthof
2084 Rockstroh, Karl, Musikhaus, Markt 29
2276 Römer, Cl., Pferdehdl., Altmittweida 144c
2140 Römer, Gustav, Modewr., Rochlitzerstr. 7
2409 Römer, Joh., Landw., Niederrossau 45
2270 Römer, Walter, Bauer, Frankenau 1
2543 Rösger, Fritz, Gartenbau, Chemn.Str. 30C
2241 Röthig, C., Strumpfwr., Schützenstr. 27
2318 Rohloff, Gustav, Herrenbekl., Rochl.Str. 10
2741 C. A. Roscher Söhne, Rundwirk- u. Rundstrickmaschinen-Fabrik, Max-Beulich-Str. 47
2297 Roscher, Herb., Viehhdlg., ChemnitzerStr. 36
2064 Roscher & Eichler
2065 Altmittweida, Werkzeugmaschinenfabrik
Spez.: Einfach-Universal-Vertikal-Fräsmaschinen, Senkrecht-Stoßmaschinen
2840 Roßberg, Dr. med., Arzt, Deckerstr. 32
2873 Roßberg, Heinz, Dr. med., Bahnhofstr. 9
2754 Rost, Artur, Bauer, Altmittweida 54D
2257 Rost, Fritz, Bauer, Altmittweida 142
2527 Rost, Willy, Bäckerei, Rochlitzerstr. 65
2304 Rudelt, Rich., Landwirt, KönigshainerWeg 25
2821 Rudelt, Rudolf. Geflügel, Königsh.Weg 106
2035 Rudolph, Paul, Wäschefbr., Mittelstr. 17
2465 Rudolph, Wilhelm, Bauer, Frankenau Nr. 37
2152 Rüdiger, Marianne, Frau, Deckerstr. 38
Sammel-Nr. 2866 **J. G. Rüdiger & Söhne** Baumwollweberei
Bahnhofstr. 70. **T** Rüdigers **BK** Reichsbankgiro **P** Leipzig 1690
2508 Rummel, H., Bandagist, Rochlitzerstr. 46
2710 Sachse, Martin, Autoverm., Hermsdorf 11b
2222 Sander, Friedr., Kfm., Albertstr. 12
2206 Sandner, Emanuel, Heilprakt., Bahnhofstr. 23
2229 Gebr. Sandner, Gesch.-Haus, Waldh.Str. 8
2766 Sauer, Dr. Artur, Arzt, RochlitzerStr. 78
2670 Saueressig, Dentist, RochlitzerStr. 10
2323 Schädlich, Erich, Eisengießerei., Altenb.Str. 24
2535 Schäfer, Kurt, Lebensm., Ringethal 24
2713 Schaffarschick, H., Wäschefbr., Bahnhofstr. 12
2629 Scheffler, Arthur, Bauer, Falkenhain 10
2221 Scheider, Wilh., Zig.-Fbr., Bahnhofstr. 6
2724 Schencke, Dr. C., Arzt, a. Markt 1
2415 Schilling, Fritz, Brunnenbau, Leisn.Str. 54b
2748 Schladebach, Adalbert, Zahnarzt, Markt 24
2122 Schlegel, Albin, Dachdeckerm., Malzgasse 9
2122 Schlegel, Bruno, Dachdecker, Malzgasse 9
2189 Schlegel, Georg, Photograph, FreibergerStr. 5
2446 Schlimpert, Arno, Bauer, Lauenhain 56
2141 Schlimpert, Erich, Bäcker, Rochl.Str. 16
2709 Schlimpert, Fritz, Hochbau, Körnerstr. 1
2528 Schlimpert, W., Wasserversorg., Seifersbach
2594 Schlingert, Arno, Rohrmstr., Altmittweida
2315 Schlüter, Heinr., Buchhdlg., Rochl.Str. 64
2042 Schmaltz, Herm., Sägewerk, Ringethal
2627 Schmerbitz, Kurt, Autos, Altmittweida
2020 Schmidt, Edm., Friseur, Rochl.Str. 56
2372 Schneider, Aug., Fleischer, *Alt* F.Möhler-Str162b
2262 Schneider, Otto, Buchdruck., Theaterstr. 4
2228 Schönfelder, Marg., Kosmetik, Leisn.Str. 14a
2041 Schönstein, Fritz, Lebensm., Neumarkt 4
2318 Scholz, Paul, Kfm., RochlitzerStr. 10
2751 Schreckenbach, Max, Baumat., Altmittweida
2203 Schreiber, Kurt, Kfm., Melanchthonstr. 8
2019 Schreiber, Otto, Glaswr., Rochlitzerstr. 44
2544 Schröder, Ehrich, Färberei, Weinsd.Str. 27
2502 Schröder, Kurt, Photogr., Rochlitzerstr. 24
2038 Schubert, Otto, Fische, MaxBeulichstr. 6
2653 Schüppel, Straßenbauinspekt., Lutherstr. 5
2448 Schuhmacher-Innung Kr. Rochlitz, Ringethal
2661 Schuh-Wagner, Schuhgesch., Weberstr. 11
2184 Schule Seifersbach
2536 Schulten, J., Fabrikdir., Rochlitzerstr. 40
2758 Schulz, Hugo, Stud.-Rat, Hindenb.-Str. 12
2130 Schulze, Friedr., Kol.-W., Kirchstr. 2
2623 Schulze, Fritz, Bäckerei, HainichenerStr. 55
2138 Schulze, Fritz, chem. Erzeugn., Großhandlung pharmazeut. Präparate, Weitzelstr. 10
2139 Schulze, Fritz, Bahnhofstr. 4
2567 Schulze, Helmut, Bahnhofstr. 49
2327 Paul Schulze
Großhandlung pharmazeutischer Präparate
Mittweida, Tzschirnerstraße 4
2630 R. & G. Schulze, Trikotstofffbr., Kirchstr. 2
2145 Schulze & Co., Fabrikation von Ladeneinrichtungen, Metallkehlleisten, Erlau (Kreis Rochlitz), Nr. 98 I
2291 Schumann, Max, Pferdehdlg., Kirchstr. 14
2274 Schurig, Paul, Landmasch., Erlau 5
2423 Schwarzbach, Max, Weberei, Altmittweida
2393 Seidel, Herm., Lastenwaage, am Güterbhf.
2745 Seidel, Karl, Prok., GabelsbergerStr. 17
2351 Seidenglanz, Hellm., Apotheker, Zeisig 7
2507 Seidl, Franz, Sattlerei, Rochlitzerstr. 56
2448 Seifert, Arth., Schuhm.Mstr., Ringethal
2147 Seifert, Bruno, Bauer, Weinsdorf 8
2606 Seifert, Kurt, Badeanst.-Bes., Zimmerstr. 16
2457 Seifert, Oskar, Bauer, Weinsdorf 1
2584 Seifert, Walter, Fleischermstr., Brühl 9
2148 Selle, Paul, Geflügel, Altmittweida 127D
2197 Sieder, Otto, Viehhdlg., Weberstr. 25
2245 Siemens & Halske AG, Bln., WienerStr. 6
2362 Silbermann, Helmut, Landw., Crossen 55
2417 Sönitz, Rich., Bauer, Frankenau 30
2054 Sonntag, Johanna, Hebamme, Ringethal
2295 Sonntag, Walter, Fleischermstr., Weberstr. 36
2564 Springer, Max, Fleischer, Rochlitzerstr. 71
2822 Stache, Wilh., Möbelstoffbr., Burgst.Str. 54
2296 Derselbe, Wohnung, Albertstr. 7
2589 Stadtbrauerei Hainichen, Nd., Weberstr. 35
2109 Stadtgut Mittweida, Ringeth.Weg 6
2833 Stadtverwaltung Mittweida
2841 Stadtwerke, Elektrizitätswerk
2677 Städt. Bad an der via mala
2358 Stange, Joh., Bücherrev., Bahnhofstr. 5
2331 Steidten, Fritz, Fleischerei, RochlitzerStr. 33
2551 Stein. Reinhold, Gartenbau, Burgst.Str. 36
2307 Steinbach, Otto, Schneidermstr. Weberstr. 23
2205 Steinert, Arno, Baugesch., Seifersbach
2364 Steinert, Joh., Bäckermstr., Chemn.Str. 8
2198 Stirl, Linus, Eisenwr., Weberstr. 44
2308 Stockmann, Emil, Mühle, Niederrossau 70
2580 Strandgasthaus Falkenhain, Curt Conrad
2402 „Strick-Stopf"-Masch.KG, Obermayr & Co, Bahnhofstr. 60
2104 Strobel, Paul, Malermstr., Lauenh.Weg 14
2043 Strobel & Co, techn. Art., Bahnhofstr. 29
2560 Stülpnagel, Erwin, Dr. jur. Dreiwerden 11
2070 Teupel, Clemens, Kol.-W., Bahnhofstr. 66
2732 Gebr. Thate, Tischlerei, Erlau, Nr. 89B
(2474) Theaterhaus Lichtspiele.
2401 Thiele Nf., Friedrich, Kol.-W., Schützenstr. 6
2618 Thielitz, Paul, Färberei, Bahnhofstr. 32
2214 Thieme, Ernst, Gutsbes., Frankenau 19
2413 Thiemer, Otto, Bauer, Niederrossau 62
2832 Trebs, Kurt, Krim.-Ob.-Ass., Gartenstr. 33
2813 Trost, Dr. Lp., Reg.-Med.-Rat, Rochl.Str. 70
2116 Türpe, Arno, Brauereibesitzer, Erlau 69
2770 Türpe, Rud., Sattlerei, Rochl.Str. 12
2631 Uellendahl, Rud., Dentist, Theaterstr. 1
3241 Uhlemann, Walter, Fleischerei, Leisn.Str. 23
2545 Uhlig, Paul, Bäckerei, Markt 9
2842 Ulbricht, Alfr., Bauer, Falkenhain 3
2437 Ulbricht, Otto, Getreide, Gartenstr. 2
2258 Ulbricht, Rob., Bauer, Niederrossau 85
2187 Ullmann, Anton, Autorepar., Chemn.Str. 20
2049 Unionwerk A.G., Werkzeugmaschinenfbr. Bahnhofstr. T Unionwerk P Leipzig 84440
(2400) Verein Creditreform
2441 Vereinigte Kratzenfabr., GmbH, Waldh.Str. 36
2281 Vetter, Willi, Wachswrjbr., HoherWeg 5
2213 Vieweger, Walter, Ing., LeisnigerStr. 30
2346 Vogel, C. G., Destill., RochlitzerStr. 14
2466 Emil Vogel AG, Zwirnerei, Burgst.Str. 75
2725 Vogelsang Nf., Drechslerei, Platz der SA 1
2253 Voigtländer, Max, Fleischermstr., Altmittweida
2225 Volksbank Mittweida eGmbH, Neustadt 7
2651 Wackwitz, Hellm., Fleischer, Freib.Str. 24
2767 Wächtler & Lange, Mittw. Metallwr.Fbr
2021 Wächtler, Rud., Fabrikbes., Bahnhofstr. 19
2555 Wagner, Alfred, Fbrkt., Melanchthonstr. 2
2052 Wagner, Paul, Wäschefbr., Freyerstr. 3
2897 Wagner, R., Tierarzt, AmZeisig 28
2162 Waldeyer, Dr. Th., Zahnarzt, Uhlandstr. 7
2330 Walter, Gg., Molkereierz., *Alt* Hauptstr. 161F
2624 Wasserschänke Krumbach, Herm. Ahner, Nr.29
2573 Weber, Emil, Obst, Altmittweida, Nr. 15B
2102 Weber, Fritz, Baumschulen, Burgst.Str. 80
2505 Weichert, Gust., Tiefbaugesch., Leisnigerstr. 51
2311 Weichold, Bruno, Schuhgesch., Markt 7
2633 F. E. Weidenmüller AG, Papierfbr., Dreiwerden
2655 Weidenmüllr, Hans, Prokurist, Dreiwerden 4.
2757 Weiske, Paul, Tischlerei, Steinweg 28
2026 Weißthaler Spinnerei A.-G., Verwaltung und Abt. Weberei, Bahnhofstr. 45
2027 Dies., Abt. Spinnerei, Mittweida-Weißthal
2151 Wenzel, Herbert, Bauer, Ringethal Nr. 30
2286 Werner, Max, Drogerie, Rochlitzerstr. 72
2874 Werner, Winus, Tierarzt, Erlau
2115 Wicke, D., Fabrikbes., Wettinstr. 17
2143 Wieczoreck, Wilh., Fleischer, Schützenstr. 2
2398 Wiedemann, Arno, Tischlerei, Altmittweida147
2355 Gebr. Winkler, Autos, Turnerstr. 10
2373 Winkler, P. M., Buchhdlg., Weitzelstr. 15

2312 Wittmann, Heinz, Student, Lutherstr. 12
2660 **Wolf, Joh.,** Rohprodukte, Bahnhofstr. 69
2460 Derselbe, Wohnung, Bahnhofstr. 17
2272 Wolf, Karl, Oberlehrer, Burgst.Str. 63
2390 Wolf, Oskar, Gasthofbes., Weinsdorf 23
2546 Wolf, Otto, Lebensmitt., Hindenburgstr. 4
2269 Wolf, Paul, Gastwirt, Niederrossau 78b
2361 Wolf u. Wehner, Kohlen, LeisnigerStr.
2654 Wollschläger, Fritz, Bauer, Ringethal 29c
2166 Wünsch, Joh., Lebensmittel, Neumarkt 11
2531 Wünschmann, Kurt, Heilprakt., Markt 4
2876 **Zahn,** Dr. Hans, Arzt, Langemarckpl. 13
2407 Zarbell, Kaare, LeisnigerStr. 32
2667 Zeiz, Herb., Kaufhaus, Rochlitzerstr. 70
2113 **Zieger, Alfred,** Fleischermstr., Weberstr. 7
2277 Zimmermann, Erhard, Bauer, Altmittweida
2105 Zimmermann, K., Schlosserei, Schützenstr. 27
2338 Zimmermann, Max, Fuhrgesch., Altmittweida
2357 Zschocke, Walt., Gemischtwr., Dreiwerden 5B
2153 Zwinzscher, Kurt, Bauer, Seifersbach 66
2558 Zwinzscher, Richard, Bauer, Niederrossau 55

Mitwitz (üb. Kronach) [Bayern]

5 Bauer, Heinrich, Großverkauf von Kolonialwaren, Gemischtwaren-Geschäft
6 Bauer, Lorenz, Brauerei, Neundorf
47 Bay. Glaswollspinnerei, Hassenberg
23 Bayer, Joh., Holzspielwr., Angerwustung
51 Bayer, Max, Holzbearbeitung, Liebau
32 Bub, Hans, Landesprodukte.
38 Carl, Richard, Baugeschäft.
7 Darlehnskassenverein Gestungshausen
55 Darlehnskassenverein, Mitwitz
63 Dötschel, Herm., Korbmöbel, Gestungshausen
26 Elektrizitätswerk, Steinach a. d. Steinach
59 Engelbrecht, Johann, Korbmöbel, Hassenberg
2 Erbse, Dr. Fritz, Arzt, Sanitätsrat
17 Ewald, Franz, Korbwarenfabrik, Steinach
29 Fehn, Hans, Korbwarenfabrik
30 Fischer, Fritz, Korbmöbelfbr., Hauptstr. 179
58 Fischer, Georg, Flaschnermstr., Ortsstr. 7
28 Forstwart Leutendorf
6 Frankenbräu L. Bauer, Neundorf
52 **Gemeindeverwaltung Hassenberg**
33 **Gemeindeverwaltung Mitwitz**
9 Gendarmerieposten
20 Gendarmerieposten Hassenberg
10 Geuther, Heinrich, Korbwarenfbr.
22 Götz, Rich., Zimmermstr., Neundorf.
60 Habelitz, Franz, Sägew., Hof a. d. Steinach
25 Rud. u. Franz Habelitz, Mühlenbetrieb, Hs. 17
39 Hartan, J. G., Korbmöbel, Gestungshausen.
45 Hertha, Rud., Korbwarenfbr., Gestungshausen
15 Jung, Max, Baugeschäft
14 Kathoting, Louis, Saaten, ldw. Maschinen.
57 Kessel, Hans, Holzwarenfabrik, Nr. 2
54 Kirche, ev.-luth.: Pfarramt Gestungshausen
21 Desgl., Pfarramt Mitwitz
34 Köhler, Karl, Gasthof u. Metzgerei.
11 Lauterbach, Georg, Korbwarenfbr.
33 Lauterbach, Heinr., Tankstelle
53 Müller, Christof, Landw., Binsenhof
44 Müller, Georg, Gemischtwaren
4 Müller, Simon, Kalkbrennerei, Beikheim
3 Müller, Hans, Korbwaren, Mitwitz
48 Ponsel, Otto, Korbwaren, Mödlitz
18 Reichsarbeitsdienst, Weibl. Jug., Lager 17/131
12 **Reichsbahn:** Bahnhof Hof-Steinach
100 Reichspost, Postamt
52 Reißenweber, Albert, Hessenberg, Bergstr. 34
40 Rüger, Ed., Korbwr., Sonneb.-Str. 72.
16 Rüger, Nickel, Buchhdlg.
43 Schaller, Max, Maschinen, Steinach a. d. St.
64 Scharat, Georg, Korbwr., Hitlerstr. 212
31 Schedelbeck, Ernst, Webwr., Gestungshausen
37 Schilling, Hermann, Sägewerk.
62 Schindhelm, Erich, Schreiner, H.Schemm Str. 13
61 Schindhelm, Robert, Schreinerei
8 Schmidt, Fritz, Korbwarenfbr., Hassenberg
35 Schreier, Christoph, Korbgeschäft.
56 Schulz, Rich., Färberei, Gestungshausen
36 Stieß, Bernhard, Installation
46 Streng, Heinr., Korbmöbelfbr., Wörlsdorf
49 Thiele, Wilhelm, Korbwaren- und Basttaschenfabrikation, Haus Nr. 83
24 Verbrauchergenossenschaft Mitwitz, e. Genossenschaft mit beschr. Haftung
50 Völker, Jul., Korbmöbelfabrik, Hassenberg 58
27 Walter jun., Herm., Korbmöbelfbr., Steinach
42 Weiß, Anton, Frankenwaldlichtspiele
19 Weiß, Emilie, Bierwirtschaft, Horb.
65 Weiß, Reinhard, Zimmerei, Ortsstr. 145
1 v. Würtzburgsche, Frhr., Rentenverwaltung
41 v. Würtzburg'sches, Frhr., Forsthaus Neubau

Mixnitz (Steiermark)

2 Bahnhof Mixnitz
1 Gendarmeriestation Mixnitz

Mixstadt (üb. Ostrowo) [Wartheland]

2 Gendarmerieposten Mixstadt
15 Kosub, Bez.-Schornsteinfeger, Ring 18
8 Kreis- u. Stadtsparkasse Ostrowo, Zweigst.
16 Krzyslak, Dr. Ed., Tierarzt, Kal.Str. 30
18 Ostlandbetrieb Kirchberg
3 Stadtforstverwaltung Mixstadt
10 Stadtverwaltung Mixstadt und Amtsverwaltung Deutschdorf, Schildberger Str. 152
17 Straburzynski, Ed., Dr., Ring 2
13 Ziegelei Mixstadt

Mladetzko (üb. Troppau) [Ostsudetenl.]

1 Hartig's Erben, Dr. Josef, Gutsverw.
2 NSDAP., Volksdeutsches Lager
4 Prawda, Ludw., Dipl.-Ing.

Mlawa (Bez. Zichenau) siehe Mielau

Mlodzieszyn (üb. Gasten) [Wartheland]

2 Gendarmerieposten
5 Gutsverw. Ruszki d. Ostpr. Landges. mbH
3 Reichsfinanzverw., Zollamt Ruszki

Mochenwangen (Wrttb.)

79 **Deuringer,** Leonh., Bauer, Meßhausen
77 **Feucht,** E., Domänenpächter, Oberspringen
90 Fischer, Reinh., Bauer, Baindt
87 Forstamt Baindt
69 Forstamt Mochenwangen
68 **Gaststt.** Adler, Inh. Sofie Geng
65 Gaststätte Hirsch, Holenzer
80 Gaststt. Traube, O. Denzler, Blitzenreute
84 Gaststt. z. Wacht am Rhein, Wolpertswende
88 Gemeindeverwaltung Baindt
14 Gemeindeverwaltung Blitzenreute
78 Gemeindeverwaltung Wolpertswende
24 Gendarmerie Blitzenreute
85 Gendarmerieposten
86 **Häring, F., Gutspächter, Bärenweiler**
21 Hecht, Hebamme, Wolpertswende
91 **Heiß,** Albert, Landesprodukte, Staig
64 **Heudorfer, Josef, Obst u. Landesprod.**
89 Kleinkinderasyl St. Josef, Baindt
23 Knörle, Hans, Fleischerei
62 Köberle, Herm., Sägewerk u. Holzhdlg.
71 Kramer, Ant., Mühle, Krummensbach.
12 Kreissparkasse Ravensburg
63 **Ley,** Gebhard, Fahrradhandlung.
(88) Locher, Georg, Bauer, Marsweiler
15 **Mayer,** Engelb., Landesprod., Mochenwangen
75 Oberschwäb. Metallwrfbr., H. Sonntag.
66 **Papierfabrik** Mochenwangen O. Schachenmayr K.-G.
76 Pfaff, Richard, Gastwirt, Vorsee.
70 **Pfeifer, Jos., Güterbeförderer.**
22 Pfeiffer, Franz, Maurermstr., Wolpertswende
61 Reichsbahn, Bahnhof
74 Rist, Franz, z. Eisenbahn, Holzhandlung
60 Rist, Karl, Mechanikermeister
66 Gebr. **Schachenmayr** GmbH, Papierfabrik
82 Schweizer, Adolf, Bauer, Blitzenreute
20 Sonntag, Albert, elektr. Install.
19 Spar- u. Darlehnskasse Blitzenreute
59 Spar- u. Darlehnskasse, Wolpertswende eGmuH
72 Steinhauser, Friedr., Bauer, Eyb
73 Stephan, Franz, Metzgerei.
83 Stopper, Leonhard
67 Strobel, Willy, Bäckerei, Kol.-W.
58 **Württ.** Warenzentrale landw. Gen.AG

Mocker, Bhf. (üb. Leobschütz) [Oberschlesien]

36 **Bürgermeisteramt Türmitz**
18 **Gendarmerie-Amt,** Zietenbusch
34 Gend.-Posten II, Mocker
28 **Gilge, Robert, Getreide u. Kohlen.**
25 **Janik,** Max, Bahnhofrestaurant
7 **Krügel,** Wilhelm, Manufakturwaren
12 **Landw.** Warenzentrale, Oberschles. (Raiffeisen), eGmbH
19 **Mosler,** Jos., Gastw., Soppau
16 **Pfarramt,** evang.
15 Pfarramt, Kath., Pilgersdorf
24 **Reichsbahn, Güterabfertigung.**
20 Reichspost
39 Gebr. Rieger, Orgelbauanstalt
35 **Schmidt,** Eduard, Gastwirtsch. Zietenbusch
32 Scholich, Artur, Bahnhof
29 **Trampusch,** Ed., Baugesch., Mocker Bhf. 130
23 **Trips,** Wilh., Domänenpächter, Soppau
40 **Wendig,** Eberh., Fleischerei, Bahnhof
31 Wilsch, Rudolf, Säge- u. Hobelwerk

Mockrau (Kr. Graudenz) [Westpr.]

3 **Dürks,** Ulrich, Müller
4 Gasthaus Zum schwarzen Adler, Gr.-Wolz
2 **Horst,** Heinz, Bürgermeister
6 **Krüger,** Walter, Landwirt
5 **Schibber,** Bürgermstr., Sackrau

Mockrehna (üb. Eilenburg) [Prov. Sachsen]

289 Albrecht. Gustav, Fleischerei
296 **Bahnhofswirtschaft,** Alb. Giebel
312 **Beil,** Herm., elektr. Anl., Battaune
208 **Boës, Erbrichtergut.**
288 Brohme. Friedr., Kfm., Wildenhain
246 **Buchmann,** R., Schlossermstr., Oberaudenhain
281 Buhlers & Northe KG, Getreide, Bahnhof
217 **Dampfsägewerk** Doberschütz AG
245 Eberhardt, Johannes, Käserei.
282 Eberius, Bauer, Schöna
207 **Feuerstein,** Gg., Bauer, Oberaudenhain
232 **Fichte,** Rich., Schlossermstr., Schöna.
285 Försterei (Pr. Revier-) Battaune
235 Försterei (Pr. Revier-) Gräfendorf
290 Försterei (Pr. Revier-) Schöneiche
265 Försterei (Pr. Revier-) Weidenhain
319 Försterei (Pr.) Gräfendorf
261 Forstamt (Pr.) Doberschütz
222 Forsthaus Battaune
223 Franke, Herm., Fleischerei, Wildenhain
280 **Gasthof** Battaune, Inh. H. Pflanze
260 **Gasth. Deutsches Haus, Doberschütz.**
269 **Gasthof z. Erholung, Gust. Jähnichen**
227 **Gasth. z. Goldenen Sonne,** Doberschütz
237 **Gasth. z. Lindenbaum,** Strelln. H., Melisch
270 Gasthof Mockrehna, Willy Müller
249 Gasth. Wildschütz, Karl Scheibe
204 Gemeinde Doberschütz
298 Gemeindeamt Wildschütz
279 Gendarmerie-Gruppenposten Mockrehna
215 Geus, Dr. Paul, Arzt.
297 Gollnow, Rich., Fleischerei, Doberschütz
271 **Haberkorn** I, Karl, Ortsbauernführer
240 **Hähnel, Hugo, Viehhdlg., Klitzschen.**
248 Hedenus, Amtsvorsteher, Battaune
266 Herfurt, Otto, Landwirt, Strelln.
229 Hirschleb, Paul, Gasth. u. Viehhdlg.
233 **Jentzsch,** Albin, Gastw., Niederaudenhain
220 **Kahdemann,** Kurt, Schmiedemstr., Doberschütz
291 Kanitz, Rich., Bauunt., Niederaudenhain
278 Kindererholungsheim, Battaune

225 256 **Kirchhoff & Wolf**
Steinbruchbetriebe
Wildschütz (Kr. Torgau)

225 Dies., Wohnung, Hahne } nach
256 Dies., Wohnung, Wolf } Geschäftsschluß

314 **Knöfel,** Art., Sägewerk, Wildenhain
243 Koch, Dr., Tierarzt.
257 Koch, Willy, Bauer, Doberschütz
290 Köring, Hans, Doberschütz
259 Kötz, L., Masch.-Fbr.
236 Kornhaus Torgau GmbH, Fil. Oberaudenhain
250 **Krebs, Rich., Gastw.,** Schöna
228 Kretzschmar, Hugo, Bürgermstr., Wildenhain
214 Kunze, Karl, Sägewerk
317 **Ländl.** Spar- u. Darlehnskasse Wildenhain eGmbH
238 Landkraftwerke Leipzig AG, Strelln.
239 Lautenschläger, Hugo, Ritterg. Klitzschen
242 Lehmann, Alb., Viehhdlg., Niederaudenhain.
295 Leisker, Herb., Bauer, Niederaudenhain
258 Leisker, Kurt, Bauer, Oberaudenhain
209 **Leonhardt, Felix,** Bürstenfbr.
226 Leutnitz, Reinh., Obstplantage b. Mockrehna.
247 Lorenz, Herm., Landw.
275 Mayfarth, Oskar, Malermstr.
277 Meyer, Martin, Amtsvorst., Oberaudenhain
254 **Mitdank, Alfred, Bäckerei, Niederaudenhain.**
259 Mitteldeutsche Matratzenfabrik, Mockrehna
210 Molkerei Mockrehna, Butter- und Käseversand, Inh. Kurt Runge
255 **Oelschner, Willy,** Autofuhren, Weidenhain
244 Plesse, Herm., Erbrichtergut, Nd.-Audenhain
315 Posse, Walter, Klempnermstr.
205 Prautzsch, O., Baugeschäft
283 Rauer, Fritz, Rittergut Strelln
318 Reichsarbeitsdienst Abt. 7/142, Doberschütz
219 Reichsbahn, Bahnhof Doberschütz.
294 **Dieselbe,** Bahnhof Klitzschen
284 **Dieselbe,** Bahnhof Mockrehna.
200 Reichspost
241 Richter, Otto, Futtermittel, Oberaudenhain.
213 **Richter,** Wilhelm, Holländer Mühle.
206 Rittergutsverwaltung Gräfendorf
216 Rösch, Heinr., Viehverteiler, Schöna
251 **Sauer,** Arth., Gastw., Schöna
276 Schorr, Hermann, Autorepar.
231 Stadt- und Kreissparkasse, Torgau, Zweigst.
218 Stahn, Rich., Fleischerm., Wildschütz
321 Tagmann, R., Baubüro Muna-Gelände
263 Tauchnitz, Herm., Baugesch., Klitzschen
262 Theilemann, H., Töpfermstr., Oberaudenhain
316 Thiele, Herm., Bäckerei, Doberschütz
310 **Umlauf,** R., Install., Niederaudenhain
203 **Veit,** Herm., Handelsvertr., Strelln
234 Vogel sen., Paul, Kol.-W., Niederaudenhain
212 **Wendt,** Albin, Baugesch., Klitzschen
274 Wendt, Friedr., Tiefbau, Niederaudenhain
264 **Werner,** Albert, Bauer, Oberaudenhain
253 **Wesner, Paul,** Gartenbaubetrieb
287 Wirsich, Alfred, Bedachung
256 Wolff, Amtsvorst., Wildschütz
298 **Zürn,** Paul, Bauuntern.

Modderwiese (Neumark) [Mark Brandenburg]

18 **Arnswalder-Friedeberger** landw. Ein- u. Verkaufsverein eGmbH
1 Bengsch, Gastwirt, Lubiath.
7 Bürgermeisteramt Lubiath, Dorfstr. 11
16 Bürgermeisteramt Modderwiese
12 Bunn, Paul, Kolonialwaren
6 Dübler, Paul, Haushaltwr., Lubiath.
15 Försterei (Unter-) Bärenbruch
17 Försterei (Revier-) Eulenberg
5 Gendarmerieposten I Lubiath
8 Gendarmerieposten Modderwiese
9 Gendarmerie-Grenzposten Eulenberg
10 **Gohlke, Otto, Amtsvorst., Lubiath**
4 Zimmermann, Holzhdlg.

Modlin (Bez. Zichenau) [Ostpreußen]

18 **Amtskommissar**
15 **Gemeindeamt**
22 Gendarmerieabt., Führer u. Gend.-Posten
10 Gutsverwaltung Zdunowo
24 **Reichsbahn,** Güterabfertigung
4 Reichsfinanzverw., Bezirkszollkommissar (G)
32 Reichsführung SS Werke Koscwo
34 Reschke, Edmund, Fleischer, Alt-Modlin, Bhfstr.
8 **Wehrmacht,** Standortvermittlung

Möckern (Bez. Magdeburg) [Prov. Sachs.]

112 **Abel,** Walter, Bauer, Lühe, Dorfstr. 14
142 Actien-Brauerei Neust.-Magd., Zimmerstr. 5
(208) Andrae, Dr., Arzt, Gartenstr.
188 **Anz,** Herm., Pastor, Tryppehna
207 Apotheke und Germaniadrogerie
133 **Baake,** Christian, Bauer, Dalchau
181 **Baenke, Karl,** Malermeister
162 **Bahnhofswirtschaft.** Inh. M. Schneider
169 Baumann, Fritz, Bauernhof, Lühe
190 Becker, Erich, Bauer, Zeddenick
(110) Behrend, Rich., Glaserei
131 Berndt, Paul, Fleischerei, ZerbsterStr. 199
159 Bettge, Arthur, Bauer, Tryppehna
228 Bettge, Hermann, Bauer, Tryppehna 25
136 Brauerei Bodenstein AG, Niederlage, Markt 188
146 Bürgermeisteramt und Polizeiverwaltung, Rathaus, Möckern
125 **Cellarius,** Wilhelm, Schlosserei
196 **Dannehl,** Erich, Bauer, Wallwitz, Dorfstr. 4
102 **Deutscher Kaiser, Gasthof, Am Markt 155.**
209 Deutsch. Ver. f. Gesundheitspfl. eV, Friedensau
167 **Ev. Pfarramt,** Kirchstr. 163
223 **Fackroth, Hermann, Gastwirt, Dalchau.**
126 Fiedler, Wilh., Kohlen, Zimmerstr. 6.
117 Franke, Otto. Schmiedemstr., Dalchau
205 **Gaststätte** Schwarzer Adler, Magd.Str. 32
164 **Gendarmericamt Lühe**
129 Gericke, August, Kfm., Am Markt 20
113 **Geßler,** Fritz, Amtsvorst., Lühe
153 **Gödecke,** Ernst, Gasth. „Goldene Krone"
192 Golze, Paul, Wassermühle, ZerbsterStr. 204
199 Gräsel, Emil, Geflügelfarm, Tanneneck
179 Grimmer, Paul, Autorepar.
186 **Habekost,** Rob., vereid. Versteigerer
178 vom Hagen jr., Adalb., Graf, Stadtrichterhof
201 vom Hagen'sche Verwaltung, Gräflich
214 Dieselbe, Gut Zeddenick
183 Dieselbe, Forsthaus Pabsdorf
141 Dieselbe, Vorwerk Lochow
210 Dieselbe, Gut Lütnitz
124 Dieselbe, Gut Pabstdorf
152 Heberlein, Mathilde, Hebamme, Magd.Str.92
123 Heieck, H., Altd. Haus, Magdeburg.Str. 23
138 **Hennig,** Walter, Baugesch.
143 **Herms,** Max, Gasthof, Bahnhofstr. 109
(133) Heyer, Richard, Bürgermstr., Dalchau
206 Hubrig, Erich, Getreide, Am Bahnhof.
101 Huth, Walter, Bauer, Wallwitz 10
130 **Karnbach,** Wilh., Mühlenbes., Magd.Str. 30
172 Keller, Gustav, Gastwirt, Zeddenick
110 **Kemnitz,** Wilh., Dachdeckermeister
128 **Kersten, Aug.,** Getreide
154 Kirchhoff, Heinz, Kfm., Stegelitz 41
187 Klemann, Willy, Bäckerei, Zerbsterstr. 197
158 **Königstädt, Fritz,** Stegelitz, Dorfstr. 5
171 Krüger, Erich, Schmiedemeister, Tryppehna.
121 Krüger, R., Stärkefbr., Stegelitz, Dorfstr.
145 Kühne, Gustav, Kfm., Bahnhofstr. 111.
224 **Lacsecke,** Friedr., Friseur, Berl.Str. 103
202 Lehmann, Dr. Ernst, Tierarzt
213 Lemm, Fritz, Mühle, Möckern
217 Lemm jr., Fritz, Müllerm., Berl.Str. 133
156 Lorenz, Franz, Dalchau
115 **Menzel,** Wilh., Baugeschäft, Zeddenicker Weg 1
195 Meseberg, Otto, Bauer, Lühe
185 **Meyer,** Otto, Bäckermstr., Dalchau
173 Meyer, Wilh., Dachd.-Mstr., ZerbsterStr. 208
209 Missionsseminar, Friedensau
132 Müller, Adolf, Bauer, Zeddenick
139 Müller, Dr. Carl, Arzt, Gartenstr. 50
189 **Nagel,** Herm., Bauer, Tryppehna, Dorfstr. 8
208 Nauwerck, Dr. A., Arzt, Bahnhofstr.
144 Nebel, Fritz, Landw.Masch., Zerbster Str. 6
151 Nebel, Fritz, Malermstr., ZerbsterStr.
177 NSDAP.: Reiterstandarte 39, ZerbsterStr. 8
163 Dieselbe, NS.-Volkswohlfahrt, Ortsgr.
165 v. **Plotho,** Frhr. J., Leutn., Lüttgenziatz
225 **Reichsarbeitsdienst,** weibl., Stegelitz
211 Reichsbahn, Güterabfertigung Möckern
226 Dieselbe, Güterabfertigung Zeddenick
200 Reichspost, Postamt
197 Dieselbe, Telegrafenbauamt Magdeb.
118 **Riecke, Fritz,** Bauer, Dalchau
227 Riecke, Richard, Kaufmann, Bahnhofstr. 107
137 Rittergutsverwaltung, Dalchau
166 Ritterhaus, Herm., Ofensetz., Magdeb.Str. 96
160 **Röhl, Herm.,** Bauer, Wallwitz
198 Rotes Kreuz, Deutsches, Jerichow I
193 **Säger** I, Fritz, Bauer, Stegelitz, Dorfstr. 35
116 Schöne jr., Paul, Viehhdlg., Zeddenick
150 Schönefeld, Karl, Rentier, Zeddenick.
180 Schönherr, Otto, Klempner, Markt 156.
135 **Schulze** Otto, Sägewerk, Lühe
(135) Schulze, Paul, Zimmermeister
209 Seifenindustr. Friedensau GmbH, Friedensau
222 **Sellnick, Dr., Tierarzt**
157 Sens, Hermann, Bauer, Wallwitz, Dorfstr. 6
155 Sonnemann, Willi, Gastwirt, Schützenhaus
134 Stärkefabrik, Möckern
194 Steller, Alb., Bauer, Lühe
191 Steller, Otto, Gastw., Lühe, Hauptstr. 23
114 Steller, Willy, Bauer, Tryppehna, Dorfstr.
174 Straßenmeisterbezirk, Bahnhofstr. 107c
186 Strauß, Wilhelm, Monteur, Magdeb.Str. 101
215 Gebr. Strobach, Landw., Zimmerstr. 3.
149 **Strümpel, Ernst,** Bauer, Dalchau
122 Tietz, Herm., Zimmerei, Zeddenicker Weg 8.
175 Tietz, Otto, Zimmerei, Mühlenstr. 14
148 Oberlandzentrale Anhalt, Markt 17.
161 **Ullrich, Hubert,** Bauer, Tryppehna
111 Ulrich, Willi, Kol.-W., Tryppehna 41
170 **Ulrich, Walter,** Bauer, Tryppehna
229 **Voigt,** Erich, Gärtnerei, BerlinerStr. 130
184 **Webers Nachf., C., Modehaus, Berlinerstr. 149**
119 Weile, Herm., Bauer, Wallwitz
182 Winter, Fritz, Kaufmann
127 Wolf, Dr. Hans, Zahnarzt, Bahnhofstr. 110a
176 Wünsche, E., Dentist
212 **Zänker,** Willi, Bürgermeister, Lühe
168 Zens, Wilhelm, Bauer, Tryppehna
140 Zühlsdorf, Adolf, Zentralmolk., Gartenstr. 2

Möckmühl (Württemberg)

116 **Alter,** G., Zimmermstr., Züttlingen, Neue Str.
48 v. Alvensleben, Gabr., Ob.Hofmsterin, Schloß
10 Anwaltamt Siegelbach.
20 Apotheke Möckmühl.
4 Authenrieth, Preßspanfbr., Roigheim
34 **Baier,** Karl, Gastw., Roigheim
105 Bauer, Aug., Transporte, Widdern
27 Bezirksnotariat.
5 Bier, Hch., Baugeschäft.
125 Bleher, Dr. Gustav, Arzt
124 **Bräuninger,** Karl, Gemischtwaren
81 **Burkhardt, Eugen,** Möbel, Widdern
71 Gebr. Burkhardt, Eggenfbr., Züttlingen
107 **Dayß,** Ernst, Gastw., Züttlingen
50 Drautz, Gustav, Wollwaren.
74 Dumm, Franz, z. Traube, Züttlingen
31 **Elektrizitätswerk**
21 Energie-Versorgung Schwaben AG
80 **Finck,** Fr., Sägewerk, Widdern
95 Frank, Emil, Gastw., Roigheim
113 Frankenberger, E., Mineralwasser, Roigheim
47 **Gemeindeverwaltung** Bittelbronn
86 **Gemeindeverwaltung** Roigheim
84 **Gemeindeverwaltung** Ruchsen
62 **Gemeindeverwaltung** Siglingen
69 **Gemeindeverwaltung** Züttlingen
120 Gemeindewasserverband, Reichertshausen
121 Gendarmerie Widdern
85 Gipswerk Roigheim Schüle u. Co., Roigheim
65 **Glaser,** Karl, Zementwr., Widdern
35 **Gmelin,** Gustav, Schreinerei.
28 **Graßeck,** Karl, Gasth. z. Bären
60 Gutsverwaltung Assumstadt
104 Gutsverwalt. d. Württ. Landsiedl., GmbH Ernstein
22 Gutsverwaltung Maisenhälden.
76 Gutsverwaltung, Seehaus.
122 **Heckmann,** Alb., Baumschulen, Widdern
33 **Hediger, Emil,** Landwirt, Brandhölzle

119 **Hediger, Herm., Kraftfahrz., Züttl.Str.**
53 Henninger, Karl, Gasth. z. Sonne, Bittelbronn
67 Herrmann, Hch., Bauer, Kreßbach
39 **Hirsch, Ludw., Eisen-, Kol.-W.**
59 Horsch, Hch., Landw., Seehof
49 **Jörg, Friedr., Autovermietung**
32 **Karle, Adolf, Buchdruckerei.**
117 Knepple, Rudolf, Gartenbau, Züttlingen
58 Kopp, Adolf, Kreisbaumstr., Siglingen
44 Kreissparkasse Heilbronn, Hauptstr. 49
103 Krone, Wirtschaft, G. Benz, Züttlingen
51 **Lagerhaus d. ldw.Bez.- u.Absatzgen. Jagstfeld**
15 **Laible, Dr. Johannes, Arzt**
7 Landw. Gen. Jagstfeld, Lagerh. Widdern
83 Lumpp, Robert, Schuhe, Hauptstr. 47
14 **Lutz, Friedrich.**
11 **Maier, Markus, Farbwaren.**
82 Meister, Karl, Eisenhdlg., Widdern
54 **Metzger, Gottl., Autoverm., Widdern**
16 **Metzger, Karl, Kol.-W., Hauptstr. 43**
30 **Möckmühler Bank eGmbH**
98 Müller, Reinh., elektr. Anl., Roigheim
24 **Neff, Friedr., Landesprod., Unt.Marktpl.**
79 Nesper, Bauer, Schusterhof
30 Norddeutscher Lloyd
3 **Papierfabrik Möckmühl**
114 Preßspan- u. Kartonfbr., Roigheim, Chr. Authenrieth
99 **Ramsaier, Gg., Stadtschäfer, Korberstr. 34**
8 **Reichsbahn, Bahnhof u. Güterabf. Möckmühl**
38 Dies., Bahnhof Roigheim
61 Dieselbe, Bahnhof Siglingen
43 Dies., Bahnhof Widdern
70 Dieselbe, Bahnhof Züttlingen
138 Reichspost, Postamt
23 **Riegler jr., Christ., Landesprod., Widdern**
97 Rose, Bes. Karl Bauer, Küferei
18 **Rukwied, Herm., Landw., Schwärzerhof**
1 **SAPTAG f. Textilprod., Zweigst. Ruchsen**
29 Scheuber, Wilh., Gasth. z. Sonne
90 **Schmidt, Herm., Flaschnerei.**
46 Schmutz, Rudolf, Landw., Sülzhof
42 Schreiweis, Alb., Viehverteiler, Roigheim
88 Schreiweis, Karl, Landwirt, Roigheim
26 Schuster, Wilhelm, Stadtmühle
72 v. Simolin, Henr., Freifr., Schloß Domeneck
62 Spar- u. Darlehnskasse Siglingen
36 Spar- u. Darlehnskasse Widdern, eGmuH
69 **Spar- u. Darlehnskasse Züttlingen, eGmuH**
13 **Stadtverwaltung, Rathaus**
77 Stadtverwaltung Widdern
55 Stammer, Robert, Gasth. z. Linde, Siglingen
25 Stückle, Emil, Gemischtwr., Roigheim
12 Süddeutsche Zucker AG, Züttlingen
19 **Teich, Alfred, Stadttierarzt**
64 **Tekton- u. Sägewerk AG, Siglingen**
92 **Vielhauer, Fritz, Kfm., Widdern**
94 **Waldburg-Wolfegg, Graf, Schloß Assumstadt**
115 Waldhorn, Gasth., Gustav Luithle
73 Walter, Adolf, Züttlingen
78 Walz, Christian, Sägewerk, Widdern
56 Wolz, Dr. H., Zahnarzt.
2 Württemb. Hof, Ad. Kaiser Ww.
87 **Ziegler**, Karl, Landwirt, Ruchsen
75 Zipperlein, Adolf, Landesprod., Bittelbr.Str.
37 Zürn, Wilhelm, Gärtnerei

Möderbrugg (Steiermark)

4 **Kastner**, Desider, Sensenwerk, Möderbrugg
1 Kren, Emmerich & Co, Pappenfbr.
6 **Lindendorf**, Dr. Ferdinand, Arzt
3 **Ernst u. Steffi Mayr vorm. Bauchinger Kaufhaus**
8 **Neubauer**, Johann
2 **Scherkl**, Tobias, Gasthaus
7 Steiner, Peter, Gastwirt

Mödlau (Niederdonau)

1 **Peel**, Karl, Kunstmühle

Mögglingen bei Schwäbisch Gmünd (Württemberg)

101 **Allgöwer & Erbe**, Korsettfabr.
100 Apprich, J., Baustoffe, Unterböbingen, Ortsstr.4
105 **Bäuerle**, Wilh., Landwirt, Sixenhof.
121 Besenfelder, Alois, Kraftfahrzeuge
138 Bihlmeier, Aug., Inspektor
115 Boser, Dr. Alfons, Arzt, Bahnhofstr.
156 Braun, Johann, Autovermietung
117 **Frey**, Albert, Maurermstr.
103 **Gaststt. z. Bahnhof**, Inh. Jos. Bopp
150 Gaststt. Baumann, Josef, Unterböbingen
119 Gaststt. Georg Brenner, zum Lamm
134 Gaststt. Joh. Dambacher, Unterböbingen
106 Gaststt. Eduard Dodell, Brauerei
125 Gaststt. Alb. Jettinger, Heuchlingen
112 Gaststt. Albert Kuhn, zum Ritter
109 Gemeindeverwaltung Mögglingen
113 Gemeindeverwaltung Heuchlingen
136 Gemeindeverwaltung Unterböbingen
131 Gendarmerieamt
118 **Großmann, Carl, gem. Warengeschäft.**
153 **Hieber**, Wilh., Zimmermstr., Bahnh.Str. 274
107 **Hudelmaier, Anton, Kohlen, Hauptstr.**
116 **Hudelmaier, Aug., Gutsbes., Christenhof**
130 **Hudelmaier, Otto, Kalkwerk.**
124 **Klopfer, Bernhard, Viehhändler.**
120 Knödler, Georg, Möbelfabrik
132 **Kuhn, Xaver, Motorfahrzeuge.**
133 **Mantel**, Alfred, Kreisspark., Schulstr. 149
129 **Mezger**, Alfons, Kol.-W., Heuchlingen.
114 **Müller, Otto, Landwirt, Beiswang.**
110 Müller & Wengler, Pelztierfarm, Gollenhof
108 **Pflanz, Benno, Hofgut Sixenhof**
102 **Reichsbahn, Bahnhof Mögglingen**
122 Derselbe, Bahnhof Unterböbingen
123 Reichspost, Postamt
135 Reiner, Robert, Gasth. z. Rose, Unterböbingen
158 **Schmid**, Emil, HeubacherStr. 267
142 Schmid, Hugo, Gartenbau, Steinstr. 256
145 Schürr, Aug., Maurermstr., Oberdorfstr. 83
104 **Spießhofer & Braun, Korsettfabr. Heubach**
154 Stadelmaier, A., Flaschnermstr., Lauterstr. 113
155 Steeb, Konrad, Sägewerk
143 Steeb, Patriz, Matratzenfbr., Brühlstr.
152 Strobel, Anton, Autoverm., Unterböbingen
144 **Unglehrt**, Franz, Bauuntern., Unterböbingen

Möllbrücken (Kärnten)

18 **Edlinger**, Josef, Café Möll
2 **Gasser**, M., Landwirtschaftl. Maschinen
11 Gemeindeamt
5 Gendarmerieposten
8 Granig, Anton, Gasthof
7 **Knaller**, Friedrich, Tierarzt
10 Kramer, Franz, Zimmermeister
6 **Landfrauenschule Drauhofen Post Möllbrücken**
17 **Maurer**, Ernst, Dr. med.
4 Moser, Albin, Bierdepot
16 **NSDAP.**, Ortsgruppenleitung
14 **Peternell**, V., Sportartikel
1 **Thaler**, Dr. Hans, Arzt
15 **Weixlederer**, Andreas, Mechan. Werkstätte
3 Wirth, F. H., Holzindustrie

Möllen (Kr. Gnesen) [Wartheland]

2 **Gendarmerieposten**
3 **KLV-Lager Möllen**, Waisenhaus
1 **Reck**, Siegfried, Gastwirtschaft

Mölln (Lauenburg) [Schlesw.-Holst.]

587 **Adolf Hitler-Schule**, Ad.Hitlerstr. 16
431 Ahrendt, Wilh., Baustoffe, Feuergr.Str. 8
432 Allg. Ortskrankenkasse, Ad.-Hitler-Str. 21
643 Amtsbezirk Anker, Vorst. Joh. Vest, Hammer
433 Amtsgericht
434 Arbeitsamt, Bad Oldesloe, Ad.-Hitler-Str. 96
408 Aue, Hermann, Bauer, Breitenfelde
436 **Bach**, Franz, Grambek
437 Backe, Gotth., Gärtn., Bahnhofstr. 12
610 **Wilhelm Bärsch & Sohn, Möllner Zeitung**
441 Bauermann, Dr. Herm., R.-A. [N], Lindenweg 5
552 **Behrends, Ernst, Lehrer**
444 Benditz, Fritz, Fotomeister, Ad.-Hitler-Str. 9
521 Benecke, Hans, Gudower Weg
495 v. d. Bergh, Max, Generalmaj., Birkenw. 3
538 Berling, Otto, Breitenfelde
674 **Bernhardt, F., Milch, Schmil.Ldstr. 42**
447 Bertelsen, Hans, Mühle, Breitenfelde
670 Berufsschulverband, Gudower Weg 9
470 **Beyer, Richard, Gärtnerei, Vorkamp 14.**
448 **Böttcher, H., Böttchermstr., Wallstr. 11**
452 Boldt, Ad., Manuf.-W., Ad.-Hitler-Str. 122
453 Borchert, C., Klempnerei, Ad.-Hitler-Str. 162
463 Bormann, Kaffeehaus, Ad.-Hitler-Str. 86
457 J. Boysen & Co, Zigarren, Ad.-Hitler-Str. 26
487 Brandt, Bürgermeister, Altmölln
458 **Brandt, Fritz, Gastwirt, Grambekerweg 7.**
771 Breitenfeldt, J., Dipl.-Ing., Neues Land 18
460 Brüggemann, J., Bauuntern., Gudower Weg 21
613 Brüggemann, Wilh., Vertr., Neues Land
511 Brümmer, Werner, Insp., Kirchhofweg 1
525 Bruhn, Berta, Hebamme, Breitenfelde
545 Bruns, Gustav, Schlachterei, Seestr. 64
510 Bruns, Ludw., Gemüse, Ad.-Hitler-Str. 63
480 Bruns, Paul, Hauptpastor, Villenstr. 2
713 Buchmann, F., Kfm., Ad.-Hitler-Str. 96
779 **Bütow, Hermann, Faschinen, Breitenfelde**
751 Burkowitz, Walter, Kfm., Villenstr. 10
600 **Burmeister**, H., Eisenwr., Ad.-Hitler-Str. 91
462 **Burmester, Aug., Gasthof, Ad.-Hitler-Str. 67**
445 A. Burmester & Sohn, Fuhrw., Marktstr. 4
546 **Burmester, Ernst, Bauer, Breitenfelde**
531 **Burmester, Franz. Grambek.**
560 **Burmester, H., Malermstr., Bergstr. 2.**
578 Burmester, Joh., Färberei, Ad.-Hitler-Str. 31
715 Burmester, Wilh., Maurermstr., Breitenfelde
464 **Christensen**, Georg, Vertr., Birkenweg 13
539 Claussen, F., Hermann-Göring-Str. 25
798 Colmorgen, Ernst, Händler, Gudower Weg 40
465 Colosseum, Restaur., Mühlenstr. 10
479 Cummerow, Karl, Fuhrbetrieb, Mantiusstr. 18
688 **Dahlheim's** Gasthof, Ad.-Hitler-Str. 100
472 Damm, Wilh., Fuhrw., Mühlenplatz 8.
473 Dankert, G., Lebensmittel, Ad.-Hitler-Str.126
714 Deppe, Franz, Dachdeckerei, Friedenstr.
614 Deutsches Rotes Kreuz, Ad.-Hitler-Str. 37
475 Deutschmann, Ernst, Install., Ad.-Hitl.-Str.84
476 H. Diestel & Sohn, Schlosserei, Mühlenstr. 7
450 Dörr, R. E., Dipl.-Ing., Hermannsquelle
723 Donner, Hans, Ing., a. d. Steinfelde
789 **Dunkel jr., Karl, Tischlerei, Mühlenstr. 21**
512 **Egge**, H., Schmiedemstr., Breitenfelde
490 Einhornapotheke, Adolf-Hitler-Str. 98
491 Engelhardt, Hanns, Dipl.-Ing., Altmölln
813 Erholungsheim Hummelhöhe, Lehmrade
493 Evers, Hans, Install., Ad.-Hitler-Str. 62
439 Evers, Heinr., Schiffsoffizier, Doktorhofweg
621 **Festessen**, A., Verw.Insp., Gartenkamp
719 Fischer, Johs., Obstkelt., K.-Friedr.-Str. 7
477 Flindt, H., Schlachterei, Ad.-Hitler-Str. 116
423 Förster, Alf., Trikotagen, Ad.-Hitler-Str. 92
494 **Förster, Otto, Glaserei, Seestr. 72**
532 **Forstbehörden: Revierförsterei Brunsmark**
579 Forstbeh.: Revierförst. Gretenberge
712 Franck, A., Landwirt, Gretenberge
497 **Frewert, Wilh., Schlosserei, Am Wall 4.**
708 Friedrich, Willy, Landw., Lehmrade
498 **Gag**, Heinr., Malermstr., Wallstr. 15
626 Garnerus, Dr. H., Arzt, Haus Steinfeld
407 Gendarmerie-Abteilung Mölln
515 **Genossenschaftsmeierei Breitenfelde.**
505 Gesterding, J., Autorep., Grambekerweg 16
740 Getreidelagerhaus Michelsen, Gramb.Weg 1
657 Glamann, Fr., Schornsteinfeg., Sterl.Ldstr. 3
501 Gloyer, G., Schlachterei, Ad.-Hitler-Str. 77
606 **Gothmann, Carl, Gastw., Altmölln.**
502 Gothmann, Carl, Viehhdlg., Schäferstr. 10.
609 Gothmann, Gustav, Gasthaus Breitenfelde
701 Gothmann, H., Modewr., Ad.-Hitler-Str. 41
503 Grader, F., Manufakturwr., Bergstr. 4
564 Grader, Hans, Bürgermstr., Bälau
764 Gräper, K., Drescherei, Wasserkrügerweg 74
504 Gräper, Wilh., Gastwirt, Breitenfelde
782 Greifelt, K. H., Getreide, Altmölln
506 Greve, Otto, Gastwirt, Ad.-Hitler-Str. 85
513 Grimm, Paula, Frau, A.d.Steinfelde
776 Grote, Karl, Fuhrwesen, Ratzeb.Str. 30
446 Grundmann jr., Wilh., Fuhrw., Ad.Hitl.Str.84
517 Gültzow, Rud., Elektromstr., Ad.Hitler-Str.125
684 Gülzow, Karl, Stellmacherei, Breitenfelde
508 Günther, Carl, Dentist, Ad.-Hitler-Str. 40
770 **Hamann**, Landwirt, Städtischer Hof
633 Hamburger Hof, Inh. Max Ziechner
468 Handelsbank, Depos.-Kasse, Ad.-Hitler-Str. 33
620 Harke, Dr. Wilhelm, Arzt, Ad.-Hitler-Str. 94
547 **Harms, Johs., Baugesch., Breitenfelde**
535 Hartkop, Frdr., Kol.-W., Am Wall 5.
637 Hartlaub, Cl., Professor, A. d. neuen Lande 12
707 Hasenkamp, Wilh., Konfekt., Ad.-Hitl.-Str.25
537 Haushahn & Sohn, Weinhdlg., Birkenweg 22
695 Heher, Bernh., Gew.Oberlehrer, Haus am See
540 **Heidenreich & Harbeck, Eisengießerei**
496 Heins, Herm., Gastwirt, Bälau
586 Heitplatz, J., Bauer, Ratzeb.Chaussee 16
541 Helms, J., Buchdruckerei, Ad.-Hitler-Str. 48
542 Hempel, Dr. Rudolf, Arzt, Bauhof 2
639 Henckel, J., Gerberei, Mühlenstr. 4
741 Henk, Dr. Otto, Studienrat i. R., Villenstr. 6
696 Hollmann, Landwirt, Heinrichshof
649 Hoops, Otto, Hausger., Ad.-Hitler-Str. 90
711 Hoppe, Kurt, landw. Maschinen, Gramb.Weg
555 Hotel Deutsches Haus, Ad.-Hitler-Str. 101
816 Hotel Doktorhof L. Winter
720 Hotel Schützenhof, Frau Anna Pak
743 Hotel Seepavillon, Ad.-Hitler-Str. 156
807 **Hotel Stadt Hamburg** Bes. Clara Reder Witwe
772 Hotel Weißes Roß, Th. Schlie, am Möllner See
557 Hürbe, E., Pelzwr., Ad.-Hitler-Str. 81
597 Ihlo, Fritz, Holzhdlg., Woltersdorf
558 Insten, E., Schlachterei, Breitenfelde
469 **Jacke, Otto, Schlacht., Ad.Hitlerstr. 30**
559 Jahn, Alfred, Tabakwr., Ad.-Hitler-Str. 109
760 Jentzsch, O., Stadtbaumstr., NeuesLand 22
562 Johannsen & Hühn, Baugesch., Bauhof 8
797 **Jürgensen, Karl, Bäckerei, Wasserkr.W. 66**
601 **Jugendherberge Till Eulenspiegel**
802 **Kahle, Ludwig, Landw., Schmil.Ch. 4**
563 Rud. Karstadt AG, Ad.-Hitler-Str. 71
761 Karsten, Heinrich, Betriebsinsp.
536 Kath. Pfarramt, H.-Göring-Str. 15
590 Keßler, Heinrich, Lankau
569 Kiehn, Aug., Großhdlg., Lindenweg 6
679 Kiene, Rud., Landwirt, Mühlenhof Altmölln
486 **Kinderheim, Grambek**
700 **Kirchenkasse, Bergstr. 9**
518 Kjärulf, Dr., Arzt, Ad.-Hitler-Str. 32
426 Klepsch, Hans, Lastverkehr, Ad.-Hitler-Str.63
571 Klepsch, Paul, Kol.-W., Ad.-Hitler-Str. 102
737 Koch, Joh., Schlosserei, Breitenfelde
574 Kohlen- u. Eisenhandel, Scholz & Co, A.Hafen
768 Koops, Franz, Gastw., Woltersdorf
576 Koops, Fritz, Fuhrw., Ad.-Hitler-Str. 46
509 Korff, E., Maurermstr., Grambekerweg 21
581 Kraus, Emma, Hebamme, H.Göring-Str. 11
403 Kraus, Martha, Landh. am Schmalsee
722 Kreissparkasse, Adolf-Hitler-Str. 78
656 Krepper, M., Schornsteinfeg., Im Wirrwinkel
582 H. u. K. Kriedemann, Zimmerei, Ratzeb.Ch.33
588 Kriedemann, W., Bildhauerei, Gudower Weg 15
474 Kriegsgefangenenlager, BruhnsPlatz
583 Krüger, Herm., Buchhdlg., Ad.-Hitler-Str. 59
584 **Kruse, Wilh., Gut Hohenbuchen**
623 Kummerow, Willi, Fuhrw., Grambekerweg 10
748 **Kurhaus am Schmalsee**
718 **Gebr. Landau**, Dampfwalzenbetr., Seestr. 80
624 Landau, Otto, Klempner, Ad.-Hitler-Str. 61
743 Landbrandeskasse Viol
774 Landesversich.-Anstalt, NeuesLand 3
589 **Langhansstift, Heinr., Grambekerweg**
801 Lauenb. Wetterwarte, Grambek
664 Lemburg, Joh., Tischlermstr., Gudowerweg
636 v. d. Lieth, J., Landwirt, Marienwohlde
591 Löwen-Apotheke, W. Greve, Ad.-Hitler-Str.47
593 Lübbe, Dr. A., Zahnarzt, Ad.-Hitler-Str. 18
744 Lübbert, Fritz, Schuhmachermstr., Markt 1
575 **Lübecker Lebensmittel GmbH, Marktstr. 11**
594 Lüder, Bäckerei, Ad.-Hitler-Str. 56
662 Lüders, Paul, Versich., Ad.-Hitler-Str. 113
630 Lühr, Emil, Lastverkehr, Mantiusstr. 7
524 **Maacke**, Gustav, Tabakwr., Ad.-Hitler-Str. 79
634 Marcussen, Nis, Direktor, Seestr. 77
652 Meeder, Ernst, Pastor, Kais.-Friedr.-Str. 6
604 Meier, Otto, R.-A. [N], Ad.-Hitler-Str. 86
605 Meinecke, Dr. Fr., Zahnarzt, Ad.-Hitler-Str. 9
595 Mendt, H. C., Hafenmstr., Grambekerweg
602 **Metscher, Fritz, Bäckerei, Breitenfelde**
603 Mewes, Otto, Kolonialwr., A.-Hitler-Str. 74
665 Meyer, Heinrich, Kfm., A.-Hitler-Str. 51
724 Meyer, Otto, Autorepar., Ratzeb.Ch. 11
608 Michelsen, F., Sägewerk, Crambeckr Weg 11
709 **Michelsen, Hans Lud., Kfm., Gudowerweg 7**
698 Michelsen, Heinr., Kfm., Villenstr. 9
812 Michelsen, L., Kaufhaus, Ad.-Hitler-Str. 83
568 Michelsen, Rudolf M., Kfm., A. d. Dammen 5
566 Michelsen & Sohn, Getreide, am Bahnhof
641 Mittelschule Mölln
725 Möller, F., Oberwegemstr., Schmil.Ch. 21
691 Mohr, R. H., Heilpraktiker, Ratzeb.Ldstr. 31
530 Mohr, Rud., Manuf.-W., Am Bauhof
659 Moldzen, Helm., Tischlerei, Herrenschl. 14
443 Müthel, Ernst, Bäck., Mantiusstr. 22
616 **Mundt, Hans, Maurermstr., Herrenschlag 15.**
640 Murjahn, Friedr., Kfm., Seestr. 41.
617 **Murjahn, H., Eisenhdlg., Feuergr.-Str. 13.**
642 **Nehls, Franz, Bäckerei, Ad.-Hitler-Str. 123**
507 Nehls, Walter, Bürgermeister, Lankau
565 Nieter, Friedr., Lebensm., RatzeburgerStr. 9
440 NSDAP., Kreisleitung, SchmilauerStr. 66
702 Dies., Kraft d. Freude, Kreisst., Ad.Hitl.Str.124
544 Dies., Amt f. Volkswohlfahrt, Ad.Hitl.Str.150
455 Dies., DAF., Adolf-Hitler-Str. 130
492 **Oetken**, A., Lindenweg 2
646 Ohff, F., Goldschmied, Ad.-Hitler-Str. 43
773 Oldag, Konfitüren, Ad.-Hitler-Str. 45
682 Olympia-Filmbühne, Kammer-Lichtspiele
661 Paarmann, Otto, Kartoffeln, Feuergräfenstr.
420 **Pantelmann, Aug., Gastwirt, Lankau.**
421 Pastorat Breitenfelde.
814 Paysen, Dr. Karl, Arzt, Gudowerweg 5
422 **Peters, Carl, Autorepar., Ratzeb.Chaussee 3**
618 Peters, Hans, Autorepar., Schmil.Landstr. 8
651 **Peters, Heinrich, Lederhdlg., Mühlenstr. 9.**
716 Peters, Johs., Landwirt, Bälau
632 Petersen, Elektromstr., Ad.-Hitler-Str. 39
533 Piehl, Fr., Gasthaus Harmonie, Mühlenstr.
554 Pöhls, Franz, Bauuntern., Gramb.Weg 64
417 Polizeiverwaltung
653 **Prahl, Arnold, Bäckerei, Seestr. 81**
667 Preuße, Dr. F., Zahnarzt, Ad.-Hitler-Str. 54
660 Prüßmann, E., Bürgermstr., Breitenfelde
793 Prüßmann, Heinr., Holzhdlg., Bälau
655 **Quade, Paul, Ofensetzerei, Seestr. 30**
628 **Ratskeller**, Heinr., Förster, Markt
666 **Rautenberg, Ernst, Getreide, Am Hafen.**
658 **Reder, Hermann, Tief- und Straßenbauunternehmen, Steinmetzgeschäft, Adolf-Hitler-Straße 30**
592 Reichsbahn. Bahnhof
818 Reichsfinanzverwalt., Bez.Zollkommissar
482 Dieselbe, Zollamt, Herrenschlag 16
745 Dieselbe, Zollschule
596 Reichsnährstand, Kreisbauernschaft, Adolf-Hitler-Str. 52
467 Ders., Forstamt, GrambeckerWeg 56
631 Ders., Viehwirtschaftsverb., Ad.-Hitler-Str. 50
410 Reichspost, Vorst. u. Amtszimmer
430 Reichswasserstraßenamt
514 Reimers, Friedr., Pastor, Hauptstr. 79
585 Riefstahl, Fritz, Schlachterei, Mühlenstr.
706 Rickhof, Hans, Eisenwr., Ad.-Hitler-Str. 27
680 Röhrs, Chr., Schlosserei, Bleistr. 17
675 Rönnpage, J., Kol.-W., Ad.-Hitler-Str. 12
598 Rösser, Julius, Haus in den Tannen
673 **Rolf, A., Fischhdlg., Mühlenstr. 5**
676 **Ruesch**, Otto, Pumpenbau, Seestr. 36.
523 Rumpf, Walter, Kantine der Zollschule
459 **Sanatorium**, Prof. Dr. Sachse, Birkenweg 18
775 Scharnweber, Arn., Kfm., H.Göring-Str. 26
703 Scharnweber, Otto, Tapezier., Ad.Hitl.-Str.60
804 **Scharrenweber, Hans, Gärtner, A. d. Dämmen.**
689 **Schaumann, Rich., Tierarzt, Bergstr. 1.**
690 Schcziat, P., Photoart., Ad.-Hitler-Str. 57
705 Schlaeger, Kolonialwr., Ad.-Hitler-Str. 99
481 Schlage, Heinr., Fische, Mühlenplatz 5
761 Schlesw.-Holst. StromversorgungsAG
692 Schlie, W. E., Kol.-W., Ad.-Hitler-Str. 136
694 Schlottmann, L., Lohndrescherei, Friedenstr. 43
693 **Schmaljohann, J., Manuf.-W., Breitenfelde**
726 **Schmidt, H., Gastwirt, Altmölln.**
758 Schmidt, Siegfr., Fette, Ratzeb.Ldstr. 4
580 Schoedler, Arthur, Chemiker, Schmilauer Str.7
727 Schönfeldt, Paul, Gemüse, Ad.-Hitler-Str. 95
794 Schröder, Dr., Bürgermeister, Bauhof 5
728 Schröder, Paul, Landwirt, Waldhof
645 Schütt, A. & Walt., Lohndrescherei, Breitenfelde
729 Schulte, Ad., Holzhdlg., Wasserkr.Weg 44
685 **Seehase, Hch., Maurermstr., Wasserkr.-Weg 23.**
681 **Semlow, C. A., Holzhdlg., Feuergräfenstr. 1.**
686 Siemers, Carl, Kfm., Breitenfelde
677 Siemers, Johs., Bauunternehm., NeuesLand
704 **Spar- u. Leihkasse der Stadt Mölln, Bauhof.**
(567) Speditions- u. Lagerhaus GmbH.
577 Spritzenhaus d. Feuerlöschpolizei, Mühlenpl.
687 Stadtoberförsterei, A.d.Wörmberg
417 Stadtverwaltung, Am Markt
417/418 **Stadtverwaltung Mölln** (Lauenburg) Mölln, am Markt
710 **Städtische Betriebswerke, Am Brook**
805 Städt. Krankenhaus, Herm.Göring-Str. 7
730 Stamer, Fritz, Versich., Doktorhofweg
810 Stamer, Johs., Kolonialwr., Hammer
572 Steen, Hans, Fahrräder, Ad.-Hitler-Str. 154
800 Steffen jr., F., Anstrich, Brauerstr. 5
484 Steffen, Karl, Elektromstr., Am Wall
607 Streffen, Wilh., Baugeschäft, Gudower Weg 47
780 Streger, Paul, Bäckermstr., Mühlenstr. 3
425 Struß, F., Bahnhofswirtschaft, Bahnhof
427 **Techentin**, Wilhelm, Bücherrevisor, Bauhof 8
428 Thams & Garfs, Kaffeelager, Ad.-Hitler-Str. 79
731 Thiessenhusen, J. H., Manuf.-W., Ad.-Hitler-Str. 134
549 Thormählen, W., Heißmangel, Herrenschlag 4
752 Thran, P., Gastw., Ad.-Hitler-Str. 23
732 **Tierkörperverwertungsanstalt, Altmölln.**
478 Timmermann, R., Faschinen, Breitenfelde
733 Törper, Wilh., Roßschlächterei, Wall 1.
402 v. Treuenfels'sche Gutsverw., Alt-Horst
734 Dieselbe, Vogt W. Brandt, Neuhorst
754 **Unfallhilfsstelle**, Adolf-Hitler-Str. 106
735 **Vest, J. H., Mühlenbes., Hammer**
736 Vettereck, Paul, Dentist, Bauhof 7.
411 Völzer, Meta, Hebamme, Ad.-Hitler-Str. 80
746 Vogeler, A., Manuf.-W., Ad.-Hitler-Str. 76
721 Voigt, J. A., Warenzeichen, K.-Friedr.-Str. 12
747 **Vollmer, Wilh., Drogen, Seestr. 63**
755 Gebr. **Waechter**, Brauerei, Hermannsquelle
750 Dieselben, C. H. Waechter
748 Waldhalle am Schmalsee, Chr. Kappei
548 Waldheim, Pension, Bergstr. 8
753 **Waldlust-Waldfried, Hotel, Pens. Beerhold**
526 Warncke, L., Landw.Masch.-Fbr., Feuergräfenstraße 5
756 Wegener, H., Baugesch., Grambekerweg 54
757 **Weidemeier, Ernst, Kol.-W., Breitenfelde.**
759 Weinhold, O., Baumaterial, Feuergräfenstr. 3
767 Wellner, W., Zimmermstr., Wasserkr.Weg 25
763 **Wenck, Bernh., Musikkapelle, Breitenfelde.**
811 Wendt, Bernh., Kfm., Doktorhof
429 Wentzek, W., Lastfuhrbetr., Ratzeb.Str. 31
769 Westphal, H., Amtsvorst., Breitenfelde
611 Westphal, Karl, Bauer, Breitenfelde
612 Westphal, Walter, Bauer, Breitenfelde
561 **Winter, Hans, Glasermstr., Wallstr. 2**
555 Wirtschaftsgr. Gaststt. u. Beherbergungsgewerbe, Deutsches Haus
787 Wischendorf, E., Kartoffeln, Gramb.Weg 18
461 **Witt, Georg, Maschinenbauer, Brauerstr.**
788 Wittenburg, H. F., Kfm., HausWaldwinkel
790 Woesner, Wilhelm, R.-A., Ad.-Hitler-Str. 108
795 Wulfram, Emil, Konditor, Ad.-Hitler-Str. 40
817 **Zarn**, Carl, Bäckerei, Ad.-Hitler-Str. 87
522 Zepf, Major, Birkenweg 8
573 Zoega, G., Steuerberat., Altmölln, Kanalbrücke

Mömbris (Mainfranken) [Bay.]

30 **Bauer, Dr. Gustav, Arzt.**
13 Bayer, Josef, landw. Lagerhaus
50 Bozem II, Peter, Autovermiet., Brücken
45 **Debes**, Ludwig, Gemischtwr., Strötzbach

38 Debes, Otto, Kol.-W., Schimborn
41 Deller, Joh., Gemischtwr., Niedersteinbach
15 **Franz, Karl, Zigarrenfabr., Mensengesäß.**
24 Gemeindeverwaltung Breunsberg
11 Gemeindeverwaltung Mömbris
8 Gendarmeriestation.
7 Grün, Franz, Metzger.
1 Grün, Karl, Zigarrenfbr., Mensengesäß
26 Hammer, Karl, Tiefbau
31 Hanauer Jugendheim, Rückersbach
44 Heininger, Karl, Gastwirt, Strötzbach.
4 Herbert, Alois, Gemischtwr.,
9 Herbert, Karl, Gemischtwr.-Gesch.
52 Herbert, Willy, Gastw., Mensengesäß
25 Hofmann, Heinrich, Bäckerei
54 Hofmann, Ludw., Autoverm., Brücken
56 Jung, Hugo, Tünchermstr., Niedersteinbach
2 Kempf, Otto, Gastwirtschaft.
28 Klug, Dr. Josef, Arzt
5 Kraus, Wilh., Bäckerei, Gunzenbach
23 M. & F. Liebhold AG, Zigarrenfbr., Gunzenbach
49 Lorenz, Wilhelm, Metzger, Niedersteinbach.
65 Oster, K., Obst, Mensengesäß
46 Philipp & Odenwald, Schloss., Niedersteinbach
16 Reuter, Sebastian, Obst, Breunsberg.
22 Röll, Georg, Fuhrwerksbetrieb, Schimborn
14 Rosenberger, Joh., Hauhof
18 Rosenberger, Otto, Metzgerei, Schimborn.
59 v. Savigny'sche Forstverwaltung, Hütteingesäß
64 Spar- u. Darlehnskasse, Mömbris
29 Überlandwerk Mainfranken AG
21 Vogl, Heinr., Elektro, Radio
43 Vogt, Josef, Bäcker, Niedersteinbach.
42 Wissel, Gust., Gemischtwr., Niedersteinbach.
12 Wissel, Jos., Obsthandl., Mömbris-Hohl
33 Wissel, Leopold, Obstgroßhdlr.
57 Wissel, Peter, Obsthdlg., Niedersteinbach
32 Wissel, Richard, Gastw., Mensengesäß
19 Wunder, Dr. Wilh., Zahnarzt

Mönchdorf (Oberdonau)

4 Forstamt, Herzogliches, Rutenstein
3 Kernecker, Leopold, Kaufmann
2 Landesweidegut Kaltenberg

Mönchhagen (Kr. Rostock) [Mecklenburg]

72 Bencard, Ob.-Forstmstr., Rövershagen
21 Böving, Rövershagen
48 Brandt, Herm., Hof 1
56 Düwel, Walter, Bauer, Vogtshagen
50 Försterei, Cordshagen.
45 Försterei, Städt. Hinrichshagen.
43 Desgl., Rövershagen Krug.
44 Desgl., Wiethagen.
62 Desgl. (Stadtrevier-) Schnatermann
39 Forstinsp. d. Seestadt Rostock, Rövershagen.
25 Friedeberg, Landwirt, Öftenhäven
47 Gipp, Walter, Gastwirt, Kol.-W.
2 Glasow, M., Landwirt, Purkshof
31 Gley, Otto, Kol.-W., Vogtshagen
10 Gratop, W., Kl.Bentwisch
4 Gutsverwaltung Poppendorf
18 Haase, F., Landwirt, Hof Vogtshagen
69 Hagen, Paul, Schmiedemeister.
30 Haller, A., Bauer
36 Haller, Dr. Herbert, Dipl.-Landwirt
57 Hamann, Heinz, Gastwirt, Rövershagen
38 Heuer, Otto, Obst, Gemüse
40 Heydtmann, E., Bauer
41 Hoff, Paul, Bauer, Rövershagen
15 **Jesse. W., Gastw., Volkenshagen.**
63 Karsten, Friedrich, Sägewerk, Rövershagen
65 Kentzler, Wilhelm, Kol.-W., Häuslerei 4
12 Klomp, Walter, Landwirt, Stuthof
28 Kölzow, Ernst, Gastwirtschaft
60 Kossow, Verwalter, Hof 2
46 Krüger, Albert, Bauer
16 Krüger, Otto, Landwirt, Bussewitz
8 Kulenkampff, Jul., Kl.Kussewitz
64 Lange, E., Sägewerk
29 Lange, Hans, Dampfsägewerk.
14 Liebe, Wilhelm, Bauer, Heidekrug
17 Malchin, E., Landwirt, Oberhagen
55 Millberg, Rob., Wagenbau, Rövershagen
5 Möller, Fritz, Landwirt, Nienhagen
20 Mörer, Fr., Bauer, Volkenshagen, Hufe 2
35 Molkerei Rövershagen.
37 Müller, Bruno, Volkenshagen
34 Pentz, Ad. Frdr., Landwirt, Cordshagen
49 Peters, J., Bauer, Rövershagen
24 Prüter, Klaus, Bauer
73 Gebr. Qualmann, Büdnerei 9
23 Ramelow, Wilhelm, Poppendorf
7 Reichsbahn, Güterabfertigung Mönchshagen.
19 Dieselbe, Rövershagen.
67 Rieck, W., Bauer, Vogtshagen
58 Roebcke, W., Bauer, Vogtshagen
32 Röpke & Winter, Kieswerke, Volkenshagen
11 Saß, Heinrich, Landwirt, Albertsdorf
26 Saß, Peter, Bauer
6 Schäfer, K., Landwirt, Haeschendorf
42 Schnatermann, Restaurant u. Pension
27 Schröder, Fritz, Mühlenbes., Röversh.-Mühle.
1 Schulze, Hermann
9 Schumann, Clara, Frau, Volkenshagen
61 Sewert, Franz, Malerei u. Glaserei
33 Standesamt Volkenshagen
13 Stichert, Werner, Landwirt, Niederhagen
71 Suhr, Heinr., Bauer, Rövershagen
3 Vathje, Walter, Landwirt, Peez
66 Wellert, Albert. Schmiedemstr.
68 Willbrandt, Karl, Bauer, Vogtshagen
59 Wulf, H., Schmiedemstr., Rövershagen.
54 Wulff, Frau Joh., Hebamme, Dorf Rövershagen.
22 v. Zansen, Wolfg., Bürgermstr., Rövershagen

Mönchhof (Burgenland) [Niederdonau]

3 Daniel, Michael, Landesprod., Neubaug. 18
1 Gemeindeamt
2 Gutsverwaltung d. Stiftes Heiligenkreuz
4 Kirschner, Matth., Kfm., Stiftsg. 73

Mönchsdeggingen (üb. Nördlingen) [Bayern]

6 Besel, Kaspar, Gemischtwaren
4 Bschor, Matthäus, Landwirt
9 Dürrwanger. Frdr., Braucreibes., Hohenaltheim
3 Finkler, Fritz, Brauerei zur Krone
7 Forstamt, Fürstliches
2 Gendarmeriestation Mönchsdeggingen.
8 Pfarramt, ev.-luth., Hohenaltheim
5 Vollkommer, Max, Arzt

Mönichkirchen (Niederdonau)

12 Awart, Emma, Hotel
7 Benes, Josef, Gen.-Direktor
11 Binder, Carl, Fleischerei, Nr. 99
4 Buchner, Sophie, Kaufhaus
8 Dorfstetter, Ludwig, Bäckerei
19/21 **Gemeindeamt** Kanzlei
9 Gendarmerieposten, Nr. 7
13 Ges. der Schwestern f. soz. Dienst
15 Hofer, Marie, Gasthof
5 **Hotel und Pension Binder**
2 Hotel Hochwechsel, F. Märzendorfer
6 Hotel u. Café Lang, Mönichkirchen 89
16 Macher, Dr. Gustav, Arzt
19 NSDAP., Ortsgruppenleitung
1 Parma-Bourbon, Elic, Jagdhaus Glashütte
18 Pension Erika, Nr. 7
17 Pension Kernstockhaus
14 **Pension Waldhof** Mönichkirchen Nr. 10
3 Rois, Hans, Gastwirt
10 Rois, Josef, Gastwirt, Mönichk.Str. 92
20 Wetterbeobachtungsstelle

Mönichwald (Steiermark)

4 Breineder, Vinzenz, Gasthof
1 Hofstetter, Franz, Gasthaus
3 Langenecker, Sepp Ignatz, Sägewerk
2 Lechner, Karl, Kaufmann
5 Oberförsterei u. Dampfsäge, Brück

Mönkebude (üb. Ducherow) [Pommern]

29 Amtsvorsteher
28 Bürgermeister, Dorfstr. 50
21 Ehlert, Franz, Fleischermstr.
22 Försterei, Preuß., Grambin
08 Försterei, Preuß., Mönkebude
23 Gollatz, Karl, Fischereibes., Kuhlerort.
06 Grewe, Herm., Fischhdlg., Dorfstr. 98
30 Grewe, Walter, Fischräucherci, Dorfstr. 51a
26 Aug. Heiden u. Söhne, Sägewerk, Kunststr. 15a
09 Kuhlmann, Bruno, Bäckermstr., Dorfstr. 106
32 Medenwald, Rob., Kfm., Dorfstr. 54
07 Müller, Max, Fischversand, Dorfstr. 119a
24 Paetrow, William, Fischhdlg.
05 Reinke, Paul, Fischerei, Dorfstr. 80c
31 Schultz, Albert
25 Wörpel, Albert, Gastwirt

Mönsheim (Württemberg)

12 Apotheke, Karl Schönberger
59 Bahnverw. d. Strohgäubahn, Weissach
41 Beilharz, A., Wimsheim, Alte Mönsheimer Str.
44 Beilharz, Fritz, Kfm., Wimsheim
64 Binder, Ernst, Fabrikant
76 Binder, Friedrich, Kettenfbr.
54 Binder, Karl, Omnibusverk., Wurmberg, Pforzheimer Str. 144
79 **Blau & Schäfer, Apparatebau, Kleinmöbel, Wiernsheim/Wrttb.**
20 Britsch u. Kälber, Sägewerk, Wurmberg
14 Dahl, Max, Dentist
68 Darlehnskassenverein, Friolzheim, eGmuH
19 Drodofsky, Friedr., Schweinehändler
29 Förster, Bernh., Abt. Wiernsheim
22 Forstamt, Wiernsheim
83 v. Gaisberg-Schöckingen, Nicolai, Freiherr
88 Gaststt. Adler, Friolzheim
43 Gaststt. Adler, Gasth., Mönsheim
39 Gaststt. Adler, Gasth., Neubärental
35 Gaststt. Adler, Friedr. Meeh, Wurmberg
18 Gaststt. Hirsch, Karl Mauer, Iptingen
31 Gaststt. Krone, W. Bührer, Wiernsheim
87 Gaststt. Krone, Rich. Benzinger, Friolzheim
15 Gaststt. Löwen, Eug. Knapp, Flacht
70 Gaststt. Löwen, Wilh. Trick, Weissach
13 Gaststt. Ochsen, Bes. Michael Roller
33 Gaststt. Ochsen, W. Binder, Wurmberg
80 Gaststt. Waldhorn, W. Schäfer, Wiernsheim
52 Gemeindeverwaltung Flacht
61 Gemeindeverwaltung Friolzheim
25 Gemeindeverwaltung Iptingen
81 Gemeindeverwaltung Mönsheim
26 Gemeindeverwaltung Serres
57 Gemeindeverwaltung Weißach
21 Gemeindeverwaltung Wiernsheim
42 Gemeindeverwaltung Wimsheim
34 Gemeindeverwaltung Wurmberg
67 Gendarmerieposten Mönsheim
55 Gendarmerieposten Weißach
89 Günthner, Adolf, Wirkerei, Wimsheim
51 Hammer, Dr. Rud., Arzt, Weissach
78 Hartmann, Frdr., Gemischtwaren
38 Hartmann, Gottl., Gartenbau, Wurmberg
77 Heller, Dr. Richard, Arzt
58 Kern, Robert, Strickwrfbr., Weissach
11 Knapp, Karl, Motorfahrzeuge, Flacht
50 Köhl, Otto, Schuhfbr., Weissach
10 Kohm, Arthur, Autoverm., Wurmberg
82 Kohm, Herm., Federringfbr., Wurmberg
75 Kost, Eugen, Autoverm., Weissach, Bhfstr.324
45 Lauser, Wilh., Bäckerei, Wimsheim
53 Lautenschlager, Carl, Mühle, Flacht
49 Leibbrand, Adam, Kol.-W., Weissach
37 Lempp, Herm., Forstmstr., Wiernsheim
65 Linder, G., Landesprod., Friolzheim
27 Wilh. Meeh, GmbH, Sägenfbr., Wiernsheim
36 Pfisterer, Dr. A., Arzt, Wiernsheim
73 Pflüger, Fritz, Kohlen, Wiernsheim
93 Reichsautobahnen, Straßenmstr., Heimsheim
62 Roeßle, Fr., Kettenfbr., Friolzheim
32 Rühle, Wilh., Tierzucht, Weissach
72 Sägewerk Pfrommer
85 Scheller, Karl, Landesprodukte
46 Schneider, Karl, Landeserz., Wiernsheim
63 Schwemmle, Fr., Bäcker, Friolzheim
48 Seitter, August, Sägewerk, Flacht
56 Seutter, Carl, Lederwr., Weissach
40 Sihn, Rud., Gemischtwr., Wurmberg
92 Söhnle, Schotterwerk, Wurmberg
66 Söhnle, Arth., Autoverm., A.Wiernsh.Str.24
84 Spengler, Kurt, Dentist, Wiernsheim
74 Stahl, Joh., Weinhdlg.
17 Vögele, Martin, Gemischtwr., Weissach
23 Vorschußbank Wiernsheim eGmuH
47 Walker, Otto, Müller, Weissach
60 Gotth. u. Eugen Weeber, Autoverm., Weissach
24 Weisser, Wilh., Gem.-Wr., Wiernsheim
28 H. u. O. Widmann, Baugeschäft, Wurmberg
69 Winkler, Wilh., Federringfbr., Wurmberg, Pforzheimer Str. 199
86 Wöhr, F., Autoverm., Weissach, Gartenstr.256
99 Wöhr, Gottlob, Sägemühle, Leonh.Str. 52
71 Derselbe, Wohnung
16 Wöhr, Gottlob, Kalkwerk

Mörbisch a. Neusiedlersee (Niederdonau)

1 Gemeindeamt
2 Steiner, Josef, Hotelbesitzer
4 Zollamt
3 Zollaufsichtsstelle

Mörfelden (Hessen)

☛ *Wd* = Walldorf (Hessen)
292 Acker III, Wilh., Steuerber., Hermannstr. 20
280 Apotheke, Kurt Franck, Hindenburgring 1
282 Appel. Wilhelm, Mühle, Brückenstr. 4
214 Arbeitsamt, Westendstr. 60
202 Gebr. Arndt, Buchdr., Bahnhofstr. 26
233 Arndt, Kurt, Landhaus, Wiesenthal
249 Arndt, R., Kranzbind., außerhalb am Oberwald
294 Avemary, Heinr., Kaufh., Bahnhofstr. 3
206 Avemary, Ph., Holz, Hochstr. 11—23
261 Bäthis, Heinr., Kol.-W., Schafgasse 23
245 Bauer, Franz, Seifen, Jungmannstr. $26^{1}/_{10}$
259 Becker X, J., Metzg., *Wd* Jourdanstr. 1
254 Beilicke, Otto, Kfm., Westendstr. 58
285 Berz, Friedr., Gärtnerei, Bahnhofstr. 2
288 Berz, Wilh., Schreinerei, Steinweg 2
336 Bonhack, Margarete, Obst, Westendstr. 61
232 Breithaupt, Georg, Kohlen, Langstr. 19
207 Bürgermeisterei Mörfelden, Langestr. 29.
204 Bürgermeisterei *Wd* Langestr. 55
264 Cezanne II, Adolf, Schrein., *Wd* Waldstr. 9
284 Cezanne II, H., Kohlen, *Wd* Langestr. 31
311 Coutandin III, Abr., Sägew., *Wd* A.Hitler-Allee 1
310 Dammel, Carl, Maschinen, Bahnhofstr. 8.
279 Dammel, Karl, Schmiede, Langstr. 21
338 Dickhaut V, Ludwig, Wirtschaft, Langstr. 4
277 Dickhaut, Willy, Metzgerei, Bahnhofstr.
309 Dietrich, A., Autotransp., *Wd* LangeStr. 106
263 Emmel, K., *Wd* Hindenb.Str. 15
238 Ev. Gemeindehaus, *Wd* Jourdanstr. 13
269 Ev. Pfarramt Mörfelden, Langstr. 35
217 Ev. Pfarramt, *Wd* Langstr. 67
312 Fändrich, Wilh., Waldrestaur., Mönchbruch
304 Fischbach, W., Dr.med.dent., Westendstr. 56
235 Fischer, Wilhelm, Tiefbau, Kirchgasse 12
313 Flauaus, J., Händler, *Wd* Ludwigstr. 20
242 Foerster, R., Landger.-Rat, *Wd* Gartenstr. 3
305 Försterei Gundhof, Post Walldorf
230 Försterei Mörfelden
243 Försterei Nikolauspforte
322 Försterei Rüsselsheim, Walldorf
260 Försterei Schlichter
302 Försterei Sensfelder Tanne
265 Försterei Treburer Oberwald
240 Försterei Wiesenthal
339 Försterei, Revier-, Jagdschloß Mönchbruch
301 Forstamt Mörfelden, Langstr. 50.
223 Fritz, Phil., Schuhm., Langstr. 40
331 Fritz u. Schöneberger, Baugesch., Frankf.Str.60
274 Geflügelzucht Landgut Walldorf
337 Geiß, G. H. A., Lebensm., Langstr. 25
244 Gendarmerieposten Walldorf
328 Gernandt, Joh. Hch., Wirtsch., Schlageterstr. 2
323 Gernandt, Ludw., Fahrzeuge
307 Gernandt, Peter, Lebensm., Hochstr. 6
334 Göllner, Gerhard, R.-A., *Wd* A.d.Eichen
298 Graußmann, Ph., Tabak, Bahnhofstr. 24
276 Groß-Geracr Volksbank, eGmbH., Mörfelden
215 Hardt, H., Zuckerwrfbr., *Wd* HindenburgStr. 24
291 Heck, Heinr., Bauuntern., Hitler-Allee 53
252 Karl Herdt & Sohn, Schuhm., Bahnhofstr. 10
203 Herrmann, Karl, Samen, Westendstr. 14
228 Heß, Peter, Althdlr., MörfelderStr. 25
293 Hessische Eisenbahn AG, *Wd* Hitler-Allee 21
223 Hinterthür, Ludwig, Herrenkleid., Langstr. 40
234 Hörr, Willy, Kfm., Taunusstr. 27
327 Hoffmann, Dr. H., Arzt, *Wd* Gartenstr. 18
212 Hofmeyer, Georg, Dentist, Dreihäuserg. 4
224 Janz II, Jak. Weißwr., Steinweg 3.
335 Jourdan II, Adam, Sanit. Anlagen, *Wd* MörfelderLandstr. 1
246 Jourdan, Georg, Elektr. Anl., Ludwigstr. 59
273 Jourdan XIV. P., Schlosserei, Bahnstr. 38
275 Jourdan XVIII, Peter, Bäckerei, *Wd* Langstraße 108
332 Jourdan XII, W., Schlosserei, *Wd* Ludw.Str. 44
306 Jüngling, Heinr., Elektr.Anl., Frankf.Str. 1
221 Kallinowsky, Dr., Arzt, Westendstr. 40.
231 Kastner, Horst, Kfm., Frankf.Str. 105
283 Kemmler, H., Archit., *Wd* Frankf.Str. 11
333 Kennecke, Ernst, Sachverst., Darmst.Str. 50
317 Kessel, Max., *Wd* Kelsterb.Str. 28
321 Kleemann, F., *Wd* Ad.Hitler-Allee 20
258 Klein, Franz, Metzgerei, *Wd* Schulstr. 6
209 Klingler, H., Baustoffe, Langstr. 9.
340 Klingler, H. W., Fuhrw., LangenerStr. 30
253 Knodt V., Georg, Metzgerei, Westendstr. 15
287 Koban, Phil., Frankfurter Hof, LangenerStr. 16
239 Kolbe, W., Funker, Str.d.SA.
330 **M. Krumb & Co., Sauerkraut- und Konservenfabrik, Obst- und Gemüse-Großhandel, Mörfelden**
324 Leifeld, Alois, Lutherstr. 2
237 Lichtspiele Neue Welt, *Wd* Ludwigstr. 42
308 Meffert, Daniel, Möbelfbr., *Wd* Hindenb.Str. 59
271 Meffert, Georg X, Baugesch., *Wd* Jourdanstr.15
205 Milchabsatzgen.eGmbH, Mörfelden, Seegasse
216 Monsheimer, A., Kartonfbr., *Wd* Ad.Hitler-A.56
266 Müller, F., Dentist, *Wd* Gartenstr. 33
205 Müller, K. H., Fuhruntern., Seegasse
318 Nagel, Jakob, Gärtnerei, H.Göring-Str. 9
290 Nohl, Friedr., Baugesch., *Wd* Schillerstr. 15
210 Obst- u. Gartenbauverein, *Wd*, Langstr. 104
278 Pons & Schmitt, Schreinerei, *Wd* Mörfeld.Str.23
329 Raiss, Adam, Steinmetz, *Wd* Kelsterb.Str. 25
281 Raiß, Jean, Steinmetz, *Wd* Kelsterb. Str. 38
250 Rasche, Hoh., Dentist, *Wd* Str.d.SA. 31
227 Reichsbahn, Bahnhof Mörfelden
316 Reichsbahn Bahnhof Walldorf
300 Reichspost, Zweigpostamt Mörfelden
211 Dies., Zweigpostamt Walldorf
222 Reinecke, H., Dachdeck., *Wd* Mörfeld.Ldstr. 12
267 Rohn, Karl, Malermstr., Langstr. 97
248 Schaffner, J. II, Baumat., Bahnhofstr. 17
303 Schiffel, Rud., Metallwrfbr., *Wd* Hitler-Allee 2
268 Schmahl, Dr. W., Zahnarzt, *Wd* Gartenstr. 2
326 Schmitt V., Hch., Baugesch., Gartenstr. 2
200 Schmitt, Heinr., Bauinspekt., Westendstr. 62
341 Schulmeyer, E. L., Wagenbau, GerauerStr. 5
201 Schulmeyer XII, Fr., Schrein., Str.d.SA.
213 Schulmeyer XXIII, H., Landesp., Lang.Str. 38
218 Schulmeyer V., Karl, Autoreparaturen
325 Schulmeyer XIII, L., Tapez., Darmstädterstr. 3
220 Siegel VII, H., Gastwirt, Mittelgasse 11
226 Spar- u. Darlehnskasse eGmbH, *Wd* Waldstr.8
262 Steckenreiter, Jak., Manuf.W., *Wd* Waldstr. 16
241 Steckenreiter, Pet. II, Arch., *Wd* Jourdanstr. 25
251 Steckenreiter II Wilh., Bauuntern., *Wd* Bahnhofstr. 30
272 Treis, H. J., Buchdr. u. Verlag, Waldstr. 87
289 UT-Lichtspiele, V.Langner-Str. 15
255 Verbrauchergen. Trebur, Mörfelden, Frkft.Str.35
315 Verbrauchergen. Trebur, *Wd* H. Wessel-Platz
257 Volksbank Mörfelden eGmbH, Westendstr. 7
208 Volksschule Mörfelden, Querstr. 4
247 Wessel, Ing., Kaufm., *Wd* Gartenstr. 43
719 Will, Joh., Bauleiter, *Wd* Str.d.SA. 19
270 Winson, F., Metzgerei, *Wd* Langstr. 84
314 Winson IV, P., Metzgerei, *Wd* Langstr. 15
225 Zang, Gustav, Kol.-W, Weingartenstr. 15.
229 Zwilling II., Gg., Autorep., Frankf.Str. 20
256 Zwilling, L., Elektro-Art., *Wd* Ludwigstr. 14

Mörlenbach (üb. Weinheim [Bergstr.]) [Hessen]

42 Allg. Ortskrankenkasse Bergstraße
24 Beisel, Gg., Gastwirt, Bonsweiher
13 Bürgermeisterei Bonsweiher
5 Bürgermeisterei Mörlenbach
29 Bürgermeisterei Reisen
45 Bürgermeisterei Weiher (Odenw.)
21 Bürgermeisterei Zotzenbach
19 Dangelmeyer, Mich., Bäckerei
59 Eisenhauer, Revierförster, Ad.Hitler-Str. 25
6 Erb, Karl, Erbhof, Weschnitzmühle
49 Eschwey, E., Müllerei, Reisen
7 Fischer, Michael, Gasth. z. Bahnhof.
43 Gass, Willi, Dentist, WeinheimerStr. 21
58 Geiß, Peter, Schuhfbr., Ad.Hitler-Str. 49
16 Getrost, M., Gasthaus, Zotzenbach
54 Göttmann IV, Mich., Kohlen, Zotzenbach
20 Helferich, Franz, Gasthaus z. Krone
2 Hess. Eisenbahn-A.-G., Bhfstr.
9 Hohenadel, Peter, Bierniederlage
1 Jöst, Franz, Landesprod.
30 Jöst, Georg L., Bäckerei u. Wirtschaft
51 Jungviehweide Groß-Breitenbach
4 Keßler & Melcher, Käserei
53 Klein V, Georg, Installation, Zotzenbach
23 Knapp III, Adam, Gastw., Weiher
10 Knapp II, Peter, Gastwirt
56 Koch, Otto, Härtepulverfbr., Wehrstr. 17
3 Loroch, Jos., Werkzeugfabr., Bremsmühle
46 Müller, H., Elektriz.Werk, Reisen
60 Neidig, Aloys, Ortsbauernf., Kl.Breitenbach
11 Otto, Ludwig, Hofgut Annenhof
22 Reichsbahn, Bahnhof
41 Dieselbe, Bahnhof Reisen
48 Reichsnährstand Bez.-Förster Schwöbel
38 Reichspost, Postamt
50 Reinheimer, Fr., Bauernf., Reisen
18 Ruben, Dr., Nieder-Mumbach
55 Rüdenauer, Josef, Spenglerei
27 Schenk, Leonh., Sägewerk
26 Schenk III., Peter, Möbel
12 Schilling, Joseph, Ingenieur
14 Schmitt, Gg., Käserei
44 Schmitt, Ludwig, Landwirt, Weiher
15 Seltmann, Alfred, Bürgermeister
57 Spies, Jak., Transporte, FürtherStr. 20
17 Stein, Michael, Viehverteiler, Zotzenbach, Ortsstraße 113
25 Taufertshöfer, Joh., Buttergroßhdlg.
8 Taufertshöfer II, Peter, Baugeschäft
28 Zopf, Johannes, Landwirt

Mörnsheim (üb. Treuchtlingen) [Bayern]

11 Braun, Xaver, Solnhofer Bodenplatten, Nr. 123
4 Haller, Johann, Metzgermeister.
3 Henle, Karl, Brauereibesitzer
6 Henle, Viktor, Steinbruchbesitzer, Nr. 118
10 Lamm, Leonh., Spediteur, Haus 37
8 Marktgemeinde, Hs. Nr. 87
9 Pfarramt, Hs.-Nr. 75
12 Stadt- u. Bezirkssparkasse Eichstätt, Nebenst.
16 Sturm, Ludwig, Dr. med., Haus Nr. 19
1 Wohlschlager, Alois, mech. Werkst., Hs. Nr. 2
5 Zinsmeister, Dr. Anton, Arzt.

Moers (Rheinpr.)

Bedeutung der in den Adressen der Teilnehmer vorkommenden Orts- und Vorortsabkürzungen:

Asb = Moers-Asberg
Bo = Bornheim (Post Rheinkamp üb.Moers)
Hdb = Holderberg (üb. Moers)
Hlsd = Moers-Hülsdonk
Ho = Homberg-Hochheide (Ndrh.)
Hstr = Moers-Hochstraß
Kp = Kapellen (Kr. Moers)
Lfd = Laßfonderfeld (Post Kapellen [Kr.Moers])
Lh = Lohmannsheide (Post Baerl üb. Moers)
Mb = Meerbeck (Kr. Moers)
Nk = Neukirchen (Kr. Moers)
Oe = Rheinhausen-Oestrum (Ndrh.)
Re = Repelen (Kr. Moers)
Rhh = Rheinhausen (Ndrh.)
Schpb = Moers-Scherpenberg
Schw = Moers-Schwafheim
Uet = Uettelsheim (Post Gerdt [üb. Moers])
Utf = Utfort üb. Moers

2166 **Abel, Ww. Gottfr., Restaur. Lohmannsheide.**
2233 **Abel, Heinr., Kohlenhdlg., Essenb. Str. 2**
3131 Achterath, H., Zementwr., Lenglingsweg 55
3104 Achterberg jr., H., Großhdlg., Hülsd.Str. 21
3098 Achterberg, P., Gärtnerei, Rheinsb.Str. 18
2303 Ackermann, Dr. Paul, Chemik., RepelnerStr.
2261 Adams, Wilh., Metzger, *Mb* Bismarckstr. 41
3079 Adams, Wilh., Autotransp., *Hdb* Kref.Str. 19
2690 Adolfinum, Wilh.Schröder-Str. 4
2061 Adolphs, Gustav, Baumstr., RepelenerStr. 30
2010 Ärztliche Bezirksvereinigung, Haagstr. 16
2349 Agnetenhof, Gutsverw., *Kp* Holderberg
2701 **Albeck, Joh., Gardinen, Steinstr. 41**
2308 **Albeck, Wilh., Sattlermstr., Steinstr. 39.**
2168 **Allermann, Hugo, Brotfabr., Baerlerstr. 100**
2431 Allgem. Brennstoffhandels-GmbH, Camp-Ltf.
2673 Alstadt, J., Schneiderei, *Nk* Lindenstr. 6
2669 Altena,Sybrandus, Fahrräder, Homb.Str. 18
2645 Amt für Beamte, UerdingerStr. 21
2112 **Amtsgericht, Haagstr.**
2113 Dasselbe, Gefängnis
3157 Andres,H.,Kath. Schule,M.-*Asb* Hochemm.Str.
2744 **Angerhausen, Joh., Käse, Kirchstr. 10**
2378 **Anstalt Elim, Neukirchen.**
3246 Ansteeg, Heinr., Fahrräder, *Mb* Eitelstr. 3
3085 Ansteg, G., Molk.-Prod., HülsdonkerStr. 34
3329 Anvoort, Herm., Gemüse, KrefelderStr. 72
2065 Apotheke, Adler-
2279 Apotheke Berg, BoerlerStr. 111
2846 Apotheke Glückauf, *Nk* Ad.Hitler-Str. 40
2054 Apotheke Löwen-, Steinstr. 5
3224 Appenrodt, Karl, St.Insp., Sedanstr. 1
2901 Arbeitsamt Moers
2364 **Arden, Jacob, Metzger, Kronpr.-Str. 48.**
3106 **Artmann & Klingenberger, Baggerei,** *Kp* 233
2257 **Aschmann, Friedr., Metalle, am Bahnhof**
2124 Atrops, Heinr., Landw., M.Schwafheim
3112 Averdunk, Dr.med. H., *Rp* Nieph.Str.
2368 Averdunk, Peter, Landw., Neukirchen 26½
2576 **Averdunk, Wilhelm, Bauer, Fild**
2478 Baedecker, Friedr., Pfarrer, J.Genner-Str. 7
2870 Bahnhof Neukirchen
2275 **Balke, Friedrich, Holz, Repelenerstr.**
2939 Balters, H., Arch., Hochheide, Eichenstr. 44
2973 **Bachetzky-Radio,** *Mb* Kirchstr. 69
2750 Backhaus, Fritz, Kfm., Zahnstr. 19
2156 Bähr, Dr. H., jüdischer Krankenbehandler, Kirchstr. 48
3056 Balters, Wilh., Dr. med., *Mb* Lindenstr. 45
2334 Baltes, Carl, Fuhrgesch., Friedhofstr. 45
2509 Baltes Paul, Fuhrgesch., H.Wesselstr. 24
2225 **Baumann, Architekt, Prov.-Feuervers.**
2981 Baumert, Adolf, Lehrer, Ostring 12
3311 Bax, A., Betr.-Ltr., Gerdt, Rheinstr. 30
2504 **Bayer, Karl, Beerd.-Instit., Lotharstr. 1**
2740 Bech, J., Restaur., *Re* Fr.Seldte-Str. 50
2708 Becker, Alb., Lehrer, Gerdt, Kohlenstr. 25
2617 **Becker, Ernst, Klempner, Friedr.-Str. 9**
2190 **Becker sen., E., Friedhof, Friedhofstr. 14**
2762 **Becker, Jak., Gärtnerei, Zahnstr. 4**
2375 **Behmer, R. A., Uerdingerstr. 11a**
3156 **Beier, Oskar, Kapellm., Asbergerstr. 87**
2666 Bendmann, Herm., Gärtnerei, *Rhh* Trompet
2819 **Bendmann, Bernh., Metzger, Kapellen 234**
2389 **Bendmann, W., Gastw., Rheinhausen-Oestrum**
2291 van den Berg, F., Motorräder, Hitlerstr. 29
2746 van den Berg, Hch., Maler, Ad.Hitlerstr. 32
2494 Berger, Dr., Ärztin, UerdingerStr. 27
2652 A. Berghausen & Co, Feilenfbr., Hülsd.Str. 112
3234 **Bergmann, Herm., Restaur., Schwafheim**
3251 Bergmannssiedl., link.Nied., GmbH
2448 Bergs, Bernh., M.*Schw*, Kirchweg 7
2939 Bergs,Eberh.,Gasth.,Homberg-*Ho* Eichenstr.44
2088 **Bergschule, Uerdingerstr. 74**
3322 Bernhard, Margot, Frau, Homb.Str. 18
2470 Bernhardt, Wilh., Archit., H.Wesselstr. 48
2503 Bernhardt Köppen, Sandgesch., A.*Asb* Hochemm.Str. 92
2235 **Berns, Dr., Arzt, Haagstr. 21**
2374 **Berns, Balth., Bauer, Horstmannshof**
2564 **Berns, Dietr., Landw., Neukirchen 156**
2793 **Berns, Heinr., Bauer, Genend 96**
2884 Berns, H., Drescherei, *Asb* Kronpr.Str. 45
2277 **Berns, Jak., Landwirt, Lauersfort**
2302 **Berns, Jakob, Bauer, Kapellen**
2174 Berns, Wilh., Bauer, Hülsdonk
2957 **Bertelt, Rud., Bücherrevisor, Homb.Str. 36**
3025 Berufs- u. Handelsschule, Schröderstr. 12
3169 Bestendonk, D., Germerdonkshof, Kapellen
3155 **Bestendonk, Jak., Landwirt, Hülsdonk**
3089 Bezirkszollkommissariat
2269 Bido, H., Bäckerei, M.*Schpb* Sandstr. 57
2607 Bieber, Alfred, Vers.Insp., Woerthstr. 11
2558 **Biefang, Joh., Installation, Niederstr. 7.**
2533 **Biefang, J., Hauptwachtm., *Nk* Gartenstr. 38**
2811 Biefang, Wilh., Bauer *Uet* Elisenstr. 31
2214 **Bierhaus, Mich., Dachdecker, Fleselstr. 6**
2467 **Bierhaus, Wilh., Dachdeckerm., Rieser Str. 7.**
2467 **Bierhaus, Frau Wilh., Fische, Rieser Str. 7**
2181 **Biermann, A., Landwirt, Genend 97**
2686 **Biermann, Hans, Gärtnerei, Kapellen.**
2935 **Biermann, Joh., Bäcker, Bismarckstr. 49**
2988 Biermann, Wilh., Metzgerei, Kirchstr. 34
2001 Biermann, W., Steig., *Mb* Scharnh.Str. 8
3108 Bierwisch, Betriebsführer, *Re* Jungb.Str. 20
3256 Billich, Dr.med., Fildenstr. 81
2847 Birtjes, Erich, Gastw., *Mb* Kirchstr. 56
2855 **Birnbaum, Gerh., Kfm., *Mb* Bismarckstr. 53**
2126 **Bleckmann jr., C., Bauuntern., Zahnstr.**
3132 Blitschen, Käte, Lebensm., Bismarckstr. 41
3336 Blittgens, Wilh., ScherpenbergerStr. 102
2742 Blumenkamp, Paul, Vertr., Homb.Str. 99
2209 **Bode, C., Anstreichergeschäft, Goethestr. 9.**
2752 Bode, Hans, Malerei, Uerd. Str. 23b
2955 Gebr. Bodwasch, Ferntransp., Filderstr. 14
2265 Böckler, J., Buchhandlung, Hitlerstr. 15
2435 Böhmann, GmbH, Heizungen, Homb.Str.
2392 Böll, W., Schornsteinf., Hülsdonkerstr. 5
3006 F. u. J. Börger, Eisenwr., Homb.Str. 97
2139 Börgmann, Frz., Ing., Tiefbau, RepelenerStr 15
2426 Böttcher, K., techn.-Erzeugn., Hülsd.Str.
2454 Bollmann, Landrat, Kastell 3
2315 Bongardt, Tilm., Bauer, Grotfeldshof
3164 **Bongarts, Ww. Wilh., Bäckerei, Hitlerstr. 11**
2007 **Bongartz, Aloys, Elektromstr., Kirchstr. 42**
2569 Bongartz, Anton, Manuf., *Re* Ad.Hitler-Str. 187
2840 Bongers, Gerh.,Lebensm., *Re* Fr.Seldte-Str.113
2094 Bongers, H., Vulk.-Werkst., Friedhofstr. 15
3084 Bongers,Wilh.,Metzgerei, *Re* Hohenzollernstr. 8
2610 **Bongert, Arn., Café, Steinstr. 49**
2544 **Bonnet, Dr. Erhard, Arzt, Neukirchen.**
2446 Bonnet, Dr. H., Arzt, Homberg- *Ho* Kirchstr.64
2765 Borkam, Änne, Lebensm., *Utf* Buschstr. 68
3146 Boschmann, Wilh., Gustloffstr. 7
2838 Boß, Wilh., Baumstr., Schillerplatz 3
2129 Bossmann, J., Landw., Vinn, Boltenschütt 1
2535 Bostell, Harry, Treuhänder, Niederstr. 7
2002 Pet. Botz Kom.Ges., Kohlen, Repelnerstr. 16
3363 Bote f. Stadt u. Land, Franken, Hitlerstr. 34
3323 Bramkamp, Dr., Arzt, Sedanstr. 24
2398 Brandhoff, Ww. H., Pferdemetzg., Loth.Str. 6
2090 Brauer, Franz, Uhren, Hindenburgpl. 3
2524 Braun, Rudolf, Konfektion, Hindenburgpl.
2263 Braun, Rud., Wohn., Dr.Boschheidgenstr. 11
2727 Breitenstein, W., B.-Ass., *Mb* Taubenstr. 16
2580 **Bremer, Heinr., Gerberei, Rosental 2.**
3116 Brennstoffhdlg. Rheinpreußen, Homb.Str. 86
2833 Breuer, Möbel, HombergerStr. 73
3065 Brinken, Frieda, Konfitüren, Steinstr. 24
2192 **Brinkmann, Wilh., Restaur., Scherpenb.Str.78**
2922 **Brockmann, Hans, Homöopath, Blumenstr. 14**
2767 Geschw. Brokerhoff, Kohlen, Rheinkamp
3161 Bruckhaus, Gerh., Fuhruntern., Steinbr.Str. 18
3203 Bruckhaus, H., Transp., *Re* Birnenstr. 16
3331 Bruckhaus, Joh., Jäger, *Hlsd* Kref.Str. 6
2588 Bruckmann, R., Krim.Beamter, *Nk* Kref. Str.78
3154 Brücker, Heinr., Bierverlag, Friedhofstr. 3
3339 Brülls, Joh., Bäckerei, Scherpenb.Str. 102
2520 Brune u. Haubruck, Schreiner, *Re* Heidestr. 93
2872 Brunke, Fritz, Fahrräder, Asbergerstr. 27
2008 Brüntges, G., Baugesch., *Rhh Oe* Burgfeld 127
2361 Bubenzer, Dr. K., Tierarzt, Eick, Buschstr.
2384 Bubenzer, Karl, Restaur., Hülsdonk
3241 **Buchh. des Erziehungsvereins Neukirchen.**
2309 Buchholz, Dr., Hauptm., KrefelderStr. 93
2774 von Bühler, H., Baumstr., Heinrichstr. 21
3244 **Bürgermeisteramt Kapellen.**
2476 Dass., Oberinsp. Kamp, Wohn.
2084 **Bürgermeisteramt Repelen-Baerl.**
3278 Dass., Verwaltungsst. Baerl
2526 Bürgermeisteramt Rheinhausen, Körnerpl.
2014 **Bürgermeisteramt Vluyn**
2016 Dass., Wirtschaftsabtlg., Hochstr. 31
2292 Bullerschen, Pet., Bauer, Neukirchen
2556 **Buschoff Ww., M., Manuf., Kirchstr. 11.**
3346 Buyken, J., Metzgerei, *Re* Ad.Hitler-Str. 243
3257 Buyken, P., Bergw.Dir., RepelenerStr. 25
2741 Claassen, Hans, Uhren, Steinstr. 22
3255 Campen, Dr., G., Chemiker, Homb.Str. 16
2034 Caspers, Joh., Restaurant, Kirchstr. 2
2109 Chem. Untersuchungsamt, Goethestr. 1
2211 Chluba, St., Bierverl., *Ho* MoersерStr. 325
3010 Christoph, Ilse, HombergerStr. 35
3133 Cleef, Hans, Gasthof, Düsseld.Str. 488
3109 Clees, Hub., Dachdecker, *Re* Jungbornstr. 7
2346 Clement, Ed., Landmesser, VenloerStr. 28
3110 Corten, Ferd., Malermstr., Bornh.Str. 150
2768 Cremmer, Fritz, Schmiede, *Nk* Hochstr. 35
2695 Cremmer, Wilh., Schmiede, *Nk* Lindenstr. 10
3174 **Dahl, Osk., Lehrer, Hirschbergstr. 21**
2797 Dahlem, Otto, Oberf., L.Knickmann-Str. 19
3354 Dahmen, Ludw., Samen, HombergerStr. 7
2091 Dannefelser, Dr. Willy, Chemik., Zahnstr. 24
2952 Dembowski, Friedrich, Lebensm., Wattheck-Siedlung 51
2031 Demmer, Hans, R.A., Haagstr. 2
2923 Denkhaus, Superint., Homb.*Ho* Kirchstr. 105
2964 Derpkens, M., Schornsteinf., Knickm.Str. 32
2849 Dethmers, B., Gartenbau, Hülsd.Str. 61
2230 Deutsche Bank, Zweigst.
2694 Dtsch. Schützenverband, Filderstr. 83
2992 Dickmann, Joh., Landw., *Hstr* Hattropstr. 1
3042 Diergardt-Mevissen III, Gewerksch., *Rhh* Hochemmerich
3320 Dimmers, J., Landw., *Hstr* Bornh.Str. 77
2868 W. C. Dislich & Co KG, Baust., Homb.Str. 75
2463 Dix, Jos., Install., Neukirchen
2624 **Dortm. Actien-Brauerei, Homb.-Str. 8.**
3250 Dortm. Union Brauerei, Lotharstr. 1b
2106 **Draeger & Cie, Bürobedarf, Steinstr. 32**
2198 **Dresbach, Karl, Pflastermstr., Goethestr. 17.**
2622 Dressler, Ww., Jak., Kol.-W., Baerl, Aug.Str. 2
2810 Driessen, Rud., Fahrlehrer, Gellertstr. 13
3062 Dritte, Fritz, Möbelvertr., Bergstr. 38
3135 Drosselmeyer, H., Schornsteinf., *Re* Hitlerstr.93
2427 Duisburger Kiesbaggerei GmbH, Baerl
2237 **Eichhorn, Ernst, Schuhwr., Hombergerstr. 32.**
2553 **Eichhorn, Jak., Feinkost, Kirchstr. 15**
2566 **Eickhaus, J., Fahrrad-Zubehörteile.**
2069 Eickmann, R., Heilprakt., *Hstr* Sandstr. 83
2721 Eicks, Herm., Steuerhelfer, Rheinb.Str. 9
2336 Eickschen, K., Bauer, EickerStr. 50
3162 Eickschen, Mich., Bauer, Kapellen
2807 Eickschen, M., Gastw., Utfort, Rheinb.Str. 92
2063 Eickschen, Mich., Heilkund., *Re* Niederf.Str. 1
2649 Einkaufsgen.d.Bäcker u. Kondit.,Landw.Str.24
2794 Einzelhandelsv.d.Ind.u.Handelsk., Steinstr. 8
3229 Elbers, Heinr., Drogerie, Bism.Str. 49
2510 Elektrizit.-Gesellsch., Kirchfeld 3
2013 Elmendorff, Dr., R.-A., Steinstr. 45
2234 van Elsbergen, Dr. W., Zahnarzt, Homb.Str.49
2574 Gebr. van Elsen, Autorep., Uerdingerstr. 60
2528 Elspaß, T., Kohlen, Hombergerstr. 68
3147 Empelmann, St., Archit., Essenb.Str. 2
2779 Engel, Otto, Betriebsassess., Richth.Str. 4
2920 Engeln, P., Pol.Mstr., *Schw* Lengl.Weg 12
2137 Engels, P., Dachdecker., Schlageterstr. 14
2208 Engfeld, Math., Landw., *Lfd* Kref.Str. 178
2420 Enke, Dr., Kreisarzt, Repelenerstr.
3321 Ertl, Josef, Obst, Martinstr. 9
3047 Erzeuger-Großmarkt eGmbH, Friedhofstr.
2692 **Erziehungsverein, Neukirchen**
2863 **Esch, Ludwig, Kurzwr., Steinstr. 27.**
3333 Esser, Peter, Dr.-Ing., Ad.Hitler-Str. 25
2803 Etzold, Lene, Lessingstr. 18
3344 Etzold, Lilli, UerdingerStr. 32
2891 Ev. höhere (Real-) Schule, Neukirchen
2608 Ev. Gemeindedienst f. Innere Mission, Lessingstraße 17
2012 Ev. Kirchengemeinde, Haagstr. 11
2760 Dieselbe, II. Bez. Pastor v. d. Mühlen
3122 Dieselbe, IV. Bez. Pastor Munzert, *Hstr*
2857 **Ev. Pfarramt, Neukirchen**
2951 **Ev. Pfarramt Repelen**
2823 **Ev. Pfarramt Kapellen**
3029 **Ev. Pfarramt, Schwafheim, Ackerstr. 180**
2806 Ev. Pfarramt Utfort, Birkenstr. 65
2220 **Fabricius, Dr., Arzt, Ostring 1.**
2552 **Fahr, Jos., Baumaterialien, Augustastr. 6.**
2941 **Derselbe, Homberg, Mörser Str. 19/21.**
2589 Fahrzeugfbr. Anton Kolb, Rheinb.Str. 37
2219 **Faß- und Bottichfabrik Fr. Küppers Inhaber Joh. Hostermann Rheinhausen-Trompet**
2304 Fehring, Direktor, Nordring 2
3018 Feldgens, Friedr., Metzgerei, Rheinb.Str. 35
3021 Feldmann, Dietr., Schloss., *Re* Bahnh.Str. 24
2342 Feltgen & Wefers, Mühle, *Kp* Bahnhofstr.
3172 Fenner, W., Baugesch., *Utf* Rheinb.Str. 107
3017 Feuerwehr, Freiwillige, Römerstr. 51
2671 Dies., Bezirk Vluyn
2335 **Fiala, Wenzel, Restaur., Kirschenallee 87**
2393 **Finanzamt, Kirchstr. 44**
2415 Fingeldey & Langerfeld, Fische, *Asb* Asb.Str.93
2191 **Fischer, Gust., Restaur., Kirschenallee 3**
3205 Fischer, Paul, Dentist, Oberwallstr. 32
3046 Fleischer Ein-, Verkaufs- u. Häuteverwert.-Gen. eGmbH, EssenbergerStr. 8
2176 Fleuth, Rud., Restaur., HombergerStr.
2866 **Fochem, Emilie, Wäsche, Homb.-Str. 23**
2748 Fösken, Dietr., Landw., *Nk* Kref.Str. 104
2764 **Forsch, Hans, Gastst., Ad.Hitlerstr. 40**
2382 Frankholz, C., HombergerStr. 20
2324 Frankholz, Peter, Lichtspiele, Ad.Hitlerstr. 24
2568 Franzen, H., Obmann, *Utf* Wesselstr. 29
2060 Franzke, Franz, Kfm., Lessingstr. 10
3253 Freese, Erich, Steiger, L.Knickm.Str. 21
3370 Freitag, Franz, Molkerei, *Schpb* Scherpenb. Straße 77
3075 **Friedhof, Meerbeck**
2161 **Friedrich, Heinr., Gasthaus, Fünderich**
2005 **Friesen, Gerh., Kol.-W., Repelen.**
2845 Friesen, H., Gasth., *Re* Ad.Hitler-Str. 201
2270 **Friesen, Peter, Bäcker, Scherpenb.-Str. 69.**
3130 **Fritz, Emilie,** Frau, *Hombergerstr.* 23
3087 Froitzheim, Jul., Färberei, Kirchstr. 3
2430 Frütel, P., Butter, *Rh Oe* AsbergerStr. 80
2123 Fünderich, Fr. Wilh., Fruchthdlg., *Utf* RheinbergerStr. 324
2314 Fünderich, H., Metzger, *Oe* Unterstr. 1
2521 Fünderich, P., Spedit., *Utf* Orsoyer Allee 25
3160 Fünderich, W., Baugesch., *Nk* Geld.Str. 146
3324 Fuchs, Heinr., Gastst., EssenbergerStr. 7
3031 **Fuesers & Roosen,** Plissee, Hombergerstr. 36
3310 Funk, Heinr., Schriftltr., HombergerStr. 7
2075 **Gebr. Funck,** Maler, Baerl, Schulstr. 26
2451 Gallo, Jos., Bauunternehmung, Goethestr. 21
2684 Gehnen, G., Rohprod., *Asb* Essenb.Str. 98
2151 **Geißelsoeder, Dr. Arzt**
3173 Geldermann, W., Landw., *Nk* Geld.Str. 39
2471 Gendarmerie-Inspektion, Wörthstr. 19
2909 Gendarmerie Kapellen, Dorfstr. 216
3024 Gendarmerie Meerbeck, Kronpr.Str. 14
2956 Gendarmerie *Nk* Averdungsweg 34
2117 Genner, Georg, Feinkost, Steinstr. 23
3004 Genzel, Dr., Arzt, J.Gennerstr. 9
2443 Gerdes, Drogerie, Steinstr. 30a
2761 Gerfertz, Geflügelhof, Nordring 9
3061 Gerlach, Karl, Kfm., J.Gennerstr. 13
2542 Gerlach, Werner, Drogerie, Ad.Hitlerstr. 13
2537 Gertges, Joh. Michael, Prok., Hochhalen, Georgstr. 3
3345 Gessmann jr., Johann, Lebensm., *Oe* Asberger Straße 53
3152 Gestmann, M., Lebensm., *Asb* Römerstr. 177
2966 **Gewerksch. d. Steink.-Bergw. Rheinl., Repelen**
2924 Geyer, Hans, Schneiderm., Knickmannstr. 16
3150 **Gies, Heinr., Friseur. Steinstr. 35**
2280 Gies, H., Gasth., *Re* Hohenzollernstr. 2
2047 Giese, Carl, Restaurant, Steinstr. 31
3115 Giesen, Lebensm., *Nk* KrefelderStr. 17
2157 **Giesen, Ad., Zahnstr. 20.**
2592 Giesen, Ernst, Kol.-W., Neukirchen
2677 Giesen, Heinr., Metzgerei, *Mb* Kirchstr. 60
2592 Giesen, Heinr., Bäcker, *Nk* Hochstr. 44
3101 Gießen, H., Rendant, *Re* Nieph.Str. 166
2541 Giesen, Joh., Café *Re* Ad.Hitler-Str. 228
2856 Giesen, P., Landw., *Bo* Bensb.Str. 7
2358 Giesen, Pet. Schuhwr., Ad.Hitlerstr. 27
3035 **Gilbers, Wilh., Gärtnerei, Sedanstr. 17**
2814 Gimbel, Konr., Bedachung, Arnulfstr. 12
2150 Gisbertz, Dr. H., Arzt, Uerd.Str. 7
2887 Götzen, D., Ing., *Nk* Wiesfurhtstr. 9
2442 Golumbeck, Fr., Maler, Rh.-*Oe* Maueerstr. 8
3080 **Gorr, Wilh., Dipl. Ingen., Rheinb. Str. 31**
2998 Gorsler, Joh., Maler, Bismarckstr. 41
2643 **Graefen, Heinr., Fahrräder, Repelen**
2255 **Grafer, Carl, Lederwr., Steinstr. 38.**
2674 Grafschafter, Der, Gen.-Anz., Steinstr.
2386 Grafsch. Großhand.-u. Mühlenges. GmbH, *Kp*
2382 Grafschafter Lichtspiele, Hombergerstr. 20
3078 Grasshoff, J., Metzger, *Mb* Jahnstr. 6
3038 Grasshoff, Wilh., Maler, Zahnstr. 2
3179 **Grathwohl, Georg, Gärtnerei, Rheinkamp**
2051 Greeven, Emma, Lebensm., Ziegelstr. 8
2621 Greeven, Ed. W., Pfarrer, Baerl, Schulstr. 18
2597 Grimme, Dr. Walt., Chemik., Seminarstr. 8
2271 Grimrath, J. W., Ind.Bed., Kleiststr. 4
2667 Großerlinden, J., Gutsbes., *Schw* Kirchw. 4
2841 Grotepass, Tilm., Landwirt, *Hlsd* Repel.Str.180
2589 von Grünenwald, Rod., Ob.Ltn., Seminarstr. 2
2717 Grundwasserbeobachtungsverband, e. V.
2180 **Grupe, Kreistierarzt, Kirchstr. 29a.**
2305 Geschw. Günther, Wäschegesch., Kirchstr. 3
2212 **Gutsverwaltg. d. Gewerkschaft Norddtschl.**
2604 Haape, F. L., Agent, AsbergerStr. 94
2623 Haase, W., Metzger, Baerl, Augustastr. 13
2886 Habben, Max, Zentralheiz., *Ho* Eichenstr. 14
3003 Hadtstein, E., Buchdruck., *Ho* MoerserStr. 29
2461 Haeuber, Dr., Arzt, Rheinbergerstr. 9
3046 Häuteverwertung, Essenbergerstr. 8
2780 Haffmann, Fritz, Autobetr., Hitlerstr. 37a
2633 Hagelstein, Jos., Stuckgesch., Jostenstr. 4
2421 Hagenacker, F., Fische, *Utf* Buchstr. 36
2543 Hahne, H., Zigarrenfbr., UerdingerStr. 133
2790 Halfmann, P., Landw., *Hstr* WesterbruStr.137
3235 Hallmann, Willy, Bäckerei, Kirchstr. 20
3259 Hammerstein, Günther, RheinsbergerStr. 7
2896 Hansen, F., Gärtnerei, Baerl, H.Göring-Str. 10
2930 Hansen, Dr. Jens, Arzt, J.Gennerstr. 6
2977 Harenberg, Herm., Schlosserei, Haagstr. 55
2990 Harting, Pet., Landw., Wörthstr. 20
2813 Harting, Dr. T., Tierarzt, *Utf* Kampstr. 8
2577 Joh. Hartschen GmbH, Mühle, *Kp* Kref.Str.
2066 Hartschen, T., Baugesch., *Nk* An d. Bleiche 10
2853 Hasenkamp, M., Metzger., *Mb* Kirchstr. 64
3073 Hasenkamp, W., Konditorei, *Mb* Jahnstr. 5
2457 Hasenrahm, Fritz, Farben, Hülsdonkerstr. 73
2792 Hasenrahm, H., Fuhrgesch., *Nk* Hochstr. 39
3143 Haserich, H., Bürovorst., *Kp* Dorfstr. 260
2683 J. Hastermann & Sohn, Vertr., Bismarckstr. 35
3348 Hastermann, Wilhelm, Margarine, Baerl, Herm.Göring-Str. 80
2885 Haubruck, Friedrich, Tischlerei, *Utf* RheinsbergerStr. 109
2102 Hauer, P., Glas u. Porzellan, Steinstr. 34
2317 Haverkamp, A., Leder, *Mb* Jahnstr. 11
2555 **Hecheltjen, Otto, R.-A., Steinstr. 47.**
2411 Heckes, Peter, Butter, *Schw* Ackerstr. 175
2165 Heckes jr., P., *Schw* Ackerstr. 169
2560 Heckmann, H., Lebensm., Cecilienstr. 70
2186 Gebr. Heckrath, Landw., Neukirchen
2618 **Heckrath, Heinr., Leefkenhof, Mühlenfeld**
3014 Heckwolf, L., Plattierungen, H.Wessel-Str.
2141 Hedo-Platten-Werk, Fabrik fugenloser Fußböden, Bahnhofstr.
3360 Heesen, G., Fahrräder, *Schw* Düsseld. Str. 226
3163 **Hogger, Georg, Schreiner. Vinnerstr. 17**
3114 Hegemann, H., Steuerhelfer, Steinstr. 25
2092 **Heger, Bruno, Kol.-W., Steinstr. 8.**
2159 Heger, H., Immobilien, UerdingerStr. 29
2131 Heger, W., Lebensm., *Asb* Kronpr.Str. 53
2972 Hegerfeld, Dr., Arzt, Ad. Hitler-Str. 35
2916 **Heier, Herm., Wirtsch., Hombergerstr. 208**
3090 **Heier, Math., Dachdecker, Hülsdonker Str. 122**
3367 Heilen, Jak., Dachdecker, *Ho* Sandstr. 82
2703 Heinsch, Dr., Kreissyndikus, Peterhof
2865 Heister, Til., Restaur., Hombergerstr. 386
2416 Helmig, F., Gastst., *Schw* DüsseldorferStr. 252
2664 Hendricks, Peter, Tiefbau, *Mb* Annastr. 3
2474 Henkelhausen, Carl, Tiefbaubüro, Haagstr. 4
2484 Hepp, Wilh., Vertreter, Baerlerstr. 64
2712 **Hermanns, Alex, Steinstr.**
2247 Hertel, Dr. W., Zahnarzt, Ad. Hitler-Str. 179
2998 Hertgens, Herm., Autoverm., Bahnhofstr. 6
3279 Hesse, R., Buchhdlg., *Re* Ad.Hitler-Str. 185
2383 **Hessels, Heinr., Ingen., Landwehrstr. 10**
2726 Hetzel, Jakob, Landw., Schardeyshof, *Mb*
3064 Heuer, Johanna, Ww., Meerstr. 6
2914 Heuser, C., Tiefbau, *Re* Ad.Hitler-Str. 125
2423 Heuser, Ed., Schneiderbedarf, Kirchstr. 23
2680 Heymann, G. A., Studienrat, Hoffn.Str. 16
2971 Hilbert, Hans, Architekt, Bergstr. 71
3228 H. Hill, AG, Lebensm., Kirschenallee 33
2488 Himmelberg, P., Kaiserhof, Baerl, Kaiserstr.
2444 Hinkelmann, Joh., Transp., Kref.Str. 95
3128 Hippe, Fritz, Autoverm., Moerserstr. 2
2688 Hirz, E. L., Industriebedarf, Moersfeld
2239 **Hochdruck Schmierung Mamut, Landw.Str.19**
3050 Hochgeschurz, Joh., Studienass., Haagstr. 14
2466 **Hochwahr, G., Manuf.-W., Schwafheim**
2339 Hoefer, Aug., Maler, Homb.Str. 71
2469 Höffken, Auguste, Heißmangel, Oberwallstr. 34
3093 Höfken, Gerh., Schreiner., Hülsd.Str. 6
3121 **Höfken, Herm., Klempnerei, Homb.Str. 345**
2545 Höhne, Wilh., Ing., *Utf* Buschstr. 17
2452 Hörnemann, Dr., Steinstr. 6
2366 Hoeschen, Walt., Manuf.-W., Homb.Str. 17
2241 Hoffmann, Herm., Obst, M.-*Hstr* Wernastr. 7
2562 Hofius, Dr. Heinr., Arzt, Hombergerstr. 30
2547 Hofius, Dr. J., Arzt, *Ho* MoerserStr. 326
2581 **Hofius, Karl, Professor, Filderstr. 105.**

2138 Hogardt, Walter, Ing., Lessingstr. 11
2251 Hogeforster, Herm., Bauer, Kapellen
2913 Hohmann, Aug., Stuckgesch., Arnulfstr. 30
2203 **Holla, Ernst, Bäcker, Kirschenallee 5.**
2348 Holt, Wilh., Baugesch., Sedanstr. 27
3137 Holtmann, Gerh., Rest., Steinstr. 15
2004 **Holtmann, Tillm., Obsthdlg., Filderstr. 107.**
2419 Holtermann, H., Stationsmstr., Zahnstr. 27
2749 Holtschneider, O., Butter, *Ho* Kirchstr. 13
3177 Hoppe, E., Musiker, RheinhausenerStr. 18
2944 Josef Horz
Wein- und Brunnen-Großvertrieb
Homberg (Ndrh.), Herbert-Howarde-Straße 22
2724 Hostermann, H., Landesprodukte, Rumeln. DüsseldorferStr. 2
2219 Hostermann, Joh., Faßfbr., *Rhh*-Trompet, Horststr. 2
3220 Hotel Kgl. Hof, Hombergerstr. 2
2639 Hotel Rheinischer Hof, Ad.Hitlerstr. 19
2754 **Hotel zur Trotzburg, Rheinbergerstr. 3.**
2120 **Hubrach, Joh., Waschanst., Asbergerstr. 47**
2549 Gebr. Hülsen, Viehhdlg., Repelenerstr. 14
2832 Hüsken, A., Autoverm., *Schw* Kirchweg 92
2213 Hüsken, Alb., Bäckerei, Hombergerstr. 69
2074 Hüsken, Dietr., Butter, Baerl, Schulstr. 9
3076 Hufen, Gastwirtsch., *Re*, Ad.Hitlerstr. 81
2038 Huppers, Pet., Bauer, Rheinkamp 230
2266 **Huppers, Peter, Möbel, Asberg.**
3221 van Husen, Dr., K., Stabsltr., Knickm.Str. 3
2614 Ilberg, A., Insp. a. D., Hoffnungsstr. 12
3210 Imig, Ph., Gartenbau, Ph. *Oe* Römerstr. 171
3127 Indefry, P., Transporte, *Nk* Lindenstr. 7
2437 Industrie- u. Handelskammer, Homb. Str. 36
3375 Innungskrankenkasse, Kirchstr. 10
2243 Intorf, Dr. K., Zahnarzt, Steinstr. 34
3373 Int-Veen, Heinrich, Transp., Wiedstr. 16
2178 Isfort, Uhren, HombergerStr. 7
3355 Isselhorst, Hanna, *Utf* v.Richth.Str. 10
2376 Jäcklein, Ad., H.-Kleidung, Steinstr. 45
2946 Jägerhütte, Ausflugsort, am Bhf. Trompet
2787 **Jahr, Otto, Restaur., Hombergerstr. 87**
2958 Jakob, Josef, Dachdecker, Arnulfstr. 37
2083 Jansen, Eberh., Schuhe, *Mb* Kirchstr. 62
2625 Jansen, Fritz, Malerei, Haagstr. 59
2561 **Jansen, Fritz, Zahnarzt. Homb.Str. 14**
2983 Jansen, Joh., Vertr., Mittelstr. 5
2530 Jansing jr., Fritz, Fleischereibedarf, EssenbergerStr. 7
2843 Janssen, F., Wirt, Homb. *Hv* MoerserStr. 297
2122 Janssen, Heinr., Farben, Kirchstr. 25
3268 Jaschko, Fr., Rekordvertr., Römerstr. 90
2160 Jennert, Emil, Transporte, Packertstr. 13
2891 Julius-Stursberg-Schule, Neukirchen
2830 Jochums, J., Haush.-W., Bornheim, Rheinb. Str. 383
2330 Jungborn, Kurhotel, *Re* Ad.Hitler-Str. 166
2906 **Justus jr., H., Autoverm., Homb.Str. 22**
2648 **Kaalberg, Lehrer, Bahnhofstr. 33a.**
3371 Kabel, Major, Bismarckstr. 8
2743 Kämper, J., Textilwr., *Mb* Kirchstr. 66
2473 Kaiser, Hans, Werkzeuge, Homb.Str. 40
2546 Kaiser, J., Eier, Schwafheim, Längl.Weg 15
2782 **Kaiser, Otto, Optik u. Photo, Steinstr. 11.**
2130 Kalscheuer, Bernh., Landw., Vinn 1
2278 Kamann, Heinr., Wäschegesch., Klosterstr. 4
2716 Kames, Adolf, Bäckerei, Cecilienstr. 29
2179 **Kampmann, Wilh., Restaur., Homb.Str. 207**
2256 Kampmeyer, J., Lebensmittel, *Mb* Jahnstr. 1
3372 Karges, Fritz, Elektrohdlg., Beeth.Str. 7
2933 Karin Göring Haus, Mütterschule, Kirchstr31
2010 Kassenärztl. Vereinig. Deutschlands, Haagstr. 16
2080 **Kaspers jr., Herm., Rohprod., Repelener Str.**
2651 Kaspers, W., Eisvertr., Homb. *Ho* Kirchstr. 7
2778 Katasteramt, UerdingerStr. 12
2108 Kathol. Pfarramt, Meerbeck Bismarckstr.
2262 **Kathol. Pfarramt Moers, Haagstr. 26.**
2619 Kath. Pfarrektorat Asberg, Schulstr. 30
2627 Kath. Pfarrektorat M. *Hstr* Norkusstr. 21
2679 Kath. Pfarrektorat *Re* Talstr. 55
3092 **Keesen, Anna. Hebamme. Fieselstr. 32**
3168 Keesen, J., Bauuntern., *Nk* Balderbruchweg
2369 Keesen, Jak., Transp., EssenbergerStr. 7
2994 Kelleners, Joh., Gartenbau, *Hlsd* Steinbrückenstr. 22
2796 Keller, Alex, Klempnerei, Knickmannstr. 13
2829 Keller, Rob., Stud.-Rat, Venloerstr. 30
2282 Kelterbaum, P., Ofenreinigung, Hdbg.Pl. 8
2472 Kemper Sohn, Bernh., Bedach., Homb.Str. 55
3237 Kempken, J., Schmiede, Baerl, Wiesenstr. 4
2441 Kerkhoff, Klaus, Landw., *Kp* Lauersfort
2449 Kerlen, H., Landw., *Kp* Achterathsheide 184
2678 Kerlen, Joh., Landw., Lohmannsheide, Herm. Göring-Str. 49
2410 Kersken, D., Autoverm., *Kp* Kref.Str. 232
2118 Kersten, G., Hülsdonk 35.
3176 Ketels, P., Landw., *Nk* Balderbruchw. 35
3270 Kiesendahl, B., Baugesch., *Nk* Lindenstr. 35
2153 Kietzke, Herm., Tabak, Hombergerstr. 400
2668 Kinderdick, G., Dachd., *Schw* Ackerstr. 140
2142 Kindermann, G., Malerei, Schlageterstr. 20
3171 Klapdor, Herm., Metzger, *Asb* Schulstr. 20
2131 Klasen, Peter, *Asb* Kronpr.Str. 53
2250 Kleifeld, Dr., R.-A., Homb.Str. 25
2798 Kleifeld, Dr., Wohn., Rheinkamp.
3148 Kleinbongardt, J., Fuhrgesch., Heidestr. 117
2434 Klepzig, Otto, Friedhofstr. 44
2681 Kliver, Franz, Wirt, Römerstr. 82
2698 Geschw. Klompen, Brennst., *Nk* Kref.Str. 5
2710 Klumpen, Herm., Kaufm., Weyerstr. 7
2713 **Klumpen, Wilh., Sattler, Kapellen.**
3072 **Kluth, Jos., Café, Rheinbergerstr. 11**
2961 Knappschaft Moers, Hombergerstr. 24
2268 Knorsch, Peter, Viehvert., Oberwallstr. 24
2096 Knüfelmann sen., Gerh., Restaur., *Mb* Bismarckstr. 51
2655 Knur, Mart., Restaur., Hindenburgplatz 5
2030 Koch, Dr., Arzt, Rheinbergerstr. 15
2732 Koch, Ludw., Fahrsteiger, Königsgr.Str. 46
3026 Kochs, W., Bahnhofsw., Trompet, Neustr. 65
2182 Kocks, Heinr., Kohlen, *Schw* Ackerstr. 134
2987 Koehnen, Konr., Landw., Vennikel
3151 Koelbel, Dr., Chemiker, Haagstr. 3
3001 König, Ludw., Vertreter, Hombergerstr. 74.
3036 Königs, Arn., Spedition, Hülsd.Str. 58
2097 Koepke, Art., Schmiede, *Re* Nieph.Str. 247
2110 Kohtes, Adolf, Bauer, Meerbeck
2078 H. Koppers GmbH, Baustelle Rheinpreußen
2575 Kortheuer, G., Autoverm., *Asb* Karlstr. 23
2860 Kosin, Martin, Heilkundiger, Seminarstr. 13
3030 Kost, Heinr., Gen.Dir., Kapellen
2839 Koster, C., Kat.-Dir., Bahnhofstr. 33
2980 Kotzan, Fritz, Baugesch., Bergstr. 68
2572 Kotzan, Karl, Baugesch., Bergstr. 33
2523 Krach, Andr., Metzg., *Ho* Poststr. 3
2747 Krachten, Wilh., Rendant, Kapellen
2422 Krabber, Fr., Fleischbesch., *Hlsd* Parsickstr. 3
2529 Krabber, Joh., Lebensm., Hülsd.Str. 155
3016 Krämer, Joh., Bäcker, *Rhh Oe* Tromp.Str. 78
2455 Kragt, H., Bauer, Vinn
3123 Krankenhaus Bethanien, Bethanienstr.
2967 Krankenhaus St.Joseph, Josefstr. 14
2883 **Krankenhaus St.-Johannes-Stift, Homberg.**
3070 Kratz, K., Install., *Re* Ad.Hitler-Str. 236
2070 Krause, Fritz, Kohlen, Hombergerstr. 91
2039 Krefelder Eisenbahn, Güterabfert. Kapellen
2076 Krefelder Eisenbahn, Güterabf. Moers
2647 Kreishandwerkersch. Moers, Kleiststr. 6
3207 Kreissparkasse zu Moers
2511 **Kreisverwaltung Moers, Kastell 5**
2755 Dies., Verkehrsbetriebe
2756 Dies., Kreisbahnen u. Wasserwerk
2940 Kreymann, Gerh., Transp., Hülsd.Str. 63
3052 Krimphove, Kaplan, Haagstr. 28
2226 Krölls, Peter, Milchgesch., Kirchstr. 9
3258 Kronenberg, W., Schulrat, Landwehrstr. 91
2616 **Kroppen, Gerh., Hotel, Hombergerstr. 111**
2341 Kroppen, Ww. Sofie, Geflügelzucht, Hochstraße 54
2932 Krosse, Pol.-Hauptwachtm., *Nk* Kref.Str. 36
3305 Krümpelmann, Heinrich, Fahrsteigerei, *Re* Jungbornstr. 23
2596 **Krüsmann, Heinr., Landwirt, Rheinkamp.**
2312 Küchenthal, Ew., Wirtsch., *Hstr* Bornh.Str. 38
2373 Fr. Kühndahl GmbH, Porzell., Steinstr. 47
2350 Kühne, Autoruf, Kirchstr. 29
2319 Kühnemann, Dietr., Buchdruck., Steinstr. 32
2889 **Kühnen, Heinr., Landw., *Nk* Lindenstr. 82**
2390 Kühnen, Tilm., Viehvert., *Nk* Hochstr. 17
2284 **Kümmel, Ferd., Tuchgesch., Landwehrstr. 4.**
3058 Küpper, Peter, Baumaterialien, Uerd. Str. 27
2105 **Küppers Söhne, Gerh., Baugesch., Repelen.**
2491 **Küppers, Joh., Goldwr., Steinstr. 18**
2733 Küppers Söhne, Joh., Mühlenbetr., Homberg
2163 Küppers, Peter, Fuhrgeschäft, Vinn 146
3158 Kuhlen, F., Lehrer, *Schw* An der Schule 7
3077 Gebr.Kuhlen,Baugesch.,Baerl,Hindenb.Str 16
2360 **Kuhlen, Heinrich, Maler, Friedrichstr. 59**
2996 **Kuhlen, Heinr., Beamter, Repelenerstr. 26**
3059 Kuhlen, Karl, Metzgermstr., Ad.Hitlerstr. 10
2333 Kuhlen, P. J., Bauer, Uettelsheim, Elisenstr.39
2381 Kuhlen, Wilh., Maler, Oberwallstr. 3
2227 **Kuhlo, Dr., Arzt, Baerler Str. 113.**
2557 Kuhweide,W.,Kammerjäg.,Rh. *Oe* Burgfeld163
2183 Laakmann, Georg, Bauer, Rheinkamp, Lenzenhof
2101 **Lacum, Joh., vorm. Achterath, Kapellen.**
2867 **Lambrecht, Herm., Friseur, Friedrichstr. 19.**
2874 **Lampart, Joh. B., Chemiker, Zahnstr. 29.**
2654 **Landers, Ludw., Bäckerei, Niederstr. 9.**
3264 Landkrankenkasse f. d. Kreis Moers
2006 Landw.Waren- u. Bankverein, *Nk Hlsd* eGmuH
2077 Landw. Waren- u. Mühlengen. eGmbH., *Re* Baerl, Rheinb.Str. 334
2595 Landwirtschaftsschule u. Wirtschaftsberatungsstelle, RepelenerStr. 75
2441 Lauersforter Gutsverw., *Kp* Schloß Lauersfort
2593 Lauff, Jak., Fahrzeugbau, Landwehrstr. 26
2438 Laymann, Dr. Alfred, Chem., Rheinb.Str. 7
3023 Leimkühler, Herm., Baugesch., Gellertstr. 18
3022 Leonhards, H., Lebensm., *Mb* Bism.Str. 47
2107 Gebr. Lesker, Eisengroßhdlg., Walpurgisstr.
2540 Leyendecker, Carl, Spedit., Homb.Str. 55
2325 Leyendecker, Fr., Transp., Essenb.Str. 10
3275 Leyendecker, Ww. H., Restaur., Filderstr. 36
2927 Lichtenberg, Aloys, Viehh., Homb.Str. 329
2264 Liesen, Jak., Restaurant, Baerl
2189 Lindemann, Joh., Fahrräder, Hombergerstr. 5
2143 Linksniederrh. Entwässer.-Gen., Aug.Str. 8
2429 Dies., Paumpstation Repelen
2121 Dies., Pumpstation Friedhofstr.
2984 Lisken, Fritz, Kfm., UerdingerStr. 21
3231 Löchel, R., Zimmermstr., Hubertusstr. 14
2347 Löckenhoff, P., Geflügelz., *Re* Hitlerstr. 282
2945 Lötters, Autoverk., Eick, Rheinb.Str. 205
2815 **Lohengrin-Werke, W. III, Kapellen.**
2882 Lohmann, Restaur., *Mb* Bismarckstr. 31
2897 Gebr. Lohmann, Bauer, *Lh* H.Göring-Str.
2751 Lohmann, H., Bäcker, Augustastr. 17
3142 Lommertz, Heinz, Drogerie, Hombergerstr. 13
2895 Londong, Joh., Bauer, *Nk* Lindenstr. 71
2674 Lotterie-Einnahme, Staatl., Steinstr. 20
2502 Lubitz, Dr. Karl, Arzt, Rheinbergerstr. 9
2440 Luchtenberg, Alwine, Lebensm., Scherpenberg, Cäcil.Str. 8
2915 Ludwig, Franz, Kfm., *Mb* Eitelstr. 10
2788 Lückel, Metzger, *Mb* Bismarckstr. 49
2531 Lüngen, Alfr., Moden, Steinstr. 36
2505 Maas, Herm., Sattlerei, *Nk* Lindenstr. 11
2644 Maas, P., Schreiner, *Re* Nieph.Str. 245
2245 Machate, Aug., Schulrat, Dorfstr. 8
2202 Maetzkow, Rud., Blumen, Hombergerstr. 8
2783 Mahn, Wilh., Bandagen, Hombergerstr. 45
2631 **Malessa, Otto, Klempnermstr., Neukirchen.**
2229 Mandelartz, K., Obst, *Hstr* Homb.Str. 343
2486 Mandelartz, W., Landesprod., *Mb* Bism.Str. 41
3081 Marschall, Joh., Vertr., *Oe* Unterstr. 2
2021 Mattenklott, W., Dir., Dr.K.Hirschb.Str.
2583 **Martinstift, Evgl., Schülerheim, Fild.**
2493 Matthaei, Rud., Major, FilderStr. 130
2978 Mechlen, Heinr., Oberinsp., Baerl, H.Göring-Str. 18
3186 Mechlen, Joh., Holderberg, Jägerhof
3219 Mechlen, Wilh., Gastw.-Fachgruppe, *Hstr* BornheimerStr. 111
2822 **Mechmann, Andreas, Metzgerei, Steinstr. 29**
2869 Mechmann, Ernst, Bäckerei, Ad.Hitlerstr. 31
2835 Meerkamp, Herm., Gartenbau, Kapellen 218
2809 Meetschen, J., Landw., *Utf* Liebrechtsstr. 97
2982 Meimers, Pet., Bäcker, *Asb* MoerserStr. 29
2769 Meiß, J., Dachdecker, *Nk* Paschenf.Str. 29
2565 Meiwes, Herm., Verholzerhof, Kapellen.
3366 Menke, Willy, Lehrer, BaerlerStr. 109
2682 Mertens, Karl, Lebensm., *Ho* Werrastr. 1
2659 Messing, H., Restaur., *Asb* Essenb.Str. 62
3347 Meusel, Dr. Alb., Chemiker, Zahnstr. 30
2665 Meusen, Heinr., Autorep., W.Gustloff-Str. 7
2296 Mevissen, Ad., Restaur., *Nk* Hochstr. 31
2894 Mevissen, Dietr., Metzger, *Nk* Hochstr. 38
2050 Meyboom, Heinr., Transp., *Mb* Römerstr. 26
2125 Meyendriesch, M., Immob., Knickm.Str. 15
2119 **Meyer, Dr., Arzt, Lotharstr. 24.**
2791 Meyer, Ernst, Grabdenkm., H.Wessel-Str. 4
3009 Meyer, Karl, Zementwrfbr., Uerdingerstr. 73
2960 Michel, Karl, Ortsgr.-Leit., Asb.Str. 98
2377 Jos. Michels Söhne GmbH, Benzin
2135 **Michels & Nellen, Decken- und Zeltefabrik, Uerdinger Straße 57**
2717 Milchwirtschaftsverband, EssenbergerStr. 2
2587 Gebr. Milhausen, Zentral-Lichtspiele, *Mb* Eitelstr. 10
2705 Miss, Johann, Lebensm., Kirschenallee 13
3240 Miss, Wilh., Landesprod., Oberwallstr. 49
2658 Missionsanstalt Neukirchen
2017 Missionsbuchh., Stursberg & Cie, *Nk* Gartenstraße 22
2730 Missionshaus Neukirchen, Hochstr. 29
2918 Dass., Insp., Schneider, *Nk* Hochstr. 25
2340 Mölhoff, Hch., Ad.Hitlerstr. 39
2149 Möllenbruck, D., Spedit., *Re* Ad.Hitler-Str. 27
2218 **Möllenbruck, Heinr. Landw., Hülsdonk**
3238 Möller, E. A., Architekt, Zahnstr. 24
2773 Moerser Automobil-Vertr., Paul Junkers, Homb.Str. 37
2071 Moerser Eisenhandlung GmbH, Weyerstr. 11
2772 Moerser Hof, C. Böcker, Steinstr. 2
2629 Moerser Mühlenges., Lessingstr. 43
2954 Moerser Mühlenges., Mühlenstr. 3
2029 Moerser Mühlenwerke, Ad. Giesen, KG, UerdingerStr. 69—71
2327 **Möser, J., Schuhe, Steinstr. 28.**
3363 Molderings, J., Hüte, Ad.Hitler-Str. 34
2044 Molkerei Moers eGmbH, Horst Wesselstr. 29
2879 Molz, Heinr., Textilwr., *Ho* Zientenstr. 4
2551 **Mombour, Wilh., Mühle, Filder Str. 63**
3028 Morschen, Heinr., Maler, Römerstr. 94
3015 Moseler-Radio, HombergerStr. 1
2215 Mühlensiepen, Käthe Kemann, Zigarren, Steinstr. 49
3225 Mühlheimer Wurstfabrik, GmbH, Verkaufsst.
3350 Müller, Arth., Heißmangel, Hindenburgpl. 9
2921 **Müller, Hans, Dentist, Knickmannstr. 4**
2424 Müller, Karl, Vertr., Essenb.Str. 2b
2826 Müller, Wwe. Karl, Restaur., Kirchstr. 38
2573 **Müller, Otto, Stahlwr., Steinstr. 30a.**
3037 **Müller, Dr. P., Oberarzt, Zahnstr. 58**
3120 **Mütter- u. Säuglingsheim, Neukirchen**
2287 **National-Zeitung, Steinstr. 32**
2942 Dies., Wohn. d. Geschäftsst.-Leiters, Sedanstr.
2068 Neines, H., Gärtn., *Re* Ad.Hitler-Str. 42
2152 Neldner, Ww. Gust., Kartoffeln, *Asb* Essenb. Straße 83
3343 Neldner sen., Karl, Gemüse, Essenb.Str. 79
3097 Nepecks, Hch., Wollwr., *Nk* Kref.Str. 17
3276 Derselbe, Zweiggesch., *Mb* Bismarckstr. 49
2253 **Nerforth Nf., Joh., Eisenwr., Steinstr. 14**
2663 Neu, J., Kol.-W., *Rhh Oe* Auf d. Pickert 12
2041 Neuhaus & Co., Dampfmühle, Neukirchen
2043 Neuhaus, Dietrich, Wohnung
3054 **Neumann, Tillm., Baerl, Geststr. 1**
3069 Neumeyer, H., Viehtransp., *Asb* Asb.Str. 33
3267 Newig, Max, Versicher., Ostring 12
2758 Niederrh. Automobil GmbH, Rheinb.Str. 91
2578 Niederrhein. Begräbniskasse, Schroederstr. 1
3215 **Niederrheinische Bergwerks A. G., Neukirchen, Betriebsverwaltung**
2707 Niederrhein. Nachrichten, Homb.Str. 21
3175 Niederrhein. Plakatanschlag, Külzer, Königgr. Straße 45
2035 Niederrhein. Textil- u. Modehaus GmbH, Hitlerstr. 6
2417 Nissing, Dr. ,Augenarzt, Haagstr. 2
2496 Nothelle, Dr. med. vet., VenloerStr. 34
2795 **Nothers, Dr. E., Arzt. Uerd.-Str. 10.**
2222 NSDAP, Kreisleitung, Südring 2
3260 Dies., Ortsgr. Moers-Stadt, UerdingerStr. 26
2495 Dies., Ortsgr. M.-Asberg, Amt f. VW.
2861 Dies., Ortsgr. M.-Hochstraß, Scherpenberg
2831 Dies., Ortsgr. Kapellen
2481 Dies., Ortsgr. Repelen, Ad.Hitler-Str. 172
2657 Dies., Ortsgr. Moers-Schwafheim, Dorfstr.
2210 Dies., SA-Standarte, Wilh.-Schroeder-Str. 10
2605 Dies., Hitler-Jugend, Bann 237, Ad.Hitlerstr.
2934 Dies., NS-Frauenschaft, Kreis, Landw.Str. 2
2650 Dies., NS-Lehrerbund, Homb.Str. 41
2354 Dies., Dtsch. Arbeitsfront, Homb.Str. 86
2022 Dies., NS-Gem. Kraft durch Freude
2222 Dies., NS.-Volkswohlfahrt, Südring 2
3356 Dies., Amt f. Volksgesundheit, Haagstr. 16
2670 Nühlen, G., Fahrr.-Rep., *Schw* Düsseld.Str.296
2025 **Nünninghoff, D., Manuf.-W., Homb.-Str. 34.**
2197 Nube, Wilhelm, Ing., Gellertstr. 15
2594 Nyenhuis, Ludw., Fuhrgesch., Schröderstr. 3
2003 Oberst, Gerh., Gärtnerei, Baerl, Waldstr. 6
2949 **Offenberg, E., Schlossermstr., Gartenstr. 12.**
2052 Olyschläger, G., Schmied, *Kp* Dorfstr. 224
2646 Olyschläger, Jak., Bauer, Genend, Dongstr. 93
2862 Olyschläger, Jak., Schreiner, *Re* CamperStr. 26
2217 Olyschläger, Peter, Lebensm., *Re* Hitlerstr. 159
2018 Op den Kamp, W., Fuhrgesch., Hülsd.Str. 66
2777 **Opherk, Jak., Bäckerei, Hülsdonkerstr. 62.**
2536 Ophey, Gerh., Gemüse, *Hlsd* Steinbr.Str. 20
2888 Opkamp, Joh., Anstreicher, *Nk* Hochstr. 26
3376 Opper, Ant., Stecknadeln, Bismarckstr. 19
2433 Ortmann, Ww. E., Viehtransp., Mittelstr. 4
3213 Ortskrankenkasse, Allgemeine, Wesselstr. 9
2507 Ost-Garage, P., Chatelain u. W. Schüssler Wilh.Schröder-Str. 2
2859 Osterkamp, H., Schweine, *Asb* Kronpr.Str. 61
3201 Ota, Schles. Schuh-Werke, Kirchstr. 4
2976 Othmer, Siegfr., Sachverst., Baerl, Gärtnerstraße 32
2947 **Ott, Aug., Metzgermstr., Niederstr. 12-14.**
3145 Ottsen, O., Studienrat, Filderstr. 82
3034 Pannen, Cläre, Oberwallstr. 14
2506 **Pannen, Dietrich, Pumpenfabrik, Zentralheizungen, Düsseldorfer Straße 302**
2674 **Pannen, Gerh., Buchdruckerei, Verlag der Zeitung „Der Grafschafter", Buchhandlung, Schreibwarenhandlung, Buchbinderei, Staatl. Lotterieeinnahme, Steinstr. 20**
2098 Heinr.Pannen GmbH, Pumpen- u. Masch.-Bau
2037 **Pannen, Jak., Fabr. landw. Masch.**
2828 Pannenbecker, G., Autobed., Bankstr.
2715 **Pannenbecker, Jak., Metzger, Uerd.Str. 51**
3041 Pannenbecker, Tilm., Metzger, Rheinb.Str. 53
2155 Pannenbecker, W., Kol.-Wr., Rheinb.Str. 49
2148 **Paschen, Hch., Landw., Hülsdonk. 39**
2187 **Paschen, Jak., Landwirt, Neukirchen.**
2615 Paschen, Joh., Schmuck Kirchstr. 7
2898 Paschmann, W., Landw., Baerl, Paschm.Str. 5
2344 **Pau, Joh., Zentralheizungen, Steinstr. 12.**
2019 Persch, H., Gasthof, *Schpb* Homb.Str. 342
2331 **Pesch, G., Gastw., *Mb* Kirchstr. 54**
3032 Peschken, Johs. GmbH, Fahrräder
3032 Ders., Carl, Radio, Meerstr.
2965 Peters, Ernst, Tischlerei, Filderstr. 69
2385 Peters, Franziska, Heißmangel, Homb.Str. 55
3159 Peters, Josef, Gemüsebau, *Hlsd* Steinbrückenstraße 18
2020 **Peters, Theod., Metzgerei, Kirschenallee 35**
2827 Peters, Willy, Mechaniker, Burgstr. 14
2808 Peus, Ferd., Lehrer, UerdingerStr. 13
3119 **Pick, Jakob, Gärtnerei, Uerdingerstr. 76**
2412 **Pieck, Jos., Vertr., Lessingstr. 31**
2771 Pieper, Ad., Masch.-Fbr.
3074 Plängsken, Peter, Maler, *Mb* Eitelstr. 8
2231 Planken, H., Kartoffelhdlg., Goethestr. 24
3233 Platzen, Gerh., Vertr., *Re* Nieph.Str. 194
2825 Pleines, Dr. E., Zahnarzt, Kref.Str. 4
3060 **Pleines, Ludw., Zuchtwart, Filderstr. 8**
2582 **Plüm, Friedr., Kol.-W., Buschstr. 71, Utfort.**
2582 Plüm, Peter, Install., *Utf* Buschstr.
3337 Plüm, Tilmann, *Kp* KrefelderStr. 232
2353 **Pötters, Käthe, Gardinen, Steinstr. 6**
3051 Pohl, Erich, Kfm., Mittelstr. 21
2937 **Pohl, Jos., Artist, Homb.Str. 38**
2801 Polizei-Verw. *Re*-Baerl, Bism.Str. 36
2232 Prang, Gasthaus, Knickmannstr. 2
3327 Prang, H., Geschäftsf., *Utf* Wesselstr. 31
3232 Preßler, Konrad, Haagstr. 3
2313 Prinz, Carl, Brotfbr., *Mb* Römerstr. 40
3129 **Püttmann, Ludwig, Klempner, Klosterstr. 6.**
2585 **Pusen, Mich., Eick bei Repelen.**
2802 Rabenschlag, Dr. K., Arzt, Baerl, Karlstr. 1
2584 Ramacher, Dietr., Restaur., Vinnerstr. 53
3140 Rating, P., Lehrer, *Utf* Buschstr. 35
2745 **Reckmann, Wilh., Malergesch., Haagstr. 22**
3252 Redlich, Hans, Prok., Asbergerstr. 4
2820 Reeker Nf., Hch., Schneiderei, Hülsd.Str. 7
2893 Reformhaus Ernst Plate, Steinstr. 13
2274 Rehfeld, W., Archit., Baerl, Forststr. 12
2465 Rehpenning, A., Kreisbaurat, Zahnstr. 25
2439 **Reible, Dr. Karl, Direktor, Rheinb.Str. 56**
2989 **Otto Reichelt GmbH, Lebensm., Homb.Str. 18**
2910 **Reichsarbeitsdienst-Meldeamt 181 Kirsch.All.**
3261 Ders., f. d. wbl. Jgd. 8/105 M.-Schwafheim
2323 **Reichsbahn, Bahnhof Moers**
2322 **Dieselbe, Güterabfertigung Moers**
3007 Dieselbe, Gepäckabfertigung Moers
3067 Dieselbe, Bahnmeisterei 98, Moers
2781 **Dieselbe, Bahnhof Rheinkamp**
3263 **Dieselbe, Bahnhof Trompet**
2062 Dieselbe, Güterabfertigung Trompet
2736 Dieselbe, Bahnmeisterei 97, Trompet
2656 **Reichsbanknebenstelle, Landwehrstr. 6.**
2775 Reichsluftschutzbund, Steinstr. 22
2717 Reichsnährstand, Kreisbauernschaft, Essenb. Straße 2
2136 Dies., Landeskontrollverb. Rheinl. e.V.
2595 Dies., Landwirtschaftsschule, Repelenerstr.
2000 **Reichspost, Postamt Moers 1**
3191 Dies., Moers II
3194 Dies., Poststelle Baerl
3189 Dies., Poststelle Dong
3183 Dies., Poststelle Gerdt
3186 Dies., Poststelle Holderberg
3193 Dies., Poststelle Kapellen
3182 Dies., Poststelle Meerbeck
3192 Dies., Poststelle Moers III
3196 Dies., Poststelle Moers-Asberg
3197 Dies., Poststelle Moers-Hochstraß
3181 Dies., Poststelle Moers-Hülsdonk
3188 Dies., Poststelle Moers-Schwafheim
3190 Dies., Poststelle Neukirchen
3195 Dies., Poststelle Repelen
3187 Dies., Poststelle Rheimkamp
3185 Dies., Poststelle Utfort
3248 **Reiffen, Fritz, Baugesch., Rheinb.-Str. 61.**
2188 Reimers, W., Gastw., *Bo* Rheinb.Str. 293
2432 **Reinders, D., Lebensm., Schwafheim.**
2834 Reinhardt, Otto, Autorep., Uerd.Str. 57
2320 Render, J., Bauges., Rieserstr. 15
2620 Revermann, Ferd., Baurat, Zahnstr. 70
3245 Rhein- u. Ruhrzeitung, Ostring 2
2723 **Rheinberg, Aug., Schneiderei, Filderstr. 20**
2236 Rheinen, Dr., R.-A., Haagstr. 6
2095 Rhein-Emscher Armaturenfbr. GmbH, Baerl
2324 Rheingold-Lichtspiele
2453 Rheingold-Restaurant, Gröning, Hitlerstr. 20
2380 Rhein. Kaufhalle AG, Steinstr. 30
2081 **Rhein.-Westf. Elektrizitätswerk, AG., Moers**
2082 Dies., Betriebsstelle Trompet
2628 Rheinpreußen, Werkfürsorgest., *Hstr* Kirschen-Allee 59
2601 Rheinpreußen GmbH, *Ho* MoerserStr. 151
2424 RheinpreußenKraftstoffe, Karl Müller, Essenb. Straße 2
2087 Rheinpreußen-Großbank, Homb.Str. 115
3394 „Rheinpreußen", Steinkohlen-Bergwerk, Verwaltungsgebäude, Homberg (Niederrhein).
2609 Dasselbe, Schacht IV, M.Hochstraß
Sml.-Nr. 2172 Rheinpreußen, Steinkohlenbergwerk Schacht V, Utfort
2875 **„Rheinpreußen", Treibstoffwerk, Meerbeck bei Moers**
3088 Rhenania-Ossag, Großtank, Homb.Essenb.Str.
2789 Rippel, Rob., Tiefbau, Gustloffstr. 6
3342 Ritterskamp jr., Herm., Eisen, Hochstraß
2178 **Römer, Eugen, Goldwr.**
2498 **Röttges, Theod., Delikat., Kirchstr. 40.**
2567 Rosenbleck, Heinr., Metzgerei, Steinstr. 37
2147 Rosendahl, Joh., Hebamme, Kirschenallee 87
2550 **Rosendahl, Karl, Lebensmittel-Großhandlung, Kaffee-Großrösterei, Moers, Ludwig-Knickmann-Str. 11**
3269 Roßmüller, Wilh., Kohlen, Bahnhofstr.
2193 Rüsen, G. m. b. H., Masch.-Fbr., Hülsdonk.
2318 Rüsenberg, Karl, Zimmerei, Ludwigstr. 4
2362 **Rütter. Aug.. Möbel, Hombergerstr. 158**
2485 Rütters, Joh., Dachdecker, Eichenstr. 101

2490 Ruhrarbeiter,amtl.Organ d.DAF,Homb.Str.81
2171 Rusch, Joh., Metzger, *Ho* Kirchstr. 75
3262 Salöwski, F., Nordring 6
2447 Sander, Heinr., Architekt, Knickmannstr. 20
2158 Sander, Joh., Metzger, *Ho* Kirchstr. 50
2321 Sander, Joh., Viehhdlg., Essenb.Str. 2
3126 Schaaf, Dr. H., Arzt, Uerdingerstr. 18
3274 Schäfer, Carl, Bierverlag, Schillerstr. 10.
2864 Schäfer, M., Restaurant, Ad.Hitlerstr. 28
2492 Georg Schätzlein G. m. b. H., Filialbetrieb in Lebensmitteln u. Haushaltwaren, Steinstr. 4
2281 Schalloer, Dr., Amtsarzt, Lessingstr. 23
2152 Scharff, E., Tiefbau, Essenb.Str. 83
3134 Scharff, Ww. Pet., Fuhrgesch., Moerserstr. 21
2169 Scharff, Val., Landwirt, Hülsdonk 60.
2127 Scheelen, Eb., Drogerie, Steinstr. 16
3239 Schefels, Joh., Metzgerei, Hombergerstr. 10
2662 Schefels, Joh., Metzger, *Oe* MoerserStr. 294
2953 Scheibner, Maria, Lessingstr. 15
2418 Scheidt, Ewald, Bauer, *Nk* Lindenstr. 93
2693 Scherotzki, Rich., Fischhdlg., Rieserstr. 9.
2997 Schink, Ww. Maria, Hebamme, Parkstr. 30
2252 Schlayer, H., Buchdruckerei, Neukirchen.
3227 Schlink, O., Bevollm., Dr.K.Hirschbergstr. 2
2332 Schlothmann, J., Viehhdlg., Dong, Vorschelsw.
2140 Schlotmann jr., B., Färberei, Homb.Str. 79
2079 Schmalz, Paul, Malergesch., Römerstr. 13
3349 Schmezler, Fritz, Zool.-Hdlg., Homb.Str. 42
3349 Schmelzer, Gertrud, Blumen, Homb.Str. 42
2763 Schmidders, Gerh., Lebensm., Homb.Str. 162
2357 Schmidt, Aug., Autozentrale, Hombergerstr.11
2480 Schmidt, B., Architekt, Haagstr. 18
2259 Schmidt, Eugenie, Modewr., Homberger Str. 9
2737 Schmidt, Heinr., Schreinerei, Hitlerstr. 30
2728 Schmidt, Helene, FilderStr. 121
2508 Schmitz, Herm., Sattler, *Nk* Hochstr. 40
2343 Schmitz, J., Metzger, *Mb* Jahnstr.
3113 Schmitz, Ottilie, Hebamme, Crusestr. 13
2873 Schmitz, Peter, Schneider, *Re* Hitlerstr.
2482 Schmitz, W., Kraftanl., Duisburg.Str. 37
2892 Schmitz, W., Metzgerei, *Nk* Ad.Hitler-Str. 71
3223 Schmitz, Wilh., Tischlerei, Pockertstr. 13
2367 Schneider, Alb., Gärtner, Walpurgisstr.
3365 Schneiders, Wilhelm, Steuerber., *Oe* Auf dem Pickert 17
2660 Schnitter, C. H., Konservatorium, Hindb.Pl.13
3005 Schnitzler jr., Dr. O., Notar, Uerd.Str. 24
2294 Schönauer, G. H., Drogerie, Homb. Str. 48
3091 Scholl, Peter, Kfm., *Mb* Jahnstr. 5
2089 Scholten, Fr., Bierverlag, Fieselstr. 36
2925 Scholten, Heinr., Baugesch., Uerdingerstr. 99
2995 Schomer, Kurt, Kfm., Jul.Gennerstr. 17
2532 Schonlau, Dr. Franz, K.Hirschbergstr. 4b
2938 Schopen, Wilh., Amtsger.-Dir., Zahnstr. 60
2242 Schrapers, H., Restaur., *Schw* Römerstr. 266
3095 Schreiber, Wilh., Möbelgesch., Ad.Hitlerstr. 18
2459 Schroeder, Aug., Buchdruckerei, Kirchstr. 14
2201 Schroer, G., Ww., Winkelsh., Neukirchen
2391 Gebr. Schroer, Landwirtsch., Hochhalen
2880 Schroer, Peter, Café, Hombergerstr. 93
2739 Schrooten, Ww. A., Bauer, Hülsdonk
2036 Schrooten, P., Landw., *Nk* Geld.Str. 168
2731 Schrooten, Wilh., Landw., Neukirchen
3167 Schrooten, W., Drogerei, *Re* Hitlerstr. 234
2370 Schroth, A., Haushaltswr., *Mb* Eitelstr. 2
3136 Schüler, D., Fuhrgesch., Rheinb.Str. 97
2891 Schülerheim d. Jul.Stursberg-Schule, *Nk*
2479 Schuen, Aug., Restaur., *Mb* Bismarckstr. 43
2272 Schütten, Ww. Joh., Brotfr., *Utf* H.Wessel-Straße 30
2145 Schütz, Walter, Baumstr., Augustastr. 8
3086 Schuhmacher, E., el. Anl., Schlag.Str. 38
3326 Schulte, Franz, Kfm., Lessingstr. 34
2301 Schulte-Wissermann, Dr. R.-A., Homb.Str. 14
2316 Schulten, Rob., Lebensm., Uerdingerstr. 23a
2238 Schultze, Carl, Manuf.-W., Pl.d.Wachau
3107 Schulz, Artur, Polsterei, Ad.Hitler-Str. 36
2697 Schulze, W., Transp., Trompet, Neustr. 174
2338 Schumacher, Gerh., Spedition.
2216 Schumacher, Jak., Bäcker, *Nk* Lindenstr. 2
2641 Schumacher, Joh., Pfarrer, *Re* Dongstr. 98
3364 Schumacher, Reinhard, RepelenerStr.
2283 Schwarz, Ernst, Metzger, *Hstr* Trajanstr. 8
3008 Schwarz, Joh., Farben, Ostring 3
3103 Schweitzer, Wwe., J. *Nk* Lindenstr. 52
2734 Schweizer, Wilh., Ad.Hitlerstr. 7
2611 van der See, Ed., Metzger, Homb.Str. 44
3384 Seeles, Jak., Pelze, Ad.Hitler-Str. 21
2093 Seeles, Karl, Ingenieur, Ad.Hitlerstr. 16
2249 Seifert, Leutn., HülsdonkerStr. 65
3247 Seiltgen, Lamb., Kaffeeröst., Hind.Pl. 11
3170 Seiltgen, Wilh., Schuhwr., Kirchstr. 8
2295 Sellge, Alfr., Süßmost, Friedhofstr. 44
2239 Sempell, Ed., Klempner, Landwehrstr. 19
2709 Sempell, Karl, Klempnerei, Knickmannstr. 30
3338 Sibbing, Käte, Damenputz, Ad.Hitler-Str. 9
2396 Simon, Franz, Dentist, Kirchstr. 32
3020 Simon, Joh., Abbruchuntern., Gellertstr. 1
2372 Gebr. Sinn, Manuf.-W., Steinstr. 51
3013 Sippekamp, Aug., Lebensm., Donaustr. 24
2053 Smittmanns-Restaur., Pl.d.Wachau
3212 Societät, Gesellschaft, Weinhdlg., Haagstr.
2890 Sonntag, H., Dir., *Nk* Hitlerstr. 13
3243 Sparkasse der Gemeinde Kapellen
2103 Sparkasse, Gemeinde-, Neukirchen-Vluyn
3101 Sparkasse Gemeinde Repelen-Baerl, Repelen
3278 Dieselbe, Zweigstelle Baerl
2084 Dieselbe, Zweigstelle Utfort
2311 Spar- u. Darlehnskasse Repelen eGmuH, Repelen
2640 Spickers, P., Klempner, *Re* Hitlerstr. 200
2881 Spriyen, Peter, Bäcker, Baerl, Geststr. 8
2836 Stadtverwaltung Homberg
2401 Stadtverwaltung Moers
2974 Dieselbe, Badeanstalt
3277 Dies., Luftschutzraum, Mattbecksiedlung
2526 Stadtverwaltung Rheinhausen Rheinhausen (Ndrh.)
2591 Stadtwerke Moers, Gas, Wasser, Elektr., Uerd.Str. 43
2073 Städt. Schlachthof, Direktion, Essenb.Str. 8
2026 Städt. Sparkasse in Moers
2363 Stapelmann, Bernh., Maler, Uerd.Str. 103
2948 Stapelmann, Heinz, Insp., Homb.Str. 71
2285 Stawiki, Frz., Versich., Knickm.Str. 11
2011 Steegmann, F., Klempner, *Kp* Bendm.Str. 252
2630 Steegmann, Wilh., Schmiede, *Nk* Hochstr. 23
2919 Steffen; Dr. Günter, Arzt, Gellertstr. 13
2185 Stegmann, Ludw., Tiefbau, *Utf* Rheinb.Str. 61
2128 Steiger, Aug., Buchhdlg., Verlag.
2133 Steiger, Ewald, Photograph, Klosterstr. 10.
2824 ter Stein, Wilh., Fensterrein., Dierg.Str. 13
2431 Steinkohlenbergwerk Friedrich Heinrich Aktiengesellschaft, Linffort
2248 Steinschen, Hans, Kfm., RheinbergerStr. 7
2273 Steinschen, J., Restaur., Hülsdonkerstr. 2
2586 Stepken, Handarbeiten, Steinstr. 33
2365 Gebr. Stepken, Ziegeleien, Transporte
2497 Stepken, H., Schreinerei, Weyerstr. 9
3357 Stepken, Johann, HülsdonkerStr. 40
2722 Stermann, Wilh., Zeltefbr., Ob.Birk 42
2850 Stifft, Heinrich, BaerlerStr. 56
2738 Stock & Hausmann, Homberg
2244 Stockrahm, W., Landw., *Lfd* Kref.Str. 216
2991 Storch, Dr. Helm., Arzt, Sedanstr. 24
2766 Streup, W., Autobetrieb, *Re* Felkestr. 20
2848 Struck, W., Schlosser, Hülsdonkerstr. 117
2936 Sturm, Christine, Heißmangel, *Mb* Eitelstr. 7
3138 Süllwold, Fritz, Ziegelei, Kapellen
2460 Suhr, Otto, Krefelderstr. 165
2483 Suhrborg u. Co, GmbH, Baggerei, Gerdt
2067 Symons, Max, Justizrat u. Notar,Uerd.-Str.9.
2606 Tapperath, E., Gemüse, *Hlsd* Steinbr.Str.
2691 Teichmann, Anna, Wwe., privat Seminarstr. 2
3094 Teichmann, Gustav, Fabrik pharm. Präparate „Gallensteinerlöser", „Nierenheil", „Magenelixier", Seminarstr. 2
2805 Tendick, Heinr., Modewr., Kirchstr. 5.
2337 Terhorst, Gerh., Kaplan, Haagstr. 30
3266 Terlinden, Fr., Autolack., Seminarstr. 9
3071 Gebr. Tersteegen, Baugesch., *Re* Falkestr. 31
2842 Tersteegen, J., Maler, *Re* F.Seldte-Str.
3096 Tersteegen, Käthe, Lebensm., *Re* F.Seldte-Str.
2164 Tesch, Fritz, Eisenwr., Rheinbergerstr. 1.
2702 Teusch, Notar, Ostring 9
3362 Thelen, Ad., Makler, *Kp* Ad.Hitler-Str. 235
2175 Theunissen, F., Gastw., HombergerStr. 89
2854 Thiel, Wilh., Färberei, Homberger Str. 16.
3068 Thomas Nf., Emil, Färberei, Hitlerstr. 3
3045 Thum, Wilh., Musikhaus, Homb.Str. 54
2579 Thurmann, Conrad, Café. Homb.Str. 28
2917 Thyssensche Gas- u. Wasserwerke GmbH, *Mb* Fuldastr. 55
3335 Tiefenbach, Wilhelm, Bauuntern., *Kp* Adolf-Hitler-Str. 218
2351 Tirgrath, Peter, Bäckerei, Burgstr. 8.
3250 H. Tschorn GmbH, Biergroßhandlung
2729 Ueltgesforth, Bernh., Schmied, Genend.
2986 Gebr. Ueltgesforth, Schreiner, Fieselstr. 4
3019 Ueltgesforth, P., Gärtner, Niephauserf. 105
3053 Unterwagner, R., Bandagen, Kirchstr. 13
3272 Valler, Aug., Farben, Homb.Str. 19
2661 Van den Hassend,W., Furage,Scherpenb.Str.73
2821 Verholen, Gerh., Bäckerei, Uerd.Str. 106
2525 Vertrauensärztl. Dienstst. der Landesvers., FilderStr. 90
2501 Geschw. Vieg, Saatgut, Repelen.
2642 Vitz, Heinrich, Stud.-Rat, VenloerStr. 26
2477 Völkertz, Arn., Schreiner, Moerserstr. 67
3139 Voet, Bertha, Baerlerstr. 48
3242 Vogel, Anna, Hebamme, Kirschenallee 21
2206 Vogelsang, Joh., Buchdruckerei, Rep.Str. 1
2204 Volksbank Moers eGmbH, Uerdinger Str. 5
2612 Volksbund Kriegsgräberfürsorge eV., Im Ohl 20
3374 Volmerg, F., Rektor, Baerl, H. Göring-Str. 46
2134 Voorgang, Dietr., Schreiner, Kirchstr. 26
2696 Voorgang, Wilh., Café, Steinstr.
2943 Vulkanisier-Werkstatt M. Wirth, Rheinb.Str29
2167 Vutz, H., Landw., Beckrathsh., Rep.Str. 190
2298 Vutz, Wwe. Joh., Wirt, Hülsdonkerstr. 119
2177 Wäckers, Joh., Heilprakt., Homb.Str. 81
2926 Wagner, Jul., Kfm., *Bo* Ad.Hitler-Str. 432
2379 Waisen- und Missionsanstalt, Neukirchen
2907 Watty, Ernst, Schreibwr., Klosterstr. 8
3202 Weber, M., Steinmetzmstr., Eitelstr. 10
2170 Wefers, D., Likörfabr., Scharnhorststr. 4
2326 Wefers, Peter, Kol.-W., Rheinb.-Str. 30.
2908 Wefers jr., W., Metzger, *Re* Nieph.Str. 216
2970 Wehr, Dr., Zahnarzt, Uerdingerstr. 16
2635 Wehrbezirkskommando, Mittelstr. 22
2687 Wehren, Fritz, Malergesch., Niederstr. 23.
2059 Weimann & Holzkämper, GmbH, Lebensm., *Ho* Ottostr. 32
2049 Weinand, W., Steuerberater, Kirchstr. 29
3369 Weiß, Carl, Auto-Rep., Kirchstr. 16
3334 Wellershoff, K., Ing., *Nk* KrefelderStr. 83
2685 Wenzel, L., Steuersachv., Südring 24
2858 van der Werth, Autobetr., Uerdingerstr. 1
2276 Westd. Zeitung, HombergerStr. 3
2162 Westerhoff, Friedr., Landw., Hülsdonk 44
2240 Gebr. Weyand, Baugesch., Hülsdonkerstr. 64
2207 Weyen, Gerh., Baugesch., Bettenkamp.
2184 Gust. Wiedig & Sohn, Tabak, *Mb* Seilstr. 9
2456 Wieghardt, Heinr., Bäcker, *Nk* Hochstr. 28
2254 Wiemann, Gerh., Landw., Kapellen
3012 G. Wiemann Söhne, Schreinerei, Kapellen 30
2115 Wiemann, O., Tuchfabr., Haagstr. 8
2371 Wiener, H., Gruppenltr., *Mb* Bism.Str. 10
2590 Wiesmann, W., Pferdemetzger, *Ho* Ottostr. 53
2064 Wieth-Schultze, Platz der Wachau 1
2711 Wilbers, Herm., Café, Ad.Hitler-Str. 46
2286 Wilkes Zementwrfabr., Asbergerstr. 8.
2844 Willimzik, Otto, Feinkost, Homb.Str. 56
2632 Wilmschen, B., Kartoffeln, *Hstr* Bergstr. 62
2267 Winck, Ernst, Mühle, Kapellen
2879 Wirtschaftsgr. Ambul. Gew., *Ho* Zietenstr. 4
2794 Wirtschaftsgr. Einzelhandel, Steinstr. 8
2943 Wirtz, Matth., Autorep., Rheinb.Str. 29
2725 Witalla, Alois, *Mb* Jahnstr. 4
2414 Witte, Dr. Paul, Arzt, Nordring 7
2345 Wittfeld, Gerh., Kol.-W., Holderberg.
2116 Wöhrmann, G., Gartenbau, Haus Tervoort
2950 Wolf, Wilh., Sarggesch., Friedrichstr. 4—6.
2290 Geschw. Wormann, Kaufhaus, *Ho* Moerser Str.
2522 Wreden, Ernst, Baugesch., Hülsd.Str. 6
2720 Wüstemeyer, Fritz, Maler, Fieselstr. 24
2246 Wyes, Heinr., Landw., Neukirchen 102
2468 Zadow, Dr., Zahnarzt, Hombergerstr. 18.
2072 de Zeuw, Joh., Möbel, Uerd.Str. 53
2475 de Zecuw, Theo, Bierverlag, *Mb* Römerstr. 8
2286 Zementw.-Fbr., H. Wilkes, AsbergerStr. 8
2136 Zentr. d Züchtervereinigungen, Kreiskontr.
3368 Ziegler, Ewald, Beethovenstr. 19
2975 Ziemek, Karl, Wirt, Rheinstr. 18
2784 Zimmermann, Adele, Lebensm., Kirschenall. 9
2871 Zimmermann, Herm., Metzger, Kirchstr. 1.
3057 Zoers, Walt., Musikdir., Uerdingerstr. 5a
2413 Zollamt Moers, AsbergerStr. 49
3063 Zollmarsch, H., Straßenbaumstr., Wörthstr. 9
2979 Zupanic, Jos., Bierverl., *Mb* Kirchstr. 1
2228 v. d. Zwaag, Gärtnerei, Rheinbergerstr. 10.
2132 v. d. Zwaag, Martin, Blumen, Hindenb. Pl.

Mörtschach i. Mölltale (Kärnten)

2 Gemeinde
1 Wallner, Thomas, Gastwirt

Mösern (Tirol)

3 Hotel-Pension „Kaßlhof"

Mösnig b. Jägerndorf (Ostsudeten.)

14 Chlupacek, Alois, Fabrikant
19 Gasthaus Heger
17 Görlich, Wolfg., Dipl.-Ing., 61
15 Horny, J.
16 Kudlich sen., Josef
18 Larisch, Hanne, 71
11 Naturheilanstalt, Waldschloß
12 Schule
13 Städt. Forststelle

Mössingen (Württemberg)

187 Allg.Ortskrankenkasse, Rothenburg, Forststr.2
173 Apotheke, Inh. H. Haecker
113 Ayen, Eugen, Holzbearb.-Masch., Waldstr.
219 Gebr Ayen, Kupferschmiederei.
224 Betz, Ludwig, Untere Mühle, Talheim.
256 Bezirksnotariat Mössingen
105 Bischoff, Jak., Holzwrfbr., Thalheim
174 Blanz, Dr. Karl, Arzt.
177 Bodenmüller, Gustav, Kunstharzfbr., Nehren
213 Brösamle, Luise, Dentistin, Bahnhofstr. 52
108 Buck, Alb., Metzgermstr., Belsen
168 Buck, Christian, Gasthaus, Öschingen.
151 Buck, Martin, Bahnhofwirtschaft, Belsen
165 Bühler & Sohn, Sägewerk, Beim Bahnhof
211 Gebr. Burkhardt, Zweiggeschäft.
205 Christl. Erholungsheim Sebastianswеiler GmbH
235 M. Conzelmann, K.-G., Filiale, Nehren
258 Diem, Dr. Harald, Pfarrer, Talheim
265 Diether, Ludw., Schreinerei, Sebastianswеiler.
204 Dietter, Johs., Gärtnerei, Ofterdingen
234 Ehmann jr., Martin, Drechslerei
298 Eißler, Ezechiel, Metzger, Auf der Lehr 8
164 Elektr. Kraftübertr. Herrenberg, Ofterdingen
134 Endres, Herm., Fleischerei, Belsen
155 Ernst, Karl, mech. Werkstätte, Ofterdingen.
275 Ev. Pfarramt
126 Fausel & Wagner, Trikotwarenfabrik, Belsen (Württemberg)
116 Föll, Karl, Baugesch., Belsenerstr. 1
217 Forstamt Mössingen
119 Försterstelle (Revier-), Öschingen
237 Fritz, Martin, Druckerei.
293 Frottierweberei Mössingen
(221) Gasth. Eug. Schneider, z. Lamm, Talheim
214 Gaststt. Bahnhofswirtschaft, Hermann Wagner
223 Gaststt. Brauhaus, Heinr. Fischer
192 Gaststt. Engel, Gottl. Raff, Nehren
246 Gaststt. Hirsch, Fleischerei, J. Metzger
197 Gaststt. Krone, M. Eißler, Öschingen
263 Gaststt. Lamm, K. u. B. Heinrich
218 Gaststt. Lamm, Ch. Ruder, Öschingen
294 Gaststt. Ochsen, Karl Speidel, Ofterdingen
152 Gaststt. Rößle, M. Schmid, Ofterdingen
129 Gaststt. zur Rose, Bes. M. Schneider
131 Gaststt. Schwanen, Ad. Hornberger
153 Gauger Söhne, Jakob, Stuhlfabrikation
203 Gemeindeverwaltung Mössingen
231 Gemeindeverwaltung Nehren
139 Gemeindeverwaltung Öschingen
154 Gemeindeverwaltung Ofterdingen
221 Gemeindeverwaltung Talheim
216 Gendarmerie, Karl-Jaggy-Str. 4
286 Gendarmerie-Posten Öschingen
285 Genossenschaftsbank eGmbH
136 Göhner, Georg, Mühlenbes., Unt.-Mühle.
103 Göhner, Gustav, Gasthof, Ofterdingen
222 Göhner, Max, Holzhandlung.
209 Gulde, Bertha, Ww.
105 Walter Hantzsche, Holzwarenfabriken Benneckenstein i. Harz, Filiale Talheim Kreis Tübingen
104 Hartmayer, Alb., Küferei, Ofterdingen
281 Hartmayer, Wilhelm, Landesprodukte
249 Hausch, Albert, mech. Werkst., Ofterdingen, Tübinger Str. 2
208 Heinz, Gottlieb, Kfm., Talheim, Hauptstr. 40
188 Herter, Christoph, Gärtnerei.
121 Hummel, J., Wollwr.
228 Jauch, Wilhelm, Schlosserei
257 Joas, Cäsar, Ofterdingen
181 Jungviehweide Ofterdingne
159 Keller, Wilh., Dreherei, Nehren
227 Keßler, Dr. Ant., Zahnarzt, Bahnhofstr. 7
296 Klett & Rath, Dreherei, Auf der Lehr 22
124 Klett, Wilhelm, Bäckerei, Nehren
280 Kreissparkasse Tübingen, Ratshof
102 Kuhn, Alfr., Sparkassenleiter
135 Kuppler, Friedrich, Kundenmühle, Ob. Mühle
278 Leukhardt, Karl, z. Waldhof.
225 Gebr. Lutz, Holzwr.-Fbr., Ofterdingen.
193 Georg u. Gotth. Luz, Manuf.-Wr., Öschingen
122 Bernh. u. Ad. Mader, Kassenschränke
198 Gebr. Maier, Autorep.-Werkst., Karlstr.
247 Gebr. Maier, Kupferschmiede
138 Mayer, Rob., Malermstr., Ofterdingen
201 Mechanische Weberei Pausa A.-G.
293 Mehl, Eugen, Frottierweberei
295 Mercedes Schuhfbr., AG, Belsen
241 Merz, C. Conrad, Trikotwarenfabrik u. Baumwollspinnereien, Mössingen (Wrttb.) und Herbrechtingen a. Brenz
202 Mezger, Fr., Autoverm. u. Reparaturen
169 Möck, Gottlieb, Sägemühle, Talheim.
248 Müller, Dr. Erwin, Arzt, Falltorstr. 61
194 Müller, Karl, Autovermietung
182 Müller, Martin, Gemischtwr., Falltorstr. 10
178 Nagel u. Hausch, Trikotfbr., Beim Bahnhof
123 Gebrüder Neth, Bausteinfbr.
179 Neuscheler, Rich., Baugesch., Nehren, Bhfstr.
115 Pflieger, Friedrich, Handelsmühle, Ofterdingen, Mühlstr. 26
148 Prezel, Erwin, Architekt
292 Rapp u. Dingel, Mühle, Nehren
130 Rauscher, Wilhelm, Bahnhofstr. 37
114 Reichert, Albert A., Trikotwarenfabrik
207 Reichsbahn, Bahnhof
141 Reichspost, Postamt
259 Rieber, Otto, Forstmstr., Bahnhofstr. 6
232 Rilling, Jakob, Backofenbau, Nehren
283 Rilling, Karl, Mühlenbau, Ofterdingen
128 Röcker, August, Gasth. Sonne, Belsen
261 Gebr. Röcker, Stielfbr., Ofterdingen
195 Röcker & Lutz, Fuhrgesch., Ofterdingen, Berggasse 4
158 Roth, Oskar, Dentist, Karlstr.
162 Schaible, S., Pfarrer, Öschingen
196 Gebr. Schanz, Rollfuhrunternehmer
215 Schanz, Gottlieb, Mechan. Faßfabrik
189 W. Schanz u. Sohn, Faßfabrik.
271 Schmid, E. H., Dreherei, Ofterdingen, Rott.Str.
157 Schmid, G., Stielfbr., Offerd., Steinl.Str. 255
171 Schmid sen., Jakob, Stielfbr., Ofterdingen
167 Joh. Schmid & Co, Stielfbr., Ofterdingen
183 Schmid, K., Stiele, Ofterdingen, Schillerstr. 19
166 Schmid, Martin, Stielfabrik, Ofterdingen
236 Schmid, Wilhelm, Sägewerk, Ofterdingen.
239 Schneider, Martin, z. Schwanen, Talheim
125 Schneider, Otto, Teigwrfbr., Öschingen
272 Schneider, Wilh., Autovermiet., Nehren
220 Christian Schöller K.-G., Trikotwarenfabrikation, Öschingen über Mössingen (Wrttb.)
282 Schuhmacher-Genossenschaft.
112 Schwarz, Karl, Korkwrfbr., Nehren, Wertstr. 8
284 Gebr. Schweiker, Treppenbaugeschäft.
264 Schweikert, Georg, Autoverm., Talheim
251 Speidel, Albert, Autoverm., Ofterdingen
156 Speidel, Eugen, Stielfabrik, Ofterdingen (Württemberg)
276 Gebr. Speidel, Faßfbr., Ofterdingen.
175 Speidel, Georg, Faßfbrk. Ofterdingen.
212 Speidel, Hans, Güterverkehr, Ofterdingen
172 Speidel, Martin, Gastwirt, Belsen.
149 Steeb, Ad., Kassenschrankb., Falltorstr. 28
233 Steeb, Ernst, Sägewerk
229 Steinhilber, Herm., Möbelfbr., Waldstr. 1
274 Steinhilber, Karl, Obst
266 Steinhilber, Martin, Schuhe, Grabenstr. 33
226 Steinhilber, P., Sägebetrieb, Stielfabrik, Ofterdingen (Württemberg)
290 Stengel, Dr., Tierarzt, Grabenstr.
250 Stielwerk Ofterdingen, Ofterdingen
132 Tausch, Ernst, Möbelfabrik, Bahnhofstr. 38
210 Tübinger Chronik, Kreisamtsblatt
238 Verbrauchergen. Mössingen eGmbH, Talheim
163 Verbrauchergen. Mössingen eGmbH, Öschingen
117 Verbrauchergen. Mössingen, Belsen
133 Verbrauchergen. Mössingen eGmbH
118 Verbrauchergen. Mössingen eGmbH, Ofterding.
176 Verbrauchergen. Reutlingen eGmbH, Nehren
260 Wagner, Albert, Malergeschäft.
273 Wagner, Otto, Baustoffe

Möttingen (Bayern)

3 Bachmann, Joh., Maschinenfbr., Kleinsorheim.
12 Bayer. Warenvermittlg. landw. Genoss. AG
4 Förschner jun., Fritz, Viehhandlung.
2 Förschner, Hans, Bahnhofswirtsch.
15 Hoffmann, Heinrich, Kaufmann
8 Hubel, Karl, Kunstmühle.
16 Mehl, Johannes, Pfarrer, Appetshofen
14 Meyer, C. A., Kunstmühle, Lierheim
7 Meyer, Heinr., Mech. Werkstätte
6 Mühlbacher, Johannes, Landw., Balgheim
17 Reichsbahn, Bahnhof Möttingen
10 Seiler, Balthes, Gemischtwr.
9 Seiler, Karl, Mech. Werkstätte.
11 Wiedemann, Kaspar, Landw., Kleinsorheim

Mötz (Tirol)

2 Gasthof u. Pension „Kreuz"
1 Paulsteiner, Maria

Mogersdorf (Steiermark)

2 Gemeindeverwaltung Mogersdorf Landkreis Feldbach
1 Gendarmerieposten, 179
3 Koch, Josef, Gemischtwaren
5 Reichsfinanzverw., Zollamt
4 Dies., Zollaufsichtsstelle
6 Dies., Zollaufsichtsstelle, Weichselbaum

Mogilno (Wartheland)

69 Abdeckerei Julius Schmidt
36 Amtskommissar Mogilno-Ost
92 Amtskommissar Mogilno-West
91 Amtsgericht
100 Apotheke am Adolf-Hitler-Platz
5 Arbeitsamt
99 Arndt, Heinr., Gut Neumanowo
37 Arndt, Otto, Motorräder, Fahrräder, Rundfunk, Beleuchtungsartikel, Installations-, Reparatur- und Vulkanisier-Werkstatt, Bahnhofstraße 8
37 Arndt, Walter, Motorräder- und Reifenhandlung, Zubehör und Ersatzteile, Reparaturwerkstatt, Bahnhofstraße 8
173 Auffangges. f. Kriegsteiln.-Betr. d. Hand. im Reichsgau Wartheland GmbH, Bahnhofstr. 4
25 Autorepar.-Werkst. Mogilno, Bromb.Str. 30
129 Beritz Wilh., Buchhandlung
127 Binder, Friedr., Kol.W., Adolf-Hitler-Platz 26
59 Binder, Herb., Fleischer, Adolf-Hitler-Platz 3
42 Bitz, Adolf, Angestellter, Bismarckstr. 2
107 Bloch, Gustav, Lindeneck
78 Bluhm, Erich, Schornsteinf., Waldstr. 4
138 Blum, Paul, Bauer, Eichgrund
7 v. Borck, Werner, Dombrowko
13 v. Borck, Werner, Gutsverwaltung Scheglin
93 Brennereiges.mbH, Schetzingen
1 Bürgermeister Seesitz, Hans Würtz, Seesitz
81 Dampfmühle Mogilno, Klosterstr. 9
105 Dietrich, Max, Wagenbauer, Gerichtsstr. 9

*

125 **Ensslen**, Dr. Gottfr., Arzt, Markt 6
82 **Finanzamt** Mogilno
84 Friedrich, Heinr., Tischlerei
66 Fritsch, Arth., Spedition, Bahn- und Rollfuhrwesen, Hartfelder Straße 1
133 **Gastst.** Alb. Paschke, Ad.Hitler-Pl. 26
53 **Gendarmerie**
109 Genzle, J., Sägewerk, Str.d.Freih. 14
70 Gesundheitsamt, Bahnhofstr. 20
38 Graebert, W., Wirtsch.-Ber., Göringstr. 15
58 Grundstücksges. f. d. Reichsgau Wartheland mbH, Gruppenstelle, Adolf-Hitler-Platz 12
18 Gutsverwaltung Hochheim, Arnold Tittelbach
67 Gutsverwaltung Mogilno Abbau, Alex. Wegner
99 Gutsverwaltung Neumanowo
6 Gutsverwaltung Olscha
43 Gutsverw. Schwarzanger, Dr. Frhr. v. Wolff
73 Gutsverwaltung Schwierkau
27 Gutsverwaltung Sossnitz
46 **Haack**, Arthur, Führer d. NSKK., Bhfstr. 1
11 Hanschmann, Horst, Gut Neubrück
31 Harmel, Erich
115 Harmel, Heinrich, Landw., Abbau 13
96 Hartwig, Erwin
20 Hegemann, B., Kol.-W., H.Göring-Str. 8
113 Heinemann, Hauptmann, Klosterstr. 9
41 Held, Dr. W., Arzt, Adolf-Hitler-Platz 22
23 Hennig, A., Galanteriewr., Adolf-Hitler-Platz 23
21 Hotel Reichshof
123 Hotel u. Gasthaus „Deutsches Vereinshaus"
114 **Jeschin**, J., Tiefbau, H.Göring-Str. 2
103 Jeschke, Wilh., Dachd., BrombergerStr. 3
55 **Kabisch**, Streben
32 **Katasteramt**, Bismarckstr. 12
29 Kirchner, Otto, Kreisobmann DAF., Hindenburgstr. 14
22 Kowalski, Otto, Brunnenbau, Bromberg.Str. 11
122 Krause, Rud., Tischl., Bromb.Str. 7
34 Kreissparkasse Mogilno
132 Kruppa, Franz, Bauuntern., Bromb.Str. 10
97 Kukucki, A., Eisenwr., Adolf-Hitler-Platz 24
137 **Landjahrlager** Altraden
12 Landratsamt
3 Landw. Einkaufs- u. Absatzverein eGmbH
95 Landw. Gaubuchstelle Wartheland
52 Lemke & Co, Spedition, H.-Göring-Str. 8
177 Lippold, Dr., Zahnarzt, Ad.Hitler-Pl. 17
136 Lüders, Wilh., Viehgesch., Ad.Hitler-Pl. 6
15 **Maas**, Dr. Wern., Tierarzt, Bismarckstr. 2
40 Meister, K., Eisenhdlg., Adolf-Hitler-Platz 21
157 Meyer, Wilh., Landw., Lindeneck
50 Molk.-Gen. Mogilno eGmbH, Str.d.Freih. 8
2 Mühle Kawka, Gorschenmühle
77 **NSDAP.** Kreisleitung, Markt 19
61 Dies., NSV., Amt f. Volkswohl., Str.d.Freih. 12
26 Dies., NS.-Frauenschaft, Markt 19
14 Dies., DAF., Kreiswaltung
131 **Ortsvorsteher** Eichgrund
35 Ostdeutsche Landbewirtschaftung G. m. b. H.
44 Ostdeutsche Landbewirtsch. GmbH, Ad.Hitler-Platz 22
24 Dieselbe, Betrieb Froschweiler
35 Dieselbe, Betrieb Mühltal
106 Dieselbe, Betrieb Schönau
71 **Racho**, Emilie, Hebamme, Hindenburgstr. 20
56 Rau, Arno, Bücherrev., H.Göring-Str. 4
33 Rauscher, Otto, Automat. Druck., Markt 12
16 Reichsbahn, Güterabfertigung
75 Dies., Bahnhof Altraden
135 Dies., Bahnhof Mogilno
85 Dies., Bahnhof Schetzingen
171 Reichsluftschutzbund
19 Reichsnährstand, Kreisbauernschaft, Bismarckstraße 13
86 Ders., Landwirtschaftsschule, Markt 9
152 Reichspost
64 Reimelt, Georg, Dentist, Ad.Hitler-Pl. 26
64 Reimelt, Herta-J., Hebamme, Markt 15
102 Rösner, Alfr., Amtsleit., Ad.Hitler-Pl. 26
110 Rohde, J., Brennerei
87 Rohloff, E., Tierarzt
108 Rosenthal, Bürodirektor, Bismarckstr. 3
9 Roth, Neurieden, Schließfach 17
90 Rutter, Ewald, Baumstr.
89 **Schmich**, Frz., Bäcker, Bromberger Str. 1
130 Schroeder, B., Stellenleit., Bromb.Str. 11
94 Schröder, Rich., Getreide
39 Schulrat, Bismarckstr. 3
98 Schulz, Erh., Maler, Str.d.Freiheit 20
10 Schutzpolizei, Dienstabt. Mogilno
83 Städt. Gaswerk
49 Städt. Wasserwerk
51 Stadtverwaltung, Stadtkommissar
28 Stosius, Karl, Munition
30 **Tamsen**, Viktor, Gorschenhof
104 Timm, Paul, Bierverlag
124 **Viehverwertungsgenossenschaft**
101 Volksbank eGmbH, Bahnhofstr. 9
38 **Ziesmann**, Herbert

Mohorn (Bez. Dresden) [Sachsen]

238 **Allg.** Ortskrankenkasse, Niederschöna 88b
312 Andree, Otto, Klempnermstr. Nr. 8
227 **Belger**, Curt, Bauer, Steinbach 8
233 Belke, Herb., Bauer, Herzogswalde 5
363 **Bennewitz**, Rudolf, Bauer, Nr. 58
217 „Bergschlößchen", Restaur., Herrndorf 46
276 H. Böhme u. A. Dittrich, Kohlen, Niederschöna 22b
329 Börner, Minna, Hebamme, Nr. 40
378 Bormann, Bruno, Bauer, Herzogswalde 82
355 **Bormanns Erben, Erbgericht, Helbigsdorf 1**
212 **Bräuer**, Bernh., Maschinenfabr.
385 Bräuer, Wilh., Maschinen, Helbigsdorf 1
386 Brendel, Willi, Landwirt, Herzogswalde 3
303 **Büttner**, Alfr., Bauer, Blankenstein 18
331 **Chemnitzer**, Erich, Bäckerei, Herzogswalde 14
225 **Clausnitzer**, Felix, Baugesch., Niederschöna
395 **Dachselt**, P., Kol.W., Hetzdorf, Waldstr. 20
(390) **Diersche**, William, Bauer, Nr. 28
381 Dietrich, Paul, Mühlenbes., Helbigsdorf 40
229 Dittrich, Walther, Kohlen, Hetzdorf 36
370 **Eger**, Alfred, Mühlenbes., Helbigsdorf 29B
306 **Fiedler**, Paul, Bauer, Herzogswalde 51
247 Fischer, Kurt, Bauer, Blankenstein 25
357 Fleischer, Fritz, Schuhm.-Mstr., HoferStr. 16c
375 Flemming, Edwin, Rutengäng., Nr. 76
272 **Försterei**, Staatl., Niederschöna
289 **Forstwartei** Herrndorf
307 Friedrich, Kurt, Bäckerei, Herzogswalde 56
393 **Gasth.** z. Erbgericht Herzogswalde
273 **Gasth. Hasse, Herrndorf**
274 Gasth. Hetzdorf, K. Knöbel
231 Gasth. Hütha, Max Henker
228 Gasth. z. Landberg, Herzogswalde
394 **Gasth. Mohorn, Inh. O. Unger**
248 Gasth. Niederschöna, Karl Lange, Nr. 84
324 Gasth. Triebischtal, M. Bieber, Nr. 1
367 Gelpke, Dr. Walther, Bauer, Steinach 7
222 Gemeindeverw. Blankenstein 4
253 Gemeindeverw. Herzogswalde 29
323 Gemeindeverw. Herrndorf 6
345 Gemeindeverw. Hetzdorf 1
390 **Gemeindeverw. Mohorn, Dorfstr. 33**
224 **Gemeindeverw. Niederschöna Nr. 87**
279 Gemeindeverw. Oberschaar-Haida, Haida 41
379 **Gendarmerieposten**, Mohorn 16
254 Gliemann, Egon, Bauer, Helbigsdorf 37
313 Görnitz, Johs., Bauer, Blankenstein 21
348 **Golle, Otto, Fleischer, Mohorn 94b**
356 **Griesbach**, Max, Landw., Herzogswalde
325 Grötzschel, A. R., Kol.W., Baumat., Nr. 12
271 Grünberg, Arndt, Bauer, Helbigsdorf 21
336 **Hädrich**, Rud., Kaufm., Nr. 113
364 **Hänsel**, Alfr., Bauer, Helbigsdorf
397 **Härting**, Max, Gasthaus, Niederschöna.
314 Halm, Gerhard, Steinbruch, Blankenstein 17
244 Hantsche, Erich, Viehhdlg., Nr. 99
261 Hartmann, Alfred, Bauer, Herzogswalde 29
373 **Hartmann**, Erich, Dentist, Nr. 27
257 Hartmann, M., Baugesch., Herzogswalde 61
347 **Haufe**, Rich., Maschinenbau, Niederschöna.
344 Helmich, Johs., Rosen, Herrndorf, Ehrlicht 19
309 Herrmann, Dora, Ww., Hetzdorf 47
258 Hesse, Rich., Gemischtwr., Hofer Str. 12b
230 Huhle, Rich., Buchdruckerei, Oberschaar 32
242 **Kießlich**, Curt, Bauer, Herzogswalde 67
295 **Kirchen**, ev.-luth., Pfarramt, Blankenstein
320 **Desgl.**, Pfarramt Niederschöna Nr. 94
235 **Kirstenmühle, Müllerei, Helbigsdorf.**
213 **Klaus, A., Manufakturwr., Nr. 27.**
283 **Klunker, Ida, Witwe, Hetzdorf 8b**
334 Knöbel, Oskar, Brunnenbau, Hetzdorf 40
266 Körner, Alfr., Bäckermstr., Hofer Str. 90
282 Körner, Gotth., Fleischerei, Hetzdorf 10
288 Kranke, Max, Bauer, Herzogswalde 31
370 Krause, Max, Schuhmachermstr., Helbigsdorf
362 Krille, Gerh., Mühlenwerke, Blankenstein 54
352 **Krüger**, Dr. R., Tierarzt, Nr. 88b.
278 Landheim der Dreikönigschule, Herrndorf 40
260 Landw. Umschulungslager, Grund
354 Landwirtschaftsbank eGmuH
383 Lehmann, Max, Bauer, Blankenstein 35
246 **Leuthold, Max, Sägewerk, Helbigsdorf**
249 Liebschner, Oswin, Bauer, Nr. 56
333 Lindner, A., Emaillierwr., Niederschöna 65
255 **Löwe, Alfred, Autovermiet., Hetzdorf**
317 Lohde, Gottfried, Pfarrer
216 **Lohse, Paul, Viehhdlr., Helbigsdorf.**
389 Lommatzsch, Paul, Bauer, Herzogswalde 80
269 Lorenz, Fabrikbes., Herzogswalde, Landb. 88c
287 **Lorenz, Max, Molkereivertretung, Halda 49**
346 Lorenz, Raimund, Molkerei, 94
302 **Lucius**, Edwin, Bauer, Nr. 43
270 **Lützner, Paul, Dachdecker, Niederschöna**
360 **Mädler**, Felix, Bauer, Niederschöna
321 Mädler, Hellm., Konditorei, Hetzdorf
310 Maune, Herm., Heilkundiger, Grund 11
376 Mehner, Herb., Bauer, Blankenstein Nr. 14
250 Möbius, Kurt, Bauer, Helbigsdorf 15
369 Molkerei F. Lorenz, Nr. 113
330 Müller, Herm., Karakulzucht, Grund
291 Müller, Hugo, Bauer, Steinbach 11
219 **Neuling**, Franz, Landw., Ritterg.-Steinbach
372 Nötzold, O., Fleischer, Herzogswalde 14
236 **Nordd. Cement-Verb. GmbH, Ziegelei**
343 NSDAP, NS-Frauenschaft, Niederschöna 52
209 **Partzsch**, Herb., Drogen, Hetzdorf 16
284 Peuckert, Marg., Fremdenheim, Hetzdorf 7
398 **Pflug, Emil, Kol.-W. u. Restaurant**
296 Pfützner, Heino, Bauer, Herzogswalde
350 Philipp, Rudolf, Bauer, Blankenstein 20
263 **Pötzsch, Erhard, Bauer, Blankenstein 9**
305 **Ranft**, Max, Bauer, Blankenstein 6
264 Ranisch, Arthur, Elektr. Anl., Nr. 11b
226 **Reichsbahn, Güterabfert. Bahnhof Mohorn**
311 v. Reinersdorff, Generalmajor, Herzogswalde, Schloß
251 **Richter, Bruno, Bäckerei, Nr. 16b**
308 Riedrich, Paul, Bauer, Helbigsdorf 17
223 Rüdiger, Alfr., Bauer, Helbigsdorf 26
396 **Saxonia-Drogerie** Karl Martin, Nr. 23b
265 Schlegel, B., Fleischerei, Blankenstein 37
215 Schlegel, W., Fleischer, Blankenstein 13
358 **Schlenkrich**, Ad., Gartenbau, Nr. 74
387 Schnür, Albin, Obst, Herzogswalde, Hof.Str. 4
252 Schönberg, Rich., Restaur., Niederschöna 98
380 Schubert, Hugo, Putzgesch., Böttcherei 103
285 **Schubert, Max, Streumehlwerke, Nr. 110**
(229) Schumann, Arth., Dachdeckerm., Hetzdorf 36
318 **Schuster, Bruno, Wirtschaft, Helbigsdorf 18a**
388 Seidel, Louis, Getreide, am Bahnhof.
326 **Seifert, Emil, Fische, Grund 3**
237 Seifert, H., Kantor, Oberschaar, Schule 21
292 Sobe, Otto, Schulleiter, Herzogswalde
353 **Spar, Kredit- u. Bezugsverein Helbigsdorf.**
371 **Spar-Kredit- u. Bezugsverein, Nd. Schöna.**
275 Starke, Paul, Schlossermstr., Oberschaar 6
234 Stein, Alfr., Bauer, Helbigsdorf
392 Stirl, Rich., Bauer, Mohorn 15
391 Stratmann, Dr. A., Arzt
221 Sumpfmühle Hetzdorf
316 **Täger**, Kurt, Abteilungsleiter Nr. 113
304 Tännichtmühle, Erholungsheim, Herzogswalde
374 Tamme, Otto, Gastw., Herzogswalde 11
259 Teichmann, O., Wirtschaftsbes., Helbigsdorf 38
339 Träbert, A., Mühlengut, Herzogsw., HoferStr. 83
268 Tränkner, Arno, Motorfahrz., Nr. 39
322 **Uhlig, Albin, Bäckerei, Hetzdorf 34**
382 **Ulbricht, Rob., Brauerei Blankenstein.**
280 **Veith**, Martin, Händler, Niederschöna 61
218 **Voigt, Reinh., Fleischermstr., 76e**
262 Voigt, Richard, Autoverm., Hetzdorf 5
286 **Wachsmuth**, Max, Restaur., Helbigsdorf 43
365 Wätzig, Erich, Landwirt, Helbigsdorf 22
340 Waldtmann, Dr. Hans, Arzt, Niederschöna 89
214 Weidegenossensch. Mohorn eGmbH, Erbgericht
240 Weise, H. Martin, Möbel, Hofer Str. 16c
300 Wend, Arthur, Pfarrer i. R., Herzogswalde
359 Wittig, Max, Rohproduktenhdlg., Grund 47b
293 Wittig, Rudolph, Bauer, Nr. 6
301 **Wüstner, Kurt, Tischlermstr., Nr. 16**
377 **Zelbig**, Kinderheim, Hetzdorf 14
243 Zein, Max, Baugesch., Niederschöna 87
384 Zschaligs Erben, Alfr., Gutsbes., Blankenst. 41

Mohrin (Neumark) [Mark Brandenburg]

38 **Albrecht, Gustav, Landwirt, Woltersdorf**
19 **Apotheke, F. Zimmermann, Breitestr.**
55 **Bartz**, Otto, elektr. Anlagen
14 Becker, Erich, Haushaltwr., Hindenburgplatz
12 Bein, Schlächtermstr., Ad.Hitler-Str.
79 Bernsee, Fritz, Bauer, Wöltersdorf
07 **Blümel**, Guhden.
76 **Borchert, Gastwirtschaft, Ad.Hitlerstr. 108**
53 Bratke, Kurt, Bäckermstr., BreiteStr. 80
85 Brunkow, R., Schlossermstr., Ad.-Hitler-Str. 110
42 **Diescher**, Herm., Gasth., Hindenburgpl. 24
46 **Driese**, Max, Gerberei, Bahnhofstr.
23 **Egler**, H., Landwirt, Woltersdorf
52 **Ewringmann, Ernst, Landw., Butterfelde.**
63 **Fata**, Adolf, Kreisbildstelle
25 **Fättkenheuer, Julius, Händler, Bahnhofstr.**
26 **Forstgut Schwanenhof**
87 Forstgutsverw. Demmlershof
31 **Freismuth, Dr. Emil, Arzt**
77 **Gendarmeriestation** Mohrin
74 Günther, Willi, Maler, Ad.Hitlerstr.
39 **Gutsverwaltung, Rittergut Großwubiser**
70 **Hahn**, Friedel, vor dem Mühlentor
78 Hans, Friedr., Bauer, Groß-Wubiser
75 **Hauff**, W., Woltersdorf
40 **Kahlenberg, Franz, Getreide**
84 Kribel, Ekkeh., Bauer, Butterfelde 14
66 Knorr, Wilhelm, Autovermietung, Ringstr.
34 **Köhler, Ernst, Groß Wubiser.**
54 Königsb. Lebus, Ldw. Gen. eGmbH, Butterf.
43 Koppe, Wilh., Kohlen, Bahnhofstr.
04 **v. Kries, Fr., Domäne Butterfelde**
80 Kube, Ernst, Kol.W., Mühlenstr. 7
81 Küster, Joh., Bauer, Ad.-Hitler-Str. 110
60 **Landges. Eigene Scholle, Gutsverwaltung**
57 **Lange, Wilh., Landesprodukte, Ringstr. 18**
09 **Linke, Dentist, Ad.Hitlerstr.**
29 Löschke, E., Hotelbes., Hindenburgpl.
15 **Mangelsdorf, Pfarrer, Mohrin**
21 Modrow, Stadtmühle
51 **Molkerei Klein-Wubiser.**
30 Molkereigenossensch., Mohrin, Chausseestr.
56 **Nagora, Baugesch., Bärwalder Tor**
49 Neumann, Willi, Groß-Wubiser
10 **v. Oelsen**, Freiherr, Schloß
22 v. Oelsen, Freiherr, Gutsverw., Vietnitz
37 **Örtly, Kleinwubiser**
59 **Pegel, Anton, Ackerbürger.**
24 Philips, Landwirt, Woltersdorf
50 Philips, A., Bauer, Groß-Wubiser
18 **Recker**, Artur, Dentist, Ad.Hitler-Str. 97
13 **Reichsbahn, Güterabf. Butterfelde-Mohrin.**
44 Dieselbe, Groß-Wubiser
61 **Dieselbe, Vietnitz (Neumark).**
62 v. Rohr, Major d. R., Guhden
41 Ruschke, Peter, Groß-Wubiser
35 **Schmahl, Landwirt, Woltersdorf.**
88 Schmidt, Otto, Ortsb.-F., Breite Str. 87
05 **Schneidewind, Landwirt, Kleinwubiser**
73 Sellhorn, Elisabeth, Hebamme, Schulstr.
08 **Seiffert'sche Forstgutverwaltung**
01 Seiler, Fritz
65 Sprenger, Gotthilf, Klein-Wubiser
32 Stadt- u. Polizeiverwaltung, Hindenburgpl.
64 Steffeck, Herm., Drogerie, Hindenburgpl.
06 **Sternthal, Gutsverwaltung**
33 **Stielecke, Reinh., Maschinenfabr., Dölzig**
45 **Tabbert**, Bruno, Tierarzt, Ad.Hitlerstr. 109
48 Theilemann, G., Bäcker, Ad.Hitlerstr.
83 Thiel, Johannes, Bäckermstr.
16 **Thon, Kl.-Wubiser.**
17 Thon, Vorwerk, Schmadebach
58 **Überall**, Paul, Fleischermstr., Mühlenstr.
28 **Wagner**, Gotthold, Haushaltwr., Schulstr. 69
36 **Wetzel, Franz, Fischereipächter, Schulstr. 72**
27 **v. Wildemann, Dr., Arzt**
86 Winter, Herm., Install., Breite Str. 84

Mohrkirchosterholz i. Angeln (Schlesw.-Holst.)

37 **Bendixen**, Hans, Thiesholz
53 Bendixen, Martin, Bauer, Spenting
63 Boysen, Joh., Bierverlag, Mohrk.-Westerholz
78 Boysen, Wilh., Gemischtwaren
47 Brix, Wilh., Bürgermstr., Böelschuby
33 Busch, Heinrich, Schlosserei, Fahrräder
77 Callsen, Johs., Bauer, Langdeel
24 Callsen, Liesbeth, Kreisleit., Fraulund
54 **Carstensen, Heinr., Landw., Thiesholz**
71 Christiansen, Johs., Böel-Möllmark
26 Christiansen, Karl, Gemischtwaren
65 Clausen, Martin, Bauer, Böel-Westerfeld
36 Cordsen, Johs., Bauer
31 **Diederichsen**, Johs., Bauer, Schrixdorf
72 Diekgräf, Hermann, Gärtnerei
76 **Ewoldsen**, Hans, Bauer, Mittelkamp
51 **Franzen, Heinr., Baustoffe**
48 Fr. Meiereivereinigung, Mohrkirchwesterholz
79 **Gendarmerie-Posten**
75 Gimm, Herm., Bauer, Köhnholz
23 **Hansen, Aug., Kaufmann**
67 Hansen, Bernh., Gastw., Jordmoos
27 **Hattesen**, Bruno, Bahnhofshotel
34 Holländer, Hans, Bauer, Schweden
49 **Jacobsen**, Heinr., Bauer, Böelschuby
56 **Jensen, Johs., Schmiedemstr., Rügge.**
59 Jöns, Johs., Gemischtwr., Köhnholz
17 Jürgensen, Georg, Viehhdlg., Köhnholz
68 **Kiene**, A., Schlachtermstr.
64 Kiehne, Fritz, Viehhdlr., Ahneby
32 Köster, Johannes, Bauer, Pattburg
16 **Krumpeter, Jakob, Mühle, Westerholz.**
55 **Landjahrlager**
60 Lassen, Georg, Bürgermstr.
38 **Lassen, Pet., Dr. med. vet., Baustrup**
52 Lassen, Wilh., Amtsvorst., Böelschuby
39 **Loeck, Johannes, Baugesch., Westerholz**
45 **Malcha, Christian, Schmiedemstr.**
42 Martensen, Otto, Bauer, Flarup
57 **Molzen, Wilh. Heinr., Kfm., Rügge**
62 **Müller, Heinrich, Dampfmühle, Kohlen**
10 Müller, Ludwig, Mühlenbes., Böelschuby
61 **Nissen**, Asmus, Mohrkirchen
74 Nißen, Nicolaus, Bauer, Westerholz
22 NSDAP., Ortsfrauenschaftsleitung
69 **Ohlsen**, Thomas, Elektromstr., Westerholz
46 **Paulsen**, Nic., Bauer, Köhnbolz
15 Petersen, Heinr., Gastwirt, Mohrkirchkrug
29 Petersen, Hermann, Landwirt, Spenting
12 **Petersen, Hugo, Fleischbeschauer, Kiesperdiek.**
50 Petersen, Nic., Lastfuhrbetrieb, Böelschuby
21 **Reichsarbeitsdienst** f. d. weibl. Jugend
43 **Reichsbahn, Bahnhof u. Güterabfertigung**
41 **Rusch, Martin, Meiereiverwalter.**
66 **Spar- u. Darlehnskasse eGmbH**
58 **Thomsen, Aug.**, Landw., Schrixdorfer Str.
25 Thomsen, Dethlef, Baustrup
13 Thomsen, Jac., Bauer, Norgwegen
19 Thomsen, Jacob, Bauer, Schrixd. Str.
14 **Vogel**, Detlef, Bauer, Catharinental

Mohrungen (Ostpreußen)

396 **Ahrens, Gertr., Lehrerin, Veitstr. 1a**
468 Allensteiner Bier, Pr. Holländerstr. 50a
292 Ammon, Rob., Pferdehdlg., Tannenbergstr. 16
359 **Amtsgericht Mohrungen, Schloßpl. 4.**
286 An- u. Verkaufsgenossensch., Tannenbergstr. 29
393 Arbeitsamt, Nebenst., Schlößchenstr. 1
225 Aßmann, Dr., Tierarzt
482 **Baasner**, Aug., Viehhdlg., K.Freyb.Str.
339 Bader, Conr., Bauer, Krausenhof
223 Bahr, Emil, Elektromstr., Poststr. 12
225 Bakteriolog. u. Serum-Institut Dr. Schreiber, GmbH, Zweigstelle
349 **Bank der Ostpreußischen Landschaft, Nebenstelle Mohrungen, Markt 21**
532 Begenat, O., Schuhm., Fleischerstr. 6
384 Behrend, Fritz, Bauer, Abb
210 Behrens, A., Arzt, Tannenberg-Str. 3
280 **Behring, H., Brauereibes., Poststr. 1.**
394 Bending, H., Hebamme, K.FreyburgerStr. 16
218 **Berg, Ernst, Gastw., Güldenboden.**
542 Bergau, Gert, Assessor, Tannenb.Str. 1
264 **Beutler, P., Bahnhofswirt, Bhf.**
544 Bezirksseierverwertungsgen. Packstelle
326 Biegel, Dr. Arzt, Adolf-Hitler-Str. 20
505 **Bierhals**, Otto, Tischler, Schlößchenstr. 6
458 Bodenuntersuchungsstelle, Tannenb.Str. 14
232 Böhnke, Lucie, Dentistin, Markt 22
547 Böttcher, Inspektor, Hinteranger 15
390 Borbstaedt, Kulturbaumstr., BreiteStr. 4
370 Borgwardt, Steuersyndikus, H. Göringstr.
261 Borkowitz, August, Restauration
446 Borkowitz, Max, Viehhdlg., Pr.HolländerStr. 93
278 **Bowien, Theodor, Manuf.-W.**
436 Brandtner, Franz, Narienkrug, Golbitten
296 Brauerei Ponarth, Niederlage, Tannenb.Str. 27
524 Brechtel, Dr. Major, Veitstr. 6
503 Breckheimer, Hans, Tischler, Ad.Hitlerstr. 22
341 Breda, Erna, Bäuerin, Abbau
461 Bredlau, Max, Maschinen
263 v. Bredow, G., Drogerie
469 Britt, Otto, Kantinenpächter
440 Brosowski, Alfred, Uhren
440 Brosowski, Friedr., Schneiderei, Lutherstr. 4
267 Brügmann, Erich, R.-A., Veitstr. 9
224 Buchstelle d. Landw. Buchführ. Gen. eGmbH
370 Buchstelle f. Handel u. Gewerbe, Göringstr.
378 Burau, Dr. Heinz, Zahnarzt, Pr.Holl.Str. 18
8ml.-Nr. 241 Bürgermeisteramt, Ortspolizeibehörde, Stadtbauamt, Stadtkasse, Standesamt.
276 Dasselbe, Bürgermstr., Privatwohnung
546 Dasselbe, Polizeimstr., Privatwohnung
356 v. Burgsdorff, Hellmut, Lt., Veitstr. 6
331 Bury, Karl, Klempn., Herderstr. 6
234 **Café** Tannenberg, Inh. W. Haase
263 **Central-Drogerie, Pr.Holländerstr. 53**
520 Christoph, Kurt, Hinteranger 15b
271 **Conrad, Gustav, Gutsbes., Abbau.**
516 Czibur, Rud., Hauptlehrer, Georgenthal
205 **Dalkowski, Dr. Else, Zahnärztin, Herderstr.**
460 Dampfwäscherei Edelweiß, Hinteranger 21
389 Deuter, Gust., Bauer, Kl. Bestendorf
449 Deutsches Rotes Kreuz, Hitlerstr. 17
473 Dilba, Fritz, Bankvorst., H.Göringstr. 12
321 Domnick, Ernst, Autovermietung
491 Drogerie Riedel, Krumme Grube 1
337 Droß, Erich, Kuhdiebs
227 **Durège**, Max, Faßfabr., Georgenthaler Ch. 2
437 **Ebert, Emil, Gastw., Paradies**
308 Ebert, Nachf., H., Install., Herderstr. 2
497 Ebert, Helm., Kolonialwr., Poststr. 10
207 **Ehrlichmann**, Fr., Kol.-W., Markt 4
521 Engelhardt, Major, Ad.Hitler-Str. 7
330 Engelhardt, W., Kreiskom., Gartenstr. 1
385 Esche, Hanns Theo, Arzt, Tannenb.Str. 23
208 **Fischer**, Aug., Schlosser, K.Freyb.Str. 1
327 **Fischer, Aug., Kol.-W., Wiese.**
238 Fischer, Paul, Kol.W., Tannenbergstr. 2
479 Fischer, Oscar, Kol.W., Pr.HöllanderStr. 51
413 Fleischer, W., Schlosserei, Tannenbergstr. 15
287 Förster, Paul, Viehvert., Tannenb.Str. 2
454 Försterei Neubestendorf
300 **Försterei, Stadt-Tannenwald**
346 **Fox, Paul, Autorepar., Pr. Holländerstr. 8**
459 Fröhlich, Heinr., Steingesch., Tannenb.Str.
493 Fuß, Erich, Ofenbau, A.Mittelanger
404 Fuß, Autovermietung
470 **Gaststätte** z. Hasensprung, Tannenb.Str. 28
427 Gehlhaar, L., Kreistaxator, K.Freyburgerstr. 4
484 Geisler, Fritz, Bäckermstr., Markt 11
279 Gendarmerieabteilungsbereich, Queitingweg
340 Gendarmerieamt Himmelforth
467 Gersonde, Gerh., Drogerie, Brauhausstr. 5
289 Gillmann, **Max, Maschinen, Pr. Holl.-Str. 10.**
310 **v. d. Goltz-Domhardt, Frhr., Großbestend.**
528 Goroncy, Hans, Bauer, Abbau
442 Grabowsky, Georg, Photoatelier, Lutherstr.
214 v. Graeve, Edler, Gut, Gr.Gotteswalde
496 Gramsch, Otto, Ofenbau, Vorderanger 3

297 Gritzan, Bruno, Fleischerm., Siedlungspl. 8
235 Günther, Max. Molkerei, Mauerstr. 6
494 Guth, F., Pr.HolländerStr. 32
508 Haase, Walter, Hotel Viktoria
416 Haese, Kuhdiebs
305 Hamb. Kaffeelager, H. Lenkeit, Langg. 2
278 Hegner, Friedr., Manufakturwaren
344 Herderschule, Städt. Realschule, Poststr. 7
272 Hess, Frieda, Hebamme, Fleischerstr. 5
406 Hesse, Wilh., Malermstr., Mauerstr. 23
472 Hildebrandt, Gustav, Müllerobermstr.
323 Hildebrandt, Otto, Klempnermstr., Markt 18.
215 Hillmer, C., Ingenieur, Beton-, Eisenbeton-, Hoch- u. Tiefbau, Ramm- u. Fundierungsarbeiten, Betonwaren, Adolf-Hitler-Str. 11
277 Hitlerschule (Rektor Gunia)
530 Hoffmann, Paul, Kol.W., Markt 8
488 Hohendorf, Willy, Autoverm., K.Freibg.Str. 7
280 Holsowski, Bernh., Gastw., Georgenthal
233 Hotel Deutsches Haus
Besitzer Emil Kordatzki, Pension und Fremdenheim, Tannenbergstraße 30
262 Hotel Reichshof, Besitzer Herm. Prang, Autogaragen, Pr.Holländer-Str. 15
234 Hotel Viktoria, Tannenb.Str. 30
275 Jaeschke, Dr., Tierarzt, Veitstr. 9
281 Jodßuweit, Dr., Zahnarzt, Ad.Hitlerstr.
367 Jordan, Frieda, Tannenbergstr. 19
313 Jugendherberge, Turmweg 1
348 Jungius, Franz, Gastw., Georgenthal.
425 Kämmer, Paul, Landw., Obuchshöfchen
428 Kaiser, Ernst, Dampfmühle, Ad.Hitlerstr.
324 Kallien, Ed., Bauer, Heinrichshof
485 Kaminski, E., Malermstr. Ad.Hitler-Str. 18
358 Katasteramt Mohrungen.
381 Kathol. Pfarramt, Schimmerlingweg 2
329 Kattoll, Emil, Bauer, Abb.
377 Keil, Ober-Gerichtsvollzieher, Veitstr. 8
423 Kellmereit, Rich., Manuf.-W., Breitestr. 3
288 Ketterling, O., Zahnpraxis, Kr. Grube 1
368 Klautke, H., Sattler, Karl-Freyburgerstr. 12
236 Kleinsiedlungsges. mbH, Kreishaus
487 Klink, Bruno, Sattlerm., Pr.Holl.Str. 50
332 Kluss Nachf., Bruno, Goldw., Breitestr. 4.
450 Kluß, Franz, Goldwr., Pr.Holländerstr.
332 Kluß, Lilly, Dentistin, BreiteStr. 4
504 Knoth, Kurt, Optik, Langgasse 5
465 Kohse, Herm,. Kantinenpächter
376 Kolleß, Aug., Bauer, Schertingswalde
418 Kolleß, E., Manuf.W., Markt 16
382 Konditorei zum Stadtwappen, Breitestr. 6
515 Konietzka, Berta, Hebamme, Herderstr. 4
268 Kontrollamt d. Landesversicherung, Veitstr. 1
533 Koriath, Dipl.Landw., Ad.Hitler-Str. 16a
400 Korth, Oskar, Baugesch., Himmelforth
401 Korth, Otto, Gastw., Himmelforth
203 Koschnick, Friedr., Kreisobmann
219 Koy, Georg, Niederlage v. Mühlenfabrikaten
363 Krampitz, Edwin, Baugesch., Pr.Holländ.Str.
245 Krankenkassen d. Kreises, Pr.HolländerStr. 31
483 Krause, Aug., Dentist, K.FreyburgerStr. 4
372 Krause, Gust., Fleischermstr., Markt 9.
328 Kreddig, Franz, Landw., Güldenboden
237 Kreisarmenhaus, Georgenthaler Chaussee
251 Kreisaussch., Landratsamt
536 Kreisberufsschule u. Kreishandelsschule
248 Kreissparkasse Mohrungen, Markt 2
417 Kreiskrankenhaus, Viehmarkt
204 Kreiszeitung
336 Kühling, Bruno, Install., Schmiedestr. 1
391 Kunkel, Ernst, Friseur
Sml.-Nr. 251 Landrat Kreisselbstverwaltung
304 Lankau, Reinhard, Bauer, Abb.
290 Lau, Max, Fleischermstr., Lutherstr. 12
345 Lemke, Max, Herderstr. 9
282 Lemke, W., Landw., Güldenboden, Abbau
513 Lerbs, Bruno, Viehhdlg., Schmiedestr. 2
380 Lerbs, Ernst, Fleischermstr., Lutherstr. 3
325 Lerbs, Osk., Spedition
443 Lindenblatt, Er., Autoverm., Fleischerstr. 5
475 Lindner, Friedr., Georgenthaler Chaussee
298 Lingner, H., Schuhwaren, Breitestr. 2
204 Lion, Ernst
293 Lorenz, Rud., Tiefbau, Schleusenweg 6
314 Makowski, Herm., Baumstr., Hinteranger
322 Marquardt, G. A., Kurzw., Markt 6.
420 Marsitz, Loth., Geschäftsf., Poststr. 6
360 Marx, Alfred, Malermstr., Langgasse 3.
466 Mellien, Major, Veitstr. 4
309 Mertens, Arnold, Treschoweg 4
295 Meyer, Emil, Gärtnerei, Schleusenweg 8.
527 Meyer, Oskar, Bauer
480 Michael, Straßenmeister, Ad.Hitler-Str. 5
227 Mohrunger Faßfabrik
365 Neubaur, Aug., Druckerei, Herderstr. 1
(365) Neubaur, Karl, Fotomstr., Herderstr. 1
455 Neubert, Walt., Tischlerm., K.Freyb.Str. 1
407 Neumann, Max, Viehhlg., Hinteranger 1
495 Nitsch, Erich, Elektroanl., Brauhausstr. 8
424 NSDAP., Kreisleitung, Schlößchenstr. 1
(241) Dies., Ortsgruppenleitung
402 Ortsgruppenleitung Georgenthal
430 Dies., Amt f. Beamte, Poststr. 2
514 Dies., Amt f. Erzieher, Pr.HolländerStr. 32
260 Dies., Amt f. Volkswohlfahrt, Lutherstr.
410 Dies., DAF, Kreiswalt., Tannenb.Str. 7
398 Dies., Amt f. Volkswohlfahrt, Poststr. 9
220 NS.-Reichskriegerbund, Kreiskriegerführung
302 Olsowski, Wilh., Fleischermstr., Kr. Grube 6
502 Ortmann, Erich, Viehhdlg., Hitlerstr. 14
353 Ostpreußenwerk, AG, Betriebsmonteur
291 Pakusch, Wilh., Landwirt, Paradies
490 Pester, W., Baugesch., Veitstr. 4
535 Pingel, Arthur, Bauer, Himmelforth
354 Piper, Ernst, Versicherung, Krumme Grube 4
512 Plomann, Gust., H.Göring-Str. 6
492 Poddig, Friedr., Bauuntern., Wiese
241 Polizeiverwaltung
546 Dies., John, Polizeimstr., K.Freyb.Str. 19
507 Dies., König, Pol.-Hptwachtmstr., Poststr. 12
529 Dies., Masuch, Pol.-Hptwachtmstr., Poststr.12
213 Poschmann, Ernst, Landw., Louisenthal
347 Prang, Hotel Reichshof
468 Prang, Richard, Allenst. Bier, Pr.Holländ.Str.36
509 Pruskowsky, Major, Veitstr. 6
306 Pusch, Otto, Schuhwaren
501 Quass, Kurt, Verwaltungs-Sekr., Veitstr. 10
204 Rautenberg, C. L., Buchdruckerei, Breitestr.
212 Reichsbahn-Bahnhof u. Güterabfertigung
270 Dies., Bahnmeisterei
543 Dies., Bahnhof u. Güterabf. Gr.-Bestendorf
283 Reichsfinanzverwaltung, Finanzamt, Poststr. 9
548 Reichsluftschutzbund .
294 Reichsnährstand: Kreisbauernschaft, Karl-Freyburger-Str. 24
72 Ders., Bezirksförsterei
335 Ders., Viehwirtschaftsverband
361 Ders., Landw.-Schule, Lange Reihe 31
430 Reichspost, Postamt
357 Reimer, Franz, Kol.-W., Pr. Holländer Str.
388 Reisner, Ernst, Fleischermstr., Rollberg 4
221 Rekittke, Kurt, Landwirt, Sillehnen
422 Rekittke, Walter, Landw., Schwenkendorf
204 Richter, Albert
307 Richter, Leo, Kreiskom., Hitlerstr. 5
491 Riedel, Drogerie
526 Riemer, Amtsgerichtsrat, Hinteranger 15
498 v. Riesen, Er., Stud.-Rat, H.Göringstr. 10
392 Rippke, Franz, Ofenbau, Schleusenweg 33
539 Rischke, Dr. Stabsarzt, Hitlerstr. 7
540 Saffran, Karl, Bauer
486 Salewski, Georg, Tischlermstr., Langg. 11
522 Schack, Heinr., Reichsbund D. Familie
296 Schäfer, Max, Zigarren, Tannenberstr. 27
414 Scheffler, Bez.-Komm., Poststr. 4
202 Scheffler, A.. Kol.-W., Markt 23
489 Schidlowski, Bürgermstr., Güldenboden
421 Schidlowski, Ober-Straßenmstr., Treschow. 3
510 Schimmelpfennig, F., Gartenmstr., Hinterang. 11
412 Schluckebier, K.FreyburgerStr. 8
265 Schmadtke, Superintendent, Kirchenstr. 7
364 Schmidt, Fritz, Masch., K.FreyburgerStr. 9
342 Schmischke, Fr., Ziegeleibes., Georgenthal.
229 Schmischke, Walter, Adolf-Hitler-Straße 7
355 Schrock, Friedr., Steinsetzmstr., Pr.Holländer-Straße 33
284 Schülerh. d. Herderschule, Danziger Platz.
374 Schützenhaus, Kümmelberg
379 Schulz, Fritz, Schmiedemstr., Tannenb.Str.
320 Schulz, Heinr., Autorepar., K.Freyb.Str. 1
500 Schulz, Willy, Amtsvorst., Georgenthal
308 Schulz, Willy, Klempnermeister
462 Schwarz, Erich, Schneidermstr., Langg. 13
266 Schwarz, Otto, Glasermstr., Langgasse 7
478 Schwedland, Joh., Bäckerei, Langgasse 1
457 Schwedland, Willi, Autorep., Hinteranger 5
448 Schwertz, Paul, Lehrer, Gartenstr. 3
316 Schwesig, G., Fischereip., Güldenboden
395 Schwill, Friedr., Kolonialwaren
217 Seyda, Frau, Hebamme, Schloßplatz 1
319 Siebert, Willi, Autoverm., Freyburgerstr. 16
474 Sielaff, Dr., Medizinalrat, Bahnhofsstr. 5
366 Simonetti-Stiftung, Altersheim
526 Dies., Kuratorium
537 Spalcke, Dr., Oberstltn., Hitlerstr.
409 Staatl. Gesundheitsamt, Pr.Holl.Str. 50b
226 Städt. Betriebswerke GmbH, Pr.Holländerstr.
228 Städt. Schlachthof, Schlachthofstr. 1
318 Stamer, Bauer, Georgenthal-Mühle
273 Steckel, Friedr., Molkerei, Güldenboden.
397 Geschw. Steiner, Putzgesch., Breitestr. 1
362 Steinke, Emil, Kol.-W., Siedlungspl. 9b
375 Stobbe, Walter, Lehrer, Georgenthal
523 Tagmann, R., Straßenbau GmbH, Markt 19
274 Tege, Aug., Bauer, Döhringshof
201 Tege, Meta, Kol.-W., Tannenbergstr. 1
426 Thomas, Kapellmstr., Lange Reihe 21.
216 Thran, Carl, Kol.-W., Markt 3.
334 Tolkmitt, R.A. u. Notar, Markt 21
301 Derselbe, Wohnung, K.Freyburgerstr. 6
231 Tolksdorf, Br., landw. Masch., Tannenb.Str. 17
408 Torner, Dr., Veterinärrat, Pr.Holl.Str. 19
517 Trautmann, Hpt., Veitstr. 4
438 Tusk, Gastw., Rollnau
312 Ubert, Ernst, Gärtnerei, Pr. Holländerstr. 14.
534 Ussgelkat, E., Feinkost
(417) Veitinger, Dr., Arzt
420 Viehverwertungsgenossenschaft Mohrungen e. G. m. b. H. zu Mohrungen, Poststr. 16
351 Volksbank Mohrungen eGmbH, Markt 19
317 Wagner, Jos., Holz, Hinteranger 13
415 Walter, Otto, Gasthausbes., Wiese.
315 Weege, K., Bannf. d. Bannes 675
343 Wegel, Hubertus, Ziegelei, Neuhof
338 Wehran, Ernst, Holzhandel, Langgasse 8
531 Wehran, Ferd., Bäckermstr., Brauhausstr. 1
258 Wehrmacht, Standort-Vermittlung
209 Dies., Standort-Offizierheim, Queitingweg
481 Weichsel, Ruth, Danz.Pl. 3a
464 Weißelberg, Rud., Kantine
352 Werth, Erich, landw.Maschinen, Viehmarkt 2
525 Werth, Erich, Großtankstelle, Ad.Hitler-Str. 12
477 Winkler, Wilh., Autovermiet., Vorderanger 20b
439 Winkler, Schertingswalde
239 Wolff, Ed., Fleischermstr., Freyburgerstr. 3
452 Wolff, Fritz, Viehhdlg., Markt 15
405 Zeikau, Erich, Fahrräder, Rollberg 3
383 Zeikau, Gustav, Fleischerm., BreiteStr. 7
350 Zeysing, Curt, Landwirt, Neuhof
445 Ziegelei Georgenthal

Moitin (üb. Wismar) [Mecklenburg]

37 Ahrens, Wilh., Schmiedemstr., Kirch Mulsow
16 Borgwardt, Bauer, Hufe V
24 Brauer, R., Bauer, Neu Karin
36 Bürgermeister d. Gem. Kamin-Moitin
40 Bürgermeister d. Gem. Passee
3 Callisen, Chr. Frdr., Landwirt, Alt-Poorstorf
7 Cornelius, Fritz, Landwirt, Wakendorf
28 Evermann, J., Landw., Passee
9 Fischer & Schröder, Kiesgrube, Passee
13 Forstrevier Höltingsdorf.
12 Gutsverwaltung Passee
22 Haake, Heinr., Mühlenbes., Kirch Mulsow
6 Harnack, Chr., Kolonialwr., Kirch Mulsow.
1 Henningsen, H., Landwirt, Pustohl
15 Kirch-Mulsower Molkerei-Genoss. eGmuH
39 Kirche, Evang., Pfarre Passee u. Berendshagen
4 F. u. G. Kirchner, Landwirt, Tüzen
18 Klünder, Paul, Bauer, Kamin
17 Klünder, Peter, Bauer, Kamin
10 Krumpeter, Landwirt, Hof K.-Mulsow
27 Kühl, E., Bauer, Neu Karin
31 Lehmitz, H., Landwirt, Ravensberg
29 Märkisches Elektrizitätswerk
21 Mann, Helene, Schmiede, Kamin
26 Methling, Paul, Bauer, Neu Karin
19 Möller, Willy, Landwirt, Danneborth
30 Never, Franz, Bauer, Neu-Karin
35 Nielsen, F., Bauer, Hufe 3
20 Schellhaß, E., Landwirt, Danneborth
5 Schrader, Conrad, Lastfuhren
8 Schwabe, K. L., Landwirt, Wendisch Mulsow
38 Spar- u. Darlehnskasse Kirch-Mulsow
25 Techel, Adolf, Bauer, Neu-Karin
14 Winckler, Bauer, Kemberg

Moker (üb. Welungen) [Wartheland]

1 Gemeindeamt Moker
3 Gendarmerieposten Moker
2 Ostdt. Baustoffwerke GmbH, Werk Krummbach
4 Ostdeutsche Landbewirtschaftungsges. mbH

Mokowo (Westpr.)

3 Gutsverwaltung Chudzewo
2 Gutsverwaltung Kochon
5 Gutsverwaltung
4 Schley, August, Bürgermstr., Chalin

Molbergen (Oldenburg)

21 Bäker, Ww. G., Mühlenbetrieb
35 Bocklage, B., Autovermietung
52 Brömmelkamp, Paul, Kolonialwaren
18 Brunklaus, Aug., Kol.-W., Ermke.
48 Budde sen., Joh., Kol.-W.
30 Bunten, Gerh., Viehhandlung.
42 Garstens, Martin, Elektr. Anlagen
47 Deeken, Ww., Aug., Kol.-W.
53 Diekmann, Bauer
66 Diekmann, Franz, Schreibwaren
37 Diekmann, H., Wirtschaft u. Bäckerei.
22 Döpke, Ww. Aug., Bauer, Resthausen
56 Drees, Friedrich, Kfm.
23 Drees, Heinr., Konfektion.
49 Drees, Heinr., Mühlenbau, Ermke
55 Dröge, Gerhard, Wirtsch., Ermke.
59 Eilers, Ant., Bauer, Neumühlen
26 Fellage, Jos., Elektrogesch., Ermke
51 Forstrevier Dwergte
28 Funke, Hch., Baugeschäft, Eisen, Fliesen.
14 Gemeindebüro Molbergen
71 Gerdes-Decken, Resthausen
36 Gerdes, Hch., Bauer, Resthausen
12 Gerken, Heinr., Viehhdlr.
63 Hochartz, Rich., Wirtsch., Dwergte
46 Kathol. Pfarrhaus.
29 Klinker, Jos., Bauer
17 Klinker, O., Sägewerk
19 Klostermann, B., Manufaktur, Konfektion
58 Klur, Aug., Molkerei, Ermke
24 Kröger, Ant., Schmiedemstr.
41 Landessparkasse, Zweiganstalt
44 Meyborg, Ww. B., Baumaterialien
39 Meyer, Gerh., Mühlenbetr., Ermke.
61 Meyer, Gerh., Möbeltischlerei
16 Meyer, Joh., Bäckerei.
50 Meyer, Jos., Bauer, Resthausen
38 Möller, A., Landwirt, Ermke.
43 Möller, Gg., Autovermietung
57 Molberger Spar- & Darlehnskasse, eGmuH
54 Müssing, H., Bauer, Stedingsmühlen
20 Postvertretung
60 Prüllage, H., Bürgermstr., Stedt.Mühlen
13 Raker, Th., Mülllerei, Getreide.
65 Rensen, Heinr., Bauer, Ermke
62 Schnieder, Aug., Bauer, Ermke
40 Schnieder, Gust., Wirtsch., Ermke
45 Spille-Peekskamp, Bauer
34 St. Johannes-Stift.
27 Thieken, Aug., Landwirt
31 Thole, Th., Wirtschaft.
57 Timme, Aug., Kol.- u. Eisenwaren.
33 Vikarie
32 Wesselmann, Georg, Bauer, Ermke
25 Willenborg, Ww., Landw., Grönheim.
15 Willenborg, Frau, Hebamme

Moldau (üb. Teplitz-Schönau) [Sudetenl.]

2 Bürgermeister, R. Bernard, Moldau
10 Dankbarkeit, Gasthof, Moldau
5 Fischerhaus Arthur Dix, 30
8 „Freundschaft", Gasthof, F. Rudolf
12 Gasthaus „Gute Stimmung", W. Bittner
4 Gasthof Rudolf, Bahnhof
9 Gend.-Posten, Neu-Rehefeld 48
1 Glöcknerbaude
7 Liebscher, Adolf, Holzhandlung, NC. 126
3 Löwe, Karl, Fleischer, Moldau
15 Reichsbahn, Güterabfertigung
6 Renner, Wilh., Sägewerk, 87

Mollhagen (üb. Trittau [Bez. Hamburg]) [Schlesw.-Holst.]

121 Albers, Paul, Viehhdlg.
114 Appel, Hans, Bauer, Eichede
147 Appel, Joachim, Stubben
183 Balhorn, O., Bauer, Stubben
201 Bartholl, Max, Getreide, Am Bahnhof
134 Bendfeld, Alfred, Kfm., Schönberg
140 Berodt, Ernst, Manufakturwaren
158 Berodt, Friedrich, Bauer
150 Bielfeldts Hühnerhof, Schönberg
216 Rob. u. Walther Bornhold, Finkhorsterberg
204 Bothmann, Ernst, Kfm., Eichede
196 Brinker, Paul, Gastw., Eichede
198 Brockmöller, Paul, Bauer, Eichede
205 Brunswig, Friedrich, Kol.-W., Todendorf
195 Bürgermeister Mollhagen
208 Burmeister, Fritz, Bauer, Todendorf
217 Burmeister, Willi, Landwirt, Dwerkathen
178 Cordsmeier, Carl, Meierei, Stubben
162 Dahms, Rich., Schmiede, Sprenge.
234 Dammann, Wilh., Bauer, Eichede
154 Dampfziegelwerk Kespohl & Sohn, Lütjensee
194 Dörscher, Heinrich, Bäckerei
164 Drube, Carl, Bauer, Lasbeck
165 Dürkop, Franz, Gastwirt, Franzdorf
122 Dwenger, Chr., Gastw., Lasbek
221 Ebeling, H., Christinenhof, Eichede
188 Ehlers, August, Bürgermeister, Schönberg
163 Ellerbrock, Adolf, Bauer, Sprenge
(212) Felsch, Friedr., Kfm., Dwerkathen
174 Forstbehörden: Revierförsterei Todendorf
112 Gandesbergen, Heinr., Landw., Sprenge
185 Gaycken, Johannes, Bauer, Sprenge
159 Gaycken, Karl, Gastwirtschaft
231 Gemeindeschwester in Mollhagen
227 Gendarmerieposten
127 Genossenschaftsmeierei Lasbek
187 Gerken, Albert, Gastwirt, Barkhorst
175 Gerken, August, Bauer, Todendorf
144 Giese, Elisabeth, Landwirtin, Stubben
200 Griem, Otto, Schlachter, Todendorf
236 Grönwold, Herm., Bauer, Schönberg
117 Grot, Ernst, Gastwirt, Schönberg
138 Haase, Ludwig, Gastwirt, Eichede
110 Haase, Martin, Bäckerei, Eichede
214 Hack, Carl, Bauer
181 Hardkop, Joh., Holz, Schönberg-Dwerkathen
206 Haßler jr., Johs., Viehhdlg., Schönberg
213 Haßler, Otto, Schlachter, Gr.Schönberg
184 Haßler, Wilh., Gemischtwr., Schönberg
235 Hauswäscherei Frauenstolz, Todendorf
145 Heynen, Rich., Pöhlswiese.
172 Kaack, Rudolf, Bauer, Sprenge
170 Kirchenvorstand, Pastorat
212 Klüßmann, Karl, Futtermittel, Dwerkathen
142 Kohl, Ernst, Schlacht., Schönberg
220 Koltze, H., Möbelfbr., Schönberg
211 Krecker, Julius, Kol.-Wr., Sprenge
161 Krochmann, Gustav, Landw., Sprenge
167 Krützmann, Willy, Kolonialwr., Dorfplatz
168 Kruse, Hans, Gemeindevorsteher
148 Kruse, Otto, Lastautobetrieb
209 Kruse, Peter, Bauer
125 Küppers, Th., Gem.-Vorst., Barkhorst
155 Langbehn, Gustav, Landwirt, Stubben
113 Lienau, Ernst, Bauer, Sprenge
232 Lüdemann, Gg., Bäckermstr., Todendorf
197 Mackens, Anna, Gasth., Todendorf
190 Marckmann, Alb., Gartenbaubetr., Eichede.
186 Markmann, Ernst, Kolonialwaren
228 Martens, Emil, Bauer, Schmachthagen
233 Martens, Friedr., Zimmerei, Oetjendorf
203 Martens, Gustav, Bauer, Stubben
223 Martens jr., Hans, Bauer, Sprenge
139 Martens sen., Hans, Feuervers. Gilde, Sprenge
182 Meiereigenossenschaft Mollhagen-Sprenge.
126 Mieritz jr., Emil, Kraftfahrz., Todendorf
115 Möller, Albert, Autoreparatur
193 Möller, Marie, Hebamme
180 Moß, Heinrich, Dampfdresscherei, Lasbek
141 Moß, Richard, Dampfdresscherei
173 Niebuhr, Heinr., Schlachter. Stubben.
171 Niemann, G., Meierei, Oetjendorf
119 NSDAP., Ortsfrauensch.Leitg., Eiched.Str.
111 Peemöller, Hugo, Bauer, Stubben
229 Peemöller's Gasthof, Todendorf.
124 Polizei, Amtsvorst. Amtsbez. Eichede
120 Poststelle
149 Redder, Ernst, Schlosserei, Kl. Schönberg
207 Reichsbahn, Bhf. u. Güterabf.
177 Relling, Ernst, Tischlerei, Eichede
199 Scharnberg, Franz, Bauer, Todendorf
153 Scharnberg, H., Bauer, Sprenge
151 Schleswig-Holsteinische Bank
169 Schmidt, Emma, Gastw., Schmachthagen
226 Schröder's Gasthaus, Dwerkathen
210 Schulz, Erwin, Bauer, Oetjendorf
146 Schwiecker, Heinr., Gemeindevorst. Todendorf
215 Schwiecker, Wilh., Gastwirt, Todendorf.
160 Schwoch, Heinr., am Bahnhof
189 Singelmann, Hinrich, Musiker, Todendorf
176 Spar- u. Darlehnskasse Lasbek.
157 Stahmer, Heinr., Pensionat, Todendorf
219 Stahmer, Paul, Bauer, Eichede
218 Steenbock, Aug., Schlachterei
202 Stoltenberg, Ch., Mühlenbes., Mollh. Mühle.
191 Stoltenberg, W. F., Mühlen, Todendorf.
225 Derselbe, Mühlenbetrieb, Barkhorst
116 Suhr, Wilhelm, Musiker, Poststr.
222 Testorp, Th., Gut Fürstenhorst
143 Tietgen, A., Musiklehrer, Lasbek
118 Walter, Wilhelm, Fuhrunternehmen
179 Weber, Wilh., Barkhorst
224 Wiencken, Hans, Kolonialwr., Lasbek-Dorf

Molln (Oberdonau)

☛ Die einzelnen Rufnummern in **runder Klammer** () angefügte Stellenzahl — z.B. 12(4) — ist bei Gesprächsanmeldung als Stelle 4 von Nr. 12 usw. mitzuverlangen.

4 Bahnhof der Steyrtalbahn
5 Bauer, Dr. Rudolf, Arzt
16 Breinesberger, Martin, Gasthof
19 Buschberger sen., Georg
14 Dolleschal, Josef, Gastwirt
15 Elektrizitätswerk Steyrdurchbruch
24 Forstamt Leonstein d. Reichsforstverwaltung
3 Forstamt Breitenau d. Reichsforstverwaltung
11 Gemeindeamt Molln
9(2) Dass., Bürgermstr.-Wohnung
6 Gendarmerieposten
22 Glinsner, Willibald, Maurermstr.
21 Huber, Josef, Holzwarenfbr.
9(3) Landesgut Rosenegg, Innerbreitenau
18 Lindinger, Fritz, Kaufmann
7 Mollner Holzwarenfabriken AG, Bahnhof
8 Dieselben, Werk Blumau
2 Pießlinger, Christoph, Sensenwerk
12(2) Poxleitner, J., Kunstmühle
13 Pranzl, Josef, Kaufmann
9(1) Sommerhuber, J., Sägew. Außerbreitenau
17 Thaller, A., Poschacher-Bierdepot
20 Wecht, Josef, Spedition

Molteinen (Ostpreußen)

1 Bartsch, Otto, Bauer, Bieberstein
8 Ev. Pfarramt
15 Forsthaus Arklitten
7 Gehlhar, Martin, Kantor

4 Gendarmerieposten
11 Gräwert, Walter, Gastwirtschaft
12 Günther, Otto, Bauer, Bieberstein
5 Gutsverwaltung Korklack, Henriettenfeld
3 Gutsverwaltung Markhausen
6 Kummutat, Franz, Hökerei
14 Prengel, Friedr., Bauer, Bieberstein
9 Prengel, Joh., Bauer, Bieberstein
13 Reuß, Karl, Bauer
2 Schubert, Ernst, Lehrer, Aftinten.

Moltkesruhm (Kr. Ostrowo) [Wartheland]

2 Gutsverwaltung Borczysko
1 Gutsverwaltung Grenzdorf

Mommenheim (Rheinhessen)

11 Balzer, Emil, Architekt
37 Becker, Jakob, Bauer, Lörzweiler
17 Bezugs- u. Absatzgen. eGmbH
12 Gebr. Bless, Lederwarenfabrik
29 Bölli, Emil, Kaufhaus, Harxheim
47 Bopp, Franz, Weingut
13 Brückbauer, Jak., Bürgermstr.
13 Bürgermeisterei Mommenheim
23 Bürgermeisterei Harxheim
40 Bürgermeisterei Lörzweiler
25 Evang. Pfarramt
10 Fröhlich, Dr. Willi, Arzt
35 Grimm, Andreas, Mühlenwerke
19 Hannemann, Karl, Gastwirt
24 Happel, Alb., Weinbau, Schloßberg Harxheim
28 Herberg, Emil, Bauer
41 Horn H., Phil., Landesprodukte
18 Kärcher, Emmi, Schneiderin
16 Kath. Pfarramt, Lörzweiler
22 Konsumverein Harxheim
31 Konsumverein I, Lörzweiler
21 Lambinet, Wilhelm, Weingutsbes., Harxheim
32 Landua, P., Schweinehdlg., Lörzweiler
48 Lang, G., Baumat., Lörzweiler
39 Lotz, Peter, Weingutsbes., Harxheim
45 Reichsbahn, Bahnhof, Harxheim-Lörzweiler
38 Dieselbe, Bahnhof
14 Schmitt, Philipp, Weinbau
36 Schneider, Kurt, Kohlenhdlg.
26 Schork, Ernst, Weinbau
27 Spar- u. Darlehnskasse e. GmbH.
46 Stauf, Joh. P., Landw., Harxheim
34 Weimer, Ph., Landw. Bedarfsart., Lörzweiler
42 Weingut Stadt Mainz, Harxheim
43 Wolff, Jak., Heinr., Textilwaren

Mondsee (Oberdonau)

8 Almeida, Otto, Herrschaftsbesitzer
60 Amtsgericht Mondsee
17 Angerer, Adele, Frau
30 Apotheke „Mariahilf"
2 Baum, Mathilde, Villa Baum
6 Bauunternehmung E. Pölz & Co
63 Christl., Hans, Töpfermstr.
44 Cinibulk, Eduard, Eisenwarenhdl.
79 Dampfschiffahrtunternehmen W. Baum
47 Eisenwagen, Josef, Fleischerei
29 Engelhart, Jos., Galanteriewarenhdl.
11 Eßl, M., St. Lorenz a. Mondsee, Stegmühle
9 Forstamt Mondsee
68 Fremdenverkehrsamt
49 Frena, Dr. Otto, Arzt
35 Gastberger, Eduard, Gasthaus
4 Gasthof Schwarzindien
32 Gasthof Koflerbräu, Fr. Kaltenbrunner
65 Gemeindekanzlei der Gem. Innerschwandt, St. Lorenz u. Tiefgraben
52 Gendarmerie-Abteilung
61 J. & A. Graf, Gemischtwaren
57 Grubinger, Josef, Autovermietung
28 Gugg, Anton, Fleischerei
12 Habsburg-Lothringen, Jos. Ferd., Gen.-Oberst
22 Hammerl, Franz, Bäckerei
25 Handels- und Gewerbebank regGmbH.
53 Hauser, Georg, Autounternehmung
15 Hollweger, H., Sägewerk, St. Lorenz
7 Hotel „Königsbad" Bianca Angerer
36 Hotel „Krone" F. Schmidtleitner
20 Hotel „Post" Alfons Pichler
26 Hotel Stern, Inh. Fritz Obauer
42 Janda, Johann, Fleischerei
19 Kofler, Gottlieb, Leitnerbräu
1 **Ing. Kramberger & Co.**
Elektrotechn. und mechan. Werkstätte
14 Krankenhausverwaltung
18 Kreutzberger, Fritz, Rohlederhdl.
10 Kunz, Otto, Fabrikbesitzer
80 Landw. Genoss. rGmbH., Bahnhofsstr.
21 Lanner, Fr., Sägewerk, Teufelsmühle
64 Ledl, Anton, Kfm., Rainerstr. 132
5 Lugerbauer, G., Lastautounternehmung
3 Marktgemeindeamt
59 Neubauer, Heinr., Installateur
13 Notariat Dr. Heinrich Schleinitz, Mondsee, Hotel Stern
69 Nußbaumer, Rudolf, Käserei
27 Obauer, Josef, Bäckermeister
48 Österr. Kraftwerke AG, Linz, Betr.Wärter Heinr. Hüttner
70 Ortsgr. d. NSDAP. Mondsee
73 Pabst, Hans, Oberlehrer
41 Pfarramt Mondsee
67 Piso, Dr. Oskar, R.-A., Hauptplatz
6 Pölz, Eduard, Baumstr., Baukanzlei
51 Prankl, Hans, Baumeister
31 Putzinger, Wilhelm, Kaufmann, Import- und Exportgeschäft
78 Reichsarbeitsdienst w. Jug., St. Lorenz
71 Reichsautobahnen, Los 31
89 Reichspost, Postamt
54 Salzkammergut-Lokalbahn, Bhf. Mondsee
16 Salzkammergut-Lokalbahn, St. Lorenz Bahnamt
38 Schallauer, Florian, Kaufmann
45 Schimann, Aug., Architekt
45 Schimann, Hedwig, Dentistin
13 Schleinitz, Dr. Heinrich, Notar
43 Schmidt, Matthias, Gemischtwr.
79 See-Café, F. A. Braun
62 Seebad d. Marktgemeinde Mondsee
34 Simmer, Alfred, Dentist
56 Sparkasse des Marktes Mondsee
55 Stabauer, Dr. Aug., Tierarzt
66 Stabauer, Dr. M., R.-A., Kzl. Leitnerbräu
33 Straßenverwaltung Mondsee
23 Strindberg, Frieda, Schriftstellerin
50 Sturm, Hanni, Haus am Berg
39 Tecini, Kl., Klempnermeister
37 Wallinger, Josef, Gastwirt
58 Weiß, Mariska, Ww.
40 Weiß, Martin, Glaser, 143
24 Wendl, Franz, Gasthof
46 Wiesbauer, Ferdinand, Kaufmann

Monheim (Schwaben) [Bay.]

11 Amtsgericht.
18 Bayer sen., Jos., Viehhdlg.
48 Bayer jr., Jos., Gasth., Fleischerei
37 Bayer. Warenvermittlung landw. Gen., Otting
19 Dieselbe, Fünfstetten
47 Benedikter, Hubert, Lebensmittelgroßhdlg.
33 Blank, Matthias, Gastwirt, Rothenberg
7 Brüglmaier, Rosa, Gasth. Sonne
25 Büchele jun., Anton, Bankgeschäft
53 Büchele, Karl, Lederhdlg.
50 Bürgermeister der Gemeinde, Fünfstetten
35 Engelhard, Joh., Viehhdlg.
2 Fackler, Xaver, Gemischtwr., Am Bahnhof
26 Fick, Ignaz, Schlosserei.
10 Fick, Joseph, Gemischtwarengeschäft.
3 Fischer, Joseph, Parkettfabrik, Monheim
1 Forstamt
45 Forstverwalter Daiting
28 Forstverwalter Warching
14 Gendarmeriestation
24 Gerstner, Xaver, Eisenhdlg.
12 Groll, Georg, Stadtapotheke
9 Gunzner, Max, Schreinerei u. Sägewerk
27 Holderied, Andreas, Dampfmolkerei
20 Königsdorfer, Albert, Schmiedemeister
21 Kolberer, Albert, Glaserei
32 Krach, Joseph, Molkerei, Weilheim.
17 Kreiskrankenhaus Monheim
43 Landwirtschaftliches Lagerhaus, Schwab & Jäger, GmbH, Fünfstetten
39 Lech-Elektrizitätswerke, Monheim.
23 Mannes, Gotthard, Photoatelier.
41 Martin, Karl, Dentist
4 Notariat Monheim, Dr. Paul Eckart
51 Pfarramt, Kath.
54 Polster, Hans, Mech. Werkstätte
30 Raiffeisenverein Monheim.
34 Reichsbahn, Bahnhof Fünfstetten
55 Reichsbahn, Bahnhof, Monheim
46 Dieselbe, Bahnhof Otting-Weilheim
60 Reichspost, Postamt
59 Dies., Telegraphenbaudienststelle 14
8 Schäfer, Dr. Hans, Arzt.
6 Schmidbaur, Josef, Gasth. z. Löwen
15 Schmidt, Dr. Christoph, Distriktstierarzt.
22 Schmiedt, Matthias, Ziegelei.
5 Schmitt, Dr. Hans, Arzt, Bergstr.
49 Schröttle, Michael, Viehhandlung, Otting
16 Stadt Monheim, Verwaltung
42 Steigerwald, Otto, Bauer, Asbacherhof
38 Tagblatt f. Wemding u. Monheim, Filiale
44 Vereinigte Sparkassen, Bez. Donauwörth
31 Weichenrieder, Rosa, Gemischtwr.
36 Wenninger, Lorenz, Gasth. z. Gold. Kreuz

Monkowarsk (Westpr.)

10 Best, Erich, Gastwirtschaft
13 Blümke, Paul, Dzidno
17 Bezirksamt
15 Gendarmerieposten
11 Gerth, Alfred, Landwirt, Lakomowo
16 Gerth, Gerhard, Treuhänder
2 Gutsverwaltung Lutschmin
8 Lange, Erich, Landwirt, Abbau
18 v. Matznaer, Friedrich, Landwirt
9 Marquardt, Helene, Dzidno
3 Mietz, Willi, Dzidzinek
4 Molkereigenossenschaft
5 Müller, Rudolf, Landwirt
21 Oehmke, Lehrer, Dzidno
6 Rehbein, Hermann, Landwirt, Dzidno
20 Sulz, Emil, Landwirt, Abbau
1 Semrau, Herbert, Mühlengut, Mottila
14 Wallner, Fritz, Landwirt, Abbau 14

Monschau (Rheinprovinz)

204 Ahren Nf., J., Brennerei, Reichenst.-Kalterh.
256 Allgem. Ortskrankenkasse d. Kr. Monschau.
229 Amtsgericht Monschau.
276 Apotheke, Inh. Alb. Ziel.
464 Arbeitsamt, Eschbachstr. 233
279 Bauer & Co., Schreinerei, Imgenbroich
423 Becker, Peter, Kreisamtsl., Rurstr. 254
515 Behr, Heinr., DAF.-Obmann, Laufenstr. 143
261 Braem, Dr., Rob., Tierarzt, Ad.Hitler-Str. 10
381 Brammertz, Leonh., Feinkost, Austr. 250
458 Brandenburg, Bürgermstr., Mützenich, Platte venn Siedlung 6
275 Brandenburg, Maria, Gasthof, Kalterherberg
217 Braun, Clem., Brauerei, Am Röttgen 59
245 Breuer, Emil, Senffbr., Ad.Hitlerstr. 3
274 Breuer, Karl, Kondit., Frdr.Wilh.Br. 201
203 Bürgermeisteramt Höfen.
208 **Bürgermeisteramt Imgenbroich.**
232 Bürgermeisteramt Kalterherberg, Bhfstr. 196
239 Burghotel, Inh. Hofmaier, Ad.Hitler-Str. 6
242 Carl, Josef, Metzgerei, Ad.Hitlerstr. 13
495 Carl, Rud., Metzg., Kalterherberg, Kirchstr.
361 Claßen, Anna, Gastwirtsch., Mützenich
220 Claßen; Heinr., Naturheilk., Mützenich 115
367 Claßen, Leo, Heilpraktiker, Mützenich 26
308 Clemens, Paul, Autovermietung, Laufenstr.
424 Cremer, Ferd., Ortsbauernführer, Kalterherberg, Messenweg 49
487 David, Hub., Transp., Kalterherberg
235 Dederichs, Joh., Gastwirt, Rohren
447 Derichs & Konertz, Bauunternehmung, Baust. Viadukbrücke, Perlenau
268 Dinkler, Else, Deutsch-Leykaul
390 Drogerie Herm. Eichler, Ad.Hitlerstr. 16
272 Düsseldorf, H., Dachdecker, Hitlerstr. 28
342 Eierverwertungsgen. d. Kreises Monschau
252 Eifeler Streichgarnspinn., KG, Wiesenthal
335 van Endert, Jos., Kalterherberg, Theresienruh
204 Engels, Hans, Bauer, Reichenstein
352 Engstler, Maria, Hebamme, Imgenbroich
305 Jos. Erkens, Sägewerk, Mützenich, Reichenst. Straße 128
476 Esser, Leo, Autoverwert., Höfen 127
387 Evang. Gemeinde
455 Faensen & Co, Baustoffe, Perlenau
465 Fammels, Fritz, Schmiede, Konzen, Landstr.
320 Fammels, Jak., Gärtn., A.d.Flora, Laufenstr.
217 Felsenkeller-Brauerei, Malmedyer Str. 59
395 Feuerwachtturm Steling
201 Fink, Adolf, Kreisbauernführ., Rohren 9
310 Flosdorf, Jos., Gemüse, Austr. 264
434 Förster, Franz, Pension, Höfen, Hirteng. 60
267 Förster, Josef, Baugesch., Höfen
285 Wilh. u. Jos. Förster, Gasthaus, Höfen
271 Forstamt Monschau, Gemeinde-, Imgenbroich
225 Forstamt Monschau, Staats-,
435 Försterei (Revier-) Gemeinde Alzen-Höfen
439 Försterei, (Revier-) Staats-, Höfen
380 Försterei (Revier-) Gemeinde Kalterherberg
330 Försterei, (Revier-) Staats-, Kalterherberg
486 Försterei (Unter-Gemeinde), Konzen
444 Försterei, (Revier-) Staats-, Rothekreuz
445 Försterei, (Revier-) Staats-, Wahlerscheid
252 Funke, Peter, Fabrikant, Wiesenthal
249 Gebhardt & Co AG, Seidenfbr., Laufenstr.
280 Gendarmerie-Amtsbezirk Imgenbroich
258 Gendarmerieabteilung Monschau
345 Gendarmerieposten Höfen
339 Gendarmerie-Gruppenposten Kalterherberg
237 Gendarmerieposten Mützenich
212 Genesungsheim, Monschau
327 Gillessen, Arn., Schmiedemstr., Konzen
450 Gillesen, Jos., Kohlen, Konzen, BreiteStr. 97
266 Gillessen, Jos., Maurermstr., Mützenich 1.
292 Gillessen, Pet., Gärtn., Konzen, Blumg. 120
488 Gommes, Hub., Kol.-W., Küchelscheid 17
224 Grigalat, Maria, Goldwr., Ad.Hitler-Str. 37
257 Güterabfertigung, Kalterherberg.
210 Güterabfertigung Bhf. Montjoie.
296 Hansen, Wilh., Schlosserei, Kalterherberg
482 Hauseur, Karl, Metzg., Impenbroich, Hauptstr.
386 Heinen, Karl, Metzgerei, Laufenstr.
392 Heinen Nf., Pet., Kol.-Wr., Laufenstr. 153
307 Heinen, Peter, Landwirt, Mützenich.
286 Heister jr., Leon., Kohlen, Hitlerstr. 42
254 Helff, Heinr., Friseur, Rurstr. 257
509 Hermanns, Josef, Gastw., Kalterherberg
463 Hermanns, Math., Autoverm., Kalterherberg
457 Hiegemann, Heinr., Stud.-Rat, Eschb.Str. 222
365 Hofstede-Crull, Elisabeth, Planke
388 Hohn, Paul Jos., Ww., Rurstr. 310
218 Horchem, Hotel, Monschau, Ruhrstr. 307
284 Hotel alte Herrlichkeit, Ww. Hermann Carl
378 Hotel alte Klosterschenke, Austr. 252
247 Hotel Ditzen, Laufenstr. 170
228 Hotel Perlenau, Inh. Carl Müller, Monschau (Rhld.)
264 Hotel zum Fichtenhain, Kalterherberg
283 Hotel zum Hirsch, Kalterherberg
233 Hotel zum Stern, W. Jungbluth, Marktpl.
289 Hotel zur Flora, Laufenstr. 321
328 Hüpgens, Peter, Autotransporte, Laufenstr.
270 Hupp, Franz, Elektrotechn., Eschbachstr. 226.
206 Huppertz, Alfons, Öle, Rurstr. 313
317 Huppertz, H., Bürgerm., Konzen, Reichsstr. 23
324 Huppertz, Paul, Stellmacher, Konzen
456 Huppertz-Steinröx, Rest., Konzen 16
253 Jansen, Felix, Gasthof, Rurstr. 302
304 Jansen, Hubert, Landwirt, Mützenich 128
353 Jansen, Lamb., Jagdaufseher, Kalterherberg.
216 Jollet Peter, Zigarren, Stehlingstr. 192.
244 Jouck, Dr. Theod., Arzt, Eschbachstr. 230
314 Jugendherberge Burg Monschau
233 Jungbluth, M. W., Autozubehör, Eschb.Str. 214
514 Kammerspiele, Elsenborn, Truppenübungspl.
433 Katasteramt, Laufenstr. 173.
355 Kath. Pfarramt, Höfen
318 Kath. Pfarramt, Imgenbroich.
341 Kath. Pfarramt, Kalterherberg
356 Kath. Pfarramt, Konzen
385 Kath. Pfarramt, Monschau
215 Kath. Pfarramt, Mützenich
351 Kath. Pfarramt, Rohren
288 Kaulard, Jos., Uhrmacher, Ad.Hitlerstr. 8
369 Kendzia, I., Straßenbaumstr., Eschbachstr. 226
462 Kessel, Peter Josef, Grüntal
471 Kimmel, H., Ing., Eschbachstr. 210
363 Kirch, Ww. Johann, Bäckerei, Höfen 49
238 Klefisch, Mathilde, Kalterherberg Nr. 131
246 Klein, Josef, Opel-Personenwagen
510 Klein, Joseph, Sattlerei, Laufenstr. 188
393 Klock, Rudolf, Dentist, Kirchstr. 89
448 Kolb, Herm., Fabrikbes., Rothekreuz, Jagdhs.
311 Koll jr., Herm., Schreinerei, Ad.Hitler-Str. 33
278 Koll & Hüllenkremer, Likörfbr., Kalterherberg
250 Krebs, Dr. Franz, Arzt, Eschbachstr. 241a
316 Krebs, Karl, Metzgerei, Markt 259.
277 Kreiselektrizitätswerk Monschau
451 Dasselbe, Kraftstation Auchen
279 Kreishandwerkerschaft, Imgenbroich
364 Kreiswasserwerk Monschau
228 Kur- u. Waldhotel Perlenau
297 Läufer, Pet., Landw., Mützenich, Prov.Str. 79
234 Lambertz, Paul, Viehhdlg., Kalterherberg.
402 Landrat, Wohnung
401 bis 404 **Landratsamt**
Kreisverwaltung Monschau
302 Landw. Viehverwert. Genossensch. Konzen
344 Lauscher, Alois, Bürgermstr., Rohren Nr. 6
338 Leven, Elisabeth, Fremdenpension, Höfen
420 Leyens, Vinzenz, Baugesch., Kalterherberg 85
226 Löcherbach, Kulturbaumstr., Laufenstr. 190
248 Lukowsky, Lothar, R.-A. [N], Stehlingstr. 193
474 Maaßen, Franz, Kraftanl., Laufenstr. 152
472 Maaßen, Werner, Lebensm., Ad.Hitler-Str.
281 Mailbeck, Heinr., Zollsekr., Mützenich, Eup. Straße 152
212 Mariahilf-Hospital, Schloß, Monschau
287 Mathar, Albert, Kaufmann, Laufenstr. 71
447 Mathar, Cornel., Zimmergesch., Rohren
359 Mathar, Joh., Putzgesch., Rohren, Dorfstr. 28
... **Mattar, H. J., Handweberei feiner Herrenstoffe s. Bad Godesberg, Tel. 2466**
260 Mechanische Weberei Konzen
481 Mertgens, Wilh., Fahrschule, Imgenbroich 115
492 Mertz, Ww. Peter, Gartenbau, Eschb.Str. 213
209 Metz, Gerd, Schloßkehr
236 Meyer-Steylaerts, Maria, Frau, Haus Buscheneck
227 Gebr. Miessen, Fuhrwes., Ad.Hitlerstr. 19
371 Mießen, Hubert, Landw., Höfen 32
391 Mießen, Jos., Autotransp., Kirchstr. 80
422 Mießen, Jos., Weberei, Höfen, Triftstr. 98
384 Molkereigenossensch. eGmbH, Höfen-Rohren
313 Molkerei Genossenschaft eGmbH, Imgenbroich
303 Moll, Julie, Gasthof, Kalterherberg
205 F. Müller & Co, Reißwollfbr., Malmd.Str.
374 NSDAP, Kreisleitung, Ad.Hitlerstr. 1
265 Dies., Ortsgruppe Höfen
279 Dies., Ortsgruppe Imgenbroich
362 Dies., Ortsgruppe Kalterherberg
333 Dies., NS-Frauenschaft, Kreisleit.
406 Dies., NS-Lehrerbund, Austr. 245
251 Dies., NSV, Kreisamtsleitung
377 Dies., DAF, Kreisamtsleitung
273 Nellessen, Wwe. Paul, Drogen, Austr. 263
375 Neuß, Herm., Transp., Mützenich 43
219 Neuß, J., Kohlen, Imgenbroich, Heidbüchel 93
394 Neuß, Karl, Konditorei, Markt 258
322 Niemann, Otto, Prokurist, Roscnthal
383 Pauls, Frau, Hebamme, Höfenstr. 13
319 Peters, Josef, Schreinerei, A. d. Blanke.
368 Peters, Lamb., Kreisamtsl., Hindenb.Ring
269 Pfeiffer, Kurt, Dr., Kalterherberg 203
480 Pirnay, Aug., Major, Kirchstr. 71
431 Pokrandt, Ernst, Major, Holzmarkt 120
255 Prümmer, Franz, Hdlg., Kalterherberg.
382 Prümmer, Jos., Bäck., Höfen Provinz.Str. 157
293 Leo, Käthe u. Paula Prümmer, Gastwirtschaft, Höfen, SchleidenerStr. 156
507 Reichsarbeitsdienst, 287, Laufenstr. 169
370 Reichsbahn, Bahnhof
210 Dies., Güterabfertigung
257 Dies., Bahnhof Kalterherberg
485 Reichsluftschutzbund, Nordeifel, Austr. 245
512 Reichsnährstand, Kreisbauernsch.
342 Derselbe, Landwirtschaftsschule, Imgenbroich
231 Reichsneubauamt Monschau
411 Reichspost, Postamt Monschau
441 Dies., Zweigpostamt Kalterherberg
438 Dies., Poststelle Höfen
440 Dies., Poststelle Imgenbroich
436 Dies., Poststelle Konzen
442 Dies., Poststelle Mützenich
443 Dies., Poststelle Rohren
445 Dies., Poststelle Wahlerscheid
412 Dies., Telegraphenbaudienst, Laufenstr. 187
467 Reinartz, Josef, Schuhe, Eschbachstr. 209
453 Restaurant z. alten Post, Imgenbroich
346 Restaurant z. Anker, MalmedycrStr. 61
209 Rhein. Textil-Werke Kommandit-Gesellschaft
Spinnerei, Weberei, Appretur, Wolldeckenfabrik, Monschau (Rheinland). **T** Textilwerke **P** Köln 47913
207 Rheinische Wollwerke A. Gronen & Co., Abteilung Spinnerei, Burgau 55
508 Roder, Michael, Fuhrw., Höfen, Schleid.Str.
294 Roscheda, Herm., Möbel, Laufenstr. 178.
231 Rothbauer, Osw., Veterinärrat, Laufenstr. 143
494 Salzburg, Hubert, Dachd., Install., Hitlerstr.
241 Salzburg, Joh., Greg., Druckerei, Hitlerstr. 15
452 Scheffen, Hub., Holztransp., U.Mühlenbg. 283
366 Scheffen, Paul, Landwirt, Hargard
202 Scheibler, F. J., Reißwollfabrik, Dreistegen
389 Scheibler, F. J., Kraftwerk Rosenthal
240 Scheibler, H. Karl, Konsul, Laufenstr. 191
410 Scheibler, Irma, Haus Burgau, Malmed.Str. 48
243 Scheibler, Walter, Fabrikant, Haus Haag
498 Scheidt, Peter, Steinbruchunternehmen, SchleidenerStr.
223 Schlenter, Matth., Motorfahrz., Laufenstr.
428 Schmitz, Karl, Gastw., Monschau-Hargard 324
425 Schnitzler, Rud., Zahnarzt, Rurstr. 256
506 Schreiber, Karl, Metzgerei, Imgenbroich, Reichstr. 31
312 Schreiner, Dr. Jos., R.-A., Ad.Hitler-Str. 5
343 Schümmer, Joh., Domäne Lauscherbüchel
407 Sparkasse des Kreises Monschau
230 St.-Josef-Heim, Höfen
397 Staatl. Gesundheitsamt d. Kreises Monschau
426 Stadtverwaltung Monschau, Monschau
454 Städt. Oberschule f. Jungen, Schleid.Str. 243
290 Städtisches Schülerheim, Kirchstr. 93
221 Städt. Gas- u. Elektrizitätswerk, Laufenstr.
484 Steffens, Ewald, Mützenich, 153a
354 Steffens, Joh., Bäckerei, Mützenich
360 Steffens, Joh., Restaur., Mützenich
376 Steffens, P., Pol.O.Wachtmstr., Mützenich 119
331 Stoeben, Hans, Waldschenke, Schleidenerstr.
329 Strack, Alb., Bauunternehmer
315 Straeten, Jos., Pension, Metzenrath
337 Theißen, Alois, Schmiedemstr., Höfen.
321 Theißen, Gustav, Landwirt, Höfen 9
477 Theißen, Jos., Bäckerm., Kalterherberg 39
340 Theissen, Karl, Gastw., Rohren
295 Theissen, Karl, Gastwirt, Höfen.
358 Thoma, Jac., Bäckerei, Konzen
213 Thoma, Johann, Landwirt, Kalterherberg.
373 Thoma, Leo, Leitungsaufs., Mützenich 153
325 Thomas, Ed., Bürgermstr., Höfen, Bratherhof
214 Ursulinenkloster, Pensionat
(389) Veith, Franz, Fischereiaufseher
326 Verbrauchergenossenschaft GmbH, Höfen
262 Verbrauchergenossenschaft GmbH, Kalterherb.
301 Verbrauchergenossenschaft eGmbH, Konzen
309 Verbrauchergenossenschaft GmbH, Mützenich
489 Vogt, Wilh., Bürgerm. i. R., Kirchstr. 82
347 Weber, Arnold, Installgesch., Austr.
468 Weber, Ernst, Betriebsl., Rosenthal 333
430 Wehrmacht, Wehrbez.-Kommando, Burgau 50
429 Dies., Wehrmeldeamt, SchleidenerStr.
432 Dies., Kreiskommando, Rurstr. 302
405 Weiß, Herm., Schreibwr., Rurstr. 255
222 Weiß, Jak., Buchdruckerei, Rurstr. 254
409 Weiß, Jos., Lebensmittel, Rurstr. 255

379 **Westdeutscher Beobachter G. m. b. H., Zweigstelle Monschau, Rurstr. 256**
298 Wolter, Jos., Elektr. Anl., Konzen 18
429 **Zollamt I, Kalterherberg.**

Monsheim (Hessen)

☛ *Ndfl* = Niederflörsheim (üb. Worms 2)

181 **Amborn, Ch., Bierniederlage.**
182 **Amborn, Ph., Metzgerei, E.-Ludwigstr. 16.**
183 Anhäußer, Karl, Mühlenbesitzer
184 Antz, K., Landeserzeugnisse, Wachenheim
240 Appelmann, Karl, Kohlen
168 Arnold, F. J., Bürgermstr., Niederflörsheim
185 **Bahnhof Offstein.**
212 Bahnhofsgaststätte (Inh. Joh. Saage)
155 Bauer, Hch., Zimmergesch., Nd.-Flörsheim
187 Baumbach, H., Möbelfabr., Niederflörsheim
186 **Bernhard, Otto, Gutsbes., Offstein**
173 Bicking, Georg, Weinkommission
176 Blasius, August, Weineinkauf, Dalsheim
129 Bog, Hans, Weinkomm., Nd.-Flörsheim
177 Brand, Günther, Dentist, Str.d.SA. 5
126 **Bürgermeisterei Dalsheim**
189 Bürgermeisterei Hohensülzen
152 **Bürgermeisterei Kriegsheim**
232 Bürgermeisterei Mölsheim
144 **Bürgermeisterei Monsheim**
168 **Bürgermeisterei Niederflörsheim**
135 Bürgermeisterei Offstein
233 Bürgermeisterei Wachenheim
219 Christmann, Aug., Schmiedem., Kriegsheim
211 **Decker**, Elektr.-Werk, Offstein
214 Deis, Friedr., Landw. Lagerhs., Wachenheim
164 **Dinger, Ludwig, Öle, Wachenheim.**
213 Duft, Herb., Weinbau, Hohensülzen
127 **Eicher**, Friedr., Vertr., Dalsheim
136 Elektrizitätswerk Rheinhessen AG
221 Emmert, Rudolf, Weinbau, Kriegsheim
175 **Fellmann, Walter, Pfarrer**
241 Fischer, Jak., Kol.-W., Offstein
217 **Fliedner, Erika, Gärtnerei**
119 **Geld**- u. Warengen. GmbH
151 **Gendarmeriestation Niederflörsheim**
180 **Gilfrich, Dr. Robert, Arzt**
179 **Glöckner, Jakob, Landwirt, Hohensülzen**
158 Göhring IV, Jakob, Weinbau Dalsheim.
191 Gräf, Hans, Saatbaustelle Margaretenhof
190 Gräf, Hch., Gasthaus
163 Günther, Konr., Metzgerei
118 **Hagmaier, Herm., Weingut, Mölsheim**
132 Hartmann, K., Schreinerei, Niederflörsheim
169 Hartmetz, Karl L., Hitlerstr. 38
195 Heeß, Jak., Kaufmann
196 Henge, Jean, Gutsbes., Kriegsheim
109 Herfel, Eug., Tierarzt, Hitlerstr. 34
231 Herfel, Hans, Vollzich.-Beamter, Kriegsheim
242 Herrmann, Georg, Weine
188 Hill, Johann, Pfarrer, Dalsheim
139 **Hoffmann, Gustav, Niederflörsheim**
133 Hüthwohl II, Ph., Weingut, *Ndfl* Bahnhofstr. 16
197 Hüthwohl-Wechsler, Weingut, *Ndfl* Ad.Hitler-Straße 30
198 **Gebr. Jost, Gastwirtschaft, Dalsheim**
171 **Kiefer, Heinrich, Rechner, Offstein**
128 Kiefer, I. F., Weinbau, Dalsheim
233 Kleinhanß, Ph. Jak., Bauer, Wachenheim
234 Klöter, Karl I., Weinbau, Mölsheim
230 Klöter II, Karl, Weinbau
146 G. u. F. Knapp, Landesprodukte
124 **Klose, J., Neumühle, Wachenheim.**
121 Knauff, Elisabeth, Damenreitschule
245 **Knauff, Ferdinand, Schloßgut**
126 **Knell-Arras, Gutsbes., Dalsheim**
218 Kobierski, Karl, Ortssammelst. Offstein
193 Kraft, Heinr., Obst, Offstein
236 Kraus, Käthe, Manufakturwr., Dalsheim
141 **Landw. Bez.- u. Absatz-Gen. Dalsheim**
246 Landw. Bez.- u. Absatzgen. eGmbH Niederflörsheim
206 Löcher, Friedrich, Bauer, Offstein
134 Lüll, Karl, Gutsbesitzer, Wachenheim
165 **Mann, Wwe. Jean, Landw.**, Mölsheim
208 Martin, Ludw., Landesprod., Hohensülzen
204 **Merkel, Philipp, Möbelfabrik, Dalsheim**
125 Messer, Karl, Autoverm., Denkmalstr. 15
123 **Michel, Anton, Küferei**
137 Milch, Jak., Käserei, Rüstermühle
154 **Ming, Anton, Landesprod., Nd.-Flörsheim**
148 Möllinger, Elisabeth, Mölsheim
203 **Möllinger, Helmuth, Gutsbes., Mölsheim**
224 Müller, Dr. J., Becker Weingut, Dalsheim
141 **Müller X, Jak., Landw., Dalsheim, Mittelg. 10**
145 **Mundorf, Fritz, Landwirt, Hohensülzen**
112 **Nettelbeck, G., Weinhdlg., Hohensülzen.**
130 **Obenauer, P. R., Pferdehdlg., Nd.-Flörsheim**
244 Obenauer VI, Ph., Schriftltr., Niederflörsheim
215 **Obenauer, W. Bauer, Kriegsheim, A.Hitl.Str. 63**
216 **Ochßner, D., Weinkell., Ad.Hitler-Str. 34**
156 **Peth, Peter, Landwirt, Niederflörsheim.**
149 **Pfälz. Schamotte- u. Tonwerke, Kriegsheim.**
116 Pfannebecker, E., Gastwirt, Nd.-Flörsheim
160 **Radmacher**, Heinr., Autoverm., Dalsheim
238 Radmacher, Peter, Fuhrw., Dalsheim
201 **Rauschkolb, Phil., Weinhdlg., Wachenheim.**
150 **Reichsbahn, Bahnhof Monsheim.**
225 Dies., Bahnhof Hohensülzen
157 Dies., Bhf. N.-Flörsheim-Dalsheim
170 Dies., Bhf., Wachenheim-Mölsheim
120 **Reichspost, Postamt**
105 Roeder, W., Masch., *Ndfl* Ad.Hitler-Str. 29
117 **Rupp, J., Ldw. Kreditgenoss., Wachenheim**
202 **Sahler, Jak., Essigfbr., Bahnhofstr. 61**
172 **Schamotte-Industr., Hagenburger & Schwab AG**
122 Schellenschläger, H., Landesprodukte
131 Scherner, Hch., Baumater., Nd.-Flörsheim
235 Scherner, Karl, Landwirt, Niederflörsheim
152 **Schilling, J. A., Gutsbes., Wiesenmühle.**
115 **Schlick, Dr. Heinr.**, Arzt, Dalsheim
222 Schmitt, Hanns, Pyrobetonwerk, Bhfstr. 6
159 **Schneiderheinze, V., Weinbau, Wachenheim.**
114 Sitzler, Gg., Altbürgermstr., Hohensülzen
147 **Spar- u. Darlehnskasse, Dalsheim**
246 Spar- u. Dahrlehnsk. eGmbH, Nd.Flörsheim
138 Spindler, Kurt, Weinbau, Mölsheim
161 **Stamm, Gg., Gastw., Hohensülzen.**
142 Stauffer, J. H., Ww., Wachenheim
162 Stoltz, Karl, Weinhdlg., Mölsheim.
207 Strack u. Dieterich, Obst
229 Strohm, Heinr., Weinbau, Niederflörsheim
147 Strubel, Peter, Weineinkauf, Dalsheim
166 **Ternis, Wilh., Möbelfbr., Niederflörsheim**
140 Theurer, Fritz, Holzagt., Dalsheim
153 **Uhlnk**, Albert, Bürgermstr., Mölsheim.
110 **Wilhelm**, Adolf, Gasthaus
113 Winkler, K., Mölsheim
237 Würth, Dav. Wilh., Gastwirtschaft
178 **Würth, Karl, Landwirt, Mölsheim**

Montabaur (Hessen-Nassau)

363 **Ackva, Wilh., Postinsp., Koblenzerstr. 16.**
237 Adam, Motorradhaus, Vord. Rebstock
357 Adler, Matth. Jos., Metzger, Dernbach
224 Adler-Apotheke, Wirges
257 **Aktien-Gesellschaft für Glasind., Wirges.**
251 **Allgem. Ortskrankenkasse**
302 **Altbrod-Lünte**, K., Landwirt, Langwiesen
206 **Amts-Apotheke Montabaur.**
208 Amtsgericht, Adolf-Hitler-Str.
314 **Arbeitsamt Niederlahnstein, Nebenst.**
400 Arnst, Karl, Autozentrale, Ad.Hitler-Str. 29
443 **Baaden**, Val., Ziegelei
555 Bach, Jakob, Autobetr., Staudt
377 Bäuerl. Hauptgen. Rhein-Main-Neckar
333 Gebr. Bahl, Lackfabrik, Aumühle a. Bahnhof
492 **Baldus, Erwin, R.-A. [N], Gerichtstr.**
540 Geschw. Baldus, Manufakturwaren
203 Barmherzige Brüder
552 Dieselben, Rossbergerhof
592 Bender, Alois, Ortsbauernf., Allmannshausen
367 **Böckling, Jakob, Eisenhdlg., Kl. Markt 9.**
501 Boymann, Heinr., Autorep., Hindenb.Allee
258 **Brennecke, Otto, Dipl.-Ing., Wirges**
356 Brentrup-Müller, Dentistin, Ad.Hitler-Str.
577 Brühl, Alois, Schneiderei, Niederahr
338 Bürgermeisteramt Bannberscheid
225 **Bürgermeisteramt Boden.**
229 **Bürgermeisteramt Dernbach bei Montabaur**
227 **Bürgermeisteramt Elgendorf.**
337 Bürgermeisteramt Goldhausen
316 **Bürgermeisteramt Großholbach**
231 **Bürgermeisteramt Heiligenroth.**
508 Bürgermeisteramt Holler
294 **Bürgermeisteramt Horressen**
241 Bürgermeisteramt Leuterod
228 **Bürgermeisteramt Moschheim**
482 Bürgermeisteramt Niederelbert
346 Bürgermeisteramt Oetzingen
578 Bürgermeisteramt Ruppach
355 Bürgermeisteramt Stahlhofen
318 **Bürgermeisteramt Staudt.**
209 **Bürgermeisteramt Wirges bei Montabaur**
359 **Burg, Josef, Baugesch., Wallstr. 8**
494 **Busch, Heinrich, Gärtnerei**
455 B.V.-Treibgaslager, Steinweg 58
595 **Café** Schlotter, Wirges
360 Café u. Kondit. Storz, Kirschstr. 15
341 Conradi, Franz, Gastwirt, Kirchstr. 46
353 Conradi, Frz. Jos., Seifenfbr.
666 **Cramer, M., Kreisl. NSDAP, Herz.-Adolf-Str. 4**
448 **D'Avis, Carl, Gastwirtschaft, Gr.Markt 17**
479 **D'Avis, Carl, Metzgermeister, Goldhausen.**
418 **D'Avis, Josef, Metzgerei, Kirchstr. 41**
384 Decker, Frau P. A., Autotransp., Horressen
614 Decker, Toni, Lastkraftwagenbetr., Horressen
385 **Dernier, Peter Josef, Kohlen.**
613 Diel, Joh., Schweinehandl., Horressen
451 **Domänenrentamt**
280 **Driessen, Dr., Chirurg, Koblenzerstr. 11**
504 **Eberz, Melchior, Schuhe, Gr. Markt 13**
283 **Eichmann, Joh., Grubenverw., Goldhausen**
289 **Eisenhuth, M.,** Autovermiet., Eschelbacherstr. 1
277 **Entbindungsheim, Haus Maria-Elisabeth**
543 **Eschenauer, Edmund, Getreide, Wirges.**
420 **Evangel. Dekanat, Koblenzer Str. 5**
529 **Farben**- u. Tapetenhaus Jos. Sollbach, Wirges
457 Feigen, Adam, Kol.-W., Gr.Markt 7
232 **Ferdinand, J. P.**, Autoverm., Niederelbert
347 **Finanzamt Montabaur.**
379 **Flach, Hch., Bauuntern., Dernbach**
368 **Flach, Jos., Dentist, Bahnhofstr. 21.**
202 **Mart. Flock & Co., Buchdr., Bahnhofstr. 53.**
484 **Fluck, F. W., Müllerei, Heiligenroth**
285 **Fluck, Peter, Hirsenmühle, Eschelbach**
312 **Flügel, Jacob, Wachswrfbr., Peterstorstr. 3.**
561 v. Forell, Major
507 Forneberg, Edm., Versich., Sommerwiese 6
470 **Forstamt Montabaur**
213 **Försterei, Revier-, Dernbach**
214 **Försterei, Revier-, Elgendorf**
315 **Försterei, Revier-, Heiligenroth**
551 **Försterei, Revier-, Montabaur**
217 **Försterei, Revier-, Wirges**
324 Försterei, Revier-Gemeinde, Unterhausen
462 Foß, Jos., Sattler, Kl. Markt 6
378 Frank, Johs., Archit., Waterloostr. 3
446 Fries, Peter, Metzger, Ad.Hitler-Str. 10
327 Froning, Dr. L., Arzt, Ad.Hitler-Str.
422 Fuchs, Dr., Zahnarzt, Ad.Hitler-Str.
259 Fuchs'sche Tongr., KG Ransbach, Gr. Straubinger, Moschheim
464 **Ganss, Paul, Gastwirt, Hohestr. 1.**
597 Gareis, Fritz, Dr.-Ing., Bahnhofstr., Wirges
581 **Gasthof Hammerlin, Gr.Markt 4**
544 Gasthof Meuer, Heiligenroth
467 Gastwirtsch. Heinr. Quirmbach, Kobl.Str. 2
414 **Gelhard, Ewald, Steuersekr., Hindenb.Allee 8**
269 Gend.-Kreis, Unterwesterwaldkreis
456 Gerhardus, Dr. H., Zahnarzt, Hitlerstr. 31
490 Gerlach, Lehrer, Sommerwiese 3
282 **Gesundheitsamt, Staatliches**
402 **Gewerkschaft Consol. Eisenstück, Dernbach**
242 Gewerkschaft Kohlfurth I Beuel, Steinbruch
239 Gewerkschaft Landwehr, Bannberscheid
413 Gilles, Jak. Rud., Wein, Wirges
275 Gilles, Kath., Hebamme, Dernbach
468 **Gilles Nf., Pet.Jos., Kohlen, Wirges**
335 Glogner, Rud., Vermessungsbüro, Hohe Str.
605 Görgen, Clemens, Möbel, Wirges
431 **Griesar, Willi, Kaufm., Wirges**
308 **Grimm, Jak., Gärtnerei, Wirges**
478 Groitzsch, Gustav, Bahnhofswirtschaft
406 **Gross, Ww. Fritz, Manuf.-W., Gr. Markt 5**
272 Groth, Joh., Stukkateur, Elisabethenstr. 6
584 Grube Glückauf, Dernbach
511 **Günther, Theodor, Kfm., Dernbach**
200 **Hagelauer, Fritz, Baumaterialien.**
486 Hannappel, Jos., Metzger, Kirchstr. 29
351 Hartenfels, Jos., Lebensm., Ad.Hitler-Str. 6
471 **Hasdenteufel, Willi, Kistenfbr., Elgendorf**
562 **Haus Haas, Gastwirt, Großholbach**
266 **Heisser, Richard, Fische, Gr. Markt**
238 **Hermes, Adolf, Obersteuerinspektor.**
348 **Gebr. Hermes, Spezialfabrik für lackierte Schlafzimmer, Montabaur, Adolf-Hitler-Str. 34**
223 Herz, Ant., Tonbergbau, Goldhausen
243 Gebr. Herz, Schreinerei, Wirges
466 Herz, Josef. Boden
372 Herzmann, Kaspar, Gastw., Ruppach
230 **Heuster, Dr., Arzt, Koblenzerstr. 10.**
440 Hisgen, Damian, Metzgerei, Kl.Markt 5
438 Hisgen, Frz.Carl, H.-Konf., Kirchstr. 2
(327) Hoff, Dr. med., Arzt
480 Hotel Deutscher Hof, Heinrich Schmidt.
313 Hotel Schlemmer, Kirchstr. 18
510 Hotel Waldesruhe b. Montabaur.
261 Hübinger, Aloys, Schmied, Horressen
370 Hübinger, Jos., Bäckerei, Kl. Markt 2.
354 Ickenroth, Ferd., Landesprod., Hdbg.-Allee 3
408 Ihl, Gertrud, Autotransporte, Wirges
450 Intra, Karl, Schornsteinfeger
324 **Jagdhaus Falkenhorst, Untershausen.**
323 Jösch, Johann, Obst, Dernbach
222 **Jung, Peter, Spielwaren, Kirchstr. 16.**
380 **Kahl, Hans, Ing.**, Hindenburgstr. 5
344 Käppele, Herm., Strandbad-Café
417 Kaiser-Wilhelm-Schule, Kirchstr. 45
401 Kalb, Karl, Gasthof, Gr.Markt 9
233 Kalb, Willi, Buchhdlg., Kirchstr. 25
419 **Kasper, Aloys, Tabakwaren, Dernbach.**
451 **Katasteramt.**
588 Kath. Pfarramt, Wernbach
366 **Kath. Pfarrhaus, Plötzstr.**
326 **Katholisches Pfarrhaus, Wirges**
403 **Kathol. Schwesternhaus, Wirges**
617 Keil, Wilh., Schuhmachermstr., Steinweg 9
279 Keiner, Alfred, Feinkost, Ad.Hitler-Str. 41
365 **Keiner, Richard, Metzgerei, Kirchstr. 14.**
421 Keiner, Willi, Obst, Gr.Markt 25
412 Gebr. Keller, Fuhrgesch., Boden ü. Montabaur
417 Kerber, Karl, Dr., Ob.-Stud.-Dir., Tiergtenstr. 11
497 Kespe, Heinr., Fuhrgesch., Steinweg 2
579 Keul, F., Vertreter, Koblenzerstr. 8
602 Adam u. Anton Kilian, Tiefbau, Niederelbert
487 Kilian, Ant., Gastw., Niederelbert
481 Kilian, Nik., Metzg., Niederelbert
583 Kilian & Klein, Tiefbau, Niederelberf.
491 Klein, Dr. Emil, Arzt, Wirges
404 **Klemann, Schulrat, Gelbachstr. 9.**
573 Klersy, Dr., Zahnarzt, Bergstr. 8
212 Klingelhöfer, E., Dr. med., H.Adolf-Str. 3
295 **Kloster Mariahilf, Dernbach.**
207 Koblenzer Elektrizitätswerk u. Verkehrs AG, Siershahn
393 Dieselbe, Transform.Stat. Holler
392 Dieselbe, Mont. Henritzi, Hdbg.Allee 5
585 Kochem, Georg, Schlosserei, Ad.Hitler-Str. 7
598 Kochem, Ww. Hugo, Eisenwr., Kirchstr. 42
270 **König, Karl, Bücherrev., Eschelb.Str. 4**
262 Korbach, Aloys, Vertreter, Waterloostr.
240 Krankenhaus Herz Jesu, Dernbach
593 Kreisberufs- u. Berufsfachschulen, Gelbachstr. 9
320 Kreishandwerkerschaft
424 Kreissparkasse Unterwesterwald
609 Kuhl, Jakob., Gärtnerei, Steinweg 45
437 Kunoth, Peter, Schweinehdlg., Fürstenweg.
460 Kunst, Franz, Kfm., Kl. Markt
429 Kunst, Peter, Autovermiet., Ad.Hitler-Str. 1
265 Kuntermann, Otto, Tonbergbau, Fürstenweg
247 **Landratsamt u. Kreisverwaltung**
309 Leber, Paul, Lebensmittel, Kirchstr. 32
382 Lemp, L., Major z. V., LimburgerLdstr.
574 Lenaif, Karl, Möbel, Steinweg 34a
428 **Lenz, Jos., Hotel, Dernbach**
221 Leyendecker, Jos. G., Sägewerk, Horressen
485 Lotz, Otto, Gastwirt, Kirchstr. 4.
596 Lütke, Koblenz, Kirchstr.
317 **Mahr, A., Kol.-W., Niederelbert**
250 Marke, Dr. Jo., Stabsarzt, Wallstr. 2
292 Marktdrogerie Th. Morschheuser, Gr.Markt 23
621 Martin u. Pagenstecher AG, Schamotte-Fbr., Ad.Hitler-Str. 14
311 Marx, Adam, Sägewerk, Wirges
542 Marx, Anton, Betriebsführer, Ruppach
288 Marx, Jak., Schreinerei, Wirges
388 Marx, Joh., Kfm., Wirges
554 Marx, Jos., Fahrbereitschaftslt., Steinweg 41
459 Massfeller, Peter, Archit., Ad.Hitler-Str.
394 **Maus, Adam, Metzg.**, Vord. Rebstock 6
405 Menningen, Gg., Elektroart., Ransbach, Rheinstraße 20
405 Menningen II, Jak., Eisen, Ad.Hitler-Str. 24
255 Merkel, Ww. Rud., Schlosserei, Steinweg 25
296 Michel, Hch., Bäckerei, Kirchstr. 13
444 Michels, Albert, Metzger, Wirges
553 Michels, Alfons, Ing., Staudt
558 Michels, Hugo, Gastwirt, Wirges
608 Mies, Alois, Möbel, Herz.Adolf-Str. 12
477 **Monnesse, Ernst, Fahrr., Kl. Markt 11**
307 Morschheuser, Theod., Kol.-W.
398 **Müllenbach & Thewald, Tongruben, Goldhausen.**
518 Müller, A., Büromasch., Gelbachstr. 14
387 Müller u. Co. GmbH, Tiefbau, Montabaur
340 Müller, Eugen, Druckerei, Wirges
391 **Müller, Carl, Goldwaren, Kirchstr. 10**
565 Müller, Dr. H., Zahnarzt, Wirges, Bhfstr. 45
358 Müller, Ww. Hanni, Eisen, Ad.Hitler-Str. 15
349 Müller, Franz, Fuhrbetr., Niederelbert
290 **Nassauische Landesbank**, Ad.Hitler-Str. 39
235 Dieselbe, Zweigst. Wirges
334 Nauheim IV, P., Krugfbr., Wirges
594 Neu, Karl, Autovermiet., Wirges
586 Niesmann, Karl, Uhren, Wirges
321 Nink, J. G., Mineralöle, Hohestr. 6
616 Nix, Moritz, Grubeninspektor, Wirges
664 **Nationalsozialistische Deutsche Arbeiterpartei**
580 Dies., SA-Standarte 261, Waterloostr. 16
664 Dies., NS-Frauenschaft, Kreisltg.
278 Dies., NSV, Kreisamtsleitung
483 Dies., NS-Bund deutscher Technik
441 Nöller, Albert, Fuhruntern., Dernbach
483 **Olig**, Alfons, Ingen., Hohestr. 8
389 Otto, Reinhold, Gerichtsass., KoblenzerStr. 1
342 **Paffhausen**, Anton, Hotel, Wirges
409 Paffhausen, Mart., Kino
427 Parbel, Andreas, Baugesch., Hint. Rebstock 27
369 Parbel, Willi, Tiefbau, Koblenzerstr.
572 Peter, Carl, Möbel, Kirchstr. 17
475 Pfaffhausen, Radio, Kirchstr. 5
352 **Gebr. Philippi, Möbelfabr., Steinweg 36.**
463 Piroth, Luise, Hebamme, Dernbach (W)
473 Plachy, Karl, Zuckerwarengroßhandlg., Wirges
576 Poeplau, Dr. P., Arzt, Wernbach
268 Pötz GmbH, Kaufhaus, Ad.Hitler-Str. 20
601 Posselt, Willi, Ing., Kirchstr. 2
493 Preuß. Hochbauamt
410 Pulte, Albert, Elektr. Anl., Ad.Hitler-Str. 57
430 **Quirmbach**, Otto, Sägewerk, Allmannshausen
505 **Rätz**, W., Gelbachstr. 15
332 Ramb, Willy, Gemischtwr., Wirges
218 Ranft, Ludw., Hauptm., Ad.HitlerStr. 4
219 Rapp, Aug., Rektor, Wirges
472 **Rausch, Dr., Tierarzt, Koblenzerstr. 14.**
469 Reichsarbeitsdienst, Abteilung 5/250
328 Ders., Gruppe 250
322 Ders., Abt. Daubach
503 Ders., Frauendienst Wirges
383 Ders., weibl. Jugend, Horressen
566 Reichsautobahnen, Lager
569 Dies., Streckenbaubüro
201 **Reichsbahn, Güterabfertigung.**
339 **Desgleichen, Güterabfertigung Wirges.**
449 Reichsnährstand
301 **Reichspost, Postamt**
442 Dies., Telegraphen-Baudienst
260 Reichswetterdienst
360 Riedel, Josef, Konditorei, Kirchstr. 15
281 Rössel, Alfr., Autorep., Hindenb.Allee 6
362 Rohstoffbetr. d. Verein. Stahlw., GmbH, Staudt
331 Rohstoffbetr. d. Verein. Stahlw., GmbH, Goldhausen
461 Gebr. Rossbach, Kraftwagenf., Hdbg.Allee 3
500 Roßbach, Josef, Autoführer, Hindenburgallee
284 Rossbach, Toni, Spediteur, Steinweg 43
361 **Sack**, August, Gasth., Ad.Hitler-Str.
396 **Sack, Johann, Schuhwaren, Kl. Markt 7.**
287 Salzmann, A., Dentist, Wirges
264 Schäfer, Anton, Friseur, Ad.Hitler-Str. 22
557 Schäfer, Wilhelm, Ob.-Ing., Gerichtstr. 4
364 Gebr. Schlemmer, Brennstoffe, Kaiserstr. 2
205 Schierenberg, Dr. K. A., Stud.-Assessor, Kobl.-Straße 13
506 Schlosser, Karl, Tonbergbau Wirges, Staudt
426 Schlosser, Phil., Bier, Wirges
575 Schlotter, Josef, Schlossermstr., Wirges
455 Gebr. Schmidt, Kohlen, Steinweg 58.
220 Schmidt, Dr. Jos., Arzt, Gerichtsstr. 7
560 Schmidt, Ludw., Autobetr., Dernbach
546 **Schmidt, Thomas, Heizanl., Dernbach.**
556 Schmidt, Willi, Betonwrfbr., Moschheim
582 Schmitz, Josef, Elektromstr., Wirges
476 **Schmitz, W., Brauerei, Holler, Jagdh. Helene**
550 Schneider, Hch., Spedition, Gr.Markt 17
445 Schneider, Jak., Gartenbau, Am Friedhof.
593 Schneider, W., Dipl.-Ing.
541 Schnupp, Hartmann, Sattler, Wirges
300 Schülerheim Montabaur, Tiergartenstr. 1
436 Schulz, Helm., Hauptm., Tiergartenstr. 5
345 Schulze-Gahmen, Dr., Vet.-Rat, Peterstorstr. 2
374 Schweizer, Otto, SA.-Sturmführ., Bergstr. 22
254 Selbach, Anton, Fuhrgesch., Staudt
548 Selker, Karl, Autorepar.
286 Seyffert, Herm., Postinsp. a. D., Burgstr. 6
591 Siebert, Herm., Polizeimstr., Kirchstr. 51 II
257 **Siemens-Schamottefabrik, Zweigniederlassung der Aktiengesellschaft für Glasindustrie vorm. Friedr. Siemens, Wirges (Westerwald)**
329 Siry, Herm., Zentralheiz., Wernbach
510 **Spielmann's Kurhotel Waldesruhe b. Montabaur**
451 Staatl. Kreiskasse
644 **Stadtverwaltung Montabaur**
226 Steiger, Kurt, Lebensm., Kirchstr. 27
435 Stendebach, Lorenz, Ölmühle
210 Straßenbau AG, Reichsautobahn
381 Straßenbauverwaltung
502 Dies., Straßenmstr. Bez. Nord, Bergstr. 6
549 Dies., Straßenmstr. Bez. Süd, Kobl.Str.
263 Striebich, Dr. Hans, Chemiker, Eschelb.Str. 18
(542) Strube, W., Dipl.-Berg-Ingen.
615 Strunk, Franz, Buchbinderei, Sauertalstr. 7
453 Stuhl, Rudolf, Autovermiet., Wirges
256 Sulzer, Har., Dipl.-Ing., Ad.Hitler-Str. 45
425 **Teves, Dr., R.-A.**, Koblenzerstr. 7
411 Thewald, Peter, Konditorei, Kl. Markt 13
432 **Thull, Matth., Bäckerei, Gr. Markt 6**
267 Trauth, Jakob, Autorepar., Hindenb.Allee 18
376 **Uhrmacher**, Jean, K.G., Basaltwerke
319 **Volkmann**, H., Eisengießerei, Aubachstr. 1
336 Volksbank zu Montabaur eGmbH
465 **Wagner & Co. Nf., Tabakwaren**, Wirges
423 Wahl, Adalbert, Farbwaren
373 Weber, Peter, Gastwirt, Staudt
273 Wehrmacht: Heeresstandortverwaltung
325 Weiand, Joh., Gasth., Wirges
495 J. u. P. Weimer
496 Dies., Tongrube Ruppach
568 Wernicke, H. J., Dr. Ing., Tiergartenstr.
416 Werth, Wilh., Modewaren, Wirges
298 Westen & Co, Tongruben, Wirges
343 Westerwälder Elektro-Osmose Müller u. Co. KG, Staudt
390 Westerwälder Volksblatt, Verlag, Hitlerstr. 16
458 Weyand, Jos., Klempner, Kirchstr. 9
447 Weyer, Peter, Blechwarenfbr., Hohestr. 4
488 Weyer, Peter, Hefehdlg.
539 Wies, Herm., Fuhrbetr., Staudt
236 Wirgeser Bauern- u. Gewerbebank, Wirges
234 Gebr. Wirth, Tonbergbau, Ruppach
452 Wodtcke, Major, KoblenzerStr.
603 Wolf, Adam, Mühle, Daubach
610 Gebr. Wolf, Fuhrgesch., Elgendorf
563 Wolf, Jos., Vichtransp., Wirges
434 Wolf, Johann, Kohlenhdlg., Wirges
435 Woll-Spinnerei Lorenz Stendebach
240 **Zimmermann**, Peter, Maschinist, Dernbach
371 Zühlke, Hans, Metzgerei, Bahnhofstr. 11

Montau (Kr. Schwetz [Weichsel]) [Westpr.]

8 **B**oldt, Heinrich, Bauer
6 **D**iethelm, Hermann, Molkerei
7 **F**ranz, Bruno, Bauer
4 Franz, Richard, Bauer
8 **G**endarmerieposten, Gr.Sanskau
5 **K**liewer, Kurt, Fleischermeister
1 Kliewer, Paul, Bauer
2 **W**orm, Herbert, Bauer

Montwitz (Südostpreußen)

8 **A**mtsbezirk Zareby
1 **G**endarmerieposten Montwitz
4 **L**ibuda, Amtsvorsteher

Montzen (Kr. Eupen) [Rheinprovinz]

☛ *Blb* = Bleiberg (üb. Eupen)
Ge = Gemmenich (üb. Eupen)
Ho = Homburg (üb. Eupen)
Mor = Moresnet (üb. Eupen)
NMor = Neu Moresnet (üb. Eupen)

82 **A**hn, Jean, Gastw., *Mor* Kapelle 241
54 Ahn, Viktor, Garage, *Mor* Kapellstr. 238
80 Aldenhoff, Alb., Bäcker, *Ge* Frankstr. 226
90 Aldenhoff-Baart, A., Kaffee, *Blb* Hochstr. 567
3 Aloss, L., *Ge* Bahnhofstr. 119
162 Altersheim Maria Hilf, Gemmenich
167 Amtsbürgermeister, Adolf-Hitler-Platz
232 Austen-Wiertz, J., *Ge* Berg 550
52 **B**auwens, P., Baustelle, *Mor* Dorf 32
71 Born, J., Kohlen, *Blb* Bahnhofstr. 547
125 Brauwers, Heinr., Landw., Moresnet
4 Brock, J. H., Kalkwerk, *Blb* Hochstr. 573
148 Brouwers, Jos., *Mor*-Kapelle, Gemm.Str.
37 Bruwier-Franssen, Müller, *Blb* Homb.Str. 78
199 Burgers, G., Bahnhofstr. 244
74 Burgers, M., Kohlen, *Blb* Bahnhofstr. 557
196 **C**rützen, Franz *NMor* Schmalgraben 204
112 **D**edoyard, Ww., Kol.-W., Sippenacken, Dorfstraße 7
39 Delnoy, Joh., Gastw., Poststr. 68
34 Demoulin, Gustav, Tierarzt, Hitlerstr. 13
7 Dôme, V., Elektrogesch., Gemeindepl. 24
135 Dortmunder Union Brückenbau AG, Baust. Alt-Moresnet
108 Duyckaerts, Florent, Landwirt
226 Duyckaerts, Léon, Poststr.
45 **E**lektr.-Ges. Eupen u. Umgebung AG, Alt*Mor* Aachener Str. 220
83 Ernst, G., Adolf-Hitler-Platz 4
16 **F**br. f. Drahtgeflechte u. Gewebe AG, Bleiberg
19 Franssen, Dr. A., Tierarzt, PannesheyderStr. 41
209 Franziskanerkloster, Alt-*Mor* Kapelle 325
134 **G**aststätte St. Antonius, *Mor* Kapelle 246
29 Gemeindeverwaltung, Alt-Moresnet
22 Gendarmerieposten, Gemmenich
12 Gendarmerieposten, Montzen, Dorfplatz
30 Grenzaufsichtsst., *Ho* Nord-Süd, *Ho* TenDriesch
51 Grenzaufsichtsst., Klause Nord-Süd, Heinrichs-Kapelle
228 **H**ambückers, L., Autoverm., *Blb* Kirchstr. 38
186 Hanen, Louis, Mergelshof, Gemmenich
18 Hanotte, Jean, Dr., Bahnhofstr.
178 Heins-Deckert, G., Gut Linde
157 Hermanns, Nik., Kaffee
221 Hissel, Hubert, Transport, Dorf 133
110 Hotel Franssen, *Ho* Dorfstr. 32
26 **J**anssen, Kolonialwr., Poststr. 72
100 **K**erff, Peter, Unternehmer, *Ge* Franckstr.
111 Kerris, Hubert, Gastw., Sippenacken, Dorfstr12
44 Kevers, Emil, Baugesch., Lütticher Str. 410
233 Kirschfink, A., Landw., *NMor* Lütt.Str. 135
208 Koenigs, Heinr., Montzen
31 Küpper, H., Kartoffeln, Gemmenich
40 **L**angohr, Alfons, Ww., Dorfstr. 9
40 Langohr, Et., Geschäftsführer der Provinzial-Feuerversicherungsanstalt der Rheinprovinz, Montzen, Dorfstraße 9
114 Laschet, Nik., Landw., *Ho* Bamisch 85
43 Lajeune-van Rey, Eisenwr., Lütt.Str. 411
121 Lenoir, Guilleaume, Heinrichs Kapelle
120 Lens, E., Arzt, *Ge* Moresneter Weg 323
230 Lucassen, G., Glaswr., *Ge* Terstraeten 575
41 **M**aschinenfbr. Augsburg, Baust., Geulhal-Viad.
187 Meens-Smeysters, M., *Ho* Gut Oberste Hindel
68 de Mey, Auto, *Blb* Bahnhofstr. 563
179 Meyers, Willy, Mühle, Homburg
130 Molkerei Homburg
171 Moor, Leop., Landw., Gut Busch
47 Mostert, Jos., Buchhdl., *Mor* Kapelle, Spitalstraße 258
127 **N**yssen-Meessen, Jos., Landw., BirkenerStr. 419
84 Nyssen-Spirlet, P., Graff
197 **O**rtmanns, Michael, Garage, *Ge* Kirchstr. 42
48 Otten, H., Schlächterei, Bleiberg
59 Otten, Hubert, Mühle, Dorfstr. 29
35 **P**alant, Walt., Bauernführ., *Mor* Bambosch 149
156 Palm-Janssen, D., Montzen
158 Pelzer, Josef, *Ho* Hindelstr. 2
145 Pelzer, Leo, *Ho* Weidenfeld
60 Peutat, Julcs, Viehhdl., Grünstr. 196
36 Pirenne, E., Apotheker, Bleiberg
160 Pluymackers, M., Viehhdl., Lontzen, Grünstraße 203
62 Pommé, Hub., Bäcker, *Blb* Bahnhofstr. 556
154 **R**ampen, Joh., Baugesch., Gemmenich
49 Gebr. Raxhon, Unternehmer, Pannesh.Str. 54
201 Reichsbahn, Bahnhof
5 Dieselbe, Güterabfertigung
192 Dieselbe, Bahnhof Bleiberg
75 Dieselbe, Bahnhof Gemmenich
76 Dieselbe, Bahnhof Moresnet
168 Reichspost, Poststelle Montzen
2 Dieselbe, Postamt Moresnet
46 Dieselbe, Poststelle Bleiberg
64 Dieselbe, Zweigpostamt Gemmenich
33 Dieselbe, Poststelle Homburg
32 Dieselbe, Poststelle Moresnet Kapelle
128 Renardy, Dr. E., Arzt, Sippenacken, Bach 24
129 Restaur. St. Franziskus, *Mor* Hospizstr. 286
116 Rinkens-Kremer, Fr., Kondit., *Mor* Kapelle, GemmenicherStr. 313
106 Royen, J., *Blb* HomburgerStr. 56
23 **St.** *Josefsheim, Altersheim, Mor* Kapelle 264
102 St.-Josef-Kloster, Pannesheide
42 Scheen, Peter, Kartoffeln, Bleiberg
104 Scheppers, Ww., Schlächterei, *Ge* Göringstr.
115 Schiffler, Fr., Glaser, *Ge* Bahnhofstr.
50 Schifflers, Jean, Landw., Heydt
101 Schmitz, P., Adolf-Hitler-Platz 10
113 Schöffers-Schyns, Gastw., *Ho* Kasernenstr.
2 Schyns, Jos., Mühle, *Mor* Dorf 35
218 Schyns-Lejeune, Eug., Kartoffeln, *Mor* Dorf 39
170 Schyns-Nyssen, J., Weydt 154
235 Simons, M., Landw., Heinrichs Kap., Weiher
87 Spee, Joseph, Obst, Bahnhofstr. 202
66 Speetjens, G., Futterm., Sippenacken, Terbrügge 594
69 Struckmeyer, E., Autotransp., Kirchstr. 44
61 Tychon, Alfons, Landw., Heinrichs Kapelle
15 Tychon, Alfred, Kohlen, *Ho* Bahnhofstr. 43
28 **V**anderheyden, J., Schlächter, *Ho* Bhfstr. 43
55 **W**arrimont, Gerh., Gastw., Bahnhofstr. 228
77 Warimont, S., Autoverm., *Blb* Kirchstr. 32
184 Wetzels, Jos., Pfarrer, Sippenacken
217 Wintzens, N., *NMor* Schmalgraf 140
183 **X**honneux, Clemens, Broich
6 **Z**ollamt Gemmenich, VaalserStr. 164
53 Zollamt Merkhof
133 Zollamt 1 Montzen

Moorau (Kr. Schrimm) [Wartheland]

1 **G**utsverwaltung Hain

Moorenweis (Bayern)

☛ Die in **eckiger Klammer** [ ] stehenden Rufnummern treten erst bei Inbetriebnahme des Selbstanschlußamtes in Kraft

2 [132] **B**als, Innozenz, Kfm., Jesenwang
8 [138] Braun, Korbinian, Gasthof z. alten Post
31 [145] Brenner, Sixtus, Install., Hs. Nr. 60
16 [116] Brugglehner, Fr. Paul, Arzt
24 [124] Brugglehner, M., Schreiner, Jesenwang 44
32 [142] **D**ampfmolkerei L. Hanselmann
14 [114] Dellinger, Leo, Gemischtwr., Hs. Nr. 45
5 [135] **F**orstverwalter, Moorenweis
19 [119] **G**astw. Ruch, Dünzelbach
3 [133] Gendarmeriestation
12 [112] **H**illmeier, Hans, Fahrräder, Jesenwang
25 [125] Hinträger, Ludw., Bürgermstr., Adelshofen 38
33 [143] Honold, Hans, Bez.-Förster
1 [131] Huber, Bernhard, Gastwirt, Jesenwang
4 [134] **K**ath. Landerziehungsheim Grunertshofen
20 [120] Knoller, Hans, Reparaturwerk
21 [121] **L**eib, Michael, Spenglermstr.
26 [126] **M**enner, Georg, Bauer
18'[118] **N**iedermeir, P., Gastw., Grunertshofen
28 [128] **R**eichsarbeitsdienst, weibl., Lager 9/133, Jesenwang
44 [144] Reichspost, Postagentur
27 [127] Rueß, Josef, Pfarrer, Dünzelbach
15 [115] **S**chlemmer, Joh., Sägewerk, Jesenwang
11 [141] Stangl, Adrian, Bürgermstr., Jesenwang
13 [113] Strohmaierhof
30 [130] z. Törring'sche Forstverw., Gräfl., Düntelbach

Moos (Niederbay.)

3 **B**ayer. Warenvermittl. landw. Gen. AG
1 **G**emeindeverwaltung Aholming
13 Gemeindeverwaltung Moos
2 Gendarmerieposten
4 **M**aier, Lorenz, Gastwirt
17 Mayer, Josef, Bäckerei
10 **P**farramt, Kath., Aholming
14 v. Preysing'sches Forsth.-Grieshaus, Gräfl.
7 **R**eichsbahn, Bahnhof Langenisarhofen
11 Reichsgutsverwaltung
20 *Reichspost, Poststelle*
8 **R**eil, Johann, Maschinenhdlg., Isarau
5 **S**chmatz, Xaver, Viehhdlg., Langenisarhofen.
16 Schwaiger, Karl, Sägewerk, Langenisarhofen
15 Seidl, Hans, Tischler
6 **S**immerl, Josef, Landw., Langenisarhofen.
12 Stumpf, Thomas, Schreinermeister
9 Jos. Zizilsperger & Söhne, Lager, Langenisarhofen

Moosbach (Oberpfalz) [Bay.]

10 **B**auer. Anna, Gastwirtsch., Burgtreswitz
2 Bodensteiner, Joh., Gastwirtschaft
3 **G**endarmerieposten Moosbach
5 Graf, Alois, techn. Werkst.
15 **G**reßmann, Karl, Schleiferei, Burgtreswitz
11 **K**iener, Georg, Pfarrer
6 **L**orenz, Josef, Kolonialwaren
26 **M**arktgemeinde Moosbach
19 **M**ayer, F. S., Pollerwerk, Gebhardsreuth.
17 **R**appl, Johann, Baugeschäft
8 Rast, Hans, Landwirt, Gröbenstädt
9 **S**cheuerer, Johann, Brauerei
14 **S**chmidt, Felix, Installateur
2 **S**chön, Joh., Gastwirtschaft
18 **S**chremi, August, Spiegelfabrik, Hammermühle
7 **Z**iegler, Ambros., Kol.-Wr.
4 Ziegler, Jak., Gasthofbes.

Moosburg (Kärnten)

2 **G**emeindeamt
3 Gendarmerieposten
1 **R**eichsarbeitsdienst, weibl., Angererhof 4/221

Moosburg (Bayern)

247 **A**bele, Josef, Baugeschäft.
217 **A**mtsgericht.
221 Apotheke Moosburg, Hans Wunderlich.
339 Aschenbrenner, Anton, Friseur
283 **A**uer, Rudolf, Malermstr.
335 Außenstelle d. Arbeitsamtes
361 **B**ahnhofsrestauration, Moosburg
230 Bauer, George, Gaststätte
306 Bauriedl, Anna, Zigarren
277 **B**ay. Hypotheken- u. Wechselbank.
241 Bayer. Warenverm. ldw. Gen.AG, am Bahnhof
295 **B**ayernwerkAG, Kraftwerk, Pfrombach
351 Beck, Lorenz, Gastwirt, Aich
209 **B**eck, Xaver, Fahrräder.
243 **B**eisl, Josef, Autovermietung
233 **B**irnkammer, Georg, Leder.
266 **B**räu, Josef, Malergeschäft
206 **B**rauerei Setz Alte Post
215 **B**rauerei u. Gasthof „Neue Post"
293 Braun, Ferdinand, Schlosserei
218 Braun, Max, Getreide
216 Brunner, Klara, Kaufhaus
352 Brunner, Jak., Bäckerei, Volkmannsdorf
205 Büchl, Georg, Transportunternehmer, Moosburg (Oberbayern)
290 Büchl, Josef, Transportunternehmer
270 **C**afé am Münster, Maria Oswald
212 **D**allmayer, Josef, Farben
273 Dallmayer, Jos., Inh.: Kammerlohr, Bahnsp.
310 **D**iewald, Bartholom., Bäckerei
311 Dorn, Konrad, Uhren
245 *Driescher, Fritz, Eltwerksbed.*
289 **G**eschw. Eichingers Salmerhof, Dornhaselbach
301 **F**ertl, Jakob, Fleischwaren
248 **F**orstamt Moosburg.
316 Forstverwalter in Oberhummel
249 **F**ruhstorfer, Josef, Sägewerk.
239 **G**andorfer, Josef, Ökonomierat
208 Gasthof Andrä Bräu, Seb. Erber
268 Gebhard, Josef, Wildhdlg.
278 Gendarmerieposten Langenbach
219 Gendarmerieposten
252 Greulein, Martin, Elektrohaus
269 **G**richtmaier, Xaver, Kunstmühle.
317 Grießer, Franz, Installation
237 Grünberger, Georg, Bauer, Kirchamper
281 **G**staltmayr, Franz, Kupferschmiede
202 **G**utsverwaltung Heinrichsruhe
224 **H**aas, Dr. Maximilian, Zahnarzt
303 Hadersdorfer, Jakob, Viktualienhdlg.
204 Häckl, Heinrich, Baugeschäft.
332 Hafner, Stefan, Lebensmittel
263 **H**aindl jr., Joh., Mühle, Haselfurth
244 Hasse, Helmut, Prokurist
207 **H**eilingbrunner, P., Gemischtwaren.
264 **H**eilmaier, Josef, Gemischtwaren.
322 Heinz, F. H., Transporte, Bonau I
323 Held, Joh., Fuhrunternehmung
251 Hellmeier, Alfons, Viehhandlung
305 Gebrüder Hellmeier, Viehhandlung
225 Heppner, Alfred, Gemischtwarengesch.
333 Hitz, Ludwig, Baugeschäft
318 **H**irschpointner, Konrad, Ofengeschäft
261 **H**ofreiter, Rupert, Metzgerei.
329 **H**ohenade, Michael, Mietauto
271 Hohenadl, Max, Mechaniker
328 Huber, Anna, Uhren
297 **H**uber, Anton, Autoreparaturen
314 **H**udler, Ludwig, Zinngießerei
220 Isareck, v. La Roséesche Gutsverw., Gräfl.
(262) Kapfelsperger, Xaver, Friseurmeister
254 Keller, Josef, Metzgerei
282 **K**ieser, Fritz, Steinmetzmeister
227 Kirchhammer, Ursula, Ww.
(239) Kleeberger, Ludwig, Viehhandlung
226 **K**ohn, Fritz, Ziegelei
302 **K**ratzer, Paul, Viktualienhdlg.
201 Kreiskrankenhaus
325 **K**rieglmeier, A., Kaufhaus
228 Kutscher, Jakob, Landmasch., Ziegelberg 7½
345 **L**andkrankenkasse
213 **L**andwirtschaftsstelle Moosburg.
327 Lankes, Josef, Rechtsanwalt, Schelsstr.
236 **M**ayer, Johann, Brauerei.
222 Meindl, M., Bezirks-Tierarzt
292 Molkerei Moosburg
203 Moosbürger, Käsewerk GmbH
231 Moosburger Zeitung
240 **M**üller, Dr. Hermann, Arzt
308 **N**eumaier, Johann, Bauer, Niederambach
242 Notariat, Peter Gradwohl, Notar
265 NSDAP: NS-Volkswohlfahrt, Am Plan 304
259 **O**berpriller, Xaver, Gastwirt
287 **O**eckl, Sebastian, Landesprodukte
345 **O**rtskrankenkasse, Allgem., Moosburg
223 **O**stermaier. Dr. Georg, Arzt.
246 Peschler, Franz, Transportgeräte
231 Pichlmayr, Josef, Buchdruckerei
324 Poeschl, Dr. Hans, Tierarzt
250 **P**röls, Georg, Viehhändler, Rosenau.
286 Pschorr, Martin, Gastwirt, Niederambach
280 **R**abl, Johann, Mietautos.
334 Rechenmacher, Anton, Drahtwarenfabrik
214 Reichsbahn, Bahnhof
296 Dieselbe, Bahnhof Langenbach
354 Reichspost, Postamt
255 Ritter, Hans, Kol.-W.
262 *Rotes Kreuz, Deutsches*
315 **S**chloder, Karl, Dampfbäckerei
279 Schmittner, Josef, Kohlen
304 Schröcker, Michael, Kohlenhdlg.
321 **S**chubert, Heinrich, Dentist
341 Schutzpolizei der Stadt Moosburg
232 H. u. Th. Schwaiger, Maßschneiderei
234 Schweiger, H., Saatzucht, Feldkirchen
253 Seidl, Frz., Xaver, Maschinenhdlg.
257 Seidl, Protus, Maschinengeschäft
276 Sperrer, K., Bankgeschäft
309 Stadtverwaltung Moosburg
229 Städt. Elektr.-Werke, Volkmannsdorferau
312 Städt. Elektr.-Werke München, Spörerau
238 Städt. Sparkasse
291 Steidel, Fritz, Gastwirt

362 Steinbock G. m. b. H.
Maschinenfabrik
Moosburg (Oberbayern). T Steinbock

326 Süss, Wilhelm, Buchdruckerei
288 **T**hanner, Lorenz, Gastwirt.
272 **U**lrich, M., Drahtwarenfabrik
210 **V**ereinigte Bleicherdefabriken AG, München
235 Voltenleitner, Georg, Gasthof Buchner
284 **W**eber, Wagnerei.
331 Weber, Simon, Konfektionshaus
320 **W**eise, Ernst, Lederlager
274 Wiesheu, Georg, Kohlen
267 **W**ürfl, Lorenz, Viehhdlg.
330 Wutzer, Martin, Automechaniker
319 **Z**ausinger, Sebastian, Getreide
285 **Z**ehentmaier, Martin, Kol.-Wr.

Moosburg b. Tonningen (Kr. Wartbrücken) [Wartheland]

2 **A**mtskommissar d. Stadt- u. Landgem. Moosburg, Neuer Ring 2
1 **E**ntbindungsheim Moosburg, Ad.Hitler-Str. 16
12 Evangel. Pfarramt, DeutscheStr. 1
6 Försterei Moosburg, Revier-, Wundern
3 **G**endarmerie Moosburg
4 Gutsverwaltung Katharina
13 **H**erling, Paul, Eier, Ad.Hitler-Str. 8
10 **K**reissparkasse Leslau, NeuerRing 3
7 **M**üller, Eduard, Verkaufsgen., Tonning. Str. 8
8 Müller, Gottl., Selterwasserfbr., Tonning.Str. 5
21 **R**eichspost
9 **S**tar-Stern, Ernst, Leder, Tuchm.Str. 13
14 **T**hiede, Wilh., Mühle, TonningerStr. 1
15 **W**elder, Adolf, Schneid., Ad.Hitler-Str. 4

Moosinning (Bayern)

6 **D**arlehenskassenverein Moosinning eGmbH
5 **E**schbaumer, Albert, Schmiedemeister
2 **G**endarmerieposten
8 Grasser, Jos., Landesprodukte
12 Gröber, Josef, Metzgerei
4 **H**ofstaller, Josef, Gut Eichenried
1 Reichspost, Poststelle
16 **W**ays, Georg, Fuhrunternehmer

Mooskirchen (Steiermark)

6 **A**utotaxi u. Repar.-Werkst., H. Hoya
8 **E**lektrizitätsgen. für Mooskirchen u. Umgebung
11 **H**aider, Ferd., Bäckerei, Mooskirchen
3 Josef Alois Hauswirth Erben, Gemischtwr.
7 Josef Alois Hauswirth Erben, Bauunternehmen
12 Johann Hochstrasser Einkehrgasthof, Fleischereibetrieb
4 Huber, Franz, Kaufmann
2 **K**leinsasser, Dr. Egbert, Arzt
1 Koller, Rudolf, Kunstmühle
10 **Z**orn, Ludwig, Fleischhauer

Morbach (Bez. Trier) [Rheinprov.]

132 **A**ichinger & Co, Steinbruch, Hoxel Haus 91
216 Allgemeine Ortskrankenkasse der Hochwaldbürgermeistereien des Kreises Bernkastel.
182 **A**nton, Mathias, Handlung, Bischofsdhron
196 Apotheke, B. Hünerbein
190 **B**app, Heinrich, Ingenieur
172 Barwinski, Julius, Metzgerei.
209 Bauer, Johann, Gasthaus, Hinzerath, Dorfstr. 9
128 Bohr, Wolfg., Viehhdlg., Hundheim
240 Braun, Frau, Hebamme
(240) Braun, Nik., Bauunternehmer
130 **B**rück, August, Tabakwaren
226 **B**rück, Peter, Rolltabakfabrik
161 Bürgermeisteramt
255 Dasselbe, Abt. Wirtsch.-Amt, Hauptstr. 45
203 Bürgermeister Gonzerath
131 **B**ürgermeister Gutenthal
244 **B**ürgermeister Hundheim
144 Bürgermeister Heinzerath
165 Bürgermeister Ropperath
145 Bürgermeister Weiperath
210 Decker, Johann, Holzhdlg.
247 Decker, Josef, mech. Werkstätte
163 Decker, Karl, Holzhdlg.
238 Decker, Paul, Geschäftsführer
221 Dörr, Dr. A., Arzt
217 **E**ibes & Koenig, Kaufhaus
239 Erz, Josef, Möbelhandlung
245 Eufinger, Dr., Tierarzt.
243 **F**lesch, Stefan, Gerberei
228 Forstamt (Staatliches), Morbach
194 Forstkasse (Staatliche)
186 Försterei (Staatl. Revier-), Bischofsdhron
233 Försterei (Staatl. Ober-), Hoxel
166 Försterei (Gde.-Revier-), Gonzerath
185 Försterei (Gde.-Revier-), Hundheim
150 Försterei (Gde.-Revier-), Merscheid
212 Försterei (Staatl. Revier-), Morbach
164 Fretz, Dr. Fr., Zahnarzt, Bahnhofstr.
169 Funk, Johann, Gemischtwaren
188 **G**ellenberg, Nikolaus, Vertreter
135 Gemeinde Merscheid
200 Gendarmerieposten I, Morbach
234 Gendarmerie-Amtsbereich
159 Gendarmerie-Abteilung Gerding
242 Gendarmerie-Postenbereich Morbach
174 Gorges, Wilhelm, Gastwirt, Gonzerath.
184 Greweling, Eug., Gastwirt, Marktplatz
223 Greweling, Ww., Joh., Gastw.
127 Greweling, J., Viehhdl., Hindenburgpl. 172
139 **H**asse, Edmund, Möbelwerkst., Morbach
199 Hoffmann, Hans, Bauunternehmen
158 Hotel Dietz
249 Hotel Hochwaldhof, Wilh. Bindges
197 Hotel Kimmling, vorm. Mettler-Thomas
143 Humpert, H., Maler, Morbach
180 Hunolsteinerhof, Hunolstein
189 **J**ugendherberge
207 **K**aiser, Matth., Versich., Bahnhofstr. 217a
193 Klein, Lehrer, Bahnhofstr. 179
198 **K**neppel, August, Metzgerei
222 Kneppel, Otto, Metzgerei
134 Koppelkamm, Karl, Drogerie, Morbach
237 **K**rankenhaus d. Franziskanerinnen
147 Krankenhaus (Hilfs-)
214 Kreissparkasse, Zweigstelle
236 **K**untz, Ludwig, Sägewerk.
238 **L**andw. Hauptgenossenschaft
149 Leis, Vitus, Bauunternehmer, Morbach
173 Linn, Josef, Autobetrieb, Gonzerath
148 Martiny, Josef, Maschinenhdlg., Bischofsdhron
187 **M**erten, Bernhard, Gasthaus
155 Mettler, Aug., Tabakfabrik., Hebegasse 167
152 Mettler, Johann, Bildhauerei
162 Mettler, Konrad, Sägewerk, Hinzerath
177 Mettler, Peter, Tabakfabrik
205 **M**olkerei
176 **N**ußbaum, H., Holzbildh., KempfelderStr. 208
136 **O**pper, Arnold, Straßenbaumstr., Morbach
183 **P**aulus, Kolonialwaren, am Bahnhof
192 Pauly, Leo, Dentist
225 Pfarramt, Kathol.
206 Pfarramt, Kathol., Bischofsdhron

168 Pfarramt, Kathol., Gonzerath
167 Pfarramt, Kathol., Hunolstein
195 Pfarramt, Kathol., Merscheid
246 Pfarramt, Kathol., Morscheid
137 Provinzialbaubüro
179 **Prinz, Jakob,** Bäckerei, Rapperatherstr.
224 Reichsbahn, Bhf. Hinzerath, Güterabfert.
227 Dies., Bhf. Morbach, Güterabfert.
232 Reichsnährstand, Landw. Schule, Beratung
124 Reichspost
248 Reitz, Rob., Goldwaren
157 RWE., Meldestelle Gutenthal
191 RWE., Meldestelle Hundheim
138 **Sauer & Rummel,** Autotransp., Merscheid
241 **Schaaf,** Kurhotel, Hinzerath
229 Schmitz-Bohn, Gaststätte, Hundheim
201 Gebr. Schneider, Autobetrieb, Merscheid
235 Scholtes, Frau Johann, Autovermietung
220 Schuh, Matth., Schreinerei
160 **Schuh, Matth.,** Möbel
158 Später, Gasthaus
204 Spar- u. Darlehnskassenverein eGmuH
175 **v. Stackelberg, Dr., Arzt**
170 **Strouvelle, Jos., Eisenwaren.**
218 **Thees** jr., Johann, Gastwirt, Hoxel
133 Thösen, Stefan, Viehhandlung, Gonzerath
213 **Thomas, Josef,** Schreinerei
215 **Weber,** Joh., Baumaterialien
132 Weber, Wilh., Geschäftsführer, Hoxel
208 **Weyand,** Joh., Klempner
154 **Weyand, Josef, Wald-Café**
171 **Weyand, Matthias,** Schlosserei, **Hauptstr. 98**
178 Weyand, Paul, Bäckerei, Hindenburgstr. 172
153 **Weyand-Nendig, Landesprodukte**
231 **Wickert, Bernhard, Handlung**
219 Wilbert, Alois, Baumaterialien
202 **Wilbert, Jos.,** Spedition
181 **Zimmer,** Joh., Schreiner, Bahnhofstr. 226

Morchenstern (Kr. Gablonz) [Sudetenland]

..... **Johann Fischer & Sohn, Bijouterie- u. Knopffabrik, Fernspr.: Gablonz 933 06**

Weitere Teilnehmer siehe unter Gablonz u. Tannwald-Schumburg

Morgen (Kr. Johannisburg) [Ostpreußen]

4 **Gendarmeriea**mt Morgen
6 **Karrasch,** Rud., Landw., Abb. Gusken
20 Konstanty, Leop., Kuckeln
21 **Loschek,** Berta, Hebamme
3 **Mendrzyk,** Landwirt
10 **Nitsch,** Richard, Kol.-W.
12 **Pfarramt,** Morgen
7 **Plath,** Mühle.
28 **RAD.** Abt. K 6/13 u. K 6/114, Schwallen
16 **Salewski,** Otto, Kol.-W., Gastwirtschaft
18 **Ullisch,** Franz, Bauer, Gusken
1 **Wels,** Horst, Landwirt, Adl. Simken
19 **Zollkommissariat** (Bezirks-)
25 Zollaufsichtsstelle Burgdorf
26 Zollaufsichtsstelle Drugen
22 Zollaufsichtsstelle Gruhsen
23 Zollaufsichtsstelle Jakubben
24 Zollaufsichtsstelle Soldahnen
27 Zollaufsichtsstelle (mot.) Morgen

Morgenroth (Oberschlesien)

☛ *Frh* = Friedenshütte (Oberschles.)
Li = Lipine (Oberschles.)
Orz = Orzegow (Oberschles.)
Ru = Ruda (Oberschles.)

521 55 **Allg.** Ortskrankenkasse Ruda, Meldestelle
520 96 Allnoch, G., Dentist, *Ru* Hindenburgstr. 7
521 04 Alte Apotheke, *Frh* H.Göring-Str. 25
520 18 Amtsgericht Ruda, Ad.Hitler-Str. 10
521 93 Annastift Ruda, Kirchstr. 3
524 69 Arbeitsamt Kattowitz, Nebenstelle, *Frh* Schulstr. 8
520 12 Aufricht, J., Holz, *Ru* A.Güterbahnhof
520 29 **Banik,** Paul, Bierhdlg., *Ru* Ludend.Str. 4
520 91 Barbara-Apotheke, *Li* Hindenburgpl. 14
521 08 Barbara-Apotheke, *Frh* H.Göring-Str. 60a
520 26 Barthmann, A., Apotheke, *Ru* Hitlerstr. 2
521 73 Bartkowiak, Stefan, Gaststätte, *Li* Herm.-Göring-Str. 41
521 07 Bartussek, Viktor, Kol.-W., Godullahütte, Friedrichstr. 6
524 27 Becker, Gg., Kol.-W., *Orz* Str.d.SA. 16
520 10 Bernhard, H., Gasth., *Frh* Göringstr. 36
524 78 Bimmler, W., Fleischer, *Orz* Beuth.Str 18
520 98 Bonczyk, Hedwig, Korken, *Li* Remistr. 2
523 71 Gebrüder Breier, Beerdigungsinstitut, *Frh* Adolf-Hitler-Pl. 1
520 44 Breuer, Theod., Dr.-Ing., *Ru* Parkstr. 3
524 54 Brommer, P., Lebensm., *Frh* Göringstr. 8
523 15 Bürgermeister Friedenshütte
521 15 Bürgermeister Godullahütte, Stefanstr. 12
523 18 Bürgermeister Lipine, A.Hitlerstr.
523 01 Bürgermeister Ruda
523 02 Adolf-Hitler-Straße 26
520 13 Bukowy, Dr. Anton, Arzt, *Li* Hitlerstr. 20
520 31 **Cembolista,** Franz, Bürgermeister, *Ru* Redenstraße 15
523 75 Chmurczyk, E., Kol.-W., *Frh* Göringstr. 8
524 38 Cichecki, F., Schneider, *Frh* Göringstr. 49
520 47 Czaja, Joh., Kfm., *Orz* Str.d.SA. 8
(523 86) Czajor, K., Betriebsf., *Frh* Str.d.SA. 1
521 63 Czapla, Witold, Arzt, *Orz* Str.d.SA. 18
520 60 Czerwinka, Ludwig, Schneidermstr., *Li* Adolf-Hitler-Str. 1
521 44 **Derek,** Dr. med., Godullahütte, H.Göring-Straße 6
520 40 Dintner, Gg. Bäckerei, Köhlerplatz 6
521 61 Dominium Ruda
521 03 Drescher, Friedrich, Fleischermstr., *Li* Ad.-Hitler-Str. 8
524 45 Dudzik, Th., Baumstr., *Ru* Gustl.Str. 7
520 07 Dudzik, Dr., Arzt, *Ru* Hötzendorffstr. 1
520 28 Düllberg, W., Assess., *Ru* Hötzend.Str. 11
521 06 Dziemba, E., Fleischwr., *Li* Göringstr. 17
524 53 Dziendziol, Georg, Kol.-W., *Ru* Borsigwerkstraße 14
520 75 **Ev.** Pfarramt Lipine, Dr.Rosner-Str. 1
521 90 Exner, Jos., Malermstr., *Ru* Hdbg.Str. 22
524 77 Filitz, Dr. O., Arzt, *Ru* Ad.Hitler-Str. 14
520 06 **Foit,** Max, Kartoffeln, *Li* Göringstr. 18
(523 42) Freusberg, Ferdinand, Ing., Paulusgrube
523 86 Friedensgrube (Rudaer Steinkohlengewerkschaft), Str.d.SA.

1840 — 1940
„FRIEDENSHÜTTE“
Eisen- und Stahlwerk
Friedenshütte (O/S.)
Telegr.-Adr.: „Friedenshütte“, Friedenshütte
Fernsprecher: 523 31

524 88 Friedensh. Buchdr., *Frh* H.Göring-Str. 8
524 27 **Gaida,** Peter, Rohprod., *Li* Hitlerstr. 22
523 09 Gajetz, Adelheid, Kol.-W., *Frh* Schwarzwaldstr. 5
524 90 Gajowski, Konrad, Kartoffeln, *Orz* Hans-Schemm-Str. 13
521 77 Gardian, Gerh., Kol.-W., *Ru* Hdbgstr. 20
523 54 Gastw. Veronika Sagan, *Frh* Kattow.Str. 4
521 15 Gemeinde Godullahütte-Morgenroth
523 72 Gemeinde Orzegow
524 34 Gemeindekrankenhaus *Frh* Lazarettstr. 1
524 60 Gemeinschaftshaus Ruda, Hindenb.Str. 28
520 80 Gieltowski, Therese, *Ru* Borsigw.Str. 6
520 11 Gordalla, Richard, Spedition, Lastfuhren, Friedenshütte, Hermann-Göring-Straße 29
520 79 Gotthardschachtanlage, Orzegow
520 79 Gräfl. Schaffgotsch'sche Werke GmbH, Gleiwitz, Betr. Hohenzollern, Orzegow
(523 87) Grittner, V., Insp., *Frh* Str.d.SA. 3
520 97 Groeger, Theodor, Bäckerei, Godullahütte, Friedrichstr. 1
520 14 Großmann, A., Kol.-W., *Ru* Kapellenstr. 2
523 50 Grundschok, Erich, Bäckerei, *Frh* Herm.-Göring-Str. 54
521 86 Gryska, P., Fuhrw., *Ru* BeuthnerStr. 26
521 67 **Haiduga,** Konrad, *Ru* Hötzendorffstr. 8
521 47 Hanke, Felizia, Pflegerin, *Ru* Str. d. Partei
523 98 Heeres-Abnahmest. b. d. Friedenshütte AG
520 03 Heintze, Berth., Insp., *Ru* Str.d.Partei
520 92 Herz, A., Gastst., *Li* Ad.Hitler-Str. 1
524 37 Hildebrandt, Reinh., Fleischermstr., Horst-Wessel-Str. 11
524 66 Hink, Manfred, R.-A. [N], *Ru* Hitlerstr. 8
224 70 Hlubek-Neubauer, Liselotte, Zahnärztin, *Frh* Herm.Göring-Str. 54
581 82 Hruschka, Dr. M., Arzt, *Frh* Göringstr. 25
524 15 Hüttenkrankenhaus, Friedenshütte Hermann-Göring-Straße 15
520 65 **Jablonsky,** K., Buchhdlg., *Ru* Ludend.Str. 1
520 41 Jaskulla, L., Bierhdlg., *Li* H.Wessel-Str. 13
523 83 Jokiel, Alexander, Magnetabschneider, *Frh* Schlackenhalde
521 88 Joschinski, Alfons, Fleischerei, *Frh* Göringstraße 34
520 21 **Kaczmarczyk,** Alfons, *Ru* Hötzend.Str. 7
521 05 Kaczmarski, A., Gasth., *Li* Hitlerstr. 20
521 13 Kascha, Paul, Elektrom., *Ru* Beuth.Str. 32
521 19 Kath. Pfarramt Friedenshütte, Hitlerpl. 5
520 87 Kath. Pfarramt Godullahütte, H.Göring-Straße 17
520 83 Kath. Pfarramt Lipine, H.Wessel-Str. 22
523 28 Kath. Pfarramt Orzegow, H.Schemm-Str. 15
521 56 Kath. Pfarramt St. Maria, *Ru* Kirchstr. 2
520 30 Kath. Pfarramt St. Joseph, Ruda, BeutheneStr. 16
521 69 Kleszcz, Karl, Bäckermstr., *Ru* Ad.Hitler-Straße 126
521 96 Klimza, Vally, Lebensmittel, *Frh* Gute Hoffnung-Str. 2
523 58 Kokerei Gotthardschacht, Orzegow
523 81 Koksanstalt Wolfgang, Ruda
520 59 Kolodziej, Theodor, Kühlmasch., *Ru* Hindenburgstr. 26
524 09 Geschw. Konderla, Wurstwr., *Orz* Hans-Schemm-Str. 14
520 02 Kordys, Alois, Eisen, *Ru* Hindenburgstr. 7
521 57 Koschig, Gerh., Kaufh., *Ru* Hitlerstr. 27
521 23 Kowalski, Max, Tabakwr., *Li* Göringstr. 43
(523 55) Kraftwerk Nikolaus, Ruda
520 56 Krankenhaus Godullahütte
524 97 Kreissparkasse Kattowitz, *Frh* Göringstr. 48
524 96 Dics., Hauptzweigst. Lipine, Hindenb.Pl. 6
521 28 Dies., Hauptzweigst. *Ru* Ad.Hitler-Str. 3
524 44 Kulas, Marie, Fuhrw., *Frh* Göringstr. 62
520 69 Kupilla, Josef, Herrenart., *Li* Hdbgpl. 13
521 85 W. Kurlus & Co, Kol.-W., *Ru* Beuth.Str. 19
524 02 Kurpanik, E., Gasth. II, *Frh* Göringstr. 25
520 68 **Lyschik,** Alexander, Schornsteinfegermstr., Schlesiengrube, BeuthenerStr. 24
523 00 **Mainka,** Paul, Bäckerei, *Frh* Hitlerpl. 3
521 17 Malek, Paul, Installat., *Ru* Hindenb.Str. 24
524 94 Derselbe, Wohnung, Leostr. 15
520 88 Marien-Apotheke, Godullahütte, Ad.Hitler-Platz 1
521 58 Marien-Apotheke, *Li* Ad.Hitler-Str. 24
(523 55) Marx, Ernst, Ing., *Ru* Valentinschacht
523 91 Mathilde-Grube
523 19 Meyn, Wilh., Dir., *Ru* Valentinschacht
520 23 Miarka, Marzellus, Gastst., Wesselstr. 8
523 96 Ders., Godullahütte, H.Göring-Str. 16
524 87 Michlowitz, Dr. Ruth, Ärztin, *Frh* Adolf-Hitler-Pl. 2
520 08 Mnich, G., Kol.-W., *Ru* Ad.Hitler-Str. 114
521 01 Morawitz, Paula, Bierverl. *Li* Hdbgpl. 6
524 52 **Nestmann,** Paul, Gastst., *Ru* Graf-Franz-Pl.3
521 20 Nowak, K., Gärtnerei, *Ru* Hitlerstr. 28
523 16 NSDAP., *Frh* Kreisabschnittsltr. VII
(523 15) Dies., Ortsgr. *Frh* Gustloff
521 15 Dies., Ortsgr. Godullahütte, Stefanstr. 12
523 68 Dies., Ortsgr. Morgenroth, Feldstr. 1
524 93 Dies., NS.-Gemeindepfl., *Frh* Göringstr. 17
523 52 Dies., NS.-Gemeindepflegestation *Li* Mathildestr. 6
524 58 Dies., NS.-Gemeindepflegestation, *Orz* Sandstraße 9
524 67 Dies., NS.-Gemeindepflegestation *Ru* Hitlerstraße 13
521 98 **Oberschles.** Gaswerke AG, *Li* Remistr. 8
521 16 Otto, A., Warenhaus, *Ru* Hötzendorffstr. 21
521 14 **Panusch,** Gertrud, Kol.-W., *Frh* H.Göring-Straße 60
523 41 Paulusgrube bei Morgenroth
520 01 Polizei-Revier 34, *Ru* BeuthenerStr. 58
523 64 Dasselbe, Zwgst. *Orz* H.Schemm-Str. 2
521 11 Polizei-Revier 35, *Frh* Ad.Hitler-Str. 6
523 69 Polizei-Revier 26, *Li* Ad.Hitler-Str. 29
523 70 Dasselbe, Zwgst. Godullahütte, Stefanstr. 12
523 17 Potisch, Pauline, Kol.-W., *Frh* Hitlerpl. 3
521 71 Potyka, L., Bäckerei, *Li* Ad.Hitler-Str. 21
523 13 Puzik, Paul, Kol.-W., *Ru* Hitlerstr. 5
524 18 **Rack,** Alfred, *Ru* Kirchstr. 19
521 59 Rafinski, F., Dentist, *Orz* BeuthenerStr. 47
523 26 Reichsbahn, Bahnhof
524 75 Dieselbe, Bahnbetriebswerk
520 67 Dieselbe, Güterabfertigung
524 63 Dieselbe, Friedenshütte, Bahnhof
524 79 Dieselbe, Güterabfertigung, Friedenshütte
524 76 Dieselbe, Bahnhof Ruda
520 19 Dieselbe, Güterabfertigung Ruda
521 30 Reichspost, Postamt
521 39 Dieselbe, Postamt Friedenshütte
521 41 Dieselbe, Zweigpostamt Godullahütte
521 37 Dieselbe, Zweigpostamt Lipine
521 36 Dieselbe, Postamt Orzegow
521 35 Dieselbe, Postamt Ruda
524 82 Rissmann, A., Dentist, *Ru* Hindenb.Str. 12
521 74 Rother, Joh., Dentist, *Frh* Göringstr. 39

Rudaer Steinkohlengewerkschaft
Wolfganggrube
Eminenzgrube — Friedensgrube
Koksanstalt Wolfgang
Ruda O.-S.
Fernsprecher Amt Morgenroth Sml.-Nr. 523 03

520 46 Rugor, Rob., Fahrräder, *Frh* Göringstr. 50
520 63 Rzezacz, Paul, Ing., *Ru* Brandenb.Str. 5
524 16 **Säuglingsheim,** *Ru* Graf-Franz-Pl. 1
523 29 Sauer, Marta, Eisen, *Li* Hindenburgpl. 4
520 52 Scheibel, Agnes, Kol.-W., *Ru* Orzeg.Str. 8
520 24 Schild, P., Schornsteinf.-Mstr., *Ru* Hindenburgstr. 17
520 71 Schlesische Kleinbahn AG, Umformerwerk, Bahnhofstr. 2
520 78 Schmidt, Richard, Bäckerei, *Frh* Gute-Hoffnung-Str. 2
523 60 Schütze, H., O.-Insp., *Ru* Kapellenstr. 11
524 73 Schule (Hindenburg-), *Li* H.Wessel-Str. 17
520 04 Schule (Horst-Wessel-), *Li* H.Wessel-Str. 23
524 00 Schule (Berufs-), *Ru* Redenstr. 15
520 27 Schwarzer, A., Maler, *Ru* Graf-Spee-Str. 6
523 78 Schweda, Johann, Kartoffelgroßhandlung, Lipine, Hermann-Göring-Straße 35
524 36 Seibert, Pauline, Hotel, *Li* Hindenburgpl. 9
521 68 Selzer, Georg, Buchdr., *Li* Ad.Hitler-Str. 18
523 21 Silesia-Hütten, Lipine
520 38 Simon, Bernh., Uhren, *Ru* Graf-Franz-Pl. 4
520 37 Skalnik, Paul, Kol.-W., *Ru* G.Franz-Pl. 4
524 89 Skiba, J., Fleischerei, *Li* Ad.Hitler-Str. 4
521 60 Smerczek, Edmund, Gaststätte, Str.d.SA. 20
521 10 Staatl. Wasserversorgung i. Ostoberschles.
524 28 Dies., Wasserturm in Friedenshütte
520 73 Stannek, Emil, Fleischerei, *Frh* Gute-Hoffnung-Str. 14
520 82 Derselbe, Herm.Göring-Str. 48
523 67 Stasch, Paul, Ob.-Mstr., *Li* Hindenb.Pl. 1
521 54 Stephan, Josef, Dir., *Ru* Redenstr. 2
524 65 Sternisko, Pauline, Molkerei, *Li* Bahnstr. 16
520 86 Stielfabrik, Ruda
521 81 Swiniarski, H., Drog., *Orz* Str.d.SA. 23
520 94 Synowitz, Viktor, Bergmannsheim, *Ru* Ad.Hitler-Str. 124
520 36 Szczesny, Theodor, Baugeschäft, *Ru* OrzegowerStr. 8
520 32 **Thomys,** Wilh., Gastst., *Li* Göringstr. 30
523 14 Tkocz, H., Drogerie, *Li* H.-Göringstr. 3
521 80 Tölg, O., Bierhdlg., *Frh* Göringstr. 8
524 49 Johann Trenschok & Co, GmbH, Warenhaus, *Li* Mathildestr. 6
520 34 **Ullmann,** Aug., Gastst., *Ru* Hitlerstr. 1
521 29 Ullmann, Karl, Kol.-W., *Ru* Beuth.Str. 48
520 71 Umformwerk, Bahnstr. 2
521 46 Urbanek, A., Malermstr., *Ru* KurzeG. 3
520 17 **Volksbank** für Hindenburg u. Umg. eGmbH, Zweigstelle Ruda, Hindenburgstr. 9
520 45 **Weiß,** Erich, Kfm., *Li* Martinschacht
523 95 Weiß, Georg, Kol.-W., Godullahütte, Adolf-Hitler-Pl. 4
520 43 Wema, Fabrik für Glasdachbau GmbH, *Ru* Fichteweg 2
521 53 Winkler, P., Farben, *Frh* Göringstr. 56
521 49 Witwenheim, *Ru* Bergstr. 1
523 55 Wolfganggrube, Ruda
520 58 Wollny, R., Gastst., *Li* Ad.Hitler-Str. 28
520 39 Wolny, Dr. Franz, Arzt, *Frh* Schulstr. 2
524 15 Derselbe, Lazarett
520 48 Wowra, Klara, Kol.-W., *Frh* Göringstr. 52
524 01 Wypukol, F., Gastst., *Ru* Hötzendorffstr. 3
521 25 **Zgoll,** Helene, Kol.-W., *Frh* Göringstr. 8
521 24 Zgoll, K., Lebensm., *Frh* Göringstr. 54
523 10 Ziegelei Gute Hoffnungshütte d. Godulia AG
524 29 Ziegelei Karl-Emanuel, Ruda
521 12 Zimmer, Alfr. E., Lebensm., Güterabfertig.
524 91 Zowieruscha, Richard, Kartoffeln, *Ru* Glückaufstr. 34
520 81 Zowieruscha, Viktor, *Ru* Forsthaus
512 22 Zuber, E., Elektro, *Ru* BeuthenerStr. 19
520 35 Zurke, F., Warenh., *Ru* Glückaufstr. 18

Moringen (Solling) [Hannover]

319 **Ahlborn,** Heinrich, Bauer, Oldenrode
228 Ahrens, Albert, Schlachtermeister
268 Ahrens, E., Sommerfrische, Stennebergsmühle
311 Ahrens, H., Gastwirtsch., Schnedinghausen
290 Amtsgericht
275 Apotheke F. Schilling, Neuestr.
237 **Barnkothe,** Adolf, Tischlermstr., Brauhof 3
244 Bergmann, Herm., Autorep., Einbeckerstr. 1
293 Bergmann, Willi, Gartenbau, Langestr. 18
264 Bode, Carl, Gastw., Iber
213 **Bode, Herm., Landw., Iber.**
306 Breuer, Karl, Uhren, Langestr. 4
226 Brouwer, Dr., Arzt, EinbeckerStr. 6
265 Bürgermeister Lutterbeck
261 Bürgermeister Nienhagen
277 Bürgermeister Oldenrode
283 Bürgermeister Thüdinghausen
294 Busch, Hermann, Rittergut Moringen
267 **Deike,** Gustav, Bauer, Lutterbeck
215 Dörnte, August, Bauer, Lutterbeck
259 Dörnte, Willy, Dentist, Neuestr. 4
211 **Ein-** u. Verkaufsgenoss., Moringen, GmbH
224 Elektrizitäts-AG, Mitteldeutschland
297 Esche, Heinr., Gastw., Thüdinghausen
239 **Fricke,** Georg, Elektromstr., An der Kirche 2
247 **Gasth.** z. Bahnhof, Heinrich Flühe
228 Gasth. z. d. drei Kronen, Lange Str. 35
223 Gasth. zum Felsenkeller, Fr. Siebrecht
217 Gasth. z. Post, K. Dörger
246 Gendarmerie-Amt Moringen
262 Gippert, Karl, Lohnfuhren, Einbeckerstr. 8
242 Große, Friedr., Postinspektor, Wasserstr. 20
314 Günther, Else, Bahnhofstr. 1
233 **Hampe,** Ernst, Bierhdlg., Wasserstr. 11.
229 **Happe, Louis,** Schlächtermstr., Langestr. 10.
271 Hartmann, Hedwig, Gastw., Lutterbeck
249 Hartmann, Heinr., Bauer, Schnedinghausen
302 Hartmann, Karl, Ratskeller
286 Hartmann, Otto, Bauer, Schnedinghausen
272 Hartmann, Wilh., Landw., Schnedinghausen 5
219 **Hartwig,** Adolf, Schlachter, Mannenstr. 8
284 Herre, Chr., Zentralheiz., Güterbahnhofstr.
308 Hesse, Walter, Domäne Moringen
230 **Hilke,** Wilh., Malermstr., Langestr. 41
225 Hilmer jr., Wilh., landw. Masch., Mannenstr.
289 Hindersin, Amtsgerichtsrat, Amtsfreiheit
241 Hoffmeister, Wilh., Malerm., Bleichestr. 7
285 Hoppe, Rich., Arbeitsinsp., Landeswerkhaus
287 Hornhardt, Architekt, Mannenstr. 5
304 Hornhardt, Karl, Viehhdlg., Methestr. 10
(264) Huchthausen, Gustav, Bauer, Iber
307 **Jass,** Karl, Versicherung
269 **Johanning, Karl,** Versicherung.
310 Jugendschutzlager, LangeStr. 32
210 **Kalk-** u. Tonwerke GmbH
238 **Kaufhaus A. Küster Ww.,** Modewr., Langestr.
243 Keese, Albert, Bauer, Thüdinghausen
266 Kiel, Karl, Zimmermstr., Lutterbeckerstr. 4
282 Klenke, Aug., Fahrzeugbau, Schnedinghausen
270 Köneke, Aug., Zimmerei, Wiesenstr. 9
234 **Kuhn,** Alfons, Elektromstr., Neuestr. 14
276 **Kuhn, Hermann,** Elektroanl., Langestr. 2
298 Kumpart, Else, Wäscherei, NeueStr. 15
231 **Landeswerkhaus** Moringen, Langestr. 71
291 **Landjahr-Lager, Hagenbergstr.** 146
216 Laves, Eduard, Haushaltwr., Mannenstr. 20
278 Leifels, Karl, Dentist, North.Str. 1
316 Lorberg, Willi, NeueMarktstr. 1
220 **Mackensen,** C, Haushaltwr., Langestr. 8
248 Melching, Aug., Dachdeckermstr., Kirchstr. 8
305 Meyer, Emmi, Bäuerin, Schnedinghausen
240 Molkerei Moringen (Solling), e. G. m. b. H.
214 Mor. Spar- & Darlehnskassenverein, eGmuH
260 Moringer Zeitung, Einbeckertor
221 Chr. **Nolte & Sohn,** Spedition, Wasserstr. 2
279 **Pfarramt,** evang.-luth., Iber
281 Pfarramt Moringen
295 Piepenbrink, Fr., Tischlermstr., Langestr. 21
288 Pollinger, B., Schornsteinf., Einb.Str. 5
312 **Rautenberg,** Karl, Schnedinghausen
309 Reichsbahn Moringen
201. 202 Reichspost, Postamt
303 Rosenberg, Herm., Viehverteiler
296 **Schaberg,** Heinrich, Malermstr., Kirchstr. 9
292 Scheulenburg, Aug., Eisenhdlg.
301 Schlung, Rich., Schmiedemstr., NeueStr. 18
218 Senne, Friedr., Maurermstr., Neuestr. 19.
250 Spangenberg, Willi, Landw., Nienhagen
236 Stadtsparkasse d. Stadt Moringen
222 Spar- & Darlehnskasse Iber eGmuH
214 Spar- & Darlehnsk.Verein Moringen eGmuH
263 Sprenger, Heinr., Landmasch., Langestr. 14
235 Stadtverwaltung
274 **Thies,** Sofie, Heißmangel, Münchh.Str. 14
(287) Verbrauchergenossensch. eGmbH, Neuestr. 5
315 **Wegesin,** A., Baugeräte, Iber
232 Wirths, Otto, Tierarzt, EinbeckerStr. 4
280 Wöhrmann, Ernst, R.-A. [N], Bahnhofstr. 5
212 **Wolter-Pecksen,** Dr., Arzt, Mannenstr. 28.
273 **Zeichner,** Fr., Schlosserei, Neuestr. 12

Moritzburg (Kr. Dresden) [Sachsen]

206 **Adams** Gasthof, Bes. O. Oelschläger
198 Albert-Drogerie, Metzigs Erben, Fiedlerstr. 1
204 **Bahnhotel,** O. Thierbach
221 **Blochwitz, Max,** Brunnenbaumstr.
174 **Boden, Alwin,** Fleischer, **Bärnsdorf.**
115 **Böhme, Ww. Johanna,** Gasth., Bärnsdorf 60
177 Booch, Max, Windmühlenweg 4
113 Borchardt, Mira, König-Albert-Allee 14
209 Borsdorf, Herb., Kol.W., K.Albert-Allee 14
141 Brüderanstalt, Erziehungs- u. Pflegeheime
(214) Buchhdlg. d. Diakonissenanst., K.Albert-Allee 7
165 **Café** Kunath, Bahnhofstr. 2.
214 Dechert, Gerh., Kfm., König-Albertallee 7
185 **Eichhorn,** O., Landw., Kötzschenbr.Str. 21
144 Eisold, A. C., Bildhauer, Schließerstr. 3
154 **Forstamt, Haus Wettin, Fasanenschlößchen.**
171 Forsthaus Kreyern
201 **Gasthof zum Auer, O. Niemann**
288 Gasthof Bärnsdorf, Paul Kötz
121 **Gasthof z. Forsthaus, König Albert-Allee 11.**
125 **Gasthof z. Hoffnung, Volkersdorf.**
210 Gasthof Lindengarten, K.Albertallee 44
111 **Gasthof zur Schloßschänke.**
137 Gasthof Volkersdorf, Paul Paulich
155 Gemeindeverwaltung Bärnsdorf
151 Gemeindeverwaltung Moritzburg
122 Gemeindeverwaltung Volkersdorf 15
211 Gendarmerieposten
133 Gierloff, Otto, Buchdruck., K.Albert-Allee 17
147 Goldne Brezel, Restaur., K.Albert-Allee 24
213 Graf, Arthur, Schmiedemstr., Markt 3
208 Gröblehner, Fritz, Mech.Art., Kirchweg 2
224 Grohmann, Marg., Postass., Kötzschenb.Str. 4
135 Grosser, Ww., Marg., Lebensm., Bhfstr. 20
131 **Grünewald,** Paul, Schlosser, **Markt 13.**
162 **Haase,** Emil, Getreide, Mühle Volkersdorf
146 **Hauenstein,** Konrad, Bäcker, Roßm. 2
166 **Haupt,** Wilh., Bierhandlg., Roßmarkt 8
102 Heldehof, Erziehungsanstalt, Steinach
215 **Hirsch-Apotheke,** Ad. Dreßler
149 Hohmann, Aug., Schnittwr., K.Albert-Allee 29
194 Hübler, Bruno, Futterm., Bärnsdorf 45
153 Hultsch, M., König-Albert-Allee 37

161 **Jäger**, Joh., Schreibwr., König-Albert-Allee 16
187 Jahn, Oswin, Fuhrherr, K.Albert-Allee 9
110 Jyrich, Herb., Vertr., K.Albert-Allee
132 **Krankenstation** Sonnenheil d. Brüderanst.
116 Kundisch, A., Fleischerm., K.Albert-Allee 25
192 Kuß, Walter, Zeichner, Albertallee 32
207 **Landstallamt**, K.Albertallee 1
205 Lohse, Emmy, Ww., Waldstr. 4a
134 **Meentzen**, Theodor, AuerStr. 143
175 **Metasch. E., Architekt., Baugeschäft.**
216 Metz, Oskar, Ing., Bahnhofstr. 26
130 Metzig, Martin, Dek.-Maler, Albertallee 31
140 Milenz, Paul, Arzt, Kötzschenbr.Str. 6
123 Herm. Müller & Co, Holzhdlg.
193 **Naumann**, P. E., Fuhrwesen, Volkersdorf
114 Neumann, Franz, Baubeschl., Waldstr. 9
169 Neumeister, Curt, Baumstr., Waldstr. 4
136 NSDAP, Ortsgruppe, Markt 9
182 Dies., SA-Sturm 12/S 108, Albertallee 44
112 **Ostermann**, A., Dir. d. Heil. Seefrieden
203 **Pfarramt**, Köng-Albertallee 38.
190 Prinz Ernst Heinrich, H. z. S., Schloß
127 **Rasch**, Emil, Tischler, Bärnsdorf 15
129 **Rausch, Br., Elektrot.-Büro, Bergstr. 6.**
150 **Reichsbahn, Bahnhof**
200 **Reichspost, Postamt**
158 Rentnerheim, König-Albert-Allee 3
164 Richter, Arthur, Kohlen, Brauhofstr. 5
119 Rosengarten, Harald, Teichwirt
218 Rosengarten, Walter, Teichwirt, Fiedlerstr.
172 **Sauter**, Karl, Lebensm., Bergstr. 4
101 Schloßverwaltung Moritzburg
148 Alfr. u. Elisabeth Schüttenhelm, Bhfstr. 14
159 Schultze, Willi, Bäckermstr., Roßmarkt 9
112 „Seefrieden", Heilstätte für Alkoholkranke
170 Seeliger, Dr., Reg.-Vet.-Rat
226 **Sparkasse, König-Albert-Allee 26**
181 Spiegelhauer, Reinh., Kfm., Volkersd.Str. 3
160 Starke, B., Schneidermstr., K.Alb.-Allee 23
119 **Teichwirtschaft** Moritzburg, Teichhaus
228 **Türke**, Paul, Gartengestalter, Albertallee 18
226 **Verkehrsverein Moritzburg**
139 Verwaltung der Weidegüter, Cunnertswalde
217 **Vödisch, Curt, Kol.-W., K.-Albertallee 31**
183 Volksschule, Schulstr. 5
138 **Wacker**, Kurt, Vertr., Bahnhofstr.
179 **Wagner, Johannes, Kfm., am Bahnhof 4**
163 Waldschänke, Churfürstl., Fasanengarten
186 Weber, Curt, Landmasch., Markt 9
118 **Weigt**, Rudolf, Obering., Hindenburgstr. 1
173 **Zeischler**, M., Dachdecker, Kötzschenbr.Str. 5
117 **Ziller**, Herm., Baugesch., Zillerstr. 2
128 Zuleger, W., Dentist, Zillerstr. 3

Morroschin (Westpr.)

10 **Amtskommissar**
6 **Bahnhof**
(3) Barnbeck, Hans, Rittergut Lindenberg
24 Burau, Ludwig, Gastwirtschaft
2 **Dirksen**, Dr. Klaus, Rittergut, Borkau
14 **Entrahmungsstation** d. Molkereigenossenschaft Pelplin
3 **Frost**, Klara, Rittergut, Paulshof
25 **Gendarmerieposten** Neukirch
8 Gutsverwaltung Neukirch
5 **Krüger**, Neukirch
18 **Ostdeutsche** Landbewirtschaftungs-Ges. mbH, Ostlandbetrieb Gansweide
17 Ostlandbetrieb Königswalde II
26 Ostlandbetrieb Mertensdorf
20 Ostlandbetrieb Neukirch II, F. O. Bever
9 Ostlandbetrieb Resenschin I
15 Ostlandbetrieb Resenschin II
4 Ostlandbetrieb Resenschin
21 Ostlandbetrieb Schiersdorf
6 **Reichsbahn**, Güterabfertigung
29 Resmer, Stanislaus, Gastwirt Schiersdorf
1 Röhrig, F., Rittergut Morroschin
19 **Taubensee**, Gastwirt, Neukirch
16 Trepnau, Stan., Geschäftshaus, Königswalde
11 Treppenhauer, Alexander, Gut Königswalde
7 **Volksschule** Resenschin

Morsbach (Sieg) [Rheinpr.]

327 **Apotheke** Morsbach, Bahnstr. 30
286 **Baldus**, Wwe. Fritz, Gemüsehdlg., Kirchstr. 76
278 Becher, Heinr., Kohlen, Bahnhofstr.
252 Becher, Ww. Josef, Lebensmittel
322 Becher, Peter, Baustoffe
259 Bergische Lederfbr. Krämer & Co
266 Bezugs- u. Absatzgenossenschaft, Holpe
206 Brockamp, Heinr., Landmasch.-Schlosserei
203 v. Brocke, J. D., Volperhausen
256 Bröhl, Willi, Landr., Höferhof 117
205 **Brück**, Hotel, Inh. Heinr. Brück.
241 Brück, Robert, Gemischtwaren
289 **Buchen**, Adolf, Bäckermstr.
258 Buchen, Jak., Sägewerkbes., Hammer
301 Bürgermeisteramt Morsbach
282 Busch, M., Warenhaus.
242 **Ein- u. Verkaufsgenossenschaft GmbH**
315 Eklöh, Heinr., Lebensm., Bahnhofstr. 35a
212 **Elektrizitäts- u. Wasserwerke eGmuH**
340 Eisen- u. Stahlbau, Volperhausen
231 **Evangelische Kirchengemeinde Holpe**
216 **Fürstl. Hatzfeldtsches Forstamt**, Crottorf
321 Fürstl. Hatzf., Försterei, Kappenstein
219 Fürstl. Hatzf., Försterei, Rübengarten
234 Fürstl. Hatzf., Försterei, Steegerhütte
271 **Gendarmerie-Posten** Morsbach, Morsb.Hütte 1a
227 Gendarmerie-Posten, WaldbrölerStr.
253 Gerhards, Wilhelm, Metzgerei, Holpe
281 **Heuell**, Paul, Waldgut, Kömpel
246 Hotel Rolandsburg, Josef Aders
207 Hotel zum Prinzen Heinrich von Preußen
338 **Kaldeuer**, Franz, Schreinerei, Hauptstr. 32
335 **Kappenstein**, Wilhelm
255 **Kath. Pfarramt Holpe**
238 Kath. Pfarramt Morsbach
263 Kath. Pfarrektorat Lichtenberg
333 Katzenbach, Heinr., Bürgermstr., Zinshardt
229 Kerkow, Polizei-Hauptwachtmeister
235 Klein, Heinrich, Gutsbes., Rom
280 Klein, Jul., Gaststätte, Crottorf
249 **Klein**, Jos., Fuhrgeschäft
276 **Klüser II, Heinr., Gemischtwr., Holpe**
251 Knipping, Dr., Arzt, auf der Burg
232 Kötting, Heinr., Bäckerei
228 Kohl, Wwe.
270 Kolf, Heinr., Manufakturwr., Kirchstr. 80
224 Krankenhaus Maria Hilf
306 Kronenbergs Stockfabrik, Morsbach
265 **Ley**, Willy, Elektromstr.
257 **Mach**, Heinr., Wwe., Morsbacherhütte
264 Mauelshagen, Johann, Alzen
288 Moll, Arthur, techn. Öle u. Fette
268 Moll, Wwe. Fritz, Gasthaus z. Berg. Hof
337 Moll, Jul., Sattlerei, Waldbrölerstr.
225 Morsb. Spar- u. Darlehnskassenverein eGmuH
261 **Müller, August, Gastwirtsch., Holpe**
328 Müller, Carl, Versicherung
239 **NSDAP**, Ortsgruppe
(244) **Ochsenbrücher. Heinr., Kraftwagenbetrieb**
222 **Puhl, Johann, Fuhrgesch. u. Pferdehdlg.**
323 **Puhl, Wilh., Pferdehandlung**
269 **Quast**, Herm., Öle u. Fette, Wendershagen
217 **Reichsarbeitsdienst, Abt. 7/213**, Lichtenberg
329 Ders., f. d. weibl. Jug., Abt. M 22/100
237 Reichsbahn, Güterabfertigung
330 Dies., Güterabf. Volperhausen
300 Reichspost, Postamt
285 Reifenrath, Ewald, Gärtner, Bahnhofstr.
215 **Reuber, Ww. Johann, Gastwirt, Lichtenberg**
221 Reuber, Wilh., Gaststt., Bäckerei
244 Röhrig, I. Fr., Bachstr. 90
303 Rosenbaum, Hans, Bäcker, WaldbrölerStr. 18a
273 Rosenthal, Georg, Hoch- u. Tiefbau, Waldbr.Str.
226 Roth, Wilh., Schreinerei, Wendershagen
211 RWE, Stromversorgung, Oberberg
267 **Heinr. Schaumann & Co., Fabrik für Landmaschinen u. Apparatebau. P Köln 3771**
324 Schmallenbach, Fritz, Autobetrieb, Hemmerholz
254 Schmidt, Adolf, Schuh- u. Lederhdlg.
339 Schmidt, Alex, Öfen
272 Schmidt, Christian, Schreiner, Waldb.-Str. 3a
210 Schmidt, Frau Gust., Gasthaus, Alzen
243 Schmidt, Heinrich, Sägewerk, Holpe
252 **Schmidt, Jul., Klempnerei**
248 Schmidt, Otto, Walzenmühle, Holpe
332 **Schmidt, Wilh., Holzvertreter**
236 Schmidt u. Brast, Sägewerk, Eugenienthal
341 Schmitz, Franz, Drogerie
247 **Schneider, Karl Friedr., Baugesch., Rolshagen**
317 Schneider, Leo, Kohlen u. Baustoffe
208 Schneider, Paul, Baugeschäft
245 von Schorlemer, Freiherr, Burg Volpershausen
218 Schramm, Heinr., Photo- u. Buchhdlg.
213 Schüssler, Gust., Landw., Gut Altenhofen
284 Schuh, Peter, Gemischtwaren
304 Siegerl, Haushaltsversorgung, Zweigst.
307 Solbach, Paul, Schreinerei
313 Stangier, Ferd., Gasthof z. Post
214 Stangier, Helene, Kaufhaus
209 **Stausberg, Christ., Installation**
283 Stausberg, Felix, Metzgerei
325 Stausberg, Georg, Metzgerei, Kirchstr.
309 **Stausberg, Julius, Metzgerei, Kirchstr. 57**
204 **Stausberg, Wilh., Metzgerei, Wurstfabr.**
316 Stausberg, Wilh., Viehverteiler, Kirchstr. 77
308 Steiger, Anton, Gastw., Niederellingen
326 Steiger jr., Rudolf, Install., Holpe
223 Steutenbach, Pet., Klempnermstr., Kirchstr. 52
319 Terjung, Heinr., Kfm., Appenhagen
202 Theile-Oehel, Jos., Hotel, Hauptstr. 35
318 Thür, Dr. med.
343 **Wagner**, Fritz, Betr.-Ltr., Volperhausen
287 **Weber, Frau Peter, Gasthof, Holpe**
312 Wendener Strumpffabriken, Zweigstelle
331 Wittershagen, H., Zimmergesch., Lichtenberg
233 Würden, Wilh., Rossenbach

Morsum (a. Sylt) [Schlesw.-Holst.]

22 **Andresen**, Homme, Tiefbau
36 **Bleiken**, Reinhard, Gastwirt
47 Bossen, Rest. Nösse
21 Bürgermeister, Archsum
25 **Cornehl**, Erich, Feuerwehrführer, Keitum
15 **Fink**, Karl, Landwirt
26 **Hansen**, Andreas, Bauer
13 Heicksen, Jens, Schlachter
33 Hoyme, Karl, Kantine, Nösse
19 **Jessen**, Heinr., Landwirt, Archsum
17 Lauritzen, Andr., Bauer
29 Lorenzen, Andreas, Gastwirt
44 **Matzen**, P. C., Landw., Archsum
14 Matzen, Peter, Bürgermeister
35 **Nielsen**, Heinr., Bäckerei
34 **Petersen**, Jens, Bauer
28 Petersen, Karl, Bauer, Archsum
18 **Reichsarbeitsdienst, Abt. 3/77 Archsum**
12 Derselbe, Abt. 4/77 Morsum
10 Reichsbahn, Bahnhof Morsum
16 Ruhsert, Johanne, Bäuerin
31 **Spar- u. Darlehnskasse eGmuH**
24 **Thaysen**, Dr., Bauer, Archsum

Mosbach (Baden)

☛ *Ne* = Neckarelz (Baden)
Nzen = Neckarzimmern (Baden)
412 **Allgemeine** Ortskrankenkasse, Neckarel.Str.
527 Apotheke (Stadt), Hauptstr. 69.
205 Arbeitsamt
390 Arbeitsgemeinsch. Gärtner u. Sohn, Neckarelz
376 **Arnold, Heinrich, Zigarrenfabrik, Diedesheim.**
290 Arnoldi, Reinhold, Forstmstr., Hindenb.Str. 23
379 **Badenwerk** AG, Bezirksstelle u. Schalthaus
220 Badisches Eichamt
342 **Badische Landwirtschaftsbank**
511 Bad. Landw. Zentralgenossenschaft, eGmbH
462 Banspach Möbelhaus, Hauptstr. 98
245 **Banspach, Ad., Uhren, Hauptstr. 38.**
442 Baumann, Aug., Dallau
501 Baumgärtner, A., Mühlenfbr., H.Wessel-Str. 6
219 Bechtold, Karl, Faßfabrik
385 Beck, Georg, elektr. Material, Hauptstr. 64
522 **Beckmann Nf., Adam, Kol.-W., Hauptstr. 53**
360 Betzwieser, J., Elektrogesch., Rath.Str. 2
380 **Bezirks-Krankenhaus**
591 Bezirkssparkasse Mosbach
221 Dieselbe, Zahlstelle Neckarelz
303 Biemer, A., Elektroinst., Dallau, Weilerstr. 139
382 **Bleß, Joh., Archit., Neckarelzerstr.**
347 **Böhm**, Otto, Gärtnerei, Gartenweg 24
431 Bohn, Jos., Bauuntern. u. Kfm., Dallau.
421 Bosch, S., Inh. Eugen Frick, Papierwaren
506 **Brauerei Hübner K.-G. Mosbach**
247 Brauss, Heinr., Kurzwaren.
510 Brauß, Ww. Ludw., Wollwr., Marktpl. 3
440 Brenner, Heinr., Gutsbes., Finkenhof
235 Breunig V, Ludw., Gasth., Dallau, Hptstr. 134
337 Brian, Dr., R.-A., Hauptstr. 16.
427 Brunner, Th., Baultr., Neckarelz
503 Buchdruckerei Herm. Eiermann
350 Buchdruckerei H. Kirschmer
210 Büchele, Lorenz, Landwirt, Hardhof.
314 Bulling, W., Gasth., Neckarelz-Diedesheim
341 Bumiller, L., Zig.Fbr., NeckarelzerStr. 9
301 Bumiller, L., Filiale Lohrbach
292 Burckhardt, Heinr., Lebensm., Hauptstr. 74
216 **Caritashilfstelle**, Sekretariat, Schloßg. 15.
502 **Deetken**, Karl Fr., Kunstmühle.
279 Diepold, Max, Propangas-Vertrieb, Industriestr.
381 Dittè & Söhne, Eisengieß., Neckarelz.
330 Dörflingersche Federnfabrik, KG, Obrigheim
250 Dörzbacher, Dr., R.-A., Hauptstr. 6.
474 Dold, Aug., Auto-Repar., Hauptstr. 31
393 Dotter, F., Autofuhrw., Mutschler Mühle, *Ne*
297 **Ebert**, Rich., Kol.-W., Hauptstr. 76
361 Eckert, Dr. R., Treuhänder, Neckar.Str. 1
356 Egner, Karl, Gastwirt, Hauptstr. 65.
264 **Eichhorn, A., Apotheke, Neckarelz**
476 **Erziehungs- u. Pflegeanst., Neckarb.-Ldstr. 4.**
401 Ev. Diakonissenstation, Zwingerstr. 18
435 Evang. Stiftschaffnei, Mühlenweg 21
233 Exerzitienhaus, Kath. Pfarramt, Neckarelz
278 **Fackler**, Georg, Zimmerei, Lohrtalweg 1
416 Fäßler, Curt, Reg.-Baurat, *Nzen* Im Pfarrgarten
439 Fehr, Aug., Steinhauerei
263 **Filsinger**, Franz, Bäckerei, Hauptstr. 72
334 **Flicker, Karl, Tiefbauuntern., Dallau**
486 Forstamt Mosbach
340 **Forstamt, Fürstl. Leining., Hauptstr. 75.**
333 Forstamt, Frhrl. v. Gemmingen-Hornbergscher Förster, Stockbr.Hof
321 Frank, E., R.-A., Martin-Lutherstr.
370 Frey, Eugen, Direktor, R.Wagnerstr. 63.
447 Frey, Frdr., Gasthaus, Schloßgasse 8
449 Fritz, Oskar, Förster, *Nzen* Hauptstr. 117
395 **Fürst**, Franz, Tierarzt, Hauptstr. 8.
217 **Gärtner**, Otmar, Metzgerei, Keßlbergasse 10
388 Gasth. z. Löwen, Neckarelz
445 Gasth. z. Neckartal, Diedesheim
326 Gasth. Deutscher Hof, Hildeg. Raab
331 Gasth. z. Schwert, Otto Herold
483 Geheime Staatspolizei
574 **Gemeindeverwaltung Dallau**
575 Gemeindeverwaltung Diedesheim
581 Gemeindeverwaltung Hochhausen
576 Gemeindeverwaltung Lohrbach
541 **Stadtverwaltung Mosbach, Vermittlungsstelle im Rathaus**
577 Gemeindeverwaltung Neckarburken
578 Gemeindeverwaltung Neckarelz
579 Gemeindeverwaltung Neckarzimmern
580 Gemeindeverwaltung Obrigheim
231 v. Gemmingen-Hornberg, Freifrau Marg., Schloß Hornberg
348 v. Gemmingen-Hornberg, Reinhard, Freiherr
582 Gendarmerie-Abt. II Mosbach
584 Gendarmerieposten Diedesheim
318 Germania Faltbootbau, *Nzen* Hauptstr. 98
296 Gesundheitsamt, staatl.
402 **Gimmy, Hans, Bürsten-, Fischbein- u. Federkielborstenfabrik, Industriestr. 1**
516 Gmeinder, Anton, Direktor, Hindenburgstr. 21
514 **Gmeinder & Co. G. m. b. H., Lokomotiven- und Maschinenfabrik**
494 Goebes, Bekleidung, Hauptstr.
223 Goebes sen., Ludw., Hauptstr. 39
319 Götzendörfer, L., Sattler, Kollekturstr. 12
359 Goob, Gustav, Holzhdlg., Diedesheim.
253 **Graf, A., Dentist, Neckarelz-Diedesheim**
489 **Gramlich, Wilh., Bäckerei, Hauptstr. 88.**
426 Grimm, Gottfr., Lebensmittel
325 Groskinski, Martin, Schreinerei
413 Großkinsky, Max, Landwirt, Hardhof.
564 Günter, Eilhard, Kirstetterhof
333 **Gutsverwaltung Stockbronnerhof.**
518 **Haas**, Jakob, Stempelfabrik, Hauptstr. 3
414 **Haas**, Wilh., Gärtnerei, Neckarelz 131.
418 Haaß, Heinr., Landw., Nüstenbach, Hptstr. 12
281 Häfele, Franz, Installation
336 **Häffner**, W., Brauerei. Kirchpl. 6.
450 Hartmann, Franz, Kol.W., Schloßgasse 13
291 Hausamen, Dr. E., Zahnarzt, Ludend.Pl. 1
487 Heck, Peter, Metzgerei, Diedesheim.
593 Heeresneubauamt Neckarzimmern
452 Heininger, Otto, Gutspächter, Knopfhof
369 **Heinrich**, R., Autorepar., Diedesheim, Hptstr.
436 **Heiß, Heinrich, Kaffee und Konditorei, Mosbach, Hauptstraße 19**
242 Helmstadt, Bleickard, Graf, Hochhausen
339 Helmstädter, Karl, Bergfeldsiedlung
274 Hemmerle, Ww. Emil, Gasthaus, Obrigheim
249 Hemmerling, Frz., Schreinerei.
259 Hengstenberg, Rich., Werk Diedesheim
331 Herold, Otto, Weinstube z. Schwert
441 Herrmann, Heinrich, Hauptstr. 6
254 Herrmann, L., Molkereiprod., *Ne* Hauptstr. 109
261 Hestermann, Hans, Elektrotechn., Kirchpl. 2
520 Hotel z. Bahnhof
305 Hotel Klingenburg, Neckarelz
505 Hotel „Prinz Karl", Bes. L. Link
222 Hotelrestaur. Bad. Hof, Hauptstr. 5
512 Hotel-Restaurant Krone, Inh. K. Friedrich
432 Ph. Hübner & Sohn, Malzfbr., Diedesh.Str. 8
208 **Jochim**, Hans, Maler, Fabrikgasse 15
308 Jugendherberge, Im Knappensprung
307 **Jung**, Karl, Gasth., Hauptstr. 13
498 **Jung**, Martin, Wirt, Hauptstr. 51.
202 Jung, Wilh., Bäckerei, Hauptstr. 43
352 **Kapferer**, W., Drogerie, Hauptstr. 33
233 Kath. Pfarramt Neckarelz
423 **Kath. Stadtpfarramt, Mosbach, Hauptstr. 18.**
201 Kautt, Emil, Dr. med., Hauptstr. 10
458 Kipphan, Otto, Haush.-Art., Hauptstr. 57.
252 Evang. Pfarramt I, Kollekturstr. 5
323 Evang. Pfarramt Neckarelz
248 Evang. Pfarramt, *Nzen* Ortsstr. 18
224 **Kirchgeßner, Bernhard, Kohlenhdlg.**
562 Knapp, Clem., Kol.-W., Diedesheim Neckarelz
333 Kniel, Karl, Förster, Stockbronnerhof
246 Gebr. Kober, Baugesch., Neckarelz.
310 Kober, Konrad, Industriestr. 18
229 Köhnle, Eugen, Gasth., Obrigheim.
493 König, Hans, Dentist, Kistnerstr. 6
302 Kolb, Anton, Dentist, Garbenweg
309 Kontrollamt d. Landesvers Anst., Bleichstr. 15
495 Kottal, Franz, Baumschulen, Neckarelz
284 **Kottal sen., Franz**, Obst, Neckarelz
357 **Krämer**, Heinr., K. Zieglers Nfl., Landespr.
490 Krauth, Willi, Archit., Cäcilienbad
378 **Krebs, Alois, Sattler, Fabrikstr. 5.**
482 **Kreishandwerkerschaft**
437 Kreishaushaltungsschule, Renzstr. 9
444 Kreisschulamt Mosbach, Hindenb.Str. 19
255 **Kreisverb. d. Reichskriegerbundes**
211 Küster, Wilh., Fischzuchtanstalt Mariental.
212 **Kunberger, W., Bäckerei, Hauptstr. 60/62**
365 **Landesökonomierat Mosbach.**
544 **Landgerichtszentrale**
448 Landrat-Landkreisselbstverwaltung, Bürgerm.-Renz-Str. 7
551 Landratsamt, Hauptstr. 85
317 Landwirtsch. Berufsgenossenschaft
443 Landw. Ein- u. Verkaufsgen., Neckarburken
371 **Lang, Karl, Kalkwerk, Neckarelz.**
371 **Lang jr., Karl, Kohlenhdlg.**
497 Lang, Otto, Baumeister
492 **Lanninger, K. H., Buchhdlg., Hauptstr. 7**
277 **Laub, Aug., Buchdruck., Gartenweg 34**
315 Leber, Karl F., Geometer, Schmelzweg 4
265 **Leiblein, Heinr., Metzgerei, Kroneng. 18**
407 Lerner, Dr. W., Assess., Industriestr. 2
466 Lindenbach, Otto, Bücherrevisor, Neckarelz
387 Linsenmeier, Jos., Dir., Diedesheim
364 Lintz & Hinninger, Baugesch., Bleichstr. 11
473 Ludäscher, Fritz, Bäckerei
283 **Mächtlen**, Wilh., Gartenbaubetrieb
386 **Maier**, Jean, Direktor, Schmelzweg 4
419 Martin, Ernst, Viehhdlg., Lohrbach
373 **Martini**, Friedrich, Waagenfbr.
287 Maylandt, Emil, Zimmerei, B.-Renz-Str. 29
280 **Merz**, Adolf, Gasth., Sulzbacherstr. 4
526 Mick, H.-H,. Obltn., *Nzen* Neubau am Neckar
206 Milchzentrale Unterscheffleuz, Dallau.
470 Morsch, Engelb , Friseur, Hauptstr. 32
367 **Morsch, Max, Formenbau, Gartenweg**
215 Mosbacher Majolika u. Ofenfbr. Nerbel u. Co., KG, Horst-Wessel-Str. 3
295 Mühlmann, Wilh., Dachdecker
251 **Müller, Alf., Elektr.Anl., *Ne* Hauptstr. 63**
275 Müller, O., Autoverm., NeckarelzerStr. 19
270 Müssig, Ernst, Landhaus, Ob.Mühlenweg
239 **Nebert**, Ob.Sturmb.Führer, Am u. Stadtg. 6
430 Neckar AG, Kraftwerk, Neckarzimmern
392 Nohe, Adolf, Tierheilprakt , Hauptstr. 2
451 **Nohe. Ludw., Metzgerei, Hauptstr. 68.**
214 Nordstern, Allg. Vers.AG, Hauptstr. 45
408 NSDAP, Kreisleitung u. Ortsgruppe
428 Dieselbe, Ortsgruppe, Diedesheim
272 Dieselbe, Hitler-Jugend, Bann 404
464 Dieselbe, NS.-Frauenschaft, Hauptstr. 89
389 Dieselbe, NS-Volkswohlfahrt
346 Dieselbe, Deutsche Arbeitsfront
355 Dies., Kreiswochenendschule, Obrigheim
(296) **Obländer**, Dr., Amtsarzt, Schulweg 4
422 Obstabsatzgen. Bezirksabgabestelle
271 **Ochs, Jos., Manufakturwr., Hauptstr. 67**
491 Odenwald-Drogerie, Hauptstr. 80
332 Oeß, Fritz, Bierniederl., Diedesheim.
238 **Palm**, Anton, Manufakturwaren
204 Peres, Georg, Radio, Hauptstr. 34
286 **Peter, H., Kohlenhdlg.**
410 Pfeifer, K., Bücherrev., Bürg.Renz-Str.
507 Portland-Zementwerk, A.-G., Diedesheim.
353 Dies., Gipsbergw., Obrigheim
415 Pröger, Georg, Gastw. z. Lamm, Hauptstr. 59
480 **Propfe, Heinr., Niederl., Binau.**
311 **Rapp**, Emil, Gartenbau, Unt.Mühlenweg 14
496 Rapp, Julius, Baugesch., Lohrbach, Ortsstr.
293 Rappold, Ww. Wilh., Wirtsch. z. Hirsch, *Ne*
587 **Reichsbahn. Bahnhof u. Güterabf., Mosbach**
398 Dieselbe, Bahnhof Binau
244 Dieselbe, Bahnhof Dallau
588 Dieselbe, Bahnhof Neckarelz
504 Dieselbe, Bahnhof Neckarzimmern
312 Dies., Baubüro Neckarelz
383 **Reichsbahnbetriebamt**
479 Dieselbe, Bahnbetriebswerk Neckarelz
207 Dieselbe, Bahnmeisterei NeckarelzerStr. 2
547 **Reichsfinanzverw., Finanzamt, Hindenburgstr.**
523 Dies., Zollamt, Hauptstr. 73
403 **Reichsluftschutzbund**
362 **Reichsnährst., Kreisbauernsch., Bleichstr. 9**
366 Ders., Forstamt, Bleichstr. 9
468 Ders., Kartoffelkäferabwehr, Elsenz-Tauber
344 Ders., Stabsleiter Dr. W., Schönfeld, NeckarelzerStr. 23
531 **Reichspost, Postamt**
525 Reinhard, Karl, Landw.Erzeugn., Diedesheim
396 **Reinhard, Wilh., Tapeziergesch**
348 **Rentamt, Neckarzimmern**
298 Renz, Jak., Bürgermstr. a. D.
345 **Rheindl, A., R.-A., Hauptstr. 8**
234 Richter, Dr. W., Arbeitsamtsltr., Rob.Wagner-Straße 55
230 Riedt u. Neubold, Eisenwr., H.-Wessel-Str. 2
521 **Röth, Georg, Eisengießerei, Neckarelz**
258 Roth, Ernst, Feinkost, Kronengasse 24
203 Rudy, Richard, Gasth. z. Anker, Obrigheim
273 Ruff, W., Faßfbr., Neckarzimmern, Oberestr.
394 **Schad**, Erich, Dipl.-Ing., Schlageterstr. 9
322 Schäfer, Gebr., Autoverm., Lohrbach
446 H. u. E. Schäfer, Transporte, Sulzb.Str. 12
276 **Schäfer, Karl, Gasth., Hochhausen**
434 **Schäfer, Wilh., Metzgermstr., Ölgasse. 1.**
425 Schäfer, Willy, Kol.-W., Hauptstr. 40.
288 **Schell, Franz, Lebensm., Hauptstr. 42**
213 Schell, Nik., Bahnhofswirt, Neckarelz
368 Schill, Otto, Architekt, Dübelsteinwerk
509 Schlebusch, Dr. Walt., Arzt, Lutherstr. 3
420 Schnabel, Gustav, Gipser, Bleichstr.
461 Schnabel, W., Heilprakt., Gartenweg
316 Schnetz, Franz, Färberei, M.Luther-Str. 1
218 Schönleber, Hilarius, Gemischtwr., Obrigheim
243 Schrod & Lechner, Kohlen. Bleichstr. 3a
462 Schüle, Georg, Möbelhaus, Banspach

472 Schütterle, Hedwig, Binau, Diedesh.Ldstr. 64
475 J. Schuler & Sohn, Betonbau, Neckarelz.Str.15
256 Schultheiß, Karl, Metzger, *Ne* Hauptstr. 54
240 Schupp, Ed., Versich., Lohrtalstr. 5
226 Schwarz, Wilh., Ratschreib., R.Wagnerstr. 15
358 Schwing, Robert, Bekleidung, Am Markt 4
481 **Seitz**, Heinrich., Schuhwaren.
372 Sessler, Carl, Manufaktur
455 Sigmann, Elisabeth, Hebamme, B.-Renz-Str. 9
241 Sigmund, Heinr., Drogen, Hauptstr. 11.
227 Silbermann, Wilh., Masch.Bau, Rep. v. Autos
342 Spar- u. Kreditbank
467 Spitzer jr., Ludw., Autovertrieb
519 Ludwig Spitzer sen., Landmaschinen, Eisenhandlung, am Bahnhof
513 Spitzer, Richard, Eisenhdlg., **Hauptstr. 63**
457 Spohn, Jos., Malermstr., Gartenweg 32.
460 Staab, Georg, Sägewerk, H.Wesselstr. 12
484 Stadler, Heinr., Schuhwr., Am Markt
228 Stecher, Anton, Kol.-W.
585 Straßenbauamt
586 Straßenbaumeister Diedesheim
289 Derselbe, Mosbach
485 Stumpf, Franz, Metzgerei, Hauptstr. 30.
329 Stumpf, Rich., Bierverlag, Gartenweg 8
267 Supper, Karl, Mech.Werkst., *Ne* Hauptstr.
465 Thams u. Garfs, Niederlage, O. Löscher
232 Trunk, Jos., Faßholzfbr., Diedesheim-Neckarelz
257 Umminger, A., Baumeister
405 Vereinsbank Mosbach
236 Vermessungsamt Bad
404 Viehverwertung Mosbach, Neckarburken
406 Vörg, Irma, Wäscherei
406 Vörg, Otto, Schleifmaschinenbau
294 Vörg, Wilh., Gasthof, Dallau
524 Vogel, Karl, Betriebsltr., Industriestr. 16
590 Volksdeutsche Mittelstelle, *Ne* M.-Luther-Str.
363 Volksgemeinschaft, GmbH
335 Voß, Hans W., Gurkeneinlegerei, Binau
478 Ders., Betrieb Diedesheim
528 Wahl, Heinr., Zimmerei, H.-Wessel-Str. 26
285 Walter, Aug., Gasth., Neckarelz
269 Walter & Müller, Zimmerei, Neckarelz
391 Weber, Karl, Bäckerei, Hauptstr. 78
338 Wehrmeldeamt, Bürgermstr.Renz-Str. 1
374 Weilemann, J., Schreibwaren
225 Weinmann, Heinr., Ölmühle Dallau.
424 Weiß, Franz, Schreinerei, Hauptstr. 102
409 Welker, Kreislandwirtschaftsrat, B.Renz-Str. 9
275 Werkschutz u. Streifendienst
433 Wetterauer, Karl, Baugesch., Neckarburken, Brunnenstr. 22
306 Wetterauer, Ludw., Restaur. z. Amtsstüble
324 Wey, Dr. Hans, Arzt, Neckarelz
417 Witter, Otto, Gasthof, Neckarzimmern
375 Wolf, Eug., Gastw., Dallau, Hauptstr.
397 Wolfhard, Dr., Tierarzt,
354 Zänglein, Ww. Heinr., Gasth., Cäcilienbad
488 Ziegler & Co., GmbH, mech. Wäscherei

Moschendorf (üb. Güssing) [Steiermark]

1 Gendarmeriestation
3 Reichsfinanzverw., Zollaufsichtsstelle G

Moschin (Wartheland)

73 Ahnhudt, H., Referent, Mühlenstr. 9
9 Amtskommissar Moschin-Land, Bahnhofstr. 6
13 Apotheke, Markt 3
44 Bierverlag Siegfr. Rinne, Mühlenstr. 14
47 Brandt, Max, Fleischer, Markt 26
35 Bürgermeisteramt, Am Markt 1
21 Dampfziegelei Altsee
22 Dennhardt, Herbert, Ing., Saarlandstr. 1
66 Drawe, Karl, Dentist, Lindenstr. 23
65 v. Estorff u. Winkler, Archit., Mariensee
38 Feistel, Paul, Fleischer, Freiheitsstr. 4
49 Forstdienststelle Ludwigsberg
39 Forstdienststelle Mariensee
63 Forstdienststelle Seeberg
14 Försterstelle, Revier-, Wartheburg
4 Forstgut Wartheburg
16 Gasthaus Berliner Hof, Markt 28
29 Gendarmerie-Abt., Kirchstr. 1a
43 Grundstücksges. f. d. Reichsgau Wartheland mbH, Bez.-St., SchrimmerStr. 2
18 Gutsverwaltung, Stadtgut Moschin
60 Hasselmann, H., Zementwrfbr., Mühlenstr.
12 Haupt, Adolf Konditorei, Freiheitsstr. 6
53 Haupt, Oskar, Kohlen, Kohlengasse 2
7 Heilstätte Ludwigshöhe d. Landesversich.-Anstalt Wartheland
69 Hotel zur Post, S. Rinne, Bahnhofstr. 15
61 Janeck, Erich, Insp., Mühlenstr. 1
17 Johne, Max E., Parfümerie, Markt 19
41 Kaldenbach, Wilh., Fahrräder. Markt 12
42 Kastner, Karl, Pastor, Altkirch
74 Klein, Chr., Sachbearb., Mühlenstr. 2
50 Klinger, Frz., Schornsteinf, Schulstr. 3
52 Klock, Heinr., Wurstwr., Markt 10
31 Koch, Ernst, Fuhrunt., Parkstr. 15
45 Koch, Oskar, Spedition, Mühlenstr. 16
30 Kreissparkasse zu Schrimm, Zwgst., Markt 4
59 Kroße, Erich, Bäck., PosenerStr. 3
67 Landwrhand. W. Stark, Bahnhofstr. 10
10 Mayer, Karl, Kol.-W., Markt 23
11 Georg & Hildegard Möller, H.Wessel-Str. 20
6 Molkerei Moschin, Hch. Schönfeld, Schrimmerstraße
23 Motormühle A. Frackowiak, Bahnhofstr. 5
5 Murkowski, Dr. Valentin, Arzt, Markt 13
64 Nicke, Alfred, Horst-Wessel-Str. 33
68 NSDAP., Amt f. Volkswohlf., PosenerStr. 1
36 Dies., Gemeindeschwester, SchrimmerStr. 3
3 Ostdeutsche Baustoffwerke GmbH, Ziegelei
27 Pfeiffer, Gust., Ortsvorst., Rohrwiese 5
32 Reichsbahn
37 Dies., Güterabfertigung
46 Reichspost
54 Rusch, Heinr., Kfm., SchrimmerStr. 40
19 „Sarpa" Färberei u. chem. Reinigungswerk Sarachow und Paulsen, Färbereistr. 1
70 Scholz, Carl, Obering., PosenerChaussee 2
40 Skibinski, Czesl., Tierarzt, Bahnhofstr. 9
51 Sommermeier, W., Mal., PosenerStr. 23
72 Spar- u. Darl.-Kasse m. Warengen. eGmbH, SchrimmerStr. 1
18 Stadtgutverwaltung Moschin
24 Strasburger, Viktor, Abdeck., Windstr. 1
57 Timtner, Bruno, Fleisch., AmMarkt 8
1 Tonwerke M. Perkiewicz, Inh. Dipl.-Kfm. Friedrich Schenk K. G., Ludwigsberg-Moschin
15 Urbaniak, Wlad., Sägewerk, Mühlenstr. 7
2 Volksschule, Deutsche, Bahnhofstr. 6a
56 Wacker, Wilh., Malermstr., PosenerStr. 4
34 Max Wagner & Co, Wäschefbr., Hindenb.Str. 8
8 Will, Ludwig, Hühnerhof, LissaerStr. 4
62 Zastrow, Herm., Tabakwr., Markt 6

Mosel (Bez. Zwickau) [Sachsen]

114 AG Sächs. Werke, Schaltst. Ob.-Schindmaas
146 Bahnhofswirtschaft Mosel, Oswin Schürer
221 Bauer, Oswald, Zimmerei, Wulm 12.
163 Bauer, Otto, Bauer, Schlunzig
181 Bauer, Paul, Automietfuhrgeschäft
125 Betschen, Joh., Spediteur, Mosel 65
148 Bezugs- u. Absatzgen. Mosel eGmbH
165 Bocher, Max, Schokoladengroßhdlg.
149 Borkmann, Max, Dentist
155 Bräuer, Aug., Tonwaren.
228 Brenner, Max, Fleischerei
179 Brosius, R., Dachdeckerm., Güterbhnfstr. 202o
133 Brückner, Kurt, Zementwarenfabrik
164 Burkhardt, Bruno, Webereibesitzer.
161 Ebersbach, Alfred, Baumeister.
173 Ebersbach, Max, Bauer, Wulm
197 Erber, Arthur, Fleischermeister
140 Eulenberger, Paul, Schlächterei
137 Fink, Fritz, Bauer, Lehngut, Oberrothenbach
138 Floß. Arno, Milchverw., Oberrothenbach
193 Gambrinus Mosel, Alfred Liebold
211 Gasthaus Forellenmühle
185 Gasthaus Helmsdorf, Albert Sieber
124 Gasthaus Niedermülsen, P. Seidel.
191 Gasthof Klatschschänke, Schlunzig
180 Gasthof Mosel, Arno Harzendorf
195 Gasthof Oberrothenbach, Oswin Degenkolbe.
139 Gausche, Karl, Nr. 45E
115 Gemeindeverwaltung Mosel
175 Gemeindeverwaltung Helmsdorf 18C
117 Gemeindeverwaltung Oberrothenbach.
116 Gendarmerie, AltenburgerStr. 88
156 Götz, Robert, Nr. 126
129 Große, Ella, Lebensm., Nr. 91D
151 Günther, W., Bauer, Rittergut Obermosel 1
134 Hauschild, Emil, Baugesch., Niedermülsen
187 Hertsch, Oskar, Baumaterial- und Eisenwarenhandlung
157 Hofmann, Erich, Arbeitskleiderfabrik
192 Käubler, Kurt, Bauer, Schlunzig
160 Kirchenbehörde, ev.-luth. Pfarramt Mosel
186 Kolbe, Elsa, Lebensm., AltenburgerStr. 94b
150 Kolbe, Walter, Elektro-Maschinen
122 Koller & Co., Landw. Maschinen.
154 Kratzsch, E., Landw., Rittergut, Niedermosel
162 Kriegel, Otto, Tischlerei
127 Langnickel, Oskar, Landw. Maschinen 87f
222 Liebig, Erich, Lebensm., Oberrothenbach 9b
216 Ludwig, Willy, Käsefabrik.
184 Malz, Otto, Ortsgruppenleit., Niedermülsen, Mülsengrundstr. 18
198 Müller, Franz, Uhrmacher, 89 F
142 Müller, Karl, Kohlen, Fuhrwesen
190 Münch, Johannes, Elektr. Anlagen
176 NSDAP, Ortsgruppe, 104 C
136 Räder, Willy, Bäckerei.
168 Rechenberger, Dr. Rudolf, Tierarzt
110 Reichsbahn-Bahnhof.
112 Dieselbe, Bahnmeisterei
210 Dies., Haltepunkt Oberrothenbach
120 Reichspost
213 Dies., Poststelle Niedermülsen
217 Dies., Poststelle Oberrothenbach
215 Dies., Poststelle Wulm
159 Reuter, Alfred, Kol.-W., Schlächterei.
(117) Richter, Arthur, Oberrothenbach 11
141 Richtsteiger, M., Baumschule, Oberrothenbach.
225 Rülke, Willy, Landwirt, Niedermülsen 37
128 Sack, Kurt, Vertreter
174 Sand- u. Kieswerk Mosel, Emil Pfeil
166 Schäfer & Co., Drahtbürstenfbr.
171 Schäfer & Riedel, Elektro-Bau, Niedermülsen
172 Schmutzler, Kurt, Grünwr., Niedermülsen
170 Schmutzler, Walter, Grünwarenhdlg.
113 Schnopp. Dr., Arzt.
118 Schule Mosel
121 Schwarzenberger, Br., Gastw., Niedermülsen 1
220 Schweigert, Georg, Gastw., Bergschlößchen
119 Seidel, Kurt, Bauer, Berthelsdorf 14
226 Seifert, Emil, Viehhandlung
148 Spar-, Kredit- u. Bezugsverein Mosel eGmbuH
144 Thielemann, Erich, Heilpraktiker
153 Trommer, Martin, Lebensm., Nr. 91
131 Wappler, Herm., Klempnerei, 95B
147 Weber, M.-O., Weberei, Mosel 72g
132 Wengel, Hermann, Fuhrgeschäft
145 Wilde, Fritz, Klatschmühle, Schlunzig.
189 Wolf, Willy, Rittergut Mittelmosel

Mosty (Oberschlesien)

2 Gemeindeamt Mosty bei Jablunkau
7 Gendarmerieposten
6 Pantlik, Emil
4 Schutzhaus „Skalka" des Beskiden-Zweigverein Teschen, Pächter Georg Pardygol, Mosty b. Jablunkau O/S.
12 Szotkowski, Josef, Dampfsägewerk
1 Zollgrenzschutz, Gast
3 Zollgrenzschutz, Zollaufsichtsst., Schanzen
9 Zollzweigstelle

Motzfelde (Ostpreußen)

14 Bendßus, Reinh., Bauer, Neuschleuse
15 Berg, Gustav, Bauer, Neuschleuse
13 Göritz, Alfred, Bauer, Neuschleuse
19 Greinus, Christoph, Landw., Urbanshof
16 Murrins, Helene, Postagentin
27 Pauls, Emil, Bauer, Urbanshof
21 Podßuweit, Max, Bauer, Urbanshof
23 Reimer, Willy, Bauer
24 Saß, Max, Bauer, Neuschleuse
17 Schleuse Motzfelde
10 Stotzka, Friedr., Bauer, Neuschleuse
12 Wiegratz, Otto, Gastw., Neuschleuse

Mroczno (üb. Neumark) [Westpr.]

4 Buse, Fr., Bezirkslandwirt
5 Chechlowski, Johann, Gastwirt
2 Gendarmerieposten, Mrodschno
6 Kant, Leo, Kowallik
3 Kreminiewo, Gut

Mrotschen (Westpr.)

32 Bartig, Hermann, Möbelfbr., Neuer Markt 4
2 Bezirksamt, VandsburgerStr. 23
34 Bigalke, Heinrich, Landwirt
46 Bigott, August, Hotel, Markt 13
6 Bömfeldt sen., Hans, Bauer, Raumheide 7
1 Bürgermeisteramt, Alter Markt 19
49 Draheim, Leopold, Landwirt, Klarashöhe
53 Erdmann, Albert, Landwirt, Sittnow
38 Erdmann, Otto, Landwirt, Klarashöhe
57 Evangel. Pfarramt, Bahnhofstr. 1
23 Falkenthal, Hermann, Landwirt, Slupowo
44 Forstamt (Revier) Eichwalde
10 Gendarmerieabteilung, Alter Markt 4
15 Germania-Apotheke, Markt 12
37 Gut Orlemühle
14 Gut Samschetschno, Ernst Droege
39 Gut Schönhausen, Kr. Wirsitz
16 Gutsverwaltung Dronschno
40 Gutsverwaltung Gregau
31 Gutsverwaltung Orle
27 Gutsverwaltung Proptei NakelerStr. 1
20 Gutsverwaltung Orlinek, Hellmold
51 Harlos, Friedrich, Kaufh., Alter Markt 3
26 Hinz, Arthur, Radio, Brückenstr. 2
30 Hinz, Richard, Kfm., Brückenstr. 4
48 Kietzer, Friedr., Schützenhaus, Bhfstr. 6
8 Kietzer, Otto, Kolonialwaren
7 Köbnik, Oskar, Landwirt, Lindenburg
25 Kopp, Kaufmann
56 Krause, H., Baugeschäft
43 Kuhnert, Hugo, Brückenstr. 9
59 Kunz, Hugo, Fleischerei, Hauptstr. 3
22 v. Lehmann jun., Ernst, Landwirt, Mathildhöh
43 v. Lehmann sen., Ernst, Gutsbes., Wirsa
29 Liebenau, Albert, Dachdecker, Lobs.Str. 8
45 Malzahn, Friedrich, Landwirt, Grünhausen
11 Meineke, Ernst, Hohenwalde
9 Motormühle Mrotschen
55 Melchert, Emil, Landwirt, Sittnow
41 NSDAP., SS.-Sturmbann 10/116, Alter Markt 7
3 Nowara, Dr. Bruno, Arzt, Neuer Markt 6
54 Oberste Straßenbaubehörde Danzig, Hauptstr.3
18 Ostd. Landbewirtschaftungs-GmbH, Witoslaw
50 Pampe, Herbert, Gutsbes., Gut Bischofsthal
21 Papstein, H., Saatgutwirtsch., Hedwigshof
28 Reichsarbeitsdienst, Abt. 3/23
58 Derelbe, Abt.4/23
12 Reichsbahn, Bahnhof
73 Reichspost, Amtsvorsteher
5 Ristau, Ernst, Gaststätte, Hauptstr. 34
36 Sägewerk, Mrotschen, J. Groth, Hauptstr. 25
52 Schmidt, Friedrich, Kol.-W., Hauptstr. 43
35 Seehafer, August, Landwirt, Wiesengrund
60 Seehafer, Robert, Getreidehandlung
24 Sparkasse d. Kr. Wirsitz, Nebenst., Alter Markt
42 Volksschule, Bahnhofstr. 3
47 Wegner, Bürgermstr., NakelerChaussee 3
17 Wolff, Otto, Landwirt, Hohenwalde

Much (Siegkreis) [Rheinprov.]

108 Apotheke u. Hirsch-Drogerie, Hindenb.Str. 3
134 von Beek, Jos., Landw., Heckhaus
145 Benz, Herm., Gasth., Bruchhausen
117 Bezugs- u. Absatzgenossensch. Markelsbach
213 Büscher, Herm., Kohlen, Kl.Clemens-Str. 52
128 Demmer, Peter, Viehhandlung, Feld
155 Engelbertz, Ww. Wilh., Gasthof.
217 Fedder, Joseph, Metzgerei, Hauptstr. 24.
177 Fischer, Herm., Dentist, Hindenburgstr.
154 Fischer, Paula, Lebensm., Hindenburgstr. 33
224 Franken, A., Straßenwalzenbetr., Wohlfahrt
149 Franken, Dr. Jos., Tierarzt Hindenb.Str. 4
110 Gasthaus z. Herrenteich, Broich
130 Gasthof Bergischer Hof, Hindenburgstr.
214 Gemeindeverwaltung, Gemeindekasse, Polizei
176 Gendarmerie-Posten
148 Gendarmerie-Posten, Wersch
140 Grube Nikolaus-Phönix, Markelsbach
116 Hamelmann, F., Jagdhaus, Birrenbachshöhe
179 Heider, Jos., Schmiedemstr., Eisenwaren
162 Heimann. Heinr., Bäckermstr., Hindenb.Str. 32
161 Herchenbach, Pet., elektr. Anlagen
169 Hesemann, Theo, Kfm., Bissenbachhöhe
206 Heß, Aloys, Gasthof, Wellerscheid
143 Heß, Jos., Gasthaus, Marienfeld
157 Höller, Jos., Sämereien u. Gemischtwaren.
126 Hoffzimmer, Leonh., Bäckerei
113 Hotel Jägerhof, Inh., Ernst Berkey
178 Joester, Georg, Hillesheim, Wahntalstr. 5
191 Jürges, Wilh., Pension, Miebachermühle
171 Kathol. Pfarramt Kreuzkapelle
163 Kathol. Pfarramt Much, Hindenb.Str. 37a
132 Kauert, Aug., Bauer, Obermiebach
167 Kemmerling, Johann, Gemeindeobersekretär
137 Keppler I, Paul, Haushaltswr., a. d. Kirche
135 Klein, Ww. Frz., Gemischtwr., Bruchhausen
136 Klein, Wilh., Müllerei, Bechermühle.
156 Kleu, Jos., Sägewerk, Huvermühle
212 Kloster St. Josef-Haus, Fremdenheim
164 Knecht. Wilh., Gemischtwr.. Kreuzkapelle.
114 Kreuzer, Wilh., Bäckerei Bruchhausen
181 Kurtsiefer, PeterJos., Dachdecker, A. Hittler-Str.
127 Lambertz, Ww. Wilh., Konfektion. Kolonialw.
141 Lankes, Eduard, kath. Pfarrer, Marienfeld
160 Ley jr., Joh., Schlosserei u. Maschinenhdlg.
172 Löhdorf, Jos., Tabakwr.
220 Lüdenbach, Karl, Gutspächter, Haus Overbach
119 Ludwig, Jos., Mülleret, Alefeld.
123 Ludwig, Martin, Reichensteiner Mühle
131 Mädchenabteilung der Landwirtschaftsschule
202 Miebach, Johann, Gasth., Sommerfrische
151 Morr, Heinr., Friseur.
144 NSADP, Ortsgr., Hindenburgstr.
147 Dieselbe, NSV, Ortswaltung, Hindenburgstr.
207 Ortsiefer, Jos., Elektromstr., Kl.Clemens-Str.
124 Polizei-Hauptwachtmeister, Bröhl
109 Reichsarbeitsdienst, w. J., 9/101, Kreuzkapelle
175 Reichsnährstand, Landwirtschaftsschule
131 Ders., Mädchenklasse d. Landw. Schule
120 Reichspost, Postamt Much
101 Rhein, Aug., Frau, Hindenburgstr. 3
158 Röger, Josef, Eisenwr., Marienfeld
173 RWE Dieringhausen, Stromversorgung
153 Schmitz, Jos., Autoverm., Reinshagen
188 Geschw. Schönenbrücher, Gasth., Kreuzkap.
142 P. u. A. Siebert, Holzbearb.-Werk, Marienf.
129 Sommerhäuser, Eduard, Zimmermeister, Sägewerk und Bauunternehmen, Bockem
122 Spanier, Joseph, Metzgerei, Gasthof
166 Spar- u. Darlehnskasse Much, eGmuH
115 Sparkasse, sowie Konsumverein Marienfeld
133 Sparkasse des Siegkreises, Kirchplatz 74.
216 Steinsträßer, Karl, Fleischbesch., Bövingen
118 Stöcker, Jul., Gasth., Bruchhausen-Röttgen
174 Stöcker, Walter, Schmiedemstr., Oberwahn
201 Stommel Sohn, F. L., Gasth., Marienfeld
139 Stommel, Jak., Vertreter, Schmerbach
218 Stommel, Jos., Immob., Kl.Clemens-Str. 53
159 Trömpert, Joh., Schlosserei, Hindenburgstr. 23
168 Gebr. Vollmar, Landw., Erlen
125 Voßmann, Heinr., Bauer, Gippenstein
150 Weiß, Anton, Landwirt, Niederwahn 5.
215 Willms Hub., Gasth. zu d. Linden
(121) Wirges, Toni, Autotransporte
121 Wirges jr. I, Wilh., Kohlen, Landesprodukte
146 Wirtz, Dr. W., Arzt.
165 Witteler, Wilh., Bauer, Marienfeld
152 Zimmer, Karl, Wagenbau, Strunkhausen.

Mucharz (üb. Wadowitz) [Oberschlesien]

2 Dir. d. Herrschaft Saybusch, Forstverw.
6 Gemeindeverwaltung
4 Gendarmerieposten
3 Gutsverwaltung Jaschurowa
7 Reichsfinanzverw., Zollaufsichtsst. Jaschurowa

Mudau (Baden)

52 Apotheke, Otto Härtig
39 Badenwerk, Bezirksstelle
65 Bad. landw. Zentralgen. Karlsruhe, Lager
33 Bayer, Dr., Tierarzt
34 Beisser, Ernst, Dentist.
26 Bezirkssparkasse Buchen
29 Bingler, Theodor, Motorfahrzeuge
61 Breunig, Jul., Kohlen, Hauptstr. 163
18 Fabrig, Jos., Schneidermstr., Steinbach
30 Frankenbach, Alfred, Gasth. z. Ochsen.
22 Friedel, Ed., Landwirt, Waldauerbach
55 Fürstl. Leiningsches Forsthaus, Reisenbach
44 Gasthaus u. Metzgerei z. Lamm
72 Gasth. z. Prinzen Ernst, Ernsttal
41 Gemeindeverwaltung Mudau
64 Gemeindeverwaltung Reisenbach
75 Gemeindeverwaltung Scheidental
37 Gemeindeverwaltung Schloßau
32 Gendarmeriestation Mudau.
65 Getreidelagerhaus, eGmbH
14 Gimbert, Jul., Baugeschäft
69 Grimm, Eduard, z. Deutschen Haus.
16 Haberl, Dr., Arzt
83 Hauk, Förster, Waldleiningen, Buchen-Land
54 Hauk, Wilh., Metzgerei
26 Heberle, Aug., Kaufhaus.
24 Herkert jr., Josef, Kohlen
17 Hofmann, Engelb., Gastw., Scheidental
56 Hofmann, Joseph, Landwirt, Steinbach.
31 Hofmann, Wilh., Bäckerei, Scheidental
63 Hotel Krone, Bes. Robert Link, Ww.
70 Knapp, Jos., Steinbach
73 zu Leiningen, Fürst, Schloß Waldleiningen
71 Leiningensches Fürstl. Forstamt, Ernsttal
74 Leiningensches Fürstl. Forstamt, Schloßau
60 Leiningensches Fürstl. Forsthaus, Uenglert
50 Leiningensches Fürstl. Rentamt, Ernsttal
13 Link, A., Gasthof z. Pfalz, Bahnhofstr. 18
51 Link, Hilde, Pension
62 Link Sohn, J. M., Samenhdlg.
19 Link, Otto, Gemischtwaren
48 Link, Vinz., Gasthof z. Rose
47 Mechler, Otto, Autovermietung
67 Meixner, Adam, Install., Hauptstr. 44.
57 Milchzentrale Schefflenz, Rahmstation
40 Münkel, Rob., Gastw., Schlossau
80 Müssig, Alfred, Viehhdlg., Hauptstr. 16
23 Paßmann, Herm., Jagdhaus, Langenelz.
36 Pfarramt, Kath.
45 Pfarramt Kath., Scheidental
46 Pfarramt, Kath., Schlossau
38 Pfarramt, Kath., Steinbach
27 Rechner, Karl Jos., Reisenbh.
82 Rechner, Rud., Kantine, Baustelle Donebach
77 Reichsarbeitsdienst f. d. w. Jgd., Lager 13/181
11 Reichsbahn-Bahnhof.
76 Dies., Bahnhof Langenelz-Reisenbach, Ortsstraße 59
58 Reichsgutsverw. Donnebach, Hauptstr. 54
20 Reichspost, Postamt
53 St. Vinzentiushaus
21 Schäfer, Alb., Kaufhaus, Hauptstr.
68 Schell, Wilh., Holzhdl., Steinbach.
49 Scheuermann, Markus, Landwirt, Donebach
10 Scheuermann, Valentin, Gemischtwarengesch.
15 Schnorr, W., Nf., Baustoffe
85 Schöllig u. Seischab, Geflügelhof
43 Schork, Alois, Steinbach
59 Schwab, Josef, Forstaufs., Schloßau
42 Schwing, Alfred, Bauer, Rumpfen
28 Spar- u. Darlehenskasse, eGmbH
66 Weimer, Karl, Müller, Uenglert
25 Weyreter, Wilh., Elektr. Anl., Bahnhofstr.

Mücheln (Geiseltal) [Prov. Sachsen]

338 Abdeckerei Mücheln, Krumpaer Landstr. 86
204 Amtsgericht, Markt 1
439 Amtsvorst. f. d. Amtsbez. Geiseltal, Krumpa
392 Amtsvorst. d. Amtsbez. Gleina, Albersroda
425 Anderson, K., Autoruf, Mücheln

*

243 Anhalt. Kohlenwerke, Grube Elisabeth
247 Dies., Grube Cecilie
297 Dies., Abt. Landw., Möckerl.Mitte
240 Dies., Ledigenheim, Bahnhofstr. 36
283 Apel, Floreismühle, Apostelstr. 8
(283) Apel, Rudolf, Tierarzt, Apostelstr. 8
236 **Apotheke, B. Drewes, Am Markt. 6**
279 **Apotheke Geiseltal K.Wirtgen, Neumark**
340 Arbeitsamt Sangerh., Nebenst., Wiesenweg 4
328 Arndtz, Hans, Klempnerei, Öltor 5
269 Arndt, Otto M., Schlosserei
397 **Arndtz, Willi, Eisenwr., Öltor 6**
203 **Bach, C., Landw., Merseb.Str. 21**
309 **Derselbe, Ober-Wünsch.**
377 Bauer, P., Gastw., Gr.Brunnenstr. 5
277 **Bauer, Richard, Konservenfabrikation, Mücheln, Gehüfte 9**
433 Becher, Eugen, Schlosserei, Freyb.Str. 3
341 Beier, W., Schornsteinfegerm., Krumpa
303 Bergmann Fritz, Bäckermstr., Mühlstr. 2
376 Bergmann, M., Herrenbekl., Oberstr. 5
379 Bergner, Curt, Schneidermstr., Merseb.Str. 102
441 Bernstein, Herm., Bäckermstr., Krumpa
367 Beyer, Arthur, Bauer, Schnellroda
306 Biermann, Ed., Kol.-W., Gehüfte 2
455 Biermann, Karl, Bäckerei, Schnellroda
375 **Blauschmidt, Emil, Gasth., Geiselröhlitz**
339 Böhme, Otto, Restaur., Skagerrakpl. 5
348 Böhme, Reinhold Schlosserei, Ölberg 5
456 Börner, Paul, Glaserei, Topfmarkt 24
356 Bornschein, Gust., Mechanikerm., Neumark
332 Brüßler, Otto, Kfm., Eckenerstr. 10
257 Bühnert, Emil, Landwirt, Albersroda.
336 Buschendorf, Hugo, Schlächterei, Bhfstr. 25
351 **Dähne, W. A., Kfm., Unter d. Gerade 3**
380 Dell, Dr. Erich, Chemiker, Krumpa
202 Dette, Hans, Dr. med., Hindenb.Str. 2
468 Drafehn, Karl, R.-A., Am Schützenplatz
485 Drost, Kurt, Malermstr., Neumark
497 **Ehrlich, Alexander, Ing., Zorbauerring 15**
(464) Elektrizitätswerk Mücheln u. Umg. GmbH
300 Elste, Curt, Oechlitz
227 Elste, Heinz, Bäckerei, Albersroda
293 Engelhardt-Brauerei, Mitteldeutsche, AG
276 Esche, Rud., Glaserei, Hindenburgstr. 1
201 **Fahr, Otto, Baugesch., Hindenburgstr. 13**
498 Feldmann, Friedr., Photos, Bahnhofstr. 36
235 **Fleischer, Ernst, Gastwirt, Stöbnitz.**
230 Fleischhauer, G., Fleischerei, Schnellroda
448 **Fliege, Emil, Uhrmacher, Neumark**
234 Förster, Karl, Kfm., Krumpaer Landstr. 5
286 Frauenarbeitsdienstlager, Mücheln
265 **Frauendorf u. Thieme, Tiefbau, Oechlitz.**
323 Fricke, Otto, Kfm., Krumpa
467 Frieser, Horst, Ing., Krumpa
288 **Galander, Max, Bauer, Schmirna**
321 Gasth. z. Einkehr, H. Rühlemann, Gehüfte 20
226 Gasthaus zur Geiselquelle
274 Gasth. z. grünen Wiese, Talweg 13
329 Gasth. z. guten Quelle, U.d.Gerade 4
457 Gasth. Krug z. grünen Kranz, Gröst
293 Gasth. z. Sprotte, Thörmer, Merseb.Str. 20
406 Gasthof z. Erholung, K. Merker, Gröst
228 Gasthof z. Linde, Otto Schladebach
342 Gasthof Roter Hirsch, Bahnhofstr. 24
292 Gebhardt, Hermann, Viehhändl., Kirchpl. 1
223 Gehrmann, Fritz, Mühle, Bahnhofstr. 22
350 **Geißler, Karl, Tief- und Straßenbau, Mücheln, Hindenburgstr. 9**
231 **Gemeinde Baumersroda**
282 Gemeinde Gröst
334 Gemeinde Krumpa
315 Gemeinde Neumark (Geiseltal)
229 **Gemeinde Oechlitz.**
346 Gendarmerie-Gruppenposten, Neumark
363 **Gerard, Peter, Konserven- und Kolonialwaren, Mühlstr. 4**
250 Gewerbe- u. Landwirtschaftsbank, eGmbH
420 **Gewerkschaft Leonhardt, Betr.-Dir., Neumark**
337 Gewerkschaft Michel, Gutsverw. Neumark
242 **Geyer, Oswald, Baumstr., Hindenburgstr. 19**
219 Götze, Walter, Eisen, Bahnhofstr. 23
322 Großschlächterei Mücheln, Fritz Eckardt
354 Grotsch u. Hauspurg, Großgarage
454 Grotsch, Herm., Bahnhofstr. 35a
264 Grube Elise II (Deutsche Grube AG)
407 Grunert, Kurt, Fleischermstr., Merseb.Str. 3
316 **Hallescher Bankverein, Merseb.Str. 11**
373 **Derselbe, Kassenst. Krumpa**
333 Hanf, Hermann, Dentist, Skagerrakpl. 3
289 Hanse, H., Landwirt, Schnellroda
278 **Hartmann, Paul, Bäckerei, Möckerling.Mitte 27**
200 Hartz, Dr. Hans, Arzt, Neumark
466 Haupt, Marie, Frau, Hauptstr. 20
384 **Heilmann, Paul, Baugesch., Krumpa**
388 Heinecke, Fritz, Möbel, Gehüfte 1
494 Heinrich, Fr., Müllerm., ZöbigkerRing 20
302 Heinrich, Oskar, Bauer, Oechlitz
218 Heisecke, Dr. E., Tierarzt, Merseb.Str. 97
246 **v. Helldorff'sches Rentamt, St. Ulrich**
225 **v. Helldorff'sche Ritterg.-Verw. St. Ulrich**
453 Dies., Wohnung Dir. Lüders, St. Ulrich
291 v. Helldorff, Ritterg. Baumersroda
253 **v. Helldorff'sche Ritterg.-V., Schloß Bedra**
217 v. Helldorff'sches Ritterg. Gröst
290 Hennebach, Rich., Malermstr., Krumpa
232 Hennicke, Hugo, Getreide, Bahnhofstr. 38
281 Herfurth, Willy, Bauer, Albersroda
450 Hesse, Hans, Kol.-W., Kl.Brunnenstr. 12
239 **Heydenreich, Herm., Viehhdlg., Krumpa**
294 Hippe, Oscar, Photogr., Topfmarkt 25
431 Hippe, Otto, Bauer, Krumpa
440 Hirndorf, Paul, Motorräder, Krumpa
355 Hirsch Lichtspiele, Bahnhofstr. 24
415 Hoffmann, Arthur, Bekleid., Mühlstr. 14
483 Hofmann, Ww. P., Lederl., Ölberg 7
251 Hohmann, E., Obermühle Mühlstr. 21
259 **Hotel „Deutscher Hof", Mücheln, Marktplatz 18. Inh. P. Holzwarth**
382 Hotel Wendenhof, Mühlstr. 13
381 Hündorf, Arthur, Bauer, Krumpa
461 Hündorf, Arthur, Bauer, Schmirma
446 **Hündorf, Otto, Bauer, Krumpa**
396 Huhn, Willy, Fleischerm., Gröst
442 Huta Hoch- u. Tiefbau AG, Baust. Krumpa
359 Ihle, Karl, Malerm., Ölberg 6
467 Jeckel, Heinr., Dipl.Ing., Krumpa
451 Kahle, Malergesch., Krumpa
353 Kath. Pfarramt Mücheln-Neubiendorf, KrumpaerLandstr. 87
260 **Katholisches Pfarramt Neumark**
428 Kator-Fabrik Lützkendorf GmbH, Krumpa
317 Kellner, G., Hauptbrandmstr.
481 Kirsten, Herm., Bürgermstr., Albersroda
387 Kleine, Max, Sattlerm., Ölberg 5
221 **Knipping, Dr. Enno, Arzt, Topfmarkt 16**
390 Knobloch, Artur, Installat., Merseb.Str. 14
214 Knolle, G., Tierarzt, Topfmarkt 10
486 Kohl, Fritz, Kfm., Hindenburgstr. 8
430 Koppe, Lina, Tiefbau, Wenden 48
426 Korbs, E., Autorepar., Neumark
386 Krahmer, Theod., Rentm., Kirchpl. 2
434 Kratzsch, Paul, Malermstr., Neumark
484 Kreißel, Max, Kol.-W., Krumpa
419 Kreissparkasse Querfurt, Neumark
255 Landkraftwerke Leipzig A.-G., Stöbnitz.
489 Dies., Werner Grimm, Ing.
422 Lehrwerkstatt Cecilie, Neumarkt
475 Leifheit, Dr. Karl, Zahnarzt, Hindenb.Str. 4
205 Leißring & Reinicke, Getreide, Bahnhofstr. 39
261 Lenz, F., R.-A. [N], Schützenstr. 13
298 Lohse, Armin, Landw., Albersroda
248 Magdeburg, Johannes, Bauer, Albersroda
307 Magdeburg, Otto, Bauer, Albersroda
366 Malbeck, Max, Rektor, Merseburgerstr. 49
331 Marggraf, Curt, Fleischermstr., Topfmarkt 2
257 Martin, Otto, Landwirt, Albersroda
294 **Martini, Ernst, Sattlermeister**
398 Matuska, H., Bildhauerei, Freyb.Str. 2
395 Müller, Bernhard, Baumstr., Bahnhofstr. 27
325 **Mylius, C. F., Inh. R. Rammelt, Markt 4**
308 Nagel, Georg, Vertr., Am Echo 2
304 Naster, B., Kantine Zuckerfbr. Stöbnitz
222 Naundorf, Alfr., Fuhrgesch., Markt 16
301 Nindel, Otto, Kol.-W., Bahnhofstr. 14
326 NSDAP., Ortsgr. Neumark
488 Dies., Ortsgr. Mücheln Ost u. West
285 Dies., Amt f. Volkswohlf., Mücheln-West
324 Dies., Amt f. Volkswohlf., Mücheln-Ost
408 Dies., NS.-Schwesternstation, A.d.Gerade 4
487 Dies., Deutsche Arbeitsfront, Markt 17
327 **Ockler, Gustav, Fleischermstr., Lützkend.Str.4**
249 Oeltzschner, Bernh., Spirituosen, Merseb.Str.99
401 Otto, Paul, Fleischermstr., Mühlstr. 7
445 **Pfarramt, Evang., Krumpa**
447 **Pfarramt, Evang., Neumark**
462 **Pfarramt, Evang., St. Ulrich**
458 **Pfarramt, Evang., Zorbau**
418 Pfeiffer, Max, Gartenbau, Rennbahn 14
284 Pfeiffer, Otto, Bauer, Hauptstr. 6
432 Pfeiffer, Otto, Fleischermstr., Oberstr. 8
272 Pienkny, Rich., Fuhrgesch., Neubiend.Weg 1
421 Poetzel, Kurt, Archit., Gröster Str. 1
362 Preißer, Walter, Schmiedemstr., Hindenb.St.20
224 Quasthoff, Karl, Papierwr., U.d.Gerade 10
233 Rath, Otto, Fleischermstr., Merseb.Str. 96
237 **Ratskeller, Frau Frohwein, Markt 1**
215 Reichsbahn, Bahnhof Lützkendorf, Krumpa
216 Dieselbe, Bhf. u. Bahnmeisterei Mücheln.
435 Dieselbe, Bahnhof Neumark-Bedra
409 Reichspost, Postamt
479 Reinicke, Franz, Bauer, Merseb.Str. 17
205 Reinicke, Otto Sägewerk, Bahnhofstr. 39
389 Remus, Fritz, Fuhrgesch., Schützenstr. 7
266 Remus, Hugo, Spedition, Kirchberg 7
385 Richter, Georg, Schuhwaren, Mühlstr. 19
423 Richter, K., Dentist, Krumpa
410 Riebeck-Brauerei AG, Niederl. Brauhausstr. 3
429 Röhm, Albert, Tischlermstr., Apostelstr. 2
335 Rösel, Emma, Schuhwr., Merseb.Str. 4
414 Rößner, L., Fahrzeugreparaturen, Krumpa.
378 Rohrleitungsbau Unna, O. Papenberg KG, Krumpa
477 Rolle, Fritz, Milchverteiler, Topfmarkt 29
252 Rost, Otto, Gastw., Oechlitz
365 Rudolph, K., Bäckermstr., Merseb.Str. 52
459 Rühlemann, Werner, Buchhdlg., Markt 5
496 **Saal, Willi, Fleischermstr., Merseb.Str. 28**
287 Sachse, Max, Fleischermstr., Mühlstr. 25
360 Sauer Nf., A., Manuf.-W., Oberstr. 6
394 Scharf, Osw., Gastw., Krumpa
263 Schieferdecker, Otto, Fuhrgesch., Oechlitz
238 Schiele, Otto, Gastwirt, Bahnhofstr. 31
357 Schittko, Georg, Autorepar., Neumark
352 Schlegel, Fr., Glaserm., St.MichelnerStr. 5
358 Schneider, Bruno, Autoverm., Merseb.Str. 92
393 Schneutzer, P., Molkereiprod., Bahnhofstr. 20
314 Schnicke, Otto, Bauer, Schmirma
347 Scholz, Kurt, Dentist, Neumark
273 Schubert, Ernst, Mühle, Krumpa
305 Schüttendiebel, W., Öle, Mühlstr. 8
438 Schütz, Heinr., Dachdeckerei, Krumpa
256 Schützenhaus, Inh. P. Henze, Schützenpl. 1
210 v. d. Schulenburgsche, Gräfl., Rittergutsverw., Branderoda
383 Schultze, Franz, Dr.-Ing., Schützenstr. 11
405 Schumann, Alwin, Gastwirt, Neumark.
312 Schunke, Gustav, Klempnerm., U.d.Gerade 2
258 Schunke, Rud., Bauer, Schmirma.
262 Seibicke, P., Krumpa
254 Seidler, Karl, Malermstr., Brauhausstr. 5
355 Sichting, Gustav, Samen, Öltor 2
444 Siedlung Möckerling GmbH, Talweg 16
436 Siedlungsgem. f. Mücheln u. Umg., Schlafstr. 3
318 A. Sievers u. Co, Baust. Krumpa
371 Sommerwerk, Karl, Landw., Neumark
370 Spindler, Kurt, Elektromstr., Markt 14
364 **Stadtverwaltung Mücheln (Geiseltal). Zentrale**
464 **verbindet mit sämtl. Dienststellen**
(464) Städte-Feuersozietät d. Prov. Sachsen
374 Steinfelder, Friedr., Maurermstr., Neumark
349 Steller, P., Schulpl. 4
212 **Stiebitz, Karl, „Bote für das Geiseltal", Mücheln, Hindenburgstraße 7**
280 Stieler, Art., Landw., Möckerlinger Mitte 33
416 Carl Still GmbH, Baust. Lützkendorf
267 Straßenmeisterbezirk Mücheln, Freyb.Str. 4
372 Stürze, Karl, Maler, Brauhausstr. 7
427 Superintendantur d. Kirchenkreises Geiseltal
495 Tausch, Friedr., Dipl.-Ing.
344 Temme, Rich. Hugo, Drogerie, Öltor 1
417 Thieme, Otto, Eckenerstr. 10
319 Thieme, Otto, Bauer, Oechlitz
469 Trautmann, Otto, Viehhdlg., Zöbigker Ring 2
296 Trepel, Otto, Lehrer, Markt 13
424 Tyroff, Otto, Gasth. z. Bahnh. Lützkendorf
443 **Vogel, Otto, Rektor, Krumpa**
241 Vogel, Willi, Schlächtetei, Ölberg 23
482 Volksschule Mücheln-Stöbnitz
452 Vorrath, Otto, Fleischermstr., Krumpa
320 **Waldhaus, Inh. Otto Thörmer**
391 Warnicke, Max, Sattlermstr., Merseb.Str. 12
268 Wasserversorg. f. Geisel- u. Leihatal, Schortau
449 Wehle, Max, Tischlermstr., Kirchberg 11
270 Weniger, Reinh., Kol.-W., Möckerling.Mitte 18
330 Wenzel, Paul, Fleischerm., U.d.Gerade 7
345 Wiegand, Fritz, Schuhe, Unter der Gerade 5
480 **Wintershall Aktiengesellschaft, Treibstoffwerke,**
402 **Krumpa b. Merseburg**
313 Wolff, Walter, Gartenbau, Merseb.Str. 9
369 Wullstein, Dr., Arzt, Krumpa
465 Zacher, Wilh., Drogerie, Merseb.Str. 2
437 Zschiegner, Rich., Fleischermstr., St.Mich.Str.1

207 Zuckerfabrik Stöbnitz
R. Bach & Comp.
207 Fabrikdirektor Dr. Rieper } nach
208 Prokurist Weichmuth } Geschäftsschl.

Mücke (Hessen)

8 **Auto-Börger, Niederohmen**
11 **Baist, August, Gasthaus**
68 Basaltwerk, Niederohmen
22 Bergen, Ludw., Fahrräder
95 Biedenkapp, Heinr., Bierverleger
64 Bräuning, Adolf, Autovermietung
13 **Buderus'sche Eisenwerke, Niederohmen**
88 Bürgermeisterei Flensingen
15 Bürgermeisterei Großeichen
49 Bürgermeisterei Kleineichen
45 Bürgermeisterei Lardenbach
4 Bürgermeisterei Niederohmen
48 Bürgermeisteramt Ruppertenrod
47 Bürgermeisteramt Stockhausen (Kr.Gießen)
46 Bürgermeisteramt Weickartshain
55 **Carle, A., Mahl- & Ölmühle, Niederohmen.**
(36) Chrischona Ges. f. Gemeinsch.Pflege
7 **Dampfsägewerk Mücke**
23 **Eisenach, L., Mühlenbes., Niederohmen**
30 Erb. K. H., Kol.-W., Niederohmen
5 Faust, Fr., Gastwirt, Großeichen
80 Faust I, Heinr., Metzgerei, Großeichen
52 Feuersicherer Holzbau u. Imprägnierwerk Carl Ide, N.Ohmen
36 Flensungerhof, Christl. Erholungsheim
27 Försterei Merlau
83 Försterei Weickartshain
57 **Gendarmerieposten, Niederohmen**
6 Gewerkschaft Louise, Bergwerke
66 Gewerkschaft Louise, Weickartshain
43 **Hörle, Karl, Viehhdlg., Wettsaasen**
41 **Hofmann, Wilh., Kaufh., Ruppertenrod**
53 Hohl, Adolf, Installationsmstr.
70 Horst, Ernst, Mineralwasser. Seenbrücke
54 **Katz, Friedrich, Müller, Niederohmen.**
2 **Kißner, Dr., Arzt, Niederohmen.**
76 Klöß. Karl, Metzgerei
86 Kratz, Anna, DRK.-Führerin
65 **Kratz, Ed., Vertreter, Oberonmen.**
58 **Kratz, Hermann, Metzgerei, Niederohmen**
79 Kratz, Otto, Futtermittel, Niederohmen
21 **Landw. Bezugs- u. Absatzgen., Niederohmen**
51 **Loth, Louis, Landwirt, Kirschgarten**
73 **Möckel & Hahn, Feinmechanik.**
26 **Molkerei Niederohmen, Eifert**
63 Molkerei Ruppertenrod.
67 Molkereigenoss. Großeichen
72 **Momberger, Wilh., Kohlen, Lardenbach**
97 Moser, Friedrich, Dentist
18 **Münch, Hermann, Viehhandlung.**
31 Nickel, Otto, Landmasch., Stockhäuserhof
12 **Otterbein, Hch. Karl, Kol.-W., Ruppertenrod.**
42 **Pfarramt, Ev., Merlau**
17 **Pfarramt, Ev., Niederohmen**
37 **Philippi, Albert, Kurzwr., Großeichen**
3 Philippi Nachf., Karl, Bauunternehmer.
75 **Philippi II, K., Schlosserei, Gr.-Eichen**
50 Port, Ernst, Baupraktikant, Niederohmen
34 **Rahn, Ed., Wirtsch., Großeichen.**
9 **Reichsbahn, Güterabfertigung Mücke**
85 Dies., Bahnhof u. Güterabf. N.Ohmen
74 Dies., Bahnhof u. Güterabf. Weickartshain
25 **Reinheimer, Karl, Manuf.-W., Niederohmen**
16 Reitz II, Ad., Schlosserei, Niederohmen
82 Reitz II. Louis, Fuhrw., Murlau
1 Reitz III, Phil., Maschinenf., Nied.-Ohmen.
61 Reitz, Wilh., Holz, Niederohmen
33 **Röhrig, Martin Hch., Zimmermstr.**
78 Ruckelshausen, Ernst, Baugesch., Nd.Ohmen
96 **Schäfer, Adolf, Baustoffe, Niederohmen**
20 Schmelz, E., Baugesch., Bhf., Weickartshain.
56 **Schmidt II, Christian, Rechner, Lardenbach**
32 Schmidt, Herm., Lebensmittel
44 Schneucker, Aug., Metzg., Weickartshain
84 Schönhals, Willi, Mineralwasser, Merlau
19 Schombert, Albert, Weberei, Weickartshain
60 Schott, Karl, Drogerie, Niederohmen
14 Schüssler, Theodor, Metzgerei, Niederohmen
69 **Schütz, K., Wollweberei, Lardenbach**
38 Seim, Heinr., Webwaren, Lardenbach
40 **Seim, Karl, Molkerei, Weikartshain, Bhf.**
35 Siebel, Wilhelm, Vertretungen, Lardenbach
24 Sorg, Direktor, Niederohmen
28 Spar- u. Darlehnskasse eGmbH, Merlau
62 Spar- u. Darlehnskasse, Niederohmen.
59 **Tröller, Karl, Bauuntern., Niederohmen**
71 Tröller. Lina, Kol.-W., Ruppertenrod
77 **Überlandwerk Oberhessen, Stein Ruppertenrod**
29 **Völzing, Karl, Fleischwr., Ruppertenrod**
10 **Weifenbach, Wilh., Hotel-Restaurant.**
39 Wurm II, Konr., Sägewerk, Niederohmen

Müden (Kr. Gifhorn) [Hann.]

20 **Bittner, M., Gemischtwaren, Nr. 14.**
41 Brandes, Otto, Modewaren
34 **Brandt, W., Elektromeister**
21 Bruns, Heinr., Gastwirt, Flettmar
26 **Claus, Wilh., Kartoffeln, Dieckhorst Nr. 6**
1 Cumme, Dr. H., Arzt
6 **Dannheim, H., Gärtnerei.**
24 **Eggers, Lehrer, Dieckhorst Nr. 1**
8 Eisenbahn-Güterabfertigung, **Dieckhorst.**
23 **Freih. v. Marenholtz'sche Ritterg.-Verw.**
22 **Gendarmeriepostenbereich**
51 **Giere, Lehrer, Annahmest. d. Kreisspark.**
4 **v. Hannecken, General a. D.. Bokelberge 1.**
25 Homann, Albert, Molkerei, Käserei, Nr. 109.
15 Hormann, Wilh., Fahrzeuge, Flettmar 68
48 Hornbostel, Alb., Bauuntern., Dieckhorst
37 **Horst, Fr., Landesprodukte, Dieckhorst 30**
17 Hustedt, Wilhelm, Bürgermstr., Nr. 16
14 **Isensee, Aug., Zimmermstr., Dieckhorst.**
42 **Kepper, Hermann, Schlosserei**
46 Krösmann, Heinr., Kohlen, Nr. 15
52 **Landw. Bez.- u. Abs.Gen. Meinersen**
30 Linneweh, Alb., Bürgermstr., Dieckhorst 21
43 **Meyer, August Gastwirt, Nr. 39**
29 Meyer, E., Viehhdlg., Flettmar
2 **Meyer, H., Viehhdlg., Flettmar.**
32 **Meyer, Wilh., Schlächterei**
50 Möller, Friedr., Landesprodukte, Nr. 138
39 **Niebuhr, Gottfr., Schlächterei, Nr. 60**
3 **Oberheide jr., Aug., Gemischtwr., Flettmar 78**
19 Otte, Herm., Bauer, Nr. 6
10 **Otte, Karl, Viehhdlr., Nr. 85.**
16 **Pfarramt, ev.-luth.**
11 Plate, August, Haus Nr. 28
33 **Prieß, Gustav, Gastwirt**
55 **Reichsbahn, Bahnhof Flettmar**
7 **Runge, Carl, Mühlenbetr., Dieckhorst.**
47 **Saatzucht-Gen. Flettmar**
9 Scheller, Erich, Gastw., Flettmar, Bahnhof 69
35 **Schulze, Karl, Kartoffeln, Dieckhorst 41**
40 Spar- u. Darlehnskasse, Flettmar
27 Spar- u. Darlehnskasse Müden, eGmbH.
54 Speenger, Wilhelm, Bäckerei
53 Sprenger, Hermann, Bäckerei
5 **Thiele, W., Landw., Gastw., Am Bahnhof**
27 **Viehverwertungsgen. Gifhorn Nord**
38 **Wiegmann, G., Kartoffeln, Dieckhorst**
28 Wietfeld, Gust., Postinsp. a. D., Nr. 18
31 Wietfeld, Karl, Gastw., Flettmar
18 Wietfeld, Otto, Saatzuchtw., Flettmar
12 Williges, Bürgermstr., Flettmar 15
44 Wilke, Otto, Maurermstr., Müden
36 **Williges, Friedr., Hauptlehrer, Nr. 49**
27 Williges, Otto, Gastwirt

Müden (Örtze [Kr. Celle]) (Hannover)

72 **Ahrens, Heinrich, Maurermstr.**
7 **Bahnhof Müden**
28 Bahnhof Poitzen
11 **Behn, Herm., Viehhdlr. u. Schlachter, Nr. 21.**
81 Boderius Joh., Angest., Gerdehaus
1 Brandt, F. W., Zementwrfbr., Poitzen
35 **Cassier, August, Zimmermeister, Nr. 105**
24 Cassier jr., Heinrich
37 **Dehning, Heinr., Maurermstr., Nr. 100**
88 **Eberts, Els, Haus am Quell, Sandstr. 102**
13 **Eggers, Heinr., Zimmermstr., Nr. 66**
82 Eggers, Herm., Malermstr., Bahnhofstr. 135
45 Eilers, F., Tischlerm., Faßberg, Hitlerdamm
86 Ev.-luth. Pfarramt
73 **Fach & Büsing, Feinkosthdlg., Marktweg 2**
50 **Gemeindeverwaltung**
34 Gendarmerie-Einzelposten Faßberg
75 Gendarmerie-Einzelposten Müden
52 Genning, E., Ing., Faßberg, Heideweg 72
62 Gierach, H., Kantine, Faßberg
8 Gierach, Hermann, Militärbedarf, Marktweg 9
38 **Gralher, M., Hebamme, Nr. 78**
79 Grieseler, Willi, Bahnhofswirtschaft
85 **Hahn, G., Geschäftsführer, Nr. 6**
2 Hemme, Landwirt, Poitzen
76 Hesse, Georg, Schmiedemstr.
56 Hörmann, Armin, Gemischtwr., Faßberg BraunauerStr. 1
32 Hoffmann, Karl, Bäckerei
15 Hohls, Heinr., Fuhrwerksbes., Nr. 59.
5 **Hornbostel, H., Landwirt, Haußelhof.**
61 Hornbostel, Hermann, Schlossermstr.
25 **Jugendherberge Müden**
83 **Kempe, K., Fleischermstr., Faßberg, Markt 1**
55 **Kleinow, Friedrich, Autoverm., Nr. 110**
18 Koch, Heinrich, Auktionator, Nr. 68.
20 **Kohlmeyer, Hr., Kfm., Neuerdamm 7a.**
24 Kreisgericht Celle II d. NSDAP.
12 Kreissparkasse Celle, Annahmestelle
43 Kuhlmann, Joh.-Heinr., Landw, Schmarbeck
3 **Lühring, Heinr., Landwirt, Gerdehaus.**
89 **Möller, Heinrichs, Frisör, Faßberg**
17 **Niemeyer, Heinrich, Gasthof zur Post.**
52 **„Oberhütten", Ver. Oberschl. Hüttenw., Faßb.**
33 Oehm Robert, Malermeister, Nr. 116
31 Oevermann, Wilhelm, Sandstr. 91
64 Offizierh. d. Fl.-Kommandantur, Faßberg
29 **Peters, Heinr., Lastwagenverm., Sandstr. 71**
6 **Rauh, Paul, Kraftfahrbetrieb, Waldweg 40**
87 **Schaefer, Dr. Friedr., Zahnarzt, Faßberg,** Promenadenweg 181
67 Schaper, Ernst, Schlachtermstr., Nr. 23
77 Schaper, Otto, Malermstr., Nr. 137
23 Schlumbohm, Emma, Gemischtwr., Nr. 81
1 Schröder, H., Gasth. a. Oertzefl., Poitzen
49 Schulze, Herm., Möbelwerkstätten
10 Söhnholz, Alb., Gasthaus z. Bauernwald
80 Speckhahn, Ernst, Bäckerei, Faßberg
74 Stelter, Ernst August, Abbauer
84 Stelter jr., Friedr., Dachdeckermstr.
16 Stelter, Georg, Bäckerei, Nr. 25.
14 Stelter, Georg, Install., Sandstr. 106
63 Stelter, Herm., Autoverm., Nr. 129
4 **Tewes, Heinr., Landwirt, Hankenbostel.**
57 Tewes, Herm., Landw., Schmarbeck
22 Tewes, W., Bürgermeister, Schmarbeck
30 Tewes-Diers, H., Schmarbeck, Dorf
39 Thiemann, Otto, Elektromstr., Nr. 138
52 **Vereinigte Obersch. Hüttenwerke AG, Faßberg**
48 **Weisner, Richard, Install., Schmarbeck**
9 **Wessel, Aug., Gasthof z. Örtzetal, Nr. 9.**
21 Westhoff, Ilse, geb. Moersberger
70 Winterhoff, Ernst, Kolonialwaren
30 Winterhoff, Heinr., Winterhoff.
19 Winterhoff, Wilhelm, Bürgermstr., Poitzen
68 **Wohnbau GmbH, Hausverw. Faßberg**

Mügeln (Bez. Leipzig) [Sachsen]

347 Alisch, Albert, Rohprod., Hindenburgstr. 42
211 Allg. Ortskrankenkasse Oschatz, Zahlstelle
437 Amtsgericht.
446 Apotheke Mügeln, M. Teubner.
496 Gebr. Auerbach, Autofuhren, Mühlgasse 3
(366) Bahnhofswirtschaft, Doris verw. Berger
(555) Bauernring Mügeln
303 Beckert, Dr., Tierarzt, Kleinpelsen
469 Bennewitz, Arth., Klosterschänke Sornzig.
304 Bergmann, Emil, Klempnerei, Ad.Hitlerstr. 10
322 Bergmann, Hanns, Malermstr., Hind.Str. 47
215 Bergmann, Max, Elektr. Anl., Ad.Hitlerstr. 7
504 Böhm, Adolf, Landmesser, Döbelnerstr. 16
(236) Börtewitzer Kaolinwerke, Kemmlitz
467 Dieselben, Direktor Böhm.
218 Börtewitzer Kaolinwerke, Börtewitz
588 Bonhage, Karl, Feinkost, Hindenburgstr. 16
572 Bonitz, Oscar, Modewr., Hindenburgstr. 8
298 Bormann, Minna, Textilwr., Hindenb.Str. 34
433 v. Bose, Landwirt, Gröppendorf
465 Bruns, Georg, Getreide, Hindenburgstr.
307 Buchwald, Kurt, Obsthandel, Sömnitz 7
468 Buschick, Friedr., R.-A., Hindenb.Str. 59
459 Claus, Arthur, Bauer, Mahris
287 Claus, Otto, Gärtnerei, Ad.Hitlerstr. 47
225 Clauss, Erich, Bauer, Rittergut, Börtewitz
318 Clauß, Herm., Bauer, Schwednitz 5
264 Clauß, Rudolf, Bauer, Schwednitz 3
338 Claußnitzer, Paul, Bäckerei, Hindenb.Str. 74
323 Colditz, Dr., Gutsverwaltung, Oberhof-Gaudlitz
329 Daate, Otto, Ofensetzer, Schweta
210 Däbritz, Artin, Bauer, Glossen
242 Däbritz, Richard, Tapez., Ad.Hitler-Str. 36
509 Däweritz, Herm., Bauer, Grauschwitz
428 Dampfmolkerei Mügeln, eGmbH
425 Deutsche Baumaschinen-Gesellschaft Rammer & Co. Mügeln. P Leipzig 51443
249 Deutsches Rotes Kreuz
202 Dörner, Bernhard, Bauer, Kiebitz
321 Donner, Kurt, Bauer, Löttnitz
447 Dorn, Franz, Pferdehändler, Kleinpelsen
456 Dorn, Max, Kavillerei, Neusornzig
550 Ehlert, Herm., Kino, Schlageterpl. 1
214 Ehrig, R., Rittergut, Obersteina
(326) Eierabsatzzentrale, Packstelle
449 Einenkel, Albin, Viehhdlg., Grauschwitz 9
292 Einenkel, Alfr., Gasthof, Altmügeln 5
569 Eitner, Ernst, Ldw. Masch., Hindenb.Str. 72
592 Eitner, Gustav, Klostermühle, Sornzig 52
533 Elektriz.Verb. Gröba, Betr. Bez. Schweta
444 Erbslöh & Co. Geisenheimer Kaolinwerke, Zweigwerk Börtewitz b. Mügeln (Sa.)
542 Fallenstein, Rob., Ofenhdlg., Altmarkt 2
443 Feßler, Ww. Hedwig, Bierstuben, Markt 6
440 Feuerwehrdepot
274 Fichtner, Max, Bauer, Sömnitz
523 Fischer, Dr., Tierarzt, Hackstr. 1
573 Fischer, Oskar, Fleischer, Albertstr. 4
294 Flügel, Oswald, Schmiedemstr., Schrebitz Nr. 52
453 Flux, Dr., Arzt, Franz-Seldtestr. 1
(328) Förster, Albert, Photogr., Hindenburgstr. 59
328 Förster, Minna, Wäsche, Hindenburgstr. 59
408 Forstwartei Seelitz
560 Franke, Rich., Bauer, Gaudlitz 2
317 Freiberg, Emil, Steinsetzmstr., Sornzig 5F
351 Fritzsche, Walter, Obsthdlg., Neusornzig
486 Frohberg, Arndt, Bauer, Nebitzschen
463 Gaitzsch, Arthur, Bauer, Mahris
470 Gaitzsch, Edwin, Bauer, Zeicha
595 Gasch, Erich, Landw., Gallschütz 8
432 Gasch, G., Bauer, Döhlen
336 Gasthof Börtewitz, M. Strohbach
478 Gasthof z. Lamm, E. Gränitz, Hindenb.Str. 2
350 Gasthof Neusornzig, A. Hecht
314 Gasthof Sornzig, Brauerei Rob. Fischer
522 Gasthof Strocken, Obsthdlg.
450 Gastw. Schwedenschänke, Ad.Hitlerstr. 34
250 Geißler, Herm., Käserei, Zävertitz.
285 Geißler, Lotte, Konfektion, Leisniger Str. 12
(285) Geissler, Max, Autoverm., Leisnigerstr. 12
310 Gemeindeverwaltung Altmügeln
591 Gemeindeverwaltung Berntitz, Nr. 14
506 Gemeindeverwaltung Crellenhain, Nr. 71
436 Gemeindeverwaltung Gallschütz, Nr. 9
532 Gemeindeverwaltung Glossen
507 Gemeindeverwaltung Kiebitz, Nr. 92
448 Gemeindeverwaltung Limbach m. Haida
212 Gemeindeverwaltung Nebitzschen
466 Gemeindeverwaltung Neusornzig, Nr. 11
498 Gemeindeverwaltung Schrebitz, Nr. 5
431 Gemeindeverwaltung Schweta, Nr. 25
238 Gendarmerie-Standort Mügeln I
248 Gendarmerie-Standort Schrebitz.
300 Gey, Robert, Bauer, Wetitz
543 Geyer sen., Alfred, Ofenhdlg., Carolastr. 1
541 Götte, Arthur, Gartenbau, Glossen
349 Großmann, Max, Kastrierer, Gartenstr. 5
207 Gruhl, Arthur, Bauer, Poppitz
519 Gruhle, Karl, Konditorei, Hindenburgstr. 11
306 Gruhle, Paul, Gastw., Oetzsch 22.
481 Grundmann, Arth. Fleischer
512 Grundmann, Karl, Fleischer, Ad.Hitlerstr. 3
268 Grundmann, Max, Viehhdlg., Hindenburgstr. 57
245 Grundmann, Paul, Viehhdlg., Hindenb.Str. 43
280 Gruner, Dr. Gerh., Zahnarzt, Hackstr. 3
284 Grunert, Arno, Baumstr., Ad.Hitler-Str.
275 Gühne, Rich., Bauer, Bürgermstr., Zeicha 7
579 Hammermüller, Oswin, Gärtn., Hdbg.Str. 71
515 Hanns. Alfr., Buchhdlg., Hindenburgstr.
267 Hartenberger, Paul, Autoreparaturen
530 Haßert, Alfr., Feinkost, Hindenburgstr. 28
247 Helm, Adolf, Bauer, Graumnitz 2
574 Hennig, Paul, Bauer Glossen
422 Hensel, Max, Bäckermstr., Ad.Hitler-Str. 61
217 Hentschel, Emil, Kol.-W., Hindenburgstr. 19
554 Hetze, Friedrich, Eisenw., Hindenb.Str. 32
596 Höfer, Frieda, Schuhe, Hindenburgstr. 29
244 Höhme, Oswald, Glasermstr., Hindenb.Str. 23
491 Höhme, Richard, Zimmerei, Schrebitz 16
561 Hönncher, Karl, Baumstr., Töllschütz 1c.
243 Hofmann, Otto, Mühlenbes., Schweta. 18
582 Hotel Hirsch, R. Gerstenberger, Markt 5
497 Hummitzsch, Friedrich, Bäckerei, Bism.Str. 1
332 Hunger, Oswin, Obst, Nebitzschen 1b.
279 Imhof, A., Bücherrevisor, Schulgasse 2
528 Jacob, Kurt, Bauer, Schleben
490 Jahn, Fritz, Baumstr., Hindenburgstr. 76
241 Kartoffelflockenfabrik eGmbH, Grauschwitz
415 Kemmlitzer Kaolinwerke GmbH., Kemmlitz
289 Kerl, Martin, Brauhaus, Ad.Hitlerstr. 1
354 Kern Erben, M., Sägemühle, Leuben
203 Kiessig, O., Install., Ad.Hitlerstr. 40
594 Kirsten, Georg, Landw., Schlagwitz 1
514 Kirsten, Otto, Elektr. Anl., Ad.Hitlerstr. 33
309 Kleeberg, Erich, Bauer, Graumnitz
204 Klostergärtnerei GmbH, Sornzig
597 Kluge, M., Dampfziegelwerk, Däbritz.
249 Knauf, Dr. med., Arzt, Bismarckstr. 5
487 König, Otto, Tabakwr., Sornzig.
535 Kohl, Kurt, Fahrräder, Ad.Hitlerstr. 65
556 Kornhaus Mügeln eGmbH, Grauschwitz
556 Dasselbe, Kaufmann Tschoppe
407 Krankenhaus Mügeln
460 Kratzsch, Wilh., Bauer, Zävertitz
565 Krause, Bauer, Strocken
226 Krause, Franz, Bauer, Zeicha 8
567 Krebs, Wwe., Brauerei u. Gasth., Schrebitz
445 Kröbel, Kurt, Elektr. Anl.
239 Kröbel sen., Paul, Elektr. Anl., Hindenb.Str. 36
558 Kühne, Arno, Gastwirtsch. zur guten Quelle.
562 Kühne, Heinr., Bauer, Döhlen 2
(324) Küpper, Karl, Malermstr.
324 Küpper, Lina, Lebensm., Ad.Hitler-Str. 31
473 Landbank Mügeln eGmbH, Markt 6
276 Landkrankenkasse, Döbelnerstr. 15
411 Landw. Maschinenzentrale GmbH., Mügeln
581 Lange, Paul, Drogen, Ad.Hitler-Str. 14
451 Leupold & Lindner, Weine, Lomm.Str.
278 Leuschner, Gerh., Viehhdlg., Gartenstr. 2
517 Leuthold, Kurt, Bauer, Zävertitz 4
414 Lichtmann, Max, Autoverm.
246 Liebau, Hugo, Landwirt, Däbritz 2
416 „Lipsia" Chemische Fabrik
Mügeln. T Lipsia P Leipzig 9575
206 Lösche, W., Ziegeleibes., H.Wesselstr. 19
308 Lorenz, Hugo, Bauer, Zeicha 2
575 Lorenz, Johannes, Bauer, Schrebitz 62
571 Lorenz, Paul Rich., Buchhandlg., Altmarkt
409 Lübeck, Julius, Drogenhandlung.
476 Matthes, Curt, landw. Masch., Börtewitz 34b
551 Paul Meier Bekleidung u. Textilwaren, Mügeln (Bez. Leipzig)
353 Meissner, A., Landw. Masch., Lichteneichen
566 Merzdorf, Eduard, Waffenhandlung.
593 Millington-Herrmann, Max, Landw., Haida
475 Mitscherling, Herbert, Landw., Oetzsch
342 Möbius, Alfred, Obst, Hindenburgstr. 61
424 Mügeln-Wermsdorfer Bank eGmbH, Bism.Str. 3
430 Mügelner Tageblatt, Buchdruck., Albertstr. 2
570 Müller, Albrecht, Bauer, Grauschwitz Nr. 2
584 Müller, Erhard, Landwirt, Töllschütz
224 Müller, Georg, Carolastr. 11
429 Müller, Herbert, Bauer, Kleinquerbitzsch 1
357 Müller, Kurt, Mühlenbes., Strocken
549 Müller, Martin, Fertigkleidung, Markt 4
291 Müller, Max, Stadtmühle Mügeln.
223 Müller, Osmar, Bauer, Strocken
501 Naumann, Ernst, Bauer, Baderitz
326 Naumann, Georg, Eierzentrale, Kornhaus
435 Ders., Wohnung, Carolastr. 3
502 Naumann, Georg, Landw., Nebitzschen 24
237 Neumann, Karl, Friseur, Markt 2
524 Nitzsche, Alfred, Bauer, Schlagwitz
510 Nitzsche, Arthur, Bauer, Börtewitz
337 Nitzsche, H., Landw., Kemmlitz 7
228 Nollau, Herbert, Landwirt, Kemmlitz 13
401 NSDAP. Ortsgr. Mügeln
(211) Dies., Deutsche Arbeitsfront, Ortswaltung
219 Oehmigen, Heinz, Bauer, Baderitz
262 Oehmigen, Paul, Lohnfuhren, Schrebitz 24
266 Oelsch, Erich, Altmügeln
301 Ofen-, Porzellan- und Tonwarenfabrik, Mügeln (Bez. Leipzig)
489 Otto, Richard, Bäckerei, Sornzig. 40b
335 Paul, Oskar, Sattlermstr., Hindenburgstr. 68
295 Peege, Alfred, Schmiede, Döbelnerstr. 2
261 Pfarramt Altmügeln
263 Pfarramt Kiebitz
331 Pfarramt Mügeln, Johanniskirchhof
325 Pfarramt Schrebitz
461 Pfarramt Schweta
227 Pfarramt Sornzig
419 v. Pflugk, Frau, Rittergut, Leuben.
521 Pfundt, Otto, Bauer, Zävertitz 4
536 Pilz, Rich., Kupferschmiede, Ad.Hitlerstr. 23
547 Pötzsch, Arno, Bauer, Wadewitz
352 Poitzsch, A., Bäckerei, Mühle, Altmügeln 7b
427 Praters, Curt, Bauer, Gaudlitz 5
425 Rammer, Curt, Ing., Anger 6
(425) Rammer, Paul, Versich.
334 Reiche, Emil, Fleischerei, Sornzig 53.
343 Reichsbahn, Güterabfertigung.
344 Dieselbe, Bahnmeisterei
256 Reichspost, Postamt
412 Reimelt, Walter, Fotohdlg., Schloßstr. 1
484 Reinhardt, Gust., Bauer, Bennewitz
559 Remke, Walther, Feinkost, Ad.Hitlerstr. 50
220 Rexhausen, Paul, Brauerei, Sornzig
296 Richter, Dr. med., Franz Seldtestr. 6
462 Richter, Gerh., Fuhrw., Grauschwitz 10
421 Richter Nf., Gust., Kartoffelgroßhdlg.
253 Riedel, Kurt, Glaserei, Franz-Teschnerstr. 7
(589) Riesner, Gust., Fleischerei, Teschnerstr. 10
438 Rockstroh, Kurt, Rittergut, Schweta
420 Rodewald, Dr., Arzt, Franz-Seldte-Str. 4
564 Rödel, Friedr., Gastw., Fr.Teschnerstr. 1
233 Roscher, Alfred, Fleischerei, Wermsd.Str. 29
525 Roßberg, Georg, Bauer, Niedergoseln 8
269 Rost, Ernst, Obsthdlg., Altmügeln 6
330 Rudloff, Otto, Friseur, Hindenburgstr. 15
452 Runge, Osmar, Gutsbes., Kiebitz.
236 Sächs. Elektro-Osmose Kaolinwerke GmbH, Kemmlitz
539 Salzmann, Arno, Dachdeck.Mstr. Gartenstr. 1
472 Schäffer, A., R.-A. [N], Schlagwitz 18b
222 Schale, Max, Autofuhren, Schrebitz Nr. 12
586 Scheibe, Clemens, Bauer, Zschannewitz
235 Schildknecht, Ludwig, Gärtnerei, Sornzig 5c
526 Schmidt, Adolf, Modewr., Hindenburgstr. 20
230 Schmidt, Cl., Versich., DöbelnerStr. 10
563 Schmutzler, Oskar, Eisenwr., Hindenb.Str. 46
231 Schneider, M. H., Futterm., Grauschwitz
590 Schneider, Paul, Bauer, Kemmlitz 2
434 Schüffel, Wolfg., Schriftl., Mügeln. Tagebl.
503 Schützenhaus, Inh. Oswald Steudel
305 Schulze, Bernh., Baumstr., Mügeln.
494 Schumann, Arthur, Bauer, Sornzig
471 Schurig, Albin, Gallschütz 1
311 Schurig, Willy, Steuerberatungsstelle
454 Sembdner, Herm., Kol.-W. u. Lotterie
529 Siegert, Paul, Gartenbau, Sornzig 23
313 Silbermann, Max, Mühlenwerk, Wetitz 1.
348 Simon, Paul, Landesprod., Großschlatitz. 3
513 Söldner, Max, Gasthof, Hindenburgstr. 4
281 Spar-, Credit- u. Bezugsverein, Töllschütz
(401) Spar- u. Girokasse Mügeln
589 Springsguth, M., Dachdeck., Teschnerstr. 10
495 Sprössig, Paul, Gasthof, Kemmlitz
552 Stadtkaffeehaus z. Ratsherrn, K. Herrmann
401 Stadtverwaltung Mügeln
479 Stange, Herm., Schlossermstr., Schrebitz 67b
273 Starke, Curt, Obsthdlg., Crellenhain 15
277 Starke, Kurt, Bauer, Börtewitz 16
(429) Starke, Max, Bauer, Großquerbitzsch
598 Stolze, Hugo, Landwirt, Pommlitz
234 Straßer, Ernst, Dr.-Ing.
492 Straßenbaubez. Mügeln, AmBahnhof 12
576 Striegler, Max, Gastwirtsch., Wermsd.Str. 7
257 Stroisch, Paul, Bauer, Zschannewitz
540 Talkenberg, Max, Fleischermstr., Schrebitz
500 Teichgräber, Arno, Bauer, Paschkowitz
520 Thalmann, Gerhard, Bauer, Kleinpelsen 3
356 Thams & Garfs, Kaffee, Hindenburgstr. 12
355 Thiele, Emil, Obst, Schrebitz
580 Thiele, Richard, Bauer, Sömnitz 3
455 Thieme, Willy, Kohlen, Fr.Teschnerstr. 25
544 Thomas, Emil, Brunnenbau, Oetzsch.
548 Thomas, Franz Fleischerei, Ad.Hitler-Str. 37
251 Thomas, Rich., Butterhdlg., Neusornzig.
345 Ton- u. Klinkerwerke, Lüttnitz
283 Trietschler, Dr. med., F.Seldtestr. 13
260 Uhlemann, Helene, Franz-Seldtestr. 23
302 Uhlemann, Arndt, Gut Görlitz, Schrebitz
333 Uhlemann, Werner, Kammergutspächter
297 Ullrich, Otto Alfr., Bäckermstr., Glossen 30b
286 Vocke, Alfr., Betriebsl., Börtewitz 34
426 Voigt, Malwin, Schmiede, Kiebitz Nr. 20
290 Voigtländer, Arthur, Bauer, Sornzig
464 Voigtländer, Erich, Bauer, Großpelsen 1
213 Voigtländer, O., Schneider, Schlageterpl. 5
424 Volksbank Mügeln eGmbH, Bismarckstr. 3
319 Voß, Dr. Heinrich, Betriebsl., Leisn.Str. 15
(429) Wadewitz, Alfr., Bauer, Querbitzsch 1
505 Wagner, Herm., Konfektion, Hindenburgstr. 18
201 Walter, Bruno, Kol.-W., Oetzsch 15
493 Weber, Kurt, Dentist, Angerstr. 6
508 Weidlichhof, Gutsverw., Frau M. Colditz
553 Weißbach, Erich, Bäckerei, Schloßstr. 6
410 Werkluftschutzbund, Kemmlitz
270 Wesner, Max, Obsthdlg., Gallschütz 41
413 Wichor, Walter, Elektromstr., Niedergoseln 21
474 Wolf, Landw., Schrebitz
545 Derselbe, Kalkwerk Schrebitz.
546 R. Wolf & Co,, Malereibedarf-Großhdlg.
(429) v. Wolffersdorf, Bauer, Gr.-Querbitzsch
265 Wurzener Bank Zweigstelle, Ad.HitlerStr.
423 Zaspel, Paul, Kürschner, Hindenb.Str. 227
442 Zeitschel, Max, Rittergut Kiebitz.
531 Ziechner, Otto, Landmasch., Schrebitz
200 Ziegelei Paschkowitz, Arthur Helbig
282 Zieger, Bauer, Schwednitz
312 Zieger, Arthur, Bäckermstr., Schrebitz 45
537 Zschelletzschky, Paul, Dentist, Lieschestr. 1

Müglitz (March) [Sudetenl.]

29 Amtsgericht
23 Apotheke z. goldenen Adler
22 Bierniederlage d. Nordmähr. Brauerei, Mähr.-Schönberg
21 Brüder Bardas, Autozubehörfbr.
3 Bürgermeisteramt Müglitz
53 Bürgermeisteramt Schwägersdorf
58 Dubsky, Graf Adolf, Großgrundbes., Ziadlowitz
15 Eiselt, Dr. Hans, Arzt, TrübauerStr. 32
31 Faßfabrik u. Dampfsägewerk
50 Fiedler, Dr. Fritz, Arzt, Apothekergasse 13
9 Frank, Franz, Metallwrfbr.
13 Gau-Jugendheim f. Mädchen[BDM]
24 Brüder Geisler, Glasschleiferei
14 Gendarmericabteilung
1 Gendarmerieposten
7 Göbel, Hubert, Holz, Schillerstr. 6
65 Götzel, Karl, Matratzen, Ad.-Hitler-Pl. 7
10 Grenzpolizeiposten, Bahnhof
49 Grenzposten Ober-Schwägersdorf
61 Gundl, Ed., Spiegelfbr., Trüb.Str. 14
6 E. Haschka u. Co, Zementwrfbr.
56 Hoffmann u. Co, Modewaren
67 Hoppert, Eug., Ob.Förster, Beeth.-Str. 15
45 Hotel Central, Ad.-Hitler-Pl.
12 Hotel Deutsches Vereinshaus
42 Hruby, Rochus, Lederwrfbr., Kirchenpl.
41 Janitschek, Richard, Baumstr.
96 Jilg, Karl, Gastw., Schillerstr. 27
68 Kiesbaggerei Glumpenau
5 Killar, Karl, Autotaxi
34 Kittner, Joh., Baumstr., Ad.-Hitler-Pl.
72 Korkisch, Hubert, Autowerkstätte
39 Kormann, Fr., Buchdr., Schillerstr. 26
30 Kunstfeld, Frz., Fleisch., Rathausg. 10
87 Landua, Andr., Gend.Mstr.
52 Langer, Anton, Deckenfbr.
17 Lukaw. Masch.-Papierfbr. GmbH, Lukawetz
59 Molkereigenossenschaft eGenmbH
28 Müglitzer Dachpappen- u. Teerprod.Fbr.
38 Müller, Jul., Maschinenfbr.
47 Nawratil, Frdr., Büromasch.Vertrieb
93 Notariat, Rathausstr. 1
33 NSDAP., Ortsgruppe
19 Dies., NS.-Volkswohlfahrt
57 Ökonomie-Verwaltung, Ziadlowitz
26 R. u. K. Plhak, Elektrizitätswerk, Hainmühle
8 Preis, Joh., Spedition, Ringstr. 18
18 Rafeld, Heinr., Stempelfbr., Trüb.Str. 4
64 Reichsarbeitsdienst
4 Reichsbahn
88 Reichspost, Postamt
86 Riediger, Dr. Ant., Tierarzt, Ringstr. 31
100 Ries, Joh., Eierkennzeichnungsstelle
79 Rotes Kreuz, Deutsches, Rathausstr. 13
16 Schad, Alois, Viehkfm.
99 Schebesta, Franz, Spedition
48 Schertler, Franz, Viehhdlg.
32 Schmiedeberger Metallwrfbrn.
20 Schubert, Jos., Kfm.
43 Schuster, E., Verwalt., Schillerstr. 47
69 Schüch, Hans, Bautischlerei
36 Siemens Schuckertwerke AG
60 Smital, Dr. Jos., Arzt, Hohenst.Str. 45
54 Sparkasse der Stadt Müglitz
70 Stippert, Josefine, Kohlen, Jahnpl. 10
40 Volksbank eGenmbH
62 Volks- u. Bürgerschule
98 Wolf, Bruno, Elektrot. Werkst.
66 Wolf, Paul, Ing., Mühle
44 Wuchsa, Ernst, Klempner
51 Wuchsa, Ludw., Eisenwr., Rathausg. 1
37 Zuk's Erben, Ringziegelei

Mühlacker (Württemberg)

207 Adam, Herm., Fuhrw., WaldenserStr. 1
479 Aeckerle, Kreisbaumstr.
227 Albrecht, Gottl., Zimmerei, Ötisheim
268 Albrecht, Wilh., Zimmerei, Mühlacker.
476 Allgem. Ortskrankenkasse, Hauptmannstr. 1
529 Allianz u. Stuttg. Verein, Schillerstr. 48
295 Altenpohl, Rud., Kfm., Hauptmannstr. 21
222 Altenpahl & Pilgram GmbH, Metallwr., Ötish.
474 Aluminium-Kokillengießerei Fritz Fischer
527 Apotheke H. Honold
525 Arbeitsamt Pforzheim, Nebenstelle
461 Atlan-Werk Ludwig Sattler K.-G. Kunststoffe thermoplastischer Art Halb- und Fertig-Fabrikate
201 Auto-Ruf der Autovermieter, Bahnhofsplatz
337 Autovermiet. Karl Weber, Hauptm.Str. 26
349 Ayasse, Walter, Obermstr., Ötisheim
502 Baensch, Wilh., Leder
338 Bammesberger, Erwin, Metzgerei
250 G. Beresel AG, Baustelle, Lienzingen
310 Gebr. Bauer AG, Elektrizitätsw., Mühlehof 5
374 Bauer, Karoline, Uhlandstr. 28
397 Baustein-Industrie GmbH, Gotth. Walter
250 Bellon, Emil, Landwirt, Sengasch
238 Benzenhöfer, Eugen, Gemischtwr., Lienzingen
266 Bergle, August, Maurermstr.
210 Bergle, Fritz, Kraftfahrzeuge, Stuttg.Str. 1
377 Bergle, Paul, Maurermstr., Mühlacker.
220 Bernhart, Karl, Maschinenbau, Mühlehof 5
267 Berret, Jos., Gärtnerei, Lomersheim.
208 Berttram, Ferd., Dentist, Bahnhofstr. 74
429 Bezirksnotariat I u. II, Mühlacker
382 Bezirksschulamt
328 Bezugsch.- u. Kartenausgabest., Stuttg.Str. 5
353 Bilk, Jacques, Schillerstr. 62
309 Böhringer & Rudolf
231 Boger, Carl, Mühlhausen, Enz
285 Boger, Gottl., Schreinerei, Enzstr. 45
327 Bopp, Major, Schloß Mühlhausen Enz
404 Brauerei Wulle AG, Niederlage, Leoweg 7
276 Brünn, Joh., Heißmangel, Bahnhofstr. 96
416 Buck, Jakob, Baumstr., Poststr. 8
363 Bührer, Christoph, Gardinen, Mühlacker
218 Burger, Albert, Transporte, Lomersheim
437 Common, Ww. K., Zimmerei, Ötisheim, Bhfstr.
283 Craiß, Albert, Mineralwasserhdlg., Leoweg 2
440 Craiß, Heinr., Bijouteriefbr., Brunnenstr. 16
398 Daniel, Christian, Maßschneiderei, Mühlacker.
286 Decker, Ernst, Glas, Porzellan, Mühlacker.
329 Deutsche Holzmehlwerke Mühlacker
417 Dietrich, Emil, Fbrkt., Moltkestr. 4
307 Dietrich, Friedr., Gärtnerei, Mühlacker.
340 Dietrich, Robert, Spediteur
482 Ad. Döffinger u. Sohn, Autovermiet.
306 Dürr, Max, Ger.-Rat, Hindenbg.Str. 12
375 Eberle, Zahnarzt, Mühlacker.
318 Eitel jr., Karl, Brennholzhandlung
319 Elser, Karl, Buchdruckerei
441 Energie-Versorgung Schwaben AG.
520 Engel, Viktor, Omnibusbetr., Pforzh.Str. 33
(476) Entbindungsheim Mühlacker, Hauptmannstr. 1
(240) Fakir-Werk, Metallwrfbr., Enzstr. 6
428 Falk, Wilh., Fleischerei, Hindenbg.Str. 111
272 Fallscheer, Dr. Ella, Zahnärztin, Hdbg.Str. 85
202 Fegert, Herm., Elektr.Anl., Bahnhofstr. 41
395 Fegert, Karl, Bauunternehmer, Mühlacker.
262 Fegert, Ww. Rudi, Kohlen, Mühlacker
426 Gebr. Fischer, Maschinenfbr., Lomersheim.
427 Fischer, Konr., Gipsermstr., Mühlacker.
232 Forstamt Lienzingen.
243 Freitag, Pol.-Mstr., Stuttg.Str. 35
371 Fröschle, Oskar, Versich., Bismarckstr. 8
345 Ludwig Gack & Co., Maschinenfabrik vorm. Emrich, Hindenburgstraße 100, Wohnung: Mörikeweg 15
408 Ganzenmüller, Karl, Fräserfbr., Leostr. 12
466 Gaststt. Adler, Karl Weik
216 Gaststt. Adler, W. Münchinger, Ötisheim
244 Gaststt. Anker, H. Janson, Locnersheim
301 Gaststt. Bahnhotel, W. Stengel
261 Gaststt. Bürgerhof, Inh. Karl Brüstle
418 Gaststt. Eintracht, Inh. Lud. Hof
265 Gaststt. Hirsch, K. Geißler, Lienzingen
531 Gaststt. Jakobshöhe, G. Lindauer
463 Gaststt. Kanne, Inh. Wilh. Schneider
450 Gaststt. Karpfen, Inh. Gg. Binder
383 Gaststt. Krone, W. Bastian, Enzberg
512 Gaststt. Krone, O. Bitzer, Mühlhausen
387 Gaststt. Lamm, Bes. F. v. Bornstedt
225 Gaststt. Lamm, Bes. E. Reich, Enzberg
330 Gaststt. Linde, Gasth., Hindenburgstr. 110
386 Gaststt. Löwen, H. Huttenloch, Ötisheim
365 Gaststt. Ochsen, Bes. Gottlob Stähle
388 Gaststt. Pfleghofbrauerei, Ötisheim
483 Gaststt. Post, Hotel, Wilh. Schmidt
409 Gaststt. Reichsbahn-, Ernst Götz
284 Gaststt. Rößle, P. Bunn, Hofstr.
523 Gaststt. z. scharfen Eck, Wilh. Schwager
391 Gaststt. Sonne, Bes. Karl Bischoff
394 Gaststt. Waldhorn, Ww. Böhringer, Ötisheim
379 Gaststt. Württemberger Hof, Inh. Wilh. Wolf
526 Geiger, Karl, Ferntransporte
376 Geiges, Gotthilf, Gemischtwr., Enzberg.
361 Geißel, Wilhelm, Fassondreherei, Mühlacker.
273 Gemeindeverwaltung Enzberg (Württemberg), Rathaus

430 Gemeindeverwaltung Lienzingen
292 Gemeindeverwaltung Lommersheim
226 Gemeindeverwaltung Mühlhausen
423 Gemeindeverwaltung Ötisheim
320 Gemeindeverwaltung Pinache
435 Gendarmerie Enzberg
469 Gendarmerie Ötisheim
540 Gendarmerie-Posten Lomersheim
257 Gesundheitsamt, Staatl., Schlageterweg 14
348 Gewerbeschule, Mühlacker
358 Godel, Karl, Möbelfbrk., Hindenburgstr. 73
278 Gößele, Wilhelm, Eisenhdlg.
378 Götz, Jos., Kfm., Trikotagen, Marktpl. 3
370 Graf, Friedr., Bahnhofstr. 43
352 Grathwohl, Otto, Insp., Hindenbg.Str. 49
215 Gulden, G., Elektroinstall., Ötisheim, Hptst.108
475 Gutjahr, Eugen, Schuhwaren, Mühlacker.
254 Händle, Dr. Georg, Dipl.-Ing., Uhlandstr. 22
473 Händle, Karl, Fabrikant
252 Karl Händle & Söhne, Keramikmasch.
360 Händle, Rich., Fabrikant, Mühlacker
403 Halbich, Anna, Uhlandstr. 34
203 Halder, Josef, Tierheilprakt., Ötisheim
302 Hardtmann, R., Tierarzt
415 Hebenstreit, Dr. August, Arzt, Mühlacker.
298 Heidinger, Wilh., Bäckerei, Bahnhofstr. 33
373 Heinzelmann, Fritz, Holzhandlung
(326) Heinzelmann, Gg., Sägewerk
510 Herbster, Alb., Schornsteinf., Hofstr. 13
324 Hettler, Th., Uhren, Schillerstr. 11
390 Heugel & Co., Kreissägenfbr., Ötisheim
217 Heugel, G., Seilerwr., Goethestr. 1
431 Heugel, Karl, Steinhauermstr., Ötisheim
517 Dr. Heumann & Co, Kunstlederfbr., Enzberg
535 Hiller & Lutz, Gießerei, Ötisheim
506 Hiltwein, Fritz, Bäckerei, Hindenb.Str. 43
282 Hiltwein, Gg., Weinhdlg., StuttgarterStr. 1
311 Horsch, Kundenmühle, Erlenbach.
219 Hunn, Gottlieb, Gipsermstr., Krumme Gasse
251 Immenschuh, Franz, Waschanstalt
271 Jouvenal, W., Federringfbr., Brunnenstr. 19
436 Jügelt, Heinz, Central-Drogerie
281 Just, Alfred, Holzabsätze
480 Kaffee Central, Karl Ziegele, Wwe.
536 Kaffee Gerstenäcker, Konditorei
270 Katholisches Stadtpfarramt
332 Kautter, Christian, Bäckerei, Mühlacker.
205 Kazenmaier, Friedr., Altmetalle
275 Kehm, Hans, Photogeschäft
548 Kessel, Gust., Bijouterie, Schulstr. 51
233 Klenk, Karl, Baugesch., WaldenserStr. 6
242 Ders., Wohnung, WiernsheimerStr. 41
239 Klink, Hugo, Schuhwr., Enzberg
407 Klotz, Rich., Nadelfbr., Bahnhofstr. 45
234 Klumpp, Gottlob, Uhrgehäusefbr., Enzberg
316 Knapp, Gotthilf, Delikatessen, Mühlacker.
414 Knapp, Wilh., Farben, Mühlacker.
335 Knöller, Karl, Rappstr.
228 König, Erwin, Autoverm., Bahnhofstr. 47
468 Kontakt, Plattierwerk Enzberg
312 Konz, Christ., Gemischtwr., Mühlhausen
429 Kopp, August, Bz.-Notar
209 Kopp, Gustav, Fuhrwesen, Ötisheim
545 Kothe, Willi, Tierarzt, Uhlandstr. 26
308 Krankenhausverwaltung, Mühlacker.
518 Kreiskriegerverb. Vaihingen-Enz d. NS-Reichskriegerb., Uhlandstr. 58
331 Kreuzberger, Eugen, Manufakturwr., Bhf.Str.76
224 Laauser, Karl, Metzgerei, Hindenb.Str 86
(257) v. Langsdorff, Med.-Rat, Uhlandstr. 35
471 Lanzl, Fritz, Metallgießerei, Ötisheim
372 Lauber, Fr., Flaschnerei, Mühlacker.
503 Lehner, Otto, Bäckerei, Bahnhofstr. 82
529 Leib, B., Versich., Schillerstr. 48
246 Leibold, Theobald Bäckerei
334 Linder, Theo, Dir., Uhlandstr. 24
504 Locher, Rob., Gipsermstr., Enzstr. 79
460 Lutz, Eugen, Apparatebau, Lomersheim
424 Lutz-Völter, Dr. E., Ärztin, Stuttg.Str. 5
396 Mack, Walter, Teppichknüpferei, Ötisheim (Württemberg)
263 Mahler, Gottfried, Lebensmittelhaus
464 Maier, Aug. Fr., Fahrschule, Bahnhofstr. 47
533 Maunz, Rudolf, Zimmermstr., Mühlacker.
296 Mayer, Paul, Fleischereibed., Hindenb.Str. 66
419 Melter, Gg., Buchdruck., Bahnhofstr. 110
465 Merz, Wilhelm, Edelsteinhändler
280 Messungsamt Mühlacker
393 Mettmann, Herm., Baumstr., Schillerstr. 25
206 Metzger. Alfr., Bildhauerei, Beim Friedhof
467 Metzle, Herm., Bäckerei, Mühlacker.
505 Mezger, Ww. Gotth., Kohlen, Pforzh.Str. 10
(442) Mössinger, Reg.-Baumstr., Enzberg
237 Mühleisen, Gustav, Fleischerei, Hofstr. 19
385 Münch, Fr., Alpakawarenfabrik, Mühlacker.
245 Neuhäuser, Gust., Kreissägenfbr.
420 NSDAP.-Kreisleitung, Uhlandbau
501 Dies., Ortsgr. Mühlacker, Uhlandstr.
405 Dies., DAF, Verwaltungsst., Bahnhofstr. 51
515 Dies., Amt f. Volkswohlfahrt, Uhlandbau
513 Dies., H.J.-Bann u. Untergau Stromberg, Phil.-Bauer-W. 2
211 Oberschule Mühlacker, Hindenburgstr.
288 Pfannkuch GmbH & Co., Lebensm., Filiale
433 Pilgram, Cuno, Fabrkt., Ulrichweg
509 Polizei, Zeppelinstr. 25
546 Präzisions-Schleifscheibenfabrik Zuckschwerdt & Diehl o.H., Enzberg
315 Ramminger, Ernst, Fettverw., Erlenb.Str.
325 Raster u. Scheible, Metallwrfbr., Ötisheim, Bahnhofstr.
389 Rauser, Johannes, Leder, Schuhwarenbedarf, Goethestr. 3
406 Reichmann, Wwe.
333 Reichmann. Dr. Friedrich, Arzt, Mühlacker.
534 Reichsarbeitsdienst, weibl. Jugend, Enzberg
346 Reichsbahn, Bahnhof Mühlacker
347 Dieselbe, Güterabfertigung
481 Dieselbe, Bahnhof Enzbach
289 Dieselbe, Bahnhof Ötisheim
541 Reichspost, Postamt
507 Reinhardt, Emil, Autovermiet.
537 Reinhardt, Karl, Heilpraxis, Hindenburgstr. 52
472 Rempp, M., Schuhfabrik
297 Ritter, Gustav, elektr. Anlagen, Mühlacker.
247 Gebrüder Roesler, G. m. b. H., Seifenfabrik
339 Rösler, Herm., Fbrkt., Hauptmannstr. 6
248 Roesler, Max, Hofstr. 13
336 Roller, Lederwr., Bahnhofstr. 64
249 Roos, Otto, Ing., Enzberg
221 Rost, Emil, Kreissägenfbr., Enzberg
477 Roth, Dr. Hans, Frauenarzt, Bahnhofstr. 53
434 Rudolf, Albert, Lebensmittel, Mühlacker
213 Rudolf, Karl, Tapeziergesch., Enzstr. 69
359 Ruff, Carl, Prok., WiernsheimerStr. 47
411 Ruff, Karl, Baugeschäft
326 Sägewerk Mühlacker, Gg. Heinzelmann
323 Sämann, Wilhelm, Kaufmann
461 Sattler, L., Fabrkt., PforzheimerStr. 85
369 Schäfer, August, Kundenmühle, Mühlacker.
484/425 R. Schäfer & Co., Chemische u. Leim-Fabrik, Mühlenhof. T Chemische P Stuttgart 34890 u. Karlsruhe 78714
407 Schall, Willi
287 Schamottewerk Ötisheim, Friederich & Co
380 Schickle & Co, AG., Ladeneinricht., Enzberg
212 Schmalacker, Chr., Gartenbau
519 Schnappauf, Arno, Dachdeckermstr.
264 Schneider, Fritz, Dentist, Wilhelmstr.
321 Schneider, Karl, Glaserei, Mühlacker.
305 Schönenberg Anwaltamt
421 Schöpf, Karl, Sägewerk
(395) Schotterwerk Mühlacker
304 Schüle, Karl, Warengeschäft
446 Schuler, Albert, Kfm., Schillerstr. 50
448 Schuler, Erich, Kfm., Kißlingweg 6
447 Schuler, Fritz, Kfm., Goldshaldenstr. 34

445 Friedr. Schuler
Metallkreissägenfabrik, Mühlacker

313 Schuler, G., Eisenhandlung, Bahnhofstr.
532 Schwörer, A., Fbrkt., Enzberg, Weinb.Str. 124
290 Seemüller, Ernst, Gipsergesch., Ötisheim
516 Seifried, Oskar, Bijouteriefabrik Enzberg, Ad.-Hitler-Str.
279 Sengach, Wirtschaft, Weiler Enzberg
214 Servay, Dr. P., Tierarzt, Hindenb. Str. 47
230 Simons, Dr. E. G., Arzt, Enzberg
401 Sinner, AG, Hindenburgstr. 101
413 Slepoj, Theodor, Metallwarenfbr.
381 Spar- u. Darlehnskasse eGmbH, Schulstr. 23
539 Spar- u. Darlehnskasse Enzberg
410 Sparkasse Mühlacker, Hauptzweigstelle der Kreissparkasse Vaihingen-Enz
366 Spihlmann, Wilhelm. Metzger
439 Stadtpfarramt I, Evang.
354. 355 Stadtverwaltung Mühlacker (Wrttb.)
384 Staudenmaier, Mimi, Mörikeweg 14
522 Stegmaier, G., Buchdruckerei, Buchbinderei, Papier- und Buchhandlung, Hindenburgstraße 40. P Stuttgart 22819
524 Steinbach, Karl, Gärtnerei, Lienz.Str. 12

260 Steuler-Industriewerke G. m. b. H.
Abteilung **Tonwerk Mühlacker**
Wandplattenfabrik

392 Tabakpreis-Errechnungsstelle Berlin
314 Techn. Betr. d. Stadt Mühlacker, Stuttg.Str.
350 Trück, Christian, Glaserei, Enzstr. 49
521 Uhlandbau Mühlacker, Uhlandstr. 1
294 Verbraucher-Genossensch. Zuffenhausen e GmbH
514 Verkaufsb. f. Masch. u. Elektr. Mat., Bhfstr.43
470 Vichverteilungsstelle, Industriestr. 80
204 Vischer, Herm., Malermstr., Uhlandstr. 8
341 Vögele, H., Tabakwr., Bahnhofstr. 112
547 Vogel, Eugen, Apotheker, Enzberg
241 Hans Vonessen u. Co, Bijouteriefbr.
397 Walter, Gotthilf, Apparatebau
367 Wanner, Gottlob, Gartenbau, WaldenserStr. 21
368 Wanner, Wilhelm, Kleiderstoffe
538 Weinbrenner, Helene, Ww., Uhlandstr. 80
511 Gebr. Wendler GmbH, Weberei, Lomersheim
322 Wezel, Carl, Maschinenfabrik, Enzberg bei Mühlacker
362 Widmann, Paul, Malermstr., Mühlacker.
291 Wolf, Erwin, Wäschefabrik
362 Widmann, Paul, Malermeister
291 Wolf, Erwin, Wäschefbr., Enzberg
235 Württ. Warenzentrale landw. Genoss.AG
478 Zeile, Theodor, Lehrer, Hauptmannstr. 12
343/344 Ziegelwerk Mühlacker K. a. A.
277 Ziegler, Ludw., Kol.-W., Enzberg.
402 Zollamt I

Mühlbach a. Hochkönig (Salzburg)

6 Alpenrose, Gasthof
2 Arthurhaus, Alpengasthof
9 Bürgermeisteramt
7 Försterhaus Haidberg d. Staatsforste
8 Försterhaus Mühlbach d. Staatsforste
3 Gendarmerie
4 Rachbauer, Stefanie, Fleischerei
5 Rupertihaus am Hochkönig
13 Skihütte d. Nachrichten-Abtlg. 70
12 Studienges. Deutscher Kupferbergb. GmbH
10 Wieser, Dr. Josef, Arzt

Mühlbach (Bez. Karlsbad) [Sudetenland]

1 Bürgermeisteramt
4 Erholungsheim Waldschule, Oberkunreuth
2 Gendarmerie-Einzelposten
5 Peter, Otto, Bäcker, Unterkunreuth
3 Reichsautobahn

Mühlbach (Niederdonau)

3 Amen, Julius, Kaufmann
1 Gudenus, Franz
7 Gutsverwaltung, Dr. F. Gudenu'sche
2 Hintermayer, Dr. Josef, Arzt
4 Lackner, Josef, Fleischer
5 Schredl, Heinrich, Kfm., Hauptstr. 45

Mühlbach i. Ober-Pinzgau (Salzburg)

2 Feuersinger, V., Schotterwerk
3 Forstverwaltung, Staats-
4 Reichsarbeitsd. Abt. 5/333 in Mühlbach

Mühlbanz (üb. Dirschau) [Westpr.]

15 Ehrecke, Günther, Landwirt, Mahlin
17 Gendarmerieposten
10 Knoph, Paul, Bauer
12 Liechti, Rudi, Käsereipächter
18 Ostlandbetrieb Mestin
6 Ostlandbetrieb Mühlbanz I
16 Ostlandbetrieb Mühlbanz II
5 Ostlandbetrieb Mühlbanz III
2 Ostlandbetrieb Mühlbanz IV
4 Ostlandbetrieb Mühlbanz VI
11 Regenbrecht, Ludwig, Bauer, Mahlin
20 Schwarz, Edith, Bäuerin, Mahlin

Mühlberg a. Elbe (Prov. Sachs.)

128 Abel, Erich, Landwirt, Kossdorf
209 Allg. Fluß-Versich. Riesa in Mühlberg.
233 Amtsgericht.
140 Apelt, Carl, Korbwarenfbr.
259 Bahnh. u. Güterabfertig. Brottewitz
260 Bahnhof u. Güterabf. Neuburxdorf
173 Bell, E. J., Kleinmöbelfbr.
133 Bell, Werner, Fabrikant, Brottewitz
146 Betr.-Leit. d. Kleinb. Neuburxdorf—Mühlberg
158 Boltze, Margot, Gutsverw., Stephanshof
101 Bürgermeister Neuburxdorf
194 Christen, Alfred, Roßschlächterei
184 Dechert, Rob., Bauer, Fichtenberg
219 Deutsches Rotes Kreuz, Bereitsch.-Führer
217 Diecke, A., Kohlen
(217) Diecke & Busse, Schiffahrtsgesch.
215 Dietrich jr., Herm., Kol.-W.
141 Drogerie z. Anker, Inh. Walter Schmidt
121 Elteste, Franz, Buchhdlg.
269 Ernst, Friedr., Koßdorf, Ortst. Lehndorf
287 Ezold, Osw., Kinderwagen, Kirchstr. 3
255 Feuerwehr, Ob.-Truppf. Decker
122 Fiebeler, Schweinehdlg., Neu-Burxdorf
290 Fischermühle
191 Flemming, F., Spedition
162 Försterei (Revier-) Kleintrebnitz
175 Friese, Hermann, Getreide.
177 Gasthof zur Zuckerrübe, P. Hensel, Brottewitz
183 Geist, Max, Käserei, Kossdorf-Lehndorf
222 Gemeindeamt Fichtenberg
189 Gendarmerie-Amtsbereich, Brottewitz
155 Gläser, Wilhelm, Musikdirektor.
226 Görlich, Paul, Schlossermstr., HoheStr. 3
208 Götze, Bauer, Boragk
134 Graßhoff, P., Landw., Brottewitz
270 Grundmann, M., Fleischerm., Neuburxdorf
143 Gumprecht, C. E., Schloßkellerei
218 Gundermann, Direktor, Brottewitz
139 Gutsverw. Lindenhof, Willy Staehr, Altenau
246 Hähner, Ad., Gasth., Kleintrebnitz
200 Händel, Fritz, Amtsvorst., Fichtenberg
151 Hentschel, Paul, Kirchstr.
251 Heyde, E., Kantine, Haynstr. 23
138 Hoffmann, Ferd., Zeugschmiede
131 Hoffmann Söhne, Fr.W., Landmasch., Haynstr.
221 Homuth, Dr., Arzt.
206 Hotel z. Kronprinz, R. Lubenow.
152 Hotel z. weißen Schwan, Rud. Wall
204 Irmscher, Ernst, Zahnarzt, Hospitalstr. 9
147 Jungnickel, Otto, Getreide, Neuburxdorf
148 Kaffeehaus Leithold, O. Leithold
181 Kliempt, Siegfried, Schloßdrogerie
195 Köneke, Albert, R.-A. [N]
154 Konzer, Georg, Klempnermstr.
212 Kornhaus Torgau e.G.m.b.H., Fil. Mühlberg
213 Dies., Zweigstelle Neuburxdorf
214 Dies., Zweigstelle Saxdorf
174 Kramer, Hans.
145 Gebr. Kramer GmbH, Viehhandel, BurxdorfOrt
119 Kramer, Martin, Fleischermstr.
253 Kreissparkasse Liebenwerda, Fil. Koßdorf
185 Kretschmann, Max, Malermeister.
129 Kunze, C. A., Inh. Walt. Berger, Konfektion
150 Ländl. Spar- u. Darlehnskasse Koßdorf Umg. eGmbH
135 Langhoff, Dr. med.
167 Leuschner, Mart., Schlossermstr., Lindenstr. 13
121 Liebenwerdaer Kreisblatt, Mühlb. Anzeiger
216 Lindhorst, Herm., Buchdruckerei
288 Löbner, Bernh., Landw., Koßdorf
142 Lücke, H., Amtsrat, Borschütz
268 Lüssem, Franz, Landw., Koßdorf
176 Märsch, Hans, Dentist, Herrenstr. 5
292 Mävers, Otto, Molkereiprod., HoheStr. 12
157 Metzger, Paul, Dachdeckermstr.
153 Molkereigen. Brottewitz, eGmbH
149 Muschter, A., Baugeschäft
161 Naumann, F. M., Kfm.
205 Opitz, Gottfr., Eisenhdlg., Bahnhofstr.
224 Paech, Paul, Glasermstr.
196 Pfarramt, evang.
203 Pferde-Versicherungsverein AG, Langenrieth
182 Pietzsch, Reinh., Landmasch., Lehndorf
235 Pohle, Karl, Geflügel, Klosterstr. 6
130 Radeb, Exportbrauerei AG, Ndl., Haynst. 32
124 Rätzch, Gustav, Fleischerei
163 Ratskeller-Restaurant, Inh. K. Garten
231 Reichsarbeitsdienst Lag 3/66, weibl. Jugend
225 Reichsbahn, Bahnhof Neuburxdorf
120 Reichspost, Postamt
159 Reichsstelle f. Getreide, Futterm. u. sonst. landw. Erzeugnisse, Gesch.-Abt.
228 Rektorat der Schulen, Dr. Schoppe
116 Rettungsstelle Luftschutz Mühlberg
165 Richter, Carl, Gastwirt.
172 Richter, C., Autorepar., Liebenwerdaer Str. 16
178 Riethmüller, Karl, Landwirt, Boragk
252 Risse, Gerh., Bauer, Fichtenberg
112 Risse, Moritz, Autolohnfuhren
137 Rittergut Güldenstern.
170 Rittergutsverw. Martinskirchen.
192 Rittner, Max, Photogr. Atelier
136 Rudolph, Oswald, Gastwirt, Fichtenberg.
127 Sämann, Hermann, Schlossermeister
166 Schaller, Otto, Café
164 Gebr. Schneider, vorm. Jentzsch, Baugesch.
293 Schneider, W., Dachdeckerm., Koßdorf
223 Schnelle, Franz, Stellmacherei, Fichtenberg
254 Schrader, Max, Fleischerm., Fichtenberg
168 Schreiber, A., Bauer, Köttlitz
169 Schröter, Lina, Gasthof Weinberge
110 Schulze, Pelztierzüchter, Brottewitz 24
132 Derselbe, Fuchsfarm Brottewitz
201 Siegert, Helm., Landw. Wendisch-Borschütz
(158) Siegert, O., Landw., Stephanshof, Langenrieth
257 Sievers, Franz, Schützenhaus-Lichtspiele
232 Stadtsparkasse zu Mühlberg
230 Stadtverwaltung
229 Städt. Elektrizitätswerk Mühlberg
207 Standfuß, A., Backschüsselfbr., Fichtenberg
171 Standfuß, Hugo, Vollziehungsbeamter
118 Stöber, Otto, Bauer, Landgut Burxdorf-Ost
258 Straßenmeisterbezirk Mühlberg-Elbe
156 Gebr. Teiche, Schnittwaren
220 Troisch, Fritz, bahnamtl. Spedition
123 Trzebinski, Dr. Alfred, Arzt
180 Verbrauchergen. Mühlberg Elbe, eGmbH
117 Vogel, Max, Schmiedemstr.
144 Wacker, Constanze, Neuburxdorf
114 Waldschlößchen-Brauerei, Hospitalstr. 3
198 Wallrath, Karl, Kohlen.
234 Wasserbauamt Torgau, Strommstr. Zersen
126 Wehnert, H. C., Ziegelei
289 Wehnert, Martin, Landwirt
261 Wehrmacht, Kommandantur d. Kriegsgef.-Stammlagers, Bahnhofstr.
271 Dies., Kommandantur Neuburxdorf
197 Weidner, Paul, Gasth., Brottewitz.
193 Weiße, August, Pelzwarenfabrik.
210 Winterfeld, Marie, Güldenstern
190 Wolf, Wilhelm, Autoreparatur
113 Wünsch, Curt, Löwenapotheke.
256 Wustlich, Rich., Schornsteinfegermstr.
179 Zeißig, Fritz, Dachdeckermstr.
202 Ziervogel, Dr., Tierarzt, Kirchstr. 10
227 Zschege, Franz, Amtsvorst., Koßdorf
160 Zuckerfabrik Mühlberg GmbH., Brottewitz

Mühlbock (Neumark) [Mark Brandenburg]

18 Bock, Gerh., Bürgermstr., Birkholz
9 Dörre, Dr. Lucie, Dipl.-Volkw., Goldbach
40 Durnick, Edgar, Kath. Schule
5 v. Eck, Frau, Rittergut Birkholz
42 Erdmann, Walter, Landwirt, Rentschen
29 Erdmann & Co, Landesprodukte, Rentschen
16 Evang. Pfarramt
37 Fabig Paul, Fischerei, Blankensee
2 Försterei (Stadt-), Buschvorwerk
20 Fuhrmann, Gust., Gastwirt.
13 Gendarmeriegruppenposten, Mühlbock
33 Grothe, Hermann, Blankensee
10 Günther, Kurt, Kfm., Rentschen
14 Hartmann, Lehngut Rentschen.
6 Katholische Pfarrei, Mühlbock.
41 Kath. Pfarramt, Rentschen
22 Kettner, Reinhold, Baugeschäft
39 Klopsch, Herm., Bürgermstr., Blankensee
24 Knappe, R., Fahrräder, Blankensee, Dorfstr. 3
21 Landw. Kreisgenossenschaft u. Trocknungswerke eGmbH, Zweigst. Schwiebus, Bhf. Rentschen
28 Lohse, Dr. Oskar, Goldbach
11 Nestle, Gut Lanken
7 Nolte, Fritz, Rittergut Schönfeld
26 Päch, O., Brunnenbauer, Ldw. Lanken
3 Paech, Georg, Baugesch., Rentschen
44 Paech, Georg, Sägewerk, Rentschen
19 Reichsbahn, Rentschen.
35 Sands Bierstuben
17 Schade, Hans-Joachim, Bauer, Schönfeld
15 Schönborn, Jos., Bauunternehmer.
27 Schütze, H., Dipl.-Ldw. Ritterg. Blank.
30 Schulz, Otto, Bauer
43 Thürling, Frieda, Gastwirtsch., Rentschen
34 Trager, Alfr. Amtsvorst., Hauptstr. 42
36 Ulrich, Th., Bhf.-Wirtschaft, Rentschen
12 Wilksch, Hermann, Bürgermeister
25 Zippel, Alb., Elektr. u. Masch.-Gen. eGmbH

Mühldorf i. Mölltale (Kärnten)

5 Gemeindeamt
2 Glanzer, Sebastian, Kunstmühle
3 Haslacher, Norbert, Sägewerk
1 Mühldorfer Wasserkraftwerke Aktiengesellschaft, Treibach
4 Schafwollwaren- u. Deckenfbr. M. Hopfgartner

Mühldorf (Oberbayern)

386 Adler, Autodienst
377 Aicher, Josef, Bäckermstr.
322 Allgäuer Alpenmilch Aktiengesellschaft, Fabrik Welding b. Mühldorf (Oberbay.)
565 Ammreller, Bürgermstr. d. G. Mößling
440 Amperwerke E.A., München, Altmühldorf
321 Amtsgericht Mühldorf.
365 Apotheke (Dölger'sche Stadtapotheke), Inh. Karl Meßmer, Apotheker
346 Apotheke Georg Spagl
238 Arbeitsamt
310 Aumüller, Anton, amtl. Bahnspedition
466 Bachschmid, Otto, Seifensiederei.
331 Bahn-Hotel, J. M. Haselbeck
538 Bartl, August, Buchdruckerei
443 Bauer, D., Verlagsleiter, Stadtplatz 40
542 Bauunternehmung Karl Stöhr, Kraiburg
296 Bayer. Beamtenversicherungsanstalt
470 Bayer Hypoth.- & Wechselbank Mühldorf
295 Bayer, Vereinsbank Mühldorf
341 Bayer, Warenvermittl. landw. Gen.AG
358 Beck, Carl, Ingenieur.
485 Beckenlehner, Pauline, Heilpraktikerin
366 Berger, Hubert, Schneiderei
222 Bertle, Josef, Gärtnerei
277 Berufsschule der Stadt Mühldorf
(351) Bezirksfürsorgeverband Neumarkt
566 Bezirksschulrat W. Pietsch
430 Bichlmeier Christian, Baugeschäft.
210 Bilneder, Schneidermeister
219 Boch, Josef, Bäckerei.
257 Brandversicherungsamt Mühldorf.
266 Braun, Ignaz, Spenglerei
260 Braun, Josef, Baustelle
499 Braun & Söhne. Riffelwerk.
553 Brown, Boveri & Cie AG, Baubüro
210 Bruckbeck, Maria, Bettengesch.
297 Gebr. Ed. u. Aug. Buchberger, Spenglerei.
483 Burgholzner, Johann, Schweinehändler

532 Burkart, Erwin, Dentist, Töging
444 **Dachs**, Eugen, Buchhandlung.
398 Daxenberger, A., Kaufhaus.
342 Deichstetter, Albert, Schweinehdlg.
560 Deutsche Sprengchemie GmbH
471 Dille, Robert, Gerbstoffwerk
454 **Dinges**, Georg, Gärtnerei.
589 Dippold, Johann, Schreinermeister
206 Dölger, Dr. Hermann, Arzt
365 Dölgersche Stadtapotheke
477 Dorfner, Dr. Florian, Veter.-Rat
393 **E**berle, L., Hauptlehrer
590 Eder, Franz, Schlächterei
248 Eder, Ludwig, Lebensmittel
325 Elektrizitätswerk, Städt.
314 Endter, Ludwig Rechtsanwalt
224 Erber, Viktoria, Gasthof Mösslinger Hof
379 Erholungsheim Annabrunn
355 Evang.-lutherisches Stadtpfarramt
545 **F**abrik Aschau der GmbH, Verw. chem. Erz.
286 Fackler, Michael, Verkaufsbüro, Lautrach
444 Feuermeldestelle
559 Feuerstein, Josef, Glasermeister
410 Fischer, Hans, Schreibwr., Töging, Hitlerstr. 20
515 Fleischbeschautierarzt, Städt.
380 Flesch, Dr. Hans, Tierarzt
550 Forstamt d. Reichsnährstandes
417 Fortsamt, staatl., Mühldorf Münchenerstr. 1
247 Forstwart, staatl., Erharting
441 Fraundienst, Franz, Landw. Lagerhaus
454 Freinberger, Anton, Gartenbau
544 Freymuth, Emil, Archit., Kraiburg, Mühld.Str.
461 Friedhofverwaltung, städt., Mühldorf
207 Fröhlich, Anton, Hafnermstr.
391 Fuchs, Johann, mechanische Werkstätte
578 Fürst, Neumarkterstr. 20
411 **G**asthof Himmel, Reichenspurner, H.
555 Gasthaus Toerringhof, Töging, Ad.Hitler-Str. 48
287 Gasthof Schwaigerkeller, Groß, Josef
414 Geigenberger, Georg, Mühldorfer Hof
311 Geiger, D., Buchdruckerei u. Verlag.
374 Gemeindeverwaltung Töging a. Inn
333 Gendarmerie-Kreis
216 Gendarmerie-Posten, Töging, Innstr. 2
421 Gesundheitsamt, Staatliches
564 Gillhuber, Gastwirtsch., Töging, Hitlerstr. 15
492 Glas, Josef, Bäckerei
474 Glatzl, Georg, Orgelbauanstalt
203 Gnambs, Anton, Mehl.
494 Grätz, Jakob, Brauereibesitzer.
289 Grätz, Josef, Tabakgroßhandlung
243 Graminger, Michael, Landwirt, Ehring.
460 Groos, Dr. Paul, Arzt
344 Gruber, Hans, Fabrikant
523 Gruber, Josef, Metzgermeister
412 Gückel, Aug., Goldschmied
363 Hamm, Dr. Othmar, Arzt.
486 Hammerl, Karl
202 Handelsgesellsch. Regensburg, Zweigstelle.
329 Hardt, Joh. Nep., Gemischtes Warengesch.
223 Hauer, Sebald, Post.-Insp.
368 Heilrath, Fr. X., Dentist
(368) Heilrath, Fritz, Schuhwaren
382 Johann Heinzelmann & Co., Sägewerk
211 Himmelstoß, Viktor, Baurat
447 Hochhäusler, Andreas, Gartenbau
360 Hönninger, Anton, Bankgeschäft.
371 Hohenester, Xaver, Metzgerei
475 Hotel Dinhuber, Anna Dinhuber, Garage, Dampfheizung, Adolf-Hitler-Platz 3
343 Hotel Schwan, Inh.: Gust. Beuke, Mühldorf
555 Hotel u. Gaststätte Toeringhof, Töging a. Inn
226 Huber, Anton, Darmhandlung.
228 Huber, Franz, Kol.-W., Töging a. Inn
497 Huber, Georg, Bauer, Töging, Ad.Hitler-Str. 47
416 Geschw. Huber, Gastwirtschaft, Oberhofen
424 Huber, Josef, Autos, Töging, Innstr. 5
429 Huber, K. A., Malergeschäft
258 Huber, Kaspar, Kohlenhdlg.
(405) Huber, Sägewerk, Töging a. Inn
431 Hübsch, W., Dipl.-Ing., Töging a. Inn
415 Hutter, Georg, Gasthof.
548 Hutter, Josef, Spenglerei
261 Hutter, Max, Metzgermstr., Töging
323 Illg, Ludwig, Steuerberater
431 Innwerk Aktiengesellschaft, Töging (Inn)
437 Dasselbe, Wehr Jettenbach
327 Jünger, Ludwig, Bez.-Förster
268 Kainz, Sebastian, Malermeister
539 Kalchgruber, Ludwig, Café
204 Kaltner, Johann, Lagerhaus, Flossing.
254 Karl, Johann, Kurzwaren.
357 Karl, Josef, Dentist
551 Kath. Expositur, St.Peter u. Paul
579 Kath. Pfarramt, Töging a. Inn, H. Schemm-Str. 7
567 Kath. Stadtpfarramt St. Nikolaus
561 Keilhacker, Peter, Kirchenmaler
237 Keller, Fritz, Fuhrunternehmung
(249) Kirchisner, Sägemühle Moos
288 Kloster Mettenheim, Mädchenerziehungsanst.
229 Koch, Hans, Autovermietung.
534 Kolb, Georg, Kaufhaus
340 W. Koller & Co., Kurzwaren.
315 Kreisbauernschaft (Reichsnährstand)
293 Kreisbaustadel Mühldorf
399 Kreiskrankenhaus Mühldorf, am Inn
294 Kreissparkasse Mühldorf, a. Inn, Mühldorf. P München 21717
476 Kreishandwerkerschaft
451 Krempelsetzer, Josef, Gemischtwaren.
362 Kretinenanstalt Ecksberg, Ecksberg
232 Kudorfer, Katharina, Bäckerei
373 Kulturbauamt Mühldorf.
264 Kunstmann, Herrm., Dachdeck., I.Neum.Str.
(542) Alfred Kunz u. Co., Baustelle, Kraiburg
326 Kurzlechner, Jos., Sägewerk, Schoßbach
570 Landbauaußenstelle Mühldorf
383 Landkrankenkasse Mühldorf
351 Landrat Mühldorf
319 Landrat, Ernährungsamt Abt. B
350 Landwirtsch. Kreiswinterschule.
442 Lankes, Johann, Gastwirt
453 Lechertshuber, Anton, Güterversorgung
488 Lehner, Hans, Brauereibesitzer.
439 Lex, Hans, Baugeschäft.
552 Limmer, Math., Buchbinderei
253 Loscher, Georg, Eisenhdlg.
535 Loske, Dr. Ernst, Arzt
298 **Maier**, Josef, Metzgermstr.
244 **Marklseder**, Max, Sattlerei.
217 **Marxbauer**, Marie, Gerberei
496 Mayer, Dr. Karl, Rechtsanwalt
285 M. Mayer & Sohn, Lebensm., Töging
365 Medizinal-Drogerie Dölger
586 Meier, Hanns, Gemischtwaren, Föging a. Inn, Str.d.SA. 2
374 Meier, Wilh. G. L., Bürgermstr., Töging a. Inn
469 Meindl, Lampert, Metzgermeister
332 Messungsamt
322 Milchkonservenfbr. Th. Menninger, Weiding
299 Mösel, Hans. Baugeschäft
376 Mösl, Heinrich, Ofenfabrik.
484 Mohrenberger, Georg, Zimmerei
558 Moser, Anton, Kohlen
443 Mühldorfer Zeitung
473 **Müller, Franz**, Baugeschäft
339 **Müller, Ludwig, R.-A.**
587 Müller, Peter, Kraftfahrkurse
239 **Murhauser, Georg, Fahrräder.**
246 **Muss, Dr. Karl, Zahnarzt.**
322 **N**ährmittelfabrik Weiding.
328 Nagl, Dr. Robert, Augenarzt, Stadtpl. 33
563 Neuhauser, Josef, Schreinermeister
468 Neuner, Amalie, Gasthaus
349 Notariat, Dr. Erich Oeller, Notar
459 NSDAP: Kreisleitung
230 Dies., HJ-Bann 327, Tögingerstr. 18
359 Dies., NS.-Frauenschaft, Kreisstelle
421 Dies., Amt für Volksgesundheit
576 Dies., Amt für Volkswohlfahrt
242 Dies., NSV-Jug.-Erh.-Heim Mühld.-Starkkeim
372 Dies., Deutsche Arbeitsfront, Kreiswaltung
547 Dies., NSG.-KdF., Kreisamt
209 **O**berbayerische Heimstätte, Baultg. Töging
275 Obere Aly GmbH
489 Obergrusberger, Engelb., Bauart., Töging
467 Obermaier, Fr., Getreide, Erharting
233 Oberschule Mühldorf
554 Oegg, L., Major
263 Oelmaier, Max, Architekturbüro
465 Opel-General-Vertretung, Reparaturwerkst.
413 Ortskrankenk., Allgem., Mühldorf
286 Osterrieder GmbH
583 **Peez, Karl**, Kreisjägerm., Bahnhofstr. 16
582 Peez, Dr. Otto, Zahnarzt
252 Pfaffenhuber, Seb., elektr. Anl., Töging
450 Pfaffenhuber, sen., Seb., Lebensm., Töging
397 Pfeiffer, Max, Gaststätte
275 Pinter, Karl, Dipl.-Ing.
390 Plaz, Dr. Hans, Arzt, Töging, v.Hutten-Str. 4
316 **Polhammer, Otto, Gasthofbes.**
364 **Rambold, Alb., Bankgeschäft.**
419 **Rambold, Josef, Schuhwaren.**
597 **Gebr. Rank u. Co, Baugesellschaft**
569 Rauh, Ludwig, Städt. Musikmeister
500 Raufuttersammelstelle
218 **Reichenspurner, Jos., Mühlwerk, Engfurt.**
384 Reichsbahn, Bahnhof
313 Dieselbe, Güterabfertigung.
536 Dies., Bahnhof u. Güterabfertig. Töging
347 Reichsfinanzverwaltung: Finanzamt
290 Dieselbe, Zollamt Mühldorf, Oby.
510 Reichspost, Postamt
308 Dies., Telegraphenbaudienst
278 Reichsstelle f. Getreide, Töging
427 Reindl, Josef, Mühle, Stenging
449 Reisinger, Jos., Fuhrunternehm., Innstr. 75
318 Karl Richtberg Kommanditgesellschaft, vorm. Impreva Holzimprägnierung u. Holzverwertung Akt.-Ges., Mühldorf a. Inn
330 Riedl, Josef, Weingroßhandlung.
392 Rieger, Seb., Fuhrw., Töging, Ad.Hitler-Str. 56
236 Rieshofer, Josef, Baugeschäft.
234 Rigam, Rupert, Baugeschäft, Innstr. 53
597 Rindfleisch, Wilhelm, Baultr.
312 Röhrl, J., Brauereibes., Erharting.
378 Rosenstengl, Johann, Metzgermstr.
200 Rotes Kreuz, Deutsches
490 Rumpl, Georg, Sattlerei.
259 Runo Oel-AG München, Tankanlage
(285) Sachs, Georg, Warengesch., Töging
338 Sax, Xaver, Bäckerei.
227 Schachtner, Georg, Sägewerk, Oedmühle.
465 Scheidl, Anton, Schiossermstr.
462 Schels, Ägidius, elektrotechn. Büro
334 Schiller, Fritz, Tierarzt
431 Schmitt, Hans, Direktor, Töging a. Inn
573 Schneider, H., Schlossermstr., Ledererstr. 1
530 Schörghuber, Jos., Treppenbau-Aham
337 Schwäbl, Josef, Bäckerei
(459) Schwägerl, Fritz, Kreisleiter der NSDAP
214 Schwarz, Michael, Gasthaus Turmbräu
361 Schwarz, Paul, Lastwagenvermietung
389 Seeger, Bernhard, Molkerei
225 Seibold, Leonhard, Vertr.
369 Senft, Dr. Karl, Arzt, Töging
436 Siedlung Eichfeld, Hausmeister.
438 Sigl, Karl, Kraftfahrzeuge, Töging
367 Sinzinger, Gustav, Immobilien-Spezial-Büro
529 Spar- u. Darlehenskasse Töging-Erharting e. G. m. u. H. in Töging
452 Spies, Hans, Kaufmann, Töging
526 Spitzauer, Georg, Gastwirt
355 Stadtpfarramt, Evang.-Luth.
281 Stadtverwaltung, Rathaus
212 Stallinger jr., Josef, Viehhändler
464 Standl, Josef, Autovermietung
557 Gebr. Staudinger, Elektr.-Werk, Polling
276 Stern, Maria, Café
537 Stocker, Hans, Buchdruckerei
240 **Jos. Stork & Co.**
250 Bauwaren u. -Plattengroßhandlung, Mühldorf a. Inn
577 Straßenmeisterstelle
375 **Strauch, Dr. Walter, Arzt.**
428 Süddeutsche Möbelindustrie G. m. b. H.
245 Südd. Tiefbauges. Polensky u. Zöllner
345 **Sumser, Xaver, Omnibusverkehr**
481 **Tauschhuber, Georg, Viehhdlr., Altmühldorf**
463 Teich, Werner, Gutshof Lohmühle
335 Tierzuchtinspektion Mühldorf.
423 Tonwerk, Rohrbach, Pflügler & Co.
498 Tremml, H., Eierkennz.-St., Neumarktstr. 36
251 Tröml, Georg, Mietauto, Heeresp.-Str. 5
320 Turmbrauerei, J. Grätz & H. Lehner
431 **V**ereinigte Aluminium-Werke AG, Werk Töging a. Inn. T Innwerk, Mühldorf
208 Veigl, Hermann, Holzhandlung Mühldorf
371 (Oberbayern)
443 Ver. Heimatblätter, Verlagsges. mbH.
575 Vertrauensärztlicher Dienst, -Altötting
231 **Viola, Max**, Möbelhaus.
480 **Vitzthum, Georg, Bäckerei.**
568 Vogl, Betty, Hebamme, Töging
448 Volksbank eGmbH
277 Volksschule
317 **Vorderholzer, Anton, Gasthof.**
201 Vorderholzer, Georg, Viehgeschäft
205 Vorderholzer, Rud., Fleischerei
370 **Vorderholzer, Xaver, Metzger.**
528 **Wackerbauer**, J., Mühlenbau, Ad.Hitler-Str. 19
336 **Wagner, Jos., Metzgermstr.**
493 Waldmann, Ludwig, Schlosserei
457 Walzmühle Weinmayer u. Kraus KG
213 Wasserwerk, Städt., Mühldorf
531 Wastlhuber, Josef, Schreinermstr.
572 Waxenberger, Gg., Versich.-Vertreter
395 Weber, Lorenz, Schreinerei
356 Wehrmacht, Wehrmeldeamt, MünchenerStr. 51
455 Dieselbe, Heeresnebenzeugamt, Gerätelager Rosenheim
324 Weigl, Elektro-Installation
418 Weinberger Nf., Josef, Automobile
386 **Weinberger, Leonhard, Fahrräder.**
387 **Weiß, Josef, Seilerei.**
446 Weißes Bräuhaus Mühldorf, Inh. Alois Unertl
445 **Wenninger, Anton, Modewaren.**
487 Wetzler, Georg, Molkerei
269 Wiedemann, Hans, Bäckerei
564 Wimmer, Johann, Maurermeister, Töging
241 Winklbauer, Georg, Fahrräder.
588 Winterthur Versich.-Ges., Inspektor A. Ehe
478 Wist, Michael, Ofengeschäft.
580 **Zeiler**, Therese, Musikhaus
256 Zeiger, Franz, Gastwirt, Mettenheim

Mühldorf b. Spitz a. d. Donau (Niederdonau)

1 **E**lektrizitätswerk
4 Gendarmerieposten
2 **L**echner, Karl, Ledergerberei
3 **M**arktgemeinde
6 Mistelbauer, Flor., Gastw., Elsarn a. Jauerl.
5 Mühld. Grafitbergbau AG
7 **S**chloß Ranna, Oberranna

Mühlen (Kr. Osterode) [Ostpr.]

23 **A**bramowski, Thymau
27 **B**DM.-Schulungsh., Untergau Tannenberg (18)
3 Bertram, H., Oberamtmann
28 **D**eutsche Yucca-Gesellschaft, Seewalde
21 **E**ngler, Hans, Kolonialwaren
10 Ev. Pfarramt, Mühlen-Tannenberg
5 **G**arbrecht, Martha, Gasthaus
18 Gayk, Wilhelm, Lehrer, Seythen
11 Gendarmerie Mühlen
24 Gendarmerie Tannenberg
9 **Gutsverwaltung Seythen.**
15 **K**waß, Rudolf, Fleischermstr.
16 **L**ück, Hugo, Fleischermstr.
25 **M**ielke, Friedr., Schuhwaren, Tannenberg
6 **O**stpr. Landgesellschaft, Seewalde
19 **P**aetzke, Kurt, Viehhdlg., Tannenberg
7 Prange, Amtsvorst., Tannenberg
14 **R**aiffeisenkasse, Mühlen-Tannenberg
1 **R**eichsbahn-Güterabfertigung Mühlen.
22 **S**choenegge, Viehhändler, Tannenberg
4 Sempf, Ernst, Mühlenbesitzer
29 Smolnik, Emil, Bauer
20 Stawski, Emil, Bauer, Neudorf
2 **W**alzer, Oberstleutn. a.D., Thymau
8 **W**eldt, R., Lehrer, Schule Neudorf
13 Wolfram, Martin, Bauer, Weißberg

Mühlen (Steiermark)

3 **H**interhofer, Gabriel, Kaufhaus
1 **P**ogatschnigg, Anton, Mondorf
5 Sabine & Franz **R**auchenwald, Gasthaus
6 Regenfelder, Alois, Kaufmann

Mühlenbeck (b. Berlin)

☛ *Mm* = Mühlenbeck-Mönchmühle
Schi = Mühlenbeck-Schildow
Schö = Schönwalde (Kr. Niederbarnim)

267 **A**llgem. Ortskrankenkasse Niederbarnim
224 Altmann & Dresel, chem. Fbr., Kast.Allee
301 Arbeiter-Ersatzk. f. d. Dt. Reich, *Schö* Dorfstr34
174 Asswald, Hans, Fleischermstr., Rotdornall. 9
177 **B**ahnhof Schönwalde
100 Bahnhofswirtschaft Schildow-Mönchmühle
352 Baranowski, Otto, Bankb., *Schi* Brunoldstr. 12
348 Bautischlerei Herm. Grunow, *Schö* Parkstr. 18
379 Bensch, Gertr., Textilwr., *Schi* Mühlenb.Str. 59
362 Berndt, Paul, *Mm* Platan.Allee 2
214 Bertram, Walter, Install., Kornbl.Str. 26
335 Bethke, Erwin, Tischlerei, *Schi* Hermsd.Str. 16
260 Beyer, Ida, Gastwirt, Schönwalde
343 Bislich, W., Dentist, *Schi* Mühlenb.Str. 7
308 Blümner, Hans, Fuhrgesch., Bergf.Str. 15
346 Bluhme, G., Summt, Seering 48
380 BMW-Flugmotorenwerke Brandenbg. GmbH Basdorf
223 Böttcher, Herm., Bäcker, *Schö* Dorfstr. 60
209 Boock, Emil, Treppenbau, *Schi* Behrendtstr.
374 Born, Marie, Summt, Seering 44
172 Brauleke, Hch., Arzt, *Schi* MühlenbeckerStr.
183 Bröker, E., Anzeigenltr., Summt, Hub.Str. 31
235 Burchardt, Otto, Gutspächt., Schönwalde
345 Burchert, Bernh., Dachdecker, Summt
114 **C**rone, Gerh., Autoverm., *Schi* Bhfstr.
369 Czerwinski, Arn., Textilwr., Bahnhofstr. 20
364 Czybulka, Adam, Konrektor, *Schi* Lindeneck 30
243 **D**iesbach, Herm., Fleischer, *Schö* Dorfstr. 85
104 Dietrich, Franz, Drog., *Schö* Dorfstr. 87
254 Dietze, Herb., Gasth., Summt, Liebenw.Str.
356 Dirks, Dr. Heinr., Reg.Rat, *Schi* G.Fock-Str. 2
351 Doebert, Paul, Autorepar., Hauptstr. 52a
217 Döhring, F., Schlächter, *Schö* Dorfstr. 27
366 Drebdow, E., Drogen, *Schi* Schönfl.Str. 1
271 Dunkel, Emil, Baugesch., Schönfl.Str. 2
244 Duske, Erich, Fuhrw., Summt, Dammsm.Str. 2
212 **E**bel, Wilhelm, Landwirt
154 Ehlers, Klaus, Kfm., *Schö* Dorfstr. 74
312 Ehrhardt, Gust., Lebensm., Mönchm.Allee 1
324 Eichelborn, Herm., Lehrer, *Schö* Dorfstr. 4
332 Eichler, Bürgermstr., Kornblum.Str. 26
281 Eisenach, Max, Kohlen, Woltersd.Str. 5
277 Elsner, Rob., Immob., *Schi* Bhfstr. Farm
294 Engelbrecht, Gustav, *Schi* Kleiststr. 1
220 Ernst, Gustav, Fabrikt., *Schö* Dorfstr. 49
148 Ertelt, Karl, Elektro, *Schi* Schillerstr. 6
224 Esslen & Co, GmbH, chem. Fbr., Kast.Allee
269 **F**abian, Willy, Montageleit., *Schi* K.Fried.Str.21
247 Falken-Verlag, E. Sicker, *Schi* Kath.Str. 1
151 Feuerwehr Mühlenbeck
121 Feuerwehr Schildow
333 Feuerwehr Schönwalde, Dorfstr. 28
161 Feuerwehr Summt
359 Filmtheater Mühlenbeck, Hauptstr. 13
119 Fischer, Dr. Norb., Biblioth., *Schi* Brun.Str.
292 Flick, Antonie, Gastw., *Schi* Mühlenb.Str.
188 Fortuna-Apotheke, K. Freier, Hauptstr. 15
163 Frank, E., Kfm., *Schi* Ahornstr. 2
201 Friedrich, Gustav, Rest., Seeschloß Summt
140 Fritsch, Fritz, Kolonialw., *Schi* Str.d.SA. 76
342 **G**eiser, Hans, *Schi* Dietr.Eckart-Str. 2
180 Gemeindeverwaltung Mühlenbeck, Liebenw.Str.
173 Dies., Schildow, Hauptstr. 27
176 Dies., Schönwalde (Kr. Niederbarnim)
186 Gendarmerie, Mühlenbeck, Liebenw.Ch. 43
115 Genoss.-Wäscherei eGmbH, *Schi* Mühlenb.Str.
322 Geßner, Walter, Kfm., *Schi* Hermsd.Str. 38
266 Giersch, Richard, Café, Hubertusstr. 2
144 Göttling, Selmar, Archit., Schildow
129 Goldenbaum, Paul, Gaststt., *Schi* Bhfstr. 5
261 Gollinge, Karl, Postinsp., *Schi* Kleiststr. 23
125 Groß, Karl, Bäckerei, Hauptstr. 18
226 Grünewald Erben, Paul, Sägew., *Schö* Dorfstr41
110 Grummich, Herm., Gastw., *Schö* A.Gorinsee
378 Gürschke, Ida, Hundehdlg., *Schi* Haydnstr. 8
171 Güterabfertigung Mühlenbeck
206 Gutsverwaltung Mühlenbeck
303 **H**agebuch, Helm., Stellenltr., *Schö* Dorfstr. 105
255 Hahn, Paul, Tierarzt, *Schi* G.Fock-Str. 2
289 Hanicke, Paul, Kfm., Lind.Allee 39
185 Hansen, Hch., Schokolade, Bergf.Str. 15
350 Hauser, Erich, Fuhrgesch., *Schi* Hauptstr. 24
237 Haybach, Felix, Café, *Schi* Schillerstr. 39
215 Heber, Kurt, Ing., Summt, Seeprom. 2
310 Heins, Alb., *Schi* Breitestr. 10
143 Helm, Otto, Lehrer, *Schi* Schmalfußstr.
162 Helmchen, Helmut, Dr., Mittelstr.
357 Hennig, Otto, Schlächterei, Bahnhofstr. 28b
313 Herbst, Ernst, Gartenbau, *Mm* Lind.Allee 2
153 Hilse, Benno, Drogerie, Hauptstr. 42
150 Hindenburg, Dr. Herm., Arzt, Schönfl.Str. 2
245 Hochtritt, Karl, Viehhdlr., *Schi* Mühlenb.Str.
156 Hönscherle, Frieda, Filmdarst., *Schi* Kath.Str.4
295 Hoffmann, Alwin, Gastw., *Schö* Dorfstr. 29
389 Hoffmeister, Edm., Bäckerei, *Schi* Mühlenb. Straße 89
279 Hoika, Jos., Werkzeuge, Summt, Liebenw.Ch.
275 Hübner, Otto, Schlossermstr., Schönwalde Nr78
108 Huschert, Adelheid, Feink., Woltersd.Str.
203 Huschke, Otto, Landwirt, Gut Totensee
229 Iden, Eugen, Tischlermstr., Hauptstr. 33
334 Iden, Ida, Obst, *Schi* Hauptstr. 34
109 Iden, Marta, Gastwirt., Schildow
139 Jacobi, Georg, Verl.-Leit., *Schi* I.d.Ruthen
137 Kallert, Paul, *Schö* MühlenbeckerStr. 2
122 Kantine mot. Gend., E. Wolter, Schönwalde
167 Kasel, Otto, Tabakwr., *Schi* Straße 24
202 Kath. Pfarramt, *Schi* Hermsd.Str. 36
293 Kaul, Felix, Installation, Schildow
159 v. Keteholdt, Gerda, Freiin, Pelztierz., Summt
207 Kirchengem. Ev., Mühlenbeck, Birkenw.Str. 2
355 Kirstein, Osk., Kolonialwr., Summt, LiebenwalderStr. 17
187 Klein, Elsa, Ww., *Schi* Schillerstr. 49
239 Klug, Maria, Hebammenschw., Berl.Str. 5
315 Knöfel, Erich, Gastw., Schönfließ, Dorfstr. 26
133 Knoost, Max, Obst, *Schö* Dorfstr. 26
383 Koberling, Ida, *Schi* Mühlenb.Str. 83
107 König, Hans, Schriftleit., Lindenallee 26
338 König, Karl, Klempnerei, *Schi* Mühlenb.Str. 38
276 Kohlhoff, O., Schloßbau, *Schi* D.Eckart-Str. 4
234 Kremmin, Hellmuth, Kolonialwr.
339 Krenz, Reinh., Brunnenbau, Summt, Damsm. Straße 9
246 Kroll, Willy, Filmoperat., Akaz.A. 5
358 Kruschel, Wilh., *Schi* Gartenstr. 58
116 Kuhlicke, Bernh., Holzhdlg., Schönwalde 15
249 Kunert, jr., Paul, Bahnhofstr. 28
341 Ladewig, Herm., Maler, Summt, Seering 41
347 Landgraf, Fritz, Makler, Akazienallee 27
371 Lehmann, Willi, Kfm., *Schi* Hindenb.Str. 32
251 Lehnhardt, Frz., Summt, Summter See
270 Lehrich, Max, Kfm., SchönfließerStr.
165 Lemke, Herm., Bürgerm., Schönfließ, Dorfstr. 8
302 Lemke, Karl, Milchvert., Bahnh.Str. 27
307 Lenz, Erich, Gemüsebau, Buchhorst.Str. 1
301 Lichterf. Ersatzkasse, *Schö* Dorfstr. 34
274 Liebenhagen, Emil, Leiterfbr., SchönwaldeNr80
253 Liebenhagen, Otto, Backschieberfbr., Schönw.
284 Liebing, Gustav, Bäcker, *Schi* Vikt.Str. 25
268 Lindow, Egon, Archit., *Schi* Kleiststr. 19
376 Linke, Wilh., Mech.Mstr., *Schi* Haydnstr. 5
257 Lisch, Elfriede, Gasths., Schönfl.Dorfstr. 11
136 Lohse, Otto, Gasthaus, Bahnhofstr. 25
300 Look, Fritz, Gastw., Hauptstr. 30
205 Ludwig, Max, Bauer
126 Lukaschek, Adolf, Schlächt., Summt, Schwanenring 3
320 **M**ack, Gg., Angest., *Schi* Kastanienstr. 93
131 Marbach, Erich, Kraftfahrz., SummterCh.
218 Merk, Erwin, Gemüsebau, Schönfl.Str. 1
387 Mertz, Friedr., Wollwr., Hauptstr. 37
278 Meyer, Otto, Gastw., BuchhorsterStr. 15
230 Möricke, Fritz, Baugesch., Schönwalde
166 Mordau, Herta, Steuerber., *Mm* Ahornallee 11
101 Mühlenbecker Spar- u. Darlehnk.-V. eGmbH
238 Müller, A., Schneider, Summt, Liebenw.Ch.
368 Müller, Erich, Tischlerei, *Schi* Marienstr. 8
106 Müller, Lisbeth, Hauptstr. 17
367 Müller, Martha, Ww., Erbhofbäuerin, *Schi* Breitestr. 7
236 Müller, Rich., Fleischer, *Schi* Hauptstr. 42

241 Münchehagen, Fritz, Rundstabfbr., *Schö* Dorfstraße 76
213 Münchehofe, Ernst, Gastw., Schönwalde
228 Nase, Alfred, Apoth., Summt, Fischerhaus
227 Niche, Walter, Zimmermstr., Liebenw.Str.
181 Niederbarnimer Eisenbahn AG, Bhf. Schildow
123 Oehmke, Dr. Fritz, Staatsanw.R., *Schi* Beeth.-Straße 4
304 Orlowski, Paul, Fleischer, *Schi* Mittelstr. 28
321 Otto, Paul, Lebensm., *Schi* Mühlenb.Str. 91
314 Paulke, Gust., *Mm* Eschenallee 14
124 Peter, Heinrich, Kol.-W., *Schi* Mittelstr. 31
323 Pfarramt, evang., Schönwalde
305 Pölchen, Paul, Bäckerei, Summt, Liebenw.Str.35
233 Poethke, Herm., Rest. a. Katharinensee, Schild.
273 Porst, Gerh., Holzwrfbr., *Schö* Dorfstr. 101
361 Possecker, Frz., Malerei, *Schi* Mühlenb.Str. 61
216 Prenzel, Osw., Fabrikt., Jägerhof
370 Proß, Dr. W., Sequester, Bahnhofstr.
287 Prütz, Rud., Baugesch., *Schi* Bahnhofstr. 8
120 Radebold, August, Gaststt. Seegarten, Summt
182 Rautenberg, Gend.Mstr., Feldheimerstr. 21
200 Reichspost, Postamt Mühlenbeck, Hauptstr. 14
152 Dies., Postamt Summt, Dammsm. Str. 5
184 Dies., Postamt Schildow 1, Bahnhofstr.
259 Dies., Postamt Schildow 2, Schillerstr. 49
157 Dics., Postamt Schönfließ, Dorfstr. 11
158 Dies., Postamt Schönwalde, Dorfstr. 39
262 Revierförsterei, Preußische, Schönwalde
363 Ribbe, Margarete, Ahornallee 23
349 Richter, Georg, Bekleid., Summt, Seering 28
222 Ronneberger, Erich, Gaststt., Mönchm.Allee 3
225 Rost, Emmi, Dir., Summt, Waldstr. 8
337 Ruhnke, Magd., Pfarr. Ww., chem. Ziegelei
146 Schäfer, Erich, Landwirt, Hauptstr. 31
306 Schadicke, Willy, Hauptlehrer, Volksschule
256 Schenk, Günther, Kfm., *Schi* Mühlenb.Str.
386 Schindler, Karl, Kfm., Summt, Jägerstr. 3
385 Schloßhauer, Erwin, *Schi* Mittelstr. 14
164 Schmidt, Otto, Gaststt., Summt
311 Schönknecht. Walt., Summt, Seering 11
265 Schönwalder Spar- u. Darlehnsk. im Kreis Niederbarnim eGmuH, *Schö* Dorfstr. 15
264 Schröder, Jos., Kfm., Hauptstr. 13b
189 Schröder, Martin, Kfm., *Schi* Hauptstr. 22
142 Schröder, Richard, Baugesch. Summt, DammsmühlerStr. 3
252 Schrödter, Martin, Mühlenbes., Mönchmühle
290 Schulze, Alb., Kiesgruben, Schönfließ
147 Schwarz, Gottfried, Gastwirt, Feldh.Weg
168 Schweitzer, Karl, *Schö* Mittelstr. 33
204 Seeger, A., Baugesch., Summt, Dammsm.Str. 4
134 Seeger, Bernh., Holzwrfbr., *Schö* Dorfstr. 68
298 Seeger, Otto, Metallwrfbr., SchönwaldeSdlg.
360 Seeger, Wilh., Landw., *Schi* Hauptstr. 16
160 Semmler, Otto, Bauuntern., *Schi* I.d.Laaken
247 Sicker, Erich, Buchhdlr., *Schi* Kath.Str. 1
231 Silberberg, Albert, Gastw., Hauptstr. 39
240 Skrzypek, F., Gastwirt, *Schö* Gorinsee
145 Sloma, Leo, Schauspieler, Försterstr. 39
282 „Sonne" Haus d. Inn. Mission, Woltersd.Str. 1
373 Sourell, Karl, Gemüsebau, Buchh.Str. 3a
258 Spengler, Otto, Leiterfbr., *Schö* Dorfstr. 40
219 Springborn, Emil, Futterm., Schönwalde
208 Stadtverwaltung, Gutsverw. Schönerlinde
112 Dies., Stadtentw. Mühlenbeck-Schönerlinde
211 Stein, Max, Fleischermstr., Dorfstr. 5
317 Stötzer, Willi, Rohprod., *Schi* Beeth.Str. 17
250 Stöwe, O., Tischl., *Schö* Hptstr. 39
309 Strand-Schlößchen a. Gorin See, Schönewalde
117 Straßenmeisterei 169
280 Sump, Fritz, Gem.-W., *Schi* Hauptstr. 49
329 Sureck, Alfr., Vorarb., *Schi* I. d. Laaken 3
138 Thiemann, Rich., Baumat., SummterCh.
318 Tiegs, Willi, Maurerpol., Summt, Nordufer 8
263 Tierkörperverwertungsanst. Basdorf
353 Tyslerowicz, Rudi, Tischler, *Schi* Behrenstr. 52
327 Veltheim'sche Geflügelfarm, Schönfließ
296 Vogel, Georg, Leiterfbr., Schönwalde
118 Vogel, Max, Leiterfbr., Schönwalde Nr. 104
285 Vogel, Wilh., Leiterfbr., Schönwalde
379 Waldbach, Ewald, *Schi* Str.d.SA. 17
130 Wandel, Fritz, Elektro, *Schi* Hauptstr. 30
103 Wegner, Fritz, Kohlen, Eschenallee 40
330 Weichler, Herm., Fuhrgesch., Woltersd.Str. 3a
272 Weis, Wilh., Autoverm., *Schi* Mühlenb.Str. 40
288 Weiss, Erich, Schloss., Summt.Ch. 9
283 Wiedemer, Paul, Bierverlag, Schönwalde
242 Wiedemer, Wilh., Futterm., Schönwalde Nr. 8
354 Wille, Alfr., Friseur, *Schi* Hauptstr. 38
128 Wittchow, Rob., Malermstr., *Schö* Bhf.Str.
113 Wulf, Fritz, Gastw., *Schi* Breitestr. 3
232 Zahn, Gottfr., Töpfermstr., *Schi* Kleiststr. 29
340 Zimmermann, Art., Summt, Hs. Seeblick

Mühlendorf (Kr. Gnesen) [Wartheland]

10 Gendarmerieposten Mühlendorf, Hs. 6
3 Gutsverwaltung Eschdorf, v. Gruenewaldt
6 Gutsverwaltung Grünfeld
4 Gutsverwaltung Hoheneichen
9 Gutsverwaltung Stefanshof
13 Gutsverwaltung Zelm
20 Knappe, Ernst, Gastwirtschaft, Grünfeld
12 Ortsvorsteher Arndt, Grünfeld
18 Ortsvorsteher Kautz, Sensenfeld
11 Ortsvorsteher Niewohner, Dreiort
1 Ostdt. Landbew.-GmbH, Gutsverw. Mühlend.
5 Dieselbe, Gutsverwaltung Grotkau
2 Dieselbe, Betrieb Zolcz
7 Reichsbahn, Bahnhof Zillerdorf
16 Winteler, Ralf, Landwirt, Gottschalken

Mühlen-Eichsen (Kr. Schwerin) [Mecklenburg]

14 Ahrenholz, Margar., Landwirt, Hindenberg
19 Averdunk, Joh., Landwirt, Testorf. Steinfort
25 Carlsson, Franz, Gastwirt, Wüstenmark
4 Clüver, F., Landwirt, Webelsfelde
12 Derselbe, Gutsverwaltung Webelsfelde.
15 Dammann, W., Mühlenp., Mühleneichsen.
11 Evers, Landwirt, Rütinger Steinfort
22 Forstrevier Seefeld.
24 Gendarmerie, Weitendorf
3 Kirche, evang., Pfarre Mühlen
17 Kröger, Paul, Maschinenbau, Test. Steinfort
20 von Leers, Landwirt
9 Lehmberg, Herm., Landwirt, Steinfort
6 Metelmann, D., Landwirt, Test. Steinfort.
5 Möller, Otto, Bauer, Gr.Eichsen
8 Molkereigen. eGmbH, Mühlen Eichsen
18 v. Plessen, Bernhard, Landwirt, Schönfeld
10 Püstow, G., Bürgermstr v. Wüstenmark GutVI
7 Reck, A., Landwirt, Moltenow
16 Schumacher, Joh., Bauer, Wüstenmark
2 Werner, Ww. Berta, Landwirtin, Wendelstorf
21 Wilms, Georg, Landwirt, Neu Frauenmark
23 Wolff, L., Neu-Frauenmark.

Mühlenfelde (Wartheland)

4 Arndt, Ewald, Treuhänder Wüstenfeld
5 Bürgermeister Wilhelmswalde, Johs.Wiesner-Straße 10
3 Gutsverwaltung Weißhof
6 Landjahrlager Mühlenfelde
1 Ostdeutsche Landbewirtsch.-Ges.mbH, Gutsverw. Birkenrode
2 v. Stackelberg, Georg Wolter, Oberförster

Mühlenhöhe (Ostpreußen)

10 Backschat Nf., Inh. Franz Westphal
15 Bartel, Ernst, Landw., Fohlental
14 Boss, Otto, Landwirt
9 Buchholz, Landwirt, Eichbruch
22 Buchholz, Gustav, Hochmannshof
17 Ditt, Eduard, Bauer, Talwiesen
4 Gendarmerie
5 Kamutzki, Franz, Kol.-W., Ebenhausen
2 Lackner, Landwirt, Ebenhausen
8 Meyer, Landw., Weidenfeld
21 Neßlinger, Otto, Landwirt, Kürschen
3 Neufang, L., Landwirt, Mühlenhöhe
20 NS-Lehrerbund
1 Palfner, Landwirt, Kurschen
7 Pflaumbaum, Emil, Bauer, Fohlental
6 Pflaumbaum, Gust., Bauer, Fohlental
23 Radtke, Franz, Kurschen
18 Schattauer, Bauer, Fohlental
13 Schmidt, Fritz, Bauer, Schleswighöfen
19 Sturmat, Bauer, Eichbruch
11 Wiesberger, Bauer, Ebenhausen

Mühlental (Kr. Warthbrücken) [Wartheland]

3 Amtskommissar Mühlental, H.Göring-Str.
27 Arbeitsamt Warthbrücken, Am Ring 37
39 Dickow, Adolf, Viehhdlg., Ad.Hitler-Str. 18
29 Fergin, Adolf, Landwirt
19 Filiale d. Motormühle Martanau, L. Milas
1 Forstamt Warthbrücken in Gay
2 Försterei (Revier) Sarnowo
4 Gendarmerieposten, Ad.Hitler-Pl. 24
36 Grundstücksges. für den Reichsgau Wartheland mbH, Bezirksstelle, Wartbr.Str. 6
24 Gutsverwaltung Adlershorst
10 Gutsverwaltung Czamanin
23 Gutsverwaltung Deutschwalde
21 Gutsverwaltung Klein Moosheim
13 Gutsverwaltung Langenau (Dlugie)
9 Gutsverwaltung Moosheim
11 Gutsverw. & Motormühle Marten, L.Milas
18 Gutsverwaltung Wiecinin
38 Hausmann, Bruno, Lebensm., Ad.Hitler-Pl. 10
35 Jungto, Reinhold, Eisen, Warthbr.Str.
37 Kreissparkasse Wartbrücken, Ring 21
46 Krüger, Gust., Kol.-W., Warthbr.Str. 4
20 Krüger, Gustav, Schloss., H.Göring-Str. 1
42 Kuschnir, Pet., Gaststätte, Ad.Hitler-Pl. 21
32 Mikulsky, Wladislaus, Tierarzt, Hindenb.Str. 2
25 Molkereigenossenschaft Mühlental
28 Nendze, Otto Martin, Bauunternehmen, Hoch- u. Eisenbetonbauten, Mühlental, Hermann-Göring-Straße 26/28
6 Neue Mühle, Gottfr.-Steinkestr. 7
40 Ostdt. Landbew.-GmbH, Betr. Wulfen
16 Ostlandbetrieb Gutannshof
41 Pollak, J., Schornsteinf., Warthbr.Str. 8
8 Reichsbahn, Bahnhof
15 Reichspost
45 Rothe, Willy, Kfm., Adolf-Hitler-Pl. 16
5 Sägewerk W. Göschel, Mühlental
14 Schimanski, Emil, Siedl.-Helf., Adelshofen
33 Sonnenapotheke, Adolf-Hitler-Pl. 21
26 Stilter, W., Gutsverw. Freudendorf
30 Tomm, Otto, Metzger, H.Göring-Str. 10
7 Warengenossensch. eGmbH, Rob.Koch-Str.

Mühlhausen (Oberfranken) [Bay.]

19 Bär, Thomas, Brauerei
14 Bauer, Karl, Landwirt, Wachenroth.
10 Bauer, Konr., Metzgerei, Steppach.
2 Derrer, Konrad, Schmied, Hs.-Nr. 61
24 Dorn, Georg, Brauereipächter, Pommersfelden
8 Fleischmann, Friedr., Viehhdlg.
47 Gendarmeriestation
21 Göller, Georg, Autoverm., Steppach 15½
3 Gräfl. v. Schönborn'sches Domänenamt, Pommersfelden 13
13 Hertlein, Leonhard, Metzgerei.
4 Hofmann, Friedrich, Gastw., Pommersfelden
6 Hopf, Friedr. Wilh., Pfarrer, Ev. Pfarramt
5 Hummel, Hans Tony, Beamter
23 Klaus, Franz, Tabakwaren, Wachenroth 2
25 Kreutzer, Georg, Häfnermeister
16 Lebender, Konrad, Ortsgruppenleiter d. NSDAP
1 Molkerei Steppach, Oberfranken
17 Pfannenmüller, Dr., Arzt, Schloß
22 Prölß, Karl, Flaschnerei, Kohlen
29 Reichsbahn, Bahnhof Mühlhausen
15 Scheidig, Georg, Viehhändler
9 v. Seckendorff-Aberdar, Frhr., Julius, Schloß Weingartsgreuth Amtsh.
20 Spitzbarth, Friedr., Install., Hauptstr. 85a
7 Stirnweiß, Georg, Viehhdlr., Mühlhausen 88
41 Überlandwerk Oberfr., AG.
12 Wichert, Seb., Mineralwasserfabrik.

Mühlhausen (Kr. Pr.-Holland) [Ostpreußen]

180 Amtsgericht, BraunsbergerStr.
126 Apotheke, Adler-, A. Bock, Markt
145 Bach, Ernst, Straßenmstr., Bahnhofstr. 35
146 Bahnhofswirtschaft Anna Paul
189 Behnert, Fritz, Tiefbau, Herrndorf
158 Böhnke, Aug., Bauer, Lohberg
170 Bönke, Karl, Landw., Autoverm., Karlstr. 1
206 Böttcher, Ernst, Gastw., KöniggrätzerStr. 5
124 Brauerei Englisch Brunnen Elbing, Ndl.
197 Braun, Emil, Bauer, Schönberg
143 Brode, Dr. Franz, Zahnarzt
207 Broeske, C., Baugesch., Gardienen
111 Brozat, F., Kol.-W., Markt 18
216 Bürgermeisteramt Sumpf
155 Ehlert, Gust., Bauer, Abbau
236 Elbinger Zeitung, Bahnhofstr. 28
123 Ellinger, Fritz, Café, Markt 33
171 Evang. Pfarramt.
237 Fietkau, Kurt, Bauer, Lohberg
163 Försterei Herrndorf.
(170) Fuhrmann, Fritz, Autovermietung
152 Gendarmerieamtsbereich, Braunsb.Str. 17
234 Glatz, Emil, Straßenbau, Feldstr. 3
217 Goerke, Fritz, Schlosserei, ElbingerStr.
173 Griebat, Bruno, Manufaktur-W., Kaiserstr. 4
182 Grunwald, Ferd., Sägewerk.
232 Grunwald, Herm., Tischlerei, Bahnhofstr. 1
174 Gutsverwaltung Schönfeld
181 Häse, Ferd., Bauer, Sumpf
125 Haese, Walter, Brauerei-Niederlage
211 Hartmann, G., Schornsteinf., Königgr.Str. 8
195 Herrmann, Emil, Drogerie, Kaiserstr. 48
193 Hinz, Kurt, Bürgermstr.-Amt Herrndorf
119 Hoffmann, Hans, Kol.-W., Holländerstr. 4
129 Holzindustrie Mühlhausen Ostpr.
121 Hotel Zum Adler, Schulstr. 1
188 Jankowski, Paul, Prozeßagent, Königstr. 8
178 Jordan, Fritz, Kol.-W., Herrndorf
179 Jordan, Reinhard, Bauer, Lohberg, Abb.
238 Jung, Eberhard, Erlau
172 Kandt III, Fritz, Landw., Herrndorf
144 Kath. Pfarramt
167 Kerst, Fr., Dampfbäckerei, Kaiserstr. 49
240 Klink, Anton, Sattlermstr., Mühlenstr. 2
201 Kniest, Ernst, Holz, Bahnhofstr. 28
199 Knoblauch, Georg, Manuf.-W., Markt 1
166 Kolberg, Maria, Schönfließ
162 Kräkel, Karl, Gärtnerei, Bahnhofstr. 13
245 Kreissparkasse Pr. Holland
192 Kreutzahler, Dr., R.-A. [N], Bahnhofstr. 21
215 Kringel, Wilh., Pelzwr., Königstr. 1
191 Krogoll Bruno, Bürgerm.-Amt Schönfließ
168 Kroll, Hans, Elektromstr., Markt 19
171 Kühnel, Bruno, Pfarrer, Donnestr. 7
212 Lazer, Georg, Dentist, Markt 17
136 Link, A., Kol.-W., Markt 24.
175 Link, Eduard, Bürgermstr., Lohberg
176 Link, Friedr., Bauer, Lohberg
157 Maaß, Curt, Bierverlag, Bahnhofstr. 8
153 Maaß, Paul, Gastw., Kaiserstr. 1
133 Medau, Otto, Postsekr., Braunsb.Str. 19
115 Mesus, Dr., Arzt, Schulstr. 194
177 Mielke, Max, Konditorei, Königgr.-Str. 104.
149 Mischke, Walt., Fleischerm., Ordonnanzstr. 5
185 Mühlenwerke Mühlhausen, Ernst Jux
196 Neuber, Karl, Bauer, Jonikam
139 NSKK 15/M 3, Bahnhofstr. 27
213 NS.-Volkswohlfahrt, Adl.Blumenau
138 Pfarramt Herrndorf
160 Pfarramt Schönberg
235 Polizei, Polizeihauptwachtm. Müller, Markt 4
102 Preuschoff, Anton, Viehhdlg., Bahnhofstr.
113 Priebe, Gust., Landw., Greulsberg
164 Quandt, Franz, Baumstr.
101 Raiffeisen An- u. Verkaufsgen. eGmbH
161 Raiffeisenkasse eGmuH
203 Regenbrecht, Alb., Hotel, Markt 13
135 Reichsarbeitsdienst, weibl. Jgd., Lager 15/13, Falkhorst
209 Reichsbahn, Bahnhof, Güterabfertigung
147 Reichspost, Postamt
118 Reinhardt, Otto, Gastwirt, Herrndorf.
139 Rotstock, Dr., Tierarzt.
202 Scharkowski, P.-Hptwachtmstr., Braunsb.Str.
140 Schlesier, Herm., Gastw., Schönberg
231 Schliedermann, W., Bäckerm., Holländerstr.
159 Schmidt, Fritz, Fleischermstr., Markt 60.
114 Schmidt, Fritz, Restaur., Markt 16
220 Schroeter, H., Molkerei Schönberg.
128 Schwensfeger, Willy, Bauer, Lohberg
184 Schwensfeger, Ernst, Bauer, Lohberg
169 Spielmann, Fritz, Viehhdlg., Töpferstr. 3
131 Stadtverwaltung
132 Städtische Betriebswerke
151 Stark, Dr., Tierarzt.
246 Stein, Kurt, Spielwr., KöniggrätzerStr. 6
110 Stordel Nachf., Robert, Kol.-W., Markt 10
187 Stralla, Erich, Autoverm., Markt 61
154 Teschner, Ernst, Landmaschinen
122 Thews, Dr. Karl, Arzt, Kirchenstr. 25.
242 Thiedmann, A., Tischlermeister
214 Thiel, Herm., Autofuhrbetr., Holl.Str. 6
148 Tolksdorf, Erich, Schokoladen
190 Volksschule, Pr.Holländer-Str.
112 Werner, Rich., Töpferm., Kirchenstr. 2
165 Wesslowski, Viehhdlg., Bahnhofstr.
239 Winkler, Heinr., Lebensm., Schönberg
244 Woköck, E., Fahrräder, Markt 22
186 Wüthrich, Paul, Käserei, Braunsb.Str. 3
194 Wunder, Alb., Kol.-W., Bahnhofstr. 372
130 Zander, Gust., Restaur., Bahnhofstr. 368a.
208 Ziegert, Fritz, Molkereibes., Holländerstr. 297
141 Zimmermann, Herm., Viehhdl., Bahnhofstr. 32
230 Zimmermann, Otto, Fleischerei, Markt 21

Mühlhausen (Thüringen)

3418 Abe, Gotthold, Bauarbeiten, Niederdorla
3194 Abelmann, Ad., Schlosserei, Breitenstr. 3
2731 Ackermann, Alb., Dienstmann, Brückenstr. 26
2780 Ackermann, G., Holzwrfbr., Petrist.W. 38
2208 Ackermann, Dr. Karl, Zahnarzt, Untermarkt 37.
2321 Ackermann, M., Buchdruck., Oberdorla 44.
2576 Aderhold, Wilh., Hebammenschw., Augustastr. 8
2567 Adler-Apotheke, Otto Herden, Bastmarkt
2688 Aemilius, Wilh., Lederfbr., Herrenstr. 4
3224 Ahr, Paul, Samenhdlg, Stätte 9.
2498 Herm. u. Aug. Alban, Schuhm., Pfortenstr. 15
2805 Albert, Walter, Automobile, Kilianistr. 46
2671 Alberti, Hugo, Kol.-W., Waldstr. 21.
3010 Albrecht, Aug., Vertr., O.Johannisstr. 11
3125 Allg. Ortskrankenkasse, Hindenburgstr. 31
2951 Altmann, Otto, Mehlhdlg., Wilhelmstr. 22
2161 Amtsgericht, Untermarkt 17
2475 Amtsvorsteher Bollstedt
3140 Amtsvorsteher Höngeda
2324 Andres, Hans, Hauptm., Bahnhofstr. 24
2460 Apotheke, Mohren-, Hindenburgstr. 11
2713 Appelrath, R.-A. [N], Brückenstr. 11
2561 Arbeitsamt Mühlhausen, Tannenbergstr. 1
2564 Dass., Zweigstelle, WanfriederStr. 133
2218 Arnold, Karl, Dir., Schützenbergstr. 10
3419 Aschenbach, Luise, Wäscherei, Friedrichstr. 3
2176 Astra Addier- u. Buchungsmasch., Hdbgst.85
2014 Auener, Paul, Strickerei, Erfurterstr. 3
3337 Aulepp, R.-A. [N], Brunnenkreßstr. 4

3210 **Albin Aulepp**
Strickwarenfabrik
Brückenstr. 12. T Aulepp P Erfurt 1170

2969 Ders., Wohnung, Brückenstr. 27
2719 Aulepp, Gg., Fbrkt., Ob.Johannisstr. 19a
3323 Aulepp, Hansgeorg, Schützenbergstr. 2
3310 Aulepp, Otto, Lott.-Ein., Lindenbühl 3
2722 Aulepp, Wilh., Fbrkt., Eisenacherstr. 15.
3173 Auskunftei Günther & Co, Burgstr. 7
3261 Auskunftsstelle Bürgel, Lindenbühl 34.
2340 Auto-Vertriebs-Gesellschaft Mühlhausen (Thür.) K.-G., Eisenacher Landstraße 1
2593 Axt, Dr., Arzt, Kornmarkt 5/6.
2270 Franz Bader & Co, Möbelfbr., Augustastr. 52
2753 Bäckerinnung
2394 Bähr, Herm., Bücherrev., Augustastr. 27
2366 Bär, Emilie, Putzgesch., Hindenb.Str. 78
2665 Bäthge, H., Revisionsbüro, Burg 18
3235 Bäumler, C., Kameradsch.-H., Wagenst.Str. 80
2839 Barmer Ersatzkasse, Hindenburgstr. 65
2795 Barthel, Fritz, Viehhdlg., Langens.-Str. 45
2877 Barthel, Herm., Klempner, Wanfriederstr. 9
2284 Barthel, Herm., Architekt, Jakobistr. 19
2146 Barthel & Brockmeyer, Betonwr., St.Nik. 215
2743 Baumhard, V. H., Goldschmied, Hind.Str. 18
3394 Bayr. Biergroßvertrieb GmbH, Eisen.Str. 1a
2238 Becherer, C. G., Kartonn.-Fbr., Karlstr. 15
2983 Bechler, Osk., Bauuntern., Masurenweg 20
3480 Beck, Karl, Wagenbau, Holzstr. 30
3402 Becke, Ernst, Bäckerei, Hindenb.Str. 84
2103 Becké Sohn, C. C., Lederfbr., Brückenstr. 9
3415 Becker, Martin, Tiefbau, DorlaerStr. 4
2248 Becker, Max, Installat., Wanfriederstr. 186
2848 Becher, Max, Elektrohandel, B. d. Marienk. 6
2225 Becker, Rud., Fleischerei, Untermarkt 35
2168 Becker, Wilh., Straßenbau, Th.Münzerstr. 30
3079 Becker, Dr. Wilh., Zahnarzt, Brückenstr. 5
3340 Behm, Aug., Schmiedemstr., Wilh.Str. 25
2231 Behm, Carl, Schmiedemstr., Wahlstr. 35.
3312 Behm, Willy, Kol.-W., Pfannschmidtstr. 35
2386 Bellstedt Nf., Karl, Fuhrw., Rosenstr. 26
(2382) H. Bender & E. Füllgrabe, Autolackiererei
3184 Bendig, Albert, Feinkost, Röblingstr. 12
3416 Bennewitz, Alw., Vertr., Rosenstr. 35b
3541 Bereitschaftsleiter, Untere Ratsstr. 7
2807 Bergbrauerei, GmbH., Obere Johannisstr. 19.
3276 Berger, Rich., Kohlen, Erfurterstr. 28
2185 Gebr. Bergmann, Elektr. Art., Hindenb.Str.34
(2787) Bergmann, O., Elektrogesch., Görmarstr. 7
2082 Bergwald-Verlag, b.d.Marienkirche 13
3435 Berndt, Manfr., Adj., WanfriederStr.
3152 Berufskr.-Kasse der Kaufmannsgehilfen u. wbl. Angest., Obermarkt 13
2357 Betzold, Willy, Druckerei, An der Burg 8
2804 Beurmann, Jul., Vertreter, Wanfriederstr. 141
2157 Beykirch, Bruno, Bierhdlg., Obermarkt 8
2553 Beykirch, Georg, Kreiskasse, MasurenWeg 55
2309 Beyreiß, A. St., Fleischer, Hindenb.Str. 79
3335 Beyreiß, Karl W., Lederwr., Hindenb.Str. 33
2306 Beyreiß, Paul, Fleischermstr., Görmarstr. 27
3384 Beyreiß, Rud., Fleischereibed., Sophienstr. 14
2720 Beyreiß, Wilh., Kfm., Augustastr. 29
2865 Beyreiß, W., Osk., Modewr., Hindenb.Str. 8
2013 Beyrodt, Carl, Agent, Pfortenteich 2.
2377 Beyrodt, Carl, Gärtnerei, Langensalzaerstr. 85
2759 Bickel, Leopold, Photogr., Hindenb.Str. 82
2381 Biedermann, Major, Böhntalsweg 41
2678 Biel, Hermann, R.-A., Untermarkt 16.
2806 Billig, Lisa, Obere Ratsstr. 7
2959 Binckebanck, E. C., Weine, Hind.Str. 12
2116 Binckebanck & Hammer, Weberei, Wanfrieder Straße 133
2009 Bischleb, Oskar, Werkzeugmaschinen u. Werkzeuggroßhandlung, Karlstraße 3
3350 Blättermann, Ww. M., Schlächt., Burgstr. 16
2104 Blankenburg, F. A., Strickerei, Herrenstr. 12
3440 Blaß, Gerh., Lampen, Brückenstr. 33
2097 Blau, C., Vertreter, An der Burg 4
2279 Blau Nf., H. A., Manuf.-W., Pfortenstr. 21
2832 Blau, Walter, Vertr., WanfriederStr. 53
3020 Blaufuß, Hanns, Hefevertr., Breitenstr. 21
2286 Bloedhorn, Otto Aug., Färberei, A.d.Stirn 5
2863 Bock, Wally, Putz, Hindenb.Str. 46

2015 **Bernhard Bode**
Strickwarenfabrik, Bahnhofsplatz 1

2716 Bode, Gust., Strickwr., Obermarkt 13
2764 Bode, Heinr., Kommission, Friedr.-Str. 18.
2714 Böhl, Adolf, Färberei, Schlageterstr. 18
3422 Böhm, Dr. Jos., Arzt, Lindenbühl 5
2630 Böhm, Wilh., Kfm., Th.Münster-Str. 25
3291 Böhnhardt, Herm., Bäcker, A.Blobach 31c
2053 Böhnhardt, Paul, Bäckerei, R.Hauptstr. 8
3439 Böttcher, Chr., Strickerei, Augustastr. 34
3411 Böttcher, Ferd., Fbrkt., Wagenst.Str. 5

2331 **Ludwig Böttcher** Strickwarenfabrik WagenstedterStr. 4. P Erfurt 15836

3220 Böttinger, Paul, Prok., am Stadtwald 43
3283 Bomberg, Jul., Masch.-Bau, Pfannschm.Str. 43
2019 M. Bon & Co, Wollwrfbr., ErfurterStr. 8
2535 Bonfils, Dr. Heinz, Arzt, Hindenb.Str. 76
2823 Born, Moritz, Autos, Kiliansgraben 2/3
2044 Bosch, Wilh., Autovermietung, Holzstr. 1
2365 Brackelow, Hedwig, Hebamme, Bastm. 33
2554 Brehme, H., Oberförster, Stadtbergstr. 8
3469 Breidenbach, E. G., Ing., Wanfr.Str. 133
2672 Breitbarth, Wilh., Monteur, Niederdorla
2771 Brendel, Karl, Bäckermstr., Schadeb.Str. 71
2700 Brenner, Max, Handarbeiten, Hindenb.Str. 23
2369 Brinkmann, W., Fische u. Wild, Klosterstr. 8.
2845 Brinkmann, Wilh., Bauer, Popperode
2783 Brodhuhn, Gust., Lederwr., Schlag.Str. 35
3481 Brudöhl, Werner, Photo, Hindenburgstr. 28

3443 Brückner, Arth., Möbel, Böhnt.Weg 106
2010 Bühner, Martha, Frau, Windeb.Ldstr. 40
2742 D. W. Bühner & Sohn, Hindenburgstr. 71
3325 Bürgermeister u. Amtsvorst. Werner Ammern
3461 Bürgermeisteramt Dörna
2796 Bürgermeisteramt Felchta
3431 Bürgermeisteramt Görmar
3451 Bürgermeisteramt Hollenbach
2945 Bürgermeisteramt Niederdorla
2928 Bürgermeisteramt Oberdorla, Am Wasser 4
2206 Bürgermeisteramt Saalfeld
2467 Bürgermeisteramt Windeberg
3239 Burghardt, Herm., Bäcker, Brunnenstr. 10a
2332 Burghardt, Kurt, Landwirt, Höngeda.
3457 Burgmann, Dr. Wilh., Arzt, Martinistr. 23
2114 Burkhardt, E. G., Gärtner, Lindenbühl 17a
2844 Burkhardt, Herm., Bäck., Sondersh. Str. 49
3273 Burkhardt, Paul, Klempnerei, Bollstedt, Neue Dorfstr. 121a
2643 Busch, Aug., Klempnerei, Röblingstr. 9
2023 Gebr. Busch AG, Wollwrfbr., Bahnhofspl. 1
3336 Butte, Jacob, Autoverm., Pfortenteich 5
2790 Central-Ankaufsstelle f. landwirtschaftl. Maschinen und Geräte, Sondershäuser Str. 17a
2147 Centr.-Gen., Landw. Bed.-Art., Vikt.Str. 32
3282 Central-Palast-Lichtspiele, Stätte 1b
2376 Chattia-Quelle, AmmerscheLandstr. 143
2577 Ciepluch, Dr. Fr., Arzt, ErfurterStr. 3

Sml.-Nr. **2218** **Claes & Co. K.G.** Strick- und Nähmaschinenfabrik Kiliansgraben 8a. T Elastik

2876 Clauder, Artur, Dir., Wilhelmstr. 19
2348 Clauder, Ida, Schuhaus, Hindenb.Str. 15
2532 Clermont, Rosa, Hebamme, Pfortenstr. 7
3083 Commerzbank
3389 Cramer, Andr., Malergesch., Untermarkt 10
2275 Creditreformverein, Karlstr. 37
3085 Czerwionka, Dr. W., Arzt, Wanfriederstr. 1
3247 Dahl, Kurt, Vertr., Kasselerstr. 33
2427 Dampfmolkerei Mühlhausen eGmbH, Görmar
2081 Danner, G., Musikverlag, Marienkirche 13
2517 Dannersche Buchdruckerei u. Verlagsanstalt, Herrenstr. 20
3495 Danz, Heinr., Bauunt., Lutterothstr. 22
2220 Deicke, Rich., Obstverwertung, Schützenb. Straße 23
3114 Demme Söhne, A., Materialw., Görmarstr. 56
2127 Des Arts, Art., Maj., Weidensee, St. Nik. 200
2143 Deschinger, Walter, Lebensm., Wanfrieder Straße 150
2677 Dettmer, Heinr., Lebensmittel, Wahlstr. 25
3359 Dtsch.Amerik.PetroleumGes., Güterbhf.
3396 Dies., Großtankst., A.Untermarkt
2390 Deutsch & Lehmann, Spinnerei, Görmar.
2350 Deutsche Allgem. Zeitung, Wanfr.Str. 58
2691 Deutsche Bank, Obermarkt 17
2695 Dt. Feuerbestatt. Flamma, H.N.Brunnen 51
2350 Deutscher Verlag, WanfriederStr. 58
3016 Deutsches Rotes Kreuz, Ratsstr. 3
3166 Diete, Wilh., Großhdlg., Schlageterstr. 31
2879 Diete sen., Wilh., Holzstr. 16
2707 Döbber, Karl, Milchhdlg., Feldstr. 100
2139 Döhle, Gustav, Kfm., Ob.Johannisstr. 31
2812 Dölle, Heinr., Bäckerm., Petristeinweg 50
2001 Döring, Carl, Damenkonfekt., Jakobistr. 17
3238 Döring, Ernst, Kfm., Marienb.Str. 5
2896 Döring, Karl, Fleischer, Ammerstr. 17.
3424 Döring & Schneider, Glas, Schlageterstr. 36
2110 Ew. u. Erich Dormann, Obst, Windeb.Str. 7
2987 Dreßler, Alwin, Fleischer, Wahlstr. 10.
2570 Dreuw, Willi, Chem. Rein., Hind.Str. 64
2600 Drößler, Albin, Bildhauerei, Eisenacherstr. 13
3456 Dudensing, Hauptmann, Augustastr. 58
2328 Dunkelberg, Wilh., Vertr., Augustastr. 7
(2050) Bernh. u. Herm. Ebeling, KasselerStr. 51
2641 Ebeling, Erich, Garne, Osterwaldstr. 6
2338 Eberhardt, A., Manuf.-W., Hindenb.Str. 6
3170 Eberhardt, E., Möbelhdlg., Herrenstr. 16.
3221 Eberhardt, P., Elektromstr., H.Wessel-Str. 17
2647 G. Eberlein Sohn, Chem. Fbr., Sond.Str. 8
2776 Gebr. Eberlein, Halbwollwrfbr., Hind.Str. 50
2236 Eberlein, Karl, Burgmühle Krümme 15.
3091 Eck, Carl, Klempnerei, Weinbergstr. 13
3065 Edeka, Großhandelsges., Erfurterstr. 13
3120 Edelweiß-Wäscherei, Waidstr. 40
2120 Edler, Erna, Petriteich 11
3063 Egeler, Elisabeth, Obere Johannisstr. 26
2932 Eggert, G. E., Webereierz., Augustastr. 40
2426 Ehrenberg, Hans, Oberst, Lindenbühl 25
2724 Eichamt, Grünstr. 16/17
2546 Einhorn-Apotheke, Ammerstr. 109
2051 Eisenhardt u. Co., Zig.-Fbr., A.Blobach 49
2166 Eisenhardt, Dr., Augenarzt, Kiliansgr. 14
2826 Eisenhardt, Ad., Fleischer, Görmarstr. 12
2651 Eisenhardt, Aug., Tabakwr., Erfurterstr. 32
2033 Eisenhardt, Ch., R.-A. [N], Görmarstr. 51
2963 Eisenhardt, Herm., Zigarren, Hindenb.Str. 11
2675 Eisenhardt, Paul, Zigarren, Görmarstr. 51.
3561 Eisenhardt, Rich., Bäckerei, Linsenstr. 24
2247 Eisenhardt, Rich., Fabrkt., Pfortenteich 9a
2960 Eisenhardt, Walt., Bäck., Schaffenstorstr. 16
3146 Eisenhardt, Wilh., Ingen., Mittelstr. 131
3452 Gebr. Eisser, Bauuntern., DiedorferStieg
2514 Elektrizitätswerk, Wahlstr. 28a
2857 Elier Nf., Carl, Ind.-Bed., A.d.Burg 24
2833 Engelhardt & Co., Bankgeschäft
2076 Engelhart, Oscar, Kohlen, Friedrichstr. 15
2627 Engmann, Erich, Malermstr., Kasselerstr. 11
2575 Erbe, Lina, Hebamme, Erfurterstr. 30
2372 Erdmann, Martin, Schuhfbr., Oberdorla
2101 Erle, W., Wirtschaftspr., Schlageterstr. 3
2882 Ertingshausen, Aug., Korbw., Pfortenstr. 4
3217 Ertingshausen, Aug., Gärtnerei, Rosenstr. 30
(2882) Erting-hausen, Otto, Fahrräder, Pfortenstr. 4
2153 Esche, Robert, Metallwarenfabr., Klinge 70.
2213 Eschenbach, Friedr., Leder, Wahlstr. 6.
2154 G. G.-Etzel & Co, Strumpfwrfbr., Unterm. 6
3156 Eulenberg, Alb., Tischlerei, Industriestr. 5
2913 Ewert, Ernst, Obst, Feldstr. 3
2976 Exner, Paul, Tischler, Kl.Burgstr. 1a
3137 Fahnert, H., Bücherrevisor, Erfurterstr. 17
2595 Falckner, Hans, Pfarrer, A.d.Bachstätte 4
2152 Falkenhahn, Ferdinand, Lindenbühl 23
2037 Fehling, Emil, Stoffe, Brückenstr. 30.
3209 Feigenspan, Bernh., Kraftf., Ketteng. 2

Sml.-Nr. **3168** **Oskar Felgenspan** Garne aller Art Kiliansgraben 1. T Garnspan P Erfurt 33684

2320 Feigenspan, H. O., Kfm., Ob.Johannisstr. 19
3213 Feistel Paul, Bäckerei, Karlstr. 11a.
2067 Feldmann, W., Kleiderstoffe, Linsenstr. 17
(3001) Feuerwehr
3207 Fick, Aloys, R.-A., Lindenbühl 38
3090 Fiedler, Chr., Maler, Petristeinweg 2
2268 Fiedler, Franz, Perückenfbr., A. Blobach. 41
2050 Fiedler, Otto, Garne, KasselerStr. 51
3018 Fischer, Ella, Kurzwaren, Ammerstr. 105
2417 Fischer, Dr. Otto, Dir., KasselerStr. 2
3286 Fischer, Paul, Buchdruckerei, Görmarstr. 1.
3173 Fischer, R. P., Hypoth.-Verm., Burgstr. 7
2119 Fischer, Wilhelm, Am Frauentor 7
2358 Fleck Nf., A., Gemüse, Galanteriewr., Linsenstraße 27
2043 Fleck, H. G., Dampffärberei, Jakobistr. 2.
2885 Fleischerinnung, Sophienstr. 68
2910 Fleischhauer, Max, Tischlerei, Burgstr. 21
2074 Försterei (Revier-) Oberdorla
2340 Ford-Auto-Dienst, EisenacherLandstr. 1
(3024) Forstamt d. Reichsnährstandes
(3001) Forstamt, Stadt-, Rathaus
2294 Forsthaus „Weißes Haus"
2856 Forsthaus Windeberg.
2020 Foto-Hupe, Marienkirche 17
2371 Francke, Ferd., Vertreter, Spielbergstr. 41.
2355 Francke, Richard, Kohlen, Görmarstr. 5.
2201 Francke, Walt., Sped., ErfurterStr. 16
2685 Franke, C. Th., Fabrikt., Mittelstr. 4

Sml.-Nr. **2993** **GEBR. FRANKE K.-G.,** T Frankonia P Erfurt 3367 Mühlhausen in Thür., Haarwand 63

3191 Dieselben, Abt. Batteriefbr., Marienkirche 1
2222 Franke, Herb., Fbrkt., Ob.Johannisstr. 14
3141 Frauenberger, Fr., Schlosserm., O.Ratsstr. 15
3278 Frerichs, Alb., Schriftl., Böhntalsweg 34
3491 Freytag, Fr., Porzellan, Obermarkt 20
2531 Frick, Lothar, Am Pfortenteich 10
2090 Fröbe, Ortwin, Omnibusbetr., Oberdorla
3088 Frohne, Chr., Bäcker, Jakobistr. 10.
2925 Fuchs, Alfred, Tischlerei, Holzstr. 17
2842 Fuchs, H., Elektrohdlg., Eisen.Str. 14a
3229 Fuchs & Ehrentraut, Baug., Windeb.Str. 36
2631 Führ, August, Spedition, Röblingstr. 16.
2971 Fütterer, Lorenz, Kfm., Wilhelmstr. 22a
2862 Funk, August, Vernickelei, Verl. Karlstr. 83.
3324 Funke, Ernst, Fleischerm., Brunnenstr. 126a
2939 Gabriel, Herb., Kohlen, St.Jakobi 26
2217 Gassmann, Emil, Schneiderm., Erfurt.Str 27
2926 Gebr. Gast, Papierwr., Herrenstr. 15
3398 Gast, G. C., Gärtnerei, Wanfriederstr. 40
2176 Gast, H., Bürobedarf, Hindenburgstr. 85

Gaststätten:

2255 Bahnhofsgaststätte, Walter Lange, Bhfpl. 6
2192 Bayrische, Albert Stein, Kilianistr. 20
2787 Bergmanns Bierstube, Görmarstr. 7
2273 Bräustübl, K. Blankenburg, H.Wesselstr.
2389 Breitsülze, Erich Schilling, St.Petri 20
3191 Bürgergarten, E. Pabst, Spielb.Str. 54
2653 Coburger Hof, Willy Görbing, Sondersh.Str.16
3449 Cramer, Karl, Blobachsheim
2711 Deutsche Eiche, E. Diemann, Wilhelmstr. 9
3543 Deutsches Haus, M. Vogtländer, Ammern, Mühlh.Str. 4
2237 Dietmars Bierstube, Güldene Ecke 6
2021 Dortm. Bierstuben, Hindenburgstr. 2
3317 Drei Rosen, P. Schuricht, Johannisstr. 5
2980 Eisenhardts Lokal, Schaffentorstr. 2
3008 Fritsch's Obstweinschenke, Nonnenb.Str. 5
2617 Fröhliche Einkehr, KasselerLandstr. 21
2344 Gartenschenke, Aug. Fröbe, Gartenstr. 77
2008 Gemeindeschenke, Ammern, Am Anger 43
3272 Gemeindeschenke, O. Hornschuh, Bollstedt
2613 Gemeindeschenke, P. Steinbrecher, Oberdorla
2649 Goldene Sonne, W. Hopf, Obermarkt 7
2924 Goldener Löwe, W. Föst, Obermarkt 18
2310 Goldener Löwe, H. Weiß, Oberdorla
2157 Goldener Stern, Ww. Grabe, Obermarkt 8
3206 Goldenes Kreuz, Oberdorla, Am Anger 1
3313 Goldenes Kreuz, W. Heibing, Sonderh.Str. 46
3244 Gunzelhof, Oberdorla, Eisen.Kreisstr. 291
2737 Gute Quelle, A. Sauerbier, Ammern
3228 Hopfenblüte, Karl Köthe, U.Markt 34
2881 Karmrodt's Gastwirtsch., Oberdorla
2634 Kasinoges., Osk. Leister, Brunnenstr. 29
3121 Levins Bierstube, Langensalzaerstr. 75
2838 Luci, Erich, Niederdorla, Hauptstr. 120
3385 Markthalle, Bei der Marienkirche 10
2513 Peterhof, Adalbert Eckardt, St.Petri
2618 Popperode, Paul König, St.Nicolai
2718 Postkeller, Amalie Greim, Hindenb.Str. 6
2362 Prinzenhaus, Oskar Grabe, A.Stadtwalde
2637 Puppenstube, Karl Heisler, Erf.Str. 20
2187 Reichsadler, H. Eckermann, Bastmarkt 10
3362 Roter Hirsch, Kurt Glaubrecht, Wanf.Str. 32
2418 Sachsensiedlung, Eugen Freytag
2260 Schauspielhaus, Otto Bona, A.d.Burg 5
2902 Schmidt-Sternau, Varieté, Johannisstr. 9
3098 Schreibers Schankwirtschaft, Ammerstr. 83
3187 Schützenberg, Schützenbergstr. 1
2142 Schweizergarten, F. Pook, EisenacherStr. 16
2770 Stadtberg, Marg. Ranft, Böhntalsweg 52
3240 Stadtpark, G. Weymar, Rieseninger B. 1
3197 Tanne, Arthur Franke, Holzstr. 11
3321 Tannhäuser, Arno Kiel, An der Burg 3
3274 Thuringiahaus-Kaffee, Hindenburgstr. 5
3572 Thuringiaheim, F. Höpel, Tilesiusstr. 8
2610 Viktoria, Siegm. Blume, Augustastr. 37
2395 Waldfrieden, Artur Prokof
3043 Weinbergschlößchen, K. Osburg, Altenb.Str.22
2125 Werner, Hill's Schankwirtsch., Bollstedt
2914 Wohlgezogen, Arno, Röblingstr. 2–3
2229 Zum Berge, G. Hehr, Görmar, Bergstr. 174
2224 Zum Nachbar, W. Müller, Hindenburgstr. 65
3067 Zur Post, Ernst Heß, Ammern

2723 Gauditz, E., Lebensm., Th.Münster-Str. 6
2687 Gebauer & Sohn, Masch.-Bau, Ammerstr. 46
2965 Geithner, Herm., Gemüse, Kilianistr. 9
2784 Gemeindediakonie, Vorst., Augustastr. 66
2536 Gend.-Abt.-Ber. Mühlhausen, Hdbgstr. 17
3518 Gend.-Preisüberwachungs-Außenstelle, Amm. Landstr. 23
2748 Genes.-Heim d. Landesvers., Reis. Hagen
2004 Gensel, Walt., Buchhdlg., Kornmarkt 5
2211 Genzel, Hermann, Schuhwaren, Linsenstr. 21.
3429 Genzel, Paul, Blumen, EisenacherStr. 6
2046 Genzel, Rich., Ind.-Vertr., Haarwand 10
2824 Georg, Karl, Viehhändler, Niederdorla, Marktstraße 93h

2444 Gerätebau G. m. b. H.
Ruhla (Thür.), Werk Mühlhausen
2632 Oscar Gerber
Inh. Fritz Gothe, Kaufmann, Kreuzgraben 3

2508 Gerichtsgefängnis, Untermarkt 17.
3370 Gerlach, Christian, Buchdr., Wahlstr. 34
2569 Gerner, Otto, Amtm., Fr.Seldte-Weg 10
2762 Geyer, Georg, Naturkost, Hindenb.Str. 61
2648 Giebe, Karl, Färbereibes., Am Stadtwald

Sml.-Nr. **2905** **S. F. Giebe** Mühlstraße 33 T Giebe
Färberei — Bleicherei — Zwirnerei

2586 Giese, Ernst, Schuhmacher, Görmarstr. 62
2852 Giesecke, Bruno, Versich., Hindenb.Str. 81
2792 Gille, Otto, Darmhdlg., Brückenstr. 14
2798 Göbel, Ed., Fleischwrfbr., H.Wesselstr. 22
2880 Göbel, Ernst, Drogerie, Untermarkt 26.
2277 Görnandt, H., Obstplant., St. Nicolai 193h
2384 Götze, Eduard, Fuhrgeschäft, Feldstr. 103.
3343 Götze, Emil, Lastfuhrw., Wanfr.Str. 159
3450 Götze, Karl, Schneid., Ob.Ratsstr. 19
3023 Götze, Rob., Rohprodukte, Feldstr. 62
2305 Goletz, Otto, Lebensm., Johannisstr. 2
3382 Gossel, Paul, Tischlerm., Hindenburgstr. 32
2947 Gothe, Gottfried, Schokol., Hindenb.Str. 89
3117 Gottschalk, Osk., Sägew., Wagenst.Str. 100
2106 Grabe, Carl, Materialwaren, Ammerstr. 50a
3070 Grabe, Lotte, Frau, Augustastr. 59
3050 Grabe, Paul, Strickerei, Holzstr. 11
3581 Gräbedünkel, R., Maler, H.Wessel-Str. 16
2679 Gebr. Griesbach, Wilhelmstr. 13
2957 Grob, Wilh., Buchführung, Wahlstr. 50
2038 Grobe, Voigt & Co, Kohlen, Am Bahnhof
3339 Groh, Ludwig, Dir.-Stellv., Frohnestr. 12
3237 Groß, Heinr., Baugesch., Oberdorla
3190 Großklauß, Gottfr., Wagenfbr., Görmarstr. 24
2502 Großklaus, Dr. O., Tierarzt, Wilhelmstr. 20
2861 Großklaus, Th., Drechslerei, Görmarstr. 45
2819 G. u. F. Gruneberg, Malerei, Waidstr. 44
2183 Guckenburg, Friedr., Althandel, Röblingstr.5
3327 Günther, Otto, Schlosserei, Schlageterstr. 20
2393 Günzrodt, Bernhard, Hüte, Pelze, Stätte 1.
2829 Güse, Paul, Berufskleidung, Linsenstr. 26
3447 Gundermann, L., Fahrlehr., Hind.Str. 75
2654 Gundrum, Ernst, Buchhdlg., Untermarkt 32
3215 Gunkel, Robert, Kohlen, Wahlstr. 29
2952 Gutjahr, Aug., Strickwrfbr., Zinkeng. 52.
2291 Gutmann, Fr., Elektrotechnik, Görmarstr. 61
3106 Gutwasser, Julius, Garne, Wolle, Zellwolle, Breitenstr. 1
2049 Gutwasser, Rud., elektr. Anl., Zinkeng. 8
3281 Haage, Aug., Bäckermstr., Kilianistr. 44
2392 E. & C. Haase, Bürstenfbr., Schlag.Str. 4
3017 Haase, Ernst, Schlächterei, Waidstr. 19
2609 Haasemann, Anna, Konditor.. Linsenstr. 5
2802 Haberstolz, Conrad, Herstellung von Holzwaren, Wanfrieder Straße 83/84
2319 Haecker Nf., J. C., Likörfbr., Herrenstr. 17
2640 Hädicke, Ad., Strickerei, Weinb.Str. 42
2327 Haegele, K., Gummiwr., Hindenb.Str. 77
3157 Hagemeister, H., Maurermstr., Erfurterstr. 46
2096 Hagenbruch, Frdr., Porzellan, Hindenb.Str.
2894 Hahn, R.-A. [N], Untermarkt 12
2868 Hahn, Gottfr., Malermstr., Kiliansgraben 31
3522 Hakansson, Joh., Obst, Kilianistr. 22
3390 Halbritter, Rich., Motorräder, Petriteich 12
3044 Hallpap, Heinr., Sekretär, Vikt.Str. 16
2361 Hamburger Kaffeelager, Görmarstr. 64
3423 Hampe, Otto, Ing., Thom.Müntzes-Str. 38
3129 Hankel, Willi, Futtermittel, Kräuterstr. 15
2232 Gebr. Hanna, Putz, Linsenstr. 10
2530 Hapke, Dr. Th., Arzt, Schlageterstr. 12
3200 Happich, Alfr., Fleischerei, Langens.Str. 13
2757 Hartmann, R.-A. [N], Schlageterstr. 34
2625 C. & B. Hartmann, Strumpfwrfbr., A.d.Burg 6
3189 Hartmann, Kurt, Konditorei, Herrenstr. 13
2682 Hartmann, Maria, Obst, SondershäuserStr. 15
2644 Hartmann, Oskar, Bäckerei, Stätte 6
2851 Hartmann, Paul, Kol.-W., Weinbergstr. 27
2061 Hartmann, Rich., Malerm., Feldstr. 56.
2080 Hartung, Dorothea, Frau, ErfurterStr. 7
2712 Hartung, E. Oskar, Spielwr., Hindenb.Str. 36
3333 Hartung, Hch., Viehhdlg., A.Blobach 28
3354 J. C. Hartung K.-G., Eisen-, Eisenwaren-, Baumat.-, Kohlen-, Öfen- u. Herde-Großhdl., Haus- u. Küchengeräte, Werkzeuge
2898 Hartung, Traug., Schuhmach., Ob.Joh.Str. 24
3430 Hartung, Traug., Schuhe, Hindenb.Str. 42
2968 Hattenhauer, W., Kfm., Pfannschmidtstr. 29

2075 Haubold & Gerold
Schuhgroßhandlung, Erfurter Straße 31

2779 Haupt, Paul, Waschanst., Neuestr. 9.
2178 Haus, Georg, Baugesch., St.Nicolai 207b
2285 Haus- u. Grundbes. Verein, Schlag.Str. 34
2280 Gebr. Hebecker, Strickwrfbr., Spielbergstr. 7
2100 Hebenstreit, Otto, Zigarren, Stätte 1a.
2301 Hebes, Kurt, Modewr., Linsenstr. 20
2002 Gebr. Hecht, Färberei, Ammerstr. 107
2334 Hecht, Gustav, Fabrikant, Pfortenteich 6
3512 Hedenetz, Karl, Kol.-W., Kilianistr. 18
2596 Heetzsch, Manfr., Textilbed., Aug.Str. 34
3182 Heidelbach, Dr., Zahnarzt, Dorlaerstr. 13
3298 Heidrich, Otto, Obering., Lindenbühl 18
2363 O. Heinemann & Sohn, Dekor., Marienk. 1
3521 Heinig, Hauptm., Untermarkt 12

3230 Heise & Heymann
Mühlhausen/Thür., Erfurter Straße 31

2527 Heithausen, Jakob, Buchhdlg., Prof.Berger-Straße 25
2620 Helbig, Albert, Fleischer, Langens.-Str. 55.
3412 Helbig, Otto, Fuhrunternehmer, Bollstedt

3241 AUG. HELBING & CO.
Spedition — Möbeltransporte — Autofuhrwesen — Kohlen, Windeberger Str. 103

2207 Held, L. K., Vertr., Böhntalsweg 128
3250 Hellbach, Karl, Kaufh., Hindenb.Str. 81
3162 Helm, Max, Pelze, Görmarstr. 68
2215 Helmbold, G., Fleischer, Feldstr. 158
2133 Helmbold, Hans, Friseur, Frauentor 5
2336 Helmbold, Hans, Polstermöb., Görmarstr. 52
2594 Hennicke, Kurt, Schneider, Kilianistr. 46
2276 Hennig, Aug., Kol.-W., Linsenstr. 30.
3414 Henning, Erich, Viehhdlg., Görmarstr. 42
2660 Henning, Ludw., Fellhdlg., Wesselstr. 14
2391 Henze, Gustav, Wagenbau, Untermarkt 24
2391 Henze, Johanna, Damenputz
2252 Herbschleb Nf., Kol.-W., WanfriederStr. 3
3525 Herbst, Anna, Augustastr. 46

3119 Herpe, Mergard & Sparr
Baugeschäft, Wanfrieder Straße 114/115

2822 Herr, O., Maurermstr., Ketteng 26
3073 Herrmann, Dr. F., Zahnarzt, Hindenb.Str. 65
2686 Hertel, Aug., Malermstr., Kiliansstr. 4.
2887 Herting, A., Dr., rer. pol., Kass.Str. 30
2623 Herting, Karl A., Manuf.-W., Röblingstr. 10
3047 Herwig, H., Bauer, Oberdorla, Kreuzg. 7
2747 Herz, Heinr., Dachdeckermstr., Wanfr.Str. 51
3508 Herz, Oskar, Vertreter, H.Wessel-Str. 4
2351 Hesse, Dr., Zahnarzt, Kiliansgraben 2
2406 Ders., Priv.-Wohnung, Masurenweg 67
2657 Hesse, Franz, Schieferdeckerm., Wahlstr. 23
2741 Hesse, Hugo, Dachdeckermstr., Karlstr. 19.
2837 Hesse, Kurt, Mechaniker, Wanfr.-Str. 129
3365 Heußner, Osk., Wäscherei, Wagenst.Str. 3
2298 Hey, Carl, Schuhwaren, Linsenstr. 19.
2970 Hey, Ursula, Musikalien, Kornmarkt 5
2004 Hey'sche Buchhdlg., W. Gensel, Kornmarkt 5
3476 Heydenreich, Bernh., Ing., Friedr.Str. 48
2259 Heyer, Carl, Vertr., Schaffentorstr. 1
2961 Heyer, Kurt, Fleischerei, Waidstr. 16
2860 Heyser, Armin, Ofen, Untermarkt 28.
2888 Gebr. Heyser, Textilwr., Untermarkt 27
2238 Heyser, Paul, Fbrkt., Karlstr. 15
2929 Heyser, Rud., Vertr., Kettengasse 25
3462 Hidde, Günther, Ingen., KasselerStr. 38
2709 Hildebrandt, G., Elektrot. Art., Marienk. 3
3408 Hill, Hans, Dresscherei, A.d.Weinburg 4
2235 H. u. Rob. Hill, Masch.-Bau, Feldstr. 69
3488 Hill, Paul, Garne, Burgstr. 8
3417 Hill, Wilh., Sägewerk, KasselerStr. 6
2782 Hilpert, Gg., Buchbinderei, Görmarstr. 70.
2689 Hippius, Aug., Fleischerei, Herrenstr. 18.
2007 Hippius, Rich., Fleischerm., Untermarkt 14.
2159 Hippius, Wilh., Wurstfbr., Herrenstr. 22
3621 Hobl, Otto, Heilpraktiker, ErfurterStr. 5
2986 Hoch, Oskar, Korsetten, Hindenburgstr. 31
2415 Hochbauamt, Preuß., Augustastr. 31
2642 Hochgräbe, Paul, Wäsche, Görmarstr. 53
2138 Hochgräfe, Osk., R.-A. [N], U.Markt 32
2639 Hochhaus, Karl, Baugesch., Ammerstr. 31
2313 Hochheim, Karl, Holzwarenfbr., Kilianistr. 33

2241 Höngedaer Dachziegelfabrik L. Semmann Höngeda, Thür., P Erfurt 26486

2182 Hoepel, Wilh., Lehrer, Lutterothstr. 22
3042 Hoestermann, Richard, Insp., Eisenacher Landstr. 13
3161 Hoffmann, C. W., Schloss., ErfurterStr. 10
3161 Hoffmann, O., Steuerber., ErfurterStr. 10

3101 Hoffmann & Hölzel
2858 Garn-Großhandel u. -Vertretungen, Mühlhausen i. Thür., Stadtbergstraße 2

3097 Hofmann, Fritz, Autorep., Kreuzgraben 2
2990 Hofmann, K. H., Drogerie, Weinbergstr. 82
3142 Hofmann, Otto, Prok., Tannenb.Str. 15
3271 Hofmann, Willi, Molkereiprod., Mittelstr. 146
2659 Hohlstein, Herm., Modewaren, Röblingstr. 8.
2930 Hohmann, Karl, Kfm., Brunnenstr. 103
3345 Holland, Ernst, Baumstr., Osterw.Str. 5
3178 Hollenkamp & Co, H.-Konf., Hindenb.Str. 73
2734 Holzapfel, Fritz, Garne, Hindenb.Str. 76
2340 Holzapfel, Reinh., Ingen., Eisen.Landstr. 1
2265 Honer, Emil, Fbrkt., Viktoriastr. 8.
3081 Horn & Co, Garnhandel, Wilh.Str. 8
3465 Hornfeck, Hauptmann, Viktoriastr. 10
3219 Hotel Deutsches Haus, WanfriederStr. 182

2124 Hotel „König von Preußen"
verbunden mit Ratskeller, Kornmarkt 2

2169 Hotel „Schwarzer Adler"
Ernst Trautmann, Restaurationsbetrieb, Langensalzaer Straße 1

2085 Hotel Grüne Linde, Görmarstr. 50
2126 Hotel Hohenzollern, Friedrichstr. 34
2060 Hotel Kaiserhof, ErfurterStr. 47
2318 Hotel Preußischer Hof, Untermarkt 11
2226 Hotel Reichshof, Augustastr. 51
3103 Hotel Waldhotel, St.Nicolai 217
2765 Hühn, Friedr., Baugesch., Wanfriederstr. 33
3342 Hühn, Rud., Mat.-W., Reiser Dorfstr. 5
3322 Hüther, Otto, Böttcherei, Wanfr.Str. 148
3582 Hüther, Rich., Vertr., Pfortenteich 1
3562 Hüttenmüller, Hugo, Viehhdlg., Petristeinw.24
2927 Hunnius, Gottlieb, Böhntalsweg 84
3150 Hunstock, Walter, Eierhdlg., Tilesiusstr. 46
2084 Hupe, Albin, Garne, Wanf.Str. 18/19
2020 Hupe, Foto-Werkst., Marienkirche 17
3139 Huschenbeth, J., Schuhwr., Hindenb. Str. 84

3468 I. G. Farbenindustrie Aktiengesellschaft Verkaufsstelle Mühlhausen Mühlhausen (Thür.), Erfurter Str. 16. T Farbindustrie Mühlhausenthür.

3258 Industrie- u. Handelskammer, Brückenstr. 5
3069 Internat. Transport-Kontor, Bahnhofstr.
3163 Issleb, Heinr., Schlosserei, Klosterstr. 13
2000 Jacobi, A., Bücherrevisor, Schlag.Str. 22
2296 Jacobi, Oskar, Malergesch., Erfurterstr. 42
2892 Jaeger, Walter, Fabrikant, Bismarckstr. 17
2830 Jahr, Reg.-Rat, ObereJoachimstr. 23
2726 Janson, R., Erbhof, Höngeda, Hind.Str. 25
2376 Jeltsch, Armin, Vertreter, Amm.Landstr. 143
3243 Jetzinger, Raimund, Vertreter, Martinistr. 20
2870 Jödick, Ernst, Schuhwaren, Marienkirche 14
2859 Jödick, Fritz, Schuhwr., Schlageterstr. 19
3296 Jost & Kleinschmidt, Feinschlosserei, Spezialfabrik für Fadenführer, Wahlstr. 39
2433 Jungk, Irmg., Massage, Schlag.Str. 19
3153 Kabisch, Kundendienst, Viktoriastr. 23c
3175 Käppler, A. G., Ingenieur, Elektrotechnische Fabrik, Güldene Ecke 4
2911 Käppler, Ad., Malermstr., Meißnersgasse 7
2520 Kästner, Paul, Dr.-Ing., Tannenbergstr. 19
2690 Kaffee Centralpalast, TapellaStätte 1
2710 Kaffee Deutsches Kaffee, Kiliansgr. 15
2775 Kaffee Klosterhof, Brückenstr. 29
2797 Kaffee Pook, Erfurter Str. 1
2250 Kaffee Stadtkaffee, Grafegasse 1
3376 Kaffee Thuringiahaus, Hindenburgstr. 5
2891 Kaiser, Erich, Fleischer, Schaffentorstr. 28
3367 Kaiserling, Fr., Gärtnerei, Feldstr. 54

2781 Kalkhoff, Erich, Vertr., Kiliansgr. 5
3309 Kaltwaßer, Hugo, Tabak, Tannenb.Str. 17
2935 Kammgarnspinn. Thuringia, Mackensenstr.
2455 Kanzow, Dr. P., Arzt, A.d.Burg 16
2979 Kamrodt, Albin, Amtsvorst., Oberdorla, Adolf-Hitler-Str. 33
3351 Kaufmann, H., Druckerei, Schadeb.Str. 19
2773 Kaufmann, Rich., Konditor, Friedrichstr. 46
2136 Kaufmann, Wilh., Bäckerei, Joh.Str. 3
2998 Kaufm. Krankenk., Halle S., Klosterstr. 18
2769 Kautz, Paul, Nahrungsm., Burgstr. 25
2198 Kellner, Franz, Kfm., Johannisstr. 30
2151 Kellner, Heinr., Autos, Görmarstr. 2
3165 Keppler, Gerh., Drogerie, Langens.Str. 2
2729 Keppler, Gottfr., Mat.-W., Langens.Str. 33
2589 Keppler, L., Heißmang., Langens.Str. 6
2170 Kersten, A.G., Bahnhofsplatz 1
2908 Keßler, Fr., Polstermöb., Petristeinweg 16
2674 Kessner, Werner, Garne, Schlageterstr. 10
3427 Kettler, Ludwig, Baurat, Straßb.Weg 7
2636 Kirchberg, Dr., R.A. [N], Erfurterstr. 46
2511 Kirchner, F., Dr. med., Augustastr. 14
3364 Klaranlage
3513 Klages, Alwin, Friseur, Linsenstr. 29
2755 Klatt, E., Verlagsbuchhdlg., Ob. Joh.-Str. 28
2670 Kleeberg, Alb., Kfm., Masurenweg 56
2304 Kleeberg, Albin, Knöpfe, Burgstr. 7
2128 Kleeberg, C., Möbelfabr., Johannisstr. 28
2130 E. & G. Kleeberg, Manuf.-W., Hind.Str. 19
3328 Kleeberg, Frida, Blumen, Friedrichstr. 27
2635 Kleeberg, Friedrich, Fbrkt., Masurenweg 53
2261 Kleeberg, G. A., Konkursverw., Eisen.Str. 1a
2353 Kleeberg, Gg. A., Textilwr., Klosterstr. 13
2841 Kleeberg, Rich., Vertreter, Kreuzgraben 5
3051 Kleinike, Dr., Major, WanfriederStr. 76
2540 Kleinschmidt, Dr., Arzt, Görmarstr. 51
2360 Gebr. Kleinschmidt, Kol.-W., Schlageterstr. 38
2188 Kleinschmidt jr., Jul., Kohlen, Schlag.Str. 26
3501 Kleinschmidt, K., Kol.-W., Tilesiusstr. 47
2316 Kleinschmidt, Kurt, Rote Löwenmühle
3304 Kleinschmidt, Paul, Strickerei, Wenigeh.G. 11
2874 Klemm, Corinna, Brunnenkreßstr. 4
2519 Klemmt, Bernh., Bäckerei, Gierstr. 61
2281 Kliebe, Berthold, Vertreter, Erfurterstr. 34
3352 Klinge, Paul, Schlosserei, Ammern, MühlhäuserStr. 18
2112 Klingler, Curt, Samen, Untermarkt 37
2681 Klingner, Louis, Lederwr., Hindenb.Str. 26
2346 Kloeppel, J. Gg., Wäschehaus, Hindenb.Str.25
2605 Kloeppel, Paul, Strickwrfbr., Wahlstr. 17
2601 Kloß, Rob., Kaffeeröst., Th.-Münzerstr. 2
2323 Klug, Marie, Klempnerei, Hindenb.Str. 29
2341 Klug, Otto, Uhrmacher, Untermarkt 37.
2897 Kniepert, Walter, Drogerie, Friedrichstr. 31
2195 Knittel, Herm., Kunstschmiede, Görmarstr. 67
2117 Knöpfel, A., Fbrkt., Oberdorla 292.
2246 Mart u. O. Knöpfel, Getreide, Oberdorla, Bhf.
2571 Knörzer, Dr. H., Arzt, Hindenburgstr. 32
2058 Adolf Knorr Druckerei u. Papierwarenfabrik, Brunnenstraße 125
2347 Adolf u. Werner Kober, Schlosserei, Görmar, Lange Str. 121
3246 Kobold, Ignaz, Lebensm., Kilianistr. 28
2177 Koch, Ew., Schmiede, Kilianistr. 10
2191 Koch, Karl, Bäckerei, Wahlstr. 36
3108 Karl u. Walter Koch, Baugeschäft, Niederdorla, Rumpfstr. 173a
2815 Koch, Otto, Textilwr., Scherzengasse 4
2821 Koch, Richard, Grüne Linde, Bollstedt
3188 Koch, Dr. Wilh., R.-A. [N], O.Joh.-Str. 9
2454 Kockrick, W., Bürovorst., Rechenb.Str. 15
2950 Köhler, Heinr., Lebensm., Kl. Waldstr. 16
2394 Köhler, Karl, Bücherrev., Hindenb.Str. 22
2668 Köhler, Wilh., Modenhaus, Untermarkt 36
2676 Kölle, K., Halbwollwrfbr., Wanfr.Str. 27
3212 Kölling, Herm., Modewr., Hindenb.Str. 4
2761 König, Aug., Kol.-W., Th. Münzerstr. 43.
2107 König, Ferd., Bäckermstr., Ammerstr. 110.
2342 König, H., Schlosserei, Ammer.Ldstr. 9
2872 König, Karl, Bäckerei, Bastmarkt 19
2840 Körting, Carl, Buchhdlg., Hindenb.Str. 14
2272 Köth, Albert, Mineralwasserfbr., Holzstr. 10.
3593 Köthe, Erich, Kfm., Brunnenstr. 127
2068 Kolligs, Julius, Garne, Viktoriastr. 18
3374 Kontrollamt d. Landesvers., Schlag.Str. 36
2978 Kopka, Fr., Stahlwr., Brückenstr. 30
2204 Koppel, Helene, Frau, Martinburgstr. 7
3181 Kortry, Clara, Kiliansgraben 15
2011 Kortry, Georg, Kfm., Augustastr. 32
2109 Kortry, Theodor, Kol.-W., Schlageterstr. 24
3475 Kränkel, Wilh., Prok., Viktoriastr. 19
3410 Krahn, Eduard, Tiefbau, Ammern
2430 Krankenhaus, Städt.
2590 Krapp & Co, Kleid.-Fbr., T.Münzer-Str. 48
2985 Krause, Ernst, Garne, b. d. Marienkirche 6
2920 W. u. H. Krause, Schmiedem., Wanfr.Str. 23
3024 Kreisbauernschaft
2307 Kreishandwerkerschaft, Schlageterstr. 27
2525 Kreissparkasse, Mühlhausen, Lindenbühl 27
3455 Kremberg, Joh., Baumschulen, Oberdorla
3087 Kressmann, K., Verleger, Böhntalsweg 31
2032 Kretschmann, A., Bankkass., Kiliansgr. 1
3409 Kreutz, Adolf, Major, Augustastr. 47
2597 Krieger, Dorothee, Bismarckstr. 13
3344 Kroll & Kleinschmidt, Spinn., Joh Str. 26
2179 Krüger, Hugo, Treibriemen, Schlageterstr. 22
2317 Krug, Dr., Zahnarzt, Görmarstr. 69
3089 Kruse, Karl, Käse, Windeb.Str. 1
2973 Kümmel, Alfred, Schlosser, Erfurterstr. 45
2683 Kümmel, Rich., Brennmat., Burgstr. 18
3319 Kumm, Georg, Fbr., Masurenweg 11
2387 Kumm, Gesine, Augustastr. 5
3496 Kumm, Paul, Stadtbergstr. 23
2505 Kunze, Helene, Wäsch., Langens. Ldstr. 151
2045 Ländl. Spar- u. Darlehnsk. GmbH, Sackstr. 54
2134 Ländl. Spar- u. Darlehnsk., Felchta
3338 Ländl. Spar- u. Darlehnsk. GmbH, Höngeda
2721 Laible, Karl, Juwelier, Linsenstr. 16
3565 Landesbauamt, Provinz., Masurenweg 73
2573 Landesheilanstalt, Pfafferode.
3268 Land-Feuersozietät Prov. Sa., A.Elsterb. 1
2456 Landratsamt, Lindenbühl 28-29
3314 Landwirtschaftsschule
2144 Lange, Fritz, Möbelfbr., Schlageterstr. 12
2602 Lange, H. Aug., Textilwr., Weinbergstr. 48
3057 Last, Adolf, Photohaus, Hindenburgstr. 17
3442 Laue & Co, Hindenburgstr. 73

Engelbert Laufer Strickwarenfabriken
Feldstr. 71. **Fernspr.** Sml.-Nr. **3233. P** Erft. 5330
nach Geschäftsschluß: **Fernspr. 3234**

3053 H. Laufer & Co, Masch.-Bed., Görmarstr. 65
2254 Laufer's Technische Centrale, Herrenstr. 3
3232 Lautenbach, Carl, Baumschulen, I.Flarchen 24
2953 Lehmann, Frieda, Augustastr. 58
2352 Lehmann, R., Getreidehdlg., Görmarstr. 66.
2297 Leifheit, Ad., Eisenhdlg., Wilhelmstr. 3
2314 Leifheit, Ernst, Vertr., Krollstr. 42
2047 Leifheit, Ludw., Kohlen, Rosenstr. 6
2496 Leineweber, Mathilde, Obst, Linsenstr. 1
3297 Leister, Oskar, Grabsteine, Eisen.Landstr. 13
2956 Heinrich Leithäuser
Baumaterialien aller Art
Mühlhausen (Thür.), Görmarstraße 66
2579 Lenzner, Rudolf, Birkenweg 40
3136 Leopold, Eugen, Möbelfbr., Wanf.Str. 162
3426 Leroux, Major, Hindenburgstr. 8
2359 Letz, Paul, Hauptmannstr. 1
3497 Lezendecker, Wilh., Adj., Marienburgstr. 4
3436 Lichtenberg, Paul, Fbrkt., O.Joh.Str. 4
2052 Lichtenberg & Heidenblut, Fbr. halbwollener Waren, Wilhelmstr. 8
2890 Lichtspiele Weiße Wand, b.d.Marienkirche 12
3360 Liedloff, Wilh., Vertr., Wahlstr. 49
2560 Lindenapotheke, H. Eberhardt, Friedr.Str. 1
2628 Lode, Paul, Garne, Augustastr. 9
2420 Löwenapotheke, A. Ringer, Kornmarkt 3
3330 Lofing, Wilh., Rechtsbüro, Untermarkt 29
2189 Lopau, Herm., Samen, Hindenburgstr. 35
2608 Lorenz, Ad., Gelbgießerei, Feldstr. 109.
2407 C. Lorenz AG, Mackensenstr. 75
2011 Ludewig, C. A., Kohlen, Augustastr. 32
3118 Ludwig, Aug., Möbelfbr., Ammerstr. 90
2725 Ludwig, Rich., Elektro, Burgstr. 20
2855 Gebr. Luehr, Kohlen, Hauptm.Str. 2
2512 Luftschutz I, Bei der Marienkirche 8
2588 Luftschutz II, Wilhelmstr. 21
3149 Luhn, Kurt, Obsthdlg., Petrist.W. 71
3484 Lukasch, Hauptmann, Ob.Johannisstr. 4
3061 Lutze, Kurt, Vertreter, Hindenb.Str.2
2572 Mader, Frieda, Materialwr., Ammerstr. 58
2849 Mäder, W., Graph. Werkst., Herrenstr. 5
2541 Mainz, Dr. med., Lindenbühl 31
2034 Manegold, Andr., Garne, Th.Münzerstr. 53
2452 Mannkopff, Dr. E., Ärztin, Eisen.Str. 13b
2156 Manns, Konrad, Sattlermstr., Schlag.Str. 8
2693 Marggraf, Paul, Malermstr., H.Wesselstr. 6
3171 Markert, Wilh., Bäckerei, Untermarkt 15
3249 Martin, Ferd., Zigarrenfbr., Klosterstr. 5
3542 Martin, Karl, Fabrkt., Frz.Schröder-Str. 5
2624 Martin, Wilh., Fleischwr., Wagenstedterstr. 2a
2698 Martini jr., Karl, Getreide, Wilh.Str. 14
3211 Matthaei, Paul, Kfm., Birkenweg 14
2315 Matthias, Gust., Uhrmacher, Hindenb.Str. 27
2150 Mauff, Anna, Schuhe, Kornmarkt 1
2283 Mauff, Curt, Wurstfbr., Hindenb.Str. 20
2245 Max, Paul, Steuerberater, Kiliansgr. 19
2673 Mehler, Ernst, Install., Linsenstr. 32
2923 Mehler, Gottfried, Tapeten, Klosterstr. 9
2312 Mehler, Herm., Bauuntern., Margar.Str. 40
2093 F. Mehmel
Bauunternehmungen, Dampfsägewerk, Bau- und Nutzholzhandlung, Holzbearbeitungsfabrik Mühlhausen, Petristeinweg 54
2836 Meißner, Fr., Mineralw.-Fbr., Augustastr. 49
2160 v. Mengden, Hauptm., U.Schützenberg 147 h
3563 Menge, Bruno, Feinksot, Hdbg.Str. 86
3127 Menge, Chr., Kol.-W., Schlageterstr. 15
2405 Metzel, Dr. W., Arzt, Oberdorla, Bhfstr.
2089 Meusel, Gust., Drogerie, Ammerstr. 79
2703 Meyer, Erich, Elektrogesch., Obermarkt 16
3320 Meyer, Karl, Wollhdlg., Brunnenstr. 128
2167 Michel, Carl, Malermstr., Friedr.-Str. 13.
2440 Michel, Heinr., Rechtsbüro, Röblingstr. 14
2439 Michel, Otto, Damenfriseur, Klosterstr. 16
2373 Michel, Walter, Kol.-W., Mönchgasse 3
3255 Mickel-Suck, F., Lehrerin, Spielbergstr. 36
2416 Mier, Albert, Maler, Haarwand 74
3375 Miethke, Ernst, Möbelhdlg., Stätte 8
2853 Minner, Osk., Fleischerm., Linsenstr. 23
3022 Mischke, A., Wäscherei, Krümme 10/11
2388 Mischke, F. Chr., Badeanst., Lindenbühl 10
2740 Mock, Paul, Schreibwr., Friedrichstr. 47
3144 Model, Dr., Rechtsanwalt [N], Kiliansgrab. 12
2766 Möbel-Werkstätten für Innendekoration e. G. m. b. H., Sophienstraße 16
2992 Mönch, Alb., Großschlächt., Kilianistr. 38
2278 Mönnich, E., Heißmangel, A.d.Burg 6a
2746 Mohr, Otto, Kol.-W., Untermarkt 25
2460 Mohren-Apotheke, Dr. Richard Seyfert, Hindenburgstraße 11
3158 Molk.-Gen. Oberdorla eGmbH, Oberdorla
2967 Mühlh. Autohallen, O. Schmitz, Str. d. SA
2517 Mühlhauser Anzeiger, Herrenstr. 20
2108 Mühlh. Dampfzieg. GmbH, Windeb.Ldstr. 127
3262 Mühlh. Malzfbr. E. Eckardt, ErfurterStr. 14
2616 Müller, Arth., Grundmühle, Niederdorla
2785 Müller, Carl, Landwirt, Niederdorla 185
2385 Müller sen., C., Tapeten, Hindenb.Str. 7
2568 Müller, Dr. F., Arzt, Erfurterstr. 18a
3316 Müller, Ferd., Autoverm., Mittelstr. 14
3205 Müller, Hans, Ing., Wanfriederstr. 53
3302 Müller, Ida, Schützenbergstr. 4
3204 K. L. Müller, KG., Bauunt., Wanfr.Str. 53
3180 Müller, Paul, Ob.Johannisstr. 5-6
2129 Müller, Rich., Furniere, ErfurterStr. 8
3009 Mülverstedt, Max, Kfm., Stätte 5
2800 Mülverstedt, Paul, Taxator, Görmarstr. 32
2989 Muder, Reinh., Tischlerei, Oberdorla
2243 Muhl, Gottl., Kammerjäger, Stätte 10
2739 Muscat, Paul, Glasermstr., Klosterstr. 2
2202 Neidig, Alfred, Dent.-Labor., Augustastr. 6
2919 Neubauer, Wilh., Wäscherei, Kreuzgraben 5
2396 Neue Mühlh. Begräbn.-Hilfe, Schlag.Str. 10
2326 Neukirchen, K., Orthop.Werkst., Frauentor 2
2333 Neumann, Ad., Autolackiererei, Erfurterstr. 15
3029 Neumann, Herm., Techn., Obermarkt 13
2069 Neumann, Rud., Porzellan, Hindenb.Str. 16
3514 Neunobel, Heinr., Dir., KasselerStr. 17
2806 Neuzeitliche Leihbücherei L. Billig, Obere Rathstr. 7
2612 Nicol, Gustav, Fleischerm., Görmarstr. 43
2382 Nicol, C., Wagenfbr., Röblingstr. 7
2705 Nicol, J.-G., Vertr., Wanfr.Str. 16
2325 Niemeck, Paul, Parfüm., Neben d. Post
3134 Nieß, Herb., Bäckerei, WanfriederStr. 45
2267 Nolte, Otto, Eiervert., Tilesiusstr. 7
3147 Norddeutsche Woll- u. Kammgarn-Industrie AG, Thomas-Münzer-Str. 28
2006 Nordmann, Albin, Möbel, Görmarstr. 3
3347 Nordmann, Osc., Fleischer, Langens. Str. 35
3287 Nordsee, Dt. Hochsee-Fisch. AG, Hind.Str. 70
3446 Netz, Ernst, Altenburgstr. 11
3511 Nova Krankenversich.Anst. AG, Hdbg.Str. 79
3687 NSDAP., Kreisleitung, Lindenbühl
3132 Dies., Personalamt, Bollstaedt 187f
3260 Dies., Abrechnungsstelle
3687 Dies., Ortsgr. Mühlhausen-Ost
2958 Dies., Ortsgr. Mühlhausen-Nord
2909 Dies., Ortsgr. Mühlhausen-Nordost
2938 Dies., Ortsgr. Mühlhausen-Nordwest
3263 Dies., Ortsgr. Mühlhausen-Oberstadt
2501 Dies., Ortsgr. Mühlhausen-Unterstadt
3264 Dies., Ortsgr. Mühlhausen-Unterst.-Süd
2475 Dies., Ortsgr.Ltg. Bollstedt
3432 Dies., Ortsgr.Ltg. Görmar
3583 Dies., Ortsgr.Ltg. Oberdorla
2507 Dies., SA-Standarte 437, Fr.Sauckelhaus
2035 Dies., Frauenschaft, Fr.Sauckelh.
2077 Dies., Hitlerjugend, Bann 221, EisenacherStr.
2411 Dies., Ernährungshilfswerk, Stadtgut Sambach
3176 Dies., NS-Kriegsopfervers., Burgstr. 21
3172 Dies., NS-Lehrerbund, Bahnhofstr. 17
2754 Dies., Reichsbund d. Beamt., Görmarstr. 9
2875 Dies., NS-Volkswohlf., Augustastr. 19
2606 Dies., Die Deutsche Arbeitsfront, Kreisw.
2356 Oberd. Bank GmbH, Oberdorla, Mühlh.Str. 90
2937 Obermüller, Alfr., Leihbücher, Hdbg.Str. 79
3363 Oberschule f. Mädchen, Staatl., Masurenw. 59
3227 Alfred Oberthür & Co, Strickwarenfbr., Alter Blobach 7
2774 Ochs, Edwin, Möbelfbr., Wahlstr. 31
2944 Oeste, Fritz, Autoverm., Friedrichstr. 46b
3458 Oetzel, Dr. W., Arzt, Lutterothstr. 24
3444 Offiziersheim, WindebergerStr.
3154 Onderka, Erna, Vermieterin, Görmarstr. 36
3134 Orlob, Robert, Vertretungen, Klinge 47
3245 Orschel, B. Chr., Kfm., Schlageterstr. 6
2311 Ortlepp, Karl, Steinmetz, Eis.Ldstr. 9
3095 Oswald, C. G., Schafflederfbr., Wahlstr. 51
3110 Chr. Otto & Sohn, Schneid., Friedr.Str. 47a
2383 Otto, Rob., Masch.-Bau, Ammerstr. 89
2230 Pabst, August, Strickerei, Wilhelmstr. 21
2041 Panse, Paul, Kfm., Schlageterstr. 32
2758 Paul, Walther, Buchhändler, Bismarckstr. 14
2163 Peter, F., Gärtnerei, Brunnenkreßstr. 2
3102 Peter, R., Uhrmacher, Hindenburgstr. 88
2730 T. Peterseim & Co, Wäsche, Hindenb.Str. 43
2486 Petersein, C., Textilrohst., Jakobistr. 20
2751 Pfarramt Bollstedt, Pastor Projahn
2786 Pfarramt, Ev., Divi Blasii, An d. Bachstätte 5
2900 Pfarramt, Katholisches, Waidstr. 26
3236 Pfarramt Nicolai, Wanfriederstr. 197.
3357 Pfarramt St. Georgi-Martini, Kiliansgr. 17
2071 Pfarramt St. Marien, B.d. Marienkirche 9
3027 Pfarramt St. Marien II, Herrenstr. 1
2778 Pfarramt St. Petri, Petriteich 20
2972 Pfeiffer, Alfred, Autovertr., Wanf.Str. 1
2194 Pflug, Gust., Kohlen, B. d. Marienkirche 5
3288 Pflug, Wilhelm, Am Stadtwald 22
2463 Pickhardt, Otto, Rentner, Augustastr. 47
2820 Pickhardt & Co. KG., Ammern
3202 Pietsch, Josef, Feinkost, Wanfriederstr. 15
3076 Pinkert, Martha, Obst, Friedrichstr. 25
2669 Platt, Friedr. H.. Leim, Kiliansgraben 16
2425 Platt, Dr. W., Arzt, Görmarstr. 22
3490 Plum, G., Kurzwr., Horst-Wessel-Str. 8
2933 Pluschkell, Obergerichtsvollz., Masurenweg 57
3077 Pohlmann, Wilh., Baumstr., Kasselerstr. 42
3498 Pommeranz, R., Baumschulen, Feldstr. 154
2503 Poser, Dr., Arzt, Lindenbühl 1
2343 Gebr. Posselius, Zentralheiz., Feldstr. 114
2661 Posselius, Helene, Böhntalsweg 81
2767 Preuß, Wilh., Vulkan-Anst., Hauptm.Str. 6
2568 Privatklinik Dr. Müller. Erfurterstr. 18a
2506 Privatklinik Dr. Raeschke, Böhntalsweg 109
3289 Proschwitz, M., Schornsteinf., Wilhelmstr. 4
2954 Rach, Paul, Baumat., SondershäuserStr. 1
2506 Raeschke, Dr., Arzt, Augustastr. 28
2827 Ramsenthaler, Anton, Wurstfbr., Feldstr. 96
3113 Ramsenthaler. Paul, Fleischwr., Brückenstr.11
2078 Rannhoff, Frieda, Schneiderin Kiliangr. 22
2290 Rasina, Otto, Major a. D., Viktoriastr. 4
3371 Fr. Rathgeber Mech. Strickerei
Viktoriastr. 37. **T** Consiliarius **P** Erfurt 2532
3093 Rathgeber, Fr., Luftschutzkeller, Viktoriastraße 36
3372 Rathgeber, Fritz, Fbrkt., Viktoriastr. 28
2744 Rathgeber, jr., J. F., Rensner, A. d. Burg 9
2603 Rathgeber, Paul, Rentner, Viktoriastr. 38
2934 Raub, C., Lebensm., Weinbergstr. 35
3086 Raudies, Georg. Autos, Sondersh.-Str. 17
3021 Raue, C., Wild, Görmarstr. 62
3218 Rauhe., Walt., Treuhänder, Kilianstr. 50
2626 Rausch. Herm., Bäckerei, Wanfriederstr. 26
3504 Raykowski, Kurt, Tannenbergstr. 17
2039 Rechenbach, G., Halbwollwrfbr., Grasegasse 2
2981 Rechenbach, Gotth., Kaffee, Frauentor 3
2398 Rechenbach Gustav, Kohlen, Holz-tr. 7
2249 Rechenbach, J. G., Betten, Hindenb.Str. 13
2756 Reeh, Theodor, Kfm.. Wilhelmstr. 17
2854 Reese, Erwin, Ing., Feldstr. 110
2810 Reiche, Karl, Kfm., Böhntalsweg 33
3349 Reichelt, Fritz, Tankstelle, Ammern, MühlhäuserStr. 23
2438 Reichsarbeitsdienst, Johannisstr. 30
2442 Reichsbahn, Bahnhof u. Auskunftsstelle.
2401 Dieselbe, Güterabfertig.
2451 Dieselbe, Güterabfertig. (Kasse).
3037 Dieselbe, Bahnhof Oberdorla
2558 Reichsbanknebenstelle, Lindenbühl 24.
3048 Reichsb. Dtsch. Fam., Weg z. Eigenheim
2537 Reichsfinanzverw., Finanzamt
3482 Reichsluftschutzbund, Feldmeisterstr.
3024 Reichsnährst., Bauernsch., Schlag.Str. 37
3314 Ders., Landwirtschaftsschule u. Beratung
3331 Reichspost, Postamt
3253 Dies., Postamt II, Viktoriastr. 1
2131 Reichsquell-Brauerei GmbH, A.d.Burg 1
2251 Reinboth, Anna, Leichenfrau, St.Margareth. 40
2302 Reinemann & Hoffmann, Seifenfbr., Hind.St.22
2233 Reinhardt, Karl, Fleischer, Schlag.Str. 23
2087 Reinhold, Jos., Stabsarzt, An der Burg 8
2088 Reinhold & Pabst Kaufhaus
Mühlhausen (Thür.), Friedrichstraße
2996 Reise & Co, Garne, Spielbergstr. 46
3174 Reißland, Walter, Vertr., Ziegelstr. 14
2977 Remmers, H., Gebäuderein., H.GöringStr. 1
2410 Rennau, Dr., Augenarzt, Untermarkt 33
3055 Res.-Lazarett Landesheilanstalt, Pfafferode 81
2895 Reuter, Paul, Blumen, Kilianistr. 49
2662 Rheika A.-G., Lebensmittel, Hindenb.Str. 75
2070 Rhin, Major, Martinistr. 23
3059 Richter, A., Kapellmstr., Karlstr. 49
2834 Richter, Albin, Fleischer, WanfriederStr. 36
2878 Richter, Rob., Wurstfbr., Sondersh.Str. 39
2534 Riehm, W., Schriftleiter, Stadtbergstr. 12
2109 Riemann, Erich, Kfm., Schlageterstr. 24
2988 Ringling, Jos., Schneider, Petristeinw. 46
2984 Rink, Paul, Baugesch., Saarbr.Str. 71
2922 Rinneberg, Bernh., Papier, Hindenb.Str. 51
2214 Rinneberg, Carl, Lederfbr., Wilhelmstr. 23/24
2619 Rinneberg, Ww. E., Fleischerei, Frauent. 4
2059 Rinneberg, J. H., Schirmfbr., H.-Wesselstr. 15
2752 Rinneberg, Wilh., Kfm., Mittelstr. 96
3123 Rittner, Kurt, Käserei, Görmarstr. 37
2453 Rochlitzer, E., Strickmasch.-Fbr., Holzstr. 6
2955 Rockelmann, Joh. M., Strickmasch.-Zubehörteilefbr., Pfannschmidtstr. 42
2322 Rödiger, A., Möbelfabrik
3203 Röhrig, Herm., Malermstr., Waidstr. 3
2732 Rössler, Art., Wäscherei, Breitenstr. 20
2140 Röttig, E., Viehhdlg., Erfurterstr. 15.
3058 Rohde, Herm., Stud.-Rat, Birkenweg 41
3515 Rohn, Otto, Ofenbau, Kilianistr. 12
2212 Rossner, Rob., Fleischer, Wanfriederstr. 22
2831 Rost, A., Uhrenhdlg., Linsenstr. 13.
2615 Rother, Max, Rohprod., Wilhelmstr. 13
3383 Rowedder, Ernst, Tuchfbr., Kreuzgraben 4
2223 Rudloff, Bruno, Feink., Ammerstr. 113
3143 Rübsam, Arno, Tischlerei, Brunnenstr. 15
3248 Rübsam, Kurt, Steuerberater, Waidstr. 37
2509 Rübsam, O., Kommissar, Martinistr. 16
2102 Rüger, Curt, Malergesch., Augustastr. 64
2664 Rümenapp, Franz, Drogerie, Wanfr.Str. 171
2118 Rüppell, Herm., Kol.-W., Schlageterstr. 2
3293 Rüppell, Jul., Versich., H.-Wesselstr. 2
3074 Ruhbach, Max, Kfm., U.Ratsstr. 11
2095 Rumpel, E., Appreturanst., Th.Münzerstr. 15
2916 Rumpel, Georg, Sägewerk, Wanfr.Str. 108
2813 Rupprecht, Paul, Bäckerm.. Wanfr.Str. 14
3380 Sachse, O., Reklamewerkst., Spielb.Str. 51
(3046) Sänger, Otto, Bäckerei, Schlageterstr. 21
3477 Salzmann, Dr. Ernst, Major, Straßb.Weg 7
2768 Sander, Herm.. Kfm.. Eisenacherstr. 3.
2828 Sarges, Gerh., Lehrer, Tonbergstr. 5
3078 Sauer, Karl, Malermstr., Grünstr. 57
2055 Saul, Arn., Vertr., O.Weddigen-Str. 11
2303 Sayle, Rud., Buchdr., Hindenb.Str. 51
3387 Schadeberg, Alb.. Tiefb., Oberdorla, Hdbgstr.19
3470 Schadeberg, Paul, Stricker., Wilhelmstr. 8
2974 Schäfer, Major a. D., Böhntalsw. 66
2788 Schaefer, Albert, Modellfbr., DorlaerStr. 7
2264 Schäfer, Friedr., Archit., H.d.Brunnen 52
2733 Schäfer, Johann, Dentist. Friedrichstr. 47b
2349 Schaefer, Oscar, Strickwr., Obermarkt 11
3453 Schaefer, Paul, Archit., Böhntalsweg 71
3028 Schaefer sen., Oskar, Pfortenteich 5
3353 Schäfer, Reinh., Architekt, KasselerStr. 3
2835 Schäfer, W., Heilinstit.. Bastmarkt 33
3131 Schaefer, Wilhelmine, Unter der Linde 1
2510 Schaeffer, Dr. Karl, Arzt, Wanfr.Str. 133
2092 Scharfenberg & Hartwig, K.-G., Fbr. landw. Masch., Fil. Mühlhausen, SandershäuserStr. 46
3068 Scharff, Dr. Ernst, Arzt, Viktoriastr. 4
3071 Scharff, Karl, Lebensm., Brunnenstr. 91
3160 Schatz, W., Schreibmasch.-Rep., U.-Markt 9
2921 Schauer, Dr. Hans, Stud.-Dir., Marienk. 6
2091 Schaele, Margarete, Bahnhofstr. 20
2210 Scheffel, L., Versich., WanfriederStr. 73
2339 Schelzka, Kurt, Mühle, Ammern
2666 Scheffel, R., Kunststeingesch.. Oberdorla
3472 Schenker & Co. GmbH, Am Güterbahnhof
2622 A. Scherzberg & Co., Wäsche, Klosterstr. 20
3369 Scherzberg, Hilmar, Mil.-Effekt., Schlag.Str. 5
2054 Scherzberg Nf., H., Drogen, Untermarkt 19
2871 Scheube, Walter, Fleisch., Hindenburgstr. 38
3425 v. Schierbrand, Oberst, O.Johannistr. 19a
2975 Schilling, E., Automobile, Langens.Ldstr. 9
2883 Schilling, Wilh., Süßw., ErfurterStr. 30
3478 Schiro & Co., Schuhe, An der Burg 6
2521 Schlachthof, Städt., Thomas-Münzerstr.
2943 Schlegel, Alfr., Blumen, Görmarstr. 16.
2791 Schlesinger, Alfred, Stahlbau, Ammerstr. 3
2263 Schlüter-Ungar, H., Musikdir., U.Markt 23
3080 Schmalz, Paul, Stud.Rat, StraßburgerW. 6
3105 Schmidt, A. G., Leder, Untermarkt 21.
3306 Schmidt, Albert, Färberei v. Woll- u. Wollmischgarnen, Woll- u. Zellw.Zug., Herrenstr. 24
3294 Schmidt, Aug., Brauerei, O.Johannistr. 34
2018 Schmidt, Auguste, Ww., Masurenweg 51
3473 Schmidt, A. G., Zigarren, Kilianistr. 21
2165 Schmidt, Franz, Kfm., Augustastr. 43.
2701 Schmidt, Herbert, Stätte 10
2404 Schmidt, Dr. J., Arzt, Hindenburgstr. 19
2200 Schmidt, Marie, geb. Riebel, A.d.Burg 12
2135 Schmidt, Otto, Glaswr., Hindenb.Str. 21
3691 Schmidt, Rudolf, WindebergerStr. 4
2145 Schmidt, Walter, Feink., Wanfriederstr. 21
3366 Schmidt, Walther, Kfm., Schützenb.Str. 20
2809 Schmidt, Wilh., Werkzeug, Bastmarkt 30
2056 Schmidt u. Gruhle, Masch.-Fbr., Rothlöwenm.
3441 Schmölling, Wald., Obermstr., Erf.Str. 21
2209 Schneider, Bernh., Möbelfbr., Gartenstr. 15.
2397 Schneider, Emma, Bäckerei, Görmarstr. 44
3226 Schnell, Alwine, Augustastr. 18a
2846 Schnellhardt, Carl, Sägewerk, Reiser 54
2680 Schneppe, Ludw., Schneider, Görmarstr. 26
2221 Schnorr, Curt, Rittergut, Niederdorla
2030 Schnurbusch, G., Lebensm., Langens.Str. 80
3109 Schödel, Heinz, Viktoriastr. 17
3122 Schön, Ernst, Fleischerei, Wanfr.Str. 169
3326 Schönemann, Dr., Stud.-Rat, Böhntalsweg 29
3591 Schöttge, Herm., Fahrräder, Wanfr.Str. 15
2374 Schollmeyer, Herm., Nähmasch, Mittelstr. 12
3261 Schollmeyer, Otto, Vertr., Lindenbühl 34

2271 Scholvien, Dr. Karl, Labor., Pfortenteich 3
2293 Schramm, Melanie, Johannisthal 87
3177 Schramm, P., Strickwrfbr., Wagenst.Br. 75a
3072 Schreiber, Albert, Textilwr., Oberdorla, Hindenburgstr. 11
3397 Schreiber, Alfr., Fbrkt., Viktoriastr. 34
2062 Schreiber, Aug., Maurermstr., Sophienstr. 66
2749 Schreiber, Aug., Modewaren, B. d. Marienk. 15
2704 Gebrüder Schreiber
Chemische Fabrik, Langensalzaer Landstr. 152
2380 Schreiber, Karl, Zentralheiz., Obermarkt 13
2912 Schreiber, Otto, Bierhdlg., Görmarstr. 42
2801 Schreiber, Paula. Vertr., Eisen.Str. 2
2196 Schreiber & Rumpel, Sägewerk, Viktoriastr.
3392 Schröter, Alois, Fbr., Marienburgstr. 1
3391 Schröter, C., Papier, Wanfriederstr. 202
3485 Schröter, Hauptmann, Brunnenstr. 24
2308 Schröter, Wilh., Büchsenmacher, Linsenstr. 7
2526 Schuchard, Friedr., Maler, Breitenstr. 3
3116 Schuchardt, M., Holzhdlg., Görmarstr. 10
3270 Schuchardt, Walt., Strickwr., Flarchen 120
2694 Schüler, Feodor, Vertr., ErfurterStr. 5
3040 Schüler, K. H., Rohtabak, KasselerStr. 50
3195 Schulenburg, Fritz, Kfm., Stadtbergstr. 25
2396 Schultze, Ernst, Friseurobermstr., Stätte 10
3164 Schul.-H. d. Barm. Ers.-Kasse, Stadtw. 212
3571 Schulz, Carl, Insp., Stadtbergstr. 29
2982 Schulze, Arthur, Schneider. Wahlstr. 46.
2490 Schulze, Aug., Fleischer, Stülerstr. 31
2808 Schulze, Max, Tuche, H.Wessel-Str. 26
2893 Schulze, Walter, Radio, Hindenburgstr. 18
2171 Schuster, Herm., Ing., Haarwand 15
3186 Schutzgem. f. Handel u. Gew., Brückenstr. 5
2803 Schwädt, Gerh., Kfm., Str. der SA 3
2367 Schwädt, Otto, Eisenwaren, Görmarstr. 14.
3413 Schwartz, Clara, Lindenbühl 9
3135 Schwarzburg, Erich, Tabakwr., Karlstr. 36
3433 Schwarzburg, Paul, Vertr., Wahlstr. 49
2040 Seebass, Eduard, Dr., Birkenweg 8
2184 Seeländer, Ch., Gartenbau, Wanfr.Str. 145
3115 Seeliger, Elisabeth, Lindenbühl 26
3445 Seelmann-Eggebert, Oberstlt., Kil.-Gr. 10
2079 Segelitz, Dr. F., Zahnarzt, Kiliansgraben 18
2378 Seguin, Georg, Ingen., Hindenb.Str. 55
3315 Seifart, Ludw., Seilerwr., Fr.Schröterstr. 4
3532 Seifert, Auguste, Leichenfrau, Ammerstr. 36
2256 Gebr. Selle, Pianofbr., Scherzengasse 1
2435 Sieckmann, Manfr., Synd., Ob.Joh.Str. 1
2585 Siefarth, Ch., Lebensm., Marktgasse 1
2027 Siegelmann jr., J. C., Färberei
3133 Siegfried, Doris, Mat.-W., Waldstr. 28.
2793 Siemon, Alexis, Vertr., Erf.Str. 7
2297 Silber, Paul, Eisenhändler, Wilh.Str. 3
3483 Silber, Paul, Eisenhändler, Kettengasse 16
2794 Simon, Albert, Maschinen, Hindenb.Str. 35
3428 Sinkel, Oberleutnant, Augustastr. 55
2629 W. Söhngen & Co, Bahnhofspl. 1
2772 Sorns, Otto, Bäckerm., Böhntalsweg 117
3334 Spangenberg, Karl, Bäckerei, Hindenb.Str. 67
2533 v. Specht, Major, Viktoriastr. 38
2663 Spiegler, G., Konditorei, Görmarstr. 6
2137 Spieß, Karl, Kol.W., Frankenstr. 16
3145 Spieß, Ludw., Vertr., Wanfr.Str. 166
2121 Sprung, Rudolf, Büro, Schlageterstr. 3
2083 Staatl. Gesundheitsamt
3403 Stadtbad am Schwanenteich
2329 Stadtgut Sambach
2412/2413 STADTSPARKASSE
Mühlhausen/Thür.
Brückenstraße 5. **P** Erfurt 1607
3001 Stadtverwaltung
3277 Städte-Feuersozietät, Schlag.Str. 3
2555 Städt. Gas- u. Wasserwerke, MünzerStr. 7
(2402) Stammeyer, B., Tierarzt, Friedr.Str. 48
2604 Stammeyer, Bruno, Drogen, Görmarstr. 57
2402 Stammeyer, Dr. Karl, Tierarzt, Waidstr. 63
3381 Stammeyer, Paul, Drogerie, B.d.Marienk. 18
2205 Standhardt, Minna, Hebamme, Weinb.Str. 72b
3601 Starkloff, Kurt, Ing., KasselerStr. 48
3434 Starkloff, Herm., Optiker, Linsenstr. 14
2175 Staude, Dr. Georg, Zahnarzt, Kiliansgr. 5
2873 Staudinger, Karl, Glaserei, Wanfriederstr. 185
3284 Stawitzky, Paula, Untermarkt 13.
2354 Steffens, A., Mühlenfabrikate, Erfurterstr. 46
2031 Steg. Eduard, Tapeten, Linsenstr. 12.
2658 Stegmann, Fr., Bäckerei, WanfriederStr. 17
2991 Stegmann, H., Bäckereibed., Petristeinweg 68
2884 Gebr. Stein. Spiegelfbr., Waidstr. 42.
2638 Stein, Ernest., Glasschleif., Waidstr. 35
2652 H. & F. Steinbach, Masch., Augustastr. 18
2504 Steinbrecher. W., Hebamme, Obermarkt 15.
3377 Steinbrück, Herm., Pflastersteinwerk
3486 Otto Stephan, Leder- und Lederwarenfabrik, Johannistal 6—8
2918 Stier, Erich, Gartenbau, Spielbergstr. 34
2149 Stier, Otto, Prokurist, Gierstr. 11
2825 Stietzel, Dr. B., Zahnarzt, Hindenb.Str. 17
3505 Stille, Karl, Fahrb.-Ltr., Ob.Johannisstr. 8
3225 Stiller, Franz, Bankdir., Augustastr. 53
2753 Stilzebach, Alwin, Bäckerei, Holzstr. 29
2431 Stock, Claus, Hauptm., Augustastr. 13
3112 Stockmann, H., Klempner, Langens.Str. 57
3300 Stockmann, Paul, Alteisen, Hanfsack 6
2655 Störr. G., Maschinenbau, Herrenstr. 5.
2244 Stollberg, Ortwin. Mühle, Oberdorla
2614 Stollberg, Paul, Viehverteiler
2584 Straßenmeisterbez. I, Böhntalsweg 13
3060 Strate, Herm., Militäreff., Görmarstr. 69
2219 Streil, Hermann. Wollwaren, Görmarstr. 55.
3280 Gustav Strobel
Hoch-, Tief-, Straßen- und Eisenbahnbau
Mühlhausen, Straße der SA. 45
2706 Stübchen, Otto, Sattlerei, Schlageterstr. 35
2696 Stürcke, Adolph, Bankhaus, Hindenb.Str. 3
3454 Stüwe, Dr., Apotheker, St.Nikolai 219
3208 Stuhl, Alfred, Kfm., Eisen.Ldstr. 72
2016 Sünder, Otto, Holzhdlg., Herrenstr. 6
2745 Summa, Ad., Komm.-Rat, Lindenbühl 35
2786 Superintendentur, Ev., A.d.Bachst. 5
3406 Tapella, Ferdinand, Am Stadtwald 30
3045 Tatarczyk, K., Elektr.-Inst., Schlag.Str. 7
3001 Technische Nothilfe
2715 Tellgmann, F., Photograph. Jakobistr. 4.
2111 Tenner, Ludwig, Kol.W., Hindenburgstr. 82
2816 Thämert, Herm., Kons.-Fbr., Brunnenstr. 44
2018 Thiele, Kurt, Dr., Masurenweg 51
2017 Thillmann, Hans, Kol.-W., Petrist.W. 31
3316 Thon, Bernh., Obst, Friedrichstr. 46
2869 Thon, Otto, Kol.-W., Bollstedt, Rasenstr. 67
2282 Thon, Paul, Kolonialwr., Bollstedt
3407 Thon, Trude, Schneiderin, Stülerstr. 14
2337 Thormann, Bernhard, Weinh., Erfurterstr. 37.
2581/2582 Thuringia Gauzeitung Mühlhäuser Kampf, Mühlhausen, Kilianistraße 1
3391 Thür. Papierwrfbr. C. Schröter, Wanfr.Str. 201
2816 Thür. Pflaumenmus- u. Konservenfabrik Hermann Thämert
Mühlhausen (Thür.), Brunnenstr. 44/45
3053 Thür. Riemensch.-Fbr. GmbH, Görmarstr. 65
Sml.-Nr. 3294 Thuringia-Brauerei Aug. Schmidt, Ob. Johannisstraße 34
3274 Thüringer Gaststättenbetrieb,
Restaurant u. Kaffee, Hindenburgstr. 5
3368 Thuringia Lichtspiele. Hindenb.Str. 5
2266 THURINGIA-WEBEREI
W. & J. KUNCKELL, Mühlhausen i. Thür.
Kurze Jacobistr. 3. **T** Kunckell **P** Erfurt 7379
3305 Titz, Bernhard, Karlstr. 11b
2057 Trapp, Albert, Kfm., Schadebergstr. 45
2550 Trapp, Dr., Kreistierarzt, Mar.Str. 8
2216 Trapp, Hubert, Parfüm., Hindenb.Str. 28
2057 Trapp, Louis, Garnhdlg., Görmarstr. 1
(3128) Gebr. Trenkelbach, Beerd., U.Ratsstr. 11
3128 Trenkelbach, Louis Möbelfbr., A. Blobach 9.
3308 Trenkelbach, Walter, Möbel, Brückenstr. 15
2946 Triebel, Richard, Strickmasch.-Ersatzteile-Fbr., Pfannschmidtstr. 32
3254 Trietchen, B., Schmiede, Oberdorla, NeueStr. 8
2760 Triller, Carl, Süßwaren, Bastmarkt 9
3489 Trost, Gerhard, Ingen., Rechenbachstr. 13
2419 Trube, Willi, Radio, Untermarkt 32
3346 Turngemeinde, Fr.Ludw.Jahnstr. 60
3420 Uhlig, Hans, Am Stieg 10
3269 Uhlig & Kowatz, Holzhdlg., Augustastr. 10
2708 R. W. u. Dor. Ullrich, Opt., Brückenstr. 3
2257 Umbach, H., Vertr., Schlageterstr. 26
2484 Umspannwerk, Weg z. Eigenheim 8
(3001) Unfallhilfsstelle
2164 Unrein & Co., Kol.-W., Schlageterstr. 36
3471 Urbach, F., Fuhrg., Oberdorla, Ketteng. 15
3094 Urquell-Buchhdlg., Hindenb.Str. 38
2942 C. & F. Uthardt, Vulkanisier., Breitenstr. 5
2239 Venter, Otto, Kohlen, Hovergasse 2
2122 Verbrauchergenossenschaft GmbH, Honigg. 9
2072 Verein.Mühlh.Lichtspiele GmbH, Hdbg.Str. 6
2181 Verk. Thür. Ziegelwerke GmbH, Brückenstr.23
3612 Verlag d. Dtsch. Arbeitsfront, Schlag.Str. 6
2551 Vertrauensärztl. Dienstst., Hindenb.Str. 31
2684 Vintz, Erich, Tischlerei, Wahlstr. 33
2727 Vintz, Karl, Farben H.-Wesselstr. 11
2886 Vockrodt, Rich., Fleischermstr., H.-Wesselstr. 29
2621 Völker, Erich, Automobilrep., Wanfr.Str. 133
3201 Völker, Franz, Holz, Feldstr. 98
2436 Völker, Dr. Gerh., Zahnarzt, Hindenb.Str. 3
2437 Derselbe, Wohnung, Kettengasse 15
3307 Vogler, Gustav, Kohlen, Ammern, Herrenstr16
2073 Vogt, Friedr., Polstermöbel, Kräuterstr. 9
2379 Gebr. Vogt KG, Kohlen, Obermarkt 10
3275 Vogt, Herm., Vertr., Schlageterstr. 19a
3183 Vogtei-Apotheke, Oberdorla, Brunnenstr. 22
2580 Voigt jr., A., Autorepar., ErfurterStr. 2
3019 Voigt, Wilh., Fleischerei, Waidstr. 14
3179 Volksbank eGmbH, ErfurterStr. 33
3267 Volksfeuerbestattungs-Verein, Burgstr. 18.
2434 Vollbrecht, Erna, Frau, Blobach 4
3311 Vollgold, Kurt, Bäckerei, Grünstr. 53
2240 Vollmann, Aug., Klempner, Schlageterstr. 29
2227 Vollrath, C., Wagenfabr., Kilianistr. 6.
2274 Vorreiter, Alb., Glaser, Grünstr. 84.
3130 Wachenschwanz, F., Frisör, Wahlstr. 48
2141 Wach- u. Schließgesellschaft Germania
2177 Wachsmuth, Wilh., Schmiedem., Killanistr. 10
2330 Waegner, Georg, Weißwr., Hindenb.Str. 83
2287 Wagner, Arnold, Fabrkt., Lindenbühl 39
3138 Helmuth u. Arnold Wagner, Lindenbühl 39
3198 Wagner, Hellmuth, Direktor, Lindenbühl 39
2461 Wagner, Herm., Zentralheiz., Burgstr. 14
2656 Wagner, Ulrich, Ing., Lindenbühl 37
2289 Wagner & Co. G. m. b. H.
Mühlhausen (Thür.), Brunnenstr. 73/80.
2948 A. Walch sen., Spediteur, Kilianistr. 2
2172 Christoph Walter A.-G., Kammgarnspinnerei und Färberei, Mühlhausen (Thür.)
3332 Ders., Spinnerei, Dachrieden
3196 Walter, Elisab., Ww., Johannisstr. 29
2847 Walter, Hans, Lebensmittel, Sondersh.Str. 23
2287/2288 Walter & Co. Fahrrad-, Motorfahrrad- u. Strickmaschinenfabrik, Brunnenstr. 72/80. **T** Möve Mühlhausenthür. **P** Erfurt 1451
3052 Wand, August, Fleischerei. A.Blobach 47
2650 Wartburg-Eisdiele, Hindenburgstr. 72
2375 Waßmuth, Art., Rösterei, Wanfr.Str. 52
2940 Gebr. Weber Elektrohdlg., Hindenb.Str. 48
3467 Weber, Paul, Werksteinbetrieb, Oberdorla, Am Bahnhof.
2253 Weber, Peter, Buchhdlg., Görmarstr. 38
2917 Wegel & Abbt, Färberei, Kreuzgraben 7
3266 E. Wegerich & Sohn, Parfüm., Pfortenstr. 9
3573 Wegerich, Gottfr., Mat.-W., Kräuterstr. 1
2646 Wegerich, Osk., Fahrräder, Görmarstr. 11
3631 Wehrmacht: Inf.-Vermittlung, Windeb.Str.
3641 Dies., Artillerie-Vermittl., Straße der SA.
3386 Dies., Heeresbauamt, An der Burg 23
2428 Wehrmeldeamt, WanfriederStr. 133
3223 Weide, Edm., Dienstmann 2. Sondersh.Str. 31
2350 Weinert, H., Zeitschriften, Wanfr.Str. 58
2962 Weiß, Karl, Vogtei-Käserei, Oberdorla
2843 Weisenborn, B., Lutterothstr. 10
2368 Weißenborn, Wilh., Modewaren, Linsenstr.6
3062 Weißes Haus, Stadtverwaltung
2098 Wendenburg Nf., C., Filiale, Hindenb.Str. 21
2022 Wender, F., Getreide, Sonderhäuserstr. 51
2022 Wender, W., Kreuzmühle, Sondersh.Str. 52
3421 Werner, H. Fr., Ingen., Sophienstr. 65
2364 Werner, Paul, Vertr., Lindenbühl 8
3348 Wessel, Günter, Färberei, Augustastr. 54
2578 Wetzel. Dr. Ernst, Arzt, A. d. Burg 10
3056 Wetzstein, J., Dir., Augustastr. 53
3096 Weyhe, Otto, Papier, Bastmarkt 26.
2949 Weymar, Alfr., Vertr., Hindenb.Str. 10
2295 Weymar jr., Christ., Rentner, Augustastr. 22
2736 Weymar, Erich, Mineralwassfbr., Lindenbühl 7
2158 Wildbrett, Carl, Hautpergamentfbr., WanfriederStraße 78
3193 Wilhelm, Ernst, Kamerad.Heim, Windeb.Str.
2258 Wilhelm, Karl, Bäckermstr., Augustastr. 65
3341 Wilhelm, W., Monteur, Ammern
3395 Wilkerling, Paul, Kantine, Str.d.SA
3186 Wirtschaftskammer, Brückenstr. 5
3401 Wittig, Franz, Tischlerei, Görmarstr. 4
3671 Wohlfahrt, Alb., Bäckerei, Wesselstr. 20
2115 Wöldike, Oswald, Drogen, Görmarstr. 51
2966 Wünsch, Richard, Sattlerei, Pfortenstr. 17
2702 Wünscher, R., Eisenbetonbau, Wagenst.Str. 7
2292 Württemb. Metallwrfbr., Hindenb.Str. 76
3066 Wunderlich, Martha, Hebamme, Langensalzaer Landstr. 152
2645 Zambon, P., Terrazzogesch., Sondersh.Str. 5
3231 Zechlin, Marie, Lindenbühl 2
(3185) Zentgraf & Heinemann, Elektr., Herrenstr. 6
2903 Zeuch, Karl, Polsterwr., Hindenb.Str. 18
3303 Zierdt, Aug., Bedachung, Felchta
3290 Zierentz, Adolf, Schlosserei, Obermarkt 6.
2197 Zierentz, Karl, Schlossermstr., Burgstr. 22.
2193 Zierentz, Oskar, Glasermstr., Wahlstr. 22
3046 Zimmermann, Ida, Hebamme, Schlageterstr.21
2901 Zöpf. Karl. Musikhaus, Wahlstr. 45
2537 Zolldienststelle
2559 Zollzweigstelle Bahnhof
3463 Zorn, Rich., Kameradschaftsheim Windeb.Str.
2005 Zumwinkel, J., Vertr., Klosterstr. 16
2345 Zwinkau, Karl, Autolicht, Killansgr. 4
2633 Zwinkau, Paul, Gartenbau, Ammern

Mühlheim (Donau) [Wrttb.]

88 AG f. Feinmechanik, Bahnhofstr. 35
72 Apotheke Mühlheim.
78 Bezirksnotariat
76 Gebrüder Braun, Gesenkschmiederei, Fridingen b. Tuttlingen
37 Buhl, Baugesch., Bahnhofstr. 11
34 Chiron-Werke, Otto Stähler, Kolbingen
89 Energie-Versorgung Schwaben AG
61 v. Enzberg, Frhr. K., Schloß u. Rentamt.
63 Gaststt. Bahnhofswirtschaft, Bes. L. Pfeiffer
81 Gaststt. Bahnhofswirtschaft, Fridingen
84 Gaststt. Krone, Bes. Karl Leibinger
73 Gaststt. Linde, Bes. Jak. Häßler
82 Gaststt. Rößle, Karl Wiser, Hauptstr. 3
77 Gaststt. Schlüssel, J. Buschle, Stetten
98 Gaststt. Sonne, H. Hipp, Kolbingen
90 Gemeindeverwaltung Kolbingen
67 Gemeindeverwaltung Stetten
96 Gendarmerie
85 Hauser & Co, Schuhfbr., Fridingen
74 Heni, Frz. Xaver, Sattlergesch., Hauptstr. 85
97 Heni, Johs., Chirurg. Instr., Fridingen
99 Heni, M., Schuhfbr., Fridingen, Dammstr.223
75 Hipp & Schreiber, Fbr. Chir. Instr., Fridingen, Untere Dammstr. 280
65 Kleinbeck, Dr. Hans, Arzt
60 Lang, P., Messerfbr., Stetten.
95 Leibinger, Karl, Fabrik für chirurg. Instrumente, Adolf Hitler-Straße 11a.
68 Leibinger, Otto, Dreherei, Hauptstr. 15
69 Mayer, Josef, Tabakwr.
87 Müller, Rud., Fabrkt., Schlageterstr. 30
(87) Müller, Dr. H., Ärztin, Schlageterstr. 30
64 Reichsbahn, Bahnhof Mühlheim
83 Dieselbe, Bahnhof Fridingen
79 Schad, Adolf, Steinbruchbes., Kolbingen
66 Schad, Ferd., Metallwrfbr., Kolbingen
71 Seifritz, Dr. Eugen, Zahnarzt
80 Stadtverwaltung Fridingen
67 Stadtverwaltung Mühlheim
35 Stehle, J., Autoverm. Kolbingen, A.Hitl.St.110
62 Uhrenfabrik Mühlheim, Müller & Cie., Mühlheim a. d. Donau

Mühlheim (Oberdonau)

1 Fischer-Pochtler'sche Gutsverwaltung
2 Rinner, Jakob, Gastwirt

Mühlingen (üb. Stockach) [Baden]

21 Baer, Johann, Fuhrbetrieb
6 Blessing, Heinrich, Gemischtwr.
35 Brecht, Joh., Förster, Schwackenreute
36 Blessing, Heinrich, Gemischtwaren
26 Breinlinger, A., Bäckerei
24 Fecht, Josef, Install., Mainwangen
29 Gemeindeverwaltung Gallmannsweil
18 Gemeindeverwaltung Mindersdorf
27 Gemeindeverwaltung Mühlingen
28 Gemeindeverwaltung Schwackenreute, Ort
17 Gendarmerie
10 Glöckler, Rud., Gasthaus, Mindersdorf
23 Heim, Joh., mech. Werkst., Weitfelderhof
30 Hofer, Karl, Hdlg. u. Wirtsch., Zoznegg.
16 Jäger, Johann, Metzgerei.
32 Kramer, Josef, Viehverteiler, Gallmannsweil
37 Kreiser, Anton, Mainwangen.
38 Liebherr, Eugen, Eckartsmühle.
25 Lohr, Ferdinand, Mühle.
39 Lohr, Josef, Viehhändler
19 Madachhof, Post Mainwangen
31 Reichsbahn, Bahnhof, Mühlingen-Zoznegg
44 Renz, Karl, Autovermietung
12 Sauter, Jos., Installation, Mindersdorf
15 Traber, Bushof.
13 Uhl, Wilhelm, Zimmergesch., Zoznegg
14 Vögtle, Franz Joh., Beha-Säge
22 Wurst, Friedrich, Glashüttenhof

Mühlrädlitz (Kr. Lüben) [Niederschlesien]

21 Amtsvorsteher u. Bürgermeister
55 Breytung, Kurt, Bäckerm., Petschkendorf
41 Dominium Herzogswaldau
27 Driemel, Irmgard, Bäuerin, Dom.Ischerey
26 v. Dücker, M., Rittergutsbes., Buchwäldchen
19 Ende, Artur, Kaufhaus
59 Finster, Ernst, Gasth., Herzogswaldau
08 Fischzucht Buchwäldchen, Post Bienau
15 Forstverwaltung, Gugelwitz
43 Friedrich, Fritz, Fleisch., Petschkendorf
37 Gasthaus Gugelwitz
10 Gendarmerie-Gruppenposten Mühlrädlitz
33 Gerhardt, Jakob, Amtsvorsteher
29 Geyr, Rud., Baron, Herzogswaldau
51 Heinrich, Oscar, Bauernf., Petschkendorf
22 Hoppe, Franz, Güterdirektor, Schloß
17 Kätzler, Frau, Bäckermstr.
25 Kant, Kurt, Mühlrädlitz
47 Knaebel, Berta, Erzieherin, Dittersbach 51
12 Lindner, Aug., Schmiedemstr., Nr. 31a
23 Meyer, Frau A., Mühlrädlitz
16 Michaelis-Hauswald, Günther, Landwirt, Nieder-Petschkendorf
32 Molkerei Rodemühle
46 Pfotenhauer, Oberhof, Dittersbach
36 Primke, Paul, Lehr., Herzogswaldau
24 Reichsarbeitsdienstabteilung 12/162
14 Richter, Auguste, Mühlrädlitz
30 Schles. Landges. Breslau, Petschkendorf
21 Seidel, Otto, Elektroinstallation
11 Spahl, Willy, Fleischermstr., Nr. 48
57 Spar- u. Darlehnskasse, Ed. Hagenloch
49 Titze, Karl, Kohlen
34 Vogt, Gust., Fleischerm., Herzogswaldau
52 Weiß, Alfr., Warenhdlg.
48 Wuttig, Paul, Fleischerm., Dittersbach
42 Ziegert, Bürgerm., Herzogswaldau

Mühltroff (Vogtland) [Sachsen]

144 Andrä, E., Gasth. z. Schwan, Langenbach 75
180 Apotheke Mühltroff, Paul Brechling
178 Bahner, Rob., Dampfsägewerk, Langenbuch
114 Beckerloff, Dr. Werner, Arzt, Markt 91
181 Bergmann, F., Weberei, Schönberg (Vogtl.).
113 Beyer, Dr. Johanna, Ww., Markt 91
104 Bräutigam, Fritz, Maler, Bahnhofstr. 192E
192 Bromnitz, Hans, Stickerei, Fr.-Aug.Str. 12b
140 Claviez, Fritz, Zwirnerei, Schönberg.
200 Dietsch, Kellner & Co., Fabrik von Düngemitteln, Schönberg (Vogtl.)
136 Domschke, Rob., Molkerei, Langenbach
(142) Eink.Ver.KG., f.Haus- u.Küchenger., Schönberg
119 Elektrizitätswerk Plauen, Bahnhofstr. 192b
224 Emmerlich, Alb., Klempner, Friedhofstr. 134b
189 Engelhardt, A., Gasthaus Sonne, Hauptstr.
214 A. Eschke & Sohn, Weberei, Bahnhofstr. 192
134 Richard Eschke
Gold-, Silber-, Baumwoll-, Seiden- u. Krawattenstoffweberei. T Brocat
198 Fischer, Fr., Gastw. z. Löwen, Hauptstr.
187 Frackmann, Walter, Stickerei, Schützenstr. 51
185 Frotscher, Feodor, Buchdruckerei.
105 Früh jun., J., Geflügel, SchleizerStr.
186 Gastw. Waldhaus, Bhf. Langenbuch
123 Gemeindeverwaltung Kornbach Nr. 2
152 Gemeindeverwaltung Schönberg (V)
121 Gendarmerieposten Schloß
154 Gentzsch, Friedr., Bierverlag, Bahnhofstr.
122 Gräfl. v. Hohenthal-Püchausche Revierverw.
162 Grunert, Carl, Viehhdlr., Mühlberg 129.
219 Grunert, Rud., Konfektion, Schanze 176.
103 Grunert, Willy, Fleischer, Weststr. 59
148 Hartenstein, W., Radio, Schanze 146
160 Haueis, Otto, Bäckerei, Kirchgasse 3
208 Heckel & Merkel, Kammgarnweberei.
168 Hegner, Herm., Gastwirtschaft, Mielesdorf.
166 Hertel, Felix, Schieferdecker, Schützenstr. 47b
172 H. E. Heyn & Co. Wäsche, Schönberg
174 Himmler, D., Krawattenfbr., Schützenstr. 51D
207 Hofmann, Oskar, Modewr., Bachgasse 72
221 Hurlbeck, Emil, Stickerei, Fr. Aug. Str. 12c
151 Jacob, Kurt, Fleischbeschauer, Weststr. 69
183 Kanis, Paul, Faktor, LangenbacherStr.
222 Klemeyer, Hans, Schloss., Kirchgasse 5
142 Klenske, Paul, Fabrikbes., Schönberg.
(102) Köhler, Arthur, Maschinenfbr., Schönberg
150 Korndörfer, Max, Weberei, Schönb.Str. 6
159 Kubitz, E., Revierförster i. R., Kornbach
138 Künzel, Walter, Fleischermstr., Schönberg
182 Lorenz, Albert, Fleischermeister, Weststr. 61
175 Martin Meiler GmbH, LangenbacherStr.
146 Meiler, Martin, Betriebsf., Pestalozzistr.
165 Morgner, Alfred, Gastwirtschaft, Markt 11
203 Morgner, Aug., Molkereierzeugn., Amtsstr. 132.
170 Mühlbach, Heinr., Malermstr., Schanze 174
223 Müller, Bruno, Wickelpappen, Hauptstr.116b
206 Müller, Karl, Gasth. Bayr. Hof, Schönberg
191 Müller, Paul, Stickerei, Forststr. 77.
169 Oehlert, Otto, Schützenhaus
229 Ortskrankenkasse, Allgem., Rathaus.
171 Pfarramt, ev.-luth., Bahnhofstr. 192d
216 Pfenzig, Fritz, Tabak, Hauptstr. 105
218 Porst, Emil, Fleischermstr., Hauptstr. 115.
139 Prager, Gerhard, Mühlenbesitzer
125 Reichsbahn-Güterabfertigung Mühltroff.
127 Dieselbe, Schönberg
120 Reichspost, Postamt Mühltroff
133 Dies., Zweigpostamt Schönberg
137 Richter, Dr. Gerh., Arzt, Schützenstr. 51D
106 Rinn, Max, Getreidehdlg., Am Bahnhof.
211 Rinn, Paul, Getreidehdlg., Schönberg, Vogtl.
155 Schingnitz, Hermann, Baugeschäft
145 Schleicher, Arno, Gastwirt, Bahnhofstr. 192
190 Schmeißer, Walter, Gastw. Langenbuch
141 Schule Schönberg, Kornbach
204 Schwender, R., Schlossermstr., Frdr.-Aug. Str.
107 Schwender & Hesse, Install., Bahnhofstr. 192.
101 Simon, Alwin, Geflügelfarm, Langenbach 3
220 Spar-, Credit- u. Bezugsv. GmbH, Am Bahnhof
164 Spörl, Ernst, Stickereien, Langenbuch
197 Spranger, Willy, Kraftfahrz., Waldfrieden
112 Stadtverwalt., Spar- u. Girokasse
163 Unger, Kurt, Klempnermstr., Bachg. 73.
161 Urbach, Dietrich, Werbeleiter, Schönberg
157 Valtin, Kurt, Stadtmühle, Mühlberg 188.
173 Walther, Herm., Schönberg, Bahnhofshotel
167 Wilfert, Ernst, Stickereimanuf., Bahnhofstr.
226 Woost, Walter
201 Zöllich, Dr. Rob., Zahnarzt, Schanze 148
217 Zürbig, Otto, Futterm., Getreide

Mühringen (Württemberg)

77 Apparatebau Jul. Bischoff, Hauptstr. 64
67 Becht, Josef, Holzhdlg., Eyach
62 Esslingen, F., Ing.
71 Eyacher Kohlensäureindustrie, Eyach

*

81 **Forstwartei, Fürstl.,** Felldorf
61 **Forstwart Frhrl.,** Konr. Schmid
83 **Gaststt.** Adler, Bes. Willy Hauff
65 **Gaststt.** Bahnhofswirtschaft, G. Renner, Eyach
63 **Gaststt.** Krone, A. Klink, Wiesenstetten
93 **Gaststt.** Löwen, Jos. Hetzel, Felldorf
92 **Gaststt.** Rößle, Max Tressel, Bierlingen
87 **Gemeindeverwaltung** Bierlingen
73 **Gemeindeverwaltung** Felldorf
74 **Gemeindeverwaltung** Mühringen
85 **Gemeindeverwaltung** Wiesenstetten
78 **Gendarmerie** Bierlingen
76 **Gendarmerie** Mühringen
94 **Kohlensäurewerke Rud. Buse, Eyach.**
72 **Levi,** Sigmund Israel
98 **Noll,** Jos., Metzgermstr., Bierlingen
75 **Oberdorfer,** F. J., Landw., Hohenmühringen
97 v. Ow-Felldorfsche Gutsverw., Frhr. v. Neuhaus
89 v. **Podewils,** Frhr., Arnold, Rittmeister.
82 **Rapp,** Ernst, Honorsmühle
95 RAD. für die wbl. Jugend, Lager 11/121
79 Reichsbahn, Bahnhof u. Güterabf., Eyach
64 Rhein. Kohlensäurewerke, Eyach
86 **Seifer,** J. B., Brauerei, Bierlingen.
91 Seifer, Martin, Gasthaus, Bierlingen
96 **Wegenast,** K., Dommelsberg

Mülheim (Mosel) [Rheinprov.]

138 **Apotheke** Einhorn, M. A. Dahmen
163 Auler-Linden, Joh., Weinbau, Wintrich
180 **Bähr,** Friedr. Wilh., Gasth., Mülheimer Hof
209 Balus, Willy, Bauunternehmer
213 Bauer, K., Geschäftsführer
110 Bauer, P. C., Landesprodukte
200 Becker-Bähr, Fritz, Weinbau
203 Becker, Fritz, Weinhandlung, Brauneberg
218 Benzmüller, Peter, Küfermeister
154 **Bohn,** Adolf, **Weingutsbesitzer, Burgen.**
183 Bohn, Friedr. Karl, **Weingutsbes., Burgen**
124 Bottler, Ernst, Ölmühle
131 Bottler, Franz, Küfer, Veldenz
178 Bottler, Walter, **Gasthaus, Veldenz.**
187 Bottler, Wilh., Küfer, Veldenz
118 Br. Spar- u. Darlehnsk.-Ver. eGmuH, Brauneberg
190 Breit, Peter, Weinbau und Weineinkauf, Brauneberg (Mosel)
165 Brück, Karl, Weingutsverwalter, Veldenz
135 Bürgermeisteramt.
194 **Ebelhäuser,** Franz, Viehverteiler, Burgen
168 Erz jr., Peter, Weinvermittl., Wintrich, Bhfstr.
188 Erz-Decker, Fr., Gemischtwr., Wintr., Dorfstr. 90
123 Evang. Pfarramt Veldenz
160 **Faust,** Heinrich, Schlosserei
158 Fehres, Lehrer
191 Felten-Binz, Joh., Weinbau, Wintrich
181 Ferres, Joh., Schuhgeschäft.
204 **Fleury,** Walter, Küfermstr., Brauneberg
211 Försterei (Gem.-Revier-) Hirzlei
164 Försterei (Gem.Revier-), Veldenz
129 Frh. v. Schorlemersche Gutsverw., Wintrich
175 **Friedrich, Gustav, Dentist.**
116 **Garth,** Friedrich, Metzgerei, Mülheim
128 Gemeinde Brauneberg
141 Gemeinde Burgen
142 Gemeinde Filzen
189 Gemeinde Gornhausen
139 Gemeinde Veldenz
215 Gemeinde Wintrich
185 Gendarmerieposten Mülheim
210 Gerhard, Ww. Friedr., Weinhandlung, Burgen
184 Gindorf, Heinrich, Tischlerei, Filzen
166 Groß, Hauptlehrer, Veldenz, Ortsstr.
177 **Haag, Ferd., Weingutsbes., Burgen.**
205 Haag, Joh., Gasthaus, Filzen
137 Hain, Josef, Weinbau
176 Hartmann, Hans, Lehrer, Brauneberg
197 Hasport-Fischer, Minna, Metzgerei, Hauptstr. 82
146 Heil, Jos., Weinbau, Filzen
133 Hörting, Dr., prakt. Arzt
207 Hotel Moselhaus Selzer
201 Irsch, Philipp, Manufakturwaren
220 Itschert, Georg, Kfm., Provinzialstr. 139
169 **Jedlinsky,** P. F., Möbel
172 **Keith,** Friedrich, Winzer, **Veldenz.**
193 Kiesgen, Karl, Schlosserei
195 Kilburg, Mathias, Restaurant, Burgen
117 Kirch Erben, Friedr. Chr., Weingt., Brauneberg
214 Kirsten, Johann, Schuhgeschäft
118 Kohler, Ferd., Lehrer, Brauneberg
156 Korsch, Jos., Autotransport, Wintrich
113 Kranz, Georg, Weinhdlg., Filzen.
140 **Kranz, Leonhard, Kalkwerke.**
179 Kreissparkasse, Zweigstelle
144 Kreisspark. Bernkastel, Zweigst. Wintrich
157 **Leimbrock,** Dr. Weingut
112 Licht-Bergweiler, Weingut, Filzen
125 Licht-Dumont, Küfer, Filzen
161 Lieser-Kranz, Franz, **Weineinkauf.**
115 Löhnerz, Peter, Gasthaus, Veldenz
145 Lucas, Franz, Arzt
132 Ludwig, Albert, Dr., Brauneberg, Waldhaus
126 **Michels,** Adolf, Weinhandlung.
217 Michels, Ernst, Kohlen, Brauneberg
196 Mohr, Amtsinspektor, Mülheim
153 Moseltalbahn, Bahnhof Mülheim
212 Mühlenbach, Willi, Kreisleiter
148 **Nehren,** Peter, Weinhandlung.
121 Nehren jr., Peter, Bierverlag, Ortsstr. 191
176 NSV.-Stelle, Brauneberg
170 **Orthmann,** J., Weinbau, Filzen-Brauneberg, Prov.Str.
127 Orthmann-Thiel, Stephan, Weineinkauf, Filzen-Brauneberg, Kr. Berncastel
167 **Petry,** Karl, Weinbau, Burgen
206 Plunien, Wilh., Gasth. Brauneberg
136 Polf, Hermann, Weinbau, Burgen
123 Pfarramt, Evang., Veldenz
134 Pfarramt, Katholisches, Brauneberg
149 Pfarramt, Katholisches, Filzen
152 Pfarramt, Katholisches, Veldenz
120 Postamt
173 **Reich**sarbeitsdienst, weibl. J., Veldenz
147 **Reiz,** Gustav Adolf, Metzgerei
111 Reuscher, J. N., Gasthaus, Wintrich
202 Richtershof, Weingut, Mülheim
114 Richter, Max Ferdin., Weinhandlung
198 Ringel, Karl, Studiendir. i.R., Veldenz
155 RWE., Meldestelle, Mülheim
150 **Scherer,** Dr., Arzt
192 Schneider jr., Jos., Weinbau, Wintrich
207 Selzer, Jakob, Weineinkauf, Selzer
171 Sproß, Friedr., Autovermiet., Dorfstr. 96
119 Steinmetz, Aug., Gasth., Brauneberg.
122 **Thees,** Johann, Gasth. Brauneberg.
182 Thinnes, Josef, Gasth., Wintrich.
174 **Ungermann, Adolf, Kaufmann.**
143 Veldenzer Darlehnsk.-Verein eGmuH, Veldenz
202 **Weingut** Artur Richter, Erbhof
186 Westram, Ernst, Weineinkauf
162 Wintricher Spar- u. Darlehnsk.-Ver. eGmuH, Wintrich
176 Winzerverein eGmbH, Brauneberg

Mülheim (Rhein) siehe Köln

Mülheim (Ruhr) [Rheinpr.]

40415 **Abel,** C, Lederfbr.
41836 Abel, Hugo, Elektroinst., Thyssenstr. 53
42073 Abels, Jakob, Fleischwr., Oberh.Str. 163
40566 Abels, Peter, Apotheke, Oberh.Str. 118
42538 Abs, Dr. Otto, Medizinalrat, Oberstr. 19
42136 Acker, Albert, Hofbräuhaus, Schloßstr. 26
41676 Geschw. Adams, Dohne 30
40564 Adams-Bruns, W., Betten, Hindenb.Str. 46
41213 Ader, Karl, Vertreter, Südstr. 27
41516 Adelhütte, H., Autobetr., Pettenk.Str. 2
43411 Adelhütte, Wilh., Roßschlächt., Auerstr. 23
40609 Adler-Färberei, H. Wehner, Eppingh.Str. 1
42721 Adler, Karl, Kfm., Sandstr. 6
42219 Adling, Arnold, Wirt, Mellinghoferstr. 42
43145 Adolf-Stöcker-Platz f. inn. Verwalt. Verkehr, Eigene Scholle 5
43448 Aeckerle, Dr. H., Stud.-Rat, Voßbeckstr. 41
43066 Ahlers, Wilh., Elektrorep., Hölterstr. 21
43880 Albertsmeier jr., W., Masch.-Fbr., Gräfestr. 29
43882 Albertsmeier sen., Wilh., Fuchsgrube 38
42333 Gebr. Alfermann, Ing.-Büro, Hind.Str. 112
42278 Derselbe, nachmittags
42278 Alfermann, Herm., Ing., Düsseld.Str. 224
43334 Allekotte, Aloys, Drogen, Kaiserstr. 49
42116 Allekotte, Jos., Postdir., Saarn, Altestr. 63
43706 Allekotte, Otto, Chem. Erz., Mentzstr. 21
42660 Ders., Wohn., Mühlenweg 26
42925 Allekotte, Rich., Lederwrfbr., Aktienstr. 64
44041 Allg. Elektr.Ges., Repar., Aktienstr. 29
43050 Allianz-Vers. AG, Kohlenkamp 21
40824 Alpiner Ski- u. Tourenklub, Eppingh.Str. 43
43802 Altenhein, H., Dipl.-Ing., Vonscheidshof 8
41212 Altenrath, Ernst, Bäckerei, Pr.Luise-Str. 51
40116 Altermann, Wilh., Fettwr., Duisb.Str. 340
41582 Alting, Frdr., Vertr., Langens.Str. 66
41388 Altmann, Georg, Ww., Oberstr. 28
41741 Amtsger. u. Gerichtsgefängnis, Georgstr. 13
40595 Andernach, L., Kfm., Alstadenerstr. 46
42565 Andrae, Dr. O., Zahnarzt, Schloßstr. 25
42585 Ansorge, Fr., Beutherstr. 11
40632 Antrop, Heinrich, Wirt, Dümptenerstr. 72
43770 Antrop, W., Wirt, Kirchplatz 6
42279 An- und Verkauf für das Fleischer-Gewerbe e. G. m. b. H., Ulmenallee 12
43267 Anwaltszimmer, Amtsgericht
41243 Apel, Friedr., Tapeten, Kaiserstr. 4
40673 Apel sen., Lorenz, Farben, Duisb.Str. 217
41240 Apotheke am Kreuzfeld, Aktienstr. 163b
41323 Appelmann, J. H., Möbelgesch., Dohne 22
41125 Appelt, C., Gärtner, Heerstr. 70
42441 Appeltrath, Herm., Baumstr., Sandstr. 97
41348 Appeltrath, Karl, Fuhrw., Düsseld.Str. 9
42031 Aquarium, Dellestr. 36–38
40745 Arbeitsamt, Bahnstr. 25
43681 Arbeitsgem. Raider-Thiemann, Aktienstr.
42253 Arend, Jos., Dir. a. D., Zunftmeisterstr. 28
42313 **Arendt,** F., Gärtnerei, Hammerstein 19
43526 Arens, Alb., Bäckerei, Dickswall 46
41620 Arens, Erich, Bruchstr. 81
40560 Jakob Arens, Baugesch. GmbH., Georgstr. 29
41078 Arlinghaus, Cl., Butter, Rathausmarkt
40438 Arlt, Alfr., Schornsteinf., Oberh.Str. 176
43372 Armaguss, Metallgieß., Honigsb.Str. 43
42544 Arnolds, Jos., Gaststt., Georgstr. 11
41486 Arntzen, Dir., Scheffelstr. 9
43206 Asbeck, Herm., Vertr., Von-Bockstr. 35
42896 Aschoff, Ludw., Schneider, Eppingh.Str. 27
41985 Asselmann, J., Schweißerei, Hindenb.Str. 61
42677 Assenmacher, Franz, Vorsterstr. 27
42342 Aßmann, Joh., Färberei, Ad.Hitl.Str. 1a
42423 Atrium, Löhberg 43
40146 Augenheilanstalt d. Stadt, Stinnes-Stift.
44081 August-Thyssen Hütte, Hdbgstr. 150
41568 August-Thyssen-Stift, Dohne 48
42187 Auler, Willi, Gastw., Löhstr. 36
40078 Auskunftei Bürgel, O. Grefen, Schloßstr. 32
43077 Auto-Bünte, Werkstatt, Eppingh.Str. 43
40314 Automobil-Zentrale, O. Schilling, Bachstr. 11
41366 Auto-Preßschilder, W. Spieß, Hingbergstr. 47
41758 Autoverkehr, A. Dickmann, Charl.Str. 15
40901 Auto-Vermittl. d. vereinigt. Droschkenbes.
41921 Axer, Wilh., Lebensm., Velauerstr. 53
42794 **Baach,** Hans, Kfm., M.-Selbeck, Markscheidenhof 7
41387 Baar, Albert, Kohlenkamp 41
40822 Bachem, W., Ww., Hindenb. Str. 4
40600 Bachmann, Alex, Kfm., Charlottenstr. 23
41201 Bachmann, Martin, Baugesch., Velauerstr. 2
43597 Bader, H. G., Textilwr., Werdenerweg 23
40330 Bäcker, Carl, Brotfbr., Alstad.Str. 10
43189 Bäcker, Kurt, Friseur, Holzstr. 9
40881 Baganz, Dr. Wilh., R.-A. [N], Kohlenk.. 28
40168 Balke, Wilh., Lebensm., Humboldtstr. 74
43556 Ball & Co., Buchdruckerei, Bachstr. 24
43687 Ball, Herm. Kol.-W., Mellingh.Str. 251
41890 Balster, Hugo, Kfm., Prinzenhöhe 2
43362 Baltes, Franz, Kol.-W., Kirdorfstr. 163
42703 Bandmann, Fr., Geschäftsf., Kurfürstenstr. 27
40243 Bangert, Wilh., Vertreter, Virchowstr. 6
43428 Bank der Deutschen Arbeit AG
41616 Banning, Gerh., Butter, Kurze Str. 8
42294 Bany, Peter, Kfm., Duisburger Str. 45
41770 Barlen, Hch., Vertr., Adolfstr. 100
42783 Barmer Ersatzkasse, Löhberg 6
40618 Barnscheidt, Jos., Vertr., Feldstr. 2
43896 Basten, Steph., Weinhdlg., Althofstr. 6
43545 Batenbrock, Ewald, Prok., Markenstr. 31
43442 Batz, Carl, Metzgerei, Aktienstr. 288
41998 Bauch, Fritz, Getreide, Gracht 113
43452 Bauer, Elisabeth, Wallstr. 22
42462 Bauersachs, Edwin, Schweißer, Eupen. W. 24
41737 Baum, Dr. I., Chefarzt, Wilh.Str. 22
40755 Baumann, Fritz, Cheruskerstr. 65
43984 Baumgärtner-Backhaus, Farbwr., Klippe 31
41329 Baustoffverwaltung, Städt., Arndtstr.
43416 **Baute,** Herm., Farben, Amselstr. 7
Sammel-Nr. 41251 Bauunternehmung Carl Rudolphi u. Co. G. m. b. H., Mülheim (Ruhr) Düsseldorfer Straße 112/128
43675 van Bebber, Dr., Arzt, Schloßstr. 31
40090 Bebber, Hermann, Sunderweg 39
40407 Beck, Hans, Metzgerei, Bruchstr. 4
40888 Beck, Joh., Wirt, Oberhausenerstr. 61
41793 Beckamp, Ernst, Häute, Zunftmeisterstr. 26
40547 Becke, Heinr., Wollwr., Honigsb.Str. 76
42551 Becker, Dr., R.-A. [N], Wallstr. 4
41181 Becker, Möbelhaus, Eppinghofer Str. 182
43250 Becker, Pelzhaus, Kurzestr. 3
43671 Becker, C., Schlosserei, Kettw.Str. 48
40597 Becker, Erich, Kol.-W., Talstr. 55
40605 Becker, Fritz, Oberhausenerstr. 185
42221 Becker, G., Friseur, L.Knickmannstr. 29
40772 Geschw. Becker, Restaur., Kämpchenstr. 4
42607 Becker, Gustav, Ziegelei, Poststr. 141
42446 Becker, Hch., Amtsgerichtsrat, Birkstr. 10
42469 Becker, Heinr., Spedit., Oberh.Str. 230
41066 Becker, Heinr., Kol.-W., Meidericherstr. 6
43074 Becker, Heinz, Chorleiter, Moltkestr. 3
41308 Becker, Dr. Herm., Arzt, Oberh.Str. 184
42779 Becker, Dr. Herm., Arzt, Schloßstr. 31
43064 Becker, Herm., Bäcker, Leineweberstr. 25
40441 Becker, Herm., Spedition, Hindenb.Str. 112
41076 Becker, Karl, Gärtner Johannisstr. 64.
42158 Derselbe, Friedhofsgärtnerei, Hptfriedhof
40193 Becker, Paul, Kfm., Uhlenhorstweg 15
40055 Becker, Rich., Riemenfabr., Hingbergstr. 166
40610 Becker, W., Schreinerei, Hingbergstr. 198
43253 Becker, Wilh., Dachdecker., Wittkampstr. 9
42435 Becker, Wilh., Ww., Gastw., Aktienstr. 206
41422 Becker, Wilh., Leder, Wallstr. 4
42038 Becker, Wilh., Restaur., Kölner Str. 238
42492 Becker, Wilh., Ww., Wirtsch., Kruppstr. 106
43674 Becker, Wilh., Schlächter, Meidericherstr. 26
41447 Becker, W., Masch.-Strick., Epp.Str. 79
Sammel-Nr. 42551 Justizrat Dr. Wilh. Becker, Notar, Hugo Reuter, Rechtsanwälte, Wallstr. 4. **BK** Deutsche Bank, Commerzbank, Vereinsbank e. G. m. b. H. **P** Essen 356
42374 W. Becker & Co., Treibr.Fbr., Liebigstr. 35
43429 Becker u. Zwick, Heizung, Dohne 45
43067 Beckhoff, Hans, Bäckerei, Duisb.Str. 285
42183 Beckhoff, Karl, Lebensm., H.Wesselstr. 92
41668 Beckmann, Adolf, Direktor, An der Lohe 20
43779 Beckmann, Wwe. Gerh., Obst Bachstr. 16
40079 Beckmann, Rich., Fettwr., Lutherstr. 19
42934 Becks, Heinr., Kol.-W., Duisb.Str. 465
41385 Bedra, Max, Schreibmasch., Kohlenkamp 7
43274 in der Beeck, Käthe, Frl., Werdenerweg 8
40264 in der Beeck, W., Ziegelei, Bonnem.Str. 66
40395 in der Beek, Hans, Gartenbau, Auerstr. 54
43188 in der Beek, Herm., Fuhren, A.Rosenk. 36
40144 in der Beek, Herm., Vertreter, Holzstr. 17
41469 Beekes, Heinr., Schmiede, Hofackerstr. 20
40910 Beekmann, Ernst, Bauer, Hansbergstr. 183
40092 Beekmann, Herm., Landw., Lutherstr. 37
41483 Beekmann, Wilh., Gutsbes., Frohnh.Weg 21
41228 Beekmann, Wilh., Landw., Hofackerstr. 60
41186 Behm, Fr., Bildhauer, Werdenerweg 24
42940 Behmenburg, H., Haarpfl., Eppingh.Str. 16
43304 Behmerburg, Herm., Ing., Litzmannstr. 21
41084 Behrends, Leopold, Bücher, Ad.Hitlerstr. 41
42475 Beinert & Ehring, Tiefbau, Cäcilienstr. 5
43561 Beisheim, Johannes, Kirdorfstr. 58
41609 Bellenbaum, Herm., Milch, Zehntweg 205a
40106 Belling, Gerh., Korbwr., Viktoriastr. 4
41006 Bellscheidt, W., Kohlen, Düsseld.Str. 77
42564 Bemerburg, Wilh., Landesprod., Mühlenberg 8
42408 Benecke, Wilh., Brotfbr., Oberh.Str. 169
42424 Bentrup, Rud., Vertreter, Vonscheidshof 16
42710 Berchter, Heinr., Lebensm., H.Wessel-Str. 49
40535 Berchter, Herm., Gutsbes., Menden, Bollenbergstr. 57
43398 Berchter, Ww. Jak., Fuhrw., Velauerstr. 82
43039 Berchter, Paul, Buchbind., Dickswall 75
41541 Berckemeyer & Co., Treibriemenfbr., M.-Speldorf, Duisburger Str. 253
43918 Berg, Johanna, Wäschefbr., Alte Str. 10a
43624 vom Berg, Wilh., Mendenerstr. 125
42843 Berg-Brauerei, H. Mann, Boverstr. 1
41597 Berger, Dr. Hans, Kfm., Fuchsgrube 47
43393 Berger, Otto, Hittfeldstr. 8
42778 Berger, Wilh., Schmiede, Zeppelinstr. 95
Sml.-Nr 42251 Berger & Lindner Kom.-Ges., Textilkaufhaus, Bachstr. 36/38
40023 Bergfried, Emil, Arndtstr. 11
41325 Berghaus, Arnold, Masch.-Fbr., Brückstr. 36
43740 Bergheer, H., Kammerjäger, Janshofstr. 104
40321 Bergmann, Hugo, Kfm., Muhrenkamp 31
41220 Bergmann, Wilh., Schmied, Duisb.Str. 349
43025 Bergmann, Wilh., Wirt, Neustadtstr. 83
42440 Bergstein, Herm., Maler, Höhenweg 11
40370 Berlin, Heinr., Lebensm., Duisburger Str. 163
42646 Berndroth, Walter, Kfm., V.Berkstr. 29
42176 Bernhard, Hans, Vertr., Seilerstr. 14
41931 Bernhardt, Paul, Radio, Dickswall 4
40220 Berns, Kohlen, Versich., Mendenerstr. 40
40009 Bernskötter, Frz., Möbel, Kahlenbergstr. 4
43229 Bernstein, Heinr., Faßfbr., Charl.Str. 53
40787 Berthe, Franz, Lebensm.
40073 Berthold, Paul, Vertr., L.Knickm.Str. 14
40669 Bertin, Dr. Ger.-Dir., Adolfstr. 92
41098 Bertram, Jakob, Lebensm., Kruppstr. 200
40366 J. Bertzky & Sohn, Landesprod., Sandstr. 88
43691 Bertzky, Joh., Kartoffel, Bruchstr. 46
42472 Berufskrankenk. d. Kfm. Geh. u. wbl. Angestellten, Kohlenkamp 4
43989 Berufsschulen, Ad.Hitlerstr. 47
40839 Besse, Aloys, Tapeten, Eppinghoferstr. 14
43979 Bestmann, M., Lehrerin, von-EinemStr. 32
42612 Beuhmann, Rud., Kfm., Adm.Scheerstr. 33
43312 Bever, Heinr. Herm., Farben, Dickswall 83
40432 Bewersdorf, Fritz, Glas, Bachstr. 31
41428 v. d. Bey, Herm., Bäcker, Mint.Str. 18
43733 v. d. Bey, Otto, Schmied, Düsseld.Str. 55
43458 Beyer, Otto, Bäckerei, Holzstr. 13
40806 Bick, Herm., Gerüstbau, Arndtstr. 39
42363 Bick, Karl, Kol.-W., Friedhofstr. 139
41537 Biedermann, A., Autowerkst., Kalkstr. 10
43909 Biermann, Dr. R., Dir., Kurfürstenstr. 36
42167 Bierwirth, Ed., Baugesch., Duisb.Str. 175
41957 Biesenbruck, Herm., Gartenbau, Gracht 80
40018 Biesgen, Ernst, Eisenwarenh., Mühlenberg 13
42914 Biesgen, Friedr., Maler, Hansastr. 13a
41127 Biesgen, Fr. E., Schlosserei, Mühlenberg 11
40784 Biesgen, Heinr., Install., Hornhof 6
40414 Biesgen, Heinr., Hütte, Löhberg 50
41809 Biesgen jr., H., Ziegeleibes., Blumenstr. 7
41273 Biesgen, H., Bäckerei, P.-Luise-Str. 67
41404 Biesgen, Maria, Alfred-Hugenberg-Str. 18
43630 Biesgen, Wilh., Landwirt, Hansastr. 55
40894 Bindschus, H., Gütertransp., Klöttschen 48
40416 Birkhofer, J., Autotr., Mellingh.Str. 217
40117 Birkhoff, Heinz, Farben, Düsseld.Str. 46
43667 Birkhoff, Herm., Drogen, Düsseld.Str. 46
41681 Bischof, Alfr., Metzgermstr. i. R., Pr.Luise-Straße 39
40532 Bischof, Herm., Schneiderei, Duisb.Str. 135
41271 Bischofs, Jos., Buchprüf., Cheruskerstr. 37
43931 Bispinck, Olly, Uhlenhorstw. 7
43106 Blanke, Anton, Kol.-W., Langens.Str. 1
40464 Blech, Carl, Buchdruckerei, Wallstr. 9
42631 Bleckmann, Alb., Restaur., Mellingh.Str. 319
41888 Bleckmann, F., Lebensm., Luhrskamp 8
41776 Blesius, Dr., Arzt, Kohlenkamp 37
42092 Blesius, P., Weinkeller, Mühlenberg 5
41933 Bleßmann, Karl, Sackfbr., Monningerstr. 36
40376 Blindenverein, Stockhecke 15
42112 Bliß, Dipl.-Ingenieur, Duisburger Str. 39
43361 Blümer, Wilh., Bier, Mozartstr. 5
42168 Blum, Georg, Felsenstr. 1
43765 Blumberg, Luise, Kurfürstenstr. 40
40186 Bobbert, Carl, Bäckerei, Aktienstr. 129b
42919 Bockelkamp, Wilh., Malermstr., Delle 49
41633 Bode, Erich, Ing., Zeppelinstr. 22
41894 Böckmann, Wilh., Schreinerei, Wenderfeld 15
40475 Böhme, Walter, Tuche, Friedhofstr. 15
40383 F. W. Böhmer KG, Schuhe, Schloßstr. 42
42061 Böhmer, Franz, Kondit., Kohlenkamp 34
43668 Böllert, Dr., Arzt, Teichstr. 6
40340 Böllert, Marie, Frau, Eppingh.Str. 2
40937 Böllertshof, Gutsverwalt., M.-Saarn
43282 Böminghaus, W., Delikat., Löhberg 54
41457 Bölke, Elisabeth, Damenbekl., Löhberg 45
40897 Boente, Dr. I., Stadtarzt, Stiftstr. 54
43322 Boenten, Hans, Archit., Kirchstr. 8
40596 Börner, Karl, Restaur., Eppingh.Str. 32
40715 Börsch, Wilh., Wirtschaft, Ruhmb.Tal 70
42274 Boes, Karl, Automobile, Fährstr. 17a
42275 Boes, Wilh., Fuhrgesch., Tunnelstr. 15
40462 Bösebeck, Aug., Molkereiprod., Dickswall 3
41536 Bösebeck, Otto, Molk.-Erz., Witthausstr. 19
42384 Böttcher, J., Ind.-Betr., Eppingh.Str. 141
41581 Böttcher, Rob., Dentist, Schloßstr. 33
41997 Ders., Wohn., Stiftstr. 68
41395 Bohle, Franz, Schornsteinfeg., Maxstr. 10
42704 Bohne, W., Frau, Lebensm., Fr.KarlStr. 19
41923 Bohnes, Friedr., Papierwr., Klöttschen 6
41373 Bohnes, H. W., Musikverlag, Bruchstr. 31
40450 Bokamp, Wilh., Malermstr., Friedenstr. 2
40889 Bollmann, W., Autotr., Mellingh.Str. 286
40158 Bolsen, Ww. M., Pfandleihe, Oberh.Str. 129
43364 Bommert, Wilh., Gaststt., Duisb.Str. 228
41039 Bongert, W., Oberger.-Vollz., Oppspring 33
42276 Bonnen, Ernst, Photos, Eppinghoferstr. 20
41848 Borchmann, Jos., Malerei, Oberhaus.Str. 159
43341 Borgards jr., Heinr., Kohlen, Hofstr. 70
43461 Borghorst, Gertrud, Markscheiderhof 30
40995 Borgolte, Joh., Prok., Goethestr. 14
41415 Born, Herm., Kol.-W., Duisb.Str. 272
41030 Born, Hub., Molkereiprod., Aktienstr. 10
43134 Bornemann, A., Baugesch., Klopst.Str. 10
43514 Bosse, Max, Bücherrevisor, Frankenallee 1
40591 Bottenbruch, J., Kämmerer, Marg.Pl. 66
41235 Bottenbruch, Wilh., Gutsbes., M.-Dümpten
40976 Bovermann, Ernst, Ingen., Duisb.-Str. 451.
41886 Bovermann, H., Gen.-Vertr., Bahnstr. 20
41797 Bracher, Dr. Max, Arzt, Muhrenkamp 26
41033 Braems, Joh., Bäcker, Kaiserstr. 67
41792 im Brahm, Ferd., Eisenwr., Duisb.Str. 275
40287 im Brahm, W., Archit., Ruhrorterstr. 11
42144 Geschw. Brake, Putz, Neustadtstr. 96
43343 Brammertz, Hans, Kfm., Thyssenstr. 22a
42945 Brandes, Dr. R.-A. [N], Hindenburgstr. 15
40429 Brandewinder, Aug., Hotel, Delle 21
43224 Brandin, Erich, ElsässerWeg 8
43432 Brands, Obering., Sandstr. 3
41337 Brands, Joh., Fahrräder, Oberhaus.Str. 141
40355 Gebr. Brands, Baumat., Hingbergstr. 26
43375 Brandt, Fritz, Konditorei, Leineweberstr. 17
41879 Brandt, Joh., Heißmangel, Boelckew. 12
40498 Brandt, P., Dir., Muhrenkamp 17a
44051 Brasch, Osw., Spark.-Dir., Wilhelm.Str. 14
42075 Brauerei Gebr. Ibing AG, Alte Str. 131
41156 Braumann, Dr., Stud.-Rat, Margar.Pl. 70
40738 Braun, Hugo, Dipl.-Ing., Muhrenkamp 26
42024 Braun, Grete, Textilwr., Düsseld.Str. 66
41867 Braun, Otto, Pflasterm., Kurfürstenstr. 62
41953 Braun, W., Elektro-Ing., Pr.-Luise-Str. 8
42734 Braungart, O., Färberei, Aktienstr. 28
43650 Breder, Karl, Versich., Eduardstr. 11
40361 Breil, Bernh., Dekor., Wertgasse 33

Georg Schätzlein G.m.b.H. Zentrale Mülheim (Ruhr) **Filialbetrieb in Lebensmitteln u. Haushaltwaren**
Zentrale Mülheim/Ruhr, Ruhrorter Str. 110. Tel.: 42451, 41882

42861 Breil, Th., Sattlerei, Hindenburgstr. 75
41209 Breitbach, Hans, Lebensm., Blücherstr. 137
43456 Breitenstein, Dr. F., Zahnarzt, Cher.Str. 14
43746 Bremer, Wilh., Prok., Bülowstr. 139
43925 Bremes, Bernh., Kraftfahrz., Hind.Str. 2
41939 Brescher, Heinr., Wäscherei, Hingb.Str. 50
40163 Bressel, Felix, Trainer, Rennbahn 40
42285 Bretschneider, Dr. A., Arzt, Epp.Str. 39
40273 Breuers, Wilhelm, Kfm., Kaiserstr. 6
40479 Briel, Heinr., Tabak, Bachstr. 45
43258 Briel, Hugo, Kfm., Hingbergstr. 88
40783 Briem, Aug., Lebensm., Adm.ScheerStr. 28
41513 Gebr. Briem, Spedit., Arnoldstr. 12
40917 Briem & Werntgen, Schlosserei, Wilhelm.Str.20
43713 Bril, Anton, Zuckerwrfbr., Aktienstr. 130
42733 Brillen, Wilhelm, Lederwrfbr., Kassenb. 64
42302 Bring, Paul, Bankprokurist, Mühlenberg 6
41512 Brinken, F., Reisend., DuisburgerStr. 349
42535 Brinker, Ludwig, Altmetalle, v. Bockstr. 38
41114 Brinkmann, Aug., Autotransp., Scharpenb.72
40517 Brinkmann, Franz, Maßgesch., Muhrenkp.37
42701 Brinkmann, G., Lederzur., Heinr.Str. 85
42293 Brinkmann, Dr. G., R.-A., Hindenb.Str. 32
40996 Brinkmann, Heinr., Bäckerei, Heidestr. 24
43591 Brinkmann, Joh., Metzgerei, Heidestr. 62
43895 Brinkmann, Norb., Rest., Waidmannsheil
43105 Brockhaus, W., Landesprod., Blötterweg 76
43590 Brökelschen, P., Kondit., Düsseld.Str. 113
40989 Bröker, Theodor, Bäckermstr., Hagdorn 17
43425 Bromby, Hans, R.-A., Kohlenkamp 26
40712 Derselbe, Wohn, Parkstr. 4
43518 Broß, Heinr., Düsseldorferstr. 170
42558 Broß, Max, Gartenbau, Kriegerstr. 25
41289 Brox, Bernh., Gaststr., Charlottenstr. 57
41067 Aus dem Bruch, F., Maler, Hingb.Str. 215
42410 P. u. Herm. vom Bruch, Fische, v. Gräfe-Str. 36
41967 Bruckhaus, Joh., Schmiede, Dimbeck 45
43517 Bruckhoff, K., Frau, Weißwr., Dickswall 42
40145 Bruckmann, Friedrich, Kfm., Mergelstr. 9
40964 Bruckmann & Hertzler, Mot.Fbr., Hingb.Str. 92
41470 Brügemann, Carl, Weine, Spirituosen und Liköre, Löhberg 39
41355 v. d. Brüggen, Heinr., Landeserz., MellinghoferStr. 18
40703 v. d. Brüggen, W., Wirt, Eppinghoferstr. 116
41732 Brühl, Steuerbearbeit., Rosenstr. 6
42188 Brüninghoff, A., Elektrot., Frohnh.Weg 69
41524 Bruhn, P., Dir., Jahnstr. 9
41929 Brune Nf., Hch., Bäcker, Dümpt.Str. 64
43944 Bruns & Co. GmbH, Hobelwerk, Adolfstr. 81
41008 Bruns, Chr., Ww., Eppinghoferstr. 9
41778 Bruns, Wilh., Gutsbes., Windmühlenstr. 46
43863 Bruns, Wilh., Gastw., Gracht 209
43036 Brutschin, Hans, Schneiderei, Bahnstr. 17
43269 Buchloh, A., Isolierungen, Am Büsl 60
40114 Buchloh, Ernst, Kfm., Voßbeckstr. 15
43963 Buchloh, Ww. Gg., Holzschuhfbr., M.Saarn, DüsseldorferStr. 132
43731 Buchloh, G. H., Kohlen, G.Wyrich-Str. 23
43840 Buchloh, Heinr., Bauing., Hofstr. 54
43431 Buchloh, Heinr., Schiffahrt, Dohne 6
41710 Buchmüller, Hch., Kfm., Wittbausstr. 9
(42478) Buchmüller, Herm., Vertr., Klopst.Str. 7
41018 Buchmüller, J. H., Kohlen, Biesenbach 8
40972 Buchmüller, Karl, Preßteile, Kampstr. 71
43603 Buchmüller, Wilh., Kol.-W., Dimbeck 52
40719 Buchwald, Max, Wäscherei, Sandstr. 71
40871 Buck, Ww., Buggenbeck 10
40463 Budde, Alfred, Bankdir., Leibnizstr. 9
41090 Budéus, Johs., Schuhrep., Mellingh.Str. 2
41162 Büchsenschütz, A., Beerdigung, Teinerstr. 44
40288 Bücking, Jenny, Schloßstr. 73
43805 Bücking, Dr. Wilh., Arzt, Schloßstr. 73
40950 Büker, Wilh., Zimmerei, Witthausstr. 22
40371 Bünger, Willi, Rektor, HochfelderStr. 7
43856 Bürgel, Friedr., Install., Meidericherstr. 16
43818 Bürgergarten, kath. Vereinsh., Aktienstr. 80
42923 Büscher, Franz, Vertr., Hermannstr. 95
42306 Büscher, Dr. Friedr., Arzt, Arndtstr. 35
42022 Büschken, Heinr., Malermstr., Hermannstr.95
41987 Büteführ, Emil, Kohlen, Mentzstr. 9
41795 Büteführ, Hugo, Install., Duisb.Str. 240
43219 Büteführ, Wilh., Klempner, Flockenweg 21
43782 Bütefür, Heinr., Restaur., Althofstr. 46
41197 Bütefür, Heinr., Eichaufn., Falkstr. 19
40818 Bütefür, Kurt, Metzgerei, Mühlenberg 4
42272 Bultmann, Gertrud, Frau, Blücherstr. 122
41605 Bungenberg, Fritz, Apoth., Kämpchen 21
41791 Bungert, Joh., Metzgerei, Bruchstr. 55
40490 Bunse, Willi, Archit., Tannenb.Str. 40a
41493 v. d. Burg, Herm., Kohlen, Ludw.Str. 10
43433 Burgsmüller, Frau Friedr., Frauensch.-Ltrn. OberhausernerStr. 174
40539 Burkart, Bernh., Blumen, Delle 13
40362 Burkart, Dr. Fr., Sanitätsrat, Jahnstr. 21
42077 Busch, Alb., Malermstr., Michaelstr. 40
42763 Busch, Rud., Bäckerei, Saarnerstr. 56
42971 E. Buschhoff KG, Baugesch., Cheruskerstr.42
41843 Buschmann, Kunstwerkst., Hindenb.Str. 76
41055 Buschmann, H., Kol.-W., K.Wilh.Str. 39
42510 Buschmann, K., Autoverk., Kolumb.Str. 147
41260 Buschmann, Wilhelm, Kfm., Stockhecke 60
43737 Buschmann, W., Kaffeeröst., Oberh.Str. 232
42795 Buschulte, Franz, Prok., v.Schröder-Str. 21
42855 Buse, Dr. Wilh., Stud.-Rat, Am Schneisb. 22
43914 Butenberg, Jos., Schmiede, Kölnerstr. 99
43238 Butenberg, Jul., Bäckerei, Saarnerstr. 135
40033 Butz, August, Hüttenbed.-Artik., Querstr. 7
42439 B.V.Tankstelle, Speldorf, Duisb.Str. 213
40862 Camphausen, Kunstschloss., Hingbergstr. 37
43542 Camphausen, Bernh., Fundbüro, Dohne 97
40032 Camphausen, Carl, Lohbecker Berg 37
43576 Camphausen, Ed., Konditor, Schloßstr. 81
42433 Careis, Herm., Kfm., Schumannstr. 12
41107 Caritashaus, Seilerstr. 20/22
41357 v. Carnap, Camilla, Frau, A.d.Buchen 19
42536 Carpentier, Karl, Juwelier, Luisental 11
43075 Casino-Gesellschaft, Delle 57
40060 Cleff, Richard, Eisengießerei, Kaiserstr. 92
40227 Clemens, Hub., Prokurist, Buchen 17
43396 Clemens, Walter, Vertr., Bruchstr. 81
42348 Cochsmeyer, Ludwig, Duisburgerstr. 465
42350 Gebr. Cloos, KG, M-Speldorf-Hafen
42450 Colnot, Gust., Autofahrten, Löhstr. 54
40386 Comberg, Dr. H., Arzt, Duisburgerstr. 207
40735 Comfai, Hermann, Schneisberg 50
44121 Commerzbank, Althofstr. 36/38
40189 Conle, Heinr., Tischlerei, Michaelstr. 25
44131 Constantin-Handelsges. mbH, Ad.Hitlerstr. 67
44251 Continent. Ges. f. Handel u. Ind. mbH, Bergstraße 52
41689 Contzen, Wilh., Agent, Bachstr. 3
42818 Cornelius, Fritz, Gaststätte, Hingb.Str. 20
40925 v. Cotzhausen, H., Leder, HochfelderStr. 52
43166 Coupienne, Ernst, Adolf-Hitlerstr. 56
42412 Cramer und Köperschmidt, Schneiderei, v. Einem-Str. 29
40132 Cramer, Otto, Metzgerei, Eppingh.Str. 113
43435 Gebr. Cremer KG, Stuckgesch., Muhrenkamp 36
43169 Cyrys, Th., Makler, Schloßstr. 93
40946 Czarneckl, Andreas, Gemüse, Schützenstr.142
43196 Dahler, Gustav, Maler, Waldbachtal 14
43868 Dahmen, Wilh., Möbel, Duisburgerstr. 139
43478 Dalgas, H. E., Dipl.-Ing., Luisental 5
41318 Daltrop, Major, Luisental 9
42209 Daubenspeck, H., Dentist, Duisburger Str. 65
42670 David, Gaststr., MeidericherStr. 55
40800 van Dawen, Heinr., Wäsche, Kohlenkamp 21
43697 van Dawen, W., Schuhwr., Kurze Str. 1
40091 Decher, Benno, Metzgerei, Ulmenallee 49
43928 Decker, Fritz, Holzhdlg., Kölnerstr. 173
41358 Decker, Ilse, Auf dem Saarnberg 75
41573 Decker, Kurt, Duisburgerstr. 45
43111 Dedy, Ww., Restaur., Bachstr. 13
43845 Deerberg, Fritz, Futter, Waterloostr. 31
41877 Degenhardt, Georg, Maler, Aktienstr. 287
42664 Dehnen, Dr. H., Arzt, Duisburgerstr. 439
41472 Delere, Dr. Heinz, Arzt, Oberhaus.Str. 153
41340 von Delft, Heinr., Bücherrev., Dickswall 83
41965 von Delft jr., Hch., Install., Schloßstr. 75
43469 Dellwig, Aug., Versich., Wennem.Str. 26
42304 Demmler, K., Vertr., Rückertstr. 16
40722 Denkhaus, Dr., R.-A. [N], Bahnstr. 13
40006 Denkhaus, Carl, Schiffahrt, Eppingh.Str. 87
43704 Denkhaus, Cl., Bücherrev., Hitlerstr. 89
42928 Denkhaus, Gerh., Malermstr., Dimbeck 12
42708 Denkhaus, Heinr., Bäckerei, Aktienstr. 229
41527 Denkhaus, Herm., Bäckerei, Dessauerstr. 2
42326 Denkhaus, Wilh., Wäsche, Leinew.Str. 28
43109 Dennissen, Jos., Kol.-W., Sallerstr. 56
40253 Depenbrock, H., Friseur, Kohlenstr. 31
41824 Deppe, Restaur., Salamander, Löhstr. 16
40222 Deppendorf, Karl, Kfm., Monningerstr. 46
42867 Der neue Tag, Redaktion, Hindenb.Str. 47
43685 Der Ruhr-Arbeiter Verlag, GmbH
40040 Deterding, Helm., Autos, Reichstr. 45
42454 Dettenbach, F., Schreinerei, Moltkestr. 16
43333 Deubel, Walt., Transporte, Straßb.Allee 69
41288 Deus, Wilh., Bildhauer, Kurfürstenstr. 5
44021 Deutsche Bank u. Disc.-Ges., Wallstr. 6
Sml.-Nr. 44316 Deutsche Eisenwerke A. G. Friedrich Wilhelms-Hütte, Hindenburgstr. 100. T Hütte Mülheimruhr P Köln 69216
44081 Deutsche Röhrenwerke AG Werk Thyssen, Engelbertusstr. 108
41261 Dt. Röhrenwerke AG, Fürsorgest., Styrum
42824 Deutscher Ring, Leb.-Vers.AG, Wilh.Str. 16
40687 Deutscher Ring, Vers.-Ges., Schloßstr. 65
41672 Diakonissenstation M.-Styrum, HoheStr. 11
41758 Dickmann, A., Autoverleih, Charl.Str. 15
43404 Dickmann, Heinrich, Schmiede, Löhstr. 9
41910 Dickmann, Karl, Rechtsberat., Lohkamp 22
40261 Dieckermann, W., Bücherrev., Charl.Str. 94
41131 Dieckmann, Heinr., Transporte, Jägerstr. 23
43306 Diederichs, Schuhwr., Löhberg 74
41805 Diedrich, Rob., Dentist, Duisb.Str. 117
41091 Dieker, Fritz, Malermstr., Duisb. Str. 125
41116 Dieker, Herm., Fuhrgesch., Königstr. 13
41935 Dieker, Joh., Manuf.-W., Duisb.Str. 311
43477 Dieker, Wilh., Bauing., Arnoldstr. 11
40948 Dielmann, Wilh., Versich., Frankenallee 8
41562 Dildey, Franz, Schneiderei, Hagdorn 55
42554 Dinger, Rud., Friseurmstr., Kämpchenstr. 2
40468 Dinies, Dr. Erw., Meteorologe, A.d.Böllrodt 9
42005 Dinsing, Dr. jur., Floraweg 1
42413 H. Dinsing & Co., Häute, Aktienstr. 64
43922 Dinsing, Paul, Vertr., Eppingh.Str. 74
42123 Dirksmeier, Install., Zunftmeisterstr. 28
41035 Dirks, Fritz, Biergroßhdlg.
43221 Dirksmeier, Hedwig, Bleichstr. 12
41591 Rud. Disselkamp GmbH, Schloßstr. 65
41567 Ditges, Heinr., Transporte, Hölterhöhe 40
42030 Dittmar, L., Schreiner, H.Wesselstr. 111
42870 Ditzel, Frz. Josef, Bauuntern., Heidestr. 45
41724 Döllken, Rudolf, Tabakwr., Bahnstr. 10
42732 Döpke, Wilh., Kfm., Kampstr. 44
40473 Gebr. Döring, Schreibwr., Auerstr. 27
43814 Dörn, H., Gießereichemie, Honigsb.Str. 43
42080 Dörn, Joh., Obering., Waldblecke 9
40790 Dörnenburg, W., Fahrzeugf., Parsevalstr. 13
42910 Dörnenburg & Co GmbH, Wagenbau, Walkm. Straße 26
41031 Dörnenburg, Wilh., Friseuroberm., Wallstr.14
42862 Dörnhaus, Heinr., Schreinerei, Kleiststr. 7
40786 Dörnhaus, Heinr., Gastwirt, Duisb.Str. 192
40080 Dörnhaus, Heinr., Kol.-W., Hingbergstr. 12
41092 Dörnhaus jr., Heinr., Butter, Berg.Str. 6
41053 Dörr, Karl, Ing., Löhstr. 24
42823 Dörr, Max, Gärtner, Honigsb.Str. 35
42712 Dörr, Rud., Restaur., Broich.Waldw. 68
43252 Dohrmann, F., Dent.-Depot, Folkenb.Str. 39
42019 Dohrmann, Dr. H., Zahnarzt, Hingb.Str. 377
42883 Dohrmann, Herm., Tiefbau, Flockenweg 25
43104 Dohrmann, J., Anstreicher, Hingb.Str. 231
41993 Donat, Anton, Kondit., Bülowstr. 147
42572 Donsbach, Tabakwr., OberhausenerStr. 56
41838 vanDoornick, Hugo, Kartoffeln, Hingb.Str. 371
43551 Dorgaten, Wilh., Lebensm., Rosend.Str. 26
43143 Dorgathen, Herm., Malerm., Limburgstr. 39
43028 Dorgathen, W., Maler, Styrum, Moltkestr. 42
42402 Dorgathen, Willy, Zigarren, Eppingh.Str. 28
41531 Dortm. Aktienbrauerei, Klöttschen 11
40122 Dortm. Ritterbrauerei AG. Niederlage
42891 Dost, Willy, Bäckerei, Duisburgerstr. 281
43165 Dowideit, Jul., Obermstr., Antoniusstr. 22
40971 Dralle, E., Metzgerbed., Kolumb.Str. 17
42690 Drecker, Jos., Obering., Am Bühl 47
41810 Drecker, Dr. Kurt, Zahnarzt, Bergstr. 3
41844 Drees, Wilh., Kfm., Am Schneisberg 46
43016 Dreeskamp, Max, Lehrer, Schloßstr. 25
41832 Dreher, Wilh., Kurzwr., Scharpenberg 78
40717 Dreis, Peter, Mendenerstr. 26
43582 Drengenburg, K., Blechisolierw., Poststr. 155
44313 Dresdner Bank, Filiale, Schloßstr. 65
41120 Dresen, Ernst, Prok., Kortumstr. 3
43366 Dreves, Dr. H., Arzt, Kirdofstr. 28
41819 Driesch, H., Steinhauerei, Eppingh.Str. 192
42881 Driesch, Mathilde, Lebensm., Falkstr. 23
42018 Droga, Einkaufsgenoss., Eppingh.Str. 35
43654 Droste, Wilh., Gartenbau, Im Ruhmbachtal20
41306 Duda, Karl, Plattierungen, Mentzstr. 21
42388 Düker, F., Hüttenbed., Werdenerweg 15
43835 Dümpel, Herm., Schmiede, Velauerstr. 117
40057 Dünbier, Dr., Bergwerksdir., Weißenb.Str. 4
42618 Dünisch, H., Fleischwr., Kaiserstr. 75
41004 Duesmann, Wilh., Vertr., Saarnerstr. 521
42700 Duisb. General-Anzeiger, Eppingh.Str. 18
42520 Dulle, Spirituosen, Duisburgerstr. 289
41215 Dummen, Carl, Möbel, Aktienstr. 52
41804 Dummen, Math., Restaur., Duisb.Str. 343
40424 Dummler, Dr. E., Zahnarzt, Wallstr. 22
41134 Dungs, Erwin, Kohlen, Cheruskerstr. 23
40672 Dungs, Wilh., Eier, Wilhelminenstr. 23
40805 v. d. Dunk, Schlosserei, Köhle 2
40183 v. d. Dunk, F., Archit., Ludend.Str. 29
40702 Dupin, Dr. med., Arzt, Dümpten.
42620 Dupré, Dr. Anna, Ärztin, Hindenburgstr. 2
40265 Dupré, Franz, Uhren, Hindenburgstr. 43
41054 Duscha, Max, Vertr., Prinzenhöhe 17
40660 Ebel, Erwin, Prokurist, Leibnizstr. 8
41984 Ebener, Willy, Baumstr., Hindenb.Str. 6
41102 Eberhardt, Heinr., Metzger, Kettwigerstr. 3
42135 Eckhardt, Erna, Pianistin, Duisb.Str. 47
43732 Eckhardt, Herbert, Kfm., Uhlenhorstw. 2
42260 Edel, Hugo, Metzgerei, Kruppstr. 210
41975 Edelweiß Wäscherei, Liebigstr. 1
43309 Egenolf, Dr. Wilh., Arzt, Kruppstr. 7
41496 Eger, Walter, Transporte, Gerichtstr. 10
40626 Eger, Wilh., Transporte, Charlottenstr. 53
40244 Eger jr., Wilh., Ferntransp., Sandstr. 45
40736 Eggeling, Wilh., Baugesch., Adolfstr. 97
43589 Ehle, Albert, Schreinermstr., Querstr. 13
43468 Ehle, Gustav, Waldbleeke 8
41744 Ehleben, Wilh., Prok., Duisb.Str. 345
41833 Ehrhardt, Modellfbr., Aktienstr. 104
42069 Ehring, Ernst, Dachdecker, Hingb.Str. 230
41720 Ehring, Ferd., Bäckermstr., Thyssenstr. 21
40353 Ehring, Joh., Dumendahlshöhe 23
43592 Eichholz, Kurt, Genußm., Wenderfeld 56
42730 Eichholz, Walter, Lebensm., Wenderfeld 58
42491 van Eick, Maria, Tanzinst., Körnerstr. 28
41868 Eickelbaum, Gottfr., Transp.
40826 von Eicken, Carl, Schlossermstr., Auerstr. 14
(42216) Eickhoff, Dr. H., Zahnarzt, Kämpchenstr. 3
42216 Eickhoff, Dr. Paul, Zahnarzt, Bachstr. 46
42948 Eidmann, Erna, Kol.-W., Bertholdstr. 2
42897 Eigenheim, Spar- u. Baugen. eGmbH, Mühlen 62
42513 Eing, Dr., Hautarzt, Hindenburgstr. 15
40612 Einhorn-Apotheke, Dr. Broich, Duisb.Str.127
43005 Einighammer, Herm., Restaur., Zepp.Str.193
42429 Einkaufsgen. d. Bäcker GmbH, Vorsterstr. 9
40377 Einsfelder, Franz, Goethestr. 9
42256 Einzelhandelsvertr. d. Industrie- u. Handelskammer Essen, Zweigst., Ad.Hitler-Str. 38
40051 Eisengießerei H. Wilhelmi, Hindb.Str. 32
42122 Eisenschutz O. Buchloh, Ing., Wittek.Str. 32
42774 Elektro-Apparate KG, Kruppstr. 196
42129 Elektro-Motoren-Handlung, Inh. J. Tommes, Cäcilienstraße 7
41588 Elfert, Karl, Am Bhf. Broich 13
43311 Elies, Heinr., Miner.-Wasser, Holzstr. 37
42114 Ellermann, A. H., Prok., Von-Bock-Str. 6
42697 Ellersick, E., Weißnäherin, Hermannstr. 48
43543 Elstermeier, Aug., Metzger, Blötterw. 69
41490 Elstermeier, Heinr., Maler., VelauerStr. 13
42575 Elstermeier, Karl, Bäckerei, Velauerstr. 118
41406 Elstermeier, Wilh., Fuhrgesch., Velauerstr.76
42681 Elstermeier, Willi, Hingbergstr. 235
41294 Emde, Ludw., Versicherung, Sandstr. 90
42597 Emmerich, Emma, Schuhwr., Oberh.Str. 145
42100 Emmerich, Marg., Sekretärin, Ad.Hitl.Str. 85
43763 vom Ende, A., Betriebsing., WerdenerWeg 7
40021 vom Ende, H., Eisenwaren, Bachstr. 32
41760 vom Ende, Rob., Restaur., Klosterstr. 7
40300 Endenich, J., Restaur., Parsevalstr. 28
42356 Enders, Rud., Geschäftsf., Schloßstr. 16
41595 Endres, Alb., Lederwarenfbr., Löhberg 15
43567 Engel-Apotheke, Dr. H. Ulbrich, Bachstr. 7
42713 Engelbertz, Ewald, Baugesch., Heidestr. 31
40592 Engels, Carl, Musikverlag, Mühlenberg 10
41566 Engels, Walter, Bäckerei, KettwigerStr. 21
40636 Engelskamp, Alb., Dachdeckerm., Bachstr. 3
42767 Enke, Paul, Holz, Kanalstr. 15
42796 Eppelsheimer, Karl, Dipl.-Ing., Lembkestr.2a
42586 Erd, Peter, Bedachungsgesch., Hofstr. 138
42419 Erdmann, Maria, Ww., Kampstr. 51
41332 Erkens, H., Landesprod., Eckstr. 31
42172 Erlhoff, Werner, Kfm., Hindenb.Str. 6
40753 Ernst, Jos., Lebensm., Thyssenstr. 51
43405 Ernst, Karl, Malergesch., Thyssenstr. 51
43523 Ernsthaus, Wilh., Kohlen, H.Wesselstr. 16
40456 Erowerk GmbH, Zuckerwrfbr., Heidestr. 19
41539 Eschner, Alfr., Textilwr., Beutherstr. 11
41745 Espelmann, Wilh., Kfm., Aktienstr. 129a
42241 Esser, Dr., R.-A. [N], Victoriastr. 28
43103 Derselbe, Privat, Troststr. 4
40952 Esser, Hauptmann, Luisental 7
40138 Esser, Ernst, Prokurist, Falkstr. 31
43947 Eßer, Dr., Josef, Habichtsweg 7
43147 Esser, Paul, Betriebsing., Südstr. 27
42820 Essers, Paul, Archit., Kohlenkamp 21
42726 Ett, Gertrud, Gartenbau, Löhstr. 84
42127 Eumann, Herm., Direktor, Bowerstr. 119
43494 Eumann, Wilh., Gärtnerei, Kuhlendahl 21
41094 Ev. Kirche, Gemeindeamt, Kaiserstr. 8
40936 Dies., Pfarr. Dungs, Dohne 2
41093 Dies., Pfarr. Bürbach, Weißenb.Str. 3
40365 Dies., Pfarr. Aufderhaar, Aktienstr. 143
42979 Dies., Pfarr. Tiesler, H.Wesselstr. 44
43605 Dies., Pfarr. Steinle, Gartenstr. 31
41095 Dies., Pfarr. Barnstein, Teinerstr. 75
41097 Dies., Pfarrhaus, Von Bockstr. 69
41117 Ev. Kirchengem. Broich, Pfarr. Ristow
41401 Dies., Pfarr. Offerhaus, Prinz.LuiseStr. 92
42113 Ev. Kirchengem. Dümpten, Gemeindeamt
40552 Dieselbe, Pf. Stratmann, Beuthestr. 9
43178 Ev. Kirchengem. Heißen, Hingb.Str. 368
40993 Dies., Pfarr. Doyé, Kuno, Kruppstr. 164
41169 Dies., Pfarr. Schäfer, Hingb.Str. 368
40063 Ev. Kirchengem. Saarn, Pfarr. Stiasny
43564 Ev. Kirchengem. Speldorf, Pfarr. Löhr
43694 Ev. Kirchengem. Styrum, Pfarr. Biermann
40426 Dies., Pfarr. Falkenroth, K.Wilh.Str. 23
41631 Evers, Rud., Bindfaden, KölnerStr. 9
41165 Everts, Ernst, Waffen, Rathausmarkt
42401 Ewertz, Ernst, Metzgerei, Zeppelinstr. 26
40055 van Eyken, P., Treibriemenfbr., Hingb.Str.160
40851 Fabri, Karl, Buchdruckerei, M.-Saarn.
41143 Fabri, Georg, Maler, Mentzstr. 40
41473 Fabri, Wilhelm, Lederfabrik, Mülheim (Ruhr), Essener Str. 50
40711 Fabris, Eissalon, Schloßstr.
40097 Fabritz, Heinz, Vertreter, Schloßstr. 47
43450 Fabry, C., Dipl.-Ing., Duisburgerstr. 45
43496 Fabry, Ernst, Druckerei, Hohestr. 13
42007 Fänger, Friedr., Kohlen, Dümptenerstr. 28
43138 Fänger, Heinr., Gaststätte, Kaiserstr. 25
42337 Fänger, Herm., Landwirt, Dimbeck 86
40609 Färberei Adler, H. Wehner, Eppingh.Str. 11
43183 Dieselbe, Fil. Schloßstr. 34
42718 Färberei, chem. Reinig., Eickmann, Mich.Str.16
42218 Fahnenbrock, H., Schreiner, Winkh.Weg 33a
43163 Falkenburg, C. H., Leder, Ad.HitlerStr. 59
43786 Falkenburg, W., Mineralw.-Fbr., Bruchstr. 96
41345 Gebr. Falkenroth, Hardenbergstr. 120
40012 Falkenburg & Möhlenbeck, Kurzwr., Hitl.Str 59
41766 Falkenroth, Helm., Fabrkt., A.d.Dudel 33
40598 Falkowski, Gottfried, Leineweberstr. 26
43072 Fasbender, Adele, Färberei, Schloßstr. 57
43162 Faßbender, A., Treibr.-Fbr., Nachbarsw. 55
42717 Fastrich, Ernst, Benzin, Kalkstr. 10
43967 Fastrich, Herm., Klempner, Neuhoffstr. 2
43434 Fedtke, Benno, Kol.-W., Bahnhof Broich 21
43725 Fegebank, Wilh., Prok., A.Hugenb.Str. 20
43873 Fegebank & Co. KG, Lebensmittel, Bahnstr.20
40486 Feldenberg, C., Stahlwr., Kurzestr. 5
41500 Fehlis, Ernst, Im Sommerfeld 5
40133 Feldges, H., Beerdig.-Anst., Dickswall 64
43225 Feldhaus, Theo, R.-A. [N], Georgstr. 26
43566 Feldhege, Paul, Frau, Bleichstr. 19
40013 Feldmann, Drogerie KG, Schloßstr. 47
40089 Feldmann, Treibriemenfbr. GmbH
40198 Feldmann, Fritz, Vertr., Kämpchenstr. 15
42131 Feldmann, H., Lebensm., Heidestr. 15
42383 Feldmann, Else, Luisental 11
40409 Herm. Feldmann KG, Lederfbr., Düsseld. Straße 239
40266 Feldmann sen., Herm., AlteStr. 27
42851 Feldmann, H., chem. Fbr., Kaiserstr. 61
43430 Felten & Guilleaume G. m. b. H., Hanfspinnerei u. Tauwerkfabrik, Seilerstr. 11
41236 Fendler, Bruno, Rendant, Buchen 15
40616 Fenster, Friedr., Filmtheater, Adm.SchStr.56
41310 Ferschen, Wilh., Tapeten, Düsseld.-Str. 111
40284 Ferschen jr., W., Lebensm., Schneisberg 14
42754 Feuerlein, Franz, Prok., Vereinsstr. 4
41041 Feuerschutzpolizei, Aktienstr. 58
40306 Feuge, Heinr., Archit., Platan.Allee 49
43254 Feulner, Hans, Kraftfahrer, Wilhelmstr. 12
41707 Feuster, Hub., Prok., Von-Bock-Str. 32
41051 Fey, W., Vertret., Aktienstr. 71
40536 Fichtenhof
43728 Fichtner, Wilhelm, Kämpchenstr. 2
43215 Fiebig, Rich., Vertreter, Adolfstr. 103
43190 Fiebrandt, Heinr., Kol.-W., Bölckeweg 11
43796 Fiene, Dr. med., Arzt, Aktienstr. 163b
43153 Fiene, F., Dipl.Ing., Im Oppspring 35
41491 Fieseler, Luise, Luisental 7
42519 Filiplak, Michael, Metalle, Jägerstr. 25
43690 Finke, Schuhhaus. Schloßstr. 23
40206 Finkenberg, Ww. Elisab., Konserven, Delle 5
43131 Finkenburg, Maria, Röschstr. 10
40087 Finkenburg, Wilh., Senffbr., Hingbergstr. 64
41034 Finkenburg, Wilh., Bäckerei, VelauerStr. 25
40026 Fischdick, Fritz, Prok., Uhlenhorstw. 6
42957 Fischer, Dr., Stabsarzt, Dimbeck 71
43345 Fischer, Fritz, Obering., Virchowstr. 2
43142 Fischer, G., Körnerschenke, Hingb.Str. 121
41677 Fischer, Dr. Ludwig, Hospital, Oberstr. 21
41783 Fischer, Wilhelm, Dickswall 92
40218 Fischer, W., Elektroanl., Steinkampstr. 23
42121 Fischhandel Merkur, Hauskampstr. 62
42745 Fix, Peter, Reg.-Baumstr., Brandenb.Str. 81
41443 Flachsbart, Prof. Otto, Dr.Ing., Bussardweg
40651 Flaskamp, E., Kaffeeröst., Hindenburgstr. 51
42808 Flaskamp, Ernst, Kfm., Luisental 3
43865 Flaskamp, Joh., Buchdr., Rathausmarkt
41139 Flath & Köttgen GmbH, Gießerei, Wilh.Str.11
41000 Flechsig, Walter, Vertreter, Dinnend.H. 14
41195 Fleischer, L., Textilien, Hindenb.Str. 48
42279 Fleischer-Innung, Ulmenallee 14
41712 Fleischhauer-Aßmann, Duisb.Str. 327
42078 Flesch, Alb., Metzger, Schloßstr. 84
43096 Flesch, Jos., Restaur., Aktienstr. 26
42980 Flocken, Herm., Wagenbau, Delle 47
43621 Flocken, Karl, Elektromstr., Duisb.Str. 281
43385 Flocken, K., Schreinermstr., Hundsbuchsstr.71
42768 Flohr, Alb., Restaur., Klopst.Str. 25
40713 Floret, H., Apoth., Saarn, Düsseld.Str. 18
40105 Flott, Otto, Prok., Kämpchenstr. 47
43771 Flügel, Otto, Baugesch., Wertgasse 11
41111 Försterei (Städt.), Uhlenhorst, Br.Waldw.183
41775 Fohrmann, Aug., Möbel, Feldstr. 127
40322 Fohrmann, Fritz, Malermstr., Feldstr. 104
43985 Folkenborn, Ww., Metzgerei, Hingb.Str. 124
41729 Folkenborn, Karl, El. Anl., Hingbergstr. 13

Georg Schätzlein G.m.b.H. **Zentrale Mülheim (Ruhr)** **Filialbetrieb in Lebensmitteln u. Haushaltwaren**
Zentrale Mülheim/Ruhr, Ruhrorter Str. 110. Tel.: 42451, 41882

41918 Fonrobert & Co., Tief- u. Straßenbauunternehmung, Mülheim-Ruhr
42878 Fonrobert, Adolf, Schumannstr. 16
43634 Fontein, Joh., Klempnerei, Gathestr. 36
43904 Ford-Auto-Dienst, Marbach, Körnerstr. 15
42924 v. Forell, Marita, Stadtinspekt., Memel Str. 22
43255 Forsthaus Klein, Im Eschenbruch 105
40607 Forstmann, Heinr., Friseur, Duisb.Str. 270
43795 Fraedrich, G., Gut Raffelberg, Akaz.Allee 82
43966 Franke, Aug., Dekorateur, Delle 19
41518 Franke, Rud., Buchhdlg., Neudeckerstr. 26
41692 Franken, Josef, Ferntransp., Haarzopfstr. 15
42101 Franken, Wilh., Anstreicherm., Kirchstr. 23
43783 Franken, W., Möbel, Broich, Schloßstr. 85
41568 Franziskushaus, Altersheim, Dohne 48
42206 Frehmann, Herm., Friseur, Hölterstr. 84
42380 Frehmann, H., Holzzerklein., Falkstr. 12
43953 Freialdenhofen, A., Altmetall, Sandstr. 9
42719 Freialdenhoven, M., Rohprod., Berg.Str. 2
41898 Freiburg, Frdr., Lederfbr., Hansastr. 22
41362 Freida, Hugo, Schornsteinf., Vonsch.Hof 13
40874 Freise, Emil, Haus Hammerst., BroicherWald
43952 Freitag, Wilh., Landw., Fr.Karlstr. 101
42662 Frenking, Hugo, Wirt, Gerichtsstr 1
40200 Freukes, Willi, Gartenbau, Eppingh.Str. 38
40477 Frieg, Georg, Gastwirt, Aktienstr. 90
40953 Frieg, Heinr., Wirtsch., Winkh.Talweg 129
40228 Frin, Werner, Juwelier, Schloßstr. 21
42874 Frings, P., Konditorei, Bogenstr. 2
40008 Frins, Hugo, Kurzwr., Blötterweg 71
40834 Frintrop, Wilh., Metzgerei, A.Schildberg 29
40698 Frizle, Walter, Kfm., Stiftstr. 89
40624 Frohne, Herrenkleider, Bachstr. 37
43987 Frowein, A., Konditorei, Mellingh.Str. 278
41250 Fuchs, Anton, Bauuntern., Schumannstr. 18
43024 Fülling, Wilh., Schlosserei, Duisburgerstr. 153
42992 aus d. Fünten, K., Kohlen, Hingbergstr. 152
42107 aus der Fünten, W., Dachd., Gneis.Str. 92
43972 Fürsorgeheim, Städt, Gracht 39
43515 Fürstenberg, Dr., Chemiker, Schloßstr. 74
40107 Funcke, W., Lederriemenfabr., Broich
42918 Funke, F., Obering., Aktienstr. 51
42597 Funke, Herm., Maschinenfbr., Adolfstr. 65
41924 Funke, Wilh., Mech. Werkst., Klöttschen 26
41691 Gahmann, Theod., Kaffee, Hauskampstr. 5
41662 Ganzer, Jos., Vertreter, Aktienstr. 10
40883 Gapp, Wilh., Elektrotechn., Duisb.Str. 214
40518 Gappe, Erich, Apoth., Althofstr. 6
42638 Gartelmann, Verwalt.-Dir., Leibnizstr. 16
43948 Gartmann, W., Kfm., Styrum, Dümpt.Str. 74
42655 Gasters, Dr. Ferd., Wirtschaftspr., Wilh.St.28
40630 Gastreich, Hans, Eisenwaren, Poststr. 142
43640 Gathmann, Wilh., Malermstr., Bergstr. 9
42993 Gaul, Dr. Hans, R.-A., L.Stinnes-Str. 30
42748 Gaul, Jakob, Kortumstr. 1
43359 Gust. Geber GmbH, Tabak, Viktoriastr. 8
43838 Geflügelhof Hch. Kiefer, Rembergstr. 41
40119 Geiersbach, E. W., Treuh., Wertgasse 18
40182 H. u. I. Geisen, Autorepar., Kölnerstr. 244
42922 Generalagt. d. Bauspark. Deutsche Bau- u. Wirtsch.-Gem. eGmbH, Kohlenkamp 21
41194 Genner, Gerh., Pelzwr., Schloßstr. 56
41507 Gerbener, Franz, Vertr., Kohlenkamp 23
41553 Gerber, Jak., Vertreter, Schumannstr. 16
43491 Gerlach, Eugen, Dir., Langensiepenstr. 26
43164 Gerlach, Rob., Coca-Cola, Fischenbeck 52
43626 Germerdonk, Bertha, Wwe., Troststr. 1
43946 Gerstmann, Heinr., Autorepar., Köhle 26
42561 Gertz, Heinr., Wirt, Kruppstr. 246
42793 Gesellenhaus, kath., GmbH, Althofstr. 16
43544 Ges. f. Sprengstoff-Ind., Markenstr. 31
42428 Gewinger, H. W., Stabszahlmstr., Löhb. 22
42984 Giesbert, Dr., R.A. [N], Wor.Reitweg 19
41266 Gieseking, Wilh., Lehrer, Saarnerstr. 373
43790 Giesen, Chr., Lederwrfbr., KettwigerStr. 33
40137 Giesen, Heinr., Versich., Eppingh.Str. 74
41158 Giesen, Herm, Schuhfbr., Eppingh.Str. 186
41032 Giesen, Joh., Versich., Georgstr. 32
42850 Giesen, Joh., Schreinerei, Lehnerfeld 103
41532 Giesen, Wilh., Kohlen, Saarnerstr. 95
42527 Giesen Sohn, W. Büromasch.-Repar., Gracht
40372 Gilles, Rückertstr. 5
40546 Gillessen, Hans, Kol.-W., Dümpt.Str. 55
42673 Gilsdorf, Heinz, Gastw., Hindenburgstr. 122
43891 Gintzel, Fritz, Juwelier, Eppingh.Str. 93
42521 Gintzel, Rob., Böttchermstr., Schreinerstr. 23
43756 Gißke, Ernst, Schmiede, Schmalestr. 4
44251 Gladbacher Jutespinnerei Voß & Co
43137 Gleißner, Thea, Damenputz, Düsseld.Str. 32
40197 Glenewinkel, Herm., Herrenart., Schloßstr.31
42329 Glöckner, Hugo, Dipl.-Ing., Ad.Hitlerstr. 65
40692 Glückauf-Apotheke, Kruppstr. 16
41069 Gockel, Josef, Inhaber: Gebr. Scholten, Maschinenfabrik Duisburg, Mülheim, Schwerinstraße 16
42627 Gockel, Margarete, Tabakwr., Oberstr. 22
40939 Goedecke, O., Kronenapotheke, Dümpten
40639 Göden, Heinr., Schuhwaren, Schloßstr. 17
43937 Göden, W., Fleisch, Speldorf, Ulmenallee 15
40677 Göhl, Herbert, Am Lohbecker Berg 25
42174 Göke-Ballhaus, Martha, Putz, Bachstr. 1
43161 Gönner, Ernst, Metzgerei, Düsseld.Str. 54
42118 Goerdt, Wilh., Möbel, Kölnerstr. 29
41234 Göricke, Walt., Landmasch., Velauerstr. 108
42821 Görlach, Ernst, Schornsteinfeg., Falkstr. 34
42579 Göttel, Friedr., Abbruchgesch., Holzstr. 17
43572 Göttel, Helm., Abbruchgesch., Lindenstr. 29
42885 Götz, Hans, Autotransp., Möllhofstr. 2
41834 F. & A. Goos, Rathaus-Drogerie, Kohlenk. 41
43020 Goosses, Gerh., Reg.-Ob.-Insp., Mellingh. Straße 81
43764 Gosny, Walter, Obst, Teinerstr. 2
43995 Gothof, H., Dr. phil., Zeppelinstr. 20
41667 Gothaer Lebensversich. Bank aG., Haagerfeld 13
43080 Gottwald, Dr. F., R.-A. [N], L.Stinnesstr. 66
43021 Derselbe, Büro, Hindenburgstr. 11
41626 Grabner, Ad., Fensterreinig., Seilerstr. 5
42912 Graef, Kurt, Bücherrev., Hofack.Str. 26
42907 Graefer, Fr., Eisenwr., H.WesselStr. 18
43670 Graefer, Gust., Eisenw., Löhstr. 46
40404 G. Gräff & W. Forsten, Schuhe, Kaiserstr. 86
42583 Graf, Jos., Vertr., Kalkstr. 2
41693 Graf, Walter, Bäckerei, Velauer Str. 39
42207 Graskamp, Wilh., Restaur., Löhberg 5
41188 Grauhan, Herm., Schlosserei, Parallelstr. 21
43243 Graumann, Karl, Gaststr., A.d.Dudel 24
43816 Graupner, Herm., Kol.-W., Mellingh.Str. 69
40633 Grawenhoff, Hch., Landw., Bollenberg 74
42009 Greiner, Hans, Reformhaus, Löhberg 6
40161 Grell, Herm., Vesich., Vorsterstr. 27
43216 Grewe, Hch., Stadtrat, Ludendorffstr. 48
41382 Grewe, Heinz, Dr. med., Kohlenkamp 26
41378 Griesedieck. Dr., Arzt, Bürgerstr. 10
43348 Grigoleit, Elli, Heißmangel, Duisburger Str. 40
42373 Grochtdreis, Adolf, Wirt, Maxstr. 2
42678 Gröschner, Hch., Obering., Stallmannshof 11
43421 Größ, W., Bäckerei, Kämpchenstr. 8
40876 Größ, Walter, Metzgerei, Duisb.Str. 178
40058 Groll, Eman., San.-Anl., Thyssenstr. 43
43600 Gronebaum, W., Holz, Styrum, Augustastr. 66
43327 Groß, A., Schokoladenfbr., Zeppelinstr. 44
43297 Groß, Heinr., Schneidermstr., Auerstr. 78

Großdeutsche Schachtbau- und Tiefbohr-G. m. b. H.
Hindenburgstr. 120. T Schachtbau
Fernsprecher:
Fernverkehr Sammel-Nr. **440 81**
Orts- u. Bezirksverkehr Nr. **443 14**
Ununterbrochener Tag- und Nachtdienst

41396 Große, Karl, Elektr. Anl., Mühlenkamp 34
42905 Großmann, Dr. Hans, Archit., Stinnesstr. 63
40495 Großweischede, Jul., Dir., Neustadtstr. 18
43069 Großweischede, Ernst, Ind.-Bed., Charlottenstraße 30
41636 Grote, Paul, Buchhändler, Schloßstr. 25
40068 Grote, Heinr., Schreinerei, Kuhlenstr. 55a
43018 Grote, Wilh., Spark.-Rend., V.Gräfe-Str. 56
41419 Grothe, Wilh., Baugesch., Humboldtstr. 52
42811 Grube, Ernst, Dipl.-Ing., Dohne 101
41548 Grüntges, Th., Makler, Buggenbeck 4
40317 Grüter, Hugo, Chordirig., Augustastr. 64
40815 Grüter, W., Schlosser, Eppingh.Str. 175
41963 Grutkamp, Hans, Geschäftsf., V.Bebr.Pl 3
43087 Güldenberg, Heinr., Kfm., Aktienstr. 65
40280 Güldenberg, Hermann August, Luisental 5
42856 Gülker, Johannes, Vertr., Leinew.Str. 16
41020 Günther, Elisabeth, Kurfürstenstr. 48
40104 Günther, H., Malermstr., Duisb.Str. 75
40044 Günther u. Beetfink, Baustoffe, Düsseldorfer Straße 119
42084 Guthardt, Kreisschulrat, Leibnizstr. 18
42505 Haag, Friedr., Hüttenart., Bruchstr. 31
43976 Haag, Jos., Wagenfbr., Ruhranlagen 28
43488 Haage, Ernst, Ing., Neudeckerstr. 10
43741 Gebr. de Haan, Geflügel, Eppingh.Str. 30
42943 Haarbeck, Dan., Ing., A.Stallmannhof 23
43719 Haardt, Fritz, Ind.-Bed., Luisental 13
41586 Haardt, Wilh., Schuhm.-Mstr., Hornhof 24
41816 Haas, Gustav, Kfm., Bruchstr. 61
43941 Haberkamp, Friedr., Schneidermstr., Gathestraße 71
41988 Habufa, Zeltbau Müller, Ad.Hitler-Str. 9
40419 Hachenberg, Alfred, Feinkost, Delle 8
43602 Hachmann, Ewald, Vertr., Kirdorfstr. 2
42639 Hack, Fritz, Bäckerei, Kirchstr. 80
41206 Hähn, Heinr., Butter, Hingbergstr. 40
41554 Hähner-Schmidt, P., Gymnastik, Epp.Str. 14
41454 Hähr, Henr., Schneiderin, Löhberg 52
40733 Haep, Klaus, Friseur, Althofstr. 40
44314 Härle, Dr. jur., Dir., Ad.Hitler-Str. 40
43535 Härter, Heinr., Kfm., Kaiserstr. 78
43824 Häuser, Wilh., Malzfabrik, Kassenberg 17
44312 Hafenverwaltung
42696 Dies., Wasserkraftwerk u. Schleuse Raffelberg
42341 Dieselbe, Hafenbahnhof
42422 Haferkamp, Jakob, Kfm., Kluse 53
42203 Haferkamp, Wilhelm, Weißenburgerstr. 15
42180 Haferkamp, Wilh., Versich., Schloßstr. 65
42332 Hagemann, Else, Lebensm., Wielandstr. 25
40375 Hagemann, H. E., Ind.-Bedarf, Saarnberg 61
43068 Hagemann, Martha, Frau, L.Stinnes-Str. 57
43565 Hagen, Franz, Verleger, Scheffelstr. 11
42994 Hagenguth, Karl, Sattler, Witthausstr. 10
42042 Hagewiesche, P., Güterverk., Saar.Str. 297
41280 Hahn, Erich, V.-Einem-Str. 26
40315 Hahn, Gustav, Schneiderbed., Löhstr. 28
41690 Hahn, Heinz, Käse, Fischenbeck 46
40332 Hahn, Walter, Obering., Bülowstr. 135
40234 Geschw. Haiger, Putz, Hindenburgstr. 32
40617 Hakert, Herm., Baugesch., Kölner Str. 227
42331 Hakert, Karl, Tiefbau, Karlstr. 10
41446 Haltmann-Bohnen, Lederwrfbr., Düss.Str. 165
43382 Hamacher, Heinr., Kfm., Adolfstr. 92
41245 Hamb. Importhaus C. Künzel Nf., Hingbergstraße 99
42740 Hamburger Kaffee-Imp. Geschäft Grünstr. 30
40069 Hamb. Waren-Kontor. GmbH, Schloßstr. 68
43191 Hammann, K., Uhrm., EppinghoferStr. 31
42455 Hammann, W., Lederfbr., Hansastr. 19
42208 Hammanns, Wilh., Radio, Duisb.Str. 194
43606 Hammel, Anna, Ww., Buggenbeck 10
42640 Hammer, Peter, Baugesch., Kaiserstr. 39
41600 Hammerstein sen., W., Vermittl., Röschstr. 11
43665 Hampel, Georg, Blumenthalstr. 3
42840 Hampel, Heinz, Schwerinstr. 34
42445 Hanewacker, Änne, Frisiersalon, Dohne 46
43026 Hanisch, Ernst, Prok., DuisburgerStr. 443
41442 Hannen, Theodor, Backwr., Hammerstein 19
42782 Hannesen, Carl, Witthausstr. 29
40647 Hans, Heinrich, Felle, Gerhardstr. 5
43310 Happe, Manfred, Dipl.-Ing., Am Bühl 5
43118 Harbecke, Wilh., Kfm., A.d.Saarnberg 54
42746 Hardt, Artur, Autotransp., Gracht 93
41730 Hardt, D., Steuerberater, Steinkuhle 24
40870 Hardt, G. W., Betten, Leineweberstr. 22/4
40262 Harings, Dohne 20
42962 Harpain, Gustav, Schreinerei, Auerstr. 68
43992 Hartmann, F., Elektr. Gesch., Charl.Str. 36
43884 Hartmann, Joh., Gastwirt, Heidestr. 46
40853 Hartmann, Leo, Vertreter, Cheruskerstr. 50
41610 Hartmann, Rolf, Kirdorfstr. 242
40065 Hartmann, R., Lotterie, Hindenburgstr. 43
42202 Hartmann, Willy, Schweinehdlg., Amselstraße 89
40418 T. Hartmann & Co., Schlosser, Aktienstr. 180
40310 Haselmann, N., Kraftfahrsch., Kohlenkamp 4
42420 Hasenbeck, F. W., Klempner, H.Wesselstr. 28
41686 Hasenbeck, Herm., Leder, Bülowstr. 1
43011 Hasenbeck, Theo, Kfm., Ankerstr. 8
43533 Hasenclever, P., Pensionär, Einemstr. 13
41622 Hasenjaeger, Oberbürgermstr., Stinnesstr. 64
42165 Hatting, H., Kfm., Am Bahnhof Broich 3
42667 Hauptfriedhof, Städt., Zeppelinstr. 132
42589 Haus Dümpten, Schildberg 93
40884 Haus Kron, Restaur., Mintarderstr. 210
43801 Haus Rott, Hugo Stinnes, Gärtnerei, Saarn
43500 Haus-u. Grundbesitzerv. eV., Eppingh.Str. 43
41572 Hauschild, Harro Detl., Cheruskerstr. 41a
41319 Hauser jr., Chr., Gärtnerei, Oberh.Str. 154
41409 Hauser, Willy, Kolonialwr., Duisb.Str. 97
42884 Haver, Agnes, Ad.Hitlerstr. 87
43826 Hawig, Paul, Ing., WeißenburgerStr. 12
42324 Hebeler, Vertreter, Bülowstr. 30
41277 Heck, Wilh., Autovermiet., Löhstr. 29
41230 Hecker, Ernst, Vertr., Adolfstr. 35
43439 Heckhoff, Georg, Altprod., Neuestr. 8
42562 Heckhoff, Georg, Klempnerei, Mentzstr. 18
41370 Heckhoff, Heinr., Restaurant, Dohne 39
43831 Heckhoff, Paul, Install., Prinz.-Luisestr. 36
43027 Heckhoff, Wilh., Lederfbr., Wilhelmstr. 13
41141 Heckmann, Franz, Farben, Georgstr. 28
43218 Heckmann jr., Franz, L.Stinnesstr. 62
41400 Heckmann, Gerh., Drogerie, Oberhaus. Straße 103
43927 Heckmann, Gust., Tonwerke, Friedhofstr.
41598 Heckmann jr., Heinr., Drogerie, Feldstr. 68
43927 Heckmann, Herm., Tonwerke, Brandenb. 81
43222 Heckmann, H., Schreinerei, Mell.Str. 196
42576 Heckmann, Wilh., Kohlen, Mühlenstr. 89
41990 Heckmann, Wilh., Maler, Schloßstr. 76
43648 Heckmann, Willi, Lebensm., Hingbergstr. 236
40455 Heckmanns, Hauptmann, Bachstr. 24
40930 Hedemann, Studienrat, Lembkestr. 34
43211 van Heek, Vinz., Schreiner, Cheruskerstr. 44
40795 Heelweg, Ernst, Landwirt. Kappenstr. 147
42173 Heerde, Gerh., Dir., Lönsweg 69
43994 Hefele, Martin, Dir., Prinzenhöhe 43
43045 Hefer, Joh., Archit., Neuhofstr. 14
42628 Hegels, Joh., Metzgerei, Dümpt.-Str. 25
43085 Hegener, Fritz, Kfm., Parkstr. 33
43781 Hegner, Martin, Buchh., Kohlenkamp 30a
43009 Hehn, Anton, Vertreter, Hölterstr. 17
40644 v. d. Heiden, Maria, Buchen 20
40413 Heiden, Max, Betriebsleiter, Lönsweg 49
41966 v. d. Heidt, Aug., Möbel, Eppingh.Str. 151
40382 Heidtmann, Ad., Schlosserei, Bruchstr. 98
41492 Heidtmann, Ernst, Restaur., Aktienstr. 44
41753 Heidtmann, Hans, Autodienst, Stromstr. 5
41412 Heiermann, Ferd., Fuhrgesch., Aktienstr. 114
43357 Heilmann, Wilh., Motorfahrz., Bachstr. 62
43473 Heimann, Hans, Nähmasch., Buchen 22
41706 Heimannsberg, H., Ing., Werdenerw. 3
41275 Heimaterde, Siedlungsgenoss. mbH, Kleiststraße 87
41780 Dies., Gärtnerei, Waterloostr. 2
41602 Heimbach, Otto, Bäckerei, Eppingh.Str. 114
42458 Heimbruch, Eugen, Nesselbleck 4
41589 Heimbuch, M., Lichtpausanst., Althofstr. 44
40557 Heine, Fritz, Malergesch., Goethestr. 2
43534 Heine, H., Dohne 55
41196 Heinemann, Gust., Wirt, Eppingh.Str. 43
42493 Heinen, Emmi, Frühlingstr.
43802 Heinig, Katharina, Lebensm., I.Ruhmbachtal 38
40527 Heinz, Dr. Herb., Arzt, Duisb.Str. 129
42613 Heißener Bürgerhaus, Kruppstr. 30
41331 Heisterkamp, Heinr., Hefe, Antoniusstr. 6
43185 Heisterkamp, H., Klempn., Mellingh.Str. 225
41227 Heistermann, H., Restaur., Humb.Str. 44
43653 Heitkamp, Aug., Bäckerei, Mellingh.Str. 224
41047 Gebr. Heitkamp, Wollwr., Schloßstr. 32
42418 Heitkamp, Wilh., Bäckerei, Talstr. 25
41248 Heitmann, Friedr., Dir., Am Brühl 45
40739 Heitzer, Agnes, Studienrätin, Muhrenk. 26
43583 Helfer, Wilh., Drogerie, Dickswall 13
43727 Geschw. Heller Nf., Hüte, Kohlenkamp 16
42829 Heller, Wilh., Mechaniker, Duisb.Str. 254
41807 Hellingrath jr., O., Autobetr., Mozartstr. 13
40813 Hellingrath, Peter, Idw. Bedarf., Heerstr. 96
42010 Hellmann, Fritz, Pferdehdlg., Heißen
41765 Hellmann, Ww., Restaur., Wiescherweg 58
43787 Helmig, Ewald, Lindenhof 36
42550 Helmigs Wörishofener Kräuterh., Löhberg 2
40727 Helnerus, Franz, Restaur., Charl.Str. 38a
43094 Hemmers, Carl, Ww., DuisburgerStr. 470
43146 Hemscheidt, H., Lebensm., Gneisenaustr. 63
42091 Hemsing, Hch., Goldwr., Eppingh.Str. 107
41981 Henksmeier, Geschäftsf., Hofackerstr. 41
43628 Henn, Christian, Drechslerei, Charl.Str. 66
41755 Gust. Hennenbruch, GmbH., Kohlen, Adolf-Hitler-Str. 21
41467 Hennenbruch, Heinr., Uhrm., Schloßstr. 61
43328 Hennenbruch, Wilh., Kfm., Bhf. Broich 16
41841 Hennes, C. A., Lederfbr., Düsseld.Str. 196
41211 Hennig, Wilh., Feilenfbr., Kalkstr. 15
43986 Henning, Fritz, Flockenweg 22
42511 Hennings, Dr., Prof., Lohscheidt 31
40886 Henrich, Karl, Metzger, Neustadtstr. 84
40335 Hens, W. E. H., Zwiebackfbr., Teinerstr. 15
43885 Hepperle, H., Modellbau, Friedhofstr. 53
42014 Herbst, Wilhelmine, Frau, DuisburgerStr. 467
42682 Herchenhahn, Milli, Frau, Kampstr. 87
41465 Herkendell, Math. Hüte, Bachstr. 39
43890 Herkendell, Wilh., Lebensm., Dümpt.Str. 30
42132 Hermann, Leo, Dir., Uhlenhorstw. 11
43463 Hermey, Anna, Lebensm., Aktienstr. 300
42103 Herpers, Math. i Kol.W., Kirdorfstr. 44
43403 A. Herrenbrück GmbH, Lederfbr., Seilerstr. 8
41821 Herrendoerfer, Osk., Lebensm., Kaiserstr. 56
43204 Herrschaft, H., Bierverlag, Pr.LuiseStr. 160
40088 Herting, Hch., Ob.-Pfleger, Kruppstr. 188
42817 Hertzke, Emil, Heidestr. 102
43220 Herzberg, Fritz, Wagenbau, Kohlenstr. 24
41050 Herzog, Ernst, Obst, Schloßstr. 55
40577 Herzog, Herm., Gastw., Hingbergstr. 23
43388 Hesse, Franz, Gartenbau, Zehntweg 225
43646 Hesse, Walter, Kohlen, Schöltges Hof 14
43056 Hesselmann, Dr., Arzt, Bahnstr. 1
43562 Hesselmann, F., Baumschulen, Breitscheid 60
43869 Hesselmann, Gerh., Isoliermat., Lönsw. 83
40921 Hesselmann, Heinr., Haarwäsch., Winkh.W.4
40969 Hesselmann, H., Haarwäsch., Mintarderstraße 127
40301 Hesselmann, H., Wirt, Styrum, HoheStr. 15
43055 in den Hesseln, Heinr., Landw., Holdestr. 71
41380 Hesseln Söhne, J., Landmasch., Hingb.Str. 233
42865 Hesseln, Wilh., Metzgerei, Düsseld.Str. 115
42692 Hessenbruch, H.-K., Dir., Eppingh.Str. 74
40275 Heßhaus, Wilh., Kol.-W., Düsseld.Str. 34
41279 Hettkamp, Heinrich, Gaststr., Dimbeck 31
41081 Heuken, Heinr., Linoleum, Schloßstr. 77
42686 Heuken, Herm., Chordir., Mannackerstr. 3
43872 Heumüller, Mathilde, Frau, L.Stinnes-Str. 55
41825 Heuser, Carl, Elektr. Anl., Oberh.Str. 122a
42097 Heußen, Dr. Lamb., Arzt, Tannenbergstr. 79
41555 Heutgens jr., Gg., Klempner, Falkstr. 15
42995 Heyer, Herm., Plasterm., Ulmenallee 83
42857 Heyer, Josef, Pflasterm., Kirchdorf 8
40988 Heyland, Otto, Vertreter, Eppingh.Str. 9
40363 Hilberath, Jean, Metzgerei, Hindenb.Str. 38
41161 Hilberath, Karl, Bäcker, Kohlenkamp 32a
43773 Hildebrand, Kurt, Muhrenkamp 33
43050 Hildebrand, Otto, Versich., Kohlenkamp 21
43490 Ders., Wohn., Brandenberg 28
40537 Hildebrandt, Helene, Luisenthal 1
40586 Hildebrandt, Max, Kfm., Eppingh.Str. 37
41700 Hildegardiskloster, -Speldorf, Kirchstr. 84
40460 Hilger, Hans, Kfm., Stiftstr. 66
42189 Hilger, Heinr., Restaur., Duisb.Str. 71
40337 Hill, Claudian, Baugesch., Michaelstr. 3
41132 Hill, E. H., Installation, Mellingh.Str. 8
43053 Hillringhaus, W., Versich., Löhberg 43
43148 Hilse, Fritz, Baugesch., Dümptenerstr. 53
42644 Hilterhaus, Eugen, Maler, Kirchstr. 61
41146 Hilterhaus, Gg., Lehrer, Virchowstr. 10
40620 Hilterhaus, Gust., Buchdr., Duisb.Str. 103
41383 Hilterhaus, H., Klempner, H.Wesselstr. 46
42936 Hilterhaus, Heinr., Gasth., K.Wilh.Str. 1
42325 Hindenburgkampfbahn, Südstr.
42906 Hingsen, Friedr., Kol.-W., Werdenerweg 256
42633 Hingsen, Wilh., Milch., Kölner Str. 195
43531 Hinkelmann-Leimann, W., Insp., Luth.Str.55
42635 Hippler, Elektromstr., Muhrenkamp 110
43822 Hirdes, Heinr., Tiefbau, Blumenstr. 7
42653 Hirsch, Paul, Prokurist, Kaiserstr. 70a
40279 HJ-Heim, i.d.Holzstr. 70
41695 Hirschapotheke, H. Liekfeld, Delle 6
42467 Hobirk, Hch., Kol.-W., Feldstr. 77
40394 Hobirk, Joh., Getreide, Hingbergstr. 120
43151 Hobirk, Hch., Transp., EppinghoferStr. 98
..... Höfer, Josef, Großhandel in Lebensmitteln, Butter, Eiern, Käse, Obst, Dbg., Markthalle, Stand 50, Wohnuhg Blötterweg 14. Fernspr. Duisburg 24116
40403 Höffgen, Alfons, Buchbinderei, Klosterm. 2
43193 Höffgen, Karl, Kol.-W., Blötterweg 109
40895 Höffken, Dr. Walter, Zahnarzt, Hind.Str. 32
41934 Höfges, Wilh., Metzger, Hermannstr. 73
41992 Höfmann, Hch., Butter, Kampstr. 35
42545 J. Höfmann KG, Eisenwaren, Schloßstr. 16
43083 Höhle, Frau, Ww., Gastw., Duisb.Str. 157
40543 Höhne & Molz, Inh. Wilh. Höhne, Ofen- u. Feuerungsbau, Beethovenstraße 12/14. T Ofenbau
42048 Hölscher, Franz, Professor, Dohne 107
40276 Hölscher, Käthe, Lebensm., Duisb.Str. 417
42050 Hölterscheidt, H., Gaststr., Aktienstr. 220
43010 Höner, Heinr., Rathaus, Hindenb.Str. 170
43521 Höpfner, Gustav, Bäckerei, Löhberg 16
41017 Höpken, Gerh., Kol.-W., Nordstr. 41
43744 Höttges, Heinr., Manuf.-W., Kirchstr. 35
42939 vom Hövel, Heinr., Maler, L.Stinnes-Str. 67
41074 Hövelbrinks, Wilh., Lebensm., Augustastraße 182
43729 Hoever, Fritz, Tempowagen, Hindenb.Str. 83
40134 A.Hofer, Hochdr.App., GmbH, Zeppelinstr.14
40903 Hoff, Frz., Install.-Mstr., Heerstr. 14
41926 Hoff, Fritz, Autotransporte, Aktienstr. 38
41708 Hoff, Gregor, Metzgerei, Duisb.Str. 115
43347 Hoff, Hugo, Oberzahlmstr., Bunsenstr. 18
40808 Hoff, Wilh., Fuhrbetr., Aktienstr. 38
43058 Hoffmann, Alfr., Hutmacherei, Hingbergstraße 59
41002 Hoffmann, G., Vertr., Hofackerstr. 42
40423 Hoffmann, Hans, Mentzstr. 19
41823 Hoffmann, H., Saalbau Kirchholtes
42789 Hoffmann, Hch., Bäcker, Saarnerstr. 355
42531 Hoffmann, Dr. Herm., R.-A., Bahnstr. 36
40973 Ders., Wohn., Kaiserstr. 68
43367 Hoffmann, Joh., Klempner, Augustastr. 207
43745 Hoffmann, Matth., Bäckerei, Holzstr. 44
40785 Hoffmann, Paul, Restaur., Hindenburgstr.68
41435 Hoffmann, W., Bürsten, Kohlenkamp 7
42533 W. Hoffmann, GmbH, Schokol., Albertstr. 27
43451 Hoffmeister, Fritz, Leder, Duisb. Str. 171
43340 Hoffmeister, W.H., Stud.-Rat, Kassenberg 59
43501 Hofmann, Emil, Lebensm., Aktienstr. 280
43001 Hofmann, Ernst, Dir., Vereinsstr. 4
42797 Hofmann, Frdr., Ing., Im Schengerholz 21
42869 Hofstadt, Heinr., Baugesch., Heidestr. 6
41713 Hofstadt, Friedr., Möbel, Meid.Str. 74
40872 Hofstadt, J. W., Baugesch., Oberh.Str. 223
43355 Hohendahl, Friedr., Lebensm., Gracht 132
42170 Hohendahl, Gg., Schmied, Hardenb. Str. 141
40305 Hohn Nf., Gust., Molkereipr., Wesselstr. 47
43940 Hohn, Gust., Salz, Lohkamp 20
41217 Hollenberg, Ww. Edith, Schiffahrt, Sandstr. 7
43420 Hollenberg, Ernst, Kfm., Tannenb.Str. 93
42264 Hollenberg, Ernst, Kohlen, Kirdorfstr. 36
41485 Hollenberg, Fr., Fuhrgesch., Saarnerstr. 11
42470 Hollenberg, Frdr., Obst, Hindenb.Str. 81
43633 Hollenberg, Frdr., Spedit., Arnoldstr. 17
40196 Hollenberg, Fritz, Ing., Körnerstr. 4
Smi.-Nr. 42141 Hollenberg, Herm., Plattierungsgeschäft, Baustoffe, Hingbergstr. 76
40245 Derselbe, Kohlen, Rheinische Str. 2a

Georg Schätzlein G.m.b.H. **Zentrale Mülheim (Ruhr)** **Filialbetrieb in Lebensmitteln u. Haushaltwaren**
Zentrale Mülheim/Ruhr, Ruhrorter Str. 110. Tel.: 42451, 41882

41317 Hollenberg, Herm., Sped., Pr.Luise-Str. 165
43487 Hollenberg, Karl, Drogerie, Hingbergstr. 106
40177 Hollmann, Heinz, Kohlen, Dümpt.Str. 18
40391 Hollstein, Heinr., Eisenwr., Düsseld.Str. 24
40303 Holthaus, Hermann Wilhelm, Leder, Felle, Häute, Blötterweg 9
41717 Holthaus, Tr. W., Innenausb., Charl.Str. 64
42382 Holthaus, Wilh., Schreinerei, Oberstr. 5
43497 Holtmann, Herm., Kohlen, Bergstr. 240
40062 Holz, A., Dickswall 56
42139 Holz, Carl, Kol.-W., Thyssenstr. 55
41608 Holzrichter, Dipl.Ing., Weißenb.Str. 1a
44314 Holzwarth, Gasturb. GmbH. Engelb.Str. 108
41783 Hombiora KG Fischer, biol.Heilm., Dicksw.73
41484 Honke, Dietrich, Redakt., Schloßberg 8
40010 Horbach, Heinz, Kfm., Mellingh.Str. 137
42261 Horn, Adolf, Bäckermstr., Dohne 79
40685 Horn, Joh., Sellerwrlbr., Quellenstr. 62
41733 von der Horst, K., Getreide, Zehntweg 239
42086 Hortmann, Joh., Fuhren, Winkhauserw. 106
42929 Hortmann, Siegfr., Fuhrgesch., Lindenhof 2
41772 Horz, Otto, Baugesch., Bergische Str. 12
43637 Horz, Theod., Baugesch., Marienstr. 6
43957 Hoste, Gerh., Milch, Scharpenberg 2a
43800 / 41259 Hotel „Der Handelshof", Besitz. Frau Ww. Heinr. Hesse, Adolf-Hitler-Str. 15/19. 65 moderne Zimmer von 2,00—3,50 RM.
40841 / 41959 Hotel Monopol, Bes. Th. Noy, Hotel u. Weinhandlung, Hindenburgstr. 7
42791 Hotel Rheinischer Hof, am Hauptbahnhof
42128 Hotz, Alb., Schlossermstr., Alst.Str. 12
42228 van Hove, J., Fahrschule, H.Wessel Str. 63
41948 Hoyer, Felix, Hdlsvertr., Saarnberg 65
41678 Hoyer, Wilh., Tiefbau, Lohb.Berg 29
40165 Huber, Heinz, Dr. jur., Lohb.Berg 30
40744 Hubert, Ludwig, Lebensm., Oberh.Str. 121
43078 Hubertusburg
42963 Hübers, Hugo, Schreinerei, Liebigstr. 45
40945 Hübers, Josef, Uhren, Marienplatz 16
42258 Hübner, Gustav, Instrumenten, Querstr. 9
43240 an Huef, Jakob, Schneider, Uhlandstr. 38
41166 Hüffer, Georg, Dr., Bachstr. 40
43179 Hügen jr., Wilh., Landesprod., F.Karl Str. 15
43329 Hühnermann, Wilh., Kaffee, Eppingh.Str. 24
42087 Hülk, Theod., Schuhmachermstr., Löhstr. 13
42483 Hüls, Otto, Restaur., Teinerstr. 14
43133 Hülser, Rektor, Wittekindstr. 20
42610 Hülsewig, Gustav, Nährm., Muhrenkamp 52
41320 Hülsewische, Herm., Gartenb., Schmielenweg 136
40291 Karl Hülshoff & Co., Fabrik Technischer Bindemittel und Bindeoele, Oberhausener Str. 70
40139 Hülsmann, Bernh., Zimmermstr., Heerstr 4.
41118 Hümbs, Friedr., Schuhwr., Düsseld.Str. 30
42035 Hütten, Peter, Dachdecker, Richtstr. 8
43213 Hüttenhoff, Anna, Kol.-W., Blötterweg 129
40296 Hüttenhoff, A., Anstreicherm., Saarner Str. 342
42290 Hütter, Heinr., Hypotheken, Oberh.Str. 193
41853 Hütter, Walter, Eisenanstrich, Sandstrahlentrostung, Uhlenhorstweg 13
40389 Hufschmidt, Karl, Kfm., Steilerweg 52
40062 Humann & Holz GmbH, Landwirt, Dickswall 56
41785 Humann, Wilh., Kfm., Buggenbeck 11
43577 Humburg, Emil, Buchhdlg., Uhlandstr. 25
41437 Humrich, Alb., Bäckerei, Schmalbeckstr. 13
42398 Humrich, Aug., Lebensm., Kirchstr. 35
41801 Humrich, Walter, Lebensm., Lehnerstr. 14
40803 Hundt, H., Tuchhdlg., Löhberg 68a
41660 Hupe, Jos., Maler, Muhrenkamp 55
41460 Huppert, Wilh., Direktor, v.Bockstr. 18
42911 Husemann, Wilh., Neudeckerstr. 26
42075 Ibing-Brauerei AG, Altestr. 13
43601 Ibing, Hugo, Ww., Mühlenberg 26
43241 Ibing-Lankhorst, Käthe, Wilhelmstr. 31
42798 Idziak, W., Gerichtsvollz., Mannacker 7
43978 Ihle, Gertrud, Hebamme, Bülowstr. 149
41312 Illerich, St., Sattlerei, Eppingh.Str. 37a
43047 Immand jun., H., Vertr., Hindenb.Str. 146a
41957 Immand sen., Hugo, Wirt, Aktienstr. 241
41330 Inden, P. H., Dr.-Ing., Viktoriastr. 28
42256 Industrie- u. Handelskammer Essen, Zweigstelle Mülheim, Ad.Hitler-Str. 38
40452 Innungskrankenkassen, Zunftmeisterstr. 26
43444 Jacobi, Aug., Kol.-W., Heidestr. 70
43762 Jacobs, Wilh., Revisor, Kassenberg 74
40882 Jäger, Heinrich, Metzgerei, Löhstr. 26
40496 Jäger, Herm., Metzgerei, Mellingh. Str. 1
43563 Jäger, Wilh., Dispacheur, Dimbeck 60
42223 Jägers, Heinrich, Sägewerk. Holzhdlg., Saarn
42064 Jägersberg, Herm., Vertr., Kohlenstr. 29
40374 Jaenigen, Carl, Ww., Wertgasse 16
43511 Jaenigen, Dr. Ernst, Gerichtsrat, Prinzenh. 9
43480 Jaenigen, Wilhelmine, Kampstr. 51
40507 Jaenigen, Karl, Geschäftsf., Eortumstr. 22
40970 Jänkel, H., Felle, Friedhofstr. 19
40164 Jakobs, Hans, Fbrkt., Parkstr. 28
42590 Jansen, Ad., Landesinsp., Wittekindstr. 8
40478 Jansen, Ewald, Modellbau, Grabenstr. 3a
43459 Jansen, Herm., Restaur., Humboldtstr. 72
41839 Jansen, Karl, Mineralwasserfbr., Hagdorn 18
42674 Jansen, Ludw., Kfm., A. d. Saarnberg 20
43768 Jansen-Lenders, R., Bücherrev., Kaiserstr. 58
42769 Janssen, Herm., Leder, Falkstr. 9
43462 Jaspert, Karl, Waffelfbr., Schloßberg 9
43739 Jebbink, Bernh., Kol.-W., Aktienstr. 205
40726 Jebbink, Karl, Frankenallee 8
40005 Jendermann, Hans, Ind.Bed., F.Seldte Pl. 4
40254 Jentsch, Wilhelm, Architekt, Vonsch.Hof 15
43472 Jeppel, Emil, Kol.-W., Borbeckerstr. 103
41897 Jeppel, Ernst, Kfm., Auerstr. 26
42140 Jeppel, Paul, Kfm., Aktienstr. 284
42292 Jeppel, Wwe. Wilh., Kol.-W., Reichstr. 15
42036 Jergius, Dr. Oberarzt, Luisental 7
43809 Jobst, K., Restaur., Hindenburgstr. 17
42217 Jockel, Wilh., Bäcker, Vereinsstr. 27
41688 Jöckel, Wilh., Fuhrbetr., Hermannstr. 121
42254 Jörk, Paul, Kfm., Löhberg 6
43881 Jörres, J., Malermstr., Eppingh.Str. 78
42823 Jötten, Dr., Fürsorgeärzt., Oppspring 18
40313 Jötten, C. H., Manufakturwaren, Löhberg 72
41904 Jötten, Fritz, Elektroinstall., Dimbeck 40
41917 Derselbe, Mellinghofer Str. 272
41679 Jötten, Hermann, Maler, Falkstr. 41
40688 Jötten, Dr. Karl, Zahnarzt, Bachstr. 21
41576 John, Erna, Lehrerin, Adolfstr. 108
41604 John, Dr. M., Arzt, v. Papen Str. 7
42015 Geschw. de Jong, Werdener Weg 44
40209 de Jong & Knüfermann, Weißwr., Leinew. Straße 15
41896 Josephshaus (Fürs.- u. Säuglingsh.), Dimb. 6
41431 Jüdisches Gemeindehaus, Löhstr. 53
(40674) Jugendherberge (Städt.), M.Selbeck
40933 Jugendheim, Städt., Biesenbach 22
40565 Jung, Ernst, Restaurant, Alte Str. 13
43482 Jung, Ew., Bauuntern., Herm.Str. 131
40675 Jung, Ewald, Bauing., Teinerstr. 51
42231 ter Jung, Friedr., Vertr., Leinweberstr. 5
41109 ter Jung, Otto, Vertreter, Leibnizstr. 1
42965 Junkers, Joh., Viktoriahof. Kaiserstr. 69
42085 Jurowich, Norb., Dipl.-Ing., A.Hitler-Str. 46
43155 Justen, Jos., Bierverl., Hornhof 17
42525 Justus, A., Kfm., Schillerstr. 9
43030 Kämmerer, Paul, Werbeber., Mentzstr. 45
41172 Kämpfe, Franz, Sekretär, Hingb.Str. 104
41994 Kämpgen, Karl, Landwirt, Hollenb.Str. 12
42026 Kämpgen, Leo, Rentner, Ruhmbachtal 47
40319 Kaempgen, Walter, A.Priesterhof 3
40202 Käseschmelzwerk Wagner & Co, Wallstr. 2
43677 Kahlenberg-Restaurant, H. Siebe
43043 Kahrweg, Dr. O., Zahnarzt, Kaiserstr. 55
43023 Ka-J-Ro, Kaffeeimport, GmbH, Kohlenk. 9
42058 Kaiser, Ernst, Kol.-W., Fichtestr. 45
43097 Kaiser, Hch., Möbel, Eppingh.Str. 190
40269 Kaiser, Heinr., Eisenwr., Kruppstr. 241
43239 Kaiser, Heinz, Ob.-Steuerinsp., Lutherstr. 11
43911 Kaiser, Herm., Wirt, Hindenburgstr. 49
40966 Kaiser, Wilh., Metzgerei, Eppingh.Str. 192
40343 Kaiser, Wilh., Bücherrev., Saarner Str. 134
40541 Kaiser-Wilhelm-Institut für Kohlenforschung Kais.Wilhelmpl. 1
41788 Kaisers Kaffee-Geschäft, Kohlenkamp 28
42280 Gerh.u.Wilh. Kaisers, Fuhrgesch., Dimb. 44
40601 Kalmund, Karl, Fuhrgesch., Sandstr. 116
41481 Kalmund, Dr. Karl, Geschäftsf., Neudecker Straße 22
40994 Kamann, Wilh., Landw., Platanenallee 52
41887 Kameradschaftsheim Raffelberg
43833 Kammann, Hch., Schreiner, Hagem.Str.
41969 Kammann, W., Lebensm., Boverstr. 55a
40316 Kamper, Herm., Mellingh.Str. 174
43078 Kampermann, Fr., Restaur., Friedhofstr. 208
43619 Kampermann, Fritz, Ing., Brückstr. 39
43214 Kampermann, J., Kammerj., Sellerb.Str. 41
40676 Kampmann, Frau, Gastw., Mellingh.Str. 288
42195 Kampmann, Carl, Landwirt, Horbeck
40420 Kampmann, E., Kfm., Hingbergstr. 146
41584 Kampmann, H., Bäckerei, Hingbergstr. 30
43248 Kampmann, Karl, Waschmasch., Bruchstr. 45
42082 Kampmann, Wilh., Bäcker, Mendenerstr. 118
42355 Kampmeyer, W., Tel.-Insp., Werdener W. 7
41802 Kanalbetriebslager, städt.
43715 Kannberg, R., Schornsteinf., Bergstr. 20
40858 Kanold, Carl, Kfm., Kurze Str. 1
41106 Kappner, Wilh., Stadtrentmstr., Schubertstraße 10
41482 Karenfort, Georg, Schuhw., Hindenb.Str. 78
41186 Karges, Jos., Steinmetzgesch., Werdener Weg 24
43769 Karl, Herm., Montagemstr., Kortumstr. 3
41648 Karla, Heinrich, Martinstr. 38
41343 Karow, Gertrud, Kurbelstick., Leinew.Str. 11
43032 Karrenberg, August, Vertreter, Goethestr. 20
43594 Karrenberg, Wilh., Dr., Im Schürfeld 4
43608 Karstens, Fritz, Maler, Adolfstr. 4
42179 Kasino Deutsche Röhrenw. AG, Hind.Str.154
40016 Kaspers, Dr. Wilh., Stud.Rat, Adolfstr. 94
41478 Katasteramt I u. II, Georgstr. 24
42308 Kath. Deutscher Frauenbund, Kirchpl. 7
41896 Kath. Fürsorgeverein f. Mädchen, Dimbeck 6
42235 Kath. Kirchensteueramt, Ad.Hitler-Str. 54
43793 Kaths, Fritz, Bäckerei, Sandstr. 75
40298 Kattwinkel, Dr., Arzt, Schloßberg 13
42555 Kaufhof, Warenhaus, Löhberg 48
41575 Kaufm. Krankenkasse Halle, Eppingh.Str. 2
40902 Kauls, Ernst, Gutsbesitzer, Styrum
42147 Kehlenbach, Peter, Elektrom., Vonsch.Hof 6
40861 Kehrein, Karl, Dentist, Aktienstr. 61
43071 Kehren, Hub., Obering., Kohlenkamp 37
40674 Kehrmann, Wilh., Wirt, Kölnerstr. 345
41847 Keil, Herm., Werkmstr., Mozartstr. 3
40968 auf dem Keller, Schmiede, Hingbergstr. 369
42831 Keller, Karl, Tabakwr., Leineweberstr. 16
42286 Keller, Dr. Wilh., Arzt, Kohlenkamp 37
43717 Kellermann, Aug., Kfm., Düsseld.Str. 103
41291 Kellermann, Ernst, Zechenbed., Kämpchenstraße 41
40775 **Kellermann, Fritz, Blumen, Eppingh. Str. 48**
43338 **Gebr. Kellermann, Malzfbr., Nachbarsweg 25**
41144 Kellermann, Gertrud, Frau, Wertgasse 33
43620 Kellermann, Wilh., Kellermannstr. 16
43383 Kellermeier, Aug., Schreinerei, Velauerstr. 290
43708 Kels jun., Theod., Kol.-W., Aktienstr. 294
41135 Kelting, Max, Ziv.Ing., Jahnstr. 19
42657 Kempchen, Heinr., Buchh., Schultenb. 12
40406 Kempchen, Stein, Spediteur, Oberh.Str. 115
40954 Kemper, Fritz, Konditorei, Teinerstr. 21
41874 Kemper, H., Werkz., Hindenb.Str. 4
43758 Kemper, Otto, Pfarrer, Kämpchenstr. 16
42090 Kemper, Wilh., Kol.-W., Wiesenstr. 46
40892 Kempgen, Gerh., Süßwaren, Kohlenstr. 29
42301 Kempgen, Heinr., Gastw., Althofstr. 2
40762 Kempgen, M., Hebamme, Mellingh.Str. 19
42810 Kempgen, Rob., Kohlen, Kuhlenstr. 40
43936 Kempken, Osk., Goldwaren, Schloßstr. 82
41121 Kerfers, Gottl., Baugesch., Mellingh.Str. 215
41956 Kerckhoff, Dr. Karl, Oberarzt, Wachenfeldstraße 16
41126 Kerkmann, Karl, Kfm., Ad.Scheerstr. 37
43128 Kerner, Franz, Klempnerei, Zeppelinstr. 1
42998 Kersken, Tabakwr., Hindenburgstr. 36
41916 Kersting, Hilde, Schneiderin, Reichstr. 56
43021 Kesseler, R.A. [N], Hindenburgstr. 11
42683 Keßler, Carl, Install., Kölnerstr. 79
41606 Keßler, Jos., Gastw., Dudsb.Str. 418
40654 Keßler, Paul, Im Krähenfeld 2
40351 Keßler, Walter, Hypoth., Mellinghofer Str. 49
43475 Ketzer, Ernst, Versich., Kampstr. 39
40766 Keuken, Joh., Kfm., Oberhausenerstr. 187
43752 Keutgen, Will, Bürobedarf, Kaiserstr. 55
42482 Keutner, Franz, Pol.-Hptw., Bachstr. 6
43939 Key-Christoffel, Ludowica, Frau, Hindenb. Straße 60
40352 Kiefer, Gerh., Geflügelhof, Schmielenweg 33
40648 Kiehl, Emilie, Kettwiger Str. 37
43850 Kiehl, Jul., Tabakwr., Eppingh.Str. 36
40525 Kienast, Günther, Rathaus-Apotheke
41564 Kiepen, Hans, Tapeten, Oberh.Str. 156
41773 Kiepen, Willy, Klempnerei, Heidestr. 1
43422 Kilian, Jos., Metzgerei, Hermannstr. 77
42854 Kilzer, Val., Autotransp., Kettw.Str. 38
41557 Kindergarten, Städt., Werdener Weg 40
41786 Kirchfeld, Dr. Franz, Kfm., Uhlenh.Weg 17
43157 Kirchholtes, Math., Restaur., Kaiserstr. 106
41505 Kirdorf-Schule, Alfr. Hugenbergstr. 2
40232 Kirdorf-Streithof, GmbH, Streithof
42102 Kirkes, Wilh., Landwirt, Brucherh., Selbeck
43920 Kirmes & Biskamp. Feinkost, Hingbergstr. 61
43916 Klapdor, Hubert, Restaurant, Pr.-Luisestr. 66
40594 Klapdor, Wilh., Kfm., Schumannstr. 6
42453 Klapheck, Carl, Schreinerei, Dohne 85
41630 Klauke, Erich, Papiergroßhdlg., Querstr. 5
40771 Klausing, Friedr., Bäckermstr., Schützenstr. 69
43062 Klausing, Fritz, Furage, Frdr.-Karlstr. 13
42675 Kleeberg, Paul, Vertr., Kämpchenstr. 67
41276 Klei, Hch., Konditorei, Kaiserstr. 51
40696 Kleimann, W., Transp., Klopstockstr. 5
41324 Klein jr., Anton, Kohlen, Duisb.Str. 30
40194 Klein, Franz, Treuhänder, Bahnstr. 19
40706 Klein, Friedr., Baumstr., Mühlenfeld 108
43228 Klein, Hans Georg, Charlottenstr. 31
41978 Klein, Heinr., Weinstube, Eppingh.Str. 29
42166 Klein, Jos., Dr., Saamberg 73
41726 Klein, Osw., Bücherrevisor, Charl.Str. 95
43192 Klein, Peter, Ing.-Büro, Haagerfeld 20
40492 Klein, Rud., Versich., A.Bhf. Broich 19
42198 Kleinbrahm, Fritz, Leder, Nachbarsweg 47
41044 Gebr. Kleinbrahm, Masch.Fbr., Vereinstr. 12
41944 Kleinbrahm sen., Hermann, Werd.Weg 23
40857 Kleine, H., Kol.W., Kölnerstr. 407
42296 Kleine-Klopries, Hch., Friseur, Schloßstr. 55
43832 Kleinen, Herm., Bücherrev., Lederstr. 11
43414 Gebr. Kleinert, Hdlsvertr., Hindenb.Str. 67
40061 Kleinert, Julius, Lederfbr., Rückertstr. 2
41462 Kleinheyer, Th., Hebamme, Cheruskerstr. 39
40281 Kleinholz, Dr., Augenärztin, Kohlenkamp 4
43810 Kleinholz, Jac., Privatschule. A. d. Dudel 16
40885 Kleinholz, Luise, Schneiderin, Kohlenk. 9
40029 Kleinkaliber-Schützenv. eV, Blötterweg 176
42345 Kleinkemm & Dibbern, Ledergroßhandlung, Wallstr. 15. P Essen 6737
42571 Kleinpaß, Heinr., Metzgerei, Steink.Str. 21
42617 Kleinpaß, Joh., Metzgermstr., Lindenstr. 99
42537 Kleinpoppen, H., Gaststr., Duisb.Str. 239
43492 Kleinschmidt, Dr. Karl, Arzt, Papenstr. 5
41413 Klesse, Rechtsanwalt, Eppingh.Str. 16
42503 Kleusberg, Jak., Baugesch., Aktienstr. 106
42409 Klewer, Heinr., Prokurist, Klöttschen 28
42134 Klewer, Wilh., Gauleiter, Gartenstr. 25
40768 Klingenburg, Ernst, Vertr., Brandenb. 28
42770 Klingner, Karl, Metzgermstr., Liebigstr. 3
42020 Klockenberg, Vers., Kölnerstr. 435
43861 Klockhaus, W., Malerei, Muhrenkamp 23
42321 Klöckner & Co., Speldorf, Hafenstichbecken
42395 Klönnestift, Städt. Wohnheim
43454 Klöters, Ewald, Kürschnermstr., Reichstr. 50
43738 Klöttschen, Fritz, Kfm., Albertstr. 30
41835 Klopffleisch, H., Zahnt., Ad.Hitler-Str. 38
41863 Kloster, H., Eisengießerei, Dudsb.Str. 441
42787 Klosterberg, Hans, Kfm., Kölner Str. 13
43862 Klostermann, Franz, Drogerie M.Heissen, Honigsb.Str. 80
40480 Klucken jr., Aloys, Kfm., Luisental 1
40501 Klucken, Friedr., Töpferei, Saarnerstr. 461
40809 Klühe-Schneider, Reinig.-Inst., Bergischestr. 2
43970 Klüsener, K. W., Apoth., Wilhelmpl. 4
41233 Klumb, Peter, Schneiderei, Georgstr. 6
40019 Klusmann, Wilh., Hingbergstr. 83
41189 Klusmann, Wilh., Bauf., A.d.Brandscheide 36
40096 Knabenheim d. Diakonen-Anstalt, Selbeck
41287 Knackstedt, Heinr., Restaur., Schloßstr. 64
43374 Knapp, Gerh., Geschäftsf., Duisb.Str. 430
41675 Knapp, Joh., Schiffsmakler, Dimbeck 24
41627 Knappe, Aug., Restaur., Eppingh. Str. 117
40004 Knappert, Ed., Kol.-W., Kölnerstr. 165
40505 Knauf, Wilh., Autotransp., Ludendorffstr. 2
43645 Knebel, Dr. Karl, Wittekindstr. 6
40247 Kneip, Jos., Stud.-Rat, Adolfstr. 106
43121 Kneisel, Emil, Tiefbau, Mittelstr. 5
42287 Knigge-Thielemann, Tanzschule, Wertgasse 21
40756 Knipperts, Dr. med., Kampstr. 18
42233 Knippscheer, J., Metzgereibed., Ulmenall. 13
41391 Knippscheer, W., Schreinerei, Kirchstr. 131
41569 Knoop, Friedr., Bauing., Lederstr. 5
40235 Ders., Wohn., Eppinghofer Str. 30
40461 Knoop, Heinz, Restaur., Hingbergstr. 162
41225 Kobler, Friedr., Buchdruckerei, Auerstr. 31
43652 Koch, Aenne, Frau, Hittfeldstr. 11
42130 Koch, Friedrich, Bäckerei, Aktienstr. 127
41813 Koch, Helene, Wäscheausst., Kohlenkamp 26
40258 Koch, Helmut, Kosmetik, Leibnizstr. 12
41450 Koch, Dr. Herbert, Chemiker, Lembkestr. 4
42269 Koch, Jos., Tabakwr., Bachstr. 52
40169 Koch, Martin, Oele, Georgstr. 34
40920 Koch, Wilh., Baugeschäft, Lessingstr. 5
40258 Koch, Wilh., Amtm., Leibnizstr. 12
40267 Kochs Autodienst, Hindenburgstr. 112
42466 Kochs, Ed., Plattenfbr., Duisb.Str. 296
40932 Kocks-Herde, Dickswall 84
43689 Kocks, Egbert, Landw., Riemelsbeck 80
43525 Kocks, Ernst, Install., Eppingh.Str. 102
43665 Gebr. Kocks, Destillerie, Schwerinstr. 34
42238 Kocks, Gustav, Gärtnerei, Kampstr. 79
44251 Gust. Kocks AG, Drahtseilerei
41941 Heinr. Kocks Sohn Nf., Mehlgroßhdlg.
43883 Kocks, Heinrich, Kfm., v.Papenstr. 21a
40500 Kocks, Herm., Autozub., Essenerstr. 212
43917 Kocks, Herm., Installat., Oberh. Str. 136
41666 Kocker, K. Gust., Frankenallee 4
43436 Köhler, Ludw., Abt.Leit., V.Einemstr. 13
41327 Köhring, Wilh., Baugesch., Bruchstr. 53
43804 Kölsch, Käthe, Burgschenke, Duisb.Str. 465
41341 König & Wickler, Werkzeuge, Klöttschen
42360 König, Fritz, Fischgastst., Bachstr. 45
43054 Könitz, Alfr., Drogerie, Schloßstr. 74
40986 Koepke, Hans, Kfm., Luisental 7
42514 Koerfer, Amtsgerichtsrat, v. Bockstr. 8
42593 Körter, Carl, Dr. med., Schloßstr. 73
43612 Köster, Wilh., Restaur., Dickswall 51
42903 Köster, Wilhelm, Verbandstr.
41191 Köster & Co., Lederfabr., Neuestr. 14
42243 Kösters jr., Heinr., Klempnerei, Kuhlend. 19
41754 Kösters, Th., Schachtmstr., Alex.Str. 61
40238 Köthe, Fr., Vulkanisierranst., Schloßberg 25
41424 Kötter, August, Malermstr., Kruppstr. 155
40643 Kötter, Fritz, Malerm., Winkh.Weg 28
42648 Köttgen, Dr. E., Obering., Wachenfeldstr. 7
43798 Köttgen, Wilhelm, Kfm., Eduardstr. 42
42951 Kohlmaier, Max, Baumstr., Flockenweg 21
43698 Kolkmann, Wwe. E., Likörfbr., Eppingh.St. 94
43766 Kolkmann, Dr. Felix, R.A. [N], Schloßstr. 65
43560 Kolkmann. Gust., Wirt, Duisburgerstr. 173
42838 Kolling, Willy, Bäckerei, Hindenb.Str. 88
42947 Kolski, Emmi, Kurfürstenstr. 62
40080 Konschak, E., Haarpflege, Eppingh.Str. 8
42590 Kontrollst. d. Land.Vers.A., Wittek.Str. 8
41476 Kopineck, Jos., Buchdr., Hagdorn 27
43031 Koppen, Joh., Eisen, Hausk.Str. 60
41130 Kornacker, N., Vertr., Pr.Luise-Str. 151
40369 Korthäuer, Gust., Wirt, Eppingh.Str. 109
43207 Korthäuer, Heinr., Metzgerei, Löhberg 4
43236 Korthäuser sen., Heinrich, Löhberg 6
41124 Kortmann, Wilh., Elektromstr., Josefstr. 24
42338 Kosmalla, Paul, Kfm., Bülowstr. 28
41746 Kothes, Heinrich, Kohlenkamp 35
40003 Gebr. Kotthaus, Malzfbr., Hingbergstr. 103
41361 Kotthaus & Bruchhaus, Malzkaffee, Hingb.Str.
42805 Kox, Paul, NS-Kriegerbund, Gerichtstr. 18
41736 Kox, Ww. Wilh., Eisenwr., Oberh.Str. 180
43534 Krabbe, O., Dohne 55.
43467 Kracke, Amalie, Ww., Felsenstr. 13
41652 Krächter, Wilhelm, Steinkampstr. 12
40211 Krämer, Franz, Vertr., Kurfürstenstr. 6
43837 Krämer, Val., Einkäufer, Neudeckerstr. 27
43584 Krafft, Fritz, Reederei, Kämpchenstr. 34
41192 L. Krafft & Cie., Maschinenfabrik, Mülheim-Saarn, Langenfeldstraße 26
41237 Kraft, Fritz, Prok., Stiftstr. 79
43093 Krahe, Joh., Zigarren, Schloßstr. 66
42319 Kramer, Lehrer, Frühlingstr. 24
40935 Kramer, Dr. Kurt, Arzt, Saarnberg 59
41282 Krampe, Ww. Ferd., Hingb. Str. 258
41184 Krampe, Friedr., Viehhdlg., Hansb.Str. 265
42729 Krampe, Hugo, Drogerie, Mellinghofer Str.
41643 Krampe, Rob., Uhren, Eppingh.Str. 14
43811 Krampen sen., W., Lebensm., Duisb.Str. 269
41104 Krankenbrüder u. Küsterei, Karitasverband
44011 Krankenhaus, evang., Teinerstr. 62
Sml.-Nr. 44271 Krankenhaus, Kath., St. Marien-Hospital, Kaiserstr. 50
41321 Krannich, Ludw., Install., Auerstr. 22
41928 Krannich, Walt., Install., Bahnstr. 7
40947 Kratz, Christ., Werkmstr., Markenstr. 31
42226 Kratz, Friedr., Möbel, Düsseldorferstr. 85
41005 Kratz, Karl, Möbel, Düsseld. Str. 90
40987 Krause, Bruno, Kfm., Margarethenpl. 2
43184 Krause, Dr. H., Frauenarzt, Hitlerstr. 18
42772 Krautscheid, W., Bäckerei, Duisb.Str. 123
41364 Krawatzo, Hdl. Bevollm., Gausstr. 11
43002 Kray, R., Bücherrev., Zunftmstr.Str. 26
40863 Krebber, H. J., Kfm., Adm.Scheerstr. 39
40471 Krefelder Krawattenh., Schmeling, Leineweb. Straße 4
40451 Kreishandwerkerschaft
43474 Kreisverband Reichskriegerb., Vonsch.Hof 7
43200 Kremer, Ferd., Kfm., Memelstr. 17
41858 Gebr. Kremers, Ing.-Büro, Mozartstr. 16
43913 Kremers, Wilh., Elektroart., Victoriastr. 3
40998 Kressmann, Anna, Futtermitt., Blötterw. 84
42553 Kretz, F., Ofenrepar., Delle 22
42271 Kretzer, Dr. Erich, Schriftl., Klopst.Str. 7
41743 Kreyhan, W., Photo-Drogerie, Hausk.Str. 35
40567 Kreyßig, A., Direktor, Röschstr. 5
40533 Krieger, Fritz, Maler, Kalkstr. 17
40523 H. Krieger u. Sohn, Lebensm., Löhstr. 7
41571 Krieger, Wilh., Kohlen, Dickswall 110
40683 Krienke, Otto, Malermstr., Auerstr. 18
40135 Kriewitz, Herm., Optiker, Schloßstr. 27
40575 Krischel & Gelsam, Porzellan, Kohlenk. 39
41864 Kristen, Hans, Obersteuerinsp., Wilh.Str. 26
40877 Kriz & Tilker, Install., Gerichtsstr. 2
43921 Kröner, Bernh., Schreiner, Hingbergstr. 130
40550 Kröner, Hugo, Kfm., Mannacker 2
41561 Kroll, Walter, Sanitätsh., Eppingh.Str. 27
41852 Krooß, Franz, Ing., Bürgerstr. 12
42601 Krosta, V., Dr.-Ing., Bülowstr. 28
40867 Krudup, Heinr., Kohlen, Kruppstr. 159
40390 v. Krüchten, Fr., Steinholzböden, Lohsch. 45
41930 Krüger, Emilie, Kaffeehaus, Hind.Str. 55
41777 Krüger, Fr. W., Schornsteinf., Dicksw. 68
40226 Krug, Heinr., Trecker, Hindenb.Str. 144
43736 Krug z. Heimaterde, Gasth., Kolumb.Str. 110
42119 Krum, Fritz, Versandleiter, Arndtstr. 23
42391 Kruppa, Hans, Kfm., Adolfstr. 94
41940 Krusch, Karl, Glasreinig., Kämpchenstr. 63
40684 Kruse, Bernh., Ing., Holth., Grenzsteig 5
41112 Kruse, Elsa, Frau, Maxstr. 28
43446 Kruse, Walter, Ing., von Bockstr. 23
40898 Krusenbaum, Heinr., Metzger, Teinerstr. 46
42888 Krusenbaum, R., Klempner, Quellenstr. 97
43655 Krusenbaum, Walter, Milch, Quellenstr. 29
40622 Kruß, Karl, Rest. Gambrinus, Kaiserstr. 54
43777 Kucken, Anton, Autoverkehr, Charl.Str. 80
41579 Küchen, Gerh., Ww., Uhlenh.Weg 29
42255 Dieselbe, Hindenburgstr. 97
42981 Kückenhöfer, H., Restaur., Mendener Str. 22
41556 Kückenhörner, Wilh., Kreiskass.-Ltr., Muhrenkamp 31
40690 Otto Kükelhaus & Sohn, Maler, Löhstr. 33
41245 Künzel Nf., C, Importh., Ringbergstr. 99
42460 Küpper & Co, Handelsges., Meiderich.Str. 35

Georg Schätzlein G.m.b.H. Zentrale Mülheim (Ruhr) **Filialbetrieb in Lebensmitteln u. Haushaltwaren**
Zentrale Mülheim/Ruhr, Ruhrorter Str. 110. Tel.: 42451, 41882

41244 Küpper, Ferdinand, Kfm., Körnerstr. 34
41488 Küpper, Heinz, Lebensm., Kuppenstr. 78
41919 **Küppers, Frz., Restaur., Sandstr. 66**
40173 **Küppers, F., Kornbrennerei, Hindenb.Str. 3**
40046 Küppers, Fritz, Von-Bock-Str. 29
41857 Küppers, Grete, Frau, Düppelstr. 25
40129 Kuhl, Carl, Klempner, Hagdorn 26
42777 Kuhlen, Jos., Vertr., Von Bockstr. 22
40614 W. Kuhlen & Co, Faßhdlg., Mittelstr. 7
42989 Kuhlen, W., Faßgroßhdlg., Steink.Str. 25
42866 Kuhlmann, Dietr., Schneidermstr., Bahnstr.50
43346 Kuhlmann, Herm., Install., Charlottenstr. 16
43346 Kuhlmann, M., Hebamme, V.Einem-Str. 11
42063 Kuhn, Herb., Schuhwr., Honigsb.Str. 70
42578 Kuhn, Wilhelm, Kfm., Voßbeckstr. 37
42588 **Kundenkredit GmbH, Wallstr. 2**
41771 Kuphal, Heinr., Betriebsl., Kampstr. 47
42431 Kurtz, Friedr., Zeitschriften Kappenstr. 5
42909 Kuschka, Jos., Baustoffe, Buggenbeck 5
43932 Kuschka, Paul, Kohlenkamp 13
40187 Labahn, Georg, Treuhänder, Leibnizstr. 3
40304 Lackmann, Ernst, Korbwaren, Hind.Str. 43
42592 Länglich (Harig), Artist, Mellingh.Str. 238
41278 **v. d. Lahr, Karl, Metzger, Hohestr. 10**
43887 Lambertz, Erich, Fahrräder, Bachstr. 24
42570 **Lamm, Herm., Gartenbau, Mühlenfeld 44**
40422 Lampe, Hans, Studienrat, Leibn.Str. 9
40094 Landsberg & Co., Eisenwr., Teinerstr. 13
43242 Landscheid, Heinr., Gastw., Hauskamp 17
41502 Landw. Warenverm. u. Absatzgen. eGmbH, Hermannstr. 9
43522 Lang, Adolf, Obering., Wilhelmstr. 16
42181 Lang, Hubert, Bäckerei, Kruppstr. 222
41203 Lange, Herm., Kfm., Steinknappen 24
42523 **Lange. Herrm., Zigarren, Hindenburgstr. 24**
41728 Lange, Walter, Vertr., Dickswall 70
43757 Lange, W., Reichsbahninsp., Friedhofstr. 50
40513 Lange & Frizle, Elektr. Anl., Leinew.Str. 5
43627 Langemann, Hch., Schneider, Kohlenkamp13
43975 **Langemarck-Schule**
40961 Langen, Aug., Gastwirt, Kölnerstr. 275
41015 **Langen, Jacob, Furage, Mintarderstr. 139**
40469 Leo Langer KG, Fleischwrfbr., Kassenberg 22
40447 Langerbein, Gasthof, Dickswall 10
41876 Langfeldt, Dr. Joh., Dir., Steinknappen 48
41774 Langhardt, Herm., Lederwr., Schloßstr. 17
42480 Langmann, Fritz, Lehrer, Reichstr. 53
42028 Langweg, Dr., Stadtrat, L.Stinnesstr. 59
41583 Lankhorst, Helmut, A.d.Saarnberg 67
40155 Lankhorst, Max, Schloßberg 10
42494 Lankhorst, Rud., Lederfabrik, Kassenberg 32.
40156 Lankhorst. W., Düngemitt., Schloßberg 10
43386 Laubach, Elisabeth, Im Forstbachtal 37
43202 Lauf, Jul., Verw.-Dir., Von-Bockstr. 20
41845 Lauf-Bungert-& Winnesberg KG, Maschinenfabrik, WeselerStr. 60
40172 Lauffs, Elisabeth, Dohne 20
42056 Laupert, Fritz, Betriebsf., Oberstr. 15
41980 Lauterbach, Wilh., Bäckerei, Duisb.Str. 379
42178 Lederindustrie-Berufsgenoss., Schloßstr. 65
40071 Lehmann, Wilh., Bez.-Ltr., Duisb.Str. 465
40804 Lehnhoff, Aug., Baugesch., Hingh.Str. 360
42619 Lehnhoff, E., elektr. Anl., Billrothstr. 8
40602 Lehnhoff, Gerh., Wäschefbr., Charl.Str. 30
43607 Lehnhoff. Herm. Zementwr., Ess.Str. 250
40868 Leihbücherei E. Haarmann, Kaiserstr. 30
40072 Leimann Nf., F., Holzhdlg., Delle 55
43943 Leipold, E., Dachdeckerei, Körnerstr. 12
40181 Leipz. Verein-Barmenia, Hindenb.Str. 15
40929 Leiter, Hugo, Bürobedarf, Eppinghoferstr. 11
42548 Leiter, Otto, Bedachung, Teinerstr. 21
41913 Lembcke, H., Dentist, Hindenb.Str. 6
41389 Lemmer, Rob., Landw., Mendenerstr. 175
42240 Lenhart, Ernst, Dr.-Ing., Stinnesstr. 36
43108 Lenz, Herm., Lebensm., Bergstr. 215
41714 Lenze. Paula, Bunsenstr. 2
41390 v. Leski, Dr., Ärztin, Schloßstr. 16
40219 Leuna-Tankstelle, DuisburgerStr.
42637 Leussing, Carl, Dir., Prinzenhöhe 26
41680 Leverkus, Karl, Bücherrev., Bergstr. 22
40325 Lex, Rudolf, Bürobedarf, V.Schröder-Str. 2
40470 Leyendecker, Herb., Kfm., Kämpchenstr. 52
40797 **L'hoest, August, Steinbruchbes., Dohne 17**
40593 Licharz, Jakob, Spedition, Löhstr. 52
42738 Licharz jr., Jak., Transp., Zunftmstr.Str. 26
42509 Liebe, Heinrich, Dickswall 67
41964 **Liebfrauenhof, Dümpelweg 38**
43465 **Liehr, Ada, Friseurin, Charlottenstr. 37**
43789 Liekfeld, Else, Ww., Luisental 5
43275 Lierhaus, Fritz, Kfm., Oberhaus.Str. 105
43331 Lierhaus, Gerh., Milchhdlg., Marktstr. 20
43012 Lierhaus, Heinr., Landw., Bergerstr. 19
41661 **Lierhaus, Wilh., Schlächter, Heil 10**
41958 Lilge, Grete, Frau, Luisental 11
43217 Lindemann, Frdr., Gartenbau, Engelb.Str. 14
40782 v. d. Linden, H., Möbeln., Schloßstr. 71
42926 v. d. Linden, Heinr., Geschäftsf., Kluse 56
41153 v. d. Linden, H., RosendellerStr. 29
43351 v. d. Linden, Walter, Kfm., Dimbeck
42224 Lindenbeck, J., Strohseilfbr., Düsseld.Str.107
40562 Lindgens, Berta, Frau, Schloßberg 14
40662 Lindgens, Kurt, Fbrkt., A.d.Saarnberg 63
42244 **Ludw. Lindgens K.-G., Lederfabrik, Mülheim-Ruhr, Kassenberg 2**
40381 Lindner .Paul .Gastst., Charlottenstr. 69
42663 Lindow, Hanna, Virchowstr. 6
42887 Link, Auguste, Uniontheater, Kohlenk. 37
40171 Link. Josef. Lebensm., Kaiserstr. 30
43029 Link, Wilh., Dipl.-Ing., Duisb.Str. 469
43878 Linkweiler, H. G., Immob., Dudel 18
43088 Linsel, Wilh., Glaschl., Duisb.Str. 161
43107 Littmann, Eduard, Kfm., von Einem-Str. 19
43057 Lobeck, Heinr., Kfm., Akazienallee 37
41414 Loch, Dr. Gerh., Arzt, Schloßstr. 35
40793 Lock, Carl, Rest., Hauskampstr. 59
40838 Lock, Herm., Wirt, Delle 17
41618 Lock, Herm., Ww., Hauskampstr. 37
43520 Lock, Philipp, Schenkwirtsch., Bogenstr. 1
41618 **Lock, Theodor, Vertreter, Hauskampstr. 37**
42282 Lock. Wilh., Vertreter, Löhberg 6
43661 Lockermann, Willi, Ing., Bülowstr. 193
40357 Lodder, Ernst, Lebensm., Zeppelinstr. 16
43960 Lodder, Wilh., Schreinerei, Hornstr. 18
41747 Löhr, Bernh., Transp., Königstr. 25
40918 Löhr, Gustav, Versteigerer, Georgstr. 4
43132 Loens, Alb., Kruppstr. 62
42825 Lösken. Jos.. Prinzess-Luisestr. 195
40318 Löwen-Apotheke, G.Niermann, Eppingh.St.75
41603 Löwenhof-Lichtspiele, Eppinghoferstr. 76
42310 Loggen, Hch., Bäcker, Düsseldorferstr. 56
42017 Loh, Ernst, Gastst., Eppingh.Str. 167
43302 Loh, Herm., Malergesch., Jahnstr. 5
41427 Loh, Wilh., Schlossermstr., Charlottenstr. 61
42468 Loh & Hölterhoff, Masch.-Fbr., Kölnerstr.
40789 Lohbeck. Gust.. Hüttenbed.. Dimbeck 120
40893 **Lohbeck, Hermann, Landschaftsgärtnerei, Gartenbau, Sämereien, Mendener Straße 27**
42886 Lohbeck, Rud., Holzhdlg., Kaiserstr. 60
41086 Lohbeck, Wilh., Gärtner, Kluse 43
42032 Lohberg, Wilh., Reichshof Duisb.Str. 265
42822 Lohmann, Dr. A., Arzt, Ad.Hitlerstr. 3
40207 Lohmann, Hermann, Seilerstr. 9
42684 Lohrmann, Wilh., Kondit., Honigsb.Str. 78
41878 Lohscheidt, Carl, Gärtner, Werdener Weg 6
43124 Lohscheidt, Heinr., Kaffee, Hindenburgstr.63
42812 Lohscheidt Nf., Herm., Horst-Wessel-Str. 90
43660 Loock, Aloys, Ww., Bülowstr. 22
40682 Look, Joh., Obst, Düsseldorferstr. 17
41596 Look, Robert, Kfm., Schloßstr. 25
41790 Loos, Dr., R.-A.. Bürgerm., Kämpchenstr. 45
43672 **Loos, E., Kartoffelgroßhdlg., Dickswall 85**
40125 Loos, Joh., Kartoffeln, Duisburgerstr. 91
40035 Loos, Wilh., Kartoffeln, Duisburger Str. 59
41046 Looss, Osw., Bevollm., Kaiserstr. 94
43617 Lotte, Erich, Molk.-Prod., Sunderpl. 1
41173 Lucas, Wilh., Major, Duisburgerstr. 459
41719 Lucklum, Artur, Gartenbau, Friedenstr. 23
43730 Ludowitzi. Wilh.. Schlosserei. Wesselstr. 30
43548 Ludwig, Paul, Kfm., Saarnberg 57
41977 Lücker, Carl, Restaur., Kölnerstr. 1
43505 Lönsdorf, H., Hüttenbed., NeudeckerStr. 34
43721 Lüth, P., Dr. Ing., Luisental 9
41411 Lüthgen Nf., H., Garderoben, Kaiserstr. 73
41862 Lüthgen, Max. Masch.-Fbr., v. Bockstr. 33
40555 Lützow, Hans, Geschäftsf., Körnerstr. 13
40524 Luftfahrt, Flughafen, Geschäftsst., Adolf-Hitler-Str. 19
43156 Desgl., Flughafengaststätte
42153 Lugge, Joh., Landw., Gänsew. 80
41436 Luhr, Osw., Vertr., Albertstr. 20
42436 Lumma. Joh., Restaur., Löhberg 78
40794 Lunecke, Carl, Gastw., Oberhaus.Str. 202
43625 Luttermann, Wilh., Bandagist, Löhberg 76
41171 Maaß, A., Heißmangel, Saarnerstr. 338
43854 Maaß-Hoesl, Muhrenkamp 74
42689 Mack, Jos., Metzgerei, Bahnstr. 18
41221 Mackscheidt, C., Baugesch., Duisb.Str. 327
43755 Mackscheidt, Wilh., Tiefbau, Ruhrorterstr. 12
40436 Maduschka, L., Dr.Ing., Bürgerstr. 18
42500 Mädel & Co. Feinkost, Saarnberg 15
40814 Mädje, Wilh., Tuche, Duisburgerstr. 246
41526 Mägdefrau, Heinr., Metzgerei, Bachstr. 49
42996 Männche, Hans, Kampstr. 23
43904 Magirus-Kundend., Marbach, Körnerstr. 15
42784 Magis, Hans, Kfm., Bussardweg 4
40817 Magis, H. F.. Kfm., Platanenallee 17
43060 Mahl, Paul, Reisend., Schwerinstr. 57
40331 **Maierhofer, Anton, Käsegroßhandlung, Friedhofstr. 13**
40934 **Derselbe, privat, Wertgasse 27**
40909 Mansfeld, Hch., Bevollm., Kurfürstenstr. 8
43079 Maring, Alb., Ingen., Werdenerweg 8
41444 Marcks, Lothar, Dipl.-Ing., Saarnberg 71
40101 E. Marks GmbH, Buchdruck., Eppingh.Str38
43857 Marnet, Max, Schreinerei, Duisb.Str. 164
40050 Marnet, Max, Schreinerei, Mühlenstr. 171
41464 Marquis, Erich, Versich., Nachbarsw. 10
40661 Martin, Prof. Dr. F., Dir., Uhlenhorstw. 38
42065 Martin. Ww. I., Restaur., Blötterweg 184
40751 Masch.Fbr. F. Gothot GmbH, Buggenbeck 17
43000 Maßmann. Dr. W., Arzt, Bahnstr. 42
41456 Matthies, Fritz, Zig.Fbr., Hingb.Str. 118b
40724 Mattner, Fritz, Fahrschule, Auerstr. 25
40701 Mauritz, Heinr., Ob.-Zahlmstr., Wilhelmstr.31
40637 Mayer, Hans, Vertr., Duisb.Str. 431
42471 Maykemper, Herm., Dir., Adolfstr. 95
42879 Meckenstock, Willy, Malermstr., Auerstr. 79
42164 Meckenstock & Neuland .Fuhren, Dicksw. 114
41371 Mecklenbeck, H. W., Gartenb., Zeppelinstraße 118
40067 Mecklenbeck, Wilh., Kol.W., Kämp.Str. 49
41697 Meerkamp, Hilde, Führerin, Buggenbeck 14
42625 Meier, Friedrich, Masseur, Kaiserstr. 71
40765 Meinig, Emil, Leder, Bahnstr. 6a
43923 Meininghaus, Dr. Ulr., Ingen.. Marg.-Pl. 4
40757 Meisenburg, Wilh., Spediteur, Düsseld.Str. 6
42604 Meißner. H., Konzertleit., Schloßstr. 16
40558 Melchers, Franz, Kantine, A. Steinknappen
42011 Melches, Gerta, Schneiderin, Hollenbergstr. 9
41880 Mellinghoff, Carl, Kfm., Ad.Hitler-Str. 34
40041 Mellinghoff GmbH, Kohlen, Hindenb.Str. 45
43908 Mellinghoff, Herm., Kfm., Kais.Wilhelmpl. 3
43993 Mellinghof, Math., Kohlen, Löhstr. 30
40767 Melters, Heinr., Früchte, Hindenb.Str. 64
40571 Menge, Fritz, Betr.Ing., Tannenb.Str. 113
41520 Mengede, Bernh., Foto, Hindenburgstr. 40
42163 Mengeringhausen, K., Malerei, Wallstr. 17
43389 Menkhoff, Oberinsp., Ludendorffstr. 25
42813 Menzel, Franz, Vertret., Eppingh.Str. 79
40511 Menzel. Willi, Gaststätte. Sandstr. 74
40136 Merker, Osk., Restaur., Duisb.Str. 266
43938 Merschkötter, Dr. med., Arzt, Eppingh.Str.14
43418 Merten, Jos., An den Buchen 2
43201 Merten & Co, Schuhm.Bed., v.Einem-Str. 32
43029 Mertens, Jos., Kfm., Duisb.Str. 469
40845 Mertens, Peter, Hingbergstr. 306
42006 Messing, Jos.. Restaur., Hingbergstr. 62
41522 Mester, Ferd.. Schneiderm., Klopst.Str. 2
40774 Mestriner, Hubert, Gastw., Meider.Str. 78
43034 Mettmann jr., A., Maler, Kämpchenstr. 21
42106 Mettmann, Ww. Fr., Wirt, Dickswall 88
42725 Metz, Herm., Schankwirt, Kuhlenstr. 42
43516 Metzger, Herm., Tanzlehrer, Hingb.Str. 19
41705 Metzke, Erich, Heißmangel, Delle 22
41514 Meurer, Walter, Polstermöbel, Löhberg 14
43004 Meuser, Matth., Vertr., Klippenstr. 17
43044 Meyer, Ed., Oberingen., Saarnberg 77
40282 Meyer, Erich, Sperrholz, H.Wesselstr. 23
42882 Meyer, Herm., Dipl.Berging., Stiftstr. 64
42972 Meyer, Joh., Dachdeck., Kölnerstr. 250
40679 Meyer, Rudolf, Korsetts, Leineweberstr. 12
40569 Meyers, Joh. Hub., Wäsche, Kohlenkamp 32
40388 Gebr. Michael, Süßwaren, Blötterweg 178
40140 Michael, Karl, Lehrer, Annabergstr. 13
40539 Michel Nf., Otto, Blumen, Delle 13
42120 Michel, Wilh., Bäcker, Cheruskerstr. 59
42438 Michels, Johann, Transporte, Rolandstr. 9
40396 Micke, Heinr., Schreinerei, Holzstr. 186
41021 Mientjes, Wilh., Bücherrev., Knickmannstr.27
40773 Mies, Jos., Dir. a. D., Prinzenhöhe 42
41375 Mieß. Marg., Lebensm., Stiftstr. 44
43160 Mieterverein eV., Georgstr. 2
42616 Mildenberger, F. I., Ing., Kaiserstr. 70
43209 Millinghaus jr., W., Autotr., Kird.Str. 23
42756 Minhorst, Karl, Abt.-Ltr., Martinstr. 28
41265 Mink & Co, Lederfbr., Düsseld.Str. 110
40271 Mink, Gustav, Kfm., Im Sommerfeld 13
43647 Minor, Gust., Lederwrfbr., Mentzstr. 33
41160 Mirow & Co, Vertreter, Gaußstr. 15
42487 Mittelschulen, Städt.
41420 Mod. Theater J. Krajewski, Bachstr. 13
40943 Möbius, Kurt, Obering., MendenerStr. 90
42416 Möhlenbeck, Anna, Frau, VelauerStr. 116
43864 Möhlenbeck, Ernst, Metzgerei, Styrum
40354 Möhlenbeck, G., Lederfabrikant, AlteStr. 75
40641 **G. Möhlenbeck & Co., Lederfabrik, Mülheim**
40642 **(Ruhr)-Saarn. T Automobilleder**
42155 Wilh. Möhlenbeck KG., Fleischwrfbr.
40328 Möhlenbeck, Wilh., Lönsbeck
40590 Möhlenbeck jr., Wilh., R.-A., Kohlenk. 35
43705 Möhlenbeck, Willi, Lederfbr., Papenstr. 9
41441 Möhlenbruck Nf., E., Baumat., Hingb.Str. 35
42381 Mölders, Eugen, Weinhdlg., Victoriastr. 6
40554 Mölle, Kurt, Modewr., Kohlenkamp 9
40604 Möllenbruck, A., Vertr., Kortumstr.
42366 Möllenhoff, Ad., Ingenieur, Hauskampstr. 17
40879 Möller, Heinr., Schlosserei, Kaiserstr. 59
40664 Möller, Herm., Blumen, Hindenb.Str. 36a
40014 Möller, Herm., Obst, Zehntweg 233
41592 Möller, Johann, Gaststätte, Sandstr. 38
43989 Möltgen, Dir., Muhrenkamp 6
42210 Möltgen, P., Landmesser, Kaiserstr. 47
41174 Mönkemann u. Reichert, Autoverw., BergischeStr. 3
41180 Moerders, Fr. W., Polsterer, Eduardstr. 37
41593 v. d. Mötter, Jakob. Bäcker, Heinrichstr. 33
41508 Mohr, Anton, Malzfbr., Düsseld.Str. 243
40212 Mohr, Hubert. Betr.-Leiter, Marienstr. 19
41891 Mohrmann, Fritz, Kol.W., Werdenerweg 36
43907 Moll, Hch., Schreiner, Dimbeck 39
40625 Moll, Wilhelm, Klempnerei, Hagdorn 36
43365 R.W.Moll & Co, chem. Fbr., Oberh.Str. 99
40476 Molz, Jos., Dipl.-Ingen., Dohne 36
40017 Mombour, Elisab., Korsetts, Löhberg 52
42569 Mombour, Gerh., Schreiner, Heinr.Str. 14
(43562) Momm, Otto, Schreiner, Kölnerstr. 414
41477 „Monning", Bes. E. Schremper, M.-Speldorf, DuisburgerStr. 490
42997 Monning, Gg., Gärtnerei, H.Wesselstr. 95
42303 Monning, Gust., Restaur., Mühlenberg 1/3
40878 Monning, Wilh., Bäckerei, Oberh.Str. 130
42115 Monning, Willy, Lebensm., Michaelstr. 27
41808 Monum.- u. Plakatrekl., GmbH, Hdbgstr. 15
42463 Moog, Fritz, Kohlen, Gracht 178
42289 Moog, Gertraud, Hebamme, Scharpenberg 46
41954 Moog, Wilh., Vers.Insp., Im Opspring 60
40100 Morgenweck, F., Drogerie, Kämpchenstr. 1
41560 Morisse, W., Autobereifung, Dickswall 75
41461 Mors, Franz, Lebensm., Steinkamp 17a
43353 Mosel, Heißmangel, Mühlenberg 6
43325 Mudring, Heinrich, Kurfürstenstr. 10
40531 Mückshoff, Wwe. H., Restaur., Wyrichstr. 47
43503 Geschw. Mühlemeier, Buggenbeck 11
43532 Mühlemeier, Käthe, Wäscheanf., Eduardstr. 2
41369 Mühlenbeck, Heinr., Lebensm., Auenstr. 34
43570 Mühlenbeck, Herm., Sekr., Kämpchenstr. 38
40285 Mühlenbeck, W., Arndtstr. 11
40519 Mühlendick, Gust., Buchdruck., Auerstr. 7
40410 Mühlendyck jr., Heinr., Wetzmühle
43701 Mühlendyck, H., Gutsbes., M.Holthausen
43870 Mühlenh. Selbeck d.Diak.Anst., KölnerStr 312
40707 Mühlensiepen, Ernst, Zigarren, Kohlenk. 26
43300 Mülders, Heinr., Baumstr., Von-Bock-Str. 57
42053 Mülh.-Duisb. Rennverein, A.d.Rennbahn 40
40251 Mülheimer Bergwerksverein AG
40905 Mülheimer Bewachungsges., Delle 45
42021 Mülh. Groß-Garage, Pr.Luisestr. 14/16
40906 Mülh. Häuser- u. Grundst.Verw., Epp.Str. 88
41351 Mülh. Handels GmbH, Metalle, Uhlandstr. 8
43139 Mülh. Milchversorg. eGmbH, Körnerstr. 11
42283 Mülheimer Modellwerk, Gräfestr. 44
42733 Mülh. Ruder-Gesellsch. e.V., MendenerStr. 74
40151 Mülh. Ruhrsandst. u. Ziegelw. KG, Holzstr.23
40128 Mülh. Seifenfabr. J. H. Feldmann, Aktienstr.
41426 Mülh. Spar- u. Bauy-GmbH, Ludend.Str. 36
40572 Mülh.Spiegelscheib.Versich., Vonscheidthof 14
41214 Mülheimer Straßenbau-Ges., Dohne 17
41866 Mülh. Ton-u.Ziegelw. GmbH, Kuhlenstr. 72
42851 Mülheimer Wachsind. GmbH, WeselerStr. 60
42723 Derselbe, Betrieb, Schloßstr. 47
44141 Mülheimer Zeitung, KG, Hagen & Co
43127 Müller, Straßenbaumstr., Opspring 18a
41767 Müller, Flora, Restaurant
43373 Ders., Pavillon u. Wohnung
41347 Müller, Carlwilli, Werbeltr., Michaelstr. 41
40327 Müller, Fritz, Färberei, Alter Markt 4
43486 Müller, Fritz, Malermstr., v. Einemstr. 27
40540 Müller, Hans, Autovermiet., Holzstr. 22
43836 Müller, H. Ulr., Betr.-Dir., Kämpchenstr. 33
40582 Müller, Heinrich, Drogerie, Oberh.Str. 143
41157 Müller, Heinr., Kfm., NeudeckerStr. 32
43354 Müller, Karl, Maler, Hagdorn 53
40740 Müller, Otto, Tapeten, Salierstr. 71
43052 Müller, Paul, Heizanl., Schreinerstr. 19
43780 Müller, Paul, Rohprod., Auerstr. 51
42496 Müller, Paul, Lehrer, Stiftstr. 71
43747 Müller, Dr. Rich., Zahnarzt, Liebigstr. 1
40658 Müller, Dr. Rud., Biblioth.. Witthausstr. 10
40584 Müller, Toni, Eink.-Ltr., Frankenallee 3
41263 Müller, Wilh., Friseur, Bruchstr. 1
41565 Müller-Menden, Fritz, Ausflugslokal
42037 Müller-Menden jr., Fritz, Ruhrgarten-Restaur.
41683 Münch, Wilh., Baumat., Friedhofstr. 9
43893 Münstermann, Friedr., Gärtner, Ritterstr. 16
43776 Münstermann, H., Ing., Adm.Scheer-Str. 35
43852 Münstermann, Wilh., Blumen, Kettwigerstr.1
41871 Müschenborn, Herm., Kfm., Dohne 11
41552 Muscheid, Ernst, Kfm., Neudeckerstr. 32
43230 Museum, Städt., Teinerstr. 69
40056 Museum, WerdenerWeg 4
40865 Myschi, Hans, Tischlerm., Mühlenb. 10
42847 Nachbar, Jos., Wachenfeldstr. 9
42003 Nacken, Arthur, Oberingen., Aktienstr. 71
43262 Nagel. August, Gartenbau, Düsseld.Str. 65
41167 van Nahl, E., Schuhmacher, Duisb.Str. 229
40456 Nahrungs- u. Genußm., GmbH, Poststr. 149
43642 National-Zeitung, Bachstr. 21
40764 **Natorp, Oskar, seit 1897, Eisenwaren u. techn.**
41850 **Geschäft, Drahtseile, Maschinen, Büro: Ruhrstraße 3, Natorphaus**
43194 Natorp jr., Oskar, Eisen, Schloßstr. 65
40278 Derselbe, Wohn., Stiftstr. 81
40115 Natorp sen., Oskar, Am Löhböcker Berg 19
41827 Naumann, Kurt, Funker, NeudeckerStr. 33
41577 **Nebel, Wilhelm, Lederfabrik, Hansastr. 50**
41038 Nedelmann, Carl, Kfm., Delle 50
42751 Karl & Ludwig Neeb, Getreide, Charl.Str. 52
41204 Karl & Ludwig Neeb, Tankanlage, Walkm. 22
41533 Neef jr., Jos., Baugesch., Kämpchenstr. 18
40728 Nessbach, Joh., Bäckerei, Dimbeck 14
40482 Nettesheim, Jakob, Spediteur, Fünterweg 35
41154 Netzer, Wilhelm, Hdlsvertr., Frankenallee 1
40064 Neubauer, Marta, Schneiderei, Kaiserstr. 6
41617 Neuburg, Ewald, Anstreicher, Viehgasse 2
43443 Neuenhagen, Hans, Gartenbau, Hingb.Str. 2
41381 Neuhaus, Herm., Landw., Mintard 2
40880 Neuhaus, Heinr., Wirt, Werdenerweg 38
42098 Neuhaus, Mechthildis, Leonh.Stinnesstr. 53
42192 Neuhaus, Paul, Kohlen, Muhrenkamp 45
43724 Neuhaus, Peter, Kfm., Beethovenstr. 19
40627 Neuhaus, Wilh., Chemikalien, Körnerstr. 20
40180 Neuhausen, G., Kol.-W., Duisb.Str. 85
41815 Neuhoff, H., Maschinenbau, Antoniusstr. 6
43553 Neulen, Dr. Arth., Zahnarzt, Oberh.Str. 150
41701 Neulen, Ww., H., Gutsbes., Riemelsb.Str. 72
40292 Neumann, Beata, Stiftstr. 83
42868 F. Neumann KG, Baustoffwerk, Wes.Str. 116
42975 Neumann, Heinr., Friseur, Duisb.Str. 105
40364 Neumann, Karl, Obst, Bachstr. 2
43669 **Neumann, R. H., Elektrotechnik, Reichstr. 8**
40295 Neumann, R. H., Rundfunk, Duisb.Str. 143
40007 **Neumann, Rich., Kol.-W., Duisburgerstr. 440**
41840 Neuvians, Ernst, Kol.-W., Kölnerstr. 179
40085 Neuvians, Otto, Bäckerei, M.-Selbeck
40887 Nevries, Fritz, Landw., Müllerstr. 40
41429 Nevries, Herm., Milchgesch., Yorkstr. 90
41979 Neymanns, Maria, Restaur., Kaiserstr. 75
40329 Nicolai, Heinr. C., Oberhausenerstr. 156
40631 Niebel, Ww. Ernst, Aktienstr. 73
42643 Niedeggen, Otto, Lebensm., EssenerStr. 8
43823 J. Niederdorf, Kom.Ges., Tuche, Eduardstr.4
43830 Niedergerke, Dr., Zahnarzt, Ad.Hitler-Str. 6
42974 Niederl. Reichsarmenverw., H.Wesselstr. 63
43962 Niehoff, Dr. Otto, R.-A. [N], Wallstr. 1
42915 Nielsen, Hans, Archit., A.d.Dudel 4
41226 Nierhaus, Ww. A., Drogerie, Bachstr. 41
41540 A. u. H. Nierhaus, Fuhrw., Baakend.Str. 28
41909 Nierhaus, Gerh., Restaur., Dickswall 103
42937 Nierhaus, Karl, Malergesch., Schmalb.Str. 42
41764 Nierhoff, Rich., Elektrot., Nachbarsw. 70
41339 Nieß, Heinr., Metzgerei, Honigsb.Str. 72
40997 Derselbe, Aktienstr. 306
41995 Nieß, Heinr., Metzgerei, Bachstr. 28
42072 Nieswand, K., Betr.-Insp., Akazienall. 49
40663 Nieten, W., Zementwrfabr., Saarnerstr. 133
42837 Nilgens, Fritz, Metzgerei, Heinrichstr. 12
41506 Nilgens jr., Joh., Metzgerm., Hornstr. 1
43256 Nitschke, Radiogesch., Oberhausenerstr. 56
43641 Nitsche, Heinz, Dir., Akazienallee 30
41961 Nocken, Ernst, Vertreter, Leibnizstr. 3
42448 Nocken, H., Platanenallee 41
43198 Nocken, Heinr., Hypotheken, Dimbeck 69
41505 Nöcker, Dr., Dir., WeißenburgerStr. 17
40112 Noël, Eduard, Färberei, Hindenburgstr. 71
41077 Nölle, Ernst, Anstreicher, Sandstr. 76
41164 Nöllenburg, Joh., Lederfbr., Kassenberg 56
43821 Nöltgen, W., Autotransp., Renzenbergsk. 19
42804 Nötzel, Herm., Heilprakt., Lutherstr. 13
41480 Nohlen, Wilh., Schreinerei, Falkstr. 43
41208 Nolsten, Theodor, Fuhrgesch., Sandstr. 33
42966 Noll, Helene, Eppingh.Str. 86
41511 Nolte, Karl, Baugesch., Dimbck 87
43593 Nolte, Otto, Schreinerei, Hagdorn 38
43061 Nolting, Fritz, Betriebsltr., Gracht 114
43392 Nonn, Maria, Kol.-W., Pr.-Luisestr. 38
41784 Nordsee, Dtsch., Hochseefisch. KG, Kohlenkamp 45

NSDAP.

44031 Kreisleit., Adolf-Hitler-Str. 24
42834 SA.-Brigade, V. Bock-Str. 50
41041 SS.-Standortführer
40229 NSKK.-Motorst. 73, Uhlandstr. 2
44161 HJ., Herbert-Howarde-Platz 1
41740 HJ-Bann 159, Dudel 14
42608 **Amt für Volksgesundheit, Gauamtsleitung (NSD.-Ärztebund) Essen, Mülheim (Ruhr), Adolf-Hitler-Str. 5**
41920 NSV., Kreisleit., Löhstr. 24a
41887 Kameradschaftsh. Raffelberg, Hittf.-Str. 47
43019 NSV.-Erhol.Heim, Dimbeck 109
43924 NS.-Frauenschaft, Kreisltg.
43410 Gauschulungsburg, M.Menden
44231 DAF., Kreiswaltung, Hitlerstr. 62
42320 „Kraft durch Freude", Hindenb.Str. 6
43428 NS.-Gem. KdF., Bahnstr. 4a

41183 Nünninghoff, Aug., Bäcker, Charlottenstr. 73
42016 Nünninghoff, Friedr., Ing., Hermannstr. 101
42595 Nünninghoff, Wilh., Bäckerei, Heinr.Str. 20
40718 Nuth, Carl, Ingen., Scheffelstr. 7
43344 Obbeck, Wilh., Autos, Aktienstr. 154
43116 Obdachlosenheim, Städt., Arndtstr. 80

Georg Schätzlein G.m.b.H. Zentrale Mülheim (Ruhr) **Filialbetrieb in Lebensmitteln u. Haushaltwaren**
Zentrale Mülheim/Ruhr, Ruhrorter Str. 110. Tel.: 42451, 41882

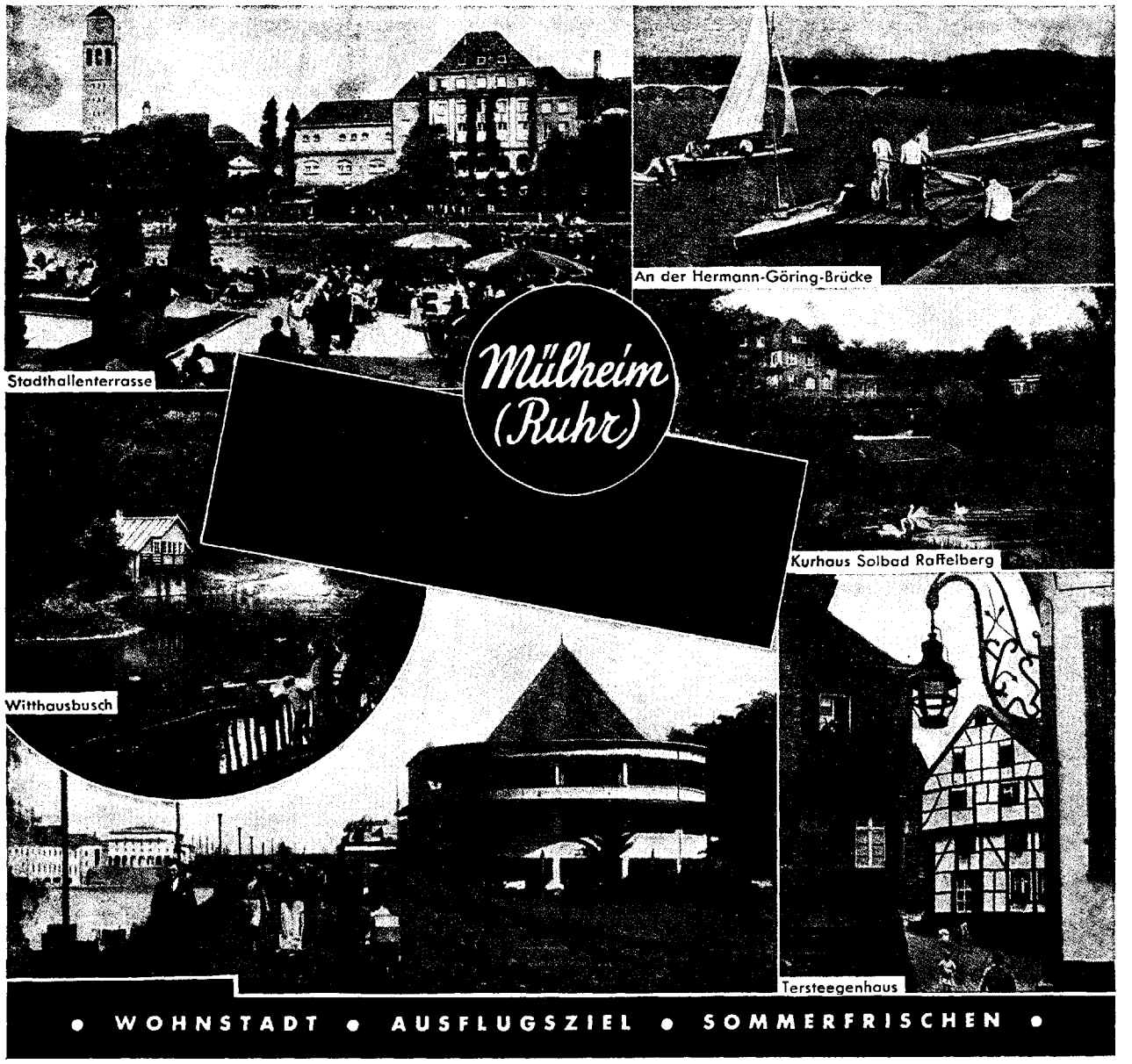

Mülheim (Ruhr) als Ausflugs- und Wochenendziel

Städtebaulich bemerkenswertes Uferbild an der Schloßbrücke, Ruhrterrasse mit Farblichtfontäne, Ruhruferbeleuchtung. Vorzügliche Gelegenheiten zur Ausübung aller Sportarten. Zeltlager an der Ruhr. Modernes Reitinstitut, etwa 30 km Reitwege im Walde. Rennbahn am Solbad. Große Tennis-, Hockey- und Schießstandanlagen. Segelfliegerheime. **Stadtbad** mit zwei großen Schwimmhallen. **Stadion** mit Luftbad und Freibadeanstalt. **Stadtbücherei** mit Lesehalle und Musikbücherei. **Städtisches Museum** (heimatliches Kunst- und Kulturgut, wechselnde Ausstellungen). **Aquarium** mit großer Seetierabteilung. **Stadthalle:** Regelmäßige Konzert- und Theaterveranstaltungen, Tagungs- und Kongreßsäle, großes Orgelwerk.

Solbad Raffelberg

MÜLHEIM-RUHR-SPELDORF

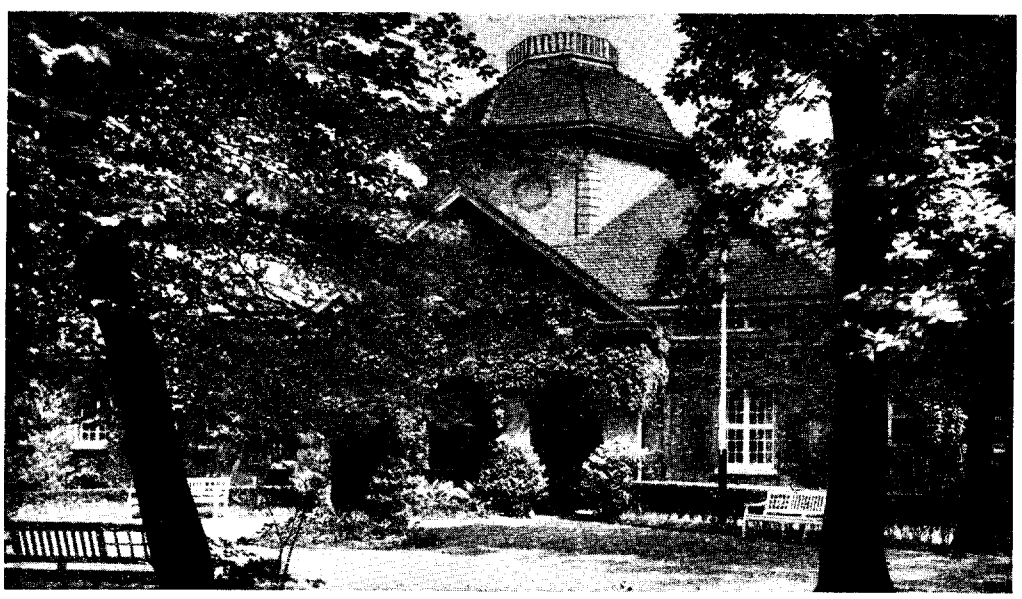

Das anerkannte Heilbad

gegen **Rheuma**
Ischias, Neuralgie
Folgen von Rachitis
und Skrofulose,
allgemeine
Schwächezustände

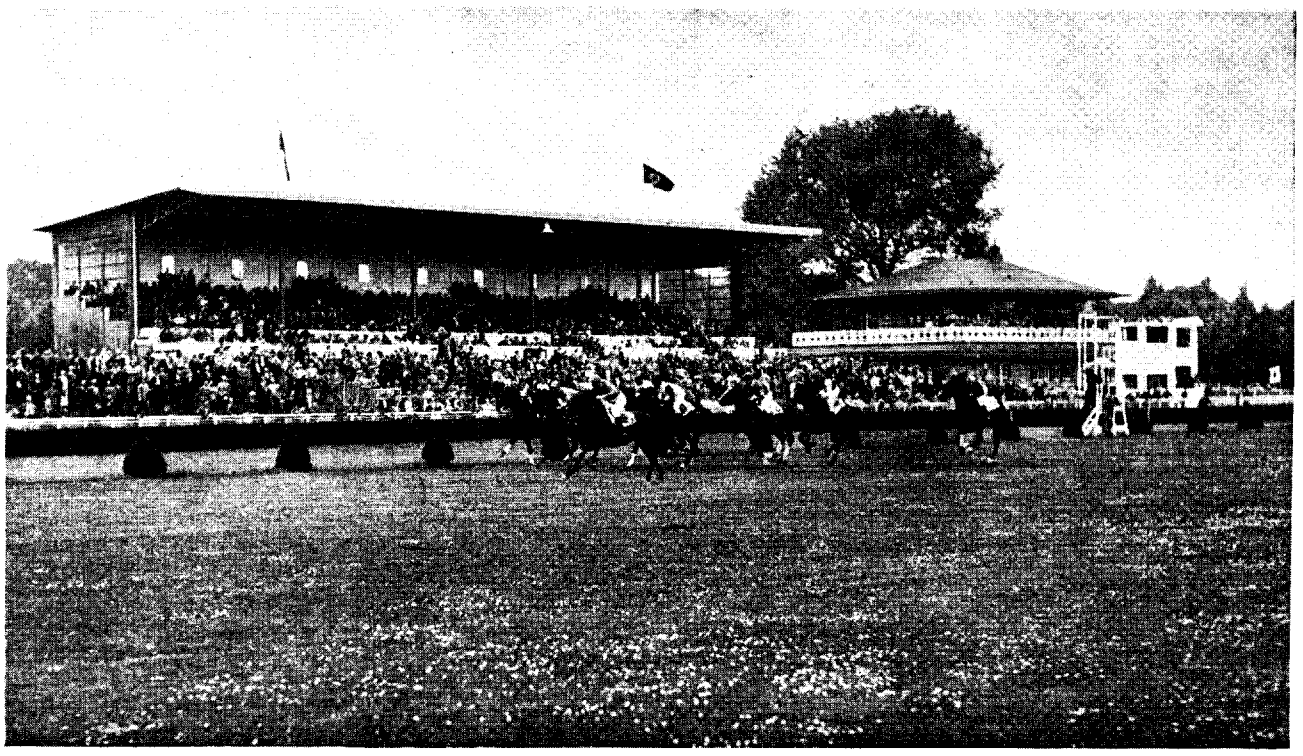

Ein Renntag auf der volkstümlichen Rennbahn Raffelberg in Mülheim (Ruhr)-Speldorf

IV 8 r

40108 Oberfohren, Carl, Lebensm., Heierm.Str. 35
43370 Oberfohren, Paul, Hdlsvertr., Althofstr. 18
43588 Oberfohren, Wilhelm, Bismarckstr. 41
42225 Oberfohren & Schöler, Leder, Oberstr. 13
40002 Oberhansberg, W., Gutsb.,Ruhmb.Str. 87
42826 Obermann, Gustav, Landw., Hansb.Str. 29
41064 Obermann, Helm., Ltn.z.See, Bunsenstr. 20
41983 Oberschule f. Mädchen, Franz Seldtepl. 5
41284 Obst- u. Gartenbauver. Dümpten, Siepen 39
40908 Odeon-Theater, M.Styrum, Oberh.Str. 100
42370 Oeckinghaus, Dr. R., Arzt, Duisb.Str. 297
43610 **Oehler, H., Installateur, Löhberg 20**
40417 H. & W. Oehler, Dachdeck., Hugenb.Str. 5
41219 Öhler, W., Konditorei, Schloßstr. 69
43703 Oehler, Wilh., Restaur., Dessauer Str. 54
43158 Oelert, Emil, Archit., Kirdorfstr. 143a
40170 Geschw. Oelschlägel, Hagdorn 47
42532 Oertmann, Erna, Vikarin, Biesenbach 30
40561 Oertmann, Gg., Oberpostinsp., Langenfeldstraße 72
43317 Oesterwind, Heinr., Brotfbr., Dickswall 89
42268 Oesterwind, Herm., Bäckerei, Höhenweg 7
43723 Oesterwind, Wilh., Lebensm., Aktienstr. 306
41510 Oetter, Bernh., Bäckerei, Dickswall 4
43323 Ohlbrock, Dr.Emilie, Zahnärztin, Kohlenk.4
40457 Ohlendorf, Herm., Kfm.
43324 Olex BP Tankhaus, Hingbergstr. 137
42988 v. Oost, Clem., Gartenbau, Uhlenh.Weg 17
43585 Oppenberg, Aug., Gartenbau, Kettw.Str. 74
43167 Oppenberg, Heinr., Gärtnerei, Muhrenk. 58
41434 Oppenberg, Wilh., Gärtner, Hansastr. 16
41062 Oppenhorst, H., Elektrot.Gesch.,Kruppst.129
42758 Oppenhorst, Heinr., R.-A., Kohlenkamp 26
41074 Oppermann, Aug., Fleischerm., Teinerstr.10
40444 Ortmann, Carl, Schuhe, Eduardstr. 42
43209 Ortmann, Johs., Tapeten, Kirdorfstr. 23
42541 Ortskrankenkasse, Allgem., Hingbergstr. 52
41354 Osiander, Th., Ing., Oberstr. 17
42414 Osterhagen, W., Textilien, Hindenb.Str.15
43965 Osterkamp, H., Kartoffeln, Hofackerstr. 34
43098 Osterkamp, Herm., Heißmangel, Kurf.Str. 80
41504 Osterkamp, Hugo, Kondit., Schloßberg 18
40997 Osterland, Christ., Metzgerei, Aktienstr. 306
42935 Ostermann, E., Metzgerei, Saarnerstr. 352
40022 Max Ostertag
Gerberei, Mülheim/Ruhr, Essener Str. 48
40188 Ostkamp, Hugo, Autotransp., Bergstr. 268
41187 Ostwald, Lambert, Malerm., Düsseld.Str. 35
41336 Ota, Schles. Schuhw. AG, Schloßstr. 33
43387 Otten, Albert, Studienrat, Am Bühl 33
40028 Otterbeck KG, Schuhfbr., Quellenstr. 64a
41043 Otterbeck, Franz, Schuhfbr., Stromstr. 3
41267 Otto, Frdr., Bäckerei, Hansastr. 49
42902 Otto, Hans, Händler, Drohne 1
40914 Otto, Karl, Metzgerei, Duisburgerstr. 284
43686 Otto-Kolodziej, M., Hebamme, Denk.H.103
40036 Ottstadt, Ph., Ing., Mozartstr. 24
42568 Overbeck, Jos., Landw., Gut Oberlehn
42146 Overbeck, Karl, Dr., Schloßstr. 42
43774 Overbeck & Weller, Garderob., Hind.Str.16
40667 W. Overmann & Co, Seilerei, KölnerStr.113
40927 Overrath, Karl, Schuhmacher, Löhstr. 8
40082 van Oy, Wilh., Friseur, Bachstr. 8
41623 Paasche, J., Dipl.-Ing., NeudeckerStr. 28
43657 Paech, Paul, Dipl.-Ing., Prinzenhöhe 49
41711 Paffendorf, E., Feinkost, Hindenbg.Str. 9
42819 Pahsen, Eugen, Löhstr. 6
40356 Pampel, Franz, Stadtamtmann a. D., Wittekindstr. 22
42194 Pandel, Erich, Kfm., Einemstr. 34
43308 Pankok, Dr., Arzt, Klosterstr. 37
41905 Pankok, Dr. Ad., Arzt, Düsseld.Str. 133
42403 Pannenbecker, Erich, Kreispers.-Amtsltr., Reichsstr. 46
43237 Papenfuß, A., Drogerie, Sandstr. 64
40743 Partenheimer, Möbelh., Hindenburgstr. 70
40190 Partsch, Bruno, Treuhänder, Kohlenk. 21
41040 v.Parzotka-Lipinski, F., Torf, Denkhäus.68
42027 Pasch, Gust., Oberinsp. i. R., AmBühl 7
43471 Passing, Fritz, Kfm., Schloßstr. 27
43950 Paßmann, Herm., Glasrein., Schloßstr. 45
41013 Paßmann, Willi, Wirt, Eppingh.Str. 6a
42827 Pattberg, Albert, Lohndrusch, Dickswall 8
42687 Pattberg, Wilh., Schreinermstr., Kaiserstr. 39
41430 Paul, O., Rechenmasch.Repar., Berth.Str.10
42148 Pauly, Martin, BDO-Kassenw., J.Oppspring62
40788 Paulzen, Jos., Rasthaus, Ruhrorter Str.
42863 Paus, Alfons, Wirtschaft, Neustadtstr. 55
41534 Peie, Anton, Klempnerei, Heinrichstr. 24
43712 Peill, Dr., Bürgermstr., Bismarckstr. 3
43961 Peinelt, Karl, Metzgerei, Löhstr. 34
42473 Pelzer, Ernst, Vertreter, Hagdorn 31
42913 Pelzer, Hch., Kassenberg 86
42029 Pension Bürger, Aktienstr. 75
42764 Peppmüller, Ernst, von-Bock-Str. 43
41669 Peppmüller, Otto, Güternahverk., Feldstr. 95
40694 Peres, Theodor, Lebensm., Von-Bock-Str. 2
42479 Peretti, Dr. Hans, Arzt, Oberhaus.Str. 68
40178 Perpeet, Herm., Gärtner, Im Look 25
41218 Perschel, Willi, Juwelier, Schloßstr. 44
42871 Pescatore, Dr. Max, Arzt, Hindenb.Str.15
41405 Peter, Kreisschulrat, Jahnstr. 3
42214 Peters, Alb., Massagen, Duisburgerstr. 226
41010 Peters, Artur, Gemüsebau, Wöllenbeck 100
40833 Peters, Heinr., Fbrkt., Lemkestr. 2
43784 Peters, Hermann, Lederhdlg., Löhberg 15
40708 Petersen, Emil, Kol.W., Schloßstr. 21
42126 Petersen, Franz, Kfm., Vorster Str. 8
40401 Petersen, Franz, Leder, Dickswall 32
40737 Geschw. Petry, Brothandel, Oberh.Str.169
41694 Pfaffhausen, Fritz, Gartenbau, Kleinestr.22
41700 Pfarramt, Kath., Herz-Jesu, Ulmenallee 53
42200 Pfarramt, Kath., Mariä Geburt, Althofstr. 5
41313 Pfarramt, Kath., Dümpten
40522 Pfarramt, Kath., Saarn, Klosterstr. 60
41100 Pfarramt, Kath., St. Engelbert
41727 Pfarramt, Kath., St. Joseph, Heißen, Kruppstr. 15
41416 Pfarramt, Kath., St. Marien, Styrum, Marienplatz 9
41178 Pfarr-Rektorat, St. Michael, Speldorf, Schumannstr. 17
40551 Pfeifer & Großmann, Archit., Hindb.Str.2
40290 Pfeng, Wilh., Glasrein., Muhrenkamp 53
43700 Pferdmenges, Erich, Lessingstr. 5
43580 Pfoser, Emil, Archit., Kortumstr. 20
42711 Ad. Philipps & Co. KG, Häute, Vorster.Str.25
40095 Ders., Wohn., Kassenberg 35
40796 Phillipsen, Joseph, Restaur., Voßbeckstr. 106
41101 Pickard, Herm., Preßschilder, Hindbg.Str. 9
43125 Pickardt jr., Alb., Bierverlag, Eichenb. 26
43423 Pickert, Heinr., Ww., Butter, Ad.Hitl.-Str.59
42672 Pickert, Reinh., Ing., Voßbeckstr. 31
40239 Piepenbrink, J., Spedit., Mellingh.Str. 328
40981 Pieper, Bernhard, Kohlen, Heidestr. 113
41360 Pieper, Erich, Metzgerei, Mellingh.Str.231
40991 Pieper, Ernst, Konditorei, Kaiserstr. 4
43493 Gebr. Pieper, Metzgerei, Löhberg 22
41089 Pieper, Herm., Gutsbes., Zeppelinstr. 214
43664 Pieper, Hugo, Juwelier, Bachstr. 39
42307 Pieper, Karl, Elektr. Anl., Herm.Str. 38
43171 Pieper, Kurt, Viehtransp., Wallfriedsw. 10
43716 Pieper, Walter, Fleischwr., Eppingh.Str. 1
43575 Pieper, Wilh., Metzgerei, Löhberg 70
40779 W.Pieper & Sohn, Viehagt., Hingbergstr.226
42560 Pieper sen., Wilh., Viehagt., Schlachthof
41071 Pierburg, Heinr., Drogerie, Eppingh.Str.35
42841 Pierburg, Heinrich, Stahlh., Hingbergstr.28
42842 Ders., Wohn., Uhlenhorstweg 7
41696 Pierburg, Wilh., Beamter, Eppingh.Str. 90
41072 Pierburg & Wolke, Chem.Prod., Hingb.Str.14
42205 Pies, Wilh., Filialleiter, Aktienstr. 251
41168 Pillen, Joh., Mühle, Prinz.Luisestr. 153
40367 Piller, Gustav, Kol.-W., Wiescherw. 15
40487 Piller, Herm., Kfm., Geitlingstr. 17
41936 Pingel, Alb., Vertr., Duisb.Str. 338
41906 Pippert, K., Eiltransporte, Flockenweg
41806 Pips, Konrad, Kfm., Wertgasse 28
43788 Pips, Otto, Klempnerei, Hornstr. 9
42781 Pips, Paul, Stahlwr., Eppingh.Str. 26
42761 Pleick, Fr., Butter, Hermannstr. 125
42654 Plein, Felix, Schreinerei, Augustastr. 66
40233 Plischke, P., D.-Putz, Kurzestr. 2
42376 Pöhler, Fritz, Malerm., Klöttschen 38
43557 Poek, Wilh., Kohlen, Bruchstr. 221
43117 de Poel, Hans, Vertr., Kirchstr. 35
42515 Poell, Jos., Verw.-Rat, Kampstr. 49
42222 Poell, Will, Stadtamtm., Kirchbergsh. 16
41356 Pöppinghaus, Jos., Wirt, Bhf. Broich
41530 Pörtener, C., Schreibwr., Bachstr. 41
41083 Pohl, Carl, Möbelgesch., Kohlenkamp 4
42406 Pohler, Max, Bürobed., Uhlenhorstweg 10
42186 Poirez, Wilh., Bürovorst., Kais.-Wilh.-Str. 30
44221 Polizeiamt, Von-Bockstr. 50
40923 Pollmer, Walt., Restaur., Schützenstr. 31
42601 Pontica-Labor, Bülowstr. 28
40430 Poppen, Clemens, Zigarren, Schloßberg 27
41019 Poppen, Mathias, Vulkan.-Anst., Delle 45
42539 Poppen, Dr. Wilh., Zahnarzt, Duisb.Str. 167
43447 Derselbe, Praxis, Aktienstr. 98
40829 Portmann, Adolf, Schlosserei, A. d. Dudel 27
41986 Portmann, Hch., Bäcker, Broich, Bergstr.43
40283 Portmann, Otto, Betriebsf., Rückertstr. 16
40466 Portmann, Wilh., Buchdruck., Teinerstr. 16
40393 Portmann & Breling, Bürstenfbr., Sandstr. 20
40577 Post, Ww. Gustav, Gastw., Hingbergstr. 23
43363 Pottbeckers, Jos., Feinkost, Auerstr. 21
40398 Preis, Herm., Ing., Hauskampstr. 3
41136 Preßling, Heinz, Gasth., Hittfeldstr. 35
42039 Preuß, Wilhelm, Gastst., Boverstr. 28
42476 Priester, Hermann, Wirt, Scharpenberg 8
41292 Privatärztl. Verrechn.-Stelle, Bahnstr. 48
41667 Protsch, Dr. H., Geschäftsf., ImHagerf. 13
41138 Prüßmann, Dr., Pol.-Tierarzt, Kassenberg 76
40255 W. Prüßmann KG, Buchdruck., Löhberg 49
41471 Prüßmann, Wilh., Spedit., Hundsb.Str. 40
40529 Püll, Franz, Schornsteinf., Schürfeld 6
43319 Püttmann, Wilh., Abbruch, Hingb.Str. 255
42671 Pütz, Hans, Prof., Stiftstr. 85
40940 Pult, Hans, Drogerie, Düsseld.Str. 101
40131 Quax, K., Geschäftsf., Witthausstr. 14
41262 Quint, Wilh., Landw., Wennem.Str. 23
40619 Rabis, E., Ing., Autorep., Styrum, Hausk.47
40819 Rademacher, Heinrich, Gartenbau, Talstr. 20
43983 Rademacher, Karl, Fischhdlg., Feldstr. 109
41269 Rademacher,Wilh., Gartenbau, Zepp.Str.115
41818 Radike, Wilh., Dachdecker, Hornstr. 22
40665 Rafaelshaus, Kinderheim, Voßbeckstr.
41721 Raffelberg, Karl, Milch, Saarnerstr. 102
40691 Raffelberg Nf., W., Kohlen, Duisb.Str.252
43046 Raffelberg, Wilh., Vertret., Duisb.Str. 254
40314 „Raffelberg", Kindersolbad, eV., Akazien-Allee 61
43641 Dasselbe, Direktion, Akazienallee 61
43898 Dasselbe, Gaststätte, Akazienallee 61
43894 Rahlfs, Karl, Gartenbau, Ruhmbachtal 16
43008 Rahmann, Karl, Drogerie, Duisb.Str. 145
41503 Rakebrand, Willi, Dr. med., Bürgerstr. 8
41628 Randenberg, Heinr., Landw., Oberheidstr. 177
42044 Rappl, Franz, Goethestr. 11
42630 Rasche, Hch., Bildh., Zeppelinstr. 127
41830 Rasche, Heinr., Geschäftsf., Geibelstr. 15
40250 Rasche, Lorenz, Bäcker, Eppingh.Str. 186
41703 Rasche, W., Beerd.-Inst., Eppingh.Str. 184
40015 Raschke, Gustav,Wagenbau, Hingbergstr.273
40525 Rathaus-Apotheke, Hindenburgstr. 60
41063 Rating, Dr., Arzt, Kaiserstr. 4
41363 Rating, E., Nadelfbr., Wertgasse 24
41350 Rating, M., Ww., Mellinghofer Str. 189
41223 Rating, W., Landwirt, Mellinghoferstr. 50
42045 Rauen, Herm., Ziegelei, Kassenberg 1
40151 Rauen, Wilh., Steinwerke, Holzstr. 23
43982 Rauh, Joh., Gepäckträger, Gartenstr. 14
41517 Rausch, Karl, Prokurist, Aktienstr. 71
43022 Reckmann, Hch., Chem. Prod., Hofstr. 128
42596 Redelberger, Willy, Obering., Jahnstr. 25
42009 Reformhaus zur Gesundheit, Löhberg 6
43554 Regelein, Wilh., Obering., Leibnizstr. 6
40686 Rehfuß, Drogerie, Dohne 29
40915 Rehmann, Fritz, Ad.-Hitler-Str. 26
42714 Rehmann, Walter, Schreinerei, Werkst. 18
43380 Rehmann, Wilh., Archit., Dickswall 35
43578 Reich, Hubert, Fleischerei, Hingbergstr. 44
43792 Reichardt, Rud., Direktor, Mozartstr. 20
40336 O. Reicheit GmbH, Konserven, Kohlenk. 38
43332 Reichert, Max, Alteisen, Winkh.Weg 126
42390 Reichert u. Co K.G., Stahlblechfbrkt., OberhausenerStr. 144
40695 Reichhardt, Carl, Drogerie, Kirchstr. 4
44318 Reichsbahn, Bahnhof Mülheim
44318 Dieselbe, Bahnhof Eppinghofen
44318 Dieselbe, Bahnhof Speldorf
42964 Dieselbe, Güterabf. Mülheim
43170 Dieselbe, Güterabf. Eppinghofen
43369 Dieselbe, Güterabf. M.-Broich
42771 Dieselbe, Güterabf. M.-Heißen
41170 Dieselbe, Güterabf. M.-Saarn
42067 Dieselbe, Güterabf. M.-Speldorf
42615 Dieselbe, Güterabf., M.-Styrum
43326 Reichmann, Hans, Vertr., Hingbergstr. 127
41255 Reichsbankstelle, Kaiserstr. 20
41545 Reichsb. d. Kinderreichen, Gießerstr. 42
44061 Reichsfinanzverw., Finanzamt, Schollenstr. 1
42930 Dies., Bez.-Zollkommissar Laumen
40589 Dies., Zollamt Bahnhof
44061 Dies., Zollamt Stadt, Ruhrstr. 26
43912 Reichsluftschutzbund, Ruhrstr. 52
43282 Reichspost, Postamt 1, Mülheim, Viktoriaplatz 4
43298 Dieselbe, Postamt 2, Broich
43291 Dieselbe, Postamt 3, Dümpten
43293 Dieselbe, Postamt 4 Heissen
42369 Dies., Poststelle Mülh. 5, Aktienstr.
43290 Dieselbe, Postamt Saarn
43292 Dieselbe, Postamt Speldorf
43289 Dieselbe, Postamt Styrum
43902 Dies., Poststelle B, Sunderplatz
43287 Dies., Postdienstst. am Bhf. Mülheim
40085 Dies., Poststelle A, Mühl.-Saarn
43277 Dieselbe, Fernsprechbauabteilung
41950 Reichsverb. konz. Buchmacher, eV, Rennb.
40840 Reidemeister, Joh., Ing., Beethovenstr. 7
40900 Reif, Herm., Milchhdlg., Kruppstr. 137
41989 Reif & Co, Kohlen, Hagdorn 22a
43586 Reineking, Heinr., Butter, Höhenweg 6
40270 Reiner, Wilh., Schneid., Ludend.Str. 32
42071 Reinert, Aug., Sattler, Muhrenkamp 32
43632 Reinhardt, Adolf, Restaur., Saarnerstr. 353
42263 Reining, G., Ing.-Büro, Graf-Wyrichstr. 27
41632 Reining, Karl, Sanit. Anl., Viktoriastr. 3
43033 Reisenarth, Jos., Immob., Charl.Str. 13
43817 Rekate, Dr. H., Obering., Platanenall. 37
43991 Remberg, Fritz, Metzgerei, Dickswall 74
41110 Remberg, Herm., Tapeten, Eppingh.Str. 34
41179 Remmen, Dr. A., Rechtsrat, Bunsenstr. 5
40334 Renard, Frz., Hüttenbedarf, Königstr. 23
40087 Renckhoff & Co, Spritfbr., Wiesenstr. 6
41311 Renken, Herm., Haushaltwr., Bachstr. 23
41315 Rennbahn, Rennverein, Am Rennplatz 40.
43437 Renner, J., Schenkw., Mühlenstr. 150
43775 K. & W. Rentmeister, Autobetr., Hochf.Str.41
40723 Reschke, Hans, Kfm., Aktienstr. 71
43598 Resemann, Ww., Wilh., Gastw., Schillerstr. 1
42477 Reßmann, Ferd., Wirt, Löhstr. 66
41367 Retkowski, Heinr., M.-Speldorf, Arnoldstr. 29
43539 Reusch, Heinr., Stadtamtm., Hindenb.Str. 74
42354 Reuter, Fritz, Leineweberstr. 9
42551 Reuter, Hugo, R.-A., Wallstr. 4
43141 Derselbe, Wohnung, Wittekindstr. 6
40075 Rhebinolges. mbH, Chem.Fbr., Weselerstr.10
43904 Rhein. Automobilges., KG, Körnerstr. 15
43042 Rhein. Filz- u. Pappenfbr., Cäcilienstr. 2
41601 Rhein. Kühlwerksbau, Aktienstr. 159
41976 Rhein-Ruhr-Zeitung, Leineweberstr. 5
41651 Rhein. Tabakfbr. te Laak, Hindenb.Str. 47
43227 Rhein.Westf. Elektr.Werk AG, Hind.Str.138
44316 Rheinisch-Westfälisches Kunststoffwerk G. m. b. H. Mülheim-Ruhr T Kunststoff P Essen 2621
44111 Rhein. Westf. Wasserwerksges., Schloßstr. 77
41976 Rhein.-Westf. Zeitung, Leineweberstr. 5
40741 Rhein.Zonenbrauerei, GmbH, Mellingh. Straße 105
40650 Rhenania Ossag Mineralölwerke AG, Speldorf
40655 RHENAG
Rheinische Energie Aktiengesellschaft
Werk Mülheim (Ruhr)
40657 Dieselbe, Beratungsstelle Kohlenkamp 14
41229 Richard u. Wahl, Feinkostfbr., Hausk.Str.63
43711 Richard, Ant., Dachdeck., Kämpchenstr. 27
42377 Gebr. Richard, Bedach., Ludend.Str. 7
41750 Richartz, Konrad, Maler, Bruchstr. 81
40573 Richter, Fritz, Rasthaus, Gracht 131
40975 Richter, Rud., Vertr., Wertgasse 16
42766 Ricken, Herm., Vertret., Aktienstr. 56
40873 Rickers, Carl, Restaur., Marienstr. 14
40221 Riebau, C., Schneiderbedarfsart., Auerstr.23a
41232 Rieger, Dr. Heinz, Arzt, Ad.-Hitler-Str. 32a
42237 Riehl, Fritz, Buchdruck., Duisb.Str. 206
40832 Riehl, Wilh., Bäcker, Hofstr. 140
41870 Rieken, Wilh., Kfm., Röschstr. 18
40195 Rieken jr., Wilh., Manuf.-W., Schloßstr. 43
42735 Riepe, Heinr., Gastw., Mellingh. Str. 185
40045 Rimbach, Adam, Baugesch., Am Schneisbg.18
40916 Ring, Carl, Syndikus, Lemgens.Str. 46
40689 Ringel, Artur, Lebensm., Kaiserstr. 39
43644 Ringel & Co, Baustoffe, Hardenbergstr. 6
42864 Ringhof, Im Forstbachtal 40
42676 Risse, Wilh., Papierwr., Mellingh.Str. 49
41900 Ritter, Math., Briefm.S.V., Adolfstr. 35a
41525 Robbert, Emil, Bahnhofswirt, Eppinghofen
40435 Robrecht, C., Restaur., Duisb.Str. 478
42775 Rodenbüsch, P., Dentist, Oberhaus.Str. 66
43168 Roder, Wilh., Elektro-Anl., Kuhlenstr. 42
41298 Rodermund, W., Schneiderm., Flockenweg 15
43926 Röckner, Dipl.-Ing., Rückertstr. 23
42033 Röder, Hans, Studienrat, Luisental 1
41570 Max Roeder GmbH, Buchhdlg., Hitlerstr. 1
41518 Max Röder GmbH, Bürobedarf, Delle 5
42182 Röder, Th., Bildhauerei, Holzstr. 114
41119 Rögels, Johs., Autotransp., Holzstr. 21
42248 Rölle-Emden, Fritz, Ing., Kämpchenstr. 21
40185 Römer, Carl, Gartenbau, Düsseld.Str. 49
42954 Römer, Heinr., Ing., Gaußstr. 11
42669 Röntgenstelle, Städt., Georgstr. 24
42314 Rösel, Bernh., Maler, Virchowstr. 13
42357 Rösener, Helm., Dir., Dinnendahlshöhe 21
43457 Rösgen, Martha, Heißmangel, K.Wilh.Str.13
42394 Roesner, Max, Schreinermstr., Bergstr. 38
42504 Röttger, Heinr., Dir., Uhlenhorstweg 27
43562 Roggel, Heinr., Gasthaus, Kölnerstr. 397
43076 Roggenkämper, Dr. W., Arzt, Ad.Hitl.Str.32
43177 Rohland, Georg, Landw., Jahnshofstr. 87
40411 Rohland, Herbert, Bauer, Forstbachtal 56
41872 Rohland, Herm., Landw., K.Wilh.Str. 26
40231 Rohland, Math., Landwirt, Jahnshofstr. 69
43119 Rohn, Jos., Textilwr., BergischeStr. 9
40716 Rohstoff-Ver. d. Schuhmach., Delle 8
42846 Romberg, Helmut, Pr.-Luise-Str. 34
42096 Romberg, Herm., Obst, Querstr. 9
40268 Rommerswinkel, H., Metzg., Saarnerstr.146
42340 Rommerswinkel, W., Fleisch., Düsseld.Str.25
41674 Ronig, M., Frauenschaftsitrn., Hindb.Str. 133
42512 Rosenbusch, Hugo, Metzger, Meider.Str. 9
41304 Rosendahl, Ed., Zigarren, Klosterkamp 18
40454 Rosendahl, Ernst, Metzger, Düsseld.Str. 9
42094 Rosendahl, Fritz, Restaur., Duisb.Str. 51
40184 Rosendahl, Irma, Auf dem Dudel 31
40729 Rosendahl, Wilh., Tabakwr., Düsseld.Str. 105
43205 Rosenrath, Wilh., Ing., Schöltges Hof 51
43980 Rosorius, Clemens, Ad.HitlerStr. 6a
42605 Rosorius, Frdr., Bäcker, Hingbergstr. 142
43892 Rosorius, Gust., Inspektor, Kämpchenstr. 32
41216 Rosorius, Dr., Herm., Arzt, Eppingh.Str.166
42227 Rosorius, Wilh., Druck., Hindenburgstr. 42
40911 Rossenbeck, Erich, Metzg., Duisb.Str. 83
42066 Roßenbeck, Herm., Kfm., Duisb.Str. 314
41207 Rossenbeck, Herm., Lebensm., Auerstr. 79
40869 Rossenbeck, Otto, Bäckerei, Schloßstr. 60
43900 Rossenbeck, Willi, Kondit., Schloßstr. 78
42986 Roßhoff, H., Pelzwaren, Delle 1
40761 Roßkothen, F., Ehrenbürgerm., Mend.Str.78
41883 Roßkothen, Rob., Gutsbes., Kruppstr. 48
43455 Roßkothen, Walter, Versich., Lessingstr. 3
42457 Roßlenbroich, Jos., Fuhrw., Arnoldstr. 58
40957 Roßteuscher jr., M., Milch, Kohlenstr. 8
43006 Rotes Kreuz, Deutsches, Ruhrstr. 52
40721 Roth, Paul, Obst, Hingbergstr. 242
43210 Roth, Wilh., Wirt, Eppingh.Str. 172
41585 Rothgänger, F., Mech., Heißen, Nollend. Straße 20
40481 Rothstein Nf., Heinr., Schreiner, Hitl.-Str.57
40076 Rothstein, Heinrich, Ad.-Hitler-Str. 57
41251 Rudolphi & Co. GmbH, Baugesch., Düsseldorfer Str. 128
40634 Rudolphi, Emil, Ww., Luisental 7
43663 Rudzko, E., Fleischwr., Borbecker Str. 94
43126 Rübel, Kurt, Vertreter, Wachenfeldstr. 7
42481 Rübsam, Franz, AmSchneisberg 51
43929 Gebr. Rücker, Stuckgeschäft, Hitlerstr. 61
42524 Rücker, Johann, Stuckgesch., Anton.Str. 3
42577 Rühl, Wirtschaft, Bruchstr. 236
43910 Rühl, Ernst, Buchdruckerei, Hingbergstr. 96
41751 Rühl, F.W.,Lederfbr.,Saarn,Düsseld.Str.176
43321 Rühl, Friedrich, Vertreter, Am Bühl 58
42425 Rühl, Fritz, Autotransp., Mühlenstr. 16
41070 Rühl, Fritz, Stuckgesch., Friedenstr. 17
41951 Gebr. Rühl, Holzhdlg., Klöttschen 9
43504 Rühl, Georg, Kohlen, Zehntweg 175
40433 Rühl, Herm., Papier, Kappenstr. 22
40415 Wilh. Rühl KG, Lederfbr., Düsseld.Str. 269
42807 Wilh. Rühl u. Beinkämpen, Lederlager
40705 Rüping, Dr. Carl, Arzt, Eppinghoferstr. 73
43919 Rüßmann, Hugo, LohbeckerBerg 23
40054 Rüstemeier, Platzmstr., Wallfriedsweg 16
42229 Rüttemann, Günth., Dentist, Eppingh.Str. 27
42378 Ruhr, Hch., Schreinerei, Falkstr. 16
40515 Ruhr, Hch. Herm., Charl.Str. 47
40515 Ruhr, Dr. Marg., Zahnärztin
41881 Ruhrkauf eGmbH., Saarnerstr. 489
40931 Ruhrland,Großanstrichbetr.,Hindenbgstr.67
40731 Ruhrmann, Ww. Emilie, Kol.-W., Wenderfeld 30
41641 Ruhrthaler Maschinenfbr. Schwarz & Dyckerhoff KG, Scheffelstr. 14
43574 Ruhrverband Essen, Alstaden, Solbadstr.
41861 Ruhrwerke f. Lederfbrkat. GmbH,Sandstr.126
41947 Rulhoff, Herm., Dir., Kampstr. 25
41272 Runkel sen., Christ., Rentn., Hittfeldstr.83
43847 Rupp, Dr. Otto, Oberfeldarzt, Oberstr. 15
41403 Russow, Ludwig, Maler, L.Knickm.Str. 1
43337 aus der Ruthen, H., Furage, Kirdorfstr. 58
41823 Saalbau Kirchholtes, Charlottenstr. 74—76
42694 Saalberg, H., Schreinerei, Hittfeldstr. 60
42812 Saamkopf, W., Gartenbau, H.Wesselstr. 90
42478 Sachs, Gg., Baubed., Klopstockstr. 7
41085 Sachse u. Albrecht, Putz, Leineweberstr. 3
42755 Sänger, Walter, Missionar, Vereinsstr. 26
41293 Sahlberg, Ottilie, Blumen, Schloßstr. 59
43558 Sahm, L., Stadtrentmstr., Akazienallee 43
40825 Salamander AG, Kohlenkamp 37
40494 A. Salber & Sohn, Kol.-W., Duisb.Str. 261.
42109 Samann, Karl, Gemüse, Prinz.-Luise-Str.42
43682 Sand, August, Architekt, Schloßberg 16
40951 Sander Nf. GmbH, Farben, Eduardstr. 39
42898 Sander, Anna, Hebamme, HonigsbergerStr.34
42070 Sander, Aug., Konditor, Werdenerweg 48
40368 Sander, F. W., Farben, Hingbergstr. 4
43877 Sander, Möbelhaus, Oberh.Str. 182
41082 Sander, Gustav, Konditorei, Kohlenkamp 16
43568 Sander, Herm., Rektor, Gartenstr. 10
40763 Sander, Rud., Konditorei, Hindenburgstr. 34
42985 Sander, Wilh., Eisenwr., Mellingh.Str. 250
42727 Sandner, Ernst, Elektr. Masch., Althofstr.44
41440 Sartorius, Dr. Tilla, Ärztin, Schloßstr. 55
40260 Sassenhof, Walter, Fleischwr., Löhberg 7
43974 Sassmann, Hubert, Ing., Poststr. 147
40481 Saßmannshausen, E., Schrein., Hitl.-Str. 57
43130 Sattur, Ferd., Dachdeck., Vereinsstr. 21
41058 Sauer, Jos., Baugesch., Mühlenstr. 174
41739 Sauerbrey, Willy, Obering., Akazienallee 27
43122 Saueressig, Jacob, Wirt, Kämpchenstr. 59
41316 Sauerhöfer, Isolierungen, Buggenbeck 19
40241 Sauerstoffwerk d. Ges. f. Lindes Eismasch. AG.
43174 Scala, Inh. G. Hentzschel, Hindenb.Str. 80
41538 Schaaf, Artur, Schreiner, Wilhelmstr. 11
42916 Schaaphaus, Emil, Milch, Gerhardstr. 21
42691 Schacht, Ernst, R.A. [N], Wallstr. 1

Georg Schätzlein G.m.b.H. Zentrale Mülheim (Ruhr) **Filialbetrieb in Lebensmitteln u. Haushaltwaren**
Zentrale Mülheim/Ruhr, Ruhrorter Str. 110. Tel.: 42451, 41882

Georg Schätzlein G.m.b.H. Zentrale Mülheim (Ruhr) **Filialbetrieb in Lebensmitteln u. Haushaltwaren**
Zentrale Mülheim/Ruhr, Ruhrorter Str. 110. Tel.: 42451, 41882

42138 Schade, Herm., Kohlen, Leibnizstr. 1
40121 Schäfer, Franz, Metzgerei, Teutonenstr. 13
41941 Schäfer, Fritz, Eppingh.Str. 16
43017 Schäfer, Fritz, Prok., Akazienallee 37
42950 Schäfer, Hans, Molk.-Prod., Löhstr. 46
40150 Schäfer, Hans, Wild, Heckfeldstr. 4
43825 Schäfer, Joh., Mühle, Düsseld.Str. 94
41529 Schäfer, Joh., Bücherrev., Köhle 2
42529 Schäfer, H., Viehtransp., Von-Bock-Str. 13
40860 Schäfer, Konr., Lebensm., Kuhlenstr. 30
42104 Schäfer, O., Geschäftsf., Ad.-Hitler-Str. 52a
42008 Schaefer, Waldemar, Ing., Hagdorn 61
40345 Schaefer & Klosterberg K.-G., Vertrieb v. Häuten u. Fellen, Wiesenstr. 14. T Carola
42309 Schaefer-Siepmann, Maria, Schneid.-Mstrn., Auerstr. 33
40823 Schäferdiek, Herm., Bäckerei, Lindenstr. 52
40585 Schäferdiek & Co, Metzgereiart., Speldorf
41285 Schaeffer, Fritz, Tapeten, Hindenburgstr. 61

Georg Schätzlein
G. m. b. H.
Filialbetrieb in Lebensmitteln
und Haushaltwaren, **Zentrale**
Mülheim-Ruhr-Speldorf
Ruhrorter Str. 110
Fernsprecher:
424 51. 418 82

437 20 Derselbe, Filialbetrieb Mülheim (Ruhr), Bachstr. 29
437 10 Derselbe, Filialbetrieb Mülheim (Ruhr), Löhberg 22 a
43530 Schätzlein, Joh., Ww., Kohlenkamp 34
43683 Schalenkamp, Dr. G., Ärztin, Kohlenk. 35
43707 Schatz, Dr. Rich., Stud.-Rat, Röschstr. 15
43692 Schauburg, Eppinghofer Str. 10
43247 Schauenburg, G., Kohlen, Charl.Str. 43
40489 Schauenburg, Heinrich, SteilerWeg 39
40912 Schaumann, C. A., Fabrikbes., Bahnstr. 40
43114 Schaumann, Wilh., Maler, Adolfstr. 76
41594 Schawo, Wilh., Elektroanl., Hingbergstr.366
43082 Scheben, J. A., Eisen, Kaiserstr. 74
43973 Scheier, Karl, Schmiede, Delle 24
43476 Schellenburg, Herm., Schrein., EssenerStr.225
42652 Schellenburg, Joh., Malerm., Ruhmbachtal 5
41881 Schellhöh, Gust., Kol.-W., Saarnerstr. 489
42833 Schellhöh, Heinz, Gaststr., Schloßstr. 93
41629 Scherner, Arnold, Kfm., Wittkampstr. 13
42760 Scherrer, Wennem., Rentn., L.-Stinn.-Str.42
40510 Schiffer, Hans, Obering., Kämpchenstr. 19
40992 Schilke, Ernst, Blötterweg 30
43394 Schilling, Bergrat, Prinzenhöhe 22
40777 Schillings, Hugo, Dekorat., Schloßstr. 34
41982 Schimmann, Fritz, Elektr.Anl., Kassenb.86
41025 Schimmelpfennig, Ida, Kampstr. 36
40847 Schinhammer, Dr. Ph., Arzt, v.Einem-Str.9
42351 Schlacht- u. Viehhof, Ulmenallee
41725 Schlappig, P., Hdlsvertr., Michaelstr. 38
43879 Schlatter, Paul, Zahntechn., Muhrenkamp110
42266 Schlehmeyer, Aug., Schloss., H.Wessel-Str.76
43186 Schlemmer, W., Arbeitsgem., Thyssenstr.
41068 Schlemmer, W., Baugesch., Gneisenaustr. 29
41789 Schlenstedt, O., Dir., Saarnerstr. 429
40392 Schlieper, W., Klempner, Broich, Schloßb.19
42405 Schlingloff, Curt, Autorep., Löhstr. 51
41544 Schlömer, Theod., Gesangschule, Bahnstr. 5
42368 Schlößer, Herm., Dachdeck., Duisb.Str. 295
42379 Schloten, H., Bürobed., Schloßstr. 58
40077 Schluckebier, G., Creditref., Hingbergstr. 42
41613 Schlusen, Joh., Auto-Verkehr, Hornstr. 14
40924 Schmachtenberger, L., Archit., Karlstr. 15
42343 Schmalbach, Bruno, Schlosser, Oberstr. 7
43829 Schmalbach, Rud., Masch.-Bau, Hingb.Str118
42298 Schmalt, Willi, Gastw., Mellingh.Str. 253
43615 Schmeing, Ew., Sackhdlg., Mellingh.Str. 43
40263 Schmeling, Frdr., Schreinermstr., Viehg. 6
43559 Schmeling, Friedr., Schrein., Alte Str. 67
40471 Schmeling, Paul, Wertgasse 28
41851 Schmidt, Rob., Archit., Jahnstr. 19
42358 Schmidt, A., Kfm., Von-Bock-Str. 19
43212 Schmidt, H.-Bekleidung, Kurze Str. 11
43035 Schmidt, Phot. Atel., Eppingh.Str. 9
42250 Schmidt, Hans, Prok., Charl.Str. 90
41901 Schmidt, Herm., Schornsteinf., Goethestr.17
41580 Schmidt, Jos., Bankdir., Stinnesstr. 32
41971 Schmidt, Justus, Geflügel, Löhstr 10
40670 Schmidt, Karl, Wirtsch., Duisb.Str. 99
40311 Schmidt, Kurt, R.-A., Hindenb.Str. 53
40312 Derselbe, Wohn., Schloßstr. 75
40098 Schmidt, Max, Vertr., v. Papenstr. 1
42474 Schmidt, Wilh., Maler, Ad.Hitlerstr. 5
43550 Schmidt, Wilh., Restaur., Düsseld.Str 59-61
40666 Schmidt, Wilh., Baugesch., Bruchstr. 83
40548 Schmidt, W., Rechnungsf., Hingb.Str.308
41885 Schmits, Rud., R.A. [N], Hindenburgstr. 45
40615 Ders., Wohn., Uhlenhorstweg 12a
43935 Schmitter, Maria, Stud.-Rät., Kämp.Str.49
43430 Schmittmann, F. W., Bindfadenfbr., Seilerstraße 11
42642 Schmittmann, Richard, Von-Bock-Str. 16
41528 Schmitz, Blumenhalle, Leinew.Str. 6
42322 Schmitz, Anton, Vertr., Kaiserstr. 88
41410 Schmitz, C., Viehhdlg., Herm.Str. 111
43889 Schmitz, Frz., Weinstube, Kaiserplatz
40623 Schmitz, Friedr., Baugesch., Wilhelm.Str.11
43886 Schmitz, Fritz, Malermstr., Schloßstr. 87
43419 Schmitz, Georg, Drogerie, Hornhof 2
43037 Schmitz, Gertrud, Massiererin, Ankerstr. 13
41466 Schmitz, Dr. G., Arzt, Mellingh.Str. 277
41257 Schmitz, Hans, Ob.-Lehrer, Kaiserstr. 80
40074 Schmitz, H., Kreistierarzt, Muhrenkamp 15
42184 Schmitz, Hch., Wirt, Dümpt.Str. 65
40162 Schmitz, Hch. W., Körnerstr. 8
42587 Schmitz, Herm., Leder, Hagdorn 35
43427 Schmitz, Herm., Wirtsch., Randenbergfeld 13
41205 Schmitz, Hilde, Kol.-W., Zeppelinstr. 83
41855 Schmitz, I., Drogerie, Hindenburgstr. 4
41779 Schmitz, Jak., Lebensm., Wesselstr. 121
41326 Schmitz, Ww., Landesprod., Schrein.Str.17a
40493 Schmitz, Leo, Gastw., Mellingh.Str. 80
40514 Schmitz, Dr. Ludolf, Fbrkt., Kassenberg 78
40497 Schmitz, Matth., Abbruchgesch., Auerstr. 90
40437 Schmitz, Otto, Zimmerei, Kuhlenstr. 30
42013 Schmitz, Wilh., Kohlen, Kurf.Str. 17
43876 Schmitz, Wilh., Malerm., Mellingh.Str.269
41962 Schmitz, Wilh., Milchhdlg., Hofstr. 50
43154 Schmitz, Wilh., Ing., Gracht 92
41048 Schmitz, Willy, Dentist, MeidericherStr. 2
42013 Wilh. Schmitz & Co, Baumat., Kurf.Str.17
40069 Schmitz-Scholl, Wilh., Kol.-W., Schloßstr.68
42889 Schmolinski, Strommstr., A.d.Dudel 35
41735 Schmoll, Andr., Telegr.-Insp., A.Markt 3
40246 Schneider, Heinr., Autor, Uhlenhorstw. 8
40229 Schneider, Heinr., Staffelf., Dimbeck 13
40938 Schneider, Heinr., Schrein., Düsseld.Str.173
43335 Schneider, Jos., Ing., Sandstr. 116
41140 Schneider, Karl, Dir., Kaiserstr. 84
41673 Schneider, Martha, Ludendorffstr. 50
42566 Schneider, Willy, Wirtsch., Duisb.Str. 93
40928 Schneiderheinze, A., Abtlgsl., Kettw.Str.35
42506 Schneiders, F., Bücherrev., Schloßstr. 25
43714 Schnepp, Bruno H., Versich., Leinew.Str. 5
43485 Schnier, Joh., Kohlen, Dellberg 47
42095 Schnitzer, Christ., Malerm., Hingbergstr. 128
40373 Marie u. K. Schöler, Schneiderei, Wallstr. 1a
42400 Schöler, W., Vertreter, Parkstr. 30
42225 Schöler, Wilhelm, Oberstr. 13
40538 Schönberger, Fuhrgesch., Kruppstr. 200
41927 Schöndeling, Karl, Holz, Ruhrorter Str.
43997 Schönnenbeck, Rich., Maler, Kohlenstr. 3
41722 Schönnenbeck-Kellermann, Adele, Leonh.-Stinnes-Str. 60
42933 Schöß, Willi, Ing., Goethestr. 11
43413 Schöter, Otto, Obst, M.-Menden, Neckelstr.49
43176 Scholl, Ernst, Lebensm., Honigb.Str. 68
43964 Scholl, Heinr., Bäckerei, Eppinghoferstr. 3
41155 Scholl jr., Karl, Vertr., H.Wessel-Str. 127
41638 Scholt, Frdr., Klempnerei, Aktienstr. 156
42230 Scholten, Peter, Garage, Oberhaus.Str. 58
42832 Scholz, Werner, Dipl.Ing., Adm.Scheer-Str.57
43902 Scholz, Wilh., Zigarren, Sunderpl. 7
42239 Schonewille, Gerh., Kohlen, Aktienstr. 108
40020 Schormann, Wilh., Grubeninsp., Parkstr. 8
41439 Schorn, Karl, Futterm., Hingbergstr. 66
40798 Schotes, Carola, Wäsche, Wallstr. 13
43658 Schramm, Wilh., Zentralheiz., Grabenstr. 13
40358 Schreiber Nf, Gustav, Bergstr.
42658 Schriewer, Alf., Bäckerei, Eppingh.Str. 33
42508 Schröder, Heinr., Transp., P.-Luise-Str.53
42498 Schröder, Ww. Karl, Rest., Mellingh.Str.13
42621 Schrieder, Walt., Straßenbau, Hingb.Str.274
42651 Schröer, Fritz, Kapellmstr., Scharpenberg 5
42706 Schröer, Herm., Gastw., Mellinghoferstr. 366
43003 Schroer, Margarete, Frau, Mellingh.Str. 324
41014 Schroer Reformdrog., Hindenburgstr. 53
41137 W. Schroer & Sohn, Malzfbr., Gräfestr. 21
42720 Schüngel, Jos., Versich., Eppingh.Str. 43
43693 ter Schüren, Emil, Optiker, Leinew.Str. 1
41200 Schürenberg, Dr. Art., Stud.-R., Kampstr. 87
41452 Schürenberg, E., Kurzwr., Mellingh.Str.219
40130 Schürenberg, Hugo, Drogerie, Bachstr. 19
43390 Schürer, Dr., Chefarzt, Hugenbergstr. 1
43415 Schürhoff, F., Stadtrentmstr., Hittfeldstr. 41
41497 Schürmann, Emil, Kol.-W., Duisb.Str. 346
41274 Schürmann, G., Lederfbr., Walkm.Str. 54
42297 Schürmann, Heinr., Sattler, Duisb.Str. 190
43753 Schürmann, Wilhelm, Neustadtstr. 124
40811 Schürmann, W., Restaur., Heißen, Reuterstr.
41027 Schürmann, Willy, Wirt, Eppingh.Str. 54
41309 Schüßler, Luise, Hebamme, Aktienstr. 292
41079 Schütte, Martha, Frau, Kurfürstenstr. 38
43129 Schütz, Gust., Landmess., Kampstr. 68
40153 Schütz, Hans, Dr., Felsenstr. 32
43509 Schütz, Heinr., Gärtnerei, Johannisstr. 4
42415 Schütz, Rud., Landmesser, Viktoriastr. 9
41892 Schuhhaus Ewerd, Bachstr. 40
42334 Schul jr., H., Vertr., Cheruskerstr. 18
41922 Schule a. d. Eduardstr.
41922 Schule a. d. Hansastr. u. a. Lierberg
43276 Schule a. d. Herm.-Göring-Brücke
41811 Schule a. d. Hölterstr.
40380 Schule a. d. Mellinghoferstr.
41798 Schule a. d. Nordstr.
40896 Schule a. d. Oberhausenerstr.
43314 Schule a. d. Pestalozzistr.
43507 Schule a. d. Post, Dümpten
41080 Schule am Priesterhof
40919 Schule a. d. Troostst.
41748 Schulte, Gerhard, Ing., Neudecker Str. 8
40167 Schulte, Theo, Reisender, Hermannstr. 95
41968 G. Schulte-Hermann & Co, KG, Baustoffe, Prinzenhöhe 14
41073 Schulte-Marxloh, W., Gutsbes., Mend.Str.91
42288 Schulte-Vogelheim, H., Gastw., Duisb.Str.202
43235 Schulten, J., Bäckerei, Gracht 129
42392 Schulten, Joh., Vertreter, Heerstr. 24
40402 Schulten, L., Mineralw.Fbr., Hingbergstr. 33
42737 Schulten, Wilh., Prok., Heinrichstr. 30
40984 Schulten-Baumer, H., Gutsbes., Zepp.Str.212
41682 Schulz, Carl, Dr. jur., Ahornstr. 50
42046 Schulz, Wilh., Radio, Oberhaus.Str. 159
43676 Schulz & Bahr, Baugesch., Beethovenstr. 13
42580 Schulze, Paul, Optiker, Kurzestr. 7
43438 Schulzke, Karl, Transporte, Speldorf
40070 Schumacher, Rektor, Holunderstr. 5
40836 Schumacher, Carl, Hüttenerz., Kaiserstr.90
42960 Schumacher, J., Lebensm., Styrum, Oberh. Straße
43969 Schumacher, J., Lebensm., Eppingh.Str.43
41012 Schumacher Joh., Restaur., Aktienstr. 353
41574 Schumacher, Dr. K.H., Zahnarzt, Lehnerstr.3
40608 Schumacher, Dr.P., Chefarzt, Virchowstr.22
42213 Schumann, Friedr., Schneiderei, Bachstr. 64
40111 Schumbrink, Jak., Gaststt., Adolfstr. 50
42386 W. Schurich & Co, Leder, A.-Hugenb.-Str.20
40588 Schuricht, Fritz, Klempner, Bruchstr. 2
41634 Schwabe, Karl, Lebensm., Mellingh.Str. 233
40445 Schwabe, Dr.Will., Homöop.Offiz., Bergstr.22
43015 Schwanen-Apoth., DuisburgerStr. 258
41837 Schwarz, Ant. H., Archit., Adm.SheerStr. 24
40113 Schwarz, G., Kol.-W., Scharpenberg 30
43406 Schwarz, Herm., Prokurist, R.-Koch-Str. 6
42486 Schwarz, Jak., Ww., Dickswall 93
42776 Schwarz, K., Volkswirt, Virchowstr. 8
41268 Schwarz, Reinh., Malerm., Buggenbeck 79
40213 Schwarz, Theod., Schloss., Katzenbruch 8
43596 Schwarz, Wilh., Stellm., KölnerStr. 170
43791 Schwarz, Willi, Lebensm., Heiermannstr. 48
41590 Schwarzberg, W., Zahnarzt, Mellingh.Str.196
41895 Schwarzhoff, Archit., Weißenb.Str. 9
41715 Schwarzmüller, Aug., Leder, Liebigstr. 25
41479 Schwarzrock, Gust., Versich., Klopstockstr25
42594 Schweda, Gastw., Borbecker Str. 98
42430 Schwedtmann, Franz, Vertret., Eschwege
42465 Schweer, Herm., Metallwr., Aktienstr. 69
43377 Schweinsberg, Musiker, Lohscheidt 39
43360 Schwentker, Aug., Schmiede, Meid.Str. 68
40160 Schwenzer, Max, Bücherrev., Ruhrstr. 38
42300 Schwerdtfeger, W., Jagd-Art., Ludend.Str.8
42318 Schwesternhaus, kath., Saarn, Langenf.Str.14
40216 Schwickert, L., Glasmalerei, Hingb.Str. 118
42901 Schwientek, A., Ob.-Gerichtsv., Duisb.Str.43
42973 Schwörer, Chr., Bäckerei, Wilhelmspl. 2
40977 Sebold, Herm., Fahrr., Prinz.-Luise-Str.102a
43662 Sedlitz, Herb.W., Abt.Ltr., Uhlandstr. 46
41281 Sedlmeier, Mich., Ing., Franz-Seldte-Pl. 1
42968 Seeger, Ernst, Installat., Brumenstr. 43
41865 Seeger, Ww. Wilh., Install., Hingb.Str.284
40875 Seeger, Wilh., Lebensm., Quellenstr. 58
40821 Seemann, Otto, Metzgerei, Duisb.Str. 341
43479 Sehr, Jak., Kartoffeln, Heidestr. 41
43041 Seibold, Willy, Im Schürfeld 2
42154 Seiffert, Thomas, Geschäftsf., Monningstr. 28
41241 Selb, A., Druckerei, Duisburgerstr. 39
43445 Selhorst, Ferd., Friseur, Duisb.Str. 263
41009 Sellerbeck, Herm., Gutsbes., Windm.Str. 42
41960 Sellerbeck, Wilh., Landw., Wöllenbeckstr.85
40574 Sellerbeck, Wilh., Obst, Wöllenbeck 5
41814 Sempell, Paul, Vertr., A.Hugenb.-Str. 14
43785 Sensing, Wilh., Bäckerei, Hauskampstr. 7
43502 Senz, Jac., Eiltransp., Alter Markt 4
42215 Seul, Adolf, Konditorei, Bahnstr. 15
41334 Seyberth, Rudolf, Leineweberstr. 9
41075 Siebert, Heinz, Vertr., Franz-Seldte-Str. 3
42193 Siebert, R., Maler, Mellingh.Str. 13

429 55 / 429 56 SIEBTECHNIK
G. m. b. H.
Mülheim (Ruhr), Bleichstraße 23
T Siebtechnik **P** Essen 23548

43440 Sieder, Alex., Dachdeckerm., Moltkestr. 11
43481 Siekerkotte, Herm., Vertr., Eduardstr. 37
41372 Sieling, Kurt, Kfm., Weißenb.Str. 19
40778 Siemens-Bauunion GmbH, Wiesenstr.
44317 Siemens-Schuckertwerke AG, Mülheim.Werk
41908 aus dem Siepen, W., Kohlen, Kuhlenstr. 6
41664 aus d. Siepen, W., Schreiner, Duisb.Str.232
41224 Siepmann, Herm., Papierwr., Kohlenstr. 12
42785 Sievers, Aug., Schuhm.-Mstr., Muhrenk. 2
41001 Sievers, Aug., Schuhwr., Bahnstr. 34
43466 Sievers, Ign., Schreinerm., Uhlandstr. 49
41637 Simon, Carl, Metzger, Von-Bockstr. 22
42461 Simon, Wilh., Holzbearb., Oberhaus.Str. 137
43081 Singendonk, I. H., Baugesch., Arndtstr. 49
41393 Sirrenberg, Friedr., Reg.-Insp., Klöttschen 5
41787 ter Smitten, El.-Anl., Friedh.Str. 17
40272 Snakenborg, Otto, Transp., Fischenbeck 26
42497 Söntgerath, Hans, Archit., Zunftm.Str. 28

436 41 / 403 14 Solbad Raffelberg e.V., Mülheim (Ruhr)-Speldorf, Verwaltung, Akazienallee 61

42626 Sommer, F., Roßschlacht., Hindenb.Str.66
42815 Sommer, F., Schuhw., Sunderpl. 8
40820 Sonnenschein, Alfred, Wirt, Gathetr. 68
43794 Sonnenschein, Edm., Gaststt., Aktienstr. 277
40397 Sonntag, Andreas, Maßschneider, Gracht 1

43428 Sparkasse der Bank der Deutschen Arbeit A.-G., Bahnstraße 4a

44051 Sparkasse der Stadt, Viktoriastr. 17
41794 Specht, Karl, Lebensm., Hofstr. 59
42753 Specht, Robert, Tabakwr., Hindenb.Str.99
41863 Speld. Eisengießerei, Saarner Str. 497
43927 Speldorfer Tonwerke, Heckmann & Co, KG
41037 Spellerberg, W., Vertr., Viktoriastr. 26
43754 Spennemann, F.K., Dipl.-Ing., I.Oppspr. 16
40338 Spieker, Gerh., Autotransporte, Falkstr. 6
42741 Spieker, Heinr., Baustoffe, Löhstr. 92
43541 Spieker, Hugo, Malergesch., Lohscheidt 29
41338 Spiekermann, Heinr., Tischfbr., Kirchstr.76c
40776 Spiekers Eck, Gaststätte, Eppingh.Str. 186
40038 Spilker, H., Kunsthdlg., Hindenb.Str. 5
40191 Sporkhorst, Otto, Lebensm., Teinerstr. 12
41036 Sporkhorst, Wilh., Fettwaren, Wilh.Str. 25
41333 Sporthaus Kahlenberg
42417 Spree, Joh., Fuhrgesch., Denkh. Höfe 86
42534 Spree, Karl, Fuhrgeschäft, Talstr. 28
42661 Sprengepiel, Jul., Restaur., Kohlenkamp 1
43208 Sprenger, Franz, Holzhdlg., Dimbeck 80
42765 Sprenger, F., Zwiebackf., Humboldtstr.32
42606 aus dem Spring, Hans, Prok., Neud.Str. 25
42339 Springhoff, Herm., Gartenbau, Gracht 84
41863 Springkämper, Hch., Dipl.-Ing., Monningstraße 98
42316 Staatl.Krs.u.Gymnasialkasse, Viktoriastr 17.
42068 Stache, Herm., Flugzeugführer, Luisental 3
41060 Stachelhaus, August, Rest., Kruppstr. 1
43384 Stachelhaus, Fritz, Bäckerei, Dickswall 69
42685 Stachelhaus, Fritz, Rolladen, Hornhof 16
40323 Stachelhaus, H., Schreinerei, Löhstr. 35
43631 Stachelhaus, H., Bedach., Honigsb.Str. 34
42190 Stachelhaus, Wilh., Gaststt., Löhstr. 76
44131 Stachelhaus & Buchloh, Ad.Hitler-Str. 67
42364 Dies., Hausverwaltung
41875 Stadion d. Stadt Mülheim a. d. Ruhr
43464 Stadtbad Mülheim, Ruhr, Schloßstr. 70
40204 Stadtbücherei u. Lesehalle, Schloßstr. 70
41820 Stadtgärtnerei, Mendenerstr. 61

42145 Stadthalle, Verwaltung, Schloßstr. 72

43115 Stadthalle, Wirtschaftsbetr., Schloßstr. 72

44312 Stadtverwaltung Mülheim a. d. Ruhr, Rathauszentrale

41193 Stalleicken, Herm., Sattler, Duish.-Str. 244
41970 Stamm, Emil, Autoverk., Hindenbgstr. 61
41698 Stamm, Karl, Autoverkehr, Gerichtstr. 14

43609 Stange, Wilh., Weine, Eppinghoterstr. 182

43489 Stangier, Dr., Zahnarzt, Löhberg 37
43546 Starke, Carl, Gaststt., Mintarderstr. 156
40520 Stechbart, Paul, Bäckerei, Zehntweg 230
40521 Steckelbrock, Peter, Wirt, Zeppelinstr. 60
42967 Steffen, Ernst, Friseur, Eppingh.Str. 44
43702 Steffens, Franz, Dr., Schloßstr. 16
40102 Stegemann, Dr., Arzt, Wilhelmstr. 16
42890 Stegemann, Dr. P., Arzt, Kruppstr. 18
43251 Stehmann, Th., Wettbüro, Wallstr. 19
41684 Steil, Dr. Carl, Zahnarzt, Löhberg 6
42971 Steimann, Chr., Schreinerei, Cheruskerstr. 42
42444 Stein, Bruno, Stadtoberinsp., Luisental 5

43180 Stein, Franz, Maler, Kettwigerstr. 58

40031 Stein, Julius, Leder, Schloßberg 7
40587 Stein, Karl Aug., Kohlen, Leibnizstr. 10
42312 Steinbach, A., Steuerber., Kohlenkamp 8
43855 Steinbach, Frz., Lebensm., Herw.Str. 44
41418 Steinbach, Fritz, Kfm., Stiftstr. 59
41286 Steinberg, Karl, Wäscherei, Schloßstr. 69
43070 Steinbiß, Fritz, Möbelhaus, Schloßstr. 83
40326 Steinbrückner, Ad., Obering., Stockheeke 60
43841 Steindorf, Gust., Aktienstr. 61
41635 Steinen, Wilh., Bäckerei, Blötterweg 63

40810 Steiner, Heinr., Schreinerei, Klöttschen 24
43303 Steiner, Karl, Schreinermstr., Adolfstr. 43

40157 Steineshoff, Kurt, Landwirt, Bergstr. 106
41812 Steineshoff, W., Landw., Frohnh.Weg 20
43751 Steinfartz, Otto, Bäckerei, Zeppelinstr. 24
43342 Steingießer, G., Obering., Hugenbergstr. 18

40965 Steingießer, J., Branntweinbrenn., Dohne 15

40151 Steinhandels GmbH, Holzstr. 23
43371 H.F.W.Steinhaus Sohn, Wollwr., Kohlenk. 47
40983 Steinhilber, Frieda, Heißmangel, Dicksw. 1
43135 Steinhoff, Fr., Autorepar., Blumenstr. 49
42270 Steinhoff, Wilh., Stadtinsp., Hdbgstr. 2
40307 Steinkamp, W., Zentralheiz., Kluse 27
42728 Steinkamp, Willy, Polsterei, Arndtstr. 47
43013 Steinmann, Heinr., Vertr., Kurf.Str. 32
43815 Steinmetz, H., Moden, Löhberg 62
41650 Steinmeyer, Wilh., Friseur, Blötterweg 64
42291 Stempel-Dittrich u. Zig.-Haus, Löhberg 6
40503 Stens, Elisabeth, Frau, Bunsenstr. 9
41145 Stensbeck, Otto, Hauptbahnhofsgaststt.
40638 Stephan, Karl, Getreide, Backshöfe 78
41296 Stephan, Walter, Tiefbau, Feldstr. 17
43651 Stephany, R., Autov., Speldorf, Flockenweg 1
43846 Stermann, Karl, Goebenstr. 2
41433 Stevens, Georg, Omnibusverk., Schloßstr. 33
42434 Stich, Gertrud, Gaststt., Velauerstr. 136
43930 Stiepel, Ed., Kfm., Virchowstr. 8
40126 Stiepel jr., Otto, Feinkost, Dohne 62
40812 Stiepel, Otto, Prokurist, Hingbergstr. 38
40472 Stiepermann, Schornsteinf., Hitlerstr. 91
40580 Stiepermann, A., Vertr., Adolfstr. 93
42002 Stinnes, Hans Heinz, Uhlenhorstweg 10
42375 Stinnes, Hugo, Bismarckstr. 28

Sml.-Nr. 44315 Hugo Stinnes G. m. b. H., Reederei, Kohlengroßhandlung und Brikettfabrik, Schloßstraße 52/54. T Stinnesugo P Essen 1922
Sml.-Nr. 44315 Math. Stinnes G. m. b. H., Reederei u. Kohlengroßhandlung, Schloßstraße 52/54. T Math. Stinnes P Essen 3129

43843 Stinnes-Wagenknecht, Hugo, Ww., Haus Rott
41734 Stirnberg, A., Prinzenhöhe 2

41402 Stinshoff, Emil, Futterm., Eppingh.Str.153
41763 Stinshoff, Fritz, Gutsbes., Mend.Str. 217

43426 Stinshoff, Rich., Immob., Schloßstr. 67
41663 Stobbe, Fritz, Ingen., Buggenbeck 4
42614 Stockfisch, F., Landw., Pr.Luisen-Str. 130
43860 Stockfisch, H., Brennerei, Broich, Pestal.Str.
43819 Stockfisch, Wilhelm, Virchowstr. 7
43484 v. Stockhausen, Frau, Kampstr. 19
43305 Stockheim, Dr. Wilh., Arzt, Kohlenkamp 1

42816 Stockhoff, Eugen, Tabakwr., Delle 4a

41607 Stocks jr., Anton, Blötterweg 264
40024 Stöcker, H., Oberbergamtsdir., Duisb.Str.452
40141 Stöcker & Reinshagen, Eisenwr., Hingb.Str.60
43358 Stölting, W., Ob.Post-Insp., Körnerstr. 8
41302 Stöters, Wilh., Gardinen, Eppingh.Str. 5
48853 Stollberg KG, Gießereibed., Zastrowstr. 37
41295 Stolz, Hub., Klempnerm., Südstr. 3a
43391 Straesser, Paul, Bürocinricht., Kaiserstr. 58
42079 Straesser, Paul, Buchhdlg., Althofstr. 48
40941 Straßenbahn, Betriebsverw., Hindenb.Str.138
40474 Straßenreinigung, städt.
42432 Stratenwerth, W. Ing., Parkstr. 21
42236 Stratmann, H., Auto-Eildienst, Buggenb. 7
40339 Streiter, Willy, Obering., Wachenf.Str. 9

41893 Stricker & Co. Kom.-Ges., Lederzurichterei, Düsseldorfer Straße 261

40237 Ströttgen, Erich, Gaststt., Oberhaus.Str. 166
40281 v.Stromberg, Leo, Baron, Luisental 7
43246 Strothe, I., Gartenbau, Holdestr. 77
42567 Strüngmann, W., Versich., Wenderf. 17
41939 Stuelp, Paula, Ww., Ruhrstr. 7
41912 Stürner, Frau E., Bäckerei, Kämpchenstr. 55
40750 Stuhlmann, Hch., Wagenbau, Duisb.Str. 304
42315 A. Stursberg & Co., Senffbr., Quellenstr. 20
43508 Stutzinger, Wilh., Kol.-W., Uhlandstr. 58
40913 Sündermann, Roman, Tabakwr., Rathausm.
41113 Suhnel, Theod., Archit., Von Bockstr. 59
42584 Sulzbacher, Andr., Zigarren, Schloßstr. 27
43038 Svata, Jos., Schneiderei, Kurzestr. 5
42522 Sweeren, Jak., Teno., Kalkstr. 24
42803 Szilinski, Joh., Bierhdlg., Scharpenberg 99

Georg Schätzlein G.m.b.H. Zentrale Mülheim (Ruhr) **Filialbetrieb in Lebensmitteln u. Haushaltwaren**
Zentrale Mülheim/Ruhr, Ruhrorter Str. 110. Tel.: 42451, 41882

Georg Schätzlein G.m.b.H. Zentrale Mülheim (Ruhr) **Filialbetrieb in Lebensmitteln u. Haushaltwaren**
Zentrale Mülheim/Ruhr, Ruhrorter Str. 110. Tel.: 42451, 41882

43659 Tackenberg, Paul, Hdlsvertr., Im Hagerfeld 6
42839 Tackenberg, Rob., D.Friseur, Wallstr. 19
41704 Heinrich Tapp Kommanditgesellschaft, Wärme-, Kälte- u. Schallschutz, -Styrum
42001 Taube, Robert, Elektrotechn., Hindb.Str. 47
40483 Tebbe, Karl, Landw., Alexanderstr. 34
42317 Tebbe, Wilh., Malergesch., Humboldtstr. 74
40760 Techn. Nothilfe, Auerstr. 53
42448 Teerwegebau GmbH, Platanenallee 41
43378 Tegeler-Liekfeld, Margar., Ad.-Hitler-Str. 58
42780 Telefonbau u. Normalzeit, Bahnstr. 7
41016 Temme, Otto, Tuchgesch., Muhrenkamp 109

Sammel-Nr. 44261 **Emil Tengelmann**
Hamburger Kaffee-Importgeschäft, Schloßstr. 68

40309 Ders., Nebenst. Grünstr. } nach Geschäftsschluß
43695 Ders., Schokol.-Fbr. Speldorf }

40069 Ders., Wohn. Dr. Krause
41938 Ders., Wohn. Klein
41475 Derselbe, Hausmeister

42563 Tengelmanns Kaffeegesch., Kohlenkamp 23
41731 Tenholt, Rob., Gastw., Blumenthalstr. 65
40827 Tenter & Dehnen, Brotfabrik, Duisb.Str. 357
43123 Tepel, Gustav, Zigarren, Hornhof 2
43772 Tepel, W. A., Eisenwr., Hindenb.Str. 67
40504 Terjung, Dr., Tierarzt, Ad.Hitler-Str. 52
42991 Terjung, Ernst, Klempner, Hingb.Str. 137
43144 Terjung, Fr., Industriebed., Hugenb.Str. 22
41782 Terjung, Ww. F., Landw., Kuhlendahl 58
41088 Terjung, H., Drogerie, Eppingh.Str. 95
41386 Terjung, Heinr., Metzgerei, Wesselstr. 81
41723 Terjunk, Heinr., Vertr., Lehnerstr. 56
43063 Terjung, Herm., Malermstr., Blötterweg 30
41782 Terjung, Karl, Autotransp., Kuhlendahl 58
43839 Terjung, Math., Metzgerei, Hingbergstr. 158
40828 Terjung, Walt., Lebensm., Duisb.Str. 399
43767 Terjung, Walt. G. A., Min.-Oele, Kampstr. 71
42961 Terjung, Wilh., Bevollm., Adolfstr. 72
40816 Terjung, Wilh., Metzger, Teinerstr. 53
42052 Termieden, Hans, Abt.-Ltr., Dicksf.Str 8
43867 Ternieden, Heinr., Wirt, Hingbergstr. 241
40628 Terwint, Herm., Lebensm., Dümptenerstr. 69
41709 Terwint, Herm., Eisvertr., Gustavstr. 23
41884 Terwint, Theo, Eishdlg., Dümpt.Str. 69
41976 Theben, Edm., Lotterie, Leinew.Str. 5
42000 Theisen, Herm., Hüte, Eppingh.Str. 7
40769 Theisen, Theod., Bücherrev., Troostst. 5
42110 Thele, Heinr., Restaur., Hdbg.Str. 48
40166 Thelen, W., Schreinerei, Honigsb.Str. 74
42196 Theus, Edm., Fourage, Düsseld.Str. 4
42484 Thiel, Rechtsrat, Kluse 8
42853 Thielen, Max, Kfm., Muhrenkamp 17
42645 Thiele, Prof. A., Dr.Ing., Mozartstr. 22
40848 Thiemer, K., Friedenstr. 8
43470 Thierbach, Rich., Druckerei, Schloßstr. 69
43778 Thiere, Kurt, Baumschulen, Grünerweg 26
42982 Thiesmann, Hans, Wirt, Dimbeck 54
42177 Thießen, Wwe. Hch., Feinkost, Duisb.Str.289
40578 Thöne, Gustav, Fuhrgesch. Reichstr. 4
42920 Thoer, Alb., Landesprod., Mintarderstr. 2
40963 Tholl, Frdr., Lederwrfbr., Schloßberg 4
41468 Tholl, Willy, Kfm., Kassenberg 55
40124 Thomas, Karl, Seilerwaren, Adolfstr. 1

Schnellv. 44314 Fernverk. 44081 **August Thyssen Hütte-Gewerkschaft**
Gewerkschaften Lippermulde, Lohberg II, Nordlicht, Dorsten, Hiesfeld und Friedrichsfeld

43233 Thyssen, Dr. Fritz, Großenbaumerstr.
43990 Thyssen, Julius, Dohne 54
43460 Thyssen'sche Gas- u. Wasserwerke
44081 Thyssen'sche Handelsgesellschaft m. b. H.
Mülheim (Ruhr). Hindenburgstr. 150
T Härle Thyssenmaschine
43570 Tidden-Adams, Schneiderei, Hindenbg.Str. 1
41889 Tidden, Fritz, Broicher Waldweg 80
40714 Tidten, Wilh., Archit., Schloßstr. 65
41586 Tiefenbach, Gerh., Schuhmacher, Hornhof 24
42108 Tiefenbach, M., Autotransp., Hundsb.Str. 48
41458 Tigges, Wilh., Blumen, Klippe 9
42311 Tillich, Luise, Frau, Ruhrstr. 7
41024 Tillmann, Kraftfahrer, Rückertstr. 16
42171 Tillmann, Chr., Schweißerei, H.Wessel-Str. 92
40842 Timm, Hans, Brauereidir., Dohne 20
40681 Tippel, Maria, Metzgerei, Duisb.Str. 216
41621 Tittgen, Gerhard, Gartenbaubetrieb, Blumen und Kranzbinderei, Nordstr. 65
43100 Tittgen, Hugo, Butter, Eppingh.Str. 131c
42076 Tlotka, Hans, Feinkost, Albertstr. 16
43181 Tlotka, Wilh., Feink., Feldstr. 114
40611 Többens, Dr. med., Arzt, Lehnerstr. 9
42191 W. Tölke Nachfolger
Inhaber Hermann Schneidersmann, Lebensmittelhaus, Feinkost, Konserven, Kolonialwaren, Mellinghofer Straße 14
43397 Tönnishoff, W., Schlachter, Duisb.Str 310
41671 Tönshoff, Otto, Seilerei, Kölnerstr. 87
41640 Tönshoff, Ewald, Friseur, Schloßstr. 76
43091 Tofahrn, Herm., Butter, Kirdorfstr. 4
40530 Tommes, Ernst, Platanenallee 33
42129 Tommes, J., Elektromot., Cäcilienstr. 7
40512 Tramm, Hch., Dr. phil., Platanenallee 53
41972 Trappmann, Hch., Kol.-W., Bergstr. 7
43834 Trappmann, Wilh., Bäckerei, Holzstr. 3
41177 Traut, Rud., Dir., Ad.Hitlerstr. 69
40089 Treibriemenfbr. Feldmann GmbH, Schloßberg 15
42647 Trettin, Margarete, Frau, Bachstr. 24
43245 Trippler, Karl, Gardinen, Eppingh.Str. 52
41293 Trittien, K., Blumen
40027 Tschirner, Jul., Kfm., Schwerinstr. 33
43666 Tüch, Hans, Bäcker, Kassenberg 91
43318 Tüllmann, W., Handelsvertr., Hingbergstr. 74
43635 Tünsmeyer Dr., Arzt, Hingbergstr. 80
43905 Türk, Dr. E., Arzt, Kaiser-Wilhelm-Str. 5
42952 Ufa-Palast, Lichtspiele, Viktoriastr. 8
40453 Ufer, Heinrich, Malerei, Heinrichstr. 24
41903 Ufer, Herm., Fleischbesch., Honigsb.Str. 3
40502 Ufermann, R., Metzgerei, Hagdorn 15
41300 Uffmann, Wilh., Kol.-W., Hingbergstr. 58
42489 Uhlenbrock, Aenne, Wollwr., Aktienstr. 243
42526 Uhlenbruck, Herm., Kohlen, Steink.Str. 32
40534 **„Uhlenhorst", Restaur., Uhlenhorstweg 12**
43567 Ulbrich, Dr. H., Apoth., Bachstr. 7
42698 Ulff, Wilh., Schiffer, Alte Str. 97
43257 Uliczka, Erich, Gastw., Oberhaus.Str. 109
41665 Ulrich, Math., Gaststr., Hingbergstr. 42
42801 Ulmann, Ww. Carl, Gastw., Holzstr. 5
42938 Ulmann, Ferd., Limburgstr. 29
42872 Unger, Herm., Gastw., Aktienstr. 264
42790 Unger, K., Autoverkehr, Kohlenstr. 7
42944 Unger, Wilh., Schiffahrt, Duisb.Str. 393
41551 Unkel, Franz, Prok., Bussardweg 15
40671 Unterberg, Heinr., Dir., Homberg, Lönsw.121
41379 Unterhansberg, Wilh., Landw., Kruppstr. 43
41515 Gebr. Unterhössel, Lederexport, Kassenb. 48
40890 Unterloskamp, Fritz, Lederwr., Wallstr. 15
43515 Untersuchungsamt, chem., Schloßstr. 74
40974 Urban, Jos., Baumeister, Troostst. 31
41210 Urbanczyk, Obering., Eppingh.Str. 43
40978 Urbasch Nf., Gust., Baugesch., Hingb.Str. 51
41150 Urff, Adolf, Rentner, Wilhelmstr. 27
43113 van Uum, Herm., Butter, Kämpchenstr. 23
42800 Vahrmeyer, Dr., Arzt, Löhberg 76
43968 Vandré, Franz, Lohscheidt 27
41860 Gebr. Vehar, Spedit., Bergstr. 30
41523 Vehar, Heinr., Kfm., Oberstr. 20
40257 Vehar, Max, Kfm., K.Wilh.Str. 30
43528 Vehreschild, Theod., Baugesch., Hochf.Str. 38
41943 Verbandsstr. O. W. IV c, Alexanderstr. 34
43379 Verbrauchergenossenschaft eGmbH, -Speldorf, WeselerStr. 120
40077 Verein Kreditreform
43692 Vereinigte Theater KG, EppinghoferStr. 10
40645 Vereinsbank eGmbH, Hindenb.Str. 15
40958 Verkehrsverein e.V., Hindenburgstr., Rathaus
40960 Verpoort, Jak., Ziegeleibes., Hingbergstr. 367
40583 Verse, Hans, Kaffee u. Tee, Schloßstr. 41
42464 Vershoven, Otto, Photogr., Leinew.Str. 11
41365 Vertrauensärztl. Dienststelle d. Landesversich.-Anst., Hingbergstr. 54
40603 Visscher, H., Transp., Langensiepenstr. 16
41975 Vogel, Alex, Färberei, Liebigstr. 1

C. J. Vogt & Co. K.-G.
Holzhandlung
Mülheim (Ruhr), Aktienstraße 46
Fernsprecher **43540**

41307 Vogt, Heinrich, Dreherei, Mellingh.Str. 239
43748 Voigt, Aug., Trainer, Rennbahn 40
42328 Voigt, Friedr., Architekt, Fr.-Seldte-Pl. 2
42873 Voigt, Paul, Lebensm., Neustadtstr. 97
42540 Voigt, Paul, Studienrat Adolfstr. 96
41147 Volkenborn, Ewald, Autorepar., Hind.Str. 83
42802 Volkenborn, Georg, Wirt, Wittkampstr. 1
40732 Volkenborn, Gust., Baumsch., Striepensw. 22
42441 Heinr. Volkenborn G. m. b. H., Bauunternehmung, Sandstraße 79–91
42443 Dieselbe, Baust. Friedrich-Wilhelms-Hütte
42281 Volkmuth, Peter, Metzgermstr., Bruchstr. 17
42212 Volksb. Dtsch. Kriegsgräberf., Hind.Str. 4
41619 Vollert, Oberstudiendir., Kaiserstr. 66
42247 Vollmer, Heinr., Trinkhalle, Hardenb.Str. 162
43086 Vonscheidt, Heinz, Elektrot., Hindenb.Str. 27
40668 Vonscheidt, Herm., Metzgerei, Dimbeck 57
41718 Vonscheidt, Hubert, Kfm., Hermannstr. 122
42941 Vormfelde, A., Bankdir. a. D., Hitlerstr. 2
41377 Voß, Dr. Fritz, Zahnarzt, Rathausmarkt
42421 Voß, Heinr., Bergwerkerz., Kämpchenstr. 38
41873 Voß jr., Hch., Gemischtwr., Kreuzfeldstr. 1
41474 Voß, Herm., Wirt, Zehntweg 250
41615 Voß, Otto, Hauptm., Duisburger Str. 427
40824 Wächter, Dr., Arzt, Eppinghoferstr. 43
40274 Wagener, Hans, Mech.Werkst., Zepp.Str. 72
41489 Wagener, Wilh., Vertr., Blötterweg 68
42062 Wagenführ, Fritz, Ankerwick., Kölnerstr. 94
40202 Wagner & Co, Käseschmelzwerk, Wallstr. 2
43524 Wagner, Adam, Restaur., Duisb.Str. 282
43623 Wagner, Fritz, Kohlen, Bruchstr. 32
40907 Wagner, Matth., Ind.-Ber., Frankenallee 4
41945 Wagner, Matthias, Schuhe, Duisb.Str. 141
43402 Wahrden, Kantine
41264 Waisenstiftung G. & A. Schmits, Dohne 75
41937 Waldschlößchen, Restaur. Kirdorfstr. 81
42396 v. Waldhausen, Ernst, Dr., Fuchsgrube 48
43813 Wallé, Hans, Kfm., Lönsweg 69
43934 Wals, Peter, Kfm., Ruhrstr. 46
41519 Walter, Elisab., Kunststopferei, Bogenstr. 4
42773 Walter, Emma, Frau, Graf Wyrichstr. 33
42788 Walter, Engelb., Autobetrieb, Oberh.Str. 78
41394 Walter, Erich, Ing., Stiftstr. 77
40109 Walther, Frz., Kfm., Hagdorn 41
43604 Wankum, Pet., Samen, Randenbergf. 46
40856 Wartmann, Franz, Kfm., Steinmetzstr. 10
40985 Waskönig Ww. Hch., Rest., Hdbg.Str. 108
43336 Wasserbahnhof, O. Rieseberg
42679 Wassersportverein Mülheim, Mend.Str. 60
41065 Weber, W., Dentist, Bahnstr. 38
40516 Webering, Heinr., Zimmermstr., Dicksw. 98
42893 Webers, Maria, Scheffelstr. 13
41258 Weck, Alb., Kfm., Blücherstr. 143
40725 Gebr. Weck, Spiegelfbr., Velauerstr. 37
43828 Wecks, Wilh., Schreinerei, Muhrenkamp 40
40025 Wedekind, Hans, Baumat., K.Wilh.Str. 3
40387 v. Wedelstädt, Ww., WeißenburgerStr. 12
42267 Weegmann, E., Stadtbaurat, Hitlerstr. 89
40704 Wegmann, Ww. Flz., Kol.-W., Dümpt.Str. 21
41448 Wegner, Otto, Steinbildh., Prinz.Luise-Str151
42581 Wehag, Westd. Haushaltvers. AG, Gieß.Str.17
42750 Wehner, Karl Gust., Kfm., Duisb.Str. 340
42665 Wehner, Th., Schankw., Eppingh.Str. 163
43195 Wehren, Theod., Fuhrgesch., Styrum
44241 Wehrmacht, Zentrale
40904 Dies., Schießstandwache
42220 Dies., Heeres-Nebenzeugamt
42666 Dies., Heeresneubauleitung
43084 Dies., Wehrmachtsfürsorgeoffizier
42739 Weide, Erich, Bücherrev., Ruhrorter Str. 12
41974 Weide & Cie., Modellbau, Duisb.Str. 294
41612 Weidtmann, Hugo, Landwirt, Reuterstr. 193
41996 Weier, Heinr., Landesprod., Ruhmbachtal 16
41829 Weier, Paul, Kfm., Kämpchenstr. 21
41563 Weil, Hugo, Gaststr., Hingbergstr. 238
42137 Weiler, Peter, Gastwirtsch., Ulmenallee 24
41222 Weimann, Dr., Arzt, Duisb.Str. 279
40791 Weinbach, Jos., Dachdecker, Schreinerstr. 21
40434 Weinberger, Hanns, Ing., Kirchbergsh. 9
42976 Weinreiß, Aug., Zementwr., Blötterweg 120
40581 Weinrich, Dr. Th., Arzt, Duisburgerstr. 111
43971 Weiß Nf., Hch., Tabakwr., Oberh.Str. 141
40830 Weiß, Jos., Friseur, Hindenb.Str. 36
43152 Weiß, Theo, Zeichenbedarf, Wallstr. 2
42650 Weißenborn, Oberger.Vollz., Dimbeck 71
43316 Weißenfels, Herm., Tabakwr., Poststr. 140
42157 Weißenfels, Wilh., Milch, Feldstr. 28
43223 Weißen-Turm-Terrassen, Mend.Str. 6
42161 Weißgerber, Jak., Wagenbau, Alte-Str. 5
41498 Weitze, Friedr., Kfm., Mannacker 1
41591 Weixel, Emil, Geschäftsf., Ad.Hitler-Str. 54
42875 Welfonder, Wilh., Leder, Holth.Höfe 53
43616 Welke, Marie, Studienrätin, Luisental 9
40428 Wellner, Emil, Kfm., Hauskampstr. 5
41796 Gebr. Wellershaus, Orgelfbr., Düsseld.Str.152
42162 Gebr. Wellershaus, Pianos, Bachstr. 28
40400 Wellfonder, Fritz, Lebensm., Düsseld.Str. 38
41028 Wellfonder, Ww. J., Bäckerei, Düsseld.Str.78
42970 Wellfonder, Willy, Dentist, Kölnerstr. 1
40967 Wellmann, Heinr., Bäckerei, Steinkuhle 16
40344 Wellmann, Otto, Prokur., Kämpchenstr. 22
43875 Welskop, Emil, Schneiderei, Saarnerstr. 372
43040 Weltermann, H., Getreide, Duisb.Str. 107
42836 Wenger, W., Stoffe, Hindenburgstr. 42
40320 Wens, Ernst, Kfm., L.Knickmannstr. 2
40866 Wentscher, D., Arzt, Wilhelmplatz 8
42273 Wenzel, Chr., Holzhdlg., Heerstr. 80
40053 Weprzowski, H., Kürschnerm., Hindenb.St. 3
42256 Werbegemeinsch. Mülh. Kaufl. e.V., Hitlerstraße 38
42932 Werkle, Dr. Fr., Augenarzt, Hindenb.Str. 15
40379 Werkle Nf., H., Kol.-W., Schützenstr. 49
40640 Werner, Fr. Wilh., Wachenfeldstr. 12
40843 Werner, Rich., Fleischerei, Löhrstr. 34

H. Wernert & Co. K.-G.
Pumpenfabrik
Mülheim (Ruhr), Oberhausener Str. 67-69
Fernsprecher **42927** und **43408** | Telegr.-Adresse **Tauchpumpen Mülheim (Ruhr)**

41175 Werntgen, Herm. Gastw. Pr.-Luisestr. 149
43536 Werth, Hans, Obering., Arndtstr. 13
41625 Werth, Max, Dichtungsringe, Ludend.Str. 25
40421 Werning, Fritz, Rest., Walkmühle 52
42731 Wesemann, Bernd, Bücherrev., Bahnstr. 46
42958 Wessel, Heinz, Gärtnerei, A.Eisenstein 13
41353 Wessiepe, Hans, Leder, EssenerStr. 1
42555 Westdeutsche Kaufhof A.-G., Löhberg 48.
43955 Westd. Schweißw. & Rohrl.Ges. mbH, Ruhrortstraße
40467 Westdeutsche Tabakfabrik, Stromstr. 3
43263 Westenhoff, Dr. R., Zahnarzt, Oberh.Str.52
43264 Ders., Wohn., Heidestr. 19
43901 Westermann, Ferd., Uhren, Liebigstr. 11
41398 Westermann, L., Restaur., Mint.Str. 250
41408 Westheide, W., Obering., Kämpchenstr. 35
42917 Westhoff, Aug., Sportart., Schloßstr. 57
43495 Westhoff, Herm., Spedition, Auerstr. 44
42124 Westhoff, Wilh., Gastw., Löhberg 84
43534 Westindustrie, Armaturen, Dohne 55
42501 Wetterdienst, Flugwetterdienst
43173 Wetzmüller, Heinr., Hdlsvertr., v.BockStr. 32
40086 Wetzmüller & Dorgathen, Lederf., Walkm. 60
40385 Weyna, Max, Metzger, Thyssenstr. 45
42160 Weyrich, Sebast., Bauuntern., Teinerstr. 49b
42397 Wiebelitz, Friedr., Ing., Fahrenk. 21
41368 Wiedemann, Aug., Obst, Bachstr. 48
42371 Wiedemann, E., Kartoffeln, Aktienstr. 30
42057 Wiegand, Dr. Willy, Chem., Eppingh.Str. 74
42611 Wiegel, Ludwig, Install., Saliersr. 12
41685 Wiemer, K. H., Dipl.Kfm., A.Hitlerstr. 46
41757 Wienand, Heinrich, Dohne 11
42744 Wienen, Josef, Kaiserstr. 58
40792 Wieners, Fritz, Bäckerei, Roonstr. 20
42081 Wienert, W., Drogerie, Leineweberstr. 19
43806 aus der Wiesche, Anni, Lebensm., Rosenk. 7
40127 Wiescher, Georg, Lebensm., Heuweg 30
40613 Wiese, Wilh., Löwenapotheke, Styrum
43203 Wilbert, Jean, Gartenbau, Auerstr. 68
42835 de Wild, Johann, Möbel, Löhstr. 15
42530 Wilhelm, Rich., Hausrat, Leinew.Str. 18
42080 Wilhelmi, Anna, Ww., Gracht 34
43998 Wilhelmi, Artur, Dipl.Ing., Bism.Str. 43
42151 Wilhelmi, H., Hebezeugfabrik, Neuhofstraße 11
40051 Wilhelmi, H., Eisengießerei, Hingb.Str. 34
41176 Wilhelmi, Heinr., Fbrkbes., Lönsw. 69
43065 Wilhelmi, Heinz, Dipl.-Ing., A.Scheerstr.
41670 Wilhelmi, Walter, Kfm., Tannenb.Str. 104
40236 Wilké & Co., Bindfadenfabrik, Kölnerstr.
42600 Willecke, Frz., Gaststr., Bachstr. 27
40431 Willichs, Kurt, Roßschlächt., Eppingh.Str. 45
42004 Wilms, Heinr., Geschäftsf., Dohne 68
40710 Wilms, Pet., Obst, Duisb.Str. 93
41376 Wilmsen, Fritz, Baugesch., Büchenberg 23
41115 Windeck Wilh., Furage, Düsseld.Str. 162
42904 Windgassen, Fritz, Kfm., L.Knickmannstr.14
40576 Winken, Fritz, Klempnerei, Bonnem.Str. 35
43400 Winkler, Gust., Feinkost, Heerstr. 80
41240 Winnemann, Paul, Apotheker, Aktienstr. 163
41547 Winnesberg, Hans, Kfm., Graf Wyrich-Str. 13
41242 Winnesberg, Helene, Frau, Schloßberg 16
41546 Winnesberg, Herm., Dipl.Ing., Am Bühl 46
43048 Winnesberg, Herm., Vertr., Oberstr. 12
41611 Winnescheidt, Gertr., Feinkost, Kaiserstr. 75
42978 Winnesheidt, Rob., Fische, Eppingh.Str. 3
42814 Winter, Fritz, Maler, Arndtstr. 7
43527 Winter, Fritz, Schneiderei, Heifeskamp 4
41543 Winterhoff, Dr. Fritz, Ing., Lembkestr. 32
43110 Wintermeyer, Rich., Friseur, Schloßstr. 62
40465 Wintjes, Gustav, Buchdr., Löhstr. 64
43656 Winzerstube, H. Klein, Kohlenkamp 7
43569 Wippmann, Frdr., Landw., Dümpelweg 37
40324 Wirth, Dr. W., Zahnarzt, Duisb.Str. 257
44312 Wirtschaftsamt u. Ernährungsamt
42169 Wirtschaftsgr. Druck
42256 Wirtschaftsgr. Einzelhandel, Ad.HitlerStr. 38
41738 Wirtschaftsgruppe Gaststätten, Hagdorn 14
42055 Wirtz, A., Trainer, Rennbahn 40
42427 Wisotzky, Kurt, Maurerm., Wachenf.Str. 13
41558 Witt, Heinrich, Metzgerei, Schloßstr. 84
40123 Witt, Heinz, Vertreter, Hornhof 19b
41254 Witt, Lotte, Adolfstr. 110
40678 Witte, Heinr., Geschäftsf., Lohscheidt 37
40697 Witte, Wilh., Kol.-W., Steinkamp 21
41057 Wittenberg, Henri, Hauptm., Duisb.Str. 41
43441 Wittfeld, Carl, Tapeten, Delle 3
41108 Wittfeld, Herm., Leder, Fundsbuschstr. 51
41438 Wittfeld, Wilh., Leder, Saarnberg 17
42528 Witthaus, Bernhard, Vers., Kappenstr. 45
43680 Witthaus, Frdr. Rob., Ww., Kohlenkamp 28
42305 Witthaus, Herm., Lederfbr., Vorsterstr. 14
41453 Witthaus, Hugo, Fabrikant, Duisb.Str. 41
42150 Witthaus, Dr. R., Arzt, Eppingh. Str. 4
40926 Witthaus, Werner, Kfm., Schloßstr. 74
41061 Witthaus-Eick, Lederfabrik, Vorsterstr. 35
42330 Wittram, Heinz, Kirdorfstr. 36
43718 Wix, Karl, Lederstanzerei, Goebenstr. 1
42040 Wöldicker, Ernst, Ingen., V.Bockstr. 65
42395 Wohnheim, städt., Ad.Hitlerstr. 64
43858 Woisin, Else, Lehrerin, Kämpchenstr. 28
42830 Wolf, Gertrud, Feinkost, Mellingh.Str. 25
40223 Wolf, Kurt, Motorrepar., KölnerStr. 1
41342 Wolf, Wilh., Schlosserei, Kassenberg 91
40831 Wolff, Alwin, Restaur., Hagdorn 12
40230 Wolff, Ludw., Gartenbau, Werdenerweg 4
43581 Emil Wolsdorff AG, Zigarren, Schloßstr. 23
42848 Wolter, Ernst, DuisburgerStr. 39
40439 Wolterhoff, Herm., Prok., Wilh.Pl. 6
43933 Wolterhoff sen., Herm., Rendant, Sandstr. 12
43172 Wolterhoff, Wilh., Tapeten, Heinrichstr. 47a
41328 Wolters, Ed., Restaur., Heidestr. 1
42668 F. W. Woolworth & Co, GmbH, Hind.Str. 24
42083 Wortelkamp, Heinz, Kraftf.Zeugmstr., DiedenhoferStr. 2
41122 Wortmann, Dr. C., Arzt, Kruppstr. 162
41198 Woscheck, Gerhard, DuisburgerStr. 40
43244 Wübken, Gustel, Putzgesch., Bachstr. 26
40217 Wünnenberg, H., Vertr., Kurf.Str. 32
42573 Würden, Peter, Bäckermstr. Schlägelstr. 10
41305 Württemb. Metallwarenfabrik, Kohlenk. 21
41007 Wüsthoff, Rich., Fettwr., Duisb.Str. 309
40653 Wulf, Major, Lederstr. 25
43409 Wulf, Heinr., Kfm., A. Lohbecker Berg 21
40780 Wusthoff, Fritz, Bevollmächt., Frohnh.W. 14
42736 Wusthoff, Herm., Schreiner, Horbeckstr. 50
41247 Wusthoff, Wilh., Bülowstr. 4
42636 Wustmann, H., Unterr.-Ltr., Eppingh. Str. 45
40982 Wuttke, Paul, Transporte, Düsseld.Str. 45
41270 Wysocki, Ant., Bürstenmach., Kohlenstr. 24
41973 **Zabel,** Frz., Ing., Hittfeldstr. 74
41231 Zähres, Otto, Metzgerei, Zeppelinstr. 3
42393 Zahntechn. Werkst. E. Kürth, KG, Bergstr. 3
43618 Zange, St., Hüte, Löhberg 6
43120 Zaun, Hch., Bäckerei, Kohlenstr. 25
42197 Zenz, Rich., Fahrräder, Hindenburgstr. 5
42362 Zerwas, Karl, Dohne 9
41346 Zickenheimer, A., Modehaus, Bachstr. 17
42093 Ziegelwerke Oberhausen, GmbH
42518 Ziemer, Verm.Dir., Tannenbergstr. 34a
40360 Zimmermann, Heinr., Hauderer, Delle 51
40242 Zimmermann, Karl, Ing., V.Papen-Str. 1a
42426 Zimmermann jr., R., Großhandel, Epp.Str. 93
43197 Zimmermann, R., Dipl.-Ing., Wachenfeldstr. 5
42634 Zimmermann, Walter, Oberstr. 23
42877 Zimmermann & Co, Eisenwrfbr., Kreuzstr. 1
42680 Zindel, Jul., Obering., Johannesstr. 2
42385 Zirke, Robert, Lebensm., EisenbornerW. 24
42051 Zorn, H. F., Delikatessen, Schloßstr. 46
40801 Zschiesche, Adolf, Uhrmacher, Goldwaren
41133 Zschiesche, Ernst, Uhrmacher, Werden.W. 13
43545 Zünderfbr. M.-Saarn GmbH, Markenstr. 31

Müllendorf (Burgenland) [Niederdonau]

6 **Bahnhof**
3 Fromwald, Thomas, Gastwirt, Nr. 14
2 **Hardtmuth** & Co, Bleistiftfbr.
1 Ibeschitz, August, Fruchthändler, Nr. 128
5 **Müllend.** Kreide- u. Bleistiftfabrik AG
44 **Wilfinger,** Paul, Autofuhrw., Nr. 10

Georg Schätzlein G.m.b.H. Zentrale Mülheim (Ruhr) **Filialbetrieb in Lebensmitteln u. Haushaltwaren**
Zentrale Mülheim/Ruhr, Ruhrorter Str. 110. Tel.: 42451, 41882

Müllheim (Baden)

478 **Aberle**, Fritz, Weinkontrolleur, Heb. 11
276 Albert, Adolf, Schreinerei
640 Alemane, Der, Geschäftsstelle, Müllheim
311 Allg. Ortskrankenkasse, Friedrichstr. 8
315 Amtsgericht
452 Arbeitsamt Lörrach, Zweigst., Badstr. 1
263 Arbeitsgem. Süddeutschl., H. Hoth u. Cußler, Werderstr. 71
221 Aschenbach, A., Major a. D., Friedrichstr. 3
484 Aschenbach, Herm., Dipl.-Landwirt
274 Autolinie K. Will
280 **Bachmann**, Ad., Landrat i. R., Niederweiler
330 Bad. Kraftlieferungsges. m. b. H.
213 Dieselbe, Freiluftstation Neuenburg.
562 Bäckerei u. Kaffee Längin, Buggingen
409 Baschnagel, Eugen, Straßen-, Tief- und Bahnbau, Müllheim (Baden), Hebelstraße
308 Becherer, Jos., Bäckerei, Neuenburg
349 Becker, Emil, Oberst z. V., Werderstr. 49
469 E. u. A. Behringer, Weingutsbes., Britzingen
581 Beidek, Rudolf, Kohlen, Parkstr. 1
537 Beidek-Kramer, E. O., Vertr., A.Hitler-Str. 49
260 Bernhardt, W., Elektromstr., Ad.Hitler-Str. 97
340 Bezirksabgabestelle, Nußbaumallee
333 Bezirksamt
353 Birmele, Elsa, Damenkleidung, Hitlerstr. 116
447 Blank, Thomas, Kaminfeger, Mühlenstr. 61
269 Blankenhorn, Albert, Privat
301 Blankenhorn, Herm., Weinhdlg., Krafttg. 1.
335 Blankenhorn, Dr. Rob., R.-A., Werderstr. 45
317 Boll, Ernst, Metzgermstr., Wilhelmstr. 8
455 Bollin jr., F., Schuhe, Ad.Hitler-Str. 122
332 Brauereigesellsch. vorm. F.Reitter, A.Hitler-Str.
439 Braun, Stefan, Kalkbrennerei
430 Brenner, Ernst, Metzgerei, Britzingen
369 Breuer, Wilh., Vertretungen, Werderstr. 18
385 Brück, Walter, Schreinermstr., Neuenburg
418 Brutschin, Wilhelm, Metzgermeister
518 Bürgelin, Emil, Modewr., Ad.Hitler-Str. 116
488 Bürgelin, Ww., Fritz, Gutsbetr., Hügelheim
457 Busch, Ww. Alois, Landesprod., Obst
526 Butz, Walter, Feuervers.Agent, Hebelstr. 34
368 **Café** am Bahnhof, Bahnhofhotel
416 Creditverein eGmuH, Buggingen
224 Cusenier, E. Fils Aîné & Cie, Neuenburg
292 **David**, Emil, Maler, Neuenburg
235 Der Landrat, Wilhelmstr.
519 **Diethelm, Max, Handelsmühle, Mühlenstr. 39**
587 Dörflinger, Herm., Weinbau, Mühlenstr. 7
307 Dufner, Josef, Färberei
603 **Eckard**, Mathilde, Esweg 7
356 Eckerlin, Ad., Kreishandwerkm., Hebelstr. 9
391 Eckerlin, Hermann, Weingut, Dattingen
474 Edinger, Dr. B., Med.-Rat, Amtsarzt
575 Egel, Theodor, Tapeten, A.Hitler-Str. 129
451 Engler, Fritz, Bahnspedit., A.Hitler-Str. 12
415 Engler, Jakob, Oelmühle, Buggingen
479 Entbindungsheim Auggen
272 Erhardt, Gustav, Kohlen, Ad.Hitler-Str. 45
304 Ernährungsamt, Abtlg. A, Kreisbauernschaft
590 Eschenbach, Steph., Dentist. Wilhelmstr. 23
363 Evang. Gemeindehaus, Ad.Hitler-Str. 147
238 Evang. Pfarramt, Wilhelmstr. 13.
360 Evang. Pfarramt, Buggingen
582 **Faderl**, Dr. Josef, Arzt
500 Faller, Karl, Kol.-W., Goethestr.
571 **Fark, Fritz**, Gärtner, Werderstr. 17.
294 Feldheim, Adolf, Geschäftsf., Bismarckstr. 21
596 Feuerwehrkommando
246 Feuerwehrkommando, Buggingen
211 Fischer, Karl, Blechnerei, Hebelstr. 7.
482 Fischer, Ludw., Fahrradhdlg.
410 Frey, Emil, Architekt, Erngupfe
471 Frey, Fritz, Installation, Niederweiler.
467 Frey, Hugo, Gemischtwr., Britzingen.
298 Friedrich, Paul, Wäscherei, Badstr. 34
466 Fritz, Ww. L., Feldberg
319 Früh, Alex., Flora-Drogerie, Hauptstr. 125
484 Fünfgeld, E., Weingutsbes., Buggingen
240 Fünfgeld, Gustav, Buggingen, Hauptstr. 46
547 **Gaber**, G. W., Install., Marktstr. 11.
555 Ganter-Bierablage, Gerberstr. 8
282 Gasthaus z. Adler, Dattingen
289 Gasthaus Bad, Badstr. 34
370 Gasth. Bären, Auggen
339 Gasth. Bahnhofswirtschaft
559 Gasth. Bahnhof, Buggingen
208 Gasth. Blume, Frau Meyer, Hügelheim
336 Gasth. Engel, Werderstr. 63
598 Gasth. Erbprinzen, Auggen
487 Gasth. Haus zur Halde, Buggingen
251 Gasthaus Hirschen, Britzingen
522 Gasth. Hopfenkranz, Ad.Hitler-Str. 17
576 Gasth. Kreuz, G. Oberst, Landstr. 3
266 Gasth. Krone, Auggen, Hauptstr. 11
271 Gasth. Krone, Britzingen
638 Gasth. Krone, Feldberg
243 Gasth. Krone, Neuenburg, Hauptstr. 98
600 Gasth. Krone, Zunzingen
264 Gasth. Linde, Buggingen
254 Gasth. Löwen, Niederweiler
376 Gasth. Oberen Engler, Gerberg. 8
502 Gasth. Ochsen, Feldberg
380 Gasth. Ochsen, Fr. Raupp, Wilhelmstr. 21
422 Gasth. Ochsen, Vögisheim
567 Gasth. Rebstock, Auggen
603 Gasth. Rössle, Adolf-Hitler-Str. 20
402 Gasth. Stadthaus, Marktplatz 3
623 Gasthaus Suter, Buggingen
586 Gasth. Turnhalle, Werderstr. 4
253 Gasth. Warteck, Niederweiler
337 Gasth. Winzerhaus, Marktplatz 4
220 Gasthaus zur alten Brauerei, Hauptstr. 85
610 Geheime Staatspolizei, Müllheim
412 Geiger, Anton, Schlosserei, Buggingen
343 Gemeindeverwaltung Auggen
306 Gemeindeverwaltung Britzingen
246 Gemeindeverwaltung Buggingen
223 Gemeindeverwaltung Dattingen
583 Gemeindeverwaltung Feldberg
323 Gemeindeverwaltung Hügelheim
361 Gemeindeverwaltung Müllheim, Werderstr. 48
325 Gemeindeverwaltung Neuenburg
303 Gemeindeverwaltung Niederweiler
446 Gemeindeverwaltung Vögisheim
281 Gemeindeverwaltung Zinken
560 Gemeindeverwaltung Zunzingen
219 Gendarmerie Buggingen
226 Gendarmerie Müllheim
510 Gendarmerie Neuenburg
596 Germann, H., Weinhandlung, Hitlerstr. 36
393 Geugelin, Willy, Gemischtwaren, Auggen
351 Gewerksch. Baden u. Markgräfler, Buggingen
355 Gisin, Frieda, Damenkleider, Marktpl. 12
585 Glasstetter, Herm., Eisenwr., Hebelstr 1.
525 Glaubrecht, Fritz, Fotoatelier, Hebelstr. 2
527 Graf, Adolf, Schuhwr., Wilhelmstr. 2
231 Gremper, K. F., Uhrmacher, Lindenstr. 2
278 Grether, Friedr., Metzger, Hügelheim
476 Grimm, Adolf, Friseur, Ad.Hitler-Str. 145
464 Fritz Gros Maschinenbau, Müllheim i. B., Landstraße
351 Groß, Walt., Direktor, Buggingen
366 Grotzinger, Herm., Metzger, Neuenburg
625 Grozinger, Leo, Zimmerei, Neuenburg
514 Grüner, Hugo, Kreisleiter, Badstr.
428 Gugelheimer, Robert, Gemischtwr., Auggen
257 **Haberstock**, Ernst, Gärtnerei
302 **Hack**, Friedrich, R.-A., Wilhelmstr. 7
558 Haeberle, A., Küchengeräte, Porzellan
565 Hartmann, Friedr., Architekt, Mühlenstr.
505 Haßler, Emil. Gut Waisenhof.
516 Haßler, Karl, Kol.-W., Buggingen, Hptstr. 52
287 Hehl, Heinr., Tiefbau, Krafttgasse 1
414 Heid, Alfred, Bäckerei, Hügelheim
347 Heim, Fritz, Elektr. Anl., Auggen
388 Heitz sen., Alfr., Biernied., Hauptstr. 43
309 F. Hellige & Co, GmbH, Glasschleiferei
566 Henssler, Ad., Mühlenbes., Unt. Brühl
543 Henssler, Christ., Schlosserei, A.Hitler-Str. 110
207 Hergarten, K., Frau, Obst, Engberggasse 2
579 Herion, Dr., Prof., Realschule, Niederweiler
573 Hermann, G., Bäckerei, Kaffee, Goethestr. 15
608 Hermann, G., Bäckerei
328 Hermann, Paul, Buchbinderei, Hebelstr. 22
214 Herr, Karl, Elektr. Anlagen, Wilhelmstr. 8
265 Hess, Otto, Buchdruckerei, Hebelstr. 20
597 Hockenmaier, G., Korbmacherm., Krafttg. 15
411 Höfflin, Heinrich, Sattlerei, Werderstr. 57
230 Hofstetter, Karl, Bärenfeldstr. 1
448 **Holzer, Gustav, Küferei, Buggingen**
569 Hotel Bahnhofhotel, Paul Bauer
268 Hotel z. Bahnhof, A. Hummel, Neuenburg
305 Hotel Löwen, Wilhelmstr. 3
550 Hotel Markgräfler Hof, Wilhelmstr. 19.
536 Hotel z. Post, A. Heitz, Ad.Hitler-Str. 99
263 Hoth, Hans, Haus Greif, Werderstr. 71
247 Huber, Fritz, Bauunternehmer, Neuenburg
506 **Jakoby**, Emil, Kelterei, Auggen
259 Jenne jr., Alb., Wagnerei, Britzingen
605 **Kaden**, Dr. H., Chemiker, Niederweiler
449 Kästner, Adolf, Zimmerei, A.Hitler-Str. 6
619 Kalchthaler, Schafhalter
601 Kantine J, Frau E. Dauth
334 Karcher, Otto, Amtsl., Vögisheim
279 Karl, Wilh., Baugesch., A.Hitler-Str. 48
591 Kastner, Josef, Dentist. Marktplatz 2
218 Kath. Pfarramt, Werderstr. 54
441 Kath. (Röm.) Pfarramt, Neuenburg
578 **Kaufmann**, Ernst, Kol.-W., Marktpl.
283 Kaufmann, Eugen, Radio, Niederweiler
359 Keller, Dionys, Korbflechterei, Krafttgasse 9
539 Keller, Friedr., Schneiderei, Goethestr. 7
367 Keller, Fritz, Sattlermstr., Bachgasse 7
465 Kern, Kaufhaus, Wilhelmstr. 13
392 Kibiger, Hans, Bäckerei, Feldberg
577 Kiefer-Karrer, Elsa, Chem.-techn. Produkte
300 Kirsch, Erich, Fahrräder, Niederweiler 39
403 Kleinlein, Erwin, Buchdruckerei, Schillerstr. 5
551 Kleißler, Ernst, Bücherrev., Parkstr. 2
453 Koch, Wilhelm, Autoverm., Hauptstr. 85
405 Köbelin, Aug., Konditorei, Hitlerstr. 136
233 Köbelin, Jakob, Weinbau, Auggen
252 Stephan u. A. Kößler, Fischhdlg., Neuenburg
204 Krafft, Adolf, Ww., Auggen
314 Gebrüder Krafft, Weinhdlg., Auggen.
546 Krafft jung, Gust., Fuhrw., Niederweiler
244 Krafft, Otto, Auggen
454 Kramer, Gustav, Schuhwr., Wilhelmstr. 15
215 Kramer, Hans, Konditorei, Marktpl. 2
437 Krebser, Emil, Zimmermstr., Enzbergg. 1
304 Kreisbauernschaft, Hebelstr. 30
633 Kronenwerth, Egon, Leutn., Habspergstr. 4
386 Kuban, Max, Photohaus, Bismarckstr.
262 Lamade, Friedr., Friseur, Wilhelmstr. 5
534 Landesökonomierat, Landw. Sch., Schillerpl. 1
237 Landkreis Müllheim, Wilhelmstr. 16
338 Landratsamt
501 Landw. Konsum- u. Absatzverein
622 Laufer, August, Kreisobmann d. DAF
629 Laule, Rudolf, Tiefbau, Werderstr. 39
321 Leibe, Karl, Schreiner, Zienken, Müllh. Str. 26
568 Link, Kantine MG.-Btl. 4
325 Linsenboll, E., Bürgermstr., Neuenburg
522 Löwenbrauerei AG, Freiburg i. Br., Niederl. Adolf-Hitler-Str. 17
344 **Mader**, Theod., Landwirt, Landstr. 1
374 Magnus, Erich, Bäckerei, A.Hitler-Str.
570 Maisch, D., Obsthdlg., Himmelreichstr. 1
530 Marget, Emil, Weinhdlg., Hügelheim.
294 Markgräfler Baugen. eGmbH, Bismarckstr. 21
312 Markgräfler Druckerei u. Verlagsgesellschaft Scholz u. Kleinlein
635 Markgräfler Lichtspiele, Hebelstr. 35
634 Markgräfler Schule, Bismarckstr. 7
458 Markt-Drogerie, Otto Möbius
563 Mattmüller, Ernst, Konditorei, Bäckerei
309 Mayer, Karl, Betriebsleiter, Kogermühle
611 Metzel, Luise, Hebamme, Habspergstr. 3
331 Metzger, Dr., Bezirkstierarzt, Goethestr. 5
545 Meyer, Berthold, Sägewerk, Niederweiler.
341 Michel, Karl, Dentist, Wilhelmstr. 2.
288 Minarik, Anton, Öfen, Adolf-Hitler-Str. 46
636 Minarik-Joner, F., Kachelöfen, Hitlerstr. 132
462 Mößmer, Herm., Friseur, Hauptstr. 74
468 Mors, Herm., Ldw. Maschinen, Lindenstr. 4
589 Mors, Dr. Reinhold, Zahnarzt, Parkstr. 2
644 Mot. Gendarmeriebereitschaft, Moltkestr.
314 Muckenhim, Ottilie, Neuenburg
383 Müller, F., Kol.-W., Buggingen, Hauptstr. 53
398 Müller, Ludwig, Gaststätte, Neuenburg
486 Mütsch, Matth., Schreinerei, Gerberstr. 4.
419 Muser, Fritz, Bäckerei, Lindenstr. 13
479 Neuhaus, Dr., Ärztin, Auggen
588 Nohl, Dr. Ernst, Arzt, Friedrichstr. 6
234 NSDAP., Kreisleitung
507 Dieselbe, DAF u. KdF, Badstr. 1
456 Dieselbe, NS-Frauenschaft, Hebelstr. 11
572 Dieselbe, NS-Volkswohlfahrt, Hebelstr. 1
637 Dieselbe, NSKOV, Kreisdienststelle
340 Obstgroßmarkt, Nußbaumallee
564 Oppenländer, Kurt, Oberst, Werderstr. 44
245 Orth, Julius, Schneidermstr., Neuenburg.
311 Ortskrankenkasse, Friedrichstr. 8
258 Paßkontrolle u. Grenzfahndung Neuenburg.
327 Pfunder jr., Fritz, Bauunternehmung
508 Qualitas-Produkte, Adolf-Hitler-Str. 60
379 Raeck, Rudolf, Landesprod., Neuenburg
645 Räuber, Alfred, Prof., Werderstr. 28
477 Raimann, Ernst, Masch.-Fbr., Hachbergstr. 14
608 Reichsarbeitsdienst, Abt. 7/260, Neuenburg
389 Reichsbahn, Bahnhof Auggen
504 Dieselbe, Bahnhof Buggingen
329 Dieselbe, Bahnhof, Güterabfertigung Müllheim
483 Dieselbe, Güterabfertigung Neuenburg
310 Reichsfinanzverwaltung, Finanzamt
513 Dieselbe, Bezirkszollkommissar
472 Dieselbe, Zollamt Müllheim
520 Reichsluftschutzbund
304 Reichsnährstand, Kreisbauernschaft
490 Reichspost, Postamt
293 **Reister, Adolf, Obst, Hügelheim**
390 Reiss, Emil, Dipl.-Landwirt
460 Resch, Hubert, Bleicherei, Wilhelmstr. 4.
503 Rheinboldt, G., Justizinsp., Friedrichstr. 2
641 Karl Richtberg Kommanditges., Neuenburg
532 Riegeler Bierniederlage, Werderstr. 26.
445 **Rieger, Georg, Gutshof, Niederweiler**
200 **Rieggerdt**, Hermann
442 Ritter, Hermann, Metzgerei, Niederweiler
538 Rittweger, Ernst, Oberst, Habspergstr. 11
413 Rohloff, Dr. E. Fr., Arzt, Buggingen
626 Roll, David, Möbel- u. Bauschreinerei
217 Rosskopf, E., Metzgerei, Feldberg, Hauptstr. 21
621 Rüdiger, A., Kreisstabsleiter, Werderstr. 66
631 Rümmele, Otto, Malermstr., Neuenburg, Ed.-Helff-Siedlung 24
377 Ruh. Josef, Schuhhdlg., Staltengasse 1
541 Ruprecht, Herm., Schlosserei, Hitlerstr. 103
232 Ruprecht, Ww. Karl, Schloss., Krafttgasse 7
350 Ruser, Hans, Gärtnerei, Hauptstr. 143
450 Ruser, Karl, Gartenbau, Niederweiler
553 **Sägewerk** Sütterlin, Kistenfabrik
284 Sahner, Jak., Maurermstr., Buggingen, Hauptstraße 86a
520 Schilling, Rudolf, Versich., Werderstr. 72
318 Schillinger jung, Gg., Gipsermstr., Buggingen, Brückleweg 91a
270 Schindler, Ludw., Gipsermstr., Gartenstr.
274 Schirmeier, Gg., Autorepar., Reichsstr.
557 Schlegel, Joh., Zigarren-Spezialgeschäft
316 Schlenker, Helene, Wilhelmstr. 11.
324 Schmidt, Aug., Buchdruckerei u. Buchhandlung, Werder Str. 31
239 Schmidt, Fritz, Metzgerei, Buggingen
432 Schneider, Otto, Kolonialwr., Niederweiler
459 Scholer, Karl, Eisenhdlg., Werderstr. 5.
404 Scholz, Theod., Druckerei, Schillerstr. 7
246 Schopferer, Hans, Bürgermstr., Buggingen
357 Schreck, Karl, Baugeschäft, Badstr. 14
624 Schube, Bernhard, Elektromeister
487 Schürmeier, Ernst, Haus Halde, Buggingen
533 Schütz, Else, Huthdlg., Hebelstr. 2
345 Schultheiß, Emil, Heilprakt., Dattingen
634 Schulverwaltung
210 Fritz u. Julia Schulz, Dentist., Wilhelmstr. 25
606 Schumacher, Adolf, Fuhrbetrieb, Zunzingen
420 Schwaninger, Vitus, Architekt, Badstr. 5
604 Schwab, Ww. Rosa, Bildhauergesch., Parkstr. 3
417 Schringer, Adolf, Autovermiet., Löfflerstr. 1
206 Schringer, Adolf, Gutsbes., Hügelheim.
524 Schringer-Meister, Anna, Moden, Adolf-Hitler-Straße 118
511 Schringer, Wilh., Landw., Ad.Hitler-Str. 39
202 Seuffert, Albert, Vertretungen, Tabakwr.
517 Sichler, Ludwig, Maler, Niederweiler
346 Sickinger, Dr., Arzt, Wilhelmstr. 23
618 Sieber, Fritz, Dir., Habspergerstr. 17
241 Siegler, Erwin, Ing., Schillerstr. 19
277 Simon, Eugen, Architekt, Habspergstr.
535 Simon, K., Schreinerei, Niederweiler, Hptstr. 88
258 Singer, Josef, Schneid., Ad.Hitler-Str. 37
584 Spar- u. Creditkasse, Neuenburg
523 Sparkasse d. Bez. Müllheim
326 Spital, Städtisches, Adolf-Hitler-Str. 78
275 Spitalverwaltung Neuenburg, Spitalstr. 128
474 Staatl. Gesundheitsamt, Werderstr. 19
574 Stadtapotheke, C. A.-Tenckhoff, Marktplatz 8
212 Stadtkasse u. städtische Lebensmittelstelle
470 Standortoffizierheim, Goethestr. 12
521 Stecher, H., Rechnungssteller, Britzingen
408 Steinger sen., A., Niederweiler, Ortsstr. 26
406 Stolz, Franz, Glaserei, Mühlenstr. 49
381 Strohmayer, Ww. O., Mineralwassergeschäft, Werderstr. 39
473 Strohmeier, B., BV-Tankstelle, Werderstr. 11
205 Strohmeier, Willy, Gipsermstr., Poststr. 21
203 Strohmeier, Ernst W., Versich., Hebelstr. 29
394 Studer, E., Kies, Neuenburg, Wolfsgr.Str. 1
506 Süßmost-Großkellerei, E. Jacoby, Auggen
512 Sütterlin, Alfred, Weingut, Feldberg
553 Sütterlin jung, Jul., Holzhdlg. u. Kistenfbr.
434 Sütterlin, Karl, Kol.-W., Dattingen.
554 Gebr. Theiß, Baustoffhdlg., Werderstr.
348 Thommen, Fritz, Bekleidung, Ad.Hitler-Str.
639 Träris, Fritz, Handlung, Dattingen
528 Tritschler, Aug., Sägewerk, Niederweiler
480 Umhauer, Emil, Buchbinderei, Krafttg. 4
475 Unser, J., Tiefbau, Werderstr. 29
201 Unser, J., Baugesch., Neuenburg, Langgasse
225 Vermessungsamt, Wilhelmstr. 18
592 Volk, Alois, Tabakfabrikate, Hauptstr. 83
221 Volksbank Müllheim-Badenweiler e. G. m. b. H., 222 Hauptsitz Müllheim (Baden) Friedrichstraße 3
248 Dieselbe, Zahlstelle Neuenburg
549 Vollmer, Emil, Zigarrenfabr. Fil. Müllheim.
342 Wäscherei Schumacher, Adolf-Hitler-Str. 37
552 Wagner, Franz, Markgräfler Weinkellerei, Lebensmittel- und Feinkosthaus, Käsefabrikation, Käsegroßverteiler, Hauptgeschäft: Adolf-Hitler-Straße 151, Zweiggeschäft: Lindenstraße 13
544 Wagner, Karl, Metzgerei, Ad.Hitler-Str. 90
594 Waldkirch, Ludwig, Metzgermstr., Lindenstr. 9
322 Warda, Reinh., Kaffee, Müllheim
461 Warth jg., Dr. Jul., Eisengasse 4
285 Wasserbaumeister, Neuenburg
273 Weber, Wilh., Fuhrhalter, Ad.Hitler-Str. 23
320 Wechsler, O., Weinhdlg., GmbH, Moltkepl. 1
463 Wechsler, W., Liegenschaften, Hebelstr. 43
261 Wehrle, E., Bäckerei, Neuenburg, Hptstr. 99
407 Wehrmacht, Standortvermittlung
250 Weichlin, Fritz, Kfm., Hitlerstr. 55
255 Weltin, Gustav, Metzgerei, Krafttg. 2
632 Welte, Dr. Ernst, Hptm., Ad.Hitler-Str. 34
354 Weinemann, H., Kol.-W., Neuenburg
509 Weiß, Karl, Gemischtwr., Ad.Hitler-Str. 112
620 Wernet, Aug., Reparaturw., Neuenburg
236 Wiederaufbaubüro Neuenburg
286 Wingert, Justin, Bäckerei, Ad.Hitler-Str. 65
242 Winzerverein Auggen eGmbH
365 Winzerverein Markgräfler 1930, A. Gehmann
542 Woller, Wilh., Installation, Hitlerstr. 123
395 **Zahntechn.** Laboratorium, Eisengasse 4
531 Zipper, Adolf, Schreinerei, Neuenburg
400 Zipsin, Hans, Malermstr., Habspergstr. 1
267 Zöllin, Karl, Küferei, Auggen

Müllnern (Kärnten)

1 **Maresch-Wittgenstein**, Forstverw., Finkenstein
3 **Omann**, Johann, Sägewerk
2 **Reichsarbeitsdienst**, weibl., 3/161

Müllrose (Mark Brandenburg)

237 **Alisch**, Gustav, Amtsvorst., Bahnhofstr. 31
232 Altmann, H., Prokurist
285 Ay, Ernst, Molk.-Prod., Dubrow
236 **Badtke**, Else, Frau, MixdorferStr. 9
273 Bahnhofswirtschaft Paul Heinevetter
290 Bauer, Albert, Am Bahnhof
267 Blume & Effnert, Lederwaren u. Kofferfabrik, Beeskower Str. P Berlin 67371
224 Bredow, Th., Bauer, Hohenwalde
330 Brendel, Gust., Lebensm., Frankf.Str. 17
287 **Bülow, Hermann**, Gastw., Hohenwalde
304 **Conrad**, Paul, Schleiferei
241 **Dethlefsen**, Joh., Lehrer, MixdorferStr. 18
256 Dittmar, Curt, Rektor, Bahnhofstr.
239 Döring, Elisabeth, Musiklehr., Beesk.Ldstr. 4
257 **Feder**, Reinh., Konditorei, FrankfurterStr. 7
244 **Felkel, Max**
269 **Feller, Gastwirt**
264 Filensky, Rich., Fleischermstr., Fischerstr. 15
204 Forkel, Rolf, Sägewerksbesitzer, (Viktoriamühle), Gubener Str. 15
283 Forstamt Katharinensee
240 Forstkasse (Preuß.), Müllrose
292 Försterei (Revier-), Kaisermühl
288 Försterei (Revier-), Biegenbrück
289 Försterei (Revier-), Buschschleuse
286 Försterei (Revier-), Junkerfeld
245 Forstaufseher Schröder, Schernsdorf
332 Freytag jr., Wolfg., Holz
253 **Gendarmerieposten** Müllrose
303 Gentzmer, Franz, Tabakwr., Markt 13
223 Görsdorf, Paul, Baugeschäft
329 Graul, Max, Kfm., GubenerStr.
204 M. Gründer Säge- und Hobelwerk Viktoriamühle, Gubener Straße 14
310 Grießmann, Joh., Lebensmittel
271 Gutsmann, Karl, Bannführ., GubenerStr. 11
312 Gutsverwaltung Kaisermühl
336 Gwosdz, Karl, Schornsteinfegerm., Bhfstr. 13
203 H. Haase G. m. b. H., Schiffswerft, Schiffbauerstraße 6
315 Hecker, Max, Fahrräder, FrankfurterStr. 43
(315) Hecker, Franziska, Spielwr., Frankf.Str. 43
302 Heinisch, Fritz, Pfarrer, Kirchstr.
339 Heinze, Otto, Tischlermstr., Neustadt 25
344 Höffgen, Dr. Erich, Ass.-Arzt, Beesk.Ldstr. 14
254 Hoffmann, Paul, Fleischermstr.
266 Hotel Deutsches Haus
226 Hotel Prinz von Preußen
258 Jagdhaus
307 **Kaethner**, Herm., Bäcker, FrankfurterStr. 112
272 Kahl, Ernst, Schützenhaus, Schützenpl.
231 Karsten, Karl, Brunnenbau, Frankf.Str. 59
205 Klimpel, Dr., Arzt, Bahnhofstr. 122
249 Köhler, Friedr., Postrat, Gubenerstr. 27
235 Kraenner, Dr., Tierarzt, Mixdorferstr.
335 Krankenkasse, Land- u. Allg. Orts- f. d. Kr. Lebus, BeeskowerStr. 1
251 Kubler, Oskar, Baugeschäft
317 **Lamm**, Karl, Gastw., Mühlenstr. 4
282 Langer, Josef, Bahnhofshotel
227 **Langhammer, Mineralwasserfabrik**
284 Lehmann, M., Gaststr., Am Kanal
325 **Lehmann, Osk., Elektromstr., Gartenstr. 103**
259 Leitzke, E., Pferdehdlr., Bieg.Ldstr. 9
238 **Lengacker, F., Gärtnerei, Beeskower Ch.**
280 Lezius, Friedr., Dr. med., Fürstew.Str. 5
206 **Ludwig, Apothekenbes.**
219 Lüdtke, Walter, Molk.-Prod., BeeskowerStr. 29
210 Lungenheilstätte, Zemmin, Dr., dirig. Arzt
328 **Marunde**, Kurt, Autovermiet., Beeskowerstr.
308 **Meyer, Franz**, Bäckermstr.
300 Mielke, Arno, Bahnhofstr. 7
318 Mochow, Herm., Fleischermstr., Frankf.Str. 115
294 Gebr. Möser, Schiffs- u. Bootswerft
260 **Neumann**, Gustav, Holzhdlg.
275 Neumann, Gustav, Tischlerei, Schulstr. 22
322 Nischke, Ernst, Korbmacherm., Schlaubehammer
311 NSDAP, Ortsgruppe, Markt 40
326 **Ottow**, Frau, Hebamme, FrankfurterChaussee
261 **Pfarramt**, Ev., Hohenwalde
246 Plachecki, Th., Beamter, Viktoriamühle
295 Derselbe, Wohnung, Jahnstr. 7
229 Porth, Charlotte, Frau, Am Bahnhof 30
243 Preuß, Emil, Fleischermstr., Kirchstr. 50
313 **Reichardt**, Erich, Kfm., Frankf.Landstr.
211 Reichsbahn, Güterabfertigung
296 Reichspost, Vorsteher u. Auskunft
262 Rettschlag, M., Frisiersalon, Markt
327 Rex, Max, Dechdeckermstr., Beesk.Ch.
233 Rieger, Adolf, Fleischermstr.
265 Ritter, Dr. Kurt, Arzt, Bahnhofstr.

278 Rothe, Emil, Schultheißquelle
215 Schäper, Gastw., Hohenwalde
334 Schischin, Julie, Frau, FrankfurterLdstr. 2
222 Schenk, Paul, Baumstr., Ragower Mühle
279 Schleusener, Karl, Photohandlung
201 Schmidt, A., Kunstmühle
242 Derselbe, Wohnung
314 Schmidt, Gerhard, GubenerStr.
319 Schmidt, Hermann, Freiw. Feuerwehr
230 Schmidt, Otto, Dachdeckermeister
248 Schneeweiß, Karl, Müllroser-Anzeiger
324 Schoel, Ernst, Dentist, FrankfurterStr. 55
301 Scholz, Rud., Fleischer, Frankf.Str. 117
228 Schulz, Wilhelm, Kohlen
252 Schulze, Georg, Fleischermstr., Schulstr. 60
333 Siemens-Bauunion GmbH, Abbundplatz
255 Sommer, Max, Textilgesch., Frankf.Str. 6
305 Sparkasse, Städt.
217 Stadtverwaltung
331 Städt. Strandbad Müllrose, Beeskowerstr.
276 Stargard, Emil, Lebensmittel, Frankf.Str. 8
270 Thomas, Ernst, Gasth. z. grünen Baum
208 Thomas, Hermann, Fahrräder
268 Toepfer, Priv.-Pens., Waldfrieden Mixd.Ldstr
274 Tuchnitz, Walter, Fleischermstr., Beesk.Str.
225 Ulith, Peter, Reisender, Gubenerstr.
221 Webert, Wilh., Malermstr.
306 Weishaupt. Major a. D., Mixdorferstr.
316 Werner, Rich., Gerichtssekr., Mixd.Str. 10
263 Witter, Fritz, Schneidermstr.
309 Wrede, Fritz, Gasth., Frankf.Str. 91

247 **Emil Zeidler**
Straßen- und Tiefbau, Beeskower Straße 11

220 Zeidler, Wilh., Viehverteil., Schulstr. 10
216 Zeschke Nf., Kofferfabrik
213 Zeuschner, A., Fabrikbes., Beesk.Str.
250 Zimmer, Paul, Lebensm., BeeskowerStr. 34

Mülsen-St. Jacob (Kr. Glauchau) [Sachsen]

272 Ackermann, Bruno, Gärtnerei, Hauptstr. 100
251 Aechter & Co, Stoffbr., St. Micheln
201 AG Sächs. Werke, Betriebsdienststelle
395 Albert, Gg., Webwr., St. Niclas, Nebenstr.
396 Andrä, Max, Bauer, Ortmannsdorf, Hauptstr.31
339 Andrä, Rich., Landwirt, Ortmannsdorf 88
206 Apotheke Mülsen St. Jacob, Hauptstr. 63
322 Arbeitsamt Zwickau, Nebenst., Nebenstr. 188
295 Bahnhofshotel u. Kaffee, Willy Ludwig, 38b
414 Baumann, E., Dachd., Ortmannsdorf, Siedl.150
407 Berger, Dentist, Mülsen St. Niclas 2a
309 Beuthner, Karl, Fleischerei, St. Micheln.
304 Blauhut, Frohwald, Kleiderstoffe.
361 Gebr. Blauhut, Weberei, Hauptstr. 10b.
365 Bleil, Kurt, Bauernf., St. Niclas
213 Gebr. Bochmann, Webwarenfabrik.
300 Emil Brödner & Söhne, Mühle, St. Micheln
327 Burkhardt, Kurt, Baugesch., Stagendorf 33b
363 Clauss, Leo, Bäckerei, St. Niclas 207
349 Dietz, Walter, Getreide, Mülsen St. Micheln
391 Döhn, Ferd., Baumaterial, Mülsen St. Niclas.
359 Dörr, Erich, Gastw., Thurm, 17
222 Drechsler, Oskar, Kurzwaren.
416 Drechsler, Willy, Ortsbauernführer
421 Eckardt, Heinr., Instrumentenmacher, 162
389 Edeka-Großhandel eGmbH, Mülsen St. Jacob
277 Herm. Ernst & Sohn, Strumpffbr., Thurm. 45
282 Eyle & Co, Möbelbeschlag-Fabrik
449 Eyle, Karl, Möbelbeschläge
441 Fischer, K., Fleischerei, Mülsen St. Niclas 127
227 Förster, Heinr., Weberei, St. Micheln
351 Freitag, Paul, Bäckerei, St. Micheln Nr. 35d.
401 Fröhlich, Paul, Gastw., Mülsen St. Niclas 220
394 Gasthaus Bechler, Arthur Haugk, 233
230 Gasthaus Dt. Bierhalle, Richard Müller 114b
317 Gasthaus, Joh. Hähnel, Ortmannsdorf 110
278 Gasthaus Funkenburg, F. Rudolph, Hoferstr.
319 Gasthaus Lippoldsruhe, Äuß.DresdnerStr. 310
345 Gasthaus Meisterhaus, Mülsen St. Niclas
408 Gasthaus Turnhalle, W. Modes, St. Niclas
362 Gasthof Amorsaal, Mülsen St. Niclas
337 Gasthof Grafenburg, P. Landgraf
383 Gasthof Kastanienbaum, Ortmannsdorf
276 Gasthof Krone, Karl Fuchs
386 Gasthof Mülsen-St. Micheln, Johann Otto
268 Gasthof Stangendorf, M. Krauße
231 Gasthof Thurm, Fritz Kunz.
289 Gastw. Garküche, K. Hauschild, Hauptstr. 77
327 Gastw. Otto Burkhardt, Stangendorf 33b
429 Gastw. Meisterhaus, Thum
367 Gastw. Ratskeller, St. Micheln, Hauptstr. 103
413 Gastw. Paul Schulze, Stangendorf Nr. 10
315 Gastw. Wolfsschlucht, A. Tirpe, Hauptstr.11
214 Gebhard Nf., Ch. Rob., Färberei, 240
419 Gemeindebad Mülsen St. Jacob
283 Gemeindegaswerk
326 Gemeindeverw. Mülsen St. Jacob
225 Gemeindeverw. Mülsen-St. Micheln
325 Gemeindeverw. Mülsen St. Niclas
370 Gemeindeverw. Ortmannsdorf
320 Gemeindeverw. Stangendorf
324 Gemeindeverw. Thurm
228 Gendarmerie Mülsen-St. Niclas 55c
301 Gendarmerieposten, Mülsen St. Niclas 7
263 Gerlach, Aug., Textilwr., Thurm, Hauptstr. 20
234 Göbel, R., Bauuntern., Stangendorf, Hauptstr.
406 Göppert, Hans, Radio, 114g
329 Götze, Paul, Weberei, Hauptstr. 89
238 Griebel, Emil, Weberei, Hauptstr. 122
266 Günther, Ernst, Viehhdlr., Mülsen St. Niclas
261 Günther, Eugen, Lohnweberei, Zwickauerstr.
424 Haase, Friedr., Webfaktor, M.St.Niclas 69b
204 Härtel, W., Baugesch., Am Bahnhof 49
422 Hager, Max, Gastwirtsch., Ortmannsdorf 125
381 Hartisch, Emil, Futter- u. Düngemittel. 270
209 Hauschild, Bruno, Zementwr., Zwick.Str. 42c
436 Heft, Carl, Filterwatte-Fabrik, Thurm Nr. 56d
376 Herrmanns Wäschehaus, St. Niclas
405 Heintke, Richard, Weberei, Dorfstr. 299
385 Hertel, Paul. Uhren, Thurm 57
348 Hesse, K., Insp., St. Niclas, Reinsd.Str. 57d
355 Heyne, Paul, St. Niclas-Drogerie, St. Niclas
366 Hochmuth, Ed., Weberei, Ortmannsdorf 107B
418 Hofmann, Clem., Lohnweber, St. Micheln 38L
264 Hofmann, Gerh., Lebensm., Schneeb.Str. 94
237 Jacob, Arthur, Pferdedlg., St. Micheln
275 Jurich, Paul, Weberei. 212.
358 Just, Max, Brunnenbau, Thurm.
402 Kaden, Max, Zimmerei 42b
205 Kaden, Reinhard, Lebensmittel
352 Kahlert, Karl, Fleischer, Mülsen St. Micheln
224 Kautzsch, Walter, Heilpraxis, Nr. 38b
342 Kirchenbeh., ev.-luth. Pfarramt
221 Dies., ev.-luth. Pfarramt Mülsen St. Micheln
356 Dies., ev.-luth. Pfarramt Mülsen St. Niclas
431 Dies., ev.-luth. Pfarramt Ortmannsdorf
368 Dies., ev.-luth. Pfarramt Thurm
302 Kleber, Albin, Brunnenbau. 141
223 Knoll, Walter, Bäckerei, Mat.-W., Thurm 127
298 Körner, Emil, Fahrräder, Thurm 69b
(298) Körner, Kurt, Mietwagen, Thurm 69b
388 Körner, M., Fuhrgesch., Stangendorf 29b
374 Kolbe, Paul, Böttcherei, Thurm
458 Krauß, Reinh., Bekleid., Hauptstr. 91
372 Krauß, W., Webfaktorei, Mülsen St. Micheln
269 Kreißig, Emil, Klempnerei, Thurm 44b
288 Krohn, Emil, elektr. Anl., St. Micheln 75b
378 Lange, Albert, Schlosserei, Dorfstr. 290.
397 Lange, Ernst, Gärtner, Mülsen St. Micheln 18
447 Leonhardt, R., St. Micheln, Hauptstr. 116b
346 Lindner, E., Baugesch., Thurm, AlteSiedl.
426 List, F., Sattler, Thurm, Hauptstr. 40b
232 Löffler, Willy, Weberei, Mülsen St. Niclas 1
427 Ludwig, W., Lehrer, St. Niclas, Georgistr.
332 De Marées, Dr., Tierarzt, 188
384 Martin, Paul, Bäckerei, Hauptstr. 151
357 Martius, Bruno, Dachdeckerm., Stangendorf
343 Meier, Albin, Webfaktor, Mülsen St. Niclas
420 Meier, Emil, Weberei, Mülsen St. Micheln 56
409 Meier, Richard, Gastwirt, 269
218 Metzner, Paul, Kaufhaus 180.
442 Möckel, Kurt, Dentist, Hauptstr. 47
373 Müller, Albin, Gastw., Ortmannsdorf 114b
330 Müller, Klara, Ofenbau, Mülsen St. Niclas 2d
354 Mülsengrund-Lichtspiele, Nr. 229
335 Münch, Gertrud, elektr. Anl., Hauptstr. 41
457 Neumann, Friedel, St. Micheln 38c
220 Nürnberger, Friedr., Fleischer, Thurm 16
336 NSDAP, NS-Kriegsopfervers., Stangendorf
323 Ortskrankenkasse Glauchau, Zahlst., Hptstr.
439 Otto, Walter, Lebensm., Hauptstr. 98
265 Peter, M., Klempnermstr., Stangendorf, Nebenstraße 3
273 Petzold, Emil, Pflugfabr., Stangendorf 6
333 Petzschmann, Dr. W., Arzt, 136B
239 Pfüller. Max, Handschuhfabr.. Thurm.
250 Rich. Pönisch Nf., Kleiderstoffe, St. Micheln
430 Popp, Emil, Weberei, Ortmannsdorf 126
438 Prosswimmer & Co, Weberei, Ortmannsdorf 127
220 Rabe's Gastwirtschaft, Thurm 16
307 Regel, Kurt, Autovermietung
271 Reichsbahn-Bahnhof Ortmannsdorf
390 Dies., Omnibusleit., Bahnh. Thurm
200 Reichspost, Postamt
243 Dies., Zweigpostamt Mülsen-St. Niclas
244 Dies., Zweigpostamt Ortmannsdorf
242 Dies., Poststelle Stangendorf
241 Dies., Poststelle Thurm
312 Reinhold, Ed., Strumpffabr., Ortmannsdorf
392 Richter, Bruno, Mühle, Thurm.
217 Richter, Soh., Bäckerei, Thurm, Hdbgstr. 210
423 Rudolph, Bernhard, Gärtnerei
379 Rudolph, Otto, Autofuhrgesch., St. Niclas 41c
437 Rülke, Joh., Fuhrgesch., Mülsen St. Jacob Nr.5
435 Scharf, Dr. H., Zahnarzt, Hauptstr. 95
291 Scharf, Max, Weberei, Mülsen St. Niclas 79b
287 Schauer, Emil, Fahrräder, Mülsen-St. Niclas 60b
380 Scheibe, Arno, Bierverlag, Thurm 70b
434 Schilling, Armin, Sandfuhrgesch., Thurm 3
334 Schlegel, Kurt, Gardinenweberei, Thurm
334 Schlegel, Kurt, Weberei, Thurm
303 Schmidt, Dr. med., Am Bahnhof.
321 W. & H. Schmieder AG, Mech. Weberei, 278
267 Schmutzler, Paul, Klempnerei. Ortmannsdorf
286 Schnabel, Arthur, Weberei, Ortmannsdorf 114c
215 Schubert, Walter, Landwirt. Hauptstr. 117
353 Schürer, W., Platten, St. Niclas, Hptstr. 61
226 Schule Mülsen, St. Micheln
208 Schwarzenberger, Otto, Drogerie, Hauptstr. 55.
340 Seifert, Reinh., Strumpfwrfabr.. Thurm
404 Seyring, Dr. E., Arzt, Thurm 87d
310 Spar-, Credit- u. Bezugsver. eGmuH, St. Jacob
369 Spar-, Credit- u. Bezugsver. eGmuH, St. Niclas 4.
207 Spar-, Credit- u. Bezugsverein eGmuH, Ortmannsdorf
306 Spar-, Credit- u. Bezugsverein eGmuH, Stangendorf
446 Stemmler, C. J., Modehaus, Nr. 144
341 Stephan, Alfred, Thurm 266a
255 K. u. A. Stephan, Maschinenbau, Thurm.
444 Stephan, Kurt, Thurm
400 Stötzner, A., Buchdruckerei, St. Niclas 79
440 Tetzner, Kurt, Autorepar., Mülsen St. Niclas
425 Träger, Rudolf, Möbel, Nebenstr. 167
279 Trampel, Dr. F., Arzt, Ortmannsdorf 108b
254 Tröltzsch, Eduard, Strumpffabr., Thurm
314 Tröltzsch, Richard, Strümpfe, Thurm 47
344 Trommer, Bruno, Lebensmittel, Thurm
417 Trommer, Paul, Fleischerei, 292
294 Trültzsch, Rich., Schmiede, Ortmannsdorf 27
293 Uhlig, Bruno, Landwirt, Thurm, Lindenallee 34
(277) Uhlig, Richard, Mühle, Thurm
284 Verbrauchergenossenschaft eGmbH, Nr. 227
233 Dieselbe, eGmbH, Mülsen St. Niclas 68
364 Vogel, Paul, mech. Weberei, St. Niclas.
338 Voigt & Wolf, Weberei
229 Volksbank Zwickau eGmbH, St. Jacob, Hauptstraße 111c
452 Volksschule Mülsen St. Niclas 164B
216 Wagner, Bruno, Fleischermstr., Stangendorf 51d
403 Wagner, Fritz, Sackhdlg., Hauptstr. 118
331 Weber, Hugo, Weberei, Ortmannsdorf 5b.
285 Web- u. Berufsschule Mülsen-St. Jacob
450 Weidhaas, Karl, Mech. Rep.-Werkst.
453 Weiß, Louis, Sandgrube, Mülsen-St. Micheln 92
297 Weiss, Paul, Ofenbau, St. Micheln
281 Wiegand, Fritz, Bäcker, St. Micheln
290 Wilhelm, Max, Weberei, St. Micheln, Hptstr. 66
316 Windisch & Hofmann, Weberei M. St. Niclas
455 Zenner, Alfred, Drogen, St. Micheln
270 Zenner, Ernst, Bäckerei, Mülsengrund
235 Zierold, Herbert, Foto-Atelier u. Handlung

Münchberg (Oberfranken) [Bay.]

Aktien-Färberei Münchberg
Garne und Kunstseide, Luitpoldstr. 37
T Aktienfärberei P Nürnberg 2709
Fernsprecher Sammel-Nr. 341

449 Altmann, Fritz, Direktor, Schillerstr. 7
232 Amtsgericht, Ad.Hitlerstr. 26
226 Arbeitsamt Hof, Nebenst., Ad.Hitlerstr 29
338 Backofen, Gg. — C. F. Dietz, Kulmb.Str. 34
429 Bäckereieinkauf GmbH, Bismarckstr. 8
287 Bärenbräu Karl Hegner, Kulmb.Str. 18
370 Bahnhof-Drogerie, BayreutherStr. 1
424 Baier, Adam, Baugeschäft. Unfriedsdorf.
411 Baumgärtner, Christian, Schillerstr. 22
230 Bay. Elektr.-Lief.-Ges. AG, Schaltestelle
346 Bay. Porz.-Vertr., C. & H. Wirth, Königstr. 8
269 Bayerische Vereinsbank A.-G., Ottostr. 1.
410 Bergmann, Christ., Papierhdlg., Kulmb.-Str. 4
(410) Bergmann, Christ., Buchbinderei
255 Bergmann Dr. Hanns, Fabrikbes.
(243) Bezirksbaumstr., Adolf-Hitler-Str. 49
241 Bezirksgemeinde Münchberg, Ludwigstr. 14
324 Bischoff, Fritz, Bierbrauerei, Luitp.-Str. 35
350 Boehm, Emil, Drogen
476 Böhme, Bernhard, Gartenbau, Gartenstr. 8
221 Brater, Joh., Fuhrgesch., Karlstr. 17
426 Buch, Martha, Blumen, Kulmb.Str. 2
250 Bühner, F., Uhren, Pfarrgasse 1
441 Bürgermeister der Stadt Münchberg (Bayer. Ostmark). (Zentrale)
271 Dampfziegelei Mechlenreuth, Lohziegelhütte.
277 Dampfziegelei Stockenroth, SparneckerStraße
415 Dietel, Joh. Erh., Saaten, Gottersdorf.
275 Derselbe, Lagerhaus Münchberg
223 Drechsler, A., Buchdruck., Ad.Hitlerstr. 19
445 Endler, Ad., Frottierweberei, Gartenstr. 5
428 Engel, Dr. Rud., Krankenhausarzt, Leop.Str. 7
286 Fachschule für Textilindustrie, staatl., höhere, Münchberg (Bayer. Ostmark)
323 Fichtner, Heinr., Kohlen, Gottersdorf 26
212 Finanzamt
393 Finkel, Hans, Tierarzt, Wilhelmstr. 18
315 Fischer, H. K., Möbellager, Bismarckstr. 17
284 Fleischmann, Chr., Install.. Luisenstr. 14.
432 Fleischmann, Fr., Malermstr., Kreuzbergstr. 6
437 H. u. K. Fleischmann, Install., Kulmb.Str. 40
468 Fleischmann, M., Eisen, Ludwigstr. 25.
305 J. Sim. Fleissner A.-G., Mechanische Buntweberei, Helmbrechtser Str. 2
229 Flügel, Chr., Baugesch., Lindenstr. 15.
292 Forstamt Sparneck.
375 Friedmann, K. G., Konditor, Lindenstr. 14
419 Frisch, Erh., Baugeschäft, Lösteneinzel
237 Gebr. Frisch, Konfektion, Lindenstr. 6.
289 Fuchs, Hch., Bürgermstr., Weißdorf
387 Fürst, Ludwig, Tierarzt, Bahnhofstr. 10
295 Gasfernversorgung Schwarzenbach, Bism.Str. 1
214 Gasthof Braunschweiger Hof, Bhfstr. 13.
391 Gasthof Dora Wagner
497 Gaststätte Gebhardt, Bismarckstr. 1
413 Geiger, Hans, Konditorei, Ludwigstr. 12
328 Gendarmerieposten Münchberg
282 Gendarmerieposten Sparneck
300 Gesundheitsamt, Staatl., Bismarckstr. 34
225 Glass, Ernst, Kohlen, Angerstr. 15
477 Götz, Hans, Eisenhdlg., Ludwigstr. 23
218 Goller, Erwin, Reinersreuther Granitwerke
392 Goller, Marie, Wilhelmstr. 27
326 Gräbner, Max, Schreinerei, Unt. Graben 49
369 Groß, Alb., Weberei, Wilhelmstr. 20a
335 Groß, Gustav, Landw.
219 Günther, Nikol., Buchdruck., Bahnhofstr. 19
333 Gundermann, Hch. R.-A., Luisenstr. 1.
436 Häusinger, H., Fabrikant, Gartenstr. 19
274 Hager, Fritz, Metzgerei, Kirchenl.Str. 31
430 Harttig, Georg, Feinkost. Bahnhofstr.
409 Hegenberger, Gust., Glaserei, Kulmb.Str. 12
287 Hegner, Karl, Bärenbräu, Kulmb.Str. 18
239 Hegner, Konrad, Baugesch., Bayreuth.Str.
448 Hegner, Kuno, Architekt, Kreuzbergstr. 26
239 Hegner, Willi, Baumstr., BayreutherStr. 31
258 Heinzel, Rich., Schlosserei, Kreuzb.Str. 1
493 Henrich, Heinrich, Lebensm., Karlstr. 5
279 Hertrich, Adam, Weberei, Kirchenl.-Str. 420
460 Höhn, Fritz, Kol.-W., Klosterpl. 4
(460) Gebr. Höhn, Autoverm., Klosterpl. 4
222 Höllerich, Karl, Viehhdlg., L.Zapfstr. 143
331 Hoffmann, Hch., Dentist, Kulmb.Str. 24
322 Hofmann, Friedr., Malzfabr., Bismarckstr. 54.
366 Hofmann, Hans, Drellweberei
278 Hofmann, Herm., Prokurist, Bismarckstr. 56.
484 Hofmann, Leonh., Lohndresch., Sparn.Str. 59
478 Hofmann & Co, Mech.Weberei, Wilhelmstr. 11
365 Holper, Fritz, Klosterpl. 2
238 Hotel Adler, Hch. Rödels Erben.
273 Hübner, Hch., Fuhrw., KulmbacherStr. 165
397 Hübner, Konrad, Bäckerei, Friedr.Str. 19
383 Huth, Christiana, Wollwr., Kulmb.Str. 10
209 Hutschreuther, Chr., Korbwr., Hermannstr. 5
280 Issenmann, Armand, Mechanische Buntweberei, Sparneck 152
301 Jaeger, Hermann, Apotheker, Ludwigstr. 28.
467 Jahreis, Chr., Vertretungen, Wilhelmstr. 23
402 Jodler, Dr. Gust., Dir., Ad.Hitler-Str. 12
269 Kaefferlein, Oscar, Wilhelmstr. 23
394 Kämper, Ernst, Kreuzbergstr. 50

451 / 452 / 453 **Hch. Kalbskopf Gummi-Bandweberei Münchberg, Kanalstr. 4**

454 Kießling, Karl, Metzgerei, Kaiserstr. 42
425 Kirche, ev.-luth., Dekanat u. Pfarramt
360 Desgl., 2. Pfarrstelle
418 Kirche, kath., Pfarramt, Kulmb.Str. 74
423 Kleyla, Georg, Leder, Lindenstr. 2
407 Kleyla, Joh., Felle, KulmbacherStr. 53
494 Kottara, Josef, Fuhrgesch., Schlegel 37
447 Kreisleit. NSDAP, Amt f. Volkswohlf., Kirchpl.
220 Küffner, Dr. Hans, Arzt
416 Künneth, Hans, Gasth. z. Stadt Bayreuth
231 Künneth, Karl, Konservenfbr., Kreuzbergstr.48
306 Gebr. Künzel, Sägewerk, SparneckerStr. 56
223 Künzel, Karl, Ad.Hitlerstr. 19
361 Kuhmann, Konr., Gemischtwr., Friedr.Str. 13
241 Landrat des Landkr. Münchberg, Ludwigstr. 14
313 Lauterbach, Christian, Bahnhofstr. 25
290 Leuckart v. Weißdorf, Frhr. Werner, R.-A., Schloß Weißdorf
294 Landwirtschaftsstelle u. Landw. Schule, Ad.-Hitler-Str. 43
314 Leupold, August, Wäsche, Luisenstr. 1
367 Leupold, Hans, Autovermiet., Karlstr. 6
302 Linhardt, C., Vertreter, Kulmbacherstr. 41.
228 Lottes, Hans, Gastwirt, Schotteneinzel
470 Ludwig, Karl, Weberei, Gottersdorf 32
405 Maier, Friedr., Major, Ad.Hitler-Str. 11
490 Maisel, Hans, Vertr., Ludw.Zapf-Str. 39
475 Marktgemeindeverwaltung und Ortsgruppe der NSDAP. Sparneck
389 Mech. Weberei Bechermühle, Kulmb.Str. 149
422 Gebr. Meister, Weberei, Bayr.-Str. 18.
293 Meister, H. Peter, Metzg., Töpferg. 18
272 Mertel, Marie, Wildhdlg., Luisenstr. 3
312 Meyer, Joh., Buchhdlg., Bahnhofstr. 7.
334 Militzer & Münch, Spedition, Bhf. 24.
345 Müller, Erh., Landesprod., Bahnhofstr. 9
398 Müller, Dr. I., Zahnärztin, Karlstr. 16
398 Müller, Dr. Kurt, Zahnarzt, Karlstr. 16
327 Müller, Robert, Ww., Stammbach
296 Müller, Th., Maschinen, Ludwigstr. 39.
219 Münchberg-Helmbrechtser-Zeitung Bayer. Ostmark
366 Neue Münchberger Drellweberei Hans Hofmann, Weberei — Färberei. T Thomashof
339 Notariat, Dr. Gg. Dittmar, Schillerstr. Neub.
213 NSDAP, Kreisleitung, Torgasse 1
431 Dies., DAF, Gauwaltung, Klosterpl. 2
244 Dies., NSLB-Kreiswaltung, Parkstr. 95
469 Dies., NS-Volkswohlfahrt, Hotel Adler
288 Nützel-Bräu Münchberg, Ludwigsstr. 6
283 Nützels Bräustübl, Bismarckstr. 14
480 Oberfränk. Fohlenhofgenossenschaft eGmbH
364 Obergfell, Ernst, Lebensm., Bahnhofstr. 14
435 Oberländer, Joh. Konr., Schlosserei, Karlstr. 4
(435) Oberländer, Christian, Eisenwaren
363 Ortskrankenkasse, Allg., Ad.Hitlerstr.
373 Peetz, Elise, Hebamme, Karlstr. 23
473 Petzet, Chr., Fuhrgesch., Bayr.Str. 382
235 Pirner, Leonh., Lagerhaus, Kreuzbergstr. 1
327 Plüschfabrik E. Schoepf, Stammbach
427 A. & W. Pock, Manuf.-W., Bahnhofstr. 8.
381 Pöhlmann, Rob., Gastwirt, Kulmb.Str. 11
374 Popp, C. G., Vertreter, Torgasse 7
308 Popp, Heinr., Wollfbr., Sparneck.
479 Popp, Joh., Kohlen, Sparneck 78
285 Primus, Chr., Rechtsbeist., Bahnhofstr. 8
489 Radio-Raithel, Mechaniker, HoferStr. 55
355 Reichel, C. Ph., Kolonialwarengroßhandlung
410 Reichel, Heinrich, Papiergroßhdlg.
358 Reichel, Julius, Bayreutherstr. 28
357 Reichel, Karl, Kaufmann, Schulgasse 1
388 Reichsautobahn, Bauabtlg., Ludwigstr. 27
382 Dies., Straßenmeisterei, Helmbrechtserstr.
204 Reichsautobahn-Kraftstoff GmbH, Tankstelle
317 Reichsbahn: Bahnhof Münchberg
249 Dieselbe, Bahnhof Sparneck
212 Reichsfinanzverw., Finanzamt Münchberg
330 Desgl., Zollamt Münchberg
481 Reichsnährstand, Bezirksförsterei
450 Reichspost, Postamt
218 Reinersreuther Granitwerke Erwin Goller
203 Gebr. Reinhold, Metallwrfbr., Kirchenl.Str. 60
206 Renner, Rich., Baugesch., Kreuzb.Str. 20
202 Reul, Hans, Granitwerk, Sparneck 154
224 Richter, Hugo, Café, Bismarckstr. 11.
318 Riedel, Johanna, Ww., Wilhelmstr. 12
464 Rödel, Karl, Omnibusverm., Schlegel 49
483 Rödel, Max, Kol.-W., Schlegel
319 Sammet, Erhard, Gemüse, Kulmbacherstr. 8.
325 Sammet, Erh., Rohprodukten, Angerstr. 13
462 Schaffner, Rich., Maler. Ludwigsstr. 21.
414 Schinzel, Karl, Metzgermstr., Anger 1
311 Schlegel, Joh. Gg., Weberei, Bismarckstr. 44.
248 Schlemmer, Heinr., Zimmerei, Sedanstr. 15
340 Schmalhofer, Dr. J., Arzt, Kirchenl.Str. 68
336 Schmidt, C. F., Vertreter, Ottostr. 9.
216 Schmidt. Karl. Bankhaus, Bahnhofstr. 19.
463 Schneider, Hans, Vertreter, Kulmb.Str. 165
351 / 353 Friedr. Schoedel A. G. Münchberg, Weberei, Spinnerei, Färberei, Kulmbacher Straße 139. T Schoedel Münchberg P Nbg. 6604
268 Schödel, Ernst, Gärtnerei, Schlegel, HoferStr.42
304 Schödel, Fritz, Fabrikbes., Leopoldstr. 11.
327 Schoepf, E., Plüschfbr., Stammbach
471 Schoepf, Louis, Kol.-W. Bahnhofstr. 5.
439 Schott & Pippig, Weberei, Weißdorf
368 Schramm, Herm., Weberei, Kaiserstr. 49
200 Schwabe, Dr. Paul, Arzt, Kulmb.Str. 7
234 Seidel, Gg., Blattbinderei, Luitpoldstr. 25
267 Senninger. Dr. R.. R.-A.. Luitp.-Str. 6.
320 Simon, Joh., Kohlen, Parkstr. 93
472 Gebr. Sinnig, Straßenbau, Kreuzb.Str. 62
211 Stadt- u. Bezirkssparkasse
441 Stadtverwaltung
205 Stamm, Frieda, Kirchpl. 10
255 Gebr. Stoeckel & Grimmler, Buntweberei
307 Stöcker, Joh., Gaststr., Wilhelmstr. 19
266 Louis Strössner Kommandit-Gesellschaft, Kohlengroßverkauf, Ludwigstraße 20
215 Struntz, Bab., Hebamme, Bayr.Str. 9
329 Stumpf, Hans, Tuche, KulmbacherStr. 17.
233 Süß jr., Joh., Gemischtwr., Ludwigstr. 5
303 Süß, Ulrich, Maschinen, Schlegel.
316 Tanner, Chr., Kol.-W., Luitpoldstr. 6.
251 Textilwerk GmbH, KulmbacherStr. 82
310 Tümptner, Alfred, Friseur, Kulmb.Str. 37
358 Tümptner jr., Joh., Vertretungen
385 Turnverein 1862, Dr. M.-Luther-Str. 20
298 Überlandwerk Bayer. Vogtl., Naila, Münchb.
281 Überlandwerk, Bayer. Vogtl., Naila, Sparneck
259 Unger, Fritz, Bierwirt, Ad.Hitler-Str. 31
309 Verbrauchergenossenschaft, Zelchstr. 6
241 Versicherungsamt, Staatl., Ludw.Str. 14
358 Volksbank eGmbH, Bahnhofstr. 1
302 Wagner, E. Th., Herstellung von Webegeschirr u. Webeblättern, Chemnitz, Blattbindereibetrieb der Firma Carl Linhardt
217 Waisenhaus Dr. Martin Luther-Stift
401 Weber, Wilh., Dachdecker, KulmbacherStr. 49
286 Warenprüfungsamt, Staatliches, für das gesamte Textilgewerbe, Münchberg, Bayer. Ostmark
297 Wehrmeldeamt, Münchberg, Hitlerstr. 29
359 Dasselbe, Wehrbezirksoffizier

461 Gebr. Weidner, Webwarenfbr.. Kulmbacherstr.
276 Weinmann, Else, Ww., Kreuzbergstr. 40
465 Wendler, Oskar, Bauwr., Wilh.Str. 37
236 Wenzel & Krall, Webwaren, Bahnhofstr. 13.
400 Werner, Hans, Metzgerei, Bahnhofstr. 28
207 Wettengel, Rich., Möbel, Kulmb.Str. 7
346 Gebr. Wirth, Buntweb., Königstr. 8
(348) Wirth, Hch., Kfm., L.Zapfstr. 65
438 Wolfrum, Dr. Christ., Zahnarzt, Zapfstr. 20
321 Wolfrum, Christoph, Vertr., Hermannstr. 1
404 Wolfrum, Hans, Zimmerei, Kulmb.Str. 27
384 Zehendner, B., Landwirt, Markersreuth
421 Zeitler, Ludwig, Fuhrgesch., Gerbergasse 2
291 Zeitler, Max, Metzgerei, Bahnhofstr. 22
396 Zeitler. Nikol.. Korsetts. Luitpoldstr. 30
330 Zollamt Münchberg, Bismarckstr. 14

Müncheberg (Mark Brandenburg)

144 **Adler, Paul, Schlosserei, Ad.Hitlerstr.**
248 Amtsgericht.
225 Apotheke, Drogen- u. Photohdlg., Hitlerstr. 72
255 Arbeitsamt Küstrin, Nebenst., Kuchenbuchstr.
332 Arndt, Wilh., Bed.-Gesch., Seestr. 8
119 **Bakalara, Gertrud, Hebamme, Grünstr. 16**
301 Baltruschat, H., Kommissar, Hindenb.Damm47
242 Barthel, R., Ad.Hitlerstr. 1
114 Baumgart, Willi, Friseur, Wasserstr. 6
193 Baur, Elisabeth, Brigittenhof
333 Bednarz, Max, Regimenter, Französ.Str. 10
161 Beeck, Schuhhaus, Ad.Hitler-Str.
221 Behlendorf Rittergut
349 Berwing, Fritz, Kfm., Eggersdorf, Siedl.
263 Betriebsverwaltung d. Oderbruchbahn.
178 Betzold, H., Schornsteinf., Müncheh.Str. 59
131 Beulich, Robert, Landwirt, Dahmsdorf
212 Blume. F. H.. Eisenhandlung
126 Blumeyer, Frz., Fahrräder, Ad.Hitler-Str. 57
220 Boeckmann, Walt., Landw., Landhof
315 Bräuniger, M., Forsthaus Neubodengrün
283 Brand, Prov.-Gut, Rotes Luch, Dahmsdorf
200 **Brigittenhof (Kaiser Wilhelm-Institut)**
346 Brockschmidt, Dr. Carl, Prokurist
340 Büchner, Fritz, Drogerie, Poststr. 5
257 **Central-Hotel, Ad.Hitlerstr. 73**
211 Christoph jr., Br., Mal., Ad.Hitlerstr. 91
113 Christoph sen., Paul, Maler, Kuchenb.Str. 20
243 **Czerwonka, Müncheberger Zeitung.**
156 **Dachwitz, Baugeschäft, Scharrnstr. 11**
202 DAKO GmbH, Werk 2, Werkwohnung
308 DAKO GmbH, Damenkleid., Werk 2, Adolf-Hitler-Str. 107
100 Dtsch. Bauerndienst Tiervers.-Ges. a. G.
132 Deutscher Reichskriegerbund e.V., Kreisverband Lebus, Müncheberg
179 Dietsch, Franz, Gasth., Eggersdorf
282 Dinse, Wilh., Gastw., Ad.Hitlerstr. 59
279 Doelle, Franz, Komponist, Hoppegarten
262 Duemke, Friedrich, Autovermietung
205 **Ebertshäuser, Dr. K., Arzt, Hindenb.Damm 11**
206 Eggebrecht, Kaufhaus, Ad.Hitlerstr. 64
326 Ehrlich, Karl, Baugesch., Fürstenw.Str. 4
230 **Fehmer, Wilh., Landwirt, Philippinenhof**
287 Feitsch, Willi, Fleischermstr., Wasserstr.
155 Feja, Albert, Bau-Innenausbau, Gartenstr.
165 Feldner, Rich., Spedit., Kuchenbuchstr.
178 Feuerwehr, Müncheh.Str. 59
281 **Franck, Karl, Gasthaus z. Linde.**
246 Frenkler. A., Autorep., Adolf-Hitler-Str. 36
309 Friedlein, Bürgermstr., Eggersdorf
204 Fürstl. v. Hardenberg'sche Gutsverw., Tempelberg
134 Funk, Dr. Carl Friedr., Arzt
270 Fuß, Dr., Dipl.-Landwirt, Friedrichshof
158 **Gaebelein, Geflügelhof, Augustenaue**
334 Geflügelhof Erlengrund, Hindenburgdamm 85
153 Gehrke, Jul., Kohlen, Waldstr. 22
245 Geiseler, Dr. Bruno, Arzt, BerlinerStr.
176 Gendarmerieposten Dahmsdorf
241 Gendarmerieposten Müncheberg
348 Gennrich, Erich, Treuh., Schlagenthinsee
310 Giese, Bauer, Ad.Hitler-Str. 19
223 **Gölsdorf, Rittergut**
133 Gotthardt, Ferdinand, Lebensmittel
296 Gottschalk, Max, Bäckermstr., Markt 12
147 **Grossmann, Dr. Hans, Zahnarzt, Promenade 11**
187 Großtankstelle, A. Müller, BerlinerStr.
172 Gruber, Dr. Friedr., Dipl.-Landw., Dahmsdorf
197 **Gutsverwaltung Jahnsfelde**
330 Gutsverwaltung Obersdorf
272 **Hackbarth, Dr. J., Assistent, SchwarzerW. 5**
152 van Halteren, G., elektr. Anl., Ad.Hitlerstr. 79
175 Handelsgesellschaft Haushalt mbH
196 Handschke, Fritz, Rechtsbeist., Fürst.Str. 16
150 Hangard, Dr., Tierarzt, Hochstr. 5
231 Hanisch, Hugo, Bücherrev., Fürstenw.-Str. 4
286 Hannebauer, Architekt. Berliner-Str.
203 Harries, Prof. Dr., Landwirt, Bienenwerder
134 Heilstätte Müncheberg, Funk, Dr. C. F., Arzt
115 Heinrich, Karl-Ernst, Ad.Hitler-Str. 47
316 Heinrichs, Wilh., Senatsrat, SchwarzerWeg
169 Herrmann, Wilh., Gartenbau, KüstrinerStr. 25
353 Herwig, Karl, Heimstr. 25
173 Hesse, Paul, Landw., Obersdorferweg
327 Hinze, Paul, BerlinerStr. 36
139 Hirnschal, Arno, Kol.-W., Ad.Hitler-Str. 87
222 Hoppe, Emil, Gärtnerei
258 Hotel Stadt Berlin, J. Gramsch, Hitlerstr. 75
311 Husfeld, Bernhard, Dr., Hindenburgdamm
259 **Jacobsen, Anna, NS-Frauenschaft**
189 Jänicke, Emma, Hebamme, Ad.Hitlerstr. 50
228 Jauer, Arthur, Fürstenw.Str. 6
163 W. Jenke & Co, Drahtgeflechte, Drahtseile
254 Jirsak, Fried., Vers.-Inspektor
351 Jorasch, Alfr., Malermstr., Hindenburgdamm
128 Jordy, Willi, Schlächtermstr., A.Hitler-Str. 89
297 H.Joseph &Dietrich,Kupferschm.,Wollw.Str.12
198 Joseph, Paul, Klempnermstr., Ad.Hitlerstr. 91
284 Jung, Dr. Curt, Reg.-Baurat, Dahmsdorf
250 **Kaiser, Rich., Bauer, Hindenburgd. 7**
130. 140 **Kaiser-Wilhelm-Institut für Züchtungs-**
160. 190 **forschung Erwin Baur-Institut**
295 Kartoffel-Verwertungs-Gesellschaft mbH
227 Kassenverb. d. Land- u. Allg. Ortskrankenk. d. Kreises Lebus
142 Kauffmann, Emil, Eisenwr.
298 Kaufmann. Selterwasserfabrik, Markt 3
208 Ernst Klauke & Co., Erz. d. Drahtind.
249 Kleinbahnhof Müncheberg
177 Klietz, Gastwirtschaft, Ad.Hitlerstr. 83
201 Klopsch, Bauer, Fritzfelde
216 Knina, Ingenieur, Dahmsdorfer Mühle.
288 Koch, Dr. W.. Arzt. Ad.Hitlerstr. 102
273 Königsberg-Lebuser landw. Gen.,eGmbH,Mühle
132 Koeppel, Major a. D., SchwarzerWeg 17
314 Kolberg, Walter, Hindenburgdamm 23
293 Konrad, Karl, Schmiedemstr., Müncheh.W. 61
256 Krankenhaus, Städtisches.
271 Krause, Carl, Autoreparr., Ad.Hitlerstr. 32
238 Krüger, Willy, Buchhdlg., Ad.Hitlerstr. 75
260 **Kubisch, Ernst, Klempnerei**
145 Küster, Obstgut Schönerberg.
274 Kuntze, Ww. Alma, Landwirt, Heinersdorf
232 Kuske, Hugo, Direktor, BerlinerStr. 22
307 **Lauben, Kurt, Bauer, Eggersdorf**
210 Gebr. Lehmann, Roggenmühle
159 Leidorf, Gottfried, Fuhrunt., Münch.Weg 7
215 Lemke, Karl, Landw., Dahmsdorf-M.
(280) Liebe, Wilhelm, Obst, Kuchenbuchstr. 34
300 Liebenow, Ernst, Ad.Hitler-Str. 78
268 Liebenow, Wilh., Kfm.
151 Lieschke, Bauernschaft, Ausbau Temp.Weg
148 Liese, Adolf. Lehngut, Schönfelde.
342 Lockstädt, Gust., Bankbeamter, Dahmsdorf
194 Loschke. Rich., Standartenführer
318 Luftfahrt, Agrarmet. Forsch., Hind.Damm 72
192 **Märkisches Elektrizitätswerk AG**
341 Dasselbe, Schaltstation
157 Markusch, Rich., Kol.-W., Hindenb.D. 53
118 Marth, Paul, Elektromstr., Scharrnstr. 11
313 Matthes, Wilh., Fuhrw., Dahmsdorf
136 **Matzdorff, Fr., Drogerie, Scharrnstr. 2**
319 Merkel, Wendelin, Lichtspiele, Poststr. 19
191 Meyle, Adolf, Landwirt, Grünstr. 126
162 Molkerei-Genossenschaft eGmbH, Küstrin.Str.
170 Müller, Albert, Autofuhrunternehmer
239 Müncheberger Kiesgruben, Dahmsdorf
302 **Müncheberger Sägewerk, Wagener & Csastek, Müncheh.ofer Weg 48/50**
143 **Nack, Ulrich, Baumschulen, Dahmsdorf**
117 Naroske, Walter, Rohproduktenhandlung
235 Nielow, Gustav, Landw., KüstrinerCh. 2
354 Nitz, Albert, Schneidermstr., Poststr. 5
183 NSDAP., NSV.-Ortswalt., Hindenb.Damm 31
344 Dies., NSV.-Kassenverw., Ad.Hitler-Str. 107
209 **Ossent, Hans Peter, Hindenburgdamm**
185 **Pfarramt, evgl.**
124 Pfarramt, kath.
121 von Pfuel, Rittergut Jahnsfelde
350 Piegorsch, K., Photographie, Bahnhofstr. 2
305 Pisall, Herm., Insp. a. D., Dahmsdorf, Dorfstr.
338 Poganiatz, A., Tischlermstr.
267 Pommer, Willy, Fleischer, Ad.Hitlerstr. 51
352 Propach, Herm., Dr., BerlinerStr. 14
325 Provinzial-Straßenmeisterei 26, KüstrinerStr. 1
122 Quecke u. Schramm, Kies, Dahmsdorf, Adolf-Hitler-Str.
289 **Raddatz, Erich, Bauer, Lehng. Eggersdorf**
323 Ramm, Herm., Bäckermstr., Wollweberstr. 18
336 Reckleben, Rittergut Schlagenthin
188 Reeck, Franz, Autoverm., Ad.Hitlerstr. 79
213 Reichsbahn, Güterabf. Dahmsd.-Müncheb.
184 Dies., Bahnhof Dahmsdorf-Müncheberg
104 Reichspost, Postamt
137 Renz, Alb., Klempner, Ad.Hitlerstr. 62
264 Riechert, Bahnhofswirt, Dahmsdorf
335 Paul u. Traute Rose, Seestr. 4
123 **Sanders, Wern., R.-A. [N], Ad.Hitler-Str. 84**
234 Schafferus, Gastw., Dahmsdorf.
217 Schapow, Fritz, NSV.-Kreisamtsltr., FürstenwalderStr. 36
251 Scheperjans, Joh., H.- u. D.-Konf.
317 Schmidt, Anna, Tankst. Hoppegarten
226 Schmidt, Aug., Lebensm., Ad.Hitlerstr. 66
127 Schmidt, Rich. Edm., Landwirt, Elisenhof
116 Schönfeldt, O., Dachdeckermstr.
276 Schöpf, Herm., Lebensm., Ad.Hitlerstr. 81
100 Schreiber, K. E., Dahmsdorf-Müncheberg
277 Schrödter, Artur, Gartenbau, Eggersdorf
180 **Schützenhaus, Max Pundschuß**
224 Schultheiß-Patzenhofer Brauerei, Niederl., Ad.-Hitler-Str. 102
247 Schulz von Heinersdorf, Ritterg. Heinersdorf
120 Schulze, Otto, Bäckerei, Dahmsdorf
269 Schwedler, O., Bauer, Eggersdorf
303 Schwiering, Dr., Landw. Betrieb
112 Seeboldt, Rich., Kohlen, Dahmsdorf
182 Sellin, Georg, Abdeckerei, Müncheh.Weg 66
275 **Paul Sellin & Co, Maschinenbau**
236 Skrebe, Hermann, Feinkost
214 Smalakies, Dr., Landwirt, Eggersdorf
304 Sommerlatte, A., Architekt, Dahmsdorf
233 Sommermeyer, Bauer, Küstr.Chaussee
125 Sparkasse, Städt.
268 Spar- u. Gewerbebank eGmbH, Kuchenbuch 60
345 Städt. Werke, MünchehoferWeg
252 Stadtverwaltung Müncheberg
278 Dies., Oberförsterei Vorheide
265 Georg u. Walter Steinicke, Schlächterei, Adolf-Hitler-Str. 38
360 Stelzner, Dr. Gerh., Dipl.-Landw., Dahmsdorf, Müncheberg, A.Bhf.
237 **Stenz, Paul, Hotel, Bhf. Dahmsdorf.**
186 Streich, Hermann, Dentist, Poststr. 1
168 Stöhr, Walter, Kfm., Eggersdorfer Siedlung
154 Stötzner, Otto, Flugkapitän, Augustenaue
266 Süßkraut, Bauer, Eggersdorf
135 **Sütterlin, Maria, Frau, Am Münchehofer Weg**
164 **Szeguhn, Fritz, Bäckerei.**
244 **Thomas, Rich., Sattlermstr.**
122 Troll, H. J., Dr., SchwarzerWeg 3
174 Tschiersch, Wilh., Geflügelhof, Heimstr. 6
240 Türke, Fr. F., Ritterg. Schlagenthin
141 **Ullrich, Dr. H., Prof., Egg.Siedl.**
129 Unruh u. Pruß, Baugesch., Hindenburgdamm
306 **Voigt, Max, Schlächterei, Kuchenbuchstr. 4**
171 Volksdeutsche Mittelstelle, Lager
370 Dieselbe, Verwaltung
181 **Wahlsdorf, Alb., Gastwirt, Seestr.**
358 Walter, Fritz, Malerei, Ad.Hitlerstr. 107
166 Warme, Hans, Fleischermstr., Poststr. 1 1
261 Warme, Richard, Konditorei.
290 Wendland, Berth., Kfm., Ad.Hitler-Str. 40
195 Wetz, Hugo, Grabsteingeschäft
294 Wichert, Carl, Landw. Masch., Ad.Hitler-Str.
207 Winz, Erwin, Sprengungen, Hindenb.-Damm 63
320 Winzer, Hellm., Schuhwr., Ad.Hitler-Str. 55
331 Witzke, Erich, Tempelberger Weg, Eichenhof
285 Wolff, Fritz, Tischlermstr., Wasserstr. 10
167 Wolf, Karl, Mietsauto, Scharrnstr. 3
218 Wrede, G., Landwirt, Marienfeld
138 Wunderlich, Bruno, Ofenbau, Seestr. 14
219 **Ziekursch, Geh. Bergrat, ObersdorferWeg.**
312 Zimmermann, E., Hebamme, Promenade 9

Münchehofe (Mark Brandenburg)

5 **Graßmann, Franz, Landw., Hermsdorf**
3 **Hermsdorfer Mühle.**
6 **Kaiser, Fritz, Gasthof**
10 Köppen, Otto, Bürgermstr.. Dorfstr. 43
2 Köppen, Wilh., Gastwirtschaft
4 **Marquardt, Franz, Schmiedemstr.**
11 **Nischan, Paul, Stellmachermstr.**
1 **Röhl, Fritz, Pfarrer.**
8 Scholz, Hermann, Kfm., Mietwagen
9 Sinnig, Hugo, Landw.
7 Streeck, Paul, Gastwirtsch., Gr.Eichholz

München Die Hauptstadt der Bewegung

Bedeutung der in den Adressen der Teilnehmer vorkommenden Orts- und Vorortsabkürzungen:

Dsh = Deisenhofen b. München
Gaut = Gauting b. München
Geis = Geiselgasteig (Post München 9)

Gräf = Gräfelfing b. München
Grha = München-Großhadern
Grü = Grünwald üb. München 2

Obm = München-Obermenzing
Pas = München-Pasing
Pla = Planegg b. München

Pu = Pullach b. München
Schlh = Schleißheim b. München

3 25 11 **Aachen-Leipz. Versich.-AG, Ainm.Str. 40**
2 42 40 Aachener und Münchener Feuer-Vers.-Ges. M 5, Holzstr. 24. T Globevers
2 82 11 Aachener u. Münchener Lebensvers. AG, Widenmayerstr. 16
2 82 94 Aachener u. Münchener Lebensvers., AG, Briennerstr. 51
1 12 43 Dieselbe, Bez.-Dir., Kaufinger Str. 11
3 03 35 Dieselbe, Gen.-Agentur, Aimillerstr. 37
5 09 37 Dieselbe, Gen.-Agentur, Schwanth.Str.10a
1 00 06 Abbazzia Fremdenheim, Maximil.Pl. 18
2 57 55 ABC Waren-Credit GmbH, Marienpl. 11
49 26 79 Abegg, Carol, Prof., Meichelb.Str. 23
48 10 44 Abel, Adolf, Prof., Pienzenauerstr. 70
3 03 75 Abel, Berta, Rentiere, Akademiestr. 1
6 16 67 Abel, Carola, Assessor, Rüthlingstr. 6
6 47 18 Abel, Jak., Ob.Inspekt., Netzerstr. 33
29 69 97 Abel, Luise, D.-Moden, Fraunh.Str. 42
7 29 70 Abel, Max, *Grha* Würmtalstr. 49
3 30 75 Abel, Olga, Oberstenwwe., Kaulb.Str. 92
1 32 14 Abel, S., D.-Friseur, Weinstr. 2
37 05 36 Abele, Ad., Oberstfeldmstr., Georgenstr.57
2 95 11 Abele, Clem., Bäckerei, Geyerstr. 22
36 02 03 Abele, Heinr., Dipl.-Ing., Montsalvatstr. 7
89 91 19 Abele, Herm., *Gräf* Sudetenstr. 12
5 44 91 Abele, Jos., Install., Theresienstr. 142
47 63 21 Derselbe, Wohn., *Geis* G.Seidl-Str. 6
7 30 62 Abele, Klem., Bäckerei, Thalk.Str. 100
5 95 51 Abele, Ludwig, Install., Heßstr. 51
6 46 47 Abele, Margot, Hedwigstr. 9
3 45 89 Abelein, Dr. R., Prof., Montsalv.Str. 5
2 28 75 Abelein, Teo, Autorep., Sigmundstr. 2
7 35 12 Abels, H. J., Maschinen, Werdenf.Str. 48
59 71 70 Derselbe, Lager, Beethovenstr. 1
7 01 37 Abend, Tobias, Masseur, Lindwurmstr. 44
12 96 Abendblatt, Münchn., SendlingerStr. 80
7 11 58 Abendschön, W., Vertr., Müns.Str. 30
2 43 17 Abenthum, Hans, Bäckerei, Jahnstr. 36
49 29 25 Abenthum, Ludw., Werkf., Lorrainstr. 11
59 69 19 Abenthum, Pius, Bäcker, Gangh.Str. 3
2 46 23 Abert, Paula, Wwe., Albanistr. 3
59 73 39 Abevau München, Hans Seibold
59 73 32 München 15, Sonnenstr. 15
3 32 43 A.B.G. Alpenländ. Bauges. mbH, Franz-Joseph-Str. 11
1 12 00 Abitz-Schultze, Dr. Thadel., R.-A., Prannerstraße 11
5 89 00 Ablaßmayer, Curt, Direkt., Arcostr. 3
6 68 91 Able, Xaver, Metzger, Hirschg.-Allee 12
59 63 89 Ableitner, Hans, Schneiderei, Heßstr. 58
3 00 42 Ablöscher, Hans, Kfm., Bechsteinstr. 3
5 45 19 Derselbe, Geschäft
6 61 54 Abrell, Hans, Vertr., Hubertusstr. 9
3 51 03 Abresch, Auguste, Böttingerstr. 12
4 46 51 Abresch, Heinr., Photohdlg., Rosenheimer Straße 113a
1 15 79 Absberg & Zentz s. Werbungsmittler Meyer-Absberg & Zentz
3 03 68 Absmeier, Franz, Kleintransp., Wilh.-Hertz-Str. 12
48 10 06 Absmeier, Franz, Sternwartstr. 11
5 80 69 Absmeier, Julius, Frauenlobstr. 26
5 05 87 Abstein, Carl, Stempel, Schwanth.Str. 23
5 77 65 Abstreiter, H., Obst, R.Wagner-Str. 18
1 31 40 Abstreiter, Joh., Weine, Damenstiftstr. 7
6 37 77 Abt, Ida, Frau, Bücklinstr. 12
4 41 46 Abt, Rich., Wollwr., Preysingstr. 39
4 30 34 Wilh. Abt & Sohn, Eier, Sedanstr. 3
5 00 19 Abtmayr, Ludw., Bäcker, Schleißh.Str. 78
49 24 91 Abzeichenfabrik und Prägewerk Deschler & Sohn, Wirtstr. 9. T Deschlersohn
5 90 78 Accumulatoren Bayern, Jos. Weitzel, Bayerstr. 115
2 52 21 Accumulatoren-Fbr. AG, Abt. Varta, Herzog-Rudolf-Str. 23
2 52 21 Accum.Fbr. AG Berlin-Hagen, H.Rudolf-Straße 23
5 91 94 Accum.-Fbr. G. Hagen AG, Stiglm.Pl. 1
3 55 10 Accumul.Fbr. A. Luscher, Hohenz.Str. 5
59 66 54 Accumulatorenwerk Hoppecke, Zoellner & Co., Gabelsbergerstr. 75
2 15 36 Accumulatorenwerk F. X. Mittermaier & Söhne, Klenzestr. 16
5 49 48 v. Ach, Lilly, Wwe., Bavariaring 24
3 00 11 Ach, Dr. Narziß, Univ.-Prof., Biederst. Straße 21a
7 07 13 Achatz, Georg, Gruppenl., Ehreng.Str. 6
2 54 61 Achatz, Josef, Wäscherei, Baaderstr. 59
79 45 87 Achauer, Hanns, Kfm., Solln, Schulstr. 35
3 21 57 Achenbach, O. R., Sippenf., Hiltenspergerstraße 38
2 85 34 Achilles, Henry E., Wohn.-Einr., Ludwigstraße 6
(2 85 34) Ders., Wohn. d. Inh. H. E. Achilles, Reitmoorstr. 54
1 33 75 Achleitner, Egon, Dentist, Maxim.Pl. 17
89 91 38 Ders., Wohnung, *Gräf* SteinkirchnerStr. 28
48 16 25 Achleitner, Theodor, EnglschalkingerStr.
29 73 82 Achmann, F., Bücherrev., Cornel.Str. 18
2 09 75 Achmann, Hans, Schneider, Marienpl. 24
79 46 19 Achmüller, A., Baug., Walsertalstr. 15
3 09 27 Achner, Hugo, Dr., Planettastr. 9
49 34 33 Achner, Josef, Kfm., Lindenstr. 32
59 77 17 Acht-Uhr-Blatt, Karlstr. 42
4 17 15 Georg Achthaler & Joseph Kraus, Fliesen, Friedenstr. 22
3 51 38 Achthaler, Jakob, Inspekt., Kölnerpl. 8
3 59 20 Achthaler, Nik., Amtm., Hiltensp.Str. 38
3 00 04 Acker, Dr. W., Landw., Destouchesstr. 22
3 03 50 Ackermann & Sauerwein, Kunstantiquariat, Bechsteinstr. 1
7 12 41 Ackermann, A., Archit., *Grha* Jasminstr. 5
2 29 94 Ackermann, Else, Widenmayerstr. 49
5 05 22 Ackermann's Kunstverlag, Friedr. Ad., Theresienstr. 74
4 28 50 Ackermann, Emilie, Schreibwr., Knollpl. 2
6 47 40 Ackermann, Gusti, Massage, Balmungstr. 3
6 10 16 Ackermann, Josef, Schriftleiter, Nymphenburger Str. 122
1 15 86 Ackermann, Josef, Seilerwr., Brunnstr. 8
2 65 01 Ackermann, J., Seilerwr., Frauenstr. 15
2 04 27 Ackermann, K., Buchbind., Neuturmstr. 2
5 25 36 Ackermann, Klaus, Tunnel-, Tief- u. Eisenbetonbau, Saarbrücken, München 2, Karlstr. 45
7 37 66 Ackermann, M., Metzger, Lindw.Str. 129
2 71 13 Ackermann, P. Th., Buchh., Königinstr. 5
5 09 23 Ackermann, Rud., Friseur, Bayerstr. 47
5 71 15 Ackermann, R., Essenzfbr., Grasserstr. 1
1 15 31 Theodor Ackermann
Hofbuchhandlung, Ritter v. Epp-Platz 11
5 16 53 Ders., Bahnhofsbuchhdlg., Hauptbahnhof

HACKERBRÄU 14 17 HAT WELTRUF
Actien-Gesellschaft Hackerbräu
München, Bayerstraße 34
Fernsprecher
53101 – 53104
58085. 58131
53180. 55372
T Hackerbräu
P München 4744

6 45 03 Adalbert, Prinz v. Bayern, Nymphenburg
2 13 73 Adalbert-Drogerie, Adalbertstr. 41
3 18 94 Adalbert-Molkerei, Adalbertstr. 10
5 59 16 Adam, Alb., Schreinermstr., Parkstr. 11
5 78 12 Adam, Anna, Dachauerstr. 54
2 04 72 Adam, Elise, Schreibwr., Triftstr. 10
79 45 78 Adam, Emil, Großhesselohe, Rosenstr. 10
2 02 04 Adam, Franz, Kapellmstr., Jägerstr. 30
6 47 76 Adam, Franz, Metzgerm., Fr.Marc-Str. 4
2 73 51 Adam, Georg, Läutemasch., Thierschstr.42
8 01 01 Adam, H., Ziegeleibes., *Pas* Oberbürgerm.-Wunder-Str. 12
8 90 62 Adam, Hans, Ziegelwerk, Argelsried
37 01 61 Adam, Hans, Install., Josephpl. 8
6 09 25 Adam, Heinr., Orffstr. 12
49 38 38 Adam, Heinz, Ass.-Arzt, Ravennastr. 46
2 39 19 Adam, Johanna, Frau, Lotzbeckstr. 3
5 87 01 Adam, Jos., R.-A., Hessstr. 54
2 56 99 Adam, Dr. Jos., Arzt, Königinstr. 5
47 24 04 Adam, Joseph, Gasthaus, Potzham 21
3 28 90 Adam, Karl, Garage, Herzogstr. 43
47 15 93 Adam, K., Gastw., *Grü* Forsth. Wörnbrunn
6 02 35 Adam, Leont., Heim, N.Auffahrtsallee 19
6 01 14 Adam, Ludwig, Fuhrunt., Tischb.Str. 1
6 36 33 Adam, Luitpold, NymphenburgerStr. 154
6 02 57 Adam, Margarethe, Ww., Prinzenstr. 30
6 68 60 Adam, Dr. M., Sanitätsrat, F.Marcstr. 1

1 25 98 Adam, Olga, Pettenberkstr. 8
5 21 49 Adam, P. L., Buchdruck., Bayerstr. 53a
8 92 47 Adam, Ph. J., Kfm., Krailling, Alpenstr. 2
4 08 32 Adam, Regina, Wäsche, Kirchenstr. 5
48 15 59 Adam, Dr. Rob., Amtsl., Effnerstr. 22
6 68 40 Adam, Werner, Angest., Hildebrandstr. 13
6 67 46 Adam, Wilh., Autos, Dankwartstr. 9
5 22 47 Adami, A.,Isoliermat., P.-Heyse-Str. 25
5 91 31 Adami, Maria, Wwe., Lindwurmstr. 1
7 01 22 Ade, Felix, Vertr., FarchanterStr. 59
8 22 71 Adel, Osk., Pfarrer, *Pas* Bierbaumstr. 12
4 10 74 Adelgunden-Anstalt, Pöppelstr. 2
7 08 52 Adelhardt, H., Vertreter, Kyreinstr. 8
29 71 12 Adelhoch, Ernestine, Wwe., Isartorpl. 3
2 87 66 Adelhoch, Franziska, Tuche, Müllerstr. 48
79 47 51 Dies., Wohn., Solln, Wolfratsh.Str. 91
2 74 71 Adelholz. Primusquelle, Theres.Str. 33
2 35 10 Adelmann, Ther., Ww., Frauenh.Str. 16
5 94 72 Adelsperger, Greta, Augustenstr. 24
8 26 02 Adelung, W., Ing., *Obm* Richth.Str. 32b
4 35 63 Adlberger, Anna, Bestattungswesen, Inn. WienerStr. 24
4 37 70 Adldinger, H., Pianist, Waldeckstr. 58
1 02 20 Adler-Apotheke, Sendlingerstr. 13
5 08 01 Adler-Autodienst, Augustenstr. 40
29 70 98 Adler Bügel- u. Rep.-Anst., Klinghammer
5 61 33 Adler Fahrräder, Maillingerstr. 51
29 63 16 „Adler" Feuerversicherung a. G. vormals Deutsche Beamten-Feuerversicherung a. G., Berlin-Charlottenburg. Hauptverwaltungsstelle München, M 2, Gabelsbergerstr. 2
5 08 30 Adler-Werke vorm. Heinr. Kleyer AG, Autos, Augustenstr. 40
2 52 73 Adler Adam, Zigarren, Orlandostr. 8
1 21 26 Adler, Aug., Inspekt., Damenstiftstr. 13
2 40 30 Adler, Berta, UntererAnger 18
29 68 26 Adler, Erh., Gerichtsrat, Mannhardtstr. 3
2 05 67 Adler, Franz, Süßwr., Reichenb.Str. 24
47 53 44 Ders., Wohnung, Von-Trotha-Str. 2
7 44 93 Adler, Franz, Transp., Daiserstr. 12
7 11 66 Adler, Hans, Zollfinanzrat a. D., Lipowskistraße 14
6 29 71 Adler, Josef, Blumen, Nymphenb.Str. 187
5 29 19 Adler, Math., Dachd., Blutenb.Str. 22
6 45 53 Derselbe, Büro u. Lager, Becherstr. 5
6 45 53 Adler, Math., Gerüstbau, Becherstr. 5
5 29 19 Ders., Wohnung, Blutenburgstr. 22
5 21 91 Adlhoch, Lamb., Bäcker, Schellingstr. 98
2 75 72 Adlmann Bauernbühne, Herrnstr. 2
5 26 87 Adlmüller, D., Schlosser, St. Paulstr. 8
5 67 40 Adlmüller, Gg., Baurat, Karlstr. 36
6 65 22 Ders., Wohnung, Lachnerstr. 2
6 34 77 Adlmüller jr., Phil., Frundsbergstr. 12
2 95 86 Adlwarth, Hans, Metzger, Lilienstr. 46
47 24 28 Derselbe, Zacherlhof, Winning
7 36 17 Adolf, Hans, Vertr., Schmellerstr. 21
79 44 29 Adolph, Dr. Gustav, Chemiker, Solln, Hofbrunnstr. 7
6 64 29 Adolph, Therese, Nähstube, Nymphenb.-Straße 139
79 34 03 Adomeit, M. E., *Pu* Gg.Kropp-Str. 7
5 01 16 Adrema, Adress. Masch., Bayerstr. 37
5 58 21 Adreßbuchverl. d. Industrie- u. Handelsk., Maxim.Pl. 10
1 23 09 Adressen-Schreib- u. Vervielf.-Büro Progreß, KaufingerStr. 33
1 04 68 Adressenbüro Accurat, Karlspl. 4
5 07 20 Adressenbüro L. Geys, Schillerstr. 27
6 28 92 Adressenbüro E. Krenkl, Elvirastr. 17
29 61 01 Adressenverlag I. Vogel, Liebherrstr. 10
5 66 50 Adressenverlag Germania, Pettenk.Str. 33
4 14 68 Adressenverlag Dachs, Rosenh.Str. 34
2 15 82 Adressenverlag Alb. Stief, Thierschstr. 26
1 11 88 Adrlatica, Schiffahrtsges., Maffeistr. 14
1 18 64 Adrover, M., Fruchthaus, Rosenstr. 7
4 43 74 Chr. Aechter & Sohn KG, Installation, Taubenstr. 3
49 34 64 Aechter, Maria, Ing., Ww., Karol.Str. 8
49 37 06 Aechter, Max, Ing., Grünw.Str. 195a
59 64 72 A.E.G.-Schreibmasch., Hirtenstr. 22
2 74 79 Aegyptolog. Seminar, Kaiserhof
3 57 71 Aerztehaus Bayern, Königinstr. 85
8 83 17 Ärztl. Verrechnungsstelle, *Gaut* Münchnerberg 100
5 80 70 Ärztlicher Verein e. V., Beethovenpl. 1
5 09 11 Agelindus AG, SendlingerTorpl. 7
5 17 30 / 5 17 31 Agfa Photo G. m. b. H., München, Frauenlobstraße 4. T Agfaphoto
3 37 08 Aggensteiner, Josef, Geschäftsf., FallmerayerStr. 2
1 10 80 Aglas, Jul., Schneiderei, Weinstr. 1
5 52 31 Agner, Jacob, Uhren, Schommerstr. 17
8 04 68 Agop, Steph., Kfm., Kurparkstr. 11
5 84 70 Agricola, Herb., Graphiker, Luisenstr. 52
3 11 74 Agrippina-Gruppe, Kaulbachstr. 89
37 06 66 Dieselbe, Subdirektion, Zentnerstr. 23
37 09 59 Dieselbe, Generalvertr., Daimlerstr. 5
3 11 74 Agrippina Lebensvers. AG, Kaulb.Str. 89
5 70 57 E. Ahlborn AG, Kühlmasch., Goethestr. 15
3 25 59 Ahlborn, Fr., Kürschner, Belgradstr. 64
4 27 50 Ahlbrand, Grete, Gesch.Inh., Keplerstr. 7
4 27 26 Ahle, Dr. Hanns, Arzt, Melusinenstr. 2
36 05 86 Ahle, Dr. Mich., Prof., Ungererstr. 16
6 69 24 Ahlers, Anna, Kol.-W., Dach.Str. 483
59 67 24 Ahlers, Frieda, Büfett, Marsstr. 16a
48 14 73 Ahlers, Wilh., Kfm., Mauerk.Str. 34
3 52 13 de Ahna, Ernst, Major, Wilhelmstr. 6
2 85 74 de Ahna, Heinz, Vertr., Türkenstr. 63
6 29 98 de Ahna, Ther., Vertr., Blutenb.Str. 112
37 05 28 Ahner, R., Baugesch., Agnesstr. 48
5 43 75 Aibl, Andr., Gaststätte, Müllerstr. 55
(5 43 75) Aibl jr., Andr., Metzger, Müllerstr. 55
3 59 97 Aiblinger, L., Platzwart, Osterw.Str. 25
37 16 82 Aich, N., Aufzugrepar., Elisab.Str. 38
3 02 71 Aichbichler, Fritz, Kol.W., Kaulb.Str. 58
2 01 57 Aichbichler-Mohr, Thea, Schauspielerin Seitzstr. 1
6 28 19 Aichel, Louise, Nimrodstr. 3
1 35 31 Gebr. Aicher, Holzind., H.Wilh.-Str. 8
5 84 80 Aicher, Josef, Archit., H.Lingg.-Str. 9
4 03 02 Aicher, L., Werkmstr., Ismaninger-Str.140
4 05 86 Aicher, Mich., Archit., Preysingstr. 34
2 77 60 Aichinger, Bürkleinstr. 17
2 22 92 v. Aichinger, Hubert, Ritter, Rosenbuschstraße 6
4 16 73 Aichinger, Karl, Vertr., Auflegerstr. 35
6 47 32 Aichinger, Dr. Max, Dir., Nibel.Str. 30
2 40 09 Aichinger, R., R.-A., Residenzstr. 21
2 46 01 Derselbe, Wohn., Maximilianstr. 23
2 22 44 Aichinger, Dr. S., Steuerber., Steindorfstr1
29 66 44 Aidelsburger, Benedikt, Ob.-Stud.-Rat, Rosenbuschstr. 3
3 51 34 Aiglstorfer, Ant., Feinkost., Berl.Str. 98
6 03 60 Aigner, Ant., Schlosser, Leibnizstr. 37
7 12 45 Aigner, Anton, Textilwr., Leutst. Str. 9
59 68 59 Aigner, Ed., Kunstmaler, Linprunstr. 62
4 04 35 Aigner, F. X., Vertr., H.Mielich-Str. 24
48 12 64 Aigner, Fr. X., Hausbes., Laplacestr. 21
4 49 83 Aigner, Gebhard, Ing., Schumannstr. 13
3 18 87 Aigner, H., Baugesch., Destouchesstr. 48
29 75 41 Aigner, Herm., Fabrik, Schnorrstr. 4
29 63 10 Ders., Wohnung, Gabelsbergerstr. 2
5 40 83 Aigner, Joh., Brennst., Mittererstr. 11
5 21 36 Aigner, Joh., Zuckerwr., Westendstr. 66
1 22 34 Aigner, Jos., Architekt, Unt.Anger 7
48 13 76 Aigner, Josef, Leiter, Sternwartstr. 5
6 37 08 Aigner, Jos., Organ.-L., Waisenh.Str. 13
1 19 05 Aigner, Jos., Radio, Herzogssp.Str. 22
37 08 55 Aigner, Jos., Versich., Josephspl. 6
3 45 25 Aigner, Jos., Zigarr., Georgenstr. 24
2 80 69 Aigner, Dr. L., Zahnarzt, Steinsd.Str. 21
4 04 86 Aigner, M., Blumenfabr., Wörthstr. 24
4 07 03 Aigner, Th., Photogr., Rosenh.Str. 36
59 76 30 Aigner jr., Xaver, Westendstr. 147
7 43 48 Aigringer, Josef, Baumgartnerstr. 9
5 44 27 Aimer, Josef, Schreinerei, Heßstr. 62
5 82 82 Akademie f. angew. Kunst, Luisenstr. 73
3 16 60 Akademie der bildenden Künste, Akad.Str.2
3 20 31 Akademie f. Dtsch. Recht, Ludwigstr. 18
29 63 96 Akademie-Großgarage, Türkenstr. 78
2 36 54 Akademie d. Tonkunst, Odeonsplatz 3
2 35 45 Dieselbe, Prof. Rich. Trunk
1 36 79 Akademie d. Wissensch., Neuhauserstr. 51
1 37 73 Dieselbe, Syndikus, Wohnung
1 13 75 Dies., Kassenverwalt., Maxburgstr. 5
2 50 72 Dieselbe, Wörterbuch, Schellingstr. 12
4 07 19 / 4 07 39 Akademie zur wissenschaftlichen Erforschung und zur Pflege des Deutschtums, Maximilianeum
(2 30 72) Akademisch-Polit. Klub, Maxim.Str. 4
2 33 46 Akadem. Buchdr., F. Straub, Amal.Str. 81
(5 90 31) Akadem. Alpenverein, Schützenstr. 6
5 88 97 Akadem. Segler-Verein, Schwindstr. 21
3 58 68 Akadem. Tennisklub, KarlTheodorstr. 50
(2 37 29) Akadem. Verband dtsch. Dipl.-Kaufleute
5 54 91 Akademisches Übersetzungs- und Dolmetscherbüro, Studentenwerk München, München 16, Schließfach 93
5 31 91 Akt.-Brauerei Löwenbräu s. LÖWENBRÄU
1 34 60 Akt.-Ges. f. Glasindustrie vorm. Friedr. Siemens, Dresden (Ernst A. Winckler), München 2, Prannerstr. 11
3 39 41 Akt.-Ges. für Licht- u. Kraftversorgung, Leopoldstr. 20
3 39 10 Dieselbe, Abtlg. Einkauf
2 81 02 AG f. pharm. Bedarfsart., Fraunh.Str. 27

A. G. Paulanerbräu Salvatorbrauerei und Thomasbräu, München

Braustätte des weltberühmten

Salvatorbieres

und des Thomasbräu Hell - Urtyp

Fernsprecher Sammel-Nr. **4565** Export-Flaschenbier-Abteilung 43721

Telegramm-Adresse **Paulanerbräu** oder **Thomasbräu**

Postscheckkonto München 6924

2 06 87 Akt.-Ziegelei München, Hildegardstr. 7
5 02 10 Aktion Warmes Essen im Betrieb, Theresienhöhe 14
1 22 42 / 1 22 44 Ala-Anzeigen-Akt.-Ges., Niederlassung München, München 2, Theatinerstr. 17
1 16 26 Dieselbe, Geschäftsleitung
3 24 94 Albang, Georg, Direktor, Kölnerpl. 7
2 14 72 Albart, Eugen, Steuerber., Bürkleinstr. 14
7 37 79 Alber, Alex., Transporte, KössenerStr. 16
79 45 33 Alberer, Ludw., Café, Forstenried 35
8 22 07 Albers, Franz, Von-d.Pfordten-Str. 23
3 14 23 Alberstötter, Josef M., Antiquitäten, Hohenzollernstr. 146
7 04 12 Alberstötter, Karl, *Grha* Aurikelstr. 34
8 11 85 Alberstötter, Rudolf, Lichtspiele, *Pas* Spiegelstr. 3
2 71 39 Albert-Compagnie m. b. H., Müllerstr. 35
6 34 97 Albert-Emulsionswerk GmbH, Nymphenburgstr. 106
29 63 58 Albert, Adolf, Kfm., Schnorrstr. 6
7 40 74 Albert, Anny, Lebensm., Münchnerstr. 11
3 40 49 Albert, Aug., Dr. phil., Dunantstr. 8
29 69 52 Albert, Carl, Uhren, Zweibrückenstr. 17
(2 62 27) Albert, Edm., Dentist, Residenzstr. 12
8 17 36 Albert, Franz, Kfm., Valpichlerstr. 124
3 55 19 Albert, Franz, Major, Ainmillerstr. 46
5 54 71 Albert, Fritz, Gabelsbergerstr. 51
6 17 34 Albert, Georg, Vertreter, Schulstr. 10
5 62 81 Gg. Albert, KG, Tabakwr., Heßstr. 41
3 43 28 Albert, G., Steinsetzm., Ungererstr. 133
59 61 48 Albert, Hermann, Gabelsbergerstr. 51
3 33 07 Albert, Herm., Schreiner, Bism.Str. 17
2 35 99 Albert, Johanna, Textilwr., Klenzestr. 56
8 94 23 Albert, J., Zimmerm., *Gräf* Hitlerstr. 106
8 15 55 Albert, Karl, Reindlstr. 41
(3 43 28) Albert, Marie, Schneid., Ungererstr. 74
5 30 21 Albert & Lindner. Eisen, Prielm.Str. 14
49 25 43 Alberti, P. E., Präsid., Geiselg.Str. 58
2 90 61 Albertini, Frz., Stahlwr., Glückstr. 9
3 06 78 Albertini, L., Stahlwr., Hohenz.Str. 10
1 26 79 Albertinum, Schülerheim, Karmel.Str. 1
36 02 83 Albertusstift I, Leopoldstr. 11
36 04 57 Albertusstift II. Werneckstr. 1
2 42 40 Albingia, Vers.-Akt.-Ges., Holzstr. 24
1 22 93 Albingia, Vers.-Akt.-Ges., Briennerstr. 3
8 04 82 Albinstetter, M., Baumat., Untermenzing Dietr.Eckart Str. 18
5 45 66 Albinus & Co., Strickwarenfabrikation, München 15, Goethestr. 34
8 23 29 Albinus, Wilh., Kfm., Neuaubing, Brunhamstr. 29
6 05 40 Albrecht-Apotheke, Volkartstr. 40
2 93 22 Albrecht, Erbprinz v. Bay., Odeonspl. 4
2 50 04 A. & P. Albrecht, Moden, Am Kosttor 2
29 67 49 Albrecht, Anette, Gymnast., Kaulb.Str. 6
6 71 00 Albrecht, E. U., Private, Voitstr. 5
6 71 36 Albrecht, Elise, Schlieffenstr. 10
6 37 64 Albrecht, Emilie, Frau, Nimrodstr. 1
4 20 91 Albrecht, Engelb., Maler, Milchstr. 13
8 12 03 Albrecht, Franz, Lebensmittel, *Pas* Weddigenstr. 15
5 84 85 Albrecht, Friedr., Werkzeuge, Heßstr. 54
6 47 33 Albrecht, Fritz, Kfm., Donnersb.Str. 18
1 39 15 Albrecht, Fritz, Zahntechn., Kauf.Str. 3
6 01 82 Albrecht Nf., G., Vertr., Lachnerstr. 1
2 17 07 Albrecht, Hans, Betten, Reichenb.Str. 12
6 04 48 Albrecht, Dr. H., Arzt, Nymph.Str. 159
6 03 83 Derselbe, Wohn., Südl. Schloßrondell 23
8 96 19 Albrecht, H., Kurzwr., *Pla* Hitlerstr. 7
36 00 10 Albrecht, H. Charlotte, Ungererstr. 40
4 55 05 Albrecht, Herm., Kfm., Heubergstr. 1
5 43 87 Albrecht, J. M., Werbung, Schommerstr. 8
7 31 95 Albrecht, Jos., Gastw., Gotzingerstr. 46
6 32 52 Albrecht, J., Privat, *Grha* Gotwinstr. 10
7 33 83 Albrecht, Käthe, Moden, H.Heinr.Str. 40
6 02 48 Albrecht, Kaspar Jos., Zahntechn.Laborat., MeggendorferStr. 45
3 18 13 Albrecht, Kitty, SulzbacherStr. 2
7 46 35 Albrecht, L., Orthopäd., Schong.Str. 15
8 05 30 Albrecht, Marie, Zigarren, *Pas* LandsbergerStr. 22
4 29 02 Albrecht, Martha, Wollwr., Rosenheimer Straße 171
5 63 54 Albrecht, M., Vergolder, P.Heysestr. 19
6 44 79 Albrecht, Math., Bäcker, Frz.Marc-Str. 6
37 11 52 Albrecht, Dr. M., Kfm., Adelheidstr. 24
37 05 51 Albrecht, Philomena, Prok., Adelh.Str. 24
49 34 54 Albrecht, Rud., Farben, Grünw.Str. 219
3 56 25 Albrecht, W., Kunsthdl., Hohenz.Str. 23
3 42 68 Albrechtskirchinger, Max, Tapezier, Römerstr. 25
2 54 59 Alckens, Maria, Frau, Sternstr. 9
3 14 46 Aldinger, Alb., *Major*, F.Josephstr. 27
7 04 29 Aldinger, Bertl, Valleystr. 23
3 53 96 Aldinger, Heinr., R.-A., Ainmillerstr. 9
8 07 60 Aldinger, Rich., Reichsbahn-Rat, Windischstr. 2
4 40 21 Aldinger, Wolfg., Buchh., Geibelstr. 15
47 16 85 Alefeld, Hans, Oberstltn., *Grü* Herrenwiesstraße 3
5 76 00 Alete Pharm.Prod.GmbH.,Schwanth.Str.31
4 21 05 Alexander, H., Ww., Schneckenb.Str. 34
5 94 58 Alexanderwerk A. v. d. Nahmer, AG Arnulfstr. 16
6 16 34 Alfa, Wilh., *Obm* Waldhornstr. 26
(7 37 01) Alfawerk Gauting GmbH, Baierbr.Str.17
4 24 33 Altons, Prinzess.Ww. u. Jos. Clem. Prinz v. Bayern, Äuß.Prinzreg.Str. 1
5 75 93 Alimonta, Hch., Kfm., Gabelsb.Str. 61
5 69 49 Alin & Hofmann, Baug., Schleißh.Str. 18
5 33 76 Alinsky, Jean, Zigarettfbr., Goethestr. 3
2 61 64 Alka-Anhänger-Bau, Klenzestr. 59
48 15 35 Alker, Dr.-Ing., Prof., Wasserb.Str. 1
47 64 53 Alkier, Ilse, *Grü* Hugo-Junkers-Str. 3

79 45 81 / 79 48 38 / 79 42 61 Alkor-Werk Karl Lissmann
München-Solln, Werkstoffe für die lederverarbeitende Industrie, Verwaltung München-Solln, Parkstr. 9
Werke in: München-Solln
Alling b. Regensburg Tel. Regensburg **4333**
Wien-Atzgersdorf Josef-Österreichergasse 45 Tel. Wien **R 3 35 70 Klappe 514**

8 15 62 Allacher-Apotheke, Allach, Ad.HitlerStr.
36 02 06 Allbrecht, Barbara, Ww., Martiusstr. 1
5 28 18 Jacob Allendörfer & Jos. Dorn, Metalldruckerei, Steinheilstr. 6
3 21 82 Allendorf, Alfr., Vertr., Georgenstr. 38
6 02 89 Allendorf, Heinr., Assessor, Hirschg.A. 26
49 35 01 Allescher, Josef, Dir., Naupliastr. 113
2 22 25 Alletsee, Dr. Ed., Arzt, Theresienstr. 24
37 21 30 Allefsee, Martin, Priv., Neurotherstr. 36
5 54 20 Allgäuer Alpenmilch A. G., Vorstand, M 15, Schwanthalerstraße 31
1 27 18 / 1 27 19 Dieselbe, Verkaufszentrale München, M 2, Herzog-Wilhelm-Straße 8 (Werkt. 8—17, Samstag ½8—13 Uhr)
7 36 06 Allgäuer Butter-Vertriebs-Ges. Beer & Co, Ruppertstr. 16
5 85 23 Allgäuer Käsehaus s. Alfred Hindelang
7 15 21 Allgäuer Seifenfbr., Werdenfelsstr. 16
5 24 88 Allgaier, Hedwig, Lebensm., Gabelsb.Str59
6 23 86 Allgaier, Karl, Ingen., Frundsbergstr. 43
7 30 36 Allgaier, W. K., Vertr., Oberländerstr. 24
1 19 19 Allg. Dtsche Treuhand AG, R.v.Epp-Pl.7
1 12 51 A.E.G. Büro München, Kaufingerstr. 11
1 15 32 A.E.G., Bahnbüro, KaufingerStr. 11
59 78 36 A.E.G., Lokomot.-Bau, Landsb.Str. 158
1 19 17 Allg. Erste Unfall- u. Schadens-Versich.-Ges., Kaufingerstr. 25
59 72 27 Allg. Feuerassekuranz AG, Seidlstr. 26
8 01 83 Allgem. Ortskrankenk., *Pas* Schützenstr 6
2 53 63 Allg. Reinig.-Anst. B. Lang, Türkenstr. 76
2 14 35 Allgem. Rentenanstalt, Theatinerstr. 49
1 35 90 / 1 35 55 Allg. Transportges. vorm. Gondrand & Manigli mbH [Ategel, M 2, Karlspl. 8
7 20 37 Dies., Möbellager, M 25, Forstenr. Str. 37
6 06 10 Allgem. Vereinigung die Kunst dem Volke, Renatastr. 69
5 05 62 Allg. Volkskrankenk., Lindwurmstr. 3
5 04 26 Allgemeiner Wegweiser, Bayerstr. 37
2 27 66 Allianz Lebensvers. A.-G., Subdir.G. Meyer, Ludwigstr. 5
8 17 08 Dies., Subdir. Wilh. Zunn, *Obm* Bajuwarenstr. 8
2 63 11 Allianz Lebensvers. AG, Ludwigstr. 12
2 54 91 Dies., Filialdirekt. Ludwigstr. 4
48 16 33 Dies., Subdir. C. Flaskamp, Ism.Str. 106
8 04 65 Dies., Dir. H. Schaller, *Pas* Mussinanstr. 21
2 63 11 Allianz Lebensvers. Bayer. Lebensvers.-Bank, AG, Ludwigstr. 12
1 00 39 Dies., C. Hornbach, Sendl.Str. 48
2 63 11 Allianz Versich.-Akt.-Ges., Ludwigstr. 12
2 83 30 Allmaier, Jos., Fette, Viktual.-Markt 46
2 50 52 Allmaier Nf., J., Wild, Viktual.Markt 53
36 00 72 Allmann, Alb., Bildhauer, Georgenstr. 42
8 97 92 Ders., Landhaus Krailling Post Planegg
5 75 62 Gebr. Allmann, kunstgewerbliche Zinngießerei, Glas-Porzellan-Malerei, M 2, Marsstraße 9. T Gebr. Allmann München 2
2 64 43 Allmannsberger, M., Gastst., Klenzestr. 99
48 07 59 Allmenröder, Jul., Dir., Ebersb.Str. 17
37 22 41 Allmer, A., Glasgraveur, Schraud.Str. 25
4 30 39 Allmer, Hans, Dekorat., Elsässerstr. 23
36 03 49 Allner, Karl, Bankdir. i. R., Kunigundenstraße 29
5 41 00 Allschutz, Wach- u. Sicherheitsinst. GmbH, Bayerstr. 25
5 34 79 Allwang, Hans, Baurat, Schraud.Str. 3
4 04 11 Allwein, Dr. Eugen, Arzt, Wienerplatz 8
4 19 42 Derselbe, Praxis, TruderingerStr. 314
3 13 45 v. Allweyer, Ph., Morawitzkystr. 1
5 78 98 Almas Galerie, Kunsthdlg., Ottostr. 9
48 08 39 Dieselbe, priv., G.Freytagstr. 5
5 44 70 v. Almeida, Mich., Gräfin, Ottostr. 7
2 31 39 Almer, Josef, Bäcker, Ickstattstr. 32
79 43 93 Almus, Fritz, Bauführer, Maxhofstr. 66
59 68 09 „Alpenhof", Pension, Prielmayerstr. 20
6 64 80 Alpenländ. Skikurse, Nymphenb.Str. 139
79 32 59 Alpenländ. Kräuterhaus *Pu* Hitlerstr. 46
2 24 50 Alpenvereinsbücherei, Knöbelstr. 16
5 84 63 Alpenvereins-Sekt. Bayerland, Bayerstr.63
2 42 73 Alpenvereins-Sekt. Isartal, Geyerstr. 14
5 15 41 Alpenvereins-Sekt. Männer-Turnverein, Häberlstraße 11
1 26 43 Alpenvereins-Sekt. München, Brunnstr. 9
5 89 84 Alpenvereins-Sektion Oberland, ThalkirchnerStr. 18
2 35 19 Alpenvereins-Sektion, Turneralpenkränzchen, Buttermelcherstr. 5
1 11 28 Alpenvereins-Zweig Hochland, Sendl.Str.42
5 88 86 Alpine Auskunftst. d. Bergwacht, Hptbhf.
5 88 86 Alpine Rettungsstelle, Hauptbahnhof
5 10 38 Alpiner Ski-Club eV
2 13 50 Alpines Museum d. dtsch. Alpen-Vereins, Praterinsel 5
5 08 94 Alpursa-Schokolade G. m. b. H. Schokolade- und Pralinenfabrik 2 B.S. Postfach 301
2 71 98 Alt, Berta, Ww., Türkenstr. 68a
7 15 07 Alt, Hans, Rahmenfabr., Roeckpl. 5
6 69 67 Alt, Dr. H., Oberstud.-Rat, Rigaerstr. 5
2 45 61 Alt, Herm., Seifen, Frauenstr. 8
49 27 81 Alt, Joh., Kfm., *Theodolindenpl.* 5
(1 39 44) K. Alt & Co, GmbH, Vertr., Kauf.Str. 2
49 29 82 Altbayrische Malzkaffee-Fabr., GmbH, Wirtstr. 17
3 42 97 Alte Haide, Bauges. mbH, BerlinerStr. 92
5 94 37 Alte Leipziger Lebensversicherungs-Ges., BriennerStr. 8c
37 09 56 Alte, Erwin, Elisabethstr. 46
5 21 14 H. & L. Altenau, Lack., Häberlstr. 3
7 27 49 Altenbach, Luise, Weißwr., Pognerstr. 11
49 33 74 Altenburger, E., Dr. med., Isenschm.Str. 16
2 55 02 Altendorfer, Anni, Steinsdorfstr. 15
5 23 17 Altendorfer, F. X., Installat., Bayerstr. 79
59 77 90 Altenheim, Evangel., Westendstr. 125
3 57 30 Altenhofer, J., Bäckerei, Occamstr. 8
2 52 62 Altenöder, K., Bürobed., Fraunh.Str. 29
2 61 07 Altenöder, W., Kol.-W., Schellingstr. 60
4 47 41 Altenrath, Joh., Dr., Ä.Prinzreg.Str. 23
79 47 29 Altermann, B., Vertr., Solln, Joh.Str. 21
49 28 90 Altermann, Therese, Ww., Sommerstr. 32
3 13 21 Altersheim d. Reichsvereinig. d. Juden, Kaulbachstr. 65
2 12 50 Altes Cafe Greif, Marienpl. 14
2 56 65 Altfillisch, Therese, Vertr., Jakobspl. 14
2 87 28 Altgeld, Karl, Vertr., Widenm.Str. 48
79 44 02 Althammer, G., Spengl., Solln, Hind.Str.48
6 14 38 Althammer, Hans, Bautischlerei, Möbelfabrik und Treppenbau, München 2, Birkerstraße 32
8 93 01 Althammer, H., Techniker, *Gräf* Magmannstr. 6
2 49 72 Althammer, Ludw., Kfm., Dienerstr. 9
37 21 25 Althaus, Dr. W., Arzt, Isabellastr. 36
4 02 33 Althen, Luise, Ww., Lucie-Grahn-Str. 41
48 06 57 Altinger, J., Kantine, Unterföhring 75 ½
2 34 53 Altkathol. Gemeinde, Wittelsb.Str. 8
4 02 07 Altkathol. Landessynodalkasse, Sedanstr. 7
29 61 84 Altkofer, Anton, Photogr., Lilienstr. 44
2 83 91 Altmann, Adam, Schneider, Herrnstr. 31
2 82 79 Altmann, A., O.Reg.Rat, Maxim.Str. 20a
6 22 17 Altmann, Anton, Friseur, Kratzerstr. 8
8 08 70 Altmann, A., Gärtn., Allach, Nordendstr.
3 40 95 Altmann, Friedr., Hauptm., Planettastr. 1
5 93 74 Altmann, Georg, Kfm., Schillerstr. 23
29 70 00 Altmann, Hans, Kapellmstr., Auenstr. 2a
5 77 45 Altmann, Hans, Vertr., Augustenstr. 62
2 10 28 Jos. u. Marie Altmann, Konditorei, Adelgundenstr. 12
47 25 47 Altmann, Marta, Ww., Ottobrunn, Mozartstraße 6
6 18 41 Altmann, Math., Kohlen, Jutastr. 23a
6 15 59 Altmann, Olga, Ww., Brunhild. Str. 9
2 19 34 Altonaer Feuervers.Ges., Thierschstr. 25
2 62 11 Altschäffel, M. J., Schneid., Rumf.Str. 39
2 07 26 Altstadt-Drogerie, Hochbrückenstr. 13
2 36 18 J. Altstetter GmbH, Butter. Aventinstr.11
8 98 98 Altstetter, J., Kfm., *Gräf* Irmenfriedstr. 46
4 16 10 Altweck, Xaver, Delikat., Rosenh.Str. 4
3 53 44 Aluminia G. m. b. H., Spezialfabr. f. Geräte aus Rhein-Alum., KeferloherStr. 99
4 48 13 Aluminium- u. Metallgießerei Mößner & Thurner, Unterbibergerstr. 38
7 20 08 Aluminium- u. Metallgießerei Hans Pfefferkorn, Boschetsriederstr. 56
37 13 25 Alvera, Maria, Feink., Neureuth.Str. 31
3 23 04 Alvera, Pierluigi, Kunigundenstr. 38
47 64 90 Alverdes, Dr. Paul, Schriftsteller *Geis* Gabr.-Seidlstr. 53
5 33 98 Alwens, Norma, Solotänz., Rottmannstr.16
5 80 53 Alz, Joh., Baumstr., Bavariaring 6

2 35 74 Alzheimer, Dr. A., Dir., Widenm.Str. 48
3 13 86 Alzheimer, Anna, Wwe., Wilhelmstr. 3
7 34 11 Alzinger, Jos., Glasermstr., Zenettistr. 27
2 86 38 Alzmann, M., R.-Bahnrat, Steinsd.Str. 10
2 15 03 Alzwerke GmbH, Prinzregentenstr. 22
6 35 31 Amag-Hilpert, Pegnitzhütte, Winthirpl. 5
2 22 12 Amalien-Apotheke, Schellingstr. 28
2 73 48 Amalien-Drogerie, Amalienstr. 48
37 12 54 Aman, Dr. Hanns, Chemik., Zentnerstr. 42
2 19 00 Aman Dr. Joh., Arzt, Maximil.Str. 31
29 70 19 Amande, Karl, Schlosser, Pestal. Str. 11
48 12 77 Amanhauser, Anna, Lebensmittel, Montgelasstr. 43
1 17 26 Amann, Alfr., R.-A., Herzogspitalstr. 2
6 03 81 Amann, Christ., Öfen, Heideckstr. 12
7 35 91 Amann, Ed., *Kfm.*, BernriederStr. 21
4 28 47 Amann, Franz, Wagenbau, Falkenstr. 34
37 21 45 Amann, Franz, Kfm., Georgenstr. 85
6 25 03 Amann, Fr., Metzger, Hirschbergstr. 9
47 52 66 Amann, H., Elektroinst., Haar, Leibstr. 18
3 14 17 Amann, Hedda, Frau, Martiusstr. 8
4 54 75 Amann, Helene, Frau, Lamontstr. 6
5 33 34 Amann, Jos., Theresienstr. 124
2 54 05 Amann, Jos., Bierdepot, Klenzestr. 60
5 95 11 Amann, J., Schreibmasch., Augustenstr. 21
5 05 78 Amann, Jos., Tapez., Landwehrstr. 42
59 71 35 Amann, Karl, Install., Westendstr. 16
49 29 19 Amann, Karl, Öle, Schyrenstr. 2a
2 58 52 Amann, Ludw., Reklame, Widenmayerstr. 39
48 07 67 Amann, Ludwig, Rentner, Herschelstr. 22
36 06 50 Amann, Ludwig, Malermstr., Apianstr. 8
47 64 29 Amann, Dr. M., Chem., *Grä* Junkersstr. 11
2 06 47 Amann, Max, Direktor, Thierschstr. 11
29 76 38 Amann, Xaver, Hafnerei, Baldestr. 16
5 21 13 Ambach, Karl, Metallgieß., Schwindstr. 11
79 31 53 Ambatielos, Lamb., Dr., *Pu* Klosterstr. 9
37 24 49 Amberg, L., Malerei, Schraud.Str. 34
8 94 90 Amberg, M., *Gräf* Grawolistr. 4
4 34 89 Amberg, Robert, Frühlingstr. 33
4 41 94 Amberger, Anton, Reg.Rat, Grahnstr. 39
37 04 19 Amberger, Hans, Versich., Tengstr. 17
4 23 53 Amberger, Josef, Kond., Kirchenstr. 5
59 71 75 Amberger, Josefine, Rich.Wagner-Str. 9
8 07 58 Amberger, Dr. Karl, Prof., *Pas* Herm.Str 18
5 87 33 Ambros, Anton, Wäscherei, Tumbl.Str. 15
6 13 79 Ambros, Hans, Rupprechtstr. 9
3 27 23 Ambros, Stefan, Aufzüge, Clemensstr. 77
7 34 73 Anton Ameiser & Sohn, Viehhdlg., Zenettisstraße 3c
37 08 16 Else u. Gertrud v. Amelunxen, Tengstr. 18
4 23 40 Amend, Anton, Tabakwr., Edlingerplatz 3
6 69 28 Amend, Georg, Albrechtstr. 29
3 30 28 Ament, Dr. Heinrich, R.-A., Gedonstr. 6
5 08 41 Amerell, Therese, Gabelsbergerstr. 45
59 60 97 Amereller, Anny, Textilwr., Arnulfstr. 5
5 83 91 Amereller, Karl, Elektroing., Herbststr. 17a
1 08 24 American Church & Library, Salvatorpl. 1
5 17 34 American Consulate Gen., Ottostr. 9
6 26 07 Amerseder, Karl, Schlosser, Grüntenstr. 8
37 06 27 Amesmaier, A., Heizungen, Keuslinstr. 11
2 14 62 Amesmaier, Dr. Hans, Stud.-Prof., Baldestraße 14
5 27 73 Amesmaier, K., Schloss., Steinheilstr. 18
3 34 06 Amesmaier, Dr. Rich., Arzt, Herzogstr. 60
1 35 29 Ami-Apparate, Briennerstr. 8
4 15 37 Ammann, Elisab., Ww., L.Grahnstr. 41
47 24 21 Ammann, Leonhard, Schmiede, Taufkirchen
5 68 75 Ammann, P. Paul, Maler, Landwehrstr. 15
3 45 28 Ammann, Dr. R., Ing., Zchetm.Str. 4
2 29 37 Ammer, Adalb., Schlosser, Türkenstr. 22
37 05 01 Ammer, Franz, Maler, Adelheidstr. 34
2 23 23 Ammer, Gg., Vertreter, Mariahilfstr. 9
6 01 02 Ammer, Hans, Metzger, Trivastr. 13
7 49 47 Ammer jr., Hans, Schlächterei, Zenettistr. 2
5 80 48 Ammer, Joh., Kohlen, Augustenstr. 44
5 45 50 Ammer, Ludwig, Pappen, Ringseistr. 6
6 61 80 Derselbe, Wohnung, Maria-Wardstr. 20
6 08 35 Ammer sen., Ludwig, Gerner Str. 34
37 00 73 Ammer, M., Elektrotechn., Georgenstr. 63
6 38 29 Ammerbacher, A., Apoth., Richildenstr. 49
29 68 59 Ammon, Anna, Fremdenh., Glückstr. 7
3 09 30 v. Ammon, Dr. Friedrich, Generalstabsarzt, Karl Theodorstr. 23
2 86 57 Ammon, Ilse, Tanzinst., Resid.Str. 12
49 31 45 Ammon, Otto, Archit., Gabr.Max-Str. 15
36 21 05 v. Ammon, Dr. Werner, Stabsarzt, Brangänstr. 2
3 21 86 v. Ammon, W., Landg.-Dir., Leop.Str. 87
36 20 13 v. Ammon, Dr. Wilh., Landger.-Rat, Freystraße 1
29 71 53 Amon, Andr., Waagenfbr., Aventinstr. 3
5 08 90 Amon, Gg., Schuhgesch., Bayerstr. 45
3 42 46 Amon, Georg, Hausmaurer, Kurf.Str. 12
2 81 59 Amper, Quirin, Cellist, Finkenstr. 4
Sml.-Nr. 5 14 11 **Amperwerke Elektrizitäts-Aktiengesellschaft, München, Brienner Str. 38. T Amperwerke P 1051**
47 35 04 **Dieselben, Werk Riem**
8 06 26 Amphlett, Toni, *Pas* Amalienstr. 6
4 27 85 Ampler, Georg, Fliesen, Rollaufstr. 8
7 28 80 Ampler, Raim., Baugesch., Kyreinstr. 2
7 11 14 Ampletzer, Joh., Molk.-Prod., Dreimühlenstr. 21
47 53 74 Ampletzer, Max, Molkerei, Putzbrunn 4
36 21 56 Amschl, F., Kunstgewerbl., Ainmillerstr. 1
7 14 18 Amschler, G., Vertr., Brudermühlstr. 23
4 08 41 Amschler, K., Fleischwr., Isman.Str. 48
1 37 12 Amthor, Alb., Damenhüte, Altheimereck 17
5 58 85 Amtl. Bestelldienst f. Expreßgut
1 35 60 Amtl. Großmarkt f. Getreide u. Futtermittel, Maffeistr. 4
5 43 01 Amtl. Rollführer München-Hptbhf.
5 43 01 Amtl. Rollführer München-Hptbhf.
4 13 34 Amtl. Rollführer München-Ostbahnhof
1 27 01 **Amtliches Bayerisches Reisebüro G. m. b. H., 2 BS., Ritter-v.-Epp-Platz 12**
5 48 01 Dasselbe, Hauptbahnhof
5 86 80 Dasselbe, Schlafwagenplatz-Bestellung
49 27 36 Amtmann & Pals, Keram., Harlaching 3
2 65 55 Amtmann, Wolfg., Postamtm., Frauenh.-Straße 20
5 92 27 Amtskasse d. klinisch. Univers.-Anst., Goethestr. 15
8 91 14 Anacker, Dr. H., Arzt, *Gräf* Aribostr. 17
6 07 87 Anacker, Joan, Maler, Hirschg.Allee 33
5 77 13 Anatomische Anstalt, Pettenkoferstr. 11
2 46 57 Anbau- u. Beratungsring f. Futterpflanzensämereien, Wittelsbacherpl. 2
5 05 12 Andelfinger-Kunstverlag, Goethepl. 1
1 17 81 Andelfinger's Nr., A., Vertr., Wallstr. 2
5 05 11 C. Andelfinger & Cie., Bürobedarf, Lindwurmstraße 12
6 24 05 Anderl, Carl, Landesbaurat, Nibel. Str. 90
7 32 56 Anderl, Flor., Viehgesch., Isartalstr. 44
5 67 20 Anderl, Heinr., Dr., Lindwurmstr. 51
5 31 08 Anderl, Jos., Obst, Schleißh.Str. 38
5 57 23 Ander, Otto, Kammermus., Häberlstr. 12
5 93 30 Anderl, Dr. O., Zahnarzt, Lindw.Str. 13
79 32 21 Anderle, Eduard, Prok., *Pu* Gistlstr. 81
8 91 97 Anders, A., Maj. a.D., Krailling, Waldstr.
4 22 33 Anders, Bertha, Spielwr., Voßstr. 6
7 02 06 Anders, Grete, Kederbacherstr. 25
2 05 85 Anders, Kurt, Drogerie, Theres.Str. 19
7 43 69 Anders, Magd., Fahrsch., Pfeuferstr. 8
37 20 53 Karl u. Otto Andersen, Hans Hoppe, Elisabethstr. 7
3 57 14 Anderson, Lina, Franz Joseph-Str. 6
4 11 85 Anding, Woldemar, Oberreg.-Rat, Äuß. Prinzregentenstr. 38
7 05 81 Andorfer, Soffie, Wwe., Dänkhelstr. 6
5 66 23 Andrae, Alois, Fbr. elektr. App., Augustenstraße 16
(4 41 03) Andrae, August, Lebensm., Neckarstr. 14
49 33 89 Andrä, Lor., Fuhrunt., Schwanseestr. 39
2 79 64 Andrä, Wilhelm, Install., Klenzestr. 93
6 03 91 Andrae, Wilhelmine, Jagdstr. 5
3 03 17 Andräas, Hch., Apoth., Schönererpl. 4
2 37 56 Andre Hofer-Oberlindober AG, Prinzregentenstr. 4
49 22 41 Andre, Joh., Kartoffeln, Humb.Str. 32
37 14 55 André, Jos., Major, Adelheidstr. 26
6 10 98 Andre, Margarete, Ww., Ruffinistr. 14
3 57 70 Andreas-Heim, Mandlstr. 10
1 21 87 Andres, Hanni, Prannerstr. 13
6 09 52 Andres, Heinr., Kfm., W.Dietrichstr. 50
2 34 26 Andres, Luise, Ww., Widenmayerstr. 4
79 47 73 Andresen, Cathar., Solln, Hofbr.Str. 15
6 14 69 Andresen, Wilhelm., Ärztin, Romanstr. 5
7 30 00 / 7 42 45 **Mario Andretta** Südfrüchtegroßhandlung, Großmarkthalle
3 31 93 Andrießen, Inge, Frau, Frz.-Jos.-Str. 39
1 35 16 Andritzky, Chr., Chem. Wandreinigung, Josephspitalstr. 3
79 45 72 Andronikow, W., Fürst, Oberst, Solln, Hofbrunnstr. 17
3 43 51 Anemüller, Gust., Verkaufsl., Unertlstr. 3
6 60 96 Anetsberger, Jos., Metallkunst, Nymphenburger Str. 88
49 36 30 Angele, Alb., Schloss., Deisenh.Str. 84
2 42 13 Angele, Carl, Versich., Hildeg.Str. 28
2 54 76 Angele, Georg, Ingenieur, Seitzstr. 3
2 57 06 Angement, P., Dir., Widenmayerstr. 48
29 75 74 Anger-Volksbad, Oberanger 5a
36 06 00 Angerer, Anton, Kfm., Bechsteinstr. 3
5 52 98 Angerer, Dora, Karlstr. 85
3 34 16 v. Angerer, Dr. Ernst, Prof., Giselastr. 17
37 00 46 Angerer, Fanny, Georgenstr. 61
5 13 38 Angerer, Fritz, Dir., Pettenkoferstr. 33
49 32 20 Angerer, Gg., Angest., Immergrünstr. 25
79 46 93 Angerer, Hanns, Ortsgr.-Ltr., Warnb.Str. 48
2 43 09 Angerer, Heinr., Dentist, Auenstr. 22
2 41 55 Angerer, Heinz, Harmonikas, Baaderstr. 10
2 54 18 Angerer, Joh., Wäschefbr., Steinsd.Str. 4
7 08 41 Angerer, M., Autoverm., Bruderm.Str. 12
48 01 86 Angerer, M., Bäcker, Hompeschstr. 1
1 24 84 Angerer, Dr. R., R.-A., Karlspl. 5
2 14 11 Derselbe, Wohnung, Thierschstr. 25
3 33 91 Angerer, Dr. Th., Arzt, Friedrichstr. 20
2 26 37 Angerkloster
59 68 22 Angermaier, Andr., Feinkost, Thalk.Str. 90
4 47 49 Angermaier, Jos., Immob., Franzisk. Str. 2
2 44 28 Angermaier, Jos., Desint., Blumenstr. 12
49 26 82 Angermaier, Jos., Spedit., Birkenau 9
2 58 02 Angermaier, Jos., Fuhrunt., Hochbr.Str. 3
2 51 58 Angermaier, K., Schweinch., Kanalstr. 8
37 14 83 Angermaier, Th., Friseuse, Görrestr. 46
2 23 08 Angermair, Jak., Prof., Maximil.Str. 18
37 25 91 Angermann, F., Dr. phil., Bauerstr. 31
8 11 57 Angermann, Hans, Reichsbahnoberinsp., *Pas* Fritz-Reuter-Str. 22
4 46 64 Angermann, K., Schneider, Schlotth.Str. 6
5 02 11 Angermayr, Amalie, Elektr.Anl., Paul-Heyse-Str. 12
5 57 21 Angermayr, F., Elekt. Inst., Kazmairstr. 32
3 57 54 Angermayr, Jos., Pol.-Oberltn., Akademie-Straße 21
49 33 41 Angermeir, I. B., Kfm., Kornbl.Weg 13
2 59 85 Angermeir, Lotte, Moden, Hochbr.Str. 18
5 85 26 Angermiller, Emil, Möbel, Bach.Str. 31
2 65 53 Angerpointner, J., Okon.-Rat, Annastr. 8
5 77 71 Derselbe, Büro, Max-Joseph-Str. 5
6 45 78 Angler, Ad., Gartenbau, Hanauerstr. 45
6 08 13 Angler jr., Anton, Gärtner, Dantestr. 31
3 30 29 Angler, Auguste, Blumen, Georgenstr. 24
6 62 41 Anglerbund Isaria, Gudrunstr. 11
5 04 05 Anglhuber, Jos., Kohlen, Gollierstr. 30
2 88 05 Angstenberger, Ulr., Kfm., Christ.Str. 9
6 47 26 Angster, Magnus, Buchdr.-Farben
7 14 15 Angstl, P., Mietautos, Rottenb.Str. 44
48 05 96 Angstmann, Ph., Maler, Isman.Str. 91
79 41 79 Anhaltisches Serum Institut GmbH, Solln, Jägerstr. 28
7 07 34 Anhegger, Rud., Kurzwr., Lindw.Str. 157
7 15 87 Anhofer, Ferdinandina, Haushaltart., Kyreinstr. 10
59 69 48 Ankelen, E., Kunstmaler, Adalb. Str. 55
3 31 38 Ankenbrand, Friedl, Handw., Leop. Str. 36
37 20 22 Ankenbrand, Dr. Stephan, Stud.-Prof., HiltenspergerStr. 28
48 16 83 Ankenbrank, Dr. K., Oberreg.-Rat, KolbergerStr. 21
1 28 40 Anker-Kontrollkassen u. Buchungsmasch., Damenstiftstr. 3
5 55 23 Anker, E., Photogr., Schwanth.Str. 25
1 28 40 Anker-Werke AG, Damenstiftstr. 3
4 03 94 Ankersmit, Elisab., Frau, Drächslstr. 10
1 24 41 Ankerteppichfbr. Gebr. Schoeller, Karlspl. 3
1 35 28 Ankershoffen, Karl, Pelzwr., Rosenstr. 12
2 11 29 Anna-Apotheke, Sanct, Maximil.Str. 8
4 09 08 Anna-Katharinenheim, Neubiberg, Schopenhauerstr. 207
2 01 88 Anna Kunstmühle, Sanct-, C. A. Meyer & Cie, Pilotystr. 1
2 16 05 Annaberger, Aug., Kfm., Sternstr. 21
2 12 21 Annaberger, L., Werkz., Fraunh.Str. 24
2 36 91 **Annast-Hofgartencafé, Bes. August Annast, München 22, Odeonplatz 18**
31 11 53 Annen, Klaus, Vermittler, Agnesstr. 61
4 11 59 Annesser, Ant., Schlosser, Riedgaustr. 38
8 04 85 Annesser, Hans, *Pas* Habelstr. 38
7 44 17 Annetsberger, A., Asphalt, Forstenr.Str. 63
59 65 12 **Annetsberger, Willy, Abzeichenfabrik und Prägeanstalt, Bayerstr. 69/73**
1 18 91 **Annoncen-Expedition Carl Gabler G. m. b. H., München 1 Sch, Theatinerstr. 8**
48 02 22 Annoncenexped. Kurt Linnebach, KolbergerStr. 33
1 15 79 **Annoncenexpedition s. Werbungsmittler Meyer-Absberg & Zentz**
2 28 31 Anreiter, Hans, Maler, Bürkleinstr. 9
5 87 77 Anschütz, L., Mineralw., Linprunstr. 86
2 14 45 Anselm, Berthold, Pianos, Rosental 10
36 06 33 Anselm, Rich., Reg.-Rat, Tristanstr. 4
2 25 35 Anselment, Jul., Ing., R.Koch-Str. 22
7 21 03 Anselmi & Abram GmbH, Obst, Großmarkthalle
6 35 11 Anslinger, Ed., Maler, Jutastr. 15
5 37 71 Ansorge, A., Betten, Lindwurmstr. 17
4 39 44 Ansorge, Dr. Walther, Reichsrichter, Schumannstr. 4
36 00 55 Anspann, Jos., Hafnerei, Kurf.Str. 20
29 62 99 Anspann, L., Photogr., Isartorpl. 2
7 05 71 Ansprenger, Jak., Rentn., Breitbr.Str. 12
3 56 82 Anstett, Mina, Ww., Kaiserstr. 56
3 24 49 Anstett, Otto, Ainmillerstr. 46
6 22 12 Antaeos-Werke, GmbH, Dentalfbr. Hansastraße 25
6 22 12 Antaeos-Werke, Dentalfbr., Hansastr. 25
36 02 84 Antesberger, Hedw., Kol.-W., Belgradstr 34
79 31 48 Antesberger, Josef, Limonadenfbr., *Pu* Seitnerstr. 33
4 43 72 Antesberger, Leop., Musiker, Elsässerstr. 28
79 32 37 Antesberger, Mathilde, Kohlen, *Pu* Kirchpl. 1
5 17 37 Antholzner, Jos., Mittererstr. 7
1 05 18 Anthropolog. Instit., NeuhauserStr. 51
7 47 51 Anthuber, Gg., Metzg., *Grha* Heiglstr. 14
5 73 52 **Antikensammlungen, Direktion u. Museum antiker Kleinkunst, M 2, Barer Str. 27**
5 93 40 Dieselbe, Glyptothek, Königsplatz 3
5 78 79 Anton, Ad., Schreibmasch., Goethestr. 5
2 57 46 Anton, Ad., Schäftefbr., Knöbelstr. 14
37 11 02 Anton, Emil, Agnesstr. 52
6 65 39 Anton, Dr. G., Arzt, Renatastr. 50
7 40 27 Anton, Gustav, Schreibmasch. Reparat., *Grha* Eichenstr. 16
3 08 80 Anton, Richard, Kfm., Friedr.Str. 28
37 12 03 Derselbe, Wohn., Isabellastr. 28
3 16 10 Anton, Wilh., Kfm., Ainmillerstr. 24
5 70 53 Antonius-Apotheke, Augustenstr. 1
49 20 38 Antonius-Wäscherei, Sommerstr. 60
4 54 80 Antrack, Herm., Prok., AschheimerStr. 17
5 94 82 Antretter, Gg., Lastfuhrgesch., Aug.Str. 87
5 51 37 Antwertinger, Maria, Autovermiet., SchwanthalerStr. 37
8 03 67 Antz, Helmut, Vertr., Rathochstr. 31
5 08 54 Anwander, Franz, Apotheker, Karlstr. 9
4 44 92 Anweiler, K., Schneider, Teg.Ldstr. 32
8 16 35 Anwyl, Marianne, Aindorferstr. 75
4 06 42 Anzenberger, Ant., Restaur., Lilienstr. 29
7 36 56 Anzenberger, Jos., Viehag., Zenettistr. 3b
2 72 44 Anzenberger, Margarete, D.-Moden, Jägerstraße 8
7 23 62 Anzeneder, E., Holzhdlg., Emil-Geis-Str. 27
3 56 65 Anzengruber, J., Autolack., Belgradstr. 15
8 21 31 Anzenhofer, R., Major, Agricolastr. 50
2 78 15 Anzer, Josef, Schreinerei, Türkenstr. 60
5 45 37 Anzer, Jos., Bäckerm., DachauerStr. 82
5 25 69 Apell, Alex., Ole, Landwehrstr. 26
2 95 35 Ders., Fabrikbetrieb, Theresienstr. 25
6 02 25 Derselbe, Wohn., Tischbeinstr. 2
7 34 14 Apfelbach, Karl, Kol.-W., Oberl.Str. 24a
4 12 37 Apfelbacher, Dr. K., Reg.-Rat, Schneckenbergstr. 44
3 18 49 Apfelbeck, Gg., Zimm., Wallenst.Str. 16
3 45 69 Apfelbeck, Dr. Mich., Oberreg.-Rat, Cherubinistr. 2
7 32 84 Apfelbeck, O., Metzgerm., Zenettistr. 4a
59 61 41 Apollo-Bad, Tumblingerstr. 4
2 07 39 Apotstolopulos, Dr. Wilh., Arzt, Thierschstraße 19
6 64 20 Appollonia-Verlag Klaus Fürst, DonnersbergerStr. 5
5 80 40 Apotheke Bahnhof, Bahnhofpl. 1
8 96 67 Apotheke Gräfelfing, SteinkirchnerStr. 12
47 52 91 **Apotheke Haar, K. Gabel**
4 26 07 Apotheke z. hl. Kreuz, Teg.Landstr. 49
8 90 24 Apotheke, Marien-, *Pla* PasingerStr. 12
79 41 22 Apotheke in Solln, Ad.Hitler-Allee 2
7 39 71 Apotheke Thalkirchen, Pullacherplatz 8
(5 77 05) Apothekenkammer, Herzog-Heinr.-Str. 20
5 77 05 Apothekerschaft, Dtsche., Heinrichstr. 20
5 05 39 Appel & Co GmbH, Briennerstr. 33
2 41 67 Appel, Alois, Kfm., Blumenstr. 19
4 29 17 Appel, Amalie, Cannabichstr. 3
4 46 46 Appel, Emilie, Sped., Breisacherstr. 17
6 03 75 Appel, Gg., Archit., *Obm* Waldstr. 14
29 73 48 Appel, Hans, Oberinsp., Schweigerstr. 4
8 85 13 Appel, Ignaz, *Gaut* Hauserberg 185
59 67 95 Appel, Jos., Vertr., Schellingstr. 132
59 62 16 Appel, Wilh., Kunstmaler, Maßmannpl. 2
8 19 32 Appel-Graham, C., Lochham, Fichtenstr. 5
7 03 45 v. Appell, Emil, Kfm., Auenstr. 31
29 74 20 Appelsmeier, H., Friseur, Rumfordstr. 6
3 52 74 Appelt, Dr. A., Psychol., Hohenst. Str. 6
3 23 87 Appelt, Werner, Dr., Kaulbachstr. 93
4 35 37 Derselbe, Fabrik
2 06 91 Aprent, Jos., Schuhm., Thierschstr. 38
49 25 07 Ders., Wohnung, Athenerstr. 17
7 06 61 Aquila, Fritz, Metalle, Lindwurmstr. 88
6 34 50 Ara-Quarzitwerke, Vertr., Böcklinstr. 44
59 61 06 Arauner, Meta, Konfit., Arnulfstr. 28
(1 14 48) Arbeiter-Ersatzkasse, Herz.Wilh.-Str. 33
3 28 15 Arbeitertum, Anzeigen-Verwaltung
5 19 11 Arbeitsamt, Hauptstelle, Thalk.Str. 54
2 34 70 Arbeitsamt der Münchener Hochschulen, Ludwigstr. 17
8 03 52 Arbeitsamt (männl., weibl. Arb.), Nebenstelle, *Pas* Schützenstr. 6
7 47 99 Arbeitsfürsorge des Bayr. Blindenbundes, Aberlestr. 18 Rgbd.
(5 13 47) Arbeitsgemeinsch. Bau, Sonnenstr. 24
4 24 06 Arbeitsgemeinschaft d. Bayr. Pflastersteinindustrie, GmbH Skellstr. 6
1 07 95 Arbeitsgemeinschaft des Deutschen Kunsthandwerks, Pfandhausstr. 7
4 49 73 Arbeitsgemeinsch. d. Eisfabriken, Ohlmüllerstr. 44
2 27 36 Arbeitsgemeinschaft z. Förderung d. Volksgesundheit, Schellingstr. 2
2 14 49 Arbeitsgemeinschaft f. Glas- u. Gebäude-Reinigung, Kenzestr. 14
(5 00 04) Arbeitsgemeinsch. Inn-Salzach, Paul-Heyse-Str. 33
5 16 86 Arb.Geme. f. Instrum.Unterr., Luisenstr. 2
37 19 05 Arbeitsgemeinschaft f. wehrgeistige Forschung e. V., Elisabethstr. 17
5 55 75 Arbeitsgemeinschaft f. Zeitgeschichte, Verlagsges.mbH., Landwehrstr. 61
1 37 82 Arbeitsst. f. Volksforschung, Ob.Anger 17
59 61 30 Arbesmeier, G., Wurstwrf., Schleißh.Str. 2
4 48 75 Arbinger, Anna, Wäscherei, Kirchenstr. 28
2 47 09 Archäolog. Seminar, Galeriestr. 4
4 31 86 Archimedes Rechenmaschinen, Holzh.Str. 6
5 40 18 Dies. (Reinh. Schulz), Lindwurmstr. 1
1 23 39 Archinger, Joh., Photohdlg., Neuh.Str. 3
2 47 64 Archive, Staatl., Ludw.Str. 23
1 18 25 Dies., Geh. Staatsarchiv, Maxburgstr.
28 93 Dies., Geh.Hausarchiv, Residenz
2 07 10 Dies., Kreisarchiv, Himbselstr. 1a
1 22 28 Graf Arco auf Valley'sche Hauptverwaltung, Theatinerstr. 7
3 30 92 Arco auf Valley, Graf A., Biederst.Str. 41
2 15 37 v. Arco-Zinneberg, Graf, Wittelsb.Platz 1
29 73 28 v. Arco-Zinneberg'sche Verwalt.-Inspektion, Finkenstr. 7
37 02 81 Dieselbe, Agnesstr. 13
48 12 80 v. Arco-Zinneberg, Graf F., Möhlstr. 19
2 41 13 zu Arco-Zinneberg, Josephine, Gräfin, Wittelsb.Pl. 1
3 39 74 v. Arco-Zinneberg, N., Graf, Friedr.Str. 3
6 62 58 **„Ardor" Werkzeugfabrik G. m. b. H., München 12, EisenheimerStr. 32**
2 62 84 Areiter, Jos., Schneid., Frühlingstr. 27
29 69 40 Arena-Lichtspiele, H.Sachsstr. 7
3 08 70 Arenberg, Prinz Eberh., Mandlstr. 5
29 75 75 Arenberg, Prinz, Rob., Oettingenstr. 35
29 72 40 Arends, Johanna, Mannhardtstr. 3
8 97 37 Arendt, Joh., Dir. a. D., *Gräf* Waldstr. 8
2 12 11 Arendts, Dr. A., Arzt, Fürstenstr. 13
2 29 20 Arendts, Wilh., Gen.-Dir., Ludwigstr. 12
(2 63 14) Derselbe, Büro, Ludwigstr. 12
6 45 72 Arenhold, Rud., Oberreg.-Rat, *Obm* Hochackerstr. 21
1 34 12 Arens, Eberh., Schul.-Walter, Sendl.Str. 75
3 15 73 Arenz, Elsa, Moltkestr. 2
6 33 31 v. Aretin, Frh. Erwin, Dr. phil., Barellistr. 6
8 03 27 Argenta, Fabr. phot. Papiere, Willib.Str. 2
6 38 86 **„Argo" Habenschaden & Co., Silberputz, M 2, Nymphenburger Str. 86**
2 82 93 Aristos, Hauptverwaltung Franz Erdmenger, Glückstr. 3
29 71 93 Arkaden-Parfümerie, Fürstenstr. 3
5 33 73 Arkadia-Betriebe, Prielmayerstr. 1
5 81 54 Arlac-Werk Carl Fr. Brauer GmbH, Schillerstr. 5
49 35 83 v. Arland, Dr. R., Fbrkt., Harth.Str. 15
37 22 29 Arlt, Hans, Senatspräsident, Tengstr. 38
2 23 98 Arlt, Karl, Elektromot., Hochbrückenstr 18
7 49 06 Armanno, Tommaso, Kfm., Implerstr. 38
1 10 93 Armaturenfbr. Polte, Sendl.Torplatz 1
6 00 45 Armaturenges.mbH, Vereinigte, Dachauer Straße 112
1 13 27 Armbrüster, Herb., Uhrm., Sonnenstr. 10
2 82 83 Armbruster, Anna, D.Wäsche, Dienerstr. 10
49 31 62 Armbruster, Hans, Reg.-Baumstr., MeranerStr. 21
3 13 72 Armbruster, Luise, Lehr., Kaulb.Str. 75
3 04 21 Armbruster, Otto, Prok., Moltkestr. 16
5 32 69 Arme Franziskanerinnen, Schleißh.Str. 36
5 43 31 Armenverein, Prot., Mathildenstr. 6
6 08 37 Armgart, Walt., techn. Öle, Löfftzstr. 5
5 55 73 Armin Fußballabt., Kazmairstr. 62
5 10 82 Arminia-Drogerie, Nymphenb.Str. 40
2 10 50 Arndt, Bruno, Dentist, Prinzreg.Str. 54
3 38 10 Arndt, Friedr., Vertr., Degenf.Str. 4
49 31 44 Arndt, Friedr., Vertr., Harth.Str. 26
6 60 80 Arndt, Fritz, Pfarrer, Südl. Auffahrtall. 73
6 05 81 Arndt, H. Th., Kol.-W., Ruffinistr. 16
2 34 09 Arndt, Dr. H., Geologe, Schellingstr. 3
6 63 81 Arndt, Heinr., Vertr., Dachauerstr. 140
2 21 40 I. & E. Arndt, Schneider, Liebherrstr. 17
4 52 90 Arnegger, Rosa, Sekret., Beetzstr. 5
2 31 73 Arnetz, E., Übersetzer, Aventinstr. 9
8 11 12 Arnheiter, Ludwig, Ing., Untermenzing, Kirchenstr. 13
79 41 00 v. Arnim, Hans Dietloff, Major, Solln, Adolf-Hitler-Allee 29
5 01 50 Arnim, Irmgard, Sonnenstr. 27
6 36 29 Arnim, Rich., SA.-Führer, Isensteinstr. 3
3 41 30 / 3 29 30 / 3 53 32 **Arnold & Richter K.-G., Filmfabrik u. Apparatebau, München 13, Türkenstr. 89**
3 14 43 Arnold, Alf., Dr.-Ing., MainzerStr. 26
2 38 68 Alfr. Arnold Feinkostfbr., GmbH. Corneliusstr. 9
5 46 00 Arnold, Alw., Elektr. Inst., Schillerstr. 17
3 43 34 Derselbe, Wohnung, v.Einemstr. 9
59 63 41 Arnold, Anton, Tonkünstler, Sandstr. 18
48 07 27 Arnold, Curt, Kol.-W., Isman.Str. 82
3 51 62 Arnold, E., Kunstausst., Ludwigstr. 17b
5 16 08 Arnold, Ernst, Hch., Oberrat, Luisenstr. 3
4 41 35 Arnold, Franz, Vertr., Lorenzstr. 11
49 27 76 Arnold, Frz., Zuckerwr., Perlacherstr. 7
3 47 92 Arnold, Frieda, Ww., Römerstr. 14
5 33 42 Arnold, Friedr., Hauptm., Nymph.Str. 46
2 00 08 Arnold, Fried., H.-Moden, Perusastr. 5
4 35 31 Arnold, Fritz, Kol.-W., Gebsattelstr. 34
8 18 32 Arnold, F., Rittmstr., *Gräf* Laforce-Str. 6
1 36 01 Arnold, Hans, Vertret., Rosenstr. 10
3 07 36 Arnold, Hugo, Präsid., Trautenw.Str. 3
2 21 58 Arnold, Ida, Isatorpl. 8
37 01 48 Arnold, Ingeborg, Elisabethstr. 13
1 27 21 Arnold, J., Färberei, Schäfflerstr. 8
8 02 91 Derselbe, Fabrik, *Pas* MünchenerStr. 88
8 14 86 Arnold, J., Photogr., Rathochstr. 56
49 25 98 Arnold, Jos., Gartenbau, Deisenh.Str. 20
5 24 28 Derselbe, Laden, Augustenstr. 72
4 10 14 Arnold, J., Kamink., Äuß.Rosenh.Str. 122
6 28 17 Arnold, Jos., Modelle, *Obm* Göringstr. 23

6 60 12 Arnold, Karl, Kunstmaler, Amortstr. 1
4 15 97 Arnold, Dr. Karl, Arzt, Trogerstr. 17
59 67 79 Arnold, Karl, Radio, ThalkirchnerStr. 20
1 17 76 Arnold, Kurt, Pianist, Sonnenstr. 3
7 47 54 L. & C. Arnold, Stahlmöbelfabrik, Lindenwurmstr. 88
2 67 36 Arnold, Ludwig, Ingenieur, Holzstr. 7
1 13 91 Arnold, Ludw., Geschenke, Sonnenstr. 10
1 10 07 Arnold, Dr. Max, R.-A., Neuhauserstr. 16
49 32 91 Arnold, Max, Steinmetz, Teg.Ldstr. 189
29 72 51 Arnold, Oskar, Am Glockenbach 6
8 83 87 Arnold, O. G., Gärtn., *Gaut* Waldprom. 25
2 17 22 Arnold, Pirmin, Makler, Türkenstr. 13
4 19 76 Arnold, Dr. Rud., R.-A., Copernicusstr. 5
59 65 82 Arnold, Wilh., Prof., Theresienstr. 78
6 28 58 Arnold-Lawaczek, Martha, Pianistin, Kemnatenstr. 26
8 20 88 Arnoth, Heinr., Vertr., Behamstr. 22
49 36 08 Arntz, Else, Ww., Benediktinerwandstr. 17
6 12 16 Arntz, Dr. H.G., Kapselfbr., Winthirstr. 41
6 34 65 Arnulf-Lichtspiele, Arnulfstr. 134
8 17 18 Arquint, Hans, Ing., *Pas* F.Reuter-Str. 31
3 12 49 Ars Sacra, Verlag, Friedr.Str. 9
37 06 82 Artbauer, Jos., Zahnarzt, Josephplatz 7
3 15 59 F. u. K. Arthuber, Fußböden, Riesenfeldstr. 38
2 47 89 Artillerie, Die Schwere, Müllerstr. 22
6 12 68 Artinger, F. X., Malermstr., Rolandstr. 1
59 71 41 Artiwerk Dr. H. Jansen, P.Heyse-Str. 37
4 19 22 Artmann, A., Fremdenf., Cannabichstr. 5
6 24 36 Artmann, Jak., Kohlen, Grüntenstr. 24
4 31 02 Artmann, K., Rablstr. 31
37 24 63 Artmann, Paul, Dipl.-Ing., Georgenstr. 90
5 66 41 Artmeier, Jos., Vogelhandlung u. Vogelfuttermittel, Augustenstr. 37
8 95 03 Ders., Wohn., *Gräf* Schlageterstr. 10
7 45 10 Artmeier, Jos., Schablonenfbr., Forstenr. Straße 58
7 26 78 Artmeier, Leonh., Maler, Röcklpl. 8
5 38 02 Artner, P., Härterei, ThalkirchnerStr. 62
5 76 17 Arwacher, Therese, Fliegenstr. 6
5 72 24 Arzberger, Hans, Dentist, Sonnenstr. 19
5 58 41 Arzberger Keller, Restaur., Nymph.Str. 10
2 20 54 Asam, Änny, Prok., H.Sachs-Str. 13
2 67 37 Asam, Georg, Baugesch., Zeppelinstr. 12
7 30 49 Asam, Hans, Baugeschäft, Hoch- u. Tiefbau, München 25, Kyreinstr. 6
5 14 50 Asam, Hans, Kfm., Theresienhöhe 10
7 49 96 Asam, Hans, orthopäd. Spezialartikel, AdlzreiterStr. 8
7 44 54 Asam, Hub., Funktechn., Gotz.Str. 52
7 23 51 Asam, Jos., Zimmerei, Bruderhofstr. 28
7 27 63 Asam, Max, Kfm., Kyreinstr. 4
2 43 42 Asam, Max, Dr., Widenmayerstr. 50
79 34 10 Asam, M., Spenglermstr., *Pu* Ulmenstr. 14
49 25 64 Asam, P., Baugesch., Hohenschw.Str. 24
7 45 75 Asam, St., Metzgermstr., Daiserstr. 27
6 07 81 Asang, Dionys, Arnulfstr. 224
2 66 54 Asang, Jos., Dipl.-Kfm., Sternstr. 16
2 74 74 Asbach & Co, Amalienstr. 1
79 46 91 Asbach, M., Frau, Solln, Bertschstr. 5
3 45 61 Asbeck, Karl, Baustoffe, Römerstr. 5
1 13 41 Asbest- u. Gummiwr., Maier, Sonnenstr. 3
8 98 23 Aschauer, F., Café, *Gräf* Ludend.Str. 67
4 15 82 Aschauer, N., Install., Hans-Jakob-Str.114
2 73 53 Aschbacher, Willy, Kunsthdlr., Platzl 4
5 21 67 Aschbichler, Max, Schneiderei, SchwanthalerStr. 42
5 54 09 Aschenbrenner, Franz, Eisenwr., Augustenstraße 56
8 13 52 Aschenbrenner, Franz, Uhrm.-Mstr., *Pas* Bahnhofstr. 9
5 82 71 Aschenbrenner, H., Vertr., Augsb.Str. 8
2 49 50 Aschenbrenner, Heinr., H.-Kleidung, Blumenstr. 5
1 21 06 Aschenbrenner, Karl, Generalstaatsanwalt a. D., Herzog-Wilhelm-Str. 27
3 10 53 Aschenbrenner, Kath., Plan.Str. 8
29 65 69 Aschenbrenner, L., Metzger, Holzstr. 33
2 09 04 Ludwig & Betty Aschenbrenner, Garderobe, Maximilianstr. 41
47 54 15 Aschenbrenner, O., Kfm., Swakopm.Str. 2
8 93 89 Aschenheim, Erich Israel, Dr. med., Krailling, Schusterstr. 26
5 09 45 Aschenneller, G., Mützenfbr., Dach.Str.151
5 92 32 Ascher, Fanny, Friesiersal., Görrerstr. 39
3 19 30 Ascher, Dr. F., Zahnarzt, Ludwigstr. 17
6 31 31 Derselbe, Wohnung, Washingtonstr. 19
3 52 82 Ascher, Helene, Schneid., F.Josef-Str. 45
6 69 00 Ascher, Josi, Hirschbergstr. 13
5 59 28 Ascherfeld, K., Konfitüren, Ottostr. 3a
6 02 80 Ascherl, Dr., San.-Rat, Nymphenb.Str. 137
4 04 24 Ascherl, Mich., Wollwr., Rosenh.Str. 92
6 13 51 Ascherl, W., Schneider, Don-Pedro-Str. 1
7 48 59 Aschka, Josef, Uhren, Kapuzinerstr. 2
6 04 61 Aschl, Anton, Ing., Donnersb.Str. 49
5 68 65 Aschl, Magd., Korsette, Schwanth.Str. 10
8 83 25 v. Aschoff, Erich, Gen.Major, a. D., *Gaut* Hindenburgstr. 32
3 29 05 Asen, Karl, Direktor, Kaiserstr. 46
2 68 92 Ashauer, Aug., Bürkleinstr. 12
2 93 21 Ashton & Co. KG, Bürobedarf, Maximilianstr. 33
5 17 00 Ashton, H., Reg.Dir. a. D., Landw.Str. 19
48 14 29 Ashton, Rich., Dir., Montgelasstr. 3
7 42 72 Asimus, Lothar, Ing., *Grha* Walds.Str. 5
8 19 46 Asmus, Hanns, Prok., Rilkestr. 14
3 57 13 d'Asse, Oscar, Ingen., Kantstr. 1
1 39 44 Assekuranz-Vermittl.AG, Kaufingerstr. 2
5 34 44 Asser, Bruno, Schellingstr. 114
5 27 66 Asser, Ernst, Lesezirkel, Goethestr. 52
3 41 85 Aßmann, Ed., Friseur, Feserstr. 9
3 42 40 Assmann, Ernst, Kfm., Rheinstr. 31
29 64 41 Ders., Lampenschirmf., Reichenb.Str. 29
29 72 32 Aßmann, Ernst-Günter, Fürstenstr. 11
5 57 31 Assmus, Max, Bildhauer, Schleißh.Str. 76
36 22 54 Derselbe, Wohnung, Ursulastr. 3
5 42 59 Astoria-Drogerie, Augustenstr. 58
(1 02 52) Astoria-Theater, Lindwurmstr. 25
5 01 16 Astra-Addiermaschinen, Bayerstr. 37
2 77 17 Asum, Dr. K., Arzt, Fraunhoferstr. 1
3 53 98 Derselbe, Privat, Leopoldstr. 36
6 32 46 Ate-Bremsen Alois Stösser, Gudrunstr. 3
1 24 69 / 1 24 50 „Ate" Kühlung Dr. S. J. Schmid, München 2, Theatinerstr. 8
2 35 95 Atlantic-Bar, Marienplatz 11
5 44 73 Atlantic, Elektrogroßhandlung Karl Lüddecke, Luisenstr. 77
2 92 16 Atlantic-Palast, Westenriederstr. 1
6 35 74 Atlas-Ago, Chem. Fbr., Rupprechtstr. 1
2 85 58 Atlas Lebensversich.AG, St.Anna-Pl. 7
6 19 31 Atlas-Werke AG, Kuglmüllerstr. 10
(6 16 52) Atrium, Filmtheater, Nymphenb.Str. 13
3 29 28 Attenberger, Anna, Kaulbachstr. 77
8 02 51 Attenberger, J., Metzg., *Obm* Eckartstr.6
4 16 47 Attenberger, J., Install., Rosenh.Str. 105
8 23 40 Attenberger, Josef, Nymphenbad, *Obm* Dietr.-Eckart-Str. 1
5 38 16 Attenberger, Jos., Tapez., Bergm.Str. 29
2 73 50 Attenberger, L., Blütenstr. 12
7 42 31 Attenberger, Th., Buchbind., Gotz.Str. 54
2 23 60 Attenhauser, N., Leder, Pfisterstr. 3
29 65 88 Attenkofer, Itha, Frau, Residenzstr. 5
2 86 47 Attenkofer, P., Papierwr., Jahnstr. 18
29 65 62 Attinger, Emma, Ww., Theresienstr. 31
6 27 83 Atzberger, Jos., Metzgerm., Volkartstr. 26
4 37 92 Atzberger, Mart., Vertr., Bauriedlstr. 32
4 42 71 Atzberger, M., Werkmstr., Kraib.Str. 20
4 13 58 Atzberger, Renate, St.Privatstr. 10
3 18 31 Atzenbeck, H., Archit., Hohenz.Str. 17
3 39 06 Atzenhofer, Jos., Schuldir., Freystr. 1
3 15 18 Atzenhofer, L., Garage, Werneckstr. 29
48 09 29 Atzinger, H., Install., Montgelasstr. 15
5 71 14 Aub, Dr. Hans, R.-A., Karlstr. 19
3 23 31 Derselbe, Wohnung, Mottlstr. 12
36 04 81 Aub, Margarete, Fr.Josephstr. 29
(2 22 96) Aub, Walter, Dr., Maximilianstr. 5
1 16 21 Aubele, Lotterieeinnahme, Marienpl. 1
3 36 25 Aubele, Anna, Fuhrgesch., Hanselm.Str.25
5 53 05 Aubele, Anton, Kfm., Maistr. 4
3 43 80 Aubele, Gg., Bankier, Planettastr. 4
1 16 21 Ders., Bankgeschäft, Marienpl. 1
4 20 12 Aubele, Jos., Dentist, Rosenh.Str. 64
4 04 14 Derselbe, Wohnung, Fasangartenstr. 89
1 31 78 Aubele, Max, Notar, Färbergr. 4
3 13 57 Auberger, Dr. A., Zahnarzt, Herzogstr. 16
3 11 30 Auberlen, Wilh., Maler, Fr.Josefstr. 16
8 11 36 Aubinger u. Neuaubinger Zeitung, Aubing
7 28 07 Aubinger, Jos., Schriftst. Khidlerstr. 10
47 63 83 Aubinger, Max, Schulrat, Wunderh.Str. 8
4 02 21 A. Aubry AG, Verbandstoff-Fabrik, M 8 Belfortstr. 6
7 42 48 Aubry, Dr. Ludw., Arzt, Kobellstr. 15
2 68 08 Auburger, Ernst, Dekorateur, Amal.Str. 41
49 36 38 Auchter, Wilh., Bürobed., Hochederstr. 2
4 11 58 v. Auckentahaler, Helene Ww., Äußere Prinzregentenstr. 11
3 29 95 Audebert, Versicherung, Siegfriedstr. 6
2 17 61 Aue, Eduard, Friseurb d., Müllerstr. 39
2 77 11 Auendrogerie, Auenstr. 20
3 12 68 Auer, Adolf, Kohlen, Adalbertstr. 32
3 43 26 Auer, Adolf, Malermstr., Friedrichstr. 1
4 31 72 Auer, Albert, Konrektor, Bergsteig 6
37 22 82 Auer, Alfons, Major, WormserStr. 3
8 95 29 Auer, Alf., Oberinsp., *Gräf* Schulstr. 27
5 04 66 Auer, Alois, Metzger, Ganghoferstr. 11
4 23 76 Auer, A., O.Vet.Rat, Copernicusstr. 12
(2 01 97) Auer, Emil, Bauing., Heßstr. 8
6 13 83 Auer, Ferd., Maler, Hirschg.Allee 28
8 09 29 Auer, F., Holzwr., Aubing, Lochh.Str. 24
49 24 37 Auer, Gust., Molkerei, Walchens.Pl. 2
4 26 57 Auer, Hans, Kfm., Steinstr. 27
49 30 13 Auer, Heinr., Kamink., St.Martinstr. 22
4 37 07 Auer, Heinr., Install., Edlingerstr. 14
36 65 80 Auer, H., Elektr. Anl., Kulturheimstr. 14
5 55 25 Auer, Dr. H., Dozent, DachauerStr. 7
6 18 93 Auer, J. Gg., Buchhdlr., Stadtl.Str. 12
7 28 46 Auer, Josef, Hafnermstr., Daiserstr. 14
1 07 92 Auer, Jos., Schreiner, Sendl.Str. 57
5 36 56 Auer, Jos., Steuerber., Wagnerstr. 16
37 22 25 Auer, Jos., Vertr., Elisabethstr. 43
8 12 30 Auer, Karl, Glasermstr., Untermenzing, Adolf-Hitler-Str. 57
7 29 25 Auer, Karl, Metzger, Oberländerstr. 24a
29 72 82 Auer, Leonh., Bäckerei, Arndtstr. 2
5 15 97 Auer, Lud., Makler, DachauerStr. 7
1 28 60 Auer, Marie, Stickerei, Brunnstr. 8
4 32 23 Auer, Maxim., Dr., Keplerstr. 9
7 15 84 Auer, Otto, Baumstr., Lindwurmstr. 40
4 19 89 Auer, Seb., Wagenb., Berg am Laimstr. 24
3 01 79 Auer, Simon, Gerüstbau, Clemensstr. 86
2 80 26 Auer, Theodor, Reg.-Dir., Triftstr. 5
7 27 78 Auer, Wilhelme, Heilinst., Lindw.Str. 175
36 20 21 Auer, Willib., Maler, Adalbertstr. 32
47 54 14 Auer, Willy, Vertr., Turnerstr. 38
3 11 19 Auer, Xaver, Metzgerei, Belgradstr. 20
3 44 63 Auerbach, Georg, Kfm., Vikt.Str. 17
5 41 96 Auerbach, Karl, Org.-Leiter, Paulstr. 10
2 65 11 Auerhammer, L., Install., Amalienstr. 54
2 85 37 Auernheimer, Lucie, Ww., Theres.Str. 7
2 92 71 Dies., Der kl. Kunstladen, Resid.Str. 21
6 69 56 Auers, Otto, Jutastr. 10
3 38 71 Aufhammer, Ernst, Amtmann, Kurf.Str.29
36 02 49 Aufheimer, Grete, Konfit., Schönerrpl. 5
5 47 27 Aufleger, A., Steinmetzm., Fliegenstr. 5
36 03 90 Aufleger, Karl, Leopoldstr. 8
2 15 81 Aufner, Hermann, Friseur, Am Kosttor 1
37 17 76 Aufschläger, Ferd., Tiefbohr., Elisabethstr10
5 88 66 Aufschlägers Nf., L., Asphaltgeschäft, Theresienstr. 71
2 33 60 Aufschneider, Karl, Maler, Baaderstr. 77
1 23 07 Aufzugfbr., R. Stahl, NeuhauserStr. 34
37 13 71 Aufzugsbau-Dipl.-Ing. Burger GmbH, SchleißheimerStr. 102
5 17 21 Aufzugswerk M. Schmitt & Sohn GmbH., Gabelsbergerstr. 52
5 46 87 Aufzugswerke M.Schmitt&Sohn, Karlstr.19
5 52 44 Augenheilanstalt, Herzog Karl Theodor, Nymphenburgerstr. 43
5 50 26 Augenklinik, Univers., Mathildenstr. 2
2 23 46 Augenmüller, L., Bandagenf., Marienpl. 24
2 50 51 L. Augenmüller & Co. Nf., Bandagen, Sparkassenstr. 5
5 80 29 Augsberger, A., Lehrer, Augustenstr. 40
5 60 61 Augsberger, Dr. Fritz, Amtsger.Rat, Blutenburgstr. 40
7 30 53 Augusta-Braucrei GmbH, Lindwurmstr.159
5 29 96 Augustalichtspiele, Augustenstr. 51
59 68 97 Augusta-Strick. J. Maier, Aug.Str. 119
2 32 37 Augusta-Wäscherei Willy Gruber, FrauenhoferStr. 23
5 38 45 Augusten-Apotheke, Steinheilstr. 21
5 61 43 Augustenbad, Augustenstr. 71
5 85 70 Augustengarage, Augustenstr. 43
7 22 45 Augustin, Alfr., Vertr., Geroltstr. 37
2 59 64 Augustin, Anna, Holzwr., Viktual.Markt 1
6 38 31 Augustin, F., Bauunt., Lindenstr. 339
1 04 76 Augustin, Frz., Juwelier, Sendl.Str. 61
37 24 27 Augustin, Frz., Geschäftsf., Kurf.Pl. 3
5 85 75 Augustin, Georg, Kaufmann, Karlstr. 50
6 12 19 Augustin, Jos., Kol.-W., Volkartstr. 17
5 84 96 Augustin, M., Molk.-Prod., Herbststr. 2
49 26 95 Augustin, Math., Gartenb., Longob.Str. 7
37 10 24 Augustin, Paul, Vertr., Adelh.Str. 31
1 00 50 Augustiner-Bierhallen, Neuhauser Str. 16
..... **Dieselben, Küche**
5 32 21 Augustiner-Bräu Wagner KG
5 94 96 Augustiner Bräustüberl, Landsb.Str. 19

Augustinerbrauerei
Jos. Wagner
5 32 21 / 5 32 23 **Bierbrauerei, zum Augustiner, München II**
Landsberger Straße 25
Brieffach **P** 01. 2789
T Augustinerbräu München

5 75 37 Augustiner-Keller, Wirtschaft, Inh. Josef Kraus, München 2 NW, Arnulfstr. 52
2 02 51 Auktionshalle L. Pachtner, Burgstr. 3
7 06 47 Aulinger, Elise, Schausp., Güllstr. 3
2 56 79 Aulinger, Max, Kfm., Asamstr. 26
5 37 59 Aulinger, Tassilo, Kfm., Luisenstr. 39
3 32 67 Aull, Hellm., Ing., Kaulbachstr. 96
1 14 08 Aumeier, Andr., H.-Moden, Max.Pl. 14
79 46 36 Aumeier, Gg., Rolladen, Gaut.Str. 5
79 46 36 Aumeier, P., Kapellmstr., Gaut.Str. 5
3 42 24 Aumeister, Restaur., Engl.Garten
2 67 88 Aumer & Beichl, Fabrikation u. Großhandel pharm. Präparate, Ohlmüllerstr. 6
5 77 52 Aumer's Blumenhandlung, Schillerstr. 14
5 77 52 Dieselbe, Inhaber (Wohnung)
5 08 28 Alf. Aumer u. H. Meixner, Eisenbau, Thalk.Str. 62
5 65 93 Aumer, Aug., Metzger, Schillerstr. 35
5 65 81 Aumer, Fritz, Dipl.-Ing., Schraud.Str. 3
3 01 10 Aumer, Hans, Kfm., Ainmillerstr. 24
48 14 92 Aumer, Herm., Konsul, Keplerstr. 16
36 02 21 Ders., Büro, Friedrichstr. 18
37 03 58 Aumer, Herm. Walther, Tengstr. 39
3 00 65 Aumer, Hub., Baugesch., Gen.Litzm. Str. 7
3 16 10 Aumer, J. W., Vertr., Ainmillerstr. 24
4 28 51 Aumer, Rud., Baugesch., Bauriedlstr. 15
2 16 52 Aumiller, Jos. Metzgerm., Adalb.Str. 45
7 46 77 Aumiller, Jos., Zoohdlg., Daiserstr. 22
2 17 48 Aumiller, L., Ingen., Öttingenstr. 27
3 29 75 Aumüller, Aenne, Friedrichstr. 17
2 70 98 Aumüller, Ant., Wagenfbr., Gabelsb.Str. 21
5 80 80 Aumüller, Jos., Bäckerm., Maill.Str. 54
5 04 81 Aumüller, Jos., Mechan., Lindw.Str. 3
4 10 18 Aumüller, Max, Backhaus, Laimstr. 151
29 76 76 Aumüller, S., Postinsp., Bereiteranger 12
2 50 74 F. Auracher & Co, Moden, Dienerstr. 10
3 03 31 Auracher, Jos., Spengler, Clemensstr. 76
49 37 03 Auracher, K., Vertr., Longobardenstr. 1
4 25 18 Aures, Elise, Lebensm., Martinstr. 38
2 49 57 Aurich, Anita, Moden, Kanalstr. 42
8 05 85 Aurich, Eugen, Abt.-Leiter, *Pas* Kleiststr.2
37 04 31 Aurnhammer, Dr. Philipp, Studienrat, Bauerstr. 25
7 26 57 Aurnhammer, Sophie, Stud.-Rat, *Grha* Bramburgstr. 5
5 07 32 Ausböck, C., Tonkünstl., Reising.Str. 21
49 31 83 Auscher, Hannele, AltersheimerStr. 8
47 16 02 Ausfelder, Englbert, Mineralwasserfbr., *Grü* H.Wessel-Str. 23
6 32 21 Ausfelder, Hans, Lebensm., Hirschg.All. 22
48 14 94 Ausfuhrges. d. dtsch. Brauwirtschaft mbH, VilshofenerStr. 8
5 29 83 v. Ausin, Friedr., Mozartstr. 14
2 40 62 Auskunftei Argus, Amalienstr. 35
1 21 08 Auskunftei L. Bickel, Neuh.Str. 1
2 74 89 Auskunftei Bürgel, Ludwigstr. 11
1 34 61 Auskunftei Detektei G. Dötterbeck, Färbergraben 7
8 00 13 Auskunftei Detektei Globus, Bauer, Obermenzing
1 16 10 Auskunftei Detektei Osk. Mittelmaier, Maffeistr. 6
2 28 44 Auskunftei H. Schale, Theatinerstr. 51
5 34 21 Auskunftei M. Schillinger, Dach.Str. 12
5 69 32 Auskunftei W. Schimmelpfeng Deutsche Auskunftei (vorm. R. G. Dun & Co.) GmbH, Arnulfstr. 16
2 70 37 Auskunftsstelle für gewerbl. Rechtsschutz d. DAF, Erhardtstr. 36
1 23 58 Auslandsamt d. Doz.Schaft, Neuh.Str. 21
59 67 67 Auslandstelle vereinigter ungarischer Weingroßproduzenten G. m. b. H., Arnulfstr. 16
2 28 91 Außenamt d. Gaustudentenführung, Heßstraße 8
48 06 32 Dass., Betreuung d. volksdeutsch. Studenten, PoschingerStr. 5
5 26 21 / 5 86 14 Außenhandelsstelle für Südbayern, München 2, Maximilianplatz 7/2
5 45 86 Ausserbauer, Heinz, Dir., Nymph.Str. 39
7 24 59 Außerbauer, Jos., Kartoffeln, Großmarkthalle, Stand 7
1 19 26 Ausstellungsleitung, Lenbachpl. 8
5 31 05 Ausstellungspark
8 90 45 Aust, Hermann, Geh.Komm.Rat, Krailling
7 33 88 Aust, Jos., Schlosser, Lindwurmstr. 60
5 36 10 Austa-Werkst. J. Eglseder, Luisenstr. 56
2 48 71 Austel, Aug., Tapezier, Mariahilfstr. 2
2 46 24 Austel, Ernst, Dekorat., Ohlmüllerstr. 9

3 37 27 AUSTRIA
Tabakwaren nach den Vorschriften der österr. Tabakregie G. m. b. H.
Geschäftsleitung u. Verkaufsdirektion Süd, München 13, Hanselmannstr. 32
8 83 02 Dieselbe, Virginiafabrik, Gauting bei München

2 59 21 Auswandererberatung, Kanalstr. 29
1 21 68 Auth, Georg, Teppiche, Theatinerstr. 16
3 39 34 Auth, Hans, Ingen., Dietlindenstr. 9
49 27 10 Authari-Drogerie, Theodolindenpl. 5
1 13 39 Autobereif. Erfurth & Co, Karlspl. 13
5 42 81 Autobereifung u. Vulk.-Anst. H. Nabholz, Landwehrstr. 5
5 61 59 Autobereif. L. Bruckner, Heinrichstr. 10
6 18 73 Autobereif. R. Hermann, DachauerStr. 187
5 78 56 Autobus „Oberbayern" G. m. b. H., Lenbachplatz 1
5 36 73 Autobus-Betriebsgenossensch. Elite eGmbH, Karlspl. 3
5 09 10 Autobus-Reisen H. Wasner, Luisenstr. 1
7 35 72 Autofahrkurse J. Eibl, Lindwurmstr. 84
5 50 31 Autofahrkurse Michel, Dachauer Str. 6
5 67 24 Autofahrkurse F. X. Pankofer, Sonnenstraße 27
1 32 69 Autofahrkurse F. Spreitzer, Kapellenstr. 1
3 27 60 Autofernspedition G. Lutz, Ainm.Str. 2
6 18 73 Autogarage R. Herrmann, DachauerStr187
2 92 42 Autogen-Ritter, Zweibr.Str. 12
6 68 90 Ders., Wohnung, Blutenburgstr. 108
37 13 26 Auto-Geyr, W. Geyr, Zentnerstr. 42
5 65 95 Auto-Licht-Zünd-Reparatur Hofmeister & Cie, Denisstr. 5
59 60 24 Automag, Buchner&Linse, Landsb.Str.143
1 39 78 Automatengaststr. GmbH, Sendl.Torpl. 10
5 05 27 Automaten-Geisen, Landwehrstr. 52
5 21 56 Automaten Geisler, v.Einem-Str. 7
3 30 74 Automobil-Gesellschaft Rudolf Schoenecker GmbH, Antonienstr. 1
2 64 45 Auto-Prüfungs- u. Überwachungsges. mbH, Burgstr. 14
5 51 09 Auto-Reisen, Wilhelm Siemer, Arnulfstr. 16
6 24 63 Auto-Reparaturwerk der Kraftverkehr Bayern GmbH
7 28 36 Auto Union A.-G., Filiale München, Zennerstraße 20. T Unionfiliale
2 13 04 Dieselbe, Verkaufsräume, Odeonspl. 12
5 45 49 Auto-Waldhier, Seidlstr. 18
8 04 07 Ders., privat, *Obm* Scinsh.Str. 15
5 43 20 Autowasch Herm. Pott, Schleißh.Str. 46
6 08 12 Auto-Weiß, Repar.-Werk, Birkerstr. 29
5 69 31 Autozubehör u. Bereifungen „Gelon" GmbH, Sophienstr. 1a
7 40 24 Autrum, Postrat, *Grha* Kattenpl. 15
3 43 31 Auweck, Albert, Postinsp., Neufreimann, IngolstädterStr. 2
2 29 59 Auweiler, Peter, Tapez., Amalienstr. 69
3 27 03 Auzinger, Th., Schriftst., Destouch.Str. 14

AVEG
3 51 06 / 3 21 04 **Automobil-Verkaufs-Gesellschaft m. b. H.**
München 23, Ungererstraße 67

79 42 43 Averdieck, Franz, Kfm., Großhesselohe, Wendelsteinstr. 11
6 37 68 Axmann, Gust., Komm.Rat, Hedwigstr. 2
48 12 15 v. Axter, Frhr. H., Major, Siebertstr. 5
2 73 94 Axtner, Phil., Stud.Rätin, Ohlm.Str. 14
7 49 83 Azesberger jr., K., Konditoreibedarf, Aberlestr. 44
2 69 16 Baade, Bruno, Vertr., Theat.Str. 51
7 05 09 Baader, Aug., Direkt., Pling.Str. 76
47 24 02 Baader, August, Landwirt, Pötting
3 19 28 Baader, Gg., Fische, Nordendstr. 60
3 20 14 Baader, Joh. B., Dir., V. Scheffelstr. 1
5 39 50 Baader, Josef, Tapez., Schwindstr. 11
5 46 61 Baader, Karl, Privat, Dachauerstr. 42
7 13 47 Baader, Ludw., Tapez., Baderseestr. 7
37 23 57 Baader, Ria, Sprachlehr., Elisabethstr. 8
2 09 54 Baader, Richard, Türkenstr. 9
7 14 95 Baader, Th., Ing., KederbacherStr. 4
(37 06 18) Baarfuß, Alfons, Gobelins, Elisab.Str. 5
59 74 79 Baas & Kugler, Kol.-W., Westendstr. 147
2 59 91 Babinger, Paula, Ww., Mariannenpl. 4
5 44 72 Babl, Artur, Schneiderei, Augustenstr. 23
3 31 54 Babl, Hans, Friseur, Kruppstr. 2
4 33 24 Babl, Jos., Malerei, Kellerstr. 30
2 78 65 Babl, Sophie, Frau, Hildegardstr. 7
7 31 54 Babos, Otto, Uhren, Lindwurmstr. 113
6 11 71 Bach, Dr. Ernst, Arzt, L., AiblingerStr. 4
6 71 77 Bach, Dr. Fritz, Stud.-Rat, Dietrichstr. 6
59 69 01 Bach, G. K., Bücherrev., Karlstr. 36
37 11 01 Bach, Gust., Ger.-Präsid., Elisab.Str. 46
4 25 29 Jos. Bach & R. Ludwig, Transporte, Falkenstr. 31
3 39 45 Bach & Dreyer, Autoverm., Clemensstr. 78
2 34 92 Bach, Jul., Dipl.-Ing., Maximil.Str. 22
6 48 11 Bach, K., Dir. a. D., Pippingerstr. 12
4 54 03 Bach, Leop., Blumen, Auß.WienerStr. 127
6 48 93 Bach, Lor., Versich., Nibelungenstr. 17
1 23 69 Bach, Lotte A., D.Hüte, Maxim.Pl. 17
37 25 95 Bach, Maria, Krumbacherstr. 6
5 21 79 Bach, Wilh., Tapez., Sendlingertorpl. 4
37 08 07 Bachelin, W. L. R., Major, Bauerstr. 34
2 46 78 Bacher, Franz, Dr., Widenmayerstr. 46
6 45 12 Bacher, Hch., Ingen., Amelungstr. 9
37 09 18 Bacher, Herm., Vertr., Agnesstr. 40
37 00 01 Bachère, Wendla, Kunsthandw., Klarstr. 3
2 52 74 Bacherl, Hans, Wohn., Am Platzl 9
4 10 45 Derselbe, Möhlstr. 12
47 53 84 Bachfisch, J., Fußb.-Schleif., Turnerstr.20
2 00 70 Bachhammer, Dr. H., Arzt, Frauenstr. 6
59 63 76 Bachhofer, K., Tapezier, Schwindstr. 11
2 52 95 Bachhofer, Paula, Vertr., Reichb.Str. 33
37 21 40 Bachhuber, Emmy, Ww., Jak.Klar-Str. 9
5 05 82 Bachhuber, L., Kohlen, Schellingstr. 105
2 39 51 Bachhuber, S., Mineralw.F., Schell.Str. 18
6 00 99 Bachhuber, X., Dent., Nymphenb.Str. 149
59 75 85 Bachinger, Ant., Gastw., Landsb.Str. 118
7 21 95 Bachinger, Erwin, Früchte, Großmarkth.
4 48 07 Bachinger, Fritz, Welfenstr. 15
1 37 29 Bachl, Adalb., Stempelf., Neuh.Str. 49
8 07 12 Bachl, Hans, Baugesch., Perhamerstr. 26
59 62 80 Bachl, Jos., Kohlen, Ligsalzstr. 35
5 67 59 Bachl, Karl, Brennmat., Schleißh.Str. 51
2 36 98 Bachl, M., Oberreg.Rat a. D., Auenstr. 3
(6 10 98) Bachmaier, Anselm, Vertr., Ruffinistr. 14
4 18 90 Bachmaier, Jak., Kohlen, Lothr.Str. 8
47 15 64 Bachmaier, J., Fotoatel., *Grü* Schulstr. 6
7 22 65 Bachmaier, Karl, Kfm., Großmarkthalle
1 14 66 Bachmaier, Konr., Friseur, Neuh.Str. 19
5 32 29 Bachmaier, K., Schloßf., BriennerStr. 30
8 09 53 Bachmaier, Rosa, Ww., Untermenzing
3 22 59 Bachmaier, Therese, Kohlen, Freisinger Landstr. 64
7 24 27 Bachmair, Jos., Uhrm., Pling.Str. 38
49 24 44 Bachmann, Aenny, Frau, Holzk.Str. 10
59 78 90 Bachmann, A., Vertr., Pestal.Str. 50
7 31 98 Ders., Wohnung, Schäftlarnstr. 66
3 32 05 Bachmann, Alfr., Kunstmaler, Mandlstr.1c
8 24 15 Bachmann, Carl, Ing., PerhamerStr. 70
5 48 15 Bachmann, Chr., Kfm., Schwanth.Str. 52
49 28 38 Bachmann, Emil, Kfm., Akazienstr. 7
4 04 30 E. & F. Bachmann, Maler, L.Grahnstr. 46

6 25 71 Bachmann, Dr. E., Arzt, Lachnerstr. 3
(4 04 30) Bachmann, Franz, Malerm., Wörthstr. 38
48 08 58 Bachmann, Franz, Vertr., Mauerk.Str. 26
3 15 22 Bachmann, Frieda, Franz-Josephstr. 15
2 20 85 Bachmann, G., Metzger, Lerchenf.Str. 11
1 30 57 Bachmann, Hans, Kfm., Sendl.Str. 51
4 51 98 Bachmann, Josefa, Wwe., Cannabichstr. 11
2 21 83 K. Bachmann's Nf., Eisenwr., Müllerstr.29
36 21 03 Bachmann, Margarete, Wilhelmstr. 21
2 13 03 Bachmann, R. M., Vertr., Maxim.Str. 6
7 24 38 Bachmayer, Anna, Ww., Platenstr. 6
6 44 57 Bachmayr, N., Schreiner, Ebenauerstr. 7
49 27 06 Bachmeier, A., Betonwerk, Grünw.Str. 51
7 33 74 Bachmeier, Joh., Maler, Thalk.Str. 19
59 74 12 Bachmeier, Jos., Zahnpraxis, Görresstr. 11
2 90 86 Bachmeier, Ludw., Fremdenführer, Wittelsb.Pl. 2
6 16 81 Bachner, J., Zimmerm., L.Ferdin.Str. 2
6 05 94 Bachner, Max, Kol.W., L.Ferdin.Str. 2
2 01 62 Bachor, Hedwig, Wurzerstr. 1b
6 09 03 Bachschuster, Hans, Kraftw.-Führer, Wallhallastr. 60
6 14 96 Bachthaler, Joh., Kol. W., Schär.Str. 11
59 71 58 Back, Jos., Wäsche, Augustenstr. 100
7 33 11 Back, Lola, Schneiderin, Innerk.Str. 8
1 19 37 Backert, Anneliese, AltheimerEck 17
2 76 88 Backhaus, Hannah Moden, Theres. Str.70
8 95 05 Backhaus, W., Schriftst., *Gräf* Ludend.Str.
2 70 22 Backmund, C., Büchsenm., Spark.Str. 9
7 40 51 Gg. Backofen — C. F. Dietz GmbH, Lebensm., TölzerStr. 112
6 16 64 Diesclben, Fische, Hindenburgstr. 39
8 92 34 Badeanstalt Krailling
6 17 79 Badeanstalt, Schloßmühle, Schloßrondell
8 11 01 Bader & Wagner, Gartenbau, Lochhausen, Josefstr. 2
8 25 50 Bader, Ad., Bauing., Lochham, Hindenb. Straße 16
2 04 61 Bader, Annie, Wwe., Gärtnerplatz 2
3 20 28 Bader, Anton, Lastfuhrgesch., Marschallstraße 10
3 28 79 Bader, Ant. Jos., Friseur, Sailerstr. 1
3 39 64 Bader, Aug., Fuhruntern., Occamstr. 6
2 78 96 Bader, Christof, Reklame, Rumfordstr. 2
5 66 24 Bader, Elise, Privatiere, Steinheilstr. 2
7 08 78 Bader, E., Schreiner, *Grha* Nelkenstr. 21
37 10 21 Bader, Frdr., Architekt, Agnesstr. 37
47 64 54 Bader, Friedr., *Gcis* Hindenburgstr. 5
5 49 85 Bader, Fritz, Vertr., Bayerstr. 57
5 63 79 / 5 63 80 Gebr. Bader, Elektrotechnisches u. Jngen.-Büro, Zweigbüro München, Landwehrstr.26
3 14 88 Bader, Gg., Bäckerei, Hohenz.Str. 7
49 34 84 Bader, Georg, Ing., Perl.Str. 35
8 14 35 Bader, Gustav, Kfm., *Pas* Hitlerpl. 3
6 45 93 Bader, H., Metzgerei, Hirschg. Allee 36
8 07 17 Hans u. Heinr. Bader, Metzgerei, Allach, Ad.Wagner-Str. 42
8 07 55 Bader, Hans A., Archit., *Pas* Hermannstraße 19
29 67 95 Bader, Hans M., Vertr., Reichenb.Str. 25
4 33 59 Bader, Ignatz, O.-Postdir., RiemerStr. 80
8 83 42 Bader, J., Schreiner, *Gaut* Starnb.Str. 20
8 06 42 Bader, J., Zimmerei, *Obm* Weddigenstr. 27
4 07 31 Bader, Joh., Speiseöle, Balanstr. 43
1 13 77 Bader, Dr. Jos., Stud.Rat, Alth.Eck 20
4 45 67 Bader, Jos., Schneider, A.Jegg-Str. 4
29 07 01 Bader, Dr. J., Zahnarzt, Thierschpl. 2
1 20 13 Bader, Jos., Schlosser, Altheimereck 14
3 40 62 Bader, Jos., Schlosserm., Leopoldstr. 118
4 32 58 Bader, Jos., Tapez., Columbusstr. 22
5 48 73 Bader, Josefa, Buchhdl., Wagnerstr. 18
5 83 39 Bader, Karl, Feinkost, Bayerstr. 45
47 54 47 Bader, Karl, Ing., Rotfuchsweg 11
49 23 87 Bader, Karl, Textilvertr., Mail.Str. 4
2 76 14 K.Bader GmbH, Automaten, Blumenstr. 27
5 25 32 Bader, Kresz., Baugesch., Thalk.Str. 6
6 65 78 Bader, Magda, Moden, *Obm* HartmannshoferStr. 10
4 32 39 Bader, Max, Kleiderfabrik u. Uniformen, München, Rosenheimer Str. 17. P 26729
48 08 36 Derselbe, Wohn., Mauerkircherstr. 3
4 00 03 Bader, Max, Metzger, Weißenb.Str. 39
5 67 91 Bader, Mich., Hobelwerk, Schleißh.Str. 48
37 06 47 Bader, Nikolaus, Großverkauf feiner Fleisch-, Wurstwaren und Konserven, München 13, Georgenstr. 6a
6 46 61 Bader, Dr. Otto, Arzt, LaimerStr. 12
4 44 14 Bader, Paul, Dir. i. R., Zumpestr. 10
37 23 89 Bader, Pet., Elektrotechn., Zentnerstr. 17
7 32 97 Bader, Ulrich, Käse, Lindwurmstr. 131
48 01 48 Bader, Dr. Walt., Ismaningerstr. 106
1 10 65 Derselbe, Notar, Kanzlei, Karlspl. 10
3 53 74 Bader, W., Tonkünstler, Giselastr. 11
2 17 65 Bader, Wilh., Garage, Frühlingstr. 26
2 43 44 Bader, Wilh., Zigarren, Marienplatz 8
6 31 56 Baderschneider, Adolf, Kfm., Neulustheim, Forststr. 3
2 63 11 Badische Pferdevers.-Anst., Ludwigstr. 12
8 82 17 Badmann, A., Malerm., *Gaut* Hdbg.Str. 10
36 06 68 Badschild, Friedl, Römerstr. 16
48 02 49 Baebenroth, Dr. F., Chemik., Möhlstr. 28
6 63 61 Bächle, Johanna, Ww., Voitstr. 7
59 75 97 Bächle, Otto, Zigarr., Sonnenstr. 24
3 23 71 Bächle, Dr. Wilh., Reg.-Rat., Mandlstr. 11
5 68 87 Bäck, Paula, Westendstr. 134
59 75 50 Bäck, Dr. Roman, Arzt, Westendstr. 134
(1 20 51) Bäckerbank, Lindwurmstr. 5a
4 16 19 Bäcker-Innung, Bauverein, Steinstr. 24
4 23 94 Bäcker-Kunstmühle der Bäckerinnung München, Lohstr. 46
4 20 05 Bäcker, Anton, Maler, Johannispl.4
3 12 60 Bäcker, Ant., Vertr., Kurfürstenpl. 2
5 80 66 Bäcker, Frz., R.-A., Waltherstr. 28
8 06 20 Baecker, Herm., Garagenbes., *Pas* Krügerstraße 16
6 01 04 Bäcker, Joh., Hausbes., Frickastr. 33
79 43 85 Baenisch, Reinh., Geschäftsf., Solln, Buchhierlstr. 8
4 23 69 Bähr, Adolf, Vertr., Barbarossastr. 15
48 09 05 Baehr, Agnes, Frau, Grüntal 25
37 14 62 Bähr, Franziska, Georgenstr. 68
7 08 59 G. Bähr & Co, Obst, Thalkirch.Str. 128
3 24 12 Baehr, Ulr., Gartengest., Korbin.Str. 3
2 72 62 Baentsch, Hellm., Pianist, Finkenstr. 2
5 29 81 Baer & Derigs, Zentralheiz., Schillerstr.27
49 32 62 Baer, Emilie, Ww., Pechdellerstr. 3
1 18 70 Baer, Fritz, Dr. med., Herz.Wilh.Str. 20
5 58 57 Baer, Dr. Gust., Arzt, Karlstr. 9
49 26 33 Derselbe, Wohn., Über der Klause 11
5 24 55 Bär, Dr. Hans, Arzt, Lessingstr. 9
7 44 88 Bär, Hans, Kohlen, Sachsenkamstr. 36
1 11 72 Baer, Dr. Jul. Israel, Konsulent, Weinstr.11
6 17 75 Baer, Kaethe, Waisenhausstr. 82
2 85 56 Baer, Karl, Polstermöbel, Klenzestr. 34
4 03 51 Baer, Lorenz, Dreherei, Metzstr. 31
1 06 88 Bär, Tilli, Sendlinger Torplatz 1
7 10 16 Bärenstecher, Karl, Prok., Anglerstr. 28
37 07 06 Baermann, Anna, Lehrer., Adelh.Str. 15
2 23 75 Baermann, Else, Widenmayerstr. 38
8 11 00 Bärmann, Gg., Major, *Pas* Wesselstr. 14
2 71 52 Baertl, Hans, Kfm., Jahnstr. 22
4 42 03 Baerwindt, Kurt, Kfm., Mühlbaurstr. 2
49 24 36 Baerwolff, Dr. W., GrünwalderStr. 177
6 09 00 Bäseler, Dr. W., Baurat, Walh.Str. 21
48 10 90 Bässler, K., Archit., Ismaningerstr. 74
37 10 73 Baetcke, Elisabeth, Privat., Agnesstr. 34
3 37 68 Baether, Frieda, Frz.Joseph-Str. 2
3 30 79 Baether, Otto, Privatier, Kaiserstr. 20
8 84 96 Baetke,Meta, Stud.-Dir., *Gaut* Hauserb.382
4 27 55 Bäuchle, G., Bäcker, Weißenb.Str. 35
48 00 42 Bäuerle, Dr. E., Prok., Flemingstr. 29
1 14 85 Bäuerle, Franz, Kfm., Herzogspitalstr. 3
7 22 26 Bäuerle, Johs., Ing., Lindenschm.Str. 31
6 65 50 Bäuerle, Seb., Untermenzing, Müllerstr. 54
7 21 71 Bäumel, Hans, Ing., Trappentreustr. 39
4 46 09 Bäumer, Alois, Metzgerei, Lohstr. 20
48 07 73 Baeumker, Huberta, Ww., Herzogp.Str. 1
6 08 87 Bäuml, Albert, Geh. Kommerzienrat
6 14 45 Bäuml, Alfr., Kfm., Südl.Schloßr. 21
5 86 65 Bäuml, Alois, Metzgerei, Parkstr. 4
7 11 67 Bäuml, F. X., Metzger, Thalk.Str. 65
6 37 89 Bäuml, Frieda, Frau, Voitstr. 2
7 20 85 Bäuml, Gg., Autoverw., Thalk.Str. 292
3 47 95 Bäuml, Gg., Gärtnerei, Ungererstr. 122
8 24 46 Bäuml, Gg., Transporte, *Pas* Aubinger Straße 10
29 75 48 Bäuml, Gg., Metzger, Oettingenstr. 27
6 37 81 Bäuml, Kurt, Kfm., Südl.Schloßrond. 21
59 73 88 Bäumler, Cäcilie, Hemden, Augustenstr. 4
6 19 42 Bäumler, Hans, Maler, Leonrodstr. 45
5 65 70 Bäumler, Hetty, Damenmoden, SchwanthalerStr. 34
2 67 87 Bäumler, Joh., Sachverst., Ledererstr. 19
7 02 90 Bäumler, M., Viehagt., Lindensch.Str. 52
6 05 46 Bäumler, Max, Obering., Güntherstr. 21
59 73 21 Bäumler, Mich., Gend.-Komm., Blutenb. Straße 44
1 33 02 Bäumler, Rosa, Café, Eisemannstr. 2
6 67 42 Bäurle, Ed., Autorep., Nymphenb.Str. 77
8 05 44 Ders., Wohn., Allach, Richthofenstr. 25
2 28 73 Baeurle, Gottl., Privat., Widenm.Str. 5
49 23 65 Bäurle, Karl, Harthauserstr. 71a
29 63 50 Bäz, Anna, Tabakwr., Müllerstr. 25
37 08 37 Bagdassaroff, Aroutun, Vertr., Agnesstr.41
8 16 24 Baginsky, A., Schriftst., Aldegr.Str. 17
2 43 83 Bahlmann, Ant. H., Blumen, N.Rathaus
2 79 83 Bahlsens Keksfabr. AG, Maxim.Str. 33
7 10 94 Dies., Verteilerlager, Aberlestr. 18
8 91 44 Bahn, Walter, Betriebsl., Krailling, R.v. Epp-Str. 18
5 43 01 Bahnamtl. Rollfuhr-Gesellschaft m. b. H., Amtliche Rollführer von München-Hauptbahnhof, -Ostbahnhof, -Giesing, Hauptbüro München 2, Arnulfstr. 31a
5 80 40 Bahnhof-Apotheke, Bahnhofpl. 1
5 41 84 Bahnhof-Drogerie, Bayerstr. 45
59 67 27 Bahnhofgarage, R., Ofenstein, Seidlstr.18
Sml.-Nr. 5 45 21 Bahnhofhospiz mit Gaststätte „Drei Löwen", Schillerstraße 44/45
5 48 01 Bahnhof-Reise-Auskunft, amtl.
8 83 32 Bahnhofswirtschaft Gauting
8 94 58 Bahnhofswirtsch. Gräfelfing, Fr. Reissner
79 31 61 Bahnhofswirtsch. Höllriegelskreuth, R.v. Epp-Str. 14
5 71 67 Bahnhofwirtschaft München-Hauptbahnhof, Conrad Mayer, München 2, Arnulfstr. 1
5 59 89 Bahnhofswirtschaft Holzkirchnerbahnhof, Bayerstr. 14
5 33 71 Bahnhofswirtschaft Starnbergerbahnhof, Arnulfstr. 3
4 06 18 Bahnhofswirtsch. Ostbahnhof, Orleanspl. 1
8 06 92 Bahnhofswirtschaft Neuaubing 127
6 25 27 Bahnhofswirtschaft Obermenzing
8 20 92 Bahnhofswirtschaft Pasing
4 00 04 Bahnhofswirtschaft Trudering
5 71 31 Bahnpostamt 1, Bayerstr. 12
6 01 65 Bahr-Mildenburg, Anna, Professor, NederlingerStr. 59
2 60 12 Baier, A., Schlosserm., Theres.Str. 58
29 60 07 Baier, Andr., Autoreifen, Müllerstr. 14
5 24 98 Ders., Büro, Pappenheimstr. 1
3 19 04 Baier, Anton, Kfm., Georgenstr. 38
5 72 27 Baier sen., Ant., Kfm., Zieblandstr. 25
7 00 38 Baier, B., Fuhruntern., Höllentalstr. 8
5 01 27 Baier, Chr., Konfekt., Theresienstr. 136
5 27 55 Baier, Franz, Obst, Arnulfstr. 16
5 64 41 Baier, Frz., Kfm., Arcostr. 1
1 22 59 Baier, Hans, Grundst.Verw., Neuh.Str. 3
29 70 36 Baier, Hans, Spengler, Tal 24/26
6 25 19 Baier, J., Geschäftsf., Kindermannstr. 7
5 74 95 Baier, K., Metallbuchst., Augustenstr. 4
36 06 55 Baier. Maria, Kol.W., Schleißh.Str. 214
2 05 52 Baier, Seb., Bäckerm., Adelgundenstr. 16
89 91 95 Baier, Walter, Ing., *Pla* Gumstr. 15
8 93 57 Baier, Wilhelm, Metallwarenfabrik, Stockdorf Nr. 12. P München 1533
59 78 17 Baierl,Hans, Likörfbr., Trappentreustr.21
4 32 80 Baierl, Jos., Baugesch., Jäcklinstr. 7
5 00 46 Baierlacher, Hans, R.-A., Luisenstr. 24
29 61 77 Baierle & Mark, Lederwr., Theres.Str. 7
2 91 77 Baierle, Edm., Malerm., Pfarrstr. 7
4 37 88 Baierle, Edm., Rechtsbeistand, Breis.Str.3
3 47 66 Baierlein, A. J., Ingen., Rankestr. 8
8 22 26 Baierlein, H., Drog., *Pas* Münchnerstr. 4
2 30 94 Bail, Maria, Schneiderin, Wittelsb.Pl. 3
6 08 50 Bainger, O., Ludw.Richterstr. 24
3 43 88 Bajkitch, Helene, Frau, Kaiserstr. 54
7 15 33 Bakter. Fleischuntersuch., Schlachthof
5 35 64 Bakt. Untersuch.-Anst., Schillerstr. 25
8 03 07 Balbach, F., Tapezierer, Schützenstr. 10
5 30 30 Balcke, Maschinenbau AG, Luisenstr. 31
79 40 54 Bald, K., Vertr., Großhesselohe, Rosenstr.
1 06 39 Bald, Ludw., Baugesch., Sendl.Str. 54
5 45 90 Bald, Max, Zigarren, Ganghoferstr. 9
2 28 72 Bald, Mich., Schreinermstr., Rudolfstr. 17
4 06 61 Ders., Wohnung, Lothringerstr. 26
59 68 02 Baldauf, Hans, Maler, Nymph.Str. 15
37 07 40 Baldauf, Werner, Vertr., Tengstr. 36
2 26 53 Balde-Apotheke, W. Seitz, Auenstr. 84
2 56 34 Balde-Drogerie, Jos. Kirsch, Geyerstr. 1
2 91 67 Baldrian, Karl, Dipl.-Ing., Frühl.Str. 28
3 29 43 Baldus, Hans, Bankprok., Simmernstr. 11
48 01 68 Baldus, Dr. R., Prof., Roentgenstr. 7
4 55 83 Balhaus, Carl, Schausp., Copernicusstr. 4
2 13 61 v. Baligand, Max, Kämmerer, Maxim.St.16
2 95 97 Balk, Hans, Handelsvertr., Amal.Str. 42
3 29 57 Balk, Hans, Treuhänder, Rambergstr. 2
4 22 74 Balk, Marilise, Obst, Falkenstr. 15b
49 26 25 Balke, Hermann, Direktor, Ulmenstr. 20
3 55 52 Balke, S., Dr.-Ing., Hohenzoll.Str. 146
29 75 18 Ball, Emil, Malerei, Westermühlstr. 9
2 45 60 Ball, Otto, Wurstfbr., Klenzestr. 67
49 31 94 Ball, Paul, Malermstr., PerlacherStr. 37
37 21 88 Balla, Ferd., Kfm., Adelheidstr. 35
8 10 08 Ballauf, Hans, Landwirt, Lutzstr. 2
4 17 22 Ballauf, Lorenz, Gutsbes., Pfanzeltpl. 24
4 07 06 Ballauf, Martin, Landw., Schmidbauerstraße 30
6 13 32 Ballauf, M., Gasthof, A.Bernauerstr. 93
29 64 12 Ballauf, A., Sanitäre und Heizungsanlagen, M 22, Hofgartenarkaden 24
2 56 77 Ballbach, August, Kaulbachstr. 3
5 53 30 Ballbach, Ludwig, Pol.-Ltn. a. D., Gabelsbergerstr. 71
6 13 18 Balleis, Anton, Kfm., Klugstr. 45
48 10 37 Balles, Richard, Dr., Priel 14
7 06 74 v. Ballestrem, Conrad, Graf, Waldfriedhofstraße 73
49 26 24 Ballestrem, Eva, Gräfin, Seybothstr. 7
5 45 79 Balletshofer, F., H.-Kleidung, Bayerstr. 8
7 47 63 Ders., Wohnung, Khidlerstr. 37
3 49 52 Balletshofer, Johanna, Sängerin, Trautenwolfstr. 3
5 92 80 Balletshofer, J., Schneid., Luitpoldstr. 8
29 69 30 Balletshofer, N., Immob., Maximil.Str. 9
5 66 04 Philipp & Eugen Balletshofer, Dekor.-Maler, Schellingstr. 143
29 68 91 Ballettstudio Godlewski, Tanzschule, Liebigstr. 28
1 28 78 Ballin, M., siehe Edgar Horn
8 17 19 Balling, Olga, Behamstr. 25
4 06 14 Ballinger, Adam, Sauerkrautfabrik, Äußere Maximilianstr. 3
48 13 86 Derselbe, Lagerkeller, Unterföhring 49
59 62 75 Balneologische GmbH, Schillerstr. 20
3 17 57 Bals, Alfred, Stud.-Prof., Helmtr.Str. 11
2 05 31 Herm. Balsat & Co, KG, Tattenb.Str. 10
3 04 31 Balß, Dr. Heinr., Reg.Rat, Nikolaistr. 1
36 07 38 Baltzer, O., Holzschutz, Hohenz.Str. 110
37 19 07 Baluschek, Othmar, Elisabethstr. 17
79 42 52 Balz, Art., Rentner, Solln, Friedenstr. 2
5 87 46 Balzar, Anka, Dr. med., P.Heyse-Str. 28
1 22 40 Balzar, Anny, Frisiersalon, Neuh.Str. 2
5 87 46 Balzar, Ernst, Dr. med., P.Heyse-Str. 28
5 23 15 Bamag-Meguin AG, Landwehrstr. 68
4 13 53 Bamann, Max, Malermstr., Milchstr. 4
3 37 95 Bamann, Dr. Otto, Stud.-Prof., Leopoldstraße 35
3 38 28 Bamberger-Haus, Café, Luitpoldpark
2 09 84 Bamberger Mälzerei AG, Galeriestr. 18
6 02 28 Bamberger, Anton, Vertr., Nibel.Str. 33
6 68 55 Bamberger, Elis., Dr., Joh.v.Werth-Str. 2
37 03 93 Bamberger, Franz, Backhilfsmittel, Schraudolphstr. 32
7 38 62 Bamberger, Gustav, Ohlstadterstr. 18
(5 80 24) Bamberger, Karl, Schneidermstr., SchleißheimerStr. 61
79 45 06 Bambl, H., Schneider, Solln, Dittlerstr. 1
2 78 61 Bammersberger, Alois, Autodroschken, Oettingenstr. 26
2 92 74 Bammersberger, Isidor, Lebensm., Thierschpl. 2
4 43 37 Bammert, Jos., Lebensm., Balanstr. 64
7 31 76 Bammes, Hans, Ingen., Dänkhelstr. 4
79 43 46 Band, Guido, Architekt, Großhesselohe, Wettersteinstr. 20
59 62 62 Bandorf, Greg., Ing., Schwanth.Str. 152
5 87 03 Bandorf, Dr. Rob., R.-A., Bayerstr. 9
48 16 72 Bandow, Frdr.-C., Reichsrichter, KolbergerStr. 31
47 63 15 Bandow, John W., *Geis* R.v.Epp-Str. 34
36 01 12 Banfelder, F., Schneider, Leop.Str. 109
6 02 47 Banholzer, Paul, Vertr., Dach.Str. 296
2 69 86 Bank der Deutschen Arbeit AG, Niederlassung München, BriennerStr. 56
1 01 05 Bank für Haus- u. Grundbesitz in München e. G. m. b. H., München 15, Sonnenstr. 2
5 39 37 Bankel, Georg, Schamotteöfen- u. Wandplattenfabrik, Inhaber: G. Schätz, München 12, Landsberger Str. 22
1 06 91 Bankhaus Merck, Finck & Co, Pfandhausstraße 4. **T** Merckfinck **P** 395
4 08 35 Bannrucker, Hans, Kfm., Sedanstr. 15
7 43 15 Bannwarth, A., Hebamme, Valleystr. 19
4 32 13 Bannwarth, Dr. A., Arzt, Schum.Str. 4
49 35 85 Bannwarth, Ant., Ing., Iserschm.Str. 18
7 43 15 Bannwarth, K., Schneider, Valleystr. 19
2 88 90 Banska, E. C., Vertr., Gabelsb.Str. 15
4 14 71 Banspach, Alice, Ww., L.Grahnstr. 45
5 65 35 Banz, Andr., Fremdenheim, Karlstr. 36
2 19 47 Banzer, Alois, Schreiner, Corneliusstr. 1
37 06 08 Banzer, Jos., Oberst a. D., Neur.Str. 31
2 61 02 v. Baranyai-Lőrincz, G., Prinzreg.Str. 8
7 00 42 Barbagallo, Salv., Dr., Thalk.Str. 128
2 47 89 Barbara-Verlag, M 5, Müllerstr. 22
1 01 56 Barbarini & Kilp — Otto Pfaeffle AG, Kolonialwr., Unteranger 15
2 62 57 Dies., Kleinverkauf, Neues Rathaus
1 35 68 Barbarino, Ch., Vertr., Frauenpl. 2
4 02 82 Barbarino, Dr. K., Schriftl., Leucht.Str. 8
2 12 26 Barbarino, Valentin, Kfm., Am Kosttor 1
5 73 20 Barber & Colman GmbH, P.Heysestr. 27
5 89 41 Barchewitz, W., Feinkost, P.Heysestr. 19
37 23 64 Barck, Otto, Adelheidstr. 7
8 82 18 Barckhausen, Erich, Kfm., *Gaut* Luitp.Str.
48 14 36 de Barde, Dr. Eberh., Syndikus, Mauerkirchnerstr. 16
48 04 26 de Barde, Margar., M 27, Mauerk.Str. 16
3 08 11 Bardtenschlager, Elisabeth, Martiusstr. 2
48 04 10 Bareis, Hugo, Kfm., Ismaning.Str. 92
2 44 65 Bareiss, Hans, Versich., Theatin.Str. 38
49 33 66 Derselbe, Wohnung, Karolingerstr. 2
3 41 64 Baresel-Schmitz, Hella, Schriftstellerin, Giselastr. 2
7 49 01 Bareth, Anton, Obersekr. a. D., Perchastraße 6
7 03 78 Baretton, Gust., Kfm., Valleystr. 54a
48 15 41 Barfuss, Fritz, Archit., Holbeinstr. 1
37 23 60 Bargehr, Paul, Dr. med., Elisabethstr. 15
7 10 41 Barke, A., Ing., Wessobrunnerpl. 16
5 29 22 Barlow, Else, Dr., Briennerstr. 27
3 58 28 Barmann, Josef, Kaulbachstr. 95
2 48 85 Barmbichler, Hildeg., Ww., Pfisterstr. 5
2 83 14 Barmer Ersatzk., Verwltg., Theat.Str. 42
8 22 48 Dies., Verw.-Stelle, *Pas* Bahnhofstr. 7
5 89 10 Barmetler, Herta, Blumen, Karlstr. 25a
79 43 63 Barmetler, Rudolf, Spedition, Solln, WolfratshauserStr. 59
5 40 00 Barmh. Schwest. v. hl. Vinzenz von Paul, Nußbaumstr. 5
4 28 04 Dies., Kloster Berg am Laim
79 41 41 Dies., Ordenshaus, Solln, Hirschenstr. 9
48 16 89 Barnack, Conr., Kfm., KolbergerStr. 15
47 53 72 Barner, K., Maler, Haar, Münch.Str. 23a
3 50 90 Baron, Marg., Schreibbüro, Pündterpl. 3
2 01 21 Barré, Kurt, O.-Regiss., Maximil.Str. 13
7 06 26 Bart, Rudolf, Radio, H.Schmid-Str. 10
2 75 57 Bartcky, Iwan, Archit., Adelg.Str. 22
5 86 47 Bartels, Ane, Häberlstr. 12
(5 17 67) Bartels, Bruno, Vertr., Blutenburgstr. 40
5 17 67 Bartels, Franz, Vertr., Blutenb.Str. 40
49 26 36 Bartels, Friedr., Dr. med., Willroiderstr. 8
8 83 70 Bartels, Dr. R., Arzt, *Gaut* Gartenprom. 7
6 24 00 Bartenschlager, Max, Elektrische Anlagen, Arnulfstr. 134
5 24 08 Barth & Stöcklein, Frigidaire-Anlagen, Pettenkofer Str. 22
8 94 16 Otto Wilh. Barth-Verlag GmbH, Planegg
7 36 01 Barth, Dr. Alb., Zahnarzt, Daiserstr. 5
2 61 45 Barth, C. Gg., Prof., Schönfeldstr. 28
7 41 35 Barth, Elvira, Bäckerei, GeltingerStr. 6
3 00 55 Barth, Emil, Fleischerei, Seestr. 5
4 46 42 Barth, Ernst, Archit., Mühlbaustr. 9
(4 46 42) E. Barth & Laible, Archit., Mühlb.Str. 9
8 24 42 Barth, F., Obering., *Obm* Oberpillerstr.
2 45 33 Barth, Fred, Masch.-Ing., Wurzerstr. 10
8 19 61 Barth, Frdr., Ing., *Pas* Mussinanstr. 30
5 86 63 Barth, Fritz, Wagenfbr., Seidlstr. 6
37 01 01 Barth, Georg, Bergrat, Elisabethstr. 50
5 07 31 Barth, Hans, Dentist, Karlstr. 9
5 30 81 Barth, Hans, Vertreter, Waltherstr. 11
7 14 00 Barth, Hans, Prok., *Grha* Kattenstr. 1
8 21 68 Barth, H., Ger.-Rat, *Obm* Elisab.Str. 18
5 63 06 Barth, Hch., Obertel.-Insp., Trapp.Str. 29
4 21 19 Barth, Herm., Kfm., Prinzreg.Platz 11
8 15 58 Barth, Josefa, Nähstube, Untermenzing, Ad.Hitler-Str. 8
5 59 92 Barth, Ilse, M 2, BriennerStr. 26
3 54 51 Barth, Dr. J., Geh.-Rat, Herzogstr. 95
7 46 06 Barth, Jul., Ingenieur, Pognerstr. 25
3 56 52 Barth, Karl, Dr., Viktor-Scheffel-Str. 11
48 08 33 Barth, Karl, Kfm., Mauerk.Str. 26
37 01 40 Barth, Karl, Buchhdlr., Tengstr. 24
2 57 54 Barth, Marie, Wittelsbacherstr. 8
7 05 35 Barth, Raphael, Lindwurmstr. 217
29 66 17 Barth, Rob., Geigenbau, Theklastr. 1
5 09 73 Barth, Rud., Vertr., Augustenstr. 67
4 17 13 Barth, Therese, Mangel, Wörthstr. 38
3 08 77 Barth, Willi, Kfm., Kaiserstr. 54
7 12 97 Barth, Willy, Nährmittel, Daiserstr. 13
3 15 32 Barthel, Agathe, Kaiserstr. 71
49 28 04 Barthel, L. F., Dr., H.Schemmstr. 42
5 25 69 M. Barthel & Co, GmbH, Landwehrstr. 26
2 49 27 Barthel, T. M., Graphiker, Amalienstr. 17
6 67 38 Barthel, Wally, Ww., Nymphenb.Str. 139
6 31 17 Barthel, W., Amtmann, Postillonstr. 10
7 08 66 Barthelmes, E., Archit., Ramungstr. 1
7 08 66 Barthelmes, Gisela, Kunstgewerbe, Ramungstr. 1
3 11 35 Barthelmess, E., Nutzholz., Emanuelstr. 7
48 15 17 Barthels, Fritz, Kfm., Laplacestr. 5
29 75 23 Bartl, Alois, Dentist, Ohlmüllerstr. 15
4 23 37 Bartl, Anton, Bahnhofsrestaur., Daglfing
7 21 56 Bartl, Anton, Schuhwr., Daiserstr. 27
29 67 02 Bartl, Franz, Dentist, Reichenbachstr. 9
29 67 12 Bartl, Hans, Prokurist, Frühlingstr. 9
59 69 41 Bartl, Karl, Buchhalter, Gaiglstr. 25
6 01 43 Bartl, Rosa, Kol.-W., Tizianstr. 50
48 03 82 Bartl, Simon, Kol.-W., Mauerk.Str. 40
4 50 13 Bartl, Willi, Archit., Ä.Wienerstr. 96
5 76 95 Bartmann Brotfbr., Schleißh.Str. 96
29 66 07 Bartmann, Frz., Install., Liebigstr. 14
8 16 12 Bartsch, Gerh., FriedenheimerStr. 18
4 18 19 Bartz, H., Oberst a. D., Grillp.Str. 38
3 51 60 Barwig, Hans, Dipl.-Ing., Giselastr. 16
7 43 45 Barwisch, Paul, Bürobed., Schmidstr. 1
3 42 45 v. Bary, Frhr. Alfr. E., Ind.-Bedarf, Kurfürstenstr. 41
2 58 57 v. Bary, Erwin, R.-A., Theatinerstr. 33
6 19 95 v. Bary, Dr. Gottfr., Arzt, Voitstr. 12
6 25 39 v. Bary, Dr. Siegfr., Arzt, Lampad.Str. 18
8 05 27 Basch, Eduard, Vertr., Thurneyssenstr. 19
39 92 41 Basche, Phil., Kunstanst., Feldmoching
8 10 04 Basil, Philippine, Frau, *Pas* Rembrandtstraße 2
6 61 71 Basin, Max, Sturmf., Lautensackstr. 14
79 46 03 Basiner, Viktor, Dr.-Ing., Bichlerstr. 15
4 37 38 Basl, Jos., Metzgermstr., Isman.Str. 62
1 35 37 Basler Lebensversich., Herz.Wilh.Str. 2
1 27 37 Dies., Bezirksdirektion, Sonnenstr. 11
1 12 71 Basler Transportversich., Sendl.Torpl. 1
5 35 63 Basler Vers.Ges. g. Feuerschaden, Schwanthaler Str. 62
4 26 16 Basler, Otto, Dr., Maria-Theresia-Str. 12
(37 05 89) Bassani-Schusterbauer, Anny, Gesangslehrerin, Adelheidstr. 35
4 08 01 Basse, Wilhelmine, Wörthstr. 15
2 09 52 v. Bassenheim, C., Graf, Amalienstr. 46
5 34 62 Fr. Bassermann'sche Verlagsbuchhandlung, Theresienstr. 82
3 29 25 Baßler, Emil, Kaulbachstr. 95
2 38 79 v. Bassus, Flor., Frfrau, Steindorfstr. 14
2 46 87 v. Bassus, Frhr. Th., Gutsbes., Widenmayerstr. 25
37 02 86 Bast, Maria Gabr., Elisabethstr. 3
8 05 47 Bast, Otto, Konfektion, *Obm* Hitlerstr. 96
59 73 53 Bastian & Co, Zeitschriften, Bavariar. 20
3 19 18 Bastian, Albert, Dr., Ungererstr. 60
6 31 88 E. Bastian & Co., Pharmazeutische Präparate, Klarastr. 4

1 22 57 Bastian, E., Blumen, Promenadenstr. 15
2 43 68 Bastian, Herm., Ankerwick., Jahnstr. 13
3 39 72 Bathrey, Martin, Ludwigstr. 17a
6 00 21 Batliner, A., Mech.-Werkst., Fasaneriestraße 14
3 27 30 Batschari, A., Referendar, Simmernstr. 4
47 46 30 Gebr. Batscheider, Fabrik diätischer Erzeugnisse, Deisenhofen
3 02 72 / 2 46 84 Batscheider Knäckebrotfabrik F. Lieken & A. Batscheider, M 23, Biederstein 7
8 83 68 Battenberg, Dr. L., Präsid., *Gaut* Karlstr.14
59 76 28 Batz, Georg, Kazmairstr. 4
5 58 45 Batz, Wilh., Vertr., Theresienh. 11
3 59 53 Batzner, Ilka, Ww., Rossinistr. 6
3 50 28 Bauaufsicht des RLM, Lerchenauerstr. 76
6 68 22 Dies., BMW. Flugmot.-Bau GmbH, Werk Allach
7 48 22 Dies., Siemens u. Halske AG, Hofmannstraße 51
(5 21 21) Bauberat.Stelle d. Süddeutschen Cementverbandes, Bavariaring 16
6 17 12 Bauberger, J. B., Gärtner, Dach.Str. 184
5 56 74 Bauch & Wettengel, Aufzüge, Kap.Str. 31
1 36 58 Bauch, Alfred, Pelze, BriennerStr. 8
5 88 18 Derselbe, Wohn., Bavariaring 11
1 15 40 Bauch, Bernh., Pelzmoden, Maffeistr. 6
48 01 87 Bauch, Bernh., Kürschner, Lamontstr. 24
1 27 67 Bauch, Emil, Pelzwr., Sendlingerstr. 85
7 44 25 Bauch, K., Metzgerm., Dreimühlenstr. 12
79 45 56 Bauchinger, F., Bäckerei, Maxhofstr. 54
2 52 00 Bauckner, Dr. A., Dir., Maxim.Str. 19a
29 69 08 Baude, Georg, Wolle, Weinstr. 14
3 15 94 Baudenbach, H., Kunsthl., Diet.Str. 5
7 35 28 Baudenbach, J., Sägeblätter, Zenettistr. 20
49 36 45 Bauder, Herm., Kfm., Willroiderstr. 7
36 01 98 Bauderer, Ernst, MainzerStr. 7
5 13 00 Bauderer, Dr. Fritz, R.-A.. Ottostr. 8
37 22 57 v. Baudissin, Elsa, Gräfin, Elisab.Str. 38
3 55 24 v. Baudissin, Gräfin, Eva, Schriftstell., Franz-Joseph-Str. 36
29 66 42 Baudrexel, Hans, Maximilianstr. 24
2 87 36 Baudrexl, Franz, Transporte, Zweibrückenstraße 15
48 00 96 Baudrexler, Dr. C., Arzt, Ostpr.Str. 13
36 01 78 Baudrexler, Gertr., Bürobed., Leop.Str. 56
6 28 54 Bauecker, Gg., Kamink., Minerv.Str. 2
5 30 42 Bauecker, Josef, Archit., Loristr. 2
7 30 17 / 7 46 72 Bauer & Kusterer, Möbeltransport und Spedition, München 25, Plinganserstr. 96
2 86 88 Bauer & Schrödl, Immob., Rumf.Str. 22
3 58 71 Bauer & Seif, Dampfstraßenwalzen, Kunigundenstr. 22. T Bauerseif
7 31 91 Dieselben, Lager, Botschetsriederstr. 137
7 06 63 Dieselben, Werkst. u. Depot, Wolfratsh. Straße 52
(1 44 21) Bauer, Dr., Oberstltn., Skellstr. 2
7 20 89 Bauer, Agnes, Hebamme, Dänkhelstr. 9
8 15 01 Bauer, Alb., Baumstr., *Obm* Lindenall. 46
5 16 10 Bauer, Dr. Albert, R.-A., Blutenb.Str. 40
3 54 70 Bauer, Alb., Vertr., Römerstr. 35
4 26 03 Bauer, Alf., Bäckerm., Truder.Str. 102
4 16 83 Bauer, Dr. Alfons, Arzt, Preysingstr. 27
6 09 34 Bauer, Alfred, Vertr., Nymph.Str. 137
5 50 59 A. Bauer & Ernst Fritz, Firmenschilder, Sandstr. 32
6 19 03 Bauer, Alois, Gastw., Agn.Bernauer-Str.98
6 70 89 Bauer, Alois, Kfm., Arnulfstr. 220
8 00 51 Bauer, Alwin, *Pas* Perlschneiderstr. 6
2 77 39 Bauer, A. F., Mein Funk, Asamstr. 17
4 41 57 Bauer, Andr., Gastwirt, Balanstr. 60
4 18 32 Anna u. Friedr. Bauer, Auerspitzstr. 7
2 38 70 Bauer, Anna, Modesalon, Prinzr.Str. 48
4 33 89 Anna u. Gudrun Bauer, Skellstr. 7
5 32 58 Bauer, Anni, Schneiderei, Arnulfstr. 20
7 38 76 Bauer, Anton, Fleischwr., Adlzreiterstr. 3
6 04 71 Bauer, Anton, Vertr., Nymphenb.Str. 139
5 94 44 Bauer, Ant., Klav.Stimmer, Bayerstr. 87
5 76 22 Bauer, Ant., Bügelwerkst., Landwehrstr.29
7 00 47 Bauer, A., Oberoffiziant, Fleischerstr. 8
4 25 53 Bauer, Anton, Dekorateur, Voßstr. 13
2 06 80 Bauer, Dr. Aug., Arzt, Frauenstr. 2
49 25 29 Ders., Wohn., Benediktenwandstr. 27
5 42 84 Bauer, Aug., Malerei, Lessingstr. 11
8 22 77 Bauer, August, Geßlerstr. 39
2 11 50 Bauer, Aug., Schuhm., Theatinerstr. 52
6 26 14 Bauer, Barth., Baugesch., Albrechtstr. 47
6 24 04 Bauer jr., B., Metzger, Waisenh.Str. 28
48 01 16 Bauer, Benno, Wäscherei, Lortzingstr. 6
2 21 80 Bauer, Bertha, Prok., Maximil.Str. 31
5 05 92 Bauer, Bonif., Zigarr., Aug.Str. 119
6 68 06 Bauer, Carl, Geschäftsf., Böcklinstr. 58
1 08 26 Derselbe, Büro, M 2, Weinstr. 8
2 07 95 Bauer, Carl, Werkzeuge, Frauenstr. 9
6 39 44 Bauer, Carl, Wendl.Dietrichstr. 66
3 28 61 Bauer, C. J., Maler, Fr.Josephstr. 43
5 04 62 Ders., Atelier, Schellingstr. 116
5 00 15 Bauer, Elise, Hebamme, Mozartstr. 3
2 12 36 Bauer, Ellie, M 2, Fürstens tr. 11
3 30 43 Bauer, Emil, Garage, Hohenz.Str. 48
29 65 48 Bauer, Emilie, M 22, Kochstr. 16
2 36 14 Ernst Bauer & Franz Gerner, Malermstr., Baaderstr. 22
37 15 13 Bauer, Eva, Zigarren, Bauerstr. 1
37 18 15 Bauer, Eveline, Dr. med., Tengstr. 21
37 08 46 Bauer, Evelyn, Jakob-Klarstr. 14
3 52 63 Bauer, Franz, Liköre, Dietlindenstr. 9
5 10 59 Bauer, F., Kunstwerkst., Dach.Str. 15
8 00 13 Bauer, F., Rechtsbeist., *Obm* Rath.Str. 29
2 87 29 Bauer, Franz, Schneider, H.Sachsstr. 3
1 21 05 Bauer, Franz, Schuhm., Sendl.Str. 65
7 24 52 Bauer, Frz., Talgschm., Brudermühlstr. 40
(5 10 59) Bauer, F. L., Bildh., DachauerStr. 15
6 25 31 Bauer Nf., F., Baumat., Dach.Str. 138
5 34 55 Bauer Nachf., Franz, Lichtreklame, Theresienstr. 47
2 94 25 Bauer, F. X., Zimmerei, Ohlm.Str. 19
5 63 40 Bauer, Frdr., Ingenieur, Goethepl. 2
4 10 74 Bauer, Friedr., Inspekt., Pöppelstr. 2
6 37 15 Bauer, Frdr., Oberpostinsp., Winthirstr. 4
2 26 66 Bauer, Frdr., Insp., Schellingstr. 57
2 39 04 Bauer, F. C., Beschlägef., Rudolfstr. 18
5 69 43 Bauer, F., Lehrinst., Schwanth.Str. 79
8 21 44 Bauer, Fritz, Brautechn. Büro, *Pas* Peter-Vischerstr. 18
47 63 93 Bauer, Fritz, Oberforstverw., *Geis* Gabr.-v.-Seidl-Str. 10a
29 63 78 Bauer, Fritz, Dentist, Herrnstr. 3
6 24 19 Bauer, Fritz, Kfm., Löfftzstr. 10
2 07 95 Bauer, Fritz, Maschinen, Frauenstr. 9
2 58 91 Bauer, Fritz, Oberst, Reitmorstr. 49
3 33 79 G. H. Bauer & Co, Deckensteinfabrik, Schenkendorfstr. 15
49 23 04 Bauer, Georg, Dir., Herm.Blandstr. 8
49 36 01 Bauer, G., Feinmech., Tegerns.Ldstr. 100
2 43 72 Bauer, Gg., Feilenhauer, Baaderstr. 5
6 32 91 Bauer, Gg., Hafnermstr., Hirschg.A. 27
4 50 70 Bauer, Gg., Kfm., IsmaningerStr. 62a
29 67 62 Ders., Büro, Theatinerstr. 35
5 81 18 Bauer, Gg., keram. Lager, Linprunstr. 58
3 56 81 Bauer, Gg., Oberkomm., Scheffelstr. 4
1 17 30 Bauer, Gg., Papier, Sendl.Str. 65
79 45 80 Bauer, Georg, Schneidermstr., Stäblistr. 33
2 73 44 Bauer, Georg, Südfrüchte, Tal 35
7 28 48 Bauer, Gg., Wagenbau, Schmellerstr. 9
3 03 67 Bauer, Gertrud, Gymnastikunterricht, München 23, Finauerstr. 3
79 46 44 Bauer, G., Kunstmaler, Solln, Buch.Str. 5
7 12 51 Bauer, Hans, Nutzholz, Implerstr. 78
7 06 04 Bauer, Hanns, Malermstr., Alramstr. 9
8 93 60 Bauer, Hanns, Landmasch., Unterpfaffenhofen, PlaneggerStr. 234
5 62 80 Bauer, Hans, Prok. i. R., Schellingstr. 70
6 30 17 Bauer, Hans, Bankvorst., Lautensackstr. 8
3 02 86 Bauer, Hans, Bürstenfbr., Clemensstr. 70
59 68 40 Bauer, Hans, Ingen., Arcisstr. 15
6 67 81 Bauer, Hans, Hofenfelsstr. 47
2 15 50 Bauer, Hans, Krim.-Insp., Glockenbach 7
2 95 99 Bauer, Hans, Metzgerm., Butterm.Str. 2
8 82 30 Bauer, Hans, Metzgerei, *Gaut* Pippinpl. 9
49 23 36 Bauer, Hans, Metzgerei, Resedenweg 6
5 92 74 Bauer, Hans, Nähmasch., Zweigstr. 8
5 15 92 Bauer, Hans, Sattler, Denisstr. 2
3 16 51 Ders., Werkstätte, LerchenauerStr. 44
5 95 52 Bauer, Hans, Schlosserm., Loristr. 27
37 15 39 Bauer, Dr. H., Stabsarzt, Georgenstr. 85
2 10 91 Bauer, Hans, Vertreter, Auenstr. 84
4 34 17 Bauer, Hans, Vertr., Emeramstr. 14
6 16 74 Hans u. Sofie Bauer, Wäschercei, Leonrodstraße 69
2 38 70 Bauer, H.A., Archit., Prinzr.-Str. 48
1 17 09 Bauer, H. G., Steuerber., Herzog-Max-Str.4
36 01 33 Bauer, Hch., Generalltn., Ungererstr. 34
7 01 87 Bauer, Heinr., Vertr., Plingans.Str. 146
2 50 97 Bauer, Herm., Buchh., Schellingstr. 10
3 49 31 Bauer, Hermann, Herstellung von Querholz-Konus-Plättchen (mit Fase), München 45, Knorrstr. 117
79 32 90 Ders., Wohn., *Pu* Margarethenstr. 2
1 24 54 Bauer, Herm., Zigarren, Neuh.Str. 13
4 42 64 Bauer, Hugo, Zahnarzt, Skellstr. 10
7 04 83 Bauer, Ignaz, Zimmerm., Forstenr.Str. 65
37 19 04 Bauer, Ilse, M 13, Neureutherstr. 36
6 18 03 Bauer, I. Max, Birkerstr. 30
4 41 05 Bauer, Jak., Isolierung., Orleansstr. 8
37 18 15 Bauer, Jakob, Dr. med., Tengstr. 21
36 20 27 Bauer, Joh., Gastw., Lerchenau, Münchner Str. 131
5 25 46 Bauer, Joh., Kfm., Kazmairstr. 14
5 32 46 Bauer Nachf., J. B., Eisenwr., Landsb.St. 6
4 11 39 Bauer, J. B., Kol.W., Weißenb.Str. 12
8 00 33 Bauer, Joh. G., Kamink.Mstr., *Pas* Münchner Str. 26
48 07 36 Bauer, Johanna, Seifen, Montgelasstr. 15
29 65 06 Bauer, Johanna, Wwe., Amalienstr. 15
49 38 06 Bauer, Johanna, TegernseerLdstr. 224
2 33 33 Bauer, Dr. Jos., Arzt, Maximil.Str. 5
8 07 34 Bauer, Josef, Bäckerei, *Pas* Bhfstr. 6
8 27 01 Bauer, Jos., Dipl.-Kfm., *Obm* Betzenweg 52
2 44 90 Bauer, Jos., Fische, Lerchenf.Str. 17
79 46 08 Bauer, Jos., Fuhrunt., Forstenried 25
3 40 55 Bauer, Jos., Gartenbau, Angermayerstr. 7
8 08 78 Bauer, Josef, Glaserei, *Obm* Hitlerstr. 24
6 09 37 Bauer, Josef, Südd.-Querholznagel-Industrie, Birkerstr. 28
6 26 15 Bauer, Jos., Installat., Richelstr. 28
47 15 19 Bauer, Josef, Kohlen, *Grü* Eierwiese 14
4 39 46 Bauer, Jos., Kohlen, Hofangerstr. 38
5 81 51 Bauer, Jos., Kohlen, Kapuz.Str. 7
37 11 47 Bauer, Dr. Jos., Kunstmal., Ansb.Str. 2
2 60 53 Bauer, Josef, Lastautos, Baaderstr. 80
6 27 05 Bauer, Josef, Molkerei, Auffahrtsall. 67
3 22 31 Bauer, Jos., Schulrat, Parzivalstr. 3a
59 61 46 Bauer, Jos., Spenglerei, Herbststr. 4
7 35 58 Bauer, Jos., Vertr., Waxensteinstr. 23
5 04 33 Ders., Lager, M 15, Schillerstr. 28
36 22 39 Bauer, Jos., Maler, Nordendstr. 56
3 46 88 Bauer, Josefine, Ww., Mottlstr. 29
8 18 85 Bauer, Joseph, Metzgerei, *Pas* Gräfstr. 22
2 58 06 Bauer, Juliane, Wurstwr., Tattenb.Str. 6
3 01 08 Bauer, Jul., Ingen., Fr.Josephstr. 1
8 03 97 Ders., Kreuzhof, *Pas* Aubingerstr. 51
6 22 43 Bauer, Karl, Direktor, Böcklinstr. 52
3 07 89 Bauer, Karl, Kunstmaler, Herzogstr. 64
5 02 47 Bauer, Karl, Kfm., Tumblingerstr. 10
4 36 94 Bauer, K., Ob.Reg.Rat, Ä.Prinzreg.Str. 38
47 15 35 Bauer, Karl, Oberverw., *Grü* Portenl.Str.26
59 65 33 Bauer, Karl, Möbelfbr., Gabelsb.Str. 87
8 94 50 Bauer, Karl, Tapez., Neuried, Gaut.Str. 53
5 27 46 Karl Bauer & Co., Zentralheiz. GmbH, SchwanthalerStr. 70
3 07 93 Bauer, Karoline, MainzerStr. 3
36 22 10 Bauer, Kunigunde, Unertlstr. 1
6 46 71 Bauer, Leni, Ww., Amortstr. 2
48 11 47 Bauer, Leonh., Metzger, Dirsch.Str. 30
29 68 29 Bauer, Leonh., Tapez., Thierschstr. 4
29 70 37 Bauer, Dr. Lor., Arzt, Müllerstr. 25
5 42 05 Bauer Nf., L., Blumenfbr., Landw.Str. 26
2 24 44 Bauer, Ludw., Autorep., Corneliusstr. 8
5 10 96 Bauer, L., Metzgerm., Gabelsb.Str. 81
7 27 31 Derselbe, Wohnung, Khidlerstr. 32
7 21 66 Bauer, Ludw., Maler, Geltingerstr. 20
5 29 11 Bauer, Ludw., Postinsp., Pestal.-Str. 34
5 74 81 Bauer, Ludw., Weine, Kapuzinerpl. 5
5 53 66 Bauer, Maria, Schneid., Schwanth.Str. 134
47 35 80 Bauer, Maria, D.-Moden, ErdingerStr. 28
3 38 87 Bauer, M. Th., Sängerin, Viktoriapl. 2
7 45 04 Bauer, Marianne, Lindenschmitstr. 43
1 36 87 Bauer, Marie, Goldwr., Theatinerstr. 1
6 37 13 Bauer, Marie, Kohlen, N.Auff.Allee 62
4 53 93 Bauer, Mart., Bäckerei, Rothuberweg 2
4 13 02 Bauer, Martin, Bäckermstr., Milchstr. 4
6 19 41 Bauer, Martin, Fuhrw., Safferlingstr. 3
5 69 96 Bauer, Mary, Modesalon, Ottostr. 11
4 49 69 Bauer, Matth., Bückermstr., Metzstr. 9
4 01 26 Bauer, Max, Autoverm., Maxim.Str. 5
3 43 46 Bauer, Max, Bäckerei, GarchingerStr.30
3 39 48 Bauer, Max, Lebensm., Keferloherstr. 93
59 76 42 Bauer, Max, Vertr., Schommerstr. 14a
59 72 12 Bauer, Mich., Schreiner, Kazmairstr. 28
37 07 65 Bauer, Mich., Obst, Neureutherstr. 29
(5 42 84) Bauer, Mina, Vertr., Lessingstr. 11
37 15 90 Bauer, Minna, Ww., Agnesstr. 36
7 07 30 Bauer, Nik., Kohlen, Boschetsr.Str. 16
59 72 31 Bauer, Norb., Friseur, Theresienstr. 142
7 31 56 Bauer, Oskar, Baurat, Anglerstr. 23
7 47 08 Bauer, Dr. Otmar, Arzt, Bavariaring 31
2 05 09 Bauer, Otto, Musikalien, Maxim.Str. 5
8 09 86 Bauer, Otto, Kfm., *Obm* Lindenallee 25
4 43 23 Bauer, Otto, Kfm., Äuß.Maxim.Str. 12
5 61 37 Derselbe, Geschäft, Augustenstr. 94
6 62 76 Bauer, Otto, Transporte, Nymph.Str. 91
6 09 76 Bauer, Otto, Versich., Lazarettstr. 8
79 32 60 Bauer, Paul, Gen.Maj. a. D., *Pu* Erlenstr. 9
6 10 37 Bauer, Paul, Ing., L.-Richterstr. 24
2 76 01 Bauer, Paul, Metzgerm., Rob.-Koch-Str.16
(1 21 79) Bauer, Paul, Notar, Tengstr. 18
1 21 09 Derselbe, Kanzlei, Weinstr. 4
5 09 66 Bauer, Peter, Bäckerei, Augsb.Str. 7
2 83 55 Bauer, Peter, Kürschnermeister, Verkauf von Pelzwaren, M 2, Theatinerstr. 29
37 22 35 Bauer, Rich., Dipl.-Ing., Isabellastr. 31
6 04 58 Bauer, Rich., Kfm., N.-Auff.Allee 65
6 09 78 Bauer, Rich., Metzgerei, Jutastr. 11
2 94 72 Bauer, Rolf Pet., Zeichner, Maxim.-Str. 1
2 32 61 Bauer, Roman, Kfm., Erhardtstr. 2
2 18 17 Bauer, Rosa, Schneiderin, Müllerstr. 4
4 38 14 Bauer, Rosina, Fische, Wiener Platz
49 32 43 Bauer, Rudolf, Kfm., Armansp.Str. 1
6 04 39 Bauer, Rud., Maler, Nymphenb.Str. 201
4 13 59 Bauer, Sebast., Gastwirt, Pfanzeltpl. 11
6 15 89 Bauer, Sebast., Install., Fuetererstr. 3
36 06 31 Bauer, Siegb., Lichtbildner, Ainm.Str. 22
37 02 22 Bauer, Siegm., Dipl.-Ing., Bauerstr. 23
(4 01 26) Bauer, Dr. S., Zahnarzt, Maxim.Str. 5
4 38 53 Bauer, S., Hebamme, Tegerns.Landstr. 36
6 30 18 Bauer, Stefan, Mineralw., Marderstr. 8
36 04 38 Bauer, Ula, Bürobed., Ungererstr. 30
79 40 94 Bauer, Dr. V., Arzt, Solln, Strebistr. 5
4 49 68 Bauer, W., Vertr., Trogerstr. 24
6 17 64 Bauer, Walburga, Feinkost, Ferd.-Maria-Str. 41
7 15 27 Bauer, Walburga, Waxensteinstr. 34
4 01 28 Bauer, W., Verw.-Ger.-Rat, Grahnstr. 46
29 67 94 Bauer, Wilhelmine, Frau, Tschierschpl. 3
2 76 76 Bauer, X., Buchmacher, Angertorstr. 4
5 28 99 Derselbe, Wohn., Zieblandstr. 18
5 27 53 Bauer-Derfflinger, Antonie, Frauenlobstr.2
1 19 15 Bauereiß, Hans, Kondit., Sendl.Str. 69
8 24 96 Bauernfeind, Ant., Just.-Oberinsp., Perhamerstr. 70
4 31 39 Bauernfeind, J., Zimmerei, Mielichstr. 25
49 33 40 Bauernfeind, M., Schäferei, Naupliastr. 62
8 11 99 Bauernfeind, Xav., Krim.Komm., Reindlstraße 10
5 40 03 Bauernschmitt, B.L., Pianistin, Häberlstr.24
1 30 16 Bauerreiß, Anschy, Kunstseide, FürstenfelderStr. 10
6 60 04 Bauerreiß & Sturm, Zahntechn., Schlörstr.5
2 48 35 Bauerschmidt, Michael, Liebigstr. 1
1 24 15 Bau-FinanzierungsGmbH, Josephspitalstraße 10
8 06 62 Baugenossensch., Allg., von Verkehrsbeamten, EGmbH, Perhamerstr. 85
6 12 69 Baugenossenschaft d. Bayer. Post- u. Telegr.-Personals eGmbH, Arnulfstr. 155
6 48 65 Dies., Vorstand Jos. Bader, Arnulfstr. 108
3 45 43 Dies., Vorsitz. H. Volt, Ansprengerstr. 6
7 09 35 Dies., Aufs.-Rat, Weigersdorfer, Harras 3
49 33 01 Dies., Mich. Dauer, Hausverw., Werinherstraße 4
59 76 88 Baugenossenschaft Familienheim München-West eGmbH, Astallerstr. 34
(2 49 01) Baugenoss. Isaria eGmbH, Albaniastr. 7
8 13 34 Baugenossenschaft Kleinhäuser, eGmbH, FriedenheimerStr. 100
7 45 17 Baugenossenschaft Kriegersiedlung eGmbH, ForstenriederStr. 59
59 77 03 Baugenossenschaft Ludwigvorstadt eGmbH, Kazmairstr. 42
7 02 36 Baugenossenschaft München 1871 eGmbH, Lindwurmstr. 60
6 07 56 Dies., Hausmeisterei, Nymphenb.Str. 133a
6 08 32 Baugenossenschaft München-Neuhausen eGmbH, Andreestr. 10
3 52 81 Baugenossenschaft München-Nord eGmbH, Kunigundenstr. 70
3 15 04 Baugenossenschaft München-Schwabing eGmbH, Clemensstr. 59
7 26 29 Baugenossenschaft München-Süd eGmbH, Margaretenstr. 15
59 77 83 Baugenossenschaft München-West eGmbH, Tulberkstr. 46
6 04 08 Baugenossenschaft München-West d. Eisenbahn-Personals, Schluderstr. 9b
6 15 06 Baugenossenschaft d. Reichsbahnpersonals 1898 eGmbH, Camerloherstr. 84
3 44 57 Baugenossenschaft Reichsbahnwerk Freimann eGmbH, Dorpmüllerpl. 10
2 71 04 Baugenossenschaft f. Reichspostbeamte eGmbH, Fraunhoferstr. 20
59 74 65 Baugenossenschaft Rupertusheim e. G. m. b. H., München 12, Bergmannstr. 33
(2 42 59) Baugenossenschaft Selbsthilfe eGmbH
4 19 56 Baugenossenschaft d. Verkehrspersonals München Ostbahnhof, Mühldorferstr. 80
3 27 62 Bauger, Anton, Weine, Keferloh.Str. 96
2 55 37 Bauges. d. Bayer.-Württ. HandwerksmbH, Theatinerstr. 35
5 93 51 Bauges. C. Kailenbach GmbH, Karlpl. 24
(1 27 20) Baugesellschaft Milbertshofen mbH, SendlingerStr. 26
(1 27 20) Baugesellschaft Obersendling mbH, SendlingerStr. 26
7 08 43 Dies., Abt. Hausverw., Geltingerstr. 20
1 27 20 Baugesellschaft Thalkirchen mbH, SendlingerStr. 26
5 74 61 Baugew.-Berufsgen., Bayr. Loristr. 8
(5 13 47) Baugewerks-Innung, Sonnenstr. 24
(5 86 03) Bauhilfe Weinzierl & Co, Theres.Str. 126
8 13 05 Bauhofer, Ant., Technik., Egetterstr. 16
1 11 78 Ders., DKW-Vertretung, Blumenstr. 57
5 15 93 Ders., Werkstätte, Landsb.Str. 139
3 03 65 Bauhofer, Aug., Farben, Leopoldstr. 63
2 31 37 Bauhofer, Franz, Metzg., Adelg.Str. 17
2 83 72 Bauhofer, Dr. Hans, Treuhänder, Tattenbachstr. 18
2 01 54 Bauhofer, Joh., Metzg., Tattenb.-Str. 18
6 19 35 Bauhofer, Wilhelm, Vertr., Klugstr. 84
29 76 98 Bauknecht, Otto, Kienzestr. 35
2 16 41 Bauleitung für staatl. Hochbauten
28 93 Dies., Orts- u. Selbstwählfernverkehr
2 57 07 Bauleit. Zentralminist.-Geb., v.d.Tannstr. 7
7 07 52 Baum, Adolf, *Grha* Wikingerstr. 18
49 30 48 Baum, Ant., Ökon.Rat, Wohlmuthstr. 13
79 44 20 Baum, E., Baumstr., Solln, Sohnkestr. 3
37 03 97 Baum, Evamarie, Tengstr. 35
8 98 46 Frieda u. Maria Baum, Lehrerinnen i. R., Krailling, PentenriederStr. 39
4 05 43 Baum, Hans, Ing., Rosenheimerstr. 214
4 19 12 Baum, Jakob, Bäckerei, Lothring.Str. 15
6 29 75 Baum, K., Oberkirchenrat, Renatastr. 50
47 54 64 Baum, Max, Bäckerei, Putzbrunn 21
(1 16 42) Baumann, Lotterieeinn., Nordenstr. 50
4 30 00 Derselbe, Wohnung
3 01 70 Baumann Garagen, Hohenz.Pl. 7
37 21 38 Dies., Wohn. d. Inh., Elisabethstr. 14
49 37 82 Baumann u. Kirschbaum, Install., Waldeckstraße 52
2 59 41 Baumann, A., Lizenzvertr., Auenstr. 52
7 07 91 Baumann, A. A., Spitzweg 4
5 09 33 Baumann, Dr. A., Gewerberat, Gaiglstr. 20
3 04 57 Baumann, Agnes, Heilpr., Hohenz.Str. 15
37 16 05 Baumann, Albert, M 13, Schleißh.Str. 91
29 65 12 Baumann, Alois, M 13, Amalienstr. 33
47 23 75 Baumann, Arthur, Schokoladefbr., Ottobrunn, Putzbrunner Str. 42
2 69 96 Baumann, Bened., Immob., Theklastr. 4
49 25 21 Cl. u. B. Baumann, Leder, Freibadstr. 16
2 44 74 Baumann, Carl, Privatier, Widenm.Str. 5
36 20 34 Baumann, Centa, Frauensch.-Leit., Herzogstr. 90
3 38 63 Baumann, Charl., Sängerin, Leopoldstr. 7
37 19 03 Baumann, Cl., Automaten, Barer Str. 77
1 19 75 Baumann Nf., Cl., Leder, Sendling.Str. 66
37 21 38 Baumann, Ernst C., Kfm., Elisabethstr. 14
3 07 32 Baumann, Ernst, Drogerie, Heimst.-Str. 17
49 36 47 Baumann, Dr.F., Ob.Stud.Rat, Kriegerstr.5
5 67 35 Baumann, Franz, Architekt, Büro für Hochbau und Innenausbau, M 2, Luisenstr. 31
3 41 35 Baumann, Franz, Mietautos, Clemensstr. 5
3 31 46 Baumann, Gg., Archit., Friedrichstr. 30
4 19 60 Baumann, Gg., Bankdir., Prinzreg.-Pl. 23
2 91 80 Baumann, Georg, Dir., Widenm.Str. 36
2 17 27 Baumann, Gg., Radio, Reichenb.Str. 4
6 24 68 Baumann, Gg., Prok., Waisenhausstr. 52
59 74 95 Baumann, Gg., Masch.Fbr., Gollierstr. 73
7 45 47 Baumann, Gerh., Dr., Werdenfelstr. 29
5 27 33 Baumann, Dr. Hanns, R.-A., Bayerstr. 7
59 71 79 Baumann, Hans, Farben, Schleißh.Str. 61
8 83 43 Baumann, H., Gen.Arbeitsf., Frohnloh 1
8 83 15 Derselbe, *Gaut* Hiltlstr. 8
3 33 45 Baumann, Hans, Geschäftsf., Imhofstr. 16
48 02 68 Baumann, Dr. Hans Israel, J.-R., F.Herschel-Str. 21
2 71 80 Baumann, Hch., Apoth., Hildegardstr. 15
4 29 29 Baumann, Heinr., Autobed., Gelbelstr. 9
8 07 07 Baumann, Joh., Fuhrw., *Pas* AllacherStr. 7
4 39 50 Baumann, Joh., Spenglerm., Sedanstr. 16
2 82 91 Baumann jr., Joh., Baugesch., Galeriestr. 30
3 14 50 Baumann, Johanna, Frau, Theodorstr. 104
7 36 83 Baumann, Jos. E., Ingen., Vandal.Str. 11
6 10 94 Baumann, Jos., Rittm. a. D., Nimrodstr. 1
4 41 72 Baumann, Jos., Schreinerei, Schönstr. 2
2 91 06 Baumann, Jos., Türk. Honig, Bosstr. 3
79 43 59 Baumann, Karl, Gartenbau, Solln, Hindenburgstr. 35
3 47 70 Baumann, K., elektr. Anl., Siegesstr. 28
2 67 14 Baumann, K., Konditor, Zweibr.Str. 1
4 44 85 Baumann, K., Mühlenprod., Rablstr. 48
6 63 16 Baumann, K., Obering., Kriemh.Str. 40
6 06 75 Baumann, K. Joh., san. Anl., Richild.St. 60
7 01 92 Baumann, Karol., Kohlen, Baierbr.Str. 7
29 72 72 Baumann, Lor., chem. Prod., Rinderm. 2
59 64 27 Baumann, L., Kürschner, Ther.Str. 156
2 60 39 Baumann, Ludw., Lebensm., Baldestr. 14
2 41 68 Baumann, L., Schreinerei, Barerstr. 53
5 00 09 Baumann, Luise, Schneid., Senef.-Str. 4
37 17 21 Baumann, Luise Ww., Schleißh.Str. 89
2 34 38 Baumann, L., Versich., Baumstr. 4
5 85 83 Baumann, Maria, Kohlen, Herbststr. 15
79 32 18 Baumann, Matth., Dir., *Pu* Habensch.Str.
4 51 54 Baumann, Max, Tapez., St.Martinstr. 27
6 60 54 Baumann, N., Maler, W.Dietrichstr. 46
4 19 96 Baumann, Olga, Ww., Schneckenb.Str. 34
2 13 14 Baumann, Paula, Holzstr. 34
2 40 03 Baumann, Robert, Lederfabriklager, München, Thierschstr. 1/Rgb.
7 04 05 Derselbe, Wohnung, Farchanter Str. 58
5 30 85 Baumann, Rup., Autorep., Fliegenstr. 4
8 02 37 Baumann, R., Gastw., *Pas* Wunder-Str. 45
6 25 88 Baumann, Therese, Frundsbergstr. 44
1 25 19 Baumann, Thilde, Moden, Pfandh.Str. 3
1 16 42 Baumann, W., Kfm., Maffeistr. 4
4 30 00 Derselbe, Privatwohnung
29 73 22 Baumann, W., Minist.-Rat, Liebigstr. 35
1 18 65 Baumann, W., Schneider, Kauf.Str. 23
7 06 70 Baumann jr., Willibald, Schneidermstr. Werdenfelsstr. 47
7 01 57 Baumann, Xav., Gasth., Schnellerstr. 20
48 14 18 Baumbauer, Ed., Major a. D., Innstr. 12
2 87 94 Baumbusch, Otto, Vertr., Türkenstr. 27
2 61 98 / 2 92 31 Baumeister, Der, Monatshefte für Baukultur u. Baupraxis, Verl. Callwey, Finkenstr. 2
79 46 14 Baumeister, E., Dr., Solln, Johannesstr.
49 24 02 F. & R. Baumeister, Schrein., Perl.Str. 17
8 15 74 Baumeister, Gg., Versich., Fischartstr. 17
3 25 11 Ders., Büro, Ainmillerstr. 40
2 64 02 Baumeister, H., Virtuos, Liebigstr. 6
3 04 80 Baumeister, H., Sekr., Feilitzschstr. 27
6 23 00 Baumeister, Zimmerei, Leonrodstr. 77a
5 92 42 Baumeister, Joh., Bäcker, Häberlstr. 15a
79 43 68 Baumeister, J., Schneid., Forstenried 69b
4 04 97 Baumeister, J., Dachdecker, Pachemstr. 9
4 43 21 Baumeister, Julie, Wwe., Grahnstr. 46
36 01 35 Baumeister, M., Verw., Hyazinth.Str. 704
1 28 42 Baumeister, S., Schuhbedarf, Rosenstr. 9
1 30 96 W. Baumeister&Co, Textil, Neuh.Str. 7
48 15 65 Dies., Privatwohn., Rob. Facustle
39 92 51 Baumer, Alf., Kohlen, Lohhof, Ingolst.Str. 9
2 40 33 Baumer, Ernest., Lehrerin, Baaderstr. 78
2 71 50 Baumer, Joh., Dienstm., Schellingstr. 18
2 86 25 Baumer, W., Komiker, Kolosseumstr. 4

*

5 61 35 Baumgärtel, Franz, Friseur, Hirtenstr. 1
8 94 60 Baumgärtel, Dr. Treug., Konservator i.R., *Gräf* Pasinger Str. 7
29 67 42 Baumgärtel, Else, Heßstr. 6
79 32 55 Baumgärtel, F., Oberstltn., *Pu* Gistlstr.
37 23 11 Baumgärtner & Co, Buchdruckerei, Hiltenspergerstr. 1
3 42 44 Baumgärtner, F., R.-A., Fr.Jos.Str. 23
8 15 85 Georg u. Amanda Baumgärtner, Massage, Ronpeckhstr. 2
37 18 89 Baumgärtner, Georg, Stabszahlmstr. Schleißheimer Str. 81
5 54 82 Baumgärtner, Hanna, Modenwerkst., Sonnenstr. 28
6 14 83 Baumgärtner, H., Bäcker, Elsenh.Str. 26
4 54 06 Baumgärtner, H., Dipl.Ing., Holbeinstr. 34
1 06 61 Baumgärtner, L., Auktion, Damenst.Str. 6
4 27 94 Baumgärtner, M., Konserven, Wörthstr.45
5 59 72 Baumgärtner, Rich., Kfm., Karlstr. 75
48 04 42 Baumgart, Oscar, Asgardstr. 31
37 20 16 v. Baumgarten, Eva, Bauerstr. 36
5 09 99 v. Baumgarten, W., Ing., Lessingstr. 11
1 11 16 Baumgartner, A., Tapez., Sendl.Str. 61
4 00 62 Baumgartner, A., Gastw., Bauerstr. 28
2 45 12 Baumgartner, A., Zimmerei, Triftstr. 11
49 21 67 Baumgartner, Ant., Kfm., Harth.Str. 105
48 00 97 Baumgartner, Carl, Kufsteiner Pl. 1
3 16 46 Baumgartner, Clara, Ww., Moraw.Str. 1
4 00 76 Baumgartner, C., Tonkünstler, Bogenstr. 1
3 36 82 Baumgartner, Eberh., Arch., Keferstr. 8d
2 59 40 Baumgartner, F., Bäck., Schellingstr. 57
5 36 90 Baumgartner, F., Mechan., August.Str. 91
4 15 98 Baumgartner, F., Hemdenfb., Preys.Pl. 1a
2 16 00 Baumgartner, Georg, Ob.Reg.Rat, Fraunhoferstr. 22
6 03 71 Baumgartner, Hans, Bildhauer, Untermenzing, Waldhornstr. 40
6 67 96 Baumgartner, H., Kfm., Bernauer Str. 64
4 26 51 Baumgartner, Hans, Wagenbau, Par.Str.11
4 05 85 Baumgartner, J., Transp., Kühlbachstr. 8
5 87 83 Baumgartner, Jos., Kohlen, Kazm.Str. 30
4 27 74 Baumgartner, Jos., Metzger, Steinstr. 67
59 70 02 Baumgartner, Dr. J., Arzt, Goethestr. 14
5 13 71 Baumgartner, Josefine, Wäsch., Reis.Str. 2
4 17 67 Baumgartner, Maria, Ww., Wörthstr. 10
8 11 29 Baumgartner, Maria, Weichselb.Str. 7
7 48 61 Baumgartner, Mich., Gastw., Heim.Pl. 5
2 46 27 Baumgartner, Paula, Friseur, Orlandostr.3
37 23 33 Baumgartner, P., Kondit., Hohenz.Str. 57
39 92 84 Baumgartner, Rich., Zahnarzt, *Schlh* Haselsberger Str. 211
39 92 70 Baumgartner, Robert, Photoatel., Lohhof
5 78 38 Baumgartner, Rosina, Pension, Aug.Str. 39
1 19 92 S. Baumgartner & Co, Schmelze, Damenstiftstr. 9
49 22 16 **Baumgartner, Simon, Architekt, Benediktenwandstr. 36**
2 67 60 Baumgartner, Ther., Frau, Königinstr. 35
4 43 89 Baumgartner' Therese, Ww., Schum.Str.14
7 01 68 Baumgartner' X., Bankvorst., Geroltstr.31
2 38 71 Baumgartner Brüderlin, S., Steinsdorfst. 7
3 56 48 Baumhauer, Prof. F., Maler, Dietl.Str. 24
6 04 77 Baumiller, Ferd., Kfm., Donnersb.Str. 9
4 33 82 Baumüller, H., Radio, Kohlbr.Str. 2
6 19 09 Baumüller, Dr. L., Arzt, Fürstenr.Str. 155
3 18 29 Baumüller, Marie, Ww., Ungererstr. 66
5 47 50 Baunormblätter u. Baunachrichten-Eildienst, Nußbaumstr. 30
48 04 17 Baur & Eilwanger, Ziegelwerk, Oberföhring, M 27, Cosimastr. 125
79 47 30 Baur, Andr., Schmiedem., Forstenried 38
7 13 52 Baur, Andr., Angest., Joh.-Houis-Str. 6
48 09 94 Baur, Ant., Gutsbes., J.Kirchner-Str. 147
6 46 01 Baur, Aug., Bankrat, Arnulfstr. 200
49 37 18 Baur, Carl, Architekt, Monzastr. 5
7 26 96 Baur, Centa, Gartenbau, Marbachstr. 3
7 43 39 Baur, Ed., Joh.Houis-Str. 11
6 48 05 Baur, Ernst, SS.-Führer, Arnulfstr. 200
7 48 97 Baur, Frz. Xaver, Blumen, Daiserstr. 1
7 02 07 Baur, Franz, Wurst, *Grha* Heiglstr. 55
7 30 93 Baur, Friedr., Gärtner, Fürstenr.Str. 253
2 09 99 Baur, Georg, Schuhwr., St.Annastr. 15
7 49 67 Baur, Georg, Kfm., Baierbrunner Str. 1
3 05 00 Baur, Dr. Hanns, Prof., KölnerPlatz 1
8 21 02 Baur, H. A., Malerm., RushaimerStr. 66
37 02 64 Baur, Hans, Kfm., Neureutherstr. 24
5 08 68 Baur, Hans, Wurstwr., Landwehrstr. 65
79 45 42 Baur, Herm., Gärtnerei, Forstenried $3^1/_3$
49 23 70 Baur, Joh., Buchprüf., Eschenstr. 41
6 09 09 Baur, Jos., Autorepar., Laimerstr. 23
7 00 78 Baur, Jos., Ingen., Wittelsbacherstr. 20
1 25 68 Baur, Jos., Ingen., Blumenstr. 30
59 63 88 Baur, Karl, Bildhauer, Theresienstr. 148
6 10 70 Derselbe, Wohnung, Prinzenstr. 24
79 46 88 Baur, Karl, Verleger, Solln, Pössenb.Str. 5
2 61 98 Derselbe, Geschäft, Finkenstr. 2
5 94 20 Baur, Leopold, Malergesch., Heßstr. 92
5 29 24 Baur, Lina, Schwanthalerstr. 71
5 01 55 Baur, Ludw., Archit., Pettenk.Str. 38
59 64 04 Ludwig Baur
Großverkauf von Büchern und Papier
München 15, Schillerstraße 19
4 36 64 Maria*n*ne Baur u. L. Huber, Äuß. Prinzregen*t*enstr. 11
4 39 32 Baur, Marianne, D.-Hüte, Weißenb.Pl. 5
7 14 87 Baur, Mich., Lebensm., Lindwurmstr. 64
7 20 54 Baur, Mich., Malerei, Aberlestr. 32
8 13 00 Baur, Dr. Ottm., R.-A., *Pas* Amann-Str. 4
7 23 88 Baur, Otto, Trachtenträgerfbr., Lindwurmstraße 72
2 84 26 Baur, Richard, Schuhwr., Rosental 5
6 44 13 Ders., Wohnung, Hindenburgstr. 49
3 09 68 Baur, Walburga, Gastw., Fallmereyerstr. 5
6 06 70 Baureiss jr., J., Nutzholz, Pötschnerstr. 8
1 27 87 Bauress, Jos., Schneidermstr., Löwengr. 8
4 09 07 Bauriedl, Hans, Verlag, Kreuzerw. 24
2 09 90 Bauriedl, Dr. Max, Arzt, Thierschstr. 23
4 08 47 Bauriedl, Prof. O., Maler, Prinzreg.Str. 10
5 17 80 Bauroff, Claire, Gymnast., Schellingstr. 72
49 24 59 Bausbach, Anton, Prokur., Harlaching, Widdersteinstr. 6
4 35 18 Bausch, Wilh., Vertr., Steinstr. 44
37 24 94 Bauschmid, F., Fahrräder, Schleißh.St.102
7 14 88 Bauschmid, Rich., O.Bannf., *Grha* Bölckestraße 2
49 20 87 Chr. & Georg Bausewein, Goldschmiedemstr., Untere Weidenstr. 12
6 14 16 Bausewein, E., Werkzeugfbr., Döll.Str. 2
5 38 35 Bausewein, Hermine, Kapselfbr., Schillerstraße 20
1 35 80 Bausparkasse Wüstenrot, Sonnenstr. 7
2 55 37 Bauträger Aktiengesellschaft
2 87 52 des bayerisch-württemberg. Handwerks, München 2, Theatinerstr. 35 III. **T** Bauträger A. G. München
8 94 48 Bautz, A., Gemischtw., *Gräf* Hitlerstr. 101
2 01 42 Bauunt. Ludw. Macher, Rindermarkt 9
1 10 15 Bauunt. Schmitt & Jung, Briennerstr. 8
7 11 18 Dies., Repar.-Werkst., M.Behaim-Str. 8
2 73 60 Bauunternehmung Eduard Schmucker,
2 76 80 Hoch-, Tief- und Betonbauten, München 22, Hirschauerstraße 6
49 22 56 Bauverein z. Beschaffung v. Mittelstandswohnungen, Herzogstandstr. 2
4 23 38 Bauverein Giesing eGmbH, Agilolf.Pl. 3
4 31 00 Bauverein München-Haidhausen. eGmbH. Mühlbaurstr. 6
7 47 21 Bauverein Neu-München eGmbH, Trautmannstr. 6
8 09 44 Bauverein Wohnungshilfe eGmbH, Rappstraße 14
5 93 51 Bauvereinigung GmbH u. Bauges. C. Kallenbach, Karlspl. 24
(5 13 47) Bauzunfthaus GmbH, Sonnenstr. 24
5 42 62 Bavaria-Apotheke, Bayernstr. 89
5 44 41 Bavaria Auto-Fernverkehr Oberbayern H. Th. Schoenleber K.G., Lenbachplatz 6
59 68 14 Bavaria Auto-Verleih, Pass.Dtsch.Theater
5 56 70 Bavaria Buchdr. J. Mathes, St.Paulstr. 3
2 35 22 Bavaria-Drogerie, Türkenstr. 71
2 50 93 Bavaria-Feuerlöscher Vertrieb E. Loos, Klenzestr. 15
4 16 37 Ders., Wohnung, Auflegerstr. 42
47 63 29 Bavaria-Film-Kopierwerk G. m. b. H.,
47 63 30 M.-Geiselgasteig, Bavaria-Film-Pl. 8

47 65 51
47 63 52

Bavaria-Filmkunst
G. m. b. H.

München-Geiselgasteig, Bavaria-Filmplatz 7
Verwaltung, Atelierbetriebe, Produktion, Filmvertrieb. **T** Bavariafilm München
Postscheckkonto: 48664 u. 60752

5 56 01
5 75 28 Stadtbüro, Sonnenstraße 15
47 63 29
47 63 30 Bavaria-Film-Kopierwerk G. m. b. H., München-Geiselgasteig, Bavaria-Filmpl. 8

5 91 28 Bavaria-Garage J. Wild, Seidlstr. 30
5 31 71 Bavaria-Keller, Theresienhöhe 7
4 32 76 „Bavaria" Lagerhaus- und Transp. GmbH, Friedenstr. 22
5 07 75 Bavaria-Lesezirkel, Katharina Sailler, Pettenkoferstr. 33
3 38 37 Bavaria-Lichtspiele, Hohenzollernstr. 49
79 46 77 Bavaria Maschinenfbr., Solln, Pössenb.St.8
5 08 60 Bavaria-Molkerei H. Heckmaier, LandsbergerStr. 70
4 25 17 Bavaria Stumpenfabrik M. Kiob, München 8, Äußere Wiener Str. 102
8 82 05 „Bavaria" Verlag für moderne Graphik Heinr. Frese & G. Caracciola-Delbrück, Gauting, Adolf-Wagner-Str. 67
2 44 65 Bavaria Vers.AG, Theatinerstr. 38
5 89 73 Bavaria Versteigerung Ehrlich & Langwieser, Barerstr. 10
2 10 76 Baweg Bayerische Asphaltwerke GmbH, Marienpl. 11
3 41 55 Bawiedemann & Leichner, Lebensmittel, Türkenstr. 104
4 26 68 Bawiedemann, Cl., Autodr., Kühbachstr. 6
7 25 36 Bawiedemann, K., Obst Großmarkthalle
5 55 79 Bawiedemann, K., Schellingstr. 129
2 64 41 Baxa, Edm. Ony, Kapellmstr., Amal.St. 38
5 71 03 Bay, Berta, Pension, Gabelsb.Str. 43
5 32 49 »Bayer« siehe I. G. Farbenindustrie
5 43 05 Aktiengesellschaft
4 46 63 Bayer, Ad., Kamink., Walpurgisstr. 1
3 11 77 Bayer, Dr. Ad., Zahnarzt, Fr.Josefstr. 29
5 37 80 Bayer, Alb., Tapez., Linprunstr. 7
1 09 79 Bayer, Dr. A., R.-A., Fürstenf.Str. 10
3 19 79 Bayer, Ar. Alfr., Arzt, Ainmillerstr. 46
59 67 23 Bayer, Andreas, R.-A., Dachauerstr. 4
3 21 54 Bayer, Ant., Kürschner, Hohenz.Str. 39
4 29 07 Bayer, A., O.-Forstmstr., Isman.Str. 19
7 13 00 Bayer, Aug., Pianos, Bergmannstr. 58
3 30 10 Bayer, C. Werner, Dir., Leopoldstr. 18
3 05 70 Bayer, Carl, Kfm., Bechsteinstr. 3
5 11 96 Bayer, E., techn.Papiere, Luisenstr. 48
6 23 78 Ders., Wohn., *Obm* Reginbaldstr. 18
37 12 01 Bayer, Ferd. A., Archit., Georgenstr. 72
37 22 31 Bayer, Ferd., O.-Dir.-Rat, Georgenstr. 126
7 09 87 Bayer, Fr., R.-A., Habacherstr. 63
5 04 77 Bayer, F., Bücherrev., Augsb.Str. 4
(7 22 42) Ders., Wohn., Joh.Houis-Str. 14
2 22 21 Bayer, Franz, Öfen, Arndtstr. 14
48 13 37 Bayer, Gg., Landw.-Rat, Ortnitstr. 14
4 13 88 Bayer, Georg, Tabakwr., Orleansstr. 35
8 24 00 Bayer, Dr. H., Arzt, Untermenzing, Ballaustr. 46
8 24 03 Ders., Wohn., *Obm* Rathochstr. 26
37 21 03 Bayer, Hans, Ingen., Hiltensp.Str. 43
37 05 23 Bayer, Hans, Kfm., WormserStr. 1
2 59 04 Bayer, Hans, Radio, Frauenstr. 12
3 00 40 Bayer, Heinr., Kfm., Wohlfartstr. 14
59 63 26 Bayer, Hch., Vertr., Bergmannstr. 29
3 46 65 Bayer, Josef, Bevollm., Antonienstr. 1
5 42 69 Bayer, Jos., Buchhdlg., Zieblandstr. 18a
4 00 51 Bayer, Jos., Schuhwr., Pariser-Pl. 3
2 00 12 Bayer, Josefine, Oberlehr., Adalbertstr. 43
5 41 65 Bayer, Karl, Metallkunst, M.Greifstr. 3
1 39 16 Bayer, Lona, Sängerin, Sendl.Str. 30
47 23 31 Bayer, Ludw., Baugesch., Unterhaching Tegernseer Landstr. 127
7 49 41 Bayer, Ludwig, Insp., Staltacherstr. 35
2 06 82 Bayer, Ludwig, Malermstr., Frauenstr. 11
2 25 71 Bayer, L., Schlosserm., V.d.Tannstr. 11
8 05 20 Bayer, Marg., *Obm* Adolf-Hitler-Str. 120
5 16 82 Bayer, Max, Install., Schleißh.Str. 18
3 27 75 Bayer, Peter, Holzhdlg., Hesseloherstr. 4
(29 75 88) Bayer, Rob., Architekt, Liebh.Str. 10
4 12 51 Bayer, Werner, Oberstltn., Siebertstr. 10
7 22 42 Bayer, Wilh., Bücherrev., J.Houisstr. 14
5 04 77 Ders., Büro, AugsburgerStr. 4
2 23 24 Bayer, W., O.-Reg.-Rat, Oettingenstr. 10
5 92 53 v. Bayer-Ehrenberg, St., M.Joseph-Str.t
49 24 29 Bayerer, Fr., Baurat a. D., Schemm-Str. 14
59 77 73 Bayerer, Dr. K., Arzt, Trappentreustr. 19
2 24 58 Bayerische Asphalt- u. Straßenbau AG, Hildegardstr. 5
5 21 16 Bayerische Auto-Garage Herm. Baecker & Co KG, Karlstr. 72
2 03 00 Bayer. Bäckerei, Die, Verlag
2 59 21 Bayerische Bauernsiedlung G. m. b. H., München 1 Sch, Kanalstr. 29
5 11 64 Bayerische Bauvereinsbank eGmbH, Sendl.-Torpl. 6a
5 11 47 Bayerische Bauwaren Hugo Heymanns, Theresienstr. 118
5 60 84 Bayerische Beamtenversicherungsanstalt, Allgemeiner Lebensversicherungsverein auf
5 60 90 Gegenseitigkeit, München 2, Lenbachplatz 4. T Beamtenleben BK Dresdner Bank, Bayr. Staatsbank, Bayr. Hypotheken- und Wechsel-Bank P 10100
2 24 66 Bayer. Beamtenbank eGmbH, Ludwigst.10
5 00 60 Bayer. Benzin-GmbH, Ottostr. 7
2 10 01 Bayerische Berg-, Hütten- und Salzwerke Aktiengesellschaft München, Ludwigstr. 16. T „Berghandel". Für die Gen.-Direkt.: „Staatsbergwerke".
3 07 48 Bayer. Biolog. Vers.-Anst., Veterinärstr. 6
7 34 54 Bayer. Butterverkaufsgen. eGen.mbH, Thalk.-Str. 83
2 38 21 Bayer. Druckerei & Verlagsanst. K.-G. Ebermayer & Co., Müllerstr. 27
3 46 61 Bayerische Elektrizitäts-Werke, Leopoldstraße 10. T Elektra München
5 25 00 Bayer. Essigessenz-Verkaufsstelle, Chr. Dederer GmbH, Pettenkoferstr. 31
6 00 38 Dies., Lager, M 19, Klugstr. 21
2 70 88 Bay. Farben- u. Lack.-Ind. Alex. Zelle, Hans-Sachs-Str. 6
2 11 46 Bayerische Futtersaatbau-Vereinigung F. Riedl & Co. K.-G., M 22, St. Annapl. 10
7 00 69 Bayer. Gärtnerei-Genossensch. eGmbH, Thalk.-Str. 128
2 85 63 Bayer. Gastst. Betriebs-Ges.mbH, Fürstenstr. 2
2 03 00 Bayer. Gastwirt, Der, Verlag
12 95 Bayer. Gemeindebank, Briennerstr. 49
5 52 35 Bayer. Gemeindeverw.- u. Sparkassenschule, Schellingstr. 72
(2 07 68) Bayer. Genossenschaftsheime eGmbH, Triftstr. 6
6 02 51 Bayer. Geschäftsbücherfbr. u. Druckerei Dietz & Lüchtrath GmbH, Trivastr. 15
3 23 09 Bayer. Ges. für Terranova-Verwertung, Höllfritsch & Sohn, Adalbertstr. 32
5 80 34 Bayer. Glasversicherung, Karlsplatz 24
5 59 15 Bayer. Gleisbau GmbH, Karlspl. 24
1 20 47 Bayer. Gold- u. Silberschmiede Einkaufsgen. eGmbH, Rosenstr. 12
5 10 87 Bayer. Großhandelsges. für Getreide und Mühlenfabr. mbH, Seidlstr. 8
1 09 89 Bayerische Grundstücksverwertung Geigen-
1 20 14 berger & Spannruft O. H. G., Karlsplatz 7
48 11 76 Bayer. Hallenbau GmbH, Unterföhrung
1 23 12 Bay. Hand- u. Schiff.AG, Neuf.Str. 20
(37 00 24) Bayer. Handels-AG, Georgenstr. 85
2 28 32 Bayerische Handelsbank, Bodenkreditan-
2 50 80 stalt, Windenmacherstr. 6. T Handelsbank
2 37 11 Dies., für Orts- u. Selbstwählfernverkehr
5 36 62 Bayer. Handelsmühlen-Ges.mbH, Pettenkoferstr. 33
1 26 22 Bayerische Hausbesitzer-Versicherungs-
1 26 23 Gesellschaft a. G., München 15, Sonnenstraße 2, II. Aufgang, Eingang Herzog-Wilhelm-Straße
5 82 07 Bayer. Hausfrau, Luisenstr. 19
5 22 23 Bayer. Heimstätte GmbH, Herzog-Heinrich-Str. 13
3 18 11 Bayer. Holz- u. Furnier-Industrie G. m.
3 01 67 b. H., Holzfurnier- u. Sperrholzgroßhandlung, M 23, Leopoldstr. 212
28 95 Bayerische Hypotheken- und Wechsel-Bank, Theatinerstr.11 u.Promenadestr. 10. T Hypothekenbank P 322 für Bank-Abteilung: P 7300 für Hypoth.-Abteilung
2 89 91 Dieselbe, nur für Ferngespräche, sowie für die Münchener Zweigstellen der Bank
59 72 40 Bay. Kartonnagenf. F. Sauer, Marsstr. 5
8 18 56 Dies., Wohn., F. Sauer, *Gräf* Laforcestr. 5
(2 30 42) Bayer. Kommunalschriften-Druckerei Irma Jehle, Barerstr. 32
1 06 16 Bayer. Konzertdirektion Karl Gensberger, Ritter-v.-Epp-Pl. 10
3 11 23 Bayer. Kriegerheimstätten eGmbH, Schleißheimer Str. 144
7 43 79 Bayer. Kunstmöbelfabrik Willy Franke, Forstenrieder Str. 73
2 32 35 Bayerische Landesbühne, Marstallpatz 5
2 07 68 Bayer. Landes-Gewerbebank eGmbH, Triftstr. 6
(2 82 02) Bayerische Landeskammer f. Zahnärzte, Türkenstr. 6
5 15 23 Bayerische Landeskorrespondenz Alois Krueger, Augustenstr. 26
1 38 41 Bayer. Landeskulturrentenanstalt, Prannerstr. 25
2 18 18 Bayer. Landeslief. Gen. d. Wäscheschneider, BarerStr. 58
12 92 Bayer. Landwirtschaftsbank eGmbH, Ludwigstr. 7
2 63 11 Bay. Lebensversich. Bank, Ludwigstr. 12
2 35 65 Bayer. Lichtbildstelle, Neuturmstr. 1
1 07 61 Bayer. Metallgießerei- u. Maschinenbau Baumgartner. „Modell Roccarit", Keuzstr.9
1 34 54 Bayerische Mineral-Industrie-Aktiengesellschaft, München 2, Maximilianspl. 12/II T Barminag
4 37 60 Dieselbe, Dir. Ing. Gundermann
37 14 59 Bayer. Mühlenprodukte Hugo Mathes, KG, Georgenstr. 85
5 11 55 Bayerische Mützenfbr. Wilhelm Schreiber, Goethestr. 34
(1 36 13) Bayer. Nähmaschinen GmbH, Kauf.Str. 8
5 67 44 Bayer. Ölverwertungsges. Sollinger & Co, Landwehrstr. 85
1 04 54 Bayer. Ostmark-Pressest., Prannerstr. 11
5 36 21 Bayer. Radiozeitung, Luisenstr. 17
1 31 81 Bayer. Revisions-Gesellschaft H. A. Lambert & Co KG, Hackenstr. 7

36 07 81
36 00 21
36 08 61

Bayerische Motoren Werke Aktiengesellschaft

München 13. **Zweigniederlassungen** in **Eisenach — Berlin — Wien**
T Bayernmotor **P** 30036

2 27 49 Dieselben, Verkaufsniederl., Briennerstr.50b
6 64 18 Dieselben, Flugbetrieb, Flugplatz
6 65 14 Dieselben, Werk Allach b. München
2 04 53 Bayer. Riemen Niederlage W. Negle & J. Dohmen, Baldestr. 13
49 25 72 Bayer. Rohr- u. Holzstabgewebefbr., Matth. Steinle, Deisenhofenerstr. 59a
3 36 27 Bay. Rückversicherung AG, Leopoldstr. 4
3 52 68 Bay. Schuhwr. Einkaufsvereinigung eGmbH, Georgenstr. 8
1 38 21 Bayerische Staatsbank München, Prome-
1 39 21 nadestr. 1. P 120
Sammel-Nr. 2 23 86 Bayerische Staatsoperette am Gärtnerplatz
3 46 15 Bayer. Steinmetz-Müllerei GmbH, Degenfeldstr. 9
1 33 51 Bayerische Treuhand AG, Maffeistr. 3
3 30 10 Bayer. u. Tiroler Sensen-Union AG, Leopoldstr. 18
7 36 59 Bayer. Vacuum-Reinigung, Färberei, M. Westermeier & Söhne, Badstr. 20
2 89 92 Bayerische Vereinsbank, Promenadestr. 14
28 96 Dies., Orts- u. Selbstwählfernverkehr
5 26 83 Dieselbe, Zweigstelle Bahnhofplatz
3 31 40 Dieselbe, Zweigstelle Hohenzollernstr. 39
2 54 85 Dieselbe, Zweigstelle, Isartorpl. 5
1 09 69 Dieselbe, Zweigstelle Kaufingerstr. 1/3
7 03 81 Dieselbe, Zweigstelle, Lindwurmstr. 129
2 13 80 Dieselbe, Zweigstelle Ludwigstr. 26
4 07 45 Dieselbe, Zweigstelle Max Weberplatz
6 09 35 Dieselbe, Zweigstelle Rotkreuzplatz
1 08 40 Dieselbe, Zweigstelle Sonnenstr., Karlspl.17
8 25 10 Dieselbe, Zweigst., Pasing, Landsb.Str. 14
2 63 11 Bay. Versicherungsbank AG, Ludwigstr.12
3 26 89 Dies., Betriebs-Sportgemeinsch., Osterwaldstr. 9
20 34 Bayerische Versicherungskammer München, 22 Sch, Thierschstr. 48
36 22 32 Bayer. Verteilungsstelle f. Bausteine u. Ziegel, Ohmstr. 9
1 08 68 Bayer. Waagenbau-Werkstätte E. Maussner, Herzog-Wilhelm-Str. 19
2 03 50 Bayerische Warenvermittlung landwirtschaftlicher Genossenschaften A.-G., Türkenstr. 16. T Baywa
20 35 Dieselbe, Orts- u. Selbstwählfernverkehr
5 09 42 Bayer. Wasserkraftwerke AG, Nymph. Straße 41
6 08 02 Bay. Werberevision GmbH, Tizianstr. 21
(5 26 21) Bayer. Wirtschaftszeitung, Maxim.Pl. 8
3 17 73 Bayerische Wohnbau G. m. b. H., München, M 23, Ungererstr. 45
5 05 01 Bayerische Zeitung, Bayerstr. 57/59
2 03 50 Bayer. Zentral-Darlehenskasse eGmbH, Türkenstr. 16
20 35 Dies., Orts- u. Selbstwählerfernverkehr
1 36 81 Bayer. Ziegel GmbH, KaufingerStr. 25
(5 48 01) Bayer. Zugspitzbahn AG, Hauptbhf.
6 16 69 „Bayerischer Bierbrauer", Amtliches Organ der Wirtschaftsgruppe Brauerei und Mälzerei, Verlag Dr. Alfons Jehle, München 19, Tizianstr. 20
7 47 99 Bayrischer Blindenbund e. V., Landesorganisation d. Zivilblinden Bayerns, München 25, Schmied-Kochel-Str. 17/0. Arbeitsfürsorge für blinde Handwerker, M 25, Aberlestr. 18 Rgbd.
2 04 07 Bayer. Brauerbund e.V., BriennerStr. 50b
5 24 12 Bay. Gaskoks-Vertrieb, Arnulfstr. 26
1 19 10 Bayer. Gemeindeunfallvers.-Verband, Prannerstr. 8
2 32 30 Bay. Genossensch. Verband, Triftstr. 6
2 17 53 Bayer. Heimatbund E.V., Ludwigstr. 14
7 21 22 Bayer. Kartoffel-Versand Friedrich Kugler jun., Großmarkthalle
7 22 07 Bayer. Kohlen- u. Brikettvertrieb GmbH, Lagerhausstr. 1
5 42 98 Bayer. Kranken- u. Sterbekassenverein Solidarität, Häberlstr. 19
1 35 51 Bayer. Kunstgewerbeverein, kunsthandwerkl. Erzeugnisse, 6 Sch, Pfandhausstr. 7
5 60 88 Bayer. Landesverband d. Freundinnen junger Mädchen, Landwehrstr. 81
Bayerischer Landesverband landwirtschaftlicher Genossenschaften — Raiffeisen — e.V., Türkenstr. 16. P 18893
20 35 für Orts- u. Selbstwählfernverkehr
2 03 50 für handvermittelten Fernverkehr
2 08 93 Bayer. Landesverb. f. Wander- u. Heimatdienst, Widenmayerstr. 2
5 90 75 Bay. Landesversich. Bund, Beeth.Pl. 4
6 17 22 Bayerischer Lloyd Schiffahrts AG, Nymphenburger Str. 139
5 58 55 Bayer. Nachtpatrullenschutz GmbH, Bayerstraße 25
6 39 06 Bayerischer Prüfungsverband öffentlicher Kassen, Geschäftsstelle München, München 19, Renatastraße 73.
5 46 25 Bay. Schutzverb. f.d. Grundbes., Karlspl. 24
5 51 85 Bayrischer Sparkassen- und Giroverband,
5 51 87 München 1 Sch, Brienner Str. 14
49 33 11 Bayer. Textil Einkauf GmbH, Bayritex, Tegernseer Landstr. 142
1 30 66 Bayer. Versich.-Verein a. G. f. Erd- u. Feuerbest., Sendl.Str. 26
(2 88 29) Bay. Wärmewirtsch.Verb., Jägerstr. 19
5 70 99 Bayer. Yacht-Club, Arnulfstr. 16
1 27 01 Bayer. Amtl. Reisebüro GmbH, R.v.Epp-Platz 12

49 26 91 Bayer. Beton- u. Eisenbetonwerk GmbH, Deisenhofener Str. 61
3 15 01 Bayerisches Gips-Schenkelplattenwerk Herm. John KG, Ungererstr. 71
8 93 87 Bayerisches Kabelwerk AG, Vertr. O. v. Stengel, Gräfelfing
4 26 42 Bayer. Kohlenkontor GmbH, Friedenstr.24
36 03 51 Bayer. Leichtmetallwerk Erich Haymann & Hans Kaiser, Freimannerstr. 227
2 06 41 Bayer. NationalMuseum, Prinzreg.Str. 3
7 46 87 Bayerl, A. H., Schreibw., Dreimühlenstr. 1
2 81 88 Bayerl, Dr. B., Obermediz.-Rat, Schönfeldstr. 8
6 30 20 Bayerl, Dr. R., Arzt, Donnersb.Str. 34
2 63 47 Bayerlacher, S., Zigarett., Türkenstr. 43
2 03 00 Bayerland-Verlag GmbH, BarerStr. 54
7 23 41 Bayerle, Alb., Dir., Farchanterstr. 54
4 48 90 Bayerle, Gg., Transporte, Comeniusstr. 1
7 36 48 Bayerle, J., Schafhalter, Neuh.Weg 1
47 53 52 Bayerlein, Dr. E., R.-A., VaterstettenNr.40
6 11 89 Bayerlein, Prof. Fritz, Kunstmaler, Schloß Nymphenburg
2 74 41 Bayerlein, Hans, Antiqu., Pfisterstr. 5
7 29 32 Bayerlein, K., Autorep., Reifenstuelstr. 6
2 66 91 „Bayern", Oeffentliche Anstalt für Volks- u. Lebensversicherung, München 2, Karolinenplatz 5. T Bayern
(1 37 50) Bayernkessel GmbH, Maxim.-Pl. 14
5 82 72 Bayernwerk AG, Blutenburgstr. 6
5 70 42 Dass., Orts- u. Selbstwählfernverkehr
5 46 26 „Bayhage" Bayer. Produkten-Handelsges. Max Meyer KG, Paul-Heyse-Str. 6/8
5 48 05 Dies., Orts- u. Selbwählerverkehr
5 51 48 Bayn, M., Schneid., Schwanth.Str. 21
7 32 72 Ders., Wohnung, Pogner Str. 9
5 72 60 Bayr, Josef, Konditorei, Goethestr. 35
49 33 11 / 49 33 12 BAYRITEX Bayerischer Textil-Einkauf G. m. b. H., Tegernseer Landstr. 142/144
8 18 09 Bayrle, Alfr., Baumstr., Untermenzing, Neumeierstr. 5
7 47 38 Bayrol Chem.Fbr. GmbH, Lindw.Str. 124
59 68 53 Beag Bata Ein- u. Ausfuhrges. mbH, Bayerstr. 7
5 04 85 Beamten-Spar- u. Darlehnskasse eGmbH, Bayerstr. 47
48 05 44 Beamtentöchterstift Neuberghausen, Maria-Theresiastr. 35
29 62 78 Beamtenwohnungsverein München eGmbH. Liebigstr. 43
6 32 13 Beauvais, Gertrud, Albrechtstr. 21
4 36 77 Beblo, F., Baurat i.R., Birkenleiten 9
6 10 57 Bechdoldt, Dr. Karl, Major, Voitstr. 3
4 34 84 Becher, C., Bücherrev., Inn.Wiener-Str. 2
4 31 66 Becher, Hans, Kfm., Milchstr. 8
6 05 09 Becher, H. E., Bildhauer, Olgastr. 1
3 59 55 Becherer, Frz., Obst, Berlinerstr. 100
4 43 53 Bechert, Heinr., Jalousien, Trogerstr. 40
7 24 10 / 7 42 51 Luigi Becherucci G. m. b. H., Landesprodukten-Import, Südfrüchte, Großmarkthalle, Stand 47/48. T Becherucci
6 17 90 Bechert, Karl, Amtmann, Dietrichstr. 42
3 47 81 Bechmann, Anna, Wwe., Clemensstr. 34
2 84 44 Bechmann, Herm., Stud.Rat, Parad.Str.10
6 60 81 Becht, Karl, Direktor, Prinzenstr. 8
5 00 82 Bechtel, Alb., Graphiker, Theresienstr. 65
8 21 48 Bechtel, Dr. Heinr., Prof., Lochham, An d.Dornwics 7
4 38 97 Bechtel, Kurt, Kfm., Ä.-Prinzreg.-Str. 56
3 03 59 Bechteler, Franz, Dentist, Hohenz.Str. 41
8 97 13 Bechteler, Georg, Sägewerk, Unterpfaffenhofen Nr. 57
5 36 42 Bechter, Marie, Frau, Schwanth.Str. 62
4 26 04 Bechtle, Paul, Kfm., Orleansstr. 47
6 48 19 Bechtold, Dr. Arth., Arzt, Stievestr. 26
48 02 47 Bechtold, O., Kamink., Laplacestr. 1
79 31 89 Bechtold, Wolfg., Oberreg.-Rat, *Pu* Waldweg 5
3 39 23 v. Bechtolsheim, Frhr. Friedr. K., Bildhauer, Kaiserstr. 50
48 09 96 v.Bechtolsheim, Frhr. Georg, Fabrikdir., Maria-Theresia-Str. 27
3 10 63 v. Bechtolsheim, Frhr. Max, Gen.-Major z. D., F.Joseph-Str. 25
37 12 23 v. Bechtolsheim, Ther., Frfr., Klarstr. 6
2 36 30 Beck, Alois, Zigarren, Zweibrückenstr. 1
59 62 89 Beck, August, Vertr., Dachauerstr. 41
3 50 77 Beck, Babette, Obst, Leopoldstr. 55
5 28 40 Beck, Bettina, Frau, Gabelsb.Str. 49
7 45 91 Beck, E., Transportgeschäft, München 5, Dreimühlenstraße 38
3 46 22 Beck'sche Verlagsbuchhdlg., C. H., Osk. Beck, Wilhelmstr. 9
79 32 34 Beck, Dr. Ed., Prof., *Pu* Waldstr. 14
6 35 54 Beck, Dr. Ellen, Ärztin, Straub.Str. 2
6 07 26 Beck, Else, Ww., Dall'Armistr. 17
49 28 81 Beck, Emil, Gärtner, DeisenhofStr. 62a
29 60 51 Ders., Laden, Viktualienmarktstr. 107
79 47 96 Beck, Emmy, Solln, Bertelestr. 41
8 05 07 Beck, E., Gärtner, *Obm* Schlageterstr. 41
37 16 65 Beck, Eugenie, Stickerei, Zentnerstr. 19
48 12 03 Beck, Fanny, Wwe., M.TheresiaStr. 25
6 29 33 Beck, Fränzi, Musikunterr., Trivastr. 9
3 28 38 Beck, Franz, Herde, Hohenzollernstr. 116
5 40 31 Beck, Franz, Radio, Heßstr. 60
1 24 49 Beck, Franz, Süßwr., AltheimerEck 7
8 07 94 Ders., Privat, Pöhlmannstr. 16
37 11 95 Beck, Frdr., Oberstltn., Georgenstr. 122
8 15 82 Beck, Fritz, Major, *Pas* Zeppelinstr. 11
1 10 75 Beck, Fritz, Ratsherr, Neuhauserstr. 21
3 27 77 Beck, Georg, Techn. Insp., Berl.Str. 96
4 34 64 Beck, Heinr., Dr. phil., Balanstr. 89d
3 13 40 Heinr. Beck am Würmkanal GmbH, Wäscherei, AmKanal 2
3 41 01 Derselbe, Wohnung, Virchowstr. 4
37 21 09 Beck, Heinr., Ingen., Elisabethstr. 2
4 41 67 Beck, H., Spenglerm., Michaeliburgstr. 4
4 04 47 Beck, Hch., Gg., Drogerie, Wörthstr. 13
37 25 58 Beck, Dr. Heinz, Chemiker, Görresstr. 8
47 65 29 Beck, Heinz. M 9, Reinekestr. 11
37 10 51 Beck, Herm., Dr., Elisabethstr. 48
1 36 15 Beck, Herm., Möbel, NeuhauserStr. 1
7 29 84 Beck, J. Gg., Vertr., Lindwurmstr. 94
36 04 48 Beck, Dr. J., O.Stud.Rat, Friedr.Str. 26
5 45 74 Beck, Jean, Professor, Schwindstr. 13
2 94 14 Beck, Jos., Buchdruck., Klenzestr. 36
6 44 76 Beck, Josef, Richelstr. 30
59 69 03 Beck, Prof. Dr. J., Arzt, Uhlandstr. 7
5 17 70 Beck, K., Buchhdlg., Neuhauserstr. 13
5 50 46 Beck, Karl, Friseur, Goethestr. 24
37 00 10 Ders., Wohnung, Görresstr. 32
3 46 16 Beck, Karl, Ing., Seestr. 5
5 77 24 Beck, Karl, Möbel, Herz.Heinr.-Str. 37
7 04 44 Beck, Karl, Malerei, *Grha* Zweigstr. 13
2 73 89 Beck, Karl, Kfm., v.d.Tann-Str. 30
6 01 45 Beck, Karl, Vertr., *Obm* MenzinerStr. 52
7 04 39 Beck, Kaspar, Wankstr. 7
5 80 93 Beck, Leo, Photogr.Werkst., Ottostr. 5
2 06 38 Beck, Ludwig, Stoffe, Dienerstr. 23
7 09 69 Beck, Luise, Moden, Lindenschmitstr. 24
59 65 25 Beck, Maria, Lebensm., Schwanth.Str. 92
8 02 02 Beck, Mart., Schreibwr., Aubing, Ad.-Hitler-Str. 43
29 67 92 Beck, Max, Apotheker, Maximilianstr. 19a
1 04 83 Beck, Dr. Max, Arzt, Sendl.Torpl. 10
6 47 24 Beck, Max, chem. Prod., Donnersb.Str. 32
6 09 08 Beck, Max, Gaststr., Fasaneriestr. 3c
2 27 92 Max & Elise Beck, Gemüse, Viktualienm.35
8 13 04 Beck, M., Bäcker, Allach, Ludwigsf.Str. 1
37 00 22 Beck, Nikol., Baugesch., Hiltensp.Str. 18
2 53 79 Beck, Otto, Hofrat, Widenmayerstr. 29
6 39 68 Beck, Otto, Ingen., Nymphenb.Str. 179
2 45 69 Beck, Otto, Reg.-Baumstr., Frühlingstr. 29
5 25 73 Beck, Reinh., Prok., Westendstr. 22
8 98 74 Beck, Rob., Oberamtsw., *Gräf* Aubing.Str. 9
7 20 06 Beck, Rudolf, Vertr., Ridlerstr. 3
2 72 14 Beck, Dr. Simon, R.-A., Burgstr. 12
4 46 25 Beck, Simon, Dr., Schlotthauerstr. 8
6 36 87 Beck, Dr. Wilh., Arzt, Donnersb.Str. 5
47 15 70 Beck, Wilh., Schlosserei, Oberdill, Fundsbergstr. 123
36 03 41 Beck, Wilh., Vertr., Herzogstr. 95
3 18 94 Beck, Xaver, Molk.-Bes., Adalbertstr. 10
1 18 81 Becke, Rud., Photograph, Karlsplatz 8
37 18 93 Beckenbau-Patente Vertriebsges.mbH, Agnesstr. 6
(37 18 93) Beckenbauer, Carl, Bauing., Agnesstr. 6
4 42 82 Beckendorf, Kurt, Äuß.-Prinzreg.-Str. 56
7 08 22 Becker & Daniels, Steinbrüche, München 25, Plinganserstr. 74. P 47179
37 04 90 Becker, Amalie, Georgenstr. 82
1 12 17 Arnold Becker & Co GmbH, Rosenstr. 11
3 01 31 Becker, C. L., Dr., Königinstr. 55
5 07 33 Becker, Dr. Carl, Chemiker, Nußb.Str. 8
4 27 67 Becker, Dr. Carl, Dir., Possartstr. 6
49 25 59 Becker, Carl, Direktor, Ulmenstr. 12
49 35 78 Becker, Carl, Tonmstr., Isenschen.Str. 18
49 20 10 Becker, Christel, Frau, Isenschmidstr. 16
7 13 86 Becker, Curt, Obersturmb.-Führer, Frz.-Senn-Str. 7
36 21 72 Becker, Dora, Ww., Königinstr. 69
4 29 25 Becker, Elisab., Ww., Copernicusstr. 1
79 44 19 Becker, Emil, Ingen., Riedenerstr. 12
2 17 88 Becker, Erna, Schreibbüro, Dienerstr. 8
48 06 94 Becker, Fanny, Frau, G.Freytag-Str. 18
7 26 92 Becker, F., Glasermstr., Thalk.Str. 235
8 90 22 Becker, Dr. F., Schriftl., *Gräf* Schlag.Str.
7 38 09 Becker, Fritz, Farben, J.Clanzestr. 100
47 64 36 Becker, Fritz, *Geis* Gabr.v.Seidl-Str. 10
3 43 74 Becker, Dr. Hans H., Oberstltn., Hohenzollernstr. 128
8 08 67 Becker, Heinr., Vertr., *Pas* Rich.Wagner-Straße 13
4 08 29 Becker, Heinr., Drogerie, Max-Weberpl. 4
37 24 52 Becker, H.-D., Oberltn., Elisab.-Str. 35
3 17 24 Becker, Helm. F., Maler, Planecttastr. 7
49 23 55 Becker, Hugo, Prof., Rabenkopfstr. 31
37 14 15 Becker, Josef, Vertr., Hiltensp.Str. 24
47 54 52 v. Becker, Käthe, Birkhahnweg 38
2 16 74 Becker, Kurt, Ing., Hildegardstr. 26
7 27 96 Becker, L., Linoleum, Benediktb.Str. 7
6 00 87 Becker, Maria, Stievestr. 18
36 00 64 Becker, Maria, Ww., Kunigundenstr. 51
49 32 93 Becker, Max, Revisor, Waldeckstr. 23
3 45 33 v. Becker, M., Oberstltn.a.D., Tristanstr.29
4 40 92 Becker, Otto, Holz, Rosenh.Str. 187
5 90 95 Becker, Dr. Th., Röntgeninst., Ottostr. 5
3 23 70 Derselbe, Wohnung, Fr.Josef-Str. 41
6 37 14 Becker, Therese, Reinig.-Inst., Dietr.Str.22
8 13 59 Becker, Wilh., Architekt, Flotowstr. 68
36 01 44 Becker, Wilh., Kfm., Helgolandstr. 16
49 34 68 v. Beckerath, Herm., Konzertmstr., Alois-Wohlmuth-Str. 25
8 19 21 Beckers, H. G., Ing., Valpichl.Str. 113
5 13 52 Beckert, Alfr., Vertr., St.Paul-Str. 4
5 00 55 Beckert, A. J. M., Maler, Beethovenstr. 12
3 44 26 Beckert, Hans, Bankdir., Siegfriedstr. 8
5 69 52 Beckert, O. C., Vertr., Gabelsb.Str. 30
36 00 65 v. Beckh, A., Gen.-Major, Königinstr. 43
37 01 07 Beckh, Dr. Alex., R.-A., Isabellastr. 35
3 06 70 Beckh, Dr. Emil, Oberst, Giselastr. 5
37 22 61 Beckh, Herb., Dipl.Kfm., Tenzstr. 9
8 96 11 Beckh, H., Reichsbahn-Oberrat, *Gräf* Ad.-Wagner-Str. 50
49 26 69 Beckmann, Ewald, Schriftl., Autharipl. 9
1 21 82 Ders., Büro, SendlingerTorpl. 1
49 30 09 Beckmann, H., Masken, Immergr.Str. 18
6 17 86 Beckmann, Otto, Vertr., Dach.Str. 112
6 71 29 Beckmann, W., Kfm., Malsenstr. 41
7 35 11 Beckstein, Mich., Verlag, Güllstr. 7
4 01 23 Bedacht, Gg., Wurstf., Entenbachstr. 38
2 36 06 Bedall, Cl., O.-Reg.-Rat, Knöbelstr. 13
36 02 61 Bedall, Egon, Oberstfeldmstr., Fallmereyerstr. 23
3 28 54 Bedall, Isolde, Schriftst., Rankestr. 11
3 51 58 Bedenk, W., Hptm. a. D., Türkenstr. 93
2 49 72 Bedö, Mich., Schneiderei, Dienerstr. 9
7 11 62 Beek, Franz, Lebensm., Baierbr.Str. 4
6 25 97 Beelitz, Nf., Rud., Werkzeuge, Artill.Str. 1
7 36 06 Beer & Co, Fettwr., Ruppertstr. 16
2 70 28 Beer, Alex., Glühkörper, Cornel.Str. 17
2 65 08 Beer, Anna, Frau, Entenbachstr. 24
5 90 57 Beer, Carl, Ing.-Büro, Arnulfstr. 26
8 05 94 Ders., Wohnung, Vohburgerstr. 7
59 64 85 Beer, Fernande, Friseur, Lindw.Str. 13
8 98 60 Beer, Fritz, Dir., *Gräf* Ludend.Str. 86
5 28 28 Beer jr., Georg, Bäcker, Luitpoldstr. 8
59 66 32 Beer, Gg., Bäckerei, Kreittmayrstr. 11
8 83 20 Beer, Gg., Metzgerm., *Gaut* Hauptpl. 53
79 46 02 Beer, Georg, Lehrer, Solln, Dittlerstr. 15
3 59 77 Beer, Hans, Versich., Ungererstr. 32
47 47 00 Beer, Hans, Maler, *Dsh* Hitlerstr. 32a
6 35 76 Heer, Hans, Papierwr., Wendl-Dietr.-Str14
5 95 15 Beer, Hans, Schneider, Schommerstr. 19
59 61 89 Beer, Hans, Tapezierer, Schillerstr. 21a
5 45 70 Beer, Ignanz, Molk.-Prod., Lämmerstr. 1
5 94 99 Beer, Joh., Schneiderm., Goethestr. 22
3 16 59 Beer, Johanna, Fotogr., Destouchesstr. 25
47 15 07 Beer, Jos., Kaffee, *Grü* Eierwiese 9
5 84 18 Beer, Jos., Kapellenleit., Mittererstr. 11
2 04 16 Beer, Jos., Kfm., Maxim.Str. 32
6 07 09 Beer, Josef, Metzger, Volkertstr. 57
7 09 89 Beer, Karl, Kfm., Emil-Geisstr. 24
3 25 55 Beer, Karl, Kondit., Fr.Jos.-Str. 48
8 01 55 Beer, K., Baugesch., Untermenzing, Ad.-Hitler-Str. 39
3 08 92 Beer, Ludwig, Bäckerei, Knollerstr. 1
49 34 03 Beer, Ludwig, Leiter, Grünw.Str. 207
8 20 95 Beer jr., Mich., Metzger, *Obm* Einigk.Pl.
6 33 11 Beer, Otto, Reg.-Baumstr., Fuststr. 23
5 77 30 Beer, Dr. Otto, Arzt, Beethovenpl. 3
4 11 69 Beer, Wilh., Elektrogesch., L.Grahn-Str.27
7 23 59 Beer, Wolfg., Versich., Heimeranpl. 2
3 49 07 Beer-Walbrunn, Ida, Kaulbachstr. 61a
79 45 13 Beermann, Friedr., Dr., Solln, Paulastr. 7
2 09 19 Beeskow, Erh., techn. Erzeugn., Schraudolphstr. 16
3 31 55 Beetz, Joh., Malermstr., Hohenz.Str. 90
2 26 99 Beger, Alb., Hans-Sachs-Str. 14
4 29 63 Beger, Hellm., Isolier., Nigerstr. 18
2 26 99 Beger, Otto, Dr., Hans-Sachs-Str. 14
5 33 93 Begra Papier-Handelsges., Langewort & Schambeck, Erzgießereistr. 4
59 62 52 Beha, Bay.Elektrohandelsges. mbH, DachauerStr. 70
6 04 89 Beham, Engelb., Hirschgartenall. 12
37 06 75 Behler, Aug., Knöpfe, Tengstr. 41
36 05 74 Helene Behles u. Dr. Fritz Moldenhauer, Georgenstr. 21
3 31 84 v. Behn, Dr. A., Reg.-Rat, Leopoldstr. 71
3 42 30 Behn, Elsa, Frau, Trautenwolfstr. 3
6 31 65 Behncke & Rehbock, Chemikalien, Horemansstr. 25
29 69 38 Behninger, R., Waagen, Westenr.Str. 14
3 25 42 Behr, Anna, Lebensm., Konradstr. 1
4 11 84 Behr, Franz, Melusinenpl. 8
8 18 00 Behr, Gottfried, Dr., A.Bernauerstr. 56
2 72 14 Behr, Hans, R.-A., Burgstr. 12
2 02 86 / 2 12 86 Behr, Jakob, Fabrik für Maschinen, München 5, Am Glockenbach 13a
4 02 53 Derselbe, Wohnung, Schwanthildenstr. 8
48 07 04 Behr, Joh., Omnibusbetr., Flensb.Str. 1
2 16 51 Behr, Regina, Moden, Christophstr. 3
6 45 13 Behrenbeck, Hans, Kfm., Lampad.Str. 22
79 42 14 Behrendt, W., Redakteur, Großhesselohe, Gg.Kalb-Str. 33
3 43 41 Behrens, Caroline, Martiusstr. 8
47 24 83 Behrens, E., Vertr., Ottobrunn, Hitlerstr.
7 34 55 Behrens, E., Vertr., *Grha* Tannenb.Str. 14
6 04 60 Behrens, Ludwig, Gas- u. Wasserartikelgroßvertrieb, M 19, Waisenhausstr. 15
8 97 42 Behrens, Victor, Ing., *Gräf* Aribostr. 12
1 11 83 Behret, Frdr., Weinstube, Blumenstr. 38
79 43 44 Behret, Willy, Solln, Hofbrunnstr. 9
8 17 12 Behringer, Ferd., Archit., Stadtl.Str. 7
4 38 64 Behringer, Dr. Hans, Silberfuchszucht, Faustst. 54
8 19 05 Behringer, Jos., Holz, Bernauerstr. 48
6 70 53 Behringer, Karl, Vertr., Waisenhausstr. 37
5 80 71 Behringer, Karl, Vertr., Elisenstr. 6
4 43 71 Behringer, M., Oberforstm., Richterstr. 13
48 15 43 Behringer, Sesa M., Ww., Isman.Str. 73
59 67 73 Behrmann, Anna, Luisenstr. 59
6 26 46 Behrning, Magd., Zigarren, Elsenh.Str. 16
5 94 76 Behrschmidt, F., Schreinerm., Lothstr. 6
4 45 05 Beibel, Martin, Kraiburgerstr. 6
2 07 96 Beibel, Otto, Schneider, Müllerstr. 48
47 25 33 Beibl & Hartmann, Schreinerei, Unterhaching, Kirchenstr. 33½
2 46 02 Beichbuchner, Emilie, Kondit., Rosenstr. 4
4 35 60 Beichel, Aug., Prokur., Bauriedlstr. 17
37 13 24 Beichhold, Rob., Major, Elisab.Str. 20
4 40 99 Beier, C., Buchbind., Breisacherstr. 10
5 89 50 Beier, Fritz, Friseur, Schwanth.Str. 25
8 97 43 Ders., Wohn., *Gräf* Adolf-Wagner-Str. 15
1 22 14 Beierkuhnlein, Karl
1 17 50 Beierl, Franz, Büromasch., Sendl.Str. 49
3 48 58 Ders., Wohnung, Kurfürstenstr. 30
7 44 95 P. Beiersdorf & Co AG, Pling.Str. 76
3 18 95 Beierwaltes, Jos., R.-A., Königinstr. 103
5 54 81 Beiger, Mor., Zahnarzt, Dachauerstr. 54
5 63 64 Beihl, Fanny, mech. Werkst., Sandstr. 28
4 07 81 Otto u. J. Beil, Bäckerei, Sedanstr. 8
5 28 54 Beiler, Hans, Kfm., Nußbaumstr. 14
36 21 01 Beilhack, Carlotta, Frau, Römerstr. 35
8 00 36 Beimel, Jos., Lebensm., *Pas* Wunderstr. 19
4 15 65 Bein, Rud., Feinmech., Metzstr. 14
5 85 51 Beiner, Blasius, Bäckerei, Bayerstr. 51
8 11 79 Beinhauer, A., Schreiner, Allach, Hitlerstr.
59 69 05 Beinhölz, Frz., Schneiderei, Karlstr. 39
4 05 75 Beinrucker, H., Bäckerei, Rosenh.Str. 75
3 18 38 Beirau, Herm., Vertr., Hiltensp.Str. 46
3 29 24 Beirer, Bruno, Drogen, Ohmstr. 9
49 24 80 Beischl, G., Baugesch., Silberhornstr. 1
4 21 74 Beischl, Karl, Maurer, Lothr.Str. 20
3 06 14 Beischl, M., Mathemat., Belgradstr. 50
6 67 82 Beisel, Wilh., Ing., Franz-Marc-Str. 8
49 35 58 Beisiegel, L., Apotheker, Schönchenstr. 23
7 40 85 H. u. F. Beisl, Metallarb., Adlzr.Str. 12
4 35 72 Beisler, Helene, Ww., Prinzreg.Str. 38
1 06 04 Beisler, Dr. Karl, R.-A., Kaufing.Str. 3
3 11 66 Derselbe, Wohn., Schleißheimerstr. 218
5 49 41 Beissbarth, Grete, Ww., Theres.Str. 53
2 09 67 Beißbarth, Herm., Kfm., Asamstr. 17
48 01 81 Beißbarth, Herm., Dr., Mauerk.Str. 3
2 49 61 Beißbarth, Osmond, Autos, Kohlstr. 2
2 09 67 Ders., Privat, Asamstr. 17
79 43 04 Beißer, Fritz, Kol.W., Hindenburgstr. 31
4 45 72 Beisser, Hans, Schuhwr., J.WienerStr. 25
8 16 64 Beißner, Ernst, SA.-Brig.Führ., Vohb.Str.1
3 19 13 Beiswenger, S., Ing., Büro, Ramb.Str. 8
4 41 88 Beitler, Math., Tapez., Entenbachstr. 52
5 16 78 Beitlhauser, Emma, Ww., Loristr. 14
2 77 30 Beitmiller, P., Schneider, Butterm.Str. 18
2 29 91 Bek, Stefie, Ww., Amalienstr. 9
1 33 12 Beleucht.Haus Imkeller & Co, Epp-Pl. 10
2 69 70 Beling & Damköhler, Lederdichtungenfbr., Fraunhoferstr. 23
3 53 80 v. Beling, A., Ww., Hohenstaufenstr. 10
4 54 78 Beling, W., Mühlenprod., Schumannstr. 8
2 67 59 Belke, Walter, Syndikus, Herrnstr. 4
7 23 36 Bell, Franz, Früchte, Großmarkthalle III
59 76 70 Belle, Josef, Armaturen, Geroltstr. 4
2 38 18 Bellei, Lina, M 22, Reitmorstr. 14
37 16 03 Beller, Ant., Schreibwr., Schleißh.Str. 85
5 42 45 Beller, Karl, Friseur, Augustenstr. 5
8 83 78 v. Belli, Pino, G., Gen.Maj., *Gaut* Hauserb.
8 84 81 Belling, Curt, Amtm., *Gaut* Pippinstr. 21
79 44 95 Bellwinkel, Karl, Kfm., Hch.Vogl-Str. 2
7 02 13 Belm, Ludw., Khidlerstr. 11
37 18 47 Belohoubek, Franz, Kfm., Bauerstr. 21
(5 70 09) Beltle, Josef, Dr. med., Uhlandstr. 2
3 39 73 Bembé, C. A., Archit., Biederst.Str. 49
5 27 96 Bencker, A., Kartonn.Fbr., Landsb.Str. 14
1 14 39 Bencker, Wilh., R.-A., Herz.Maxstr. 4
5 42 22 Bender & Hobein G. m. b. H., Drogen- und Chemikalien-Großhandlung, Laboratoriums- u. Krankenhaus-Einrichtungen, Lindwurmstr. 71. T Bender Hobein P 241
59 65 72 Dr. Bender & Dr. Hobein, Spezialitätenvertriebs-GmbH, Lindwurmstr. 71
3 22 15 Bender, Aug., Kunstmaler, Giselastr. 14
8 18 87 Bender, B., Ing., Lochham, Hind. Str. 20
8 20 91 Bender, Ernst, M 42, Perhamerstr. 72
29 63 97 Bender, F., Stukkat.-Mstr., Rosental 2
4 08 24 Bender, Gg., Kol.W., Äuß.Prinzreg.Str. 18
6 30 34 Bender, Gerh., Nördl. Auffahrtsallee 64
3 47 84 Bender, Joh., Weinhdlg., Wilh.Str. 10
3 05 12 Bender, Karl, Dipl.-Ing., Planettastr. 10
8 23 21 Bender, L., Schausp., Agn.Bern.-Str. 56
37 22 66 Bender, Dr. Otto, Arzt, Tengstr. 20
4 29 64 Bender, W., Dipl.-Ing., Holbeinstr. 34
37 09 42 Bender, Willy, Kfm., Jak.-Klar.-Str. 14
6 60 35 Bendt, Else, Frau, Fürstenr.Str. 26
2 81 45 Benedict, Dr. C. S., Schriftst., Finkenstr. 5
29 72 75 Benedikt, H. B., Schausp., Theres.Str. 13
59 77 06 Benediktusanstalt, St., Schrenkstr. 2
5 62 42 Bengel, Therese, Schreibwr., Bayerstr. 33
2 67 04 Bengelmann, H., Kol.-W., Zweibr.Str. 5
3 32 06 Bengert, Ludw., Tabakwr., Anspr.Str. 5
8 02 94 Bengert, W., Oberamtm., *Obm* Frauend.St.
4 00 26 Bengeser, K., Weine, Tegernseer Ldstr. 39
5 83 17 Bengeser, Sylv., Wurstwr., Heßstr. 37
2 08 12 Bengesser, Balth., Versich., Adelg.Str. 4
59 76 43 Bengesser, Josefine, Gollierpl. 6
5 21 24 Bengler, Josef, Tiefbau, Westendstr. 30
3 40 84 Benicke, Fritz, Oberst, Rheinstr. 18
2 59 98 Beninger, G., Spedition, Müllerstr. 16
2 47 90 Benischek, Osk., Heilmittel, Butterm.Str.6
7 08 28 Benit, Paula, Auenstr. 98
2 94 98 Benker, Karl, Rauchwr., Jahnstr. 15
48 01 04 Benker, Bernh., Dir., NeufahrnerStr. 10
36 04 29 Benkert, Elise, Ww., Hörwarthstr. 31
7 08 40 Benkert, Felix, Autoverm., Boschetsrieder Straße 44
4 14 39 Benkert, Frdr., Verw.-Insp., Cannab.Str. 5
59 67 78 Benkert, Fritz, Transp., Schleißh.Str. 80
4 43 98 Benkert, Otto, Bäckerei, Kirchenstr. 22
4 33 06 Benkert, Wilh., Ingen., Gallmay.Str. 6
37 15 02 Bennat, Anna, Buchhalt., Neureuth.Str. 13
37 18 12 Bennaton, Irmg., Photogr., Hohenz.Str. 57
8 94 14 Benndorf, Aug., Ww., *Gräf* Freih.Str. 4
2 53 71 Bennert, Hermann, Liebigstr. 43
3 16 87 Benning, A. Bern., Vertr., Biederst.Str. 6
(7 47 92) Benninger, Bened., Viehhdlg., Tumbl.Str.40
29 63 08 Benninger, Jos., Metzgermstr., Jägerstr.12
29 61 97 Bennink, Ed., Malermstr., Schnorrstr. 3
5 73 78 St. Benno-Apotheke, Nymphenb.Str. 62
5 78 33 Benno-Garage, J. Sailer, Loristr. 24/28
2 63 71 Bensch, M 5, Klenzestr. 71
3 07 94 Benseler, Adel., Fremdenh., Schackstr. 3
7 28 70 Bentele, Klara, Gärtn., Fürstenr.Str. 259
48 04 87 Bentele, Mart., Installat., Isman.Str. 86
3 23 00 Benteler Werke, Ing. v. Seltzer
5 83 60 Bentzel zu Sternau u. Hohenau, Franz Moritz, Graf, Ramungstr. 13
5 83 80 Benz, Hans, Zollinsp., Maistr. 25
4 45 76 Benz, Ilse, Wwe., Trogerstr. 17c
29 74 04 Benz, Dr. J., Arzt, Maximilianstr. 19a
59 77 53 Benz, Leo, Dipl.-Ing., Beethovenpl. 3
37 16 85 Benz, Lily, Kunstmal., Elisabethstr. 19
3 30 78 Benz, Paul, Kfm., Frz.Josephsstr. 34
7 24 20 Benzin- u. Ölhandel H. Schrepfer, Implerstraße 18
8 90 33 Benzinger, Mart., Landwirtsch.-Rat, Stockdorf, Tellhöhe 34
3 08 09 Benzino, Hans, Oberstltn., Schackstr. 6
37 21 26 Benzino, Dr. L., Gutsbes., Hiltensp.Str. 30
3 48 73 v. Benzon, Edelg., Frau, Simmerstr. 9
4 35 12 Beranek, Jos., Bäck., Humboldtstr, 9
6 07 95 Beranek, Karl, Spenglerm., Leonrodstr. 17
5 04 45 Beratungsstelle f. Braunkohlenbrikettverbrauch, Sonnenstr. 26
20 32 Beratungsstelle für Gas, Unteranger 3
(1 37 50) Berat.St. f. oberbay. Kohle, Maxim.Pl. 14
6 10 66 Beratungsstelle f. Teerstraßenbau Dr. Otto Heiken, Schlagintweitstr. 2
5 81 16 Berber, Helene, Fremdenheim, München 2, Hirtenstraße 21
5 77 17 Berberich, Carl, Papier, Marsstr. 8
3 34 79 Berberich, Elisab., Ww., Leopoldstr. 34
49 34 90 Berberich, Frz., Archit., MeranerStr. 10
1 20 70 Berberich, Ludw., Prof., Frauenpl. 14
37 14 19 Berbig, Adam, Vertr., Adelheidstr. 6
2 85 76 v. Berchem, Graf Hans, Legat.-Rat a. D., Heßstr. 2
8 82 65 v. Berchem, Ww. Louise, Freifrau, *Gaut* Giselastr. 10
37 03 41 v. Berchem, Frhr., Max, Major, Zent.Str. 42
3 40 87 v. Berchem, Frhr. Otto, Oberst, Franz-Josef-Str. 41
79 31 29 Berchmannskolleg, *Pu* Wolfratsh.Str. 30
6 11 47 Berchtenbreiter, Gg., Kol.W., Nibelstr. 93
6 45 36 Berchtenbreiter, Hans, Dr.Ing., Arnulfstraße 214
2 27 79 Berchtenbreiter, Jos., Kurzwr., AmEinlaß3
5 34 87 Berchtenbreiter, Michael, Konditorei, Arnulfstr. 46
6 65 54 Berchtenbreiter-Grisar, Marg., Voitstr. 9
5 59 36 Berchtold, Alois, Bäcker, Landw.Str. 27
29 62 84 Berchtold, F., Kol.W., Orleansstr. 51
8 98 17 Berchtold, Gottfried, *Pla* Jahnstr.
6 69 91 Berchtold, Gustav, *Obm* Lustheimstr. 9
3 02 55 Berchtold, J., Amtm., Schleißh.Str. 210
4 51 00 Berchtold, Josef, Ratsherr, Isman.Str. 64
2 60 94 Berchtold, Karl, R.-A., Kaulbachstr. 22
8 85 00 Berchtold II, Karl, R.-A., *Gaut* Ritter-v.-Epp-Str. 7
4 42 55 Berchtold, Lotte, Wäsch., Rosenh.Str. 155
5 73 60 Berchtold, Max, Feinkost, Schwanth.Str22
2 07 61 Berchtold, Mich., Bäcker, Hildeg.Str. 15
7 12 70 Berchtold, R., Lehrer, Schäftlernstr. 66
5 90 81 Berchtold, Sev., Maler, Waltherstr. 19

4 40 49 Berchtold, Therese, Feinkost, Äuß.Wiener Straße 157
4 26 32 Berckholtz, Dr. Walter, Ob.-Reichsleiter, Holbeinstr. 34
3 48 30 v. Berdeis, M., Ing.-Büro, Kunig.Str. 51
2 49 02 Berdel, Gisela, Ww., Thierschstr. 32
8 02 31 Berdux, V., Pianofbr., Landsb.Str. 336
2 21 81 Bereiter-Verlag KG, Herrnstr. 10
8 93 14 Berenbruch, A., Ing., *Pla* Mathildenstr. 27
1 18 00 Herta Berend & Co, KG, Wäschefbr., Theatinerstr. 15
7 20 66 Berendts, Dr. A., Arzt, Khidlerstr. 12
4 00 17 Berg-Apotheke, Kreillerstr. 4
4 37 40 Berg, Alex. H., Wollwr., Böhmstr. 6
7 48 13 Berg, Auguste, Ammergaustr. 15
7 33 73 Berg, Emil, Ingen., Platenstr. 3
6 47 16 Berg, Eugen W., Kfm., DachauerStr. 146
2 22 82 Berg, Ferdinand, R.-A., Dienerstr. 6
2 40 09 Ders., Büro, Residenzstr. 21
4 22 56 Berg, Gustav Paul, Gruppenführer, Äuß.-Prinzregentenstr. 17a
7 48 13 Berg, Hch. A., Buchhdlg., Ammergaustr. 15
37 11 57 Berg, Heinz H., Dr.-Ing., Adelh.Str. 26
4 06 53 Berg, J., Buchhdlr., Sch.-Richter-Str. 35
37 23 10 Berg, Lele, Frau, Neureutherstr. 32
4 43 00 v. Berg, Magdalena, Franzisk.Str. 19
8 84 52 Berg, Marie, Ww., *Gaut* Römerstr. 17
2 27 83 v. Berg, Pauline, Wäsche, Residenzstr. 18
4 11 75 Berg, Wilh., Matr.-Fbr., Hohenw.Str. 17
5 67 51 Berg, Dr. W., Zahnarzt, Augustenstr. 16
5 33 72 Berg-Bühl, Damenmoden, Barerstr. 2
48 04 00 Berg-Thyssen, Baronin, Ebersb.Str. 14
2 11 84 Bergas-Meyer-Absberg, Rita, Gesangsunterricht, Liebigstr. 6
37 25 12 Bergbauer, Anita, Schneid., Klarstr. 10
5 06 12 Bergbauer, Jak., Bäcker, Schillerstr. 31
3 44 15 Bergdolt, Wilhelm, Giselastr. 31
6 63 03 Bergeat, Frida, Ww., Nibel.Str. 12
5 49 36 Bergedorf. Eisenwerk AG, Pettenk.Str. 21
2 68 15 Bergen, Claus, Maler, Maximil.Str. 33
79 45 77 Bergengruen, Werner, Schriftsteller, Solln, Hirschenstr. 36
5 49 17 Berger & Wirth, Farbenfbr., Mozartstr. 13
7 07 38 Berger, Adolf, Gärtner, Schleichstr.
(4 37 44) Berger, A., Autospengler, Falkenstr. 34
3 47 53 Berger, Annemarie, Pianistin, Scheffelstr. 1
4 46 83 Berger, Arth., Prok., Balanstr. 39
4 51 21 Berger, Bab., Hebamme, Schmidb.Str. 42
4 34 90 Berger, Berta, Putzgesch., Wörthstr. 11
2 95 21 Berger, Carl, Bankdir., Herrnstr. 8
7 23 96 Derselbe, Wohnung, Farchanterstr. 60
6 06 55 Berger, Carl, Kfm., Hofenfelsstr. 51
5 38 67 Ders., Futterstoffe, Schillerstr. 13
5 72 41 Berger, Centa, Landwehrstr. 23
4 16 37 Berger, Ch., H.Moden, Rosenh.Str. 38
3 16 77 Berger, Emil, Kfm., Kurfürstenstr. 34
5 11 41 Berger, Emilie, Ww., Briennerstr. 32
7 31 45 Berger, Emil, Obst, Gemüse, Südfrüchte, München 50, Großmarkthalle
6 25 15 Derselbe, Wohnung, Weißdornstr. 3
2 16 16 Ernst u. Emil Berger, Fotobed., Ther.Str. 30
6 33 38 Frz. Berger u. Rich. Legar, Elektrotechn. Werkst., Jutastr. 6
4 47 56 Berger, Fritz, Edlingerstr. 13
5 66 85 Berger, Fritz, Glasbau, BriennerStr. 23
4 48 98 Berger, Fritz, Oberinsp., WienerPl. 18
6 17 48 Berger, Georg, Prok., Mechth.Str. 36
5 29 86 Berger, Georg, Goldwr., Augustenstr. 80
3 44 84 Berger, Herm., Vertr., Viktoriastr. 32
7 07 60 Berger, H., Orth. Werkst., Lindw.Str. 36
5 37 64 Berger, Hugo, Vertr., Goethestr. 33
1 39 48 Berger, Joh., Blumen, Karlspl. 16
6 28 95 Berger, Johann, Ferd.Schillstr. 11
7 45 65 Berger, Jos., Apoth., Alramstr. 31
2 86 80 Berger, Josef, Adalbertstr. 51
29 62 01 Berger, Jos., Archit., Klenzestr. 73
4 42 98 Berger, Jos., Bäckerei, Trogerstr. 18
37 23 85 Berger, J., Hotelcinr., Neureutherstr. 17
2 15 67 J. Berger & Co, Stempelf., Dienerstr. 15
7 39 96 Berger, J. G., Pflasterm., Lindw.Str. 199
6 66 30 Jul. Berger Tiefbau-AG, Tannenstr. 366
8 26 01 Berger, Karl, Schulwandtafelfbr., *Obm* Immelmannstr. 6
6 17 30 Berger, L., Bäckerm., Feldmoch.Str. 23
(5 37 64) Berger, M., Herde, Goethestr. 33
4 42 33 Berger, Margot, Schauspiel., Kuglerstr. 15
8 02 71 Berger, Mich., Lederwr., *Pas* Bhfstr. 5a
2 27 77 Berger, Rosina, Feinkost, Hochbr.Str. 17
6 65 29 Berger, Wilhelm, Vertr., Bothmerstr. 19
2 17 31 Berger, Willy, Pelzwr., Theatinerstr. 51
5 70 29 Bergermeier, J., Kürschner, Barerstr. 4
5 36 28 Berghahn, Magdal., Festart., Hopfenstr. 4
2 19 07 Berghammer, A., Fahrräder, Rumf.Str. 43
6 13 31 Berghammer, C., Dekorat., Renatastr. 47
4 16 54 Berghammer, F., Waagen, Edelweißstr. 2
49 20 07 Berghammer, Hans, Kfm., Reisachstr. 18
5 13 93 Berghammer, Dr. S., R.-A., BarerStr. 4
5 52 39 Berghammer, Vera, Tabakwr., Ligsalzstr. 2
37 22 24 Berghaus, Natalja, Malerin, Agnesstr. 6
5 78 66 Rob. Berghaus & Sohn, Maler, P.Heyse-Straße 25
48 07 63 Berghofer, Susi, Laplacestr. 9
37 02 08 Bergholtz, Dr. P., Arzt, Elisab.Str. 28
2 19 49 Berginspektion, Öttingenstr. 12
6 00 76 Bergische Achsenfabrik Fr. Kotz & Söhne, Kemnatenstr. 5
37 24 96 Bergk, Wilhelm, Georgenstr. 73
79 46 18 Bergleiter, Maria, Frau, Großhesselohe, Kreuzeckstr. 6
49 29 29 Bergmaier, F., Blumen, Kastenseestr. 9
2 19 73 Bergmaier, Gg., Schloss., Knöbelstr. 14
6 27 10 Bergmaier, J., Archit., Mailing.Str. 19
4 21 17 Dr. Bergmann & Co, Speisenwürzenfbr., Hans-Mielich-Str. 12
2 94 85 Bergmann Elektricitäts-Werke AG, Liebigstraße 20
4 34 95 Bergmann, Alb., Direkt., Lamontstr. 11
2 01 45 Bergmann, Alf., Schloss., Rindermarkt 8
29 63 31 Bergmann, Anna, Sternstr. 20
5 15 60 Bergmann, Aug., Buchhdlg., Heysestr. 27
3 47 04 Bergmann, Bara, Frau Friedrichstr. 19
5 39 26 Bergmann, Bernh., Kfm., Schubertstr. 1
7 31 99 Bergmann, B., Hafnerm., Lindw.Str. 117
47 25 00 Bergmann, C., Dentist, Ottobrunn, Hubertusstr. 9
4 51 28 Bergmann, E., Vertr., Rauschbergstr. 8
8 25 46 Bergmann, Erh., Rb.-Oberinsp. i. R., Rappstr. 2
2 49 92 Bergmann, Fritz, Dentist, Fraunh.Str. 3
1 30 55 G. & P. Bergmann, Kunstanst., Sendlinger Straße 53
29 71 81 Bergmann, G., Kunstgew., Adelg.Str. 33
4 05 99 Bergmann, J. F., Buchh., Trogerstr. 56
5 02 83 Bergmann, Jak., Bäckerm., Tumbl.Str. 11
2 30 62 Bergmann, J., Ww., Finkenstr. 2
3 38 49 Bergmann, Jos., Ofen, Herzogstr. 51
(5 73 37) Bergmann, Dr. J., R.A., Sendl.Torpl. 7
3 37 47 Bergmann, Jos., Maler, Grasmeierstr. 10
59 73 66 Bergmann, Karl, Buchh., Nußb.Str. 12
29 75 28 Bergmann, Dr. K., Chemik., Liebigstr. 8
6 29 96 Bergmann, Kitty, Frau, Leonrodstr. 34
2 49 75 Bergmann, Lisel., Parfüm., Theat.Str. 51
2 55 05 Bergmann, Luis, Schneiderei, Marienpl. 25
3 21 08 Bergmann, Michael, Glasmalerei, SchleißheimerStr. 185
2 63 23 Bergmann, Mor., Samen, Reichenb.Str. 7
3 44 68 Bergmann, Olga, Frau, Martiusstr. 3
3 11 98 Bergmann, O. G. V., Vertr., Kaulb.Str. 66
6 26 17 Bergmann, Otto, Maler, Richildenstr. 9
5 70 04 Bergmann, P., Schreiner, Nymph.Str. 56
6 00 50 Bergmann, Walburga, Malsenstr. 86
48 12 05 Bergmeier, Gust., Ing., Mauerk.Str. 43
1 39 12 Bergmeier, Johann, Immobilien, München 2, Karlspl. 10
48 01 69 Bergmeier, J., Autorep., Isman.Str. 132
5 92 97 Bergmeier, Mich., Immob., Aug.Str. 31
2 64 85 Bergmeier, Pet., Bäcker, Schweigerstr. 8
4 32 71 Bergmeier, R., Bäcker, A.Jeggstr. 11
5 53 04 Bergmeier, Tilly, Moden, BarerStr. 4
47 15 26 Bergmeier, W., Hebamme, *Grü* Hirtenw. 15
2 64 55 Bergmeir, N., Install., Bereiteranger 10
5 71 07 Bergmeister, F., Fremdenh., Lessingstr. 9
2 14 64 Bergmeister, Gg., Baugesch., Lilienstr. 54
37 09 10 Bergmeister, Dr. Jos., Dir., Isabellastr. 17
8 82 07 Bergmoser, Fanny, Zigarren, *Gaut* Bahnhofstr. 35
5 00 91 Bergmüller, Gotth., Furage, Grasserstr. 1
5 49 52 Bergmüller, Karl, Maler, Häberlstr. 18
7 05 56 Derselbe, Wohn., OhlstadterStr. 34
37 13 59 Bergmüller, Veronika, Schneid, Bauerstr. 2
3 10 25 Bergner, Oberstltn. a. D., Viktoriastr. 25
4 04 20 Bergner, Dr. F., Arzt, Rosenh.Str. 59
(37 18 33) Bergner, K., Pianist, Hiltensp.Str. 32
37 18 33 Bergner, Marie, Säng., Hiltensp.Str. 32
(4 04 20) Bergner, Renate, Buchb., Rosenh.Str. 59
6 29 90 Bergold, Hans, Prokurist, Gelfratstr. 11
2 70 27 Paul Bergold, Dekorationsmalerei München 13, Heßstraße 4
7 20 68 Derselbe, Wohn., Helfenriederstr. 3
2 12 20 Bergsteiner, M., Großverkauf v. Friseur- u. kosmetischen Artikeln, M. 2, Pfisterstr. 5
3 34 77 Bergsträsser, Maria, Frau, Isoldenstr. 1
2 28 70 Bergtholdt, Prof., Heinrich, Archit., Galeriestr. 11
79 31 36 Ders., Wohnung, *Pu* Kirchpl. 5
6 31 30 Bergtold, Dr. Fritz. Ing., Hind.Str. 61
6 48 83 Bergverlag R. Rother, Hindenb.Str. 49
5 88 86 Bergwacht, Deutsche, Geschäftsstelle Hbf.
5 92 51 / 8 11 98 Dieselbe, nur für Unfallmeldungen bei Nacht
7 34 00 Beringer, Maria A., Zigarr., Implerstr. 8
2 32 91 Beringer, Otto, Möbel, Briennerstr. 52
4 16 54 v. Berkel & Co, Waagen, Edelw.Str. 2
4 36 49 Dies., Repar.-Abt., Halfingerstr. 29
8 00 17 Berkenheier, Dr. J., Arzt, Reutterstr. 61
1 14 80 Ders., Sprechst., Neuhauserstr. 21
3 23 33 Berkes, Otto, Lebensm., Hohenz.Str. 47
6 08 05 Berkmann, H., Kondit., Richild.Str. 1
5 05 50 Berlandy, E., Porzellan, Briennerstr. 32
5 11 26 Berlandy, Karl, Feinkost, Arnulfstr. 18
5 43 46 v. Berlepsch, Hub., Frhr., Loristr. 6
6 14 88 Berliner Börsen-Ztg., W.Dietrich-Str. 33
2 41 30 Berl. Verein. Krankenversich., Tal 18
4 01 20 Berling, Dr. Hugo, Arzt, Wörthstr. 14
3 10 71 Berling, Julie, Ww., Planettastr. 9
29 72 07 Berling, Willy, Fürstenstr. 23
4 42 44 Berlinger, G., Bauunt. B. am Laine Str. 139
3 55 86 Berlin. Feuervers. Anstalt, Ludwigstr. 17
1 20 96 Berlin. Lebensvers. AG, Theat.Str. 7
2 15 64 Berlitz-Institut, Maximilianstr. 35
3 55 73 Bermann, Clara, Lehr., Bismarckstr. 3
3 53 18 Bermbach, Aug., Ing., Hohenz.Str. 120
37 21 53 Bermich, A., Zigarren, Schleißh. Str. 77
1 04 69 Bermühler, Frieda, Kol.-W , Maxim.Pl. 23
37 22 76 Bermüller, Etta, Agnesstr. 6
4 42 86 Bermüller, Hans, Amtm., Balanstr. 91 f
6 11 45 Bermüller, Jos., Friseur, Jagdstr. 8
2 56 80 Bernard, Hans, Hypoth., Baaderstr. 1a
6 44 30 Bernard, Paul, Kfm., *Obm* Waldhornstr. 4
7 45 49 Bernardi, Hub., Vertr., Eichend.Pl. 7
29 72 80 Bernardy, Mina, Fürstenstr. 9
49 33 88 Bernatz, Wilh., Uhrm., Humboldtstr. 38
37 18 02 Bernatzeder, Fritz, Versich., Tengstr. 37
2 45 43 Bernatzky, Otto, Hadern, Baaderstr. 50
7 08 70 Bernauer, Franz, Dr. phil., Auenstr. 90
4 30 72 Josef Bernbacher & Sohn, Herstellung von Teigwaren, M 9, Tassiloplatz 5
6 67 10 Bernböck, Franz, Potschnerstr. 8
6 26 31 Bernd, Leonore, Sängerin, Hirschg.All. 4
7 08 79 Berndl, Hans, Kol.-W., Baierbr. Str. 1
2 13 36 Berndl, Prof. Herm., Archit., Kreuzpl. 4
1 07 30 Berndl, Joh., Ingen., SendlingerStr. 26
8 22 65 Berndl, Käthe, Aldegreverstr. 22
6 28 56 Berndl, Prof. Rich., Archit., Orffstr. 15
5 82 82 Ders., Büro, Akademie f. angew. Kunst
6 37 46 Berndlmeier, Ludw., Monteur, Osterd.Str. 24
2 94 62 Berndorfer Metallwarenfbr. Arth. Krupp AG, Fraunhoferstr. 20
4 13 89 Berndorfer, Mathilde, Frau, Trogerstr. 38
6 09 73 Berndt, E., O.Reg.R., Nördl.Auff.All. 65
8 23 10 Berndt, M., Kfm., Aubing, Hauptstr. 62½
8 15 36 Fritz Berne, Münchn. Leistenfbr. GmbH, Oberbürgerm.Wunder-Str. 15
6 17 16 Bernecker, Frz., Garagen, Pipp.Str. 9
8 08 54 Bernecker, L., Schreinerm., Camerl.Str. 56
48 03 24 Berneker, Eugenie, Ww., Mauerk.Str. 16
59 72 49 Berner & Straller, Werkzeuge, Werkzeugmaschinen und moderne Werkstatteinrichtungen, München 15, Bayerstr. 9
5 17 68 Berner, Emilie, Ww., Goethestr. 43
7 29 82 Berner, Erwin, Ingen., Schäftlarnstr. 96
47 16 94 Berner, Johanna, Ww., Oberhach.Weg 24
37 11 91 Berner-Lange, Eug., Hohenz.Str. 61
6 27 00 Berneth, Hanns, Adrianstr. 11
6 07 36 Bernett, Germaine, Nederl.Str. 63
37 12 40 Bernett, Dr. Paul, Ing., Daimlerstr. 4
1 01 90 Bernhard, Dr. Alfred, Oberstud.-Rat, Karlpl. 17
2 21 08 Bernhard, Carl, Humorist, Finkenstr. 5
37 18 69 Bernhard, Franz. Maler, Görresstr. 30
2 30 65 Bernhard, Franziska, Theresienstr. 23
37 05 29 Bernhard, Ida S., Lebensm., Görresstr. 16
4 44 67 Bernhard, Dr. Julius, Possartstr. 9
47 64 52 Bernhard, Dr. Max, Oberreg.-Rat, *Geis* Nördl. Münchner Str. 4
6 02 26 Bernhard, Dr. Paul, Arzt, Brunh.Str. 14
29 64 40 Bernhardt, Petronilla, Schneiderin, Amal.-Straße 11a
7 05 85 Bernhardi, Bruno, Ingen., Loisachstr. 3
59 71 89 Bernhardt, Art., Vertr., Goethestr. 11
29 66 31 Bernhardt, Else, Schnorrstr. 5
3 13 64 Bernhardt, Frz., Vertr., Clemensstr. 99
6 44 55 Bernhardt, Dr. L., Arzt, Ruffinistr. 14
36 00 96 Bernhardt, Magda, Fr.Joseph-Str. 15
2 29 72 Bernhardt, V., Direkt., Prinzreg.Str. 54
3 52 56 Bernhart, Jos., Reg.-Rat, Akademiestr. 2
2 22 86 Bernhart, Dr. M., Ärztin, Schellingstr. 6
37 23 38 Bernharth, A., Dr.-Ing., *Hiltensp.Str.* 35
2 94 81 Bernhofer, M., Mietauto, Cornel.Str. 19
7 13 70 Otto Berning & Co, Khidlerstr. 26
79 32 22 Berninghaus, Clara, *Pu* Schwanthal.Str.
5 39 99 Bernklau, G., Wäschef. Schwanth. Str. 12
5 52 56 Bernlochner, Dr. A., Dir., Adamstr. 2
4 33 51 Bernlochner jr., G., Maler, Trostb.Str. 16
5 90 89 Bernlochner, Joh., Buchdr., Ziebl.Str. 16
2 87 87 Bernlochner, Kitty, Korsette, Müllerstr. 46
47 23 41 Dies., Wohn. Unterhaching, Lilienthalstr. 10
6 24 76 Bernreuther, Gertrud, Lehrerin, Nymph.-Straße 101
4 47 93 Berns, Alex., Schreinerei, Senftlstr. 9
2 46 00 Bernt, Dr. Walter, Kunsthistoriker, Kaulbachstraße 14
29 70 61 Berr, Raim., Kaminkehr., St.Annastr. 4b
8 08 25 Berr, Sophie, Kol.-Wr., Gotth.Str. 122
47 54 02 Herrenberg, Paul, Bürgermstr. i. R., Rotkehlchenweg 21
6 68 75 Berrisch, Dr. Arnold, Zahnarzt, NymphenburgerStr. 139
1 05 57 Berrisch, G. P. H., Blumen, Lenbachpl. 9
4 22 70 Bersch, Anton, Ing., Germesh.Str. 19
7 39 46 Bersch, G., Vertr., DietramszellerStr. 10
5 05 73 Berse, Heinr., Friseur, Hirtenstr. 14a
6 65 56 Berstel, Ernst, M 38, Groffstr. 2
4 03 67 Berstel, Maria, Hausgeräte, Inn.Wiener Straße 21
3 06 66 Berstler, Th., Maler, Friedrichstr. 22
3 17 73 Bert, Els, Ungererstr. 45
7 35 66 Bertele, Franz, Strümpfe, Grimmstr. 2
48 13 34 Bertele, Herm., Dr. phil., Sternwartstr. 11
2 15 70 Bertelsmann, Elsa, Ww., Widenm.Str. 51
8 84 94 Berten, Anna, Ww., Wagmüllerstr. 12
3 52 00 Berten, Dr. Wilh., Arzt, Leopoldstr. 4
37 16 15 Berten jr., Dr. Willi, Arzt, Tengstr. 17
(3 52 00) Derselbe, Praxis, Leopoldstr. 4
2 44 88 Bertenbreiter, L., Install., Müllerstr. 24
2 16 76 Berthele, Adolf, Café, Burgstr. 7
49 36 51 Berthele, Ad., Vertr., GrünwalderStr. 20
37 17 23 Berthold, Ernst, Kfm., Bauerstr. 22
3 34 71 Berthold, Dr. Eugen, Arzt, Ohmstr. 7
4 24 80 Berthold, Fritz, Oberst, Holbeinstr. 4
8 11 80 Berthold, Dr. F., Assess., Reutterstr. 54
5 38 95 Gebr. Berthold, Werkzeuge, Mittererstr. 2
29 64 01 Berthold, Dr. G., Arzt, Marienpl. 22
5 60 79 H. Berthold, Schriftgieß. u. Messinglinienfbrn.-AG, Uhlandstr. 5
6 48 30 Berthold, J., Ing., *Obm* Hockackerstr. 5
7 22 91 Berthold, Joh., Früchte, Großmarkthalle
3 21 06 Derselbe, Wohnung, Friedrichstr. 1
47 52 35 Berthold, Max R., Archit., Wasserburger Landstraße 265
6 18 06 Berthold, P., Kol.-Wr., Dachauerstr. 415
4 35 14 Berthold, Sylvester, Kol.-W., Neubiberg, Lindenallee 45
3 19 71 Bertholdt, Eugenie, Ww., Simmernstr. 1
8 16 20 Bertl, Georg, Parkett, *Pas* Hind. Str. 8
4 08 54 Bertl, Jos., Bäcker, A.Wiener Str. 46a
6 63 89 Bertl, Lor., Transp., Hindenb. Str. 23
3 40 09 Bertle, H., Kunstmaler, Ainmillerstr. 35
2 68 63 Bertoluzza, Gelindo, Gelateria Roma, Maximilianstr. 10
8 91 58 v. Bertrab, Burkard, Kfm., *Gräf* SteinkirchnerStr. 14
4 14 75 v. Bertrab, Harry, Trogerstr. 38
8 07 70 Ernst u. Wilhelm Bertram, Fabrik phototechnischer Meßgeräte, München-Pasing, Oberbürgermeister-Wunder-Str. 103
8 14 77 Dies., Wohn. Ernst Bertram, -Pasing, Prinzreg.Str. 22
6 04 79 Bertram, G., Privatier, Nibelungenstr. 68
1 28 69 Bertram, Hans, Kfm., Sendlingerstr. 49
2 01 98 Bertram, Josef, Geflügelzuchtgeräte und Futtermittel, M 5, Am Gärtnerplatz
1 16 40 Bertram, M., Abzeichenfbr., Wallstr. 2
37 11 42 Bertram, O., Präs. i. R., Georgenstr. 107
8 15 07 Bertram, W., *Pas* Theod.Körner-Str. 6
4 12 45 Beru Zünd-Glühkerzen, Franziskanerstr. 49
3 14 22 Bertrand, C., Berufskleid., Hohenz.Str. 19
6 19 97 Bertraud, Phil., Prok., Holmbergstr. 4
79 43 79 Bertsch, Elise, Ww., Solln, Dittlerstr. 5
5 92 40 Berufsgenossensch. f. gewerbsm. Fahrzeughaltungen, Sekt. IX, Gabelsb.Str. 43
5 57 77 Berufsgenossenschaft, Südd. Eisen- u. Stahl-, Beethovenpl. 4
5 86 41 Dies., Geschäftsführ. Dr. Dollhopf
6 69 77 Berufsgenossenschaft, Südd., Holz-, Nymphenb. Str. 168
1 04 38 Berufskrankenkasse d. Behörden- u. Büroangestellten, Sendlingerstr. 55
1 02 12 Berufskrankenk. d. Kaufmannsgeh. u. weibl. Angest., Färbergr. 1
1 12 14 Berufskrankenk. d. Techniker, Theatinerstraße 3
2 30 41 Berufskrankenkasse d. Werkmeister, Theresienstr. 31
6 68 35 Berwind jr., Hans, M 19, Klugstr. 126
3 01 56 Berz, Fritz, Kunstmaler, Schwedenstr. 42
7 42 01 Berzl, Karl, Kfm., Waldfriedhofstr. 64
6 15 85 Berzl, Max, Hausbes., Donnersb.Str. 54
2 87 98 v. Beseler, Gerh., Prof., Frühlingstr. 3
36 20 08 Besemfelder, Osc., Sänger, Schwedenstr. 37
49 38 55 Besenbeck, Mich., Kfm., Karol.Str. 18
2 46 72 Besenhart, J., Friseur, Reichenbachstr. 55
7 31 11 Besl, Karl, Bankdir., Geroltstr. 35
4 11 69 Besl, Paul,, Metzgerei., Preysingstr. 69
8 01 27 Besnard, Wilh., Ww., *Pas* Luisenstr. 12
36 21 36 Besold, Anna, Frau, Ainmillerstr. 17
2 18 73 Besold, Dr., Anton, R.-A., Marienpl. 18
2 40 08 Ders., Wohnung, Widenmayerstr. 14
5 24 44 Besold, H., Lebensm., Schwanth.Str. 170
8 95 10 v. Bessel, H. Oberstleutn. Stockdorf 76
3 37 79 Julie u. Martha v. Besserer-Thalfingen, Leopoldstr. 65
2 92 44 Besserer v. Thalfingen, Frhr. Ludwig, Oberstltn. a. D., v. d. Tannstr. 7
37 22 12 Bessinger, Carl, Oberstltn., Tengstr. 45
29 63 98 Bessler, Otto, Türkenstr. 23
48 12 24 Best, Gertrud, M 27, Arberstr. 19
47 25 40 Best, H., Dr., Taufkirchen-Unterhaching 36
5 39 55 Best, Professor Hans, Kunstmal., Nymphenb. Str. 41
7 30 26 Bess, Josef, Abbruch- u. Tiefbauunternehmung, München 25, Zielstattstraße 65. Telegramme Best München 25
4 28 15 Beständig, Jos., Maler, Elsässerstr. 32
5 86 91 Bestattungsdienst, Kath., Thalk.Str. 17
3 39 67 Bestelmeyer, Dr. G., Prof., Akademie
3 02 21 Derselbe, Wohnung, Muffatstr. 4
3 00 93 Bestelmeyer, M., Ww., Karl-Theod.Str. 19
3 25 68 Bestle, Dr. Jos., Arzt, Hörwarthstr. 20
6 02 40 Bestler, Eng., Schreiner, Blutenb.Str. 19
6 68 33 Bestvater, H., Dr. med., *Obm* Fasanenstr. 24
4 33 16 Beth, Maria, Nigerstr. 16
3 22 49 Bethcke, Dr. H., O.-Veter., Ludw.Str. 17a
29 62 79 Bethke, Herbert, Kfm., Residenzstr. 7
29 62 79 Bethke, Ruth, Moden, Residenzstr. 7
49 26 84 Betke, Rose, Ww., Geiselgasteigstr. 79
1 36 20 Beton- und Monierbau AG, BriennerStr. 8
39 92 89 Dies., Lagerplatz Lohhof
6 17 22 Betriebsgemeinschaft d. Donauschiffahrten, Nymphenburgerstr. 139
3 23 55 Betriebskrankenk. d. Bay. inn. Staatsverwaltung, Kaulbachstr. 95
7 11 53 Betriebskrankenkasse d. Reichs, Lindwurmstr. 88
5 30 36 Betriebskrankenkassen-Reichsverband, Bayerstr. 43
5 93 83 Betsch, Wilh., Malermstr., Heßstr. 96
6 66 14 Derselbe, Wohnung, Baldurstr. 11
3 59 39 Betschart, L., Schreiner, Schleißh.Str. 182
4 18 65 Franz & Ernst Bettermann, Malergeschäft, Spicherenstr. 14
5 39 17 Bettinger, Dr. L., Arzt, Augustenstr. 49
5 76 25 Betz & Pinter, Konditorei, Heßstr. 19
1 02 48 Betz & Wolf, Kleiderf., Jos.Spitalstr. 16
7 14 91 Betz, Alfons, Kfm., Brudermühlstr. 3
3 58 72 Betz, Alois, Maler, Karl-Theod.Str. 78
5 56 58 Betz, Amalie, Pettenkoferstr. 5
5 60 83 Betz, Andr., Bürovorst., Häberlstr. 17
2 62 52 Betz, Andreas, Gastst., Frauenstr. 8
48 06 20 Betz, Anna, M 27, Händelstr. 1
3 46 06 Betz, Anna, Molkereiprod., Ungererstr. 165
8 91 95 Betz, Dr. Ed., Oberreg.-Rat, *Gräf* Merowingerstraße 23
(2 37 93) Betz, Ernst, Kunstmaler, Steind. Str. 14
5 10 16 Betz, Franz, Vertr., Schellingstr. 137
5 17 09 Betz, Gg., Schreiner, Schleißh.Str. 90
4 54 26 Betz, Hanns, Pianist, Edelweißstr. 4
1 12 00 Betz, Dr. Hanns, R.-A., Prannerstr. 11
2 47 35 Betz, Hch., Elektrotechn., Türkenstr. 52
2 56 71 Betz, Käte, Modesalon, Thierschstr. 19
6 70 85 Betz, Karl, Autorepar., HanauerStr. 11
4 45 03 Betz, Karl, Werkzeuge, Zeppelinstr. 81
5 93 87 Betz, Leonh., Zentralheiz., Häberlstr. 21
1 39 85 Betz, Lor., Okularium, Kauffing.Str. 15
5 53 75 Betz, Marie, Ww., Theresienstr. 69
8 90 63 Betz, Dr. Max, Kurheim, Stockdorf
8 92 88 Ders., Privat, Stockdorf, Kreuzstr. 27
5 76 73 Betz, Mich., Adressenverlag, Sonnenstr. 24
37 10 85 Betz, Paul, Major, WormserStr. 1
89 91 08 Betz, Peter, Verwalter a. D., Stockdorf, Alpenstr. 39
2 37 93 Betz, Rosalie, Korsette, Neues Rathaus
3 54 71 Betzel, Maria, Ww., Königinstr. 69
5 44 68 Betzenbichler & Gruber, Kol.-W., Ringeisstr. 10
48 02 66 Betzenbichler, Gg., Kfm., Emeran 2
49 33 62 Betzenbichler, W., Kfm., Rabenkopfstr. 27
5 08 34 Betzenbichler, W., Fruchthaus, Schützenstraße 1
6 35 61 Fritz Betzendörfer, Kleiderfabrik München 2, Dachauer Str. 112. P 3565
3 04 33 Derselbe, Wohnung, Schleißh.Str. 204
3 12 79 Betzenhauser, Hans, Autorepar. Werkst., Hollandstr. 7
5 42 21 Betzl, Johanna, Moden, Reisingerstr. 21
48 16 64 Betzler, Fr. X., Baugesch., Havelstr. 15
37 17 58 Betzler, Franz, M 13, Tengstr. 20
1 26 01 / 1 27 44 Gebrüder Betzler Mode, Sport u. Uniformen München 2, Sendlinger Str. 44/I
8 17 56 Betzler, Gg., Fabrikbes., Stadtl.Str. 10
5 64 08 Betzler, Joseph, Kfm., Bayerstr. 57
37 25 44 Betzold, H. F., Kunstmaler, Gentzstr. 2
8 14 31 Betzold, K., O.-Lehr., *Pas* H.Bertholdstr. 14
2 49 62 Beubl, Hanns, Fahrräder, Fraunh.Str. 6
79 44 83 Beuerle, Fritz, Maler, Solln, Bertelstr. 2
8 07 67 Beutel, H., Kfm., *Pas* Riemerschm.Str. 93
4 30 36 Beutelmeyer, Friedrich, Gebsattelstr. 10
7 02 98 J. Beutelrock & Sohn, Fabrik zahnärztlicher Instrumente, Wolfratshauser Straße 27/II (Bürogebäude)
5 71 80 Beutelrock, Karl, Dentist, Briennerstr. 31
2 22 98 Beutelrock, Dr. M., Zahnarzt, Liebigstr. 12
2 30 67 Beutler, Elise, Von der Tann-Str. 12
48 10 46 Beutler, Ernst, Unterföhring Nr. 2
3 14 85 Beutler, Dr. H. W., Leiter, Türkenstr. 97
2 17 60 / 2 22 77 / 2 09 17 Bevollmächtigter für den Nahverkehr beim Staatsministerium des Innern, M 2, Theatinerstraße 21
3 44 94 Beutler, Joh., Schrott, FreimannerStr. 193
5 22 26 Beutler, Maria, Zeitungen, Bayerstr. 107
37 10 95 Beutner, Erwin, Vertr., Adelh.Str. 28
36 22 21 „Bewe" Baugeschäft G. m. b. H. München 23, Ungererstraße 45
5 51 31 Bewekenhorn, W., Getränke, Zweigstr. 3
36 05 47 Bey, Marlise, M 23, Feilitzschstr. 2a
3 36 66 Beyer, Anna, Hortnerin, MainzerStr. 1
4 46 13 Beyer, Anna, Frau, Lamontstr. 9
3 49 03 Beyer, Anna M., Pianistin, Leopoldstr. 23
1 24 24 Beyer, Eduard, Bürobed., Unt.Anger 7
2 92 01 Beyer, Elisabeth, Amalienstr. 45

6 22 55 Beyer, Ernst, Prok., Gg.-Sergel-Str. 4
5 30 20 Beyer, F. W., Baumasch., Blutenb.Str. 30
3 40 25 Beyer, Fritz, Kfm., V.Scheffelstr. 13
7 31 34 Beyer, G., Steuerinsp., Lindw.Str. 68
6 71 76 Beyer, Leo, Amtmann, DachauerStr. 140c
49 35 19 **Beyer, M., PerathonerStr. 17**
3 28 34 Beyer, Max, Angest., Leopoldstr. 10
7 37 39 Beyer, Rud., Kunstverl., Pling.Str. 76
37 22 84 Beyer, Wilh., Vertr., Hiltensp.Str. 18
3 31 86 Beyerl, Hans, Metzger, Hohenz.Str. 118
8 95 02 Beyerl, Josef, *Pla* Bräuhausstr. 15
36 02 99 Beyerle, Bernward, v.Einemstr. 1
6 62 19 Beyerle, Const., Wilhelm-Düllstr. 21
4 46 03 Beyerle, Joh., Gartengest., Weilerstr. 8
6 66 69 Beyerlein, Eduard, Dir. i. R., Voitstr. 2
5 88 01 Beyerlein, Gg., Kühlanl., Arcostr. 1
3 04 79 Beyerlen, C., Röntgenappar., Mandlstr. 1
6 26 25 Beyhl, F. W., Malerei, Nymphenburg
2 92 55 Beyhl, Wilh., Tapezier, Theresienstr. 7
3 50 14 Beyrer, Auguste, Frau, Kaulbachstr. 95
37 04 37 Beyrer, Ernst, Maler, Schraudolphstr. 44
6 16 54 Beyrer, Helmut, Ing., LenzfriederStr. 1
6 13 91 Beyrer, Max, Vertr., Andréestr. 6
48 02 98 Beyrer, Rud., Dipl.-Ing., Gaußstr. 12
8 14 34 Beyschlag, K., Bücherrev., Camerl.Str. 132
3 26 68 Beyschlag, R., Tonkünstler, Georgenstr. 19
7 00 69 **Bezirks-Abgabestelle f. Gartenbauerzeugnisse, Thalkirchnerstr. 128**
5 53 34 Bezirksausgleichstelle, Maximilianspl. 8
5 53 23 Bezirksbauabteilung
(2 48 86) Bezirksfachgemeinsch. Bayern d. Eisen- u. Metallind., Odeonspl. 12
(2 48 86) Bezirksgruppe ledererzeugende Ind., Odeonspl. 12
(2 48 86) Bezirksgr. Bergbau, Odeonspl. 12
2 21 15 Bezirksgruppe Papiererzeugung, Od.Pl. 12
2 43 80 **Bezirksstelle Bayern d. Reichsverein. d. Juden, Lindw. Str. 125**
(2 48 86) Bezirksvertrauensstelle f. d. Werkluftschutz, Odeonspl. 12
48 16 36 Bezner, Eugen, Kfm., Kufsteiner Str. 12
4 47 91 Bezold, Dr. A., Ger.-Rat, Grillparzerstr. 42
3 54 04 v. Bezold, Dagm., Ainmillerstr. 42
6 45 44 v. Bezold, Elsa, Pilarstr. 8
4 43 28 Bezold, Frdr., Dir., Am Bergsteig 6
6 05 72 Bezold, Josefine, DachauerStr. 144a
3 05 22 v. Bezold, Dr. Rudolf, Minist.-Rat, Kunigundenstr. 40
6 35 65 Bezzel, Dr. Oskar, Oberst a. D., *Obm* Hochackerstr. 1
2 83 50 Biancheri, Mich., Blumen, H.Geiststr. 3
1 24 29 J. Biazza & Co., Buchh., Kauffing.Str. 15
6 35 49 Biber, Alfons, Textilhaus, Rotkreuzplatz 2
4 08 99 Biber, Fr., Drogerie, Johannisplatz 20
2 82 61 Biber, Franziska, Ww., Kanalstr. 21
6 35 87 Biber, Jos., Kühlmasch., Ortweinstr. 5
2 57 39 Biber, Margar., Parfüm., Zweibr.Str. 19
48 14 02 Biber, Maria, Molk.Prod., Rudliebstr. 10
5 75 67 Biber, Wilh., Hafnermstr., Karlstr. 100
49 31 52 Biber, Dr. Wilh., R.A., H.Bartelsstr. 1
37 06 47 Biberacher Wurstladen, Georgenstr. 60
5 41 81 Biberger, Andr., Transp., Westendstr. 25
3 32 93 Biberger, Hans, M 23, Wilhelmstr. 6
4 23 61 Biberger, Jos., Kurzwr., Enzensp.Str. 4
3 45 52 v. Bibra, Hella, Freifrau, Haimh.Str. 18
5 61 17 v. Bibra, Frhr. O., R.-A., Sophienstr. 3
49 28 58 Bichl, Anton, Glaserei, Oefelestr. 22
6 71 45 Bichl, Benno, StraubingerStr. 60
4 39 01 Bichl, Leni, Obst, ElsässerStr. 34
2 95 18 Bichler & Grasl, Möbel, Amalienstr. 20
(3 21 90) Bichler, Elis., Brutanst., Leopoldstr. 43
37 06 24 Bichler, F., Spenglerei, Schleißh.Str. 112
5 16 67 Bichler, Paul, Großverkauf von Spirituosen, München 5, Pestalozzistr. 32
3 21 90 Bichler, Dr. W., Arzt, Leopoldstr. 43
5 01 74 Bichler, X., Eiltransp., Dach.Str. 42
4 41 52 F. u. Anna Bichlmaier, Textilwr., RosenheimerStr. 70
6 14 97 Bichlmaier, Hans, Obervet., Alfonsstr. 11
4 18 23 Bichlmaier, Hans, Spedit., Jak.-Gelb.-Pl.4
37 09 17 Bichlmaier, H., Verm.-Rat, Hiltensp.Str.18
4 18 43 Bichlmaier, Otto, Dr., Kellerstr. 1
4 15 93 Bichlmeier, A., Fuhrunt., Leonh.Weg 1
4 14 79 Bichlmeier, H., Homöop., Gebsattelstr. 11
4 23 55 Bichlmeir, B., Autorep., Rosenh.Str. 136b
2 44 19 Bickel, Betty, Betten, Ohlmüllerstr. 13
29 62 25 Dies., Wohnung, Albanistr. 10a
6 29 22 Bickel, Edmund, Agnes-Bernauerstr. 74
2 53 46 Bickel, E., Buchdr.Bes., Widenm.Str. 47
1 21 08 Bickel, Ludw., Detektiv, Neuh.Str. 1
3 50 45 Derselbe, Wohnung, V. Scheffelstr. 6
3 35 86 Bickel, Marie, Hebamme, Römerstr. 7
2 13 95 Bickel, Maria, Schuhsohl., Reichenb.Str. 18
3 36 17 Bickel, Dr. R., Reg.Rat, Hohenz.Str. 110
5 30 46 Bickel Söhne, Buchdr., Lindwurmstr. 30
8 94 20 Bickelhaupt, Rich., Dir., *Gräf* Irmenfriedstr. 21
4 04 43 Bickl, Franz X., Fahrschule, Tegerns. Ldstr. 18
4 04 43 Bickl, Maria, Metzgerei, Tegerns.Ldstr. 18
2 27 19 Biebel, Anton, Bäcker, Barerstr. 64
6 70 69 Biebel, J., Autoverleih, Rupprechtstr. 22
1 35 47 Bieber, Alfr., Friseur, Herzog-Max-Str. 4
29 61 48 Bieber, Ernst, Kfm., Liebigstr. 8
5 10 26 Bieber, F., Fahrradfbr., Schwanth.Str. 55
8 24 25 Bieber, Georg, Dr., FriedenheimerStr. 24
2 25 77 Bieber, O. E., Archit., Schrammerstr. 7
49 34 66 Derselbe, Wohn., Gabriel-Maxstr. 47
5 35 97 Bieber, Wilh., Paul-Heysestr. 18
4 21 76 Biebl jr., A., Rosenheimerstr. 157
49 27 32 Dies., Geschäft, Sachsenstr. 23
3 42 21 Biebl, Andreas, Fröttmaningerstr. 16b
7 48 48 Biebl, Joh., Zimmerei, Fuggerstr. 13
4 18 86 Biebl, Josef, Maschinen, Trogerstr. 26
29 66 48 Biebl, Magda, Frau, Liebherrstr. 20
29 71 44 Biechele, Berta, D.-Konfekt., Tal 70
3 44 02 Biechele, M., Mietautos, Griegstr. 24
4 30 79 Biechl, Hans, Bücherrev., Weißenb.Pl. 5
8 21 29 Biechl, P., D.-Schneider, *Pas* Weinb.Str. 52
7 09 18 Biechlinger, Theodor, Lindwurmstr. 149
6 28 16 Biechteler, G., Referent, Olgastr. 5
59 77 92 Biederer, Alois, Baugesch., Westendstr. 134
47 23 91 Biedermann, Dr. Friedrich, Physiker, Unterhaching, Göringstr. 5
5 41 75 Biedermann, Grete, Zigarr., Gollierstr. 36
48 01 02 Biederer, Antonie, Ww., Mauerk.-Str. 2
3 24 78 v. Biegeleben, Frhr., Gesandt., Giselastr. 7
5 33 50 Bieger, Carl, Direktor, Bavariaring 19
5 81 87 Biehl, Emil, Druckerei, Schillerstr. 33
2 87 20 Derselbe, Wohnung, Schellingstr. 3
5 11 87 Biehl, Klaus E. P., Luftschutzverdunkl.-Geräte, Schillerstr. 33
7 09 39 Biehler, Anna, Lebensm., Ehreng.Str. 15
48 05 98 Biehler, B., Baumstr., Wasserb.Str. 23
7 03 67 Biehler, Gg., Lindenschmittstr. 52
8 85 40 Bielefeld, Rolf, Ing., *Gaut* Vogelsangstr. 6
3 55 68 Bieler, Alf., Vertr., V.Scheffelstr. 18
5 91 40 Bieler, W., Chem.Reinig., Guldeinstr. 31
4 46 19 Bieling, H., Dentist, Josephsb.Str. 25
47 24 13 Bielmaier, Jos., Install., Taufkirchen 17
59 71 07 Bielmayr, Dr. K., Arzt, Nymph.Str. 36
7 37 81 Bielmeier & Schneider, Installation, Lindwurmstr. 70
49 30 80 Biendl, Gg., Stickerei, Lorrainstr. 13
5 33 62 Bienen-Drogerie, Augustenstr. 12
8 07 08 Bienen- u. Obstzucht-Verein, Lochhausen
(5 51 80) Bienenzucht-Verein, Mittererstr. 1
37 04 94 Bienen, Lucie, Frau, Agnesstr. 13
5 26 72 Biener, Käte, Fleischwr., Maistr. 6
5 34 07 Biener, Therese, Rothmundstr. 1
3 45 93 Biener, Wilh., Dir., Georgenstr. 40
37 21 04 Bier, Sofie, Ww., Bauerstr. 38
6 34 94 Bierbrauer, Gust., Büroart., NibelStr. 24
2 93 49 Biercamp, W., Kaffee, Wittelsb.Pl. 4
49 26 31 Ders., Wohnung, Rabenkopfstr. 12
6 47 91 Bierig, W., Photobed., S.Auff.Allee 78
3 49 90 Bieringer, Dr. Eugen, Arzt, Kurfürstenpl. 6
8 20 71 Bieringer, J., Spedit., Allach, St.Joh.Str.
5 17 58 Bieringer, Marie, Schneid., Heßstr. 48
5 35 12 Bieringer, P., Autoverm., Prielm.Str. 20
6 34 48 Derselbe, Wohnung, Hedwigstr. 14
47 15 04 Bierkamp, H., Neu-Grünwald, Portenl.Str.
36 02 08 Bierl, Georg, Garage, Ungererstr. 5
2 35 79 Bierl, Karl, Drogerie, Jakobsplatz 4a
5 02 13 Bierl, Thea, Gymnast., Sendl.Torpl. 8
5 34 71 Ernst u. Sofia Bierlein, Osteophat, Herz.-Heinr.Str. 22
5 12 76 Bierler, Hugo, Vertreter, Pettenk.Str. 8
1 00 69 Birlmaier, Ant., Vertr., Ritter-v.-Epp-Pl. 5
7 12 50 Bierlmaier, F., O.-Insp., Valleystr. 19
29 75 03 Biermaier, Max, Kol.-W., Theres.Str. 58
2 33 19 Biermann, Anna, M 2, Glückstr. 9
2 73 63 Biermann, Prof. Dr. Gg., Schriftl., Reitmorstr. 30
2 07 42 Biermann, Maria, Frau, Herz.Rud.Str. 37
49 28 07 Bierner, Ant., Bankdir. i. R., Söltlstr. 46
4 16 33 Bieroth, Dr. C., Zahnarzt, Melus.Str. 2
4 50 52 Biersack, Adolf, Insp., Wörthstr. 27
3 37 30 Biersack, Georg, Kfm., Ainmillerstr. 40
4 34 94 Biersack jr., H., Hafnermstr., Alpenpl. 2
6 34 07 Biersack, J., Metzger, Nymphenb.Str. 181
2 78 85 Biersack, Joh., Hafnermstr., Zepp.Str. 21
4 20 30 Biersack, Jos., Kfm., Franzisk.Str. 4
7 05 78 Biersack, Ludw., Vertr., Pling.Str. 34
7 21 50 Biersack, Martin, Vertr., Traub.Str. 11
8 90 89 Bierschneider, Alb., Friseur, *Gräf* Ad.-Hitler-Str. 11
4 01 80 Bierschneider, H., Transp., Gerhardstr. 17
1 10 48 Hans Biesalski & Ludw. Furtner, Buchprüfung, Prannerstr. 11
5 41 31 Bieß, Jos., Schneiderm., DachauerStr. 5
48 09 40 Biffar, Dr. Fritz, R.-A., Lamontstr. 21
(5 54 24) Ders., Büro, Westendstr. 95
5 75 43 Biffar, M. Th., Frau, Augustenstr. 104
37 24 40 Bigalke, Hans, Ing., Georgenstr. 93
7 02 04 Bihlmaier, A., Kfm., Ganghoferstr. 58
2 86 40 Bihlmeyer, A., Privatier, Reitmorstr. 52
5 12 35 Bihrle, Heinr., Käse, Ganghoferstr. 17
2 34 06 Bild u. Druck GmbH, Pestalozzistr. 1
2 20 70 Bild, Ludw., Ingen., Reichenbachstr. 23
49 25 58 Bildstein, Engelb., Harthauserstr. 73
2 23 78 Bilek, Alois, Modesalon, Maxim.Str. 29
29 67 08 Bilek, Franziska, Moden, Am Kosttor 3
2 19 31 Bilek, Hans, D.-Moden, Wurzerstr. 10
7 08 97 Bilgeri, Peter, Fuhrw., Fuggerstr. 11
2 33 76 Bilina, Ferd., Residenzstr. 25
36 22 61 Billard
5 82 49 Billard, Anna, D.-Hüte, Lenbachpl. 1
29 69 23 Billard, Karl, Optikerm., Reichenb.Str. 21
8 00 65 Billardfabrik St.Martin, H. Meilhaus, *Pas* PippingerStr. 26
4 18 27 Biller, Andreas, Trogerstr. 56
8 22 89 Biller, August, Vertr., Reutterstr. 23
3 14 72 Jos. Biller & Co, Transp., Kurf.Str. 20
3 31 21 Biller, K., Buchmach.Gch., Nordendstr. 72
5 78 83 Derselbe, Wohnung, Zieblandstr. 41
6 45 20 Biller, Matth., Werkmstr., Schulstr. 49
7 33 50 Biller, Max, Vertr., Khidlerstr. 11
6 11 06 Biller, Rud., Dentist, Romanstr. 74
7 48 19 Biller, Xaver, Vertr., Boschetsr.Str. 101
3 34 09 Billesberger, Joseph, Antonstr. 1
8 91 35 Billian, Hans, Lebensm., Unterpfaffenhofen, Gaut.Str. 140
1 38 27 Billig, Anna, Kunstgew., Hackenstr. 1
5 81 50 Billmann, A., Bildhauer, Schleißh.Str. 27
47 46 77 Billmeir, H., Graphik, *Dsh* Oberbib.Str.135
4 33 42 Billmeier, Ludw., Kohlen, Bajuwarenstr.
7 26 33 Bilmoser, Max, Install., Fernpaßstr. 3
5 69 27 Bimmer, Betty, Schwermange, Parkstr. 1
2 90 34 Bina, Rudolf, Tändler, Jakobspl. 3
1 36 06 Binder-Werle, D.-Moden, Max.Pl. 12b
5 27 43 Binder, Alois, Spedit., Prielm.Str. 8
4 00 28 Binder, Anton, Spedit., Ostbahnhof
4 09 95 Binder, C., Dipl.-Ing., Copern.Str. 11
3 40 80 Binder, Carola, Ww., Tristanstr. 4
36 21 28 Binder, Caspar, Gewächshausbau, Ludwigstr. 17a
1 08 25 Binder, Ernst, Kunsthdlg., Maxim.Pl. 15
48 14 05 Ders., Wohnung, Asgardstr. 17
2 91 26 Binder, Fanny, Frau, Theresienstr. 25
3 43 65 Binder, Fritz, Vertr., Kaiserstr. 56
6 17 37 Binder, Georg, Sänger, Richildenstr. 21
7 46 96 Binder, Hans, Bäcker, Pling.Str. 108
3 44 18 Binder, Hans, Kfm., Adalbertstr. 6
59 62 88 Binder, Ignaz, Möbel, Gollierstr. 65
4 17 56 Binder, Jac., Ob.-Postinsp., Preysingstr. 19
48 03 25 Binder, Jos., Friseur, Hampeschstr. 1
5 81 47 Binder, Josef, Eierhdlg., Zentnerstr. 8
4 37 77 Binder, Jos., Metzgerm., Wörthstr. 13
8 85 33 Binder, Dr. Jul., Prof., *Gaut* Ad.Wagner-Straße 87
2 24 49 Binder, Käthe, Wittelsbacherpl. 3
7 47 98 Binder, Karl, Tapezier, Hölderlinstr. 13
6 13 74 Binder, Max, Bäckerei, Frundsb.Str. 21
6 64 60 Binder, Max, Vertreter, Renatestr. 38
37 15 92 Binder, René, Graphiker, Hiltensp.Str. 3
6 47 41 Binder, Rosa, Waschanst., Volkartstr. 23
7 07 17 Binder, Sigm., Autorep., Fraunb.Str. 9
8 10 36 Bindereder, K., Gastw., Agricolastr. 16
8 18 80 Bindewald, Karl, Dir., *Pas* Gräfstr. 56
48 11 44 Bindig, Bruno, Prokur., Mauerk.Str. 38
3 58 61 Binding, Anna, M 13, Friedrichstr. 19
79 32 80 Binding, Kurt, Dr. jur., *Pu* Heimweg 25
3 19 59 Bindl, Adolf, Schilder, Belgradstr. 30
4 37 61 Bindl, Erna, Blumen, Rosenh.Str. 48
59 60 88 Bindl, Franz, Dachauerstr. 101
7 13 68 Martin Bindl u. Mich. Olteanu, techn. Öle, Ehrengutstr. 3
6 13 17 Bindl, M., Mineralw., Feldmoch.Str. 32
5 67 36 Bing, Lina, Plisseeanst., Augustenstr. 16
7 40 21 Dieselbe, Wohnung, Seefelderstr. 3
2 80 96 Bingel, Emma, Sternstr. 18
6 64 22 Binger, Walter, *Obm* Äuß.Menz.Str. 6b
4 23 66 Bingiesser, Jos., Spengler, Al.Jeggstr. 7
37 12 78 Bingler, Dr. K., Arzt, Georgenstr. 107
6 47 67 Bink, A., Photobed., Nymphenb.Str. 73
2 41 57 Georg u. Max Bink, Photogesch., Fraunhoferstr. 21
5 93 07 Binkowski, Käthe, Schwanthalerstr. 62
5 67 68 Binner, Eugen, Metzger, Mittererstr. 8
2 56 75 Binner, Otto, Metzger, Thierschstr. 44
3 28 42 Binsfeld, Else, Ww., Hohenz.Str. 146
4 03 82 Binsl, Jos., Radiorepar., Weißenb.Pl. 1
3 51 92 Binter, Hilmar, Direkt., Ainmillerstr. 36
4 11 96 Bintz, Albert N., Kfm., Rablstr. 25
4 08 00 Binz, Trudel, Ww., Pr.Regent.Pl. 14
3 18 81 / 3 46 56 Biochemischer Bund Deutschlands München 23 Leopoldstraße 19
4 53 52 Biohum-Fbrkat. Jos. Koppmair, KraiburgerStr. 10
3 35 89 Dieselbe, Werk, Großlappen
79 32 63 Biolog. Krankenhaus, Höllringelskreuth.
2 11 32 Bios-Verlag B. Funck, Reitmorstr. 52
48 07 98 Bippi, Anton, Dir., Ebersbergerstr. 20
5 66 95 Bir, Wilh., Dir., Lindwurmstr. 49
5 93 71 Bircks, W. B., Kfm., Görresstr. 15
4 39 49 Birett, F. A., Prok., Roterturmpaßw. 11
59 76 55 Birgmaier, G., Schuhwr., Trappentr.Str. 21
5 37 54 Birgmaier jr., G., Schuhwr., Karlstr. 49
7 44 76 Birk, Elfriede, Lebensm., Trautweinstr.
5 04 46 Birk, Josef, Hafnermstr., Kapuz.Str. 9
8 22 15 Birk, L., Fuhrw., Untermenzing, Gartenstr.
37 11 71 Birk, Peter, Kfm., M 13, Adelheidstr. 34
2 14 66 Birkel, O., Ingen., Cornelliusstr. 17
6 46 48 Birkelbach, F., Referend., Ysenb.Str. 2
2 34 84 Birkenbach, Richard, chem. Fabrik, chem.-techn. Erzeugnisse, München 2, Fürstenstraße 23. P 25575
4 00 71 Birkeneder, Maria, Feink., A.Wienerstr.123
5 05 31 Birkeneder, R., Schlosserei, Bayerstr. 79
48 08 56 Birkenhof, Teichgut bei Aschheim
3 30 37 Birkenholz, Pet., Archit., Kunig.Str. 60a
4 31 98 Birkenmaier, Dr. E., Kfm., Schum.Str. 2
4 41 02 Birkenmaier, Wilhelm, Rentner, Äuß. Prinzregentenstr. 19
7 47 56 Birkenmeier, K. C., Schaust., Gangh.Str.82
4 21 42 Birkenseer, Gg., Kohlen, Welfenstr. 10
8 08 50 Birkenstein, M., Werkz., Perhamerstr. 74
3 41 69 Birkle, Jos., Angest., Friedrichstr. 32
5 22 85 A. u. E. Birklein, M 15, Landwehrstr. 28
7 10 68 Birkmaier, Jos., Bücherrev., Schäftlarnstraße 168
2 90 81 Birkmair, Sylv., Fuhrgesch., Kirchpl. 22
6 64 64 Birkmann, Max, Schneid., Dach.Str. 193
47 54 40 Birkmeir, M., Schreiner, Waldtr.Str. 44
3 36 88 Birkmeyer, Christl, Frau, Osterw.Str. 9c
1 08 84 Birkner, Frdr., Apoth., Sendl.Str. 69
7 24 18 Ders., Wohnung, Plinganserstr. 132
(2 19 49) Birkner, Fritz, Bergrat
29 62 70 Birkner, K., Rucksäcke, Fraunh.Str. 6
5 54 69 Birkner, Max, Buchdr., Aug.Str. 80
7 30 57 Birling, Hans, Fuhrw., Valleystr. 29
(4 36 06) Bermelin, Dr. Wilh., Schriftleiter
3 17 04 Birnbaumer, Max, Dir. a. D., Simmernstr. 3
5 81 39 Birnbrigl, M., Malerm., Schleißh.Str. 49
2 60 12 Birner, Alois, Eisenbau, Theresienstr. 58
6 27 59 Birner, Emil, Kaufmann, Hubertusstr. 17
4 07 29 Birner, Rich., Fahrräder, Rosenh.Str. 119
2 42 10 Birngruber, Dr. Hans, Zahnarzt, Seitzstr. 3
6 34 35 Birngruber, L., Geschäftsf., Wotanstr. 21
7 37 64 Birnstiel, Gg., Direkt., Ehrwalderstr. 6
47 64 46 Birnthaler, Ludw., Kfm., NeuGrünwald, Südl. MünchnerStr. 52
2 27 26 Biro, Gg., Zigarren, Mariahilfstr. 19
6 69 68 Birrenkoven, Ther., D.-Hüte, Romanstr. 74
8 21 10 Birzer, Betty, Agnes-Bernauerstr. 64
1 08 63 Birzer, F., Gärtnerbed., Blumenstr. 53a
48 01 84 Birzer, Frz., Gärtnerei, Schönbergstr. 22
4 35 15 Birzer, Jos., Gärtner, Pfarrweg 9
49 20 55 Birzer, Josefa, Blumen, Humb.Str. 22
7 01 83 Birzer, Karl, Gärtn.-Bed., Khidlerstr. 57
4 33 90 Birzer, Karl, Gartenbau, Regerstr. 29
2 11 51 Birzer, Ther., Gärtnerei, Viktual.Markt32
4 10 77 Birzer, Willib., Gärtnerei, Regerstr. 27
3 35 20 Bischler, Herm., Pianist, Clemensstr. 40
2 40 50 Bischof, Franz, Kfm., Widenm.Str. 5
8 13 48 Bischof, G., Schneider, Aubing, Lochh.Str.
8 11 18 Bischof, Hans, *Pas* Riemerschm.Str. 31
47 54 04 Bischof, Karl, Vertr., Wasserturmstr. 15
2 12 09 Bischof, L., D.-Friseur, Fraunhoferstr. 11
2 00 47 Bischofberger, W., Metzger, Paradiesstr. 6
2 41 71 Bischoff & Aigner, Nähmasch., Frauenstr.6
2 22 96 Bischoff, Anny, Frau, Maximilianstr. 5
8 98 31 Bischoff, B., Dr., *Pla* Hindenb.All. 27
4 39 56 Bischoff, E., Geigerin, Copernikusstr. 1
48 04 88 Bischoff, E., Bankinsp., Isman.Str. 74
3 09 52 Bischoff, Fanny, Frau, Klement.Str. 16
5 86 42 Bischoff, Ferd., Versich., Pettenk.Str. 9
3 40 51 Bischoff, Dr. F., Steuerber., Ramb.Str. 2
79 40 82 Bischoff, Fr., Vertr., Solln, Frohs.Str. 18
37 13 47 Bischoff, Hans, Major, Tengstr. 35
2 00 95 Bischoff, H., Werkzeuge Baumstr. 4
47 25 30 Ders., Wohn., Neubiberg, Promenadestr. 14
2 38 40 Bischoff, L., Forstmstr., Reitmorstr. 52
6 04 78 Bischoff, Luise, Musiklehr., Nymphenb.Str
3 42 73 Bischoff, Marietta, Frau, Georgenstr. 22
6 61 08 Bischoff, Rob., Dir., *Obm* Fasanenstr. 22
5 85 30 Bischoff, Rob., Mechanik, Häberlstr. 6
3 22 16 Bischoff, Siegfr., Dir., Dreschstr. 15
3 40 67 Bischoff, Urs., Sportlehr., Biederst.Str. 77
29 74 56 Bischoff, W., O.-Baurat, Maxim.Str. 20
37 07 83 v. Biskupsky, W., Gen.-Ltn., Elisab.Str.15
3 04 40 Bisl, Gg., Transporte, Freimannerstr. 3
37 08 59 Bisla, Artur, Oberst, Adelheidstr. 38
36 05 98 Bisle, Hans, Kfm., Fellitzschstr. 13
2 68 37 Conr. Bispinck & Bauer, BriennerStr. 51
37 06 55 Bissinger, Anny, Ww., Tengstr. 28
3 50 07 Bissinger, Fanny, Moden, Ungererstr. 8
7 33 51 Bissinger jun., Franz X., Gärtner, Thalk.-Str. 240
49 26 16 Ders., Blumenkiosk, Schwanseestr. 83
5 47 21 Bissinger, F., Molk.-Erz., Schellingstr. 107
3 27 01 Bissinger, Fritz, Vertr., Clemensstr. 121
2 02 48 Bissinger, J., Krim.-Kom., Glückstr. 15
79 47 34 Bissinger, J., Kfm., Solln, Bertschstr. 9
37 20 05 Bißinger, Richard, Geschäftsführer, HiltenspergerStr. 17
(2 58 57) Bitsch, Dr. Amalie, R.-A., Theat.Str. 33
3 09 70 Dieselbe, Wohn., Giselastr. 29
5 94 53 Bittel, Josef, Transporte, Augustenstr. 73
5 45 26 Bittel, Mich., Wirtsch.Pr., Thorw.Str. 11
49 28 32 Bitter, Elsa, M 9, Üb.d.Klause 12
6 14 35 Bitter, Jos., Vertreter, Lachnerstr. 3
5 86 51 Bitterauf, Dr. H., Arzt, Gabelb.Str. 51
37 22 73 Bitterauf, Kurt, Kfm., Agnesstr. 56
37 10 27 Bitterlich, Alb., Maler, Georgenstr. 126
2 61 60 Bittl, Ant., Glaserei, Butterm.Str. 4
6 18 16 Bittler, Otto, Fluglehrer, Hildebr.Str. 11
79 40 61 A. u. F. Bittmann, Café, Großhesselohe
5 15 76 Bittner, Conr., Autoart., Pettenk.Str. 24
3 08 57 Ders., Wohnung, Planettastr. 4
5 82 85 Bittner, Karl, Orgelb., Schwanth.Str. 22
29 69 48 Bittner, Leo Olaf, Barerstr. 24
7 03 54 Bittner, Paul O., Lindenschm.Str. 49
36 20 93 Bittorf, Gerh., Hohenzollernstr. 8
5 42 64 Bitzan, Käte, Kffr., Gabelsb.Str. 77
3 01 76 Bitzer, Dr. A., R.-A., Planettastr. 3
8 25 85 Bitzinger, Hans, Amtmann, *Pas* Mühlheissenstr. 9
1 08 68 Bizerba-Waagenfbr., Herz.Wilh.Str. 19
7 09 03 Björksten, K., Archit., *Grha* Parkstr. 18
7 39 37 Blab, Adalb., Vertr., *Grha* Lindenallee 13
48 06 03 Blab, Franz, Stadting., Vollmannstr. 37
6 15 57 Blab, F., Baubeschl., Blutenb.Str. 75
2 05 25 Blab, Jos., Schlosser, Tattenbachstr. 8
37 15 38 Blachian, Clara, Ww., Elisabethstr. 18
37 07 67 Blachian, Frz., Hohenzollernstr. 97
6 24 44 Black, Frdr., Friseur, Donnersb.Str. 18
49 20 60 Black, Dr. Hans, Versich., G.Maxstr. 9
8 11 27 Blädel, Georg, Humorist, Perhamerstr. 6
6 65 62 Blätterbauer, F., SA-Führer, Blücherstr. 2
29 63 84 Blaha, Andr., Ob.-Stud.-Rat, Jägerstr. 30
(2 71 85) Blaha, Rud., Tuche, Reichenb.Str. 6
37 22 47 H. & Anna Blaicher, Vertr., Kurf.Pl. 7
2 56 53 Blaim, Josephine Fr., Zieblandstr. 7
49 31 74 Blaimer, Friedel, Seb.Schmittstr. 11
2 26 40 Blamberger, G., Spengler, Cornelliusstr. 30
6 46 73 Blanc, E., Gen.-Maj. a. D., Voitstr. 1
5 45 93 Blank & v. Kiesling G. m. b. H., Fruchtkelterei, München 15, Bayerstr. 34
7 25 58 Blank, Alois, Vertreter, Wolfratsh.Str. 29
6 34 87 Blank, B. L., Ingen., Zuccalistr. 41
4 08 92 Blank, C., Pflasterf., Schneckenb.Str. 17
47 25 21 Blank, F., Archit., Ottobrunn, Alfonsstr.
59 74 17 Blank, F., Bäckermstr., Guldeinstr. 38
1 37 30 Blank, G., Anzeigenmittl., Kauf.Str. 1
3 49 20 Blank, Dr. Gust., Arzt, Kunig.Str. 24
37 15 78 Blank, Hans, Vertreter, Tengstr. 43
37 02 58 Blank, Jak., Bäcker, Neureutherstr. 22
5 58 32 Blank, Karl, Install., Tulbeckstr. 3
6 32 81 Blank, Leonh., Beamt., Schluderstr. 22
4 02 16 Blank, Olga, Privat., Schumannstr. 12
5 29 23 Blank, O., Dr. phil., Herz.Heinr.Str. 4
8 91 22 Blank, Theod., Vertr., Ludend.Str. 63
(4 39 23) Blank, Wilh., Pächter, Albanistr. 2
6 35 79 Blanke, Aug. L., Oberförster, Elvirastr. 4
(5 06 63) Blankenbach, Dr. Karl, Zahnarzt, Kapuzinerstr. 29
5 23 15 Blankenheim, L., Ing., Landwehrstr. 31
2 64 80 Blankenhorn, Anna, Frau, Finkenstr. 3b
3 55 89 Blankenstein, Dr. M., Arzt, Georgenstr. 21
2 01 77 Blankenstein, Viktoria, BarerStr. 24
1 10 76 C. Blaschke & Sohn, Schilder, Kreuzstr. 32
2 65 03 Blaschke jun., Othm. E., Just.-Wachtm., Fraunh.Str. 9
3 52 86 Blaß, Ludw., Gerichtsrat, Leopoldstr. 81
3 51 22 Blatt, Gerh., Kfm., HesseloherStr. 12
2 51 60 Blatt, Gust., Opt. Fbr., Morassistr. 22
6 10 65 Blattau, O., Chemikal., Pickelstr. 15
59 69 49 Blatz, Andr., Schatzmstr., Theres.Str. 57
5 46 68 Blatz, Val. O., Ing., Landwehrstr. 53
3 35 79 Blatzer, Th., Gesch.Inh., Belgradstr. 5
2 59 77 Blau, Herm., Bauamtm., Thierschstr. 33
5 08 82 Blau, Sophie, Wäschefbr., Goethestr. 72
48 11 24 Blaucl, Margot, Witwe, Osserstr. 20
2 28 02 Blauen Bock, Gasthof zum, Blumenstr. 16
4 11 55 Blaues Kreuz-Schwestern-Vereinigung, Kinderheim, Ampfingstraße 70
8 15 00 Blaues Kreuz, Trinkerfürs., Ofenerstr. 20
3 19 05 Blaufus, M., Frau, Biedersteinerstr. 6
3 58 34 Blaufuß, O., Amtm. a. D., Römerstr. 13
6 07 10 Blauhorn, Alice, Ww., Romanstr. 9
3 40 83 Blaul, August, Arzt, Kantstr. 1
3 50 10 Blaul, Dr. F., Oberstarzt, Türkenstr. 104
2 73 08 Blaul, Rich., Archit., Maximilianstr. 19
5 84 65 Blaupunkt-Werke Gesellschaft mit beschränkter Haftung, Verkaufsbüro München, Rundfunkapparate, München 15, Senefelderstr. 11½
(7 25 19) Blech- u. Metall-Handelsges. mbH, Plinganserstr. 120
8 98 33 Blecher, Ad., Vertr., *Gräf* Ruffinistr. 5
5 77 01 Blecken, C., Rahmenfbr., Kreittm.Str. 12
37 13 43 Blecken, Maria, Josephspl. 7
7 15 34 Bledl, Michael, Alpseestr. 4
5 53 43 Bleeker, Margar., Frau, Bavariaring 10
3 23 53 Bleecker-Kullmer, Prof. Hermann, Bildhauer, Hohenstaufenstr. 6
6 07 20 Bleibinhaus, F., Ww., Nymphenb.Str. 205
8 14 72 Bleibinhaus, Rich., Insp., Gotthardstr. 102
79 41 78 Bleibinhaus, R., Wwe., Solln, Neub.Str. 7
5 71 88 Bleibrunner, Dr. R., Arzt, Sendl.Torpl. 6
5 35 09 Bleich, Wilh., Schirme, Dachauerstr. 28
5 12 93 Bleicher, Alex., Parfüm., Bayerstr. 99
3 27 15 Bleicher, Konr., Autorep., Clemensstr. 27
5 13 82 Bleicher, Theod., Buchb.-Bes., Loristr. 6
5 49 90 Bleichert-Lastanhänger-Förderbänder, Ing. Wilh. Zelder, München 2, Arnulfstr. 16/18

6 37 21 Bleichert-Transportanlagen GmbH, Vertretung, Aiblingerstr. 5
1 16 33 Bleichton GmbH, Tongruben, Kauf.Str.1
1 33 50 Bleienstein, Heinrich, Neuhauserstr. 47
2 26 51 Bleier, Alfons, Automobile, Klenzestr. 71
4 47 86 Bleierer, Anna, Obst, Á.Wienerstr. 131
29 66 76 Bleierer, Js., Reinig.-Inst., Holzstr. 8
2 13 68 Bleiholder, Rob., Juwelier, Perusastr. 1
1 20 43 Bleimaier, Max, Retoucheur, Ob.Anger 56
7 12 60 Bleininger, Anna, Weindlstr. 11 c
7 00 87 Bleistein, B., Schneider, Lindw.Str. 167
3 40 77 Blencke, Erich, Angest., Kaiserstr. 29
7 07 79 Blendinger, Ludwig, Früchte-Großhandlung, München 25, Großmarkthalle
5 69 99 Blendl, Franz, Schreiner, St.Paul-Str. 10
59 75 01 Blendl, Franz, Reg.-Rat, Haydnstr. 10
2 07 86 Blendl, Hub., Elektrot., E.Riedelstr. 7
4 06 72 Blendl, Ludwig, Autorep., Trogerstr. 16
1 09 83 Bleninger, Maria, Modes., Kauf-Str. 2
3 07 90 Biersch, A., O.-Baurat, Clemensstr. 38
2 63 39 Biersch, K., Bildhauer, Schellingstr. 46
3 10 70 Blesch, Carl, Pündterpl. 6
4 40 03 Bleser, Erich, Kfm., R.Straußstr. 5
3 55 16 Bleßing, C. Ad., Dir. i. R., Gartenstr. 15
6 67 28 Blessing, E., Geschäftsf., Lindenstr. 350a
49 29 47 Blessing, Dr. Gg., Prof., Harth.Str. 7
79 31 35 Blessinger, Dr. K., Prof., *Pu* Jaiserstr. 29
3 54 74 Bletschacher, Carla, Ohmstr. 6
7 04 30 Bletschacher, Hugo, Ing., Ohlst.Str. 18
3 50 71 Bletschacher, M., Graphik., Friedr.Str. 32
7 49 35 Bleumortier, A., Radio, Lindwurmstr. 70a
8 22 64 Bley, Robert, Vertr., Behamstr. 30
3 10 41 Bley, Willy, Versich., K.Theodor-Str. 33
6 32 33 Bleyer, Dr. Benno, Prof., Malsenstr. 53
6 61 89 Bleyer, Märly, Wwe., Bruckm.Str. 17
37 22 79 Bleyer, Wilh., WinzererStr. 58
8 17 76 Bleyler, Curt, Vertr., GaishoferStr. 43
4 10 24 Bliederhäuser, Hans, Drog., Melus.Str. 15
2 50 69 Bliemel, Joh., Wurstf., Reichenbachstr. 15
7 14 60 Bliemel, Mich., Bilder, Anglerstr. 20
4 21 07 Bliemsrieder, Xav., Archit., Bad-Schachener-Str. 1
2 31 99 Blindenanstalt, Ludwigstr. 15
29 63 19 Blindenarbeitsbeschaffungsstelle Hans Bayer, *Aventinstr.* 2
6 65 55 Blindenbeschäftig. E. Lex, Tizianstr. 25
36 03 10 Blindeneder, Gottfr., Kohlen, Lerchenau, MünchnerStr. 285
49 25 01 Blindenwaldheim, Fasangarten
5 14 72 Blindenwr. J. Konrad, Landsb.Str. 5
47 25 29 Blindenwerkst. Gg. Estendorfer, Korbwr.
5 66 49 Blindenwerkst. Anton Meyer, Heßstr. 76
4 40 78 Blindhammer, W., H.-Hüte, Wienerpl. 17
3 11 04 Blindhuber, Franz, Vertr., Adalb.Str. 48
5 01 94 Blindhuber, Jos., Subdir. i. R., Gabelsbergerstr. 22
36 02 71 v. Blittersdorff, W. Rüd., Frhr., Rombergstraße 1
1 30 65 Blitz-Blank, Reinig.-Anst., Sendl.Str. 55
1 10 24 Blitz Bügel-Atelier, Damenst.Str. 6
4 34 88 Blitz-Eilboten, Steinstr. 81
6 04 23 Blitz, Franz, Ob.-Insp., Renatastr. 55
2 41 72 Blob, Franz, Färberei, Auenstr. 44
59 74 09 Blob, Jos., Färberei, Bergmannstr. 2
8 82 56 Blobel, Dr. P., Arzt, *Gaut* Gartenprom. 21
1 34 97 Bloch, Dr. Emil, Arzt, Maximil.Pl. 19
4 07 37 Bloch, Gg., Kohlen, Halfingerstr. 32
2 15 93 Bloch, Dr. H. Isr., Konsul., Odeonspl. 1
5 89 89 Ders., Kanzlei, Briennerstr. 8b
2 33 32 Bloch, Rupert, Kohlen, Adelgund.Str. 2
5 15 99 Blocherer-Schule, Lehranstalt, GabelsbergerStr. 36
5 15 99 Blocherer, Karl, Maler, Gabelsb.Str. 36
6 70 35 Bloching, Wilh., pharm. Präp., Volkartstraße 2
6 06 76 Block, Hanns M., Frau, Böcklinstr. 54
2 20 69 Block, Ilona, Blumen, Barerstr. 51
79 42 08 Blöchinger, Gg., Drogen, Hofmannstr. 28
7 34 40 Blöchl, Alb., Seiler, ThalkirchnerStr. 27
47 23 32 Blöchl, Dr. Konrad, Zahnarzt, Unterhaching, BibergerStr. 73½
2 56 07 Blöckl, Jos., M 13, Schellingstr. 20
59 71 56 A. Blödner GmbH, Büromöbel, Karlstr. 4
5 17 29 Blödner & Vierschrodt, AG, Kobellstr. 2
49 35 65 Blödon, Hans, Masch.-Repar., Freibadstraße 11
3 13 62 Bloem, Wolf, Kunstmaler, Leopoldstr. 20
36 04 87 Bloemink, J. W., Frau, Böttingerstr. 13
7 26 17 Blössl, Jakob, Schreiner, Jägerw.Str. 41a
3 44 24 Blössl, Jos., Amtmann, Ainm.Str. 42
59 68 61 Blötscher, Jakob, Konditorei, Parkstr. 10
8 83 84 Blomberger, Seb., Dentist, *Gaut* Bhfpl. 192
3 10 64 Blomeyer, Dr. Karl, Univ.-Prof., Georgenstraße 15
2 01 90 Blon, Maria, M 5, Reichenbachstr. 10
37 04 62 Blos, Prof. Carl, Kunstmaler, Bauerstr. 8
3 22 69 Blümel, Franz, Bankdir., Clemensstr. 26
48 16 19 Blümel, Fritz, Bankbeamt., Iman.Str. 82
5 42 56 Blümel, L., Verleger, Kobellstr. 2
37 00 82 Blümelink jun., Ad., Uhren, Elisabethstr. 20
2 27 71 Blüml, Centa, Gemüse, Viktualienmarkt
3 44 39 Blümlein, Frieda, Wwe., Simmernstr. 13
2 85 54 Blümlein, Wilh., Großhdlg., Barerstr. 50
3 26 72 Blümm, Osk., Gen.-Major, Planettastr. 10
79 45 84 Blümner, H., Major, Solln. Pössenb.Str. 12
2 70 25 Blum, Alfred, Geiger, Triftstr. 13
37 16 55 Blum, Const., Archit., Winzererstr. 48
29 66 40 Blum, Emilie, M 5, Frauenstr. 8
36 20 42 Blum, Friedr., Malermstr., Werneckstr. 28
5 30 50 Blum, Hch., Vergolderwr., Landwehrstr. 44
2 91 53 Blum, Innoz., Metzg., Breiteranger 13
4 41 33 Blum, Joh., Oberkomm. a. D., Trogerstr. 62
8 24 22 Blum, Johanna, Hausbes., *Pas* Landsb. Straße 7
37 18 60 Blum, Johanna, Kunsthdlg., BriennerStr. 8
4 51 25 Blum, Karl, Goldschmied, Lilienstr. 69
1 25 80 Blum, Dr. Otto, R.-A., H.Wilh.Str. 2
37 20 50 Blum, Rob., Vertr., Schleißh.Str. 91
47 16 57 Blum, Sophie, Geigerin, *Grü* Wörnbr. Str.
7 13 43 Blume, F., Malerm., *Grha* Narzissenstr. 12
6 29 71 Blumen-Adler, NymphenburgerStr. 187
5 89 10 Blumen-Barmetler, Karlstr. 25a
6 17 67 Blumen-Brenner, Rotkreuzpl. 6
5 77 91 Blumen-Buchner, Theresienstr. 86
2 01 49 Blumen-Drogerie, Blumenstr. 9
2 16 20 Blumen-Fingerle, Maximilianstr. 34
2 80 45 Blumen-Fischer, Müllerstr. 50
2 33 31 Blumen Gerblinger, St.Anna-Str. 8
5 51 40 Blumen-Hortensia, Karlstr. 7
5 35 23 Blumen-Münsterer, Kapuz.Str. 9
2 01 47 Blumen-Roth, *Am Kosttor* 1
5 30 68 Blumen-Ruf, Thalkirchnerstr. 11
5 28 29 Blumen-Rupprecht, München, Goethestr. 25
6 04 14 Blumen-Vollmer, Nymphenb.Str. 191
5 41 67 Blumen-Winter, Schleißh.Str. 52
4 47 30 Blumenhalle H. Hartmann, Weberpl. 2
2 05 41 Ders., Gärtnerei, Gyßlingstr.
49 20 55 Blumenhalle Humboldt, Humb.Str. 22
2 71 56 Blumenhalle Nizza, Fürstenstr., 5. Filiale im Hotel Bayerischer Hof
59 63 60 Blumenhaus Engelhardt, Landsb.Str. 65
5 36 29 Blumenhaus Else Falch, Sonnenstr. 14
2 59 43 Blumenhaus Frauenh.Post, Fraunh.Str.22
6 03 96 Blumenhaus Hch. Fuhr, Nymph.Str. 156a
2 68 59 Blumenhaus Gärtnerplatz
5 12 16 Blumenhaus Goethe, Lindwurmstr. 81
5 14 51 Blumenhaus A. Halemeyer, Heysestr. 23
1 11 38 Blumenhaus Iris, Herzogsp.Str. 7
1 28 87 Blumenhaus Fr. Klein, Sonnenstr. 7
4 39 06 Blumenhaus Gg. Knoll, Schumannstr. 1
59 73 08 Blumenhaus Ledigenheim, Bergmannstr. 35
5 80 39 Blumenhaus Muggenthaler, Aug.Str. 36
3 05 40 Blumenhaus Math. Sigl, Leopoldstr. 31
5 00 85 Blumenhaus Stirnweiß, Dachauerstr. 45
5 87 21 Blumenhaus Auguste Stoiber, Karlstr. 52
3 12 84 Blumenhaus Christ. Straub, Leop.Str. 63
2 36 71 Blumenhaus Theresia, Theres.Str. 27
1 30 13 Blumenhaus „Wittelsbach", Inh. Paula Welker, München 2, Maximiliansplatz 23
1 23 37 Blumenkiosk Stachus, Karlspl. 24
2 42 22 Blumenreich, Dr. Willy Israel, Behandl. jüd. Zahnkrank., Müllerstr. 42
6 24 52 Blumenstein, Karl, Oberstabszahlmstr., Nimrodstr. 3
5 14 62 Blumenthal, M., Dentistin, Pettenk.Str. 44
5 70 18 Blumhofer, Justine, Kreittmayrstr. 20
6 05 56 Blumreisinger, A., Maler, Winthirstr. 13
3 35 63 Blumschein, Max, Syndik., Anspr.Str. 8
8 22 75 Blutenburg-Apotheke, *Obm* Hitlerstr. 26
6 62 75 Boas, Dr. Frdr., Prof., *Obm* Fasanenstr. 31
6 44 86 Bobenstetter, J., Lebensm., Hedwigstr. 9
3 28 66 Bobinger, M., Mietautos, Pr.Eugenstr. 3
2 69 49 Bobinger, M., Steuerber., Steinsd.Str. 20
37 14 77 Boccarius, Franz, Vertr., Adelh.Str. 12
48 02 77 v. Boch, Ad., Gustbes., Opitzstr. 4
7 06 96 Boch, Alfons, Kfm., Brudermühlstr. 3
4 34 49 v. Boch, Egon, Holbeinstr. 26
2 12 51 Bochtler, H., Gewürze, Rumfordstr. 11
6 36 28 Bock, Alfons, Stud.-Dir., Klugstr. 56
8 17 63 Bock, Anton, Immobilien, Untermenzing, Boelckestr. 6
3 17 38 Bock, Ernst, Dr., V.Scheffelstr. 18
37 01 25 Bock, Eugen, Ing., Georgenstr. 119
4 33 93 Bock, Eugen, Kfm., Mühlbauerstr. 3
8 13 91 Bock, F., SA.-Gr.-Führ., *Pas* Seinsh.Str.
1 07 40 Bock, Hans, Stempelfbr., Sendl.Str. 42
29 74 92 Bock, Hans, *Stempelfbr., Fraunh.*Str. 1
6 45 30 Bock, Dr. Heinr., Arzt, Hindenb.Str. 47
59 73 46 Bock, Herm., Großhdlg., Pettenk.Str. 5
5 61 70 Bock, Käthi, Sargfbr., Schleißh.Str. 11
6 29 21 Bock, Karl, Bankrat, Arnulfstr. 214
47 52 00 Bock, Michael, Spengler, Adlerstr.
49 35 56 Bock, Oskar, DeisenhofenerStr. 46
2 90 51 Bock, Th., Stud.-Prof., Oettingenstr. 10
47 64 24 Bockhardt & Endres, Metallwebereierzeugn., Neugrünwald
5 14 89 Bockholt, Dr. E., Zahnarzt, Luisenstr. 54
2 63 78 Bockhorni, J. P., Glasmaler, Theres.Str. 14
59 73 90 Bockmaier, H., Lehrer, Kazmairstr. 14
2 42 87 Bockmeier, H., Spengler, Fürstenstr. 14
36 07 64 Bocks, Rud., Ing., M 13, Hohenst.Str. 10
1 08 17 Bodega, Emil Ross, Maffeistr. 4
1 04 18 Bodega, Weine, E. Csernoch, Maffeistr. 4
5 91 43 Boden, Dr. K., Prof., Pestalozzistr. 50
2 20 01 Bodencreditbank, Süddt., Ludwigstr. 9
2 40 62 Bodenhausen, Jos., Auskunftei, Amalienstraße 35
87 02 18 v. Bodenhausen, M., Freiin, Klarstr. 8
6 19 36 Bodenhöfer, W., San. Anl., Frundsb.Str. 42
2 26 84 Bodenstein, Dr. Ernst, Ludwigstr. 22c
3 41 72 Bodenstein, O., Senatspräs., Gedonstr. 6
2 72 74 Bodensteiner, C., Photobed., Müllerstr. 33
2 63 85 Boder, Reinh., Dentist, Königinstr. 39
4 41 68 Bodeschule, Tanzsch., Am Nockherberg 7
37 05 69 Bodler, Annie, Ww., Zentnerstr. 32
3 50 66 Bodner, Peter, Immobilien, Leop.Str. 69
7 36 28 Bodner, Rup., Autorep., Zenettistr. 11
2 56 40 Boduis, Vermögensverwaltungsges. mbH, Maximilianstr. 1
2 64 31 Böcher, Frieda, Sportart., Westenr.Str13
2 91 54 Böcher, Wilh., Sportart., Holzstr. 49
3 24 93 Boeck, Clara, Schauspiel., Nikolaistr. 10
2 49 96 Böck, Edda, Dentistin, Maximilianstr. 17
4 23 27 Böck, Eduard, Vertr., Orleanspl. 3
6 44 03 Böck, Franz, Versich., Pötschnerstr. 3
4 47 77 Böck, Franz, Gartenbau, Karlsb.Str. 6
1 17 42 Boeck, Franz, Kfm., Färbergraben 26
(2 08 88) Böck, Fritz, Vertreter, Holzstr. 10
4 06 85 Böck, Gg., Gartenbau, Karlsb.Str. 4
3 43 63 Böck, Heinr., Schirmfbr., Friedr.Str. 28
8 05 84 Böck, Joh., Schreinerei, Neuaubing, LandsbergerStr. 57
4 48 52 Böck, Josef, Bäckerei, Steinstr. 12
8 08 72 Böck, Josef, Friseur, *Pas* Bahnhofstr. 11
7 33 70 Böck, Jos., Install., Dreimühlenstr. 32
3 05 36 Böck, Josef, Möbel, Marktstr. 3
6 02 18 Böck, Käthi, Modewrfbr., Volkartstr. 14
7 25 44 Boeck, Karl, Fleisch., Thalkirchnerstr. 100
48 10 67 Boeck, Dr. K., Oberinsp., Normannenstr. 30
2 08 88 M. Boeck & Co, Neon.-Anl., Holzstr. 10
4 19 77 Böck, Sepp, SS-Adjutant, Wollanistr. 5
8 84 66 Böck, Willy, Unterbrunn
48 09 88 Böckelmann, Albr., Gen.-Major a. D., Mauerk.Str. 22
6 28 02 Böcker, H., Kunstmaler, Künstlerhof 9
2 26 16 Böcker, M., Spengler, Fraunhoferstr. 36
3 45 92 Böcking, H. Dipl.Ing., Herzogstr. 62
6 26 22 Gebr. Boeckl, Feigenkaffeefbr., Dachauer Straße 302
37 16 20 Böckl, Ludw., Malermstr., BarerStr. 75
36 00 30 Böcklein, Dr. F., Oberreg.-Rat, Römerstraße 29
3 31 41 Boecklein, K., Bücherrev., Hohenz.Str. 54
2 55 79 Böckler, Ina, D.-Hüte, Residenzstr. 24
37 19 76 v. Boeckmann, Ewis, Elisabethstr. 8
3 49 17 Böddrich, Hildegard, Sturystr. 2
8 06 67 Bödecker, Hch., Obering., *Obm* Dorfstr. 7a
6 37 38 Bödefeld, Dr. Th., Prof., Nibel.Str. 30
6 33 81 Bödeker, Heinz, Kfm., Mechtild.Str. 34
36 07 39 Bödicker, Helm., Dr. Ing., Unertlstr. 8
3 49 51 Boegel, Herb., Dr. jur., Cherub.Str. 2
29 74 83 Bögel, Jos., Kfm., Frühlingstr. 27
6 13 69 Bögel, Mart., Ferntransp., Elvirastr. 1
3 35 92 Bögel, Wilh., Dir., Hohenst.Str. 5
1 37 57 Boegelein, E., Bürobed., Prannerstr. 24
7 48 45 Bögl, F., Bürobed., *Grha* Tulpenstr. 15
47 16 63 Bögl, Dr. Gg., Oberreg.-Rat, *Grü* Baderstraße 1
2 57 11 Bögl, Karl, Buchbind., Theresienstr. 28
2 36 97 Bögle, Ant., Samen, Vikt.Markt, Std. 29
2 39 92 Boegle, Ignaz, Wein- und Spirituosen-Handlung, Herstellung von Likören, München 22, Christophstr. 14
3 05 95 Bögle, Karl, Kittfabrik, Feilitzschstr. 7
8 06 60 Boegler, Dr. O., Arzt, *Pas* Marienstr. 1
2 79 29 Bögler, Dr. Ottmar, Arzt, Tal 19
4 45 60 Boegner, F., Berichterst., Walp.Str. 7
1 19 46 Boegner, Hidulf, Dentist, Sonnenstr. 3
8 93 72 Bögner, Dr. Jos., Arzt, Puchheim, Augsb. Landstr. 6½
48 07 79 Böh. Jos., Dipl.-Kfm., Mauerk.Str. 18
4 07 35 Böh, Karl, Friseur, Balanstr. 33
3 51 70 Böhe, Hedwig, Frau, Leopoldstr. 95
7 35 84 A. Böhler & Wilh. Grunow, Anglerstr. 28
59 65 04 Gebr. Böhler & Co AG, Karlspl. 24
6 16 91 Böhler, Gg., Schreinerm., Gärtnerstr. 30
5 93 34 Böhler, Heinrich, Kunstschreinerei, Möbel u. Innenausbau, Nymphenburger Str. 25
5 66 93 Böhler, Julius, Hofantiquar, Briennerstr. 12
5 89 32 Böhler, J. H., Kunsthdlr., Briennerstr. 12
5 93 14 Böhler, Maria, Ww., Briennerstr. 12
1 19 70 Böhler, W., Antiqu., M 2, Briennerstr. 3
3 17 52 Böhm & Wagner G. m. b. H., Autotreibstoffe u. Schmieröle, M 45, Knorrstr. 148
1 04 95 / 1 04 97 Böhm & Wiedemann, Artikel für die Elektrotechnik, München 2, Karlsplatz 14
2 82 14 A. & L. Böhm, Bildhauer, Boosstr. 8
5 76 81 Boehm, Adolf, Bankgesch., Sophienstr. 3
7 08 17 Böhm, Andreas, Inspektor, Würmseepl. 7
7 01 32 Böhm, Anselm, Metzgerei, Novalisstr. 2
59 66 46 Böhm, Anton, Dentist, Schwanth.Str. 69
4 45 52 Böhm, Barbara, Enzenspergerstr. 3
5 42 71 Böhm, Berta, Ww., Sophienstr. 3
4 54 57 Böhm, Clemens, Baurat, Lamontstr. 7
2 64 37 Böhm, Dr. Ed., Arzt, Reichenbachstr. 15
(6 46 10) Boehm, Emil, Reklame, *Obm* Hofstr. 16
48 10 30 Böhm, Ernst, Friedr.Herschelstr. 6
1 16 83 Böhm, Ferd., Vertr., Herzogspitalstr. 2
3 25 97 Böhm, Frdr., Profess., Dietlindenstr. 11
49 26 88 Böhm, Fritz, Dir., Bozzarisstr. 17
5 00 01 Böhm, Gg., Oberltn., Augustenstr. 113
8 19 62 Böhm, G., Stud.-Prof., *Obm* Elisab.Str. 25
7 41 89 Gg. & A. Böhm, Schlosser, Bavariastr. 7
37 11 59 Böhm, Gerh., Hauptm., Isabellastr. 26
5 71 16 Böhm, Dr. Gottfr., Chemiker, Heßstr. 10
79 40 13 Boehm, Dr. Gottfr., Prof., Heilm.Str. 5
59 71 50 Ders., Sprechstunde, Ziemssenstr. 1a
1 35 78 Böhm, Hans, Install., Kreuzstr. 6
6 34 89 Böhm, Hans, Tonkünstler, Dietrichstr. 22
7 21 69 Böhm, Heinr., Rolladen, Isartalstr. 34
48 08 67 H. Böhm & Hock, Archit., Pienz.Str. 33
6 23 95 Boehm, Helene, Ww., De-la-Paz-Str. 2
59 75 42 Böhm, Herb., Vertret., Goethestr. 54
7 13 42 Böhm, Hugo, Ltn., PullacherStr. 11
3 55 61 Böhm, Joh., Glasermstr., Nordendstr. 34
5 60 22 Böhm, Jos. Paul, Photogr., Karlstr. 35
5 46 32 Böhm, Josefa, M 12, Schrenkstr. 3
7 07 23 Böhm, Karoline, *Grha* Sonnblickstr. 1
2 42 15 Böhm, Konr., Schreinerei, Baaderstr. 50
59 61 32 Böhm, K., Blasinstrum., Augustenstr. 58
(5 39 34) Böhm, Dr. L., Chem. Lab., Rottm.Str. 9
8 23 67 Ders., Wohnung, Lockham, Maikowskistr. 6
49 32 74 Böhm, Luise, Ww., GrünwalderStr. 260
49 34 98 Böhm, Margar., Obst, H.Wesselpl. 10
6 66 94 Boehm, Renate, Moden, Klugstr. 58
6 16 42 Böhm, R., Techn. Vertrieb, Isenst.Str. 9
79 34 06 Böhm, Rosa, Sekr., *Pu* Schwanth.Str. 5
4 27 83 Böhm, St., Molkerei, Zugspitzstr. 7
49 36 35 Derselbe, privat
6 46 10 Böhm, Theob., Kfm., *Obm* Hofstr. 16
5 58 60 Böhm, Dr. Theob., R.-A., Karlspl. 24
6 66 94 Derselbe, Wohnung, Klugstr. 58
47 53 47 Böhm, Viktor, Kfm., Solalinden, PutzbrunnerStr. 8
2 45 80 Böhm, Dr. Wilh., Arzt, Dienerstr. 21
5 38 75 Böhme Fettchemie GmbH, Schellingstr. 88
79 41 02 Böhme, Ad., Direktor, Heilmannstr. 4
1 19 84 Ders., Büro, Theatinerstr. 3
5 58 13 Böhme, Else, Ww., Augustenstr. 37
48 10 92 Boehme, Emma, Ww., Holbeinstr. 5
8 97 49 Böhme, Herb., Schriftsteller, Lochham, Martin-Faust-Str. 4
6 63 09 Böhme, Herm., Bürobedarf, Elvirastr. 9
2 49 28 Böhme, Hugo, Kürschnerei, Rumfordstr. 6
29 72 94 Böhmelt, Elsa, Schreibbüro, Weinstr. 14
8 10 25 Böhmer, Mich., Kieswäsch., Gröbenzell
4 46 59 Böhmer, Otto, Tonkünstl., Schönstr. 2a
6 16 00 Böhmer, Paul, Bauuntern., Aibl.Str. 2
2 52 50 Böhmler & Co, Möbelfbr., Klenzestr. 36
6 16 77 Böhmler, Gg., Kfm., Lachnerstr. 37

2 05 11

J. G. Böhmler

Teppiche — Möbelstoffe — Linoleum — Möbel — Betten, Tal 12. **T** Teppichböhmler

2 21 87 Böhn, Otto, Geschäftsf., Frühlingstr. 17
7 14 03 Böhner, Fritz, *Grha* Fuchsstr. 7
8 94 21 Böhner, Karl, Präsid., Krailling, Eppstr. 31
3 57 68 Böhner, L., Gr.-Leiter, Destouchesstr. 26
5 75 47 C. F. Boehringer & Söhne GmbH, Pettenkoferstr. 4
48 07 52 Böhringer, E., Geheimrat, Newtonstr. 4
2 04 20 Böhringer, Carl, Vertr., BarerStr. 58
3 36 60 Böhringer, K., Vertr., Hörwarthstr. 24
49 33 57 Boehringer, Dr. Manfred, Oberkriegsger.-Rat, SäckingenStr. 8
2 57 30 Böhringer, P., Graveur, Fraunh.Str. 25
2 76 89 Boehringer Sohn, C. H., Herrnstr. 38
48 11 45 Böker, Anna M., verw. Major, Osserstr. 9
7 04 81 Böker, Erika, Keramik, Wolfratsh. 13
3 28 45 Böker, Marg., Frau, Leopoldstr. 32
7 41 32 Böker, Dr. W., Arzt, Wolfratsh.Str. 13
7 07 71 Bökler, Emil, Stand.-Führer, Schaftl.Str. 3
2 31 33 Bölke, Dr. H., Syndikus, Widenm.Str. 12
4 10 58 Bölke, Walt., Prokur., Laforcestr. 90
2 20 15 Bölken & Co, M 2, Rindermarkt 6
2 36 96 Böll, Franz, Kaffeeröst., Baaderstr. 44a
7 08 13 Boell, J., Schneiderm., Lindw.Str. 139
2 00 56 Boemmel, F. X., Archit., Ickstattstr. 4
7 12 52 Bömmerl, Jos., Malermstr., Zurmerstr. 3
79 45 63 Boepple, Dr. Ernst, Staatssekr., Solln, Adolf-Hitler-Allee 14
2 46 09 Börner, Franz, Vertr., Pestalozzistr. 7
3 39 25 Börner, Hans, Dir., Adalbertstr. 48
29 72 03 Börner, Heinrich, Kfm., Türkenstr. 36
3 54 50 Börner, Max, Maler, Echingerstr. 11e
8 11 42 Börner, Olga, Buchhalt., *Pas* Arnulfstr. 2
6 15 70 Börschl, Hans, Garage, Hindenb.Str. 39
6 28 50 Ders., Repar.-Werkstätte, Schulstr. 16
5 75 21 Börse München, Maximilianspl. 8
7 49 92 Bösel, Hub., Schlosserei, Adlzreit.Str. 15
2 59 93 Bösel jun., Hub., Rindermarkt 2
2 13 96 Bösel, Max, H.-Kleid., Blumenstr. 25
1 14 25 Böselager & Walderdorff GmbH, Getreide, Promenadestr. 5
36 03 74 Boeshenß, Ludwig, Herzogstr. 61
1 28 70 Bösl, Dr. F., Zahnarzt, Eisenm.Str. 3
29 60 85 Bösl, Joh., Schneidermstr., Tal 11
8 07 61 Bösl, Jos., Dir., *Pas* Seinsheimstr. 7
2 23 43 Bösl, Josef, H.-Schneid., H.Sachsstr. 10
2 40 97 Bösl, Jos., Transporte, Ickstattstr. 21
4 47 11 Bösl, Dr. Karl, Arzt, Grillp.Str. 43
3 09 18 Bösl, Medy, M 13, Franz-Joseph-Str. 45
2 36 59 Bösl, Mirzl, Komikerin, Klenzestr. 99
5 84 12 Bösl, Theodor, Dentist, Augustenstr. 24
2 20 59 Bösmiller, Emma, Frau, Baaderstr. 58
37 12 56 Boesmiller, Franziska, Dr. phil., Elisabethstraße 42
37 03 78 Bößl, Karl, Schlosserei, Nordendstr. 17
59 68 84 Bößl, Hans, Krankenpfl., Landw.Str. 66
3 18 05 Bößl, Josefine, Schausp., Clemensstr. 41
49 32 05 Bößl jr., O., Kosmetik, Schyrenstr. 11
36 03 46 Bößl, Rich., Ladestation, Hohenz.Str. 70
5 40 43 Bössner, Jos., Hafnerm., Maßmannstr. 1
3 04 91 Bößner, Otto, Schlosserei, Kantstr. 34
2 88 25 Boest, Frz., Prokurist, Reitmorstr. 51
47 15 77 Boeswald, Marie, Ww., *Grü* Wörnb.Str. 9
8 02 07 Böswirth, Aug., Gastwirt, Langwied, Hauptstr. 9
36 06 03 Böswirth, M., Pension, Osterw.Str. 60
8 14 05 Boetel, Erich, SA.-Brig.-Führer, *Pas* Riemerschm.Str.
29 60 46 Boethke, Margarete, Mariannenpl. 2
29 68 89 Boettcher, Dr. C., R.-A., Prinzreg.Str. 48
4 46 60 Derselbe, Wohnung, Lamontstr. 4
3 32 58 Boettcher, E., Beamtin, Hohenz.Str. 23
7 30 18 Böttcher, F., Walzenf., Lindwurmstr. 121
4 35 26 Böttcher, Feo, Dentist, Gebsattelstr. 20
3 12 19 Böttcher, F., Schneiderm., Siegfriedstr. 23
79 33 59 Böttcher, H. A., Staatsanw., *Pu* Sonnenw.
37 00 25 Boettcher, Ilse, Tengstr. 17
8 96 63 Böttcher, Walter, Filmstellenleiter, Geisenbrunn
7 30 09 Böttge, Frz., Architekt, Schong.Str. 24
8 02 61 Böttger & Wurzer, Rohproduktengroßhandlung, M 42, Landsberger Str. 316
5 32 61 Böttger, Franz, Kfm., Adamstr. 4
5 84 36 G. Böttger & Co. K. G. Webwarengroßhandel und Stoffdruck-Neuheiten, Landwehrstr. 50
3 03 87 Böttger, Karl, Kfm., Wilhelmstr. 12
37 01 37 Böttger, Kurt, Kfm., Tengstr. 22
6 28 10 Boettger, Marg., Töchterheim, Aibl.Str. 7
37 03 85 Böttger, Otto, Vertr., Bauerstr. 18
4 36 47 Boetticher, Dr. R., Arzt, Max Weberpl. 11
3 32 61 Böttiger, Max, Dir. i. R., Riesenfeldstr. 36
48 15 15 Böttiger, Mercedes, Menzelstr. 4
2 55 61 Böttinger, Andr., Kohlen, Jahnstr. 5
1 10 23 Boettner, Alfr., Delikat., Theatinerstr. 8
48 10 81 Bötzer, Max, Kfm., M.Theresia-Str. 27
6 61 84 Bogenhauser, Josef, Omnibusebetr., *Obm* MenzingerStr. 61
8 25 11 Bogenrieder, Ludw., Fleischerei, Neuaubing, Ludw.Siebert-Pl. 8
79 45 73 Bogensperger, P., Ing., Solln, Strebelstr.
1 23 19 Bogenstätter, A., Pat.-Anw., Kauf.Str. 3
7 46 27 Derselbe, Wohnung, Geroltstr. 37
4 25 27 Bogenstätter, M., Stud.Rat, Prinzreg.Pl.23
6 11 41 Boger, G. A., Dir., Südl.Auffahrtsallee 76
37 20 82 Bognar, A., Vertr., Hiltensp.Str. 47
2 18 91 Bogner, Dr. Fr., Arzt, Steinsdorfstr. 20
8 20 39 Bogner, F., Revisor, *Pas* Marienstr. 1
3 09 80 Bogner, Gg., Schneider, Clemensstr. 99
8 39 29 Bogner, Hans, Kol.-W., Unterpfaffenhofen, Gaut.Str. 61
6 70 09 Bogner, Herm., Friseur, DachauerStr. 310
7 15 14 Bogner, Karl, Waldfriedhofstr. 8
3 50 81 Bogner, M., Schlosser, Hohenz.Str. 44
3 55 08 Bogner, Paul, Bildhauer, Kurf.Str. 32
5 15 59 Bogner, Willy, Skibedarf und Sportbekleidung, München 15, Schommerstr. 16
37 07 84 Derselbe, Wohnung, Isabellastr. 22
37 22 50 Bohl, J. A., Rechtskons., Horscheltstr. 4
37 05 08 Bohlein, Hans, Kfm., Hohenz.Str. 61
48 08 51 v. Bohlen u. Halbach, B., M.Ther.Str. 30
8 06 64 Bohn jr., F., Vertriebsst., *Pas* Bhfpl. 2
6 16 71 Bohn, Hermann, Wilh.Düll.Str. 40
Sammel-Nr. 7 48 03 Bohne, Friedrich, Internationales Transportunternehmen, Bremen, Belieferungsdienst München, M 25, Boschetsrieder Straße 103
49 34 11 Bohne, Luise, Ww., Seybothstr. 38
3 27 80 Bohnen, Dr. E., Zahnarzt, Fr.Josefstr. 16
5 23 61 Bohnen, Joh., Friseur, DachauerStr. 13
3 53 79 Bohnen, Kurt, Pianist, Hohenz.Str. 7
49 29 77 Bohnenberger, Theodor, Kunstmaler, Isenschmidstr. 3
3 49 38 Bohnenberger & Wimmer, Royal-Seitenwagenfabrik, Schleißheimerstr. 207/209
1 07 94 Bohner & Pfaffmann, Kochapparate, SendlingerStr. 55
(7 49 05) Bohner, Aug., Schreiner, Ehrengutstr. 5
2 12 66 Bohner, Frz., Lebensm., Schönfeldstr. 13
3 43 67 Bohner, Heinz, Leiter, Kunig.Str. 32
5 62 88 Bohnet, Herm., Mechan., Seidlstr. 27
37 00 09 Bohnstedt, Gabriele, Bauerstr. 22
2 55 78 Bohr, Ernst, Optikermstr., Müllerstr. 46
3 04 72 Bohr, Roland, Bildhauer, Mandlstr. 1a
36 01 63 Bohus, Jul., Modelle, Fallmeray.Str. 5
2 78 07 Boiger, Hans, Papierwr., H.Sachsstr. 9
8 11 47 Boit, Paul, Techniker, Reutterstr. 56
2 53 02 Bolender, E. Ph., Vertr., Reichenb. Str. 4
5 12 37 Boleslawsky, Eduard, Luisenstr. 56

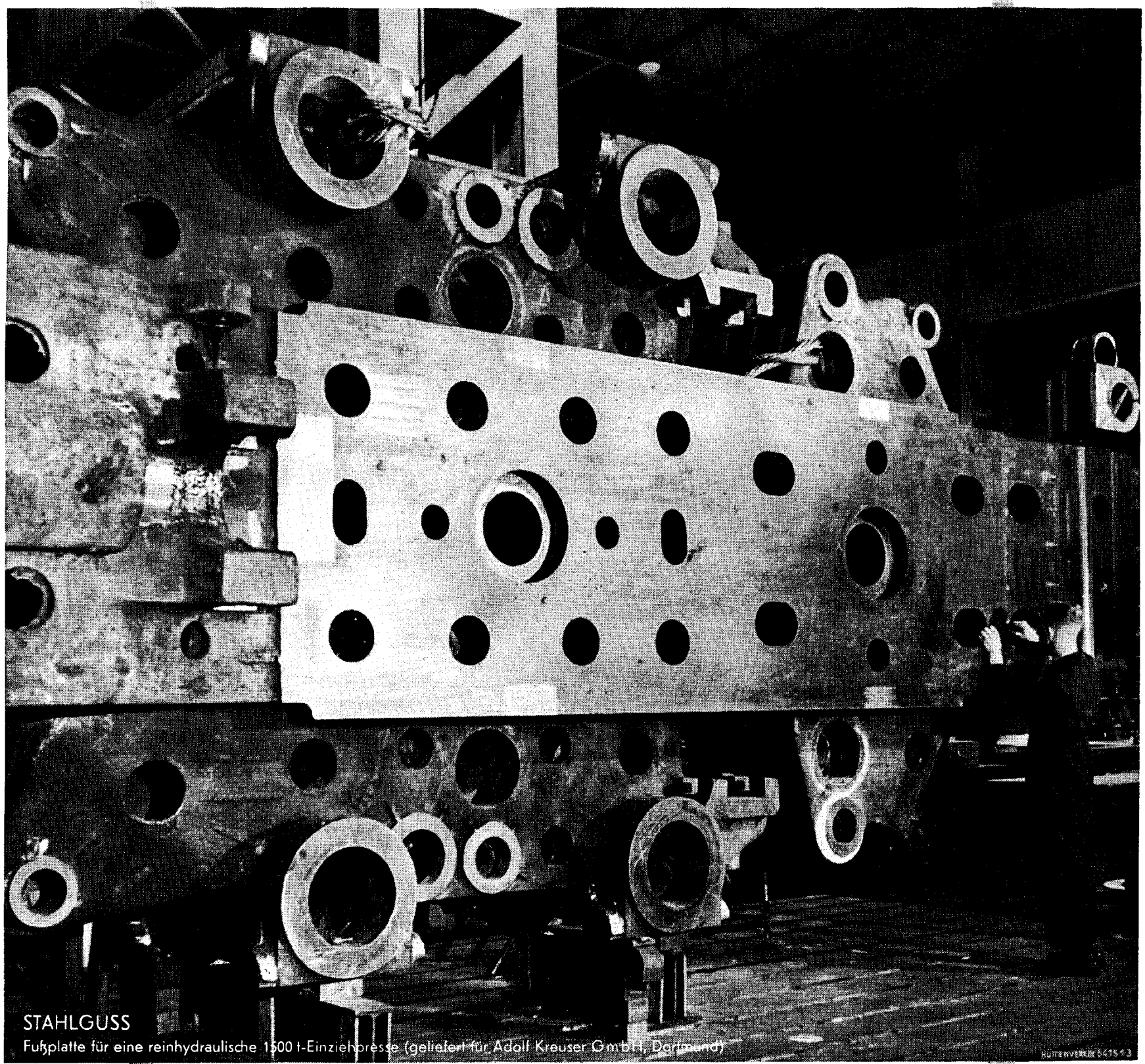

STAHLGUSS
Fußplatte für eine reinhydraulische 1500 t-Einziehpresse (geliefert für Adolf Kreuser GmbH, Dortmund)

HÜTTENVEREIN 64154.3

DORTMUND-HOERDER
HÜTTENVEREIN
AKTIENGESELLSCHAFT
DORTMUND

Technische Büros in MÜNCHEN 2, Arnulfstraße 26
BERLIN · BRESLAU · HAMBURG · HANNOVER · MAGDEBURG · SAARBRÜCKEN · STUTTGART · WIEN

ALLGEMEINE ELEKTRO-INDUSTRIE

HEINRICH WINKLER

HEMMERDE / WESTF. · FERNRUF NR. 14

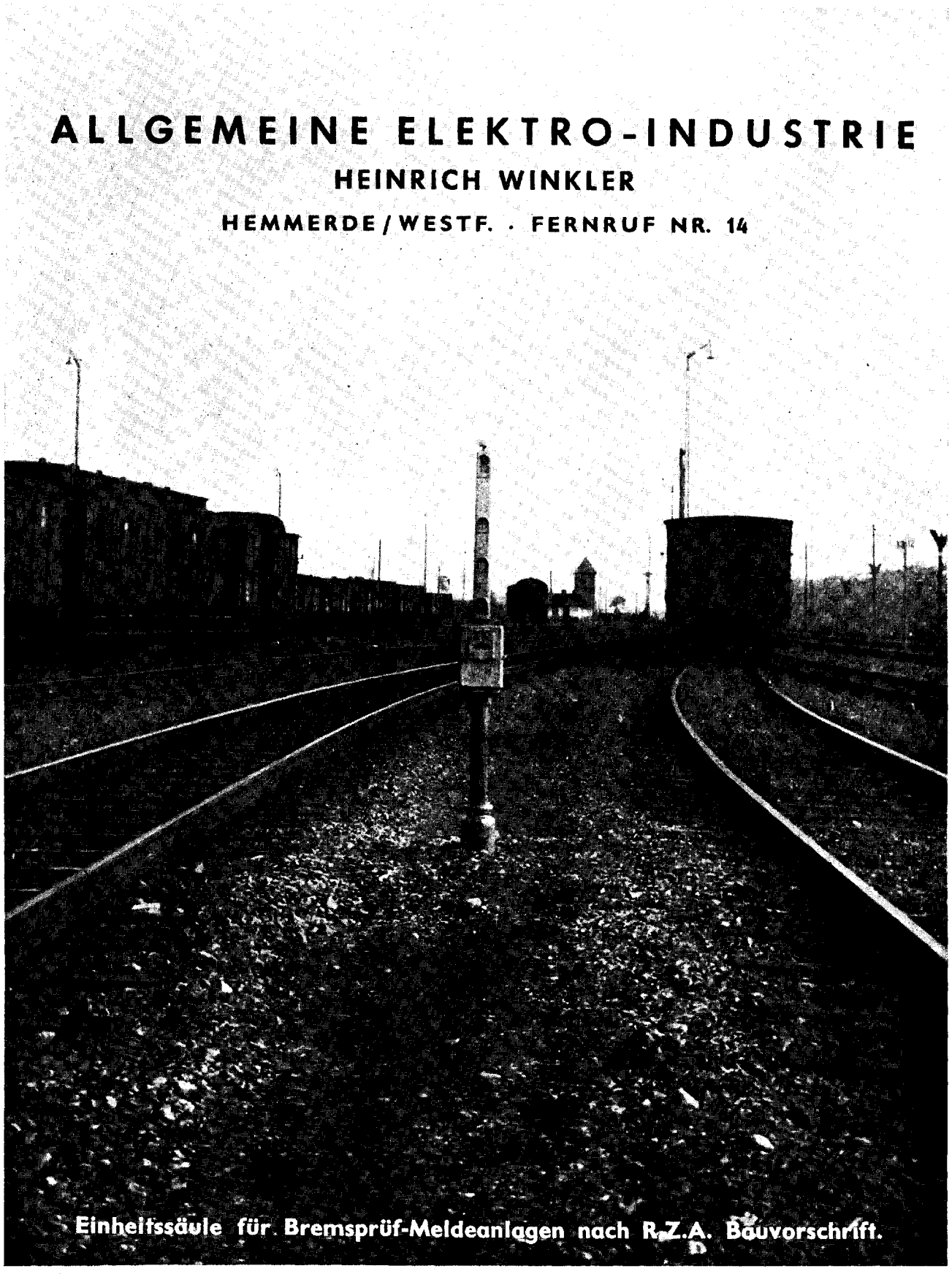

Einheitssäule für Bremsprüf-Meldeanlagen nach R.Z.A. Bauvorschrift.

5 12 37 Baleslawsky, O., Tabakwr., Luisenstr. 56
3 58 73 Bolgiano, L., Kunstmaler, Rambergstr. 2
7 48 79 Bolkert, Karl, Vertreter, Anglerstr. 14
2 22 52 Boll, Adolf, Kleidung, Theatinerstr. 32
8 96 57 Bolland, Anny, *Gräf* Killerstr. 6
4 49 18 Fritz Bolland & Hans Hahn, Zahnpraxis, ZweibrückenStr. 24
47 46 78 Boller, Anna, Ww., Furth, Münchn. Str. 42½
5 36 97 Boller, Lina, Ww., Nymphenb. Str. 35
3 16 58 Bollinger, Heinz, Ing., Simmernstr. 9
47 54 62 Bollinger, R., Bürobed., Haar, Rondellstr. 2
59 60 75 Bollmann, L., Bäckerm., Schleißh. Str. 50
5 50 45 Bols Liköre, Elisenstr. 7
3 43 57 Bolte, Hans, Oberst, Leopoldstr. 106
5 15 79 Bolten, Harald, Herstellung von Damenmänteln, M 15, Schillerstr. 28. II. Aufg.
49 21 25 Bolz, Alb., Bäckerei, U. Weidenstr. 19
2 40 10 Bolz, Georg, D.-Moden, Fürstenstr. 8
7 45 23 Bolz, Hugo, Kfm., *Grha* Bölckestr. 27
4 27 63 Bolzer, Josef, Landw., Birthälm. Str. 78
2 36 65 Bolzmacher, Ferd., Bäcker, Türkenstr. 82
7 34 32 Bombastus-Werke, Schmellerstr. 7
4 16 64 Bomhard, Ad., Pfarrer, Seb. BauerStr. 23
3 54 19 von Bomhard, Elisabeth, Ohmstr. 9
3 03 58 v. Bomhard, Emmy, V. Scheffelstr. 8
6 00 22 v. Bomhard, Ernst, Ing., Kemnatenstr. 24
2 28 94 v. Bomhard, F., Oberst, Kaulbachstr. 10
3 32 11 v. Bomhard, Dr. H., Arzt, Ohmstr. 13
48 00 29 v. Bomhard, Johanna, Ww., Perfallstr. 8
59 66 10 v. Bomhard, Lulu, Ferdinand-Millerpl. 3
6 33 42 Bomke, Dr. Hans, NymphenStr. 147a
(5 68 65) Derselbe, Ing.-Büro
29 73 49 Bommer, Albert, Gewürzmühlstr. 21
5 30 89 Bommer, Hans, Buchdr., Hopfenstr. 4
79 41 49 Bommes, Dr. A., Arzt, Solln, Hofbr. Str. 63
2 45 31 Bonbonniere G. m. b. H., Kleinkunstbühne, München 2, Neuturmstraße 5
3 17 33 Bondick, Herm., Ansprengerstr. 1
37 22 30 Bondy, Bertha, Schausp., Agnesstr. 55
7 11 81 Boneberger, Marie, Lebensm., *Grha* Saalburgstr. 8
48 13 05 Boner, Charles, MauerkircherStr. 19
6 24 86 Bongratz, J., Pausanst., Nibelungenstr. 5
8 93 63 Bonhoeffer, Lothar, *Pla* Hörwarthstr. 5
5 41 27 v. Bonhorst, Hubert, Vertr., Goethestr. 48
5 61 76 Bonifazius-Apotheke, Karlstr. 9
5 13 40 Bonifaziuskloster, Karlstr. 34
6 69 11 v. Bonin, Erich, Landw., F. Mariastr. 47
2 15 83 Bonjer, Ed., Möbelfbr., Maxim. Str. 12
3 46 44 Bonn, Frdr., Buchhdlr., Viktoriastr. 11
6 48 41 Bonn, Dr. W., Kfm., W. Dietrich-Str. 36
2 01 22 Bonnenberger, Margerit, D.-Hüte, Wittelsbacherstr. 5
5 34 86 Bonnenberger, W., Spengler, Augsb. Str. 19
7 02 67 Bonnet, Chr., Dentist, Lindw. Str. 205
3 04 02 Bonnet, Wilh., Friseur, Occamstr. 1
47 46 84 Bonnomeier, J., Spedit., *Dsh* Tissinstr. 16
48 01 24 Boorberg, Rich., Verlag, Cuvilliésstr. 31
6 06 46 Boos & Co, D.-Mäntelf., Gernerstr. 25
6 22 58 A. u. A. Boos, Tuche, Schauerstr. 4
3 41 32 Boos, H., Transporte, Riesenfeldstr. 13
1 32 71 Boos, Joh., Gastwirt, Salvatorstr. 5
39 92 75 Boos, Quirin, Landmasch., Lohhof
37 19 30 Booth, Cornelius, M 13, Agnesstr. 12
47 52 58 Booth, Lorenz, Kfm., Am Eulenhorst 3
37 25 98 Bopp & Reuther GmbH, Armaturenfbr., KrumbacherStr. 10
6 01 07 Bopp, Jos., Ökon. Rat, Nymph. Str. 190
8 11 45 Bopp, Maria, Kol.-W., Neuaubing, LochhamerStr. 80
5 74 82 Bopp, Rich., Drogerie, Thalk. Str. 10
5 49 89 Borchard, Ad., R.-A., Karlspl. 22
59 67 22 Borchard, Dr. W., Kfm., Bavariaring 28
4 14 45 Borchardt, Dodo, Cannabichstr. 11
79 43 01 Borchardt, Kaethe, Solln, Streblstr. 3
79 42 40 Borcherdt, Dr. H. H., Univ.Prof., Solln Joseph-Schwarz-Str. 11
5 76 93 Borchers, Gg., Kfm., Theresienhöhe 7
48 14 68 Borchers, Dr. H., Prof., Tittmon. Str. 3
2 61 73 Borchert & Warth, Herrenmoden, BriennerStr. 50b
6 48 42 Borchert, Artur, *Obm* Waldhornstr. 13
37 20 38 Borchert, Wilh., Archit., Bauerstr. 7
2 75 68 Borck sen., Joh., Maler, Gabelsb. Str. 11
79 33 39 v. Borcke, Dr., Oberreg.-Rat, *Pu* Heimweg 31
37 25 34 v. Borcke, Steffen, Pianist, Bauerstr. 28
2 34 17 Bordan, A., Schneiderei, Theatinerstr. 44
48 12 82 Borger, Dr. G., Univ.-Prof., Neufahrner Straße 8
37 19 36 Borgward, Kurt, Versich., Agnesstr. 28
29 76 83 Bork, Joh., Konfektion, Schellingstr. 61
37 05 93 Borlein, Fritz, Prok., Schleißh. Str. 79
2 59 12 Borlinghaus, Rob., Archit., Kaulb. Str. 10
3 39 99 Bormann, Karl, Ing., Schleißh. Str. 218
79 32 11 Bormann, Martin, Reichsleiter, *Pu* Heimweg 15
29 68 86 Born, Reinh., Treuhänd., Steinsd. Str. 19
2 44 45 Born, Wilh., Install., Gewürzmühlstr. 19
7 45 44 Born, Wilh., Architekt, Hansastr. 83
4 03 87 Bornemann, Dorit, Sekret., Rosenh. Str. 40
2 34 51 Bornemann, H., Photobed., Maxim. Str. 38
37 09 76 Derselbe, Wohnung, Keuslinstr. 13
2 08 23 Bornemann, H., Färberei, Knöbelstr. 4
8 14 54 Borner, Emil, Obering., *Pas* Reuterstr. 20
5 01 58 Bornheim, Kunsthändler, Briennerstr. 13
1 04 93 Bornheimer, Gg., Friseur, R.v.Eppstr. 5
5 78 97 Börnhoft, Fritz, Schriftl., *Dach.* Str. 33
6 16 65 Bornitz, Hilde, Nibelungenstr. 13
5 21 66 Bornitz, Rud., Vertr., Schwanth. Str. 72
3 46 70 Derselbe, Wohnung, Leopoldstr. 105
7 26 77 Bornkessel, K., Gemischtwr., Harras 15
49 27 84 Bornschlegl, F. X., Archit., Geiselg. Str. 82
49 26 30 Ders., Lagerplatz, GrünwalderStr. 111
39 91 25 Bornschlegl, Gertrud, Frau, *Schlh* Schlag. Straße 16
8 84 47 v. Bornstedt, Curt, Forstmstr. i. R., *Gaut* Waldpromenade 55
8 97 73 v. Bornstedt, Dr. Silvia, *Gräf* Ludend. Str.
2 77 54 Borowizka, F., Goldschmied, Rumf. Str. 1
79 32 07 Borris, P., Bettungsstoffe, *Pu* Schulstr. 2
7 04 30 Borsari & Co, Behälterbau, Ohlst. Str. 18
2 29 16 v. Borscht, Dr. W., Widenm. Str. 47
8 07 92 Borsig-Büro, München, *Obm* Kasp. Mayer-Straße 4
6 66 40 / 6 66 41 Borst, Bernhard, Bauunternehmung, Hoch- und Tiefbau, Eisenbetonbau, M 19, Dachauer Straße 140e
1 15 12 Borst, Emilie, Schneid., Fürstenf. Str. 9
5 28 75 Borst, Franz, Gastst., Arcisstr. 39
2 75 73 Borst, Käthe, Pelze, Türkenstr. 58
48 12 41 Borst, Dr. M., Univ.Prof., Donaustr. 22
6 66 40 Borstei, Verwaltungsdir., Dach. Str. 140d
2 61 88 C. Borsum & Co., Farbenf., Müllerstr. 24
2 23 62 Boruttau, Prof., Kaulbachstr. 24
2 15 45 *Borzagini*, A., Stahlwr., Reichenb. Str. 40
5 28 69 Bosbach, Wilh., Zigarr., Schillerstr. 48
59 68 08 Derselbe, Wohnung, Augustenstr. 53
7 00 86 Bosch, Ad., Bürobed., Dietramz. Str. 2
6 62 50 Bosch, Alfred, Ing., Malsenstr. 42
7 33 91 Bosch, Aug., Mont.-Büro, Oberländerst. 20a
36 01 80 Bosch, Fl., Kunstmaler, Herzogstr. 31
8 24 13 Bosch, H., Abt.-Leit., *Pas* Gneis. Str. 23
49 22 25 Bosch, Joh., Fleischwr., Rotwandstr. 28
7 45 97 Bosch, Jos., Dentist, Lindwurmstr. 153
7 10 30 Bosch, Karl, Apoth., Wolfratsh. Str. 17
8 18 17 Bosch, Martin, Dir., *Pas* K. Beck-Str. 73
(2 02 81) Bosch, M., Gepäcktransp., Türkenstr. 32
6 07 07 Bosch, Max, Dentist, Voitstr. 4
48 13 79 Bosch, Mich., Architekt, Pienz. Str. 94
5 17 82 Robert Bosch GmbH, Seidlstr. 13
7 00 25 Rose Bosch & Sofie Hinterhuber, Wäsche, Waldfriedhofstr. 113
3 02 60 Bosch, Stef., Ing., Ainmillerstr. 39
1 06 10 Bosch, Wilh., Tanzinstitut, Hotterstr. 6
89 91 59 Boscher, Ludw., Gartenbau, *Pla* Adolf-Wagner-Straße
7 25 43 Boschetsrieder-Apotheke, Hofmannstr. 32
37 06 46 Boschhof-Ges., Molkerei-Produkte, Hiltensp. Str. 8
37 03 26 Dies., Verteilungsst., Schleißh. Str. 100
4 11 15 Boschner, L., Lebensm., Walpurgisstr. 7
3 12 07 Bosco, Paula, Wilhelmstr. 23
8 84 71 v. Bose, K., Arbeitsführer, *Gaut* Hind. Str.
3 43 92 Boser, Frieda, Sekr., K. Freytag-Str. 28
8 03 35 *Jos. Bosl KG.*, Süßmost, *Pas* Bernestr. 2
2 13 01 Bosl, Mich., Vertr., Corneliusstr. 2
3 57 56 Boß, Hans, Heizanl., Leopoldstr. 70
47 63 86 Bossert, H., Kfm., *Geis* v. Seidl-Str. 21
4 27 12 Bosse, Heinr., Hauptm., Keplerstr. 4
1 35 41 Derselbe, Grundst.-Verwertg., Karlspl. 8
2 52 97 Bossert Nf., H., Kol.-W., Rumfordstr. 11a
7 27 99 Bossert, K. E., Ingen., Forstenr. Str. 97
49 30 37 Bosshardt, Rich., Vertr., Grünew. Str. 9
6 25 84 Boßlet, Edm., Bauing., Hubertusstr. 17
6 29 02 Bosso, Ph., Ingen., Dankwartstr. 11
6 04 62 Bossong, Jos., Vertr., Ysenburgstr. 6
48 00 83 Bostetter, P., Reg.Präs., Mauerk. Str. 10
6 06 71 Botanische Staatsanst., Menzingerstr. 13
6 61 39 Dieselben, Büro des Direktors
5 44 06 Dieselben, Hörsaal, Luisenstr. 16
6 06 05 Dieselben, Betriebsltg. d. Botan. Gartens, Menz. Str. 9
5 36 39 Bothe, Aenny, D.-Moden, Karlstr. 9
5 36 39 Bothe, Ernst, M 2, Karlstr. 9
2 47 67 v. Bothmar, Fr., Blumen, Kapuz. Str. 37
37 23 63 v. Bothmer, Bett., Gräfin, Isabellastr. 26
37 23 63 v. Bothmer, Gräfin, Ingeborg, Gymnastin, Bauerstr. 9
6 66 82 v. Bothmer, J., Gräfin, Hohenl. Str. 77
49 22 15 v. Bothmer, Max, Graf, Bruggsp. Str. 56
4 18 96 Botsch, Georg, Vertr., Gebsattelstr. 16
6 07 98 Bott, A., Justizrat, Andréestr. 6
36 22 38 Bott, Joh., Metzgerei, Bad-Soden-Str. 16
5 07 59 Bott & Walla, Ärztebedarf, Schwanthaler Straße 29
3 41 78 v.d. Bottlenberg, D. M., Ww., Rankestr. 5
4 54 83 Botzenhardt, Christ., MHZ-Werkst., Hochstraße 4¼
4 39 31 Botzenhart, I. N., Landesrat, Wörthstr. 21
49 35 84 Botzenhart, J., Reitinst., Menterschw. 1
6 23 44 v. Botzheim, Frhr. Erich, Gen.-Ltn. a. D., Elvirastr. 4
5 85 17 Botzian, Dr. M., Ärztin, Pettenk. Str. 27a
8 14 12 Boubong, W., Sauerkrautfbr., Klettham
3 11 15 de Bouché, A., Kunstmaler, Georgenstr. 38
3 34 12 De Bouché, Erich, Ing., Aimillerstr. 44
2 58 66 de Bouché, Margarethe, Bruderstr. 10
3 31 32 de Bouché, Marie, Ww., Ainmillerstr. 8
48 10 95 Boubler, Sophie, Ww., KufsteinerStr. 2
4 25 58 Bourdillon, Th., Zuckerwr., Tegernseer Landstr. 31
49 28 88 Bourdy, Hans, Dir., Menterschw. Str. 18
4 06 78 Bourguignon, Nik., Berufsvormund, Äuß. Prinzregentenstr. 54
7 40 77 Bourhenne, M., Bücherrev., Thalk. Str. 290
3 39 22 Bouterwek, Helen, Ww., Feilitzschstr. 34
49 33 52 Bovenschen, W., Dir., Grünw. Str. 262
3 21 88 Boveri, Marie, Türkenstr. 99
8 85 05 Bovermann, Dr., Oberstaatsanwalt, *Gaut* Hiltistr. 21
(3 44 40) Bowcock, J. M., Vizekonsul, Friedr. Str. 2
4 07 72 Bower, Roy E. B., Schumannstr. 2
3 40 71 v. Boxberg, Chr., Maler, Kaiserplatz 12
3 21 16 Bozner-Stube, Weine, Herzogstr. 25
2 82 72 Brabant, W., Archit., Marienpl. 11
6 31 46 Brach, Margarete, Nymphenb. Str. 107
4 42 28 Brachem sen., Th. Rob., Töginger Str. 19
5 39 41 Bracher, F., Kaffee, Schwanenth. Str. 56
5 88 00 Bracher, Dr. F., Arzt, Landwehrstr. 31
48 14 08 Brachetti P., Kunstmaler, Mauerk. Str. 5
3 21 52 Brachvogel, Feodara, Herzogstr. 55
7 41 92 Brack Café, Lindwurmstr. 153
(5 27 84) Brack & Cie, GmbH, Photobed., Bayerstr. 3
48 03 00 Brack, Dr. Carl, Arzt, Isman. Str. 75
36 00 71 Brack, Charlotte, Fritz-Beubler-Str. 1
7 02 31 Brack, Gust., Wohn., Lindwurmstr. 153
59 66 62 Brack, V., Tabakwr., Schwanth. Str. 178
5 65 13 Brackebusch, E., Vertr., Linprunstr. 52
3 33 18 Brackenhofer, H., Wurstwr., Knorrstr. 33
3 59 98 Bracker, F., Geheimrat, Ainm. Str. 26
49 24 24 Brackmann, Edith, Ww., Lindenstr. 28
8 83 75 Braden, E., Rentner, *Gaut* Unterbr. Str. 6
37 07 46 Bradl, Wally, Kol.-W., Isabellastr. 6
59 71 91 Braekow, Walt., Optik, Holzapfelstr. 6
36 21 30 Brändle, Jos., Transporte, Hanselm. Str. 18
49 36 15 Braendlein, Johanna, Eschenbachstr. 5
3 15 56 Braetsch, Elly, Ww., Schleißh. Str. 214
37 25 13 Bräu, Alf., Steuerinsp., Isabellastr. 45
47 15 33 Bräu, Felix, Schlosserm., *Grü* Südl. MünchnerStr. 14
4 11 12 Bräu, Ludw., Fuhrgesch., Lilienstr. 79
5 56 06 Bräubeck, Ant., Malerm., Linprunstr. 39
4 19 21 Bräuer, Curt, Drogerie, Zumpestr. 8
5 94 55 Bräuhäuser, F., Kfm., Astallerstr. 22
48 11 46 Bräuninger, Dr. H., Arzt, Homp. Str. 3
2 27 98 Bräunlein, J. B., Geflügel, Viktual. Markt
1 21 19 Bräutigam & Co., Putzart., Neuh. Str. 6
2 29 66 Braeutigam, Alfred, Widenm. Str. 32
4 34 53 Bräutigam, Max, Waldperl. Str. 39
7 44 18 Bräutigam, Rosa, Ww., Platenstr. 6
3 12 71 Bräutigam, W., Kfm., Hohenz. Str. 144
49 32 39 Bragard, Dr. K., Prof., Arzt, Hochleite 21
49 22 51 Derselbe, Praxis
48 10 02 Braig, A., Stud.-Prof., Wasserb. Str. 28
6 18 61 Braig, Alfons, Kondit., Elvirastr. 10
(5 37 43) Braig, Carl, Malermstr., Lindwurmstr. 60
5 37 43 Braig, Hanna, Samen, Dachauerstr. 7
7 32 57 Dieselbe, Esterbergstr.
2 73 81 Brakemann, Dr. Otto, Prof., Arzt, Rindermarkt 9
6 04 76 v. Bram, Alfons, Ritter, Hindenb. Str. 47
(79 42 10) Bram, R., Sattler, Solln, Bertelestr. 47
5 15 80 Brambach's Nf. W. u. J. M. Salzer, Lichtpauseanst., BriennerStr. 32
7 32 70 Brambacher Schiller-Quelle, Brudermühlstraße 6
2 05 27 Bramberger, Hans, Autos, Isartorpl. 3
59 72 63 Bramberger, Rudolf, Kosmet. Artikel, NymphenburgerStr. 58
5 77 26 Brambring, Hans, Malerm., August. Str. 31
48 15 38 Brand, Agi, Pianistin, Donaustr. 16
7 27 23 Brand, Alb., Fabrikbes., Lipowskystr. 26
8 91 43 Brand, Alfred, Kfm., *Pla* Ad. Wagn. Str. 26
8 90 76 v. Brand, Diana, Baronin, Krailling, Franz-v.-Epp-Str. 9
4 12 45 Brand, Ed., Ingen., Franzisk. Str. 49
3 43 20 Brand, Dr. Emil, Präsid., Wilhelmstr. 15
3 33 49 Brand, Frida, Ww., Adalbertstr. 54
2 91 43 Brand, Dr. H., Prof., Lerchenf. Str. 11a
37 06 32 Brand, Jos., Major, Zentnerstr. 27
5 93 31 Brand, Karl, Pelze, Dachauerstr. 4
3 54 99 Brand, Ludw., Geschäftsf., Leop. Str. 77
6 61 60 Brand, Ludw., *Immob.*, Pötschnerstr. 9
5 59 69 Brand, Ludw., Kohlen, Schwant. Str. 156
5 70 01 Brand, Rob., Waschmasch., Seidlstr. 28
2 12 87 Ruth Brand u. N. Brandi, Fürstenstr. 13
6 44 61 Brandel-Elschner, Käte, Schriftstell., *Obm* Herz. Christoph-Str. 17
3 12 27 Brandenburg, H., Schriftst., Kaulb. Str. 42
3 46 82 Brandenburg, Hildeg., Dietlindenstr. 3
8 14 78 Brandenburg, O., Ing., *Pas* U. Kanalstr. 19
6 14 19 v. Brandenstein, O., Frfr., Malsenstr. 47
2 38 06 Ad. u. Maria Brandes, Mannhardtstr. 4
48 12 06 Brandes, Erich, techn. Leiter, Mauerkircherstr. 30
2 52 13 Brandes, F. W., Graphiker, Rheinb. Str. 3
79 33 03 Brandes, Kurt F., *Pu* Heimweg 27
7 31 44 Brandhofer, J., landw. Bed., Grimmstr. 3
5 25 59 Ders., Großhdlg., M 15, Schillerstr. 27
2 11 96 Brandhofer, Konr., Fuhrw., Boosstr. 7
49 20 97 Brandhofer, O., Bier, Tegerns. Ldstr. 124
4 49 42 Brandhuber, A., Fuhrw., Kraib. Str. 1
2 95 93 Brandhuber, Fr. X., Fuhrw., Rumf. Str. 44
3 02 80 Brandl., Alois, Gärtner, Ungererstr. 139
2 10 80 Brandl, Alois, Blumen, Thierschstr. 26
2 61 06 Brandl, Ant., Spengler, Mariahilfpl. 23
79 41 89 Brandl, Anton, Fuhrw., Forstenried 47
7 08 86 Brandl, Ed., Autovermiet., Baumg. Str. 9
7 43 93 Brandl jr., Ed., Autoverm., Pfeuferstr. 18
7 39 73 Brandl, Elisabeth, Kyreinstr. 9
4 50 85 Brandl, Emilie, Ww., Am Bergsteig 12
1 14 98 Brandl, Franz, Autographie, Hofstatt 2
2 50 81 Brandl, Franz, Fahrlehrer, Thierschstr. 14
3 10 43 Brandl, Franz, Garagen, Leop. Str. 129
5 22 67 Brandl, Fritz, Beethovenstr. 8
2 55 87 Brandl, Gg., Metzgerm., Frauenstr. 13
4 39 62 Brandl, H., Lebensm., Hofangerstr. 61
49 25 24 Brandl, Hans, Malerei, Longob. Str. 11
6 24 95 Brandl, Hans, Untermenzing, Mozartstr. 11
2 27 64 Brandl, Hans, Radio, Bräuhausstr. 10
2 13 17 Brandl, Irma, D.-Hüte, Reichenb. Str. 15
5 76 61 Brandl, Jakob, Hafner, Theresienstr. 120
8 21 32 Brandl, Joh., Garag. Mstr., Aind. Str. 181
2 61 69 Brandl, Jos., Baugesch., Butterm. Str. 1
79 45 55 Brandl, Josef, Kohlen, Forstenried 36
3 16 80 Brandl, Jos., Kohlen, Hohenz. Str. 98
3 58 23 Brandl, Jos., Schneider, Winz Str. 122
8 08 60 Brandl, Jos., Zimmerei, Allach, Friedhofg. 1
8 98 80 Brandl, K., Heißmangel, *Gräf* Radlb. Str.
7 11 79 Brandl, K., Schloss., Schäftlarnstr. 28
2 27 44 Brandl, L., Buchbinder, Ohlmüllerstr. 26
8 19 60 Brandl, Ludw., Oberbauamtm., Oberbürgerm.-Wunder-Str. 91
79 40 90 Brandl, L., Quetschwerk, Neur. Str. 114
6 05 06 Brandl, Max, Wäscherei, Jutastr. 8
4 12 32 Brandl, Otto, Seifenfbr., Inn. WienerStr. 30
2 91 66 Brandl, Dr. Rich., Arzt, Müllerstr. 20
2 77 67 Brandl, Rosa, M 22, Ländstr. 4
7 29 77 Brandl, Sepp, Fahrlehrer, Hofm. Str. 19
49 23 19 Brandl, V., Gartenbau, Tegerns. Ldstr. 154
5 37 32 A. Brandlhuber & Co, Mechan. Apparatebau, Sandstr. 24
6 61 76 Brandlhuber, Alwine, *Obm* Berchemstr. 6
2 59 40 Brandlmeier, F., Friseur, Adalbertstr. 29
6 44 69 Brandlmeier, S., Metzgerei, Blutenb. Str. 73
59 71 81 Brandmaier jr., Sped., Dach. Str. 19
6 09 71 Brandmaier, F., Baug., Frundsb. Str. 14
4 36 41 Brandmayer, F., Schreinerei, WienerStr. 40
29 71 41 Brandner, Dr. C., Zahnarzt, Herrnstr. 44
2 82 80 Brandner, Jos., Maler, Briennerstr. 52
5 55 42 Brandner, Math., Glaser, Schellingstr. 109
7 07 82 Brandner, Rud., Lacke, Kyreinstr. 12
6 46 28 Brandstetter & Co, Installationen
5 43 92 Brandstetter, A., Erzgieß., Schleißh. Str. 70
3 56 67 Brandstetter, A., Dir., Ansprengerstr. 9
5 32 96 Brandstetter, Christ., Install., Dachauer Straße 41
3 41 54 F. Brandstetter, Kunstmal., Georgenstr. 40
4 40 39 Brandstetter, Gg., Gastst., St. Veitstr. 72
3 05 32 Brandstetter, Dr. J., Arzt, Römerstr. 21
48 03 95 Josef Brandstetter & Sohn, Geflügelhdlg., Seebauerstr. 39
6 46 28 Brandstetter, Rob., Ing., Orffstr. 14
5 36 59 Brandstetter, Xenia, Baust., Kapuz. Str. 19
2 19 08 C. v. Brandt & Co., Tee, Glückstr. 19
2 12 15 Brandt, Carl, Mannhardtstr. 3
36 22 79 Brandt, F. X., Fabrikant, J. Josephstr. 28
59 72 60 Brandt, Dr. F., R.A., Pettenk. Str. 23
2 67 67 Brandt, Jak., Sattlermstr., Theres. Str. 20
2 36 03 Brandt, Lisbeth, Türkenstr. 72
6 64 68 Brandt, Martha, Sophie-Stehlestr. 14
79 32 97 Brandt, Otto, Lebensm., *Pu* Gistlstr. 56
2 19 70 Brandt-Iroschnikoff Helma, Ther. Str. 68
47 25 11 Brandtner, Rosa, Frau, BerghamStr. 6
48 06 18 Brannekämper, Dr. Theo, Bauuntern., Pixisstr. 4
47 24 35 Branntweinbrennerei EGmubH, Taufkirchen
4 04 92 Branntweinbrennerei Perlach eGmbH, Putzbrunnerstr. 11
1 00 20 Brantl, Nikolaus, Optiker, Frauenpl. 10
2 16 33 Brantl, Rosine, Privat, Kanalstr. 40
4 08 04 Brantner, Herm., Versich., Wörthstr. 39
29 64 89 Branz jr., Max, Vertr., Theres. Str. 34
6 60 59 Braren, Hark., Ing., Döllingerstr. 33
6 29 92 Braren, Lorenz, Ingen., Prinzenstr. 24
4 4866 v. Brasch, Elisab., Graphologin, Holbeinstraße 10
6 09 97 Brasholz jr., Gottl., Malerm., Rotschwaigestraße 42
7 38 78 Braßler & Wimmer, Autoreparaturen, Brudermühlstr. 51
6 01 13 Brasza, F., Wagnermstr., Blutenb. Str. 66
5 08 08 v. Brauchitsch, R., Versich., Luisenstr. 3
49 35 48 Brauchle, L., H.-Stellenl., Schlier. Str. 12
5 41 78 Brauer, Adolf, Malermstr., Fliegenstr. 4½
5 81 54 C. Fr. Brauer, GmbH, Bürobed., Schillerstr. 5
37 18 92 Brauer, Helma, Adelheidstr. 29
37 21 65 Brauer, Joach., Major, Daimlerstr. 10
1 36 14 Brauer, Otto, Vertr., Neuh. Str. 21
3 57 87 Ders., Wohn., Tristanstr. 30
4 49 33 Brauerei Liebhart, Aying
1 20 46 Brauer- u. Mälzerinnung Obb., Sendlingertorpl. 1
5 59 44 Brauerei- und Mälzerei-Berufsgenossenschaft Sektion I München 2, Karlstr. 93
7 44 01 Brauerei Maisach, Schmellerstr. 2

Brauerei und Malzfabrik zum Wagnerbräu Hans Wagner G. m. b. H.
München, Lilienstr. 20/29
Fernsprecher: 4 31 31. 4 31 32. 4 31 33 | Telegramm-Adresse Wagnerbräu
Postscheckkonto: München 9532

5 67 14 Brauerei Oberland GmbH, Herzog-Heinrich-Str. 36
7 23 97 Dieselbe, Bierniederl., Jägerwirtstr. 15a
8 03 96 Brauerei Pasing, *Pas* MünchnerStr. 28
5 23 27 Brauerschule Dr. Doemens u. Dr. Heller, Linprunstr. 74
8 95 95 Brauhaus Gräfelfing, Weigersdorfer & Co, *Gräf* Würmstr. 10
6 47 96 Braumann, H., Holzhdlr., Rüdigerstr. 7
5 32 28 Braumann, Jos., Tapezier, Aug. Str. 75
5 36 27 Derselbe, Geschäft, Gollierstr. 33
39 91 29 Braumiller, J., Lebensm., *Schlh* Hitlerstr.
8 07 56 Braumüller, Anna, Lebensm., *Obm* Herzog-Johann-Str. 48
2 50 89 Braumüller, Annie, Frau, Galeriestr. 23
3 22 39 Braumüller, Meta, Frau, Nikolaipl. 6
48 07 19 Braumueller, Otto, Osserstr. 10
5 28 55 Braun & Schneider, Buchh., Briennerstr. 8a
4 07 95 / 4 18 60 Braun & Wagner, Inh. Rich. u. Gg. Kastner, Sauerkrautfabrik, M 9, Nockherstr. 40
4 41 22 Braun, Adolf, Pol.-Major, Schumannstr. 7
6 45 60 Braun, Alois, M 19, Biterolfstr. 11
79 33 36 Braun, A., Futterm., *Pu* Martinshofstr.
5 49 10 Braun, Annette, Ww., Gabelsbergerstr. 28
37 05 13 Braun, Anny Luise, M 13, Tengstr. 29
7 31 75 Braun, Anton, Ökonom, *Grha* Helgastr. 4
29 60 70 Braun, Aug., Kristall, Dienerstr. 21
5 53 84 Braun, B., Niederl., Schwanth. Str. 73
37 23 13 Braun, Berta, M 13, Agnesstr. 47
8 24 52 Braun, Betty, Ww., Schrottstr. 3
4 31 34 Braun, C., Gartenbau, Ä. Rosenh. Str. 261
5 76 43 Braun, Carl, Kleiderfabrik, München 15, Lindwurmstr. 71
2 85 09 Braun, C., Gruppenf., Widenm. Str. 16
59 75 79 Braun, Carl A., Chemiker, Fäustlestr. 3
7 20 84 Braun, Christian, Ing., Frillensee str. 11
5 94 50 Braun, Eduard, Photos, Arnulfstr. 5
48 13 32 Braun, Else, Ww., Montgelasstr. 5
8 97 45 Braun, Emeran, Bauunt., Krailling, Ritter-v.-Epp-Str. 8a
8 97 45 Braun, Emmy, Sängerin, Preysingstr. 44
48 08 44 Braun, Eva, M 27, Wasserburgerstr. 12
3 47 73 Braun, Ferd., Oberverw.-Gerichtsrat, Ainmillerstr. 10
3 09 13 Braun, Franz, Archit., Hohenz. Str. 54
6 48 51 Braun, Franz, Kaminkehr., Maill. Str. 17
7 10 12 Braun, Franz, Schlächter, Adlzreiterstr. 26
3 06 94 Braun, Franz, Maler, Waldm. Str. 184
2 87 39 Braun, Friedr., Kohlen, Hildegardstr. 4
37 18 81 Braun, Fritz, Stud. Rat, Hohenz. Str. 93
49 20 54 Braun, G., Baugesch., HarlachingerStr. 11
5 32 03 Braun, Georg, Mechan., Dach. Str. 19
2 92 19 Braun, G. Metallkunst, H. Sachs-Str. 14
2 28 20 Braun, Gregor, Räucherwr., Ledererstr. 10
2 54 29 Braun, Gust., Schuhhaus, Theat. Str. 42
48 15 12 Derselbe, Wohnung, Sternwartstr. 7
3 38 07 Braun, Dr. Hanns Maria, Schriftst., Hollandstr. 15
3 08 14 Braun, Hans, Inst., Georgenschw. Str. 42
4 17 33 Braun, Hans, Kfm., Sedanstr. 12
8 95 26 Braun, Hans, Kfm., *Gräf* Schlag. Str. 49
8 19 09 Braun, H., Oberlehrer, *Pas* P. Vischer-Str.
47 63 07 Braun, Dr. H., Schriftst., *Geis* v. Epp-Str.
7 06 79 Braun, Hans, Prok., Boschetsriederstr. 13
39 91 81 Braun jr., Hans, Gastw., Feldmoching
2 28 80 Braun, Hch., Vertr., Kanalstr. 8
455 69 Braun, Heinr., Werbeleiter, Neubiberg, Schopenhauerstr. 28
7 09 12 Braun, Hugo, Prok., *Grha* Irispl. 2
5 77 39 Braun, Ida, Frau, Heßstr. 22
6 12 33 Braun, J. A., Bitumitektwerk, Ruprechtstr. 25
79 32 20 Braun, Jenny, Ww., *Pu* G. Kropp-Str. 14
59 63 58 Braun, Jos., Tiefbau, Schwanth.-Str. 70
5 30 37 Derselbe, Privat, Rich. Wagner-Str. 27
6 14 51 Jos. & Jul. Braun, Gieß., Bothmerstr. 8
2 21 92 Braun, Dr. Jos., Landw., Thierschstr. 19
6 46 36 Braun, Käthi, Ww., Renatastr. 56
5 77 09 Braun, Karl, Dir., Pettenkoferstr. 20
6 66 60 Braun, Karl, Bürobed., *Grha* Kurparkstr. 2

4 26 80 Braun, Karl, Gärtnerei, AmMoosfeld 11
6 14 72 Braun, Karl, Geschäftsf., Nymph.Str. 137
2 08 61 Braun, K. J., Fahrzeuge, Gabelsb.Str. 11
6 38 40 Braun, Karl, Schneiderm., Neulustheim, MenzingerStr. 4
3 37 88 Braun, Klaus, Apotheker, Hohenz.Pl. 1
7 46 40 Braun, Leo, Wurstwr., Lindwurmstr. 126a
4 26 59 Braun, Leonh., Stabsluftschutzführ., Schumannstr. 12
6 05 92 Braun, Dr. L., Vers.-Rat, Aldringenstr. 12
29 64 26 Braun, Luise, Kol.-W., Westerm.Str. 25
(3 45 84) Braun, Luise, Pianistin, F.Joseph-Str. 28
2 42 24 Braun, Marie, Robes, Residenzstr. 6
2 40 85 Braun, Mart., Backmittel, Entenbachst. 24
7 14 75 Braun, Martin, Lindwurmstr. 205
3 21 64 Braun, Matth., Hausmstr., Hollandstr. 19
29 63 26 Braun, Matth., Transp., Rumfordstr. 34
36 01 79 Braun, Max, Dr., Destouchesstr. 20
49 38 16 Braun, Max, Gastw., Tegerns.Ldstr. 173
4 02 79 Braun, Max, Öfen, IsmaningerStr. 4
29 69 14 Braun, Max, Hauptlehrer, Triftstr. 10
47 15 72 Braun, Max, Install., *Grü* Eierwiese 8
3 11 59 Braun, Maxi, Hohenzollernstr. 21
3 56 33 v. Braun, Ritter Maxim., Oberstltn. a. D., Ungererstr. 33
7 36 37 Braun, Mich., Ing., Kobellstr. 1
7 27 04 Braun, Mich., Kfm., Kyreinstr. 4
6 29 72 Braun, Michl, Kunstmaler, Olgastr. 5
8 98 72 Braun, Otto, Krailling, Gauting.Str. 41
1 25 00 Braun, Otto, Rittmstr. a. D., Herz.-Wilh.-Straße 8
6 15 96 Braun, Pet., Versich., Kratzerstr. 34
48 15 41 Braun, Rich., Kunstmaler, Holbeinstr. 1
7 30 05 Braun, Sophie, Zigarren, Hofmannstr. 30
5 85 88 Braun, Ursula, Pension, Häberlstr. 1
7 44 20 Braun, Wally, Maria-Eich-Str. 5
48 13 89 Braun, Walt., Dr. jur., Möhlstr. 40
5 87 03 Braun, Dr. Walter, R.-A., Bayerstr. 9
59 65 01 Braun, W., Polsterei, BriennerStr. 31
1 31 25 Wilh. Braun & Co, H.-Schneiderei, NeuhauserStr. 15
59 65 44 Braun, Dr. Wolfg., Assessor, Thalk.Str. 10
4 55 20 Braun-Branca, Emmy, Opernsäng., Preysingstr. 44
48 06 62 Braun v. Stumm, Günther, Rittm. a. D., Siebertstr. 3
7 22 57 Braunbeck, L., Kunstmaler, Stielerstr. 1
2 08 00 Braune u. Rote Radler, Herz.RudolfStr. 13
4 48 59 Braunecker, M., Hauptverw., Weißk.Str.21
5 17 49 Brauner, Hans, Hausverw., Hirtenstr. 17
59 74 66 Brauner, Jos., Baugesch., Ganghoferstr. 12
89 91 83 Ders., Lagerplatz, Martinsried Nr. 44
8 83 33 Otto Braungardt & Söhne, Gravieranst., *Gaut* Ledererstr. 12a
79 40 12 Braungart, I., Maler, Solln, Buchauerstr. 8
5 39 56 Braunhofer, Emilie, Drog., Landw.Str. 79
3 59 74 Braunhoff-Oldenburg, Elisabeth, Schriftstell., Konradstr. 14
5 25 62 Braunmiller, A., Zigarren, Dach.Str. 18
4 44 81 Braunmiller, Jos., Maler, Kuglerstr. 18
2 15 19 Braunmiller, Otto, Obst, Maxim.Str. 31
2 90 92 Braunmiller, W. X., Kunstmaler, Türkenstraße 55
2 34 79 Braunmüller, H., Schreinerei, Rumf.Str. 11
8 15 31 Braunmüller, J., Beton, *Pas* Landsb.Str.78a
37 20 90 Braunreuther, Gust., Install., Baucrstr. 4
48 08 28 Brauns, Dr. Fritz, Major, Sternwartstr. 9
6 19 62 Brauns, Karl, Prokur., Balmungstr. 11
5 05 53 W. Brauns KG, Farbenfbr., Bavariaring 4
5 73 59 Braunsberger, Dr. Fritz, R.-A., Ottostr. 11
8 09 04 Braunschmidt, Ernst, *Obm* Georgstr. 18
1 32 79 Braunschweiger Kasse, Kaufingerstr. 3
5 94 75 Braunschweig. Lebensvers. A.G., Karlspl24
5 94 88 Braunwart, Dr. H., Arzt, Erzgieß.Str. 11
5 43 59 Braunwarth & Lüthke, Buchbindereibedarf, Karlstr. 41
7 45 52 Brause & Co., Auslief., Implerstr. 47
2 00 48 Brauser, Dr. Heinr., Arzt, Theat.Str. 33
(2 00 48) Brauser, Mathilde, Dr. med., Theat.Str. 33
49 36 48 Brauß, Ingenieur, Heigelstr. 1
36 21 88 Brauße, Dr. H. B., 44 Sturmbannführer, Degenfeldstr. 7
4 39 87 Braut, Anton, Kfm., Tegerns.Landstr. 46
5 38 10 Brautechnik GmbH, Briennerstr. 26
36 00 42 Brauwers, Elise, Lehr., Heckscherstr. 18
2 50 41 Brauwirtschaftsverband Süddeutschland, Dienerstr. 14
6 31 85 v. Bray-Steinburg, Gräfin, Nibel.Str. 18
6 12 73 v. Bray-Steinburg, Wilh., Graf, Dall'Armistr. 44
4 31 08 Braza, Hermine, Grillparzerstr. 31
4 52 21 Brechenmacher, Elfriede, Kleiststr. 4
8 13 65 Brechenmacher, Gg., Sportlehr., Neuaubing, v.-Hipper-Str. 9
6 25 85 Brecht, Joseph, Kfm., Franz-Marcstr. 4
48 06 49 Brecht, Dr. Walt., Prof., Pienzen.Str. 50
36 20 55 Brecht, Wilh., Archit., Freystr. 5
7 34 09 Brechtel, Dr. Alf., Arzt, Kapuz.Str. 52
29 61 73 Brechtel, Heinr., Oberstud.Rat, Glockenbach 3
3 32 52 Brechtel, Johs., Vertr., Birkenf.Str. 4
5 05 15 Brechtel, Jos., Kohlen, Hirtenstr. 22
3 12 41 Bredauer, Dr. Carl, Arzt, Kaiserstr. 1
3 04 94 Bredauer, Marie, Ww., Herzogstr. 3
6 63 15 Bredemann, H., Vertr., Arnulfstr. 208
5 86 92 Bredenkamp, H., Uhren, Augustenstr. 105
3 41 89 Bredl, G., Install., Schopenhauerstr. 94
7 09 47 Bredl, Käthi, Wäscherei, *Grha* GräfelfingerStr. 21
5 85 46 Bredt, Otto, Oberst a. D., Pettenk. Str. 25
79 33 45 Breher, Jos., Synd., Höllriegelskreuth, Hochleite 25
7 29 67 Brehm, Johann, M 15, Grimmstr. 3
8 12 79 Brehm, Leopoldine, Agnes-Bernauer-Pl. 8
6 65 82 Brehm, Dr. M., Stud.Prof., Pipp.Str. 11
36 06 56 Brehme, Paula, MainzerStr. 7a
3 46 72 Breidenbach, Dr. H., Arzt, Mandlstr. 2
49 24 00 A. Breier & Co, Kaufhaus, Humb.Str. 34
1 05 92 Breig, Karl, Stickerei, Sonnenstr. 10
8 18 83 Breimesser, L., Ing., *Pas* U.-Kanalstr. 14
29 60 69 Breinbauer, G., Friseur, Ohlmüllerstr. 1
6 37 82 Breindl, Betty, Wwe., Schlörstr. 10
3 36 79 Breindl, Jos., Masseur, Friedr.Str. 29
1 32 05 Breins, Gg., Druckereibes., Sendl.Str. 38
8 97 96 Breit, A., Vertr., Lochham, Saemannstr. 2
3 14 51 Breit, Th., Ob.Kirchenrat, Nikolaiplatz 1
6 18 35 Breitenacker, Gg., Lederwr., Lazarettstr. 8
4 16 23 Breitenbach, Franz X., Dipl.-Ing., Mühlbaurstr. 6
4 44 25 Breitenbach, Jos., Zigarren-Passage, Starnb. Bahnhof
2 70 20 Breiteneicher, Gg., Kfm., Adalbertstr. 23
8 97 16 Breitenlohner, Hans, Kfm., Krailling, GautingerStr. 24
1 16 69 Breitenmoser, Hans, R.-A., Hackenstr. 1
5 77 37 Breiter, Adalb., Hutfbr., DachauerStr. 14
49 24 68 Breiter, Adalb., Reinig.-Inst., Oefelestr. 15
1 26 70 Breiter, Gg., Pferdemetzgerei, Dultstr. 6
4 39 97 Breiter, Joh., Rein.-Anst., St.Martin-Pl. 1
49 35 39 Breiter, Joh., Ing., GrünwaldStr. 214
49 20 57 Breiter, Ludwig, Fensterreinig., Cl.-Lorrain-Straße 23
49 24 27 Breiter, Max, Pferdehdlg., Oefelestr. 11
5 06 54 Breitfeld, Rich., Dentist, Schwanth.Str. 18
4 02 32 Breithaupt, H., Reg.-Rat, Holbeinstr. 14
3 45 70 Breithaupt, Dr. H., Verlag, Rheinstr. 31
6 06 47 Breithinger, Alb., Fuhrw., Künstlerhof 5
6 27 22 Breithinger, Jos., Brennmat., Volkardst. 79
36 07 61 Breitinger, K., Kol.-W., Bad-Soden-Str. 9
3 52 52 Breitmaier, Fr., Walzwerkerzeugn., Clemensstr. 43
49 24 38 Breitmoser, Andreas, Zimmermstr., Harlaching, Kriegerstr. 6
3 22 74 Breitmoser, M., Gartenbau, Angerm.Str. 6
4 50 33 Breitsamer, H., Molkerei, Franzisk.Str. 49
1 39 46 Breitsameter, Friedr., Josephspitalstr. 16
37 18 24 Breitung, A., Maj. a. D., Elisabethstr. 8
7 40 80 Breitung, Rud., Ing., Plinganserstr. 76
79 47 62 Brem, Beppo, Schausp., Solln, Hofbrunnstraße 53
3 50 51 Brem, Gg., Schreinermstr., J.-Raps-Str. 6
5 74 04 Brem, Hans, Landwehrstr. 68
5 34 85 Brem, Hub., Chordir., Augustenstr. 77
3 06 89 Brem, Jak., Zimmerei, V.Scheffelstr. 7
2 27 97 Bremer Bausparkasse Bauwirtring A.G. Mariannenpl. 2
7 25 49 Bremer, Artur, Kfm., Großmarkthalle
4 00 37 Bremer, Emil, Vertr., Drächslstr. 1
48 08 75 Bremer, J., Mauerkircherstr. 40
5 24 27 Bremreiner, A., Zentralh., Kreittm.Str. 14
5 81 41 Bremsit-Büro München, Schwanth.Str. 12
6 62 52 Brenauer, H., Stellenl., W.-Dietr.-Str. 60
5 09 50 Brend'amour, Simhart & Co, Graphische Kunstanstalt, Nymphenburger Str. 20
4 14 38 Brend'amour, Wilh., Dentist, Äuß.Maximilianstr. 10
49 27 39 Ders., Wohnung, Söltlstr. 21
6 60 82 Brendel, Aug., Pfarrer i. R., F.-Marc-Str.14
4 29 75 Brendel jr., Carl, Kreide- u. Farbstift-Fbr., Trudering
2 60 60 Brendel, F., Elektrot., Herz.Rud.-Str. 43
8 24 69 Brendel, H., Major, *Pas* Prinzr.Str. 4
1 09 92 Brendel, Linde, Korsetts, Maffeistr. 3
49 34 73 Brendel, Maria, M 9, AthenerStr. 7
4 47 45 Brendel, Verena, Frau, Mühlbaurstr. 1
7 15 04 Brendel, Dr. W., Treuhänd., Sent.Str. 27
7 07 93 Brender, Emil, RaidingerStr. 25
59 62 58 Brendle, Joh., Glaserm., Karlstr. 25
3 52 23 Brendle, Jos., Photobed., Georgenstr. 37
39 91 30 Brendle, Jul., Glaser, Lohhof, Frühl.Str. 4
2 43 51 Brendle, Max, Moden, Neuturmstr. 8
5 86 85 Brendler, Anna, Zig., Nymphenb.Str. 71
5 17 38 Brendler, Maria, Tabakwr., Arnulfstr. 4
1 21 64 Brenner; Berta, Herzogspitalstr. 2
37 16 26 v. Brenner, Corn., Ww., Elisabethstr. 26
7 35 59 Brenner, Gg. A., Holzwolle, J.-Clanze-Str.76
2 87 86 Brenner, Hub., Vertr., Pestalozzistr. 27
4 41 53 Brenner, Jos., Versich., Lilienstr. 77
6 01 46 Brenner, Julius, Nymphenburgerstr. 124
2 52 39 Brenner, Luise, Mieder, Maximilianstr. 5
7 05 33 Brenner, Paul, Buchmachergch., *Grha* LaimerStr. 16
6 17 67 Brenner, R., Gärtnerei, NederlingerStr. 44
37 06 09 Brenner, Victor, Kfm., Georgenstr. 64
7 39 02 Brennerei-Genoss. Groß- u. Kleinhadern eGmbH, *Grha* Heiglstr. 56
2 61 03 Brennfleck, Alb., Oberstltn., Sigmundstr. 3
29 61 52 Brennfleck, Fanny, Ww., St.Anna-Pl. 1
6 14 14 Brenninger, Jos., Wild, Frundsbergstr. 18
79 44 37 Ders., Wohn., M 49, RiedenerStr. 11
5 17 32 Brennst.Versorg. d. Reichsbahnbedienst. eGmbH, Paul-Heyse-Str. 9

1 14 21 / 1 11 73 **Franz von Brentano**
Immobilienvermittlung
München 2, Brienner Str. 2/1

37 22 55 Breschke, Wilh., Büromasch., Ansb.Str. 4
48 13 73 Bresele, Luise, Ww., Maurerk.Str. 11
8 84 59 Bresgen, Aug., Maler, *Gaut* Hindenb.Str. 28
1 30 24 Bressem, Charlotte, Sekr., BriennerStr. 8
2 56 01 v. Breßler, Hedw., Gräfin, Widenm.Str. 41
7 01 34 Bretschneider, H., Webwr., Auenstr. 108
2 54 55 Bretschneider, L., Antiquit., Theres.Str. 68
6 46 96 Bretteville, Louisette, Frau, Jutastr. 8
2 39 29 Bretting, R., Oberstltn., Bürkleinstr. 10
5 14 40 Brettner, A., Heizappar.-Fbr., Schwindstr.9
2 08 36 Brettschneider, Maria, Damenhutfbr., RheinbergerStr. 5
37 08 18 Bretzfeld, Dr. Friedr., Senatspräs., Elisabethstr. 19
5 72 54 Breu, Fred, Kfm., Sankt-Paulstr. 10
2 77 81 Breu, Hans, Moden, Reichenbachstr. 20
8 11 91 Breu, Joh., Kol.-W., Rilkestr. 16
2 09 86 Breu, Marie, Frische Blumen, Triftstr. 10
6 17 07 Breu, Pankratz, Kondit., Volkartstr. 30
36 20 84 Breucha, Ferd., Kfm., Martiusstr. 2
37 16 66 Breuer, Bernh., Dir., Hiltensp.Str. 34
37 13 58 Breuer, Max, Neureutherstr. 37
36 03 75 Breuer, Paul, Giselastr. 18
3 40 35 Breuer, Dr. P., Schriftst., Feilitzschstr. 34
3 22 85 Breuherr, Wilma, Heilprakt., Gisclastr. 31
5 11 61 Breuking, W., Schneider, Landwehrstr. 45
8 04 80 Breunig-Backmittel, Paul Breunig, Pasing, Bismarckstr. 33a
1 15 00 Breunig & Sauer, Organisat., Karlsplatz 7
5 53 98 v. Breunig, H., Treuhänder, Loristr. 3
7 38 41 Breunig, Hermann, Schlegelstr. 3
37 03 06 v. Breunig, Walter, Archit., Agnesstr. 16
1 30 56 Breuning, Aug., Kfm., Sendl.-Tor-Pl. 10
48 07 37 Breuninger, Karl, Lamontstr. 32
6 45 52 Brey, Jos., Malermstr., Kriemh.Str. 7
47 53 42 Breyer, Carl, Baugesch., Grasbrunn
47 54 91 Derselbe, Haar, Stadlerstr. 10
3 48 63 Breymann, Else, Ungererstr. 32
2 61 63 Breymann, Dr. J., Antiquar, Resid.Str. 23
29 69 93 Briechle, Karl, Tapezierer, Körnerstr. 3
37 17 49 Bried, Wilh., Adelheidstr. 34
5 07 36 Briemann, Wilh., Vertr., Pettenk.Str. 7
2 92 72 Briesenick, Heinz, Maßwerkst., Theat.-Straße 35
36 21 58 Brigaldino, Ferd., Haimhauserstr. 24
4 01 92 Brigel, Johanna, Ww., Äuß.Prinzr.Str. 23
8 91 50 Brilmayer, Dr. L., Geschäftsf., Lochham, Rudolfstr. 37
5 91 53 Brincker, F., Werkzeuge, Schillerstr. 26
36 22 51 Brinker, Alb., Assessor, Ainmill.Str. 33
6 36 66 Brinkmann AG, Dall'Armistr. 4
8 82 91 Brinkmann, P., Rentner, *Gaut* Sackstr. 96

3 36 00 **Professor Woldemar Brinkmann**
Architekt, München 23, Leopoldstraße 5
Daselbst Atelier

2 68 98 Brinkmann, Dr. W., Arzt, Corneliusstr. 16
4 37 53 Derselbe, Ismaningerstr. 55
2 18 70 Brinz, Arnold, R.-A., Residenzstr. 22
4 23 79 Briola, H., Tonkünstl., Tegerns.Ldstr. 15
48 13 16 Britting, Georg, Holbeinstr. 5
8 19 84 Britting, Rud., Feuerwehrbed., Agric.Pl. 8
37 23 44 Brittinger, Art., Fbrkt., Hohenz.Str. 77
2 74 81 Britzelmayr, Dr., W., Volksw., Ludw.Str.10
3 25 40 Brix, Dr. Hans, Prok., Leopoldstr. 135
36 20 79 Brix, J., M 22, Kaulbachstr. 63a
8 02 67 Brixle, Dr. Hans, Oberstud.-Rat, *Gräf* Karl-Laforce-Str. 13
3 43 75 Pauline u. Hedwig Brixle, Oberlehr., Kaulbachstr. 61a
5 56 26 Brixner, Jos., Architekt, Schellingstr. 74
4 49 72 Brochier, Anne M., Lehrerin, Frau-Holle-Straße 19
4 54 98 Brochier, Dr. E. E., Ing., L.-Grahn-Str. 43
3 58 51 v. Brochwitz-Trembecka, Melanie, Gesangspädagogin, Ohmstr. 7
1 28 79 Brock, Adalb., Kfm., Herzogsp.Str. 15
6 60 91 Brock, Frz. X., Möbel, Gorlicestr. 5
7 41 01 Brock, Hans, FürstenriederStr. 244
47 23 70 Brock, Jos., Getreide, Unterhaching, Blombergstr. 3
47 25 32 Brock, Max, Ortsgr.-Ltr., Unterhaching, Tegerns.Landstr. 99
3 11 54 v. Brockdorff, Graf Sigm., Dr.-Ing., Martiusstr. 3
5 89 75 Brockmann, Aug., Vertr., Arnulfstr. 16
2 79 80 Willy Brockmann u. Gg. Niederbuchner, Kondit., Türkenstr. 54
2 49 51 Brockmeier, F., Maler, Adelgundenstr. 6
4 37 47 Brod, Aug., Buchdr., Kolumbusstr. 34
2 83 36 Brod, F., Holzstr. 32
6 07 92 Brod, Ludwig, Spengler, Hirschg.Allee 47
7 05 05 Brodack, Frdr., Schreinerm., Implerstr. 78
5 88 22 Brodesser, Betty, Zigarren, Goethestr. 37
8 82 36 Brodführer, Dr. Rich., Buchhdlr., *Haut* Giselastr. 1
4 46 93 Brodmann, Emil, Brünnsteinstr. 6
7 42 75 v. Brodorotti, Leonh., Waldfriedhofstr. 71
6 31 11 Bröckel, Karl, Drogerie, Straub.Str. 13
3 25 94 Broecker, Paul, Kfm., Rheinstr. 29
49 20 67 Brödemann, Carl, Kfm., H.Garibaldstr. 1
2 44 54 Brög, Joh., Schreinerei, Türkenstr. 59
5 11 45 Bröker, W., Photovers., Landwehrstr. 15
49 38 17 Bröll, Alois, Kfm., Eschenbachstr. 5
2 28 05 Bröll, August, Kol.-W., Baaderstr. 65
36 04 88 Brömler, Karl, Schneiderei, Schackstr. 6
48 12 12 Broemser, Dr. Phil., Prof., Priel 27
59 65 70 Brönner, Th., Kol.-W., Westendstr. 121
5 80 65 Brösamle, Ed., Milch, Schillerstr. 14
4 47 82 Brößler, Just., Major a. D., Geibelstr.1
48 06 37 Brötz, Fritz, Bankdir., Maucrk.Str. 19
4 42 46 Brötz, Greta, Frau, Geibelstr. 15
37 14 01 Brokschmidt, Dr. W., Arzt, Elisab.Str. 27
6 07 12 Brolath, H., Steuerber., Horemansstr. 31
2 80 59 Brombeis, Luise, Isartorpl. 1a
7 44 62 Bromberger, L., Zimmerei, Leutst.Str. 1
7 23 05 Bromberger jr., L., Baugesch., Traub.Str28
5 62 57 Brommler, M., Vertr., Nymphenb.Str. 38

7 23 91 / 7 23 93 / 5 13 29 **Bronberger & Kessler, Kohlengroßhandlung, M 25, Dreimühlenstr. 42**
Gebrüder Bronberger, Spedition, Spezialfirma für Maschinentransporte, München 12, Schießstättstraße 4

2 52 86 Bronberger, Heinr., Kol.-W., Tal 71
5 81 86 Bronberger, H., Kfm., Pettenk.Str. 26
4 02 87 Bronberger, Max, Kol.-W., Zweibr.Str. 26a
4 52 81 Bronner, Anna, Ww., Preysingstr. 16
3 39 03 Bronner, Dr. Hans, Arzt, KölnerPl. 1
4 38 02 Brose, Gottlob, Hutmacher, Alpenpl. 1
29 73 12 Brosel, Friedr., Dr. Ing., Asamstr. 8

48 04 72 **Brosig, Otto, Ismaninger Str. 162**

5 00 04 bis 5 00 06 **Brown, Boveri & Cie Aktiengesellschaft**
Büro München. Elektrische Apparate und Anlagen, Paul Heysestr. 33. T Brownboveric

59 75 29 **Dies., Probebetrieb, Landsberger Str. 158**

49 31 10 Broxner, Dr. O., Gen.-Oberarzt a. D., Arnpeckstr. 9
2 48 37 Brubacher, J., Buchbind., Türkenstr. 37
2 45 44 Brubacher, Mich., Vertr., H.Sachsstr. 2
4 47 53 Brubacher, Rob., Säcke, Orleansstr. 53
3 19 50 Bruch, Ludw., Admiral z. D., Friedr.Str. 26
2 58 22 Bruchmüller, W., Bürobed., Max.Str. 20b
79 32 64 Bruckbauer, A., Revisor, *Pu* Birkenall. 9
4 23 58 Brucker, Hans, Schreinerei, Schornstr. 13
7 42 02 Brucker, J., Linoleumleg., Hechend.Str. 17
8 05 74 Brucker, Wilh., *Pas* Riemerschmidstr. 29
8 84 01 Brucklachner, A., Install., *Gaut* Hauptpl. 41
2 71 86 Bruckmaier, H., Fahrlehr., Entenb.Str. 24
4 46 94 v. Bruckmann, A., Konsul, Schumannstr.2
6 13 85 Bruckmann, Alfr., Verleger, *Obm* Äußere MenzingerStr. 2

64 94 **F. Bruckmann K. G.**
Buch- und Kunstverlag
München, Nymphenburger Str. 86

4 55 54 Bruckmann, Heinz, Schumannstr. 12
3 52 03 Bruckmann, H., Verleger, Leopoldstr. 10
7 25 78 Bruckmann, Käthe, Konditorei, *Grha* Würmtalstr. 95
47 15 96 Bruckmayer, Dr. F., Arzt, Ad.Hitler-Pl. 8
(3 01 59) Bruckmayer, Dr. G., Arzt, Friedr.Str. 29
2 95 38 Derselbe, Wohn., Maximilianstr. 17
3 01 59 Bruckmayer, Dr. J., Arzt, Friedr.Str. 29
3 51 00 Bruckmayer, Ludw., Archit., Leop.Str. 57
5 29 63 Bruckmayer, M., Schreibm., Goethestr. 29
6 69 76 Bruckmayer, R., Kfm., DachauerStr. 275
4 13 29 Bruckmayer, Jos., Just.-Ob.-Insp., Trogerstr. 23a
4 49 28 Bruckmeier, Emmy, Rauchwr., Äuß.WienerStr. 153
5 45 78 Bruckmeier, F., Schlosserei, Thalk.Str. 80
5 25 54 Bruckmeier, Hilda, Verw., Dach.Str. 18
4 42 80 Bruckmeier, Ludw., Café, Kirchenstr. 44
6 12 87 Bruckmüller, K., Lebensm., Gunthierstr. 21
47 63 17 Bruckner, Ad., Archit., *Geis* G.v.Seidl-Straße 30
4 37 95 Bruckner, Franz Xaver, Lebensm., GermersheimerStr. 15
3 58 07 Bruckner, Gg., Fliesen, Kultursh.Str. 29
8 04 59 Bruckner, Hans, Ing., *Pas* Luisenstr. 8
2 27 29 Bruckner, Karl, Malerm., Rottawstr. 6
5 61 59 Bruckner, L., Autobed., Herz.-Heinr.Str.10
2 88 07 Bruckner, Luise, Prok., Türkenstr. 60
6 08 09 Bruder, Heinr., Treuhänder, Baldurstr. 27
2 42 57 Bruder, Max, Seidenwaren, Marienpl. 25
5 40 27 Bruder, Oskar, Direktor, Ottostr. 11
7 47 49 Brudermühl-Garage, Brudermühlstr. 40
48 00 13 Brüchle, Ernst, Cellist, Mauerk.Str. 73
47 63 37 Brüchle, O., Archit., *Geis* Wesselstr. 78
2 24 32 Brüchle, Wilh., Steuerhelf., Holzstr. 33
36 22 03 Annemarie u. Mares v. Brück, Freiinnen, Königinstr. 105
36 05 63 v. Brück, Aug., Frhr., Schackstr. 4
2 37 91 Brück, Centa, Wäscherei, Rob.Koch-Str.13
7 33 22 Brückl, Alb., Fahrräder, Bavariastr. 13
3 31 77 Brückl, Alf., Pächter, Ingolst.Str. 193
1 36 45 Brückl, Anna, Schneiderin, Sendl.Str. 44
2 37 41 Brückl, Aug., Malermstr., Liebherrstr. 3

4 51 28 **Brückl, C., Sportbekleidung, München 8, Rauschbergstr. 8**

3 33 47 Brückl, Hans, Oberlehrer, V.Scheffel-Str. 2
59 69 25 Brückl, Jos., Vertr., Bayerstr. 77
4 33 55 Brückl, Luise, Schneider., Pilgersh.Str. 29
8 17 43 Brückl, Rudolf, Neuaubing, Admiral-Scheer-Str. 12

1 11 20 **Th. Brückl & Co., Inh.: K. Stieglitz, Damenmoden, München 2, Karlsplatz 3.**

2 25 27 Brückl, Th., Möbeltransp., Zieblandstr. 4
5 82 45 Brücklmayr, Carl, Vertr., Augustenstr. 53
7 29 46 Brücklmeier, Br., R.-A., Wittelsb.Str. 19
3 42 35 Brücklmeier, Joh., Metzgerei, Ainm.Str. 17
48 11 01 Brücklmeier, Max, Dir., Arberstr. 10
5 22 99 Brücklmeier, M., Bäcker, Lindwurmstr. 89
2 14 59 Brücklmeier, Otto, Prof., Widenm.Str. 8
6 69 59 Brückmann, Bruno, Ing., *Obm* Herm.-Göring-Str. 15
7 32 65 Brückmann, G., Fbrkt., Lipowskystr. 32
6 61 04 Brückmann, L., Gesch.F., Donnersb.Str. 3
29 61 13 Brückner, Anna, Lotzbeckstr. 4
3 17 96 Brückner, Anna, Private, Destouch.Str. 23
5 81 71 v. Brückner, Cary, Schellingstr. 66
5 62 69 Brückner, Gg., Kfm., Gaiglstr. 25
6 69 87 Ders., Wohnung, Wotanstr. 8
2 27 94 Brückner, Hans, Verlag, Wittelsb.Str. 13
48 12 36 Brückner, Helene, Privat., Mauerk.Str. 3
3 13 63 Brückner, Max, Direkt., Herzogstr. 64
36 04 12 Brückner, Osk., Insp., Viktoriastr. 2
2 41 75 Brückner, Ph., Parfümerie, N.Rathaus
3 13 15 Derselbe, Wohnung, Unertistr. 6
6 61 88 Brüderle, Franz, Vertr., Wendl-Dietr.Str.38
48 01 09 Brüderlein, Elise, Pienzenauerstr. 14

Sml.-Nr. 5 49 21 **F. W. Brügelmann Söhne, Zweigniederlassung, Herstellung von Textilwaren, Großvertrieb, M 15, Schwanthaler Str. 31**

47 53 70 Brüggemann, Aug., Maler, Zaunkönigw. 3
6 05 61 Brüggemann, Fernand, Ing., Romanstr. 55
5 83 71 Brüggemann, Dr. H., Patentanw., Luisenstraße 25
37 23 70 Derselbe, Wohnung, Georgenstr. 104
3 41 95 H. Brüggemann & Söhne, Techn. Unternehm., Ainmillerstr. 28
79 47 94 Brüggemann, J. K., Arzt, Solln, Natalienstraße 9
48 04 32 Brüggemann, O., Schausp., Ortnitstr. 16
29 63 07 Brüggemeier, F., Schneiderei, Triftstr. 1
4 41 14 Brügmann, Elfriede, Fräul., Möhlstr. 6
3 42 93 Brügmann, W., Regiss., Fr.Josephstr. 26
6 34 33 Brügmann, Wilh., Ing., Paduanostr. 10
3 08 10 Brühl, Fr., Leiterin, Wilhelmstr. 17
7 31 85 Brühl, Heinr., Plinganserstr. 32
3 06 55 Brühl, Therese, Gräfin, Nikolaistr. 9
2 04 06 Brühl-Pauly, Suzi, Gesangspädagogin, Adelgundenstr. 19
6 27 14 Brühler, F., Baumstr., Nymphenb.Str. 196
48 00 53 Brümmer, A., Maler, Böhmer-Wald-Pl. 24
4 50 40 Bründl, Andr., Kohlen, Pöppelstr. 7
4 47 16 Bründl, Jos., Kohlen, Oefelestr. 5
5 29 31 Bründl, Max, Friseur, Augustenstr. 65
7 38 94 Brünesholz, E., Reg.Baum., Innerk.Str.26
5 33 10 Brüninger, L., Schlosserei, Landsb.Str. 18
4 01 10 Brünings, Theodor, Lamontstr. 13
79 41 44 Brünings, Prof. W., Dr. med., Solln, Sohnckestr. 12
5 30 24 Ders., Privatpraxis, Pettenk.Str. 4a
2 77 93 Brünn, Betty, Ww., v.d.Tannstr. 12
29 67 03 Brüschwiler, E., Antiquar., Fürstenstr. 22
8 10 01 Brüstle, Max, Kfm., *Pas* Klarastr. 50

2 01 20 **Dr. Wilhelm Brüstle & Co., Immobilien u. Hausverwaltungen, von-der-Tann-Str. 10.**

4 44 94 Brütting, H., SA.-Obersturmf., Weilerstr.4
8 90 39 Brützel, Karl, Ing., *Grät* Aribostr. 43
47 25 25 Brüxer Verbandstoff-Werke Dr. Ad. Fischer, Vertretung
6 10 53 Bruggberger, Wilhelmine, Install., Westendstr. 278
2 22 88 Brugger, A., Zeichenbed., Theatinerstr. 40
4 19 05 Brugger, D., Metzgerei, Schneckenb.Str. 21
5 07 49 Brugger, J., Lohnschlacht., Kapuz.Str. 15
2 71 69 Karl Brugger u. Frz. Weiß, Fahrräder, Türkenstr. 35
5 81 01 Brugger, O., mech. Werkst., Erzgieß.Str.38
5 62 86 Brugger, Pet., Transporte, Westendstr. 38
2 28 97 Bruggmoser, Max, Industriebedarf, Steindorfstr. 20
48 04 79 Brugsch, Edith. Ww., Holbeinstr. 3

59 68 62 **Bruhns & Mayer, Fliesenspezialgeschäft, M 15, Schwanthaler Str. 73**

3 48 63 Brumm, L., Roßhaarputzerei, Apianstr. 6
49 34 86 Brumme, Karl, Architekt, Seybothstr. 30

6 11 97 Brummer, Alf., Elektrowr., NymphenburgerStr. 109
2 26 42 Frz. Brummer u. Gg. Baumer, Versich., Schweigerstraße 2
2 04 19 Brummer, Fr., Sattler, Theresienstr. 36
4 25 69 Brummer, G., Bauuntern., Auflegerstr. 33
7 15 15 Brummer, Georg, Fuhrw., Pognerstr. 18
1 21 92 Brummer, Georg, Metzger, Sendl.Str. 48
37 10 80 Brummer, Jak., Ing., Daimlerstr. 5
3 45 85 Brummer, Dr. J., O.Stud.-Rat, Parzivalstraße 17
2 76 49 Brummer, Jos., Friseur, Ickstattstr. 2b
2 11 49 Kasp. u. Marie Brummer, D.-Schneiderei, Maximilianstr. 41
5 57 84 Ludw. Brummer & Matth. Rieder, Autobereif., Bayerstr. 79
(59 74 85) Brummer, Maria, Kohlen, Gollierstr. 67
3 04 76 Brummer, Otto, Waschanst., Milbertshofen, Knorrstr. 27
3 46 14 Brunckhorst, Arn., Vertr., Ainm.Str. 9
6 26 44 Brune, Ant., Elektromech., Gelfratstr. 1
2 56 66 Brune, Dr. Harry, Zahnarzt, Odeonspl. 2
2 38 17 Bruner, Karl, Wild, Fürstenstr. 17
4 35 48 Bruner, W., Vizepräs. a. D., Mühlbaurstr. 1
3 53 28 Brunhuber, Fanny, Ww., Leopoldstr. 79
7 28 30 Brunhuber, Val., Armat., Baaderstr. 7
48 03 28 Brunk, Walther, Dr. med., Cuvilliésstr. 6
3 24 15 Brunke, Wolfg., Vertr., Hörwarthstr. 23
7 26 49 Brunkow, R., Major a. D., Gangh.Str. 54
2 15 06 Brunn, O., Verlagsanst., Öhlmüllerstr. 1
37 07 66 Brunnacker, Fr., Bäckerei, Adelheidstr. 5
49 25 19 Brunnemann, M., Buchhdlr., Ü. d. Klause 4
2 40 54 Brunner & Plötz, Kunstanst., Herrnstr. 28
5 30 75 Anna u. Notburga Brunner, Bäckerei, Gabelsbergerstr. 26
59 78 76 Brunner, Ant., Schneider, Schleißh.Str. 45
7 37 30 Brunner, Ant., Obering., Hoeckhstr. 44
7 24 05 Brunner, B., Kartoffeln, Großmarkthalle
3 34 64 v. Brunner, Bertha, Ww., V.Scheffel-Str.15
2 21 74 Brunner, Carl, Schriftl., Corneliusstr. 11
6 31 84 Brunner, Chr., Vertr., Schauerstr. 7
6 29 94 Brunner, Emma, Ww., Renatastr. 63
5 81 02 Brunner, Engelb., Bäcker, Thalk.Str. 12
7 06 64 Brunner, Franz, Fuggerstr. 2
2 87 00 Brunner, Dr. Franz, R.-A., Schellingstr. 3
8 90 07 Brunner, Fr. Xav., Bäckerei, Germering
2 17 30 Brunner, F., Brauereibed., Neuturmstr. 10
37 06 66 Brunner, Franz, Versich., Zentnerstr. 23
4 27 80 Brunner, Franz, Zigarren, Steinstr. 83
2 91 41 Brunner, Frieda, Maria, Asamstr. 11
8 23 58 Brunner, Fr., Major (E), *Obm* Herzog-Johann-Str. 28a
2 22 60 Brunner, Fritz, Hafner, Schellingstr. 36
5 66 36 Brunner, Dr. Fritz, Arzt, Luisenstr. 5
5 00 81 Brunner, Georg, Bäckerei, Augustenstr. 84
5 51 58 Brunner, Gg., Bäcker, Schellingstr. 141
49 32 55 Brunner, Gg., Install.-Büro, Bruggsp.Str. 8
7 06 85 Brunner, Georg, Farchanterstr. 26
4 54 77 Brunner, Georg, Vertr., Copernicusstr. 4
2 47 24 Brunner, H., Altertümer, Westenr.Str. 8
5 62 71 Brunner, H., Bäckerei, Schwanth.Str. 127
5 65 08 Brunner, Hans, Metallwrfbr., Lindw.Str.39
6 02 50 Brunner, Hans, Möbeltransp., Maill.Str. 19
6 08 18 Brunner, H., Reichsb.-O.Rat, Hedwigstr. 2
4 38 17 Brunner, J., Casellastr. 22
4 13 36 Brunner, Joh., Gerüstbau, Pütrichstr. 7
2 85 65 Brunner, Jos., Friseur, Barerstr. 76
29 60 38 Brunner, Jos., Oefen, Zeppelinstr. 39
37 01 16 Brunner, Jos., Holzhdlg., Hohenz.Str. 59
4 30 08 Ders., Lager u. Kleinverkauf, Perl.Weg
5 86 46 Brunner, Karl, Ing., Schwanth.Str. 139
79 40 56 Brunner, Karl, Solln, Bertelestr. 70
6 44 88 Brunner, Karl, Schnelltransp., Schulstr. 29
36 05 61 Brunner, Lisa, Franz-Joseph-Str. 18
5 32 10 Brunner, Ludw., Immob., Goethestr. 32
5 15 47 Brunner, L., Röntgenapp., Schwanth.Str.14
49 25 96 Derselbe, Privat
7 04 34 Brunner, Maria, Frisiersalon, Pling.Str. 8
5 36 71 Brunner, Maria, Steinheilstr. 1
5 43 55 Brunner, M., Lebensm., Herz.-Heinr.-Str.36
3 41 53 Brunner, Max, Transporte, Hertzstr. 6a
29 68 49 Brunner, Otto, Biologe, Tattenbachstr. 7
37 00 48 Brunner, O. W., Vertr., Krumb.Str. 5
4 29 66 Brunner, R., Schlosserei, Ä.WienerStr.102
5 17 60 Brunner, Seb., Werkzeuge, Lindwurmstr16
2 53 03 Brunner, Siegfr., Musiker, Triftstr. 10
5 67 92 Steph. Brunner u. Ludw. Huber, Masch.-Repar., Parkstr. 23
36 01 20 Brunner, Dr. Th., Arzt, Hohenz.Str. 128
7 23 18 Brunner, Therese, Bäckerei, Maria-Einsiedel-Straße 8
2 63 54 Brunner, Therese, Haush.Art., Radlsteg 2
2 88 95 Brunner, W., Assessor, Weinstr. 14
2 14 83 Brunner, W., Reg.-Rat, Oetting.Str. 14
2 41 93 Brunhöfer, M., Spielwr., Reichenb.Str. 14
7 11 68 Brunhofer, Franziska, Kol.-W., BenediktbeurerStr. 2
7 00 24 Brunnhofer, Jos., Bäcker, Khidlerstr. 33
29 73 17 Brunnhofer, Wally, Schneiderei, Thierschstraße 10
4 17 45 Brunnhuber, Hugo, Kfm., Lohstr. 72
2 11 28 Brunnhuber, Wally, Waschanst., Am Glockenbach 2
59 77 86 Brunnhuber & Co GmbH, Kohlen, Luisenstraße 27
48 00 50 Brunninger, Gg., Dir. a. D., Isman.Str.164a
7 25 03 Brunninger, Hugo A., Eier, Forstenr.Str. 8
4 05 40 Brunninger, Karl, Bettfedern, Viktualienmarkt, Hauptstr. Std. 9/10
7 38 80 Brunnthaler, Anna, Molkerei, Kyreinstr. 7
49 26 44 Brunnthaler, Franziska, Molkereiprod., Weinbauernstr. 2
7 10 13 Bruns, Herb., Funking., Daiserstr. 6
6 65 94 Bruns, Karl, Ing., Fürstenr.Str. 29
1 33 60 Bruns, Dr. Wilhelm, Arzt, Karlspl. 7
1 15 89 Brunsberg, Max, Damenfris., Kauf.Str. 29
6 60 21 Brunschweiger, Jak., Kfm., L.Ferd.Str. 20
5 49 80 Brunsviga Masch. Werke Grimme, Natalis & Co AG, SchwanthalerStr. 10 a
7 24 25 Brunthaler, A., Südfrüchte, Valleystr. 7
5 58 11 Brunthaler jr., Ant., Kfm., Schillerstr. 34
2 30 61 Brupbacher, H., Maler, Maximil.Str. 24
7 13 01 Bruschetto, Orazia, Einkauf, Gotzing.Pl. 7
2 75 55 Brutscher, Marg., Fische, Adelg.Str. 34
3 12 80 Bscheid, Max, Bäckerei, Kantstr. 9
5 14 86 Bscheider, J., Polstermöbel, Schwindstr.16
6 36 54 Bschorr, Gg., Friseur, Baldurstr. 3
3 29 79 Bschorr, Karl, Gartenbau, Keferstr. 6
29 69 35 Ders., Laden, Viktualienmarkt, Std. 110
2 16 40 Bschorr, Maria, Obst, Viktual.Markt
5 29 62 Dies., Wohnung, Trappentreustr. 48
47 63 45 Bub, Emil, Kfm., Reineckestr. 20
4 30 43 Bub, Heinr., Geschäftsf., Wörthstr. 15
37 24 05 Bub, Margarete, Lebensm., Bauerstr. 16
8 18 42 Bubbe, Emil, Kfm., *Pas* Th.Körner-Straße 18
2 78 08 Bubendorfer, H., Drogerie, Holzstr. 14
47 46 60 Bubendorfer, K., Ing., *Dsk* Wörnbr.Str.174
8 04 30 Bubenik & Co, Bucopa, Fbr. pharm. Präp., *Pas* Arnulfstr. 26
7 21 54 Bublitz, Franz, Einkäufer, Gangh.Str. 56
59 60 35 Buch- u. Zeitschr.-Vertrieb Bavaria Kathar. Lehmann, Bavariaring 6
5 87 79 Buch- und Zeitschriftenvertrieb Johann Mauder, München 2, Dachauer Str. 13—15, Hof, II. Aufgang
8 93 02 Ders., Wohn. Gräfelfing, Grossostr. 14
2 28 64 Buchart, Maxim., Archit., Sternstr. 20
5 72 82 Buchauer, Jos., Installation, Heßstr. 82
79 44 59 Buchauer, Therese, Solln, Hofbr.Str. 27
2 51 97 Buchberger, Franz, Zuschneideschule, Corneliusstr. 15
4 51 90 Buchberger, Hans, Lebensm., Kellerstr. 28
1 27 74 Buchberger, Hubert, R.-A., Färbergr. 4
2 42 48 Buchberger, L., Damenschneid., Fürstenstraße 17
6 26 35 Buchberger, T., Feinkost, Volkartstr. 10
6 70 25 Buchberger & Kremer, Uniformfabrik, München 12, Elsenheimerstr. 3½
5 24 86 Buchdr.-Berufsgenossensch., Maxim.-Pl. 8
49 21 17 Buche, Eugen, Baugesch., Lindenstr. 17
37 09 09 Buchecker, Anna, Frau, Schleißh.Str. 118
4 08 09 Buchecker, Joh., Wäscherei, Orleansstr. 55
2 29 89 Buchegger, Karl, Dr. jur., Liebigstr. 10b
7 28 29 Buchele, Ant., Tapezier, Khidlerstr. 10
7 03 94 Buchele, Hans, Tapezier, Khidlerstr. 10
5 04 58 Buchenberger, E., Spengler, Bayerstr. 103
5 21 25 Buchenberger, Jos., Spengler, Reisingerstraße 13
2 15 18 Buchenrieder, P., Baugesch., Jahnstr. 29
3 34 07 Bucher, Frz., Geschäftsf., Unger.Str. 104
3 20 42 Bucher, Franz, Vertr., Belgradstr. 64
47 63 74 Bucher, Frider., Pianistin, Geiselgasteig
2 39 73 Bucher, Gg., Schneiderei, Blumenstr. 27
47 63 74 Bucher, Helene, Ww., *Geis* R.v.Epp-Str. 1
4 07 62 Bucher, Joh., Siebfabr., Zeppelinstr. 75
6 26 26 Bucher, Jos., Fuhrh., Batzenhoferstr. 8
2 28 01 Bucher, Jos., Molkerei, Blütenstr. 23
7 38 57 Bucher, Jos., Molk.-Bes., Adlzreiterstr. 9
3 45 97 Bucher, Lothar, Obering., Herzogstr. 5
6 30 67 Bucher, L., Gartenbau, Ob.Krautstr. 12
7 22 37 Derselbe, Großmarkthalle, Stand 103
5 57 91 Bucher, Max, Fremdenheim, Erzgieß.Str. 48
5 90 74 Bucher, Dr. Otto, Arzt, Schützenstr. 4
29 75 70 Bucher, Rich., Photohdlg., Barerstr. 60
7 13 05 Bucher, Sim., Metzger, Anglerstr. 12
6 19 84 Bucher, Xaver, Sägew., Pelkovenstr. 42
1 10 98 Buchhdlg. Koch KG, Theatinerstr. 17
3 59 17 Buchert, Herm., Prof., Wilhelmstr. 7
3 50 26 Buchert, Ida, Oberlehr., Adalb.Str. 48
48 02 44 Buchetmann, Dr. F., Syndik., Mauerk.Str18
48 02 44 Buchetmann, Dr. F., Syndik., Ebersb.St.31
2 03 00 Buchgewerbehaus M. Müller & Sohn K.G., Buchdruckerei u. Verlag, München 13, Schellingstraße 39—45, Niederlassungen in Berlin, Wien und Hamburg
2 31 80 Buchhdlg. a. d. BriennerStr. Hans Schröder KG, BriennerStr. 54
5 83 81 Buchhdlg. am Lenbachplatz, K. R. Braun, Lenbachpl. 1
8 15 96 Buchhard, F. J., Reichsbahnoberinsp. i. R., Agricolastr. 14
6 06 25 Buchhart, Franz, Dentist, Andréestr. 2
3 09 70 Buchhold, Emmi, Modewerkst., Giselastraße 29
48 13 19 Buchholz, Dr. F., Baurat, Isman.Str. 152
8 95 89 Buchholz, Heinr., Techn.Leiter, Krailling, Georg-Schuster-Str. 4
7 38 03 Buchinger, M., Techn., M.-Einsiedel-Str. 36
4 06 05 Buchleitner, Ant., Radio, Pariserpl. 1
2 57 16 Buchleitner, Elisab., Ww., Hildeg.Str. 11
2 16 19 Buchleitner, Irma, Moden, Baaderstr. 73
59 69 97 Buchleitner, Jos., Autos, Westendstr. 119a
47 52 92 Buchmann, Heinr., Reichsbahnoberinsp., Haar, MünchnerStr. 10

8 19 72 KONRAD BUCHMANN, Gartengestaltung Baumschulen, 42, Agnes-Bernauer-Str. 92

79 42 56 Buchmayr, H., Gasth., Forstenried 21
59 60 43 Buchmeier, Joh., Obst, Goethestr. 46
3 02 19 Buchmeier, M., Ladeneinricht., Herz.Str.54
1 13 04 Buchmeyer, Josef, Uhren, Sendl.Str. 89
36 21 25 Buchmiller, M., Photos, Apianstr. 8
1 33 63 Buchner, Ad., Geschenke, Neuh.Str. 30
2 66 58 Buchner, Dr. Alf., Arzt, Utzschn.Str. 14
6 29 11 Buchner, Ant., Wäscherci, Hindenb.Str. 21
5 77 91 Buchner, Aug., Gärtnerei, Theresienstr. 86
36 01 30 Ders., Anzuchtgärtnerei, Ingolst.Str. 37
3 16 01 Buchner, Bab., Hebamme, Pündterpl. 4
3 12 20 Buchner, Dr. Ernst, Dir., Leopoldstr. 71
4 06 02 Buchner, Ernst, Ob.Reg.Rat, Mühlb.Str. 8
4 50 84 Buchner, Fanny, Kol.-W., Trogerstr. 62
7 07 32 Buchner, Franziska, Blumen, Pling.Str. 121
8 07 38 Buchner, Gg., Archit., *Pas* Luisenstr. 30a
5 39 34 Buchner, Georg, Chem. Lab., Rottm.Str. 9
3 00 25 Buchner, Gust. J., Maler, Antonienstr. 1
2 88 22 Buchner, Hans, elektr. Anl., Tal 66
2 20 88 Buchner, H., Gartenbau, Mariencpl. 17
8 92 05 Buchner, Hch., Hühnerfarm, Germering
(37 00 51) Buchner, H. O., Graphik., Georgenstr. 93
5 65 06 Buchner, Dr. H., Verlag, Nymphenb.Str.33
6 18 27 Buchner, Dr. H., Verleg., Ferd.Maria-Straße 16
3 54 27 Buchner, Helene, Ww., Konradstr. 12
7 21 44 Buchner, Joh., Obst, Großmarkth. I
4 37 17 Buchner, Jos., Vertr., Belfortstr. 12
2 58 40 Buchner, Jos., elektr. Anl., Türkenstr. 94
2 61 20 Buchner, Josef, BarerStr. 48
2 74 55 Buchner, Jos., Malerm., Westerm.Str. 10
1 16 39 Buchner, Josefa, Lotterie, Karlspl. 24a
5 83 33 Buchner, Karl, Kaminkehr., Tumbl.Str. 20
29 63 60 Buchner, Karl, Baurat, Hildegardstr. 22
3 43 22 Buchner, Leo, Dr., Herzogstr. 62
6 02 19 Buchner, Marie, Wwe., Nymphenb.Str. 160
37 22 20 Buchner, Max, Rittm. a. D., Tengstr. 36
3 55 59 Buchner, Mich., Prof. a. D., Friedrichstr. 21
1 00 20 Buchner, Nicolaus, Universitäts-Optiker, München 2, Frauenplatz 10
3 51 90 Buchner, O., Gartenbau, Schleißh.Str. 190
2 53 95 Buchner, Otto, Schreib- u. Kurzwaren-Großhandlung, M 9, Mariahilfplatz 37/38
37 22 14 Buchner, Dr. Otto, Prof., Adelh.Str. 34
3 30 24 Buchner, Rosa, Georgenstr. 30
29 76 10 Buchner, Viktoria, Lebensm., Jägerstr. 2
5 65 75 Buchold, Jul., Immob., Schützenstr. 1a
3 45 91 Buchrucker, Carola, Ww., Sulzb.Str. 10
48 10 75 Buchrucker, Edeltraud, DenningerStr. 20
4 11 05 Buchrucker, K., Kunstharzart., KarlsburgerStr. 9
37 11 84 Buchrucker, Walter, Dr., Keuslinstr. 10
4 24 31 Buchsbaum & Co, Mineralwfbr., Hochstr.49
3 07 81 Buchspiess, Hans, Makler, Leopoldstr. 53
3 05 58 Buchty, Jos., Kunstmaler, Schackstr. 4
8 25 83 Buchversand L. Rutzki, *Pas* Windischstr. 1
4 55 50 Buchwald, Max, SchneckenburgerStr. 23
2 15 79 v. Buchwaldt, Chr., Oberst a. D., Widenmayerstr. 26
2 32 21 Buck, Elisabeth, Ww., Wittelsb.Str. 5
6 70 65 Buck, Ernst, Vertr., Prinzenstr. 62
7 27 37 Buck, Fritz, Monteur, Dreimühlenstr. 20
4 26 99 Buck, Gustav, St.Emmeram-Str. 6
6 00 76 Buck, Dr. Jos., Referent, Dall'Armi-Str. 44
5 59 51 Buck, Richard, Tapeten, Sonnenstr. 24
37 05 81 Buck, Theo, Ing., Isabellastr. 1
37 09 89 Buckel, Alb., Kfm., Zentnerstr. 28
1 36 43 Buckel, Alb., Dir., SendlingerStr. 55
59 68 52 Buckel, Rolf, Dipl.-Ing., Heßstr. 32
36 05 71 Buckel, Rud., Finanzrat i. R., Römerstr. 6
4 29 92 Buckel, Wilh., Bäckerei, Falkenstr. 15e
6 62 17 Buckenmayer, Wilh., Werksleiter, PipingerStr. 8
6 30 07 Buckl, Franz, Drucksachen, Klugstr. 94
29 71 86 Buckler, Hans, Schulrat, Albanistr. 2
36 02 41 Buckow, Elisabeth, Parzivalstr. 51
3 07 15 Buczkowska, Valentine, Königinstr. 71
2 39 06 Buczolich, Joh., Möbel, Amalienstr. 24
7 41 68 Budell, Dorothea, ForstenriederStr. 95
7 35 77 Buderus'sche Handelsges. mbH, BoschetsriederStr. 80
29 67 58 Bueb, Leo, Obst, Maximilianstr. 40
3 57 12 Büch, Ludw., Obering., Viktoriastr. 30
48 10 59 Büche, Ernst, Kfm., Föhringer Allee 2
5 29 43 Büche, Ernst, Spanndorne, Kobellstr. 12
4 40 88 Büchele, Herm., Vertr., Cannab.Str. 5
6 05 95 Bücheler, Frieda, Vertr., W.Dietr.Str. 22
4 00 24 Bücheler, Dr. M., Prof., Ä.Prinzreg.Str. 17a
3 22 54 Bücher, Tilly, Ungererstr. 108
(5 59 57) Büchergilde Gutenberg, Schwanth.Str. 10a
47 23 69 Bücherl, Hans, Bäckermstr., Taufkirchen
4 14 62 Bücherl, Jos., Autorep., Balanstr. 15
3 54 86 Bücherl, Max, Obering., Aimillerstr. 39
48 00 34 Bücherl, Rud., Feinkost, Isman.Str. 158
4 38 26 Büchl, Anna, Gastw., Berg-am-Laim-Str. 28
5 33 13 Büchl, Ant., Install., Augsb.Str. 21
8 23 77 Büchl, Balth., Kohlen, Rappstr. 21
1 18 76 Büchl, Franz, Kohlen, Damenstiftstr. 13
59 61 25 Büchl, Gottfr., Wagnerei, Bayerstr. 85
49 31 49 Büchler, Ant., Fuhrgesch., Birkenau 16a
4 29 43 Büchler, Gottfr., Lebensm., Bad-Schachener-Str. 7
3 56 66 Büchler, Jos., Glasermstr., Marktstr. 17
7 00 55 Büchler, Theod., Lehrer, Oberl.Str. 5b
7 34 12 Büchling, Albert, Kfm., Alramstr. 11
2 10 17 Büchlsberger, Rosa, Transp., Morassistr. 4
49 33 19 Büchner, Richard, Quirinuspl. 1
5 77 44 Büchold, Therese, M 2, Loristr. 30
5 38 37 Büchs, Karl, Antiquitäten, Briennerstr. 8c
7 15 92 Büchs, Martin, Lebensm., Ettalstr. 12
2 93 32 Büchtger, Fr., Komponist, Königinstr. 27
5 90 86 Bücklers, Karl, Archit., Gabelsb.Str. 55
7 43 92 Büdel, Dr. A., Reg.-Rat, *Grha* Hollerstr. 20
6 29 50 Büdel, Ludw., Reg.-Baumstr., Olgastr. 7
1 10 24 Bügel-Atelier Blitz, Damenstiftstr. 6
5 29 75 Büger, Ad., Kunstmaler, Schwindstr. 26
5 87 43 Bühl, Aug., Schriftl., DachauerStr. 42
2 16 90 Bühl, Karl, Gärtner, BarerStr. 39
1 18 39 Bühler & Menk, Holz, SendlingerStr. 55
37 18 36 Bühler, A., Reg.-Oberinsp., Georgenstr. 99
29 64 28 Bühler, A., Molkereiprod., Maxim.-Str. 32
6 05 03 Bühler, Anna Lore, Lehrerin, Nördl. Auffahrtsallee 25
79 44 89 Bühler, Carl, Dir., Kastanienallee 1
59 71 65 Ed. Bühler o. H., Sauerstoff, Schleißh.Str.28
6 71 26 Ders., Wohnung, Romanstr. 9
37 20 58 Bühler, Dr. H., Büchereiltr., Hohenz.Str. 79
4 45 87 Bühler, Hugo, Musiker, Lothr.Str. 11
5 95 22 Bühler, Joh., Bäckerei, Kazmairstr. 27
2 49 37 Bühler, Karl, Feuerlöscher, Blütenstr. 8
7 46 73 Bühler, Lorenz, Schreiner, Daiserstr. 21
1 30 95 Bühler, M., Fremdenheim, BriennerStr. 8
79 43 40 Bühler, Otto, Solln, Tannenstr. 4
5 94 51 Bühnenbedarf, Fritz Harless, Bayerstr. 95
2 32 00 Bühnenvermittlung, Herz.Rudolf-Str. 33
37 07 54 Dies., Wohnung d. Gesch.-Führ., Tengstr21
59 75 76 Bühr, Dr. Rich., Arzt, Nußbaumstr. 10
29 71 07 Bührer, Berta, Vertr., Theresienstr. 27
29 73 06 Bührer, Ria, M 13, BarerStr. 68
4 37 03 Bühring, Carl, Kfm., Schumannstr. 13
3 27 17 Bühring, Maria, Siegfriedstr. 20
8 01 65 Bühringer, Alfr. Joh., Viehagentur, *Pas* Weinbergerstr. 24
7 04 14 Bührle, Karl, Kfm., Lindwurmstr. 72
3 27 08 Bührnheim, Ernst, Drogerie, Kurf.Str. 34
8 93 47 Büll, Dr. Heinr., Reg.-Rat, *Pla* Karlstr. 10
3 32 02 Bülow, H., Autobereif., Antwerp.Str. 8
7 15 66 Bülow, Heinz, Prok., PlinganserStr. 142
3 05 71 Bülow v. Dennewitz, Graf Friedr. Wilh., Schausp., Freystr. 1
3 35 17 Bünemann, Herm., Dr., Klement.-Str. 12
36 05 79 Büning, Paula, Frau, Simmernstr. 3
2 88 97 Bürck, K. Ad., Schuhwr.-Werkst., Platzl 4
8 19 02 Bürck, Paul, Maler, *Pas* Riemerschmidstr.82
48 03 87 Bürckstümmer, Friedr., Dir., Innstr. 8
1 27 01 Derselbe, Büro, v.Epp-Pl. 12
2 74 89 Bürgel, Kartell d. Auskunft., F. Harlinghausen, Ludwigstr. 11
5 67 95 Bürger, Schuhhaus, Bayerstr. 7a
7 45 06 Bürger, Herb., Kfm., Franz-Senn-Str. 15
8 09 52 Bürger- u. Engelbräu AG, Fürstenr.Str.53
1 06 58 Bürger & Heider, Schuhwr., Sonnenstr. 13
4 17 44 Bürgerbräu-Keller, RosenheimerStr. 29
79 31 01 Bürgerbräu-Terrassen Pullach, J. Reinhold
(5 31 91) Bürgerl. Brauhaus, Kellerstr. 10
2 80 51 Bürgerling, Franz, Bildh., Theresienstr. 34
5 54 06 Bürger-Sänger-Zunft, Thalk.Str. 9
6 23 99 Bürgle, Wilh., Hobelwerk, Elsenh.Str. 36
8 95 19 Bürk, Heinrich, *Gräf* RieshaimerStr. 16
3 23 40 v. Buerkel, Dr. Karl, Hofrat, Gedonstr.10
47 54 43 Bürkel, Karl, Insp., Von-Eckert-Str. 66
49 29 64 Bürker Albert, Kohlen, PerlacherStr. 27
4 05 80 Bürkert, H., Mietautos, Äuß.Wiener Str.135
(5 73 01) Bürkle, Ludwig, Bavariaring 29
49 37 33 Bürkle, Otto, Tegernseer Landstr. 207
49 26 56 Bürklin jr., Hans, Kfm., Harth.Str. 3
2 23 49 Bürklin, Joh., Möbelstoffe, Blumenstr. 6b
37 15 23 Bürkmann, Konrad, Georgenstr. 105
2 85 68 Bürkmayer, Fr., Bürstenfbr., Baumstr. 8
2 52 57 Bürkmiller, Ed., Verkaufsl., Maxim.-Str.17
4 49 02 Bürner, P., Oberreg.-Rat, Laforcestr. 88
(2 48 86) Bürogemeinsch. industr.Verb., Odeonpl.12
5 46 53 Bürstinger, Franz, Apothek., DachStr. 2.
3 03 91 Bürstlein, L., Ing.-Büro, Feilitzschstr. 2a
6 31 96 Bürzle, Wally, NymphenburgerStr. 80
3 29 78 Büschelberg, August, Hohenz.Pl. 1
2 41 44 Büscher, Ant., Betten, Türkenstr. 43
8 91 77 Büscher, Carl, Gräfelfing, Flurstr. 13
48 04 40 Büscher, Hch., Dir., F.Herschel-Str. 17
5 61 27 Büschl, Karl, Vertret., Landwehrstr. 5
37 09 38 v. Büsing-Orville, Luise, Frfr., Gentzstr.1
1 30 09 Büsscher & Hoffmann AG, Dachpappen, SendlingerStr. 55
4 25 31 Büssing.-NAG, Verein. Nutzkraftwagen AG, Hochstr. 4
5 41 93 W. Büttel & Ralling, Weiß-, Woll- und Kurzwarengroßhandlung, Landwehrstr. 44
6 48 49 Büttner, Alf., Privatgel., Hedwigstr. 10
6 39 09 Büttner, Alfr., Oberinsp., Amortstr. 2
1 08 04 Büttner, Arth., Textilwr., Fürstenf.Str. 16
3 30 46 Büttner, Frz., Kfm., Kaulbachstr. 54
7 12 49 Büttner, Fritz, Tonkünstler, Boschetsr. Straße 17
3 22 36 Büttner, Gisela, Ainmillerstr. 37
8 17 28 Büttner, Hans, Amtm., Neuauling, Adolf-Hitler-Str. 77
3 34 58 Büttner, Heinr., Vertr., Simmernstr. 13
5 69 41 Büttner, Käthe, Ww., Karlstr. 49
5 69 19 Büttner, L., Wagensattl., Schleißh.Str. 92
3 57 75 Büttner, Max, Komponist, Wilh.Str. 10
37 22 36 Büttner, Dr. Otto, Oberstudienrat, NeureutherStr. 38
7 05 16 Büttner, Dr. Paul, Arzt, Pognerstr. 11
37 10 96 Büttner, Robert, Adelheidstr. 21
5 86 59 Buff, Ella, Tänzerin, Thalkirchenstr. 1
79 40 69 Buffler, Gebh., Butter, Solln, Johannisstr.11
29 75 34 Buggermann, F., Buchbind., Schellingstr.46
6 25 05 Bugl, M. Magdalena, Hübnerstr. 9
4 31 69 Bugl, Rup., Lebensm., Sommerstr. 18
5 30 44 Buhl, H., Veget. Gaststr., Landw.Str. 4
8 00 02 Buhl, Herm., Install., *Pas* MünchnerStr.18
2 41 89 Buhl, Joh., Elektroinstall., Triftstr. 1
8 19 77 Buhl, X., Metzger, Aubing, Hindenb.Str.32
29 70 77 Buhler, Karl, Vertr., Westermühlstr. 13
8 24 65 Buhler, Marie, Ww., Karlsfeld, Frühl.-Str.13
1 11 79 Buhmann, Franziska, Ww., Karlsplatz 13
(1 00 63) Buhmann, Walter, R.-A., Weinstr. 8
2 47 63 Buhné, Fritz, Pelzwaren, München 2, Dienerstr. 8
8 19 76 Ders., Wohn., -Pasing, Riemerschmidstr. 23
4 44 84 Buhrmester, Wilh., Trainer, Krenkistr. 3
7 29 93 Buhrow, Erich, Dentist, Valleystr. 40
29 61 00 Buhrow, Grete, Modekunst, Wurzerstr. 16
2 93 82 Buhrow, Dr. Werner, Dipl.-Kfm., Erhardtstraße 28
7 44 59 Buisson, Martha, Platenstr. 2
5 57 52 Bulach, Joseph, Friseur, Landwehrstr. 3
37 15 62 Derselbe, Wohnung, Isabellastr. 24
49 23 61 „Bulag" Bayer. Uniformwerke GmbH, Bergstr. 15
37 12-39 Bulgarischer Akadem. Verein Schipka, Isabellastr. 11
1 28 45 Bullacher, Dr. K., R.-A., Kaufingerstr. 29
49 24 06 Bullay, Friedr., Kfm., Griechenstr. 4
8 84 03 Bulle, Dr. Ed., Arzt, *Gaut* Bergstr. 64
6 22 32 Bullinger, Ant., Weine, Malsenstr. 13
2 29 14 Bullinger, Karl, Papier, Wittelsb.Pl. 2
3 40 20 v. Bullion, Gräfin Irene, Malerin, Herzogstraße 57
3 40 20 v. Bullion, Gräfin Jella, Gartengestalt., Herzogstr. 57
6 08 33 Bullmer, Herm., Obering., Donnersb.Str. 9
4 48 14 Bullrich-Mörlbach, Christa, Äuß. Prinzregentenstr. 17
(49 21 57) Bumiller, Curt, Vertr., Humboldtstr. 16
4 25 78 Bumiller, Dr. Ernst, Arzt, Rosenh.Str. 59
5 86 69 Bumke, Dr. Osw., Dir., Goethestr. 55
6 34 05 Bumo, Alois, Oberinsp., Romanstr. 56
48 02 19 Bund, Alfons, Ing., Widderstr. 6
(3 46 56) Bund der Felke-Vereine, Leopoldstr. 19
3 46 80 Bund der heimattr. bayer. Ostmärker, Hohenstaufenstr. 1
3 46 56 Bund f. biolog. Heilkunde, Leopoldstr. 19
6 12 15 Bundle, Alb., Tel.-Oberinsp., Hengel.Str.1
4 08 21 Bundlechner, G., Teppichweb., Kellerstr.33
3 33 93 Bundsmann, Dr. Ant., Präsid. a. D., Gedonstr. 10
8 23 14 Bundtzen, H., Vertr., *Pas* Hindenb.Str. 75
2 51 93 Bungartz, E., Dr. phil., Widenm.Str. 50
4 14 47 Bungartz & Co, Masch.Fbr., Neum.Str. 17
4 35 84 Bunge, G. A., Kapellmstr., Hechenb.Str. 2
49 25 18 Bunge, Hanns, Kfm., Harth.Str. 119
6 16 62 Bungert, Wilh., Install., Volkartstr. 62
2 70 42 Bunjes, Walburga, Tabakwr., Cornel.Str. 4
49 35 09 Bunk, Seb., Gartenbau, Klausenerstr. 14
5 84 32 Bunte, Maria, Ww., Rückertstr. 4
2 01 68 Bunz & Pechmann, Installat., Herrnstr. 18
79 44 35 Bunzl, Anna, Solln, Ottilienstr. 1
48 06 06 Buomann, Hans, Dr., Wahnfriedallee 15
3 53 15 Burbach, Dr. Otto, Prok., Dreschstr. 19
6 60 90 Burchard, Olga, Franz-Mare-Str. 2
3 49 44 Burckard-Rohr, Marg., Sängerin, Ohmstr.3
3 52 20 Burckart, J., Gen.-Major a. D., Nicolaipl.1a
47 15 75 Burckhardt, F. K., Major, Neu-Grünwald, MünchenerStr. 44
4 47 75 Burg, Carl, Schausp., Am Bergsteig 6
47 64 22 Burg, Maria Jos., Gräfin, *Geis* Ritter-v.-Epp-Str. 13
3 16 35 Burgauer, Franz, Rentner, Georgenstr. 48
2 25 73 Burgauer, Dr. L., Tierarzt, Schellingstr. 17
36 21 51 Burgdörfer, Prof. Dr., Präsid., Wilh.Str. 21

*

5 04 33 Burger Söhne GmbH, Schweizer Stumpen, Schillerstr. 28
7 35 58 Dies., Wohn., Jos. Bauer, Schillerstr. 28
37 13 71 Burger, Dipl.Ing., Aufzugsbau-Elektrobau GmbH, Schleißh.Str. 102
6 30 10 Burger, Anna, Fuhrwesen, Ruffinistr. 24
3 15 02 Burger, B., Zigarren, Herzogstr. 90
8 85 37 Burger, Eug., Oberbaurat, *Gaut* Ad.-Wagner-Str. 85
37 19 62 Burger, Eug., Stud.-Prof., Bauerstr. 31
7 46 63 Burger, F., Schreiner, *Grha* LaimerStr. 44
6 65 33 Burger, Dr. Fr., Synd., Savoyenstr. 15
(3 22 60) Burger, Gerta, Lehrerin, Leopoldstr. 104
36 06 91 Burger, Grete, Kaulbachstr. 61
3 01 97 Burger, Hans, Hausbes., Schleißh.Str. 115
49 31 06 Burger, Heinr., R.-A., Gabr.Max-Str. 43
6 39 94 Burger, Herb., Ing., Hindenb.Str. 39
3 27 36 Burger, Hermann, Dr., Kaulbachstr. 63
6 12 98 Burger, Jos., Kunstmaler, Künstlerhof 1
3 07 91 Burger, Karl, Friseur, Hohenz.Str. 19
6 11 88 Burger, Maria, Schluderstr. 2
3 37 21 Burger, Maria, Trautenwolfstr. 7
4 31 76 Burger, Mich., Vertr., Columbusstr. 34
3 41 76 Burger, Otto, Dr., Wiltrudenstr. 5
8 90 01 Burger, Reinh., Reichsbahnoberrat, *Gräf* Dietrich-Eckart-Str. 10
5 57 14 Burger, Rob., Archit., BriennerStr. 19
5 85 67 Simon Burger & Co, Schreinerei, SchleißheimerStr. 59
48 15 83 Burger, Till, Referendar, Kufst.Pl. 4
4 32 44 Burger, Walth., Oberlandesger.-Rat, Nigerstr. 18
5 51 79 Burger, Wilh., Kasino, Rundfunkpl. 1
3 00 10 Burger, W., Minist.-Rat a. D., Georgenstr.
52 55 08 Burger, Wilh., Waschanst., Baldestr. 13
3 01 39 Burger, Dr. Willy, Kunsthistor., Hiltenspergerstr. 107
79 46 90 Burges, A., Kfm., Solln, A.Dürer-Str. 1
37 06 91 Burggraf, Hans, Dr. phil., Zentnerstr. 32
8 03 36 Burghard, Ludw., Kfm., *Pas* Rubensstr. 12
8 00 05 Burghard, N., Treibriemenfbr., *Pas* Unt. Kanalstr. 26
2 31 46 Burghardt, Aug., Autosattlerei, Kurf.Str. 57
4 50 39 Burghardt, Kurt, Trogerstr. 17a
14 13 96 Burghardt, Ulr., Maler, Eckard.Str. 117
2 74 65 Burghart, Benno, Install., Kapuz.Str. 33
5 93 23 Burghart, Bl., Schuhm., Lindw.Str. 101
29 73 02 Burghart, J., Kreditgesch., Fraunhof.Str. 8
49 38 45 Burghart, Jak., Geflügel, Birkenau 4
4 34 14 Burghart, Jos. A., Spenglerei, Trogerstr. 19
6 71 50 Karl u. Jos. Burghart, Friseure, Schlörstr. 1
4 13 78 Burghart, M., Spenglerei, Trogerstr. 19
7 45 51 Burghart, Polykarp, *Grha* Parkstr. 15
4 35 65 Burghartswieser, Andr., Schneiderei, Pilgersheimer Str. 23
5 70 84 Burgis, Martin, Vertreter, Dach.Str. 94
2 56 56 Burgladen Margar. Graßl, Naturheilmittel, Burgstr. 4
4 05 55 Burgmaier, Carl, Ing.a.D., S.Bauer-Str. 30
6 16 58 Burgmaier, M., Lesezirkel, Mettinghstr. 2
5 81 38 Burgmaier, Rob., St.-Pauls-Pl. 3
2 27 98 Burgmair, B., Geflügel, Viktual.Markt
4 17 94 Ders., Mästerei, Seebauerstr. 39
79 44 74 Burgmair, Gg., Obering., Großhesselohe, Rotwandstr. 11
2 50 52 Burgmair, L., Geflügel, Viktualienmarkt 53
5 34 51 Burgmann, E., Elektromstr., Goethestr. 43
59 61 83 Burgmeier, H., Gaststr., Westendstr. 147
2 12 03 Burgmeier, Ludw., Lebensm., Baaderstr. 59
2 13 46 Burgschwaiger, Marie, Wäsche, Thierschstraße 20
8 17 84 Burgtheater, *Obm* Adolf-Hitler-Str. 91
7 21 18 Burk & Braun, Herstellung von Schokolade und Kakao, Fabriklager München 15, Lindwurmstraße 131
6 05 41 Burk, Walter, Bäcker, Elvirastr. 17a
4 06 63 Burkard, Artur, Hafner, Rosenh.Str. 72
5 30 32 Burkard, L., Hafnermstr., Augustenstr. 21
5 77 81 Burkard, Mich., Waschanst., Luisenstr. 66
6 27 35 Burkart, A., Kunstmaler, Nederl.Str. 66
3 54 54 Burkart, Heinz, Schausp., Kunig.Str. 33
5 49 72 Burkart, Ida., Ww., Bavariaring 27
3 01 49 Burke, Jos. Fr., Maler, Hohenz.Str. 21
37 11 88 Burkhard, Eugen, SA.-Führ., Neur.Str. 14
4 30 24 Burkhard, Jak., Felle, Gallmayerstr. 9
4 08 89 Burkhard, Josef, Blumen, Weißenb.Str. 50
6 15 05 Burkhard, K., Fahrlehrer, Herrenr.Str. 3
4 10 44 Burkhard, Maria, Äußere Prinzreg.Str. 5
4 16 79 Alb. u. Herm. Burkhardt, Schreinerei, Pfarrweg 30
6 46 03 Burkhardt, Curt, Vertr., Hindenb.Str. 63
36 07 96 Burkhardt, E., Modelle, Hohenz.Str. 21
7 30 40 Burkhardt, E., Kfm., *Grha* Fürstenstr. 9
6 68 86 Burkhardt, Fritz, Archit., Flüggenstr. 8
6 11 04 Burkhardt, Georg, Dir.a.D., Löfftzstr. 2
4 32 01 Burkhardt, Gg., Werbel., Columbusstr. 2
4 14 89 Burkhardt, Grete, Ww., Geibelstr. 18
29 62 85 Burkhardt, Heinr., Maler, Amalienstr. 37
59 74 67 Burkhardt, Hel., Tabakwr., Loristr. 30
6 67 27 Burkhardt, Ilse, Dr., S.-Stehle-Str. 5
7 24 96 Burkhardt, Jos., Architekt, Taxusstr. 11
6 67 27 Burkhardt, Ludw., Dr., S.-Stehle-Str. 5
5 54 75 Burkhardt, Otto, Vertret., Marsstr. 5
2 04 99 Burkhardt, Ria, Theresienstr. 60
8 85 15 Burkhardt, Wilh., Kfm., *Gaut* Bergstr. 201
5 89 93 Burkardt & Imhof, Tee, Sandstr. 24
6 62 46 Burkhart, Dr.E., Zahnarzt, Donnersb.Str. 10
3 27 94 Burmaier, Emilie, Tabakwr., Leop.Str. 48
2 94 80 Burmeister, Dr. Frdr., Observator, SchlotthauerStr. 3
2 54 84 Burmester, Berta, St.-Anna-Pl. 2
5 02 90 Burnhauser II, Dr. I., R.-A., Schützenstr. 9
5 49 89 Burnhauser, Dr. Peter, R.-A., Karlspl. 22
4 49 68 Burnus, AG., W. Bauer, Trogerstr. 24
5 37 40 Burr, Anna, Landwehrstr. 42
(1 18 68) Burr, Dr. Hans, Zahnarzt, Blumenstr. 42
47 63 71 Ders., Wohn., Reineckestr. 1
2 04 57 Burri, W., Install., Knöbelstr. 14
(2 49 75) Burth, A., Dr. jur., Geibelstr. 6
4 43 91 Derselbe, Büro, Skellstr. 4
37 09 00 Burth, Alice, Tengstr. 9
6 36 89 Burweger, Hans, Bäckerei, Ruppr.Str. 9
4 49 20 Busch, Dr. Elfr., Ärztin, Schumannstr. 4
2 95 42 Emil Busch AG, Opt.-Ind., Wittelsb.Pl. 3
6 06 10 Busch, Georg, Bildhauer, Renatastr. 69
29 76 47 Busch, Dr. Gust., Arzt, Rheinb.Str. 5
49 38 61 Busch, Hans, Seybothstr. 56
49 27 53 Busch, Johanna, Schneidermeisterin, Kesselbergstr. 2
(1 01 51) Busch, Lotte, Sängerin, Färbergraben 7
48 05 03 Busch, Max, Dir., MauerkircherStr. 5
6 35 52 Busch, Max, Kfm., Lierstr. 24
2 10 33 Busch, Otti, Hüte, Theatinerstr. 29
4 45 21 Busch, Otto, Schreinermstr., Elsäss.Str. 28
1 01 51 Busch, Paul, Pianos, Färbergraben 7
49 22 43 Busch, Rich., Oberrevisor, TirolerPl. 6
3 30 81 Buschek, F., Marmor, LerchenauerStr. 14
4 06 89 Buscher, Alb., Malermstr., Abenthumstr. 6
5 53 39 Buscher, C., Ww., Nymphenb.Str. 40
47 15 84 Buscher, M., Schreinermstr., Frundsb.-Str. 4
3 52 60 Busching, Wilma, Viktoriastr. 24
48 03 78 Busching-Isler, Marcella, Bildhauerin, KolbergerStr. 19
8 82 04 Buschmann, Wilh., Oberstltn.a.D., *Gaut* Hiltlstr. 4
2 49 81 Buschor, Ed., Warenkredit, Klenzestr. 59
48 04 81 Buschor, Ernst, Professor, AmPriel 12
59 64 68 Buschor, Marie, M 15, Bayerstr. 71
5 25 86 Eugen Businger & Benedikt Rauschensteiner, Buchbind., Luisenstr. 27
59 62 63 Busl, Jos., Jalousien, Ligsalzstr. 32
5 28 36 Busler, Peter, Waschanst., Pappenh.Str. 10
3 18 73 Busold, Dr. K., Reg.-Rat, Bismarckstr. 22
6 28 03 Buß, Carl, Kfm., Franz-Marcstr. 2
48 12 47 Buss, Wilh., Install., Christophstr. 12
37 02 87 Buße, Friede, M 13, Georgenstr. 128
3 23 82 Busse, Willi, H., Versich., Franz-Jos.-Str. 13
8 90 86 Busser, Chr., Dir., Krailling, H.Sachs-Str. 14
8 10 91 Busser, F., Straßenbau, *Pas* Mayerhofstr 26
4 44 29 Bussinger, E., Vertr., Äuß. Prinzreg.-Str. 17
48 10 69 Bußkamp, Margar., Frau, Maucrk.Str. 1
3 41 83 Bußmann, Emma, Fabrikbes., Eisenstr. 13
79 31 52 Bussmann, W., Flugkptn., *Pu* Gartenstr. 18

3 17 48 **Wilhelm Bußmann**
Zahnräder- u. Maschinenfabrik München 13 Adalbertstr. 8
3 41 83 Derselbe, Wohnung, Eisenacher Str. 13

6 09 65 Butscher, Alb., Bindereibed., Amortstr. 2
29 73 10 Butscher, Joh., Buchdr., Baaderstr. 5
47 15 82 Butting, Leop., Vertr., Neu-Grünwald, Schlageterstr. 18
7 12 85 Buttinger, H., Baugesch., Narzissenstr. 2
8 96 12 Buttmann, Dr. Rud., Min.-Dir., Stockdorf, Bahnstr. 25
2 20 42 Aug. Butz & Co., Vertr., Rumfordstr. 57
3 27 97 Butz, Erich, Major, HaimhauserStr. 16
49 38 07 Butz, Hans, Oberstltn., AthenerStr. 8
6 19 93 Butz, Hugo, Musiklehrer, Volkartstr. 24
6 09 54 Butz, Jakob, Install., Nymphenb.Str. 87
7 45 64 Butz, Josef, Baugesch., Adlzreiterstr. 16
47 35 06 Butz, Josef, Gastwirtschaft, Dornach
4 01 48 Butz, Jul., Schreibmat., Kirchenstr. 7
29 62 13 Butz, Mich., Schuhmacherm., Thierschstraße 22
7 08 14 Butz, Otto, Versich., Valleystr. 42
48 11 04 Butzengeiger, Karl, Dir., Menzelstr. 3
2 20 62 Butzer, Hch., Baugesch., Galeriestr. 25
49 31 72 Butzer, Dr. Ludw., Zahnarzt, Portiastr. 8
2 66 16 Butzke-Werke AG, Armat., Klenzestr. 57
5 07 58 Butzmann, Jos., Friseur, Bayerstr. 103
3 06 32 Bux, Anton, Schreiner, Ingolst.Str. 7
8 04 96 Bux, Bruno, Postinsp., Lochham, Waldheimstr. 4
3 16 21 Bux, Hans, Wiltrudenstr. 3a
5 15 70 Buxbaum, Oswald, M 2, Arcostr. 5
3 31 51 Buz, Anne, Ww., Giselastr. 31
6 31 66 Buz, Cilly, M 19, Voitstr. 4
5 56 44 Buz, Robert
2 61 90 Caccia, Isabella, Tapez., Rumfordstr. 18
2 35 95 Café Atlantic, Marienpl. 11/12
3 04 95 Café Benz, Jos. Benz, Leopoldstr. 50
2 52 14 Café Hag, M. Eichcle, Residenzstr. 26
5 94 43 Caha, Hans, Buchdr., Goethestr. 27
48 06 04 Cahen, Mathilde, Ww., Sternwartstr. 13
5 54 81 Cairati, Gerol., Archit., Beethovenpl. 4
7 02 02 Calabro, Gius., Südfr., Großmarkthalle
2 75 26 Calbhenn, T. B., Dentist, Maxim.Str. 43
2 75 26 Calbhenn, T. B., Schriftst., Maxim.Str. 43
(3 39 99) Caliqua-Wärmeges.mbH, Schleißh.Str. 218
4 21 12 Calisay-Vertrieb G. Kiechle, Wörthstr. 18a
29 62 34 Calle, Ant., Hausverw., Blumenstr. 19
2 40 45 Callsen, Heinr., Photo, Wurzerstr. 10
2 61 98 / 2 92 31 Callwey, Georg C. W., Buch- und Zeitschriftenverlag, Finkenstr. 2
5 69 42 Calor-Emag Elektr.-AG, Limprunstr. 69
4 02 10 Cambensi, Carl, Kfm., Grillparzerstr. 38
7 07 51 Cambria, Francesco, Kfm., 50 Sch. Postf. 29
6 62 71 Camelia-Werk, Romanstr. 65
3 59 47 Camerer, Edda, Friedrichstr. 4
6 38 89 Camerer, Joach., Dr. med., Renatastr. 63
6 38 04 Camerer, Margar., Ww., Renatastr. 63
2 25 55 Camerer, Dr. Rud., R.-A., Theat.Str. 44
6 62 74 Ders., Wohn., Renatastr. 61a
48 03 95 Cammerer, Fritz, Min.-Rat, Isman.Str. 115
49 30 51 von Cammerloher-Schönreuth, Carola, Ravennastr. 33
48 15 84 v.Campenhausen, Frhr., Dr. jur., Effnerstr. 34
3 48 20 v. Campi, Constanze, Hohenz.Str. 124
4 15 81 Candid-Drogerie, Hans-Mielich-Str. 28
7 08 32 Canella, Anton, Vertr., LochhamerStr 81
48 15 37 Cannabich, Reichsrichter, Mauerk.Str. 24
4 03 58 Capelli, V., Stahlwr., Rosenh.Str. 42
(2 94 43) Capellmann, Paul, Dr. jur., SchneckenburgerStr. 21
3 19 69 Capitol-Garage, Türkenstr. 91
(2 40 13) Capitol-Lichtspiele, Türkenstr. 89a
8 06 19 Capitol-Lichtspieltheat., *Pas*, Landsb.Str. 5
3 20 89 Caporicci, Christina, Vikt.Scheffel-Str. 2
5 35 35 Cappallo, Franz, Druckereimasch.-Werkst., NymphenburgerStr. 23
2 45 85 Cappius, Anton, Kfm., Christophstr. 12
3 52 93 Captuller, Johanna, Kfm., Kaulbachstr. 89
48 08 27 Caratheodory, Dr. C., Prof., Rauchstr. 8
3 25 89 Carben, Dr. Heinr., Arzt, Adalbertstr. 64
5 77 56 Carbidbüro Wilh. Rittmann, Karlstr. 57
4 10 92 Carbon, A., Bankinsp., Äuß. WienerStr. 153
5 92 94 Caritas-Stift, Heßstr. 24
5 35 28 Caritasverband, Deutscher, Beeth.Str. 6
5 64 65 Caritas-Verband, Kath., Heßstr. 26
47 52 67 Carl, Eberh., Dipl.-Landw., Häherweg 4
3 07 80 Carl, Emilie, Franz-Joseph-Str. 41
36 04 71 Carl, Otto, Justizinsp., BrüsselerStr. 4
8 83 48 Carl, Otto, Dr., Gauting, Karlstr. 10
48 02 63 Carl, Thom., Reg.Dir.i.R., Maucrk.Str. 16
48 06 91 Carle, Elisabeth, König-Heinr.Str. 12
48 03 23 Carlshütte GmbH, Cuvilliésstr. 7
2 49 48 Carlton, Teeraum, G.v.Siebert, Brienner Str. 52
4 18 08 Carmann, Jos., Dr.-Ing., Holbeinstr. 4
8 93 88 Carnap, Elisabeth, Graphologin, Stockdorf
47 63 64 Carnuth, Walt., Sänger, *Geis* Nördl.Münchner Str. 33
3 46 72 Carolinum, Privatklinik für Chirurgie, Frauen- u. innere Krankheiten, Dr. Heinz Breidenbach, München 23, Mandlstr. 2
5 91 08 Carossa, Hans, Maler, Augustenstr. 75
89 91 42 Carqueville, Werner, *Gräf* Wandh.Str. 5
37 04 34 Carstanjen, Helm., Kfm., Georgenstr. 90
49 25 02 Carstens, Fritz, Lehrmstr., Schönchenstr. 31
5 10 24 Carstens, Wilhelm, Häberlstr. 18
7 09 24 Casa d'Italia, Herm.Schmid-Str. 8
6 70 30 Casella, Emilie, Ww., v.Werth-Str. 3
48 11 79 Casella, Johanna, Ww., Isman.Str. 154
8 93 83 Casella, Maxim., Reg.-Rat, Thürh.Str. 9
37 19 08 Caspar, Karl, Kunstmaler, Elisabethstr. 38
79 47 12 Caspar, Dr. Max, Prof., A.DürerStr. 28
36 05 70 Casparé, Adolf, Rentner, Martiusstr. 5
6 23 84 Caspari, Heinr., Bäcker, Volkartstr. 48
3 54 66 Caspari, Lili, Rheinstr. 16
1 10 07 Caspary, Dr. H. A., R.-A., Neuh.Str. 16
48 11 07 Derselbe, Wohnung, PienzenauerStr. 72
7 10 21 Cassalette, H., Vertr., Thalk.Str. 147
8 84 04 Casselmann, Kurt, *Gaut* Unterbr.Str. 36
79 31 77 Casselmann, W., Kfm., *Pu* G.Kroopstr. 6
6 16 94 Cassimir, Dr. H., Spielleit., Schluderstr. 22
3 01 74 Cassinone, Magret, Ohmstr. 16
2 48 24 Castelhun, Dr. Carl J., Arzt, Residenzstr. 7
2 05 86 Castello, F., Spenglerei, Amalienstr. 35
2 14 63 Castenauer, Corn., Vertr., Glückstr. 2
4 25 24 Castenauer, Gg., Metzger, Wienerpl. 8
5 56 53 Castenauer Nf., Hans, Kol.W., Schwanthalerstraße 37
2 87 96 Castner, Carl, Sen.-Präs., Dianastr. 6
36 22 60 Catharinus, Therese, M 23, Moltkestr. 9
5 85 77 Cauers, Sus., Schreibwr., Landwehrstr. 12
2 59 20 Cavada, M., Rein.-Inst., Baaderstr. 44
79 46 55 Cavalleri Ett., Großhesselohe, Kastan.All. 8
7 22 75 Cavalleri, Ettore, Südfrüchte, München 50
20 34 Cavallo, R., Reg.-Dir.a.D., Widenm.Str. 9
49 35 49 Cechura, Frz., Kapellenltr, Heim.-Str. 23
49 37 91 Cembrowicz, Pol.-Insp., Söltlstr. 22
4 28 41 Genovis-Werke G. m. b. H., München 8, Rosenheimer Straße 30
4 28 44 Dieselbe, Außerhalb der Geschäftsstunden
1 37 04 Central-Palast, Cabaret, Theatinerstr. 16
1 38 88 Central-Theater, Färbergraben 25
4 13 07 Cernschütz, Arth., Vertr., Keplerstr. 3
5 15 83 Cerveny, Georg, Lindwurmstr. 3
5 72 96 Cesinger, Conr., Vertr., Theres.Str. 88
5 75 06 Cesinger, Konr., Vertreter, Waltherstr. 28
6 35 06 Cetto, Ernst, Komm.-Rat, Dach.Str. 138
2 13 21 v. Cetto, Gitta, Schriftleit., Erhardstr. 8
3 13 87 Cetto, Dr. Max, Arzt, Trautenwolfstr. 8
2 72 13 Chabeso-Fabrikation J. Bosl Nachf., Amalienstr. 37
37 08 67 Chambon, Dr. E., Privatgel., Agnesstr. 16
3 19 90 Chanteaux, Ferd., Vertr., M.v.Gruberstr. 3
3 19 26 Charilindis, Adalbertstr. 34
(7 49 08) Charles, Karl, Café, Gotzingerstr. 54
7 49 08 Ders., Erfrischungsraum Großmarkthalle
7 27 44 Chasté, R., SA-Führ., Bruderhofstr. 35
6 15 00 Chelius, Adolf, Kuglmüllerstr. 24
8 04 93 Chemag, Rud. Thiele, *Obm* Scharnh.Str. 1
5 17 77 Chem.-pharm. Fbr., Wilh. Natterer GmbH. Theresienstr. 75
8 03 39 Chem.-Techn. Ges. GmbH, *Pas* Exterstr. 4
(7 41 66) Chem. techn. Studienbüro (Dr. Ketzer), Baierbrunner Str. 35
5 61 77 Chemische Fabrik Aptal GmbH, Westendstraße 146
8 01 58 Chemische Fabrik GmbH Aubing
36 06 46 Chem. Fabrik R. Birkenbach, Schenkend. Straße 15
7 35 82 Chem. Fabrik J. Blaes & Co GmbH, Zielstattstr. 38
5 44 36 Chem. Fbr. „Isaria" Etzinger & Co, Nymphenburger Str. 32
6 16 32 Chem. Fbr. Pallmann, F. u. J. Koller, Gaßnerstr. 5
37 07 04 Chem. Fabrik A. Pretzsch & Co., München 15 und Wildenroth bei Grafrath (Tel. Grafrath Nr. 1)
4 24 53 Chemische Fabrik Dr. C. Ruder KG, Neubiberg
59 77 16 Chem. Fbr. Seybold, Landsb.Str. 107
8 00 81 Chem. Fbr. Weyl AG, *Pas* Güterh.Str. 2
7 20 16 Chem. Fbr. Zyma AG, Zielstattstr. 38
(7 20 62) Chem. Forsch.Ges. mbH, Zielstattstr. 20
59 65 37 Chem. Reinig. Renova GmbH, Schommerstraße 1
5 30 19 Chem. Untersuchungsanst., Staatl., Karlstraße 2
7 32 23 Dass., Milchnebenst., Thalkirchn, Str. 106
2 72 01 Chem. Werke Albert AG, Maxim.Str. 18
Sammel-Nr. 6 11 21 Chemische Werke München Otto Bärlocher G. m. b. H. 2 B 8, Siemensstraße 16
5 39 34 Chem. Labor. Gg. Buchner, Rottmannstr. 9
5 31 38 Chem. Labor. Dr. Joh. Hoppe, Gabelsb. Straße 30
5 01 11 Chem. Univers.-Laborat., Sophienstr. 10
8 15 08 Chemnitz, Hermann, Bilderleisten u. Rahmen, -Pasing, Landsberger Str. 70
(8 82 16) Chemola Vertriebsges. mbH, *Gaut* Hindenburgstr. 17
2 30 72 Cherubin-Festsäle, Marstallstr.
5 90 18 Chesi, Alois, Stahlwr., Dachauerstr. 64
5 23 96 Chesi, Alois, Stahlwr., Maillingerstr. 54
5 02 57 Chesi, Carmela, Stahlwr., Theres.Str. 57
47 24 44 Cheverry, Sigm., Vertr., Unterhaching
49 29 09 Chiemseer Kloster-Likör, H. Opper
2 10 20 Chines. Turm, Restaur., Engl.Garten 3
59 72 39 Chines. Restaur. Wu Guo Liang, Augustenstraße 31
5 78 28 Chirurgische Klinik, Röntgeninstitut
2 95 72 Chirurgische Privatklinik Dr. Kunz Riefler, München 2, Prinz-Ludwig-Str. 7
5 75 81 Chirurg. Universitäts-Poliklinik, Pettenk. Straße 8a
7 13 71 Chistolini, Dante, Kfm., Fuggerstr. 17
37 23 82 v. Chizzola, Elsa, Freiin, Hohenz.Str. 81
3 55 28 Chlaupek, Alfr., Versich., Moltkestr. 9
47 24 32 v. Chlingensperg, W., Dipl.-Ing., Ottobrunn, Hohenbr.Str.
48 10 48 v.Chlingensperg auf Berg, Friedr., Reg.-Präs.a.D., Holbeinstr. 5
5 50 20 Chlup u. Schweitzer, Kleiderfbr., Schillerstraße 28
4 43 87 Chmiel, E., Verw.-Oberinsp., Trogerstr. 58
5 16 68 Cholewa, Madel., Schausp., Waltherstr. 36
8 08 15 Chomton, W., Major (E), Stöberlstr. 15
5 86 86 Chorherr, Alb., Vertr., Pappenh.Str. 7
7 01 20 Christ & Co, Armat.-Fbr., Gangh.Str. 58
47 63 04 Christ, Gg., Bürovorst., Reineckestr. 27
6 45 24 Christ, G.J.W., Major a.D., Romanstr. 5
5 64 00 Christ, Dr. Hans, Rechtsanwalt, München 15, Nußbaumstraße 10
49 24 94 Derselbe, Wohnung, Menterschwaigstr. 1
47 52 68 Christ, H. M., Vaterstetten, Luitp.R. 36
7 07 27 Christ, Hch., Archit., Amalienlandstr. 20
7 28 34 Christ, Joh., Waschanstalt, Pling.Str. 19
4 30 74 Christeiner, Gust., Schreiner, PariserStr. 34
48 06 02 Christenn, Nelly, IsmaningerStr. 160
(48 06 02) Christenn, Willy, Dr., Isman.Str. 160
1 00 27 Christensen, E.W., Dr.med., Maxim.Pl. 12b
4 40 02 Christian, Else, Mühlbaurstr. 1
31 11 58 Christiani, Evamarie, Säng., Agnesstr. 34
49 25 89 Christians, Reinh., Jollystr. 7
8 82 68 Christiansen, Broder Dr., *Gaut* Hdbgstr. 6
6 27 20 Christiansen, John, Tapezier, Volkarstr. 17
5 84 46 Christin, Jos., Farben, Landsb.Str. 61
7 24 29 Christl, Cl., Spirituosen, Fleischerstr. 16
3 16 75 Christl, Dr. Franz, Oberreg.-Rat, Böttinger Straße 13
4 35 07 Christl, Karl, Tabakwr., Wörthstr. 29
2 54 70 Christl. Kunst, Deutsche Gesellschaft für
1 06 06 Christl. Wissenschaft, NeuhauserStr. 23
29 75 16 Christl. Wissenschaft, Türkenstr. 5
2 11 16 Christl. Verein j. Männer, Glückstr. 21
5 24 13 Christliches Hospiz, Mathildenstr. 5
Sml.-Nr. 5 45 21 Christliches Hospiz (Bahnhofhospiz) mit Gaststätte „Drei Löwen", Schillerstr. 44/45
5 24 13 Christliches Hospiz, Hotel, Mathildenstr. 5
2 81 66 Christmann, Anna, M., Ww., Müllerstr. 43
2 19 91 Christmann, Aug., Milch, Mariann.Pl. 1
8 16 22 Christmann, Carl, Lochham, Hindbgstr. 22
5 58 68 Christmann, Dr. Erich, Zahnarzt, Schwanthalerstraße 34
3 20 29 Christmann, Käte, Rheinstr. 20
3 42 47 Christof, Josefine, Georgenstr. 38
3 44 06 Christoffel, Dr.U., Historiker, Mandlstr. 11
48 07 06 Christoph, Herzog in Bayern, Sternwartstraße 6
5 48 83 E. Christoph & Co, Tabakwr., Aug.Str. 77
3 56 07 Christoph, J., Verw.-Amtm., Destouchesstraße 20
5 70 20 Christoph, J., Bankbeamt., Ther.Str. 120
2 39 75 Christophel, Ant., Ing., Rosenb.Str. 6
5 30 76 Chromolithogr. Kunstanst., Wilh. Mehnert, Schellingstr. 109
6 08 23 Dies., Abt. Tiefdruck, EbenauerStr. 6
5 27 25 Chromol-Farbenfbr. Ottmar Scheitler, Blutenburgstr. 4
8 13 30 Chromotekt Teschemacher, Bindewald & Co, *Pas* Münchner Str. 84
2 90 73 Chrpa Slavoj, Bildhauerei, Klenzestr. 83
6 34 90 Chrzescinski, Friedel, Ww., S.Stehle-Str. 6
6 05 90 Chur & Co, Lothstr 1a
59 71 86 Chyba, Margarete, Goethestr. 52
1 18 38 Cihak, J., Modewerkst., Herz.Wilh.Str. 2
5 72 40 Cihak jr., Jos., Damenmod., Aug.Str. 31
5 48 58 Circus Carl Krone, Marsstr. 16a
4 32 98 Cisar, R., Schneider, SchleibingerStr. 5
2 37 05 Cisler, Carla, Pelze, Rumfordstr. 37
2 14 31 Cit Comp. Italiana Turismo, Odeonspl. 1
79 33 06 Claaßen, Heinz, Reg.-Rat, *Pu* Sonnenw. 7
29 60 92 Claassen, Herm., Pelzwr., Rumfordstr. 38
48 12 62 Claasz, Dr. Max, Prof., Fr.Herschel-Str. 1
8 85 38 Clairmont, W. G., Dr., *Gaut* Luitpoldstr. 8
59 78 75 Clapham, Max, Vertret., DachauerStr. 4
37 16 79 Clara, Ferd., Waschmasch., Hohenz.Str. 83
3 43 32 Clarmann v. Clarenau, Max, Oberbaurat, SchleißheimerStr. 218
3 25 81 Clarus, Toska, Ww., Wilhelmstr. 23
3 21 14 Clasen, A., Ww., Ainmillerstr. 39
36 04 96 Clasen, Dr. F., Zahnarzt, Viktoriastr. 26
3 39 27 Clason, Hans, Archit., F.Jos.Str. 18
4 30 17 Classen, Walt., Buchhdlr., Maria-Theresia-Straße 19
3 05 47 Claus, Elsbeth, Hohenzollernstr. 106
5 32 76 Clausius, Jos., Eichmstr. i. R., Reisingerstraße 23
1 39 03 Clausner, Maria, Juwelenwerkst., Färbergraben 29
37 16 24 Clausnitzer, Berta, Ww., Neureuth.Str. 36
7 36 97 Joh. u. Jos. Clauß, Spenglerei, Senserstr. 8
2 32 05 Clauß, Wilh., Eiltransp., Klenzestr. 79
4 37 16 Clavel, Oberforstm.a.D., Trogerstr. 17b
5 09 97 Cleff & Roth, Vertretung, Bayerstr. 3
5 68 63 Cleff, Arthur, Kfm., Landwehrstr. 64a
3 58 94 Clemencon, Ad., Architekt, Georgenstr. 37
3 45 48 Clemensgarage, Clemensstr. 74
49 28 27 Clemens-Maria-Kinderheim, Spixstr. 14
5 25 72 Clemens, Herm., Vertr., Landw.Str. 64
79 46 22 Ders., Wohn., Solln, Hindenb.Str. 3
2 37 40 Clement, Johanna, Schneiderin, Herrnstraße 38
7 22 15 Clementi, A., Kfm., OberländerStr. 24a
4 49 03 Clemm, Rob., Major a.D., Possartstr. 6
(59 69 95) Clericus, Ziehl & Co, Drogen GmbH, Bayerstraße 85
49 34 51 Closhen, Jos., Obering., Grünw.Str. 256
5 22 29 Closius, Joh., Schuhm., Lindwurmstr. 16
2 28 15 Closner, Benno, Dentist, Holzstr. 26
1 12 68 Closner, Ludwig, Geigenbau, Löwengr. 25
37 25 18 Clouth, Frz., Gummiwrfbr., Elisab.Str. 39
2 95 76 Club von München, Residenzstr. 27
(8 21 95) Clundt, Helge, Pianistin, *Obm* Eckstr. 45
8 21 95 Clundt, Karl, Komm.Rat, *Obm* Eckstr. 45
3 50 97 Clusius, Dr. Klaus, Prof., Kunig.Str. 41a
6 70 51 Cluss, F. Wilh., Dirckt or, Klugstr. 53
8 16 52 Coblitz, Dr. Wilh., Amtsger.Rat, *Pas* Fritz-Reuter-Str. 12
7 40 60 Coca Cola GmbH, Jägerwirthstr. 15a
1 20 34 Codello, Rin., Modewr., Neuhaus.Str. 20
6 38 33 Derselbe, Wohn., Amelungenstr. 1
5 80 10 Cörper, Jakob, Maler, Blutenburgstr. 2

6 69 48 v. Coester, Margot, Vertriebsleiterin, Wotanstraße 6
4 26 85 Cohen, Rudolph, Dr., Copernicusstr. 11
3 57 32 Cohn, Arth. B. Israel, Kfm., Ainmillerstr. 29
3 49 39 Colas Kaltasphalt-GmbH, Franz-Jos.Str. 2
5 29 46 Colbatzky, Dr. F. H., R.-A., Ottostr. 11
4 05 01 Derselbe, Wohn., Lucile-Grahnstr. 41
8 96 28 v. Coll, Thea, Krailling, v.Epp-Str. 18
3 01 54 v. Collande, Jutta, Franz-Joseph-Str. 18
37 15 67 v. Collas, Hans J., Angest., Adelheidstr. 33
6 67 05 v. Collas, Irmgard, Franz-Marc-Str. 12
2 01 07 Collath, Major, BarerStr. 44
7 29 74 Collignon, Margarete, Weilheimerstr. 5
8 19 50 Collorio, Dr. H., Apoth., Agn.Bern.Str. 48
4 41 95 Collovati, Ant., Bäckermstr., Steinstr. 63
(3 25 01) Colo-Diesel-Motorenges. mbH, Mosacher Straße 80
2 94 42 Colonia, Kölnische Versicherungs-AG, Residenzstr. 10
2 20 60 Columbia Schweizerstumpenfabrik Riedel & Cie., München 22, Liebigstr. 8
4 19 36 Columbus-Großgarage d. Auto-Ges. Rud. Schoenecker GmbH, Entenbachstr. 32
7 05 68 Comedol-Fabrikat. Joh.Huiras, Chem.Fbr., *Jägerwirtstr. 15a*
39 92 17 Cominotti, Paul, Kfm., *Schlh* Mittenheimer Straße 109
1 21 51 Commerzbank, Maximilianpl. 19
4 31 53 Compére, Joseph, Possartstr. 6
5 42 64 Complay & Co., Fabrik künstl. Glieder u. orthopäd. Apparaturen, Gabelsberger Str.77 u. Rosenheim (Obb.), Bahnhofstraße
2 39 86 Comte, Artur, Install., Fraunh.Str. 32
5 04 74 Concordia Elektr.Ges. mbH, Herzog-Heinrich-Str. 6
2 42 13 Concordia, Hannov. Feuer-Versich.-Ges., Hildegardstr. 28
1 07 13 Concordia Lebensvers.-Bank AG, Kaufingerstr. 28
5 28 89 Conrad, Dr. H., Zahnarzt, Schützenstr. 4
6 25 23 Conrad, Jak., Revisor, *Grha* Kurparkstr. 13
4 27 49 Conrad, Joh., Schlosserei, Breisach.Str. 3
3 52 73 Conrad, Karl, Uhrengesch., Marktstr. 2
4 28 77 Conrad, Maria, Ismaningerstr. 68
8 18 67 Conrad, P., Kfm., *Grha* Fl.Geyer-Str. 1
6 10 96 Conrad, Paul, Kfm., Agnes Bernauerstr. 113
5 24 45 Conrad, Wilh., Kfm., Herzog-Heinr.Str. 19
6 07 40 Conrad, Wilh., Oberlehrer, Bothmerstr. 5
29 72 18 Conradi, Hanns, Archit., Amal.Str. 7
4 42 12 Conrads, H., Art. f. die Getränke-Ind., Voßstr. 2
48 14 00 Conrads, Dr. H., San.-Rat, Isman.Str. 98
4 54 43 Conradt, Maria, Kinderwagen, Steinstr. 48
5 39 95 Conradt, Paul, Papier, Theresienstr. 78
3 23 20 Derselbe, Wohnung, Bismarckstr. 28
7 20 62 Consortium für elektrochemische Industrie G. m. b. H., München 25, Zielstattstraße 20
59 64 43 Continental-Caoutchouc-Comp. GmbH, Schwanth.Str. 57
7 21 02 / 7 24 49 Continentale Fruchtimport-Ges. Maeder & Co., Großmarkthalle. T Contifrucht
2 92 50 Dies., Wohn. Maeder, Widenm.Str. 32
6 16 35 Continentale Papier-Ges.mbH, Olgastr. 9
6 23 16 Conzelmann, Rosa, Rentn., Flüggenstr. 5
47 35 11 Cooter, James, Trainer, Lehndorffstr. 45
49 20 30 Coppi, Therese, Schreibwr., Humb.Str. 42
4 32 56 Coppini, Maurilio, Holbeinstr. 22
48 16 79 Cordes, Elsa, Frau, MauerkircherStr. 36
29 66 95 Cordes, Walt., Schokol., Maxim.Str. 38
3 10 61 Cordier, Eug. M., Maler, Nikolaistr. 10
29 67 31 Cordt, Arnold, Maler, Christophstr. 8
79 47 60 Cordy, Erna, Solln, Edelweißstr. 15
4 42 52 Coreth, Botho, Ing., Lamontstr. 1
7 40 33 Coris, Giuseppe, Inh. Carlo & Marie Coris, München 25, Großmarkthalle
8 91 78 Cornel, Paul, Vertr., *Gräf* v.Epp-Str. 32
8 97 84 Cornelius, Dr. H., Prof., *Gräf* Plan.Str. 6
29 65 67 Cornelius, Joh., Fahrräder, Schellingstr. 29
6 67 32 Cornet, Erna, Frau, Wendl-Dietr.Str. 2
4 07 38 Cornet, Jos., Glasermstr., Falkenstr. 15
6 46 67 Correns, Elisabeth, Nibelungenstr. 14
5 29 33 Corso-Palast, Augustenstr. 87
2 22 13 v. Cortens, A., Schausp., Auenstr. 60
4 10 31 Cortolezis, A., Farbenfbr., Rosenh.Str. 81
4 04 50 Ders., Wohnung, Grillparzerstr. 43
36 20 15 Cosack, Margarete, Montsalvatstr. 5
7 44 27 Cosmai, Nic., Vertr., Gotzingerstr. 25
29 68 94 Cosmann, Dr. Marg., Zahnärztin, Maximilianstr. 2
2 36 68 Coss, Carl, Vertreter, Blütenstr. 19
5 90 93 Costa, Johanna, Ww., Arcisstr. 54
59 73 37 Costa, Jos., Kleiderfbr., Kapuzinerstr. 7
1 08 75 Costaria Kaffee- u. Tee-Handelsges. Lindstädt & Schellhammer, Kaufingerstr. 23
37 21 12 Cotta, Paul, Schriftl., WormserStr. 3
3 30 72 v. Courten, Gräfin Aenne, Siegfriedstr. 18
3 33 68 Courts, Carl, Eisenwr., Hohenz.Str. 28
48 02 40 Courvoisier, Hedwig, Mauerkirch.Str. 54
6 14 15 Covens, Ernst, Ing., M 42, Behamstr. 17
37 19 48 Crämer, A., Kunstmaler, Hiltensp.Str. 19
48 11 27 Craemer, Hans A., Maler, Marienb.Str. 31
5 80 12 Crämer, Liddy, Frau, Gabelsb.Str. 26
6 36 67 Crämer, Dr. Ulr., Prof., Voitstr. 10
6 07 90 Craighero, Dr. K., Syndikus, Nibel.Str. 16
3 33 86 v.Crailsheim, Frhr. Hanns, Major (E), LerchenauerStr. 76
3 37 57 v. Crailsheim, Frhr. K., Ing., Berl.Str. 1
3 00 27 v. Crailsheim, Marie, Gräfin, Seestr. 3a
48 07 74 v.Crailsheim, Frhr. R., Ing., Mauerk.Str. 81
36 22 50 v. Crailsheim-Amerang, Krafft, Frhr., Helmtrudenstr. 3
3 33 50 Cramer, Alb., Tapezier, Kaiserstr. 65
2 41 69 Cramer, Anna, Schneiderin, Amalienstr. 29
8 96 06 Cramer, Dr. Bernhard, Arzt, Planegg
1 17 71 Cramer, Carl, Dentist, Sendlingerstr. 44
3 01 98 Derselbe, Wohn., Bismarckstr. 13
47 25 36 Cramer, Franz, Unterhaching, Forststr. 1
6 09 29 Cramer, G., Landger.-Dir., *Obm* Kirchenweg 12
5 61 13 Cramer, Dr. Paul, Arzt, Karlsplatz 23
5 82 05 Cramer-Klett, Regina, Ottostr. 9
5 15 51 v. Cramer-Klett, Frhr. Theod., Kämmerer, Ottostr. 9
3 54 75 Cramm, Otty, Unertlstr. 2
8 82 38 v. Cranach-Sichart, Dr. Eberh., Schriftst., *Gaut* Giselastr. 3
5 78 80 Crebert, Dr. Heinrich, R.A., Sophienstr. 5
5 28 30 Creditreform-Verein, Zweigstr. 3
3 06 34 Credner, Dr. Lene, Ärztin, Georgenstr. 5
6 68 24 Credner, Dr. Wilh., Prof., Mechth.Str. 26
47 23 68 Crell, Ed., Major a.D., Ottobrunn, Prinz-Otto-Str. 3
37 09 96 Cremer, Elis., Türschoner, Adelheidstr. 5
29 73 56 Cremer, Erna, Moden, Thierschstr. 33
2 42 25 Cremer, Dr. Ludwig, Arzt, Galeriestr. 15
5 16 69 Ders., Privat, M 2, Luisenstr. 13
37 24 23 Crenzien, Erich, Kfm., Agnesstr. 34
3 51 24 Crepaz, F., Schilder, Wilh.Meister-Str. 2
49 21 57 de Crignis, B., Papierwr., Humboldtstr. 16
6 66 68 de Crignis, Ed., Bücherrev., Elvirastr. 26
8 24 37 de Crignis, Jul., Vertr., *Obm* A.Hitl.Str. 37
5 25 42 de Crignis, Otto, Augustenstr. 46
5 16 49 de Crignis, Rosa, Vertr., Mozartstr. 19
37 20 77 Croce, Karl, Obering., Adelheidstr. 34
8 91 51 Croissant, Irma, Ww., *Gräf* Grosostr. 18
2 33 87 Cronauer, Jakob, Dentist, Perusastr. 3
3 57 02 Cronauer, K., Autolicht, Herzogstr. 7
3 50 23 Derselbe, Wohnung, Dewetstr. 12
3 28 82 Cronauer, Willi, Spiell., Hohenz.Str. 15
48 16 38 Croneberg, Helga, KolbergerStr. 33
8 23 68 Cronenberg, W., Schriftl., *Pas* Mussin. Straße 13
5 81 95 Crusius, Josef, Spenglerei, Heßstr. 48
3 18 28 Crusius, Otto E., Komponist, Werneckstraße 3
3 32 13 Crusius, Dr. Thea, Stud.-Rätin, Mandlstraße 11
6 69 23 Csiki, Aladar, Musiker, Hirschg.Allee 44
3 04 64 Cubasch, Max, Öle, Karl-Theodor-Str. 19
79 32 16 Cucumus, Major a. D., *Pu* Schillerstr. 8
37 00 43 Cürten, Carl, Filmverleih, München 2, Karlsplatz 24/VI
48 15 95 Cuny, Hans, Präsident, Montgelasstr. 20
7 43 83 Curry, Hugo A., Dr., *Grha* Blumenstr. 12
7 41 12 Curry, Eric, Kunstmaler, Mittenw.Str. 29
7 15 25 Curry, Rob., Kunstmaler, Waldfr.Str. 101
36 21 18 Curschmann, Dr. Fritz, Prof., Mandlstr. 3a
3 55 79 Curth, Anna, Ww., Mittermeyerstr. 29
2 90 53 Curtin, Josefine, Ww., Gruftstr. 7
3 17 76 Curtze, Heinr., Generalmaj.a.D., Seestr. 3a
4 06 35 Cussler, H. R., Fliesen, Keplerstr. 5
6 01 23 Cyclo GmbH, Dachauerstr. 114
36 02 40 Cysarz, Herb., Prof., Leopoldstr. 7
2 26 86 Czech, Anton, Teppiche, Amalienstr. 3
6 18 87 Czeiler, L., Gärtnerei, Moosburgerstr. 8
6 39 70 Derselbe, Blumenkiosk, Baldurstr. 29
2 78 45 Czerny, Leni, Moden, Finkenstr. 3
49 23 25 v. Czerweny, A. R., Komm.-Rat, Harthstraße 15
5 50 09 Czesniczewski, Hugo, Gaiglstr. 25
37 24 53 Czettritz, Hedwig, Ww., Agnesstr. 59
6 14 23 v. Czibulka, Frhr. Alfons, Schriftst., Magdalenenstr. 31.
36 03 07 Cziffra, Jos., Dentist, Herzogstr. 66
49 24 55 Dabelow, Dr. Ad., Prof., Altersh.Str. 2
29 67 44 Dachauer, Hilde, Tal 22
6 04 44 Dachauer, Jos., Wagenbau, Bockm.Str. 3
49 36 07 Dachgruber, H., Hauptstellenleiter, St. Quirin-Str. 1
5 35 80 Dachsel, E. C., Kfm., P.Heyse-Str. 23
2 25 75 Dachsel, Georg, Baugesch., Albanistr. 1
29 66 54 Dachziegelw. Ergoldsbach AG, Rumf.Str35
47 24 44 Dachziegelwerk Jungmeier, Sommerstr. 18
8 00 87 Dachziegelwerk Lochhausen
2 47 36 Dackweiler, Edg., Dr., Thierschstr. 40
79 40 86 Dacqué, A., Autorepar., Solln, Wolfr.Str. 73
37 05 50 Dadel, Jos., Architekt, Josephstr. 1
59 66 67 Dadlhuber, G., Wächter a.D., Mittererstr. 3
5 93 59 Dadlhuber, Max, Friseur, Ottostr. 1
89 91 46 Ders., Wohnung, *Gräf* Wandlhamerstr. 9
7 10 07 Daeffler, Karl, Vertr., Fr.Senn-Str. 10
5 33 15 Daehler, Erna, Heßstr. 10
6 63 29 Daendler, Hans, Musiker, Elvirastr. 21
2 18 31 Däntl, A., Schuldir. i. R., Hildeg.Str. 7
2 54 25 Däntl, J. B., Eisen, Tal 18
48 00 38 Derselbe, Wohnung, Merzstr. 4
59 63 81 Däschner, Rosa, Ww., Pettenk. Str. 8
7 39 77 Däumling, Emilie, Lindwurmstr. 219
3 05 51 Däumling, Theod., Obering., Rankestr. 9
36 05 24 Daeuwel, Hans, Oberst, Friedrichstr. 20
5 77 04 Dafert, Magda, Fremdenh., Schwanth.Str24
4 13 81 Daffinger, Otto, Schriftleiter, Voßstr. 2
5 46 77 Daffner, Franz, Kfm., St.Paulstr. 10
47 24 60 Daffner, Lor., Gastw., Unterhaching, Tegernseer Landstr. 13
5 71 55 Daffner, Simon, Molkerei, Luisenstr. 49
6 10 74 Dafinger, Barth., Holzspalterei, Trivastr. 11
29 62 82 Dafinger, Dr. Carlo, Kfm., Nordendstr. 5
4 44 76 Dafner, Otto, Geschäftsf., Franzisk.Str. 9
2 93 42 Dafner, Sebastian, Lilienstr. 44
4 15 39 Dahinten, H., Spark.Dir., Mutschellestr. 5
2 93 30 Dahlem, K. M., Kunsthdlg., Rosental 9
3 00 28 Dahlheimer, Karl, Bäckerei, Herzogstr. 42
6 30 43 Dahlke, Dr. Marta, Ärztin, Hengelerstr. 9
5 91 32 Dahlmann, A., Schriftleit., Theresienstr. 80
6 02 10 Dahm, Else, Ww., Hubertusstr. 26
6 16 21 Dahm, Paul, Baustoffe, Birketweg 4
2 42 44 Dahm, Wilhelm, Auenstr. 22
6 16 21 Dahmit Brenn- u. Baustoff-Ges. Paul Dahm Birketweg 4
5 61 56 Dahms, Rob., Lichtpausanst., Ottostr. 12
5 32 68 Dahn, Hanns, R.-A., Schützenstr. 7
59 66 63 Daiber, Jos., Masch.-Fbr., St.Paulspl. 3
49 20 91 Daigele, Georg, Privatier, Autharistr. 20
1 23 91 Daigfuß, Käte, Damenhutgroßhandlung, München 2, Neuhauser Str. 24
6 14 48 Dieselbe, Wohnung, Pickelstr. 1
5 88 91 Daigfuß, Maria, Ww., Schubertstr. 8
1 08 01 Daimer, Johanna, Filze aller Art, Weinstr. 5
5 58 15 Daimer, Lina, Geigerin, Luisenstr. 72
2 35 32 Daiminger, Maria, Seifen, BarerStr. 74
6 23 71 Daimler Benz AG, DachauerStr. 112
59 62 97 Daimon-Auslief.-Lager, Schillerstr. 27
7 13 48 Daiser, Emil, Kunsthdlr., Khidlerstr. 45
7 29 88 Daiser, Karl, Bezirksl., Implerstr. 28
49 21 81 Daiser, Paul, Stangenhdlg., Grünw.Str. 36
36 03 02 Dal Lago, Victor, Oberst, Wilhelmstr. 21
37 18 86 M. Dall'Armi & Co, Vertr., Hiltensp.Str. 35
37 15 57 v. Dall'Armi, Hub., Kfm., Georgenstr. 90
48 12 02 v. Dall'Armi, Konr., Oberstltn., Isman. Straße 102
2 13 38 v. Dall'Armi, O., Agentur, v. d. Tann-Str. 6
4 41 11 v. Dall'Armi, Paul, Möhlstr. 12
6 29 07 v. Dall'Armi, Rud., Zig., Kratzerstr. 23
47 53 10 Daller, A., Gastw., Vaterstetten, Dorfstr. 22
2 57 09 Dallheimer, Frieda, Blumen, Schellingstr 19
3 47 23 Dallheimer, Fr., Kol.W., Schleißh.Str. 180
37 23 24 Dallinger, H., Vertr., Ansbach.Str. 5
6 04 97 Dallinger, K. H., Maler, Kuglmüllerstr. 22
37 24 91 Dallinger, W., Apoth., Hiltensp.Str. 21
8 07 64 Dallmaier, Ludwig, Insp., Ronpeckhstr. 9
3 31 04 Dallmann & Leicht, Wohn., Mottlstr. 27
1 30 38 Dallmayer Nf., F., Kol.W., Windenm.Str. 4
2 26 31 Dallmayr, Alois, Delikat., Dienerstr. 15
59 65 40 Dallmayr, G., Schlosserei, Nymphenb.St 70
5 36 57 Dallmayr, Jos., Viehagent., Häberlstr. 11
5 29 51 Dallmayr, Käthi, Wwe., Bavariaring 25
49 32 82 Dallmeier, G., Buchbind., H.Schemm St. 71
4 09 59 Dallmeier, J., Eisenwr., Humboldtstr. 25
49 21 50 Dallmeier, Jos., Schriftst., Ü. d. Klause 2
5 77 38 Dallmeier, L., Fahrschule, Bayerstr. 28
7 02 30 Dallmeier, Maria, Obst, Thalk.Str. 190
5 46 56 Dallmeir, Klara, Schwermange, Gabelsb. Straße 32
5 21 26 Dallmeyer, Karl, Install., Schellingstr. 124
3 15 80 Dallmeyer, Karl, Kfm., Clemensstr. 81
49 21 50 Dalman, Josef, Schriftst., Ü. d. Klause 2
3 55 72 Dalmayr, Seb., Metzgerei, Kaiserstr. 42
7 46 62 D'Amato, Ruggero, Früchte, Thalk.Str. 128
49 31 96 D'Amato, Ruggero, Dr., Hauenst. Str. 17
4 39 57 Dambacher, Andr., Geflügel, Isman.Str. 44
49 21 34 Dambeck, Karl, Freibadstr. 7
7 47 70 Damberger, E., Radio, Walfdriedh. Str. 86
6 05 52 Damberger, Jos., Schreiner, Ruppr.Str. 29
1 00 43 Damböck, Eva, Dauerheim, Sonnenstr. 11
8 14 64 Damböck, Josef, Ilmmünsterstr. 35
6 01 58 Damböck, Max J., Kfm., Rüdigerstr. 5
5 95 93 Dame, Die, Moden, Luitpoldstr. 8
7 12 89 Dame, W., SA.-Gruppenf., Pling.Str. 142
1 25 85 Damenstift z. hl. Anna, Altheimereck 20
1 13 77 Damenstifts-Kirche
36 22 19 Damian, L., SA.-Grupp.-Führ., Martiusstraße 7
59 71 94 Damian, W., Kunstmaler, Augustenstr. 111
5 65 53 Damm, Aug., Bankdir., Bavariaring 17
36 00 31 Damm, Carmen, M 22, Fuchsstr. 5
79 31 65 Damm, Paul, *Pu* Waldweg 5
3 52 59 Dammann, Eberh., Major, Kaulbachstr. 91
6 68 03 Dammann, W.H., Schriftst., Ruffinistr. 12
7 49 12 Dammer, And., Bäckerei, Gotzingerstr. 54
5 30 29 W. Dammerhuber & Co., Buchdruckerei, München 12, Parkstr. 35
6 31 41 Dammert, Dr. Franz, Arzt, Nimrodstr. 3
4 43 56 Dammert, Udo, Pianist, Copern.Str. 11
3 58 71 Dampfstraßenwalzenbetrieb Bauer & Seif, Kunigundenstr. 22
6 08 45 Dampfwäscherei Moosach, Math. Heimhuber
3 02 04 Dampfwäscherei Riesenfeld, Sailerstr. 8
2 32 37 Dampfwaschanst. Augusta-Wäscherei, Fraunhoferstr. 23
7 28 17 Dampfwaschanst. Bavaria, Lipowskystr. 16
3 13 40 Dampfwaschanst. Heinr. Beck am Würmkanal GmbH, Am Kanal 2
4 07 18 Dampfwaschanst. Germania, Orleansstr. 61
2 32 10 Dampfwaschanst. Hainzlmayr, Holzstr. 15
2 65 79 Dampfwaschanstalt Carl Hartmann Nachfolger Ludwig Reindl, München 5, Reichenbachstraße 33
7 06 14 Dampfwaschanst. Gg. Höcker, Tölzer Straße 145
3 12 92 Dampfwaschanst. Irma Kienzle, Biederstein 7
2 37 88 Dampfwaschanst. Lorenz Linden, Müllerstraße 45
2 59 76 Dampfwaschanst. Hans Sachs, H.Sachs-Straße 15
48 10 45 Dampfwachanst. Reingold, Montgelasstr. 15
3 50 70 / 3 05 52 Dampfwaschanstalt Mina Rogowsky, München 23, Prinz-Eugen-Str. 5/7
3 20 81 Dampfwaschanst. St.Josef, Emanuelstr. 10
3 01 50 Dampfwaschanst. Kunig. Staufer, Kaiserstraße 47
3 42 48 Damson, J. Willy, MainzerStr. 7 b
4 40 12 Joh. Damweber & Ludw. Scheuermayer, Spenglerei, LothringerStr. 6
2 68 07 Dan, Arnold, Tuchgroßhandlung, Tuchversand, München 2, Residenzstr. 21
5 22 56 Dandl, Ant., Manuf.-W., Kapuzinerstr. 29
3 44 19 Dandl, Anton, Metzgerm., Belgradstr. 26
2 59 37 Dandl, Mart., Malerei, Holzstr. 26
3 05 97 v. Dandl, Dr. Otto, Staatsminister a. D., Kaulbachstr. 93
3 45 41 Dandl, Seb., Gastwirt, Belgradstr. 105
3 46 39 Dane, Elisabeth, Dr., Rankestr. 1
79 41 96 Danesitz, K., Spengl., Solln, Bertelestr. 6
(7 33 81) Gebr. Dangel, Viehagent., Häberlstr. 19
29 67 41 Dangel, Mich., Kfm., Thierschstr. 35
5 14 24 Dangel, Wilh., Malermstr., Guldeinstr. 46
36 20 23 Dangelmaier, Karl, Tierarzt, Hohenz. Straße 144
6 29 82 Dangl, Jos., Metzgerei, Blutenburgstr. 66
6 17 00 Dangl, Marie, Wwe., Volkartstr. 71
1 11 70 Danguillier, Adolf, Schuhwr., Färbergr. 4
5 27 32 Danhofer, Jos., Metzgerm., Goethestr. 13
5 12 78 Danhofer, Jos., Kfm., Karlstr. 92
7 29 42 Danhuber, Englbert, Kfm., Tumbl. Str. 27
3 23 95 Daniel, Carl, Kfm., Schleißh.Str. 323
8 97 53 Daniel, F., Kfm., *Gräf* Wandelh.Str. 65
1 07 41 Daniel, Hans, Wurstfbr., Karlspl. 15
2 93 35 Daniel, Hermine, Gewürzmühlstr. 11
5 45 65 Klara u. Wilhelmine Daniel, Konditorei, Bayerstr. 77
7 08 22 Daniels, Herm., Kfm., Plinganserstr. 74
3 55 55 Daniels, Walter, Friedrichstr. 27
59 65 96 Danler & Cie, Möbelsped., Schützenstr. 1a
2 17 36 Dankesreiter jun., Kurt, Liebherrstr. 20
5 08 31 / 5 88 54 / 5 88 57 / 5 08 31 Danler & Co. Internationale Spedition München 2, Erzgießereistr. 25. T Danlerco Dieselben nach Geschäftsschluß
3 43 01 Dannehl, F., Tondichter, V. Scheffel Str. 13
4 32 62 Dannemann, Dr. R., Konsul, Siebertstr. 6
8 91 34 Dannenberger, Carl, Briefmarken, Krailling, Rosenstr. 5
59 64 66 Dannenböck, Alois, Theresienstr. 91
5 28 41 Danner & Pabst, Likörfbr., Theres.Str. 93
5 36 60 Danner, Anton, Baugesch., Kazmairstr. 24
48 15 74 Danner, August, M 27, Berberstr. 14
37 19 53 Danner, F., Tel.-Insp., Agnesstr. 1
49 30 16 Danner, Georg, Architekt, Athosstr. 11
8 19 19 Danner, Hans, *Grha* Kurparkstr. 16
3 38 20 v. Danner, J., Gen.Ltn.a.D., Leop.Str. 59
5 56 15 Danner, Jakob, Nymphenburgerstr. 49
2 62 89 Danner, Joh., Immob., Hochbrückenstr. 3
1 17 31 Danner, Joh., Möbel, Sendlinger Str. 68
5 82 38 Danner, Dr. Jos., R.A., DachauerStr. 7
37 00 14 Derselbe, Wohn., *Keuslinstr.* 3
2 83 82 Danner, Jos. G., Buchdr., Knöbelstr. 9
29 71 24 Danner, Jos., Musikal., Herrnstr. 33
6 00 90 Danner, Karl, Gärtnerei, Klugstr. 144
48 07 62 Danner, Kaspar, Schlosser, Isman.Str. 126
4 22 90 Danner, K., feinmech. Werkst., Öfelestr. 5
8 06 91 Danner, L., Install., *Pas* Scharnh.Str. 34
2 68 59 Danner, Maria, Blumen, Gärtnerpl. 5
1 13 45 Danner, Max, Xylogr. Anst., Sendl.Str. 44
5 36 07 Danner, Mich., Kurzwr., P.Heyse-Str. 28
5 88 69 Danner, Mich., Fahrkurse, Dachauerstr. 19
3 39 14 Danner, Wilh., Seifen, Occamstr. 19
7 31 48 Dannerbeck, Max, Kohlen, J.ClanzeStr. 94
2 40 39 Dannheimer, Theo, Transporte, Schönfeldstraße 26
2 82 41 Danninger, Bertha, D.-Hüte, Jahnstr. 52
2 33 14 Danninger, Fanny, Lebensm., Frauenstr. 14
2 33 14 Danninger, Hans, Baugeschäft
37 04 04 Danninger, Joh., Install., Neur.Str. 6
4 01 01 Danninger, Pet., Archit., Humboldtstdtr. 19
5 65 98 Dansauer, Ernst A., Kfm., Loristr. 8
5 38 57 Derselbe, Büro, Arnulfstr. 26
7 09 24 Dante Alighieri-Ges., H.Schmidstr. 8
6 38 80 Dantebadrestaurant, M 19, Dantestr. 6
37 06 03 Dantscher, Alois, Minist.-Rat a. D., KrumbacherStr. 5
3 12 46 Dantscher, Dr. C., Prof., Friedrichstr. 19
5 46 39 Danzeisen, A., Kondit., Theresienstr. 142
8 10 00 Danzeisen, E., Bandagist, Egetterstr. 11
47 23 84 Danzer, Georg, Konditorei, Ottobrunn, RosenheimerLandstr. 18
7 33 18 Danzer, Ilse, Frau, Forstenr. Str. 157
2 13 52 Danzer, Pauline, Heilprakt., Barerstr. 48
8 21 14 Danzl, M., Apoth., Aubing, A.Hitler-Str. 33
3 35 08 Dapper, Nik., Futtermittel, Hilsb.Str. 21
4 13 39 Darchinger, Carl, Cellist, Pilgersh.Str. 33
37 15 36 Dargen, Marie, M 13, Adelheidstr. 27
8 02 74 Darlehnskassenverein Aubing u. Umg. eGmuH, Aubing, Hauptstr. 31
8 84 12 Darlehnskassenverein Gauting eGmuH, *Gaut* Zugspitzstr. 213
4 45 70 Darmbad-Kuranstalt, Langerstr. 7
3 28 67 DAS. Dtsch. Automobil-Schutz AG, Karl-Theod.-Str. 106
8 90 08 Das Braune Band v. Deutschland, Oberverw., Planegg
8 90 09 Dasselbe, Gutsverw., Planegg
89 91 35 Dasselbe, Forstverw., Planegg
5 49 78 Das Kontor f. Jedermann GmbH, DachauerStr. 13
2 53 18 Hella Dasbach G. m. b. H., Spitzenhaus, München 2, Theatinerstr. 35
5 29 29 Dasch, Ludovika, Ww., M 2, Loristr. 8
8 12 44 Dieselbe, Lochham, Hindenburgstr. 43
1 39 47 Daschner, Centa, Fleckenrein., Sonnenst. 10
6 27 07 Daschner, Hans, Kfm., Ruffinistr. 6
6 04 45 Daschner, Joh., Bäckerei, Aldrianstr. 1
79 47 20 Daschner, J., Lebensm., Solln, WolfratshauserStr. 90
59 73 74 Daschner, Katharina, DachauerStr. 43
5 62 76 Daser, Centa, Lichtpausanst., Pettenk.St. 2
6 12 08 Dasio, Agnes, Ww., Rüthlingstr. 2
36 21 76 Daßler, Ad., Porz.-Malerei, Heckscherstr 14
29 64 10 Dathe, Elsa, Hüte, Maximilianstr. 6
(5 11 01) Dr. F. P. Datterer & Cie, Verlagsanst., Ottostr. 1a
5 13 96 Dattler, Michael, Sägewerk, Mozartstr. 5
8 90 47 Datzmann, J., Metzger, *Pla* Bräuh.Str. 11
6 12 59 Daubenmerkl, Franziska, Lautens.Str. 15
5 71 99 Daubert, Jul., Eisenwr., Goethestr. 17
36 02 13 Daublebsky v. Eichhain, Béla, Dipl.-Ing., Haimhauserstr. 18
2 00 27 Daucher, Gg., Holzwr., Rosental 7
5 91 68 Daue, Hans, Uhrmach., Schwindstr. 14
36 02 98 Dauelsberg, Emma Marie, Ludwigstr. 17a
4 37 72 Dauer, Maria, Krankenschw., Voßstr. 4
4 48 71 Dauer, Rich., Architekt, Arminiusstr. 7
2 04 14 Dauhrer, Joh., Immob., M 2, Tal 18
8 23 22 Daumenlang, Ant., Reichsb.-Insp., *Obm* Herz.Albr.Str. 3
2 75 35 Daumenlang, R., Landger.Rat, Triftstr. 10
2 76 17 Daumer, Alfred, Hildegardstr. 30
4 36 98 Daumer, Wilh., Malerm., Orleansstr. 39
2 60 68 Daumiller, Adolf, Bildh., Türkenstr. 11
4 27 24 v. Daumiller, Dr. Fritz, Staatsanw., Prinzregentenpl. 19
8 90 67 Daumiller, Osk., Oberkirchenrat, Reginpertstr. 1
3 41 88 Daunderer, Dr. A., Prof., Kunig.Str. 51
2 62 48 Dauderer, Dr. B., Ärztin, Ohlmüllerstr. 2
(3 41 88) Dieselbe, Wohnung
49 35 04 Daunderer, Dr. M., Ärztin, Tegernseer Landstr. 208
49 37 61 Daurer, Heinr., Obst, Mangfaltpl. 10
5 77 16 Daurer, Karl, Früchtehdlg., Karlstr. 25a
3 50 65 Dauser, Hans, Archit., Feilitzschstr. 36
3 47 64 David, Max, Agentur, Bismarckstr. 4
37 12 07 Davids, Alfr., M 13, Georgenstr. 73
7 46 70 Davids, Wilh., Kfm., Lenggrieserstr. 31
37 11 60 D'Avis, Hubert, Dr., Jak.Klarstr. 8
59 63 00 Davitt, Eberh., Bankleiter, Gaigistr. 25
5 08 75 Dax, Klara, Textilien, Theresienstr. 102
3 09 11 Dax, Luise, Ww., Montsalvatstr. 3a
4 14 29 Daxenberger, Franziska, Ww., Schneckenburgerstr. 34
3 01 38 Daxenberger, Gg., Kohlen, Winzererstr.
7 04 77 Daxl, Wilh., Gesch.-Führer, Kobellstr. 3
49 25 74 Daxner, Therese, Ww., Bayrischz.Str. 14
5 16 87 Daxwanger, A., San.Art., Augustenstr. 113
(3 47 92) Day, M. Eleanor, Cellistin, Römerstr. 14
37 01 45 Debag, Dtsche Backofenbau-Ges. mbH, Schwarzmannstr. 1
37 02 80 Dieselbe, Wohnung d. Geschäftsführers
59 64 13 Debold, Franz Klaus, Luisenstr. 50
5 29 28 L. Debold & Sohn, Baugesch., Schraud. Str 3
6 17 24 Debor, Herm., Techn.-Büro, Stievestr. 2
3 25 37 Debrassine, Hub., Schreibwr., Bechsteinstraße 7
59 63 46 Derselbe, Lager, Theresienstr. 78
3 28 75 Debus, Gunda, Bismarckstr. 11
37 11 14 Debus, Hermann, M 23, Bauerstr. 10
8 97 41 Debusmann, Direktor, *Gräf* Otilostr. 7
3 57 94 Deby, Kurt, Destouchesstr. 23
5 11 93 Deby, Rolf, Strickerei, Augustenstr. 92
7 39 67 Dechamps, Heinr., WolfratshauserStr. 5

4 31 85 Dechant, Carl, Dir., Schlotthauerstr. 10
2 90 17 Dechant, Madlen, Frau, Blütenstr. 2
2 22 61 Dechert, Wilh., Stud.Rat, Reitmorstr. 26
48 02 84 Deck, Nik., Bäckerei, Unterföhring 63
48 12 83 Deck, Peter, Fuchshof, Unterföhring 52
3 25 58 Deckart, Helm., Versich., Simmernstr. 4
79 45 03 Deckel, Dr. F., Komm.Rat, Josefinenstr.18
71 92 Deckel, Friedrich, Präzisionsmechanik und Maschinenbau, München 25, Waakirchner Straße 7/13 T Compur
79 40 02 Deckel, H. C., Dr.-Ing., Solln, A.DürerSt20
3 49 74 v. d. Decken, E., Dir., Montsalvatstr. 1b
7 05 57 Deckenfabrik F. Käppner, Schmellerstr. 22
2 87 64 Decker, Alb., Ministerialrat, Liebigstr. 43
3 23 35 Decker, Franz, Gärtnerei, Angerm.Str. 3
(37 06 05) Decker, H. E., Chiropraktor, Bauerstr. 10
37 10 89 Decker, Joh., Feinkost, Hiltensp.Str. 19
5 75 68 Decker, Jos., Mehl, Schwanth.Str. 160
(5 10 76) Decker, Karl, Kfm., Pettenk.Str. 27
47 16 37 Derselbe, Landhaus, Neugrünwald
7 27 40 Decker, Dr. L., Sen.Präs., Platenstr. 2
5 87 45 Decker, Ludw., Bäckerm., Seidlstr. 12
7 11 25 Decker, Ludw., Gastw., Thalk. Str. 133
36 22 94 Decker, N., Ww., Ungererstr. 70
79 40 06 Decker, R., Min.-Rat, Solln, Terlan.Str. 12
3 04 41 Decker, Dr. Rudolf, Arzt, Seestr. 4
3 42 22 Ders., Wohnung, Klementinenstr. 3
36 20 14 Decker, Wilh., Dr.-Ing., Frz.Joseph-Str. 48
3 08 86 Deckert, Maria Theresia, Römerstr. 21
79 46 78 Deckert, Dr. O., Ob.Reg.Rat a.D., Solln, Alpspitzstr. 16
1 22 60 Dedekind, Rosa, Wäsche, Kaufingerstr. 35
45 65 Dedel, Ludw., Prok., Kapuzinerpl. 5
5 25 00 Chr. Dederer GmbH, Essig-Verkaufsst., Pettenkoferstr. 31
6 00 38 Dies., Lager, M 19, Klugstr. 21
36 00 61 Dederer, Chr., Sachverst., Antonienstr. 3
48 02 37 Dedreux, Paula, Lamontstr. 36
3 43 15 Dedreux, Dr. Paula, Prof., Viktoriastr. 23
6 25 44 Deeg, Hans, Kunstmaler, Elvirastr. 17
37 03 50 De Felici, M., Frau, M 13, Agnesstr. 2
4 20 43 Deffner, Christian, M 27, Holbeinstr. 2
5 49 33 Deffner, Maria, Schreibwr., Gollierstr. 53
3 44 31 Defregger, Annita, Wwe., Franz-Jos.Str.27
2 52 46 Defregger, Friedr., Ing., Königinstr. 27
2 36 61 Defregger, Hans, Bildhauer, Kaulb.Str. 26a
2 02 91 Defregger, Herm., Oberstltn., Königinstr. 29
79 41 57 Degea AG, Gasschutzgeräte, Solln, Hindenburgstr. 15
2 65 86 Degele, Rud., Trachtenfbr., Cornel.Str. 32
7 42 46 Degelmann, Gg., Silobau, Schäftlarnstr 106
7 47 76 Degen, Anton, Fuhrwesen, Pling.Str. 16
59 61 66 Degen, Herm., Reklame, Goethestr. 12
29 68 41 Degen, Mich., Kohlen, Jahnstr. 34
2 87 33 Degen, Mich., Immob., Reichenb. Str. 7
8 05 56 Degen, Rich., Sen. Präsid., *Pas* General-v.-Epp-Str. 29
5 95 38 Degendorf, L., Buchbind., Gabelsb.Str. 75
79 33 72 Degendorfer, Alb., Just.-Oberinsp., *Pu* Ad.Hitler-Str. 53
2 67 29 Degendorfer, Marie, Schreibwr., Jägerstr. 5
79 43 78 Degenfelder, Hans, Gastw., Maxhofstr. 17
59 60 74 Degenhardt, Sofie, Lehrerin, Linprunstr. 50
1 22 90 Degenhart, Karl, Friseur, Weinstr. 8
6 45 95 Derselbe, Wohnung, Flüggenstr. 9
7 42 56 Degardon, Wilh., Kfm., Bavariaring 34
7 46 60 Degginger & Hess A.G., Holzgroßhandlung,
7 46 64 Bavariaring 44. T Deggingerhess P 904
2 40 36 Degler, Ed., Archit., Steinsdorfstr. 12
5 34 12 De Gruyter & Co, GmbH, Kohlen, Luisenstraße 27
7 00 37 Ders., Lager, M 25, Hofmannstr. 4
29 72 69 Dehler, F., Minist.-Rat, Oettingenstr. 12
4 16 94 Dehm, Friedrich, Hofangerstr. 12
1 30 17 Dehm, J. Chr., Kleinkunst, Neuh.Str. 13
7 31 39 Dehm, Otto, Kühlanl., Forstenr.Str. 73
3 05 03 v. Dehn, Eberh., Birkenfeldstr. 2
3 56 73 Dehn, Franz, Vertr., Clemensstr. 45
1 37 58 Dehn, Frieda, Massagen, Wallstr. 1
(1 37 58) Dehn, Fritz, Vertr., Wallstr. 1
3 06 48 Dehn, Wilhelm, Lebensm., Giselastr. 11
37 14 09 Dehne, Hermann, Georgenstr. 79
3 12 03 Dehnicke, Hugo, Kfm., Luxemb.Str. 1
5 88 25 Deibel, Dr. Heinr., R.-A., Karlspl. 19
8 02 23 Derselbe, Wohnung, Joh.-Scharrer-Str. 3
1 38 24 Deibele, Carl, Uhren, Hackenstr. 3
6 69 60 Deichl, Dr. Jos., Direktor, Walhallastr. 41
6 71 21 Deichl, L., Prok., Gabrielenstr. 4
2 17 78 v. Deichmann, Thea, Karolinenstr. 4
5 51 50 Deichsel, Paul, Kfm., Geroltstr. 6
2 43 98 Deichstetter, A., Betriebsstoff, Glockenb. 1
5 90 35 Deichstetter & Spielbichler, Viehagentur, Kobellstr. 2
6 46 20 Deierl, Andr., Sattler, Volkartstr. 52
6 24 12 Deigl, Franz, Install., Elvirastr. 18a
1 17 89 Deiglmayr & Knecht, Farbenfbr., SendlingerStr. 11
2 68 12 Deiglmayr, Anna, Ww., Ludwigstr. 11
5 91 52 Deiglmayr, Berta, Rentnerin, Loristr. 2
29 62 27 Deiglmayr, Elicab., Privat., Triftstr. 13
3 45 74 Deiglmayr, Hermine, Ww., Nikolaipl. 1a
7 22 84 Dr. Ivo Deiglmayr Chemische Fabrik Nachf., M 25, PlinganserStr. 115
2 65 31 Deiglmayr, K., Dipl.Landw., Müllerstr. 3
3 46 66 Deiglmayr, Otto, DeidesheimerStr. 46
37 02 01 Deiglmayr, Rud., Kfm., Keuslinstr. 3
1 14 36 Deiglmayr, Wilhelm, Ritter v. Epp-Pl. 15
7 45 40 Deiler, J. F., Reg.Oberinsp., Stielerstr. 3
6 71 85 Deimann, Theod., Stuberstr. 8
4 00 79 Deimel, J., Sauerkr.Fbr., Baumk.Str. 27
3 56 97 Deimel, Seb., Maler, Ainmillerstr. 18
6 30 81 Deimhard, K., Musiker, Warsch.Str. 12
37 07 32 Deimling, Fritz, Keuslinstr. 13
8 10 31 Deimling, Rud., Dipl.-Ing., *Obm* Georgstraße 24
5 71 49 Deindl, Franz, Bäcker, Bergmannstr. 23
2 64 89 Deindl, Johann, Bäckerei, Rumfordstr. 8
3 10 75 Deindl, Margot, D.-Moden, Apianstr. 5
7 27 55 Deindl, Math., Metzgerm., Aidenbachstr. 12
8 91 26 Deinel, P., Zeitschr., *Pla* A.Wagner-Str. 24
8 23 25 Deinhard, Gertr., Frau, *Pas* Parkstr. 37
7 30 46 Deinhardt, H., Pökelei, Schlachthalle B
8 07 65 Deininger, A., Transporte, Fürstenr.Str150
6 18 57 Deininger, A., Farben, MaillingerStr. 4
5 59 11 Deininger, August, Anstalts- u. Unterkunftsbedarf, M 15, Rothmundstr. 8
4 52 40 Deininger, Gg., Vertr., Kirchenstr. 15
48 14 85 Deininger, Georg Friedr., Effnerstr. 20
1 14 69 Deininger, Joh., Strumpfwr., Neuh.Str. 1
59 70 56 Deininger, L., Buchdruck., Schwindstr. 5
29 60 77 Deininger, M., Schlosser, Herz.Rud.Str. 35
6 68 48 Deininger, O., Transp., Donnersb.Str. 61
7 23 78 Deininger, Seb., Schreibwr., Kazmairst.75a
(49 23 85) Deinlein, Dr. Ad., Staatsanw., Theodolindenstraße 99
3 15 47 Deinlein, Dr. Wilh., Dir., Römerstr. 33
5 52 59 Deinzer, Friedr., Siebfbr., Pappenh.Str. 4
4 43 52 Deinzer, Joh., Kohlen, Metzstr. 32
7 43 87 Deinzer, Joh., Schreinerei, Dänkhelstr. 41
59 74 44 Deinzer, L., Autorep., Landsb.Str. 82
1 12 92 Deinzer, Luise, Oberlehr., Hackenstr. 7
6 66 63 Deischl, Dr. E., Baurat, Prinzenstr. 63
4 24 37 Deischl, Lorenz, Metzger, Lilienstr. 19
4 50 34 Deisenberger, Jos., Ob.Vermessungsrat, Possartstr. 4
5 68 68 Deisenhofer, A., Biervcrl., Westendstr. 18
6 29 73 Deisenhofer, Bened., Metzger, Nördl. Auffahrtsallee 66
8 84 60 Deisenhofer, Ed., Ob.Vet.Rat a. D., *Gaut* Unterbrunner Str. 31
37 20 15 Deisenhofer, Jos., Kfm., Ansb.Str. 4
5 23 78 Th. Deisenhofer KG, Schreibwr., Blutenburgstr. 42
6 65 23 Deisinger, Karl, Obering., Postillonstr. 2
5 87 36 Deisinger, Dr. Siegfr., R.-A., Nußb.Str. 12
4 51 60 Deisler, Rudolf, Schreibwr., Wörthstr. 45
6 22 82 Deißer, Dr. Jos., Hauptm., Ilmm.Str. 28
6 18 91 Deistler, Gust., Hotelier, Neulustheim, Menzinger Str. 18
2 15 16 Deisz, Auguste, Ww., Reitmorstr. 25
6 01 68 Deisz, G., Photogr., Nymphenb.Str. 150
1 21 50 Deisz, Paul, Stickereimanuf., Löwengr. 25
3 19 86 Ders., Wohn., Kurfürstenstr. 32
1 38 29 Deisz, Dr. Rob., R.-A., Karlspl. 8
8 25 37 Derselbe, Wohnung, *Obm* Frühlingstr. 1
8 23 60 Deixelberger, Karl, Sandrartstr. 17
2 84 61 Deixler, Alfr., Versich., Theres. Str. 30
59 60 22 Deka-Pneumatik GmbH., Schwanth.Str.70
4 12 25 Deka-Textilfarben-AG, Äuß. Wienerstr.102
8 93 84 Dekinger, K., Mietautos, *Pla* Hutf.Str. 9
3 49 75 Dekra Deutscher Kraftfahrzeug-Überwach.-Verein, Ainmillerstr. 9
5 37 66 Delacher & Baumann, Schuhfabrik, München 15, Schillerstr. 28
48 05 18 Del Bondio & Halter, Baugesch., Kolb. Str. 17
29 61 55 Delinger, Sophie, Buchdr., M 5, Baad.Str41
1 04 67 Delisle&Ingwersen, Archit., R.v.Epp-Pl.15
4 00 97 Delius, Margarita, Sängerin, Lamontstr.13
8 18 77 Dellefant, A., Vertr., Aubing, R.Heß-Str.30
4 10 52 Dellefant, L., Oberstud.-Rat, Enzenspergerstr. 1
8 10 48 Dellel, J., Autos, Aubing, Hauptstr. 25
5 53 99 Deller, Hugo, Oberbaurat i.R., Loristr. 9
1 07 36 Deller, Josef, Vertr., Rosenstr. 10
2 76 08 Deller, Dr. Max, Arzt, Rumfordstr. 48
8 08 53 Dellert, H., Lebensm., *Obm* Ad.-Hitler-Straße 78
5 87 56 Dellert, Mich., Leder, Ligsalzstr. 24
5 37 36 Delling, Matth., Feinkost, Lindwurmstr.12
49 21 31 Dellinger, Hans, Vichagentur, Söltlstr.30
7 32 47 Dellinger, J., Fleischtransp., Thalk.Str.61
4 08 57 Dellinger, Jos., Fuhrw., Berg-am-Leimstr.31
6 68 07 Dellinger, Dr.R., Staatsanw., Schär.Pl.13
2 07 47 Dellmuth, Fr. Wilh., Dentist, Tal 71
5 32 63 Del Negro, Jos., Maler. Bayerstr. 43
1 05 19 Delta Schuhgesellschaft Nothhelfer & Co., M 2, Frauenplatz 6
8 05 31 Dies., Zweigstelle, *Pas* Bahnhofstr. 9
8 04 63 Deltawerk Linder o. H. G., Magnete u. Metallwaren, München-Pasing
7 43 01 De Luca & Co, Import, Thalk.Str. 128
48 03 23 Demag AG, Betriebseinricht., Cuvilliésstr.7
37 21 55 Demagzug GmbH, Krane, Tengstr. 21
5 36 89 Dematté, Josefine, Fremdenh., Steinh.Str1
5 92 29 Dembeck, J., Blindenerwerb, Gabelsb. Str. 30
3 20 96 Dembeck, Maria, Giselastr. 27
6 32 10 Demelhuber, K., Verw.-Insp. i. R., Horemansstr. 29
6 71 98 Demelhuber, Karl, 44-Brig.-Führer, Ruffinistr. 12
8 15 68 Demeter, Dr. J., Tierarzt, Aubing, Lochh. Straße
5 70 77 Demeter, Karl, Vertr., Gabelsb.Str. 58
2 45 56 Demharter, Joh., Metzgereibedarfsart., Westenriederstr. 8
8 85 44 Demharter, Joh., Fleischwrfbr., *Gaut* Bergstraße 153
37 05 35 Demharter, Jos., Kfm., Hiltensp.Str. 3
7 34 02 Demharter, Josephine, Wittelsb.Str. 18
48 11 21 Demharter, L., Vertr., Normann.Str. 11
8 21 25 Demharter, L., Oberstltn., *Pas* Gabr.Str.44
2 75 93 Ludw. u. Jul. Demharter, Zahnt. Laborat., Zweibrückenstr. 10a
49 27 44 Deml, Franz, Konditorei, Südtiroler Pl. 6
37 21 20 Deml, Hans, Tengstr. 38
4 36 36 Demler, Otto, Sattlerm., Rosenh.Str. 23
4 47 63 Demme, Alfr., Bauing., Mühlbaurstr. 2
4 47 61 Demmel, Carl, Hans-Mielich-Str. 24
36 07 17 Demmel, Centa, Ungererstr. 56
3 01 11 Demmel, Dr. Fr., Arzt, Schleißh.Str. 263
3 33 56 Demmel, G., Lebensm., Nordendstr. 12
5 86 13 Demmel, Hans, Masseur, Gabelsb.Str. 28
4 10 99 Demmel, Hans, Musiker, Bazeillesstr. 21
2 59 97 Demmel, Jos., Musiker, Reichenbachstr. 19
4 36 09 Demmel, Jos., Vertr., Äuß. Prinzreg. Str.64
4 37 63 Demmel, Josef, Rechn.-Oberinsp., Grillp.-Straße 45
6 68 98 Demmelmaier, L., Organis., Schedelstr. 4
5 08 93 Demmer, F., Masch.-Mstr., Landsb. Str. 31
79 47 21 Demmer, W., Archit., Solln, Schmidstr. 7
1 35 19 Demmler, Hans, Kitterei, Josefsp.Str. 16
8 12 76 Demmler, Dr. H., Ärztin, Leibnitzstr. 27
2 48 29 Demmler, Dr. Max, Arzt, Theres.Str. 42
3 47 52 Demmrich, Dr., Ger.-Dir., Leopoldstr. 9
49 24 76 Demoll, Dr. Reinh., Prof., Harth.Str. 5
7 15 42 De Monte, H., Spenglerei, Lindenschmitt-Straße 29a
7 29 30 De Mori, Anna, Wwe., Linsenschmitstr. 54
5 48 35 Dempf, Pet., Eisenkonstr., Häberlstr. 5
49 27 20 Demuth, Herm., Schmiede, Sommerstr. 29
3 06 19 Dencker, Hanna, Ww., Kaiserpl. 2
48 09 23 Dendtel, Hermann, Maurerkircherstr. 2
6 22 78 Deng, Ludw., Feinkost, Blutenb.Str. 74
4 44 42 Dengler, Alb., Früchte, Drächslstr. 12
5 08 98 Dengler, Dr. Ant., R.-A., Mozartstr. 9
6 28 23 Dengler, G., Schreinerm., Skt.Ulrich-Str.19
3 49 70 Dengler, Hans, Dentist, Ungererstr. 86
7 42 00 Dengler, Jos., Vertr., Innerkofl.Str. 19
7 10 51 Dengler, Karl, Vertr., Joh.Clanze-Str. 76
6 13 07 v. Denk, Adolf, Böcklinstr. 34
2 10 88 Denk, Alois, Oberinsp., Rumfordstr. 6
49 26 27 Frz. u. St. Denk, Sargfbr., Weinb.Str. 8
5 89 44 Denk, Georg, Vertr., Marsstr. 5
29 67 51 Denk, Dr. Jos., Oberstud.-Dir., Amal.Str14
49 26 28 Denk, Karl, Leichentransp., Karol.Str. 5
2 69 40 Denk, Margarete, Maurerei, Baaderstr. 40
3 18 79 Denker, Dr. Alfr., Med.-Rat, Kaiserpl. 11
4 09 00 Denkl, Hans, Installat., Wienerpl. 2
5 59 39 Denner, Paul, Revisor, Maßmannstr. 1
37 20 35 Dennerl, Rupert, Kohlen, Bauerstr. 4
5 59 93 Dennerlein jr., Fritz, Pettenkoferstr. 22
4 26 52 Dennerlein, Joh., Malerei, Führichstr. 6
5 82 55 Dennerlein, J., Musikal., Dachauer Str.35
8 03 37 Ders., Wohn. d. Inh., *Pas* Otilostr. 8a
6 01 88 Dennerlein, W., Musikal., Donnersb.Str.42
59 76 03 Dennerlöhr, Friedr., Dir., Gollierstr. 78
5 89 23 Dennerlöhr, Georg, Gollierstr. 29
3 42 29 Dennhöfer, H., Schriftst., Akademiestr. 11
3 22 57 Denninger, Klara, Bisch.Adalb.-Str. 24
6 25 17 Dennler, Dr. Wilh., Minist.-Rat, Hindenburgstr. 45
1 00 03 Dental-Labor. „Bavaria" Monse & Co GmbH, Sendlinger Str. 26
47 54 09 Dentinger, M., Baugesch., Putzbrunn 38½
8 98 10 Dentistische Verrechnungsstelle Großdeutschlands, Stockdorf
6 36 59 Dentner, Nikolaus, Kol.-W., Dantestr. 22
3 07 78 Denzel, Aug., Abt.-Ltr., Giselastr. 31
2 24 34 Denzel, Emilie, Steinsdorfstr. 17
5 38 76 Denzel, Friedrich, Flachglasgroßhandlung
37 18 73 Denzel, Georg, Händler, Elisabethstr. 26
5 56 83 Denzel, Josephine, M 13, Arcisstr. 46a
4 06 37 Denzel, Ludw., Friseur, Rosenh.Str. 75
5 83 93 Denzel, Rob., Hotelportier, Sophienstr. 5
3 38 15 Denzinger, Franz, Archit., Giselastr. 23
3 49 04 Denzinger, H., Baugesch., Schleißh.Str.299
4 05 77 Denzler, Anna, Barbarossastr. 13
2 01 81 Denzler, Gg., Schneider, Rindermarkt 13
2 57 36 Denzler, Viktoria, Baaderstr. 5
2 70 05 Deppe, Püschel u. Karl, Damenfris., Brienner Str. 55
2 32 18 Deppé-Schule für Tanz, Weinstr. 14
48 04 64 Deppe, Hugo, Dipl.Kfm., Kolbergerstr. 7
1 34 69 Deppé, Mara, Tanzschule, Prannerstr. 3
6 22 48 Dieselbe, Wohn., Elvirastr. 18a
3 03 51 Deppisch, Dr. Aug., R.A., Leopoldstr. 56
47 15 09 Deppisch, E., Dentist, *Grü* A. Hitler-Pl. 6
5 57 57 Deppisch, Hans, Bäckerei, Augustenstr.112
5 72 23 Deppisch, Jos., Malergesch., Luisenstr. 39
8 05 01 Deprag, Preßluftmasch. Schulz, *Pas* Otilostraße 2
3 51 87 Depuhl, A., Schreinerei, Hanselm. Str. 8
3 55 06 Ders., Wohnung, Bechsteinstr. 3
3 18 72 Depuhl, Karl, Ortswalter, Belgradstr. 184
1 19 81 Der Anker, Allg.Versich.-AG, Neuh. Str.9
4 12 77 „Der Bayerische Metzgermeister" Zeitschr. f. d. Metzgergew., Regerpl. 4
12 93 Der Deutsche Automobil-Club, Hauptverwaltung, Königinstr. 11a
2 72 63 Ders., Kameradsch.-Räume, Residenzstr. 27
2 55 00 Der Deutsche Automobil-Club, Gau Hochland, Residenzstr. 27
2 55 04 Der Deutsche Automobil-Club, Ortsgruppe, Residenzstr. 27
2 47 39 „Der Werber", Verlag Müller & Co, Blumenstr. 13
37 21 56 Derda, Aug., Kfm., Agnesstr. 56a
3 23 90 Derendorff, Berta, Eheverm., Ludwigstr.17b
37 16 63 De Resée, Günter, Schausp., Tengstr. 32
6 04 96 Derfin, Josef, Direktor i. R., Jutastr. 14
5 75 11 Derichsweiler, Dr. Hans, Zahnarzt, Beethovenstr. 12
3 44 13 Derlien, Marg., Musiklehr., Wilhelmstr. 28
5 12 21 Dermatologische Klinik, Frauenlobstr. 9
57 92 Dieselbe, Orts- u. Selbstwählerfernverkehr
3 13 52 Derop, AG, Zweigniederl., Giselastr. 3
5 87 39 Derrer, Carl, Musikwr., Dachauerstr. 15
1 16 93 Dersch, Kasp., Spenglerei, Sendl.Str. 37
37 16 29 v. Derschatta, Jul., Ing., Georgenstr. 73
2 75 70 Derse, Wilhelm, Großhandlung von Kurz- und Textilwaren, Laden M 2, Tal 38
6 61 14 Derwart, Fritz, Kfm., Volkartstr. 64
48 06 09 Desbalmes, Dr. Arn., Reichsrichter, Montglasstr. 20
7 49 36 Desch, Kurt, Werdenfelsstr. 18
37 21 54 Deschauer & Fehn, Bauerstr. 23
37 21 54 Deschauer, Helma, Geschäftsinh., Bauerstraße 23
8 00 68 Deschauer, Ign., Archit., Lochham, Ahornstraße 3
2 85 72 Deschauer, Karl, Werkmstr., Holzstr. 3
3 42 08 Deschauer, Maria, M 13, Adalbertstr. 6
6 23 68 Deschauer, Rud., Vertr., Böcklinstr. 4
4 21 30 Deschermeier, Alfons, Bevollmächt., Schneckenb. Str. 37
6 71 20 Deschermeier, Ludw., Dipl.-Ing., Herrenreiterstr. 2
3 29 92 Deschermeier, Max, Hobelwerk, Freisinger Landstr. 137
48 04 30 Deschermeier, Paula, Lebensm., Priel 28
5 13 14 Deschl, Jos., Fahrschulc, Gabelsb.Str. 62
6 28 89 Ders., Wohnung, Donnersbergerstr. 24
49 33 60 Deschl, M., Heilprakt., Pechdellerstr. 1
6 47 70 Deschl, Max, Archit., Horemansstr. 28
49 24 91 Deschler & Sohn, Abzeichenfabrik und Prägewerk, Wirtstr. 9. T Deschlersohn
6 44 38 Deschler, Jos., Blindenw., Leonrodstr. 13
8 82 14 Deschler, Jos., Gutsbes., *Gaut* Gutshof
2 08 33 Deschler, Josef, Buchdr., Baaderstr. 56
7 23 23 Deschler, Therese, Verlag, Daiserstr. 45
5 74 46 Deser, Max, Dipl.-Optiker, Schillerstr. 48
7 33 71 Deser, Seb., Tapezierer, Schmellerstr. 5
7 01 35 Kath. Desinger u. Karol. Jowanitsch, Friseure, Heimeranstr. 53
5 02 15 Desloges, Anna, Schwanthalerstr. 84
2 09 45 Desloges, Felix, Dr. phil., Theatinerstr. 50
49 32 30 Desloges, Magda, Gabr.-Max-Str. 27
7 27 93 Desloges, Maria, Plinganserstr. 76
2 23 99 Deß, Ludw., Schäftefbr., Unteranger 18
37 18 96 Dessauer, Anny, Frau, Neureutherstr. 36
8 07 74 v. Dessauer, A., Privatgel., *Pas* Sigm. Str.6
2 83 80 Dessauer, Betty, Wwe., Albanistr. 6
4 14 69 Dessauer, Dr. F., Steuerhelf., Possartstr. 9
2 94 22 v. Dessauer, H., Dir. a.D., Ludwigstr. 22c
8 01 94 v. Dessauer, Mathilde, Klavierlehrerin, Neu-Pasing I, Fritz-Reuter-Str. 29
6 18 40 Desseeker, W., Bürsten, Schlörstr. 16
6 48 87 v. Deßloch, Dr. Friedr. Karl, Zahnarzt, Lutzstr. 15
49 20 46 Destillerie Ostany, Anton Ost, Humb. Straße 38
5 59 60 v. Destouches, Joh., Malerin, Rückertstr. 5
2 02 48 Detektei J. Bessinger, Glückstr. 15
1 34 61 Detektei Gottfr. Dötterbeck, Färbergr. 7
1 16 10 Detektiv- u. Privat-Auskunftei Oskar Mittermaier, Maffeistr. 6
1 21 08 Detektiv-Auskunftei Ludwig Bickel, NeuhauserStr. 1
2 41 40 Detektivbüro Germania, Maxim.Str. 43
29 68 96 Detektivbüro H. Gollwitzer, Rosental 10
2 62 69 Detektivbüro O. E. Miller, Baaderstr. 16
5 34 21 Detektivbüro u. Auskunftei Max Schillinger, DachauerStr. 12
2 40 62 Detektive Auskunftei Argus, Amalienstr. 35
2 28 44 Detektivinst. H. Schale, Theatinerstr. 51
5 85 28 Detering, Walter, Blutenburgstr. 36
3 11 18 Dethleffsen, Ernst, Kfm., Ungererstr. 86
6 24 75 Detig, Franz, Bäckerei, Maillingerstr. 2
36 04 94 Detlefsen, Anny, Gedonstr. 12
2 28 50 Detlefsen, Theod., Maler, Türkenstr. 40
2 74 74 Dettenhofer, Franz, Vertr., Amalienstr. 1
6 62 27 Detter, Hans, Friseur, *Obm* Weidm.Str. 21
5 74 37 Detter, J., Wurstwrfbr., Schwanth. Str. 47
2 22 47 Detter, Josef, Schuhwr., Zweibr.Str. 9
36 21 55 Detter, Karl, Gartenbau, Kunig.Str. 32
2 68 48 Detterbeck, A., Bücherrev., Neuturmstr. 1
59 66 09 Detterbeck, O., Metzgerei, Schleißh. Str.65
5 87 58 Dettmar, Urban, Möbel, Schrenkstr. 9
7 47 68 Dettweiler, D., Ökonomierat, Pilsenseestr.9
1 00 84 Detzer, Ernestine, Schreibbüro, Löwengr. 9
49 36 93 Detzer, Jos., Prok., Cl.-Lorrain-Str. 11
37 15 51 Ludw. u. Wilh. Detzer, Spenglerei, Georgenstr. 63
4 55 44 Detzer, Thea, Schwester, St.-Emm.-Str.20
37 15 51 Detzer, Wilh., Ing., Georgenstr. 63
59 75 84 Deubler, Georg, Vertr., Schwanth. Str.24
39 91 59 Deubler, Lamb., Brennmat., Oberschleißheim, Dr.-Hofmeister-Str. 191
6 26 80 Deubner, L., Verlagsdir., Andrécestr. 6
6 33 12 Deubzer, Fanny, Obst, Nymphenb.Str. 180
7 23 69 Deubzer, Mart., Wäschereibed., Schäftlarnstraße 170
1 06 60 Deuerlein, Wolfg., M 2, BriennerStr. 8
4 09 71 Deuerling, Andr., Friseur, Volksbad
2 07 36 Deuerling, Philomena, Damen-Schneiderei, Bürkleinstr. 7
5 68 19 „Deukula", Dt. Kunst- u. Verlagsdruck., Grassinger & Co, Linprunstr. 100
8 91 04 Deuringer, K., Major, *Gräf* Wendelst. Str.8
6 24 29 Deuscher, Hansi, M 2, Olgastr. 4
4 25 94 Deuscher, K., Oberst a.D., Possartstr. 9
3 39 52 Deuschl, A., Dipl.-Landw., V.Scheff.-Str.20
8 91 90 Deuschl, Hans, Dr., *Gräf* Grosostr. 19
2 38 94 Deuschle, Hans, Bürobed., Liebigstr.12a
37 22 37 Deussen, Dr. Jul., Arzt, Elisab.Str. 41
3 32 37 v. Deuster, Annelore, Dreschstr. 14
3 32 39 v. Deuster, Friedr., Privat, Dreschstr. 14
2 73 90 Deutelmoser, A., Weinhaus, Schellingstr.62
37 25 46 Deuter, Lina, Ww., Tengstr. 21
47 54 75 Deutinger, H., Buchhdlr., Kranichweg 2
5 74 92 Dt.-Amerik. Petrol.-Ges. Standard, Lenbachpl. 3
6 64 55 Dies., Tanklager, Äuß.Siemensstr. 18
4 19 53 Dies., Tanklager, Giesing, PerlacherWeg 76
4 11 27 Dies., Standard-Stat., Äuß.WienerStr.
6 05 48 Dies., Standard-Stat., DachauerStr. 199
6 46 26 Dies., Standard-Stat., Nymphenb.Str. 114
49 24 32 Dies., Standard-Stat., Tegerns.Ldstr. 133
79 40 28 Dies., Standard-Stat., Solln, Wolfratsh. Straße 86
3 30 10 Deutsch-Bulgarische Gesellschaft E. V.,
3 30 11 Zweigst. München, Leopoldstr. 18
7 29 41 Deutsch-Italienische Fruchthandelsgesellschaft mbH, Valleystr. 7
1 13 31 Deutsch-Ungarische Gesellschaft e. V. Geschäftsstelle: München Theatinerstraße 23
4 09 19 Deutsch, E., SchneckenburgerStr. 23
3 06 24 Deutsch, Dr. Otto, Dir., Danzigerstr. 15
3 10 36 Deutsche Adelsgenossensch. L. A. Bayern, Veterinärstr. 6a
36 20 71 Deutsche Ärzteversich., Giselastr. 6
1 14 11 Deutsche Afrika-Linien, Theat.Str. 38
36 00 19 Deutsche AG f. Nestle-Erz., Degenf.Str. 1
4 07 19 Deutsche Akademie e. V., Hauptgeschäftsstelle u. Ortsgruppe München, München 8,
4 07 39 Maximilianeum
2 13 44 Deutsche Akademische Auslandsstelle,
2 13 86 München e.V., M 13, Heßstr. 8/I.
1 19 19 Deutsche Allgemeine Treuhand Aktiengesellschaft, Wirtschaftsprüfungsgesellschaft, München, Ritter-von-Epp-Platz 7. T Deutag P 48037
1 22 89
1 21 67
5 77 05 Dt. Apothekerschaft, Die, Verwalt., Herzog-Heinr.-Str. 20
37 23 77 Deutsche Asphalt-AG der Limmer und Vorwohler Grubenfelder, J.Klar-Str. 9
5 41 01 Deutsche Bank, Filiale Lenbachpl. 2
2 73 21 Dies., Orts- u. Selbstwählfernverkehr
3 36 37 Deutsche Bau-Aktiengesellschaft, Niederlassung München, Hoch-, Tief-, Eisenbetonbau, Akademiestr. 9. T Deubau
3 36 39
3 40 24
1 32 73 Deutsche Bau- u. Bodenbank AG, Promenadenstr. 5
3 04 29 Deutsche Beamtenkrankenversich., Leopoldstr. 10
8 13 28 Deutsche Beamten-Versich., Abt. Wehrmacht, Ilmmünsterstr. 18
5 50 60 Deutsche Beamten-Versich., Augustenstraße 110
36 01 51 Deutsche Bekleid.-Akademie München, Franz Xaver Müller GmbH, Ohmstr. 15
1 23 25 Dt. Centralboden-Kredit AG, Maximiliansplatz 19
37 13 09 Deutsche Christen, Elisabethstr. 29
5 15 87 Dt. Dentisten Buchstelle, GmbH, SchwanthalerStr. 91
5 61 84 „Deutsche Dentistische Wochenschrift" Verlag der, Verlag Schreiber & Co., München 12, Theresienhöhe 9

7 23 99 Deutsche Drogistenschaft, Lindw.Str.141
2 52 21 Dt. Edison-Akkum. Company GmbH, Herzog-Rudolf-Str. 23
Sammel-Nr. 5 77 31 **Deutsche Ersatzgliederwerkstätten „Dersa“ Biedermann & König, G. m. b. H.,** München 15, Nußbaumstr. 22
2 41 50 Deutsche Filmzeitung, Pestalozzistr. 1
5 77 82 Dt. Forschungsanst. für Lebensmittelchemie, Karlstr. 29
Sammel-Nr. 3 60 99 **Deutsche Forschungsanstalt f. Psychiatrie, Kaiser-Wilhelm-Institut, München 23, Kraepelinstr. 2**
7 20 77 / 7 12 13 **Deutsche Füllhalter-Werke G. m. b. H., Füllfederhalter, München 25, Hofmannstraße 43. T Nationalfüll P 28523**
3 52 21 Deutsche Gasolin AG, Schackstr. 1
7 26 35 Dies., Tanklager, Boschetsr.Str. 125
3 55 40 Dies., Tanklager Milbertshofen, Taunusstr. 1
3 26 91 Dies., Orts- u. Selbstwählverkehr
2 65 10 Dt. Ges. z. Bekämpf. v. Mißständ. i. Gesundheitswesen, Neuturmstr. 5
2 54 70 Deutsche Gesellschaft für christliche Kunst, e.V., M 13, Barer Str. 31.
(5 75 07) Dt. Ges. f. Lebensreform, Bayerstr. 25
1 22 16 Deutsche Gold- u. Silber-Scheideanst., Theatinerstr. 8
7 04 00 Dt. Grosscinkaufs-GmbH, Thalk.Str.128
1 11 58 Dtsch. Hauptbank für Hypothekenschutz AG, Sonnenstr. 2
59 67 25 Deutsche Hausbücherei, Arnulfstr. 26
3 03 93 / 3 03 96 / 3 28 10 **Deutsche Heilpraktikerschaft e. V. München 23 Giselastraße 4**
5 42 73 Dt. Heimkunst A. Hueber, Pettenk. Str. 24

Deutsche Heraklith-Aktiengesellschaft Verwaltung München
München 1, Schließfach 22
Werk in Simbach (Inn)
Leichtbauplatten: hochdämmend, feuerhemmend, feuchtigkeitsabweisend.
Fernruf: 24202. 24203. 20503 | **Drahtanschrift:** Heraklith München

5 90 31 DeutscheHimalaja-Stiftung, Schützenstr.6
29 71 51 **Deutsche Hochbild-Gesellschaft m. b. H. - siehe Karl Wenschow**
1 27 36 Deutsche Hollerith Masch. Ges. mbH, Briennerstr. 56
3 15 85 Deutsche Holzwirtschaft, Fachblatt, Luxemb.Str. 3
5 55 38 / 5 53 06 **Deutsche Industriebank Vertretung München 2, Lenbachplatz 3. T Industriebank P Berlin 31577**
29 64 56 **Deutsche Jäger, Der, Verlag, München 2, Sparkassenstraße 11.**
5 38 74 Deutsche Jagd, Verlag, Schellingstr. 133
3 46 56 Dt. Kneipp-Vereinig., Leopoldstr. 19
2 12 27 Deutsche Kolonialzeitung, Prinzr.Str. 11
1 00 04 Deutsche Kolophon-Werke, Maffeistr. 1
5 93 16 Dt. Krankenversich. AG, Schwanth.Str.99
47 35 51 Dt. Lufthansa AG, Lilienthalstr. 1
Sammel-Nr. 2 43 04 **Deutsche Maizena Werke A. G. Zweigniederlassung München M 2, Marienplatz 11. T Maizena**
(20 32) Dt. Meisterschule f. Mode, Ob.Anger 17
(48 04 66) Dt. Meister-Verlag, Möhlstr. 34
2 88 84 Dt. Mittelstandskrankenk. Volkswohl Vers.-Verein, Rumfordstr. 5
(6 19 61) Dt. Nährm.-Ges. Wolber & Brückner, Nymphenburger Str. 78
5 07 55 Dt. orthopäd. Werke GmbH, R.-Wagner-Straße 27
1 19 25 Dt. Philips-GmbH, Herzog-Wilh.-Str. 8
5 54 16 Dt. Reichsbahn-Sterbek., Bayerstr. 28
5 52 57 Dt. Reichs-Postreklame GmbH, Sonnenstraße 17
4 54 85 Deutsche Reitschule, Die, Riem, Hüllgrab.
1 22 67 Dtsche Scholl-Ges. mbH, NeuhauserStr. 3
6 15 47 Deutsche Seefisch-Großhandels-Ges.mbH, Arnulfstr. 71
2 08 92 / 2 18 22 **Deutsche Städte-Reklame G. m. b. H. Geschäftsstelle München, M 2, Blumenstr.11 T Staedtereklame P 995**
5 41 66 Dt. Süßstoff-Ges.mbH Pettenk.Str. 23
5 53 21 Dt. Superphosphat-Ind. GmbH, Karlstr.45
5 40 81 Dt. Telephonwerke u. Kabelind. AG, Herzog-Heinr.-Str. 4
59 71 98 Dtsche Terpentin Comp., Landsb.Str. 117
5 77 72 Deutsche Tiefbauges. mbH, Karlsplatz 21
3 34 12 Dt. Vacuum-Oel-AG, Ainmillerstr. 44
1 00 93 Dt. Verk.-Kredit-Bank AG, Prannerstr. 11
7 39 78 Deutsche Viscobil-Oel AG, Lindw.Str. 129
5 91 00 Dt. Wagenbau Vereinig., R. Wagn.Str.15
2 65 73 Dt. Werkst. München GmbH, Wittelsbacherpl. 1
2 20 50 Dt. Werkstoffe-Verw.-Genoss. d. Maler u. Lackierer eGmbH, Heßstr. 4
2 20 37 Dt. Zündwr.-Monopolges., Ludwigstr. 26
1 26 43 Deutscher Alpenverein, Zweig München (E. V.), 2 M, Brunnstr. 9/1 S. G.
6 67 85 Deutschenbauer, W., Volkswirt, Schlagintweitstr. 4
7 37 32 Deutscher Amateur-Sende- u. Empfangsdienst
3 28 67 Dt. Automobil-Schutz AG, Karl-Theodor-Straße 106
3 00 56 Dt. Bauerndienst, Allg. Versich. AG, Giselastr. 1
3 00 56 Dt. Bauerndienst, Lebensvers.-Ges., Giselastr. 1
3 00 56 Dt. Bauerndienst, Tiervers.-Ges., Giselastraße 1
3 46 56 Dt. Bund f. naturgemäße Lebens- u. Heilweise, Leopoldstr. 19
1 13 68 Dt. Gemeindetag, Prannerstr. 8
1 25 71 Deutscher Herold, Volks- u. Lebensvers. AG, Maximilianspl. 12b
5 11 77 Deutscher Immob. & Handelsverk. GmbH, Brienner Str. 30
(5 25 15) Deutscher Kanu-Verband, Mozartstr. 4
29 66 71 Dtschr. Katechetenverein, Müllerstr. 12
6 24 61 Deutscher Kraftfahrz. Überwachungsverein Bayern, Richildenstr. 29
3 49 75 Deutscher Kraftfahrzeug Überwachungs-Verein Dekra, Ainmillerstr. 9
6 68 66 Deutscher Kriegerbund, Albrechtstr. 29
1 32 77 Dtscher Lloyd, Lebensvers. AG, Weinstr.11
2 19 34 Dt. Lloyd, Vers. AG, Thierschstr. 25
2 92 77 Deutscher National-Verlag, Theat.Str. 44
(4 27 21) Dt. Radfahrer-Verb., Langerstr. 6
5 25 15 Dt. Reichsbund f. Leibesübungen, Fachamt, Kanusport, Mozartstr. 4
2 12 16 Deutscher Ring, Lebensvers. AG, Brienner Straße 52
3 49 91 Deutscher Schützenverb., Ungererstr. 66
5 88 89 Dtscher Siedlerbund, Luisenstr. 15
4 26 16 Dt. Sprachverein, Maria-Ther.-Str. 12
5 56 04 / 5 56 07 Deutscher Volksverlag G. m. b. H., München 15, Herm.-Lingg-Straße 16/18
5 68 25 Dt. Touring-Yacht-Club, Schillerstr. 27
3 16 47 Deutscher Verlag, Leopoldstr. 24
1 21 82 Derselbe, Schriftleitung, Sendl.Torpl. 1
36 05 62 Deutsches Handwerk, Verlag, Karl-Theodor-Str. 29
1 17 63 / 1 17 27 Deutsches Heimatwerk Gem. G. m. b. H. zur Förderung der bäuerlichen Handwerkskultur u. Volkskunst, Gesellschaft des Reichsnährstandes, M 2, Maffeistr. 3
2 30 54 Dtsches Jagdmuseum, Residenz, Kaiserhof
3 33 15 Dass., Wissenschaftl. Abt., Leopoldstr. 15
2 28 56 Deutsches Museum, Museumsinsel 1
2 28 56 Dasselbe, Bibliothek für Naturwissenschaft und Technik, Museumsinsel 1
59 61 64 Dt. Nachrichtenbüro, GmbH, Karlstr. 35
5 72 01 Deutsches Theater, Großvarieté, Direktion: Paul Wolz, Schwanthaler Str. 13
29 69 32 Deutschland-Film G. m. b. H., Frankfurt/Main, Fil. München, Pestalozzistr. 1
29 69 27 Deutschländer, Betty, Schneid., Thierschstraße 20
6 24 69 Deutschländer, K., Vertr., Frundsb.Str.10
7 34 70 / 7 36 35 Develey, J. C., Senffabrik u. Gurkeneinlegerei, Feinkost, München 15, Thalkirchner Straße 35/37
37 07 73 Deventer-Werke, GmbH, Fbr. f. Dichtungen, Daimlerstr. 5
3 15 63 Deventer, Hanna, Gymnast., Ainm.Str.19
3 39 71 v. Dewitz, Walpurg, Kunig.Str. 42
3 52 98 Dex, Carl, Obering. Ainmillerstr. 31
2 05 44 Dex, Heiner, Wittelsbacherstr. 11
4 14 36 Dexl, Jos., Fleischtransp., Wendelst.Str.4
4 25 63 Dexl, P., Fleischtransp., Wendelst.Str. 4
1 35 22 Dey, Carl, Vertr., Sendlinger Str. 89
7 37 47 v. Deybeck, Dr. Karl, Staatsrat a.D., Rottenbucher Str. 50
37 19 58 Deyerler-Herrmann, Maria, Verlag, Adelheidstr. 15
37 19 58 Deyerler, W., Tuche
7 22 10 Deyringer, J., Install., Bruderm.Str. 11
6 22 26 Dezasse, Graf F., Dr. Ruffinistr. 21
5 40 94 DHW-Tabakwr. Dr. Wurzbach, Bayerstraße 31
37 24 13 Dhonau, Arthur, Abt.-Leiter, Elisab.Str.38
5 45 47 Diätlehrküche vom Deutschen Roten Kreuz BriennerStr. 18
5 41 56 Diakonissenanstalt, Heßstr. 22
3 01 87 Diakonissenhaus Schwabing, Leop.Str. 45
4 27 09 Diakonissenheim f. Kranken- u. Wochenpflege, Möhlstr. 20
6 00 58 Diakon.Heim Martha-Maria, Montenstr. 3
8 96 91 Diakon.-Stat., Evang., *Gräf* Grosostr. 2
8 11 02 Diakon.-Stat., Ev., Pasing, *Pas* Fritz-Reuter-Str. 6
4 42 04 Diakonissenstat. Haidhausen, Wörthstr.20
8 04 25 Diakonissenst. Laim, InderstorferStr. 13
4 00 06 Diakon.-Stat., Lutherkirche, Pilgersh.Str.89
(6 05 89) Diakon.-Stat. Neuhausen, Dom-Pedro-Platz 5
7 43 57 Diakon.-Stat. Obersendling, Boschetsr.St.13
(2 62 60) Diakonissenstat. St. Lukas, Adelg.Str. 20
5 27 57 Diakonissenst., St. Matthäus, Rothm.Str. 2
36 02 21

Diamalt A.G.
Backmittel — Malzpräparate — Zuckerwaren, 13 Sch, Friedrichstr. 18. P 561

5 64 28 Diamantwerke AG. Schillerstr. 11
48 03 81 Diana-Drogerie, Kufsteiner Pl. 4
2 56 59 Dibold, Theod., Zigarettenfbr., Baldestr.13
8 98 24 Dichtel, K., Oberstltn., a.D. *Gräf* Schlageterstr. 34
6 45 24 Dichtl-Spitze GmbH, Romanstr. 5
3 03 79 Dichtl, Hansi, Solotänz., MainzerStr. 7a
7 48 53 Dichtl, Jos., Prok., Leutstett.Str. 6
5 53 55 Michael Dichtl & Söhne, Fahrräder, Schleißheimer Str. 26
37 18 39 Dick, Adolf, Parkettgesch., Agnesstr. 10
7 27 21 Dick, Anton, Darmhdlg., Zirlerstr. 12
37 00 18 Dick, Ferd. Maria, Vertr., Zentnerstr. 44
48 05 24 Dick, Jos., Gartenbau, Priel 45
8 96 35 Dick, Jos., Kieswerk, Martinsried
47 15 83 Dick, Karl, Amtm., *Grä* Südl. Münchner Straße 35
6 33 75 Dick, Ludwig, Nutzholz, Nibelungenstr.
48 09 10 Dick, Maria, Baumschule, Oberföhr.Str. 70
5 21 84 Gebr. Dickertmann, Krane, Seidlstr. 22
3 14 62 Dickhaut, W., Ww., Georgenstr. 35
4 30 64 Dicklhuber, Max, Molkereiprod., Zugspitz-Straße 10
48 13 82 Dicknether, Dr. K., Reg.-Rat, Innstr. 6
4 23 05 Dickopf, Wilh., Vertret., Rosenh.Str. 59
5 17 43 Di Dio, Ernst, Tonkünstl., Augustenstr.31
2 22 68 Didusch, Lud., Plissee, Hochbrückenstr. 18
5 95 93 Die Dame, Modehaus, Luitpoldstr. 8
5 75 07 Die Deutsche Lebensreform, Bayerstr. 25
2 32 91 Die Einrichtung, Otto Beringer, Möbel, BriennerStr. 52
5 87 50 Die Figur, Marie Orth
2 24 08 Die Krawatte, Ludw. Münch, Marienpl. 18
37 02 60 Derselbe, Wohnung, M 13, Tengstr. 9
3 33 70 Die Piperdrucke Verlags-Ges. m. b. H., (Eisenlohr), Georgenstr. 15
3 13 91 Diebitsch, Hans, Oberkriegsger.-Rat d. L., Mandlstr. 11
3 48 60 Diebitsch, Karl, Stand.-Führer, Franz-Joseph-Str. 28
7 22 49 Diebold, Frz., Tütenfbr., Forsteur.Str. 33
7 03 66 Diebolder, Karl, Geschäftsf., *Grha* Würmtalstr. 116
48 16 47 Diebow, Der Hans, Schriftl., Herzogparkstraße 3
7 13 88 Dieckmann, Dr. Ferd., Vertr., Pas.Str.56
2 70 49 Dieckmann, H., Dentist, Schellingstr. 23
8 97 18 Dieckmann, Dr. Max, Prof., *Gräf* Ritter-v.-Epp-Str. 42
1 30 01 Diecks, Walter, Papierwarenfabrikation u. Großhdlg., Sendlingerstr. 70. P 10558
3 01 42 Ders., Wohn., Hohenstaufenstr. 3
79 43 34 Diedenhofen, Maria, Photogr. Werkst., Solln, Heinrich-Vogl-Str. 1
4 26 37 Diederich, Josef, Kfm., Trogerstr. 50
4 24 66 Ders., Bekleidung, WeißenburgerStr. 15
3 06 01 v. Diederichs, Herm., Kurfürstenpl. 2
2 82 23 Diedrich, Rob., Fotohdlg., Müllerstr. 33
59 76 76 Diefenbach, Luc., Maler, Nußbaumstr. 4
49 34 70 Diefenbeck, Chr., Maler, Tegerns.Ldstr.286
4 14 76 Diefenbeck, H., Malerei, Krumbadstr. 20
2 18 81 J. W. Dieffenbachs Likörfbr., Türkenstr. 55
5 29 71 Eug. Diegel Schuhhaus GmbH, Karlspl.24
8 95 59 Gebrüder Diehl-Film, Gräfelfing, Killerstraße 10½
3 36 96 Diehl, Dr. A., Reichsb.-Rat, Ainm.Str.40
4 32 30 Diehl, Carl A., Filmkameramann, Regerstraße 19
3 46 26 Diehl, Dr. Ernst, Prof., Franz-Jos.-Str. 27
2 43 33 Diehl, Franz, Restaurator, Heßstr. 4
4 08 10 Diehl, G. J., Versich., Cannabichstr. 5
5 54 19 Diehl, Karl, Archit., Schwanth.Str. 106
4 33 30 Diehl, Nini, Sängerin, Trogerstr. 56
5 09 98 Diehl, O. S., Heilprakt., Luisenstr. 60
8 95 59 Diehl, Dr. P., Stud.-Prof., *Gräf* Pfarrstr.12
7 48 64 Diehl, Rich., SA-Führer, Geitauer Str. 12
2 04 52 Diehl, Tony, Modelle, Theatinerstr. 31
8 01 18 Wendelin u. Joh. Diehl, Fuhrw., *Pas* Landsb.Str. 99
2 17 68 Wilh. & Rich. Diehl, Elfenbeinwr., Residenzstr. 24
47 24 23 Dies., Wohn., Taufkirchen, Westerham 10
4 26 81 Diel, Bapt., Lebensm., Aignerstr. 24
8 92 04 Diel, Dr. E., Arzt, *Gräf* Ad.-Hitler-Str.100
37 07 21 Diel, Sofie H., M 13, Tengstr. 33
7 36 96 Dieling, Karl, Transp., Lindwurmstr. 167
37 17 79 Dielmann, Margarete, Bauerstr. 29
3 28 97 Diem, Ferd., Ob.-Veterinärrat a. D., Kaulbachstr. 56
5 29 41 Diem, Fritz, Schreinerm., Zieblandstr. 39
2 37 95 Diem, H., Direktor, Türkenstr. 3
2 87 05 Diem, Marie, Ww., Reitmorstr. 30
6 45 06 Theod. u. Fanny Diem, Hüte, Nymphenburger Str. 121
6 24 57 Diem, Wilh., Bankdir. i. R., Prinzenstr. 11
2 02 99 Diemair, W., Metzgerm., Herz.Rud.Str.37
37 15 40 Diemar, Franz, Bäckerei, Görresstr. 18
37 03 90 Diemer, Alfons, Fußpflege, Tengstr. 5
6 45 80 Diemer, Erwin, Kfm., Ferd.Mariastr. 22
4 05 20 Diemer, Ludw., Straßenbau, Sedanstr. 22
37 05 67 Diemer, Wilh. Z., Schausp., Hiltenasp.-Straße 18
1 17 85 Diemer, Dr. Zeno, R.-A., Herz.Wilh.Str.33
6 66 08 Ders., Wohn., M 19, Montenstr. 7
1 06 30 Ders., Privatbüro
2 52 50 Dieminger, E., Fbrbes., Klenzestr. 36
7 36 93 Dieminger, Hans, Kol.-W., Daiserstr. 1
2 33 91 Diemmer, Hanns, Friseur, Rindermarkt 13
8 09 60 Diener, Alfr., Archit., Diesterwegstr. 19
5 87 80 Diener, Ferd., Kfm., DachauerStr. 2
5 81 84 Diener, Hans, Schneiderei, Theres.Str. 43
8 22 30 Diener, Dr. H. O., Geschäftsf., *Obm* Oberprillerstr. 16
2 65 66 Diener, Marie, Blumenstr. 19
4 07 74 Dienstbier, S., Install., Breisacherstr. 12
2 00 35 Dienststrafkamm. Münch. b. Reg.-Präsid.
2 17 59 Diepold, Ant., Autos, Schraudolphstr. 10
6 67 41 Diepold, Christiana, Ww., Prinzenstr. 3
5 73 34 Diepold II, Eugen, R.A., Rottm.Str. 22
48 01 38 F. u. J. Diepold, Schreiner, Montglasstr.27
49 22 12 Diepold, Franziska, Blumen, Sommerstr.26
6 71 81 Diepold, Hanns, SA.-Obersturmführer, Nymphenb.Str. 137
2 90 88 Diepold I, Hugo, R.A., Residenzstr. 13
47 23 27 Diepold, J., Metzgerei, Unterhaching 56½
3 17 93 Diepold, Marg., Lebensm., Freis.Ldstr. 31
4 52 34 Diepold, Maria, Ww., Äuß.Prinzreg.Str. 18
8 82 60 Diepold, P., Schlosserei, *Gaut* Leutst.Str.209
7 38 01 Diepold, Wally, Putzgesch., Adlzreiterstr.24
8 94 42 Diepolder, Ed., Dr., *Gräf* A.Wagner-Str. 25
8 90 14 Diepolder, Hanns, *Gräf* R.v.Epp-Str. 14
7 43 08 Diepolder, Jos., Chemikal., Stielerstr. 7
1 14 57 Diepolder, Karl, Buchhdlg., Karlsplatz 7
2 65 34 Diepolder, Max, Buchhdl., H.Sachs-Str. 7
36 00 78 Dier, Christine, Ungeziefervertilgungsmittel, Hohenzollernstr. 47
3 32 17 Diermayer, Alph., Wasserenthärtung, SulzbacherStr. 6
4 33 01 Diermayer, J., Rechn.Insp., Äuß.Wiener Straße 141
1 21 25 Diermayer, Rosa, Spirituosen, Fürstenfelder Str. 17
5 16 75 Diernberger, Dr. K., Zahnarzt, Karlstr. 46
6 68 52 Derselbe, Wohnung, Malsenstr. 49
4 29 70 Diernhammer, H., Kompon., Wörthstr. 25
2 01 11 Diernhöfer, W., Hypoth., Schellingstr. 22
2 27 01 Diesbach, A., Büroeinricht., Ludw.Str. 26
37 21 96 Derselbe, Wohnung, Elisabethstr. 46
37 19 10 Diesel, Meta, Ww., Adelheidstr. 11
5 33 23 Diesing, W. M., Bürobedarf, Thalk.Str. 16
5 33 16 Diess, Dr. Wilh., R.A., Max-Joseph-Str. 5
37 21 34 Derselbe, Wohnung, Adelheidstr. 24
8 92 19 Diesselmann, Thcod., *Gräf* Spitzlb.Str. 15
5 25 21 Dießl, Dr. Rud., Synd., Sophienstr. 1a
2 72 48 E. u. G. Diesterweg, Wittelsbacherpl. 2
5 00 27 Diesterweg, G., SA.-Oberf., Bavariaring 24
5 31 70 Dietenhauser, H., Bäckerei, Westendstr. 49
8 18 70 Dietenhauser, H., Landw.-Rat, Stürzerstraße 25
4 10 13 Dieter, Dr., J.R., Arzt, Äuß.WienerStr. 99
4 16 46 Dieterich, Robert, Kfm., Lilienstr. 66
49 36 83 Dieterich, Rolf, Vertr., Heigelstr. 13
4 02 03 Dieterich, Dr. Vict., Prof., Holbeinstr. 18
2 79 37 Dieterle & Co., Lastautos, Auenstr. 2a
8 97 56 Dieterle, Elfr., *Gräf* Ad.Wagner-Str. 40
5 11 56 Dietl & Bierling, Kol.-W., Lindw.Str. 24
37 08 77 Dietl, Ambr., Verlag, NeureutherStr. 22
4 41 50 Dietl, Anny, Schneid., Äuß.Wienerstr. 113
(2 59 44) Dietl, Dr. Carl, Arzt, Pestalozzistr. 3
2 22 40 Dietl, Emil, Kol.-W., Amalienstr. 71
8 83 18 Dietl, Georg, Feinmechanische Werkstätte, Gauting bei München
37 22 17 Dietl, Georg, Postinsp., Agnesstr. 1
2 17 08 Dietl, Hans, Buchdruck., Lotzbeckstr. 6
59 66 28 Dietl, H., Metzgermstr., Schellingstr. 143
4 22 42 Dietl, J., Kaffeeersatzfbr., Rosenh.Str. 141
3 16 31 Dietl, Joh., Baugesch., Grammstr. 12
8 26 04 Dietl, Jos., Ing., *Obm* Richthofenstr. 17
79 41 42 Dietl, Jos., Textilwr., Solln, Joh.Str. 2
6 30 74 Dietl, Josef, Mehl, Volkartstr. 32
7 13 11 Dietl, Jos., Metzgermstr., *Grha* Aurikelstraße 30
2 59 44 Dietl, Prof. K., Oberstud.Dir. a.D., Pestalozzistr. 3
1 30 94 Dietl, Kreszenz, Molkerei, Thiereckstr. 3
5 35 83 L. u. O. Dietl, Fässer, Nymphenb.Str. 54
49 20 37 Dietl, Lorenz, Fabrikbes., Tegerns.Ldstr.81
3 10 92 Dietl, Mich., Bäckerm., Herzogstr. 12
7 05 83 Dietl jr., Mich., Bäckerei, Spitzwegstr. 8
7 29 63 Dietl, Otto, Maler, Wankstr. 1
4 38 57 Dietl, Rupert, Versich., Barbarossastr. 15
4 48 73 Dietl, Stephan, Ing., M 8, Schornstr. 5
37 25 26 Dietlein, Karl, Direktor, Adelh.Str. 26
37 21 31 v. Dietlein, Mira, Hohenzollernstr. 57
36 01 81 Dietmair, Ant., Kfm., Leopoldstr. 102
5 82 80 Dietmair, Ed., Install., Augsb.Str. 4
37 24 74 Dietmair, Franz, Hafner, Schraud.Str. 27
3 07 51 Dietmayr, Xav., Kohlen, Hohenz.Platz 5
79 42 95 Anna u. Elise Dietmann, Kol.-W., Solln, Hirschenstr. 22
49 24 03 Dietmayer, Hans, Eisen, Claude-Lorrain-Straße 19
49 37 10 Derselbe, Wohnung, GrünwalderStr. 151
5 29 18 Dietmayer, L., Radio, Augustenstr. 77
2 50 60 Dietrich, Eckart Heim, Rumfordstr. 51
7 24 42 Dietrich, Adam, Eisenbeton, Thalk.Str. 190
8 95 45 Dietrich, A., Install., Krailling, Luitp.Str.12
8 09 28 Dietrich, A., Baugesch., *Pas* Retzerstr. 4
3 04 39 Dietrich, Dr. Else, Ärztin, Franz-Jos.Str.15
29 63 74 Dietrich, Eug., Schmuckwr., Fraunh.Str. 6
79 40 76 Dietrich, F. R., Kfm., Solln, Heilm.Str. 41
8 15 25 Dietrich, F., Weine, *Pas* WunderStr. 7
1 36 95 Dietrich, Fritz, Kfm., Karlspl. 17
2 93 72 Gebr. Dietrich, Photoart., Herz.Rud.Str. 9
5 59 37 Dietrich, Gg., Zahntechn., BriennerStr. 8
6 11 98 Dietrich, G. W., Verleger, Stievestr. 9
2 21 29 Dietrich, G., Kfm., Hans-Sachs-Str. 7
1 13 16 Dietrich, Hanns, M 2, Kreuzstr. 16
7 47 73 Dietrich, Hans, Baugesch., *Grha* Silberblattstr. 28
3 40 43 Dietrich, Dr., H. Chr., Dir., Trautenw.Str. 2
8 09 46 Dietrich, Hch., Oberstud.-Rat, V. d. Pfordten-Str. 11
3 03 20 Dietrich, J. B., Schreinerei, Kunig.Str. 6
6 19 29 Dietrich, Joh., Spedit., Blutenb.Str. 21
37 03 37 Dietrich, Jos., Metzgerei, Georgenstr. 51
37 10 33 Dietrich, Jos., Bäckerm., Schleißh.Str. 69
4 43 92 Dietrich, Karl, R.-A., Mühldorfstr. 20
5 44 89 Dietrich, M., Türschließer, Häberlstr. 5
2 51 47 Dietrich, Max, Dentist, Liebherrstr. 19
7 02 83 Dietrich, Otto, Darmhdlg., Forstenried 73c
7 08 54 Dietrich, P., Mineralw.Fbr., Almbachstr. 9
8 20 36 Dietrich, Paula, Stud.Ass., Fischartstr. 18
36 00 07 Dietrich, Th., Drogerie, Viktoriastr. 25
36 22 16 Dietrich, Walter, Archit., Hörwarthstr. 31
4 14 58 Dietrich, Walt., Vertr., Taubenstr. 4
37 12 16 Dietrich, Dr. W., Oberlandesger.Rat, Tengstr. 16
47 52 87 Dietrich, Wilh., Spenglerei, Rotfuchsw. 22
3 12 64 Dietsch Alb., Strickwrfbr., Belgradstr. 219
3 12 63 Dietsch, Anny, Friseuse, Clemensstr. 49
8 16 74 Dietsch, Gg., Angest., Aldegr.Str. 17
3 36 01 Dietsch, W., Stud.Prof., Ungererstr. 68
5 75 50 Dr. Dietz & Ritter GmbH, Vertr., SchwanthalerStr. 40
2 70 76 Dietz, Anna, Ww., Theresienstr. 5
1 22 43 Dietz, Carl Fr., Import, Neuhaus.Str. 33
4 10 87 Dietz, Carl Frdr., M 27, Holbeinstr. 22
2 21 82 Dietz, Elmar, Bildh., Amalienstr. 81
37 19 47 Dietz, Emil, Mietautos, Elisabethstr. 26
2 73 39 Dietz, Erich, Herzog-Rudolf-Str. 19
4 39 60 Dietz, Franz, Eier, Edlingerstr. 25
2 43 62 Dietz, Georg, Baugesch., Kanalstr. 18
8 13 14 Dietz, Gust., Dir., *Pas* Amalienstr. 12
37 00 28 Dietz, Hch., Dir. i.R., Adelheidstr. 35
37 08 91 Dietz, Hertha, Frau, Tengstr. 28
2 19 74 Dietz, Ida, Liebigstr. 12a
3 42 36 Dietz, Johanna, Sängerin, Kaulbachstr. 85
3 23 48 Dietz, Lothar, Bildh., Schwedenstr. 40
3 25 82 Dietz, Maria, Frau, Giselastr. 16
4 15 41 Dietz, Math., Wwe., Lucile-Grahnstr. 39
6 47 36 Dietz, Max, Kohlen, Volkartstr. 4a
3 49 88 Dietz, P., Masch.-Fbrk., Kurfürstenstr. 30
3 47 67 Dietz, Dr. Rud., Arzt, Tengstr. 65
79 41 65 Dietz, Theod., Vertr., Solln, AlleschерStr.27
6 14 57 Dietz, Dr. Th., Amtsrat, Wendl-Dietr.Str.33
37 23 96 Dietz, Th., Fabrikdir., Adelheidstr. 6
49 29 93 Dietz, Wilh., Kfm., Rabenkopfstr. 21
36 01 10 Dietzel, Dr. Karl, Dir., Destouchesstr. 22
1 37 44 Diewald, Ludw., R.-A., Eisenmannstr. 1
5 24 21 Diez, Adolf, Kfm., Bavariaring 10
4 43 25 Diez, Berta, Lebensm., Burggr.Str. 1
79 40 35 Diez, Ernst, Dipl.-Ing., Joseph.-Str. 21
7 43 04 Diez, Hugo, Dipl.-Ing., Fuggerstr. 2
37 00 39 Diez, Prof. Jul., Maler, Elisabethstr. 3
3 05 34 Diez, Max Jos., Marschallstr. 4a
6 32 30 Dietzel, Theo O., Treuhänder, Bothmerstr.8
1 06 14 Diflo, Betty, Modesalon, Rosenstr. 7
7 45 02 Di Giuseppe, Gioachino, Kyreinstr. 10
48 02 14 Dihm, Dr. H., Rittmstr. a.D., Ortnitstr. 13
3 15 40 Dihm, Karl, Reg.Dir., Hohenz.Str. 102
6 71 67 Dihm, Walter, Geschäftsf., *Obm* Weidm.-Straße 1
1 34 66 Dihm, Wolfg., Hüte, Fürstenf.Str. 8
7 39 64 Di Lenardo, Luigi, Obst, Thalk.Str. 128
6 66 02 Dilg, Luise, Geschäftsinh., Westendstr. 267
7 38 21 Dilger, Franz, Maler, Lindwurmstr. 131
2 70 23 Dilger, Ida, Schönfeldstr. 34
6 25 73 Dilger, Irng., Massage, Magdal.Str. 38
49 22 38 Dilger, Pet., Fleischwrfbr., Humb.Str. 24
(4 27 02) Dilger sen., Peter, Metzgerm., Tegerns. Ldstr. 44a
36 20 12 Dill, Franz, Lebensm., Herzogstr. 84
6 44 70 Dill, Joh., Eisenwr., Valpichlerstr. 78
2 67 57 Dillenius, Gertrud, Königinstr. 5
5 62 94 Diller, Elisab., Zigarr., Augustenstr. 39
5 12 50 Diller, Franz, Autorep., Denisstr. 3

6 28 79 Andr. Dillinger & Maria Lanzendorfer, Gastwirtschaft, Fasanerie Nord
5 12 72 Dillinger, F., elektr. Anl., Theresienstr. 71a
2 00 97 Dillinger, Jos., Glaserei, Christophstr. 4
6 11 48 Dillis, L., Gartenarchit., DachauerStr.140d
5 68 01 Dillmann & Co, Motore, Marsstr. 20
1 30 47 Dillmann, Dr. Alex., R.A., TheatinerStr. 3
2 16 56 Derselbe, Wohn., Widenmayerstr. 51
2 16 14 Dillmann, Aug., Photogr., Falkent.Str. 5
5 33 87 Dillmann, K., Schneiderei, Landw.Str. 27
47 46 18 Dillmann, Ottmar, Major a. D., *Dsh* ÖdenpullacherStr. 63a
3 10 59 Dilthey, Max, Schwermange, Siegesstr. 23
49 36 14 Dimmelmeier, Aug., Versich., Autharistr. 9
49 23 94 Dimperl, H., Molkereiprod., Peißenb.Str. 8
37 11 89 Dimpfl, Gg., Apoth., Isabellastr. 17
4 55 65 Dimpfl, Hans, Vertr., Lohstr. 72a
2 62 55 Dimpfl, Josef, Schreiner, Herrnstr. 17
(5 17 22) Dimpfl, Otto, Malerei, Lindwurmstr. 21
49 33 59 Dimroth, G., Amtsger.Dir., A.Wohlm.Str.3
48 00 91 Dingendorf, J., Spengler, Oberföhr.Str. 100
4 30 99 Dingfelder, Frdr., Autorep., Berg-am-Laim Straße 54
2 33 10 Dres, J.u.H.Dingfelder, Ärzte, Schönf.Str. 8
8 83 08 Dingfelder, K., Buchhdl., Gauting, Römerstr. 3
1 08 80 Dingfelder, R., Geschäftsf., Sendl.Str. 21
3 02 00 Dingler, Dr. Max, Prof., Trautenw.Str. 2
59 68 00 Dinglreiter, Senta, Theresienstr. 130
(1 38 44) Dinkel, Dom., Photohdlg., Erhardstr. 4
4 00 13 Dinkel, Martin, Landw., Balanstr. 93
48 10 91 Dinkel, Dr. Osk., Oberstintendant, Mauerkircherstr. 23
5 54 50 Dinkl, Franz, Baugesch., Nymphenb.Str.65
79 41 17 Dinklage, Dr. K., Dir. a. D., Solln, Sohnckestr. 18
3 36 45 Dinklage, Dr. K., Schulungsamt d.NSDAP, Libellenstr. 9
48 03 23 Dinse, Maschinenbau AG, Waagen, Cuvilliésstr. 7
4 19 06 Dinser, Wilh., Gerüstbau, Nockherberg. 7
29 69 81 Dippert, Marga, M 13, Nordendstr. 3
37 07 64 Dippl, Aug., Obering., Nordendstr. 44
79 46 50 Dippl, K., Elektr.Anl., Solln, Alpsp.Str. 3
8 91 75 Dippold, Adolf, Krailling, Pentenr.Str. 11
5 37 92 Dippold, Barbara, Dachauerstr. 18
6 09 89 Dippold, H., Baumstr., Wendl-Dietr.Str. 2
59 76 20 Dippold, K., Schreinerei, Dachauerstr. 37
5 76 08 Dippold, M., Schrein., Lindwurmstr. 37
2 17 74 / **2 17 75** **F. A. Diringer, Verleih von Theater- und Filmkostümen, München 22, Herrnstr. 23**
2 12 81 Dirksen, K.-H., Schriftl., Glückstr. 8a
5 16 38 Dirmann, Dr. Leo, Zahnarzt, Nußb.Str. 2
2 04 39 Dirmann, Sepp, Erhardtstr. 2
6 16 29 Dirmeier, Anna, Dachauerstr. 158
2 95 78 Dirnagl, Ant., Kürschner, Marienpl. 17
8 24 93 Dirnagl, Karl, Ing., Stöberlstr. 23
2 37 49 Dirnberger, Alf., Kondit., Christophstr. 3
2 38 74 Dirnberger, Jos., Kfm., Adalbertstr. 29
7 23 74 Dirnberger, Therese, Schausp., Alramstr. 21
5 81 19 Dirnhofer, Marie, Kosmet.Inst., Gabelsbergerstr. 30
7 05 41 Dirnhofer, W., Amtm. a.D., Dänkhelstr. 6
5 87 19 Dirr & Riemerschmid, Fleischwr., Maistr.20
8 91 27 Dirr, Dr. K., Arzt, *Gräf* Reginp.Str. 1a
8 08 62 Dirr, V., Spenglerei, *Pas* Schlageterplatz 6
6 39 19 Dirr, Wilhelmine, Ysenburgstr. 13
2 52 16 Dirrigl, Josef, Schuhwr., Schönfeldstr. 15
36 03 29 Derselbe, Wohnung, Osterwaldstr. 15
59 69 09 Dirschedl, Gg., Konfit., Prielmayerstr. 16
48 05 43 Dirscherl, Ferd., Gastwirt, Mauerk.Str. 40
2 68 27 Dirscherl, H., Install., Herzog-Rud.Str. 18
59 62 11 Dirscherl, Jacob, Zigarren, Ligsalzstr. 38
7 00 36 Dirscherl, Josef, Vertreter, Kazmairstr. 69
4 36 24 Dirschl, Aug., Uhren, Weißenb.Str. 31
4 27 07 Dirtheuer, Franz, Archit., Mutschellestr. 17
2 70 72 Dirwimmer, Ant., Obst, Öttingenstr. 32
3 39 04 Dirwimmer, Therese, Lebensm., Bismarckstraße 3
8 00 48 Dirschner jr., Otto, Verlag, *Pas* Hindenburgstr. 10
8 10 78 Dischner sen., Otto, Schreibwr., *Pas* Bahnhofstr. 3
3 43 99 Disclez, Josef, Konzertmstr., Wilhelmstr. 5
48 16 42 Disko, Werner, Dr., Pienzen.Str. 40
5 84 84 Distl, Mart., Lebensm., Kazmairstr. 45
5 68 38 Distl, Quirin, Papierhdlg., Karlstr. 1
5 12 79 **F. Distler & K. Barth, Klima-Anlagen, München 15, Pettenkofer Str. 22**
5 28 19 Distler, Anna, Fleischwr., Bayerstr. 65
2 12 78 Distler, Franz, Metzger, Hans-Sachs-Str. 1
7 40 36 Distler, Franz, Gotzingerstr. 23
4 52 27 Distler, G., Telegr.Insp., Arminiusstr. 29
5 38 36 Distler, Karl, Metzgerei, Augustenstr. 6
7 10 89 Distler, Maria, Papierwr., Thalk.Str. 116
4 33 12 Distler, Max, Josephsburgstr. 25
7 06 73 **Distler, Richard, Versandschlächterei u. Großhdlg., M 15, Thalkirchner Str. 49**
5 57 65 Ditl, Franz L., Kurzwr., Landw.Str. 40
37 07 96 v. Dittelberger, Martin, Generalmajor a.D., Agnesstr. 18
1 06 29 Dittenheber, H., Zahnt.Labor., Färbergr. 5
6 60 97 Ditterich, Max, Geschäftsf., Behamstr. 32
3 31 01 v. Ditterich, Rich., Unter der Linde 1
8 17 29 Ditterich, Wolfg., Cellist, Rilkestr. 15
36 06 48 Dittler, Ernst, Ing., Viktoriastr. 28
3 14 76 Dittmann, Karl, Buchbind., Hohenz.Str. 5
4 34 21 Dittmann, Dr. Georg, Prof., Trogerstr. 42
3 40 26 Dittmann, Jul., Senatspräs., Leop.Str. 61
7 26 30 Dittmar, F., Baugesch., Marbachstr. 12
47 16 64 Dittmar, Dr., Ludw., Min.-Rat, *Grü* Jos.Kogler-Str. 17
36 06 82 Dittmar, Wilh., Dr., Ainmillerstr. 18
2 33 56 Dittmer, Alb., Vertr., R.Koch-Str. 16
36 05 13 Dittrich, Emmy, Wwe., Mottlstr. 18
5 21 58 Dittrich, H., Buchbind., Schwanth.Str. 51
6 31 61 Dittrich, Rud., Bauwr., Südl.Auff.Allee 75
5 69 85 Dittwar, Hans, Kfm., Paul-Heyse-Str. 6
3 35 76 Dittweiler, Rolf, Hauptm., Gedonstr. 12
5 88 83 Ditz, Ed., Landeserzeugn., Bayerstr. 37
5 77 03 Ditz, Edmund, Holzhdlg., Bayerstr. 37
49 32 80 Divora, Jos., Amtmann, Wolkensteiner Straße 6
2 75 00 Dix-Film, Norman Dix, Marienplatz 11
5 31 22 Dix, Josef, Schreinerei, Reisingerstr. 15
8 91 15 Dix, Marie, Frau, Krailling, Rosenstr. 6
7 44 23 Dix, Rudolf, Stielerstr. 3
4 52 03 Dizenta, Franz, Vertr., Auflegerstr. 3

29 61 05 DKW Autovertr. Alfons Hoch, Wurzerstr.7
2 13 04 DKW-Auto Union AG, Odeonsplatz 12
7 28 36 Dies., Hauptgeschäftsst., Zentnerstr. 20
5 31 34 DKW-Motorräder M. Pachtner, Dach.Str.
5 88 07 DKW-Reparatur- u. Schleppdienst, Mars-Garage
5 14 31 DKW-Pauli, KG, Kraftfahrzeuge, SchwanthalerStr. 10
2 71 85 Dlouhy, Grete, Großhdl., Reichenb.Str. 6
3 12 36 v. Dobeneck, Frfr. Ida, K.Theod.Str. 36
79 45 48 Doberer, Karl, Mech.Reaparatur, Solln, WolfratshauserStr. 104
36 06 06 v. Dobkiewicz, Hedwig, Franz-Josef-Str. 3
4 18 05 Dobler, Mart., Schreiner, Redlingerstr. 30
1 11 50 Dobler, Therese, M 2, Karlspl. 7
4 06 10 Doblhofer, Carl, Sekret., Trogerstr. 56
36 03 88 Doblinger, A., Geschäftsf., Helmtr.Str. 2
(2 86 83) Dobmaier u. v. Klopmann, Immobilien, Odeonsplatz 15
6 09 99 Dobmann, A., Privat, Batzenhoferstr. 12
6 07 24 Dobmann jr., A., Fuhrw., Pelkovenstr. 81
4 22 07 Dobmann, Gg., Bäckerei, Giesinger Berg 4
4 20 15 Dobmann Jos., Bäcker, Weißenb.Str. 24
6 22 73 Dobmann, Leonh., Metzg., Dachauerstr.417
1 27 15 Dobmayr, Hermine, Ww., Theatinerstr. 3
2 49 06 Dobmeier, Hans, Bäcker, Gewürzm.Str. 1
4 49 81 Dobmeier, Karl, Bäckerei, Pütrichstr. 1
2 38 20 Dobsch, Frdr., Autoverleih, Auenstr. 82
7 36 12 Dochtermann, H., Vertr., Lindw.Str. 203
7 42 20 Dodel, Dr. Hans, Arzt, Joh.Houis-Str. 4
8 13 68 Dodel, Hans, Ing., Kirchmairstr. 30
48 00 98 v. Doderer, Herb., Ritter, Schönbergstr. 5
5 73 93 Döbele, E., Schokol., Schellingstr. 102
3 29 93 Döbelt, Carl, Kfm., Moltkestr. 9
3 40 73 Döbereiner, Gretel, Krankengymnast., Tristanstr. 4
3 40 73 Döbereiner, Hans, R.-A., Tristanstr.4
48 14 64 Docberl, Dr. Ludw., Dir., Pienzenauerstr. 4
(4 32 76) Derselbe, Büro, M 8, Friedenstr. 22
4 07 70 Doeberl, Marie, Ww., Schumannstr. 13
29 64 38 Döbl, Roman, Dentist, Tal 75
2 80 38 Döbler, Hans F., Kfm., Westenr.Str. 31
2 78 70 Döbler, Ludw., Fahrräder, Reichenb.Str. 47
6 67 95 Doebler, Otto, Pol.-Major, Hildebrandstr. 9
2 15 12 Doebner, E., Geh.Reg.Rat, Reitmorstr. 54
5 83 65 Döbrich-Zwanziger, Aspa, Malerin, Bayerstraße 5
5 83 65 Döbrich, Sepp, Bildhauer, Bayerstr. 5
6 26 79 Döderlein, A., Dir. i. R., Döllingerstr. 33
3 57 33 Döderlein, Dr. Alb., Prof., Friedrichstr. 9
6 64 33 Döderlein, Aug., Ww., Nibelungenstr. 26
37 16 17 Döderlein, H., Oberst a.D., Elisabethstr. 23
48 09 31 v. Doederlein, Lilli, Ww., Rauchstr. 6
48 05 13 Döderlein, Otto, Direkt., Herzogparkstr. 3
2 66 61 Döderlein, Th., Drogerie, Klenzestr. 21
3 54 77 Döderlein, Dr. W., Reg.Rat, F.Josefstr. 20
37 16 49 Dochla, Amalie, Jakob.Klar-Str. 5
37 14 71 v. Dochla, Lisa, Ww., Agnesstr. 16
6 24 60 Döhla, Max, Dipl.-Ing., Pickelstr. 9a
6 70 60 Döhlemann, Aug., Prok., Simeonistr. 9
3 47 05 Döhlemann, Friedr., Dir., Ungererstr. 17
37 23 80 Döhler, Carl Priv., Hiltensp.Str. 36
49 37 39 Döhler, Willi, Graphiker, Freibadstr. 22
89 91 70 Döhring, Franz, Dr., Krailling, Gg.-Schuster-Str. 10
48 04 13 Döink, Th., Kom.Rat, Isman.Str. 110c
3 43 39 Dölger, Dr. Frz., Profess., Kaiserstr. 50
2 64 77 Dölker, Ilse, M 22, Königinstr. 9
(29 68 75) A. Döll & Co., pharm. Erz., Klenzestr.12
49 32 64 Döll, F., Oberbaurat, H.Schemm-Str. 30
6 37 03 Döllgast, Hans, Archit., Winthirpl. 5
36 05 72 Dölpl, Karl, Friseur, Georgenschwaigstr.21
3 36 72 Doemling, Hanna, Rossinistr. 2
2 12 12 Doenges, Hanns, Vertr., Wittelsb.Str. 6
5 55 26 Dörfer, Sofie, Ww., Goethestr. 12
7 40 13 Dörfler & Hellings, Schraubenfabrik, Dreimühlenstr. 19
5 22 05 Dörfler, Ferd., Sendlinger-Tor-Platz 8
8 97 52 Dörfler, Hans, Fbrkt., *Pla* Münchn.Str. 40
48 00 56 Doerfler, H., Reg.-Rat, Leonh.Eck-Str. 4
3 38 64 Doerfler, Dr. J., Sanit.-Rat, Tristanstr. 28
7 02 84 Dörfler, Dr. Josef, Arzt, Plinganserstr. 57
7 42 94 Derselbe, M 25, Spitzwegstr. 10
2 32 77 Doerfler, Dr. J., Gaustudentenführer, Schellingstr. 10
6 00 66 Dörfler, Peter, Dir., Romanstr. 12
49 30 40 Doerfler, Wilh., Dr., HolzkirchnerStr. 6
8 12 98 Dörfler, Wilh., Kfm., Behamstr. 23
3 27 44 Dörflinger, Cäcilie, Moden, Hohenz.Str. 21
7 29 17 Dörhöfer & Co., Appar.-Fbr., Hofmannstr.2
89 91 61 Dörhöfer, Ph., Ing., *Pla* Schillerstr. 7
2 84 10 Döring, Cornel, Vertr., Hans-Sachs-Str. 6
5 68 28 Döring, Emmi, Frau, Karlstr. 13
3 25 62 Döring, Hans, Römerstr. 14
5 06 78 Döring, Heinrich, Getreide, Lessingstr. 11
49 29 46 Döring, Johs., Vertr., Magnusstr. 19
2 84 92 Döring, Maria, Räucherkammer, Heiliggeiststr. 1
2 30 11 Döring, Milly, Damenhüte, Reichenb.Str. 4
6 13 10 Doering, Dr. Val., Oberamtm., Richelstr.20
4 21 36 Doermer, Arnulf, M 27, Keplerstr. 4
3 39 32 Doernen, Dr. H., Ing., Germaniastr. 22
3 59 18 **Doerner-Institut, Werkprüfungs- und Forschungsanstalt für Maltechnik, München 23, Leopoldstr. 3**
4 34 43 Dörner, Franz, Furniere, Entenbachstr. 29
5 41 17 Dörner, Marie, Geschäftsinh., Schillerstr. 3
37 08 50 Dörner, Max, Patentanw., Hiltensp.Str. 23
79 42 80 Doerner, Dr. Th., Oberamtsrichter a.D., Heilmannstr. 31
8 84 30 Dörner, Wilh., Schuldir. a. D., Gauting, Hildegardstr. 30
79 47 77 Dörnhöffer, Luise, Ww., Solln, Heinrich-Vogl-Str. 28
1 13 05 Dörnke, Irmgard, Ritter-v.-Epp-Pl. 5
3 14 69 Dörnte, Erw., Assessor, Degenfeldstr. 9
48 08 41 Dörp, Alb., Ing., Mauerkircherstr. 50
5 71 10 Dörr, Adam, Kohlen, AugsburgerStr. 9
59 64 18 Dörr, Joh., Alteisen, Sandstr. 27
5 61 85 Dörr, Ottmar, Dreherei, Pettenk.Str. 10
4 50 60 Doerr, Otto, Buchdr., HalfingerStr. 17
3 50 78 Dörr, Tilly, Hohenzollernstr. 45
3 07 87 Dörr, Willib., Lebenm., Münch.Str. 283a
2 61 11 Doerrer, Fritz, Kfm., Kaulbachstr. 34
5 54 78 Dörrer, Josef, Ing., Goethestr. 39
59 61 02 Dörries, Emil, Immob., Schellingstr. 67
49 28 17 Dörries, Willi, Direktor, Gab.Maxstr. 13

8 14 63 Dörschug, Dr. Jos., Arzt, Aubing, Adolf-Hitler-Str. 1
2 18 37 Dörwald, Elisabeth, Reitmorstr. 26
36 02 36 Dösinger, Franz, Heizanl., Feilitzschstr. 33
59 71 59 Dötsch & Holl, Romane, Schillerstr. 18
6 17 25 Dötsch, Hans, Archit., Nördl.Auffahrtsallee 20
1 34 61 Dötterbeck, Gottfr., Detektiv, Färbergr. 7
47 24 86 Dötterböck, Ant., Transporte, Ottobrunn, Auerbachstr. 3
37 16 42 Dötz, Karl, Lebensm., Tengstr. 32
1 10 68 Dötzlhofer, Luise, Kassierin, Herzogspitalstr. 1
79 41 62 Doflein, Leonie, Wwe., Großhesselohe, Wetterstein str. 29
2 00 34 Dohme, Beatrice, Geigerin, Schönfeldstr. 8
4 36 75 Dohn, Adolf, Vertr., Walpurgisstr. 11
3 21 70 Dohrn, Johanna, Dillisstr. 1
37 10 64 Dohse, Max, Oberstltn. a.D., Isabellastr. 28
37 18 98 Dokus, Bernh., Damenfris., Isabellastr. 35
3 49 92 Dolar, Paul, Sprenglerm., Belgradstr. 20
(3 49 92) Dolar jr., Paul, Leinen, Hohenz.Str. 111
(6 12 28) R. Dolberg AG, NeuhauserStr. 50
4 33 70 Dieselbe, Lagerplatz, AschauerStr. 6a
4 15 63 Dolch u. Stich, Textilien, Trogerstr. 44
49 36 60 Dieselben, Fabrik, TegernseerLdstr. 142
6 47 94 Dolch, Dr. Jos., Dozent, Orffstr. 6
3 43 95 Dolcini, Ernesto, Maler, Franz-Josef-Str.32
79 31 54 Doldi, Ad., Flugpkt., *Pu* Ad.Hitler-Str. 31
7 08 09 Doll, Anna, Lebensm., *Grha* Hessenstr. 6
1 08 14 Doll, Anton, R.A., Herzog-Wilhelm-Str. 4
2 37 50 Doll, Berta, Blumen, Adalbertstr. 25
2 82 64 Doll, Centa, Kol.-W., Baaderstr. 1
5 56 51 Doll, Dora, Feinkost, Landwehrstr. 47
2 84 13 Doll, Franz, Kranzbind., Schweigerstr. 8
6 33 84 Doll, Prof. Franz, Maler, Mettinghstr. 1
37 01 27 Doll, Dr. Hans, Dipl.Volkswirt, Elisabethstraße 50
2 50 07 Doll, Ww., Heinr., Papierhdlg., Burgstr. 11
7 32 13 Doll, Joh., Holzkohlen, Schäftlarnstr. 21
4 45 73 Doll, Joh., Gastwirt, Äuß. Wienerstr. 82
5 64 81 Doll, Josef, Drogen, Großhadern
48 02 94 Doll, Max, Isolierungen, St.Emeran 32
1 06 74 Doll, Paul, Ing., Sendlinger Torplatz 1
49 23 80 Derselbe, Wohnung, Geiselgasteigstr. 72
8 18 04 Dollenmayer, W., Vertr., *Gräf* K. Laforce-Straße 11
2 31 14 Dolleschka, A., Barchef, Prinzreg.Str. 54
4 21 71 Dollhofer, Jos., Kol.-W., Fasang.Str. 114
7 28 43 Dollhopf, Dr., E., Synd., Lipowskystr. 30
52 8 43 Dollhopf, Dr. F., Vet.Rat, Kapuz.Str. 27
2 50 03 Dollinger, H. C., Musiker, Müllerstr. 22
5 71 00 / **5 35 76** **Dollinger, Jos., Spedition, Möbeltransport, Einlagerungen, Wohnungsnachweis, gegr. 1878, München 15, Bayerstr. 85**
2 83 68 Dollmaier, Jos., Waschanst., Arndtstr. 6
37 05 53 Dollmann, Alois, Bankdir., Agnesstr. 19
3 00 82 Dollmann, Frida, Ww., Hörwarthstr. 32
79 43 56 Dollmann, Olga, Ww., Solln, Lerchenstr. 7
8 12 74 Dollrieß, Andr., Oberinsp. i. R., *Obm* St.Wolfgang-Str. 2
4 39 70 Dollt, Otto, Gartenbau, Schönstr. 59
6 68 15 Dolpp, Alois, Feuerzeuge, Hedwigstr. 12
1 05 09 Dom-Drogerie, A. Gareis, Löwengrube 22
(6 45 58) Dom-Pedro-Säle, Dom-Pedro-Platz 5
1 11 60 Domack, Jos., zahnt. Labor., Sendl.Str. 53
48 02 21 Domberger, Else, Sängerin, Mauerk.Str. 9
6 63 93 v. Dombrowski, Carl, Kunstmaler, NymphenburgerStraße 79
37 00 44 v. Dombrowski, E., Maler, Georgenstr. 73
3 48 54 Dombrowsky, Walter, pharm. Erzeugn., Unertlstr. 5
1 19 23 Dombuchhandlung, Schäfflerstr. 11
3 26 87 Domeck, Reichsbahnoberinsp., F.Jos.Str19
8 26 25 Domeyer, Ludwig, *Obm* Lindenallee 44
1 31 74 Derselbe, Büro
4 36 76 Domin, Friedr., Schausp., Copern.Str. 1
6 69 17 Dominici, A., Silberrückgewinn., Klugstr.21
3 34 47 Dominikanerkloster, Freis.Landstr. 63
3 44 85 Domizlaff, H., Antiquar, Hohenst.Str. 10
6 35 64 Dommaschk, K., Flugleiter, Hildebr.Str.11
5 77 90 Dommer, Corn., Autos, Steinheilstr. 9
36 00 47 Dommes, Werner, Pianist, Königinstr. 69
37 12 73 Domscheit, Hans, Kfm., Bauerstr. 17
3 43 90 Donat, Berta, Tengstr. 54
5 92 50 Donat, Emil, Malermstr., Luisenstr. 49
48 10 43 Donat, Meta, Frau, Hompeschstr. 3
5 27 15 Donat, Rob., Graphiker, Hagen, Murnau
1 12 71 **Donau-Rhein A.-G. für Handel u. Schifffahrt (Dorheag), Sendlinger Tor-Platz 1**
3 03 48 **Alois Donaubauer**
Münchener Isolierwarenfabrik, Isolierungen für Wärme- und Kälteschutz. Eis- und Kühlschränke, Ursulastr. 4 u. 8. **P** 14115
4 23 18 Donaubauer, Joh., Manuf.-W., Rosenh. Straße 104
6 44 20 Donaubauer, Joh., Baugesch., Albr.Str. 39
37 17 75 Donaubauer, Jos., Amtsger.-Rat, Jakob-Klar-Str. 1
36 00 43 Donaubauer, J., Metzgerei, Feilitzschstr. 1
3 56 32 Donaubauer, M., Isolier., Schopenh.Str. 62
7 26 76 Donauer, Bernh., Felle, Dreimühlenstr. 21
7 20 70 Donauer jun., Bernh., Banatstr. 1
7 33 17 Donauer sen., Bernh., Rottenb.Str. 17
4 05 18 Donderer, Gg., Kammervirtuos, Grillp.-Straße 40
4 15 33 Donderer, Georg, Musiker, Hochstr. 56
1 22 15 Donderer, Jos., Friseur, Färbergr. 7
3 18 39 Dondl, Hans, Musikalien, Kurf.Pl. 4
59 61 31 Dondl, Otto, Schneiderei, Heßstr. 88
8 96 76 Donecker, Aug., Dr. Ing., Lochham, Rudolfstr. 13
1 23 93 Donhauser, Fimey, Moden, Maffeistr. 8
2 01 23 Donhauser, H., Bäckerei, Liebherrstr. 10
7 14 19 Donhauser, Leonh., *Grha* Hasenstr. 19
8 22 29 Leonh. u. Anna Donhauser, Wäscherei, Neuaubing, Friedrichstr. 10
4 36 51 Donhauser, Mathilde, Mühlbaurstr. 2
6 61 19 Donner, Florian, Sattlerei, Hübnerstr. 18
59 68 42 Josef u. Rosa Donner, Molkereiprodukte, Schillerstr. 7
6 12 51 Donnersberg-Apotheke, Donnersb.Str. 47
6 04 12 Donnersberger Drogerie, Donnersb.Str. 28
1 27 86 v. Donnersperg, Sofie, Frfr., Kauf.Str. 8
7 28 89 Donzuso, Giuseppe, Dr., Thalk.Str. 128
5 68 53 Dopfer, Dr. Alph., Tierarzt, Rottm.Str. 1
4 20 82 Dopfer, Jos., Schlosserei, Orleansstr. 31

2 12 85 Dopfer, R., Bildniskunst, Adelg.Str. 5b
3 49 66 Doppelbauer, Amalie, Vertr., Ungererstr. 92
7 24 91 Doppelberger, H., Bäckerei, TölzerStr. 79
8 82 66 Doppelhammer, Gauting
59 69 92 Doppernas, K., Textilwr., Schwanth.Str.23
59 73 29 Doppler, Baldo, Dentist, Schellingstr. 100
3 34 65 Doppler, Bened., Kunsthdlg., Blütenring 13
7 22 34 Doppler, Frieda, Bergmannstr. 62
2 36 35 Doppler, Jacob, Antiquit., Odeonspl. 4
2 94 81 Doppler, Johanna, Kol.-W., Cornel.Str. 19
5 10 47 Anna Dor & Co., Lebensm., Luisenstr. 59
7 25 75 Dor, Willy, Getreide, Schäftlarnstr. 172
2 00 01 Dorbath, Jos., Prägeanst., Ohlmüllerstr. 13
6 60 63 Dorbert, Hans, Kfm., Volpinistr. 4
6 37 01 Dorer, Franz S., Install., EbenauerStr. 2
2 18 80 Dorer, Hans, Installat., Klenzestr. 57
5 33 41 Dorffmeister, H., Papierhdlg., Luisenstr. 3
29 72 64 Dorfmeister, A., Bauuntern., Herrnstr. 22
6 23 05 Dorfmüller, F., Pianist, Joh.Seb.Bach-Str.1
1 33 06 Geschw. Dorfmüller, Lederwr., Rosent. 19
7 13 49 Dorfmüller, Hans A., Landw., Platenstr. 5
7 43 90 Dorfner, Bruno, Malerm., Schondorferstr. 4
49 22 61 Dorfner, Fanny, Ww., Königsw.Str. 25
7 06 00 Dorfner, Leo, Malermstr., Uttingerstr. 19
37 15 14 Dorfner, Therese, Friseurgesch., Georgenstraße 115
37 14 28 Dorls, W. E., Ing., Agnesstr. 59
3 54 56 Dormann, Dr. E., Chemik., Hohenz.Str.142
5 56 72 Derselbe, Büro
5 75 03 Dormayr, Mathilde, Milch, Schellingstr. 75
2 53 47 Dorn & Hofineder GmbH, Glaserei, Holzstraße 33
37 12 25 Dorn, Alex., Major, Bauerstr. 10
47 16 49 Dorn, Alois, Komm.-Rat, *Grü* Horst-Wessel-Str. 13
1 22 69 Dorn, Anna, Pettenbeckstr. 8
4 00 56 Dorn, Anton, Bäcker, Steinstr. 27
39 92 64 Dorn, A., Dentist, Feldmoching, Bhfstr.481
4 06 90 Dorn, Carl, Holzhdlg., Hochstr. 4½
7 25 62 Dorn, Johanna, Spedit., Daiserstr. 47
5 54 21 Dorn, Jos., Faßfabrik, Westendstr. 95
4 06 87 Dorn, Jos., Komm.-Rat, Hochstr. 4¼
4 07 40 Dorn, Josef, Kfm., Maria-Theresia-Str. 7
2 35 39 / **2 21 39** / **4 07 40** **Dorn, Josef, Herrenkleiderfabrik, München 5, Baumstraße 8. P 8111 Derselbe, Wohnung**
7 43 05 Dorn, Ludwig., Versich., GotzingerStr. 23
3 42 51 Derselbe, Büro, Leopoldstr. 8
37 07 02 Dorn, Max, Landger.Rat, Elisabethstr. 15
3 07 18 Dorn, Nizza, Frau, Leopoldstr. 31
4 35 17 Dorn, Robert, Kfm., Geibelstr. 5
3 55 00 Dorn, Sophie, M 23, Leopoldstr. 31
48 14 93 Dornberger, Friedr., Ing., Mauerk.Str. 41
3 38 61 Dornberger, Kurt, Polierwerkst., Ainmillerstr. 9
29 73 95 Dornberger, Otto, Vertr., Residenzstr. 8
3 58 54 Dorner, Alban, Mietauto, Kaiserpl. 7
1 13 93 Dorner, Alois, Dentist, Josefspitalstr. 8
8 94 66 Dorner, K., Lebensm., *Pla* Hitlerstr. 16a
4 51 24 Dorner, Ww., Rosa, Limon., Lothr.Str.30
37 04 73 Dornhekter, Willy, Musiker, Adalb.Str. 80
48 06 12 Dornhofer, Marie, Feinkost, Rauchstr. 1
Sammel-Nr. 8 08 35 **Dornier-Werke, G. m. b. H., Werke München-Neuaubing, Brunhamstraße 21**
2 00 74 Doroschinski, Max, Brauereiarmaturen, Baaderstr. 57
29 62 51 Dorossieff, Alex, Archit., Amalienstr. 46
3 11 99 Dorrer, Kunig., Wwe., Nordendstr. 46
2 46 25 Dorsch, Dora, Ww., Herzog-Rud.Str. 19
5 14 47 Dorsch, Karl, Schreinerm., Goethestr. 35
8 21 09 Dorsch, Konr., Telegr.-Obersekr., *Pas* Peter-Vischer-Str. 21
7 41 58 Dorsch, L., Stud.Prof., Fürstenr.Str. 27½
7 12 87 Dorst, Christ., Dir., Valleystr. 40
3 17 66 Dorst, Jos., Schlosserei, Kaulbachstr. 50
37 00 36 Dorszewski, Ludwig, Keuslinstr. 8
5 09 80 Dortm.-Hoedrer Hüttenverein AG, Arnulfstraße 26
(5 09 80) Dortmunder Union Brückenbau-AG, Arnulfstr. 26
6 68 85 Dosch, Bette, Schneiderin, Abensb.Str. 30
4 18 42 Dosch, Franz, Kfm., Bazeillesstr. 13
59 77 28 Dosch, Jos., Spedition, Blutenb.Str. 44
8 84 80 Dosch, J., Malerm., *Gaut* Ledererstr. 16½
4 49 45 Dosch, Karl, Gärtnerei, Trogerstr. 13
2 40 17 Doser, Heinrich, Baugesch., Baaderstr. 11
2 31 67 Doss, Hans, Bankgesch., Amalienstr. 18
29 62 48 Dost, Michael, Öfen, Isartorplatz 6
6 02 82 Dost, Oskar, Autogr.Anst., Schlörstr. 24a
3 35 12 Dostert, Felix, Holzhdlg., Ungererstr. 187
48 10 00 Dostler, Leo J., Oberstltn., Mauerk.Str. 38
6 45 53 **Dotterweich, Balthasar, Bes.: Math. Adler, Bau von Gerüsten, Bedachung, Bauklempnerei, Blitzableitersetzer, München 42, Becherstr. 5**
5 29 19 Derselbe, Wohn, Blutenburgstr. 22
3 33 78 Dotzauer, Carl, Kfm., K.Theod.Str. 39
6 46 97 Dotzel, Hans, Steubenplatz 2
6 16 24 Dotzer, Ignaz, Essigfabr., Schulstr. 9
3 48 53 Dotzler, Gg., Dauerheim, Akademiestr. 13
8 13 69 Dotzler, G., Kol.-W., *Pas* Riemerschmidstraße 33
5 28 66 Dotzler, Hans, Bücherrev., Bayerstr. 7
2 31 88 Dotzler, H., Metallabsatzschuhe, Burgstr. 4
37 22 04 Dotzler, Jos., Ing., Kurfürstenplatz 1a
5 41 53 Dotzler, Käthe, Frau, Marsstr. 36
1 13 59 Dovjak, Jos., Herrenkleidung, Müllerstr.54
1 10 85 Dozwald, Ladisl. A., Damenschneiderei, Ritter-von-Epp-Platz 8
7 15 60 Drabek, Karl, Fruchtimp., Thalk.Str. 116
8 17 30 Drabik, F., Vertr., Agnes-Bernauer-Str. 42
5 10 10 Drachter, Annemarie, Ww., Bavariaring 10
2 94 88 Draegert, Ther., Schneiderin, Ludw.Str. 25
36 21 06 **Drägerwerk Lübeck**
Heinr. & Bernhard Dräger
Zweigbüro München 13, Gasschutzgeräte, Hohenstaufenstr. 10. **T** Drägerbüro
5 85 73 Drähne, Aug., Ob.-Amtmann, Lindw.Str.
36 04 85 Draesner, Willy, Kfm., Germaniastr. 36
47 52 02 Dragoni, Aug., Edler v. Rabenhorst, Dir., Haar, Sackgasse 10
5 50 77 Ders., Büro, Schillerstr. 41
(5 52 59) Drahtgittergenoss.eGmbH, Pappenh.Str. 4
8 90 61 Drahtlostelegr. Versuchsstation, *Gräf* SteinkirchnerStr. 36

3 14 85 **Drahtseilverband G. m. b. H., Essen, Geschäftsstelle München, Leiter Dr. H. W. Beutler, München 13, Türkenstr. 97**
5 23 43 Dralle, Georg, Parfüm.- u. Feinseifenwerke, Schwindstr. 16
8 95 63 Drasch, Max, Lebensm., *Gräf* Schulstr. 48a
49 38 18 v. Drathen, Rolf, Dipl.-Kfm., Lohstr. 72
3 58 67 Drausnick, Fr., Dir. a. D., Franz-Jos.Str.16
8 10 74 Drausick, F., Bankbeamter, *Obm* Betzenweg 65
2 06 21 Drawin-Ges.mbH, Prinzregentenstr. 20
5 66 03 Drax, Alb., Bauuntern., Karlspl, 24
1 33 36 Drax, Alois, Sporthaus, Sonnenstr. 7
8 02 87 Drax, G., Baukontr., *Pas* Oberbürgerm.-Wunder-Str. 65
2 63 03 Drax, Josef, Installation, Blütenstr. 2
3 08 61 Drechsel, Major (E), M 23, Unertlstr. 11
2 10 16 Drechsel, Maria, Gräfin, Sigmundstr. 3
49 33 29 Drechsler, Carl, GrünwalderStr. 174a
4 36 48 Drechsler, Dr. Carl, Arzt, Tegerns.Ldstr. 21
4 45 47 Drechsler, Dr. Gust., Dir., BreisacherStr. 4
3 34 88 Drechsler, Hans, Dipl.-Ing., Heidelb.Pl. 4
6 48 44 v. Drechsler, Hans, Tizianstr. 96
3 58 45 Drechsler, Jul., Oberst, Osterw.Str. 21a
5 72 92 Drechsler, Max, Mützenfbr., Dach.Str. 26
37 18 64 Drechsler, Th., Oberstltn., Zentnerstr. 26
79 41 82 Dreer, Seb., Schmieröl, Solln, Schulstr. 4
4 06 33 Dreher-Bühne, Lucile-Grahn-Str. 45
47 54 85 Dieselbe, Geschäftsltg., Wasserturmstr. 15
7 45 55 Dreher sen., Jos., Vert., Badenw.Str. 11a
36 00 89 Dreher, Jos., Metzgermstr., Kaiserstr. 46
37 09 63 Dreher, Konrad, Kfm., Isabellastr. 13
4 06 33 Dreher, Konr., Staatsschauspieler, Lucile-Grahn-Str. 45
4 23 35 Drei Kronen-Drogerie, Preysingstr. 32
1 31 24 Amalie Dreier u. Fanny Eichstädter, Kürschnerei, Prannerstr. 3
5 45 83 Dreier, Dorothea, M 15, Landwehrstr. 39
2 32 64 Dreier jr., L., Karosseriebau, Müllerstr. 46
6 26 27 Dreier, Math., Metzger, Nymphenb.Str. 192
2 80 23 Dreisch, Eugen, Architekt, Amalienstr. 3
4 18 87 v. Dreising, H., Major a. D., Prinzreg.Str. 21
79 40 54 Dreiturm-Seifen GmbH, Großhesselohe, Rosenstr. 1
(4 02 51) Dremel, Anni, Schneiderin, Elsässerstr. 34
48 14 89 Dremel, Mala, Friedr.-Herschel-Str. 1
4 02 51 Dremel, Margar., Seifen, Weißenb.Str. 40
79 32 48 Drenckhan, Ed., Dr. Ing., *Pu* Im Bogen 1
6 32 80 Dresch, Dr. E., Arzt, Nymphenb.Str. 147
79 44 80 Drescher, Hch., zechn. Büro, Solln, HackländerStr. 3
6 68 08 Ders., Schätzungsst. d. Dt. Auto-Treuhand-Ges., Birkerstr. 29
1 15 21 Dresdner Bank Filiale, Ritter-v.-Epp-Pl.7
1 25 21 Dies., Handvermittelter Fernverkehr
5 44 08 Dies., Depositenk. Bayerstr., Bayerstr. 8
2 35 35 Dies., Dep.-Kasse Fraunhoferstr. Auenstr. 2
7 41 71 Dies., Dep.-Kasse, Großmarkthalle, Valleystr. 7
2 40 56 Dies., Dep.-Kasse Marienplatz, Marienpl.11
2 58 34 Dies., Dep.-Kasse Odeonsplatz, Odeonspl. 6
5 28 01 Dies., Dep.-Kasse Sendlingertorplatz, Sendlingertorplatz 9
4 39 71 Dies., Dep.-Kasse Ostbahnhof, Wörthstraße 51
8 25 57 Dies., Dep.-Kasse Pasing, *Pas* Bhfstr. 4
2 32 39 Dresd. Feuer-Vers., Hans-Sachs-Pl. 2
5 59 65 Dresdner Gold- u. Silber-Scheideanst. Fritz & Co. GmbH, Karlspl. 24
2 24 30 Anton Dreselly Nf., Max Probst KG, Verlag, Hans-Sachs-Str. 12
29 66 59 Dresler, Dr. A., Amtsleiter, Amalienstr. 11
48 11 05 Dressel, Fanny, Ww., Holbeinstr. 7
5 32 06 Dressel, Dr. Hans, Zahnarzt, Lothstr. 30
1 34 49 Dressel, Joach., Konfit., Marienpl. 2
5 38 90 Dreßler, Otto, Lithogr., Theresienstr. 114
37 15 20 Dressler, Rud., Kunstverl., Elisabethstr. 28
7 20 36 Drexl, Dom., Kohlen, Kapuzinerstr. 46
8 85 46 Drexl, Ed., Schulrat, Gauting, UnterbrunnerStr. 28
5 45 00 Drexl, Hans, Autorep., Schleißh.Str. 46
8 07 49 Derselbe, Wohnung, V.d.Pfordten-Str. 9
47 52 86 Drexl, Moritz, Lebensm., Togostr. 1
8 90 69 Drexl, S., Gaststr., Krailling, Luitp.Str. 18
6 18 96 Drexler & Co., Eisenwarenfabrik u. Eisenkonstruktion, M 12, Ludw.-Richter-Str. 11
37 16 47 Drexler, Anton, Papierwr., Nordendstr. 39
7 23 47 Drexler, Benno, Schreibwr., Tumbl.Str. 36
7 44 84 Drexler, Franz, Bäckerei, Zennerstr. 9
6 69 31 Drexler, Frz., Fahrräder, Frundsb.-Str. 38
5 93 44 Drexler, Georg, Malerei, Landwehrstr. 50
8 90 40 Drexler, Georg, Bäckerei, *Pla* Pas.Str. 17
3 45 75 Drexler, Gertrud, Kosmetik, Leopoldstr. 50
8 12 10 Drexler, Hans, Zigarren, *Pas* Marienpl. 2
5 54 21 Joh. Drexler & Sohn, Mech. Faßfabrik München, Westendstr. 95. T Faßdrexler
6 30 91 Drexler, Joh., Malermstr., Volkartstr. 38
59 75 95 Drexler, Jos., Kfm., Westendstr. 89
7 20 15 Drexler, Josef, Baugesch., Khidlerstr. 40
39 91 82 Drexler, Jos., Limonadenfbr., Unterschleißheim, Haus Nr. 60
4 09 77 Drexler, Ludw., Geheimrat, Prinzreg.Pl. 13
47 64 45 Drexler, Marie, *Geis* Muffatstr. 3
7 25 26 Drexler, Mich., Transporte, Ridlerstr. 3
48 10 36 Drexler, Xaver, Metzgerei, Muspillistr. 1
5 01 58 Drey, A. S., siehe Galerie für Alte Kunst
5 67 09 Drey, Ed., Bankbeamter, Schleißh.Str. 78
4 35 96 Dreyer, Aug., Wagenbau, Entenbachstr. 29
3 36 65 Dreyer, Jos., Kol.-W., Pündterpl. 2
5 71 77 Dreyer, Dr. K., Zahnarzt, P.Heyse-Str. 16
6 12 48 Dreyhaupt, Rud., Obering., Pickelstr. 13
3 34 31 Dreyse, Fritz, Vizepräs., Parzivalstr. 8
7 37 48 Drickl, L., Damenschneid., Khidlerstr. 16
1 08 97 Drickl, M., Schneiderei, Damenstiftstr. 15
47 23 19 Driendl, R., Tierarzt, Unterhaching, Nr. 61
3 23 88 Driesch, Ingeborg, Violinvir., Giselastr. 15
7 36 21 Drieselmann, Fr., Lebensm., Lindw.Str.203
3 33 53 Drischberger, A., Sägenwerkst., Römerstr. 25
3 30 23 Drischel, Else, Dir. a. D., Ungererstr. 42
3 46 31 Drissl, Ida, Klavierlehrerin, Herzogstr. 66
57 93 Drißl, J., Reichsbahnoberrat, Hedwigstr. 7
5 75 36 Drissl, Leo Frz., R.-A., Schwanth.Str. 13
3 35 23 Ders., Wohnung, Clemensstr. 26
6 60 88 Drißl, Lisl, Putzgesch., Renatastr. 38
37 03 35 Driver, Paul, Apotheker, Jak.Klarstr. 8
1 35 00 Driver, Dr. R., Augenarzt, Pfandh.Str. 8
37 08 73 Derselbe, Wohn., Elisabethstr. 27
1 31 22 Drobny, Fritz, Kunsthdlg., Maxim.Pl. 15
47 23 89 Drobny, J., Chem. Fbr., Unterhaching, Kapellenstr. 10
3 42 63 Dröber, Gabriele, Ww., Herzogstr. 64
1 19 30 Dröge, Ferd., Grundst.-Verwert., Sendl. Straße 44
7 46 49 Dröger, Lydia, Zigarren, Lindwurmstr. 105
59 63 03 Dröger, Walt., Vertr., Blutenburgstr. 40
5 74 82 Drogerie Adler-, ThalkirchnerStr. 10
1 00 92 Drogerie Alter Peter, Damenstiftstr. 7
1 05 09 Drogerie Dom-, Löwengrube 22
5 65 25 Drogerie Fortuna, Lindwurmstr. 21
7 09 15 Drogerie Greif, Dreimühlenstr. 28
7 38 48 Drogerie am Harras, Plinganserstr. 38
5 54 56 Drogerie Holzkirchner Bhf., Bayerstr. 55
3 45 51 Drogerie Köhler, Ainmillerstr. 28
7 47 43 Drogerie Korbinian, ThalkirchnerStr. 147
5 02 66 Drogerie z. Kräutermann, Landw.Str. 12
5 74 02 Drogerie zur Krone, DachauerStr. 11
37 21 05 Drogerie Leopold, Schleißheimerstr. 79
5 77 12 Drogerie Metz, Maistr. 14
3 50 05 Drogerie Milbertshofen, Schleißh.Str. 314
6 00 44 Drogerie Neuhausen
(2 77 11) Drogerie Odeon, Salvatorpl. 2
5 57 74 Drogerie Joh. Panzer, DachauerStr. 149
59 61 01 Drogerie Paul Heyse, Paul-Heyse-Str. 23
4 15 94 Drogerie Schäfer, Cannabichstr. 2
47 23 52 Drogerie Josef Schawo, Ottobrunn, RosenheimerLandstr. 46
39 91 42 Drogerie Schleißheim, *Schlh* A.HitlerStr.47
5 75 65 Drogerie Schwanthaler, Schwanth.Str. 45
7 35 57 Drogerie Sendling, Lindwurmstr. 201
79 45 47 Drogerie Solln, Solln, Schloßbauernstr. 84a
5 29 70 Drogerie Starnbergerbhf., Arnulfstr. 26
2 85 30 Drogerie Stern, Amalienstr. 14
7 23 99 Drogerie Zenetti, Lindwurmstr. 141
5 25 11 Drogerie Otto Ziegler, Lindwurmstr. 22
2 73 15 Droschken-Innung, Utzschneiderstr. 12
3 09 04 Droste, Ella Sonja, Ainmillerstr. 36
7 40 72 Druck, Max N., Seifen, Kobellstr. 1
47 52 64 Druckenbrod, M., Rechn.-Oberinsp., Wachtelweg 18
7 41 66 Druckzersetzer GmbH, BaierbrunnerStr.35
5 13 84 Drum, Dr. Jul., Zahnarzt, Landw.Str. 4
47 23 21 Drum, Mich., Brennholz, Unterhaching, TegernseerLandstr. 94½
4 11 10 Drum, Vinzenz, Gastw., Ramersd.Str. 8
5 15 36 Drum, Wilh., Nährmittelfbr., Arnulfstr. 26
2 39 66 Drumm, Dr. Alfred, R.-A., Odeonspl. 5
48 09 36 Drumm, Ernst, Hofrat, Mauerk.Str. 48
3 36 27 Ders., Büro, Leopoldstr. 4
3 39 88 Drumm, Friedr., Reg.-Dir., Wilhelmstr. 11
3 56 57 Drumm, W., Bankinsp., Hörwarthstr. 34
1 28 34 Drummer, Max, Direktor, Eisenmannstr. 3
48 05 68 v. Drygalski, Dr. Erich, Prof., Gaußstr. 6
2 46 69 Duba, Antonie, Herrnstr. 7
36 07 34 Du Bellier, Hans, Lehrer, Zehetm.Str. 20
(3 12 49) Dubler, Dr. Herb., Verleg., Werneckstr. 9
1 18 10 Dubois, Franz, Ing., SendlingerStr. 9
6 70 34 Dubois, Herb., Ing., Hildebrandstr. 16
6 68 70 Duckstein, Ida, Hofenfelsstr. 49
6 38 60 Duckstein, M., Ing., *Obm* Äuß.Menz.Str. 4
6 13 47 Duckstein, Otfried, Romanstr. 14
2 32 42 Duda, Hanns, Damenfris., Amalienstr. 46
49 37 35 Dudas, Julius, Otkerstr. 21
2 79 61 Duensing, Gust., Kunsthdl., Odeonspl. 13
4 05 16 Derselbe, privat, M 27, Possartstr. 6
48 08 74 Duensing, Max, Vertreter, Flemingstr. 19
1 24 41 Derselbe, Musterlager, Karlsplatz 3
3 35 01 Dübell, Herbert, M 13, Friedrichstr. 2
4 01 86 Dübell, Robert, Werkstätten für Möbel u. Innen-Ausbau, M 9, Edlingerstr. 26.
4 49 32 Düchtel, H., Damenfris., Kuglerstr. 13
2 41 84 Dück, Cornelia, Hortnerin, Herz.Rud.St.47
(7 29 05) Dück, Dr. M., San.-Rat, OhlstadterStr. 24
29 67 80 Dührssen, Gertrud, Glückstr. 7
3 37 54 Düll, Aug., Oberst a.D., Ainmillerstr. 17
3 42 10 Düll, Else, Ww., Franz-Joseph-Str. 19
4 18 25 Düll, Dr. Ferd., Reg.-Baurat, Äuß.Prinzregentenstr. 27
3 50 01 Düll, Fritz, Dentist, Franz-Jos.-Str. 5
2 02 27 Düll, Georg, Lackfabrik, Erhardtstr. 10
48 02 97 Düll, Prof. Heinr., Bildhauer, Möhlstr. 31
2 31 52 Düll, Wilhelm, M 5, Erhardtstr. 10
47 53 27 Dümig, A., Bäckerei, Haar, Kirchenstr. 5
3 57 06 v. Dümlein, Joh., Ww., V.Scheffelstr. 20
5 94 52 Dümler, Elise, Ww., Sandstr. 24
4 49 50 Dümler, Erich, Kfm., Friedenstr. 22
2 01 61 Dümler, Wally, Moden, Theatinerstr. 32
5 91 37 Dümmler, Dr. H. W., R.-A., Blutenb.Str.40
8 94 70 Dümmler, Maximiliane, *Gräf* Waldstr. 1
5 01 88 Dümpelmann, Anna, Verlag, Theres.Str. 75
2 27 87 Dünkler, Eduard, Vertr., Rumfordstr. 27
3 23 97 Dünnwald, Dr. Bruno, Arzt, Kunig.Str. 46
2 48 18 Dünnwald, Dr. R., Zahnarzt, Türkenstr. 50
(7 24 92) Dünstl, Jos., Dentist, Boschetsr.Str. 58
6 31 90 Dünzinger, Karl, Prok., Hirschg.Allee 16
47 25 13 Dünzkofer, Gg., Gärtner, Ottobrunn, Ranhatzweg 7
5 21 57 Dünzl, Gg., Autovermiet., Schommerstr.14
4 44 26 Dünzl, Georg, Bäckerei, Hochstr. 17
5 38 07 Dünzl, Hans, Herzog-Heinrich-Str. 15
5 67 88 Dünzl, Josef, Autovermiet., Karlstr. 64
4 35 01 Dünzl, Josefa, Ww., Alpenstr. 13
2 59 74 Dürbig, Eugenie, Ww., Amalienstr. 11
2 71 00 Dürck, Dr. Herm., Arzt, Steinsdorfstr. 10
37 12 04 Dürckheim, Marg., Gräfin, Jak.KlarStr. 11
2 67 75 Düren, Marta Maria, Kaulbachstr. 35
7 06 76 Dürheim, Dr. Josef, Wirtschaftsprüfer, München 12, Ganghoferstr. 60. **P** 18189
5 65 27 Dürheim, Therese, Mittererstr. 3
7 38 18 Dürk, Karl, Farben, Hansastr. 31
1 11 83 Dürkheimer Weinstube F. Behret, Blumenstr. 38
5 15 24 Dürkoppwerke AG, Masch., Arcostr. 3
6 00 30 Dürmeyer, Andr., Dir., Bothmerstr. 18
7 48 94 Dürnhuber, Franziska, Wäsche, Thalk. Straße 29
8 01 56 Dürr'sche Güterverwaltung, *Pas* Fritz-Reuter-Str. 7
37 23 72 Dürr, Dr. A., Oberlandesger.-Präs., Elisab.-Straße 17
2 51 57 Dürr, Anton, Viehagent, Pestalozzistr. 7
5 55 32 Dürr, Dr. Friedr., Zahnarzt, Sendl.Torpl. 8
8 01 56 Dürr Söhne, Fr., Drogen, *Pas* F.Reut.Str.7
2 47 79 Dürr, Josef, Architekt, Liebigstr. 3
2 20 63 Dürr, Jos., Gasthof, Müllerstr. 47
3 10 04 Dürr, Karl, M 22, Königinstr. 55a
4 52 15 Dürr, Ludw., Abt.-Präs., Wörthstr. 23
6 66 09 Dürr, Ludw., Dir., Zamboninistr. 25
6 70 29 Dürr, M., Ob.Forstmstr., Hildebr.-Str. 12
37 25 21 Dürr, O., Reichsbahnoberrat, Elisab.Str. 3
2 86 60 Dürr, Wilh., Antiquariat, Reichenb.Str. 9
1 19 38 Dürr, Wilh., Archit., Herzogsp.Str. 21
8 15 20 Dürr, W., Ob.-Reg.-Rat, Lochham, Rud.-Straße 1
8 20 07 Dürre, Carl, Pasing, Paosostr. 1
3 14 01 Dürrmeier, Agnes, Herzogstr. 97
37 14 00 Dürrmeier, Hans, Verlagsdir., Elisabethstraße 13
(79 42 34) Dürrschmidt, R. A., Vertr., Wolfratsh. Straße 87
2 63 02 Dürrwächter, Eugen, Bäcker, Aventinstr. 8
4 17 86 Dürschinger, Dr. Gg., Landw.-Rat, Grillparzerstr. 53
3 19 82 Düsel, Georg, Vertretungen, KölnerPl. 8
2 92 32 Düssel, Jos., Malermstr., Pilotystr. 11a
5 12 90 Düsterdieck, E. H., Kopieranst., Schillerstr. 43
2 29 60 Dütemeyer, A., Schneiderei, Fraunh.Str. 35
4 28 59 Düthorn, Hans, Maler, Inn.WienerStr. 8
4 19 49 Düthorn, Otto, Baustoffe, Friedenstr. 33
47 63 85 Dütsch, Jos., Lebensm., *Geis* Nördl.MünchnerStr. 4
2 08 53 v. Düwell, Irmg., Ww., Liebigstr. 10b
4 46 30 Duffek, Max, Museum, Hochstr. 41
1 01 09 Kuno u. Wally Duffner, Öle, Hackenstr. 4
3 05 27 Du Fresne v. Hohenesche, F., Fr.Jos.Str.15
3 23 11 Duftschmid, G., Feinkost, Fr.Jos.Str. 21
6 07 59 Duftschmid, Walt., Vertr., Hirschg.Allee 33
3 41 04 Duhm, Bernhard, Dr. phil., Konradstr. 16
7 27 92 Duisberg, P., Obering., Herm.Schmidtsr. 4
6 32 98 Duisberg, Wilh., Vertr., Elvirastr. 4
37 24 28 v. Duisburg, C., Kfm., Agnesstr. 21
4 39 54 Dujardin & Co, Äuß.Prinzreg.Str. 15a
3 16 29 Dukek, W., Zimmermstr., Ungererstr. 165
29 76 81 Dukorn, Sybille, Tee, Odeonspl. 14
29 61 76 Duldinger, M., Kfm., Reitmorstr. 15
5 37 97 Duller, R., Schlosserei, Augustenstr. 50
6 29 65 Dullinger, Joh., Reklame, Hindenb.Str. 61
2 64 03 Dullinger, Max, Tuche, Theat.-Str. 49
5 88 53 Derselbe, Wohnung, Mozartstr. 17
1 23 76 Dultz & Co, Curt Brumme, Buchhdlg., SendlingerStr. 75
1 14 97 Dultz, Alfr., Buchhdlg., Promenadenstr. 15
8 14 02 Dumas, Ilse, Gymnastik, *Pas* Riemerschmidstr. 44
4 54 34 Dumler, Franz, Stoffe, Rosenh.Str. 177
79 32 10 Dumler, Jos., Bäckerei, Baierbrunn, Nr. 11
7 28 68 Dumler, L., Bäckerei, LochhamerStr. 78
1 11 90 Dummel, Rud., Maler, Josephspitalstr. 16
37 09 31 Du Moulin-Eckart, Sophie, Gräfin, Isabellastr. 19
36 05 19 Duna, Jos., Mietsautobes., Ungererstr. 74
29 64 81 Duncan-Schule, Elizab.Kaulbachstr. 20
37 20 23 Dunkes, M., Kupferdruck, Winzererstr. 68
4 24 05 Dunkl, Joh. L., Hausbes., Weißenb.Str. 9
4 29 24 Dunkl, Johann, Ing., Wageneggerstr. 5
5 15 48 Dunlop (Deutsche Dunlop Gummi-Comp. AG), Bayerstr. 85
8 12 08 Dunn, F., Geschäftsf., Lochham, Birket 8a
4 25 70 Dunst, Ludwig, Darmhdlg., Isman.Str. 62a
2 76 15 Dunz, Annie, Lebensm., Türkenstr. 26
6 29 63 Dunz, Jos., Amtsgehilfe, DöllingerStr. 28
37 04 50 Dunzinger, Alb., Oberstltn., Isabellastr. 22
2 78 13 Dupont, Elise, Buchhdlg., Ludwigstr. 27
47 23 25 Durach, E., Gut Schrenkhof, Unterhach.
5 87 53 Durach, Ed., Präservenfbr., Gabelsb.-Str.48
4 18 36 / 4 05 84 Durach, Eduard, Sauerkrautfabrik, München 8, Rosenheimer Str. 140
2 65 69 Durach, Hans, Molk.-Prod., Fürstenstr. 3
49 25 78 Derselbe, M 9, TirolerPl. 5
47 54 63 Durber, M., Reichsbahninsp. a. D., Haar, Brandstr. 6
6 34 43 Durian, Dr. F., Arzt, Nymphenb.Str. 139
36 05 50 Durm, Marg., Frau, Martiusstr. 1
48 09 07 Durmann, L., Kondit., Montgelasstr. 43
2 13 10 Durneder, Gust., Tapezier., Wurzerstr. 13
5 26 36 Durner, L., Goldschmied, Nymphenb.Str.29
8 83 82 Durnowo, Sophie, Ww., *Gaut* Gartenprom. 15
(37 08 53) Duromit-Beton-Ges.mbH, Adelheidstr. 8
6 63 40 Dursch, Dr. Paul, Hauptstellenl., Rotkreuzpl. 2
2 55 20 Durst, Dr. Herm., Arzt, Ludwigstr. 25
48 00 77 Ders., Wohnung, Opitzstr. 6
8 16 66 Durst, K., Landesarbeitsamtspräs., Karlsfeld, Bahnweg 30
2 33 83 Durst, Dr. Karl, R.-A., Maximil.Str. 39
3 14 94 Dury, Franz, Malutensilien, Amalienstr. 62
59 69 06 Duscher, Jos., Aufkäufer, St.Paul-Str. 2
1 23 63 Duscher, Max, Färbergraben 32
5 52 36 Duschl, Josef, Rohprod., Augustenstr. 23
7 02 08 Duschl, Mich., Install., Dreimühlenstr. 16
2 08 83 Dusold, L., Baugesch., Herz.Rudolfstr. 24
2 20 43 Duß, Ludwig, Lederstoffe, Fraunh.Str. 32
3 16 43 Dußler, Dr. Luitp., Prof., Mottlstr. 14
4 33 15 Dußler, Wilh., Friedenstr. 36
7 25 34 Dußmann, A., Mineralwasserfbr., Novalisstraße 16
5 38 25 Dußmann, Aug., Bäckerei, Kapuz.Str. 11
59 63 01 Otto u. Lina Dussmann, Obst, Elisenstr. 7
5 85 14 Dusswald, Max, Modesalon, Seidlstr. 26
47 63 91 Dustmann, Fr. W., Ing., *Geis* Gabriel-von-Seidl-Str. 30
29 71 94 Duttler, Anton, Kfm., Schellingstr. 29
6 69 55 Duval de Navarre, Oberzollinsp., Washingtonstraße 25
3 15 76 Dvorak, Adolf, Kfm., Montsalvatstr. 17
6 63 28 Dworak, Fritz, Direktor, Pickelstr. 13
49 37 71 Dworsky, Emil, Vertr., Lautererstr. 18
79 44 61 v. Dyck, Augusta, Ww., Solln, H.VoglStr.7
5 16 96 Dyckerhoff & Widmann K.G.
Bauunternehmung u. Zementwarenfabrik, München 15, Herzog-Heinrich-Straße 2/I. **T** Dywidag **P** 3164
47 35 10 Dies., Betonwarenfabrik, Riem
36 06 75 Dyckerhoff, Alexe, Franz-Josef-Str. 23
37 13 67 Dyckerhoff, Dr. H., Dozent, Tengstr. 17
27 24 68 Dyckhoff, Dr. E., Synd. i. R., Elisab.Str. 42
2 12 14 Dyes, Charlotte, Widenmayerstr. 39
2 80 06 Dyes-Dysing, W., Schausp., v.d.Tannstr. 8
Sammel-Nr. 1 02 62 Dynamit-Actien-Gesellschaft vormals Alfred Nobel & Co., Büro München, München 1, Postfach 27, Pramerstr. 5. T Dynamit München P München 3048
8 12 75 Dyrchs, Max, Lebensm., *Obm* Eckstr. 3
2 92 51 Dyroff, Dr. Ant., Profess., Königinstr. 5
3 20 01 Dyserinck, Willem, Konsul, Ohmstr. 22
49 35 69 Dzinia, Alb., Schuldir., Cl.Lorrain-Str. 11
2 36 99 Derselbe, Kaufm. Privatschule
3 43 76 Eatinon-GmbH, pharm. Art., Ungererstr. 5
3 37 83 Ebbinghaus, Herm., Schriftst., Siegesstr.18
5 60 48 Ebbinghaus, Dr. K., Vertr., Luisenstr. 54
5 92 46 Ebe, Maria, Blumen, Barerstr. 2
4 44 49 Ebel, Otto, Kfm., Copernicusstr. 11
2 27 12 Ebel, Paula, Ww., Thierschstr. 31
6 67 92 Ebeler, Anna, Ww., Hildebrandstr. 12
5 34 39 Ebeling, Hans, Süßwr., Kreitmayrstr. 28
6 27 89 Ebeling, Jakob, Vertreter, Böcklinstr. 53
37 08 42 Ebell, G. Werner, Elisabethstr. 5
5 17 86 Eben, Alfons, Karosseriebau, St.Paulstr. 9
6 02 72 Eben, Friedr., Amtmann, W.DietrichStr. 34
3 04 49 Eben, Ludw., Spenglerei, Adalb.Str. 12
1 12 90 Ebenböck, E., Kunstgewerbe, Sendl.Str. 2
8 08 06 Derselbe, *Pas*, Ebenböckstr. 2
4 38 84 Ebenböck, Fritz, Ing., IsamningerStr. 66
2 95 79 Ebenböck, Ludwig, Auenstr. 32
49 22 02 Ebenhöch, Rosina, Ww., Meichelb.Str. 15
2 20 32 Ebensberger, Gg., Buchdr., Kreuzpl. 4
49 21 11 Ebensberger, L., Garag., Tegerns.Ldstr.210
6 60 27 Ebenschwanger, Anna, Mineralwasserfbr., Haldenbergerstr. 2
37 23 07 Eber, Alfr., Oberpostinsp., Agnesstr. 5
2 10 87 Eber, Anny, Ww., Herzog-Rud.Str. 9
2 75 82 Eber, Elk, Maler, Theresienstr. 30
4 19 80 Eber, Georg, Buchhalter, Heubergstr. 11
37 00 64 Eber, Heinr., Dentist, Arcisstr. 47
8 91 70 Eber, Dr. H., Oberreg.-Med.-Rat, *Gräf* Wandelhamerstr. 34
4 44 31 Eber, H., Schulinsp.i.R., Weißenb.Str. 19
3 44 53 Eber, Irmg., Modewerkst., Kaulb.Str. 51
7 36 05 Eber, Dr. Rud., Volksw., Platenstr. 2
8 92 10 Eberenz, A., Radio, Stockdorf, Vitusstr. 173
49 24 64 Eberhagen, Jak., Schreiner, Sommerstr. 47
47 53 14 Eberhard, A., Install., Haar, A.Hitl.Str. 17
79 40 97 Eberhard, Franziska, Fuhrw., Solln, Schmiedstr. 12
5 09 77 Eberhard, H., Möbelfbr., Enhuberstr. 3b
8 00 67 Eberhard, Herm., Dr., *Pas* Annastr. 7
2 24 62 Eberhard, K., Kol.-W., Baaderstr. 12
36 22 42 Eberhard, Dr. W., Dir., Leopoldstr. 26
6 27 51 Eberhardt, Aug., Vertr., Birkerstr. 6
59 75 92 Eberhardt, O., Fbrkt., Landsbergerstr. 113
29 66 65 Eberhart, Hans, Agentur, Morassistr. 22
2 82 82 Eberhart, Rosa, Ww., Rosenbuschstr. 1
6 28 34 Eberheißinger, A., Vertr., Isensteinstr. 1
4 08 12 Eberl, Frz. Xav., Schlosserei, Belfortstr. 10
4 42 43 Ders., Wohn., Roter-Turm-Paßweg 34
29 70 59 Eberl, Fritz, Beleuchtungsmstr. a. D., Herz.Rudolf-Str. 16
8 07 22 Eberl, F., Viehhdlg., *Pas* MünchnerStr. 18
3 14 36 Eberl, Georg, Akademiestr. 13
36 03 34 Eberl, Dr. G., Zahnarzt, Schleißh.Str. 259
29 68 97 Eberl, Gg., Stud.-Prof., Thierschpl. 2
7 24 41 Eberl, Hans, Früchte, Großmarkthalle
5 89 48 Eberl, Hans, Zigarren-Imp., Karlstr. 25
37 11 74 Eberl, Joh., Fahrräder, Arcisstr. 60
49 36 28 Eberl, Johann, Unt.Weidenstr. 27
7 22 66 Eberl, Jos., Gemüse, Großmarkthalle
2 22 75 Eberl, Kath., Schneiderin, Schnorrstr. 8
49 33 80 Eberl, Mali, Sängerin, Tegelbergstr. 6
5 15 53 Eberl, Maria, Kunststopf., Lindw.Str. 3
4 41 09 Eberl, Mich., Neuheit.Fbr., Berger-Kreuz-Straße 48
5 12 39 Ottilie u. Maria Eberl, Café, DachauerStr.29
3 55 30 Eberl, Rud., Kohlen, Belgradstr. 43
3 03 24 Eberl, Willy, Kohlen, Ingolst.Str.
1 18 54 Eberlbräuausschank, SendlingerStr. 79
8 85 17 Eberle, Ant., Dipl.-Ing., *Gaut* Unterbr.-Straße 12
29 69 79 Eberle, Aug., M 2, Glückstr. 11
(37 22 78) E. u. K. Eberle, Kleiderfbr., Marsstr. 5
37 22 78 Dieselben, Schreibwr., Hohenz.Str. 105
4 07 17 Eberle, E., Limonaden-Fbr., Riedgaustr. 2
5 74 51 Eberle, Erwin, Oberreg.-Baurat i. R., BriennerStr. 27
8 06 36 Eberle, Eug., Vertr., Leibnizstr. 24
37 07 42 Eberle, F. Xav., Kfm., Görresstr. 14
7 02 49 Eberle, Jos., Maschinen, Bavariaring 31
49 21 61 Eberle, Jos., Lebensm., H.Schemm-Str. 55
7 02 49 Eberle, Jos. F., Ing., Bavariaring 31
48 12 85 Eberle, Johanna, Wohlf.-Pfleg., Ortnitstr.7
29 67 26 Eberle, Julia, Handarb., BarerStr. 61
8 17 32 Eberle, L., Stud.-Prof., *Pas* Schillstr. 6
2 58 88 Eberle, Rich., Prokur., BarerStr. 52
49 37 93 Eberle, Rolf, Reg.-Baurat, Söltlstr. 32
1 04 35 Eberle, Dr. Thomas, Zahnarzt, Sonnenstr.9
36 03 08 Derselbe, Wohn., Schönererpl. 2
89 91 51 Eberlein, Elisab., Ww., Ad.Hitler-Str. 17
5 86 02 Eberlein, Georg, Fremdenheim, Marsstr. 8
5 40 85 Eberlein, Georg, Sackhdlg., Goethestr. 33
(1 34 00) Eberlein, Dr. L., Apoth., Galeriestr. 13
5 56 49 Eberlein, R., Buchhdlg., Bayerstr. 65
47 46 91 Ebermann, Osk., Oberhaching, Wilh.-Brückner-Str. 104
6 27 49 Ebermayer, Alwin, Hubertusstr. 15
37 18 55 Ebermayer, Ernestine, Schulvorsteherin, Hohenz.Str. 95
6 62 85 Ebermayer, F., Fuhrw., Dach.Str. 193
5 35 14 Ebermayer, Dr. F., Arzt, Augustenstr. 16
3 40 75 Ebermeyer, Ida, Ww., Rheinstr. 21
2 55 07 Ebermayer, Leonh., Vertr., Widenm.Str.38
7 37 34 Ebermayer, Rich., Reklame, Kobellstr. 15
47 54 08 Ebermeier, A., Glaserei, Großfriedrichsb. Straße 19
3 44 79 Ebers, Hans, Hauptm. a. D., Siegesstr. 3
2 20 48 Ebers, Herm., Kunstmaler, Glückstr. 8a
5 86 95 Ebers, Margarete, Malerin, Schubertstr. 6
1 12 95 Eberspacher, J., Weinhdlg., Pfandh.Str. 7
6 12 52 Ebersperger, Emmy, Oberlehr., Kuglmüllerstr. 4
6 28 37 Ebersperger, Dr. Max, Kriegsger.-Rat, Kuglmüllerstr. 4
1 18 21 Ebert, Anna, Berufskleid., Sendl.Str. 31
2 85 90 Ebert, Anna, Amalienstr. 15
4 11 61 Ebert, Dr. Anna, Ärztin, Franzisk.Str. 7
6 26 95 Ebert, Anton, Vertr., Donnersb.Str. 20
2 01 00 Ebert, August, Eisenhdlg., Tal 27
89 91 88 Ebert, E., Unterpfaffenhofen, Planegger Straße 79
6 33 22 Ebert, Fanny, *Obm* MenzingerStr. 14
37 12 62 Ebert, Fr., Major, Elisabethstr. 8
2 84 41 Ebert, Gustav, Vertr., Am Neudeck 2b

7 03 53 Ebert, Hch., Geschäftsf., Helfenr.Str. 10
8 92 91 Ebert, Jos., Bankvorst., *Pla* Adolf-WagnerStr. 22a
5 46 88 Ebert, Josef, Holzhdlg., Dach.Str. 10
6 13 59 Ebert, Karl, Kurzwr., Blutenburgstr. 54
6 13 27 Ebert, Karl, Nähmasch., Rotkreuzpl. 5
7 03 89 Ebert, Karl, Bauamtmann, StaltacherStr.1
2 10 26 Ebert, Karl, Buchbinderei, Amalienstr. 37
2 53 51 Leonhardina u. Friedr. Ebert, Blumen, Viktualienmarkt, Stand 34
37 01 71 Ebertzeder, M., Kfm., Hiltensp.Str. 47
37 00 61 Eberwein, Gg., Kondit., Hohenz.Str. 69
3 54 88 Ebhardt, Marg.,Gymnast.,Kaulbachstr.61a
29 76 39 Eble, Dr. Ed., R.-A., BarerStr. 50
4 04 58 **Ebner & Reicheneder, Herstellung von Rahmenleisten, M 8, Äußere Wiener Str. 102**
2 15 69 Ebner, Alb., Buchdruck., *Amalienstr.* 67
7 24 80 Ebner, Alb., Musiker, Willibaldstr. 37
8 19 33 Ebner, Ernst, Major, *Pas* Prinzreg. Str. 18
2 08 16 Ebner, Eugenie, Harfenvirt., Liebigstr. 37
2 08 16 Ebner, Gg., Kapellm., Liebigstr. 37
5 72 20 Ebner, Gg., Molkerei, Kazmairstr. 21
6 00 42 Ebner, Hanns, Kfm., Joh.v.Werth-Str. 2
2 20 91 Ebner, Jos., Juwelenwerkst., Müllerstr. 39
7 31 78 Ebner, Jos., Versich., Lindwurmstr. 70a
5 76 78 Ebner, Josef, Landwehrstr. 32
79 40 48 Ebner, Karl, Vertr., Solln, J.Schwarz-Str. 8
47 25 41 Ebner, Konr., Vertr., Ottobrunn, Schillerstraße 25
29 64 75 Ebner, Mina, Ww., Rumfordstr. 21
48 05 61 Ebner, Theod., Dipl.-Ing., Gleißenb.Str. 14
2 79 59 Ebner v. Eschenbach, Anny, Musikreferentin, Frühlingstr. 28
2 45 00 Ebner v. Eschenbach, Frhr. Dr. Otto, Arzt, Isartorpl. 4
3 52 28 v. Ebner-Eschenbach, Frhr. Wolfram, Kämmerer, Georgenstr. 22
5 47 82 Ebnet, Joh., Hafnermstr., Theres.Str. 93
2 94 90 Ebnet, Max, Kfm., Mariannenpl. 1
3 51 68 Ebneth, Chr., Schneiderei, Nordendstr. 22
2 81 56 Ebneth, E., Stud.-Rat a. D., Jahnstr. 48
6 29 83 Ebneth, Jos., Kassier., Feldmoch.Str. 80
2 22 37 Ebneth, Josefine, Friseuse, Theat.Str. 31
29 66 41 Eccius, K., Oberstltn.a.D., Lerchenf.Str. 8
36 01 76 Echetsperger, Ludwig, Fische, Fendstr. 3
6 04 80 Echinger, Hans, Hippmannstr. 12
3 14 98 Echo, Zeitschrift, Gen.-Vertr. W. P. Westebbe
2 61 86 Echter, C., Blumenfbr., Marienpl. 24
8 08 91 Echter, Johann, Kfm., Obermenzing 36
8 10 64 Eck, Christine, *Pas* Prinzregentenstr. 17
2 53 99 Eck, Josef, Kfm., M 22, Isartorpl. 1c
79 43 62 Eck, Dr. Otto, Privatgel., BichlerStr. 22
4 05 41 Eck-Pelton, Eleonore, Ww., Zweibr.Str. 24
2 41 79 Eckardt, Carl, M 13, Schellingstr. 29
2 53 85 Eckardt, Max, Vertreter, Ickstattstr. 6
6 68 80 Eckardt, M., Lebensm., Nymphenb.Str.108
79 33 05 Eckardt, Dr. P., Dir.a.D., *Pu* Gistlstr. 63
3 51 02 Eckart, Anna, Kol.-W., Leopoldstr. 135
6 06 88 Eckart, Edm., Buchf., Horemansstr. 25
48 04 15 Eckart, Joh.'s, Konservenfbr., Friedrich-Eckart-Str. 35
2 65 28 Derselbe Stadtbüro, St.-Jakobspl. 3
48 11 65 Eckart, Otto, Lebensm., Pienzen.Str. 41
7 15 50 Ders., Konservenfbr., Lindwurmstr. 88
6 30 12 Rose u. Yvonne Eckart, Riechildenstr. 58
37 07 53 Eckart, Sim., Wäscherei, Hohenz.Str. 69
2 13 33 Ecke, Anna, Ww., Widenmayerstr. 44
7 40 15 Ecke, Julius, Ingen., Forstenr.Str. 185
5 43 98 Ecke, Paul, Kunstmaler, Linprunstr. 89
6 32 26 Eckebrecht, Alb., Ing., W.Dietrich-Str. 40
2 15 06 Eckel, Elfr., Kfrau, Ohlmüllerstr. 1
4 04 03 / 4 25 74 **Heinrich Eckel & Cie Komm.-Ges., Weinkellerei, Großhandel, München 8, Innere Wiener Straße 20**
1 19 06 Eckel, Heinr., Sportart.-Fbr., Herzogspitalstr. 9
2 95 52 Eckenweber, Chr., Bildhauer, Kohlstr. 3b
4 43 09 Eckenweber, Georg, Gärtnerei, Thomas-Hauser-Str. 8
2 88 29 Ecker, Adolf, Gewerberat, Jägerstr. 10
8 16 55 Ecker, A., Rbhb.-Oberinsp., Perham.Str. 81
4 40 01 Ecker, Georg, Obering., Laforcestr. 9
4 41 66 Ecker, Gustav, Kfm., Orleansstr. 51
49 30 82 Ecker, Hans, Baugesch., Lorenzonistr. 11
48 12 34 Ecker, Hans, Syndikus, G.Freytagstr. 8
4 09 51 Ecker, Jos., Schlosserei, Kirchenstr. 42
7 47 94 Ecker, Jos., Metzgerei, Pling.Str. 110
7 01 16 Ecker, Ludw., Büro, Thalk.Str. 128
79 42 77 Derselbe, Wohnung, Solln, Turnerstr. 13
7 07 20 Ecker, Rud., Kfm., Lindenschmitstr. 23
3 16 99 Ecker, Tera S., Kaulbachstr. 63
2 34 56 Ecker, Thomas, Schuhm., Fraunh.Str. 13
1 24 19 Eckerl, Alb., Steuerber., KaufingerStr. 15
2 47 85 Eckerl, Alfred, Dentist, Liebigstr. 16
2 46 76 Eckerl, Georg, Dentist, Sternstr. 11
5 38 59 Eckerl, J., Waschküche, Trappentr.Str.46
3 59 44 Eckerle, Ad., Papierwr., Hohenst.Str. 2
79 44 88 Eckerle, E., Goldwr.,Solln, Hirschenstr. 44
4 40 44 Eckerle, Dr. Karl, Oberkriegsger.-Rat, Prinzregentenpl. 14
79 40 51 Eckert, Adam, Ing., Solln, Buchh.Str. 12
4 24 67 Eckert, Betty, Metzgerei, Blombergstr. 37
1 02 54 Eckert, Emil, Stahlwr., Färbegraben 4
6 70 01 Eckert, Ernst, *Obm* Ludwig-Thoma-Str. 2a
6 08 29 Eckert, Ernst, Reiseinsp., Romanpl. 5
29 66 90 Eckert, Fritz, Photohdlg., Türkenstr. 20
29 64 55 Gebr. Eckert, Tiefbau, V.d.TannStr. 1
2 25 97 Eckert, Georg, Bäcker, Klenzestr. 69
6 45 33 Eckert, Grete, Fotos, Prinzenstr. 13
6 38 37 Eckert, Gustav, Major a. D., Jutastr. 9
6 23 76 Eckert, Gust., Bürobed., Reichsschatzmeister-Schwarz-Str. 1
59 75 96 Ders., Ausstell.-Räume, Augustenstr. 47
4 40 67 Eckert, Dr. Hans, Arzt, Falkenstr. 15a
5 82 94 Eckert, Hans, Spark.-Insp., Heßstr. 69
37 18 17 Eckert, Heinr., Dr.-Ing., Elisabethstr. 31
5 63 78 Eckert, Dr. J. H., R.-A., Max.Jos.Str. 2
48 07 13 Derselbe, Wohn., TittmoningerStr. 1
2 72 90 Eckert, Maria, M 2, Glückstr. 14
3 00 07 Eckert, Dr. M. W., Dir., Ainmillerstr. 33
59 62 64 Eckert, Mich., Maurermstr., Ligsalzstr. 44
4 49 16 Eckes, Johann, Kfm., Sedanstr. 10
5 82 81 Eckhard, Willib., Bäckerei, Landsb.Str. 69
5 35 29 Eckhardt, Frz., Zigarren, Schellingstr. 75
1 39 91 **Eckhardt, L.Val.,Leinenhaus,Hackenstr.5-7**
6 64 96 Eckl, Alois, Kapellm., Lazarettstr. 8
49 27 58 Eckl, Anna, Lebensm., Akeleistr. 4
4 38 48 Eckl, Franz, Vertr., AschheimerStr. 21
49 35 42 Eckl, Georg, Ingen., Griechenstr. 10
6 39 16 Eckl, Georg, Metzgerei, Lindenstr. 233
49 21 64 Eckl, Hans, Install., Schlierseestr. 71
7 43 68 Eckl, Hans, Desinf.-Anst., Implerstr. 65
5 22 51 Eckl, Jakob, Malermstr., Astallerstr. 12
5 89 40 Eckl, Jos., Metzger, Rottmannstr. 25
7 40 58 Eckl, Karl, Meßgerätefbr., Daiserstr. 15
5 49 45 Eckl, Karl, Dentist, Elisenstr. 8
59 67 87 Eckl, Maria, Fremdenheim, Mittererstr. 8
49 24 12 Eckl, Mich., Holzhdlr., Elilandstr. 6
49 22 10 Eckl, Mich., Install., WeyarnerStr. 31
39 92 63 Eckl, Otto, Gasthaus, Lohhof, Bezirkstr.12
3 44 64 Eckl, Rich., Oberstarzt, Nikolaistr. 10
1 17 44 Eckner, Rosa, Moden, NeuhauserStr. 31
3 01 84 Eckoldt, Macka, M 23, Ohmstr. 16
47 24 61 Eckschlager, H., Werbefachm., Ottobrunn, Adolf-Hitler-Str. 26
4 39 38 Eckstein, Hanns, Kfm., Aignerstr. 34
8 20 30 Eckstein, H., Schriftst., Lochham, Erlenstr.
3 50 91 Eckstein, Luise, Ww., Leopoldstr. 40
6 71 56 Eckstein, Rich., Stud.-Rat, Richildenstr. 8
(4 10 72) Eckstein, W., Schreinerei, Solalindenstr. 5
7 24 21 Edeka Großhandel eGmbH, Gangh.Str. 70
7 24 16 Dies., Direktor Joh. Maier, Gangh.Str. 70
5 01 22 Edekabank eGmbH, PettenkoferStr. 7
5 01 23 Edekazentrale, eGmbH, PettenkoferStr. 7
1 09 30 Edel, Dr. Josef, Notar, Maffeistr. 4
5 25 41 Ders., Wohnung, Haydnstr. 4
1 04 34 Edel, Ludw., Install., Rochusstr. 2
6 67 45 Edel, Maria, Schlagintweitstr. 4
2 91 96 Edelhäusser, Klara, Fremdenheim, Barer Straße 36
3 58 47 Edelmann, Alf., Rohprod., Giselastr. 28
7 40 75 Edelmann, Fr. X., Install., Kapuz.Str. 12
37 01 70 Edelmann, J. A., Sachverst., Kurf.Pl. 1
8 19 07 Edelmann, Jos., Vertreter, Neuaubing, Karlstr. 12
4 27 60 Edelmann, Maria, Ww., Balanstr. 2
6 15 65 Prof. Dr. Max Th. Edelmann&Sohn Nachf., Physik. Instit., Nymphenb.Str. 82
3 59 48 Edelmann, O., Oberreg.Rat, Kaulb.Str. 95
4 54 30 Edelmann & Schipfer, Eisen, Weißenb.Pl.2
2 78 52 Edelthalhammer, Gg., Bildh., Theat.Str.47
Sml.-Nr. 5 51 01 **„Eden-Hotel", Paul Preitauer K.G., Arnulfstr. 6/8. T Edenhotel**
6 12 71 Edener, W., Prediger, Tizianstr. 18
8 11 67 Edenharter, Edgar, Radio, Neuaubing, Adolf-Hitler-Str. 99
2 55 59 Edenhofer, Barbara, Damenhüte, Tal 54
37 14 97 Edenhofer, Berta, Privat, Josephstr. 2
47 35 01 Edenhofer, E., Bäckerei, Riemerstr. 358
4 53 70 Edenhofer, Franz, Gaststr., Balanstr. 109
37 01 35 Edenhofer, Hans, Agnesstr. 56a
4 40 55 Edenhofer, Dr. H., Arzt, Schneckenb.Str. 35
37 13 83 **J. Edenhofer & Cie, Getreide en gros, München 13, Elisabethstr. 35**
3 44 67 Edenhofer, Maria, Molkereiprod., Mainzer Straße 7
3 53 03 Edenhofer, Wilh., Generalmajor a. D., König-Marke-Str. 5
7 20 41 Eder & Grohmann, Steinind., Zielst.Str. 1
5 02 14 Eder & Poehlmann, Bürob., BriennerStr.33
7 20 79 Eder, Alois, Fuhrgesch., Zenettistr. 7
2 59 31 A. Eder & Sohn, Fleischwrfbr., G.Fleischhalle am Viktualienmarkt
4 50 25 Eder jun., August, Schumannstr. 8
(37 14 15) Eder, Betty, Kochfrau, Hiltensp.Str. 24
2 52 66 Eder, Carl J., Vertreter, Thierschstr. 25
2 54 39 Eder, F., Kammervirt., Herz.-Rud.Str. 18
6 04 83 Eder, Franz, Spenglermstr., Volkartstr. 19
8 19 27 Eder, Franz, M 42, Veit-Stoß-Str. 21
2 27 94 Eder, Franz, Verlag, Wittelsbacherstr. 13
1 12 91 Eder, Friedr., Graveur, Sendl.Str. 44
8 21 77 Eder, Gg., Baugesch., Allach, Steinstr. 12
3 00 87 Eder, H., Hauptstellenltr., Kurf.Pl. 6
3 20 17 Eder, Hanns, Direktor, U.d.Linde 6
7 10 88 Eder, Helmut, Reg.-Baumstr., Plinganserstraße 32
2 77 90 Eder, Herm., Wäsche, Müllerstr. 49
7 06 33 Eder, Jakob, Kol.-W., Plinganserstr. 14
5 55 28 Eder, Jos., Schreinermstr., Gollierstr. 7
2 54 58 Eder, Josef, Weinrestaur., Dreifalt.Pl. 3
2 60 91 Eder, Jos. M., Weißw., Viktualienmarkt 14
8 98 03 Eder, Jos., Ldg.Rat a. D., *Gräf* Aribostr. 51
79 44 27 Eder, Jos., Transporte, Oberstd.Str. 21
3 06 21 Eder, Maja, Pianistin, Kaiserstr. 54
5 01 06 Eder, Maria, Zigarren, TumblingerStr. 12
2 43 08 Eder, Max, Vertreter, Holzstr. 12
2 38 08 Derselbe, Wohnung, Am Glockenbach 1
2 00 46 Eder, Dr. Max, Zahnarzt, Maxim.Str. 40
4 01 69 Derselbe, privat, IsmaningerStr. 65
2 62 27 Eder, Max J., Dentist, Residenzstr. 12
6 37 29 Eder, Michael, Lautensackstr. 12
49 28 69 Eder, Otto, Direktor, Säbenerstr. 4
4 37 39 Eder, Otto, Kohlen, Wemdingerstr. 5
5 86 81 Eder, Peter, M 2, Theresienstr. 102
4 45 99 Eder, Simon, Metzgerei, Lilienstr. 86
3 02 93 Eder, Th., Möbeltransp., Hohenz.Str. 58
4 07 04 Eder, Wilh., Kfm., Holbeinstr. 8
4 11 63 Eder, Wolff, Schriftst., Possartstr. 7
(7 20 43) Eder, Xaver, Baumstr., Wolfratsh.Str. 4
4 55 59 Eder, Xaxer, Transp., Äuß.WienerStr. 46
29 72 92 Ederer, Jos., Zigarren, Ohlmüslerstr. 25
7 04 35 Ederer, Leonhard, Ridlerstr. 3
4 40 56 Ederer, Martin, Rohprod., Grillp.Str. 1
5 67 80 Ederer, Michael, Verlag, Schellingstr. 100
3 50 98 Ederer, Paul, Stud.-Ass., Hörwarthstr. 31
29 73 57 H. Edigkanter u. H. Römer, Dienerstr. 8
2 53 77 Edler, Hans, Geigenbau, Residenzstr. 18
6 36 40 Edlmann, A., Baugesch., *Obm* H.Göring-Straße 32
79 46 79 Edmeier, Otto, Steinmetz, Solln, WolfratshauserStr. 51
4 55 14 Edrich, Victoria, Trogerstr. 23
2 36 85 Edtmeier, Fr. X., Kol.-W., St.Annastr. 15
2 22 14 **Edwards & Hummel s. Alfred Kunz & Co.**
4 46 35 Efasit-Vertrieb Togalwerk Gerh. F. Schmidt, Trogerstr. 32
7 47 74 Effert, Rich., Kantor, Wolfratsh.Str. 4
5 09 16 Effhauser, Fr., Pelzmoden, Ziebl.Str. 24
5 81 32 Effhauser, Magda, M 2, Hirtenstr. 20
6 25 14 **Efha-Raster-Werk F. Hermann Hausleiter, Rasterfabrik u. neuzeitl.Reproduktionsverfahren, M 38, Lierstr. 14 T Efharasterwerk**
5 76 38 Ege & Eßlinger, Kühlschränke, Landwehrstraße 17
49 30 91 Ege, Clara, Bildh., Benediktenw.Str. 13
3 44 47 Ege, Ed., Stud.-Prof., Planettastr. 10
37 09 97 Ege, H. J., Berichterst.i.R., Hiltensp.Str. 4
5 30 91 Eger & Co, Papierwrfbr., Häberlstr. 12
8 95 30 Eger, Alfr.,Dir.a.D., *Gräf* A.Wagner-Str. 37
29 60 32 Eger, Anna, Buchhalt., Burgstr. 11
2 75 58 Eger, H., Bankbeamt. i.R., Erhardtstr. 3
3 54 53 Eger, Theodor, Ingen., Giselastr. 8
49 30 75 Egerer, C., Tonkünstler, Rosengarten 18
8 09 56 Egerer, Rudolf, Kfm., PerhamerStr. 41
29 65 94 **Rudolf Egerer & Co. Komm.-Ges., Kartograph. Verlag und Werbeartikel, München 2, Residenzstr. 6.**
39 91 50 Egetemeyer, Elisabeth Ww., Feldmoching, Knospenstr. 421
3 43 25 Egetemeyer, Otto, Vertr., Kaiserstr. 46
3 18 19 v. Eggelkraut, Dr. Maria, Ärztin, Leopoldstraße 33
4 45 14 v. Eggelkraut zu Wildengarten, Elsa, Ww., Grillparzerstr. 46
79 32 87 Eggelsmann, F., Ing., *Pu* Gistlstr. 84
79 45 60 Eggendorfer, P., Prok., Solln, Idastr. 20
5 45 06 Eggenfurtner, Bertina, Schwanth.Str. 93
5 30 87 Dies., Haus National, SenefelderStr. 5
8 98 70 Eggenhofer, Benno, Metzger, *Pla* Pasinger-Straße 10
59 62 79 Eggenhofer, F., Fleischmach., Kapuz.Pl. 3
5 83 30 Eggenhofer, Otto, Gastw., Maßmannpl. 3
3 01 78 Hans u. Anna Eggensperger, Modewr., Belgradstraße 3
3 32 36 Eggensperger, Heinr., Just.-Oberinsp., Nordendstr. 56
2 76 13 Egger, Alfr., Büromasch.-Fbr., Westenriederstr. 4
7 21 65 Egger, Alois, Glasindustrie, DaiserStr. 6
6 32 17 Egger, Alois, Hausmstr., Mechthildenstr.34
5 91 20 Egger, Alois, Schreibwr., Gollierstr. 9
3 48 06 Egger, Andrä, Buchdruck., Marktstr. 6
1 04 58 Egger, Elisabeth, Buchhalt., Fürstenf.St15
6 14 86 Egger, Fritz, Amortstr. 2
2 46 25 Egger, F. B., Rbh.-Rat, Herzog-Rud.Str.19
4 10 61 Egger, Dr. Ilse, Ärztin, Rosenh.Str. 2
29 63 18 Egger, Jak., Geschäftsf., Liebigstr. 43
2 38 91 Egger, Joh., Tändlerei, Baaderstr. 27
5 75 10 Egger, Jos., Bäckerei, Augsstenstr. 4
4 36 08 Egger, Jos., Direktor, Orleansstr. 35
8 96 39 Egger, Josef, Dr., *Gräf* Frühlingstr. 3
2 75 37 Egger, Jos., Pferdehdlg., Glückstr. 5
59 68 13 Egger, Karl, Glaserei, Tulbeckstr. 20
49 23 20 Egger, Karl, Maikowskistr. 34
3 49 67 Egger, Karl, Schneiderei, Leopoldstr. 56
8 06 22 Egger, K., elektr. Anl., *Pas* MünchnerStr. 1
8 16 38 Egger, Nora, Frau, Brosamerstr. 13
36 03 97 Egger, O., Schreinerei, Ingolst.Str. 27
3 09 43 Derselbe, Wohn., Clemensstr. 76
7 28 24 Egger, Ulrich, Schreinerei, Zenettistr. 14
5 76 09 Egger, Walburga, Schommerstr. 11
2 52 52 Eggerbauer, Rita, Wäsche, Theresienstr. 3
2 17 38 B. Eggerdinger & Co, Papier, Klenzestr. 57
2 66 77 P. P. Eggerdinger & Co, Blumenfbr., Lillenstraße 45
3 07 14 Eggerer, Thea, Schneiderin, Viktoriastr. 3
36 01 27 Eggers, Hedw., Buchbind., Georgenstr. 46
4 33 64 Eggendorfer, F., Schneider, Peralohstr. 14
7 05 23 Eggersdorfer, J., Install., Lindw.Str. 143
4 49 10 Eggert, Anna, Kol.-W., Tegerns.Ldstr. 45
3 20 41 Eggert, Franziska, Ww., MannheimerStr. 8
49 29 37 Eggert, Helene, Ww., Tegerns.Ldstr. 91
49 32 50 Eggert, Josef A., Kfm., Prößlstr. 6
59 74 74 Eggert, Karl, Drogerie, Schleißh.Str. 9
4 34 02 Eggert, Ludwig, Farben, Neubilberg, Graf-Törring-Str. 428
1 28 39 Eggl, Friedr., Schneiderei, Sendl.Str. 35
2 83 78 Eggle, F. Jos., Vertr., Reichenbachstr. 30
2 85 28 Eggler, Berth., Direktor, Widenm.Str. 50
3 16 44 v. Egidy, Johanne, Schönererpl. 1
8 20 24 Egk, Werner, Lochham, Lindenstr. 1
29 68 60 Egle, A., Bettenreinig., Hans-Sachs-Str. 14
7 25 90 Egle, Franz, Flaschen, Meindlstr. 22
2 29 42 Egleder, Johanna, Lichtsp., Rumfordstr.55
36 21 41 Egler, Heinz, Dr.-Ing., Hollandstr. 17
6 30 26 Egli, Johanna, Altistin, Wendl-Dietr.Str.16
3 39 56 Eglinger, Eduard, Franz-Josephstr. 13
2 32 03 Seb. u. Ant. Eglinger, Öfen, Mannhardtstraße 4
2 52 69 v. Egloffstein, Herta, Frfr., Maxim.Str. 16
2 54 97 v. Egloffstein, Margarit, Frfr., Kaulb. Straße 11a
5 43 26 v. Egloffstein, Frhr. P. P., R.A., Schillerstraße 17
3 31 81 Derselbe, Wohn., Franz-Joseph-Str. 32
6 34 70 Eglseder, Ferd., Bauspengl., Straub.Str. 1a
3 19 78 Eglseder, Jos., Kunstmaler, Kurf.Str. 25
37 21 98 Eglseder, Karl, Bäckerei, Hiltensp.Str. 1

59 63 39 **„Ego"**
Egold & Co.
Auto-, Fahrrad- u. Elektroteile u. Zubehör.
München, Schwanthalerstraße 51

2 92 90 Eglseder, Seb., Bäckerei, Theresienstr. 15
1 22 94 Egner, Alois, Gravieranst., Damenstiftstr.6
2 50 26 Egner, Max, M 2, Residenzstr. 18
4 03 85 Ehard, Franz, Amtmann, Kellerstr. 1
3 48 23 Ehard, Dr. Hans, Senatspräs., Isoldenstr. 3
8 21 25 Ehbauer, Michl, *Obm* Herzog-Albr.Str. 6
7 25 35 Ehberger, Gg., Schreinerm., Pling.Str. 10
3 48 49 Eheberg, Franz, Kfm., Kurfürstenstr. 18
3 42 94 Eheberg, F., Staatsarchivrat, Tristanstr.24
3 36 11 v.Eheberg, Dr.K.Th., Geh.Rat, Rheinstr.22
7 13 89 Ehegartner, F., Vertr., Lindenschmitstr. 15
4 20 78 Ehehalt, Jos. Th., Tierheilkund., WeißenburgerStr. 25
36 07 90 Ehemann, Johanna, Kaiserstr. 23
37 10 97 Ehemann, Jul., Maschinen, J.Klar-Str. 4
37 09 45 Ehgartner, Alois, Ing., Adelheidstr. 15
2 93 06 Ehgartner, Dr. Franz, Oberstud.Dir., Schönfeldstr. 34
5 39 52 Ehgartner, Maria, Dachauerstr. 23
49 20 80 Ehinger, Eug., Getreide, Gabr.Max-Str. 2b
3 10 45 Ehlers, Henry, Kunstmaler, Kurf.Str. 13
79 41 97 Ehlers, Paul, Redakteur, Solln, Joh.Str. 72
8 25 41 Ehlers, Robert, Malerei, Stöberlstr. 87
48 11 39 Ehlers, W., Dipl.-Ing., IsmanStr. 152
6 29 44 Ehlert, Hermann, Dr., Hildebrandstr. 13
3 31 97 Ehlotzky, Dr. F., Maler, Leopoldstr. 62
59 60 10 Ehmann, Alois, Bäckerei, Schillerstr. 42
6 47 89 Ehmann, Lotte Ww., Prinzenstr. 50
1 11 76 Ehmer, Else, Stickerei, Herz.Max-Str. 4
5 11 66 Ehmer, Fritz, Direktor, Nußbaumstr. 6
(1 11 76) Ehmer, J., Gärtnereibed., Herz.Max.Str. 4
5 55 64 **Ehmer, Theodor, Bildereinrahmung u. Vergolderei, München 2, Briennerstr. 32**
6 03 87 Eholzer, Eva, Studienassess., NymphenburgerStr. 203
3 54 57 Ehrbar, F., Gerüstbau, Destouchesstr. 32
6 38 68 Ehrenberg, Lotte, Winthirstr. 21
6 62 06 Ehrenberg, C., Prof., Nibelungenstr. 18
37 15 12 Ehrenberg, Paul, Kunstmaler, Agnesstr. 4
37 25 55 Ehrenberg-Teufel, Lilly, Malerin, Adalbertstraße 104
29 65 49 **Eugen Ehrenböck**
Kunst-Metallwerkstätten, Beleuchtungskörper, Gabelsbergerstraße 17
3 24 57 Ehrenberger, Ludw., Maler, Kaiserstr. 36
7 31 77 Ehrengut, L., Zimmerei, Thalk.Str. 270
5 25 39 Ehrengut, Dr. Leop., Ob.Stud.Rat, Waltherstr. 21
48 09 64 Ehrengut, Rud., Dipl.-Kfm., Perfallstr. 10
2 05 18 Ehrengut, Wally, Ww., Hildeg.Str. 38
6 15 28 Ehrenreich, Ferd., Pol.Oberstltn. a. D., Dall'Armistr. 7
4 49 34 Ehrenreich, Jos., Kfm., Waldeckstr. 20
6 65 52 Ehrenreiter, H., Weinhdlg., Volkartstr. 11
29 64 00 Ehrensberger, F. X., Öfen, Schellingstr. 43
(36 06 42) Ehrenberger, Dr. Fr., R.-A., Wohnung, Destouchesstr. 15
3 20 57 Ehrensberger, Henny, Ww., Kurf.Str. 18
48 10 45 Willib. u. Matth. Ehrenschwender, Wäscherei, Montglasstr. 15
49 21 01 Ehrenspeck, Ludw., Ob.Bürgerm. i. R., Lengmoosstr. 5
49 32 68 Ehrensperger, Camill, Lindenstr. 15
37 25 78 Ehrentraut, Friedr., Kfm., Agnesstr. 57
2 30 88 Ehrentreich, Gg., Zigarren, Rosenstr. 4
49 21 29 Ders., Wohnung, Bozzarisstr. 5
2 21 09 Ehrentreich, H., Ing.Büro, Mannsh.Str. 6
6 63 02 Ehrentreich, L., Techn., Lampad.Str. 14
1 13 77 Ehrenwache Damenstiftskirche
47 52 05 Ehrenwirt, Flor., Geschäftsf., Haar, von-Richthofen-Str. 1
8 18 94 Ehrenwirt, Fr., Buchhdlg., Lochham, Buchenstr. 4
48 11 83 Ehrhard, Lili, Ww., Denningerstr. 26
7 32 35 Erhardt, Art., Kol.-W., Reifenst.Str. 10
(59 71 56) Ehrhardt, Ernst, Vertr., Adelheidstr. 28
59 71 56 Ders., Büromöbelschau, Karlstr. 4
59 63 49 Ehrhardt, H., Galv.Anst., Landsb.Str. 75
2 16 08 Joh. Ehrhardt & Söhne, Buchhdlg., Glückstraße 12
5 83 74 Ehrhardt, K., Bildhauer, Kreittm.Str. 32
3 40 93 Ehrhart, Clara, Leopoldstr. 108
5 95 45 Ehrich, Paul, Geschäftsf., Luisenstr. 45
3 12 87 Ehrichs, Alfred, Dr. phil., Herzogstr. 63
6 08 98 Ehrismann, Alfred, Voitstr. 4
5 37 88 Ehrismann, Dr. Hch., Reg.-Rat a. D., Mozartstr. 2
4 11 81 Ehrl, Ernst, Kunstgew., Wilramstr. 12
(3 10 03) Ehrl, Michael, R.A., Leopoldstr. 27
4 08 49 Ehrl, Seb., Gaststr., Rennbahnstr. 3
2 87 38 Ehrl, Viktoria, Beleucht., Residenzstr. 5
48 09 03 Ehrler, Alfons, Kfm., Ismaningerstr. 164
7 11 96 Emil u. Therese Ehrlich, Lebensm., Pfeuferstr. 18
2 68 87 Ehrlich, Franz, Theresienstr. 46
5 89 73 Ehrlich & Langwieser, Versteig., Barer Straße 10
3 59 16 Ehrlich, Hch., Oberstltn., Beublerstr. 2
31 13 97 Ehrlich, Karoline, Hohenzollernstr. 61
4 00 19 Ehrlich, Rud., Reg.Dir., Grillp.Str. 46
29 62 41 Ehrlicher, Carolina, Fremdenheim, Schellingstraße 9
48 11 81 Ehrlicher, Else, Ww., Montgelasstr. 5
5 06 73 / 5 92 82 **F. & R. Ehrlicher** Eisenwarengroßhandlung
Senefelderstr. 10b u. NeuhauserStr. 10 u. 12
Sml.-Nr. 1 34 31 **Dr Harald Ehrlicher, Haushaltsartikel München 2 Neuhauser Str. 10—12**
49 37 09 Ehrlicher, Dr. Har., Dipl.Volksw., Alois-Wohlmuth-Str. 15
5 73 08 Ehrmann & Co, Bindfaden, Lessingstr. 12
5 71 57 Ehrmann, A., Stickereien, Lindwurmstr. 3
2 18 65 Ehrmann, Fritz, Prok., Öttingenstr. 26
7 31 26 Ehrmann, Heinrich, Dir., Geroltstr. 39
7 08 83 Max u. Ida Ehrmann, Dentisten, Herm.-Schmid-Str. 1
4 09 20 Ehrmann, Willy, Kapellmstr., Wörthstr. 3
1 04 42 Ehrnsberger, Ulla, Schneiderei, Herz.-Wilh.-Str. 4
1 20 44 Ehrnsperger, Dr. A., Chem.pharm. Präpar., PrannerStr. 10
4 33 80 Ehrnsperger, H., Sterbekasse, WeißenburgerPlatz 4
2 56 89 Ehrnsperger, Ludw., Prok., Cormel.Str. 35
37 19 00 *Ehrnthaller, Klara*
1 21 83 Eiban, J., Buchprüf., NeuhauserStr. 34
3 09 50 Eibel, Anna, Ww., Mottlstr. 15
4 50 56 Eiber, Berta, Schneiderin, TrogerStr. 44
2 95 20 Eiber, Dr. E., Geh.Stud.Rat, Oettingenstraße 2
2 10 27 Eiber, Hans, Konditorei, Öttingenstr. 44
7 24 95 Eiber, Ludw., Ingen., Geroltstr. 29
2 23 89 Eiber, Maria Ww., Oettingenstr. 44
2 00 99 Eiber, Marie, M 22, Widenmayerstr. 12
5 76 65 Eibl, Eduard, Sportart., DachauerStr. 45
36 21 75 Eibl, Joh., techn. Berat., Wilhelmstr. 22
7 35 72 Eibl, Jos., Fahrschule, Lindenwurmstr. 84
4 18 15 Eibl, Josef, Direktor a. D., Ackerstr. 1a
6 32 77 Eibl jr., Jos., Fahrkurse, Dietrichstr. 56
59 60 84 Eibl, Karl, Versich., Loristr. 30
29 76 29 Eibl, Markus, Fahrkurse, Frauenstr. 11
6 39 72 Eibl-Bachmann, Jossy Lisel., Jagdstr. 5
7 33 76 Eich, Theo, Kapellm., Pfeuferstr. 20
5 75 54 Eichamt München, AugsburgerStr. 3
2 13 29 Dasselbe, Abt. Fässer, Glockenbach 15
2 87 08 Eichberger, Dr. F., Immob., Paradiesstr.10
8 22 75 Eichel, M., Apoth., *Obm* Hitlerstr. 26
6 19 92 Eichel, Wilhelm, Prokurist Lechfeldstr. 9
5 15 87 Eichelberger, L., Volksw., Schwanth.Str.91
6 31 73 Eichelberger, Ludwig, Pelkovenstr. 56
4 19 43 Eichele, Kaspar, Großhdlr., Weißenb.Pl. 5
59 77 15 Eichele, Ludw., Zigarren, Westendstr. 33
2 52 14 Eichele, Max, Konditorei, Residenzstr. 26

6 27 08 Eichele, Pet., Baugesch., DachauerStr. 237
5 71 02 Eichele, Vitus, Kohlen, Schießstättstr. 10
6 46 85 Eichele, Willi, Optik, Blutenburgstr. 66
6 06 62 Eichelsbacher, Dr. F., Ob.-Reg.-Rat, Volpinistr. 12
8 14 10 Eichenhofer, Paul, Maler, Fischartstr. 21
8 26 21 Eichenmüller, Anna, *Obm* Ob.Grasweg 55
8 96 72 Eichenseer, Hedwig, Ww., *Gräf* Schlagaterstraße 20
3 56 08 Eicher, Friedr., Direkt., Planettastr. 10
2 07 54 Eicher, Josef, Blumen, Blumenstr. 15
7 29 48 Eicher, Josef, Lebensm., PollingerStr. 7
49 26 57 Eicher, Mart., Fuhruntern., SäbenerStr. 54
4 02 46 Eicher, Math., Fuhrw., EdlingerStr. 13
5 00 98 Eichermüller, F., Spirituosen, Bayerstr. 101
8 00 78 Eichfelder, Marie, Mehl, Geyersp.Str. 53
7 33 65 Eichhammer, G., Furage, Ehrengutstr. 7
7 03 73 Eichheim, Jos., Schausp., Ehrengutstr. 17
2 45 38 Eichheim, W., Kunstgew. Werkst., Baldestraße 11
3 27 68 Eichholtz, Marg., Ww., Ohmstr. 3
6 28 61 Eichhorn, Angela, Dent., Albrechtstr. 37
3 16 76 Eichhorn, Arno, Sänger, Leopoldstr. 85
8 93 06 Eichhorn, Arthur, Kfm., Krailling, Hermann-Aust-Str. 9
7 12 71 Eichhorn, Erasmus, Kfm., Wessobr.Pl. 6
79 46 87 Eichhorn, Fritz, Dr., Solln, Lerchenstr. 13
4 16 72 Eichhorn, K., Buchdruck, Entenb.Str. 29
6 28 57 Eichhorn, O. A., Vertr., Maillingerstr. 14
2 02 85 Eichhorn, Dr. R., Präs., Fraunh.Str. 20
3 39 13 Eichhorn, Val., Malermstr., Kleinl.Str. 5
6 33 63 Eichhorn, W., Bankbeamt., Amel.Str. 5
3 07 23 Eichhorn, Wilhelm, Dr., Dreschstr. 8
7 31 80 Eichinger, A., Installat., Bruderhofstr. 43
8 02 13 Eichinger, Ant., Ing., Vohburgerstr. 13
5 41 46 Ders., Geschäft, Landwehrstr. 70
6 71 71 Eichinger, Friedr., Direktor, Prinzenstr. 21
5 70 94 Eichinger, Hans, Baugesch., Kazmairstr. 14
29 65 61 Eichinger, H., Vorstand, Wittelsb.Str. 12
37 20 28 Eichinger, Ilse, Schraudolphstr. 30
59 68 66 Eichinger, Jos., Maler, Lindwurmstr. 9
7 10 91 Eichinger, Jos., Sportbekleidung, *Grha* Willibaldstr. 13
4 39 88 Eichinger, Käte, Milchprod., Aschh.Str. 23
4 28 24 Eichinger, Mich., Schreinerei, Falkenstr. 19
2 52 75 Eichler, Lorenz, Farben, Radlsteg 1
7 20 99 v. Eichler, Lydia, Khidlerstr. 47
5 66 59 Eichler, Paul, Kfm., Zieblandstr. 43
5 23 76 Eichler, Reinh. Max, Prof., Bavariar. 30
5 15 88 Eichlseder, Karl, Eier, Tulbeckstr. 15
1 17 99 Eichmaier, Xaver, SendlingerStr. 25
6 44 22 Eichmann, Geh. Reg.-Rat Prof. Dr. Ed., Hirschgartenall. 9
2 46 05 Eichmayer, Jos., Metzgerei, Türkenstr. 31
2 59 56 Eichmeier, Franziska, Textilwr., St.Anna Straße 9
6 34 82 Eichner, Barbara, Böcklinstr. 25
8 18 89 Eichner, Dr. E., Min.Rat i. R., *Pas* Lindenplatz 1
2 08 20 Eichner, Dr. Jos., R.A., Am Kosttor 3
4 05 04 Eichner, L., Fleischbrühpasten, Max-Weber-Pl. 11
7 40 46 Eichner, Max, Versich.Dir., Gangh.Str. 44
5 85 72 Eichner, Max, Immobil., Augustenstr. 110
4 36 49 Eichner, Max, Monteur, Halfingerstr. 29
5 45 41 Eichner, Rosa, Schützenstr. 4
1 31 24 Fanny Eichstädter u. Amalie Dreier, Kürschnerei, PrannerStr. 3
37 21 19 Eichstädter, Juliana, Fußpfl., Georgenstraße 99
7 21 97 Eichstädter, Max, Textilgroßhandlung, M 25, Dänkhelstraße 32
6 08 40 Eichstädter, M., Fuhrunt., Volkartstr. 35
2 29 18 Eickelmann, Ludw., Schneidermstr., Hans-Sachs-Str. 17
2 15 40 Eickemeyer, Annaliese, Triftstr. 6
79 31 18 Eickemeyer, Georg, Dr., *Pu* Grünw.Str. 3
3 15 66 Eickemeyer, Manfred, Archit., Leop.Str. 38
4 19 09 Eickemeyer, Rud., Ing., Neubauerstr. 10
6 06 07 v. Eicken, Dr. H., Versich., Hofenfelsstr.
5 33 91 Eickhorn, Carl, Waffenfbr., Steinheilstr. 15
1 00 55 Eid, Jos., Damenhüte, Neuhauserstr. 30
4 35 56 Ders., Wohn., Hechenbergerstr. 4
3 11 20 Eid, Karl, Rechn.Rat, Siegfriedstr. 22
6 22 71 Eidam, Ed., Kürschnerei, Blutenb.Str. 122
48 02 52 Eidam, Eugen, Vertreter, Rauchstr. 5
7 07 09 Eidam, O., Oberstltn., *Grha* Wickenstr. 5
3 39 60 Eidenbuhler, Dr. Max, Arzt, Leopoldstr. 85
1 14 38 Derselbe, Praxis, Sonnenstr. 12
2 66 04 Eidenschink, Georg, Bank, Perusastr. 1
49 22 22 Derselbe, Privat, Rabenkopfstr. 18
5 87 54 Eidling, J., Schneiderm., Augustenstr. 58
7 10 10 Eiresser, Max, Bildhauer, Spitzwegstr. 4
3 58 96 Eierkaufer, O., Transp., Fröttman.Str. 27
6 27 90 Eierschmalz, J., Bäckerei, DachauerStr. 419
7 05 59 Eierschmalz, Jos., Bäckerei, Ettalstr. 14
5 57 98 / 59 60 91 Eierwirtschaftsverband Bayern, München 2, Luisenstraße 27
6 66 28 Ders., Ausgleichsst., Postillionstr. 2
6 07 88 Eifler, Oskar, Dr., Hindenburgstr. 53
37 03 74 Eigen, Joh., Direktor, Elisabethstr. 18
5 75 33 Eigenbrod, E., Fabrikant, Schillerstr. 26
6 32 01 Eigenherr, Anton, Ing., Schedelstr. 1
7 22 99 Eigenschink & Co, Frachtenkontroll-Büro, Thalkirchnerstr. 128
6 71 08 Eigenschink, Jos., Wotanstr. 26c
2 51 42 Eigl, Herbert, Vertr., Auenstr. 29
1 20 16 Eigl, Jos., Transporte, Kreuzstr. 28
6 44 17 Eigisperger, J., Maler, Maisacherstr. 11
6 06 32 Eigner, Johann, Faßhdlg., Gaßnerstr. 9
1 35 33 Eigner, Dr. Ludw., H. R.A., Sonnenstr. 11
3 16 06 Eike, Heinz, Zentnerstr. 52
2 08 00 Eilboteninst. Rote u. Braune Radler, Herzog-Rudolf-Str. 13
5 07 23 Eildienst f. amtl. u. priv. Handelsnachr. GmbH, Maximilianpl. 8
2 78 16 Eiler, Josef, Bodenbelag, Ickstattstr. 11
8 22 28 Eiler, Karl, Maler, Aubing, Pas.Str. 29
2 55 09 Eilers, Fritz, Schreinerei, Schellingstr. 37
5 52 89 Eilers, Konrad, Musiker, Bayerstr. 77
4 34 23 Eilers, Louis, Lamontstr. 1
59 69 32 Eilers, Max, Autobereif., Marsstr. 5
3 07 50 Eilers jr., W., Lederwrfbr., Nordendstr. 12
6 47 22 Eiles, Hans, Sekretär, Nederl.Str. 55
49 26 03 Eiles, Lony, Lebensm., Resedenweg 6
2 51 63 Eilles, J., Inh. Paul Riederer, Kaffee- u. Tee-Spezial-Geschäft, Residenzstraße 13
2 67 47 Eilles, Prof. Rud., Archit., Türkenstr. 11

5 49 31 Eimer, Johann, Gastw., Landsb.Str. 22
2 74 29 Ein- u. Verk.Gen. d. Allg. Mchn. Milchhändl.Verb. eGmbH, Ickstattstr. 18
29 73 34 Ein- u. Verk.Gen. selbst. Glasermeister Dtschlds. eGmbH, Türkenstr. 29
37 15 42 Einbeck, Anny, Ww., Agnesstr. 14
2 86 96 Einbeck, Luise, Frau, Fürstenstr. 2
8 93 25 Einbeck, W., Maler, *Gräf* Schlag.Str. 9½
3 01 07 Ders., Atelier, Georgenstr. 40
5 31 13 Einberger, Alois, Milchhdlg., Marsstr. 4a
1 31 60 Einberger, Dr. F., R.-A., Pfandh.Str. 3
3 35 71 Eingärtner, A., Molkereiprod., Lüneb.Str. 3
5 44 43 Eingärtner, Jak., Bildh., Linprunstr. 69
1 28 80 Einhäupl, M., Techn. Büro, Blumenstr. 42
47 46 85 Einhauser, A., Zimmerer, Oberhaching 42
7 31 40 Einhauser, G., Reg.Rat, F.Senn-Str. 19
2 52 20 Einhauser, Franziska, Milch, Zepp.Str. 15
7 21 04 Einhauser, Marbod, Dr. med., Kederbacherstr. 25
4 06 46 Einhauser, Dr. R., Syndik., Kellerstr. 3
5 73 95 „Einheit" Vertr.Ges. mbH f. Zwirne u. Garne, Lessingstr. 11
2 83 59 Einhellig, Berta, Korsetts, TheatinerStr. 31
3 05 74 Einhellinger, Bruno, Dr., Frz.Jos.-Str. 37
3 56 26 Einhellinger, C., Moden, Ludwigstr. 17½
2 23 61 Einhelliger, Gg., Tapez., Schellingstr. 19
2 13 62 Einhelliger, Hermine, Moden, Ther.Str. 22
6 15 31 Einhellinger, Mich., Restaur., Alfonsstr. 7
2 05 74 Einhorn-Verlag, Rheinbergerstr. 5
4 20 71 Einhorn, Albr., Zweibrückenstr. 24
48 13 54 Einhorn, Eugenie, Mauerkircherstr. 17
5 33 69 Eink.- u. Liefer.-Genossensch. d. Bäckerinnung, Mchn. eGmbH, Maistr. 12
5 13 28 Eink.-Genossensch. Bayer. Schmiedemstr. eGmbH, Schießstättstr. 11
7 46 21 Einkaufsgen. d. Brennstoffhändler eGmbH, Kapuzinerstr. 48
59 72 93 Einkaufsgen. der Einzelhändler m. Tabakw. GmbH, Herm.-Lingg-Str. 5
(2 10 67) Einkaufsges. d. Großhdlr., Kurz-, Weiß- u. Wollwr. eGmbH, Bürkleinstr. 12
48 02 72 Einödshofer, M., Limon.Fbr., Dirsch.Str. 34
2 32 91 Einrichtung, Die, Otto Beringer, Möbelhaus, München 2, Brienner Straße 52
8 00 18 Einsel, H., Agent., *Pas* Gräfstr. 15
8 18 36 Einsele, H., Apoth., *Gräf* K.Laforce-Str. 4
7 33 24 Einsele, Hans, Asphalt, Aidenbachstr. 86
2 39 10 Einwag, And., H.-Schneider, Resid.Str. 13
6 39 60 Einwang, J., Etuisfbr., Schluderstr. 4
4 28 34 Einzinger & Co, Papierwrfbr., Rosenheimer Straße 17
2 60 19 Einzinger, Max, Kunsthdlg., Wurzerstr. 16
59 62 55 Zipperle, Trude, Kammersäng., Marsstr. 23
47 24 92 Eirich, A., Limonadenfbr., Unterlaching, Haus Nr. 23½
2 45 75 Eisele, Eugen, Möbel- und Inneneinrichtung, München 2, Dienerstr. 7
6 71 87 Ders., Privatwohnung, M 19, Wendl-Dietrich-Str. 33
2 87 60 Eisele, Antonie, Adelgundenstr. 13
6 06 78 Eisele, Jos., Dipl.-Ing., Stuibenpl. 29
7 41 50 L. Eisele & A. Brückner, Fleischereimasch., Kapuzinerpl. 1
79 40 27 Eisele, L. S., Oberlandesger.Rat, Großhesselohe, Wallbergstr. 6
6 29 30 Eisele, Margarete, Ww., Hindenb.Str. 21
3 27 54 Eisele, Max, Kol.W., Ainmillerstr. 20
39 91 32 Eisele, Otto, Tierarzt, *Schlh* Horst-Wessel-Straße 54
1 33 91 Eiselt, A., Pelze, M 2, Theatinerstr. 7
4 45 63 Eisemann, F., Schneider, Äuß.Prinzreg.-Straße 5
5 16 65 Eisen-Aktiengesellschaft Lothringen, Eisen, Bleche, Röhren, Nymphenburger Str. 51
7 39 32 Eisen- & Blechhdl. Dr. Hanns Klingbiel, Boschetsrieder Str. 78
8 07 25 Eisen-Fuchs GmbH, Landsb.Str. 326
6 35 30 Eisen- u. Glasdachkonstruktion Kuby & Co., München 19, Leonrodstr. 77a
5 16 65 Eisen- u. Hüttenw.AG, Nymphenb.Str. 51
59 73 13 Eisen-Pfau GmbH, Schwanth.Str. 7
29 62 22 Eisen, Heinr., Café, Türkenstr. 22
2 28 69 Eisen, Wilh., Malergesch., Wurzerstr. 4
7 30 30 Eisen, Wilh., Textilien, Lindwurmstr. 185
2 68 03 Eisenauer, Josefa, Zigarren, Baaderstr. 13
3 53 91 Eisenbach, Alex., Rbh.-Rat, Ainm.Str. 29
3 55 47 Eisenbach, Josefine, Konradstr. 11
6 06 33 Eisenbahnerbau-Genossenschaft München-Hauptbahnhof, Hirschbergstraße 22/I
4 19 50 Eisenbahnerbaugenoss., München-Ost eGmbH, Ampfingstr. 56
8 01 82 Eisenbahnerbaugen. Pasing eGmbH, *Pas* Habelstr. 1
1 37 89 Eisenberger, Dr. Carl Fr., Reg.Rat, Maximilianspl. 12a
79 44 91 Eisenberger, Clem. Max Dir., Solln, TerlanerStr. 9
1 38 15 Eisenborger, Dr, Ferd., Arzt, Neuh.Str. 7
(5 45 51) Derselbe, Wohnung, Pettenkoferstr. 35
5 64 12 Eisenberger, Fr., Kfm., Goethestr. 51
1 16 51 Eisenberger, Dr. Karl, Geh.Justizrat, München M 2, Karlsplatz 3. P 11583
5 45 51 Derselbe, Wohnung, Pettenkoferstr. 35
79 42 20 Eisenberger, Dr. Ludwig, Arzt, Forstenried, Hauptstr.
1 16 54 Eisenberger, Dr. Max, Rechtsanwalt, München M 2, Karlsplatz 3. P 11583
48 08 71 Derselbe, Wohnung, Rauchstr. 6
5 93 72 Eisenberger, X., Fahrräder, Luisenstr. 44
6 05 43 Eisenböck, Joh., Möbeltransp., Rondell, Neu-Wittelsbach 4
6 31 87 Eisenböck, K., Fahrkurse, Jutastr. 8
2 51 16 Eisengroßhdl. A. Hannemann GmbH, Türkenstr. 3
2 54 25 Eisenhandlung J. B. Däntl, Tal 18
5 28 83 Eisenhart, K., Patentanw., Schützenstr. 1a
47 64 41 Derselbe, Wohn., Vierheiligstr. 6
8 19 73 Eisenhofer, Martin, Fuhrw., Untermenzing, NymphenburgerStr. 20
2 68 46 Eisenhofer, Max, Mech. Werkst., Schellingstraße 28
37 11 13 Eisenhofer, Rolf, M 13, Elisabethstr. 9
8 11 32 Eisenhofer, W., Immob., ZundterStr. 15
2 27 76 Eisenhut & Weitzel, Herrenkleiderfabrik, Auenstr. 5
5 50 84 Eisenhut, Hans, Kfm., PettenkoferStr. 7
49 20 26 Eisenhut, H., Kaminfeger, Deisenh.Str. 58
36 04 19 Eisenhut, Xaver, Gastw., Ungererstr. 121

5 43 61 Eisenhauer, Gg., Wurstfbr., Ligsalzstr. 9
3 54 26 Eisenlohr, Alfr., Buchhdlr., Georgenstr. 17
49 29 78 Eisenlohr, H., Amtsl., Geiselgasteigstr. 108
3 02 68 Eisenmann, Gg., Fuhrw., Leopoldstr. 115
5 77 07 Eisenmann, Gg., Radio, Goethestr. 42
3 24 28 Eisenmann, Jak., Wäscherei, Wagnerstr. 4
2 86 68 Eisenmann, Jos., Malutens.-Werkst., Holzstraße 35
48 04 65 Eisenmann, Julie, Donaustr. 40
6 67 53 Eisenmann, Lor., Autorep., Ruppr.Str. 22
3 40 98 Eisenmann, Maria, Feinkost, Herzogstr. 89
8 15 94 Eisenmann, Otto, CamerloherStr. 130
3 34 39 Eisenreich, Dr. Ant., Arzt, Leopoldstr. 108
59 70 03 Eisenreich, Dr. H., Zahnarzt, Haydnstr. 8
7 27 35 Eisenreich, J. N., Darmhdlg., DaiserStr. 24
5 57 01 Eisenreich, Prof. Dr. O., Arzt, Univ.Klinik
48 03 15 Derselbe, Wohn., Cuvilliésstr. 25
1 20 97 Eisenreich, Th., Dentist, R.v.Epp-Pl. 10
49 30 65 Eisenreich, Therese, Lebensm., Grünw.Str.
5 80 91 Eisenrieder, Lorenz, Metzger, Maistr. 25
5 39 51 Eisenrieth, Marie, Schwanthalerstr. 145
6 04 35 Eisenschenk, Oberltn., DachauerStr. 140c
5 72 87 Eisenschenk, Max, Tapez., Bayerstr. 77a
1 26 21 Eisenschink, Anton, NeuhauserStr. 33
37 01 05 Eisenschmid, Alb., Bäckerei, Arcisstr. 58
5 02 69 L. Eisenschmid u. Sohn, Spezialfabrikation von Orgelspieltischen, M 2, Linprunstr. 49
(2 07 28) Eisenwerk Kaiserslautern AG, Rosenbuschstraße 6
5 07 57 Eisenwerk G. Meurer AG, Schleißh.Str. 86
5 09 80 Eisenwerk Rothe Erde GmbH, Arnulfstr. 26

6 00 61 bis 6 00 63 und 6 46 40
Eisenwerk Friedrich Schröder
Inhaber Anton Schröder
München 54, Gneisenaustr. 35.
P München 6400

37 04 97 Eisenwerk Weserhütte AG, Georgenstr. 124
3 48 50 Eisermann, Karl, Transp., Hohenz.Str. 47
49 34 22 Eisermann, Karl, Wäscherei, Tegernsee Ldstr. 124
2 67 48 Eisert, Adolf, Dr., Theatinerstr. 45
5 21 97 Eisert, Dr. Hans, Arzt, Dachauerstr. 25
2 34 34 Eisfelder, Josef, Vertr., Liebigstr. 39
5 70 59 Eisgruber, Jak., Molkerei, Goethestr. 46
2 79 79 Eisgruber, Magdalena, Gaststr., Falkenturmstr. 3
1 26 04 Eising, Jos., Kfm., NeuhauserStr. 33
37 09 22 Eising, Sophie, M 13, Tengstr. 32
5 68 08 Eis-Konditorei Gelateria Veneziana, Karlsplatz 25
5 30 58 Rud. Eismann & Karl Valentiner, Install., Theresienstr. 132
7 37 07 Eisner, L., Baugesch., *Grha* Kattenpl. 4
7 28 95 Eiso Schrauben GmbH, Ecke Badenw.-TölzerStraße
(48 01 18) Eissfeldt, H., Kunstmaler, Possartstr. 24
4 03 98 Eißner, Ernst, Archit., Beetzstr. 1
4 49 73 Eiswerk, Münchener, Ohlmüllerstr. 44
5 69 94 Eitel, Carl, Konserven, Gaiglstr. 25
3 46 36 Eitel, Hans, Dir., Franz-Josef-Str. 19
4 39 95 Eitele, Jos., Musiker, Äuß.Prinzr.Str. 77
4 16 90 Eitele, Max, Orchester, Weißenb.Str. 5
5 73 88 Eitele, Th., Musiker, Schwanth.Str. 58
5 49 00 Eiter, Josef, Inspektor, Bayerstr. 53
2 48 56 Eitle, Hermann, M 9, Asamstr. 26
3 11 39 Eitner, H. J., Tuche, Ainmillerstr. 17
36 22 58 Eitzenberger, Marta, Destouchesstr. 16
8 17 94 Eitzinger, M., Reg.Rat, *Pas* Mussinanstr. 9
47 54 67 Eitzinger, Wald., Gend.-Hptm., Haar, WasserburgerStr. 25b
4 14 53 Eiwanger, A., Tankdienst, Rosenh.Str. 138
5 77 71 Eiweißkraftfutter-Vertrieb GmbH, Max-Joseph-Str. 5
6 15 04 Eix, W., Musikreferent, Dach.Str. 140d
2 31 07 Eixenberger, Rose, Frau, Steinsd.Str. 15
6 66 06 Eizenberger, Ludwig, Lorschstr. 9
5 45 09 Ekert, Dr. F., Oberarzt, Waltherstr. 11
1 11 47 Eko Herrenwäsche J. Kopp, Neuh.Str. 11
59 69 17 Elact-Ges. für elektr. Apparate Ges.mbH, Bayerstr. 63
7 36 69 Elbe, Ernst, Maler, *Grha* Hessenstr. 22
6 06 21 Elbel, Dr. Gg., Bankoberbeamter, *Obm* Pflegerstr. 19
5 33 69 Elbim, Eink.- u. Liefer.-Genossensch. d. Bäckerinnung Mchn. eGmbH, Maistr. 12
4 40 89 Elblinger, Maria, Schwermange, Inn. WienerStr. 40
37 09 65 Elchlepp, Fritz, Maler, Neureutherstr. 20
3 05 47 Eldentog, Herm. Claus, Hohenz.Str. 106
5 43 64 Elektric.-Ges. Sanitas mbH, Mathildenstr. 11
7 33 33 Elefanten-Apotheke, Zenettistr. 8
2 08 40 Elektr. Licht- u. Kraftanl. Lika, Osk. Marzell, Thierschstr. 38
2 71 31 Elektr. Prüfamt 3, Zweibrückenstr. 33a
28 91 Dasselbe, Orts- u. Selbstwählfernverkehr
2 83 05 Elektrizitätswerk d. Fa. Franz Eher Nf. GmbH, Liebherrstr. 5
8 83 28 Elektr.-Werk Dr. Haerlin & Söhne, Gauting
(5 61 94) Elektrizitätswerk Schwandorf GmbH, Ferd.Miller-Pl. 3
20 32 Elektrizitätswerke, Stadtwerke, Hochhaus
7 46 45 Elektro-Apparate- u. Armaturenfbr. Kiesel GmbH, Jägerwirtstr. 15a
6 46 46 Dies., Abt. Moosach, DonauwörtherStr.
7 21 40 / 7 22 40 Elektrochemische Werke München A.-G., Höllriegelskreuth, Lindestr. 3
5 71 62 / 5 71 64 Elektro-Grosshandel A.-G., Büro München, Landwehrstr. 40. P 4959.
5 91 07 Elektro-Handwerk, Reichsinnungsverb. des Bayerstr. 37
4 55 68 / 4 20 61 Elektrolux G. m. b. H. München, Elektrische Haushaltungsartikel, M 27, Maria-Theresia-Str. 22. T Luxmethode
7 27 12 Elektromechan. Ind. GmbH, Fraunb.Str. 2
3 19 88 Elektromedizinische Werkstätte München G. m. b. H., Röntgentechn. optische Apparate, Feilitzschstr. 2a
(48 12 47) Elektromotoren-Werk Bavaria, Christophstraße 12

Sammel-Nr. 3 50 31
Elektroschmelzwerk Kempten
Akt.-Ges.
München 23, Leopoldstr. 4, Schließfach 53.
T Elektroschmelze München

7 09 13 Elektroschweißmasch.Bau, Ing. Georg Wenninger, OberauerStr. 3
5 54 15 Elektrot. Bereitsch. Schörle, Pappenh.Str. 1
59 62 97 Elektrot. Fabr. Schmidt & Co, GmbH, Schillerstr. 27
6 29 39 Elektrot. Versuchswerkst. GmbH, Elsenheimerstr. 2
6 33 38 Elektrot. Werkst. Rich. Leger & Frz. Berger, Jutastr. 6
3 06 75 Elfenbein, Andrae Erna, Pianistin, Leopoldstr. 44
5 27 83 Elfinger, Fritz, Augustenstr. 48
2 84 97 Elgas, Luitp., Photo, Rumfordstr. 8
37 07 43 Elger, Erh., M 13, Agnesstr. 21
2 04 42 Elgert, Karl, Drogerie, Lerchenfeldstr. 10
5 76 07 Elhardt, Heinr., Café, Barerstr. 4
6 66 83 Elias & Petz, Baugesch., Lierstr. 27
1 15 16 / 1 08 02 „ELIN" Aktiengesellschaft für elektrische Industrie, Büro: München 2, Neuhauserstraße 7
3 16 57 Elisabeth-Apotheke, St.-, Hohenz.Str. 130
3 18 21 Elisabeth-Drogerie, Nordendstr. 50
37 18 62 Elisabeth-Garage, Nordendstr. 49
3 19 96 Elisabeth Photo-Atelier, Ohmstr. 8
3 35 82 Elisabethenheim, Königinstr. 103
5 72 55 Elisabethenverein z. Unterst. f. arme Kranke, Mathildenstr. 3
(5 36 73) Elite, Autobus-Betriebs-Gen. eGmbH Landwehrstr. 18
5 64 28 Elite-Diamantwerke AG, Schillerstr. 11

5 07 44
Elite-Heinen
Ludwig Heinen
München 15, Paul Heyse-Straße 35

8 26 06 Wohnung d. Inhabers, *Obm* Richth.Str. 7
5 08 45 Elkan, Eug., Wirtschaftspr., Karlspl. 24
7 01 01 Ell, Adolf, Oberlehrer, Bavariaring 37
49 31 19 Elle, Walter, Kfm., GrünwalderStr. 192
5 00 89 Ellenrieder, Hans, Metzger, Marsstr. 10
6 01 15 Ellenrieder, Jos., Metzger, Elvirastr. 16
8 94 76 Eller, Erich, Dir., *Gräf* Akilindastr. 27
4 25 88 Eller, Gg., Schneiderei, Oefelestr. 12
3 53 69 Eller, Helene, Wwe., Königinstr. 49
8 23 54 Eller, Hugo, Prok., Stöberlstr. 47
5 38 42 Ellerich, Christ., Glas, Landwehrstr. 3
2 58 96 Ellert, Georg, Vertr., Kapuzinerstr. 41
3 58 86 Elleser, Dr. K., Geschäftsf., Hohenst.Str. 4
36 02 70 Elliesen, Hans, Ingen., Lerchenau, Waldmeisterstr. 662
37 15 27 Elling, Fr., Elektr.App., Adelh.Str. 33
1 06 44 Elliott-Fisher-Buch.- u. Faktur.-Maschinen Max Lips, Kaufingerstr. 11
4 09 01 Ellmaier, E., Fahrradhdlg., Rosenh.Str. 46
5 70 19 Ellmann, Ed., Lebensm., Lindw.Str. 69
4 22 98 Ellmann, Fr., Motorenrep., Sommerstr. 35
2 91 65 Ellmann, Hansi, Privat., Maxim.Str. 5
2 77 00 Ellmann, Mich., Werkmstr., Theres.Str. 30
4 00 96 Ellwanger, Anna, Ww., Kirchenstr. 23
3 29 39 Ellwanger, Eugen, Lebensm., Kölnerpl. 7
48 06 21 Ellwanger, Karl, Flaschenträgerstr. 85
79 44 75 v. Elmenau, Elisab., Ww., Solln, Heilmannstr. 29
5 43 89 Elmer, Paula, Zigarren, Schillerstr. 9
6 31 58 Elsässer, Chr., Strickwrfbr., Nördl. Auffahrtsallee 9
5 52 17 Elsaesser, Franz, Gravieranst., Augustenstraße 92
2 43 67 Elsaesser, K., Damenfris., Theatinerstr. 49
37 11 75 Elsas, Friedr., Dr. jur., Adelheidstr. 32
6 68 04 Elsbett, Ad. Vertr., Offerdingenstr. 14
4 01 65 Elsen, Franz, Dipl.-Volksw., Eggernstr. 2
7 44 04 Elsenbruch, Jak., Neuheit., Thierschstr. 35
47 54 71 Elsenhaus, Frieda, Vaterstetten, Hindenb.-Straße 119
5 61 81 Elser, Ernst, Tuche, Mittererstr. 11
2 04 62 Elser, Fritz, Dipl.-Kfm., Ledererstr. 26
8 13 70 Elser, F., Prok., *Obm* Prinzreg.Str. 6a
2 62 79 Elser, Otto, Dipl.-Landw., Schellingstr. 50
2 04 62 Elser, Otto, Wildhdlg., Ledererstr. 26
2 20 51 Elsishans, Ed., Bürobed., Klenzestr. 35
5 33 92 Elsner, M., Handarb.-Lehrerin, Schillerstr. 18
5 68 07 Elsner, Olga, Lebensm., Schillerstr. 18
7 10 27 Elste, Anna, Ww., Lindwurmstr. 113
47 16 71 Elste, Max, Forstmstr., *Grü* Eichl.Str. 27
47 54 35 Elster, Berth., Gartenbau, Drosselweg 27
4 40 00 Elstermann v. Elster, Karl, Pol.-Major, Scheubner-Richter-Str. 30
37 23 48 Eltrich, Max, Archit., NeureutherStr. 11
6 11 20 Elvira-Apotheke, Elvirastr. 7
6 28 35 Elvirabad, Elvirastr. 15
6 12 30 Elvira-Drogerie, Blutenburgstr. 27
(6 47 26) Elviradruckerei, Elvirastr. 4
6 13 99 Elvira Wäscherei H. u. A. Stöckl, Elv. Str. 4
8 09 69 Elwa GmbH, elektr. Geräte, *Pas* Münchner Str. 160
2 92 57 Dies., Ausstellungsraum, Blumenstr. 21
37 14 37 Elwert, Paul, Kfm., Agnesstr. 26
3 21 36 Elwert, Wilh., Kfm., Friedrichstr. 4
8 02 11 Emaillier-Werk Hans Fink, Pasing, Willibaldstr. 21
7 20 38 Emaillier- u. Stanzwerk, Münchener, Zielstattstr. 34
2 91 18 Embacher, Alw., Malerm., Baaderstr. 52
6 14 70 Embacher, Karl, Kfm., DachauerStr. 187
6 26 96 Embacher, Rob., Hafner, Untermenzing, Theodorstr. 7
5 34 89 van Embden, Franziska, Heßstr. 10
5 83 01 Emberger, Gg., Kohlen, Landw.Str. 81
4 48 94 Emberger, J., Zimmerer, Äuß.Wiener Straße 177
49 29 18 Emberger, L., Schlosser, Säckingenstr. 20
36 03 84 Emerich, Hertha, Ww., Winzererstr. 90
37 17 02 Emes, Hans, Feinkost, Keuslinstr. 13
4 43 35 Emhardt, Chr., Zentralheiz., Grillp.Str. 47
3 08 18 Emlinger, Anton, Siegfriedstr. 20
1 02 20 Emmel, Dr. E., Chemiker, Sendl.Str. 13
1 07 89 Emmenegger, A., Dentist, R.v.Epp-Pl. 11
2 28 35 Emmer, Hans, M 13, Amalienstr. 47
2 82 84 Emmer, Hans, Dentist, Theatinerstr. 47
49 20 70 Emmer, Heinr., Gärtnerei, Rotdornstr. 3
3 12 14 Emmerich, Anna, Fettfbr., Äuß.SchleißheimerStr. 119
2 73 16 Emmerich, Georg, Möbel, Blumenstr. 15
3 15 85 Emmerich, H., Schriftl., Luxemb.Str. 3
3 59 12 Emmerich, J., Zigarren, Schleißh.Str. 157
2 05 01 Emmerich, Phil., Optik, Maximilianstr. 41
8 94 41 Derselbe, Wohnung, Stockdorf, Hs.Nr. 73

*

2 30 82 Emmericher Waren-Exped. GmbH, Landschaftsstr. 2
48 08 23 Emmerling, Friedr., Dr., Possartstr. 33
8 83 30 Emmerling, Heinr., Tintenpräpar., *Gaut* Schrimpfstr. 356
4 10 34 Emmersberger, Jos., Möbel, Äuß.Maximilianstr. 10
8 20 98 Emmert, Dr. E., Stud.-Rat, *Pas* Riemerschmidtstr. 60
37 08 99 Emmert, Frans, Vertr., Agnesstr. 54
2 34 32 Emmert, Val., Gastw,, Residenzstr. 12
2 50 50 Derselbe, Büro
49 20 16 Emminger, Erich, Oberstlandesger.-Rat, Fliederweg 1
59 61 94 Emmrich, Ch., Spezialit.-Vertrieb, Landwehrstr. 60
5 14 41 Emmrich, Gg., Tanzinst., Landwehrstr. 6
5 55 44 Emmrich, Lina, M 15, Schillerstr. 30
2 81 48 Emmrich, Rudolf, Tanzschule
37 25 28 Emnet, Wilh., Min.-Rat, Elisabethstr. 33
5 56 34 Empfenzeder, Ludw., Sanitätswr., Lindwurmstr. 15
6 44 89 Empfeuzeder, M., Wäscherei, Neulustheim, *Obm* Herzog-Christoph-Str. 21
4 06 09 Empl, Andr., Gutsbes., Kirchtrudering
79 41 56 Empl, Jos., Bäckerei, Forstenried 14
47 35 19 Empl, Therese, Ww., Mart.Empl.Ring 8
3 02 64 Empter, F., Modistin, Türkenstr. 89a
5 36 55 Emrich, Friedr., Dr. med., Goethestr. 54
79 40 29 Emrich, Wilh., Reichsbahndir.-Präs., Solln, Hofbrunnstr. 33
57 93 Derselbe, Amtszimmer
3 52 30 Emtmann, Jak., Friseur, Adalbertstr. 10
3 48 74 End, Mathilde, Ww., Hollandstr. 7
3 30 21 Ende, Edg., Maler, Kaulbachstr. 90
7 06 23 vom Ende, Dr. E., Prof., *Grha* Blumenstr.14
3 30 21 Ende, Lise, Masseurin, Kaulbachstr. 90
3 36 48 Endemann, Walter, Kunigundenstr. 49
5 56 63 Ender, Hieron., Elektromstr., Schommerstraße 2
47 24 59 Enderle, G., Unterhaching, Göringstr. 19
3 25 64 Enderlin, Eug., Heilinst., Nikolaipl. 6
49 32 10 Enders, Anton, Bez.-Insp., Ravennastr. 49
(37 11 47) Enders, Armella, Sängerin, Ansb.Str. 2
7 40 92 Enders, Curt, Dr.-Ing., Anglerstr. 22
5 71 17 Enders, E. A., Großbuchbinderei, Abt. München, Karlstr. 37/41. P 17317
1 37 63 Enders, Leonh., Schneiderei, Färbergr. 27
3 09 64 Endl, Alfons, Autovermiet., Wagnerstr. 1
1 02 57 Endl, M., Frisiersalon, Neuhaus.Str. 53
2 18 95 Endl, Otto, M 22, Königinstr. 9
5 10 38 Endras, Dr. Theodor, R.-A., Ottostr. 1
8 12 81 Endrass, Engelb., Oberstud.-Rat, *Pas* Apfelallee 21
2 54 09 Endrass, Pet., Kfm., M 13, Türkenstr. 51
3 23 98 Endres, Amanda, Ww., Königinstr. 43
3 65 57 Endres, Annemarie, Gernerstr. 50
3 55 46 Endres, Betty, Ww., Brangänestr. 4
8 84 43 Endres, C. W., Mech.Werkst., *Gaut* Frühlingstr. 136
2 46 94 Endres, Else, Pension, Kaulbachstr. 22a
7 45 72 Endres, Ernst, Kfm., Roeckpl. 4
2 10 90 Endres, Friedel, Modewerkst., Amal.Str. 2
4 16 87 Endres, Hans Edg., Kfm., Geibelstr. 5
47 64 24 Endres, Ign., Fbrkt., Neugrünwald, Südl. Münchner Str. 50
4 25 60 Endres, J., Autodroschken, Zorned.Str. 34
49 34 96 Endres, L., OberbibergerStr. 24
89 91 82 Endres, Lorenz, Amtm., Stockdorf, Kreuzstraße 63
29 60 37 Endres, M., Malerwerkst., Rumfordstr. 44
6 48 71 Endres jr., Mich., Metzger, W.Dietr.Str. 1
79 42 04 Endres, Mich., Metzgerm., Großhesselohe, Marienstr. 5
4 06 83 Endres, Dr. O., Kunsthistor., Mühbaurstr.5
3 23 22 Endres, Paul, Blumen, Franz-Jos.Str. 21
37 01 36 Endres, Wilh., M 13, Agnesstr. 26
7 34 64 Endress, Hans, Autorepar., Lindwurmstraße 84
29 66 87 Endrich, Alois, Mehl, Bürkleinstr. 7
2 32 82 Endrich, Dr. Arno, Assess., Lerchenf.Str.11
2 32 82 Dieselbe, Wohn., Lerchenfeldstr. 11
8 09 77 Endrich, Karl, Vertr., *Pas* Evastr. 8
1 06 01 Endrich-Laturner, Dr. Marianne, R.-A., Karlspl. 10
8 12 42 Karl u. Else Endriß, Kol.-W., *Pas* Oberbgm.-Wunder-Str. 7
5 09 55 Endrös, Dr. A., Ob.-Stud.-Rat i. R., Linprunstr. 51
4 03 62 Endrös, Rob., Oberbaurat, Holbeinstr. 32
6 32 86 Endter, Theodor, Dr., Renatastr. 67
37 02 51 Enge, Fanny, Lebensm., Hiltensp.Str. 29
2 60 02 Engel-Apotheke, Theatinerstr. 45
2 04 91 Engel-Drogerie, Reichenbachstr. 32
37 06 19 Engel, Benno, G., chem.-kosm. Präp., Adalbertstr. 76
37 06 90 Engel, Benno G., Vertr., Adalbertstr. 76
8 94 31 Engel, Berta, Ww., *Gräf* Ad.Hitler-Str. 89
2 08 29 Engel, C. M., Textilvertretungen, München 2, Neuturmstraße 1
8 14 48 Engel, Carl, *Pas* Lützowstr. 3
1 08 90 Engel, Chr., Schneiderin, Sendl.Str. 75
3 34 56 Engel, Elisabeth, Königinstr. 83
36 21 56 Engel, Emil, Ainmillerstr. 13
29 71 70 Engel, Ereck H., Maler, Türkenstr. 68a
2 35 00 Engel, H., Fr., Schriftleit., E.RiedelStr. 4
3 52 11 Engel, Vera, Ww., M 23, Tristanstr. 1
8 13 93 Engel, Wilh., Obering., Agricolapl. 7
8 91 60 Engelberg, Dr. K., Arzt, Krailling, Ludwigstr. 13
48 02 26 Engelbrecht, Gabriele, Fr.Herschel-Str. 18
48 15 20 Engelbrecht, Georg, Dr. med., Pixisstr. 2
79 41 91 Engelbrecht, Hans, Dipl.-Ing., Solln, Heinr.Vogl-Str. 16
5 30 54 Engelbrecht, H., Schneiderei, Arnulfstr. 14
2 21 12 Engelbrecht, K., Zugschaffner, Wurzerstr.1
8 90 19 Engelbrecht, Max, Herstellung vom Waschapparat Waschwunder, Planegg, Adolf-Wagner-Straße 3
36 21 84 Engelbrecht, W., Hauptm., Ungererstr. 80
39 91 37 Engelen, Aug., Gutsbes., Hollern I
4 38 75 Engelhard, Alb., Furniere, Trausnitzstr. 1
4 14 11 Engelhard, Dr. A., Arzt, Isman.Str. 22
4 47 24 Ders., Privat, Ismaningerstr. 22
4 18 01 Engelhard, Gg., Karosseriebau, Wienerpl.7
6 64 25 Engelhard, Hans, Dentist, Wotanstr. 6
48 14 80 Engelhard, Josef, Dr., Mühlbaurstr. 43
3 32 33 Engelhard, J. U., Maler, Ainmillerstr. 12

4 08 65 Engelhard, Karl, Hafnermstr., Metzstr. 38
5 94 74 Engelhard, Dr. Wilh., Arzt, Karlspl. 6 II
3 13 44 Engelhard, Dr. Wilh., Dir., Ainm.Str. 25
3 33 23 Ellen u. Nora v. Engelhardt, Baronessen, Hohenzollernstr. 124
49 38 58 Engelhardt, Ernst, Pol.-Oberltn., Leonburgstr. 2
5 36 70 Engelhardt, F., Sportart., Prielm.Str. 8
2 50 20 Engelhardt, Dr. Fritz, Arzt, Burgstr. 6
4 33 10 Engelhardt, Fritz, Reg.-Vermess.-Rat, Äuß.Prinzregentenstr. 7
1 12 75 G. Engelhardt & Co, Schuhfbr., Neuh.Str.
4 30 40 Engelhardt, Gertr., Äuß.Prinzreg.Str. 27
8 04 42 Engelhardt, Dr. Hanns, Arzt, Allach, Adolf-Hitler-Str. 14
2 13 78 Engelhardt, Hedwig, M 13, Barerstr. 86
37 18 95 Engelhardt, H., Vertr., Elisabethstr. 48
2 94 69 Engelhardt, Joh., Obst, Frauenstr. 34
2 18 90 Engelhardt, Karl, Widenmayerstr. 5
7 00 05 Engelhardt, M., SA.-Führer, Geroltstr. 37
37 04 72 Engelhardt, Dr. O., Reichsrichter, Ansbacher Str. 1
37 19 52 Engelhardt, Dr. W., Arzt, Georgenstr. 90
6 65 72 Engelhardt, Willi, Reklame, EiningerStr. 4
59 75 70 Engelhart, H., Kuttlerei, Landsb.Str. 109
7 20 02 Engelhart, Ludwig, Rohprod., Johann-Clanze-Str. 12
49 33 50 Engelhorn, Anna, Ww., Harth.Str. 90
37 20 08 Engelhorn, Conrad, Bauerstr. 34
79 46 56 Engelhorn, Curt, GroßhesseloherStr. 1
2 32 54 Engelhorn, Jul., Lederwr., Reichenb.Str.12
59 61 40 Engelmaier, Joh., Metzgerei, Görresstr. 31
2 14 37 Engelmaier, Jos., Gastw., Reitmorstr. 21
5 94 77 Engelmaier, L., Schlosserei, Westendstr. 61
3 05 72 Engelmann & Co, Eisenbau, Schleißheimer Straße 143
6 64 74 Engelmann, Anni, Lebensm., *Obm* Heerstr.18
3 55 56 Engelmann, Frida, Maria-Josepha-Str. 11
6 36 01 Engelmann, Friedr., Buchhdlr., Nördl. Auffahrtsallee 31
4 03 88 Engelmann, Josef, Agilolfingerpl. 3
6 04 84 Engelmann, Dr. Jos., Assess., Romanstr.95
4 49 87 Engelmann, Karl, Taubstummenlehrer, Falkenstr. 15b
8 93 15 Engelmann, Theod., *Gräf* Schmidb.Str. 6
2 57 52 Engelmayr, Carl, Obst, Utzschneiderstr. 11
4 51 31 Engels, Ernst, Vertr., Possartstr. 5
2 68 72 Rob. Engels & Co, Textilwr., Türkenstr. 71
2 05 97 Engels, Theo, Obering., Karlsfeld
48 06 19 Engels, Walt., Kfm., Kufsteiner Pl. 4
3 33 97 Engelschalk, Aug., Gießerei, Knorrstr. 43
48 13 68 Engelschalk, G., Versich., Mauerk.Str. 17
6 30 25 Engelsmann, Jos., Dir., GernerStr. 9
47 63 02 Engelsperger, Alf., Dr. phil., *Geis* Nördl. MünchnerStr. 4a
8 95 70 Engert, Hans, Stockdorf, Wetterst.Str. 28
4 39 84 Engert, Stef., Gutsbetrieb, Echard.Str. 29
5 63 88 Engesser, Manfr., Vertr., Schillerstr. 17
4 29 30 Engesser, Mich., Eier, Rauschbergstr. 3
7 49 46 Enggruber, Ludw., Schlosserei, *Grha* GräfelfingerStr. 4
5 10 15 Enghuber, Jos., Fuhrw., Nymphenb.Str. 1
1 13 64 Engl, Anny, Schneiderin, KaufingerStr. 3
7 04 41 Engl, Ant., Hausverw., Oberländerstr. 14
36 07 12 Engl, Beatrix, Frau, Kurfürstenstr. 18
37 07 71 Engl, Centa, Kommiss., Isabellastr. 19
4 20 07 Engl, Friedr., Kfm., Stuckstr. 3
2 67 89 Engl, Gg., Garderobe, Amalienstr. 17
7 04 24 Engl, Georg, Obst, Großmarkthalle
29 75 77 Engl, Karl, Geschäftsf., Tattenbachstr. 5
2 05 98 Engl, Manfred, Obering., Karlsfeld
6 70 28 Engl, Mathilde, Moden, Prinzenstr. 54
48 00 31 Engl, Mich., Reg.-Rat, Händelstr. 1
36 20 57 Englberger, Franz, Oberreg.-Rat, Rossinistraße 3
(3 02 04) Englberger, H., Waschanst., Sailerstr. 8
6 38 78 Englbrecht, Ed., Bauführ., Scharnh.Str. 17
2 12 73 Englbrecht, F., Metzgerei, Viktualienmarkt
37 07 15 Georg u. Julie Englbrecht, Viktualien, Elisabethmarkt, Std. 29
2 42 59 Engelbrecht, Jos., Steuerber., Fraunhoferstraße 12
5 89 68 Englbrecht, Jos., Textilwr., Karlstr. 63
5 15 43 Englbrecht, M., Autoverleih, Dach.Str. 20
4 31 05 Engler, Alois, Install., Neubiberg, Graf-Törring-Str. 62
37 05 30 Engler, Bernh., Drogerie, Adelheidstr. 5
36 21 21 Engler, Willi, Archit., Vikt.Str. 16
29 74 57 Englert, Fr., Schirmfbr., Reichenb.Str. 10
5 80 33 Englert, Fritz, Kfm., Fäustlestr. 14
20 34 Englert, Karoline, Ww., Widenm.Str. 9
1 04 46 Englert, Lia, Buchhalt., Gartenstr. 14
3 38 79 Englert, Rud., Flugkptn., Unertlstr. 8
3 55 95 Englerth, Gabriele, Sängerin, Ohmstr. 17
5 34 67 Englhardt, K., Postsekr., Westendstr. 140
5 27 48 Englische Fräulein, Augustenstr. 33
2 69 60 Dieselben, Pensionat, H.Sachsstr. 16
6 07 51 Dies., Nymphenburg, Maria-Ward-Str. 9
8 24 16 Dies., *Obm* Schloß Blutenburg
4 05 21 Dies., Berg am Laim, Josephsb.Str. 22
8 02 68 Dies., Pasing, Oberbgm.Wunder-Str. 4
8 82 26 Dieselben, Gauting, Bergstr. 198
8 82 12 Dieselben, Klostergut Buchendorf
2 32 81 Engl. Garten, Verwalt., Engl.Garten 2
48 08 15 Ders., Maxim.-Anl., Maria-Theres.Str. 33
4 03 86 Englmann, A., Oberinsp., Bärenwaldstr.10
2 86 32 Englmann, Anny, Fuhrgesch., Herrnstr.46
7 10 78 Englmann, Ant., Steuerber., Wolfratsh.-Straße 9
3 41 13 Englmann, Flor., Kaminfeger, Rankestr. 7
48 12 07 v. Enhuber, Ad., Dir., Holbeinstr. 7
5 73 76 Enhuber, Anton, Mineralwasserfbr., Astallerstr. 9
2 79 65 v. Enhuber, Josef., Ww., Prinzreg.Str. 54
2 04 96 Enhuber, Paul, Schneider, Thierschstr. 2
79 33 92 Enke, Paul, Dr., Pullach, Waldweg 3
4 35 37 Enna-Werk, Opt. Fabrik, Konradinstr. 7
2 45 84 Ennerst, J., Ob.-Stud.-Rat, Albanistr. 12
8 10 76 Enrilo GmbH, Vertr., Agricolastr. 109
49 37 59 Ensch, Josef, TegernseerLdstr. 222
7 22 93 Enseñat & Co GmbH, Span. Importhaus, ThalkirchnerStr. 128
1 38 59 Aug. & Rud. Ensmann, Wolle, Frauenpl. 5
1 31 43 Gebr. Ensmann & Co, Tuche, Kauf.Str. 26
29 69 22 W. Fritz u. Rud. Ensmann, Reitmorstr. 49
6 02 68 Enßlin, O., Vertreter, Nymphenb.Str. 124
3 44 07 Ensslin, W., Buchhdl., Hollandstr. 17
5 59 42 Ensslin & Klein, M 12, Westendstr. 98

5 73 29 Gebr. Enter, Spenglerei, Müllerstr. 53
2 51 59 Enthammer, Josef, Metzger, Barerstr. 45
2 88 62 A. Entleitner & Sohn, Baustoffe, Gärtn.Pl.4
37 03 69 v. Enzberg, Dr. Ludwig, Arzt, Tengstr. 18
79 33 64 Enzenhöfer, Marg., Textilwr., *Pu* Kirchpl.8
4 17 96 Enzensberger, Herm., Dir., Isman.Str. 63
4 46 55 Enzensberger jr., Ludwig, Fleischwr., ElsässerStr. 23
49 20 18 Enzensberger, Max, Achleitnerstr. 2
59 76 85 Enzianbrennerei u. Likörfabrik Franz Weiss vorm. L. Eberhardt, M 12, Tulbeckstraße 27
6 63 26 Enzinger Union Werke, Aldringenstr. 11
5 00 67 Enzinger, Alfr., Stud.-Rat, Häberlstr. 21
6 67 06 Enzinger, F., Gartenverw., W.Flex-Str. 2
2 14 56 Enzinger, Maria, Schneiderei, Müllerstr. 11
59 73 07 Enzinger, Toni, Marsstr. 40
8 18 82 Enzl, Rosa, Bäckerei, V.Stoß-Str. 7
37 19 89 Enzler, Jos., Verw.-Insp., Georgenstr. 70
7 13 10 Enzmann, F., Kfm., *Grha* Rudesb.Str. 14
5 52 74 Enzmann, Marie, Feinkost, Lindw.Str. 79
3 57 46 Eodinger, Therese, Waschküche, Milbertsh. Straße 31
1 24 53 Eos u. Exzelsior Dt. Volks- u. Lebensvers. AG, Kaufingerstr. 25
(2 77 34) Dies., Landesdir., Prinzreg.Str. 4
8 15 19 Epp, Aug., Chemiker, Von-Schackystr. 63
48 16 43 v. Epp, Ritter Franz, Reichsstatthalter, Mauerk. Str. 55
6 04 47 C. u. B. Eppe, Schreinerm., Volkartstr. 69
6 30 94 Eppeneder, Georg, Bäcker, Blutenb.Str. 33
7 41 97 Eppeneder, L., Bäckerm., Zenettistr. 9
5 81 81 Eppinger, J., Transporteur, Mittererstr. 12
6 05 38 Epple, Alfons, Maler, Künstlerhof 7
7 27 50 Epple, Berta, M 15, Stielerstr. 7
6 12 55 Epple, Gust., Baugesch., Allach, BMW Werke
4 41 00 Derselbe, Baustelle, Balanstr.
1 27 20 Epple, Peter, Dir., Sendl.Str. 26
3 40 70 Eppner, Ernst, L., Vertr., Clemensstr. 30
3 07 03 Eppner, Pauline, Danzigerstr. 9
5 57 40 Epting, Anna, Ww., Kobellstr. 10
8 20 96 Erb, August, Dr., *Pas* Gräfstr. 65
5 16 99 Erb, Ludw., Elektroinst., Ligsalzstr. 38
7 36 47 Erb, Max, Baubüro, Dreimühlenstr. 12
48 01 60 Erb, Otto, Min.-Dir., Kolbergerstr. 21
5 66 61 Erb, Simon, Rbh.-Insp., R.Wagner-Str. 13
79 31 57 Erbach, Paul, Dir., *Pu* TirolerStr. 3
8 14 80 Erbar, Franziska, Frl., Aldegreverstr. 30
4 45 31 Erbe & Schußmann, Bildh., Wörthstr. 9
3 31 42 Erber, Andr., Metzgerei, Hohenz.Str. 47
6 24 67 Erber, Benno, Install., Blutenburgstr. 66
7 09 61 Erber, Jak., Metzger, Heimeranpl. 5
4 09 44 Erber, Josef, Bäckerei, Rosenh.Str. 155
8 16 28 Erber, Marianne, *Pas* Prinzreg.Str. 15
49 22 73 Erber, Seb., Bäckerei, Schyrenstr. 10
47 16 31 Erber, Sebast., Restaurant, Grünwald
7 27 02 Erbert, Curt, Dipl.-Ing., Ganghoferstr. 52
2 94 39 Erbshäuser, Franziska, Fürstenstr. 4
2 72 67 Erbshäuser, H., Schokoladefbr., Fürstenstr.4
3 10 16 Erbslöh, Inge, Bildh., Kaulbachstr. 90
4 51 65 Erd, Georg, Vertr., Paulsdorferstr. 20
7 41 21 Erd, Konrad, Tuche, Kapuzinerstr. 50
5 15 40 Erd, Paul, Vertr., Karlspl. 24
7 41 21 Derselbe, Wohnung
4 15 57 Erdal Niederlage, Franziskanerstr. 15
(2 63 58) Erdinger Weißbier-Depot, Blumenstr. 29
48 12 70 Erdl, Friedr., Kfm., Isman.Str. 142
7 36 72 Erdl, G., Oberwerkmstr., Harmat.Str. 3
5 82 56 Erdl, Hans, Früchte, Schwanth.Str. 39
2 30 23 Erdmann, Arthur, Blumen, Thierschstr. 22
48 16 82 Erdmann, Grete, Frau, Priel 25
7 01 31 Erdmann, Wilh., Techn., Lipowskystr. 6
5 54 90 Erdmannsdörffer, Fanny, Pension, Bayerstraße 77a
5 08 53 Erdmannsdorffer, Georg, Steuerberat., Landwehrstr. 63
4 20 28 Erdmannsdorffer, Karl, Oberreg.-Baurat, IsmaningerStr. 66
2 82 93 Erdmenger, Franz, Ingenieurbüro, Delta-Hauptverwaltung, München 2, Glückstr. 3
6 26 48 Erdmenger, Georg, Obering. a. D., Voitstr.8
1 13 39 Erfurth & Co, Autoreifen, Karlspl. 13
4 11 57 Erhard, M 8, Skellstr.
1 34 83 Erhard, Dr. Anton, Arzt, Neuhäuserstr. 49
37 12 97 Erhard, Betty, Dauerheim, Isabellastr. 30
3 58 74 Erhard, Ch., Schreinerei, Schleißh.Str. 145
5 92 10 Erhard, Emil, Bäckerei, Bergmannstr. 3
5 69 51 Erhard, Dr. Hub., Prof., Bavariaring 24
3 35 18 Erhard, Jak., Dir. a. D., MainzerStr. 6
4 22 40 Erhard, Kasp., Polsterei, Kühbachstr. 12
7 44 56 Erhard, Leop., Ing., *Grha* Gartenstr. 3
7 45 13 Erhard, Ludwig, Dentist, Kyreinstr. 8
29 66 28 Erhard, Maria, Feinkost, Müllerstr. 43
5 72 27 Erhardt & Filser GmbH, Baumater., Zieblandstr. 25
(2 27 23) Erhardt, A. C., Maler, Herzog-Rud.Str. 26
5 25 05 Erhardt, E., Bremsbelag, Landw.Str. 39
2 34 40 Erhardt, Dr. Erwin, Chirurg, Heßstr. 8
3 35 11 Derselbe, Laboratorium, Ohmstr. 5
5 45 46 Erhardt, Hans, Direktor, Theresienstr. 102
5 05 25 Erhardt, Karl, Wurstwr., Westendstr. 123
7 36 19 Erhardt, Karol., Bäckerei, Schäftl.Str. 158
2 33 69 Erhardt, Dr. Kurt, R.-A., Odeonsplatz 5
2 27 23 Erhardt, Rud., Kfm., Herzog-Rud.Str. 43
5 41 23 Erhardt, Wald., Reg.-Rat, Loristr. 3
4 13 45 Erhart, Karl, Vertr., Gietlstr. 3
6 38 27 Erhart, L., Fasanerie-Nord, Lindenstr. 245
6 05 51 Erholungsheim Bayern, Frundsb.Str. 41c
6 22 90 Erholungspark f. Kriegsbesch., Rolandstr.30
29 68 75 Eringer, Jos., Chem. Labor., Butterm.Str.6
1 08 71 Erker-Großgarage, Herzog-Wilh.Str. 20
4 05 91 Erl, Jos., Prok., Lucilie-Grahn-Str. 48
59 77 58 Erl, Maria, Milch, LandsbergerStr. 146a
1 07 98 Erl, M., Kunstgew.Werkst., Hotterstr. 7
2 93 17 Erl, N., M 5, Kapuzinerstr. 41
1 21 91 Erl, Otto, Photohandel, Löwengrube 10
5 59 95 Erl, Vitus, Vertreter, Häberlstr. 15
1 23 25 Erl, W., Grundst.-Verw., Maximilianspl. 19
4 05 91 Ders., Wohnung, Lucile-Grahn-Str. 48
2 54 88 Erlacher, Alb., Vertr., Butterm.Str. 13
3 31 89 Erlacher, Ant., Bildh., Ungererstr. 22
7 23 46 Erlacher, Dr. Carl, Prof., Bavariaring 32
5 69 37 Erlacher, Elisab., Café, Schleißh.Str. 12
4 01 27 Erlacher, J., Schreinerei, Äuß.WienerStr.119
5 62 51 Erlacher, Josefine, Seifen, Aug.Str. 50
48 02 07 Erlacher, L., Papierwr., Isman.Str. 77

8 21 23 Erlangen-Bamberg Baumwollind. AG, Egetterstr. 7
3 34 85 Erlanger jr., Hugo, Vertr., Simmernstr. 12
8 95 27 Erlebach, Adalb., Archit., *Pla* Germ.Str. 20
6 23 31 Erlenbach, Lina, Rondell, Neuwittelsbach 7
3 16 86 Erler, Anna, Ww., M 23, Ohmstr. 13
6 31 51 Erler, Elfr., Schreibwr., Albrechtstr. 21
5 88 29 Erler, R., Polierwerkst., Schleißh.Str. 22
47 54 37 Erler, Th., Bäckerei, Vaterstetten, Ortsstr. 5
7 47 91 Erlewein, H., Kfm., Lindenschm.Str. 52a
3 23 51 Erlinger, Anton, Feilitzschstr. 25
8 16 54 Erlinger, Blasius, Bäckerei, Allach, Schlageterstr. 24
2 21 93 Erlinger, Hans, Hausbes., Erhardtstr. 29a
3 05 33 Erlöser-Drogerie, Leopoldstr. 63
(47 53 16) Ermaier, Franziska, Lebensm., Turnerstr.12
47 53 16 Ermaier, Georg, Kohlen, Turnerstr. 12
7 33 20 Ermair, Marie, Goldschnitte, Lindwurmstraße 163
7 35 32 Ermann, E., Ww., Bavariaring 34
37 15 46 Ermenly, Bianca, M 13, Elisabethstr. 30
37 25 89 Ermenly, G. U., Kfm., Hiltensp.Str. 27
37 05 26 Ermer, Dr. Wilh., Apoth., Adelheidstr. 20
2 35 52 Erndl, Herm., Install., Lilienstr. 50
8 94 62 Ernemann, Otto Ernst, Kfm., *Gräf* Adolf-Hitler-Str. 7
6 60 77 Ernesti, Berti, M 38, Schauerstr. 8
1 19 79 Ernst & Knecht, Tuchgroßhandlung, München 2, Kaufingerstr. 30
3 28 83 Ernst, Ad., Eisenbau, Lerchenau, Waldmeisterstr. 372a
36 22 04 Derselbe, M 23, Pündterpl. 4
29 72 71 Ernst, Alb., Graphiker, Adalbertstr. 51
49 25 62 Ernst, A., Kunststeinfbr., SchlierseerStr.30
2 70 30 Ernst, August, Maler, Jahnstr. 4
7 36 50 Ernst, Betty, Buchhdlg., Adlzreiterstr. 35
7 45 33 Ernst, Bozena, Künstlerin, Ramungstr. 4
3 35 68 Ernst, E., Oberst a. D., Friedrichstr. 25
3 34 83 Ernst, Dr. Fr., Dir. i. R., Heimh.Str. 19
4 47 33 Ernst, Hans, Friseur, Weißenb.Str 20
5 01 70 Ernst, Hans, Malerei, Schellingstr. 68
7 07 02 Ernst, Heinr., Repar.-Leiter, *Grha* Veilchenstr. 6
4 34 08 Ernst, Hugo, Kfm., Lucile-GrahnStr. 48
7 45 19 Ernst, Josef, Presserei, Thalk.Str. 53
49 30 50 Ernst, Jul., Major a. D., Gabr.Max.Str. 45
2 25 53 Ernst, Karl, Autoverm., Corneliusstr. 2
2 02 00 Ernst, Dr. Leo, R.-A., Maximilianstr. 40
37 01 47 Libosa u. Emilie Ernst, Schreibwr., Agnesstraße 9
5 47 04 Ernst, M., Buchdruck., Sendlingerstr. 4
7 48 73 Ernst, Dr. M., Zahnärztin, Lindenallee 2
3 45 08 Ernst, Marie, Ww., Simmernstr. 15
2 58 36 Ernst, Marie, Privata, Thierschstr. 14
8 24 17 Ernst, Max, Archit., *Obm* Herz.Albr.Str. 7
2 70 32 Ernst, Max, Butter, Baaderstr. 30
29 72 27 Ernst, Max, Dr., Kaulbachstr. 35
5 50 54 Ernst, Michael, Bäckermstr., Maistr. 16
29 72 28 Ernst, Wilh., Möbel, Müllerstr. 24
2 55 47 Ernst, Dr. Wilh., Prof., Reitmorstr. 54
4 32 42 Ernstberger, Ad., Oberprüfmstr., Schlotth. Straße 8
37 24 29 Ernstberger, Andr., Immob., Agnesstr. 61
3 47 69 Ernstberger, Anton, Dr., Akademiestr. 23
5 61 22 Ernstbesger, Karl, Elbtalwerk, Luisenstr.59
48 06 15 Ernstberger, O., Ob.Insp., Montgelasstr. 41
4 23 46 Erras, Alois, Zahnarzt, Kreillerstr. 4
59 71 80 Erras, Dr. L., Zahnärztin, Gabelsb.Str. 36
1 19 17 Erste Allg. Unfall- und Schadens-Versich.-Gesellsch., Kauffingerstr. 25
79 34 14 Erste Deutsche Knäckebrotwerke Dr.Wilh. Kraft, *Pu* Ulmenstr. 4
2 10 74 Erste Münch. Firmenschilder-Fbr. C. Lacher & Co., Wurzerstr. 17
2 46 61 Erster Münch. Speisehaus-Verein EV Emmaus I, Amalienstr. 3
59 75 09 Ertel-Werk f. Feinmechanik, Vermessungsinstrumente u. Zubehör, Westendstr. 160
4 44 23 Ertel, Theodor, Oberst, Äuß.Prinzr.Str. 27
29 70 15 Ertinger, Jakob, R., Maximilianstr. 41
6 15 62 Ertl, Anna, Milch, Wild.Lang-Str. 6
5 81 25 Ertl, Anna, M 2, Prielmayerstr. 20
8 18 51 Ertl, Anna, Ww., *Obm* Keltenstr. 1
2 16 67 Anna u. Maria Ertel, Oberlehr., Erhardtstraße 29a
7 35 73 A. Ertl & F. Hupfauer, Install., Roecklpl. 7
7 36 04 Ertl, A. G., Vertr., Kederbacherstr. 30
4 06 55 Ertl, Emeran, Kohlen, Kirchenstr. 20
37 21 06 Ertl, Fanny, Waschanstalt, Gentzstr. 3
7 00 46 Ertl, Franz, Tankstelle, Zenettistr. 15
6 31 07 Ertl, Georg, Bankdir. a. D., Jutastr. 28
6 25 34 Ertl, Georg, Milchhdlg., Kratzerstr. 18
6 39 80 Ertl, Georg, Kfm., Richildenstr. 58
49 34 77 Ertl, Hans, Filmgestalt., Ravennastr. 43
(2 50 88) Ertl, Hans, Konditorei, Auenstr. 2
5 61 47 Ertl, Hans, R.-A., Dachauerstr. 22
5 61 80 Ertl, Hans, techn. Artikel, Bayerstr. 51
49 27 97 Ertl, Joh., Gartenbau, Tegerns.Ldstr. 111
5 09 44 Ertl, Jos., Install., Waltherstr. 28
47 47 06 Ertl, Josef, Oberhaching, H.Wessel-Pl. 12
2 36 02 Ertl, Josef, Lithogr. Anst., Blumenstr. 18
3 27 10 Ertl, Kathar., Rentnerin, Veterinärstr. 6a
3 02 14 Ertl, Konrad, Lebensm., Kaiserstr. 53
2 50 88 Ertl, Leonh., Metzger, Ickstattstr. 24
37 12 89 Ertl, Ludw., Vertr., Hiltenspergerstr. 51
48 06 38 Ertl, Matth., Weinc, ZoppoterStr. 3a
7 02 11 Ertl, Max, Vertr., Lindwurmstr. 64
8 98 54 Ertl, M. V., Schriftst., Stockdorf, Waldstraße 193
48 13 33 Ertl, Otto, Direktor, Widderstr. 14
8 12 07 Ertl, Sepp, Install., *Pas* Bahnhofstr. 11
5 78 60 Ertl, Th., Lebensm., Schommerstr. 11
8 13 17 Ertl, W., Bankinsp., Lochham, Eichenstr. 4
47 23 80 Ertl jr., Wolfg., Gärtnerei, Unterhaching, Haus Nr. 93½
8 09 41 Ertle, N., Metzgerei, *Pas* Landsb.Str. 8
6 19 76 Ertler, Fritzi, Schriftst., Blutenb.Str. 93
59 76 58 Ertlmeier, J., Kuttlerei, Landsb.Str. 153
1 36 30 Ertz, Luise, Kunsthdlg., Maxim.Pl. 12b
5 51 63 Erzberger, Anna, Ww., M 2, Lothstr. 12
1 25 75 Erzbischofshof, Promenadestr. 7
1 26 96 Erzgießerei Ferd. v. Miller, Verkaufsstelle, Maximiliansplatz 22
7 02 82 Escales, Anna, Ww., Waakirchnerstr. 23
37 12 93 Esch & Co, Techn. Büro, Gentzstr. 5
6 47 85 Eschbaumer, Jos., Kohlen, Hübnerstr. 20
3 38 55 Eschbaumer, M., Vertr., Herzogstr. 65
6 15 32 Esche, Dr. Fr., Kunstmaler, Romanstr. 23

8 14 96 Eschenbach. Ernst, Obering., *Pas* Herm.-Köhl-Str. 4
2 95 46 Eschenbach, R., Vertr., Heiligegeiststr. 1
7 09 83 Eschenbacher, Adam, Bäcker, Senserstr. 9
7 08 19 Eschenbacher, Marg., Bäckerei, Passauer Straße 138
7 35 69 Eschenbaum, Karl, Südfrüchte, Großmarkthalle
2 22 87 Eschenbeck, G., Schreiner, Amalienstr. 39
5 05 43 Eschenbrücher, H., Sängerin, Heßstr. 34
3 54 97 Eschenlohr, G., Kfm., Hörwarthstr. 14
48 06 83 Eschenlohr, Dr. Hanns, Oberreg.-Rat, PoschingerStr. 1
7 40 28 J. u. M. Eschenlohr, Bier, Zenettistr. 10
2 69 92 Eschenlohs, J., Viktualienmarkt, Stand 30
8 03 73 A. Eschenweck u. Ph. Uebelacker, Baugesch., Untermenzing, MoosacherStr. 10
6 13 71 Escher, E., Spenglerei, Nymphenb.Str. 149
6 70 71 Escher, Gotth., Dipl.-Kfm., Nymphenb. Straße 147
49 21 79 Escherich, Dr. Ferd., Chem. Labor., DeisenhofenerStr. 38
6 07 97 Escherich, Dr. Karl, Prof., Prinzenstr. 26
49 38 46 Escherle, Georg, Ing., Reichenh.Str. 33
3 50 60 Eschl, Ant., Metzgerei, Marschallstr. 19
59 60 57 Eschl, Siegfr., Install., Lindwurmstr. 39
2 84 46 Eschlbeck, Betty, Modewerkst., Finkenstr. 5
5 34 60 Eschlbeck, Karl, Sportart., Bayerstr. 47
2 04 69 Eschle, Johanna, D.-Moden, Dienerstr. 8
48 06 53 Eschle, Max, Kunstmaler, Rauchstr. 2
2 07 12 Eschle, Rosa, Gaststr., Butterm.Str. 17
8 97 77 Eschlwöch, Ludw., Prok., *Gräf* Spitzelb.-Straße 13
6 14 68 Esenbeck, Dr. E., Konservator, Nördl. Auffahrtsallee 65
3 09 56 Eser, Leonh., Schreinerei, Georgenschwaigstr. 37
3 24 36 Eser, Theo, Buchhdlg., Kaulbachstr. 82
6 71 63 Eser, Thomas, Dentist, Nymphenb.Str. 137
7 36 10 Eser, Willib., Obering., Geroltstr. 39
3 03 89 Eska, H., Keram. Werkst., Hohenz.Str. 116
8 17 51 Espenlaub, Fr., Kfm., *Pas* Karl-Beck-Str. 7
4 47 62 Esprester, J. F., Architekt, Wörthstr. 34
8 12 28 Esser, Fr., Kunstmal., A.-Bernauer-Str. 106
49 36 21 Esser, Karl, Steuerber., Grünw.Str. 169
3 34 91 Esser, Therese, M 13, Franz-Joseph-Str. 13
2 49 61 Essex, Hudson Essex Motors Comp. mbH, Kohlstr. 2
6 32 34 Eßl, F. X., Oberpostinsp., Rüdigerstr. 5
3 22 41 Essl, Rich., Dentist, Leopoldstr. 71
7 07 06 Essl, Wilh., Kfm., Vallaystr. 34
2 40 93 Esslinger, Dr. Fritz, Treuhandbüro, Reibachstr. 7
7 48 67 Esslinger, Rob., Betonwerk, Pfeuferstr. 35
5 08 26 Estate & Riccardo, Tuche, Schwanth.Str. 15
47 25 29 Estendorfer, Georg, Blindenwerkst., Unterchaching, Waldstr. 5
5 47 45 Esterer AG Masch.-Fbr., Rückertstr. 4
2 72 45 Esterer, Bernh., Dir., Thierschstr. 21
2 03 02 Esterer, Prof. Rud., Min.-Rat, Resid.Str. 1
4 29 86 Esterl, Sofie, Damenhüte, Zweibr.Str. 26a
3 15 45 Estermaier, Georg, Kohlen, Clemensstr. 1
(3 03 27) Estermaier, Joh., Mineralwasserfbr., Feilitzschstr. 17
37 22 46 Estermann, Paula, Süßwr., Neureutherstraße 23
5 87 57 Estner, Alb., Dentist, Sendl.Torpl. 7
2 05 55 Esüdro eGmbH, Einkaufsgen. südd. Drogisten, Amalienstr. 73
4 17 01 Eswein, Emma, Ww., Äußere Prinzregentenstr. 17a
2 74 42 Etbauer, H., Antiquit., Neues Rathaus
4 24 29 Eternit, Bez.-Leitung, Geibelstr. 17
6 34 76 Etschmann, Gg., Gasth., Hirschg.All. 18
36 20 51 Etschmann, Otto, Destouchesstr. 42
29 73 33 Etschel & Meyer, Hof (Saale), Zweigbüro München, Ing. Karl M. Graab, Schraudolphstraße 2a/III
4 30 21 Ettaler Kloster-Liqueur, Inn.Wiener Str.
3 43 29 Ettenbacher, J., Schreinerei, Adalb.Str. 38
5 08 58 Carl u. Jakob Ettenberger, Schreinerei, Theresienstr. 158
1 17 02 Ettengruber, Anna, M 2, Rosental 1
7 06 78 Korbinian u. Jakob Ettenhuber, Pflastergesch., Adlzreiterstr. 29
49 35 80 Ettenhuber, P., Schneiderin, SäbenerPl. 7
29 65 46 Etterer, Käthi, Weinhdlg., Müllerstr. 30
3 18 07 Etterer, Maria, Lebensm., Kaiserstr. 28
59 68 11 Etterer, Wolfg., Bäckerei, Gabelsb.Str. 83
2 43 12 Ettl, Franz, Schreinerei, Schellingstr. 47
4 54 45 Ettl, Jos., Kaminkehrmstr., Anzigutstr. 39
7 48 01 Ettl, Jos., Vertr., Brudermühlstr. 12
47 63 49 Ettmayr, Ant., Oberlehr., Rieneckestr. 3
6 08 94 Ettmayr, Ludwig, Konditorei, Orffstr. 22
3 21 13 Ettner, J., Gärtnerei, Schleißheimer Str. 350
5 34 23 Ettner, Jos., Vertr., Pestalozzistr. 46
6 19 67 Ettner, Mich., Molkerei, Klarastr. 1
7 25 39 Etzbauer & Weidinger, Obst, Großmarkth.
8 03 09 Etzel, Jul., Dir., *Obm* Grandlstr. 64
47 15 87 Etzinger, E., Neu-Grünwald, Perl.W. 68
3 10 71 Etzold, Erich, Reklame, Mainzerstr. 7a
2 45 52 Etzold, Rich., Buchdr., Wittelsbacherpl. 3
5 73 23 Eubler, Josef, Tapez., Landwehrstr. 54
2 31 50 Euckenbund, E. V., Finkenstr. 2
6 08 74 Euen, Josefine, M 19, Aldringenstr. 9
5 75 38 Euka-Ges. Müller & Co, DachauerStr. 13
5 94 97 Eukosma-Laborat. A. Peyerl, Mozartstr. 13
3 28 28 zu Eulenburg, Flita, Gräfin, Georgenstr. 5
48 13 88 Euler, Elisabeth, Holbeinstr. 3
4 40 10 Euler, Ernst, Privat., Lamontstr. 3
37 24 60 Euler, Franz, Vertr., Adelheidstr. 21
5 41 66 Euler, Friedr., Vertr., Pettenkoferstr. 23
4 09 98 Euler, Marietta, Holbeinstr. 8
37 00 58 Euler, Therese, Frau, Bauerstr. 19
3 47 06 Euringer, C., Verm.-Rat, Hohenst.Str. 5
5 38 04 Euringer, Gg., Metzgerei, Astallerstr. 11
2 38 03 Europ. Güter- u. Reisegepäck-Versich. AG, Theatinerstr. 38
1 19 32 Euzenat, Berta, Pension, Eisenmannstr. 3
5 62 83 Evang. Buchhandlung, Mathildenstr. 6
6 05 89 Evang. Diakonissenstation, Neuhausen
5 62 43 Ev. Gemeinschaft, Paul-Heyse-Str. 24
5 38 86 Ev. Jugendhilfe, Mathildenstr. 6
59 64 65 Evang. Frauenbund, Arcisstr. 44
5 59 87 Derselbe, Zufluchtsheim
5 43 31 Ev. Verein München v. 1848, Mathildenstraße 6
5 24 13 Ders., Hospiz u. Vereinssaal, Math.Str. 5
5 46 96 Ders., Hospiz-Wartburg, Landwehrstr. 16
79 42 91 Ev. Gemeinde- u. Diakonissenhaus, Solln, Hirschenstr. 18
7 27 82 Ev. Kinderheim Sendling, Oberländerstr. 36
59 78 43 Ev. Kinderheim Westend d. Vereins f. Innere Mission, Westendstr. 125
3 21 85 Ev. Knabenheim Spengelhof, Sondermeierstraße 86
6 09 31 Ev. Lehrlingsheim d. Vereins f. Innere Mission, Magdalenenstr. 7
6 07 41 Evang. Säuglings- u. Kinderheim „Löhehaus", München 2, Blutenburger Str. 71
2 66 98 Ev. Waisenhaus, Kaulbachstr. 23
6 28 47 Evelt, Dr. Wilh., Arzt, Nibelungenstr. 72
3 48 44 Everbusch, Emilie, Assist., Hörwarthstr. 19
7 22 20 Eversbusch, Luise, Ww., Bavariaring 48
4 14 97 Evertz, Heinz, Ing., Tassilopl. 7
48 09 67 Ders., Wohnung, M 27, Gralstr. 7
(2 20 60) Ewa-Tabakhandel E. Wagner, Liebigstr. 8
3 10 39 Ewald, Rolf, Hauptmann, Leopoldstr. 38
7 15 02 Excelsiór, Gen.-Vertr., Daiserstr. 37
7 21 14 Exercitienhaus, Schloß Fürstenried
37 07 48 Exercitienbund Patrona Bavariae, NeureutherStr. 26
3 07 65 Exner, Dr. Franz, Prof., Montsalvatstr. 1
48 00 67 Export-Import Comm.Handels-GmbH, KufsteinerPl. 2
49 27 21 Export-Malzfabrik Mchr. AG, Wirtstr. 17
5 49 79 Expreß-Kaffee, Maria Schwarzer, Bahnhofplatz 5
5 86 08 Expreß-Kaffee am Bahnhof, Bahnhofpl. 5
2 43 65 Eyacher Kohlensäure-Ind., Blumenstr. 7
4 08 37 Eybl, Simon, Schreiner, Rosenh.Str. 38
5 36 49 Eyck-Dolcini, Amelia, Schriftst., Herzog-Heinr.-Str. 13
6 38 88 Eydelloth, Hans, Postrat, Lautensackstr. 19
3 07 60 Eyer, G., Kunstmaler, Franz-Jos.Str. 36
48 16 65 Eyerer, G., Kaminkehrer, Laplacestr. 1
1 32 51 Eyerich, Max, Konditorei, Maffeistr. 4
2 79 99 Eylmann, Gertrud, Prinzregentenstr. 18
5 52 99 Eymer, Prof. Dr. Heinz, Dir., Maistr. 9
2 70 85 Eymüller, Rudolf, M 5, Müllerstr. 10
3 42 14 Eyselen, Karl, Kfm., Mainzerstr. 4
48 08 07 Eysser, Bertha, Ww., Kufsteinerpl. 1
1 26 69 Eysser, Karl, Kunsthdlg., Maxim.Pl. 12
36 06 27 Eyßl, Marie, M 23, Römerstr. 4
3 36 02 Eytzinger, Elisab., Buchb., Kaulb.Str. 63
5 95 14 Faasch, E., Schuhwr., Augustenstr. 85
2 81 78 Faasch, Wilhelm, Schuhwr., Türkenstr. 66
2 30 46 Faatz, Emma, Ww., Thierschstr. 47
7 39 88 Fabel, Otto, Lokom.-Schuppen-Einricht., Implerstr. 23
5 36 94 A. W. Faber, Bleistiftfbr. AG, Seidlstr. 26
2 05 43 Faber, Adolf L., Fbr. chem. Prod., Thierschplatz 4
3 19 72 Faber, Carl, Kunstmaler, Gedonstr. 2
3 45 06 Faber, Eugenie, M 23, Ohmstr. 20
48 11 93 Faber, Frieda, M 27, Ismaningerstr. 158
6 29 38 v. Faber, Prof. Dr. Fr., Dir., Menzinger Straße 15
79 42 12 Faber, Dr. G., Prof., Solln, Dr.-K.-Singer-Straße 2
7 15 46 Faber, Jak., Vertr., Schaftlachstr. 11
2 52 99 Faber, Ludwig, Reg.-Rat, Ehrhardtstr. 29a
4 18 47 v. Faber, Maria Louise, Maria-Theres.Str. 21
36 00 63 Faber, Stephanie, Werneckstr. 8
47 54 94 Faber, Ulrich, Oberreg.-Rat, Großfriedrichsb.Str. 13
37 17 90 v. Faber du Faur, Clara, Bauerstr. 20
3 14 28 v. Faber du Faur, Frieda, Ainmillerstr. 10
48 11 25 v. Faber du Faur, Herm., Oberstl. a. D., Montgelasstr. 2
1 19 77 Fabian, Aug., Kleintierzucht, Sendl.Torpl. 1
4 50 22 Fabing, Cam., Dipl.-Kfm., Am Bergsteig 2
3 48 32 Fabri, Gertrud, Frau, Hörwarthstr. 21
48 01 00 Fabricius, Dr. L., Prof., PienzenauerStr. 40
8 15 50 Fabricius, Dr. Willy, Physiker, *Pas* Riemerschmidtstr. 56
4 26 21 Fabrik München d. Ges. mbH zur Verwert. chem. Erzeugnisse, Rosenh.Str. 145
5 63 07 v. Fabris, A., Photoart., DachauerStr. 79
6 14 73 v. Fabris, Abt.-Ltr., CamerloherStr. 47
5 45 91 v. Fabris, Rud., Fotohaus, Gabelsb.Str. 67
8 19 08 Fabry, Dr. R., Stud.-Rat, *Pas* Krügerstr 8.
7 27 57 / 7 48 17 Faccio, Leonida, Südfrüchte-Gemüse, Import, Großmarkthalle. T Faccio
2 82 00 Fach, Erich, Techn. Büro, Finkenstr. 3
8 21 28 Derselbe, Wohn., Agnes-Bernauer-Str. 68
6 13 70 Fach, Max, Magnetfbr., Elsenh.Str. 32
8 19 10 Ders., Wohn., *Pas* Hptm.Berthold-Str. 12
3 01 13 Fach, Max, Vertr., Simmernstr. 11
5 48 17 Fachgruppe Baustoffe d. Wirtschaftsgruppe Groß-, Ein- u. Ausfuhrhandel, Nebengeschäftsstelle, Lenbachpl. 3, 1. Aufg.
5 16 26 Fachgruppe Handelsvertreter u. Handelsmakler, Maximiliansplatz 8
5 41 38 Fachgr. Holzhandel, R. Wagnerstr. 18
5 14 68 Fachgruppe Makler, Verwalter u. Vertreter im Grundstücks- und Bausparwesen, München 2, Schützenstr. 1 a/III
1 18 47 Fachgr. Natursteine, KaufingerStr. 2
1 31 72 Fachgr. Rundfunk, Karlspl. 14
3 42 79 Fachgr. Trinkbranntweinherst. Siegfr.Str. 6
3 37 19 Fachgr. Versich.-Vertreter u. -Makler, Georgenstr. 21
2 54 71 Fachgr. Ziegelindustrie, Odeonspl. 12
3 12 10 Fachschaft f. dt. Boxer, Osterwaldstr. 6b
1 10 92 Fachschaft f. Foxterrier, Sendl.Tor-Pl. 11
7 41 88 Dies., Reichsobmann Dr. jur. Henry Otto, Hammersb.Str. 9
5 14 30 Fachsch. II, Reichspostbeamte

Fachschulen (Fortsetzung):
3 20 97 Staatslehranstalt f. Lichtbildwesen, Clemensstr. 33
(20 32) Städt. Frauenarbeitssch. Anger, Oberer 17
36 21 54 Städt. Höh. Handelsschule Wilhelmstr. 29
5 85 18 Städt. Ingenieurschule Abt. Masch.-Bau u. Elektrotechnik, Lothstr. 34
48 06 13 Städt. Kindergärtnerinnenseminar, Bogenh.Kirchpl. 4
(28 91) Städt. Meisterschule f. Bauhandwerker, Luisenstr. 9
5 72 68 Städt. Meisterschule f. Buchdr., Pranckhstraße. 2
(28 91) Städt. Meistersch. f. Maler- u. Lackiererhandw., WestenriederStr. 3
(20 32) Städt. Meisterschule f. deutsche Mode, Oberer Anger 17
(28 91) Städt. Meisterschule f. d. Schreinerhandwerk, Liebherrstr. 13
(28 91) Städt. Riemerschmid Handelsschule für Mädchen, Frauenstr. 19
48 06 13 Städt. Soziale Frauenschule, Bogenh. Kirchpl. 4
(28 91) Städt. Wirtschaftsaufbausch., Herrnstr. 19
(20 32) Städt. Wirtschaftslehrerinnen-Seminar, Blumenstr. 26

2 86 91 Fackelmann, A., Masch., Wiedenm.Str. 5
59 73 40 Fackler, Alb., Maler, Karlstr. 45
49 32 72 Fackler, Hans, Bäcker, Hohenschw.Str. 28
7 42 62 Fackler, Hans, Lebensm., Gotzing.Pl. 7
8 00 93 Fackler, Hans, Schlosserei u. Eisenbau, Kamintüren. M.-Pasing, Amalienstr. 1
8 22 66 Fackler, K., Holzwr., *Pas* Münchn.Str. 24
6 34 26 Fackler, Dr. K., Archit., Blutenb.Str. 100
5 42 01 Fackler, Magdalena, Ww., Schommerstr. 1
(2 61 29) Fackler, Moritz, Eisenwr., Zweibr.Str. 5
79 43 03 Fadinger, F., Vertr., Solln, TerlanerStr. 19
5 84 44 Fäger, Herm., Zahnwr., Pettenk.Str. 4
5 17 76 Fähling, Leni, Frau, Schubertstr. 3
6 65 36 Faehndrich, Alfr., Arzt, Nymphenb.Str. 217
49 28 85 Fähndrich, H., Oberbaurat, H.Schemm-Straße 28
7 21 48 Färber, Andreas, Ganghoferstr. 56
49 26 18 Färber, Anna, Lebensm., Hohenschwangaustr. 16
5 01 24 Färber jun., Gotth., Reichsamtsleiter, Arcisstr. 23
8 98 67 Färber, Dr. Herb., Gen.-Insp., *Gräf* Spitzlbergerstr. 3
49 23 00 Färber, Käte, Geiselgasteigstr. 126
2 77 77 Färber, Max, Teppiche, Marienpl. 29
6 46 72 Derselbe, Wohn., Lachnerstr. 33
37 03 07 Faerber, Paul, Pharm. Agent., Tengstr. 5
2 44 02 Färber, Rich., Metzgerm., Schraud.Str. 2
6 60 53 Färbinger, J., Metzgerei, Kratzerstt. 21
3 00 41 Fäustle, Ad., Installat., Leopoldstr. 72
3 54 55 Fäustle, Anton, Gartenbau, Kaiserstr. 71
37 23 73 Fäustle, Anton, Prok., Keuslinstr. 14
1 10 02 Faeustle, Rob., Vertr., NeuhauserStr. 7
48 15 65 Derselbe, Wohn., IsmaningerStr. 98
8 98 35 Fahlbusch, Dr. W., Arzt, Unterpfaffenhofen, Frühlingstr. 240
5 01 28 Fahmüller, Dr. Ant., R.-A., Lindw.Str. 30
8 19 18 Fahmüller, Hans, Reg.-Baumstr., *Pas* Bismarckstr. 61
7 38 26 Fahmüller, Jos., Metzger, Adlzreiterstr. 6
5 70 36 Fahmüller, Maria, Trappentreustr. 29
5 01 59 Fahnebrock, F., Autobed., Schwanth.Str. 77
6 48 28 Ders., Wohnung, *Obm* Äuß.Menz.Str. 14
4 03 64 Fahning, Paul, Lebensm., Kirchenstr. 5
37 10 37 Fahnler, Karl, Beamter, Hohenz.Str. 105
6 05 55 Fahr, Dr. Josef, Zahnarzt, Nymph.Str. 157
3 54 52 Fahr, Max, Apotheker, Herzogstr. 58
2 58 81 Fahrbereitsch.-Leiter beim Oberbürgermeister, Theresienstr. 66
3 23 38 Fahrenkamp, Dr. Karl, Arzt, Königinstr. 97
37 22 27 Fahrenschon, Carl, Sachverständ., Georgenstr. 91
8 00 43 Fahres, H., Reichsbahninsp., Neuaubing, Beethovenstr. 56
6 32 77 Fahrkurse Jos. Eibl jun., Dietrichstr. 56
3 22 98 Fahrmair, Willib., Oberbannführer, Freiligrathstr. 26
1 39 80 Fahrmbacher, Jos., Rentner, R.v.Epp.Pl. 3
7 31 90 Fahrmeier, K., Baugesch., Esterbergstr. 40
59 76 44 Fahrner, Heinr., Druckerei, Bergm.Str. 13
5 28 07 Fahrner, Wilh., Malermstr., Marsstr. 39
3 46 99 Fahrnholz, Jos., Schriftl., Ungererstr. 56
5 90 94 Fahrtruppen- u. Sanitätskameradsch. v. 1898, Reisingerstr. 6
48 07 42 Fahrübl, Jos., Rentner, Möhlstr. 22
1 32 50 Carl J. Fahsel, Doctor of Dental u. Dr. Carl Fahsel, Zahnarzt, Amirapl. 1
48 06 65 Dies., Wohn. Carl J. Fahsel, Denninger Straße 78
48 09 37 Dies., Wohn. Dr. Carl Fahsel, Oberföhr. Straße 19
2 30 18 Fais, Anton, Öfen, Theresienstr. 60
36 21 20 Faistle, Otto, Vertr., Pündterpl. 5
6 64 98 Fait, Willy, M 19, Löfftzstr. 10
3 31 80 Fakulta, Soz. Unterstütz.-Verein, Georgenstraße 15
1 06 23 Ders., Bezirk-Süd, Karspl. 4
2 19 06 Falak, Flachsaufbereitung F. P. Lampl K. G., M 13, Amalienstr. 77
5 36 29 Falch, Else, Blumen, Sonnenstr. 14
8 90 94 Falck, Dr. K., Prof., Stockdorf, Würmstraße 192
6 12 31 Falk & Fey, Möbeltransp., Donnersb.Str. 65
6 32 31 Dieselben, Abt. Möbelhandel
2 19 77 Falk, Ernst, Vertr., Türkenstr. 60
6 27 11 Falk, Franz, Oberinsp., Schulstr. 19
1 00 74 Falk, Dr. Fritz, Arzt, Karlspl. 6
3 52 75 Falk, Gerh., Dipl.-Volkswirt, Fuchsstr. 4
4 01 88 Falk, Hans, Anwärter, Brodersenstr. 59
7 45 66 Falk, Karl, Gärtner, *Grha* Bölckestr. 38
6 69 57 Falk, Wilhelm, Kfm., Washingtonstr. 17
5 54 79 Falkenburg, Theod., Schreinereibed., Heßstraße 70
5 72 84 v. Falkenhausen, Maria, Frfr., Heßstr. 28
4 04 38 Falkenheim, Rose, Geibelstr. 9
48 14 01 Falkenstörter, Gg., Bücherrev., EnglschalkingerStr. 67
5 51 66 Falkner, Alfr. M., Buchhdlg., Luisenstr. 54
5 07 97 Falkner, Dr. Ernst, Arzt, Dachauerstr. 13
5 04 13 Falkner, Dr. E., Schriftl., Uhlandstr. 3
2 91 91 Falkner, Franz, Major a. D., Albanistr. 12
2 44 18 Falkner, Georg, Dir., Entenbachstr. 24
2 15 13 Falkner, Heinr., Kfm., Müllerstr. 15
2 79 06 M. & H. Falkner, Metalldruck., Müllerstr. 13
4 10 07 Falkner, Otti, Gemischtwr., Truder.Str. 282
4 30 50 Fall, Anton, Tabakwr., Weißenb.Str. 9
7 31 46 Fall, R., Reichsbahnsekr., Aberlestr. 30
8 10 89 Fallbacher, Roman, Quetschwerk, *Pas* Friedrichstr. 51
59 64 84 Faller, Hans, Malerei, Theresienstr. 51
6 34 36 Falley, Wilh., Major, Hubertusstr. 20
5 40 75 Fallier, Ludw., Spenglerei, Schillerstr. 21
8 14 00 Fallscheer, Alb., Kfm., AgnesBern.Str. 68
5 73 18 Fallscheer, Alb., Vertreter, P.Heysestr. 14
(4 54 05) Falter jun., Aug., Ing., Hochriesstr. 3
7 11 00 Falter, Georg, Schuhwr., Khidlerstr. 30
3 42 88 Falter, Luise, Ww., Leopoldstr. 87
37 08 90 Faltermaier, Carl, Kfm., Agnesstr. 43
29 63 52 Faltermaier, Elisabeth, Hildegardstr. 5
29 61 45 Faltermaier, Ferd., Pelzkonf., Marienstr. 4
5 93 93 Faltermaier, J., Bäckerei, Schleißh.Str. 94
2 70 48 Faltermaier, J., Metallarb., Baaderstr. 31
49 29 55 Faltermair, Fr., Autorep., Schyrenstr. 9
8 13 29 Alois u. Six X. Faltermeier, Install., StadtlohnerStr. 9
2 27 65 Faltermeier, Hch., Bildhauer, Türkenstr. 21
5 69 38 Faltermeier, Hugo, BriennerStr. 22
1 17 45 Faltermeier, Jakobine, Kunststopf., Pettenbeckstr. 8
5 12 94 Faltermeier, Jos., Rohprod., Parkstr. 27
49 37 28 Faltermeier, L., Vertr., Bayrischz.Str. 4
7 32 66 Faltermeier, M., Fleischführ. Tumbl.Str. 40
2 60 13 Faltermeier, Max, Tapezier, Entenb.Str. 22
5 67 90 Faltermeier, X., Parkett, Holzapfelstr. 6
3 48 02 Faltermeir, Benno, Schuhwr., Schleißh. Straße 302
7 30 72 Faltheiner, Franz, M 25, Maronstr. 1
3 43 44 Faltin, Bertha, Ww., Nikolaistr. 2
6 71 65 Faltin, Max, Obering., Wotanstr. 59
7 24 88 Falthauser, Otto, Landw., Sandtnerstr. 1
6 37 83 Faltlhauser, Wilh., Vertr., Maillingerstr. 17
47 54 05 Familienbad Haar, Haar
8 92 34 Familienbad Krailling, Krailling
2 93 26 Familienheim Hobein u. Simon, Thierschplatz 2
3 28 69 Familienheim Kunstmann, Fr.Jos.Str. 14
1 15 94 Familienkunde, Bayer., Landesverein für, Herzogspitalstr. 1
7 38 73 Fanger & Schirbl, Brauereiartikel, technische und Mineralöle, Großhandel mit Speiseöl, M 15, Lindwurmstr. 129—131
2 12 55 Fanz, Ludw., Elektromstr., Türkenstr. 37
1 23 09 Farbband-Fabr. u. Erneuerung Progreß, Kaufingerstr. 33
4 21 21 Farbenfabrik Michael Huber s. M. Huber
4 12 02 Farbenfabriken O. Baer, Prinzreg.Pl. 14
7 06 67 Farnbacher, F. u. A., Farben, Heim.Str. 51
3 35 31 Farnung, Sabine, Vertr., Königinstr. 55
5 65 94 Farny, Aug., Textilwr., Karlstr. 45
7 28 23 Ders., Wohn., Linderhofstr. 21
3 55 09 Farrenkopf, Wilh., Kfm., v.Einemstr. 2
29 74 61 Farrnbacher, G., Schneiderei, Amalienstraße 11a
6 63 85 Farsky, Rud., Malergesch., Leonrodstr. 6
37 05 65 v. Fasbender, Karol., Ww., Tengstr. 20
5 63 97 Fasbender, Lola, Gymnastik, Sofienstr. 1a
4 09 17 Fasching, A., Werbefachm., Metzstr. 36
6 19 37 Fasching, Aug., Apoth., Richildenstr. 53
5 92 54 Fasching, Franz, Fabriklager von Baubeschlägen, Maschinen und Werkzeugen, München 15, Schwanthaler Str. 29
3 25 43 Derselbe, Wohnung, Helmtrudenstr. 2
(4 09 17) Fasching, Gg., Bücherrev., Metzstr. 36
6 46 08 Fasching, Hans, Dr. med., Nibel.Str. 57
7 09 24 Fascia Italiano Carlo Montanari, Herm.-Schmid-Str. 8
37 16 57 Fasel, Joh., Geschäftsf., Georgenstr. 98
7 48 70 Fasold, Ernst, Obst, ThalkirchnerStr. 116
5 28 50 Faßbender, Christ., Amtmann, SchwanthalerStr. 38
4 24 47 Martin Faßbender GmbH, Entrostungen, Geibelstr. 12
29 63 09 Fasser, Johann, Baugesch., Ickstattstr. 19
6 29 89 Fasser, Maria, Wäscherei, Nymph.Str. 194
5 54 21 Faßfabrik Jos. Dorn, Westendstr. 95
5 54 21 Faßfbr. J. Drexler & Sohn, Westendstr. 95
6 02 21 Faßfbr. Wilh. Schmid, Elsenh.Str. 34
8 05 73 Faßfabrik Josef Strobl Aktiengesellschaft, München 42, Landsberger Str. 332
5 95 97 Faßhauer, Franz, Vertr., Karlstr. 37
6 27 12 Faßnacht, Alex, Vertret., Pickelstr. 7
2 12 85 Faßnacht, E., Maler, Adelgundenstr. 5b
48 08 18 v. Fassong, Major d. R., Flemingstr. 45
7 34 29 Fastenmeier, Jos., Kläranl., Thalk.Str. 208
7 40 95 Ders., Wohn., Gmunderstr. 6
47 15 47 Fasthuber, Anna, Grünwald
3 05 65 Fattinger & Co. G. m. b. H., Blutalbuminfabrik, Ingolstädter Str. 135. T Fattko
7 20 11 Dies., Betrieb Schlachthof, Zenettistr. 2
3 14 84 E. u. F. Faul, Fuhrwes., W.Meisterstr. 4
4 15 34 Faul, Ferd., Zeichenbüro, Schlotth.Str. 4
5 14 76 Faul, Georg, Jalousien, Landwehrstr. 50
6 10 46 Faulhaber, Alf., Maler, Blutenburgstr. 70
3 11 70 Faulhaber, Erna, Ww., Wiltrudenstr. 5
4 15 26 Faulhaber, E. Drogerie, Äuß.WienerStr. 127
6 05 71 Faulhaber, Phil., Drog., Nymphenb.Str. 185
6 19 14 Fauner, Anna, Ww., Hedwigstr. 9
6 44 05 Fauner, Lolo, M 19, Rotkreuzpl. 2
29 60 61 Fausel, Rud., Photohaus, Schellingstr. 19
37 08 78 Fauser, Ant., Schlosser, Hiltenspergerstr. 5
37 23 98 Fauser, H., Bildhauer, Hiltenspergerstr. 26
2 23 13 Fauser, J., Holzeinkäufer, Kirchpl.Str. 9
7 24 62 Fauser, L., Tapez., Oberländerstr. 15a
59 73 77 Fauß, Aug., Geiger, M 13, Luisenstr. 72
47 15 59 Faust, Heinr., Grünwald, Klingerstr. 12
49 22 64 Faust, J., Reichsbahninsp., Weinbauernstraße 6
49 30 56 Faust, Karl, Farben, Tegerns.Landstr. 102
2 82 95 Faust, Dr. W., Arzt, Schlotthauerstr. 3
29 61 85 Fecht, Karl, Malermstr., St.Anna-Str. 14
29 63 95 Fechtakad. C. Knapen, Amalienstr. 11a
2 02 98 Fechter, Dr. B., Zahnarzt, Maxim.Str. 41
37 02 69 Feder, Ella, Ww., Tengstr. 39
48 13 20 Feder, Har., Kfm., Mauerkircherstr. 83
5 10 20 Federer, Franz, Malermstr., Ottostr. 12
2 20 89 Federhofer, Karl, Transporte, Auenstr. 78
59 71 49 Federl, Ad., Kaplan, Thalk.Str. 11b
5 04 71 Federl, G., Schneiderei, Schellingstr. 93
4 45 10 Federmann, Hans, Dentist, Drächslstr. 6
6 39 53 Federspiel, Michael, M 2, Jutastr. 24
7 23 98 Fedexport Fruchthandelsges. mbH, Großmarkthalle
7 39 27 Fed-Frucht GmbH, Obst, Thalk.Str. 128
49 35 34 Fees, Dr. K., Amtsdir., H.Schemmstr. 40
37 23 76 Feeser, Else, Ww., Elisabethstr. 36
6 22 60 Fegelein, H., Reitschule, Max II-Kaserne
8 23 09 Fegelein, Waldemar, *Obm* Rathochstr. 24
4 09 79 Fegeler, Paul, Vertr., Possartstr. 1
5 70 31 Fehler, Anton, LandsbergerStr. 151
5 50 96 Fehlhammer, Dr., Staabsleiter
8 21 98 Fehlinger, Adolf, Kfm., Geyersp.Str. 45
4 32 12 Fehlinger, L., Kaminkehrm., Sieboldstr. 3
4 43 08 Fehlner, H., Reg.-Verm.-Rat, Casellastr. 3
2 80 87 Fehlner, Joh., Kaminkehrm., Holzstr. 29
3 48 94 Fehmel, Ad., Dipl.-Ing., Giselastr. 14

3 07 39 Fehn, Dr. Hans, Dozent, Hortensienstr. 5
37 22 40 Fehn, Richard, Oberstltn., Adelheidstr. 24
2 95 87 Fehr, Edm., Oberstltn. a. D., Frühlingstr. 2
59 74 88 Fehrer, Ludw., Install., Landsb.Str. 146a
5 56 94 Fehrke, Aug., Glaserei, Heßstr. 17
49 28 25 Fehrle, Fr., Autorepar., Teg.Landstr. 126
8 95 35 Fehrmann, Alfr., Drescherei, Germering, Augsb.Str. 69

6 60 46 Fehse, G. Max, Leder-, Papier- und Pappenverarbeitungsmaschinen, München 19, Nymphenburger Str. 193

1 28 67 Feicht, Andr., H.Wäsche, Eisenmannstr. 1
37 07 72 Feicht, A., Wurstwr., Neureutherstr. 21
47 53 49 Feicht, Joh., Schmiedemstr., Putzbrunn 7
36 06 16 Feicht, Jos., Rentier, Knorrstr. 11
5 46 80 Feichtinger, Dr. Gg., Arzt, Sendl.Tor-Pl. 9
5 46 80 Feichtinger, Paul, Dr. med.,
3 10 27 Feichtmayer, Maria, Moden, Gundel.Str. 7
3 30 80 Feichtmayr, A., Kantine, Ingolst.Ldstr.193
3 51 83 Feichtmeier, F. X., Hausverw., Hohenz.-Straße 74
3 51 83 Feichtmeier, Theo, Ing., Hohenz.Str. 74
4 34 80 Feichtner, Ferd., Oberltn., Melusinenpl. 2
47 15 14 Feichtner, Dr. M. K., Assist., *Grü* Tölz.-Straße 31

3 05 80 Feierabend & Naeßl, Baustoffwerk, Baugeschäft, Soxhletstraße 18

6 61 41 Dies., Wohn., Ad. Naeßl, Rotkreuzpl. 2
6 35 81 Feierabend, H., Orthopäd., Thorw.Str. 29
5 23 22 Feierlein, O., Möbeltransp., Nymph.Str. 64
4 46 53 Feierlein, Vinz., Schreinerei, Winterstr. 8
7 39 98 Feigl, Hans, Metzgerei, Ehrengutstr. 18
37 12 12 Feigl, Hans, Pianobau, Hohenz.Str. 59
2 43 88 Feigl, Jos., Tapezierbed., Rumfordstr. 42
4 22 21 Feigl, Karl, Kfm., M 8, WienerPl. 13
49 26 22 Feihl, Karl, Wurstfbr., Humboldtstr. 6
5 61 55 Feil, Dr. Hans, Arzt, Trappentreustr. 38
3 26 80 Feil, J., Frau, Hörwarthstr. 25
6 11 18 Feil, J., Getreide, Nymphenburgerstr. 83
5 22 04 Jos. Feil & Co oH, Immob., Lenbachpl. 1
48 14 98 Ders., Wohn., Jos. Feil, Isman.Str. 77
79 40 33 Feil, Otto, Präsident, Solln, Fichtenstr. 11
5 01 52 Feil, Dr. Wilh., Chemiker, Gabelsb.Str. 74
3 25 66 Feilbach, Wilh., Archit., Scheffelstr. 12
2 70 92 Feiler, Margar., Milch, Gabelsb.Str. 9
29 63 64 v. Feilitzsch, Frhr. Alex., Oberreg.Rat a. D., Reitmorstr. 31
48 09 32 Feilitzsch, Benita, Baronin, Mauerk.Str. 16
6 22 95 Feilmeier, H., Nutzholz, PasingerStr. 34
1 25 97 Feilner, F., Uhrenfourn., Josephsp.Str. 16
2 43 73 Feilnreiter, Hans, Sportart.-Fbr., Rumfordstr. 6
6 17 71 Feincis & Wittmann, Agent., Tizianstr. 53
6 36 86 Feincis, H., Reg.-Rat a. D., Dachauer Straße 140d
3 35 39 Feiner, Frz., Kassier. a. D., Adalbertstr. 66
3 32 82 Feiner, Frz., Oberbaurat, V.ScheffelStr. 13
5 07 16 Feiner, Hans, Spenglerei, Gabelsb.Str. 32
47 35 15 Feiner, Jos., Gastw., Salmdorf
2 82 58 Feinhals, Rose, Ww., Thierschstr. 29

7 39 09 Feinmechanische Werkstätte Therese Goergen & Eugen Schweitzer, München 25, Boschetsrieder Str. 4

6 01 74 Feistenhammer, Georg, Oberwerkmstr., Agnes-Bernauer-Str. 7
8 92 71 Feistkorn, Hans J., Stockdorf, Schulerstr.1
7 39 80 Feistl, Andr., Früchte, Tumbl.Str. 80
2 13 84 Feistl, Anna, Lehrerin, Frühlingstr. 2
3 05 38 Feistl, Fr. X., Metzger, Hohenz.Str. 5
4 14 16 Feistl, Hans, Obering., Auerfeldstr. 3
4 23 67 Feistl, K., Hammerwerk, St.Martin-Str. 25
4 18 66 Feistl, Max, Prok., Orleanspl. 3
6 27 44 Fejes, Anton, Ingen., Klarastr. 3
36 04 56 Felber, Eugen, künstler. Leiter, Feilitzschstraße 34
5 48 70 Felber, Friedr., Betonwerkst., Maistr. 65
49 22 81 Felber, Fritz, Kfm., Lautererstr. 3
49 32 67 Felber, Ludwig, Maler, Soyerhofstr. 24
4 05 89 Felber, Paul, Vertr., Silberkopfstr. 7
7 04 20 Felbinger, Johanna, Ww., Lindwurmstr. 40
7 00 40 Felbinger, Karol., Wwe., Bruderhofstr. 18
2 42 30 Feldbauer, Dr. Ernst, Oberreg.-Rat, Ludwigstr. 22c
49 22 13 Feldbauer, Jak., Verlag, St.Martin-Str. 26
4 47 47 Feldbauer, Prof. Max, Maler, Keplerstr. 1
2 23 40 Feldbausch, Elisab., Bürkleinstr. 13
5 87 30 Felder, Albert, Prok., Schellingstr. 96
4 29 58 Felder, Anton, Dentist, Schneckenb.Str. 18
49 29 41 Felder, Ernst, Vertr., Hohenschw.Str. 30
2 50 56 Feldges, Walt., Vertr., Wittelsbacherstr. 8
8 92 59 Feldhäuser, Hans, Kohlen, *Gräf* Wandelhammerstr. 2
7 27 56 Feldhütter, Otto, Finanzrat, Implerstr. 60
7 42 85 Feldhütter, Dr. Wilfr., Oberspielleiter, KederbacherStr. 11
59 77 26 Feldl, Alois, Wagenbau, Westendstr. 110
5 65 84 Feldl, J., Elektrot.Werkst., Steinheilstr. 17
6 47 88 Feldl, Marie, Frau, Orffstr. 16
2 47 16 Feldl, Phil., Archit., Baaderstr. 61
6 64 21 Feldmaier, H., Metzgerei, Schäringerstr.1
2 22 91 Feldmaier, Dr. P., Dir., Schönfeldstr. 6
6 28 70 Feldmann, Bruno, Weinküfer, Elvirastr. 11
7 08 24 Feldmann, G., Archit., Werdenfelsstr. 11
59 74 53 Feldmayer, Franz, Bäckerei, Astallerstr. 4
7 28 25 Feldmayer, Marie, Lebensm., Schong.Str. 1
5 73 82 Feldmeier, M., Rolladen, Kreittm.Str. 6
49 25 93 Feldmeyer, R., Schloßfbr., St.MartinStr.24
5 06 55 Feldmeyer, Rosa, Lichtrekl., Dach.Str. 19

39 92 65 / 39 92 66 Feldmochinger Kraftfutterwerk Aktiengesellschaft, München-Feldmoching

8 22 01 Feldschmid, Marie, Wäscherei, Allach, Horst-Wessel-Str. 17a
3 07 59 Feldt, Alice, M 23, Martiusstr. 3
6 37 74 Felix, E., Masch.-Rep., Nymphenb.Str. 79
3 45 80 Fell, Carl, Kunstmaler, Leopoldstr. 135a
47 46 67 Fell, Dr. Herm., Fabrikant, Gleißental 74
36 03 17 Fell, Josef, Malerei, Georgenstr. 40
6 31 69 Fell, Walburga, Milch, Schedelstr. 5
6 33 57 Fella-Werk AG, Siemensstr. 29
6 35 93 Feller, Jos., Vertr., Nymphenb.Str. 173
1 26 48 Feller, Wolfg., Syndikus, R.v.Epp-Pl. 10
5 15 25 Fellerer, Joh., Briefm., Augustenstr. 14
8 09 19 Fellerer, Karl, *Pas* Bismarckstr. 33f
6 70 66 Fellermayer, Simon, Kleidung, Maillingerstraße 4
48 06 89 Fellermeier, Betti, MarienburgerStr. 40
5 40 95 Fellermeier, Elly, Modistin, Rottm.Str. 14
7 14 64 Fellhauer, Dr. Ludwig, Treuhänder, Geroltstr. 29
8 13 45 Fellheimer, Max Jos., Schriftst., *Obm* Betzenweg 1
8 12 23 Fellinger, M., Beton, *Obm* Lochh.Str. 3
7 26 83 Fellinger, Wilhelmine, Mäntelfbr., Kapuzinerstr. 2
3 49 23 Fellmann, Else, Hortnerin, Kaiserstr. 21
8 16 01 Fellmann, Dr. Wilhelm, Dir., *Pas* Rich.-Wagner-Str. 33
36 20 38 Fellner, E., Buchdruck., Kurfürst.Str. 23
2 76 09 Fellner, Ferd., Kühlanl., Zweibr.Str. 10
4 19 93 Fellner, Ferd., Studienrat, Preysingpl. 1b
3 27 86 Fellner, Georg, Bismarckstr. 30
37 09 12 Fellner, Jos., Maler, Adelheidstr. 31
7 41 77 Fellner, L., Textilien, Ehrengutstr. 7
29 70 30 Fellner, Martin, Kürschnerei, BarerStr. 64
3 00 01 Fellner, Max, Molkereiprod., Hohenz.Str.21
7 22 74 Fellner, Mich., Obst, Großmarkthalle
3 45 34 Derselbe, Wohn., Rheinstr. 16
2 86 23 Fellner, Dr. M., Reg.-Rat, Tattenbachstr.5
3 53 65 Fellner, Wolfg., Gastst., Belgradstr. 16
6 31 20 Felsenheimer, Joh., Graph.-Repar., Ruprechtstr. 22
6 27 64 Felser, Leni, Damenhüte, Leonrodstr. 14
4 34 15 Felsing, F., Indendant i. R., Trogerstr. 36
5 88 13 Felsl, Franz, Gastw., Landwehrstr. 47
8 18 43 Felsl, Heinr., Obermenzing, Laimerweg 2
2 09 35 Felsl, Jos., Schmiede, Falkenstr. 43
3 05 23 Felsner, Peter, Spedit., Keferloherstr. 79
5 21 84 Felten & Guilleaume Carlswerk AG, Seidlstraße 22
37 25 87 Felten, Bruno, Vertret., Tengstr. 43
5 08 64 Felten, Max, Möbel, Augustenstr. 25
37 21 10 Felten, Werner, Einkäufer, Agnesstr. 2
47 24 52 Felzmann, J., Schuhm., Unterhaching 20½
1 17 01 Femina-Frisiersalon Ziegler, Schäfflerstr.11
29 75 40 Femina-Modesalon Kastl, Maxim.Str. 43
3 10 37 Fenchel, Lina, Hebamme, Kunig.Str. 34
2 40 06 Fenchl, F., Schokol.-Fbr., Cornel.Str. 7
47 23 81 Derselbe, Ottobrunn, Rosenh.Ldstr. 25½
4 44 75 Fenchl, Marg., Schokoladefigurenfbr., Inn. WienerStr. 6
5 04 63 Fend, Annelies, M 15, Uhlandstr. 6
59 60 81 Fendl, Carl, Kfm., St.Paul-Str. 2
2 06 19 Fendl, Ludw., Install., Öttingenstr. 57
7 06 59 Fendt, Franz, Prok., TraubingerStr. 10
37 07 89 Fendt, Jos., Drechslerei, Neureutherstr. 24
4 29 83 Fendt, Karl, Versich., Am Bergsteig 11
2 34 13 Fendt, Ludw., Auskunftei, Frühlingstr. 14
5 61 39 Fendt, L., Schreinerei, Westendstr. 119a
3 31 16 Fendt, Martha, Viktor-Scheffel-Str. 16
6 10 71 Fendt, Paul, Bäckerm., Camerloherstr. 74
6 30 02 Fendt, Philomena, Feinkost, Rotkreuzpl. 4
2 34 13 Fendt, Wilh., Volkswirt, Frühlingstr. 14
4 34 30 Feneberg, Fritz, Äuß.Prinzreg.Str. 60
5 94 84 Feneberg, H., Schneiderbed., Augustenstraße 48
7 30 10 Fenk, Adolf, Vertr., Wittelsbacherstr. 17
3 19 81 Fenk, Wilhelmine, Blütenau, Blütenr. 15
5 30 40 Fenner, Elisabeth, Werbebed., Ferd.-Miller-Platz 10
79 45 14 Fenske, M., Kol.-W., Solln, Ludwigsh.Str.2
4 20 09 Fent, Zenta, Elsässer Str. 34

3 37 53 Fentsch, Arthur, Ätzanstalt für Tiefdruck-Zylinder und -Platten, Luxemburger Str. 7

48 08 35 Fentsch-Wery, Erna, KufsteinerPl. 1
49 32 25 Fentzloff, H., Oberbaurat, Altersh.Str. 4
2 60 54 Fenzl, Bernhardine, M 5, Holzstr. 5
5 73 32 Fenzl, Joh., Roßschlächterei, Ligsalzstr. 7
47 46 45 Ferber, Alfr., Kunstmaler, Deisenhofen, Göringstr. 60½
6 67 98 Ferber, Ernst, Oberltn., DachauerStr. 140
4 25 41 Ferber, Martha, Wwe., Grillp.Str. 51
2 65 13 Ferber, Willib., Archit., BriennerStr. 55
6 10 22 Ders., Wohn., Nymphenburgerstr. 126
2 69 04 Ferdinand Prinz v. Bourbon, Herzog v. Calabrien, Blütenstr. 16
5 67 03 Ferdl, Jos., Baugesch., Steinheilstr. 6
7 43 58 Ferg, Heini, Orchester, Boschetsr.Str. 79
37 02 06 Fergg, Dr. F., Wirtschaftspr., Ansb.Str. 4
1 21 67 Ders., Büro, Ritter-v.-Epp-Pl. 7
59 64 26 Fermum, R., Tonkünstler, Häberlstr. 18
2 65 02 Ferrari, Anton, Holz, Schellingstr. 40
7 37 85 Ferrauto, Salvat., Südfrüchte, Großmarkth.
29 70 21 Ferres, Pet. J., Tierarzt, Kanalstr. 10
1 21 76 Ferro, Paula, Schreibwr., Herzogsp.Str. 22
1 05 08 Fersch, Chr., Mühlenprod., Sendl.Str. 17
49 21 73 Ferschke, Walter, Kfm., Waldeckstr. 60
3 48 45 Ferschl, Fritz, Maler, Dietlindenstr. 1
6 61 63 Ferstl, Ant., Gastst., *Obm* Äuß.Menz.Str.13
2 79 30 Ferstl, Emil, Tonkünstl., Adelg.Str. 19
47 24 12 Ferstl, Fanny, Mühle, Taufkirchen
8 20 13 Ferstl, Hans, *Obm* Gartenstr. 12
47 15 17 Ferstl, J., Bäckerei, *Grü* Ad.Hitler-Pl. 7
6 12 79 Ferstl, Therese, Glaserei, Rolandstr. 8
4 43 38 Fertig, Josef, Kohlen, Schönstr. 2
5 86 21 Fertig, Max, Bücherprüfer, Arcisstr. 52
5 14 97 Fertig, Max, M 15, Rückertstr. 4
4 00 01 Fertig, Wilh., Apotheker, Auerfeldstr. 22
7 48 22 Fertl, Franz, Metzgerei, Thalk.Str. 141
47 23 23 Fertl, Georg, Bäckerei, Unterhaching, Tegernseer Landstr. 34
3 16 23 Fertl, Sim., Fuhrgesch., Gundel.Str. 15
6 63 06 Fesenmair, Gg., Schreinerm., Neulustheim, Waldhornstr. 16
49 20 77 Feser, Josef, M 51, GrünwalderStr. 192
2 44 97 Feser, Jos., Schneiderei, Erhardtstr. 11
1 09 78 Feser, Rich., Vertr., Salvatorstr. 8
5 52 78 Fesl, Franz, Schäftefbr., Heßstr. 92
8 26 22 Feß, Fritz, Kfm., *Obm* Lindenallee 43
4 04 04 Fessler, Maria, Gemischtwr., Seb.Bauer-Straße 24
5 07 56 Fessler, Alb., Kunstschule, Schillerstr. 20
7 09 82 Fessler, Rud., Ing., Auenstr. 108
7 08 96 Feßmann, Alb., Kfm., Brudermühlstr. 3
3 47 97 Feßmann, Ernst, General, Georgenstr. 2
2 54 04 Feßmann, M., Elektrotechn., Holzstr. 6
5 54 58 Festena, Mühlenbau, Hess & Co, SchleißheimerStr. 57
47 46 38 Festl, Ludw., Gasth., *Dsh* Bahnhofpl. 22
1 15 45 Festner, G., Postsekr., Ob.Anger 33
8 13 51 Festner, Jos., *Obm* Richthofenstr. 28
6 60 19 Fett, Michael, Steuerber., Orffstr. 4

7 32 50 Fett-Verwertungsgesellschaft der Metzgermeister Münchens e. G. m. b. H., Gaisacher Straße 15

(6 01 79) Fetzer, Dr. Hans, Arzt, Romanstr. 11
6 70 00 Derselbe, Wohn., Notburgastr. 10
4 37 97 Fetzer, Maria, Lederhandschuhfbr., Waldeckstraße 31
1 14 18 Feucht, Anna, Moden, NeuhauserStr. 13

5 53 63 Feucht, Erich, Zeichen- und Malbedarf, München 2, Richard-Wagner-Str. 18

6 71 19 Ders., Wohnung, Dall'Armi-Str. 18
5 15 87 Feuchtenberger, Hans, berat. Volkswirt, SchwanthalerStr. 91
7 04 27 Feuchter, Paul, Ing., Platenstr. 1
7 33 36 Feuchtmayr, Franz, Dr. oec. publ., MainburgerStr. 8
4 54 87 Feuchtwanger, Fritz, Saint-Privat-Str. 10
3 13 61 Feuerberg, Gottl., Prof., Leopoldstr. 55
1 37 65 Feuerbestatt., Großdt., V.V.a.G., Sonnenstraße 3

2 39 40 Feuerbestattung s. Verein für Feuerbestattung in München e. V.

59 67 04 Feuerer, Rich., Kohlen, Schellingstr. 64
79 45 59 Feuerlein, Adolf, Installation, Solln, Bertelestraße 39
5 59 94 Feuerlein, Meta, Sängerin, Theresienstr. 78
2 67 56 Feuerpfeil, Auguste, Ww., Schraud.Str. 10
8 07 29 Feuerschützenges. Der Bund, Allach
2 82 94 Feuervers., Münch. u. Aach., Brienn.Str. 51
2 93 02 Feuervers.-Ges. Rheinland AG, Fraunhoferstr. 32
8 04 16 Feuerwehr Aubing, Hindenburgstr. 14
47 15 55 Feuerwehr Grünwald, Ad.Hitler-Pl. 8
79 31 22 Feuerwehr Großhesselohe, Höllriegelskreuth, Pullach
5 15 55 Feuerwehrgerätebau Magirus GmbH, Arnulfsstr. 16
3 23 64 Feuge, Elisab., Sängerin, Georgenstr. 36
2 55 51 Feulner, Adalb., Elektrot., Maxim.Str. 28
2 44 01 Feulner, Leonh., Starkstromtechn., Tal 33
7 41 51 Feurich-Keks, Gmunderstr. 21/35
79 45 64 Feurich, Jossy, Ww., Solln, Wolfratshauser Straße 20
4 19 58 Feurle, Ad., Eier, RosenheimerStr. 44
2 57 51 Feurle, Arthur, Finanzdir., Thierschpl. 4
3 02 11 v. Feury, Otto, Frhr., Georgenstr. 2
6 62 70 Feustel, Adolf, Versich., Aiblingerstr. 8
8 00 35 Fey, Hugo, Stud.Prof., *Pas* Dürrstr. 9
7 44 86 Feyertag, Karl, Mechan., Adlzr.Str. 24
2 24 78 Fiack, Dr. Alb., Dir. a. D., Adelg.Str. 1
3 54 90 Fichtbauer, Hch., Major, Cherubinistr. 2
2 29 40 Fichtel & Sachs AG, Motoren (Vertr. Chr. Braun), Gabelsb.Str. 13
(5 27 74) Dies., Vertr. Schildgen, Lindw.Str. 129
6 06 01 Fichtel, Alfr., Schlosserm., Volkartstr. 13
29 64 71 Fichtel, Hans, Kohlen, Baaderstr. 3
6 37 53 Fichtel, Dr. Johs., Volkswirt, Fafnerstr. 36
7 05 89 Fichter, Magd., Ww., Oberländerstr. 7
7 05 89 Fichter, Osk., Kfm., Oberländerstr. 7
7 25 23 Fichter, Dr. Otto, Kfm., Sandtnerstr. 3
6 39 43 Fichtl, Maria Charlotte, Ponzonestr. 3
7 23 03 Fichtl, Max, Tapeten, Adlzreiterstr. 11
7 10 64 Fichtl, Rosa, Schneiderei, Kapuz.-Str. 4
37 09 46 Fichtl, W., Bergrat, Neureutherstr. 32
7 48 89 Fichtlscherer, Otto, Transporte, Heimeranstraße 51
2 61 47 Fichtmüller, H., Sängerin, Kanalstr. 35
2 80 84 Fichtner, B., Oberst, Widenmayerstr. 12
2 80 84 Fichtner, Dr. Cl., Ärztin, Widenm.Str.12
49 37 94 Fichtner, Ferd., Oberinsp., Geiselg.Str. 1
48 15 46 Fichtner, Käthe, Pienzenauerstr. 27
2 57 83 Fichtner, M., Klischeeanst., Liebherrstr. 4
5 12 53 Fichtner, Ottille, Lebensm., Nymphenb.-Straße 72
3 06 57 Fichtner, Rosa, M 13, Planettastr. 9
2 87 09 Fichtner, Walburga, M 13, BarerStr, 50
2 81 25 Fick, Anny, M 5, Frauenstr. 6
5 69 91 Fick, Kurt, Kfm., Theres.Str. 93
2 21 88 Fick, Elfriede, Ww., Pilotystr. 9a
4 51 58 Fick, Eugen, Journalist, Sieboldstr. 3
29 76 94 Fick, Dr. Hans, Zahnarzt, Auenstr. 2
49 21 39 Derselbe, privat, Perathonerstr. 15
6 08 90 Fick, L., Ww., Neulustheim, Nußh.Str. 13
1 36 96 Fick, Lina, M 2, BriennerStr. 8
1 36 84 Fick, Rod., Archit., BriennerStr. 3
5 93 15 Fickel, Carl, Immobilien, Maistr. 2
5 52 81 Fickentscher, Fritz, Anstaltsbed., Herzog-Heinrich-Str. 38
5 52 80 Fickentscher, Fritz, Kfm., Herz.Heinrich-Straße 38
4 02 94 Ficker, B., Metallsargfbr., ElsässerStr. 30
4 31 86 Ficker, Bruno, M 8, Holzhofstr. 6
6 14 63 Ficker, Hans, Gastwirt, W.Dietr.Str. 5
5 27 80 Ficker, Joh., Vertr., Bayerstr. 7
79 32 68 Ficker, Käthe, Lebensmittel, *Pu* Seitnerstraße 41
49 24 20 Ficker, L., Bauamtmann, Schyrenstr. 5
48 05 23 v. Ficker, Dr. R., Prof., Mauerk.Str. 12
5 91 30 Fickert, Alb., Maler, BriennerStr. 20
4 43 31 Frank u. Anny Fickinger, Konditorei, Ä.Prinzregentenstr. 46
8 26 13 Fiderer, Georg, Treppenbau, Aubing, Unt. Bäckerstr. 44
3 18 61 Fiebelkorn, W., M 23, Martiusstr. 5
8 12 94 Fiebig, Paul, Buchdr., *Pas* Bhfstr. 7
8 03 49 Fiebig, Willy, Buchhdlg., *Pas* Bhfstr. 7
4 29 51 Fiedler, Alb., Install., Kirchenstr. 25
3 05 28 Fiedler, Annemarie, Ww., Rankestr. 9
(49 38 26) Fiedler, Betty, Musiklehr., Schyrenstr. 12
7 36 68 Fiedler, C., Kohlen, Lindwurmstr. 157a
2 65 63 Fiedler, F., Steuerber., Thierschstr. 44
6 39 66 Fiedler, Fritz, Dir., Hubertusstr. 6
49 28 14 Fiedler, Gg., Stud.-Prof., Laut.Str. 15
6 06 17 Fiedler, H. H., Franz-Marcstr. 2
1 16 53 Fiedler, Dr. Heinrich, Rechtsanwalt, München M 2, Karlsplatz 3. **P** 11583
3 29 54 Derselbe, Wohnung, Ohmstr. 17
3 55 27 Fiedler, Heinr., Dr., Imhofstr. 8
2 22 57 Fiedler, Käthe, Moden, Herz.Rudolfstr.11
2 46 90 Fiedler, Leo, Major, Pilotystr. 11
2 75 95 Fiedler, Otto, Drechslerwrfbr., Reichenbachstr. 32
49 38 26 Fiedler, W. A., Ing., Schyrenstr. 12
5 53 11 Fiedler, Dr. Willy, Bankdir, Schillerstr. 2
8 97 85 Derselbe, *Pla* Hindenburgallee 23
1 30 88 Ders., Büro, Josephspitalstr. 10¼
5 87 37 Gebr. Fiege, Gummiabsätze, Schwanthalerstr. 155
8 14 19 Fieger, Lala, *Pas* Prinzreg.Str. 36
5 53 60 Fieger, Vit., Aufzugswerk, Ringseisstr. 3
29 74 47 Fiehler, Gerh., Leder, Peterspl. 8
2 60 90 Derselbe, Wohn., Schweigerstr. 6
49 34 58 Fiehler, Karl, Oberbürgermstr., Willroiderstraße 10
47 64 67 Fiek, Irene, Stud.-Rätin, Neugrünwald, Gereutpl. 2
6 38 97 v. Fielitz-Coniar, Elisabeth, Gesangspäd., Nibelungenstr. 14
49 27 94 Fieser, R., Oberbürgerm i. R., Karol.Str. 7
2 42 78 Fiessmann, Eugen, Schellingstr. 63
3 47 01 Fiessmann, H. L., Kfm., Destouchesstr. 14
5 33 35 Figel, Gotth., Buchdruck., Bayerstr. 77a
8 98 43 Fikenscher, F., Schulrat, *Gräf* Eppstr. 16
3 19 75 Fikentscher, Gert, Lehrerin, Ohmstr. 6
49 22 85 Filchner, Franziska, Ww., Naupliastr. 94
3 49 30 Filehr, Lucie, Frau, Heimhauserstr. 18
6 30 55 Filip, K., Dekor.-Maler, Horemansstr. 28
8 91 24 Filipp, Adolf, *Gräf* Tassilostr. 12
3 08 28 Filler, Ferd., Bildhauer, Clemensstr. 25
5 83 61 Fillunger, Ernst, Ing., Frauenlobstr. 22
1 04 96 Fillunger, Hans, Konsul, Prannerstr. 11
2 01 14 Fillweber, Johanna, Liebherrstr. 2
3 44 01 Filmburg, A. Rösch, Feilitzschstr. 7
1 35 68 Film-Kurier, Gen.-Vertr., Frauenpl. 2
8 15 72 Film-Palast, Neuaubing, HitlerStr. 21
8 96 95 Filmtheater Planegg, B. Schöngarth
5 52 05 Film-Werke Martin Kopp, Dachauerstr.13
4 28 66 Filser, Benno, Dr., L.Grahnstr. 38
49 20 78 Filser, Georg, Autofuhr., Deisenh.Str. 45
7 23 34 Filser, Joh., Gutsbes., *Grha* Heiglstr. 7
7 39 74 Filser, Mich., Gastw., *Grha* Heiglstr. 2
2 15 77 Fimpel, Hans, Kfm., Entenb.Str. 24
(1 06 93) v. Finck'sche Güterdirekt., Pfandh.Str. 4
4 16 59 v. Fincksche Gutsverwaltung, Unterbiberg
47 52 46 Dieselbe, Solalinden
47 52 51 Dieselbe, Keferlohe
47 52 42 Dieselbe, Möschenfeld
47 52 47 Dieselbe, Forstbezirk Keferlohe
5 07 54 Fincke, Heinr., Schleißh.Str. 43
6 01 27 Finckh, Emilie, M 19, Bothmerstr. 20
7 46 57 Finckh, Gg., Vertr., Aberlestr. 19
47 23 00 Findeisen, Carl, Kfm., Unterhaching, Holbeinstr. 1
7 05 75 Findeisen, Otto, Vertr., Weilh.Str. 11
3 50 42 Findeiss, Dr. Heinz, Arzt, Hollandstr. 17
5 62 73 J. Findler & Sohn, Install., Schwanth.Str.25
6 34 67 Finger, Heinr., Fbr. chem. Produkte, Prinzenstr. 15
29 73 24 Finger, Phil., Studienprof., Müllerstr. 7
49 35 72 Fingerle, A., Oberbaurat, Grünw.Str. 233
3 18 40 Fingerle, Ant., Ger.Rat, MainzerStr. 4
3 45 68 Fingerle, Ant., Stud.-Ass., Unertlstr. 1
2 16 20 Fingerle Nf., Ernst, Blumen, Maximilianstraße 34
2 37 45 Fingerle, Rudolf, Installat., Herrnstr. 11
59 66 82 Fink, Franz, Obering., Häberlstr. 2
4 43 57 Fink, Dr. F., Mediz.-Rat, Isman.Str. 19
4 14 50 Fink, Fritz, Reg.-Rat, Bauriedlstr. 26
8 18 95 Fink, Gg., Dir., Lochham, Lindenstr. 5
8 02 11 Fink, Hans, Emaillierwerk, *Pas* Willibaldstraße 5
4 18 33 Fink, Hans, Fuhruntern., Pilgersh.Str. 81
79 47 74 Fink, Herm., Kraftfahr., Hinterbrühl 2
3 02 89 Fink, Herm., Verbandstoffe, Ainm.-Str. 37
(3 02 89) Fink, Ilse, Modezeichn., Ainm.Str. 37
48 10 17 Fink, Jos., Elektr. Anl., Englschalking 41
5 59 13 Fink, Josef, Käse, M 15, Häberlstr. 5
59 71 08 Fink, Jos., Musiker, DachauerStr. 68
37 02 49 Fink, Karl, Malermstr., Neureutherstr. 31
(36 03 25) Fink, Max, Vertr., Geroltstr. 41
4 26 40 Fink, Mich., Pferdehdlg., Franzisk.Str. 7
7 01 67 Fink, Michl, Wursthdlg., Tumbl.Str. 36
6 00 09 Fink, Otto, Vertr., Dietrichstr. 12
4 28 65 Fink, Raim., Druckerei, Rosenh.Str. 102
3 36 71 Fink, Rob., Maler, Ainmillerstr. 15
7 41 69 V. Fink & Co, Obst, Großmarkthalle
59 69 61 Fink, Walther, Kfm., Schillerstr. 15
3 02 37 Fink, Willib., Angest., Schleißh.Str. 208
4 36 13 Fink, Dr. Wolfr., Präs., Prinzreg.Pl. 13
5 86 48 Finkbeiner, E. A., Maler, Landsb.Str. 14
48 15 75 Finke, A., Pinzenauerstr. 74
5 80 41 Finke, Heinz, Vertr., Häberlstr. 9
7 10 17 Finkel, Artur, Revisor, Alramstr. 15
2 25 79 Finkel, Mart., Zigarren, Marienplatz 11
5 80 11 Finkelde, Walter, Dentist, Mozartstr. 3
3 11 08 Finkeldey, Paul, Vertreter, Clemensstr. 43
5 63 05 Finkelscherer, Dr. Isr., Arcostr. 3
8 21 89 Finkenstaedt, Rita, *Pas* Trothastr. 25
4 51 37 Finkenzeller, A., Maler, Cl.Lorrainstr. 15
2 07 08 Derselbe, Werkstätte, Türkenstr. 18
59 75 17 Finkenzeller, B., Wollwr., Bergm.Str. 35

Sammel-Nr. 1 28 11 Carl Finkenzeller Bürobedarfshaus G. m. b. H., München 2, Löwengrube 17

3 34 19 Finkenzeller, Gg., Transporte, Nordendstraße 28
59 65 55 Jos. Finkenzeller & L. Rohrer & Venanz Tittus, Kunstgew., Theresienstr. 134
3 48 48 Finkenzeller, K., Bäck., Belgradstr. 147
6 32 14 Finkl, Franz, Baugesch., Wotanstr. 27a
37 06 98 Finster, Bernh., Vertr., Kurfürstenpl. 3
49 28 87 Finster, Gg., Gastw., PerlacherStr. 11
2 90 93 Finster, Marie, Ww., Herrnstr. 6
5 95 26 Finster, Osk., Bildhauer, Schellingstr. 127
4 07 96 Finsterer, Ant., Gastst., Kreillerstr. 64
49 33 08 Finsterer, Jos., Gastst., Deisenh.Str. 49
4 41 07 Finsterer, Jos., Bierstube, Kellerstr. 10

7 42 73 / 7 09 79 v. Finsterlin, Ludwig, Baumaterialien, Isolierungen, Emil-Geis-Straße 1

8 83 88 Ders., Wohn., Gauting, Waldprom. 77
2 17 84 Finsterlin, Marie, Ww., St.Annastr. 15
5 77 93 Finsterwald, Jos., Lebensmittel, SchwanthalerStr. 154
5 28 46 Finsterwalder, H., Café, Schellingstr. 104
5 73 22 Finsterwalder, O., Café, Schwanth.Str. 35
6 17 96 Finsterwalder, Dr. S., Prof., Flüggenstr.15
36 05 58 Finweg, Emil, Major a. D., Mainzerstr. 7
4 38 37 Fiorini, Wally, Keplerstr. 6
4 04 99 Firmann, Aug., Glashdlg., Hochstr. 64
2 70 06 Firmbach, Heinz, Maler, Baaderstr. 59
59 69 81 Firmhofer, K., Kaminkehr., Landw.Str. 59
4 04 66 Ludw. u. Hedwig Firmkes, Tändlerei, Madelsederstr. 22
6 25 50 Firnholzer, Ernst, Schausp., Voitstr. 4
2 29 73 Firnkäs, Thesa, Musiklehr., Türkenstr. 74
8 24 44 Firsching, Georg, Postamtmann, *Pas* Yorkstr.
5 78 81 Fisch, Maria, Fremdenheim, Bayerstr. 33

2 81 63 Fisch, Rosa, Wäscherei, H.Rudolfstr. 27
37 19 68 Fischach, Lydia, Ww., Elisabethstr. 4
37 14 74 Fischaleck, Gg., Schneider, Isab.Str. 4
1 18 13 Fischbach, Edm., Likörfbr., Hackenstr. 6
5 28 70 Ders., Wohnung, Schwanthalerstr. 75
6 38 44 Fischbach, Herm., Dr. phil., Barellistr. 5
6 30 15 Fischbach, J., Stud.Rät., Nymph.Str. 172
6 33 13 Fischbach, M., Bootsbau, Nymph.Str. 106
6 61 03 Fischbach, Theodor., Abt.Leit., Winthirstraße 21
2 44 24 Fischbeck, J., Wagenbau, Butterm.-Str. 13
4 14 92 Fischel, Albert, Geibelstr. 16
8 90 68 Fischel, B., Ww., Stockdorf, Kreuzstr. 21
29 70 54 Fischel, Friedr., Prokurist, Albanistr. 3
3 44 58 Fischer, Adam, Bäckerei, Schleißh.Str. 151
47 65 16 Fischer, Ad., Dr., *Geis* v.Epp-Str. 5
3 29 63 Fischer, A. E., Schriftleit., Bechsteinstr. 5
8 96 45 Fischer, Ág., Zahnarzt, *Pla* Hitlerstr. 32
47 15 28 Fischer, Alex., Bildh., *Grü* Oberh.W. 3
3 47 51 Fischer, Alfr., Dentist, Nordendstr. 24
2 82 43 Fischer, Alois, Dek.-Malerei, Knöbelstr. 1
3 37 26 Fischer, Andr., Kriegsrat, Ainm.Str. 8
5 27 29 Fischer, A. H., Maler, Marsstr. 11
4 17 92 Fischer, Anna, Handarb., Humb.Str. 15
2 43 89 Fischer, Anny, Maßsalon, RumfordsStr. 21
49 31 88 Fischer, Ant., Vertr., Gründw.Str. 184
37 03 47 Fischer, Ant., Kfm., Georgenstr. 79
8 95 56 Fischer, Ant., Archit., *Gräf* ImWinkl 7
5 40 89 Fischer, Ant., Verlag, Schellingstr. 108
28 94 Fischer, Arno, Min.-Rat, Kunig.Str. 68
48 00 43 Arno Fischer Forschungsstätte, Gemeinn. GmbH, Muspillistr. 19
5 38 44 Fischer, Aug., Obering., Blutenb.Str. 22
4 21 09 Fischer, Bab., Ww., Humb.-Str. 21
3 18 03 Fischer, Bernh., Bankdir., Planettastr. 7
8 97 12 Ders., Stockdorf, Waldstr. 105
29 69 06 Fischer, Carl, Bankbeamter, Riedelstr. 6
6 62 78 Fischer, Charl., Ww., Fuststr. 23
6 33 16 Fischer, Clara, M 19, Bothmerstr. 12
8 17 59 Fischer, Curt, Vertr., *Pas* v.Stein-Pl. 5
2 40 34 Fischer, D., Steuerber., Fraunh.Str. 14
6 70 90 Fischer, Elisabeth, Waisenhausstr. 40
2 53 56 Fischer, Else, Private, Fürstenstr. 23
8 10 09 Fischer, Emil, Versich., Geißlerstr. 15
2 79 05 Fischer, Emmeran, Kol.-W., Tal 42
5 00 87 Fischer, Dr. Ehrh., Arzt, Schwanth.Str.82
6 66 12 Fischer, Erh., Kfm., Pickelstr. 9
37 13 37 Fischer, Erich, Kfm., Isabellastr. 30
1 39 04 Erich Fischer KG, Wolle, Frauenpl. 10
49 38 00 Fischer, Erich, Leiter, Leonburgstr. 14
2 10 93 Fischer, Ernst, Bildhauer, AmGries 3
48 09 66 Derselbe, Wohnung, Herzogparkstr. 2
4 22 75 Fischer, E., Elfenbeinwr., Fasangarten 199
3 37 92 Fischer, Ernst, Malermstr., Knollerstr. 3
2 71 41 Fischer, Ernst, Schreinerm., Herrnstr. 26
2 40 02 Fischer, E., Feinkost, v.d.Tann-Str. 4
49 23 89 Fischer, Ernst, Oberreg.-Rat, Seybothstr54
6 45 29 Fischer, Franz, Prok., Herrenr.Str. 2
2 29 39 Fischer, Franz, Buchdruck., Baaderstr. 70
4 39 36 Fischer, Franz, Druck., Edelweißstr. 6
4 17 76 Fischer, Frz., Kol.W., Paulanerpl. 22
3 20 64 Fischer, Franz, Dipl.-Ing., Kunig.Str. 31
6 19 72 Fischer, Franz, Lebensm., Klugstr. 136
4 50 75 Fischer, Fr., Reg.-Baurat, Auerfeldstr. 7
3 01 93 Fischer, Fr., Tapezierer, Hohenz.Str. 15
5 39 07 Fischer, Fr., Kunstgewerbe, Tumbl.Str. 14
5 17 87 Fischer, Fr., Fensterreinig., Waltherstr. 18
8 10 49 Fischer, Franz, Gartenbau, Aind.Str. 107
1 06 65 F. Fischer & Sohn, Tapeten, Brienn.Str. 3
6 46 82 Fischer, Fr. X., Bäcker, F.Mariastr. 26
2 60 78 Fischer, Frida, Schneid., Reichenb.Str.16
2 95 24 Fischer, Friedr., Archit., Widenm.Str. 1
4 42 56 Fischer, Friedr., Spedit., Riemerstr. 116
8 84 37 Fischer, Dr. Friedr., Beamter, *Gaut* UnterbrunnerStr. 25
4 22 24 Fischer, Dr. Friedr., Arzt, Giesingerberg 4
6 09 23 Fischer, Gg., Baukantine, Allach, Allacher Forst
4 02 59 Ders., Wohnung, Gallmayerstr. 6
6 11 78 Fischer, Gg., Friseur, Franz-Marc-Str. 8
59 72 29 Fischer, Gg., Agent, Nymphenb.Str. 70
7 45 21 Fischer, Gg., Oberleit.Aufseher a. D., *Grha* Hessenstr. 4
6 04 72 Fischer, Gg., Spengl., Nymphenb.Str. 108
7 30 07 Fischer, Gg., Süßwr., Alf.Schmidtstr. 1a
5 04 17 Fischer, Gg., Vorst., Blutenb.Str. 36
37 16 40 Fischer, Gg. J., Prok., Agnesstr. 21
79 34 00 Fischer, Gerd, Reg.-Rat, *Pu* Waldweg 3
4 39 77 Fischer, Gerta, Frau, Copernicusstr. 5
47 63 80 Fischer, Gottfr., Minist.-Rat a. D., Wunderhornstr. 9
5 28 68 Fischer, Dr. Guido, Zahnarzt, Uhl.Str. 5
6 04 68 Fischer, Dr. Guido, Prof., Untermenzing, Rehsteig 6
4 51 81 Fischer, Gust., Vertr., Preysingstr. 67
2 36 26 Fischer, G. A., Bankrat, Reitm.Str. 26
79 33 07 Fischer, Dr. H., Zahnarzt, *Pu* Gistlstr. 40
8 14 39 Fischer, Hans, Hauptm., *Pas* Bertholdst 15
6 11 16 Fischer, Hans, Ing., Ortweinstr. 3
6 16 12 Fischer, Hans, Kfm., Döllingerstr. 35
5 52 75 Fischer, Dr. Hans, Veter.-Rat, Kapuzinerstraße 29
4 39 02 Fischer, Dr. Hans, Prof., Lamontstr. 1
3 04 17 Fischer, Hans, Sachverst., Cherubinistr. 2
4 26 61 Fischer, Hans, Vertr., Finsingstr. 8
8 18 23 Fischer, Hans-K., Angest., Behamstr. 27
37 01 77 Fischer, Hans, Ingen., Elisabethstr. 45
5 89 52 Fischer, H. Th., Richter, Schellingstr. 67
6 65 18 Fischer, H. W., Schriftl., Winthirstr. 35
79 41 69 Fischer, H., Geschäftsl., Solln, Hackl.Str. 6
3 32 57 Fischer, Herm., Feinkost, Sailerstr. 5
5 56 42 Fischer, Herm., Kfm., Augustenstr. 53
49 36 78 Fischer, Herm., Schloss., Birkenau 15c
6 47 28 Fischer, Herm., Postass., Karpathenpl. 11
3 28 62 Fischer, Hilde, Lehrerin, F.JosephStr. 30
6 09 04 Fischer, Honorat, Lehrer, Walhallastr. 40
7 32 76 Fischer, Hugo, Bez.Dir., Waxenst.Str. 11
1 13 65 Fischer, Hugo, D.-Friseur, Sendl.Torpl. 1
7 13 44 Fischer, Hugo, Wolfratsh.Str. 21
3 29 63 Fischer, Dr. Ilse, Schriftleit., Bechsteinstr5
4 06 84 Fischer, J. P., Textilveredl., Sedanstr. 8
8 14 04 Fischer, J., Kohlen, *Obm* Lindenallee 28
3 30 17 / 3 30 18 **Fischer, Johann, Sped. u. Möbeltransporte, Lagerei, Türkenstr. 97. T Türkenfischer**
7 37 67 Fischer, Joh., Autorep., Lindwurmstr. 121
4 25 12 Fischer Joh., Spirituosen, Emmeranstr. 8
7 32 15 Fischer, J., Viehagent, Lindwurmstr. 113
4 16 36 Fischer Erben, J., Spedit., Laimstr. 22
4 17 34 Fischer, Dr. Jos., R.-A., M.Weberpl. 3
8 11 03 Fischer, Jos., Fbrkt., Pasing, Herzog-Johann-Str. 2
2 55 23 Fischer, Jos., Zigarren, Knöbelstr. 18
6 65 60 Fischer, Jos., Bäck., Donnersb.Str. 61
79 41 34 Fischer, Jos., Beton, Großhesselohe, Wenzstraße 3
2 80 45 Fischer, Jos., Kunstgärtner, Müllerstr. 50
6 04 49 Fischer, Jos., Bürstenwr., Artilleriestr. 17
2 31 22 Fischer, Dr. J. L., Schriftst., Hildeg.Str.7
8 01 67 J. Fischer u. B. Gulde, Archit., Pasing, Lindenpl. 1
8 09 34 Fischer, Jul., Dr., *Obm* Ortolfstr. 28
5 93 53 Fischer, Karl, Antiquit., Barerstr. 2
6 61 74 Fischer, Karl, Bautechn., Gneisenaustr. 8
8 98 76 Fischer, K., Vertr., *Gräf* O.Körner-Str. 13
1 13 66 Fischer, Karl, Kfm., Sendlingerstr. 24
1 19 70 Fischer, Karl, Kfm., Brienner Str. 3
2 10 62 Fischer, Karl J., Architekt, Adalb.Str.49
79 46 23 Fischer, Dr. Karl T., Prof., Solln, Hirschenstraße 19
37 24 10 Fischer, Kresz., Schokol., Schraud.Str. 32
37 11 03 Fischer, Lisa, Bankbeamtin, Tengstr. 20
4 27 29 Fischer, Ludw., Bäckerei, Steinstr. 42
7 25 76 Fischer, Ludw., Autorep., Oberl.Str. 22
5 94 80 Fischer, Ludw., Dir., Ringseisstr. 14
2 17 69 Fischer, Dr. Ludw., Arzt, Fraunhoferstr.25
6 69 71 Fischer, L., Hauptführ., Schlörstr. 57
8 12 51 Fischer, Ludw., Dr., *Obm* Rathochstr. 73
5 66 69 Fischer, L., Vergolder, Theresienstr. 120
59 72 44 Fischer, L., Verw.-Insp., Augustenstr. 8
7 34 96 Fischer, L. Th., Revisor, Gangh.-Str. 58
5 41 39 Fischer, M., M 2, Luisenstr. 45
2 32 58 Fischer, Magdalene, Schneiderin, Tal 52
4 20 46 Fischer, Margar., Kondit., Kreutherstr. 6
2 91 90 Fischer, Maria, M 2, Lotzbeckstr. 4
2 73 56 Fischer, Maria, D.Moden, Baaderstr. 25
3 57 66 Fischer, Maria, Heißmangel, Kurf.-Str. 8
6 46 63 Fischer, Maria, Milch, Volkartstr. 13
49 38 49 Fischer, Maria, Ww., Ü.d.Klause 2
3 05 62 Fischer, Max, Vertr., Schloderergl. 3
6 22 03 Fischer, M., Archit., *Obm* Birkenstr. 16
4 14 26 Fischer, Max, Direktor, Geibelstr. 1
7 31 92 Fischer, Max, Straßen- und Pflasterbau, Motorwalzenverleih, M 25, Urbanstr. 7
7 24 97 Fischer, Dr. Michael, Arzt, Pling.Str. 142
7 38 38 Fischer, Michael, M 25, Kyreinstr. 14
6 03 43 Fischer, Mich., Feinkost, Fürstenr.Str. 31
49 31 37 Fischer, Mich., Metzger, Jak.Gelbpl. 10
37 08 44 Fischer, Minna, Geschäftsinh., Elisabethstraße 45
1 38 36 Fischer, Oskar, Agentur, Sendl.Str. 55
49 33 78 Fischer, Osw., Bauing., Monzastr. 7
2 65 19 Fischer, Otto, Friseur, Türkenstr. 15a
6 01 55 Fischer, Otto, Ingenieur, Flüggenstr. 2
5 01 65 Fischer, Otto, Vertr., Thalk.Str. 62
2 08 21 Fischer, Otto-G., Theresienstr. 35
8 00 84 Fischer, Paul, Bauuntern., Aubing, Ad.Hitler-Str. 30
59 60 72 Fischer, Peter, Vertr., Gabelsb.Str. 78
5 72 15 Fischer, R., Pollerwerkst., Thalk.Str. 64
7 30 88 Fischer, Ros., Pflasterbau, Dänkhelstr. 29
2 21 73 Fischer, Rud., Oberlehrer, Entenbachstr.24
3 09 55 Fischer, Rud., Pfarrer, Hörwarthstr. 49
1 00 90 Fischer, Dr. Rud., R.-A., Karlspl. 13
3 37 26 Ders., Wohnung, Ainmillerstr. 8
2 46 44 Fischer, Thadd., Zigarren, Marienpl. 8
5 55 39 Fischer, Thekla, Bäckerei, Dach.Str. 94
37 20 74 Fischer, Theod., Tapez., Georgenstr. 140
5 52 79 Fischer, Th., Gewürz, Kreittm.Str. 30
7 07 40 Fischer, Therese, Brennmat., Thalk.Str.192
8 05 42 Fischer, Therese, Ww., Bernauerstr. 112
49 26 89 Fischer, Dr. Vinz., Arzt, Silberhornstr. 9
29 65 03 Fischer, W., Hutfasson-Anst., Fraunhoferstraße 7
37 25 81 Fischer, Walter, Hohenzollernstr. 77
8 94 57 Fischer, Walt., Buchhdl., *Gräf* Epp-Str. 3
3 33 65 Fischer, Dr.W., Abt.-Dir., Germaniastr.36
2 69 50 Fischer, Dr. Walther, Arzt, Ludwigstr. 3
1 27 52 Fischer, Wenzel, Friseur, Theatinerstr. 8
6 61 79 Fischer, Werner, Vertr., Baldurstr. 1
1 13 62 Fischer, Dr. Wilh., Arzt, Josephspitalstr.8
5 94 05 Fischer, Wilh., Malerei, Augustenstr. 101
(2 17 69) Fischer, Dr. W. E., Arzt, Fraunh.Str. 25
7 07 35 Fischer, W., Lebensm., *Grha* Heiglstr. 16
4 20 83 Fischer-Dick & Morthan, Baumaterialien G. m. b. H., Welfenstr. 14
47 15 16 Fischer-Dick, Georg, Wohn., Neu-*Grü* Schlageterstr.
48 04 27 Fischer-Dick, L., Vertr., Isman.Str.152
3 48 96 Fischer-Sörensen, Fr., Mitterm.Str. 18
5 39 73 Fischhoff, Georgine, Schwanth.Str. 41
3 39 12 Fischinger, M 13, Konradstr. 12
3 29 31 Fischinger, Franziska, Konradstr. 12
5 94 91 Fischinger, Gustav, Malerm., Senef.Str. 12
3 50 79 Fischinger, Gustl, Atelier, Vikt.Str. 4
7 15 44 Derselbe, Privat, *Grha* Rosenburgstr. 25
2 88 19 Fischl, Elisabeth, Fürstenstr. 23
6 25 81 Fischl, J., Install., Donnersbergerstr. 44a
6 04 99 Fischmann, Carl, Vertr., Allacherstr. 139
3 48 83 Fißler, Franz-Friedr., Siegesstr. 31
4 43 45 Fissltha1er, Frz., Vertr., Bauriedlstr. 32
4 16 29 Fitting, Joh., Reg.-Verm.-Rat, Vers.Str. 13
36 04 24 Fitting, Julie, Ww., Clemensstr. 36
8 95 77 Fitz, Hans, Schriftsteller, Krailling, Ad.-Hitler-Str. 14
37 21 86 Fitz, Dr. Herm., R.A., Adelheidstr. 38
2 54 95 Fitz, Maria, Kanalstr. 40
6 25 28 Fitz, Theodor, Direktor, Prinzenstr. 10
36 04 83 Fitzner, Hanna, Pianist., Moraw.Str. 1
2 33 71 Fitzner, P., Klavierbau, Amalienstr. 91
4 34 85 Flach, Theod., Kfm., Am Bergsteig 3
8 02 48 Flach, Wilh., Anzeigen, BernauerStr. 48
7 46 94 Flach, Wilh., Autotransp., Baumg.Str. 7
39 92 18 Flachsröste Lohhof GmbH., Lohhof
49 32 01 Flacke, K. H., Dr. med., Widderst.Str. 4
6 30 00 Flad, Friedrich, Spezialgeschäft für alle Mineralwasser und Quellenprodukte, München 19, Donnersbergerstraße 60
1 25 92 Derselbe, Wohn., Maximilianspl. 23
4 18 64 Flad, Hans, Hotelier, Ä.Prinzreg.Str. 5
5 75 74 Flad, Jos., Fuhrgesch., Thalk.Str. 88
3 47 93 Flaes, Jenny, Ww., Königinstr. 47
2 13 66 Flamm, Bertha, techn. Ass., Aventinstr.3
1 23 23 Flamme, Kurt, Finanzrat, Büro
3 29 55 Ders., Wohn., Friedrichstr. 19
47 15 08 Ders., über Wochenende, *Grü* Heilmannstraße 25
2 55 94 Flamm, Mayer, M 5, Erhardtstr. 8
8 09 51 Flaschengroßhdlg., München-Laim, Inh. Schiller & Mayer, LandsbergerStr. 326
8 14 50 Dies., Wohn., Mayer, Agn.Bernauerstr. 154
48 02 43 Flaschenträger, S., Ww., Englschalk 199
3 40 85 Flaschenträger, W., Archit., Clemensstr. 32
3 52 81 Flashar, Ed., Versich., Kunig.Str. 70
48 16 33 Flaskamp, Curt, Subdir., Isman.Str. 106
2 23 96 Erich Flatau KG, Install.-Bedarf, Müllerstraße 33
4 21 04 Flatau, E. F., Geschäftsf., Isman.Str. 27
48 02 90 Flatow, Dr. Ernst, Kfm., Kolb.Str. 21
79 33 44 v. Flatow, Leonore, *Pu* D.EckartStr. 8
7 32 71 Flaucher, Restaur. zum, Isarauen 1
3 00 35 Flaucher, Georg, Ungererstr. 11
2 24 01 Flaucher, Ludw., Schloss., Rumf.Str. 40
3 14 41 Flaucher, Therese, Lebensm., Petuelstr.
8 06 49 Fleck, Jos., Bäckerei, Flotowstr. 21
3 09 57 Fleck, Dr. Otto, Arzt, Planettastr. 10
3 35 72 Fleck, Wend., Kantine, Militärstr. 42
4 24 26 Fleck, Wilh., Vertr., Bauriedlstr. 29
1 26 24 Fleckenstein, Anton J., Immobilien, FürstenfelderStr. 6
36 20 09 Fleckenstein, Jak., Kfm., Freystr. 1
36 04 82 Fleckenstein, Marie, Planettastr. 12
8 97 15 Fleischberger, L., Dir., *Gräf* Otilostr. 22
2 95 33 Fleischer, Rud., Pelze, Maxim.Str. 38
5 14 54 Fleischhauer, Dr. Hans, Arzt, Schwanthalerstr. 93
8 97 27 Fleischhauer, J., Dir., *Gräf* Tass.Str. 20
7 13 78 Fleischmann, Albert, Betr.Leit., Aidenbachstr. 99
2 62 61 Fleischmann, Anna, Metallwr., Geyerstr. 28
49 34 71 Fleischmann, Anna, Klara-Heese-Str. 5
5 47 45 Fleischmann, Arthur, Ingenieurbüro, München 15, Rückertstr. 4
1 19 49 Fleischmann, Chr., Rentn., Damenst.Str.16
49 30 86 Fleischmann, Elis., Schlageterpl. 2
79 40 87 Fleischmann, Emmy, Lebensm., Solln, Johannesstr. 2
6 18 72 Fleischmann, Fr., Prod., Frundsb.Str. 31
6 37 88 Fleischmann, Friedr., M 2, Alfonsstr. 7
1 34 59 Fleischmann, Fritz, Feinkost, Sendl.Str. 44
36 07 77 Fleischmann, Fritz, Ing., Akad.Str. 1
5 83 06 Fleischmann, Hans, Install., Tumbl.Str. 7
37 09 69 Fleischmann, K., Ww., Krumbacherstr. 6
7 35 04 Fleischmann, Karl, Feinmechan., LeutstettenerStr. 19
2 81 10 Fleischmann, D. Dr. Karl, Kirchen-Präsid., St.-Anna-Pl. 2
3 45 48 Fleischmann, K., Garage, Clemensstr. 74
4 43 06 Fleischmann, L., Schreiner, Gietlstr. 14
6 44 21 Fleischmann, L., Richtmstr., Fachnerstr.17
1 17 41 Fleischmann Nachf., M., Schuhw., Theatinerstr. 17
4 00 65 Fleischmann, Maria, Ww., Lothr.Str. 5
49 28 34 Fleischmann, M., Malerei, Bercht.Str. 43
59 69 21 Fleischmann, Paul, Bank, Schützenstr. 4
8 04 46 Derselbe, Wohn., Pasing, Irminfriedstr. 18
3 44 41 Fleischmann, Rob., Ing., Scheererhofstr. 1
48 13 50 Fleischmann, R., Reichsrichter, Neuf.Str.14
39 92 62 Fleischmann, Rud., Dr. med., Hollern
59 69 23 Fleischmann, R., Tabakwr., Thalk.Str. 20
4 35 94 Fleischmann, Sim., Metzger, Half.Str. 28
6 47 48 Fleischmann, Willib., Aldringenstr. 7
29 60 35 Fleischner, Phil., Metzger, Türkenstr. 47
5 75 72 Fleissner, Max, Architekt, Karlspl. 24
59 75 15 Fleiter, Ludg., Autoöle, Herzog-Heinrich-Straße 21
5 48 04 Fleiter, Vinz., Optiker, Kazmairstr. 21
5 62 98 Flemisch, J., Fuhrw., Schwanth.Str. 149
37 23 29 Flemming, H. W., Dr., Adelheidstr. 26
3 01 18 Flemming, Maria, M 23, Leopoldstr. 7
6 31 03 Flemming, Paul, Kfm., W.Dietr.Str. 30
37 23 03 Flesch, Jak, Vertr., M 13, Tengstr. 4
3 17 94 Flesch, Käthi, M 23, Leopoldstr. 243
1 34 47 Fleschütz, Wilh., Schnelltransp., Karlpl. 4
59 76 64 Fleschutz, Lor., Landw., Rottm.Str. 8
4 08 40 Flessa, Geo M., Gutsbes., Isman.Str. 23
8 97 51 Flessa, Hedwig, *Gräf* A.Wagner-Str. 54
48 00 37 Flick, Anna, Ww., Ismaninger Str. 158
49 29 89 Flick, K., Pol.-Oberstltn., Grünw.Str. 217
4 21 15 Fliedner, Dr. Fr., Arzt, Köiblstr. 11
48 04 66 Fliegende Blätter, Redakt., Möhlstr. 34
5 80 51 Flieger, Der, Verlag, Pettenk.-Str. 7
37 11 78 Flieger, Hans, Uhrm., Georgenstr. 105
47 25 12 Flierl, Elis., Ww., Unterhaching, Jagdstr.1
5 75 36 Flierl, Dr. H., Oberbürgermstr. a. D., Äuß. Prinzreg.Str. 25
29 60 22 Flierl, Joh., Bäckerei, Klenzestr. 13
2 13 83 Flierl, Dr. K., Reg.-Baumstr., Herrnstr. 34
. . . . . **Fliesengeschäfte: siehe Reichsverband Deutscher Fliesengeschäfte**
59 60 52 Fließ, Lisa, Bezirksleit., Schommerstr. 17
2 65 97 Flingelli, Gg., Transp., Zieblandstr. 5
3 20 21 Flingelli, Johanna, Kol.W., Franz-Joseph-Straße 45
5 81 48 Flinsch, Ferdinand, Papiergroßhandlung, Schillerstr. 28. T Ferflinsch
3 12 44 Flinspach, Karl, Heilpr., Hohz.Str. 39
6 33 32 Flinzner, Fanny, Bügelst., Frundsb.Str. 46
6 48 92 Floel, Dr. Otto, Arzt, Pickelstr. 17
8 11 87 Floerecke, Anni Elis., Hebamme, *Pas* Lützowstr. 6
3 26 74 Flöricke-Baginsky, Edith, Malerin, Georgenstr. 34
3 54 87 Floerke, Hanns, Dr. phil., Helmtr.Str. 11
5 78 16 Flörl, Fritz, Malergesch., Schleißh.Str. 9
4 50 86 Flößer, Hedwig, Wäschefbr., Jugendstr. 9
7 07 98 Carl Flohr GmbH, Büro, Implerstr. 23
59 78 31 Flohr, Wilhelm, Kfm., Bayerstr. 85
79 45 20 Flora, Herm., Verwalter, Frohnloherstr. 8
6 16 92 Florentin, Karl, Albrechtstr. 29
3 03 22 Floriankunstmühle, St.-, Mühlenstr. 23.
5 93 86 Florian, Otto, Bäckerei, Tulbeckstr. 11
37 05 57 Flos, Marianne, Ww., M 13, Tengstr. 22
8 06 35 Flossmann, E., Kfm., *Pas* Reuterstr. 42
37 20 72 Flossmann, Josef, Molkerei, Bauerstr. 16
8 10 64 Marie Flossmann, Ww. u. Christ. Eck, *Pas* Prinzreg.Str. 15
1 24 30 Floßmann, Dr. Wilh., R.-A., Neuh.Str. 14
8 10 05 Derselbe, Wohn., *Pas* Luisenstr. 33
(8 10 05) Flossmann, W., Vertr., *Pas* Luisenstr. 33
5 27 10 Flottmann AG, Herne, Schützenstr. 1a
3 49 41 Flottweg-Motoren-Werk, Dr. Georg Bruckmayer, Maschinen- und Motorradfabrik München 13, Schleißheimer Str. 135
36 21 48 Flotzinger, Jos., Hortleiter, Erikastr. 5
79 47 46 Flügel, Dr. F., Baurat, Solln, Schulstr. 1
5 08 24 Flügel, K., Schreinerei, H.Lingg-Str. 3
2 20 09 Flügel, K., Konditorei, Amalienstr. 43
49 21 16 Flügel, Dr. Rolf, Schriftl., Ravennastr. 81

2 87 46 / 2 58 15
C. Flüggen
Kohlenhansa G. m. b. H.
Maximilianstr. 2/I. T Kohlenhansa

48 09 43 Ders., Wohnung d. Geschäftsf. H. Pabst, Saalestr. 7
37 17 78 Flüggen, Carl M., Kohlen, Isab.Str. 20
36 06 12 Flüggen, H., Kunstmaler, Kaulb.Str. 96
7 22 95 Flüss-Merkt GmbH, Isolierwrfbr., Boschetsrieder Str. 121
52 01 Flugtechnische Fachgruppe, W.von-Dyck-Platz 1
8 05 29 Flugzeugbau Rud. Pause, *Pas* LandsbergerStr. 70
4 22 59 Fluher, Rich., Schneider, Balanstr. 10a
59 71 18 Fluhme, Rainer, Maler, Bayerstr. 5
8 02 84 Fluhrer, Rob., Dir., *Pas* Zündterstr. 6
2 42 02 Derselbe Büro
29 69 43 Flum, Ant., Ww., Fraunhofer Str. 6
1 22 46 Flum, Dr. H., Zahnarzt, Kaufingerstr. 3
5 44 94 Flunger, Thea, Heßstr. 34
2 68 31 Flurbereinigungs-Amt, Liebigstr. 25
(5 08 66) Flussometer u. Metall-Ind. Tob. Forster & Co., Karlspl. 16
5 13 18 Fochler, Rob., Schreiner, Zieblandstr. 26
4 42 75 Fochler-Hauke, Dr. G., Dir., Geibelstr. 15
2 71 54 Fock, Hans, M 22, Bruderstr. 4
37 03 88 Fordermair, Karl, Pianos, Schraud.Str. 21
2 73 10 Föckerer, Meta, M 9, Albanistr. 9
7 49 05 Föckersperger, G., Rohpr., Ehreng. Str. 5
7 27 27 Föckl, Paula, Beleuchtungsart., Fraunbergstr. 9
2 92 54 Födisch, Anton, Reithosen, Baaderstr. 22
2 79 19 Föhr, Ant., Vertreter, Rindermarkt 2
5 40 46 Föll & Co., Lotterie-Einn., Barerstr. 42
3 39 80 Föppl, Dr. Ludw., Prof., Kaiserstr. 11
48 12 10 Förderer & Co, Packmat., Montg.Str. 17
48 05 47 Förderreuther, Fritz, Brodersenstr. 36
47 52 33 Förg, Alb., Chem. Prod., Wendelst.Str. 12
5 23 40 Förg, A., Beleucht.-Körper, Schillerstr. 21
7 23 72 Förg, Anton, Install., Hoffmannstr. 21
1 37 09 Förg, Ferd., Transp., Josephspitalstr. 7
79 47 88 Förg, Franz, Solln, Almrauschstr. 7
5 82 22 Förg, Franziska, Schommerstr. 11
49 27 91 Förg, Fritz, Vertretungen, Athenerpl. 3
5 39 65 Förg, Hans, Textilwr., Theres.Höhe 3
5 76 74 Förg, Jos., Musikal., Schleißh. Str. 52
(79 44 16) P. Förg & Co., App.-Bau, Solln, Flurstr. 12
5 75 36 Foerst, H. K., R.-A., Schwanth.Str. 13
5 15 20 Foerst, Laura, Ww., Beethovenpl. 3
6 66 15 Foerst, Max, Amtsger.-Dir. a. D., Renatastraße 52
1 20 94 Foerst-Wilhardi, W., Pianistin, Färb.G. 33
7 14 48 Förster, Franz, Ing., Waxenst.Str. 11
37 16 78 Förster, Friedr., Vertr., Arcisstr. 49
5 22 07 Förster, Hans, Kfm., Arcisstr. 43
29 70 34 Foerster, Hans-Udo, Student, Amal. Str. 15
3 30 54 Karl Foerster, Gartenausführung Komm.-Ges., Nikolaistr. 2
3 09 63 Förster, Max, Prof., Fr.Josephstr. 15
48 12 45 Förster, Paula, Tittmoninger Str. 6
2 28 59 Förstl, Ant., Metzgerm., Schönfeldstr. 26
3 41 68 Förstl, Martin, Masseur, Römerstr. 31
7 04 58 Förstl, R., Fußböden, Reifenst.Str. 16
5 00 18 Foerstl, Simon, Fabrik., Sandstr. 24
8 97 59 Derselbe, *Gräf* Maria-Eich-Str. 8
29 71 47 Förtner, Dr. Walt. Siegfr., Schriftsteller, Barer Str. 60
5 11 37 Förtsch, Ad., Gauleiter, Augsb.Str. 21
5 76 13 Föttinger, Jos., Blumen, Bayerstr. 35
5 01 39 Fogt, Dr. Eugen, Arzt, Marsstr. 3
6 61 49 Ders., Wohn., Zamboninistr. 37
7 15 49 Fogy, Herm., Dir., a. D., *Grha* Cochemstr. 5
8 17 15 Fohmann, Willi, Fuhruntern., Allach, General-Ludendorff-Str. 3
1 21 37 Foisinger, K., Fuhrgesch., Sendl.Str. 75
6 09 95 Foitzick, Walter, Schriftl., Hildebr.Str. 9
6 70 95 Folger, E., Wohn., Arnulfstr. 196
47 64 10 Folkerts, Hayo, *Grü* H.Junkers-Str. 7
79 33 13 Folkerts, Jessie, *Pu* Ad.Hitler-Str. 33
6 44 58 v. Follenius, Frhr. Friedr., Oberstleutn., Wendl.-Dietrich-Str. 10
7 21 38 Follina, Giuseppe, Filiale München, Import – Export, M 25, Thalkirchner Str.128
8 14 22 Foltz, Käthe, Bildh., *Pas* Amannstr. 75
6 30 50 Foohs, Dr. A., Stud.-Rat, Magdal.Str. 6
79 43 75 Foppa, S., Abtl.Leit., Solln, Streblstr. 4
2 23 29 Forbach, Moje, Sängerin, Theres.Str. 22
3 19 57 Forbrig, Rud., Lebensm., Römerstr. 21
3 47 10 Forchhammer, Jörgen, Stimmbildner, Kaulbachstr. 96
5 48 52 Forcht, Josef, Vertr., Pettenk.Str. 22
37 10 10 Forchthammer, Komm.-Ges., Aufzugbau, Maßmannstr. 6
7 42 38 Fordermeier, M., Deckenfbr., Fleischerstr.4
49 36 09 Ders., Büro u. Wohn., Kesselbergstr. 8
5 74 60 Fordvertretung Jos. Steppacher GmbH, Barer Str. 20
3 04 06 Forell, Dr. Alfred, Arzt, K.Theodorstr. 16
3 51 11 Forell, A., Pianistin, K.Theodorstr. 16
49 28 49 Fornhammer, Ign., Bildh., Ahornstr. 9
4 01 49 Ign. & Jos. Fornhammer, Möbel, Neubiberg, Wittelsb.Str. 1
5 68 77 Forschner, H., Kleiderfbr., Schillerstr. 28
2 49 33 Forschner, Rud., Direkt., Amalienstr. 6
6 36 21 Forschungsanst. d. Dtsch. Reichspost, Amt f. Wellenausbreitung, Waisenh.Str. 4
8 19 44 Forschungsanst. Prof. Junkers GmbH, Allach, Karlsfelder Str. 8
5 77 82 Forschungsanstalt f. Lebensmittelchemie, Deutsche, Karlstr. 29
Sammel-Nr. 3 60 99 **Forschungsanstalt für Psychiatrie, Kaiser-Wilhelm-Institut s. Deutsche Forschungsanstalt f. Psychiatrie, Kraepelinstr. 2**
5 31 06 Forschungsheim f. Wärmesch., Bayerstr. 3
1 22 75 Forschungs-Institut für Wasserbau und Wasserkraft e. V. der Kaiser-Wilhelm-Ges., Herzog-Max-Str.4, Vers.-Anst. Krün, Tel.123
5 34 88 Forschungslabor. f. Technik von Prof. Dr. Fritz Mayer, Bavariaring 26

2 78 67 Forschungs- und Lehrgemeinschaft „Das Ahnenerbe", der Kurator: Prof. Dr. Walther Wüst, 22, Widenmayerstraße 35/1
2 65 20 Dasselbe, Forschungsstätte für Karst- und Höhlenkunde, 22, Widenmayerstraße 35/0
2 24 31 Dasselbe, Forschungsstätte für Biologie, 22, Widenmayerstraße 35/2
2 53 70 Dasselbe, Forschungsstätte für Innerasien und Expeditionen, 22, Widenmayerstraße 35/3
2 24 48 Dasselbe, Außenstelle Süd-Ost, 22, Widenmayerstraße 35/4
79 40 53 Forstamt Forstenried, Forstenried 12
79 45 58 Dass., Forstwart Holzbackerhaus, Unterdill 6
79 45 23 Dass., Forstverwalter, Oberdill
2 00 68 Forstamt München-Nord, Himbselstr. 1
3 03 11 Dass., Forstwart. Freimann
6 13 80 Dass., Forstdienstgebäude Ludwigsfeld
4 18 46 Dass., Holzhof, Riemerstr. 28
4 42 10 Dass., Garage Holzhof, Riemerstr. 28
4 10 96 Forstamt München-Süd, Breisacherstr. 9
49 21 38 Dass., Forstverw. Fasangarten
49 16 65 Dass., Forstverw. Wörmbrunn
47 46 90 Dass., Forstwart Deisenhofen
49 25 90 Dass., Forstwart Giesinger Waldhaus
47 15 02 Dass., Forstwart Oberdill
39 91 90 Forsthaus Fasanerie, Schleissheim
8 83 34 Forsthaus Gauting
8 04 11 Forsthaus Obermenzing
39 91 39 Forsthaus Schleißheim
47 46 31 Forstverw. Deisenhofen
8 90 26 Forstverw. Kasten
8 90 75 Förster, Städt.-, Neuried
(5 08 66) Forster & Co, Flussometerfbr., Karlpl. 16
5 10 97 Forster & Keck, Friseurbed., P. Heyse-Str. 21
2 90 20 Forster, Adolf, Privatier, Herrnstr. 34
(2 20 76) Forster, Al., Ofenrepar., Ickst. Str. 24
2 77 53 Forster, A., Rechtsbüro, Reichenb. Str. 17
4 00 67 Forster, A., Wachswarenf., I. Wienerstr. 27
7 41 96 Forster, Christine, Pullacher Pl. 7
36 01 75 Forster, Ed., Waschmittel, Hohenz. Str. 45
8 16 34 Forster, Elisab., Viktual., Willib. Str. 19
7 25 38 Forster, F. X., Kohlen, Geisenh. Str. 10
59 75 49 Forster, Franz, Lebensm., Barthstr. 1
5 81 96 Forster, Fr., Pol.-Oberst, Luisenstr. 58
59 63 97 Forster, Georg, Bäckerei, Maistr. 2
8 21 54 Forster, Georg, Zigarr., *Pas* Feldstr. 9
5 82 14 Forster, G., Großhdlg., Schießtätttstr. 24
6 63 36 Forster, Dr. H., Univ.-Ass., Lachnerstr. 17
8 20 72 Forster, Jakob, Drogerie, Agric. Str. 117
5 71 28 Forster, J., chem. Präp., Theres. Str. 81
6 09 63 Forster, J., Eisenwr., Nymphenb. Str. 157
37 11 49 Forster, Jos., Kohlen, Neureutherstr. 27
5 67 85 Forster, Karl, Sägearb., Thercsienstr. 132
3 08 54 Forster, Lilly, Frau, MainzerStr. 22
47 47 18 Dieselbe, Deisenhofen, Göringstr. 96
47 25 42 Forster, Ludw., Autodienst, Unterhaching, Hauptstr. 23¼
3 42 41 Forster, Ludw., Install., K. Knorrstr.
6 30 83 Forster, Ludw., Betriebsl., Renatastr. 36
3 56 42 Forster, Ludw., M 13, Rankestr. 12
5 95 30 Forster, Ludw., Vertr., Bayerstr. 37/39
2 46 37 Forster, M., Uhrmacher, Schellingstr. 11
8 11 96 Forster, Math., Lebensm., Untermenzing, Angerlohstr. 11
2 19 87 Forster, Osk., Feinkost, Residenzstr. 6
2 37 07 Forster, Otto, Kfm., Gabelsb. Str. 15
4 09 23 Forster, Otto, Spedit., Breisacher Str. 13
8 91 25 Forster, Rob., Archit., *Gräf* Adolf-Wagner-Straße 11
49 30 36 Forster, Rud., Transp., Methfesselstr. 8
2 85 13 Forster, Seb., Desinf.-Anst., Türkenstr. 29
6 25 48 Forster, Val., Lebensm., Thorwald. Str. 25
6 29 93 Forster, Viktoria, Lebensm., Renatastr. 25
5 95 88 Forster, Xaver, Fleischhdlg., Häberlstr. 12
39 92 86 Forstlehner, Ludw., Fuhrunternehmer, Feldmoching, Haupstr. 1
2 14 71 Forstmaier, Th., Zahnarzt, Herzog-Rudolf-Str. 6
(4 19 62) Forstmeier, Alb., Malermstr., Tegerns. Ldstr. 25
48 09 65 Forstmeier, J., Spezerei, Zopp. Str. 30
6 04 17 Forstner jr., Anton, Bäcker, Pelkovenstr. 63
47 46 52 Forstner, Gg., Gasthof, Oberhaching
5 31 79 Gust. Forstner u. Erich Henze, Steuerber., Lindenwurmstr. 13
4 12 03 Forstner, H., Baugesch., Rosenh. Str. 106
47 24 18 Forstner, Hans, Gastw., Bergham Nr. 9
5 14 60 Forstner, Karl, Friseur, Lindwurmstr. 73
6 30 65 Forstner, Karl, M. 38, Groffstr. 2
5 43 71 Ludw. u. Frieda Forstner, Zigarr., Bayerstraße 89
48 03 62 Forstner, Max, Bäckerei, Unterföhring, Münchner Str. 72
48 13 26 v. Forstner, Frhr. P., Kfm., Flemingstr. 25
8 13 57 Forstner, Th., Autorep., Berchemstr. 53
7 11 51 Forstner, Wilh., Vertr., Baumg. Str. 7
4 35 16 Forstreicher, G., Gastw., Vogelweidepl. 9
89 91 35 Forstverwaltung Planegg
5 15 22 Fortenbach, L., Büchsenmacherei, Schützenstr. 12
7 41 24 Gebr. Fortner, Schreinerei, Khidl. Str. 18
(5 81 69) Fortschritt Sprachenverlag Rich. Pille, Schwanthaler Str. 99
5 84 42 Fortuna-Schreibmasch., Augustenstr. 67
1 23 73 Foster, Dr. W., Arzt, Herz. Wilh. Str. 33
2 75 04 W. Foth Nf., Antiquar, Amalienstr. 67
1 23 09 Fotokopien, Fotodruck Progreß, Kauf.-Str. 33
7 35 06 Fotop, Jaeger, Friedl & Co, Opt.-Werk, Thalkirchner Str. 47
36 04 06 Fottner, A., Autoverm., Fr. Jos. Str. 42
59 69 67 Fottner, Frz., Vermess., Sonnenstr. 18
3 19 92 Fottner, H., Lebensm., Clemensstr. 22
4 25 85 Fottner, Karl, Transp., Belfortstr. 3
47 52 36 Fottner, Mich., Gastw., Ottendichl Nr. 8
8 02 80 Fottner, Michael, Metzger, Rappstr. 7
47 64 70 Foucar, Dr. Gg., Dir., *Grü* Wesselstr.
79 42 64 Foxterrier-Zwinger, Weiß, Forstenried 34
5 43 49 Fraas, Gg., Install., Dachauerstr. 39
4 52 77 Frache, G., Friseur, Tegerns. Ldstr. 12
5 40 12 Fraenkel, Adolf, Elektro., Schillerstr. 19
3 07 00 Fränkel, Luise, Ww., Fr. Josephstr. 33
3 17 84 Fränkel, Maria, Ww., Fr. Joseph-Str. 13
6 18 58 Fränkel, Werner, Ingen., Frz. Marc-Str. 10
5 61 00 Fränz, B., Bücherrev., Pettenkoferstr. 20
4 40 20 Fragner, Ludwig, Autorep., Brunnt. Str. 8
3 43 69 Frahm, Gust., Maler, Kurfürstenstr. 4
37 16 67 Frahm, Wald., Oper.-Mitglied, Agn. Str. 26
5 52 90 Fraitzl, Dr. Max, Reg.-Chemierat, Blutenburgstr. 36
5 52 35 Fraja, Rudolf, R.-A., Schellingstr. 72
5 61 24 Framberger, Ant., Amtmann, Häberlstr. 6
(7 38 92) Framberger, Max, Elektro, Jägerw. Str. 12
7 38 92 Framberger, O., Schreiner, Jägerw. Str. 12
3 07 54 Frammelsberger, Ant., Knorrstr. 120
3 16 62 Frammelsberger, F., Süßwr., Kaulb. Str. 77
49 30 08 Franck, Alice, Lindenstr. 30
36 20 69 Franck, Anita, Schriftst., Kaiserstr. 18
8 06 36 Hch. Franck Söhne, Vertr., Leibn. Str. 24
3 21 95 Franck, Dr. Jak., Landw.-Rat, Clem. Str. 10
3 37 33 Franck, Johanna, Ww., Gedonstr. 8
47 16 60 Franck, Kurt, Archit., Neu-*Grü* Eichleitenstraße 28
4 03 50 Francke, Dr. E., Oberarzt, Holbeinstr. 36
7 43 76 Francke, Dr. Fr., R.-A., Lindwurmstr. 145
59 75 61 / 59 75 80 A. Frank & Söhne, Intern. Spedition, M 12, Westendstraße 160
36 00 29 Frank, Adolf, Spedit., Moltkestr. 2
7 06 32 Frank, Ä. M., Lehrerin, *Grha* Parkstr. 48
3 17 56 Frank, Albert, Präsident, Römerstr. 33
6 62 47 / 6 62 48 A. Frank & Söhne Kohlenhandelsgesellschaft m. b. H. Kohlengroßhandlung, DonnersbergerStr. 68
8 07 76 Frank, Alois, Kfm., Strobistr. 14
3 24 13 Frank, Anna, Ww., Destouchesstr. 22
5 81 59 Frank, Anton, Autolicht, Gabelsb. Str. 85
6 39 69 Frank, Auguste, Ww., Stievestr. 16
8 00 96 Frank, Bertha, Schreibwr., *Pas* Bhfstr. 11
4 18 11 Frank, Dr. Br., Arzt, Voßstr. 4
6 01 81 Frank, Elisab., Frauenschaftsleiterin, Donnersb. Str. 39
6 62 65 Frank, Elisabeth, Lampadiusstr. 16
4 29 95 Frank, Ellen, Schausp., Keplerstr. 12
4 18 81 Frank, Franz, Kohlenhdlg., Steinstr. 77
1 23 00 Frank I, Franz, R.-A., Blumenstr. 57
49 22 28 Frank, Frid., Bankinsp., Rabenk. Str. 1
1 23 90 Frank, Frdr., Vogelhdlg., Josephsp. Str. 1
5 66 43 Frank, Friedr., Friseur, Maximil. Pl. 9
8 00 34 Gebr. Frank, Hopfen, *Pas* Hindenb. Str. 34
7 12 19 Frank, Gg., Major a. D., Bruderh. Str. 31
1 01 78 Frank, Gg., Fleischwr., Schäfflerstr. 7
6 22 39 Frank, Gg., Bürobed., Schulstr. 32
59 69 32 Frank, Gottfr., Kfm., Marsstr. 5
3 25 95 Frank, Gust., Kantine, Hch.-Grohstr.
5 67 58 Frank, Dr. Hans, Landger.-Rat, Kobellstr.
37 06 65 Frank, Heinrich, M 13, Bauerstr. 40
79 46 60 Frank, Heinr., Sped., Solln, Linastr.
5 67 33 Frank III, Heinr., R.-A., Karlstr. 35
7 39 68 Frank, Hch., Möbel, Bavariastr. 18
79 44 32 Frank, Henry, Dekorateur, Solln, Jos.-Schwarz-Str. 7
7 31 22 Frank, Herm., Vertr., Pling. Str. 142
37 18 41 Frank, Hugo, Reg.-Rat, Elisabethstr. 7
2 75 61 Frank, J. N., Buchhdlg., Schellingstr. 9
7 49 76 Frank, Dr. Karl, Wirtschaftsberater, Ramungstr. 14
29 67 39 Frank, Leo, Dipl.-Archit., Rosenstr. 4
7 13 63 Frank, Louise, Ww., Khidlerstr. 47
3 53 34 Frank, Marie, Kol.-W., Schleißh. Str. 184
6 61 29 Frank, M. M., Hebamme, Bothmerstr. 6
2 20 94 Frank, Olga, M 15, Jägerstr. 30
5 17 89 Frank, Dr. Ottilie, R.-A., Bayerstr. 85
59 66 22 Frank, Dr. Otto, Prof., Haydnstr. 12
4 32 88 Frank, Paul, Dek.-Maler, Orleansstr. 45
5 28 35 Frank, Paul, Vertr., BriennerStr. 17
2 46 95 Frank, Rob., Kfm., Klenzestr. 40
59 64 41 Frank, Rose, M 15, Schillerstr. 28
7 38 19 S. Frank & Co Nachf. K.-G., Großhandlung in Haus- und Küchengeräten München 25, Aberlestr. 13
37 03 54 Frank, Sepp, Maler, Elisabethstr. 31
7 42 49 Frank, S. L., Vertr., Hammersb. Str. 16
29 60 09 Frank, Thesy, M 13, Schellingstr. 58
6 63 60 Frank, Werner, Stand.-Führer, Winthirpl. 3
2 94 00 Frank, Wilh., Oberreg.-Rat, Galeriestr. 33
57 96 Derselbe, Büro
4 20 79 Frank, W., Oberreg.-Rat, Zeppelinstr. 67
3 34 68 Frank-Krauß, Rob., Kunstmaler, Viktor-Scheffel-Str. 14
4 40 22 Franke, Arno, Musiker, St. Michaelstr. 10
3 01 41 Franke, Doris, Heilpr., Friedr. Str. 27
3 02 03 Franke, Else A., Malerin, Ung. Str. 104
6 48 58 Franke, Emilie, M 38, Wotanstr. 55
1 12 21 Franke, Ernst, Vergaser, Kreuzstr. 34
4 40 93 Franke, F. G., Archit., M 9, Kleiststr. 3
2 69 14 Franke, G., Graph., Brienner Str. 51
3 44 23 Franke, Johanna, Mittermayrstr. 16
2 87 82 Franke, Maria, Einkäuf., Thierschstr. 29
6 37 19 Franke, Dr. W., Dozent, Dölling. Str. 39
5 87 31 Wilhelm Franke Komm.-Ges. Damenmäntelfabrik München 15, Goethestraße 34
37 15 19 Franke, Willy, Kfm., Elisab. Str. 26
7 43 79 Ders., Möbelfbr., Forstenriederstr. 73
49 20 80 Franken-Malzfbr., Kitzingen, Reiter & Co, Gabr. Max-Str. 2b
3 22 47 Franken, M 23, Giselastr. 16
48 01 67 Franken, Kurt, Reichsrichter, Möhlstr. 21
7 26 11 Frankenberger, Karl, Rb.-Amtmann i.R., Baumgartnerstr. 9
3 48 76 Frankenhauser, J., Dekor., Kaulb. Str. 94
7 41 31 Frankenthal, Berta, Dekor.-Art., Lindwurmstr. 205
7 33 55 Frankenth. Schnellpressenfbr. Albert & Cie AG, Stielerstr. 7
5 17 48 Frankfurter Hof, Hotel u. Gaststätte, Karl Streil, Schillerstr. 49
3 35 05 Frankf. Maschinenbau AG, Siegfriedstr. 3
5 63 13 Frankf. Versicherungs-AG, Ringeisstr. 12
2 54 91 Dieselbe, Fil.-Direktion, Ludwigstr. 4
36 06 47 Frankf. Zeitung, Anzeigen-Annahme, Clemensstr. 38
5 14 64 Dieselbe, Agentur J. Schreiber, Marsstr. 28
8 18 93 Frankfurth, Burgh., *Pas* Gneis. Str. 1
5 73 04 Frankl, Anna, Süßwr., Augustenstr. 67
49 27 12 Frankl, Anton, Prof., H. Schemmstr. 24
6 12 26 Frankl, Frz., Maler, Magdalenenstr. 1
49 21 05 Frankl, H., Hebamme, Bayrischz. Str. 12
8 93 71 Frankl, Max, Kfm., *Gräf* Planegg. Str.
6 14 49 Frankl, Mich., Kurzw., Feldmoch.-Str. 17
2 86 78 Franta, Otto, Reklame, Rosenh. Str. 27
3 22 94 Frantz, P., Virtuose, Destouchesstr. 22
3 04 24 Frantzmann, Käthe, Ww., Mottlstr. 18
5 51 61 Frantzmann, W., Kaffeestuben, Maximiliansplatz 11 — Briennerstr. 8a
6 37 07 Derselbe, Wohn., Obermenzing Jagdstr. 7
3 40 07 Franz, Alice, M 23, Giselastr. 14
6 15 68 Franz, Berta, Bäck., Nymphenb. Str. 110
29 68 90 Franz, Ernst, Schuhwr., Jägerstr. 10
36 00 92 Franz, Felix, Vertret., Degenfeldstr. 5
59 60 62 Franz, Ferd., Autoverm., Karlstr. 63
7 34 08 Franz, Friedr., Bäckermstr., Auenstr. 31
5 07 01 G. Franz'sche Buchdruck., Luisenstr. 17
5 36 21 Dies., Verlag Radioztg., Luisenstr. 17
6 04 75 Gebr. Franz, Grabkunst, Dantestr. 33
4 10 12 Dieselben, M 9, TegernseerLandstr. 10
47 54 23 Franz, Hans, Dr., Maerckerstr. 15
8 21 00 Franz, H., Oberpostrat, Byecherstr. 29
6 39 74 Franz jr., Herm., Malerm., Hirschb. Str. 8
4 55 67 Franz, J., Dr. med., Pilgersh. Str. 23
48 06 00 Franz Josef, Prinz von Hohenzollern, Possartplatz 3
2 34 57 Franz, Jul., Fahrräder, Bereiteranger 11
5 34 37 Franz, K., Andenkenfbr., Bayerstr. 43
3 45 00 Franz, Lilly, Türkenstr. 89
5 08 72 Franz, Loth. G., R.-A., Zieblandstr. 16
49 35 37 Franz, Ludw., Dip.-Ing., Ulmenstr. 8
49 32 74 Franz, Luise, Ww., Grünw. Str. 260
5 83 52 Franz, Maria, Feinkost, Theres. Str. 75
4 24 57 Franz, Max, Zigarren, Tegerns. Landstr. 22
6 33 18 Franz, Otto, Maler, *Obm* Lusth. Str. 12
1 04 79 Franz, Otto, R.-A., R. v. Epp-Pl. 12
3 00 36 Derselbe, Wohnung, Friedrichstr. 26
8 95 24 Franz, Paula, Ww., *Gräf* Ludend. Str. 73
4 14 87 Franz, Sigm., Baurat, A. Prinzr.-Str. 67
4 37 50 Franz, Dr. Walter, Ob. Kriegsgerichtsrat, Schumannstr. 1
49 35 41 Franz, Dr. Wolfg., Arzt, Rafenst. Str. 6
37 04 33 Franzelin, H., Dr. phil., Zentnerstr. 42
1 25 81 Franzen, Hartwig, Maximilianspl. 20
2 35 44 Franziskaner, Zum, Gaststätte, Andreas Maier, Residenzstr. 9
5 94 32 Franziskaner-Leistbräu siehe Gabriel u. Jos. Sedlmayr Spaten-Franziskaner-Leistbräu-A.-G. München. T Spatenleist
(4 17 91) Franziskaner-Lichtsp., Franzisk. Str. 19
3 24 60 Franziskaner, Studienh., Türkenstr. 101
2 17 72 Franziskanerkloster
4 33 99 Franziskanerklost. St. Gabriel, Vers. Str. 20
4 39 64 Franzl, S., Lederwrfbr., Kenedystr. 28
2 18 27 Derselbe, Laden, Rumfordstr. 57
5 05 74 Derselbe, Laden, Bayerstr. 7
79 42 45 Frasch, F., Molkerei, Solln, Friedastr. 2
(20 32) Frauenarbeitsschule, Städt., u. Dtsch. Meisterschule f. Mode, Ob. Anger 17
4 32 61 Frauenberger, B., Baugesch., Isareckstr. 27
2 35 46 Frauendorfer, Aug., Ww., Reitmorstr. 29
6 29 77 Frauendorfer, Gg., Romanplatz 5
47 16 62 Frauendorfer, H., Archit., Ad. Hitler-Pl. 12
3 11 28 Frauenholz, Edith, Ww., Kurf. Str. 30
3 59 96 Frauenholz, Ernst, Bankdir., Fr. Jos. Str. 14
1 37 73 v. Frauenholz, Dr. E., Prof., Maxburgstr. 5
29 63 71 Frauenholzer, Maria, Rheinbergerstr. 5
5 52 12 Frauenklin. u. Hebammenschul., Maistr. 11
2 68 69 Frauenklub München, Liebigstr. 8
49 24 01 Frauenknecht, F., Werber, Klause 4a
1 33 90 Frauenknecht, J., Kfm., Jos. Spit. Str. 16
8 20 60 Frauenreuther, Joh., Rb.-Amtmann, *Obm* Frauendorferstr. 55
7 39 70 Frauenschuh, K., Ortsgr.-Führer, Mainb. Straße 46
59 65 15 Frauenverein Arbeiterinnenheim, Lämmerstraße 3
6 61 98 Fraundorfer, F., Metzgerm., Volkartstr. 11
1 14 58 Fraundorfer, Hch., Möbel, Sendl. Str. 29
5 89 97 Frauendorfer, Heinr., Waltherstr. 30
2 58 00 Frauendorfer, Karl, Thierschstr. 12
8 03 93 Frauendorfer, L., Tabakwr., *Pas* Münchn. Straße 8
1 33 00 Fraundorfer, Rud., Vertr., Weinstr. 8
6 22 62 Derselbe, Wohn., Nibelungenstr. 18
2 36 00 Fraunhofer-Apotheke, Fraunhoferstr. 38
79 33 12 Fraunhofer, Jos., Dentist, *Pu* Habenschadenstr. 14
6 15 81 Fraunholz, A., Baugesch., Prinzenstr. 50
1 07 50 Fraunholz, B., sanit. Einricht., Rosental 1
6 13 29 Fraunholz, H., Gerüstbau, Rüthlingstr. 2
4 09 84 Fraunholz, M., Transporte, Falkenstr. 36
5 37 75 Fraunreuther, Frz., Schreinerei, Schillerstraße 18
48 06 64 Frech, Aenne, M 27, Kufsteinstr. 2
49 22 40 Frech, Alfons, Malerm., Rottacherstr. 2
1 31 30 Frech, Jakob, Kaufingerstr. 26
79 42 79 Ders., Hühnerfarm, Unterdill, Nr. 10
3 59 25 Frede, H. E., Bankdir. a. D., Rheinstr. 18
79 40 74 Fredenhagen, Carola, Solln, Hofbr. Str. 59
6 05 15 Fredenhagen, Ludw., Kfm., Paduanostr. 12
8 98 89 Freericks, E. G., Werbefachm., Stockdorf, Gautinger Str. 157
37 21 75 Frei, Emil, Art. Glass Co, Glasmaler, Isabellastr. 32
5 43 51 Frei, Jos., Immobilien, Karlspl. 24
8 16 59 Ders., Wohn., *Obm* Frauend. Str. 52
3 42 17 Frei, Mich., Kol.-W., Gundelindenstr. 3
4 29 68 Freiburger, Willi, Kfm., Mühlbaurstr. 7
5 59 52 Freidank, Herm., Ingen., Goethestr. 29
48 05 30 Freidl, Heinr., Zigarren, Ismaningerstr. 98
48 07 15 Freidl, Jos., Metzger, Ismaningerstr. 98
5 25 78 Freie Gastwirte-Innung, Bayerstr. 3
6 23 39 Freiesleben, Dr. O., Ing., Richterstr. 20
4 54 97 Freikorps Epp., Geschäftsstelle
7 20 25 Freiland, Baugenoss. f. Kleinwohn. eGmbH, LeutstettenerStr. 2
2 07 43 Freiling, Karl, Kol.-W., Hildeg. Str. 7
8 95 66 Freilinger, C., Bäck., *Gräf* Hitlerstr. 13
2 43 95 Freilinger, G., Bäckermstr., Lilienstr. 42
3 32 68 Freilinger, Lor., Bäck., Destouchesstr. 37
7 03 52 Freilinger, Vit., Bäckerm., Baierbr. Str. 20
36 07 67 Freimann-Apotheke, Freis. Landstr. 29
3 48 72 Freimark, Hans, Buchhdlr., Leopoldstr. 4
6 15 83 Freis, Ludw., Gastw., DachauerStr. 367
29 67 27 Freischner, K., Kfm., Schönfeldstr. 14
7 03 47 Freisinger, Jos., techn. Büro, Behaimstr. 17
2 60 87 Freisinger, Ludw., Gurken, Viktualienm. 33
37 07 93 Freisleder, Xaver, Bäckerei, Arcisstr. 59
4 31 22 Xaver Freißinger & Söhne KG, Kol.-W., Kirchenstr. 34
4 45 17 Freißinger, Rud., Kfm., Geibelstr. 1
5 25 01 Freitag, Ant., Buchdr., Schleißh. Str. 23
37 01 88 Freitag, Christine, Ww., Arcisstr. 58
5 71 42 Freitag, Cl., Kunstmaler Schwanth. Str. 73
5 17 20 Freitag, Jos., Friseur, Augustenstr. 91
6 33 25 Freitag, Käthe, Ww., Süd. Auff. All. 16
3 35 14 Freitag, Victoria, V. Scheffel-Str. 19
59 77 20 Freitag, W. E., Buchhdl., Landw. Str. 62
1 00 06 Fremdenh. Abbazia, Maximilianspl. 18
1 30 95 Fremdenh. Aida, BriennerStr. 8
1 26 90 Fremdenh. Alfons, Karlspl. 6
59 68 09 Fremdenh. Alpenhof, Prielmayerstr. 20
5 34 27 Fremdenh. Alpenrose, Mittererstr. 4a
5 12 51 Fremdenh. Alpina, Landwehrstr. 8
29 61 47 Fremdenh. Amalia, Theresienstr. 19
29 68 59 Fremdenh. Ammon. Anna, Glückstr. 7
59 62 76 Fremdenh. Anita, Sophienstr. 4
5 78 19 Fremdenh. Antonia, Senefelderstr. 11
5 60 29 Fremdenh. Artmann, Schwanthalerstr. 22
3 53 13 Fremdenh. Atlantik, Ohmstr. 13
5 59 77 Fremdenh. Augusta, Augustenstr. 11
5 48 41 Fremdenh. Austria, Goethestr. 49
2 92 70 Fremdenh. Bauer, Isartorpl. 8
3 41 97 Fremdenh. Baumann, Hohenz. Pl. 7
5 15 74 Fremdenh. Bavaria, Goethestr. 51
5 50 24 Fremdenh. Bayern, Bayerstr. 5
3 07 94 Fremdenh. A. Benseler, Schackstr. 3
5 71 07 Fremdenh. Bergmeister, Lessingstr. 9
59 60 19 Fremdenh. Bermüller, Gabelsbergerstr. 28
3 36 41 Fremdenh. Bessinger, Franz-Josef-Str. 16
5 71 19 Fremdenh. Bristol, Schwanthalerstr. 51
5 69 02 Fremdenh. Buchberger, Elisabeth, Mittererstr. 8
2 18 47 Fremdenh. Bucher, Maximilianstr. 20b
5 38 19 Fremdenh. Bürger, Luisenstr. 50
5 66 80 Fremdenh. Bürkmayer, Theres. Str. 104
5 01 83 Fremdenh. Canisius, Thercsienstr. 81
(1 21 59) Fremdenh. Cantz, Jos., Pettenbeckstr. 8
59 62 31 Fremdenh. Casino, Marsstr. 5
5 28 05 Fremdenh. Central, Prielmayerstr. 10
2 84 84 Fremdenh. Cherubin, Marstallstr. 5
2 05 15 Fremdenh. Christiania, Maximilianstr. 2
36 02 74 Fremdenh. Clara, Wilhelmstr. 25
5 23 19 Fremdenh. Concordia, Schwanth. Str. 43
5 77 04 Fremdenh. Dafert, Magda, Schwanthstraße 24
5 38 26 Fremdenh. Daheim, Schillerstr. 37
3 19 22 Fremdenh. Damasin, Fr. Joseph-Str. 18
3 08 05 Fremdenh. Doering, Ludwigstr. 17b
2 14 39 Fremdenh. Dollmann, Thierschstr. 49
2 71 65 Fremdenh. Dreier, Amalienstr. 4
2 08 34 Dasselbe, privat
5 86 02 Fremdenh. Eberlein, Marsstr. 8
1 17 39 Fremdenh. Elisabeth, Maximilianspl. 14
37 13 57 Fremdenh. Elite, Elisabethstr. 26
3 30 94 Fremdenh. Elsässer, Georgenstr. 25
3 20 47 Fremdenh. am Englischen Garten, Martiusstr. 8
5 00 37 Fremdenh. Europa, BriennerStr. 24a
3 46 60 Fremdenh. Exquisite, Leopoldstr. 10
5 72 05 Fremdenh. Exzelsior, Sophienstr. 1a
5 33 08 Fremdenh. Finkenkeller, Schillerstr. 36
5 75 89 Fremdenh. Flieger, Mathildenstr. 13
5 74 69 Fremdenh. Flora, M 2, Karlstr. 49
5 73 58 Fremdenh. Fontana, Karlstr. 4
2 37 52 Fremdenh. Fortuna, Kaulbachstr. 19
2 68 49 Fremdenh. Frauendorfer, Bruderstr. 7
2 67 71 Fremdenh. Frieda, Schellingstr. 24
5 36 38 Fremdenh. Friedrich, Arcisstr. 29
2 75 80 Fremdenh. Frisch, Liebigstr. 39
5 37 17 Fremdenh. Fröhlich, Schwanthalerstr. 37
5 12 70 Fremdenh. Fürstenheim, Pettenkoferstr. 25
3 08 53 Fremdenh. Fürstenhof, Leopoldstr. 9
2 56 61 Fremdenh. Garrecht, Thierschstr. 49
(3 14 26) Fremdenh. Gartenheim, Ohmstr. 1
2 75 36 Fremdenh. Gartenheim, Königinstr. 21
47 64 29 Fremdenheim „Gastheim Geiselgasteig", München 9, Ritter-von-Epp-Str. 9
3 45 54 Fremdenh. Georgenheim, Türkenstr. 106
5 05 88 Fremdenh. Germania, Karlstr. 54a
59 68 49 Fremdenh. Gerum, Schwanthalerstr. 15
5 13 85 Fremdenh. v. Gimmi, Ottostr. 3b
3 10 20 Fremdenh. Gisela, Giselastr. 15
2 54 44 Fremdenh. Görres-Heim, Türkenstr. 15
59 74 19 Fremdenh. Gößwein, Landwehrstr. 10
59 66 18 Fremdenh. Goethe, M 2, Karlstr. 50
5 89 06 Fremdenh. Häusler, Landsb. Str. 106
5 17 71 Fremdenh. Hauptbahnhof, Mittererstr. 2
2 26 92 Fremdenh. Hauser, Amalienstr. 54
3 00 16 Fremdenh. Heese, Ohmstr. 20
5 53 61 Fremdenh. Heiler, SendlingerTorPl. 8
5 14 53 Fremdenh. Helios, GabelsbergerStr. 55
5 57 55 Fremdenh. Helvetia, Schillerstr. 46
2 69 12 Fremdenh. Herz-Jesu-Kloster, ButtermelcherStr. 10
(1 31 26) Fremdenh. Hilda, NeuhauserStr. 30
5 21 48 Fremdenh. Hilpert, Senefelderstr. 11
4 16 17 Fremdenh. Hinkel, Auß. Prinzreg. Str. 26
5 66 81 Fremdenh. Hintermair, Goethestr. 45
3 13 23 Fremdenh. Hirschbeck, Kaulbachstr. 69
2 93 26 Fremdenh. Hobein & Simon, Thierschpl. 2
5 51 38 Fremdenh. Hofmann, Karlstr. 1
3 40 27 Fremdenh. Hofmann, Olga, Giselastr. 1
2 77 65 Fremdenh. Hofmeier, Schönfeldstr. 17
5 85 56 Fremdenh. Holstein, BriennerStr. 24a
2 09 02 Fremdenh. Horn, Dienerstr. 22
2 55 21 Fremdenheim Hostrup, Schellingstr. 3
59 73 71 Fremdenh. Hubauer, Luisenstr. 45
59 69 70 Fremdenh. Hubertus, Schwanthalerstr. 63
5 46 05 Fremdenh. Hug, Mathildenstr. 13
5 11 35 Fremdenh. Hungaria, Luisenstr. 51
5 48 78 Fremdenh. Hutfles, Karlstr. 5
5 36 30 Fremdenh. Iduna, Schwanthalerstr. 37
2 90 69 Fremdenh. Imhof, Isartorpl. 1d
5 70 07 Fremdenh. Imperial, Augustenstr. 8
2 16 95 „Fremdenheim International", Emma Kauffmann, Kaulbachstr. 35
2 75 36 Fremdenh. International u. Gartenheim, Königinstr. 21
3 31 95 Fremdenh. Irena, Planettastr. 5
3 42 37 Fremdenh. Irma, Leopoldstr. 16
37 11 26 Fremdenh. Isabella, Tengstr. 31
2 26 48 Fremdenh. Isar, Maximilianstr. 20a
4 08 40 Fremdenh. Isaria, IsmaningerStr. 23
29 66 80 Fremdenh. Isartor, Herrnstr. 2
5 56 98 Fremdenh. Kaiser, Ottostr. 3a
2 39 93 Fremdenh. Karl Theodor, Kaulbachstr. 33
5 75 02 Fremdenh. Keim, Schwanthalerstr. 17
5 78 37 Fremdenh. Kern, Augustenstr. 3
29 66 56 Fremdenh. Kessler, Finkenstr. 7
5 08 71 Fremdenh. Klaiber, Anna, Steinheilstr. 1

2 86 30 Fremdenh. Knaf, Maximilianstr. 6
5 06 41 Fremdenh. Koenig Max, BriennerStr. 27
3 17 58 Fremdenh. Kraus, Ohmstr. 8
5 41 51 Fremdenh. Kraus, DachauerStr. 15
3 05 02 Fremdenh. Krauss-von-Gracvenitz, Friedr. Straße 15
5 06 44 Fremdenh. Kronprinz, Zweigstr. 10
5 14 29 Fremdenh. Kutter, Landwehrstr. 6
5 23 88 Fremdenh. Lehmann, Sonnenstr. 27
5 88 19 Fremdenh. Leigh Rosa, Landwehrstr. 22
59 62 39 Fremdenh. Lentz
3 51 44 Fremdenh. Leopold, Leopoldstr. 16
3 28 19 Fremdenh. Leopold-Großgarage, Leopoldstraße 117
59 70 06 Fremdenh. Leyrer, Schwanth.Str. 29
2 05 63 Fremdenh. Liesecke, Widenmayerstr. 6
2 39 17 Dasselbe, privat
2 27 74 Fremdenh. Lorenz, WurzerStr. 16
2 71 92 Fremdenh. Ludwigsheim, Ludwigstr. 4
2 50 62 Fremdenh. Luitpold, Schellingstr. 19
5 78 10 Fremdenh. Luzern, Landwehrstr. 5
59 61 13 Fremdenh. Manz, M 15, Uhlandstr. 4
3 06 73 Fremdenh. Maria, Kaulbachstr. 61
2 30 64 Fremdenh. Maria Theresia, WurzerStr. 16
5 28 81 Fremdenh. Martha Maria, Landsb. Str. 91
1 07 59 Fremdenh. Mathes, Sendlinger Torpl. 10
5 49 42 Fremdenh. Mathilde, M 15, Bayerstr. 47
2 74 13 Fremdenh. Maxim, M 22, Herrnstr. 44
5 65 78 Fremdenh. Mayer, Arnulfstr. 14
5 48 11 Fremdenh. Meiller, Luisenstr. 11
2 76 39 Fremdenh. Meister, Herzog-Rudolf-Str. 4
5 14 67 Fremdenh. Meixner, Goethestr. 45
5 28 51 Fremdenh. Mekes, Karlstr. 50
5 04 19 Fremdenh. Mirabell, M 15, Goethestr. 7
3 23 39 Fremdenh. Mittelstaedt, Giselastr. 12
5 37 82 Fremdenh. „Modern", Theresienstr. 80
5 87 77 Fremdenh. Mohn, Luisenstr. 1
59 60 71 Fremdenh. Moralt, Bayerstr. 57/59
2 48 95 Fremdenh. Müssig, Thierschplatz 2
5 52 18 Fremdenh. Musch, Landwehrstr. 6
59 71 12 Fremdenh. Neptun, Sophienstr. 1
5 21 09 Fremdenh. Nieder, Landwehrstr. 57
2 67 65 Fremdenh. Niedersachsen, Kaulbachstr. 3
3 20 19 Fremdenh. Nordland, Ohmstr. 11
37 05 14 Fremdenh. Oberwallner, Georgenstr. 103
2 73 93 Fremdenh. Odeon, Fürstenstr. 3
3 28 49 Fremdenh. Osborne, Fr.Joseph-Str. 34
5 44 05 Fremdenh. Palast, M 15, Schillerstr. 33
59 65 29 Fremdenh. Patria, Goethestr. 54
59 61 75 Fremdenh. Pracher, DachauerStr. 29
5 06 22 Fremdenh. Pregler, Anna Pregler, Landwehrstr. 20
3 41 81 Fremdenh. Pr.Ludwig-Heim, Hohenz. Straße 25
2 19 86 Fremdenh. Prinzregent, Prinzregentstr. 18
3 41 57 Fremdenh. Quisisana, E. Baer, Konradstraße 16
1 23 57 Fremdenh. Regina, BriennerStr. 8
5 86 05 Fremdenh. Reinckens, Landwehrstr. 43
5 84 34 Fremdenh. Rheingold, Augustenstr. 3
(1 08 95) Fremdenh. Rheinland, Maximilianspl. 12
2 01 91 Fremdenh. Riedel, Herz.Rudolf-Str. 20
5 76 97 Fremdenh. Riedinger-Fuchssteiner, Karlstraße 31
5 71 03 Fremdenh. Röde, Gabelsbergerstr. 43
3 18 23 Fremdenh. Romana, Akademiestr. 7
5 08 22 Fremdenh. Royal, Bayerstr. 25
1 16 63 Fremdenh. Sankt Johanser, Kreuzstr. 34
5 27 21 Fremdenh. Sattler, Schwanth.Str. 27
5 82 96 Fremdenh. Scherff, Goethestr. 26
5 27 13 Fremdenh. Schillerhof, Schillerstr. 12
5 23 48 Fremdenh. Schneider, SchwanthalerStr. 49
5 95 70 Fremdenh. Schneider, Schillerstr. 43
5 90 79 Fremdenheim Schneidt, Arztwitwe, Zimmer m. k. u. w. Wasser, Augustenstr. 40
5 46 72 Fremdenh. Schönblick, Ottostr. 3b
5 04 83 Fremdenh. Schülein, Maxl u. Kathi, Schwanth.Str. 36
5 42 10 Fremdenh. Schwarz, Karlstr. 1
2 13 85 Fremdenh. Schweyer, Glückstr. 2
2 22 17 Dasselbe, M 22, Kaulbachstr. 34a
37 04 12 Fremdenh. Seegroen, Elisabethstr. 15
5 02 16 Fremdenh. Segl, Theresienstr. 124
2 18 82 Fremdenh. Siebert, Kaulbachstr. 22a
5 57 85 Fremdenh. Sirius, DachauerStr. 12
37 09 21 Fremdenh. Sixt, Isabellastr. 26
5 60 95 Fremdenh. Spann, Schillerstr. 29
5 13 16 Fremdenh. Stachus, Karlspl. 22
5 24 41 Fremdenh. Starck, BriennerStr. 24a
2 49 15 Fremdenh. Starzmann, Türkenstr. 44
2 21 62 Fremdenh. Stefanie, Türkenstr. 35
3 12 34 Fremdenh. Stella, Kaulbachstr. 91
2 43 47 Fremdenh. Stelzer, Wittelsb.Pl. 2
5[illegible]0 40 Fremdenh. Tirol, Prielmayerstr. 8
5 35 33 Fremdenh. Tomaselli, Marsstr. 8
5 78 81 Fremdenh. Toscana, Bayerstr. 33
1 18 49 Fremdenh. Toussaint, BriennerStr. 8
5 05 75 Fremdenh. Triebenbacher, Marsstr. 8
1 20 35 Fremdenh. Trommer, Sendl.Torpl. 10
5 90 45 Fremdenh. Utzelmann, Pettenk.Str. 6
2 06 69 Fremdenh. Vier Jahresz., Maxim.Str. 11
(2 30 64) Fremdenh. Viktoria, WurzerStr. 16
5 41 45 Fremdenh. Vogel, Prielmayerstr. 8
5 48 12 Fremdenh. Wagner, Mathildenstr. 13
5 09 58 Fremdenh. Wahnfried, Math.Str. 10
2 32 59 Fremdenh. Walküre, Seitzstr. 3
5 12 13 Fremdenh. Wanderer, Schwanthaler Str. 43
5 50 79 Fremdenh. Weber, Schwanthaler Str. 72
2 45 37 Fremdenh. Wehdanner, Gabelsb. Str. 3
2 50 92 Fremdenh. Werber, Wittelsbacherpl. 2
5 33 32 Fremdenh. Werdenfels, Luisenstr. 3
5 62 52 Fremdenh. Wiedemann, Mathildenstr. 11
2 05 68 Fremdenh. Wilhelmy, Amalienstr. 71
2 71 17 Fremdenh. Wittelsbach, Wittelsbacherpl. 2
1 20 76 Fremdenh. Wolf, Karlspl. 4
2 33 12 Fremdenh. Zierhut, BriennerStr. 53
59 60 30 Fremdenh. Zollitsch, Wilhelmine, Goethestraße 47
29 73 04 Fremdenh. Zweibrückenhof, Zweibr.Str. 2
5 86 67 Fremdenrundfahrten, Schützenstr. 5
5 81 69 Fremdsprachenverlag Pille & Zehner, Schwanth.Str. 99
8 13 87 Frenier, Adam, Justizsekr., Berchemstr. 59
2 75 31 Frenkler Nf., Alb., Zigarren, Rosenstr. 6
79 45 76 Frensdorf, M., Kfm., Solln. Dürerstr. 10
6 62 80 Frentzel, Karola, *Obm* Waldstr. 16
2 20 27 Frentzel, W., Feinkost, Theresienstr. 7
49 34 93 Frenz, Paul, Ing., Jak.Gelb-Pl. 10

5 07 27 Frenzel, Betty, Pettenkoferstr. 27
2 60 62 Frenzel, Gg., Maler, Burgstr. 1
2 37 18 Frenzel, Jos., Handsch., Theat.Str. 45
7 47 60 Frenzel, Rich., Kühlanl., Isartalstr. 20
29 65 26 Frese, Frank, Schriftl., Türkenstr. 27
4 06 62 Frese, Dr. Reinh., Arzt, M.Weberplatz 4
6 02 44 Derselbe, Wohnung
37 23 49 Fretter-Pico, Otto, Oberst, Elisab.Str. 38
48 05 71 Freudenberg, H., Lehrerin, Herk.Str. 8
6 33 40 Freudenberger, Gg., Amtm., Dach.Str. 142
49 27 13 Freudenberger, Jos. M., Stadtamtmann, Sab.Schmitt-Str. 10
2 69 01 Freudenberger, L., Glaserei, Fürstenstr. 9
7 45 57 Freudensprung, Christine, Fliesen, Joh.-Clanze-Str. 69
3 16 55 Freudenstein, Frz., Molkereiprod., Ungererstraße 82
3 01 19 Freudenstein, Ther., Wolle, Hohenz. Str. 60
6 17 47 Freudinger & Co., Straßenbau, LachnerStr. 2
3 02 30 Freudling, Dr. F., Oberreg.-Rat, Akademiestr. 19
29 66 69 Freund, Anna, Adalbertstr. 45
5 16 70 Freund, Dr. A., Stud.-Rät. i.R., Luisenstraße 49
7 42 34 Freund, Armin, Kfm., Grimmstr. 4
1 00 59 Freund, Bernh., Teppiche, Färbergr. 1½
3 42 76 Freund, Dr. E., Zahnarzt, Hohenz. Str. 11
3 09 16 Freund, Johanna, Planetttastr. 12
7 10 79 Freund, Leonh., Kfm., Lindwurmstr. 46
5 71 70 Freund, Lilly, Vorsitzende, Luisenstr. 49
2 61 44 Freund, Walter, Ziviling., Frühlingstr. 2
4 51 66 Freund, Dr. W., Arzt, Rosenh. Str. 177
5 73 07 Freunde der bild. Kunst, Sonnenstr. 17
6 28 40 Freundl, Hans, Maler, Rupprechtstr. 14
36 00 88 Freundl, Hans, Hafner, Schopenh. Str. 58
3 40 82 Freundl, Seb., Baugesch., Georgenschwaigstraße 36
4 02 65 Freundorfer, Gg., Techniker, Sankt-Emmeram-Str. 20
37 02 92 Freundorfer, Roman, Hiltensp. Str. 35
79 42 74 Freundorfer, Theodor, Fbrkt., Solln, Hirschenstr. 16
4 30 47 Frewein, Hermine, M 27, Possartstr. 3
5 47 43 Frey, Adalb., R.-A., Ottostr. 3a
29 68 10 Ders., Wohn., Schweigerstr. 10
7 25 10 Frey, Agathe, Schweine, Schöttlstr. 7
29 62 83 Frey, Betty, D.Hüte, Fraunh. Str. 41
37 17 96 Frey, Emil, Waffelfbr., Georgenstr. 119
4 23 62 Frey, Erich, Äuß.Wiener-Str. 157
1 35 73 Frey, Ernst, Dentist, Löwengrube 14
4 35 42 Frey, Ernst, Holzhdlg., Balanstr. 94
6 28 27 Frey, Erw., Angest., Lorschstr. 5
5 01 35 Frey, Fanny, Ww., Kreittmayrstr. 32
4 18 55 Frey, Franz X., Baurat, Schneckenb. Str. 41
8 20 97 Frey, Gg., Bildh., Landsb. Str. 350
48 13 53 Frey, Gg., Fbrkt., Pienzenauer Str. 18
5 71 78 Frey, Dr. Georg, Arzt, H.Heinrichstr. 18
6 39 83 Frey, Hans, Bücherrev., Untermenzing, Theodorstr. 19
6 06 63 Frey, Hans, Graph.-Anst., Siegl.Str. 2
1 28 37 Frey, Hans, Schneiderei, Prannerstr. 13
36 02 75 Frey, Hans, Kol.-W., Garch.Str. 32
2 32 48 Frey, Ilse, M 2, Amalienstr. 11a
1 00 72 Frey, Irma, Privatiere, Kaufingerstr. 25
(5 46 88) Frey, Joh., H.-Hüte, DachauerStr. 10
1 21 72 Frey, Joh. Gg., siehe Lodenfabrik Joh. Gg. Frey
3 18 46 Derselbe, Fabrik, Osterwaldstr. 9/10
29 61 67 Frey, Jos., Farben, Geyerstr. 22
8 01 15 Frey, Jos., Gend.-Mstr., *Pas* Bierb.Str. 1
4 19 44 Frey, Josef, Schweineh., Rosenh. Str. 133
5 15 64 Frey, Jul., Schausp., Ganghoferstr. 9
7 24 06 Frey, Kreszenz, Gemüse, Großmarkthalle
79 44 64 Derselbe, Wohn., Solln, Dittlerstr. 30
48 02 57 Frey, Kurt, Mauerkircher Str. 8
5 60 39 Frey, Loni, Zigarren, Tulbeckstr. 12
2 76 93 Frey, Ludw., Kfm., Tattenbachstr. 18
3 43 96 Frey, Maria, Lehrerin, Kaiserstr. 56
2 18 10 Frey, Max, Schneiderm., Rumfordstr. 44
7 34 83 Frey, Paul, Viehagent, Adlzreiterstr. 30
1 08 33 Frey, Dr. Rud., Arzt, Sendl.Str. 48
8 07 43 Frey, Rud., Ziegelsteine, Bauholz
5 00 74 Frey-Mock, Ad., Maler, Theres.Str. 88
5 11 42 „Freya" Alkoholfreie Gaststätte Johannes Knapp, München, Maximilianplatz 9
37 11 06 v. Freyberg, Aug., Freiin, Adalb.Str. 96
7 32 88 v. Freyberg, Frhr. Hch., Isartalstr. 80
37 06 36 v. Freyberg-Eisenberg, Frfr. Mathilde, Ww., Agnesstr. 16
48 12 98 v. Freyberg-Schütz, Marcus, Frhr., Flemingstr. 36
7 08 08 Freyberger, Leonh., Kfm., Ruppertstr. 16
6 66 34 Freyer, Mylius, Holzhdlg., Dietrichstr. 7
8 83 76 Freygang, Anna, Ww., *Gaut* Waldprom.
4 24 32 Freymadl, Dr. Jos., Arzt, Grahnstr. 39
1 34 71 Freymuth, Emil, Archit., Kauf.Str. 2
3 33 51 Freyschmidt, W., Oberltn., Libellenstr. 13
48 12 46 Freysinger, R., Komm.Rat, Kolb.Str. 11
8 00 77 Freytag, Br., Möbel, *Pas* Spiegelstr. 7
2 45 90 Freytag, Dr. Gust., Arzt, Jägerstr. 22
29 64 35 Derselbe, Sprechst., Theatinerstr. 37
6 06 69 Freytag, K., Oberlehr., Klugstr. 124
5 14 70 Freytag, Dr. K., Senator, Beethovenstr. 4
47 16 39 Freytag, Karl, Kfm., Neu-*Grün* UnterhachingerWeg
3 34 73 Max. u. Hanna Freytag, Ainmillerstr. 17
8 14 93 Frick, Andr., Elektr.-Anl., Rappstr. 3
4 07 00 Frick, Balth., Transp., Großvcned.Str. 34
49 26 17 Frick, Ella, Friseuse, Eliandstr. 3
2 12 40 Frick, Elsbeth, Widenmayerstr. 50
47 24 20 Frick, Gg., Oberltn., Ottobrunn, Feldstr. 3
4 26 95 Frick, K., Grabmäler, Tegerns.Ldstr. 38
5 08 63 Frick & Beer, Damenhüte, Bayerstr. 2
5 44 57 Fricke, Amal., D.-Hüte, DachauerStr. 15
2 83 81 Fricke, Ernst, Kontrollkassen, Liebigstr. 10
4 42 81 Fricke, Fritz, Kfm., Schlotth.Str. 12
59 77 76 Fricker, Antonie, Brauerbed., Trappentreustraße 40
6 32 41 Fricker, Jos., Brauerei, Elvirastr. 19
2 17 95 Frickhinger, Dr. G., Arzt, Königinstr. 19
8 95 80 Frickhinger, Dr. Hans W., Biologe, *Pla* Mathildenstr. 21
49 27 95 Fridrich, Hermine, Lindenstr. 34
1 15 39 Fridrich, J. B., Uhren, Juwelen, Goldwaren, München 2, Sendlingerstraße 14
1 05 35
59 66 57 Frieb, Herm., Bücherrev., Schellingstr. 78
36 05 18 Fried, J., Ober-Reg.-Rat, Mainzerstr. 7
48 12 17 Friedberg, Joach., Oberstltn., Innstr. 18

29 71 15 Friedberg, Dr. W., Arzt, Perusastr. 5
2 81 33 Friedberger, Jos., Sportsh., Corn.Str. 16
5 62 20 Derselbe, M 12, Westendstr. 1
7 20 13 Friede, Paul, Psychologe, Margaretenpl. 2
47 63 89 Friedel, C. H., Geiselgasteig, v.Seidl-Str. 28
2 64 69 Friedel, Hanns, Obering., Ottingenstr. 32
6 00 48 Friedel, Mich., Fliesen, Arnulfstr. 146
6 32 73 Friedel jr., Milch, Kfm., *Grha* Kurparkstraße 20
5 50 45 Friederich, C. Th., Vertr., Elisenstr. 7
3 41 16 Friederich, C. Th., Major, Königinstr. 22
3 52 35 Friederich, H., Friseur, Fr.Josephstr. 44
3 05 89 Friederich, Marie-Luise, Sängerin, Schönererplatz 1
7 41 60 Friederichsen, F. O. H., Kfm., Houisstr. 3
4 21 57 Friederichsen, R., Bildh., Hörselb. Str. 2
7 32 45 Friedhof, Israel., Thalk.Str. 240
3 03 66 Friedhof, Israel., Neuer, Ungererstr. 217
5 22 37 Friedinger, Alb., Kfm., Blutenb. Str. 30
5 25 56 Friedinger, Benno, Glaserei, Ligsalzstr. 18
49 22 42 Friedinger, Hans, Fleischwr., Sommerstr. 5
4 41 47 Friedinger, Heinr., Kfm., Entenb. Str. 39
6 09 91 Friedinger & Frank, Malerg., Pedrostr. 27
49 28 55 Friedinger, Jos., Kfm., Theodol. Str. 2
4 15 92 Friedinger, L., Schreiner, Fr.Gruberstr. 4
3 46 77 Friedl, Alb., Vertr., Clemensstr. 93
5 02 80 Friedl, Alfons, Buchdruck., Ringseisstr. 3
3 17 37 Friedl, Bruno, Vertr., Nordenststr. 18
3 29 08 Friedl, Georg, Vertr., Destouchesstr. 56
4 00 11 Friedl, Hans, Mühlenprod., Schneckenb. Straße 19
(5 82 10) Friedl, Dr. Hans, R.-A., DachauerStr. 7
5 14 16 Friedl, Joh., Desinfektion, Augustenstr. 1
6 16 57 Friedl, Josef, Milchgesch., Ruffinistr. 33
3 30 31 Friedl, Käthi, Wäschercei, V.Scheffelstr. 21
(5 64 06) Friedl, Karl, Werkzeuge, Maistr. 33
8 23 69 Friedl, Max, Major, *Obm* Georgstr. 22
48 02 83 Friedl, Minna, M 27, Arberstr. 22
49 21 32 Friedl, Otto, Kfm., Ravennastr. 59
4 08 44 Friedl, Rud., Kfm., Bad-Kissingen-Str. 45
3 12 70 Friedlaender, Martha, Kunigundenstr. 54
3 06 51 Friedlein, G. R., Zahlm., Ainmillerstr. 44
1 05 21 Friedlmaier, Martin, Gastw., Sendl.Str. 19
4 10 25 Friedmann, Else, Frau, Geibelstr. 15
5 92 09 Friedmann, Hans, Maler, Maßm.Pl. 8
3 29 61 Friedmann, Hch., Abt.-Leiter, Kaulbachstraße 60
49 31 36 Friedmann, Dr. H., Arzt, Meichelb.Str. 14
6 04 19 Friedmann, Jos., Forstmstr., Isensteinstr.
6 23 51 Friedmann, Max, Major, Hindenb.Str. 25
5 67 07 Friedrich & Comp., Stoffe, Landw.Str. 32
5 22 66 Dies., Wohn. F. Friedrich, Lessingstr. 10
5 13 67 Friedrich Wilh. Leb.Vers.AG, Karlstr. 40
8 82 49 Friedrich, Adam, Schneidermstr., *Gaut* Frühlingstr. 195
5 65 23 Friedrich, Andr., Wurstwr., Gangh.Str. 21
37 17 86 Friedrich, Anna, Ww., Georgenstr. 102
7 26 38 Friedrich, Chr., Optik, Jägerwirtstr. 15
8 98 45 Friedrich, Carl Eug., Vertr., *Gräf* Sudetenstraße 14
37 12 20 Friedrich, Curt, Kfm., M 13, Tengstr. 39
3 08 23 Friedrich, Dr. Frz., Arzt, Herzogstr. 8
79 44 52 Friedrich, F., Friseur, Solln, Wolfr.Str. 92
47 35 81 Friedrich, Frz., 44.-Sturmbannf., Graf-Lehndorff-Str. 29
37 19 00 Friedrich, Frieda, Georgenstr. 51
6 14 87 Friedrich, F., Schieferdeck., Volkartstr. 73
8 10 15 Friedrich, Georg, Gaishoferstr. 6
2 17 51 Friedrich, Gertrud, Opernmitgl., Glockenbach 1
4 29 48 Friedrich, G., Ww., Ä.WienerStr. 155
4 26 11 Friedrich, Hans, Ing., Possartstr. 3
49 31 05 Friedrich, Hans, Dr.-Ing., Arntinstr. 16
2 05 84 Ders., Landesbeauftr. f. Naturschutz, Maximilianstr. 14
7 03 58 Friedrich, H., Kfm., Lindenschm.Str. 41
8 97 09 Friedrich, J., Eisenwr., *Pla* Hitlerstr. 18
1 33 61 Friedrich, Joh., Kürschner, Weinstr. 6
6 25 37 Friedrich, Jos., Baugesch., Safferl.Str. 3
5 77 70 Friedrich, Jos., Schreiner, Schleißh.Str. 84
7 45 99 Friedrich, Josefine, Ww., Anglerstr. 28
59 65 89 Friedrich, Karl, Immobilien, Schwanth. Straße 40
48 12 31 Friedrich, Dr. Karl, Minist.-Rat, Secchipl. 2
5 73 48 Friedrich, Karl, Tachometerrepar., Schwanth.Str. 4
3 11 07 Friedrich, Dr. L., Immob., Fr.JosefStr. 48
36 20 02 Friedrich, Maria, Georgenstr. 36
59 62 46 Friedrich, Maria, Hebamme, Bayerstr. 53
3 08 23 Friedrich, Maria, Ärztin, Herzogstr. 8
5 46 37 Friedrich, Otto, Schloss., Schleißh.Str. 88
6 02 16 Friedrich, Otto, Buchh., Döllingerstr. 24
2 21 66 Friedrich, Dr. O., R.-A., Amalienstr. 5
2 32 76 Friedrich, Walter, Wolle, Neuturmstr. 1
4 24 98 Ders., Wohn., Äuß.Prinzregentenstr. 21
1 18 90 Friedrich, Dr. Wern., R.-A., Theatinerstr. 8
29 69 88 Derselbe, Wohn., Oettingenstr. 54
5 42 66 Friedrich, Dr.W., Zahnarzt, Theres. Str. 78
3 42 07 Friedrichs, Elfriede, Fotogr., Fr. Jos.-Str. 7
3 57 85 Friedrichs, Gottfried W., Rollbahnen,
3 57 95 Bagger, Werkzeuge, M 23, Leopoldstr. 40
7 20 04 Ders., Repar.-Werkst., Boschetsr. Str. 135a
79 32 88 Friedrichs, Helm., *Pu* Wonneweg 18
37 23 41 Friedrichs, W., Gen.-Maj., Georgenstr. 128
37 04 14 Friedwart-Verlag, Hiltensp. Str. 45
2 17 89 Friemann & Wolf GmbH, BarerStr. 22
2 07 48 Fries Komm. Ges.
2 07 81 Herrenmaßgeschäft allerersten Ranges, Residenzstr. 22. **P** 1811
59 65 98 Fries, August, Kfm., Rottmannstr. 16
4 17 57 Fries, Eust, Ing., Braystr. 12
36 04 73 Fries, Hanns, Kfm., Brangänestr. 1
29 73 20 Fries, Hans, Archit., Liebigstr. 39
2 78 55 Fries, Ida, Ww., Am Neudeck 2
8 83 22 Fries, Jos., Bankbeamter, *Gaut* Pippinstr. 1
4 40 82 Fries, Jos., Brauereidir., Hochstr. 7
6 62 07 Fries, Jos., Bankdir., *Obm* Pflegerstr. 34
4 12 16 Fries, Josefine, M 8, Bauriedlstr. 25
3 40 06 Fries, Karl, Postrat a. D., Giselastr. 17
37 07 10 Fries, Maria, Kunstwerkst., Elis.Str. 27
4 37 56 Fries, Otty, Ww., Holbeinstr. 26
5 50 03 Fries, Valentin, Ingen., Waltherstr. 27
4 07 79 Fries, Wilh., Pol.-Ltn., Aufl.Str. 11
1 27 83 Fries & Co.
1 27 84 Immobilien, Hypotheken, Hausverwaltungen, Maffeistr. 4/I. **P** 5406

37 19 90 Friesch, Klara, Kol.-W., Hiltensp.Str. 36
6 38 50 Friese, Dora, Lebensm., Ysenburgstr. 1
556 10 Frieser u. Remmele, Kühlanl., Häberlstr. 20
5 56 08 Frieser, Ad., Kühlanl., Sonnenstr. 18
2 00 80 Frieser, Friedr., Ing., Barerstr. 48
5 44 66 Friesl, Hch., Buchdruck., Kazmairstr. 10
37 05 45 Friess, Alb., Versich., Tengstr. 10
2 17 24 Frieß, Doris, Gesangpäd., Wagm.Str. 19
7 42 89 Friess, Hans, Wurstfbr., Dreim.Str. 36
1 08 29 Friess, Luise, Ww., Amirapl. 3
59 61 93 Frieß, Pauline, Pianistin, Karlstr. 36
2 85 18 Frietinger, Dr. Gg., Apoth., Corn.Str. 19
5 24 08 Frigidaire-Kühlanl., Barth & Stöcklein, Pettenkoferstr. 22
5 77 63 Dies., Rud. Rohden, Mittererstr. 2
8 09 97 Frik, Eug., Hopfen, *Obm* Pfätend.Str. 1
5 91 25 Frimmer, J., Kurzwr., Schillerstr. 18
5 15 17 Frimmer, Jos., Automaten, Luisenstr. 39
5 74 01 Frimmer, Ldw., Spengler, Dachauerstr. 35
6 34 97 Frisalit-Leichtbauplattenwerke, NymphenburgerStr. 106
7 42 88 Frisch, Adam, Malerm., Schlegelstr. 5
7 45 14 Frisch, Ant., Schneider, Lindw.Str. 139a
5 34 99 C. J. Frisch & Co., Wein- u. Spirituosen-Großhandlung, M 15, Mittererstr. 11
5 35 22 Frisch, Franziska, Rauchwr., Goethestr. 36
6 30 97 Frisch, Friedr., Metzger, Volkartstr. 21
5 87 48 Frisch, Hans, Feinmech., Heimer.Str. 6
6 66 20 Frisch, Jakob, Ing., NürnbergerStr. 24
3 09 00 Frisch, Karl, Kfm., Karl-Theod.Str. 75
5 41 86 Frisch, Karl, Konditorei, Augustenstr. 43
49 24 40 v. Frisch, Dr. Karl, Prof., Ü.d.Klause 10
4 01 47 Frisch, Konr., Vertr., Saint-Privat-Str. 12
79 33 86 Kurt u. Arnold Frische, Maler, *Pu* Dziewasstr. 36
3 45 29 Frischholz, Alb., Wurstwr., Adalbertstr. 60
2 22 46 Frischholz, Seb., Schuhm., Baldestr. 15
4 48 00 Frischhut & Reheis, Inn.Wienerstr. 18
2 08 85 Friseur-Innung, Holzstr. 8
4 12 21 Friton, Ant., Komm.-Rat, Isman.Str. 62
4 13 10 Fritsch, Ed., Vertr., Preysingstr. 13
37 09 50 Fritsch, J., Tonkünstlerin, Georgenstr. 118
5 62 25 Fritsch, Karl, M 2, Theresienstr. 104
2 07 90 Fritsch, L., Buchhdlg., Theresienstr. 21
(5 92 76) v. Fritsch, Magda, Musikl., Wagnerstr. 5
6 47 81 Fritsch, Dr. Phil., Oberstveterinär, Armistraße 57
2 32 17 Fritsch, Wilh., Schlosserei, Adalbertstr. 19
5 05 60 Fritschl, Paul, Bäcker, Karlstr. 120
5 59 65 Fritz & Co, GmbH, Goldscheideanstalt, Karlspl. 24
59 77 80 Fritz, Al., Stuhlflecht., Reisingerstr. 7
2 86 85 Fritz, Carl, Baurat, Theklastr. 3
5 75 12 Ders., Wohnung, Dachauer Str. 32
6 00 11 Fritz, Else, M 19, Lampadiusstr. 18
5 90 67 Fritz, Gg., M 2, Gabelsbergerstr. 60
3 19 80 Fritz, Gg., Peilflugleit., Schopenhauerstr52
5 38 69 Fritz, Georg, Tändlerei, Schleißh.Str. 24
36 20 19 Fritz, Georg, Transporte, Apianstr. 8
2 32 56 Fritz, H., Dipl.-Ing., Erhardtstr. 6
5 72 28 Fritz, Hans, Kunstmaler, Schwanth.Str. 13
4 06 06 Fritz, Hans, Drogerie, Orleansstr. 55
29 62 16 Fritz, Hermine, Graphik, Thierschstr. 12
6 27 93 Fritz, J., M 19, Kratzerstr. 11
7 08 12 Fritz, J., Metzgerm., *Grha* Heiglstr. 20
5 56 50 Fritz, Jos., Schreiner, Guldeinstr. 26
6 47 31 Fritz, Karl, Schreiner, Landsb. Str. 209
5 85 80 Fritz, Karl, Transp., Landsb. Str. 121
3 15 21 Fritz, L., Bankbevollm., Farinellistr. 4
36 04 49 Fritz, Margarete, Hohenz. Str. 124
2 33 80 Fritz, Phil., Monteur, Kohlstr. 5
5 09 35 Fritz, Reinh., Bildh., Schwanth. Str. 37
4 11 67 Fritze, Herb., El.-App., Copernicusstr. 5
79 33 90 Fritze, Walter, Kfm., *Pu* Sonnenstr. 1
5 22 62 Fritzenwanker, Th., Buchb., Luisenstr. 49
8 06 95 Ders., Wohn., Lochhausen, AubingerStr. 17
5 44 99 Fritzer, Berta, Seidlstr. 28
6 25 83 Fritzsche, Gertrud, Lampadiusstr. 4
3 16 38 Fritzsche, H. H., Kfm., Mainzerstr. 5
3 10 90 Fritzsche, O., Möbelfbr., Georgenstr. 28
6 36 50 Fritzsching, Dr. L., Volksw., Kemn.Str. 22
48 10 73 Friz, Emil, Kfm., Flemingstr. 38
2 92 46 Friz, Heinz K., Kunstmaler, Seitzstr. 5
7 11 05 Frodl, Ernst, Vertr., Lindenschmitstr. 54
5 83 76 Fröba, Aloys, Schneider, Augustenstr. 39
2 82 86 Fröch, Joh., Bäcker, Berciteranger 14
59 77 99 Froehler, Gg., Kondit., Trappentr.Str. 17
5 40 61 Fröhler, Alois, Bürstenm., Gollierstr. 32
7 30 73 Fröhler, Jak., Bäcker, Lindwurmstr. 126
49 38 09 Fröhler, Jos., Archit., Seybothstr. 30
5 43 12 Fröhler, Ludw., Werkmstr., Heßstr. 51
5 39 20 Fröhlich, A., Buchdruck., Theresienstr. 78
59 61 35 A. Fröhlich u. H. Röckelein, Bayerstr. 43
8 94 67 Fröhlich, Adolf, Kfm., Martinsried
1 24 02 Fröhlich, Andr., Graviererwerkst., Prannerstraße 13
4 30 86 Fröhlich, Ernst, Ing., Kolumbusstr. 1
4 20 99 Fröhlich, Ernst, Wildhdlg., Weberpl. 10
7 10 52 Fröhlich, Franz, Schausp., Lipowskystr. 6
7 10 42 Fröhlich, Ingeb., Schausp., Königsd.Str. 10
7 07 22 Fröhlich, Jos., Ing.-Büro, Implerstr. 18
49 25 71 Fröhlich, Jos., Install., H.Schemmstr. 53
8 16 84 Fröhlich, Mich., Kfm., *Pas* Sigm.Str. 2
6 18 71 Fröhlich, Sophie, Nymphenb.Str. 190
2 05 51 Fröhlich, W., Graphiker, Glockenb. 3
8 20 16 Fröhlich, Wilh., Dozent, *Pas* Gräfstr. 54
1 32 28 Fröhling, Adolf, R.-A., Neuh.Str. 9
49 36 89 Derselbe, Wohn., VahrnerStr. 6
6 45 71 Fröhling, Werner, Reg.-Rat, Hofenfelsstraße 58
2 88 09 Froehner, Anna, Fürstenstr. 22
79 42 51 Fröhner, Bruno, Wäscherei, Solln, Schloßbauernstr. 84a
29 69 17 Froelich, Oberforstmstr., Tivolistr. 1
37 19 29 v. Froelich, Eduard, Tengstr. 36
3 83 75 Frömcke, Wilh., Kfm., Theresienstr. 35
4 07 85 Froemel, Hans, Wagenbau, Pariserstr. 14
5 86 32 Fröschl & Co, Strickwrfbr., Landw.Str. 37
5 27 64 Fröschl, Eva, Marsstr. 33
5 08 05 J. Fröschl & Co.
Elektrogroßhandlung u. Vertretungen, M 15, Schwanthaler Str. 29. **P** 22365
79 42 38 Fröschl, J., Kfm., Solln, Sohnckestr. 5
3 53 10 Fröschl, Luise, Ww., SchleißheimerStr. 218
3 56 80 Fröschl, Maria, Frau, Ohmstr. 20
2 86 97 Fröschl, Rosa, Betten, Thierschstr. 4

5 13 76 Fröschle, Aug., Maler, Theresienstr. 122
4 06 75 Fröschle, Hans, Farben, Pariserstr. 24
4 36 27 Frohmajer, Gg., Rein.-Anst., Balanstr. 35
59 74 44 Frohmann, Therese, Inhaber: L. Deinzer, Autoverwertung, Autobereifung, München 12, Landsberger Str. 82
3 08 71 Frohmann, Willy, Vertr., Hohenz.Str. 112
48 06 25 Frohn, Adele, Vorst., Kön.Hch.Str. 18
4 42 95 Frohnauer, Aug., Zigarren, WienerPl. 12
4 00 25 K. & J. Frohnauer, Fliesenbel., Hohenwaldeckstr. 32
29 64 30 Frohner, Ferd., Ingen., Holzstr. 9
5 43 93 Frohnhäuser, Ludwig, Aerzte- u. Krankenhausbedarf, M 15, Sonnenstraße 15
6 00 06 Derselbe, Wohn., Hohenlohestr. 73
5 53 62 Frohnhöfer, M., Bäcker, Reisingerstr. 1
3 01 37 Frohnholzer, M., Kaminkehrmstr., Schopenhauerstr. 50
6 16 25 Frohnholzer, P., Metzger, Nymphf.Str. 187
2 38 42 Frohnsbeck, Franz A., Schmiede, Amalienstraße 51
5 27 88 Frohnsbeck, Jos., Major, Lessingstr. 1
5 49 65 Frohnsbeck, L., Hafner, Lindwurmstr. 77
2 92 73 Frohschammer, Bertl, AmEinlaß 5
8 22 34 Fromberger, Bruno, Oberpostinsp., Reutterstr. 32
2 10 10 Fromm, Adalb., Garag., Liebherrstr. 16
29 60 30 Fromm, Ed., Kfm., Müllerstr. 42
79 33 19 Ders., Wohn., *Pu* Seitnerstr. 18
48 13 39 Fromm, Dr. Hans, Vertr., Herkomerstr. 8
2 47 30 Fromm, Isidor, Vertr., Rumfordstr. 8
8 21 84 Fromm, Jos., Malergesch., Neuaubing, Graf-Spee-Str. 3
5 34 76 Fromm, Ludwig, SchwanthalerStr. 13
48 13 77 v. Fromm, Luise, Mauerk.Str. 12
8 84 42 Fromme, Paul, Abt.-Leiter, *Gaut* Waldpromenade 25½
2 90 48 Frommel, Antoin., Ww., Wiedenm.Str. 29
3 00 94 Frommel, Hugo, Fr.Josephstr. 41
8 18 86 Frommel, Moritz, Leutn., Veit-Stoß-Str. 15
5 74 54 Frommer, Alfr., Vertr., Schwanth.Str. 106
5 05 90 Frommherz, J., Buchdr., Steinheilstr. 15
1 30 65 Frommholz, Arth. J., Reinig.-Anst., SendlingerStr. 55
4 15 77 Derselbe, Wohnung, Kellerstr. 3
6 62 71 Fromms Act., Gummiwerke GmbH, Romanstr. 65
2 95 23 Fronleichnamskapelle, Türkenstr. 2
8 14 03 Frosch, Er., Hptm., *Pas* Krügerstr. 14
2 61 41 Froschermeier, G., Schneid., Türkenstr. 67
5 80 27 Froschhammer, Andr., Metzgermstr., SchleißheimerStr 43
3 00 13 Froschhammer, Ant., Bankbeamter, Römerstraße 4
2 28 68 Froschmaier, J. M., Baumat., Baaderstr. 60
6 63 33 Froschmayr, A., Herrenreiterstr. 3
8 13 16 Froschmeier, Max, Ing., *Pas* Bismarckstraße 51
6 37 55 Frost, Dr. Jul., Prof., Flüggenstr. 11
49 31 22 Frost, Paul, Dipl.-Ing., Seybothstr. 60
2 33 76 Fruchthaus Residenz, Residenzstr. 25
79 47 50 Früh, Gg., Zuschneid., Solln, Horst-Wessel-Str. 6
5 04 51 Früh, Ludwig, Maler, Bayerstr. 43
8 16 23 Frühauf, Ludw., Schriftl., Friedenh.Str.18
7 25 21 Frühbeis, A., Kartoffeln, Großmarkthalle
47 46 79 Frühbeis, Xaver, Gastw., *Dsh* Hs.-Nr. 7
79 42 65 Frühholz, Anton, Förster, Forstenried, Forsthaus Unterdill 2
2 17 65 Frühling-Garage, Wilh. Bader, Frühlingstraße 26
8 84 27 Frühling, K., Ing., *Gaut* Gartenpr. 20½
6 66 58 Frühwald, Herm., Hirschg.Allee 28
1 10 82 Frühwein, Kathar., Lehrer, Kreuzstr. 1
2 59 80 Frühwein, Walt., Kfm., Reichenb.Str. 19
8 11 64 Frühwirth, Hch., Oberltn., Fürstenr.Str. 27
8 18 92 Fruhmann, Karl, Bankbeamter, *Pas* Ad.-Hitler-Pl. 1
37 10 39 Fruhmann, Dr. Max, Ing., Hiltensp.Str. 26
7 33 06 Fruhstorfer, C., Schlosser, Isart.Str. 28
3 34 89 Fruhtrunk, Rudolf, Herzogstr. 77
5 43 62 Frunzescu, Franzisca, Theresienstr. 104
2 78 29 Fruth, Anny, Schneiderei, Theat.Str. 33
2 74 86 Fruth, Herm., Dentist, Dienerstr. 6
6 13 44 Fruth, Joh., Lebensm., Blücherstr. 7
6 02 61 Fruth, Jos., Milch, W.Dietr.Str. 1
5 81 45 Fruth, Karolina, LandsbergerStr. 57
8 17 35 Fruth, Max, Tonkünstler, *Pas* Mussinanstraße 18
(5 81 45) Fruth, Willi, Musiker, Landsb.Str. 57
8 91 84 Frye, Maria, Ww., *Grät* Schlag.Str. 43
7 40 69 Fuchs & Co, Landmasch., Implerstr. 43
4 54 33 Dies., Wohn. d. Teilh. Wilh. Fuchs, Äuß. Prinzreg.Str. 9
3 19 00 Dies., Wohn. d. Teilh. W. Worms, König-Marke-Str. 7
2 90 91 Fuchs u. Kohl, Strickwr., SchrammerStr. 1
2 70 64 Fuchs, Alb., Baumstr., Kaulb.Str. 35
7 27 46 Fuchs, Alb., Schreiner, Alramstr. 4
2 77 03 Fuchs, Alois, Zigarren, Utzschn.Str. 9
47 52 97 Fuchs, Andr., Bankbevollm., Zaunk.W. 2
8 09 54 Fuchs, A., Schrein., *Pas* Hindenb.Str. 8
8 25 28 Fuchs jr., Andr., Vertr., *Pas* Hindenb.Str.8
6 06 64 Fuchs, Anna, Schneid., Untermenzing, Fritz-Reuter-Str. 17
5 63 86 Fuchs, Anny, Schreibbüro, Schellingstr. 82
3 50 00 Fuchs, Ant., Werbeber., Ungererstr. 19
5 57 25 Fuchs, Arth., Schuhm., Schleißh.Str. 47
6 28 88 Fuchs, Aug., Tapez., W.Dietr.Str. 11
4 10 64 Fuchs, Carl, Vertr., Prinzreg.Pl. 19
4 43 50 Fuchs, Carl, Maler, M.Weberpl. 11
5 72 25 Fuchs, Chr., Optik, Bayerstr. 39
2 19 58 Fuchs, E., Fotolabor., Türkenstr. 52
59 60 66 Fuchs, Ed., Kraftfahrz., Seidlstr. 22
29 64 22 Fuchs, Eva Paula, Tattenbachstr. 7
7 42 19 Fuchs, F., Kfm., Tumblingerstr. 27
8 09 12 Fuchs, F., M 42, PerhamerStr. 70
6 48 24 Fuchs, Franz, Kfm., Waisenhausstr. 34
5 67 22 Fuchs, Franz, Schmiedemstr., Häberlstr. 6
1 30 88 Franz Fuchs & Co, Hypotheken, Josephspitalstr. 10¼
8 84 55 Fuchs, Franz S., *Gaut* Waldpromenade 57
(6 33 49) Fuchs, Friedrich, Dr., Renatastr. 59a
6 25 78 Fuchs, Fritz, Dipl.-Ing., Aiblingerstr. 3
2 21 06 Fuchs, Georg, Architekt, Amalienstr. 1
6 25 47 Fuchs, Georg, Bahnhofskantine, M.-Laim, LandsbergerStr. 290a
2 09 46 Fuchs, Gg., Maler, v.d.Tannstr. 9
6 23 43 Fuchs, Georg, Vertr., Aldringenstr. 2
37 21 85 Fuchs, Gottfr., Oberstltn., Elisab.Str. 5
2 45 09 Fuchs, Guido, Kfm., Theklastr. 4
7 48 52 Fuchs, Hans, Mechan., Forstenr.Str. 7
49 26 14 Fuchs, Hans, Pol.-Oberst, Athenerstr. 44
5 25 14 Fuchs, Heinr., Hygien.Art., Karlspl. 25
4 50 72 Fuchs, Heinr., Tabakwr., M.Lehnerstr. 2
4 11 09 Fuchs, Heinz, Siedl.-Leiter, Keplerstr. 8
1 21 35 Fuchs, Herm., H.-Moden, Briennerstr. 8
8 02 53 Fuchs, J., Holz, *Pas* Wunderstr. 15
4 05 15 Fuchs, Jos., Holz, Welfenstr. 4
7 20 23 Fuchs, Jos., Vertr., Lindenschmitstr. 52
6 36 17 Fuchs, Jos., Versich., Lorschstr. 5
7 45 53 Fuchs, Jos., Öfen, Bavariastr. 9
2 64 94 Fuchs, Jos. H., Vertr., Zweibr.Str. 10
8 82 41 Fuchs, Jul., Reg.Rat, *Gaut* Waldprom. 81
8 05 05 Fuchs, Käthi, Install., Allach, Horst-Wessel-Str. 16
7 36 60 Fuchs, Karl, Buchdr., Lindw.Str. 58
2 80 28 Fuchs, K., Geleg. Käufe, Utzschn.Str. 2
2 93 92 Fuchs, Karl, Friseur, Türkenstr. 20
5 75 92 Fuchs, Karl, Friseur, Landwehrstr. 6
2 10 30 Fuchs, Karl, Mechaniker, Theresienstr. 50
2 75 29 Fuchs, Karl, Oberstud.-Dir., Gewürzmühlstraße 19
6 68 38 Fuchs, Karl, Oberinsp., Albrechtstr. 47
7 29 29 Fuchs, Lina, Gardinennäh., *Grha* Opelstr. 3
6 47 12 Fuchs, Ludw., Bäckerei, Laimerstr. 36
4 52 69 Fuchs, Ludwig, Friseur, Orleansstr. 51
4 39 74 Fuchs, Ludw., H.-Schneid., Kellerstr. 45
6 67 67 Fuchs, Ludwig, M 19, Löfftzstr. 1
3 56 74 Fuchs, L. F., Vertr., Kaulbachstr. 92
7 26 74 Fuchs, M., Automaten, Daiserstr. 14
2 67 10 Fuchs, Magdalena, Pension, Glückstr. 5
2 33 77 Fuchs, Maria, Droschkenbes., Amalienstraße 45
7 07 65 Fuchs, Marie, Lebensm., Geltingerstr. 16
59 63 38 Fuchs, Markus, Dentist, Maillingerstr. 54
3 25 57 Fuchs, Mary, Frau, SulzbacherStr. 1
3 11 03 Fuchs, Max, Hollandstr. 7
3 09 75 Fuchs, Max, Tapeziererm., Herzogstr. 2
2 21 06 Fuchs, Maxim. B., Kfm., Amalienstr. 1
3 25 88 Fuchs, Michael, Droschken, Herzogstr. 10
2 20 93 Fuchs, Otto, Bäckerei, Klenzestr. 45
2 44 51 Fuchs, Paula, Schneider. Frauenstr. 20
2 01 19 Fuchs, Rudolf, Install., Kaulbachstr. 6
37 24 89 Fuchs, Rud., Dipl.-Ldw., Zentnerstr. 19
3 29 20 Fuchs, Rud., Mineralöle, Knorrstr. 120
7 06 83 Ders., Geschäftsführer Georg Martin
7 23 68 Fuchs, Rud., Spengler, Adlzreiterstr. 8
7 00 99 Fuchs, Rud., Spengler, Seehaus.Str. 17
36 06 01 Fuchs, Th., Admiral a. D., Leopoldstr. 104
6 66 18 Fuchs, Wald., Rittm., *Nrdl.*Auff.Allee 1
3 29 74 Fuchs, Walter, Zeichner, Giselastr. 15
6 61 97 Fuchs, Wilh., Hausinsp., Heideckstr. 6
4 54 33 Fuchs, Wilh., Kfm., Äuß.Prinzreg.Str. 9
1 28 08 Fuchs, Wilh., Textilvertr., v.Epp-Pl. 12
4 06 81 Fuchs jun., Wilh., Wohnung, Beetzstr. 5
48 13 61 Fuchs sen., Wilh., Flemingstr. 11
3 07 35 Fuchsbauer, Karl, Fr.Josephstr. 25
2 48 43 Fuchsberger, H., Dentist, Kaulbachstr. 34
1 23 06 Fuchsberger, Xaver, Schuhe, Sendl.Str. 61
37 02 73 Fuchsbrunner, S., Dentist, Georgenstr. 111
37 13 30 Fuchsenberger, Prof. Fritz, Archit., Isabellastr. 17
7 28 63 Füchsl, Ludwig, Autoverwertung, Anhängerfabrik in Dingolfing, M 25, Implerstr. 9a
48 14 49 von Füchtbauer, Ritter Heinr., Oberst a. D. IsmaningerStr. 102
6 04 21 Füchtbauer, Sophie, Dir., Nibel.Str. 26
5 59 17 Fügel, Alfons, Opernsänger, Bayerstr. 57
5 85 81 Fühles & Schulze, Ing. Büro, Westendstr. 160
49 37 54 Führer, Frz., Dipl.-Kfm., Haselburgstr. 10
2 53 60 Führer, Fritz, Papiergeschäft, Marienpl. 8
3 36 34 Führer, Hans, Direktor, Dreschstr. 10
3 43 47 Führer, Hans, M 23, Imhofstr. 9
7 24 33 Jos. & Centa Führer, Gemüse, *Grha* Krokusstr. 36
8 15 17 Führer, Lorenz, Photo, Fürstenr.Str. 82
2 26 55 Führer, Dr. Rudolf, Oberpostrat, Fraunhoferstr. 22
5 93 03 Führlbeck, W., Schauspieler, Dachauer Straße 31
89 91 58 Führmann & Maendl, *Pla* Hindenb.Allee 38
37 12 38 Führmann, Alfons, NeureutherStr. 7
8 12 64 Führmann, R., Bäcker, *Pas* Gräfstr. 40
6 29 19 Führmann, W., Fahrschule, Gabr.Str. 2
2 12 72 Fülster, Max, Radio, Hochbrückenstr. 3
1 12 20 Für das Kind, Spez.-Gesch., Herz.Sp.Str. 7
2 46 18 Fürbringer, E. F., Schausp., Kaulb.Str. 26
3 37 87 Fürer v. Haimendorf, Herm., Reg.Dir. a.D. Planettastr. 1
3 33 29 Fürer v. Haimendorf & Co, Import, Giselastr. 11
3 33 29 Fürer v. Haimendorf, Wilh., Rittmstr., Giselastr. 11
1 26 97 Fürfang, Fritz, Stühle, Karlsplatz 17
5 56 66 Fürfang, Jul., Stuhlfbr., Sonnenstr. 18
2 27 21 Fürg, Math., Spedit., Pestalozzistr. 9
37 10 32 Fürholzer, Otto, Landw., Adalb.Str. 98
8 82 63 Fürleger, P., Tapez., *Gaut* Hangstr. 309
3 13 07 Fürmaier, Alfons, Spengler, Ungererstr. 24
3 11 42 Fürmaier, Alois, Dr. med., Leopoldstr. 63
3 00 68 Fürmaier, Babette, Autofuhrgesch., Karl-Theodor-Str. 83
3 10 17 Fürmaier jun., B., Schmied, Ungererstr. 26
(49 26 29) Fürmann, C., Kapellmstr., Teg.Ldstr. 57
6 44 90 Fürmann, E., Oberinsp., Dantestr. 12
2 69 51 Fürmann, Jakob, Install., Klenzestr. 61
47 52 80 Fürmann, Jos., Autoverm., Tangastr. 59
6 38 67 Fürmann, Sim., Wild, Gudrunstr. 3
5 90 83 Jos. u. Maria Fürmetz, Lebensm., Ottostr.1
6 25 76 Fürmetz, V., Lebensm., Nymph.Str. 215
2 22 70 Fuernkorn, E., Frau, Widenmayerstr. 49
1 18 90 Fürnrohr Dr. Aug., R.-A., Theatinerstr. 8
6 07 78 Derselbe, Wohnung, Flüggenstr. 3
1 18 90 Dr. August Fürnrohr, Dr. Werner Friedrich, Rechtsanwälte, Theatinerstr. 8
6 07 78 Dieselben, Dr. Fürnrohr, Wohnung
29 69 88 Dieselben, Dr. Friedrich, Wohnung
5 85 84 Fürnrohr, H., Oberstltn., Linprunstr. 51
4 05 93 Fürnthaler, Wilh., Reg.-Rat, Äuß.Wiener Straße 155
37 13 33 Fürsattel, H. G., Maschinen, Elisabethstraße 39
2 42 75 Fürsich, Jos., Kohlen, Ickstattstr. 10
29 73 15 Fürsorgeverein, Kath., Schönf.Str. 20
7 26 03 Ders., Fürsorgeheim, Maria-Einsiedelstr.14
59 73 75 Derselbe, Heim Ave, Theresienstr. 76
8 83 31 Ders., Fürsorgeheim, *Gaut* Starnb.Str. 58½
47 52 26 Fürst & Co., Landwirtschaftl. Lagerhaus, Haar (Oberbayern)
47 23 79 Dieselben, Filiale Taufkirchen
29 62 97 Fürst, Ad., Oberkrim.-Komm., Riedelstr. 8
5 68 96 Fürst, Angela, privat, DachauerStr. 39
3 38 35 Fürst, Anton, Eis, Leopoldstr. 53
8 21 67 Fürst, Artur, Insp., Gaishofer Str. 50
7 40 25 Fürst, Bernhard, Mainburgerstr. 44
8 16 02 Fürst, Bertha, Ww., *Pas* Badenw.Str. 1
37 03 98 Fürst, Elisab., Ww., Krumbacherstr. 5
2 30 08 Fürst, Eugenie, Frisiersalon, Christophstr.4
47 52 26 Fürst, Frz., Ldw., Haar, Ad.Hitler-Str. 5
1 27 46 Fürst, Jos., Wachszieherei, Sporerstr. 2
49 27 92 Fürst, Lor., Amtmann, J.Vötter-Str. 24
47 64 74 Fürst, Luise, Frau, Reinekestr. 11
8 17 50 Fürst, Max, Baugesch., Pfordtenstr. 23
3 47 34 Fürst, Matth., Schneider, K.Theod.Str. 43
3 03 76 Fürst, Rosa, Schneiderin, Kaiserstr. 46
4 21 55 v. Fürstenberg, Ad., Frhr., Möhlstr. 10
5 15 69 Fürstenberg, C., Drahtwr., Dachau.Str. 25
6 07 01 Fürstenberg, Helene, Löfftzstr. 5
36 03 85 v. Fürstenberg, Freiin Huberta, Modon, Leopoldstr. 36
1 32 25 Fürstenfelder Hof, Fürstenfelderstr. 14
2 66 84 Fuess, Joseph, Goldschmied und Juwelier München 2, Blumenstr. 5
7 14 16 Fuß, R., Vertr., Kederbacherstr. 2
4 36 07 Fuess, Rosa, Scheubn.Richter-Str. 4
5 74 28 Füssl, Markus, Gaststr., Rothmannstr. 23
7 32 52 Fuetterer, Hans, Sekr., Würmtalstr. 38
2 71 26 Fugger, August, Bäckerei, Klenzestr. 23
47 63 63 Fugger, Joh., Graf, *Geis* Nördl.Münchner Straße 4
2 91 39 Fugger, Otto, Schuhe, Reichenb.Str. 8
5 34 59 Fugger-Liköre W. Steinacker & Futtig, SchwanthalerStr. 51
6 03 96 Fuhr, Heinr., Blumen, Nymph.Str. 156
1 34 15 Fuhrherrn-Innung, SendlingerStr. 75
1 07 07 Fuhrmann & Co, Loden, Weinstr. 3
7 15 63 Fuhrmann, Elisab., Herrenartikel, Lindwurmstr. 139
5 89 98 Fuhrmann, Emil, Kfm., Schießstättstr. 16
59 69 47 Fuhrmann, Gg., Techniker, Linprunstr. 89
4 29 99 Fuhrmann, Herm., Maler, Elsäss.Str. 25
2 26 95 Fuhrmann, Joh., Zigarren, Fraunh.Str. 43
3 40 01 Fuhrmann, Dr. Kaete, Leopoldstr. 70
3 42 98 Fuhrmann, Max, Maler, Scheffelstr. 12
7 21 01 Fuhrmann, O., Ratsherr, Pling.Str. 61
8 25 45 Fuhrmann, Pet., Vertr., *Pas* Krautstr. 5
48 12 18 Fuhrmann, Willy, Kfm., Sternw.Str. 5
6 23 62 Fuierer, Alb., Transp., Rattenh.Str. 11
3 16 28 Fuks, Tatjana, Georgenstr. 26
37 02 27 Fuld, Gertrud Marg., Frau, Georgenstr. 71
3 10 23 Fuld, Dr. Joh., Arzt, K.Theodorstr. 104
5 71 72 Fulgur, Lichtpausanstalt, Arnulfstr. 26
4 07 90 Full, Joh., Kohlen, Turfstr. 27
3 21 23 v. Fumetti, Gerta, Ungererstr. 68
2 29 43 Fumian Alois, Tapezierer, Türkenstr. 21
2 11 32 Funck, Bernh., Verleger, Reitmorstr. 52
5 35 51 Funck, Bruno, Dir., Schubertstr. 1
1 39 50 Funk & Kolb, Großhdlg. in optischen Waren, KaufingerStr. 2/III, Ecke Rosenstr
1 08 50 Funk & Vatter, Metallwrfbr., Karlspl. 16
4 29 76 Dies., Betr.-Büro, Ä.Rosenh.Str. 34
59 77 17 Funk-Zeitung, M 2, Karlstr. 42
4 07 49 Funk, Eman., Schneider, Schlotth.Str. 12
5 08 66 Funk, Friedr., M 15, Schubertstr. 8
6 64 67 Funk, Dr. H., Prof., Aldringenstr. 10
3 33 77 Funk, Herm., Silberwr., Hohenz.Str. 106
6 31 48 Funk, Dr. Karl, Arzt, Nymphenb.Str. 179
8 01 10 Funk, Ludw., Metzger, *Pas* Schlag.Pl. 10
6 19 79 Funk, Rudolf, M 19, Ortweinstr. 1
3 11 96 Funk, Wilh., K.-Maler, Georgenstr. 5
6 23 89 Funke, E., Anzeig.Werb., Volkartstr. 64
5 42 76 Funke, Felix, Architekt, Arcostr. 1
3 33 27 Funke, Linus, Vertr., Ansprengerstr. 1
6 06 89 Funke, Martha, DonnersbergerStr. 3
6 36 51 Funke, Max, Zentralheiz., Weiglstr. 21
47 23 10 Furch, Dr. Erich, Arzt, Unterhaching
3 00 95 Furch, Janne, Schausp., Leopoldstr. 102
8 17 44 Furch, Rich., Lehrgeselle, Lochhausen, Karlstr. 11
47 63 19 Furchner, Leop., Privatm., *Geis* Ritter-v.Epp-Str. 18
4 39 40 Furtmaier, K., Metzger, Teg.Landstr. 40
49 31 81 Furtmayr, A., Wärmeschutz, Wirtstr. 15
59 65 93 Furtmayr, H., Verbandstoffe, Thalk.Str.64
49 38 23 Ders., Wohn., Am Perlacher Forst 2
6 61 72 Furtmayr, Ludw., Schweißerei, Volkartstraße 53
5 21 89 Furtmeier, H., Entrost., Schellingstr. 132
47 15 24 Furtmeier jr. & sen., Joh., Autoverm., *Grü*
48 12 52 Furtmeier, Lina, Ww., Montgelasstr. 41
3 49 22 Furtner, Elise, Zimmerei, Hörwarthstr. 2b
8 95 14 Furtner, Jos., Bäck., *Pla* Ad.HitlerStr. 5
6 48 74 Furtner, Jos., Schreiner, Hirschbergstr. 31
59 67 46 Furtner, Jos, Radio, St.Pauls-Pl. 2
8 91 79 Furtner, Ludw., Assessor, Stockdorf, Kreuzstr. 53
2 93 81 Fusbahn, C., Volksw., Widenm.Str. 27
3 14 66 Fuss, Georg, Schlosserei, Pündterpl. 4
5 75 80 Fuß, Dr. Hanns, Major, Gaiglstr. 20
37 04 76 Fuss, Joh., Molkerei, Neureutherstr. 16
2 91 00 Fuß, Wilh., Lederwrfbr., Burgstr. 3
29 71 01 Fußball-Club Bayern, Weinstr. 14
4 42 69 Fußball-Verlag Seybold, Isman.Str. 15
(2 21 82) Fussenegger-Dietz, Gertrud, Dr., Amalienstraße 81
2 08 58 Fusser, Karl, Versich., Theresienstr. 40
7 28 75 Fußstetter, Rup., Autovermiet., *Grha* GräfelfingerStr. 51
3 12 78 Futterer, Clara, Ww., Leopoldstr. 20
2 70 43 Futterer, Franz, Maler, Müllerstr. 39
2 93 39 Futterknecht, X., Feinkost, Ohlm.Str. 10
2 32 46 Fux & Leicht, D.Friseur, Marienpl. 13
3 56 40 Gaab, Karl, M 23, Parzivalstr. 13
1 10 07 Gaab, Karl, R.-A., NeuhauserStr. 16
37 24 11 Gaab, Max, R.-A., Ansbacher Str. 3
1 10 07 Derselbe, Büro, NeuhauserStr. 16
5 87 28 Gaar, Fritz, Bäckerei, Bayerstr. 93
2 83 06 Gabai, Emmy, Kauffrau, Maximilianstr. 1
2 63 43 Gabel, Max, Dipl.-Kfm., Müllerstr. 18
6 71 43 Gabel, Rud., Kfm., Untermenzing, Pöhlmannstr. 9
7 33 29 Gaberdan, Joh., Kohlen, Hofm.Str. 27
6 36 60 Ders., Wohnung
7 12 23 Gaberdan jr., Joh., *Grha* Vandalenstr. 1
2 66 83 Gabler, Ad., Major a. D., Maxim.Str. 1
5 37 20 Gabler, Albertine, Möbel, Augustenstr. 13
1 18 91 Gabler, Carl, s. Annoncen-Expedition
6 31 83 Gabler, F., Kaminkehrer, Romanstr. 3a
4 36 55 Gabler, Hans, Schlosser, Elsässerstr. 28
37 19 28 Gabler, Hedw., D.-Hüte, Hohenz.Str. 57
29 65 42 Gabler, Herm., Bäckerei, Ohlm.Str. 30
7 05 52 Gabler, Jak., Transporte, Lochh.Str. 51
8 93 69 Gabler jr., Jos., Sped., *Pla* Hitlerstr. 4
6 06 82 Gabler, Dr. J., Reg.-Dir., Aldringenstr. 7
5 61 71 Gabler, Lina, Ww., Zieblandstr. 9
4 48 33 Gabler, L., Elektrot., Ä.Wienerstr. 43
7 48 46 Gabler, Rosa, Kol.-W., Trapp.Str. 35
47 63 10 Gablonsky, F., Rg.Rat, *Geis* Muffatstr. 13
2 07 91 Gablonsky, H., Tapezier, Gabelsb.Str. 5
4 15 26 Gabriel-Drogerie, Äuß.Wienerstr. 127
5 47 74 Gabriel-Lichtspiele, Dachauerstr. 16
3 50 46 Gabriel, A., D.-Salon, Kurfürstenstr. 2
5 81 07 Gabriel, Dr. Ed., Arzt, Thalk.Str. 6
5 41 19 Gabriel, Felix, Kapellmstr., Ottostr. 1
5 35 25 Gabriel, Michael, Pension, Karlstr. 72
3 45 71 Gabritschewsky, Gg., Maler, Hohenz.Str.21
7 25 67 Gach, Ed., Buchdr., WaakirchnerStr. 25
7 06 42 Gach, M., Autosattler, Schmellerstr. 23
29 76 30 Gade, Gertrud, Schreibbüro, Türkenstr. 19
3 51 63 Gade, Hans U., Dr., Dietlindenstr. 8
3 33 03 Gademann, Luise, Lehr., Giselastr. 68
4 05 66 Gäbelein, M., Hebamme, Weißenb.Str. 38
6 39 33 Gäbler, Fritz, Geschäftsf., Schlagintweitstraße 8
5 55 19 Gäbler, Max, Vertr., Paul-Heysestr. 16
2 10 32 Gäbler, Ottomar, Vertr., H.Sachsstr. 14
5 80 50 Th. Gäbler GmbH, Tapet., Lenbachpl. 6
5 50 53 Gänsbauer, K., Stereot., Steinheilstr. 7
6 13 38 Gaenshirt, Wilhelm, Oberpostinsp., Ebenauerstr. 1
47 46 81 Gänsler, Peter, Baugesch., *Dsh* Adolf-Wagner-Str. 86
4 28 19 Gänslmayer, L., Lebensm., Preysingstr. 4
37 25 62 Gänssler, Emilie, Ww., Isabellastr. 23
2 01 65 Gaenssler, Dr. Max, R.-A., Ludwigstr. 5
3 11 43 Ders., Wohn., Leopoldstr. 26
2 15 56 Gänssler, Otto, Ger.-Dir., Lerchenf.Str. 7
29 68 79 Gärtner, Dr., Obervet., Glückstr. 12
7 09 78 Gärtner-Krankenkasse, Pognerstr. 23
5 53 31 Gärtner, Krick & Co, Herrenkleiderfbr., Goethestr. 7a
2 11 72 Gärtner, E., Etikettenfbr., Sternstr. 13
1 19 87 Gaertner, Elisabeth, Tabakwr., Färbergr. 31
3 41 87 Gärtner, Fritz, Bildh., Hiltensp.Str. 40
4 41 81 Gärtner, Georg, Kohlen, Winterstr. 9
7 03 87 Paul Gärtner & Sohn, Baumasch., Irschenh.Str. 6
6 24 51 Gärtner, Rud., Molkerei, Dom-Pedro-Str. 2
48 02 05 Gärtner, Th., Prof., Holbeinstr. 1
8 16 26 Gässl, Alois, Spenglerm., Untermenzing, Angerlohstr. 17
7 43 12 Gässl, Ernst, Schofför, Gangh.Str. 64a
49 24 72 Gäßl, Hans, Inspekt., Seybothstr. 29
5 29 78 A. Gässler & Co GmbH, Kunstanstalt, Landwehrstr. 57
2 88 47 Gäßler, Jos., Buchdruck, Rumf.Str. 19
6 29 60 v. Gäßler, Th., Baurat, Nibel.Str. 30
2 58 80 Gässner, Franz, Dir., Reitmorstr. 29
GAGFAH
5 63 94 bis 5 63 96 Gemeinnützige Aktiengesellschaft für Angestellten-Heimstätten Zweigniederlassung Süddeutschland, M 15, Beethovenstr. 15. **P** München 5580
59 77 77 Gaggell, L., Reg.Rat a.D., Heimeranstr. 2
2 91 82 Gahl, Eva, Frau
36 22 91 v. Gahlen, Paul, Major a.D., Frz-Jos.Str. 26
29 75 10 Gahr, Karoline, Goldschmiede, Mariannenstraße 3
7 08 11 Gaibinger, Ernst, Reg.-Insp., Houisstr. 7
3 12 17 Gaibinger, M., Kol.-W., Schleißh.Str. 284
5 59 09 Gaier, Frz., Waagen, SchwanthStr. 75
5 05 44 Gaigher & Penn, Baugesch., Luisenstr. 3
6 33 59 Gaigl, Betty, M 19, GernerStr. 2
2 27 24 Gebr. Gaigl, Vichagentur, Wittelsb.Str. 15
6 32 63 Gaigl, Gg., Buchdr., GernerStr. 2
29 75 54 Gaigl, Gustl, Dentist, Müllerstr. 39
2 16 29 Gaigl, Joh., Viehkomm., Kapuz.Str. 33
2 05 89 Gaigl, Josef, Kälberhdlg., Wittelsb.Str. 15
2 05 88 Gaigl, Max, Kfm., Wittelsb.Str. 12
7 36 23 Gaigl, Otto, Viehagent, Thalk.-Str. 49
49 23 05 Ders., Wohn., Geiselgasteigstr. 94
6 70 47 Gail, Gertrud, Lampadiusstr. 12
6 36 96 Gail, Otto W., Schriftst., Nibel.Str. 24
37 18 26 Gail, Dr. Willy, Arzt, Bauerstr. 19
5 73 64 Gailer, Hans, Weine, Bayerstr. 49
3 49 35 Gailer, Johann, Baugesch., Lerchenau, MünchenerStr. 131
29 61 66 Gailhofer, Emil, Kfm., Mariannenpl. 4
5 40 62 Gaill, Ludw., Fbrkt., Lindw.Str. 99
8 17 74 Gaim, Robert, Kfm., Langwied
59 78 89 Gaimann, F., Bäckerei, Steinheilstr. 4
6 68 59 Gais, Hub., Archit., Washingtonstr. 21
6 18 53 Gais, Josephine, Frau, W.Dietrich-Str. 8
6 18 53 Gais, Wilh., Assessor, W.Dietrich-Str. 8
2 38 39 Gaisbauer, Wilhelmine, Schnittmuster, Rindermarkt 15
6 03 46 Gaisreiter, Mich., Molkerei, Alfonsstr. 9
5 65 44 Galerie am Lenbachplatz Friedrich H. Zinckgraf vorm D. Heinemann, München 2, Lenbachplatz 5/6
2 04 21 Galerie an der Wagmüllerstraße
2 04 22 Jak. Scheidwimmer vorm. Hugo Helbing, Wagmüllerstr. 15 — Liebigstr. 21
5 01 58 Galerie für Alte Kunst G. m. b. H., München 2, Briennerstr. 13. T Artibus
2 79 61 Galerie Odeon Duensing & Michels KG, Odeonspl. 13
36 03 04 Galetzki, H., Schausp., Hollandstr. 5
59 76 95 Gall, Eduard, Baugesch., Westendstr. 95
6 39 59 Gall, Elisab., Frau, Fr.Marcstr. 4
5 82 91 Gall, Hans, Spengler, R.Wagner-Str. 27
2 66 15 Gall, Heinr., Buchhdlg., Theresienstr. 19
6 09 33 Gall, Johann, Obering., Landsb.Str. 203
6 15 25 Galland, Dr. Fritz, Arzt, Waisenhausstr. 17
3 13 01 Gallenberger, Frz., Obmann, Karl-Theod.-Straße 33
7 38 81 Gallenmüller, E., Kfm., Geroltstr. 41
47 16 32 Gallenmüller, Max, Gartenbau, *Grü* Klingerstr. 9

2 69 58 Gallenmüller, V., Install., Rheinb.Str. 3
2 80 29 *Gallermeier*, A., Immob., Galeriestr. 38
36 02 10 Galli, Tina, Lehrerin, Schackstr. 4
4 48 32 Gallist, Jos., Kfm., Wörthstr. 30
3 29 72 Gallotto, M., Autos, Schleißh.Str. 135
8 25 89 Gallus, Karl, Obering., Untermenzing, Herm.-Löns-Str. 6
5 30 45 Galster, Mich., Kfm., Schwanth.Str. 75
2 58 24 Galster, Mor., Parkett, Mariahilfpl. 39
2 32 80 Galvanische Anstalt, Ludwig Hurnaus, München 22, Schönfeldstr. 13
1 34 72 Gambeck, Karl, Lebensm., Salvatorstr. 20
79 47 90 Gambeck, Lina, Lebensm., Großhesselohe, Kreuzeckstr. 5
7 32 46 Gambera, Max, Schäftlarnstr. 62
7 46 34 Gambino, A., Südfr., Thalk.Str. 128
3 25 91 Gamböck, Jos., Kohlen, Germaniastr. 13
5 78 22 Gambs, Hans, Direktor, Blutenb.Str. 38
2 33 54 Gammel, Anton, Hausbes., Asamstr. 4
4 18 98 Gammel, Christ., Elektr. Anl., Humb.Str. 9
6 30 72 Gammel, E., Kürschner, Hirschb.Str. 17
48 15 97 Gampe, Herbert, Mauerkircherstr. 18
4 28 56 Gampenrieder, Jakob, Hochstr. 28
49 22 30 Gampert, Marg., Schreibwr., Resedenw. 4
4 20 94 Gamringer, G., Vertr., Weber-Pl. 10
2 09 83 Gandl, Maria, Lebensm., St.Anna-Pl. 1
48 14 71 Gandl, Max, Architekt, Unterföhring, Bahnhofstr. 205
3 47 42 Gandlgruber, H., Autorep., Siegfr.Str. 9
48 15 52 Gandlgruber, Ludw., Autorepar., Englschalk.Str. 120
4 38 69 Gandorfer, A., Malerei, Ruppertsb.Str. 1
2 74 38 Gamdorfer, Maria, Kontor., Baaderstr. 32
7 34 63 Ganghofer Lichtsp., Gangh.Str. 12
79 31 37 Gansel, Jos., Treuh., *Pu* Seitnerstr. 17
5 89 60 / 5 89 61 Ganser & Co., Spedition, München 2, Arnulfstraße 16
49 23 57 Ganserer, Aug. W., Maschinen, Rotw. Straße 26
8 22 21 Gansert, Wilhelm, Perhamerstr. 72
5 45 44 Ganslmaier, A., Bücherrev., Pettenk. Str. 7
4 39 61 Ganslmaier, Jos., Spirituos., Zepp.Str. 67
5 45 44 Ganslmaier, Therese, Steuerber., Pettenkoferstr. 7
2 73 87 Gansmayer, Lorenz, Obering., Lilienstr.46d
6 66 04 Ganslmeier, Jos., Molkereiprod., Bolivarstraße 3
39 91 43 Ganslmeier, Michael, Gasthof, Schleißheim
4 34 96 Ganslmeier, Rob., Kraftfahrzeugrepar., Sommerstr. 17
3 53 44 Gantenbrink, Herm., Fbrkt., Georgenschwaigstr. 15
5 53 07 Ganter, Carl, Papier, St.Paulstr. 9
3 58 55 Gantner, B., Metzgerm., Feilitzschstr. 19
2 18 50 Gantner, Gg., Tapezier, Öttingenstr. 32
8 23 93 Gantner, Ludw., Kraftwagenführer, *Pas* SailerStr. 1
3 17 53 Ganz, Elisabeth, M 13, Hohenz.Str. 7
7 00 54 Ganz, Gg., Schreinermstr., Kleinhadern, BlumenauerStr. 4
2 10 85 Ganzenmüller, Alb., Widenmayerstr. 26
8 14 56 Ganzenmüller, Gertrud, *Pas* Bierbaumstr.8
79 42 81 Ganzenmüller, H., Maler, Hanf.Str. 33
7 45 52 Ganzenmüller, Otto, Vertr., Implerstr. 47
59 74 14 Ganzenmüller, Th., Tabakw., Guldeinstr.30
7 49 57 Ganzer, F. K., Schriftst., Wik.Str. 25
7 15 68 Ganzer, Jos., Humorist, Alramstr. 19
6 35 85 Ganzer, Karl, Gen.-Major a. D., Fafnerstraße 33
8 15 77 Ganzer, K.R., Dr. phil., *Pas* Mussinanstr.13
3 48 40 Garagen Ansprengerstr., Ansprengerstr. 7
5 32 55 Garage a. Dt. Theater, Schwanth.Str. 10
5 74 14 Garage Ganghofer, Ganghoferstr. 13
4 02 08 Garage Alb. Jerger, Flurstr. 2
37 07 18 Garage Krammer, Georgenstr. 74
4 27 59 Garage Anton Kreuzer, Zepp.Str. 59
6 19 54 Garbe, Lahmeyer & Co, Barellistr. 12
6 26 38 Gardy, Franz, Bildh., *Obm* Heerstr. 6
3 35 13 Gareis, Franz, Kfm., Friedrichstr. 32
6 10 41 Gareis, Fritz, M 19, Ortweinstr. 1
6 48 03 Gareis, Gg., Volkswirt, Lampadiusstr. 30
3 48 90 Gareis, Heinr., Reg.-Präs., Leopoldstr. 34
5 92 67 Gareis, Martin, Oberst, Schwere-Artillerie-Straße 2
3 05 59 M. & F., Gareis, Kohlen, Kaulb.Str. 94
2 74 80 Gareißen, Ferd., Büchsenmachermstr., Türkenstr. 32
4 27 57 Garhammer, Hans, Garage, Auerfeldstr. 4
2 78 51 Garhammer, Jos., Buchdr., Sternstr. 10
6 67 91 Garlet, Paul, Vertreter, Klugstr. 47
4 50 79 Garmeier, Urban, Metzgerei, Rablstr. 36
2 53 98 Garrecht, Val., Obervet.-Rat, Auenstr. 50
4 45 69 Garrelt, Dr. Hanns, Ing., Schumannstr. 4
6 04 04 Garschhammer, H., Bäckerei, Leonradstraße 21
5 40 57 Gartenbauwirtschaftsverb., Bayerstr. 37
7 03 46 Ders., Fachschaft f. Obst, Großmarkth.
7 24 50 *Gartenhof*, Jos., Archit., Zielst.Str. 51
8 96 52 Gartenschläger, Walt., Bankdir. i. R., *Gräf* Waldstr. 6c
3 08 55 Garth, Dr. Friedr., Arzt, Moltkestr. 5
4 52 75 Gartmair, Magdalena, Milch, Seb.Bauer-Straße 12
4 26 17 Gartmayr, Gg., Hptm., Trogerstr. 50
5 08 79 Gartner, Franziska, Ww., Theresienstr. 76
2 31 77 Gartner, Max, Transporte, Marienstr. 4
8 25 97 v. Gartzen, W., Lochham, Ahornstr. 8
2 12 22 Gas- u. Wasserwerke, Städt., Gaswache, Unt.Anger 3
6 06 93 Dies., Rohrbruchwache, DachauerStr. 110
8 01 21 Dies., Gaswache, Pasing
2 50 28 Gasch, Erw., Frisör, Wittelsb.Pl. 2
6 33 05 Gascho, Jak., Fuhrw., Frz.-Fihl-Str. 2
5 24 12 Gaskoks-Vertrieb GmbH, Arnulfstr. 26
37 12 26 Gassauer, Dr. Karl, Amtsger.-Rat, Adelheidstr. 20
6 24 89 Gassenhuber, A., Vertr., Thorw.Str. 23
3 41 34 Gassenhuber, E., Versich., M.v.Gruberstr. 3
6 66 97 Gassenhuber, Rud., Ing., Hedwigstr. 4
1 13 96 Gasser I, Achilles, Archit., Amirapl. 3
5 23 51 Gasser, Adolf, Spedit., Herbststr. 16
47 47 02 Gasser, Hans, Spenglerei, *Dsh* Sauerlacher Straße 59½
1 39 06 Jos. & Karol. Gasser, Kunsthdlg., Herzogspitalstr. 9
6 17 92 Gassert, Alfr., Vertr., Hirschg.All. 45
36 03 31 Gassert, Julie, Ww., Simmernstr. 15
7 42 17 Gassner, Adolf, Bäckerei, Tumbl.Str. 38
3 34 13 Gaßner, Alb., Maler, Hortens.Str. 2
2 52 11 A. & Rud. Gaßner, Install., Cornel.Str. 10
3 09 32 Gassner, Emil, Birkenfeldstr. 2
3 22 30 Gassner, Engelb., Metzger, Heimh.Str. 25
79 43 54 Gaßner, Fr., Tapez., Solln, Jägerstr. 11
6 00 19 Gassner, Georg, Ing., Donnersb.Str. 7
4 28 97 Gaßner, Heinr., Vertr., Unnützstr. 2
3 00 81 Gaßner, Joh., Kohlen, Nordendstr. 38
6 19 28 Gassner, Joh., Transp., Winthirstr. 16
3 48 87 Gassner, Joh., Install., Belgradstr. 208
47 53 46 Gassner, Jos., Bauer, Grasbrunn, 15
6 26 85 Gassner, Jos., Malerm., Donnersb.Str. 5
(7 09 52) Gassner, Kaspar, Transp., *Grha* Wickenstraße 7
5 14 97 Gassner, Maria, Ww., Rückertstr. 4
5 08 73 Gaßner, P., Autolicht, Landsb.Str. 47
7 02 51 Gassner, Thea, Röcklpl. 3
89 91 28 Carl Gast & Co, Zigarren, *Gräf* Ad.Hitler-Straße 102
6 66 22 Gast, Erich, Dr., Job.v.Werth-Str. 3
3 31 96 Gast, Joh., Steingesch., Freystr. 6
5 41 34 Gastager, Chr., Maler, Astallerstr. 15
4 55 86 Gastager, Leo, Möbelsped., Schönstr. 104
2 31 21 Gastberger, Josef, Maximilianstr. 34
2 72 97 Gastberger, Dr. W. Zahnarzt, Müllerstr. 20
4 39 53 Gasteig-Lichtspiele, Kellerstr. 1
4 44 30 Gasteiger, Alf., Zigarren, Orleanspl. 1
6 10 69 Gasteiger, Anna S., Mal., Waisenh.Str. 60
6 04 63 Gasteiger, Joh., Fuhrw., Ludwigsf.Str. 55
1 11 92 Gasteiger, Marie, Wäsche, Thiereckstr. 3
(1 34 97) Gasteiger, Mich., Schriftl., Maximil.Pl. 19
8 95 69 Gaster, Charl., *Gräf* Wandelh.Str. 27
7 06 68 Gastl, Josef, Prok., Gotzingerstr. 44
6 28 04 Gastl, L., Oberinsp., Lampad.Str. 28
7 49 66 Gastl, M., Metzg., *Grha* Würmt.Str. 19
6 28 01 Gastpar, Ludw., Kfm., Nymph.Str. 147
2 33 35 Gastreich, Jos., Kfm., Karolinenstr. 4
Gaststätten:
37 17 69 Adalbert, Adalbertstr. 82
2 37 77 Adalbertsburg, M. Schmal, Adalb.Str. 27
59 74 97 Adlerhorst, Landsbergerstr. 117
2 75 87 Adlerkrone, Wilh. Koch, H.Sachsstr. 17
2 75 72 Adlmann, Bauernbühne, Herrnstr. 2
37 06 26 Agnes, F. Schmidbauer, Agnesstr. 45
5 43 75 Aibl, Andreas Aibl, Müllerstr. 55
4 51 30 Aignerhof, Jos. Prückl, Aignerstr. 26
8 15 51 Aindorferhof, Aindorfer Str. 102
8 05 65 Allacher Alm, Allach, Goethestr. 3
2 70 93 Allotria, Georg Hofmann, Türkenstr. 33
2 43 60 zur Alpe, J. Sieber, Schellingstr. 43
7 00 09 Alpenrose, Jos. Freisinger, Schmellerstr. 16
4 18 74 Alt-Münchner Hof, WeißenburgerPl. 4
4 41 98 Alt-Wirt, Berg am Laim, Str. 132
3 40 50 Zum alten Blücher, Keferloherstr. 87
47 15 00 Altes Frundsbergerfähnlein, *Grü* Hubertusstraße 8
1 16 49 Altes Hackerhaus, Sendlingerstr. 75
6 29 53 Alter Hauser Hof, Winthirstr. 8
3 59 36 Alte Heide, Fröttmaninger Str. 18
5 37 14 Alte Schießstätte, Theres.Höhe 12
79 43 81 Zur alten Post, Solln, Bertelestr. 10
1 16 36 Z. alten Spaten, Neuhauserstr. 4
48 04 71 z. Alten Wirt, Johanneskirchen
5 90 43 Alter Schellinghof, Schellingstr. 113
79 41 16 Alter Wirt, L. Langmeier, Forstenried 54
47 15 62 Alter Wirt, *Grü* Ad.-Hitler-Pl. 1
8 96 36 Alter Wirt, Krailling, Margar.-Str. 31
4 18 03 Alter Wirt, Ramersdorf, Rosenh.Str. 221
7 26 31 Alter Wirt, Thalkirchen, Fraunbergpl. 9
49 35 81 Altstadelheim, J. Zahnweh, Schwanseepl. 8
3 24 79 Am Hart, Sudetendeutsche Str. 40
2 18 60 Amalienburg, Amalienstr. 39
4 22 55 Amanns Bierhallen, Tegernseerlandstr. 11
29 62 33 Ambergerhof, Th. Bindl, Cornelliusstr. 2
6 46 50 Z. Andechser Quelle, Arnulfstr. 155
5 28 75 Arcisgarten, Fr. Borst, Arcisstr. 39
5 11 94 Arnulf, Ambros Fischer, Arnulfstr. 42
29 65 90 Atzinger, Schellingstr. 9
1 00 50 Gaststätte Augustiner Bierhallen
5 56 56 Ausstellungspark, Schwanth.Str. 158
7 03 41 Ausstellungsturm, Ganghoferstr. 50
3 12 16 Bad Georgenschwaig, Riescnfeld 2
1 17 57 Bäckerhöfl, Schäfflerstr. 6
1 39 77 Bärenschenke, O. Maier, Fürstenf. Str. 15
6 25 24 Zum Bärenwirt, Winthirplatz 1
2 95 96 Barerstube, Barer Str. 53
5 87 70 Basilika, K. Hepting, Augustenstr. 8
2 16 66 Bauerngirgl, L. Noack, Residenzstr. 19
(1 04 17) Zum Bauernhansl, Eisenm.Str. 1
7 14 30 Baumgartnerhof, Baumgartnerstr. 15
5 11 57 Bavariapark, Parkstr. 12
1 01 17 Bayer, Donisl, Jos. Huber, Weinstr. 1
59 65 08 Bayer. Herold, H. Klaus, Lindwurmstr. 37
4 14 85 Zum Bayr. Hiasl, Äuß.Rosenh.Str. 2
5 91 78 Bayer. Krone, L. Hagn, Schützenstr. 10
2 58 90 Bayer. Löwe, J. Schwaighofer, Marstallstr.
2 60 74 Belvédère, Lindenmüller, Rumfordstr. 17
6 17 56 Bennobrauerei, Nymphenb.Str. 90
2 28 02 z. Blauen Bock, Blumenstr. 16
6 48 17 Blaue Kugel, Dietleibstr. 11
3 42 82 z. Blauen Rößl, IngolstädterStr. 109
5 28 63 Blaue Taube, Lindwurmstr. 32
5 69 28 Blauer Stern, Gollierstr. 78
6 12 76 Blücherheim, Mart. Huber, Blücherstr. 1
29 63 43 Zur Blüte, Blütenstr. 18
2 63 58 Blumensäle, J. Gehrer, Blumenstr. 29
8 05 52 Blutenb. Bierstüberl, *Obm* Emdenstr. 25
2 74 04 z. Bögner, Jos. Mayr, Tal 72
48 00 40 z. Bogenhauserhof, Isman.Str. 85
8 92 25 Bräustüberl, *Pla* Bräuhausstr. 6
2 13 15 Bratwurstherzl, Heiliggeiststr. 3
2 52 45 Braunauerhof, Frauenstr. 40
79 31 67 Brückenwirt, Höllriegelskreuth, Eppstr. 20
2 51 15 z. Brüderl, J. Hapfelmeier, Galeriestr. 27
4 36 34 Brünnstein, Gg. Frankl, ElsässerStr. 46
79 31 21 Buchenhain, Baierbrunn, Hs. 39
1 37 03 Gaststätte Bürgerbräu, Josef Haberland, München 2, Kaufingerstr. 6
59 74 20 Bürgerheim, A. Schmid, Bergmannstr. 33
6 01 89 z. Burenschenke, *Obm* MenzingerStr. 45
8 14 18 z. Burenwirt, Aubing, Hauptstr. 10½
6 65 08 Burgfrieden, Nymphenburger Str. 80
2 07 12 Buttermelcher Hof, Buttermelcherstr. 17
4 38 89 Cannabichschlößl, J. Thumer, Voßstr. 15
36 02 46 Clemensburg, A. Steck, Clemensstr. 61
5 73 53 Dachauer Eck, Dachauerstr. 83
5 60 06 zum Dachs, Gabelsbergerstr. 58
5 87 40 Deutsches Eck, Schwanthalerstr. 58

Gaststätten (Fortsetzung):
6 15 75 Deutsche Eiche, Maier, Blutenb.Str. 85
7 26 63 Deutsche Eiche, Hausner, Einsied.Str. 5
5 45 87 Deutscher Michel, Hopfenstr. 2
4 47 73 Deutsches Reich, PariserStr. 31
5 48 65 z. Deutschen Reich, Dachauerstr. 143
2 84 88 Deutsches Museum, Museumsinsel 1
6 24 96 Dietrich von Bern, Dietrichstr. 2
6 09 62 Dobmann, FeldmochingerStr. 11
1 30 39 Domhof, Hans Ferk, KaufingerStr. 15
6 08 28 Donnersberger Bierhalle, Donnersb.Str. 29
6 61 75 Donnersbergerbrücke, Donnersb.Str. 69
2 02 19 Drei Helmen, Jos. Hölzl, Glückstr. 17
5 45 21 Drei Löwen, Schillerstr. 44/45
7 41 83 Drei Mohren, Tumblingerstr. 30
2 42 58 z. d. Drei Rosen, Rindermarkt 5
2 44 83 Dürnbräu, K. Ritzinger, Tal 21
6 39 65 Ebenau, L. Hammerschmid, Ebenauerstr. 1
8 90 36 zur Eiche, A. Ruch, *Pla* Ad.Hitler-Str. 44
7 04 57 Eichendorff, Joh. Clanzestr. 79
47 63 43 Einkehr, Nördl. MünchnerStr. 2
6 61 63 Einkehr Hofgarten, *Obm* Menz.Str. 49
37 22 10 Elisabeth, Elisabethstr. 45
6 32 92 Elvirahof, H. Zwick, Elvirastr. 19
2 73 82 Engelsburg, Brenninger, Türkenstr. 51
3 59 73 z. Erholung, Viktor-Scheffel-Str. 9
2 79 79 Eselstall, M. Eisgruber, Falkenturmstr. 3
29 71 18 Färber, K. Bauer, Schraudolphstr. 2
2 41 01 Falterwirt, Ign. Schmid, Lilienstr. 36
59 78 32 Familienheim, A. Seider, Gollierstr. 83
6 12 05 Fasanerie Hartmannshofen, Hartm.Str. 1
49 24 85 Fasangarten Ost, Fasangarten 40
3 08 42 Feldmochingerhof, Lerchenauerstr. 12
3 53 65 Fellner, Belgradstr. 16
5 71 75 z. Festwiese, SchwanthalerStr. 85
4 43 80 z. Flügelrad, R. Baumer, Truder.Str. 115a
8 97 67 Forst Kasten, Cl. Diethelm, Planegg
7 02 93 Forstenr. Franziskaner, Forstenr.Str. 187
7 06 25 Forstenrieder Klamm, AmHarras 13
5 84 52 Fortuna, F. Spitzweg, Landsb.Str. 118
37 00 67 Frankenburg, SchleißheimerStr. 108
3 17 25 Franz-Josef-Hof, Franz Josephstr. 45
2 35 44 / 2 44 69 Gaststätte zum Franziskaner, Andreas Maier, München 2, Residenzstr. 9
49 28 91 Franziskaner ü. d. Klause, Hochleithe 26
4 13 06 Franziskanerkeller, Hochstr. 7
2 14 92 Fraunhofer, L. Ferstl, Fraunh.Str. 9
2 19 46 Fraunhofergarten, Fraunhoferstr. 43
36 04 43 Freimannerhof, Freis.Landstr. 58
48 13 02 Freisingerhof, Oberföhr.Str. 147
6 01 76 Frey, F. S. Frey, Leonrodstr. 19
5 11 42 Freya, Joh. Knapp, Maximil.Pl. 9
5 93 32 Friedenheimergarten, LandsbergerStr. 96
2 55 58 Friedensburg, Max Heindle, Baaderstr. 16
5 93 32 Friedenheimergarten
2 55 58 Friedensburg, Baaderstr. 16
7 15 24 z. Friedenseiche, ThalkirchnerStr. 55
2 37 98 Friedensengel, Reisinger, Klenzestr. 89
59 69 94 Frohsinn, J. Neher, Karlstr. 23
1 10 05 Fürstenfelderhof, Fürstenfelderstr. 14
8 10 11 Fürstenriedergarten, Jos. Hohenadl
7 48 72 Fuggerhaus, Fuggerstr. 2
2 69 30 Gärtnerplatz, Jos. July, Gärtnerpl. 5
2 62 16 Gärtnertheater, H. Kraft, Fraunh.Str. 19
1 05 21 z. Gambrinus, Sendlingerstr. 19
6 19 15 Gartenheim, H., Gumpert, Säulingstr. 16
49 21 00 z. Gartenstadt, L. Singer, Naupliastr. 2
5 09 25 Gassner, Bayerstr. 37
6 23 27 Geitner, Emilie, Netzerstr. 29
6 19 63 Genossenschaftsheim d. Baugenoss. Hartmannhofen, Haldenb.Str. 28
6 17 10 Genossenschaftsheim (Josef Haag), Hübnerstr. 23
6 05 63 Genossenschaftsheim (Otto Kistler), Sedlmayrstr. 28
3 52 12 Georgen-Restaurant, Georgenstr. 26
7 07 62 Germania-Brauerei, Schäftlarnstr. 72
1 32 13 Gewerbehaus, Damenstiftstr. 5
49 37 26 Giesinger Bahnhof, Deisenh.Str. 100
4 13 01 Giesinger Garten, Gerhardstr. 4
49 22 71 Giesinger Volksgarten, Tegernseerldstr. 69
49 23 10 Giesinger Weinbauer, Weinbauernstr. 9
5 53 19 Görresgarten, R. Friedslsperger, Görresstr1
5 73 56 Goetheburg, H. Brugger, Goethestr. 51
5 87 55 Goethehof, A. Reindl, Goethestr. 35
4 04 75 Göttler, Käty Fertl, Kirchtrud.Str. 17
5 48 77 Goldener Anker, Schillerstr. 30
2 79 98 z. goldenen Hirschen, Türkenstr. 28
7 37 59 Goldenes Kreuz, Lindwurmstr. 139a
(1 09 72) Goldener Stern, Pinegger, Herzogsp.Str. 17
29 65 41 Zum gold. Stern (Eder), Türkenstr. 38
6 35 19 Gollwitzer, Hirschgartenallee 38
5 04 44 Graf Tilly, Schnaderböckstr. 6
7 38 74 z. Grafeneiche, R. Pirker, Wolfratsh.Str. 33
7 33 32 Grafinger Hof, Wittmann, Zenettistr. 6
5 90 73 Großer Rosengarten, Bayerstr. 6
3 08 15 Großer Wirt Schwabing, Ungererstr. 5
7 25 31 Großmarkthalle, Burgmaier, Valleystr. 2
8 09 73 Großwirt, Landsbergerstr. 293
2 66 69 Gruber, Erhardtstr. 15
47 15 07 Gaststätte Grüner Baum, Grünwald
5 78 89 Grüner Hof, M. Schönhuber, Bayerstr. 35
2 35 98 Grünes Eck, H. Müller, Amalienstr. 58
8 15 70 z. Grünen Kranz, Stürzerstr. 38
8 01 82 Grüner Kranz, *Pas* Gabelstr. 50
48 09 84 Grüntal
2 85 63 Gruss, M 2, Fürstenstr. 2
36 03 12 z. Guten Kameraden, Wallensteinstr. 20
2 92 27 Hackerbräu, Theresienstr. 52
5 52 46 Hackerbräubierstüberl, Bayerstr. 34
59 74 38 Hackerbräu Malzhaus, Landsb.Str. 185
2 19 22 z. Hallertauer Bierstube, Glückstr. 2
3 18 51 Hallertauer Bierstube, Adalbertstr. 58
6 18 52 Hansaburg, Georg Gigl, Hansastr. 9
2 47 78 Harmonie, Kasp. Meir, Mariahilfstr. 24
3 21 37 Hartl-Wirt, Feilitzschstr. 12
1 20 30 Hartmannshof, Hartmannstr. 3
1 30 02 Hascherbräu, SendlingerStr. 85
5 71 67 im Hauptbahnhof, Conrad Mayer
5 94 14 z. Hauptbahnhof, Arnulfstr. 30
2 15 73 Heck, G. Hettinger, Utzschneiderstr. 1
2 04 30 Herrnhof, Mich. Karl, Herrnstr. 30
7 31 10 Herzog Albrecht, Dreimühlenstr. 30
2 85 33 Herzog Christof, Wurzerstr. 4
4 19 91 Herzog Ludwig, Äuß.Maximilianstr. 3
8 11 23 Herzog Sigismund, *Pas* Herz.Sigism.Str. 3
3 15 81 Herzoggarten, H. Weitzer, Herzogstr. 1
48 07 28 zum Herzogpark, Flemingstr. 16

Gaststätten (Fortsetzung):
49 34 59 Heumarkt, Claude-Lorrainstr. 15
2 85 52 Hildegardhof, Hofmann, Hildegardstr. 9
37 07 20 Hiltensperger Hof, Hiltenspergerstr. 7
6 44 41 Hirschberghalle, Hirschbergstr. 1
6 33 93 zum Hirscheck, Jos. Ermeier, Stupfstr. 21
79 45 79 zum Hirschen, Solln, Hirschenstr. 116
2 68 25 Högerbräu, M. Herrmann, Tal 75
47 23 56 Hofbräustüberl, Ottobrunn, Sceb.Str. 5
(8 02 21) *Hofbräustüberl*, X. Trattner, *Pas* Fürstenweg 31
7 12 01 Hofmannsgarten, Hofmannstr. 34
1 15 44 Hofstatt, M 2, Hotterstr. 5
49 37 00 Hohenschwangau, Hohenschwangaustr. 17
5 35 94 Holzapfel, H. Pfleider, LandsbergerStr. 12
1 16 01 Holzkirchner Bierhalle, L. Mayr, Raspstr. 4
1 24 18 Hubertus, Sophie Füßinger, Löwengr. 8a
8 08 65 Hubertus, H. Machegger, Landsb.Str. 331
6 19 52 Hubertusquelle, Guntherstr. 19
6 03 49 z. Huiras, Jos. Huber, CamerloherStr. 67
1 06 15 Humplmayr, H. Franzen, Maxim.Pl. 17
1 15 87 Hundskugel, H. Daiser, Hotterstr. 1
79 45 85 Iberl, Solln, Pullacherstr. 22
2 45 74 Insel Helgoland, Fraunhoferstr. 39
8 12 11 Insclmühle, Untermenzing, Oberm.Str. 1
37 23 36 Iris, Schraudolphstr. 31
7 06 02 Isarlust, Schäftlarnstr. 62
7 14 62 Isarstrand, Dreimühlenstr. 33
29 76 84 Jägergarten, Seb. Kögl, Jägerstr. 5
49 30 98 Jagdschlößl, H. Troppmann, Sanatoriumsplatz 1
6 02 79 Jagdschloß, L. Ferstl, Nymphenb.Str. 162
37 24 18 Josefquelle, M. Daniel, NeureutherStr. 39
1 11 82 Josefquelle, Jos. Gall, Josephspitalstr. 7
4 11 43 Josefshaus, Mich. Rainer, Hochstr. 28
37 09 74 Josephs-Hof, H. Schmid, Görresstr. 2
3 24 37 Kaiser Friedrich, X. Meier, Friedrichstr. 27
3 57 52 Kaisergarten, J. Lacher, Kaiserstr. 34
5 94 12 Kaiserglocke, Schwanthalerstr. 90
5 70 02 Kapuziner Hof, Lindwurmstr. 103
5 95 02 Karlshof, M. Käsbauer, Karlstr. 59
3 48 24 Kaulbach, S. Seifenberger, Kaulbachstr. 90
29 76 25 z. Ketterl, Obermaierstr. 2
5 88 90 z. Kilianspl atz, K. Läpple, Kazmairstr. 58
2 66 71 Klarermühle, H. Mayer, Reitmorstr. 3
4 37 67 z. Kleinen Löwengarten, Anzingerstr. 2
2 50 87 Klenzegarten, Klenzestr. 36
4 15 83 z. Klösterle, Schneckenburgerstr. 31
2 93 34 Klosterbräu, F. Knößlsdorfer, Tal 33
7 36 85 Kochelbräukeller, Schmied-Kochelstr. 28
7 22 60 z. Kochwirt, Schuhbauer, Thalk.Str. 41
4 39 09 König, Ludwig K. Lechner, Orleanspl. 2
2 32 74 z. Königsbauer, Müllerstr. 28
59 63 82 Krablergarten, ThalkirchnerStr. 2
7 30 39 Kreuzhof, Unfried, Forstenrieder Str. 337
7 01 69 Kriegersiedlung, Forstenriederstr. 61
3 53 27 z. Krone, Georgenschwaigstr. 25
5 89 01 Kugelfang, F. *Seilstorfer*, Dach.Str. 125
1 26 06 z. Kunstgewerbehaus, Pfandhausstr. 7
6 00 26 Kurgarten, De-la-Paz-Str. 10
7 24 85 zur Lände, Zentralländstr. 30
2 72 73 z. Lamplgarten, K. Oswald, Jägerstr. 14
5 94 70 Landshuterhof, K. Büchl, Arnulfstr. 12
5 88 13 z. Landsknecht, Felsl, Landw.Str. 47
59 74 39 Ledigenheim, A. Ruch, Bergmannstr. 35
3 47 98 zur Lehrschmiede, Königinstr. 55a
1 16 27 Leistbräu, K. Bosch, Sendlinger Str. 54
49 22 83 z. letzten Pfennig, Tegernseer Ldstr. 116
2 15 11 Liebherr, Thierschstr. 14
5 35 58 z. Lindauerhof, Landsbergerstr. 4
4 18 21 z. Lindengarten, Solalindenstr. 50
6 33 88 z. Löwen, O. Süß, Stupfstr. 6
2 02 30 z. Lohengrin, J. Floritz, Türkenstr. 50
49 27 70 Ludl, Am *Perlacher* Forst 186
5 54 77 Ludwigsvorstadt, Kazmairstr. 44
4 02 54 Lüftenwirt, Jos. Hager, Rosenh.Str. 46
5 37 73 Luisenhof, H. Wolf, Heßstr. 15
36 00 67 Luitpoldpark, Clemensstr. 97
5 23 82 Märzenkeller, Bayerstr. 27
5 95 62 Mages, Ganghoferstr. 27
7 34 42 Maibräu, Lindwurmstr. 124
37 18 58 Maierbräu Bierstüberl, Arcisstr. 61
6 69 43 Maillingergarten, Maillingerstr. 21
5 47 00 Malkasten, W. Vogl, Augustenstr. 78
3 29 04 Mannert, Jos., Clemensstr. 22
7 09 20 Marienstern, LochhamerStr. 49
6 65 90 Marsfeld, M. Deuter, Maillingerstr. 6
5 51 98 Marsgarten, K. Tremmel, Marsstr. 34
5 85 93 Mathäser-Weißbierhalle, Bayerstr. 3
29 74 07 Matterhorn, M. Melander, Geyerstr. 9
2 37 99 Max-Denkmal, Thierschstr. 42
2 74 12 Max Emanuel Brauerei, Nordendstr. 2
4 34 39 Max Weber, J. Fischer, Max-Weber-Pl. 7a
79 43 78 Maxhof, H. Degenfelder, Maxhofstr. 17
2 54 37 Maximilianshalle, Schrammerstr. 2
4 18 61 Menter, Mich. Raab, IsmaningerStr. 11
49 21 14 Menterschwaige, Menterschwaige 1
8 27 11 Merkur, L. Binner, Aubing, Oststr. 42
2 17 52 Metzgerbräu, Jos. Weber, Tal 62
6 19 55 Metzgerwirt, Nördl. Auffahrtsallee 69
4 09 62 Michaelisburg, E. Kerst, Corinthstr. 6
2 10 84 z. Milchhäusl, L. Riesch, Gyßlingstr. 1
7 06 60 Mittenwalderhof, Farchanterstr. 35
5 37 82 Modern, C. Reiserer, Theresienstr. 80
5 17 84 Moosacherhof, DachauerStr. 147
5 04 96 Mozart, Häberlstr. 4
8 83 86 Münchner Berg, *Gaut* Hs.-Nr. 100
4 16 31 Münchner Hof, X. Schaller, Groschenw. 41
1 08 81 Münchner Toni, Thiereckstr. 4
2 71 24 Münchner Wurststübl, St.Annastr. 6
4 38 58 Neu Bayreuth, Braystr. 22
3 00 46 Neufreimannerhof, IngolstädterStr. 27
6 46 80 Neulustheim, K. Wipper, Obm Jagdstr. 14
3 55 84 Neu-Schwab.-Bierhalle, Apianstr. 7
6 65 93 Neu-Wittelsbach, Romanstr. 28
2 27 52 Neue Akademie, F. Miller, Amalienstr. 87
5 58 66 Neue Börse, Maximilianspl. 8
37 00 96 z. Neuen Post, Agnesstr. 8
7 24 11 zur neuen Schießstätte, Zielstattstr. 2
2 02 53 Neustadt, J. Dometshauser, Mariahilfpl. 22
1 08 28 Nürnberger Bratwurstglöckl, Frauenpl. 9
5 72 06 Nürnberger Hof, A., Steiner, Bayerstr. 53
59 64 38 Nymphenburgerhof, Nymphenb.Str. 70
7 40 12 Oberer Jaumann, J. Mayr, Dreimühlenstr.
36 06 08 Oberwiesenfeld, Hildeboldstr. 23
2 23 77 z. Ochsengarten, F. Moser, Müllerstr. 47
2 90 28 Öttinger Hof, R. Lederer, Ottingenstr. 26
4 42 17 Ostbahnhof, E. Schneider, Orleanspl. 3

Gaststätten (Fortsetzung):

3 17 06 zur Ostmark, H. Lechner, Ungererstr. 56
2 17 67 Otto v. Wittelsbach, Holzstr. 17
2 81 70 Paradiesgarten, Oettingenstr. 36
4 37 59 Paradiesg. Neu-Ramersdorf, Jäcklinstr. 8
4 03 81 Pauly, L. Fischer, TegernseerLdstr. 14
4 06 36 Perlacher Alm, Zehntfeldstr. 15
49 23 76 Perlacher Forstwirt, Holtzend.Str. 37
2 15 15 Peterhof, M. Schwojer, Marienpl. 26
2 29 38 Pfalztraube, Westenriederstr. 7
48 07 89 Poschwirt, H. Hörner, Hoyerweg 11
48 01 97 z. Post Oberföhring, Oberföhr.Str. 109
4 24 93 z. Post, Pflanzeltpl. 12
47 15 12 z. Post, *Grü* Ad.HitlerPl. 2
47 52 16 z. Post, Haar, Ad.Hitlerpl. 1
8 00 08 z. Post, *Pas* LandsbergerStr. 4
8 90 49 z. Post, Stockdorf, A.Mühlthaler
4 18 97 z. Post, J. Reisinger, Konradinstr. 16
7 29 76 Postbräubierhallen, Aberlestr. 1
59 74 47 z. Post-Franzl, Landsbergerstr. 39
2 95 39 Postgarten, Rosenwink, Zweibrückenstr. 8
6 05 68 Postheim, Arnulfstr. 114
2 58 97 Gaststätte Preysing-Palais, München 2, Residenzstr. 27
5 66 45 Prinz Ludwig, Ligsalzstr. 38
6 19 64 Prinz Ludw.-Ferdinand., Südl. Auffahrtallee 59
6 13 30 Prinzenhof, Romanstr. 74
(4 18 27) Prinzregenten-Stadion, Prinzreg.Str. 28
59 67 74 Pschorr-Ring, Th. Sellmayr, Ligsalzstr. 46
3 12 14 z. Pulverturm, Äuß.Schleißheimerstr. 119
4 47 39 Ramersdorfer Hof, Rosenh.Str. 175
5 78 70 Gaststätte Regensburger Hof, Inhaber: Hans Ferk, München 2, Augustenstr. 53
29 70 94 Regensb. Wurstglöckl, Klenzestr. 71
5 08 87 Reichsadler, SchleißheimerStr. 63
47 15 06 z. Römerschanze, *Grü* H.Wessel-Str. 1
1 32 53 Gaststätte Roter Hahn, Hans Schattenhofer, München 2, Karlsplatz 12
29 73 72 Rumpler, X. Mies, Baumstr. 21
5 60 47 Rupertusheim, Tulbeckstr. 27
5 16 54 Russischer Hof, Jos. Rehm, Arnulfstr. 40
6 44 78 Sängerhalle, Georg Frank, Birkerstr. 10
59 62 40 Sängerwarte, Pettenkoferstr. 48
6 48 82 z. Sandhof, Blutenburgstr. 53
5 35 20 St. Benno, Linprunstr. 73
48 05 94 St. Emmeransmühle, St. Emmeran 2
48 01 49 Sankt Franziskus, Mauerkircherstr. 2
5 55 56 Sankt Paul, F. Schön, Landwehrstr. 72
3 43 05 St. Ursula, F. Fischer, Herzogstr. 29
5 09 05 Scharfer Ritter, Reisingerstr. 4
5 41 79 Scharfes Eck, Theresienstr. 93
2 92 47 Scheyerer Bierstube, H.Sachs-Str. 8
7 34 48 Schlacht- u. Viehhof, Zenittistr. 3
2 25 50 Gaststätte (Hotel) Schlicker, Tal 74
6 69 53 Schlörhof, F. Späthling, Schlörstr. 11
48 00 23 Schloßwirtschaft Oberföhring
39 91 03 Schloßwirtschaft, *Schlh* Hs. Nr. 1
2 45 97 Scholastika, M. Holland, Ledererstr. 25
5 70 26 Schommergarten, Schommerstr. 18a
3 01 28 Schoppenhauer, Destouchesstr. 48
5 37 85 Schützengarten, Dachauerstr. 33
6 02 64 z. Schwaige, Schloß Nymphenburg
5 39 96 z. schwarzen Rössl, Enhuberstr. 1
3 19 14 z. schweren Reiter, Schleißheimerstr. 178
3 41 73 Sebastianklause, Schleißh.Str. 200
2 10 25 Seehaus Kleinhesselohe, Kleinhessel. 3
7 24 56 Sendlinger Weinbauer, Plinganserstr. 68
4 23 02 Siebenbrunn, Forstner, Siebenbrunn 1
4 31 07 Siegesgöttin, H. Hering, Milchstr. 10
36 00 84 zur Siegfriedburg, Siegfriedstr. 14
2 60 66 Soller, S. Staudacher, Tal 60
79 40 45 Sollner-Hof, J. Wittmann, Solln
8 23 26 Sonnenschein, *Pas* Bismarckstr. 57
1 09 72 Spatenbräu-Bierhallen, Neuhauserstr. 25
2 34 32 Spatenhaus, Perusastr. 3
1 04 10 Spöckmeier, W. Kreitmair, Rosenstr. 8
3 54 45 Sportplatz, Mühlenstr. 23a
2 62 54 Stadt Kempten, Viktualienmarkt 8
3 55 04 Stadt Köln, Magd. Speck, Kölner Pl. 7
3 06 54 Stadt Mainz, B. Scherfler, Rheinstr. 20
4 48 55 Stadt Orleans, Weissenburgerstr. 2
4 12 01 z. Stadt Rosenheim, Orleansstr. 49
59 68 56 z. Stadtpark, Pettenkoferstr. 32
7 05 07 Stegerer, EhrwalderStr. 20
3 03 19 Stengelhof, A. Grumm, Stengelstr. 2
2 46 64 Sterneckerbräu, A. Gröbner, Tal 54
1 06 09 Stiefelwirt, H. Eichner, Sendl.Str. 67
5 70 60 Stiglmaierbierhalle, DachauerStr. 64
4 09 86 z. Straßenbahnwerkst., Ständlerstr. 26
2 95 37 Straubinger-Hof, Blumenstr. 5
7 42 26 z. Südbahnhof, Tumblingerstr. 52
2 62 52 zum Süss, Marie Betz, Frauenstr. 8
59 71 10 Tafelmayer, C. Reichenbach, Ottostr. 3
1 00 62 Tannenbaum, H. Zimmerer, Kreuzstr. 26
7 43 80 z. Tannengarten. Pfeuferstr. 32
8 95 09 Tellhöhe, G. Deuschl, Stockdorf, Tellh. 23
7 14 71 Thalkirchnerhof, Kapuzinerstr. 32
3 21 66 Thomamüller, M. Rabl, Belgradstr. 29
6 08 20 Thomasquelle, Waisenhausstr. 32
6 04 30 Thorwaldsenhof, Thorwaldsenstr. 19
4 25 43 Tierpark Hellabrunn, Sebald Gigl
47 15 53 Tiroler Alm, *Grü* Gasteigweg 3
7 25 86 Tölzerhof, TölzerStr. 77
4 14 67 Turnerbund, H. Weber, Schornstr. 13
4 18 31 Unionsbrauerei, Äuß.Wiener Str. 42
5 00 58 Untersberg, A. Wagle, Schleißh.Str. 20
7 49 49 z. d. vier Himmelsgegenden, Zenettipl. 1
2 02 66 Viktoria, B., Heckl. Maximilianstr. 17
6 30 05 z. Volkshalle, H. Buchschmid, Schulstr. 28
5 29 68 Vollmond, Schleißheimer Str. 82
8 90 17 Volm, Georg, Heide, Planegg
7 39 74 Zur Wachau, *Grha* Heiglstr. 2
4 06 42 Wagnerbräu, Lilienstr. 29
49 25 17 Walchensee, F. Bauer, Perlacher Str. 53
47 53 08 Waldesruh, Wasserb.Landstr. 266
7 28 56 Waldfrieden, Fürstenriederstr. 277
47 52 78 z. Waldfrieden, Tsingtauerstr. 35
4 47 74 Waldheim, Leiberheim, Neubiberg
7 25 71 Waldschlössl, Würmtalstr. 1
47 23 67 Waldschlössl, Ottobrunn, Pr.Otto-Str. 1
5 31 27 Walhalla, G. Geistbeck, Augustenstr. 23
2 71 89 Wartburg, Auenstr. 3
4 19 66 Wasserburger Hof, Äuß. Wienerstr. 52
8 20 61 Weihenstephan, Fürstenriederstr. 22
3 19 54 Weinbauer, H. Burgmeier, Fendstr. 5
5 31 19 Weißes Bräuhaus, J. Rabl, Thalk.Str. 50
7 39 95 Weißes Bräuhaus, *Grha* Würmtalstr. 113

Gaststätten (Fortsetzung):

5 44 77 Weißer Hahn, Gg. Pirkl, Seidlstr. 2
59 62 48 Weißes Kreuz, Steinheilstr. 10
5 90 27 Wendelstein, Schwanth.Str. 46
3 39 36 Werneckhof, Werneckstr. 16
2 60 36 Werner, Hans Weiß, Schellingstr. 31
7 41 03 Westerhof, K. Schmid, Plinganserstr. 84
4 43 46 z. wilden Mann, Fasbenderpl. 2
7 20 76 Wilder Kaiser, J. Höchst, GmunderStr. 2
79 40 43 Wilhelmshöhe, Solln, Wolfraths.Str. 10
36 03 20 Wilhelmshof, M. Kugler, Wilhelmstr. 13
6 32 05 Winthir, Nymphenb.Str. 180
6 46 52 Winthirsäule, Andréestr. 10
6 13 16 Wittelsbacher Bierhalle, Donnersb.Str. 15
2 75 78 Wittelsbacher-Garten, Theresienstr. 38
4 49 67 Wolfgangseiche, RosenheimerStr. 108
3 57 09 Wolnzacher Hopfenperle, Ohmstr. 14
2 00 57 Wurzerhof, J. G. Bauer, Wurzerstr. 18
7 37 46 Zechstüberl, Plinganserstr. 126
2 59 45 Zieblandhof, Zieblandstr. 8
7 06 18 Zielstattgarten, G. Reindl, Hofmannstr. 7
2 12 57 Zillertal, BarerStr. 55
29 67 37 Zirngibl, Reichenbachstr. 19
7 28 73 z. d. zwei Sternen, Alramstr. 24
2 71 66 Zweibrückenhof, Zweibrückenstr. 2

---

5 34 76 Gaststätten des Hauses der deutsch. Kunst, Ludwig Fromm, Schwanthalerstr. 13
5 67 10 Gastst.-Bedarf Reis & Co, Bayerstr. 3
2 65 88 Gatscher, Wanda, Dr. phil., Steinsd.Str. 13
5 78 44 Gatt, Dorothea, Textil, Schwanth.Str. 26
4 52 94 Gatt, Maria, D.-Hüte, Ä.Wienerstr. 119
4 52 56 F. u. A. Gatterer, Plissee, Humb.Str. 27
4 26 97 Gattermann, Jos., Bäcker, Teg.Ldstr. 47
2 67 13 Gatti, Rich., Lebensm., BarerStr. 72
7 04 76 Gattinger, Anton, Ing., Pollingerstr. 12
8 23 80 Gattinger, Pet., Dr., Perhamerstr. 72
37 10 38 Gaube, M 13, Georgenstr. 120
4 06 97 Gauderer, Alois, Transp., Weissenb.Str. 20
6 07 05 Gauderer, J., Bürstenfbr., Blutenb.Str. 65
8 05 26 Gaufer, Emil, Vertr., Fischartstr. 7
3 35 00 Gaufilmstelle, Leopoldstr. 17
6 13 41 Gaugler, H., Tapezier, Nymphenb.Str. 78
2 54 50 Gaujägermstr. v. Oberbay., Prinzr.Str. 5
6 01 36 „Gaukler Die", Künstlerverein., Agn.-Bernauer-Str. 86
48 15 94 Gaul, Dr. Alex., Arzt, Mauerk.Str. 28
5 81 43 Gaul, Georg, Musikinstr., Maistr. 18
36 07 36 J. & P. Gaul, Mühlenfabrikate, Karl-Theodor-Str. 40
59 63 59 Gaulke, Bodo, Vertr., Mathildenstr. 10
7 38 28 Derselbe, Wohnung, Geroltstr. 37
4 52 92 Gaum, Max, Rechn.-Rat, Wemding.Str. 39
3 21 12 Gaupp, Alfons, Friseur, Fr.Josefstr. 21
7 24 45 Gaupp, Horst, Dipl.-Ing., Anglerstr. 28
6 10 31 Gaus, Aug., Druckerei, DachauerStr. 235
6 68 20 Gaus, Gregor, Ingenieur, Birkerstr. 8
8 10 20 Gaus, Mart., Versich., *Pas* Klarastr. 17
2 83 48 Gauss-Ghetaldi, Arturo, V.d.Tannstr. 10
3 53 25 Gauss, Math., Malerm., Herzogstr. 81
2 37 82 Gauss, O. W., Kunsthdlg., Königinstr. 5
1 25 37 Gauster, Robert, Josephspitalstr. 13
8 84 62 Gautsch, Anna, *Gaut* Römerstr. 1½
3 22 82 Gautsch, Augusta, Wachswr., Siegesstr. 17

5 25 06 Joseph Gautsch A.-G.
Kerzen- u. Wachswarenfabrik, München 2 Nymphenburger Straße 3

59 67 33 Gautsch, Sophie, Nymphenb.Str. 3
79 46 30 Gautzsch, Ed., Ing., Pössenb.Str. 9
2 29 57 Gauweiler, Hans, Gartenbau, Türkenstr. 60
6 24 08 Gayer, Siegfr., Dr. med., v. Goebelpl. 4
6 61 82 Gebauer, Alfr., Dentist, Scharnhorststr. 11
6 17 41 Gebauer, Anton, Weinhdlg., Südl. Auffahrtsallee 62
6 61 78 Gebauer jr., A., Prok., Gärtnerstr. 12a
2 71 99 Gebbert, Frz., Heiz.-Anl., Türkenstr. 44
6 33 20 Gebele & Co, Heizungsart., Maill.-Str. 35
37 19 18 Gebele, Bernh., Kfm., Baucrstr. 9
3 29 85 G.&F.Gebele, Min.Wass.Fbr., Vikt.Str. 21
6 26 36 Gebele, Hanns, Buchdr., Perh.Str. 3
5 61 60 Gebele, Dr. Hub., Chirurg, Haydnstr. 6
(37 11 18) Gebele, Lotte, Gymnastik, Tengstr. 13
2 30 13 Gebele, Paul, Fuhrgesch., Wittelsb.Pl. 2
2 73 32 Gebendorfer, J., Schuhwr., Christophstr. 9
36 05 31 Gebendorfer, Maria, Ainmittlerstr. 46
5 47 36 Geberl, Georg, Bäckerei, Ringseisstr. 8
2 44 06 Gebert, Fritz, Metzgerm., *Adalbertstr.* 3
49 31 09 Gebeßler, K., Pol.Komm., Schlageterpl. 2
5 47 28 Gebetshammer, E., Klisch., Tulbeckstr. 11
8 96 49 Gebhard, Dr. Carl, Vizepräs. i. R., *Gräf* Ruffinistr. 4
(37 01 94) Gebhard, Elsb., Gymnast., Agnesstr. 4
37 09 54 Gebhard, Franz, Archit., Neureuth.Str. 37
49 26 01 Gebhard, Hans, Elektrom., Schyrenstr. 7
37 01 94 Gebhard, Hans, Kompon., Agnesstr. 4
3 50 54 Gebhard, Joh., Postsekr., Herzogstr. 16
4 18 95 Gebhard, Konrad, Karosserlebau, Am Bergsteig 10
1 39 81 Gebhard, Ludw., Versich., R.v.Epp.-Pl. 5
47 63 61 Derselbe, Wohn., *Geis* v. Seidl-Str. 73
29 64 82 Gebhard, W., Metzger, Viktualienmarkt 15
7 33 58 Gebhardt, Arnold, Kfm., Ettalstr. 7
5 87 73 Gebhardt, Clara, Antiquit., Lenbachpl. 1
3 40 38 Gebhardt, Emma Ww., Ainmillerstr. 33
1 11 65 Gebhardt, Gg., Malerei, Damenst. Str. 11
2 73 65 H. Gebhardt & Sohn, Gewürz, Geyerstr. 16
47 23 46 Desgl., Wohn., Ottobrunn, Rosenstr. 10
5 06 82 Gebhardt, Hans, Kfm., Thalkirchnerstr. 7
4 27 51 Gebhardt, K., Rechnungsr., Brucknerstr. 2
37 17 73 Gebhardt, Mich., Metzgerei, Görresstr. 20
6 62 63 Gebhardt, M., Heißm., Nymphenb.Str. 182
3 56 06 Gebhardt, Dr. Michael, Stud.-Rat, Heckscherstr. 25
49 24 93 Gebhardt, *Otto, Major, Cl. Lorrainstr.* 25
8 14 30 Gebhardt, Rudolf, Fischartstr. 2
3 25 86 W. & G. Gebhardt, Musikl., Mannh.Str. 10
5 30 15 Dres. Gebhart & Lindl, Ärzte, Moz.Str. 16
47 35 27 Gebhart, Franz, Gartenbau, Riem 14
29 60 02 Gebhart, Dr.Hans, Dozent, Frauenh.-Str.38
7 26 44 Gebhart, Marie, Forstenr.Str. 80
3 35 99 Gebhart, Matthäus, Bäcker, Siegesstr. 3
49 35 03 Gebhart, Mich., Metzg., RaintalerStr. 64
36 00 70 v. Gelbsattel, Adelheid, Freifrau, Franz-Jos.Str. 41
5 52 12 Geburtshilfl. u. Gynäkol. I. Univ.-Klinik, Maistr. 11
5 52 99 Dieselbe, Direktor
(5 57 01) Geburtshifl. u. Gynäkolog. II. Univ.-Klinik, Lindwurmstr. 2a
5 54 53 Dieselbe, Direktor
(2 49 19) Gechter, Else, Bücherrev., Königinstr. 3
4 20 67 Gedicke, Karl, Dentist, WienerPlatz 17
36 06 21 Gedon, Fridolin, Bildh., Fr.-Jos.-Str. 20
2 18 36 Gedon, Hanns, Architekt, Barerstr. 44
1 22 96 Gedon, Johann, Install., Ob.Anger 28
3 31 43 Gedon, Lorenz, R.-A., Belgradstr. 1
2 17 56 Gedon, Paul, Reg.-Baumstr., Lotzbeckstr.4
7 09 30 Gedon, Theod., Kfm., Hofmannstr. 52
3 13 74 Geering, Lissy, Kunigundenstr. 41
(5 64 65) Gefangenenobsorge d. Kath. Caritasverbandes, Hessestr. 26
3 16 26 Geffcken, Walter, Maler, Hohenst.Str. 10
8 82 39 Geflügelfarm Juno, Pentenried
8 10 92 Geflügelfarm Uri, Langwied
39 92 72 Geflügelhof Giggelberger, Schleißheim
37 20 65 Gegenfurtner, Karl, Ob.-Arbeitsführer, Adelheidstr. 35
7 05 40 Gegenschatz, E., Frisiersalon, Pling.Str. 38
2 22 64 Gegerle, Herm., Steuerber., Marienpl. 18
2 34 59 Derselbe, privat
29 61 43 Gegger, A., Schneiderin, Marienpl. 13
4 39 96 Geh, Anton, Konditorei, Humboldtstr. 23
3 13 02 Geh, Wilh., Geflügel, Hohenzollernstr. 36
5 29 63 Geha-Vervielfältiger, Goethestr. 29
6 02 22 Geheeb, Luise, Ww., Kratzerstr. 13
2 83 41 Geh. Staatspolizei, BriennerStr. 50
4 01 51 Gehr, Xaver, Schlachthausprodukte, Spieljochstr. 2
2 60 57 Gehra, Hans, Leder, Zweibrückenstr. 10
49 31 03 Gehring, Andr., Lehr., Geiselgast.Str. 23
4 08 91 Gehring, Ant., Dentist, M.Weber-Pl. 4
4 49 25 Gehring, Ed., Dentist, Preysingstr. 15
5 95 83 Gehring, Ernst J., Lenbachpl. 1
2 24 12 Gehring, Hans, Holzhdlg., Therienstr. 29
3 39 38 Derselbe, Wohnung, Tristanstr. 11
2 77 10 Gehring, J., Maler, Wildenmayerstr. 52
29 63 21 Margarete Gehring GmbH, Putzgesch., Theatinerstr. 51
4 41 79 Gehring, Senta, Kunstgewerbe, Äuß. Prinzreg.Str. 12
3 53 26 Gehring, Steffi, Frau, Schleißh.Str. 202
49 28 29 Gehrke, W., Obering., Willroiderstr. 1
5 72 81 Gehrmann, L., Malermstr., DachauerStr.78
4 52 96 Gehweyer, Carl, Hdlsvertr., Lukasstr. 8
5 56 85 Geib, F., Neuwäsch., Landwehrstr. 55
4 44 72 Geibel-Haus, M 27, Geibelstr. 10
3 51 88 Geibel, Dr. C., Konsul, Kaulbachstr. 62
3 08 33 Geidel, Dr. Heinr., Oberstud.-Rat, Mainzer Straße 7
3 42 54 Geidel, Herb., Prok., Rankestr. 14
7 47 89 Geidner, Siegfr., Metzgerei, Harras 14
5 76 85 Geier, Anna, Lebensm., Pappenh.Str. 13
47 15 81 Geier, Fr. X., Dentist, *Grü* Perl. Str. 24
5 07 40 Geier, H., Kleidung, Schwanth. Str. 138
1 34 79 Geier, Hans, Friseur, Kaufingerstr. 15
7 42 71 Geier, Josef, Kuttlerei, Aidenb.Str. 87
7 00 60 Geier, Josef, Tabakwr., Valleystr. 27
5 92 20 Geier, Lina, M 15, Kobellstr. 4
5 91 19 Geier, L., Heiztechn. Art., Dach.Str. 45
5 42 82 Geier, Timoth., Friseur, Erzgieß.Str. 51
6 34 97 Geierhos, J. Th., Vertr., Nymph.Str. 106
37 20 25 Geigel, Hans, Dir. i. R., Elisab.Str. 23
1 24 84 Geigel, Dr. Reinh., R.-A., Karlspl. 5
37 10 00 Derselbe, Wohn., Elisabethstr. 40
3 38 84 Geigel, Therese, Ww., Hiltensp.Str. 40
2 62 70 Geigenberger, Al., Bäck., Baaderstr. 21
4 42 11 Geigenberger, Al., Holz, Laimstr. 94a
5 51 74 Ders., Wohn., NymphenburgerStr. 33
7 36 25 Geigenberger, Anna, Lebensm., Lindenschmitstr. 31
4 52 74 Geigenberger, Anselm, Bankier, GermersheimerStr. 17
5 86 37 Geigenberger, Erich, chem. Prod., Arnulfstr. 16
5 42 06 Geigenberger, F., Bäckerei, Heßstr. 67
48 03 17 Geigenberger, L., Kfm., Ebersb.Str. 15
7 26 60 Geigenfeind, M., Spedition, Lindw.Str. 191
49 36 44 Geiger, Alb., OberbibergerStr. 80
3 03 90 Geiger, August, Kfm., Wilhelmstr. 16
49 29 66 Geiger, Carl, Pflasterbau, Deisenh.Str. 10
36 03 16 Geiger, Elisab., Fr.Joseph-Str. 3
4 50 35 Geiger, Ernst, Bildh., M.Ther.Str. 23
1 05 65 Geiger, Ferdinand, Weine, Karlsplatz 10
49 21 92 Geiger, Franz, Schlosser, Teg.Ldstr. 132
2 35 36 Geiger, Franz, Mineralw., Theres.Str. 11
2 18 61 Geiger, Fr., Schneiderin, Geyerstr. 28
7 23 66 Geiger, Fritz, Dr., *Grha* Zweigstr. 22
2 16 28 Geiger, Fritz, Oberreichsbahnrat, Vonder-Tann-Str. 9
5 76 24 Geiger, Gg., Vertr., DachauerStr. 45
49 27 48 Geiger, Herm., Kfm., Faistenb.Str. 2
47 23 33 Geiger, Joh., Landw., Unterhaching 5
8 90 55 Geiger, Jos., Bäckerei, Krailling, Margarethenstr. 2
5 39 42 Geiger, Jos., Prok., Goethestr. 45
6 00 20 Geiger, Josef, Kohlen, Frundsbergstr. 7
5 60 37 Geiger, Jos., Drogerie, Westendstr. 31
4 42 21 Geiger, Dr. K., Dir., Schneckenb.Str. 34
4 32 97 Geiger, Ludw., Gaststr., Zweibr.Str. 26
4 42 25 Geiger, L., Kfm., Äuß.-Prinzreg.-Str. 17a
2 59 86 Geiger, Dr. L., Min.-Rat a. D., Galeriestr.31
6 27 55 Geiger, Ludw., Vertr., Dietrichstr. 8
5 92 99 L. Geiger & Co, Getreide, Bayerstr. 37
5 88 06 Geiger, Max, Bäckerei, Luisenstr. 49
3 26 70 Geiger, Max, Bankdir., Viktoriastr. 17
3 23 76 Geiger, Max, Drogerie, BerlinerStr. 96
4 49 47 Geiger, Dr. Max, Senatspräs., Grillp.Str. 46
6 01 83 Geiger, Dr. O., Zahnarzt, Schluderstr. 22
3 47 56 Geiger, Raim., Maler, Georgenstr. 40
7 36 36 Geiger, Dr. R., Steuerber., Daiserstr. 13
1 30 23 Geiger, Rosa, Friseurgesch., Ob.Anger 43
3 02 98 Geiger, Rud., Vertr., Fr.Jos.-Str. 48
2 32 93 Geiger, Dr. R., Arzt, Utzschneiderstr. 2
(49 34 66) Geiger, Ruppr., Archit., G.Max-Str. 47
1 05 25 Geiger, Dr. Simon, Prediger, Alth. Eck 20
36 03 05 Geiger, Thea, Ww., Hohenzollernstr. 124
3 08 94 Geiger, Dr. Th., Stud.-Rat, Konradstr. 9
4 16 41 Geiger, Thomas, Transp., Teg.Ld.Str. 19
3 45 38 Geiger, W., Häuserverw., Mannh.Str. 7
37 17 07 Geiger, Prof. W., Maler, Elisabethstr. 38
6 09 60 Geiger, *Willy*, M 42, *Perhanerstr.* 15
2 51 72 Geiger, Jos., Buchdr., Rumfordstr. 37
2 39 81 Geil, Dr. Hans, Arzt, Bruderstr. 1
2 04 12 Geiler, Dr. Klem., Arzt, Paradiesstr. 10
8 08 80 Geiling, F., *Pas* Schleffenstr. 29
6 35 80 Geimer, Hedda, Frau, Hubertusstr. 20
7 11 49 Geipel, O., Kunstm., Bochetsr.Str. 110
7 40 93 Geirhos, Mich., Rohprodukte, Adlzr.Str. 2
6 45 25 Geis, Franz, Apotheker, Romanstr. 101
2 33 98 Geis, Fritz, Malermstr., Auenstr. 13
2 54 41 Geis, Jakob, Spielleiter, Widenm.Str. 48
37 10 45 Geis, Josef, Kunstmaler, Adelheidstr. 12
8 91 60 Geis, Karoline, Ww., *Gräf* Otilostr. 12
5 78 24 Geis, Leopold, Kfm., Seidlstr. 22
5 44 21 Geisel, Karl, Pächter, Bayerstr. 21
3 16 89 Geiseler, Herm., Maler, Rheinstr. 21
2 50 57 Geiselhart, Marie, Weine, Maxim.Str. 30
4 51 55 Geisenhofer, Anna, Privat, Neubiberg, Walkürenstr. 105
2 55 38 Geisenhofer, Dr. L., Arzt, Tivolistr. 4
6 61 33 Geiser, Hanns, Stud.-Rat, Löfftzstr. 6
1 19 24 Geishauser, Jos., Fleischwr., Damenstiftstr. 14
2 23 58 Geisler, K., Lebensm., Auenstr. 52
8 09 72 Geisler, L., Metzgerei, v.Schacky-Str. 71
8 25 24 Geisler, M., *Grha* Gotwinstr. 22
3 45 86 Geisler, Rich., Vertr., v. Einem-Str. 7
3 14 18 Geismar, Gretl, Clemensstr. 26
4 00 16 Geisreiter, A., Drogerie, Drächslstr. 10
6 11 95 Geisreiter, M., Metzgerei, Hübnerstr. 9
4 30 49 Geiß, Herm., Fleischwr., Breis.Str. 11
2 42 53 Geiß, Melitta, Dentistin, Rumfordstr. 46
3 10 33 Geiss, N., Amtsger.-Rat, Viktoriastr. 3
5 61 58 Geiß, Reinhold, Kfm., Pettenkoferstr. 35
49 33 43 Geisselbrecht, Friedrich, Hauptamtsleiter, Quirinuspl. 1
6 35 69 Geisselbrecht, Wilh., Ferntransporte, Pötschnerstr. 11
8 17 97 Geißenhöner, G., Ing., *Obm* Hitlerstr. 103
6 18 19 Geißer, *Obm* Herm-Göring-Str. 19
4 08 25 Geißer, Otto, Zimmerm., Rosenh.Str. 128a
4 55 92 Geißinger, Frz., Moden, Finsingstr. 10
3 31 61 Geißler, Oberstltn., Ainmillerstr. 44
4 20 01 Geißler, Ad., Bücherrev., Hochalmstr. 15
6 64 82 Geißler, Anna, Lehrer., Winthirpl. 5
8 13 42 Geißler, Arthur, Kohlen, Allach, Peter-Müller-Str. 30
7 03 92 Geißler, Carl, Vertr., A. Schmidtstr. 34
6 31 57 Geißler, Carl, Sachbearbeiter, Hildebr.Str.14
5 43 70 Geißler, Christian, Weingroßhandlung, München 15, Goethestr. 28
8 06 11 Geißler, Fr., Lehr., *Obm* Elisabethenstr. 15
79 31 98 Geißler, Gg., Baugesch., *Pu* Kroppstr. 2
5 11 89 Geißler, Dr. H. W., Schriftsteller, Sophienstr. 5
7 07 87 Geißler, H., Ofenfbr., Boschetsr.Str. 43
37 15 09 Geißler, Hermine, M 13, Adelheidstr. 36
8 96 81 Geißler, Ilse, *Gräf* Ad.Wagner-Str. 55
7 43 95 Geißler, Jos. D., Vertr., Ramungstr. 12
4 21 37 Geissler, Kilian, Metzger, Eintrachtstr. 2
2 47 40 Geißler, M. O., Fahrlehrer, Wurzerstr. 10
8 11 33 O. u. K. Geißler, App.Bau, Willib.Str. 19
59 67 59 Geissler-Gera, H., Archit., Pettenk.Str. 6
8 11 17 Geißmar, W., Postinsp., *Pas* Badenw.Str. 7
48 07 37 Geist & Breuninger, Getreide, M 27, Lamontstr. 32
2 25 37 Geist, Frau Anni, Wwe., Tal 52
2 07 33 Geist, Gg., Dr. med., Herrnstr. 52
2 72 50 Geist, Gg., Apothek., Maximil.-Str. 20
37 15 74 Geist, W., Lichtbildner, Hiltensp.Str. 15
2 93 58 Geistbeck, Johanna, Corneliusstr. 36
4 15 48 Geistmann, Fritz, Sieboldstr. 7
6 48 36 Geith, Elisab., Lebensm., Schulstr. 10
5 35 60 Geith, Emil, Spedition, Nymphenb.Str. 58
1 32 44 Gebr. Geith, Sattlerwr., Hackenstr. 14
1 07 47 Geith, Ludwig, Leder, Sendlingerstr. 30
4 20 80 Geith, Otto, Vertr., Preysingstr. 24
8 13 28 Geither, J., Oberkomm., Ilmmünst.Str. 18
4 50 12 Geitl, Hans, Gastw., BreisacherStr. 18
4 39 58 Geitl, K., Fuhrgesch., BreisacherStr. 24
4 04 45 Gebr. Geitner, Eisen, Max-Weber-Pl. 1
5 31 83 Geitner, Heinz, Zahnpr., BriennerStr. 28
5 48 36 Geitner, Mich., Speditilon, Heßstr. 42
7 26 71 Geitner, Therese, Decken, Ehrengutstr. 14
2 29 02 Geitz, Karl, Amtmann, Lerchenf.Str. 32
2 80 92 Gelbach, W., Ladeneinr., Amalienstr. 69
3 58 92 Gelder, Lorenz, Ainmillerstr. 34
3 10 77 v. Geldern-Egmond, Graf, Dir., Ohmstr. 15
36 20 77 v. Geldern-Egmond, Gräfin Marie, Kunstgewerbe, Kaiserstr. 2

2 06 51 Fritz Geldmacher
München 5, Wittelsbacher Straße 7
Baumaterialien - Großhandlung
Lager: München 9, Tassiloplatz 4

79 41 48 Ders., Wohn., Solln, Waldstr. 9
7 49 24 Gelfert, H., Drogen, *Grha* Blumenstr. 10
2 56 35 Gelhart, Herm., Ww., Steinsd.Str. 15
2 57 77 Gelius, Philipp, Ing.-Büro, Albanistr. 2
49 32 85 Gelius, S., Ing., Achleitnerstr. 10
7 06 15 Gelke, Johanna, Masseuse, Kazm.Str. 67
7 06 15 Gelke, Osk., Malermstr., Kazmairstr. 67
4 50 81 Gell, Jos., Kfm., Drächslstr. 10
2 23 57 Gellenthin, H., Schriftl., Gabelsb.Str. 5
5 17 23 „Gelon" Kraftfahrzeugbedarf GmbH, Sophienstr. 1a
8 16 76 Geltermair, H., Versich., Berchemstr. 74
4 00 31 Geltl, J., Gastw., Falkenhof, Falkenstr. 26
6 37 76 Gemeinder, Otto, Tapezier, Stievestr. 9
8 82 24 Gemeindesparkasse Gauting bei Starnberg, Rathaus, Zimmer 6
Sammel-Nr. 8 10 81 { **Gemeindeverwaltung Aubing**
Bürgermeisteramt und Wasserwerk
Aubing b. München
79 31 84 Gemeindeverw. Baierbrunn, Hs. Nr. 15
8 83 06 Gemeindeverw., Gauting Bhf.-Str. 56
8 96 77 Gemeindeverw. Germering, Hitlerstr. 18
47 53 25 Gemeindeverw. Grasbrunn, Hs. Nr. 2
47 15 18 Gemeindeverw. Grünwald
47 15 18 Dieselbe, Gemeindekasse
47 52 14 Gemeindeverwaltung Haar, Hitlerstr. 7
8 92 12 Gemeindeverw. Krailling, Margaretenstr. 33
8 11 38 Gemeindeverw. Langwied, Lochhausen
8 92 99 Gemeindeverw. Neuried, PlaneggerStr. 35
47 47 13 Gemeindeverw. Oberbiberg, Hs. Nr. 3
47 46 63 Gemeindeverw. Oberhaching, Hs.-Nr. 8½
39 91 40 Gemeindeverw. Oberschleißheim, Hindenburgstr. 61
8 90 91 Gemeindeverw. Planegg, Pas.-Str. 16
8 96 68 Dies., Bürgermstr., Ad.Wagner-Str. 1
8 98 00 Gemeindeverw. Puchheim, Augsb.Str. 33½

79 32 65 Gemeindeverw. Pullach
79 45 44 Dies., Wohn. d. Bürgermst. H. Keis, Großhesselohe, Marienstr. 6
79 31 56 Dies., Friedhof, Ad.Hitler-Str. 34
47 23 16 Gemeindeverw. Taufkirchen, Hs.-Nr. 14
4 17 47 Gemeindeverw. Unterbiberg, Neubiberg, Ad.Hitler-Pl. 12
48 00 24 Gemeindeverw. Unterföhring, Bhfstr. 93
47 23 35 Gemeindeverw. Unterhaching
77 23 73 Dies., Ad.-Wagner-Schule, Ottobrunn
44 23 37 Dies., Wasserwerk II, Ottobrunn, Rauhazw.
8 92 35 Dies., Gemeindeverw. Unterpfaffenhofen
39 91 35 Gemeindeverw. Unterschleißheim, Nr. 61
7 03 77 Gemeinhardt, Ad.,Kfm., Breitbr.Str. 17
5 87 24 Ad. Gemeinhardt & Co., Radio, SchwanthalerStr. 18
6 18 44 Gemeinhardt, A., Bedachung, Maill.Str. 19
79 34 32 Gemeinhardt, Dr. H., Dipl.-Ing., *Pu* Ad.Hitler-Str. 47
5 21 63 Gemeinhardt, Max, Stahlpanzermaste, elektrotechnische Erzeugnisse, Schillerstraße 20
47 63 24 Ders., Wohn., *Geis* Gabr.-Seidl-Str. 36
3 14 47 Gemeinn. Baugen. d. Kriegsbeschäd. Oberwiesenfeld eGmbH, Winzererstr. 51
36 06 08 Dieselbe, Gaststätte, Hildeb.Str. 23
8 16 42 Gemeinn. Bauges., Bay., mbH., *Obm*
3 40 36 Gemeinn. Bauges. GmbH, W.HertzStr. 6a
3 35 32 Gemeinn. Kleinsiedl. Gen.Mchn.-Nord eGmbH, Permanederstr. 1a
4 41 03 Gemeinn. Reichskleinsiedl.-Gen. Zamdf.-Str. eGmbH, Neckarstr. 14
1 11 36 Gemeinn. Wohnstätt. u. Siedl.Ges. mbH, Promenadestr. 6
3 08 34 Dies., Hausverwaltung, Bad Soden-Str. 7
36 21 39 Dies., Baubüro, Am Harthof
37 06 41 Gemeinn. Wohn.Fürs. AG, Schackstr. 3
8 15 46 Dies., Wohn. Direktor Merkl
1 35 80 Gemeinsch. d. Freunde Wüstenrot, Bausparkasse, Sonnenstr. 7
8 01 05 Gemeinsch. d. Landeskirche, *Pas* MünchnerStr. 40
3 15 33 Gemeinsch. d. Ruhestandsbeamten. Türkenstr. 97
6 12 71 Gemeinsch. d. Siebenten Tags-Adventisten, *Tizianstr.* 18
36 07 09 Gemeinschaftshaus d. Gauleitung, Maria-Josepha-Str. 8
7 05 61 Gemeinsch.-Siedlung Mittersendling, Verkaufsbüro, Chamberlainstr. 9
6 28 69 Gempel, Karl, Kol.-W., Ahornstr. 274
2 38 53 Gemsjäger, Karl, Konditorei, Kapuz.Str.35
2 36 95 Gemsjäger, Otto, Decaturanst., Holzstr. 49
5 38 09 Ders., Annahmestelle, Zweigstr. 6
5 43 91 Gebr. Genal, pharm. Erz., Bayerstr. 9
7 23 61 Genal, Paul, Kfm., Wessobrunnerstr. 35
2 63 65 Gendarmerie-Kommandeur b. Reg.-Präs. Kaulbachstr. 11
47 54 55 Gendarmerie-Kompagnie, Große, (mot.), Haar, Wasserb.Ldstr.
8 01 70 Gendarmerieposten Aubing, Hitlerstr. 4
79 31 73 Gendarmerieposten Baierbrunn
8 83 13 Gendarmerieposten Gauting
8 93 75 Gendarmerieposten Germering, Rathaus
8 96 82 Gendarmerieposten Gräfelfing, Adolf-Hitler-Str. 88
47 15 42 Gendarmerieposten Grünwald
47 53 51 Gendarmerieposten Haar
4 52 83 Gendarmerieposten Neubiberg, Schoppenhauerstr.
47 46 55 Gendarmerieposten Oberhaching
8 06 00 Gendarmerieposten *Pas* Münch.Str. 26
8 90 59 Gendarmerieposten Planegg, Germeringer Straße 17
79 31 08 Gendarmerieposten Pullach, Habenschadenstr. 3
39 91 02 Gendarmerieposten Schleißheim
48 07 18 Gendarmerieposten Unterföhring
47 24 31 Gendarmerieposten Unterhaching
2 39 21 Generalbaurat f. d. Hauptstadt der Bewegung, Prinzreg.-Str. 3
5 56 24 / 5 56 25 Generalia Handelsgesellschaft für Büro-bedarf m. b. H., M 15, Goethestr. 52
48 05 66 Genest, Charl., Körpertrain.,Mauerk.Str.12
6 10 75 Genest, Erich, Dir., Nymphenb.Str. 120
7 38 72 Genewein, Dr. A., Ärztin, Kobellstr. 13
7 38 72 Genewein, Prof. Dr. Fritz, Chirurg, Kobellstr. 13
6 67 61 Geng, Hans, Sportart., Waisenhausstr. 25
59 66 56 Geng, Karl, Reg.-Kassen, Landw.Str. 42
4 39 80 Genius, Antonie, Äuß.Wiener-Str. 42
6 27 09 Genosko, K., Malermstr., Schedelstr. 11
37 09 81 Genosko, Luise, M 13, Bauerstr. 34
47 53 26 Genoss. z. Entwäss. u. Weganlage i. d. Flur Waldtrudering, Wasserb.Ldstr. 165
2 47 52 Genossenschaft der Münchener Droschken-Unternehmer e. G. m. b. H., München 2, Utzschneiderstr. 12. P 20480
29 64 17 Genoss.-Brauerei Grafing, Erhardtstr. 5
59 62 25 Genoss.-Brauerei Gut Forsting, eGmbH, Schießstättstr. 4
7 01 94 Gensberger, Luise, Südfrüchte, Lindenschmitstr. 11
3 14 32 Gensberger, Max, Garage, Farinellistr. 21
36 03 79 Gensheimer, Heinz, Kfm., Ainmillerstr. 31
8 10 27 Gensmantel, Ant., Kfm., *Pas* Engelbertstraße 2
48 10 01 Gentes, Dr. Jul., R.A., Ebersb.Str. 28
1 14 56 Genth & Biehler, Galv. Anst., Raspstr. 6
29 65 37 Genthner, Paul, Transporte, Baaderstr. 4
5 42 88 Gentner, Carl, Nigrinfbr., Kobellstr. 12
2 27 20 Gentner, Dr. F., Landw.-Rat, Frühlingstraße 28
2 16 31 Gentner, Karl, Bürstenfbrkt., Tal 30
6 67 97 Gentner, Dr. O., Apoth., Albrechtstr. 47
3 23 91 Gentsch, W., Bankprok., Schleißh.Str. 214
5 78 36 Genzel, Dr. H., Arzt, Nußbaumstr. 30
8 83 71 Genzsch & Heyse, Schriftgießerei AG, München 2 BS., Schließfach 65
3 45 46 Genzsch, Wolfg., Dr. phil., Fuchsstr. 2
2 46 45 Geographische Ges., Residenzstr. 1
1 14 72 Geolog.-paläont. Staatssamml. u. Inst., NeuhauserStr. 51
1 19 31 Dies., f. Paläontologie u. hist. Geologie
37 04 42 Georgen-Drogerie, Tengstr. 14
4 04 72 Georgii, Irene, Mar.Theresiastr. 23
1 20 84 Georgii, Dr. Siegfr., Arzt, Rosenstr. 7
8 11 54 Derselbe, Wohn., *Pas* Krügerstr. 10
5 04 14 Georgius & Schaller, Textilvertr., SchwanthalerStr. 18
3 11 41 St. Georgs-Apotheke, Georgenstr. 23
5 58 85 Gepäckbef. d. amtl. Bestelldienstes M.-Hauptbhf., Bahnhofpl. 2
7 42 79 Gepäckbef. mit Auto, Weinhart, Röcklpl.1
4 34 88 Gepäckbef. Blitz-Eilboten, Steinstr. 81
5 66 74 Gepäckbeförd. Laderinnung Gutleben u. Weidert Nf. GmbH, Paul-Heyse-Str. 5
2 08 00 Gepäckbef. Rote u. Braune Radler, H.Rud.-Str. 13
5 73 03 Gepäckbef. F. X. Staudinger, Marsstr. 1a
3 37 10 Gepäckbef. Weiß-Blau-Radler, Kaulbachstraße 87
5 58 85 Gepäckträger-Gemeinschaft Hauptbhf.
48 00 25 Geppert, Lotte, Cuvilliésstr. 6
5 33 00 Gérard, Dr. Herm., Arzt, Dachauerstr. 2
48 08 32 Gérard, Mathieu, Kfm., G.Freytag-Str. 20
6 64 71 Gerasch, Paul, Vertr., Voitstr. 9
37 15 34 Gerathewohl, Dr. Fritz, Lektor, Hohenz. Straße 97
2 76 60 Gerathewohl, H. W., Major, Blütenstr. 19
79 33 66 Gerb, Mart., Zimmerm., Baierbrunn 10
37 10 18 Gerber, Dr. Ad., Kfm., Georgenstr. 71
49 27 98 Gerber, Ad., Ulmenstr. 3
6 01 70 Gerber, Alex., Ger.Präs., Nymph.Str. 179
7 39 01 Gerber, Alfr., Vertr., Lindenschm.Str. 52
4 36 30 Gerber, Arno, Vertr., Gebsattelstr. 8
2 32 66 Gerber, Carl, Buchdruckerei und Verlagsanstalt, München 5, Angertorstr. 2
4 39 98 Gerber, Erich, Ä.Prinzregentenstr. 24
8 04 40 E. & S. Gerber, Kol.-W., Bismarckstr. 49
37 08 88 Gerber, Frieda, Isabellastr. 33
49 30 88 Gerber, Kurt, Buchdruck., Kesselb.Str. 8
2 48 38 Gerber, L., Korkstopfen, Rumfordstr. 29
2 72 17 Gerber, Philem., Möbel, Westenr.Str. 19
6 24 25 Gerbeth, Willi, Kfm., Richildenstr. 10
2 74 69 Gerbig, Elisab., Schreibwr., Rumfordstr. 7
2 46 39 Gerbl, Auguste, Papierwr., Amalienstr. 1
6 35 28 Gerbl, H. J., Archit., *Obm* Waldhornstr. 20
7 11 33 Gerbl, Mart., Sattlerei, Bavariastr. 9
7 27 54 Gerbl, Mathias, Rollführer, Bavariastr. 3
7 34 93 Derselbe, Büros, Zenettistr. Viehhof
37 13 98 Gerbl, Mathilde, M 13, Agnesstr. 3
49 31 43 Gerbl, Max, Bindfad., Warngauerstr. 52
1 26 92 Gerbl, Dr. Otto, R.-A., Frauenpl. 2
2 33 31 Gerblinger, Karl, Blumen, St.Annastr. 8
6 25 68 Gerbracht, Hch., Ingen., Leonrodstr. 33
6 62 45 Gerbracht, Heinr., Dir., W.Düllstr. 36
5 69 57 Gerdeissen, Agnes, Ww., Bavariaring 24
2 65 76 Gerdeissen, Ludw., Kfm., Steinsd. Str. 21
48 16 08 Gerdeissen, M., Ww., Wasserb. Str. 2
3 29 69 Gerdes, Marie-Louise, Ainmillerstr. 40
48 13 00 Gerdts, Ludwig, Pienzenauerstr. 24
8 90 56 Gereon, Gust., Fabrikbes., *Gräf* Thassilostraße 21
49 20 94 Gerer, Josef, Häute, Lautererstr. 29
6 70 04 Geretshauser, Frz., Patentverwert., Agnes-Bernauer-Str. 1
8 25 14 Geretshauser, J., Apoth., *Obm* Plättend. Straße 19
79 31 30 Gerg, Th., Werksleit., *Pu* Habensch.Str. 29
37 01 54 Gerhäußer, Karl, Transp., Zentnerstr. 42
3 28 33 Gerhard, Ant., Versich., Hörwarthstr. 32
6 47 27 Gerhard, Kurt, Prok., Andréestr. 2
5 48 97 Gerhard, R., Modewr., Schillerstr. 27
2 92 43 Gerhardinger, Const., Kunstmaler, Theres. Straße 36
2 82 89 Gerhardinger, M., Zigarr., Kapuzin.Str. 43
5 32 65 Gerhards, G., Polstermat., Augustenstr. 3
2 09 58 Gerhardt, P., Zigarren, Westenr.Str. 24
79 34 14 Gerhardt, Reinh., Vertret., Ulmenstr. 4
1 37 90 / 1 37 91 Gerhart, R., Dipl.-Ing., Ingenieurbüro, München 2, Ritter v. Epp-Platz 9
3 32 60 Derselbe, Wohnung, Imhofstr. 7
36 20 38 Gerhauser, Ad., Buchdr., Kurf.Str. 23
6 03 44 Gerhauser, Mich., Geistl. Rat, Romanstr. 4
2 06 85 Gerheuser, Dr. Gust., Arzt, Herrnstr. 25
5 77 82 Gerichtl.-chem. Untersuch., Karlstr. 29
5 43 56 Gerichtlich-medizinisches Institut der Universität, Schillerstr. 25
2 40 88 Gering, Dr. W., Zahnarzt, Maxim. Str. 33
2 77 71 Gerke, Ad., Obering., Königinstr. 2
5 10 69 Gerl & Welzhofer, Schneid., Schillerstr. 26
59 66 00 Gerl, A., Firmenschilder, Schillerstr. 28
3 00 05 Gerl, Georg, Hafner, Keferloherstr. 116
3 36 56 Gerl, Hans, Kursmakler, Degenfeldstr. 11
3 51 35 Gerl, Lorenz, Metzgermstr., Herzogstr. 84
1 11 46 Gerl, Ludw., Waschmasch., H.Wilh.Str. 33
6 35 03 Gerlach & Co., Pelze, Rupprechtstr. 14
48 06 26 Gerlach, Ferd., Ger.-Rat, Mauerk.Str. 4
(7 26 05) Gerlach, Herm., Install., Alramstr. 19
2 81 36 Gerlach, Val., Dr. med., Kaulb.Str. 29
36 05 42 Gerlach, Dr. Walt., Prof., F.Josephstr. 15
7 00 00 Gerlach-Rusnak, O., Säng., Linderh.Str.10
8 82 29 Gerlacher, W., Drog., *Gaut* Ledererstr. 16
4 33 23 Gerleigner, A., Metzg., Ä.Wiener Str. 84
4 48 54 Gerleigner, E., Metzger, Rosenh.Str. 67
3 02 08 Gerleigner, Joh., Metzger, Belgradstr. 14
6 13 25 Gerleigner, Otto, Metzger, Schulstr. 30
37 13 84 Gerlich, Sofie, Ww., Tengstr. 17
2 10 79 Gerling-Konzern, Versich., Widenm.Str.29
29 60 66 Ders., Dir. Prang, Widenmayerstr. 29
3 10 09 Gerling, Hch., Verlag, V.Scheffelstr. 2
5 27 95 Gerling, Ludw., Glashdl., Seidlstr. 22
6 38 17 Derselbe, Gerling jr., Pickelstr. 15
6 02 34 Gerling, Maria, M 19, Malsenstr. 23
6 17 31 Gerlinger, F., Konditorei, Donnersb.Str. 8
7 21 72 Gerlinger, Joh., Obst, Großmarkthalle
7 47 69 Gerlinger, Wilh., Obsthdl., Thalk.Str. 116
3 58 25 Gerlinghaus, Karl, Antiqu., Ainm.Str. 6
6 01 39 Gerloff, Walt., Dr. med., Simeonistr. 15
5 66 50 Germania-Adressenverl., Pettenk.Str. 33
4 12 91 Germania-Apotheke, Metzstr. 5
5 67 17 Germaniabad GmbH, Arnulfstr. 26
4 07 18 Germania Dampfwaschanst., Orleansstr. 61
5 84 07 Germania-Garage, Erzgießereistr. 5
1 06 59 Germania-Lichtspiele, Blumenstr. 48
2 41 47 Germanischer Lloyd, Türkenstr. 27
79 32 47 Germann, Alfons, Dir., *Pu* K.Schröder-Straße 8
47 53 77 Germann, Hans, techn. Insp., Gr.Nabasstraße 11
3 11 60 Germann, Wolfg., Ing., Hohenz.Str. 146
2 91 64 Germer, Dr. H., R.-A., Maxim.Str. 20
3 42 09 Germosanges. Molineus & Co, Chem.-Fbr., Schackstr. 1
8 84 05 Gern, Pitter, Schriftl., *Gaut* v.Epp-Str. 15
3 25 84 Gerner, Ad., Klaviere, Ainmillerstr. 29
8 92 65 Gerner, Annie, *Pla* Ad.Hitler-Str. 39
49 35 97 Gerner, Ant., Gastw., Sommerstr. 64
59 63 25 Gerner, Fanny, Bäckerei, Holzapfelstr. 7
2 36 14 Gerner, Franz, Malermstr., Baaderstr. 22
6 37 33 Gerner, Maria, Schneid., Frundsb.Str. 44
4 40 43 Gerner, Max, Kol.-W., Rosenh.Str. 135
6 06 22 Gernerbrauerei, Klugstr. 21
2 93 88 Gernert, Maria, Geyerstr. 28
8 15 61 Gernet, Carl, Stud.-Rat, *Pas* Irminfriedstraße 2b
5 63 34 Gerngross, Jos., Metzgerei, Görresstr. 17
1 10 77 Gerngross, K., Tel.-Sekr., H.Wilh.Str. 26
47 46 05 Gerngross, Dr. Rich., Arzt, *Dsh* Wilh. Brückner-Str. 78
5 68 05 Gerngross, Therese, Ww., Lindw.Str. 19
47 52 15 Gerold, Franz, Mineralwasserfbr., Haar, Leibstr. 18
49 38 78 Gerold, Hanns, Steuersekr., Perl.Str. 35
4 50 64 Gerold, Joh., Transporte, Edelweißstr. 4
2 41 02 Gerold, Jos., Schlosser, Unt.Anger 18
4 03 60 Gerold, Karl, Bankangest., ElsässerStr. 28
4 26 74 Gerold, Kurt, Ing., Neubiburg, Alfr.Rosenberg-Str. 222
4 00 46 Gerold, Rob., Lackierer, Bergsteig 10
2 52 57 Gerolsteiner Sprudel, Maximil.Str. 17
2 30 45 Gerrich, Wilh., Gürtlerei, Türkenstr. 61
49 34 20 Gerritzen, Rud., Vertr., Mailänderstr. 16
4 25 90 Gerritzen, Wilh., Vertr., Prinzr.Pl. 23
37 11 29 Gersbach, Ernst, Major, Adelheidstr. 26
7 45 93 Gerschlauer, Herm., Bruderhofstr. 37
49 20 73 Gerschütz, L., Vertr., Rabenk.Str. 24
7 27 45 Gersdorf, Fritz, Vertr., PullacherStr. 11
6 17 03 Gersdorf, Marie, Ww., AiblingerStr. 8
7 13 40 Gerst, Otto, Kfm., Baumgartnerstr. 9
5 01 93 Gerstacker, Anny, Paul-Heyse-Str. 28
3 00 30 Gerstacker, Georg, Metzger, Römerstr. 9
48 12 89 Gerstäcker, Dr.Aug., Chemik., Donaustr.26
2 44 26 Gerstenberger, R., Stud.Rat, Amal.Str. 95
48 07 48 Gerstenecker, Margarete, Poschingerstr. 2
8 98 56 Gerstenecker,Martina,Lebensm., Krailling, Margarethenstr. 28
7 07 33 Gerstenmayer, A., Spengler, Gangh.Str. 84
7 37 63 Gerster, O., Bücherrev., *Grha* Udetstr. 18
5 90 65 Gerstl, A., Mechan., Trappentreustr. 17
2 78 28 Hedw. u. Elis. Gerstl, Amalienstr. 1
59 62 18 Gerstl, Maria, Schwanthalerstr. 92
2 16 96 Gerstl, Paula, Fremdenh., Schellingstr. 9
8 17 65 Gerstlacher, Ludw., Baugesch., Untermenzing, Nymphenb.Str. 26
6 35 08 Gerstlauer, L., Ger.-Rat, Bothmerstr. 13
3 31 60 Gerstle, Lucia, M 23, Mandlstr. 9
6 11 38 Gerstmaier, P., Kfm., *Obm* Pflegerstr. 31
2 32 12 Gerstmayer, Gg., Dentist, Fraunh.Str. 18
3 52 29 Gerstner, Alix, Gymnastik, Gedonstr. 6
3 52 29 Gerstner, Carl, Geh.-Rat, Gedonstr. 6
48 07 47 Gerstner, Elisab., Spitzenappretur, Waffenschmiedstr. 6
37 15 96 Gerstner, Franz, Ing.-Büro, J. Klarstr. 14
5 90 01 Gerstner, Franz, Obst, Augustenstr. 25
2 16 10 Gerstner, Dr. Herm., Schriftst., Reitmorstraße 26
2 34 45 Gerstner, Dr. H., Zahnarzt, Resid.Str. 25
3 16 25 Gerstner, Klara, Delikat., Leopoldstr. 23
3 55 36 Gerstner, W., Oberstl., Fr.Josephstr. 13
7 15 36 Gerstner, Wilh., *Grha* Tulpenstr. 24
7 38 49 Gerth, Hans, Gemüse, Thalk.Str. 116
6 67 37 Gertis, K.A., Dezernent, Hirschb.Str. 13
7 43 82 Gerüstbau Gemeinhardt KG, Zielst.Str. 25
5 88 81 Gerum, A., Blumen, DachauerStr. 7
(8 11 89) Gerum, Alb., Papierwr., *Pas* Schlag.Pl. 12
47 53 38 Gerum, Heinr., Dentist, Bahnstr. 17
5 61 79 Gerweck, Dr. L., Arzt, Pettenk.Str. 8
6 13 08 Ders., Wohn., Irnfriedstr. 9
5 88 61 Gerz, Karl, Vertr., Schillerstr. 28
37 23 59 Gerzer, Helm., *Kameramann*, Agnesstr. 19
6 28 22 Gerzer, Josef, Gärtnerei, Westendstr. 201
1 28 94 M. & H. Gerzer, Antiquit., Pfandh.Str. 5
79 46 00 Gesch, Dr. Konr., Dir., Großhesselohe, Karwendelstr. 10
7 04 36 Geschäftsbücherfbr. Majer & Finckh
1 08 07 Geschenkladen, Kunstgew., Karlspl. 15
36 06 71 Gesell, Alb., Transp., Angermayrstr. 17
4 49 77 Gesellsch. d. Altersfreunde, Äuß.Wiener Straße 110
1 16 04 Gesellsch. z. Bewirtschaftung d. i. Deutschl. hergest. Bleicherden, Sendl.Str. 26
2 26 81 Gesellschaft für christl.Kunst, Wittels.Pl. 2
2 33 84 Dieselbe, Kunstsortiment (Verkaufsstelle)
8 24 56 Gesellsch. f. elektr. Anlagen AG, Aubing, Hauptstr. 35
59 62 32 Ges. f. Filmtheaterbetriebe, Gebr. Pietzsch, Nymphenb.Str. 1
2 19 71 Ges. f. Garnindustrie mbH, Neuturmstr. 1
4 45 34 Ges. f. Heilpädagogik, Voßstr. 12
3 28 35 Gesellschaft für Kolloidstoffe m. b. H., Chemisch-technische Produkte München 13, Schleißheimer Str. 245. P 5896

Gesellschaft für Linde's Eismaschinen Aktiengesellschaft
Abteilung Gasverflüssigung
Höllriegelskreuth, Oberbayern
Fernspr. 7 34 16. 7 34 17. 7 34 18. 7 34 19
T Sauerstoff P München 500

2 61 37 Gesellsch. f. Mode-Illustr. mbH, Türkenstr.
2 90 56 Ges. f. pharmaz. Prod. mbH Lavasteril, Asamstr. 5
Sammel-Nr. 1 02 62 Gesellschaft mit beschränkter Haftung zur Verwertung chemischer Erzeugnisse, Büro: München, München 1, Postfach 27, Prannerstraße 5. T Verwertchemie München P München 218
4 07 80 Geser, Maria, M 8, Preysingstr. 37
5 45 15 Geserer, Andr., Biere, Ligsalzstr. 26
8 19 74 Ders., Wohn., FriedenheimerStr. 28
4 08 61 Geserer. Frz. X. Vertr., Inn.WienerStr. 7
5 36 54 Gessl, Franz, Metzger, Schwanth.Str. 138
4 49 63 Geßl, Hans, Autorepar., Johann.Pl. 12
59 67 92 Geßl, Joh., Zuckerwr., P.Heyse-Str. 16
79 31 64 Gesslein, Andr., Dir., *Pu* Mozartstr. 6
7 44 91 Geßlein, Mart., Oberstltn., Ridlerstr. 3
4 38 13 Gessler, Alb., Malermstr., Traberstr. 8
37 06 01 Gessler, Anna, Ww., Adalbertstr. 100
49 26 48 Gessler, Ant., Fbr.-Dir., Cl.Heese-Str. 12
3 51 81 Geßler, Dr. L., Zahnarzt, Giselastr. 7
5 44 51 Geßner, Hans, Malerm., Linprunstr. 39
7 14 73 Geßner, Jos., Ing.-Büro, Fürstr.Str. 252
8 03 25 Gessner, Dr. K., Arzt, *Pas* Schlag.Pl. 15
8 18 49 Gessner, Max, Ing., *Gräf* Hans-Malkowsky-Straße 10
4 45 86 Geßner-Holthaus, Margarete, Schausp., Äuß.Prinzreg.Str. 27
2 77 28 / 2 86 21 Gestütshöfe Isarland (Zweckverband zur Förderung der Pferdezucht in Bayern) Körperschaft d. öfftl. Rechts, München 2, Residenz-Kaiserhof
47 35 21 Dieselben, Gestüt Riem, München 63
45 5 97 Dieselben, Trainierstall Riem, M 63
3 13 71 Gestwicki, Hans, Vertr., Herzogstr. 63
5 36 83 Getreidewirtschaftsverband Bayern, Sonnenstraße 15
5 17 24 Ders., Geschäftsf. Weisslein
3 19 40 v. Geuder, Caroline, Frfr., Königinstr. 69
79 43 60 Geuder, Hch., Ing., Solln, Hirschenstr. 7
7 09 58 Geuder, Wilh., Kfm., Forstenr.Str. 221
5 88 94 Gevelhoff, Artur, Spitzen, Karlstr. 41
5 88 92 Gewald, Rudolf, Bez.-Zollkommissar, Landsberger Str. 128
6 62 37 Gewald, S., Brauereibeamt., Lierstr. 23
8 98 88 Gewecke, Augusta, *Gräf* Irminfr.Str. 32
2 53 13 Gewerbeaufsichtsamt M.-Land, Erhardstraße 38
2 53 16 Desgl., M.-Stadt, Erhardstr. 38
6 33 96 Gewerbelehrerinstitut, Staatl., Lothstr. 17
5 82 65 Gewerkschaft Carlsburg I, Mozartstr. 9
7 27 72 Dies., Laboratorium, M 25, Badstr. 21
(5 22 07) Gewerkschaft Katharine, Arcisstr. 43
2 73 65 Gewürzmühle Hans Gebhardt, Geyerstr.16
2 94 44 Gewürzmühle Max Weikersheimer
59 63 93 Gewürzmüller, Vertr., Lessingstr. 6
8 25 38 Geyer, Aug., Vertr., *Obm* Frauend.Str. 40
59 68 93 Geyer, Elise, Ww., Loristr. 4
7 30 63 Geyer, Emm., Bäckerei, Isartalstr. 18
4 07 22 Geyer, Fritz, Major a. D., Trogerstr. 44
2 34 64 Geyer, Fritz, Musiker, Müllerstr. 43
7 08 15 Geyer, Gg., Kassierer, Auenstr. 98
8 10 54 Geyer, Gg., Obersteuerinsp., *Obm* OberprillerStr. 54
7 01 76 Geyer, Gust., Blumen, Lindwurmstr. 133
7 31 57 Geyer, Hans, Bankinsp., Zirlerstr. 32
6 11 61 Geyer, Hans, Baumstr., Klugstr. 106
6 19 57 Geyer, Hans, Ingen., Klugstr. 106
4 17 60 Geyer, Jul., Komm.-Rat, Holbeinstr. 22
59 66 87 Geyer, Dr. Karl, Bücherrevisor, Schwanth. Straße 13
3 05 67 Geyer, Rudolf, Major, Kaiserpl. 8
6 28 41 Geyer, Wilh., Dr. jur., *Obm* Äuß.Menz.Str.
5 95 54 Geyh, Curt, Prok., Sophienstr. 3
37 18 22 Ders., Wohnung, Tengstr. 33
37 13 26 Geyr, Wilh., Autos, M 13, Zentnerstr. 42
3 51 56 Geyr von Schweppenburg, Frhr. Clemens, Major a. D., Königinstr. 44
2 80 64 Geys, Karl, M 13, BarerStr. 49
5 07 20 Geys, Ludwig, Adressenbüro, Schillerstr.27
5 83 16 Gfirtner, Berta, Lebensm., Goethestr. 25
7 29 78 G.f.T.Ges.f.Tankholzgewinnung u. Abfallholzverwert. AG
4 16 98 v. Ghemen, Em., Weinbau, Angerweg 9
2 84 12 v. Ghemen, Ida, Wittelsb.Str. 14
47 25 15 v. Ghemen, Theo, Weinbau, Neubiberg, Rheingoldstr. 4
3 31 03 Gherardini, R. Lola, Am Blütenring 9
2 24 15 Gherbac, Theodora, Putz, Odeonspl. 6
8 14 16 Ghersburg, Frhr. G. zu, Curt, Abt.-Chef, *Pas* Rembrandtstr. 15
5 34 45 Giani, Max Th., Dentist, Theresienstr. 74
5 68 08 Giavi, Raim., Eiskondit., Karlspl. 25
1 39 65 Gibis, Max, Klaviertransp., Sendl.Str. 67
4 00 72 Giebler, Gg., Mietautos, Zeppelinstr. 79
37 14 03 v. Giech, Agnes, Gräfin, Agnesstr. 22
7 31 50 Giefel, Alois, Zungenhdlg., Zenettistr. 6
(1 07 06) Giegold, Dr. Karl, R.-A., Kauf.Str. 34
59 65 14 Giegold, Sophie, M 15, Fliegenstr. 2
2 88 28 Giegold, Walther, Bankdir. a. D., Steinsdorfstr. 5
3 45 15 Giehrl, Alois, Reg.-Dir., Kurfürstenstr. 14
6 29 55 Giehrl, Franz, Kfm., Hindenb.Str. 45
5 05 61 Giehrl, Friedr., Buchdruck., Enhuberstr. 9
36 05 06 Gebr. Giehrl, Buchdruck., Kaulb. Str. 51
1 16 48 Giehrl, Hanno, Privat, Sendl. Torpl. 1
6 28 60 Giehrl, J. W., Dipl.-Kfm, Aldringenstr. 2
3 01 51 Giel, Georg, Bäckerei, Clemensstr. 20
3 44 30 Gielen & Co, Elektromediz.-Appar., Akademiestr. 9
6 45 74 Gielow, O. A., Baugesch., EbenauerStr. 10
2 31 95 Gielow, Wilh., Konditorei, Adalb.Str. 43
5 74 97 Wilh. Gienger GmbH, Armat., Fäustlestraße 5
3 05 98 Gierach, Dr. Erich, Prof., Hohenz.Pl. 1
37 20 68 Gierbauer, Hans, Dipl.-Ing., Agnesstr. 44
2 56 68 Gierisch, Mart., Archit., WurzerStr. 4
5 39 18 Gierl, Franziska, Ww., Augustenstr. 25
5 71 40 Gierl, Fritz, Metzgermstr., Arnulfstr. 5
7 28 16 Gierl, Hans, Badenweilerstr. 2
3 42 86 Gierl, Rose, Pündterplatz 8
2 81 76 Gierlinger, Pauly, Ww., Bürkleinstr. 10
2 22 29 Giermaier, Xav., Vertr., Herrnstr. 4
8 21 30 Gierster, Ludw., *Pas* Bgm.Amann-Str. 6
5 76 80 Gierstorfer, L., Tändler., Schleißh.Str. 32
8 90 95 Giertz, Paul, Baurat a. D., *Gräf* Schlag. Straße 35
5 81 99 Gies, Kunig., Früchte, Holzkirchn. Bhf.
79 43 21 Gies, Ludw., Kfm., Großhesselohe, Gg. Kalb-Str. 8
36 07 79 Giesecke-Everts, A. M. H., Dentistin, Kurfürstenpl. 2
37 16 72 Giesen, Berth., Tengstr. 26
6 29 39 Giesenhagen, Gerh. H., Ing., Elsenh.Str. 2
3 44 11 Ders., Wohnung, Georgenstr. 34
29 76 24 Giesler, Dr. E., Ärztin, Maxim.Str. 33
37 17 20 Giesler, Irma, Hohenzollernstr. 91
79 44 43 Giesmann, Paul, Ing., Solln, Dürerstr. 7
5 50 60 Giessen, Ernst, Oberkommissar, Augustenstraße 110
6 32 89 Giesser jr., Ant., Kol.-W., Rehstr. 14
4 21 10 Giesübel, Franz, Ing., St.Martin-Str. 44
5 05 65 Gietl, Anni, Richard-Wagner-Str. 9
7 13 09 Gietl, Berta, M 25, Alramstr. 17
2 20 44 v. Gietl, Berta, Prinzregentenstr. 11
59 69 16 Gietl, Joh., Putzmasch., Sandstr. 15

2 28 79 Gietl, Jos., Wurstfbr., Holzstr. 16
4 13 17 Gietl, Karl, Fleischwr., Max-Weberpl. 11
1 30 64 Gietl, Michael, Radio, Kreuzstr. 1
(7 13 09) Gietl, Mich., Textilwr., Alramstr. 17
29 72 16 Gift, E., Ladeneinricht., Rob.-Koch-Str. 7
3 52 27 Gift, Hilda, Ww., M 23, Werneckstr. 17
4 09 87 Gift, Max, Kfm., Schumannstr. 4
3 52 41 Gigglberger, Gretl, M 22, Kaulbachstr. 63
39 92 72 Gigglberger, Hertha
5 74 36 Gigl, Hedwig, Papier, Bayerstr. 53
2 26 64 Gigl, Otto, Damenschneider, Tal 76
3 27 05 Gigler, Alb., Steuerber., v. Gruber-Str. 6
3 33 33 Gilardone-Martin, Dr. Hilde, Ärztin, HaimhauserStr. 18
(8 82 16) Gilby, Präparate, *Gaut* Hindenb.Str. 17
5 24 84 Gilch, Fritz, Fuhrw., Augustenstr. 39
3 55 57 Gilch, Gg., Tapezierer, Kaiserstr. 38
3 12 11 Gilch, Hanns, Justizinsp., Rossinistr. 5
48 00 09 Gilch, Jos., Öfen, IsmaningerStr. 136
29 73 01 Gilch, Jos., Verwalt., Mariahilfstr. 5
2 47 44 Gilde, Bayr. Krankenvers., Ludwigstr. 27
2 61 46 Gilg, Franz, M 13, Nordendstr. 1
79 42 36 Gilg, Georg, Kohlen, Solln, Kirchenstr.36
79 46 29 Gilg, Joh., Kunstdünger, Solln, Hindenburgstr. 60
4 03 69 Gilg, Maria, Weißenburger Pl. 4
5 77 96 Gilge, K. E., techn.Prod., Stiglm.Pl. 1
2 15 55 Gill jr., Max, Zahnpraxis, Schellingstr. 15
4 34 70 Gillar, Ant., Kol.-W., Humboldtstr. 1
3 01 15 Gillhausen, Maria, Frau, Leopoldstr. 38
36 03 44 Gillhuber, Hans, Archit., Keferl.Str. 120
47 52 32 Gillhuber, Joh., Zimmerei, Haar, Gartenstraße 1
49 31 84 Gillitzer, Amalie, Ww., Tegerns.Ldstr. 71
3 16 02 F. & M. Gillitzer, Früchte, Nordendstr. 36
5 36 20 Gillitzer, Fritz, Kfm., Theresienstr. 55
37 07 74 Gillitzer, Jos., Georgenstr. 55
2 95 09 Gillitzer, Josef, Dentist, Reichenb.Str. 12
3 20 68 Gillitzer, Dr. L., Reg.-Rat, Unertistr. 7
3 06 62 Gillmann, Karl, Armaturen, Hohenz.Str.146
7 49 10 Gillmayer, Therese, Irschenh.Str. 14
1 27 26 Gilmer, Dr. Ludw., Arzt, Sonnenstr. 12
1 27 26 Ders., Chir. Heilanst., H.Wilhelm-Str. 19
5 38 80 Ders., Entbindungsheim, Rich.Wagner-Straße 19
8 24 63 Ders., Wohn., Allach, DachauerStr.
8 83 56 v. Gilsa, Erich, Oberst a. D., *Gaut* Ammerseestr. 3
37 01 63 v. Gimborn, Alfr., Tengstr. 24
5 13 85 v. Gimml, Josefine, Pension, Ottostr. 3b
5 86 26 Gimperlein jr., L., Zigarr., Gabelsb.Str. 22
3 08 04 Gimple, Fritz, Kol.-W., Feserstr. 9
4 04 18 Gimple, Max, Reg.-Baumstr., Beetzstr. 7
37 11 07 van Ginkel, O., Gen.-Ltn., Agnesstr. 12
47 53 64 Ginther, Mart., Baugesch., Bahnstr. 13
4 29 47 Gipp, Elise, Herrenschneiderei, Neubiberg, Kameterstr. 190
49 21 18 Gipp, Jos., Maler, Benedikt.Pl. 5
2 87 04 Gipser, Emma, Ww., Schönfeldstr. 14
7 15 74 Gipser, Margarete, Lindenschmitzstr. 23
6 11 86 Gipsfabrik Völker, M 2, BirkerStr. 19
6 00 34 Girbinger, Alf., D.Schneid., Schlörstr. 2
37 24 65 Girisch, Karl, M 13, Adelheidstr. 24
37 15 18 Girr, Wilh., Buchhdlr., Hohenz.Str. 109
5 91 85 Girschek, R. J., Kunsthdlg., Ziebl.Str. 14
59 71 00 Girstenbräu, Hans, Kapellenleiter, Schellingstr. 109
37 04 45 Gisela-Oberschule f. Jungen, Arcisstr. 65
4 22 51 Gisela, Versich., Prinzregentenpl. 7
47 54 89 Gisser, Ant., Hafnermstr., Wasserb.Landstraße 165
4 29 06 Gisser, N., Vertreter, Regerstr. 11
2 43 37 Gissibinger, A., Schreiner, Bereiteranger 7
29 71 05 **T. Gissibinger junior, Schreinermeister und Architekt, Innenarchitektur und Raumkunst, München 5, Kapuzinerstr. 33**
4 25 50 Gissibt, Hedwig, Rosenheimerstr. 88
4 55 66 Gißler, Franz, Maria-Theresia-Str. 22
6 47 90 Gistl, C., Kfm., Ysenburgstr. 7
48 07 78 Gitschner, Hch., Dir., Mauerk.Str. 22
6 47 14 Gitzinger, Peter, Maler, Maria-Wardstr. 8
37 19 16 Gjöen, Joh., Malergesch., Gentzstr. 6
47 54 25 Glaas, Franz, Braudir., Bahnstr. 5
5 74 15 Gladbacher Feuer-Vers. AG, Herzog-Heinrich-Str. 14
7 39 72 Glade, Wilh., Vertr., Baumgartnerstr. 5
37 10 74 Glaesemer, Major, NeurentherStr. 31
7 25 14 Glaeser, Paul, Vertr., Plingans.Str. 36
7 28 79 Gläsinger, Heinr., M 25, PlinganserStr. 37
49 35 76 Gläßel, Mart., Schlosserm., Oefelestr. 11
6 14 40 Glafey, Wilh., Direktor, Andreestr. 4
37 23 09 Glamm, Theodora, Elisabethstr. 7
7 38 34 Glanschneider, J., Zigarren, Adlzr.Str. 37
3 58 59 Glas, Andr., Komm.-Rat, AnsprengerStr.1 6
36 03 38 Glas, Aug., Sämasch., Ainmillerstr. 13
49 20 92 Glas, Berta, Lebensm., Öfelestr. 21
2 21 23 Glas, Ernst, Ing., M 9, Asamstr. 26
4 42 50 Glas, Ferd., Zinngießerei, Weißenb.Str. 40
8 21 59 Glas, Franz, Fuhrw., Untermenzing, Ad.-Hitler-Str. 74
4 46 33 Glas, Frieda, Rosenheimerstr. 147
29 65 31 Glas, Georg, Autorepar., Rumf.Str. 31
2 56 51 Glas, Hch., Möbelwerkst., Baaderstr. 82
36 22 24 Glas, Jak., Gen.-Vertr., K.Theodor-Str. 10
2 77 14 Glas, Jakob, Malerm., Holzstr. 5
4 29 62 Glas, Joh., Milch, Ä.Maximilianstr. 5
5 30 72 Glas, Joh., Mechanik., Schleißh.Str. 23
2 90 22 Glas, Josef, Buchdruck., Rumfordstr. 49
7 39 45 Glas, Josef, Maler, Oberländerstr. 16
7 44 48 Glas, Karl, Hafner, Lindwurmstr. 108a
2 84 63 Glas, Karl, Buchdr., Lerchenf.Str. 9
29 63 77 Glas, Leonh., Privatier, Gärtnerplatz 2
48 14 87 Glas, Ludw., Install., IsmaningerStr. 114
7 05 20 Glas, Marie, Molkerei, Schmellerstr. 11
7 23 22 Glas, Max, Papierwr.Fbr., Gotzingerstr. 54
79 42 02 Derselbe, Wohn., Solln, Ad.Hitlerallee 12
8 01 41 Glas, Max, Install., *Pas* Elisab.Str. 4
2 01 93 Glas, Paula, Ww., Ottingenstr. 30
6 25 52 Glasbrinner, F., Schloss., Magdal.Str. 11
3 33 37 Glaser, Alb., Bankdir., Kaiserstr. 8
7 10 85 Glaser, Dr. Alex., Arzt, Lindenschmitstr.52
6 35 53 Glaser, Christ., Tel.-Oberwerkmstr., Ruffinistr. 9
7 24 09 Glaser, Eugen, Ganghoferstr. 54
29 64 85 Glaser, Fritz, Polizeirat, Albanistr. 6
5 74 41 Glaser, Herm., Apotheker, Häberlstr. 23
6 71 69 Glaser, Jul., Stud.-Ass., Montenstr. 1
2 39 78 Glaser, Maria V., Ww., Thierschstr. 43
37 21 61 Glaser, Mich., Schuhmacher, Agnesstr. 53
2 35 93 Glaser, Otto, Install., Münzstr. 4
29 74 98 Glaser, Rosa, M 2, Fürstenstr. 8
2 71 82 Glaser, Therese, Ww., St. Annapl. 9
3 13 37 Glaser, Wilh., M 23, Leopoldstr. 104
8 96 02 Glast, Ad., Drog., *Gräf* Schlag.Str. 4
29 67 72 Glasl, Jos., Amtmann, Liebigstr. 43
48 16 12 Glasl, Jos., Fuhrgesch., DirschauerStr. 13
8 96 28 Glass, Prof., F. P., Kunstmaler, Krailling, Ritter-v.Epp-Str. 18
37 02 14 Glasser, Emil, Obering., Georgenstr. 82
48 10 80 Glasser, Fritz, Major, Wasserb.Str. 22
2 54 98 Glaßl, H., Geigenbauer, WittelsbacherpI. 3
59 73 94 Glasuritwerke M. Winkelmann, AG, Luisenstr. 31
29 60 00 Glathe, G. H., Grafiker, Orlandostr. 3
2 86 69 Glatt, Joh., Install., Schnorrstr. 6
8 97 48 Glatthaar, R., Krailling, Schusterstr. 13
2 09 20 Glatz, Gabriel, Robert-Koch-Str. 1
8 01 19 Glatz, O., Kfm., *Pas* Riemerschm.Str. 20
39 92 60 Glatzeder, Gg., Radio, Lohhof
7 14 20 Glatzel, Dr. W., Arzt, Bavariaring 33
6 45 64 Glaubitz, Kurt, Funker, W.Flex-Str. 10
89 91 43 Glauner, Wilh., Stockdorf, Waldstr. 209
2 53 27 Glauning, Dr. Ernst, Arzt, Maxim.Str. 41
3 55 18 Glauning, Dr. Otto, Prof., Herzogstr. 60
48 15 02 Glauning, Dr. Wilh., Oberreg.-Rat i. R., Laplacestr. 17
2 24 41 Glavina, Rupert, Glaser, Schönfeldstr. 15
5 02 51 Gleich, Friedr., Radio, Schillerstr. 17
5 70 89 Derselbe, Wohn., Landwehrstr. 62
7 31 24 Gleich, Heinr., Wäscherei, Fleischerstr. 8
5 54 25 Gleichmann, Dr. O., Arzt, St.Paulspl. 9
2 57 04 Gleichschritt, Der, Verlag, Knöbelstr. 8
4 06 23 Gleifenstein, Therese, Milchstr. 7
1 31 62 Gleim-Klaholz, Foto, Neuh.Str. 49
89 91 71 Gleiser, Wilh., Major, *Pla* Poststr. 7
2 47 20 Gleisl, Ernst, Bader, Ohlmüllerstr. 40
5 76 15 Gleissner, Arno, Stabsf., Linprunstr. 76
29 63 93 Gleissner, Charl., Pianistin, Steinsd.Str. 17
5 73 92 Gleißner, G. H., Vertr., Rothm.Str. 3
5 37 87 Gleissner, Jos., Altwr., M 2, Lothstr. 60
2 93 45 Gleitsmann, H., Teerpr., Erhardtstr. 30
5 69 65 Gleixner, Anna, Lämmerstr. 1
49 23 98 Gleixner, Eugen, Bäckerei, Autharistr. 15
7 39 92 Gleixner, Frz., Bäckerei, Lindwurmstr. 38
4 29 98 Gleixner, Käthe, Waschanst., Sedanstr. 9
6 00 98 Gleixner, Seb., Ratsherr, Fueterstr. 20
6 18 68 Gleixner, Wilh., Bäckerei, Klugstr. 30
8 92 49 v. Glenck, Frhr. Herm., Komponist, *Gräf* Grosostr. 17
3 53 46 Glenk, Aug., Bäcker, Schleißh.Str. 117
2 79 04 Glenk, Otto, Kfm., Frauenhoferstr. 23
2 74 20 Glenk, Wilh., Bäckerm., Lodererstr. 16
49 24 89 Glessinger, Gg., Geiselgasteigstr. 120
7 40 63 Glienecke, Herb., Kfm., *Grha* Sternstr. 8
3 20 22 Glimser, Osk., Vertret., Destouchesstr. 26
5 86 56 Glink, Herm. W., Landwehrstr. 49
8 98 25 Glock, Claire, *Gräf* Ad.Wagner-Str. 54
5 21 05 Glock, Friedr., Vertr., Zieblandstr. 19
3 35 54 Glock & Häfele, Schlepper, Freis.Ldstr.43
8 23 50 Glockam, Otto, Pensionist, *Pas* Münchner Straße 72
3 49 24 Glocker, Gg., Maschinist, Leop.Str. 105
4 19 83 Glocker, Marie, Fleischwr., Melusinenstr. 5
29 63 89 Glocker, Therese, M 2, Fürstenstr. 18
48 16 96 Glocker, Dr. Wilh., Stud.-Prof., Wimmerstraße 14
47 46 73 Glockner, Hans, *Dsh* Brücknerstr. 80
48 13 36 Glockner, Mich., Geschäftsf., Sternw.Str.9
4 21 35 Glöckl, Mich., Rein.-Anst., Cannab.Str. 16
3 13 40 Glöckle, Dr. A., Major, Am Kanal 2
8 84 02 Glöcklen, Major a. D., *Gaut* Hangstr. 337
3 18 34 Glöckner, Fr., Kürschnerei, Adalbertstr. 14
6 39 75 Glöckner, Hedwig, Ww., Brunh.Str. 35
2 94 38 Glöckner, Kurt, Pelze, Maxim.Str. 9
8 04 77 Glöckner, Max, Friseurwerkzeuge, Agnes-Bernauer-Str. 148
1 25 99 Glöel, W., Dr. med., Herzogspitalstr. 11
5 69 45 Glötzel, Max, Kfm., Lindwurmstr. 30
5 81 61 Glötzl, Max, Volkswirt, BriennerStr. 31
6 36 18 Glogger, Dr. Gotthard, Arzt, Andréestr. 2
5 48 32 Gloning, F. X., Schuhm., Augustenstr. 73
29 68 82 Gloning, Gg., Metzgerm., Hildegardstr. 22
3 02 67 Glonner, O., M 23, *Gedonstr.* 2
48 01 76 Gloo, B., Geflügelfarm Unterföhring 209
8 22 46 Gloo, Jos., Fuhrgesch., Lochhausen, Ottostraße 1
48 04 56 Gloria-Gas-Hausversorg., Röntgenstr. 15
59 62 32 Gloria Palast, Nymphenb.Str. 1
49 28 19 Gloss, Hans, M 9, Arnpeckstr. 2
8 98 05 Glück, Bernh., Kieswerke, Gräfelfing
8 23 11 Ders., Wohnung, *Pas* Bauschneiderstr. 17
1 04 37 Glück, Carl, Uhren, Maffeistr. 4
5 73 90 Glück, Georg, Kol.-W., Waltherstr. 27
48 03 07 Glück, Hans, Techn.-Büro, Mauerkircher Straße 16
(2 24 92) Glück Nf., Hch., Papierwr., Zweibr.Str. 7
2 24 92 Glück, Ida, Papier, Zweibrückenstr. 7
3 09 93 Karl Glück & Söhne, Fleischwrfbr., Herzogstr. 34
2 69 24 Glück, Stefan, Wild, Vikt.Markt St. 55
6 14 66 **Otto Glück**
Altgummigroßhandlung
München 19, Volkartstraße 76
3 40 97 Glück, R., Bodenbearb., Clemensstr. 45
7 00 92 **Glückauf Kohlenhandelsgesellschaft m. b. H., München 25, Dreimühlenstr. 42**
1 36 97 Glückert, G., Dentist, Maxim.Pl. 12a
59 61 28 Glückert, Max, Baugesch., Pestal.Str. 46
5 91 45 Glückhaftes Schiff, Beethovenstr. 4
2 09 28 Glückmann, Osk., Konzertmstr., Rumfordstraße 43
2 31 15 Glücksmann, Frieda, Schneiderei, Pilotystraße 9a
2 69 64 Glückstein, Dr. R., Zahnarzt, Jahnstr. 30
2 75 51 Glückstüberl, Wilh. Ey, Glückstr. 4
49 33 72 Glünz, Konrad, Konstrukteur, Benediktenwandstr. 21
4 31 63 Glungler, Dr. G., Kirchenrat, Skellstr. 10
37 17 55 Glunk, Ernst, Ing., Keuslinstr. 12
29 68 01 Gluth, Alexandra, Wittelsb.Str. 14
4 06 82 Glutsberger, Joh., Parkettrein., Balanstr.37
2 48 26 Gmach Nf., Th., Wattefbr., Boosstr. 2
2 44 14 Derselbe, Fabrik, Balanstr. 97
1 30 42 Gmaehle, Auguste, Stempel, Karlspl. 17
4 51 94 Gmahl, Joh., Gasth., D.Eckart-Pl. 2
5 27 67 Gmeinder, J. B., Verlag, Schwanth.Str.62
5 90 33 Gmeiner, Franz, Hüte, Augustenstr. 67
5 65 66 Gmeiner, Hans, Vertr., Marsstr. 12
7 42 82 Ders., Wohnung, Ganghoferstr. 48
1 06 64 Gmeiner, H., Immob., Sendlingerstr. 26
7 38 65 Gmeiner, R., Feinmech., Fürstenr.Str. 270
1 10 58 Gmeiner, Wolfgang, R.-A., Kaufingerstr. 33
47 54 00 Gmeinwieser, A., Bäck., Haar, Leibstr. 2
2 56 73 Gmeinwieser, Franziska, Damenschneid., Tattenbergstr. 5
7 41 39 Gmeinwieser, Herm., Transporte, Lindenschmitstr. 52 a
2 81 95 Gmeinwieser, Jos., Hausbes., Asamstr. 17
6 02 20 Gmeinwieser, K., Metzger, Nymph.Str. 89
7 47 32 Gmeinwieser, L., App.-Bau, Krailf.Str. 84
4 09 38 Gmeinwieser, M., Autoverm., Holzhofstr. 5
3 52 37 Gmelch, Engelb., Gastwirt, Knorrstr. 33
3 53 84 Gmelch, Pet., Eisenwr., Georgenstr. 39
8 25 92 Gmelch, Xaver, Lebensm., Ob.Bgm.-Wunder-Str. 21
7 07 61 Gnad, Johann, M 25, Alpseestr. 9
48 16 86 Gnad, Julie, Ww., MauerkircherStr. 7
3 01 48 **Gnad, Konrad, Spezialunternehmen für Innendekoration, Verdunklungsanlagen, München 13, Ainmillerstr. 32**
49 26 07 Gnadl, Hans, M 9, Bruggspergerstr. 90
47 35 05 Gnädig, Franz, Bauer, Dornach 6
4 29 49 Gnädig, Jos., Autoverm., Kühbachstr. 20
5 39 08 Gnam, Senta, M 15, Goethepl. 1a
4 54 48 Gnandt, G., Fachgr.-Leiter, Orleansstr. 6
5 53 45 Gnam, Math., Metzger, Luisenstr. 45
5 49 40 Gnant, Paul, Glaserei, Marsstr. 6
5 84 71 **Gnatz, Josef, Strickwarenfabrikation und Wollgroßhandlung, Schillerstr. 34**
7 44 94 Ders., Wohnung, Hammersbacherstr. 13
2 92 67 Gnatz, Karl, Vertr., Westenr.Str. 7
4 43 01 Gnatz, Rich., Ingen., Tegerns.Landstr. 2
8 97 83 Gnauck, Joh., Vertr., Lochham, Eichstr.
7 29 52 Gnauck, Rich., Möbelfbr., Badstr. 13
37 12 91 Gneist, Paul, Dipl.-Ing., Elisab.Str. 36
8 10 33 Gnugesser, M., Café, Allach, Hitlerstr. 20
2 14 36 Gnuschke, Ww., Widemayerstr. 26
3 19 62 Gnuva, Auguste, M 23, Königinstr. 105
37 03 09 Gnuva, Paul, M 13, Agnesstr. 13
8 12 54 Gobbers, Ria, Frau, *Obm* Prinzr.Str. 15
6 15 44 Gobelin-Manuf. GmbH, Notburgastr. 5
7 36 52 **Gober, Franz, Hut- und Mützen-Großhandlung, 15 Sch, Tumblinger Straße 32**
7 09 23 Gobetto Tiozzo-, Margherita, Thalkirchner Straße 128
7 21 61 Gockerell, Fritz, Ing., Maria-Eins.Str. 28
2 72 01 God, Emil, M 22, Maximilianstr. 18
3 31 18 Gode, Dr. Mart., Chem., Fr.Jos.Str. 13
2 22 62 *Godin*, Baronin M. A., Schriftstellerin, Rindermarkt 3
29 68 91 Godlewski-Tanzschule, Liebigstr. 28
8 93 28 Godron, Dr. Elfr., Ärztin, *Pla* Gumstr. 11
5 66 61 Godron, Lore, Dr. med., R.Wagner-Str. 13
5 09 65 Goeb, Rich., Bildh., Schwindstr. 21
5 95 13 Göbel, Alois, Tapezier, Schnorrstr. 10
3 56 01 Goebel, Erich, Archit., Biederst.Str. 71
29 60 62 Göbel, E., Maskenbildn., BaaderStr. 27
6 11 84 Göbel, Dr. Eva, Ärztin, Notburgstr. 4a
5 69 25 Goebel, Franz, Prokurist
5 57 09 Fritz Goebel & Co. GmbH, Radio, PettenkoferStr. 29
2 51 73 Goebel, Fr., Vorstand, Widenm.Str. 42
36 03 19 Göbel, Fritz, Fbrkt., Fr.Joseph-Str. 12
29 76 45 Ders., Fruchtsaftpresserei, Müllerstr. 40
2 30 16 Goebel, Dr. Jos., Reg.-Rat, Paradiesstr. 10
5 52 70 Goebel, Kurt, Antiquitäten, Karlstr. 7
6 60 28 Göbel, Lina, Fafnerstr. 23
1 16 87 Goebel, Mich., H.-Gardcrobe, Sonnenstr. 13
5 69 25 Goebel, Mimi, Schneiderei, Augustenstr. 65
59 72 05 Goebel, Otto, Dentist, Prielmayerstr. 18
2 26 41 Goebel, Otto, Maler, Reitmorstr. 12
49 23 97 Goebel, Dr. W., Arzt, Menterschw.Str.11
2 88 83 Goebel, Wilh., Kfm., Frauenstr. 32
5 46 83 Goebl, Hans, Bildhauer, Gabelsb.Str. 22
2 88 36 Göbl, Joh., Metzger, Viktualienm. 13
4 30 77 Göbl, Jos., Jockey, Lilienstr. 80
(6 10 24) Göbl, Lor., Baugesch., Canalettostr. 22
49 29 98 Goebl, Rob., Archit., Geiselg.Str. 42
2 77 57 Göbl, Thea, D.-Moden, Baaderstr. 63
49 29 05 Göckel, Thomas, Vertr., Athenerpl. 2
4 05 26 Goedecke, Dr. Ad., Geh.-Rat, Trogerstr. 17
6 12 07 Goedecker, B. J., Fabrikbes., Tizianstr. 35
6 17 76 Goedecker, Bernh. J., Masch.-Fabr., Siemensstr. 17
2 55 98 Gödcke, Nora, Sängerin, WurzerStr. 15
5 11 18 Goeggel, Berti, M 15, Goethepl. 2
5 83 18 Göggelmann, Eduard, Öfen, Waltherstr. 25
1 39 99 **Göggelmann, J. M., Ofen- u. Herdfabrik,**
1 37 48 **München 2, Kapellenstr. 3 u. 5**
47 24 74 Göggelmann, Karl, Elektro-Install., Ottobrunn, Rosenh.Ldstr. 48
8 83 89 Göggelmann, Mark., elektr. Anl., *Gaut* StarnbergerStr. 34
3 08 91 Goeggl, Aug., Vertr., Planettastr. 8
37 04 25 Goeggl, Dr. Er., Kfm., Isabellastr. 35
2 87 37 Goeggl, Maria, Jägerstr. 6
5 04 57 Göhl, Jakob, Reformhaus, Goethestr. 11
7 05 04 Göhlert, Fritz, elektrische Meßgeräte u. Apparatebau, M 25, Jägerwirtstr. 15a
2 52 81 Göhring, Artur, Vertr., Türkenstr. 27
8 12 50 Göhring, Dora, *Pas* Hainstr. 4
7 33 96 Göhring, Dr., F., Volksw., Kederb.Str. 18
37 17 92 Göhringer, E., M 13, Adelheidstr. 20
2 24 89 Göhringer, Mathias, Lotzbeckstr. 3
48 11 02 De Goeijen v. Malchus, M. A., Asgardstr.24
6 28 62 Goelkel, Karl, M 38, Prinzenstr. 34
37 11 87 Göller, A., Prof., M 13, Tengstr. 25
2 44 07 Göller, Felix, Büromasch., Holzstr. 4
7 11 95 Goeller, Franziska, PullacherStr. 9
6 34 81 Göller, Martin, Vertr., Sieglindenstr. 2
8 19 49 Göller, Mathias, Kfm., Egetterstr. 17
8 03 46 Göller, Wilh., Dr., Agnes-Bern.Str. 124
3 12 82 Göltz, Karl, Schlosserei, Herzogstr. 45
5 45 89 Gönczi, Edm., Zigarr., Schellingstr. 104
1 24 55 Goepfert, Alf., Kfm., M 2, Karlspl. 7
2 72 93 Goepfert, Franz, Transporte, Klenzestr. 5
8 96 17 Göpfert, Herb. Gg., Dr. phil., *Gräf* Ludendorffstr. 96
59 73 17 Goepfert, Joh., Schuhfbr., Guldeinstr. 50
8 17 53 Göpfert, Max, Holzbearbeitungsmasch., *Pas* Rembrandtstr. 1
47 46 72 Goepfert, Rob., Kfm., Oberhaching, Brücknerstr. 103½
59 77 44 Goeppel, Karl, Bäckermstr., Gollierpl. 5
2 70 60 Göppel, Lor., Sattlerei, H.Sachsstr. 3
4 50 97 Göppel, Max, Bäckerei, Neubiberg, Graf-Törring-Str. 184
37 23 62 Goeppinger, Adelh., Elisabethstr. 26
3 03 25 Göppinger, Rob., Maler, Leopoldstr. 56a
37 03 89 Göppl, Herm., Kfm., Agnesstr. 12
8 23 85 Göppl, Karl, Kraftf., *Oben* Hitlerstr. 12
47 24 85 Göppner, Jos., Malermstr., Neubiberg, KufsteinerStr. 8
3 58 24 Goerecke, Oskar, Verlag, Rankestr. 1
7 34 87 Goergen, Anton, Dentist, Pognerstr. 11
7 39 09 Th. Goergen u. E. Schweitzer, Mechaniker, BoschetsriederStr. 4
47 35 26 Görgenhuber, Hans, Trainer, Riem
3 17 77 Görig, Dr. Alois, Beamt., Freytagstr. 31
2 25 60 Görig, Kurt, Dr., Maximilianstr. 18
29 73 18 Goering, Dr. Max, Konservator, Widenmayerstr. 45
4 33 73 v. Goeringer, Emilie, Ww., Schumannstr. 2
3 21 63 Görlich, Eduard, Farben, Nordendstr. 44
8 22 05 Görlich, Herb., Prok., Untermenzing, Friedrichstr. 30
3 41 06 Görlitz, Alma, M 22, Königinstr. 43
2 62 49 Görner, Frz., Schmuckwr., Rumfordstr. 25
2 54 44 Görres-Heim, Fremdenh., Türkenstr. 15
59 61 49 Goertz, Franziska, Schreibbüro, Hauptbhf.
2 70 41 Goertz, Karl, Buchdruck., Holzstr. 26
5 45 40 Görtz, Dr. Karl, Arzt, Lindwurmstr. 32
2 16 49 Goertz, Wilh., Staatsanw., Widenm.Str. 47
2 69 35 Görz & Petzet, Damenschneiderei, Tal 65
7 46 37 Goerz, Siegb., Vergolder, Bruderhofstr. 5
1 35 36 Goes, Georg, R.-A., Neuhauserstr. 47
37 03 30 Göschel, Sigism., Baurat, Elisabethstr. 27
2 66 14 Göschl, Ed., Installation, Lilienstr. 42
37 18 07 Göschl, Hch., Schreibmasch.-Kurse, Georgenstr. 85
7 01 10 Göschl, Ludw., Versich., Gotzingerstr. 23
3 42 51 Derselbe, Büro, Leopoldstr. 8
37 18 09 Göß, Hedwig, Privatiere, Jak.Klarstr. 10
37 03 31 Gösser, Else, M 13, AnsbacherStr. 1
6 60 17 Gössl, Edmund, Rechn.-Rat, Romanstr. 4
59 68 20 Gößl, Max, Fuhrgesch., Tulbeckstr. 3
2 91 30 Jos. u. Therese Gößmann, Bettfederneinigung, Jahnstr. 15
2 61 38 Gößwein, Anton, Kunstgew., Baaderstr. 82
7 37 97 Gößwein, Joh., Farbenfbr., Lindw.Str. 72
59 65 76 Goethe-Bad, Häberlestr. 7
3 37 40 **Goethe-Institut der Deutschen Akademie, München 23, Maria-Josefa-Straße 11**
3 38 02 Göthel, Erich, Vertret., V.Scheffelstr. 7
8 06 69 Gött, Ed., Schreiner, *Pas* Münch.Str. 54
7 01 41 Gött, Hans, Maler, Wittelsb.Str. 16
3 18 75 Derselbe, Wohn., Kunigundenstr. 70
7 49 99 Götting, C., Vertr., *Grha* Würmtalstr. 34
3 07 26 Göttl, Gg., Transporte, Hohenz.Str. 31
(2 60 27) Göttler-Möbel, Westenriederstr. 1
47 63 62 Ders., *Geis* Hindenburgstr. 4
5 82 85 Göttler, L., Bücherrev., Schwanth.Str. 22
6 36 31 Göttling, Hans, Dr., Voitstr. 4
2 28 43 Göttlinger, Alois, Schneider, Thierschstr.23
59 63 62 Göttner, Adam, Spengler, Schießst.Str. 3
4 07 43 Göttsberger, Dr. Joh., Prof., Neubiberg, Kaiserstr. 119
2 53 52 Götz, Dr., Oberpostrat, Galleriestr. 31
48 15 04 Goetz GmbH, Pappenfbr., Brunntal 2
5 43 17 Götz, Albrecht, Sägen, Luisenstr. 23
3 34 75 Götz, Alf., Oberltn.a.D., Leopoldstr. 30
4 25 15 Götz, Andr., Abt.-Leiter, Sedanstr. 22
29 62 36 Götz, Anton, Konfektion, Klenzestr. 65
7 31 59 Dieselbe, Wohnung, Alramstr. 27a
5 08 80 Götz, Dr. Anton, R.-A., Goethestr. 3
8 98 44 Derselbe, Wohn., *Gräf* Grosostr. 12
8 09 93 Götz, Ch., Wäscherei, CamerloherStr. 74
3 17 19 Götz, Christoph, Bäcker, Georgenstr. 37
8 21 20 Götz, Edi, *Pas* Habelstr. 11
37 23 71 Götz, Elis., Geschäftsf., Elisab.Str. 21
1 08 27 Götz, Else, Hüte, KaufingerStr. 34
8 09 22 Götz, Eugen, Lochham, Rudolfstr. 2
3 25 47 Götz, Ferdinand, Färberei, Biederstein 8
2 39 14 Ders., Zentralfiliale, Rosenstr. 6
5 30 05 Götz, Franz, Metzger, Schwanth.Str. 63
29 68 32 Goetz, Georg, Bank, Karolinenpl. 5a
6 65 30 Götz, Gg., Lebensm., Perkhoferstr. 10
48 03 91 Goetz, Georg, Min.-Rat, Mauerk.Str. 28
7 04 48 Götz, Gg., Tuche, Ganghoferstr. 46
1 06 82 **Götz, Georg, Ingenieurbüro, Installationen**
1 06 83 **für Gas-, Wasser- u. Warmwasserbereitungsanlagen, sanitäre Anlagen, Kanalisation und Reparaturwerkstatt, M 2, Weinstraße 7, Eingang Frauenplatz**
4 41 56 Derselbe, Wohn., Luc.Grahn-Str. 42
5 66 70 Goetz, Gg. Herm., Sachverst., Goethestr 49
4 13 42 Goetz, Hanns, Fußböden, Neum.Str. 23
37 03 56 Götz, Dr. Hans, Min.-Rat, Agnesstr. 16
7 27 16 Götz, Hans, Spengler, Gräfelf.Str. 19
6 01 94 Götz, Hans, Tabakwr., Schulstr. 37
2 34 72 Götz, Jos., Baugesch., Schotth.Str. 5
4 38 74 Götz, Juliane, Gartenbau, Riem.Str. 126
37 17 06 Götz, Käthe, Ww., Hohenzollernstr. 77
6 27 50 Goetz, Karl, Bildh., Dall'Armistr. 16
37 10 23 Götz, Karl, R.-A., Elisabethstr. 48
6 34 58 Götz, Karl, Schreinereibed., Birkenstr. 6
5 44 58 Götz, Karl, Metzgerei, Schleißh.Str. 45
36 21 49 Götz, Dr. Konr., Amtsger.-Rat, Tristanstraße 4
1 06 54 Götz, Max, Buchhdlg., Löwengrube 1
7 05 77 Götz, Michael, Vertr., Ebermayerstr. 22
8 97 70 Götz, Pet., Notar, *Gräf* Freihamerstr. 8
1 15 96 Ders., Büro, Kaufingerstr. 2
3 39 90 Götz, Rich., Komm.-Rat, Ainmillerstr. 19
5 33 39 Götz, Rich., Vertr., Seidlstr. 4
8 10 66 Ders., Wohnung, Allach, Spitzwegstr. 13
4 30 88 Goetz, Dr. Rolf, Oberfeldmstr., Äußb. Prinzregentenstr. 17b
3 54 10 Götz, Rud., Bürgermstr., Bism.Str. 2
8 94 26 Goetz, Dr. W., Prof., *Gräf* Irmenfr.Str. 31
8 95 07 Götze, Alb., Vertr., Krailling, Eppstr. 25
2 11 33 Götzel, Gust., Vors., Adelgundenstr. 23
2 25 75 Goetzel Nf., V., Baugesch., Albanistr. 1
89 91 68 Goetzell, Rud., Kfm., *Pla* Münch.Str. 26
6 07 96 Götzelmann, Hans, Hptm., Löfftzstr. 1
4 37 68 Götzenberger, L., Transporte, St.Veitstr. 56
4 06 79 Götzer, Anna, Haushaltart., Neubiberg, Graf-Törring-Str. 179
3 39 16 Götzer, Karl, Malermstr., Wintzererstr. 69
7 10 87 Götzer, Ludw., Tonkünstler, Dreimühlenstraße 1

49 20 98 Götzfried & Seybold's Nachf., Faßfabrik, Pilgersheimerstr. 16/18
3 15 67 Götzfried, Martin, Metzger, Kaiserstr. 23
2 05 61 Goetzke, Alex., Lebensm., Auenstr. 14
4 08 96 Goetzke, Hans J., München 8 (Privat), Enzensperger Str. 3/2
4 45 22 Götzl, Dr. Eug., Arzt, H.Mielichstr. 12
4 43 47 Götzl, Karl, Kfm., Humboldtstr. 9
48 05 69 Götzl, Dr. Max, Arzt, Mauerk.Str. 1
37 11 18 Götzmann, Jos., Versich., Tengstr. 13
2 58 92 Gog, Johann, Bäckerei, Theresienstr. 48
3 17 69 Gogel, Hans, Feinkost, Viktoriastr. 6
6 16 19 Gogolin, Ernst, Ing., Herrenreiterstr. 3
39 91 61 Gohlke, Arth., Obering., *Schlh* Nr. 164
59 64 89 Gold, Jos., Friseursalon, Schützenstr. 7
2 17 25 Gold- u. Silberschmied Carl Weishaupt, eigene Werkstätte, Marienplatz 29
2 66 84 Gold- und Silberschmiede-Innung, München-Oberbayern, München 2, Blumenstr. 5
7 30 34 Goldacker, Carl, Vertr., *Grha* KurzeStr. 1
3 16 41 Goldaté, Frz., Pol.-Oberinsp., Gisclastr. 31
7 07 49 Goldbach, Peter, Prok., Geroltstr. 41
3 35 52 Ant. u. Marie Goldbrunner, Ohmstr. 3
29 69 11 Goldenberger, F. X., Dr., Glückstr. 14
6 34 34 Goldes sen.,Ant., Zimmerei, Hindenb.Str.15
2 93 73 Goldfuß, Hch., Masch.-Bau, Baaderpl. 2
49 30 39 Ders., Werkstätte, Sommerstr. 51
48 01 37 Goldhacker, Sabine, Kol.-W., Joh.Kirchner-Str. 161
4 45 38 Goldhahn, Frdr., Bäck., Äuß.Prinzr.Str. 18
49 28 54 Goldhammer, Leo, Farbenind., Blandstr. 4
6 04 41 Goldhofer, Jos., Lebensm., Sedlmayrstr.18
8 13 58 Goldhofer, Jos., Maler, Fürstenr.Str. 32
8 00 59 Goldmann, Johs., SA.-Führer, Agnes-Bernauer-Str. 140
5 17 12 Goldner & Hüfner, Orthopädie,Schill.Str.26
29 68 80 Goldner, Franz, Dentist, Holzstr. 12
1 04 82 Goldschmidt, Anna, Wollwr., Sendl.Str. 64
6 68 26 Goldschmidt, Ursula, FranzMarcstr. 14
3 33 65 Goldschmit-Jentner, Dr. Rud. K., Schriftsteller, Ainmillerstr. 7
3 38 57 Goldschmitt, Bruno, Maler, Leopoldstr. 40
5 38 63 Goldschmitt, Dr. Otto, Zahnarzt, Ottostr.1
2 72 09 Goldstein, Georg, Drogerie, Ohlmüllerst.18
3 18 55 Golf-Club, Münchener, Ungererstr. 231
59 60 03 Goll, Alfr., Schuhe, Schillerstr. 7
2 43 19 Goll, Max, Chauffeur, 2 M, Tal 75
2 58 01 Goll, Rich., Orthopädie, Ickstattstr. 30
79 46 39 Golla, Ing., Solln, Ringstr. 46
2 68 52 Goller, Rbk.-Dir., Widenmayerstr. 14
37 14 84 Goller, Anny, Ww., Agnesstr. 18
5 70 10 Goller, Christ., Mineralien, Mozartstr. 5
7 47 19 Goller, Gg., Archit., Waldfriedhofstr. 81
3 55 66 Goller, Hans, Kfm., Clemensstr. 26
6 16 97 Goller, Joh., M 42, StadtlohnerStr. 1
6 16 93 Goller, Karl, Werkzeug- u. Maschinenfabrik, München 38, Hirschgartenallee 25
6 67 90 Ders., Wohnung, Hirschgartenallee 25
36 20 52 Goller, Paula, M 23, Giselastr. 31
4 26 67 Goller, Wilh., Install., Pf.Wald-Str. 35
5 64 49 Gollier-Drogerie A. Schubert, Gollierstr. 16
7 02 85 Golling, Alois, Gasth., Valleystr. 28
6 44 65 Golling, Josef, Dentist, Joergstr. 29
2 12 77 Gollnow, Joh. Chr., Königinstr. 35
3 44 74 Gollwitzer, Alb., Reichsbahn-Präsident, Freis.Ldstr. 57
5 18 00 Derselbe, Amtszimmer
2 91 45 Gollwitzer, Gg., Postamtm., Fraunh.Str. 20
29 68 96 Gollwitzer, Hans, Detektiv, Rosental 10
48 15 53 Gollwitzer, W., Ing., Lohengrinpl. 1
8 94 98 Golsner, Wenz, Tapez., *Pla* Hitlerstr. 36
6 63 53 Goltdammer, Curt, Vertr., *Grha* Dietwartstraße 3
3 43 17 Goltz, Gertrud, Ww., Leopoldstr. 48
1 36 04 Goltz, Hans, Buchhdlg., KaufingerStr. 23
3 20 98 Ders.,Wohn. Hans Joach. Goltz, Nikolaipl.6
4 22 28 Golz, Manfred, Möbel, Trogerstr. 23
2 02 16 Golz, Wilh., Vertr., Ickstattstr. 9
48 16 26 Gondrell, Ad., Schausp., Prinzr.Str. 8
3 02 97 Gonnermann, Otto, M 23, Gedonstr. 6
29 73 86 Gontard, Ad., Kfm., Widenmayerstr. 48
3 32 14 Goossens, N., Dr. med., Simmernstr. 11
37 19 15 Goossens, Paula, M 13, Elisabethstr. 16
6 10 10 Goossens-Biehler, Bildh., Brünh.Str. 2
7 46 46 Gorschak, Pet., Schneid., Heimeranstr. 53
49 24 15 Gorter, Albert, Minist.-Rat, Ulmenstr. 19
37 25 39 Gose, Otto, Flugzeugf., Krumb.Str. 7
36 22 55 v. Gosen, Jul., Trautenwolfstr. 6
59 62 82 Goslich, Joach., Archit., H.Heinr.Str. 21
3 51 89 Gosse, Berta, Ohmstr. 9
6 71 89 Goßler, Elsy, Ww., Renatastr. 59
1 32 42 Goßmann & Friedel, Papierhdl., Brunnstr.2
3 48 34 v. Goßmann, Constance, Morawitzkystr. 3
37 02 84 Gossmann, Frieda, Schneiderin, Tengstr.26
5 70 09 Goßmann, Dr. J. R., Arzt, Lessingstr. 9
4 52 58 Goßmann, Karl, Beamter, Hörselb.Str. 8
7 40 30 Goßmann, Karoline, Ww., Alramstr. 15
3 08 98 Goßmann, Marie, Ww., Belgradstr. 1
3 53 71 Gossmann, Wolf, Kameramann, Siegfriedstraße 20
7 05 70 Goßner, M 12, Ganghoferstr. 58
3 30 88 Gossner, Philipp, Dr. jur., Hohenst.Str. 10
(1 20 64) Goßner, Seb., R.-A., Herz.Wilh.Str. 3
5 57 18 Ders., Wohnung, Lindwurmstr. 24
37 15 48 Gossner, Tony, Ww., Hohenz.Str. 83
3 12 37 Goßner, Vitus, Schreiner, Kurf.Str. 8
59 66 20 Gothaer Allg. Versicherungsbank AG, Generalagentur Rich. Staude, Sonnenstr. 14
5 78 69 Goth. Feuer-Vers.-Bank, Karlstr. 4
36 22 42 Goth. Kraftf.-Vers.-Bank AG, Leopoldstraße 26
59 66 20 Gothaer Lebensvers.-Bank, Sonnenstr. 14
5 94 66 Gothaer Waggonfbr., AG, Uhlandstr. 6
6 11 80 Gothe, Ernst, Musiker, Lampad.Str. 26
6 00 92 Gothe, Otto, Lebensm., Artilleriestr. 14
8 92 54 v. Gotsch, Rittm.a.D., *Pla* Körnerstr. 3
48 06 16 Gottalova, Karl, Obst, Mauerk.Str. 14
2 16 54 Gottardi, Ottilie, Schellingstr. 46
2 70 53 Gotteswinter, Centa
48 06 50 Gotteswinter, J., Wohn., Hornsteinstr. 2
1 25 72 / 1 16 91 J. Gotteswinter G. m. b. H., Buchdruckerei, München 2, Theatinerstr. 18/0
37 24 62 Gottfried, Anne, Ww., Adelheidstr. 21
7 39 54 Gottfried, Otto, Torfmull, *Grha* Eck.Str. 11
5 66 31 Gottfried, Phil., Dr. med., Sonnenstr. 18
37 25 10 Gotthard, Fr., Elisabethstr. 23
3 60 91 Gotthardt, Dr. Paul P., Arzt, Schwabing
8 11 52 Derselbe, Wohn., *Pas* Prinzreg.Str. 10

4 05 10 Gotthold, K., M 8, Belfortstr. 1
8 94 28 Gottinger, Balth., *Gräf* Crawollstr. 12
3 04 66 Gottinger, Elise, Orthop., Hohenz.Str. 21
7 13 08 Gottlieb, Ad., Vertr., Schäftl.Str. 136
4 05 17 Gottlieb, Grete, Lucile-Grahnstr. 38
4 35 06 Gottlieb, Jos., Uhren, Metzstr. 1
6 66 47 Gottlieb, Maria, Heißmangel, NymphenburgerStr. 112
29 62 86 Gottmann, Max, Spezereien, Liebigstr. 26
4 50 05 L. u. F. Gottschald, Kol.-W., Rosenh. Straße 222
37 18 25 Gottschaldt, Gertrud, Josephsplatz 2
5 66 05 Gottschalk & Co AG, Web., Dach.Str. 16
3 14 94 Gottschalk, Hch., Kfm., Amalienstr. 62
(2 58 46) Gottschalk Nf., Marie, Felle, Bräuhausstr.8
6 37 32 Gottschalk, Paul, Ing., Dachauerstr. 112
6 39 81 Derselbe, Wohn., Wendel-Dietrichstr. 23
29 70 80 Gottschalk, Philomena, Ickstattstr. 14
5 53 10 / 5 46 33 E. Gottschall & Co., Bauunternehmungen, München 15, SW Bayerstr. 9
7 23 50 Dieselben, Lagerplatz, Hansastr. 128
8 91 66 Gottschall, Ed., Archit., *Gräf* Math.Str. 6
3 49 65 Gottschall, Fritz, Wurstwr., Hessel.Str. 1
5 85 93 Gottschall, Konr., Restaur., Bayerstr. 3
7 11 59 Gottselig, Susanne, Wäscherei, Oberl.Str.23
7 11 97 Gottsmann, Eugen, Apoth., Gangh.Str. 48
3 55 32 Gottwald, Aug., Rbk.Insp., Kurf.Str. 22
5 82 69 Gottwald, Dr. Otto, R.-A., Schubertstr. 2
7 31 65 Gotz, Ant., Kanalbau, Schaftlachstr. 9
8 00 01 Ders., Lager, Inderstorferstr.
4 05 24 Gotzler, Art., Gastst., Bad-Kreuther-Str. 8
4 50 88 Gotzler, Marie, Metzgerei, Anzingerstr. 26
7 44 13 Dies., Wohn., Forstenriederstr. 24
36 06 84 Goudeff, Dr. Lüben, Gen.-Sekr., Luxemb. Straße 3
29 73 33 Graab, Karl M., Ing., Schraud.Str. 2a
49 33 13 Grab, Dr. Eugen, Arzt, Holzk.Str. 7
7 09 26 Grabau, Joh., Kohlen, Heimeranstr. 66
3 25 75 Grabbert, H., Bücherrev., Clemensstr. 113
6 16 07 Graber, Elis., Ww., Pickelstr. 17
59 61 38 Graber, J., Schuhe, Schleißh.Str. 16
6 07 79 Graber, Karl, Dr. med., Hildebr.Str. 9
2 39 56 Graber, Rud., Reichsst.Leiter, Schellingstraße 55
5 81 52 Grabitz, Guido, Vertr., Schwanth.Str. 61
7 47 80 Grabmaier, Franz, Install., Adlzr.Str. 21
5 24 23 Grabmair, Aug., Kondit., Holzapfelstr. 8
7 47 25 Grabmair, F., Fleischwr., Ehrengutstr. 10
2 90 58 Grabmann, Dr. Mart., Prof., Schellingstr.10
3 00 62 Grabmeyer, Max, Bildh., Theodorstr. 18
5 90 37 Grad, Fritz, Rauchwr., Zentnerstr. 9
3 22 95 Grad, Jos., M 23, Stengelstr. 2
3 20 77 Gradel, Anna, Ww., Simmernstr. 5
6 39 76 Grader, Aug., Maler, Donnersb.Str. 37
6 03 66 Grader, Heinr., Reinig.-Inst., Südl.Auffahrtsallee 67
79 46 90 Gradinger, Frz., Kfm., Großhesselohe, Georg-Kalb-Str. 15
2 40 64 Gradinger, Jos., Buchdr.-Bes., Isartorpl. 1
5 52 07 Ders., Geschäft: Goethestr. 12
37 16 14 Gradl, Elisabeth, Kurfürstenpl. 7
3 16 56 Gradl, Franz., Frau, Ainmillerstr. 25
5 38 85 Gradl, Georg, Milch, Ganghoferstr. 19
5 69 61 Gradl, Dr. Hans, Filterstoffe u. techn. Gewebe, M 2, Briennerstr. 22. T Textilchemie
47 64 05 Derselbe, Wohn., *Geis* Waldfriedenstr. 1
3 39 35 Gradl, Hans, Kfm., Belgradstr. 64
39 92 94 Gradl, Joh., Bäckerei, Ober-*Schlh* Hindenburgstr. 229
3 02 49 Gradl, Jos., Vertr., Simmernstr. 5
5 14 17 Gradl, Jos., Amtsrat, Landw.Str. 44
3 40 69 Gradl, Walt., Vertr., Kaiserstr. 31
7 21 93 Gradmann, Wilh., Rat, Bergmannstr. 62
4 47 01 Graeber, Gerh., Bildverlag, Orleansstr. 10
6 17 46 Graeber, H., Dr. med., Lampad.-Str. 22
2 39 60 Graedler, Hans, Kanalstr. 33
4 46 23 Graedler, Ria, Ww., L.Grahnstr. 46
4 04 60 Graef, Ed., Reg.-Baurat, Trogerstr. 52
2 92 63 Graef, Elisab., D.Hüte, Theat.Str. 47
1 26 34 Graef, Erich, Kfm., Herzogspitalstr. 22
2 17 45 Graef, Friedr., Maler, Fraunh.Str. 33
29 68 39 Gräf, Konr., Minist.Rat, R.KochStr. 16
8 08 21 Graef, Otto A., Pianist, *Pas* Richard-Wagner-Str. 40
2 68 57 Rud. u. Anny Graef, M 5, Auenstr. 50
8 20 19 Graefe, Ilse, Buchh., M 42, Sandrartstr.
3 58 69 Gräff, Dr. Ad., Kfm., Germaniastr. 28
5 72 61 Graeff, Hans, Fahrräder, Math.Str. 12
37 18 72 Graeff, Julie, Malerin, Adalbertstr. 78
3 27 99 Gräser, Bernh., Vertr., Leopoldstr. 97
3 11 85 Graessel, Berta, Ww., Morawitzkystr. 1
2 01 36 Grässel, Hans, Baugesch., Pestalozzistr. 1
3 08 12 Ders., Quetschwerk, Belgradstr. 152a
1 23 66 Graessel Nf., L., Baumwollwr., Karlspl. 6
7 27 90 Grässel, Wilh., Ing., MurnauerStr. 40
59 73 10 Graessle, C. W., Vertr., Arnulfstr. 16
37 19 65 Derselbe, Wohn., Adelheidstr. 31
4 10 76 Gräter, Laura, Kffr., Kranzhornstr. 35
3 42 74 Luise Gräter & A. Scholtes, Mineralwasserfabrik, Korbinianstr. 10
7 05 55 Graeter, Wilh., Ind.-Bed., Weilh.Str. 13
2 90 78 Graetz, Dr. Arnulf, R.-A., Kaulb.Str. 8
49 27 26 Grätz, Fanny, Kol.W., O.Weidenstr. 1
37 21 35 Grätz, Jos., Chordir., Gentzschstr. 4
2 02 26 O. & J. Graetz, Motorrep., Herrnstr. 44
7 49 86 Grätz, Th., Kunstmaler, Grimmstr. 1
37 22 05 v. Graevenitz, Osk., Rittm., Agnesstr. 46
1 06 50 Graf, Adalb., Friseur, Thiereckstr. 4
36 01 87 Graf, Alb., Major a. D., Fr.Joseph-Str. 40
59 65 97 Graf, Alfons, Schreiner, Schillerstr 19
4 20 84 Graf, Alfred, M 8, Wörthstr. 15
7 42 12 Graf, Alfr., Nürnberg, Niederl., Implerstraße 18
7 25 45 Graf, Alois, Rb.-Bedienst., Pognerstr. 7
59 73 56 Graf, Andr., Optik, Kapuzinerstr. 31
6 17 66 Graf, Annaliese, Boecklinstr. 16
48 02 17 Graf, Annie, Kffr., Mauerk.Str. 19
1 26 59 Graf, Anny, D.Hüte, SendlingerStr. 29
6 33 06 Graf, August, M 19, Hengelerstr. 3
2 16 88 Graf, Berta, M 22, Robert-Koch-Str. 18
6 35 02 Graf, Centa, Beleucht., W.Dietrichstr. 19
2 54 38 Graf, Clara, Ww., Blütenstr. 14
3 15 12 Graf, Emil, Mitglied d. Staatsoper, Herzogstraße 94
3 59 67 Graf, Erna, Clemensstr. 36
6 62 26 Graf, Erna, Kol.-W., Nederlingerstr. 49
5 30 41 Graf, Dr. Fl., Zahnarzt, Briennerstr. 26
3 38 82 Graf, Dr. Franz, Prof., Destouchesstr. 16

4 00 66 Graf, F. X., Ob.Amtm., Äuß.Wienerstr. 99
49 36 10 Graf, Friedr., Musiker, Grünw.Str. 158
7 00 51 Graf, Friedr., Oberpostinsp., Ohlst.Str. 35
6 10 51 Graf, Georg, Install., Rotkreuzpl. 4
4 44 62 Graf, Hans, Bäckermstr., Kirchenstr. 24
29 69 98 Graf, Hans, Kunsthdlr., *Adalbertstr.* 43
1 16 74 Graf, Hans, R.-A., Karlsplatz 14
8 20 49 Graf, Hans, *Pas* Paosostr. 3
7 20 26 Graf, Heinr., Autotransp., ElmauerStr. 6
3 43 70 Graf, Heinr., Verlag, Kaiserstr. 54
2 07 07 Graf, Ida, Jägerstr. 9
6 11 83 Graf, I., Werkmstr., *Obm* Hochackerstr. 6
49 29 06 Graf, Jak., Schreinerei, Schyrenstr. 7
4 05 72 Graf, Joh., Friseur, Bad-Schach-Str. 115
5 37 46 Graf, Joh., Drogen, Kapuzinerpl. 5
5 66 28 Graf, Josef, Seifen, Schellingstr. 141
8 09 63 Graf, Joseph, Zentralheiz., Aindorferstr.93
5 28 17 Graf, Joseph, Honig, Hirtenstr. 19
2 60 69 Graf, Jul., Sattler, Angertorstr. 1
37 06 12 Graf, Karl, Gen.Ltn.a.D., Gentzstr. 1
5 82 77 Graf, Karl, M 2, Louisenstr. 51
2 82 25 Karl u. Xav. Graf, Uhren, Rosental 7
5 94 01 Graf, Ludw., Fabrikdir., Bavariaring 26
7 03 99 Graf, Ludwig, Obering., Daiserstr. 51
29 72 30 Graf, Ludwig, Param.-Stoffe, Ländstr. 5
59 66 86 Graf, Maria, Verlag, Landwehrstr. 4
2 05 50 Graf, Marie, M 2, Rosental 3
6 09 50 Graf, Martin, Glasermstr., Schlörstr. 2
7 48 80 Graf, Martin, Kfm., H.Schmid-Str. 10
29 63 06 Graf, Matth., Bäcker, Schraudolphstr. 26
2 32 16 Graf, Max, Dentist, Frauenstr. 10
3 57 97 Graf, Max, Kfm., Leop.Str. 153
5 57 95 Graf, Max, Papier, Lindwurmstr. 7
5 35 31 Graf, Mich., Metzgermstr., *Schillerstr.* 43
. . . . Ders., Wohnung, M 5, Frauenstr. 18
8 96 70 Graf, Nic., Install., *Pla* Ad.Hitler-Str. 39
3 10 76 Graf, Oskar, Prof., Georgenstr. 30
3 20 12 Graf, Ottilie, Ww., Martiusstr. 2
3 46 09 Graf, Otto, Fahrräder, Leopoldstr. 112
39 92 42 Graf, P., Baug., *Schlh* Haselsb.Str. 180
39 91 54 Graf, Pet., Schneid., Lohhof, Bez.Str. 18
37 23 42 Graf, Poldi Anita, Jak.Klar-Str. 10
2 01 83 Graf, Rich., Hauptm., Schweizerstr. 2
3 39 11 Graf, Selma, Tengstr. 42
4 04 55 Graf, Simon, Gutsbes., Berg a. Laimstr. 43
37 09 28 Graf, Susanne, Ww., Jak.Klarstr. 14
8 83 14 Graf, Dr. Toni, Arzt, *Gaut* MünchnerStr. 5
49 33 07 Graf, Ulrich, Ratsherr, Harth.Str. 94
6 22 87 Graf, Viktor, Dr. ing., Romanstr. 26
3 10 50 Graf, Wilh., Bankdir., Kaulbachstr. 61
8 22 83 v. Grafenstein, Ob.Ing., *Pas* Hauptmann-Berthold-Str. 11
5 44 78 v. Grafenstein, Max, Verw., Lindw.Str. 11
37 15 82 v. Grafenstein-Schoch, L., Adelh.Str. 36
3 08 80 Grafit-Verwertung R. Anton, Friedr.Str.28
37 12 03 Dies., Wohn., R. Anton, Isab.Str. 28
2 30 77 Gragert, W., Schneider, Frühlingstr. 18
2 59 90 Grahamer, Lena, Ww., Theresienstr. 42
2 28 28 Grahammer, Alois, Rechn.-Rat, Auenstr.56
6 11 24 Grahammer, Xaver, Kriemhildenstr. 9
4 09 82 Grahl, Curt, Vertr., Pilgersh.Str. 19
2 59 51 Grahl, Willi, Lebensm., Schellingstr. 32
2 65 00 Grainer, Franz, Photogr., Theatinerstr. 38
1 33 37 Grainer, Gust., Photoarb., Karlspl. 16
4 08 84 Grainer, Martin, Brauerei, Orleansstr. 53
4 41 18 Grall, Paul, Goerzerstr. 73
49 33 37 Grallath, Ernst, Vertr., Königsw.Str. 29
7 13 58 Gramberg, Ulrich, Dipl.-Ing., Güllstr. 3
47 52 21 Grambow, Adolf, Ingen., Vaterstetten
7 40 86 Gramegna, M., Südfr., Gotzingerpl. 7
3 41 28 Gramich, Hugo, Gen.-Maj. a. D., Schönererplatz 2
5 45 52 Gramich, Dr. Max, R.-A., Parkstr. 15
5 86 76 Graml & Stock, Baumat., Thalkirchn.Str.6
47 64 97 Graml, F., Kfm., *Geis* Hindenburgstr. 10
7 05 31 Graml, Franz, Versich., Daiserstr. 14
8 01 78 Graml, Jos., Fleischwr., *Pas* Bhfstr. 12
29 70 31 Graml, Konr., Metzger, Theres.Str. 50
5 49 56 Gramling, M., Fensterrein., Goethestr. 3
6 36 08 Gramm, Dr. J., Kunsthistor., Nibel.Str. 79
2 67 40 Grammerstorf & Co. KG, Unternehmen, BriennerStr. 56
2 12 41 Grammerstorf, W., Kfm., Liebigstr. 28
8 11 98 Gramminger, Ludw., Reindlstr. 40
7 23 38 Grammlich, Hans, Assist., Mittenw.Str. 57
6 09 98 Grammüller, Pet., Steuerber., Untermenzing, Müllerstr. 50
8 16 61 Gramß, K., Lichtpaus., *Pas* Zweigstr. 9
2 13 00 Grandauer, Dr. Karl, Arzt, Maxim.Str. 3
1 34 87 Grandinger, Theod., Färbergr. 4
2 21 36 Grandl, Else, Leihbüch., Türkenstr. 29
4 41 27 Grandl, Ignaz, Kohlen, Ackerstr. 26
8 17 41 Grandl, Joh., Gasthof, Untermenzing
8 24 83 Grandl, Jos., Landw., Untermenzing, Nymphenb.Str. 2
6 33 02 Grandl, Jos., Lebensm., Untermenzing, Mozartstr. 32
6 64 88 Grandl, Karl, Kohlen, Sedlmayrstr. 3
6 09 05 Grandl, Peter, Kohlen, Hirschbergstr. 8
8 09 98 Grandl, W., Landw., *Pas* AllacherStr. 9
7 09 59 Grandolfo, Pasquale, Imp., Thalk.Str. 128
8 02 82 Grandy, Iska, Ww., *Pas* Landsb.Str. 7
2 21 35 Graner, Hans, Dr.-Ing., Steinsd.Str. 14
5 48 42 Graphia Kunstanst. u. Druckerei Th. Dietz & Co., Theres.Str. 75
7 12 39 Dies., Betrieb II, Zielstattstr. 37
64 94 Graphische Kunstanstalten F. Bruckmann KG, Lothstr. 1
5 13 51 Graphische Sammlung, Barerstr. 29
2 69 14 Graphisches Kabinett, Günther Franke, BriennerStr. 51
3 46 45 Graphitwerk Kropfmühl Aktiengesellschaft, Graphitbergbau, M 13, Friedrichstr. 34
9 46 71 Grapp, Paul, Archit., Solln, Strehlstr. 2
4 18 85 Grasberger, Jos., Fuhrunt., Kyffh.Str. 42
4 07 09 Graschberger, Agnes, Ww., Joh.Pl. 14
4 40 24 Graschberger, Karl, Straßen- u. Pflasterbau, München 9, Entenbachstraße 45
47 64 72 Ders., Wohn., Geiselgasteig, Nördl.Münchn. Straße 7
2 29 33 Graschberger, Ludw., Kartonnagenfbr., Auenstr. 13
2 85 75 Graschberger, Dr. Walter, Arzt, Thierschstraße 40
(4 07 09) Derselbe, Wohn., Johannispl. 14
1 38 48 Graseck, Gust., Geigenbau, BriennerStr. 8
(48 04 66) Graser's Verlag Nf., Möhlstr. 34

8 14 68 Graser, Adrienne, Neuaubing, Siegfriedstraße 10
49 29 01 Graser, Fanny, Obst, Harlachingerstr.
(7 49 09) Graser, Fr., Vertr., Fürstenriederstr. 221
7 49 09 Graser, Georg, Kfm., Fürstenriederstr. 221
2 14 65 Graser, Dr. R., Arzt, Am Kosttor 1
4 30 56 Graser, Therese, Kohlen, Bazeillesstr. 9
5 22 86 Graser, Victor, Dentist, Karlstr. 49
79 47 07 Graser, Xaver, Lebensm., Stockd.Str. 54
6 33 17 Grashei, L., Autoverm., Simsonistr. 3
7 43 00 Grashey, Alex, Ing., Waxenst.Str. 31
5 74 70 Grashey & Poujarniscie, Korkwarengroßhandlung, Lindwurmstr. 7
2 95 18 Grasi, Wilh., Möbel, Amalienstr. 20
(3 41 46) Grasmaier, M., Händler, Georgenstr. 34
48 04 80 Grasmann, Dr. K. W., Arzt, Donaustr. 12
48 11 82 Grasmann, Dr. M. G., Hauptm., Priel 3
48 12 59 Grasmann, Dr. Max, Dir., Rutliebstr. 4
3 47 15 Grasmeier, Andr., Immob., Herzogstr. 3
5 59 33 Grasmeier, S., Steuerber., Dach.Str. 45
4 40 75 Karl Grass Komm.Ges., Voßstr. 15
48 13 92 Grassberger, Jos., Schrein., Starg.Str. 22
4 41 76 Grasser, Ant., Blumen, Kirchenstr. 23
5 77 43 Grasser, Emil, Vertr., Gollierstr. 26
2 16 53 Grasser, Hans, M 22, Galeriestr. 35
3 31 82 Grasser, Dr. Joh., Arzt, Ungerstr. 84
7 31 73 Grasser, Ludw., Lagerist, Kyreinstr. 5
5 62 46 Grasser, Walburga, Schlosserei, Aug.Str.11
4 30 62 Grassinger, Kurt, Vertr., Taubenstr. 1
3 36 97 Grassinger, Max, Prok., BonnerStr. 24
5 85 29 Graßinger, W., Kapellm., Kapuzinerstr.19
2 93 29 Grassl, Adolfine, Wäsche, Theat.Str. 52
3 28 41 Grassl, Alfons, Prüfer, Hörwarthstr. 19
7 21 59 Graßl, Alfons, Spengler, Kochelstr. 6
3 38 62 Graßl, Dr. A., Stud.Rat, Ainm.Str 22
3 15 82 Grassl, Gg., Dipl.-Landw., Ainm.Str. 25
7 31 41 Grassl, Gg., Ing., *Grha* Würmtalstr. 50
6 33 24 Graßl, Hans, Lebensm., Nymph.Str. 131
5 24 61 Graßl, H., Schreinerm., Schleißh.Str. 82
8 08 12 Grassl, H., Wurstwr., *Pas* Landsb.Str. 92
2 49 99 Grassl, Heinr., M 22, Liebigstr. 19
48 13 90 Grassl, Herm., Dir., Laplacestr. 30
5 52 07 Graßl, J. B., Buchdruckerei, Goethestr. 12
8 11 20 Grassl, Joh., Molkerei, Untermenzing, Ballaufstr. 4
3 19 43 Grassl, Johann, Bäckerm., Wilhelmstr. 24
5 12 82 Graßl, Joh., Schlosserei, Landwehrstr. 54
5 49 68 Graßl, Joh., Spenglerm., Goethestr. 45
2 33 94 Grassl, Joh., Käse, Christophstr. 8
4 06 12 Grassl, Jos., Reisebüro, Richterstr. 20
8 08 76 Grassl, Jos., Lehrer i. R., *Obm* Betzenweg 50
2 36 79 Grassl, Josef, Sperrholz, Wittelsb.Str. 11
(48 06 11) Grassl, Maria, Kohlen, IsmaningerStr. 114
5 34 81 Graßl, Martin, M 15, Rückertstr. 9
39 92 73 Grassl, M., Spengl., Lohhof, Bez.Str. 20
5 90 96 Grassl, Mich., Früchte, Lindwurmstr. 9
6 16 03 Grassmann, Günther, Maler, Nördl. Auffahrtsallee 29
8 98 66 Graßmann, Dr. H., R.-A., *Pla* Karlstr. 29
5 46 41 Graßmann, Dr. W., Arzt, Ottostr. 8
8 08 59 A. Graßmayr & Co Nf., *Pas* Ob.Bgm. Wunder-Str. 55
6 14 36 Grathwohl, Bankdir., Alfonsstr. 1
6 00 60 Grathwohl, Th., Lebensm., Hedwigstr. 10
37 16 59 Gratz, Gust., Oberstltn., Isabellastr. 31
36 00 45 Gratz, Maria, Ww., Ainmillerstr. 29
37 04 61 Gratz, Maria, Frau, Tengstr. 12
47 64 21 Gratzl, Dr. Emil, Dir., *Geis* Muffatstr. 8
2 58 12 Gratzl, Jos., Automech., Herrnstr. 12
2 18 83 Gratzl, Ludw., Bankdir., Rosenstr. 4
5 61 87 Gratzmüller, G., Install., Waltherstr. 26
6 30 52 Grau, Alfred, Lebensm., Schloß Nymphenburg, Kavalierbau
4 13 74 Grau, Dr. Franz, Kfm., Laforcestr. 96
5 60 74 Ders., Büro, Schommerstr. 17
59 66 33 Grau, Georg, Spenglerei, Heßstr. 58
6 27 54 Grau, Josef, Oberstltn., Pilarstr. 8
6 36 66 Graudus, W., Vertr., Dall'Armistr. 4
2 92 50 Grauert, Emma, D.-Moden, Museumstr. 2
37 19 70 Grauert, Gg., Sänger, Tengstr. 35
6 69 79 Grauf, Hans, Maschinist, Lampad.Str. 20
2 06 06 Graul, Albert, Bürobedarf, Barerstr. 22
37 19 27 Graumann, Karl, Schausp., Ansb.Str. 4
2 45 05 Graumüller, Jacob, Schneider, Müllerstr.10
2 50 29 Graunke, Carl, Korbwr., Müllerstr. 52
2 02 97 Graunke, Wilh., Korbwr., Morassistr. 6
5 57 94 Graupner, Frz., Insp. a. D., Luisenstr. 3
47 64 11 Graupner, Heinz, Dr., *Geis* v.Seidl-Str. 62
3 16 22 Graupner, Otto, Konditorei, Leopoldstr. 48
5 51 43 Graus, Joh., Bäckermstr., Heßstr. 47
(5 23 81) Graus, Lor., Malermstr., Schleißh.Str. 48
6 30 98 Grautoff, Wolfg., M 19, Voitstr. 2
2 29 35 Grauvogl, Fritz, Fahrlehrer, Kapuz.-Str. 45
3 11 47 Grauvogl, Georg, Architekt, Bechsteinstr.1
36 00 76 Grauvogl, Hans, Kfm., Bechsteinstr. 7
49 27 66 Grauvogl, H., Fahrschule, Sommerstr. 37
29 64 34 Grauvogl, Joh., Oberamtm., Tal 38
7 38 90 Grauvogl, Math., Früchte, Markthalle
3 27 55 v. Gravenreuth, Artur, Frhr., Kaulb.Str.87
5 63 14 Gravieranstalt Ludwig Vogel, Ottostr. 1
5 66 62 Greb, Joh. A., Oberinsp., Thalk.Str. 6
6 00 10 J. & Ad. Greb, Spengler, Dall'Armistr. 55
3 34 22 Grebe, Ernst, Mandlstr. 11
37 05 47 Grebner, Anna, HiltenspergerStr. 15
(5 30 57) Greck, Aug., Schreiner, Landwehrstr. 41
4 06 66 Greck, Dr. Konrad, Arzt, Steinstr. 44
6 00 70 Greck, Lamb. Gg., Nymphenb.Str. 197
6 65 70 Greck, Luise, M 19, Blücherstr. 4
89 91 39 Greck, Martha, Schneid., *Pla* Hubertusstraße 4
7 47 27 Greger, Gg., Feinkost, Schaftl.Str. 1
6 25 38 Greger, Ludw., Bierdepot, DachauerStr.191
5 63 99 Greger, Dr. L., Vertr., Schlosserstr. 2
49 26 20 O. & J. Greger, Metzger, Teg.Landstr. 92
8 13 90 Greger, Pet., Bücherrev., *Pas* Gräfstr. 8
2 61 50 Gregg, Magdalena, M 5, Erhartstr. 2
2 79 35 / 2 75 19 Gregor & Co., Eisenwarengroßhandlung, Müllerstr. 43
7 35 54 Gregor, Otto, Kfm., Schäftl.Str. 62
8 95 91 v. Gregory, Frhr., *Gräf* Reginpertstr. 2
8 09 75 Gregory, Karl, Schulrat, *Pas* Gräfstr. 19
5 50 61 Greiderer, Jos., Parkettböd., Arcisstr. 50
2 19 13 Greiderer, Josef, Landschaftstr. 1
7 29 55 Greiderer, Maria, Parkett, Bergm.-Str. 35
1 04 66 Greif-Werke AG, Bürobed., Kreuzstr. 11
59 73 48 Greif, Elise, Kartoffeln, Schwanth.Str. 162
1 37 84 Greif, Dr. Gg., Zahnarzt, Rosental 19
8 14 84 Greif, Dr. Hans, R.-A., Fröbelpl. 12

5 67 25 Greif, Josef, Hotelbes., Marsstr. 29
47 25 18 Greif, Math., Landw., Potzham Nr. 7
7 49 93 Greif, Max, Schreiner, MünchnerStr. 14
6 00 27 Greif, Roman, Dentist, Renatastr. 43
3 27 87 Greif, Viktor, Obering., Nikolaistr. 10
3 19 02 Greifenhofer, Alois, Maler, Ungererstr. 159
4 42 07 Greifenstein, Dr., R.-A., Grahnstr. 42
36 02 64 Greifenstein, H., Kirchenrat, Rheinstr. 24
4 21 69 Greifenstein, Jak., Früchte, Isman.Str. 16
5 28 09 Greifenstein, M., Ingen., Sophienstr. 5
7 09 93 Greiff-Werke AG, Vertr. Hieber
4 04 90 Greil, Anna, Buchbinderei, Kaschier-, Gummier- u. Lackieranstalt, Lilienstr. 22
49 21 98 Greil, Jos., Baugesch., Walchenseepl. 6
7 39 13 Greiler, Eugen, Transp., Thalk.Str. 55
59 68 79 Greilinger, Hans, Süßwr., Trappentreustraße 42
3 15 16 Greim, Marie, Ww., Kaulbachstr. 61a
5 75 99 Greimel, Anton, Metzger, Herbststr. 3
4 12 79 Greimel, Franz, Schlosserei, Belfortstr. 1
7 48 10 Greimel, Hans, Lebensm., Fernpaßstr. 2
2 36 78 Greimel, Marie, Mass., Schraudolphstr. 20
1 17 15 Greimel, Osk., Transporte, Thiereckstr. 2
49 24 84 Greinbräu, Bierdepot, Pilgersh.Str. 20
5 35 38 Greindl, Joh., Kohlen, Görresstr. 13
8 18 27 Greineder, Dr. Fritz, R.-A., *Gräf* Herb.-Norkus-Str. 8
3 33 74 Greineder, Käte, Ww., Römerstr. 13
8 02 41 Greineder, Michael, Waagen, *Pas* Rich.-Wagner-Str. 26
6 27 41 Greiner, Adolf, Arnulfstr. 157
4 50 89 Greiner, Anna, Stuhlflecht., Gruberstr. 3
6 15 42 Greiner, Anton, Vertr., Donnersb.Str. 18
6 14 47 Greiner, Arnold, Herstellung künstlicher Augen, Hedwigstr. 7
7 33 21 Greiner jr., Franz, Darmhdl., Thalk.Str. 55
7 41 74 Ders., Wohnung, M 25, Kyreinstr. 4
5 59 10 Greiner, F. X., Darmhdlg., P.Heysestr. 37
8 03 55 Greiner, Fr., Schmelzfarbenfbr., Valpichlerstraße 54
7 14 76 Greiner, Fr. X., Etuis für Schmuck und Bestecke, München 15, Lindwurmstr. 74
4 15 46 Derselbe, Wohnung
5 64 09 Greiner, Fritz Ad., Kfm., Seidlstr. 25
2 38 29 Greiner, Grete, Dauerheim, Theat.-Str. 49
5 29 57 Greiner, Dr. Gust., Major, Loristr. 12
4 01 04 Greiner, Joh., Holzhdl., Ä.Rosenh.Str. 145
5 31 58 Greiner, Joh., Fbr. f. Glasinstr., Mathild. Straße 12
3 58 79 Greiner, Jos., Schriftleiter, Ohmstr. 9
37 00 02 Greiner, K. H., Tonkünstler, Bauerstr. 31
4 12 76 Greiner, L., Fensterrein., Gebsattelstr. 6
3 34 18 Greiner, Lucie, Frau, M 23, Ohmstr. 15
2 85 05 Greiner, Max, Radio, Reichenbachstr. 16
2 84 04 Greiner, Dr. Oskar, R.-A., Perusastr. 5
37 12 18 Greiner, Rob., Major, Jak.Klar-Str. 6
2 53 11 Greiner, W., Fensterrein., Klenzestr. 40
2 52 84 Ders., für Innungsangelegenheiten
5 69 89 Greinsberger, Ludwig, Puderquasten „Lugrein", München 13, Augustenstraße 104
29 60 98 Greinwald, Franz, Bäckereimasch., Steinsdorffstr. 6
5 21 28 Greinwald, Fr., Schreiner, Schleißh.Str. 56
6 08 43 Greinwald, Käte, Ww., Donnersb.Str. 9.
4 41 80 Greipl, Gg., Amtmann, St.-Ingb.-Str. 7
6 69 69 Greipl, Johanna, Milch, Leonradstr. 40 b
7 43 16 Greipl, W., Graph. Anst., Gotzing.Str. 54
7 15 72 Greisel, Herm., Kfm., Kraelerstr. 2
4 09 34 Greisinger, Jos., Möbel, Gravel.-Str. 2
7 10 93 Greisl, Wäscherei, *Grha* PasingerStr. 54
6 07 48 Greiß, Ingeborg, Horcmansstr. 24
4 51 23 Greiter, O., Wäscherei, H.Mielich-Str. 12
4 10 19 Greither, Otto, Dr. med., Schönstr. 10
49 21 88 Grellner, Peter, Schneiderm., Portiastr. 18
3 17 16 Gremmer, Aug., Buchhdlg., Berl.Str. 100
79 42 67 Gremminger, Hans J., Konsul, Solln, TerlanerStr. 11
2 20 80 Grempel, Herm., Vertr., Schlotth.Str. 3
7 44 29 Gresbeck, K. M., Kfm., *Grha* Floxstr. 4
2 82 96 Greska, Math., Buchbind., Klenzestr. 28
3 30 61 Greß, Franz, Direktor, Clemensstr. 28
1 25 12 Derselbe, Büro
2 65 07 Gress, Max, Tabakwr., Barerstr. 45
37 21 89 Greß, Resi, Schneid., Hiltensp.Str. 28
5 53 50 Gressel jr., Georg, Mehl, M.Greifstr. 2
5 04 30 Gresser, Eduard, Vertr., Schwanth.Str. 100
37 25 69 Gresser, Eug., Forstrat, Elisab.Str. 38
59 77 56 Gressierer, L., Lederartik., Aug.Str. 95
5 68 17 Greßmann, Dr. A., Arzt, Augustenstr. 53
4 05 13 Greßmann, Rud., Dr., Schumannstr. 9
2 54 68 Gretsch, Jos., Schneiderei, Baaderpl. 1
49 21 59 Gretter, Herm., Kfm., H.Schemm-Str. 32
5 14 80 Greubel, Maria, Ww., Waltherstr. 29
2 66 30 Greuel, Dr. Hans, Arzt, Odconspl. 2
48 12 16 Greul, Hugo, Oberpostrat, Scheinerstr. 17
5 43 85 Greulich, Dr. Edm., Zahnarzt, Uhlandstr. 2
6 35 58 Greuling, Heh., Min.-Rat, Tizianstr. 102
8 01 50 Greve, Dr. Chr., Zahnarzt, *Pas* Bhfstr. 1
6 03 53 Greven, Fr. G., Abtlgs.-Leit., Auff.All. 27
37 21 93 Greyer, Maja, Frau, Isabellastr. 28
36 05 66 Gribi, Wolfg., Beamter, MainzerStr. 22
59 68 48 Gribius, Herm., Versich., Gabelsb.-Str. 72
2 78 91 Gribl, Michael, Archit., Wittelsb.Pl. 2
6 69 01 Grichtmaier, Franz, Lautensackstr. 11
2 06 99 Grichtmaier, Georg, Skis, Paradiesstr. 5
48 05 97 Derselbe, Ostpreußenstr. 58
2 71 07 Grichtmaier, Martin, Maximilianstr. 7
59 64 17 E. u. K. Grieb, Vertr., Goethestr. 43
59 63 45 Grieb, Xav., Tapezierm., AstallerStr. 22
3 24 54 Griebler, M., Versich., Destouchesstr. 55
3 19 37 Grief, M 13, Hohenzollernstr. 74
2 70 94 Griehl, Artur, Maler, Blütenstr. 17
36 05 90 Griener, Dr. J., Oberstltn., Friedr.Str. 15
8 21 18 Griep, Wilh., Prok., Zündterstr. 14
3 59 45 Gries, Alois, Altpapier, Ungererstr. 69
8 90 99 Gries, Grete, Ww., Nebelerhof
47 23 13 Gries, Hans, Feinmechan., Unterhaching, Tegerns.Ldstr. 115
49 24 19 Gries, J., Holzwr.-Fbr., Taubenbergstr. 13
29 75 06 Gries, Raim., Maler, Wittelsb.Str. 15
49 20 38 Griesbauer, Carla, Sommerstr. 60
5 89 31 Griesbauer, Georg, Sekr., Fliegenstr. 1
7 12 77 Griesbauer, Otto, Kfm., Geyerstr. 21
4 33 50 Griesbeck, Anton, Transp., Waldeckstr. 33
4 22 77 Griesbeck, Elise, Ww., Lamontstr. 7
5 09 56 Griesbeck, Dr. Herm., Arzt, Arcisstr. 25
3 37 72 Griesbeck, Käthe, Karl Theodorstr. 44
79 44 46 Griesberger, Ad., Kapellenl., Solln, Josephinenstr. 10
7 29 95 Griesberger, A., Friseur, Implerstr. 45
29 67 61 Grieser, Carl, Kol.-W., Nordendstr. 7
5 26 76 Grieshaber, J., Photogr., Dachauerstr. 6
8 25 32 Ders., Wohnung, *Pas* Exterstr. 30
3 36 46 v. Griesheim, Dr. Friedr., Oberstleutn. a.D. Ungererstr. 40
1 20 39 v. Griesheim, Dr. F., Zahnarzt, Karlspl. 4
3 44 60 v. Griesheim, K., Dr. jur., Mainz.Str. 6
3 49 39 Griesinger, Alfr., Asphalt, Fr.Jos.Str. 2
5 76 24 Griesogen, Vertr. Gg. Geiger, Dach.Str. 45
29 60 88 v. Grießenbeck, Frhr. Max, Güterdir. a.D., Oettingenstr. 28
8 08 84 Griessing, Otto, *Obm* Ob.Grasw. 37
6 44 31 Griessl, Georg, Metzgerei, Camerl.Str. 85
4 51 32 Grießl, Jos., Bäckerei, St.Wolfg.Pl. 3
59 76 35 Griessl, Mich., Metzger, Westendstr. 142
5 45 88 Grießmaier, W., Amtm. a. D., Schwanth. Straße 98
7 41 76 Grießmann, Joh., Prof., Kyreinstr. 1
4 07 60 Grießmann, Dr. W., R.-A., Schneckenb. Straße 21
5 05 18 Grießmayr, Alois, Dir., BriennerStr. 33
3 04 16 Griessmayr, Hans, Stud.-Rat, Leop.Str 135
1 12 76 Grill, Anna, Schneiderin, Raspstr. 9
5 69 17 Grill, Ernst, BriennerStr. 17
8 82 10 Grill, F., Autorep., *Gaut* Hauptpl. 43
79 45 52 Grill sen., Friedr., Solln, Friedastr. 6
4 27 86 Grill jr., Friedr., Maler, Wolfgangpl. 1
4 30 85 Grill, Hans, Wörthstr. 34
7 09 67 Grill, Jos., Prok., Joh.Houis-Str. 16
47 24 91 Grill, Jos., Zimmermstr., Unterhaching, Sommerstr. 8
37 04 81 Grill, Marie, Ww., Adelheidstr. 18
8 16 03 Grill, Olga, Ww., *Pas* Bachmairstr. 2
7 05 12 Grill, Otto, Bauing., Implerstr. 8
2 82 44 Grill, Walter, Friseur, Paradiesstr. 3f
79 46 31 Grill, Wilh., Oberingen., Großhesselohe, Kastanienallee 10
6 60 56 Grillenberger, Rud., Oberltn., Wendl-Dietrich-Str. 10
2 71 71 Grillmaier, Friedr., Bürgermstr. a. D., Hildegardstraße 6
59 61 71 Grillmeier, Lib., Schneiderei, Aug.Str. 50
4 16 28 Grillparzer-Apotheke, Äuß.Wienerstr. 115
5 87 66 Grimm & Bleicher, Großbuchbinderei u.
59 61 28 Kunstprägeanstalt, DachauerStr. 15
5 13 82 Dies., Th. Bleicher, Loristr. 6
(59 73 85) Grimm, Versicherung, Karlsplatz 24
(6 24 17) Grimm, Anna M., Massörin, Gelfratstr. 3
2 66 65 Grimm, Antonie, Ww., Steinsdorfstr. 21
6 39 49 Grimm, Arth., Ing., Dankw.Str. 11
4 29 59 Ders., Büro Schenkl & Grimm, Welfenstr. 2
8 94 94 Grimm, Clotilde, Krailling, Franzstr. 10
3 48 07 Grimm, E., Rechn.-Rat i. P., Werneckstraße 23
48 12 91 Grimm, Edm., Apoth., Menzelstr. 7
5 02 67 Grimm, Elise, Ww., BriennerStr. 31
4 32 59 Grimm, F., Metzgerei, Ä.WienerStr. 131
4 42 90 Grimm, Gg., Kfm., Wilramstr. 57
49 37 46 Grimm, Hanns, Oberbaurat, Königsw.Str. 19
8 16 37 Grimm, Dr. Hans, Komponist, *Pas* Riemerschmidstr. 41 b
5 12 08 Grimm, Dr. Hans, Arzt, Karlstr. 40
37 05 02 Grimm, Jos., Metzger, Georgenstr. 72
8 16 05 Grimm, Jos., Bauunt., *Pas* Holzstr. 4
5 12 08 Grimm, Kath., Ww., Karlstr. 40
36 06 63 Grimm, Dr. L., Senatspräs., Hohenz.-Pl. 1
36 03 71 Grimm, Maria, Viktor-Scheffelstr. 22
7 10 92 Grimm, Osk., Oberinsp., *Grha* Aurikelstr. 23
4 46 81 Grimm, Seb., Krämer, Waldperl.Str. 46
6 24 17 Grimm, Theodor, Malerei, Gelfratstr. 3
6 39 20 Grimm, W., Hauptm., Pötschnerstr. 7
1 08 08 Grimm, Werner, Teppiche, Neuhaus.Str. 33
36 04 75 Grimm, Wilh., Insp., Ainmillerstr. 34
48 00 57 Grimmeisen, Magdalena, Oberföhr.Str. 2
48 09 89 Grimmeiß, Dr. Erich, R.A., Perf.Str. 12
1 12 38 Ders., Kanzlei, Kaufingerstr. 25
1 12 38 Grimmeiß, Dr. Hans, R.-A., Kauf.Str. 25
4 09 52 Ders., Wohnung, Lamontstr. 11
47 54 92 Grimmeissen, A., Vertr., Vaterstetten, Bahnhofstr. 150
79 32 25 Grimmel, Fr., Rittmstr., *Pu* Jaiserstr. 25
7 49 73 Grimmer, E., Wagenbau, Boschetsr.Str. 69
4 35 24 Gebr. Grimminger, Seifen, Steinh.Str. 1
4 46 02 Grimminger, J., Ratsherr, Braystr. 16
7 25 60 Grimminger, Josefa, FarchanterStr. 41
4 37 34 Grimminger, Dr. Rud., Arzt, Wageneggerstraße 5
2 38 35 Griner, Else, Ballettm., Theklastr. 3
49 20 51 Griner, Ludwig, Bauamtm., Hochleite 15
5 34 16 Gringhuber, Mart., Möbel, Linprunstr. 101
47 63 68 Gringmuth, Konrad, Versich., Vierh.Str. 1
49 25 50 Grinninger, Ther., Ww., Deisenh.Str. 10
2 18 56 Grinzinger, Chr., Photos, Reichenb.Str. 23
4 49 94 Grisar, Felix, J., M.TheresiaStr. 5
5 95 86 Gritsch, Ludw., Lebensm., Theres.Str. 69
6 60 22 Gritschneider, Dr. Max, Stud.-Rat, Lierstraße 20
4 02 26 Gritzner, Fahrräder, Walpurgisstr. 14
59 65 85 Grob, Christ., Schreinerei, Lindw.Str. 30
1 08 52 Grob, Edmund, Tuche, Theatinerstr. 3
7 48 90 Grob, Ernst, Werkzeug- und Maschinenfabrik, M 25, Hofmannstr. 50. P 12604
79 40 07 Derselbe, Wohnung, Solln, Marger.Str. 12
6 63 20 Grob, Fritz Aug., Konditorei, Renatastr. 38
79 41 59 Grob, Im., Ing., Solln, Buchh.Str. 18
6 68 62 Grob, Raim., Prok., Nymphenb.Str. 197
3 22 65 Grobig, H. E., Dr. med., Kunig.Str. 11
6 70 39 Grod, Therese, Ww., M 19, Orffstr. 11
3 42 06 Groebbels, F., Dipl.-Ing., Wilh.Str. 11
4 27 65 Gröber, Barbara, Ww., Laforcestr. 25
3 11 75 Groeber, Else, Ww., Nikolaistr. 1
37 07 08 Gröber, Frz. X., Kol.-W., Adelheidstr. 1
3 02 65 Gröber, Dr. K., Konservator, Giselastr. 7
59 65 79 Groeber, Luise, Ww., Theresienstr. 73
2 45 88 Gröber, Dr. M., Amtsrichter, Frauenstr. 6
3 31 14 Gröber, Mich., Schlosserei, Haimh.Str. 11
6 02 96 Gröbl, A., Konditorei, Nymphenb.Str. 167
6 12 11 Gröbl, Hans, M 19, Böcklinstr. 36
7 35 14 Gröbl, Johann, Kohlen, Dänkhelstr. 10
6 46 57 Groebl, L., Reg.-Baumstr., Winthirpl. 7
29 69 16 Groedel Jula, Königinstr. 7
1 28 38 Gröger, Emilie, Schmuckfed., Neuh.Str. 49
1 33 48 Groeger, Paul, Stühle, SendlingerStr. 7
1 16 04 Grön, Rudolf, Dr. jur., Sendl.Str. 26
6 35 31 Gröner, Fritz, Ingen., Winthirpl. 5
79 44 42 Gröner, W., Install., Solln, Hindenb.Str. 54
79 32 78 Groenewold, Eberh., Dr. phil., *Pu* Georg-Kropp-Str. 17
3 11 17 Groening, P., Degenfeldstr. 3
8 04 36 Gröninger, Gg., Dir., *Pas* Elisabethstr. 29
49 20 28 Groeninger, L., Kfm., Grünw.Str. 191
4 43 97 Gröninger, Maria, Gravelottestr. 11
29 73 30 Gröschel, Maria, Zigarren, Odeonspl. 8
3 07 10 Groeschel, W. R., Maler, Rambergstr. 3
4 23 70 Größl, Willy, Schneider, Breis.Str. 5
8 91 92 Grössner, Paul, *Pla* Bergstr. 5
49 36 74 Größwang, Jos., Hotel, Rafenst.Str. 2
6 02 05 Groethuysen, Dr. Gg., Arzt, Montenstr. 2
59 70 16 Derselbe, Praxis, Rich.Wagnerstr. 13
8 17 16 Grötsch, Dr. C., Versich., Bernauer Str. 156
7 21 11 Grötsch, E., Steinmetz, Fürstenr.Str. 285
47 52 73 Grötsch, Sophie, Lebensm., Tangastr. 4a
2 09 84 Grötzner, Karl, Dir., Galeriestr. 18
6 26 92 Grözinger, Emma, Ww., Walhallastr. 14
7 02 60 Groh, Ernst, *Grha* Taxusstr. 13
3 34 62 E. u. B. Groh, Kunstverl., Wilh.Str. 25
1 26 74 Groh, Friedl, Kosmet., Neuh.-Str. 24
6 64 75 Groh, Dr. H., Landw., Fürstenr.Str. 61
6 15 18 Groh, Joh., Spedition, Fürstenr.Str. 61
3 07 92 Groh, Julie, Ww., Freis.Ldstr. 43
2 72 94 Groh, Willi, Großvertrieb von Autozubehör,
1 31 28 München 5, Müllerstr. 27
6 27 38 Grohmann, Chr., Baugesch., Ruppr.Str. 14
5 75 60 Grohmann, F., Masch.Bau, Schießt.Str. 13
2 84 31 Grohmann, Walt., Kfm., Schellingstr. 20
6 38 42 Grohner, Plattenlag. GmbH, Maill.Str. 35
2 07 09 Groiss, Franz, Opernmitgl., Steinsd.Str. 12
4 30 31 Groisser, Anna, Lebensm., Rosenh.Str. 34
6 27 03 Groitl, Jos., Bäckerei, Brosamerstr. 8
48 02 13 Grokenberger, Otto, Dir., Am Priel 17
7 32 24 Groll, Ernst, Buchvers., Bavariaring 41
37 09 07 Groll, E., Stallmstr., Georgenstr. 102
36 04 00 Groll, Dr. Gunt., Schriftst., Unertlstr. 40
2 82 01 Groll, Josef, Schlosser, A. Glockenbach 7
4 21 86 Groll, Karl, Drechsler, Lilienberg 5
7 47 01 Groll, Ludw., Metzger, Ehrengutstr. 14
5 36 67 Groll, Rich., Lotterie, Augustenstr. 28
6 19 02 Groll, Rob., Metzg., DachauerStr. 221
3 21 35 Groll, Th., Ger.-Rat i. R., Friedrichstr. 26
3 56 92 v. Grolman, Elfr., Ww., Freis.Ldstr. 57
5 11 39 Grom, Anna, Bezirksl., Winzererstr, 22
5 47 16 Grombach, C., Holzhdlg., Schwanth.Str. 74
5 41 22 Grombach, E., Furniere, Augustenstr. 45
37 04 46 Grombach, Hch., Holzhdlg., Hiltensp.Str. 7
4 05 70 Grombach, Hch., Holz, Rosenh.Str. 112
4 10 16 Ders., Prok. Müller, Enzensp.Str. 7
3 37 24 Grombach, Maria, Frz.-Joseph-Str. 32
7 13 76 Gromotke, Gust., Ob.-Werkmstr., Boschetsrieder Str. 15
8 19 14 Gronauer, Aug., Dipl.-Ing., Rilkestr. 2
4 32 90 Gronegger, P., Gärtnerei, Hechtseestr. 44
7 30 76 Gronemann, Anni, M 15, Bav.Ring 43
7 30 76 Gronemann, W., Dr.-Ing.
3 34 72 Gronstedt, J., Chemigr., V.-Scheffelstr. 7
1 06 26 Groot, Mart., Vertr., Brunnstr. 2
2 45 17 Gropp, Gg., Türschoner, Fraunh.Str. 3
3 31 22 Groppe, Joh., Malerin, K.Theod.-Str. 26
5 86 36 Gropper, A., Metzger, Schwanth.Str. 102
4 32 66 Grosch, Tee-Einfuhr
29 62 69 Grosch, Gertr. Maria, Ww., Sigm.Str. 1
49 30 20 Grosch, L. G., Pianist, Herzogst.Str. 7
2 88 34 Groschberger, S., Schloss., Öttingenstr. 57
47 15 78 Grosche, Hans, Prok., *Grü* Ob.Hach.W.
3 23 21 Grosman, Emil, Kfm., Leopoldstr. 107
79 43 29 Gross, Adolf, Großhesselohe, Wettersteinstr. 19
4 30 29 Groß, Adolf, Bürobedarf, Trogerstr. 46
5 37 65 Groß, Alex., Pettenkoferstr. 20
3 45 76 Groß, Alfons, Kfm., Kurfürstenstr. 16
5 34 17 Groß, Ant., Gastw., Schwanth.Str. 118
59 76 16 v. Groß, Bianca, Rückertstr. 3
49 36 85 Groß, Carl, Silberhornstr. 1
29 63 54 Groß, Ed., Damenschneid., Blumenstr. 3
7 44 80 Gross, Eug., Vertr., Gotzinger Str. 25
7 02 53 Groß, Ferdinand, Prok., Esterbergstr. 27
2 85 77 Groß, Frz., Malermstr., Theresienstr. 64
6 24 74 Groß, Frz., Schneiderei, Schlörstr. 2
4 52 29 Gross, Fritz, Buchverleih, Teg.Landstr. 47
49 24 86 Groß, Georg, Prok., Säbenerstr. 76
8 91 73 Gross, Grete, Ww., *Grüf* Akilindastr. 25
4 07 92 Groß, Gust., Äuß.Prinzregentenstr. 19a
8 11 78 Gross, H., Metzg., Aubing, Hptstr. 22
2 10 40 Groß, Hans, Kfm., Frühlingstr. 28
48 10 04 Groß, H., Direktor, Ismaningerstr. 88
1 21 61 Groß, Heinr., Friseur, Theklastr. 2
4 55 77 Groß, Helene, Ww., Possartstr. 1
5 67 18 Groß, Jakob, Gastw., Westendstr. 83
3 10 97 Groß, Jakob, Reg.-Rat a. D., Vikt.Str. 30
7 02 81 Gross, Joh., Schreiner, Roecklpl. 5
2 14 41 Gross, Joh., Bauamtm., Asamstr. 17
29 65 23 Groß, Joh., Vertr., Frauenstr. 44
3 06 79 Gross, J., Kaminkehrer, L.-Merk-Str. 4
36 05 85 Groß, Josef, Nordendstr. 54
6 66 29 Groß, Jos., Ratsherr, Arnulfstr. 224
1 16 00 Gross, Josef, Rochusstr. 7
6 07 18 Gross, Karl, Kfm., Sandrartstr. 27
6 18 59 Gross, Karl, Vertr., Hofenfelsstr. 38
5 59 19 Groß, Karla, Holzapfelstr. 2
29 76 68 Groß, Leonh., Schneider, BarerStr. 61
6 66 29 Groß, Lotte, Dentistin, Arnulfstr. 224
7 46 24 Groß, Maria, Daiserstr. 43
5 49 49 Groß, Maria, Metzg., Nymphenb.Str. 24
6 28 81 Groß, Max, Bürobedarf, Herrenreiterstr. 6
36 02 94 Groß, Peter, Direktor, Pündterpl. 3
47 16 93 Groß, Rud., Dentist, *Grü* Schulstr. 8
4 17 02 Groß, S. J., Stud.-Prof., Trogerstr. 17a
2 58 35 Groß, Seb., Schneider, Amalienstr. 49
6 64 70 Gross jr., Sylv., Antiquar, Schlörstr. 13
3 28 76 Gross, Th., Oberreg.Rat, Kaulbachstr. 95
36 22 35 Groß, Walter, Ing., Gedonstr. 8
4 31 65 Groß, W., Kehlleistenfbr., Schönstr. 89
8 24 27 Groß, Wilh., Obering., *Pas* Waldstr. 7
5 38 73 Groß, Woldemar, Vertr., Arnulfstr. 26
1 11 35 Groß, Xaver, Kaminkehrmstr., Neuh.Str. 13
79 46 94 Groß-Albenhausen, Elisab., Ww., Solln, Ad.-Hitler-Allee 20
29 65 38 Großberger, O., Spengler, Holzstr. 34
1 37 65 Großdeutsche Feuerbestattung
1 37 66 V. V. a. G.
Bez.-Direktion München, Sonnenstr. 3
2 71 01 Große Fleischhalle, Am Viktualienmarkt
6 25 69 Grosse, Ernst, Direktor, Hedwigstr. 4
4 16 24 Grosse, Erwin, Voßstr. 10
3 21 11 Grosse, Günther, Ing., Leopoldstr. 70
2 04 18 Grosse, Maria, Ww., Kanalstr. 42
1 27 90 Großeinkaufsgen. Süddt. Tabakwr.-Kleinhändler eGmbH, Pettenbeckstr. 8
8 23 62 Großelfinger, K., Ing., V.-Stoß-Str. 37
6 15 79 Großenbach, Maria, Ww., Hindenb.Str. 61
48 05 05 Großer, Bruno, Hptm., F.Dahnstr. 8
7 12 40 Grosser, Erich, Flugkapitän, Seefelderstr. 5
2 08 14 Großer, Franz, R.-A., Maxim.Str. 1
4 01 03 Großer, Georg, Lackiererei. Steinstr. 27
5 16 35 Grosser, Rud., Gasbrenner, Hirtenstr. 21
4 01 03 Großer, Wilh., Lackiererei, Steinstr. 27
4 12 42 Großgarage Bogenhausen, Trogerstr. 4
5 14 88 Großgarage Heim, Augustenstr. 15
59 66 31 Großgarage „Oberland" Hirsch & Schmidt, München, Denisstraße 5
5 16 59 Großhandels- u. Lagerei-Berufsgenossenschaft, Sonnenstr. 14
37 05 62 Großhauser, Joh., Molkerei, Isab.Str. 48
8 19 25 Großmann, Ad., Metzgermstr., Allach, Horst-Wessel-Str. 52
3 12 62 Großmann, A., Generalltn., Leopoldstr. 81
7 11 72 Großmann, Emil, Vertr., Hochmeierstr. 5
5 22 16 Großmann, Emil, Kfm., Karlstr. 46
49 29 20 Großmann, Dr. G., Arbeitsmethodenspezialist, Hochleite 9
8 13 95 Großmann, Karl, Oberbuchhalter, Ilmmünsterstr. 73
3 27 65 Großmann, L. W., Kunstmaler, Nikolaipl. 1
8 98 53 Grossmann, Ludw., Gastw., Neuried 30
29 63 20 Großmann, Paul, Organist, Glückstr. 16
8 14 38 Großmann, Rupert, Kohlen, Aind.Str. 84
6 68 88 Großmann, Sepp, Voitstr. 5
2 77 51 Großmann, Willy, Blumen, Maxim. Str. 38
5 12 21 Großmarkthalle, Städt., Thalk.Str. 116
57 92 Dies., Orts- u. Selbstwählfernverkehr
7 01 61 Großmarkth., Zweigst. d. Bay. Hypotheken- u. Wechselbank, Thalkirchnerstr. 116
37 08 45 Grote & Co, Ex- u. Import, Georgenstr. 62
3 28 40 Grote, Edith, Gymnastik, Kunig.Str. 51
6 11 94 Grote, Fritz, Dentist, Romanstr. 61
3 09 21 Grote, Dr. Gertrud, Schriftst., Leop.Str. 30
37 14 79 Grote, Hans, Oberltn., Adelheidstr. 20
5 02 37 Grote, Lisa, Dentistin, Nußbaumstr. 4
3 39 47 Groterjahn, Wally, Ohmstr. 13
3 11 71 Groth, Dr. Alfr., Arzt, Hohenstaufenstr. 1
3 26 75 Groth, Gustava, Hohenstaufenstr. 1
3 22 75 Groth, Dr. Otto, Redakt., Viktoriastr. 25
48 07 77 Grothe, Hch., Archit., Kolbergerstr. 7
1 17 33 Derselbe, Büro, Sonnenstr. 8
1 17 33 Grothe, Ludw., Dipl.-Ing., Sonnenstr. 8
47 63 39 Ders., Wohn., *Neu-Grü* Hindenb.Str. 32
2 18 14 Grothe, Ludwig, Rindermarkt 16
2 77 76 Ders., Wohnung, Erhardtstr. 6
1 06 42 Grothe, P., Schreibmasch., Josefsp.Str. 3
3 07 31 Grothe, Wilh., Architekt, Ainmillerstr. 17
5 10 21 Grotius Nf., H., Blumenfbr., Bayerstr. 47
59 65 51 Grotius, J. B. H., Putz, Landwehrstr. 22
37 23 14 Grotius, Julie, M 13, Elisabethstr. 30
6 04 65 Grotjan, Tilla, Volkartstr. 4
8 02 16 Grottauer, Joh., Schreinermstr., *Obm* Emdenstr. 18
(3 54 61) Grotz, Gretel, Klavierlehr., Ainm.Str. 1
8 94 40 Grubauer, Anna, Kolonialwr., Krailling, Ludwigstr. 1
2 54 83 Grube, Dr. Eit., Zahnarzt, Baaderstr. 78
79 47 70 Grube, W., Dipl.-Ing., Solln, Pullach.Str. 15
7 40 45 Gruber, Alfred, Kohlen, Khidlerstr. 26
1 05 36 Alois u. Fritz Gruber, Bäcker, Färbergr. 10
6 16 80 v. Gruber, Alwine, Ww., Prinzenstr. 10
6 25 36 Gruber, Andr., Bauunt., Mecht.Str. 39
2 29 75 Gruber, Anna, Plisseebr., Burgstr. 6
3 21 93 Gruber, Ant., Install., F.-Josef-Str. 33
4 41 77 Gruber, Anton, Metzger, Tegerns.Ldstr. 24
3 34 63 Gruber, Dr. A., Stud.Rat, Königinstr. 99
8 10 53 Gruber, Anton, Vertr., Reutterstr. 81
4 09 27 Gruber, B., Bäckerei, Rosenh.Str. 129
5 07 96 Gruber, Bened., Obering., Goethestr. 49
5 91 87 Gruber, Betty, Immob., Senefelderstr. 12
6 00 40 Gruber, Elisab., Reiseandenken, Nederl. Straße 58
7 49 50 Gruber, Elisabeth, Ww., Pfeuferstr. 32
3 38 47 Gruber, Dr. Ernst, Obersturmbannführer, Giselastr. 7
5 04 82 Gruber, Eugen, Baumstr., Landsb.Str. 35
7 00 16 Gruber, Franz, Bankbeamter, Lindenschmitstr. 19
1 04 59 Gruber, Franz, Friseur, Sendl.Str. 89
79 32 73 Gruber, Fr., Min.-Rat, *Pu* Sonnenstr. 8
6 10 17 Gruber, Georg, Architekt, Böcklinstr. 24
6 62 94 Gruber, Georg, Milch, Mechth.Str. 39
5 91 51 Gruber, Georg, Treuhänder, Schützenstr. 8
5 01 92 Gruber, Hans, Autoverm., Ringseisstr. 3
7 09 22 Gruber, Hans, Elektroart., Lindw.Str. 131
29 76 08 Ders., Wohnung, Theresienstr. 36
4 28 90 Gruber, Hans, Fotograf, Edelweißstr. 7
37 03 71 Gruber, Hans, Spengler, Zentnerstr. 15
8 84 41 Gruber, H., Stud.Rat, *Gaut* Parkstr. 12
2 56 12 Gruber, Dr. med. Hans, Arzt und Verleger, Rechts- und Wirtschaftsverlag, München 22, Widemayerstraße 29
7 39 86 Gruber, Heinr., Schreiner, *Grha* Neurieder Straße 6
49 22 26 Gruber, Hch., Zigarren, Freibadstr. 2
4 55 94 Gruber, Heinr., Kompressorverleih, Falkenstr. 15a
2 71 75 Gruber, H., D.-Schneiderin, Dienerstr. 17
48 09 93 Gruber, Ing., Ww., PienzenauerStr. 32
5 35 41 Gruber, Jakob, Lastwagenvertrieb und Fuhrwesen, München 12, Gollierstr. 37
2 08 55 Gruber, Jakob, Amtmann, Steinsdorfstr. 10
47 15 48 Gruber, Joh., Gaststr., *Grü* Gereutstr. 4
5 21 12 Gruber, Joh., Kaminkehrmstr., Schwanthalerstr. 162
7 38 27 Gruber, Jos., Vertr., Schmellerstr. 26
2 80 94 Gruber, Jos., Buchbinder, Jahnstr. 33
3 48 01 Gruber, Jos., Spedit., Fellitzschstr. 27
6 19 83 Gruber, Josef. Kohlen, Mayrfelsstr. 3
5 38 60 Gruber, Jos., Install., Erzgieß.Str. 48
4 34 61 Gruber, Jos., Kfm., Sedanstr. 16
7 47 75 Gruber, Jos., Lebensm., Zielstattstr. 11
8 10 17 Gruber, Jos., Lebensm., *Pas* Knie 1
6 00 40 Gruber, Jos., Vertr., Nederlingerstr. 58
8 00 11 Gruber, J., Steinmetz., Fürstenr.Str. 194
3 29 89 Gruber, Jos., F., Obering., Haimh.Str. 23
49 31 71 Gruber, Karl, Tapezierm., Naupliastr. 5
48 13 15 Gruber, Konst., Reg.-Baurat, Posch.Str. 1

47 63 28 Gruber, Pr[illegible]Lois, Maler, *Neu-Grü* Herrenwiesstr.
7 21 28 Gruber, Louise, Schreibwr., Bosch.Str. 22
47 54 77 Gruber, Ludwig, Haar, Unt.Parkstr. 26
5 21 61 Gruber, Ludw., Schreinerm., Dach.Str. 74
37 02 67 Gruber, Marg., Papierwr., Georgenstr. 41
29 72 70 Gruber, Marie, Schonbezüge, Müllerstr. 48
7 11 86 Gruber, Martin, Bez.-Dir., Alramstr. 17
6 36 98 Gruber, Max, Obst, Wendl-Dietrichstr. 15
6 36 26 Derselbe, Gärtnerei, Wildstr. 5
6 18 42 Gruber, Max, Baurat, Lampad.Str. 26
7 25 32 Gruber, Ottilie, Kol.-W., Schöttlstr. 10
1 24 76 Otto Gruber & Co, Werkzeugmaschinen, PrannerStr. 11
7 46 93 Dies., Fabrik, PlinganserStr. 132
4 40 60 Dies., Wohn., O. Gruber, Rablstr. 48
7 10 47 Gruber, Paula, Geschäftsführerin, *Grha* Georginenstr. 31
6 31 19 Gruber, Peter, Obst, Artilleriestr. 5
4 18 76 Gruber, Roman, Schweinehdl., Wörthstr.34
3 56 72 Gruber, Rud., Major, Klement.Str. 16
59 65 28 Gruber, Seb., Install., Kreittmayrstr. 8
8 01 47 Sim. u. Wilh. Gruber, Treppenbau, *Obm* Schlageterstr. 7
4 18 02 Gruber, Therese, Wäscheschneiderei, Josephsburgstr. 46
7 10 69 Gruber, Walburga, Ww., Ruppertstr. 8
4 38 06 Gruber, Wally, Schneid., Budap.Str. 40
2 32 37 Gruber, Willy, Kfm., Fraunhoferstr. 23
6 16 36 Gruber, Xaver, Baugesch., Hedwigstr. 9
3 43 64 Grubmiller, Hch., Install., Herzogstr. 31
7 22 14 Grubmüller, Karl, Uhrmachermstr., Waldfriedhofstr. 87
36 00 08 Grubmüller jr., K., Autorepar., Tengstr. 50
2 35 11 Gruchenberg, Rich., Schloss., Baaderstr. 35
3 14 71 Grüber, Elise, Ww., *Ainmillerstr.* 37
2 33 85 Grüber, Georg, Med.-Rat, Schweigerstr. 8
3 20 40 Grüber, Hans, Oberlandesger.-Rat, Destouchesstr. 14
36 01 28 K. Grüber Eisenbaugesellschaft m. b. H., München 23, Ungererstr. 71
2 94 94 Grübl, Annemarie, Dreifaltigkeitspl. 2
49 27 47 Grübl, Max, Bildhauer, Söltlstr. 40
1 27 96 Grübl, Phily, D.-Moden, Maffeistr. 4
5 15 91 Grün & Bilfinger A.-G., Bauunternehmung, München, Karlsplatz 24/4
37 12 10 Dies., Obering., Sauter, Elisabethstr. 25
4 27 75 Grün, Georg, Fabrikvertr., Wörthstr. 36
29 70 22 von der Grün, Max, Goldschmied, Türkenstr. 67
59 63 48 Grün, Wilh., Radio, Theresienstr. 148
5 93 19 Grünauer, A., Schreinereibed., Bayerstr. 55
39 92 26 Grünauer, Franz, Install., Feldmoching, Maistr. 156
6 31 26 Grünbauer, Ludw., Foto, Simeonistr. 5
4 50 98 Grünbauer, M., Schreiner, Pf. Waldstr. 10
59 72 25 Grünbauer, Wille, Insp., Maistr. 25
7 40 29 Grünbeck, Mich., Tapeziermeister, Daiserstr. 3
3 08 40 Gründel, Marg., Ww., Giselastr. 17
5 32 27 Gründl, Johann, Spedition, Hirtenstr. 17
2 87 56 Gründl, J., Kaminkehrmstr., Herzog-Rudolf-Str. 22
8 01 81 Gründl, Max, Briefm., Perhamerstr. 68
2 92 66 Gründl, Mich., Tabakwr., Ohlm.Str. 14
37 22 64 Gründler, Dr. O., Schriftl., Elisab.Str. 14
6 15 53 Grünecker, B., Transp., Herrenr.Str. 1
4 41 63 Grünei, Joh., Betonwrfbr., Riemerstr. 24
79 31 23 Grünenwald, Herm., Architekt, *Pu* Gartenstr. 1
7 06 48 Grünenwald, Wilh., Vertr., Waldfriedstr.83
(1 04 49) Grüner, Anna, *Malerin*, Neuh.Str. 24
1 04 49 Grüner, Arthur, Dentist, Neuh.Str. 24
8 96 69 Ders., Wohn., *Pla* Ad.Wagner-Str. 17
4 40 68 Grüner, Hans, Bäckerei, PariserStr. 39
4 06 74 Grünes, Josef, Zigarren, Max-Weberplatz 2
2 19 85 Grünewald, Carl, Vergolder, Türkenstr. 8
2 32 38 Grünewald, Fr., Schreiner, Amalienstr. 17
29 73 83 Grünewald, Heinr., Maler, BarerStr. 42
6 28 94 Grünhöfer, Ad., Iris-Verlag, Hedwigstr. 10
4 45 85 Grünhofer, Dr. H., Arzt, Willing.Weg 9
2 55 24 Grünhofer, Hans, Gartenbau, Fraunh.Str.43
2 42 50 Grünhuber, Käte, Hochbrückenstr. 1
7 35 38 Grünwald & Co, Samen, Lindw.Str. 124
2 79 53 Grünwald, Ant., Metzgerei, Rumfordstr. 44
4 06 40 Grünwald, Fr., Privat., Inn.Wienerstr. 4
6 22 80 Grünwald, Gg., Berichterst., Künstlerhof 5
2 43 93 Georg Grünwald & Sohn, Roggenmühle, Rumfordstr. 32
8 02 26 Grünwald, Jos., Wäscherei, Aubing, Hauptstr. 35
4 21 44 Grünwald, Jos., Metzgerei, Metzstr. 15
5 11 08 Grünwald, Jos., Vertr., Hirtenstr. 22
3 05 01 Grünwald, Luise, Papier, Belgradstr. 23
7 13 39 Grünwald, Max, Malerm., Rottenb.Str. 27
2 21 38 Grünwald, Otto, Türschoner, Viktual. Markt
4 42 70 Grünwald, Otto, Transporte, Regerstr. 18
2 02 87 Grünwald, Rosa, Ww., Mariannenpl. 1
5 35 24 Grünwald, Wilh., Kfm., Landw.Str. 41
47 15 13 GrünwalderWeinbauer L. Zach, Grünwald
2 69 21 Gruenwedl, Aug., Kondit., Schellingstr. 24
2 79 38 Grünwedl, Erna, Schneiderin, Liebherrstraße 17
4 48 11 / 4 30 09 Grünzweig & Hartmann G. m. b. H., Isolliermittel und Korksteinfabrik, München 8, Friedenstr. 22
3 29 88 Grünzweig, Annemarie, Kfm., Lerchenauer Straße 30
8 10 35 Grünzweig, F., Kfm., *Pas* Roseggerstr. 3
7 35 16 Grünzweig, Jos., Bäckermstr., *Grha* Würmtalstr. 20
8 15 03 Grünzweig, Max, Bäcker, Valpichlerstr. 17
49 35 07 Grützmacher, R., Masch., Sommerstr. 46
8 93 56 Gruhle, Magdalene, Ww., *Pla Gumstr.* 10
36 07 11 Gruhnwald, Fr. Wilh., Kfm., Friedr.Str. 9
6 35 83 Grull, Dr. Werner, Ing., Lachnerstr. 25
47 52 09 Grum, Anna, Lebensm., Haar, Zunftstr. 26
5 71 45 Grum, Kaspar, Mietauto, Heßstr. 50
3 52 96 Grum, Max, Glaserm., Hohenz. Str. 42
1 17 05 Grund- u. Hausbesitzer-Ver., Sonnenstr. 2
(3 34 41) Grundbesitzverwaltung Münchenerrück GmbH, Königinstr. 107
3 32 09 Grundeigent. GmbH, Frz.Joseph-Str. 41
4 24 78 v. Grundherr, Ed., Ob.-Reg.-Rat, Äuß. Prinzregentenstr. 11
2 55 62 v. Grundherr, Karl, Oberst, Königinstr. 5
37 09 91 v. Grundherr, Karl, Dr. jur., Tengstr. 37
6 30 76 v. Grundherr, M., Oberstl., Notburgastr. 14
47 53 79 Grundl, Elisab., Lebensm., Neukeferlohe
4 52 60 Grundl, Dr. J., Arzt, Zweibrückenstr. 24
48 12 90 Grundler, Fritz, Ob.-Postrat, Scheinerstr. 17
2 70 47 Grundler, Gg., Tiefbau, Baggervermietung, München 2, Blumenstr. 23
4 26 77 Grundler, Maria, Berg am Laim-Str. 81
37 00 53 Grundner, Hans, Drogerie, Elisabethstr. 7
2 11 14 Grundner Nf., P., Lebensm., Schellingstr. 5
5 46 25 Grundstücksinteressent.Verb., Karlspl. 24
1 08 00 Grundstücksverkehr GmbH, Maximiliansplatz 22
(2 04 02) Grundst.Verwalt. d. Prinzen Georg u. Konrad v. Bayern, Odeonspl. 4
2 07 85 Grundst.Verwert. Ges. Königswies. GmbH, Maximilianstr. 38
48 09 33 v. Grunelius, E. Frhr., *Kufsteinerpl.* 1
48 16 07 v. Grunelius, Jost, Frhr., Herkomerstr. 10
2 70 74 Gruner, H., Treibriemen, Klenzestr. 59
4 18 82 Grunert, H., Korbmöbel, Entenb.Str. 29
5 39 90 Grunert, Karl, Kfm., Schwanthalerstr. 75
47 64 14 Grunert, Dr. Otto, Priv., *Geis* Eppstr. 33
3 18 80 Grunewaldt, W., Kfm., Winzererstr. 122
59 71 57 Gruno, Eduard, R.-A., *Linprunstr.* 52
48 12 19 Grunow, E., M 27, Böhmerwaldpl. 13
7 30 74 Grunow, Ernst, Bau von Kondensatoren, M 25, Jägerwirtstr. 15a
29 60 86 Grunsky, Dr. H. A., Prof., Veterinärstr. 2
8 01 66 Grunwald, E., Kfm., *Pas* Lindenpl. 1
49 38 37 Grupp, Karl, Dipl.-Ing., Alzstr. 6
29 70 50 *Gruschwitz, Udo, Reg.-Rat,* Rosenbuschstraße 1
2 50 15 Gruse, E., Dr., Widenmayerstr. 4
8 93 82 Gruson, Ruth, *Pla* Schlageterallee 16
7 33 78 Gruss, Adam, Kunsthdlg. Zennerstr. 30
2 85 63 Gruß, Hans, Vorst., Fürstenstr. 2
29 63 59 Gruß, Hans, Weinhandlung, Weinstuben, Fürstenstr. 2
5 39 86 Gsänger, Fritz, Vertr., Landwehrstr. 58
5 86 73 Gsaenger, Gg., Archit., Schwanth.Str. 10
6 37 75 Gsaenger, G., Archit., *Obm* Menz.Str. 47
2 54 79 Gsänger, Johann, Metzger, Türkenstr. 52
5 68 74 Gschaider, H., Fleischwr., Augsb.Str. 9
4 11 20 Gscheider, Franz, Metzger, Pfanzeltpl. 14
2 50 25 Gscheider, H., H.Kleiderfbr., Holzstr. 49
3 18 69 Gschlacht, Mathilde, Feinkost, Clemensstraße 82
4 52 00 Gschlößl, Felix, Molkerei, Unterbiberg, Hermann-Göring-Str. 14
4 35 85 Gschlößl, Otto, Vertr., Columbusstr. 1
8 93 22 Gschneidinger, Gg., Kaminkehrer, *Gräf* Adolf-Wagner-Str. 23
8 14 15 Gschöderer, Alfons, Schneiderei, *Pas* MünchnerStr. 18
3 18 82 Gschosmann, Ludw., Kunstmaler, Unertlstraße 40
47 54 06 Gschoßmann, Hans, Kfm., Waldschulstr.28
3 36 73 Gschrey, Dr. Rich., Prof., Kaulb.Str. 85
5 25 19 Gschwändler, F., Schreiner, Augustenstr.77
2 54 82 Gschwändler, Frau K., techn. Oele, Holzstraße 34
4 19 55 Gschwender, Gg., Viehhdlg., Kuglerbg. 7
4 51 27 Gschwender, Josef, Steinmetz, Martinpl. 4
7 28 83 Gschwender, Richard, Grabmäler, Fürstenrieder Str. 281
48 00 24 Gschwender, Sebastian
2 41 53 Gschwendner, Engelbert, Zigarren, Tal 59
7 28 67 Gschwendtberger, Max, Installation, Forstenrieder Str. 42
4 40 62 Gschwendtner, G., Glaser, Entenb.Str. 40
36 21 47 Gschwendtner, Gg., Friseur, Ungererstr. 90
8 83 83 Gschwendtner, Jac., Gastwirtsch., *Gaut* MünchnerStr. 91
2 73 30 Gschwendtner, Karl, Wild, Vikt.Markt
59 67 12 Gschwendtner, Vitus, Install., Dach.Str. 90
6 00 31 Gschwendtner, Wally, Gastst., Elvirastr.12
5 83 79 Gschwilm, Georg, Vertr., Seidlstr. 22
6 07 57 Gschwind, Arnold, Malerei, W.Dietr.Str. 2
2 41 07 Gschwind, Otto, Schreiner, Corneliusstr. 21
36 01 39 Gstettner, H., Schriftl., Destouchesstr. 16
2 64 29 Gstöttmayr, M., Schneider, Theres.Str. 64
3 39 87 Gstoettner, Dr. Jos., Arzt, Herzogstr. 63
8 15 86 Guck, Dr. Chr., Zahnarzt, *Pas* Bhfstr. 9
29 69 75 Guckenberger, Lilo, SteinsdorferStr. 10
6 14 61 Gudden, Bernh., Stud.Prof., Paschstr. 27
3 06 15 Gudden, Clarissa, Feilitzschstr. 22
3 06 15 Gudden, Friedr., Forstmstr., Feilitzschstraße 22
8 12 46 Gudovius, Victor, Bankdir., Lochham, Ulmenstr. 20
5 26 96 Gühmann, Jul., Kürschner, Steinheilstr. 13
8 04 09 Gülcher, Elise, Ww., *Pas* Luisenstr. 2a
2 24 29 Güldner, Fridl, Nordendstr. 2
3 52 76 v. Gülich, Ilse, Habsburgerpl. 2
2 15 58 Gülzow, Willy, Baumstr., Rheinb.Str. 3
49 23 39 Gucm, Wilh., Kunstgew., Oefelestr. 9
3 13 96 Gümbel, Fritz, Dentist, Freis.Ldstr. 29
3 42 04 Ders., Wohnung, Leopoldstr. 31
6 47 02 Gümbel, Dr. Karl, Oberverw.-Ger.-Rat, Orffstr. 19
36 20 60 Gümbel, Ludw., *Hauptm., Planettastr.* 7
3 58 62 Gümbel, Otto, Rb.Präs., U.d.Linde 8
5 53 86 Guenau, Paula, Pianos, Augustenstr. 76
37 15 43 Günder, Alfr., Hauptmann, Agnesstr. 62
4 42 63 Günder, Dr. Br., Reg.Präs., Lamontstr. 9
2 71 42 Günder, Otto, Ger.-Dir., Oett.Str. 12
3 50 20 Günder, Dr. Rudolf, Arzt, Leopoldstr. 27
2 73 83 Günther & Co, Leder, *Corneliusstr.* 16
2 27 00 Günther-Schule, Lehr- u. Laienkurse für Gymnastik, Musik, Tanz, Kaulbachstr. 16
4 12 20 Günther, Albin, Schlosser, Weißpf.W. 21
5 84 27 Günther, Benno, Kältemasch., Häberlst. 19
1 20 42 Günther, Chr., Schneider, Maxim.Pl. 15
2 27 00 Günther, Dorothee, Schullcit., Kaulbachstraße 16
8 08 81 Günther, Erich, Ing., Bernauerstr. 93a
59 64 12 Günther, Ernst, Prok., Schubertstr. 2
3 24 97 Günther, E. Fr., techn. Büro, Mandlstr. 11
3 44 98 Günther, Franz, Vertr., Sulzb.Str. 7
2 84 64 Günther, G., Schreibm., Mannh. Str. 10
48 03 35 Günther, H. W., Verlagsdir., Herkomerstraße 8
37 21 28 Günther, Dr. H., Dir., Elisabethstr. 46
5 13 88 Günther, Hans, Fahrräder, Landwehrstr.77
6 35 37 Günther, Hans, Baurat, S. Auffahrtsallee 17
29 72 29 Günther, Herm., Friseur, Amalienstr. 63
4 27 04 Günther, Karl, Gartenbau, Kronst.Str. 14
2 82 57 Günther, Dr. Karl, Wirtschaftsberatung, BriennerStr. 52
2 20 61 Günther, Leo, Albanistr. 12
3 44 51 Günther, Ludwig, Kfm., Kunigundenstr.64
4 05 55 Günther, Max, Dipl.Landw., Bauerstr. 30
36 00 91 Günther, Dr. Otm., Ing., Oberndl.Str. 7
4 01 41 Günther, Dr. Otto, Arzt, Wörthstr. 1
4 19 88 Günther sen., Dr. O., San.Rat, Wörthstr. 1
2 15 91 Günther, Dr. Otto, Reg.-Mediz.-Rat, Reitmorstr. 12
2 38 47 Günther, Richard, Großhandel in Textilwaren, München 22, Tattenbachstr. 12
48 11 60 v. Günther, Sophie, Ww., Höchlstr. 2
4 36 56 Günther-Kühne, Dr. Herb., Arzt, Äuß. Prinzregentenstr. 14
3 17 26 Günthert & Russ, Vertr., Nikolaipl. 6
48 09 04 Günthert jr., Hans, Kfm., Tittm.Str. 7
6 62 38 Günthert, Wilh., Braumstr., Herthastr. 33
5 46 23 Günthner, Karl, Bäckermstr., Karlstr. 118
5 86 27 Güntner, Hans, Kühlmasch., Zentnerstr. 1
3 38 29 Güntzel, Rich., Maler, Ainmillerstr. 29
37 23 90 Günzel, Alfr., Uhrmach., Kurf.Pl. 3
47 46 98 v. Günzel, Dagmar, Photogr., Oberhaching
3 44 09 Günzinger, Hugo, Vertr., Römerstr. 17
7 42 65 Günzler, Gg., Tankhaus, Lindw.Str. 84
6 22 30 Gürleth, Elisabeth, Ww., Aiblingerstr. 3
1 21 29 Gürster & Oberschmid, Schrein., Kreuzstr8
7 40 98 Gürster, Jos., Metzger, Lindw.Str. 133
5 33 74 Gürster, Pet., Schneider, Ziebl.Str. 15
5 32 75 Gürteler, E., Schiedsrichter, Seidlstr. 10
29 64 15 Gürthofer, Landg.Rat, Rosenb.Str. 1
2 88 60 Gürtler, Fritz, Oberstltn., Briennerstr. 55
5 21 20 Gürtler, Joh. Jak., Maler, Senef.Str. 6
3 43 10 Gürtler, Karl, Dr. ing., Friedrichstr. 17
2 73 86 Gürtler, Martin, Glaserei, Amalienstr. 6
2 44 56 Gürtner, Josef, Kupferschmiede, Tal 41
4 42 59 Gürtner, Karl, Tonkünstl., Waldeckstr. 42
6 39 52 Gürtner, Lor., Sandwerk, Dach.Str. 140
5 09 97 Gütermann & Co, Nähseide, Bayerstr. 3
2 05 32 Güternahverkehr, Theresienstr. 66
3 09 58 Güterverwaltung Garching
5 21 42 Güttler, Karl, Buchbinderm., Senef.Str. 7
6 44 87 Gugel, Georg, Tabake, Volkartstr. 29
1 17 98 Gugel, Max, Pat.Anw., Blumenstr. 30
48 08 69 Gugel v. Brandt u. Frfr. H. Diepoltsdorf, Maria-Theresia-Str. 25
7 12 64 Guggeis, J., Kaminkehr., Implerstr. 47
8 83 04 Guggemos, Max, Kunstmühle, Gauting
5 62 32 Guggenberger, J., Transp., Tulbeckstr. 33
29 72 13 Guggenberger, Jos., Friseur, Ohlm.Str. 9
49 30 81 Guggenberger, Karl, Friseur, Teg.Ldstr. 76
2 49 25 Guggenberger, Klaus, Vertr., Bräuh.Str. 10
4 48 74 Guggenberger, R., Dentist, Wörthstr. 49
7 32 38 Gugger, Dr. Otto, Arzt, *Grha* Schulstr. 6
1 18 88 Guhl, Alfr., Hausverw., Kaufingerstr. 2
37 04 80 Derselbe, Wohnung, Georgenstr. 128
4 28 14 Guilino, Helmut, Dr., Lamontstr 13
7 20 93 Gulielminetti Gaudenz, Prok., Angelstr28
37 01 74 v. Guillcaume, Karl, Ing., Elisabethstr. 50
8 02 10 Guillery, Theo, Kunstmaler, *Pas* Rich.-Wagner-Str. 18
47 63 20 Guinin, Gg., Archit., *Geis* Seidlstr. 21a
8 06 38 Guinin, Karl, Lebensm., *Pas* Pipp.Str. 25
2 38 41 Guisl, Hub., Amtmann, Theres.Str. 19
37 19 01 v. Gulat-Wellenburg, Dr., Arzt, Elis.Str. 10
3 23 69 Gulbransson, Olaf, Maler, Akademiestr. 2
8 01 67 Gulde, Bened., Archit., *Pas Lindenpl.* 1
5 60 23 Gulde, Wilhelm, Buchhdlg., Ottostr. 7
6 48 10 Guldner, Hans, Ing., AllacherStr. 133
2 28 10 Gulielminetti, Carolina, Ostmarkladen, Perusastr. 1
48 15 89 Dieselbe, Wohn., Donaustr. 31
6 68 12 Gully, Ludw., Vertr., Horemansstr. 23
8 94 87 Gum, Gottl., Baugesch., *Pla* Math.Str. 4
7 40 37 Gumbrecht, Georg, Maler, Lipowskystr. 14
2 02 81 Gumbrecht, Walter, Zigarr., Türkenstr. 32
4 38 41 Gummi, E., Obering., Ä.Prinzreg.Str. 67
5 38 48 Gummi, Theod., Vertr., Linprunstr. 58
59 62 60 Gummituchvertrieb Triumph Birkner u. Kandlbinder, Gabelsb.Str. 53
. . . . . **Gummiwaren siehe Gottlieb Müller**
1 15 35 / 1 15 48 Gummiwaren-G. m. b. H. früher Metzeler Hauptniederlage, 75 Jahre alt, München 2, Kaufingerstr. 7
5 09 18 Gummiwrfbr. Hutchinson, Bayerstr. 67
5 75 94 Gumpert, Hans, Architekt, Elisenstr. 6
59 61 95 Gumpert, Hans, Friseur, Görresstr. 15
2 66 95 Gumpinger, Adelheid, Kunstgewerbl., St.-Jakobs-Pl. 8
37 03 63 v. Gumppenberg, Hans, Frhr., Agnesstr. 14
6 31 10 Gumprecht & Co, Kaffee, Gabrielenstr. 4
4 11 86 Gunsheimer, Ph., Syndikus, Preysingstr.12
6 13 92 Gundel, Hans, Kfm., Lautensackstr. 11
3 05 08 Gundel, Phil., Schopenhauerstr. 91
2 19 93 Gundelwein, Anna, Ww., Knöbelstr. 11
4 37 60 Gundermann, Emil, Dir., Lamontstr. 1
5 33 47 Gundermann, Emil, Limonaden, Rottmannstr. 7
4 43 81 Gundermann, Ernst, Zeppelinstr. 81
3 58 12 Gundermann, Fritz, Dr., Imhofstr. 1
79 44 45 Gundermann, H., Oberstltn., Großhesselohe, Gg.Kalb-Str. 10
1 13 38 Gundermann, Maria, Handschuhe, FürstenfelderStr. 17
3 37 36 Gundermann, W., Betriebsl., Kurf.Str. 14
4 49 13 Gundlach, Anton, Prediger, Gietlstr. 2a
29 62 08 Gundlfinger, Ludw., Klischees, Jahnstr. 7
2 38 54 Derselbe, Wohnung, Tal 13
3 12 52 Gundrum, Maria, Historik., Giselastr. 3
1 15 57 Gunetsreiner, J., Immob., Sendl.Torpl. 1
5 74 67 Ders., Wohnung, Thalkirchnerstr. 7
2 77 38 Gunkel, Maria, Wurstwr., Marienpl. 29
3 17 55 Gunsilius, Luise, Bäckerei, Giselastr. 8
7 07 11 Gunsilius, Ph., Seifenersatz, Lindenschmittstraße 23
49 21 30 Carl Gunsser & Merz, GmbH, Chem.-Papierfbr., U.Weidenstr. 5
3 31 98 Gunz, Karl, Malermstr., Kaiserstr. 25
6 60 79 Gunzelmann, Ernst-G., Dr. med., Gudrunstraße 19
4 14 00 Gunzner, Karl, Dir., Äuß.Prinzreg.Str. 17
6 13 12 Gurk, Louise, Dietrichstr. 6
36 05 14 Gurlitt, Friedrich, Baurat, Herzogstr. 57
6 34 45 Gurlitt, Gitta, Kunstmal., D'Armistr. 61
4 55 21 Gurris KomGes, Küchengeräte, TruderingerStr. 265
6 25 27 Gurtner, K., Restaur., *Obm Ö.*Hofstr. 2
4 02 24 Guse, Hans, Major, Prinzreg.Pl. 17
29 76 37 Gustapfel, J., Gend.Insp., Finkenstr. 5
8 83 66 Gut Pentenried
47 35 16 Gut Riem, Isarlandstr. 1
7 03 83 Gut, Dr. Albert, Direktor, Lipowskystr. 14
37 14 05 Gutbell, Konr., Versich., Bauerstr. 8
3 51 62 Gutbier, L., Kunsthdlg., Ludwigstr. 17
49 38 54 Gutbrod, Hans, Obervet.-Rat, Nauplia-straße 116
3 22 43 Gutbrod, Hedw., Viktoriastr. 23
3 10 69 Gutbrod, Jul., Schriftl., Simmernstr. 6
3 08 88 Gutbrod, Jul., Prok., K.Thedor-Str. 14
5 31 29 Gutbrod, Therese, Kohlen, Blutenb.Str. 26
4 46 29 Gutbrod, Wilh., Lebensm., Emplstr. 3
47 65 18 Gutbrod, Wilh., Notar, *Geis* v. Seidl-Str. 2
1 12 66 Derselbe, Kanzlei, Kaufingerstr. 29
3 02 73 Gutekunst, Carl, Fleischwr., Herzogstr. 85
2 77 18 Gutekunst, Wilh., Müllerstr. 40
7 27 67 Gutenäcker, Dr. E., Kfm., Alramstr. 15
4 16 15 Guter, Hugo, Goldwr., Zweibrückenstr. 30
12 93 Guth, Carlaug., Major, Königinstr. 11
6 64 06 Ders, Wohn., Wendl-Dietrich-Str. 16
79 41 28 Guth, E. O., Dir., Solln, Buchh.Str. 1
37 13 32 Guth, Elvira, Frau, Adelheidstr. 35
8 98 06 Guth, Dr. O., Reg.Rat, *Gräf* Winkel 1
6 71 10 Gutheil, Friedr., Amtmann, Nibel.Str. 26
5 32 13 Gutheim, Aug., Vertr. Heßstr. 1
2 36 74 Guthmann, A., Vertr., Mariannenpl. 2
5 13 98 Guthmann, Fr., Schrein., Schleißh.Str. 55
2 63 33 Guthmann, Dr. O., Syndik., Königinstr. 11
3 56 68 Derselbe, Wohnung, Martiusstr. 7
39 91 09 Guthmann, Dr. Rudolf, Arzt, *Schlh* Hindenburgstr. 77
4 17 04 Gutjahr u. Scharf, Konditorei, Nigerstr. 16
7 35 10 Gutjahr, Jos., Fuhrw., Schmellerstr. 12
4 32 65 Gutknecht, M. G., Kfm., Truder.Str. 15
3 10 66 Gutland, Franz, Schäferei, Riesenf.Str. 80
5 12 57 Franz u. Fritz Gutleben, Versich., St.-Pauls-Pl. 4
2 13 80 Gutleben, F. J., Bankhaus, Ludwigstr. 26
4 10 36 Ders., Wohnung, Schumannstr. 10
5 12 57 Gutleben, Dr. Rob.. R.A., St.Paulspl. 4
48 12 73 Gutmann, Luise, Ww., Mauerk.Str. 20
37 00 85 Gutmann, Rud., Vertr., Elisab.Str. 17
5 59 89 Gutmann, Therese, Pächt., Bayerstr. 14
2 56 87 Gutmayr, Dr. M., Arzt, Hildegardstr. 32
4 08 84 Gutsbrauerei Grainer, Orleansstr. 53
29 66 74 Gutsch, Aug., Rech.-Rat, Tattenb.Str. 2
2 30 63 Gutsch, Ernst, Optik, Frauenstr. 22
59 71 19 Gutsch, Ernst, Kfm., Arnulfstr. 26
6 60 66 E. u. Martha Gutsch, *Obm* MenzingerStr. 8
7 43 41 Gutschenreiter, Hans, Adlzr.Str. 17
6 26 03 Gutscher, Engelb., Dir., Waisenh. Str. 65
8 83 90 Gutsverwaltung Hüll, Hüll
8 90 09 Gutsverwaltung Planegg
39 91 16 Gutsverwaltung, Mittenheim
37 08 23 v. Guttenberg, Joh., Frfr., Bauerstr. 40
37 22 71 v. Guttenberg, S., Frfr., Tengstr. 39
6 34 52 Guttenberger, B., Fuhrunt., Aldr.Str. 11
4 31 25 Guttenberger, Jos., Maler, Ottw.Str. 9
2 92 56 Gutzeit, Hermann, Lacke, Jahnstr. 20
3 42 87 Gutzeit, Dr. K., Archit., Leop.Str. 7
49 35 54 Gutzeit-Müller, Walter, Dr. jur., Gabr.-Max-Str. 29
2 14 89 Guyot, Joh., Hutsalon, Briennerstr. 55
5 66 78 Gylling, Anton, Malerei, Luisenstr. 44
5 52 12 Gynäkolog. I. Univ.Klinik, Maistr. 11
5 52 99 Dieselbe, Direktor
(5 57 01) Gynäkolog. II. Univ.Klinik, Lindw.Str. 2a
5 54 53 Dieselbe, Direktor
5 63 51 Gysis, Margarita, Fürsorgerin, Luisenstr.50
2 01 97 Gyßler, Jos., Archit., Heßstr. 8
59 75 27 Gyßling, F., Stud.Rat, Luisenstr. 50
5 17 45 Haack, Sparbleistift GmbH, Goethestr. 53
37 14 67 Haack, H. E., Dr. jur., Elisabethstr. 28
37 18 76 Haack, Lore, Oberstltnww., Agnesstr. 49
2 66 02 Haacke, Fritz, Desinf., Cornel. Str. 27
3 00 45 Haacke, O., Vorstand, Schleißh. Str. 216
3 43 66 Ernst Haaf u. Tilla Haaf-Halter, Kunstgewerbl., Rheinstr. 20
5 87 72 Haaf, Friedr., Molkereiprod., Karlstr. 51
37 10 07 Haaf, Peter, Tel.-Insp., Georgenstr. 115
4 00 35 Haag, Dr., Reichsrichter, Äuß.Prinzreg.-straße 15
5 02 96 Haag, Adolf, Metzger, Lindwurmstr. 93
59 76 57 Haag, Berta, Tumblingerstr. 13
7 41 59 Haag, Bertha, Lindwurmstr. 113
4 32 26 Haag, Franz, Install., Orleansstr. 53
8 82 31 Haag, Friedr., Musikverlag, *Gaut* UnterbrunnerStr. 22
2 57 82 Haag, Hans, Hildegardstr. 28
59 64 98 Haag, Hans, Metzgerei, PaulHeysestr. 23
7 41 34 Haag, Herm., Revis., Lindenschmitstr. 49
1 07 12 Haag, J. B., Juwelier, Karlsplatz 10
7 02 37 Haag, Joh., Zentralheiz., Bruderm.Str. 36
47 35 22 Haag, Jos., Rennbahnwirtsch., Graf-Lehndorff-Str. 22
2 02 75 Haag, Max, Kfm., Liebigstr. 10
4 26 69 Haag, Viktor, Dr. med., Aurbacherstr. 1
48 14 50 Haag, Wilh., Prok., Herkomerstr. 10
5 72 26 Haaga, Karl, Schneider, Hirtenstr. 16
5 36 95 Haage, Herb., Seifen, Augustenstr. 104
6 09 02 Haage, Jos., Tapezier., Donnersb.Str. 9a
7 02 14 Haage jr., Mich., Holz, Forstenr.Str. 181
7 48 14 Ders., Lager, Ridlerstr. 7
3 42 80 Haagen, Marg., Schausp., Scheffelstr. 11
49 33 26 Haakh, Dr. Th., Forstm., Grünw.Str. 249
1 20 66 Haar-Knopf, Friseurart., Kaufingerstr. 5
3 52 64 Haarer, Otto, Dr. med., Kaiserstr. 6
2 82 92 Haas, Adalb., Prok., Emil Riedelstr. 8
(4 50 90) Haas, Adolph, Kittfbr., Elsässerstr. 22
5 38 81 Haas, Albert, Schwanthalerstr. 51
4 25 39 Haas, Alois, Prok., Enzensp.Str. 7
3 16 96 Haas, Alois, Vertr., V.Scheffelstr. 14
4 13 25 Haas, Anna, Kleider, Weissenb.Str. 33
4 30 13 Haas, Anny, Stellenleit., Waldeckstr. 22
2 40 53 Haas, Anny, Zigarren, Türkenstr. 53
59 64 94 Haas, Ant., Oberreg.-Rat, Schwindstr. 28
7 00 75 Haas, Anton, Jul.Schreck-Str. 19
4 39 78 Haas, Anton, Vertr., Holbeinstr. 32
3 22 73 Haas, Carl, Kfm., Rankestr. 14
3 25 46 Haas, Carl, Mechaniker, Herzogstr. 26
5 11 30 Haas, Elsa, Ww., Arcisstr. 23
37 05 42 Haas, Ernst, Getreide, Bauerstr. 20
4 31 47 Haas, Franz, Oberstltn., Prinzreg.Pl. 13
6 64 32 Haas, Franz, Versich., Bernauerstr. 7
29 70 32 Haas, Fr. Xaver, Kapellmstr., Kosttor 2
2 61 96 Haas, Friedrich, Herstellung sämtlicher Kartonagen, München 5, Baumstr. 4
8 92 31 Haas, Gg., Lehrer a. D., Unterpaffenhofen, Bahnhofpl. 129
48 16 59 Haas, Gertr., Frau, Ismaninger Str. 78

5 05 19 Haas, Hans, Autohdl., Karlstr. 54
2 81 31 Haas, Hans, Kfm., Klenzestr. 45
79 46 72 Haas, Hch., Fabrikdir., Solln, Solln.Str. 11
3 50 47 Haas, Heinr., Fahrkurse, Ainm.Str. 22
37 12 61 Haas, Jacob, Kfm., Hiltenspergerstr. 35
3 25 74 Haas, Joh., Lebensm., Ainm.Str. 22
3 43 55 Haas, Johann, FröttmaningerStr. 18c
8 82 50 Haas, Jos., Gutsbes., Hausen 5
5 69 35 Haas, Jos., Schneiderei, Rothmundstr. 5
7 08 72 Haas, Jos., Kaminkehr., Ridlerstr. 36
47 63 87 Haas, Jos., Prof., *Geis* Wunderh.Str. 14
3 54 03 Haas, Karl, Dipl.-Ing., Simmernstr. 1
3 24 61 Haas, Lena, M 23, Leopoldstr. 149a
2 61 16 Haas, Lotte, Theresienstr. 14
8 14 47 Haas, Ludw., Bauuntern., Tuttl.Str. 1
2 10 95 Haas, Ludwig, Graveur, Theatinerstr. 34
2 94 97 Haas, Ludwig, Dentist, Marienpl. 29
7 39 28 Haas, Maria, Straßenreinigungsanstalt, München 25, Implerstraße 51
1 37 17 Haas, Maria, Wäscherei, Sendl.Str. 43
3 10 60 Haas, Maria, Franz-Joseph-Str. 9
29 61 75 Haas, Mary, Aventinstr. 6
8 11 60 Haas, Mart., Oberingen., *Obm* Eckstr. 8
7 22 29 Haas, Dr. Mart., Ing., Valleystr. 54a
48 09 70 Haas, Rob., Betriebsdir., Finsing
5 39 57 Haas, R., Schausp.-Schüler, Kapuz.Str.21
47 64 12 Haas, Sebast., Lebensm., Neugrünwald, Südl. MünchnerStr. 37
4 08 88 Haas, Simon, Kfm., Regerpl. 7
4 08 30 Haas, Dr. Theod., Zahnarzt, Neubiberg, Mackensenstr.
4 47 13 Haas, Dr. Wilh., Dir., Possartstr. 12
6 38 46 Haas, Wilh., Tapezier, Fasoltstr. 6
49 36 88 Haas, Willy, SA.-Oberführer, Körner-Straße 14
6 33 64 Haase, Hauptm., Hindenburgstr. 45
3 54 65 Haase, Anna, Ww., Gisclastr. 5
3 58 32 Haase, Anna, Privat, Mottistr. 23
3 16 12 Haase, Dr. Herm., Arzt, Konradstr. 14
6 62 98 Haase, K. H., Angest., Dach.Str. 140
4 37 76 v. Haase, Lisa, Ww., Trogerstr. 23
2 34 71 Haase, Magda, Vertr., Maxim.Str. 40
29 74 96 Haase, Maria, Fußpflege, Maxim.Str. 38
4 39 63 Haaser, Ant., Transp., Weißenb.-Pl. 5
2 27 56 Haaser, Maria, Hundepflege, Schönf.Str.26
79 43 37 Haaß, Fritz, Kassierer, Solln Dittlerstr. 1
8 01 97 Haass, Phil., Konzertmstr., *Pas* Friedrich-straße 9
7 43 31 Haban, Gg., Mühlenbau, *Grha* Parkstr. 16
6 12 83 Habeder, Alb., Kinobes., Brunhildenstr. 4
47 53 87 Habeker, Osk., Bauer, Gronsdorf.Str. 2
47 52 61 Habeker, Rud., Gutsbes., Gronsdorf
37 02 98 Habenschaden, Anni, D.Schneidermstrin, Hohenz.Str. 81
6 38 86 Habenschaden & Co. s. „Argo"
3 09 71 Haber, Maria, Franz-Joseph-Str. 33
8 14 57 Haber, Wilh., Ing., *Obm* Ob.Grasw. 43
5 38 83 Haberäcker, Leonh., Reg.-Baumeister, Ing.-Büro für Hoch-, Tief- und Brückenbau,
5 00 16 Prüfing. f. Statik, f. Stahl-, Eisenbeton und Holzbau, München 2. Ottostr. 3
807 73 Derselbe, Wohn., *Pas* Paosostr. 14b
48 05 78 Habereder, Jos., Baugesch., Unterföhring
29 69 85 Haberkorn, Emil, Schrein., Knöbelstr. 17
5 44 52 Haberkorn, Jos., Maler, H.Lingg.Str. 9
4 01 00 Haberl & Co, KG, Autos, Hochstr. 4½
6 16 48 Haberl, Ad., Fleischwr., Blutenb.Str. 110
59 67 60 Haberl, Anton, Lebensm., Karlstr. 7
4 28 35 Haberl, Anton, Schreiner, Preysingstr. 32
2 54 69 Haberl, Eleonore, Ww., Lotzbeckstr. 3
3 56 61 Haberl, Elis., Seifen, Friedr.Str. 30
4 18 84 Haberl, Ella, Radio, Edelweißstr. 6
49 23 03 Haberl, Georg, Install., Teg. Landstr. 189
6 34 80 Haberl, Hans, SA-Stand.-Führer, Dietrich-Straße 26
29 63 14 Haberl, J., Wittelsbacherstr. 3
4 54 66 Haberl, Joh., Wäscherei, BreisacherStr. 28
7 32 93 Haberl, Jos., Metzgerei, Reifenst.Str. 5
4 22 85 Haberl, Jos., Klaviere, Cl. Lorrainstr. 9
48 16 66 Haberl, K., Galileipl. 2
2 74 97 Haberl, Kasp., Autorepar., Isartorpl. 3
1 20 77 Haberl, L., Install., Raspstr. 4
6 66 37 Haberl, Max, Kfm., Lampadiusstr. 24
4 09 35 Haberl, Max, Steingesch., Tegerns.Ldstr. 8
8 96 74 Haberl, Mimi, *Gräf* Haberlstr. 2
7 39 24 Haberland & Hauser, KG, Zentralheizungen, Lipowskystr. 11
1 37 03 Haberland, Josef Kaufingerstr. 6
7 25 15 Haberland, L., Ing., A.-Schmidt-Str. 36
5 39 78 Habermann, Hofmann & Co, Manufakturwaren-Großhdlg., Schillerstr. 28
5 57 35 Habermann, Orthopädiewerk, GmbH, Schillerstr. 27
4 54 95 Habermann, Alb., Ing., Brünnsteinstr. 8
3 49 49 Habermann, Alfr., Schleißheimerstr. 251
3 37 00 v. Habermann, Gabr., Frfr., Türkenstr. 99
2 09 29 v. Habermann, Frhr. Ph., R.-A., Residenzstraße 27
2 70 65 Derselbe, Wohn., Briennerstr. 50b
7 21 47 Habermehl, E., Transp., Steinm.Str. 38
7 47 97 Habermehl, Wilh., Bavariaring 35
2 91 19 Habermeyer, Chr., Friseur, Reitmorstr. 9
29 61 26 Habermeyer, K., Putzmitt., Frühl.Str. 8
36 06 89 Habermeyer, Will, Maler, Kaiserstr. 33
2 57 62 Habersattler, Rud., Lichtpausanst., Bruderstr. 12
3 32 56 Habersbrunner, Dr. Hellm., Intendant, Schönererpl. 1
5 95 76 Habersetzer, Fremdenheim, Schleißh.Str. 5
5 63 83 Habersetzer, Jos., Restaur., Luisenstr. 71
5 85 36 Haberstock, Aug., Hotel, Schillerstr. 47
6 62 59 Haberstock, Ferd., Vertr., Stievestr. 7
6 12 27 Haberstock, Fritz, Dir., Gernerstr. 15
4 04 13 Haberstock, Gg., Geschf., Trogerstr. 17
6 12 90 Haberstumpf, Osk., Dir., D.Armistr. 6
4 28 27 Haberstumpf, Rob., Reg.-Dir., Möhlstr. 9
37 11 15 Habich, Friedr., Bkdir., Elisab.Str. 44
49 33 18 Habicht, Ed. Kfm., Portiastr. 17
3 21 30 Habicht, Martha, Franz-Josefstr. 2
5 91 26 Habisreitinger, J., Ind.Bed., Bayerstr. 73
7 00 26 Ders., Brudermühlstr. 23
3 55 83 Habler, Herm., Baugesch., Ursulastr. 7
5 89 63 Hablitschek, Albrecht, Maler, Seidlstr. 36
59 78 59 Habrecht, Josef, Kohlen, Trappentreustr.
8 07 73 Habrich, F., Amtmann, *Pas* Paosostr. 14
3 35 87 Habruner, Ob.Amtm., Römerstr. 29
5 59 20 Hach, Marianne, Nymphenb.Str. 33
5 92 17 Hache, Sarafina, Graphologin, Landwehrstraße 26
7 34 22 Hachenberger Sandvik GmbH, Stahl Kapuzinerstr. 46
6 22 35 Hachenberger, Wolfg., Dr., Ruffinistr. 17
5 43 83 Hachl, Flor., Prokurist, Heimeranstr. 28
7 22 17 Hachmann, A., Ing., Waldfriedh.Str. 16
4 24 60 Hachmann, Otto, M 27, Possartstr. 8
2 34 20 Hacifa, Hamb. Zig.Hdls.AG, Marienpl. 22
79 43 24 A. u. K. Hack, Solln, Buchhierlstr. 20
59 74 58 Hack, Frz., Modewr., Westendstr. 141
6 28 80 Hack, Hch., Vertr., Thorwaldsenstr. 23
37 22 98 Hackel, Resa, Pianistin, Elisabethstr. 12
2 31 09 Hackenberg, Ad., Dentist, Rumfordstr. 4
4 11 47 Hackenberger, Erich, Uhrm., Balanstr. 10
1 19 40 Hackenschuh, Fritz, Leder, Sendl.Str. 56
2 04 36 Hacker, Balth., Buchdr., Klenzestr. 101
8 08 49 Hacker, Prof. Christian, Architekt, *Pas* Riemerschmidstr. 47
2 52 55 Hacker, Franz, Fris.-Bed., Amal.-Str. 25
3 58 98 Hacker, Dr. Franz, Oberstud.-Dir., Biederstein 7
6 29 36 Hacker, Fritz, Schulrat, N.Auff.-Allee 64
2 31 04 Hacker, Joh., Bankoberinsp., Jahnstr. 52
6 05 34 Hacker, Karl, Textilwr., Hindenburgstr.37
59 71 40 Hacker, Leonhard, Dr., Bayerstr. 73
3 09 85 Hacker, Wilh., Stud.Prof., Siegfriedstr. 18
5 31 01 Hackerbräu, Akt.-Ges., Bayerstr. 34
5 38 88 Hackerbräukeller, Theresienhöhe 4
7 39 29 Hackinger, H. M., Holz, Pullacherpl. 8
5 92 47 Hackinger, Hans, Holz, Fliegenstr. 3
8 15 49 Hackinger, K., Sägewerk, *Pas* Beckstr. 8
7 25 04 Hackl, Al., Metallkunst, Fürstenr.Str. 272
7 12 65 Hackl, Emma, Biervertrieb, Implerstr. 28
7 35 48 Hackl, Hch., Oberinsp., Implerstr. 28
29 65 17 Hackl, Jos., Metalle, Albanistr. 2
7 26 14 Hackl jun., Jos., *Grha* Sternstr. 32
4 48 93 Hackl, Jos., Holz, Max-Weber-Pl. 3
4 46 78 Ders., Brennmaterial, Trogerstr. 28
1 18 69 Hackl, Marga, Schreibbüro, Neuh.Str. 21
6 34 75 Hackl, Mich., Bäckerei, Artilleriestr. 11
6 05 64 Hackl, Xav., Gartenbau, Pappelall. 348
3 46 57 Hacklechner, R., Ing., Hohenz.Str. 74
49 25 36 Hacklechner, Rudolf, Herstellung von Kunstharzartikeln, M 9, Schyrenstr. 14
2 68 19 Hacklinger, Jos., Radio, Barerstr. 51
7 20 07 Hackner, Gg., Install., Dreimühlenstr. 19
3 31 68 Hackner, M., Kunstkarten, Kurfürstenstr.2
59 67 28 Hacknergarage, Gabelsbergerstr. 73
2 07 72 Hadacek, Joh., Spengl., Butterm.Str. 13
48 11 11 v. Hadeln, Dr. Hajo, Frhr., Mauerk.Str. 1
37 01 03 Haderecker, Ant., Spedit., Nordendstr. 27
49 29 02 Haderer, Ant., Min.-Rat, Maikowskistr. 36
5 53 73 Hadersbeck, Thomas, Molk.-Prod., Schleiß. Straße 84
5 81 22 Hadersberger, Frz., Malermstr., Trappentreustr. 27
8 10 80 Hadersdorfer, Julie, Milch, Stadtl.Str. 16
2 76 10 Häberer, M., Angest., Sternstr. 22
2 14 61 Häberle, Hans, Schneider, Herrenstr. 31
2 52 08 Häberle, Jak., Fahrräd., Corneliusstr. 14
36 06 62 Häberle, Jak., Ingen., Belgradstr. 211
8 16 49 Häberle, Jos., Fuhrw., *Pas* Obgmstr.WunderStr. 43
7 03 43 Haeberle, Kurt, Vertr., Lindw.Str. 90a
8 20 51 Häberle, Max, Latrinenreinig., *Pas* Obergm.Wunder-Str. 61
2 92 80 Häberle, Reinh., Kom.Rat, Widenm.Str.32
2 03 02 Haeberlein, Dr. Fritz, Hauptkonservator, Marstallpl. 8
3 41 40 Häberlein, Hans, Ing.-Büro, Friedr.Str. 22
49 27 34 Haeberlein-Metzger AG, Vertr. Schmidt, Altersheimerstr. 11
36 01 49 Dieselbe, Vertr. Marsching, Akademiestr.13
(1 33 62) Häberlen, Anton, Kohlen, Alth.Eck 6
6 68 53 Häberlen, Wilh., Lebensm., Untermenzing, MoosacherStr. 90
2 39 28 Häckel, Gg., Baurat, Amalienstr. 95
7 08 31 Häcker, Adolf, Vertr., Geroltstr. 33
7 13 41 Häcker, Anton, Vertr., Valleystr. 54a
1 19 14 Häckl, Käte, Frisiergesch., Alth.Eck 15
6 70 55 Haedicke, H., Bücherrev., Schedelstr. 9
37 08 28 v. Haefele, Elis., Ww., Jakob-Klarstr. 3
36 21 14 Häfele, Friedr., Maler, Freystr. 5
6 45 39 Haefele, L., Brauereiart. Nymph.Str. 121
4 28 08 Häfele, Thomas, Polstermöbel, Breis.Str.11
5 51 89 Häffner, Ed., Ing., Arnulfstr. 16
48 15 73 Haeffner, Dr. K., Reg.Rat, Isman.Str. 78
6 14 74 Haeffner, Dr. K.E., Reg.-Rat, Montenst. 12
48 09 59 Haeffner, Wally, Ww., Laplacestr. 1
37 04 17 Häfner, Elisabeth, Hohenz.Str. 83
2 52 93 Häfner, Franz, Süßwr., Dienerstr. 11
8 84 00 Derselbe, Wohnung, *Gaut* Bergstr. 62½
59 62 15 Häfner, Heinr., Bayerstr. 43
6 11 57 Häfner, Jos., Vertr., Magdalenenstr. 14
29 64 60 Häfner, Jul., Tapeziermstr., Baaderstr. 31
7 41 63 Häfner, Otto, Studienprof., Geroltstr. 35
7 29 08 Häfner, Dr. Siegfr., Stud.-Rat, Gotzinger Straße 23
1 22 65 Hägele, Erich, Sendlinger-Torpl. 1
6 00 71 Hägele, Hans, Maler, Brunh.Str. 6
49 22 95 Hägele, Leonh., Baumstr., Harth.Pl. 12
47 24 56 Hägele, Ludw., Spengler, Unterhaching, Kirchenstr. 36
5 72 43 Häger, Dr. Herm., Archit., Gabelsb.Str. 26
7 04 55 Hähle, W., Vertreter, GotzingerStr. 29
59 62 93 Hähn, Marie, Privat., Nußbaumstr. 30
2 36 31 Hähnel, Albert, Glaserei, Adalbertstr. 21
2 10 22 Hähnel, Emmy, Ww., Türkenstr. 71
5 92 57 Hähnle, Karl, Haydnstr. 8
6 66 00 Hähnlein, M 19, Voitstr. 9
8 20 68 Hähnlein, Otto, Bauverständiger, FürstenriederStr. 190
1 15 01 Ph. u. M. Hälmle, Buchb., Fürstenf.Str. 16
1 01 34 Hämmerle, Dr. E., Arzt, Kaufingerstr. 3
8 82 81 Händel, A., Major, *Gaut* Parkstr. 5
8 05 90 Händel, Dr. Käthe, Zahnärztin, *Pas* Knic 5
3 40 19 Haendel-Christiansen, Willy, Kapellmstr., Kaiserstr. 54
29 65 05 Händl, Hans, Buchdr., Corneliusstr. 23
59 78 88 Hänel, Aug., Bäckerei, Guldeinstr. 33
6 13 89 Hänel, Christ., Spedit., Volkartstr. 2a
5 82 95 Hänel, Erich, Vertreter, Heßstr. 34
47 24 73 Hänel, Friedr., Geschäftsführer, Neubiberg Wotanstr. 3
4 53 05 Hänel, Fritz, Großhdlg., Rosenh.Str. 220
4 41 59 Haenicke, Bertha, M 9, Taubenstr. 2
29 75 33 Hänisch, P., Metallwerkst., Zweibr.Str. 5
8 94 45 Haenle, Dr. F., Reg.Rat, *Gräf* Otilostr. 15
48 05 58 Hänlein, Dr. A., Staatsrat, Kolbergerstr. 21
79 47 79 Haenlein, W., Weingut, Wolfratsh.Str. 87
2 90 50 Hänsel, Dr. A., Arzt, Türkenstr. 68a
59 74 48 Hänsle u. Vierthaler, Autorep., LandsbergerStr. 55
2 54 55 Haensler, Else, Theresienstr. 68
5 04 72 Hänsler, Franz, ThalkirchnerStr. 17a
7 21 35 Hänsler Nf., Josef, Werkzeuge, Raidinger Straße 29
4 51 93 Hänsler, Max, Buchdruck., Teg.Ldstr. 18
7 35 36 Haenssgen, Herbert, M 12, Geroltstr. 37
2 85 79 Hänssler, Julius, Fabrikant, Baldestr. 3
29 63 12 Häny, Georg, Betriebsleiter, Baldestr. 9
59 71 06 Härdtlein, Hans, Glaserei, M.Greifstr. 1
7 44 12 Häring, David, Gärtnerei, Neuh.Weg 2½
59 76 79 Derselbe, Verkaufsst., Lindwurmstr. 49
7 47 39 Haering, Fritz, Kfm., Lipowskystr. 14
3 54 72 Häring, J., Kfm., MainzerStr. 5
47 46 12 J. Häring & A. Schnell, Autoreparat., *Dsh* Tissinstr. 20
4 13 94 Häring, Jak., Kol.W., St.Mich.Str. 118
5 87 17 Häring, Jos., Kraftf., Kapuz.Str. 17

5 18 81

Josef Häring

Radio u. Photo, Bahnhofsplatz 6 u. 2

3 18 27 Häring, Ludw., Glaserei, Kantstr. 5
3 51 25 Häring, Marie, Zigarren, Schleißh.Str.
5 69 68 Häring, Sophie, Damenhüte, Müllerstr. 53
4 29 21 Haering & Co, Kartenfbr., Schweppermannstr. 9
8 82 48 Dr. Haerlin & Söhne, Papierfbr. Gauting
8 83 28 Härlin, Hermann, Kom.-Rat, *Gaut* Schloßstraße 47½
8 82 48 Haerlin, Otto, Fabrikbes., Gauting, LeutstettenerStr. 373
6 24 40 Härtel, Hermann, Pirschstr. 5
5 82 51 Härtel, Kurt, Vertr., Reisingerstr. 6
49 35 43 Härting, Aug., Bankbevollmächtigter, Herzogstandstr. 2
7 27 48 Härting, Carl, Güllstr. 8
2 55 80 Härting, E., Fahrkurse, Residenzstr. 18
(59 60 07) Haertinger, Fr. X., Ingen., Steinh.Str. 5
7 00 65 Ders., Wohnung, Baumgartnerstr. 1
7 22 33 Härtl, Radio-Werkst., Bergmannstr. 64
29 62 09 Härtl, Anton, Metzger, St.Annastr. 7
8 22 39 Haertl, Bett., Ww., *Pas* Grandlstr. 66
4 36 20 Härtl, Carl, M 9, Hochstr. 14
5 68 80 Härtl, Christine, Dachauerstr. 12
2 14 54 Haertl, Cölestine, Hauptlehr., Erhardtstraße 30
2 40 98 Härtl, Ferd., Metzger, Barer Str. 67
6 30 90 Härtl, Franz, Amtsger.Rat, Löfftzstr. 5
48 03 02 Haertl, Franz, Immob., Menzelstr. 6
7 40 01 Gebrüder Haertl, Verlag, Buchdruckerei u. Etikettenfabrik, M 15, Adlzreiterstr. 18
3 34 49 Haertl, Dr. Gg., Amtsg.Rat, Ainm.Str. 29
5 41 21 Härtl, G., Kupferschm., Kreittmayrstr. 6
2 35 47 Härtl, Josef, Bäckerei, Angertorstr. 1
6 14 09 Härtl, Josef, Feinkost, Renatastr. 39
5 57 87 Härtl, Josef, Metzger, Sonnenstr. 24
8 03 05 Härtl, Jos., Bäckerei, *Obm* Würmstr. 16
3 12 32 Härtl, Karolina, Privat, V.Scheffelstr. 18
3 22 62 Haertl, Martha Ww., Leopoldstr. 83
3 24 52 Härtl, Valentin, Prof., Siegfriedstr. 13
37 18 45 Haertl, W., Staatsanw., Gentzstr. 1
1 17 20 Haertle, Fritz, Glaswaren, Porzellanhand-
1 34 89 lung, München 2, Neuhauser Str. 9
4 00 73 Härtlein, Ed., Äuß.Prinzreg.Str. 69
5 02 29 Härtlein, Hans, Werbeleit., Heysestr. 22
29 67 06 Härtlein, Josef, Kfm., Zeppelinstr. 13
37 22 62 Härtner, Wilh., Maler, Winzererstr. 56
49 25 15 Haesner, Adalb., Dentist, Naupliastr. 92
3 03 35 Häubl, Heinr., Direktor, Ainmillerstr. 37
7 40 62 Häufle, Joh., Tafelwasser, Baierbr.Str. 35
3 19 32 Haeuser, Dr. J., Reg.Rat, Königinstr. 61
49 34 91 Häuserer, Gg., Kfm., Benediktenw.Str. 14
37 01 46 Häuserer, Jos., Bäckerei, Elisab.Str. 37
2 47 42 Häusl, Jos., Tändlerei, St.Jak.-Pl. 14
5 60 76 Häuslaigner, Max, Tankhaus, Spatenstr.
5 94 73 Häuslein, Hch., Bürstenhdlg., Schill.Str.36
2 17 43 Häusler, Berta, Putz, Residenzstr. 10
2 73 97 Häusler, Betty, Hausbes., Thierschstr. 20
6 23 77 Häusler, Gg., Bierdepot, Hedwigstr. 18
79 32 72 Häusler, Hanns, Flugmotoren-Reparatur-
79 33 73 Werk, Baierbrunn b. München
79 33 53 Derselbe, Werk Pullach
79 33 47 Derselbe, Wohnung, *Pu* Römerstr. 12
2 93 53 Häusler, Hch., Elektro, Theres.Str. 16
47 15 85 Ders., Wohnung, *Grü* Wörnbr.Str. 4
5 38 91 Johann Häusler & Co., Großhändler der
5 34 75 Adam Opel A.G., Landsberger Str. 85/87, Kundendienststationen: RosenheimerStr.78, Bayerstr. 28, Amalienstr. 49
4 27 25 Häusler sen. u. jr., J., Schweineagentur, Falkenstr. 15b
6 10 42 Häusler, Karl, Vertr., Albrechtstr. 27
1 05 91 Häusler, Leonh., Schlosser, Ob.Anger 37
8 11 43 Häusler, Lud., Fische, Flantinstr. 7
5 37 63 Häusler, M., Zahnt.Labor., Dach.Str. 13
1 00 83 Haeusler, Ther., Ww., H.Wilh.-Str. 27
5 44 35 Häuslmaier, Mart., Glaser, Landw.Str. 17
7 07 16 Häuslmaier, Martin, Wäscherei, *Grha* Hasenstr. 10
3 07 06 Häusser, Gertrud, Ww., Leopoldstr. 8
7 45 74 Häusslein, G., Bildh., Fürstenr.Str. 269
37 23 36 Häussler, A., Bierhdlg., Schraudolphstr. 31
5 52 47 Häußler, Aug., Ww., Dachauer Str. 41
2 67 84 Gebr. Häußler, Modellfbr., Rumfordstr. 11
8 08 59 Häussler, Gg., *Pas* Obgm.Wunder-Str. 55
1 24 12 Häußler, Georg, Vertr., Ob.Anger 37
7 39 69 Häußler, Joh., Buchdr., Meindlstr. 2
5 87 16 Häußler, Max, Schreiner, Zentnerstr. 5
47 24 46 Häußler, Phil., Sportgeräte, Ottobrunn, Hubertusstr. 8
8 04 39 Häute- u. Fellverwertungsgenoss., Pasing
7 24 74 Haeutle, Dr. C., Obervet.Rat, Baumg.Str.9
7 36 11 v. Hafenbraedl, Dr., Arzt, Rentbergerstr. 6
37 10 08 Hafenbrädl, Alfr., Kfm., Hiltensp.Str. 18
2 64 47 Hafenbrädl, G., Kondit., Schellingstr. 54
5 10 25 Hafenmaier, W., Butter, Dachauerstr. 77
7 41 17 Hafenmaier, W., Vertr., Lipowskystr. 12
7 13 95 Hafenmayr, Karl, Lebensm., Pull.Pl. 6
5 60 52 Hafensteiner, Marie, Moden, Ringseisstr.6
7 46 16 Haff, Otto, Angest., Ganghoferstr. 64a
5 62 84 Haff, Dr. R., Arzt, Sophienstr. 2
3 15 79 Ders., Wohn., Neu-*Grü* v.Seidl-Str. 66
5 30 07 Haffmans, J., Bavariaring 28
2 18 48 Haffner, F., Bücherrev., Wagm.Str. 19
4 14 40 Haffner, F., Verw.-Insp., Milchstr. 5
8 23 81 Haffner, H., Verw.-Oberinsp., Aldegrevestraße 26
3 36 89 Haffner, H., Apoth., Degenfeldstr. 7
8 15 33 Haffner, Heinr., Vertr., *Pas* Feldstr. 9
6 45 37 Haffner, Sigm., Dr. med., Wotanstr. 8
59 68 72 Hafke, Carl, Papierwr., Schwanth.Str. 43
5 81 28 Ders., Wohn., Schwanthalerstr. 32
5 08 46 Hafner, Adolf, Verleger, Beethovenstr. 14
59 73 24 Hafner, Al., Druckerei, Westendstr. 22
5 39 76 Hafner, A., Lithogr.-Anst., Augustenstr. 61
3 36 04 Hafner, Daniel, Kohlen, Petuelstr. 5
59 68 88 Gebrüder Hafner, Münchener Autoverwer-
59 68 89 tung, München 12, Westendstr. 108
7 43 47 Ders., Privat, Großhadern, Parkstr. 10
6 34 13 Hafner, Hans, Dentist, Wotanstr. 14
2 09 36 Hafner, Jos., Schneider, Reichenb.Str. 25
3 33 89 Hafner, Josef, Wolle, Hohenzoll.Str. 3. 23
3 09 49 Hafner, Karl, Prokurist, Freystr. 1
6 13 35 Hafner, Leonhard, Kfm., Schlörstr. 3
4 06 67 Hafner, Lorenz, Kol.W., Sedanstr. 32
47 52 85 Ders., Bierdep., Wasserburg.Landstr. 177
2 15 02 Hafner, L., Polstermöb., Reichenb.Str. 27
6 02 59 Hafner, Max, Vertr., Albrechtstr. 31
1 31 13 Hafner, Rob., Tuchhdlg., Sendl.Str. 86
1 17 02 Hafners Nf., Max, Fleischwr., Rosental 1
6 02 88 Haft, Gust., Vertr., Lautensackstr. 7
1 14 44 Haftpflicht-Vers.-Anst. d. Berufsgen. f. d. Einzelhandel, Maxim.Pl. 13
4 44 02 Hag, Emil A., Zuckerwr., Breis.Str. 20
5 38 21 Hageda Aktiengesellschaft Filiale München, Großhdlg. chem. pharm. Präparate, München 2 Sch., Landwehrstr. 63
4 21 85 Hagedorn, Major, Keplerstr. 6
36 21 15 Hagedorn, Erich, Schreiner, Hohenz.Str.52
6 17 88 Hagedorn, F., Holzmakler, Kratzerstr. 15
1 22 09 Hagelstein, Gg., Bürstenfbr., Raspstr. 4
37 00 24 Hagemann, Fr., Ing.Büro, Georgenstr. 85
1 22 40 Friedr. Hagemann & Co, Werkzeugmasch., Neuhauser Str. 2
6 24 75 Hagemann, Herm., Kfm., Maillingerstr. 2
6 37 41 Hagemann, Karolina, Ww., Hengelerstr. 1
2 73 80 Hagemeister, Alfr., Verlag, Königinstr. 9
37 05 54 Hagemeister, E., Vertr., Hiltenspk.Str. 10
5 10 42 Hagen, Anna, Fremdenheim, Luisenstr. 5
48 14 91 Hagen, Friedr., Sen.-Präs., Holbeinstr. 7
8 06 16 Hagen, Fritz, Metzger, *Pas* Landsb.Str. 3
5 91 94 G. Hagen AG, Ing.Büro, Stiglmaierpl. 1
37 24 30 Hagen, Dr. Herm., Major, Elis.Str. 7
7 24 63 Hagen, Jos., Bäckerei, Clanze-Str. 104
8 92 15 Hagen, Karl, Dr., Krailling, Marg.Str. 45
29 70 66 Hagen, Rosa, Kol.W., Ohlmüllerstr. 3
4 15 30 v. Hagen, Wolfg., Oberstltn., Geibelstr. 8
6 07 35 Hagen-Kubierschky, Inge, Löfftzstr. 10
37 10 01 Hagen-Morny, Eva, J.Klarstr. 11
4 47 02 Hagenauer, Dr. Ludw., Schneckenb.Str. 21
79 44 51 Hagenberger, J., Baugesch., Maxhofstr. 42
89 91 41 Hagenbusch, Dr. Benno, Zahnarzt, Germering, Bahnhofpl. 260
5 83 36 Hagenhusch, Joh., Linprunstr. 52
29 67 85 Hagenreiner, J., Metzger, Adalb.Str. 41
3 08 79 Hagens, Franziska Dagmar, Malerin, Nikolaipl. 6
3 05 26 Hager, Alois, Weißwr., Kurfürstenpl. 8
49 36 97 Hager, Bernh., Bevollm., Griechenpl. 5
2 63 59 Hager, Ed., Kfm., Auenstr. 23
48 14 43 Hager, Friedel, Lehrerin, König-Heinr.-Straße 25
8 96 09 Hager, Fr., Major, *Gräf* Kratzersiedl.
2 66 78 Hager, Dr. Gg., Konservator, Kochstr. 18
5 93 80 Hager, Hans, Schreiner, Augustenstr. 119
4 02 54 Hager, Jos., Gasth., Rosenheimerstr. 46
6 13 42 Hager, Karl, M 19, Blücherstr. 8
4 07 56 Hager, Karl, Dr., Braystr. 18
6 27 84 Hager, Karl, Viehagent., Frickastr. 13
37 22 86 Hager, Prof. Karl, Baurat, Tengstr. 25
49 21 72 Hager, Luitp., Archit., Säckingenstr. 16
7 32 63 Hager, Dr. O., Zahnarzt, Werdenfelsstr. 12
8 96 64 Hager, O., Betriebsl., *Gräf* Ad.Wagner-Straße 59
7 37 44 Hager, Otto, Insp., Dietramsz.Pl. 1
7 42 04 Hager, Otto, Kupferschmiede, Zenettipl. 1
2 37 80 Hagg, Hermann, Uhren, Frauenstr. 11
5 02 78 Haggenmiller, Franz Xaver, Fahrzeuge, Karlspl. 24
2 46 63 Haggenmiller, Rud., Elektrot., Resid.Str23
47 64 91 Hagl, Gg., *Geis* Waldfriedenstr. 4
7 33 14 Hagl, Hans, Restaur., Schäftlarnstr. 9
5 64 77 Hagl, S., Pneumatik, Schwanth.Str. 48
8 98 12 Hagl, Sim., Kfm., *Gräf* Otilostr. 25
2 90 41 Hagn, Georg, Metzger, Amalienstr. 75
6 68 14 Hagn, Hans, Mechan., Rupprechtstr. 14
4 05 25 Hagn, Rosina, Schreinerei, Pariserstr. 25
29 70 20 Hagner, O., Klavierrepar., Gärtnerpl. 2
2 68 06 Hagspiel, H., Büromasch., Frauenstr. 24
59 68 31 Hahm, Walt., Oberstl., Bavariaring 10
5 28 56 Hahn & Kolb, Werkzeugmaschinen und Werkzeuge, München, 2 NW, Arnulfstr. 20
2 42 17 Hahn, A., Professor, Bürkleinstr. 7
2 91 92 Hahn, Albrecht, Tabakwr., Glockenbach 9
2 37 57 Hahn, Alfr., Maler, Karolinenstr. 4
4 38 70 Hahn, Andr., Bäckerei, Balanstr. 64
(5 29 55) Hahn, Anton, Friseur, Schützenstr. 12
4 04 33 Hahn, Edw., Heilprakt., Rosenh.Str. 38
3 45 22 Hahn, Elisabeth, Ww., Schönererpl. 2
37 07 56 Hahn, Else, Ww., Zentnerstr. 23
48 10 19 Hahn, Frida, Lebensm., Priel 41
2 44 21 Hahn, Frdr., Delikat., Theatinerstr. 48
8 09 36 Hahn, Frdr., Kfm., *Pas* Waldkolonie, Friedrichstr. 24
6 70 61 Hahn, Georg, Ing., Aldringenstr. 2
3 34 98 Hahn, Georg, Metzger, Schleißh.Str. 286
8 95 48 Hahn, Gg., Pol.-Oberstltn., Neuried, Hs.39
5 29 39 Hahn, Dr. Gg., Zahnarzt, Pettenk.Str. 4
48 15 78 Hahn, Gerhard, Maurerkircherstr. 3
6 02 56 Hahn, Hans, chem. Prod., Hedwigstr. 11
8 18 31 Hahn, H., Dachpapp., Lochham, Dornwiese 5
8 17 47 Hahn, Hans F., Arzt, Leibnizstr. 33
4 42 22 Hahn, Dr. Hch., Zahnarzt, I.WienerStr. 2
36 05 26 Hahn, Helene, Ww., Fr.Jos.-Str. 26
79 33 21 Hahn, Herm., Reg.Rat, *Pu* Ulmenstr. 3
5 15 89 Hahn, J., Herrenwäsche, Schillerstr. 7

8 02 28 Hahn, Joh., Briefmark., Untermenzing, Gartenstr. 3
37 20 19 Hahn, Joh., Kol.W., Jak.Klarstr. 14
7 27 25 Hahn, Jos., Spengler, A.Schmidtstr. 29
2 36 62 Hahn, Julie, Oberlehr., Steinsd.Str. 15
8 03 24 Hahn, Karin, Tewex-Vertrieb, *Obm* Rathochstr. 39
8 95 67 Hahn, Leop., Bildhauer, Krailling, Franzstraße 18
(2 04 19) Derselbe, Atelier
7 24 39 Hahn, Ludw., Wurst, Kistlerhofstr. 137
37 22 48 Hahn, Magda, M 13, Isabellastr. 34
5 41 89 Hahn, Maria, Ww., Dachauerstr. 46
1 32 89 Hahn, M., Gummiwrfbr., Neuhauserstr. 12
47 23 06 Hahn, Mich., Kol.-W., Unterfaching
5 55 62 Hahn, Dr. Otto, Arzt, Dachauerstr. 2
3 16 73 Hahn, Paul, Bürobedarf u. Hartpapier-Erzeugnisse, München 23, Leopoldstraße 9
2 33 51 Hahn, Rosa, Ww., Sternstr. 15
2 70 00 Hahn, Dr. Rud., Arzt, Müllerstr. 42
2 72 04 R. u. H. Hahn, Zahners., Adalb.Str. 53
3 23 60 Hahn, Sofie, Wein, Feilitzschstr. 6
5 88 04 Hahn, Stephan, Milch, Maistr. 20
5 29 55 Hahn, Toni, Vertr., Schützenstr. 9
3 16 91 Hahn, Werner, Obering., Hollandstr. 21
8 00 55 Hahn, X., Schreiner, *Pas* Reuterstr. 2
4 01 85 Hahn, Xaver, Vertr., Kirchenstr. 54c
48 02 54 Hahne, Friedr., Photo, Oberföhr.Str. 90
8 13 94 Hahne, Olga, Ww., *Pas* Parkstr. 43
7 24 36 Hahne, W., Ing., Hammersb.Str. 23
6 24 56 Hahner, Ferd., Oberstltn., W.Dietr.Str. 26
5 45 48 Hahner, G., Kaminfeger, Blutenb.Str. 44
5 80 01 Haibel, W., Spielleiter, Schellingstr. 128
36 06 78 Haible, Erwin, Simmernstr. 10
5 35 37 Haid & Wacker, Tuche, Bayerstr. 71
6 16 04 Haid, Alb., Nährmittel, Trivastr. 9
4 45 56 Haid, Hans, Versich., Wolfenstr. 5
48 08 47 Haid, Jos., Ziegelei, Oberföhringerstr. 88
48 07 10 Haid, Lorenz, Ziegelei, Oberföhring 76
4 05 38 Haid, W., J., Baugesch., Josephsb.Str. 68
6 38 10 Haider, Curt, Vertr., Nibelungenstr. 19
8 93 09 Haider, E., Maler, Stockdorf, Heimstr.
5 24 39 Haider, Gg., Photo, Schwanth.Str. 39
5 92 49 Haider, Bäckerei, Schellingstr. 125
2 35 85 Haider, Heinr., Schneider, Herrnstr. 2
37 24 12 Haider, Jos., Reg.-Baurat, Tengstr. 16
59 66 13 Haider, Konrad, Schellingstr. 125
6 67 62 Haider, Ludw., Kohlen, Schulstr. 32
79 46 45 Haider, Dr. Ludw., Ob.Intend.-Rat, Solln, Wilh.-Bertsch-Str. 1
47 46 00 Haider, W., Archit., *Dsh* Hindenb.Str. 7½
2 46 75 Haiger, Prof. E., Archit., v.d.Tann-Str. 13
7 28 18 Haigis, Eug., Obering., PlinganserStr. 142
5 17 70 Haile, Carl, Buchhdl., Landwehrstr. 79
4 33 95 Hailer, Afra, Hebamme, Pilgersh.Str. 53
2 00 71 Hailer, Carl, Vertr., Prinzregentenstr. 11
7 35 89 Hailer, Emil, Elektromstr., Dänkhelstr. 4
3 56 58 Hailer, Fanny, Ww., Siegfriedstr. 20
37 02 47 Hailer, Franz, Direktor, Bauerstr. 8
1 04 63 Hailer, Gg., Disponent, Unt.Anger 15
79 31 81 Hailer, Ulr., Ing., *Pu* Schubertstr. 19
6 63 34 Haimann, Jul., Musiker, W.Dietr.Str. 9
6 30 51 Haimel, Maria, Käse, Südl.Auff.Allee 77
2 21 07 Haimerl, Alfons, chem.Prod., Baaderstr. 8
2 46 56 Haimerl, Betty, Zigarren, Baaderpl. 2
5 69 29 Haimerl, G., Linieranstalt, Tumbl.Str. 12
2 85 81 Haimerl, Hanna, Mietauto, Liebigstr. 12
59 65 71 Haimerl, Joh. B., Transporte, Heßstr. 27
36 00 18 Haimerl, Jos., Kfm., Destouchesstr. 28
3 17 74 Derselbe, Geschäft
59 60 29 Hain, Jos., Textilabfälle, Linprunstr. 90
2 37 90 E. Haindl K-G, Holzhdlg., Knöblstr. 14
2 12 46 Franz Haindl & Co, Bank, Theresienstr. 22
6 26 73 Haindl, Friedr., Reg.-Baumstr., Prinzenstraße 9
37 04 55 Haindl, Fritz, Vertr., Adelheidstr. 4
29 73 39 Haindl, Hans, Konditor, Ledererstr. 16
2 34 14 Haindl, Dr. Hans, R.-A., Pettenbeckstr. 5
3 36 55 Haindl, Dr. Ludwig, Arzt, Leinth.Str. 10
47 25 19 Haindl, Ludw., Fuhruntern., Unterhaching, Göringstr. 3
37 14 57 Hainemann, Laura, Bauerstr. 21
37 21 47 Haingaertner, A., Musikal., Hohenz.Str. 61
3 48 55 Hainlin, Alfred, Kraftfahrer, Karl-Theodor-Straße 75
7 15 08 Hainthaler, Benno, Speisenwürze, Baierbrunner Str. 6
6 08 69 Hainthaler sen., J., Landw., Ludwigsfeld 3
(1 35 74) Hainz, Dr. Fritz, R.-A., Sendl.Str. 55
6 32 61 Hainz, Georg, Zimmerei, Barellistr. 4
36 20 73 Ders., Werk, Lerchenau, Nelkenstr.
2 88 64 Hainzl, Jak., Kfm., Schönfeldstr. 34
2 32 10 Hainzlmayr, L., Waschanst., Holzstr. 15
47 54 68 Haiss, Rob., Kfm., Sperberstr. 58
5 90 16 Haist, Elise, Vertretung, Kobellstr. 2
5 55 84 Haist, Karl, Holzbearb.-Masch., Bayerst. 71
6 28 91 Ders., Wohn. d. Inh., Hindenburgstr. 61
29 76 26 Haitz, Käthe, Blütenstr. 21
2 45 50 Hajek, Anton, R.-A., Orlandostr. 1
3 59 56 v. Hake, A. Wolf-J., Kfm., MainzerStr. 7c
29 73 77 v. Hake, Doris, Schriftst., Amalienstr. 8
1 02 22 Hako Hammer K-G, Schuhhaus, Weinstr. 1
48 00 92 Halasz, Joh., Konstrukt., Mauerk.Str. 18
49 36 04 Halbauer, Jos., Fuhrunt., Peißenb.Str. 22
3 15 95 Halbe, Max, Dr., Martiusstr. 6
1 24 70 Halbedel, Karl, Holz, Ob.Anger 45
36 21 52 Halbedl, Hans, Friseur, Römerstr. 33
39 92 79 Halbedl, Ludw., Hanfseilerei, Feldmoching, Herbergstr. 877
8 94 08 Halberg Masch.-Bau u. Gießerei A.G., Vertr. Ing. W. Pongratz
6 67 44 Halberg-Krauss, Fritz, Kunstmaler, Herrenreiterstr. 4
7 30 69 Halbich, G., Bildhauerei, Fürstenr.Str. 257
49 27 43 Halbich, Peter, Steinmetz, Gies.Bhfpl. 9
37 14 40 Halbig, Math., Ww., Elisabethstr. 15
29 75 93 R. u. H. Halbig, Schreiner, Auenstr. 21
48 07 60 Halbinger, Mich., Zimmermstr., Pos.Str. 21
6 24 98 Halbleib, Fritz, Ing., Nibelungenstr. 14
3 06 49 Halbreiter, Sophie, Martiusstr. 7
8 21 75 Halder, Eugen, Oberstltn., Weichselbaumerstr. 15
3 00 39 Halder, Eugen, Malermstr., Herzogstr. 81
3 43 61 Halder, Jos., Schulrat, Simmernstr. 12
5 13 32 Halder, Paul, Major a. D., Sophienstr. 1a
3 40 96 Haldmaier, Ferdin., Obst, Bandstr. 4
36 22 06 Haldy, Dr. Alex., Geschäftsf., Friedrichstraße 26

37 01 55 v. Halem, Otto, Privat, J.-Klar-Str. 7
5 14 51 Halemeyer, Auguste, Blumen, Heysestr. 23
8 02 56 Hall, Else, Ww., *Pas* Irminfriedstr. 11a
79 44 00 Hall, Dr. Lisa, Ärztin, Solln, Erikastr. 4
7 36 98 Halla, F., Putzart., Lindenschm.Str. 27
7 10 86 Ders., Wohnung, StarnbergerStr. 7
48 01 47 Hallasch, Dr. Franz, Kapellmstr., Maurkircherstr. 13
5 45 27 v. Hallavanya, E., Malerin, Theres.Str. 136
36 22 97 Hallbauer, Tony, Malerin, Königinstr. 69
3 11 69 v. Hallberg, Julie, Freifr., Rambergstr. 8
7 09 63 Hallenberger, C., Archit., Forstenr.Str. 84
8 83 19 Haller, Anton, Gastwirt, Buchendorf
5 30 52 Haller, Cilly, Friseurmstr., Goethestr. 16
2 67 42 Haller, Fritz, Steuerber., Maximilianstr. 40
4 45 02 Derselbe, Privat, Wörthstr. 3
2 74 08 Haller Nf., G., Kol.-W., Reichenbachstr. 57
6 02 15 Haller, Gustav, Dall'Armistr. 65
3 28 96 Haller, Dr. Hans, Reg.-Rat, Viktor-Scheffel-Straße 17
5 72 13 Haller, Hans, Starnbg.Bahnhf., Arnulfstr.
48 13 87 Derselbe, Wohn., Cuvilliesstr. 1
8 94 80 Haller, Hans, Zentralheizung, *Pla* Adolf-Wagner-Str. 18
8 12 59 Hans Haller Komm.-Ges., Kunstmühle, München-Pasing, Steinerstraße 1
5 14 93 Haller, Joh. Bapt., PaulHeysestr. 1
7 22 09 Haller, Jos., Beamt., Lindenschm.Str. 54
2 58 55 Haller, Jos., Gänsemästerei, Viktualienm.
2 51 82 Haller, Ludw., Farben, Lilienstr. 36
3 30 34 Haller, Ludwig, Vertr., Römerstr. 6
6 16 52 Haller, R. & L., Wendl-Dietr.-Str. 10
5 95 10 Haller, Rud., Dir., Senefelderstr. 9
47 65 46 Haller, Xaver, *Geis* Seidl-Str. 39a
29 60 01 Haller-Göttler, Gg., Komponist, Thierschstraße 47
48 12 57 Haller v. Hallerstein, Maria, Freifr., Mauerkircher Str. 31
4 25 96 Hallermayer, K., Mech., St.Emer.Str. 18
2 40 11 Hallesche Krankenkasse, Marienpl. 11
3 07 20 Hallhuber, Josef, Herstellung von Möbeln, kunstgewerbliche Werkstätten für Möbel und Innenarchitektur, München 13, Clemensstraße 113
36 21 74 Hallinger, Adele, Frau, BerlinerStr. 41
1 06 05 Gebr. Hallinger, Ingenieurbüro G.m.b.H., Industrieanlagen, Fürstenfelder Str. 10
3 03 00 Hallinger, Gottfried, Bauunternehmung, München 23, Giselastraße 1
7 15 10 Hallinger, G., Dpl.Ing., Valleystr. 54a
8 90 06 Hallinger, Hans, Zimmerei, *Pla* Mathildenstraße 13
3 51 85 Hallinger, Johannes, Ing., Kaiserpl. 2
48 07 22 Hallwachs, Otto, Syndikus, Möhlstr. 37
5 40 48 Halm, Theo, Dentist, Rothmundstr. 8
2 85 11 Halmburger & Höflich GmbH, Automobile, Erhardtstr. 8
1 20 78 Halmburger, Fritz, Kfm., Neuh.Str. 13
7 28 06 Halmhen jr., K. L., Darmschleimerei, GotzingerPl. 4
5 75 81 Hals-, Nasen- Ohrenklin., Pettenk.Str. 8
59 71 13 Dieselbe, Oberarzt
5 30 24 Dies., Privatabt., Pettenk.Str. 4a
3 15 36 Halseband, Friedr., Mottlstr. 6
3 55 70 Halseband, Fritz E., Unertlstr. 8
6 36 76 Halsebrand, Kurt W., *Obm* Fasanenstr. 16
59 72 06 Halter, Adam, H.-Moden, Bayerstr. 45
5 55 31 Halter, Georg, Prof., Nymphenb.Str. 50
6 10 85 Haltmayr, L., Kfm., Thurneyssenstr. 22
7 28 12 Haltmeyer, Eugen, Kfm., Gangh.Str. 58
49 23 35 Haltmeyer, O. W., Kfm., Üb.d.Klause 7
37 15 25 Hamader, Dr. Otto, Stahlbau, Agnesstr. 36
2 64 83 Hamann, Ed., Leder, Ickstattstr. 2b
7 32 01 Ders., Wohnung, Stielerstr. 7
5 43 22 Hamann, Dr. Fritz, R.-A., Ottostr. 3
79 45 08 Ders., Wohn., Solln, Buchhierlstr. 10
2 47 62 Hamann, Margarete, Jägerstr. 30
3 38 16 Hamann, Amtsger.-Rat, BonnerStr. 24
36 22 90 Hambeck, Jos., Hauptm., Hollandstr. 7
8 23 27 Hamberger, Aloys, Tierarzt i.R., Lochham, H.-Norkus-Str. 7
7 49 16 Hamberger, Ernst, Lebensmittel, Forstenrieder Str. 26
29 60 45 Ders., Kfm., Schraudolphstr. 14
4 08 98 Gebr. Hamberger, Mehl, Orleansstr. 63
37 02 53 Hamberger, Jos., Buchdr., Georgenstr. 113
(7 23 60) Hamberger, Jos., Install., Fürstenr.Str. 262
6 09 42 Hamberger, Jul., Ww., Südl.Auff.Allee 62
6 37 79 Hamberger, Kurt, Kfm., F.Marcstr. 8
5 27 18 Ludwig Hamberger & Sohn, Spengler, Marsstr. 36
7 28 71 Hamberger, Max, Insp., Pfeuferstr. 32
1 14 11 Hamburg-Amerika-Linie, Reisebüro, Theatinerstr. 23
5 09 37 Hamb.-Brem. Feuerversich., Schwanthaler Straße 10a
2 53 94 Hamb.-Mannh.-Vers.AG, Maxim.-Str. 20
1 33 77 Hamb. Südam. Dampfsch.Ges., Lenbachplatz 9
2 09 30 Hamb. Allgem. Vers.AG, Gewürzmühlst. 21
48 01 06 Hamburger, A., Gasthaus, Brodersenstr. 1
1 34 27 Hamburger, Ludw., Kfm., H. Wilh.Str. 20
36 03 89 Hamburger, X., Schreinerei, Occamstr. 13
5 71 91 Hamecher, Carl, Briefmarken, Luisenstr. 41
3 49 21 Hamel, Heinr., Kfm., Kaulbachstr. 44
1 12 74 Hamel, Prof. Otto, Maler, Sonnenstr. 12
6 62 61 Hamel, Rich., Vertr., Dall'Armistr. 27
2 69 80 Hamerschmid, Maria, Lotzbeckstr. 4
2 88 24 Hamerschmid, P., Stand.-Führer, Frühlingstr. 27
37 07 26 Hameter, Josef, Metzger, Hiltenssp.Str. 15
3 32 08 Hamm, Ed., Dr. jur., Friedrichstr. 17
2 24 97 Hamm, Eugen, Vertr., Reitmorstr. 54
8 21 05 Hamm, Dr. Franz, Oberbahnarzt, Lochham, Lärchenstr. 7
2 28 85 Hamm, Jochen, Vertr., Rumfordstr. 2
3 45 04 Hamm, Klara, Schmuck, Werneckstr. 15
1 20 38 Hamm, Leonh., Kfm., Löwengrube 22
49 23 16 Hammann, Ernst, Präsident, Ulmenstr. 7
6 71 44 Hammann, H., Dr. med., Gutenbergstr. 15
5 48 14 Hammann, Joh., Maler, Adalb.Str. 55
6 37 69 Hammann, Jul., Geschäftsf., Nibel.Str. 12
47 65 28 Hammel, Ernst, Rbk.-Dir. a. D., Reinekestr. 30
6 47 05 Hammel, Heinz, Volkswirt, Nibel.Str. 12
5 21 31 Hammel, Karl, Abbrüche, Luisenstr. 46
6 13 06 Hammel, W., Abbrüche, Dachauer Str. 347
3 10 62 Hammelbacher, Ed., Kfm., Antw.Str. 24

5 95 32 Hammer, A., Architekt, Grasserstr. 7
8 07 13 Hammer, Anton, Bäckerei, Neuaubing, Brunhamstr. 24
4 48 88 Dres. Anton u. Karl Hammer Physiker, Lamontstr. 6
4 40 98 Hammer, Carl, Ing., Lamontstr. 1
4 09 46 Carl Hammer & Co, Holz, Orleansstr. 3
3 50 75 Hammer, E., Vertr., Morawitzkystr. 3
59 71 24 Hammer, Erwin, Schlosserei, Heßstr. 76
5 36 80 Hammer, Dr. Franz, R.-A., Arnulfstr. 16
6 62 92 Hammer, Hans, Amortstr. 1
1 28 49 Hammer, Hubert, Hackenstr. 4
8 90 57 Hammer, Karl, Bäcker, *Pla* Pas.Str. 30
4 33 81 Hammer, Karl, Preysingstr. 16
2 53 89 Hammer, Dr. Paul, Bankpräs., Ludw.Str. 1
7 42 47 Hammer, P., Vertr., *Grha* Löns-Str. 9
29 71 89 Hammerdinger, Käthe, Schneiderin, Schnorrstr. 1
7 39 39 Hammerer & Krenn, Musikl., Gotz.Pl. 5
6 36 47 Hammerer, Jos., Metzgerm., Renatastr. 30
5 24 90 Hammerl, Franziska, Fußpfl., Bavariar. 30
6 04 16 Hammerl, Lor., Landesprod., Untermenzing, Moosacher Str. 110
4 22 81 Hammerl, M., Schreiner, Weißenb.Str. 44
29 74 85 Hammerl, Wilh., Kraftwagenführer, Königinstr. 33
1 01 96 Hammermann, Heh., Damenhüte, Maxim.-Platz 12
6 45 81 Hammerschmidt, Elise, Ww., Klugstr. 156
79 32 24 Hammerschmidt, Franz, Dipl.-Ing., *Pu* Wolfratshauser Str. 46
4 28 88 Hammerschmidt, W., Kfm., Hofang.Str. 66
3 50 67 Hammler, Jak., Spengl., Hohenz.Str. 47
2 76 02 Hammon, Hans, Blumen, Schellingstr. 29
6 03 74 Hammon, Hans, Zigarren, Leonrodstr. 16
2 09 06 Hammon, Joh., Vertr., Schlotth.Str. 15
6 19 69 Hammon, Ludw., Bankdir., Böcklinstr. 18
59 73 30 Hamp, L., Mineralw., Schwanth.Str. 141
48 06 58 Hampe, W., Reichsrichter, Mauerk.Str. 3
7 31 17 Hampel, Jos., Mechan., Thalk.Str. 98
5 39 62 Hampp, Amanda, Ww., Luisenstr. 54
3 50 17 Hampp, Frz., Metzgermstr., Pündterpl. 2
29 63 01 Hampp, Jos., Amtmann, Kienzestr. 83
8 08 89 Hampp, Leo Otto, Bankier, Straub.Str. 4
3 10 31 Hanaczik, Kath., Ww., Hohenz. Str. 8
5 46 45 Hanauer, Ernst, Archit., Nußb.Str. 6
5 54 96 Derselbe, Büro, Prielmayerstr. 12
4 15 42 Hanauer, H., Ww., L.Grahn-Str. 43
5 61 17 Hanauer, Rud., R.-A., Sophienstr. 3
4 03 55 v. Handel, Franz, Frhr., Keplerstr. 2
3 01 12 Handelsges. f. Chem. u. Teererzeug. Seefried & Cie., Fr.Joseph-Str. 23
2 28 32 / 2 50 80 Handelsbank, Bayerische, Bodenkreditanstalt, Windenmacherstr. 6. T Handelsbank P 180
2 37 11 Dies., für Orts- u. Selbstwählfernverkehr
1 15 82 Handelsschutz- u. Rabattsparverein München, Herz.Wilhelmstr. 8
5 15 26 Handelsvertr. u. H.-Makler, Fachgruppe, Maximilianspl. 8
36 06 29 Handfest, Ulr., Dr. med., Türkenstr. 93
6 14 80 Handl, Dr. Anton, Arzt, Malsenstr. 39
5 83 08 Handl, Berta, Blutenburgstr. 42
5 23 35 v. Handl, Christine, Loristr. 7
2 31 35 Handl, Regina, Näherin, Kanalstr. 12
59 71 55 Handon Labor. H. Domenges jr. u. Paula Doenges, SchleißheimerStr. 55
48 10 10 Handrek, H., Obering., Kufst.Str. 2
7 14 12 Handschuch, Aug., Insp., Isartalstr. 38
4 51 59 Handschuch, Franz, Schreinerei, Neubiberg, Schulzstr. 113
6 33 68 Handschuch, Gg., Insp., De-la-Paz-Str. 12
Sml.-Nr 7 26 07 Handschuhfabrik J. Roeckl, gegr. 1839, Roecklplatz 2. T German P 970
4 09 03 Handschuhmacher, Heini, Schausp., Holbeinstr. 36
(2 18 41) Handstick.Ges.mbH, Rindermarkt 8
2 13 87 Handwerck, Dr. Carl, Arzt, H.Rud.Str. 8
2 68 41 Handwerk, das Bayerische, Rumfordstr. 27
2 23 22 Handwerker, Dr. Otto, Dir., Rosenb.Str. 5
1 31 34 Handwerkskammer München, München, 6 Sch, Damenstiftstr. 5
3 27 27 Haneder, Max, Schreinerei, Giselastr. 27
37 08 24 Hanemann, Fr., O.Kirchenrat, Tengstr. 20
6 08 75 Hanemann, Irene, Frau, Fuchsstr. 5
3 40 59 Hanewacker, O., Tonkünstl., Hohenz.-Straße 148
3 32 53 Hanfstaengl, Dr. Eberh., Dir. i. R., Gedonstraße 4
2 84 48 Hanfstaengl, Edgar, Kfm., Widenm.Str. 18
79 43 61 Hanfstaengl, Erna, Solln, Marg.Str. 6
1 04 31 Hanfstaengl, Franz, Kunsthdlg., Karlspl. 7
2 95 56 Hanfstaengl, Franz, Kunstanst., Widenmayerstr. 18
47 15 89 Hanfstängl, Jos., Wald-Café, Straßlach
6 62 03 Hanfstängl, K., zur grünen Eiche 37
3 18 25 Hanfstaengl, Marie, Ww., Leop.Str. 135a
2 31 57 Hanft, K., Schausp., Pestalozzistr. 21
59 71 64 Hanft, O., Prok., Waltherstr. 21
59 66 38 Hangl, Joseph, Gaststätte, Bayerstr. 81
48 07 12 Haniel, Curt, Pienzenauerstr. 38
48 09 38 Haniel, Franz, Dr., Am Priel 2
5 40 27 Haniels Handelsges., Kohlen, Ottostr. 11
5 57 56 Hanigk, Rich., Vertr., Zentnerstr. 7
6 18 10 Hanisch, Bruno, Straßenbau, Volpinistr. 2
6 71 46 Ders., Lagerplatz, Unt.Krautstr. 27
1 18 49 Hanisch, Curt, Ingen., Briennerstr. 8
79 44 21 Hanisch, Johanna, Ww., Solln, Lerchenpl. 1
79 47 56 Hanisch, Wilh., Dipl.-Ing., Solln, Hofbrunnstr. 6
79 47 27 Hankamer, Dr. Paul, Prof., Solln, Hofbrunnstr. 51
79 41 60 Hanke, Erich, Ing., Großhesselohe, Rosenstraße 9
4 48 35 Hanke, Oskar, Daglfinger Str. 82
4 47 60 Hankofer, Franz, Keplerstr. 7
47 64 47 Hann, G., Kammersänger, Reineckestr. 10
47 23 55 Hannaberger, Franziska, Hebamme, Unterhaching, Ad.Hitler-Str. 6
2 68 09 Hannamann, Fritz, Möbel, Barerstr. 37
7 36 79 Hannamann, Gg., Tapezier., Großhadern Fürstenstr. 1
5 92 76 Hannemann, D. K., Arzt, R.Wagner-Str. 5
37 22 00 Hannemann, Walter, Maler, Bauerstr. 20
5 76 76 Hannemann, Wilh., Drog., Heßstr. 88
3 05 78 Hanner, Josef, Baugesch., Friedrichstr. 28
2 55 18 Hannes, M., Bücherrev., Corneliusstr. 3
2 74 56 Hannes, Pauline, Ww., Isartorpl. 5

4 08 92 Hannesen, E., Vertr., Schneckenb.Str. 17
47 35 07 Hannesschläger, Ludw., Wirt, Riem 6
2 02 63 Hannov. Lebensversich.aG, Tal 18
79 33 80 Hanny, Seb., Buchhalter, *Pu* Hitlerstr. 49
8 97 81 Hanold, Joh., Milch, *Pla* Münchner Str. 8
6 47 19 Hanomag-Automobile, Dachauer Str. 112
5 68 22 Hanomag-Schlepper, Lindwurmstr. 77
3 35 54 Hanomag-Schlepper, Reparat., Freisinger Landstr. 43
4 09 04 Hanrieder, Franz, Kohlen, Lohstr. 17
49 31 20 Hanrieder, H., Baugesch., Schönchenstr. 10
8 14 91 Hanrieder, J., Mech.-Werkstatt, *Pas* Münchener Str. 30
59 77 91 Ders., Wohnung, Trappentreustr. 31
37 22 58 Hanrieder, L., Schlosser, Schleißh.Str. 130
4 49 44 Hans Mielich-Apotheke, Konradinstr. 16
2 94 41 Hans-Sachs-Bad GmbH, H.Sachs-Str. 14
(1 02 52) Hans-Sachs-Lichtspiele, H.Sachs-Str. 20
2 23 18 Hans-Schemm-Aufbauschule, Frühl.Str. 1
8 04 60 Hans-Schemm-Hochschule f. Lehrerbildung, *Pas* Bismarckstr. 20
8 17 54 Dieselbe, Studentenschaft
2 50 82 Hans, Alb., Malermstr., Ickstattstr. 20
37 11 40 Hansadruckerei, Arcisstr. 61
47 35 51 Hansa Flugdienst GmbH, Riem, Flughafen
79 44 60 Hansa Kettenfbr. Haunschild & Co, Großhesseloher Str. 8
47 35 51 Hansa Luftbild-Ges.mbH, Riem
5 74 85 Hanse, Die, Krankenschutz, Karlspl. 24
1 26 47 Hanseatische v. 1826 u. Merkur Ersatzkasse, Neuhauserstr. 14
2 04 94 Hanseatische Krankenvers. v. 1875 Merkur, Rindermarkt 6
3 38 46 Hanselmann, G., Dentist, Hanselm.Str. 23
4 36 46 Hanselmann, Hans, Prok., Alpenpl. 5
2 29 96 Hanselmann, L., Molkerei, H.Rudolf-St. 28
8 96 22 Hanselmann, P., Maler, *Gräf* Im Tann 1
6 19 82 Hanselmann, Wilh., Bäcker, Leonrodstr. 47
4 25 62 Hansen, Emil, Prok., L.Grahn-Str. 42
4 30 60 Hansen, Oscar M., Vertr., Trogerstr. 46
3 51 67 Hansen, Peter, Kunstmaler, Ohmstr. 8
8 91 82 Ders., Wohn., Stockdorf, Bahnstr. 24
8 12 95 Hansen, P. A., Baurat, *Obm* Grandastr. 44
48 08 60 Hanser, Carl, Verlag, Leonh.Eck-Str. 7
2 16 13 Hansjakob, Peter, Früchtehdlg., Triftstr. 4
1 36 39 Hansmann, Dora, Maximilianspl. 15
79 34 09 Hanssen, Dr. K. W., Min.-Rat, *Pu* Heimweg 33
59 74 92 Hanstein, Carl, BriennerStr. 32
6 45 40 Hantschk, A., Metzger, Sandrartstr. 22
8 14 62 Hanusch, Arth., Install., *Obm* Betzenstr. 7
7 43 67 Hanutko, Erich, Prokurist, Schong.Str. 6
6 22 65 Hanzer, Willy, Betriebsl., Nymph.Str. 78
1 33 13 Hanzl, Dr. Franz, Arzt, Rosental 19
3 31 56 Hapfelmeier, G., Spengler, Theodorstr. 90
8 12 34 Happach, Adalb., Spenglermstr., Pasing, Horst-Wessel-Str. 21
7 13 04 Happel, Therese, Friseur, Zegginstr. 3
7 33 12 Gebr. Happich, GmbH, *Grha* Heiglstr. 20
2 17 05 Harand, Max, Ingen., Auenstr. 2
7 43 71 Harbauer, Max, Dir., Kriegersiedlung 22
4 20 36 Harbeck, Alois, Fuhrbetrieb, M 8, Orleansstraße 29
2 74 17 Ders., Wohnung, Widenmayerstr. 14
49 23 56 Harbers, G., Reg.-Baumstr., Söltlstr. 4
5 15 19 Harburger Gummiw.-Fbr., Phoenix AG, Mittererstr. 10
7 46 56 Harder, Meiser & Co, Gotzinger Str. 48
7 29 98 Dies., Einfuhrstelle, Thalkirchner Str. 128
2 35 21 Harder, Josef, Immob., Amalienstr. 11
6 29 86 Harder, Jos. Arthur, Kfm., Lampad.Str. 8
5 42 43 Harder, Luise, Friseur, DachauerStr. 2
5 58 92 Harder, Marie, Moden, Karlstr. 13
2 30 31 Harder, Dr. Rich., Prof., Ludwigstr. 19
1 24 37 Hardt, Karl, R.-A., Karlsplatz 6
8 10 84 Ders., Wohnung, M 42, Schackystr. 23
5 76 96 Rich. Hardt KG, Zentralheiz.-Bedarf, Landwehrstr. 85
8 93 43 Hardung, Marie, Stockdorf, Tellhöhe 32
4 04 01 Urs. Hareißer & Hans Bauer, Uhren, Inn. Wiener Str. 23
6 31 22 Hargasser, Georg, Milch, Leonrodstr. 28
7 13 46 Hargesheimer, Jos., Rappenseestr. 2
3 00 61 Haring, Heinr., Dek.Maler, Römerstr. 33
8 82 76 Harjes, Louise, Gauting, Unterbr.Str. 47
37 18 59 Harlacher, L., Hiltenspergerstr. 28
8 12 56 Harlander, Friedr., elektr. Anlagen, Ilmmünster Str. 9
5 94 51 Harleß, Fritz, Kfm., Bayerstr. 95
5 70 12 Harless, Hans, Photoatel., Kazmairstr. 35
2 74 97 Harley-Davidson, Motorräder, Isarthorpl. 3
2 74 89 Harlinghausen, Fr., Auskunftei, Ludwigstraße 11
1 07 35 Harlsse, Dr. Bruno, Arzt, Kaufingerstr. 37
8 07 75 Ders., Wohn., Agnes-Bernauer-Pl. 4
8 90 54 Harm, Herm., Krailling, Dürerstr. 18
2 67 99 Harm, Wilhelm, Ickstattstr. 5
3 17 05 v. Harnier, Dr. Frhr. Adolf, R.A., Hohenstaufenstr. 5
(3 10 53) v. Harnier, Frhr. G., Vertr., Planettastr. 8
29 62 35 Harnisch, K., Oberltn., Adelg.Str. 36
2 34 34 Harpener Bergbau AG, Liebigstr. 39
37 04 89 Harpfinger, A., Fahrlehrer, Adelh.Str. 10
4 02 26 Harpfinger, Mich., Fahrräder, Walpurgisstraße 14
3 10 74 v. Harrach, Graf Hans-Albrecht, Bildh., BiedersteinerStr. 21
6 19 51 Harrach, J., Teerprod., Nymphenb.Str. 79
37 25 84 Harrach, K., Finanzrat, Elisabethstr. 30
2 08 34 Harrach, Mecht., Gräf., Amalienstr. 4
2 66 72 Harras, Anna, Strickerei, Orlandostr. 1
29 66 73 Harras, Arnulf, Ingenieur, Triststr. 13
2 12 43 Harras, G., Vervielfält., Sternstr. 10
8 22 97 Harras, Maria, Musiklehr., *Pas* Irminfriedstr. 3
37 16 27 Harras, Rob., Vertr., KrumbacherStr. 4
5 30 62 Harras, Rob., Chem.Fbr., Lindwurmstr. 77
7 11 43 Harras-Lichtspiele, Plinganserstr. 42
6 47 99 Harrasser, Rud., Archit., Hanfst.Str. 8
37 24 71 Harrer, Alfons, Schleißheimer Str. 71
37 11 92 Harrer, Hans, Metzger, Schleißh.Str. 77
(2 36 55) Harrer, Hans, Strümpfe, Ohlmüllerstr. 1
(2 59 87) Harrer, J., Käsegroßhandlung
2 36 55 Harrer, Käthe, Stickerei, Ohlmüllerstr. 1
4 11 50 Harrer, Luise, Hausbes., Inn.Wienerstr. 50
48 12 97 Harrer, Otto, Frau, MauerkircherStr. 12
79 47 11 Harrfeldt, H., Dr., Solln, Hindenb.-Str. 33
6 01 82 H. Harrsch Nf GmbH, Lachnerstr. 1

*

4 54 28 Harsdorff, Gert, Schausp., GrahnStr. 44
5 29 64 Harslem jr., G. A., Stickerei, Bayerstr. 13
7 20 17 Harst, Walter, Modezeitschriften, *Grha* Parkstr. 31
36 21 32 Harster, Dr. H., Schriftl., Herzogstr. 62
7 27 81 Hart, Bruno, Dipl.-Ing., Großhadern
49 23 29 Hart, Franz, Bauamtmann, Söltstr. 18
49 24 70 Hart, Hans, Faltboote, Taubenb.Str. 13
49 26 13 Ders., Wohnung, H.Schemmstr. 16
3 20 80 Hart, Regina, Metzgerei, Clemensstr. 21
7 38 20 Hartenkeil, F. X., Elektro, Thalk.Str. 21
2 80 61 Hartensteiner, Martin, Mineralwasserfbr., Amalienstr. 61
8 93 37 Harter, Ludwig, Bäckermstr., Stockdorf, Kraillinger Str. 17
5 92 98 H. u. H. Harthan, Möbel, Ziebl.Str. 26
4 26 83 Hartig, Fritz, Kfm., GörzerStr. 44
8 19 67 Hartig, Hanns, Kfm., Lochham, Hindenburgstr. 29
1 09 29 Hartig, Dr. M., Archivar, Löwengr. 21
4 16 92 Hartinger, Andr., Butter, Orleansstr. 51
59 71 16 Hartinger, G., Vertr., Schleißh. Str. 22
5 69 36 Hartinger, J., Bäcker, Schleißh.Str. 13
4 42 77 Hartinger, Jos., Kohlen, Breis.Str. 15
4 50 44 Hartinger, Mich., Baumater., Breis.Str. 15
4 45 77 Hartinger, Peter, Käse, SchlotthauerStr.16
49 23 14 Hartinger, Sebast., Kohlen, Säbenerstr. 12
3 31 75 Hartl, Anny, Dentist., Schleißh.Str. 214
6 08 46 Hartl, Anton, Kohlen, Dachauerstr. 207
48 08 61 Hartl, Bertha, Geschäftsinh., Donaustr. 33
1 25 55 Hartl, Bertha, Korsettfbr., Karmel.Str. 3
37 16 43 Hartl, Dr. Ed., Univ.-Prof., Krumb.Str. 6
7 30 82 Hartl, Franz, Lindwurmstr. 56
5 29 50 Hartl, Hans, Geschäftsf., Landwehrstr. 29
7 39 66 Hartl, Hans, Malermstr., Oberländerstr. 9
2 44 30 Hartl, Hans, Hofgraben 4
36 05 69 Hartl, Dr. H., Zahnarzt, Schleißh.Str. 214
4 35 27 Hartl, Joh., Postassistent, Rißstr. 10
8 04 49 Hartl, Jos., Parkettgesch., *Pas* Beckstr. 5
39 91 66 Hartl, Jos., Fuhrgesch., Feldmoching, Kolbererstr. 83
47 52 10 Hartl, Jos., Gutsbes., Vaterstetten Nr. 20
6 22 64 Hartl, Jos., Kol.-W., Pelkofenstr. 23
7 01 56 Hartl, Jos., Fuhrgesch., Adlzreiter-Str. 36
5 53 22 Hartl, Jos., Marmor, Landsb. Str. 20
4 05 58 Hartl, Karl, Kellner, Arminiusstr. 25
4 24 86 Hartl, Karl, Postschaffner, Steinstr. 1
47 16 56 Hartl, Katharina, *Grü* Enzianstr. 5
49 30 85 Hartl, Kurt, Obmann, Geigelgasteigstr. 70
48 03 48 Hartl, Kurt, M 27, Hornsteinstr. 1
29 62 12 Hartl, Dr. Lorenz, Arzt, Zweibrückenstr. 2
48 07 97 Hartl, Lor., Ziegeleibes., Oberföhr.Str. 170
59 65 93 Hartl, Ludw., Vertreter, Thalk. Str. 64
7 38 79 Hartl,Ludw.,Lichtpausanst.,Lindw.Str.129
7 42 41 Hartl, Ludw., Kfm., GotzingerPlatz 7
5 52 38 Hartl, Lud., Kohlenhdlg., Schommerstr. 16
4 25 06 Mich. u. Centa Hartl, Bahnhofrestaur., Neubiberg, Graf-Töring-Str. 42
8 05 16 Hartl, Ottilie, Lebensm., Camerl.-Str. 54
3 16 67 Hartl, Richard, Dir., Leopoldstr. 36
3 04 38 Hartl, Rich., Kältemasch.,Schleißh.Str.119
2 39 74 Hartl, Seb., Rentner, Zweibrückenstr. 2
5 70 95 Hartl,Thekla,Wäscherei Schraudolphstr.13
4 21 67 Hartl, Wilhelm, Lebensm., Balanstr. 25
5 32 54 Hartlaub &Eichbauer, Baugesch., SchwanthalerStr. 10
36 04 62 Dies., Wohn. Eichbauer, Leopoldstr. 149
5 77 60 Dies., Wohn., Hartlaub, Schwanth.Str. 10
3 45 38 Dies., Immob.-Verw., Mannh.Str. 7
8 84 06 Hartle,Alfr.,Kfm., Gauting, Hindbg.Str. 23
2 35 55 Hartle, Annie, Schellingstr. 36
7 03 98 Hartle, Aug., Goldschmied, Großhadern, Sternstr. 4
6 28 38 Hartle, Rud., Bürobed., MaillingerStr. 10
(4 12 93) Derselbe, Büro
4 44 32 Hartleb, Ludwig, Vertr., Zeppelinstr. 83
(59 60 07) Alb. Hartleitner & Frz., X. Haertinger, Mühlenberat., Steinheilstr. 5
3 38 25 v. Hartlieb, Jenny, Römerstr. 4
6 05 31 Kathinka Hartling u. Maria Meyer, Krankenschw., Winthirstr. 37
2 41 15 Hartlmaier, Carl, Schuhwaren, Rosental 2
49 32 90 Derselbe, Wohn., Harthauserstr. 111
59 71 45 Hartlmaier, Emil, Schuhwr., Aug.-Str. 6
5 55 21 Hartlmaier, O., Gummiwr., Senef.-Str. 13
47 53 35 Hartlmaier, Paul, Schriftstell., Jagdh.Str.7
59 72 18 Hartlmaier jr. Willibald, Bodenplatten, Bayerstr. 37
47 63 13 Ders., Wohn., Neu-Grünald, Rainh.Str. 2
48 11 10 Hartmann & Braun AG, Meßgeräte, PienzenauerStr. 12
5 50 21 Hartmann & Mittler, Papier, Schillerstr. 29
3 49 85 Hartmann, Dr. Albert, Ober-Bibliothekrat, Adalbertstr. 34
3 28 08 Hartmann, Alfred, Ingen., Hohenz.Pl. 1
49 35 75 Hartmann, Anton, St.Quirinpl. 1
36 00 00 Hartmann, Antonie, Lebensm., Fendtstr. 2
37 03 04 Hartmann, Augusta, Ww., Tengstr. 37
6 28 97 Hartmann, B., Bildhauer, M.Wardstr. 8
49 33 33 Hartmann, Betty, Tegelbergstr. 14
6 05 93 Hartmann, Carl, Apoth., Romanstr. 81
59 77 70 C. Hartmann KG, pharm.Präp., Herzog-Heinrich-Str. 7
79 45 83 Hartmann, C., Sänger, Solln, SollnerStr. 15
2 69 05 Hartmann, Carl, Privat, Fraunhoferstr. 23
3 04 00 Hartmann, Cenci, Ww., Sulzb.Str. 13
7 04 64 Hartmann, E., Schreibwr., Wittelsb.Str. 18
3 01 60 Hartmann, Dr. E., Arzt, Kurfürstenplatz 8
49 30 79 Hartmann, Erich, Vertr., Südtir.Pl. 6
49 25 87 Hartmann, Dr. E., Amtsgerichtsrat, Ravennastr. 15
4 33 09 Hartmann, Ferd., Landw., Hefnerstr. 6
4 54 79 Hartmann, Ferd., Angest., Neubiberg, Walkürenstr. 15
2 45 40 Hartmann, Fr., Lebensm., Reichenb.Str.26
3 23 07 Hartmann, Dr. F., Gelehrter, Giselastr. 6
5 82 51 Gebr. Hartmann, ReisingerStr. 6
6 11 77 Hartmann, Georg, Betonmischmaschinen-Bauanstalt, Nymphenburger Str. 112
48 08 68 Hartmann, Gerh., Ing., Ebersb.Str. 27
3 29 12 Hartmann, Greta, Simmernstr. 12
4 27 44 Hartmann, Hans, Kfm., Pf.Waldstr. 18
79 33 55 Hartmann, Hans, Vertr., *Pu* Bogen 18
49 21 63 Hartmann, Hans, Kfm., Säckingenstr. 4
8 19 96 Hartmann, Dr. Hans, *Obm* A.Hitler-Str. 33
7 01 65 Hartmann, H. J., Vertr., *Grha* Resedenstr. 6
7 06 20 Hartmann, H., Schlichter, Schäftl.Str. 150
5 13 37 Hartmann, Heinr., Pettenkoferstr. 8
2 05 41 Hartmann, H., Gärtnerei, Gyßlingstr. 3
4 47 30 Derselbe, Blumengesch., Max-Weber-Pl. 2
4 54 49 Hartmann, Herm., Reg.-Baumstr., Lamontstr. 7
49 23 72 Hartmann, Joh., Autobeleucht., Sommerstraße 36
8 10 97 Hartmann, Joh., Prok., *Pas* Reuterstr. 18
5 25 35 Hartmann, Joh., Rahmenfbr.,Lindw.Str.10
6 64 81 Hartmann, Joh., Kfm., Richelstr. 36
3 49 85 Hartmann, Johanna, Ww., Adalbertstr. 34
7 39 60 Hartmann, Jos., Daiserstr. 3
4 09 47 Hartmann, Jos., Rohprod., Metzstr. 28
47 24 47 Ders., Ottobrunn, Ottostr. 36
4 22 69 Hartmann, Jos., Transp., Wildalpjochstr. 4
2 67 38 Hartmann, J., Schönheitspfl., Ludw.Str. 3
36 00 04 Hartmann, Karl, Dir. i. R., Clemensstr. 8
48 04 37 Hartmann, Karl, Dir., Denningerstr. 29
37 05 97 Hartmann, Dr. Karl, Ger.Rat, Klarstr. 12
48 14 32 Hartmann, Karl, Hauptm., Laplacestr. 9
49 32 61 Hartmann, Dr. K., Prof., Lindenstr. 18
6 35 38 Hartmann, K. A., Kompon., Elvirastr. 18
7 09 51 Hartmann, Konr., Kfm., *Grha* Odinstr. 19
3 52 45 Hartmann, Konr., Lebensm., Brüss.Str. 8
49 30 26 Hartmann, L., Stud.Rat. Griechenplatz 4
3 11 95 Hartmann, Ludw., Versich., Josephstr. 40
2 05 08 Hartmann, Max, Schreiner, H.Rudolfstr.17
3 56 96 Hartmann, Max, Mietauto, Alt-Freimann, Begonienstr. 4
5 43 48 Hartmann, Max, Papier, Gabelsb.Str. 30
3 48 42 Derselbe, Wohnung, Degenfeldstr. 4
8 04 81 Hartmann, Michael, *Pas* Th-Körner-Str. 34
5 68 44 Hartmann Otto, Flaschen, Karlstr. 61
6 24 94 Hartmann, Otto, Ing., *Obm* Fasanenstr. 9
3 28 84 Hartmann, Otto, Gen.Major, Hohenst.Str.7
7 04 31 Hartmann, O., Bauamtm., Gangh.Str. 48
49 20 21 Hartmann, Otto, Sachverst., Maik.Str. 16
36 00 40 Hartmann, Otto, Uhren, Kunig.Str. 41a
47 15 34 Hartmann, Otto, Zimmerei, Grünwald, Südl. Münchner Str. 12
6 26 75 Hartmann, Paul, Jutastr. 18
6 35 27 Paul Hartmann AG, Verbandstoff-Fabriken, Nymphenburgerstr. 86
89 91 22 Hartmann, R., Dr. ing., Unterpfaffenhofen
2 17 96 Hartmann, Rud., Dir., Prinzreg.Str. 11
2 08 68 Hartmann, Rud., Reg.Rat, Liebigstr. 19
59 71 32 Hartmann, Rup., Mech., Görresstr. 37
6 09 10 Hartmann, Thea, Ruffinistr. 10
49 34 10 Hartmann, Theod., Dir., Grünw.Str. 23
5 46 54 Hartmann, Dr. Walter, R.A., Elisenstr. 7
79 46 46 Ders., Wohn., Solln, Anemonenstr. 6
48 12 08 Hartmann, Werner, Rauchstr. 10
5 85 92 Hartmann, Wilhelm, Ww., Arcisstr. 25
37 11 41 Hartmann, Wolf J., Dr. Daimlerstr. 5
6 28 97 Hartmann-Wiedenbrück, Maria-Ward-Str.
3 41 92 Hartmannsgruber, Hans, Eisenbau, Georgenschwaigstr. 29
5 06 65 Hartmüller, K., R.-A., Augustenstr. 16
36 20 25 Hartneck, Ad., Polsterwr., Feilitzschstr. 14
2 85 88 Hartner, A., Versich., Erhardtstr. 4
3 56 70 Hartner, Carl, Gartenbau, Bonnerstr. 5
39 91 60 Hartner, Joh., Kaminkehr., Schleißheim
5 95 95 Hartnig, Friedr., Vertr., Schwindstr. 32
29 69 55 Hartshauser, B., Vertr., Bereiteranger 11
59 63 98 Hartsteinwerk Werdenfels Udo Rousselle, Goethestr. 39
4 34 73 Hartung, G., Fbrkt., Keplerstr. 12
3 03 95 Hartung, Herm., Amts-Chef, Gund.Str. 5
1 05 93 Hartung, Marie, Ww., Herzogsspitalstr. 9
79 45 46 Hartung, Nik., Autovermiet., Solln, WolfratshauserStr. 89
4 18 38 Hartwich, H., Schneider, Ismaningerstr. 9
29 75 12 Hartwich, Jos., Malergesch., Baaderstr. 35
1 10 16 Hartwig & Vogel AG, Kakao, Maffeistr. 8
6 38 03 Dieselben, Automaten-Abt., Volkartstr. 22
2 66 88 Hartwig, August, Kfm., Ohlmüllerstr. 4
7 38 30 Hartwig, Leopold, Leder, Kapuz.Str. 22
37 23 61 Hartwig, Paul, Reg.-Baurat, Neur.Str. 32
5 21 80 Hartwimmer, Joh., Holzschuhfbr., Waltherstr. 31
4 36 59 v. Hartz, Herb., Hauptm., Grillp.Str. 53
4 39 76 Harwart, Leo, Café, Rosenh.Str. 50
5 52 54 Derselbe, Café GanghoferStr. 9
8 16 93 Ders., Wohnung, Hogenbergstr. 25
5 53 33 Harz, Dr. Resi, Ärztin, Gangh.Str. 12
79 47 58 Dies., Wohn., Solln, Friedenstr. 10
59 78 07 Harzenetter, A., Glaser, Schommerstr. 18
5 09 91 Harzer & Co, Immobilien, Karlspl. 24
3 51 14 Harzer, Klaus, Kfm., Montsalvatstr. 7
2 69 25 Hasch, Gg., Wildhdlg., Viktualienmarkt
5 42 04 Hascher, Anna, Papierwr., Ligsalzstr. 4
6 05 32 Haseitl, Martin, Lebensm., Jutastr. 15
7 06 51 Haselbacher, U., Schreinerei, Thalk.Str. 75
5 27 11 Haselbeck, Joh., Kohlen, Schellingstr. 141
7 23 01 Haselbeck, Jos., Agent, Bavariaring 41
4 51 12 Haselberger, C., Ballettm., Weißenb.Str.46
4 29 91 Haselberger, Maria, Ww., M.Theresiastr. 9
3 20 83 Haselmayer, Dr. Fr., Arzt, Schleißh.Str. 314
37 19 05 Haselmayr, F., Gen.-Major, Elis.Str. 17
8 18 03 Ders., Wohnung *Gräf*, Maikowskistr. 8
7 31 33 Haselmayr, Karl, Autos, Daiserstr. 14
4 18 56 Haselwarter, Anton, Zimmerei, Amselw.13
3 09 12 Hasenclever, Dr. L., Ob.-Stud.-Dir., Kunigundstr. 29
8 10 99 Hasenmüller, Else, Lebensm., Lochhausen, WinzerStr. 31
47 35 02 Hasenmüller, Gg., chem.Erz., M 63 (Riem)
29 64 53 Hasenmüller, K., Schreibwr., Kosttor 3
3 56 12 Hasenmüller, Ludwig, Mechan. Werkstatt, Franzstr. 3
4 10 98 Hasinger, A., Metzger, Ä. Prinzreg.Str. 52
8 97 71 Hasinger, Fritz, Dr., *Gräf* Spitzelb.Str. 23
1 20 18 Haslach, Hubert, Autoverm., Oberanger 28
37 01 87 Haslbauer, Jos., Install., Keuslinstr. 14
3 54 16 Halsbeck, S., Sekretär, Böttingerstr. 11
5 90 47 Haslberger, F., Schneider, Gabelsb.Str. 105
59 71 30 Hasler, Aug., Säcke, Bayerstr. 67
4 48 82 Hasler, Betty, Wäscherei, Lilienstr. 68
6 65 97 Hasler, M., Schweinehdlg., Feldmoch.Str. 1
6 16 68 Hasler, Vinzenz, Kol.-W., Blutenb.Str. 70
47 23 64 Hasreiter, Aug., Kfm., Neibiberg, Promenadestr. 1
49 31 55 Hass, Fränze, Ww., Gabriel-Maxstr. 41
5 32 78 Hass, Fritz, Schraudolphstr. 11
79 47 22 Hassa, Paul, Obering. a. D., Großhasselohe, SollnerStr. 8
2 46 08 Hassaan, C., Teppiche, Resid.Str. 25
49 26 61 v.Hasselbach, Dr. Hanskarl, Lengm.Str. 4
5 01 09 Hasselbach, H., Dir., Beethovenstr. 4
2 04 40 Hasselberg jr., Felix, Frühlingstr. 3
5 68 24 Hasselberger, H., Staatsanw., Häberlstr. 13
1 28 07 Hasselwander, Mathilde, Karlspl. 17
8 00 28 Hasselwander, Otto, ldw. Sachverst., *Pas* Fritz-Reuter-Str. 25
5 56 30 Hassenmüller, B., Ingen., Dach.Str. 15
49 34 15 Hassfurter, Eduard, Bahnoberrat, Geisel gasteigstr. 39
2 76 95 Hassinger, Spenglerei, Ledererstr. 17
48 01 73 Hasslauer, Dr.F., Kap.Ltn., Pienzen.Str. 63
2 94 83 Hasslauer, H., Steuerber., Lotzbeckstr. 3
4 55 01 Hasslauer, Oberstltn., Ä.Prinzreg.Str. 14
4 44 52 Hasslauer, Oskar, Reg.-Baumstr., Äuß. Prinzregentenstr. 15
5 35 62 Hasslauer, Dr. Wilh., Arzt, Ottostr. 8
8 08 41 Haßler, Heinr., Retuschen, Stürzerstr. 36
6 04 09 Hassler, Karl, Dipl.-Ingen., Jutastr. 13
6 01 21 Hasslinger, Dr. Konr., Arzt, Stuberstr. 7
2 21 50 Haßlocher, Willi, Auenstr. 62
3 43 83 Hassold, Edm., Kol.W., Deidesh.Str. 4
5 90 72 Hasspieler, Maria, Private, Heßstr. 48
5 89 13 Hastedt, Erna, St.Pauls-Pl. 4
7 11 89 Hastetter, E., Stud.-Rat, Khidlerstr. 12
39 91 17 Hastreiter, Alois, Bäcker, Schleißheim, Hindenburgstr. 5
7 06 86 Hastreiter, Ant., Vertr., Tumbl.Str. 30
8 91 52 Hastreiter, Friedr., Heilmittelfbr., Krailling, Post Planegg, Franz-von-Epp-Str. 3
5 27 14 Hastreiter, G., Kunstm., Schwanth.Str. 65
7 36 03 Hastreiter, Hans, Vertr., Lindw.Str. 145
2 19 35 Hastreiter, K., Homöop., Theres.Str. 34
6 47 15 Hatt, Mich., Kohlen, Lautensackstr. 4
29 74 89 Hast, Mich., Kohlen, Riedlstr. 6
37 17 30 v. Hatten, Major, Bauerstr. 22
48 00 39 v. Hattingberg, Ritter Dr. Erwin, Ober-Med.-Rat, IsmaningerStr. 74
3 39 26 v. Hattingberg., W., Bildh., Königinstr. 69
4 33 38 Hatz, Barbara, Hebamme, Lublin.Str. 16
3 37 94 Hatz, Dr. E., Oberrat, Römerstr. 26
7 32 62 Hatz, Franz, Zimmermstr., Urbanstr. 9
7 32 94 Hatz, Leop., Sägewerk, Schäftlarnstr. 128
7 24 32 Ders., Wohn., Maria-Einsiedelstr. 24
59 63 08 Hatz, Mechthild, Pianistin, H.Heinr.Str. 19
3 43 08 v. Hatzfeld, Hanna, Gräfin, Airmillerstr. 20
29 70 57 Hatzl, Dr. A., Dipl.-Kfm., Erhardtstr. 8
4 32 08 Hatzl, G., Baustoffe, Kenedystr. 34
2 21 63 Hatzl, Maria, Erhardtstr. 8
4 11 88 Hatzl, Seb., Schlosser, Äuß.Wienerstr. 99
1 37 68 Hatzler, Claire, Ww., Maxim.Pl. 12a
2 40 65 Hau, Hans, Kfm., Klenzestr. 79
2 80 58 Hau, Maria, Feinkost, Corneliusstr. 29
6 64 19 Haubenreiser, Dr. Emil, Zahnarzt, *Obm* Hofstr. 2
3 53 35 Haubensack, P., Metzg., Fr.-Js.-Str. 48
37 12 45 Hauber, Helene, Silberwr., Adelheidstr. 10
7 21 15 Hauber, Jos., Schlosserei, Heimeranstr. 58
39 92 68 Hauber, Karl, Werkmstr., *Schlh* Ingolst. Landstr. 20
4 23 86 Hauber, Lina, Ww., Ä.Prinzreg.Str. 40
6 26 01 Hauber, Dr. Theod., Arzt, Rotkreuzplatz 2
6 01 87 Derselbe, Wohnung, Lachnerstr. 20
5 06 57 Hauber, Xaver, Schlosserei, Parkstr. 3
5 70 40 Hauberrissers Erben, Schwanthalerstr. 108
7 24 43 Hauberrisser, Anna, Wolfrathsh.Str. 17
2 17 35 Hauberrisser Nchf., Dr. Georg, Photo, Dienerstr. 19
36 05 02 Haubert, Josef, Schneider, Adalbertstr. 44
2 79 12 Haubner, Kath., Pianos, Amalienstr. 31
6 17 51 Haubner, M., Metzgermstr., Schulstr. 40
49 34 09 Haubold, Rud., Fachberat., RaintalerStr. 9
5 30 86 Hauch, R., Major, Schwere Artill.Str. 2
5 61 17 Hauch, Karl, R.-A., Sophienstr. 3
7 41 22 Hauck, Alois, Zimmermstr., Tölzerstr. 174
1 36 57 Hauck, Chr., R.-A., Sendlingertorplatz 11
3 14 30 Hauck, H., Pfarrer
4 02 70 Hauck, Jos., Dekor.-Maler, Schloßstr. 5
2 54 14 Hauck, Marie, Ww., Scheilingstr. 4
5 82 26 Hauck, Walter, Autos, Landsb.Str. 133
3 54 13 Haueisen, Adele, Frau, Hohenz.Str. 19
37 13 95 Hauenschild, Dr. W., Arzt, Elisabethstr. 20
5 36 30 Hauenstein, Anna, Fremdenheim, SchwanthalerStr. 37
8 91 19 Hauenstein, Dr. Fritz, Landger.-Rat, *Gräf* Akilindastr. 36
36 04 92 Hauer jr., Alfons, Bäckerei, Kaiserstr. 24
4 01 71 Hauer, Dr. Alfons, Arzt, Wörthstr. 17
3 17 03 Hauer, Eugen, Zigarren, Hohenz.Str. 31
8 92 53 Hauer, Herm., Dir., Planegg, Pasingerstr. 8
37 12 84 Hauer, Jos., Chauffeur, Georgenstr. 56
4 09 70 Hauer, Josefine, Kellerstr. 5
1 34 80 Hauer, Dr. K., Zahnarzt, Maffeistr. 8
1 34 80 Hauer, Dr. Kath., Dent., Maffeistr. 8
3 29 07 Hauer, Max, Bäckerei, Kaiserstr. 63
2 43 28 Hauf, Maria, Schneiderin, Holzstr. 32
37 16 74 Haufe, E., Gütertransp., Zentnerstr. 19
49 23 54 Haufe, Hans, Vertr., Kesselbergstr. 10
3 58 64 Hauff, Johanna, Ww., F.-Josef-Str. 16
5 57 58 Hauff, Oscar, Architekt, Schellingstr. 76
2 50 21 Haufler, Wilh., Tapez., Isartorpl. 6
37 02 74 Haug, Anna, Ww., Isabellastr. 34
8 03 65 Haug, Carl, Vertr., *Pas* Hindenburgstr. 27
6 48 25 Haug, Edwin, Vertr., Alfonsstr. 11
(5 87 89) Haug, Magnus, Steuerber., Goethestr. 43
37 08 48 Haug, Monica, Elisabethstr. 29
6 63 25 Haug, Rich., Gartenbau, Wildstr. 3
2 70 44 Haug, Rud., Malermstr., Galericstr. 37
7 06 28 Haugeneder, Ludw., Kfm., Spitzwegstr. 4
5 60 24 Haugg, Franz, Fabrikbes., Bavariaring 11
3 56 53 Haugg, Guido, M 23, Leopoldstr. 4
6 68 44 Haugg, Jos., Tonkünstler, Voitstr. 7
29 69 21 Hauk, Ferd., Bildh., Theresienstr. 54
59 75 90 Hauk, Marie, Tabakwr., Ridlerstr. 48
49 30 70 Haumann, Gustav, M 9, Lindenstr. 30
3 34 14 Haumann, O., Großhändler, Kurf.Str. 18
5 66 96 Ders., Geschäft, Schillerstr. 15
37 20 30 Haumann, Rich., Kfm., Tengstr. 21
49 33 85 Haumannstetter, Fr., Kfm., Sauer-Str. 22
5 56 21 Hauner's Kinderspital, Lindwurmstr. 4
39 92 85 Hauner, Hans, Major, SchleißheimerStr. 219
5 09 00 Hauner, Karl, Kfm., Goethestr. 7
2 33 41 Haunschild, Franz, Möbel, Müllerstr. 22
3 14 57 Derselbe, Wohnung, Hanselmannstr. 14
5 41 17 Haunschild, Käthie, Keramik, Schillerstr. 3
79 44 60 Haunschild, Th., Fbrkt., Großhessel.Str. 8
3 17 51 Haunstetter, J., Maler, Clemensstr. 30
3 12 10 Haunstetter, Max, Hundezwinger, Osterwaldstr. 6b
59 77 34 Haunz, Karl, Archit., Kapuzinerstr. 5
3 08 46 Haupt, Alb., Major, Friedrichstr. 3
3 06 04 Haupt, Edz., Vertr., Franz-Josef-Str. 27
2 85 17 Haupt, Franz, Dekorateur, Rumfordstr. 19
2 62 53 Haupt, Karl, Lebensm., Klenzestr. 49
6 25 18 Haupt, Ludw., Apoth., Klugstr. 41
48 07 91 Haupt, Ullrich, Schausp., Mauerk. Str. 30
(36 00 47) Hauptmann, Helm., Maler, Königinstr. 69
4 01 42 Hauptmann, O., Sauerkrautf., Zugsp.Str. 5
2 16 57 Hauptmünzamt, Bayer., Hofgraben 4
5 77 62 Hauptner,H.,tiermed.Instr.Fbr.,Goethestr.
7 24 11 Hauptschützenges. München, Zielstattstr.2
2 47 64 Hauptstaatsarchiv, Ludwigstr. 23
2 72 21 Hauptversorgungsamt, Barerstr. 38
3 09 54 Hauptversuchsanst. f. Landwirtsch. a. d. Techn. Hochschule, Frz.Jos.Str. 31
3 07 02 Haury, Dr., Studienrat, Römerstr. 36
5 16 16 Haus für alte und neue Kunst, Adolph Weinmüller, M 2, Max-Joseph-Straße 7
48 06 32 Haus f. auslandsdeutsche Studenten PorschingerStr. 5
5 84 86 Haus d. Dtsch. Ärzte, Briennerstr. 11
2 02 14 / 2 02 15 Haus der Deutschen Kunst (Neuer Glaspalast) Anst. d. öff. Rechts, Prinzreg.Str. 1
2 52 03 Dasselbe, Kaffee-Restaurant
5 07 66 Haus d. Landwirte AG, Bayerstr. 43
47 54 73 Haus Maria Linden, Heim, Vaterstetten
7 02 35 Haus Neuerburg, Zigarettenfbr., Verkaufsabt., Plinganserstr. 130
7 00 71 Haus Neuerburg, Zigarettenfbr., Zweigniederlassung, Plinganserstr. 130
2 58 81 Haus d. Straßenverkehrs, Theresienstr. 66
2 05 32 Dass., Arbeitsgemeinsch. d. Dtsch. Fuhr- u. Kraftfahrgew. eGmbH
2 30 59 Dass., Reichsverkehrsgr. Kraftfahrgewerbe
2 43 05 / 3 57 36 Haus für Volkskunst und Tracht Witte Komm.-Ges., M 1, an der Hauptpost
37 04 38 Haus Carola, Zentnerstr. 32
1 24 17 Haus, Dr. F., R.A., Briennerstr. 8
4 10 01 Derselbe, Wohnung, Schumannstr. 6
28 94 Hausarchiv, Geh.
6 70 42 Haus Otto, Franz-Marc-Str. 8
2 87 52 Hausbaugesellschaft des Bayerisch-Württembergischen Handwerks m. b. H. München, Theatiner Str. 35/III
7 24 55 Hausberger, Ant., Baumater., Großhadern, Parkstr. 36
4 12 38 Hausberger, G., Zigarren, Rosenh. Str. 18
47 52 43 Hausberger, Hans, Vertr., Drosselweg 2
1 20 58 Hausberger, Marie, Pilze, Sendl.Str. 30
49 36 18 Hausberger, X., Holzhdlg., Gies.Bhf.
1 01 05 Hausbesitzerbank
1 26 22 Hausbes. Versich. Ges. AG, Sonnenstr. 2
3 44 35 Hausböck, Karl, Install., Königinstr. 55
4 05 27 Hauschild, A., R.A., Giesebrechtstr. 6
7 48 55 Hauschild, Aug., Spengler, Reifenst.Str. 3
3 13 48 Hauschild, Elisab., Sängerin, Ainm.Str. 10
2 70 34 J. & J. Hauschulz, Schneid., Fraunh.Str. 17
5 25 25 Hausdörfer, Paul, pharm. Präp., Schillerstraße 27
(37 05 00) Hause, Rud., K.Maler, Isabellastr. 13
49 32 40 v. Hausegger, Dr. Siegmund, Geh.-Rat, Rabenkopfstr. 7
(4 22 66) Hausel, Aug., Linoleumbelag
37 18 40 Hauselt, Karl, Major, Hiltensp.Str. 25
(5 33 96) Hauser & Co., Uhren, Augustenstr. 67
6 18 18 Hauser & Co., Telefonfbr., Lutzstr. 25
5 29 73 Hauser & Gerard, Vertr., Steinheilstr. 13
3 10 73 Hauser & Sobotka,Braumalz, Fr.Jos.Str.26
2 26 92 Hauser, Anna, Amalienstr. 54
4 20 47 Hauser, Anna, Holz, Orleansstr. 71
7 03 69 Hauser, Anna, Spirituosen, Isartalstr. 10
6 23 10 Hauser, Anton, Archit., Nebelh.Str. 42
47 46 56 Hauser, Franz, Gastwirt, Oberhaching 47
3 29 52 Hauser, Gg., Bäcker, Georgenschw.Str. 28
4 34 18 Hauser, Hans, Gartenbau, Ä.Rosenh.Str. 5
2 25 67 Hauser, Heinr., Antiquar, Schellingstr. 17
1 36 61 Hauser, Dr. H., Arzt, Kaufingerstr. 2
6 63 50 Hauser, Helene, Frau, Hofenfelsstr. 45
2 58 72 Hauser, H., Kunstwerkstatt, Müllerstr. 8
29 68 24 Hauser, H., Stickereien, Amalienstr. 42
7 06 57 Hauser, Hugo, Dir., Ganghoferstr. 50
2 55 53 Hauser, J., Postamtmann, Ländstr. 3
4 36 17 Hauser, Joseph, Spenglermstr., Steinstr. 63
6 08 65 Hauser, Julie, NymphenburgerStr. 196
2 62 28 Hauser, K., Büromasch., Kaulb.Str. 31
5 41 64 Hauser, K., Schneiderei, Westendstr. 9
5 33 96 Hauser, Karl, Uhren, Augustenstr. 67
7 02 89 Hauser, M., Mechaniker, Geisstr. 6
3 54 08 Hauser, Max, Transp., Emanuelstr. 22
5 76 11 Hauser, Max, Schneider, Goethestr. 28
29 73 88 Hauser, Rud., Dentist, Steinsdorfstr. 8
5 78 71 Hausgesellschaft Dienerstr. GmbH, Nymphenb.Str. 71
1 23 40 Hausgesellschaft Theatinerstr. 8
4 39 93 Haushahn,C.,Aufzugbau, Neumarkt.Str. 81
3 50 96 Haushalter, Agnes, Ww., Frz.Jos.Str. 26
37 20 91 Haushalter, Carl, Direktor, Jak.Klar-Str. 6
3 50 96 Haushalter, Dr.F., Präsid., Fr.Josef-Str. 26
48 04 44 Haushofer, Dr. Karl, Prof., Kolb.Str. 18
37 13 16 Hausinger, Seb., Maler, Bauerstr. 4
4 25 71 Hausladen, Dr. A., Historik., Possartstr. 6
4 16 65 Hausladen, Dr. Fritz, Arzt, Metzstr. 5
3 13 50 Hausladen, J. M., Benefiziat, Amal.Str. 62
8 07 86 Hausladen, J., Schlosserei, A.Bern.Str. 98
6 16 56 Hausladen, Dr. W., Arzt, Leonrodstr. 2
7 07 88 Hausleiter, Babette, Bavariaring 38
6 25 14 Hausleiter, F. H., Inhaber der Firma Etha-Raster-Werk, Lierstr.1 4
6 23 32 Derselbe, Wohnung, Romanstr. 68
5 67 01 Hausmann, A., Nähmasch., St.Paulstr. 9
59 68 05 Hausmann, Dr. Berta, Ärztin, Herzog-Heinrich-Str. 4
5 43 73 Dies., Wohnung, Pettenkoferstr. 7
5 58 84 Hausmann, F., Fahrradteile, Landw.Str.61
5 95 89 Hausmann, Franz, Maler, Thorw.Str. 5
8 19 98 Hausmann, Heinr., Priv., *Pas* Luisenstr. 3
3 33 87 Hausmann, H., Ww., Schönererpl. 4
6 69 13 Hausmann, Dr. Karl, Landger.-Rat, Nymphenb.Str. 120
48 02 30 Hausmann, Vict., Ww., Mauerk.Str. 28
8 93 73 Hausmüllverwertung München KG Harbeck & Co, Puchheim
1 21 02 Hausner, Alois, Moden, Maffeistr. 1
3 39 63 Hausner, Carlos, Kfm., Destouchesstr. 18
37 00 16 Hausner, Dr. Franz, Arzt, Elisab.Str. 13

1 34 40 Gebr. Hausner, Rohwolle, Oberanger 45. T Lanageha P 11120
5 23 64 J.Hausner & Co., Weißwr., Schwanth.Str.3
3 22 07 Hausner, Joh. N., Weine, Hohenst.Str. 2
2 22 36 Hausner, Jos., Kfm., Herz.Rud.Str. 26
5 32 90 Hausner, K., Oberltn., Theres.Str. 138
6 25 02 Hausner, L., Eisenbetonbau, Pelk.Str. 129
7 47 36 Hausner, M., Schlosserei, Schmellerstr. 34
6 38 39 Hausruckinger, J., Gastw., Winthirstr. 13
8 16 06 Hauß, Dr. Herb., Chemiker, *Pas* Münchner Straße 18
37 15 17 Hauss, Mary Louisa, Lehrerin, Adalbertstraße 68
7 21 67 v. la Hausse, K., Vertr., Bavariaring 38
6 48 61 Hausser, Ph., Geheimrat, Fafnerstr. 44
2 30 36 Haussler, Bertha, Prinzregentenstr. 50
36 04 54 Haussmann, Hanna, Kaiserstr. 16
6 48 29 Haussmann, W., Baurat, Döllingerstr. 24
1 37 34 Haussperger, Emil, Dentist, Neuh.Str. 11
49 36 03 Haust, Ernst, Geiselgasteigstr. 27
5 72 47 Haustein, Clemens, Mozartstr. 14
59 64 39 Haustein, Thomas, Mozartstr. 4
79 42 83 Derselbe, Landhaus, Solln
7 32 54 Haustein, Val., Fuhrw., Bruderm.Str. 11
5 77 22 Hausunratabfuhr I, Dachauerstr. 125
5 26 81 Dieselbe, Bz. II, Landsbergerstr. 12
5 12 38 Dieselbe, Bz. III, Maistr. 65
4 20 36 Dieselbe, Bez. IV, Orleansstr. 29
6 37 26 Hausunratabfuhr 34. Stadtbez., F. Humpl jun., Liliencronpl. 3
2 56 80 Hausverw. H. Bernard, Baaderstr. 1a
1 35 41 Hausverw. Heinr. Bossert, Karlspl. 8
1 24 19 Hausverw. A. Eckerl, Kaufingerstr. 15
1 23 25 Hausverw. Wilh. Erl, Maximil.Platz 19
1 27 83 Hausverwalt. Fries & Co, Maffeistr. 4
36 04 73 Dies., Wohnung d. Inh. H.Fries, Brangänestraße 1
1 08 00 Hausverw. Grundstücksverkehr München GmbH, Maximilianspl. 22
5 09 91 Hausverw. Harzer & Co, Karlspl. 24
2 31 79 Hausverw. C. W. Hell, Rindermarkt 2
2 52 88 Hausverw. Hch. Hell, Rob.Koch-Str. 18
1 37 95 Hausverw. K. Kratzer, Herzogsp.Str. 12
1 39 42 Hausverw. F. P. Lang, Herzogsp.Str. 10
5 34 35 Hausverw. Andr. Mahr, Arcostr. 1
59 73 35 Hausverw. Fr. Mann, Landwehrstr. 51
7 42 32 Hasuverw. R. Meier, Lindwurmstr. 74
6 22 44 Hausverw. G. v. Nathusius, W.Düll-Str.10
5 43 78 Hausverw. Hans Paur, Arnulfstr. 26
1 09 70 Hausverwalt. A. Pütterich & Co, Ritter-von-Epp-Platz 4
2 11 82 Hausverw. W. Rohrer & Sohn, Hochbrückenstr. 1
1 05 86 Hausverw. C. Sattler, NeuhauserStr. 16
5 75 39 Dies., Wohn. C. Sattler, Kobellstr. 6
2 57 35 Hausverw. Wilh. Spieker, Liebherrstr. 1
2 40 66 Hausverw. L. Stoffel, Reichenb.Str. 8
59 72 10 Hauswirtsch.Berufs-Fortbildungsschule d. Diakonissenanstalt, Heßstr. 22
2 76 28 Hauttmann, Alfred, Kfm., Schlotth.Str. 3
8 95 93 Hauttmann, Rich., Dir. a.D., *Gräf* Schlageterstr. 6
4 42 15 Hautz, Daniel, Spenglermstr., Steinstr. 81
6 28 72 Hautz, Ludwig, Kfm., Leonrodstr. 41
2 67 93 Haux & Fritz, Holzart., Liebherrstr. 4
2 66 76 Haux, Ludwig, Holzwr., Holzstr. 49
37 14 78 Hauzar, F., D.-Schneider, Isab.Str. 10
1 00 10 Hawa Grundst.-Verwaltungsges. mbH, BriennerStr. 8
1 28 90 Hawag, Kraftfahrzeugzubehör GmbH, Sonnenstr. 12
3 51 44 Hawel, Fanna, Fremdenh., Leopoldstr. 16
3 47 10 Hawelka, Lene, Gymnastik, Kaulbachstraße 96
2 13 88 Hawranek, Jos., Kürschnerm., Kanalstr.14
4 35 76 Hay, Artur, Generalmajor, Schumannstr. 5
3 14 40 Hayart, Kurt, Zahntechn., Herzogstr. 95
2 58 41 Haydl, Herm., Vertr., Adalbertstr. 9
7 37 49 Haydn, Alois, *Grha* Ahornstr. 24
79 33 40 Haydn, Dr. L., Arzt, *Pu* Jaiserstr. 25
5 49 62 v. Hayeck, Prof. H., Maler, Adalbertstr. 57
(3 01 80) Hayler, Franz, Dr., Leopoldstr. 64
7 13 29 Hayler, Heinz, Kfm., Ramungstr. 6
6 18 88 Haymann, Dr. L., Arzt, Prinzenstr. 22
1 25 70 Derselbe, Praxis, Sonnenstr. 13
5 52 12 Hebammenschule, Maistr. 11
7 27 98 Hebbel, Heinz, Organist, Rießer-See-Str.27
6 27 25 Hebberling, Maria, Wohn., Voitstr. 1
5 42 53 R. Hebberling & Co, Farben, Prielm.Str. 12
49 22 84 Hebeisen, Philonema, Lebensm., Geiselgasteigstr. 53
5 76 62 Hebel, Jos. Max, Schommerstr. 10
6 07 22 Hebele, Joh., Oberinsp., Arnulfstr. 198
2 06 71 Hebensperger Nf, A., Schilderfbr., Hochbrückenstr. 18
4 10 88 Hebensperger, J., Schlosser, St. Veitstr. 70
4 21 93 Ders., Wohnung, RiemerStr. 88
37 04 82 Hebenstreit, Dr. R., Ing., Hiltensp.Str. 43
79 32 17 Heberle, Dr. Jul., Pullach, Parkstr. 2
3 17 08 Heberlein, Franz, R.-A., Leopoldstr. 64
37 17 45 Hechelhammer, Gg., Hohenzoll.Str. 81
6 48 80 Hechendorfer, Simon, Kol.-W., Behamstr.2
3 20 56 Hechenleitner, Karl, Café, Hohenz.Str. 35
2 55 92 Hechinger, Jul. Israel, Hans-Sachs-Str. 14
5 09 67 Hecht, Anton, Archit., H.Lingg-Str. 9
29 71 84 Hecht, Betty, Kol.-W., Lerchenfeldstr. 11
3 16 65 Hecht, Else, Puppen, Leopoldstr. 55
5 87 47 Hecht, Dr. Karl, Bankdir., Beethovenpl. 2
2 80 40 Hecht, Max, Gastwirt, Lederestr. 5
29 60 96 Hechtel, Dr. H., Ld.-Ger.-Rt., Karol.Str. 4
2 07 37 Hechtel, Hans, Tändlerei, U.Anger 29
37 11 43 Hechtel, Otto, Ger.-Rat, Hiltensp.Str. 3
8 23 84 Hechtl, Jul., Kapellmstr., Stadtl.Str. 3
5 60 97 Hechtl, Mich., Autoverm., Bayerstr. 67
8 02 38 Heck, Alois, Kfm., *Pas* Friedr. Str. 21
4 32 91 Heck, Anna, Ww., Prinzreg.Pl. 19
2 18 21 Heck, L., Dentistin, Marienpl. 22
36 22 00 Dies., Wohnung, Georgenstr. 15
2 62 97 L. Heck & Sohn, Metallwrfbr., Baaderstr. 7
37 19 24 Dieselben, Wohn. C. Brunhuber, Gentzstr. 1
5 63 45 Heck, Otto, Papiergroßhandlung, Karlstr. 40. T Papierhaus P 99
5 39 39 Heck & Dannecker, Weine, H.Heinr.Str.38
49 20 27 Heckel, Dr. A., Arzt, Theodolindenstr. 7
37 06 54 Heckel, Dr. Joh., Prof., Isabellastr. 20
6 66 53 Heckel, Ludw., Buchhdl., Gümbelstr. 3
6 44 19 Heckel, Max, M 38, Bruckmannstr.
4 00 29 Heckel, Robert, Waschart., Kellerstr. 13
3 18 68 v. Heckel, Rud., Prof., Parzivalstr. 25
(5 17 21) Heckelmann, Herm., Ing., Königinstr. 105
4 44 70 Heckelmann, Maria-Bobby, Grillp.Str. 38
37 08 79 Heckelmann, Max, Maler, Elisab.Str. 5
59 73 34 Heckelmann, Dr. S., R.-A., Arnulfstr. 26
3 47 55 Ders., Wohnung, Tengstr. 32
47 16 50 Heckenberger, Georg, Amtsdir., Grünwald, Wörnbr. Str.
6 32 59 Heckenstaller, E., Glaserei, Fürstenr.Str.27
5 83 89 Heckenstaller, Karl, Glaserei, Heßstr. 53
2 18 09 Heckenstaller, Karlheinz, Stud.-Prof., Müllerstraße 28
8 16 30 Heckenstaller, Wilh., Vertr., Lochham, Sämannstr. 26
48 14 06 Hecker, A., Oberreg.-Rat, Flemingstr. 18
7 22 70 Hecker, Babette, Ww., Pling.Str. 69
5 48 53 Hecker, Ella, Frl., Thorwaldsenstr. 6
3 31 27 Hecker, Herm., Kfm., V. Scheffelstr. 13
7 35 81 Hecker, Jakob, Kunstmaler, *Grha* Parkstraße 53
7 01 18 Hecker, Jos., Spedition, Lindwurmstr. 209
3 28 74 Hecker, Ludw., R.A., Sturystr. 4
1 02 04 Hecker, Dr. Peter, R.-A., Kauf.Str. 3
47 64 60 Ders., Wohn., *Geis* Hindenburgstr. 17
48 07 56 Hecker, Dr. R., Arzt, Herzogparkstr. 3
49 20 44 Heckert, Ernst, Dir., Weinbauernstr. 10
7 41 41 Heckl, Jos., Archit., Rottenb.Str. 32
5 21 54 Heckl, Jul., Install., AstallerStr. 11
37 00 00 Heckl, Karl, Kaffee-Restaur., Arcisstr. 51
8 00 08 Heckl, Ludw., Gasth., *Pas* Landsb.Str. 4
5 13 50 Heckler, K., H.-Wäsche, Häberlstr. 7
7 01 27 Ders., Wohnung, Lindenschmitstr. 50
3 22 50 Heckler, Ludwig, Ingen., Viktoriapl. 2
5 08 60 Heckmaier, Hans, Landsbergerstr. 70
7 28 51 Derselbe, Geschäft, Lindw.Str. 205
39 91 87 Heckmaier, Josef, Autotransp., Eching, Bahnhofstr. 68½
5 83 95 Heckmann, Anna, Ww., Lothstr. 28
4 37 48 Heinr. & Viktoria Heckmann, Zigarren, Weißenburger Str. 28
6 13 72 Heckmann, Joh., Baugesch., Artill.Str. 7
3 07 63 Heckmann, Leopold, Kaulbachstr. 93
2 16 73 Heckmayr, Joh., Obst, Westermühlstr. 9
49 36 71 Joh. u. Maria Heckmeier, Gastw., Perlacher Str. 3
6 30 66 Heckner, Alb., Zuckerwr., Pötschnerstr. 13
36 01 88 Heckscher Nervenheil- und Forschungsanstalt-Heckscher Stiftung, München 23, Heckscherstr. 9. P München 10216.
36 01 88 Heckscher Stiftung — Heckscher Nervenheil- und Forschungsanstalt, München 23, Heckscherstr. 9. P München 10216
5 38 03 Heddäus Nf., H., Delikat., Theres.Str. 112
37 02 91 v. Hedemann, A., Major, Adelheidstr. 14
2 59 60 Hedler, Christ., Kfm., Oettingenstr. 29
1 07 72 Heel, Anselm, Optiker, Rindermarkt 10
6 38 32 Ders., Wohnung, Ludw.-Ferdin.-Str. 24
1 27 91 Heene, Gg., Modewaren, Neuhauserstr. 34
47 64 71 Ders., Wohn., Geiselgasteig, Hindenburgstr. 12
8 13 26 Heep, Otto, Drogerie, *Obm* Hitler-Str. 85
49 35 14 Heepe, Rich., Kfm., Perlacherstr. 33
4 21 83 Heering, Herb., Ing., Melusinenstr. 2
59 68 80 Heerlein, Hans, Kol.-W., Schellingstr. 71
7 49 91 Heerlein, Kurt, Bernrieder Str. 15
8 15 95 Heerwagen, Else, *Obm* Immelm. Str. 17
2 30 91 Heerwagen, Fritz, Palmstr. 7
3 45 90 Heerwagen, Willy, Install., Bismarckstr. 6
2 43 18 van Hees, Heinr., Auroverm., Reitmorstr. 2
1 16 30 van Hees, L. H., Moden, Briennerstr. 1
4 24 29 Heese, Hans, D. Ing., Geibelstr. 17
2 87 90 Heeß, Fritz, Buchhdlg., Barerstr. 82
6 31 04 Hefele, Lorenz, Kfm., Arnulfstr. 198
47 46 70 Hefele, Marie, Lebensm., *Dsh* Tisinstr. 18
(6 31 04) Hefele, Max, Dr. med., Arnulfstr. 198
4 12 71 Hefele, Max, Kohlen, Auerbacher Str. 3
6 22 15 Heffele, Robert, Horemansstr. 30
2 90 45 Heffner, Fritz, Prof., Angertorstr. 1b
8 95 78 Hefner, G., Reg.-Rat, *Gräf* Aribostr. 47
7 02 22 Hefter, C. A., Großhadern, Blumenstr. 13
79 47 23 Hegele, Anton, Ing., Solln, Schulstr. 26
5 53 42 Hegele, Bonifaz, Versich., Zieblandstr. 9
7 42 63 Hegele, Leo, Emaillierwr., Schmellerstr. 12
3 14 90 Hegeler, Eugen, Dr., Tristanstr. 5
2 40 48 Hegen, Otto, Bäckerei, Bereiteranger 4
1 25 03 Hegenauer, Dr. Alb., R.-A., Sendlingertorplatz 1
6 26 55 Hegenbarth, Frz., Rbhn.-Rat, Aldringenstraße 2
2 74 91 Heger, Franz, Modesalon, Marienpl. 29
4 55 39 Hegerich, Kurt, Auerfeldstr. 24
6 25 67 Hegge, Anton, Tapezier., Dach.Str. 189
29 65 16 Hegenauer, Franz, Reg.-Rat, Frühlingstraße 15
3 39 85 Hegwein, P. F., Major, Unertlstr. 1
5 93 50 Hehenberger, Ed., Gastw., Pappenh.Str. 8
5 62 49 Hehenberger, Hans, Kol.-W., Karlstr. 124
8 15 45 Derselbe, Wohnung
2 69 33 Hehl, Baugesch., Viktualienmarkt 13
2 31 79 Hehl, C. W., Ing., Rindermarkt 2
4 38 38 Hehl, Jos., Prok., Simon-Knoll-Platz 1
59 64 76 Hehle, Dr. A., Zahnarzt, Linprunstr. 57
6 13 84 Hehlinger, J., Wagenbau, Landsb.Str. 207
4 33 21 Heibel, Gust., Ing., Berg am Laim-Str. 3
2 83 74 Heibl, Aug., M 22, Sternstr. 18
2 07 19 Heibl, Dr. Franz, Assessor, Ostt.Str. 34
2 07 19 Heibl, Jul., Abt.-Leit., Oett.Str. 34
4 52 98 Heibl, L. W., Musiker, Comeniusstr. 3
4 44 24 Heibl, Maria, Blumen, Rosenh.Str. 74
6 65 19 Heichele, Jakob, Archit., Nibelungenstr.15
2 32 01 Heichlinger, Alb., Ing., Maximil.Str. 29
6 46 62 Heichlinger, Frz., Bronzegießerei, Nederlinger Str. 103
6 44 32 Heichlinger, Heinr., Chemigraph, Hanfstaenglstr. 44
2 35 02 Heid & Co, Glühlampen, Thierschstr. 1
2 53 25 Heid & Hof, Spengler, Corneliusstr. 46
8 06 85 Heid, Hans, Ing., Pasing, Bismarckstr. 53
2 42 45 Heid, Paul, Vertr., Auenstr. 6
49 34 01 Heidacher, Maria, Milch, Bayrischz.Str. 10
7 44 11 Heidbrink, W., Schriftl., Bavariaring 32
37 25 15 v. d. Heide, Zuschneider, Georgenstr. 68
6 26 42 van der Heide, Rud., Rondell, Neuwittelsbach 3
29 71 30 Heide, Lotte, M 2, Finkenstr. 2
49 27 69 Heidecker, Dr. Ernst, Zahnarzt, Tegernseer Landstr. 57
6 18 17 Lilli & Centa Heidegger, Schneiderinnen, Schluderstr. 30
4 31 01 Heidegger, P., Stuckgesch., Kunihohlstr.18
2 66 08 v. d. Heiden, Ad., Lumpen, Kohlstr. 3
7 49 32 Heiden, E., Tapez., Forstenr.Str. 81
37 14 58 Heiden, Marion, M 13, Tengstr. 34
1 20 95 Heiden, Th., Goldschm., R.v.Epp-Pl. 6
8 10 70 Ders., Wohn., E. Heiden, Reutterstr. 25
8 19 37 Heidenberger, Hans, Dentist, Valpichlerstr. 32
6 03 63 Heidenberger, H., Vertr., Dietleibstr. 9
3 51 46 Heidenecker, Paul, Schreibmasch., Ungererstr. 10
6 39 18 Heidenecker, P., Kunstwerkst., Elvirastr.2
1 08 07 Ders., Geschenkladen, Karlspl. 15
5 72 58 Heidenfelder, Herm., Drogerie, Schellingstraße 116
8 12 88 Heidenreich, Ernst, Kfm., Allach, H.-Wessel-Str. 74
3 07 30 Heidenreich, Friederike, Dentistin, Georgenstr. 25
47 15 49 Heidenreich, Hch., Bruchdr.-Bes., *Grü* Horst-Wessel-Str. 17
37 03 05 Heidenreich, Jak., M 13, Tengstr. 21
5 91 93 Heidenreich, Jos., Druckerei, Heßstr. 45
2 77 01 Heidenreich, Käte, Ww., Barerstr. 60
1 08 59 N. Heidenreich & Söhne, Reitkleid., Karlsplatz 8
5 22 31 Heider, H., Prof., Maler, Ziebl.Str. 16
6 38 56 Heider, Joh. Bapt., Ing., Prinzenstr. 48
7 48 65 Heider, Karl, Abt.-Leiter, Geyerstr. 21
36 06 04 Heider, Karl, Spedition, Clemensstr. 59
5 81 42 Heider, Konr., Spengl., Nymph.Str. 70
3 49 26 Heider, Marie, D.-Kleid., Rambergstr. 4
2 69 07 Heider, Rob., Dekor.-Maler, Klenzestr. 38
2 90 16 v. Heider, Roman, Goldschm., N.Rathaus
8 02 88 Heider, Seb., Joghurt, *Pas* Wunderstr. 59
2 85 04 Heidrich, Oswald, Photo, Marienplatz 13
6 11 43 Heidersberger, E., Ww., Romanstr. 2
47 52 39 Heidinger, Georg, Mech.Werkstätte, Haar
48 13 45 Heidinger, Hch., Fabrikdir., Kolb.Str. 19
2 49 26 Heidinger, Lina, Buchb., Hochbr.Str.10
2 23 41 Heidinger, Peter, Stud. ing., Amalienstr. 3
6 22 74 Heidle, Joh., Schuhwr., Blutenb.Str. 52
5 48 72 Heidle, Wilhelm, Kfm., Karlstr. 7
7 14 52 Heidler, Th., Steinsetzm., Zielstattstr. 1
2 20 41 Heidloff, Edith, Ww., Amalienstr. 28
8 96 84 Heidrich, Hans, Schriftl., Lochham, Mathildenstr. 1a
5 30 61 Heiduk, Paul, Bäcker, Kapuzinerstr. 5
37 04 41 Heig, Ernst, Graphiker, Tengstr. 5
4 48 02 v. Heigel, M., Ww., Keplerstr. 9
29 76 85 Heigel, Rosa, Ww., Frühlingstr. 27
7 36 61 Heigenhuber & Herlinger, Viehagentur, Zenattistr. 3
5 46 97 Heigenhuber, J., Kol.-W., Waltherstr. 33
48 05 12 Heigenmoser, Gg., Radium, Kolb.Str. 33
37 06 95 Heigl, Adalb., Forstbeamter, Tengstr. 24
5 23 31 Heigl, Anna, Molkereipr., Schwanth.Str. 64
2 13 15 Heigl, Anton, Gastw., Hl.Geiststr. 3
4 38 30 Carl Heigl, Münchner Faßfabrik K. G., M 8, Neumarkter Straße 77
2 74 05 Heigl, Franz S., Volkswirt, Adelg.Str. 5
29 63 66 Heigl, Heinrich, Holzstr. 49
5 46 79 Heigl, Hermann, Kfm., Landwehrstr. 24
6 08 17 Heigl, J., Schneider, Hirschbergstr. 19
59 71 03 Heigl, J., Wagenlackier., Landsb.Str. 5
5 80 45 Heigl, Josef, DachauerStr. 37
5 06 87 Heigl, Dr. Jos., Arzt, Schubertstr. 6
4 04 61 Heigl, Jos., Schäfflermstr., Mondstr. 30
4 31 93 Heigl, Karl, Dipl.-Ing., Grillp.Str. 47
4 36 99 Heigl, Ludwig, Faßhdlg., Voßstr. 1
(29 76 91) Heigl, M., Milch, Buttermelcherstr. 2
6 38 54 Heigl, Mich., Motorfahrz., Flantinstr. 18
4 51 40 Heigl, Rich., Install., Orleansstr. 57
37 17 97 Heigl, Wally, Sekr., KrumbacherStr. 7
5 54 52 Heikaus, Dr. Otto, Arzt, Bayerstr.
6 60 32 Ders., Wohn., Nymphenburgerstr. 195
6 36 99 Heikaus, P., Oberstltn., Nymph.Str. 195
6 10 66 Heiken, Dr. Otto, Teerstraßenbau, Schlagintweitstr. 2
4 13 31 Heil- u. Pflegeanstalt d. Bez.-Verbandes Oberbayern, Eglfing-Haar
6 69 07 Heil, Ernst, Grubenentleer., Orffstr. 13
3 37 17 Heil, Dr. Eugen, Arzt, Leopoldstr. 62
2 17 02 Heil, Dr. H., Fabrikbes., Liebigstr. 12
2 65 12 Heil, Ludwig, Schilder, Fraunhoferstr. 29
1 17 69 Heil, Maria, Schreibbüro, Sendl.Str. 56
8 04 87 Heiland, Dr. Annyrose, Ärztin, Aldegreverstraße 30
7 47 65 Ed. Heiland & Co., GmbH, Därme, Thalkirchner Str. 49
8 07 11 Heiland, Ed., *Pas* Münch.Str. 40
29 72 22 Heiland, Herm., Vertr., Liebherrstr. 20
2 24 16 Heilanstalt Josefinum, Guido und Olga Jochner'sche Stiftung, Schönfeldstr. 16
4 54 46 Heilbronner, Jos. Israel, Äuß.Prinzr.Str.19
8 18 84 Heilbrunner, Hans, GeyerspergerStr. 8
59 66 77 Heiler, A., Badeapp., Schellingstr. 137
1 14 95 Heiler, Karl H., Kfm., Färbergraben 7
4 21 94 Heiler, Gg., Bühnenbildner, Seebr.Str. 30
1 17 46 Heiler, Henriette, Hüte, Maximil.Platz 13
6 22 28 Heiler, Joh. V., Ing., W.Dietrich-Str. 4
4 02 66 Heiler, Josef, Skifabrik, Lothr.Str. 6
48 00 69 Heiler, Jos., Rentner, Cuvilliésstr. 24
7 05 88 Heilig, Berth., *Grha* Wickenstr. 15
3 18 53 Heiligenmann, R., Tapez., Rambergstr. 1
6 00 91 Heiligensetzer, Bruno, Steinmetzmstr., Dantestr. 33
6 00 91 Heiligensetzer, Margarete, Blumen, Dantestr. 33
2 43 93 Heiliggeist-Roggenmühle und Roggenbrotfabrik (Rumfordmühle), Rumfordstr. 32
7 36 81 Heilingbrunner, Dr. Frz., Arzt, Pilseneestraße 21
(2 12 46) Heilingbrunner, Dr. Hanns, Bankier, Türkenstr. 6
4 53 75 Heilmaier, Elisabeth, Possartstr. 12
8 05 80 Heilmaier, H., Vertr., *Pas* Landsb.Str. 7
59 68 30 Heilmaier, Dr. Herm., Schwanth.Str. 29
5 08 91 Derselbe, Wohn., Arcisstr. 5
4 24 03 Heilmaier, Jos., Dipl.-Ing., Marthastr. 10
7 49 17 Heilmaier, Max, Kfm., GotzingerPl. 7
7 38 24 Ders., Orts- u. Selbstwählfernverkehr
1 20 21 Heilmann & Littmann Bau-A.G. Weinstr. 8/III. T Heilitbau P 4666. Niederl. in Berlin, Düsseldorf u. Stuttgart
4 00 95 Heilmann, Alb., Konsul, Äuß.Prinzr.Str.4
1 13 01 Ders., Verwalt., M 2, Weinstr. 8
6 14 06 Heilmann, Dr. A., Schriftltr., Lachnerstr. 10
4 22 71 Heilmann, Erh., Landw., Grillp.Str. 44
5 34 33 Heilmann, Erwin, AugsburgerStr. 6
5 39 31 Heilmann, F., Bäcker, Gabelsb.Str. 66
6 39 48 Heilmann, Frida, Ww., Wotanstr. 45
37 11 61 Heilmann, Otto, Kfm., Agnesstr. 4
4 08 63 Heilmann, Jos., Furage, Preysingstr. 72
1 16 20 Heilmann, Otto, Konsul, Sendl.Torpl. 11
79 31 03 Ders., Wohn. Pullach, Burg Schwaneck
6 44 47 Heilmann, Wilh., Bahnrat a. D., Nibel. Straße 18
5 37 49 Heilmannseder, A., R.-A., Schwanth.Str.21
8 20 37 Ders., Wohnung, *Pas* Engelbertstr. 7
1 16 84 Heilmannseder, N., Metzger, Sendl.Str.44
37 25 67 Heilmannseder, Therese, Georgenstr. 144
4 17 44 Heilmannseder, X., Gastw., Rosenh.Str. 29
7 28 58 Heilmeier, A., Steinsäg., Bruderm.Str.40
1 11 87 Heilmeier, A., Motorrepar., Hofstatt 8
2 09 85 Heilmeier jr., A., Fische, Schellingstr. 63
2 35 49 Heilmeier, Frz., Fensterreinigung, Müllerstraße 43
6 35 55 Heilmeier jr., Franz, Kfm., Neulustheim, Menzinger Str. 26
1 30 00 Heilmeier, Dr. Gg., R.-A., Neuh.Str. 8
4 38 79 Heilmeier, Jak., Metzger, Wolfg.Platz 6
8 19 53 Heilmeier, L., Werkführ., Agricolastr. 24
59 68 85 Heilmeier, Martha, Frau, Luisenstr. 56
3 06 81 Heilmeyer, Betty, Ww., Rankstr. 9
2 09 43 Heilmeyer, Joh., Kraftfahrer, Tannstr. 2
49 29 35 Heilstätten-Vereinigung eV, Fasangarten
59 65 15 Heim f. berufstät. Mädchen u. Frauen eV, Lämmerstr. 3
3 40 66 Heim Deutsch. Wandergesellen, Heckscher Str. 17
4 49 77 Heim d. Ges. d. Altersfreunde, Äuß. WienerStr. 110
3 24 82 Heim Nazareth — Studentinnenheim — (Leitung Ordensfrauen vom heiligen Herzen Jesu), München-Schwabing, Frz.-Jos.-Str.4
1 07 91 Heim Rosarium, Rochusstr. 6
8 01 35 Heim & Pauli, Spedit., Pasing, Poststr. 1
6 23 96 Heim, Dr. Fritz, Geologe, Stuberstr. 3
6 04 94 Heim, Georg, Dir., Dall'Armistr. 59
3 50 03 Heim, Hanna, Ww., Königinstr. 105
4 19 08 Heim, Herm., Kfm., St.-Veitstr. 51
5 14 88 Heim, Karl, Garage, Augustenstr. 15
2 32 52 Heim, M. Kresz., Immob., Rumfordstr. 21
6 27 13 Heim jr., Vinc., Gastw., Hirschg.Allee 41
5 62 54 Heimag München, Gemeinnützige Heimst. AG, Beethovenstr. 5.
4 22 02 Heimann, Fr., Farbwr., Teg.Landstr. 42
48 00 68 Heimann, Dr. H., Chem., Lamontstr. 27
2 44 38 Heimann, Steph., Geflügelfutterfbr., Lerchenfeldstr. 28
(4 14 41) Heimat, Eigenheimges., Schumannstr. 9
1 23 84 Heimatland, H. Länger & Co, Immobilien, Kaufingerstr. 15
2 53 74 Heimbach, Berta, Zigarren, Gabelsb.Str. 3
36 22 13 Gebr. Heimbach & Templer, Herstellung und Lieferung von Uniformen, M 13, Türkenstraße 91 II Rgb.
4 26 34 Heimbach, Hub., Musiker, Trogerstr. 17
5 08 17 Heimbau Bayern, Gemeinn. Baugesellsch. m. b. H., M 15, Herzog-Heinrich-Str. 13/2
5 44 46 Heimberger, Dr. W., Arzt, Nymph.Str. 19
4 54 67 Heimbrecht, Otto, Kfm., Neubiberg, Mackensenstr. 3
2 88 55 Heimbrodt, F., Haarformer, Herrnstr. 27
7 26 65 Heimbucher, Emil, Telegr.-Werkmstr., Mittenw.Str. 36
37 04 85 v. Heimburg, Emmy, Frau, Bauerstr. 28
7 45 26 Heimer, Dr. Herm., Arzt, Pling.Str. 34
3 34 17 Heimeran, Dr. Ernst, Verlag, Dietl.Str. 14
6 16 83 Heimerdinger, Ch., Maler, Flüggenstr. 9
8 15 89 Heimerdinger, H., Oberst, *Pas* Luisenstr.32
4 08 66 Heimerdinger, Marianne, Hochgernstr. 1
5 22 95 Heimerl, Ew., Fahrräder, Dach.Str. 32
5 75 01 Heimerl & Perabo, Kleiderfbr., Goethestr.28
6 09 47 Heimerl, Joh., Fuhrwes., Ebenauerstr. 6
3 19 41 M. Heimerl GmbH, Spedition, Römerstr.14
3 04 23 Ders., Wohnungsverm., Römerstr. 14
36 04 09 Heimerl, Therese, Ww., Römerstr. 14
6 29 31 Heimgartenbund München, Baldurstr. 28
6 08 45 Heimhuber, M., Wäsch., Feldmoch.Str.37
3 24 92 Heimpel, Jeanette, Ww., Giselastr. 12
3 23 39 Heimpel, Wilma, Pension, Giselastr. 12
3 59 30 Heimstädt, Wilh., Min.-Rat, Rheinstr. 24
Sml.-Nr. 5 22 23 Heimstätte, Bayerische, G. m. b. H., Treuhandstelle für Wohnungs- u. Kleinsiedlungswesen, Herzog-Heinrich-Straße 13
8 02 21 Heimstättenbaugenossenschaft eGmbH, Pasing, Fürstenweg 31
36 20 86 *Hein*, Bruno, Kunstmaler, Rambergstr. 5
1 23 42 Hein, Franz, Schneider, Herzogsp.Str. 1
47 47 01 Hein, Hub., Maler, *Dsh* Ad.-Hitler-Str. 32
2 07 73 Hein, Margar., Graphikerin, Schellingstr. 2
7 27 62 Hein, Matth., Maschinen, Welserstr. 14
8 08 04 Hein, O., Install., Riemerschmidstr. 51
48 10 13 Hein, Paul, Musikdir., Herzogparkstr. 2
2 62 93 Hein, Percy, Verlag, Galeriestr. 35
37 17 01 Hein, William, Vertr., Isabellastr. 31
5 10 36 Heindel, Johanna, Priv., Sonnenstr. 27
48 04 07 Heindl, Ad., Apotheker, Asgardstr. 29
8 08 90 Heindl, Andr., Lebensm., Neuaubing, Beethovenstr. 34
8 22 40 Heindl, Augustin, Landw., Neuaubing, Maxstr. 12
2 41 46 Heindl, Betty, D.-Hüte, Rindermarkt 8
5 60 56 Heindl, G., Schloss., Schleißh.Str. 94
8 97 17 Ders., Wohn., *Gräf* Wandelh.Str. 27
5 84 23 Heindl, Jos., Schreinerei, Zweigstr. 6
5 05 83 Heindl, Jos., Obst, Senefelderstr. 12
5 09 76 Heindl, Karl, Holz, Schwanth.Str. 70
29 62 17 Heundl, L., Westermühlstr. 16
5 05 80 Heindl, L., Lederwalzen, Enhuberstr. 4
2 50 71 Heindl, Max, Malermstr., Kanalstr. 20
4 00 59 v. Heindl, S., Stud.Rat, M.Ther.Str. 5
37 12 44 Heindl, Therese, Adelheidstr. 9
7 37 51 Heindlmeyer, Max, Bürstenmacher, Forstenried 77
5 22 73 *Heinel*, Thekla, Modistin, Lindwurmstr. 3
79 40 18 Heinemann, Frz., Kfm., Solln, Dürerstr. 13
5 40 70 Heinemann, Franz, Tapezierm., Heßstr. 74
3 32 51 *Heinemann*, Maria, Masseuse, Kurfürstenstr. 47
6 18 22 Heinemann, Paul, Install., Jagdstr. 2

6 10 14 Heinichen, Dr. Walther, Tierarzt, Nymphenburger Str. 154
8 92 95 Adolf u. Centa Heinicke, Lebensm., *Gräf* Planegger Str. 29
8 23 28 Heinicke, Dr. Erich, Arzt, *Obm* Richlstr. 5
47 25 25 Heinig, Rud., Katgutfbr., Ottobrunn, Eichendorffstr. 6
6 31 01 Heininger, Annie, Kol.-W., Fr.Marc-Str.6
7 37 69 Heininger, F., Bäcker, Lindw.Str. 123
5 09 34 Heininger, Hans, Tapez., Gocthestr. 9
8 16 50 Heininger, Karl, Vertr., *Pas* Gräfstr. 90
(6 31 01) Heininger, X., Baumstr., Fr.Marcstr. 6
6 33 47 Heinisch, Erich, Magnet., Guntherstr. 27
7 31 52 Heinisch, F., Vertr., Boschotsr.Str. 8
7 06 75 Heinisch, Hans, Maler, Aberlestr. 38
4 34 40 Heinig, Ludw., Kfm., Schneckenb.Str. 19
3 21 87 Heinke, Dr. C., Reg.-Rat, Wilh.Str. 20
6 12 84 Heinl, Josef, Metzgerei, Elvirastr. 21
5 89 69 Heinl, Josef, Photogr., Goethestr. 6
5 62 39 Heinl, Ludw., Autorep., Landsb.Str. 14
4 54 92 Heinl, Ludw., Masch.-Bau, Johannispl. 12
5 87 64 Heinl, Rud., Bankbeamter, Kaiser-Ludwigs-Pl. 1
8 01 43 Heinlein, Anna, Kol.-W., Valpichlerstr. 40
3 09 53 Heinlein, Franz, Kaiserstr. 45
37 23 45 Heinlein, H. M., Prof., Adalbertstr. 78
1 33 27 Heinlein, Hanns, Kfm., Fürstenf.Str. 16
5 63 60 Heinlein, J., Schreiner, Schellingstr. 73
7 40 79 Derselbe, Holzlagerplatz, Urbanstr.
3 46 86 Heinlein, Simon, Dir., Wilhelmstr. 7
4 21 01 Heinlein, W., Schlosser, Elsässerstr. 32
8 01 43 Ders., Wohnung, Valpichlerstr. 40
5 25 47 Heinloth & Co, graph. Anst., Arnulfstr. 26
5 30 84 Heinloth, A., Techniker, Schwanth.Str. 52
2 44 70 Heinloth, Math., Juwelen, Rosental 9
49 28 00 Heinrich, Zimmerei, Tegerns.Ldstr. 175
29 66 88 Heinrich, Dr., Arzt, Amalienstr. 53
4 51 19 Heinrich, Adam, Berg a. Leimstr. 118
5 62 29 Heinrich, Alphons, Liköre, Zweigstr. 3
4 55 23 Heinrich, Anna, Gärtnerei, Kronst.Str. 5
6 67 58 Heinrich, Anna, Gartenbau, Leonrodstr. 77
2 77 55 Anton u. Kathi Heinrich, Schneiderei, Kohlstr. 3a
2 26 78 Heinrich, Carl, Major, Maximilianstr. 18
36 05 27 Heinrich, Carl, Kfm., Ainmillerstr. 39
7 31 42 Heinrich, Dr. Chr., Arzt, Oberl.Str. 15
4 34 60 Heunrich, Fanny, Gartenbau, Klausenb. Straße 16
4 17 16 Heinrich, H., Bankvorst., Ä.Prinzr.Str. 71
6 02 02 Heinrich, Hans, Kfm., W.-Dietrich-Str. 32
4 47 26 Heinrich, Hans, Vertict., Hochstr. 68
59 64 97 Heinrich, Herm., Herzog-Heinr.Str. 15
7 29 02 Heinrich, H., Baurat, Waxensteinstr. 27
37 00 45 Heinrich, Prof. Karl, Baurat, Agnesstr. 40
3 04 70 Heinrich, Konr., Vertr., Fallmer.Str. 21
47 53 80 Heinrich, Max, Kfm., Haar, Defreggerstraße 12
1 10 19 Heinrich, Ottilie, Parfüm., Lenbachpl. 9
3 06 90 Heinrich Nachf., Otto, Honig, Herzogstr. 48
5 80 75 Heinrich, Phil., Kfm., Schwanth.Str. 62
3 49 61 Heinrich, Rud., Kfm., Ainmillerstr. 39
4 09 54 Heinrich, Seb., Gasthof, Kirchenstr. 27
7 08 18 Heinrich, Therese, Blumen, Pling.Str.38
2 76 64 Heinrich, Walter, Oberstltn., Klenzestr. 33
3 45 44 Heinrichsdorff, Herm., M 23, Gedonstr. 6
5 33 75 / 5 33 85 Hermann Heinrichsdorff G. m. b. H., Konserven, Feinkostgroßhandlung, Kaffee- u. Teeimport, Augustenstr. 79
5 33 75 H. Heinrichsdorff GmbH, Feinkost, Augustenstr. 79
79 42 97 Dies., F. Kubitscheck, Solln, Ringstr. 14
6 71 55 Heinritz, Kurt, Archit., Donnersb.Str. 20
2 68 29 Heinritzi, Engelbert, Frauenstr. 14
1 00 63 Heins, Valentin, R.-A., Weinstr. 8
3 44 20 Ders., Wohnung, Kurfürstenpl. 2
59 67 39 Heinsen, Else, Briennerstr. 36
49 25 76 Heinsinger, Wilhelm, Geiselgast.Str. 17
3 52 54 Heintz, Alb., Ob.-Reg.-Rat, Germaniastr.5
3 19 98 Heintz, Auta, N 23, Nikolaistr. 5
1 11 33 Heintze & Blanckertz, Stahlfedern, Ritter-von-Epp-Pl. 9
3 39 96 Heintze, Gg., Dr.-Ing., Moltkestr. 14
7 12 07 Heinz, Jakob., Schreinerei, *Grha* Kornblumenstr. 8
4 30 75 Heinz, Jos., Gaststr., Weißenb.Pl. 3
5 26 79 Heinz, Karl, Glas, Rottmannstr. 9
49 24 97 Heinz, Wilh., Lebensm., Brugspergerstr. 60
6 34 99 Heinze, Jul., Baurat, Gelfratstr. 1
5 77 41 Heinzel, German, Dr., Trappentreustr. 48
2 52 11 Heinzel, K., Felle, Aventinstr. 8
3 19 29 Heinzel, L., M 13, Georgenstr. 22
6 18 90 Heinzelmann, Carl, Vertr., Dach.Str. 185
49 27 78 Heinzelmann, Dr. Rud., Zahnarzt, Akeleistraße 6
37 25 85 Heinzle, O., Kapellmstr., Georgenstr. 114
5 72 78 Heinzmann, Emma, Korsetts, Richard-Wagner-Str. 18
5 72 78 Heinzmann, Frz., Kfm., R.Wagner-Str. 18
4 41 69 Heinzmann, Jos., Holzwr., Echard.Str. 109
5 80 49 Heinzmann, Dr. Karl, Arzt, Bayerstr. 89
79 46 13 Heis, Clem. Aug., Fbrkt., Terlauer Str. 7
37 20 49 Heis, Dr. Leonh., Physiker, Elisab.Str. 45
7 07 41 A. & M. Heise, Ing.-Büro, Implerstr. 60
5 46 42 Heiscle, Centa, Hausverw., Pettenk.Str. 2
3 57 92 Heisenberg, A., Ww., Ainmillerstr. 34
3 06 88 Heiserer, Karoline L., Dr., Fr.Josef-Str. 29
79 42 78 Heisinger, L., Gärtner, Solln, Eckartstr. 16
2 49 52 Heisinger, Dr. Ludw., R.-A., Resid.Str. 3
7 33 60 Ders., Wohn., Adlzreiterstr. 29
3 31 08 Heiss & Maier, Baug., Milbertsh.Str. 35
4 32 72 Heiss, Anton, Volkswirt, Neubauerstr. 6
5 00 97 Heiß, Anton, Schneider, Augustenstr. 63
1 36 91 Heiss, Aug., Kuttlerei, Oberanger 49
1 34 48 Heiß, Berta, Parfüm, Fürstenf.Str. 10
59 77 02 Heiß, Centa, Ww., Karlstr. 40
6 07 68 Heiss, Ed., Tapez., Horcmansstr. 26
8 19 82 Heiß, Ernst, Kfm., Behamstr. 22
2 70 56 Heiss, Hans, Schreiner, Türkenstr. 38
6 44 98 Heiß, Heinr., Oberpostinsp., Blutenb. Straße 108
7 13 72 Heiß, Heinr., Vertr., Plinganserstr. 36
6 28 90 Heiß, Jos., Radio, Blutenb.Str. 15
3 23 43 Heiß, Josef, Metzgerei, Hohenz.Str. 64
29 61 53 Heiß, Josef, Metzgermstr., Barerstr. 74
3 10 40 Heiss, Josef, Schweinemästerei, Milbertshofener Str. 31
29 67 69 Heiß, Josef, WurzerStr. 9
2 70 39 Heiß, Josef, Tabakwr., Maximil.Str. 10
5 01 79 Heiß, Josefine, Augustenstr. 7
6 25 29 Heiß, Lotte, Ww., Ruffinistr. 8
7 49 98 Heiß, M., M 12, Geroltstr. 31
4 26 66 Heiss, Marianne, Lehrerin, Finsingstr. 13
6 00 16 Heiß, Max, Direkt., W.DietrichStr. 18
6 70 17 Heiß, Max, Referent, Hengelerstr. 1
59 73 57 Heiß jr., Max, Reform, Seidlstr. 12
4 10 35 Heiß, Paula, Ww., Lucile-Grahnstr. 36
6 45 14 Heiß, Th., Bücherrev., Ysenburgstr. 4
7 34 68 Heissing, Dr. Jos., Amtsdir., Anglerstr. 28
(8 00 74) Heitmeier, Martin, Landw., Lochhausen, Schlageterstr. 1
8 00 74 Heitmeier, Willy, Schlächter, Lochhausen Bahnhofpl. 3
3 18 16 Heitmüller, Willy, Kunigundenstr. 29
2 78 60 Heitner, Max, Verleger, Liebigstr. 10
29 65 01 Heinr. u. Maria Heitz, Steinsd.Str. 4
37 25 73 / 37 09 53 Heitzer, Franz, Bauunternehmung, neuzeitlicher Straßenbau, Wasserkraftanlagen und Betonbau, Hochbau, München, Agnesstraße 40
5 91 03 Heitzer, Willi, Kunstmaler, Gabelsberger Str. 34
5 59 54 Heitzer & Schweitzer, Bauunternehmung, Hoch- u. Straßenbau, München 2, Arnulfstraße 26/I **P** München 2853
8 20 34 Dies., Rud. Huber, Prok., Allach, Lohstr.19
1 10 38 Heitzinger, G., Lesezirk., Kreuzstr. 29
1 01 95 Heizer, Dr. Alb., R.-A., NeuhauserStr. 20
3 44 69 Heizer, K. Th., Assessor, Ainmillerstr. 2
5 00 45 Heizer, Rud., Direktor, Frauenlobstr. 22
29 61 47 Heizmann, A., Waldmstr., Theres.Str. 19
1 10 14 Ders., Wohnung, Amirapl. 3
6 33 36 Heizmann, Berta, Schuhwr., Donnersbergerstr. 39
7 26 86 Helberger, Anna, Ww., Münchnerstr. 22
59 75 07 Helbig & Co, Textilwr., Tulbeckstr. 57
37 02 35 Helbig & Söhne, Spenglerei, Hiltenspergerstr. 15
2 19 16 Helbig, Berta, Putzwr., Maximil.Str. 3
6 14 58 Helbig, Henry, Architekt, Wotanstr. 40
2 22 83 Helbig, Oscar, Rentner, Odeonspl. 8
4 32 10 Helbig, Otto, Kfm., Keplerstr. 7
6 10 79 Helbig, Robert, Rentier, Pickelstr. 9a
49 38 71 Helbing, Karl, Baurat, Königsw.Str. 23
3 57 61 Helbing, K., Geschäftsf., Clemensstr. 30
5 10 18 Held, Andr., Schreiner, Linprunstr. 90
2 18 63 Held, Anselm, Café, Residenzstr. 17
6 27 06 Held, Auguste, Ww., Voitstr. 6
49 25 03 Held, Elisabeth, Ww., Perlacher Str. 19
4 36 18 Held, Erika, Ww., Casellastr. 46
6 62 91 Held, Franz, Schreibwr., Nymph.Str. 187
1 15 63 Held, Frigga, Herzogspitalstr. 14
2 48 51 Held, Fritz, Bäckerei, Palmstr. 2
2 54 72 Held, Georg, Bürstenfbr., Fraunh.Str. 19
36 04 90 Held, Heinr., Ingen., Hohenz.Str. 146
4 29 00 Held, Dr. Hch., Arzt, Aignerstr. 34
4 49 51 Held, Herm., Ing., Am Bergsteig 2
37 13 88 Held, Joh., Mietauto, Zentnerstr. 19
3 38 19 Held, Joh., Molk.-Prod., Hohenz.Str. 156
8 26 03 Held, Joh., Schneider, *Obm* Immelm.Str.21
2 30 03 Held, José, Schausp., Erhardtstr. 9
8 98 96 Held, Karl, Generalltn., *Gräf* Schlageterstr. 32
2 30 03 Held, Katharina, Gemüse, Vikt.Markt 16
49 20 65 Held, Max, Vertr., Humboldtstr. 22
2 84 06 Held, Max, techn. Neuh., Kanalstr. 31
7 06 11 Held, Dr. Phil., Assessor, Pfeuferstr. 40
5 84 57 Held, Wilhelmine B., Maskenbildnerin, Häberlstr. 20
4 22 36 Held & Francke, Bauaktiengesellschaft München, Ismaningerstr.57. T Heidfrag
5 55 36 Heldmann, Joh., Privat., Bavariaring 30
6 06 96 Heldmann, Josef, Baurat, M 38, Brunhildenstraße 12
5 87 26 Derselbe, Büro, Arcisstraße 15
4 54 96 Heldrich, Anny, Frau, Schumannstr. 14
48 15 49 Heldrich, Charl., Ww., Friedr.Herschel-Straße 1
29 64 77 Heldrich, Dr. F., Ldger.-Rat, Liebigstr. 17
5 93 27 Heldrich, Maria, Ww., Karlspl. 19
3 46 33 Heldwein, Anni, Freisinger Landstr. 21
2 79 07 Heldwein, Johs., Dr., Liebigstr. 1
5 23 62 Heldwein, Wilh., Pol.-Oberinsp., Linprunstraße 62
3 24 20 Helena-Drogerie, Belgradstr. 14
4 02 23 Helene Sumper Heim, Äuß.Wienerstr. 120
2 61 33 Dass., Geschäftsst., Zeppelinstr. 1
36 21 17 Helfenberger, Peter, Kfm., Hohenz.Str. 31a
37 00 80 Helfer, Andreas, Metzger, Elisab.Markt
5 42 61 Helfer, Karl, Feinkost, Thalk.Str. 6
6 06 97 Wilhelm & Hedwig Helfer, Zahnpraxis, Romanstr. 5
7 28 26 Helfferich, Alb., Textilhaus, Helfferich
5 05 96 Derselbe, Wohnung
4 28 76 Helfrich, A., Schreiner, Entenb.Str. 29
8 96 34 Helfrich, P. Dr., *Gräf* Zugspitzstr. 6
5 95 25 Helios-Drogerie, Landwehrstr. 29
3 39 61 Helk, Albin, Dir a. D., Adalbertstr. 66
2 41 54 Hell, Ellynor, Frau, Bürkleinstr. 12
5 69 81 Hell, F. X., Linieranst., Goethestr. 44
2 52 88 Hell, Heinr., Verwalt., Rob.Koch-Str. 18
3 15 96 Ders., Wohnung, Feilitzschstr. 13
3 37 44 Hell, J., Major a. D., Schackstr. 1
4 00 39 Hell, Joh., Schreinerei, Edlingerstr. 28
4 18 20 Hell, Julie, M 8, Bazeillesstr. 5
3 51 73 Hell, Katharina, Dr. med., Wilhelmstr. 23
37 08 69 Hell, Maria, Hohenzollernstr. 61
3 50 29 Hell, Maria G., Heilinst., Kaiserplatz 2
5 30 96 Hella Getränkevertrieb GmbH, Bay.Str.34
7 11 80 Helldobler, Franz, Kederbacherstr. 25
6 38 48 Helldörfer, M 2, MaillingerStr. 10
3 48 46 Helldörfer, H., Schlosser, Schleißh.Str.115
1 10 20 v. Helldorf, Else, Baronin, BriennerStr. 8
6 12 32 v. Helldorf, Sabine, Baronin, Nibel.Str. 22
4 14 31 Heller, Alfred, M 9, Hochstr. 14
2 24 07 Heller, Anton, M 5, Rumfordstr. 3
5 13 19 Heller, Aug., Spedit., Ligsalzstr. 16
8 91 21 Ders., Wohn., *Gräf* Steinkirchner Str. 25
37 13 40 Heller, Carl, O.-Reg.-Rat, Görresstr. 52
5 76 66 Heller, Dora, Moden, Trappentreustr. 44
6 24 61 Heller, Fritz, Ingen., Richildenstr. 29
2 75 88 Heller, Georg, Amtm. a. D., Baaderstr. 80
1 14 10 Heller, Dr. Hans, Arzt, Weinstr. 12
48 13 95 Derselbe, Wohnung
5 23 27 Heller, Heinr., Dr. phil., Linprunstr. 74
1 12 08 Heller, Joh., Viehkomm., Josefsp.Str. 5
6 64 84 Heller, Jos., Oberpostinsp., Frundsbergstraße 44d
6 13 86 Heller, Jos., Vertr., Hanfstaenglstr. 8
37 16 10 Heller, Karl, Schleißheimer Str. 91
2 95 48 Heller, Maria, Kosmetik, Platzl 4
8 12 02 Heller, Martin, Amtm., *Obm* Hitler-Str.103
5 90 82 Heller, Max, M 2, Karlspl. 19
36 21 92 Heller, Dr. Th., Oberstudien-Rat i. R., Georgenstr. 15
2 74 01 Theodor Heller vorm. J. Littauer, Kunsthandlung, Rahmenwerkstätte, Odeonspl. 2
3 17 34 Hellerer, H. Osk., Stud.-Rat, K.Theodor-Straße 79
6 12 04 Hellerer, Dr. Oskar, Arzt, Elvirastr. 1
6 17 33 Hellinger, H., Lebensm., Kriemh.Str. 40
7 24 78 v. Hellingrath, Ph., General d. Kav. z. D., WolfratshauserStr. 34
7 40 13 Hellings, Karl, Schraubenfbr., Dreimühlenstr. 19
4 37 71 Ders., Wohn., Holbeinstr. 6
37 11 85 Hellmaier, Friedr., R.-A., Tengstr. 19
37 20 20 Hellmann, Gisela, Elisabethstr. 13
3 22 97 Hellmann, Helene, Wwe., Mainzer Str. 22
7 35 63 Hellmann, Kurt, Ger.-Assess., Güllstr. 3
8 24 45 Hellmeier, Ad., Schreinermstr., *Pas* Hindenburgstr. 57
2 76 00 Hellmeier, Otto, Tonkünstler, Fraunhoferstraße 24
7 40 06 Hellmer, Dr. Otto, Versich., Geroltstr. 41
2 21 55 v. Hellmuth, Emma, Ww., Maxim.Str. 19
1 08 13 Hellmuth, H., Kürschnerm., Färbergr. 33
2 17 44 Hellmuth, Magdalena, Rindermarkt 6
7 25 30 J. Hellrigl & Co, Obst, Thalk.Str. 128
8 13 76 Hellwig, Fred, Organ.-Leiter, Reutterstr.34
36 00 32 Hellwig, Rob., Intendant, Viktoriastr. 23
4 24 90 Hellwig, Willy, Kfm., Grillparzerstr. 47
4 05 50 Helm, Art., Amtsger.-Präs., WienerPl. 8
4 26 35 Helm, Emma, Ww., Äuß.Prinzr.Str. 27
5 65 17 Helm, Dr. Maria, Professorin, Karlstr. 44
47 52 23 Helm, Wolfg., Dr., Kranichweg 4
36 02 37 Heimberger, Anton, Ferntransp., Schererhofstr. 7
48 14 40 Helmbold, Theod., Dr.-Ing., Laplacestr. 9
5 14 92 Helmrecht, J., Bäcker, Schleißh.Str. 62
1 24 22 Helmecke, Herb., Vertr., Sendl.Str. 55
4 00 74 Helmer, O., Apoth., Äuß.Rosenh.Str. 116
5 11 99 Helmerich, Michael, M 2, Lothstr. 30
1 39 73 Helmhagen, Joh., Reinigungsmittel, SendlingerStr. 69
1 24 65 Helmhagen, Ludw., Bedach., Sendl.Str. 16
7 45 16 Derselbe, Berlepschstr. 14
47 64 80 Helmholz, Maria, Ww., Wunderhornstr. 11
2 32 28 Helmig, Betty, Brothdlg., E.Riedelstr. 2
2 19 55 Helminger, Emil, Tapez., Türkenstr. 90
3 57 89 Helmreich, Gg., Vorstand, F.Josef-Str. 28
3 35 55 Helmreich, Dr. K., Stadtrat, Dreschstr. 13
3 40 70 Helmrich, Otto, Kfm., Clemensstr. 30
8 17 62 Helms, Hedwig, Ww., *Pas* Rembr.Str. 6
7 45 62 Helmschrott, Karl, Oberpostinsp., Joh.-Clanzstr. 77
8 90 87 Helmschrott, Lina, Hundezucht, Margaretenstr. 25
4 08 03 Helmstädter, Rudolf, Dr. med., Äuß. Prinzregentenstr. 15
3 29 51 v. Helmstatt, Gertr., Gräfin, Giselastr. 31
5 04 06 Heltscher, Otto, Tonkünstler Aug.Str. 31
7 25 46 Heltschl, Jos., Metzger, Daiserstr. 41
5 73 27 Helvetia Schweiz. Feuerversich. Ges., SchwanthalerStr. 93
5 42 20 Helwig, G., Lackfbr., Bahnhofpl. 5
7 46 23 Hemauer, Betty, Ww., Schäftlarnstr. 94
8 92 83 Hemauer, Maria, Lebensm., Krailling, Margarethenstr. 17
7 21 91 Hembt, Hans, Kfm. Boschetsr.Str. 119
2 53 87 Hemm Nachf., Franz, Apparatebau, Am Glockenbach 13
4 03 96 Hemm, Jos., ϟϟ-Hauptsturmführer, Prinzreg.Pl. 19
5 18 97 Hemmann, Fritz, Kantine, Arnulfstr. 32
8 17 96 Hemme, Walter, Kfm., *Pas* K.Beckstr. 75
3 54 67 Hemmer, F., Oberstlt. a.D., Fr.JosefStr.18
2 47 96 Hemmer, Helene, Maximilianstr. 22
5 73 95 Hemmerich, Eug., Vertr., Lessingstr. 11
3 49 43 Hemmerich, Hans, Kfm., Ainmillerstr. 6
5 32 81 Hemmerich, Jos., Kfm., Schellingstr. 87
4 41 08 Hemmerle, Anny, Ww., Max-Weber-Pl. 10

2 06 04 Gebrüder Hemmerle
Juweliere und Ordensfabrikation, München 22, Maximilianstr. 41

3 41 51 Dies., Wohn. Carl Hemmerle, Gedonstr. 6
49 20 20 Hemmersbach, J., Vertr., Perath.Str. 18
5 87 92 Hemmersdorfer, H., Bildh., Theres.Str. 71
2 42 36 Hemmeter, Georg, Likörfbr., Türkenstr. 55
3 35 04 Hemmeter, Hanns, Fbrkt., Klement.Str. 5
7 10 00 Hemmeter, Karl, Bildhauer, *Grha* Aurikelstraße 5
5 27 17 Hemmeter, O., Tee-Extrakt, Seidlstr. 22
2 25 12 Hemmeter, W., R.-A., Bürkleinstr. 7
4 50 77 Hempel, Ad., Buchhdlg., Neubiberg, Alfred-Rosenberg-Str. 9
1 38 83 Hempel, A. W., Füllhalter, Sendl. Str. 7
1 14 77 Hempel, Maria, Massage, Kreuzstr. 29
6 39 05 Hempel, Martin, M 19, Renatastr. 71
7 08 75 Hempel, Otto, Prok., Lindenschmitstr. 45
(2 31 43) Hempfling, Jos., Bautechn. Büro, Neuturmstr. 10
5 24 99 Hemrich, Regine, Moden, Heßstr. 92
5 54 76 Hencke, Arthur, Vertr., Haydnstr. 2
2 65 85 Hencke, Helene, Private, Steinsdorfstr. 6
5 54 76 Hencke, Kurt, Kfm., Haydnstr. 2
2 65 96 Henckel, H., Eisenwr., Reichenb.Str. 39
1 22 19 Henckels, J. A., Stahlwr., Weinstr. 12
5 05 10 Hendschel & Guttenberg KG, Ofenfbr., SchwanthalerStr. 12
5 70 50 Henfling, Aug., Holzhdlg., Landwehrstr. 50
49 25 47 Henfling, Emil, Archit., Arnpeckstr. 1
2 39 07 Henfling, Marie, Pelze, Dienerstr. 21
7 36 42 Henfling, Primus, Nährmittel, Adlzreiterstr. 18
4 25 38 Derselbe, M 56, Elfenstr. 4
2 42 09 Hengeler, Adolphine, Malerin, Ther.Str. 54
5 69 80 Hengeler, E., Witwe, Sophienstr. 2
35 86 06 d'Hengeliere, Maria W., Viktoriastr. 30
5 75 73 Hengge, Dr. Anton, Arzt, Heßstr. 7
47 63 31 Derselbe, Geiselgasteig
3 31 30 Hengge, Josef, Maler, Ainmillerstr. 24
29 65 83 Hengl, Hans, Käse, Fraunhoferstr. 5
2 38 92 Hengsberger, Else, Bürkleinstr. 12
37 25 61 Hengst, Dr. Ferd., Arzt, Elisabethstr. 8
2 29 25 Hengstenberg, Marie, Ww., Fürstenstr. 13
6 32 88 Hengstenberg, Richard, Konservenfbr., Pickelstr. 9
3 47 12 Henigst, Else, Ww., Ungererstr. 86
8 94 53 Hengstl, Katinka, Sängerin, *Pla* Ad.-Wagner-Str. 26
5 90 20 Heninger, Hans, Linprunstr. 71
2 43 29 Henke & Co, Textil-Agenturen, M 22, Von-der-Tann-Straße 30
6 13 68 Henke, E. Florentin, Kfm., Klugstr. 48
(2 43 29) Henke, E. Fl., Vertr., v.d.Tann-Str. 30
3 52 72 Henke, Eugen, Bildh., Georgenstr. 40
8 22 80 Henke, Konst., Ing., *Pas* Amannstr. 43
6 38 91 Jos. Henkel & Fr. Limmer, Install., Hirschgartenallee 22
7 07 69 Henkel & Co, Kleiderfbr., Tumbl.Str. 22
4 12 24 Henkel, Frz., Kammermus., Preysingstr.24
2 95 36 Henkel, Gisela, Bürkleinstr. 16
7 48 82 Henkel, Jos., Maler, Valleystr. 25
7 26 64 Henkel, Klaus, Dr. med., Kederb.Str. 29
36 03 60 Henkel, Paula, Ww., Simmernstr. 4
6 39 87 Henkel, Wilhelm, Vertr., Blücherstr. 8
2 40 61 Henkell & Co., Vertr., Lengefeldpl. 2
7 07 96 Henkelmann, M., Maler, Ruppertstr. 8
5 33 81 Henkes, Hans, Schwämme, Loristr. 7
6 27 48 Derselbe, Wohn., Jagdstr. 3
4 13 79 v. Henle, Dr. J., Reg.-Präs., Prinzr.Pl. 14
2 94 15 Henle, Maria, Ww., Auenstr. 7
6 71 35 Henle, Rud. O., Lehrer, Kriemh.Str. 40
36 05 67 Henle, Wilma, Unertlstr. 6
7 09 71 Henn, Christ., Spengl., Würmtalstr. 30
4 23 54 Henn, Lina, Schneid., M.Weberpl. 8
7 45 56 Henn, Peter, Kohlen, Emil-Geis-Str. 18
7 40 55 Henn sen., P., Kohlen, Thalk.Str. 202
7 20 50 / 7 49 31 Henne, E. G., Automobile, Fahrräder u. Reparatur, München 25, Khidlerstr. 36.
59 74 77 Henne, Karl, Tabakwr., P.HeyseStr. 6
2 27 84 Henne, Thekla, Lehrerin, Ohlmüllerstr. 11
36 04 02 Henneberger, Aug. Phil., Kunstmaler, Ohmstr. 3
2 12 39 Henneberger, Fritz, Buchb., Kanalstr. 3
6 47 95 Henneberger, G., Archit., Lamp.Str. 24
8 15 66 Henneberger, Jul., Amtmann, Ronpeckhstr. 5
37 13 15 Henneberger, Ludw., Dir., Adelh.Str. 22
37 13 15 Henneberger, Mia, Kosmetik, Adelheidstr.22
5 14 71 Henneck, Mizzi, Frl., Frauenlobstr. 26
79 31 82 Hennemann, Carl, Lebensm., Pullach, Bahnhofstr. 6
6 61 22 Hennemann, Heinz, Kfm., Fröbelpl. 17
6 01 06 Hennemann, Th., Kfm., Untermenzing, Rehsteig 9
3 11 34 Henner, M., Friedrichstr. 25
49 21 41 Hennerfeind, Alois, Dir., Wirtstr. 27
3 34 76 Hennicker, Mart., Friseur, Belgradstr. 4
8 23 72 Hennies, Dr. Karl, Chemiker, Lochham, Lärchenstr. 11
48 03 40 Hennig, Anna, Pienzenauer Str.12
6 14 77 Hennig, Annie, Ww., Dall'Armistr. 63
3 59 81 Hennig, Arnold, Hörwarthstr. 19
5 01 72 Hennig, Egon, Kapuzinerstr. 9
48 11 66 Hennig, Hans J., Hptm., Herkomerstr. 8
37 05 55 Hennig, Maria, Schneid., Hohenz.Str. 109
3 34 35 Hennig, Richard, Rheinstr. 31
7 40 16 Hennig, Rud., Kfm., Thalk. Str. 151
2 82 75 Henniger, Berta, Putz, Residenzstr. 8
8 14 42 Heinrich und Max Henniger, Bauausführungen für Hoch- und Tiefbau, M 42, Geyerspergerstr. 42
8 14 42 Henniger, M., Archit., Geyersp.Str. 42
3 14 44 Hennigs, O., Koks, Mainzerstr. 3
6 66 71 Henning, Gg., Oberinspekt., Biterolfstr. 71
2 53 39 Henning, M., Liebigstr. 12
4 20 34 Henning, Oskar, Kfm., A.Prinzreg.Str. 11
5 10 84 Henning, Willy, Vertr., St. PaulsPl. 7
(2 78 48) Henning-Roth, Margarete, Schausp., Neuturmstr. 10
8 84 21 Henninger, F., Gauting, Zugspitzstr. 292
49 28 35 Henninger, Karl, Gartenb., Herzog-Garibald-Str. 15
5 90 03 Henninger, Karl, Bauart., Marsstr. 22
6 08 71 Henninger, Leonh., Wilh.Düll-Str. 16
2 54 07 Henninger, Dr. Wilh., Reg.-Rat, Reitmordstr. 8
5 68 95 Hennrich, Senta, Moden, Schwindstr. 26
6 13 61 Henrich, Toni, Lachnerstr. 27
4 17 50 Henrich, v. Fladung, Irene, Sängerin, Grahnstr. 43
8 91 36 Henrici, Dr. A., Physik, Krailling, Luitpoldstr. 27
2 60 34 Hense, Dr. Ernst, Arzt, Butterm.Str. 21
2 64 68 Hense, Walther, Kfm., Frühlingstr. 28
8 04 38 Hensel, Felix, Direktor, Behamstr. 27
4 34 28 Hensel, Heinr., Kaffee, Sedanstr. 6
8 18 60 Hensel, Unico, Musikh., *Pas* Klarastr. 46
5 02 93 Henseler, Aug., Frau, Landwehrstr. 41
29 64 86 Henseler, Dr. H., Prof., Ludwigstr. 22
37 10 66 Hensel, Karl, Lehrer, NeureutherStr. 35
48 00 51 Henselmann, Jos., Prof., Donaustr. 6
1 15 64 Hensler, Ernst. Herrenkleid., Neuhauser Straße 1
6 33 35 Hensler, Aug., Neulusheim, Menzing.Str.24
1 08 01 Hensolt, Aug., Kaufmann, Weinstr. 5
3 34 84 Henss, Ph., Dr. phil., Kaulbachstr. 61
6 14 25 v. Hentig, Anna, N.Auffahrtsallee 14
6 24 84 Hentrich, Gerh., Maler, Tizianstr. 61
59 60 00 Hentschke, Anneliese, Ottostr. 3
3 41 91 Henzel, Erna, Lehrerin, Belgradstr. 56
4 33 71 Henzler, Bernh., Verw., Am Bergsteig 12
2 11 65 Hepfinger, J., Maschinen, Thierschstr. 1
2 38 14 Hepner, Luise, Bürkleinstr. 1
48 03 33 Hepp, Ernst, Reichsrichter, Cuvilliesstr. 1
2 31 13 Hepp, Franz, Tapezierer, Ludwigstr. 27
2 00 09 Hepp Gebr., Hotelsilberfbr. (Plank)
4 38 96 Hepp, Karl, Direktor, Prinzreg.Pl. 13
59 78 46 Hepp, Karl, Vertr., Schillerstr. 34
7 44 83 Hepp, Ludw., Dekor., Schäftlarnstr. 66
6 36 57 Hepp, Otto, Kol.-W., Klarastr. 20
3 16 70 Hepp, Susanne, Lehrerin, Giselastr. 27
7 26 15 Hepp, Zeno, Fett-Waren, Almbachstr. 4
2 71 88 Heppes, Leni, Damenmoden, Aventinstr.10
4 04 62 Heppes, Wilh., Buchdr., Weißenb.Str. 25
2 47 25 Hepting, Anton, Heilpraktiker, Sprechst. 10—12, 2—5, M 5, Müllerstr. 23/I.
2 23 83 Hera, Vervielfältig., Rumfordstr. 25

2 53 64 Herb, Albertine, Stud.Rätin, Liebigstr. 28
8 95 04 Herb, Fitus, Brauereibedarf, Planegg, Adolf-Wagner-Str. 9
6 45 39 Herb, Franz, Brauereibed., Nymph.Str.121
4 09 30 Herb, Fritz, Metzger, Kuglerstr. 2
4 15 86 Ders., Wohn., Scheubner-Richter Str. 37
49 21 76 Herb, Mich., Gastw., Langobardenstr. 8
2 43 46 Herb, Otto, Autolicht, Kohlstr. 4
7 38 53 Herbart, Ernst, Vertr., Lindw.Str. 205
47 65 03 Herbell, Erich W., Direktor, *Geis* Bavaria-Film-Pl. 3
3 54 47 Herberger, O., Techn. Büro, Ungererstr. 84
2 31 45 Herbert & Höhne, Archit., Prinzreg.Str. 50
48 08 49 Herbert, Ed., Baurat, Isman.Str. 172
6 44 66 Herbert, H., Reg.-Dir., Romanpl. 5
37 25 97 Herbert, Hans, Hiltenspergerstr. 8
7 49 40 Herbert, Henriette, Lehrerin, Johann-Houis-Str. 46
3 04 84 Herbig, Emilie, Ww., Destouchesstr. 18
2 07 65 Herbolsheimer, H., Milch, Mannh.Str. 7
3 28 58 Herbst, A., Destouchestr. 23
6 05 74 A. Herbst & P. Wolff, Archit., Nornenstr. 7
6 31 25 Herbst, Anton, Archit., *Obm* Christofstr. 26
3 58 08 Herbst, Carl C., Vertr., Rambergstr. 2
48 16 95 Herbst, Hans, Kfm., Gralstr. 3
4 46 12 Herbst, Hans, Kaufmann, Voßstr. 10
2 01 40 Herbst, J., Stempelfabr., Rindermarkt 8
5 30 09 Herbst, Jos., Drechsler, Briennerstr. 31
29 72 57 Herbst, Karl, Drechsler, Baumstr. 8
4 39 08 Herbst, Peter, Zäune, Balanstr. 101
49 33 84 Herbst, Rudolf, Vahrner Str. 4
5 23 73 Herbst, Sebastian, Prielmayerstraße 8
48 09 13 Herburger, K., Metzger, Isman.Str. 124
1 17 77 Herd, M 2, Theatinerstr. 20
5 93 38 Herd, Mary, Ww., Theresienstr. 142
5 13 34 Herda, Franz, Prof., Gabelsb.Str. 36
3 40 94 Herdeg, Dr. Herm., Reg.-Rat, Planettast. 2
49 28 43 Herdegen, Heinr., Wäschefbr., Tegernseer Landstr. 80
5 75 45 Herdeis, Josef, Mehl, Augsb.Str. 13
4 48 09 / 8 96 64 Herder & Co., G. m. b. H., Abteilung Herder-Druck, M 9, Auerfeldstraße 19
5 33 54 Herderich, Martin, Milch, Loristr. 1
1 21 60 Herdersche Buchhandlung, Löwengrube 14
7 44 46 Herdter, Ernst, Schuhm., Kraclerstr. 8
8 95 21 Herele, Dr. Hubert., R.A., Unterpfaffenhofen, Frühlingstr. 56
5 63 90 Derselbe, Büro, Marsstr. 23
4 38 68 Heres, Arthur, Kfm., Breisacher Str. 5
3 57 91 Herf, Elsbeth, Ww., Gundel.Str. 13
4 26 08 v. Herff, Emilie, Schumannstr. 10
37 17 74 Herfurth, Alfred, Dr., Tengstr. 22
59 74 30 Hergenröther, Fakundus, Kunsthandw., Nymphenb.Str. 62
8 11 71 Herget, Karl, Baumstr., Berchemstr. 51
4 36 66 Hergt, Alex, Reg.-Baumstr., Mühlbaurstr.7
4 10 56 Hergt, Dr. H., Prof., Ä.Prinzreg.Str. 27
3 32 01 Hergt, Dr. R., Komm.-Rat, Ungererstr. 12
6 13 19 Hérguth, Adolf, Dir., Savoyenstr. 10
4 12 09 Herhuth, Kurt, Barbarossastr. 13
5 81 41 Hering, Autoräderfbr., Schwanth.Str. 12
2 49 18 Hering, Anton, Schlosser, Baaderstr. 34
6 02 04 Hering, Berta, Kol.-W., Fürstenr.Str. 12
6 03 68 Hering, Fritz, Gastw., *Leonrodstr.* 69
5 55 99 Hering, Hans, Friseur, Karlstr. 51
4 31 07 Hering, Hans, M 8, Milchstr. 10
6 37 49 Hering, Hans, Werkmstr., Renatastr. 13
20 34 Hering, Joh., Dir., Widenmayerstr. 10
5 95 77 Hering, Jos., Gaststr., Landsb.Str. 76
7 47 11 Hering, Karl, Direktor, Gangh.Str. 60
49 34 08 Hering, Maria, Oefelestr. 15
7 40 99 Herker, Matth., Viehtransp., Viehhof
3 55 13 Herkert, Alice, Geigerin, Kaulbachstr. 36
6 30 27 Herkert, Hanns, Amtsrat, Wälsungenstr.11
6 66 13 Herkert, Heinr., Kfm., Bandelstr. 2
5 13 75 Heinrich Herkert & Co,, Herrenkleidung, M 15, Bayerstraße 1
4 22 79 Herkert, Jos., H.-Kleid., Weißenb.Str. 34
47 65 02 Derselbe, Wohn., Neugrünwald, Südl. MünchnerStr. 45
8 23 17 Herkert, Xav., Kfm., *Pas* Schillstr. 2
8 11 92 H. Herkner & Sohn, Leisten- u. Rahmenfabrikat., M.-Pasing, Landsberger Str. 14
2 15 04 Herkomer, Alois, Friseur, Theat.Str. 30
48 00 48 Herkommer, F., Lehrerin, Herschelstr. 9
4 26 44 Herkommer, J., Gärtner, Schönstr. 76
7 38 16 Ders., Großmarkthalle, Verkaufsstand 84
4 38 18 Herl, Maria, Molk.-Prod., Rosenh.Str. 224
7 04 40 Herlein, Therese, Wurstwr., Lindw.Str. 38
5 59 34 Herler, Lib., Bäckerei, Tulbeckstr. 40
2 59 24 Herlet, Leo, Transporte, Klenzestr. 75
3 01 57 Herlet, Otto, Install., Adalbertstr. 46
49 23 68 Herlinger, Fritz, Bankbeamter, Autharistraße 56
(7 36 61) Herlinger, Max, Viehagent., Tumbl.Str. 34
5 76 10 Herlitz, J. H., Spedit., Gabelsb.Str. 44
37 19 48 Herlitz, Karl, Hiltenspergerstr. 19
2 25 92 Hermanke, Otto, Schilder, Rindermarkt 7
37 16 39 Hermann-Bezzel-Schule, Tengstr. 40
8 07 97 Hermann, Art., Fbrkt., *Pas* v.Epp-Str. 42
3 50 37 Hermann, Georg, Herzogstr. 92
6 28 43 Hermann, Emilie, Südl.Auffahrtsallee 26
49 37 65 Hermann, Hans, Prok., Autharipl. 3
47 16 98 Hermann, Dr. Heinz, Schulrat, *Grü* Otto-Bader-Str. 2
29 66 14 Hermann, Hel., Leihbibliothek, Pfisterstr.5
2 44 34 Hermann, Joh., Bademstr., Westenrieder Str. 7
5 21 87 Hermann, Jos., Hutfbr., Bayerstr. 21
5 95 53 Derselbe, Wohn., Bavariaring 25
29 61 39 K. u. R. Hermann, Maler, Adelg.Str. 32
48 02 76 Dieselben, Rudliebstr. 14
37 16 60 Hermann, Lily, Tengstr. 35
5 38 52 Hermann, L., Elektrobüro, Aug. Str. 60
5 08 21 Hermann, Maria, Herm.Lingg-Str. 10
5 62 90 Hermann, Maria, Marsstr. 21
59 75 35 Hermann, Max, Install., Tulbeckstr. 48
3 15 23 Hermann, Ph., Schneider, Hohenz.Str. 76
48 06 88 Hermanns, Elisabeth, Mauerkirchstr. 14
2 09 59 Hermansdorfer, Karl, Vertr., Westermühlstr. 25
7 42 44 Hermannseder, M., Lebensm., Großhadern, Fürstenstr. 24
59 65 66 Hermannskirchner, M., Fris., Marsstr. 12
3 40 50 Hermanskirchner, Mich., Gastw., Keferloher Str. 87
8 23 65 Hermelink, Dr. H., Prof., Perhamerstr. 66

79 46 90 „Hermes" Fabrik pharm. kosm. Prpäarate Franz Gradinger, Großhesselohe, Georg-Kalb-Str. 15
2 09 80 Hermes Kreditvers. AG, Ledererstr. 25
5 52 10 Hermes, Gg., Geschäftsf., Rottmannstr. 17
6 10 21 Herms, Math., Frau, Klugstr. 58
7 22 77 Herndl, Joh., Transp., Am Harras 14
2 41 27 Hernler, Karl, Uhren, Schellingstr. 53
79 43 35 Herold-Verlag, Dr. Frz. Wetzel & C. KG, Solln, Ottilienstr. 16
79 44 72 Herold, Ad., Major, Solln, Hofb.Str. 30
79 40 96 Herold, Aug., Kfm., Solln, Natal.Str. 4
(1 33 43) Herold, Ed., Dekor.-Bed., Peterspl. 9
2 74 15 Herold, Franziska, Schneid., Glockenb. 4
6 04 13 Herold, Joh., Kohlen, Volkartstr. 67
2 19 40 Herold, Karl, Landger.-Dir., Widenmayerstraße 36
1 24 64 Herold, Max, Eiskonservenfbr., Sendlinger Str. 48
2 15 05 Heroldt, Jul., Oberspiell., Liebigstr. 10
5 27 62 Herpich, David, Rahmen, Arcisstr. 39
5 45 10 Herpich, Dr. H., Baudir., Schubertstr. 7
5 59 41 Martin Herpich & Sohn, Verlag, SchwanthalerStr. 36
37 09 16 Herppich, E., Metzger, Schleißh.Str .83
8 84 85 Herr, Dr. Erich, Min.-Rat, Gauting, Waldpromenade 40
6 23 48 Herr, Franziska, Wendl-Dietrichstr. 34
5 63 58 Herr, Frdr., Schneider, Bergm.Str. 8
1 30 27 Herrenkleidung siehe Hirmer & Co., Kom.Ges.
36 01 11 Herrfeldt, Marcel, Maler, Schönererpl. 3
49 34 02 Herrgen, Rud., Staatsanw., Grünw.Str.192
3 21 27 Herrle, Franz, Konfit., Hohenz.Str. 11
3 52 16 Herrlein, Dr. Erich, Stabsarzt, Sondermeierstr. 98
37 22 22 Herrlein, Mich., Obertel.-Insp. a. D., Georgenstr. 71
6 15 22 Herrlich, Dr. Alb., Arzt, Zamb.Str. 19
4 21 97 Gebr. Herrlich, Techn. Büro, Gerh.Str. 7
49 26 80 Herrlich, Hch., Wohnung, Aretinstr. 27
49 23 15 Herrlich, Ludw., Wohn., Autharistr. 18
3 16 73 Herrlitz, Arthur, Dir., Leopoldstr. 9
59 69 27 Herrmann & Co, Metalle, Vertretung
2 61 55 Herrmann & Schmidt, Reinig.-Anstalt, Hans-Sachs-Str. 8
37 11 51 Dieselben, Wohnung, Tengstr. 17
29 70 02 Herrmann, A., H.-Kleider, Klenzestr. 33
3 14 27 Herrmann, Alfons, Vertr., Clemensstr. 2
3 35 27 Herrmann, Alois, Ing., Scheffelstr. 18
5 48 16 Herrmann, Anny, St.Paul-Str. 11
8 82 90 Herrmann, Anton, Zimmerstr., Gauting, Bahnhofstr. 9¼
3 35 78 Herrmann, Auguste, Ww., Germaniastr.36
2 50 78 Herrmann, Dr. B., Arzt, Residenzstr. 3
4 00 49 Herrmann, Betty, Rennstall, Äuß.Wiener Straße 34
4 35 35 Dieselbe, Rennstall, Daglfing
2 43 53 Herrmann, Carla, Frauenstr. 13
37 14 50 Herrmann, Cl., Autodienst, Hohenz.Str. 65
39 91 88 Derselbe, Privat
37 11 21 Herrmann, Curt, Mietauto, Agnesstr. 58
6 27 79 Herrmann, Edith, Ww., Nymph.Str. 174
3 16 33 Herrmann, Emil, Opelauto, Siegesstr. 26
47 53 76 Derselbe, Privat
2 25 34 Herrmann, Emma, Uhren, Neuturmstr. 2
4 22 05 Herrmann, Erh., Postamtm., Pilgersh.St. 1
8 15 02 Herrmann, E., Obmann, *Pas* Siedlerw. 1
47 63 47 Herrmann, Ferd., Dir., Neu*Grü* Horst-Wessel-Str. 51
4 38 50 Herrmann, Franz, Zahnarzt, Wörthstr. 38
2 58 93 Herrmann, Franz, Schreiner, Rottawstr. 1
3 16 33 Gebr. Herrmann, Autos, Siegesstr. 25
5 55 58 Herrmann, Gg., Ing., Thorwaldsenstr. 13
5 07 35 / 7 12 17 Herrmann, Georg, Industrieofenbau und Feuerungsanlagen, Mozartstraße 5
7 29 75 Herrmann, Hch., Rech.-Rat, Schmidtst. 34
5 71 39 Herrmann, Hch., Vertr., Senef.Str. 4
1 16 72 Herrmann, Dr. H., Arzt, Maxim.Pl. 12
5 54 28 / 5 43 86 J. Herrmann jun. G. m. b. H., Ladenbau, Schillerstraße 34/35
37 18 05 Herrmann, Joh., Fotogr., Elisabethstr. 10
7 29 71 Herrmann, Joh., Kfm., Grabbepl. 27
4 05 45 Herrmann, Dr. Jos., Arzt, Skellstr. 1
29 70 58 Herrmann, Jos., Friseur, Zweibr. Str. 3
1 20 37 Herrmann, Frau J., Goldw., Sendl.Str. 43
49 23 85 Dies., Wohnung, Theodolindenstr. 99
4 47 54 Herrmann, Jos., Maler, Schleib. Str. 3
5 67 60 Herrmann, Jul., Ing., Schwanth.Str. 18
2 27 46 Herrmann, K., Großhdlg., Isartorpl. 7
5 48 25 Herrmann, Kath., Rein.-Inst., Parkstr. 13
37 07 47 Herrmann, Lina, M 13, Agnesstr. 6
4 32 34 Herrmann, L. Schornsteinf., Joh.Pl. 12
49 37 36 Herrmann, Luise, Immob., Pechdelerstr. 8
37 06 48 Herrmann, M. F., Ww., Hiltensp.Str. 32
5 09 89 Herrmann, Maria, Putz, Hirtenstr. 19
4 22 62 Herrmann, Marie, M 8, Franziskanerstr. 7
5 40 59 Herrmann, Maria, Ww., Linprunstr. 60
4 55 33 Herrmann, Mariele, Vertr., Schönstr. 122
3 09 97 Herrmann, Max, Kfm., Friedr.Str. 4
1 25 82 Herrmann, Max, Glaserei, Sendl.Str. 59
3 37 84 Herrmann, Dr. O., Arzt, Belgradstr. 5
49 27 80 Herrmann, O., Steinmetz, Tcg.Ldstr. 145
7 14 17 Herrmann, Pl., Werkzeuge, Geisstr. 12
6 38 53 Ders., Wohnung, Ysenburgstr. 5
6 18 73 Herrmann, Rud., Garage, Dach.Str. 187
37 25 93 Herrmann, Rud., Kfm., Gentzstr. 6
5 85 42 Herrmann, Stef., Mehl, Nymph. Str. 31
48 06 84 Herrmann, Viktor, Ing., Pixisstr. 2
29 69 51 Herrmann, Wilh., R., Friseur, Perusastr. 2
2 81 13 Ders., Wohn., Steinsdorfstr. 15
2 17 58 Herrmann, Willy, Dent., Rumfordstr. 9
47 46 33 Herrmann, Dr. Willy O., Dir., Deisenhofen, Tannenstr. 74¼
5 85 33 Hermannstorfer, Dr. Rud., Arzt, NymphenburgerStr. 52
6 13 14 Herrnböck, Wilhelmine, Lampadiusstr. 12
3 31 10 Herrnreiter, Anna, Schneid., Kaulb.Str. 64
1 18 26 Herrnstüberl, Bekleidung, Färbergr. 21
2 90 95 Herrschaft, O., Dekorat., Baaderstr. 1
6 68 17 Herrschmann, Anton, Fasanerie, Nord. Kastanienstr. 235
3 29 41 Herrschmann, Max, M 23, Rheinstr. 16
3 24 85 Hersan, Christ., Lebensm., Haimh.Str. 23
3 44 83 Hertel, Betty, Ww., Schönererpl. 4
37 15 95 Hertel, Fanny, Hebamme, Görresstr. 2
48 05 07 Gg. Hertel u. W. Riedl, Schlosser, Isman.-Straße 89

8 02 22 Hertel, Joh., Allach, A.Wagnerstr. 21
3 24 17 Hertel, Käthe, M 22, Ludwigstr. 17
2 64 45 Hertel, Konrad, Sachverst., Burgstr. 14
6 61 87 Hertel, Oscar, Vertr., Löfftzstr. 5
36 02 43 Hertel, Phil., Oberreg.-Rat, Rossinistr. 2
2 49 59 Hertel, Vitus, Dr., Gewürzmühlstr. 10
5 27 01 / 5 32 91 Hertie Waren- und Kaufhaus G. m. b. H., am Bahnhofplatz. T Hertiehaus P 11097
5 50 07 Hertkorn, Dr. Hans, R.A., Lenbachpl. 1
79 43 58 Ders., Wohnung, Solln, Margar.Str. 14
5 57 97 Hertl, Jos., Bäckermstr., Landwehrstr. 52
4 32 68 Gg.u.Rosa Hertle, Drogen, Bajuwarenstr. 2
4 11 04 Hertlein, Dr. A., Stud.Rat, Holzhofstr. 6
49 27 37 Hertlein, Bernh., Baugesch., Harlach.Str. 1
1 22 54 Hertlein, Ed., Sprachlehrer, Kreuzstr. 1
3 34 32 Hertlein, Fr., Direkt., Germaniastr. 36
4 47 80 Hertlein, Fritz, Metzger, Steinstr. 25
7 46 31 Hertlein, Jos., Kol.-W., Thalk.Str. 65
2 02 06 Therese u. Herb. Hertlein, Zieblandstr. 1
5 30 04 v. Hertling, Ida, Frfr., Nymphenb.Str. 51
2 66 38 v. Hertling, Mathilde, Frfr., Heßstr. 4
3 33 98 Hertling, Wilh., Dipl.-Ing., Rheinstr. 27
5 24 47 Hertneck, Wolfg., Dr. med., Nußb.Str. 12
8 11 76 Hertrich, Agnes, A. Bernauer Str. 129
4 21 46 Hertter, Hans, M 8, Preysingstr. 6
37 00 47 v. Hertwig, Jula, Ww., Tengstr. 17
37 12 21 Hertwig, Marianne, Malerin, Elis.Str. 44
79 44 62 Hertwig, Otto, Baurat, Solln, Friedastr. 12
8 85 18 Hertz, Helene, Ww., Gauting, Pippinpl. 5
48 09 49 Hertz, Konr., Dir., Mauerkircher Str. 16
6 62 09 Hertz-Kleptow, Landw., Hildebrandstr. 11
47 16 76 Hertzog, F., NSKK-Führer, *Grü* Oberh. Weg 24
5 94 87 Hertzsch, Otto, M 15, Schillerstr. 24
6 08 84 Herwegh, Fritz, Vertr., Kirchmairstr. 26
6 60 65 Herwig, Oskar, Ing., Nibelungenstr. 30
7 23 27 Herz-Jesu-Apotheke, Heimeranpl. 2
2 69 12 Herz-Jesu-Kloster, Butterm. Str. 10
3 58 85 Herz, Erna, M 23, Wiltrudenstr. 8
5 95 04 L. & A. Herz, Pelzwr., Augustenstr. 16
5 28 38 Herz, Max, Zentralheizungsanlagen, M 2, Arnulfstraße 26
8 13 67 Ders., Wohn., Pasing, Ludwig-Dürrstr. 4
2 75 28 Max u. Lisl Herz, Pelzwr., Resid.Str. 3
29 62 89 Herz, Dr. Paul, Arzt, Neuturmstr. 4
36 07 00 Herzbruch, H., cand. ing., Gilselastr. 14
8 14 52 Herzer, Georg, Ob.Postrat, *Pas* Köhlstr. 7
5 30 55 Ders., Dienstzimmer b. d. RPD.
3 34 57 Herzgsell, Betty, Zigarr., Kurfürstenpl. 6
47 53 82 Herzinger, Johann, Haar, Zunftstr. 4
5 42 07 Herzner, G., Werkzeugb., Erzgießstr. 33
3 33 10 Herzog & Co, Brauereiart.-F., Franzstr. 5
3 31 00 Herzog-Garage, Kraftwagen- u. Motoren-Ges. mbH, Herzogstr. 21
7 37 15 Herzog & Schweizer, Viehagent, Zenettist 3
8 92 72 Herzog, Adolf, Vertr., *Pla* Muhlfeldstr. 526
5 44 18 Herzog, Dr. Ant., Arzt, Sonnenstr. 18
2 22 43 Herzog, A., Buchbinderei, Baaderstr. 25
6 64 78 Herzog, Aug., Kfm., Lautensackstr. 10
6 69 75 Herzog, Franz, Transporte, Ferd.Maria-Straße 34
8 94 05 Herzog, Franz, Priv., *Gräf* Waldstr. 14
7 42 84 Herzog, Franziska, Eier, Forstenr.Str. 91
8 92 84 Herzog, Georg, Planegg, Georgenstr. 15
5 54 35 Herzog, Hans, Arch., Theresienstr. 39
6 38 38 Herzog, Hans, Dentist, Hedwigstr. 9
4 02 29 Herzog, Herm., Lebensm., Hochstr. 4
2 70 29 Herzog, Jos., Friseurbed., Herz.Rud.Str.29
8 09 52 Herzog, Josef, Fürstenriederstr. 53
5 29 77 Herzog, Jos., Metzger, Augustenstr. 50
5 45 58 Herzog, Jos., Schlosserei, Karlstr. 19
48 03 31 Herzog, Lisa, Sängerin, Herkomerstr. 6
7 31 00 Herzog, Ludw., Lehrer, Kapuz.Str. 52
47 46 95 Herzog, M., Frau, *Dsh* v.Epp-Str. 76
5 91 13 Herzog, Otto, Vertr., Schwanth.Str. 5
37 10 14 Herzog, Rolf, Zentnerstr. 26
79 46 05 Herzog, Dr. Rud., Prof., Großhesselohe, PullacherStr. 25
2 50 45 Herzog, Wilh., Buchhdlg., Klenzestr. 51
2 14 79 Herzogliche Verwaltung, Rheinb.Str. 5
48 05 72 Herzogparkapotheke, Montgelasstr. 15
1 06 19 Herzogspitalkirche
5 35 54 Heser & Mengen, Maler, DachauerStr. 84
7 26 46 Dies., Wohn., H. Heser, Waldfriedhofsr. 55
37 25 53 Hesl, Therese, Ww., Isabellastr. 33
5 51 45 Hesperos-Verlag, Jos. Schweyer, Bahnhofplatz 1
79 45 94 Hess, Dr. A., Ing., Solln, Wiesenstr. 1
3 34 80 Heß, Amalie, Ww., Frz.Joseph-Str. 23
6 17 74 Heß, Anna, M 38, Stievestr. 8
4 35 51 Ant. Heß, Reg.-Baumstr. u. K. Heß, Bergam-Laim-Str. 4
29 76 27 Ch. & M. Heß, Moden, Müllerstr. 35
37 06 79 Heß, Dr. Erna, Walterin, Neureutherstr. 32
2 22 74 / 2 22 79 Heß, Franz, Formularfabrik und Lager sämtlicher Bücher und Vordrucke für die Luftwaffe, Druckerei und Verlag, M 2, Tal 30
5 52 28 Heß, Fritz, Möbelvertr., Westendstr. 81
1 04 06 Heß, Fritz, Photogr., Sendl.Torpl. 9
47 23 72 Hess, Gg., Schneiderei, Ottobrunn, Prinz-Ottostraße 15
47 15 69 Heß, Hanns, Archit., *Grü* Klingerstr. 7
3 22 18 Heß, Dr. Hch., Arzt, Friedrichstr. 19
48 08 81 Hess, Dr. Joh., Direktor, Cuvilliésstr. 27
3 10 87 Hess, Jul., Kunstmaler, Ainmillerstr. 5
8 05 95 Hess, Leonh., Ing., *Pas* Rembr.Str. 21
3 00 58 Hess, Max, Süßwr., Herzogstr. 57
48 10 07 v. Heß, Nanny, MauerkircherStr. 29
1 17 80 Heß, Otto, Inh. A. Storr, Lederwaren, 2 NW, Karlsplatz 10
79 46 16 Heß, Otto, Reg.-Rat, Solln, Bertelestr. 16
79 33 52 Heß, Dr. Walter, Chemiker, *Pu* Charlottenweg 2
4 30 48 Heß, Dr. W., Ob.Reg.-Rat, Mühlbaurstr. 3
5 95 55 Heß, Wilhelm, Direktor, Rückertstr. 6
48 03 80 Hesse, Dr. A., San.-Rat, Pienzen.Str. 2
8 03 58 Hesse, Dr. Alb., Chemik., Perh.Str. 31
2 93 83 Hesse, Arthur, Haare, Müllerstr. 43
8 02 52 Hans u. Anni Hesse, Dr. med., *Obm* Ortolfstraße 17
2 54 90 Hesse, H., Ob.Zahlmstr., R.Koch-Str. 20
47 16 24 Hesse, H., Vertr., *Grü* Eichl.Str. 31
7 47 13 Hesse, Josef, Oberländerstr. 15
6 62 72 Hesse, Dr. Max, Arzt, *Obm* Kirschenw. 7
2 68 73 Hesse, Walter, Oberltn., Widenm.Str. 39
6 33 71 Hesselbach, C., Vertr., Frundsb. Str. 60
6 10 38 Hesselbacher, K., Dr., Blücherstr. 8

2 18 08 Hesselbarth, R., Reg.-Rat, Liebigstr. 43
29 60 14 Hesselberger, F., Reg.-Rat, Wittelsb.Str. 6
79 33 04 Hesseldieck, F., Amtsleiter, *Pu* Sonnenw.1
5 33 67 Hessemer, F., Archit., Gabelsb.Str. 26
37 12 76 Hessing, Lisa, Kurfürstenplatz 3
1 32 58 Heßler, Rich., Graveur, Prannerstr. 13
37 07 61 Hester, F., Stud.Dir. i. R., Elisab.Str. 34
29 75 13 Hetsch, Ludw., Vertr., Westerm.Str. 26
7 45 37 Hetschel, Hans, Kfm., Münsingerstr. 30
8 91 62 Hetschko, Wilh., Kfm., *Pla* Mathildenstr. 1
(2 94 91) Hett, Friedr., Kfm., Zweibrückenstr. 10
5 77 92 Hetterich, J., Schreiner, Gabelsb.Str. 60
2 84 04 Hetterich, Wilh. R.-A., Perusastr. 5
7 48 25 Ders., Wohnung, Werdenfelsstr. 39
2 72 91 Hettersdorf, Dr. F., Arzt, Reichenb.Str. 6
7 23 49 Hettich, Eug., Ing., Boschetsr.Str. 83
47 46 23 Hettich, Rob., Reg.-Baumstr., *Dsh* Gleisenthalstr. 81
29 62 04 Hettinger, Alb., Kfm., Adalbertstr. 9
37 23 00 Hettinger, Ludw., Install., Neur.Str. 28
5 54 63 / 5 54 29 / 5 54 30 Hettlage, H., Herren-, Damen- und Kinderkleidung, M 15, Landwehrstraße 1, Ecke Sonnenstraße
4 36 00 Hetz, Dr. Ad., Arzt, Rosenh.Str. 50
4 24 07 Hetz, F., Schneider, Perleb.Bhfstr. 17
5 14 55 Gg. Hetz u. L. Stumpf, Finanz., Goethestraße 6
8 00 38 Hetzel, K., Prof., Lochham, Hindenb.Str. 53
2 43 97 Hetzel, Lina, Milch, Kiosk, Gyßlingstr. 9
6 07 43 Hetzel, Peter, Ingen., Gernerstr. 7
1 15 90 Hetzenecker, Helene, Lederwr., Karlspl. 8
29 74 14 Hetzenecker, Rich., Install., Zepp.Str. 3
6 13 76 Hetzler, Fr., Bäckerm., Ysenb.Str. 11
4 14 59 Hetzler, G., Lebensm., B.a.Laimstr. 42
2 69 93 Hetzler, Magda, Wäsche, Marienpl. 17
8 04 48 Heubach, Dr. Fritz, Arzt, *Obm* Adolf-Hitler-Str. 38
7 05 18 Heubel, A., sanit. Anl., H.Schmidstr. 2
37 08 06 Heuber, Dr. W., Volkswirt, Agnesstr. 41
37 14 64 Heuberger, Franz, Kfm., Tengstr. 24
37 12 55 Heuberger, H., Maler, Georgenstr. 138
6 34 41 Heuberger, Jos., Gastw., Nymphenb.Str.98
4 06 56 Heuberger, L., Bäckerei, Zweibr.Str. 26
49 32 52 Heuberger, O., Tel.Werkf., Rotdornstr. 4
47 53 19 Heuberger, Wilh., Malerm., Haar, Leibstr.5
7 27 70 Heubisch, Joh., Baugesch., *Grha* Taxusst. 5
37 01 59 Heubner, Prof. F., Maler, Tengstr. 21
47 15 68 Heuck, Hedwig, Ww., Grünwald, Otto-Heilmann-Str. 4
3 54 64 Heuck, Therese, Ww., Rheinstr. 20
5 26 46 Heufelder, J., Fische, Schwanth.Str. 45
3 46 81 Heuke, Dr. Hans-J., Arzt, Anspr.-Str. 15
59 67 26 Heukeroth, Paula, Ww., Goethestr. 53
5 41 30 Heumann, Hans, Feinkost, Kazmairstr. 37
5 94 90 Ludw. Heumann & Co, Auslief.-Lager, Westendstr. 146
4 22 93 Heuner, August, Oberlandger.-Rat, Mühlbaurstr. 2
48 12 87 Heuner, Frdr., Ger.-Dir., Maucrk.Str. 17
5 91 84 Heupel, Dr. Wilh., Arzt, Nußbaumstr. 4
29 76 70 Heurung, Dr. Ant., Physiker, WittelsbacherStr. 11
2 12 83 Heus, Erna, Schneiderin, Amalienstr. 11
7 06 65 Heuschkel, H., Vertr., Wolfratsh.Str. 35
1 06 62 Heuschmann-Beleucht., Herta Heuschmann, Färbergraben 5
7 02 97 Heuschmann, Fritz, Kfm., Ridlerstr. 3
(37 06 94) Heuser, Ch., Kunstmal., Adalbertstr. 110
6 68 25 Heuser, Ernst, Dir., Hedwigstr. 4
3 17 07 Heuser, Dr. E., Arzt, Georgenstr. 24
7 25 85 Heuser, Heinr., Vertr., Kyrcinstr. 3
4 31 56 Heuser, Maria, Wollwr., Anzingerstr. 4
37 19 59 Heuser, M., Landger.-Dir., Elisab.Str. 19
8 97 44 Heuser, Dr. O., Prof., *Gräf* Grosostr. 13
49 36 49 Heusler, G., Stellenltr., Tegerns.Ldstr. 288
3 49 80 Heuss, Herm., Obering., Riesenfeldstr. 46
3 43 82 v. Heuss, Dr. Rud., Arzt, Kaiserpl. 11
59 61 65 Heusser, Karl, Kfm., Schwanth.Str. 62
2 34 93 Heuwieser, Alb., Oberlandger.-Präs. a. D., Liebigstr. 43
36 20 83 Heuwieser, Emil, Archit. Rheinstr. 31
7 03 62 Heuwing, K., Mechan., PlaneggerStr. 23
7 01 00 Hey, Hinrich, Südfrüchte, Früchte, Gemüse, Import, Export, Thalkirchener Straße 128. T Flamingo
4 38 59 Hey, L., M 58, Solalindenstr. 53
8 83 51 Hey, Paul, Kunstmaler, Gauting, Ammerseestr. 1
3 55 89 Heyd, Elisabeth, Moden, Georgenstr. 21
2 23 48 Heyde, Gerd, D.-Hüte, Rindermarkt 9
79 44 11 Heyde, Wilh., Revisor, Kreuzeckstr. 14
49 32 29 Heydecke, Wilh., Dir., Harth.Str. 117
6 24 53 v. d. Heyden, H., Stievestr. 4
2 40 70 Heydenaber & Bussinger Nf., Motorräder, BriennerStr. 50b
6 10 95 v. Heydenaber, Elis., Frau, Hengelerstr. 7
6 09 16 v. Heydenaber, O., Ing., Lampad.-Str. 28
2 90 94 Heydenreich, Ella, Königinstr. 3
3 07 30 Heydenreich, Fr., Dentistin, Georgenstr. 25
49 36 59 Heydenreich, Gerh., Dr., Lindenstr. 6
1 25 10 Heydenreich, R., Dentist, Karlsplatz 4
37 09 72 Heydenreuter, Werner, Tengstr. 19
29 66 32 Heyder, Gg., Verlag, Liebherrstr. 4
3 06 28 Heydorn, Hans-P., Archit., Planettastr. 3
5 04 38 v. d. Heydt, Adolf, Mosaik, Heßstr. 13
3 31 15 Heyer & Gebert, Kohlengroßhandlung, M 23, Ungererstr. 71
3 44 49 Heyer, Lucy, Gymnast., Königinstr. 24
37 03 80 Heyer, Otto, Kaptltn., Isabellastr. 22
2 17 47 Theo Heyer & Sohn, Kaffeeröst., Pfarrst.12
79 46 76 Heyer, Waldtraud, Gymnastik, Solln, Heilmannstr. 45
4 11 01 v. Heyking, Frhr. Igor, Flugbaumstr., Schumannstr. 12
37 14 27 Heyl, Friedr., Oberstltn., Hohenz.Str. 95
3 21 71 Heym, Adolf, Kunigundenstr. 72
37 21 59 Heym, Walter, Oberst a. D., Bauerstr. 29
6 19 06 Heymann, Erich, Ing., Witteisb.Rondell 6
2 66 39 Heymann, Hans, Bankangest., Theres.-Straße 31
5 81 88 Heymann, Rich., Kunstmaler, Schwanthalerstr. 71
3 37 02 Heymann-Perk, Maria, Mal., Rankestr. 5
7 22 16 Heymanns, Hugo, Kirchweg
4 01 98 v. Heymel, Margarita, L.GrahnStr. 44
36 05 73 Heyn, Dr. Alb., Ger.-Rat, Vikt.Str. 9
2 02 02 Heyne, Alfred, Kaufm., Steinsdorfstr. 15
5 76 48 Heyne, Artur, M 2, Arnulfstr. 6

2 52 41 Heyne, H. A., Fabrikbes., Widenm.Str. 32
3 51 28 Heyne, Ulrich, Kfm., Morawitzkystr. 3
6 18 38 Hezel, Louis, Vertr., Nymphenb.Str. 80
5 62 93 Hezel, Ludw., Drogen Schwanth.Str. 142
4 40 32 Hezner, Dr. A., Präs., L.Grahnstr. 42
5 05 72 Hibler, Jos., Seifen, Augustenstr. 16
7 12 10 Hibler, Martin, Blumen, BehaimStr. 41
6 17 72 Hick, Franz, Jos., Kriemhildenstr. 36
4 07 53 Hicker, Gg., Molkereibes., Metzstr. 20
3 47 80 Hickl, Gg., Kohlen, Knorrstr. 53
(3 47 80) Gg. Hickl & Jos. Würbser, Quetschwerk, Knorrstr. 53
39 91 49 Dies., Werk Oberschleißheim, Kreuzstr. 1
3 50 76 Hickl, Hans, Kics, Knorrstr. 53
(3 04 68) Ders., Wohnung, KeferloherStr. 89
6 33 79 Hickl, Ludwig, Nibelungenstr. 74
2 32 85 Hiebeck, H., Kürschner, Marienpl. 28
4 10 79 Hieber, Ant., Tabakwr., Weißenb.Str. 33
8 14 28 Hieber, C., Vertret., *Obm* Richth.Str. 13
2 48 58 Hieber, Franz, Bäckerei, Pestal.Str. 21
4 54 44 Hieber, Jos., Kol.-W., Brodersenstr. 54
2 36 48 L. & A. Hieber, Markisen, Christ.Str. 12
7 09 93 Hieber, Leonh., Vertr., Wessobr.Str. 37
5 26 25 Hieber, Max, Bäckerei, Ligsalzstr. 31
2 48 06 Hieber, Max, Musikalien, Marienpl. 18
3 41 37 Hieber, Osk., Kammervirtuos, Wilh.Str. 21
3 55 90 Hieber, Dr. W., Prof., Tengstr. 44
37 05 40 Hiebl, Hedwig, Hiltenspergerstr. 35
5 33 33 Hiechinger, Fr., Makler, Luisenstr. 64
29 75 49 Hiechinger, Joh., Schlosser, Schellingstr.23
3 11 38 Hiedl, A., Spengler, Kaulbachstr. 60
1 38 58 Hiedl, Heinrich, J. Rockenstein's Nachf., Bronzewaren, Karmeliterstr. 2a
8 94 24 Hiedl, Oskar, Gärtner, *Gräf* Hitlerstr. 3
79 47 68 Hiefner, Franz, Archit., Solln, Alpenstr. 2
36 04 28 Hielle, Elisabeth, Frau, Ainmillerstr. 9
2 93 25 v. Hielmcrone, Ursula, Fraunhoferstr. 33
2 42 20 Hielscher, Arnold, Dr., Schellingstr. 37
37 05 00 Hiemer, Otto, Kfm., Isabellastr. 13
6 35 34 Hiemerer, Alb., Kfm., *Obm* Jagdstr. 5
8 17 05 Hiemeyer, Jul., Kfm., *Pas* Yorkstr. 46
4 50 23 Hiemeyer, K., Bäcker, Franzisk.Str. 45
2 09 29 Hien, Hans, R.-A., Residenzstr. 27
6 15 72 Ders., Wohn., *Obm* Grünspechtstr. 2
1 20 81 Hien, Ludw., Autofahrten, Maffeistr. 4
7 26 28 Hiendl, Max, Vertr., Aberlestr. 46
6 03 42 Hiendl, Thea, Nymphenburgerstr. 107
49 20 25 Hiendlmaier, Dr. Heinr., Apoth., Geiselgasteigstr. 68
2 26 12 Hiendlmaier, Karl, Drogen, Glückstr. 9
7 07 05 Hiendlmayr, Hans, Brauereibed., Lindwurmstr. 145
1 07 43 Hiendlmeyer, Gg., Kunsthdlg., Max.Pl. 17
6 12 80 Hieninger, Alois, Kohlen, Schulstr. 32
3 10 83 Hienl-Meere, F., Kunstmal., Ung.Str. 70
4 15 58 Hiergeist, Xaver, Textilwr., Ä.RosenheimerStr. 100
5 35 32 Hierholzer, Jos., Nymphenb.Str. 50
5 76 30 Hieringer, B., Schneiderin, Schleißh.Str. 40
8 15 54 Hierl, Anna, Blumen, A.BernauerStr. 90
1 12 77 Hierl, Hans, Friseur, Karlspl. 13
5 76 89 Hierl, J., Schlosserm., Erzgießereistr. 34
4 49 06 Hierl, Josef, Archit., Daglfing.Str. 95
79 46 06 Hierl, Karl, Apoth., Großhesselohe, Wettersteinstr. 31
6 23 81 Hierl, Marta, Schneid., Hildebrandstr. 16
6 69 34 Hierl, Maxim., Rechtsgel., Herrenr.Str. 2
5 85 21 Hierl, Dr. M., Zahnarzt, Theres.Höhe 10
2 15 74 Hierl, Vitus, Weine, Theatinerstr. 50
4 25 77 Hierlmeier, L., Fuhrgesch., Spich.Str. 14
2 04 41 Hierneis, J., Handschuhe, Reichenb.Str. 9
(2 04 41) Hierneis, Otto, Wäsche, Marienplatz 2
1 06 99 Hierneis, Th., Delik., Herzogspitalstr. 7
6 31 58 Hieronymi, Lutwin, Vertr. Nördl.Auffahrtsallee 9
4 10 29 Hieronymus, M. Ww., Prinzreg.Str. 14
37 23 32 Hierstetter, A., Archit., Hohenz.Str. 81
5 48 50 Hierstetter, Georg, Install., St.Paulstr. 9
5 66 99 Hierstetter, Jos., Vertr., Landsb.Str. 149
79 40 19 Hierstetter Josef, Obering., Solln, Hofbrunnstr. 15
(5 89 44) Hierteis, Jul., Vertr., Marsstr. 5
37 06 73 Hierthes, Auguste, Ww., Krumb.Str. 7
48 05 42 Hierthes, Erna, Mauerkircherstr. 18
5 87 29 Jos. Hiesinger & Luitp. Bastians, Autorep. Lindwurmstr. 93
6 37 18 Hietmann, Joh., Kohlen, Pirschstr. 17
79 40 46 Hilber, Erhard, Solln, Pössenbach.Str. 8
79 46 01 Hilber, Herm., Dr. med., Solln, Waldstr. 12
79 46 77 Hilber, Jak., Masch.-Fbr., Solln, Pössenbacherstr. 8
(2 43 24) Hilber, Wilh., Uhrmacher, Lilienstr. 70
2 15 54 Hilbert, Edith, Kfm., Tattenbachstr. 16
8 82 87 Hilbinger, Jos., Photogesch., *Gaut* MünchnerStr. 5
1 25 39 Hilbinger, W., Photogr., Sendl.Str. 26
7 01 09 Ders., Wohnung, Mittenwalderstr. 42
79 33 16 Hilble, Anton, Präsident, *Pu* Ahornallee 3
1 31 46 Hilble, Ludwig, Pelzwr., Marienpl. 2
49 28 64 Hilble, Philomene, M 9, Ulmenstr. 5
79 44 55 Hilcker, Gustav Ludwig, Solln, Joseph-Schwarz-Str. 15
6 63 31 Hild, Georg, Stud.-Rat, Nymph.Str. 176
1 12 99 Hild, Mali, Kurzwr., Sendlingerstr. 17
7 31 14 Hildebrand, Emil, Maler, Daiserstr. 39
37 22 72 Hildebrand, Ferd., Autoverm., Gentzstr. 6
3 56 49 Hildebrand, Franz, Schreiner, Fallmerayerstr. 25
8 95 64 Hildebrand, Georg, Graph. Büro, *Gräf* Im Tann 5
7 14 14 Hildebrand, Georg, Malermstr., Lochhamerstr. 81
5 72 63 H. Hildebrand's Nachf., Jakob Wieland, Angelgerätefabrik, Ottostr. 3b. P 2740
3 01 99 Hildebrand, K., Hofrat, Leopoldstr. 25
36 00 38 Hildebrand, Marion, Kaulbachstr. 85
36 02 67 Hildebrand, Otto, Vertr., Türkenstr. 97
47 63 18 Hildebrand, Rich., Verleger, Neu-Grünwald, H.GöringStr. 8
3 54 82 Geschw. Hildebrandt, Tristanstr. 4
4 46 08 Hildebrandt, K., Ing., Hechtseestr. 35
1 06 40 Hildegard-Bibliothek Dr. M. Mandl & Co., Herzog-Wilh.Str. 14
3 34 03 Hildegardis-Stift, Giselastr. 26
2 50 47 Dasselbe, Studentinnenheim, Bruderstr. 9
1 20 68 Hildenbrand, M., Herz.Wilh.Str. 12
8 10 03 Hildl, Hanns, Architekt, *Pas* Parkstr. 53
2 72 53 Hilgenberg, Rich., Ing., Türkenstr. 72
49 21 35 v. Hilger, Dr. A., Arzt, MiesbacherStr. 1
6 18 64 Hilger, Jak., Redakteur, Tizianstr. 57
49 22 82 Hilger, Marie, Ww., Hochleite 12
29 65 29 Hilger, Matth., Tuche, Fürstenstr. 2
3 54 96 Hilger, Max, Immobil., Kaulbachstr. 69
36 20 33 Hilgers, Heinz, Vertr., Leopoldstr. 105
49 38 56 Hilgers, Dr. Jos., Arzt, Heigelstr. 27
49 34 67 Hill, Mich., Kfm., Warthofstr. 4
4 34 29 Hill, Otto, Friseur, Ä.WienerStr. 131
79 47 43 Hill, Dr. Th., Arzt, Großhesselohe, Gg.-Kalb-Str. 8
48 08 10 Hillauer, J., Bäcker, Johannesk.Str. 12
3 37 58 Hillbring, W., Schauspiel., Georgenstr. 8
4 48 29 Hille, Erh., Brigadef., Pf.Waldstr. 27
48 00 02 Hille, Fritz, Direktor, Pixisstr. 8
3 38 68 Hille, W., Pol.-Oberst, Hohenz.Pl. 8
2 73 58 Hillegaart, Heinz, Widenmayerstr. 44
4 15 31 Hillekum, Gottfr., Werkzeugbau, Falkenstraße 35a
29 64 69 Hillenbrand, Joh., Milch, Auenstr. 36
1 23 04 Hillenbrand, K., Konfekt., Rinderm. 10
5 76 14 Hillenbrand, Maria, Landwehrstr. 32a
3 42 72 Hillenmeier, Therese, Teeversand, Georgenschwaigstr. 29
4 24 87 Hillenmeyer, A., Insp., AyringerStr. 45
1 28 32 Hillenmeyer, Helene, Schneiderei, Hartmannstr. 2
3 06 22 Hillenmeyer, Jos., Bettf., Hohenz.Str. 43
4 40 83 Hillenmeyer, L., Feinkost, Casellastr. 4
59 65 69 Hiller, A., Telegr.-Insp., Luisenstr. 39
3 04 93 Hiller, Alf., Schriftleit., Hohenz.Str. 35
3 05 09 Hiller, Ant., Bildhauer, Degenfeldstr. 2
37 16 80 Hiller, Dr. C., Syndikus, J.Klarstr. 10
6 00 69 Hiller, Dr. Carl, Arzt, N.Auffahrtallee 64
3 16 45 Frz. & Maria Hiller, Vertr., Hohenzollernstraße 114
8 98 47 Hiller, Fritz, Kfm., *Gräf* Freih.Str. 10
5 65 77 Hiller, Herm., Vertr., Schwanth.Str. 79
47 63 67 Hiller, Herm., Obering., Reineckestr. 7
8 18 18 Hiller, Carl, Ing., *Obm* Ad.Wagner-Str. 2
2 08 06 Hiller, J., Schneiderei, Holzstr. 22
4 50 37 Hiller, Ludw., Gastw., Ä.WienerStr. 149
2 54 60 Hiller, Marie, Vertr., Liebigstr. 8
4 08 74 Hiller, Marta, Ww., Ä.Prinzreg.Str. 23
4 00 41 Hiller, Max, Gärtner, RiemerStr. 138
1 09 97 Hiller, Otto, Café, Kreuzstr. 19
48 12 48 Hillerbrand, Jos., Prof., Donaustr. 4
49 23 90 Hillerbrand, O., Sänger, Lindenstr. 23
2 20 36 Anna Hillers u. Jos. Breiter, Reinig.-Anst., Reichenbachstr. 30
49 36 79 Hillig, Klaus, Lengmoosstr. 2
4 39 91 Hillinger, Jos., Maler, Edlingerstr. 15
29 62 60 Hillmer, Charlotte, V.d.Tannstr. 15
7 36 54 Hilmer, Frz., X., Süßmost, Lindw.Str. 147
79 47 28 Ders., Kelterei, Großhesselohe, Georg-Kalb-Str. 32
6 62 49 Hilmer, F., Musiklehr., Frundsbergstr. 9
4 17 72 Hilmer, Jos., Baugesch., Madelsederstr. 31
7 46 22 Hilmer, Jos., Mechaniker, Zenettipl. 1
2 39 96 Ders., Wohn., Pestalozzistr. 9
47 24 77 Hilmer, Mich., mech. Werkst., Ottobrunn, Rosenh.Landstr. 35
5 21 48 Hilpert-Fremdenheim, Senefelderstr. 11
4 46 14 Hilpert, Dr. H., St.-Rat, Ä.Prinzreg.Str. 10
7 25 47 Hilpert, Dr. Joh., R.-A., Kazmairstr. 75
7 47 81 Hilpoltsteiner, A., Ing., Kobellstr. 13
5 23 63 Hilprecht, Hans, Sonnenstr. 27
37 12 48 Hilschmann, Gg., Major, Hiltenssp.Str. 29
3 37 74 Hilsenbeck, Dr. A., Dir., Germaniastr. 5
1 23 63 Hilsenbeck Nf., A., Wolldeck., Färbergr. 32
3 10 82 Hilsmann, Dr. O., Kfm., Rambergstr. 3
8 83 09 Hiltl, Alb., Gasthaus zur Post, Gauting
5 04 70 Hiltmann & Lorenz, Bavariaring 4
36 03 76 Hiltner, H., Gartenbau, Leopoldstr. 102
5 25 82 Hiltner, Hans, Oberinsp., Goethepl. 1
2 92 39 Hiltner, Hans, Weine, BarerStr. 26
48 02 12 Hiltner, Dr. Herm., R.-A., Mauerk.Str. 32
5 82 76 Hiltner, Jos., Transporte, Heßstr. 46
47 16 23 Hiltner, Rud., Gärtn., Grünwald, Tölzerstr37
3 14 81 Hilz, Franz, Notar, J.R., F.Jos.Str. 19
3 11 05 Hilz, Franziska, Römerstr. 21
7 20 27 Hilz, Hans, Kohlen, M.Behaimstr. 17
37 08 02 Hilz, Dr. Jakob, Arzt, Bauerstr. 21
59 67 61 Hilz, Johann, Kfm., Schellingstr. 83
3 06 46 Hilz, Dr. Karl, Prof., Römerstr. 15
2 44 59 Hilz, Karl, Kfm., Rumfordstr. 22
2 33 81 Hilz, Luise, Ww., Schellingstr. 3
3 53 92 Hilz, W., Dipl.-Ing., Ansprengerstr. 15
7 22 61 Hilz, Xav., Kartoffeln, Großmarkthalle
7 08 64 Hilz, Xav., Rentner, Eichendorffpl. 11
2 50 66 Hilzinger, Ludwig, Malermstr., Jahnstr. 9
5 90 31 Himalaja Stiftung, Dt., Schützenstr. 6
79 44 23 Himmelreich, Dr. Jos., Referent, Solln, Dittlerstr. 12
37 23 40 Himmelreich, Max, Musikalien, Hohenzollernstr. 55
6 39 35 Himmelseher, Chr., Tapezier, Guntherstr. 8
2 74 28 Himmelsdorfer, Ludw., Motorenrepar., Ickstadtstr. 12
2 82 51 Ders., Wohnung, M 22, Sternstr. 4
7 04 54 Himmer, F., Glasreinig., Kyreinstr. 9
4 00 81 Derselbe, Simon Knollpl. 2
8 21 86 Himmer, K., Oberpostsekr., *Pas* Riemerschm.Str. 89
49 32 56 Himmighoffen, W., Geschäftsführer, Geiselgasteigstr. 10
6 31 67 Himmler, Anna, Lachnerstr. 6
3 16 13 Himmler, Berta, Photo, F.Josephstr. 19
2 35 71 Himmler, Hel., Schneiderei, Nordendstr. 3
3 33 43 Himmler, Luise, Feinkost, Gen.Litzm.Str.6
59 72 77 Dieselbe, M 2, Rottmannstr. 23
5 87 82 Himpsl, R., Photogr., Schwanth.Str. 73
1 12 13 Himsl, Alois, Metzgerei, Unteranger 14
5 17 81 Himsl, Jos., Strickwr., Gabelsb.Str. 103
7 22 89 Himstedt, Felix, Honig, Schmellerstr. 28
7 30 71 Ders., Büro, Schaftlachstr. 9
37 10 17 Hinck, Frieda, Ww., Ansbacherstr. 3
37 11 38 Hindahl, Th., AnsbacherStr. 5
5 85 23 / 5 88 62 / 5 95 23 Alfred Hindelang K. G. Steingadener Rahm-Camembert NymphenburgerStr. 25/27 P 16263
5 09 86 Hindelang, F., Dentist, Augustenstr. 104
48 08 78 Hindelang, Dr. Hans, Reg.-Rat, KufsteinerPl. 2,
39 92 74 Hindelang Ludw., Fuhrw., Feldmoching, MünchnerStr. 687
2 93 68 Hindelang, Wilh., Ing., Zweibr.Str. 33
37 13 19 Hindemith, R., Tonkünstler, Georgenstr.71
7 34 78 Hingerle, Willib., Schreiner, Kochelstr. 9
79 43 28 Hingkeldey, Eug., Solln, Wolfrathsh.Str.61
6 13 40 Hingst, Dr. G., Arzt, Nymph.Str. 160
1 35 30 Hinke, Wilh., Tuche, SendlingerStr. 11
3 52 26 Hinkel, Dr. Ad., Arzt, Hörwarthstr. 22
6 30 37 Hinkelbein, Elwine, Ww., Lachnerstr. 26
37 10 62 Hinkelmann, Wilh., Oberstabs-Zahlmstr., NeureutherStr. 31
6 05 08 Hinker, Heinr., Textilwr., Arnulfstr. 107
1 22 53 Hinker's Nf., J., Liköre, R.v.EppPl. 11
2 06 61 E. & F. Hinklein, Putz- und Seidenwarengroßhandlung, München 2, Rindermarkt 9 I
3 45 98 Hinklein, Franz, Kfm., Fr.Jos.Str. 30
(37 08 04) Hinneburg, Dr. F., Arzt, Görresstr. 52
6 24 71 Hinrichs & Co., Warenhaus, Nymph.Str.128
6 44 39 Hinrichs, Hans, Kfm., Nympenb.Str. 126
47 16 89 Hinsch, Ruth, *Grä* TölzerStr. 27
3 18 43 Hinsching sen. u. jun., J., Mietauto, Hohenz.Str. 62
3 36 57 Hinsching, L., Mietauto, Siegf.Str. 19
7 24 28 Hinteneder, Wolfg., Metzger, Bergm.Str. 44
49 30 17 Hinteneder, F., Deisenh.Str. 58
4 27 03 Hinterauer & Cie, Kol.-W., Lothr.Str. 6
48 15 54 Hinterauer, Jos., Großkfm., Elsastr. 1
1 09 74 Hinterauer, Rup., Photogr., Sendl.Str. 57
5 61 33 Hinterberger, Hans, Fahrr., Maill.Str. 51
6 44 63 Hinterberger, H., Gärtn., Günzb.Str. 39
3 46 91 Hinterbrandner jr., A., Inst., Hohenz.Str. 28
6 24 30 Hinterbrandner, Ludw., Install., Magdalenenstr. 13
49 23 49 Hintereder, K., Metzg., Tegerns.Ldstr. 129
59 73 42 Hinteregger, Gebh., Baug., Haydnstr. 5
6 33 90 Ders., Wohnung, Romanstr. 99
4 15 99 Hinteregger, H., Immob., Ä.Prinzr.Str. 22
4 49 64 Hinterholzer, F., Install., Isman.Str. 58
2 47 86 Hinterholzer, Maria, Vertr., Einlaß 1
6 16 96 Hinterkircher, W., Ingen., Orffstr. 9
3 56 27 Hinterlach, Dr. E., Schätzer, Mandlstr. 10
3 33 00 Hinterleitner, Ad., Oberreg.-Rat, Ungererstr. 74
4 51 09 Hinterleitner, Heinr., Dir., Holbeinstr. 4
5 44 95 Hintermaier, Christine, Briefmarken, Prielmayerstr. 20
7 01 95 Hintermair, H., Musiklehrer, Valleystr. 44
59 63 85 Hintermair, K., Rich.Wagner-Str. 15
5 52 08 Hintermann, H., Bildh., Arnulfstr. 30
3 52 94 Hintermayer, Alf., Abt.-Ltr., Ainm.Str. 32
37 10 15 Hintermayer, Franz, Agnesstr. 55
49 28 75 Hintermayer, H., Baumstr., Autharistr. 35
29 71 50 Hintermayer, Kurt, Transp., Klenzestr. 57
8 16 72 Hintermayer, Max, Photogesch., Pasing, Oberbgm.Wunder-Str. 15
2 57 43 Hintermayer, Wilh., Textilwr., Reichenbachstr. 3
37 25 65 Hintermayr, O., Zahnarzt, Adelheidstr. 2
49 32 83 Hintermeier, L., Fuhrw., Traunst.Str. 20
3 45 18 Hintermeier, M., Schreiner, Ungererstr. 58
3 55 33 Hintermeyer, G., Eisen, Scheffelstr. 12
4 05 49 Hintermeyer, W., Harmonikas, Wörthstr.
7 28 74 Hinterneder, Maria, Transp., Großhadern, Sternstr. 63
7 43 84 Hinterwaldner, Karl, Bücherrev., *Grha* Aurikelstr. 17
(2 51 54) Hintner, Dr. Otto, Prof., Barerstr. 86
7 40 00 Hintze, Carl, Zahnwr., Implerstr. 43
5 41 32 Hintze, Emil, Altpapier, Thorw.Str. 13
3 05 20 Hintze, Franziska, Wäscherei, Herzogstr.42
3 02 06 Dies. Wohn., Karl-Freytag-Str. 32
2 60 49 Hintze, Max, Alte Bauernmöbel, 2 M, WestenriederStr. 13
7 25 65 Hintze, Otto, Stahlbau, Fuggerstr. 2
1 15 00 Hinz-Fabrik, GmbH, Büromöbel, Karlspl.7
48 03 20 Hinzelmann, Klara, Ww., Möhlstr. 40
6 18 84 Hipelli, Theo, Vertr., Löfftzstr. 8
6 61 09 Hipp, Georg, Kfm., Lachnerstr. 22
3 19 25 Hipp, Luitp., Ing., Karl-Theodor-Str. 73
1 37 14 Hipp, Dr. Otto, R.-A., Sonnenstr. 8
37 14 94 Ders., Wohn., Elisabethstr. 16
37 25 77 Hippe, Mia, Ww., Görrestr. 24
8 92 87 Hippéli, Alfr., Sänger, *Gräf* Irmenfriedstr.34
8 96 08 Hippelli, Cilly, Ww., *Gräf* Irmenfriedstr. 32
3 25 65 Hippler, H., Justizrat [N], Friedr.Str. 4
49 21 71 Hirgstetter, K., Vertr., Weinbauernstr. 8
1 30 27 Hirmer & Co. K.G. Herrenkleidung, M 2, KaufingerStraße 22
5 63 20 Hirmer, Adolf, Vertr., Bayerstr. 3
49 23 66 Ders., Wohnung, Haselburgstr. 8
2 43 10 Hirmer, Gottl., Kfm., Westenr.Str. 27
6 61 47 Hirmer, H., Prokur., Nymph.Str. 122
6 32 27 Hirmer, J., Kameradsch.-Führer, Hirschbergstr. 19
79 46 12 Hirmer, Klara, Solln, Alpenstr. 1
2 39 09 Hirmer, Max, Kom.-Rat, Widenm.Str. 28
6 12 92 Hirmer, Dr. Max, Prof., M.Wardstr. 14
2 26 56 Hirmer, Max, Verlag, Widenm.Str. 28
7 48 35 Hirn, Herm., Archit., *Grha* Canisiusstr. 3
29 71 45 Hirner, L., Kunstgew., Kirchpl.Str. 9
3 45 27 Hirner, L., Geschäftsf., Germaniastr. 26
2 91 76 Hirner, Wilh., Schreiner, Baaderstr. 50
Sml.-Nr. Hirnverletztenheim u. Kuranst. f. nervenkranke Kriegs- u. Arbeitsopfer, Tristanstr.20
36 01 56
2 66 01 Hirsch, Anna, Moden, Maximil.Str. 36
6 17 50 Hirsch, Carl, Flaschen, Blutenburgstr. 19
5 69 42 Hirsch, Carl Val., Ing., Linprunstr. 69
6 09 61 Hirsch, Ed., Kohlen, Klugstr. 25
6 34 57 Hirsch, Emil, Sekretär, Olgastr. 1
2 59 47 Hirsch, F., Metallkunst, Orlandostr. 6
3 18 33 Hirsch, Franz, Innendek., Ruschstr. 24
37 20 06 Hirsch, Frdr., Install., Isabellastr. 49
5 01 38 Hirsch, Georg, Friseur, Thalkirch.Str. 14
5 28 00 Hirsch, Dr. G., Arzt, Nußbaumstr. 10
8 92 36 Hirsch, Georg, Zentralheizungen, Krailling, Hans-Sachs-Str. 18
7 26 82 Hirsch, H., Autorepar., Pfeufferstr. 42
4 27 95 Hirsch, Hans, Baugesch., Buchnerstr. 3
7 41 61 Hirsch, Hans, Transp., Bavariastr. 9
48 12 60 Hirsch, H. F., Reg.-Baurat, Mauerkircherstraße 21a
8 25 75 Hirsch, Herm., Dr. Ing., LochhamStr. 92
3 58 97 Hirsch, Jak., Insp., Biederst.Str. 69
26 14 08 Hirsch, Just., Zigarren, Tizianstr. 28
7 32 14 Hirsch, Karl, Wäscherei, Lindw.Str. 126
2 07 50 Hirsch, Mich., Möbel, Utzschneiderstr. 3
2 84 79 Hirsch, Peter, Kunstmaler, Blütenstr. 12
48 09 07 Hirsch, Phil., Kfm., Denningerstr. 12
7 42 69 Hirsch, Rich., Faktor, Lipowskystr. 28
8 12 60 Hirsch, Rud., Kfm., Willibaldstr. 7
6 31 42 v. Hirsch, Theo, Frhr., Magdal.Str. 58
8 91 07 Hirsch, Wilh., Dir., *Gräf* Schlag.Str. 11
5 67 96 Hirsch-Apotheke, Pächter E. Keerl, M 15, Goethestraße 30
5 65 40 Hirschauer, I., Milch, Gabelsb.Str. 59
4 41 36 Hirschauer, J., Reg.-Rat, Ä.Prinzr.Str. 46
4 21 79 Hirschbeck, M., Milch, Anzingerstr. 24
2 07 29 Hirschberger, F., Handarb., Landsch.Str. 3
3 00 64 Hirschberger, Dr. Fritz, Zahnarzt, Ludwigstr. 17a
8 96 30 Hirschberger, Hans, Holzwrfbr., Krailling, Luitpoldstr. 29
5 45 95 Hirschberger, Jos., Bücherrev., Pestalozzistr. 50
7 37 99 Hirschberger, Olga, Kol.-W., Spitzwegstr.10
4 01 84 Hirschberger, Willi, techn. Büro, Copernicusstraße 1
2 61 89 Hirschböck, A., Spengl., Hochbr.Str. 12
3 14 25 Hirschböck, August, Wilhelmstr. 8
7 39 78 Hirschbold, A., Kfm., Lindw.Str. 129

Lorenz Hirschbold
Spezialwerkstätten für Autofedern
Ausrichten u. Vergüten von Achsen
München
Rosenheimer Str. 85
Fernsprecher: **41769**

4 46 88 Hirschbold sen., Lor., Priv., Neubiberg, Schopenhauerstr. 5
7 10 58 Hirschbolz, F., Schneiderin, Lindw.Str.133
2 17 09 Hirschfeld, A. L., Friseur, Rudolfstr. 24
6 63 97 Hirschfeld, Gerh., Kfm., Böcklinstr. 35
6 16 39 Hirschgartenrestaur., Hirschgarten 1
6 33 23 Hirschhäuser, R., Kfm., Kosaratstr. 21
6 08 02 Hirschhorn, Dr. H., Kfm., Tizianstr. 21
5 62 65 Hirschlag, Friedr., Schneiderei, Pettenkoferstr. 2
5 02 12 Hirschmann, A., Jalousien, Görrestr. 15
8 84 25 Hirschmann, Carl, Kfm., Königswiesen
7 33 94 Hirschmann, Jos., Lackierer, Brudermühlstr. 60a
7 01 39 Hirschmann, Jul., Gesch.-Führer, Geroltstraße 33
29 75 79 Hirschmann, Mich., Gastw., Klenzestr. 8
2 48 47 Hirschmüller, Karl, Friseur, Rumfordstr. 1
37 14 85 Hirschstein, Wilh., Drogist, Tengstr. 26
2 55 56 Hirt, Alb., Malermstr., Fürstenstr. 15
3 14 55 Hirth, Frdr., Prof., Haimhauserstr. 19
29 69 03 Hirth, Gg. L., Färberei, Auenstr. 78
59 66 39 Hirth, Maria, M 2, Ottostr. 1
49 30 33 Hirth, Otto A., Schriftl., Wohlmuthstr. 17
5 91 50 Hirth, Paula, Frau, Briennerstr. 17
7 36 27 Hisch, Hans, Gürtler, Farchanterstr. 28
5 84 17 Hans Hisch & Hans Hartl, Kunstgew., Ringeisstr. 4
4 07 75 Hisserich, Hch., Hoku-Brunner, Preysingstr. 15
6 62 62 Hitschler, Heinr., Maler, Gümbelstr. 4
59 66 60 Hitschler, K., Oberstltn., R.WagnerStr. 27
3 44 88 Hitzelsberger, Jos., Ing., Sonderm.Str. 80
49 27 75 / 49 28 31 Hitzelsperger, Peter, Chemische Reinigung u. Färberei, M 9, Claude-Lorrain-Str. 25
2 52 72 Hitzenbühler, Hans, Möbel, Rumfordstr. 5
4 33 39 Hitzinger, A., Polstergest., Pfarrweg 9
4 39 37 Hitzinger, Hans, Stuhlbau., Pfarrw. 9
6 33 60 Hitzl, Wend., Oberinsp., Jutastr. 13
59 71 92 Hitzler, A., Zigarren, Schwanth.Str. 44
3 47 68 v. Hitzler, Irma, Ww., Leopoldstr. 46
2 88 35 Hitzler, Jak., Oberst a. D., Thierschstr. 43
4 11 54 Hitzler, Jos., Fuhrw., Bärenwaldstr. 6
29 72 52 Hlavsa, Philipp, Bäckerei, Boosstr. 19
5 11 46 Hobbing, Dr. H., Vertr., Müllerstr. 53
2 71 19 Philippine Hobein u. Helene Simon, Familienheim, Thierschpl. 2
8 91 31 Hobelsberger, F., Elekt. Anl., Plan.Str. 137
8 16 33 Hobmaier, Jos., Goldwr., *Pas* Münchner Straße 10
5 17 17 Hobmair, Gg., Gastw., Landsb.Str. 167
4 25 68 Hobohm, Dr. Joh., Prof., Copern.Str. 4
29 61 05 Hoch, Alfons, Auto-Vertr., Wurzerstr. 7
1 34 77 Hoch, F., Oblatenfbr., Damenstiftstr. 6
29 66 54 Hoch, Hans, Vertr., Rumfordstr. 35
37 09 58 Hoch, Jos., Amtmann, Josephspl. 7
2 16 81 Hoch, Dr. J., Reg.-Rat, Lerchenf.Str. 11
6 09 14 Hoch, Rud., Vertr., Blutenburgstr. 83
4 16 99 Hochberg, Clot., Gräfin, Lamontstr. 3
37 12 27 v. Hochberg, Hedwig, Krumb.Str. 9
2 44 17 Hochbrugger, Hans, Schneid., Blütenstr.14
48 14 09 Hocheder, Mina, Ww., Laplacestr. 9
79 41 66 Hochenadl, Fritz, Insp., Solln, Wolfr.Str. 65
49 20 17 Hochenleitner, Fr., Kfm., Grünw.Str. 13
4 34 87 Hochenwarter, J., Archit., Keplerstr. 7
1 04 05 Derselbe, Büro, Kaufingerstr. 3
1 34 56 Hochfilzer, Mizzi, Moden, Maximil.Pl. 18
79 43 50 Hochgesand, Carl P., Dipl.-Ing., Solln, Ad.Hitler-Allee 18
5 27 00 Hochgesand, Hans, Dir., Nußbaumstr. 30
5 05 59 Hochgesang, Edith, Zichlandstr. 22
29 61 68 Hochgesang, Fritz, Ing., Cornel.Str. 38
47 53 61 Hochhäusl, Seb., Holz, Postweg 76
3 42 89 Hochhäusler, Kath., Ww., Schleißh.Str.333
5 10 86 Hochhäusler, M., Install., Zieblandstr. 12
37 10 88 Hochhauser, Jos., Versich., Elisab.Str. 20
79 47 79 Hochheimer Klosterkellerei W. Haenlein, WolfratshauserStr.
2 46 71 Hochholzer, A., Großhesselohe, Wettersteinstr. 9
6 69 42 Hochholzer, J., Obersekr., Untermenzing, Alfonsstr. 2
59 77 01 Hochholzer, L., Schneider, Tulbeckstr. 41
8 25 71 Hochholzer, Sepp, *Obm*, Schloßstr. 15
7 02 28 Hochholzner, Fr., Install., Zennerstr. 6
37 12 81 Hochholzner, W., Maler, Georgenstr. 142
5 10 43 „Hochland", Zeitschrift, K.Ludwigpl. 6
7 34 90 Hochland-Großgarage, Adlzreiterstr. 19
6 03 93 Hochleitner, Heinr., Kaminkehrermeister, Albrechtstr. 47
47 23 62 Hochmayer, Martin, Baugesch., Ottobrun, Bahnhofstr. 1

DORTMUND

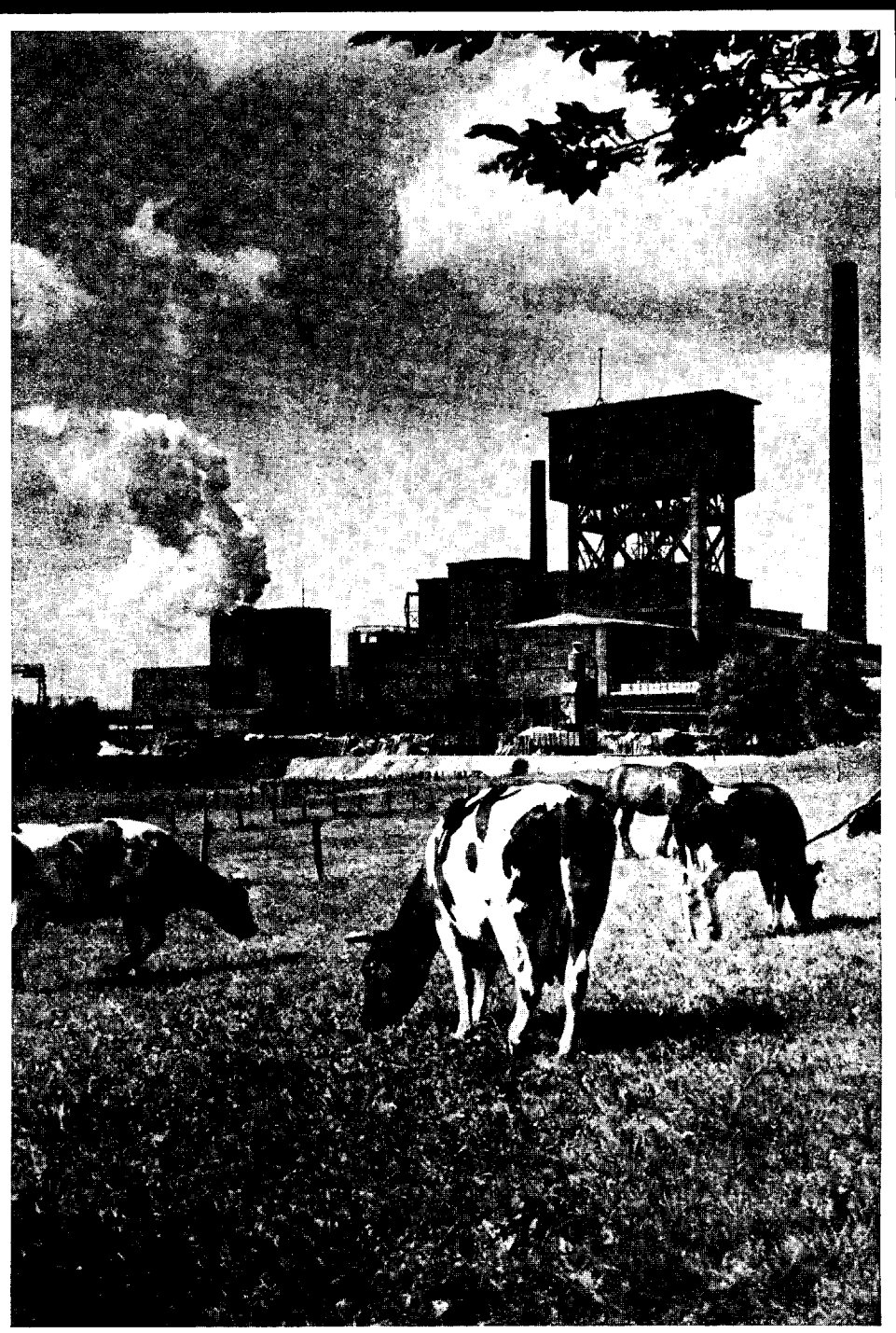

KOHLE · EISEN · BIER

Brennpunkt der Wirtschaft, des Handels und des Verkehrs.
Weltbekannte Stahl-, Eisen- und Kohlenwerke sowie Brauereien.

Auskunft: Fremdenverkehrsamt • Dortmunder Verkehrsverein e.V.

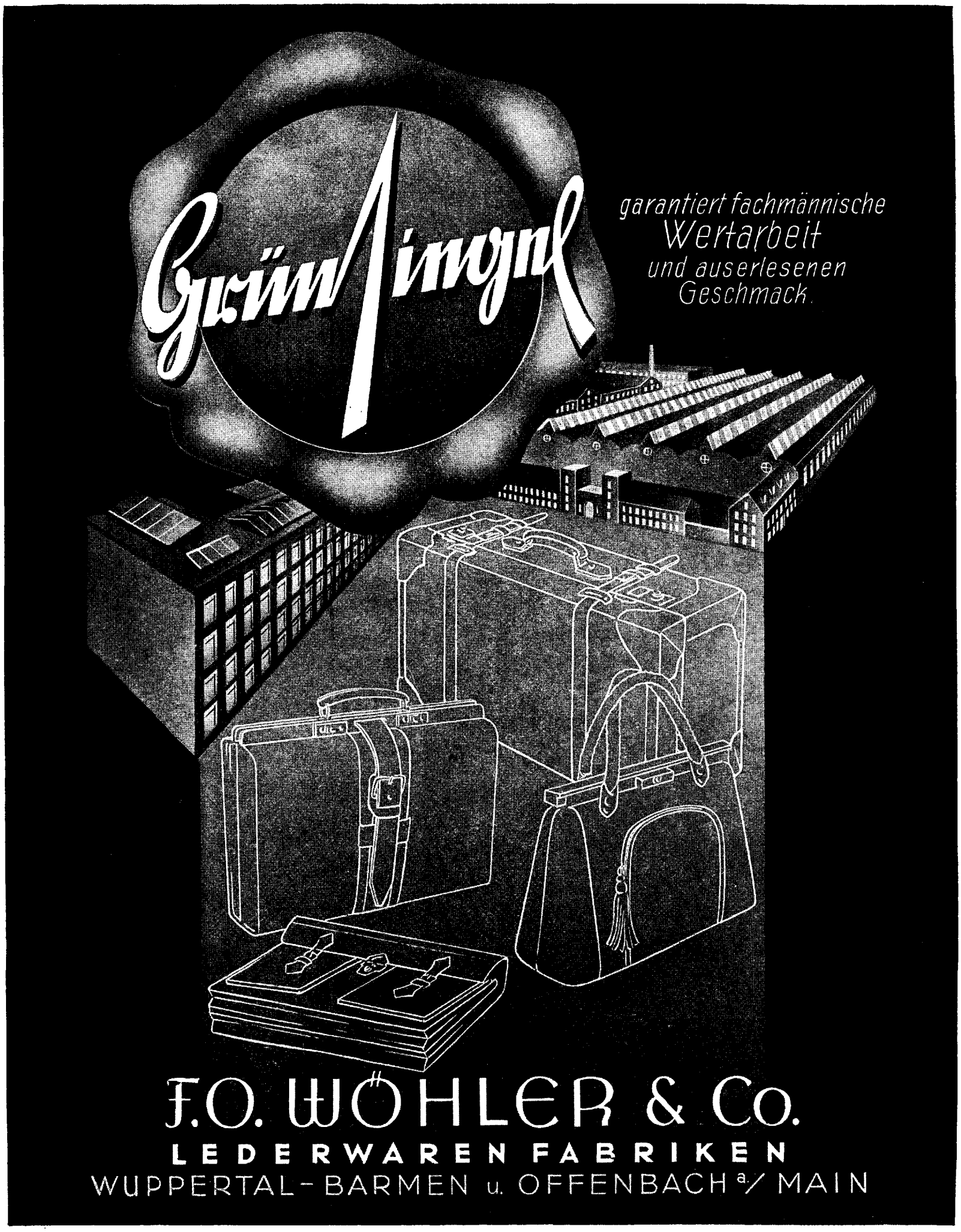
Grün Winzel
garantiert fachmännische
Wertarbeit
und auserlesenen
Geschmack.
F.O. WÖHLER & Co.
LEDERWAREN FABRIKEN
WUPPERTAL-BARMEN u. OFFENBACH a/ MAIN

(8 01 98) Hochmeyer, Emil, Pianos, *Pas* Münchner Straße 12
5 62 62 Hochmeyer, St., Früchte, Heysestr. 18
2 90 35 Hochmut, Hans, Siebwr., Amalienstr. 47
4 07 27 Hochmuth, A., Gaststr., Gebsattelstr. 2
79 31 95 Hochmuth, Elinor, Ww., *Pu* Gistlstr. 61
6 38 01 Hochmuth, G., Schreiner, Romanstr. 1
7 04 65 Hochmuth, Josef, Vertr., Lechnerstr. 1
4 39 47 Hochrein, Wilh., Zimmerei, Regerstr. 21
6 18 24 Hochreiter, Fritz, Metzger, Schulstr. 1
2 29 82 Hochreiter, Georg, Privatier, Tal 29
2 42 21 Georg Hochreiter & Co, Kurzwr., Tal 29
4 42 42 Hochreiter, Jos., Kfm., M.Weberpl. 1
5 11 86 Hochschulinst. f. Leibesüb., Dach.Str. 96
3 32 12 Dasselbe, Sportplatz, Ä.Ungererstr. 212
2 81 35 Dasselbe, Segelflugwerkst., Wurzerstr. 5
29 72 02 Dasselbe, Sportarzt, Schellingstr. 12

Sammel-Nr. 5 95 56

„Hochtief"
A.G. für Hoch- und Tiefbauten
vorm. Gebr. Helfmann
M 15, Pettenkoferstr. 37/39. T Hochtief

8 02 86 ***Dieselbe,*** Lagerplatz Allach
49 25 26 Hochvogel-Apotheke, Soyerhofstr. 26
79 46 43 Hochwimmer, A., Schreibm.-Rep., Wolfratshauser Str. 106
59 63 34 Hochwimmer, K., Metzger, Goethestr. 12
8 84 89 Hochwind, Jos., Notenvervielfält., Gauting, Bahnhofstr. 35
2 54 94 Hock, Alois, D.-Schneid., Isartorpl. 3
48 08 67 Hock, Jos., Archit., Pienzenauerstr. 33
49 33 15 Hock, Marie, M 9, Söltlstr. 34
8 15 90 Hock, Dr. Martha, Ärztin, Pasing, Bahnhofplatz 3
2 28 29 Hock, Paula, Moden, Steinsdorfstr. 3
5 32 66 Hodiener, H., Maler, Schwanth.Str. 9
8 05 39 Hodres, Hans, Mech.-Werkst., Neuaubing, Wolframstr. 6
49 32 98 Hodum, Hans, Kfm., Pechdellerstr. 15
49 30 67 Höbel, A., Biervertrieb, MiesbacherPl. 2
7 39 04 Höbel, Benedikt, Wurstfbr., Daiserstr. 4
7 15 20 Höbel, Flor., Wurstwr., Schäftlarnstr. 160
4 24 43 Hoebel, Gabriele, Ww., Gietlstr. 7
49 23 74 Höbel, Gg., Kesselfbr., Rotwandstr. 17
49 30 31 Höbel, G., Molk.-Prod., Armansp.Str. 5
3 17 17 Höbel, Karl, Wurstwr., Herzogstr. 73
2 23 25 Hoeber, Josef, Kfm., Frühlingstr. 2
48 07 55 Höber, Max, Schlosser, Montgelasstr. 15
4 27 00 Höcher, Aug., Schreiner, Öfelestr. 12
49 31 38 Höcher, Martin, Vertr., Seybothstr. 34
3 03 73 Höcher, Val., *Goldschmied, Occamstr.* 22
37 10 60 Höcherl, Alfons, Assessor, Agnesstr. 14
6 01 51 Hoecherl, Carl, M 19, Ruffinistr. 6
2 27 50 Höcherl, Karl, Holzhdlg., Tal 54
8 13 50 Höcherl, Karl, Kfm., Bchamstr. 22
29 70 94 Höchst, Alois, Klenzestr. 71
49 27 71 Höchst, Jos., Gastwirt, Hauber.Str. 12
37 12 19 Höchstädter, Olga, Frau, Tengstr. 33
5 66 90 Höcht, Ludw., Bäckerei, Landsb.Str. 7
5 84 53 Höchtl & Sauer, Ingen.-Büro, Parkstr. 2
37 09 92 Höchtl, B., Lebensm., Schleißh.Str. 110
37 08 40 Höchtl, Karolina, Weinhdlg., Tengstr. 6
2 15 63 Höchtl, Maxim., Angest., St.Anna-Str. 5
3 11 82 Hoechtl, Tilla, M 23, Helmtrudenstr. 1
79 44 68 Höck, Alb., Ing., Solln, Bertelestr. 55
3 43 11 Höck, Georg, Dentist, Heimst.Str. 28
36 21 35 Höck, Hans, Malerm., Schopenh.Str. 67
3 56 04 Höck, Herm., Vertr., Kurfürstenstr. 6
3 53 37 Höck, Michael, Metzger, Feilitzschstr. 12
5 66 33 Höck, Mich., Graveur, Westendstr. 26
8 06 93 Höckenreiner, Aug., Glaser, *Pas* Münchner Straße 22
7 06 14 Höcker, G., Waschanst., Tölzerstr. 145
47 64 34 Höcker, Heinr., Dr. med., Geiselgasting, Ritter-von-Epp-Str. 17
3 01 72 Hödl, Josef, Leopoldstr. 147
4 52 95 Hödel, Dr. O., Dramaturg, Possartstr. 6
3 59 33 Hödol-Pasta-Fbr., Leopoldstr. 171
4 43 93 Höfel, Karl, Fuhrw., St.EmmeramStr. 18
3 36 20 Höfele, E., M 13, Georgenstr. 39
2 52 89 Hoefelmayr, K., Käsefbr., Fraunh.Str. 29
4 48 03 Höfelschweiger, Hans, Gärtner, Ismaninger Straße 66
36 07 74 Höfener, Frieda, Ww., Leopoldstr. 105
29 67 05 Höfer, Ch., Schneider, Mariahilfstr. 3
48 11 63 Höfer, Elisabeth, Bildhauerin, Höchlstr. 3
3 24 33 Höfer, Dr. Frank, Arzt, Mainzer Str. 22
89 91 49 Höfer, K., Bankbeamter, *Pla* Mühlfeldstr.5
8 01 16 Höfer, Leonh., Präparator, Willib.Str. 16
59 72 41 Höfer, Max, Vertr., Arnulfstr. 16
3 42 85 Höfer, Therese, Rambergstr. 8
8 96 80 Höfer, Dr.Wilhelm, Arzt, *Gräf* Tassilostr. 23
48 08 09 Höfert, Oberst, M 27, IsmaningerStr. 102
4 13 43 Höfflin, Rob., Ing., Schumannstr. 7
5 86 87 Höfl, Anna, Einkäuf., Paul-Heyse-Str. 5
2 81 83 Höfle, Hch., Amtmann, Theresienstr. 58
36 05 43 Höfle, Margarete, M 23, Rheinstr. 16
49 20 22 Höfle, Dr. Otto, Arzt, Humboldtstr. 30
29 70 17 Höfler, Anna, Handpflege, Pfisterstr. 6
3 50 58 Höfler, Georg, Oberstltn., Ainmillerstr. 46
6 28 06 Höfler, Hans, Friseur, Maillingerstr. 1
4 38 31 Höfler, Joh., Obst, TegernseerLdstr. 70
7 10 71 Höfler, Mich., Install., Implerstr. 18
47 65 26 Höfler, Dr. Otto, Prof., Neu-*Grü* Wilh. Gustloff-Str. 6
5 59 62 Höflich, Karl, Radio, Schillerstr. 21
5 24 96 Höflich, Katharina, Goethestr. 48
2 35 19 Höfling, L., Buchhdlg., Butterm.Str. 5
37 16 28 Höflinger, J., Bäcker, Schleißh.Str. 85
2 67 11 Hoeflmayr, Dr. Alfred, Zahnarzt, Brienner Straße 53
2 09 93 Höflmayr, Dr. L., Arzt, Maxim.Str. 12
7 37 56 Höflmayr, Mich., Dir., Mittenw.Str. 34
3 19 87 Höfner, Marie, Ww., K.TheodorStr. 25
7 10 97 Höfner, Math., Ww., Uttinger Str. 9
3 21 79 Höfner, Otto, Ing., Friedr.Str. 19
1 11 75 Höfter, Dr. M., R.-A., H.Wilh.Str. 33
5 72 45 Ders., Wohn., Briennerstr. 27
5 27 61 Hoegel, Alb., Immobil., Pettenkoferstr. 6
4 12 80 Ders., Wohnung, Possartstr. 3
79 44 97 Högel, Aug., Kfm., Großhesselohe, Rosenstraße 2
79 42 42 Högel, Karl, Archit., Großhesselohe, Sollner Straße 13
8 24 21 Höger, Adolf, Staatsanw., Perhamerstr. 70
1 39 66 Höger, Ant., Kürschner, Sendl.Str. 40
4 31 57 Högg, Jos., Tapez., Entenbachstr. 40
37 14 51 Höggenstaller, K., Forstmstr., Klarstr. 5
2 12 60 Högl, Georg, Zigarren, Schellingstr. 46
5 13 64 Högl, Heinr., Schlosser, Goethestr. 24
7 42 55 Hoegl, Josef, Maler, Pählstr. 5
59 63 73 Högl, Ludw., Bäckerm., Thalk.Str. 66
2 72 77 Högl, Maria, Schuhwr., Residenzstr. 23
5 68 55 Högl, Seb., Bäckerei, Lindwurmstr. 8
4 40 91 Hoeglauer, Aug., Chordir., Josephsb.Str.25
2 29 31 Hoeglauer, C., Pharmaz., Schellingstr. 29
5 15 49 Höglberger, Jos., Maler, Schleißh.Str. 80
8 12 78 Högn, Max, Lebensm., *Pas* Bgmstr. Amann-Str. 71
4 06 44 Högner, Fr., Zimmerei, Falkenstr. 15
4 30 51 Ders., Werkplatz, Unterhach.Straße
6 65 07 Högner, Friedr., Prof., Hofenfelsstr. 53
49 29 57 Högner, Gg., Transp., Humboldtstr. 28
4 31 77 Högner, G., Pfarrer, Josephsb.Str. 68
36 01 55 Höh, Franziska, M 23, Moltkestr. 11
4 36 85 Höhenberger, E., Vertr., Hohenbr.Str. 35
5 07 77 Höher, Max, Kunsthdlg., Karlstr. 38
3 36 58 Höher, Rich., Ing.-Büro, Herzogstr. 60
6 66 16 Derselbe, Wohnung, Lautensackstr. 1
6 06 27 Höherl, Joh., Bäckerei, Gernerstr. 48
3 35 79 Höhlein, Michael, Install., Belgradstr. 3
4 18 29 Höhmann, Musikunterricht, Grützнerstr. 7
79 33 57 Höhn, Alfred, Steuerber., *Pu* Martinshofstraße 5
5 39 79 Höhn, Alfred, Verlag, Pettenk.Str. 24
8 98 32 Höhn, Dorothea, *Gräf* Ludendorffstr. 61
5 69 10 Dr. E. Hoehn u. Dr. R. Hoehn, Zahnärzte, Nymphenb.Str. 20
5 22 57 Dies., Wohn., Dr. R. Hoehn, Nymph.Str.33
3 04 19 Höhn, Heinr., Versich., Hohenz.Str. 31
6 19 47 Höhn, Joh., Archit., N.Auffahrtsallee 6
8 84 76 Höhndorf, Ria, *Gaut* Hiltlstr. 20
8 84 09 Höhndorf, Ruth, Fotos, *Gaut* Luitpoldstr.1
8 03 76 **Höhne & Söhne, Stahlmöbel u. -Schränke, Pasing, Institutstr. 10. P München 353 67**
5 12 10 Höhne, Franz, Uhrmacher, Tumbl.Str. 2
48 05 74 Höhne, Jos., Archit., Wahnfriedall. 17
4 34 97 Höhne, Josef, Reg.-Rat, Drächslstr. 7
6 64 90 Höhne, Paul, Kfm., Mechthildenstr. 36
3 45 45 Hoeland, Otto, Major, Antonienstr. 1
49 27 35 Hölldorfer, Alois, Eisfbr., Schyrenstr. 9
6 12 09 Hölldorfer, Dr. E., Ger.-Rat, Hedwigstr. 7
2 55 01 Höller, Franz, Direkt., Widenm.Str. 45
6 31 70 Höller, H., Vertr., Nymphenb.Str. 115
37 13 81 Höllerer, Ant., Lehrer, Tengstr. 14
48 05 77 Höllerer, Christ., Bankdir., Merzstr. 10
1 11 27 Höllerer, Franz, Schwämme, Sendl.Str. 64
7 20 49 Derselbe, Wohnung, Am Radenhölzl 9
4 21 56 Höllerer, Marie, Hebamme, Pariserstr. 50
4 32 52 Höllerer, Michael, Graph., Voßstr. 15
6 62 66 Hoellering, Fritz, Bankoberinsp., Obermenzing, HartmannshoferStr. 14
37 11 20 Höllischer, Emil, Dr. med., Agnesstr. 21
59 71 54 Höllrigl, F., Fuhrgesch., Schommerstr. 14
6 63 00 Hoellring, Dr. G., R.-A., Aldringenstr. 10
5 78 57 Ders., Büro, Marsstr. 23
6 09 49 Höllring, Phil., Oberpostinsp. a. D., *Obm* Pflegerstr. 32
6 38 57 Höllwarth, E., Herdbau, Schlörstr. 3
5 59 24 Höllwarth, Margar., Radio, Schillerstr. 26
79 40 11 Hölscher, Dr., Arzt, Solln, Friedastr. 3
3 17 86 Hölscher, Lisbeth, Fr.Josef-Str. 37
8 06 44 Hölscher, Ludw., Vertr., *Pas* Tirpitzstr. 8
37 14 60 Hölscher, Marianne, Pianist., Agnesstr. 44
3 28 08 Hoelscher, Th., Masch.-Fbr., Hohenz.Pl. 1
6 31 39 Hölscher, Viktor, Kfm., *Obm* Waldstr. 5
3 22 33 Hoeltje, Wilh., Hptm., Fr.Jos.Str. 23
2 27 11 A. u. C. Höltl, Tabak, Corneliusstr. 18
5 94 48 Höltl, Ludw., Kolonialwr., Karlstr. 15
4 10 78 Höltl, Maria, Glaserei, Spichernstr. 6
4 18 35 Höltl, Otto, Transp., Bazeillestr. 14
47 64 40 Höltzig, Paul, Prok., Neugrünwald, Hindenburgstr.
2 25 76 Hölzel, Hch., Vizepräs., Widema-Str. 43
8 94 86 Hölzel, Joh., Ing., *Gräf* Ad.Wagner-Str. 48
2 58 68 Hölzel, Otto, Dentist, Baaderstr. 62
2 68 86 Hölzensauer, J., Glaser, Baaderstr. 33
7 02 44 Hölzl, Amalie, Hebamme, Kazmairstr. 77
39 92 24 Hölzl, Anton, Landw., Feldmoching 79
4 25 75 Hölzl, Carl, Insp., Rosenh.Str. 59
3 46 68 Hölzl, Joh., Brennmat., Hohenz.Str. 52
5 46 69 Hölzl, Joh., Konditorei, Dachauerstr. 24
3 19 68 Hölzl, Dr. Jos., Amtsdir., Mainzerstr. 7
3 33 39 Hölzl, Jos., Transp., Torqu.Tassostr. 47
6 39 78 Hölzl, Jos., Oberinsp., Pötschnerstr. 5
3 21 65 Hölzl, K., Friseur, Schleißh. Str. 204
59 62 70 Hölzl, O., Autoverm., Tumbl.Str. 15
6 25 77 Hölzl, Peter, Bäckerei, Untermenzing, Finkstr. 12
2 45 58 Hölzl, Ruppr., Kfm., Amalienstr. 77
5 88 21 Hölzl, Sebastian, Sandstr. 33
5 40 44 Hölzle, F. X., o. H., Kreittmayrstr. 7
6 32 48 Hölzle jr., G., Schlosser, Birkerstr. 26
6 06 43 Hölzle, Josef, Transp., Hindenb.Str. 65
4 41 32 Hölzle, Marie, Ww., S.Privatstr. 11
37 00 89 Hölzlhammer, Josef, Reg.-Baumstr., Schwarzmannstr. 4
2 15 00 Hölzlmeyer, Ed., Amtm., Erhardtstr. 11
4 21 64 Hölzlwimmer, Thomas, Fuhrw., Brünnsteinstr. 4
4 19 34 Hömberg, Dr. W., Arzt, Skellstr. 9a
6 13 37 Hoene, Prof. Max, Bildh., Zuccalistr. 29
1 26 45 Hoenes, Bertha, Deckenfbr., Schäfflerstr. 2
6 44 04 Hoenes, Herm., Wendl, Dietrich-Str. 54
6 23 57 Hoenes, Minna, M 19, Böcklinstr. 30
8 91 98 Höneß, Alfr., Kfm., Lochham, Martin-Faust-Str. 2
2 83 77 Hönicke, Josefine, Lerchenfeldstr. 8
5 39 60 Hönig & Geiger, Beleucht.-Art., Landwehrstr. 3
1 01 70 Hönig & Söldner, Architekten, Augustinerstraße 1
6 32 42 Hönig, E. K., Archit., Romanstr. 50
6 29 58 Hönig, Prof. E., Archit., Prinzenstr. 20
5 83 40 Hönig, Fritz, Dentist, Schwindstr. 7
5 28 82 Hönig jr., H., Baugesch., Schwindstr. 7
37 05 38 Derselbe, Wohn., Isabellastr. 19
7 04 22 Hönig, Josef, Khidlerstr. 49
4 26 12 Hönig, Dr. J., Zahnarzt, Pilgersh.Str. 31
6 17 14 Hönig, Leonh., Kfm., Malsenstr. 35
2 47 55 Hönig, Maria, M 9, Asamstr. 25
4 15 53 König, Peter, Bier, Kampenwandstr. 9
6 31 98 Hönig, Robert, Kfm., Pilarstr. 1
48 03 63 Hönigschmid, G., Bäcker, Oberföhr.Str. 90
5 25 33 Hönigschmid, Dr. O., Prof., Sophienstr. 9
4 47 98 Hönle, Erwin, Dir., M.Theresiastr. 18
2 26 15 Hönn, Rich., Buchbind., Dienerstr. 14
5 87 49 Höper, Dr. Gerh., Wirtsch.-Prüfer, BriennerStr. 23
37 20 63 Hoepffner, Alfr., Min.-Rat, Tengstr. 30
3 50 69 Höpfl, Alb., Metzger, Markstr. 20
3 10 58 Höpfl jr., A., Metzgerei, Marktstr. 15
1 22 08 Höpfl, Franz, Eiltransp., U.Anger 16
3 56 39 Höpfl, Georg, Metzger, Marktstr. 20
4 35 58 Höpfl, A., Tiefbau, Balanstr. 29
8 02 47 Hoepfl, Dr. Martha, Zahnärztin, Lochham, Hindenburgstr. 9
3 31 79 Höpfl, Peter, Farben, Feilitzschstr. 7
29 73 45 Höpfner, Adolf, Rentner, Blütenstr. 14
2 29 12 Hoepfner, Carl, D.-Hüte, Marienpl. 29
29 70 63 Höpfner, Editha, Dauerheim, Steinsdorfstraße 13
5 70 80 Höpfner, Joh. Dan., Putzmittel, Arcisstr. 41
6 71 22 Höpfner, Phil., Tonkünstler, Kratzerstr. 36
2 95 90 Hoepfner, Wilh., Dir., Steinsd.Str. 10
3 36 07 Höpker, Dr. W., Schriftl., Mandelstr. 11
7 14 38 Höpner, Carl, M 25, BadenweilerStr. 4
2 39 16 *Wolfg. u. Anna* Höppler, Wäscherei, Liebherrstr. 3
4 46 27 Hör, Rob., Stahl, Ismaningerstr. 3
7 11 26 Höra, Jul., Dr. med., ZirlerStr. 6
2 88 18 Hoerath, F., Lebkuchenfbr., Türkenstr.48
4 12 17 v. Hörauf, F., Generalmaj., Possartstr. 2
2 64 88 Hoerburger, Elis., Ww., Praterinsel 4
2 29 29 Hörburger, Jos., Dir., Schönfeldstr. 19
6 02 27 Hörburger, Karl, Baudir., W.Düllstr. 2
4 23 23 Hörenz, Frieda, Ww., Mühlbaurstr. 2
7 00 53 Höret, Mart., Gärtner, Pfeuferstr. 28
7 10 06 Höret, Rudolf, Transporte, Ettalstr. 21
2 67 83 Hoereth, A., Rechtsber., Maximil.Str. 9
36 02 12 Hoerger, Max, Reg.-Baurat, Belgradstr.103
7 26 72 Hörgl, Otto, Kfm., *Grha* Tannenbergstraße 1
6 34 53 Hoerhager, L., Archit., Waisenh.Str. 50
5 51 00 Hörhager, Ludw., Tuche, Schwanth.Str. 57
79 41 88 Ders., Wohn., Großhesselohe, Hindenburgstraße 15
3 47 91 Hörhammer, Dr. Franz, Stud.-Rat, Ungererstr. 32
7 36 84 Hörhammer, L., Glaser, Schmellerstr. 23
6 10 25 Hörhammer, L., Dr. phil., Laimerstr. 14
3 20 05 Höring, Dr. Gustav, Prok., Rheinstr. 29
8 08 57 Höringer, J., Elektromstr., Untermenzing, Nymphenb.Str. 34
7 07 07 Hörl & Sturm, Lohnwurst, Kapuz.Str. 32
2 50 95 Hörl, Andr., Schlosserei, Herrnstr. 40
3 30 57 Hoerl, Aug., Dipl.-Ing., Lerchenau, Waldmeisterstr. 752
4 51 73 Hörl, Emeran, Spenglerei, Neubiberg, Kameterstr. 36
39 92 23 Hörl, Greg., Baug., Oberschleißheim, Rotdornstr. 135
48 05 84 Hörl, Jos., Lebensm., Engelschalking 11
37 17 95 Hörl, Karl, Friseur, Hohenz.Str. 65
6 61 06 Hörl, Leonh., Metzger, *Obm* Heerstr. 16
2 43 32 Hörl, Max, Pelzwr., Ledererstr. 4
37 11 31 Hoerlein, Wilh., Bekleid., Kurf.Pl. 1
3 22 71 Hörli, Maria, Römerstr. 26
5 25 18 Hörmann, Dr. A., Kfm., Sophienstr. 2
4 22 27 Hörmann, Alb., Blumen, Tegerns.Ldstr. 18
36 03 96 v. Hoermann, Alb., Kfm., Mandlstr. 11
49 26 76 Derselbe, Garage, GrünwalderStr. 31
2 23 09 v. Hoermann, Alb., von u. zu Guttenberg, Dir., Ludwigstr. 25
8 83 37 Hörmann, Aug., Baugesch., Gauting, MünchnerStr. 2
2 81 81 Hörmann, Dr. Bernh., Arzt, Isartorpl. 4
4 17 62 Hörmann, Christian, Alpenrosenstr. 7
3 17 14 Hörmann, Erich, Bäckerei, Kurf.Str. 33
3 08 17 Hörmann, Hans, Bäckerm., Leopoldstr. 69
37 02 38 Hörmann, Hans, Dir., Georgenstr. 122
5 89 70 Hörmann, Jakob, Optiker, Maistr. 24
3 53 11 Hörmann, J., Ger.-Dir., V. Scheffelstr. 1
48 15 67 Hoermann, Joh., Ww., Herschelstr. 23
7 30 90 Hörmann, J., Fleischtransp., Pilsenseestr.22
8 83 98 Hörmann, Josef, Immobilien, Gauting, Waldpromenade 14
2 18 78 Hörmann, L., Rentner, Maxim.Str. 19
4 51 69 Hörmann, Dr. Maria, Stud.-Rätin, Braystraße 16
49 29 72 Hörmann, M., Buchb., Kesselbergstr. 8
7 44 30 Hörmann, N., Fuhrwesen, Aidenb.Str. 43
1 24 25 Hörmann, Silv., Kol.-W., Sendl.Str. 33
2 31 53 Hörmann, Yvonne, Schausp., Fürstenstr.19
7 22 78 / **7 31 64** **Hörmann-Spieß G.m.b.H., Südfrüchte, Großmarkthalle, Halle II, Stand 20**
2 32 88 Hörmannstorfer, Kurt, Thierschstr. 3
2 31 29 Hörnchen, Ewald, Schuhe, Amalienstr. 53
48 15 42 Hörner, Emil, Richter, Mailerk.Str. 29
5 75 87 Hörner, Georg, Büro, Theres.Str. 61
4 42 67 Hörner, Marg., Lebensm., Grillp.Str. 53
3 04 04 Hörner, Marie, Priv., F.Josefstr. 33
6 24 72 Hörner, Otto, Dr. med., Löfftzstr. 1
5 42 79 Hörnes, Max, Malerei, Kreittmayrstr. 21
4 48 31 Hoerning, Franziska, Wwe., Lamontstr. 11
8 98 14 Hörning, Kurt, Speisekonserven, Krailling, Frz.v.Epp-Str. 29
5 49 37 Hörnis, Hch., Friseur, Bayerstr. 1
1 17 73 Hörnis, Jos., Kfm., H.Wilhelmstr. 8
5 07 81 Hörnis, Konr., Dentist, Marsstr. 1
36 01 84 v. Hörnle, E., Oberst a.D., Kaiserstr. 56
29 61 86 Hörnle, Dr. Gust., Arzt, Türkenstr. 66
36 05 46 Hörrmann, Alb., Schausp., Destouchesstr. 27
37 13 29 Hörrmann, Berti, KrumbacherStr. 9
5 32 37 Hörrmann, P., Viehhdlg., Häberlstr. 19
49 22 62 Hörrmann, Sophie, Meichelbeckstr. 17
5 83 96 Hörsch, Emma, H.Heinrich-Str. 2
6 10 07 Gebr. Hörsch, Holz, Landsb.Str. 216
5 60 19 Hörsch, Heinrich, Kfm., Bavariaring 22
8 05 96 Hörsch, Magdalene, Neuburgerstr. 8
3 01 63 v. Hoerschelmann, R., Maler, Gedonstr. 8
5 73 19 Hörster, Leo H., Autoverleih, Nymphenb. Str. 60
6 68 72 Ders., Wohnung, Kuglmüllerstr. 12
7 26 32 / **6 02 76** **Hoert & Datter, Dachpappen — Teerprodukte, Thalkirchner Straße 131**
6 02 76 Hoert, Adam, Kfm., Nymphenb.Str. 196
2 44 60 Hörtkorn Nf., Th., Hofoptiker, Marienpl. 8
7 46 61 Hörtrich, Mich., Zigarren, Am Harras 9
47 46 26 Hoerttrich, Hildeg., *Dsh* Wagnerstr. 90
7 03 65 **Hörz, Gottlob, Faserstoff- und Roßhaarzurichterei, Vertretung für Bayern, Einfuhr in Rohstoffen, zur Bürstenfabrikation, M 25, Forstenrieder Straße 62**
2 70 03 Hösch, Ferd., Schneidermstr., Klenzestr. 1
2 07 03 Hoesch, Freya, Widenmayerstr. 28
8 17 40 Hösch, Hugo, Dr., *Pas* Friedrichstr. 18
48 13 67 Hoesch, Ilse, Mauerkircherstr. 31
6 63 26 Hoesch, Karl, Obering., Aldringenstr. 11
8 00 22 Hösch, Dr. Paul, Arzt, *Pas* Feldstr. 10
8 82 74 Hösel, Heinr., Kfm., *Gaut* Zugspitzstr. 208
6 29 08 Höser, Hans, Bauing., Gärtnerstr. 2
6 62 29 Hösl, Alfr., Dr. Ing., Horemansstr. 31
37 17 84 Hösl, Jos., Kammermus., Tengstr. 38
2 73 67 Höß, Karl, Verw.-Insp., Reichenb.Str. 23
2 21 10 Hössl, Franz, Schreinerei, Amalienstr. 41
48 10 77 Hößl, Josef, Vertr., Gotthelfstr. 16
3 53 45 Hößl, Peter, Installat., Pfitznerstr. 9

59 65 23 / **5 78 82**

Heinrich von Hößle
sanitäre Einrichtungen, med. Bäder, Inhalatorien, Landwehrstr. 73/75

1 08 35 Hößle, Herm., Vertr., Herz.Wilh.-Str. 3
5 50 50 v. Hössle, Dr. L., Dir., Kapuz.Str. 27
8 25 19 v. Hößlin, Dr. C., Obermed.-Rat, Lochham, Fichtenstr. 1
3 32 92 v. Hösslin, H., Gen.-Ltn., Kaiserstr. 50
2 55 03 v. Hoesslin, Dr. H., Arzt, Marstallpl. 2
2 45 82 v. Hößlin, Hans, Versich., Rob.Koch-Str18
79 32 52 v. Hösslin, Lilly, Baierbrunn
2 57 76 v. Hoeßlin, W., Pianist, Jägerstr. 4
5 63 18 Hötschl, Alfons, Drogerie, Ligsalzstr. 6
4 12 97 Hötschl, Konr., Bäcker, Orleansstr. 41
4 15 27 Höttl, Rich., Vertr., Führichstr. 16
59 65 10 v. Hötzendorff, Th., Maler, Schellingstr.114
37 00 13 Hötzl, Karl, Fleischwr., Georgenstr. 84
2 72 29 Hof- u. Vermögensverw. d. Kronpr. Ruprecht v. Bayern, Odeonsplatz 4
37 02 76 Hof, Lotte, Pianistin, Agnesstr. 40
29 64 73 Hof, Therese, M 22, Sternstr. 15
3 39 11 Hof, W., Vertreter, Tengstr. 42
7 43 14 Hofaichner, Jos., Transp., Geltingerstr. 5
5 09 12 Hofbauer, Anton, Reifen, Haydnstr. 4
6 33 48 Hofbauer, Elise, *Obm* Frankenstr. 7
2 44 66 Hofbauer, E., Friseur, Reichenb.Str. 38
2 71 04 Hofbauer, Eugen, Fraunhoferstr. 20
59 62 00 Hofbauer, Frz., Hausmstr., Schillerstr. 28
4 09 42 Hofbauer, Friedr., Angestellter, Kölblstr.5
4 35 71 Hofbauer, Fritz, Obering., Frau-Holle-Straße 39
2 06 94 G. & F. Hofbauer, Hafner, Baaderstr. 15
5 89 85 Hofbauer, Gregor, Kofferfbr., Karlstr. 41
29 68 19 Hofbauer, Hans, Färberei, Baaderstr. 82
3 59 72 Hofbauer, Irma, Schreibbüro, Haimh.Str24
2 72 30 Hofbauer, Dr. J., Refer., Theres.Str. 18
1 25 15 Hofbauer, L., Betten, Altheimer Eck 16
59 63 52 Hofbauer, Dr. L., Dir., Mozartstr. 8
3 43 52 Hofbauer, Maria, Schneid., Parzivalstr. 53
3 00 38 Hofbauer, Marie, Kunigundenstr. 31
37 15 26 Hofbauer, Ottilie, Agnesstr. 36
3 44 21 Hofbauer, Dr. Ph., Arzt, Georgenstr. 22
2 87 80 Hofbauer, Rud., Motorräder, Zweibrücken-Straße 8
49 21 51 Hofbauer, Rud., Honig, Sommerstr. 44
5 00 71 Hofbauer, Therese, Molkereiprod., H.Heinrich-Str. 31
47 47 07 Hofberger, Anton, Zimmerei, *Dsh* Tisinstr.4

2 33 93

Hofbräuhaus am Platzl
Pächter: Hans Bacherl, München 2, Am Platzl 9

4 30 20 / **4 01 44** **Hofbräuhaus, staatl. in München (Bayerisches Hofbrauamt, München).**
4 16 32 Hofbräuhauskeller, Inn.Wiener-Str. 19
2 10 12 Hofbräuhaus Kunstmühle, Neuturmstr. 3
4 30 20 Hofbrauamt, München, I.Wienerstr. 9
4 12 99 Hofbrauamt München, Flaschenbier
6 01 18 Hofbrückl, Josef, Gernerstr. 50
79 43 18 Hofbrückl, R., Spenglermstr., Solln, Hindenburgstr. 81
4 55 16 Hofele, E., Bekleid., RosenheimerStr. 38
7 27 01 Hofer, Amalie, Ww., WessobrunnerStr. 15
2 52 98 Hofer, Anna, Möbelhaus, Blumenstr. 9
2 80 57 Hofer jr., Arthur, Dentist, Dienerstr. 21
3 40 79 Hofer, Franziska, Kohlen, Kurfürstenstr.26
4 14 63 Hofer, Jos., Schnelltransp., Paulsd.Str.
4 15 69 Hofer, Maria, RLB-Gruppenführ., Eigerstraße 2
36 00 46 Hofer, Max, Gastw., Leopoldstr. 127
2 39 61 Hofer, Max, Kunstmaler, Blütenstr 9
3 05 64 Hofer, Paul, Archit., Destouchesstr. 2
3 21 33 Ders., Atelier, Kaiserstr. 16
2 02 80 P. Hofer & Fischer, Archit., Ludwigstr. 5
1 23 85 Hoferer, Dr. E., Arzt, Sendl. Torpl. 10
1 23 85 Hoferer, Fr. D. P., Arzt, Sendl. Torpl. 10
6 12 54 Hoferer, Maria, Frau, Frz.Marc-Str. 10
5 38 77 v.d.Hoff, Max, Sindik., Herz.-Heinr.-Str. 11
37 21 41 Derselbe. Wohnung, Elisabethstr. 50
2 41 86 Hoffa, Helene, M 22, Reitmorstr. 26
59 64 58 Hoffelner, Wilh., M 15, Mittererstr. 4
4 23 35 Hoffendahl, K., Drogerie, Preysingstr. 32
2 77 85 v. Hoffensthal-Hepperger Leske, Maria Luzie, Schriftstell., Maximilianstr. 3
59 68 38 Hoffmann & Daucher, Schneiderei, Görresstraße 11
4 24 27 Hoffmann, Agnes, Eier, Josephsb.Str. 186
1 33 10 Hoffmann, Agnes, Schreibbüro, Sälv.Str. 3
79 32 85 Hoffmann, Alb., Pullach, Sonnenweg 22
37 13 46 Hoffmann, A., Justizrat, Hiltensp.Str.10
6 08 77 Hoffmann, Alph., Geiger, Nymph.Str. 101
6 71 06 Hoffmann, Anna, Nördl.Auffahrtsall. 3
7 09 95 Hoffmann, Ant., Apoth., Meindlstr. 11
48 13 97 Hoffmann, Aug., Dir.a.D., Possartstr. 31
29 66 64 Hoffmann, Aug., Bankdir., Liebigstr. 28
48 05 65 Hoffmann, Bernh., Dir., VilshofenerStr. 7
36 21 38 Hoffmann, Erich, Bildhauer, Hollandstr.13
4 12 88 Hoffmann, Ernst, Loden, Zeppelinstr. 57
79 32 66 Hoffmann, Franz, Tonkünstler, *Pu* Adolf-Hitler-Str. 51
4 24 97 Hoffmann, Franziska, Blumen, Tegernseer Landstr. 19
4 55 18 Hoffmann, Friedl, Musiklehr., Wörthstr. 18
37 21 29 Hoffmann, Friedl, Röntgenass., Neureuther Str. 12
29 71 29 Hoffmann, Fr., Feink., Reichenb.Str. 7
3 06 42 Hoffmann, Friedrich, Giselastr. 25

MÜNCHEN * HOTEL VIER JAHRESZEITEN

ALLE BEQUEMLICHKEITEN DER ZEIT ENTSPRECHENDE PREISE

49 29 32 Hoffmann, Dr. F., Arzt, Humboldtstr. 20
2 28 51 Hoffmann, G., Gas- u. Wasserleit.-Art., H.Sachs-Str. 4
8 93 16 Hoffmann, Gg., Oberst, Planegg, Zweigstr. 5
1 37 40 Hoffmann, H., Schlosser, Thereckstr. 2
2 32 94 Hoffmann, Hans, Vertr., Baaderstr. 46
8 82 47 Hoffmann, Heinr., Oberforstmstr., Gauting, Zugspitzstr. 287
36 21 97 Hoffmann, Hch., Gen.Major, Friedrichstraße 17
47 23 26 Hoffmann, Hch., Malermstr., Unterhaching, Hauptstr. 59

Sammel-Nr. 3 42 31 **Heinrich Hoffmann**
Verlag nationalsozialistischer Bilder
München 13, Friedrichstraße 34

79 44 93 Hoffmann, Dr. H., Arzt, Heilm.Str. 21
48 01 74 Hoffmann, Hel., Ww., Mauerk.Str. 14
6 48 26 Hoffmann, H. L., Dir., Fr.Marc-Str. 8
29 61 54 Hoffmann, H., Stud.-Rat, Blütenstr. 19
48 15 58 Hoffmann, Hildeg., Buchhalt., Cuvilliesstr. 4
37 25 71 Hoffmann, J., Vertreter, Tengstr. 17
8 20 31 Hoffmann, Joh., Oberinsp., Flotowstr. 47
6 67 52 Hoffmann, Jos., Ing., Nibelungenstr. 3
2 28 49 Hoffmann, Jos., C., Dentist, Auenstr. 15
37 18 90 Hoffmann, J., Tierarzt, Zentnerstr. 27

5 65 90 / 5 65 92 **Hoffmann, Josef, Qualitäts-Werkzeuge, Werkzeugmaschinen, Schweißtechnik „autogen, elektrisch", M 2, Arnulfstr. 26**

2 82 11 Hoffmann, Karl, Versich., Widenm.Str. 16
4 41 61 Hoffmann, Karl, Pol.-Oberst, Schum.Str. 7
3 22 21 Hoffmann, Dr. Karl, Reg.-Rat, Herzogstraße 64
8 23 45 Hoffmann, Karl, Prof., Fischartstr. 12
8 92 79 Hoffmann, Konr., *Gräf* Reginpertstr. 3
49 21 26 Hoffmann, Lor., Hausbes., Birkenau 26
3 16 34 Hoffmann, Ludw., Obering., Helmstr. Str. 1
37 17 04 v. Hoffmann, Maria, Edle, Adelheidstr. 38
8 95 42 Hoffmann, Martha, Privatiere, Gräfelfing, Waldstr. 6a
29 71 91 Hoffmann, O., Direktor, Albanistr. 3
29 61 88 Hoffmann, Paul, M 5, Holzstr. 1
4 18 75 Hoffmann, Ph., Weißwr., Weißenb. Str. 11
8 08 82 Hoffmann, Quirin, Fuhrgesch., *Pas* Retzerstraße 25
8 90 85 Hoffmann, Reinh., Schiffahrt, Krailling, Adolf-Hitler-Str. 10
5 93 56 Hoffmann, Rich., Café, Dach. Str. 88
2 38 43 Hoffmann, Dr. R., Prof., Jägerstr. 26
37 25 42 Hoffmann, Rolf, Adelheidstr. 28
8 09 82 Hoffmann, Rud., Ober-Sturmführ., *Obm* Oberprillerstr. 62
4 18 59 Hoffmann, Verony, Ww., Preysingpl. 7
6 07 94 Hoffmann, Viktor, Oberreg.-Rat, Nymphenb.Str. 151
5 22 90 Hoffmann, W., Ing., Blutenburgstr. 42
6 61 86 Hoffmann, Wolgf., Schriftltr., Stoßstr. 11
5 25 55 F. Hoffmann-La Roche & Co, Vertretung
48 00 80 Hoffmeister, Walt., Dir., Wahnfr. A. 13
48 01 30 Hoffmeister, Prof. Dr. W., Arzt, Normannenpl. 8
4 14 11 Ders., Sprechstunde, IsmaningerStr. 22
2 36 91 Hofgartencafé-Annast, Odeonsplatz 18
29 72 89 Hofgarten-Großgarage GmbH., Pilotystr. 2
1 23 01 Hofgartenparfümerie, Maximilianspl. 12
47 15 74 Hofheinz, Engelb., Werbeberat., Grünwald Eichleitenweg 13
4 28 82 Hofherr, J., Bäcker, Rosenh.Str. 109
4 17 30 Hofherr, Magd., Zigarren, Johannispl. 19
(4 28 82) Hofherr, Norb., Zuckerwr., Rosenh.Str. 109
8 96 15 Hofinger, Grete, Lochham, Rudolfstr. 29
8 23 01 Hofinger, W., Major, BernauerStr. 148
4 15 09 Hofmaier, Lina, Wäsche, Comeniusstr. 8
7 48 30 Hofmaier, Rosa, Daiserstr. 56
59 61 63 Hofmann & Kroen, Modellbau, Schillerstraße 26a

1 36 11 Hofmann & Veicht, Lederlager, M 28, Oberanger 25

2 22 13 v. Hofmann, A., M 5, Auenstr. 6
6 48 09 Hofmann, A., Major, *Obm* Frankenstr. 5
29 68 72 Hofmann, Alb. Install., St.Annastr. 4b
4 38 19 Hofmann, Alois, Bildh., Belfortstr. 7
2 64 09 Hofmann, Alois, Radio, Fraunh.Str. 40
7 40 19 Hofmann, Andreas, Bäcker, Ehrengutstr. 5
7 42 14 Hofmann, Ant., Vichgesch., Feldaf.Str. 16
7 34 31 Ders., Wohnung, Zenettistr. 3c
37 23 50 Hofmann, Anton, Vertr., Elisab.Str. 45
6 05 88 Hofmann, Babette, Ww., Montenstr. 1
2 56 24 Hofmann, Dr. Berta, Ärztin, Dienerstr. 16

5 84 37 Hofmann, Carl, Fremdenheim, M 15, Goethestraße 3

8 90 44 Hofmann, Else, Wachtführ., *Pla* GermeringerStr. 22
5 41 68 Hofmann, Ernst, Reg.-Baurat, Blutenb. Straße 38
7 14 94 Hofmann, Ernst, Kfm., GanghoferStr. 64
47 53 29 Hofmann, Fanny, Frauenschaft, v.Erkertstraße 45
59 73 53 Hofmann, Ferd., Dir., Bavariaring 20
6 39 15 Hofmann, Franz, Spezerei, Jutastr. 3
37 10 30 Hofmann, Franz, Maler, Winzererstr. 46
48 11 53 Hofmann, Franziska, Newtonstr. 8
2 79 58 Hofmann, Frieda, Blumen, Adalbertstr. 47
6 30 85 Hofmann, Friedr., Abt.Ltr., F.Marcstr. 4
6 30 04 Hofmann, F., Zimmerei, Hippm.Str. 18
3 56 18 Hofmann, Fritz, Bäcker, Nordendstr. 20
3 49 77 Hofmann, Fritz, Gärtner, Sondermeierstraße 105
89 91 01 Hofmann, Fritz, Limonadenfbr., Stockdorf, MünchnerStr. 20
4 38 67 Fritz Hofmann GmbH f. Elektrotechnik, Prinzregentenstr. 17
7 26 93 Hofmann, Georg, Bäckerei, Kleinhadern, Alpenrosenstr. 41
48 15 27 Hofmann, Gottfr., Kaufm., Kolb.Str. 15
8 92 06 Hofmann, Gottl., Kol.-W., Stockdorf, GautingerStr. 2
8 19 75 Hofmann, Gottl., Vertr., *Pas* Amalienstr. 12
3 56 43 Hofmann, Gregor, Geschäftsf., Ainmillerstraße 29
59 71 34 Hofmann, Hanns, Wurstfbr., Sendlinger Torplatz 4
3 01 09 Hofmann, Dr. Hans, Archit., Herzogstr. 67
3 16 64 Hofmann, Hans, Hörwarthstr. 19
4 47 25 Hofmann, Hans, Beamter, Mühlbaurstr. 5
8 00 37 Hofmann, Hans, Maler, *Pas* Annastr. 8
7 09 36 Hofmann, Hans, Kfm., Lindenschm.Str. 49
4 32 41 Hofmann, Hans, Sattlerwr., Weißenb.Str. 37
2 55 52 Hofmann, Hans, Schäftefbr., Holzstr. 11
4 46 00 Hofmann, Hans, Eisenwr., Entenbachstr. 36
2 46 10 Hofmann, Hans G., Staatssekr., Widenmayerstr. 23
3 01 32 Hofmann, Dr. H. O., Min.-Rat, Gedonstr 12
37 00 92 Hofmann, Dr. Hch., Oberreg.-Rat, Hiltensp.Str. 27
49 32 42 Hofmann, Hermine, Ulmenstr. 13
79 33 18 Hugo Hofmann & Co, Luftschutzausrüst. *Pu* Jaiserstr. 45
2 05 30 Hofmann, Jak., Kurzwr., Maxim.Str. 10
4 50 27 Hofmann, Joh., Oberstud.-Dir., Ä.Prinzregentenstr. 7
6 23 53 Hofmann, Joh., Metzger, Renatastr. 41
7 39 03 Hofmann, Joh., Schlosser, Adlzreiterstr. 13
6 61 92 Hofmann, Josef, Kfm., Säulingstr. 38
4 54 91 Hofmann, Dr. Jos., Landw.-Rat, Isman. Straße 68
2 09 98 Hofmann, Jos., Messerschmied, Westenr. Straße 16
5 45 77 Hofmann, Josef, Versich., Heßstr. 59
5 56 71 Hofmann, Dr. Jos., Prof., Karlstr. 45
6 05 26 Hofmann, Jos., Dentist, Nymphenb.Str. 156
5 05 91 Hofmann, Käte, Schreibw., Thalk.Str. 90
37 15 47 Hofmann, K., Bücherrev., Schleißh.Str. 118
26 39 58 Hofmann, Karl, Maler, Aldringenstr. 2
6 65 11 Hofmann, Karl, Obering., Nymph.Str. 205
2 86 22 Hofmann, Karl, Rahmen, Schellingstr. 56
3 53 89 Hofmann, Kunigunde, Wäscherei, K.Theodorstr. 45
6 24 83 Hofmann, Lilli, Wwe., Andréesstr. 2
5 35 34 Hofmann, Lina, Theresienstr. 90
7 26 62 Hofmann jr., Lorenz, Garage, Thalk.Str. 43
29 60 73 Hofmann, Ludw., Dr. med., Kaulb.Str. 26
37 06 72 Hofmann, Ludwig, R.-A., Hohenz.Str. 77
2 05 49 Hofmann, Maria, Liebherrstr. 2
2 05 99 Hofmann, Mart., Bäcker, Knöbelstr. 18
2 34 00 Hofmann, Math., Bäcker, Reichenb. Str. 40
8 04 76 Hofmann, Math., *Obm* A.Hitler-Str. 110
2 82 39 Hofmann, Max, Fahrräder, Entenbachstr. 2
3 59 76 Hofmann, Max, Inspekt., Clemensstr. 103
37 04 60 Hofmann, Dr. Maxim., Arzt, Adalbertstr. 78
29 67 89 Hofmann, Mich., Sped., Corneliusstr. 32
6 46 15 Hofmann, Osw., Bildhauer, Künstlerhof 13
7 25 89 Hofmann, O., Geschäftsf., *Grha* Bölckestraße 49
59 77 13 Hofmann, Otto, Metzgerei, Tulbeckstr. 42
5 13 23 Hofmann, Peter, Drahtgitter, Siebe, Gartenzäune, Bayerstraße 63
6 26 29 Hofmann, Peter, Lebensm., Heideckstr. 6
5 55 08 Hofmann, Dr. Rob., Direktor, Büro
6 22 19 Hofmann, Rudolf, Architekt, Tizianstr. 22
6 35 84 Hofmann, Rud., Dr.-Ing., Gernerstr. 50
7 47 20 Hofmann, Th., Vertr., Lindenschmitstr. 21
7 07 57 Hofmann, W., Metzger, Oberländerstr. 24
37 21 00 Hofmann, Dr. W., Arzt, Elisabethstr. 10
8 84 88 v. Hofmann-Großenbuch, Konr., Maler, Gauting, Hauserberg 259
4 35 86 Hofmeier, Elisabeth, Ww., Possartstr. 8
3 16 53 Hofmeier, Josef, Kol.-W., Kaiserstr. 49
49 37 25 Hofmeier, Katharina, MailänderStr. 6
5 65 95 Hofmeister & Cie, Autorep., Denisstr. 5
2 22 08 Hofmeister, A., Bäcker, Unterer Anger 18
3 09 15 Hofmeister, A., Kamink., H.Grohstr. 6
2 68 77 Hofmeister, Franz, Ingen., Holzstr. 32
2 55 89 Hofmeister, F., Tiefbau, Rindermarkt 7
7 42 66 Hofmeister, Jos., Baugesch., Nov.Str. 20
7 38 89 Hofmeister, L., Schreibmasch., Gelt.Str. 22
49 37 74 Hofmeister, Mich., Dentist, Deisenh.Str. 30
1 08 56 Hofmeister, Therese, Schneiderei, NeuhauserStr. 34
4 27 66 Hofmiller, Otto, Oberreg.-Rat, Ä.Prinzreg. Straße 29
8 83 54 Hofmüller, Rud., Schriftltr., *Gaut* Gartenprom. 11
4 49 24 Hofner, Dietr., Pianist, Zaubzerstr. 44
6 04 18 Hofner, Joh., Mechanik., Blutenb.Str. 88
5 10 83 Hofner & Co., Bettwr., Schwanth.Str. 102
2 71 46 Hofpfisterei L. Stocker, Pfisterstr. 10
3 47 40 Hofreiter, F. J., Masch., Siegfriedstr. 5
6 68 81 Hofschuster, Aug., Prok., Nibel.Str. 10
37 07 24 Hofstadt, Dr. F., Arzt, Elisabethstr. 10
7 01 64 Hofstaedter, Albert, Musiker, FürstenriederStr. 241
4 02 20 Hofstädter, Gg., Gastw., Trogerstr. 16
37 23 52 Hofstätter, J., Tennispl., Schleißh.Str. 101
36 01 68 Hofstätter, Maria, Tennislehrerin, Kaulbachstr. 79
59 64 31 Hofstetter, Alb., Dent., Schwanth.Str. 36
2 39 41 Hofstetter, Alois, Dentist, Tal 67
5 07 93 Hofstetter, Anna, Mass., Sendl.T.Pl. 6
6 28 71 Hofstetter, D. Ernst, Zahnarzt, Hirschbergstr. 13
7 01 93 Hofstetter, Franz, Baubüro, Valleystr. 15
8 94 92 Gg. & Elise Hofstetter, Gemischtwr., *Gräf* PasingerStr. 18
49 35 73 Hofstetter, Gg., Fuhrw., Rotwandstr. 1
49 25 68 Hofstetter, Jos., Spedit., Warng.Str. 31
49 35 96 Hofstetter, Jos., Wohnung, SäbenerStr. 60
1 07 96 Hofstetter, Jos., Möveräder, Hofstatt 4
5 95 24 Hofstetter, Karl, Metzger, Karlstr. 25
6 19 49 Hofstetter, Kathar., Brot, Amel.Str. 11
7 36 71 Hofstetter, W., Hafnerei, Dreimühlenstr. 14
6 23 66 Hogenmüller, Karl, Major a. D., Tizianstraße 52
1 38 10 Hogenmüller, Osk., Ing., Fürstenf.Str. 9
4 27 47 Hogl, Karl, Schreiner, Hohenw.Str. 18
6 46 31 Hoh, Gustav, Imprägn., Olgastr. 2
2 95 77 Hohbach, K., Beamter, Reichenb.Str. 18
37 00 49 Hohbach, Louise, Ww., Isabellastr. 16
49 32 48 Hohe, Lilly, Witwe, Portiastr. 11
3 44 25 Hohe, Ludw., Büromittel, Leop.Str. 62
3 03 54 Hohenadl, A., techn. Artikel, Herzogstr. 57
8 10 11 Hohenadl, J., Gaststr., Fürstenr.Str. 135
3 40 65 Hohenadl, Leonh., Sperrholz, Biederstein 7
4 15 66 Ders., Wohn., Am Bergsteig 2
2 87 17 Hohenadl, Dr. Nik., Arzt., Odeonspl. 1
49 26 65 Hohenadl, Peter, Backwr., Silberhornstr. 6
4 41 73 Hoheneder, H., Druckerei, WienerStr. 34
3 09 40 Hohenegg, Tilly, Ww., Degenfeldstr. 13
49 20 56 Hohenegger, Dr. Christ., Reg.-Rat, Arnpeckstr. 6
2 66 31 Hohenegger, Ida, Putzg., Cornel.Str. 13
2 67 54 Hohenemser, Poldi, Widenmayerstr. 31
2 66 05 Hohenester, Alois, Buchdr., Utzschn.Str. 1
36 05 53 Hohenester, Gg., Wäscherei, Kaiserstr. 61
29 71 19 Hohenester, Hans, Dr., Blumenstr. 31
8 92 81 Ders., i. Sommer, *Pla* Georgenstr. 16
3 14 80 Hohenester, Hub., Apoth., Friedrichstr. 33
8 95 06 Hochleitner, L., Werkführ., *Pla* Hitlerstr. 34
6 64 01 Hohenleitner, Jos., Güterverkehr, Allach, Mozartstr. 23
2 83 70 Hohenleitner, W., Antiquar, Pestal.Str. 11
2 91 81 Hohenleutner, Heinr., Thierschstr. 21
3 39 30 Hohenstatter, Dr. E., Schriftl., Kaiserpl. 9
5 04 41 Gräfl. Hohenthal u. Bergen'sche Hausverwalt., DachauerStr. 19
2 69 33 Dies., Wohn. d. Verw. C.W.Hehl, Viktualienmarkt 13

3 01 23 Hohenzollern-Apotheke, Max Stoelzl, Pächter Hubert Hohenester, Hohenzollernstr. 38

6 29 15 Hohl, Adam, Versich., Horemannsstr. 24
5 04 20 Hohl, Fanni, Lebensm., Winzererstr. 40
6 28 53 Hohl, Dr. L., Zahnarzt, Donnersb.Str. 9
6 45 75 Hohlneicher, G., Kfm., *Obm* Wesselstr. 11
6 25 74 Hohlneicher, Gg., Kfm., Nymph.Str. 121

5 63 28 Ludwig Hohlwein
Professor, Reklame-Architekt, (Reklamekünstler), M 2, Gabelsbergerstraße 36

8 11 15 Hohm, Anton, Archit., Stürzerstr. 17
7 42 29 Hohm, Ferd., Maler, Kriegersiedlg. 7
5 46 28 Hohm, Franz, Install., Lindw.Str. 99
3 33 88 Hohm, Hch., SA.-Oberführer, Tengstr. 46
7 10 81 Hohm, Magda, Plinganserstr. 104
3 05 82 Hohmann, Emma, Wwe., Simmernstr. 15
3 21 92 Hohmann, Georg, Unertistr. 4
8 20 77 Hohmann, Hedwig, Gymnastik, Pasing, Schlieffenstr. 31
7 13 83 Hohmann, Heinr., Kfm., Gangh.Str. 60
8 15 88 Hohmann, Mathilde, Buchprüferin, Agnes-Bernauer-Str. 86
1 39 56 Hohmann, W., Schuhwr., Prannerstr. 5
4 48 56 Hohnert, Leopoldine, Wwe., Possartstr. 14
2 10 98 Hohnhaußen, H., Kfm., Fraunh.Str. 25
5 50 73 Hohoff, Rolf, Buchhdlg., Heßstr. 90
47 23 39 Hoisl, Ludwig, Kaffee, Unterhaching, Bahnhofstr.
4 37 12 Hoiß, Fr. Xav., Holz, Hochstr. 67
3 15 13 Hoiss, Jos., Kol.-W., Ohmstr. 3
7 13 45 Hojer, Wilh., Ing., Kederbacherstr. 29
2 21 24 Hoke, Johanna, Malerin, Schönf.Str. 14
79 47 13 Holch, Herm., Dr., Solln, Hofbrunnstr. 95
2 50 27 Hold, Fritz, Spirit.-App., Frauenhoferstr. 9
6 35 95 Holder, Fritz, Maler, Maillingerstr. 10
79 40 09 Holderied, Georg, Lebensmittel, Solln, Johannisstr. 8
4 28 07 Holdermann, A., Oberstltn. a. D., Birkenleiten 27
49 36 17 Holderried, Eugen, Autharlstr. 41
3 19 83 Holdt, Hanns, Photograph, Friedr.Str. 19
8 82 33 Holfeld, Dr. K., Oberreg.-Rat, *Gaut* Hildegardstr. 38
49 37 64 Holfelner, Arnim, Revisor, Öfelestr. 9
5 43 22 Holl, Dr. Alfred, R.-A., Ottostr. 3
6 09 48 Ders., Wohnung, Romanstr. 34
49 35 89 Holl, Anton, Ing., Wenhgstr. 2
5 90 92 Holl, Carl, Friseur, Augustenstr. 25
3 53 36 Holl, Emma, Sängerin, Rankestr. 7
7 12 94 Holl, Dr. Fritz, Stud.-Rat, Ehnauer Str. 7
49 38 70 Holl, Gregor, Prof., Theodol.Str. 63
4 48 91 Holl, Gust., Metzger, Rosenh.Str. 218
48 03 06 Jacob Holl u. Wilh. Flaschentraeger, Archit., Sternwartstr. 2
29 65 19 Holl, Karl, Friseur, Veterinärstr. 4
3 47 58 Holl, Max, Malermstr., Clemensstr. 49
3 06 90 Holl, Rud., Großhdlg., Herzogstr. 48
2 34 54 Holl, Schorschl, Schauspiel., Kanalstr. 25

5 12 49 Th. Holländer & Co., Beleuchtungskörperfabrik, M 13, Heßstraße 44

3 06 17 Holland, Gabriel, Destouchesstr. 42
7 39 55 Holland, Georg, Bäcker, Dreim.Str. 34
3 47 61 Holland, Hans, Kunstmaler, Frz.Jos.Str. 5
2 60 72 Holland, Josef, Bäckerei, Baumstr. 1
2 45 97 Holland, Mich., Gaststr., Ledererstr. 25
29 73 94 Holland, Wilh., Masseur, Rumf.Str. 3
6 30 21 Holland-Merten, W., Dir., Blut.Str. 104
3 31 39 Holle, Amalie, Ww., Germaniastr. 30
37 10 16 Holle, Sofie, Ww., Isabellastr. 29
5 23 94 Hollender, J., Tapisseriewrfbr., Bayerstr. 3
5 25 89 Hollenstein, Olga, Marsstr. 33
4 28 80 Holler & Sohn, Drahtind., Josephsb.Str. 84
79 45 34 Holler, Hans, Präs., Solln, Johs.Str. 30
4 28 80 Holler, Jos., Fbrkt., Josephsburgstr. 84
4 43 07 Holler, Karl, Bäckerei, Ä.Rosenh.Str. 100
29 66 49 Holler, Mathilde, Drahtwr., Blumenstr. 17
4 48 42 Holler, Michael, Kaufm., Langerstr. 1
5 28 61 Hollermeier, Olga, Telefonistin, Gabelsbergerstr. 65
6 61 53 Hollesen, Oskar, Schatzmstr., Schwarzstr. 6
29 62 80 Holley & Schöffel, Schweigerstr. 6
3 09 50 Hollfelder, K., Min.-Rat, Mottlstr. 15
6 33 10 Hollfelder, Dr. Lor., Dir., Aldringenstr. 4
49 36 40 Hollinger, Theo, Kapellmstr., Eschenb.Str 2
6 04 06 Hollmaier, J., Delik., Nymph.Str. 176
5 15 33 Hollmeier, Hans, Maler, St. Paulstr. 3
7 03 44 Hollnberger, Gunde, Schneider, Pass.St. 64
47 35 45 Holly, Ernst, Pächter, Dornach, Erdinger Straße 1
48 02 39 Holly, Ludw., Landw., Unterföhring 75
5 66 55 Holm, Edith, Buchbind., Luisenstr. 31
8 00 53 Holm, K., Schriftst., *Pas* Rembrandtstr. 13
48 04 76 Holm, Kurt, Schausp., Isman.Str. 94
59 76 78 Holneicher, Max, Wäscherei, Ligsalzstr. 18
3 54 23 v. Holnstein, Graf E., Oberst, Ohmstr. 5
37 13 41 v. Holnstein, L., Gräfin, Isabellastr. 25
48 04 70 v. Holnstein, Graf, Oberstltn. a. D., Prinzenauerstr. 23
8 92 01 Holsboer, Martha, Krailling, Schusterstr. 2
2 04 56 Holste, C., Handschuhf., Knöbelstr. 16
2 25 36 Holste, C., Handschuhfbr., Theat.Str. 35
3 56 38 Holste, Georg, Dr. phil., Martiusstr. 3
2 04 56 C. Holste & Co, Lederfbr., Knöbelstr. 16
47 64 51 Holstein, Elsa, *Geis* Hindenburgstr. 7
5 52 83 v. Holstein, Dr. H., RA, Pettenk.Str. 19
79 44 85 Ders., Wohn., Josephinenstr. 13
6 31 80 v. Holt, Otto, Kfm., L.Richter-Str. 24
49 29 96 Holten, W., Schausp., Isenschmidstr. 16
3 08 30 Holten-Hoeltz, Pia, Gesangpädagogin Hohenz.Str. 130
47 64 69 Holthaus, Käti, *Grü* Hugo-Junker-Str. 2
4 11 72 Holtkötter, F., Vertr., Pilgersh.Str. 21
6 27 39 Holtz, Br., SA.-Oberführ., Pöltschnerstr. 8
2 10 49 Holtz, W., Flugkap., Schellingstr. 55
6 63 54 v. Holtzendorff, Hauptm., Ferd.MariaStr 24
4 04 07 Holz, Franz, Vertr., Wörthstr. 27
4 43 41 Holz, Hans, Metzgermeister, Drächslstr. 8
48 13 74 Holz, Hellm., Dr. jur., Mühlbaurstr. 39
5 70 61 Holz, Jul., Fahrr., Nähmasch., Schillerstr. 16

7 22 03 / 7 47 16 Holz- und Kohlenverein München, E. G. m. b. H., M 12, Riederstraße 39/40

5 34 68 Holz, Wilh., Vertr., Mozartstr. 7
5 74 77 Holzapfel, E., Parkett, Tumbl.Str. 13
29 71 80 Holzapfel, Fritz, Lebensm., Burgstr. 3
1 26 08 Holzapfel, Jos., Treuhänder, Karlspl. 5
49 22 21 Holzapfel, Jos., Feinkost, Naupliastr. 18
4 02 80 Holzapfel, Jos., Pferdemetzger, Metzstr. 1
2 41 66 Holzapfel Nfg., Jos., Weine, St.Annastr. 14
7 07 42 Holzapfel, Kath., Ww., *Grha* LaimerStr. 1
5 59 70 Dieselbe, M 12, LandsbergerStr. 8
2 31 86 Holzapfel, Ludw., Kaminkehrmstr., Ländstraße 3
4 11 68 Holzapfel, Magda, Dent., Rosenh.Str. 113
2 08 59 Dres. M. & D. Holzapfel, Ärzte, Talstr. 18
47 53 15 Dieselben, Wohnung, Birkhahnweg 14
5 26 01 Holzapfel, O., Desinf.-Anst., Augustenstr. 31
3 53 31 Holzapfel, Otto, Metzger, Hohenz.Str. 24
2 63 79 Holzapfel, Therese, Zigarren, Jägerstr. 10
2 13 59 Holzapfl, Karl, Vertr., Ickstattstr. 12
49 21 20 Holzapfl, Rob., Amtmann, Karneidstr. 9
37 17 34 Holzbauer, Andr., Landger.-Dir., Hiltenspergerstr. 30
3 54 35 Holzbauer, Gg., Archit., Akademiestr. 9
6 30 62 Holzbauer, Josef, Feink., Dietrichstr. 7
5 17 96 Holzbauer, Val., Bücherrev., Marsstr. 16
6 35 59 Holzbaur, Elisab., Sängerin, Böcklinstr. 41
2 61 85 Holzbaur, Hch., Weinstube, Frauenstr. 10
6 71 23 Holzbaur, Herb., Graphiker, Pegnitzstr. 11
1 38 20 Holzberger, Handelsschule, Salvatorstr. 7
7 27 71 Holzbildhauer-Innung, Fürstenr.Str. 267
4 31 04 Holzer, Anna, Alpenrosenstr. 7
59 60 08 Holzer, Berta, Zigarren, Arnulfstr. 7
7 08 81 Holzer, Ernst, FeldafingerStr. 45
7 10 26 Holzer, Gg., Metzger, Trappentreustr. 35
4 23 68 Holzer, Hans, Install., Weißenb.Str. 30
2 68 26 Holzer, Hans, Kol.-W., Schnorrstr. 3
2 35 96 Holzer, Henriette, Blumenstr. 35
8 24 98 Holzer, Jos., Just.-Oberinsp., *Pas* Riemerschmidstr. 53
47 16 38 Holzer, Jos., Schneider, NeuGrünwald, Hubertusstr. 5
2 88 88 Holzer, Jos., Prediger, Mariahilfpl. 12
5 09 70 Holzer, Lina, Heißmangel, Blutenb.Str. 46
8 04 13 Holzer, Ludw., Kfm., Perhamerstr. 55
3 06 53 Holzer, Rosa, Gobelinrep., Leopoldstr. 58
2 69 17 Holzer, Seb., Fleischwr., Baldestr. 13
29 63 79 Holzer, Siegfr. G., Dr., Emil-Riedel-Str. 4
2 23 59 Holzfurtner, J., Schneid., Amalienstr. 28
4 07 49 Holzgartner, Josef, Gemischtwr., Riemerstraße 148

7 46 60 / 7 46 64 Holzgroßhandlung Degginger & Hess A.G., siehe Degginger & Hess A.G.

(3 25 03) Holzhäuser, Wilh., Dir., MoosacherStr. 80
6 39 29 Holzhammer, Franz, Baurat, Ruffinstr. 1

Sml.-Nr. 1 24 91 Holzhandel A.-G., Holzgroßhandlung, Sonnenstr. 4/1. T Holzag P 945

6 04 10 Dies., Detaillager, EisenheimerStr. 23
6 64 51 Holzhauser, Dorothea, W.Dietrich-Str. 6
6 61 77 Holzhauser, J., Schreiner, Nymph.Str. 103
3 18 54 Holzheid, Karl-Theodor-Str. 79
48 07 88 Holzheimer, H., Delik., Mauerk.Str. 14
4 18 46 Holzhof München, Riemerstr. 28
2 50 70 Holzinger, Chr., Vernick., Butterm.Str. 16
8 11 10 Holzinger, Christina, Aubing, Pasing.Str. 62
59 63 69 Holzinger, Elisabeth F., Dentistin, Nymphenb.Str. 29
29 64 78 Holzinger, Dr. E., Oberlandesger.-Rat, Öttingenstr. 2
5 77 40 Holzinger, Franz, Friseur, Goethestr. 9
7 39 30 Holzinger, Friedr., Obst, Großmarkthalle
7 21 90 Holzinger, G., Kfm., Forstenr.Str. 75
5 71 52 Holzinger, Max, Kfm., Mozartstr. 17
5 92 59 M. Holzinger & Co, Radio, Bayerstr. 15
4 39 00 Holzinger, Michael, Kraftwf., Friedenstr. 29
36 00 16 Holzinger, Richard, Moltkestr. 11
4 16 24 Holzleitner, Anna, M 9, Voßstr. 10
3 18 10 Holzleitner, K., Schreiner, Rambergstr. 2
3 44 54 Holzmaier, J., Marg.-Fbr., Hohenz.Str. 92
49 23 01 Matth. Holzmair & Söhne GmbH, Mietauto, Freibadstr. 28
4 04 63 Holzmair, Rud., Gesch.-Führer, Beetzstr. 3
6 04 36 Holzmann, A., Kol.-W., Hirschg.Allee 47

1 31 17 Holzmann, Anny, Modellhaus für Damenmoden, M 3, Maffeistraße 3

6 32 82 Holzmann, Carl, Direktor, Jagdstr. 17
49 26 45 Holzmann, Fritz, Dir., Autharistr. 54
5 93 37 Holzmann, Gg., Friseur, Kazmairstr. 47
5 63 62 Holzmann, H., Büromasch., Schwanthalerstraße 51
2 61 28 Holzmann, Johanna, Vertr., Glückstr. 12
8 09 45 Holzmann, M., Mechanik., Hörkherstr. 31

5 59 21 / 5 59 23 Philipp Holzmann Aktiengesellschaft, Bauunternehmung, M 5, Pestalozzistr. 38

7 20 56 Dies., Lagerverwalt., Gmunderstr. 55

59 73 82 / 59 73 83 Philipp Holzmann Aktiengesellschaft, Steinmetzbetriebe, Richard-Wagner-Str. 3

7 46 28 Dies., Steinmetzwerkpl., Gmunderstr. 55

MIT DEM WELTBEKANNTEN RESTAURANT WALTERSPIEL

Telefon 2 30 72

48 12 23 **Philipp Holzmann A.-G., Ziegelei, München-Unterföhring, Haus Nr. 79**
6 09 27 Holzmann, Rud., Uhrenarmbänder, Arnulfstr. 206
47 46 50 Holzmayer, J., Kol.-W., Furth, Nr. 28
36 05 40 Holzmeier, H., Schneider, Fr.Jos.Str. 35
36 00 60 Holzmüller, F., Gastw., Echtingerstr. 6
7 15 48 Holzmüller, Josef, Tabakwr., Sonnenlängstr. 4
3 56 41 Holzmüller, J., Fliesen, Schleißh.Str. 211
5 10 14 Holzmüller, J., Metzger, Augustenstr. 10
4 21 99 Holzmüller, Karl, Fensterreinig., ZornedingerStr. 40
4 49 62 Holzmüller, W., Vertr., Ä.Prinzr.Str. 15
5 70 51 W. & P. Holzmüller, Vertr., Karlspl. 24
5 73 65 Holzner & Weishäupl, Kurzwr., Schillerstraße 3
6 08 64 Holzner, Benno, Milch, Lechelstr. 10
6 29 03 Holzner, F., Stud.-Prof., Volpinistr. 25
6 30 24 Holzner, G., Schreiner, Pfaffenh.Pl. 15
4 01 24 Holzner, Jos., Gemüse, Arminiusstr. 1
7 37 28 Holzner, L., Archit., HahndorferStr. 7
6 34 66 Holzner, L., Betongesch., Westendstr. 268
3 30 59 Holzner, Ludw., Wäscherei, Äuß.Schleißh. Straße 693
29 75 76 Holzner, Marie, Hausmeist., Reitmorstr. 10
6 10 74 Holzschneidemasch. Dafinger, Trivastr. 11
7 47 90 Holzschneidemasch., Seb. Schindlbeck, ThalkirchnerStr. 188
7 39 97 Holzschuh, Anna, Ww., Mittenw.Str. 37
1 36 78 Holzschuh, Hanna, Putz, Kauf.Str. 14
2 67 02 v. Holzschuher, Dolores, Freifrau, Thierschstr. 29
37 24 16 Holzschuher, Ferd., Oberamtm., Agnesstraße 44
6 24 62 Holz-Zentralblatt, FranzMarcstr. 12
5 87 09 H. Hommel G. m. b. H., Zweigniederlassung München, Schwanthaler Str. 12
3 27 04 Hommel, Oskar, Friseur, Kaulb.Str. 90
7 05 46 Hommer, Jos., Metallgieß., Gangh.Str. 73
2 31 19 Homöop. Abt. d. Reichenbach-Apotheke
1 12 46 Homöop. Zentral-Apoth., R.v.Epp-Pl. 10
48 09 16 Hones, Adi, PienzenauerStr. 10
6 68 63 Honickel, Ew., Metzgermstr., Wotanstr. 17
2 86 77 Honig, Ernst, Verleger, Marienpl. 25
8 16 65 Honig, Eug., Telegr.-Werkmstr., Lochham, Lindenstr. 36
3 05 93 Honig, Ferd., Oberstudienrat, Kaiserstr.56
3 23 59 Honigmann-Westen, Margot, Schauspiel., Hohenst.Str. 5
5 51 80 Honigverwertungsgenossenschaft des Landesvereins bayer. Bienenzüchter e. G. m. b. H., Mittererstr. 1
5 68 97 Honma, Anny, Schwanthalerstr. 108
1 07 62 Honold, Hilde, R.-A., Rosenstr. 7
7 12 92 Honold, Hugo, Obering., Aberlestr. 25
5 78 67 Honold, Karl, Radio, Gollierstr. 17
8 15 39 Honold, Walter, Willibaldstr. 16
8 94 30 Honsberg, Georg, Vertr., *Gräf* Lochh.Str.15
36 03 33 Honsell, Gerty, Privat, Leopoldstr. 24
2 69 55 Honsell, Jos., Friseur, Odeonspl. 7
2 53 59 Honsell, Leonh., Lebensm., E.RiedelStr. 1
49 37 19 Hooffacker, Maximilian, RaintalerStr. 39
29 75 20 Hoor, Josef, Putzmittel, Rosental 3
4 55 51 Hopf, Alfr., Eier, Amselweg 16
2 47 17 Hopf, Anna, Kol.-W., Fraunhoferstr. 9
5 68 58 Hopf, Anton, Kol.-W., Lothstr. 74
6 46 41 Hopf, Anton, Friseur, Hindenb.Str. 19
28 61 94 Hopf, Fany, Stahlwr., Heiliggeiststr. 8
49 26 83 Hopf, Franz, Kfm., Grünw.Str. 155
2 31 76 Hopf, Dr. Günther, Arzt, Tattenb.Str. 6
2 59 89 Hopf, Ilse Betty, Maximilianstr. 40
8 05 83 Hopf, Siegfr., Musiker, *Grha* Pct.Schlemihl-Straße 11
8 96 92 Hopfen, F. A., Oberst a. D., Gräfeling, Irmenfriedstr. 8
6 39 93 Hopfensberger, L., Metzger, Schlörstr. 29
4 41 70 Hopfensperger, Josef, Install., Josephsburgstr. 153
7 31 32 Hopff, Adolf, Dr., *Grha* Wartburgstr. 8
59 67 21 Hopff, Karl, Vertr., Blutenburgstr. 40
5 21 78 Hopfgartner, L., Schuhwr., Goethestr. 37
8 85 09 Hopfmüller, Wilh., Stud.-Prof., *Gaut* Fußberg 1
4 09 99 Hopfner, Josef, Kassier., Lilienstr. 77
5 38 62 Hopfner, Martin, Ing., Gabelsb.Str. 22
5 89 21 Hopmann, Gust., Blumen, Prielm.Str. 16
37 21 33 Hopp, Carl, Bankdir., AnsbacherStr. 1
6 15 09 Hopp, Christian, Kfm., Arnulfstr. 87
4 22 64 Hopp, Gerh., Dr.-Ing., Cannabichstr. 9
2 01 27 Hoppe, H., Gesangsmstr., Widenm.Str. 39
5 31 38 Hoppe, Dr. Joh., Chemisches Laboratorium, Gabelsbergerstr. 30
3 21 75 Hoppe-Moser, Fanny, Dr. phil., Franz-Josef-Str. 19
2 12 04 Hoppen, Christ., Ww., Lerchenf.Str. 10
6 01 12 Hoppen, Peter, Photogr., W.Flex-Str. 10
8 16 17 Hopper, Jost, Kfm., *Gräf* Aub.Str. 34
(59 75 19) Hopper, Karl, Kohlen, DachauerStr. 101
49 32 26 Hopper, Milch, Kurzwr., Akeleistr. 4
37 25 16 Hopperdietzel, H., Rech.-Rat, Isab.Str. 16
5 64 71 Hoppichler, Berta, Ww., Mozartstr. 23
4 12 85 Hoppstock, Th. E., Install., Steinstr. 12
7 12 55 Horadam, Ernst, Stand.-Führer, Kobellstraße 5
6 32 20 Horak, Carl, Gärtnerei, Nibel.Str. 77
2 34 31 Horan, Ad., Etuisgesch., Hochbr.Str. 14
7 11 41 Horbach & Schmitz GmbH, Possenh.Str. 3
48 09 76 Horbelt, Hans, Gesanglehrer, Normannenstraße 31
7 10 60 Horber, Dr. Ernst, Amtsger.-Rat, Grimmstraße 1
2 13 04 Horch-Dienst f. Automob., Odeonspl. 12
7 28 36 Derselbe, Reparaturwerk, Zennerstr. 20
8 22 38 Horeczky, H., Malermstr., *Obm* AllacherStr.
8 98 69 Horelt, Viktor, 44-Oberscharführer, Unterpfaffenhofen, Demmelstr. 97
8 01 36 Hormuth, Ferd., Versich., *Pas* Yorkstr. 1
1 28 78 Horn, Edgar, vormals M. Ballin, Möbelhaus, Innendekoration, München 2, Theatinerstraße 7
3 05 79 Derselbe, Wohnung d. Inhabers
4 08 72 Horn, Ed., Waschanstalt, Eggernstr. 2
(5 73 70) Horn, Effi, Schriftleiterin, Sendl.Torpl. 9
3 05 06 Horn, Elisabeth, Ungererstr. 42
5 68 49 Horn, Dr. Erich, Arzt, Augustenstr. 19
8 83 63 Horn, Ernst, Kfm., Waldpromenade 28
7 48 31 Horn, Ernst, Stabsführer, Fuggerstr. 17
2 35 24 Horn, Frieda, M 22, Ludwigstr. 3
49 25 33 Horn, Dr. Gg., Kfm., Isenschmidstr. 16
3 52 38 Horn, Gotth., Kol.-W., K.Theodorstr. 84
47 24 79 Horn, Hans, Major z. V., Taufkirchen
5 91 54 Horn, Hans, Rbhn.-Insp., Theres.Str. 158
4 40 37 Horn, Heinrich, Uhren, Wiener Pl. 17
4 06 20 Horn, Ida, Ww., Schneckenb.Str. 44

Sammel-Nr. 5 16 01 — **Joh. Horn A.-G.**
Modehaus — Innendekoration
München 2, Karlsplatz 20/24

5 81 80 Horn, Joh., Wwe., Karlsplatz 20
6 07 32 Horn, Joh., Bäckerei, Schulstr. 46
5 73 70 Horn, Julie, Sendlinger Torpl. 9
1 21 39 Horn, Karl, Schneiderei, Sonnenstr. 10
3 18 64 Horn, Karl, Mietauto, Occamstr. 21
7 33 19 Horn, Dr. L., Arzt, Abt-Schlachleiter-Pl. 2
5 17 74 Otto Horn u. Heinr. Leiß, Skifbr., Landwehrstr. 71
2 63 34 Horn, Paul, Heilgeh., Unterer Anger 22
5 81 70 Horn, R. Wilhelm, Garageneinrichtungen, München 15, Bayerstraße 95
2 82 07 Horn, Rich., Auskunftei, Auenstr. 22
5 84 21 Horn, Val., Uhren, Schommerstr. 19
7 22 32 Horn, Dr. W., Arzt, Bergmannstr. 62
49 27 19 Horn, Wilhelmine, Heißmangel, Theodolindenpl. 5
1 00 39 Hornbach, Carl, Versich., Sendl.Str. 48
5 83 32 Hornbacher, Carl, Kfm., Landwehrstr. 75
8 07 78 Hornberger, Hch., Schlosser, Obermenzing, Hofmarkstr. 20
7 43 91 Hornburger, Barth., Kartoff., Großmarkth.
49 31 68 Hornburger, Joh., Transporte, Zehentbauernstr. 13
48 12 69 Hornig, Eduard, Dir., Scheinerstr. 14
8 23 70 Hornig, Hans, Kfm., Riemerschmidstr. 77
37 20 64 Hornig, Joh., Vertreter, Horschelstr. 4
7 37 12 Hornig, Konr., Autorepar., Lindw.Str. 124
8 08 02 Hornik, Afra, Kindergarten, Pasing, Zeppelinstr. 16
37 08 61 v. Hornik, Gust., Privat, Tengstr. 20
1 15 41 Hornke, Dr. Paul, Arzt, Weinstr. 6
6 70 11 Hornschuh, Frdr., Dr. phil., Ysenburgstr. 2
3 54 24 v. Hornstein, Frfr. Helene, Wwe., Georgenstraße 14
1 39 40 v. Hornstein, Frhr. Dr. Luitp., R.-A., Sendl.Str. 26
2 78 30 Ders., Wohn., Kaulbachstr. 30
3 15 68 Hornstein, M., Baronin, Montsalvatstr. 17
37 08 56 v. Hornstein, Oswald, Frhr., Neureutherstraße 36
2 07 88 v. Hornstein-Biethingen, Frhr. Werner, Makler, Widenmayerstr. 51
7 47 05 Hornsteiner, Mich., Insp., Großhadern, Flor.Geyer-Str. 6
6 08 85 Hornung, Adam, Amtmann, Jutastr. 12
5 09 04 Hornung, Ernst, Bäck., Theres.Str. 71
6 27 65 Hornung, Franz, Dentist, Aldr.Str. 4
37 07 34 Hornung, Friedr., Hauptm. a. D., Agnesstraße 10
1 20 82 Hornung, Dr. Gert., Lotteriecinn., Maffeistraße 1
3 30 50 Hornung, Herm., Rheinstr. 22
3 27 52 Hornung, Karl, Baugesch., Lerchenau 566
37 04 68 Hornung, W., Reg.-Baumstr., Krumb.Str.8
36 20 20 Horny, Dr. Hugo, Landw.-Dir., Hohenz.-Straße 128
2 25 84 Horowitz, Hanna, Erhardtstr. 30
47 63 94 Horrmann, Fritz, Geiselgasteig, Nördl. MünchnerStr. 14
3 57 40 Horsch, Anna, Kohlen, Viktoriastr. 10
3 23 54 Horsch, Const., Vertr., Hörwarthstr. 32
8 82 03 Horschlitz, Wilhelmine, Gauting, Pippinstraße 11
59 63 63 Horst, Wald., Schausp., Augustenstr. 86
2 08 28 Horstmann, Hans, Buchdruck, Amal.Str.65
36 06 58 Horstmann, Rich., Friedrichstr. 1
5 85 22 Horstmann, Dr. Wilh., R.-A., Zweigstr. 3
3 21 44 Ders., Wohnung, Nikolaipl. 6
6 00 56 Horstmöller, B., Schreiner, Hirschb.Str. 17
48 09 00 Hortig, Herm., Ing., Mauerkircherstr. 11
2 46 92 „Horus" Handels-Ges. mbH, Liebh.Str. 4
2 13 76 v. Horváth, Auguste, Kaulbachstr. 33
1 09 87 v. Horvath, Dr. E., Min.-Rat, Theatinerstraße 3
5 04 95 Hoschek, A., Schneider, Augustenstr. 16
5 89 67 Hosemann, G., Fuhrgesch., Ligsalzstr. 33
3 19 39 Hosemann, H., Oberltn., Destouchesstr. 33
39 91 55 Hosemann, Hans L., Schleißheim, HasselsbergerStr. 219
2 13 74 Hosemann, R., Kürschn., Rumfordstr. 22
5 82 44 Hosemann, Dr. R., Arzt, Lindwurmstr. 24
6 04 95 Hoser, Anton, Assessor, Lampadiusstr. 4
7 28 86 Hoser, Herm., Trautweinstr. 9
6 17 27 Hoser, Toni, Lehrer, Gümbelstr. 2
6 39 00 Hosp, E., Volkswirt, Nederlinger Str. 57
(47 53 15) Hospe, Franz, Lehrer, Birkhahnweg 14
Sml.-Nr. 5 45 21 Hospiz Bahnhofhospiz mit Gaststätte „Drei Löwen", Schillerstraße 44/45
5 24 13 Hospiz, Christliches, Hotel, Mathildenstr. 5
5 46 96 Hospiz, Christl., Wartburg, Landwehrstraße 16
5 34 04 Hospiz, Kath., Hotel Europ. Hof, Bayerstraße 31
4 34 10 Hoff, Rolf, Ing., Geibelstr. 13
(4 34 10) Hoss, Johanna, Dr. med., Geibelstr. 13
5 34 54 Hoßfeld, A., Delikatessen, Schützenstr. 4
7 11 27 Hossfeld, C. R., Install., Wolfrathsh.Str. 37
47 52 77 Hossfeld, Frdr., Baurat, Togostr. 12
2 41 56 Hoster, Ernst, Vertr., Pilotystr. 9
5 48 28 Chr. Hostmann-Steinberg'sche Farbenfabriken, 2 NW, Elisenstr. 7
1 17 19 Hostrup, Friede, Photogr., Neuh.Str. 7
2 30 72 Hotel AG Vier Jahreszeiten, Maxim.Str. 4
7 33 30 Hotel-Auto-Sport-Hotel, Lindwurmstr. 120
1 37 75 / 1 09 72 Hotel Bamberger Hof mit Spatenbräu-Bierhallen, Neuhauser Str. 25/28
5 08 11 Hotel Bavaria, Schillerstr. 10

1 10 41 — **Hotel Bayerischer Hof**
Gebrüder Volkhardt, Ritter-von-Epp-Platz 6. **T** Bayerhof

1 01 91 Hotel Bayerischer Hof, Weingroßhandlung Gebrüder Volkhardt, Prannerstr. 3
5 13 63 Hotel Bayerische Krone, Schützenstr. 10
5 71 19 Hotel-Pension Bristol, Schwanth.Str. 51

5 24 13 — **Hotel Christliches Hospiz**
München, Mathildenstr. 5. **T** Mathildenhospiz
5 46 96 Hotel Christliches Hospiz Wartburg, Landwehrstr. 16
5 67 71 Hotel Continental, ruhigste Lage, Ottostraße 6. T Contihotel
5 38 26 Hotel-Pension Daheim, Schillerstr. 37
1 34 21 Hotel Deutscher Hof, Neuhauser Str. 40
5 76 01 Hotel Deutscher Kaiser, Arnulfstr. 2
5 41 44 Hotel Drei Könige, Schwanthaler Str. 38
Sml.-Nr. 5 14 05 Hotel Drei Raben, Inh. Anna Vogel fl. k. u. w. Wasser, Schillerstraße 6
5 83 88 Hotel Drexler, Schillerstr. 48
Sml.-Nr. 5 51 01 / 8 00 62 Hotel Eden-Hotel, Paul Preitauer K. G., Arnulfstr. 6/8. T Edenhotel
Hotel Eisenbahn, Pächter: Hans Barnsteiner, München-Pasing, Bahnhofplatz 3
Sml.-Nr. 5 34 04 Hotel Europäischer Hof, Am Hauptbahnhof Südausgang, Bayerstr. 31

Sammel-Nr. 5 15 01 — **Hotel „Excelsior"**
Schützenstr. 5. **T** Excelsiorhotel **P** 2795

5 09 48 Hotel Feldhütter, Elisenstr. 5, Hauptbahnhof, linker Ausgang
59 77 66 Hotel Fränkischer Hof, Senefelderstr. 2
5 74 83 Hotel Fränkischer Hof, Senefelderstr. 2
5 17 48 Hotel Frankf. Hof, Schillerstr. 49
3 14 26 Hotel-Pension Gartenheim, Ohmstr. 1
5 02 35 Hotel Germania, Schwanthalerstr. 28
5 25 57 Hotel goldenes Lamm, Zweigstr. 4

5 04 59 / 5 37 79 — Hotel Großer Rosengarten
München, Schützenstr. 3

Sml.-Nr. 5 62 02 / 47 15 13 Hotel Grünwald (Inh. G. Deistler), Am Hauptbahnhof. T Grünwaldhotel
Hotel Grünwalder Weinbauer, L. Zach, Grünwald bei München

Sammel-Nr. 5 07 04 — **Hotel „Haus der Landwirte", Carl Ross, M 2, Bayerstraße 41/43**

5 44 28 Hotel Ingolstädter Hof, Arnulfstr. 10 (Nordausgang)
37 11 26 Hotel-Pension Isabella, Tengstr. 31

Sammel-Nr. 5 00 75 — **Hotel Kaiserhof**
Besitzer Gebr. Greif, Schützenstr. 12. **T** Kaiserhofhotel

5 36 86 Hotel Kölner Hof, Zweigstraße 9
5 55 01 Hotel „Der Königshof", Albert Stanner, Karlsplatz 25. T Königshof
1 05 24 Hotel u. Gaststätte „Kreuzbräu", H. M. Miehle, Brunnstraße 7
1 04 01 Hotel Leinfelder, Lenbachplatz 9
Sml.-Nr. 5 07 04 / 1 24 04 Hotel Metropol im „Haus der Landwirte", Carl Ross, Bayerstr. 41/43. T Metropolhotel
Hotel Monopol, Schwanthalerstr. 49
5 76 35 Hotel Münchener Hof, Dachauer Str. 21
1 21 31 / 1 24 04 Hotel Park-Hotel, A.Thierheimer & L. Gumbrecht, Maximilianplatz 21. T Parkhotel
5 67 83 Hotel Paul Heyse, P.Heysestr. 22
2 36 28 / 2 15 15 Hotel Peterhof, Leitung Max Schwojer, Marienplatz 26. T Peterhof
2 44 82 Dasselbe, Café, 1. Stock
59 65 17 Hotel Pfälzer Hof, Bes. E. Probst, Schommerstraße 14b
59 68 43 Hotel Post, F. Schneider, Bayerstr. 45
Sml.-Nr. 5 68 31 Hotel Regina-Palast, Maximilianplatz 5. T Reginapalast

Sammel-Nr. 5 44 21 — **Hotel Rheinischer Hof**
das neuerbaute Großhotel am Hauptbahnhof, Bayerstr. 21. **T** Rheinhof

5 09 22 Hotel Sächsischer Hof, M. Pentenrieder, M 2, Arnulfstr. 22
5 27 13 Hotel Schillerhof, Max Nikolaus, Schillerstraße 12. Eigene Garage im Hause
47 16 12 Hotel Schloß-Hotel, Grünwald, Zeillerstr. 1

5 07 86 bis 5 07 89 — **Hotel Schottenhamel**
Prielmayrstr. 3 (1 Minute vom Hauptbahnhof)

5 15 37 Hotel „Schwarzer Adler", Landwehrstr.32
5 86 89 Dasselbe, Privat
5 08 48 Hotel Senefelder-Hof, Senefelderstr. 14

Sammel-Nr. 5 74 21 — **Hotel Sonnenhof**
Inhaber: **Karl Mack**
230 Betten
München 15, Sonnenstraße 21

4 12 01 — **Hotel Stadt Rosenheim**
(Franz Xaver Kroisl)
München 8, Orleansplatz 6a

Hotel und Konzertkaffee „Stadt Wien"
direkt am Hauptbahnhof, Südbau
80 Zimmer, 100 Betten
fließendes kaltes und warmes Wasser, Zimmer mit Telephon und Bad.
Im Café die führenden Kapellen des Reiches.
Fernsprecher: Sammelnummer 5 33 01

2 33 95 Hotel Torbräu, Tal 37
Sammel-Nr. 2 30 72 — **Hotel Vier Jahreszeiten, Restaurant Walterspiel, Alfred & Otto Walterspiel, Maximilianstr. 4. T Jahreszeitentyp P 5747**
5 48 12 Hotel-Pension Wagner, Mathildenstr. 13
8 90 82 Hotel Weißes Rössl, *Gräf* Schlag.Str. 2
5 58 37 Hotel Weißes Rößl, Bayerstr. 55
5 47 37 HotelWolff, Bes. Josef Stengel, Arnulfstr.4
59 69 66 Dasselbe, Büro, Privat u. Küche
5 55 13 Hotel Württemberger Hof, Marsstr. 2
5 70 08 Hotel Würzburger Hof, Goethestr. 8
8 08 16 Hotel-Fachschule München-Pasing, priv. staatl. gen., Leitung Dir. Kermeß
5 84 93 Hotel- u. Zimmernachweis, Hauptbhf.
5 01 24 Hotelbetriebsges. mbH Nürnberg-Berchtesgaden, Ariesstr. 23
3 48 81 Hotka, Arth., Appar.-Bau, Belgradstr. 95
4 17 74 Hotop, F., Gen.-Maj., Isman.Str. 64
2 86 87 Hotter, Centa, Ww., Asamstr. 25
36 22 70 Hotter, Hans, Sänger, Osterwaldstr. 7
6 26 71 Hottner, Jos., Kfm., Winthirstr. 35
37 14 82 Hotter, L. M., Kunstmaler, Hohenz.Str. 81
37 24 04 Hotz, Anna, Ww., Adelheidstr. 22
8 14 95 Hotz, Heinrich, Vertr., Berchemstr. 71
2 78 40 Hotz, Hugo, Schneider, Resid.Str. 24
2 53 86 Hotz, Maria Elis., Rindermarkt 19
5 92 33 Hotz, Max, Tel.-Insp., Sonnenstr. 17
(47 35 81) Hotz, Otto, 44.-Untersturmf., Graf-Lehndorff-Str. 29
5 10 58 Hourand, Adolf, Kol.-W., Häberlstr. 5
6 09 89 Jos. Houzer Inhaber H. Dippold, Schornsteinbau und Feuerungsanlagen, gegr. 1872, Wendl-Dietrich-Straße 2/0
36 06 01 v. Hoven, Dr. F., Zahnarzt, Viktoriastr. 17
47 15 56 Howe, Hans, Autodienst, Grünwald, Emil-Geis-Str. 3
59 64 63 Hower, Heinr., Kohlen, Augustenstr. 97
37 09 05 Hower, Hermann, Elisabethstr. 35
3 27 38 Hower & Kümmich, Vertr., Planettastr. 9
3 39 18 Hoy, Franz, Dipl.-Ing., Hohenst.Str. 4
5 00 66 Hoy, Johann, Baugesch., Dachauerstr. 46
(5 24 80) Hoy, Karl, Dipl.-Ing., Ringseisstr. 4
5 60 73 Hoy, Karl, Metzger, Schwindstr. 12
5 46 73 Hoy, Rupert, Metzger, Schwindstr. 12
3 33 79 Hoyer, Deckensteinfbr. G. H. Bauer & Co, Schenkendorfstr. 15
37 00 17 Hoyer, E. Moritz, Pianos Schleißh.Str. 106
1 19 36 HP-Holzhausbau M 2, Pfandhausstr. 3
36 00 37 v. Hoym, M., Gräfin, Konradstr. 12
3 47 90 Hoyos, Graf F., Leg.-Rat, Ohmstr. 13
6 01 20 Hradec, O., D.-Hüte, Nymph.Str. 182
37 05 37 Hromadnik, Carl, Ing., Hitlensp.Str. 51
4 52 84 Hub, Anny, M 27, Siebertstr. 10
5 65 86 Hubach, Herm., Kfm., Schellingstr. 71
5 83 84 Hubach, Käthe, Witwe, Heßstr. 13
59 73 71 Hubauer, Anna, Luisenstr. 45
8 93 48 Hubauer, Matth., Mineralwasserfbr., *Gräf* PasingerStr. 18
2 91 68 Hubel, Emil, Tapezier, Zweibr.Str. 8
6 24 22 Gebr. Hubensteiner & L. Schindler, Schneiderei, Albrechtstr. 41
4 10 04 Huber & Fenceberg, techn. Büro, Metzstr.19
7 37 55 Huber & Meiler, Asphaltwerk, Kapuzinerstraße 20
2 08 98 Huber, A., Graph. Kunstanst., Neuturmstraße 2
2 82 29 Ders., Abt. Buchhdlg., Neuturmstr. 4
29 64 04 Huber, Adalb. Archit., *Pas* Bismarckstr.
4 51 44 Huber, Adam, Gastw., Äuß.WienerStr.177
2 08 37 Huber, Adolf, Kfm., Schönfeldstr. 12
37 24 75 Huber, Ad., Schreibwr., Arcisstr. 57
37 10 11 Huber, Alfons, Spengler, Tengstr. 43
6 13 97 Huber, Alfr., Kol.-W., Leonrodstr. 28
29 62 23 Huber, Alfr. H., Graphologe, Fraunhoferstraße 4
39 92 10 Huber, Alma R., Lehrerin, Oberschleißheim, Ad.Hitler-Str. 52
1 14 49 Huber, A., Kaminkehrerm., Rosenstr. 10
5 35 79 Huber, Alois, Glaser, Goethestr. 42
37 07 27 Huber, Alois, Stud.-Prof., Agnesstr. 46
8 01 79 Alois u. F. X. Huber, Transporte, *Pas* Unt. Kanalstr. 20
2 44 27 Huber, Amely, Gymnast., Frühlingstr. 29
3 20 81 Huber, Andr., Waschanst., Emanuelstr. 10
2 31 41 Huber, A., Tapezier, Adelgundenstr. 30

2 20 40 / 2 30 40 — **Andreas Huber**
Uhrenfabrik, München, Widenmayerstr.28
T Uraniauhren

6 22 77 Huber, Anna, Pferdemetzg., Schulstr. 19
2 18 89 Huber, Anna, Textilwr., Ickstattstr. 10
37 18 43 Huber, Annemarie, Zigarren, Schleißh. Straße 69
(37 21 02) Huber, Anny, Massage, Georgenstr. 102
47 24 01 Huber, Anton, Gutsbes., Winning Nr. 9
5 65 16 Huber, Anton, Kfm., Augustenstr. 75
3 25 99 Huber, Anton, Lehrer, Mainzerstr. 1
36 20 46 Huber, Anton, Hörwarthstr. 45
4 10 04 Huber, Anton, Obering., Milchstr. 23
5 85 52 Huber, Anton, Uhren, Kazmairstr. 43

Kaiserhof Wuppertal-Elberfeld
Fernsprecher: Sammel-Nr. 217 11

3 09 90 A. Huber & Sohn, Briefm., Nordendstr. 40
3 37 34 Dies., A. Huber jr., Freilitzschstr. 3
29 62 20 Huber, Dr. A. K., Arzt, Fraunh.Str. 42
3 00 74 Huber, Antonie, Ainmillerstr. 42
5 66 29 Huber, Dr. Aug., Direkt., Häberlstr. 21
3 14 77 Huber, Babette, Milch, Brabanterstr. 9
4 40 45 Huber, B., Autopumpenfbr., Grenzstr. 3
4 43 51 Huber, Bald., Elektr.-Inst., Edlingerstr. 20
5 47 72 Huber, Barthol., Transp., Sencf.Str. 4
5 90 32 Huber, Benno, Kohlen, Schellingstr. 119
3 13 09 Huber, Bernhard, Lederfbr., Knorrstr. 54
29 65 54 Huber, Berta, Schneid., Pestalozzistr. 7
7 35 51 Huber, Carl, Autos, Lindwurmstr. 118
2 95 47 Huber, Centi, Hüte, Residenzstr. 23
5 87 65 Huber, Christine, Autoverleih, Schwanthalerstr. 22
4 22 49 Huber, Dr. Chr., Arzt, Ä.Wienerstr. 127
4 18 57 Huber, D., Archit., Berg am Laimstr. 54
2 08 37 E. Huber's Buchdruck., Schönfeldstr. 12
8 91 57 Huber, Ed., Stud.-Prof., Neugermering, Ritter von Epp-Str. 92
5 49 76 Huber, Elisabeth, Stephanstr. 1
5 69 62 Huber, Elise, Zieblandstr. 24
4 29 71 Huber, Emil, Postinsp., Auerfeldstr. 9
3 51 21 Huber, Emil, Tabakwr., K.Theodorstr. 22
1 25 47 Huber, Dr. E., Zahnarzt, Sendl.Torpl. 11
37 02 85 Derselbe, Wohnung, Elisabethstr. 18
5 70 13 Huber, Emma, Ww., Seidlstr. 26
48 01 32 Huber, Ernst, Chemiker, Effnerstr. 24
6 26 66 Huber, E., Geschäftsf., Bothmerstr. 20
5 05 85 Huber, Ernst, Ing.-Büro, Theres.Höhe 9
3 36 30 Huber, Erwin, Kfm., Schönererpl. 5
7 08 37 Huber, E., Fbrkt., *Grha* Waxensteinstr. 43
2 04 88 F. u. M. Huber, Obst, Fruchthof
8 84 38 Huber, F., Limonadenfbr., *Gaut* Münchn. Straße 116
7 28 84 F. Huber & Co, Obst, Großmarkthalle
2 57 19 Huber, Franz, Amalienstr. 71
5 85 64 Huber, Franz, Vertr., Schellingstr. 102
1 12 58 Huber, Frz., Stickereiwr., H.Max-Str. 4
3 04 07 Huber, Franz, Bäckerei, Türkenstr. 85
8 21 60 Huber, Franz, Prof., *Pas* Bahnhofstr. 1
49 29 65 Huber, F., Tapeziergesch., Reisachstr. 13
3 47 72 Huber, Franz, Tonkünstler, Scheffelstr. 14
47 15 22 Huber, Franz Xaver, Obering., Grünwald, Gasteigweg 1
6 71 62 Huber, Franziska, DachauerStr. 219
4 10 28 Huber, Franziska, Stenotyp., Steinstr. 17
7 41 10 Huber, Friedr., Install., Zenettistr. 4
4 53 03 Huber jr., F., Bäckerm., Kenedystr. 4
6 31 05 Huber, Fritz, Verwalt., Gudrunstr. 24
29 65 50 Huber, Fritz, Holzgroßhandlung, Masten, Telegraphenstangen, M 5, Klenzestr. 51
59 69 18 Huber, Fritz, Sattlerei, Tulbeckstr. 39
(2 18 42) Huber, Fritz, Wurstfbr., Frauenstr. 34
29 65 97 Huber, G., Drechslerwr., Tal 66
4 05 44 Huber, Georg, Bäckerei, Al.Jeggstr. 6
1 23 99 Huber, Georg, Versich., Theatinerstr. 7
2 09 16 Huber, Georg, Bürobed., Frühl.Str. 13
29 69 82 Huber, Gg., Fahrräder, Türkenstr. 60
4 22 60 Huber, Gg., Fleischwr., Falkenstr. 29
8 16 89 Huber, Gg., Kfm., Lochham, Im Birket 7
2 01 84 Huber, Georg, Major, Dianastr. 6
4 06 15 Huber, Georg, Korbwr., Lilienstr. 33
5 50 51 Huber, Georg, Spedition, Bayerstr. 73
6 69 61 Huber, Gg., Zigarren, Donnersb.Str. 44
36 00 66 Huber, Gertr., Milch, Karl-Theodorstr. 45
(1 22 70) Huber, Gust., Kühlanl., Passage i. Theater
4 36 68 Huber, Gust., Kfm., Allfarthstr. 3
4 16 14 Huber, Gust., Webwr., Gallmayerstr. 8
8 12 27 Huber, Hanns, Werber, Bernauerstr. 156
4 38 44 Huber, Hanns, Geschäftsf., Laforcestr. 82
49 30 57 Huber, H., Bankbeamter, Rabenk.Str. 33
6 27 33 Huber, Hans, Kfm., *Grha* Emmastr. 8
29 68 43 Huber, Hans, Kfm., Ohlmüllerstr. 13
5 75 70 Huber, Hans, Malermstr., Görresstr. 43
1 08 18 Huber, Hans, Metzgermstr., Hackenstr. 12
7 15 57 Huber, Hans, Maler, Plinganserstr. 140
8 92 52 Derselbe, *Gräf* Schmidbauerstr. 2
2 04 80 Huber, Hans, Geh.-Rat, Öttingenstr. 12
7 20 83 Huber, Heinr., Bäcker, Heimeranstr. 55
6 68 42 Huber, Heinr., Gasthaus, Moosbiehl, Rathgeberstr. 3
2 30 09 Huber, Hch., Graphiker, Arndtstr. 2
1 22 38 Huber, Hch., Ing., Theatinerstr. 8
4 25 89 Ders., Versuchswerkstätte, Lilienstr. 22
4 12 53 Huber, Hch., Lebensm., Echard.Str. 145
4 47 10 Huber, Heinr., Tankst., Pflanzeltpl. 15
4 20 95 Huber, Heinr., Metzgerm., Trogerstr. 20
59 71 97 Huber, Heinz, Bürobed., Schillerstr. 20
49 32 97 Ders., Wohn., Oberbibergerstr. 72
2 93 56 Huber, Hilde, Massage, Amalienstr. 25
59 68 74 Huber, I., Autoverm., Schwanth.Str. 13
29 65 09 Huber, J., Vertr., Sternstr. 11
8 08 56 Huber, Jakob, Bauuntern., Aubing, Hauptstr. 65
8 93 32 Huber, Jak., Metzgermstr., Germering
59 73 54 Huber, Jak., Obersäger, Augustenstr. 28
5 60 28 Huber, Jak., Sattler, Tumbl.Str. 22
7 39 16 Huber, Jak., Wurstfbr., Plinganserstr. 146
8 01 84 Huber, Joh., Mietauto, *Pas* Landsb.Str. 6
4 07 05 Huber, Joh., Automech., Steinstr. 39
6 46 16 Huber, Joh., Bäckerei, Fromellesstr. 26
5 39 77 Huber, Joh., Herrenkleid., Dach.Str. 44
7 49 23 Ders., Wohnung, Lindwurmstr. 129
8 90 77 Huber, Joh., Kohlen, *Gräf* Reichartstr. 1
5 29 97 Huber, Joh., Kartoffeln, Lämmerstr. 1
2 23 84 Huber, Joh., Kartonagen, Auenstr. 15
3 44 29 Huber, Joh., Schuhwr., KeferloherStr. 99
4 19 19 Huber, J., Dampfmolk., Gasteig, Preysingstr. 10
1 21 98 Huber, Jos. C., Verlag, Karlspl. 6
4 32 49 Huber, Jos., Anz.-Vertr., Emmeranstr. 20
8 93 96 Huber, Jos., Bahnhofsrestaur., Unterpfaffenhofen, Bahnhofstr. 33
3 55 93 Huber, Jos., Baugesch., Viktoriastr. 6
5 77 67 Huber, Jos., Fuhruntern., Dach.Str. 90
8 92 93 Huber, Jos., Fuhrw., *Gräf* Stephanusstr. 4
8 19 59 Huber, Josef, Hafnermstr., *Pas* Flurstr. 2
47 65 44 Huber, Josef, *Geis* Gabr.Seidl-Str. 37
4 45 79 Huber, Jos., Baugesch., Metzgerstr. 2
4 28 71 Huber, Jos., Schneiderei, Sedanstr. 34
3 38 65 Huber, Jos., Ing., Fr.Joseph-Str. 33
5 63 31 Huber, J., Intarsienwerkst., Schillerstr. 28
4 12 04 Huber, J., Getr., Trudering, Trud.Str. 281
2 71 44 Huber, Jos., Künstlerkart., Müllerstr. 24
4 53 43 Huber, Jos., Kol.-W., Ä.Rosenh.Str. 95
6 34 32 Huber, Josef, Obermenzing-Neulustheim, Heerstr. 10
4 52 38 Huber, Jos., Lebensmitt., Trogerstr. 27
4 41 71 Huber, Jos., Schloss., Aschauerstr. 6
4 44 83 Huber, Jos., Schneider, Wendelst.Str. 6
2 66 28 Huber, Jos., Schreinerei, Rottawstr. 5
39 91 36 Huber, Jos., Schreiner, *Schlh* Hdbgstr. 157
59 62 51 Huber, Jos., Schreiner, Schleißh.Str. 84
4 29 19 Huber, Josef, Trainer, Possartstr. 2
6 45 41 Huber, Jos., Versich., Sandrartstr. 23
7 05 92 Huber, Jos., Vertr., *Grha* Würmtalstr. 37
48 04 59 Huber, Dr. J., Zahnarzt, Cuvilliésstr. 1
2 29 63 Huber, Jos., Zeitschriften, Liebigstr. 6
8 93 31 Huber, Jos. L., Bankdir. a. D., Krailling, Luitp.Str. 16
7 23 45 Jos. Huber u. L. Mam, Baugesch., Hechend. Straße 2
1 00 02 Jos. Huber u. Joh., Spießl, Photos, Eisenmannstr. 3
6 70 79 Huber, Karl, Prüfer, Dietrichstr. 4
49 33 69 Huber, Karl, Dipl.-Ing., Säbenerstr. 100
59 77 74 Huber, Karl, Fleischwr., Karlstr. 1
3 29 68 Huber, Karl, Konditor, Leopoldstr. 64
2 85 15 Huber, Karl, Schuhmacher, Ledererstr. 23
79 46 10 Huber, Karl, Versich., Solln, Jahnstr. 3
1 35 17 Huber, Dr. K., Zahnarzt, Pfandh.Str. 8
37 23 17 Huber, Karl A., Präsident, Tengstr. 38
37 21 02 Huber, K. H., Zahnarzt, Georgenstr. 102
59 64 71 Huber, Karoline Anna, Lehrerin, Tulbeckstr. 22
4 43 95 Huber, Kath., Tabakwr., Schumannstr. 3
8 20 23 Huber, Klothilde, Molk.-Prod., Neuaubing, Herm.Göring-Str. 22
36 06 47 Huber, Kurt, Vertreter, Clemensstr. 38
7 00 30 Huber, Leni, Fleischwr., Pliganserstr. 146
4 19 00 Huber, Lina, Ww., Preysingstr. 29
7 01 60 Huber, Lisi, Waschküche, Lindw.Str. 173
1 21 86 Huber, Lorenz, Zigarren, Oberanger 14
36 07 03 Huber, Ludw., Eisen, Clemensstr. 114
1 28 95 Huber, Ludw., Sanitätswr., Fürstenf.Str. 8
36 20 01 Huber, Ludw., Georgenschwaigstr. 41
47 54 36 Huber, Ludw., Kfm., Waldtrud.Str. 43
8 08 33 Huber, Ludw., Gastw., *Obm* Herz.Joh.Str. 25
89 91 17 Huber, Ludw., Gastw., Krailling, Marg. Straße 14
7 04 96 Huber, Ludw., Zigarr., Oberländerstr. 2
6 66 70 Huber, Ludw., Musiker, Hirschb.Str. 17
2 77 84 Huber, Ludw., Oberltn., Fraunhoferstr. 43
2 36 12 Huber, Dr. Ludw., Prof., Müllerstr. 7
7 27 87 Huber, Ludw., Obst, Großmarkthalle
2 65 18 Huber, Ludw., Werbung, Herrnstr. 13
2 70 38 Huber, Luitp., Buchhdlg., Türkenstr. 70
6 48 88 Huber, M., Bad, Nymphenb.Str. 84
2 27 88 M. u. O. Huber, Sattler, WestenriederStr 20
2 08 76 Huber, Maria, Bügelei, Barerstr. 82
2 86 58 Huber, Maria, Eheverm., Landschaftstr. 2
4 51 50 Huber, Maria, Hausbes., Neubiberg, Rheingoldstr. 103
4 37 52 Huber, Maria, Schuhwr., Humboldtstr. 17
6 33 39 Huber, Maria, Masseuse, Nymph.Str. 107
2 27 22 Huber, Markus, Fuhrgesch., Schellingstr. 59
2 08 80 Huber, Mart., Möbel, Pestalozzistr. 15
3 11 62 Huber, Martin, Prok., Morawitzkystr. 1
1 06 69 Huber, Mary, D.-Hüte Neuh.Str. 13
5 28 98 Max Huber & Co, Gummiwr., Bayerstr. 3
4 02 84 Huber, Max, Hausmstr., Werinherstr. 110
1 20 19 Huber, Max, Süßwr., Josephspitalstr. 16
6 10 24 Huber, Max, Mietautos, Canalettostr. 22
7 46 00 Max Huber sen. & Co, Landesprod., ThalkirchnerStr. 128
3 08 13 Huber, Michael, Bäckerei, Hohenz.-Str. 82
29 70 04 Huber, Michael, Bäckerei, Ländstr. 4
4 21 21 / 4 00 90 / 4 01 90 Huber, Michael, Farbenfabriken, gegr. 1780, Berg am Laimstr. 4. T Carmin P 86
48 04 92 Huber, Mich., Chemiker, Scheinerstr. 22
4 16 09 Huber, Michael, Schloss., I.WienerStr. 40
4 02 92 Huber, Mina, Stickerei, Rosenh.Str. 78
8 92 58 Huber, Notburga, Ww., Krailling, Adolf-Hitler-Str. 7
6 02 97 Huber, Oskar, Bauart., P.Vischerstr. 2
2 02 89 Huber, Oskar, Humorist, Cornel.Str. 35
3 59 09 Huber, Otto, Obering., Kurfürstenstr. 7
36 06 76 Huber, Otto, Prof., Gedonstr. 4
47 52 83 Huber, Otto, Transp., Sexauerstr. 4
8 96 85 Huber Otto, Versich., *Pla* Mathildenstr. 14
5 37 93 Huber, Paul, Tapezier., Waltherstr. 27
2 36 73 Huber, Paula, Wäscherei, Amalienstr. 49
5 14 95 Huber, Peter, Kühlanl., Bayerstr. 55
1 34 65 Huber, Peter, Autoverm., Oberanger 47
7 08 92 Huber, Rich., Wettannahme, Kapuz.Str. 2
1 06 20 Huber, Rob., Fleischwr., Färbergr. 30
1 26 95 Huber, Dr. R., Zahnarzt, Fürstenf.Str. 10
8 93 65 Derselbe, Wohn., Stockdorf, Bergstr. 61
2 74 18 Huber, Roman, Uhren, Frühlingstr. 27
2 55 14 Huber, Rosa, Ww., Liebigstr. 41
8 20 34 Huber, Rud., Architekt, Allach, Lohstr. 19
48 07 51 Huber, Rudolf, Kfm., Scheinerstr. 4
8 15 76 Huber, Rud., Schmiedemstr., Untermenzing, Ad.Hitler-Str. 46
2 49 93 Huber, Rupert, Buchdr., Fraunh.Str. 11
8 04 27 Huber, Seb., Hausbes., Valpichlerstr. 49
2 15 43 Huber, Seraphin, Kfm., Jägerstr. 28
48 10 52 Huber, Siegfr., Landespr., Vollmannstr. 64
4 29 03 Huber, Sigm., Installat., Milchstr. 23
7 10 49 Huber, Th., Fuhrgesch., Daiserstr. 4
3 18 36 Huber, Therese, Akademiestr. 5
2 72 07 Huber, Ther., Hebamme, Butterm.Str. 17
59 69 70 Huber, Ther., Fremdenheim, Schwanth. Straße 63
29 62 46 Huber, Therese, Pelze, Rindermarkt 6
7 26 40 Huber, Therese, Radio, Aberlestr. 29
59 60 23 Huber, Therese, Textilwr., Schillerstr. 34
5 49 23 Dies., Wohnung, Bergmannstr. 27
36 01 48 Huber, Thilde, Kol.-W., Clemensstr. 7
8 93 49 Huber, Tilly, Hebamme, Planegg, GermeringerStr. 1
2 08 37 Huber, Valerie, Frau Schönfeldstr. 12
29 70 13 Huber, Walter, Müllerstr. 46
6 23 26 Huber, Wilh., Hundehdlg., Kuglm.Str. 78
6 66 86 Huber, Wilh. M., Fbrkt., Kratzerstr. 17
59 67 81 Huber, Xav., Komiker, Bayerstr. 115
4 41 34 Huber, Xav., Vertr., I.Wienerstr. 10
3 47 45 Huber-Anderach, Th., Komp., Römerstr. 4
3 53 47 v. Huber-Liebenau, Theodor, Generalltn. a. D., Georgenstr. 34
4 02 04 Hubert, Heti, Mühlbaurstr. 1
8 25 26 Hubert, Paul, Geschäftsf., Friedenh.Str. 24
8 03 88 Hubertus-Apotheke, Inh. Heinz Wagner, München-Pasing, Bahnhofstraße 5
79 41 22 Hubertus-Apotheke, Solln, Hitlerallee 2
5 32 38 Hubertus Filmtheater, Schleißh.Str. 49
79 44 18 Hubertus-Verein, Schießstätte, Unterdill
3 20 06 Hubloher, Dr. Hans, Arzt, Tristanstr. 4
5 29 47 Hubloher, M. M 2, Karlpl. 23
49 29 76 Hubmann, Georg, Baugesch., Grünw.Str. 22
2 93 70 Hubmann, Xav., Möbel, Reichenbachstr. 30
8 24 20 Hubner, Hans, Kfm., *Pas* v.Epp-Str. 46
4 39 53 Hubrich, Rosa, Kellerstr. 1
48 13 72 Huch, Elisab., Schauspiel., Kolb.Str. 7
2 25 14 Huchler, Karl, Kfm., Amalienstr. 69
3 32 35 v. d. Hude, Paula, Bildh., Friedrichstr. 1
5 53 90 Hudecek, M 15, Fliegenstr. 4½
3 36 52 Hudecek, Franz, Schneider, Römerstr. 7
1 31 71 Hudler, Josef, Kfm., Neuhauserstr. 21
3 49 64 Hudnik, Stephanie, Pianistin, Kaiserpl. 3
29 69 20 Hübel, Hans, Vertr., Buttermelcherstr. 18
48 12 29 Hübener, Carmen, Mauerk.Str. 20
2 15 98 Hübener, Emil, Immob., Amalienstr. 23
2 55 91 Hübener, Martha, Pianos, Theres.Str. 5
2 18 73 Huebner, Dr. A., R.-A., Marienpl. 18
5 42 73 Hueber, A., Verleger, Pettenkoferstr. 24
1 31 44 Friedrich Hueber Brauereibedarfsartikel und Einrichtungen M 2, Amiraplatz 3
2 15 62 Hueber, Gabriele, Ww., Gabelsb.Str. 5
3 41 38 Hueber, H., Brauereimasch., Georgenstr. 8
2 67 05 Hueber, Max, Buchhdlg., Amalienstr. 79
49 31 86 Hueber, Dr. Theod., Kfm., Haselb.Str. 5
5 37 02 Hueber, Theodor, Kfm., Max-Josephstr. 5
2 87 27 Hueber, Dr. Walter, Arzt, Albanistr. 6
2 18 98 Hübler, Dr. Karl, Ing., Widenm.Str. 23
6 29 42 Hübner, Oberst, Jutastr. 26
79 43 36 Hübner, Erich, Malerei, Solln, Schwarzstr. 5
2 47 53 Hübner, Josef, Kaufm., Theklastr. 4
3 13 90 Hübner, Karl, Oberstltn., Destouchesstr. 16
2 82 87 Hübner, L., Bankdir., Frühlingstr. 27
6 22 75 Hübner, Max, Schloß Nymphenburg
4 31 44 Hübner, Michael, Cannabichstr. 1
3 51 31 Hübner, Otto, Organisat., Türkenstr. 99
5 91 06 Hübner, P., Radio, Lindwurmstr. 21
(5 56 81) Hübner, Reinh., Schmiede, Kreittm.Str. 13
3 35 29 Hübsch, Anna, Witwe, Nikolaistr. 5
3 20 49 Hübsch, Fritz, Pianist, Giselastr. 25
48 01 50 Hübsch, Rosa, Frdr.-Herschel-Str. 24
3 49 59 Hübschenberger, Josef, Schmiede, Rankestraße 12
49 20 85 Hübscher, Dr.A., Schriftl., Wettersteinstr. 2
48 00 59 Hübschmann, Dr., Präsid., Pienz.Str. 6
4 06 96 Hübschmann, K., Baurat, L.-Grahnstr. 39
48 13 75 Hueck, Dr. Alfr., Prof., Mauerk.Str. 78
2 50 14 Hück, Dr. W., Schriftst., Fürstenstr. 23
3 38 52 Hückmann, Kurt, Stud.-Rat, Destouchesstraße 34
6 67 71 Hüffer, Dr. Herm. J., Gesandschaftsrat, NederlingerStr. 27
1 21 59 Hüfner, Karl, Buchprüf., Pettenbeckstr. 8
6 47 60 Hüfner, Wilh., Buchprüfer, Gelfratstr. 5
2 09 48 v. Hügel, Carl Aug. Frhr., v.d.Tannstr. 15
2 40 40 Hügel, Joh., Küchen-Hügel, Cornel.Str. 44
4 32 14 Hügler, Franz, Vertreter, Kirchenstr. 5
2 35 83 Hühnlein, Ad., Major, Widenm.Str. 28
3 52 46 Hühnlein, Johanna, Hohenz.Str. 116
4 21 38 Hüller, Andr., Fuhrbetr., Sommerstr. 15
5 55 97 Hüllweber, Luise, Goethestr. 72
3 41 33 v. Hüls, Arthur, Bildh., Adalbertstr. 64
59 66 40 Hüls, Dr. Jos., Kfm., Blutenb.Str. 36
1 18 45 Hülsewis, Wilh., Friseur, R.v.Epp-Pl. 13
2 34 04 Hülsmann, Fritz, Maler, Oetting.Str. 48
37 24 06 Hülß, Käthe, Ww., Winzererstr. 58
6 31 53 Hümmer, Elise, Ww., Winthirpl. 1
29 70 28 Hümmer, Max, Ing., Maximilianstr. 8
6 26 09 Hümmer, Wilh., Photo, Untermenzing, Rupprechtstr. 18
3 48 66 Hümmerich, Marie, Ww., Clemensstr. 50
5 27 81 Hüncker, Herm., Kfm., Schwindstr. 28
37 09 73 Hünecke, Kurt, Dr., Adelheidstr. 15
4 26 19 v. Hünefeld, Dr. Hans Frhr., Dir., Prinzregentenpl. 15
4 55 68 Derselbe, Büro, Maria-Theresia-Str. 22
79 45 57 Hünerfauth, Wilh., Brauereidir., Großhesselohe, Kreuzeckstr. 12
6 38 55 Hünerkopf, H., Ing., Maillingerstr. 17
48 03 01 Ders., Wohnung, Ismaningerstr. 96
4 52 42 Hünerkopf, Rud., Ing., Steinstr. 57
3 56 05 Hüngerle, Eug., Dentist, Fröttm.Str. 18
79 44 81 Hüni-Mihacsek, Felicie, Sängerin, Solln, Lerchenstr. 1
59 64 56 Hüpeden, Elisabeth, Assist., Sophienstr. 4
3 41 60 Hürmer, H., Ob.-Stud.-Rat, Hiltensp.Str. 38
4 23 36 Hürner, H., Oberreg.-Rat, Trogerstr. 17
79 45 89 Hüsch, Gerh., Prof., Solln, Marger.Str. 8
48 08 84 Hüsgen, Paul, Jensenstr. 6
2 83 38 Hüsgen, Wilh., Bildh., Schellingstr. 24
3 38 93 Hüther, Georg, Asssessor, Schackstr. 6
37 03 52 Hüther, Heinr., Architekt, Neur.Str. 31
3 46 12 Hüther, Jul., Prof., Franz-Jos.Str. 32
3 35 38 Hüther, Max, Pianist, Nikolaistr. 10
7 15 11 Hüther, Mich., Malermstr., Ehrengutstr. 8
37 12 49 Hüther, Valentin, Schreiner, Görresstr. 22
5 44 48 Hüttemann, Alfr., Schirme, Pestal.-Str. 6
29 65 32 Hüttinger, F., Ing.-Büro, Klenzestr. 16
37 09 77 Hüttinger, H., Spedit., Hiltensp.Str. 1
8 93 90 Hüttlinger, J., Prok., Krailling, Dürerstr. 20
4 52 43 Hüttner, Emil, Vertr., Walpurgisstr. 1
3 47 96 Hüttner, Fritz, Immob., Echingerstr. 8
4 08 33 Hüttner, G., Holzschnitz., Wörthstr. 39
8 10 26 Hüttner, Joh., Bücherprüf., Egetterstr. 9
4 42 34 Hüttner, Ludw., Schlosser, Hohenb.Str. 25
4 09 93 Hüttner, Therese, Ww., Keplerstr. 1
6 13 88 Hütz, Carl Friedr., Versich., Voitstr. 1
7 33 67 Huf, Frz. Xav., Archit., Auenstr. 110
3 30 71 Huf, Ludwig, Hürnbeckstr. 17
3 19 49 Hufbeschlag-Schule, Veterinärstr. 6
5 71 86 Hufeland, Isabella, Pettenkoferstr. 22
(5 71 86) Hufeland, Otto, Versich., Pettenk.Str. 22
5 36 40 Hufeland, W. Rosa, Schwanthalerstr. 7
6 09 90 Hufnagel, Aug., Bankrat, Kemnatenstr. 7
4 14 10 Hufnagel, F., Fuhrwes., Kachletstr. 10
49 22 29 Hufnagel, Franz., Milch, Pilgersh.Str. 16
4 45 36 Hufnagel, Fritz, Maler, Wass.Landstr. 7
7 45 18 Hufnagel, Gg., Vertr., Aberlestr. 6
3 32 21 Hufnagel, Greg., Maschinist, Hörw.Str. 32
7 29 60 Hufnagel, H., Apoth., Wolfratsh.Str. 17
1 24 87 Hufnagel, Jenny, Karlspl. 5
1 35 40 Hufnagel, Leo, Buchhdlg., Brunnstr. 8
4 33 86 Hufnagel, Mich., Gastw., Ä.Rosenh.Str. 85
4 02 61 Hufnagl, Joh., Gastw., Friedensprom. 9
7 42 30 Hufnagl, Marie, Heißmangel, Pling.Str. 19
2 80 82 Hufnagl, Mich., Metzgerm., Fraunh.Str. 42
36 03 95 Hug, Emil, Hohenzollernstr. 110
2 76 81 Hug, Max, Naturheilk., Nordendstr. 1
5 46 05 Hug, Wilhelmine, Fremdenh., Math.Str. 13
5 81 63 Hugel, Alb., Immob., Gaiglstr. 20
3 48 37 Hugel, Jos., Spengler, Occamstr. 7a
2 56 98 Hugel, Dr. Maria, Ärztin, Frühlingstr. 21
48 01 31 Hugendubel, Anna, Ww., Cuvilliésstr. 5
1 13 56 Hugendubel, H., alle Bücher, Landkarten, München 2 C, Salvatorstr. 18
2 68 16 Derselbe, Buchhdlg., Residenzstr. 15
2 28 66 Hugendubel, Paul, Verlag, Residenzstr. 23
49 32 87 Hugendubel, Dr. Paul, Buchhdlr., Lorenzonistr. 6
6 11 40 Huger, Josef, Lebensm., Kuglm.Str. 29
8 93 12 Hugo, Jos., Maler, *Pla* Germer.Str. 18
8 95 84 Hugo, M., techn. Prod., Unterpfaffenhofen, Elisenstr. 44
2 50 10 Huhle, Kurt, Berichterst., Erhardtstr. 29
79 43 06 Huijsinga, Const., Priv., Solln, Pössenb. Straße 10
2 59 46 Huller, Kaspar, Bäckerei, Lilienstr. 44
3 53 40 Hulshoff-Pol, Ilse, Giselastr. 15
2 12 42 Humar, Richard, Herrnstr. 40
37 23 93 Humbach, Jos., Archit., Adelheidstr. 35
37 24 81 Humbach, Max, Bücherrev., Neur.Str. 20
37 14 90 Humbert, Gustav, Dentist, J.Klarstr. 5
4 21 32 Humboldt-Apotheke, Humboldtstr. 21
48 03 23 Humboldt-Deutzmot. AG, Cuvilliésstr. 7
4 38 36 Humboldt-Drogerie, Humboldtstr. 19
6 28 55 Huml, Georg, M 38, Wotanstr. 21
7 14 78 Humme, Kurt, Friseur, Tumbl.Str. 40
37 21 14 Hummel, Adelheid, AnsbacherStr. 4
6 02 00 Hummel, Carl, Major, Hindenb.Str. 61
3 23 15 Hummel, Franz, Hohenzollernstr. 35
49 20 31 Hummel, Fritz, Zentralheiz., Schyrenstr. 5
4 02 55 v. Hummel, Dr. Helmut, Reg.-Rat, Prinzreg.-Pl. 16
5 61 02 Hummel, Dr. Herm., Arzt, Schellingstr. 93
1 35 88 Hummel, Herm., Schreibbüro, Neuh.Str. 20
37 24 34 Hummel, Herm., Dipl.-Ing., J.Klar-Str. 8
3 01 14 Hummel, Dr. Karl, Sanit.-Rat, Franz-Joseph-Str. 36
4 47 14 Hummel, Lorenz, Rechn.-Komm., Brucknerstraße 8
6 71 28 Hummel, Max, Maler, DachauerStr. 185
49 37 05 Hummel, Nik. K., Prok., Tauernstr. 34
7 08 93 Hummel, Otto, Isolier., Einsiedelstr. 20
6 35 89 Hummel, Otto, Major, Dall'Armistr. 12
6 27 29 Hummel, Rich., Vertr., N.Auff.Allee 64
2 53 20 Hummel, Rob., Ing., Obermeierstr. 1
3 20 37 Hummel, Th., Prof., Georgenstr. 40
4 31 14 Hummel, Veronika, Wurstwr., Ä.Prinzregentenstr. 58
49 28 16 Hummelbrunner, A., Spengl., Athosstr. 20
2 73 09 Hummelsberger, Jos., Kohlen, Holzstr. 4
59 68 07 Hummelsberger, Math., Fahrschule, Ligsalzstr. 29
3 51 43 Hummelsheim KG, Werneckstr. 3
6 07 33 Hummelsheim, Irmg., Dachauerstr. 146
4 33 32 Humpelmaier, M., Metalle, Riemerstr. 86
4 30 10 Humplmayer, Andr., Gasth., Truder.Str. 130
1 06 15 Humplmayr Weinhaus, Maxim.Str. 17
5 09 21 Humplmayr, G., Zigarr., Tumbl.Str. 22
47 64 17 Humser, Emma, Grünwald, Münch.Str. 39
5 72 75 Hund, Leonh., Friseur, Schillerstr. 7
2 65 75 Hundemer, Dr. Wilh., Ger.Rat, Oett.Str. 14
4 52 80 Hundemer, Wilh., Dr. med., Stuckstr. 11
49 26 35 Hundeshagen, Karl. Dir., Isenschmidstr. 12
1 16 64 Hundhammer, Dr. A., Hackenstr. 1
49 28 33 Derselbe, Wohnung, Arnpeckstr. 3
29 75 25 Hundhammer, Emeran, Schreiner, Amalienstr. 45
2 73 64 Hundhammer, Joh., Seitzstr. 1
4 27 97 Hundsdorfer, Ant., Dir., Holzhofstr. 6
8 92 86 Hundsdorfer, H., Dir., *Gräf* Irminfr.Str. 7
2 88 27 Hundseder, Amalie, Kürschnerei, Platzl 1
5 68 45 v. Hundt, A., Gräf., Schraudolphstr. 5
7 46 30 Hundt, A., Dr., RottenbucherStr. 12
4 01 53 v. Hundt zu Lauterbach, Graf Rud., Major a. D., Ä.Prinzreg.Str. 10
1 24 85 Phil. Hundebald's Erben, Bäckerei, Damenstiftstraße 11
5 01 42 / 5 01 43 Hungaria-Kellerei Edwin Krause, Deutscher Vertrieb der Kgl. ungarischen Staatskellerei, M 2, Karlstraße 3—5
2 18 49 Hungbauer, Josef, Farben, Adelg.Str. 34
5 75 76 Hungbauer, Rud., Ganghoferstr. 25
37 21 69 Hunger, Alb., Malermstr., Isabellastr. 43
7 02 79 Hunger, Ludwig, Werkzeugfabrik-Reibahlen, München-Großhadern
29 76 11 Hunger, Max, Vertr., Schlotth.Str. 21
5 30 83 Hungermann, J., Feink., Frauenlobstr. 26
48 03 84 Hunglinger, Fr., Oberst, Ebersb.Str. 8
37 17 70 Hunglinger, Ludw., Oberlandesger.-Rat, Bauerstr. 25
5 95 09 Hunner, H., Maßgesch., Schellingstr. 116
36 00 05 Hunnius, Aegidius, Fr.Joseph-Str. 15
5 70 21 / 5 70 25 Aegidius Hunnius K. G. vorm. D. M. Neuburger, Seiden-, Band- und Posamentierwaren, Paul-Heyse-Str. 10. T Seidenhund
5 26 71 Hunnius, Karl, chem. Präp., Augustenstr. 29
79 33 22 v. Hunoltstein, Luise, Freifrau, *Pu* Ad. Hitler-Str. 3
4 43 82 Hupfauer, Centa, Blumen, Weißenb.Str. 21
7 35 73 Hupfauer, Franz, Install., Roeckpl. 7
3 01 20 Hupfauer, Jos., Lebensm., Wilhelmstr. 23
37 13 05 Hupfauer, Mathilde, Georgenstr. 55
4 27 54 Hupfauer, Dr. Theo, Amtsl., Prinzr.Str. 19
4 07 44 Thomas Hupfauf, Eisenbau, o. H. G., gegründet 1876 München 8, Preysingstraße 28
6 01 26 Hupfer, Sofie, Install., Nibelungenstr. 3
2 67 08 Huppmann, Babette, Tabakwr., Schrammerstr. 4
2 40 71 Huppmann, Jos., Amtmann, Angertorstr. 4
3 27 28 v. Huppmann-Valbella, Baronin, Kaulbachstraße 68
5 53 05 Hurler & Aubele, Mehlhdlg., Maistr. 4
5 44 82 Hurler, Ernst, Frau, Arnulfstr. 16
8 96 25 Hurler, Franz, Major a.D., *Pla* Hutf.Str. 4
6 00 39 Hurler, Dr. Gertr., Ärztin, Nymph.Str. 139
8 20 29 Hurler, J.W., Lastfuhren, Untermenzing, Obere Mühlstr. 17

6 00 39 Hurler, Dr. K., Arzt, Nymphenb.Str. 139
4 21 29 Hurler, Mich., Vertr., Steinstr. 27
4 17 58 Hurler, Paul, Mechan., Welfenstr. 13
2 32 80 Hurnaus, Ludwig, Galvan.-Anstalt, Verchromungswerk, M 22, Schönfeldstr. 13
49 31 73 Derselbe, Wohn., Harthauserstr. 117
2 56 76 Hurst Ant. J., geistl. Rat, Fürstenstr. 19
2 78 35 Hurst, Gregor, Maler, Wittelsb.Pl. 2
3 21 78 Hurt, Anna M., Malerin, Clemensstr. 40
8 90 84 v. Hurt, Ritter Friedr., Gen. d. Inf. a. D., *Grät* Irminfriedstr. 42
2 58 25 Hurth, Carl, Masch.- u. Zahnradfbr., Holzstr. 17
79 45 10 Hurth, Fritz, Ingen., Solln, Hirschenstr. 14
79 41 71 Hurth, Hans, Fbrkt., Großhesselohe, SollnerStr. 2
3 35 26 Hurth, Ludw., LerchenauerStr. 108
8 20 59 Huscher, Eugi, Gymnastik, *Pas* Schlieffenstraße 34
48 16 51 Husemann, Heinz, Dipl.-Ing., Möhlstr. 28
2 31 97 Husler, Anna, Gesanglehr., Orlandostr. 3
36 06 98 Husler, Prof. Dr. J., Arzt, Dreschstr. 11
2 88 66 Husler, Dr. L., Zahnarzt, Kaulb.Str. 35
3 20 04 Derselbe, Wohnung, Imhofstr. 11
6 46 88 Husmann, Dr. Karl, Syndikus, *Obm* Pflegerstr. 28
2 37 27 Huss, Dr. Otto, Assessor, Schellingstr. 14
4 32 95 Huß, Seb., mech. Werkst., Breis.Str. 5
6 33 15 Huss, Dr. Willy, R.-A., Hedwigstr. 2
49 20 47 Hussareck, A., Kfm., Ravennastr. 33
5 66 18 Hußareck, Erika, M 13, Arcisstr. 36
3 55 20 Hussendörfer, Gg., Dir., Unertlstr. 34
36 20 76 Husslein, Alfr. E., Bankdir., Ohmstr. 22
47 52 04 Husslein, Eugen, Kfm., Turnerstr. 70
5 08 09 Hußman, H., Garderobe, Rottm.Str. 21
6 30 82 Hußmann, Albr., Dr. Ing., Nördl. Auffahrtsallee 22
5 09 18 Hutchinson Etablissements, Gummiwrfbr., Bayerstr. 67
7 49 61 Hutfließ, G., Betriebsl., Traub.Str. 36
36 01 19 Huth, Dr. Alb., Psychol., Ungererstr. 18
36 06 05 Huth, Emma, Ww., Leopoldstr. 77
4 25 07 Huth, Nik., Neubiberg, Gr.Törringstr. 115
79 31 31 Huther, Andreas, Installat., Pullach, Habenschadenstr. 8
3 48 19 Huthmann, Hans, Hohenzollernstr. 110
4 29 60 Hutmacher, Emil, Fin.Rat., Trogerstr. 40
2 09 09 Hutmacher, Max, Radio, Hochbr.Str. 3
6 34 74 Hutmann, Dr. H., Arzt, Donnersb.Str. 9
6 38 69 Ders., Wohn., M 38, Zuccalistr. 15
37 11 97 Hutner, Alb., Oberinsp., Hohenz.Str. 61
2 95 01 Hutsteiner, F., Pelzwr., Fraunh.Str. 20
47 35 25 Hutsteiner, Jos., Schreiner, Lehndorffstr. 27
8 13 37 Hutter, Anton, Seitenwagen, LandsbergerStr. 207/209
7 35 95 Hutter, Jos., Gastw., *Grha* Heiglstr. 12
37 21 58 Hutter, J., Fleischwrfbr., Hohenz.Str. 67
37 18 68 Hutter, Jos., Schneider, Isabellastr. 2
8 18 29 Hutter, Kaspar, Maschinen, *Pas* MünchnerStr. 20
2 84 09 Hutter, M., M 13, BarerStr. 60
5 51 32 Hutter, Mich., Goldwr., Schommerstr. 17
3 12 26 Hutter, Osk., Büromasch., Ungererstr. 84
(3 44 54) Hutter, Rud., Metzgermstr., Hohenz.Str. 92
7 32 32 Hutterer, Ad., Fbrkt., Brudermühlstr. 25
5 77 48 Hutterer, Fr. X., Lebensm., Bayerstr. 91
4 23 78 Hutterer, L., Maler, RiemerStr. 171
3 24 84 Hutterer, Maria, Schreibbüro, Marktstr. 12
7 37 93 Hutterer, Seb., Install., Tumbl.Str. 28
59 68 24 Huttinger, Roman, Tapez., Heßstr. 53
47 23 29 Hutzelmann, Emil, Kriegsblinder, Unterhaching, Göringstr. 11
6 26 86 Hutzelmeyer, Dr. W., Vertr., Romanstr. 64
48 03 03 Huzenlaub, Eug., Kond., Isman.Str. 124
5 59 61 Hygienisches Institut d. Universität, Pettenkoferstr. 34
2 95 19 Hysel, Jos., Kraw.-Fbr., Müllerstr. 48
5 66 53 Derselbe, Gabelsbergerstr. 54
49 21 30 Ibach, Rich., Ingen., Mozartstr. 13
7 37 50 Ibe, Hans. Kunstmaler, Platenstr. 2
5 84 09 Ibeag, AG f. Ind.-Beteiligungen, Sophienstraße 1a
5 05 86 Ibel, Karl, Friseur, Schellingstr. 110
4 25 59 Ibel, Luise, Lehrerin, Schneckenb.Str. 37
36 01 77 Iben, Gerh., Ing., Großlapp.Str. 5
7 00 94 Ibing, Erwin, M 25, FarchanterStr. 55
6 35 35 Ibler, Karl, Schuhm.Mstr., Volkartstr. 6
3 11 50 Ibscher, Max, Eisenwr., Belgradstr. 2
4 28 72 Ibscher, Max, Kfm., Luc.Grahnstr. 42
2 52 83 Ibscher, Max, Käse, Frauenstr. 36
7 28 54 Ders., Wohn., Herm.Schmid-Str. 3
5 24 59 Ibscher, Max, Versandbuchhandlung, M 15, Lindwurmstraße 71. P 3443
7 05 72 Ibscher, Meta, Ganghoferstr. 56
6 07 89 Iburg, Bernh., Maler, Volkartstr. 29
3 20 36 Ickrath, Heinz, Kfm., Mandlstr. 11
2 68 78 Ideal Schreibmasch., Theatinerstr. 44
4 15 76 Dies., Wohn., R. Kroh, Laforcestr. 92
5 07 39 Ideal Schreibmaschinen, Pettenk.Str. 7
3 53 22 Idelberger, Dr. K. H., Arzt, Bechsteinstr. 5
3 21 97 Idinger, Clem., Fahrschule, Belgradstr. 1
1 27 42 Iduna-Germaniavers.Ges., Kaufing.Str. 26
3 39 62 Iffner, Anni, Ww., Mainzerstr. 6

I. G. Farbenindustrie Aktiengesellschaft

45 63 Camerawerk, München 9, Tegernseerlandstraße Nr. 161. **T** Agfacamera
1 33 87 / 1 33 88 Verkaufsstelle München, München 2, Theatinerstr. 7. **T** Farbkontor
5 69 93 Landw. Beratungsstelle, München 2 Richard-WagnerStr. 5

»Bayer«

5 32 49 / 5 43 05 I. G. Farbenindustrie Aktiengesellschaft, Pharma-Büro, München 2, SchwanthalerStraße 55. **T** Pharmbüro

»Bayer«

2 46 77 I. G. Farbenindustrie Aktiengesellschaft, Beratungsstelle für Pflanzenschutz, München 22, Schönfeldstr. 32 II
1 07 97 I. G. Farbenindustrie Aktiengesellschaft, Abt. Elektronmetall, München, Theatinerstraße 8. **T** Elektronmetall

29 73 38 I. G. Pflanzenzucht G. m. b. H., M 1, Gabelsbergerstraße 2

4 11 79 Igel, Franz, Molkerei, Belfortstr. 2
8 23 49 Igl, Jos., Alb., Assessor, A.Bernauer-Str. 76
2 66 97 Iglhaut, Alois, Schuhm., Dianastr. 4
2 24 94 Iglhaut, Betty, Moden, Thierschstr. 27
3 51 49 Iglhaut, Jos., Tapezier, Occamstr. 4
36 02 78 Ignacz, Joh., Stoffe, Hohenz.Str. 94
2 09 39 Ignatiushaus, Jesuiten, Kaulbachstr. 31
2 07 35 Ihl, Artur, amer. Zahnarzt, Tal 13
7 09 28 Ihle, Jakob, Bäckerei, Pfeuferstr. 37
2 15 76 Ihm, Anna, Private, Kapuz.Str. 35
7 35 80 Ihm, Karl, Dr. med., Schaftlachstr. 6

1 16 44 / 1 16 45 Jka Strumpf G. m. b. H. Zentrale München M 2 Kaufinger Str. 30

3 08 01 Ilg, Karl, Baugesch., Nordendstr. 8
5 65 25 Ilg, Karl, Drogerie, Lindwurmstr. 21
2 39 77 Ilg, Max, Oberscharführer, Schellingstr. 55
6 11 90 Ilg jr., Wilh., Ingen., DachauerStr. 140
(5 65 13) Ilgen, Ludw., Vertr., Linprunstr. 52
59 67 31 Illauer, Olga, Rich.Wagner-Str. 9
6 32 58 Illert, Willy, Direktor, Volkartstr. 4
6 01 72 Illg, Luise, Nymphenburgerstr. 80
5 48 09 Illig, Dr. Heinr., Augenarzt, Luisenstr. 25
79 45 09 Ders., Wohnung, Solln, Biehlerstr. 17
2 73 36 Illig, Math., Kfm., Klenzestr. 88
8 15 14 Illing, Helene, Aubing, Dr.Frick-Str. 32
57 93 Illing, Lorenz, Reichsbhn.-Dir., Amortstr. 1
2 69 28 Illinger, Adalb., Großhdlg., Steinsd.Str. 12
1 37 62 Illowies, V., Kfm., Karlsplatz 6
2 37 36 Illsung, Albert, Tabakwr., Ohlm.Str. 1
12 96 Illustr. Rundf. Knorr & Hirth KG, SendlingerStr. 80
48 11 71 Joh. & Lorenz Ilmberger, Transporte, Unterföhring 26½
47 46 36 Ilmberger, Jul., Wagnerei, Oberhaching, Hs.-Nr. 2
48 11 71 Ilmberger, Lor., Transp., Unterföhring 26
4 13 37 Ilmberger, Pauline, Bäckerei, Corinthstr. 2
2 77 98 Ilse, Ida, Generalsgattin, Kaulb.Str. 33
79 40 72 Ilzhöfer, Otto, Solln, Heinr.Vogl-Str. 10
3 33 76 Imbert-Generatoren GmbH, Fr.Joseph-Str. 15
5 11 23 **Imbißhalle GmbH,** Bayerstr. 15
(4 52 12) Imelauer jun., G., Gärtner, Hohenw.Str. 14
4 05 83 Imelauer, Ludw., Bäckerei, PariserStr. 36
4 52 12 Imelauer, Therese, Gärtn., Schlierseestr. 35
36 00 01 Imgraben, Emil, Ferntransp., Unertlstr. 5
7 42 24 Imhof, Lina, Ww., Dänkhelstr. 37
2 90 69 Imhof, Marg., Ww., Isartorpl. 1d
37 04 02 Imhof, Wilh., Kfm., Isabellastr. 27
6 26 52 Imhof, Dr. W., Bankdir., Hildebr.Str. 14
6 19 78 v. Imhoff, Frhr. Sigmund, Pol.-Oberst, Romanstr. 2
1 33 12 Imkeller & Co, Beleucht., R.v.Epp-Pl. 10
7 32 37 Imko, Fischer & Co KG, Lebensmittel, Lindenschmitstr. 56
4 15 91 Imle, Aug., Pflasterm., Teg.Landstr. 20
3 56 71 Immelen, Jos., Photos, MainzerStr. 6
37 09 59 Immler, Karl, Versich., Daimlerstr. 5
1 35 41 Immobil. Hch. Bossert, Karlspl. 8
2 01 20 Immob. Dr. W. Brüstle, V.d.Tannstr. 10
1 23 25 Immob. Wilh. Erl, Maximil.Pl. 19
1 27 83 Immob. Fries & Co., Maffeistr. 4
5 95 17 Immobilien H. Neidhardt, Dach.Str. 45
8 12 82 Ders., Wohnung, Leibnizstr. 35
1 05 86 Immob. C. Sattler, NeuhauserStr. 16
5 75 39 Ders., Wohnung, Kobellstr. 6
1 15 57 Immob. u. Hausverw. Gunetsreiner, Sendl. Torplatz 1
2 57 35 Immob. u. Hausverw. Wilh. Spieker, Liebherrstr. 1
2 56 80 Immob.-Büro H. Bernard, Baaderstr. 1a
5 85 72 Immobilienbüro Max Eichner, Hausverwaltungen und Hypotheken, M 13, Augustenstraße 110
3 11 07 Immob.-Büro Dr. Lorenz Friedrich, Frz.-Joseph-Str. 48
1 06 64 Immob.-Büro H. Gmeiner, Sendl.Str. 26
5 09 91 Immob.-Büro Harzer & Co, Karlspl. 24
1 23 84 Immob.-Büro Heimatland, H. Länger & Co, KaufingerStr. 15
1 39 41 Immob.-Büro F. P. Lang, Herzogsp.Str. 10
5 60 44 Immob.-Büro H. Lang, Nymph.Str. 44
1 09 70 Immob.-Büro Pütterich & Co, v.EppPl. 4
2 11 82 Immob.-Büro W. Rohrer & Sohn, Hochbrückenstr. 1
(1 20 26) Immob.-Ges. M.-Berlin AG, Weinstr. 8
6 29 05 Dies., Wohnblock Friedenheim, Lautensackstr. 9
1 08 00 Immobilien Grundstücksverkehr München G. m. b. H., Vermittlung von Rentenanwesen, Wald- und Landgütern, Villen, Fabrik- und Baugrundstücken, Häuserverwaltungen, M 2, Maximilianspl. 22
7 46 68 Imperial-Feigenkaffee-Fabrik Karl Kuhlemann K.G., Wien, München 25
(2 27 71) Imperial-Lichtspiele, Schützenstr. 1a
7 32 11 Impler-Apotheke, Valleystr. 19
7 13 40 Inprägnier- & Sägewerk, Boschetrieder Straße 151
2 70 95 Anton Inama Nachf. Vergolderei, Rahmen- und Leistenfabrik, München 13, Türkenstraße 78
3 21 67 Inama v. Sternegg, Marie, Wwe., Giselastraße 6
2 28 00 Indanthren-Haus GmbH, Marienpl. 21
4 33 27 Inderst, Alfr., Bäcker, A.WienerStr. 135
6 13 73 Inderst, Frieda, Näherei, Schluderstr. 2
5 52 82 Inderst, L., Hausgeräte, Augustenstr. 90
36 02 18 Indest, M., Staubbindemitt., Marktstr. 20
1 23 56 Industrie- u. Gewerbeverlag Adolf Widmann, München, Kaufinger Straße 3
5 26 21 / 5 86 14 Industrie- u. Handelskammer zu München, 43 Sch, Maximiliansplatz 7/8
Sml.-Nr. 2 48 86 / 8 13 21 Industrieabteilung der Wirtschaftskammer Bayern, M 22, Odeonsplatz 12 Industriewerk Hirschau, Aktiengesellschaft, München-Allach, Krauss-Maffeistraße 2
5 05 44 Industrie-Werke Lohwald AG, Luisenstr. 3
4 02 90 Inglfinger, J. O., Hüttenpr., Prinzr.Pl. 15
5 34 59 Ingelfinger, J., Liköre, Schwanth.Str. 51
7 09 49 Ders., Wohn., Ettalstr. 33
1 37 90 Ing.-Büro R. Gerhart, Ritter v.Epp-Pl. 9
3 32 60 Dasselbe, Wohn., Ing.Gerhart
6 08 57 Dasselbe, Wohn., Ing. Treimer
37 12 64 Ingenieurbüro R. Ipser, Isabellastr. 46
8 92 02 Ing.-Büro f. Leichtmetalle Dr. Hanns Lampe, *Grät* Wagnerstr. 47
5 61 94 / 5 08 86 Ingenieurbüro Oskar von Miller G. m. b. H., München 2, Ferdinand-v.-Miller-Platz 3
1 06 37 Ingenieurbüro Sauerteig, Neuh.Str. 29
2 28 91 Ingenieurkurse München, Heßstr. 8
5 85 18 Ingenieurschule, Lothstr. 34
5 85 55 Dieselbe, Oberstudiendirektor
6 22 42 Ingenmey, Willy, Bankdir., Fr.Marestr. 8
29 67 09 Ingerl, Hans, Fahrkurse, Lerchenf.Str. 19
2 18 88 Ingomar, Viktor, Hofrat a. D., Tal 66
1 39 57 Ingrid, Modesalon, Lenbachplatz 9
48 02 79 Ingwersen, Bernh., Archit., Isman.Str. 174
6 36 44 Inhofer, Karl, Wäscherei, Schulstr. 44
2 41 40 Inkassobüro Germania, Maxim.Str. 43
1 24 19 Inkassobüro Alb. Eckerl, Kaufingerstr. 15
5 54 68 Inkasso-Gemeinschaft GmbH, Fliegenstr. 1
1 35 99 Inneneinricht. A. Müller, Schäfflerstr. 3
5 43 31 Innere Mission, Mathildenstr. 6
3 18 37 Innerebner, Marie, Weißwr., Hohenzollernstr. 3
5 68 27 Innerhofer, Rosa, Landwehrstr. 21
2 09 65 Innung Oberbayern d. Wirtsch.-Gruppe Druck, Odeonspl. 12
1 09 14 Innung, Kreishandwerkerschaft, Augustinerstr. 1
5 34 19 Innung, Bäckerhandwerk, Maistr. 12
5 33 69 Dieselbe, Einkaufsgenossensch., (Elbun)
5 24 82 Innung, Bandagisten-, Orthop.- Chirurgiemechaniker, Nußbaumstr. 16
(5 13 47) Innung, Bauhandwerk, Sonnenstr. 24
29 67 59 Innung, Böttcher u. Küfer, Radlsteg 1
1 09 14 Innung, Boot- u. Schiffbauerhandwerk, Augustinerstr. 1
1 20 46 Innung für Brauer und Mälzer Oberbayern, M 2, Sendlinger-Tor-Platz 1
5 50 32 Innung, Buchbinderhandw., Goethestr. 6
1 09 14 Innung, Büchsenmacher, Augustinerstr. 1
2 35 60 Innung, Bürsten- u. Pinselmacher, Amalienstraße 33
5 45 32 Dieselbe, Büro, Maisstr. 25
3 00 43 Innung, Dachdecker., Schleißh.Str. 156
5 14 32 Innung, Damenschneider, Landwehrstr. 2
1 09 14 Innung, Drechslerhandw., Augustinerstr. 1
5 91 07 Innung, Elektrohandw., Bayerstr. 37
4 48 43 Innung, Färber u. Chemischreiniger, Wagenbaurstr. 8
4 04 29 Innung, Feinmechaniker, Birkenleiten 5
2 08 85 Innung, Friseurhandwerk, Holzstr. 8
1 09 14 Innung, Gerberhandwerk, Augustinerstr. 1
6 32 59 Innung für das Glaserhandwerk, München 42, Fürstenrieder Straße 27
1 09 14 Innung, Glas- u. Gebäudereiniger, Augustinerstr. 1
1 09 14 Innung, Glas- u. Porzellanmalerhandwerk, Augustinerstr. 1
2 66 84 Innung, Gold- u. Silberschmiedehandwerk, Blumenstr. 5
2 16 09 Innung, Graveur- u. Ziseleure, Herrnstr. 33
2 88 29 Innung, Hafner u. Ofensetzer, Jägerstr. 19
1 09 14 Innung, Hammerschmiede, Augustinerstr. 1
5 14 32 Innung, Herrenschneider, Landwehrstr. 2
5 73 83 Dies., Arbeitvergebungsstelle, Walthersstraße 29
1 09 14 Innung, Holzbildhauer, Augustinerstr. 1
5 21 80 Innung, Holzschuhm., Waltherstr. 31
5 47 44 Innung, Kaminkehrer, Pettenk.Str. 31
5 90 05 Innung, Konditorhandw., Landsb.Str. 148
4 06 15 Innung für das Korbmacher- und Stuhlflechterhandwerk, M 8, Lilienstraße 33
1 14 74 Innung, Kraftfahrzeuge, Sendl.Torpl. 1
7 22 19 Dies., Prüfungsstätte, Schäftlarnstr. 28
4 40 78 Innung, Kürschner, Hut- u. Handschuhmacher, WienerPlatz 17
59 67 71 Innung, Maler u. Lackierer, Luisenstr. 11
6 48 45 Innung für das Mechanikerhandwerk, M 2, Nymphenburger Str. 86
5 08 99 Innung, Messerschmiede, Schützenstr. 1
7 03 91 Innung, Metzgerhandw., Kapuzinerpl. 6
7 45 59 Innung, Modellbauer, Heckenst.Str. 2
5 54 58 Innung, Mühlenbauer, Schleißh.Str. 57
59 60 06 Innung, Müllerhandw., Steinheilstr. 5
(8 02 06) Innung, Musikinstrumentemacher, *Pas* Irminfriedstr. 5
2 54 10 Innung, Optikerhandwerk, Marienpl. 8
1 09 14 Innung, Pferdemetzger, Augustinerstr. 1
1 20 56 Innung, Photogr., Neuhauserstr. 29
(2 82 41) Innung, Putzmacher, Altheimer Eck 19
5 63 63 Innung, Sattler u. Tapez., Brien.Str. 24
5 50 59 Innung, Schilder- u. Lichtreklamehersteller, Sandstr. 32
1 09 14 Innung, Schirm- u. Stockmacher, Augustinerstr. 1
5 26 68 Innung für das Schlosser- und Maschinenbauerhandwerk, M 15, Beethovenplatz 4
6 11 47 Innung, Schmiedehandwerk, Nibel.Str. 93
5 32 12 Innung, Schreiner, Rothmundstr. 6
2 86 54 Innung, Schuhmacher, Lueg ins Land 3
1 09 14 Innung, Seiler- u. Segelmacher, Augustinerstraße 1
29 66 12 Innung für das Spengler-, Installateur-, Kupferschmiede- u. Zentralheizungshandwerk, M 2, Blumenstraße 21
1 09 14 Innung, Steinmetz- u. Steinbildhauer, Augustinerstr. 1
7 31 92 Innung, Steinsetzer, Pflasterer u. Straßenbauer, Urbanstr. 7
1 09 14 Innung, Stuckateure, Augustinerstr. 1
1 16 73 Innung, Uhrmacher, Damenstiftstr. 5
2 19 85 Innung, Vergolder u. Faßmaler, Türkenstraße 81
5 49 47 Innung, Wäscher u. Plätter, Landw.Str. 37
4 12 10 Innung, Wäscheschneider, Wörthstr. 43
2 06 99 Innung, Wagner u. Karosseriebauer, Paradiesstr. 5
1 09 14 Innung, Weber, Sticker u. Stricker, Augustinerstr. 1
1 00 03 Innung, Zahntechniker, Sendl.Str. 26
5 57 22 Innung, Zimmerhandw., Priel.Str. 10
5 47 41 Innung, Zinngießerhandw., Heßstr. 35
5 47 23 Innwerk Aktienges., Sophienstr. 3
4 36 12 Inselkammer, Frz., Holz, B.a.Laimstr. 31
47 24 65 Ders., Sägewerk, Unterhaching Nr. 6½
49 21 52 Inselkammer, Therese, Leonburgstr. 4
8 07 06 Inselmühle, Eisfabrik, Untermenzing
20 32 Insp.f.Starkstromanl., Städt., Blumenstr. 28
2 15 35 Installationsgen. f. Gas u. Wasser GmbH, Blumenstr. 21
29 71 00 Installation f. Gas u. Wasser GmbH, Marstallstr. 2
2 38 59 Installations-Unternehmung Fritz Steurer, Technisches Büro, Cornelisstr. 22
5 17 55 Institut f. Arzneimittelforsch. u. -Prüfung, Herzog-Heinrich-Str. 20
2 68 00 Institut z. Erforsch. Dt. Volkstums, Schellingstr. 2
5 43 56 / 5 43 63 Institut f. gerichtl. Medizin u. Kriminalistik d. Universität München, Schillerstr. 25
5 41 85 Institut für Geschichte d. Medizin a. d. Universität, Lessingstr. 2
5 77 82 Institut f. Pharm. u. Lebensm. Chemie, Karlstr. 29
59 71 50 Institut für physikalische Therapie u. Röntgenologie der Universität München. Vorstand Prof. G. Boehm, München 15
(3 60 99) Instit. f. Rassenhygiene, Kraepelinstr. 2
2 17 18 Institut f. theoret. Physik, Amalienstr. 2
5 74 92 Intava, Öle u. Fette, Lenbachpl. 3
5 87 05 Intercont., Ges. f. Transp. & Verkehrswesen mbH, Luisenstr. 3
7 39 60 Interessenverein Pullach, Daiserstr. 3
3 11 74 Intergarant AG, für Grenzverkehrs-Erleichterung, Kaulbachstr. 89
59 74 61 International Harvester Comp. mbH, Fäustlestr. 7
5 32 34 Intern. Schlafwagenges., Hauptbahnhof
5 88 54 Internationale Spedition s. Danler & Co.
59 72 27 Internat. Unfall- u. Schadenversich.-Ges., Seidlstr. 26
2 31 82 Int. Unf.- u. Schadenvers.Ges., Kochstr. 7
2 28 91 Internationaler Studentenklub, Hofstr. 8
2 84 50 Interwies, Fritz, Amtmann, Aventinstr. 14
2 63 11 Invalidenhilfe, Versich., Ludwigstr. 12
36 01 56 Invaliden-Werkstätten hirnverl. Kriegsbeschäd., Tristanstr. 20
7 43 26 Inzenhofer, J., Wurstfbr., Schmellerstr. 8
8 24 90 Inzinger, Dr. F., Zahnarzt, Aubing, Ad.-Hitler-Str. 25
47 23 98 / 47 23 99 I. O. G. Mineralöl-Raffinerie, — Ottobrunn, Rosenheimer Landstr. 6
4 50 20 Ipfelkofer, Ant., Bäckerei, Steinstr. 73
5 14 83 Ippenberger, Hans, Schneid., Schell.Str. 96
8 09 16 Ippenberger, M., Zimmerm., Untermenzing Ballaufstr. 9
5 37 38 Ippenberger, V., Schuhm., Theresienstr. 158
37 12 64 Ipser, Rich., Ing.Büro, Isabellastr. 46
37 08 17 Irber, Mary, Schauspiel., Agnesstr. 6
39 92 92 Irber, Mich., Bahnhofsrest., Feldmoching
36 07 35 Iron, H. J., sanit. Anl., Römerstr. 30
8 21 51 Irlbacher, Benno, Maler, Rushain.Str. 68
5 21 46 Irlbacher, Hans, Bildhauer, Schwindstr. 8
2 34 28 Ders., Geschäft, Maximilianstr. 5
1 18 37 Irlbeck, J. B., Leder, Herzogspitalstr. 3
2 78 77 M. Irlbeck & Co., KG, Techn.Art., Vonder-Tannstr. 9
4 24 89 Irlinger, Max, Vertr., Humboldtstr. 27
4 39 86 Irlwek, Jos., Elektrinst., Edelweißstr. 10
59 76 98 J. Irmer & Sohn, Transporte, Ridlerstr. 92
6 65 81 Irmler, Hugo, Direktor, Hedwigstr. 7
5 17 15 Iro-Verlag, Carl Kremling, Karlstr. 53
5 49 77 Irrgang Karl, Versich., Maßmannstr. 6
4 33 41 Irrgang, Klara, Konditorei, Joh.Pl. 15
6 00 57 Isaak, P., Bäckerei, Südl.Auff.Allee 7
37 11 87 Isabella Lichtspiele, Neureutherstr. 292
2 88 80 Isarapotheke, A. Thurmayr, Klenzestr. 58
5 53 71 Isar-Film-Produktion Eichheim & Co., Schwanthalerstr. 106
29 72 08 Isar-Garage, M. Th. Zobel, Zeppelinstr. 45
5 89 14 Isariller Kunst E. Escher, Goethestr. 72
3 38 11 Isar Lebensvers. AG, Giselastr. 21
4 44 85 Isarmühlenwerk Frz. Beck, Rablstr. 48
7 31 89 Isar-Wäscherei Leo Rübsam, Wolfratsh. Straße 31
5 61 06 Isarwerke G. m b. H., Ottostr. 4
7 30 41 Dieselben, Betriebsstation Thalkirchen
3 39 19 Dieselben, Betriebsstation Freimann
6 14 82 Dieselben, Betriebsstation Moosach
8 00 24 Dieselben, Betriebsstation Pasing
4 00 18 Dieselben, Betriebsstation Perlach
8 90 16 Dieselben, Betriebsstation Planegg
8 82 11 Dieselben, Betriebsstelle Gauting
79 31 62 Dieselben, Bauabteilung, Höllriegelskreuth
4 16 68 Isar-Wohnungsbau Ges. mbH, Cannabichstraße 3
49 26 64 Isaria-Bad, R. Wagner, Sommerstr. 48
5 10 45 Isaria-Buchhandlung G. m. b. H., München 15, Kaiser-Ludwig-Platz 6
4 08 29 Isaria-Drogerie, H. Becker, Weberpl. 4
4 08 40 Isaria, Familienheim, Ismaningerstr. 23
7 21 17 Isaria Keks- u. Lebkuchenfbr. J. Lehmann, Waakirchnerstr. 8
7 11 10 Isaria-Lichtspiele, Wittelsbacherstr. 16
3 20 38 Isaria-Reklame O. Müller, Kaiserstr. 29
5 57 70 Isaria-Vermögensverw. AG, Bayerstr. 37
7 39 71 Isartal-Apotheke, Pullacherplatz 8
2 51 36 Isartaler Holzhausbau Boller & Krones o.H.G., Bräuhausstr. 10
3 05 04 Dass., Werk Freisinger Landstr. 137
2 19 12 Isartalverein e. V., Ludwigstr. 14
2 60 63 Isartor-Apotheke, Isartorplatz 8
2 23 47 Isartor-Parfümerie Clara Maria Gämmerler, Tal 36
2 18 34 Isartor-Theater, Isartorpl. 3
8 23 08 Dass., Wohn. Unglaub, Inderst.Str. 58
7 32 09 Isemann, Bernh., Molk.-Prod., DietramszellerStr. 2
29 71 87 Isemann, Hanns, Friseur, Palmstr. 6
37 00 70 v. Isenburg, Prinz Wilh. Karl, Dr. phil., Elisabethstr. 20
6 22 00 Isenstein-Apotheke, Isensteinstr. 11
7 25 73 Islinger, Franz, Maler, Oberl.Str. 19
7 22 36 Islinger, Joh., Obst, Großmarkthalle
7 34 28 Islinger, Karl, Werber, Khidlerstr. 49
6 18 23 Ismaier, J., Install., Hirschgrabenall. 24
4 43 34 Ismaninger-Hof, Ismaningerstr. 36
37 06 31 Isnenghi, Theod., Oberbaurat, Hiltenspergerstr. 43
29 71 31 Isolier- und Terrassenbau-Ges. m. b. H., Wittelsbacherstr. 7
3 42 56 Israel & Cie, Vertr., Dietlindenstr. 16
3 42 56 Israel, Bruno, Ing., Dietlindenstr. 16
3 57 31 Israelit. Jugendhilfe, Antonienstr. 7
7 32 16 Israelitische Kultusgemeinde, Lindwurmstr. 125
7 39 05 Isr. Privatklinik „Krankenheim", H. Schmid-Str. 5

29 61 16 Israel. Speiseanstalt u. Altersheim, Klenzestraße 4
79 43 74 Isselhard, Herm., Ingen., Großhesselohe, SollnerStr. 6
7 22 98 Istituto Naz. Fascista Commerico Estero, Herm.Schmidstr. 8
7 48 12 Italien. Handelskammer, H.Schmidstr. 8.
7 09 24 Italien. Haus-Fascio „Carlo Montanari", H.Schmid-Str. 8
2 14 31 Italienisches Reisebüro GmbH, Odeonspl.1
1 32 72 Ittlinger, A., Sendlingerstr. 42
79 41 94 Ittlinger, Michael, Lebensmittel, Solln, Hindenburgstr. 37
3 33 95 Ittner, Charl., Damenmoden, Leopoldstr.48
5 71 46 Ittner, Paul, Buchdr., Gollierstr. 7
8 15 81 Iwanitz, H., Immob., *Pas* Zündlerstr. 12
7 22 56 Iwanoff, Iwan, Korresp., Thalk.Str. 128
6 29 10 Jaacks, K., Döllingerstr. 20
6 27 68 Jack, Herm., Malermstr., Klugstr. 156
48 00 63 Jackermeier, Ignaz, Kond., Dirsch.Str. 25
47 47 25 Jackl, A., Obst, Deisenhofen, Tissinstr. 12
4 50 26 Jacob, Dr. A., Min.Rat, Ä.Prinzr.Str. 14
2 32 61 Jacob, August, Agent, Erhardtstr. 2
4 07 42 Jacob, Friedr., Textilwr., Rosenh.Str. 98
59 63 28 Jacob, Georg, Vertr., Blutenb.Str. 38
37 15 45 Hedwig u. Helene Jacob, Buchbinderei, Isabellastr. 26
8 13 64 Jacob, Ida, Reutterstr. 36
5 16 73 Jacob, Jos., Ing.-Büro, Stiglmaierpl. 1
4 46 58 Derselbe, Wohnung
(4 07 42) Jacob, Karl, Autorepar., Bazeillesstr. 3
37 12 72 Jacob, Katharina, Malerin, Bauerstr. 31
79 44 13 Jacob, Klara, Ww., Albr.Dürer-Str. 17
6 25 60 Jacob, Marie, Ww., Neulustheim, MenzingerStr. 6
5 46 90 Jacob, Paul, Großhandlung für Bekleidungszubehör, M 15, Landwehrstraße 48
1 07 76 Jacob, Dr. Rich., Zahnarzt, Wallstr. 1
2 38 27 Jacob, Ulrich, Administ., Asamstr. 18
2 64 84 Jacob, Dr. Walt., Photos, Marienpl. 28
4 28 02 Jacob, Willib., Zahnbed., Ä.WienerStr. 159
79 34 07 Jacobi, Emmy, Pullach, Gistlstr. 82
47 64 42 Jacobi, Paul, *Geis* Hindenb.Str. 16
3 47 74 Jacobi, Rich., Dr., Kunigundenstr. 51
5 93 26 Jacobi Nf., Th., Mehl, Linprünstr. 54
8 02 25 Jacobs, Karl, Maler, *Pas* Sigmundstr. 11
7 12 11 Jacobs, Paul, Dipl.-Kfm., Gotz.Str. 25
8 18 26 Jacobs, Rud., Kfm., *Obm* Ortlofstr. 26
4 16 77 Jacobsen, Hanns, Dr. jur., Schumannstr. 4
48 03 22 Jacobsen, Margarete, Eisensteinstr. 1
37 19 95 Jacobson, Anna, Ww., Adelh.Str. 27
4 16 97 Jacobus, Karl, Schafhalter, Josephsb.Str.8
1 23 62 Jacoby, Karl, R.A., Kaufingerstr. 11
5 91 02 Jäckle, Frieda, Privatiere, Gollierpl. 16
6 29 01 Jäckle, Wilh., Baugesch., Untermenzing, Meilstr. 3
2 94 19 Jägart, Josef, Malerei, Butterm. Str. 11
2 68 75 Jaeger & Goergen, techn. Photoanst., Briennerstr. 53
2 75 10 Jäger & Sohn, G. m. b. H., Kohlengroßhandel, M 2, Theatinerstraße 35
29 64 56 Jäger, Der Deutsche, Jagdzeitung
2 17 73 Jäger, Möbel Jäger oH, Rumford-Str. 48
6 38 34 Jäger, Adolf, Hildebrandstr. 14
7 27 58 Jäger, Dr. Albert, Gauamtsleiter, Ohlstadter Straße 42
2 14 27 Jäger, Alfons, Friseur, Klenzestr. 30
2 38 01 Jäger, Aloys, Möbelwerkst., Baaderstr. 43
59 74 03 Jaeger, C. G., Tuche, Schwanth.Str. 11
48 02 29 Jäger, Prof. Carl, Archit., Gumpp. Str. 4
4 09 06 Jaeger, E., Frau, Holbeinstr. 6
4 42 18 Jaeger, Emilie, M 8, Preysingstr. 42
49 34 29 Jaeger, Ernst, Archit., Geiselgasteigstr. 40
48 06 45 Jaeger, Dr. Felix, Dozent, Gaußstr. 3
2 42 40 Jaeger, Franz, Versich., Holzstr. 24
6 17 77 Jaeger, Dr. F., Arzt, Nibelungenstr. 64
6 46 04 Jaeger, Franz, Prof., Hofenfelsstr. 65
8 96 96 Jäger, Frdr., Stud.Rat, *Gräf* Wagnerstr. 41
4 24 06 Jaeger, Georg, Ing.-Büro, Skellstr. 6
47 23 43 Jaeger, Gertr., Gruppenleit., Ottobrunn, Adolf-Hitler-Str. 3
7 00 17 Jäger, Hans, Spedition, Spitzwegstr. 8
6 19 46 Jäger, Heinr., Direktor, Voitstr. 8
5 30 06 Jäger, Heinrich, Tuche, Marsstr. 4
3 58 09 Jaeger, Dr. H., Versich., Mottlstr. 9
47 16 84 Jaeger, Herm., Dr., *Grä* Jos.Kogler-Str. 15
49 27 11 Jäger sen., Joh., Elektro, Otkerstr. 17
2 68 82 Jäger, Joh., Tabakwr., Palmstr. 4
3 41 03 Jäger, Josefa, Friseur, Clemensstr. 123
2 32 49 Jäger, Jos., Obering., Bürkleinstr. 6
7 26 73 Jaeger, Karl, Kaufm., Wolfratsh.Str. 33
2 31 18 Jaeger, Karl, Kunstgew., Baumstr. 8
4 44 71 Jäger, Karl, Vertreter, Kellerstr. 7
(7 06 82) Jaeger, Karl A., Putzlappenfbr., Plinganserstr. 119
2 74 03 Jaeger, Ludw., Prof., v.d.Tannstr. 12
5 00 69 Jäger, L., Kol.-W., Lindwurmstr. 30
49 34 74 Jaeger, M., Gen.-Obervet., Säbenerstr. 104
5 90 17 Jaeger, Maria, Kunstgew., Schellingstr. 96
2 49 64 Jäger, Otto, Juwelenfasser, Wurzerstr. 18
2 45 01 Jaeger, Dr. Otto, Zahnarzt, Auenstr. 29
48 01 21 Jaeger, Otto W., Rittmstr., Starg.Str. 15
59 78 04 Jäger, Paul, Ing., Kobellstr. 6
36 21 79 Jaeger, Dr. P., Zahnarzt, Schönererpl. 3
3 57 57 Jaeger, Paul, Dr., Martiusstr. 3
4 04 00 Ph. u. J. Jäger, chem. Erzeugn., Neubiberg, Kyffh.Str. 31
2 24 18 Dieselben, Stadtlager, Amalienstr. 17
6 15 56 Jaeger, Philomena, Radio, Nymphenb. Straße 182
48 06 33 Jaeger, Rud., Polsterfbr., Mauerk.Str. 12
3 37 62 Jäger, Walter, Konradstr. 12
8 12 05 Jäger, Walter, Schriftsteller, Lochham, Aubinger Str. 12
5 57 64 Jäger, Wilh., Oberbaurat, Karlstr. 46
1 24 14 Jäger, Wilh., Friseur, Theatinerstr. 1
2 77 66 Jägerh. d. Jagdgau Oberbay., Schönf.Str.22
47 23 85 Jaegerhuber, H., Kol.-W., Unterhaching, Adolf-Hitler-Pl. 10
6 46 60 Jaegerhuber, Dr. L., Arzt, Elvirastr. 2
2 52 65 Jähne, Franziska, Maximilianstr. 30
8 04 18 Jähnichen, K., Lebensm., *Pas* Sandstr. 21
8 22 12 Jährig, Rob., Kfm., *Pas* Rembr.Str. 16
2 49 42 Jaekel, K., Patent-Möbel, Dienerstr. 6
7 14 93 Jäkel, Wilh., Buchhdlr., Trautw.Str. 5
4 38 22 Jänecke-Schneemann KG, Farbenfbr., Jakob-Gelb-Pl. 5
6 23 56 Jaenicke, Dr., Staatsanw., Nymph.Str. 205
3 09 03 Jaenisch, Werner, Ingen., Rheinstr. 24
7 09 66 Jännerwein, A., Möbel, Kapuz.Str. 46
4 11 40 Jaeppelt, Th., Kfm., Ä.Prinzr.Str. 56
(6 10 35) Jagdgarage Maria Pachtner, Jagdstr. 7
(2 63 11) Jagdhaftpflicht-Vers.-Stelle f. d. dtsch. Jäger, Ludwigstr. 12
1 34 46 Jagdhuber, Karl, Wäschefabrikation, M 2, Sendlinger Straße 26
6 62 83 Derselbe, Wohnung, Voitstr. 5
2 30 54 Jagdmuseum, Deutsches, Residenz
3 33 15 Dasselbe, Wissensch. Abt. Leopoldstr. 15
2 36 49 Jagemann, Anton, Uhren, Residenzstr. 3
2 71 20 Jager & Co., GmbH, Kol.-W., Zweibr.Str.6
59 73 67 Jahn, Alex, Versich., Lindw.Str. 21
48 02 67 Jahn, Dr. A., Gerichtsrat, Pienz.Str. 14
(5 73 41) Jahn, Dr. Dietr., Arzt, Ziemssenstr. 1
7 15 75 Jahn, Dr. Ernst, Dir., RaidingerStr. 6
2 71 97 Jahn, Gabriele, Moden, Schönfeldstr. 12
6 22 86 Jahn, Heinr., Tapezierer, Tizianstr. 24
2 61 35 Jahn, Karl, Ofengesch., Jahnstr. 32
37 08 64 Jahn, Dr. Walter, Direktor, Tengstr. 25
36 03 01 Jahn v. Jahnau, Justus, Gen.-Major a. D., Königinstr. 61
3 53 50 Jahnel, Dr Franz, Prof., Mandlstr. 11
5 61 96 Jahns, Friedr., Wäscherei, Schellingstr.121
5 49 60 Jahns, Th., Ofenbau, Schwanth. Str. 81
5 40 24 Jahraus, Friedr., Friseur, Bayerstr. 55
6 26 18 Jahrbeck, Hans, Malermstr., Orffstr. 50
7 49 04 Jahreis, Gottfr., Vertr., Getzinger Str. 25
7 24 26 Jahreiss, Fr, Südfrüchte, Thalk. Str. 128
2 78 76 Derselbe, Wohn., Hildegardstr. 38
5 35 49 Jais, Anton, Baumodelle, Augustenstr. 49
2 49 46 Jais, Dionys, Metzger, Jahnstr. 25
5 94 18 Jais, Ferd., techn. Art., Luisenstr. 62
3 38 21 Jais, Franz, Hauptm., Degenfeldstr. 4
7 47 83 Jais, Hugo, Kfm., *Grha* Floxstr. 1
4 30 05 Jais, Josef, Installation, Falkenstr. 12
2 16 72 Jais, M., Stud.-Rat, Herzog-Rud.-Str. 13
6 19 87 Jaisle, Georg, Kuglmüllerstr. 11
4 15 43 Jakob, Anton, Bäcker, Arminiusstr. 3
2 02 93 A. u. J. Jakob, Friseur, Am Einlaß 1
5 37 57 Jakob, Carl, Architekt, Augustenstr. 65
59 63 28 Jakob, Georg, Vertr., Blutenb.Str. 38
4 05 69 Jakob, Gottfr., Ing., Unterhach. Str. 76
6 18 49 Jakob, Hans, Friseur, Nymph. Str. 160
5 59 82 Jakob, Joh., Buchdr., Dachauerstr. 101
2 90 60 Jakob, Juliane, Fahrr., Schellingstr. 36
5 34 47 Jakob, Ludw., Friseur, Lothstr. 78a
4 46 17 Jakob, Maria, IsmaningerStr. 64
1 23 36 Jakob, Marie, Privat, Frauenpl. 7
6 17 05 Jakob, Rich., Bäckerei, Volkartstr. 1
2 26 54 Jakobi, Otto, Friseur, Rindermarkt 19
8 00 20 Jakobsapotheke, St., Pasing
2 11 18 Jakobus, G., Gastwirt, Oettingenstr. 6
5 50 08 Jakobus, Max, Gabelsbergerstr. 53
7 30 75 Jakobus, Wilh., Gastwirt, Thalk.Str. 67
37 18 52 Jall, Dr. W., Volkswirt, Elisabethstr. 50
5 33 76 Jam, Tabakwr., E. Hilber, Goethestr. 3
2 14 96 Jamin, Dr. A., Reg.Rat, Widenm.Str. 43
3 28 53 Jamin, Elisab., Ww., Ainmillerstr. 2
3 24 10 v. Jan, S., Ministerialrat, Friedrichstr. 25
8 96 20 v. Jan, Theodora, *Gräf* Akilindastr. 19
47 35 51 Jancke, Fritz, Ing., Flughafen
6 32 90 Jancke, Dr. G., Arzt, Nibel.Str. 30
1 32 06 Jandat, Karl, Zahnpraxis, Sendl.Str. 52
6 68 82 Jandebeur, Johanna, Blücherstr. 8
4 52 46 Jandl u. Müller, Autorepar., Ism.Str. 38
4 13 69 Jandl, Marie, Gastw., Sommerstr. 6
8 25 94 Janello, Aug., Ing., Friedenh. Str. 92
2 66 79 Janesch, Raim., Dipl.-Ing., Steinsd. Str. 15
2 70 73 Janich, A., Goldwr., Reichenb. Str. 20
7 26 89 Janich sen., E., Bürobed., Wittelsb. Str. 16
47 64 19 Janich, Edm., Direktor, Geiselgasteig, Ritter-von-Epp-Str. 10
2 64 99 Janich, Jakob, Uhren, Reichenb.Str. 12
1 25 43 Janich, Max, Zigarren, Fürstenf.Str. 6
5 73 54 Janich & Co, Werbedruckerei, Augustenstraße 99
3 22 46 Jank, Rudolf, Maler, Rheinstr. 16
29 70 33 Janka, Otto, Schreiner, Türkenstr. 28
6 12 60 Janker, Franz, Milch, Untermenzing, Rehsteig 2
3 49 19 Janker, Therese, Wwe., Konradstr. 11
8 13 38 Janko, Karl, Kfm., *Pas* Scharnhorststr. 2
2 54 19 Janko sen., K., Kürschn, Westerm.Str. 3
1 12 47 Janku, Marie, Dentistin, Müllerstr. 56
37 09 34 Jann, Carl, M 13, Bauerstr. 31
5 32 50 Jann, Otto, pharm. Spez., Schillerstr. 5
49 33 91 Janner, Hans, Uhren, Meichelb. Str. 28
2 04 60 Janner, Kath., Lebensm., Prinzreg. Str. 6
59 67 70 Janner, Marianne, Pianistin, Bayerstr. 63
2 93 19 Janner, Mary, Schneid., Gewürzmühlstr. 5
36 20 47 Janotta, Karl, Prok., Bechsteinstr. 1
36 21 86 Jansa, Maria, Feinkost, Hohenz. Str. 41
49 33 58 Jansens, Hans, Oberbibergerstr. 18
6 02 98 Jansohn, Dr. H., Stadtrat, Nymphenb. Straße 139
37 17 64 Janson, G. Fr., Kfm., Zentnerstr. 24
3 37 89 Janssen, Frl., M 23, Friedrichstr. 1
6 32 53 Janssen, Emil, Insp., Nibelungenstr. 19
3 22 87 Janssen, Friedr., Dir., Martiusstr. 8
7 10 83 Janssen, Horst, Dr., WessobrunnerPl. 1
7 21 88 Janssen, Joh., Malermstr., Kazmairstr. 77
3 24 55 Janssen, Werner, Leopoldstr. 20
5 04 24 Jantzen, Dr. H., Prof., Theresienhöhe 10
48 02 38 Janus, Friedf., Obering., Laplacestr. 1
4 21 92 Jaroljmek, A., Appar.-Bau, Kirchenstr. 4
37 01 14 Jaroljmek, S. G., Elisabethstr. 40
2 77 12 Jaros, Jar, Damenmoden, Isartorpl. 1
2 53 67 Jarosch, Max, Frühlingstr. 26
3 20 44 Jascha, Anni, Königinstr. 18
6 10 64 Jaser, Lina, Fuetererstr. 15
6 60 76 Jaser, Oskar, Versich., Hofenfelsstr. 13
5 65 15 Jaskolla, Else, Prof., Gabelsb.Str. 45
59 72 47 Jauch, Günth., Dr.-Ing., Schubertstr. 3
2 72 80 Jauch, Hans, Dipl.-Volksw., Frauenstr. 10
2 04 68 Jauch, Josef, Moden, Theresienstr. 19
6 26 19 Jaud jr., Aug., Masseur, Winthirpl. 2
5 95 69 Jaud sen., Aug., Massage, Schützenstr. 8
8 90 46 Jaud, Augustin, Masseur, *Gräf* Adolf-Wagner-Straße 29
7 45 90 Jauernick, Paula, Stopf., Adlzr.Str. 18
3 12 28 Jaufmann, Babette, Ww., Schleißh.Str.157
29 72 33 Jaumann, Johanna, Lebensm., Mannhardtstraße 4
2 04 86 Jaumann, Wilhelmine, Ww., Liebherrstr. 3
2 29 93 Jaura, Ferd. W., Geigenb., Jägerstr. 5
5 47 58 Jaus, Alb., Kommerzienrat, Uhlandstr. 5
4 47 69 Jaus, Emil, Rentner, Trogerstr. 17
7 14 92 Karl Jaus & Söhne, Diätkost, Kapuz.St. 18
5 47 46 Jaus, Dr. Mel., Ärztin, Schellingstr. 88
8 21 38 Jauß, Dr. Aug., Oberstabsvet., *Obm* Schloßparkstraße 8
4 25 92 Jauß, Frdr., Accumul.-Fbr., Paulanerpl. 26
79 42 19 Jauß, Gottl., Pferdezucht, Solln, Parkstr.22
79 32 44 Jauß, Hans, Landwirt, Baierbrunn
3 42 12 Jegal, Ludw., Dentist, Belgradstr. 5
6 60 09 Jegler, Aug., Insp., Nymphenb.Str. 191
5 23 49 Jehl, Karl, Mineralw.-Fbr., Ridlerstr. 80
6 16 69 Jehle, Dr. Alf., Verleger, Tizianstr. 20
6 67 70 Jehle, Franz, Kfm., *Obm* Waldstr. 7
48 08 13 Jehle, Irma, Lamontstr. 26
1 35 15 Jehle, Jos., Install., Sendlinger Str. 44
7 20 96 Jehle, Josef, Kaufm., Pilsenseestr. 15
6 18 77 Jehle, Oskar, Kfm., Ferd.-Maria-Str. 22
7 12 59 Jehle, Otto, Vertreter, Aberlestr. 25
59 71 44 Jehle & Körtge, Werksvertr., Elisenstr. 8
5 25 87 Dieselben, Wohnung H. Körtge
5 40 32 Jehnig, Max, Herrenwäsche, Bayerstr. 45
7 38 25 Jell, Karl, Metzgerbed., Tumbl.Str. 24
6 19 05 Derselbe, Wohnung, Lindenstr. 182
8 09 78 Jelle jun., Max, Beamter, *Pas* Lützowstr.10
3 04 44 Jencke, Oberpostrat, Destouchesstr. 36
2 38 67 Jenke, Julius, Münzen, Maximilianstr. 10
4 24 04 Ders., Wohnung, Trogerstr. 42
3 17 83 Jennerwein, C., Friseur, Münch.Str. 570
47 53 65 Jennes, Leo, M 59, Togostr. 29
47 54 29 Jenny, Ernst, techn. Prod., Turnerstr. 21
2 81 46 Jensen, Hans, Schriftst., Liebherrstr. 3
3 19 63 Jentsch, Fritz, Kunstmaler, Bism.Str. 7
29 65 80 Jenull, Balth., Schneider, Wurzerstr. 1
8 25 51 Jenuwein, Ant., Waschanst., Untermenzing, Weidenstr. 6
2 09 87 Jenuwein, Jos., Schreiner Marstallstr. 7
3 20 62 Jerg, Karl, Kfm., Birkenfeldstr. 4
4 02 08 Jerger, Alb., Garage, Flurstr. 2
7 46 89 Jeschke, Paul, Ingenieur, Valleystr. 50
8 11 21 Jeske, Reg.Baumstr., Pafing, Rubensstr. 13
29 72 19 Jesnitzer, Dr. J., Rentner, Maxim.Str. 20
6 62 11 Jessen, Harro, Nymphenburgerstr. 122
2 09 39 Jesuiten-Patres d. Ignatiushauses, Kaulbachstr. 31
2 90 96 Dieselben, Provinzialrat
2 10 55 Jesumann, Else, M 22, Knöbelstr. 13
2 10 18 Jetter, Therese, Zigarren, Thierschstr. 44
4 02 60 Jirotka, Anton, Zweibrückenstr. 30
2 36 75 Joachim, Marie, Säng., Thierschstr. 7
5 39 14 Joas, Eman., Hausger., Augustenstr. 117
2 27 68 Joas, Sigm., Schlosser, Butterm.Str. 9
7 15 86 Jobst, Alois, Maler, Ehrengutstr. 16
36 20 92 Jobst, Hanns, Dr., Ansprengerstr. 1
37 07 45 Jobst, Dr. H., Amtsrat, Georgenstr. 116
5 29 54 Jobst, Hubert, Major, Blutenb.Str. 38
4 49 84 Jobst, Joh., Hafnermstr., Falkenstr. 12
6 06 42 Jobst, Josef, Brennmat., Klarastr. 5
36 03 47 Jobst, J., Tabakwr., Kurfürstenstr. 2
59 62 24 Jobst, Martha, Gaiglstr. 25
5 75 69 Jobst, Paul, Aufzugsfbr., Sandstr. 24
5 54 27 Joch, Martin, Kirchenrat, Blutenb.Str. 38
1 38 18 Jocham, Hans, Druckerei, Sendl.Str. 11
4 45 71 Jocher, Josef, Baugesch., Zengerstr. 11
59 68 16 Jocher, Ludw., Kantine, Sonnenstr. 16
49 31 98 Jochheim, Dr. Gg., Ger.-Rat, Perlacher Forst 176
2 87 81 Jochim, Johann, Reichenbachbad, Reichenbachstr. 8
6 67 15 Jochmann, Franz, Uhren, Volkartstr. 20
7 14 32 Jochmann, Josef, Buchdr., Kapuz.Str. 14
6 45 04 Jockers, C. O., Archit., Hildebr.Str. 16
5 26 90 Jockuff, Ernst, Schreibwr., Dach.Str. 42
7 20 21 Jodlbauer, Dr. A., Prof., Pling.Str. 59
3 23 17 Marie u. Edm., Jodlbauer, Herzogstr. 19
37 00 38 Jöchle, Dr. H., Univ.-Prof., Keuslinstr. 4
3 49 00 Jöckel, Eduard, Archit., Mannh.Str. 6
2 40 81 Joede, Paul, Malerm., *Pestalozzistr.* 21
8 83 29 Joel, Gust., Dir., *Gaut* Bergstr. 225
36 03 73 Jördens, W., Major a. D., Viktoriastr. 11
7 09 01 Jörg, Narziss, M 12, Anglerstr. 11
8 03 54 Jörg, Thomas, Textilwr., Allach
5 39 38 Joergen, Elsa, Antiquar., Görresstr. 27
3 50 30 Jörn, Hans, Kapellmstr., Hohenz.Str. 25
5 61 83 Jörres, M., Stickerei, Ottostr. 7
3 43 56 Joesten, Amalie, Ww., Dreschstr. 5
3 04 47 Joester, Paul, Dir., Hohenz.Str. 128
1 07 54 Johannes-Buchhdlg., Sendlingerstr. 30
7 02 37 Johannes Haag Zentralheizungen GmbH, Brudermühlstr. 36
47 23 15 Johanneshaus Unterhaching, Unterbib. Straße 53
4 42 04 Johannes-Pensionat, Wörthstr. 20
7 39 59 Johannes, F., Maler, Ebermayerstr. 4
6 09 69 Johannes, Dr. Karl, Zahnarzt, Joh. v. Werthstr. 4
6 32 96 Johannes, Lilli, Gymnastik, Jagdstr. 8
8 00 44 Johannes, Mathias, Dipl.-Landw., Pasing, Bahnhofstr. 5
4 07 11 Johannis-Apotheke, Wörthstr. 43
4 36 26 Johannismolkerei, M 8, Johannispl. 2
5 12 41 John, Arno, Vulkan.Anst., Dach.Str. 111
2 18 75 John, Emil, Textilwr., Reichenbachstr. 6
4 51 33 Ders., Wohnung, Inn.Wiener-Str. 10
6 31 40 John, Fritz, Zahntechn., Hirschb.Str. 15
49 37 53 John, Herm., Dipl.-Ing., Lautererstr. 6
37 20 70 John, P., Hausgeräte, Schleißh.Str. 83
4 52 85 John, Walter, Kfm., Holbeinstr. 14
2 40 74 Johnc's St. Pauli, Wilh., Kneipe, Pfisterstraße 4
48 09 44 v. Johnson, Elisc, Englschalk.Str. 9
36 00 68 v. Johnson, Gg., Karl-Theodor-Str. 30
8 22 84 Jókay, Dr. Zoltán, Lektor, *Pas* Bachmairstr. 12
4 27 61 Jolas, Heinr., Geh.-Rat, Grillp.Str. 49
37 02 42 Jonas, Anna, Molk.-Prod., Georgenstr. 123
47 64 58 Jonas, Franziska, Ww., Geiselgasteig, Gabriel-von-Seidl-Str. 14
49 31 66 Jonas, Hans, Vertr., Rabenkopfstr. 21
7 22 48 Jonen, Dr. Peter, Arzt, Bavariaring 45
3 20 32 Joop, Fritjof, M 23, Simmernstr. 15
6 71 25 Joos, Karl, M 13, Olgastr. 1
1 27 77 Jooß, Dr. Karl, Arzt, Karlspl. 14
37 13 34 Derselbe, Wohnung, Agnesstr. 51
37 02 95 Jooß, Dr. Theodor, Arzt, Agnesstr. 51
(1 27 77) Ders., Praxis, Karlspl. 14
36 02 44 Jordan-Bade-Kur, Kaulbachstr. 63
5 04 87 Jordan, Dr. Adolf, Arzt, Lessingstr. 1
6 33 37 Jordan, Edm., Zigarettenhülsenfbr., Schwanthalerstr. 51
6 33 54 Jordan, Elfriede, Schneiderei, Aldrianstr. 7
36 06 13 Jordan, Helm., Oberst, Ainmillerstr. 10
8 95 38 Jordan, Herm., Dr.-Ing., *Gräf* Rud.Str. 32
5 93 82 Jordan, J. M., Kunstmaler, M.Jos.Str. 1
5 87 99 Jordan, Jos., Friseur, Goethestr. 37
37 14 41 Jordan, Jul., Vertretung, Keuslinstr. 8
79 41 75 Jordan, Lothar, R.-A. [N], Solln, Ottilienstraße 20
37 07 85 Jordan, Marie, Ww., Hohenzollernstr. 93
4 54 81 Max Jordan, Baugesellschaft m. b. H., M 8, Langerstraße 6
37 15 58 Jordan, Osw., Major, Isabellastr. 30
2 12 28 Jordan, Otto, Wäschefbrkt., Perusastr. 2
2 94 74 Jordan, Paul, Elektrot. Fbr., Neut. Nr. 10
6 17 06 Jordan, Sofie, M 2, Horemannstr. 29
29 62 88 Jordan, Sophie, Ww., Perusastr. 2
8 08 98 Jordan, Walter, Salamander AG, *Obm* Scinsheimerstr. 6
5 89 26 Jorhann, Erh., Malerm., Lindwurmstr. 93
7 07 44 Joris, Cornelio, Obst, Thalk.Str. 116
2 69 96 Ders., Wohnung, Müllerstr. 3
8 20 33 Jorre, Ursula, Lochham, Ahornstr. 10
5 75 88 Josefs-Apotheke, St., Görresstr. 39
3 37 60 Josefs Kinderheim, St., Riesenfeld 3
37 05 30 Joseph-Drog. B. Engler, Adelheidstr. 5
(47 64 15) Josepha Import u. Export GmbH, *Geis* Hindenburgstr. 10
2 24 16 Josephinum Heilanst., Schönfeldstr. 16
4 07 02 Josephsanstalt, M 8, Preysingstr. 21
5 74 29 Jost, Franz, Vertr., Thalkirchner Str. 1
48 05 22 Jost, Gustav, M 27, Kolbergerstr. 11
3 28 03 Jost, Josef, Bildhauer, Leopoldstr. 55
6 71 91 Jost, Kosmos, Masch.-Bau, Pelkovenstr. 31
7 07 01 Jost, Therese, M 25, Meindlstr. 11b
5 13 86 Jourdan, Dr. Karl, Arzt, Schellingstr. 83
8 91 26 Journalistikum, P., Deinel, Planegg
7 10 44 Joussen, Willy, Textilwr., *Grha* Comisiuspl.7
(7 01 35) Jowanitsch, F., Moden, Kazmairstr. 73
7 01 35 Jowanitsch, Karoline, Fris., Heimeranstr.53
6 05 54 Juchly & Seilnacht, Lachnerstr. 17
3 21 53 Jucho, Günter, Student, Giselastr. 14
3 05 57 Juckenack, W., Ing., Gundelindenstr. 5
4 25 45 Judenhofer, Frz., Kfm., Tegerns.Ldstr. 24
7 12 25 Judith, Christ., Schloss., Senften.Str. 103
2 88 50 Jüd. Volksschule, Herzog-Rudolf-Str. 5
5 17 40 Jüdisches Altersheim, Mathildenstr. 8
3 06 83 Jüd. Jugendübernachtungsheim, Wagnerstraße 3
36 05 89 Jüngling, Hans, Reg.-Baumstr., Franz-Joseph-Str. 2
2 30 20 Jüngling, Joh., Buchdr., Türkenstr. 52
(2 30 20) Jüngling, Wilh., Verlag, Türkenstr. 52
48 06 48 Jürgensen, Dr. E., San.Rat, Albrechtpl. 5
2 18 12 Jütten, Frieda, M 22, Thierschstr. 35
79 43 32 Jüttner, Max, Obergr.-Führer, Solln, Joseph-Str. 15
59 68 98 Jüttner, W., Prok., Lindwurmstr. 24
2 52 53 Jugan, Fritz, Werkzeughdlg., Baaderstr. 25
4 06 22 Jugan jun., Karl, Vertr., Waldsass. Str. 19
5 14 01 Jugendfürsorgever., kath., Lessingstr. 8
(3 06 45) Jugendheim-Verein, Kunigundenstr. 46
6 06 28 Jugendherb. München, W.Dietr.Str. 20
5 38 86 Jugendhilfe, evang., Mathildenstr. 6
(3 07 31) Jugoslav. Verkehrsbüro, Ainmillerstr. 17
1 23 83 Julier, Dr. Ferd., Zahnarzt, Karlspl. 7
3 22 90 Jung, Dr. Ada, Ärztin, K.Theodorstr. 34
6 44 40 Jung, Arth., Dipl.-Ing., Pöhlmannstr. 7
7 26 80 Jung, Artur, Vertr., Schäftlarnstr. 170
5 88 38 Jung, Ernst, Polierer, Schleißh.Str. 22
5 70 52 E. u. B. Jung., Kräuter, Steinh.Str. 12
39 92 59 Jung, Franz, Fuhrw., Feldmoching, Knospenstr. 355
7 41 70 Jung, Franz, Vertreter, Platenstr. 2
37 19 12 Jung, Franz, Kfm., M 13, Bauerstr. 40
37 22 85 Jung, Friedr., Schreinerm., Adelh.Str. 6
6 09 32 Jung, Georg, Hauptlehrer, Orffstr. 12
3 16 47 Jung, Hans, Vertreter, Leopoldstr. 24
3 19 51 Jung, Hans, Spedit., Schleißh.Str. 149
2 44 64 Jung, Heinr., Inspektor, Blütenstr. 2
4 31 83 Jung, Herm., Backbed., Schlotth.Str. 12
2 40 85 Ders., Geschäft, Entenbachstr. 24
2 86 95 Jung, Dr. J., Zahnarzt, Galeriestr. 18
59 63 53 Jung, K. Fr., Immob., Dachauerstr. 13
5 85 02 Jung, Leni, Damenhüte, Schleißh.Str. 76
48 03 37 Jung, Max, Baugeschäft, Montgelasstr. 2
48 07 39 Derselbe, Ziegelei, Unterföhrung
48 03 92 Ders., Wohnung, Montgelasstr. 2
4 48 38 Jung, Michael, Kohlen, Gallmayerstr. 9
2 33 24 Jung, Ph. L., Verlag, Frühlingstr. 24
3 50 16 Jung, Rud., Schriftl., Viktoriastr. 16
49 23 51 Jung, Dr. Therese, Zahnärztin, Autharistr. 12
4 19 99 Jung, Willib., Schmiede, Truder.Str. 289
1 16 96 Jungbauer, Rupert, Löwengrube 1
7 40 40 Jungbeck, Ed., Architekt, Habacherstr. 64
1 21 27 Jungbeck, S., Isoliermat., Josephsspit.-Straße 16
8 93 68 Jungbecker, Guido, Dir., *Gräf* Flurstr. 14
2 91 08 Jungbehrens, H., Kfm., Lotzbeckstr. 4
37 14 86 Jungck, Herm., M 13, Isabellastr. 11
2 76 12 Junge, Emil, Friseur, Weinstr. 14
1 22 91 Junge, Joh., Tapezier., Theatinerstr. 10
6 17 22 Jungermann, L., Vertr., Nymph. Str. 139
2 35 54 Junghann, Marta, Liebigstr. 39
(5 82 95) Junghanns, Aenne, Korsetts, Heßstr. 34
1 33 72 Junghans, C., Musikschule, Sendl.Str. 53
8 95 87 Derselbe, Wohn., *Gräf* Sämannstr. 1
4 46 82 Junghans, Dr. F., Präs., Prinzreg.Str. 23
29 74 15 Junghans, R., Kürschnerm., Rinderm. 14
5 40 10 Junghanß, Walter, chem.Prod., Mozartstr. 7
8 97 22 Junginger, F., Baumstr., Unterpfaffenhofen, GautingerStr. 145
4 36 06 Junginger, Dr. Fritz, Kfm., Geibelstr. 3
8 84 87 Junginger, Ludw., *Gaut* Hangstr. 357
6 60 48 Junginger, Maria, Milch, Leonrodstr. 5
8 13 54 Jungkunz, Dr. Ant., Stud.-Rätin, *Pas* Exterstr. 7a
8 83 62 Jungmaier, Hans, Malerm., *Gaut* Hindenburgstr. 9
5 69 97 Jungmann, Frz., chem.-techn.-Erzeugn., Steinheilstr. 9
29 60 71 Jungmann, Hch., Vertr., Schlotth.Str. 19
6 07 17 Jungmann, Raim., Schreiner, Baldurstr. 27
2 71 40 Jungmayr, Rud., RZM-Geschäft, Augustenstraße 1
5 41 80 Jungmeier, Max, Fabrikbes., Schwanth.-Straße 11

2 36 23 Jungnickel, Bernh., Archit., Neudeck 2
5 28 10 Jungwirth, Franz, Schützenstr. 9
29 67 77 Jungwirth, Irmg., Verlag, Marienpl. 11
7 47 59 Jungwirth, J., Margarine., Valleystr. 56
4 25 99 Jungwirth, W., Wagenbau, Kirchenstr. 27
1 33 05 Juni, Jos., Schneider, Weinstr. 2
6 65 67 Junk, Carl, Baumstr., Tizianstr. 90
6 28 83 Junk, Wilh., Baugesch., Langemarkstr. 8
59 69 68 Junkelmann, Erich, Dr., Schellingstr. 82
4 11 71 Junker, J. u. M., Spengl., Friedenstr. 33
4 44 78 Junker jr., Jos., Spengler, Preysingstr. 52
1 38 22 Junker & Ruh AG, Öfen, Sonnenstr. 3
8 19 44 Junkers, Prof., GmbH, Forschungsanst., Allach, Karlsf. Str. 8
79 44 34 Junkers & Co GmbH, Wetterst.Str. 29
8 17 23 Junkers Motorenbau GmbH, Allach, Karlsfelder Str. 8
8 85 35 Junkers, Erh., Ing., *Gaut* v.Epp-Str. 8
8 82 13 Junkers, Therese, Ww., *Gaut* Hindb.Str. 18
4 49 61 Junkes, Ludw., Vertreter, Milchstr. 11
7 07 15 Junkmann, Jos., Schlachter, Kösschener-Straße 18
59 61 90 Juridvertriebsges. Kirchbach & Co, Paul-Heyse-Str. 26
6 17 78 Jurinek, H. B., Ing., Nymphenb.Str. 184
7 42 25 Wolfgang Jurinek K.G., Tief- u. Sportplatzbau, Materialverkauf, Sportgeräte, M 25, Lipowskystr. 30 und Kiel, Preußerstr. 19
5 67 02 Just, E., Schreibwr., Marsstr. 15
47 65 19 Just, Erich, Dipl.-Kfm., Reinekestr. 32
37 08 84 Just, Herm., Bücherrev., Zentnerstr. 27
5 52 91 Justinus, Albr., Amtmann, Mozartstr. 23
5 78 01 Justizpalast, Fernsprechzentrale
57 91 Ders., Orts- u. Selbstwählfernverkehr
6 14 39 Juta-Drogerie, A. Hübner, Jutastr. 13
5 53 96 Jutz, Adolf, Kunstmaler, Gaiglstr. 14
. . . . . **Juwelier Rath s. Peter Rath**
3 38 41 Kaatz, Erich, Prok., K.Theodorstr. 106
5 82 70 Kabel- & Metallwerke Neumeyer AG, Techn. Büro, Augustenstr. 40
6 38 21 Dies., Werk München, Lilienthalstr. 1
4 10 05 Kabis, Carl, Stud.Rat, Á.Rosenh.Str. 118
2 61 43 Kabis, Heinz, M 22, Pilotystr. 7
7 42 76 Kabitzsch, Hans, Früchte, Gr.-Markthalle
4 30 25 Kachel, Franz, Kraftfahrz., Orleansstr. 59
37 16 92 Kachel, Dr. Mally, Ärztin, J.Klarstr. 3
48 08 31 Kade, F. W., M 27, Mauerkircherstr. 1
2 71 61 Kadeder, H., Stuhlfbr., Rindermarkt 8
7 43 07 Kaden, Willy, Ing., Lindenschmitstr. 52
37 03 84 Kadersch, Erika, Elisabethstr. 28
7 36 45 Kadlec, Vincenz, Seifen, Daiserstr. 5
6 11 26 Kadmer, Dr. E. H., Ingen., Stupfstr. 21
48 14 30 Kadner, Bruno, Dr. jur., Laplacestr. 9
5 53 70 Kadner, Ch., Kurzwr., Schwanth.Str. 57
7 34 15 Derselbe, Wohnung, Bavariaring 35
47 53 99 Kadozka, Ther., Leichenfrau, Haar, BibingerStr. 8
6 34 29 Käb, Wilh., Oberbaurat, Südl.Auff.All. 24
29 67 57 Kaefer, Boris, Dr.-Ing., Rosental 2
4 38 01 Käfer, Paul, Feinkost, Schumannstr. 1
(3 35 85) Käfer, Rosa, Heilprakt., Ainmillerstr. 6
8 95 94 Kaeferstein, Alfr., Reg.-Baumstr. a. D., *Pla* Hindenburgallee 20
49 34 25 Käferstein, Leonh., Pol.-Oberinsp., Pilgersh.Str. 16
2 77 56 Käfferlein, Barbara, Schneiderin, Schellingstr. 12
8 00 71 Käfferlein, Franz, Dir., *Pas* Vischerstr. 17
6 32 71 Kälber, J., Kfm., Hildebrandstr. 16
6 39 77 Kälberer, Christ., Vertr., Pilarstr. 5
7 22 53 Kälberer, Karl, Steuerber., Bergm. Str. 40
3 57 85 Carl Kaelble GmbH, Motorenwerk, Leopoldstr. 40
6 48 57 Kälke, Wilh., Kfm., M 2, Jutastr. 24
6 01 95 Kämmerer, Dr. H., Arzt, Menz.Str. 26
6 19 18 Derselbe, Wohnung, Hundingstr. 6
3 35 22 Kämnitz, Dr. Rud., Wirtsch.-Prüfer, Leopoldstr. 38a
3 03 91 Kämper Motoren AG, Feilitzschstr. 2
2 49 69 Kämper, Paul, Bürobed., Türkenstr. 52
5 11 74 Kämpf, Andreas, Maler, Schwanth.Str. 39
5 11 74 Kämpf, Elise, Mehlhdlg., Schwanth.Str. 39
1 28 99 Kaempf, G., Blumenfbr., Theat.Str. 16
6 23 45 Kämpfe, Joh., Vertr., Blücherstr. 2
2 87 73 Kaempfel, Ad., Kfm., Widenm.Str. 49
7 06 08 Kaempfel, Jak., Ing., Pfeuferstr. 41
7 43 72 Kämpfel, M., Kaminkehr., Pfeuferstr. 30
(2 36 55) Kämpfer, J., Install., Ohlmüllerstr. 1
36 05 30 Kaeppel, Ferd., Präsid. i. R., Ohmstr. 22
3 57 48 Kaeppel, G., Vet.-Rat. i. R., Ungererstr. 32
37 21 24 Käppel, Herm., M 13, Tengstr. 32
8 18 62 Kaeppel, Rich., Reg.-Rat, Agricolastr. 97
7 05 57 Käppner, F., Deckenfbr., Schmellerstr. 22
5 66 27 Kärcher, F. W., Dr., Loristr. 11
6 25 07 Kärcher, Hans, Baugesch., *Obm* Hofstr. 30
7 07 53 Kaerlein, Paul, Archit., Irschenh.Str. 14
(6 65 79) Kärner, Theod., Bildhauer, Schluderstr. 29
5 45 71 Gebr. Käs, Kohlen, Geroltstr. 6
5 02 98 Käs, Georg, Kohlen, H.Lingg-Str. 3
5 05 71 Käs, Jos., Kohlenhdlg., Ligsalzstr. 34
37 06 17 Käs, Jos., Sänger, Adalbertstr. 104
7 42 15 Käsbauer, A., Prediger, Forstenr.Str. 1
6 24 20 Käsbauer, Hans, Bromsilber-Rotationsanstalt, M 38, Richildenstr. 45
6 33 55 Käsbauer, Joh., Bäcker, Dach.Str. 189
59 76 13 Käsbauer, Jos., Zigarren, Trapp.Str. 38
5 67 50 Käsbohrer, Dr. C., Zahnarzt, Elisenstr. 6
6 01 50 Käsbohrer, G., Buchdr., Nymph.Str. 145
4 28 46 Käsbohrer, O., Werkzeugfbr., Falkenstr. 35
3 00 34 Kaeschage, Franz, Prüfer, Ungererstr. 42
49 24 31 Kaesen, Dr. K. J., Agent,, Mail.Str. 12
3 31 36 Kaeser, Elisabeth, M 13, Georgenstr. 20
2 81 58 Käser, Emil, M 2, Amalienstr. 28
4 14 05 Kaeser, Fritz, Vertr., Possartstr. 12
7 08 58 Käser, Jak., Install., Pfeuferstr. 16
8 83 67 Käser, M., Spediteur, *Gaut* Starnb.Str. 25
3 57 41 Käser, M., Chauffeur, Schleißh.Str. 119
4 38 77 Käser, Sebast., Holz, Zehnfeldstr. 117
4 37 35 Derselbe, Wohnung, Unterbibergerstr. 14
5 24 53 Käser, Simon, Bäckerei, Heßstr. 70
3 42 69 Käsler, Arthur, Buchhalter, Tristanstr. 3
4 47 96 Käß, August, Bäck., Mühlbaurstr. 5
8 98 38 Käß, Franz, Bäck., *Gräf* PlaneggerStr. 9
4 26 30 v. Käss, Jos., Präsid., Prinzreg.Str. 12
7 43 42 Käss, Lampert, Bäcker, Lindw.Str. 189
(6 30 83) Käss, Max, Architekt, Renatestr. 36
4 18 77 Käss, Max, Schreiner, Dollmannstr. 13
3 41 47 Kaeß, Max, Dr. med., Viktoriastr. 25
3 17 98 Kaeß, Wilhelmine, Hohenstaufenstr. 10
4 44 13 Käßbatzinger, G., Dentaldep., Tellstr. 3
8 90 66 Käßberger, Max, Prok., *Gräf* Ad.-Wagner-Straße 21
36 03 69 Käßbohrer, K., Wagenfbr., Ungererstr. 40
5 23 67 Kaesser, Alf., Kfm., Bayerstr. 5
8 92 40 Kaesser, Egon, Obering., *Gräf* Irmenfriedstraße 27
5 45 55 Käser, Otto, Frisiersal., Arnulfstr. 20
8 90 71 Derselbe, Wohn., *Gräf* Ludendorffstr. 47
4 25 91 Kaeßl, Hans, Apotheker, Geibelstr. 15
6 28 24 Kastele, Otto, M 38, Wotanstr. 60
3 23 46 Kästl, Adam, Versich., Schleißh.Str. 214
(6 08 51) Kaestle, Dr. C., Arzt, Röntgeninstitut
1 38 12 Derselbe, Wohnung, Neuhauserstr. 9
6 07 49 Kästle, Ed., Verw.-Insp., Gudrunstr. 22
3 35 80 Kästner, Annie, Dietlindenstr. 18
7 01 45 Käufel, Aug., Friseur, Lindw.Str. 139
2 75 43 Käufer, Ernst, Ing., Liebigstr. 12
4 45 11 Kaeuffer, Bertha, Ww., Trogerstr. 17
6 10 73 Kaeuffer, F., Ger.Rat, Hindenb.Str. 39
79 42 66 Kaeuffer, Gg., Dir., Solln, Saarlandstr. 12
36 02 65 Käufl, Rosa, Stickerei, Occamstr. 4
2 93 49 Kaffee Hag, Wittelsbacherpl. 4
(5 07 46) Kaffee- u. Tee-Versand Johanna Zell, Schwanth.Str. 72
6 65 24 Kaffeehaus Allee-Café, Jakob Scherer, M 2, Nymphenburger Str. 145
1 30 50 Kaffee- u. Weinhaus Alt-München, Dultstraße 2
1 30 20 Kaffeehaus Alte Börse, Maffeistr. 3
5 24 49 / 5 94 95 Kaffeehaus-Gaststätte Alter Botanischer Garten, Sophienstraße 7
2 12 50 Kaffeeh. Altes Café Greif, Marienpl. 14
1 11 71 Kaffeehaus Amann, Brunnstr. 3
5 33 73 Kaffee Arkadia, Prielmayerstr. 1
5 33 57 Dasselbe, Büro
5 82 53 Kaffeehaus Arnulf, Arnulfstr. 16
6 31 16 Kaffeehaus Astoria, Donnersb.Str. 58
5 45 17 Kaffeehaus Augustenbad, Anna Moorloher, M 2, Augustenstraße 71
1 11 31 Kaffeehaus Aurora, Müllerstr. 56
1 18 14 Kaffeehaus Bauer, Müllerstr. 54
2 67 14 Kaffeehaus K. Baumann, Zweibr.Str. 1
2 52 28 Kaffeehaus Bentenrieder, Dienerstr. 11
1 30 77 Kaffeehaus Aug. Binder, Sendl.Str. 75
79 40 61 Kaffeehaus Bittmann, Großhesselohe
4 17 75 Kaffeehaus Bogenhausen, Schumannstr. 9
3 28 47 Kaffeehaus Bohéme, Nordendstr. 72
6 29 95 Kaffeehaus im Bot. Garten, Menzingerstr.
7 41 92 Kaffeehaus Brack, Lindwurmstr. 153
2 46 51 Kaffeehaus Braune Front, Ludwigstr. 4
7 25 78 Kaffeehaus Bruckmann, *Grha* Würmtalstraße 95
2 91 05 Kaffeehaus Burgstube, Burgstr. 14
1 31 47 Kaffeehaus City, Weinstr. 4
29 67 28 Kaffeehaus Continent, Müllerstr. 45
1 13 06 Kaffeehaus Corso, Rosenstr. 11
2 37 59 Kaffeehaus C. Dirks Hofgarten-Café, Odeonspl. 10
1 31 30 / 1 31 31 Kaffee am Dom
München 2, Kaufingerstraße 26
1 09 95 Kaffeehaus Eiler, Sonnenstr. 11
1 38 60 Kaffeehaus Eis-Palast, Färbergraben 7
1 34 21 Kaffeehaus Fahrig, Neuhauserstr. 40
2 76 97 Kaffeehaus Feldherrnhalle, Theat.Str. 38
29 62 91 Kaffeehaus Fischbacher, Reichenb.Str. 10
2 79 72 Kaffeehaus Fischer, Adalbertstr. 41
47 15 50 Kaffeehaus Fischer, *Grü* Schulstr. 4
7 48 20 Kaffeehaus Fischer am Waldfriedhof, SchongauerStr. 37
1 37 45 Kaffeehaus Fix, Löwengrube 16
5 55 60 Kaffeehaus Flora, Hirtenstr. 23
47 23 05 Kaffeehaus Fohlenhof, Westerham
5 51 61 Kaffeehaus Frantzmann, Maxim.Pl.. 11
37 05 41 Kaffeehaus Frey, Adelheidstr. 1
5 64 55 Kaffeehaus Fuchsbau, Zwcigstr. 6
1 27 14 Kaffeehaus Fürstenhof, Neuhauserstr. 21
1 19 07 Dasselbe, Der Blaue Saal
5 09 25 Kaffeehaus Gaßner, Bayerstr. 37/39
4 16 35 Kaffeehaus Gasteig, Innere Wienerstr. 2
47 63 95 Kaffeehaus Geiselgasteig, Geiselgasteig, Nördl.MünchnerStr. 3
49 21 47 Kaffeehaus Giesing, Bergstr. 5
5 01 67 Kaffeehaus Goethe, Goethestr. 26
2 88 48 Kaffeehaus Gottschalk, Bräuhausstr. 8
47 52 38 Kaffeehaus Graf Spee, GrafSpeepl. 8
2 65 38 Kaffeehaus zum Greif, Marienpl. 25
2 31 81 Kaffeehaus Gröber, Frauenstr. 6
6 02 96 Kaffeehaus Gröbl, Nymphenburgerstr. 167
Sml.-Nr. 5 62 02 Kaffeehaus Grünwald, Zeitungs-Kaffee, Dachauer Straße 5
79 31 05 Kaffeehaus Habenschaden, Pullach, Habenschadenstr. 1
4 43 69 Kaffeehaus Habis, Skellstr. 4
8 97 61 Kaffeehaus Hacker, Krailling, v.Eppstr. 20
2 52 14 Kaffeehaus Hag, Residenzstr. 26
29 76 48 Kaffeehaus Hanselmann, Theres.Str. 17
2 24 59 Kaffeehaus Heck, Galeriestr. 2
2 18 63 Kaffeehaus Held, Residenzstr. 17
39 91 79 Kaffeehaus Hochenrieder, Schleißheim, Hindenburgstr. 77
4 04 49 Kaffeehaus Humboldt, Humboldtstr. 1
5 74 32 Kaffeehaus Innsbruck, Theresienstr. 41
2 32 55 Kaffeehaus Isarburg, Wittelsb.Str. 15
29 64 70 Kaffeehaus Isartor, Isartorplatz 8
5 66 10 Kaffeehaus Italiano, Karlstr. 56
7 06 29 Kaffeehaus z. Jägerstübl, Lindw.Str. 167
1 12 63 Kaffeehaus im Karlstor, Neuh.Str. 34
4 52 52 Kaffeehaus Kaspar, BaumkirchnerStr. 21
2 24 06 Kaffeehaus Keckeisen, Maximilianstr. 44
2 22 94 Dasselbe, für das Büro
2 77 73 Kaffeehaus Klenzehof, Ickstattstr. 1
3 20 50 Kaffeehaus Koch, Leopoldstr. 74
6 09 87 Kaffeehaus Kolibri, Donnersb.Str. 42
7 39 22 Kaffeehaus Kustermann, Lindwurmstr. 36
79 44 06 Kaffeehaus Kustermann, Solln
6 37 70 Kaffeehaus zur Laube, Nortburgastr. 2
47 54 98 Kaffeehaus Waldcafé Lermer, Haar, Parkstr. 4
4 26 47 Kaffeehaus Linden-Café, Inhaberin: Anna Dorsch, Neubiberg, Graf-Törring-Str. 11
79 41 36 Kaffeehaus Linden-Café, Solln
8 13 27 Kaffeehaus Luisengarten, *Pas* Arnulfstr. 13
1 16 62 / 1 36 92 Kaffeehaus Luitpold-Restaurant
München 2
Brienner Straße 8
1 00 65 Dasselbe, Büro
5 57 47 Kaffeeh. Maria Theresia, Briennerstr. 36
79 31 80 Kaffeehaus Marienquelle, Baierbrunn 53
5 15 18 Kaffeehaus Martin Greif, Bayerstr. 107
4 07 84 Kaffeehaus Max-Weber-Platz, Äuß.Maximilianstr. 7
5 71 24 Kaffeehaus Moccastube, P.Heyscstr. 8
5 62 22 Kaffeehaus Mühlbauer, Dachauerstr. 41
4 39 76 Kaffeehaus München, Rosenh.Str. 50
5 52 54 Kaffeehaus München, Ganghoferstr. 9
2 32 44 Kaffeehaus Neptun, Steinsdorfstr. 21
2 32 45 Kaffeehaus Neumayr
Inh. Alois Neumayr
München 2 M, Petersplatz 8
5 25 98 Kaffeehaus Neuschwanstein, Dach.Str. 68
3 06 26 Kaffeehaus Noris, Leopoldstr. 41
6 31 43 Kaffeehaus Nymphenburg, M.Wardstr. 24
29 71 14 Kaffeehaus Olymp, Am Einlaß 3a
2 57 78 Kaffeehaus Orlando di Lasso, Platzl 4
8 16 85 Kaffeehaus Pappschachtel, *Pas* Landsb. Straße 1
2 68 97 Kaffeehaus Perzel, Marienpl. 13
2 69 72 Kaffeehaus Petersturm, Rindermarkt 20
2 54 28 Kaffeehaus Pinakothek, Theresienstr. 72
29 65 66 Kaffeehaus am Platzl, Platzl 1
6 13 30 Kaffeehaus Prinzenhof, Romanstr. 74
5 47 12 Kaffeehaus Prinzeß, Landwehrstr. 2
1 16 61 Kaffeehaus Promenade, R.v.EppPl. 19
2 44 82 Kaffeehaus Ratskaffee, Marienpl. 26
4 11 78 Kaffeehaus Reichshof, Wörthstr. 17
1 11 98 Kaffeehaus Residenz, Sonnenstr. 4
1 35 70 Kaffeehaus Rex, Sendlingerstr. 55
56 60 09 Kaffeehaus Rheinland, Dachauerstr. 9
1 22 52 Kaffeehaus Ring-Café, Sendl.Torpl. 1
8 02 50 Kaffeehaus Rink, Fürstenriederstr. 198
3 35 07 Kaffeehaus Römerburg, Pündterpl. 2
2 21 94 Kaffeehaus römische Grotte, Türkenstr. 59
3 12 30 Kaffeehaus Rolandseck, Viktoriastr. 23
1 15 75 Kaffeehaus Rosental, Sendl.Str. 89
6 22 13 Kaffeehaus Rotkreuzplatz, Leonrodstr. 3
2 36 24 Kaffeehaus Schellingsalon, Barerstr. 43
5 92 07 Kaffeehaus Schiller, Schillerstr. 9
4 38 76 Kaffeehaus Schloßgarten, Tegerns.Ldstr.12
6 17 79 Kaffeehaus Schloßmühlbad, Schloßrond. 4
3 58 78 Kaffeehaus Schneider, Nordendstr. 52
7 04 73 Kaffeehaus Leo Schneider, Thalk.Str. 23
1 06 27 Kaffeehaus in der Schüsselpassage
6 23 85 Kaffeehaus Stadion, Dantestr. 16
47 15 45 Kaffeehaus Stadler, Neu-Grünwald, Frundsb.Str. 11
5 33 01 Kaffeehaus Stadt Wien, Bayerstr. 27
2 31 49 Kaffeehaus Stefanie, Amalienstr. 25
8 92 07 Kaffeehaus Stockdorf, Stockdorf, Alpenstraße 30
2 93 43 Kaffeehaus Tattersall, Amalienstr. 46
2 46 02 Kaffeehaus Teichlein, Rosenstr. 4
49 26 29 Kaffeehaus Tela, Tegerns.Landstr. 57
7 06 92 Kaffeehaus Thalkirchen, Fraunbergpl. 7
2 75 20 Kaffeehaus Theater-Café am Gärtnerplatz, Reichenbachstr. 21
5 76 44 Kaffeehaus Theresienhöhe, Ther.Höhe 3
5 05 20 Kaffeehaus Thesy, Landwehrstr. 6
2 84 66 Kaffeehaus Tivoli, Widenmayerstr. 52
2 33 95 Kaffeehaus Torbräu
3 50 87 Kaffeehaus im Ungererbad, Ungererstr. 51
2 24 43 Kaffeehaus Universität, Amalienstr. 30
2 02 66 Kaffeehaus Viktoria, Maximilianstr. 17
79 31 14 Kaffeehaus Waldeck, Höllriegelskreuth
5 77 64 Kaffeehaus Walther, Waltherstr. 22
8 12 06 Kaffeehaus Willibaldsburg, Willih.Str. 10
1 01 19 Kaffeehaus Maryan Witkowski, Karlspl. 7
4 17 67 Kaffeehaus Ziegler, Adele, Johannispl. 15
7 02 57 Kaffeehaus am Zoo, Fraunbergstr. 2
5 35 24 Kaffel, Jos., Bauartikel, Landwehrstr. 41
48 05 80 Kaff, Franz, Dipl.-Ing., Händelstr. 5
2 39 03 Kaffl, Franz, Dipl.-Ing., Widem.Str. 14
48 01 40 Kaffl, Maria, M 27, Händelstr. 5
47 35 03 R. Kaffl'sche Gutsverw., Dornach Nr. 15
(48 01 40) Kaffl, Dr. Wilh., Schriftl., Händelstr. 5
7 26 12 Kafler, Elisabeth, Priv., Plinganserstr. 24
7 26 52 Kafler, Frz., Gutsbes., Plinganserstr. 24
37 01 39 Kagerer, M 13, Georgenstr. 57
4 01 78 Kagerer, A., Torfhdlg., Johannisplatz 12
8 16 46 Kagerer, Gg., Versich., *Pas* Heinrichstr.6
6 23 41 Kagerer, Hanns, Steuerinsp., Klugstr. 156
2 60 81 Kagerer, Joh., Hobelwerk, Holzstr. 5
2 80 79 Kagerer, Jos., Fuhrgesch., Isartorpl. 1
5 16 24 Kagerer, K., Schneiderei, Maßm.Str. 1
5 28 64 Kagerer, Karl, Konditorei u. Kaffee, München 15, Kapuzinerplatz 3
4 43 26 Kagerer, L., Baugesch., Sommerstr. 5
3 43 40 Kagerer, Max, Friseur, Georgenstr. 26
48 08 42 Kagerer, Therese, Wäscherei, Isman.Str126
6 27 32 Kagerhuber, Betty, Feink., Blutenb.Str. 87
49 20 75 Kagermeier, L., Insp., Wolkensteinstr. 9
37 16 12 Kagermeier, Max, Georgenstr. 81
3 55 28 Kahl, Carl, Bildhauer, Wilhelmstr. 28
8 05 81 Kahl, Rud., Fotos, *Pas* Münch.Str. 18
2 85 31 Kahlbau, A. E., Kfm., Schönfeldstr. 32
79 32 69 Kahle, Heinr., Dr. Ing., *Pu* Ulmenstr. 7
37 04 56 Kahle, Käthe, M 13, Arcisstr. 61
8 82 16 Kahlenberg, Dr. Herm., Chemiker, *Gaut* Hindenburgstr. 17
4 38 09 Kahler, Angela, Handweberei, Äuß.Wiener Straße 34
2 61 64 Kahlert, A., Autowerkst., Klenzestr. 59
8 20 38 Kahn, Herm., Gärtnerei, Neuaubing, Ad.-Hitler-Str. 106
6 15 63 Ilse u. Gertrud Kahr, Schwestern, Düllstr.3
48 07 81 Kahr, Wilh., Architekt, Redwitzstr. 9
29 73 44 Kaifel, Dr. Jos., Arzt, St.Anna-Pl. 2
7 24 94 Kain, Bernh., Insp., *Grha* Baltenstr. 2
79 31 16 Kain, Franz, Bäckerei, *Pu* Gistlstr. 83
8 97 75 Kain, Franz, *Gräf* Thassilostr. 3
1 10 06 Kaindl, Anna, Ww., NeuhauserStr. 6
2 13 82 Kaindl, Anna Wäsche, Thierschstr. 23
2 43 92 Kaindl, Georg, Baldestr. 16
36 04 68 Kaindl, Jakob, Kohlen, Dewetstr. 18
6 60 49 Kaindl, Ludw., Gastw., Eggartenstr. 7
7 09 73 Kainz, Adolf, HahndorferStr. 7
4 10 75 Kainz, Andr., Maler, Schneckenb.Str. 16
6 65 89 Kainz, F., Oberstud.-Rat, Arnulfstr. 216
4 34 05 Kainz, Franz, Kaminkehr., Edlingerstr. 20
49 26 96 Kainz, Heinr., Kfm., Widdersteinstr. 14
3 59 50 Kainz, J., Buchdruck., Wilhelmstr. 26
8 06 68 Kainz, Joh., Metzgerm., Camerlohstr. 51
8 19 94 Kainz, Jos., Fliesen, *Obm* Ypernstr. 3
6 14 55 Kainz, Jos., Insp. a. D., Pötschnerstr. 10
49 36 50 Kainz, Jos., Prok., H.Schemm-Str. 63
5 64 22 Kainz, Jos., Schleiflack, Maistr. 31
4 12 62 Kainz, Karl, Metzgermstr., Isman.Str. 14
4 43 67 Kainz, Mart., Maler, Á.Wienerstr. 77
5 82 43 Kainz, Max, Schlossermstr., Gollierstr. 23
29 76 44 Kainzinger, A., Techn., Wittelsb.Pl. 3
1 06 36 Kaiser & Co., Immobilien und Hypotheken, M 2, Kaufinger Straße 11
3 16 50 Kaiser's Kaffeegesch. GmbH, Leopoldst. 60
4 16 19 Kaiser-Ludwig-Hausbauverein e.V., Steinstraße 24
59 67 62 Kaiser-Uhren, Thorwaldsenstr. 12
6 35 18 Kaiser, A., Ansichtskarten, Lamp.-Str. 30
2 67 07 Kaiser, Adolf, Vertr., Liebigstr. 12
2 37 66 Kaiser, A., Elektr. Anl., Westerm.Str. 15
5 55 14 Kaiser, Alois, Malerei, Waltherstr. 1
5 57 10 Kaiser, Andr., Bäckerei, Luisenstr. 64
3 13 80 Kaiser, Andr., Prof., Kaulbachstr. 75
4 21 96 Kaiser, Anna, Molk.Prod., Casellastr. 6
4 31 54 Kaiser, Ant., Fleischwr., Auflegerstr. 14
39 92 28 Kaiser, Aug., Gastwirt, Feldmoching
6 16 05 Kaiser, Aug., Photos, Blutenburgstr. 104
37 20 61 Kaiser, Berta, Malerin, Hiltensp.Str. 32
49 20 96 Kaiser, Br., Arzt, Tegernseer Ldstr. 55
2 50 39 Kaiser, Chr., Buchhdlg., Marienpl. 8
(2 50 40) Derselbe, Verlag, Isabellastr. 20
4 55 57 Kaiser, Edm., Kapellmstr., Agilolf.Str. 3
2 07 28 F. Kaiser & Co, Zentralheizungen u. Lüftungsanlagen, Münch. 22, Rosenbuschstr. 6
48 13 62 Dieselben, Walter Kaiser, Dr.
2 07 28 Kaiser, Ferd., Ing., Rosenbuschstr. 6
8 17 45 Kaiser, Ferd., Uhrmachermstr., Allach, Horst-Wessel-Str. 29
8 02 64 Kaiser, Frz., Major a. D., *Pas* Elisab.Str. 27
8 22 91 Kaiser, Fridolin, Feinkost, Neuaubing, Beethovenstr. 27
5 15 72 Kaiser, Gg., Leuchtfarben, Bayerstr. 9
48 04 57 Kaiser, Hans, Direktor, Gaußstr. 5
6 31 32 Kaiser, Heinr., Kakteen, Savoyenstr. 7
4 20 21 Kaiser, Dr. H., Arzt, Metzstr. 36
59 69 24 Kaiser, H., Wurstfbr., Lindwurmstr. 51
29 64 79 Kaiser, Herm., Vertr., Oettingenstr. 4
6 06 52 Kaiser, Joh., Tankst., Kemnatenstr. 14
2 27 69 Kaiser, Joh., Ingenieur, Auenstr. 20
37 23 66 Kaiser, J., Wirtschaftsprüf., Krumb.Str. 7
48 10 85 Kaiser, Jos., Fuhrwesen, Bromb.Str. 8
(5 46 87) Kaiser, Jos., Obering., Römerstr. 4
4 13 71 Kaiser, Josef, Tapez., Entenbachstr. 44
5 16 21 Kaiser, Jos., Weine, Landsb.Str. 75
37 22 45 Kaiser, Karl, Autos, Tengstr. 28
6 02 38 Kaiser, Karl, Kfm., Nibelungenstr. 64
8 95 60 Kaiser, Karl, Bankdir. a. D., U.Pfaffenhofen, GautingerStr. 135
5 40 45 Kaiser, L., Korsettgesch., Luisenstr. 23
8 91 67 Kaiser, Lilli, Krailling, Pentenr.Str. 27
2 53 80 Kaiser, M. W., Parfümerie Bavaria, Neuturmstr. 1
79 45 95 Derselbe, Wohn., Solln, Terlanerstr. 24
8 05 71 Derselbe, *Pas* Marienpl.
3 28 31 Kaiser, Maria, Ww., K.Theodor-Str. 33
6 66 21 Kaiser, Mich., Kfm., Hubertusstr. 9
48 06 43 Kaiser, Prof. Rich., Maler, Cuvilliésstr. 9
4 09 37 Kaiser, Seb., Glasschleif., Pilgersh.Str. 42
4 44 19 Kaiser, Simon, Kohlen, Hachinger-Bach-Straße 19
29 68 25 Kaiser, Therese, Wäsch., Bräuh.Str. 10
48 13 62 Kaiser, Walter, Dr., Mauerk.Str. 31
6 18 15 Kaiser, W., Metzger, Pelkovenstr. 55
8 22 19 Kaiser, Wolfg., Vertr., *Pas* Köhlstr. 11
5 40 15 Kaiser-Geib, Elisabeth, Musikunterricht, Landwehrstr. 55
Sml.-Nr. 5 00 75 Kaiserhof-Hotel, Besitzer Gebr. Greif, Schützenstr. 12. T Kaiserhofhotel
2 45 49 Kaisler, F., Klempner, Zeppelinstr. 5
5 88 17 Kaiss, Hilde, M 15, Nußbaumstr. 30
5 85 54 Kakuschky, Alfr., Ingen., H.Linggstr. 15
3 29 60 Kalb, Anny, Moden, Ainmillerstr. 5
4 52 22 Kalb, Ed., Obering., Maria-Ther.-Str. 13
47 24 08 Kalb, Hans, Gutsbes., Potzham 4
3 28 98 Kalb, Dr. Herm., Oberstabsvet., Hohenz.-Straße 108
37 10 55 Kalb, Dr. Ludw., Prof., Tengstr. 33
47 52 07 Kalb, Dr. Max, Chemiker, v.Eckert-Str. 59
5 37 58 Kalb, Otto, Autoverw., Trappentreustr. 5
(3 29 60) Kalb, Dr. W., Kunstmal., Ainm.Str. 5
3 02 92 Kalbfus, Anna, Wwe., Planettastr. 4
8 16 86 Kalbfuß, Maxim., Oberst a. D., Lochham, An der Dornwiese 3
6 29 59 Kalbitz, Edwin, Techn.Büro, Neulustheim, Heerstr. 11
8 03 45 Kalbrecht, Eug., Kol.W., Obermenzing, Grandlstr. 28
37 25 75 Kalbrecht jr., H., Seifen, Elisabethpl. 1
37 17 56 Kalbrecht, Joh., Wollwr., Elisabethpl. 1
7 02 88 Kalbreier, Rob., Vertr., Ganghoferstr. 70
37 17 52 Kalbskopf, Aug., M 13, Bauerstr. 29
2 54 86 Kalchschmid, Karl, Friseur, Frauenh.Str42
37 23 43 Kalchschmid, Karl, Georgenstr. 93.
3 52 66 v. Kalckreuth, Gräfin, Christine, Kunstmalerin, Unertlstr. 1
5 81 12 Kaletsch, B., Nähmasch., Schwanth.Str.121
2 05 42 Kaleve, Gustav, Professor, Herrnstr. 36
2 41 90 Kalfa, Leimfbr., Zieblandstr. 4
48 04 02 Kalhammer, Jos., Glaser, Hompeschstr. 1
6 28 87 Kalhammer, Jos., Schreiner, Frundsb. Str.3
49 28 12 Kali-Chemie AG, Pharm.Fbr., Wirtstr. 12
5 78 87 Kalisyndikat, Dtsches, GmbH, Nußbaumstraße 6
6 64 83 Kalkbrenner, Jos., Dipl.-Kfm., Wendl-Dietrich-Str. 70
6 02 03 Kalkdienststandstelle Oberbayern, Untermenzing, Grünspechtstr. 7
79 43 95 Kalkschmidt, E., Redakt., Solln, Waldstr.5
37 05 91 Kalkstickstoff-Beratungsst., Elis.Str. 38
5 93 51 C. Kallenbach Bauges., Karlspl. 24
48 05 41 Kallenbach, Hans, Referent, Hoyerweg 6
3 51 29 Kallenberg, Elfriede, Keferstr. 8c
4 44 27 Kallenberger, Alfred, Dr., Possartstr. 9
7 10 77 Kallenberger, Fritz, Schriftleiter, Anglerstraße 30

5 04 56 E. & Dres. O. & R. Kallhardt, Zahnärzte, Pettenkoferstr. 27a
79 42 17 Dies., Wohn., Dr. O. Kallhardt, Großhesselohe, Rosenstr. 3
3 10 26 Kallhardt, Frieda, Ww., Ungererstr. 32
2 42 43 Kallhardt, Dr. H., Zahnarzt, Thierschstr. 1
4 05 34 Kallhardt, H., Ing., Ä.Prinzreg.Str. 56
37 15 33 Kallhardt, Kurt, Ing., Hohenz.Str. 57
4 51 88 Kallhardt, Dr. Walter, Zahnarzt, Äuß.-Prinzregentenstr. 17
47 53 02 Derselbe, Wohn., Am Hochstand 15
29 71 26 Kallmünzer, L., Metzger, Westermühlstr.15
59 65 61 Kálman, P., Kunstmaler, Schleißh.Str. 64
6 25 64 Kalmukoff, Oberst, Aldringenstr. 4
49 23 52 Kalt, A., Dr., HarthauserStr. 71
4 35 74 Kalt, Jean, Kfm., Neubiberg, Hitlerpl. 2
7 07 76 Kalt, Ursula, Spedit., Großmarkthalle
8 22 78 Kalteis, Adolf, Kfm., Schackystr. 61
29 69 31 Kalteis, Lina, Parfüm, Müllerstr. 39
5 59 66 Kaltenbach, Ernst, Inhaber: Heinrich Kaltenbach, Tischfabrik, Erzgießereistraße 18
37 00 29 Kaltenbach, Ernst, Fabrkt., Georgenstr.11
6 31 50 Kaltenbach, H., Bildh., Walsenh. Str. 42
6 63 79 Kaltenberger, Otto, Leonrodstr. 41
2 95 10 Kaltenbrunner, A., Bäcker, Blumenstr. 8
3 46 51 Kaltenbrunner, Fritz, Kaminkehrermstr., Kunigundenstr. 72
49 21 43 J. L. Kaltenecker & Sohn Nf., Gitterfbr., SäbenerStr. 5
7 05 73 Kaltenegger, Josef, Herstellung von Werbeplastiken aller Art, München 25, Plinganserstraße 76
1 12 24 Kaltenegger, S., Möbelhaus, Brunnstr. 3
6 65 03 Ders., Wohnung, Lautensackstr. 14
2 70 71 Kaltenmark, Otto, Himmelreichstr. 4
2 66 29 *Kaltenstadler, Cäc., Kunstanstalt,* Fraunhoferstr. 29
(5 17 40) Kalter, Dr. S., Arzt, Mathildenstr. 8
4 17 87 Kalthoff, Dr. Jos., Arzt, Pilgersh. Str. 21
4 47 90 Kalthoff, W., Ingenieur, Balanstr. 2
3 36 35 Kaltschmid, Hanns U., Ohmstr. 12
37 14 47 Kaltschmidt, A., Ing., Schleißh. Str. 122
59 66 50 Kalus, Hanns, Install., Bayerstr. 87
48 16 04 Kalveram, Heinz, Dir., Mauerk.Str. 13
2 36 72 Kaman, G. A. Norb., Tonkünstler, Thierschstraße 39
(4 01 63) Kamera Kino, Geibelstr. 6
1 25 96 Kameradsch. d. Künstler, Lenbachpl. 8
1 34 57 Kameradschaftsbund Dtscher Polizeibeamten, NeuhauserStr. 7
5 89 29 Kameradschaftsheim d. Heeresverwaltungsschule
2 85 84 Kameraseder, Fanny, Kol.W., Gabelsbergerstr. 9
47 24 10 Kameter, Hans, Ökonom, Winning Nr. 1
5 47 44 Kaminkehrerhandwerk, Pettenk.Str. 31
3 23 29 Kaminski, Elfriede, M 23, Kaiserpl. 2
3 32 75 Kaminski, Stefan, Ainmillerstr. 33
1 17 78 Ders., Fototechnik, Promenadestr. 15
2 57 29 Kamm, Anna, Rohprod., Zeppel.Str. 27
47 52 06 Kamm, Aug., Fuhrw., Wasserb.Ldstr. 165
5 10 77 Kamm, Gust., Dipl.-Ingen., Schubertstr.10
8 83 74 Kamm, Dr. Jos., Bankdirektor, *Gaut* Zugspitzstr. 122
49 21 21 Jul. & Ludw. Kamm, Schreinerei, Weinbauernstr. 9
7 41 02 Kammer, Nikol., Photoapparatebau, Reifenstuelstr. 4
5 37 30 Kammerbauer, Autovermiet., Linprunstr 6
59 78 14 Kammerbauer, Luise, Parf., Bergm.Str. 35
6 36 30 Kammerecker, L., Bankdir., Tizianstr. 29
7 44 40 Kammerer, M 5, Dreimühlenstr. 26
5 44 05 Kammerer, Fremdenh. Palast, Schillerstraße 33
4 14 23 Kammerer, A., Batteriefabrik, M 9, Tassiloplatz 6
4 14 98 A. & R. Kammerer, Apparatebau G. m. b. H. Telefonapparate München 9, Tassiloplatz 6
79 45 11 Kammerer, Annie, Großhesselohe, Marienstraße 12
79 40 71 Kammerer, Aug., Fbrkt., Solln, Tannenstraße 3
3 37 14 Kammerer, E., Schriftst., Germaniastr. 7
59 66 37 Kammerer, Frz., Zweigst.-Leiter, Augustenstraße 61
6 34 55 Kammerer, Hans, Malerm., Leonrodstr. 42
3 31 78 Kammerer, L., Autolack., Lerch.Str. 24
3 38 58 Kammerer, Lor., Ingen., Hohenst.Str. 10
3 57 15 Kammerer, Maria, Schleißh.Str. 214
59 64 02 Kammerer, Peter, Zigarren, Häberlstr. 15
8 94 43 Kammergruber, Mart., Metzgerei, Planegg, Adolf-Hitler-Str. 31
4 48 67 Kammerl, Joh., Molkerei, PariserStr. 23
2 78 69 Kammerl, Karl, Drogerie, Klenzestr. 50
2 93 57 Kammerl, Karl, Sattlerm., Theres.Str. 7
6 26 58 Kammerlander, Franz, Malermstr., Aindorferstr. 96
(7 08 56) Kammerlehner, H., Radio, Heinrichstr. 40
2 23 97 Kammerleitner, Frz., Friseur, Sachsstr. 1
1 05 27 Kammerlichtspiele, Kaufingerstr. 28
8 94 00 Kammerlocher, Anton, Tee, Krailling, Ad.Hitler-Str. 9
2 01 50 K. Kammerloher GmbH, Sped., Burgstr.12
8 18 54 Kammermayer, Max, Händler, *Grha* Andr.-Vöst-Str. 21
7 04 67 Kammermayer, Mich., Kuttlermstr., Lindwurmstr. 193
2 73 95 Kammermayer, Otto, Bauing., Schnorrstr 5
6 68 84 Kammermayer, Dr. Udo, Zahnarzt, FeldmochingerStr. 600
4 18 41 Kammermeier, Ad., Holz, Auflegerstr. 30
8 03 04 Kammermeier, Dr. Hans, Zahnarzt, *Pas* Bahnhofstr. 11
48 01 03 Kammermeier, Ferdinand, Reichsrichter, Rauchstr. 4
5 45 69 Kammermeier, Seb., Schreinermstr., Blutenburgstr. 30
2 09 74 Kammerspiele im Schauspielhaus, Bühnen der Hauptstadt der Bewegung, Theaterkasse, Maximilianstr. 34/35
2 62 65 Dies., Intendanz, Herrnstr. 54/I
2 79 75 Dieselben, Bühne
2 41 60 Dieselben, Abonnementsbüro
1 12 89 Kammhuber, Betty, Plissee, Brunnstr. 6
5 80 38 Kamml, Anna, Waschküche, Sandstr. 32
5 81 09 Kamper, Gust., Kraw.Fbr., Bayerstr. 39
8 17 46 Ders., Wohnung, *Obm* Richlstr. 16
59 69 90 Kamper, Kath., Herrenart., Karlspl. 25
2 47 97 Kampferseck, Ludw., Weinbau, Westermühlstr. 26
5 51 13 Kampfl, Franz, Maler, Pestalozzistr. 36.
29 74 71 Kamphoff, Rud., Buchbind., Blumenstr.13
3 02 88 Kampmann, B., Kohlen, Nordendstr. 11
8 24 04 Kamprath, Dr. H., Röntgeninstitut, *Pas* Institutstr. 12
6 39 82 Kamps, Albine, Ww., Kuglmüllerstr. 23
8 01 21 Kanalpumpwerk Pasing
2 01 92 Kanalwache, städt. Stadtbauamt-Tiefbau, Am Glockenbach 4
3 10 00 Kandetzki, Dr. A., Arzt, Josephstr. 36
7 28 90 Kandl, Kath., Hebamme, Khidlerstr. 14
7 14 27 Kandlbinder, Gg., Transp., Aberlestr. 48
64 94 Kandlbinder, Jos., Dir., Blutenb.Str. 38
6 25 08 Kandlbinder, P., Kohlen, S.Auff.Allee 56
1 19 44 Kandler, A., Buchdr., Hartmannstr. 2
7 09 36 Ders., Inh. H. Hofmann, privat
47 24 48 Kandler, Anton, Drogerie, Unterhaching, Tegernseer Landstr. 59
5 78 45 Kandler, Friedr., Dentist, Goethestr. 41
37 11 69 Kandt, Albert, M 13, Tengstr. 11
79 43 71 Kaniß, Charl., Großhesselohe, Georgenstr.1
2 77 79 Kannengießer, Elisabeth, Pension, Prinzregentenstr. 8
2 77 79 Kannengießer, Dr. Kurt, Zahnarzt, Widenmayerstr. 16
37 04 15 Kannewischer, Dr., Komponist, Hohenz. Straße 105
3 35 33 Kanoldt, Editha, Akademiestr. 5
79 42 84 Kanoldt, Emeline, Wwe., Solln, Wolfratsh. Straße 56
37 13 74 Kanowsky, Ingomar, Ing., Adalbertstr. 90
5 42 20 Kanstinger, Emil, Laborat., Bahnhofpl. 5
4 48 58 Kantine Bahnbetriebswerk Ost, Baumkirchnerstr. 57
7 36 65 Kantine Industriehof, Jägerwirtstr. 15
37 02 54 Kantine II, Infanteriestr. 9
3 10 07 Kantine d. Löwenbrauerei, Äuß.Schleißh. Straße
5 18 97 Kantine im Postamt II, Arnulfstr. 32
5 82 39 Kantine Mü-Hauptbahnhof, Arnulfstr. 7
3 25 95 Kantine im R.A.W. Freimann
59 78 06 Kantinenverwaltung, Werkst. I, LandsbergerStr. 158
2 44 98 Kantner, Centa, Neuheiten, Reichenb. Straße 35
7 49 63 Kantner, Geo, Auskunftei, Schaftlachstr. 1
29 69 62 Kantschuster, G., Stud.Rat, Müllerstr. 34
7 09 32 Kanu Club Turngem., Zentralländstr. 4
(5 25 15) Kanu- u. Faltbootsport, Mozartstr. 4
4 27 90 Kanz, Anna, Bäckerei, Bilgersh.Str. 46
6 22 31 Kanz, Helmut, Fische, Elvirastr. 10
2 49 85 Kanzenel & Beisenherz, gegr. 1687, Fachgeschäft für Papier und Militärschießscheiben, M 2, Bürobedarf, Blumenstraße 2—4
8 09 43 Kanzler, Alois, Baugeschäft, Lochhausen. AubingerStr. 13
7 07 00 Kanzler, A., Kamink., Trautm.Str. 12
6 64 85 Kanzler, H., Südl.Auffahrtsallee 69
37 12 96 Kanzler, Dr. L., Landw., Bauerstr. 19
4 50 78 Kanzler, Rud., Amtm., Orleansstr. 55
3 37 31 Kanzow, Elsie, Leopoldstr. 104
79 34 02 Kap, Horst, Reg.-Rat, *Pu* Waldweg 7
3 27 37 Kapfelsberger jun., A., Fuhrw., Pfitznerstraße 8
3 01 90 Kapfenberger, J., Hafner, Feilitzschstr. 17
2 52 48 Kapfenberger, Melanie, Ww., Theres.Str.24
5 28 78 Kapfenberger, Siegfr., Kfm., Sophienstr. 1
37 15 59 Kapfer, Dr. A., Reg.Rat, Arcisstr. 47
2 25 83 Kapfer, Andr., Hausbes., M 22, Herrnstr. 6
2 12 92 Kapfer, Dr. E., Apoth., Utzschneid.Str. 14
5 37 07 Kapfer, Frz., Malermstr., Bergmannstr. 9
7 30 37 Kapfer, Franz, Wäscherei, Oberl.Str. 14
37 09 03 Kapfer, Friedl, Maßanfertigung, Isabellastraße 8
3 38 08 Kapfer, J., Dr., Farinellistr. 2
1 20 28 Kapfer, Jos., Friseur, Neuhauserstr. 3
7 12 31 Ders., Wohnung, Farchanterstr. 1
5 57 39 Kapfer, Karl, Alteisen, Sandstr. 7
(2 12 92) Kapfer, L., Löwenapoth., Utzschn.Str. 14
37 15 30 Kapfer, M., Keuslinstr. 13
5 09 46 Kapfer, Maria, Theresienstr. 93
37 22 74 Kapferer, Dr., Arzt, Elisabethstr. 14
37 08 03 Kapfhamer, Ad., Maler, Adalbertstr. 74
6 26 11 von Kapff, Prof. Dr., Säure-Therapie, Ko.Ges., M 2, Dachauer Str. 112
1 26 36 Kapfhamer, J., Zigarren, Pfandh.Str. 3
48 02 88 Kapfhamer, Karl, Ing.-Büro, Rauchstr. 17
3 35 62 Kapfhammer, Leni, Textilwr., FröttmaningerStr. 16
2 41 12 Kapfhammer, Max, Frühlingstr. 15
7 06 87 Kaphingst, Hans, OberauerStr. 11
48 03 08 Kaplan, Alfr., Schlosserei, Weberstr. 9
2 95 02 Kaplan, Joh., Schlosserei, Finkenstr. 4
5 55 77 Kapp, Gottfr., Sattlermstr., Dachauerstr. 4
3 33 35 Kapp, Ida, Dr. phil., Kunigund.Str. 18
6 30 48 Kapp, Leonh., Kfm., Säulingstr. 4
36 04 44 Kappel, Hans, Tonkünstler, Karl-Theodor-Straße 73
5 05 55 Kappeler, Karl, Spedit., Landsb.Str. 69
3 02 02 Ders., Wohnung, Ansprengerstr. 10
3 32 84 Kappelmaier, Jos., Frz.Joseph-Str. 5
4 34 64 Kappelmayer, Gordian
6 63 65 Kappelmair, J., Zimmerei, Weidm.Str. 18
7 14 56 Kappelsberger, L., Schreiner, Brudermühlstraße 51
2 55 97 Kappelsberger, O., Möbel, Herrnstr. 14
5 08 76 Ders., Verkaufsräume, Bayerstr. 43
3 25 76 Kappendobler, A., Tabakwr., Clem.Str. 97
8 97 29 Kappendobler, Ther., Heißmangel, *Gräf* Ad.Hitler-Str. 88
5 29 56 Kappes, Jak., Vertr., Herzog-Heinr.-Str.15
5 80 03 Kapphan, Herm., R.-A., Max-Jos.-Str. 7
6 10 52 Kappl, Jos., Schneiderei, *Obm* Menz. Straße 53½
49 21 69 Kappl, X., Kaminkehrerm., Harl.Str. 38
29 64 16 Kappler, Alf., Tapez., Gabelsb.Str. 15
7 25 08 Kappler, Hans, Prok., Hofmannstr. 54
29 68 77 Kappler, Ignaz, Fuhrgesch., Auenstr. 9
8 08 27 Kappler, Lydia, *Pas* Irminf.Str. 3d
5 11 75 Kapser, Helene, Reiseandenken, Rückertstraße 7
6 4 668 Kapsreietr, Gg., Großgarage, Dach.Str.241
7 34 61 Kapuzinerkloster a. d. schmerzh. Kapelle, Kapuz.Str. 38
37 01 23 Kapuzinerkloster St. Josef, Tengstr. 7
49 22 39 Kapuziner Malzkaffee-Fbr. KG, Wirtstr.17
5 74 41 Kapuzinerplatz Apotheke, Häberlstr. 23
3 36 06 Karabiberowic, Z., Chem., Königinstr. 71
2 24 53 Dr. Karaisl v. Karais, Frhr., Franz, Oberstleutn., Schellingstr. 54
1 04 27 Karbacher, L., Fotos, Kaufingerstr. 14
8 15 24 Karbatsch, Alfred, Kaufm., Lochham, Hindenb.Str. 15
4 31 67 Karbaumer, Balth., Kohlen, Öfelestr. 10
4 10 59 Karber, Mart., Viehhdlg., Werinherstr. 46
7 36 80 Karch . Kurt, Vertr., H.Schmidstr. 4
2 24 56 Karcher, Oscar, Maler, Theres.Str. 54
2 90 15 Kardex-System, GmbH, Neuturmstr. 1
7 42 96 Karg, Andr., Maurerei, Kapellenweg 3
3 28 44 Karg, Franz, Archit., Clemensstr. 57
5 08 85 Karg, Franz, Autolacke, Landsb.Str. 57
7 43 10 Karg, F., Musiker, *Grha* Sonnbl.Str. 5
3 54 48 Karg, Gg., Kantine, Freimann
6 27 43 Karg, Georg, Metzger, Volkartstr. 20
49 22 94 Karg, Heinr., Landwirt, Schönchenstr. 33
48 02 46 Karg, Ilse Inge, M 27, Innstr. 2
7 11 34 Karg, Josef, Friseur, Lindwurmstr. 213
5 17 41 Karg, Jos., Immobil., Schellingstr. 103
7 11 88 Karg, Lina, M 15 Platenstr. 2
4 46 54 Karg, Math., Kohlen, Preysingstr. 77
2 38 69 Karg, Dr. Max, O.Stud.Dir., Steinsdorfstr 7
6 60 31 Karg, Rud., Dentist, Nymph.Str. 160
2 71 78 Karg, Dr. Th., Oberkirchenrat, Türkenstraße 68
2 36 45 Karg, Wend., Juwelier, Blumenstr. 11
8 96 98 Karg v. Bebenberg, Frfr., Margarete, *Grä* Schlageterstr. 14
4 48 70 Karger, Herb., Virtuos, Walpurgisstr. 5
2 61 95 Kargl, Friedr., Weine, Barerstr. 61
8 22 32 Kargl, Ottille, Lichtsp., Allach, Hindenb.-Straße 9
3 35 15 Kari, Joh., Kohlen, Lerchenau, Irisstr.
8 09 87 Karkowski, Franziska, Friseurgesch., *Obm* Ad.HitlerStr. 27
2 70 05 Karl Deppe & Püschel, Friseure, Briennerstraße 55
59 60 20 Karl & Faber, Literatur- und Kunst-Antiquariat, M 2, NW, Brienner Straße 10
3 17 82 Karl & Popp, Modewr., Fried.Str. 29
79 42 35 Dies., Wohnung Luise Karl, Solln, Hofbrunnstr. 100
4 50 48 Karl, Alfons, Installat., Preysingstr. 39
4 45 64 Karl, Andr., Schlossermstr., Joh.Pl. 17
2 71 58 Karl, Anton, Bäckerei, Fürstenstr. 15
5 21 93 Karl, Anton, Kfm., Pettenkoferstr. 27
2 49 12 Karl jr., Franz, Bäckerei, Platzl. 2
47 54 13 Derselbe, Adolf-Wagner-Str.
5 76 45 Karl, Franz E., Dentist, Seidlstr. 22
3 52 15 Karl, F. X., chem.techn. Produkte, Gewehrreinigungsmittel, Belgradstraße 15
49 24 53 Karl, Fritz, Vertr., Agothriederstr. 15
6 37 59 Karl, Gg., Buchhalter, *Obm* Wesselstr. 7
48 02 60 Karl, Georg, Dr., Felix-Dahn-Str. 3
5 44 15 Karl, Georg, Immob., Landwehrstr. 40
2 80 90 Karl, G., Metzgermeister, Baumstr. 2
5 88 32 H. Karl u. K. Steinberger, Schneiderei, Ringelsstr. 14
8 16 07 Karl, Oberinspr., *Obm* Riemersch.Str.
3 40 45 Karl, Joh., Autolack., Petuelstr. 1
6 17 36 Karl, Johann, Metzger, Leonrodstr. 73
(1 33 83) Karl, Josef, Juwelen, Neuh.Str. 24
79 47 09 Karl, K., Prokur., Gg.Kalb-Str. 4
37 02 37 Karl, Ludw., Metzgermstr., Elisab.Markt
79 42 88 Karl, M., Zimmerei, -Solln, Schmiedstr. 7
2 48 84 M. Karl & Cie, Tabake, Ledererstr. 25
1 27 48 Karl, Max, Immobilien u. Hausverwaltungen, Karlsplatz 14/I
8 21 41 Karl, Max, Technik., *Pas* Krügerstr. 2a
2 55 16 Karl, Michael, Gastw., Frauenstr. 4
4 16 48 Karl Müllersches Volksbad, Zweibr.Str. 31
7 25 74 Karl, Otto, Dentist, AmHarras 15
6 32 64 Karl, Theodor, Revisor, Isensteinstr. 11
4 46 45 Therese Karl u. Johanna Verstl, Wörthstraße 19
1 35 84 Karle, Arthur, Wirtschaftspr., Herz.Wilh.-Straße 3
59 60 58 Karle, Gustl, Trappentreustr. 31
1 27 12 J. & F. Karlein, Kleider, Sendl.Str. 68
5 06 75 Karlshof GmbH, Kaiser-Ludwigs-Pl. 1
1 34 00 Karlsplatz-Apotheke, Karlspl. 4
5 44 97 Karlsplatz-Theater, Karlsplatz 21
2 44 65 Karlsruher Lebensvers.AG, Theat.Str. 38
49 33 66 Dies., Dir. H. Bareiß, Theat.Str. 38
1 30 87 Karlsruher Lebensvers.AG, Neuh.Str. 15
49 37 62 Dies., Gen.-Insp. F. Schütz, Kornblumenweg 31
37 00 15 Dies., Geschäftsst. W. Knoeckel, Jakob-Klar-Str. 9
48 12 13 Dies., Wohnung H. Wassmer, Kufst.Pl. 2
5 48 52 Dies., Gen.-Vertr. Jos. Forcht, Pettenk. Straße 22
(59 65 32) Karlstor-Theater, H.Wilh.Str. 33
59 69 08 Karmann, Hans, Kfm., Arcisstr. 52
2 54 03 Karmann, J., Brennmat., Gab.Str. 19
6 15 10 Karmann, Jos., Dr., M 2, Jutastr. 15
7 30 86 Karmann, K., Friseur, Dreimühlenstr. 22
4 32 27 W. Karmann u. H. Droll, Gummiwr., Zweibrück.Str. 24
1 25 45 Karmeliten-Apotheke, R.v.Epp-Pl. 17
6 04 98 Karmeliten-Kloster St. Theresia, Don-Pedro-Str. 39
3 41 98 Karn, Wilh., Ing., Schleißh.Str. 210
2 82 28 Karnath, Therese, Bäckerei, Pfarrstr. 8
6 11 54 Karnehm & Sohn, Möbel, Voitstr. 1
3 42 79 Karner, Dr. Anton, Synd., Siegfr.Str. 6
4 29 85 Karner, Fritz, Kfm., Langerstr. 3
2 10 34 / 2 10 35 / 2 10 36 Karosseriewerk und Automobilvertrieb Karl Keidler Oettingenstr. 20/24. T Fiatauto
4 09 94 Karotsch, Frieda, Molk.Prod., Alpenpl. 3
2 31 70 Karpf, Dr. Alfr., R.A., Odeonspl. 7
4 28 89 Ders., Wohn., Äußere Prinzreg.Str. 15
5 21 98 Karpf, Karl, Antiquitäten, Heßstr. 36
49 35 71 Karpf, Klaus, Kfm., Klara-Heese-Str. 10
2 31 70 / 2 31 71 Dr. Rudolf Karpf u. Dr. Alfred Karpf, Rechtsanwälte, M 22, Odeonspl. 7, 31.Aufg.
2 31 70 Karpf, Dr. Rud., R.A., Odeonspl. 7
2 88 02 Ders., Wohn., Widenmayerstr. 39
5 57 62 Karpfhammer, Dr. H., R.A., Sonnenstr. 28
59 63 24 Karpfinger jr., J., Kohlen, Gab.Str. 54
5 23 41 Karpfinger, Mich., Kohlen, Schleißh.Str.26
2 88 10 Karrer & Mayer, Photogr., Finkenstr. 2
6 16 95 Karrer, Otto, Ing., Südl.Auffahrtall. 68
7 25 59 Karreth, Aug., Fabrikbes., Wolfsratsh. Straße 32
(7 25 59) Karreth, Dr. Rud., Arzt, Wolfr.Str. 32a
47 24 16 Karsch, Anna, Unterhaching, Moltkestr. 9
6 46 19 Karsten, Herm. Photogr., Walsenh.Str. 67
5 48 17 Kartellvereinigung Münchener Baumaterialienhändler e. V., Lenbachplatz 3, 1. Aufgang P München 7765
3 00 29 Karsten, Käte, D.-Moden, Akademiestr. 1
5 75 75 Karsten, Willy, Violinist, Augustenstr. 95
1 33 31 Kartini, Dr. F., R.-A., Sonnenstr. 9
7 22 31 Kartoffelhdlg. Karl Mayr, Großmarkth.
3 05 18 Kartoffelwirtschaftsverb., Georgenstr. 22
2 29 33 Kartonnagenfbr. Merkur, Auenstr. 13
79 32 56 Karwat, E., Dr.Ing., *Pu* Gistlstr. 66
29 61 20 Kasan, Richard, Lederwr., Müllerstr. 52
3 00 75 Kasasian, Yerv., Kunstmal., F. Jos.Str. 6
3 25 44 Kasberger, M., Kaiserstr. 33
4 52 52 Kaspar, Fritz
4 28 53 Kaspar, H., Kunstmaler, Bauriedlstr. 6
2 60 67 Ders., Atelier, Dtsch. Museum, Mus. Insel
3 42 67 Kaspar, Jak., Oberst, Römerstr. 21
49 33 53 Kaspar, Joh., Spengl., St.Martinstr. 20
5 59 50 Kaspar, Rose, Malerei, DachauerStr. 48
3 35 67 Kaspar, Th., Schausp., Pündterpl. 3
6 10 92 Kasparek, Kurt, Kfm., Nördl.Auffahrtsallee 24
37 09 68 Kasper, Arth., chem. Präp., Bararstr. 69
2 79 18 Kasper, A., Bäckerm., Auenstr. 29
8 23 20 Kasper, Jos., *Pas* Sandstr. 1
7 36 55 Kasper, Karl, Spenglerei, Adlzreiterstr. 7
3 49 96 v. Kasperowicz, Olga, Kunstgew., Gundelindenstr. 11
36 00 44 Kasperowski, Bahnrat, Rohmederstr. 19
3 00 48 Kasperschinski, Madeleine, Frau, Schönererplatz 5
5 92 41 Kasseler Farben u. Lackfbr. Reiffen & Co, Schwanth.Str. 34
47 53 23 Kassenärztl. Bez.-Stelle Haar
5 89 34 Kassenärztl. Verein. Dtschlds., Karlstr. 21
2 62 99 Kassenetter, Lebensm., Palmstr. 16
1 23 10 Kassenetter, M 15, Sonnenstr. 11
1 28 72 Kassenetter, Dr. Josef, Arzt, Karlspl. 8
6 62 40 Kassenetter, Josephine, Richildenstr. 26
2 82 02 Kassenzahnärztl. Verein, Türkenstr. 6
8 19 70 Kast, Hans, Prokur., Perhamerstr. 51
5 30 57 Kast & Ehinger, GmbH, Schillerstr. 28
2 45 32 Kastenmaier, J., Parkett, Auenstr. 78
5 25 80 Kastenmaier, Otto, Maler, Schell.Str. 117
59 64 67 Kastenmeier, Fr. X., Emaillieranst., Augustenstr. 7
7 29 53 Kastenmüller, Luise, Limonaden, Plinganserstraße 109
47 54 88 Kaster, Anna, Ob.-Schwester, Togostr. 17
7 38 64 Kastl, Anton, Kesselreinig., Zenettistr. 17
3 54 60 Kastl, Dr. h. c. L., R.A., Leop.Str. 18
1 08 95 Kastl, Margot, Moden, Maxim.Pl. 12
29 75 40 Kastl, Senta, Moden, Maxim.Str. 43
6 11 34 Kastlmeier, G., Orthop., Elvirastr. 5
7 32 36 Ders., Laden, Lindwurmstr. 215
2 76 04 Kastner & Callwey, Druck., Finkenstr. 2
2 46 71 Kastner, Andr., Schneidermstr., Zweibr. Straße 12
6 65 83 v. Kastner, Elsa, Wwe., Lierstr. 16a
79 32 45 Kastner, Ferd., Reg.-Baurat, *Pu* Habenschadenstr. 16
3 43 06 Kastner, F., Bücherrev., Hohenst.Str. 6
37 24 61 Kastner, Gg., Steuerinsp., Görresstr. 52
4 30 83 Kastner, Hans, Schneider, Rosenh. Str. 40
37 01 26 Kastner, Hans, Reg.-Rat, Elisabethstr. 15
3 31 35 Kastner, Heinr., Quetschwerk, Kurf. Pl. 2
3 16 04 Kastner, Herm., Karosserie, Lerch. Str. 44
4 40 13 Kastner, Hugo, Schlosser, Kellerstr. 41
4 12 54 Kastner, J., Versich., Leuchtenb.Str. 10
5 21 44 Kastner, Jos., Hemden, Kapuz.Pl. 4
6 47 11 Kastner, Ludw., Metzger, Dietleibstr. 11
8 04 92 Kastner, R., Kfm., *Obm* Lindenall. 7
5 47 35 Kastner, W., Molk.Bes., Schommerstr. 18
4 01 72 Heinr. Kastor u. Dr. F. Vogel, L.Grahn-Straße 42
3 42 27 Kathan, Waldemar, Wilhelmstr. 10
3 52 85 Derselbe, Verlag, Kaiserstr. 4
37 23 77 Kathmann, Paul, Kfm., JakobKlarstr. 9
3 49 16 Kathol. Friedr. W., Hörwarthstr. 23
2 64 62 Kathol. Heimatmission, Galeriestr. 35
59 73 25 Kathol. Frauenbund, Schrandolphstr. 1
5 08 84 Kath. Frauenb., Zweigver., Schrand.Str 1
4 38 54 Kathol. Gesellenhausverein, Haidhausen, Kirchenstr. 6
2 06 70 Kathol. Gesellenhaus-Verein St. Anna, Rob.Koch-Str. 9
5 46 19 Kathol. kaufm. Verein Hansa, Geschäftsst.
5 01 17 Kath. Gesellenh. Zentral, Schommerstr. 2
Sammel-Nr. 4 23 11 / 4 23 11 / 4 27 31 Kathra Konservenfabrik Aktiengesellschaft der Franz Kathreiners Nachfolger, München 8, Mühldorfstr. 20 / Franz Kathreiners Nachfolger Aktiengesellschaft, Kolonialwaren, München 8, Mühldorfstr. 20. T Kathra P 462
2 29 51 Kathreiner GmbH, Ludwigstr. 27
49 24 21 Katjuschin, Woldemar, Hasclburgstr. 6
5 56 12 Hermann Katsch G. m. b. H., Ärzte- u. Krankenhausbedarf, Schillerstr. 5
6 11 79 Kattentidt, E. E., M 19, Voitstr. 10
4 38 52 Katzbichler, Emil, Kfm., Tegern.Ldstr. 36
59 69 69 Katzdobler, Alb., Kraftverkehr, Kreittm. Straße 30
7 06 34 Katzenberger Komm.Ges. Betonwerk u. Garagenbau, Geisenh.Str. 10
7 08 25 Dies., Wohn., Katzenberger, Boschetsr.Str.
3 41 36 Katzenberger, Michael, Schleißh.Str. 159
48 16 31 Katzendobler, Rupert, Kfm., Laplacestr. 5
8 09 08 Katzl u. Lang, Baugesch., *Pas* Hindenburgstr. 45
4 08 58 Katzl, Monika, Wäscherei, Oefelestr. 5
4 14 52 Katzmayr, Michl, Bierdepot, Falkenstr. 12
5 38 96 Kau, Kunstmaler, Gollierstr. 9
3 40 50 Kaub, Maria, Ww., Keferl.Str. 87
4 26 64 Kauderer, Joh., Metzger, Pfanzeltpl. 16
7 10 54 Kaufer, Josefa, M 25, Alramstr. 28
7 35 97 Kaufer, L., Schlosser, GmunderStr. 11
49 31 27 Kauffer, R., Vertr., GrünwalderStr. 185
4 09 97 Kauffmann, Ad., Bäckerei, Weissenb.Str. 4
2 16 95 Kauffmann, E., Fremdenh., Kaulb.Str. 35
3 10 01 Kauffmann, Erich, Leopoldstr. 95

48 04 09 Kauffmann, Fritz, Ebersbergerstr. 25
5 16 01 Kaufhaus Joh. Horn AG, Karlspl. 20
4 26 45 Kaufhaus E. Klein, Tegernseerlandstr. 26
1 35 01 Kaufhaus Oberpollinger, Neuhauserstraße 44/46. T Oberpollinger P 343
1 10 96 Kaufm. Krankenk. Halle, Neuh.Str. 6
1 10 97 Dies., Bezirksverw. Bayern, Neuh.Str. 6
2 36 99 Kaufm. Privatschule, Kanalstr. 36

Kaufmännische Privatschule
Berufsfachschule
von
Albert Dzieia
(vormals Eichenseer)
München 22, Kanalstraße 36
Fernsprecher 2 36 99

2 44 46 Kaufm. Privatschule Dr. K. Leopold, Briennerstraße 54
59 68 12 Kaufmännische Privatschule, Margarete Weißauer, Kapuzinerstr. 29
5 43 72 Kaufmann, Dr. A., Arzt, Lindw.Str. 1
79 47 01 Ders., Wohnung, Solln, Ad.Hitler-Allee 15
37 24 95 Kaufmann, A., Präs., Elisab.Str. 18
5 61 44 Kaufmann, Andr., Wirtsch.-Prüf., Bavariaring 4
5 39 09 Kaufmann, Alb., Ger.Dir., Uhlandstr. 6
8 10 56 Kaufmann, Alfr., Vertr., Lautens.Str. 5
7 21 10 Kaufmann, Arnold, Kulturgarten, Eichendorffplatz 1
2 84 35 Kaufmann, Charlotte, Schriftst., Dianastr 6
79 41 07 v. Kaufmann, Ed., Rittmstr. a. D., Solln, Albrecht-Dürer-Str. 18
3 30 86 Kaufmann, Elisab., Frau, Siegfriedstr. 3
2 02 71 Kaufmann, Elis., Oberlehrerin, Liebigstr.22
(5 77 05) Kaufmann, Fr., Apoth., Pettenk.Str. 38
5 81 30 Kaufmann, F., Reprod.Anst., Luisenstr. 27
(2 23 00) Fr. Kaufmann & Co, Kohlen, Baldestr. 4
4 39 13 Kaufmann, Franziska, Wäscherei, Loth. Straße 2
3 34 94 Kaufmann, Frieda, Ww., Freystr. 5
3 15 92 v. Kaufmann, H., Gesandter i. R., Königinstraße 47
6 45 15 Kaufmann, Hedwig, Südl.Auffahrtsallee 64
5 80 77 Kaufmann, J., Installat., Schwindstr. 18
6 23 30 Kaufmann, J., Weinhaus, Leonrodstr. 6
3 37 46 Kaufmann, Jos., Hebamme, Knorrstr. 19
6 22 85 Kaufmann, Karl, Masch., Merianstr.
2 22 81 v. Kaufmann, Dr. L., Synd., Wid.Str. 31
7 24 75 Kaufmann, Marie, Versand, M.-Eichstr. 1
4 42 99 Kaufmann, W., Elektr. Anl., Preys.Str. 10
8 90 35 Kaufmann, Dr. Walther, Ing., *Gräf* Spitzelb.Str. 5
5 49 35 / 6 61 70 Gg. Kaufmann & Sohn, Wagendecken- u. Zeltefabrik, Denisstraße 3
(28 91) Kaufmannsschule, Städt., Rosental 7
3 17 40 Kaulbach-Apotheke, Ohmstr. 12
4 42 00 Kaulhausen, Hetty, privat, Geibelstr. 1
3 28 32 Kaumann, Edith, MainzerStr. 22
3 22 24 Kaup, Egwin, Archit., Destouchesstr. 16
6 39 47 Kaup, F., Sachverst., Pickelstr. 9a
79 41 85 Kaup, Dr. Ignaz, Prof., Solln, GroßhesseloherStr. 3c
59 69 10 Kauper, Rob., Chauffeur, Karlstr. 112
(7 48 80) Kaupert, O., Torfvertrieb, Platenstr. 5
4 07 87 Kaupisch, Elfr., Kol.-W., Versaillerstr. 21
48 11 12 Kaupper, Gg., Trainer, Isman.Str. 106
4 44 91 Derselbe, Trainieranst., Daglfing
4 17 39 Kaupper, Käthe, Gestüt, Daglfing 21
47 54 76 Kausche, Karl, M 59, Sperberstr. 9
8 24 34 Kauschinger, Jos., Prok., Flotowstr. 80
4 52 14 Kaußler, Alfons, Drächlstr. 7
2 85 80 Kaut, Dr. Franz, Arzt, Platzl 1
79 43 98 Kaut, Joh., Reichsbahnbeamter, Solln, Jos.-Schwarz-Str. 10
2 33 89 Kaut, Michael, Bankprok., Platzl 1
3 08 48 Kaut, Siegfried, M 23, Römerstr. 1

2 20 71 / 2 20 73 Kaut-Bullinger & Co.
Inh. Rudolf Egerer
Schreib- u. Bürobedarf, Residenzstr. 6

8 03 61 Kautzsch, Marianne, *Pas* Lützowstr. 26
5 91 94 K.A.W., Kölner Accumulat.Werke, Stiglmaierpl. 1
6 32 95 Kayser, Adolf, Kfm., Neulustheim, Grünspechtstr. 14
7 06 45 Kayser, Julie, Strickmod., Tumbl.Str. 34
8 91 88 Kayssler, Chr., Schausp., *Gräf* Ad.Hitler-Straße 91
5 21 71 Kazmaier, Eugen, Direkt., Karlspl. 24
3 16 24 Kazmaier, Vicky, M 23, Mottlstr. 25
(6 15 26) Keck, Ad., Malermstr., Volkartstr. 13
7 32 67 Keck, Ant., Metzgerei, Thalk.Str. 55
6 12 37 Keck, Berta, Ww., Dall'Armistr. 44
7 03 84 Keck, Emil, Vertr., Thalk.Str. 149
8 93 03 Keck, Fritz, Bankbevollm., *Pla* Münchner Straße 38
6 66 44 Keck, H., Autorepar., Blutenb.Str. 87
2 37 86 Keck, Joh. Gg., Maler, Amalienstr. 81
6 15 26 Keck, Johanna, Kol.-W., Volkartstr. 13
2 07 87 Keck, Otto, Schneider, Kanalstr. 8
5 24 32 Keckeisen, Jos., Buchhdlg., Augustenstraße 119
3 50 15 Kees, Ernst E., Leopoldstr. 25
1 06 22 Keeser, O., Masseur, Herzogssp.Str. 23
6 15 76 Keeß, Elisabeth, Ww., Renatastr. 58
37 21 95 Kefer, Hanns, Trainer, Hiltensp.Str. 15
37 02 70 Kegel, Alfons, Oberstltn., Elisabethstr. 5
4 05 47 Kegel, Bruno, M 27, Beetzstr. 5
79 43 92 Kegel, H., Obltn. a. D., Solln, Dürerstr. 21
2 62 72 Kegel, Konr., Wäscherei, Entenb.Str. 9
8 09 35 Kegel, W., Baugesch., *Obm* Zepp.Str. 7
47 63 60 Kegler, J., Bankdir., Wunderh.Str. 10
8 94 93 Kegler, Karl, Amtmann, Stockdorf, Zweigstr. 57
2 93 18 Kehayeff, Constantin, Königinstr. 2
(36 05 68) Kehl & Kiefer, Wärmetechnik, Imhofstr. 5
7 23 35 Kehl, Betty, Ww., Grimmstr. 3
5 64 66 Kehl, Franziska, Glaserei, Bayerstr. 43
(36 05 68) Kehl, Max, Sanit.Anl., Imhofstr. 5
6 02 41 Wilh. Kehle & Co, Putzwr., Voitstr. 10
2 60 79 Kehler, Dr. W., Direktor, Theres.Str. 70
8 97 97 Kehm, Alb., Intend., *Gräf* Merow.Str. 6
5 37 03 Kehrer & Weber, Kol.-W., P.Heysestr. 31
2 17 63 Dies., Weine, Theklastr. 1
8 94 68 Kehrer, Aug., Bahnhofskiosk, Planegg
8 22 08 Kehrer, Dr. H., Prof., *Pas* Gräfstr. 13
37 11 48 Kehrer, Dr. H., Prof., Elisabethstr. 19
2 70 54 Kehrer, Rud., Dentist, Rindermarkt 9
5 47 31 Keidel, H., Dienerschule, Rottmannstr. 14
5 25 10 Keidel, Th., Staatsanw., Rottm.Str. 17
5 43 79 Keiditsch, A., mech. Werkst., Reis.Str. 19
4 00 14 Keidler, Karl, Direktor, Geibelstr. 5
2 10 34 Ders., Karosseriewerk, Oettingenstr. 20
7 26 56 Keil & Hähle, Drogen, Hofm.Str. 4
5 36 47 Keil, Anton, Bäckermstr., Karlstr. 60
37 18 00 Keil, Dr. Georg, Arzt, Adalb.Str. 88
3 47 00 Keil, Hellm., Dr., Seestr. 5
36 22 63 Keil, Joh., Betriebsleiter, Maasweg 4
(5 65 61) Keil, Leopold, Ingen., Karlspl. 23
8 83 26 Keil, Ludwig, Bäckerei, *Gaut* Hs. Nr. 104
6 02 75 Keilbar, Olga, M 19, Aldringenstr. 8
2 28 28 Keiler, Aenny, M 5, Auenstr. 56
49 38 39 Keilhammer, Jos., Versich., Schemmstr. 27
3 44 81 Keilhold, Rud., Maler, Heimst.Str. 7
5 77 83 Keill, Centa, Ww., Schwanthalerstr. 35
8 25 48 Keilpflug, Willy, *Obm* Rubenstr. 4
47 16 06 Keim, Frieda, Ww., *Grü* Luitpoldpl. 2
2 20 75 Keim, Fritz, Frisiersalon, Müllerstr. 35
6 38 47 Keim, Hans, Radio, Nymphenb.Str. 178
2 33 88 Keim, H., Archit., Schellingstr. 29
39 91 44 Keim, Herm., Ing., *Schlh* Hitlerstr. 57
3 39 94 Keim, H., Gen.Maj. a. D., Georgenstr. 24
2 50 90 Keim, Dr. J., J.-R. [N] i. R., Steinsd.Str 13
47 35 41 Keim, Konr., Trainer, AmOberfeld 2
37 07 81 Keim, Ludw., Bahnrat i. R., Isabellastr. 14
6 01 80 Keim, Dr. Paul, Arzt, Romanstr. 64
4 42 35 Keimel, Anton, Ortsgr.Leit., Schlierseestraße 43
47 46 03 Keimel, Heinr., Briefmarken, Oberhaching
3 41 45 Keimel, Herm., Maler, Römerstr. 4
7 43 24 Keimel, L., Direkt., Brudermühlstr. 23
4 55 87 Keimig, Ludw., Vertr., Rosenh.Str. 216
6 65 80 Keindl, Anna, Waschanst., W.Lang-Str. 6
3 34 11 Keiner, Gertrud, M 23, Kaulbachstr. 92
7 08 62 Keins, M. Israel, Dr., Lindw.Str. 129
6 29 17 Keiper, Frau Prof., De-la-Pazstr. 4
2 46 16 Keis, E., Frottierwr.-Fbr., H.Sachsstr. 18
37 08 47 Keis, Gg., Obertruppf., Agnesstr. 44
79 45 44 Keis, Hans, Amtmann, Großhesselohe, Marienstr. 6
29 74 66 Keisel, Rosa, M 22, Triftstr. 6
2 58 30 Kelb, Herm., Kfm., Widenm.Str. 1
2 58 30 Kelb, Willy, Essenzen, Widenm.Str. 1
2 37 87 / 2 55 86 Keiheimer Parkettfabrik Aktiengesellschaft, Theresienstraße 18. T Kelparkett Niederlassung in Berlin
4 48 28 Kellaria, Kellereiart.mbH, Inn.Wien.Str.12
37 10 42 Kelle, Benno, Vertr., Georgenstr. 72
3 23 77 Kellein, Hugo, Dr. jur., Mainzerstr. 6
49 22 79 Kellendorfer, Hch., Kohlen, Tegelb.Str. 19
6 61 95 Kellendorfer, R., Maschinen, Elvirastr. 14
7 06 77 Kellendorfer, Sophie, Wäschefbr., Adlzreiterstr. 12
7 42 11 Kellendorfer, W., Etuitfbr., Geisstr. 39
79 32 75 Ders., Wohn., *Pu* Waldstr. 19
5 11 63 Keller & Böhm, Antiquität., Ottostr. 3a
5 95 63 Keller & Kalmbach, Eisen, Schommerstr.
37 16 54 Keller & Sanders, Ing.Büro, Elis.Str. 2
2 75 18 Keller, A. W., Zahnarzt, Zweibr.Str. 2
3 29 28 Keller, Alb., Beleucht.-App., Kaulbachstraße 77
6 24 96 Keller, Alb., Gastw., Dietrichstr. 2
29 66 45 Keller, A., Bildhauer, Wittelsb.Str. 2
5 15 58 Keller, Andr., Buchdr., Frauenlobstr. 26
2 75 69 Keller, Ant., Heilprakt., Reitmorstr. 30
2 24 90 Keller, Anton, Sattlerei, Baaderstr. 10
7 05 91 A. u. J. Keller, Gummi, *Grha* Heiglstr. 34
7 29 57 Keller, Aug., Transp., Bruderm.Str. 15
47 24 22 Ders., Werk, Unterhaching, Unterbib.Str.
5 54 64 Keller, C. H., Ingen., Augustenstr. 53
37 00 19 Keller, Charlotte, Putzgesch., Tengstr. 12
6 68 05 Keller, Christ., Lehrer, Böcklinstr. 58
4 04 69 Keller, Edw., Kohlen, Trogerstr. 21
2 31 50 Keller, Elisabet, Ww., Finkenstr. 2
5 67 27 Keller, E., Polstermöb., Schwindstr. 29
48 12 35 Keller, Erich, Ing., Englsch.Str. 188
8 90 90 Keller, E., Bäckerm., Kailling, Luitp.Str.
59 66 54 Keller, Ernst, Obering., Gabelsb.Str. 75
3 15 53 Derselbe, Wohnung, Unertlstr. 7
48 14 97 Keller, E., Versich., F.Herschelstr. 23
6 61 15 Keller, Fried., Kfm., Kriemh.Str. 23
5 40 73 Gebr. Keller, Zigarren, Augustenstr. 25
1 26 10 G. H. Keller's Tuchhdlg., Sendl.Str. 29
8 22 56 Keller, Gg., Kondit., *Pas* Hindenb.Str. 87
6 70 67 Keller, Gg., Hauptlehrer, Renatastr. 41
2 86 70 Keller, Gg., Kfm., BriennerStr. 51
5 65 97 Keller, Gretl, Kosmetik, Lessingstr. 6
5 57 46 Keller, G., Zitherfbr., Augustenstr. 65
36 03 81 Keller, Dr. H., Stud.-Dir., Kaulb.Str. 60
8 17 86 Keller, Hans, Stud.-Prof., *Pas* Rembrandtstraße 21a
37 08 81 Keller, Hans, Fabrikant, Adelheidstr. 8
7 30 48 Keller, Hans, Installation, Daiserstr. 27
29 70 39 Keller, Hedwig, Schönfeldstr. 30
2 68 20 Keller, Heinr., Rahmen, Barerstr. 61
5 88 82 Keller, Dr. H., Chemiker, Waltherstr. 19
(37 08 45) Keller, H. J., Kaffeeimp., Georgenstr. 62
(2 16 59) Keller, Dr. H., Direktor, Maxim.Str. 45
2 59 38 Keller, Dr. J., Arzt, Liebigstr. 21
3 30 02 Keller, J. A., Archit., Kaulbachstr. 75
48 10 09 Keller, J. Heinz, M 27, Wimmerstr. 5
29 60 64 Keller, Irma, Zigarren, St.Annastr. 4b
6 44 01 Keller, Johanna, Lebensm., Wilh.Düll-St24
7 46 12 Keller, Jak., Amtmann, Lindensch.Str. 56
5 50 81 Keller, Josef, R.-A., Sendling.Platz 6
4 33 54 Keller, Jos., Tabakwr., Orleansstr. 47
8 97 28 Keller, Josefine, *Gräf* Spitzelb.Str. 17
5 29 16 Keller, Jul., Malermstr., Heßstr. 69
7 20 40 Keller, Karl, Buchdruck., Fraunb.Str. 9
29 65 92 Keller, K. A., Ing., Rosenb.Str. 2
5 04 54 Keller, Karoline, Ww., Nußbaumstr. 8
6 35 48 v. Keller, Margar., Dietr.Eckart-Str. 15
4 30 02 Keller, Martha, Frau, Keplerstr. 3
2 72 81 Keller, Mary, Frau, Jägerstr. 11
3 41 65 Keller, Mel. Elis., Ww., Ainmillerstr. 28
4 36 60 Keller, Oskar, Gen.-Staatsanw., Prinzreg.-Platz 15
79 32 12 Keller, O. W., Maler, *Pu* Seitnerstr. 53
5 87 52 Keller, Rob., Maler, Fäustlestr. 3
36 05 65 Keller, Rud., Geschäftsf., Römerstr. 13
48 15 10 Keller, Siegfr., Prok., Montgelaffstr. 5
8 94 78 Keller, Simon, Getreide, Germering 23
37 16 90 Keller, Val., Joghurt, Schleißh.Str. 75
5 65 97 Keller, Walter, Lessingstr. 6
37 17 10 Keller, W., Textilwr., Georgenstr. 84
6 22 72 Ders., Wohnung, Tischbeinstr. 5
1 14 50 Keller, Dr. W. F., Arzt, Neuhauserstr. 34
4 37 98 Keller, Wilh., Haarpflege, M.Weberplatz 3
5 29 17 Keller jr., W., Buchhdlg., Schützenstr. 12
4 29 08 Keller, Wolfg., Major, Lamontstr. 3
37 23 92 Keller-Kühne, Kunstmal., Adalb.Str. 78
2 60 85 Kellerer, Anton, Bäckerei, Tal 50
4 33 83 Kellerer sen., A., Privat, A.Rosenh.Str. 23
3 15 98 Kellerer, H., Metzgerei, Nordendstr. 20
1 15 94 Kellerer's Max, Buchhdlg., Herzogsp.Str.
5 77 54 Kellerer, Mich., Bäcker, Nymph.Str. 44
49 22 57 Kellerer, P., Baugesch., Weyarnerstr. 36
6 66 39 Kellermann, Adele, Olgastr. 4
2 80 75 Kellermann, Alfr., Vertr., Fraunh.Str. 10
1 25 48 Kellermann, Ant., Moden, Kauf.Str. 2
7 34 50 Kellermann, C., Versich., Kraelerstr. 10
2 87 30 Kellermann, Georg, Thierschstr. 20
3 19 94 Kellermann, G., Vertr., Hiltensp.Str. 40
4 30 84 Kellermann, Karl, M 8, Lilienstr. 8
36 21 23 Kellermann, M., Leopoldstr. 85
5 25 75 Kellermann, Michl, Bier, Westendstr. 55
6 29 88 Kellermann, P., Schneider, Wotanstr. 17
(47 53 03) Kellermann, Therese, Quetschwerk, Drosselweg 3
5 65 22 Kellermann, W., Vertret., Augsb.Str. 8
2 66 00 Kellertshofer, Gg., Install., Schellingstr.44
3 06 97 Kelling, Emma, Leopoldstr. 49
36 22 66 Kellner, A., chem. Prod., Kultursheimstr.8
5 82 99 Kellner, Berti, Modistin, Theres.Str. 126
4 12 92 Kellner, C., Fbrkt., Weißenburgerpl. 6
29 73 27 Kellner, Else, D.-Schneid., Einlaß 5
2 02 90 Kellner, E., O.Forstmstr., Liebigstr. 19
48 10 54 Kellner, Ew., Vertr., Montgelasstr. 5
4 02 50 Kellner, Franz, Maler, Neubiberg, A.Rosenbergstr. 237
49 26 90 Kellner, F. S., Dr.jur., Geiselg.Str. 127
49 23 61 Derselbe, Büro, Bergstr. 15
36 20 81 Kellner, Gg., Hundehdlg., Herzogstr. 14
4 38 98 Kellner, Hans, Fuhrw., Dorotheenstr. 7
3 29 33 Kellner, H., Buchbinder, Hohenz.Str. 23
8 07 44 Kellner, Hans, Malerei, Neuaubing, Brunnh. Straße 34
5 78 34 Kellner, Herm., Lehrer, Dach.Str. 25
49 36 42 Kellner, Jos., Ing., Peißenbergstr. 7
4 43 85 Kellner, Jos., Baudir., Prinzr.Str. 17
47 52 12 Kellner, J., Kohlen, Phantasiestr. 18
3 04 92 Kellner, Jos., Modew., Leopoldstr. 65
3 04 68 Derselbe, Wohn., Keferloherstr. 89
1 01 77 Kellner, J. L., Teppiche, Hartmannstr. 1
37 00 81 Kellner, Käthe, Kauffr., Bauerstr. 22
5 93 60 Kellner, Karl, Schwanthalerstr. 100
47 64 27 Kellner, Korbinian, Spengler, Neugrünwald, Zweigstr. 4
6 04 74 Kellner, L., Fabrikant, Klugstr. 21
7 44 35 Kellner, L., Malermstr., Dreimühlenstr. 21
6 60 55 Kellner, Marta, Orffstr. 29
(4 16 36) Kellner, M., Spedit., Berg a. Laimstr. 22
6 01 44 Kellner, Max, Ratsherr, Elvirastr. 14
3 04 77 Kellner, M. Fr., Lebensm., Siegfr.Str. 16
7 05 96 Kellner, Rich., Kfm., Wolfraths.Str. 4
1 15 29 Kellner, Rosa, Ww., Blumenstr. 30
(2 77 41) Kellner, S., Schlosser, Thierschstr. 19
59 60 78 Kellringer, Gg., Ingenieur, Gollierpl. 6
5 40 96 Kellringer, Ludw., Bauamtmann, Trappentreustr. 17
2 24 77 Kelnberger, J. N., Neuheit., Glockenb. 12
48 15 13 Kelter, Dr. Ernst, Prof., Isman.Str. 74
8 01 28 Kemenater, Heinz, Schriftleiter, *Pas* Trothastr. 27
2 78 02 Kemeny, Dr. Jul., Kfm., Kaulbachstr. 30
2 02 88 Kemeny, M., Handschuhe, Mariannenstr. 5
2 68 75 Kemeter, Lorenz, Geschäftsinh.
2 16 02 Kemeter, Otto, Kfm., Albanistr. 10a
6 63 08 Kemmer, Dr. E., Ger.-Rat, Nibel.Str. 14
3 44 14 Kemmer, Dr. F., Ger.-Rat, F.Josefstr. 26
3 11 29 Kemmerich, Roma, Ww., Viktoriastr. 1
37 05 56 Kemmerle, B., Dentistin, Adelheidstr. 4
6 35 30 Kemmler, H., Kfm., Leonrodstr. 77
48 03 86 Kemma, Luise, Pienzen.Str. 52
3 57 22 v. Kemnitz, Asko, Kfm., Schleißh.Str.218
3 29 91 v. Kemnitz, H., Anzeigenl., Türkenstr. 106
4 32 65 Kemo Chem.-Fabrik G. Gutknecht, Truderingerstr. 15
48 15 90 Kempe, Kurt, Kfm., Ortnitstr. 16
2 41 83 Kemper, Gg., Bildhauer, Theresienstr. 34
5 07 61 Anita Kemper de Mias GmbH, Pelzwr., Schwanth.Str. 77
1 23 17 Dieselbe, Laden, Karlspl. 3
8 16 96 Kempf, Ad., Tennislehr., *Obm* Georgstr. 5
37 14 98 Kempf, A., Ger.Dir. a.D., Agnesstr. 6
8 03 57 Kempf, J., Archit., *Pas* Riemersch.Str. 12
4 05 07 Kempf, Paul, Möbelwerkst., Dollm.Str.17
8 12 41 Kempf, Rich., Kfm., *Obm* Rath.Str. 41
4 15 25 Kempfle, Emil, Ing., Bauriedlstr. 34
5 38 43 E. Kempfle u. E. Willburth, Zentralheiz., Mitterer Str. 3
37 13 72 Kempfle, Rob., Kfm., Isabellastr. 46
49 37 16 Kempter, A., Dipl.-Ing., Naup.Str. 117
2 88 40 Kempter, Anny, Zigarren, Schellingstr. 32
4 01 58 Kempter, Aug., Apoth., Inn.Wienerstr. 46
4 19 84 Kempter, H., Schreinerei, Bazeillesstr. 6
4 22 94 Ders., Wohnung, WachenheimerStr. 12
37 13 36 Kempter, Mich., Dentist, Georgenstr. 105
4 54 69 Kempter, Mich., Prok., Preysingstr. 22
29 72 23 Kempter, Wilh., Ing., Schönfeldstr. 26
2 45 59 Kendbacher, Josef, Ingen., Fürstenstr. 19
4 16 78 Keneder, Ludw., Immob., Trogerstr. 36
29 73 19 Kennemann, Maria, Ww., Pilotystr. 7
1 36 60 Kennerknecht, Dr. Leo, R.A., Sonnenstr. 8
3 08 07 Kensy, Carl, Malermstr., Moltkestr. 3
1 13 70 Eug. Kentner AG, Webercі, TheatinerSt.10
5 72 64 Kentzler, Paula, Friseur, Arcisstr. 42
8 10 28 Kenzler, Herm., Kfm., Lautensackstr. 8
2 35 30 Kepa AG, M 2, Rosental 4
59 66 14 Keppel, Johann, Mineralw.Fbr., Kazmairstraße 22
37 24 15 Keppel, Maria, Ww., Agnesstr. 15
2 57 27 Keppeler, Jac., Innendekor., Türkenstr. 40
8 97 95 Keppelmayr, G., Vertr., *Gräf* Aribostr. 14
3 59 37 Keppler, Eugen, Kfm., Siegesstr. 22
4 51 74 Keppler, Gg., *44.*-Oberführer, Trogerstr.17
4 03 56 Keppler, H., Schauspieler, Trogerstr. 56
3 18 67 Keppler, Dr. H., Versich., Hohenz.Pl. 1
37 20 62 Keppler, Karl, Prok., Georgenstr. 91
8 06 34 Keppner, H., Baurat, Vohburgerstr. 4
5 68 73 Keram.Werke Zehendner & Co, Bayerstr.28
8 09 01 Kerbl, Alois, Metzgermstr., Agricolapl. 3
7 26 66 Kerbl, Joh., Landesprod., Alramstr. 26
3 20 75 Kerbl, Jos., Tapezier, Kaiserstr. 61
3 53 13 Kercher, Hanny, Witwe, Ohmstr. 13
4 06 94 Kerger, Franz, Eier, Wörthstr. 9
6 32 16 Kergl, Carl, Archit., Sophie-Stehlestr. 7
6 01 62 Kergl, Ludw., Kfm., Untermenzing, Waldhornstr. 23
7 01 85 Kerkel, Th., Kantine, Plinganserstr. 130
2 52 68 Ders., Kantine, Carl Hurth, Holzstr. 19
8 16 04 Kerkenbusch, Hans, Konfekt., *Pas* Landsberger Str. 22
1 14 60 F. H. Kerle Verlag, Herzog-Max-Str. 4
7 44 52 Kerling, Frz., O.-Insp., Kapuzinerstr. 50
8 23 83 Kerling, Lydia, Kol.W., *Obm* Lagardstr. 19
36 07 65 Kerling, W., Schilder, Knollerstr. 6
7 40 88 Kerls, Joh., Modellbau, Implerstr. 18
8 08 16 Kermess, Willy, Dir., *Pas* Graefstr. 2
7 20 80 Kern, Alois, Offiziant, Boschetsr.Str. 101
4 08 68 Kern, Ant., Bäcker, Josephsb.Str. 26
5 60 78 Kern, Aug., Tapez., Augustenstr. 63
3 22 51 Kern, Bernh., Kfm., Rambergstr. 8
5 10 57 Kern, Dr. Eduard, Arzt, Schwindstr. 8
79 47 44 Kern, Egon, Solln, Saarlandstr. 14
8 91 17 Kern, Else, Ww., *Gräf* Ruffinistr. 4
8 22 60 Kern, Franz, Bürol., Ettenh.Str. 5
4 30 58 Kern, Franz, Holzimprägn., Weißenb.Pl. 4
5 24 56 Kern, Georg, Kohlen, Görresstr. 5
2 05 38 Kern, Georg, Tapezier, Knöbelstr. 7
5 23 84 Kern, Gg., Vertr., Schleißh.Str. 38
29 69 66 Kern, H., Direktor, Steinsdorfstr. 15
37 19 96 Kern, Hans, Makler, Georgenstr. 109
3 49 62 Kern, J. E. A., Rentner, Ainmillerstr. 4
2 27 13 Kern, Joh., Metzg., Gr.Fleischhalle
37 02 94 Kern, Jos., Agentur, Neur.Str. 28
1 08 86 Kern, Dr. Josef, Direktor, Sendl.Pl. 1
8 12 57 Kern, Jos., Kol.-W., *Obm* Lindenallee 43
4 48 05 Kern, Josef, Lebensm., Ä.Wienerstr. 99
37 17 26 Kern, Josef, Agnesstr. 41
4 03 92 Kern, Käthe, Oberlehrerin, Voßstr. 4
7 39 53 Kern, Karl, Oberinsp., Pognerstr. 3
37 08 82 Kern, Karl, Vertret., Neureutherstr. 35
2 57 69 Kern, Marie, Dentistin, Barerstr. 26
8 93 39 Kern, Max, Kläranl., *Pla* Schlag.Allee 18
7 35 01 Kern, Michael, Drogerie, Waldfriedhofstraße 105
2 68 35 Kern, Walburga, Wäscherei, Corn.Str. 18
1 36 71 Kern, Wilh., Kürschner, Neuh.Str. 19
2 29 68 Ders., Wohn., Wittelsb.Str. 3
4 05 90 Kernaul & Haas, Holzwrfbr., Berg am Laimstr. 115
59 75 16 Kernbichler, Gg., Linol., Landsb.Str. 117
2 08 72 Kernbichler, L., Antiquit., Dienerstr. 11
5 71 73 Kerndl, Käthi, Spitzen, Schwanth.Str. 21
5 75 19 Kerndler, H., Kurzwr., Augustenstr. 70
6 64 57 Kerndlmaier, J., Landw., Hindenb.Str. 15
3 46 10 Kerndlmaier, Karl, Pol.-Hauptm., Destouchesstr. 55
1 30 19 Kernhauser, J., Roxolger., Sendl.Str. 54
1 16 24 Kernstock, Hans, Zigarren, Rindermarkt10
7 41 57 Kerschbaum, L., Kohlen, Khidlerstr. 3
2 36 92 Kerschbaumer, Hans, Kaulbachstr. 6
3 07 76 Kerschensteiner, Fanny, Ww., Mannh.Str.
48 12 74 Kerschensteiner, Marie. Mauerk.Str. 15
8 16 94 Kerscher, F., Baumat., *Pas* Amannstr. 1
(7 49 45) Kerscher, Franz, Transp., Fuggerstr. 5
8 25 47 Kerscher, Gg., Artist, *Pas* Thomastr. 10
8 19 22 Kerscher, Georg, Kaminkehrer, *Pas* Gaterb.Str. 10
1 33 96 Kerscher, J., Kaminkehr., Brunnstr. 6
5 93 67 Kerscher, Josef, Schneiderei, Bayerstr. 69
4 35 38 Kerscher, Leop., Schausp., Pilgersh.Str. 27
4 50 71 Kerscher, Ludw., Schausp., Lorrainstr. 23
7 49 45 Kerscher, M., Autotransp., Meindlstr. 2
8 09 67 Kerscher, Max, Kohlen, *Pas* Steinerstr. 14
6 62 36 Kerscher, Therese, Wäscheschneid., Renatastr. 55
37 01 71 Kerschl, B., Inh. M. Ebertzeder, Fußbodenwerk, Hiltensperger Str. 47/I
2 54 81 Kerschhagel, Emil, Friseur, Marienpl. 29
2 46 96 Kerßenfischer, Th., Spengler, Baaderstr.44
3 06 67 Kersten, Anne, Schausp., Hohenz.Str. 17
6 36 15 Kesel, A., K.B.D. Öl, *Obm* Kirschenw. 3
5 21 88 Kesel, Fritz, Wirtsch.-Pr., Haydnstr. 7
2 84 15 Kesel, R., Masch.-Rep., Reichenb.Str. 31
3 53 05 v. Kesling, Al., Frelin, Gutsbes., Ohmstr.
3 18 74 v. Kesseler, O., Rittmstr., F.Josephstr. 34
4 08 34 Kesselheim, Walter, Dr.-Ing., Geibelstr. 12
36 01 69 Kesselring jr., J., Archit., Lerchenau, Georginenstr. 474
3 57 43 Kessinger, K., Sportgesch., Adalb.Str. 46
4 22 11 Kessl, Max, Kolonialwr., Mühlbaurstr. 4
37 20 02 Kessler, Anton, Studiendir., Tengstr. 30
6 45 96 Kessler, Christine, Privat Romanstr. 22
2 33 26 Keßler, Elise, Zigarren, Tal 67
48 16 21 Kessler, Emil, R.-A., Mauerk.Str. 14
29 68 89 Derselbe, Büro, Prinzregentenstr. 48
29 67 33 Keßler, Dr. E., Ob.Stud.Dir., Auenstr. 7
5 43 37 E. Kessler & Co, Kohlen, Less.Str. 12
29 64 61 Kessler, Gallus, Friseur, Hochbr.Str. 14
1 13 15 Gebr. Kessler, Leder, Karlspl. 16
7 35 64 Kessler, G., Fleischwrfbr., Tumbl.Str. 28
7 33 01 Keßler, Gg., PlinganserStr. 142
6 63 72 Keßler, Hans, Hofpred., Rheing.Str. 3
7 36 30 Kessler, H., Kreidewerk, Wittelsb.Str. 20
37 17 85 Keßler, Herm., Kfm., Hiltensp.Str. 29
2 68 81 Keßler, Karl, Schellingstr. 46
4 19 17 Kessler, Karl, Oberst a.D., Possartstr. 12
6 46 56 Kessler, Karl A., Rüthlingstr. 6
1 23 18 Kessler, Leopoldine, Betten, Prom.Str.15
4 02 30 Keßler, Ludw., Buchdr., Holbeinstr. 24
3 36 64 Keßler, Margar., Konfit., Kurf.Pl. 4
7 30 55 Keßler, R., Techniker, Alramstr. 27a
48 15 48 Kessler, Theo, Dipl.-Kfm., KolbergerStr.15
2 59 14 Kessler, Theod., Corneliusstr. 18
2 72 05 Kessler, Theod., Vertr., BarerStr. 53
4 45 54 Kessler, Ulr., Schreinerm., Auerf.Str. 19
6 44 50 Kestel, Gottl., Oberkriegsger.-Rat, Frz. Marc-Str. 1
1 31 48 Kestel, Pet., Werber, AltheimerEck 19
3 42 65 Kesten, Joh., Vertr., K.Theodorstr. 8
2 12 65 Kester, J., Herrenwäsche, Briennerstr. 53
3 09 74 Kester, Phil., Verlag, Ungererstr. 12
1 10 91 Kestermann, Al., Schneider, Marienpl. 1
47 64 00 Ders., Wohn., *Geis* Forstweg 6

37 21 07 Kestermann, Gerh., Kunstwerkst., Elisabethstraße 16
79 31 40 Kesting, Dr. E., Chemiker, *Pu* Gistlstr. 6
3 30 22 Kestler, Chr., Dr.-Ing., Rheinstr. 18
8 11 72 Kestler, Ludwig, Vertr., Aldegr.Str. 24
2 13 93 Kestler, Th., Bürstenfbr., Müllerstr. 50
4 07 88 Kettemann, E., Kunstmal., Grahnstr. 45
6 32 70 Kettenacker, Chr., Getreide, Hofenf.Str.41
6 27 71 Kettenacker, Franziska, Orffstr. 9
1 32 26 Kettenring, Eug., Immob., H.Maxstr. 4
37 19 09 Ders., Wohn., Adelheidstr. 34
79 45 53 Ketterer, Dr. Emil, Arzt, Solln, Hirschenstraße 5
1 22 13 Ketterer & Ludwig, Kol.-W., Sendl.Str.37
5 49 17 Ketterer, Otto, Vertr., Mozartstr. 13
5 01 44 Ketterl, A. L., Dentist, Parkstr. 34/1
8 07 03 Ketterl, Jos., Kaminkehrermstr., *Pas* Horst-Wessel-Str. 11
3 13 65 Ketterl, J., Zimmerei, Georg.Str. 465
59 62 13 Ketterle, K. P., Ing., Landsb.Str. 1
59 76 48 Kettl, Frz. Xaver, Vertreter, Gollierpl. 3
36 22 77 v. Kettler, Freifrau, Leopoldstr. 24
2 83 67 Kettler & Co, Maschinen, Baaderstr. 57
37 15 81 Kettner, Jos., Dentist, Gentzstr. 1
6 66 54 Kettner, Louis, Vertr., Donnersb.Str. 24
4 20 60 Ketzer, Ed., Kfm., Falkenstr. 15b
6 70 44 Ketzer, Hermine, M 38, Romanstr. 95
6 34 28 Keussen, Dr. Herm., Prof., *Obm* Jagdstr. 6
6 09 41 Keutner, Ernst, Kälte-, Wärme- und Schallisolierungen, Wendl-Dietrich-Str. 10
5 67 78 Keyl, M 2, Karlstr. 45
2 21 68 Keyl & Co, Teppiche, Theatinerstr. 51
7 42 74 Khidler-Apotheke, Khidlerstr. 1
2 85 07 v.Khreninger Guggenberger, Dr. J., Arzt, Steinsdorfstr. 1
2 18 64 v. Khuon-Wildegg, Anna, Glückstr. 3
37 24 72 v. Khuon-Wildegg, Ernst, Rundfunk-Berichterst., Adelheidstr. 20
8 07 90 Kibler, Heinr., Werkz.Masch., *Pas* Sigmundstr. 4
7 15 06 Kick, Jos., Transp., Thalk.Str. 143
6 71 12 Kickelhayn, Wolfg., Kfm., Hedwigstr. 16
47 53 30 Kiderle, Jos., Drogerie, Haar, Leibstr. 8
3 30 52 Kiderle, L., Buchdruck., Feilitzschstr. 2a
7 14 02 Kiderlen, Manfr., Reg.-Baurat, Seef.Str. 12
4 21 12 Kiechle, Gottl., Kfm., Wörthstr. 18a
7 43 20 Kiechle, Hans, Malermstr., Tölzerpl. 6
7 01 44 Kiechle, Johanna, Ww., Bavariaring 38
47 63 32 Kiechle, Maria, Molk.-Prod., Wunderh. Straße 1
29 72 01 Kiechle, Trudl, Pianistin, Oettingerstr. 23
7 21 81 Kiefer, Marmorindustrie, Kiefersfelden, Zielstattstr. 57
2 50 49 Kiefer, A., Reg.-Rat, Schellingstr. 54
48 15 26 Kiefer, Ad., Privat., Schönbergstr. 9
8 20 62 Kiefer, Friedr., Ing., Flotowstr. 26
8 90 23 Kiefer, Gg., Gastw., *Gräf* Lochh.Str. 49
8 97 94 Ders., Metzgerei, *Gräf* Ad.Hitler-Str. 101
7 01 40 Kiefer, Hans, Pognerstr. 13
2 65 52 Kiefer, Herm., Ing., Maximilianstr. 18
8 03 53 Kiefer, Jos., Vertr., *Pas* Marienstr. 8
36 06 32 Kiefer, K., Vertreter, Clem.Str. 32
8 05 06 Kiefer, Magd., Gaststt., *Obm* Dorfstr. 1
6 16 23 Mich. Kiefer & Co, Baubeschlägefbr., BlutenburgerStr. 43
6 18 95 Dies., Heinrich Kiefer
4 29 80 Kiefer, Mich., Bäckerei, Edelweißstr. 13
7 47 62 Kiefer, Otto, Geflügel, Valleystr. 56
36 05 68 Kiefer, Dr. W., Sanit.-Anl., Imhofstr. 5
36 00 48 Kieferl, Gg., Autorepar., Schleißh.Str. 135
37 19 21 v. Kieffer, Fried., Ritter, Elisabethstr. 12
2 44 47 Kieffer, Georg, vorm. Luitp. Seifers, Reit- u. Fahrausrüstungen, Schönfeldstr. 14
79 46 65 Kieffer, H., Großhesselohe, Wallb.Str. 4
49 25 40 Kiefhaber, Dr. Jos., Arzt, Martinstr. 18
7 34 30 Kiefl, Berta, Lebensm., Dreim.Str. 10
6 46 51 Kiefmann, A., Metalldr., Blutenb.Str. 49
3 08 69 Kiehl, Herb., Dipl.-Ing., Leopoldstr. 38
48 06 68 Kiehl, H., Gen.-Maj. a. D., Kufst.Pl. 4
(49 28 20) Kiehl, H., Reinig.-Anst., Blandstr. 3
49 28 60 Kiehl, Joh., Bodenpflegemittelfbr., Theodolindenstr. 4
49 28 20 Kiehl sen., Joh. K., Wachsfbr., Herm.-Bland-Str. 3
7 02 34 Kiehl, Wilh., Vertr., Aberlestr. 6
4 55 02 Kiehnlein, Rob., Spedit., Preysingstr. 18
2 11 00 Kielleuthner, L., Maßanzüge, Maxim.Str43
2 28 45 Derselbe, Wohnung, Maximilianstr. 3
2 05 00 Kielleuthner, Dr. L., Arzt, Ludwigstr. 11
7 29 10 Kielwein, Magda, Malerei, Aberlestr. 15
49 29 49 Kienast, Alfr., U.Weidenstr. 23
4 04 71 Kienast, Eugen, Kfm., Schumannstr. 11
6 62 84 Kienast, Franz, Dipl.-Ing., Wendl-Dietrich-Straße 2
5 00 03 Kienast, J., Kranzbind., Kreittm.Str. 8
2 22 45 Kienast, Jos., Kfm., Kaulbachstr. 31
2 17 94 Kienberger, Peter, Rumfordstr. 39
79 40 26 Kiendl, Albr., Dir., Großhesselohe, Kastanienallee 7
3 08 90 Kiendl, A., Fuhrunt., Belgradstr. 133
7 21 55 Kiendl, Carl, Tiefbau, Donnersb.Str. 68
7 43 17 Kiendl, E., Schlächt., Reifenstuelstr. 11
3 23 62 Kiendl, Hans, Kantine, Ingolst.Str. 193
36 06 69 Kiendl, Jos., Kfm., Clemensstr. 6
37 17 62 Kiendl, J., Autoverm., Agnesstr. 57
3 54 76 Kiendl, Dr. J., Reg.-Baurat, Kaiserstr. 38
3 52 07 Kiendl, jr., J., Lackier., Lerch.Str. 44
8 02 78 Kiendl, Marie, Gänsemast, Untermenzing D.Eckart-Str. 2
7 34 21 Kiendl, Michael, Viehhdlg., Schmellerstr. 7
(3 35 42) Kiendl, Wilh., R.-A., Ludwigstr. 17a
37 10 71 Kiene, F. W., Kfm., Georgenstr. 107
5 65 26 Kiener, Dr. H., Dozent, Schraud.Str. 13
29 63 23 Kiener, Maria, Möbel, Reich.Str. 20
6 69 84 Kiener, Rud., Archit., Donnersb.Str. 17
6 25 65 Kiening, H.. Fuhrbetrieb, Arnulfstr. 130
5 81 06 Kiening, Hans, Transp., Landsb.Str. 163
5 94 54 Kiening, Nik., Modewr., Karlstr. 11
3 18 77 Kieninger, F., Fbrbes., F.Joseph-Str. 41
3 08 78 Kieninger, Willy, Siegfriedstr. 10
4 13 35 Kienitz, Elsie, M 27, Lamontstr. 6
7 36 63 Kienle jun., Alois, Kfm., Anglerstr. 5
3 40 28 Alois Kienle GmbH, Kohlen, Ungererstr.89
5 42 54 Kienle, Christ., Tapezier, Heßstr. 80
49 35 17 Kienle, F., Technik Teg.Landstr. 276
6 29 64 Kienle, Wilh., Kfm., Maillingerstr. 17
29 62 47 Kienle, Wilh., Spengler, Thierschpl. 1
3 21 03 Kienle, Xaver, Gartenb., Wohlf.Str. 10
3 58 58 Kienlechner, Jos., Werneckstr. 2
5 39 74 Kienzle, Berta, Pension, Landwehrstr. 10
3 12 92 Kienzle, Irma, Wäscherei, Biederstein 7
(3 12 92) Kienzle, Th., Wäschereibed., Dietl.Str. 3
2 33 38 Kienzler, Adalb., Schreinerei, Klenzestr.59
8 16 63 Kiermaier, Anna, Lebensm., *Obm* Seinsh. Straße 20
47 23 14 Kiermaier, Aug., Mühle, Unterhaching
2 28 71 Kirmaier, Carl, Archit., Galeriestr. 11
7 05 45 Ders., Wohnung, Thalkirchnerstr. 284
7 09 75 Kiermaier, L., Metzger, Oberländerstr. 12
8 93 20 Kiermaier, R., Dentist, *Pla* Gumstr. 10a
3 51 10 Kiermayer, Konr., Photogr., Kaiserstr. 28
3 33 14 Kiermeier, A., Holz, Hohenst.Str. 4
5 77 89 Kiermeier, B., Sportart., Augustenstr. 58
59 62 44 Kiermeier, Berta, Schreibwr., Schwindstraße 17
2 74 93 Kiermeier, Franz, Frau, Amalienstr. 10
5 33 66 Kiermeier, Magda, Schwanth.Str. 81
3 11 02 Kiermeier, Walter, Vertr., Deidesh.Str. 46
59 67 83 Kiermeyer, A., Schneider, Gollierstr. 40
5 27 31 Kiermeyer, Therese, Milch, Heinr.Str. 27
7 48 49 Kierner, F., Transporte, Kyreinstr. 10
5 69 13 Kierner, Magdalene, Schwanth.Str. 29
36 06 53 Kiesel, Bert, Chemiker, Giselastr. 22
3 44 48 Kiesel, Hans, Weka-Werkst., Feilitzschstraße 2
7 46 45 / 7 49 38 Kiesel, Elektroapparate u. Armaturenfabrik, München, Jägerwirthstr. 15a
1 38 80 Kiesel, Isab., Rentiere, Josephsp.Str. 1
6 16 31 Kiesel, Ludw., O.Zollinspekt., Olgastr. 1
3 43 54 Kiesel, Maria, Ww., Destouchesstr. 33
3 31 88 Kiesel sen., Ing., Ainm.Str. 28
2 43 23 Kieser & Pfeufer, Photoart., Marienpl. 22
3 56 60 Kieser, Hedwig, Hundepfl., Kaiserstr. 59
4 22 89 Kieser, Dr. W., Amtsrat, Weiß.Str. 19
2 21 90 Kiesgen, A., Maler, Amalienstr. 45
36 21 06 v. Kiesling, Kurt, Edler, Reg.-Baumstr., Hohenstaufenstr. 10
3 18 62 Franz Kieslinger & Max Wehner, Keramik, M 23, Wilhelmstr. 28
3 57 20 Kiesmüller, J., Transp., Feldmoching, Ulmenstr. 829
6 61 57 Kiesow, Hans, Idee-Kaffee, Voitstr. 9
8 97 06 Kießig, Friedr., Ob.Ing., *Gräf* Aribostr. 39
3 12 99 Kießling, Al., Ainmillerstr. 50
6 12 56 Kießling, Dr. Carl, Obermed.-Rat, *Obm* Hartmannsh.Str. 4
4 54 62 Kiessling, Hans, Ing., Äuß.WienerStr. 102
6 34 46 Kießling, Heinr.-Heinz, Balmungstr. 5
2 18 20 Kiessling, Dr. K., Kreisjägermstr., Dachau, Residenzstr. 18
4 08 60 Kiessling, L., Install., Ismaningerstr. 3
4 26 29 Kießling, Magd., Ww., Ä.Prinzr.Str. 5
2 79 48 Kießling, Margar., Säng., Adelg.Str. 11
29 63 55 Kießling, Otto, Oberseкr., Bürkleinstr. 7
2 81 28 Kießling, Dr. W., R.-A., Resid.Str. 18
6 12 56 Ders., Wohnung, *Obm* Hartmannsh.Str. 4
49 23 45 Kiessner, Herm., Dr., Achleitnerstr. 3
6 64 36 Kietz, Otto, Prokurist, Wotanstr. 8
79 41 54 v. Kietzell, Pfarrer, Solln, Eichenstr. 12
7 32 75 Kigle, Jos., Innerelen, Dreim.Str. 12
2 79 82 Kihm, Fritz, Malerbedarf, Rumfordstr. 35
2 46 07 Kihm, Otto, Schreinerbed., Rumpf.Str. 35
8 96 48 Kilchert, W., R.-A., *Gräf* Schlag.Str. 45
79 47 40 Kildentott, K. Gg., Fürstenackerstr. 13
79 31 15 Kilger, Heinr., Install., *Pu* Jaiserstr. 9
37 03 32 Kilian, Centa, Ww., Isabellastr. 28
4 18 69 Kilian, Dr. F., Reg.-Rat, Preys.Str. 35
4 22 96 Kilian, Georg, Prokur., Anzingerstr. 4
5 92 11 Kilian, L., Zigarr.Utensil., Schwanth.St.160
6 65 86 Kilian, Leonh., Dir., N.Auffahrtsallee 8
2 29 09 Kilian, Lor., Kunstmal., Schellingstr. 42
6 61 48 Kilian, Theod., Prof., Montenstr. 2
4 32 66 Kilian, Wilh., Bevollmächt., Mühlbaurstr.9
2 68 65 Kilian & Harvolk, Maler, Klenzestr. 85
5 04 28 v. Kiliani, Anna, Ww., Heßstr. 1
29 66 82 Kiliani, Franziska, Kaulbachstr. 28
2 20 68 Kill, Käthe, Vertr., Blumenstr. 5
(2 80 27) Killer, Anna, Tändlerei, Herzogsp.Str. 23
3 44 03 Killer, Joh., Kantine, Schw.Reiterstr. 41
49 28 42 Killer, Otto, Vertret., Bruggsp.Str. 58
2 66 59 Killer, Stefan, Stuckarb., Amal.Str. 9
7 49 19 Killermann, J., Bäcker, Thalk.Str. 25
59 61 82 Killi, Georg, Mech.-Werkst., Augustenst.75
7 41 33 *Killi*, J., Kartonn.-Fbr., Dreim.Str. 23
3 17 72 Killing, Irmgard, Frau, Unertlstr. 34
79 47 00 Killinger, G., Kraftf., Solln, PullacherSt.10
4 24 65 Killinger, Rob., Mechaniker, Orleansstr. 31
37 25 60 Killmayer, Luitpoldine, Ww., Winzerer Straße 56
2 16 03 Kiltz, Berta, M 13, Blütenstr. 9
3 17 35 Kimmel, H., Dr.-Ing., Parzivalstr. 10
6 66 73 Ders., Wohnung, Herthastr. 42
3 17 35 Kimmel, Käte, Parzivalstr. 10
8 92 16 Kimmerle, Ad., Dent., *Gräf* Irminf.Str. 36
8 92 16 Kimmerle, Dr. Ed., Arzt, *Gräf* Irmenf.St.36
49 25 38 Kinader, J., Kohlen, Tegerns.Landstr. 130
48 12 37 Kinateder, Dr. G., Dir. a. D., Ism.Str. 154
59 70 43 Marie Kinateder & Weingartner, Wäscherei, Lulsenstr. 70
79 40 58 Kinberger, Mich., Solln, Johannesstr. 2
3 57 31 Kinder- u. Jugendheim d. israelit. Jugendpfl., Anton.Str. 7
79 41 35 Kinderbewahranst. Solln, Pasingerw. 42
2 40 84 Kinderbewahranstalt, Müllerstr. 48
37 01 49 Kinderbewahranstalt, Georgenstr. 72
48 06 13 Kindergärtnerinnenseminar, Städt., Bogenh.Kirchpl. 4
3 08 03 Kindergarten, Morgenroth, Leop.Str. 54
3 42 57 Kindergarten u. Hort, Freis.Landstr. 69
49 28 27 Kinderheim Cl. Maria, Spixstr. 14
4 11 55 Kinderheim v. Bl. Kreuz, Ampf.Str. 70
7 27 82 Kinderheim Sendling, ev., Oberl.Str. 36
(39 92 47) Kinderheim St.Joseph, Feldmoching
59 77 81 Kinderheim der St. Vinzenzius-Konferenz „St. Rupert", e. V., M 12, Kazmairstr. 66
5 32 69 Kinderhort u. Nähschule St. Bonifaz, Schleißh.Str. 36
5 01 19 Kinderhort u. Nähschule d. armen Franziskan., Schwindstr. 14
5 56 21 Kinderklinik, Lindwurmstr. 4
49 27 86 Kindermann, E., Ing., Grünw.Str. 13
2 61 33 Kinderschutz eV, M 9, Zeppelinstr. 1
5 50 94 Kindl, Alb., Gasthof, Schleißh.Str. 63
3 03 77 Kindl, Andr., Bäckerei, Knorrstr. 32
4 36 22 Kindl, M., Nutzholz, Grillp.Str. 9
7 31 53 Kindl, Wolfg. Maria-Einsiedelstr. 38
48 09 22 Kindler, Gerh., Ing., Mauerk.Str. 81
4 32 32 Kindler, M., M 8, Trogerstr. 42
6 36 09 Kindler, Rich., Ing., Südl.Auff.All. 58
3 37 65 Kindt, Margarete, M 13, Konradstr. 7
7 37 36 King, Otto, Autorepar., Lindwurmstr. 129
2 70 83 Kink & Eberhard G. m. b. H., Faltschachtelfabrik, Buttermelcherstr. 16
47 46 04 Kink'sche Forstverwaltung, Deisenhofen, Ritter-von-Epp-Str. 77½
29 66 15 Kink, Max, Friseur, Dienerstr. 6
29 63 15 Kinkelin, Dr. E., Arzt, Reich.Str. 17
59 64 19 Kinkelin, K., Reg.Baurat, Seidlstr. 26
8 97 05 Kinkelin, Lina, Stud.-Rat, *Pla* Hutf.Str. 6
5 29 85 Kinker, L., Amtmann i. R., Lindwurmstraße 45
2 30 70 Kinle, Karl, O.Pfarrer, Wittelsb.Str. 7
2 30 70 Kinle, Max, Justizinsp., Wittelsb.Str. 7
5 40 97 Kinner, Fanny, Schneiderin, Augustenst.98
3 22 88 Kinner, Fritz, Friseur, Leopoldstr. 48
48 06 87 Kinner, Heinr., Dir., Montgelasstr. 8
(3 29 38) Kinner, Jak., Photogr., Leopoldstr. 60
5 70 56 Kino Handelsgesellschaft KG, Wolfg. Löhlein, Bayerstr. 33
29 65 07 Kinseher, Ant., Install., Frauenstr. 42
79 47 92 Kinsele, Hans, Einkäufer, Solln, Ringstr.12
2 26 79 Kintscher, Heinz J., Hans Sachsstr. 9
5 59 12 Kinza, Dr. H., Arzt, Waltherstr. 10
2 31 63 Kinzinger, Helene, Silberschmiede, Corneliusstr. 15
4 48 40 Kipfmüller, Paul, M 27, Geibelstr. 15
2 64 19 Kippis, Fanny, Privat., Türkenstr. 52
5 37 31 Heinr. u. Karl Kirch, Buchdruck., Schellingstraße 71
59 68 57 Kirchammer, H., Hypoth., Landw.Str. 40
79 31 75 Kirchbach, Dr. H., Baurat, *Pu* Bogen 7
6 04 74 Kirchberger & Steidle, Likörfabrik, 39 Sch, Klugstraße 21
7 27 64 Kirchberger, Franz, Vertr., Kazmairstr. 83
37 20 55 Kirchberger, Max, Ing., Georgenstr. 119
3 14 20 Kirchberger, R., Schreiner, Herzogstr. 99
3 53 39 Kirchdörfer, R., Ing., Biederst.Str. 73
4 17 27 A. Kirchebner GmbH, Wein, Rosenh.St.21
Kirchenbehörden, Evang.-luth.
5 20 02 Landeskirchenrat, Arcisstr. 13
2 02 62 Dekanat München I, Gabelsbergerstr. 6
1 07 66 Kirchengemeindeamt, H.Wilhelmstr. 22
49 38 32 Ev. Jugendwerk, Säckingenstr. 20
59 77 29 Pfarramt Auferstehungsk., West.Str. 125
4 31 77 Pfarramt Berg am Laim, Jos.Str. 68
4 18 48 Pfarramt Dreieinigkeitsk., Trogerstr. 48
6 05 89 Pfarramt der Christusk., D.Pedropl. 5
(3 00 97) Pfarramt d. Erlöserk., Germaniastr. 2
49 30 84 Pfarramt Harlaching, Seybothstr. 4
7 28 45 Pfarramt d. Himmelfahrtsk., Sendling, Khidlerstr. 15
4 14 19 Pfarramt St. Johannes, Holzhofstr. 4
3 14 30 Pfarramt Kreuzkirche, Hiltesp.Str. 55
6 14 54 Pfarramt Laim, Stadtlohnerstr. 6
2 41 09 Pfarramt St. Lukas, Thierschstr. 28
49 26 10 Pfarramt d. Lutherkirche, Giesing, Mart.-Luther-Str. 4
2 02 62 Pfarramt St. Markus, Gabelsbergerstr. 6
1 38 84 Pfarramt St. Mathaeus, Herz.Wilh.Str. 22
3 40 41 Pfarramt Milbertshofen, KeferloherStr. 70
8 06 73 Pfarramt Pasing, *Pas* Riemersch.Str. 1
4 16 64 Pfarramt St. Paulus, Seb.Bauer-Str. 23
8 92 50 Pfarramt Planegg, *Pla* Karlstr. 3
79 43 69 Pfarramt Solln, Ad.Hitler-Allee 43
6 68 77 Pfarramt Stephanuskirche, Pechl.Str. 25
3 00 47 Vikariat-Expon. Freimann, Nobelpl. 6
6 34 01 Vikariat-Expon. Moosach, Pelkovenstr. 37
6 11 59 Vikariat-Expon. Neulustheim-Allach, Untermenzing, Grünspechtstr. 10
7 32 60 Vikariat-Expon. Obersendling-Thalkirchen, BoschetsriederStr. 15
Kirchenbehörden, Katholische:
1 28 01 Erzbischöfl. Ordinariat, Pfandhausstr. 1
(2 64 62) Matrikelamt d. Kath. Pfarreien, Galeriestraße 35a
7 49 25 Pfarramt-Kuratie St. Achaz, Pling.Str.
3 34 47 Pfarramt St. Albert, Freis.Ldstr. 63
8 04 97 Pfarramt Allach, Allach, Hauptstr. 16a
36 00 33 Pfarramt Allerseelen, Ungererstr. 131
7 41 84 Pfarramt St. Andreas, Adlzreiterstr. 22
2 17 72 Pfarramt St. Anna, St.Annastr. 12
7 40 39 Pfarramt St. Anton, Kapuzinerstr. 38
8 01 30 Pfarramt Aubing, Aubing 99
4 10 62 Pfarr-Kuratie St. Augustinus, Damaschkestraße 20
59 75 86 Pfarramt St. Benedikt, Schrenkstr. 2a
5 74 11 Pfarramt St. Benno, Loristr. 21
48 08 20 Pfarramt Hl. Blut, Secchipl. 11
5 13 40 Pfarramt St. Bonifaz., Karlstr. 34
7 39 26 Pfarramt St. Canisius, Großhadern
47 52 27 Pfarramt-Kuratie Christi Himmelfahrt, Waldtrudering, Waldschulstr.
6 24 28 Pfarramt Christkönig, Eddastr. 7
6 23 47 Pfarrer-Kuratie St. Christoph, Kastanienstraße 505
6 03 92 Pfarramt St. Clemens, Arnulfstr. 166
47 53 28 Pfarramt d. Heil- u. Pflegeanst. Eglfing-Haar, Leibstr. 4
48 08 06 Pfarramt-Kur. St. Emmeran, Putz.Str. 31
49 27 49 Pfarramt Hl. Familie, Säbenerstr. 75
39 92 47 Pfarramt Feldmoching St. Peter u. Paul
4 05 97 Pfarramt St. Franziskus, H.Mielichstr. 14
7 36 22 Pfarr-Kur.-Fronleichnam, Senften.Str. 111
4 33 99 Pfarramt St. Gabriel, Versaillerstr. 20
2 62 15 Pfarramt Hl. Geist, Viktualienmarkt 1
3 08 97 Pfarramt St. Georg-Milbertshofen, MilbertshoferPlatz 2
8 92 74 Pfarramt Gräfeling, *Gräf* Ad.Hitler-Str. 20
47 16 30 Pfarramt Grünwald, Schloßstr. 2
47 53 07 Pfarr-Kuratie, Haar, Ad.Hitler-Str. 12a
7 49 20 Pfarramt-Kur. St. Heinrich, Scharn.Str. 2
6 01 93 Pfarramt Herz-Jesu, Romanstr. 6
7 48 34 Pfarramt-Kuratie St. Joachim, Aidenbachstraße 110
4 09 40 Pfarramt St. Johann Bapt., Haidhausen, Kirchenstr. 37
37 01 23 Pfarramt St. Josef u. Kapuzinerkloster, Tengstr. 7
49 32 81 Pfarr-Kuratie Königingin d. Friedens, WeringerStr. 50
7 32 06 Pfarramt St. Korbinian, Valleystr. 24
79 43 10 Pfarramt Hl. Kreuz, Forstenried 10
4 21 43 Pfarramt Hl. Kreuz., Giesing, Gietlstr. 2
8 14 52 Pfarramt Lochhausen
Kirchenbehörden, Katholische (Fortsetzung):
48 09 06 Pfarramt St. Lorenz, Oberföhring, Muspillistr. 31
2 74 51 Pfarramt St. Ludwig, Ludwigstr. 20
7 24 40 Pfarramt St. Margaret, Meindlstr. 5
7 27 03 Pfarramt Maria (Thalkirchen), Fraunb.Pl.
5 83 20 Pfarr-Kuratie, Maria-Heimsuchung, Ridler Straße 88
2 18 26 Pfarramt Mariahilf, Mariahilfplatz 11
4 17 70 Pfarramt Maria Ramersdorf, Ramersd.Str.
6 18 00 Pfarramt St. Martin, Moosbach, Pelkovenstraße 60
2 45 19 Pfarramt St. Maximilian, Wittelsb.Str. 2
4 20 74 Pfarramt St. Michael, Berg am Laim, BaumkirchnerStr. 26
4 33 18 Pfarramt St. Michael, Perlach, St. Kolomanstr. 9
8 10 14 Pfarramt-Kuratie Namen Jesu, Saherrstr.
8 07 66 Pfarramt Neuaubing, LochhammerStr. 42
4 50 92 Pfarr-Kuratie, Neubiberg-Waldperlach, Neubibing, Kaiserstr.
3 16 84 Pfarr-Kur. Hl. 14 Nothelfer, Karlsb.Str.
47 46 53 Pfarramt Oberhaching, MünchnerStr. 23
8 02 60 Pfarramt Obermenzing, *Obm* Keltenstr.
39 91 01 Pfarramt Oberschleißheim, Kirchplatz 271
47 53 95 Pfarramt Ottendichl, Post Haar
47 23 61 Pfarr-Expositur, Ottobrunn
8 07 68 Pfarramt, Pasing, *Pas* Hindenb.Str. 19
5 74 58 Pfarramt St. Paul, St. Paulsplatz 10
2 49 74 Pfarramt St. Peter, Rindermarkt 1
4 20 02 Pfarramt St. Peter u. Paul-Trudering, Lehrer-Götz-Weg 23
4 26 79 Pfarramt St. Pius, Goldachstr. 19
8 90 65 Pfarramt Planegg, *Pla* PasingerStr. 6
79 31 28 Pfarramt Pullach, *Pu* Ad.Hitler-Str. 5
6 44 92 Pfarr-Kurat. St. Raphael, Lechelstr. 52
59 75 20 Pfarramt St. Rupert, Kilianspl. 1
3 30 60 Pfarramt St. Sebastian, Hiltensp.Str. 115
79 43 47 Pfarramt Solln, Johannesstr. 2
3 31 71 Pfarramt St. Sylvester, Biederst.Str. 1
47 24 68 Pfarramt Taufkirchen
6 04 98 Pfarramt St. Theresia, D.Pedrostr. 39
6 09 20 Pfarramt St. Ulrich, Laim, Lutzstr. 30
1 10 90 Pfarramt U. L. Frau, Frauenkirche
48 00 33 Pfarramt Unterföhring
47 23 40 Pfarramt Unterhaching
47 23 03 Dass., Kuratie St. Alto
8 07 00 Pfarr-Kuratie Untermenzing, Schulstr. 2
39 91 12 Pfarr-Kuratie Unterschleißheim
3 00 99 Pfarramt St. Ursula, Kaiserplatz 1
6 36 14 Pfarramt St. Vincenz, Birkerstr. 21
4 01 46 Pfarramt St. Wolfgang, Balanstr. 22
6 37 43 Pfarramt-Kuratie z. d. zwölf Aposteln, Schedelstr. 12

1 20 01 Kirchensteuerkasse, Ev., H.Wilh.Str. 22
1 25 62 Kirchenzeitung, Münch. kath., Hoftsatt 6
37 20 60 Kirchgässner-Kraus, Hedwig, Restauratorin, Tengstr. 41
79 44 90 Kirchgeßner, Dr. Heinz, Solln, Großhessel. Straße 16
3 13 04 Kirchgraber, Dr. F., Arzt, Leop.Str. 23
37 25 88 Kirchheim, Dr. W., Apotheker, Bauerstr. 9
48 06 30 Kirchhofer, R., Leibesüb., Posch.Str. 4
6 09 85 Kirchhoff, Chr., Prok., Fafnerstr. 48
5 55 10 / 5 55 12 Kirchhoff, Fritz, Feldbahnen und Baumaschinen, Pettenkoferstr. 38
8 06 06 Ders., Lagerpl., Landb.Str. 308
2 54 45 Ders., Wohnung, BriennerStr. 51
49 38 04 Kirchhoff, Maria, Seybothstr. 58
6 38 50 Kirchinger, Gg., Gastw., Volkartstr. 68
5 61 19 Kirchinger, J., D.-Friseur, Goethestr. 31
47 52 25 Kirchlechner, H., Gastw., Vaterstetten
59 61 17 Kirchmaier, A., Vulk.-Anst., Karlstr. 41
6 69 02 Kirchmaier, G., Vertr., W.Riehlstr. 49
2 35 53 Kirchmaier, Jos., Spengl., Adelg.Str. 19
4 26 14 Kirchmaier, L., Gärtnerei, Schönstr. 18
7 07 64 Kirchmaier jr., L., Gärtn., Fraunb.Str. 4
2 44 72 Kirchmaier, Wilh., Prok., BarerStr. 84
4 04 23 Kirchmair, Hs., Kfm., Äuß.WienerStr. 131
4 10 20 Kirchmair, Stefan, Komm.-Rat, Wörthstraße 29
2 55 25 St. Kirchmair GmbH, Eisen, Tal 18
29 73 69 Kirchmair, Wilh., Radio, Auenstr. 78
2 23 67 Kirchmair, Willy, Ing., Königinstr. 2
1 20 17 Kirchmayer, Leonh., Kräne, Herz.-Maxstr.4
4 09 62 Kirchmayer, Th., Entrost., Finsingstr. 10
7 36 14 Kirchmeier, Fritz, Kapuzinerstr. 20
6 18 94 Kirchmeier, Is., Gärtner, Dantestr. 22
6 07 93 Kirchmeier, St., Schneid., Nymph.Str. 105
29 63 75 Kirchner, Anna, Ww., Sternstr. 18
3 34 43 Kirchner, Engelb., Dir., Wilhelmstr. 15
5 13 14 Kirchner, F., Fahrsch., Gabelsb.Str. 62
5 13 57 Kirchner, F., Leitungsmstr., Goll.Str. 23
2 11 17 Kirchner, H., Schloss., Reichenb.Str. 30
7 20 64 Kirchner, Käthi, Plinganserstr. 57
37 07 13 Kirchner, Karl, M 13, Bauerstr. 24
3 50 72 Kirchner, K., Bankprok., Siegfriedstr. 5
1 30 84 Kirchner, Kurt, Rauchwr., Rosental 19
79 44 48 Kirchner, Martha, Solln, Ottilienstr. 3
7 47 26 Kirchner, Otto, Kunstmaler, PullacherPl.7
6 45 50 Kirchner, P., Gartenbau, Pappelallee 275
4 14 82 Kirchner, Walther, Lamontstr. 9
48 04 16 Kirgis, Ludw., Reg.-Baurat, Mauerk.Str.10
2 55 55 Kirmaier, F. X., Install., Christophstr. 10
7 33 46 Kirmaier, Jos., Schriftl., Pull.Pl. 6
2 62 43 Kirmaier, Pet., Tapez., Fürstenstr. 10
5 63 19 Kirmaier, Therese, Mass., Briennerstr. 33
8 03 21 Kirmair, Ad., Fahrsch., *Pas* Landsb.Str.
8 02 98 Kirmair, Georg, Fahrsch., *Pas* Körnerstr.5
49 25 84 Kirmeyr, Jos., Fuhrw., Tegerns.Ldstr. 130
4 16 51 Kirnberger J., Hausbes., Ä.WienerStr. 125
37 10 12 Kirnberger, J., Schreiner, Schraud.Str. 32
29 72 88 Kirner, Adalb., Masseur, Marienpl. 11
89 91 65 Kirner, Gg., Landw.-Rat, *Pla* Münchner Straße 34
6 13 28 Kirsch, Adolf, M 19, Fueterstr. 14
49 25 23 Kirsch, Andr., Vertr., Geiselgasteigstr. 86
2 17 50 Kirsch, Else, M 5, Baaderstr. 11
8 85 32 Fritz u. Käthe Kirsch, Lebensm., *Gaut* Waldpromenade 42
2 36 07 Kirsch, H., Fbrkt., Wiedenm.Str. 36
2 56 34 Kirsch, Jos., Drogerie, Geyerstr. 1
2 73 20 Kirsch, R., Beleucht.-Körper, Auenstr. 26
6 16 08 Kirsch, Rudolf, Agn.Bernauer-Str. 68
8 06 01 Th. Kirsch & Söhne AG Sägewerk, Allach
8 16 58 Dies., Betriebskr.Kasse, Untermenzing, Kirchenstr. 13

37 05 84 v. Kirschbaum, Gen.Maj. a.D., Tengstr. 6
2 79 87 v. Kirschbaum, H., Vers., Steinsd.Str. 3
4 23 72 Kirschbaum, Paul, Holz, Aignerstr. 13
4 01 77 Kirschenhofer, Dr. W., Arzt, Isman.Str. 68
6 11 85 Kirschner, Babette, Kol.-W., NymphenburgerStr. 102
3 04 85 Kirschner, Fanny, Frau, Kaiserstr. 3
7 49 58 Kirschner, F., Immob., Dreimühlenstr. 33
4 11 06 Kirschner, F., Pinselfbr., Orleansstr. 51
3 13 68 Kirschner, Gabriele, Lebensm., Gg.Wopfner-Str. 32
3 33 40 Kirschner, Gg., Vict.Scheffelstr. 2
4 22 00 Kirschner, G., Kohlen, Falkenstr. 25
7 24 35 Kirschner, Hans, Malermstr., Großhadern, Bölckestr. 48
37 13 08 Kirschner, Heinr., Vertr., Neur.Str. 20
4 27 06 Kirschner, Karl, Vertr., Isareckstr. 37
4 21 73 Kirschner, Lorenz, Holbeinstr. 12
29 65 52 Kirschner, L., Uhrm., Amalienstr. 29
5 37 55 Kirschner, R., Radio, Schwanth.Str. 172
7 43 82 Kirschstein, M., Gerüstb., Zielst.Str. 25
37 08 94 Kirschstein, Clara Nora, Isabellastr. 35
37 21 64 Kirschten, Dr. Rud., Prok., Zentnerstr. 42
3 10 13 Kirstätter, E., Klav.Techn., Herzogstr. 50
37 17 83 Kirstein, Dr. L., Zahnärztin, Tengstr. 34
3 16 61 Kisch, Dr. Wilh., Prof., Georgenstr. 42
7 36 82 Kislat, F., Zuschneid., Rottenb.Str. 39
3 54 95 Kislinger, Anna, Schneid., Clemensstr. 6
8 25 12 Kisse, Konr., Obering., Bernauerstr. 103
4 41 38 Kissel, H., Weine, Schneckenb.Str. 21
2 11 69 Kissel, Joh., Holzwr., Rindermarkt 6
37 02 45 Kissel, Ludwig, M 13, Adelheidstr. 38
37 17 00 Kissenberth, F., Baumstr., Bauerstr. 29
6 28 21 Kißendorfer, Tini, Donnersbergerstr. 9
7 44 50 Kissendorfer, Wilhelm, Präzisionswerkzeug- u. Maschinenbau, Vorrichtungen u. Lehren, M 25, Alfred-Schmidt-Str. 20
49 29 56 Kisser, Hans, Bäck., Freibadstr. 14
2 22 53 Kissinger, F. Israel, Lehrer, Bürkleinstr. 16
5 85 24 Kisskalt, Dr. Karl, Geh.Med.Rat, Pettenk. Straße 35
3 56 00 Kisskalt, Dr. W., Geh.-Rat, Georgenstr. 12
4 49 71 Kissling, Karl, Kfm., BreisacherStr. 6
5 52 87 Kiste, Karl, Drog., Schwanthalerstr. 51
7 26 39 Kistenfabrik Th. Spegel, M.Behaimstr. 22
47 46 21 Ders., Wohn. A. Beinroth, Deisenhofen
49 33 35 Kistenfeger, F. J., Notar, Bruggsp.Str. 70
3 28 92 Kistenpfenning,J.,Kol.-W.,Freis.Ldstr.129
3 06 69 Ad. Kistler u. Sigm. Kiebeck, Keramik, Hohenz.Str. 21
6 45 76 Kistler, Friedr., Lebensm., Arnulfstr. 113
2 91 33 Kistler, Heinz, Maler, Kaulb.Str. 19
8 24 35 Kistler, J., Lebensm., *Obm* Hindenb.Str. 2
5 70 85 Kistler, Karl, Kol.-W., Heßstr. 36
2 62 02 Kistler, Maria, Ww., Adelg.Str. 13
47 23 54 Kistler, Otto, Postinsp., Unterhaching, Hauptstr. 15b
2 87 58 Kistler, Stefan, Klenzelstr. 27
7 45 71 Kistner, J., Mech. Werkst., Bavariastr. 5
29 68 22 Kitt, Karl, Photo, Müllerstr. 13
7 44 61 Kitt, Martin, Installation, Anglerstr. 10
49 33 36 Kitt, Theodor, Ingen., Rotwandstr. 28
37 01 93 Kittelberger, G., Assessor, Adelh.Str. 28
7 28 15 Kittemann, Dr. W., Arzt, Bavariaring 38
37 03 59 Kittenbacher, Ida, Ww., Bauerstr. 36
5 48 55 Kittler, Adolf, M 2, Marsstr. 40
8 09 07 Kittler, Fritz, Vertr., *Pas* Lützowstr. 14a
2 25 19 Kitzinger, Fr., Mühlprod., Ickstattstr. 28
36 05 51 Kitzinger, Hub., Apotheker, Römerstr. 26
2 31 83 Kitzinger, J., Antiquariat, Schell.Str. 25
3 11 31 Kitzinger, Jos., Apotheke, Belgradstr. 21
2 01 32 Kitzinger, Jos., Kfm., Theresienstr. 34
1 17 37 Kiwitt, Alf., Friseur, Schäfflerstr. 2
5 02 58 Kläger, Frieda, Bürobedarf, Zieblandstr. 18
7 39 44 Klähn, F., Brig.Führ., Wurmtalstr. 64
6 35 70 Klaempfl, Centa, Brunh.Str. 19
4 17 03 Klaffl, Karl, Kol.-W., Zugspitzstr. 4
5 11 92 Klag, Aug., Vertr., Schubertstr. 3
8 24 89 Klag, Otto, *Pas* Bachmairstr. 12
36 03 80 Klages, Dr. Frdr., Dozent, Bött.Str. 13
3 21 59 Klahn, Wilh., Malerm., Schleißh.Str. 119
8 98 28 v. Klahr, Lili, Frau, *Gräf* Ludend.Str. 94
4 55 00 Klaiber, Hans, Präsident, Skellstr. 6
8 15 16 Klaiber, Otto, Stand.-Führer, *Obm* Richlstraße 17
4 05 19 Klammer, Heinr., Kfm., Metzstr. 14
7 27 33 Josef Klammer, Großhandels-Vertretungen in Obst — Gemüse — Südfrüchten, München 50, Großmarkthalle
2 33 73 Klankermaier, J., Strick., Klenzestr. 35
4 14 54 Klankermeier, J., Strick., J.Wienerstr. 20
5 94 68 Klaproth, Alfred, Vertr., Bavariaring 29
4 24 94 Klaproth, Wilh., Direktor, Wörthstr. 1
4 36 39 Klara-Kinderheim, Hans-Mielich-Str. 16
29 69 12 Klara, Anna, Adalbertstr. 37
37 25 14 Klare, Wilh., Goldschmied, Georgenstr. 41
47 25 03 Klarer, Jos., Landw., Potzham 6
4 55 13 Klarmann, R., Gartenbau, Wörthstr. 25
7 27 19 Klarwein, Anna, Fuhrw., Zeismer.Str. 16
47 16 69 Klaß, E., Heißm., *Grü* Ad.Hitler-Platz 11
8 12 14 Klass, Ed., Metzgerei, Berchemstr. 77
5 37 96 F. Klaß u. S. Winklmann, Plasmafbr., Bergmannstr. 4
5 34 94 Klaß, Fritz, Wurstfbr., Augustenstr. 3
3 06 39 Klaß, Dr. Thesy, Zahnärztin, V.Scheffel-Straße 11
2 77 08 Klass, Thom., Fleischwrfbr., Theres.Str. 26
79 41 61 Klatte, Dr. K. Aug., Chemiker, Solln, Heilmannstr. 27
7 33 66 Klaus, Dr. Arthur, Arzt, H.Schmidtstr. 2
37 17 68 Klaus, Carl, Adelheidstr. 12
7 32 64 P. u. C. Klaus, Masch.-Bau, Zennerstr. 6
5 23 87 Klaus, Rud., Maler, Landsb.Str. 116
3 10 24 Klaus, Th., Reichsrichter, Königinstr. 43
7 13 65 Klausner, Hans, Kfm., FarchanterSte. 53
3 59 24 Klebe, Dr. Hch., Min.-Rat, Ungererstr. 84
2 33 27 Klebe, Hildeg., Masseurin, Maxim.Str. 28
29 61 96 Klebe, K., Oberreg.-Rat, Liebigstr. 43
3 39 24 Kleber, Albert, Antwerp.Str. 25
8 90 73 Kleber, Franz, Öfen, *Pla* Ad.Hitler-Str. 6
7 15 64 Kleber, Fritz, Kfm., Lindensch.Str. 52
8 25 21 Kleber, Georg, *Pas* Sandstr. 23
29 72 46 Kleber, Hans, Malerei, Amalienstr. 37
2 13 45 Kleber, Joh., Präs. a. D., Bürkl.Str. 13
5 69 67 Kleber, Jos., Schlosserei, Schwindstr. 28
3 41 61 Kleber, Karl, Glaserei, Sudetend.Str. 27
7 04 78 Kleber, Manfred, Vertr., Pling.Str. 94
5 67 48 Klebl, Hanns, Fahrzeugbau, Ridlerstr. 50
4 30 35 Klebl, H., Fahrzeugbau, Ramersd.Str. 9
47 35 14 Klebl, Jos., Schmiedemstr., Riem Nr. 20
5 80 62 Klebs, Dr. E., Joghurtwerk, Schillerstr. 28
6 37 12 Klebsattel, Willi, Vertr., Frundsbergstr. 10
8 97 66 Kleditzsch, Curt, Direktor, Krailling, Pentenr.Str. 37a
6 08 24 Klee, Hch., Oberstaatsanw., Hengelerstr. 9
2 86 53 Klee, Joseph, Dipl.-Ing., Auenstr. 23
1 32 17 Kleeberg, Ernst, Korsette, Kauf.Str. 31
7 23 89 Derselbe, Wohn., Lindenschmitstr. 49
6 37 98 Kleeblatt, Hans, Stadtrat, Dach.Str. 148
59 68 05 Kleeblatt, Dr. H., Arzt, H.Heinrichstr. 4
2 00 61 F. & L. Kleemann, Gold- u. Silberwaren, Maximilianstr. 2 u. Residenzstr. 5
2 82 70 Kleemann Gunda, Ww., Maxim.Str. 21
3 09 29 Kleemann, Gust., Kunsthdlg., Römerstr.15
3 17 68 Kleemann, Karl, Reg.-Rat, Vikt.Str. 24
3 55 35 Kleemann, Otto, Vertr., Hohenz.Str. 21
2 77 15 Klefe, Frieda, Ww., Liebigstr. 41
3 53 02 Kleibel, A., Reg.-Baumstr., Kaulbachstr.94
5 33 27 Kleiber, Jos., Füllhalter, Karlspl. 21
4 12 02 Kleiber, Josef, Vertr., Prinzreg.Pl. 14
3 12 35 Kleiderfix Käthe Freidl, Kurfürstenstr. 41
5 79 91 Kleiderkasse d. Reichspostdirektion
57 95 Dieselbe, Orts- u. Selbstwählfernverkehr
5 64 70 Kleidorfer, Elise, Feink., Pettenk.Str. 46
5 27 97 Klein, Schanzlin & Becker A-G, Schützenstraße 1a
3 54 42 Klein & Volbert, Druckerei, Frohschammerstr. 7
5 08 89 Klein, A.. Vertr., Pettenkoferstr. 28
7 28 65 Klein, A., Holzfachm., Sachsenk.Str. 37
2 36 41 Klein, Dr. Ad., Zahnarzt, Glückstr. 3
29 62 04 Klein, Albr., Mehl, Adalbertstr. 9
3 57 76 Klein, A., Schreiner, Lerchenauerstr. 15
(7 41 95) Klein, Agn., Wäsch., *Grha* Fürstenr.Str.254
2 12 58 Klein, Dr. A., Zahnarzt, Bürkleinstr. 11
3 35 42 Klein, Aug., R.-A., Ludwigstr. 7a
4 10 80 Klein, Beatrice, Pflegerin, Grillp.Str. 38
5 41 47 Klein, Berta, Ww., Kazmairstr. 14
7 40 67 Klein, Carl, Gesch.-F., Plinganserstr. 134
48 14 41 Klein, Ed., Kfm., Gust.Freytag-Str. 12
8 19 16 Klein, Elisab., Dr. med., *Pas* Paosostr. 2
3 25 12 Klein, Emil, Ad., Obering., Moltkestr. 4
5 49 96 Klein, Emilie, M 13, Schellingstr. 78
3 44 34 Klein, Eug., Dentist, Schleißh.Str. 302
2 12 58 Klein, Dr. F., Arzt, Bürkleinstr. 11
6 09 59 Klein, Fr., Autotransp., Warsch.Str. 6
3 21 77 Klein, Franz, Dr., Tristanstr. 32
3 49 06 Klein, Franziska, Feink., Siegfr.Str. 10
3 59 82 Klein, Friedr., Biblioth., Kaulbachstr. 87
1 28 87 Klein, Fritz, Blumen, Sonnenstr. 7
(37 09 96) Klein, Fritz, Glaserei, Görresstr. 1
8 92 00 Klein, G. C., chem. Fabrik, *Pla* Münchner Str. 28
47 16 05 Klein, Gg., Dir. i. R., *Grü* Hochuferweg 13
(5 52 29) Klein, Dr. G., Arzt, Rottmannstr. 14
5 46 86 Klein, H., Kamink.Mstr., Augustenstr. 50
5 77 06 Klein, Hans, Dentist, Tumbl.Str. 2
36 21 29 Klein, Dr. H., Arzt, Hörwarthstr. 27
37 03 79 Klein, Heinr., Hiltenspergerstr. 15
5 60 92 Klein, Dr. H., Reg.-Rat, Linprunstr. 70
2 41 20 Klein, J. B.
7 26 87 Klein, Joh., Metzger, Plinganserstr. 33
7 21 24 Klein, Joh., Metzgerei, Lindwurmstr. 119
7 10 25 Klein, Johanna, SchongauerStr. 24
49 22 74 Klein, Jos., Konstrukteur, Zasingerstr. 1
6 26 02 Klein, Jos., Metzgermstr., Heideckstr. 8
6 00 29 Klein, Josef, Weine, Romanstr. 64
6 30 56 Klein, Josefine, M 19, Walsungenstr. 11
3 01 91 K. u. J. Klein, Spengler, Bism.Str. 17
6 47 42 Klein, Lux, Ing., Agn.BernauerStr. 9
3 04 18 Klein, Paul, Bergassess., Fr.Josephstr. 14
2 40 15 Klein, Roman, Vertreter, Knöbelstr. 16
7 33 93 Klein, Rud., M 5, Reifenstuelstr. 10
5 58 91 Klein, Rudolf, Tuche, Pestalozzistr. 32
8 90 93 Klein, Dr. Tim, Schriftl., *Pla* Luisenstr. 4
6 07 52 Klein, Victor, Kfm., Südl.Auff.All. 68
37 25 24 Klein, Vict., Präs. a.D., Hiltensp.Str. 30
29 76 28 Klein, Wichard, Vertr., Reitmorstr. 52
37 03 60 Kleinau, Felix, Wintererstr. 58
4 47 03 Kleinböhmer, K.H., Kriegsger.-Rat, Beetzstraße 3
1 25 67 Kleindienst & Co, Aufzüge, Pendl.Str. 55
6 26 59 Kleindienst, Gg., Metzgerei, Dietr.Str. 7
3 47 32 Kleindienst, Max, Nähmasch.-Reparat., Hohenzollernstr. 158
3 03 46 Kleine, Karl, Dipl.-Ing., Werneckstr. 5
4 50 74 Kleinefenn, Hans, Archit., Holbeinstr. 22
8 97 04 Kleiner, Eug., Fbrkt., Unterpfaffenhofen, PlaneggerStr. 135
5 61 40 Kleiner, Rud., Dipl.-Ing., Seidlstr. 28
1 16 07 Kleingärtner, Der, Stadtgr., Sonnenstr. 2
6 46 06 Kleingärtnerverein Land in Sonne eV, SpielmannsauerStr.
7 40 23 Kleinheidt, Willy, Kfm., Platenstr. 1
8 20 41 Kleinheinz, A., Braumstr., Behamstr. 32
6 23 63 Kleinhenz, Hanns, Vertret., Gelfratstr. 11
3 01 17 v. Kleinhenz, Ritter K. A., Generalltn. a.D. Leopoldstr. 81
2 10 25 Kleinhesselohe, Restaur., Kleinhesselohe
6 39 08 Kleinkemm, Franz., Ww., Kemn. Str. 19
3 07 82 Kleinmann, Gg., Vertr., Amal.Str. 99
3 06 84 Kleinmann, Dr. H., Arzt, Wilhelmstr. 1
8 02 39 Kleinmann, Ph., Ing., *Pas* RetzerStr. 16
4 45 28 Kleinmayer, K., Kohlen, H. Mielich-Str.
49 20 68 Kleinmeier, L., Gastw., Tegern.Ldstr. 155
5 27 97 Kleinschanzlin-Amag-Ingenieurbüro, München 51, Schützenstraße 1a
4 50 96 Kleinschmidt, E., Hebamme, Melus.Pl. 8
2 82 47 Kleinschmidt, F. K., Assess., Kaulb.Str. 8
4 08 73 Kleinschmidt, S., Assessor, Kolom.Str. 3
2 64 00 Kleinschmidt, Dr. Th., Arzt, Schönf.Str. 28
5 73 40 Kleinschwärzer, Josephine, Schneiderin, Karlstr. 54a
79 47 80 Kleinschwärzer, Otto, Malermstr., Solln, Wolfratshauser Str. 96
4 10 32 Kleinsgütl, Elise, Lebensm., Wörthstr. 47
8 02 81 Kleint, W., Wäscherei, *Pas* MünchnerStr56
47 64 48 Kleintjes, L. J., Ing., Neu-Grünwald, D.Eckardt-Str. 3
7 27 14 Kleinviehagent Jak. Patzlsperger, Ehrengutstr. 5
7 48 15 Kleinwohnungsbaugenossensch. Alt-Sendling eGmbH, Martin-Behaim-Str. 13
1 11 85 Kleiser, Dr.A.,Wirtsch.-Prüfer, Neuh.Str. 6
7 07 85 v. Kleist, Maria-L., Freifrau, Farch.Str. 12
5 71 79 Kleiter, Gg., Kfm., Mittererstr. 13
5 70 49 Kleiter, Marg., Kol.-W., Häberlstr. 13
8 12 29 Kleiter, Max, Kunstmühle, Allach bei München, Horst-Wessel-Str. 63
5 36 50 Kleiter, Max, M 13, Zieblandstr. 16
4 11 00 Kleitner, H., Stellenleiter, v.Utastr. 7
79 46 28 Klement, Gg., Vertr., Solln, Waldm.Str. 8
5 02 18 Klement, O., Parf.Fbr., Landw.Str. 70
7 38 56 Klemenz, Maria, D.-Moden, Zenettistr. 29
3 18 23 Klemm, Prof. G. G., Kunstm., Akademiestraße 7
6 31 18 Klemm, K., Büchererv., Nymph.Str. 9
2 51 67 Klemm, Margarete, Textilwr., Holzstr. 20
8 12 20 Klemm, Wilh., Textilwr., *Pas* Spiegelstr. 6
36 05 60 Klempt, Luise, Malerin, F.Jos.Str. 44
3 09 41 Klendauer & Fischer GmbH, Schleißh. Straße 222
37 04 74 Klenk, Wilh., Kfm., Georgenstr. 116
3 08 26 Klenner, Arth., Obering., Georgenstr. 46
2 77 69 Klenze-Drogerie, Klenzestr. 75
3 32 16 v. Klenze, W., Rittm. a.D., Fr.Jos.Str. 20
1 38 68 Kleofaas, Herb., Ing., Müllerstr. 58
8 11 26 Klepper, Aug., Dipl.-Ing., Zündterstr. 8
59 74 51 Klepper, Jakob, Metzger, Astallerstr. 7
1 04 15 Klerusverband, SendlingerStr. 61
6 69 06 Klesczewski, Br., Oberltn., Stupfstr. 19
6 31 82 Klessing, H., Dir., Hirschg.Allee 32
49 28 06 Klett, Else, Tanzschule, Isenschmidstr. 4
49 25 03 F. Klett & Co KG, Fbr. f. Rolladen, PerlacherStr. 19
5 64 82 Klette, Otto, Mühlenbau, Mühlenartikel, Goethestraße 68
37 01 34 Klettner, Alfr., Ing., Tengstr. 32
6 10 29 Klevesahl, Gg., O.Insp., Andréstr. 6
7 40 54 Klewer, E., Zentralheiz., MünchnerStr. 16
59 72 68 Kley, Curt, Vertr., Pettenk.Str. 27
2 23 94 Derselbe, Wohnung, Reitmorstr. 52
2 09 50 Kley, Hch., Kunstm., Maximilianstr. 16
59 73 94 Kleyer, Wilh., Direktor, Luisenstr. 31
49 33 73 Ders., Wohn., AloisWohlm.Str. 21
59 77 55 Kleylein, Hch., Sägewerk, Ridlerstr. 45
7 14 13 Kleylein, Johanna, Wäscherei, Lizowskystraße 10
49 22 09 Kliebert, Mathilde, Ww., Resedenweg 2
6 70 48 Klier, Alfons, Versich., Tizianstr. 98
47 16 72 Klier, G., Maler, *Grü* S.MünchnerStr. 10
3 32 59 Klier, Ludw., Install., Destouchesstr. 48
3 34 59 Klier, Wenzel, Spenglerei, Belgradstr. 11
2 38 02 Klietsch, Alb., Oberreg.-Rat, Tivolistr. 1
5 74 05 Klimaszewski, Dr. W., Arzt, Blutenb.Str12
5 68 60 Klimesch, Ferd., Seifenersatz, NymphenburgerStr. 35
7 05 61 Klimmer, Hans, Grundstück-Verwert., Chamberl.Str. 91
3 18 60 Klimmer, Seb., Fuhrw., Mühlenstr. 17
5 21 11 Klimsch, H., Kunstmaler, Lessingstr. 8
37 18 23 Klinckerfuß, Kunstmaler, Arcisstr. 47
7 10 45 Kling, Ad., Kaminkehrer, Aidenb.Str. 80
49 31 48 Kling, Arth., Kfm., Heideröschenweg 1
5 10 65 Kling, Aug., Direktor, Goethestr. 53
48 14 55 Ders., Wohnung, Flemingstr. 2
3 19 19 Kling, Aug., Gerichtsrat, Giselastr. 6
5 38 40 Kling, Elisabeth, Steinheilstr. 1
79 41 46 Kling, Heinrich, Dir., Solln, Lommelstr. 7
4 14 27 Kling, L., mech. Werkst., Teg.Ldstr. 50
3 12 43 Kling, Otto F., Versich., Nikolaistr. 1
3 23 37 Kling, Reinh., Kfm., Clemensstr. 30
7 30 60 Kling, Wilh., Baubeschläge, Aberlestr. 25
48 02 65 Klinge, Else, Frau, NeufahrnerStr. 8
79 40 50 Klingel, Dr. A., Dir., Josefinenstr. 11
5 39 30 Klingelmann, H., Bankbeamt., Heßstr. 37
7 13 92 Klingelmann, W., Maler, *Grha* Taxusstr. 7
6 62 35 Klingelmann, W., Schreibwr., Winthirst.10
36 01 83 Klingenbeck, Dr. Jos., Musikhistoriker, Hollandstr. 17
5 00 92 Klingenberger, G., Install., Ther. Str. 57
5 42 88 Klingenstein, Adolf, Dir., Kobellstr. 12
3 38 54 Klingenstein, P. Ad., Ansprengerstr. 16
2 05 73 Klingensteiner u. Vitzthum, Liebh.Str. 17
36 20 91 Klingensteiner, Aug., Schriftleiter, Hörwarthstr. 29
7 08 00 Klingensteiner, Else, Lebensm., Urbanstr.2
5 55 74 Klinger, A., Vertr., Herz.Heinr.Str. 34
4 15 28 Klinger, Alb., Lederwr., Johannispl. 16
1 24 57 Klinger, Ella, Dent., Herzogspitalstr. 23
6 36 45 Klinger, H., Fahrradrepar., Leonrodstr. 43
3 16 05 Klinger, Max, Dr., FranzJosephstr. 21
6 47 77 Klinger, Max, Vertr., Wälsungenstr. 1
5 05 95 Klinger, Oscar, Dentist, Ottostr. 1
29 60 17 Klinger, Raimund, Frauenstr. 44
6 09 94 Klinger, S., Fensterrein., Nymph.Str. 77
5 33 68 Klingerbeck, Sophie, Goethestr. 51
29 70 98 Klinghammer, Maria, Bügelanst., Gärtpl. 2
3 53 29 Klingl, Friedr., Holzdreherei, Lerchenau, Tulpenstr. 507
36 03 37 Klingler, Karl, Kfm., Wohlf.Str. 20
6 06 03 Klingler, Paul, Vertr., Albrechtstr. 51
8 16 53 Klingler, Rob., Install., *Pas* Gräfestr. 19
5 35 75 Klingner, Herb., Pelze, Prielm.Str. 10
5 21 81 Klin. med. Institut, Ziemssenstr. 1a
6 06 65 / 6 01 79 Klinik Neuwittelsbach, (R. v. Hoesslin'sche Stiftung), Romanstraße 11
5 31 84 Klinik für Zahnkranke, Pettenk.Str. 14
4 10 70 Klinik, Maria, Ww., Prinzreg.-Str. 79
37 07 75 Klinker, Emmy, Elisabethstr. 43
4 26 90 Klinner, Clara, Frau, Johannisplatz 23
2 65 21 Klippel, Herm., Musiker, Galeriestr. 38
7 43 77 Klippel, Max, Gen.Sekr., GanghoferStr.60
3 22 67 v. Klippstein, Ed., Oberst, Georgenstr. 13
8 18 91 Klipstein, Dr. K., Kfm., Friedenh.Str. 18
2 76 71 Klischeefabr. Osiris, Rumfordstr. 29
59 61 91 Klitta, Emil, Schneider, Gabelsb.Str. 78
37 06 15 v. Klitzing, Dr. K. H., Physiker, Hiltenspergerstr. 8
2 21 00 Klob, Anna, Wäscherei, Blütenstr. 15
6 11 09 Klob, Marie, Hirschbergerstr. 11
3 48 68 Klocker, A., Quetschwerk, Knorrstr. 36
5 42 32 v. Kloeber, Wilh., Dr., Lessingstr. 5
2 05 98 Klöckener, Werner, Dipl.-Ing., Karlsfeld
1 21 66 Klöckner, Eisenhandel GmbH, Theat.Str.1
5 38 34 Klöckner-Humbold-Deutz A.G., Ing.-Büro, Arnulfstr. 16
5 15 55 Klöckner-Humbold-Deutz A.G., Autos, Arnulfstr. 16
5 36 79 Klöckner, B., Vertr., Briennerstr. 33
5 61 40 F. Klöckner KG, Verkaufsl., Seidlstr. 28
5 36 01 bis 5 36 05 Klöpfer & Königer, Holz- u. Brettergroßhandlung, Luisenstr. 5. T Klöpferholz
59 60 32 Kloepfer, Carl, Kfm., Pettenk.Str. 32
(5 36 05) Kloepfer, Edith, Ww., Luisenstr. 5
5 42 25 Klöpfer, Joh., Maler, Theresienhöhe 11
2 43 54 Klöpfer, Karl, Maler, Sterneckerstr. 1
2 13 63 Kloepfer, Reinhart, Kfm., Kaulbachstr. 4
8 90 52 v. Klösterlein, Ralf, Ing., Stockdorf, GautingerStr. 40
4 45 82 Klötzl, Joh., Schuhm., Schneckenb.Str. 28
5 40 19 Kloiber, J., Gew.Rat, DachauerStr. 37
2 45 45 Kloiber, Jos., Schneider, Müllerstr. 30
59 66 23 Kloiber, J., Metzgermstr., Dachauerstr. 41
2 64 86 Kloiber, Max, Autorepar., Asamstr. 9
47 24 64 Kloiber, W., Gemischtwr., Ottobrunn, Dianastr. 9
5 69 75 Kloiber, Walter, Leder, Schillerstr. 28
3 46 52 Kloimstein, Frz., Fotohaus, Hohenz.Str. 58
37 17 47 Klomen, Hans, Dr. phil., Neureuth.Str. 36
5 07 48 Kloo, Lorenz, Wolle, Augustenstr. 85
2 13 18 R. & L. Kloo, Transporte, Steinsd.Str. 16
3 22 86 Kloot ten Ludwig, Schausp., Ainm.Str. 31
6 06 49 Klopa, Fachg. f. Klosettp., Nibel.Str. 13
79 33 09 Klopfer, Dr., O.Reg.Rat, *Pu* Sonnenw. 10
5 69 23 Klopfer, Anton, Theresienstr. 126
2 19 09 Klopfer, Elisabeth, Kunsthdlg., Maxim. Straße 11
6 19 60 Klopfer, Franz, Transp., Schulstr. 18
2 68 91 Klopfer, Juliane, Korsettspezialgeschäft, Theatinerstr. 49
1 20 71 Dieselbe, Filiale, NeuhauserStr. 13
2 84 77 Dieselbe, Wohnung, Theatinerstr. 49
59 62 96 Klopfer, Karl, Fris., P.Heyse-Str. 5
49 33 87 Klopfer, Maria, Benediktinerpl. 7
6 00 89 Klopfer, M., Fischhalle, Nymphenb.Str.175
2 87 13 Klopfer, R., Tabakwr., Herz.-Rud.-Str. 20
6 15 20 Klopfleisch, W., Direktor, Hindenb.Str. 61
2 86 83 von Klopmann, Gg., Frhr., Odeonsplatz 15
8 16 43 Klos, Emil, Altmetalle, *Pas* Habelstr. 1
4 36 21 Klose, Fritz, Pianist, Rablstr. 41
7 22 95 Klose, Gerh., Dir., Bochetsr.Str. 121
6 64 69 Kloss, E., Dirigent, Südl. Auffahrtsallee 16
37 03 86 Kloss, Herm., Bauing., Adelheidstr. 38
48 12 61 Kloß, Maria, Ww., Fr.Herschelstr. 4
4 06 92 Kloster vom guten Hirten, Preysingstr. 83
49 37 04 Klosterbrauerei Raitenhaslach, Weinb.-Straße 2a
5 52 58 Klosterbrauerei Scheyern, Seidlstr. 2
1 23 72 Klosterdrogerie, Neuhauserstr. 31
7 33 47 Klostermair, K., Gaststr., Hofm.Str. 19
4 34 74 / 4 34 75 / 4 30 07 H. Klostermeier & Co., Zylinder- und Kurbelwellen-Spezialschleifwerk, M 8, Kellerstraße 35
5 88 60 Klostermeier, H., Min.-Wasser, Heßstr. 74
4 08 19 Klostermeier, X., Tabakwr., Rosenh.Str. 63
(4 04 71) Klotz u. Kienast, Werbeatelier
3 29 45 Klotz, Dr. Al., Stud.Rat, Adalbertstr. 10
48 16 18 Klotz,Anton,Vizepräs. a.D., Maurerk.Str.16

5 22 68 Prof. Clemens Klotz
Architekt
München, Theresienstr. 148

48 09 90 Klotz, Ferd., Holz, Oberföhringerstr. 109
7 20 92 Klotz, Gg., Ingen., Lindw.Str. 199
5 75 35 Klotz, Heinr., Malerei, Kapuz.Str. 17
5 48 57 Klotz, Jos., Färberei, Pestalozzistr. 20
6 66 72 Klotz, J., Mineralw.Fbr., Kreuzeckstr. 16
2 95 30 Klotz, Karl, Garagen, Asamstr. 10
4 29 37 Klotz, Konr., Forstmstr., Copernicusstr. 1
5 36 17 Klotz, Leontine, Herstellung moderner Strickwaren, M 2, DachauerStr. 17
2 76 30 Klotz, Rud., Lerchenfeldstr. 6
6 48 43 Klotz, Steph., Farben, Nymph.Str. 184
37 04 23 W. Klotz & Co, Krankenpflegeartikel, Agnesstr. 10
2 74 09 Klotzbach, M., Möbel, Fraunh.Str. 22
2 90 14 Klotzbücher, Gregor, Bürkleinstr. 5
2 60 51 Kluckert&Rasp,Metallw.Fbr.,Herrnstr. 11
8 19 86 Kluckow, Richard, *Obm* Richlstr. 17
7 40 22 Klüber, Helma, Höllentalstr. 10
7 37 73 Klüber, Theodor, Öle, Steinerstr. 20
2 18 44 Derselbe, Wohn. Heinz Mühlenschulte, Albanistr. 8
6 38 70 Klüpfel, Ed., Stahlwolle Marke „Elefant", Nibelungenstr. 62
2 61 61 Klug, Annie, Ww., Liebigstr. 5
8 16 29 Klug, E., Kfm., Stadtlohnerstr. 2
37 14 93 Klug, Hans, M 13, Görresstr. 10
6 05 84 Klug, Hans, NSKK-Führer, Baldurstr. 31
37 07 80 Klug, F. J. Karl, Dr., Adelheidstr. 29
2 44 00 Klug, Ludw., Ob.-Reg.-Rat, Öttingenstr. 4
2 81 55 Klug, Mathilde, Ww., Barerstr. 46
48 13 18 Kluge, Alb. A., Fbrkt., Mauerk.Str. 8
4 38 16 Kluge, Paul, Vers., St. Privat-Str. 13
7 06 30 Klumpp, Ad., Drogerie, Leutst.Str. 7
2 10 86 Klunker, Dr. H. P., Arzt, Widenm.Str. 2
6 71 68 Kluth, Dr. Carl, Arzt, Lampadiusstr. 32
3 35 05 Klytta, Herb., M 23, Siegfriedstr. 3
5 38 08 Knab, Adolf, Molkerei, Walthierstr. 24
4 18 09 Knab, Christiane, Ww., Trogerstr. 15
2 54 66 Knab,. K, Kanalstr. 29
7 20 86 Knab, Rich., M 15, Herm.Schmid-Str. 4
3 17 90 Knab, Rud., Kaufmann, V.Scheffelstr. 20
3 13 56 Knab, Theod., Kol.-W., Schönererpl. 5
(5 83 82) Knab, W., Ing.-Büro, Häberlstr. 3
79 41 08 Ders., Wohn., Großhessel., Wetterst.Str. 21
4 32 64 Knab, Willy, Kfm., Kuglerstr. 8
37 20 66 Knabe, W., Fil.-Leiter, Elisab.Str. 19
4 06 60 Knabenanst., St. Wolfgang, Orleanstr.11
6 26 05 Knabl, Franz, Hptm., M 19, Voitstr. 12
7 05 86 Knabl, L., Gaststätte, Benediktb.Str. 3
2 79 40 Knabner, Mart., Install., Mariahilfpl. 4
2 65 72 Knäbchen, E. O., Mariahilfstr. 5
48 03 36 Knäbel, Dr. O., Reichsricht., Mauerk.St. 13
59 60 48 Knäblein, F., Tabakwr., Landw.Str. 63
29 72 40 Knäckebrot Krafts *Pu* Ulmenstr. 4
5 11 43 Knäusl, Hans, Trappentreustr. 10
2 85 92 Knaf, Hedwig, Eheverm., Ohlmüllerstr. 6
6 65 59 Knagge, Aug., Kfm., Hubert.Str. 30
3 03 38 Knagge, H., Bekleid., Ungererstr. 2.
8 26 23 Derselbe, privat, *Obm* Lindenallee 41
6 65 66 Knagge, Jos., Kfm., Hildebr.Str. 11
1 33 55 Knagge & Peitz GmbH, Bekleidung, Färbergraben 2
48 04 63 Knaller, L., Install., Isman.Str. 108
3 45 13 Knape, Erich, Unertlstr. 11
3 13 27 Knape, F., Gerüstbau, MainzerStr. 16
3 23 86 Knape, Kurt, Rheinstr. 18

*

3 45 05 Knape, Max, Dipl.-Ing., Bauunternehmer, München M 23, Rheinstr. 16
29 63 95 Knapen, Cesar, Fechtmstr., Amal.Str. 11
2 32 87 Knapp, Andreas, Masseur, Müllerstr. 4
6 48 15 Knapp, Franz, Lampadiusstr. 6
4 51 53 Knapp, Gg., Tankst., Orleanspl. 1d
3 28 29 Knapp, Jos., Sänger, Destouchestr. 33
5 70 06 Knapp, Käthi, Ww., Schellingstr. 82
3 12 90 Knapp, Karl Theo, Clemensstr. 30
3 25 45 Knapp, Klara, Geigenunt., Clem.Str. 105
4 28 37 Knapp-Schachleiter, H., Archit., Trogerstraße 40
2 43 02 Knappe, Dr. Hch., Prof., Reitmorstr. 54
6 32 04 Knappe, Karl, Prof., Ruffinistr. 14
47 52 65 Knappich, Jos., Schreiner, Putsbrunn.
5 24 86 Knappschafts-Berufsgen., Sektion VIII, Maximil.Pl. 8
5 17 98 Knauer, Fr., Immob., DachauerStr. 15
2 73 71 Knauer, Frieda, Schneid., Adelgundenstr.1
48 15 25 Knauer, Fr., Flugz.-Führer, Havelstr. 10
37 12 11 Knauer, Johanna, M 13, Adelheidstr. 16
36 01 45 Knauer, Dr. Jos., Geologe, Konradstr. 9
5 12 74 Knauer, Josef, Metzger, Kreittmayrstr. 7
5 85 82 Knauer, Julie, M 2, Nymphenb.Str. 69
5 17 06 Knauer, Karl, Blumenkiosk, Hauptbhf.
37 25 49 Ders., Wohn., M 13, Agnesstr. 19
79 33 87 Knauer, Mathilde, *Pu* Grünw.Str. 2
48 11 41 Knauer, Otto, Dir., Spervogelstr. 1
8 00 16 Knauer, O., Zugführ., *Pas* Tirpitzstr. 13a
59 62 33 Knauff, H., Kunstmaler, Theres.Str. 71
7 29 94 Knaus, Aug., Bildhauer, Pfeuferstr. 10
47 46 68 Knaus, Jos., Handl.-Bevollm., *Dsh* M.-Köglmaier-Str. 75b
3 37 20 Knaus, Laura, Ww., Adalbertstr. 48
4 21 89 Knebel, K., Oberpostrat, Trogerstr. 15
5 63 01 Knebel, Oskar, Kfm., Zieblandstr. 30
5 37 89 Knebusch, Gertr., Ww., Erzgießstr. 47
2 15 42 Knecht, Alf., Bäckerei, Schellingstr. 52
3 04 16 Knecht, Centa, Kfm., Leopoldstr. 135
4 40 73 Knecht, Dr. H., Öle, Berg-a.-Laim-Str. 42
6 35 41 Knecht, Käthe, Ww., Wilh.Düllstr. 8
5 74 88 Knecht, Otto, Buchdr., Lindwurmstr. 12
37 21 21 Knecht, Otto, Kfm., Jak.Klar-Str. 12
3 20 15 Knecht, Prof. R., Bildh., Klement.Str. 19
7 28 13 Knefel, Otto, Fbr.-Bes., Gotzingerstr. 25
2 67 53 Knefel, Ad., Drogist, Zweibrückenstr. 2
3 28 37 Kneidl, Hans, Gastw., Petuelstr. 11
47 16 03 Kneidl, M., Baugesch., *Grü* Wesselstr. 9
48 11 80 Kneipp-Kur- u. Badeanstalt, Bad Brunnthal
(2 08 59) Kneipp-Verein München, Tal 18
(3 46 56) Kneipp-Vereinigung, Leopoldstr. 91
2 69 77 Kneipp, H., Schneider, Schellingstr. 22
6 24 81 Kneissl, Dora, Frau, Prinzenstr. 63
49 22 20 Kneißl, Hans, Dentist, Tegerns.Ldstr. 91
5 36 92 Kneissl, Jos., Transporte, Tulbeckstr. 45
6 61 61 Kneissl, Karl, Fahrkurse, Schauerstr. 9
6 18 86 Kneißl, Mich., D.-Friseur, Jutastr. 13
8 21 01 Kneißl, Raim., Metzger, V.Stoßstr. 9
3 40 18 Kneissl, Richard, Kfm., Leopoldstr. 106
5 53 81 G. u. P. Kneitel, Feuerw.-Bed., Schwindstraße 11
5 44 79 Kneitlinger, F. X., Spenglerei, Heßstr. 66
4 21 25 Knerr, Pet., Musiklehr., PariserStr. 35
3 15 30 Knerr, Peter P., Pianist, Unertstr. 11
3 46 50 Knesing, Alb., Photohdlg., Leopoldstr. 76
6 18 50 Kness, Hans, Dr., Nördl.Auffahrtsall. 9
59 68 51 G. & M. Knetl, Möbelfbr., Dach.Str. 107
4 44 68 Kneucker, Dr. Rud., Oberarzt, Isman.Str.2
3 18 17 Kneuer, Hch., Dr., Georgenstr. 36
29 62 10 Kneule, Dr. Frdr., Dozent, Amalienstr. 5
6 09 82 Knibbe, Woldem., Direktor, Romanstr. 18
4 37 94 Knidlberger, Lois, Reg.-Baumstr., Lamontstr. 13
4 38 71 Derselbe, Äuß. Prinzregentenstr. 5
49 28 44 Kniep, Emil, Grünwalderstr. 223
5 80 94 Knierim, L., Oberinsp., Waltherstr. 11
5 61 15 Knies, J., Staubsauger, Mozartstr. 23
6 64 80 Knieß, Ludwig, Nymphenb.Str. 139
8 92 60 Knill, Jos., Install., *Gräf* Hitlerstr. 88
37 17 93 Knipping, Emilie, Ww., Elisab.Str. 9
(5 09 80) Gebr. Knipping, Nictenfbr., Arnulfstr. 26
5 50 49 Knirlberger, Dr. A., RA., Theres.Str. 82
4 10 48 Knirsch, E., Drogerie, Emmeramstr. 2
59 76 18 Knittelmaier, R., Schneid., Lindw.Str. 69
59 63 19 Knitter, Wilh., Friseur, Steinheilstr. 21
2 79 31 Knittlberger, Pelagia, Hutfbr., Baaderst.42
1 38 64 Knobel, Maria, Teppichrepar., Kauf.Str. 31
6 68 71 Knoblauch, Dr. C., Prof., Prinzenstr. 9
8 03 94 Knoblauch, Dr. F., Dir., *Pas* Aub.Str. 5
3 11 37 Knoblauch, G., Vertr., Kaulb.Str. 93
3 19 67 Knoblauch, Hans, Vertr., Kaiserstr. 54
79 32 94 Knoblauch, K., Oberführ., *Pu* Heimw. 25b
37 18 74 Knoblauch, Dr. Dr. O., Geh.-Reg.-Rat, Hiltensp.Str. 36
3 55 34 Knoblauch, P., Buchhdlg., Kaulb.Str. 93
5 74 91 Knoblich, Paul, Gabelsbergerstr. 77
3 32 23 Knobloch, Heinr., Prok., Veterlnärstr. 6a
5 56 68 Knobloch, Jos. R., Maler, Schwanth.Str. 65
79 33 00 Ders., Wohn., *Pu* Margar.Str. 10
6 08 00 Knoch, Dr. Sigm., Leg.-Rat, Nibel.Str. 24
2 20 99 Knöbl, Berta, M 2, Fürstenstr. 2
36 05 91 Knöbl, Dr. Herb., Zahnarzt, Römerstr. 21
37 00 15 Knoeckel, W. W., Versich., Jak.Klar-Str. 9
29 69 91 Knödler, M., Glasschleiferei, Tal 52
2 41 97 Knöferl, Hans, Transp., Holzstr. 9
6 35 96 Knöller, Friedr., Nibelungenstr. 12
37 17 89 Knöpfle, Erh., Metzgermstr., Görresstr. 40
4 11 16 Knöpfle, Jos., Bäckerei, Sedanstr. 13
6 26 55 Knöpfle, Jos., Gastwirt, Frundsb.Str. 15
4 11 98 Knöpfle, Max, Autoverm., Rosenh.Str. 87
4 17 19 Knöpfler, Dr. Jos. F., Direktor, Äuß.Prinzreg.-Str. 40
59 63 65 Knör, Franz, Drogerie, Augustenstr. 114
4 19 78 Knör, Frieda, Lebensm., I.WienerStr. 48
8 18 28 W. & F. Knör, Kol.-W., Veit-Stoß-Str. 11
5 11 49 Knörl, Annie, Sängerin, Schwindstr. 25
6 16 06 Chr. Knörnschild's Sohn, Dachdeck., Nymphenb. Str. 96
6 33 95 Knörnschild, Johs., Vertr., Renatastr. 39
5 06 40 Knörr, Karl, Konditor, DachauerStr. 45
2 44 43 Knörzer, Otto, Kol.-W., Baldestr. 17
8 04 86 Knöllsdorfer, Fleischwr., *Grha* Emmastr. 3
37 13 07 Knözinger, Leo, Kfm., Zentnerstr. 42
48 12 81 v. Knözinger, L., Staatsrat, Pienz.Str. 33
36 04 42 Knözinger, Dr. O., Reg.-Rat, Aimm.Str.44
37 11 63 Knogler, W., Landwirt, Agnesstr. 39

1 19 71 Knoll A.-G., Wissenschaftliche Zweigstelle, München 2 M, Prannerstr. 10/11
5 39 45 A. Knoll & H. Taube, Moden, Ottostr. 12
5 22 59 Knoll, Andr., Metzger, Schwanth.Str. 44
6 01 22 Knoll, Anna, Schneiderin, Dietleibstr. 11
2 23 72 Knoll, Else, D.-Schneid., Rindermarkt 8
49 25 42 Knoll, F., Sandgruben, Tegerns.Ldstr. 132
49 31 97 Knoll, Ferd., Baggerei, Zasingerstr. 1
8 82 22 Knoll, Frz., Ing., *Gaut* Hubertusstr. 16
6 06 02 Knoll, F., Oberstltn. a. D., W.DüllStr. 23
6 71 78 Knoll, Gg., Angest., Lazarettstr. 10
4 39 06 Knoll, Georg, Blumen, Schum.Str. 1
49 25 16 Knoll, Gg., Landw., Silberhornstr. 10
6 17 89 Knoll, Dr. H., Arzt, Nymphenb.Str. 108
37 09 29 Knoll, Hans, Drucksachen, Agnesstr. 46
49 25 35 Knoll, Hans, O.-Sekret., Autharistr. 27
49 37 11 Knoll, Jos., Kol.-W., Tegerns.Ldstr. 231
49 21 06 Knoll, Dr. Jos., Arzt, Weningstr.
7 25 69 Knoll, Jos., Skiwerkst., Daiserstr. 13
1 30 41 Knoll, Karl, Masseur, Sendlingerstr. 57
8 15 53 Knoll, Käthe, Kosmetik, Rushaimerstr. 50
49 26 09 Knoll, Lorenz, Vertret., Walchenseepl. 6
3 27 72 Knoll, Matth., Kfm., Belgradstr. 57
36 05 20 Ders., Automobile, SchleißheimerStr. 135
37 01 51 Knoll, Max, Oberst z. V., Georgenstr. 118
8 06 66 Knoll, M., Vertr., Allach, Aubingerstr. 13
7 27 74 Knoll, Reinh., Malerei, Waak.Str. 26
47 24 63 Knoll, Simon, Fuhrw., Unterfaching, Fasanengartenstr. 20
2 06 17 Knolleisen & Kinner, Gipser, Barerstr. 37
7 39 58 Knoller, Ant., Metzger, Lindw.Str. 145
6 37 28 Knoller, L., Spengler, Haldenb.Str. 12
5 30 82 Knoller, Mich., Uhren, Schleißh.Str. 47
49 23 02 Knollmann, F., Dipl.-Ing., Tiroler Pl. 5
8 98 34 Knop, W., Vors. d. O.-Parteiger., *Gräf* Jahnstr. 1
37 04 05 Knopf, Erich, Kfm., Elisabethstr. 27
1 20 66 Knopf, Ldw., Fris.-Art., Kaufingerstr. 5
2 72 41 Knopf, Marie, D.-Salon, Zweibrückenstr. 1
5 90 15 Knopp, Käthe, Schneiderin, Rich.-Wagner-Straße 27
4 42 68 Knopp, Wilh., Kfm., Copernikusstr. 2
12 96 Knorr & Hirth K.-G., Verlag, Sendlingerstraße 80
2 76 16 Knorr, Anna, Ww., Albanistr. 10
3 29 47 Knorr, Dr. B., Zahnarzt, Leop.Str. 27
36 07 58 Knorr, Dr. C. A., Prof., Kunig.Str. 50a
49 20 86 Knorr, Dr. E., O.-Baurat, Harth.Str. 127
2 73 11 Knorr, Dr. Emil, Arzt, Barerstr. 39
48 00 61 Knorr, Eugenie, Ww., Mauerk.Str. 38
4 52 16 Knorr, Gg., Friseur ,Franzisk.Str. 45
1 13 73 Knorr, G., Oberbürgermstr., Prannerstr. 9
7 26 06 Knorr, Herb., Ober-Heeresarchivrat, Bavariaring 44
5 61 18 Knorr, Jos., Radio, Westendstr. 51
3 31 29 Knorr, Philippine, Kaulbachstr. 69
48 03 23 Knorr, Rob., Ing.-Büro, Cuvilliésstr. 7
48 06 61 Knorr, Ruth, Ww., Widderstr. 4
1 07 85 Knote, C., Versich., Maxim.Platz 14
2 09 62 Knote, Carlo A., Versich., Thierschstr. 19
47 15 11 Ders., Wohn., Neu-*Grü* Herrenwiesstr. 1
48 15 50 Knote jr., Heinr., Felix-Dahnstr. 8
48 02 62 Knott, Frz. X., K.Heinrich-Str. 23
4 18 22 Knott Nf., Frz. X., Weine, Isman.Str. 5
6 10 56 Knott, Gg., Betten, Hindenburgstr. 41
8 83 12 Knott sen., J., *Gaut* Zugsp.Str. 180
(2 25 13) Knott, Kurt, Regisseur, Maxim.Str. 15
3 03 84 Knott, Maria, Strickerei, Zanderstr. 3
7 44 75 Knott, Rud., Insp., Lindenschm.Str. 42
36 21 44 Knottenbelt-Kleijmanns, H. J., Frau, Schönererpl. 1
3 42 99 Knotz, Hanns, Ing., Hohenstaufenstr. 4
7 36 41 Knüpfer, Otto, Ingen., Geroltstr. 37
2 84 93 Knürr, Hans, Metallarb., Adelg.Str. 1
4 35 00 Knust, Albr., Kinetograph, Schneckenb.-Straße 17
2 10 99 Knutha, W., Weißwaren, Maxim. Str. 6
2 73 46 Knutzen, Peter, Vertr., Müllerstr. 22
4 00 08 Kob, Käthe, Ww., Schlotthauserstr. 12
29 65 89 Kobel, Mizzi, M 5, Morassistr. 8
59 66 21 Kobell, Anton, Konz.-Kapelle, Marsstr. 9
37 02 62 v. Kobell, F., Major, Elisabethstr. 39
59 63 16 Kobell, Franziska, Graphik., Augsb.Str. 14
29 74 58 Kobell, Ludw., Prokurist, Liebherrstr. 3
8 25 22 Kobelt, Wilh. Otto, Kolonialw.-Großhdlg., gegr. 1897, 2 M — Pasing, Hermannstr. 6
8 25 55 Kober, Emilie, Ww., Agnes-Bern.-Str. 48
5 70 39 Kober, Franz, Kfm., Schellingstr. 89
5 69 33 Kober, Ludwig
79 43 17 Kobler, Josefa, Ww., Solln, Terl.Str. 8
8 05 25 Koböck, Karl, Autorepar., *Pas* Münchner Straße 28a
47 46 14 Kobold jr., Hans, Install., Oberhaching, H.Wessel-Pl. 8
47 46 09 Kobold, J., Install., *Dsh* A.Wagner-Str. 68
3 31 91 Kobold, Jos., Metzgerei, K.Theodorstr. 33
1 17 04 Koboth, Irma, Kammersäng., Briennerstr.8
8 20 22 Kobras, Alois, Vertreter, Geßlerstr. 11
37 18 56 Kobras, Karl, Heißmangel, Winzererstr. 48
5 33 08 Koburger, Karl, Linoleum, Schillerstr. 36
5 16 80 Koch & Deml, Kartonn.-Fbr., Lindw.Str.24
5 49 81 Koch, Roth & Cie, Südd. Elekt.-Motoren-Ges., Goethestr. 38
59 71 02 Koch & Schwelzer, Schulterklappenfabrik, München 2, Sandstr. 24
1 32 30 Koch & Sommerer, Baugesch., Sonnenstr.2
59 62 21 Koch & Sterzel AG, Röntgenapparate, Goethepl. 1
6 47 42 Koch Leuchtröhren Ges. mbH, Ing.-Büro, Agn. Berauer-Str. 9
7 07 99 Koch, A. J., Ofenbau, Irschenh.Str. 9
37 05 96 Koch, Ad., Kfm., Elisabethstr. 11
48 16 02 Koch, A., Kunstmaler, Holbeinstr. 5
8 21 16 Koch, Alfr., Untermenzing, Klem. Str. 15
37 15 01 Koch, Auguste, Ww., Adalbertstr. 104
5 51 25 Koch, Carl, Humorist, Augustenstr. 15
6 64 66 Koch, Carl, Ingenieur, Baldurstr. 13
37 09 13 Koch, C., Schreinermstr., Bauerstr. 5
49 22 33 Koch, Dom., Metzgermstr., Humb.Str. 38
3 06 29 Koch, Emilie, Lebensm., K.Freytag-Str. 3
2 52 70 Koch, Emmy, Schneiderin, BarerStr. 36
5 30 99 Koch, Erna, Seifen, Dachauerstr. 12
8 05 13 Dies., Wohn., *Obm* Luisenstr. 25
49 33 79 Koch, E. O., Geiselgasteigstr. 20
49 37 70 Koch, Franz, Film-Oper., Benedikt.-Str. 4
2 57 15 Koch, Fred, Berichterst., Amal.Str. 10
49 26 15 Koch, Fritz, Reichsbahnrat, Lindenstr. 8
48 02 10 Koch, Dr. Fritz, Präsident, Ism.Str. 111
1 10 98 Koch Nachf., Fritz, Buchhdlg., Theatinerstraße 17
6 28 52 Koch, Fritz, Vertr., Baldurstr. 31
7 34 81 Koch, Gg., Viehkommiss., Zenettistr. 4a
5 39 68 Koch, Gg., Schieferdeck., Westendstr. 51
37 10 72 Koch, Gisela, Moden, Daimlerstr. 3
7 20 60 Koch, Greg., Baurat, Boschestr.Str. 94
37 03 75 Koch, G., Antiquar, Neureutherstr. 15
3 56 75 Koch, Hans, Antiquar., Konradstr. 16
37 06 34 Koch, H. Hch., Kunstmaler, Elisab.Str. 11
8 02 42 Koch, Hans, Kfm., *Pas* R.Wagner-Str. 39
7 27 66 Koch, Hans, M 25, Trautweinstr. 22
37 04 93 Koch, H. J., Schausp., Bauerstr. 28
6 22 18 Koch, Herm., Mag.-Verw., Einingerstr. 50
4 07 67 Koch, Herm., Verw.-Insp., Kölblstr. 6
3 20 50 Koch, Ignaz, Bäcker, Leopoldstr. 74
49 20 06 Koch, Joh., Frau, Viehag., Klaus.Str. 25
37 04 08 Koch, Johanna, Ww., Adalbertstr. 92
6 29 45 Koch, Johanna, Zigarren, Fr.Marcstr. 8
4 51 63 Koch, Jos., Lederart., Breisacherstr. 17
49 21 46 Koch, Jos., Kunstmaler, Prößlstr. 5
49 21 46 Koch, Käthi, Schneiderin, Prößlstr. 5
37 19 31 Koch, K., Flugzeugf., Kurfürstenpl. 3
3 41 70 Koch, Karl, Kursmakler, F.Josefstr. 14
2 04 59 Karl u. Maria Koch, Möbel, Tal 69
6 48 72 Koch, Dr. K. H., Arzt, Andréstr. 6
59 64 87 Koch, Dr. Konr., Chemiker, Landwehrst.73
37 02 77 Koch, Konst., Maler, Arcisstr. 66
3 53 21 Koch, Ludw., Kfm., Lepoldstr. 74
8 94 17 Koch, Luise, Ww., Stockdorf, Forstk.Str.
47 64 61 Koch, Maria, Frau, *Geis* Hindenb.Pl. 2
5 54 14 Koch, Marie, Putzsalon, Maximilianspl. 11
3 13 22 Koch, Maria, Ww., Hohenz.Pl. 8
3 52 91 Koch, Martin, Baugesch., Nordendstr. 9
7 49 39 Koch, M., kfm. Angest., Lindw.Str. 126a
8 94 75 Koch, M., Archit., Krailling, Mitterw. 26
5 16 85 Koch, Max, Waffenhdlg., Lindw.Str. 57
4 07 15 Koch, Max, Tapezierer, Regerpl. 5
5 89 54 Koch, Maxim., M 13, Görresstr. 29
1 07 19 Koch, O., Kinderwagen, Fürstenf.Str. 10
47 53 33 Koch, Otto, Install., Reiherweg 15
5 47 15 Koch, Otto, Vertreter, Theresienstr. 63
6 67 22 Koch, Otto, Kfm., Fürstenr.Str. 178
3 27 34 Koch, Otto, Oberstltn.a.D., Rossinistr. 5
2 86 31 Koch, Otto, Pelzwr., Peterspl. 11
7 28 42 Koch, Peter P., Revisor, Daiserstr. 14
2 56 39 Koch, Regina, Fremdenh., Ther.Str. 56
8 23 63 Koch, Rich., Oberstltn., *Pas* Bierbaumstraße 14
8 27 22 Koch, Dr. Rob., Oberreg.-Rat, Lochham, AubingerStr. 16
8 18 37 Koch, Dr. Rolf, Reichsrichter, *Gräf* H.Maikowski-Str. 14
36 02 01 Koch, W. A., Kaufmann, Ungererstr. 38
37 12 74 Koch, Walter, Vertr., Jakob-Klar-Str. 3
3 32 96 Koch, Dr. Walter, Dozent, Berl.Str. 1
37 01 97 Koch, Walther, Oberstltn., Zentnerstr. 21
2 83 76 Koch, W., Schnelltransp., Westerm.Str. 22
8 12 17 Kochan, Rob., Ing., *Pas* Landsb.Str. 2
5 31 01 Kochelbräu München AG, Bayerstr. 34
2 50 61 Kochenburger, K., Metalle, Corn.Str. 44
6 14 07 Ders., Lager, Maillingerstr. 23
2 16 48 Kocher, P., Tennisbed., Altenhofstr. 3
37 10 26 Kocurek geb. Pistor, Hohenzollernstr. 61
1 34 45 Kodak Aktiengesellschaft, Verkaufsstelle München, Weinstr. 4/II. T Kodak
5 54 12 Kodweiß u. Fröhlich, Galvanoplastik, Schleißheimerstr. 25
49 32 88 Köbele, Aug., Kassenverw., Söltlstr. 2
4 39 66 Köberle, Aug., Wäscherei, Öfelestr. 6
5 90 21 Köberle, Berta, Ww., Arcisstr. 54
(37 19 50) Köberle, Sophie, Dr., Elisabethstr. 13
1 10 93 Koeberlin, Karl, Ingen., Sendl.Torpl. 1
79 41 25 Ders., Wohn., Großhesselohe, Kreuzeckstraße 29
37 06 00 Köberlin, W., Rb.-Amtm., Bauerstr. 38
37 14 18 Koeberlin, W., Kunsthdlr., Georgenstr. 104
4 35 92 Köbig, Dr. Hans, Kfm., Neum.Str. 23
2 93 55 Koeck, Hannes, Archit., BarerStr. 86
6 38 20 Köck, Hans, Versich., Herrenr.Str. 1
1 20 31 Köck, Hans, Optik, Herzogspitalstr. 23
39 92 50 Köck, Heinr., Gastw., Schleißheim
2 09 03 Köck, Paula, Ww., Widenmayerstr. 49
7 00 07 Köck, Ph., Obertruppf., Schüsselk.Str. 2
29 68 87 Köck, Richard, Dentist, Müllerstr. 50
6 47 64 Köffers, Peter, Waschanst., Hippm.Str. 4
2 88 62 Kögel, D., Kaminwerk, Gärtnerpl. 4
7 35 50 Kögel, Fritz, Autogesch., Zenettistr. 13
5 11 12 Kögel, Kurt, Vertr., Nymphenb.Str. 61
1 36 38 Koegel, Wilh., Elektroing., Färbergr. 35
3 06 56 Kögl, Alois, Dipl.-Ing., Ainmillerstr. 19
1 00 42 Kögl, Hans, Kaminkehrmstr., Ob.Anger 33
3 06 63 Kögl, Hans, Schreibwr., Hohenz.Str. 3
2 57 12 Kögl, Josefine, Textilwr., Ohlmüllerstr. 18
5 73 35 Kögl, Jos., Bäckerm., Trappentr.Str. 34
7 10 15 Kögl, Karl, Bäckerei, Forstenr.Str. 213
59 69 17 Kögl, Karl, M., Ingen., Bayerstr. 63
8 23 39 Ders., Wohn., Berchemstr. 88
3 05 60 Kögler u. Bräuniger, Installat., Leopoldstraße 41
8 16 16 Kögler, Ad., Maler, *Pas* MünchnerStr. 84
7 00 14 Koegler, Gg., Bücherrev., Valleystr. 56
6 25 87 Kögler, Ludw., Prok., Donnersb.Str. 7
5 74 33 Köglmayr, Gg., Eisenbau, Reisingerstr. 4
1 22 73 Köhl, Dr. F. J., Zahnarzt, Weinstr. 7
79 46 34 Ders., Wohn., Großhesselohe, Sollnerstr. 9
49 32 28 Köhl, H., Stud.-Assess., Widderst.Str. 8
4 11 90 Köhl, J., Flaschenverschl., Breis.Str. 7
6 45 69 Köhl, Valentin, Baumstr., Böcklinstr. 62
49 25 85 Köhle, Hans, Lebensm., Geiselg.Str. 108
47 15 31 Köhle, Karl, Prok., *Grü* Haindlstr. 2
1 12 64 Köhler, Kunstgewerbe, Karlspl. 3
2 02 68 Dr. Köhler & Co, Verlag, Blütenstr. 13
7 20 19 Köhler, Andr., Vertr., Harmat.Str. 7
6 01 36 Köhler, August, Agnes-Bernauerstr. 86
37 14 39 Köhler, Bernh., Bauerstr. 21
79 47 82 Köhler, E., Obering., *Solln* Heidestr. 3
7 13 64 Köhler, Elisab., Frauensch.-Leit., Pollinger Straße 6
6 01 56 Köhler, Ernst, Ing., *Obm* Tannenweg 2
79 45 12 Köhler, Fritz, Dir., Solln, Waldstr. 16
8 10 32 Köhler, Gg., Bauart., *Pas* WunderStr. 17
47 16 27 Köhler, Gg., Haarschmuck, Göringstr. 6
8 98 22 Köhler, Grete, Pelzwr., Krailling, Luitpoldstr. 5
49 21 48 Köhler, H., Lebensm., Bayrischz.Str. 10
8 82 94 Köhler, H., Major a. D., *Gaut* Römerstr. 1
3 12 98 Köhler, J., Frau, M 23, Ohmstr. 16
37 00 62 Köhler, Dr. Johs., Bankdir., Adelheidstr.22
8 13 86 Köhler, Jos., Lebensm., Fischartstr. 13
4 54 55 Köhler, Karl, Öle, Trogerstr. 42
3 15 77 Köhler, Karl, Direktor, Friedrichstr. 19
7 36 90 Köhler, L. F., Oberstltn., Auenstr. 90
3 35 50 Köhler, M., M 23, Hörwarthstr. 21
5 39 98 Köhler, M., Strickerei, Gabelsb.Str. 30
4 25 79 Köhler, Marg., Lebensm., Eintrachtstr. 3
49 37 34 Köhler, Meta, Ww., Grünw.Str. 209
3 17 91 Köhler, Oswin, Dir., Königinstr. 83
5 24 38 Köhler, Otto, Beizmstr., Augustenstr. 77
6 16 61 Köhler, Paula, Wollwr., W.Diebr.Str. 11
7 08 46 Köhler, Ph., Lebensm., *Grha* Edelw.Str. 18
2 49 44 Ph. Kohler u. O. Stirner, Büromasch., Theresienstr. 16
4 00 23 Köhler, Dr. Th., Oberltn. a. D., Geibelstr.13
2 56 04 Köhler, Dr. Theod., Arzt, Adalbertstr. 51
8 85 06 Köhler, Valentin, Gewerberat, *Gaut* Adolf-Wagner-Str. 48
47 15 54 Köhler, Dr. W., Kfm., *Grü* Perl.Str. 8
1 06 27 Köhler, Walter, Kond., Kaufingerstr. 9
3 45 51 Köhler, Wilh., Drog., Ainm.Str. 28
7 34 49 Köhler, Wilh., Glaserei, Aberlestr. 1
3 48 77 Köhler, Wilh., Verlag, Ungererstr. 35
49 32 77 Köhler, Dr. W., Vertr., Antharistr. 5
4 55 40 Köhn, E., Kunstverl., Maria-Ther.-Str. 16
8 23 64 Köhnlein, A., Insp., *Pas* Mussinanstr. 17
7 48 83 Kölbel, Joh., Schraubenfbr., Münch.Str. 8
7 23 90 Kölbel, Luise, M 15, Lindwurmstr. 153
8 95 83 Kölbl, Amalie, Fris., Stockdorf, Waldstr.
7 41 15 Koelbl, Anna, Ww., Grimmstr. 1
3 43 58 Kölbl, Franz., Masseuse, Hohenz.Str. 156
4 24 30 Kölbl, Gg., Reinig.-Anst., Luc.Grahnstr. 1
1 20 05 Julie Kölbl
Modehaus für feine Damenbekleidung, Pelze u. Hüte, Briennerstr. 3
2 85 20 Kölbl, Julie, M 22, Oettingenstr. 48
7 04 68 Kölbl, K., Elektrot., Werkst., Höld.Str. 1
4 51 17 Kölbl, Konr., Schreinerei, Regerpl. 4
2 62 03 Kölbl, Konrad, Zigarren, Heiligeiststr. 3
4 37 91 Kölbl, Mich., Autoverm., Neubiberg, Graf-Törringstr. 15
6 36 13 Kölbl, Otto, Versich., Biterolfstr. 9
37 13 39 Kölbl, P., M 13, Arcisstr. 66
6 45 27 Kölch, Franz, Dentist, Rotkreuzpl. 4
47 64 79 Kölle, Fritz, Bildh., *Geis* Seysselstr. 2
7 14 79 Kölle, Otto, Kfm., *Grha* Willibaldstr. 27
47 16 46 Köllensperger, Reinh., *Grü* Perl.Str.
37 05 61 Köllerer, Hortense, Ww., Neureutherstr. 35
7 32 61 Köllermann, K., Spengler, Bruderm.Str. 6
7 15 39 Köllinger, H., Möbelfbr., Kapuz.Str. 18
47 24 62 Köllinger jr., M., Schreiner, Unterhaching, Eichenstr. 17
5 51 55 Köllmaier, Jos., Transporte, Luisenstr. 71
6 07 42 Köllner, Fritz, Metzgermstr., Gernerstr. 7
79 31 85 Koellreutter, Dr. Otto, Prof., *Pu* Margaretenstr. 6
4 15 75 Kölnberger, Ldw., Baumat., Half.Str. 27
2 12 06 Köln. Glasversich. AG, BriennerStr. 55
6 69 04 Kölnsperger, Elise, Ww., Böckl.Str. 27
2 82 20 Koelsch, Hanna, Ww., Fürstenstr. 22
36 22 46 Koelsch, Dr. Herm., Chemiker, Römerstraße 35
8 91 71 Kölwel, G., Schriftst., *Gräf* Crancolfstr. 2
48 04 72 Koemm, Paul, Apotheker, Isman.Str. 162
1 14 30 Dr. Koenig & Dr. Jall, Großhandlung pharmazeutischer Produkte, Neuhauser Str. 7
2 23 66 König, Amalie, Frau, Reitmoorstr. 51
2 27 82 König, Anton, Lebensm., Thierschpl. 5
2 42 54 König, Aug., Ingenieur, Auenstr. 34
59 71 73 König, Barbara, M 2, Herbststr. 9
3 28 77 König, E., Hundepflege, Lerchen.Str. 6
2 39 76 König, Frieda, R.-A., Tal 28
8 13 07 König, F., Apotheker, Zündterstr. 22
6 30 95 König, Georg, Wäscherei, Trivastr. 7
2 40 96 König, Hans, Dentist, Corneliusstr. 21
3 57 58 König, H. Konzertmstr., Viktoriastr. 24
59 64 62 König, Hans, Vertr., Landwehrstr. 79
3 49 46 König, Hein, Kunstmaler, Leopoldstr. 61
37 15 88 König, Hch., Spenglerei, Georgenstr. 138
8 05 22 König, Herm., Sägewerk, Lochhausen
2 09 61 J. König & Schatz, Friseur, Maxim.Str. 9
4 30 33 König, Joh., Kfm., Edelw.Str. 14
49 30 28 Ders., Wohn., Bencditkenw. Str. 29
5 69 74 König, Jos., Kaross.-Bau, Augustenstr. 11
4 51 03 König, Josef, Vertr., Sonnbergstr. 3
7 33 31 König, Karl, Baugesch., Herrsch.Str. 10
7 09 97 König, Karl, Richter, Zeennrstr. 23
3 40 10 K. & Betty König, Fris., Ungererstr. 30
5 70 14 König, Kurt, Kundendienst, Bayerstr. 45
37 14 18 König, Leonh., Vertr., Zentnerstr. 31
6 61 94 König, L., Matratzen, F.List-Str. 86
8 91 83 Derselbe, Gräfelfing
3 28 36 König, Ludw., Gärtner, Belgr.Str. 7
2 63 67 Ders., Viktualienmarkt, Stand 104
49 33 00 König, Ludw., Prok., Grünw.Str. 192
2 69 52 König, Dr. Ludw., Major, Hildeg.34
37 11 68 König, Marie, Ww., Hiltensp.Str. 24
2 52 90 König, Martin, Lebensm., Herz.Rud.-Str. 9
3 32 32 König, Max, Immobilien, Kaiserpl. 11
37 15 65 König, Dr. O., Arzt, Hiltensp.Str. 24
48 10 12 König, Paul, Dir., Frdr.Herschel-Str. 4
3 58 63 König, Regina, Molkereiprod., Tengstr. 62
29 67 43 König, S. Berta, Wäsche, Perusastr. 2
48 06 46 König, Th., Dr., M 27, Ebersb.Str. 11
8 84 08 König, Walter, *Gaut* Hiltlstr. 34
29 72 78 König, Walter, Verlagsanstalt und Buchdruckerei, M 13, Schellingstr. 44
5 26 48 W. König & Co, Buchhdlg., Lindw.Str. 30
2 29 67 Königbauer, Alf., Keramik, Schnorrstr. 1
37 00 79 A. & E. Königbauer, Keramik, Schraudolfstraße 27
6 26 94 Königbauer, H., Schneider, Schulstr. 18
29 63 30 Königbauer, O., Radio, Westenr.Str. 18
47 54 16 Ders., Wohn., Dar es Salaamstr. 13
4 14 94 Königbauer, Th., Ing.-Büro, Schum.Str. 3
4 24 19 Königbauer jr., Thomas, Radio, Pilgersheimer Str. 47
3 32 50 Königer, Em., Apoth., Potsdamerstr. 10
37 21 50 Königer, Karl, Stud.-Prof., Georgenstr.126
5 02 23 Königer, Magdal., Ww., Herz.Heinr.Str. 1
5 14 49 Königer, Max, Ing., Lothstr. 28
3 03 26 Königer, O. Gg., Verleger, Ohmstr. 15
3 19 16 Königer, Wally, Frau, Kurfürstenpl. 2
5 14 49 Königer-Walter, Pianistin, Lothstr. 28
3 29 01 Königin-Groß-Garage B. Pachtner, München 23, Königinstr. 89—95
4 07 61 Königsbauer, A., Redakteur, Voßstr. 14

4 08 67 Königsbauer, Dr. C., Arzt, Rablstr. 39
5 84 73 Königsbauer jr., L., Bauing., Arnulfstr. 16
4 44 69 Ludwig Königsbauer
Architekt
M 8, Innere Wiener Straße 50
6 69 92 Ders., Baubüro Rotes Kreuz, Nymphenb. Straße 148
4 10 09 Königsdorfer, Betty, Drogerie, Äußere WienerStr. 101
4 51 62 Königseder, Alb., Lebensm., Truder.Str. 51
3 23 74 Königseder, E., Hohenzollernstr. 23
48 07 46 Königsegg, Erwin, Graf, Possartstr. 33
5 55 01 Königshof-Garage Albert Stanner, München 2 NW, Karlsplatz 25
2 78 72 Köning, A., Parf.-Fbr., Cornelliusstr. 10
3 43 45 v. Könitz, Johanna, Frfr., Kaiserstr. 52
5 42 19 Köpf, C. R., Papierhdlg., Mittererstr. 2
5 48 99 Köpf, Ed., Schornsteinbau, Schwindstr. 6
6 03 50 Köpp, Fritz, Geschäftsf., Dietrichstr. 58
3 11 56 Köppe, Berth., Spengler, Hohenz.Str. 76
4 06 73 Köppel, Alois, Kol.-W., Wienerpl. 7
1 18 87 v. Koeppel, A., Zahnärztin, Herz.Wilh.-Straße 5
8 00 54 v. Koeppel, K., Chem.-Fbr., *Pas* Pippinger Straße 12
4 42 61 v. Koeppel, Kurt, Fbrkt., Drächslstr. 12
5 66 42 Köppel, Paul, Kfm., Goethestr. 47
3 41 07 Köppel, R., Kunstmaler, Leop.Str. 44
5 40 87 Köppel, Thilde, Wolle, Ottostr. 1b
5 83 56 v. Koeppelle, Gisela, Frau, Schnorrstr. 9
5 93 05 Köppl, Franz, Kap.-Mstr., Kreittm.Str. 21
1 23 65 Derselbe, NeuhauserStr. 20
37 07 05 Köppl, Fritz, Isabellastr. 42
29 61 32 Köppl, Gg., Schreiner, Türkenstr. 60
5 25 27 Köppl, Jakob, Wurstm., Augsb.Str. 17
4 11 14 Köppl, Jos., Lebensm., Brockesstr. 16
2 94 01 Köppl, Ludw., Kraftwgf., Morassistr. 18
5 66 40 Köppl, Otto, Lebensm., Augustenstr. 93
4 52 04 Köppl, Rich., Gravelottestr. 4
4 14 88 Körber, Emil, Textilwr., Johannispl. 12
6 47 37 Körber, Fritz, Zigarren, Hedwigstr. 19
6 31 21 Koerber, H., Tonkünstler, Fuct.Str. 20
37 06 16 Koerber, Karl, Major, Georgenstr. 103
3 01 94 Koerber, Ruth, Gymnast., MainzerStr. 22
8 96 78 Körbitz, Ludw., Pensionist, Krailling, von Epp-Str. 2
7 49 97 Körbl, Sebastian, Zielstattstr. 55
6 32 88 Körbler, Carl, Vertr., Pickelstr. 9
2 13 07 Körbling, Mary, Moden, Theresienstr. 7
6 32 08 Koerfer, Franz, Ing., Renatastr. 61
7 00 59 Körger, Math., Fensterrein., Gangh.Str. 58
6 27 98 Körner, Alb., Major, v.Werthstr. 3
2 90 37 Körner, Andr., Milch, AmGlockenbach 6
8 94 91 Körner, H., Schlosser, Stockdorf, Bahnstr.
5 49 87 Körner, J., Schreibmasch., Schützenstr. 1a
4 48 69 Körner, Karl, Obering., Welfenstr. 7
48 10 20 Körner, Martha, Ww., Kufsteinerpl. 4
3 02 48 Körnlein, G., Steinmetz, Ung.Str. 129
4 26 92 Körösy, Ludw., Schausp., Candidpl. 3
3 42 66 Koerper, Elis. Goldschmiede, Akad.Str. 5

1 13 24 Vikt. Körper
Pelzmodellhaus
München, Ritter-von-Epp-Platz 21

3 03 41 Ders., Wohnung, M 23, Dreschstr. 2
5 25 87 Körtge, Hans, Repräsentant, Loristr. 2
3 39 89 Koertgen, Hans, Maler, Freis.Ldstr. 64
3 23 79 Koerver, Erwin, Pianist, Frz.Jos.-Str. 10
3 15 52 Koerver, Lina, Frau, Hohenz.Str. 104
29 62 94 Kösel, Stefan, Hundezucht, Türkenstr. 78
48 10 70 Kößler, Dr. A., Intend.-Rat, Mauerk.Str.23
48 03 45 Kössler, B., Ger.-Rat, Mauerk.Str. 30
8 14 59 Kössler, H., Rechn.-Rat, Kirchm.Str. 23
8 12 91 Kößler, H., Kamink., *Obm* Lindenallee 11
29 76 20 Kössler, Karl, Ger.-Rat, Liebigstr. 37
3 57 88 Kössler, Oskar, Archit., Leop.Str. 56a
6 45 57 Kössler, Rob., Baugesch., Waisenh.Str. 65
6 04 73 Kößlinger, H., Stud.-Prof., N.Auff.All. 64
8 85 01 Köster, Auguste, *Gaut* Bergstr. 64
8 23 31 Köster, F., Maler, *Obm* A.Wagner-Str. 4
8 15 59 Koester, Peter, Kfm., Hans-Maik.-Str. 9
2 56 57 Kösters, Julia, Frau, Widenmayerstr. 38
2 70 69 Kösters, Dr. Maria, Ärztin, Maxim.Str. 5
20 34 Köstlbacher, Dr. Herm., Oberreg.-Rat, Widenmayerstr. 9
7 43 96 Köstler, Alfons, Eisenwr., *Grha* Würmtalstraße 118
29 61 46 Köstler, Alois, Photogr., Adelg.Str. 35
5 51 46 Köstler, Heinr., Radio, Heßstr. 90
8 03 36 Köstler, Josef, Kfm., Ilmmünsterstr. 32
3 52 95 Köstler, Ludw., Kfm., Ainmillerstr. 7
37 16 93 Köstler, Maria, M 13, Adelheidstr. 36
2 51 89 Köstner, Jos., Maßschneid., Albanistr. 11
7 04 61 Köstner, Jos., Rev.-Ing., Geroltstr. 35
6 24 32 Köstner, W., Techn.-Büro, Magdal.Str. 20
5 94 62 Koether, Paul, Vertreter, Karlstr. 25
1 07 74 Kötter, Fritz, Dipl.-Ing., Neuh.Str. 29
4 03 63 Ders., Wohnung, Possartstr. 8
39 92 45 Kötter, Franz, Landwirt, Feldmoching, KarlsfelderStr. 49a
39 92 49 Kötterl, Gg., Molkerei, Feldmoching, Lerchenstr. 31
(37 13 91) Köttgen, Hanna, Gymnast., J. Klarstr. 5
37 13 91 Köttgen, Johanna, Ww., Jakob-Klar-Str. 5
47 16 08 Köwing, Fr., Kfm., *Grü* Wörnbr.Str. 2
8 11 40 Kötzner, F., Install., *Pas* Gneisenaustr. 3
1 16 56 Kofferath, Dr. W., Arzt, Karlspl. 17
37 24 44 Kofler, G., Oberreg.-Rat a. D., Agnesstr. 28
5 58 99 Kogel, Rich., Kaross.-Bau, Denisstr. 2
36 04 17 Kogler, Alois, Schreinerei, Ungererstr. 89
36 05 87 Ders., Wohn., Grasmeierstr. 4
47 15 20 Kogler, Gg., Baugesch., *Grü* Eierwiese 7
47 46 51 Kogler, Joh., Landwirt, Oberhaching, Hauptstr. 4½
47 46 93 Kogler, L., Schmied, *Dsh* Tisinstr. 11
5 65 58 Kogler, M., kunstgewerbl. Werkst., M 15, Goethestr. 41
5 87 78 Kohl, Andr., Stud.-Rat, Gollicrpl. 4
5 69 20 Kohl, Dr., Anton, Arzt, Augsb.Str. 8
8 02 29 Kohl, Frz., Archit., *Pas* Landsb.Str. 73
5 73 09 Kohl, F. X., Tuche, Landwehrstr. 37
6 71 84 Kohl, H., M 38, Tischbeinstr. 5
2 53 07 Kohl, Hans, el. Blockstation, Baumstr. 8
2 34 22 Ders., Werkst. f. Masscnart., Baumstr. 8
1 02 38 Kohl, Horst, R.-A., Sendlingerstr. 76
3 02 17 Derselbe, Wohnung, Leopoldstr. 238
37 08 29 Kohl, Irene, Schausp., Neureutherstr. 36
29 66 23 Kohl, Jakob, Seifen, Schellingstr. 27
7 48 11 Kohl, K., Bäckermstr., Forstenr.Str. 38
4 06 64 Kohl, Kurt, Friseur, Wörthstr. 14
37 02 21 Kohl, Ludwig, Möbelverleih, Görresstr. 8
59 67 94 Kohl, Mart., Tischlerei, Maistr. 14
59 67 47 Kohl, Paul, Bäckerei, Augustenstr. 85a
2 93 11 Kohl, Peter, techn. Öle, Münzstr. 7
2 49 40 Kohl, Th., Hutfassons, Klenzestr. 15
3 28 88 Kohl-Boosé, H., Kapellmstr., Ainm.Str.
8 19 71 Kohl-Egger, Erich, Dr., Kirchm.Str. 9 1
8 13 36 Kohland, Bankrat, *Pas* Trothastr. 27
4 43 42 Kohlauf, Tischlerei, Preysingstr. 75
5 93 88 Kohlbauer, H., Schneiderm., Schell.Str. 71
49 36 52 Kohlbauer, K., Plakate, Hohenschw.Pl. 17
29 63 61 Kohbauer, R., Bücherrev., Schweigerstr.10
5 75 56 B. Kohlbecker & Sohn, Möbelf., Heßstr. 39
1 16 04 Kohle u. Erdeverwert.Ges. mbH, Sendlinger Str. 26
49 30 94 Kohlen-Bauer, Kohlen, Seyerhof 1
7 38 75 Kohlen-Fuchs, Kohlen, Isartalstr. 68
4 30 33 Kohlen-König, Kohlen, Edelweißstr. 14
49 30 28 Ders., Wohnung, Benediktenw.Str. 29
29 75 81 Kohlenberger, J. P., Makler, Amalienstr.26
2 35 90 Kohlenberger, P., Metallwr., Türkenstr. 58
59 64 03 Kohlenhand.Ges. Bayern GmbH, Bayerstraße 43
3 36 94 Kohlenhand.Ges. mbH. i. L., Kaiserstr. 5
2 87 41 Kohlenhandlung Wilh. Lodter GmbH, Dienerstr. 14
4 26 42 Kohlenkontor, Bayr. GmbH, Friedenstr. 24
4 52 26 Kohlenkontor Weyhenmeyer & Co, Äuß. Prinzreg.Str. 18
4 38 40 Kohlensäurewerke Rommenhöller, Friedenstr. 7
1 37 50 Kohlenverteil.-Stelle, Maxim.Pl. 14
5 54 83 Kohler, Dr. Albert, Arzt, Nußbaumstr. 16
7 23 11 Kohler, C. A., Sänger, Reifenst. Str. 11
8 90 27 Kohler, E., Metallwr., *Gräf* Otilostr. 21
4 24 18 Kohler, Dr. F., San.Rat, Ä.Prinzr.Str. 11
3 46 40 Kohler, Herm., Fabrkt., Simmernstr. 1
29 69 71 Kohler, Jos., Papier, Entenbachstr. 4
4 21 40 Ders., Wohnung, RosenheimerStr. 161
5 12 14 Kohler, Maria, Tabakwr., Rothmundstr. 6
49 33 34 Kohlhaas, F., Justizrat, Bruggsp.Str. 62
37 24 01 Kohlhepp, Arnulf, Arzt, Isabellastr. 22
5 89 55 Kohlhepp, Dr. Carola, Ärztin, Karlspl. 21
2 21 30 Kohlhepp, Josef, R.-A., Königinstr. 27
2 44 03 Derselbe, Kanzlei, Ludwigstr. 5
2 47 18 Kohlhepp, Wilh., Etuis, Blumenstr. 39
8 10 94 Kohlhofer, Hans, Malerei, Lanzstr. 6
7 02 47 Kohlhofer, Otto, Gastw., Hofm.Str. 23
7 04 25 Kohlhund, Alb., Ing., *Grha* Chrys.Str. 1
5 81 53 Amalle u. Jos. Kohlmann, Molkereiprod., Seidlstr. 8
37 12 90 Kohlmann, Elisab., Ww., Bauerstr. 21
37 21 17 Kohledorfer, A., Dr. jur., Adalb.Str. 96
5 84 42 Kohlpaintner, Georg, Augustenstr. 67
8 25 82 Ders., Wohnung, Zündterstr. 10
3 55 53 Kohlrausch & Schönfeld, Ing.- u. Handelsbüro GmbH, Fuchsstr. 7
29 70 96 Kohlschmid, Max, Dentist, Thierschstr. 31
8 09 32 Kohlschmidt, O., Dentist, Rilkestr. 11
6 23 79 Kohstall, Dr. J., Zahnarzt, Leipz.Str. 48
2 39 46 Kohwagner, Rosa L., D.-Mod., Weinstr. 14
7 28 53 Koislmaier, E., Spengler, Khidlerstr. 24
37 07 17 Kokott, Paul, Photos, Schleißh.Str. 73
6 08 22 Kolar, Stefanie, Blutenburgstr. 82
2 34 41 Kolb, Ww., M 2, BarerStr. 34
37 14 35 Kolb GmbH., Garage, Bauerstr. 8
49 22 87 Kolb, Kleinwohn.-Bau AG, Verwalt., Peißenbergstr. 11
3 19 06 Kolb, A. M., Frau, Sturystr. 4
8 22 09 Kolb, Adam, Ing., *Pas* Hindenb.Str. 85
1 18 63 Kolb, Alf., Kfm., Briennerstr. 3
4 48 49 Kolb, Annie, D.-Moden, Orleanspl. 6
29 75 00 Kolb, Ant., Kaross.-Rep., Schönf.Str. 14
3 43 30 Kolb, Ed., Stand.-Führ., Imhofstr. 13
59 76 83 Kolb, Else, chem. Präp., Bayerstr. 9
37 23 35 Kolb, Ernst Otto, Kfm., Georgenstr. 104
7 27 61 Kolb Nf., F., Plastilinfbr., Eichend.Pl. 12
6 19 61 Kolb, F., Kartonn.-Fbr., Maill.Str. 1a
79 40 49 Kolb, Fritz, Solln., Bertelestr. 30
2 13 41 Kolb, Gg., Bankbeamter, Glückstr. 4
37 14 35 Kolb, Georg, Ingenieur, Bauerstr. 8
5 78 96 Kolb, Gottl., Kühlerbau, Dachauerstr. 107
3 29 14 Kolb, Hans, Feinkost, Herzogstr. 44
3 22 96 Kolb, Heinr., Reg.-Dir., Kaulbachstr. 96
37 14 33 J. Kolb & Co, Baugesch., Bauerstr. 8
79 32 15 Dies., Eisenbetonwerk, Höllriegelskreuth
79 43 76 Kolb, Jos., Archit., Solln. Bertelestr. 32
3 20 30 Kolb, Karl, Direktor, Leopoldstr. 7
6 64 86 Kolb, Ludw., Transporte, Gröbenz.Str. 17
8 15 57 Kolb, Max, Kfm., Lochhain, Dornwiese 18
3 33 38 Kolb, Mich., Apotheker, Martiusstr. 2
3 54 22 Kolb, Otto, Oberinsp., Leopoldstr. 153
79 33 63 Kolb, P.R., Vertr., *Pu* Kirchpl. 6
48 07 20 Kolb, Peter, Kammervirtuos, Ismaninger Straße 126
2 27 54 Kolb, Reinh., Vertr., Schlotth.Str. 15
4 30 78 Kolb, Rud., Angest., Anzinger Str 14
3 50 38 Kolb, Wilh., Oberstltn., Friedrichstr. 29
5 78 14 / 5 78 15 Kolb & Sörgel, Elektrogroßhandlung München 2, Nymphenburger Str. 37
8 05 97 Kolbe, Alfr., Leiter, Aldegr.Str. 18
7 40 64 Kolbe, Margar., Masseuse, Lindw.Str.207
1 13 49 A. Kolbeck & Co, Textilwr., Sendl.Str. 26
6 69 52 Kolbeck, E., Kassenleiter, Renatastr. 37
2 11 71 Kolbeck, J., Vertr., Adelgundenstr. 20
37 25 47 Kolbeck, Jak., Maler, Schraud.Str. 21
2 55 65 Kolbeck, Rob., Kunsteis, Ickstattstr. 30
4 20 04 Kolbeck, W., Bäckermstr., Emmeranstr. 3
7 35 83 Kolbeck, Xaver, Kohlen, Pfeuferstr. 33
79 40 91 Kolbenheyer, Dr. h. c., Schriftst., Solln, Hirschenstr. 21
59 70 40 / 59 70 41 Kolben-Ring-Schötz Otto Schötz Nachf., Automaterial-Großhandlung, München 15, Schwanthaler Straße 4. P 41910
49 35 15 Kolber, Joh., Metzger, Walchenseepl. 21
7 29 51 Kolbinger, Jos., Baugesch., Schong.Str. 35
5 55 29 Kolbinger, R., Hebamme, Schillerstr. 16
6 70 74 Kolf, Jos.. Kfm., Hirschbergstr. 15
6 26 34 Kolhöfer, Max, Geschäftsf., Agnes-Bernauer-Str. 74
2 93 05 van Koll, Fritz, Kleiderfbr., Jahnstr. 25
5 53 85 Koll, Dr. Karl, Schriftl., Kapuz.Str. 27
36 04 64 Kollar, Karl, M 23, BerlinerStr. 102
2 60 37 Kollar, Tonny, Maßanf., Rosenstr. 4
6 12 96 Koller, Frz., Geschäftsf., Washingtonstr. 15
3 11 10 Koller, Friedel, Frau, Clemensstr. 36
7 27 43 Koller, Hans, Archit., Ehrengutstr. 14
7 48 32 Koller, Hans, Brudermühlstr. 20
3 37 52 Koller, Hans, Kaiserstr. 38
2 95 26 Koller, Hans, Dentist, Frauenstr. 6
3 35 74 Koller, H., Gastw., Ä.Schleißh.Str. 68c
36 07 68 Koller, Helene, Ww., Kurfürstenpl. 2
36 01 36 Koller, I., Oberstud.-Rat, Giselastr. 29
2 26 28 Koller, Joh., Lebensm., Viktual.Markt
8 93 52 Koller, Jos., Reg.-Baumstr., *Gräf* Schlageter-Str. 25
4 42 96 Koller, Josef, Landrat, Lamontstr. 7
5 67 05 Koller, Jos., Molkerei, Göresstr. 45
2 02 46 Koller, Jos., Gastw., Vikt.Markt 6
(1 44 21) Koller, Karl, Oberstltn., Schum.Str. 6
36 00 74 Koller, Karl, Fotos, Ungererstr. 2
2 02 73 Koller, Karl, Kfm., Hildeg.Str. 7
4 49 41 Koller, K., Hebamme, Elsässerstr. 25
5 95 42 Koller, Ludw., Wurstfbr., Maistr. 33
5 67 94 Koller, Max, Augustenstr. 23
6 24 91 Koller, Max, Likörfabrik und Großhandlung in Spirituosen, München 19, Frundsbergstraße 23
3 11 87 Koller, Max, Verw.-Insp., Biederst.Str. 77
49 33 42 Koller, Otto, Malerm., Cl.Lorrain-Str. 23
5 35 30 Koller, Peter, Masseur, Augustenstr. 53
29 67 32 Koller, Rosa, Lebensm., Liebigstr. 6
7 32 83 Dies., Wohnung, Hammersb.Str. 10
29 75 08 Koller, Rosa, Lebensm., Parad.Str. 4
3 39 20 Koller, Dr. R., Angest., Viktoriastr. 23
8 19 47 Koller, W., Reg.-Rat, *Obm* Georgstr. 1
7 41 64 Kollerbaur, Jos., Baugesch., Poll.Str. 13
29 61 60 Kollerbohm, E., Radio, Ickstattstr. 2
4 28 40 Kollinger, Carl, Autorepar., Kenedystr. 32
29 68 38 Kollinger, F., Fuhrgesch., Rumfordstr. 21
5 25 70 Kollinger, Vera, Schneid., Schwanth.Str.46
2 48 44 Kollmann, Dr. Frz., R.-A., Rosenstr. 6
37 00 08 Derselbe, Wohn., M 13, Gentzstr. 5
59 62 59 Kollmann, Joh., Schreibwr., Rothmundstraße 2
2 57 95 Kollmann, M., Lichtp.-Anst., Perusastr. 5
1 36 93 Kollmann, Dr. O., Arzt, Karlspl. 3
20 34 Kollmann, Dr. O., Präsid., Sternstr. 3
48 08 05 Kollmann, P., Oberstltn., Mauerk.Str. 19
3 35 66 v. Kollmann, Ritter Wilh., Oberst, Kunig.-Straße 48
7 27 60 Kollmannsberger, Hans, Südfrüchte, Großmarkthalle
4 17 73 Kollmannsberger, Max, Fachberater, St.-Ingbert-Str. 12
59 69 77 Kollmanseder, Martin, Bayerstr. 55
3 27 43 Kollmar, Luise, Ww., Hohenz.Str. 142
4 25 67 Kollmeder, O., Metzger, I.WienerStr. 23
3 20 55 Kollmeyer, Peter, Ing., Dietlindenstr. 3
6 32 98 Kolm, Anna, Mittagstisch, Elvirastr. 4
49 28 93 Kolmeder, Jos., Kohlen, Kriegerstr. 14
37 13 52 Kolmsperger, Adalb., Kfm., Agnesstr. 41
7 00 84 Kolmsperger, Hil., Autorep., Pling.Str. 76
49 22 07 Kolmsperger, T., Prok., SäbenerStr. 29
79 42 70 Kolmus, Mathilde, Lebensm., Königsw.-Straße 95
6 33 27 Kolnberger, A. M., Grafiker, Dach.Str. 142
5 52 30 Kolonialbund s. Reichskolonialbund
(2 09 95) Kolonie u. Heimat, Prinzreg.Str. 11
59 60 61 Koloseus Werke, Öfen, Westendstr. 113
2 84 36 Kolosseums-Bierhallen, Kolosseumstr. 4
4 35 11 Kolosseums-Keller, Balanstr. 75
7 31 05 R. Komarek & Co, Rolläden, Adlzr.Str. 25
49 38 20 Dies., Betriebsl. Th. Ladenbacher, Valeppstraße 8
4 51 38 Kometer, Ludw., Bäcker, Böcklerweg 16
2 46 70 Kommercll, Th., Schilder, Galeriestr. 30
2 30 42 bis 2 30 44 / 29 73 31 Kommunalschriften-Verlag J. Jehle, München — Berlin, Fachverlag u. Fachbuchhandlung für Rechts- u. Verwaltungspraxis, München 2, Barer Straße 32 u. Berlin W 9, Linkstraße 13
48 00 15 Komposch, Gg., Amtmann, Havelstr. 14
8 20 22 Kompressoröl, Chr. Arens, Geßlerstr. 11
59 61 76 Kompter, Frz., Oberinsp., Häberlstr. 20
49 29 09 Kondima AG, Eiskons., Deisenh.Str. 4
2 67 14 Konditorei-Café Carl Baumann, Zweibr.St.1
1 31 30 Konditorei-Café am Dom, Kaufingerstr.25
5 12 39 Konditorei-Café Ebert, Dachauerstr. 29
1 32 51 Konditorei-Café Eyerich, Maffeistr. 4
2 76 97 Kondit.-Café Feldherrnhalle, Theat.Str. 23
5 51 61 Konditorei-Café Frantzmann, Briennerstr.8
79 40 61 Konditorei-Café Großhesselohe
2 52 14 Konditorei-Café Hag, Residenzstr. 26
4 31 55 Konditorei-Café Heinrich, Weißenb.Str. 38
2 18 63 Konditorei-Café Held, Resid.Str. 17
37 19 41 Kondit.-Café Nordbad, Schleißh.Str. 142
29 64 84 Kondit.-Café Perusa, Perusastr. 4
2 69 72 Kondit.-Café Petersturm, Rinderm. 20
1 16 61 Konditorei-Café Promenade, v.Epp-Pl. 19
1 11 98 Konditorei-Café Residenz, Sonnenstr. 4
1 09 88 Konditorei-Café Salzberger, Damenstiftstraße 12
1 06 27 Kondit.-Café Schüsselpassage, Kauf.Str. 9
1 14 32 Konditorei Stachus, Karlspl. 24a
2 46 02 Konditorei Teichlein, Rosenstr. 4
5 90 05 „Konditoreinkauf"-Aktiengesellschaft, München 12, Landsberger Str. 148
5 90 05 Konditorzeitung, Allg. Deutsche, Landsb. Straße 148
5 00 30 Kondrauer Mineralquelle, Arcisstr. 5
3 17 01 Konen, Joh., Franz Josephstr. 26
1 30 31 Johann Konen Komm.-Gesellschaft, Herrenkleidertabrik, München, Pettenbeckstr.6. Ikokleidung P 1396
5 84 93 Kongreß u. Verkehrsstelle GmbH, Hauptbahnhof Kiosk
5 10 68 Dieselbe, Tagungsbüro
29 63 17 Konietzny, Hanne, Moden, Maxim.Str. 36
6 26 63 Konkordia Männergesang- u. Orch.-Verein. Hindenburg-Wölflstr.
29 76 86 Konle, Ludw., Kunstgew., Kohlstr. 3a
4 40 07 Konold, Friedr., Schneiderei, Angerweg 5
6 22 94 Konrad, Adam, Maler, Hanfstaenglstr. 33
4 06 13 Konrad, Dr. Ad., Stadtrat, Äuß.Prinzregentenstr. 15a
2 57 86 A. u. K. Konrad, Kupferschmiede, Falkenstr. 45
1 21 65 Konrad, Anna, Kol.-W., Josephspitalstr. 4
79 45 30 Konrad, Christ., Postinsp., Solln, Friedenstraße 8
2 46 11 Konrad, Const., Bäck., Klenzestr. 55
2 41 39 Konrad, Eleon., Stempel, Reichenb.Str. 23
8 22 31 Konrad, Franz, Dr. jur., *Obm* Arrasstr. 8
2 76 47 Konrad, Gg., Buchbind., Schellingstr. 2
5 80 26 Konrad, Gust., Juwelen, Elisenstr. 7
79 46 97 Konrad, H., Fil.-Leit., Solln, Dürerstr. 1
5 14 72 Konrad, Jos., Bürsten, Landsb.Str. 5
4 10 43 Konrad, Jos., Vertr. TrostbergerStr. 3
5 10 31 Konrad, Karl, Dentist, Ottostr. 1a
1 06 72 Konstantin, Anton, Heilprakt., Herzogsp. Straße 12
5 27 78 Konstanzer, M. W., St.-Pauls-Pl. 6
8 17 18 Konstruktionsbüro Kiesel GmbH, *Pas* F.Reuter-Str. 31
2 59 69 Konsulat v. Argentinien, Widenm.Str. 45
(5 67 71) Konsulat, Kgl. Belgisches, Ottostr. 6
3 02 31 Konsulat, Kgl. Bulgar., Gen., Martiusstraße 7
6 10 32 Konsulat der Republik Costa Rica, Joh. von Werthstr. 2
1 26 12 Konsulat, Kgl. Dänisches, Konsul Ernst Lindberg, 15, Sonnenstr. 3, Amtsstd. 11—13
47 64 01 Dasselbe, Privatwohnung: -Geiselgasteig, Nördliche Münchner Straße 18
5 04 13 Konsulat d. Dominikan. Republik, Uhlandstraße 3
2 10 51 Konsulat, Estnisches, Konsul P. J. Oispuu, M 22, Maximilianstraße 7
2 32 90 Konsulat v. Ecuador, Isartorpl. 3
(2 06 21) Kosulat d. Repub. Finnland, Prinzr.Str. 20
3 51 88 Konsulat, Kgl. Griechisches, General-, Kaulb.Str. 62
48 13 53 Konsulat der Republik Guatemala, Konsul Georg Frey, M 27, Prinzenauerstr. 18
3 55 88 Konsulat, Kgl. Italienisches, General-, Königinstr. 20
3 43 50 Dass., Ispettorato della Confederazione, Fascista, Lavoratori dell'Agricoltura, Königinstr. 20
1 00 68 Konsulat, Kaiserlich Japanisches General-, Kanzlei, M 2, Kaufingerstraße 9
4 55 32 Dass., Privatw., M.Theres.Str. 6
5 80 85 Konsulat der Republik Lettland, München 15, Bayerstr. 34
5 80 85 Dasselbe, Sekretariat
5 66 88 Konsulat d. Verein. Staaten v. Mexico, Maximilianspl. 7
3 39 09 Konsulat, Kgl. Norweg., Parzivalstr. 23
(5 54 24) Konsulat v. Panama, General-, Westendstraße 95
(5 32 49) Konsulat v. Peru, Schwanth.Str. 55
1 19 19 Konsulat von Portugal, M 2, Ritter-von-Epp-Platz 7
2 68 85 Dass., Privatw., AmKosttor 1
(36 02 21) Konsulat, Kgl. Rumänisches, Friedr.Str. 18
Sammel-Nr. 144 51 Konsulat, Kgl. Schwedisches —, M 2, Löwengrube 20
5 66 38 Konsulat, Schweizerisches, Ottostr. 9
29 72 95 Konsulat, Spanisches, Widenmayerstr. 46
5 30 30 Konsulat, v. Thailand, Luisenstr. 31
2 02 40 Konsulat, Türkisches, General-, Rinderm. 7
2 07 94 Konsulat, Kgl. Ungar., Gen.-, Fürstenstr. 1
5 49 78 Kontor für Jedermann GmbH, Dachauer Str. 13
5 88 71 Kontroll- u. Kassendienst Paul Mayr, Schillerstr. 23
(1 22 70) Kontrollkassenvertrieb Huber, Passage im Deutschen Theater
5 13 97 Konz. Gg., Glaserei, Schwanthalerstr. 24
37 10 81 Konzack, Walter, M 13, Tengstr. 43
2 69 66 Konzertverein München E.V., Türkenstr. 5
2 35 33 Konzét, Herm., Syndikus, Fraunh.Str. 2
37 18 50 Konzett, Willi, Prokur., Tengstr. 34
48 05 62 Konzi, Karl, Gärtnerei, Daglf.Str. 10
3 48 51 Koob, Olga, Ww., Georgenstr. 24
5 27 20 Koob, Reinh. S., Dentist, Schubertstr. 2
4 12 94 Kopf, Aug., Kfm., AnzingerStr. 8
6 27 92 Kopf, Jos., Baugesch., Donnersb.Str. 9
2 43 43 Kopf, Josef, M 5, Baumstr. 13
2 77 99 Kopf, Liane, Schauspiel., Amalienstr. 26
79 40 78 Kopf, Max, Obering., Solln, Waldstr. 14
6 37 95 Kopf, R., Schreinerei, LaimerStr. 38
8 01 80 Kopfmiller, A., Manuf.-W., *Pas* Bhfstr. 1
8 15 43 Ders., Wohn., *Pas* Bachm.Str. 15
49 23 40 Jos. Kopfmüller & Jos. Lechenberger, Install., Humboldtstr. 28
59 68 25 Kopfmüller, K., Spengl., Schleißh.Str. 13
49 31 90 Kopfmüller jr., Mich., Install., Herzogst. Straße 9
7 48 54 Koplitz & Co, ForstenriederStr. 341
7 34 70) Koplitz, Friedr., Fbr.-Bes., Bavariaring 10
7 48 54 Koplitz & Co., Senffabrik — Gurkeneinlegerei, Forstenrieder Straße 341
6 19 24 Kopp, Ad., Bevollm., Arnulfstr. 140
6 38 43 Kopp, Anna, vw. Prof., Ruffinistr. 7
3 54 44 Kopp, Anna, Tabakwr., Ainmillerstr. 43
8 05 19 Kopp, Betty, Gymnastik, Agn.Bern.Str134
3 25 69 Kopp, C., Direktor a. D., Clemensstr. 92
29 69 13 Kopp, Eugen, Pol.-Insp., Klenzestr. 95
48 14 69 Kopp, Dr. Eugen, R.-A., Mauerk.Str. 32
37 07 29 Kopp, Fanny, M 13, Georgenstr. 128
1 11 47 Dies., Geschäft, NeuhauserStr. 11
6 30 28 Kopp, Friedr., Oberst a.D., Tizianstr. 47
3 17 85 Kopp, Gg., Autodroschken, Eman.Str. 17
7 49 59 Kopp, Gg., Kameramann, SchmellerStr. 11
4 15 73 Kopp, Heinr., Kaminkehrer, Rablstr. 47
7 08 42 Kopp, Joh., Malerei, Thalk.Str. 69
5 23 77 Kopp, Josef, Bildhauer, Massmannpl. 1
59 75 41 Kopp, Jos., Gastwirt, Westendstr. 76
6 16 55 Kopp, Martin, Filmwerke, Stievestr. 12
5 33 31 Kopp, M., Krankengymn., Pettenk.Str. 19
36 01 67 Kopp, Dr. M., Tierarzt, Degenf.Str. 1
5 60 26 Kopp, Oskar, Schneider, Augsburgerstr. 3
3 33 08 Kopp, P., Pol.H.-Wachtm., Leop.Str.54
89 91 12 Kopp, Rich., Kfm., Unterpfaffenhofen, GautingerStr. 167
7 06 10 Kopp, S., Baugesch., *Grha* Heiglstr. 63
4 09 02 Kopp, Dr. Wilh., Dir., Possartstr. 4
5 52 05 Kopp-Filmwerke M. Kopp, Dach.Str. 13
1 08 34 Koppel & Temmler KG, Säcke, Karlspl. 15
7 22 08 Koppenberger, Josef, Gärtnerei, Fürstenr. Straße 283
5 49 11 Koppenberger, S., Gärtner, Pestal.Str. 52
4 02 95 Koppenhöfer, Alfr., Dr.-Ing., Lamontstr.13
48 04 67 Koppenhofer, Simon, Ingen., Unterföhring
4 18 52 Koppenstätter, Franz, Friseur, Lilienstr. 1
4 35 79 Koppert, Th., Retterspitz-Erzeugnisse, Wörthstr. 26
8 25 06 Koppey, Major, M 42, Gotthardstr. 103

2 00 59 Kopplstätter, M., Kapitän, Steinsd.Str. 6
4 52 32 Koppmann, Dr. F., Oberreg.-Rat, Geibelstraße 7
2 69 39 Koppold, Franz, Steinsdorfstr. 2
5 24 33 Koppold, Heinr., Kfm., R.Wagnerstr. 15

1 27 09 Josef Koppold
Bandweberei, 2 M, Tegernseer Straße 2 II

1 31 79 Koppold, Jos., Modewr., Marienpl. 1
1 28 18 Koppold, Walther, Maffeistr. 8
36 20 75 Koranek v. Lumenstein, Karl, Exportleiter, Hörwarthstr. 29
59 74 84 Korbacher, Emil, Install., Bayerstr. 87
6 36 65 Korbeslühr, Carl, Flüggenstr. 10
79 42 86 Kordatzki, W., Dr., Solln, Schwanenstr. 10
4 47 50 Korff, Hans, SA.-Sturmbann, 3/1, Däuml. Straße 1
79 31 93 Korhammer, Fr., Gutsbes., Baierbrunn
6 37 10 Korksteinfabrik C. u. E. Mahla G.m.b.H., Isolier., DachauerStr. 112
37 16 95 Kormann, L., Metzger, Hiltensp.Str. 36
6 45 61 Korn, Anna, Frau, Dall'Armistr. 3
4 04 84 Korn, Erw., Elektrogesch., Steinstr. 81
7 37 89 Korn, F., Drechslermstr., Adlzr.Str. 21
8 15 40 Kornbichler, Jos., Kfm., Berchemstr. 96
8 17 89 Kornbichler, Theo, Tel.-Insp., Berchemstraße 92
2 53 91 Korneder, H., Schneider, Butterm.Str. 9
5 55 20 Korneder, Max, Buchbind., Ligsalzstr. 18
59 61 27 Kornemann, Ernst, Prof., Geh.Reg.Rat, Bavariaring 15
3 55 54 Kornhas-Brandt, Gerd, O.Stud.Direktorin, Parzivalstr. 9
6 25 72 Kornmann, Babette, Frau, Hedwigstr. 7
49 23 23 Kornprobst, Gg., Metzgerei, Humboldtstraße 40
(6 19 61) Korntheuer, Walth., Vertr., Nymph.Str.78
1 09 59 Koron-Parfümerie, Mazaristr. 1
37 20 54 Koronczyk, Hella, Isabellastr. 36
7 35 17 Korte, Dr. Edw., Zahnarzt, Lindw.Str. 203
48 14 95 Korth, Heinr., M 8, Mühlbaurstr. 41
6 61 08 Korthaus, Carl A., Kunstmaler, *Obm* Fasanenstr. 22
37 19 22 Kortmanshaus, A., AnsbacherStr. 2
8 97 20 Korzendorfer, Ad., Oberreg.-Rat a. D., *Pla* Hutf.Str. 6
37 08 93 Kosbahn, H., Wirtschafter, Daimlerstr. 2
6 34 83 Koschade, Barbara, Lebensm., Agnes-Bernauer-Str. 1
47 53 12 Koschella, Dr. S., Ärztin, Turnerstr. 62
2 34 88 Koschke, Rich., Rahmen, Blumenstr. 38
49 23 22 Koschmieder, Dr. Erw., Prof., Harlachstr. 2
36 03 43 v. Kosel, Paula, Frau, Giselastr. 18
5 44 92 Kosmack, Ed., Schreibwr., Arnulfstr. 8
29 72 66 Kosmanek, Jos., Leder, Baumstr. 1
8 90 48 Kosmehl, Dr. Herb., Referent, Stockdorf
8 92 41 Kossmann, Wilh., Vertr., Krailling, F.v.-Epp-Str. 22
48 10 49 Koster, Heinz, Direktor, Holbeinstr. 3
3 58 30 Kosuch, Mathilde, Schwester, Konr.Str. 2
2 24 70 Kotanyi, Janos, Paprikamühle, Corn.Str. 6
8 04 94 Kothbauer, Karl, Fahrschule, *Pas* MünchnerStr. 19
8 98 48 R. u. L. Kothe, Tonkünstler, *Gräf* Akilindastr. 9
3 03 69 Kothieringer, Fanny, Eier, Keferl.Str. 86
6 14 59 Kothig, L., Schreinerei, Blutenb.Str. 84
2 69 85 Kotschenreuther, Marie, Buchbinderei, Baldesstr. 8
8 12 16 Kotschwara, Edm., Glasmalerei, *Pas* Landsb.Str. 61
3 50 86 Kott, Rud., Kaufmann, Clemensstr. 122
37 08 76 v. Kottas, A., Rittm. aD., Georgenstr. 114
37 19 35 v. Kottas, Melanie, Elisabethstr. 35
6 71 15 Kotto, Hugo, chemo-techn. Betrieb, Landsb.Str. 191
47 52 41 Kotter, Joh., Gastw., Grasbrunn
2 46 20 Kotter, Karl, Schreinermstr., Nordendstr. 2
2 50 64 Kotter, Lorenz, Musiker, Liebigstr. 39
2 75 76 Kottermair, Hans, Autos, Adelg.Str. 21
8 95 16 Kottermair, L., Baugesch., Germering
4 30 64 Kotthaus-Union, Verkaufsbüro, Nigerstr. 16
6 62 55 Kottmayr, Hans, Gastw., Infant.Str. 13
8 90 97 Kottmeier, Jos., Gastw., *Pla* Bräuh.Str. 18
8 12 19 Kottmeier, L., Kfm., *Obm* H.Joh.Str. 7
3 29 70 Kottmeier, Maria, Clemensstr. 28
2 37 46 Kottmüller, Desinfektor, Reichenb.Str. 29
8 19 54 Kottulinsky, Graf A., Sturmbannf., *Pas* Lützowstr. 5
1 39 19 Kotz, Nf., Chr., Koffer, Kaufingerstr. 13
3 54 61 Kotz, Dr. Rud., Arzt, Ainmill.Str. 1
8 06 13 Kotzschmar, Gg., Ing., *Pas* Parkstr. 38
2 30 42 Kova-Fachbuchhandlung G. m. b. H., 43 Sch, Barer Straße 32
3 10 38 Kovács, Rud., Malermstr., Siegfriedstr. 14
29 65 33 Kovásits, Jos., D.-Schneider, Baumstr. 6
7 34 67 Kovats, Willy, Dr. Ing., Ramungstr. 7
2 13 67 Kowa-Kolonialwaren, Grasmeier, Metz & Co., Sternstr. 20
36 04 91 Kozian, Gust., Seilerei, Occamstr. 13
1 30 58 Koziel, E., Buchbinder, Herzogspitalstr. 10
(8 10 39) Kozijanic, Autotransp., Neuaubing, Ad.-Wagner-Str. 1
3 28 27 Kraa, Tom, M 23, MainzerStr. 22
5 47 98 Krach & König, D.-Konf., Schwanth.Str. 86
5 69 15 Krach, Dr. Heinr., Arzt, Bayerstr. 9
8 03 47 Derselbe, privat
6 36 83 Krach, Konrad, Maler, Sedlmayrstr. 18
7 08 61 Kracher, Fritz, Vertr., Daiserstr. 39
79 44 04 Kracher, Jos., Großhesselohe, Wendelst.St.
2 78 27 Kracher, Ludw., Archit., Baaderstr. 44
8 95 88 Kracht, Paul, Dr., *Gräf* Tassilostr. 17
6 07 77 Kracker, Ludw., Zigarren, Romanstr. 74
5 90 54 Krackhart, L., Betriebsl., Schießst.Str. 22
1 19 66 Kracklauer, O., Zigarren, Sendl.Str. 40
7 45 34 Kräh, Ludwig, Metzger, Implerstr. 47
4 20 55 Kraemer, Anna, Ww., Birkenleiten 41
8 84 65 Kraemer, Carl, Dir., *Gaut.*, Unterbr. Str.10
8 01 33 Krämer, Carl, Prok., Agnes-Bern.Str. 52
2 89 91 Kraemer, Dr. C., Kfm., Theatinerstr. 11
2 70 67 Derselbe, Wohnung, Widenm.Str. 48
79 43 65 Kraemer, C., Kfm., Solln, Hirschenstr. 34
6 36 37 Kraemer, Ed., Steuerinsp., Bothmerstr. 10
29 66 68 Kraemer, Emma, Privat, Seitzstr. 5
7 35 99 Krämer, F., Zimmerm., Schmellerstr. 34
4 17 43 Krämer, F., Postamtm., Rablstr. 48
2 80 19 v. Kraemer, Fritz, Steinsd.Str. 15
29 74 44 Krämer, Gg., Fabrikdir., Hildeg.Str. 17
6 65 26 Krämer, Gg., Reg.-Chemierat, Gudr.Str. 11
4 35 09 Krämer, Gg., Schreiner, Kegelhof 10
4 04 37 Krämer, Gg., Schreiner, Mielichstr. 10
4 30 98 Krämer, Hans, Bäckermstr., Lilienstr. 14
37 22 42 Krämer, H., elektr. Install., Bauerstr. 26
3 57 59 Krämer, Hans, Postbeamter, Lerchenau, Glycinenstr. 873
4 45 00 Kraemer, Heinz, Mühle, Birkenleiten 41
4 39 75 Kraemer, Hcli, Schausp., Orleanspl. 6
6 27 69 Krämer, Joh., Molkerei, Hippmannstr. 11
7 34 32 Krämer, Joh., Verlag, Schmellerstr. 7
3 17 75 Krämer, Jos., Vertr., Clemensstr. 28
8 91 48 Kraemer, K., Mühle, *Gräf* Plan.Str. 2
1 19 41 Krämer, L., Schnittm., Rindermarkt 10
6 11 29 Krämer, Nik., Baumstr., Nymphenb.Str.75
5 63 50 Kraemer, Phil., Kassierer, Pettenk.Str. 24
79 33 23 Kraemer, Theod., Kfm., *Pu* Erlenstr. 10
4 15 44 Krämer, Th., Malermstr., Hohenbr.Str. 5
4 30 89 Kraemer, W., Mühlenbes., Birkenl. 15
4 23 95 Kraemersche Kunstmühle, Birkenleiten 41
5 10 32 Kräml & Co., Galvanos, Gabelsb.Str. 69
1 02 40 Krämmer, H., Friseur, Ritter v.Epp-Pl. 6
8 25 59 Kränzle, Marie, Ww., Hogenbergstr. 27
7 02 91 Kränzler, Alb., Vertr., Frillenseestr. 1
4 26 15 Krätz, Rob., Zinngieß., Teg.Ldstr. 49
7 05 26 Kraeuter, Frida, Ww., Lindenschnittstr. 27
6 28 29 Kräuter, Hans, Vertr., Franz-Marcstr. 2
5 43 68 Kräuter, Dr. Johanna, Ärztin, Beeth.Str. 1
29 60 30 Kräuterhaus „Alpina" Fromm & Cie, Müllerstr. 42
2 42 84 Kräutlein, Hans, Kfm., Widenm.Str. 41
37 16 09 Krafft, A., Dipl.-Ing., Agnesstr. 40
4 05 29 Krafft, Georg, Bäcker, Preysingstr. 41
2 66 41 Krafft, Jos., Pol.-Hptm., Rinderm. 14
4 20 90 Krafft, Jul., Oberst a. D., Trogerstr. 40
7 06 41 Krafft, Richard, Werdenfelsstr. 16
3 57 19 Krafft, Vikt., Oberst a.D., Ainmillerstr. 46
2 44 93 Krafft v. Dellmensingen, Leop., Geh.Rat, Liebigstr. 6
4 39 41 Kraft, Dr. Reichsfinanzr., Trogerstr. 38
2 63 11 Kraft. Versich.-AG, Ludwigstr. 12
8 25 03 Kraft, A., Gartenbau, Allach, Nordendstraße 10
2 90 98 Kraft, Betty, Beamtin i. R., Amal.Str. 40
7 38 86 Kraft, E., Seifenart., Wikingerstr. 29
2 67 82 Kraft, Dr. Edg., Chemiker, Hildeg.Str. 4
4 47 04 Kraft, Fritz, M 8, Trogerstr. 17a
2 04 51 Kraft, Heinr., Kohlen, Galeriestr. 32
49 30 27 Kraft, Herm., Zigarren, Humb.Str. 8
47 64 98 Kraft, Jos., Kfm., Neu-*Grü* Herrenwicsstraße 20
37 09 12 Kraft, Louise, Frau, M 13, Adelh.Str. 31
7 21 91 Kraft, M., Masch.-Fbr., Boschetsr.Str. 119
37 22 95 Kraft, Phil., Tapezierer, Bauerstr. 5
3 09 45 Kraft, Ph., Bankbeamt., Friedrichstr. 15
5 71 59 Kraft, Rich., Dentaldepot, Zweigstr. 3
2 67 82 Kraft, Rob., Fabrikant, Hildegardstr. 4
8 92 56 Ders., Wohn., Planegg, Thürmheimstr. 4
2 36 05 Kraft, Ther., Stickereien, Schellingstr. 5
3 30 64 Krafft.-Betr.-GmbH, Riesenfeldstr. 48
3 50 47 Kraftfahrkurse H. Haas, Ainm.Str. 22
6 61 61 Kraftfahrkurse K. Kneißl, Schauerstr. 9
3 58 81 Kraftfahrk. R. Obermeier, Adalb.Str. 56
5 67 24 Kraftfahrk. F. X. Pankofer, Sonnenstr. 27
5 63 76 Kraftfahrk. H. Röhrl, Marsstr. 28
(29 74 65) Kraftfahrk. Jak. Roßkopf
6 61 37 Kraftfahrkurse Jos. Schechinger
2 69 30 Kraftfahrlinie M.Dietramszell Abfahrtsst. Gärtnerpl.
2 86 21 Dies., Gesch.-Stelle, Residenz, Kaiserhof
3 42 49 Kraftforta E. Trunzer, Reklame, Leopoldstraße 52
6 24 63 Kraftverkehr Bayern, GmbH, Netzerstr. 65
79 34 14 Krafts Knäckebrot
4 02 12 Kraftwagenverkehr Balth. Werndl. M 8
49 31 02 Kraftwerk Hirschsprung, Defreggerstr. 6
4 45 20 Kragl, Mich., Druckerei, Welfenstr. 37
3 34 46 Kragler, F., Holzbildh., WinzerStr. 88
2 76 57 Krah & Dvorak, Schneiderei, Maxim.Str. 1
29 73 75 Krahe, Gabriele, Gewürzmühlstr. 17
8 96 59 Krahmer, Jenny, Frau, Stockdorf, Kreuzstraße 80
37 24 78 Krahn, E., M 13, Adelheidstr. 31
29 68 36 Krais, Emma, Ww., Museumstr. 1
3 13 75 Krais, Karl, M 23, Sulzbacherstr. 11
4 25 72 Kraisy, Benno, M 27, Keplerstr. 5
1 36 65 Kralinger, Johann, M 2, Kreuzstr. 29
37 19 33 Krallinger, Prof. R., Ing., Jak.Klar-Str. 14
47 65 07 Krahm, Elsbeth, *Grü* Hugo-Junkersstr. 19
7 15 89 Krambs, Fritz, M 15, Stielerstr. 7
7 03 88 Kramer, Adalb., Metzger, Khidlerstr. 5
4 15 96 Kramer, Benno, Kfm., Braystr. 16
1 22 41 Kramer, Dr. Chr., Arzt, Hackenstr. 7
36 04 66 Kramer, F. A., Dr., Nikolaistr. 9
7 10 62 Kramer, Frz., Transporte, Lindw.Str. 36
79 40 67 v. Kramer, Friedr.C., Archit., Heilm.Str. 9
49 36 84 Kramer, Gg., Fuhrw., Warng.Str. 21
5 25 52 Kramer, Gottfr., Tuche, Sonnenstr. 27
5 00 93 Kramer, Hans, Metzgerei, Heßstr. 86
49 35 08 Kramer, Herb. U., StadelheimerStr. 53
4 01 81 Kramer, Hub., Dentist, Pariser Platz 2
7 43 51 Kramer, Jos., Wohn., Heimeranstr. 61
2 02 77 Kramer, Leo, Techniker, Steinsd.Str. 17
3 22 61 Kramer, Ludw., Fremdenheim, Mandlstr. 1
36 21 98 Kramer, Maria, Butter, Hohenzollernstr. 12
2 26 97 v. Kramer, Frhr. Maximilian, Major a. D., Widenmayerstr. 41
5 05 38 Kramer, Dr. O., Arzt, DachauerStr. 94
2 36 77 v. Kramer, Frhr. O., Oberstl., Kanalstr. 31
3 03 63 Kramer, Rich., Gartenbau, Hohenz.Str. 5
3 46 54 v. Kramer, Rud., Ritter, Kunstmaler, Veterinärstr. 6
3 50 11 Kramm, Margot, Frau, M 23, Giselastr. 5
49 20 12 Krammel, A., Lastfuhrg., SchliereeStr. 28
37 07 18 Krammer-Garage, Georgenstr. 74
3 19 42 Krammer J., Wäscherei, Hohenz.Str. 21
4 45 51 Krammer, Jos., techn. Büro, Agilolf.Pl. 3
37 05 39 Krammer, X., Spedit., Nordendstr. 25
1 04 75 Krampen, Ewald, Zigarren, Sonnenstr. 13
(7 49 15) Krampen, Fritz, Drog., Plinganserstr 116
5 75 08 Kranebitter, A., Archit., Reisingerstr. 11
6 22 09 Kranitzky, Walter, Vertr., Blutenb.Str. 83
6 08 51 Krankenanstalt und Wöchnerinnenheim des Deutschen Roten Kreuzes, München 19, Nymphenburger Str. 163
5 30 70 Krankenbuchlager, Schillerstr. 27
5 92 83 Krankenfürs. d. III. Ordens, Maistr. 5
8 05 34 Dies., Schwesternheim, *Pas* Kirchenstr. 7
2 33 92 Krankengeld-Zuschußkasse, Pestalozzistr. 1
59 72 10 Krankenh. d. ev. Diak.-Anst., Heßstr. 22
6 15 35 Krankenhaus d. III. Ordens Nymphenburg, MenzingerStr. 26
8 10 71 Krankenhaus Pasing, Engelbertstr. 16
4 07 41 Krankenhaus Perlach
5 73 41 Krankenh., Städt., l. d. I., Ziemssenstr. 1
5 77 31 Dasselbe, Chir. Abt., Nußbaumstr. 20
5 12 21 Dass., Handvermittelter Fernverkehr
57 92 Dass., Orts- u. Selbstwählfernverkehr
5 57 01 Dasselbe, Gynäkol. Abt., Lindwurmstr. 2
5 12 21 Krankenhaus, Urologisches, Thalk.Str. 48
57 92 Dass., Orts- u. Selbstwählerverkehr
5 12 21 Krankenhaus, Dermatologisches, Thalk.-Straße 48
57 92 Dass., Orts- u. Selbstwählerverkehr
4 14 11 Krankenhaus, Städt., r. d. I., Isman.Str.
3 60 91 Krankenh., Städt., Schwabing, Kölner Pl.
49 24 81 Krankenhaus Städt., M.-Harlaching, Sanatoriumspl. 2
48 15 87 Krankenhaus, Hilfs-, Bogenhausen, Mühlbaurstr. 15
6 16 16 Krankenhaus, Hilfs-, Nymphenburg, Maria-Ward-Str. 9
79 34 15 Krankenhaus, Hilfs-, Pullach, Wolfratsh. Straße 30
8 11 13 Krankenhaus, Hilfs-, Pasing, Aubinger Straße 15
7 39 05 Krankenheim, isr., Privatkl., Schmidstr. 5
1 37 28 Krankenk. d. Fuhrh.-Innung, Send.Str. 75
59 73 14 Krankenk. Hammonia, Pestal.Str. 16
6 00 58 Krankenpflege, allgem., Diakon. Heim Martha-Maria, Montenstr. 3
4 27 09 Krankenpflege, allg. u. Wochenpflege, Diakon.-Heim, Möhlstr. 20
5 32 69 Krankenpflege, ambul. d. armen Franzisk., St. Bonifaz, Schleißh.Str. 36
59 63 13 Dieselbe, St.Vinzenz, St.Peter II, Thalk. Straße 86
7 41 81 Dieselbe, Thalkirchen, MünchnerStr. 28
48 13 48 Krankenpflege, ambul., der Barmherz. Schwestern St.Georg, Neubergh.Str. 9
2 35 18 Dieselbe, St.Ludwig, Türkenstr. 42
1 32 96 Dieselbe, St.Peter, SendlingerStr. 61
6 16 84 Dieselbe, St.Vinzenz, Klarastr. 10
2 26 59 Krankenpfl., ambul., Marienheim, Bürkleinstr. 9
2 09 32 Krankenpfl., ambul., d. Niederbronner Schwestern, Oettingenstr. 8
7 27 00 Krankenpfl., ambul., St.Andreas, Adlzreiterstr. 22
37 04 01 Krankenpfl., ambul., d. St.Elisab.-Vereins, St.Josef, Hiltensp.Str. 6
4 34 25 Krankenpfl., ambul., d. St.Franziskusschwestern, Kenedystr. 1
6 64 31 Krankenpfl., ambul., Schwesternheim St. Theresia, Fuetererstr. 21
6 34 04 Krankenpfl. d. armen Franzisk. d. Elisab.-Vereins, Rotkreuzpl. 3
2 69 12 Krankenpfl. Herz Jesu Kloster, Buttermelcherstr. 10
59 77 06 Krankenpfl. d. Mallersdorfer Schwestern, Schrenkstr. 2
3 26 67 Krankenpfl. Schwester Martha Heinrich, Jos.-Raps-Str. 7
59 67 13 Krankenpfl. Schwester Nelly Reinhard, Nymph.Str. 19
3 20 88 Krankenpfl., Schwester M. L. Rietzler, Fröttman.Str. 12c
7 03 50 Krankenpfl. Schwester Anna Winkler, Alfr.Schmid-Str. 36
4 06 60 Krankenpfl.-Stat., ambul., St.Wolfgang, Orleansstr. 11
4 34 57 Krankenpfl.-Stat. d. Niederbronner Schwestern, Gietlstr. 1
49 27 27 Desgl., Kindergarten, Sabine Schmitt-Straße 15
1 08 37 Desgl., Löwengrube 18
4 39 14 Desgl., Maria Hilf, Hochstr. 38
36 04 80 Desgl., St.Sylvester, Marktstr. 13
3 37 73 Desgl., St.Ursula, Bismarckstr. 30
4 11 55 Krankenschwester v. Blauen Kreuz, Ampfingstr. 70
7 08 84 Krankensch. St. Korbinian, Gotzingerpl. 2
3 46 28 Krankenschw. d. Kath. Schwesternverb. Deutschlands, Bismarckstr. 3
1 28 73 Krankenschw. kath. Weltschwesternsch. Veronika, Neuh.Str. 9
8 00 49 Krankenschw. u. Kinderheim Aubing, Aubing, Hauptstr.
2 23 82 Krankenunterst.-Kasse f. Arbeitgeber d. Friseure, Adalb.Str. 41b
4 09 24 Krankenunterst.-Verein d. Brauereiarbeiter VaG, GravelotteStr. 11
7 38 13 Kranseder & Cie, Trockenplattenfbr., Lindwurmstr. 129/131
4 34 92 Krantz, Fritz, Dipl.-Ing., Prinzreg.Pl. 10
2 42 74 Kranz, Dr., Univ.-Prof., Steinsd.Str. 10
59 60 61 Kranz, Adolf, Öfen, Westendstr. 113
5 24 78 Kranz, G., Buchdruck., Schellingstr. 131
5 50 33 Kranz, Viktoria, D.-Hüte, Landw.Str. 5
6 46 23 Kranzeder, Ludwig, M 38, Pilarstr. 5
6 03 51 Kranzfelder, G., Bäckerm., Hedwigstr. 19
59 65 92 Kranzfelder, H., Desinf., Häberlstr. 18
3 08 87 Kranzfelder, Joh., Metzger, Georgenstr. 24
8 20 10 Kranzfelder, Max, Vertr., Sandr.Str. 23
2 74 37 Kranzfelder, Pius, Kol.-Wr., Barerstr. 84
5 00 96 Kranzmair, A., Stud.-Rätin, Thalk.Str. 11
37 09 35 Kranzmayer, Dr. E., Dozent, Georgenstraße 101
37 04 21 Krapf, Ada, Frau, Hiltensp.Str. 36
8 83 23 Krapf, Anna, Bäckerei, *Gaut* Bhfstr. 39
2 70 79 Krapf, Dionys, Schreiner, Koloss.Str. 1
3 29 80 Krapf, Dr., Finanzrat, F.Josephstr. 46
2 23 92 Krapf, Ida Maria, Ww., Barerstr. 48
7 45 42 Krapf, Wally, Lebensm., *Grha* Tannenb. Straße 2
1 38 15 Krapfenbauer, Dr. H., Zahnarzt, Neuh. Straße 7
6 70 73 Ders., Wohnung, Donnersbergerstr. 7
8 15 12 Krapp, Alb., Prof., *Pas* Otilostr. 3
49 25 66 Krapp, Andr., Polizeimstr., Bruggsp.Str. 66
7 07 56 Krapp, F., Bücherrev., Schaftlachstr. 7
4 15 17 Krapp, Georg, Kfm., Friedenstr. 34
48 01 57 Krappe, Dr. Ernst, Reichsrichter, F. Herschel-Str. 3
2 18 59 Kraß, Chr., Metzgermstr., Christophstr. 2
6 28 42 Krasselt, Hans, Ing., Ruffinistr. 16
29 63 32 Kratochwill u. Köppl, Buchbinderei, Türkenstr. 22
48 13 04 Kratwohl, Emmeran, Dir., Rudliebstr. 12
49 25 41 Kratz, Gg., Hafnermstr., Untersbergstr. 43
4 21 08 Kratz, G., Hafnermstr., Sommerstr. 12
8 14 83 Kratz, Math., Angest., Berchemstr. 61
59 61 73 Kratz, Stefan, Vertreter, Petenk.Str. 10
29 63 70 Kratzer, Anna, M 2, Jägerstr. 1
6 19 07 Kratzer, Heinr., Kohlen, Nibelungenstr. 6
1 35 49 Kratzer, J. B., Fabrikant, Karlspl. 17
5 23 68 Kratzer, Josef, Metzger, Lindwurmstr. 11
1 37 95 Kratzer, K., Immob., Herzogspitalstr. 12
2 79 25 Kratzer, L., Schneiderm., Blumenstr. 19
37 14 56 Kratzer, M., Schneiderei, Georgenstr. 121
36 06 73 Kratzer, M., Textilwr., Belgradstr. 3
6 61 64 Kratzer, M., Baumstr., Gabrielenstr. 4
5 29 36 Kratzer, Martin, Kohlen, Dachauerstr. 24
5 71 58 Kratzer, Paul, Betten, DachauerStr. 12
37 02 59 Kratzer, Xav., Bäckermstr., Georgenstr. 58
2 49 73 Kratzl, Hans, Metzgerei, Geyerstr. 20
3 53 70 Kratzmeier, Ant., Abbruch, Lerchenau, Lilienstr. 419
6 19 96 Kratzmeir, Ernst, Kinobes., Puchh.Str. 24
1 34 98 E. u. H. Kraubitz, Lederwr., Sonnenstr. 5
3 18 06 Kraubs, Kläre, Opernsäng., Herzogstr. 50
5 32 86 Kraudelt, S., Uhrgehäuse, Schommerstr. 17
4 45 92 Kraus & Biber, Vertr., Trogerstr. 4a
5 89 65 Kraus & Vogel, Brennerei, Göthestr. 3
3 48 30 Kraus-Zugreglervertrieb, Kunig.Str. 51
2 10 94 Kraus, A., Feinkost, Amalienstr. 45
7 15 43 Kraus, Alex., Cand.-Ing., Zirlerstr. 22
6 63 05 Kraus, Alois, Bäckerei, Birkerstr. 8
1 09 43 Kraus, Alois, Friseur, Karmelitenstr. 2
6 06 20 Kraus, Alois, Poststelle, Elsenh.Str. 24
4 24 85 Kraus, Anny, Dentistin, Franzisk.Str. 13
6 06 39 Kraus, Anton, Bäckermstr., Schulstr. 34
5 68 85 Kraus, Anton, Lebensm., Westendstr. 35
37 25 74 v. Kraus, Prof. Dr. Carl, Hofrat, Elisb. Straße 23
2 56 95 Kraus, Dominikus, Amalienstr. 1
2 45 47 Kraus, Ernst, Tapezierer, Amalienstr. 45
8 12 55 Kraus, Erwin, NSKK-Obergr.-Führer, *Pas* Prinzreg.Str. 34
3 27 47 Kraus, Eugen, Kfm., Ansprengerstr. 16
8 25 33 Kraus. Ferd., Ing., *Pas* Arnulfstr. 17
48 12 42 Kraus, Ferd., Kfm., Rachelstr. 8
8 96 58 Kraus, Ferd., Rentner, Lochham, Rudolfstraße 28
5 82 92 Kraus, Frz., Blumen, Schwanthalerstr. 144
79 45 19 Kraus, F., Kol.-W., Solln, Wolfr.Str. 18
7 37 16 Kraus, Franziska, Blumen, Ortenb.Str. 1
7 23 53 Kraus, Frdr., Bäckerm., Ruppertstr. 32
36 22 37 Kraus, G. F., Oberfaktor, Anspreng. Straße 3
6 24 31 Kraus, Günther, Ing., Kemnatenstr. 20
59 65 30 Kraus, Hanna, M 15, Maistr. 16
1 07 08 Kraus, Hans, Juweller, Weinstr. 5
59 61 85 Kraus, Dr. Hans, Arzt, Briennerstr. 28a
5 32 00 Kraus, H. O., Kunstmaler, Nymph.Str. 57
(4 29 57) Kraus, Heinr., Eisen, Mariahilfpl. 1
2 27 91 Kraus, Hch., Kunstmaler, Klenzestr. 105
1 33 81 Kraus, H., Kfm., Ritter v. Epp-Platz 11
2 65 16 Kraus, Jak., Kfm., Westenriederstr. 27
8 90 80 Kraus, Dr. Joh. Gg., Reg.-Dir., *Gräf* Am Einfang 2
20 34 Kraus, Joh., Oberreg.-Rat, Reitmorstr. 4
37 04 20 Kraus, Josef, Architekt, Winzererstr. 58
6 06 80 Kraus, Jos., Molkerei, Blutenb.Str. 17
8 08 40 Kraus, J., Autoverm., Allach, Wesselstr. 68
2 41 74 Kraus, Karl, M 13, Amalienstr. 53
5 74 43 Kraus, Karl, Schneiderei, Lindw.Str. 5a
49 22 72 v. Kraus, K., Dr. med., Rafenst.Str. 4
37 05 25 Kraus, Karl, Install., Isabellastr. 10
48 12 86 Kraus, Leonore, Ww., Newtonstr. 7
36 01 86 Kraus, Lolo, M 23, Nikolaiplatz 2
2 77 09 Kraus, Max, Stud.-Prof., Wittelsb.Str. 12
4 44 80 Kraus, Michael, Rosenheimerstr. 59
8 82 57 Kraus, Mich., Baugesch., *Gaut* Grubm.Feldstraße 8½
2 48 75 Kraus, Oskar, Dentist, Fraunhoferstr. 39
1 04 62 Kraus, Otto, Arzt, Brunnstr. 8
29 73 47 Kraus, Paul, Bäckerm., Amalienstr. 27
6 37 37 Kraus, Phil. Franz, Hindenburgstr. 21
2 66 68 Kraus, Dr. R. G., Wirtschaftstreuh., Hildeg. Straße 26
4 16 16 Kraus, Rup., Fuhrunt., Maxlrainstr. 3
2 44 78 Kraus, Thea, Zigarren, Schellingstr. 58
6 34 09 Kraus, Theo, Vertr., Nymphenb.Str. 201
3 47 85 Kraus, Viktoria, Clemensstr. 45
3 07 16 Kraus, W., Sportart., Ursulastr. 3
29 67 86 Kraus, Walter, Kino, Reichenbachstr. 25
49 32 76 Kraus, W. A., Gummiwr., Haush.Str. 5
5 25 77 Kraus, Wolfg., Glaserei, Schellingstr. 128
4 00 21 Krause, Anna, Ww., Geibelstr. 17
49 30 64 Krause, Benno, Schlosser, Sommerstr. 62
2 15 47 Krause, Bruno, Werber, Liebigstr. 35
3 48 15 Krause, Edw., M 23, Parzivalpl. 1
2 66 16 Krause, Fritz, Vertr., Klenzestr. 57
2 68 45 Krause, G. A., Dr. phil., Widenm.Str. 16
79 32 36 Ders., Versuchsst., Höllriegelskreuth
6 23 35 Krause, Günther, Vertr., Dach.Str. 144a
3 05 73 Krause, Heinz, Masch., Destouchesstr. 27
6 69 74 Krause, H., Dr. med., Hanfst.Str. 21
2 94 13 Krause, Max, Malermstr., Zieblandstr. 8
1 38 74 Krause, Max, ObererAnger 28
6 00 41 Krause, Otto, Glaswr., W.Dietr.Str. 2
47 46 87 Krause, Paul, Gartenbau, Deisenhofen, W.Brückner-Str. 101
3 23 49 Krause, Paula, Ww., Max v. Gruberstr. 3
3 17 13 Krause, Rud., Ing., Degenf.Str. 1
7 46 50 Krause, W. A., Bücherrev., Aberlestr. 18
5 89 44 W. Krause & Co, Kurzwr., Marsstr. 5
37 07 44 Krausen, Dr. C., Arzt, Tengstr. 35
39 92 39 Krausenecker. K., Dentist, *Schlh* Nr. 184
5 83 34 Krausenecker, O., Dentist, Dachauerstr. 16
1 20 63 Krausenecker, Dr. Th., Arzt, Karlspl. 10
59 61 53 Krauser, Mich., Zylinderschleif., Tulbeckstraße 5
5 21 27 Krauser, S., Wäscherei, Schwanth.Str. 139
2 82 48 Krausneck, Aenne, Heßstr. 8
3 48 65 Krausnecker, Fred, Kaiserstr. 54
8 92 20 Krauss, Dr. Ad., Ing., *Gräf* Tassilostr.
3 13 38 Krauß, Balbina, Frau, Clemensstr. 20
5 11 79 Krauß, Bernh., Goldschm., Ther.Str. 156
3 05 02 Krauß, Charlotte, Heim. Friedr.Str. 15
5 09 82 Krauß, Chr., Metzger, Häberlstr. 18
48 16 17 Krauss, Clemens, Gen.-Musikdir., Felix-Dahn-Str. 10

Sammel-Nr. 8 13 21

Krauss-Maffei
Aktiengesellschaft
München-Allach
Telegrammadresse: **Kraussmaffei**

6 33 28 Krauss-Großgarage, M 2, Arnulfstr. 120/122

49 38 50 Krauss, Elisabeth, Lebensm., Soyerhof
79 31 10 Krauss, Erich, *Pu* Schillerstr. 6
2 16 77 Krauss, Ernst, Hans-Sachs-Str. 9
7 00 19 Krauß, Felizitas, Farchanterstr. 45
5 58 56 Krauß, Friedr., Ingen., Kreittmayrstr. 30
8 18 75 Krauß, F., Abt.-Ltr., Reutterstr. 79
2 95 95 Krauß, Gg., Bauspenglerei, Bürkl.Str. 3
37 10 78 Krauss, Gertrud, Ww., KrumbacherStr. 9
3 02 81 Krauß, Dr. Gust., Prof., Kaulbachstr. 91
(4 04 42) Krauß, Hans, Ing., Rosenh.Str. 99
37 23 58 Krauß, Hans, Kfm., Jak.Klarstr. 10
3 13 26 Krauss, Hans, Viktor-Scheffel-Str. 20
6 06 34 Krauss, Hans, Baurat, Hubertusstr. 12
5 71 66 Krauß, Hedda, Frau, Schraudolphstr. 11
37 12 95 Krauß, H., Geschäftsf., Elisab.Str. 9
4 41 12 Krauß, H., Prokurist, Schneckenb.Str. 15
8 25 52 Krauß, Joh., Hopfen, *Pas* Hindenb.Str. 34
1 33 34 Krauß, Kaspar, Ingen., H.Wilh.Str. 22
59 74 89 Krauss, Kath., Ww., Rottmannstr. 16
48 12 79 Krauss, Dr. Ludw., Dozent, Newtonstr. 9
5 43 25 Krauss, Dr. Phil., R.-A., Gabelsb.Str. 77
2 55 76 Krauss, Rich., Dipl.-Ing., Widenm.Str. 31
7 26 59 Krauß, Rud., Vertr., Eberm.Str. 14
4 35 75 Krauß, Thea, Gesch.-Führ., Walp.Str. 3
36 22 95 Krauß, Theod., Teleg.-Aufseher, Deidesh. Straße 42
37 14 12 Krauss, W., Graphiker, Georgenstr. 59
4 41 44 Krausser, A., Büchsenm., Weißenb.Str. 41
5 45 25 Kraußold, Alb., Gen.-Major, Mozartstr. 2
37 13 06 Kraußold, Hans, M 13, Gentzstr. 6
37 12 60 Kraußold, Max, Dr., Adelheidstr. 32
5 59 76 Krausswerke GmbH, Vertr., Arnulfstr. 42
47 53 57 Kraut, Mak., Lebensm., Haar, Bahnhofpl.2
7 46 98 Krautbauer, F., Kohlen, Fürstenr.Str. 274
5 75 44 Krautbauer, M., Molkerei, Mittererstr. 12
47 23 89 Herm. Krauter & Söhne GmbH, Chem. Fbr., Unterhaching, Kapellenstr. 10
8 17 77 Krauter, P., *Obm* Ad.Hitler-Str. 81
6 18 75 Krautlager, Jos., Kaminkehrmstr., Thorwaldsenstr. 25
2 94 53 Krautstorfer, Jos., chem. techn. Prod., Maximilianstr. 20b
2 24 08 Krawatte, Die, L. Münch, Marienpl. 18
37 02 60 Ders., Wohnung, Tengstr. 9
48 07 31 Krazeisen, Hanna, Osserstr. 31
79 43 07 O. u. W. Krebber, Soln, Eichenstr. 15
3 47 03 Krebber, Wolfgang, Asphaltbauunternehmung, Asphaltierungen und Grundwasserisolierungen, M 23, Leopoldstr. 4III
79 47 91 Krebitz, Käte, Frau, Großhesselohe, Kreuzeckstr. 15
8 82 09 Krebs, A., Install., *Gaut* MünchnerStr. 127
5 29 92 Krebs, C., Korbwaren, Augustenstr. 29
6 07 86 Derselbe, Wohnung, Kratzerstr. 26
1 24 83 Krebs, Carl, Haarpflege, Karlspl. 11
2 83 92 Krebs, Dr. F., Zahnarzt, Maximil.Str. 17
6 34 31 Krebs, F., Athrilvertrieb, F.Marcstr. 12
7 41 20 Krebs, Gust., Kapellm., Schaftlachstr. 5
6 09 39 Krebs, Joh., Geschäftsf., Nibel. Str. 22
37 24 33 Krebs, Theod., M 13, Adelheidstr. 21
5 93 63 Krech, Carl, Buchmacher, Bayerstr. 43
6 06 57 Ders., Wohnung, Notburgastr. 4b
3 08 21 Krechlok, M 23, Herzogstr. 7
4 37 85 Krechting, B., Möbelfbr., Kreillerstr. 18
6 05 75 Krecke, Heilanstalt, Hubertusstr. 1
4 16 42 Kreckl, Hans, Holzagent, Drächslstr. 1
7 29 54 Kreckl, Jos., Schlächterei, Zenettistr. 25
1 11 29 Kredit- und Bezugsvereinigung bayer. Brauereien, e. G. m. b. H., 2 M, Neuhauser Str. 23
5 28 30 Kreditreform-Verein, Zweigstr. 3
4 53 13 Krehbiel, Katrin, Ww., Preysingstr. 7
5 05 63 v. Kreibig, Laura, Adalbertstr. 57
3 22 29 Kreichgauer, Brunh., Ww., Friedr.Str. 15
5 39 43 Kreickenbaum, Gg., Kfm., Mozartstr. 13
6 36 46 Kreikebaum, Paul, Kfm., Netzerstr. 50
1 35 32 Kreil, Hans, Kapellmstr., Theat.Str. 16
37 22 19 Kreiler, Hans, Restaur., Hiltensp.Str. 49
7 36 57 Kreiler, Karl, Papier, Lindwurmstr. 155
2 17 86 Kreiler, R., Limon.-Fbr., Pestal.Str. 27
37 00 74 Kreilinger, Jos., Holz, Georgenstr. 102
5 48 89 Kreilinger, Maria, Lessingstr. 12
36 06 45 Kreiner, Anna, Ww., Simmernstr. 5
4 32 25 Kreiner, Hanna, Frau, Grillparzerstr. 46
3 43 93 Kreipl, Berta, Ww., Martiusstr. 1
48 01 65 Kreis, Creszentia, Kauffrau, Laplacestr. 1
2 08 57 Kreis, Else, Moden, V.d.Tann-Str. 11
29 67 82 Kreis, Gust., Spengler, Baaderstr. 15
1 16 19 Kreis, H., Edelsteine, Sendlingerstr. 30
2 70 81 Kreis, Josef, Stoffhdlg., Theatinerstr. 31
7 09 31 Kreis, Jos., Tapezier., Primelstr. 1
59 63 61 Kreis, Karl, Masseur, Maistr. 31
2 07 10 Kreisarchiv München
2 66 80 Kreisbauernschaft, Widenmayerstr. 14
3 54 14 Kreisel, Franz, Kfm., Antonienstr. 8
79 32 00 Kreisel, Herm., Revisor, *Pul* Wolfratsh. Straße 103
6 45 89 Kreiser, L., Leinenweberei, Aldrianstr. 5
2 53 22 Kreisfürsorgest. f. Kriegsbeschädigte, Erhardtstr. 38
47 52 19 Kreisgut Eglfing
1 09 14 Kreishandwerkersch., Augustinerstr. 1
2 17 29 Kreisheimer, Maria, Moden, Maxim.Str. 6
2 53 31 Kreisjägermstr. f. d. Jagdkreis München
49 21 27 Kreisl, Jos., Insp., Maikowskistr. 19
8 20 08 Kreisle, Max, Prof., *Pas* Herz.Joh.Str. 4
8 06 70 Kreißl, M., Hafnerm., *Pas* Pipp.Str. 10
5 40 39 Kreißler, A., Kaffegesch., Kapuzinerpl. 5
2 55 81 Kreissparkasse, Frauenstr. 10
8 12 43 Dies., Hauptzweigst., Allach, Hitlerstr. 25
8 95 57 Dies., Hauptzweigst., *Gräf* Hitlerstr. 15
47 52 82 Dies., Hauptzweigst., Haar, Hilterstr. 7
8 11 22 Dies., Hauptzweigst., *Obm* Hitlerstr. 21
8 93 61 Dies., Hauptzweigst., *Pla* Hitlerstr. 20
4 27 87 Kreitmaier, A., Süßwr., Ostbahnhof
79 41 36 Kreitmaier, Wolfg., Kondit., Solln, TerlanerStr. 28
6 02 24 Kreitmair, Ant., Heißmange, Volkartstr. 16
5 59 30 Kreitmair, Joh., Molkerei, Tulbeckstr. 8
7 27 94 Kreitmair, jr., Jos., Bad, Lindw.Str. 213
8 16 62 Kreitmair, Jos., Neuaubing, Richardstr. 3
59 78 54 Kreitmayr, Gg., Bäcker, Westendstr. 140
6 12 46 Kreitmayr, J., Wäscherei, Nebelh.Str. 16
8 92 46 Krell, Fanny, Ww., *Gräf* Schlag.Str. 23
6 17 81 H. u. E. Krell, Reklame, Renatastr. 58
6 67 08 Krell, Marlene, Simeonistr. 8
6 11 60 Krell, Rudolf, Professor, Renatastr. 58
3 19 08 Krell, Rud. C., Volkswirt, Hörwarthstr. 27
6 68 00 Krellmann, Paul, Hengelerstr. 7
4 43 58 Krematorium, St. Martinspl. 1a
2 42 04 Krembs, Dr. Hch., Arzt, Schellingstr. 54
6 18 98 Kremer, Alex., Dir. i.R., Voitstr. 3
4 18 53 Kremer, Antje, Äuß.Prinzreg.Str. 25
(3 15 29) Kremer, E., Bücherrevisor, Hohenz.Str. 31
6 14 85 Kremer, Jos., Kraftfahrer, Laimerstr. 10
3 15 29 Kremer, Josefine, Schreibbüro, Hohenz. Straße 31
37 01 65 Kremer, Jos., Archit., Adelheidstr. 18
2 41 17 Kremer, Willy, Glaserei, Klenzestr 53
48 16 06 Kremers, Jos., Stabsleiter, Kolb. Str. 17
7 41 85 Kremheller, L., Transp., Kistlerhofstr. 157
7 41 28 Kremheimer, Max, M 25, Plinganserstr. 19c
37 24 80 Kremhöller, Hch., Stud.-Prof., Agnesstr. 16
5 73 39 Kremling, Carl, Verleger, Linprunstr. 60
5 78 54 Kremling, Dr. E., Verleger, Gaiglstr. 23
49 30 10 Krempel, I., Immob., Grünw.Str. 253
8 02 57 Krempl, Franz, Glaserei, Aubing, Hindenburgstr. 13
4 01 93 Krempl, L. L., Tabakwr., Pariserstr. 37
3 58 10 Krempl, Otto Hohenst.Str. 6
7 24 84 Kremser, Anna, Obst, Großmarkthalle
49 25 79 Kremsreiter, R., Holz, Cl.Lorrainstr. 21
6 66 56 Krenbauer, E., Werkz., Schulstr. 20
37 19 32 Krengel, Wilh., Schleißh.Str. 91
6 28 92 Krenkl, E., Adr.-Verlag, Elvirastr. 6
48 02 81 Krenleitner, W., Baugesch., Steinb.Str. 8
5 16 98 Krenn, A., Fleischwrfbr., Waltherstr. 32
7 20 31 Krentzien, A., Werkl., Bavariaring 45
6 00 08 Krenz, A., Friseur, Nymphenb.Str. 181
7 00 41 Kreß & Hornung, Buchdr., Pling.Str. 132
5 23 55 Kreß, Alois, Waschanst., Erzgieß.Str. 3
3 10 14 Kreß, Ella, Fechtlehrer, Werneckstr. 15a
47 25 06 Kreß, Hans, Tiefbau, Ottobrunn, Prinz-Otto-Str. 11
4 10 93 Hans Kress GmbH, Kanalbau, Senftlstr. 3
4 43 17 Kress, J., Landger.-Präs., M.Ther.Str. 10
4 29 74 Kreß, Konr., Tiefbau, Inn.WienerStr. 32
47 64 78 Ders., Wohn., *Geis* Hindenburgpl.
37 13 65 Kreß, Otto, Blumen, Hohenz.Str. 89
7 10 98 Kress, Rosa, Lebensm., Forstenr.Str. 2
37 07 33 Kreß v. Kressenstein, Elsbeth, Freiin, Neur.Str. 12
8 93 62 Kreß v. Kressenstein, Frhr. Franz, General d.Kav., *Pla* Karlstr. 17
37 04 03 Kreß v. Kressenstein, Frhr. Friedrich, Gen.d.Art.a.D., Elisabethstr. 36
3 36 23 Kreß v. Kressenstein, Frhr., Friedr., Major a. D., Konradstr. 12
8 84 61 Kreß v. Kressenstein, Frhr., Gustav, Oberst a.D., *Gaut* Zugsp.Str. 219
37 05 32 Kreß v. Kressenstein, Frfr., Marga, Ww., Tengstr. 16
4 13 66 Kressel, Marg., Schneiderin, Nigerstr. 16
47 46 47 Kretschmann, Hans, Major a. D., Deisenhofen, Kybergstr. 72
37 17 46 Kretschmar, Gg., Vertr., Keuslinstr. 16
37 25 83 Kretschmar, Walther, Elisab.Str. 7
37 01 29 Kretschmer, Heinz, Stabsing., Elisab.Str.50
1 39 63 Krettner, Dr. Anton, R.-A., Karlspl. 17
2 22 35 Krettner, M., Reklame, Barerstr. 64
8 22 58 Kretz, H., Bäckerei, *Pas* Zeppelinstr. 5
4 11 91 Kreuder, Gertraud, Holbeinstr. 18
2 58 51 Kreuser, A., M 2, Residenzstr. 11
48 02 95 Kreuser, Karl, Dr., Laplacestr. 23
2 67 17 Kreußer, Aug., Wollwr., Isartorpl. 1
36 20 49 Kreuter, Anna-Marie, Ww., KölnerPl. 8
3 42 38 Kreuter, Else, Römerstr. 21
37 17 27 Kreuter, Walt., Dipl.-Ing., Agnesstr. 6
5 29 90 Kreutner, Georg, Kfm., Blutenb.Str. 38
37 15 53 Kreutz, Erna, Frau, Adelheidstr. 32
59 60 41 Kreutz, Fritz, Mechan., Linprunstr. 28
6 24 03 Kreutz, Dr. Hanns, Konservator, *Obm* Hofstr. 13
2 42 12 Kreutzer, Alfr., Vertr., Schellingstr. 16
4 24 73 Kreutzer, Anni, Wolfgangstr. 2
3 59 49 Kreutzer, Gg., Kfm., Leopoldstr. 153
3 27 13 Kreutzer, J., Bücherrev., Keferl.Str. 130
49 36 02 Kreutzer, Walt., Kfm., A.Wohlm.Str. 19
2 24 17 Kreuz, Aug., Hausverw., Liebh.Str. 2
3 00 14 Kreuz, Babette, Ww., Kurfürstenstr. 18
4 26 07 Kreuz-Apotheke, Hl., Tegerns.Landstr. 49
8 00 04 Kreuz-Drogerie, *Pas* Exterstr. 3
6 00 47 Kreuz-Drogerie, Nymphenb.Str. 151
3 01 36 Kreuzeder, Dr. F., Volkswirt, Gedonstr. 2
6 69 93 Kreuzeder, Osk., Kfm., Dietleibstr. 1
6 38 51 Kreuzeder, Dr. O., Arzt, Lampad.Str. 2
8 01 98 Kreuzer & Söhne, Eisenwr., *Pas* Münchner Straße 12
6 44 37 Kreuzer, A., Tapez., Donnersb.Str. 44
4 27 59 Kreuzer, Ant., Garagen, Zepp.Str. 59
6 10 82 Ders., Wohn., Mechthildenstr. 40
7 26 50 Kreuzer, B., Betriebsl., Kederb.Str. 19
5 25 74 Kreuzer, Centa, Bayerstr. 55
7 40 34 Kreuzer, Frz., Friseur, Thalk.Str. 139
5 80 47 Kreuzer, Gg., Fuhrgesch., Ligsalzstr. 11
5 42 55 Kreuzer, Hans, Kondit., Kazmairstr. 6
2 08 39 Kreuzer, Jos., Samenhdlg., Frauenstr. 11
1 04 28 Kreuzer, Jos., Briefmarken, Kreuzstr. 1
2 44 39 Kreuzer, Jos., Schneider, Müllerstr. 41
6 00 86 Kreuzer, J., Glaser, Nymphenb.Str. 167
7 10 40 Kreuzer, Karl, Insp., Ganghoferstr. 64
8 10 60 Kreuzer, Kaspar, Ing., Ronpeckhstr. 3
2 05 29 Kreuzer, L., Buchdr., Herz.Rud.Str. 9
6 11 51 Kreuzer, Ludw., Garage, Nibel.-Str. 95
8 04 26 Kreuzer, Math., Spedit., *Pas* Zweigstr. 1
59 67 35 Kreuzer, Max, Möbel, Schleißh.Str. 84
7 20 05 Kreuzer, Senela, Filmdarst., Lindw.Str. 75
3 00 83 Kreuzer, Wilh., Prok., Rheinstr. 27
7 40 96 Kreuzinger, Joh., Obst, Großmarkthalle
3 37 97 Ders., Gartenbau, Angermayerstr. 2
7 30 21 Kreuzinger, Kathar., Ww., Daiserstr. 45
3 03 47 Kreuzinger, Sebast., Gartenbau, Belgradstraße 130
(4 25 97) Kreuzmotoren GmbH, PariserStr. 35
4 38 27 Kreuzpaintner, Anna, chem. Reinigung, ElsässerStr. 19
2 94 29 Kreuzpaintner, F. X., Reinig.-Anst., Marienstr. 14
4 00 87 Kreuzpaintner, Gg., Fensterrein., Wemdingerstr. 33
1 34 02 Kreuzpaintner, H., Friseur, Sendl.Str. 40
2 60 10 Kreuzpaintner, Dr.H., Zahnarzt, Tal 18
4 28 09 Kreuzpaintner, Joh., Fensterreinig., AnzingerStr. 18
47 46 66 Kreuzträger, Ernst, *Dsh* Gartenstr. 74
7 41 18 Kreuzversand Klotz GmbH, Lindw.Str. 88
3 20 93 Krewald, Dr. A., Reg.-Rat, Moraw.Str. 1
59 69 36 Krey, M., Stickerei, Zieblandstr. 33
48 12 05 Kreyssing, Otto, Vertr., Mauerk.Str. 43
6 44 49 Krez, Elisabeth, Ww., Lierstr. 26
3 50 22 Kricheldorf, E., Lackfbr., Aplanstr. 1
2 09 88 Krick, K., Kfm., Maximilianstr. 23
49 26 81 Krick, L., Kraftfahrkurse, Schyrenstr. 10
6 48 64 v. Kriebel, Friedr. Ritter, Oberst, Malsenstraße 86
2 10 73 Kriebel, Hans W., Vertr., Frauenstr. 8
4 20 03 Kriechbaum, W., Konditorei, Weißenb. Straße 16
6 66 57 Kriechenbauer, Lisi, Angest., Weidmannstraße 31
59 63 95 Kriechenbauer, Ottilie, Lebensm., Senefelderstr. 10
48 04 75 Krieg, Dr. Hans, Dir., Herschelstr. 19
2 30 95 Krieg, Hch., Obersteuerinsp., Albanistr. 3
4 51 15 Krieg, J. M., Lehrerin, Holbeinstr. 6
49 24 30 Krieg, Lorenz, Baugesch., Schemmstr. 39
6 05 50 Krieg, Theod., Rittmstr. a.D., Voitstr.7
8 07 92 Kriegbaum, Dr. A., Ing., *Obm* Kaspar-Mayer-Str. 4
4 02 76 Kriegbaum, Dr. K., Arzt, Putzbr.Str. 15
29 72 42 Kriegelstelner, Eugenie, Ww., Neuturmstraße 3
2 29 06 Kriegelsteiner, Reinh., Oberst, Triftstr. 10
5 48 08 Krieger u. Weber, Likörfbr., Landw.Str. 64
2 53 14 Krieger, Dr. A., Staatsanw., Kaulb.Str. 10
3 39 51 Krieger, Amalie, Ww., Mannh.Str. 7
3 04 86 Krieger, Elise, Gesch.-Inh., Belgradstr. 1
3 43 03 Krieger, Emil, Bildhauer, Georgenstr. 40
6 10 86 Krieger, Ernst, Prok., Hedwigstr. 4
79 47 75 Krieger, Dr. Franz, Min.-Rat a. D., Solln, Alpspitzstr. 17
1 12 28 Krieger, Gg., Zahnpraxis, Herz.Wilh.Str. 4
1 19 67 Krieger, Gottlieb, Tabakwr., Herz.Wilh. Straße 20
8 05 12 Krieger, Jos., Bauunt., *Obm* Georgstr. 28
5 23 54 Krieger, Dr. K., Schriftl., Blutenburgstr. 42
37 02 12 Krieger, Lilly, Ww., Krumbacherstr. 6
2 62 38 Krieger, Louise, Pianistin, Thierschestr. 40
5 06 75 Krieger, M., Ingen., Kais.Ludw.Pl. 1
2 19 20 Krieger, Dr. R., 卐-Staf., Widenm.Str. 48
2 23 54 Krieger, Theo, Immob., Marienpl. 29
3 11 23 Kriegerheimstätte, Bayr. eGmbH, Schleißh. Straße 144
47 53 32 Kriegersch. Dtsch. Kol.-Truppen, Adm. Hipperstr. 17
5 72 08 Kriegl, Jos., Maler, Zieblandstr. 28
5 17 94 Kriegl, Dr. Max, Zahnarzt, Bayerstr. 13
6 63 95 Kriegleder, F., Kaminkehrmstr., Arnulfstraße 138
2 53 04 Kriegsblindenarbeitsfürsorge, Erh.Str. 38
49 23 41 Kriegseis, Jos., Lebensm., Bozzarisstr. 31
3 17 43 Kriegsgräberfürsorge, Türkenstr. 98
2 88 01 Kriegskameradsch. 3. Jäger, Sachsstr. 14
37 19 79 Krienes, Hans, Vertr., Jakob-Klarstr. 3
7 13 93 Krienitz, Gerh., Reichsbahnrat, Geroltstr.33
2 35 43 Krienitz, Dr.W., Schriftst., Liebigstr. 21
36 02 32 v. Kries, Agnes Maria, Simmernstr. 1
3 58 76 Kries, Kurt, Dr. Ing., Riesenf.Str. 52
5 44 60 Krieß, Martin, Radio, Schillerstr. 19
29 66 81 Krimmel, Liselotte, Herrenart., Rindermarkt 19
49 32 79 Krimmel, Th., Prokur., Königsw.Str. 22
37 17 42 Kriner, Josefine, Ww., Elisabethstr. 45
2 22 39 Krines, Erich, Kirschner, Perusastr. 2
7 04 82 Ders., Wohn., Lindenschm.Str. 52
2 22 39 Krines, Franziska, Mieder, Perusastr. 2
3 02 66 Krines, Wilh., M 23, Leopoldstr. 119
8 07 32 Kring, F., Autoverm., *Pas* MünchnerStr. 2
(8 07 32) Kring, H., Spielwr., *Pas* MünchnerStr. 2
49 24 63 Krinner, Ant., Install., U.Weidenstr. 19
79 46 51 Krinner, Max, Vertr., Solln, Joh.Str. 42
37 15 85 Krinner, Dr. P., Oberpostrat, Agnesstr. 1
3 41 08 Krinner, Vitus, Radio, Marktstr. 17
5 57 83 Krinner & Mitter, Vertr., Goethestr. 34
8 91 59 Krinninger, G., Archit., *Pla* Ad.Hitler-Str.20
8 91 69 Krinninger, G., Archit., *Gräf* Hafenstr. 5
36 01 72 Kriminger, Hans, Hauptlehrer, Karl-Theodor-Str. 77
3 21 69 Krippe, städt. f. Kleinkinder, Korbinianstraße 21
2 41 42 Krippenverein München, Rob.Koch-Str. 5
59 77 06 Ders., Krippenanstalt St.Benediktus
4-28 60 Ders., Krippenanst. Giesing, Mondstr. 32
4 40 31 Ders., Krippenanst. Haidhausen, Kellerstraße 8
37 08 08 Ders., Krippenanst. St.Joseph, Adalbertstraße 106
6 14 26 Ders., Krippenanst. Neuhausen, Frundsbergstr. 30
5 39 64 Ders., Krippenanst. St.Peter, Reisingerstraße 11
3 08 67 Ders., Krippenanst. Schwabing, Herzogstraße 38
1 35 46 Krippner, Chr., R.-A., Sendlingerstr. 26
1 10 29 Krippner, F., Tändlerei, Ob.Anger 11
8 96 27 Krische, O., Fbrkt., *Gräf* v. Eppstr. 19
7 39 84 Kristen, Ursula, Aberlestr. 46
1 24 58 Kritzmann & Söhne GmbH., Teppiche, Sendl.Str. 86
2 32 75 Kröber, Gertrud, Ww., Liebherrstr. 20
5 32 74 Kröckel, Klara, Malerei, Gabelsb.Str. 95
37 11 34 Kröckel, Lor., Dipl.-Ing., Kurfürstenpl. 1
2 37 85 Kröger, Rud., Dentist, Müllerstr. 31
5 55 52 Kröll, Aug., Heilprakt., Kais.Ludw.Pl. 5
8 04 04 Kröll, F. X., Install., *Pas* Amann-Str. 15
5 72 82 Kröll, Gg., Installation, Heßstr. 82
6 24 02 Kröll, Heinz, Graphol., Böcklinstr. 47
3 06 93 Krömer, Othm., Hauptm., Germaniastr. 9
3 42 60 Kroen, Alb., Oberstleutn., Georgenstr. 21
(3 42 60) Kroen, E. S., Vertr., Georgenstr. 21
3 13 69 Kröner, Georg, Kol.-W. Wilhelmstr. 15
49 24 87 Kröner, Hans, Direktor, Grünwalderstr. 15
39 91 23 Kröner, J., Mietauto, *Schlh* Effnerstr. 4
1 25 29 Kröner, Otto, Optiker, Kaufingerstr. 34
6 22 67 Derselbe, Wohnung, Hundingstr. 2
5 88 08 Kröninger, Alois, Bier, Zieblandstr. 10
3 28 26 Kröninger, Franz, Eisenwr., Lerchenau, MünchnerStr. 634
3 04 67 Kröninger, Josef, Schmied, Siegesstr. 22
3 51 79 Kröninger, Max, Bes. Paula Vesco, Haus- und Küchengeräte, M 23, Marktstr. 5
3 01 05 Krönlein, Gg., Künstler, Rankestr. 9
3 38 83 Krönlein, Lili, Graphik., Giselastr. 27
7 22 30 Krögelin, Karl, Vertreter, Maronstr. 5
2 43 64 Kröpfl, Gg., Bäckerei, Oberer Anger 4
4 40 58 Kroepfl, H., Buchdrucker, Entenb.Str. 50
3 19 55 Krötz, Hanns, Dipl.-Ing., Bauunternehmung für Fundierungen, M 23, Feilitzschstraße 37
4 07 68 Ders., Lagerplatz, RiemerStr. 34
4 15 52 Krötz, O., Tapezierer, Preysingstr. 13
37 17 40 Kroh, Dr. Osw., Prof., Agnesstr. 20
2 68 78 Kroh, Rud., Vertr., Theatinerstr. 44
4 15 76 Derselbe, Wohnung, Laforcestr. 92
5 28 49 Kroher, Amélia, Luisenstr. 64
7 41 04 Kroher, Friedr., Archit., H.Schmidstr. 4
59 76 66 Kroher, Hans, Wein, Landsbergerstr. 59
7 26 25 Jos. u. Lud. Kroher, Bauunternehmen und Zimmerei, Martin-Behaim-Straße 19
5 65 87 Kroher-Graf, Karl, Bildh., Rottm.Str. 16
8 13 56 Ders., Wohn., Lochhausen, Hs. 34 Kol. I
7 35 18 Kroher, Ludw., Baumstr., Lindenschm. Straße 32
5 67 13 Krohs, Hans, Prokur., Pettenk.Str. 42
4 24 40 Krois, F. X., Hotelbes., Orleansstr. 49
4 38 78 Kroiss, Alois, Herrengard., Isman.Str. 4
47 23 12 Kroiß, Franz, Gänsemäst., Unterhaching
5 94 93 Kroiß, J., Schlosser, Augustenstr. 75
5 84 90 Kroiß, Jos., Reitstiefel, Schell.Str. 134
2 87 76 Kroiß, J., Schlosser, Hochbrückenstr. 18
59 71 82 Kroiss, Karl, Fahrräder, Bayerstr. 8
3 29 34 Kroiß, Maria, Waschanst., Leopoldstr. 153
4 14 30 Kroiß, Otto, Bücherrev., Frühl.Str. 32
47 24 98 Krojer, Ant., Zimmerei, Unterhaching Tegerns.Ldstr. 125
2 13 71 Kroll, Herb., Schauspieler, Seitzstr. 3
1 27 68 Krom, Hch., Metallwrfbr., Josefsp.Str. 8
1 20 02 Krom, Marg., Handschuhe, Kauf.Str. 25
6 31 71 Dies., Wohn., Nymphenb.Str. 105
37 05 27 Krome, W., Webwr., Elisabethstr. 71
7 21 26 Krommer, Jakob, Kegelbahnenbau, Gangh.Str. 60
4 35 78 Krommer, M., Massagen, Lohstr. 70
7 24 47 G. Kromschröder AG, Gasmesserfbr., M 25, Plinganserstr. 50
7 20 14 Kron, J., Seifenfbr., Baierbr.Str. 28
48 12 67 Kronach, Frz., Schausp., Mauerkirch.Str.40
79 42 34 Kronacher, Luise, Ww., Wolfr.Str. 87
37 07 52 Kronacker, B., Baumstr., Georgenstr. 88
59 76 91 Kronacker, L., Kunstgewerbe, Ringeisenstraße 8
6 09 55 Kronast, Seb., Schneid., Hildeb.Str. 7
2 81 16 Kronawitter, G., Bäckermstr., Schnorrstr.8
47 52 28 Kronawitter, Gg., Bäckermstr., WasserburgerLdstr. 205
4 31 06 Kronawitter, H., Bürstenfbr., Sedanstr. 14
1 14 35 Kronawitter, K., Bürstenfbr., Müllerstr. 54
6 25 53 Kronawitter, L., Bäckerei, Ruppr.Str. 5
3 43 49 Kronberger, Christiane, Kaiserstr. 52
1 00 45 Kronberger, Dr. J. R., Notar, Kauf.Str. 15
7 10 65 Kronberger, L., Transporte, Thalk.Str. 45
5 61 88 Kronburger, Hans, Dentist, Luitpoldstr. 8
7 27 80 Kronburger, Karl, Glaserei, Khidlerstr. 22
29 72 15 Kronburger jr., K., Glaser, Amalienstr. 69
48 12 76 Krone, Hartwig, Dir., Rudliebstr. 15
5 68 06 Kronen-Apotheke, Lindwurmstr. 55
3 41 20 Kronenberg, Carl, Kammersänger, Franz-Joseph-Str. 12
48 06 41 Kronenberger, Dr. A., R.-A., Merzstr. 6
59 72 42 Kronenberger, Amalie, Kunstgewerbe, Schwanth.Str. 51
29 73 40 Kronenberger, P., Bankbeamt., Dammstr.9
2 87 25 Kronenbitter, Gg. M., Archit., Fürstenstr.22
6 47 20 Kronenbitter, Jos. E., Kfm., Stuberstr. 7
2 34 73 Kroner, Jak., Sattler, Heiliggeiststr. 7
6 04 82 Krones, Anna, M 54, Stochodstr. 1
5 29 12 Krones, Louis, Uhrmacher, Bayerstr. 1
2 80 98 Kronewitz, E., Trachtenhosen, Tal 54
5 25 40 Kronheimer, Anna, Bavariaring 15
5 08 96 Kronheimer, Louise, SchwanthalerStr. 3
5 08 96 Kronheimer, Ludw., Kfm., Schwanth.Str.3
5 87 86 Kronig, Marta, Bildhauer., Ziebl.Str. 23
39 91 65 Kronland, Paul, Krämer, Lohhof
5 12 67 Kronschnabel, Franziska, Schleißh.Str. 13
79 44 08 Kronschnabel, Marie, Solln, Waldstr. 1
6 26 60 Kronschnabl, F., Vertr., Arnulfstr. 188
7 12 56 Kronschnabl, Johann, Implerstr. 67
6 67 16 Kronseder, Max, Zuckerwr., LaimerPl. 2
2 88 85 Kronthaler, Gg., Spedition, U.Anger 20
6 44 71 Kronzucker, H., Referent, Kinderm.Str. 8
5 91 46 Kropf, Centa, Handarb., DachauerStr. 16
36 20 16 Jos. u. Franz Kropf, Schuhfbr., Milbertsh. Platz 19
49 36 87 Kropf, Max, M 9, Autharistr. 43
5 16 19 Kropf, Oswald, techn. Büro für Bierbrauer Nymphenb.Str. 38. T Hefeversand
2 27 57 Kropff, Luise, Papier, Schellingstr. 27
4 16 84 Kropfhammer, Math., Frau, Sommerstr. 15
5 40 11 Kropp Jean, Installat., Schillerstr. 28
2 47 74 Kropp, Martin, Kfm., Widenm.Str. 27
6 22 06 Kroth, Dr. Hugo, Arzt, Nibel.Str. 10
(3 14 21) Kroutil, Otto, Versich., Ohmstr. 1
29 61 30 Kroyer, W., Oberamtm., Herz.Rud.Str. 6
8 11 96 Kruck, Hans, Kfm., Untermenzing, Angerlohstr. 11
1 10 89 Krueck, C., Postkartenverlag, Kauf.Str. 25
3 24 19 Krück, G., Reichsb.-Dir., Kaiserplatz 10
6 68 56 Krückl, Karl, M 54, Kapellenäckerstr. 9
3 58 01 v. Kruedener, Frhr., Forstdir., Kaiserpl. 9
1 17 47 Krüger, Anneliese, Frau, Löwengrube 20
59 74 96 Krüger, Emilie, Kunstgew., Areisstr. 27
4 18 49 Krüger, Prof. Emmy, Kammersängerin, Siebertstr. 8
37 25 45 Krüger, Franziska, Ww., Daimlerstr. 12
36 06 92 Krueger, F., Volkswirt, v. Gruberstr. 4
7 49 69 Krüger, Gg., Papierwr., Khidlerstr. 21
2 67 09 Krüger, Dr. G., Bücherrev., Neut.Str. 1
59 67 75 Ders., Wohnung, Schnorrstr. 10
29 69 47 Krüger, Karl, Zeitschriften, Holzstr. 9
36 20 17 Ders., Wohnung, Clemensstr. 40

79 33 88 Krüger, Kurt, Oberreg.-Rat, *Pu* Sonnenweg 9
4 08 86 Krüger, Marie, Siebertstr. 8
3 53 49 Krüger, Ottilie, Hörwarthstr. 36
8 08 63 Krüger, Paula, Wäsche, *Pas* Bahnh.Str. 5a
4 18 26 Krüger, Rob., Molkerei, Gebsattelstr. 2
8 06 71 Krüger, R., Ober-Ing., *Pas* Bism.Str. 33c
5 28 59 Krüger, Dr. W., Arzt, Schleißh.Str. 2
8 00 30 Krueger, Willy, Apparatebau, Vohb.Str.17
8 93 64 Krümmel, Lucie, Ww., *Gräf* Wagnerstr. 32
3 11 90 Krüppel, A., Werbefilm, MainzerStr. 7b
2 81 73 Krug, Alfons, Bankbeamter, Neuturmstr. 5
37 05 78 Krug, Dr. Br., Maj. a.D., Elisab.Str. 19
8 10 43 Krug, Hans, Kfm., *Pas* Bism.Str. 33
3 01 62 Krug, Joh., Möbeltransp., Clemensstr. 19
2 66 82 Krug, Jos., Direktor, Rosenbuschstr. 3
79 47 61 Krug, K., Schreinerei, Forstenried 72c
1 34 85 Krug, Max, Kfm., Neuhauserstr. 53
3 53 23 Krug, Paula, Molk.-Prod., Nordendstr. 28
5 24 31 Kruger, Otto, Juwelen, Arnulfstr. 20
1 27 54 Kruis, Alois, Buchbinderei, Sendl.Str. 10
29 65 55 Kruis, Josefa, Sängerin, Türkenstr. 9
48 09 01 Kruis, Konrad, Amtsger.-Rat, Ortnitstr. 8
36 22 68 Krull, Annie, Direktor, Giselastr. 14
5 51 62 Krum, Ludw., Schreinerm., Ther.Str. 83
1 17 10 Krum, Max, Obering., Blumenstr. 30a
6 37 42 Krumbach, G., Sekretär, Wotanstr. 21b
3 28 18 Krumbach, Dr. J. H., Schriftl., Bött.Str.12
6 37 86 Krumbacher, Dr. Alb., Staatsanw., Volpinistr. 52
5 49 32 Krumbacher, Wilh., Textilhaus, Steinheilstraße 20
8 09 05 Krumbholz, Oberstltn., *Pas* Vischerstr. 7
6 14 81 Krumm, Hans, Hptm., S.Auff.Allee 26
8 93 80 Krumm, Jos., Geschäftsleiter, Krailling, Albrecht-Dürer-Str. 22
5 22 45 Krumm, Dr. W., Arzt, Schützenstr. 2
2 84 95 Krumpholz, M., Malermstr., Albrechtstr. 28
8 95 39 Krupka, E., Maler, Stockdorf, Rochusstr.
36 02 28 / 3 40 70 Krupp Eisenhandel G. m. b. H. Duisburg, Zweigniederlassung München, Clemensstraße 30 (für Duisburg: T Krupphandel, Fernsprecher: Sammel-Nr. Duisburg 3 43 81)
6 39 84 Krupp Kraftfahrz. GmbH, Blutenb.Str.86
3 41 50 Kruschwitz, Anny, Blumen, Ungererstr.130
29 60 52 Kruse, Emil, Webwr., Reitmorstr. 19
59 66 89 Kruse, K., Organ.-Leit., St.Paulspl. 2
7 08 67 Kruse, Walter, Dir., Schäflarnstr. 2
7 36 70 Krusius, K., Bücherrev., Dünkh.Str. 37
3 47 25 v. Kruska, York, Hptm., Degenf.Str. 11
4 30 38 Krutisch sen., A., Rahmen, Rosenh.Str. 32
48 07 23 v. Kruyswyk, Anna, Sängerin, Kolb.Str.11
7 07 37 Kubach, Fritz, Dr., *Grha* Hessenstr. 9
2 35 34 Kubalinski, E., Tapez., H.Sachsstr. 17
6 69 65 Kubanek, L., Reg.-Baumstr., Hub.Str. 22
3 40 76 Kubel, Otto, Kunstmaler, F.Josefstr. 34
(3 39 93) Kubierschky, E., Kunstm., Theodorstr. 28
29 65 60 Kubisch, Maria, Maximilianstr. 2
5 36 99 Kubitscheck, Benno, Bäckerei, Marsstr. 15
4 13 82 Kubitscheck, H., Bäcker, Jäcklinstr. 15
2 85 35 Kubitscheck, Johanna, Bäck., Liebigstr.16
3 50 27 Kubitscheck, Karl, Bäckerei, Occamstr. 1
4 49 01 Kubitscheck, Vitus, Bäcker, Kellerstr. 11
3 49 32 Kuby, Bertha, M 23, Ohmstr. 3
6 35 30 Kuby & Co. siehe Eisen- u. Glasdachkonstruktion
4 17 59 Kuch, Mich., Rauchwr., Rosenh.Str. 199
6 00 46 Kuchenbauer, C., Gärtner, Baldurstr. 39
29 63 41 Kuchenbauer, Ilse, Moden, Maximil.Str. 35
4 25 30 Kuchenbauer, J., Appar.-Bau, Watzm.Str.4
2 11 21 Kuchenbauer, Dr. O., Arzt, Hildeg.Str. 7
3 16 40 Ders., Wohnung, M 23, Dreschstr. 7
79 44 94 Kuchenbaur, Ludw., M 25, Hinterbrühl 2
3 35 72 Kuchenreiter, F., Kantine, Militärstr. 42
2 07 20 Kuchenreuther, E., Dentist, Maxim.Str. 38
3 05 46 Franz u. Anna Kuchlbauer, Textilwr., R.Theod.Str. 84
2 84 28 Kuchler, Barth., Kfm., Blumenstr. 11
4 10 84 Kuchler, Franz, Malermstr., Regerpl. 5
6 18 78 Kuchler, G., Gärtnerei, Hanauerstr. 21
6 27 78 Kuchler, Herm., Hauptm., Ruffinistr. 16
49 23 83 Kuchler, Isidor, Kartoffel-, Obst- u. Gemüsegroßhandlung, München M 9, Deisenhofener Str. 42
4 18 83 Ders., Wohnung, M 9, PfälzerWaldstr. 9
59 76 29 Kuchler, Jos., Malerm., Tulbeckstr. 45
6 00 13 Kuchler, Lina, Ww., Batzenh.Str. 61
2 19 56 Kuchler, L. F., Reg.-Rat a. D., Widem. Straße 8
37 20 92 v. Kuchler, M., Generalltn., Agnesstr. 40
5 30 90 Kuchtner, E., Staatsanw., Thalk.Str. 90
2 92 95 Kuchtner, Dr. H., Zahnarzt, Kaulb.Str. 14
3 53 16 Kuchtner, Dr. K., Baurat, Kunig.Str. 34
6 07 15 Kuchtner, Dr. L., Hauptm., Hirschg.A. 7
2 93 71 Kuckartz, M., Homöop., Albertstr. 35
36 02 80 Kübel, Luise, Ww., Leopoldstr. 46
1 27 64 Kübelsbeck-Stoffe, Kauf.Str. 32
1 27 65 Kübelsbeck, Hans, Kfm., Kauf.Str. 32
4 13 65 Kübelsbeck, Marie, Frau, Rosenh.Str. 187
5 87 89 Kübler, Annie, M 15, Goethestr. 43
2 81 30 Kübler, Bernh., M 2, Türkenstr. 11
7 46 81 Kübler, Carl, Kfm., Daiserstr. 42
1 10 10 / 1 05 40 Kübler, F. Ludwig, Woll- u. Seidenstoffe, Modewaren, Modeausstattungen, Kaufingerstr. 30. P 19325
48 10 28 Derselbe, Wohnung, Möhistr. 40
7 38 54 Kübler, Fritz, Schlosserei, Wolfr.Str. 20
6 02 70 Kübler, Gertrud, Ww., Hirschg.Allee 14
79 46 73 Kübler, Dr. Lina, Ärztin, Forstenried, Unterdill 4
2 21 37 Kübler, Lissy, Maximilianstr. 21
37 05 12 Kübler, L., Gen. d. Inf., Winzererstr. 54
(5 87 89) Kübler, Willy, Vertr., Goethestr. 43
2 40 40 Küchen-Hügel, Corneliusstr. 44
47 35 24 Küchenmeister, H., Salmdorf Nr. 2
48 07 25 Küchle, Wilh., Direktor, Innstr. 9
6 13 98 Küchler, F., Zimmermstr., Camerl.Str.67
37 20 78 Kückelmann, Anny, Jak.-Klar-Str. 9
3 35 88 Küffner, Joh., Schlosserei, Wilhelmstr. 26
59 74 75 Küffner, Jos., Immob., Mathildenstr. 3
6 71 37 Küfner, Gretl, Sängerin, Arnulfstr. 222
3 51 32 Küfner, Heinr., Malermstr., Königinstr. 101
48 00 72 Küfner, Maria, Ww., Scheinerstr. 6
7 32 70 Küfner, Mor., Mineralwf., Brudermühlstr. 6
29 67 19 Küfner, Th., Dekorat., Amalienstr. 9
5 84 61 Kügle II, Dr. Friedr., R.-A., Elisenstr. 7
1 34 95 Kügle I, Dr. Jos., R.-A., NeuhauserStr. 11
48 09 79 Ders., Wohnung, *Bömerwaldpl.* 18
2 44 10 Kügle, Dr. Max, Arzt, Ohlmüllerstr. 19
5 43 76 Kügler, Hans, Friseur, Augustenstr. 115
2 79 55 P. Kügler & Co, Öfen, Müllerstr. 11
5 14 21 Kühbeck, Felizian, Arzt, Karlstr. 50
37 23 52 Kühbeck, Max, Hauptlehrer, Josephspl. 2
2 92 53 Kühl, Franziska, Frau, Kanalstr. 33
4 55 52 Kühl, Karl, Prinzregentenstr. 13
5 80 92 Kühlerbau Schneider, Augsb.Str. 2
1 22 00 Kühles, Eduard, Fruchtsäfte, Raspstr. 6
6 66 24 Kühles, Ludwig, Diedrichstr. 4
6 19 85 Kühles, Dr. Rud., Ing., Leonrodstr. 33
6 27 42 Kühlewein, Dr. H., Präs., Renatastr. 59
8 97 86 Kühlenwein, Dr. Heinr., Ing., *Gräf* Ad.-Wagner-Str. 42
6 69 66 Kühlenwein, Paul, Dr., Ruffinistr. 10
5 14 26 Kühlmann, Gustav, R.A., Schillerstr. 15
37 21 32 Ders., Wohn., Bauerstr. 34
48 14 84 Kühn, M 27, Ortnitstr. 17
5 30 35 Kühn, Erwin, Buchbind., Briennerstr. 30
4 47 29 Ders., Wohn., Kleiststr. 4
3 17 45 Kühn, Hans, Hypoth., Viktoriastr. 22
4 19 26 Kühn, H., Lebensm., Schneckenb.Str. 21
79 46 35 Kuehn, Herbert, Dr., Großhesselohe, Kreuzeckstr. 20
7 14 37 Kühn, Karl, Obersteuerinsp., Lindw.Str.72
4 30 28 Kühn, Maria, Ww., Comeniusstr. 1
3 37 09 Kühn, Paul, Vertr., Vikt.Scheffelstr. 5
1 27 73 Kühn, Dr. Rosa M., Ärztin, v.EppPl. 13
2 06 39 Kühne, Herm., Küchenger., Wurzerstr. 1c
8 84 83 Kühne, W., Kellereidir., *Gaut* Vogels.Str. 8
4 27 53 Kühnel, Frieda, Copernicusstr. 2
8 96 73 Kühnel, Dr. Lydia, Ärztin, *Gräf* Hügelstr.5
8 21 22 Kühnel, Margarete, Inderstorferstr. 60
59 71 29 Kühnel, Maria, Gesangsmeist., NymphenburgerStr. 61
59 71 29 Kühnel, Siegfried, Kunstmaler, NymphenburgerStr. 61
4 01 59 Kühner, Emma, Ww., Möhlstr. 7
37 13 78 Kühner, E., Textilag., Schleißh.Str. 122
(5 65 07) Kühnhold, A., Bekleid., Schleißh.Str. 70
7 28 59 Kühnlein, Maria, Lebensm., Anglerstr. 11
8 85 41 Külbel, Dr. W., Dir., *Gaut* Hubertusstr.387
6 63 17 Külbs, Herm., Bannführer, Horemansstraße 31
2 01 70 Külbs, Karl, Pianist, Blütenstr. 9
37 19 86 Külkens, J., Ing.-Büro, Georgenstr. 102
48 14 26 v. Külmer, Luise, Mauerkircherstr. 17
49 37 84 Kümmel, Berta, Wäsche, Ravennastr. 35
5 65 37 Kümmel, K., Galv. Anst., Luisenstr. 71
5 82 10 Kümmelschuh, Dr. F., R.A., Dach.Str. 7
8 24 75 Ders., Wohnung, Perhamerstr. 74
29 71 04 Kümmerl, M., Vulk.Werkst., Corn.Str. 14
2 61 48 Kümmerle, Fanny, Kohlen, Fraunh.Str.15
2 41 81 Kümmerle, Jos., Werkz., Baaderstr. 37
2 61 48 Kümmerle, L., Schäfflerm., Fraunh.Str. 15
3 27 38 Kümmich, Anna, Ww., Planettastr. 9
49 27 14 Kümpel, Amtmann, H.Schemm-Str. 20
4 26 39 Kümplinger, J., Fuhrw., Columbusstr. 3a
6 60 68 Kuen, Otto, Nymphenb.Str. 174
37 18 34 v. Kuenburg, Dr. M., Gräfin, Agnesstr. 2
6 25 26 Kündinger, Else, Schausp., Pilarstr. 8
29 65 28 Künkele, G., Vertr., Prinzreg.Str. 50
3 30 69 Kuenkele, Dr. Th., Min.-Rat, Ramb.Str. 4
4 08 46 Künneth, Max, Metzger, Preysingstr. 34
5 86 28 Künstle, Rud., Schneider, Goethestr. 12
3 15 24 Künstlerbedarf A. Greis, Akad.Str. 11
5 51 52 Künstlerbedarf Pittner, Schwanth.Str. 48
(6 61 08) Künstlerbund Isar eV, *Obm* Fasanenstr. 22
1 25 96 Künstlerhaus, Lenbachpl. 8
1 35 87 Dasselbe, Wirtschaftsbetrieb
36 04 72 Künstlerinnenverein, Akademiestr. 17
2 30 27 Künstlerklause Armin Trautner, Lotzbeckstraße 5
5 75 46 Künstler-Unterstützgs-Ver., Landw.Str.46
29 75 52 Künstl. Eisbahn, Gastst., Gal.Str. 26
5 60 79 Küntzel, Max, Vertreter, Uhlandstr. 5
4 22 22 Künz, Alb., Lichtpause, Entenb.Str. 43
29 65 87 Künzel, Anny, Zigarren, Schellingstr. 23
79 33 83 Künzel, Gg., Reichsst.-Hauptl., *Pu* Grünw.Str. 5
7 29 86 Künzel, H., Baugesch., Pling.Str. 140
7 35 60 Künzler, Gg., Ing., Joh.Houisstr. 26
3 21 31 Künzler, Gertraud, Hohenzollernstr. 128
49 34 06 Küpfer, Frdr., Sturmbann III/S 2, Maikowskistr. 24
6 22 68 Küpper, Ernst, Dipl.-Ing., Hildebr.Str. 9
8 94 44 Küppers, Herm., Dir., *Pla* Wagnerstr. 21
6 71 07 Küppers, Jos., Vertr., Schedelstr. 9
2 18 58 Kürmaier, A., Kunstmal., Theres.Str. 34
3 25 08 Kürschner, G., Dolmetsch., Belgr.Str. 1
3 27 67 Kürten, Prof. H., Dr. med., Georgenstr. 4
47 53 94 Kürten, H. F., Dr. med., Tangastr. 52
1 38 91 Fritz Kürth & Co, GmbH, Ofenwaren, Sendlinger Str. 51
8 05 21 Dies., Wohn. F. Kürth, Landsb.Str. 328
6 68 83 Kürzeder, Gg., Geschäftsf., Fafn.Str.29
4 23 81 Kürzinger, Gg., Fleischereimasch., Tegernseer Landstr. 25
3 14 07 Kürzinger, Jos., Install., Keferl.Str. 146
49 31 15 Kürzinger, Jos., Vertr., Grünw.Str. 211
5 82 25 Kürzinger, K., Schleiferei, Häberlstr. 16
6 35 40 Kürzl, Alb., Verlag, Nibelungenstr. 97
6 29 84 Kürzl, R., Paßstelle, Schluderstr. 31
79 42 47 Kürzl, W., Verlag, Solln, Dittlerstr. 17
3 01 28 Küsgen, Rob., Gaststr., Destouch.Str. 48
1 00 07 Küspert, Erhard, Friseur, Salvatorstr. 8
4 14 04 Küspert, Karl, Revisor, Metzstr. 32
2 39 84 Küsshauer, Günther, Pianist, Wittelsb. Straße 8
2 56 10 Küßwetter, G., Reg.-Forstrat, Rosenbuschstr. 5
49 38 01 Küßwetter, Hans, Dr., Hochleite 22
2 55 68 Küstahler, Lina, Zimmerverm., Jägerstr. 8
2 81 93 Küster, Cäcil., Schneid., Reichenb.Str.19
49 28 03 Küster, Carl F., Direktor, Autharistr. 50
7 04 17 Küsters & Schmidt, o. H., Finanzierungen, Hypotheken, Grundstücke, Hausverwaltungen, M 15, Bavariaring 43
7 04 17 Küsters, Walter, Kfm., Bavariaring 43
1 05 81 / 1 05 82 Küster, Perry & Co. Nachf., Kunsthandl., Ritter-von-Epp-Platz 15. T Küsterperry
1 22 14 K. Küther u. K. Beierkuhnlein, Buchdruck., Weinstr. 3
5 52 65 Kütt, Aug., Dipl.-Ing., Loristr. 15
6 30 99 Kufer, Peter, Lebensm., Burgh.Str. 4
2 18 69 Kuffer, Friedr., Buchdr., Ludwigstr. 8
2 04 66 Gebr. Kuffer, Fischhdlg., Heiliggeiststr. 6
7 41 75 Kuffer, Hans, Obst, Großmarkth. Std. 8
6 70 06 Kuffer, Kunig., Ww., Blutenb.Str. 55
37 20 32 Kuffner, Jos., Schreiner, Georgenstr. 113
6 10 12 Kufmüller, Alb., Verlag, Mechth.Str. 33
5 89 05 Kufmüller, L., Automobile, Ziebl.Str. 37
2 53 61 Kufner, Cilly, Masseuse, Mannhardtstr. 8
29 63 92 Kufner, Franz, Dentist, Amal.Str. 53
36 01 59 Kufner, Fr. X., Schneider, Herzogstr. 10
3 43 27 Kufner, Joh., Bäckerei, Hohenz.Str. 72
8 98 01 Kufner, Jos., Rentier, *Gräf* Grosostr. 27
2 39 49 Kufner, Jos., Schneiderm., Bruderstr. 4
7 24 79 / 7 38 67 Kufner, Jos. Ad., Mechan. Zwirnerei, Weberei u. Ausrüstung, Irschenhauser Str. 10 bis 12, Tölzer Str. 175 u. Karl-Theodor-Straße 83. T Webkufner P 3813
3 57 50 Derselbe, Zweigfabrik, Schwabing
2 40 73 Kufner, Ludw., Oberstleutn., Ther.Str. 21
4 25 56 Kufner, L., Steinmetzmstr., Martinspl. 3
6 61 18 Kufner, Max, Vertr., Haberm.Str. 12
2 24 87 Kufner, Rich., Ing., Theresienstr. 21
5 69 60 FAG Kugelfischer Georg Schäfer & Co. Schweinfurt
Vertretung München, Alfred Reußmann, München 15, Schwanthalerstraße 14
8 01 42 Kugelmann, St., Vertr., Agn.Bern.Str.154
29 72 44 Kugelstadt, Th., Friseur, Kanalstr. 12
47 46 06 Kugler-Alm, Gaststr., Deisenhofen
2 75 94 Kugler, A., Kol.-W., Theklastr. 3
3 18 04 Kugler, Ant., Vulk.Anst., Hohenz.Str. 5
3 13 60 Babette u. Anni Kugler, Eisenwr., Schleißheimer Str. 253
6 08 16 Kugler, Carl, Direktor, Dall'Armistr. 23
3 45 24 Kugler, E., Rentnerin, Schönererpl. 1
59 74 05 Kugler, Emil, Vertr., Schwanth.Str. 16
7 20 61 Kugler, Erhard, Vertreter, Daiserstr. 9
(3 23 23) Kugler, Fanny, Klavierunterr., Kön.Str.73
7 35 85 Kugler, Franz, M 25, Meindlstr. 15
7 21 22 Kugler jun., Friedr. Kartoffeln, Großmarkthalle
7 08 26 Kugler sen., F., Kartoffeln, Großmarkth.
7 23 06 Ders., Wohn., *Grha* Bölckestr. 11
6 32 24 Kugler, Gg., Direktor, Nimrodstr. 1
8 01 04 Kugler, Hans, Kfm., Aindorferstr. 57
6 17 82 Kugler, Heinz, Dipl.-Ing., Olgastr. 9
8 05 08 Kugler, J., Baugesch., *Pas* U.Kanalstr. 1
6 69 86 Kugler, Jos., Chordir., Malsenstr. 54
7 23 83 Kugler, Jos., Kfm., Kiefersf.Str. 12
5 76 58 Kugler, Karl, Archit., Goetheplatz 1
4 45 74 Kugler, Kathar., Waschanst., Wienerstr.88
29 73 43 Kugler, Max, Juwelier, Klenzestr. 46
6 02 69 Kugler, Mich., Hafnermstr. Elvirastr. 27
5 94 57 Kugler, Mich., Goldwr., Landwehrstr. 47
3 24 21 Kugler, Paul, M 23, Ungererstr. 102
36 03 65 Kugler, Rud., Fuhrgesch., Kunigund.Str. 3
2 90 77 Th. Kugler & Sohn, Betten, Adelg.Str. 5b
49 34 60 Kugler, Xaver, Kuttlerei, Pilgersh.Str. 23
4 46 90 Kuglmeier, J., Gasth., Rosenh.Str. 240
5 40 20 Kuglstatter, Dr. Adolf, R.-A., SchwanthalerStr. 10
6 10 78 Kuglstatter, J., *Obm* Pflegerstr. 26
1 38 01 Kuhar, Jos., Damenmod., v.Epp-Platz 6
48 00 08 Kuhl, J., Reichsrichter, Isman.Str. 111
6 15 88 Kuhlmann, G., Hosenträgerfbr., Dietr.Str.
2 22 72 Kuhlmey, Reinh., Kfm., Rumfordstr. 34
3 14 12 Kuhlo, Heinz, M 23, Fuchsstr. 5
1 35 91 Kuhn & Nupnau, Herrenschneider für Zivil und Uniformen, M 2, Maximilianplatz 12
7 13 32 Kuhn, Ad., Fuhrw., Platanenstr. 14
37 15 32 Kuhn, Fr., Ger.-Dir. i. R., Elis.Str. 35
36 04 61 Kuhn, Fritz, Holz, Kurfürstenstr. 11
1 23 82 Kuhn, Georg, Bäckerei, Sendl.Str. 50
7 45 01 Kuhn, Gustav A., Ing., Geroltstr. 37
29 64 88 Kuhn, Mathilde, Ww., Heßstr. 2
7 34 51 Kuhn, Paul, Transp., Forstenr.Str. 30
4 18 91 Kuhn, Rich., Schreiner, S.-Bauer-Str. 6
5 43 26 Kuhn, Siegfr., R.-A., Schillerstr. 17
7 46 20 Ders., Wohnung, *Grha* Bramburgstr. 3
59 61 21 Kuhn, Thomas, R.-A., Briennerstr. 27
59 75 28 Kuhn, Th., Kol.-W., Guldeinstr. 48
5 09 39 Kuhn, U., Schreinermstr., Ther.Str. 41
49 28 61 Kuhn, W., Motorenbau, Perathonerstr. 8
5 83 98 Kuhndörfer, Marie, Fremdenh., Mittererstraße 2
6 71 95 Kuhnert, Anatoly, Löfftzstr. 5
2 69 94 Kuisle, Adolf, Stahlwr., Müllerstr. 17
1 12 62 v. Kukowski, Teofil, Dent., Rosenstr. 9
3 21 43 Kukutsch, Hch., Major a. D., Josephstr. 28
6 34 97 Kulba-Werke Hartmann u. Schwerdtner, Nymphenb.Str. 106
29 66 86 Kulbe, Paul, Kinderwag., Corneliusstr. 5
37 23 83 Kulisch, Dr. P., Prof., Jak.Klar-Str. 1
3 11 12 Kullmann, Rud., Krim.-Komm., Viktoriastraße 18
48 11 87 Kullmer, Arth., Oberstltn., Possartstr. 35
47 64 23 Kullmer, Dr. H., Prof., Neu-*Grü* Herm. Göring-Str. 12
3 13 13 Kulmus, B., Zäune, Brentanostr. 21
5 55 75 Kultur u. Aufbau, Verlagsges.mbH, Landwehrstr. 61
2 48 72 Kulturbauamt München, Praterinsel 2
2 81 47 Kulzer, Franz, Vertr., Sternstr. 28
36 21 59 Kulzer, Hans, Lebensm., Knorrstr. 37
6 30 30 Kulzer, M., Autosattl., Ruppr.Str. 21a
36 01 92 Kulzinger, Lore, Viktoriastr. 11
8 18 14 Kulzinger, M., Amtm., *Pas* Otilostr. 8b
37 22 23 Kumberger, Dr. Ed. F., Volkswirt, Isab. Straße 42
6 38 98 Kumberger, E., Dir., Nymphenb.Str.126
6 33 51 Kumberger, Jak., Milch, Auff.Allee 61
36 21 33 Kummer, Hans, Oberstaatsanw., Franz-Joseph-Str. 9
6 28 30 Kummer, Karl, Dir., v.Goebelpl. 3
59 65 45 Kummer, Luitp., Dir., Lindw.Str. 55
3 24 83 Kummer-Kroell, Mathilde, Malerin, Franz-Joseph-Str. 20
49 32 33 Kummert, Mathilde, Ww., Achleitnerstr. 7
1 16 89 Kumpf, Dr. Ad., Arzt, Sendlingstr. 75
8 18 05 Ders., Wohnung
5 64 89 Kumpfmüller, F., Dent.Dep., Prielmstr. 8
3 31 20 Kunath, Margarethe, Ww., Gedonstr. 2
3 34 44 Kundalini-Erzeugnisse Dr. Kurt Weckwerth, München 23, Brüsseler Straße 9. P München 1955
7 37 44 Kundendienst GmbH f. Burroughs-Addiermasch., Dietramszeller Pl. 1
5 90 38 Kundler, Konr., Musiker, St.Paulstr. 10
7 40 83 Kunert, Jos., Kfm., Stielerstr. 7
4 04 85 Kunert, W., Motorenrepar., Bärenw.Str. 8
3 44 70 Kunhenn, Kurt, Archit., Gundel.Str. 11
4 40 72 Kunig, Hans, Baugesch., Wasserb.Ldstr.6
4 49 31 Kunig, Rud., Sänger, Taubenstr. 4
8 22 55 Kunigk, Herb., Reg.-Baumstr., *Pas* Scharnitzstr. 8
2 76 90 Kunkel, Aug., Pferdehdlg., Fürstenstr. 6
7 14 39 Kunkel, Dr. Gg., Stud.-Prof., *Grha* Würmtalstraße 45
4 33 62 Kunkel, Hans, Baumat., Voßstr. 4
1 20 64 Kunkel, Paul, R.-A., Herz.Wilhelm-Str. 3
3 55 78 Ders., Wohn., Hohenz.Str. 130
7 09 11 Kunkel, W., Essenzenfbr., Innerk.Str. 21
29 64 62 Kunle, Friedr., Malermstr., Baaderpl. 1
6 48 70 Kunold, Paul, Ing.Büro, Jagdstr. 9
4 25 93 Kunsemüller, Gertrud, Gymnastik, Trogerstr. 56
4 55 93 Kunst, Gg., Staatsrat, Maria-Theresia-Straße 8
2 78 64 Kunst jr., K., Friseur, Corn.Str. 14
7 34 20 Kunst im Druck Obpacher AG, Buchdruck., Hofmannstr. 7
5 06 51 Kunst, Lina, Ww., R.-Wagner-Str. 16
4 17 55 Kunstausstellung, Münch., Maximilianeum
2 13 32 Kunstausstellung, Ständige, Maxim.Str. 26
1 35 51 Kunstgewerbeverein, Bayr., Pfandhausstraße 7
6 66 52 Kunstmann, Anna, M 2, Hedwigstr. 7
2 17 03 Kunstmann, Annie, Moden, Rinderm. 2
6 69 45 Kunstmann, Berta, Schedelstr. 4
3 28 69 Kunstmann, Flora, Franz-Joseph-Str. 14
1 06 00 Kunstmann, Herm., Füllhalter, Theat.Str1
6 66 45 Kunstmann, Max, Bier, Schneef.Str. 10
8 12 29 Kunstmühle Allach, Max Kleiter, Allach, Wesselstr. 63
4 31 76 Kunstmühle Dachau, Columbusstr. 34
3 57 22 Kunstmühle Hettenhausen v. Kemnitz KG, Schleißh.Str. 218
2 10 12 Kunstmühle Hofbräuhaus, Neuturmstr. 3
2 01 88 Kunstmühle St. Anna, Pilotystr. 1
2 12 31 Kunstmühle Tivoli, Tivoli 3
5 15 90 Kunstsammlungen, Städt., Luisenstr. 33
6 14 18 Kunststein- u. Terrazzowerk Georg Polster, München 38, Lierstraße 12
49 25 62 Kunststein-Ind. A. Ernst, Schliers.Str.30
6 22 89 Kunststeinwerk Teratolith, E. Weissenberger, Birkerstr. 11
2 05 60 Kunstverein München, Galeriestr. 10
5 05 12 Kunstverlag Andelfinger, Goethepl. 1
39 92 19 Kunstwald, Peter, Gastw., Lustheim, Hauptstr. 34
48 09 69 Kunth, Carl, Dir. i. R., Wasserb.Str. 10
6 29 18 Kuntz, Dr. Benno, Amtsger.-Rat, Waisenhausstr. 25
1 07 90 Kuntz, Carl, Sänger, Herzogsp.Str. 12
3 55 62 Kuntze, Thorg., Dr. med., Ainm.Str. 5
59 65 07 Kuny, Ed., Malermstr., Nymphenb.Str. 67
3 32 63 Kuny, Wilh., Prok., Viktoriastr. 11
5 01 69 Kunz & Krauß, Leder, Gabelsb.Str. 77
47 16 33 Kunz, Alb., Flugzeugfbr., *Grü* Lindenstr. 9
3 29 10 Kunz, Alfred, Dipl.-Ing., Leopoldstr. 7
5 72 53 Kunz, Georg, Kfm., M 15, Maistr. 32
(3 20 78) Kunz, H., Autovermiet., Soxhletstr. 11
1 38 74 Kunz, J., Kfm., Herz.Wilhelmstr. 11
5 24 67 Kunz, Joh., Kittfbr., Schleißh.Str. 54
3 20 78 Kunz, K., techn. Öle, Soxhletstr. 11
3 50 08 Kunz, Katharina, Wild, Marktstr. 15
49 34 14 Kunz, Sigmund, Apoth., Seybothstr. 56a
37 00 76 Kunz, Ulrich, Organ.-Leiter, Georgenstr.57
5 85 95 bis 5 85 98 Alfred Kunz & Co. Bauunternehmung M 15, Bavariaring 26. **T** Wasserbau **P** 8200
5 60 41 Dieselben, nur für den **Fern**verkehr
8 11 11. 8 01 86 Dieselben, Lagerplatz, Pasing
3 29 10 Dies., Dipl.-Ing. A. Kunz, Wohnung
5 33 50 Dies., Direktor Carl Bieger, Wohnung
5 68 50 Kunze, Bernh., Schlosserm., Goethestr. 20
3 10 03 Kunze, Elsa, Pension, Leopoldstr. 27
37 03 29 Jos. Kunze u. Alb. Geßler, Malermstr., Görresstr. 34
6 46 27 Kunze, R., Maler, Winthirstr. 39
5 66 30 Kunzer, Willy, Autobed., P.Heysestr. 21
6 26 91 Kupfer- u. Messingpreßwerk Moosach GmbH, Untermenz.Str. 18
29 75 19 Kupfer, E., Nähseidenf., Reichenb.Str.17
37 09 87 Kupfer, Dr. Ernst, Hauptm., Tengstr. 17
29 60 42 Kupfer, K. Israel, Dr., Widenmayerstr. 41
6 06 90 Kupfer, Paula, Drog., Schluderstr. 22
1 09 53 Kupferschmid, Alf., Friseur, Lenbachpl. 9
29 76 00 Kupffender, Dr. R., Arzt, Ohlm.Str. 18
2 66 66 Kuplinger, Karl, Trainer, Pilotystr. 9
1 11 17 Kuppelwieser, Anna, Feinkost, Kreuzstr.13
3 42 02 Kuppenheim-Melms, Anita, Martiusstr. 7
37 03 81 Kuprion, H., Gen.Maj., Hiltenspstr. 5
3 42 26 Kuratorium Dt. Bühnenschiff. Pro Arte, Schönererpl. 5
5 89 45 Kurbel-Lichtspiele, P. Heysestr. 28
3 31 58 Kurfürsten-Apotheke, Frz.Josephstr. 48
3 18 22 Kurfürsten-Drogerie, Kurfürstenstr. 8
3 43 87 Kurfürsten-Großgarage, Kurfürstenstr. 24
6 66 55 Kurreck, W., Dipl.-Volkswirt, Dall'Armistraße 44
6 04 33 Kurrer, G., Geschäftsf., Dachauerstr. 144
6 22 79 Kurrer, L., Betonwerkst., Westendstr. 251
48 03 83 Kurth, Helmuth, PienzenauerStr. 41
49 26 23 Kurth, Max, Malerei, Rosengarten 16
6 17 73 Kurtz & Puchner, Abrechnungseinricht., Hedwigstr. 2
5 21 77 Kurtz, Erwin, Vertr., Ottostr. 1
5 63 04 Kury, M., Schneiderei, Pettenk.Str. 10b
5 56 60 Kurz & Co, Techn.Büro, Seidlstr. 22
4 17 71 Kurz & Zehner, Großhdlg., Pariser Str. 23
6 12 20 Kurz, Alois, Oberwalter, PasingerStr. 32
2 80 46 Kurz, Dan., Schlosserei, Pestalozzistr. 23
8 23 36 Kurz, Eugen, Dr., *Obm* Rathochstr. 27
3 12 50 Kurz, Gg., Fuhrgesch., Rankestr. 12
49 37 72 Kurz, Georg, Wäsche, Theodolindenstr. 95
2 81 61 Kurz, Hans, Architekt, Ludwigstr. 3
29 70 18 Ders., Wohn., Maximil.Str. 10
2 88 65 Kurz, Hans, Schreinerei, H.Sachs-Str. 3
36 02 11 Kurz, Herm., O.-Feldmstr., Mandlstr. 1
(48 02 01) Kurz, Jos., Install., Ismaningerstr. 124

49 22 65 Kurz, Maria, Ravennastr. 37
37 11 62 Kurz, Max, Vertreter, Elisabethstr. 33
7 28 66 Kurz, Paul, Brennmat., Schmellerstr. 20
48 01 79 Kurz, Dr. Simon, Arzt, Mauerk.Str. 6
2 81 12 Ders., Praxis, Residenzstr. 16
2 75 77 G. & Anna Kurzeder, Moden, Annapl. 1
49 25 13 Kurzenberger, Ant., Sägewerk, Tegernseer Landstr. 171a
49 21 62 Kurzenberger, H., Journal., Humb.Str.20
3 34 10 Kurzhals, Jak., Lastfuhren, Kaulb.Str. 40
2 93 10 Kurzlechner, Math., Molkerei, Holzstr. 4
3 29 59 Kurzmann, Karl, Ing., Zanderstr. 1
2 33 64 Kurzmeier, H., Vertreter, Rumfordstr. 40
3 00 26 Kurzmeier, M., Autoverm., Werneckstr.26
8 96 44 Kusche, L., Pianist, *Gräf* Ad.Wagner-Str 10
3 18 20 Kuschel, H., Oberst a. D., Planettastr. 1
3 06 99 Kuss, Seb., Lackieranst., Valp.Str. 29
2 80 93 Kussius, Ferdinand, R.-A., Auenstr. 2a
5 39 63 Kußmaul, F., Malermstr., Augustenstr. 67
3 44 59 Kusterer, F., Lebensm., Kleinlapp.Str. 10
1 36 94 Kusterer, J., Juwelen, Fürstenf. Str. 13
7 48 62 Kusterer, Max, Kfm., Meindlstr. 13
37 02 34 Kustermann, Agn., Frau, Keuslinstr. 14
2 37 23 Kustermann, Alfr., Goldschmied, Theres. Str. 13
2 14 20 Kustermann, Dr. A., Arzt, H.Rud.Str. 26
2 42 61 Kustermann, F. S., Metallhandel, Viktual.-Markt 12
4 06 51 Kustermann, F., Dr. phil., Rosenh.Str.120
(4 29 35) Kustermann, H., Dr., Rosenh. Str. 120
(2 42 61) Ders., Büro, Viktualienmarkt 12
4 00 09 Kustermann, H., Komm.-Rat, Möhlstr. 3
(5 57 16) Derselbe, Privatbüro, Karlstr. 48
79 44 06 Kustermann, Joh., Café, Solln, Terl.Str. 3
7 39 22 Kustermann, K., Kondit., Lindw.Str. 36
2 71 16 Kustermann, Otto, Intendant, Rinderm. 3
3 23 78 Kutscher, Dr. A., Prof., Antonienstr. 1
8 97 38 v. Kutschera, Frhr. Kurt, Dipl.-Ing., *Gräf* Adolf-Hitler-Str. 105
6 35 90 Kutschera, Rud., Vertr., Nibel.Str. 30
8 92 70 Kuttenberger, Jos., Brauerei, Krailling, Margar.Str. 59
47 54 21 Kuttendreier, Jos., Fahrräder, Wasserb. Landstr. 254
49 30 02 Kutter, Ant., Regiss., Isenschm.Str. 16
4 35 82 Kutter, Ignaz, Baugesch., Trostb.Str. 7
5 14 29 Kutter, Paul, Tapezier, Landwehrstr. 6
49 38 76 Kuttner, Hans, Eichenstr. 1
5 28 85 Kuttroff, Dr. E., Homöop., BarerStr. 4
4 33 29 Kutzeck, Herm., Musiker, Rablstr. 48
29 64 33 Kutzer, Josef, Westermühlstr. 3
49 21 24 Kutzner, F., Schriftl., Herzogst.Str. 5
5 23 26 Kutzner, G., Metalle, Schommerstr. 1
2 68 40 Kutzner, Heinr., Buchdr., Rumfordstr. 34
37 10 90 Ders., Wohn., Adalbertstr. 68
49 30 42 Kutzner, Hans, Verw.-Insp., SäbenerStr. 4
3 53 09 Kutzner, Hellm., Schausp., Siegesstr. 18
6 05 14 Kutzner, Otto, Dir., Hedwigstr. 7
4 36 53 Kutzner, Rud., Vertr., Aignerstr. 2
8 03 01 / 8 03 02 Kuvertfabrik Pasing, München-Pasing, Münchner Str. 57
4 21 24 Kyrein, Jos., Landwirt, Unterbiberg, Herm.Göring-Str. 11
4 50 21 Kyrein, Rup., Lebensm., Neubiberg, Herm.Göring-Str. 16
2 81 80 Laar, Margarete, Waschanst., Jahnstr. 4
5 65 74 Labenz, Eleon., Modistin, Senef.Str. 5
2 43 45 Laber u. Dolleschel, Moden, Theres.Str. 30
3 46 55 Laber, W., Kunsthdlg., Kaulb.Str. 92
47 54 72 Laberger, Betty, Frau, Vaterstetten, Lindenstr. 99
4 54 31 Laberger, Hans, Fahrschule, Rosenh.Str.21
4 17 14 Laberger, Heinr., Garage, Rosenh.Str. 21
1 18 34 Labonté, Aug., Bauklempner, Kreuzstr. 18
7 29 66 La Bua, Alfredo, *Grha* Würmtalstr. 79
36 04 35 Lache, Wanda, Franz-Joseph-Str. 13
2 33 49 Lachenmair, Franziska, Frauenstr. 9
8 11 24 Lachenmayer, J., Untermenzing, Angerl. Straße
6 47 87 Lachenmeier, Fanny, Ww., Hildebrandstraße 13
6 68 45 Lachenmeier, Hilde, Dr., Herrenr.Str. 4
8 93 92 Lachenschmid, Dr. B., Tierarzt, Krailling, Gg.Schuster-Str. 15
36 02 68 Lacher, A., Metzger, Georgenschw.Str. 23
2 10 74 C. Lacher & Co, Schilder, Wurzerstr. 17
1 02 68 Lacher, Ed., Modewaren, Kauf.Str. 5
7 07 86 Lacher, F., Kfm., *Grha* Würmtalstr. 40
5 78 23 Lacher, Hanns, Drogerie, Landsb.Str. 60
36 04 22 Lacher, Hilde, Moden, Hohenst.Str. 10
3 56 10 Lacher, Jos., Oberinsp., Destouch.Str. 26
79 42 30 Lacher, K., Maler, Solln, Hindenb.Str. 79
6 04 56 Lacher, L., Zigarren, Nymphenb.Str. 190
49 30 06 Lacher, Lore, Grünw.Str. 178a
(7 07 86) Lacher, Max, Kunstmaler, *Grha* Würmtalstr. 40
37 10 06 Lacherbauer, Dr. K., Ger.-Rat, Elisab.Pl.
59 75 51 Lachhammer, J., Install., Landsb.Str. 69
6 34 00 Lachner-Apotheke, Nymphenb.Str. 191
5 44 45 Lachner, A., Transporte, Tumbl.Str. 15
47 53 06 Lachner, Alois, Kaminkehrm., Haar
5 14 42 Lachner, A., Buchhdlg., Ther.Str. 43
8 14 01 Lachner, J., Bäck., *Obm* Schloßstr. 28
6 34 47 Lachner, Vitus, Baugesch., Netzerstr. 45
6 48 86 Lackermeier, Th., Friseur, Ruff.Str. 26
8 20 21 Laekl, Georg, Gastwirt, Lochham
2 31 96 Lackner, Ernst, Vertr., Thierschstr. 21
49 21 03 Lackner, Franz, Über der Klause 3
2 09 47 Lackner, Jos., Fotograf, Holzstr. 43
2 31 96 Lackner, Luise, D.-Moden, Thierschstr. 21
2 50 46 Lackner, Phil., Schreinerei, Blütenstr. 9
7 02 70 / 7 15 77 Ladenbau- und Maschinenfabrikation Fritz Maisch, Fabrik und Ausstellungsräume, M 15, Thalkirchner Straße 45
2 58 81 Laderaumverteil.-Stelle d. Reichs-Kraftwagen-Verb., Theresienstr. 66
5 66 74 bis 5 66 77 Laderinnung Gutleben & Weidert Nchf. G. m. b. H., Intern. Transporte, Paul-Heyse-Straße 5
2 78 78 Ladurner, Antonie, Obsthdlg., Einlaß 1
1 33 64 Laeger, W., Bürobed., Pettenb.Str. 8
4 38 39 Ders., Wohnung, Possartstr. 5
5 01 65 M. A. Lämle AG, Thalk.Str. 62
49 31 33 Lämmermann, Frieda, Lebensm., Kornblumenweg 5
1 18 50 Lämmert, Dr. A., Arzt, Damenst.Str. 16
8 97 39 Ders., Wohn., Krailling, Ludw.Str. 12

8 93 07 Laemmert, Carl, Ing., *Pla* Math.Str. 25
79 31 47 Lämmle, Friedr., Archit., *Pu* Gistlstr. 74
(2 45 29) Lämmle, Kaspar, Malerm., Isartorpl. 5
4 00 93 Ländner, Hans, Dipl.-Kfm., Geibelstr. 1
5 39 84 Läng, Stefan, Metzger, Schwindstr. 17
1 23 84 Länge, Hans, Kfm., Kaufingerstr. 15
4 31 09 Ders., Wohn., Holbeinstr. 10
2 13 69 Längle, O., Reg.-Rat, Reitmorstr. 51
4 18 00 Längst, Dr. Fritz, Arzt, Skellstr. 7
7 35 52 Läpple, Dr. Ernst, Oberreg.-Rat, *Grha* Wikingerstr. 13
3 27 11 Laerum, Ellinor, Frau, Unertlstr. 1
48 08 19 Laerum, Gust., Arzt, Rauchstr. 4
79 40 73 Laessig, Paul, Dir., Solln, A.Dürer-Str.34
5 73 79 Läuger, Chr., Schmiedemstr., Maistr. 30
1 07 75 Läuger, Ferd., Kfm., Maxim.Pl. 19
5 07 08 Laforce, Wilh., Werbel., Pestalozzistr. 50
4 44 51 Lage, O., Wirtschaftsprüfer, Trogerstr. 56
2 41 77 Lagerbauer, Max, Gend.-Major, Schönf. Straße 14
6 12 20 Lagerhaus d. Bayer. Warenverm., Lagerh, Moosach, Pasinger Str. 32
2 91 02 Lagerwirtschaftsamt f. d. Wehrwirtschaftsbez. VII, BriennerStr. 57
8 02 40 Lagleder, Hans, chem. Präparate, *Pas* Lindenplatz 1
2 80 78 v. La Hausse, Amélie, Ehevermittl., St.Anna-Pl. 2
3 58 42 Lahm, Emilie, Vikt.-Scheffel-Str. 20.
6 17 63 Lahr, O., O.-Ltn. a. D., *Obm* Göringstr. 30
7 15 41 Lahr, Oskar, Obst, Thalk.Str. 128
6 67 76 Ders., Wohn., Dietr.-Eckart-Str. 9
8 97 69 Laible, Lisa, Ww., *Gräf* Otilostr. 13
5 00 40 Laier, Ferd., Schubertstr. 1
6 03 70 Laifle, Dr. F. X., Med.Rat, Prinz.Str. 7
8 15 29 Laimer Lichtspieltheater, Fürstenr.Str. 20
3 22 89 Laininger, Ph., Schneid., Adalb.Str. 6
3 32 40 Lallinger, Ad., Schausp., Planettastr. 3
5 54 06 Lallinger, Ad., Steinmetz, Thalk.Str. 9
5 80 59 Lallinger, Anna, Schießtättstr. 24
2 07 49 Lallinger, Kathar., Ww., Thierschstr. 23
4 52 01 Lallinger, Rud., Kfm., Anzingerstr. 34
6 36 12 Lallinger, W., Angest., Nymphenb.Str. 196
5 05 79 v. Lama Nf., C., Antiquar, Prielm.Str. 20
4 28 25 v. Lama, Ritter, Karl, Oberstud.-Rat i. R., Fr.Holle-Str. 14
4 29 36 Lambacher, Hans, Vertr., Melus.Platz 3
2 26 75 Lambacher, H., Zuckerwr., Reichenb.Str.7
79 47 31 Lambert, Chr., Vertr., *Solln* Jahnstr. 5
5 27 72 Lambert, Franz, Dentist, Luisenstr. 51
1 31 81 Lambert, H. A., Direktor, Hackenstr. 7
8 13 20 Lambert, Jos., Butter, Neuaubing, Beethofenstr. 15
3 15 62 Lambertz, Wilhelm, Fr.Josefstr. 20
2 05 62 Lambl, Anny, D.-Moden, Platzl. 4
29 62 29 Lambrecht, Monika, Betten, Blumenstr. 7
3 10 54 H. u. E. von Lamezan, Freiinnen, Farinellistr. 2
49 28 70 v. Lamezan, Sophie, Freifrau, Hochleite 2
36 04 89 Lamhofer, Hans, Herzogstr. 58
6 60 51 Lamm, Georg, Vertr., H.Christophstr. 22
8 10 85 Lamm, Herb., Prok., *Pas* Klarastr. 48
6 25 16 Lamm, Paul, Vertr., Nymphenb.Str. 172
37 14 66 Lammel, Humb., Archit., Bauerstr. 23
29 61 49 Lammer, Ad., Billard-Zubeh., Müllerstr. 43
6 60 71 Lammerer, Dr. Adolf, Gen.-Major a. D., Löfftzstr. 4
5 62 66 Lammert, Ed., Prof., Pettenkoferstr. 28
7 44 64 Lammert, Emil, Brauereimasch., Lindwurmstr. 113
37 07 76 Lammert, G., Oberinsp.i.R., Georgenstr.53
49 20 45 Lammert, Dr. Rud., Arzt, H.-Wessel-Pl. 1
6 34 11 Lamminger, Frieda, Dachauerstr. 191
1 12 69 Adolf Lamp, GmbH, Sendlingerstr. 26
5 26 80 Lampé, Dr. A. E., Arzt, Uhlandstr. 8
7 08 20 Lampe, Dr. Gust., Arzt, Schäftl.Str. 66
8 92 02 Lampe, Dr. H., Ing., *Gräf* Wagnerstr. 47
48 16 30 Lampe, Walther, Prof., Gumpp.Str. 6
2 26 39 Lampel, Franz, Lotterieeinn., Müllerstr. 49
1 14 89 Lampen-Rau, Beleuchtung, Kauf.Str. 14
48 07 70 Lampersberger, Franz, Ing., Odinstr. 29
4 11 74 Lamperstorfer, Anni, Stick., Sedanstr. 5
36 22 93 Lampert, H., Kfm., Karl-Theodor-Str. 6
6 60 15 Lampert, Nestor, Schausp., Amortstr. 1
2 86 18 Lampl, Genov., Ww., Residenzstr. 26
8 07 59 Lampl, J., Fuhrw., Lochh., Ad.Hitl.Str. 16
4 52 18 Lampl, Mich., Baugesch., Alpenstr. 7
49 33 17 Lampl, P., Baugesch., Schlageterpl. 5
8 23 94 Lampl, Xaver, Landwirt, Lochhausen, Ad.-Hitler-Str. 8
7 04 93 Lampl, Wilh., Trautweinstr. 28
6 18 29 Lamprecht, A., Kunstmal., Schluderstr.27
8 03 68 Lamprecht, E., Ing., Agnes-Bern.-Str.132
4 46 96 Lamprecht, Gg., Kürschner, Steinstr. 81
5 85 05 Lamprecht, Joh., Kürschn., Rottm.Str. 25
5 30 78 Lamprecht, Jos., Autorepar., Denisstr. 2
2 55 19 Landau, A., Zahnt.Labor., Ther.Str. 22
4 25 82 Landau, G., Schuhwaren, Schneew.Str. 21
5 52 41 Landau, Mathilde, Damenmoden, Sonnenstr. 20
5 52 41 Landau, Walt., Kfm., Sonnenstr. 20
1 16 97 Landau Nf., W., H.-Moden, Fürstenf.Str10
4 02 47 Landauer, Andr., Bäcker, A.Maxim.Str. 6
29 70 64 Landauer, Gg., Kondit., Amal.Str. 55
3 12 24 Landauer, Herb., Archit., Ainm.Str. 31
7 31 03 Landauer, Karl, Baugesch., Chamb.Str. 9
5 95 98 Landauer, Walt., Arzt, Bavariaring 30
2 41 18 Landbauamt, Secaustr. 2
4 31 60 Dass., Bauleitung f. d. Polizei-Neubauten, Rosenh.Str.
2 92 14 W. Lande GmbH, Tabakfbr., Herrnstr. 6
7 48 63 Landersdorfer, Martin, Lebensm., Thalk. Straße 288
8 02 36 Landes, E., Install., *Pas* Riemersch.Str. 27
48 11 17 Landes, Gg., Kfm., Sternwartstr. 12
2 12 05 Landes, Joh., Schreiner, Baaderstr. 53
8 05 15 Landes, Jos., Lebensm., *Pas* Aub.Str. 18
5 83 10 Landes, Maria, Briennerstr 28
36 02 96 Landes, Maria Klavierlehr., Keferstr. 11
2 26 91 Landesamt f. Denkmalpfl., Prinzreg.Str. 3
64 99 Landesamt f. Maß u. Gewicht, Franz-Schrank.Str. 9
2 20 21 / 2 21 28 Landesamt für Wasserversorgung, M 22, Königinstraße 3
49 20 49 Landesanstalt f. krüppelh. Kinder, Kurzstr.
(1 13 51) Landesanst. f. Kurzschrift, Prannerstr. 16
2 72 42 Landesanst. f. Moorwirtsch., Liebigstr. 25

3 08 81 Landesanstalt für Pflanzenbau u. Pflanzenschutz, M 23, Brf., Königinstr. 36
6 16 59 Dies., Versuchsgut Nederling, Baldurstr. 64
3 60 97 Landesarbeitsamt, Schackstr. 2
1 15 46 Landesbank bay. Haus- u. Grundbes., AG, Sonnenstr. 2
2 18 35 Landesbildstelle Südbayern, Neuturmstr. 1
3 05 13 Landesbranddirektor von Bayern, Pündterpl. 5
2 17 33 Landesfischereiverbd. Bayern (dem Reichsnährstand angegliedert) München 2, Prinz-Ludwig-Straße 16/II
4 13 21 Landesfachschaft Bayern d. Kaufleute f. Fische u. Fischwr., Kühlbachstr. 22
1 14 22 Landesfachschaft d. Kaufleute f. Eier, Geflügel u. Honig, Maximilianspl. 22
2 59 18 Landesfachschaft für Obst, Gemüse und Südfrüchte, Odeonspl. 2
5 78 92 Landesfremdenverkehrsverband München und Südbayern e. B., Bahnhofspl. 2
2 00 35 Landesfürsorgeverband Oberbayern
5 43 53 Landesgehörlosenschule, Goethestr. 70
5 73 81 Landesgeschäftsst. Südbayern d. Reichsverb. d. Ortskrankenk., Schellingstr. 88
2 07 68 Landes-Gewerbe-Bank, Bayr. eGmbH
1 31 19 Landesgr. Bayern d. Kleingärtner eV Sonnenstr. 2
(2 83 74) Landeshagelversich.-Anst., Thierschstr. 48
2 16 41 Landeshauptfürsorgest. f. Kriegsbeschädigte u. -Hinterbliebene
28 93 Dies., Orts- u. Selbstwählfernverk.
1 17 00 Landeshauptkasse, Bayer., Pfandh.Str. 2
2 41 76 Landes-Impfanstalt, Am Neudeck 1
2 54 00 Landesjägermstr. für Bayern, Prinzreg.Str.
1 38 41 Landeskulturrentenanst., Prannerstr. 25
(1 13 31) Landeskulturwalter Gau München-Oberbayern, Theatinerstr. 23
2 42 00 Landeslief.-Gen. d. Südd. Schuhmacherhandwerks eGmbH, Rumfordstr. 4
4 26 51 Landeslief.Gen. f. d. Wagner- u. Kaross.-Bauhandw. eGmbH, PariserStr. 11
5 08 37 Landeslief.-Gen.f.d.Schneidergewerbe eG mbH, Waltherstr. 29
5 51 51 Landeslieferungsgenossenschaft Bayern für das Tapezierer- und Sattlerhandwerk im Wirtschaftsgebiet XII e. G. m. b. H., M 2, Augustenstr. 46
29 68 20 Landeslief.-Gen. f. d. Schreinerhandwerk eGmbH, Türkenstr. 52
(1 31 34) Landeslief.-Gen. Südd. Schuhmacherhandwerks eGmbH, Damenstiftstr. 5
2 36 10 Landesst. f. Gewässerkunde, Königinstr. 3
1 18 17 Landesverb. bayer. Grund- u. Hausbes.-Vereine, Sonnenstr. 2
2 78 98 Landesverb. bayer. f. kath. Kinderhorte, Adelg.Str. 13
1 04 85 Landesverb. d. bayr. Kohlenplatzhandels, Karlspl. 15
1 04 86 Ders., Ortsgruppe München, Karlspl. 15
2 27 36 Landesverb. f. Mutterschafts- u. Kinderfürs., Schellingstr. 2
7 27 75 Landesverb. bay. Pferdezüchter eV., Schmellerstr. 3
2 17 34 Landesverband bayerischer Schafzüchter, München 2, Prinz-Ludwig-Straße 16/I
5 48 17 Landesverband Bayern im Reichskartell deutscher Baustoffhändler e. V., München 2, Lenbachplatz 3/II, I. Aufg. P 2366
1 14 33 Landesverb. d. Dt. Presse, Theat.Str. 8
(2 27 36) Landesverb. z. Bekämpf. d. Tuberkulose Schellingstr. 2
2 29 86 Landesvermessungsamt, Alexanderstr. 4
5 22 43 Dasselbe, Bodenschätzung, Briennr. Str. 9
2 84 78 Dass., Kupferstichabt., Galeriestr. 38
48 05 31 Landesversicherungsanst. Holb.Str. 11
59 64 21 Landgraf, Anne, Ww., Thorwaldsenstr. 5
7-45 45 Landgraf, J., Agent, Großmarkthalle
2 16 82 Landgrebe, R., Wiedemayerstr. 6
1 26 42 Landheim Willing, Kaufingerstr. 1
3 20 20 Landkrankenkasse, Konradstr. 4
2 51 79 Landmann, Andr., Klaviertransp., Jägerstraße 10
4 20 35 v. Landmann, Dr. B., Ärztin, Drächslstr.6
3 52 02 v. Landmann, Clara, Königinstr. 47
39 91 56 Landmann, Simon, Kieswerk. Lohhof
8 02 59 Landmaschinenlager, *Pas* Parsevalstr. 15
4 12 84 Landolf, Jos., Prokur., Schornstr. 1
4 20 51 Landrat d. Kreises München, Lilienberg 1
2 27 61 Ders., Ernährungs- u. Wirtschaftsamt, Herzog-Rudolf-Str. 34
4 33 84 v. Landsberg, Cons., Gräfin, Trogerstr. 36
3 22 44 Landsberg, Hedwig, Kunigundenstr. 54
49 31 95 Landsberger, H., Prokur., Perl.Forst 190
36 03 92 Landschreiber, Lars, Reg.Baurat, Destouchesstr. 30
8 14 40 Landshammer, Georg, Install., *Pas* Englbertstr. 4
8 04 47 Landshuter, Erich, Verbandstoffe, *Pas* Scharnh.Str. 14
3 01 86 Landsmann, Jos., Klischees, Kurf.Str. 22
6 18 66 Landstorfer, Josef, Bäcker, Alfonsstr. 9
1 25 02 Landstorfer, Jos., Immob., v.Epp-Pl. 9
3 22 72 Ders., Wohnung, Leopoldstr. 106
2 78 48 Landstorfer, Jos., Schneidermstr., Neuturmstr. 10
5 70 83 Landstorfer, Max, Bäcker, Erzgieß.Str. 51
79 43 11 Landthaler, F., Kfm., Solln, Anem.Str. 5
4 12 73 Landthaler, G., Kies, Ramersd.Str. 11
59 62 92 Landvogt, Dr. H., Arzt, Goethestr. 33
5 25 00 Landwagen, P., Kfm., Pettenk.Str. 31
2 45 98 Landwehr, A., Malerm., Reitmorstr. 7
79 31 50 Landwehr, Dr W., Reichsstellenleiter, *Pu* Heimweg 11a
5 78 87 Landw. Auskunftst. d. Dt. Kalisyndik., GmbH, Nußbaumstr. 6
4 04 06 Landwirtsch. Berufsgen., Possartstr. 10
2 30 96 Landw. Landesbuchst.-Revis. u. Treuh.-Ges. mbH, Theat.Str. 35
5 40 17 Landw. Treuhandverband f. d. Landesbauernsch. GmbH, Ottostr. 5
39 91 06 Landwirtschaftl. Lagerhaus Schloßmühle, Brux u. Schmitt, *Schlh* Lagerh.Str. 1
4 37 96 Landwirtschaftsst. Staatl. u. Kreislandw.-Schule, AgilofingerPl. 1
2 94 88 Lang, Ludwigstr. 25
5 53 89 Lang, Alois, Frisiersalon, Lindw.Str. 24
5 42 86 Lang, Anny K., Antiquit., Karlstr. 4

8 82 71 Lang, Anton, Autorepar., *Gaut* Münchner-Straße 261
5 63 70 Lang, Anton, Bäckerei, Augustenstr. 2
8 13 92 Lang, Anton, Bäckerei, Fürstenr.Str. 152
59 75 43 Lang, Ant., Baustoffe, Schnaderböckstr. 2
47 24 95 Lang, Anton, Eier, Unterhaching, Tegerns. Landstr. 112 1/6
8 83 72 Lang, Anton, *Gaut* UnterbrunnerStr.
48 02 59 Lang, Anton, Ing.Büro, Neuf.Str. 6
3 09 33 Lang, Ant. Johs., Dentist, Ungererstr. 10
5 22 40 Lang, Aug., Baugesch., Arnulfstr. 26
6 10 72 Lang, Dr. Aug., Journalist, Schär.Pl. 13
2 53 63 Lang, B., Reinig.-Anst., Türkenstr. 76
3 30 84 Lang, C., M 22, Kaulbachstr. 61a
8 92 03 Carl Lang & Grosser GmbH, Lochham, Rudolfstr. 30
3 16 63 Lang, Charlotte, Wwe., Mandlstr. 3b
6 29 13 Lang, Ed., Bücherrev., Hildebr.Str. 12
37 13 96 Lang, Elisab., Frau, Agnesstr. 28
1 34 70 Lang, Erhard, Antiqult., v.Epp-Pl. 4
36 21 07 Lang, Fanny, Wäscherei, Schleißh.Str. 183
2 56 06 F. u. A. Lang, Wäscherei, Klenzestr. 81
48 06 63 Lang, F., Waschanst., M 27, Memeler Straße 44
49 31 75 Lang, Franz, Baugesch., Perath.Str. 11
6 19 94 Lang, Franz, M 38, Laimerstraße 41
2 17 26 Lang, Franz, Moden, Maximilianstr. 9
1 39 41 Lang, Franz P., Immob., Herzogsp.Str. 10
37 11 45 Derselbe, Wohn., Elisabethstr. 28
5 48 66 Lang, Fr., Minist.-Rat, Herz.Heinr.-Str. 12
7 33 15 Lang, Fritz, Vertr., Johann-Houisstr. 15
2 72 98 G. Lang sel. Erben KG, Dienerstr. 6
3 51 86 Lang, Gg., Ing., Feilitzschstr. 12
37 01 52 Lang, Gg., Kfm., Bauerstr. 24
2 94 58 Lang, Georg, Mech.Mstr., Auenstr. 74
49 24 45 Lang, Gerhard, Kfm., H.Blandstr. 6
59 63 06 Lang, Gretl, Damenhüte, Reis.Str. 21
49 33 09 Lang, Hans, Fleischwr., Weinbauerstr. 2
5 60 44 Lang, Hans, Immob., Nymphenb.Str. 44
2 84 90 Lang, Hans, Hildegardstr. 26
7 22 25 Lang, Hans, Tiefbau- und Installationsgeschäft, M 25, Brudermühlstr. 50
89 91 04 Ders., Wohn., Planegg, Gumstr. 12
7 10 59 Lang, Hans, Vertr., Kobellstr. 5
37 07 48 Lang, Hans, Schneiderm., Neur.Str. 26
4 17 51 Lang, Hans, Zigarren, Rosenh.Str. 50
49 25 57 Lang, Hans Matth., Peißenbergstr. 14
7 46 14 Lang, H., Kapell.Leiter, Oberl.Str. 24
6 69 40 Lang, Heinz, Vertr., Rüthlingstr. 2
49 31 18 Lang, Dr. H., Prof., Wolkenst.Str. 8
47 25 10 Lang, Herm., Schriftlt., Ottobrunn, Mozartstr. 29
2 43 35 Lang, H., Schreinerei, Westermühlstr. 10
2 47 19 Lang, Jak., Schreinermstr., Sammtstr. 3
7 36 40 Lang, Jakob, TumblingerStr. 46
37 17 94 Lang, Joh., Feinkost, Isabellastr. 17
5 74 90 Lang, Johann, Sonnenstr. 27
6 09 45 Lang, Johann, Install., Donnersb.Str. 51
7 23 71 Lang, Jos., Baugesch., Waxenst.Str. 8
2 33 67 Lang, J., Delta Verw.Stelle, Kanalstr. 3
4 32 05 Ders., Wohnung, Überseepl. 15
6 30 01 Lang, Jos., Metzgermstr., Volkartstr. 51
4 36 04 Lang, Jos., Musiker, Orleansstr. 59
8 22 36 Lang, Jos., Prüfing., Valpichlerstr. 130
47 54 83 Lang, Jos., Vertr., Haar, Gronsd.Str. 8
8 13 55 Lang, Jos., Autoverm., Berchemstr. 87
4 41 58 Lang, Josefa, Fische, Tegerns.Ldstr. 35
59 66 53 Lang, Josefa, Handarbeiten, Landw.Str.51
5 29 00 Lang, Jul., Apotheker, Schleißh.Str. 2
5 42 70 Lang, Jul., Tapezier, Theresienstr. 79
(6 61 67) Lang, Karl, Bauing., Prinzenstr. 63
6 48 12 Lang, Karl, Ob.-Ing., Romanstr. 53
48 11 55 Lang, K., Staatsrat a. D., Englsch.Str. 21
48 02 64 Lang, Lene, Schuldir., Isman.Str. 158
2 15 75 Lang, Leo, Bäckerei, Lerchenf.Str. 17
6 61 67 Lang, Lucia, Verlag, Prinzenstr. 63
8 08 61 Lang, Ludwig, Steuerberat., Saarstr. 1
3 24 89 Lang, Ludw., Hptm., Feilitzschstr. 2a
36 21 37 Lang, Ludw., Archivrat, Friedrichstr. 17
6 63 58 Lang, Luitpold, Renatastr. 38
5 80 37 Lang, Maria, D.-Kleider, Prielm.Str. 18
5 54 32 Lang, Mart., Strickerei, St.Paulstr. 10
5 29 00 Lang, Math., Apotheke, Schleißh.Str. 2
2 08 51 Lang, Matth., Malermstr., Zeppelinstr. 3
6 34 92 Lang, Max, Kfm., Ortweinstr. 1
2 15 96 Lang, Max, Loderer-Bräu, Ob.Anger 11
4 22 41 Lang, Mich., Schausp., St.Ingb.Str. 12
1 05 64 Lang, Mich., D.-Moden, Prannerstr. 13
5 61 53 Lang, Otto, M 15, Nußbaumstr. 8
4 54 86 Lang, Otto, Tapeziermstr., Sedanstr. 32
2 42 82 Lang, Peter, SA-Führer, Oettingenstr. 2
2 51 88 Lang, Phil., Bäckerei, Butterm.Str. 3
59 66 95 Lang, Rud., Buchbind., Augustenstr. 16
3 03 02 Lang, Dr. Theo, Arzt, Kunig.Str. 34
2 48 68 Lang, Th., chem. Präpar., Baldestr. 17
2 38 19 Ders., Wohnung, Frühlingstr. 3
8 08 07 Lang, Theodor, M 42, Fröbelplatz 22
5 82 63 Lang, Therese, Ww., Theresienstr. 53
(3 16 63) Lang, Thus, Gymnastiklehr., Mandlstr. 3
48 03 70 Lang, Dr. W., Fabrikbes., Holbeinstr. 1
6 66 32 Lang, Wilh., Direktor, Hengelerstr. 3
47 53 60 Lang-Brumann, Thusnelda, Lehrerin, Tsingt.Str. 105
2 50 84 v. Lang-Puchhof, Carl, Widenm.Str. 34
37 15 69 v. Langbein, E., Frau, Tengstr. 41
2 22 27 Lange, Oberleutnant, Dianastr. 6
4 46 32 Lange, Dietr., Schneiderei, Wörthstr. 16
37 11 93 Lange, Dr. Doris, Schriftleit., Bauerstr. 9
6 47 01 Lange, Erich, Prinzenstr. 60
48 15 15 Lange, Erika, Frau, Menzelstr. 4
48 07 85 Lange, Dr. Fritz, Hofrat, Isman.Str. 102
8 01 40 Lange, Georg, Ing., *Pas* Bism.Str. 35e
49 27 45 Lange, Georg, Kapellmstr., Karol.Str. 18
37 15 24 Lange, Dr. Hch., Prof., Tengstr. 38
48 08 00 Lange, Dr. Herm., Arzt, Mauerk.Str. 18
36 04 13 Lange, Johanna, Friscuse, Viktoriastr. 7
8 25 72 Lange, Johs., Kfm., Lochhausen, Ludwigstraße 21
5 32 02 Lange, Dr. K. A., Dir., Nymphenb.Str. 6
6 05 30 Lange, Kurt, Dekorat., Nymphenb.Str. 187
2 02 74 M. Lange & Co., Korsetts, Theatinerstr. 32
37 11 80 Lange, Dr. M., Bildhauer, Winzer.Str. 68
5 25 81 Lange, Prof. M., Dr. med., Lessingstr. 5
79 40 47 Ders., Wohn., Solln, Friedenstr. 4
37 24 19 Lange, O., Ladeneinricht., Tengstr. 12
3 22 64 Lange, Paul, Archit., Hohenz.Pl. 1
48 01 13 Lange, Therese, Musiklehr., Rauchstr. 2
2 91 82 Lange, Wilh., Dr. phil., Königinstr. 11

3 33 54 Lange-Schubert, Käte, Säng., Bied.Str. 2
49 20 89 Langecker, J., Kunstgew., Humb.Str. 26
6 44 35 Langefeld, A., Kapellmstr., Dietr.Str. 54
7 35 71 Langemann, Gg., Archit., Valleystr. 38
6 48 21 A. Langen — G. Müller Verlag G. m. b. H.
6 61 62 Langenbeck, Curt, Dramat., Flüggenstr. 11
6 36 84 Langenberger, F., Archit., Dall'Armistr. 35
5 22 80 Langendörfer, A., Immob., Landwehrstr.42
3 31 53 Langenegger, Jak., Goldwr., Belgradstr. 27
4 44 82 Langenmaier, Johanna, Ww., S.Knoll-Pl. 2
7 04 99 Langenmaier, Karl, Kol.-W., Implerstr. 49
5 82 34 Langenwalter, Jos., Maler, M.Josefstr. 1
7 10 01 Langer, Alb., 卐-Führer, *Grha* Hessenstr.13
5 51 18 Langer, Ernst, Insp., Gollierstr. 24
5 89 22 Langer, Frank, R.-A., Heßstr. 34
5 43 57 Langer, Fr., Spenglerei, Schellingstr. 111
4 47 76 Langer, Hans, Schneider, Preysingstr. 7
48 02 73 Langer jr., K., Molk.Prod., Montg.Str. 17
1 17 59 Langer, Maria, Schneid., Kaufingerstr. 37
49 24 48 Langer, Paul, Vertr., Pilgersh.Str. 16
6 12 86 Langewort, H., Kfm., Nördl.Aufm.Allee 5
6 45 35 Langfinger, H., Vertr., *Obm* Pflegerstr. 25
5 66 83 Langgassner, Seb., Elektromotorenrep., Pestalozzistr. 32
3 38 95 Langhaeuser, R., Hauptm. Ungererstr. 34
29 61 07 Langhammer, W., Vertr., Glückstr. 2
3 10 88 Langheinrich, Anton, Kfm., Sturystr. 4
7 11 01 Langheinrich, Jos., Bauführer, Valleyst. 40
3 20 07 Langhorst, C., Prof., Maler, Hohenz.Str. 3
5 81 17 Langkamm, Eugenie, Damenhüte, Gabelsbergerstr. 63
7 34 38 Langkammerer, Karl, Haydnstr. 7
7 34 36 Langkammerer & Bingel, Eisenwr., Thalk. Straße 210
2 23 85 Langlechner, J., Schneider, Glückstr. 2
29 73 76 v. Langlois, Aug., Ww., H.Rudolfstr. 6
79 43 14 Langlotz, Franz, Landesbaurat, Solln, H.Vogl-Str. 18
2 07 67 Langmayr, Hans, Vertr., Dianastr. 6
5 60 07 Langmeier, Käthi, Herm.-Lingg-Str. 15
2 37 61 Langmeier, Seb., Friseur, Marienpl. 25
3 33 48 Langner, Joh., Ing.Büro, Hohenst.Str. 1
3 30 25 Langschied, Wilh., Vertr., Ainm.Str. 46
37 16 31 v. Langsdorff, M 13, Bauerstr. 34
6 48 89 Langseder, A., Zigarren, Pelkovenstr. 31
5 89 73 Langwieser, E., M 2, Barerstr. 10
7 36 07 Langwieser, Isidor, Schondorferstr. 34
2 12 67 / 2 15 57 Lankes & Schwärzler, Mechanische Kreidereliefzurichtung, M 13, Schellingstr. 26. T Zurichtung P 6760
2 54 78 Lankes, Al., Feinkost, Türkenstr. 96
8 90 72 Lankes, Ed., Fbrkt., *Gräf* Steink.Str. 22
8 00 86 Lankes, Franz, Kfm., *Pas* Holzstr. 1
29 68 16 Joh. u. Josefine Lankes, Lebensm., Am Kosttor 2
4 55 85 Lankes, Marta, Inn.Wiener Str. 50
6 68 43 Lankes, Wilh., Friseur, Nymph.Str. 145
2 91 85 Lankl, Alb., Wild, Viktual.Markt Std. 47
59 73 93 F. W. Lantermann & Co, Bronzen, Schommerstr. 16
8 82 28 Lantermann, F. W., *Gaut* Pippinpl. 5
37 15 22 Lantzinger, Heinr., Kfm., Adelh.Str. 28
5 74 87 Lanz, Fritz, Dentist, Theresienhöhe 8
8 04 51 Heinrich Lanz AG, LandsbergerStr. 328
5 90 57 Dies., Vertretung f. Verkehrsmasch., Arnulfstr. 26
6 46 53 Lanz, Jos., Hefenverschleiss, Lutzstr. 92
7 06 99 Lanz, Karl, Autos, Opel-Dienst
5 74 86 v. Lanz, Titus, Ritter, Schillerstr. 26
8 16 98 Derselbe, privat, *Pas* Exterstr. 36
6 67 39 Lanzenberger, Ant., Lebensm., Bolivarstr.5
6 33 52 Lanzenberger, G., Feinkost, *Obm* Hofstr. 5
5 82 31 Lanzer, Hans, Vertreter, Landw.Str. 51
7 41 79 Lanzhammer, Hans, Dir., Aberlestr. 15
4 18 40 Lanzhammer, Heinr., Abt.Leit., St.Privatstraße 12
5 93 62 Lanzinger, Alois, Kohlen, Parkstr. 1
4 28 05 Lanzinger, A., Lebensm., Zugspitzstr. 8
3 05 25 Lanzinger, Jak., Obst, Haimh.Str. 15
7 15 03 Lanzl, Henriette, Moden, Adlzr.Str. 6
3 45 12 Lanzl, Mart., Maurer, Veterinärstr. 6a
7 05 03 Lapice, Franz, Weinhdlg., Bavariastr. 16
8 85 31 Laporte, Luise, Dr. phil., *Gaut* UnterbrunnerStraße 20
48 10 55 Lapp, Emma, Frau, Herzogparkstr. 2
6 34 98 Lapp, Dr. Max, Major, Neulustheim, Weidmannstr. 2
7 44 22 Lappler, Hans, Vertr., Gangh.Str. 62
29 72 09 Larché, Emilie, Eier, Maxim.Str. 25
8 24 30 Larché, Erich, Langbehnstr. 2
29 67 75 Larcher, Franz, M 13, Schraudolphstr. 20
49 20 50 Lardschneider, Dr. R., Kfm., Laut.Str. 14
1 28 36 Largajolli, Maria, Fotos, Rindermarkt 10
2 04 46 Largmann, Rosa, Moden, Schell.Str. 58
1 26 87 Larisch, A., Briefmarken, Maximilianpl. 18
47 64 20 Larisch, F., Graf, *Geis* G.v.Scidl-Str.
4 35 61 Larisch, Gustav, Äuß.-Prinzreg.-Str. 17
4 36 11 v. La Roche du Jarrys, Frhr., Landw., Possardtstr. 5
8 94 65 v. La Roche, Marie, Frfr., *Gräf* Irmenfr. Straße 20
2 27 78 v. La Rosée-Isareck, Marie, Gräfin, Jägerstr. 30
3 13 83 Larsen, E., Famil.-Heim, Leopoldstr. 20
36 03 72 Laruelle, Wilh., Frau, Leopoldstr. 54
5 80 60 Laschinger Gg., Tapez., Schillerstr. 9
4 55 95 v. Lassberg, Hans Frhr., Gen.-Ltn. a. D., Ä.Prinzreg.Str. 25
48 04 46 v. Laßberg, Dr. Jos. Frhr., Professor, Kolbergerstr. 29
48 02 82 v. Laßberg, Frhr. Rud., Hptm., Dahnstr. 4
5 60 49 Lasser, Jos., Mineralwfbr., Maill.Str. 53
5 45 33 Lasser, Karl, Maschinen, Bayerstr. 9
49 23 43 Ders., Wohn., Benediktenwandstr. 11
4 08 20 Lasser, Mich., Weine, Weißenb.Str. 18
4 31 16 Laßleben, A., Buchbind., Auerf.Str. 24
2 76 62 Lassnack, Emil, Vertr., Baaderstr. 2
4 24 63 Ders., Kraftfahrz., Ramersd.Str. 9
8 82 92 Lasson, Adolf, *Gaut* Wiesmahdstr. 10
6 02 23 / 6 36 74 / 6 22 49 Lastentransporte Franz Lehner, Schweißsandwerk, Dachauer Str. 457 und Maisteig, Post Haimhausen
2 21 60 Lasthaus, Max, Kondit., Westerm.Str. 26
5 16 45 Lastin, Ernst, Waren, Augustenstr. 95
2 54 62 László, Hans, Schrammerstr. 2
37 06 89 László, Irma, Pianistin, Bauerstr. 20
5 70 75 Latsch, W., Ingen.Büro, Theres.Höhe 7
59 69 00 Lattermann, L. B., Radio, Schillerstr. 19
(5 33 62) Lattig, Th., Drogist, Schellingstr. 88
1 06 01 / 1 06 02 Justizrat Rudolf Laturner und Dr. Marianne Endrich-Laturner, Rechtsanwälte, M 2, Karlsplatz 10 II
1 06 01 Laturner, J.-R., R.-A., Karlspl. 10
(2 32 82) Derselbe, Wohn., Lerchenfeldstr. 11
5 45 61 Lau, Alois, Bücherrevisor, Bayerstr. 55
7 14 45 Ders., Wohn., M 25, Daiserstr. 47
5 55 49 Laub, Karl, Oberreg.-Rat, Rückertstr. 6
2 50 96 Laubacher, Marianne, Putz, Maxim.Str. 23
3 28 20 v. Laube, Alois, Oberst a. D., Mandlstr. 10a
2 30 52 v. Laube, Regina, M 5, Holzstr. 5
36 01 94 Lauber, P., Ing.Büro, Leopoldstr. 132
48 11 31 Laubereau, A., Major a. D., Koll.Str. 11
5 25 58 Laubereau, W., Vertr., Theres.Str. 75
48 13 84 Ders., Wohnung, Laplacestr. 17
47 24 58 Laubhart, Balth., Vorsteher, Bergham
5 71 53 Laubinger, Dr. H., Arzt, Lindwurmstr. 71
37 07 07 Laubmann, M 13, Tengstr. 26
29 65 21 Laubmann, Prof. Dr. A., Konservat., Amalienstr. 54
8 84 77 Laubmann, Katharina, *Gaut* Hub.Str. 14
2 32 65 Laubmeier, W., Herrenart., Ohlm.Str. 14
37 04 91 Laubmeister, Dr. Eugen, Obermediz.-Rat, Tengstr. 19
37 05 52 Lauboeck, Walter, Betriebsl., Daimlerstr. 2
36 21 53 Laubscher, Karl A., Maler, Hohenst.Str. 1

5 11 14

Lauchstädter Heilbrunnen

Auslieferungslager u. Verkaufsstelle, München 15, Senefelder Straße 13

3 41 00 Lauck, Albert, Arzt, Kurfürstenpl. 2
2 44 05 Laudien, Anna, Zweibrückenstr. 8
6 33 07 Laue, F., Dipl.-Ing., Mechthildenstr. 14
2 62 66 Laue, Herm., Dr. med., Frühlingstr. 29
37 10 63 Lauer, Fritz, Dipl.-Ing., Isabellastr. 19
3 55 75 Lauer, Gust., Vertr., Unertlstr. 5
1 12 59 Lauer, Hans, Metallbearb., Sendl.Str. 67
47 46 62 Lauer, Konrad, Bauunternehmung, Oberhaching bei München
37 16 91 Lauer, Ludwig, Rentier, Elisab.Str. 21
2 94 26 Lauer, Martin, Bürobed., Rumfordstr. 42
6 17 19 Lauer-Schmaltz, Walt., Dr. med., Waisenh.-Straße 49
48 13 52 Lauerbach, Dr. H., Abt.Leit., Montgel.Str.3
3 42 01 Lauerer, Dr. A., Zahnarzt, Leopoldstr. 50
8 93 38 Lauerer sen., J., Dent., *Pla* Hitlerstr. 16
8 93 38 Lauerer jun., J., Fris., Hitlerstr. 16
1 25 09 Lauermann, Jac., Obmann, Kauf.Str. 33
1 16 70 Lauffer, J., Molkereiprod., Kreuzstr. 16
48 05 51 Laufs, Erich, Kfm., Ismaning.Str. 96
8 11 93 Laugl, Gg., Gärtner, *Pas* Landf.Str. 3
8 01 07 Laugl, Max, Gartenarchit., *Pas* Landfriedstr. 11
48 14 22 Laule, Erich, Blumen, Ismaning.Str. 71
6 47 19 Laule, L., Autos, Dachauerstr. 112
49 31 16 Laumer, Hans, M 9, Maikowskistr. 28
1 37 49 Laun, Marg., Schönheitspfl., Kauf.Str. 35
7 29 72 Laun, Dr. Rud. H., Oberstarzt, Ganghoferstraße 56
1 20 60 Laun, Wilh., Fotos, Kaufingerstr. 2
29 60 67 Laupp, Herm., Buchvers., Türkenstr. 40
5 40 78 Laur, Laura, Herzog-Heinrichstr. 4
5 37 41 Laurenty, E., Bildh., Gobelsb.Str. 26
5 29 34 Laurenze, Ernst, Dr., Gaiglstr. 20
6 03 59 Lausch, Damenmoden, W.Dietrichstr. 9
5 13 15 Lauser, Fany, Vertr., DachauerStr. 13
2 17 01 Lausser, Wilh., Vertr., Schellingstr. 3
4 23 03 Lautenbacher, Aug., Aufn.-Leiter, *Geis* Hochstr. 5
1 38 69 Lautenbacher, Centa, Karlspl. 16
2 55 74 Lautenbacher, E., Weine, Fraunh.Str. 39
2 93 91 Lautenbacher, K., Spengler, Amal.Str. 43
2 77 96 Lautenbacher, Luise, Fris., Vikt.Markt 7
4 46 70 Lautenbacher, P., Metzgermstr., Els.Str.31
6 32 60 Lautenbacher, R., Dent., W.Dietr.Str. 4
29 65 85 Lautenschläger, B. Alfred, Chem. Pharmaz. Präparate, 2 M, Rindermarkt 7
37 12 93 Lautenschläger, F., Techn.Büro, Gentzstr.
5 49 44 F. & M. Lautenschläger, Wissensch. Apparate, Lindwurmstr. 29/31
8 91 09 Lautenschlager, Ans., *Gräf* Schlag.Str. 21
37 15 03 Lautenschlager, J., Gastw., Bauerstr. 16
6 00 80 Lautenschlager, J., Wagenbau, Schulstr.21
3 38 92 Lauter, A., Buchhdlg., Marschallstr. 4
4 51 06 Lauter, Else, Lucile-Grahn-Str. 48
8 20 75 Lauter, Konrad, *Pas* Perlschn.Str. 30
6 30 80 Lauterbach, Carl, Kfm., Voitstr. 1
(3 52 27) Lauterbach, Elsa, Klavierlehrerin, Werneckstraße 17
37 25 40 Lauterbach, F., Oberstltn., Bauerstr. 26
5 11 67 Lauterbach, H., Buchdruck., Dach.Str. 28
8 00 26 Ders., Wohn., *Pas* Lützowstr. 14
8 20 83 Lauth, J., *Pas* Hptm.BertholdStr. 19
37 09 61 Lautner, Gg., H.-Kleid., Adelheidstr. 7
7 05 39 Lautner, H., Schutzhauben, Pling.Str. 42
8 06 72 Laux, Alfr., Postamtm., Rappstr. 6
8 12 00 Laux, Dr. Alois, Dir., *Pas* Friedr.Str. 27
6 46 49 Laux, Elisabeth, Ww., Döllingerstr. 39
3 55 22 v. Lavale, Elsa, Frau, Virchowstr. 6
2 90 56 Lavasteril Ges.f.pharmaz.Produkte mbH, Asamstr. 5
2 39 43 Lawatsch, F., Archit., Kapuzinerstr. 33
3 00 52 Laxhuber, Joh., Kfm., Siegfriedstr. 3
5 11 25 Lay, Peter, Vertr., Herz.Heinr.Str. 30
4 05 53 Layritz, Fritz, Mühlbaurstr. 5
5 37 69 Lazarus, Joh., Zeichner, Schellingstr. 121
4 55 26 Lazarus, L., Landmasch., Josephsb.Str. 58
29 72 41 Leander, Karl, M 13, Barerstr. 49
7 06 94 Leardini, Val. L., Kfm., Thalk.Str. 128
8 91 12 Le Bachelle, Meta, *Gräf* Jahnstr. 1
36 01 08 Lebeau, August, Kfm., Unertlstr. 10
2 40 47 Lebenegg, Alb., Buchdr., Reichenb.Str. 34
1 31 14 Lebensborn eV., Herzog-Max-Str. 3—7
Sammel-Nr. 1 26 31 Lebensmittelhaus am Dom, Inhaber: Herbert Rocktäschel, M 2, Kaufingerstraße 25 (Domfreiheit)
3 06 05 Lebensrettungsgem. Dtsch., Königinstr.101
2 44 65 Lebensvers. AG zu Karlsruhe, Theatinerstraße 38
3 38 11 Lebensvers. AG Isar, Giselastr. 21
59 75 44 Lebensvers. d. Lokomotivf. Süddeutschl. VVaG, AstallerStr. 2
5 80 84 Leber, Ad., Ingenieur, Theres.Str. 148
5 44 47 Leberfing, Seb., Schneiderm., Dach.Str. 64
6 34 54 Leberfinger, Ad., Vertr., Nebelh.Str. 37
1 13 78 Leberfinger, Arth., Ing., Kaufingerstr. 1
6 25 30 Ders., Wohnung, Romanpl. 5
6 38 30 Leberfinger, Marg., Ludw.Richter-Str. 22
5 44 81 Lebherz, Karl, Vertr., Landwehrstr. 60
1 25 35 Lebling, Dr. Cl., Geologe, Promen.Str. 15
6 10 00 Lebsanft, Dr. Alfr., Arzt, Volkartstr. 28
7 24 00 Lebsche, Max, Dr. med., Bavariaring 46
2 05 76 Lechelmayr, Maria, Westermühlstr. 16
3 47 27 Lecher, Betty, Frau, Leopoldstr. 108
4 34 88 Lechl, B., Transporte, Steinstr. 81
8 95 13 Lechl, Hans, Vertr., *Gräf* Wandelh.Str. 39
4 34 45 Lechl, Joh., Ww., Zugspitzstr. 9
3 30 91 Lechl, Martin, Vertr., Kurfürstenstr. 15
7 01 19 Lechleitner, Ww. Therese, Beton, Lindwurmstr. 66
7 25 05 Lechler, August, Fruchthandel, M 25, Großmarkthalle, Kontorhaus
3 48 03 Lechler, Fritz, 卐-Hauptsturmf., Degenfeldstr. 7
2 30 25 Lechler, P., Inertolfbr., Amalienstr. 77
37 05 05 Lechler, Wilh., Kfm., Georgenstr. 97
6 28 98 Lechlmayer, Hedwig, Maler, Arnulfstr. 140
2 21 86 Lechlmayer, Jos., Maler, Schellingstr. 29
39 91 96 Lechmeier, Gg., Bäckerei, Feldmoching, Hauptstr. 85
3 18 41 / 3 18 42 Lechner & Co., Heizungs- und Lüftungsanlagen, M 23, Römerstr. 1
5 68 48 Lechner & Hottner, Kurzwr., Schwanthalerstr. 35
4 45 37 Dies., Wohn. K. Lechner, Candipl. 3
29 67 81 Lechner, Alb., Baugesch., Holzstr. 53
3 35 84 Lechner, A., Magnetop., Friedr.Str. 19
5 38 32 Lechner, Anna, Fremdenheim, SchwanthalerStr. 44
48 07 17 Lechner, Anna, Ww., Mauerk.Str. 8
3 05 55 Lechner, Ant., Optiker, Hohenz.Str. 20
48 16 52 Lechner, Ant., Ziegelwerk, Unterföhring, Isman.-Str. 19
7 45 05 Lechner, A., Schneider, Lindw.Str. 70
37 16 35 Lechner, Berta, Friseuse, Elisabethstr. 4
3 00 59 Lechner, Bertha, Hohenz.Str. 112
29 61 05 Lechner, C., Autoverleih
7 47 12 Lechner, E., Eisenwr., Lindw.Str. 151
3 46 75 Lechner, Eug., Vertr., Friedrichstr. 25
2 65 24 Lechner, Fr., Schmuckwr., Herrnstr. 36
2 88 46 Lechner, Franz, Vertreter, Asamstr. 11
4 09 43 Lechner, Franz, Autobed., M.Seidlstr. 1
2 60 56 Lechner, Fritz, Kürschnerei, München 2 SO, Rumfordstr. 40
7 30 20 Gebr. Lechner, Schreiner, Bruderhofstr. 24
4 44 53 Lechner, Gg., Fensterreinig., Regerpl. 3
39 92 30 Lechner, Georg, Gastw., Lohhof 1½
5 72 11 Lechner, G., Maurermstr., Schwindstr. 5
47 53 45 Lechner, Gg., Sattlermstr., Grasbrunn 14½
5 37 67 Lechner, H., Werbel., Schwanth.Str. 92
37 24 77 Lechner, Hans, Kfm., Hiltensp.Str. 34
48 03 14 Lechner, Joh., Gastw., Unterföhring
4 12 18 Lechner, J., Fuhrgesch., Isareckstr. 34
4 15 10 Lechner, Joh., Zimmerei, Neubiberg, Kameterstr. 31
47 23 94 Lechner, J., Kond., Ottobr., Auerbachstr. 1
5 48 19 Lechner, Jos., Lebensm., Landw.Str. 77
4 45 37 Lechner, Karl, Kfm., Candidpl. 3
5 68 48 Derselbe, Geschäft
8 95 90 Lechner, Karl, Privat., *Gräf* Tassilostr. 9
5 00 64 Lechner, Karl M., Maler, Gabelsb.Str. 24
37 20 59 Ders., Atelier, Georgenstr. 61
6 61 57 Lechner, K., Musiker, Voitstr. 9
2 65 56 Lechner, Ludwig, Dr., Frühlingstr. 27
7 44 02 Lechner, Max, Masseur, Schmellerrsr. 26
4 48 81 Lechner, M., Oberfin.-Rat, Copern. Str. 11
3 23 52 Lechner, M., Bücherrev., Römerstr. 7
3 12 96 Lechner, Osk., Landger.-Dir., Tengstr. 42
6 46 39 Lechner, Paula, Metzger., Donnersb.Str. 54
5 48 76 Lechner, Rud., Immob., Karlspl. 24
8 19 56 Ders., Wohn., *Obm* Eckstr. 2
7 44 67 Lechner, Severin, Redakt., Daiserstr. 58
3 40 48 Lechner, Theo, Archit., M.Josephastr. 2a
3 05 61 Lechner, Therese, M 23, Werneckstr. 1
2 04 79 Leciejewski, Hans, Maler, Barerstr. 48
6 24 49 Walter Leckebusch & Co, Filme, Tizianst10
6 18 74 Leckebusch, Walter, W.Dietrich-Str. 70
2 74 88 Lecker, Th., Decken, Zelte, Blumenstr. 13
4 26 93 Leckert, E., Chordir., Blombergstr. 31
7 49 89 Leckert, Hans, Schreinerei, Waak.Str. 31
5 01 00 Ledderhose, Elisabeth, Handbuchbind., Arcisstr. 25
79 46 40 Leder, Fr., Kamink., Solln, Hirschenstr. 3
47 52 75 Leder, Hans, Abt.-Leit., Waldschulstr.
4 11 32 Leder, J., Kaminkehrer., Mühld.Str. 35
2 67 66 Leder, Willy, Kürschner, Müllerstr. 20
5 56 67 Lederer & Braun, Öfen, Schillerstr. 37
7 27 04 Dieselben, Wohnung, M. Braun
3 11 73 Lederer, A., Bäcker, Sud.DeutscheStr. 31a
5 55 87 Lederer, Alois, Installat., Heßstr. 29
4 09 57 Lederer, F., Stud.-Rat, Keplerstr. 3
2 90 68 Lederer, F. X., Install., Barerstr. 52
1 36 73 Lederer, F. P., Tabakwr., Adelg.Str. 1
6 05 57 Lederer, Gg., Ing.-Büro, Untermenzing, Meislstr. 21
7 14 34 Lederer, Dr. Gg., Arzt, *Grha* Irispl. 5
6 45 45 Lederer, Gg., Transp., Blutenb.Str. 100
47 53 53 Lederer, Hans, Gastw., Haar, Bahnhofpl. 4
48 02 58 Lederer, H., Lebensm., Isman.Str. 98
7 12 20 Lederer, Jos., Fuhrgesch., Murn.Str. 68
5 25 24 Lederer, J., Musikinstr., Luitp.Str. 8
5 86 23 Lederer, J., Transp., Schwanth.Str. 137
5 93 18 Lederer, Jos. K., Vertr., Lindw.Str. 93
5 86 71 Lederer, L., Lebensm., Schell.Str. 96
37 21 08 Lederer, M., Möbelfbr., Isabellastr. 40
8 92 64 Lederer, Maria, Schneiderin, *Pla* GautingerStr. 14
36 04 30 Lederer, Maria, Wäscherei, Kurf.Str. 47
8 13 41 Lederer, Mart., Häute, *Pas* Klarastr. 20
2 33 55 Lederer, Oskar, Kfm., Jahnstr. 48
2 57 26 Lederer, Ther., Blumen, Vikt.-Markt Std96
2 19 52 Lederer, Therese, Kol.-Wr., Auenstr. 66
8 22 00 Lederhuber, Martin, Baumat., Allach, H.Wessel-Str. 27
4 17 26 Lederle, F. X., Kfm., Pütrichstr. 1
3 04 35 Lederle, Dr. M., Zahnärztin, Ainm.Str. 7
49 35 60 Lederle, Dr. Werner, Stadtrat, Armanspergerstr. 13
5 25 63 Ledermann, Ignaz, Kohlen, Arcisstr. 43
5 58 75 Ledermann, Jos., Metzger., Dach.Str. 84
59 75 59 Ledigenheim f. Männer, Bergm.Str. 35
79 44 63 v. Leeb, Ritter, Gen.Oberst, Solln, PössenbacherStr. 2
36 01 43 Leeb, Herm., Vertr., Veterinärstr. 6a
37 10 87 Leeb, Dr. Jos., R.-A., Bauerstr. 9
(6 62 56) Ders., Kanzlei, Orffstr. 13
37 09 62 Leeb, Laura, Elisabethstr. 3
4 13 67 Leeb, Ludwig, M 8, Brahmsstr. 1
(1 17 85) Leer, Dr. E. E., R.A., H. Wilh.Str. 33
3 58 39 Ders., Wohn., Ainmillerstr. 33
8 17 83 Leer, Konr., Postinsp., *Pas* Scharnitzstr. 9
2 68 58 Lefherz, Erwin, M 13, Barer Str. 50
5 01 62 Lefin, Gg., Beleuchtungshaus, Luisenstr.68
59 65 94 Lefin, Jos., Pelzwr., Lindwurmstr. 41
79 31 63 v. Le Fort, Baronin, Baierbrunn, Villa Konradshöhe
7 06 69 Legat, Anna, Privat., Gotzingerstr. 23
5 92 22 Legat, Christ., Schneiderin, P.Heysestr. 5
37 09 64 Legat, Ludw., Präsid., Hohenz.Str. 77
7 08 47 Legel, Walter, Versich., Gotz.Str. 25
6 33 38 Leger & Berger, Elektrotechn., Jutastr. 6
2 67 12 Legorjé, A., Juwelenfasser, Müllerstr. 50
2 69 56 Legrand, Ad., Feinmech., Baaderstr. 62
6 61 40 Legrand, J., Malerei, Haldenb.Str. 26
4 06 01 Lehermeier, Gg., Install., Rosenh.Str. 82
5 63 75 Lehle, Cam., Buchdr., Theres.Str. 49
8 01 37 Lehmair, H., Metzger, *Pas* Pipp.Str. 9
8 23 06 Lehmair, K. Privat., *Pas* Haimstr. 21
4 55 49 Lehmair, Ludw., Amtsrat, Rablstr. 23
2 29 05 Lehmair, Ludw., Goldwr., Westerm.Str. 18
2 35 97 Lehmann, A., Kürschn., Schellingstr. 3
48 01 89 Lehmann, Anna, Ww., PienzenauerStr. 22
3 18 58 Lehmann, Anny, D.-Hüte, Hohenz.Str. 45
6 61 73 Lehmann, Arth., Kfm., Nymphenb.Str.179
59 65 87 Lehmann, B., M 15, Rückertstr. 5
3 52 51 Lehmann, Carl, Direktor, Fr.Josefstr. 10
37 25 56 Lehmann, Cora Viola, Ww., Tengstr. 36
6 04 59 Lehmann, Elisab., Ww., Pickelstr. 17
6 30 92 Lehmann, Ernst, Joh.Pez-Str. 3
3 02 58 Lehmann, Eugen, Hohenstaufenstr. 10
1 02 17 bis 1 02 19 Franz Lehmann Zweigniederlassung München, München 2, Rosenstraße 11, Möbelstoff- und Teppich-Großhandel. T Stilgerecht München
3 31 87 Lehmann, F., Oberst a. D., *Ainmillerstr.* 7
5 41 63 Lehmann, F., Schuhmacher, Theres.Str. 49
49 30 54 Lehmann, Dr. F., Buchhdl., Vahrnerstr. 5
5 81 98 Lehmann, Fritz, Kfm., Nymphenb.Str. 19
7 30 44 Lehmann, Gerh., Ing., Valleystr. 38
5 29 30 Lehmann, Gust., Moden, Luisenstr. 21
3 16 19 Lehmann, Hans, Süßwr., Destouchesstr. 18
29 73 60 Lehmann, H., Kürschner, Thierschstr. 5
5 48 71 Lehmann, J. F., Buchhdlg., Pettenk.Str.10
5 46 91 J. F. Lehmanns Verlag, Paul HeyseStr. 26
7 21 17 Lehmann, Jak., Keksfbr., Waak.Str. 8
5 25 20 Lehmann, Lene, Heilprax., Theres.Str. 78
4 48 85 Lehmann, Max, Kürschner, Balanstr. 47
4 37 65 Lehmann, Max, SA-Brig.-Führ., Prinzregstraße 23
49 22 46 Lehmann, Melanie, Ww., Holzk.Str. 2
2 56 64 Lehmann, Otto, Bauart.-Fbr., Herrenst. 38
3 54 94 Lehmann, Dr. Paul, Prof., Siegfr.Str. 13
3 06 92 Lehmann, R., Dipl.-Ing., Leop.Str. 10
(5 29 30) Lehmann, Rud., Vertr., Mittererstr. 1
79 46 85 Lehmann, W., Bezirksleiter, Solln, Kirchenstr. 31
37 00 78 Lehmann, Werner, Postrat, Agnesstr. 55
8 96 38 Lehmann, W., Buchhdlr., *Gräf* Adolf-Wagner-Str. 58
5 52 58 Lehmer, Hans, Depotführer, Seidlstr. 2
7 12 72 Lehmeyer, Christ., Kfm., Baumg.Str. 9
3 09 67 Lehmeyer, Dr. F., Zahnarzt, Schönererpl. 1
2 65 99 Lehmeyer, Franz X., Farbenfbr., Reichenb. Straße 18
2 87 78 Lehmeyer, Gg., Mich. Dentalwr., Buttermelcherstr. 11
3 21 49 Lehmkuhl, F., Buchhdlg., Leopoldstr. 23
7 20 09 Lehn, Ludw., Archit., Lindenschmitstr. 27
8 04 99 Lehndorfer, Andr., Schreinerei, Allach, Schlageterstr. 38
37 17 37 Lehne, Lily, Privat., Elisabethstr. 14
6 36 16 Lehner, Dr. Alb., Just.-Rat, Malsenstr. 45
3 11 78 Lehner, Anna, Gemüse, Seestr. 14
8 03 64 Lehner, A., Lebensm., *Pas* Landsb.Str. 74
5 70 38 Lehner, Babette, Lebensm., Tumbl.Str. 5
7 46 26 Lehner, Betty, Wäscherei, Behaimstr. 17
4 41 51 Lehner, Eusеb., Bäcker, Weißenb.Str. 13
2 29 78 Lehner, Fanny, Frau, Westerm.Str. 16
3 30 83 Lehner, Ferd., Öle, M 13, Herzogstr. 82
7 01 24 Lehner, F. J., Oberingen., Innerk.Str. 14
3 07 84 Lehner, Franz, Schreiner, Freis.Ldstr. 37
4 11 53 Lehner, Franz, Feldwebel, Sedanstr. 30
6 02 23 / 6 36 74 / 6 22 49 Franz Lehner Quarzsandwerk Lohhof Lastentransporte, Baggervermietung Kies- und Schweißsandwerk München 54, Dachauer Straße 457
7 01 29 Lehner, Gg., Rohprod., Bruderh.Str. 37
5 50 74 Lehner, Gerh., Buchdr., Augustenstr. 47
2 81 05 Lehner, Guido, R.A., Kapuz.Str. 35
49 20 23 Lehner, Hans, Archit., Leonb.Str. 17
2 38 28 Lehner, H., Polierwerkst., Breiteranger 9
4 35 50 Lehner, Hch., Betten, Schneebergstr. 34
3 53 82 Lehner, Jak., Archit., Kaulbachstr. 61a
3 14 08 Lehner, Joh., Install., Römerstr. 25
7 20 03 Lehner, Jos., Darmhdlg., Adlzreiterstr. 31
6 66 05 Lehner, Jos., Fliesenarb., Magdal.Str. 17
6 09 44 Lehner, K., Gaststätte, Dach.Str. 185
6 38 58 Lehner, Karl, Fuhrw., Mayrfelsstr. 1
7 20 51 Lehner, Karl, Schreinerei, Badstr. 5
5 48 54 Lehner, L., Vertretung, Schwanth.Str. 71
7 36 64 Lehner, Ludw., Pol.-Major, Zenettistr. 26
79 46 25 Lehner, Matth., Baugesch., Großhesselohe, Wallbergstr. 6
2 13 35 Lehner, Mich., Install., Riedelstr. 19
3 28 19 Lehner, Otto, Garage, Leopoldstr. 117
5 68 86 Lehner, O., O.-Forstm., St.-Pauls-Pl. 5
49 23 44 Lehner, P., Wagnerei, Tegerns.Ldstr. 131
7 30 52 Lehner, S., Hebamme, Sachsenkamstr. 28
5 57 36 Lehner, Therese, Möbel, Schleißh.Str. 5
49 31 54 Lehner, Th., Schlächterei, Seybothstr. 15
4 47 07 Lehner, Wilh., Apoth., Schlotth.Str. 12
48 03 10 Lehner, Willib., Wohn., Lamontstr. 19
3 41 19 Lehnerer, Reg.-Rat, Clemensstr. 30
6 16 99 Lehnert, Ernst, Ökon.-Rat, Wotanstr. 33
7 40 91 Lehnert, Karl, Kurzwr., Tumbl.Str. 50
37 14 96 Lehnung, Anna, Adelheidstr. 26
5 23 27 Lehr- u. Versuchsanst. f. Brauer, Dr. Doemens u. Dr. Heller, Linprunstr. 74
4 40 30 Lehr, Alb., O.-Reg.-Rat a. D., SchneckenburgerStr. 35

5 84 47 Lehr, Frz., Bürobed., Mozartstr. 13
3 56 76 Lehr, Josef, Konfektionär, Moltkestr. 8
3 05 98 Lehrer, Adolf, Hohenzollernstr. 22
48 14 52 Lehrer, Hildeg., Frau, Mauerk.Str. 80
29 71 86 Lehrergesangverein eV, Albanistr. 2
2 08 69 Ders., Geschäftsstelle, Klenzestr. 48
3 47 41 Lehringer, Paula, Frau, Belgradstr. 5
5 91 14 Lehrinstitut f. Dentisten, Luisenstr. 9
7 34 65 Lehrlings- u. Jugendheim, Berlepschstr. 3
2 67 52 Dasselbe, Morassistr. 14
4 11 62 Lehrlingsheim, Gravelottestr. 6
3 51 27 Lehrlingsheim Israel. Gem., Hohenz.Str. 4
7 34 65 Lehrlingsschutz eV., Berlepschstr. 3
7 20 24 Leib, Hanns, Buchdruck., Implerstr. 18
6 61 50 Leib, Hans, Major, W.Dietrich-Str. 6
2 14 28 Leib, Marie, Lebensm., Geyerstr. 28
7 07 03 Leibenger, Martin, Metzgerei, *Grha* Fürstenr.Str. 266
5 71 26 Leibhard, H., Kaminkehr., Pettenk.Str. 4
29 71 39 Leibhard, X., Kamink., Utzschneiderstr.11
7 01 02 Leibig, C., O.-Stud.-Rat, *Grha* Zweigstr. 2
3 06 05 Leibig, Karl, Dr., Königinstr. 101
(1 31 76) Leibing, Thea, Schuhwr., Gangh.Str. 60
49 24 34 Leibinger, R., Kunstwerkst., Zwies.Str. 14
2 19 30 Leibl, Erwin, Verdunkl.-Rollos, Thierschstraße 35
2 65 05 Ders., Wohnung, Herzog-Rudolf-Str. 12
2 36 38 Leibl, Gabriele, Kaulbachstr. 26
4 20 59 Leibl, Karl, Schreiner, Orleansstr. 61
29 64 65 Leibl, Ludw., Amtmann, Wittelsb.Str. 11
4 21 13 Leibl, Mich., Kfm., M 8, Lilienstr. 86a
8 17 52 Leibl, Otto, Oberst, Im Birkel 11
5 32 47 Leibl, Seb., Tabakwr., Theresienhöhe 1
4 19 16 Leiblein, Dr. E., Stud.-Prof., Grahnstr. 41
6 37 65 Leibmann, Jos., Kfm., Straubingerstr. 1
2 90 18 Leibner, Fritz, Kohlenanzünder, Heiligeiststr. 1
2 79 83 Leibniz-Keks, Maximilianstr. 33
37 10 86 Leibold, Rud., Ingen.-Büro, Tengstr. 13
6 35 57 Leibold, W., Dipl.-Ing., Orffstr. 29
2 10 61 Leibrecht, Dr. Emil, Dir., Widenm.Str. 31
5 04 90 Leibrecht, Dr. O., R.-A., Ottostr. 1a
8 90 42 Ders., Wohn., Krailling, H.Sachs-Str. 13
1 35 35 Leibstandarte, M 2, Blumenstr. 30
2 47 38 Leicher, Franz, Geldschrank- und Tresorbau, M 5, Buttermelcherstraße 16
1 21 04 Ders., Verkaufslokal, Löwengrube 7
49 34 63 Leicher, Frz., Dipl.-Ing., G.MaxStr. 64
2 47 72 Leicher, F., Schraubenfbr., Butterm.Str.16
79 40 44 Leicher, Fritz, Dr., Großhesselohe, Wettersteinstr. 25
7 40 90 Leicher, Fritz, Metallätzwerk, IrschenhauserStr. 19
7 29 27 Leichmann, Ludw., Bildh., Eichend.Pl. 8
48 07 86 Leichner, Erich Heinz, Rauchstr. 6
7 01 81 Leichner, Karol., Lebensm., Pfeuferstr. 42
49 36 05 Leichs, Dr. A., O.-Arzt, Prößlstr. 22
37 00 50 Leicht, Dr Hugo, Kfm., Adelheidstr. 15
1 13 19 Leicht, Leo, Friseur, Karlspl. 8
8 84 29 Leicht, Marg., *Gaut* Hindenburgstr. 8
2 86 29 Leichtl, Seb., Fahrräder, Adalbertstr. 45
59 65 60 Leichtle, A., Tapez., DachauerStr. 94
59 60 12 Leichtle, W., Hafnermstr., Lindw.Str. 77
79 40 81 Leichtle, Xaver, Tapez., Solln, Schulstr.
8 02 72 Leichtmann, Maria, Schneid., Allach, Nordenstr. 13
4 39 67 Leick, Ida, Ww., Trogerstr. 48
4 45 96 Leidescher, Aug., Friseur, Schumannstr. 3
48 14 39 Leidig, Ernst, Kaufmann, Rachelstr. 6
36 03 77 Leidig, J. L., Frau, Kaulbachstr. 61
5 46 75 Leidl, Anton, Maler, Gabelsbergerstr. 47
48 10 21 Leidl, Konr., Hauptm., Newtonstr. 10
59 76 56 Leidmann, Joh., Kohlen, Astallerstr. 18
6 46 74 Leidner, Ferd., Archit., W.Dietr.Str. 22
2 78 89 Leierer, Hans, M 22, Liebherrstr. 1
59 65 09 Leierer, Jak., Autolack., Gollierpl. 12
1 11 94 Leifermann, Gustav, Schreibmasch., Färbergraben 29
5 88 19 Leigh, Rosa, Fremdenh., Landw.Str. 22
7 28 27 Leikam, Hans, Immob., Baldepl. 1
3 24 72 Leiling, O., Assessor, Simmernstr. 11
8 23 74 Leinenstoll, Else, Ww., *Pas* Rubensstr. 16
37 16 02 Leimer, A., Kamink., Görresstr. 46
89 91 89 Leimer, Josef, Vertr., Schulstr. 50
37 05 03 Leimer, Karl, Gen.-Staatsanwalt, Elisab.-Straße 44
7 06 07 Leimer, Nikolaus, Kyreinstr. 8
7 22 81 Leimer, Nik., Obst, Thalkirch.Str. 128
6 07 91 Leimgrub, Jos., Molkerei, Romanstr. 1
5 00 10 Leimkugel, Martin E., Industrie-Bedarf, Schwanth.Str. 82
5 06 61 Leinauer, Ludw., Butter, Parkstr. 24
4 34 59 Leinauer, Ludw., Ingen., Elsässerstr. 25
5 49 67 Leinbrock, Reinh., Ingen., Haydnstr. 10
1 08 12 Leindecker, C. K., Kanalis., Sendl.Str. 26
48 07 65 Leinenhandlung Selbert, Wacholderw. 4
5 69 26 Leinenweber, Gustav, Schwanthalerstr. 61
8 09 84 Leiner, A., Lebensm., *Obm* Herzog-Joh.-Straße 30
2 50 37 Leiner, Jos., Vermess.-Rat, Thierschpl. 1
2 84 81 Leiner, Jos., Werkzeuge, Marstallstr. 5
5 52 77 Leiner, Marianne, Drogerie, Sandstr. 36
6 17 69 Leiner, Seb., Baugesch., Dachauerstr. 185
59 62 05 Leiner, Seb., Install., Kreittmayrstr. 16
37 13 86 Leinenweber, Senta, Ww., Isabellastr. 48
2 88 37 Leinfelder, Hans, Techn., Sternstr. 5
79 47 08 Leinhäupl, Joh., Beton, Maxhofstr. 47
4 46 86 Leiniger, E., Stud.-Rat, L.Grahn-Str. 46
3 02 01 Leininger, G., Geschäftsf., MainzerStr. 22
7 25 27 Leininger, H., Ing., Oberländerstr. 16
3 51 95 Leinthaler, A., Autorepar., Freis.Ldstr. 36
79 41 63 Leinweber, Wilh., Ing., Solln, Neub.Str.
2 09 70 Leinwieser, Anna, M 13, Schellingstr. 9
2 09 82 Leinzinger jun., L. H., Dentist, Angertorstraße 1b
5 90 09 Leinzinger, L., Dentist, Augustenstr. 47
2 71 68 Leinzinger, Mart., Milch, Veter.Str. 4
3 00 79 Leinzinger jr., M., Kohlen, Kaulb.Str. 63
4 08 85 Leipfinger, Gg., Zimmerm., Truder.Str.132
2 32 30 Leipfinger, Josef, Gewerberat, Ohlmüllerstraße 15
6 04 90 Leipold, Elisab., Feinkost, Gernerstr. 50
37 19 46 Leipold, Joh., NeureutherStr. 1
37 11 54 Leiprecht, Hilde, M 13, Daimlerstr. 10
29 66 91 v. Leipzig, Erika, Maximilianstr. 19a
(4 33 70) Leipziger & Co, Lagerpl., AschauerStr. 6a
5 31 60 Leipz. Feuerversich.-Anst., Brienn.Str. 8
59 73 85 Leipz. Feuerversicher.-Anst., Karlspl. 24

1 14 47 Leipziger Leichtmetall-Werk Rackwitz, B. Berghaus & Co KG, Weinstr. 7
1 21 82 Leipz. Neueste Nachr., Schriftltg., SendlingerTorpl. 1
3 30 95 Dies., Anz.-Vertr., Degenfeldstr. 1
2 37 95 Leipz. Verein-Barmenia, Versicherung, Türkenstr. 3
4 14 22 Leis, Karl, M 27, Lamontstr. 6
8 18 63 Leis, Matthias, Angest., *Pas* Kanalstr. 10
2 43 69 Leis, Matthias, Metzger, Türkenstr. 90
8 01 03 Ant. Leiseder & Co, Kohlen, *Pas* Schlageterpl. 6
5 86 62 Leiser, Alb., Verlagsst., Marsstr. 28
7 04 88 Leiser, Ludw., Wohn., Ganghoferstr. 52
5 88 23 Ders., Eisenwr., Schleißheimerstr. 24
7 44 90 Leisewitz, Dr. Wilh., Dir., Wolfr.Str. 17
6 29 69 Leiskow, Johs., Vertr., Albrechtstr. 45
2 80 17 Leisner, Dr. A., Reg.-Rat, Widenm.Str. 8
7 20 87 Leiß, Alois, Kfm., Boschetsriederstr. 133
6 63 46 Leiß, Aug., Oberlehrer, Schulstr. 14
8 98 04 Leiß, Frz., Prokur., *Gräf* Radlb.Str. 13
29 71 21 Leiß, Fritz, Kfm., Frauenstr. 14
2 44 85 Leiß, Joh. Bapt., Kfm., Sebastianpl. 6
3 39 78 Leiß, Jos., Lebensm., Ungererstr. 32
29 71 96 Leiß, Mathilde, Witwe, Sternstr. 16
79 42 87 Leiß, Max, Install., Forstenried 17
4 08 18 Leiß, Peter, Kuttlerei, Preysingstr. 36
37 16 70 Leiss, Theodor, Vertr., Tengstr. 45
3 36 78 Leissing, Anita, M 13, Akademiestr. 1
3 48 70 Leissing, R., Baustoffe, Frz.-Jos.-Str. 7
29 64 32 Leissl, Gg., Butter, Lerchenfeldstr. 26
49 25 28 Leißl, Rupp., Eier, Sommerstr. 43
3 22 55 Leißler, J., Gärtnerei, Ungererstr. 126
2 01 73 Leißner, Dr. Andr., Schülerinst., Bürkleinstraße 14
49 27 79 Leist, Dr. Eva, Ärztin, Grünw.Str. 181
59 77 42 Leist, Lena, Frau, Goethestr. 39
6 68 36 Leist, Max, Archit., M.Wardstr. 101
5 94 32 Leistbräu siehe Gabriel u. Jos. Sedlmayr Spaten-Franziskaner-Leistbräu A.-G., München. T Spatenleist
5 83 55 Leister, Wilh., Kfm., Schwanth.Str. 86
3 57 62 v. Leistner, Emma Y., Ww., Rheinstr. 16
8 83 39 Leistner, Karl, Schreinerei, Gauting
2 33 59 v. Leistner, Karl, Gen.-Major, Königinstr. 9
48 11 08 Leitenstorfer, H., Baurat, Böhmerw.Pl. 16
7 02 69 Leitermann, Dr. F., Arzt, Gangh.Str. 46
6 44 36 Leitermann, Max, Archit., Dietrichstr. 10
4 16 52 Leitgeber, E., Metzgerm., Ä.Wienerstr. 32
7 41 94 Leitgeber, Karl, Fleischwrfbr., Heimeranstraße 53
4 27 46 Leitgeber, L., Metzgerm., Ä.Wienerstr. 32
2 14 98 Leithe, Matth., Därme, Baaderstr. 71
8 96 07 Ders., Wohnung, Stockdorf, Tellhöhe 37
29 63 13 Leithe, Max, Install., Klenzestr. 62
6 71 47 Leithner, Gg. V., Kapellmstr., Donnersberger Str. 49
5 02 53 Leithner, Maria, Molk.-Prod., Erzgießereistraße 25
37 12 50 Leitl, Fr., Baugeschäft, Nordendstr. 15
36 03 03 Leitmeyer, Dr. K., Dir., Clemensstr. 28
2 45 86 Leitmeyer, Karl, Dr., Viktualienmarkt 5
7 08 87 Leitner, Fritz, Spengler, Daiserstr. 21
7 05 84 Leitner, Gg., Zigarren, Ganghoferstr. 44
4 53 34 Leitner, Hans, Musiker, Rosenh.Str. 214
2 25 66 Leitner, Joh., Malermstr., Kanalstr. 1
7 38 31 Leitner, J., Bäckerei, Forstenr.Str. 23
6 15 84 Leitner, Luwd., Glasermstr., Elvirastr. 9
59 61 12 Leitner, Ludw., Hafnerm., Görresstr. 11
7 37 80 Leitner, Mich., Bäcker, Adlzreiterstr. 28
2 24 19 Leitschuh, Aug., Ingenieur, Tivolistr. 1
1 07 53 E. Leitz GmbH, Opt.-Instr., Neuhauser Straße 15
2 79 19 Leitz, L., Briefordnerfbr., Rinderm. 2
48 16 97 Leitzachtaler, Holzwerk Throll, Bleser & Co, PlenzenauerStr. 10
3 37 41 Leix, Dr. Rud., Zahnarzt, Türkenstr. 103
6 07 38 Leman, Heinr., Direkt., Aiblingerstr. 1
3 58 31 Lembach, Karl, Verleger, Ungererstr. 6
8 96 10 Lembach, Luise, Frau, *Gräf* Wandh.Str. 40
7 15 18 Lemberger sen., F. X., Leichentransp., Waldfriedhofstr. 64
36 06 60 Lemberger, F., Autowerkst., Leop.Str. 117
3 57 08 Lemberger, Jos., Mechan., Dest.Str. 44
37 06 87 E. Lembke & Sohn, Holz, Elisab.Str. 46
7 04 59 Lembke, H., Holzhdlr., Lindensch.Str. 21
2 18 84 Lemböck, Chr., F. A. Dent., Fürstenstr. 4
2 65 77 Leminger, Lina, Ww., Sternstr. 2
5 00 47 Lemm, C., Fachgesch.f. d. Graph. Gewerbe, Theres.Str. 120
2 56 48 Lempe, Dr. W., Arzt, Reichenb.Str. 17
5 59 91 Lempert, J., H.-Kleiderfbr., Seidlstr. 25
2 46 17 Ders., Uniformfbr., Liebherrstr. 4
5 02 85 Ders., Wohn., Kais.-Ludwigs-Pl. 1
7 39 64 / 7 39 65 di Lenardo, Luigi, Obst und Südfrüchte, M 25, Thalkirchner Str. 128
59 72 72 v. Lenbach, Lolo, Frau, Luisenstr. 33
2 43 63 Lenbach, Ludw., Uhrmacher, Dienerstr.
5 15 90 Lenbach-Galerie, Städtische Gemäldegalerie, München 2, Luisenstraße 33—35
37 15 55 Lenck, Dr. A., Zahnarzt, Elisabethstr. 8
8 97 33 Lender, Hans, Bäck., Unterpfaffenhofen, Dorfstr. 150
2 94 48 Lengauer, A., Lehrerin, Adelg.Str. 13
6 70 49 Lengauer, Aug., Kunstverl., Scherrstr. 6
2 93 77 Lengfehlner, Irene, Ww., Schellingstr. 2
59 67 16 Lengmüller, Emeran, Konditorei, Schwanthalerstr. 63
5 24 81 Lengweiler, H., Frau, August.Str. 76
3 13 06 Lengyel, Marg., Nähklub, Hohenz.Str. 39
2 46 46 W. u. A. u. J. Lenhart, Malerleim, Rumfordstr. 37
47 64 29 Lenich, H., Hauptm., *Geis* v.Epp-Str. 9
3 42 75 Lenich, K., Rittmstr. a. D., Mannh.Str. 16
47 23 63 Lenk, Franz, Schreinermstr., Unterhaching, Tegerns.Ldstr. 50½
6 08 48 Lenk, I., Spedition, Volkartstr. 2a
2 13 55 Lenkett & Co, H.-Kleidung, Tal 19
3 22 08 Lennartz, Hil., Forstmstr. i. R., Hortensienstr. 6
8 02 89 Lennartz, Hub., Archit.-Modelle, Stöberlstraße 41
2 73 38 Lenner, Florian, Gasth., Kaulbachstr. 2
2 08 30 Lenner, Gregor, Vertr., Pestal.Str. 35
5 69 73 Lennertz, Dr. Alb., Arzt, Gangh.Str. 2
(1 08 41) Lennig, Auguste, Schreibbüro, Sonnenstr.10
1 08 41 Lennig, Karl, Immob., Sonnenstr. 10
2 14 48 Lenort, C., Türschließerfbr., Auenstr. 22

3 59 80 Lensch, Gert, M 13, Unertlstr. 34
4 01 45 Lense, Karl, Dir., Inn.Wienerstr. 9
8 93 51 v. Lenski, R., Vertr., *Gräf* Irmenf.Str. 24
2 07 97 Lentner'sche Buchhdlg., Dienerstr. 9
4 42 66 Lentner, Al., Transp., Ä.Wiener-Str. 46a
6 34 85 Lentner, G., Bauunt., Nymphenb.Str. 73
6 65 20 Lentner, Hermine, *Obm* Herm.GöringStr.23
1 23 71 Dres, H. & K. W. Lentrodt, Zahnärzte, Maximiliansplatz 13
97 44 66 Lendrodt, Dr. H., San.-Rat, Solln, Hofbrunnstr. 10
49 34 23 Lentrodt, Dr. Dr. K. W., Zahnarzt, Seybothstr. 40
47 64 65 Lentz, Karoline, Ww., Reinekestr. 11
2 81 74 Lentz, Marie-Luise, M 2, Theresienstr. 54
59 62 39 Lentz, Michael, Fremdenh., Karlstr. 25
4 14 41 Lenz & Co, Bauges. mbH, Schum.Str. 9
47 54 79 Lenz, Alwin, Großfriedrichsb.Str. 30
1 18 19 Aug. Lenz & Co., Bank, v.Epp-Pl. 9
2 02 18 Lenz, Aug., Mineralwasserfbr. GmbH, Riedlstr. 3
8 04 02 Lenz, B., Lastfuhrw., Fürstenr.Str. 148
48 10 87 Lenz, Frz., Intend., Mauerk.Str. 63
7 12 06 Lenz, Gg., Lichtpausanst., *Grha* Germanenstr. 1
5 78 52 Georg Lenz & Johann Seitz, Lichtpausanstalt „Fix", M 15, Häberlstr. 21
8 22 43 Lenz, Hans, Ratsherr, *Pas* R.-Wagner-Straße 14
5 80 97 Lenz, H., Elektro-Rep., Schleißh.Str. 20
49 24 90 v. Lenz, Ritter H., Gen.-Major a. D., Wolkensteinstr. 11
6 70 27 Lenz, Joh., Fuhrw., Westendstr. 221a
49 27 08 Lenz, Jos., Dipl.-Ing., Altersh.Str. 12
29 74 90 Lenz, K., Geschäftsf., Oetting.Str. 46
3 16 00 Lenz, Leop., Hauptm., Beublerstr. 1
4 51 86 Lenz, L., Ing., Neubiberg, Walk.Str. 11
79 44 40 Lenz, Mary, Großhesselohe, Pullach.Str. 3
3 56 56 Lenz, Otto, Kfm., Ainmillerstr. 33
8 03 89 Lenz, Otto, Kol.-W., *Pas* v.Epp-Str. 13
6 17 61 Lenz, Rud., Quetschwerk, Gilmstr. 15
7 25 09 Ders., Wohnung, Waldfriedhofstr. 67
4 18 80 Lenz, Sophie, Schuhm., Kuglerberg 6
37 20 83 Leo, Alix, Frau, Jakob-Klarstr. 12
5 07 82 Leo-Werke GmbH, Landsbergerstr. 1
2 73 72 Leonberger Bausparkasse AG, Odeonspl. 11
2 32 73 Leonhard, A., Ger.-Dir., Liebigstr. 10b
5 43 27 Leonhard, Dr. Hch., Arzt, Häberlstr. 2
3 16 66 Leonhard, Otto, Kfm., Hiltensp.Str. 64
3 00 06 Leonhardt, E., Dentist, Leopoldstr. 74
5 57 78 Leonhardt, Emmy, Ww., Karlstr. 43
8 13 08 Leonhardt, Dr. F., Reg.-Baumstr., Agricolastr. 30
59 72 30 Leonhardt, G. H., Vertr., Goethestr. 39
2 22 78 Leonhardt, K., Geigenbaum., Fürstenstr. 9
4 00 55 Leonhardt, Marie, Ww., Ä.Prinzr.Str. 21
6 45 55 Leonhartsberger, Roman, Möbel, Blutenburgstr. 102
6 29 51 Leonpacher, Jos., Direktor, Fuststr. 4
48 09 58 v. Leonrod, Frhr., Wilh., Oberstthofmstr., Möhlstr. 21
3 28 19 Leopold Großgarage O. Lehmann, Leopoldstr. 117
(3 38 37) Leopold-Lichtspiele, Leopoldstr. 80
2 80 42 Leopold, A., Hotelbed., Frauenstr. 42
2 44 46 Leopold, Dr. Karl, Kfm., Briennerstr. 54
2 85 44 Leopold, Karl, Elektromot., Holzstr. 47
5 77 53 Leopold, Rup., Restaur., Gabelsb.Str. 50
5 40 45 v. Leoprechting, Frzk., Lotterieeinn., Schützenstr. 12
2 42 88 v. Leoprechting, Freifrau M., Gymnastik, Fürstenstr. 16
6 68 31 v. Leoprechting, R., Major, Lachnerstr. 28
4 15 87 v. Lepel, Irene, Freifrau, Geibelstr. 18
2 02 63 Lepp, Adolf, Geschäftsst.Ltr., Tal 18
47 23 18 Lepp, Gg., Schlossermstr., Unterhaching, Ad.Hitler-Pl. 14
6 04 57 Leppla, W., Dipl.-Ing., Hindenburgstr. 23
6 64 53 Lepsius, Wilhelm, Dr., Fuststr. 2
2 26 74 Lerch, J. O., Dentist, Butterm.Str. 13
2 52 80 Lerch, Leop., Prägeanst., Marienplatz 8
2 79 26 Lerch, Ww. Marg., Vertr., Theres.Str. 25
7 47 86 Lerchenberger, L., Gastw., Rannw.Str. 13
2 23 83 Lerchenmüller, P., Druck., Rumf.Str. 25
49 26 19 Lerf, August, Dentist, Sommerstr. 28
7 46 05 Lermann, Ingrid, Frau, *Grha* Fürstenstr. 8
2 65 48 Lermann, Paul, R.-A., Adalbertstr. 25
3 24 65 Lermer, A., Tennislehrer, Herzogstr. 41
6 60 67 Lermer, F., Bäckerm., Blutenb.Str. 50
6 62 51 Lermer, G., Essenzenfbr., DomPedro-Str. 1
49 27 72 Lermer, Dr. L., Zahnarzt, Theod.Pl. 5
4 42 62 Lernbecher, A., Apoth., Schneckenb.Str.19
29 76 17 Leroux, Franziska, Sprachl., Holzstr. 24
2 08 18 Lersch, Anna, M 5, Am Einlaß 1
6 37 06 Lersch, Dr. Emil, Reichsger.-Rat, Böcklinstr. 26
49 23 67 Lersch, Gg., Malermstr., Landlstr. 17
2 40 01 Lersch, Dr. Herb., R.A, Maximil.Str. 35
3 21 45 v. Lersner, Frfr., Ww., Ainmillerstr. 19
7 25 57 Lesch, Joh., Lebensm., Plinganserstr. 14
5 78 76 Lesch, Margar., D.-Moden, Frauenlohstr.22
49 20 05 Lesch, M., Geschäftsf., Perath.Str. 21
2 33 29 Leschhorn, Otto, Ing., Frühlingstr. 2
5 16 64 Leschner, Salzniederl., Landsbergerstr. 7
7 24 61 Leschner, A., Großhdlr., Lindensch.Str. 27
3 04 65 Leschner, Otto, Kfm., Leopoldstr. 104
2 21 04 Leser, Jakob, Juweller, Ludwigstr. 6
5 07 75 Lesezirkel Bavaria, Pettenkoferstr. 33
6 16 58 Lesezirkel Deutscher, Max Burgmaier, Mettingh.Str. 2
5 27 66 Lesezirkel, Familienfreund, Göthestr. 52
1 21 84 Lesezirkel Merkur, Brunnstr. 8
6 11 69 Lesezirkel F. Pfeiffer, Donnersb.Str. 9
2 74 58 Lesezirkel Union, Amalienstr. 58
1 10 38 Lesezirkel Universal, Kreuzstr. 29
(8 25 75) Lesle, Kurt, Dipl.-Ing., Lochham, Lochhamer Str. 92
2 59 73 Lesmüller, Aug., Dipl.-Ing., Jägerstr. 30
2 57 00 Lesmüller, M., Apoth., Theat.Str. 45
7 36 13 Less, L. W., Dentist, Pling.Str. 94a
29 74 27 Leß, Otto, Molkereiprod., R.Kochstr. 12
7 03 55 Leß, W., Kaminkehrer, Aberlestr. 14
5 17 07 Lessel, Hans, Sachverst., Linprunstr. 49
5 68 02 Lessig, W., Kunstmaler, Schillerstr. 28
3 52 05 Lessing, Maria, Ww., Schönererpl. 4
3 11 21 Lessing, Dr. Waldem., Kunsthistor., Maria-Josepha-Str. 2
29 75 45 Lesti, Franz, Futtermittel, Liebigstr. 15

810 16 Lesti, Joh., Pferdmetzg., *Pas* Münchner Straße 28
5 37 98 Lesti, Leo, Viehhdlg., Lindwurmstr. 30
7 20 43 Lesti, Wilh., Baugesch., Baierbr.Str. 18
5 55 80 Lesti, X., Pferdemetzger, Erzg.Str. 21
4 23 09 Letailleur, Lies, Frau, Laforcestr. 100
6 08 14 Letner, H., Autorepar., Klarastr. 20
59 76 84 Lettenbauer, Carl, Oefen, Kilianspl. 5
37 02 32 Lettenbauer, K., Molkerei, Georgenstr. 59
7 31 16 Lettenbauer, Luise, Ww., Werdenf.Str. 36
8 09 15 Lettenbauer, Therese, Zündterstr. 13
7 37 17 Lettenbauer, W., Dr. med., Wessobr.Str.41
2 24 47 Lettenmayer, Lydia, Ww., Reitmorstr. 53
8 13 18 Lettinger, F., Oberleurer, Peiß.Str. 14
8 00 46 ettinger, Jos., Bäcker, *Pas* Oberbgm.-Wunder-Str. 16
49 24 65 Lettl, Simon, Baugesch., Leonb.Str. 4
49 25 09 Lettl, Stefan, Zimmerei, Bozzarisstr. 37
1 14 92 Lettner, Hans, Pol.-Mstr., Prannerstr. 11
5 05 24 Lettner, Hans, Reg.-Baumstr., Winzererstraße 26
29 60 40 Lettner, Matth., Gastst., Münzstr. 9
37 12 94 Letz, F., O.-Reg.-Rat a. D., Keuslinstr. 14
6 27 19 Letz, Hans, Archit., Döllingerstr. 35
3 28 59 Letzel, Rich., Maschinen, Biederst.Str. 8
2 05 10 Letzter, Erwin, Vertr., Ohlmüllerstr. 19
6 05 25 Letzgus, Eugen, M 2, Jutastr. 26
37 09 24 Leublfing, Gräfin Irene, Klavierlehr., Elisab.Str. 21
5 21 64 v. Leuchtenberg, Herzogin Elisabeth, Ww., Zieblandstr. 22
(3 26 02) Leuchtl, Joh., Oberwerkmstr., Schäringerstraße 10
5 34 95 M. Leuchtle u. F. Seitz, Dekor.-Maler, Gabelsb.Str. 85
2 01 53 Leuner, Franz, Friseur, Peterspl. 9
5 27 60 Leupold, Preßstoffwr., Pettenk.Str. 27
4 02 72 Leupold, M., Rb.-Insp., Zaubzerstr. 38
5 68 90 Leupold, Wilhelm, Dir., P.Heysestr. 2
37 23 15 de Leur, Michel I. A., Vertr., Agnesstr. 15
59 76 33 Leurpendeur, L., Beton, Kazmairstr. 50
37 18 63 Leusch, Eva, Pianistin, Isabellastr. 49
2 33 20 Leusmann, W., Schneiderei, Maxim.Pl. 18
8 24 24 Leusser, Claus, M 42, Queristr. 6
6 60 05 Leusser, Jos., Obering., Mechtildenstr. 36
2 54 17 Leute, Josef, Holzwaren, Leitern, Rumfordstr. 15, Laden I. alten Rathaus
1 15 03 Leuthenmayr, K., Kunsthdlg., Hartm.Str1
8 18 39 Ders., *Pas* Elisabethenstr. 26
5 61 04 Leuthner, Alois, Käse, Augustenstr. 84
8 06 78 Leuthner, J., Gastw., *Pas* Landsb.Str. 164
3 11 51 Leuthold, Ilse, Frau, Leopoldstr. 79
49 24 78 Leutkawäger, L., Vertr., Pilgersh.Str. 73
4 16 13 Leutle, Karl, Kfm., Seb.Bauer-Str. 4
2 45 73 Leutner, Karl, Bäckerei, Adelg.Str. 11
49 23 81 Ders., Wohnung, Lautererstr. 10
7 08 60 Leutner, Maria, Zimmerei, Marb.Str. 12
3 35 41 Leutner'sche Buchdr., Feilitzschstr. 2a
6 67 01 Ders., Wohn., Eschenstr.
3 18 48 Leuze, Elisab., Frau, Ludw.,Str. 17½
59 61 50 Leuze, Guido, Kfm., Adamstr. 4
48 09 92 Leuze, H., Sachverst., G.Freytag-Str. 10
5 66 96 / 5 66 97 J. G. Leuze & Söhne Kurz- und Seidenwarengroßhandel München 15, Schillerstraße 15
2 67 27 Leval, O., Opernsäng., Fürstenstr. 23
6 28 10 Levana Töchterheim, Aiblingerstr. 7
3 00 60 v. Leveling. Rosa. Rent.. M.Josephastr. 7
3 13 97 Leverkus, Else, Frau, Königinstr. 73a
1 07 20 Lewandowski, B., Wäsche, Färbergr. 7
2 37 89 Lewang, H., Bildhauer, Arndstr. 14
29 67 17 v. Lewinski, Josefine, Hundepfl., Lererstraße 1
7 45 98 Lex, A., Schreinerm., Wolfratsh.Str. 36
79 31 46 Lex jr., A., Schreiner, *Pu* Wolfr.Str. 54
29 62 93 Lex, Anna, Sägewerk, Holzstr. 5
6 65 55 Lex, E., Blindenwrvertr., Tizianstr. 25
49 23 58 Lex, Emil, Verlagsleiter, Monzastr. 17
4 01 87 Lex, Franz, Betonwr., Teisend.Str. 10
5 88 75 Lex, Gg., Stud.-Prof., Augsburgerstr. 3
37 17 98 Lex, Hans, Kfm., Jakob-Klar-Str. 8
5 95 12 Lex, Hans, Kontrolleur, Barthstr. 13
7 32 95 Lex, Joh., Kistenfbr., Schäftl.Str. 28
7 08 01 Lex, Leonh., Obst, Großmarkthalle
7 00 88 Ders., Wohn., R. Ostermeier, *Grha* Sternstraße 9
7 34 46 Lex, Ludwig, Lebensm., Adlzreiterstr. 27
6 32 47 Lex, Dr. Rud., Zahnarzt, Andréestr. 4
7 46 58 Lex, Xaver, Vertr., M 25, Loisachstr. 4
48 15 34 Lexer, Rosa, Ww., Pienzenauerstr. 12
3 57 67 Lexis, Else, Schreibbüro, Fr.Josephstr. 5
5 81 60 Ley, Hans, Kunstmal., Schwanth.Str. 11
2 02 78 Ley, Leonh., Kondit., Wagmüllerstr. 12
48 10 38 Ley, Margar., Frau, Mauerk.Str. 31
7 13 31 Ley, Martha, Heißmang., TölzerStr. 75
4 17 88 Ley, R., Farbenwerke, Lamontstr. 3
3 10 34 v. Leyden, Graf C., Gesandter a. D., Planettastr. 5
2 64 46 v. d. Leyen, F., Prof., Widenm.Str. 39
7 31 36 Leyer, Fritz, Vertr., GotzingerPl. 7
59 70 06 Leyerer, Fanny, Pens., Schwanth.Str. 29
3 02 12 Leyerer, Dr. J., Kfm., Frz.-Jos.-Str. 48
8 17 37 Leyerer, J., Kriegsblinder, Stöb.Str. 36
2 44 41 Leyerfeder, A., Metzger, Thierschstr. 8
6 00 02 Leyh, Fritz, Ober-Ingen., Prinzenstr. 14
2 94 51 Leyh, Dr. M., Direkt., Prinzreg.Str. 54
37 06 14 Leyk, Emil, Archit., Schw.Reiterstr. 18
(37 06 14) Leyk, J., Großhdlg., Schw.Reiterstr. 18
3 45 37 Leykauf, Emil, Archit., Hohenz.Str. 144
5 21 50 Leypold, Joh., Bügelanst., Goethestr. 43
37 25 41 Leypold, Willy, Vertr., Agnesstr. 20
6 47 61 Leypoldt, A., Papierwrfbr., Nymph.Str. 86
6 10 27 Leyrer, Elis., Lebensm., Feldm.Str. 226
29 72 50 Leyrer, Hans, Elektrount., Barerstr. 65
3 20 61 Lezgus, Gotth., Fbr. photogr. Appar., Clemensstr. 24
5 39 81 Licht u. Kraft Martin Sandger, Elektro, Mittererstr. 5
2 41 08 Lichtblau, Franz, Vertr., Klenzestr. 40
2 84 29 Lichtenauer, E., Frau, Jägerstr. 6
79 31 90 Lichtenberg, G. A., *Pu* Sonnenweg 14
8 15 60 Lichtenberger, Dr. Gustav, O.-Staatsanw., *Pas* R.Wagner-Str. 32b
3 32 98 Lichtenberger, Prof. Hans R., K.-Maler, Kunig.Str. 49
36 03 32 Lichtenberger, Herm., Oberst, Kaiserstr.14
48 12 72 Lichtenecker, S., Baugesch., Kolb.Str. 19
47 46 32 Lichtenegger, Max, Holz, Deisenhofen 81½

*

36 07 05 Lichtenfels, Hellm., Leopoldstr. 29
2 33 07 Lichtenstein, W., Ing., Bürkleinstr. 14
3 17 18 Lichtenstern u. Steer, Schreinermeister, Kaulbachstr. 77
4 21 16 Lichtenstern, Franz, Autosattlerei, Rosenh. Straße 19
4 11 94 Lichtenstern, G., Bettwr., Weißenb.Str. 9
4 28 29 Lichtenstern, Käthe, Ww., Sommerstr. 20
1 14 48 Lichterfelder Ersatzk., H.Wilh.Str. 33
59 64 88 Lichterfelder Priv. Krankenk. VaG, Lindwurmstr. 24
37 13 85 Lichtherz, Dr. W., Dir., Elisabethstr. 39
48 08 34 Lichti, Rud., Direktor, MauerkircherStr. 9
3 07 86 Lichtinger, F., Kfm., Mainzerstr. 3
6 60 58 Lichtinger, X., Kartoffeln, Arnulfstr. 148
4 44 89 Lichtl, Franz, Parkett, Burggrafenstr. 7
7 42 78 Lichtl, Ludw., Bäckerei, Implerstr. 12
8 07 93 Lichtmanegger, Frz., Lebensm., Neuaubing, Bahnhofstr. 127
48 13 63 Lichtmanegger jr., F., Sternw.Str. 13
6 24 86 Lichtpausanst. Bongratz, Nibelungenstr. 5
5 15 80 Lichtpausanst. Brombach's Nachf., BriennerStr. 32
29 72 90 Lichtpausanst. Expreß, Kolosseumstr. 1
5 71 72 Lichtpausanst. Fulgur, Arnulfstr. 26
5 62 76 Lichtpausanst. Gallus, Pettenkoferstr. 2
7 38 79 Lichtpausanst. L. Hartl Nachf., Lindwurmstr. 129
2 80 24 Lichtpausanst. Helios, Kaulb.Str. 9a
4 22 22 Lichtpausanst. Alb. Künz, Entenbachstr 43
5 78 52 Lichtpausanst. G. Lenz u. J. Seitz, Häberlstr. 21
2 66 37 Lichtpausanst. Magdalena Mittermaier. Liebherrstr. 4
6 23 50 Lichtpausanst. Liphoplan, DachauerStr112
7 15 98 Lichtschlag, H., Dir., *Grha* Fürstenstr. 14
39 91 07 Lichtspiele u. Kaffee z. Sonne, Feldmoching
7 23 65 Lichtwitz, Bertha, Ww., Irschenh.Str. 17
7 40 76 Lickleder, J., Schreinerm., Zenettistr. 22
6 68 13 Licleder, J., Kraftfahrer, Untermenzing, Nußhäherstr. 21
79 42 10 Gg. & H. Licsauer, Wäscherei, Solln, Bertelestr. 49
36 01 31 Liczbinski, Xaver, Artist, Schönererpl. 1
4 49 49 v. Lidl, Major, Gänselieselstr. 44
(2 80 27) Lidl, Dr. F., Lehranst., Wittelsb.Pl. 3
4 31 89 Lidl, J., Bankleiter, Schumannstr. 4
5 86 43 Lidl, Sebast., Molkereiprod., Augustenstr. 1
8 13 84 Lieb, A., Oberstltn., Untermenzing, Parkstraße 9
8 03 34 Lieb, Fritz, Vertreter, Rilkestr. 10
5 41 98 Lieb, Heinr., Arnulfstr. 42
6 15 08 Lieb, Jak., Vertreter, Nibelungenstr. 3
6 19 81 Lieb, Karl, M 36, Richildenstr. 63
47 54 46 Lieb, K. A., Schulleiter, v.Trotha-Str. 24
1 10 78 Lieb, Otto, Tapeten, FürstenfelderStr. 9
2 41 94 Liebau, Dr. O., Zahnarzt, Fraunh.Str. 1
2 17 97 Liebel, Marie, Vermietung, Glückstr. 3
47 64 25 v. Lieben, Ruth, Frau, Neu *Grü* Göringstr.4
59 60 27 Liebergesell, E., Bauunt., Nußb.Str. 5
3 42 19 Ders., Lagerpl., Schleißh.Str. 270
3 42 20 Liebergesell, E., Archit., Osterw.Str. 12
3 18 71 Liebergesell, Elis., Frau, Osterw.Str. 12
3 47 65 Lieberich, Dr. H. H., Archivrat, Kaulbachstr. 61
4 27 38 Lieberich, Wilh., Präs. a. D., Copern.Str. 11
6 12 35 Liebermann, Ernst, Prof., Malsenstr. 55
59 67 98 Liebermann, Prof. Ferd., Ratsherr, Theresienstr. 148
5 00 84 Liebermeister, L., Vertreter, Häberlstr. 9
5 88 67 Liebert, Heinr., Install., Kreittm.Str. 16
1 02 52 Liebfrauen Pass. Lichtsp., Kauf.Str. 14
59 69 37 Liebhaber, Karl, Maler, Augustenstr. 48
2 74 87 Liebhardt, Fr., Bürstenfbr., Jakobspl. 14
2 62 47 Liebhardt, Resel, Schellingstr. 48
36 22 43 Liebhart, Ad., Maler, Lerchenau, Münchner Straße 276
47 24 19 Liebhart, Frz., Wohn., Unterhaching 48½
47 24 39 Gebr. Liebhart, Quetschwerk, Unterhaching, Unterbib.Str.
47 24 81 Liebhart, Gg., Unterhaching, Kirchenstr.
2 95 83 Liebhart, Jos., Sattlerei Am Feuerbächl
79 41 15 Liebich, Fritz, Dir., Wilh.-Bertsch-Str. 10
7 25 01 J. Liebich u. Anna Lierheimer, Holzhdlg., Forstenriederstr. 74
2 42 39 Liebig-Apotheke, Liebigstr. 5
37 15 04 Liebig, Elisab., Bücherrev., Gentzstr. 1
29 73 91 Liebig-Großgarage G. m. b. H., Liebigstr. 20
37 02 48 v. Liebig, Hch., Dr., Tengstr. 24
3 58 20 v. Liebig, J., R.-A., Trautenw.Str. 6
2 46 38 Liebig, Otto, Heilmagnet., Müllerstr. 14
37 15 04 Liebig, Rud., Bücherrev., Gentzstr. 1
3 59 63 Liebing, Centa, Ww., Planettastr. 7
29 69 96 Liebl, Alois, Metzgerm., Baaderstr. 77
3 55 11 Liebl, Frz. X., Baugesch., Antwerp.Str. 7
5 24 42 Liebl, Gg., Autobereifung, Marsstr. 12
2 12 68 Liebl, Hanns, Hausverw., Sternstr. 20
6 31 33 Liebl, Joh., Kohlen, Perhamerstr. 12
5 16 94 Liebl, Jos., Immob., Maßmannstr. 2
4 26 01 Josefa u. Hanns Liebl, Kartoffeln, Alpenstraße 7
4 10 47 Liebl, Karl, Direktor, Trogerstr. 15
2 13 65 Liebl, Karl, R.-A., Briennerstr. 52
3 15 64 Derselbe, Wohnung, Kaulbachstr. 61
37 18 19 Liebl, Maria, Privat, Elisabethstr. 31
4 09 15 Liebl, Matth., Transp., Balanstr. 27
1 05 84 Liebl, Med., Tapezierer, Unt.Anger 14
2 20 13 Liebl jr., M., Sattlerei, Baaderstr. 40
6 17 39 Liebl, Phil., Lehrerin, Aldringenstr. 11
7 07 92 Liebling, Andr., Fuhrw., Oberl.Str. 26
79 43 02 Liebmann, H., Ww., Solln, Hitlerallee 15
47 53 24 Liebold, F., Metzgerei, Haar, Kirchenstr.
2 85 60 Liebold, Karl, Optiker, Dienerstr. 8
2 09 38 Liebrecht, E., Rittm. a. D., Widenm.Str. 27
5 87 04 Liebrich, H. W., Elektroart., Luisenstr. 27
4 33 97 Liebrich, Julie, M 27, Schumannstr. 14
7 14 40 Liebscher, Alfr., Fotos, Lechnerstr. 1
59 63 44 v. u. zu Liechtenstein, Therese M., Prinzessin, BriennerStr. 13
5 78 50 Liederer, J., Buchdruck. Schillerstr. 21
3 55 48 v. Liederscron, Wally, Ww., Gedonstr. 10
8 93 41 Liedig, F., R.-A., *Pla* Schlageterallee 13
2 39 70 Liedl, Betty, M 22, Kaulbachstr. 35
2 56 85 Liedl, M 5, Rumfordstr. 8
1 32 73 Liegl, J. A., Bankdir., Promenadestr. 5
8 17 60 Ders., Wohnung, Valpichlerstr. 130
5 91 10 Liegl, Jul., Vertr., Schwanthalerstr. 100
6 01 75 Liegl, Walpurga, Lebensm., Gernerstr. 22
5 51 71 Gebr. Lieglein, Tuche, Landwehrstr. 41
49 23 53 Liegsalz, L., Wurstwrfbr., Teg.Ldstr. 71
4 16 25 Liegsalz, Mich., Wurstwrfbr., Weißenb.Str.
4 20 22 v. Liel, Frz., Oberst i. R., Keplerstr. 1
37 17 88 v. Liel, F., Reg.-Rat, Elisabethstr. 9
37 23 67 v. Liel, Maria, Ww., Elisabethstr. 34
6,18 12 Lienhardt, Alb., Oberst, Pickelstr. 11
8 09 62 Liepert, Martin, Baugesch., *Grha* Kurparkstr. 26
2 93 23 Liepolt, Dr. Reinh., Dipl.Ing., Asamstr. 25
6 60 75 Lierfeld, Frz., Dipl.-Ing., Andréestr. 6
2 43 22 Lierheimer, Berta, Adelgundenstr. 25
7 21 23 Lierheimer, M., Buchdr., Trappent.Str. 41
7 26 79 Michael Lierheimer Abbruchunternehmung Büro und Lager M 25, Marbachstr. 48
29 74 42 Lierheimer, Wally, Büfettdame, Ländstr. 6
4 14 96 Liese, Erwin, Transporte, Auflegerstr. 31
59 78 84 Liese, Regina, Wäscherei, Pettenk.Str. 31
2 05 63 Liesecke, Lis., Pension, Widenm.Str. 6
2 39 17 Dieselbe, Privat
29 69 50 Liesenberg, Fritz, Großhandlung in Samen und Vogelfutter, Hauptgeschäft, M 2, Peterplatz 11
47 52 63 Derselbe, Privat
6 23 12 Lieser, Dr. S., Zahnarzt, Bothmerstr. 17
3 48 20 Liessmann, H., Finanz., Hohenz.Str. 124
6 10 54 Lietz, Paul, Postrat, DachauerStr. 144
2 84 76 Lievenbruck, H., Ingen., Wittelsb.-Pl. 2
2 94 52 Lifka, Anton, Lebensm., Ludwigstr. 26
48 02 20 Liftl, Ad., Hauptm. a. D., Mauerk.Str. 8
2 66 06 Liftl, Emilie, Beamtin, St.-Anna-Pl. 4
1 32 67 Liga, Spar- u. Kreditgen. e GmbH, Herzogspitalstr. 7
5 33 90 Ligninverwert.-Ges. K. Refle & Co KG, Bavariaring 10
2 08 40 „Lika", elektr. Anl., Thierschstr. 38
3 27 42 v. Lilgenau, Magda, Frfr., Wilh.Str. 17
3 16 18 Lilie, Martha, Frau, Ohmstr. 8
(3 16 18) Lilie, R., Gymnastik, Ohmstr. 8
4 05 74 Lilien-Apotheke, Lilienstr. 77
37 21 83 v. Lilienfeld, Benita, Jak.Klarstr. 9
2 90 83 Lill, Prof. Dr. Gg., Dir., Prinzr.Str. 54
37 15 60 Limbacher, Berta, Ww., Isabellastr. 13
5 48 59 Limbacher, H., Papierwr., St.Paulstr. 1a
8 01 49 Limbacher, Max, Schreibwr., *Pas* Pippingerstr. 10
59 74 98 Limberger, H., O.-Insp., Zieblandstr. 32
6 28 59 Limberger, Osk., Apoth., Nibel.Str. 5
6 09 86 Limbrunner, Karolina, Jutastr. 13
6 19 45 Limbrunner, Rup., Dentist, Elvirastr. 5
6 08 07 Limbrunner, Seb., Kondit., Hirschg.All. 48
2 24 13 Limburg, L. F., Archit., Fürstenstr. 24
6 39 34 Limmer, Franz, Direktor, Gneis.Str. 14
7 14 16 Limmer, Gerh., Vertr., Kederb.Str. 2
5 32 64 Limmer, H., Schneider, Dach.Str. 147
48 10 60 Limmer, I., Fuhruntern., Dirsch.Str. 24
59 64 50 Limmer, Jos., Glaserm., Gabelsb.Str. 99
29 62 56 Limmer, Josef, Kfm., Mannhardtstr. 3
8 18 35 Limmer, Dr. Jos., Dir., Zündterstr. 28
5 85 90 Limmer, Dr. Jos., R.-A., Goethestr. 24
6 31 62 Limmer, Lorenz, Fafnerstr. 40
4 52 47 Limmer, Ludw., Fuhrgesch., Wollanistr. 5
5 62 96 Limmer, Maria, Druck., Augustenstr. 81
5 07 19 Limmer, Mich., Bäckerei, Gollierstr. 34
1 20 10 Limmer, Peter, Kohlen, Ob.Anger 53
3 31 62 Limmer, Theod., Ing., Ainmillerstr. 15
49 33 65 Limmert, Fritz, Immob., Geiselg.Str. 60
49 33 65 Ders., Wohn., Geiselgasteigstr. 60
2 46 21 Limmert, Hanna, Müllerstr. 31
6 39 02 Limpert, O., Bürodir., Blutenburgstr. 100
1 30 10 Limpert, R., Antiquitäten, Amirapl. 3
2 03 00 Linck Verlag KG, Barerstr. 54
3 02 61 Linck, Henny C., Frau, Römerstr. 6
4 17 31 Lincke, Alfred, Prinzregentenpl. 16
79 43 05 Lincke, Hans, Prokur., Solln, H.Voglstr. 7
5 10 13 Lindacher, Hans, Elektr.-Anl., Schwanth. Straße 123
6 48 96 Lindau, Frz., Kohlen, Blutenb.Str. 91
1 08 45 J. Lindauersche Universitäts-Buchhandlung (Schöpping), Kaufingerstr. 29
1 26 12 Lindberg, Ernst, Radio, Kauf.Str. 10
1 06 56 Derselbe, Werbeabteilung
7 34 16 Linde's Eismaschinen siehe Gesellschaft für Linde's Eismaschinen A.-G., Höllriegelskreuth b. München
79 42 60 v. Linde, Elisabeth, Frau, Solln, Heilmannstraße 19
79 45 43 Linde, Dr. F., Physiker, Solln, Heilmannstraße 23
79 45 92 Linde, Helene, Frau, Solln, Friedastr. 11
6 33 92 Linde, Lia, Ww., *Obm* Jagdstr. 10
79 43 27 Linde, Dr. R., Obering., Solln, Pössenb. Straße 11
6 65 64 v. Linde, R., Ing., *Obm* Jagdstr. 23
37 25 00 Lindemann, Gg., Präsid., Jak.-Klar-Str. 8
2 49 19 Lindemann, H. E., Ing., Königinstr. 3a
59 68 96 Lindemann, Rud., Dentist, Karlstr. 31
36 20 72 Lindemann, T. A., Assess., Leopoldstr. 50
4 43 88 Lindemeir, L., Sattlerei, Isman.Str. 32
37 00 51 Lindemer, Johanna, Georgenstr. 93
6 66 33 Linden, C., Versich., Fr.Marcstr. 6
3 35 91 Linden, Dr. F., Kapellmstr., Vikt.Str. 28
2 37 88 Linden, L., Waschanst., Müllerstr. 45
29 65 26 Linden-Verlag Frank Frese, Bildberichterstattung, M 13, Türkenstraße 27/IV
8 25 08 Lindenberg, Dr. H., Pfarrer, Vohb.Str. 9
8 02 01 Lindemayer, B. Fr., Lochham, Buchenstraße 1a
6 12 70 Lindenmayer, Hans, Schreinermstr., Nymphenstr. 95
7 10 21 Lindenmeyer & Co, Kellerei, Thalk.Str. 147
6 31 37 Lindenmeyer, Therese, Heilprakt., Nymphenb.Str. 75
7 29 05 Linder, A., Ww., Ohlstadterstr. 24
37 02 80 Linder, Alois, Geschäftsf., Agnesstr. 66
37 19 38 Linder, Carl, Bäcker, Isabellastr. 49
8 04 63 Linder, Elisab., *Pas* Wunderstr. 83
3 37 76 Lindner, Emma, Ww., Gundel. Str. 15
59 72 91 Linder, Fritz, Kfm., Augustenstr. 119
37 18 84 Linder, Hans, Georgenstr. 73
8 98 16 Linder, H. H., Kfm., *Gräf* Ruffinistr. 7
7 08 51 Linder, Ida, Ww., Plinganserstr. 142a
6 30 68 Linder, Jos., Archit., Untermenzing, Meislstr. 27
79 33 85 Linder, Jos., Gastw., *Pu* Gistlstr. 85
49 35 05 Linder, Karl, Zasingerstr. 1
6 45 51 Linder, P., Fbrkt., Romanstr. 67
1 35 74 Linder, Dr. Rob., R.-A., Sendl.Str. 55
2 38 60 Derselbe, Wohn., Auenstr. 9
2 25 90 Linder, Rud., Bäckerm., Gärtnerpl. 2
49 31 92 Linder, W., Baumstr., Widderst.Str. 16
3 10 68 Linder, Dr. W., Zahnarzt, Ludwigstr. 17b
8 79 01 Lindermair, J., Geschäftsf., Martinsried, Planeggerstr. 37
1 24 13 Lindermair, Jos., Fuhrw., Sendl.Str. 67
2 62 95 Lindermayer, Hans, Fleischwrfbr., Pestalozzistr. 30
5 04 84 Lindermayr, Georg, Fuhrw., Parkstr. 1
2 46 26 Lindermeier, H., Masseur, Müllerstr. 12
5 06 16 Lindermeyr, J., Wurstfb., Theres.Str. 91
4 52 16 Lindes-Erzeugnisse, Franziskanerstr. 45
3 58 49 Lindforst, Otto, Sänger, Kaulbachstr. 85
2 54 49 Lindhuber, L., Fahrräder, Rumf.Str. 16
6 12 88 Lindhuber, Sebastian, Stochotstr. 14
2 68 93 Lindig, Herm., Tapez., Klenzestr. 97
3 17 88 Lindig, Sophie, Lebensm., W.Hertzstr. 8
1 11 08 Lindig, Wilh., Kräuter, Oberanger 38
37 24 00 Lindinger, Calixt, Winzererstr. 46
4 52 07 Lindinger, K., Bankvorst., Lilienstr. 29
8 93 81 Lindinger, L., Schreiner, U.Pfaffenhofen
39 91 31 Lindinger, Max, H.-Moden, *Schlh* Eigenheimstr. 256
4 47 70 Lindl, Hans, Install., Franzisk.Str. 9
2 29 81 Lindl, Hans, Bildh., Theresienstr. 34
2 68 41 Lindl, J. B., Buchdr., Rumfordstr. 27
5 33 28 Lindl, Martha, M 15, Mozartstr. 16
8 05 09 Lindlau, P., Archit., *Pas* Apfelall. 1
47 53 88 Lindlbauer, Ben., Kohlen, St.Urbanstr. 5
Lindlbauer, Maria, Kol.-W., Wasserburgerldstr. 268
8 22 98 Lindlbauer, Paul, Vertr., *Obm* Richlstr. 4
2 90 66 Lindmayer, K., Schreiner, AmNeudeck 2a
1 04 94 Lindmayer, M., Friseur, Maxim.Pl. 21
7 48 33 Lindmeyr, B., Bäckerei, Khdlerstr. 24
5 55 40 Lindner-Anhänger-Vertr. Alois Scherl, Nymphenb.Str. 19
49 33 45 Ders., Wohn., A. Scherl, Bened.Wandstr.31
4 50 41 Lindners Bierhallen, Rosenh.Str. 92
4 34 12 Lindner & Co, Nutzholz, Welfenstr. 16
29 61 61 Lindner, A., Fahnenstickerei, Rumf.Str. 7
59 66 16 Lindner, Anni, Buchhalt., Pettenk.Str. 33
5 06 38 Lindner, Ant., Vertr., Mittererstr. 6
7 22 23 Lindner, Arno, Fbr. Elektr. App., Gmund. Straße 3
5 75 32 Lindner, A., Beamter, P.Heysestr. 23
3 55 98 Lindner, Aug., Hohenzollernstr. 160
5 27 26 Lindner, Carl, Wild, Karlstr. 54a
4 41 48 Lindner, Erna, Mühlbaurstr. 3
1 28 46 Lindner, Ernestine, Optischeanst., Neuh. Straße 53
1 34 58 Lindner, Ernst, Techniker, Kreuzstr. 28
8 10 23 Lindner, Eugen, Kfm., Heigemoserstr. 4
8 95 81 Lindner sen., Dr. F., Dir., *Gräf* Grosostr. 7
36 20 10 Lindner, Fritz, Fuhrw., Römerstr. 31
8 95 54 Lindner jr., Dr. Fritz, Bankbeamter, *Gräf* Grosostr. 9
5 52 61 Lindner, Gg., Buchdruck., K.Ludwigspl. 8
5 36 36 Lindner, Georg, Fische, Augustenstr. 45
37 12 66 Lindner, Georg, Kfm., Jakob-Klarstr. 9
3 31 83 Lindner, Gg., Heilanst., Fr.Jos.Str. 32
3 36 10 Lindner sen., Gg., Buchdr., Leop.Str. 52
59 68 14 Lindner, Gg., Tafelöle, Pettenk.Str. 9
4 50 62 Lindner, G., Buchdr., Friedenspromen. 9
3 50 25 Lindner, Hanns, Buchdr., Herzogstr. 7
4 23 29 Lindner, Hans, Bankbeamter, Anzing.Str.4
7 04 89 Lindner, H., Baugesch., Höllentalstr. 9
1 00 60 Lindner, H., feuerf. Prod., Frauenpl. 2
2 41 05 Lindner, H., Politur, Baaderstr. 48
5 82 19 Lindner, H., Schreiner, Schwindstr. 25
2 62 83 Lindner, J., Zinngießerei, Holzstr. 11
1 37 99 Lindner, Dr. L., Zahnärztin, Sonnenstr. 4
7 00 77 Lindner, L., Privat., Lindenschmitstr. 29
2 34 69 Lindner, Ludw., Schneider, Tal 10
7 45 58 Lindner, Maria, M 12, Ridlerstr. 1
5 74 55 Lindner, Max, Stud.-Utens., Aug.Str. 7
2 84 45 Lindner, M., Maler, Ohlmüllerstr. 13
3 49 01 Lindner, Mia, Frau, M 13, Georgenstr. 19
3 47 54 Lindner, Mich., Bäckerei, Giselastr. 12
8 25 23 Lindner, Mich., Schreiner, *Pas* Pippinger Straße 38
7 33 39 Lindner, Nik., Holzhdl., Mainb.Str. 40
47 63 08 Lindner, Dr. Otto, Kfm., *Geis* Nördl. MünchnerStr. 28
2 14 33 Lindner, R., Install., Theres.Str. 50
5 55 89 Lindner, Willy, Tel.-Insp., Augustenstr. 83
4 06 59 Lindner, W., Vertr., Keplerstr. 2
1 07 00 Lindpaintner, Dr. O. E., Arzt, Pfandh.Str.
7 26 26 Lindwurm-Apotheke, Lindwurmstr. 112
7 33 30 Lindwurmgroßgarage, Lindw.Str. 120
7 36 92 Lindwurmhof, Bürohaus, Lindwurmstr. 88
7 35 23 Lindwurmhof-Lichtspiele, Lindwurmstr. 88
1 21 42 E. Lingel Schuhfbr. AG, Kauf.Str. 11
1 20 29 Lingemann, Elisabeth, Amirapl. 3
6 34 42 Lingenfelder, Dr. O., Arzt, Rotkreuzpl. 2
6 05 27 Ders., Privat
47 65 24 Lingg, Alfr., Dr., *Geis* MünchnerStr. 37
8 12 53 Lingg, Dr. Ant., Oberbefehlsleiter, *Obm* Heerstr. 31
47 23 88 Lingg, Gebh., Schlosser, Unterhaching, Kapellenstr. 14
3 33 62 Lingg, Gg., Schreiner, Fr.Josefstr. 27
7 37 41 Lingl, Mich., Schreinerm., Implerstr. 78
6 39 73 LingnerWerkeVertrbs.-GmbH, Tizianstr.25
3 58 46 Linhardt, Hs., Stud.-Prof., Römerstr. 21
47 46 64 Linhardt, Phil., Tapez., Oberhaching 28
2 79 13 Linhardt, Dr. R., Prof., v.d.Tannstr. 8
2 56 81 Linhart, Anna, Schneid., Liebigstr. 3
3 25 00 Linhart, Anton, Schriftl., Kaulb.Str. 88
6 39 31 Linhart, K., Schriftl., Schäringerpl. 14
2 78 12 2 80 09 Valentin Linhof, o. H.-G. Herstellung von Präzisions-Photoapparaten. Direktion, Buchhaltung, Einkauf Expedition, M 22, Herrnstraße 50. T Linhofkamera München
49 35 71 Dies., Wohnung d. Dir., Klara-Heese-Str.10
8 04 45 Link, A., Dekor.-Maler, VohburgerStr. 10
4 12 13 Ders., Werkstätte, Inn.WienerStr. 40
4 24 24 Link, A., Friseur, Tegerns.Ldstr. 23
(36 04 81) Link, Anna M., Kunstgewerbe, Frz.Jos.Str29
2 56 63 Link, Conr., Lackier., Zeppelinstr. 41
48 15 11 Link, Erna, Ww., Montgelasstr. 5
6 02 65 Link, Franz, Lebensm., Lautens.Str. 7
2 49 71 Link, F., O.-Stud.-Dir., Thierschstr. 26
36 20 56 Link, Fritz, Malermstr., Antwerp.Str. 11
5 44 10 Link, G., Blumen, Kazmairstr. 33
8 01 09 Link, H., Obstkelt., *Pas* Aub.Str. 30
3 33 75 Link, Karl, Bez.-Kamink., Mannh.Str. 12
2 39 55 Link, Maria, Ww., Westerm.Str. 27
49 37 42 Link, Otto M., Ing., H.Schemm-Str. 34
5 57 71 Link, P., Gesch.-Führ., Bavariaring 16
7 44 96 Paula u. Irmg. Link, Boschetsr.Str. 6
8 91 72 Link, Thomas, Dr., *Pla* Karlstr. 23
3 22 56 Link, Val., Malermstr., Clemensstr. 7
3 29 49 Link-Haunschild, Fritz, Schackstr. 6
49 30 25 Linke, Herm., Süßmost, Kesselbergstr. 2
37 20 94 Linke, Rud., Dr. habil., Agnesstr. 34
2 40 61 Linkenbach, Wilh., Vertr., Lengefeldpl. 2
48 12 96 Linmaier, Josef, Dr., Innstr. 16
7 27 08 Linn, W., Amtsg.-Rat, Boschetsr.Str. 4
2 23 38 Linnbrunner, Max, Geschäftsf., Knöbelstraße 8
48 02 22 Linnebach, Kurt, Kolbergerstr. 33
3 37 04 Linnemann, Hermine, Ww., Fr.Jos.Str. 3
7 06 09 A. & Th. Linner, Lebensm., Gangh.Str. 80
4 14 37 Linner, Anton, Kfm., St.Ingbert-Str. 34
4 05 61 Linner, Jos., Metzger, ElsässerStr. 15
5 22 84 Linner, Kast., Drogerie, Thalk.Str. 90
47 52 81 Linner, L., Gartenbau, Haar, Brunnerstr.
4 37 00 Linner, Seb., Lebensm., Metzstr. 36
8 94 18 Linner, Simon, Sägewerk, Krailling, Margaretenstr. 57
3 52 39 Linnmann, Hedwig, Viktoriastr. 28
2 56 86 v. Linprun, H., Ritter, Maler, Liebigstr. 37
6 48 32 Lins, G. E., Ob.-Postinsp., Frundsb.Str. 41
4 51 57 Linse, Alb., Vertr., Tegerseerlandstr. 68
2 05 02 Linse, Fritz, M 22, Tivolistr. 1
3 53 93 Linsenhoff, H., Archit., Gedonstr. 8
2 44 85 Linsenmayer, Alois (J. u. A. Leiss), Gegründet 1700, Seifenfabrik, Sebastianplatz 4/7 und Viktualienmarkt 1
4 14 77 Linsenmeier, J., Leder, Preysingstr. 12
48 07 87 v. Linsingen, Elisab., Ww., Kolb.Str. 7
59 62 61 Linsmaier, J., Install., Pestalozzistr. 18
5 50 02 Linsmaier, Paul, Schreiner, Herbststr. 10
4 28 83 Linsmayer, A., Nutzholz, Grützner str. 6
49 35 10 Linsmayer, Ed., Major, Simsseestr. 10
4 29 01 Linsmayer, Gg., Holz, TögingerStr. 19
8 11 65 Linsmayer, Heinr., Postinsp., *Obm* Herzog-Johann-Str. 43
6 45 54 Linsmayer, Hugo, M 19, Paschstr. 23
1 10 74 Linsmayer, Dr. R., R.-A., Theat.Str. 3
37 22 09 Ders., Wohn., Daimlerstr. 1
5 13 79 Linsmayr, Frz., Lithogr., Schillerstr. 21
8 83 44 Linsmeier, M., Kamink., *Gaut* Pippinstr. 7
5 06 63 Linsner, Mich., Ob.-Ing., Kapuz.Str. 29
2 22 65 Lintl, Balbina, Strumpfrepar., Schrammerstraße 1
3 45 66 Linz, Alb., Tapezier, Nordendstr. 9
4 41 92 Linz, P., Wäscherei, Weißenb.Str. 16
37 20 41 Linz, Theod., Bildhauer, Adelheidstr. 6
3 18 97 Lion, H., Holzbearb.-Masch., Herzogstr. 4
4 49 08 Lion, H., Branddir. i. R., Holb.Str. 8
5 16 34 Lipfert, E., Reichsst.-Leit., Schellingstr.76
6 31 23 Lipfert, Frdr., Install., Schlieffenstr. 12
3 01 89 Lipfert, Gustav, M 23, Wiltrudenstr. 4
8 91 45 v. Liphart-Rathshoff, A.M., Frau, *Gräf* Otilostr. 5
2 80 55 Lipowsky, E., Kassierer, Wurzerstr. 7
7 15 54 Lipp, Alb., Baugesch., Schmellerstr. 26
4 02 06 Lipp, Alf., Vertr., Wörthstr. 39
7 25 91 Lipp, Carl, Ofenfabrik, Zielstattstr. 40
79 41 76 Ders., Wohn., Aug. Lipp, Solln, Hofbr.Str.
79 42 49 Ders., Wohn., Otto Lipp, Solln, Marg.Str.
29 63 28 C. Lipp & Co, Kupfertiefdr., Lotzb.Str. 2
29 74 16 Lipp, F., Antiquariat, Amalienstr. 27
2 27 89 Lipp, Jul., Vertr., M 5, Auenstr. 56
3 38 60 Lipp, Karl, Metzger, Haimh.Str. 13
49 21 65 Lipp, Ludw., Chauffeur, Herzogstandstr. 7
5 78 49 Lipp, Magnus, Schneidermstr., Sandstr. 1
4 19 47 Lippacher, A., SchleibingerStr. 5
37 00 20 Lippart, Marianne, Ww., Elisabethstr. 39
6 64 97 Lipperer, Karola, Romanstr. 4
59 71 77 Lippert, Albert, M 2, Gaiglstr. 25
5 52 42 Lippert, Christa, Kosmet., Bayerstr. 1
6 19 89 Lippert, F., Ingen., Nibelungenstr. 17
36 00 13 Lippert, G. F., Heilpraxis, Kaiserpl. 8
6 31 06 Lippert, Irmgard, M 19, Stupfstr. 10
47 63 88 Lippert, Max, Lebensm., Neugrünwald, Südl. MünchnerStr. 46
5 90 61 Lippert, Max, Verw.-Insp., Enhuberstr. 4
48 16 92 Lippert, Wilh., Reg.-Baurat, Maucrk.Str. 24
7 36 24 Lippert & Buchner, Zigarren, Alramstr. 19
1 39 61 Lippl, Alois, R.v.Epp-Platz 11
8 93 00 Lippl, Alois J., *Gräf* Geigerstr. 6
37 01 21 Lippl, Georg, Obering., Adelh.Str. 24
8 83 93 Lippl, R., Dipl.-Ing., *Gaut* Plan.Str. 102
5 68 64 Lippold & Punschel, Zuckerwr., Augustenstraße 88
48 10 62 Lipps, Eva, Ww., Pienzenauerstr. 14
3 40 88 Lipps, Frida, Heilgymn., Ainm.Str. 22
37 06 02 Lips, Maria, M 13, Arcisstr. 66
1 06 44 Lips, Max, Gen.-Vertr., Kauf.Str. 11
48 14 60 Derselbe, Wohn., Holbeinstr. 17
5 17 40 Lipschütz'sche Versorg.Anst., Math.Str. 8
1 11 70 Lipsia, Schuhwaren, Färbergraben 4
5 53 78 Lirek-Werbung F. Weiß, Goethestr. 72
2 13 19 Lisch, Dr. Karl, Arzt, Öttingenstr. 48
8 98 78 Lischka, Hans, Dekorat., Lochham, Nr. 9
79 41 84 Lissau, Rob., Flugkapitän, Großhesselohe, Wettersteinstr. 24
49 37 43 Lissau, Rud., Kfm., Geiselg.Str. 69
2 52 29 Lissberger, Rose, Ww., Wittelsb.Pl. 3
79 33 74 Lißmann, Karl, Fbrkt., *Pu* Grünw.Str. 61
79 45 81 Karl Lissmann, Alkor-Werk, München-Solln
37 11 22 List, Dr. Andr., Oberreg.-Rat, Hiltensp. Straße 26
7 39 61 List, A. M., Ingen., Auenstr. 86
4 07 50 List, Edm., Oberstltn. a. D., Trogerstr. 52
3 42 77 List, Hans, Versich., Kurfürstenstr. 15
8 04 32 List, Hans, Vertr., Fürstenr.Str. 16
5 57 66 List, K., Rb.-Präs. a. D., Mozartstr. 18
5 80 13 List, Karl, Kapellmstr., Herbststr. 18a
6 23 21 List, Karl, M 2, Thorwaldsenstr. 23
5 50 36 List, Maria, M 2, Lothstr. 12
49 27 59 Max u. Herm. u. A. List, Schreinerei, Unt.Weidenstr. 25
4 55 04 Lister, C., Wäsche, Rosenh.Str. 224
48 00 10 Listner, H., Obering., Frithjofstr. 6
7 20 29 Litofa H. Hein & Co KG, Thalk.Str. 47
2 77 05 Litschgi, M., Privat, Glückstr. 13
(1 22 48) Litschgy, Oskar, Vertr., Karlspl. 3
6 68 50 Littig, G., O.-Amtm., Walhallastr. 13

3 56 14 Littmann, L., Kfm., Antonienstr. 3
2 69 27 Littringer, Joh., Installat., Glückstr. 9
49 36 06 Litzenburger, O., Werkm., Waldeckstr. 44
4 00 54 Litzlbeck, Greg., Kistenf., Hofangerstr. 46
5 09 54 F. & S. Litzlfelder, Sportstrickwaren, u. Strumpfwarenfbr., Spez. Herstellung Münchener Strickwaren, M 15, Schillerstr. 28
6 32 56 Lizius, Dr., Oberreg.-Rat, Hubertusstr. 20
3 37 10 Liuty, Mich., Kfm., Kaulbachstr. 87
1 11 88 Lloyd Triestino, Reisebüro, Maffeistr. 14
2 85 21 Lloydreisebüro GmbH, Briennerstr. 57
48 00 74 Lob, Alfons, Dr. med., Effnerstr. 13
8 08 69 Lob, Ernst, Dir., *Obm* Räthenstr. 3
3 25 41 Lobacher, Jos., Kfm., Frz.-Joseph-Str. 11
7 38 83 Lobacher, L., Viehkomm., Grimmstr. 1
45 76 29 Lobenwein, Alfr., Vertr., Heßstr. 25
9 33 97 Lobermaier, Frz., Tegerns.Ldstr. 206
5 32 35 Lobermaier, Maria, Blumen, Schwanth. Straße 52
59 69 45 Lobinger, A. M., Kfm., Mozartstr. 19
36 06 83 Lobinger, C., Stud.-Rätin, Bechsteinstr. 3
7 45 54 Lobinger, Jos., Eisenwr., Lindw.Str. 113
3 34 52 Lobinger, J, Gesch.-Führ., Gruberstr. 2
2 83 35 Lobinger, Mathilde, Delikat., Geyerstr. 13
2 02 70 Lobmeier, Hildegunde, Albanistr. 9
37 19 37 Lobmeier, K., Tepp.-Repar., Adalb.Str. 98
1 22 31 Loch, Gg., Lehrer, Brunnstr. 3
6 10 15 Loch, Leonh., Vertr., Albrechtstr. 45
1 21 88 Loch, Max, Vertr., Maffeistr. 4
2 45 29 Gebr. Lochbihler, Inh. Willy Pfister, Bäckereimaschinen, Isartorplatz 4/5
5 13 54 Lochbihler, L., Bäckereibed., Schillerstr. 21a
1 37 64 Lochbrunner, Dr. H., Arzt, Müllerstr. 56
7 44 36 Ders., Wohn., *Grha* Wickenstr. 6
79 33 89 Locher, Ch. Jos., *Pu* Ulmenstr. 18
36 21 82 Locher, Jos., Dipl.-Ing., Herzogstr. 58
5 12 96 Locher, K., Glaser, Schwanth.Str. 86
49 24 71 Lochmann, Bruno, Kfm., Wirtstr. 40
39 91 72 Lochmann, Fr., Gut Maxfeldhof, Lohhof
5 04 63 v.Lochner, A., Verlag, Uhlandstr. 6
7 44 26 Lochner, Alb., Kfm., Valleystr. 34
3 30 01 Lochner, Al., Uhrm., Ungererstr. 22
3 00 17 B. & J. Lochner, Sägewerk, Germ.Str. 4
37 23 91 Lochner, Erich, Ing., Adelheidstr. 34
37 17 59 Lochner, Fr., Oberstl., Elisab.Str. 40
37 25 96 Lochner, Heinz, Kfm., KrumbacherStr. 5
7 21 60 Lochner, Ida, Obst, Großmarkthalle
7 23 84 Ders., Wohn., Saalburgstr. 4
48 03 66 Lochner, K., Masch.-Fbr., Oberföhr.Str. 83
37 15 86 Lochner, Kurt, Ansbacherstr. 5
3 15 87 Lochner, L., Schlosserei, Knollerstr. 6
7 48 46 Lochner, Th., Transp., Trappentr.Str. 35
79 42 85 v. Lochner-Heusslein, Frfr. B. E., Ww., Solln, Lerchenplatz 2
79 47 02 Lochner v. Hüttenbach, Frhr. Chr., Major a. D., Solln, Ad.Hitler-Allee 40
2 76 52 Lochner v. Hüttenbach, Georg, Frhr., Wittelsbacherstr. 7
2 67 90 Lochner v. Hüttenbach, Luise, Frfr., Jägerstraße 19

Lodenfabrik Joh. Gg. Frey
München, Maffeistr. 7/9
Fernsprecher: 1 21 72 – 1 21 75 | Telegr.-Adresse: **Lodenfrey**
3 18 46 Fabrik, Osterwaldstr. 9/10

37 02 05 Loder, D., Schriftst., Zentnerstr. 42
2 37 65 Loder, Gg., Photovergr., Adelg.Str. 10
1 05 70 Loder, Gg., Architekt, Färbergraben 30
6 32 83 Loder, Martin, Ger.-Präs., Aldring.Str. 8
37 03 96 August u. Fritz Loderbank, Ing.-Büro, Görrestr. 18
6 08 47 Loderbauer, Otto, Prok., Fröbelpl. 11
6 03 56 Lodermeier, Ernst, Hildebrandstr. 14
36 07 15 Lodes, Rud., Dr. med., Königinstr. 69
2 87 41 W. Lodter, GmbH, Kohlen, Dienerstr. 14
2 24 80 Lodter-Röchling Kohlen, GmbH, Dienerstraße 14
2 92 23 Lodter, Gottfried, Frühlingstr. 3
3 50 64 Loeb, Erich, MannheimerStr. 15
79 45 37 Löb, H. K., Direktor, Solln, Waldstr. 17
3 36 16 Löb, Maria, Frau, Siegfriedstr. 5
29 60 79 Loeb, Rich., Lederbekl., Thierschstr. 12
48 02 69 Derselbe, Wohn., Flemingstr. 92
6 05 19 Loebel, Hanns, Nibelungenstr. 14
49 25 88 Loebel, Martha, Portiasstr. 1
3 23 36 Loeber, Dr. Jul., Arzt, Frz.Jos.-Str. 7
79 45 04 Loebmann, Dr. M., Direktor, Solln, Frohsinnstr. 36
2 92 22 Löbner, Rud., Photogr., M 5, Müllerstr. 3
5 85 61 Löbnitz, Rud., Maler, Augsb.Str. 21
5 43 36 Löchner, Alb., Fbrkt., Theresienhöhe 11
6 03 85 Löchner, F., Masch.-Rep., Thorw.Str. 27
5 42 26 Lökher & Cerych, Büromasch.-Verkaufsges. mbH, Lessingstr. 11
4 09 31 Lödel, Anna, Kol.-W., Rotkäppch.-Str. 80
(4 09 31) Lödel, F., Baugesch., Rotkäppch.-Str. 80
4 01 15 Loedel, Joh., Transporte, Kellerstr. 44
5 55 34 Löffelbein, Kurt, Ing., Landwehrstr. 38
29 69 07 Löffelholz v. Colberg, Frhr. Burkh., Hauptmann, Kaulbachstr. 30
4 49 11 Löffelholz v. Colberg, Frhr. Karl, Oberst a. D., Neubiberg, Graf-Törring-Str. 65
79 44 38 Löffelholz v. Colberg, Frhr. Rud., Geschäftsf., Solln, Ad.Hitler-Allee 9
3 25 90 Löffelmann, H., Spengler., Herzogstr. 81
5 88 41 Löffler & Co, Schuhfbr., Bayerstr. 37
7 33 55 Löffler, Adam, Vertreter, Stielerstr. 7
4 33 58 Löffler, Dr. A., R.A., Tegerns.Ldstr. 23
5 37 11 Loeffler, Alfons, Dipl.-Ing., Bandelstr. 13
2 60 82 Löffler, Bertha, Frau, Amalienstr. 44
5 21 96 Löffler, Eugen, Kühlerbau Bayerstr. 79
7 30 96 Löffler, Franz, M 25, Alramstr. 18
5 16 71 Löffler, Hans, Schneider, Gollierpl. 12
2 11 45 Loeffler, Hch., Steuerberat., Christ.Str. 1
8 20 66 Löffler jr., H., Bücherrev., Friedenh.Str. 45
2 07 68 Loeffler, Herm., Bankdir., Triftstr. 6
5 84 43 Löffler, Ludwig, Buchdruck., Sandstr. 24
29 70 51 Löffler, Marianne, Frau, Maxim.Str. 33
7 48 95 Löffler, M., Spiegelglas, M.Mayerstr. 2
4 51 87 Löffler, Walter, Dentist, Halsersp.Str. 4
6 07 41 Löhehaus, Kinderheim, Blutenburgstr. 71
3 56 64 Löher, Hch., Photo., Frz.Josephstr. 3
59 63 21 Löhlein, Dora, Ww., Kobellstr. 8
4 10 33 Löhlein, Gg., Glas, Inn. Wiener Str. 16
3 12 61 Löhlein, Marion, K.-Theodor-Str. 102
2 25 55 Löhlein, Dr. Roland, R.A., Theat.Str. 44
6 66 80 Derselbe, Wohnung, Tizianstr. 23
6 07 82 Löhner, Georg, *Obm* Berchemstr. 11
3 25 39 Löhner, Dr. Kurt, Ing., Unertlstr. 6
6 16 33 Löhner, Dr. O., Min.-Rat, Nornenstr. 3
2 57 73 Löhnert, Willy, M 9, Frühlingstr. 27
6 09 15 Löhr, Charlotte, Frau, Andreestr. 2
8 25 40 Löhr, Hans, Oberinsp., *Obm* Frauend.Str 23
8 01 62 Löhr, K., Autorep., *Pas* Münch.Str. 47
8 25 53 Löhr, Marie, M 42, Agricolastr. 39
3 04 48 Löhr, Dr. R., Zahnarzt, Fellitzschstr. 1
29 60 05 Lömbrunner, J., Farben, Reichenb.Str.45
2 58 09 Loeper, L., Sprachlehrer, Maxim.Str. 15
48 09 60 Loeprecht, Dr. Karl, Arzt, Möhlstr. 30
2 78 94 Lörner, Erna, M 13, Schellingstr. 45
2 63 40 v. Lösch, A., Gräfin, Wwe., Barerstr. 58
4 18 13 Lösch, Ant., Friseur, Pilgersh.Str. 50
6 24 97 Lösch, Aug., Archit., Balmungstr. 9
3 35 43 Lösch, Emma, Ww., Hohenz.Str. 112
4 26 96 Lösch, F., Bevollm., Perl.-Bhfstr. 17
7 04 02 Loesch, F., Justizrat, Irschenh.Str. 4
47 24 29 Lösch, Josef, Immobil., Unterhaching, Stumpfweg
36 02 93 Loesch, Karl, Major, Ungererstr. 32
6 65 25 Lösch, Mart., Vertr., DöllingerStr. 28
37 04 98 Lösch, Max, M 13, Agnesstr. 58
49 31 57 Lösch, Otto, Oberbaurat, Aretinstr. 23
79 42 82 Löschke, K., Bildh., Solln, Hofbr.Str. 42
5 80 57 Löscher, Dom., Schauspieler, BarerStr. 10
37 05 64 Löscher, Hans, Schausp., Hiltensp.Str. 4
6 01 29 Löschke, Anna, Kol.-W., Leonrodstr. 36
2 53 28 Löschner, Horst, Reitmorstr. 26
1 14 59 Loesdan, Lore, Schneiderm., Marienpl. 2
6 68 58 v. Lösecke, Ww., Pickelstr. 15
4 42 85 Löser, Heinr., Vertr., Cannabichstr. 7
6 07 65 Loesmeister, K., Autoverm., Volk.-Str. 25
48 02 34 Lößl, Andr., Gasth., Unterföhring, Nr. 29
6 18 81 Lößl, Ernst, Weinhaus, Lachnerstr. 1
5 04 89 Lößl, Dr. F., Reg.Rat, K.Ludw.Pl. 6
5 34 36 H. & J. Lössl, Schneiderei, Nußbaumstr. 8
4 19 14 Lößl, H., Elektromstr., Adam-Riese-Str. 5
6 04 40 v. Lößl, Ida Edle, Ww., Jagdstr. 11
8 04 28 Lößl, Josef., Molk.-Prod., Inderst. Str. 11
2 64 78 K. Lößl, u. Co, Seifen, Herrnstr. 11
5 02 77 Lössl, Luise, Schneid., Mathildenstr. 10
3 09 89 Lössl, Max, Schlosser, Hohenz.Str. 12
2 86 35 Löther, Dr. A., Chemiker, Rindermarkt 16
1 13 03 Loetsch, Dr. Br., Arzt, Kauf.Str. 15
6 30 91 Lötsch, Josef, Metzg., Donnersb.Str. 46
5 36 34 Löv, Lor., Buchbind., Theresienstr. 116
7 44 06 Löw, Ad., Export, Plinganserstr. 109
79 43 55 Derselbe, Wohn., Großhesselohe, Wetterst. Straße 8
48 10 16 Löw, Herm, Kol.-W., Denninger Str. 3
59 67 05 Löw, Jos., Bäckermstr., Schellingstr. 119
5 14 63 Löw, Kathar., Tapezier, Theres.Str. 120
4 11 17 Loew, L., Geheimrat, Schumannstr. 7
4 05 64 Loew, Rud., Bankdir., Trogerstr. 15
4 36 10 Löw, Rud., Install., Äuß.WienerStr. 135
8 95 97 Löw, Th., Stud.Rat, *Gräf* Zugspitzstr. 8
8 08 74 Löwe, H., Waschanst., *Pas* v.Epp.-Str. 21
2 12 92 Löwen-Apotheke, Utzschneiderstr. 14
5 35 68 Löwenbräukeller, Pächter: Max Piser,
5 38 79 NymphenburgerStr. 2

LÖWENBRÄU
München
Bayerns größte Brauerei
Urkundlich nachgewiesen seit dem Jahre 1383
München 2 B. 8., Nymphenburger Straße 4
Fernsprecher: 5 31 91 | Telegrammadresse: **Löwenbräu**
5 64 32 Vorstand

37 19 14 Löweneck, Cl., Ökon.-Rat, Elisab.Str. 46
59 63 68 Löweneck, Ida, Pettenkoferstr. 46
37 25 52 Löweneck, Dr. Sigm., Stud.-Rat, Adalbertstr. 100
3 02 82 Löwenfeld, Herta, Wohnung, Nikolaistr.10
4 54 71 Löwenfelder, Hans, Prinregentenstr. 9
7 40 87 Löwenhauser, Otto, Bildhauer, *Grha* Canalisstr. 2
3 45 31 Löwenheim, F. W., Major, Giselastr. 22
48 02 86 v. u. z. Loewenstein, Dr., Mauerk.Str. 18
4 18 51 Löwenstein, G., Pflasterm., Saml.Str. 31
37 01 69 Löwenstein v. Freudenberg, Hedwig, Elisabethstr. 31
37 00 56 Löwenstein v. Freudenberg, Karl K., Dr., Elisabethstr. 31
1 32 17 Löwenthal, Max, Korsettfbr., Kauf.Str. 31
5 51 39 Löwith, Marg., Ww., Pettenkoferstr. 21
79 47 71 Lohausen, Otto, Vertr., Solln, Hofbrunnstraße 13
8 22 87 Lohberger, Franz, Bildhauer, *Obm* Schlageterstr. 33
8 07 02 Lohberger, Franz, Fernleitungsbau, *Pas* Riemerschmidstr. 59
4 12 43 Lohberger, J., Buchb., St.Martinstr. 8
8 84 91 Lohe, Herm., Maler, *Gaut* v.Epp-Str. 6
8 84 19 Lohe, Rich., Rentn., *Gaut* Waldprom. 8
49 27 46 Loher, Erhard, Archit., Landlstr. 4
7 05 28 Loher, Josef, Schreinerei, Urbanstr. 3
4 45 19 Loherstorfer, Jul., Vertr., Holzhofstr. 1
8 20 58 Lohlein, Max, Ing., Bernauer Str. 58
5 53 59 Lohmaier, F., Eisen, Winzererstr. 34
2 85 47 Lohmaier, Jos., Heilprakt., Kanalstr. 27
4 48 83 Lohmaier, Th., Maler, Zweibr.Str. 26
3 34 50 Lohmann KG, Verbandstoff, Herzogstr.95
5 14 78 Lohmann, Otto, Heilpraxis, Bayerstr. 2
6 66 90 Lohmann, W., Vertr., W.Dietr.Str. 18
37 11 76 Lohmeier, Apoll., Alteisen, Zentnerstr. 22
3 44 72 Lohmeier, Gg., Schneid., Feilitzschstr. 25
37 17 38 Lohmeier, Klothilde, Zigarren, Tengstr. 32
4 42 79 Lohmeier, S., Motorfahrz., Trogerstr. 18
3 32 70 Lohmer, Dr. Bert, Arzt, Feilitzschstr. 36
4 05 02 Lohmer, Otto, Kondit., Emmeramstr. 2
4 53 00 Lohner, Fr., Amtsrat, Schlotth.Str. 10
6 04 02 Lohner, Ludw., Metzger, Gernerstr. 48
2 35 67 Lohner, Mich., Install., Türkenstr. 52
59 65 59 Lohner, Val., Pferdeschlächter, Ligsalzstr.7
6 60 52 Lohoff, Wilh., Kfm., Nederl.Str. 49
6 37 35 Lohr, Albert, Ingen., Donnersb.Str. 9a
5 62 01 Lohr, Alois, Schreinermstr., Görresstr. 15
3 42 39 Lohr, Anna, Modewr., Schleißh.Str. 271
59 71 43 Lohr, H., Malermstr., Schwanth.Str. 123
7 12 73 Lohr, H. W., Kfm., Daiserstr. 12
3 39 29 Lohr, Heinr., Fuhrw., Schleißh.Str. 276
3 44 78 Lohr, Joh., Gärtnerei, Ungererstr. 120
8 21 12 Lohr, Joseph, Byecherstr. 30
5 01 34 K. H. Lohr & Co., Mühlsteine, Landmaschinen, München 12, Schleißtättstr. 12
47 53 59 Lohr, Karl, Autos, Togostr. 9
59 74 16 Lohr, Kriemhild, Handarbeiten, Brienner Straße 29
3 08 85 Lohr, L., Fuhrgesch., MoosacherStr. 22
5 02 39 Lohr, Otto, Kunstgewerbl., Rottm.Str. 16
37 17 51 Lohrer, Dr. A., Direktor, Jak.Klar-Str. 8
5 37 74 Lohrer, Andr., Mathemat., Schwindstr. 32
8 02 55 Lohrer, Margarete, Heißmangel, *Pas* Bahnhofplatz 3
2 48 05 Lohrer, Dr. Rupp., Arzt, Theres.Str. 17
7 10 56 Lohrer, Josef, M 25, TölzerStr. 90
6 23 49 Loibl, Anton, Geschäftsf., Malsenstr. 84
39 91 76 Loibl, Gg., Schmiede, *Schlh* Freising.Str.42
8 07 35 Loibl, Joh., Brennmater., Untermenzing, Dietr.Eckart-Str. 17
5 62 33 Loibl, Joh., Apparatebau, Ringseisstr. 5
6 23 88 Loibl, O., mech. Werkst., Hirschb.Str. 3
47 54 51 Loibl, Otto, Kfm., Von-Eckert-Str. 69
(5 65 55) Loibl, Rud., Drogen, Westendstr. 19
2 81 54 Loichinger, Dr. C., Arzt, Amal.Str. 7
1 36 62 Loichinger, Fr., Vertr., Josefspitalstr. 16
5 56 54 Loichinger, Herm., Gabelsb.Str. 59
1 12 10 Loichinger, Maria, Stahlwr., Kreuzstr. 17
2 71 87 Loichinger, Otto, Sattler, Amalienstr. 71
7 00 15 Loidl, Ludw., Gaststr., Neikenweg 1
7 28 31 Loidl, S., Viehkomm., Gangh.-Str. 64
59 66 79 Loiper, Max, Dekorat., Theresienstr. 59
4 07 28 Loitfelder jr., Andr., Bäckerei, Neubiberg, Hohenbrunner Str. 287
6 71 18 Loitfelder, Ant., Lebensm., Prinzenstr. 62
3 31 85 Lolling, Enno, Dr. med., Ungererstr. 42
8 24 77 Lamakovsky, Nik., *Pas* Gräfstr. 15
2 25 61 Lombardi u. Escompteges.mbH, Marienplatz 11
3 41 71 Lombardti, Gius., Obst, Rambergstr. 7
7 26 37 Paul Lommatzsch & Co, Sandblaswerk, Jägerwirtstr. 15a
5 67 82 Lommel, Prof. Frdr., Bildh., Luisenstr. 11
3 40 46 Lommer jr., J., Hafnerm., Adalb.Str. 62
6 23 70 Lommer, Rosmarie, Heißmangel, Volkartstraße 66
6 63 69 Lommer, Toni, Graphik, Böcklinstr. 37
79 44 26 Loock, E., Rittmstr., Solln, Joh.Str. 63
36 02 89 Loog, Josefine, Ww., Leopoldstr. 38
2 46 43 Loos, Jos., Elektroinst., Theres.Str. 28
5 82 62 Loos, Susanne, Ww., Goethestr. 7a
6 69 32 Loppacher, Emil, Pelzwr., Blutenb.Str. 100
6 18 14 Gebr. L'Orange, Motorzubehör, Hirschg. Allee 35
2 44 92 Lorber, Dr. Carl, Arzt, Auenstr. 9
6 46 11 Lorch, F., Bildh., Schloß Nymphenburg
79 40 79 Lorch, Max, landw.-Berater, Solln, W.-Bertsch-Str.
4 37 19 Lordt, Rob., Brunnenbau, Copern.Str. 5
3 44 05 Loreck, Carl Ludw., Leopoldstr. 38
3 37 49 Loreck, Ed., Oberstltn., Ainm.Str. 44
4 07 58 Chr. Lorentzen & Sohn, Baugesch., Ismaningerstr. 60
1 00 97 Lorenz & Co, Möbelstoffe, Färbergr. 34
79 43 33 Lorenz, Dr. Ad., Oberreg.-Rat, Solln, Heinr.-Vogl-Str. 10
8 17 33 Lorenz, Anna, Ww., Rilkestr. 4
3 28 87 Lorenz, A., Kunstmaler, Georgenstr. 35
59 60 56 C. Lorenz AG, Montagebüro, Schwanth. Straße 18
5 67 60 Dies., Ing. Jul. Herrmann, Schwanth.Str18
3 43 36 Lorenz, Ernst, Prof., Siegfriedstr. 16
8 83 92 Lorenz, F., Radio, *Gaut* Leutst.Str.
49 36 54 Lorenz, Fritz, Oberstltn., Lengmoosstr. 6
8 19 79 Lorenz, Gg., Korresp., *Pas* Ackerstr. 5
37 01 58 Lorenz, Dr. H., Prof., Elisabethstr. 18
5 12 28 Lorenz, Hans, Zigarren, Theresienstr. 122
49 31 23 Lorenz, Hans, Vertr., Aretinstr. 35
1 06 68 Lorenz, Herm., Kol.-W., Sendl.Str. 48
6 63 62 Lorenz, J. B., Vertreter, Volkartstr. 40
4 38 07 Lorenz, J., Gerüstbau, Spich.Str. 2
6 22 92 Lorenz, Jos., Baugesch., Lierstr. 22a
7 06 24 Lorenz, Jos., Schneid., Thalk.Str. 21
5 00 88 Lorenz, Jos., Schneiderm., Gollierstr. 3
5 04 60 Lorenz K. Th., Öfen, Gabelsb.Str. 56
5 66 22 Lorenz, Maria, Konfit., Schleißh.Str. 7
49 38 35 Lorenz, Marie, Ww., Leonburgstr. 2
47 23 78 Lorenz, Max, Steuerberat., Ottobrunn, Landhaus Luise
49 24 95 Lorenz, O., Ww., Harthauser Str. 14
6 11 03 Lorenz, Paul, Geschäftsf., Böcklinstr. 31
37 02 46 Lorenz, Paul, Stud.Lehrer, Isab.Str. 46
6 39 45 Lorenz, Wilh., Lebensm., *Obm* Waldstr. 2
8 92 45 Lorenzer, Ottm. Krailling, A.Dürer-Str. 12
3 55 45 Lorenzer, Dr. Raim., Arzt, Giselastr. 1
1 14 19 Lorenzer, S., Lotterieeinn., Neuh.Str. 53
6 18 36 Lorinser & Co. Komm.-Ges., Autohandlung und -Reparaturwerkstatt, Garage,
6 34 59 Autozubehörteile, München 2, Nymphenburger Straße 28
3 33 61 Loritz, Mathilde, Wwe., Trautenw.Str. 6
6 29 00 Loritz, Wilh., Apotheker, F.Marcstr. 10
2 16 65 Lormann, Mart., Kohlen, Körnerstr. 3
8 22 13 Lortz, Rich., Masch.Bau, Aubing, Jos.Str.2
7 22 96 Lorz, Aug., Vertr., Lindwurmstr. 36
6 11 58 Losch, Joh., Molkerei, Heideckstr. 2
6 22 02 Loschke, Dr. Aug., Prof., Böcklinstr. 6
2 91 79 Loser, Ludw., Mützenm., Bräuhausstr. 2
6 09 18 Loska, Rich., Uhren, Frundsbergstr. 9
3 57 28 Lossau, Gerh., Pol.-Oberstltn., Unertlstr.40
8 14 08 Lossen, Dr. Clem. F., Dir., *Obm* Prinzregentenstr. 30
8 03 20 Lossos, Peter, Fbrkt., *Pas* Putzstr. 1
6 60 98 v. Lossow, Erich, Oberltn., Lampad.Str. 20
3 21 50 v. Lossow, W., Oberstltn., Siegfr.Str. 20
3 14 30 v. Lossow, Wilhelm, Diakon
2 39 91 Lott, Hans, Tapezier, Thierschstr. 10
2 71 12 Lottenburger, H., Bücherrev., BarerStr.44
4 21 82 Lotter, Anna, Ww., Ä.Maximil.Str. 3
8 00 89 Lotter, Leni, Tabakwr., *Pas* Scheerstr. 7
1 16 21 Lotterie-Einnahme Aubele, Marienpl. 1
1 14 19 Lotterie-Einnahme Lorenzer, Neuh.Str. 53
79 42 00 Lotterkäs, Marie, Solln, Eichenstr. 11
2 40 86 Lotterschmidt & Weinberger, Betäub.-Apparate, Kaulbachstr. 35
29 62 81 Lotthammers Nf., Georg, Goldschmied, Dienerstr. 17
36 03 15 Lottner, Fritz, Obersekr., Clemensstr. 42
6 37 44 v. Lottner, G., Pianistin, Nymph.Str. 139
2 22 38 Lottner, Josef, M 22, Herrnstr. 10
3 49 61 Lottner, Kurt, Werber, Ainmillerstr. 39
2 43 49 Lotz & Leusmann, Residenzstr. 10
2 80 07 Lotz, A., Schneiderei, Westerm.Str. 22
4 39 48 Lotz, Carl, Kfm., Grillparzerstr. 51
6 70 83 Lotz, Emil, Dipl.-Ing., Hildebrandstr. 12
4 52 99 Lotz, Frieda, Ww., Äuß.Prinzreg.Str. 11
48 08 66 Lotz, H., Oberamtm., Maucrk.Str. 81
5 84 92 Lotz, Jul., Kfm., Nymphenb.Str. 20
8 22 72 Lotz, Dr. Otto, Major, *Pas* Riemerschmidstraße 91
47 53 78 v. Lotzbeck, Frhr., Ferd., Foxterrier-Zwinger, Vaterstetten Nr. 111
6 09 36 Herm. u. Hanns Louis, Druckerei, Hübnerstraße 5
6 25 51 Ders., Wohn., Hanns Louis, Stuberstr. 7
8 94 46 Louis, Jul., Ger.-Dir., *Gräf* Hügelstr. 4½
49 32 53 Louisoder, Gregor, Münchener Spezial-
49 32 54 Mantelfabrik, M 9, Deisenhofener Str. 28. T Louisoder München 9
2 74 62 Derselbe, Wohnung, Widenmayerstr. 31
5 44 42 Louys, Ferd., SchwanthalerStr. 100
5 76 41 Loy, Friedr., Dachauerstr. 149
6 29 76 Loy, Hans, Install., Kreittm.Str. 18
2 75 42 Loy, Karl, Bandweb., Westermühlstr. 28
6 70 62 Lubahn, Herm., Friseur, Waisenhausstr.63
2 81 92 Lubahn, Therese, Bügl., Schellingstr. 18
7 36 18 Luber, Ant., Gummiwrfbr., Schmellerstr. 28
37 10 58 Luber, Betty, Hausbes., Arcisstr. 47
29 71 69 Luber, Gg., Maschinen, Adelg.Str. 9
5 07 25 Luber, Gg., Goldwr., Lindwurmstr. 19
4 37 01 Luber, Herm., Prok., Prinzreg.Pl. 17
5 28 73 Luber, Josef, Install., Mozartstr. 11
4 49 59 Luber, Karl, Dr., Mühlbaurstr. 8
2 42 73 Luber, Ludw., Schneider, Geyerstr. 14
1 16 71 Luber, Maria, Geigerin, v. Epp-Pl. 12a
79 31 42 Luber, Maria, *Pu* Seitnerstr. 31
5 63 92 Luber, Wilh., R.-A., Pettenk.Str. 2
3 09 76 Luce, Herm., Vertr., BöttingerStr. 13
2 74 02 Luchner, B., Bäckerei, Rumfordstr. 20
8 01 81 Luchs, Karl, Perhamerstr. 68
29 76 87 Luchting, K. H., Bücher, Herrnstr. 22
5 32 01 Lucke, C., Glaserei, Nymphenb.Str. 35
4 23 74 Luckner, E., M 8, Zumpestr. 2
6 62 64 Ludendorffs Verlag G. m. b. H., Verlag, Vertrieb und Versand, Romanstraße 7. Druckerei, Theresienstraße 7
7 38 04 Ludewig, Osk., Leder, Lindw.Str. 149
3 08 49 Ludewig, Wilh., Vertr., Ainm.Str. 33
5 93 95 Ludl, Cresz., Textil., Schellingstr. 143
6 05 79 Ludl, Joh., Fuhrw., DachauerStr. 334
48 09 18 Ludowici, Aug., Ww., Sternwartstr. 17
48 05 06 Ludowici, L. Franz, Isman.Str. 115
6 19 00 Ludwig, Ferd. Prinz v. Bayern, Schloß Nymphenburg
5 83 83 Ludwig, Alfr., Vertr., Schillerstr. 17
8 10 29 Ders., Wohn., *Pas* Eckenerstr. 2
2 61 12 Ludwig, Aloys, M 22, Steinsdorffstr. 4
2 55 45 Ludwig, Anny, Moden, Türkenstr. 43
36 21 08 Ludwig, Aug., Abt.-Leiter, Clemensstr. 2
6 48 67 Ludwig, Bernh., Kfm., Säulingstr. 1
37 25 59 Ludwig, Carl F., Dipl.-Ing., Agnesstr. 18
5 80 15 Ludwig, E., Baugesch., P. Heysestr. 27
37 00 75 Ludwig, Dr. Ernst, Hohenz.Str. 113
5 21 15 Ludwig, Ernst, Schriftst., Zieblandstr. 34
2 52 43 Ludwig, Fr., Transp., Sebast.Pl. 1
79 40 30 Ludwig, Dr. Gerhard, Bergw.-Dir., Solln, Hirschenstr. 25
48 00 58 Ludwig, Gust., Archit., Ebersb.Str. 10
8 25 77 Ludwig, Hugo, Reichsbahnrat, *Obm* Ritter-von-Epp-Pl. 46
48 01 51 Ludwig, Joh., Archit., Möhlstr. 32
6 70 56 Ludwig, Karl, Verwalt., Lautensackstr. 15
5 87 97 Ludwig, K., Obersekr., Bavariaring 30
36 01 06 Ludwig, K., Kammermus., Degenf.Str. 2
2 48 23 Ludwig, Ludwig, Rob.Kochstr. 1
2 92 40 Ludwig, Marie, Ww., St. Annapl. 1
49 38 12 Ludwig, Max, Oberst a. D., Harthauerpl. 3
7 12 18 Ludwig, Osk., Tel.Insp., Lindw.Str. 129
5 00 00 Ludwig, R., Schreibmasch., Theres.Str. 93
8 92 94 Ludwig, Walter, Fbrkt., *Gräf* Irmenfriedstraße 27
1 28 01 Ludwig-Missionsverein, München VI, Pfandhausstraße 1
1 18 57 Ludwigs-Apotheke, Neuhauserstr. 8
5 50 70 Ludwigs-Galerie, Käthe Brunner, München 2, Ottostraße 5
1 34 53 Ludwigs-Oberschule f. Jungen, Maxb.Str. 2
59 77 45 Lueb, Theo, R.-A., Pettenkofer Str. 19
47 15 66 Lübenau, Jos., Kfm., *Grü* Tölzer Str. 13
37 24 66 Lüchtrath, W., Apoth., Jak.Klar-Str. 4
59 62 17 H. & W. Lück, Dentisten, Goethestr. 7a
2 77 62 Lückenhaus, Ita, Gewürzmühlstr. 12
3 09 79 Lückerhausen, Chr., Install., Brüss.Str. 6
49 33 23 Lüddecke, Karl, Kfm., Geiselg.Str. 98
6 44 45 Lüdecke & Straub K.-G., Fabrik für feine Damenwäsche, Dachauer Str. 112. T Lustra
48 08 96 Lüdecke jr., A., Kunstmaler, Maurerkircherstr. 22
7 28 33 Lüdecke, Gg., Batteriefbr., Jägerw.Str. 15
48 06 59 Lüdecke, Rich., Kfm., Laplacestr. 7
48 08 96 Lüdecke-Cleve, Aug., Kunstmaler, Maurerkircherstr. 22
5 04 64 Lüdeke, Wilh., Ing., Augustenstr. 46
3 38 30 Derselbe, Wohn., Siegfriedstr. 20
7 30 25 Lüder, Rich., Musik., *Grha* Sonnenbl.Str. 3
4 49 57 Luederitz, Carl A., M 27, Possartstr. 6
1 24 67 Lüdicke, Emil, Pelzwr., Färbergr. 5
2 02 83 Lüdke, Hellm., Kunsthdlg., Pilotystr. 10
5 61 69 Lüers, Dr. H., Prof., Nymph.Str. 20
47 52 50 Lueg, Hans, Rb.-Insp., Wachtelweg 11
5 85 76 Lueger, Xav., Mühlenprod., Bayerstr. 99
3 11 33 Lühdorff, A., Maschinen, Moltkestr. 13
4 11 13 Lühmann, Dr. B., Arzt, Lilienstr. 26
3 12 21 Lühmann, Ly, M 23, Freystr. 5
3 17 95 Lührs, Walter, Dr. med., Kurf.Str. 18
3 15 39 Lüps, Alice, Frau, M 23, Mandlstr. 8
2 73 14 Lüßmann, Elsa, Papier, Heiligg.Str. 3
36 03 36 Lüft, L., Oberst, M 23, Römerstr. 23
5 12 18 Lüters Nf., Ad., Tapeten, Karlstr. 53
8 06 21 Lütjens, Andr., Maler, Willibaldstr. 6

7 04 45 Lütschen, E., App.-Bau, Kapuz.Str. 46
48 08 30 Lütten, Ernst, Fbrkt., Mauerk.Str. 37
3 24 26 Lüttjens, Else, Frau, Kaulbachstr. 69
4 41 40 Lüttich, A., Eierhdlg., Cannabichstr. 2
3 54 03 Lüttich, H., Kaminkehrer, Meisterstr. 5
6 15 48 Lützel, Elly, Ww., Aiblingerstr. 9
8 11 82 Lützeler, E., Schriftst., *Pas* Scharnh.Str. 14
5 21 38 Lützenkirchen, Dr. Alf., Arzt, Ther.Str. 74
5 21 38 Lützenkirchen, Dr. S., Ärztin, Ther.Str. 74
7 04 07 Lützow, Nina, Sängerin, Marnb.Str. 24
59 75 67 Luff, A., Installat., Tulbeckstr. 27
49 22 67 Luft, Johann, Geflügel, Birkenau 2
48 00 76 Luft, Wilh., Dipl.-Ing., Möhlstr. 25
47 35 51 Luftfahrt, Flughafen Riem
36 08 31 Dies., Luftamt, Prinzregentenstr. 24
36 08 21 Dies., Luftamt (Orts- u. Selbstwählfernverkehr)
2 46 31 Dieselbe, Neubauleitung Flughafen Riem
1 13 55 Luftreisebüro d. Deutschen Lufthansa AG, v.Epp.-Pl. 6
2 18 33 Lugauer, Berta, Brennmat., Bürkleinstr. 12
7 05 65 Lugauer, H., Techn.Büro, Implerstr. 45
5 13 54 Luger Nf., A., Bäckereibed., Schillerstr. 21a
49 26 51 Luger, Gg., Branntwein, Sommerstr. 57
4 46 49 Luger, Gg., Weine, Humb.Str. 15
4 45 53 Luger, Jak., Spirituosen, Preysingstr. 37
6 28 07 Luger, J., Vertr., Schloß Nymphenburg
7 21 39 Luginger, Eud., Weine, Kapuz.Str. 4
5 47 50 Lugscheider, P., Dir., Nußbaumstr. 30
36 00 90 A. Luhn & Co., GmbH, Seifenfbr., Hörwarthstr. 21
7 00 79 Luibl, A., Kfm., Lindenschmitstr. 20
5 66 60 Luibl, Jos., Fremdenheim, Luisenstr. 21
8 16 51 Luible, Martin, Dr., *Pas* Exterstr. 19
29 69 60 Luible, Seb., Malermstr., Cornel.Str. 32
5 48 74 Luise-Kohle GmbH, BriennerStr. 43
1 08 30 A. & A. Luisi, Schmuckwr., Neuh.Str. 53
3 01 27 Luitpold, Herzog in Bayern, Biederstein 3
48 01 42 Luitpold-Apotheke, Ismaningerstr. 78
1 00 65 Luitpold-Betriebe G. m. b. H., München, Brienner Straße 8
1 08 84 Luitpold-Drogerie, Sendlingerstr. 69
1 05 33 Luitpold-Garage, *Salvatorpl.* 3
2 12 95 Luitpold-Oberschule f. Jungen, Alex.Str. 3
1 07 33 Luitpold-Theater-Gesellschaft m. b. H., Luitpold-Theater, Wilh. Sensburg, Brienner Straße 8
Sammel-Nr. 7 49 54 Luitpold-Werk, Chemisch-pharmazeutische Fabrik, M 25, Zielstattstraße 9, 13, 15. T Luitwerk München
4 43 27 Luitz, Jak., Glaserei, Weißenb.Pl. 1
37 07 31 Luitz, Jos., Tapezier, Neureutherstr. 24
2 60 18 Lukas, A., Schneiderei, Schellingstr. 36
4 02 97 Lukas, B., Reg.-Rat, Anzlgutstr. 24
37 12 80 Lukas, Dr. Ed., Prof., Elisabethstr. 16
2 51 98 Lukas, Dr. Karl, Arzt, Maxim.Str. 42
7 31 68 Lukas, Th., Versich., Aberlestr. 52
47 54 59 Lukaszyk, Jak., Dr. Ing., Rotfuchsweg 14
29 69 26 Lukinger, Dr. Eug., Forstmstr., Amalienstraße 11
5 00 53 Lumb, Otto, Versich., Waltherstr. 38
37 14 61 Lumpert, H., M 13, WormserStr. 3
3 05 42 Lun, Franz, Feinkost, Leopoldstr. 39
3 38 66 Lun, Josef, Uhrenrep., Leopoldstr. 39
49 34 04 Luna Tonfilmtheater, Oberbib.Str. 1
49 31 32 Lunkenbein, Dr. Hans, Arzt, Blandstr. 5
1 21 90 Lundenberg, Er., Stickerei, Färbergr. 5
8 00 47 Lundershausen, Karl, Dentist, *Pas* Münchner Str. 2
5 45 60 Lunz, Dr. Georg, Arzt, Schwanthalerstr. 11
36 21 94 Luppe, Gust., Kapitän a. D., Hörwarthstraße 31
2 04 48 Lupper, Jos., Metzgerei, St.Annastr. 15
4 54 58 Lupperger, Martin, Hochstr. 52
4 05 14 Lurger, H., Bäcker, Äuß.Wiener-Str. 179
5 54 89 Lurtsch, Hans, Schreinerei, Waltherstr. 13
8 06 28 Lurz, Anton, Vertr., *Pas* Eckenerstr. 4
2 37 43 Lurz, August, Baaderstr. 82
49 27 16 Lurz, Franz, Schreiner, Zehentb.Str. 6
47 64 16 Derselbe, privat
7 47 23 Lurz, Jos., Amtm., *Grha* Platanenstr. 17
2 07 34 Lurz, Jos., Vertr., Mariahilfstr. 9
49 37 27 Lurz, Karl, Schreinerei, Spixstr. 3
49 25 70 Lurz, Ludw., Install., Teg.Landstr. 69
2 70 24 Lurz, Rich., Vertr., Adelgundenstr. 23
37 18 21 Lurz, Wilhelmine, Massage, Neur.Str. 33
7 45 20 Luschert, Willi, Stabsführer, *Grha* Narzissenstr. 1
2 56 72 Luschmann, Jos., Kondit., Blütenstr. 25
(2 80 42) Lusser, Dr. E., M 5, Isartorpl. 42
48 14 86 Lust, Hans G., M 27, Sterwartstr. 1
7 03 90 Lustinger, Ludwig, Rollfabrik, M 55, Kleinhadern, Laimer Straße 60
5 82 75 Luther, Fritz, Maler, Herzog-Heinr.Str. 15
36 01 82 Luther, Heinz, Dr., Ungererstr. 32
8 19 28 Luther, W., Waschgeräte, Geyerstr. 10
5 74 96 Lutt, Hans, M 13, Schellingstr. 64
3 47 24 Lutter, Erwin, Vertr., Simmernstr.
7 20 94 Gebr. Lutter, Eisen, Ridlerstr. 29
7 26 04 Lutter, Michael, Alteisen-Metalle und Handel mit gebrauchten Kraftfahrzeugen, M 12, Ganghoferstraße 50
1 09 08 Lutter, S., Spielwr., Herzogsp.Str. 19
2 76 74 Lutter, Xaver, Hauseigent., Herzog-Rudolf-Str. 11
2 95 49 Lutz & Lochbühler, Textilveredelung, Amalienstr. 40
48 02 02 Lutz, Ad., Straßenmstr., Stuntzstr. 36
5 43 65 Lutz, Alb., Maler, Gabelsb.Str. 30
5 84 30 Lutz, Albertine, Metzgerei, Schwanth.Str. 44
49 34 69 Lutz, Alb., Oberlehrerin, Hertlingstr. 9
79 32 14 Lutz, Alfr., Geschäftsf., *Pu* Kroppstr. 19
(4 16 48) Lutz, Alois, Dir., Zweibr.Str. 31
37 03 25 Lutz, Andr., Tapezier, Georgenstr. 67
49 28 80 Lutz, Anna, Ww., Grünw.Str. 231
1 17 38 Lutz, Anna, Warenvers., Sporerstr. 4
5 59 76 Lutz, Anton, Vertr., Arnulfstr. 42
4 43 59 Lutz, Anton, Metzger, M.Weberpl. 10
5 69 63 Lutz, Benno, Transp., Landsb.Str. 12
2 34 05 Lutz, Elise, M 2, Weinstr. 14
6 32 50 Lutz, Emmy, Wandl-Dietrich-Str. 54
4 21 53 v. Lutz, Frhr., Oberst, L.Grahnstr. 39
36 06 86 Lutz, Eugen, Apotheker, Rheinstr. 31
8 20 67 Lutz, Frz., *Pas* H.Köhl-Str. 8
2 00 91 Lutz, Frz., Lebensm., H.Rud.-Str. 22
7 04 10 Lutz, Gg., Kfm., Bergmannstr. 35a
36 07 57 Lutz, Gg., Malermstr., Wilhelmstr. 4
36 03 00 / 3 29 90 Lutz, Gustav, Spedition und Möbeltransport, Ainmillerstr. 2, Occamstr. 13
4 55 58 Lutz, H., Backpulverfbr., Orleansstr. 51
2 68 67 Lutz, Hch., Reisender, Baaderstr. 77
5 24 62 Lutz, Herm., Chem. Prod., Rückertstr. 3
4 30 69 Lutz, Herm., Schriftst., Theresiastr. 18
3 24 14 Lutz, Dr. Hildeg., Prof., Clem.Str. 28
37 09 57 Lutz, Irma, Gymnastik, Bauerstr. 17
7 33 56 Lutz, J. M., Herstellung chem.-techn., Produkte, M 25, Schäftlarnstraße 28
79 33 48 Lutz, Jak., Kfm., *Pu* Gistlstr. 65
6 08 79 Lutz, Joh., Sattler, Elvirastr. 17
3 28 11 Lutz, Dr. Jos., Prof., Römerstr. 4
79 41 51 Lutz, Jos., Kfm., Solln, Hubertusstr. 1
2 12 38 Lutz, Jos., Th., Schweigerstr. 2
7 13 20 Lutz, J. M., Schriftst., Chamb.Str. 13
48 12 38 Lutz, Karl, Prok., Maurerk.Str. 15
3 33 92 Lutz, Karl, Brauerei-Masch.-Fbr., Soxhletstraße 1
6 26 50 Lutz, Ludwig, Installation, Jutastr. 15
6 28 09 Lutz, Ludw., Lebensm., Hübnerstr. 11
2 28 06 Lutz, Magdalena, Ww., Viktual.Markt Stand 10
6 61 69 Lutz, Margareta, Lehrerin, Orffstr. 2
4 02 14 Lutz jr., Max, Gärtnerei, Balanstr. 81
5 05 81 Lutz, Mich., Stahlwr., Augustenstr. 75
49 29 13 Ders., Wohn., Bruggspergerstr. 16
5 44 29 Lutz, O., Parfüm, M 2, Marsstr. 8
3 53 12 Lutz, Osw., General, Friedrichstr. 17
3 40 08 Lutz, Rich., Kfm., Clemensstr. 40
47 64 80 Lutz, Rob., Geschäftsf., Wunderhornstr. 11
6 11 53 Lutz, Rosa, Frisiersal., W.Dietr.-Str. 11
5 07 38 Lutz, Rudolf, Zieblandstr. 13
79 47 83 Seb. Lutz & Söhne, Hallen- u. Barackenbau, Sägewerk, Fenster- und Türenfabrik, Forstenried 79. T Lutzsöhne
37 10 79 Lutz, Stuart, Regisseur, Gentzstr. 6
6 68 95 Lutze, E., Dr. phil., Nymphenb. Str. 191
5 13 86 Lutze-Jourdan, Dr. Anny, Ärztin, Schellingstr. 83
1 13 84 Lutzeier, Fr., Kurzwr., Damenst.Str. 7
4 23 92 Lutzenberger, Anny, Fasaneng.Str. 112
4 35 04 Lutzenberger, St., Gärtner, Bonif.Pl. 4
59 62 43 Lux, Sebastian, Kfm., Bayerstr. 9
3 20 72 Ders., Wohn., Hohenz.Str. 128
37 15 56 Luxburg, Frdr., Graf, Hiltensp.Str. 36
48 02 80 Luxenburg, Bruno, Höchlstr. 3
3 46 27 Luxenburger, Dr. A., Prof., Martiusstr. 5
2 88 53 Luxenburger, O., Senatspräs., Liebigstr. 35
3 08 42 Luxenhofer, Kati, Gastw., Lerch.Str. 12
4 50 01 Luyken, Max, Obergr.-Führer, Äuß. Prinzregenten Str. 12
59 77 97 Luz-Bau GmbH, Blutenburgstr. 40
6 46 24 Lydtin, Prof. Dr., Arzt, Romanstr. 16
6 46 24 Lydtin, Dr. E., Ärztin, Romanstr. 16
4 18 06 Lynen, Dr. F., Chem., Keplerstr. 9
6 60 61 Lynen, Frieda, Ww., Sophie-Stehlestr. 6
8 04 55 Lypold, W., Musik., Lochham, Aub.Str. 47
4 16 03 Lyra, Gerda, Schwester, Grützner str. 4
2 51 18 Maack, Hch., Milch, Paradiesstr. 2
47 63 59 Maag, Heinr., *Geis* Hindenburgpl. 4
37 01 50 Maas, Hch., Dr. phil., Adelheidstr. 36
3 19 00 Maas, Helene, König-Marke-Str. 7
4 37 69 Maas, Karl, Äuß.Prinzregentenstr. 46
79 33 49 Maas, Kurt, *Pu* Heimweg 16
2 61 30 Anna u. Marg. W. Maaß, Wäsche, Theatinerstr. 51
1 18 61 Maaß, Carl, Verlag, Neuhauser Str. 1
2 29 23 Maaß, Hedw., Friseuse, Spark.Str. 9
5 36 19 Maaß, Jos., Wäscherei, Theres.Str. 146
6 37 97 Maaß, Konr., Textil, Klugstr. 156
6 31 34 Maaßen, Maria, Nördl.Auff.Allee 1
37 03 73 v. d. Maaten, Gerard, Adelheidstr. 32
8 95 62 Macdonald, Grafelfing, Schlagerterstr. 7
59 73 99 Mach, Adolf, Vertretungen, Heßstr. 65
37 03 36 Machatscheck, Dr. F., Prof., Elis.Str. 29
4 25 84 Macheleidt, Heinr., Schreibmasch., Bazeillesstr. 17
37 04 99 Machenschalk, R., Kfm., Keuslinstr. 2
4 52 68 Macher, E., SA-Sturmf., AignerStr. 26
6 34 88 Macher, J., Gen.Major, Böcklinstr. 15
2 01 42 Macher, Ludwig, Hoch-, Tief-, Eisenbeton-
2 01 24 u. Straßenbau, 2 M, Rindermarkt 9
79 47 05 Macher, Ludwig, Dipl.-Ing., Solln, Saarlandstr. 14
8 05 69 Machhaus, Walt., Installationen, *Obm* Ad.-Hitler-Str. 87
59 73 59 Machill, R., Kürschner, Dachauerstr. 22
4 46 48 Machleb, Joh., Install., Alpenstr. 11
7 33 97 Mack, Anna, Ww., Wittelsbacher Str. 16
4 27 93 Mack, Anton, Schreiner, Metzstr. 14
7 13 14 Mack, Eug., Pol.-Insp., Forstenr. Str. 197
2 71 72 Mack, F., Schlosserei, Kanalstr. 6
8 01 76 Gebrüder Mack, Vereinigte Isolier-Anstalten, M 12, Landsberger Str. 236
7 06 71 Dies., Wohn. Alois Mack, Großhadern, Lindenallee 5
3 53 30 Dies., Wohn. Otto Mack, Ungererstr. 28
7 12 02 Mack, Gg., M 25, Lindenschmitstr. 52a
6 05 69 Mack Nchf., Gg., Delikat., Nymph. Str. 190
6 44 68 Mack, H., Volkswirt, Nymphenb.Str. 188
2 45 34 Mack, Herm., Ww., Schweigerstr. 6
4 43 48 Mack, Dr. J., Stud.Rat, Uppenb.Str. 19
4 55 81 Mack, K., Vertr., Äuß.Wiener Str. 155
49 27 15 Mack, Karl, Versich., Horst-Wesselpl. 4
47 52 11 Mack, M., Schreibwr., Haar, Leibstr. 9
6 05 75 Mack, Dr. Otto, Arzt, Hubertusstr. 1
2 93 60 Mack, Rud., Feinkost, Wittelsb.Pl. 3
6 64 56 Mack, Willi, Reg.-Baumstr., Schlagintweitstr. 5
5 24 74 Mackh & Herbst, Stepp- und Daunendeckenfabrikation, München, Schillerstr. 27 u. Sendlingertorplatz 6
5 22 30 Mackh, Otto, Dr., Bavariaring 11
2 34 27 Dr. Madaus u. Co., Türkenstr. 27
36 20 53 Madel, M., Tierarzt a. D., MainzerStr. 22
3 53 41 Mader, Aug., Min.Rat, Kaiserstr. 52
4 28 20 Mader, Hedwig, Zaubzerstr. 5
5 82 18 Mader, P., Vertret., Schwanth.Str. 92
79 45 28 Maderer, Dr. Fred, Zahnarzt, Solln, Hirschenstr. 24
3 52 55 Madl, Alois, Kohlen, Clemensstr. 79
3 45 33 Madl, Carl, Holzhdlg., Werneckstr. 25
2 68 94 Madl, Gg., Kohlenhdlg., Schönfeldstr. 17
79 45 36 Madl, L., Verlag, Solln, Ringstr. 37
5 16 56 Madlener, L., Kunstmaler, Augustenstr. 96
2 59 59 Madlener, Otto, Herzog-Rudolf-Str. 45
49 22 05 Mächler, Elis., Frau, Bened.Wandstr. 23
49 20 95 Mächler, Heinr., Sandgruben, Soyerhof 1
49 23 88 Mächler, K. P., Kohlen, Schwanseestr. 35
48 11 23 Mächler, Pius, Fuhrw., Memeler Str. 118
2 17 10 Mächler jr., P., Sandgrube, Thierschstr. 29
6 29 37 Mächtlinger, J., Schlosser, Eben.Str. 7
48 15 21 Mächtlinger, J., Mechan., Dirsch.Str. 32
5 16 55 Mäckle, Sofie, M 15, Goethestr. 31
1 06 19 Mädchenmittelschule d. Servetinen, Herzogspitalstr. 7
8 10 47 Mädchenschulverein Pasing, *Pas* Kirchenstraße 11
5 04 32 Mädchenschutzverein, Kath., Goethestr. 9
2 92 59 Maeder, Carl, Kfm., Widenm.Str. 32
7 24 98 Mähler, Otto, Vertr., Valleystr. 45
6 10 50 Mährlen, Herm., Dr. phil., Hubertusstr. 9
3 07 11 Mändl, Guido, Ing.-Büro, Rheinstr. 24
5 17 73 Mändl, Karl, Malermstr., Fäustlestr. 10
48 07 69 Maendle, E., Fuhrw., Oberföhr.Str. 102
1 14 87 Maendler, Jos., Moden, Theatinerstr. 16
2 53 54 Maendler, Karl, Klavierfbr.
2 09 72 Männche, Fritz, Archit., Kochstr. 22
5 15 41 Männer-Turn-Verein 1879, Häberlstr. 11
29 74 55 Ders., Fußballabteil., Jahnstr. 22
5 68 67 Ders., Wirtschaftsführ., Häberlstr. 11
2 81 39 Männer, Gg., Wurstwr., Rosental 7
3 27 35 Männer, H., Reporter, Simmernstr. 5
7 37 72 Männer jr., Mich., Parkettgesch., *Grha* Gräfelfinger Str. 3
7 26 84 Männer, Walburga, Parkett, Fuggerstr. 2
49 30 38 Märkel, Jos., Tabakfbr., Teg.Ldstr. 76
6 24 37 Ders., Wohn., Wilderich-Lang-Str. 14
2 72 69 Maerkel, Dr. K., Arzt, Corneliusstr. 1
5 65 48 Märk. Film GmbH, M 2, Karlspl. 24
7 02 17 Märkl, A., Schlossermstr., Fraunbergstr. 8
2 76 51 Märkl, Anna, M 22, Mariannenstr. 1
5 37 51 Märkl, B., Druckerei, Lindwurmstr. 14
29 72 73 Märkl, F., sanit.Artikel, Rumfordstr. 26
7 34 03 Märkl, Joh., Dentist, Pling.Str. 32
3 29 96 Märkl, Josef, Kfm., Ainmillerstr. 25
5 43 21 Maerkl, J., Buchhaltungen, Nymph.Str. 32
3 12 76 Märkl, Martin, Malerei, Beichstr. 8
7 11 45 Maerkl, Wilh., Kederbacherstr. 7
79 42 46 Märtel, Georg, ehemal. Gastwirt, Solln, Sohnckestr. 1
5 00 83 Märtens, M., Kunstmaler, Linprunstr. 85
5 35 77 Märx, Franz X., Goldwr., Bayerstr. 73
2 85 85 März, Alex, Parfüm., Reichenb.Str. 33
7 45 50 März, Anna, Waschanst., *Grha* Gräfelfinger Straße 9
2 43 03 März, Ant., Bäckerei, Kolosseumstr. 3
5 25 13 März, Franz, Bürsten, Lindwurmstr. 87
4 24 69 März, Fr. J., Beamt., Orleansstr. 47
5 23 75 März, F. X., Metzger, Schwindstr. 29
3 22 02 Ders., Wohn., Preußenstr. 29
5 68 03 März, Georg, Stoffe, Marsstr. 35
4 34 31 März, Jak., Kfm., Trausnitzstr. 42
2 71 03 März, J., Pferdemetzger, Rottawstr. 15
2 37 33 März, Karl, Install., Türkenstr. 60
89 91 20 Maerz, Luise, *Gräf* Dietr.Eckardt-Str. 12
79 45 17 März, L., Prok., Solln, Bertelestr. 27
36 04 52 März, Marie, Molkereiprod., Belgradstr. 64
8 03 60 März, Dr. Mart., Arzt, *Pas* Bahnhofpl. 1
3 58 22 März, Moni, Wäscherei, Petuelstr. 7
2 78 86 März, W., Strickwrfbr., Kirchpl.Str. 9
49 20 88 Derselbe, Wohn., Benediktenwandstr. 26
4 40 64 März, X., Pferdehdlg., Pilgersh.Str. 79
6 13 05 Maeser, F., M 19, Jagdstr. 5
59 63 91 v. Mässenhausen, Arn., Amtmann, Ziblandstr. 18
5 62 38 Maetschke, Kurt, Kfm., Kapuz.Str. 29
5 74 50 Maetz, Julius, Ingenieur, Loristr. 6
4 24 52 Mäusl, Alois, Käse, Rablstr. 43
7 39 49 Mäusl, Dr. Jos., Zahnarzt, Geisstr. 30
1 36 00 Maffei'sche Rentenverw., v.Epp-Pl. 8
8 90 70 v.Maffei'sche, Ritter, Ökonomie, Wandlh.
48 04 33 v. Maffei, Ella, Kufsteinerplatz 1
3 45 10 v. Maffei, Marietta, Gymnastik, Frz.Jos. Straße 18
8 01 34 v. Maffei'sche, R., Güterverw., Freiham
8 01 32 Ritter v. Maffei, R., Gutsbesitzer, Schloß Freiham
2 68 61 Maffioretti, Ercole, Lebensm., Glückstr. 11
1 19 39 Magdeb. Allgem. Lebensversich. A G, Theatinerstr. 8
3 46 41 Magdeb. Feuervers.-Ges., Georgenstr. 42
2 02 65 Magdeb. Lebensversich.-Ges., Marienpl. 29
2 26 62 Mager, G., Vulk.-Anst., Butterm.Str. 19
5 38 49 Mager, Dr. R., Arzt, Theresienstr. 61
4 50 46 Magerl, Therese, Frau, Elsässerstr. 24
1 18 07 Mages & Mosandl, Wäsche, Sendl.Str. 2
2 62 59 Mages & Müller, Buchdr., Baaderstr. 17
5 46 46 Mages, G., Wettannahme, Aug. Str. 14
8 04 54 Derselbe, Wohnung, Kirchm.Str. 9
5 64 06 Magg & Roth, Tapezier, Maistr. 33
8 22 68 *Magg*, Gg., Betriebsf., *Willibaldstr.* 13
2 16 07 Magg, M., Schreiner, Theres.Str. 56
5 63 93 Magg, Tini, M 15, Mozartstr. 15
2 04 20 Maggi, General-Vertretung, Barerstr. 58
6 47 03 Magin, Autos, M 2, Horemansstr. 30
5 84 19 Magin, Ludw., Altwr., Schleißh.Str. 72
29 70 82 Magin, Otto, Direktor, Türkenstr. 27
6 24 05 Magischer Zirkel e. V., Nibel.Str. 90
2 62 41 Magister Likörfabrik Gg. Ambros Mahr, Bereiteranger 15
2 42 06 / 2 42 07 / 2 42 08 Magnesit A.G.
siehe Österreichische Magnesit Aktiengesellschaft
3 17 64 Magnin, J. E., Archit., Scheffelstr. 15
49 38 41 Magnus, Prof. Dr. G., Dir., Grünw.Str. 254
3 43 89 Mahaleth, Libosa, Kaulbachstr. 91
6 62 69 Mahir, Dr. F., Schulrat, Kratzerstr. 39
59 68 76 Mahl, Alf., Tapeziermstr., Heßstr. 88
5 46 51 Mahl, A., Konserven, Schlosserstr. 2
7 03 75 Mahl, Ign., Schlosser, Baierbr.Str. 8
8 07 28 Mahl, Joh., Fuhrgesch., *Pas* Paosostr. 6
59 75 30 Mahl, Maria, Tabakwr., Westendstr. 161
8 00 23 Mahl, Martin, Molkereiprodukte, *Pas* Engelbertstr. 2
(6 13 82) Mahla, Alb., R.-A., Jagdstr. 5
4 41 87 Mahla, Amelie, Ww., Trogerstr. 38
36 05 97 Mahla, Johanna, Ww., Ainm.Str. 2
2 67 81 Mahle, Jos., Hanf, Reichenbachstr. 37
3 33 72 A. Mahler
Schokoladenwarenfabrikation
München M 13, Hohenzollernstr. 56
5 51 59 Mahler, Br., Geschäftsf., Kobellstr. 8
6 69 88 Mahler, Ph., Lachnerstr. 32
3 29 26 Mahlmeister, H., Major, Theodorstr. 25
37 11 66 Mahn, K., M 13, Elisabethstr. 7
5 34 35 Mahr, Andreas, Immobilien, Arcostr. 1
2 43 14 Mahr, Cläre, Buchhdlrin., Liebherrstr. 4
8 19 87 Mahr, H., Insp., Lochham, Lindenstr. 28
37 18 44 Mahr, Joh., Bäckermstr., Tengstr. 32
4 44 40 Mahr, Jos., Musiklehr., Walserstr. 8
37 01 42 Mahr, Magdal., Ww., Elisabethstr. 4
3 16 92 Mahr, Marg., Destouchesstr. 43
48 16 48 Mahr, Paul, Regisseur, Sternwartstr. 2
(4 17 84) Mahr, Wilh., Musiklehrer, Weberpl. 3
8 20 73 Mahrenholz, Landw., *Pas* Rich.Wagner-Straße 28
4 08 78 Mai, Herm., Dr., Birkenleiten 15
5 39 19 Maidl, E., Kaffeerösterei, St.Paulstr. 1
7 07 36 Maidl, Otto, Buchdr., Lindwurmstr. 124
3 13 92 Maier, Dr. Alb., Zahnarzt, Mannh.Str. 4
2 02 23 Maier, Dr. A., Zahnarzt, Theres.Str. 3
6 39 14 Maier, Alois, Stahlwr., Hirschb. Str. 8
7 39 83 Alois u. Maria Maier, Tabakwr., Dreimühlenstr. 38
5 13 63 Maier, Andr., Gastw., Schützenstr. 10
4 08 53 Maier, Andr., Prok., Steinstr. 57
5 06 39 Maier, A., Schreibbüro, Lindwurmstr. 75
29 68 63 Maier, Anna, Chem. Prod., Arndtstr. 8
7 43 85 Maier, Anna, Lebensm., Lindensch.Str. 29
3 14 96 Maier, Ans., Kassettenfbr., Kaiserpl. 4
4 45 39 Maier, Ant., Metzger, Rosenh.Str. 149
4 42 20 Maier, Ant., Kfm., Rosenh.Str. 36
37 19 39 Maier, Dr. Ant., Veterinär a. D., Schwere-Reiter-Str. 26
2 81 72 Maier, Anton, Direktor, Holzstr. 7
2 72 03 B. Maier u. Melitta Bledl, Schneiderei, Mannhardtstr. 10
8 90 53 Maier, Benedikt, Sägewerk, Steinkirchen
6 64 50 Maier, Berta, Molkereiprod., Volkarstr. 30
5 68 51 Maier, Chr., Dentist, Augustenstr. 85
79 46 33 Ders., Wohnung, Solln, *Heilmannstr.* 35a
48 13 01 Maier, Dr. Ed., Assessor, Maurerk. Str. 29
7 45 15 Maier, Eleonora, Geflügel, *Grha* Birkenhainstr. 4
2 23 07 Maier, Elisab., Dentistin, Herrnstr. 50
6 67 17 Maier, Else, Donnersbergerstr. 42
5 12 55 Maier, Emil, Glühlampen, Landw.Str. 48
29 63 25 Maier, Emil, Kfm., Reichenb.Str. 17
2 60 38 Maier, E., Klaviertechn., Amalienstr. 19
4 48 50 Maier, E. A., Prok., Schneckenb.Str. 21
4 51 20 Maier, Emma, Autovermiet., Seebr.Str. 58
(4 39 03) Dies., Geschäft, Wörthstr. 18
1 16 66 Maier, E., Nahrungsm., Kaufingerstr. 1
48 14 16 Maier, Eug., Oberltn., Donaustr. 25
49 33 16 Maier, Eug., Papierwrfbr., Giesinger Bhfpl. 2
48 11 78 Maier, Eugen, Postdir., Rudliebstr. 17
2 80 04 Maier, Eugen, Reichsamtsleiter, Paradiesstraße 10
4 27 64 Maier, Dr. E., Zahnarzt, Prinzreg.Pl. 23
39 91 34 Maier, Franz, Gastw., *Schlh* Dach.Str. 6
59 68 87 Maier, Franz, Kürschner, Schellingstr. 83
37 20 87 Maier, Franz, Maler, Schleißh.Str. 83
4 44 87 Maier, Franz, Öle, Regerstr. 20
2 43 01 Maier, F. W., Immob., H.Sachs-Str. 9
8 07 96 Maier, F. X., Likörfbr., Flotowstr. 82
47 53 01 Maier, Franz X., Insp. a. D., Gronsdorf, Wendelsteinstr. 8
2 27 38 Franz Xaver Maier
Fabrik von Dauerwellapparaten, Motor-Trockenhauben, Friseurbedarf, München 2, Rosental 12
8 92 90 Ders., Wohnung, Stockdorf, Bergstr. 43
6 25 42 Maier, Friedr., Bildhauer, Dantestr. 20
8 96 51 Maier, Fritz, Kfm., Lochham, Jahnstr. 57
3 23 06 Maier jr., Fritz, Hopfen, Wilh.Str. 15
2 40 82 Maier, Fritz, Mineralwfbr., Müllerstr. 14
5 06 96 Maier, Gg., Install., Augustenstr. 109
1 31 99 Maier, Gg., früher Teufel, Alth.Eck 11
47 46 92 Maier, Georg, Gastw., Kreuzpullach
49 22 88 Maier, Gg., Kohlen, Tegerns.Ldstr. 94
4 54 07 Meier, Gg., Kuttlerei, Lothring. Str. 14
2 44 04 Maier, Gg., Steinmetzmstr., Gyßlingstr. 9f
37 23 20 Maier, H., Schneider, Schleißh. Str. 112
2 78 49 Maier, H., Kaminkehrm., Oettingenstr. 44
29 65 02 Maier, Hans, Fischhdlg., Frauenstr. 18
7 41 05 Maier, Hans, Kaminkehrm., Waak. Str. 10
59 73 28 Maier, Hans, Schriftl., Luisenstr. 73
6 69 26 Maier, Hans, Schriftl., W.Dietr.Str. 30
2 72 79 Maier, Hans, Uhren, Kapuzinerstr. 43
4 31 37 Maier, Hans, M 8, Walpurgisstr. 1
7 11 08 Maier, Heinz, Stud.-Rat, Kössener Str. 17
5 30 28 Maier, Helene, Zigarren, Kapuz. Str. 31
49 23 92 Maier, Dr. H. N., Reg.-Rat, Grünw. Str. 237
37 08 39 Maier, Herm., Friseur, Adelheidstr. 2
5 29 09 Maier, Herm., Kfm., Luisenstr. 21
5 34 96 Maier, Hermann, Schellingstr. 89
2 52 19 Maier, Herm., Uhrmacher, Veter.Str. 4
2 33 44 Maier, Jakob, Bauspengl., U.Anger 20
5 68 04 Maier, Jak., Schneiderei, Schwanth. Str. 1
2 07 51 Derselbe, Wohnung, Jägerstr. 5
5 08 20 Maier, Jak., Glaserei, Augustenstr. 27
6 17 18 Derselbe, Wohn., Menzinger Str. 10
39 91 45 Maier, J., Bäck., Lustheim, Hptstr. 49
5 90 00 Maier, Joh., Hausbes., Dachauerstr. 4
5 30 00 Maier, Joh., Bäckerei, Dachauerstr. 4
49 37 96 Maier, Joh., Kaminkehrmstr., Weinbauernstr. 2a
59 68 97 Maier, Johanna, Strickerei, Augustenstr. 119
6 14 34 Maier, J., Dentist, Nymphenb.Str. 153
1 31 69 Maier, Jos., Moden, Theatinerstr. 3
37 19 75 Maier, Jos., Kohlen, Zentnerstr. 20
4 41 29 Maier, Jos., Kol.-W., Dachsteinstr. 13
5 85 06 Maier, Jos., Kondit. Lindwurmstr. 57
5 51 69 Maier, Josef, Dr., Mathildenstr. 12
49 21 80 Maier, Jos., Molk.-Prod., Warthofstr. 11
2 39 58 Maier, Jos., Obst, Theatinerstr. 52
4 16 86 Maier, Jos., Schweine, Seb.Bauerstr. 45
2 73 59 Maier, J., Vernick.-Anst., Lilienstr. 50
5 15 21 Maier, Juliane, Konfitür., Schützenstr. 9
47 23 74 Maier, Jul., Molkerei, Unterhaching, Tegernseer Ldstr. 15 1/2
2 38 36 Maier, Käthe, Kohlen, Sterneckerstr. 2
7 35 65 Maier, Karl, Kol.-W., Hofmannstr. 21
8 90 53 Maier, Dr. Karl, Holzhdlg., Steinkirchen
6 36 92 Maier, Karl, Maler, Leonrodstr. 7
37 21 36 Maier, Karl, Organisation, Tengstr. 20
4 46 52 Maier, Karl, Transp., Sommerstr. 14
6 71 97 Karl u. Ant. Maier, Organis., Blücherstr. 1

8 08 77 Karl u. Wilh. Maier, Kupferschmiede, *Pas* MünchnerStr. 52
49 24 18 Maier, Leo, Feinkost, Tegerns.Ldstr. 77
5 22 28 Maier, Lina, Schneiderin, Enhuberstr. 2
7 14 59 Maier, Leonh., Biervertrieb, *Grha* Weichselgartenstr. 3
6 25 20 Maier, L., Bauunt., Thurneyssenstr. 20
4 02 56 Maier, Lorenz, Lebensm., Gänsel.Str. 41
37 25 72 Maier, Lorenz, Weine, Arcisstr. 55
7 29 73 Maier, Ludw., Agentur, Gotzingerstr. 52
2 28 76 Maier, Ludwig, Bäcker, Kapuzinerstr. 39
5 76 71 Maier, Ludw., Vertr., Karlspl. 24
7 44 99 Derselbe, Wohn., Fuggerstr. 1
4 47 18 Maier, Ludw., Hafner, Rosenh.Str. 135
2 85 78 Maier, Ludwig, Kohlen, Zeppelinstr. 9
5 71 08 Maier, L., Holzhdlg., Nußbaumstr. 12
1 34 30 Maier, Ludwig, Privat, Färbergraben 29
7 44 70 Maier, L., Steinmetz, Forstenr.Str. 54
1 17 82 Maier, Maria, M 2, Färbergr. 21
4 51 56 Maier, Maria, Ww., Waldperl.Str. 79
37 20 21 Maier, Maria, Ww., Görresstr. 16
59 73 51 Maier, M., Orth. Schuhe, Lindw.Str. 45
6 70 15 Maier, Mathilde, Zigarr., Leonrodstr. 49
2 58 84 Maier, Matthias, Install., Auenstr. 21
6 48 04 Maier, Max, Bücherrev., Magdal.Str. 15
8 98 15 Maier, Max, Oberreg.-Rat, Stockdorf, Alpenstraße 54
37 18 38 Maier, Max, Vertr., Elisabethstr. 1
8 22 76 Maier, Max, Tonkünstler, *Pas* Klarastr. 20
4 23 32 Maier, Mich., Baugesch., Aurb.Str. 2
59 67 76 Maier, Mich., Neuheiten, Augsb. Str. 10
2 36 52 Maier, Nik., Stuhlfbr., Baaderstr. 17
37 06 35 Maier, Otto, Vertreter, Adelheidstr. 7
49 25 20 Maier, Otto, Ger.-Dir., Reisachstr. 12
5 74 49 P. Maier u. R. Zirps, vorm. Leo Zirps, Eisenbau und Ventilatoren, München 15, Maistraße 49
49 36 81 Maier, Pauline, Ww., Schönchenstr. 18
2 93 33 Maier, Peregrin, Müllerstr. 3
5 45 72 Maier, Ww. Pet., Schlosserei, Sandstr. 16
8 39 68 Dies., Wohnung, Fallmereyerstr. 24c
8 06 96 Maier, R., Vertr., *Pas* K.BeckStr. 68
37 16 21 Maier, Dr. R., Treuhänder, Agnesstr. 66
1 36 42 Derselbe, Kanzlei
49 36 00 Maier, Rich., Kfm., Aretinstr. 6
7 20 28 Maier, R., Pianist, Boschetsr.Str. 119
5 90 02 Maier, Rud., Transporte, Dachauer Str. 68
8 97 36 Maier, Rup., Schuhwr., Krailling, Luitpoldstr. 44
1 06 24 Maier, Seb., Buchdruck., Sendl.Str. 36
5 78 17 Maier, Seb., Tabakwr., Dachauer Str. 149
2 01 44 Maier, Stef., Install., Steinsd.Str. 29
(4 51 54) Maier, Th., Schreinerei, St.Martinstr. 27
37 17 43 Maier, Dr. Vikt., Stabsveterinär, Schwere-Reiter-Str. 28
79 44 34 Maier, Waldemar, Ing., Großhesselohe, Wetterst.Str. 29
3 16 48 Maier, Walburga, Heimstättenstr. 20
4 22 45 Maier, Wilh., Fische, Sedanstr. 17
49 36 34 Maier, Wolfr., Dr. med., Ravennastr. 47
5 88 08 Maierbräu, Flaschenbier, Ziebl. Str. 10
37 08 70 Maierhofer, F., Gauleiter, Adelh. Str. 14
2 30 93 Maierhofer, H., Zimmerei, Klenzestr. 67
6 65 85 Mailänder, Eug., Insp., W.Dietr. Str. 7
7 48 93 Mailinger, Kasp., Molkerei, Ridlerstr. 44
37 06 70 v. Maillot de la Treille, Frhr., Bauerstr. 28
4 07 48 Maily, Mart., Transp., Spieljochstr. 17
5 95 33 Maindl, F., Autodroschken, Lothstr. 52
5 78 25 Maindl jun., Franz, Mietauto, Bayerstr. 51
6 36 38 Maindl, Th., Mietauto, Rüthlingstr.. 4
6 24 48 Mainer, Dr. O., R.-A., Magdal. Str. 10
3 00 90 Mainzer, Elly, Frau, Haimhauserstr. 19
4 15 51 Mair, Alois, Transp., Ackerstr. 20
2 60 14 Mair, Babette, Kohlen, Liebherrstr. 18
5 04 55 Mair, Kuno, Metalle, Karlstr. 44
5 59 48 Lina u. Maria Mair, Bäckerei, Mathildenstraße 6
5 37 81 Mair, Ludw., Rohprod., Tulbeckstr. 7
49 32 69 Mair, Martin, Öle, Heigelstr. 15
49 20 61 Mair, Otto, Obersteuerinsp., Monzastr. 10
6 01 00 Mair, Wally, Feinkost, Donnersb.Str. 47
3 40 39 Mairhauser, J., Metzger, Nordendstr. 42
6 19 43 Mairoser, Dr. A., Lehrer, Neuwittelsbach
3 56 79 Mais, K., Mineralwasser, Kaiserstr. 33
5 71 76 Maisch, K., Lagerverw., Maistr. 25
29 68 40 Maisch, Marie, Friseur, Reichenb. Str. 29
6 13 75 Maisel, Dr. Herm., R.-A., Löfftzstr. 6
37 14 04 Maisel, Ragnhild, M 13, Isabellastr. 26
37 25 35 Maisel, Rob., Dentist, Hohenz.Str. 61
37 07 73 Maisel, W., Direktor, Daimlerstr. 5
4 10 82 Maisenbacher, W., Dir., Ä.Prinzr.Str. 21
4 10 49 Maisinger, Anna, Lebensm., Grillp.Str. 35
3 34 53 Maison, Emil, Fröttman.Str. 18a
2 41 92 Gebr. Maison, Leder, Frauenhoferstr. 27
7 47 02 Maiss, Gg., Vertr., Lindwurmstr. 129
2 35 72 Maiß, J., Formularienverl., Herrnstr. 8
7 41 65 Maister, F., Bücherrev., Thalk.Str. 128
1 21 71 Maistre, Jul., Reisebüro, Sendl.Str. 69
7 04 36 Majer & Finckh, Geschäftsbücherfabrik, Bruderhofstr. 18
48 16 70 Majer-Trendel, Hans, Major, Freytagstr. 6
6 31 59 Majesta, Parfümerien, Blutenburgstr. 35
8 83 47 Majewski, Br., Archit., *Gaut* Hitlerstr. 24
59 65 06 Makosch, Art., Tapezier, Uhlandstr. 4
3 49 46 Mal- u. Zeichnenschule „Die Form", Hein König, Leopoldstr. 61
29 61 78 v. Malaisé, K., Gen.-Major a.D., Maxim. Straße 18
6 47 59 Malbrecht, Magda, Moden, Arnulfstr. 214
8 15 23 Malcher, Ralf, Archit., Zündterstr. 11
7 21 21 A. F. Malchow Akt.-Ges., Dachpappenfbr., Boschetsrieder Str. 129
8 97 66 Dies., Dir. Kleditzsch, Krailling, Pentenr. Straße 37
7 12 33 Malchus, K., M 25, Plinganserstr. 37
3 58 90 Maldeghem Blanca, Gräfin, Ohmstr. 15
48 01 62 Malek, Marie, M 27, Donaustr. 40
6 48 91 Malerei-Reinig.-Inst. Mangge, Voitstr. 6
2 61 98 Malerzeitung, Deutsche Malerzeitung „Die
2 92 31 Mappe", Verlag Callwey, Finkenstr. 2
49 21 82 Malex, Marg.Lager.- u. Exped.-GmbH, Deisenh.Str. 75
7 22 22 Malfatti, Giulio, Südfrüchte, Großhandel-Import, Großmarkthalle
7 29 41 Malfatti, Silvio, Obst, Valleystr. 7
7 43 97 Derselbe, Wohn., Khidlerstr. 43
(6 19 50) Malgut, Carl, Weinhdlg., Albr.-Str. 47
2 68 80 Malisch, Fritz, Kfm., Rindermarkt 7
8 93 05 Maliske, Friedr., *Gräf* Reginpertstr. 4
4 42 36 Malitsch, Anny, Witwe, Cannabichstr. 3
2 51 54 Malkasten GmbH, Künstlerbedarf, Barer Straße 86
2 94 70 Mall, Anna, Süßwr., Buttermelcherstr. 5
5 65 29 Mall, Anny, Friseur, Schwanth. Str. 63
5 34 83 Mall, Arth., Angest., Augustenstr. 53
7 40 07 Mall, Ludwig, Vertr., Ehrengutstr. 14
5 25 64 Mall, L., Glasschleif., Augustenstr. 50
59 60 31 Malsch jr., A., Masch.-Fbr., Kapuz.Pl. 4
7 02 70 Malsch, F., Fleischereimasch.-Fbr., Thalk. Straße 45
47 64 73 Ders., Wohn., *Geis* MünchnerStr. 8
29 70 89 Malschule d. Kameradsch. d. Künstler, Türkenstr. 52
37 08 68 v. Malsen, Frhr. L., Oberstl., Adalb.Str. 96
6 00 88 Malsen, Math., Ww., Hindenb.Str. 47
6 38 12 Malter, Jos., Mehl, Ysenburgstr. 10
59 69 27 Malterer, Hanns, Kfm., Heßstr. 33
3 44 17 v. Maltzahn, B. H., Frhr., Türkenstr. 106
37 17 20 Maly, German, Dr., Hohenz.Str. 91
3 01 88 Maly, Wenzel, Maler, Siegfr.Str. 15
6 27 27 Maly von Hügel, Charlotte, Kunsthistorikerin, Tizianstr. 55
48 07 83 Maly-Motta, Alb., Wasserb.Str. 19
5 29 33 Ders., Büro, Augustenstr. 87
2 92 16 Ders., Atlantik-Palast, Am Isartor
2 37 71 Ders., Imperial-Lichtsp., Schützenstr. 1a
29 68 57 Maly-Motta, C., Vertr., Widenm.Str. 14
2 39 88 Maly-Motta, Cl., Betriebsl., Erhardtstr. 6
6 29 80 Maly-Motta, F., Dir., Hindenb.Str. 15
48 09 35 Malyoth, Günth., Dr., Möhlstr. 41
(7 03 68) Malz, Friedr., Autos, Aufkirch.Str. 5
7 07 29 Malzacher, P., Vertr., Ganghoferstr. 60
59 62 73 Mammitzsch, Wilh., Herrenmoden, AugsburgerStr. 14
7 40 28 Manchinger Bierdepot, Zenettistr. 10
5 07 30 Manchot, Dr. H., Zahnarzt, Bayerstr. 4
37 08 26 Manchot, Dr. K.R., Staatsanw., Gentzstr.3
79 41 29 Manchot, Dr. Wilh., Prof., Solln, Hofbrunnstr. 65
5 25 37 Ders., Privatlabor., Techn. Hochschule
7 20 91 Mand, Rosa, Bavariaring 35
2 84 47 Mandelbaum, Rosalie, Thierschstr. 7
5 90 48 Mandl, Chr., Reklameart., Karlstr. 35
59 67 77 Mandl, Gg., Metzger, Tulbeckstr. 13
2 58 21 Mandl, Hans, Schneiderei, Klenzestr. 73
6 11 73 Mandl, J., Schreinerei, Volkartstr. 24
36 00 15 Mandl, Jos., Metzger, Adalbertstr. 44
59 67 32 Mandl, Dr. J., Zahnarzt, Karlstr. 5
4 43 86 Mandl, Käthi, Wäscher., Isman.Str. 3
1 06 40 Dr. M. Mandl & Co., Buchhdlg., Herzog-Wilh.Str. 14
2 55 70 Mandl, Max, Kunsthdlg., Fürstenstr. 13
4 07 82 Mandl, Dr. M., Buchhdl., RiemerStr. 227
2 93 50 Mandl, S., Kantinenp., Maximil.Str. 13
4 44 41 Mandler, Herb., Vertr., Hörselb.Str. 8
5 14 19 Mandruck München, Theodor Dietz, Theresienstraße 75. T Mandruck
8 98 20 Mang, Dr. Alf., Zahnarzt, Krailling, Albr.-Dürer-Str. 27
5 10 64 Mang, Ant., Autovermiet., Karlstr. 57
37 15 73 Mang, Engelb., Vertr., Isabellastr. 43
48 03 75 Mang, Gg., Bäckerei, Montgelasstr. 33
29 61 02 Mang, Gerda, M 22, Liebigstr. 37
48 02 85 Mang, Dr. J., Reg.-Rat, Holbeinstr. 1
3 38 53 Mang, Ludw., Gastw., Hohenz.Str. 84
49 30 87 Mang, Marga, Friseuse, Otkerstr. 27
5 36 74 Mang, Siegfr., Dipl.-Ing., Loristr. 5
79 41 52 Mange, Ed., Ing., Heilmannstr. 33a
2 91 28 Manger, J., Aufzugsbau, Maxim.Str. 2
3 11 52 Manger, Max, Schlosser, Soxhletstr. 20
6 48 91 Mangge, Max, Malergesch., Voitstr. 6
4 23 90 Manglkammer, Friedr., Senatspräs., Äuß. Prinzregentenstr. 10
2 65 98 Manglkammer, Michael, Amal.Str. 42
4 41 74 Mangold, A., Etuismach., Zeppelinstr. 81
7 09 60 Mangold, Anton, Zigarren, Dreim.Str. 7
5 16 95 Mangold, F. L., Maler, Marsstr. 4
47 16 16 Mangold, Friedr., Schoferkamine, *Grü* Otto Heilmann-Str. 20
7 43 50 Mangold, G., Schreiner, Tölzerstr. 171
4 20 77 Mangold, Thea, Weine, Schornstr. 2
2 34 10 Mangold, V., Dentist, Klenzestr. 37
7 37 60 Mangst, Josef, Valleystr. 52
5 52 95 Mangst, Otto, Optik, Lindw.Str. 24
5 46 82 Mangstl, Jos., Metzg., Schleißst.Str. 15
4 02 19 Manhart, Georg, Mineralwasserfbr., RosenheimerStr. 121
48 05 01 Manhart, Ther., Lebensm., Mauerk.Str. 24
5 28 77 Mania, Leo, Dentist, Beethovenstr. 4
2 28 74 Maniura, Paul, Vertr., Frauenstr. 36
3 27 39 Mann, Anna, techn.Prod., Fendstr. 1
4 30 55 Mann, Carl, Polstermöbel, Wörthstr. 15
49 30 03 Mann, Friedr., Rech.-Rat, Harth.Str. 9
59 73 35 Mann, Fritz, Hausverw., Landw.Str. 51
8 12 69 Mann, Dr. F., Ob.-Reg.-Med.-Rat, Fritz-Reuter-Str. 21
6 12 36 Mann, Gustav, Prokur., Blücherstr. 5
2 31 40 Mann, Hans J., Kunstmaler, Widenmayerstraße 45
59 68 37 Derselbe, Atelier, Beethovenstr. 8
2 65 49 Mann, Heinr., Bürobedarf, Baaderstr. 71
4 20 68 Mann, Jul., Maler, Franziskanerstr. 13
1 15 15 Mann, Margar., Feinkost, Damenst.Str. 8
8 18 40 Mann, Osk., Dr., *Pas* Zündterstr. 20
1 21 89 Mann, Otto, Hotelbed., Kaufingerstr. 14
1 35 69 Mann, Therese, Blumen, Sendl.Str. 1
3 46 87 Mann, Vikt., Landwirt, Planettastr. 1
6 67 33 v. Mann-Tiechler, Ritter Ferd., Oberst, Sophie-Stehle-Str. 9
3 04 69 v. Mann-Tiechler, M., Ww., Georgenstr. 30
48 00 82 Mannas, L., M 27, IsmaningerStr. 84
5 08 83 Mannes, Joh., Gummiabsatzfbr., SchleißheimerStr. 48
5 84 39 Mannes, Marie, Ww., St.Pauls-Pl. 7
7 34 75 Mannesmannröhren- und Eisenhandel-GmbH, Bavariaring 54
49 32 63 Mannhardt, F., Dipl.-Ing., Athenerpl. 8
6 17 22 Mannh. Lagerhausges., Nymphenb.Str. 139
(5 31 59) Mannh. Lebensversich. AG, Goethestr. 50
6 09 70 Mannh. Transp.-Ges. Rieger & Co, Dachauerstraße 187
5 31 59 Mannh. Versich.-Ges., Goethestr. 50
39 92 82 Mannweiler, Lisbeth, Frauenschaftsl., Feldmoching, MünchnerStr. 626
79 43 23 Manseicher, Josef, Schreinerei, Solln, Hindenburgstr. 66
6 17 97 Mansfeld, Otto, Insp. i. R., Kriemh.Str. 11
8 25 81 Mansfeld, Rud., Versich., *Pas* Aub.Str. 12
29 66 10 Mantel, Anna, Ww., Ludwigstr. 22c
2 11 48 Mantel, Charlotte, Ww., Liebigstr. 10
2 37 02 Mantel, Frieda, Ww., Liebigstr. 10
37 03 03 Mantel, Th., Staatsrat, Elisab.Str. 25
2 62 40 v. Manteuffel-Zoege Karin, Baronin, Thierschstr. 31
5 55 33 Mantler, Gg., Bürsten, Nymphenb.Str. 33
37 06 30 Mantler, Inge, Schriftleit., Agnesstr. 62
8 16 19 Mantovani, Franz, Ing.-Büro, *Obm* Saarlandstr. 1
1 17 67 Mantz, Karl, Bekleid., Sendl.Str. 13
4 55 78 Derselbe, Wohn., Riedgaustr. 15
37 14 16 Manz, Alfr., Dir. a. D., Elisabethstr. 18
37 20 18 Manz, Anton, Gen.-Major a. D., Agnesst. 10
49 31 87 Manz, Aug., Oberstltn., Vintschg.Str. 22
3 03 83 Manz, Emil, Bildhauer, Hohenst.Str. 1
36 20 26 Manz, Helene, Ungererstr. 18
5 21 53 Manz, Ludw., Autos, Landsb.Str. 55
8 17 09 Ders., Wohn., Wechselbaumerstr. 4
49 21 77 Manzenberger, M., Kfm., RottacherStr. 1
2 65 78 Mappes, Christine, Modew., Maxim.Str. 39
48 08 85 Mappes, Gg., SA-Führer, Norm.Pl. 14
7 41 87 Marabini, Rud., Vertr., Trautm.Str. 8
8 15 42 Marb, Kressenz, Hebamme, Untermenzing Ad.HitlerStr. 62
2 81 77 Marbach, Karl, Vertr., Jägerstr. 14
36 21 57 Marc, Bernh., Dr. med., Hörwarthstr. 31
3 23 42 Marchand, Martha, Ww., Gundel.Str. 5
2 71 48 Marchelbeck, J., Metzger, Butterm.Str. 21
6 60 45 v. Marchesetti, Emmy, Romanstr. 4
6 46 65 Marchl, Alb., Prok., Balmungstr. 7
2 79 34 Marchner, Jos., Baumat., Auenstr. 66
49 23 27 Derselbe, Wohn., Berchtesg.Str. 4
5 05 93 Marchner, Dr. J., Zahnarzt, Aug.Str. 40
79 45 00 Marchner, Ludw., App.-Bau, Solln, WolfratshauserStr. 98
6 07 37 Marekmann, Joh., Funker, Endelh.Str. 8
1 12 23 Marcus, Prof. Dr. H., Arzt, *Pas* Neuh.Str. 6
7 32 89 Marein, Jos., Fachlehrer, Anglerstr. 22
4 40 15 Gebr. Mareis & Laib, Bierdepot, RosenheimerStr. 36
3 31 26 Mareis, Ludw., Speiseöle, Türkenstr. 89
3 48 95 Maret, Dr. E., Azrt, Ainmillerstr. 8
2 44 37 Marey, Betty, Schokol., Rumfordstr. 8
49 21 82 Margarine-Verkaufs-Union GmbH, DeisenhofenerStr. 75
6 48 50 Margerie, R., Kunstausst, Nymph.Str. 108
(29 75 13) Marggraff, Joh., Immob., Westermühlst. 26
6 30 53 Margraf, Jos., Blumen, Nymphenb.Str. 149
8 09 09 Margraf, Karl, Maler, *Obm* Lagardstr. 15
47 53 20 Margraf, Otto, Limonadenfbr., Phantasiestraße 36
5 45 94 Margraf, Sophie, Frau, Arcisstr. 29
5 35 40 Margreitter, Erich, Dipl.-Ing., Rich.-Wagner-Str. 9
3 21 24 Margreiter, Karl, Ing., BonnerStr. 1
2 17 83 Marhoffer, Rosa, Friseur, Frauenstr. 13
8 95 74 Maria Eich, Wallfahrtskap., Maria-Eich
2 20 10 Mariahilf-Apotheke, Ohlmüllerstr. 16
5 33 52 Maria-Martha-Stift, Theresienstr. 110
5 91 88 Maria-Reginastift, Thalkirchnerstr. 22
4 16 26 Maria-Theresia-Anstalt, Johannispl. 3
2 39 27 Maria-Theresia-Heim, Blumenstr. 45
(7 24 00) Maria-Theresia-Klinik, Bavariaring 46
4 16 58 Maria-Theresia-Oberschule f. Jungen, Regerpl. 1
1 16 43 Marianische Männerkongregation, NeuhauserStr. 48
2 28 13 Dies., Wohn. Präfekt Jos. Lurtsch, M 13, Barer Straße 86
2 24 40 Mariannen-Drogerie, Thierschstr. 41
49 20 09 Marianum f. Arbeiterinnen, Humb.Str. 2
29 76 42 Mariel, Paul, Kunstgew., Palmstr. 12
1 21 73 Marien-Apotheke, F. Waibl, Müllerstr. 58
3 33 12 Ders., Wohnung
29 76 67 Marien-Drogerie, Schraudolphstr. 6
8 04 37 Marien-Drogerie, *Pas* LandsbergerStr. 14
59 78 02 Marien-Drogerie, Trappentreustr. 27
4 09 22 Marien-Lichtspiele Ramersdorf, Rosenh.-Straße 211
6 00 66 Marien-Ludw.-Ferd. Kinderheim, Romanstraße 12
5 11 59 Marienanstalt, Dachauerstr. 58
79 44 10 Dies., Haushalt.-Schule, Warnberg
48 11 09 Marienburger Drogerie, Marienb.Str. 38
2 26 59 Marienheim, Bürkleinstr. 9
5 04 32 Marienherberge, Goethestr. 9
36 07 37 Dieselbe, M 23, Königinstr. 28
8 19 06 Marienhof, Untermenzing, Mauresastr. 3
7 11 28 Marienscheck, Jos., Vertr., Oberländerst.5b
5 90 28 Mariénstift, Pensionat, Ottostr. 7
3 53 97 Marino, Fritz, Malerm., Clemensstr. 61
7 23 70 Marion, Karl, Kaufmann, Daiserstr. 44
2 38 33 Marionettenbühne, Blumenstr. 29a
2 31 34 Marix, E., Taschenuhren, Schellingstr. 14
4 38 35 Mark, Amalie, Ww., Holbeinstr. 18
1 33 89 Mark, Andr., Bürovorst., Maffeistr. 14
5 55 16 Mark, Andr., Moden, Briennerstr. 8a
3 54 63 Mark, Hans, Verleger, v.Einem-Str. 6
6 31 08 Mark, Rob., Oberbaukontr., Schedelstr. 1
2 52 44 v. d. Mark, Tilly, Widenmayerstr. 42
1 19 73 Markert Nf., H.-Moden, Sendl.Str. 51
5 45 30 Markert, A., Schneider, Pettenk.Str. 10
5 09 71 Markert, Aug., Install., Goethestr. 33
4 35 64 Markert, Ernst, Friseur, Drächslstr. 4
3 50 19 Markert, Therese, Install., Fendstr. 5
36 22 15 Markert, Dr. W., Oberfeldarzt, Ohmstr. 9
2 54 16 Josef Machetsmüller
Geflügelgroßhandlung
München, Auenstraße 46
4 20 18 Derselbe, Mästerei, Hellerweg 10
4 36 97 Markgraf, H., Oberstltn., Skellstr. 8
3 13 18 Markl, Andr., Bäckerei, Kaiserstr. 51
6 00 23 Markl, Andr., Kfm., Hagenb.Str. 14
8 07 30 Markl, Andr., Prok., *Pas* Elisab.Str. 6
5 62 91 Markl, Aug., Herde, Nymphenb.Str. 24
48 05 04 Markl, Mich., Bäcker, Ismaningerstr. 91
5 41 88 Marklstorfer, Sanitätshaus, Aug.Str. 25
3 29 65 Marklstorfer, R., Gartenbau, Ingolst.Str. 4
3 04 25 Marklstorfer, Therese, Ww., Ingolst.Str. 2
29 65 45 Markmiller, Carl, Kfm., Fraunh.Str. 17
7 43 88 v. Markreither, F. Dr. med., Seef.Str. 10
7 43 63 v. Markreither sen., Franz, Geroltstr. 39
37 14 69 Markstaller, H., Postinsp., Georgenstr. 98
1 27 00 Marksteiner, Anton, Sendlingerstr. 71
7 39 17 Marktgem. f. Schlachtviehverw., Viehhof
2 42 05 Markthaler, Jul., Kol.-W., Boosstr. 3
2 91 23 Markus, Gust., Vertreter, Klenzestr. 16
5 77 59 Markus, Gustav, Papierh., Müllerstr. 51
2 20 77 Markuskirche, Gabelsbergerstr. 6
7 08 38 Markwardt, Gg., Ing., Plinganserstr. 138
3 00 33 Markworth, Anna, Ww., Hohenz.Str. 118
7 12 22 v. Martin, Karl, Kfm., Chamberl.Str. 15
5 25 28 Marlith Kunststeinwerk Distler & Wenzel, Schwanthalerstr. 73
29 65 95 Marmor, O., Polstermöbel, Jakobspl. 4a
3 17 59 Marmorhaus-Lichtspieltheater GmbH, Leopoldstr. 35
7 21 81 Marmorind. Kiefer AG, Zielstattstr. 57
49 30 32 Marnow, Hans-J., Archit., Grünw.Str. 152
29 61 80 Marquard, E., Waschanst., Jahnstr. 15
5 33 70 Marquard, Kurt, Versich., Ottostr. 3
4 38 47 Marquardt, A., Reichsrichter, Nigerstr. 18
4 10 30 Marquardt, G., chem. Labor., Ottil.Str. 5
3 21 02 Marquardt, Otto, Versich., Römerstr. 16
5 36 66 Ders., Büro, Schützenstr. 1a
49 38 33 Marquardt, W., Dr. med., Schönchenstr. 23
5 80 54 Marquardt, Ant., Kfm., Schellingstr. 87
1 06 76 Marquart, Dr. A. N., Arzt, Alth.Eck 20
5 59 45 Marquart, G., Friseur, Holzapfelstr. 3
37 17 61 Marquart, Dr. H., Bürgerm., Agnesstr. 55
5 84 72 Marquart, Th., Treuhänder, Bavariaring 23
5 88 07 Mars-Garage, R. Ofenstein, Denisstr. 1
1 27 78 Marschall, Annie, Ww., Färbergr. 29
4 21 84 Marschall, Ignaz, Ger.-Dir., Bergsteig 5
5 91 90 Marschall, Johanna, Mozartstr. 9
49 37 49 Marschall, Martin, Versich., Valeppstr. 3
36 21 63 Marschall, Dr. Th., Stud.Rat, Herzogstr. 60
2 92 76 Marschall, Val., Syndikus, Adelg.Str. 5
5 24 26 Marschall, Wilh., Major, R.Wagner-Str. 15
36 01 49 Marsching, Theo, Vertr., Akademiestr. 13
5 36 73 Marschner, Arth., Bücherrev., Landw.St.18
48 07 68 Marschner, Gottfr., Dir., Lamontstraße 25
5 36 73 Marschner & Co, Bücherrev., Landw.Str.18
48 11 73 Marselje, Th., Ingen., Neufahrnerstr. 22
8 11 05 Marsmann, Hedwig, *Obm* Würmtalstr. 35
29 73 41 Marstaller, A., Spirituosen, Palmstr. 9
1 09 39 Marstaller, Benno, Koffer u. Lederwaren, Fabrik u. Lager: Damenstiftstr. 16. Laden: Ecke Lenbachplatz — Pfandhausstraße
79 31 94 Derselbe, Wohn., Pullach, Heilm.Str. 9
47 53 41 Marstaller, Maria, Frau, Eulenhorst 7
6 01 30 Marstaller, R., Vertr., Feldmoch.Str. 5
7 47 87 Martelli, Pericle, Obst, Thalk.Str. 128
36 21 53 Martens, Frieda Anna, Schriftst., Hohenstaufenstr. 1
2 06 40 Dr. O. Martens & Co, Riechstofflaboratorium, Baaderstr. 23
8 82 25 Martensen, Martha, Opernsäng., *Gaut* Waldpromenade 27
2 61 68 Marth, E., Photogr., Theresienstr. 66
2 38 55 Martha-Heim, St., Wittelsbacherpl. 2
6 00 58 Martha-Maria-Diakonissenheim, Montenstraße 3
2 41 47 Martienssen, Dipl.-Ing., Türkenstr. 27
2 08 77 Martin & Co, Bankgesch., Fürstenstr. 1
2 30 04 Martin, A., Kol.-W., Corneliusstr. 48
6 01 71 Martin, Dr. A., Arzt, Nymphenb.Str. 201
59 61 45 Martin, A., Tonkünstler, Goethestr. 45
3 11 80 v. Martin, Dr. A., Prof., Heimst.Str. 8
4 10 71 Martin, Aug., Install., Putzbr.Str. 1
49 28 48 Martin, Benno, Prok., Grünwalderstr. 5
7 35 34 Martin, Chr. J., Öle, Rottenb.Str. 3
4 10 39 Martin, Elsbeth, Kurzwr., Kuglerstr. 2
2 13 23 Martin, Emma, Pianistin, Prinzr.Str. 52
6 47 51 Martin, Frz., Transp., Kapellenäckerstr. 11
36 22 74 Martin, Friedr., Friseur, Nordendstr. 44
7 06 83 Martin, Gg., Geschäftsf., Implerstr. 6
8 97 89 Martin, Gg., Rb.-Insp., *Pla* Zweigstr. 3
5 59 46 Martin, Gg., Schreibmasch., Karlstr. 54
37 18 53 v. Martin, Hanni, Frau, J.Klarstr. 14
3 11 97 Martin, Hanns, Dr.-Ing., K.Theod.-Str. 106
2 31 74 Martin, Hans, Archit., Mariannenpl. 2
7 29 40 Martin, Dr. H., Zahnarzt, Lindw.Str. 44
37 20 98 Martin, Hub., Ingenieur, Tengstr. 2
7 21 85 Martin, Hub., Obst, ThalkirchnerStr. 116
5 50 91 Martin, J. G., Papierwrf., Landw.Str. 68
3 30 67 Martin, Joh., Waschanst., Kaiserstr. 28
3 22 05 Martin, Joh., Ob.-Ing., Rheinstr. 31
3 48 05 Martin, Josef, Feuerungsbau, M 23, Montsalvatstr. 14. T 34805 Martin
6 29 81 Martin, J., Elektr.Anl., Feldm.Str. 404
36 03 69 Martin, Jul., Vertr., Ungererstr. 40
4 31 92 Martin, Karl, Bäckerei, Balanstr. 13
6 30 03 Martin, Karl E., Obering., Olgastr. 9
2 37 76 Martin, Karl M., Tattenbachstr. 2
2 27 09 Martin, Konr., Zigarren, Lilienstr. 50
7 13 57 Martin, L., Kfm., Joh.Houis-Str. 19
3 46 05 Martin, Max, Prokur., Mannh.Str. 14
2 52 02 Martin, Rob., Schneider, Dienerstr. 17
37 06 85 Martin, Wally, Ww., Daimlerstr. 3
6 70 33 Martin, W., Archit., L.Richter-Str. 16
37 14 63 Martin, W., O.-Studienrat, Bauerstr. 24
4 31 12 Martin & Luz, Strickwarenfabrik, München 9, Entenbachstr. 35
5 04 16 Felix Martinelli & Co., Kunstanstalt für Plastik, Arnulfstr. 26
(7 47 52) Martinez, A. J., Schlosser, Marbachstr. 10
1 22 18 Martinez, Helen, Moden, Weinstr. 7
48 11 89 Martini, Ad., Kfm., Mauerk.Str. 12
2 94 91 A. Martini u. Co. Sperrholz, Zweibr.Str. 12
3 06 06 Martini, Alfr., Versich., Dreschstr. 17
2 12 52 Martini, Dr. C., Bankier, Widenm.Str. 23
3 05 24 v. Martini, Clara, Ww., Ainm.Str. 35
4 28 27 Martini, Ida, Ww., M 27, Möhlstr. 9
(3 52 18) Martini, Irmg., Schriftst., Scheffelstr. 17
59 77 52 Martini, Marietta, BriennerStr. 17
6 47 66 Martini, Viktor, Dir., Hindenb.Str. 47
3 52 18 Martini, Dr. W., Schriftst., Scheffelstr. 10
2 50 38 Martinis, Bruno, Fris., Buttermelcherstr. 6
6 10 84 Martins-Apotheke, St., Dach.Str. 270
49 24 56 Martinsgarage, L. Plank, St.Martin-Str. 26
4 19 52 Martiny, Olga, Frau, Possartstr. 3
79 45 67 v. Martius, Erika, Solln, Pössenb.Str. 4
47 53 63 Martl, Franz, Wirtschaftsprüfer, Gronsdorf, Jagdhornstr. 39
4 49 09 Martl, Jos., Maler, Kirchenstr. 5
2 71 81 Martner, Hans, Westenriederstr. 7
2 92 48 Marton, Hans, Mannhardtstr. 3
5 13 25 Marx, Art., Kapelle, Briennerstr. 31
4 50 50 Marx, C., Kol.-W., Schneewittch.Str. 18
3 44 36 Marx, Franz, Kunstmaler, Konradstr. 1
2 68 18 Marx, Georg, Prof., Oettingenstr. 12
37 25 22 Marx, Günther, Elisabethstr. 35

49 35 40 Marx, Heinr., Buchh., Elilandstr. 8
7 39 75 Marx, Herb., Malerm., M.Bchaim.Str. 5
8 20 46 Marx, Herm., Prof., Perhamerstr. 63
79 44 87 Marx, Johanna, Solln, Schloßbauernstr. 16
48 15 51 Marx, Jos., Dr. med., Ebersb.Str. 2
3 05 76 Marx, Karl, M 23, Moltkestr. 16
79 31 34 Marx, Maxim., Ing., *Pu* Waldstr. 5
5 27 13 Marx, Nikolaus, Schillerstr. 12
3 36 59 Marx, Rud., Dr. med., Osterwaldstr. 9d
2 78 25 Marx, Theodor, Kfm., Steinsdorfstr. 20
2 17 06 Marx, W., Ing.Büro, v.d.Tann-Str. 1
8 22 74 Ders., Wohn., *Gräf* K.Laforce-Str. 15
6 30 12 Marx-Eckart, Yvonne, Kunstgewerbl., Richhildenstr. 58
47 64 04 Marxer, Frieda M., Reinekestr. 18
4 24 36 Anna & Joh. Marxmüller, Eier, Entenbachstr. 55
49 26 68 Marxmüller, F. X., Kfm., Blumeng. 51
1 30 54 Marxmüller & Spannagl, Uhren, Färbergraben 33
1 23 20 Marxreiter, J. L., Uhren, Sendl.Str. 21
36 22 88 Marxreiter, Max, Pferdemetzger, Hohenz.-Straße 88
6 19 58 Marz, Gg., Heiz.Anl., Pelkovenstr. 42
7 04 94 Marzahn, Carl, Major, Wittelsb.Str. 20
2 08 40 Marzell, Oscar, Ing., Thierschstr. 38
4 47 05 Maschat, Erik, Sekret., Geibelstr. 3
6 22 05 Mascher, Benno, Schriftl., Laimerstr. 29
5 94 66 Maschinenbau und Bahnbedarf Aktiengesellschaft München, Uhlandstraße 6

7 46 39 Maschinen- und Apparatebau G. m. b. H.
Herstell. d. Poronto-Rohöl-Preß-Gas-Sparherde u. Heizöfen, Lindwurmstr. 88, Lindwurmhof

6 19 21 Maschinenfabrik Augsburg-Nürnberg A-G, Lastwagenbüro, Andréestr. 7
5 39 35 Dieselbe, Arnulfstr. 26
6 66 97 Masch.-Fbr. Eßlingen, Hedwigstr. 4
5 47 45 Masch.-Fbr. Esterer, AG., Rückertstr. 4
8 83 50 Maschinenfabrik Gauting GmbH, „Mafaga", Heu- und Getreideautzüge, Gauting
6 17 76 Masch.-Fbr. B. J. Goedecker, Siemensstr. 17
2 19 81 Maschinenfbr. C. Mohn, Jahnstr. 40
7 21 32 / 7 21 34 Maschinenfabrik Monachia GmbH. vorm. Michaelis GmbH, München 25
7 39 20 Masch.-Fbr. Ratzinger KG, Pling.Str. 136
5 57 56 Masch.-Fbr., Roscher GmbH, Zentnerstr. 7
7 25 42 Maschinenfabrik K. Walter, München 25, Bedarf f. Kupfertiefdruck, Tiefdruckwalzen, Schleif- u. Poliermachinen, Plinganserstraße 22
6 15 95 Maschmeyer, C., Konsul, Böcklinstr. 1
29 74 51 Maser, Arn., Bankdir., Widenm.Str. 46
3 06 68 Maser, Herm., Oberrat, Hohenz.Str. 130
3 24 64 Maser, Ludw., Dir., Kaulbachstr. 50
37 01 15 Masetti, K., Hafner, Neureutherstr. 14
2 29 92 Masilko, J., D.-Moden, Amalienstr. 49
1 22 58 Masken- u. Mützenfabrik S. Schmitz G. m. b. H., Spezialfabrik für Domino-Masken, München 2, Theatinerstraße 8/IV
6 12 82 Massek, Paul, M 19, Mettinghstr. 1
6 35 98 Massinger, A., Schrein., Schulstr. 38
5 90 98 Massinger, Gg., Zahnpraxis, Dach.Str. 45
7 24 02 Massinger, Hans, Obering., Grimmstr. 4
2 57 72 Massmann, H., Apparatebau, Oett.Str. 57
3 52 17 Derselbe, Wohn., Dietlindenstr. 18
8 85 42 v. Massow, Hans, Major, *Gaut* Bhfstr. 37
7 48 78 Mast, Jos., Pol.-Hauptwachtm., Alramstr. 21
5 76 09 Matauschek Nf., Franz, Zuckerwr., Schommerstr. 11
8 19 29 Matej, Franz, Vulkanis., *Pas* Landsb.Str. 32
4 24 20 Mathäser, Hans, Metzgerei, Daglfing, Rennbahnstr. 36
5 01 37 Mathäser Bierhallen, Bayerstr. 3
5 85 32 Dieselben, Privatbüro
5 85 93 Mathäser-Weißbierhalle, Bayerstr. 3
8 14 23 Matheis, Alois, Viktualien, Neuaubing, Brunnhamstr. 14
3 14 36 Matheis, Frz., Kol.W., Clemensstr. 16
3 09 96 Matheis, Max, Fabrikdir., Mottlstr. 13
2 27 53 Mathes, Alb., Reg.-Baumstr., Baaderstr. 7
8 01 64 H. Mathes u. L. Kolb, Elektr.Anlagen, *Obm* Lagardstr. 27
6 25 86 Mathes, Ignaz, Buchdr., W.Langstr. 6
37 22 90 Mathes, Jos., Druckerei, Hohenz.Str. 81
47 25 34 Mathes, Karl, Betriebsleiter, Unterhaching, Herbststr. 6
59 76 93 Mathes, Ludw., Baugesch., Guldeinstr. 35
8 22 73 Mathes, Osk., Vertr., Schackystr. 63
37 15 80 Mathes, Phil., Betriebsf., Elisab.Str. 37
1 18 29 Mathes, Rud., Antiquariat, Ob.Anger 51
5 90 14 Mathes, Wilh., Vertreter, Goethepl. 2
3 48 04 Mathes-Roeckel, Schausp., Herzogstr. 11
4 52 51 Matheus, Dr. J., Reg.Präs. i. R., Lamontstraße 11
8 26 28 Mathies, Bruno, *Obm* Heerstr. 34
2 86 81 Mathieu, Karoline, Rosental 9
4 50 32 Mathieu, Ludw., Musikunterricht, I.Wiener Straße 2
5 24 13 Mathildenhospiz, Mathildenstr. 5
5 58 94 Mathildenpensionat, Städt., Math.Str. 9a
2 26 09 Matousek, Marie, Vermiet., Annapl. 10
2 53 76 Matratzen- und Polstermöbelfabrik Rudolf M. Seider, Kegelhof 3
(5 34 76) Matschek, Tanzschule, M 15, Passage
5 21 85 Matt, Ant., Pharm. Art., Gollierpl. 4
4 39 92 Matt, L., Transporte, Edlingerstr. 22
7 43 70 Matte, Otto, Techn.Büro, Lechnerstr. 1
5 33 12 Matten, Erich, Goldwr., Aug.Str. 58
7 14 77 Mattern, Clara, Dänkhelstr. 32
8 07 51 Mattes, Karolina, *Obm* v.Epp-Str. 35
2 61 92 Mattfeld, G., Versich., Widenm.Str. 46
59 69 87 Matthäi, Edda, Kunstgewerbe, Lothstr. 28
37 01 57 Matthäi, Fritz, M 13, Agnesstr. 12
59 76 69 Matthäi, *Josef*, Kohlen, Landsb.Str. 96
36 07 01 Matthaei, Maria, Hörwarthstr. 21
5 78 20 Matthäi, Therese, Holz, Rothmundstr. 1
5 15 98 Matthäi, W., Bez.Leit., St.Pauls-Pl. 7
6 26 68 Matthais, Werner, Postrat, Winthirpl. 3
37 02 10 Matthes, O., Möbelfbr., Adalbertstr. 108
7 44 63 Matthes, Rich., Ing., Boschetsr.Str. 110
8 05 14 Mattiesen & Seiler, *Pas* Irminfr.Str. 6b
79 47 59 Mattil, Luise, Solln, A.Dürer-Str. 15
5 65 50 Mattmer, Jos., Gerichtsassessor, Kaiser-Ludwig-Pl. 5
3 18 85 Mattmer, Rudolf, Stengelstr. 16
2 47 81 Matz, Lukas, M 22, Knöbelstr. 17
2 93 89 Matzat, Reinhold, Kaulbachstr. 35
7 34 79 Matzen, Dr. A., *Arzt* Lindwurmstr. 201
7 06 46 Matzinger, Karl, Friseur, Ridlerstr. 1
2 20 97 Matzinger, Otto, Sägew., Theres.Str. 27
3 53 24 Matzinger, Walt., Ing., Kaulb.Str. 60
7 38 63 Mauch, Egon, *Grha* Lindenallee 21
8 00 76 Mauch, Friedr., Dir., *Pas* Richth.Str. 2
5 62 89 Maucher, Dr. Herbert, Mineralien, Schellingstraße 73
1 14 00 Mauck, Dr. Hanns, R.-A., Kauf.Str. 13
37 04 96 Mauck, Helene, Elisabethstr. 21
7 24 34 Mauckner, Andr., Techn.Büro, Drachenseestraße 10
5 87 79 Mauder, Joh., Buchhdlg., Dach.Str. 13
8 93 02 Derselbe Wohn., *Gräf* Grosostr. 14
79 31 49 Mauder, J., Kunstmal., *Pu* Kroppstr. 9
3 01 85 Mauer, Georg, Vertr., Hohenz.Str. 21
7 06 97 Mauer, Kasp., Meerrettich, Adlzr.Str. 3
7 47 85 Mauer, Max, Drogen, Zenettistr. 20
8 07 95 Mauerer, Dr. Aloys, Oberarzt, *Pas* Prosostraße 14a
4 25 26 Mauerer, Ant., Metzger, Jamnitzerstr. 15
4 28 01 Mauerer, Georg, Ä. Prinzreg.Str. 9
6 11 13 Mauerer, Jos., Bäcker, Donnersb.Str. 32
3 40 54 Mauermayer, Clemens, Geschäftsf., Degenfeldstr. 5
3 35 35 Mauermayer, Else, Lehr., Georgenstr. 5
6 11 01 Mauermayer, Dr. Theod., Ob.-Studienrat, Böcklinstr. 60
3 21 59 Maueröder, Ludw., Rechn.Insp., SchleißheimerStr. 119
6 19 57 Mauersäge, Stadler & Geyer, Trockenleg. feuchter Gebäude, Klugstr. 106
5 72 67 Maugg, Gust., Schuhwr., Theres.Str. 120
6 37 47 Maugg, Wit., Fahrr., DachauerStr. 189
5 29 27 Maul & Co, Heizung., Theresienstr. 148
5 17 42 Maul, Carl, M 13, Hesstr. 48
3 36 81 Maul, Luise, Ww., Planettastr. 4
4 18 07 Maul, Maria, Konfit., Weißenb.Str. 3
8 04 15 Maul, Rudolf, Arzt, A.Bernauerstr. 48
4 15 95 Maull, Georg, Ingenieur, Holbeinstr. 4
2 16 89 Maurach, Dr. Johs., Intend., Widenm.Str. 7
6 00 77 Maurer, Reichsb.Amtm., Lautens.Str. 6
2 65 26 Maurer, Andreas, Kfm., Ohlm.Str. 15
7 41 86 Maurer, Anna, Kol.W., *Grha* Würmtalstr. 3
3 24 35 Maurer, Ant., Spengler, Schopenh.Str. 83
37 21 57 Maurer, Erna, M 13, WormserStr. 1
2 21 67 Maurer, Ernst, Dir. a. D., Klenzestr. 32
3 21 00 Maurer, Dr. Ernst, Arzt, Leopoldstr. 23
5 90 85 Maurer, Franz, Zentralh., Theres.Str. 128
3 44 94 Friedr. Maurer Söhne, Eisenbau, FreimannerStr. 193
47 16 35 Maurer, Dr. Gg., Arzt, *Grä* Hitlerpl. 11
4 14 61 Maurer, Georg, Obering., Kellerstr. 19
48 03 74 Maurer, Georg, Fbrkt., Posching.Str. 2
7 30 24 Maurer, Georg, Moden, Forstenr.Str. 73
47 23 11 Maurer, Heinr., Archit., Ottobrunn, Ottostraße 73
5 32 26 Maurer, Herm., Maler, Schwanth.Str. 35
5 51 20 Maurer, Jos., App.Bau, Westendstr. 147
7 06 49 Maurer, M., Versich., *Grha* Taxusstr. 12
2 85 59 Maurer, Osk., Adelgundenstr. 10
37 22 21 Maurer, Rud., Ing., Adelheidstr. 26
(3 21 00) Maurer, Dr. R., Ärztin, Leopoldstr. 23
4 54 37 Maurer, Tilly, Lebensm., Sedanstr. 25
4 40 69 Maurer, Werner, Kfm., A.Prinzreg.Str. 64
7 28 91 Maurer, Wilh., Dir., Pognerstr. 11
6 27 75 Maurer, W., Bildh., Hindenburgstr. 48
37 01 19 Ders., Wohn., Arcisstr. 64
2 41 87 Maurer-Franken, L., Maler, Liebigstr. 39
3 12 75 Maurer-Vranyczány Dobrinović Renée, Baronin, Bildhauerin, Fr.-Jos.-Str. 15
29 61 15 Maurice, Emil, Uhren, Äuß.Prinreg.Str. 17
37 05 33 Mauritius, Carl, Tengstr. 5
(7 07 67) Mauritz, Fr., Aurorep., Forstenr.Str. 68
1 37 60 Maurmeier, Karl, R.A., Färbergr. 4
3 18 93 Derselbe, Wohn., Planettastr. 12
7 31 88 Maurmeier, Rich., Ingen., Daiserstr. 5
5 92 21 Maurus, F. X., Schlosser, Landsb.Str. 6
2 87 03 Maurus, Jos., Schreinerm., Westerm.Str. 13
5 22 72 Maurus, Dr. Jos., Steuerberat., Lessingstraße 11
2 12 82 Maurus, Kurt, Vertr., Liebigstr. 22
59 74 46 Maurus, Maria, H.Bekleid., Gollierstr. 19
7 02 87 Maurus, Otto, Verw.-Insp., Ohlst.Str. 44
3 15 43 Maurus, Dr. P., Prof., Hohenz.Str. 93
8 08 22 Maurus, Wilh., Bankbeamter, *Obm* Herzog-Johann-Str. 10
8 12 84 Maus, Otto, Kfm., Aubing, Schreckstr. 1a
8 12 33 Mauser, Mich., Bäckermstr., Neuaubing, LochhamerStr. 102
5 55 71 Maussner, Paul, Direktor, Bavariaring 11
2 34 60 Maute, Erna, Feinkost, Emil-Riedlstr. 7
7 01 36 Maute, Gertr., Lebensm., Würmtalstr. 24
4 14 46 Mauter, Karl, Finanzrat, Preysingstr. 15
2 05 20 Eugen R. u. L. Mauthe, Neuturmstr. 5
59 62 34 Mautz & Barckhausen GmbH, Kohlen, Karlspl. 22
3 37 25 Mauxion-Büro München, Vikt.Str. 23
5 24 75 Max, Col., Kunstmaler, Lessingstr. 6
5 49 15 Max, Dr. Thomas, Arzt, Bavariaring 26
3 11 31 Max Emanuel-Apotheke, Belgradstr. 21
2 74 12 Max Emanuel-Brauerei, Nordendstr. 2
2 17 48 Max Joseph Drogerie, Oettingenstr. 27
2 76 06 Max-Joseph-Stift, Ludwigstr. 19, Oberschule für Mädchen
4 01 58 Max-Weber-Platz Apotheke, Inn.Wiener Straße 46
59 65 52 Maxien, Adolf, Maler, Tumblingerstr. 2
1 10 37 Maxim-Bar, Gg. Scherr, Karlsplatz 8
2 61 81 Maximilian-Apotheke, Glückstr. 1
2 20 49 Maximilian-Garage, Christophstr. 12
2 57 74 Maximilian-Wäscherei, Maxim.Str. 9
4 04 98 Maximilianeum, Äuß.Maximil.Str. 20
4 17 55 Maximilianeum, Münch. Kunstausstellung
3 36 93 Maximiliansgymnasium, Moraw.Str. 9
59 72 28 Maxon, Wilh., Maler, Gabelsb.Str. 28
8 15 64 Maxon, Wilh., Reg.Rat, *Pas* Klarastr. 47
6 08 68 May, Alex., Install., Hippmannstr. 10
2 37 24 May, Alex., Vertreter, Zeppelinstr. 16
3 12 95 May, Ernst, Bankdir., Königinstr. 69
8 98 11 May, F., Ww., *Gräf* Ad.Wagner-Str. 24
48 13 55 May, Dr. Ferd., Arzt, DenningerStr. 28
5 71 13 May, Franz, Friseur, Mittererstr. 14
3 03 55 May, Dr. Hans, Arzt, U.d.Linde 18
2 60 15 May, H. W., Schriftst., Türkenstr. 90
2 57 98 May, Jacob, M., Kartoff., Landsch.Str. 4
79 42 18 May, Marianne Ww., Solln, Vogl-Str. 1
4 12 69 May, Sifrit, Oberforstm., M.Theres.Str. 5
37 25 50 May-Meyer, Hanns, Pianist, Neur.Str. 19
5 41 46 Mayer & Eichinger, El.Anl., Landw.Str. 70
8 02 13 Dieselben, Wohnung
29 65 71 Mayer, A., M 2, Amalienstr. 26
7 07 73 Mayer, A., Biervertrieb, Daiserstr. 2
7 49 11 Mayer, Adalb., *Grha* Würmtalstr. 62
3 04 51 Mayer, Adam, Zigarren, Belgradstr. 87
8 01 57 Mayer, Dr. Ad., J.-R., *Pas* Lützowstr. 20
8 14 50 Mayer, Alb., Kfm., A.Bernauerstr. 154
48 12 92 Mayer, Alb., Schmiedemstr., Waffenschmiedstr. 8
6 39 67 Mayer, Dr. A., Reg.-Rat, Magdal.Str. 17
1 32 82 Mayer, A., Archit., Herz.Wilh.-Str. 27
2 31 78 A. u. E. Mayer, Druckerei, Türkenstr. 90
2 12 79 Mayer, Andr., Gießerei, Fraunh.Str. 31
5 63 12 Mayer, Andr., Biervertrieb, Zentnerstr. 9
47 46 24 Mayer, Anna, Molk.-Prod., Ad.Hitler-St.32
4 15 50 Mayer, Annelise, Frau, Geibelstr. 17
4 07 69 Mayer, Ant., Schreinerei, Orleansstr. 1
8 94 71 Mayer, Aug., Gastw., Germering, AugburgerStr. 1
3 07 88 Mayer, Aug., NSDAP, Kaulbachstr. 83
3 06 74 Mayer, Aug., Kfm., Planettastr. 10
29 66 13 Mayer, Balbina, Stickerei, Auenstr. 68
4 50 16 Dieselbe, Textilwr., Auflegerstr. 4
1 24 26 Mayer, Berta, Damenhüte, v.Epp-Pl. 5
37 00 98 Dieselbe, Wohn., Bauerstr. 17
2 81 17 Mayer, Betti, Erhardstr. 8
1 12 65 Mayer, Betty, D.Bekleid., Hackenstr. 4
5 66 82 Mayer, Dr. Cäc., Ärztin, Mozartstr. 4
7 30 12 Mayer, Carl, Geschäftsf., Gangh.Str. 50
3 48 82 v. Mayer, Catharina, Simmernstr. 4
59 68 01 Mayer, Clemens, Friseur, Gollierstr. 10
6 65 35 Mayer, Christ., Tonkünstler, Stievestr. 9
48 15 24 Mayer, Daisy, Modewerkst., Holbeinstr. 7
48 03 50 Mayer, E. M., Gymnastik, KolbergerStr. 21
79 46 27 Mayer, Emil, Kfm., Solln, Zugspitzstr. 6
5 01 12 Mayer, Eng., Metzger, Augustenstr. 96a
4 42 19 Mayer, Erh., Autolackier., Schönstr. 7
2 17 12 Mayer, Erna, Dr. med., Albanistr. 4
5 07 01 Mayer, Dr. Ernst, Kfm., Luisenstr. 17
5 62 67 Mayer, Dr. Eugen, Minist.Rat, Uhlandstr. 4
29 64 56 Mayer, F. C., Verlag, Sparkassenstr. 11
3 57 84 Ders., Abt. Druckerei, Kunig.Str. 19
(2 31 28) Mayer, Ferd., Justizrat, Fürstenstr. 18
5 16 48 Frz. Mayer'sche Glasmalerei, Seidlstr. 25
6 04 00 Mayer, Franz, Wendl-Dietrich-Str. 9
6 04 25 Mayer, Franz, Versich., Savoyenstr. 28
5 80 28 Mayer, Dr. Franz, Obermed.-Rat, Lorist. 11
79 42 27 Mayer, F. C., Verleger Solln, Waldstr. 8
7 13 82 Mayer, Fr. L., Versich., *Grha* Bölckestr. 47
5 81 97 Mayer, Frieda, Getreide, Augustenstr. 8
1 25 17 Friedrich & Theodor Mayer, Küchen- und Wirtschaftseinrichtungen, 2 M, Neuh.Str.30
7 11 93 Mayer, F., Betriebsl., Schachnerstr. 2
48 15 81 Mayer, F. A., Ing., Mauerk.Str. 26
2 17 64 Mayer, Fritz, Schreiner, Reitmorstr. 15
1 34 29 Mayer, Fritz, Ing., AltheimerEck 19
7 43 55 Mayer, Fritz, Vertr., Plinganserstr. 142
5 07 01 Mayer, G. Emil, Kfm., Luisenstr. 17
4 30 27 Ders., Wohnung, Holbeinstr. 16
5 02 86 Mayer, Gg., Kol.W., Karlstr. 46
5 65 78 Mayer, Gg., Fremdenheim, Arnulfstr. 14
29 67 34 Mayer, Georg, Vertreter, Bodenstr. 14
6 08 67 Mayer, Georg, Wollwr., Volkartstr. 71
2 77 92 Mayer, G., Kirchenparam., Cornel.Str. 10
48 03 60 Mayer, Gretl, M 27, Möhlstr. 32
59 76 15 Mayer, Dr. Hans, Arzt, Tulbeckstr. 46
4 44 50 Mayer, Dr. Hans, Arzt, Pütrichstr. 1
5 53 46 Mayer, Hans, Dir. a. D., Kobellstr. 4
29 75 62 Mayer, H., Schneid., Adalb.Str. 53
7 08 03 Mayer, Hans, Lindenschmitstr. 45
1 10 63 Mayer, Hans, Malermstr., Müllerstr. 54
3 19 38 Mayer, Hch., Kol.W., Hohenz.Str. 150
4 16 30 Mayer, Heinr., Schreinerm., Weberpl. 7a
2 83 03 Mayer, Heinz, R.-A., Maximilianstr. 6
37 08 74 Mayer, Helene, Ww., Keuslinstr. 12
48 13 06 Mayer, Herb., Finanzrat, K.Heinr.Str. 14
8 82 61 Mayer, H., Reg.Rat, *Gaut* Hindenb.Str. 11
7 29 00 Mayer, Herm., Zimmerei, Pling.Str. 109
4 55 88 Mayer, Hertha, Schumannstr. 7
3 21 18 Mayer, Hugo, Viktoriapl. 2
2 80 53 J. Mayer & Co, Pianofbr., Maxim.Str. 9
2 13 39 Mayer, J. G., H.-Ausstatt., Marienpl. 8
2 29 83 Mayer, J. G., Kfm., Liebigstr. 41
8 11 07 Mayer, Jak., Hausbes., Rappstr. 19
1 16 32 Mayer, Joh., Metalle, Kreuzstr. 8
8 04 03 Mayer, J., Oberinsp., *Obm* Frauend.Str. 58
6 69 12 Mayer, Johanna, Lebensm., Gaßnerstr. 5
2 10 57 Mayer, Josef, Bäckerei, Baldestr. 2
36 05 41 Mayer, Jos., Destillerie, Clemensstr. 70
79 46 58 Mayer, Jos., Elektr.Anl., Solln, Horst-Wessel-Str. 14
2 72 95 Mayer, Jos., Wurstwr., Theresienstr. 56
5 94 89 Mayer, Jos., Vulk.Anst., Goethestr. 11
7 36 26 Mayer, Jos., Fuhrgesch., Urbanstr. 4
5 88 98 Mayer, Jos., Fremdenh., Schwanth.Str. 29
6 66 65 Mayer, Jos., Schofför, Frundsb.Str. 33
4 45 66 Mayer, Jos., Landesprod., Schönstr. 118
59 61 29 Mayer, Jos., Angest., Schnaderb.Str. 2
3 15 90 Mayer, Jos., Vertreter, Fr.Josephstr. 5
6 04 20 Mayer, Josefine, Ww., N.Auff.Allee 19
4 32 16 Mayer, Käthie, Lebensm., AnzingerStr. 10
79 41 56 K. Mayer & Empl, Bäck., Forstenried 14
37 07 16 Mayer, Karl, Archit., Georgenstr. 88
6 48 00 Mayer, Karl, Hauptm., Voitstr. 8
29 61 27 Mayer, Karl, M 2, Residenzstr. 11
6 33 83 Karl Mayer Möbeltransporte, Speditionsgeschäft, M 19, Donnersberger Straße 51
36 02 20 Mayer, Karl, Bürgerm. i. R., Siegesstr. 1
4 21 31 Mayer, Konr., Wohn., Weißenb.Str. 24
2 69 78 Ders., Wildhdlg., Viktual.Markt, Std. 56
47 46 65 Mayer, Konrad, Friseur, Oberhaching, MünchnerStr. 7
(3 35 36) Mayer, Konr., Transporte, Rankestr. 11
5 39 29 Mayer, Lena, Kapuzinerstr. 27
6 62 82 Mayer, Leonh., Kinotechn., Biterolfstr. 1
1 36 36 Mayer, Leop., Hopfen, Prannerstr. 10
29 75 61 Mayer, Lisa, Buchdruckerei, Jahnstr. 31
5 42 96 Mayer, Ludw., Leistenfbr., Gollierstr. 23
2 42 01 Mayer, L., Steuerberat., Utzschn.Str. 11
3 36 53 Mayer, Dr. L. K. Israel, Konsulent, Leopoldstraße 52a
6 69 22 Mayer, Magnus, Baumstr., Pipp.Str. 2
29 61 93 Mayer, Mathilde, Wäscher., Rumfordstr. 32
2 87 67 Mayer, Dr. Max, Apoth., Reitmoorstr. 14
5 62 78 Prof. Dr. Max Mayer Beratender Ingenieur für das Bauwesen 2 NW, Brienner Straße 32
6 05 65 Mayer, Max, Apparatebau, Frundsb.Str. 28
3 51 98 Mayer, Max, O.Reg.Rat, Kaiserstr. 50
3 40 00 Mayer, Max, Vertreter, BonnerStr. 26
49 21 40 Mayer, Max Jos., Kfm., Hertlingstr. 13
4 01 16 Mayer, Maxim., Kfm., Al.Jegg.Str. 28
2 26 94 Mayer, Mich., Molk.-Prod., Reitmorstr. 8
3 44 48 Mayer, Moritz, Molkerei, Leonrodstr. 91
5 13 11 Mayer, Olga, Schreinerei, Mittererstr. 3
5 16 28 Mayer, Oskar, Zigarren, Waltherstr. 38
1 36 05 Mayer, Dr. Osk., Steuerber., Herzog-Wilhelm-Straße 2
29 75 61 Mayer, Otto, Buchdruck., Jahnstr. 31
4 10 65 Mayer, Dr. Otto, Gesch.-F., Walp.Str. 11
3 57 60 Mayer, Otto, Malermstr., Römerstr. 16
7 12 34 Mayer, Otto, Prokurist, Eschenl.Str. 3
4 33 05 Mayer, O. H., Techn., Cannabichstr. 5
47 46 15 P. u. J. Mayer, Gärtner, *Dsh* Göringstr. 67
1 05 54 Mayer, Paula, M 2, AltheimerEck 20
49 32 89 Mayer, Dr. Paula, Ärztin, Gabr.Max-Str. 72
2 62 06 Mayer, Pet., Lebensm., Vikt.Markt 69
6 26 97 Mayer, Rasso, Schreinerei, Blutenb.Str. 80
6 27 70 Derselbe, Wohn., Dall'Armistr. 53
4 06 71 Mayer, Rich., Dentist, Schiltb.Str. 2
37 02 90 Mayer, Dr. R. F., Arzt, Adalb.Str. 100
37 14 87 Mayer, Rud., Kfm., Krumbacherstr. 8
8 09 30 Mayer, Rud., Major, *Pas* Landsb.Str. 2
2 30 71 Meyer, Rup., techn. Büro, Odeonspl. 6
4 05 54 Mayer, Seb., Tabakfbr., Orleansstr. 69
5 37 61 Mayer, Th., Hundebad, Theres.Str. 118
59 61 34 Mayer, Theod., Dir. i. R., Schellingstr. 74
7 14 58 Mayer, Theod., ThalkirchnerStr. 151
49 37 08 Mayer, Ulr., Install., H.Schwangau-Pl. 15a
2 46 12 Derselbe, M 2, Theresienstr. 18
3 39 92 Mayer, Dr. Val., Buchdr., Potsd.Str. 5
2 01 96 Mayer, Veronika, Molk.Prod., Schönfeldstraße 26
7 24 76 Mayer, V., Nutzholz, Boschetsr.Str. 50
79 46 27 Ders., Wohn., Emil Mayer, Solln, Zugspitzstr. 6
7 15 81 Mayer, Walt., Schaftlachstr. 2
7 25 17 Mayer, Wolfg., Spediteur, Biel.Str. 9
4 30 16 Mayer-Eming, Max, Archit., Walp.Str. 7
37 25 37 Mayer-Mendel, Ch., Dipl.-Ing., Adelh.Str 21
2 64 58 Mayer-Sidd, E., O.-Ing., Schönf.Str. 32
37 14 49 Mayer-Ulmer, Alf., Archit., Adelh.Str. 18
79 41 19 Mayer-Voigt, G., Dir., Solln, Schulstr. 7
48 05 10 Mayerhans, F. M., Dir., Donaustr. 14
49 22 77 Mayerhöfer, M 51, Leonburgstr. 13
2 21 43 Mayerhöfer, Hans, Dentist, Tannstr. 11
59 61 09 Mayerhofer, Anna, Ww., Loristr. 6
47 54 27 Mayerhofer, Bodo, Flugzeugf., Wasserb.-Landstr. 207
1 10 07 Mayerhofer, Dr. Edg., R.A., Neuhauser Straße 16
48 13 13 Derselbe, Wohn., H.Albrecht-Pl. 5
49 24 54 Mayerhofer, Hans, Insp., AthenerStr. 40
5 45 12 Mayerhofer, Heinr., H.Garderoben, M 2, Schützenstr. 9
4 54 38 Mayerhofer, Karl, Autorepar., Pfanz.Pl. 17
1 00 32 Mayerhofer, Karl, Molk., Schäfflerstr. 11
5 70 37 Mayerhofer, L., Elektrot., Augustenstr. 2
8 22 45 Derselbe, Wohn., Veit-Stoß-Str. 47
5 44 96 Mayerhofer, L., Kondit., Rothm.Str. 8
2 41 03 Mayerhofer, Ludw., Maler, Schnorrstr. 3
79 31 86 Mayerhofer, Ludw., Sänger, *Pul* Gartenstraße 8
79 40 40 Mayerhofer, Maria, Fris., Forstenried 19
4 24 55 Mayerhofer, Max, Kfm., Bauriedlstr. 18
6 34 91 Mayerhofer, Max, Baumstr., Alfonsstr. 1
47 54 18 Mayerhofer, Michael, Essigfbr., Haar, Zunftstr. 8
5 40 21 Mayerhofer, Michael, Spezialfabrik für Loden- u. Sportbekleidung, München 2 BS, Paul-Heyse-Str. 10
2 54 33 Mayerhofer, Otto, Friseur, Theat.Str. 38
3 45 99 Mayerhofer, Rosl, Heilprakt., Leinth.Str. 1
37 00 57 Mayerle, Elisab., Seifen, Görresstr. 34
6 25 79 Mayerle, Elisabeth, Seifen, Wendl-Dietrich-Str. 22
6 63 68 Mayerle, Jos. W., Ing., Pegnitzstr. 5
5 55 37 Mayerle, Marie, Ww., Pettenk.Str. 2
29 68 88 Mayinger, Karl, Transp., H.Sachs-Str. 15
4 31 51 Mayländer, Ernst, Kfm., Burggr.Str. 9
4 23 80 Mayländer, Gg., Bäcker, Entenb.Str. 45
(37 11 26) Maylan, Ch. E., Psychologe, Tengstr. 31
3 47 60 Maylan, Maria, Priv., Martiusstr. 7
79 45 68 Mayne, Solln, Wolfratsh.Str. 55
4 47 38 Mayr & Holl, Ingenieurbüro, Sanitäre Einrichtungen, Kanalisationsanlagen, Zentralheizungsbau, M 9, Arminiusstr. 2
2 22 26 Mayr & König, Feldbahnen, Baumaschinen, Baugeräte, Frauenstr. 10
(5 38 03) Mayr, Alb., Autoverm., Schellingstr. 108
6 64 03 Mayr, Alf., Vertreter, Thorw.Str. 27
7 47 95 Mayr, Alois, Transp., Bruderhofstr. 33
3 47 44 Mayr, Alois, Bäckerei, Leopoldstr. 68
3 52 90 Mayr, Anna, Ww., Kaiserpl. 7
4 04 53 Mayr, Anna, Ww., Skellstr. 2
2 07 64 Anni u. Irmi Mayr, Photos, Blütenstr. 17
1 17 64 / 1 17 87 Mayr, Anny, Herrenwäschefabrik, M 2, Karlsplatz 8
(5 38 03) Mayr, Ant., Autovermiet., Schellingstr. 108
4 47 38 Mayr, Aug., Elektr.Anl., Arminiusstr. 2
6 47 43 Mayr, August, Kfm., Elvirastr. 1
4 50 07 Mayr, A., Biervertrieb, Eintrachtstr. 11
37 23 25 Mayr, Aug., Ob.-Postinsp., Isabellastr. 16
5 29 80 A. & B. Mayr, Herstellung von Schmuckfedern, M 15, Bayerstraße 5
4 40 71 Mayr, Bab., Hebamme, Edlingerpl. 2
37 16 52 Mayr, Berta, Lehrerin, Kurf.Pl. 1
2 92 86 Mayr, Carl, Dentist, Türkenstr. 44
59 76 17 Mayr, Centa, Zigarren, Landsb.Str. 69
2 35 70 Mayr, Dr. E. W., Zahnarzt, Rheinb.Str. 5
2 14 40 Mayr, Dr. Eustach, Prof., Amalienstr. 18
8 95 12 Mayr, Fel., Baumat., Krailling, Schillerstr 2
6 07 25 / 6 69 25 Mayr, Franz, Herstellung von Papierwaren, Bindfaden- und Papiergroßhandlung, M 2, Dachauer Straße 112
4 39 28 Mayr, Franz, O.Reg.Rat, Possartstr. 9

4 11 44 Mayr, F. S., Realitäten, Konr.Str. 16
2 21 55 Mayr, F. X., Feinkost, Liebigstr. 10a
3 50 88 Mayr, Gabriele, Frau, Hohenz.Pl. 8
59 64 73 Mayr, G., *Kaminkehrmstr.*, Karlspl. 21
5 37 70 Mayr Nf., Georg, Lebensm., Erzg.Str. 11
7 36 49 Mayr, Hans, Fuhrgeschäft, Autofuhrwesen, Großhadern, Wickingerstr. 12
5 74 31 Mayr, Hans, Buchbind., Gabelsb.Str. 99
5 24 57 Mayr, Hans, Hefe, Lenbachplatz 1
2 13 64 Mayr, Hans, Geh. Komm.-Rat, Widenmayerstr. 46
39 91 86 Mayr, Hans, Lehrer, *Schlh* Volksschule
59 78 86 Mayr, Hans, Kunstgießerei, Gollierpl. 8
5 34 90 Mayr, H. E., Vertreter, Luisenstr. 27
59 64 83 Mayr, Hch., Maler, Nymphenb.Str. 26
37 18 04 Mayr, Hel., Ww., Hiltenspergerstr. 30
47 52 76 Mayr, Hella, Waldtrudering, Bahnstr. 2
8 20 94 Mayr, Hugo, Insp., Allach, Zepp.Str. 1a
2 58 62 Mayr, Ign., Kunstgew., Zweibr.Str. 8
5 29 21 Mayr, J. Gg., Vertreter, Waltherstr. 26
4 31 28 Mayr, Joh., Eisen, ÄußWienerStr. 127
59 78 86 Mayr, Joh., Kunstgießerei, Gollierpl. 8
8 23 05 Mayr, Joh., Fuhrunt., *Pas* Flurstr. 4
6 36 58 Mayr, Johanna, Kreuzspital, Maill.Str. 15
3 23 73 Mayr, Jos., Schreinermstr., Nordendstr. 54
49 26 67 Mayr, Jos., Limonaden, Raint.Str. 72
4 52 64 Mayr, Jos., Betonbau, RiemerStr. 40
5 51 36 Mayr, Jos., Autos, Thalkirchnerstr. 66
3 04 87 Mayr, Jos., Fuhrw., Kunigundenstr. 3
8 24 26 Mayr, Jos., Vertret., St.Ulrich-Str. 8
2 34 21 Mayr jr., Jos., Gürtelfbr., Bräuh.Str. 5
2 34 21 Mayr sen., Jos., Sattl., Bräuhausstr. 5
4 20 06 Mayr, Jos., Metzger, Ä.WienerStr. 99
49 36 86 Mayr, Karl, Fuhruntern., Grünw.Str. 145
2 54 37 Mayr, Karl, Gaststr., Schrammerstr. 2
7 22 31 Mayr, Karl, Kartoffeln, Großmarkthalle
3 43 78 Mayr, K., Fahrzeugbau, Schleißh.Str. 294
6 69 72 Mayr, Katharina, Lebensm., Netzerstr.4
2 14 09 Mayr, Kläre, Frau, Maximilianstr. 29 3
3 45 14 Mayr, Kurt, Ing., Destouchesstr. 18
29 66 77 Mayr, Kurt, Tonkünstler, Thierschstr. 19
47 46 08 Mayr, Leonh., Landw., *Dsh* Tisinstr. 5
7 24 87 Mayr, Lorenz, Gutsbes., Wolfr.Str. 41
5 55 22 Mayr, Lorenz, Rittm. a. D., Marsstr. 21
37 12 71 Mayr, Louise, D.Moden, Schleißh.Str. 85
8 25 31 Mayr, Ludw., Fuhrgesch., *Obm* Rathochstraße 20
7 00 01 Mayr, Ludwig, Ing., Aberlestr. 17
7 01 30 Mayr, L., Limonadenfbr., Aberlestr. 4
6 23 25 Mayr, L., Metallwrfbr., DonnersbStr. 55
1 25 33 Mayr, Ludw., Pelzwr., SendlingerStr. 38
36 22 83 Mayr, Ludw., Versich., Adalb.Str. 60
2 17 23 Mayr, Ludw., Werkzeuge, Tal 72
37 22 18 Mayr, Martha, Frau, NeureutherStr. 14
4 11 25 Mayr, Math., Zimmerci, Trogerstr. 8
3 10 21 Mayr, Mathilde, Helmtrudenstr. 9
7 02 20 Mayr, Matthias, Stadtrat, Farch.Str. 15
29 60 58 Mayr, Martin, Kohlen, Jägerstr. 16
1 31 01 Mayr, Martin, Taschnerei, U.Anger 16
7 48 37 Mayr, Max, Baumstr., *Grha* Holzapfelkreuterstr. 20
2 36 57 Mayr, Max, M 5, Erhardtstr. 30
5 21 92 Mayr, Max, Schreibwr., Pappenh.Str. 1
2 75 55 Mayr, Nik., Wildhlg., Adelgundenstr. 34
4 52 10 Mayr, Nik., Autoverm., Wörthstr. 42
36 02 50 Mayr, Otto, Diploming., Römerstr. 6
59 69 89 Mayr, Otto, Malermstr., Marsstr. 10
36 01 40 Mayr, Otto, Wäscherei, Kaulbachstr. 77
59 64 92 Mayr, Paul, Baugesch., Geroltstr. 6
5 88 71 Mayr, Paul, Kfm., Schillerstr. 23
1 24 84 Mayr, Dr. Rod. Rob., R.-A., Karlspl. 5
3 03 15 *Ders.*, Wohn., M 23, *Leopoldstr.* 71
5 80 05 Mayr, Roman, Schriftl., Rothm.Str. 5
1 24 71 R. Mayr GmbH, Weißwr., Rosenstr. 12
6 19 25 Mayr, Rud., Malermstr., Böcklinstr. 55
6 18 11 Mayr, Rud., Dipl.-Ing., Lampadiusstr. 14
37 23 27 Mayr, Rud., Oberlehrer, Isabellastr. 33
6 25 45 Mayr, Theod., Architekt, Hedwigstr. 2
6 71 42 Mayr, Frl. Theresia, Lebensm., Romanpl. 1
6 32 37 Mayr, Theresia, Frau, Waisenhausstr. 67
5 94 26 V. u. F. Mayr, Baugesch., Ringseisstr. 6
47 52 98 Mayrhofer u. Ostenrieder, Kunstgew. Werkst., Tangastr. 10
3 58 18 Mayr-Erlacher, Hans, Dr., Kunig.Str. 33
5 05 57 Mayrhofer, Alois, Kunstm., Thalk.Str. 11
37 17 03 Mayrhofer, Annie, Adelheidstr. 9
4 03 59 Mayrhofer, Emma, Garage, Voßstr. 6
59 69 28 Mayrhofer, Franz, Tabake, Aug.Str. 26
8 16 88 Mayrhofer, Gg., Metzger, *Pas* Allach.Str. 2
29 60 36 Mayrhofer, L., Schrein., Schrammerstr. 1
8 06 81 Mayrhofer, Maria, *Pas* Münchner Str. 96
49 23 71 Mayrhofer, Max, Baurat, Säben.Str. 56
5 28 79 Mayring, G., Zahnpraxis, Aug.Str. 111
8 04 66 Ders., Wohn., *Pas* Elisabethenstr. 3
7 09 72 Mayrock, Mathilde, Milch, Kleinhadern, LaimerStr. 21
6 11 62 Mayrshofer, F., Bäcker, Nymphenb.Str.194
5 62 72 Mayrwieser, Rbhn.-Präs., Bayerstr. 16
7 46 07 Mayscheider, Dr. Ida, Ärztin, Implerstr.60
4 54 97 Mayser, Mich., Freikorps Epp, Schneckenb. Straße 23
5 94 66 MBA s. Maschinenbau u. Bahnbedarf A.G. vormals Orenstein & Koppel
7 30 33 Meaubert, Paul, Kfm., Platenstr. 3
6 48 45 Mechaniker-Innung, Nymphenb.Str. 86
5 52 66 Mechan. Weberei Altstadt GmbH, ThalkirchnerStr. 72
48 04 47 Mechler, F., Kfm., PienzenauerStr. 54
1 22 26 F. Mechler & Co, Immob., Maxim.Pl. 12a
7 37 43 Mechold, H., Dachd., Adlzreiterstr. 18
8 96 75 Meckel, Ad., Kunstmal., *Pla* Karlstr. 8
4 05 78 Meckel, Elfriede, Frau, Schumannstr. 3

5 58 38 / 5 01 16 Georg Meckel
Spezialhaus für Büromaschinen
Bayerstraße 37/39

4 44 95 Derselbe, Wohnung des Inhabers
1 35 21 Geschw. Meckel, Bürobed., Kaufingerstr. 8
7 24 69 Meckel, Hugo, Vertr., Werdenfelsstr. 50
4 40 47 Meckel, J. H., Kfm., Trogerstr. 38
3 39 46 Meckel, Paula, Frau, Keferstr. 8d
2 15 14 Meckel, Rud., Amtmann, Frühlingstr. 29
59 60 46 Mecklenburg, F., Maler, Schellingstr. 92
5 65 51 Mecklenburg, Wilh., Maler, Ziebl.Str. 29
4 23 93 Meckler, F. K., Geschäftsf., Lohstr. 46
2 06 50 Meder, Dr. F., Prof. i. R., Maxim.Str. 19a
47 46 37 Mederacke, Felix, Buchhdlr., *Dsh* Landhaus Tannengrund
59 62 91 Mederer, Ernst, Radio, Waltherstr. 11
3 25 85 Mederer, Gg., Delikat., Occamstr. 1b
2 80 48 Mederer, Karl, Metzger, Viktualienmarkt
37 02 02 Mederer, Mich., Vertr., Georgenstr 126
36 20 06 Mederlein, Klara, Ww., Tullingerstr. 10
79 33 14 Medicus, Fritz, Dir., *Pu* Heilmannstr. 1
59 62 77 Med. Lesehalle d. Univers., Beeth.Pl. 1
5 75 81 Mediz. Univ.-Poliklinik, Pettenkoferstr. 8
5 95 31 Medopharm Pharmaz. Präparate GmbH, Theresienstr. 75
3 16 98 Meentzen, Dr. G., Zahnarzt, Friedr.Str.21
48 08 01 Meerwald, Otto, Donaustr. 28
8 83 60 Meery, Elb., Ww., *Gaut* Gartenprom. 19
4 27 62 Meffert, Hans, Oberltn., Copernicusstr. 5
6 34 12 Meffert, Hans, Richildenstr. 23
3 22 37 zur Megede, Oberint.-Rat, Georgenstr. 30
2 79 22 Megele, Rosa, Ww., Steinsdorfstr. 2
8 22 51 Mehl, Dr. Ernst, Bibliothekar, Lochham, Erlenstr. 10
3 32 66 Mehl, Otto, Antiquit., Rambergstr. 6
5 02 64 Mehlberg, Edith, Wwe., Mozartstr. 21
8 07 31 Mehler, Karl, Wurstwrfbr., *Pas* Bhfpl. 2
6 14 46 Mehler, L., Oberst a. D., Nimrodstr. 3
8 85 16 Mehler, Dr. L., Werksleiter, Ammerseestr10
6 45 90 Mehler, Maria, Milch, Nymphenb.Str. 78
36 05 27 Val. Mehler AG, Verkaufsbüro, Ainmillerstraße 39
3 40 64 Mehlhart, J., Kunstmaler, Giselastr. 20
4 12 07 Melhart-Menhart, Alfr., Schausp., Unt. Weidenstr. 2
29 68 74 Mehlhorn, F , Pelze, Rindermarkt 20
8 18 87 O. R. Mehlhorn GmbH, Glashausbau Lochham, Hindenb.Str. 20
3 19 20 Mehling, Georg, Amtm., Clemensstr. 105
59 72 38 Mehling, Margarita, Luisenstr. 47
5 90 77 Mehling, Otto, Reg.-Rat, Goethestr. 64
5 36 87 Mehling, Willy, Vertr., Görresstr. 45
5 72 90 Mehlkontor GmbH, Linprunstr. 54
7 48 75 Joh. Mehlstäubler u. Söhne, Tischfbr., Forstenried 77b
29 60 08 Mehltreter, G., Dreherei, Rumf.Str. 32
4 34 41 Mehltretter, Luise, Hüte, Ä.Maximil.Str.4
49 21 93 Mehner, Karl, Baugesch., Weningstr. 3
4 00 88 Mehner, Xaver, Kohlen, Burggr.Str. 4
4 06 48 Mehnert, Otto, Gärtner, RiemerStr. 85
7 45 41 Mehnert, Wilh., Dir., *Grha* Würmtalstr. 5
7 08 80 Mehrer, Adolf, Vertr., Gotzingerstr. 23
4 08 17 Mehringer, H., Viehkommiss., Nigerstr.16
2 76 50 Mehrlein, Hans, Oberinsp., Cornel.Str. 15
6 60 50 Meichelbeck, O., Vertr., N.Auff.All. 27
8 17 88 Meichelböck, Rudolf, Schreibwr., *Pas* LandsbergerStr. 5
8 25 63 Meichsner, Eberh., Lochham, Norkusstr. 3
7 01 24 Meier & Weicheit, Eisenwerke, Innerkoflerstr. 14
2 64 27 Meier, A., Techn. Büro, Königinstr..39
7 04 95 Meier, Dr. Anton, Arzt, Ganghoferstr. 52
5 94 28 Meier, *Anton, Glasermstr.*, Holzapfelstr. 4
3 25 63 Meier, August, M 23, Hollandstr. 19
2 79 81 Meier, Aug., Porträt-, Thierschstr. 22
6 10 97 Meier, C., Schloss., Thorwaldsenstr. 33
1 33 35 Meier, Carl, Bäckerei, Altheimer Eck 7
7 31 31 Meier, Christ., Obst, Valleystr. 50
5 25 90 Meier, Eduard, Schuhwr., Karlstr. 3
5 22 08 Meier, Emil, Malermstr., Häberlstr. 26
5 32 16 Meier, Emma, M 15, Linprunstr. 78
7 26 94 Meier, Ernst Friedr., *Grha* Vandalenstr. 16
7 33 27 Meier, E. J., Kfm., Franz-Senn-Str. 17
29 67 18 Meier, Eugen Max, Wirtschaftsber., Aventinstr. 5
3 38 26 Meier, Ferd., Malerm., Hohenz.Str. 16
3 47 39 Meier, Ferd., *Oberst*, Georgenstr. 20
5 75 53 Meier, Franz, Friseur, Hotel Königshof
47 25 23 Meier, Franz, Konzertmstr., Ottobrunn, Ludw.-Thoma-Str.
6 37 00 Meier, Fr., Insp., Südl.Auffahrtsallee 57
5 23 85 Meier, Georg, Kol.-W., Schwanth.Str.155
(29 68 30) Meier, Georg, Vertr., Reichenb.Str. 47
47 46 89 Derselbe, *Dsh* Göringstr. 95
4 35 25 Meier, Georg, Prok., Blombergstr. 43
7 24 90 Meier, Hanns, Lebensm., Novalisstr. 4
59 62 22 Meier, Hans, Install., Steinheilstr. 18
5 54 40 Meier, H., Schlosserei, *Lindwurmstr.* 12
2 25 51 Meier, Hans, Butter, Viktualienmarkt 15
4 45 18 Meier, Hch., Dek.-Maler, Oefelestr. 8
37 20 37 Meier, Heinr., Malerm., Hohenz.Str. 105
4 06 69 Meier, Herm., Friseur, Ä.WienerStr. 129
5 00 73 Meier, Herm., Schneider, Häberlstr. 129
4 31 24 Meier, Herm., Melavonvertrieb, Vogesenstraße 38
7 32 73 Meier, Joh., Bäckermstr., Reifenst.Str. 2
2 74 19 Meier, Joh., Möbelwerkst., Baldestr. 1
5 54 51 Johann Meier & Sohn O. H., Fachhaus für Büromöbel, Schleißheimer Straße 4
4 33 85 Meier, Joh., Dentist, Rosenheimerstr. 36
8 14 70 Meier, Johs., Reichsbahnrat, *Pas* Riemerschmidstr. 41
(29 68 30) Meier, Jos., Wäsche, Frauenstr. 32
79 43 77 Meier, Jos., Dentist, NeuriederStr. 19b
3 52 42 Meier, Jos., Kfm., Werneckstr. 23
2 39 11 K. & O. Meier, Konditorei, *Christofstr.* 9
5 70 58 Meier, Kath., Hüte, Schwanth.Str. 138
8 01 90 Meier, Magdal., Lebensm., Willib.Str. 51
5 54 84 Meier, Maria, Schneiderin, Aug.Str. 50
4 40 57 Meier, Marianne, Wwe., Grahnstr. 47
4 21 80 Meier, Martin, Gärtn., PerlacherWeg 104
37 17 17 Meier, Dr. M. E., Arzt, Tengstr. 2
37 13 01 Meier, Michael, Bücherrev., Tengstr. 12
1 27 49 Meier, My, BriennerStr. 2
49 26 04 Meier, Otto, Hauptm., Autharistr. 23
4 31 74 Meier, O., Kursmakler, Beetzstr. 1
5 39 69 Meier, Otto, Schlosserei, Gabelsb.-Str. 46
8 09 88 Meier, Paul, Chem.-techn. Prod., *Pas* Bachmairstr. 10
3 44 52 Meier, Paul, Schneider, Ungererstr. 18
5 07 07 Meier, Dr. Rob., Chemiker, Herzog-Heinr.-Straße 22
7 42 32 Meier, Rob., Immob., Lindwurmstr. 74
8 13 75 Meier, Seb., Schreiner, Hörkherstr. 37
29 68 30 Meier, Sophie, Wäsche, Reichenb.Str. 47
3 06 12 Therese u. Ferd. Meier, Rauchwr., Ungererstr. 4
5 55 90 Meier, Wilh., Kfm., Karlstr. 5
2 14 42 Meier, Willibald, Möbelfbr., Tal 38
6 61 20 Derselbe, Werkstatt, Pelkovenstr. 2
37 11 86 Meier, Wolfg., Major, Adelheidstr. 29
6 07 55 Meier, Xav., Metzger, Hirschbergstr. 10
29 65 40 Meier-Graefe, Helene, Rheinb.Str. 5
3 25 87 Meierhöfer, Luise, Gastw., Destouchesstr35
2 31 32 Meierhofer, Karl, Dent., Hochbr.Str. 16
6 70 52 Meierholzner, Seb., Vertr., Schulstr. 43
3 01 61 Meierin, M., Kropfheil., Parzivalstr. 3
6 36 42 Meigel, Nik., Kfm., W.Dietrich-Str. 56
5 29 89 Meilbeck, Alb., Ing., Nymphenb.Str. 20
6 39 96 Meiler, Georg, Hausbes., Simeonistr. 11
5 60 50 Meiler, Hugo, Major, Nymphenb.Str. 52
37 02 00 Meiler, Josef, Oberbaurat, Tengstr. 15
49 30 23 Meiler, Jos., Insp., Leonburgstr. 10
79 45 25 Meiler, Dr. Lud., Chem., Königsw.Str. 81
3 28 13 Meiler, Lulu, M 23, Kaiserstr. 57
7 38 06 Meiler, Peter, Holz, *Grha* Myrtenstr. 6
47 23 44 Meiler, Thea, Ottobrunn, Roseggerstr. 10
5 01 21 Meilhammer, X., Spirituosen, Aug. Str. 110
(8 00 65) Meilhaus & Bauer, Lautsprecheranl., *Pas* PippingerStr. 26
8 06 50 Meilhaus, Hch., Kfm., *Pas* Riemerschm.-Straße 41
6 10 30 Meilinger, Loth., Oberlehrer, Romanstr.99
6 12 94 Meilinger, Luise, NymphenburgerStr. 184
4 43 63 Meiller jr., F. X., M 27, Holbeinstr. 24

4 14 07 / 4 25 21 F. X. Meiller
Maschinenfabrik und Wagenbau-Anstalt, M 8, Lilienstr. 2—4. **T** Meillerwerke

29 73 90 Meiler, Josef, M 5, Auenstr. 2
5 48 11 Meiller, Marie, Fremdenh., Luisenstr. 11
37 06 18 Meinburg, Gustav, Elisabethstr. 5
6 01 72 Mein Diener, Bügelanst., Nymph.Str. 80
37 15 10 Meindl & Franz, Malerei, Georgenstr. 121
5 76 29 Meindl, Ad., M 13, Heßstr. 25
6 13 60 Meindl, Aug., Kaminkehrmstr., Pöhlmannstr. 14
5 52 86 Meindl, Erna, Kunstgew., Schellingstr.88
37 18 78 Meindl, Gg., Werkz., Schleißh.Str. 71
6 28 25 Meindl, Gg., Schnittbau, Grüntenstr. 7
5 67 81 Meindl, J., Chem. Reinig., Görresstr. 19
2 83 02 Meindl, Jos., Bürobedarf, Jahnstr. 25
2 50 48 Meindl, Josef, Rechn.-Rat, Jägerstr. 19
37 19 34 Karoline Meindl u. Elly Christophel, Adelheidstr. 27
8 14 26 Meindl, Kuni, Ww., *Pas* Bertholdstr. 13
4 25 76 Meindl, Lorenz, Malerm., Sedanstr. 6
6 14 91 Meindl, Max, Friseur, Nymph.Str. 190
3 22 99 Meindl, Sepp, Kunstmal., Georgenstr. 46
8 00 97 Meindldruck GmbH, *Pas* Exterstr. 6
29 66 00 v. Meinel, Emma, Wwe., Kaulb.-Str. 22
3 28 43 Meinel, Ida, Lehrerin, MainzerStr. 7
29 66 37 Meinel, K., Oberstltn., Ludwigstr. 22
37 08 31 Meinel, Sophie, Ww., WormserStr. 3
2 87 45 Meinelt, K., pharm. Präp., Hildeg.Str. 30
36 00 03 Meiner, Annem., Dr. phil., Bism.Str.1
2 33 53 Meiners, Wilh., Wäsche, Theat.Str. 52
59 68 81 Meinert, Jos., Bildh., Luisenstr. 62
29 67 40 Meingast, Alfons, Fris., Öttingenstr. 31
79 41 37 Meingast, Karl, Zimmerei, Solln, Kirchenstraße 32
2 71 91 Meinhardt, Rich., Kfm., Türkenstr. 68a
6 70 45 Meinhold, Emil, Kfm., *Grha* Fürstenr.Str.184
37 05 73 Meinig, Marianne, Adalbertstr. 96
3 31 73 Meinz, Walt., Kfm., Clemensstr. 45
37 07 55 Meinzinger, Franz, Elisabethstr. 31
3 00 69 Meinzolt, Dr., Vizepräs., Freytagstr. 29
7 37 52 Meir, Andr., Zigarr., Daiserstr. 27
5 55 61 Meir, Gg., Fuhruntern., Rottmannstr. 14
2 29 77 Meir, Jos., Kohlen, Tal 11
37 03 72 Meir, Josef, Kol.-W., Elisabethstr. 37
59 67 02 Meir, Karl, Metzgerei, Herbststr. 10
7 37 19 Meir sr., Kasp., Droschkenbes., Berlepschstraße 12
2 91 48 Meir, Konr., Metzger, Ohlmüllerstr. 21
8 00 14 Meirhofer, W., Vertr., Schackystr. 29
2 49 58 Meirich, Adolf, Seilerwr., Lilienstr. 55
49 32 84 Ders., Wohnung, *Rabenkopfstr.* 8
59 62 30 Meis, Heinr., Bürobed., Arnulfstr. 26
8 14 74 Ders., Wohn., Untermenzing, Angerlohstr.26
48 07 30 Meisel, Carl, Obering., Vollmannstr. 59
2 00 82 Meisel, Dr. Karl, Zahnarzt, Türkenstr.32
3 01 21 Meisenbach, Hertha, Tanz, F.Jos.Str. 9
6 47 55 Meiser, Fritz, Leder, Hirschb.Str. 10
5 20 02 Meiser, Hans, D., Bischof, Arcisstr. 13
2 78 14 Meiser, Klaus, Ingenieur, Asamstr. 18
48 01 08 Meiser, Dr. Wilh., Chemik., Osserstr. 18
49 31 26 Meisinger, Berta, Ww., Greifenst.Str. 10
6 31 81 Meisinger, Mart., Buchdr., Feldm.Str. 3
37 12 06 Meisner, Dr. W., Prof., Elisab.Str. 14
5 50 26 Ders., Sprechstunde, Mathildenstr. 2a
5 85 25 Meißner, Tanzinst., Karlstr. 37
2 36 60 Meißner Porz.-Manuf., BriennerStr. 55
4 43 11 Andr. u. Rud. Meißner, Schlosserei, Franziskanerstr. 2
79 31 41 Meißner, Ernst, Ingenieur, Höllriegelskreuth, Hochleite 25
5 73 50 Meißner, Fritz, Wäsche, Dach. Str. 9
6 05 83 Meissner, Jos., Schlosser, Hippm.Str. 1
2 91 97 Meißner, Magda, Privat., Rumfordstr. 38
2 85 12 Meissner, Marie, Feinkost, Zweibr.Str.19
2 05 82 Meißner, Max, Schlosser, Kirchpl.Str. 26
6 24 93 Meissner, Phil., Tapezier, Artilleriestr. 26
8 12 67 Meissner, Dr. W., Prof., *Pas* Exterstr. 10
4 32 02 Meissner, Wilh., Dentist, Steinstr. 44
5 93 89 Meißner, W. R., Vertr., Arnulfstr. 16
79 46 48 Meißner, Wilh., Großhesseloher, Wetterstein.Str. 18
7 29 44 Meißnitzer, Emil, Großmarkthalle
59 78 01 Meister, Christian H., Maschinenfabrik und Apparate-Bauanstalt, M 12, Westendstraße 15
4 37 80 Meister, Franz, Bauamtm., Steinstr. 11
1 27 50 / 1 27 70 Meister, Georg, Bauunternehmung, München 2, Theatinerstr. 7/II
2 14 85 Derselbe, Wohnung, Licbigstr. 28
5 35 27 Hans Meister & Sohn, Schuhwr., Dach. Straße 153
5 76 16 Meister, Jakob, Kaminkehrmstr., Dach. Straße 70
49 26 55 Meister, Jos., Bäckerei, Lorrainstr. 11
4 26 82 Meister, Jos., Spengler, Auflegerstr. 10
5 24 22 Meister, Karl, Stud.-Rat, Theres.Höhe 8
59 69 12 Meister, Ludw., Vertr., Goethestr. 16
3 49 87 Meister, Wilh., Kfm., Herzogstr. 4
4 23 45 Meisterverein & Co GmbH, Friedenstr. 28
5 74 56 Meitinger & Co., Glaserei, Sandstr. 37
5 44 30 Meitinger, Karl, Baurat, Lessingstr. 6
2 70 62 Meixl, Maria, Ww., Müllerstr. 10
37 13 51 Meixner, Frz., Krim.-Rat, Isabellastr. 46
4 29 72 Meixner, F. J., Kfm., BreisacherStr. 7
5 74 75 Meixner, Hans, Archit., Schützenstr. 1a
8 25 56 Ders., Wohnung, Brosamerstr. 6
1 31 23 Meixner, Hch., Bücherrev., Alth.Eck 19
37 04 43 Derselbe, Wohn., Josephstr. 2
37 06 06 Mejer, Alice, Frau, Adelheidstr. 29
2 34 23 Melander, Hans, Fuhrw., AnnaStr. 4b
47 63 44 Melbach, Fritz, *Geis* R.v.Epp-Str. 43
6 61 01 Melber, Fritz, Fahrkurse, Jagdstr. 7
3 39 00 Melber, Dr. Kath., Ärztin, Akad.Str. 11
6 29 28 Melberg, J. F., Archit., Waisenh.Str. 21
1 11 05 Melch, Adolf, Maffeistr. 6
7 20 00 Melch, August, Import, Khidlerstr. 37
2 49 60 Melch, Centa, Amalienstr. 28
5 50 07 Melcher, Dr. Ludw., R.-A., Lenbachpl. 1
3 29 32 Melcher, Wilh., Kassenrat, Nordendstr. 10
37 09 37 Melchior, Anna, Ww., Horscheltstr. 6
8 08 19 Melchior, Konr., Versich., *Obm* Betzenw. 72
4 16 17 Melchior, Margarete, Fremdenh., Äuß. Prinzregentenstr. 26
(1 32 04) Melchner, Möbel, Herzogspitalstr. 2
2 41 64 Melchner, Aug., Wirtschaftsprüfer, Residenzstr. 25
1 32 04 Melchner, Joh., Möbel, Herzogsp.Str. 2

1 25 83 / 1 25 84 Melder Werke
München 2, Maximiliansplatz 12a
Hauptverwaltung der
Melder Werke Freistadt/O.S., Olsaland, Melder Werke GmbH. Niemes, Sudetenld., Lumag G.m.b.H., Wien VII/62, Halbg. 15

5 39 80 Melf, Korb., Schreinerm., Theresienstr. 67
8 91 85 Melichar, Berta, *Pla* Hindenb.Allee 30
47 15 80 Melka, Ad., Synd., *Grü* Ad.Hitler-Pl. 3
29 72 14 Mellein, Anton, Archit., Zeppel.-Str. 25
8 17 49 v. Mellenthin, E., Ww., *Pas* Gräfstr. 80
7 32 58 Meller, Gust., Maler, Oberländerstr. 5c
5 66 94 Mellin, Erich, Versich., Marsstr. 6
5 87 75 Mellinger, Max, Dentist, Sendl.Tor-Pl. 5
37 06 37 Meltzer, Johs., K.-Maler, Elisabethstr. 34
4 48 48 Melusinen-Apotheke, Rosenh. Str. 177
4 10 24 Melusinen-Drogerie, Melusinenstr. 15
6 37 87 Melzer, Friedr., Kakaofbr., Dietrichstr. 46
8 17 26 Melzl, Ludw., Archit., Behamstr. 17
7 12 75 Memmel, Dr. Jos., Dipl.-Ing., Geroltstr. 29
49 26 43 Memmler, Jul., Geiselgasteigstr. 8
2 32 23 Menacher, Dr. F., Zahnarzt, Klenzestr. 46
2 87 85 Menacher, Karl, Getreide, Holzstr. 41
5 23 33 Menacher, Xaver, Käse, Schützenstr. 11
2 77 61 Menarl, Paula, Sängerin, Asamstr. 17
4 27 18 Mend, Ludw., Enzensbergerstr. 1
5 93 06 Mende-Radio, C. Pessler, Schillerstr. 19
49 34 52 Ders., Wohnung, Haselburgstr. 2
4 24 46 Mende, Edith, Ww., Schumannstr. 8
3 41 56 v. Mendel, Elise, Ww., Siegesstr. 1
3 10 42 v. Mendel, Jos., Apotheker, Siegesstr. 1
6 19 73 v. Mendel, Konr., Dr., DachauerStr. 142
4 22 92 Mendel, Rudolf, Führichstr. 8
5 22 81 Mendel, Rud., Getreide, Blutenb.Str. 42
3 13 73 Mendheim, G., Ofenanl., Römerstr. 6
6 70 78 Mendheim, W., Dipl.-Ing., Voitstr. 4
7 38 08 Mendl, Ad., Molk.-Prod., Oberl.Str. 18
7 34 58 Mendl, Joh., Molkerei, Zenettistr. 24
3 31 72 Mendl, Jos., Dir., Nikolaipl. 1
47 52 74 Mendler, Franz, Baugeschäft, Haar, WasserburgerStr. 1
2 02 21 Mendler, Mart., Archit., Rheinb.Str. 1
5 66 02 Meng, Dr. Rich., Arzt, Landwehrstr. 44
48 14 12 Meng, Sigurd, Dr. med., Rudliebstr. 1
2 73 34 v. Meng, Dr. Ritter, Ing., Rosenb.Str. 6
49 28 76 Menge, Dr. Carl, Prof., Defreggerstr. 5
7 32 07 Mengele, C., Ww., ThalkirchnerStr. 59
49 23 37 Mengele, Jos., Dr.-Ing., Schemmstr. 18
2 85 61 Mengele, Max, Bäckerm., Cornel.Str. 11
7 34 84 Mengele, Paul, Schafkommiss., ThalkirchnerStr. 49a
7 30 27 Derselbe, Wohnung, Oberländerstr. 2
79 42 15 Menhard, Margarete, Ww., Forstenried, Unterdill 3
2 70 01 Menhart, Josef, Transporte, Holzstr. 15
6 67 55 Menhart, Ottilie, Ruffinistr. 10
7 41 48 Menhofer, Anna, Frau, Oberl.Str. 5a
6 05 11 Menhofer, Hans, Voitstr. 12
1 20 57 Menhofer, Jos., Heilkund., v.Epp-Pl. 10
3 41 18 Mennacher, Ludwig, Kfm., Simmernstr. 1
2 27 55 Mennel, Dr. E., Landw.-Rat, Kaulb.Str.35
59 77 35 Menner, Jos., Fuhrw., Westendstr. 117
3 08 75 Menrad, Herm., Gutspächter, Harthof 58
8 13 32 Menrad, Dr. Karl, Reg.-Rat, *Pas* Luisenstraße 15
49 36 76 Mens, Gerh., Dir., Grünw.Str. 239
8 96 16 Menschick, Ludw., Ing., *Gräf* Akilindastr.16
8 15 28 Mensens, Dr. Chr., Min.-Dir., *Pas* Yorckstraße 50
6 44 95 Ment Nf., Ad., Kohlen, Sedlm.Str. 13
48 05 14 Menter, Karl, Metzgerei, Holbeinstr. 1
8 12 63 Menz, Dr. M. R., Prof., *Pas* Landsb.Str. 37
3 40 21 Menzel & Heinzelmann, Autospedition, Hörwarthstr. 25
4 41 69 Ders., Spedition, Echard.Str. 109
48 10 31 Menzel, Fritz, Major, Rudliebstr. 26
7 05 80 Menzel, Hedwig, Flecht., Münch.Str. 15
5 31 24 Menzel, Herm., Zigarr., Schwanth.Str. 7
6 02 11 Menzel, Martha, Private, Albrechtstr. 45
5 74 79 Menzel Nf., Dr. Oscar, Gummiwr., Schützenstraße 7
(8 21 95) Menzel, Osk., Tonkünstl., *Obm* Eckstr. 45
47 54 65 Menzel, Willi, Dipl.-Ing., Wasserb.Ldstr165
8 25 93 Menzer, Herm., Konsul, Veit-Stoß-Str. 15
7 12 78 Menzinger, S., Vertr., WessobrunnerStr. 39
2 45 42 Merath, Jos., Zuckerwr., Feuerbächl 11
4 54 63 Merbald, H., Bierverlag, ElsässerStr. 17
2 18 77 Merbitz, Alfr., Färberei, Tannstr. 15
8 92 73 Merbitz, E., Dir., *Gräf* Schlag.Str. 8
48 03 26 Merbitz, Karl, Dir., PienzenauerStr. 58
47 64 35 Merbitz, Nanna, Neu-*Grü* Hindenb.Str. 25
6 23 71 Mercedes-Benz, Automob., Dach.Str. 112
1 24 79 / 1 24 78 Mercedes Büromaschinen-Werke A.-G., Zella-Mehlis (Thür.), Kundendienst- und Reparaturwerkst. München, Kaufingerstr.11
1 06 44 Dies., Vertr. Max Lips, Kauf.Str. 11
1 24 79 Dies., Rep.Werk P. Spreuer, Kauf.Str. 11
1 01 67 Mercedes Schuhfbr. AG, Theatinerstr. 7
5 56 72 Merck, E., chem. Fabr., Heinr.Str. 13
79 45 15 Merck, Hch., Oberst, Solln, Großhesseloher Straße 19

1 06 91 **Merck, Finck & Co., Bankhaus, Pfandhausstraße 4. T Merckfinck P 395**
3 36 05 Mercker, Erich, Maler, Fr.Jos.Str. 16
2 64 17 Mergarten, Herm., Drogen, Marienplatz 19
37 08 92 Mergelsberg, Rich., Flugkapitän, Adelheidstr. 21
59 64 16 Mergenthaler, Ella, Gabelsbergerstr. 53
8 21 53 Mergenthaler, Ludw., *Obm* Blütenburgstr. 7
5 73 73 Merk, Alfr., Malerm., Zieblandstr. 30
4 41 10 Merk, Andr., Malerm., Berg a. Laimstr. 7
6 32 07 Merk, Anton, M 2, Alfonsstr. 1
1 27 89 Merk, Conrad, Tändlerei, O.Anger 49
49 24 55 / 49 24 26 **Friedrich Merk Telefonbau-Aktiengesellschaft, Automatische Telefonie, Warngauer Straße 32. T Merkage**
3 30 96 Merk, Georg, Viktoriastr. 28
5 34 98 Merk, Hedwig, Nymphenb.Str. 38
5 42 28 Merk, Jos., Elektrot., Theres.Str. 118
(2 00 59) Merk, Josef, Steinsdorfstr. 6
29 74 31 Merk, Lilly, Fürstenstr. 23
5 86 53 Merk, Marie, Ww., Linprunstr. 53
3 02 52 Merk-Buchberg, K., Ww., Wilh.Str. 11
8 94 33 Merkel, A. E., Frau, *Gräf* Irminfr.Str. 2
8 25 68 Merkel, Ad., Ing., *Obm* Grandlstr. 28
2 69 98 Merkel, Barth., Schneid., Thierschstr. 49
7 47 47 Merkel, Ed., Maler, Ebermayerstr. 18
29 74 37 Merkel, Heinr., Ing., Schweigerstr. 10
7 30 29 Merkel, Dr. Herm., Prof., Kobellstr. 5
7 24 17 Merkel, Konr., R.-A., Waxenst.Str. 53
6 70 36 Merkel, Marg., Ww., N.Auff.Allee 27
29 75 14 Merkel, Dr. Paul, Prof., Oettingenstr. 54
2 90 40 v. Merkel, Paul, Staatsrat, Mariannenpl. 1
2 76 65 Merkel, Rosa, Frauensch.-L., Blütenstr. 4
3 46 20 Merkel, Walt., Vertr., Leopoldstr. 103
8 93 40 Merkel, Dr. Wolfg., Flugkapitän, Stockdorf
5 05 13 Merkelbach, R., Steinzeug, Landsb.Str. 146
5 09 02 E. u. G. Merkens, Max Josephstr. 2
29 70 65 Merker, Kurt, Pianist, Amalienstr. 34
5 62 92 Merker, Paul, Wäschefbr., Schillerstr. 17
7 12 16 Merker, Siegfr., Wäsche, Pognerstr. 11
8 15 46 Merkl, Adolf, Dir., Reindlstr. 30
6 04 24 Alma & Jos. Merkl, Lebensm., Nymphenb. Straße 173
7 32 68 Merkl, Anton, Baugesch., Baldepl. 1
3 36 85 Merkl, Fränzl, MoosacherStr. 11
6 34 08 Merkl, Franz, Uhren, W.Dietr.Str. 30
6 67 14 Merkl, Franz, Wendl-Dietrich-Str. 9
8 90 98 Merkl, Georg, Baugesch., Krailling, Hans-Sachs-Str. 15
7 08 65 Merkl, Georg, Schrein., Gmund.Str. 15
2 31 90 Merkl, Hanny, Schneid., Kanalstr. 6
29 68 53 Merkl, Hans, Schneider, Herzog-Rud.-Str. 2
4 04 05 Merkl, Hans, Fuhrw., A.WienerStr. 149
5 67 14 Merkl, Hans, Versich., Herzog-Heinr.Str. 36
49 28 62 Merkl, Heinr., Inspektor, Säbenerstr. 2
1 10 50 Merkl, J., Drechslerwr., Sendl.Str. 78
(59 67 17) J. & C. Merkl, D.-Hüte, Bayerstr. 103
5 92 96 Merkl, Johanna, Bäck., Westendstr. 45
7 12 46 Merkl, Jos., Heißmangel, Rießer-See-Str. 6
59 67 17 Merkl, Jos., Vertr., Herm.-Lingg-Str. 1
5 63 71 Merkl, Jos., Appar.-Bau, Gabelsb.Str. 85
59 76 52 Merkl, Jos., Textilwr., Goethestr. 31
2 42 83 L. Merkl & Cie, Juwelen, Dienerstr. 19
2 19 29 Merkl, Mich., Stud.-Prof., Erhardtstr. 7
1 22 72 Merkl, Otto, Musikal., R. v. Epp-Platz 12
6 45 31 Merkl, Paul, Franz-Marcstr. 10
5 54 05 Merkl, Peter, Schreiner, Schillerstr. 30
5 17 85 Merkle, Anton, M 13, Schellingstr. 73
1 35 83 Dr. Jos. Merkle & Co KG, Fahnen, BriennerStr. 8
3 38 74 Merkle, J., Bankbeamt., Rheinstr. 20
5 60 98 Merkle, Karl, Install., Parkstr. 28a
3 43 24 Merkle, Ludw., Malerei, Pommernstr. 26
3 56 15 Merklein, Heh., Geistlicher, Ungererstr. 70
5 92 23 Merklin, Anna, Gelehrte, Pettenk.Str. 42
2 29 33 Merkur, Kartonnagenfbr., Auenstr. 13
1 21 84 Merkur-Lesezirkel, Brunnstr. 8
(59 75 74) Merkur-Lichtspiele, Gollierstr. 24a
49 27 76 Merkur, Süßwaren, PerlacherStr. 7
59 67 01 Merl, Edmund, Dr., Pappenh.Str. 1
4 47 46 Merl, Herta, PilgersheimerStr. 19
6 02 94 Merl, Ludw., Lebensmittel, *Obm* Äuß.Menzinger Str. 7
7 35 20 Merlo, Ant., Kfm., Thalk.Str. 128
59 62 06 Mermagen, Ferd., Immob., Goethestr. 11
48 16 98 Mertel, Edeltraud, Rezitatorin, Ismaninger Straße 94
6 29 87 Mertel, F., Kunstgew., Hedwigstr. 9
2 17 16 Merten, Hans, Oberfeldmstr., Bruderstr. 10
7 34 26 Mertenbaur, Dr. H., Prok., Wolfr.Str. 17
2 94 73 Mertens, Hanne, Schausp., Tannstr. 11
37 00 88 Mertens, Dr. Herb., Kfm., Krumb.Str. 9
(2 00 34) Mertens, V. E., Dr., Schönfeldstr. 10
6 09 96 Mertens, Wh., Hauptm., Kuglm.Str. 6
7 29 45 Merthan, G., Gesch.-F., Höllentalstr.
37 09 44 Mertl, A., Bürstenfbr., Nordendstr. 17
5 17 79 Mertl, Ernst, Masseur, Theres.Str. 93
3 50 12 Mertl, Simon, Tanzinst., Kaulbachstr. 88
37 01 28 Mertl, Wilh., Bürstenfbr., Burgstr. 9
1 02 81 Mertl's Bürstenhaus, Schäfflerstr. 5
3 54 73 Dass., Wohn., Rud. Mertl, Kunig.Str. 16
2 36 17 Mertz, J., Juwelen, Weinstr. 14
29 72 49 Mertzlufft, Ant., Vertr., Adalb.Str. 19
4 15 56 Mertzlufft, Wilh., Garage, Entenb.Str. 29
37 05 87 Merxmüller, Hans, Lehrer, Adalb.Str. 102
5 29 63 Merz-Schreibmaschinen, Goethestr. 29
4 50 80 Merz, Ing.-Büro, Neubiberg, Lindenallee 1
1 31 59 Merz, E., Tabakwr., Färbergraben 31
4 52 70 Merz, F., M 27, Geibelstr. 7
4 14 21 Merz, Gertrud, Ww., Grillparzerstr. 40
2 32 89 Merz, Hans, Zigarren, Zweibr.Str. 10
49 23 32 Merz, Herm., Kfm., Griechenplatz 1
36 01 13 Merz, Karl, Prediger, Ainmillerstr. 29
5 50 06 Merz, Marie, Leiterin, Heßstr. 14
7 29 92 Merz, Rich., Eisenwr., H.Löns-Str. 10
7 23 67 Mesch, Georg, Transp., Schmellerstr. 10
8 92 63 Mesch, Lorenz, Archit., Lochham, Nr. 1
7 34 60 Mesch, Vitus, Fuhrw., Schmellerstr. 10
2 17 41 Meschendörfer, Dr. F., Oberst, Reitmorstraße 52
3 51 55 Meske, Wilh., M 23, Simmernstr. 6
37 10 28 Mesner, Max, Oberst, Zentnerstr. 42
3 05 07 Mess, Maria, Witwe, Leopoldstr. 11
6 13 26 Meß, Rita, Ww., Volpinistr. 50
1 27 51 Meßbauer, Käte, Witwe, BriennerStr. 8
5 22 41 Messer, Willy, Kfm., Lessingstr. 6
6 23 52 Messerer, Ernst, M 38, Laimer Str. 18
(4 43 04) Messerer, F., Autolicht, Sommerstr. 17
49 21 55 Messerer, Jos., Kfm., PerlacherStr. 65
59 60 34 Messerer, K., Kondit., Schillerstr. 36
3 33 06 Messerer, K., Verm.-Ing., Clemensstr. 50
37 00 06 Messerer, Maria, Fris., Nordendstr. 21
3 37 55 Messerer, Dr. Rich., Landgerichtsdir., Türkenstr. 104
4 24 61 Messerer, Therese, Transp., Echardstr. 143
7 22 52 Messerklinger, Karl, Kfm., Pling.Str. 82
3 17 29 Messerklinger, Therese, Lebensm., Kaulbachstr. 44
2 20 58 Messerschmidt, Heinr., Fensterreinig., WesternriederStr. 26
2 43 39 Messerschmitt AG, Galeriestr. 11
8 83 61 Messing, R., Kfm., *Gaut* Hubertusstr. 17
2 51 91 Messinger, Thea, D.-Hüte, Resid.Str. 5
4 10 40 Messmer, Jos., Kol.-W., Melusinenpl. 5
7 38 70 Messmer, Jos., Kontroll., Breitbr.Str. 9
7 46 09 Messmer, Otto, Modellbau, Oberl.Str. 18
4 15 16 Meßner, Alois, Lehrer, Rosenh.Pl. 1
2 05 58 Messner, Dr. F., Zahnarzt, Maxim.Str. 37
3 30 03 Meßner, Dr. H., Zahnarzt, Martiusstr. 5
7 15 23 Meßner, Hans, Wagenbau, Alramstr. 26
29 61 71 Messner, Jos., Wagnerei, Entenbachstr. 4
5 17 90 Messner, Karl, Büchsenm., Landw.Str. 28
48 03 05 Messner, Karl, Direktor, Ebersb.Str. 18
6 27 87 Messner, Thekla, Papierwr., Blut.Str. 110
5 00 51 Messner, Viktor, Obering., Reisingerstr. 2
6 64 95 Mestekemper, A., Möbelf., Horem.Str. 26
49 36 75 Mestwerdt, Herm., Ing., Heigelstr. 15
7 45 03 Metall- u. Industriebedarf GmbH, IrschenhauserStr. 19
5 14 28 Dieselbe, Stadtlager, Paul-Heyse-Str. 21
4 26 53 Metallätz. S. Demmel, Birkenleiten 5 a
49 36 17 Dies., Eug. Holderried, Autharistr. 41
7 40 90 Metall-Aetzwerk Fritz Leicher, Irschenh. Straße 19
59 69 56 Metallhaus F. Dahlke, Luisenstr. 51
5 82 77 Dass., Wohn. d. Teilh. K. Graf, Luisenstr 51
6 18 45 Metallpapier-Bronzefarben-Blattmetallwerke A.-G., EisenheimerStr. 31
8 92 51 Dies., Werk Stockdorf-Grubmühl
5 24 72 Meteor. Institut, Gabelsb.Str. 55
29 64 14 Methner, Clara, Lichtsp., Rumf.Str. 57
3 44 27 Methner, El., M 23, Unertlstr. 4
5 87 08 Methodistenkirche, Frauenlobstr. 5
5 80 20 Metropol-Garage, SchwanthalerStr. 36
6 19 34 Metscher, Karl, Oberst, Hildebr.Str. 7
7 44 73 Mette, Friedr., Wolfratsh.Str. 24
5 24 17 Mettenius, Carl, Kol.-W., Landsb.Str. 20
37 23 04 Mettmann, Elfriede, Elisabethstr. 34
1 04 19 Metz & Forsthofer, Frisör, Sendl. Str. 55
6 23 59 Metz, Alex., Vertr., Wotanstr. 28b
2 94 82 Metz, Alfred, Moden, Tal 76
7 21 46 Metz, Andreas, Obst, M 50, Großmarkthalle
6 22 37 Metz, Andr., Gartenbau, Dach.Str. 198
(5 29 10) Metz, Emil, Makler, Schillerstr. 39
49 31 00 Metz, Emil, Speiseöle, Greifenst.Str. 4
2 58 56 Metz, Fr., Tanzlehrerin, Liebigstr. 37
4 41 96 **Metz, Franz, Elektromotorenbau, Reparaturwerkstätte für Elektromaschinen, M 8, Woferstr. 6**
5 80 61 Metz, Franz, Metzgermstr., Parkstr. 6
4 47 17 Metz, Hansi, M 9, Falkenstr. 15
59 63 42 Metz, Ida Marg., Goethestr. 26
1 07 91 Metz, Irmingard, Rochusstr. 6
2 69 02 Metz, Johann, Juweller, Platzl 4
8 00 75 Metz, Joh., Baugesch., Geyerssp. Str. 28
5 17 65 Metz, Jos., Metzger, Kreittmayrstr. 23
49 36 77 Metz, Dr. K., Stud.-Dir., Schemmstr. 77
5 35 31 Metz, Ludwig, Metzger, Schillerstr. 43
7 47 18 Metz, Dr. Ludw., Zahnarzt, Lindw.Str. 36
8 24 06 Metz, M., Fuhrunternehm., Allach, Immelmannstr. 10
6 34 15 Metz, Robert, Vertr., Arnulfstr. 200
5 29 10 Metz, Rudolf, Apotheker, Schillerstr. 8
2 04 38 Metz, Sebastian, Theresienstr. 17
37 19 49 Metz, Thekla, Oberlehr., Josephspl. 3
5 73 13 bis 5 73 17 **Metzeler-Gummi Werke Aktiengesellschaft** Westendstr. 131/133 T Gimetzeler P 101
2 01 86 Dies., Andr. Thiele, Ing., Blütenstr. 19
49 38 63 Dies., Reifenlager, Tegerns.Ldstr. 210
1 15 35 / 1 15 48 **Metzeler Hauptniederlage [früher] Gummiwaren-G. m. b. H., 75 Jahre alt, München 2, Kaufingerstraße 7**
3 51 04 Metzenleitner, G., Vertr., Hohenz.Str. 62
(5 91 47) Metzger & Haf, Korsettanfert., Trappentreustr. 18
8 05 03 Metzger, Alb., Farbwr., *Pas* Münchner Straße 16
4 10 69 Metzger, Alf., Biskuitfbr., Breis.Str. 4
6 03 58 Metzger, Carl, Kfm., W. Dietrichstr. 6
48 01 95 Metzger, F. X., Kfm., Montgelasstr. 17
3 08 47 Metzger, Gertr., Buchhdlg., Engl. Garten
6 36 90 Metzger, Heinrich, M 19, Rühtlingstr. 2
49 26 58 Metzger, Herm., Eisenwr., Humb.Str. 14
7 43 22 Metzger, Johanna, Fuhrw., Marbachstr. 10
4 55 10 Metzger, Jos., Baugesch., Neubiberg, Graf-Törring-Str. 9
8 17 95 Metzger, Jos., Vertr., *Pas* K.Beck-Str.
48 01 29 Metzger, Jul., Archit., Mauerk.Str. 150
2 44 86 Metzger jun., Karl, Metzg., Fraunh.Str. 41
5 10 94 Metzger sen., Karl, Fleischwrfbr., Bayerstraße 49
1 06 07 L. u. M. Metzger, Buchb., Karmel.-Str. 4
4 38 40 Metzger, L., Kohlensäure, Friedenstr. 7
7 42 97 Derselbe, Privat
4 11 23 Metzger, M., Weißwaren, Weißenb.Str. 5
5 53 56 Metzger, Maria, Zigarren, Gollierstr. 39
2 86 28 Metzger, Marietta, Moden, Fürstenstr. 9
4 34 56 Dieselbe, Wohn., Äuß.Prinzreg.Str. 67
59 60 68 Metzger, M., Autorepar., Maistr. 38
7 29 68 Metzger, Mich., Wurstfbr., Tumbl.Str. 26
4 48 53 Metzger, Mizzi, Ww., LucileGrahnstr. 47
8 00 88 Metzger, Otto, Eisen, *Pas* Münch.Str. 14
37 25 79 Metzger, Dr. Rich., Chemik., Elisab.Str. 50
3 29 22 Metzger, Walburga, Milch, Hollandstr. 7
4 12 77 Metzgermstr., Der bay., Verlag, Regerpl. 4
5 32 97 Metzler, Emilie, Frau, Schwanth.Str. 66
8 17 22 Metzler, Friedl, Stud.-Rätin, *Pas* Riemerschmidstr. 34
59 62 67 **Fritz Metzler** Tuchgroßhandlung Bayerstr. 7 beim Stachus. T Metzlertuche
5 40 55 Metzler, Hugo, Install., Schwanth.Str. 64
37 12 92 Metzner, Erw., Landw., Elisabethstr. 28
5 78 21 Metzner, Rosa, Gardinenfbr., Nymph.St. 49
4 44 20 Meukel, Dr. L., Min.-Rat, L.Grahnstr. 46
4 20 11 Meule, Ant., Kfm., AschheimerStr. 19
37 09 79 Meunier, Ernst, Dr., Georgenstr. 73
36 00 87 Meurer, Fritz, Schriftl., Rheinstr. 20
2 14 80 Heinz u. Mary Meurer, Thierschstr. 3
3 39 83 Meusburger, Dr. G., Ing., Schönererpl. 3
3 12 56 Meuschel, Walter, Dir., Planettastr. 5
3 22 38 Meusel, Anny, Ww., Siegfriedstr. 20
3 49 58 Meusel, Arm., Vertr., Biederst.Str. 3
2 41 67 Meuser, H. W., Kol.-W., Blumenstr. 19
37 05 31 Meuser jr., H., Steuerber., Bauerstr. 34
3 46 98 Mews, Willy, Pol.-Hptm., Scheffelstr. 12
1 21 30 Mey & Edlich, Wäschefbr., Maffeistr. 1
47 16 11 Meyer, Adam, Amtsrat, *Grü* Haindlstr. 1
8 83 07 Meyer, Ad., Kunstmaler, *Gaut* Münchnerbergstr. 187
20 32 Meyer, Alb., Oberbaurat, Büro
2 25 43 Meyer, Albert, Dentist, Tal 52
2 54 65 Meyer, Alb., Schlosserm., Asamstr. 4
5 54 38 Meyer, Alfr., Bandagist, Nymph.Str. 1
3 21 56 Meyer, A., Flugleit., Schleißh.Str. 185
7 48 36 Meyer, Alfr., Straßenbau, Thalk.Str. 21
5 69 66 Meyer, Dr. Alois, Zahnarzt, Schillerstr. 35
1 17 77 Meyer Nf., A., Zigarr., Theat.Str. 20
2 87 06 Meyer, Anna Maria, Moden, Rinderm. 13
5 66 49 Meyer, Anton, Blindenwerkst., Heßstr. 76
49 22 47 Meyer, Barth., Karneidstr.
2 44 40 Meyer, Dr. Benno, R.-A., Maxim.Str. 6
6 37 02 / 6 71 74 **Meyer, Carl, Zeitschriftenvertrieb, München 19, Ebenauer Straße 8**
2 77 06 Meyer, Chr., Metzger, Gr.-Fleischhalle
6 24 34 Meyer, Dr. Curt, Redakt., Dach.Str. 140
48 14 51 Meyer, Elisabeth, Ww., Kolb.Str. 13
2 30 06 Meyer, Elise, Ww., Sebastianspl. 8
49 33 22 Meyer, Erh., Ortsgr.-Leiter, Raint.Str. 9
1 13 63 Meyer, Erika, Schneid., Sendl.Tor-Pl. 1
3 12 12 Meyer, Ernst, Obering., Giselastr. 5
4 35 10 Meyer, Florian, Lebensm., Wörthstr. 20
5 31 62 **Meyer, Friedrich, Xylograph. Kunstanst., Klischeeanstalt, 2 NW, Sandstr. 24**
79 40 36 Meyer, Fritz, Dentist, Solln, Hitlerallee 45
4 53 33 Meyer, Fritz, Bäckerei, Kirchenstr. 3
5 65 39 Meyer, Fritz, Vertr., Lindwurmstr. 77
2 27 66 Meyer, G., Versicherungen, Ludwigstr. 5
5 16 52 Meyer, Gg., Zahnlabor., Landw.Str. 33
6 06 44 Meyer, Georg, Jagdstr. 9
29 64 39 Meyer, Gottfr., Bankdir., Albanistr. 6
3 55 71 Meyer, Hans, Ob.-Ing., K.Theod.Str. 106
5 88 47 Meyer, Hans, Vertr., Beethovenstr. 3
2 66 70 Meyer, Hedwig, Ww., Prinzreg.Str. 54
8 11 50 Meyer, H., Autorep., *Pas* Landsb.Str. 26
3 10 02 Meyer, Heinr., Antiquar., Feilitzschstr. 3
6 62 97 Meyer, H., Autorep., Gabrielenstr. 10
5 47 07 Meyer, Dr. Heinz, R.-A., Ottostr. 3b
48 06 24 Ders., Wohn., Mauerkircherstr. 80
79 46 15 Meyer, Herbert, Dentist, Solln, WolfratshauserStr. 21
49 36 32 Meyer, Herm., Dipl.-Ing., Grünw.Str. 150
36 03 40 Meyer, Herm., Morawitzkystr. 1
3 21 58 Meyer, Herm., Postass., Parzivalstr. 45
7 33 05 / 7 25 88 **J. & L. Meyer, Landesprodukte, Kontorhaus Großmarkthalle**
2 52 56 Meyer, J. L., Install., Reichenb.Str. 26
3 47 38 Meyer, Joh., Hafnerm., Clemensstr. 81
29 71 06 Meyer, Joh., Metzgerei, Vikt.-Markt
37 09 71 Meyer, Johanna, Ww., Tengstr. 30
2 08 73 Meyer, Jos., Photohaus, Fürstenstr. 4
8 07 20 Meyer, Jos. J., Buchdr., Stöberlstr. 27
6 05 12 Meyer, Josef, M 19, Hofenfelsstr. 59
3 56 13 Meyer, Jos., Just.-Insp., KölnerPl. 7
2 54 67 Meyer, Jos. H., Vertr., Tal 18
3 06 16 Meyer Nf., J., Brennmat., Siegesstr. 20
59 75 13 Meyer, Jos., Mietautos, Seidelstr. 22
5 27 68 Meyer, Dr. Karl, Arzt, Schützenstr. 1
5 15 13 Meyer, Karl, Dr. jur., Heßstr. 25
37 00 69 Meyer, Konrad, Isabellastr. 34
4 24 50 Meyer, Kunigunda, Frau, Jäcklinstr. 13
4 50 39 Meyer, Kurt, Vertr., Trogerstr. 17a
3 22 04 Meyer, Leo, Dr., Leopoldstr. 38
59 63 92 Meyer, Lor., Photogr., Schellingstr. 72
5 44 01 L. Th. Meyer & Co, Röhren, Schillerstr. 23
4 32 00 Meyer, Ludwig, Kfm., Sedanstr. 24
2 91 01 Meyer, Lydia, Ww., Von-der-Tannstr. 9
3 10 94 Meyer, M., Vertr., Hohenz.Str. 45
2 32 50 Meyer, Marianne, Königinstr. 41
36 22 48 Meyer, Marie, Frau, Rossinistr. 8
4 52 24 Meyer, Martha, Sedanstr. 22
6 28 11 Meyer Mart., Schloss., F.Mariastr. 26
7 45 63 Meyer Max, Obst, Großmarkthalle 24
2 64 70 Meyer, Max, Install., Westenr.Str. 33
(5 48 05) Meyer, Max, Torfisolierpl., Heysestr. 6
4 07 65 Meyer, Mich., Sattlerei, Pütrichstr. 5
4 11 76 Meyer, Oscar, Webwr., Balanstr. 14
3 29 94 Meyer, Dr. Oskar, Dir., K.Theodorstr. 24
37 06 84 Meyer, Otto, Stud.-Dir., Bauerstr. 36
29 74 88 Meyer, Dr. Otto, R.-A., Maxim.Str. 33
36 02 63 Meyer, Otto, Spengler, Kaiserstr. 26
2 74 46 Meyer, Dr. P. G., Zahnarzt, Resid.Str. 3
6 47 10 Derselbe, privat
7 22 97 **Meyer, Richard, Südfrüchte-Kommission- u. Großhandel, Großmarkthalle. P 31593**
7 10 73 Meyer, Rob., Schuhfbr., PullacherStr. 3
8 25 96 Meyer, Rosa, M 42, Agn.Bernauer-Str. 132
2 36 04 Meyer, Rud., Kfm., Albanistr. 1
2 20 20 Rud. Meyer & Co, Wolle, Klenzestr. 30
59 73 33 Meyer, Seb., Maler, Kazmairstr. 39
1 31 73 Meyer, Theodor, Install., Sendl.Str. 68
3 30 09 Meyer, Therese, Spezerei, Saarstr. 8
59 61 37 Meyer, Waldemar, Oberfeldarzt, Theresienstraße 82
6 63 48 Meyer, Dr. Walter, Arzt, Albrechtstr. 47
7 22 44 Meyer, Dr. Walt., Arzt, Bavariar. 43
7 37 61 Meyer, Wilh., Kaufm., Lindw. Str. 171
6 66 07 Meyer, W., Malermstr., Nymphenb.Str. 209
6 29 78 Meyer, Willy, SA.-Oberführer, Wendl-Dietrich-Str. 28
1 15 79 **Meyer-Absberg & Zentz s. Werbungsmittler Meyer-Absberg & Zentz**
3 47 89 Meyer-Fürst, Willy, Dr., Karl-Theodor-Straße 102
6 26 87 Meyer-Gmunden, Dr. Erich, Schriftleiter, Malsenstr. 29
8 85 39 Meyer-Lüben, Helene, *Gaut* Hangstr. 357
3 38 85 Meyer-Pantin, Alice, K.Theodorstr. 25
29 70 03 Meyer-Seebohm, Hans, Dir., Widenm. Straße 42
3 17 22 Meyer-Wölden, Heinz, Kfm., Rankestr. 7
5 00 48 Meyerer, Hans, Sattlerei, BriennerStr. 29
59 69 39 H. Meyerhöfer & Co, KG, Hausverw., Arnulfstr. 16
79 33 78 Meyerhof, Annie, *Pu* Ad.Hitler-Str. 14
59 66 27 Meyerhofer, M., Ww., M 15, Goethepl. 2
49 27 38 Meyern Hohenberg, Baronin, Defr.Str. 10
8 83 79 Meyerweißflog, Maria, *Gaut* Giselastr. 6
2 42 81 Meyhöfer, Erna, Frau, Schellingstr. 1
5 94 63 Meyl, Hugo, Kunsthdlg., M.Josephstr. 1
2 86 65 Meylein, Marion, Fürstenstr. 23
7 26 13 Meyn, Otto, Kfm., Kyreinstr. 1
2 05 39 Ders., Büro, Herzog-Rudolfstr. 31
4 14 17 Meyn, Richard, Kfm., Rablstr. 39
7 32 81 Ders., Häute, ThalkirchnerStr. 39
4 16 67 Meyn, Theodor, Entenbachstr. 39
36 01 02 Meyn, Therese, Kol.-W., Kaulb.Str. 69
59 60 47 Meyr, Andr., Metzger, Häberlstr. 22
5 77 46 Meyr, Hans, Zimmermstr., Kilianspl. 2
48 09 98 Meyr, Mich., Lebensm., Flemingstr. 11
6 05 20 Meythaler, Jak., Kantine, Dach.Str. 126
5 50 66 Mezger, Carla, Frau, Görresstr. 39
3 05 48 Mezger, Dr. E., Prof., Kaulbachstr. 89
1 36 80 **Mezzari, Giovanni, Wein-Import, Weingroßhandlung, M 2, Wittelsbacherpl. 3**
1 20 17 Miag-Zugmasch.-Anh., Herz.Max-Str. 4
5 42 87 Miag. Mühlenbau A.G., Karlspl. 24
2 53 44 Micelli, Dr. Dom., R.-A., Theat.Str. 40
2 07 17 Michael, Eug., Fahrradteile, Amal.Str. 73
59 71 31 Michael & Staudinger, Vertr., Karlspl. 24
6 17 13 Michael, Horst, Dr. phil., Notburgastr. 12
4 35 08 Michael, Otto, Vertr., Konradinstr. 16
2 52 59 Michaelis, Hch., Archit., Amalienstr. 11
7 02 00 **Karl H. Michaelis, Technische Artikel, München 15, Lindwurmstraße 124**
4 19 31 Michaelis, Melani, Violinkünstl., Äuß. Prinzreg.Str. 17a
8 11 14 Michaelis, Otto, Ing., Bernauerstr. 126
8 05 54 Michaelis, Rud., SA-Führer, V.d.Pfordten-Straße 18
4 00 74 Michaelisapotheke, Ä.Rosenh.Str. 116
4 05 63 Michaelsbrauerei, St.
1 12 42 Michaels-Kirche, NeuhauserStr. 52
47 25 20 Michahelles, H., Kfm., Neubiberg, Wotanstraße
3 19 33 Michal, Fr., Zahnarzt, Leopoldstr. 31
3 16 20 Michal, Hanns, Hauptm., MainzerStr. 3
1 16 55 Michalik, Dr. R., Arzt, Sendl.Torpl. 11
36 22 75 Michalke, Erich, Reg.-Rat, Kunig.Str. 54
8 16 21 Michalski, Carl, Kapellmstr., *Pas* Zündterstraße 12
2 14 18 Michaud, Paul, Kfm., Ottingenstr. 35
3 50 84 Michel, Alex., Vertreter, Ungererstr. 80
5 73 21 Michel, Alex., Schultafeln, Fliegenstr. 3
3 58 14 Michel, Anna, Ww., Hohenz.Str. 74
3 53 59 Michel, Elis. Helene, Giselastr. 16
5 23 59 Michel, Emil, Zigarren, DachauerStr. 7
2 37 97 Michel, Emma, Ww., Hildegardstr. 6
8 84 46 Michel, Friedr. A., Sparkassenleiter, *Gaut* UnterbrunnerStr. 5
6 60 29 Michel, Georg, Dentist, Dornersb.Str. 9
5 50 31 Michel, Gg., Fahrlehr., DachauerStr. 6
3 46 01 Michel, Markus, Schmied, Kaiserstr. 63
4 22 03 Michel, Michael, Dir., Johannispl. 13
3 23 05 Michel, Otto, Dr., Belgradstr. 50
4 35 73 Michel, Stefanie, Frau, EnzenspergerStr. 1
8 20 20 Michel, Susanne, Rentnerin, *Pas* Klarastraße 15
2 95 60 Michel, Wilh., Reg.-Rat, Mariannenpl. 1
48 13 41 v. Michel-Raulino, Frfr. M., Wasserb.Str. 8
36 04 04 von Micheler, Anna, Ww., Giselastr. 2
6 36 85 Micheler, Karl, Minist.-Rat, Jagdstr. 9
37 13 63 Micheler, Marg., Ww., Isabellastr. 11
49 20 82 Michelet, Heinz, Dipl.Ing., Holzk.Str. 1
4 20 13 Michelfelder, Gotth., Weißenb.Str. 20
5 61 59 Michelin-Fbr.-Lager, H.Heinr.Str. 10
2 79 61 Michels, Emil, Kunsthdl., Odeonspl. 13
2 08 67 Michels, Hans, Schneider, Türkenstr. 3
8 93 34 Ders., Wohnung, *Gräf* Otilostr. 8
49 33 98 Michelsen, Hans, Dr. jur., Lorrainstr. 1
8 96 32 Ders., Wohnung, *Gräf* Geigerstr. 2
(1 27 26) Michelsen, Dr. Paul, Arzt, H.Wilh.Str. 19
4 38 29 Michl, Berth., Dr., PariserStr. 13
4 29 78 Michl, Ferd., Malermstr., Voßstr. 16
5 23 44 Michl, Hans, Kaufm., Maistr. 35
3 53 06 Michl, Dr. Joh., Kirchenvorst., Kaiserstr. 21
(2 59 52) Michl, Konrad, Kohlen, Ob.Anger 55
3 02 04 Michl, L., Dampfwäscherei, Sailerstr. 8
2 69 06 Michl, Magdal., Pächterin, Barerstr. 34
36 04 07 Michl, Max, Buchdruckerei, Kantstr. 7
6 35 12 Michl, Max, Kaufm., Dom-Pedro-Pl. 1c
3 25 80 Michler, Gesanglehrerin, Gedonstr. 10
48 13 60 Michler, Hanns, Normanenpl. 11
36 06 64 Michtl, Therese, Feinkost, Dest.Str. 34
6 29 43 Miedaner, K., Kunstgew., Schlieffenstr. 20
6 14 78 Miedaner, Maria, Lebensmittel, Lautensackstr. 15
4 44 15 Miedaner. X., Steinmetz, Edlingerpl. 1
49 38 52 Ders., Werkplatz, WerinherStr. 96
2 52 92 Miedanner, Ludw., Dir., Türkenstr. 37
29 66 29 Miedanner, Maria, Brennstoffe, Thierschplatz 4
6 61 83 Miedanner, Osk., Bankbeamt., Dietr.Str. 50
4 18 30 **Friedrich Mieddelmann & Sohn G. m. b. H.** **Barmen,** Büro München 8, Trogerstr. 36 Hallenbäder für Krankenhäuser, Hotels und Villen
4 18 37 Miedl, Maria, Frau, Frühlingstr. 33
3 35 28 Miedl, St., Pharm. Präp., Virchowstr. 14
6 35 16 Miehlich, Jos., Gastw., Agnes-Bern.Str. 1
2 34 33 Miehr, Maxim., Journ., Erhardtstr. 6
2 57 24 Mielach, Ludw., M 2, Theresienstr. 72
2 56 49 Mielenz, Änne, Schellingstr. 36
2 09 49 Mielenz, Eleon., Kol.-W., Maxnm.Str. 6
1 21 45 Mielewerke AG, M 15, Sonnenstr. 11
37 24 85 Mielke, Henry, Adelheidstr. 21
5 40 66 Mier, Hans, Kaufhaus, Parkstr. 35
8 25 65 Mies, Josef, Fuhrgesch., *Pas* Landsb.Str. 146
6 34 68 Miesgang, A., Zigarren, Arnulfstr. 212
59 67 93 Miesl, Thomas, Fuhrgesch., Parkstr. 1
2 55 11 Miesner, Erich, Obering., Glückstr. 8a
29 60 65 Mieszkowski, L., Schneid., Ohlm.Str. 19
1 12 80 Mieterschutzverein, Sendlingerstr. 55
2 53 29 Mieth, Max, Prokurist, Burgstr. 12
(5 33 16) Miez, Dr. Alfred, R.-A., Max-Joseph-Str. 5
6 29 34 Ders., Wohn., Neulustheim, Waldh.Str. 24
7 04 43 Miez, Elisabeth, Wessobrunner Platz 10

5 36 00 Miggisch, Franz, Vertr., St.Pauls-Pl. 4
7 49 44 Mihelic, A., Lebensm., Hammersb.Str. 8
89 91 66 Ders., Wohnung, Krailling, Margar.Str. 40
48 02 50 Mikorey, Prof. Franz, Gen.-Musikdir., Possartstr. 37
79 47 32 Mikorey, Fr. Jos., Bildhauer, Solln, Ad.Hitler-Allee 17
2 71 12 Mikrolumen Lichtbildapparate GmbH, BarerStr. 44
29 62 00 Mikus, Jos., Kfm., Widenm.Str. 7
37 01 53 Milberg, Julius, Arzt, Agnesstr. 64
Sammel-Nr. 59 77 21 **Milch- und Fettwirtschaftsverband Bayern M 15, Kaiser-Ludwigs-Platz 2**
8 92 55 Milchabsatzgen. Germering eGmuH, Germering, Dorfstr. 11½
8 82 82 Milchabsatzgen. Unterbrunn eGmbH, Molkerei, *Gaut* Am Bahnhof
5 12 17 Milchstube i. Hauptbhf., Nordbau
2 59 81 Milchverwertungsges. bayer. Landwirte GmbH, Amalienstr. 38
4 40 51 Milchwerk München-Ost eGmbH, Kirchenstraße 4
2 02 57 Mildenberger, Ad., Kfm., Liebherrstr. 4
2 77 52 Mildenberger, Aug., Major, Hildegardstr.42
2 46 92 Mildenberger, Friedr., Dir., Liebh.Str. 4
48 00 06 Mildner, Friedr., Dir., Cuvilliésstr. 29
4 10 11 Mildner, Margot, Frau, Trogerstr. 56
(3 49 40) Mildner, Paul, Kunstmaler, Kunig.Str. 34
4 01 54 Mildner, Theod., Schriftst., Keplerstr. 6
2 91 63 Miliaraki, Charlotte, Herrenstr. 26
6 12 39 Militärarbeiter-Baugenoss. eGmbH, Minerviusstr. 2
29 60 04 Milit.-Max-Joseph-Orden, Ludwigstr. 24
8 13 60 Millauer & Co, Lackfbr., *Pas* Beckstr. 3
2 66 17 Millé, Karl, Kammervirtuos, Auenstr. 50
49 21 91 Milleck, Reinh., Ing., Teg.Landstr. 270
4 28 00 Miller, Adolf, Prok., St.Privatstr. 13
8 98 49 Miller, Alb., *Gräf* Schlageterstr. 41
64 94 v. Miller, Dr. Alb., R.-A., Nymph.Str. 86
8 06 46 Ders., Wohn., *Gräf* Maikowskistr. 5
2 11 02 Miller, Alois, Bankbeamt., Widenm.Str. 46
8 84 68 Miller, Anton, *Gaut* Bergstr. 221
37 00 03 Miller, Anton, Obst, Elisabethplatz
4 50 58 Miller, Auguste, Ww., Possartstr. 3
5 12 63 v. Miller, Elis., Ww., Erzgießstr. 25
8 82 93 Miller, E., Lehrerin, *Gaut* Hildeg.Str. 4
2 46 15 Miller, F., Frau, Lotzbeckstr. 4
5 35 98 v. Miller, Ferd., Erzgieß., Erzgieß.Str. 25
1 26 96 Ders., Verkaufsstelle, Maximilianspl. 22
37 14 80 Miller, Franz, Schriftl., Isab.Str. 36
2 64 92 Miller, Friedr., Oberbaurat, Albanistr. 6
8 82 43 Miller, Friedr., Rb.Präs. i. R., *Gaut* Hindenburgstr. 25
6 01 48 Miller, Gg., M 54, Caubstr. 9
2 71 02 Miller, Georg, Spengl., Cornel.Str. 26
7 38 69 Miller, Gg., Insp. a. D., Schüsselkarstr. 18
48 16 15 Miller, H. H., Dipl.-Ing., Kufst.Pl. 3
2 30 02 Miller, Hans, Dipl.-Ing., Kaulb.Str. 19
49 25 82 Miller, Hans, Tapezier., Freibadstr. 18
5 38 54 Miller, Herm., Kfm., Landwehrstr. 73
59 67 83 v. Miller, Herm., Reg.-Rat, Millerpl. 3
4 33 22 Miller, Joh., Friseur, Weißenb.Str. 6
4 43 77 Miller, Josef, Schreiner, Sedanstr. 8
4 09 66 Miller, Jos., Install., Rosenh.Str. 74
6 37 85 Miller, J. G., Mechan., Kriemh.Str. 36
5 14 10 v. Miller, Konr., Frhr., Nymphenb.Str. 22
7 41 07 Miller, Ludw., Optik., Lindwurmstr. 179
5 14 10 v. Miller, Marianne Frfr., Nymph.Str. 22
4 27 92 Miller, Dr. M., Ing., A.Prinzr.Str. 29
8 23 53 Miller, Dr. M., Obervet.-Rat, *Pas* Otilostraße 23
1 04 55 Miller, Dr. Max, R.-A., Sonnenstr. 10
3 03 53 Derselbe, Wohn., Pündterplatz 3
5 04 97 Miller, Mich., Augustenstr. 29
2 53 68 Miller, Mich., Tapezier., Westenr.Str. 8
5 61 94 Osk. v. Miller GmbH, Ing.-Büro, Ferd. v.Miller-Pl. 3
2 62 69 Miller, O. E., Detektiv, Banderstr. 16
2 02 60 Miller, Ottm., Install., St.Anna-Str. 15
48 03 79 Miller, P., Oberst a. D., Isman.Str. 115
6 09 79 Miller, Rich., Bildh., Künstlerhof 19
6 18 76 v. Miller, Dr. Rich., Arzt, Dach.Str. 431
5 61 94 v. Miller, Ing., Ferd.Miller-Pl. 3
5 53 14 v. Miller, Prof. Rupert, Archit., Erzgießerei-Straße 14
1 04 78 Miller, T., Wollwr., Färbergraben 8
8 08 88 Miller, Thom., Landw., *Pas* Pipp.Str. 7
6 44 94 Miller, Ulrich, Milch, Stupfstr. 15
(5 61 94) v. Miller, Dr. W., R.-A., Ferd.Miller-Pl. 3
5 92 58 Ders., Wohnung
4 40 18 Miller, Wolfg., Schlosserei, Mielichstr. 8
6 07 43 Miller & Hetzel, M 19, Gernerstr. 7
6 03 41 Miller-Diflo, Otto, Maler, Gunzenlehstr. 4
29 72 53 Millich, Jos., Farben, Theres.Str. 19
8 23 23 Millo, Albert, Dentist, *Obm* Frauend.Str.26
6 19 19 Millo, Rud., Dentist, Hirschb.Str. 15
2 61 80 / 2 68 38 **Milly Kerzen- und Seifenfabrik Kopp & Co. Komm.-Ges., Stearin, Paraffin u. Wachskerzen, Fraunhoferstr. 30**
2 65 74 Miltenberger, Rud., Vertr., Hildeg.Str. 13
3 39 08 v. Miltner, Maria, Ww., Fr.Jos.Str. 26
37 20 75 Miltz, Elfriede, M 13, Agnesstr. 15
1 36 74 Miltz, Gottl., Kürschn., Herz.Wilh.Str. 2
5 22 72 Herm. Miltz u. Dr. Jos. Maurus, Steuerber. Lessingstr. 11
5 55 27 Miltz, Käthe, Frau, Goethestr. 27
7 14 10 Miltz, Wilh., Vertr., Isartalstr. 34
7 40 71 Milz, Hans, Bäckerei, Daiserstr. 19
8 02 00 Milz, Hans, Feinkost, *Pas* Friedenstr. 2
3 07 74 Milz, Phil., Kohlen, Adalbertstr. 56
5 40 18 Mimeograph-Vervielf., Lindwurmstr. 1
1 38 97 Mineralog. Sammlung, Alte Akademie
6 33 70 Mineralwasser-Consortium Münchn. Apotheker, Donnerb.Str. 60
3 13 83 Minerva-Familienheim, Leop.Str. 20
2 24 97 Minimax-AG, Reitmorstr. 54
8 11 09 Minjon, Walb., Geigerin, *Pas* Parkstr. 45
4 32 79 Minnamayer jr., K., Zäune, Weismorstr. 15
49 31 80 Minnier, Wolfg., Spedit., Roseng. 2
6 00 78 Minning, Jos., Arzt, Nymph.Str. 75
8 84 58 Minor, Hel., Ww., *Gaut* Waldprom. 32
5 50 67 Minor, Jak., Friseur, Augustenstr. 27
3 51 75 Minzlaff, Christ. H., Werbeleiter, Moltkestraße 5
4 02 74 J. Mion GmbH, Terrazzo, Blombergstr. 3
3 05 75 Mirgel, P. Leonh., Ing., Georgenstr. 39
48 05 59 Mirre, Ludw., Präsid., Isman.Str. 109
2 17 37 Mirtlsperger, Dr. Anton, Med.-Rat, Fürstenstr. 13
8 98 65 Mirwald, Carl, *Gräf* Spitzelb.Str. 2
5 16 92 Mischin & Vogel, Archit., Arnulfstr. 26
7 28 61 Mischitz, Josef, Tabakwr., Grabbepl. 11
6 44 53 Mischlin, Walter, Archit., *Obm* Weidmannstraße 1
5 89 15 Misiaczek, L., Schneid., Kapuz.Str. 5
48 05 38 v. Miske, Frhr. Eug., Gen.-Konsul, Kufsteiner-Pl. 1
1 15 14 Miske, Paul, Dir., SendlingerStr. 55
48 01 20 Ders., Wohnung, KufsteinerPl. 3
7 29 87 Misslbeck, Joh., Frau, Grasw.Str. 2
6 02 43 Mistler, Dr. Alb. Arzt, Guntherstr. 21
2 02 07 Mitesser, Andr., M 22, Sternstr. 19
2 48 40 Mitgutsch, Joh., Kohlen, Gärtnerpl. 5
5 09 36 Mitropa, Mitteleuropäische Speisewagen AG, SchwanthalerStr. 36
59 60 89 Dies., Außenbhf.-Dienstst., Bayerstr. 26
5 66 44 Dies., Magazin, Hptbhf.-Nordbau (Keller)
7 12 61 Mitscherlich, Maria, Ww., Lindw.Str. 203
29 62 51 Mitt, O., Archit., Amalienstr. 46
5 32 20 Mittag, Erich, Fahrzeuge, Karlstr. 45
5 51 57 Mittel, Jos., Kurzwr., Lindwurmstr. 21
6 67 50 Mittelbach, Osk., Kfm., Jagdstr. 3
7 26 45 F.J.&W.Mittelberger, Apparatebau, Adlzreiterstr. 15
5 83 82 Mittelberger, Gottfr., Radio, Häberlstr. 3
5 95 99 Mitteld. Lack- u. Farbenfbr. GmbH, Guldeinstr. 32
5 04 45 Mitteld. Braunkohlen-Syndikat Sonne, Sonnenstr. 26
3 11 74 Mitteleurop. Versich.AG, Kaulb.Str. 89
2 79 46 Mittelmeier, Dr. Ph., R.-A., Resid.Str. 21
2 57 28 Derselbe, Privat
6 37 96 Mittelsdörfer, G., Oberrat, Leonrodstr. 91
59 64 65 Mittelst.-Hilfe d. Ev. Frauenb., Arcisstr.44
2 46 61 Mittelstandsküche Emmaus, Amal.Str. 3
3 36 83 Mittelsten-Scheid, Rambergstr. 2
4 41 55 Mittendorfer, Dr. J., Arzt, Franzisk.Str. 9
2 16 87 Mittensteiner, J. W., Thierschstr. 49
29 65 13 Mittenzwei, Hans, Ger.Rat, Steinsd.Str.21
37 24 26 Mittenzwei, Dr. H., Chemiker, Adelh.Str.18
5 82 65 Mitterbiller-Epp, Karl, Ing., Mozartstr. 9
2 01 94 Mittereder, Arn., Dekor., Wittelsb.Str. 6
5 07 13 Ders., Werkstätte, Häberlstr. 13
6 01 31 Mitteregger, J., Journal, Horemansstr. 23
79 45 70 Mitterer, A., Solln, Allescherstr. 5
4 34 32 Mitterer, Betty, Lebensm., Thierseestr. 14
2 71 25 Mitterer, Hans, Direktor, Wittelsb.Str. 5
3 36 84 Mitterer, J., Bez.-Leiter, Simmernstr. 11
7 23 15 Mitterer, Josef, Hafnerei, Würmtalstr. 113
7 14 53 Mitterhofer, Jos., Transp., Kazm.Str. 75
7 12 90 Mittermaier, Alois, Bücherrev., Ehrengutstraße 18
8 97 63 Mittermaier, Aug., Fuhrgesch., Neugermering, v.Epp-Str. 109
4 44 39 Mittermaier, G., Wurstfbr., Steinstr. 19
49 24 62 Mittermaier, Georg, Limonadenfbr., Tegernseer Landstr. 117
2 90 42 Mittermaier, Jos., Metzg., Reitm.Str. 21
6 03 89 Mittermaier, K., Metzger, Maillingerstr. 3
(3 13 93) Mittenmaier, L., Seitenwagenbau, Occamstraße 11
2 66 37 Mittermaier, Magdalena, Lichtpausanstalt, Liebherrstr. 4
1 16 10 Mittermaier, Osk., Detektei, Maffeistr. 6
5 52 60 Mittermaier, Dr. Simon, Arzt, Dach.Str.10
59 67 99 Derselbe, Klinik, Theresienstr. 80
2 30 33 Mittermair, Kasp., Bäck., H.Rud.Str. 15
3 10 48 Mittermayer, Marl., Ww., Georgenstr. 24
4 23 52 Mittermayer, M., Transp., Balanstr. 66
1 13 46 Mittermayr, J. X., Ofenfbr., Hackenstr. 4
3 01 22 Mittermeier, Joh., Hopfen, Leop.Str. 113
5 91 22 Mittermeier, Jos., Fuhrgesch., PettenkoferStraße 42
8 22 63 Mittermeier, Joh., Transp., *Pas* Aubinger Straße 32
6 30 09 Mittermeier, Mich., Posthausmstr., Ruffinistraße 11
47 53 40 Mittermüller, Ant., Metzgerei, Putzbrunn
47 52 45 Mittermüller, Jos., Gastw., Oedenstockach
5 71 61 Mitternachtmission, Luisenstr. 21
8 85 45 v. Mitterwallner, Paul, Dir., *Gaut* Hildgardstraße 45
2 64 75 Mitterwallner, Wally, Keks, Rumfordstr. 7
3 17 79 Mitterwieser, Dr. A., Dir., Siegfr.Str. 16
6 22 47 Mittringer, Jak., Gastw., Leonrodstr. 91
3 00 67 Mittwich, Jacob, Vertr., Clemensstr. 22
7 44 66 Mitz, Anna, Lindwurmstr. 70
5 28 21 Mix & Genest AG, Techn. Büro, SchwanthalerStr. 53
5 32 40 Mix & Genest, Hansawerke, GmbH, SchwanthalerStr. 53
4 01 43 Mlakar, Pino, Ballettmstr., Trogerstr. 36
5 22 60 Mockert, Wilh., Bauassess., Blutenb.Str.36
1 14 87 **Modehaus Maendler, Damenbekleidung, München 2, Theatinerstr. 16**
1 16 57 Modehaus Stalf, D.-Moden, Kauf.Str. 22
2 61 37 Mode-Illustrat. GmbH, Türkenstr. 63
48 05 92 Model, Art., Dr. jur., Mauerk.Str. 5
1 20 74 **Modenwerkstatt, Münchener, S. Oeldenberger, M 2, Maximiliansplatz 12**
29 62 57 Moderegger, Joh., Wurst, Schraud. Str. 6
36 04 37 Modlinger, Jos., Gaststr., Wopfnerstr. 7
8 26 16 Modlmayer, Karl, Schreinerei, Aubing, Hauptstr. 47
6 11 81 Modschiedler, J. B., Assess., Kemn.Str. 9
5 58 77 **Möbel- und Ausstattungshaus Eder G. m. b. H., M 15, Lindwurmstraße 5**
2 60 27 Möbel-Göttler, Westenriederstr. 1
2 17 73 Möbel-Jäger, M 5, Rumfordstr. 48
5 59 43 Möbel-Plasch, SchwanthalerStr. 10a
2 46 73 / 2 46 74 **„Möbel-Storz" o. H. G., Inh. Storz & Stuhler, München 2, Tal 22–26**
1 05 17 Möbel-Veth, SendlingerStr. 58
5 44 63 Möbel-Weber, M 2, SchleißheimerStr. 6
2 05 77 Möbelhaus Huber, Tal 65
5 64 76 **Möbelhaus am Deutschen Theater, Anton Höfele, M 15, Schwanthaler Straße 9**
1 28 78 **Möbelhaus Horn s. Edgar Horn vorm. Ballin**
5 46 40 Möbius, Gust., Vertr., Gabelsb.Str. 60
3 18 66 Möckl, Ludw., Fuhrunt., Leopoldstr. 115
7 01 70 Möckl, Wilh., Werkführer, *Grha* Waldfriedenstr. 40
4 55 84 Möder, Rich., Stabsing., Possartstr. 8
2 01 43 Möderl, Ant., Schrein., Mariahilfstr. 14
29 66 18 Mödinger, Adolf, Kfm., Schellingstr. 12
5 50 34 Mödl, Georg, Bazar, Ligsalzstr. 2
37 13 61 Moegelin, Oberkirchenrat, Tengstr. 5
2 75 48 Moeglin, Emil, Vertr., Maximil.Str. 28
2 75 48 Moeglin, Lina, beeidigte Bücherrevisorin, Wirtschaftsprüferin, München 22, Maximiliansstraße 28. **P** München 12942
2 75 48 Moeglin, Lina, Bücherrev., Maxim.Str. 28
2 56 23 Moegling, Br. A., Dir., Widenm.Str. 29
48 09 97 Möhl & Schnizlein, Gartenbau, Ismaninger Straße 110
4 19 79 Dies., Wohn. Teilh. Möhl, Prinzr.Pl. 11
4 16 70 Dies., Gärtnerei, Daglfing
3 37 81 Möhl, Dr. Friedr., Schriftl., Ohmstr. 9
2 49 17 Möhl, Max, Radiumapp., Herz.Rud.Str. 19
4 19 79 Möhl-Knabl, M., Sängerin, Prinzr.Pl. 11
4 02 68 Möhle, Adolf, Oberlehrer, Wörthstr. 19
1 27 39 W. Möhle sen. u. jun., Metallverarb., Karlsplatz 4
2 28 83 Möhler, Ottmar, Textilwr., Lilienstr. 60
48 02 09 Möhler, P., Malergeschäft, Montgel.Str. 6
5 13 22 Möhner, J. H., Kfm., Gabelsbergerstr. 51
5 89 72 Möhnle, Carl, Reiseandenken, Maistr. 18
2 36 43 Möhnle, Fritz, M 5, Jahnstr. 46
3 04 74 Möhnle, W., Vermess.-Rat, Römerstr. 33
5 59 83 Möhrle, Hilde, Ww., Pettenkoferstr. 10
4 30 41 Möhrlein, Jos., Amtmann, Preysingstr. 1
49 32 59 Möhrmann, Petra, Haselburgstr. 10
29 60 28 Möller, Carl, Kfm., Wittelsb.Str. 13
2 88 89 Möller, Erich, Dentist, Thierschstr. 38
47 64 49 Moeller, Ew., Dir., *Geis* Hindenb.Str. 9
5 93 52 Möller, Hans, Photokunst, Rottm.Str. 14
(3 10 95) v. Moeller, Hild., Gymnast., Georgenstr. 3
29 75 91 Moeller, Dr. Karl, R.-A., Tal 76
6 66 10 Möller, Peter, Masseur, Prinzenstr. 50
(1 39 19) Möller, Rich., Lederwr., Theatinerstr. 42
3 00 23 Möller, Sophie, Ww., Hohenz.Str. 116
3 33 01 Moeller, W., Versich., Hohenzollernstr. 11
3 47 11 Möllers, Clemens, Ungererstr. 40
3 13 25 Ant u. H. Moelter, Archit., Kaiserstr. 50
2 67 63 Moelter, Ferd., Zahnarzt, Rumfordstr. 57
2 42 55 Mölter, Otto, Immob., Müllerstr. 44
79 41 90 Mönch, Ernst, Obering., Großhesselohe, Marienstr. 30
2 56 62 Mönch, Kurt, Kap.Mstr., Glockenbach 5
8 97 25 Mönig, Lucie, *Gräf* Tassilostr. 4
5 08 50 Möricke, Ed., Farbenfbr., Thalk.Str. 7
7 35 74 Mörike, Dr. Ed., Chemiker, Hahnd.Str. 3
6 70 68 Mörike, Otto, Vertr., Hindenburgstr. 25
37 06 23 Moerike, Paul, Vertr., Hiltensp.Str. 23
2 74 83 Möritz, Jos., Mech., Blumenstr. 5
5 61 46 Möritz, Maria, Mozartstr. 19
37 16 06 Moerschel, Emmy, HiltenspergerStr. 6
3 27 95 Mörtel & Voigt, Mechan., Gunezr.Str. 9
7 24 92 Mörtl, Georg, Silobau, Boschetsr.Str. 56
8 10 98 Mörtl, Hans, Mietauto, Lanzstr. 10
37 04 51 Mörtl, J., Klaviertechn., Görresstr. 38
2 34 77 Mörtl, Theod., Schlosser, Cornelisstr. 40
4 29 61 Mörtlbauer, Hans, Baumstr., Balanstr. 68
2 16 83 Mart. Mörtlbauer & Co, Bauunternehmung, Sigmundstr. 3
49 34 28 Derselbe, Wohnung, Zasingerstr. 1
4 14 31 Ders., Wohnung Alfr. Heller, Hochstr. 14
2 85 97 Mösbauer, Josef, Büromasch.-Reparat., Reichenbachstr. 3
4 42 92 Mösch, Friedr., Versich., Aignerstr. 34
7 02 33 Möschel, Maria, Sekret., Pling.Str. 100
2 42 89 Möser, Georg, Oberrat, Baaderstr. 29
4 54 68 Mösl, Hans, Kfm., Leuchtenbergstr. 8
8 13 02 Möß, Fritz, Obst, *Pas* Bahnhofstr. 12
4 17 17 Mößbauer & Co, Schweiß., Weißenb.Pl. 6
1 10 73 Mößbauer, Anton, Schuhwr., Marienpl. 1
4 16 40 Mößbauer jr., Hans, Küchengeräte, Weißenburger Str. 10
4 49 00 Ders., Wohnung, Preysingstr. 37
5 02 19 Mößbauer, H., Pianistin, Schlosserstr. 1
7 26 95 Mößbauer, K., Wagenbau, Pling.Str. 11
8 07 52 Mößbauer, Ludw., Photoverlag, *Pas* Rich.-Wagner-Str. 27
49 32 11 Moessel, Walter, Maikowskistr. 9
5 13 90 Mößl, L., Buchdr., Herm.Lingg-Str. 12
29 73 93 Mößlang, M 9, Frühlingstr. 16
6 01 73 Mössmer, Anton, Dir., Böcklinstr. 2a
6 16 50 Mößmer, Carola, Ww., Richildenstr. 62
1 02 03 Mössmer, Dr. F., R.-A., Kaufingerstr. 15
48 16 67 Ders., Wohnung, Hompeschstr. 3
37 22 67 Mössmer, Dr. F., R.-A., Elisab.Str. 30
1 02 03 Ders., Kanzlei, KaufingerStr. 15
59 69 02 Mößmer, J., Immobil., Rottmannstr. 8
4 00 57 Mößmer, Käthe, Ww., Ä.Prinzr.Str. 15a
5 32 82 Mößmer, Paul, Kapuzinerstr. 29
1 02 03 Mössmer, Dr. Werner, R.-A., Kauf.Str. 15
4 02 89 Derselbe, Wohn., Äuß.Prinzreg.Str. 15a
36 20 41 Mößnang, K., Transport, Herzogstr. 7
4 55 28 Mößner, Hans, Dr., Schumannstr. 6
(8 02 06) Mößner, Herm., Klaviertechn., *Pas* Irminfriedstr. 5a
3 34 00 Möst, Anton, Vertr., Antwerpenerstr. 27
2 24 24 Moest, Elena, Ww., Gewürzm.Str. 7
59 69 71 Moest, J. F., Vertreter, Landsb.Str. 14
5 50 05 Müst, Luitp., Wäsche, P.Heysestr. 16
37 01 62 Möstel, P., Bauuntern., Elisab.Str. 48
4 18 24 Moestl, Lina, Blumen, I.WienerStr. 21
2 80 21 Moezer, Uta, Frau, Kanalstr. 35
5 64 64 Mogl, Kaspar, Kol.-W., Dach.Str. 13
2 86 63 Mohler, Rud., Schuhm., Theres.Str. 27
2 19 81 Mohn, C., Maschinenfbr., Jahnstr. 40
5 86 77 Mohn, Elisabeth, Fremdenh., Luisenstr. 1
2 86 76 Mohn, Fritz, techn. Büro, Geyerstr. 1
3 35 49 Mohnkopf, Dr. W., Reg.-Rat, Moltkestr.11
3 55 85 Mohr & Co, AG, Holzhdlg, Leop.Str. 4
59 60 51 Mohr, Albert, M 2, BriennerStr. 35
37 13 38 Mohr, Alb., Chem. Erz., Georgenstr. 123
48 03 41 Mohr, Emmy, Frau, Kufsteinerpl.1
6 24 42 Mohr, Ferd., Ing., *Obm* Lusth.Str. 11
48 07 92 Mohr, Friedr., Kfm., Schönbergstr. 5
1 33 95 Gebr.Mohr GmbH, Stahlwr., Herzog-Wilh.-Straße 27
(510 43) Mohr, Herm., Buchhdlr., K.Ludwigpl. 6
6 18 43 Mohr, Karl, Ingen., Eisenheimerstr. 32
2 78 38 Mohr, Karl, Install., Reichenb.Str. 41
6 64 61 Mohr, Karl, Prok., Nördl.Auffahrtsallee 22
37 08 72 Mohr, L. Israel, Vertr., Elisabethstr. 39
59 72 23 Mohr, Dr. Ludwig, Arzt, Bayerstr. 9
3 31 11 Derselbe, Klinik, Werneckstr. 16
37 19 60 Mohr, Paula, Friseuse, Hiltenspergerstr. 3
6 29 16 Mohr, Peter, M 19, Stupfstr. 18
5 94 79 Mohr, Viktor, Zahnpraxis, Bayerstr. 3
5 43 50 Mohr, Wilh., chem.-pharm. Art., Schützenstraße 8
29 68 28 Ders., Wohnung, Klenzestr. 51
5 12 30 Mohrdieck, M., Großhdlg., Landw.Str. 22
36 04 05 Ders., Wohn., Barb. Mohrdieck, Lerchenau
6 17 58 Mohren, Dr. Leo, Treuh., Bandelstr. 13
2 76 99 Mohrenapotheke, K. Kröninger, Tal 13
8 17 70 Mohrhagen, Hans, Vertr., Friedenh.Str. 18
49 33 61 Mohrmann, Dr. Gerh., Tintenfbr., Birkenau 18
48 15 66 Mohrschulz, Dr. W., Ing., Sterw.Str. 3
3 57 96 v. Mojsisovics, Dr. R., Prof., Ainm.Str. 8
1 12 12 Moldenhauer, K. E., Ing., H.Wilh.Str. 24
8 92 80 Molenaar, Dr. H., Prof., *Gräf* Otilostr. 17
37 21 92 Molineus, Max, Chemiker, Agnesstr. 62
5 53 95 Molitor, Heinr., Maler, Pettenk.Str. 20
49 22 80 Molitor, Max, Prok., Thelemannstr. 6
8 20 04 Molitorisz, Ernst, SA-Führer, *Pas* Retzerstraße 24
47 52 29 Molkerei-Gen. eGmbH, Haar, Leibistr. 10
3 04 15 Molkereigen. Garching eGmbH, Kaiserstraße 39
49 27 85 Molkereiprod. H. Erlacher Nachf. L. Reim, Reisachstr. 19
5 04 37 Molkerei-Zentrale eGmbH, Haydnstr. 9
4 41 83 Moll, Christ., Glasermstr., Milchstr. 12
7 43 21 Moll, H., Verzinn.-Anst., Adlzr.Str. 7
48 16 87 Moll, Heinz, Baumstr., Lamontstr. 34
5 48 40 Moll, Herm., Dipl.-Ing., Lessingstr. 4
2 56 14 Moll, Hermine, D.-Hütte, Maxim.Str. 21
5 76 46 Moll, Hugo, Kondit., Dach.Str. 145
7 24 31 Moll, Kreszenz, Feinkost, Zenettistr. 4a
2 92 89 Moll, Kreszenzia, Delik., Fürstenstr. 19
71 95 **Leonhard Moll** Bauunternehmung Lindwurmstraße 129/131 **P** 6531
6 32 54 Ders., Quetschwerk, ÄußereWestendstr.
5 78 39 Ders., Wohnung, Nußbaumstr. 16
7 15 90 Moll, Leonh., Garag., J.Clanze-Str. 33
3 29 17 Moll, Otto, Obering., Rheinstr. 29
59 62 10 Moll, Vinzenz, Metzgerei, Arnulfstr. 44
8 94 99 Moll, Wilh., Zentralheiz., Krailling, PentenriederStr. 39a
8 20 40 Moll, Wilh., Versich., Veit-Stoß-Str. 25
6 17 17 Moller, Aug., Kapit. z. See, Hind.Str. 63
2 04 24 Moller, Ludwig, Glaserei, Wurzerstr. 12
2 48 04 Moller, Michael, Techn., Reitmorstr. 31
5 26 37 Moller, Therese, M 15, Schillerstr. 11
48 06 52 Mollison, Theodor, Prof., Widderstr.
2 94 42 v. Molo, Ritter Otto, Versich., Residenzstraße 10
4 23 75 Momcher, Jos., Malerei, WeißenburgerStr. 18
37 23 68 Molter, Georg, Elisabethstr. 26
5 71 43 Molter, Jul., Dipl.-Kfm., Waltherstr. 31
8 08 10 Monachia Fahrradfabrik
37 02 09 Monat sen., Fr., Install., Schleißh.Str. 112
48 01 64 Monat, Ludw., Bäcker, Oberföhr.Str. 66
5 47 64 Monat, Therese, Schwanthalerstr. 25
4 48 27 Monath, Hermine, Lamontstr. 3
5 22 10 Monheim, Dr. M., Ärztin, R.Wagner-Str. 3
2 12 88 Monn, Hans, Diploming., Körnerstr. 1
5 35 88 Monn, Karl, LandsbergerStr. 79
6 27 15 Monnard, H. P., Regiss., Dietleibstr. 5
8 10 53 Monogramöl, Vertr., Reutterstr. 81
1 00 03 Monse, Herm., Zahntechn., Sendl.Str. 26
4 29 65 Montag, Georg, Kupferschm., Steinstr. 28
2 64 04 Montana KG, Kohlen, Ludwigstr. 25
79 46 31 Dies., Wohn., W. Grill, Großhesselohe, Kastanienallee 10
6 44 81 Montanari, Mina, Aldringenstr. 13
1 32 22 Montangesellsch. Saar mbH, Molk.-Geräte, PrannerStr. 11
3 14 93 Montgelas, Graf, P., Kaptltn., Danz.Str.11
8 10 18 Monzita, Zigarrenfabrik, Untermenzing, Adolf-Hitler-Str. 77
59 66 01 Moorloher, Otto, Karlstr. 55
39 91 21 Moorwirtschaftsstelle, Staatl., Schleißheim
3 54 32 Moosauer, Maria, Ww., Feilitzschstr. 2
4 11 60 Moosbauer, Joh., Wäscherei, Neherstr. 7
2 59 65 Moosbauer, Jos., Fris., Ohlmüllerstr. 2
48 01 33 Moosbichler, Martin, Milch, Isman.Str. 124
47 16 05 Moosbrugger, Hans, Dr.jur., *Grü* Hochuf.13
4 28 61 Moosburger, Josef, Geibelstr. 18
4 22 12 Moosburger, O., Fuhrgesch., Falkenstr. 35
2 47 87 Mooseder, Albertine, Schneid., BarerStr.53
6 16 89 Mooseder, Joh., Holz, Laimerstr. 44
7 10 66 Mooseder, Paul, Fensterrein., Hansastr. 85
(7 35 03) Ders., Geschäft, Anglerstr. 17
5 12 31 Mooser, Anni, Feinkost, P.Heyse-Str. 3
4 25 01 Mooshofer, Max Hans, Äuß.Maxim.Str. 12
3 32 27 Moosmaier, Ernst, Vorstand, Wilhelmstr. 3
6 14 17 Moosmann, Gg., Install., Donnersb.Str. 34
36 07 16 Moosmann, Luise, Bäck., Dietlind.Str. 1
2 78 47 Moosmüller, Franz, Landw., Glückstr. 3
47 24 28 Ders., Zacherlhof, Winning
5 47 80 Moosrainer, Jak., Holz, Pettenk.Str. 3a
59 64 34 Moosreiner, Jos., Bäckerei, Schießt.Str.16
3 59 95 Mooyer, O., Gen.-Major, Ainmillerstr. 44
5 24 80 **Moradelli, Alois, gelochte Bleche, M 15**
6 04 55 Morath, Julie, Hindenburgstr. 63
2 33 82 Moralt, Johanna, Ww., Maxim.Str. 18
1 12 70 Moralt, Willy, Kunstmaler, Sendl.Str. 48
1 31 10 Morano, Franz, Parfüm., Karlspl. 10
2 81 38 Morasch, Joh., Kohlen, Türkenstr. 45
47 54 96 Ders., Wohnung, Adlerstr. 62
49 23 69 Morasch, Placidus, Konzertmstr., Schönchenstr. 13
5 81 46 Morath, Dr. E., Zahnarzt, Sophienstr. 1a
8 97 64 Morath, Ferd., Dir., Krailling, Zweigstr. 1
2 31 46 Morath, Dr. Walter, Arzt, Theres.Str. 38
1 18 09 F. Moravec & Co, Pelzwr., Neuh.Str. 29
3 55 02 Morchel, Carl, Destroucherstr. 34
5 01 83 Mordhorst, Else, Fremdenheim, Theresienstraße 81
8 13 98 Mordstein, L., Kohlen, *Obm* Lindenallee 4
3 10 95 v. Moreau, Elis., Frfr., Georgenstr. 3
3 27 26 Morena, Berta, Sängerin, Ohmstr. 20
2 92 69 Morena, Erna, Königinstr. 11
4 08 80 Morgen, Joh., Kohlen, Rosenh.Str. 221
4 05 05 Morgen, Otto, Kuglerberg 8
7 04 26 Morgenroth, A., Geroltstr. 33
37 25 23 Morgenroth, Erwin, Ob.-Landesger.-Rat, Adalbertstr. 110
8 84 22 Morgenroth, Ferd., Reichsbahnamtm., *Gaut* Pippinstr. 31
3 59 07 Morgenroth, H., Stud.-Prof., Rheinstr. 16

*

3 08 03 Morgenroth, Hermine, Kindergarten, Leopoldstr. 5 4
37 05 27 Morgenroth, L., Korv.Kap., Elisab.Str. 41
37 05 09 Morgenroth, Marg., Ww., Zentnerstr. 23
3 44 37 Morgens, Mila. Ww.. Clemensstr. 40
5 29 66 Morgenstern & Herder, Optik, Bayerstr. 7
5 29 40 Georg Morgenstern & Söhne, Graph. Bedarfsartikel, Augustenstr. 76
8 94 47 Morhammer, Math., Zimmerei, Krailling, GautingerStr. 19
2 28 78 Morisse, Anna Marg., Zahnärztin, Brienner Str. 54
5 55 53 Moritz, Dr. Fritz, Arzt, Augustenstr. 50
2 54 48 Moritz, Georg, Gastw., Boosstr. 5
6 36 70 Moritz, Georg Fr., Ingen., Ysenb.Str. 7
2 32 15 Moritz, H., Nähmasch., Westenr.Str. 15
2 84 20 Moritz, J., Amtsrat a. D., Liebherrstr. 3
6 45 62 Moritz, Johanna, Malerin, Dach.Str. 144a
8 15 69 Morlok, Franz, Elektrogesch., Allach, H.Wessel-Str. 2c
4 17 38 Morneburg, C. F., Geschf., Keplerstr. 5
3 50 56 Morneburg, Luise, Ww., Schleißh.Str. 204
2 84 25 v. Moro, Karl, Oberreg.Rat, Oett.Str. 30
1 35 27 Morocz, G. G., Juwelier, Kreuzstr. 14
49 26 42 Moroff, Fr., Oberfinanzrat, Isenschm.Str. 8
6 47 34 Moroff, Rud., Vorsteh., Schluderstr. 10
2 36 08 Morsack, Dr. Ludw., Arzt, Dienerstr. 17
3 06 11 Morsbach, Elisab., M 23, Werneckstr. 2
37 17 33 Mortag, Kurt, Schriftl., Georgenstr. 79
47 53 83 Mortsiepen, P., Funker, Erkertstr. 64
2 72 75 Mory, Ludw., Zinngießⓜ., Marienpl. 8
1 38 39 Mory, Max, Kunstverlag, Rosental 1
6 00 75 Mosandl, F., Transp., Blutenburgstr. 100
49 21 95 Moscherosch, Herm., Gartenbau, TegernseerLandstr. 169a
29 70 91 Ders., Verkaufsst., Viktualienmarkt 99
2 80 52 Moser & Nesner, El. Anl., Frauenstr. 28
5 27 33 Moser, Dr. Ad., R.-A., Bayerstr. 7
79 32 26 Derselbe, Wohnung, *Pu* Gartenstr. 14
7 30 54 Moser, Albert, Orgelbau, Lindwurmstr. 70a
3 58 21 Moser, Ambros, Vertr., Adalbertstr. 54
5 54 42 Moser, Anna, Augustenstr. 67
49 21 90 Moser, Anna, Install., Theodol.Str. 20
7 34 04 Moser, Anton, Autovermiet., Kapuz.Str. 50
6 69 81 Moser, B., Dall'Armistr.
2 10 69 Moser, Carl, Psychol., Fraunhoferstr. 9
6 16 60 Moser, Charlotte, Ww., Bothmerstr. 7
5 62 64 Moser, E., Polstermöbelfbr., Aug.Str. 101
29 65 82 Moser, Eduard, Rumfordstr. 18
2 14 50 Moser, Elsa, Ww., Albanistr. 11
3 44 71 Moser, Eugen, Destouchesstr. 44
59 69 35 Moser, Fr., Mineralw.Fbr., Tumbl.Str. 14
3 55 23 Moser, Franz, Schlosser, Winzererstr. 57
2 94 62 Moser, Franz, Berndorfer Erzeugnisse, Fraunhoferstr. 20
79 32 01 Moser, Dr. Franz, Dir., *Pu* Ahornallee 2
5 73 37 Moser, Dr. Franz, R.-A., Sendl.Torpl. 7
6 48 78 Moser, Franz, Spirituosen, Schlörstr. 6
7 15 16 Moser, Fritz, Angest., GotzingerPlatz 6
3 01 03 Moser, Dr. Fritz, Zahnarzt, Leopoldstr. 56
1 26 65 Moser, Dr. Geo, Zahnarzt, Kauf.Str. 25
4 27 78 Moser, G., Malerm., Rosenheimerstr. 159
37 19 83 Moser, Hanna, Frau, Elisabethstr. 42
5 34 38 Moser, Hans, Glaserei, Gollierstr. 16
37 08 52 Moser, Hans, Kunsthdlr., Elisab.Str. 13
8 01 87 Moser, Hans, Spirit., *Pas* Landsb.Str. 12
4 42 97 Moser, Hans, Transporte, Orleansstr. 45
6 26 24 Moser, Heinr., Dr., Hildebrandstr. 7
2 09 58 J. Mosers Nf, Tabakfbr., Westenr.Str. 24
5 44 34 Moser, Jos., Bäcker, Senefelderstr. 13
4 25 16 Moser, Josef, Transp., Frühlingstr. 35
2 32 90 Moser, Justin, Verlags-, Reise- u. Versandbuchhandlung, Isartorplatz 3, I
3 42 81 Moser, Karl, Barmstr., Simmernstr. 10
8 97 35 Moser, Dr. Karl, Präs., *Pla* Karlstr. 7
7 33 04 Moser, Karl, Schreiner, Dreim.Str. 34
3 21 32 Moser, Lisa, Gymnastik, Ainm.Str. 13
47 54 48 Moser, Ludwig, Haar, Jahnstr. 1
37 13 87 Moser, Ludw., Kfm., Agnesstr. 19
7 30 22 Moser, Ludw., Lebensm., Malmedystr. 1
5 34 42 Moser, Max, M 5, Pestalozzistr. 10
5 74 94 Moser, Mich., Spirit.-Fbr., Arnulfstr. 46
4 13 62 Moser, Monika, Feinkost, Rosenh.Str. 161
3 49 81 Moser, Olga, M 23, Kaulbachstr. 85
4 37 93 Moser, Otto, Autovermiet., Waldeckstr. 28
7 04 16 Moser, Otto, Schreinerei, Münss.Str. 46
5 30 74 Moser, Dr. Paul, Dramat., Bayerstr. 53
5 55 76 Moser, Pet., Baugesch., Schwanth.Str. 69
48 06 47 Moser, Rolf J., Major, Pienzenauerstr. 13
2 36 33 Moser, Rom., Säcklermstr., Baaderstr. 28
4 22 54 Moser, Rup., Kesselrein., Großgen.Str. 24
7 21 86 Moser, Rupert, Papier, Großmarkthalle
29 68 11 Moser, X., Fensterrein., Schrammerstr. 2
3 31 90 Mosetter, Karl, Maschinenfbr., SchleißheimerStr. 255
2 39 54 Moshammer, Hans, Dir., Widenm.Str. 29
7 06 62 Moshammer, Jos., Chemiker, *Grha* Heigistraße 11a
4 00 36 Moshammer, Max, El. Anl., Schlierseestr.35
3 54 15 Moshammer, Rich., Versich., Leop.Str. 106
1 39 67 Mosler, Frz., Malermstr., Sonnenstr. 9
1 09 65 Mosler, Jul., Korbwrfbr., Frauenplatz 8
6 08 86 Mosner, Xav., Metzger, Nymph.Str. 153
7 08 45 Mossandl, J. C., Bücherrev., Kapuz.Str. 22
3 22 93 Moßbacher, G., Kfm., Destouchesstr. 1
8 96 97 Moßbacher, Robert, Flugkapitän, *Gräf* Geigerstr. 3
2 14 74 Moßner, K.J., Archit., Residenzstr. 15
2 42 40 Motag, Versicherung AG, Holzstr. 24
2 20 96 Motejzik, Franz, Schneid., Barerstr. 49
2 56 83 Mothwurf, Jos., Widenmayerstr. 49
37 24 88 Mothwurf, Sofie, M 13, Tengstr. 19
49 28 94 Motor-Condensator-Gompagnie Schloz K. G., M 9, Hochleite 8. T Condensator
7 35 60 Motorenfbr. Hatz, Joh.-Houis-Str. 26
7 21 63 Motorenfbr. Sendling Otto Vollnhals KG, GmunderStr. 14
3 25 01 / 3 38 96 Motorenwerke Mannheim A.-G., München 13 Sch, Moosacher Str. 80
1 13 39 Motorrad-Bereifung, Erfurth & Co, Karlsplatz 13
2 57 50 Motorwelt Wirtschafts- u. Verlags GmbH, Odeonspl. 8
29 71 54 Motsch, Natalie, Bez.Leit., Ludwigstr. 27
3 09 42 Motschenbacher, Betty, Rankestr. 8
37 21 16 Motschmann, Ed., Keram., Hohenz.Str.79
7 20 97 Motschmann, H., Gemälde, Zennerstr. 28
8 91 46 Motz, Karl, *Gräf* Ludendorffstr. 70
2 45 07 Motz, Leonh., Kfm., Müllerstr. 42
5 54 73 Motz, Paula, Buchhalt., Landwehrstr. 85
5 68 09 Motzer, Dorothea, Bayerstr. 33
6 36 52 Motzer, Leo, Archit., Franz-Marcstr. 3
2 08 64 Ders., Büro, Maximilianstr. 20b
5 80 68 Motzet, Dr. Wilh., R.-A., Theres.Str. 63
8 15 10 Ders., Wohn., Lochham, AubingerStr. 9a
36 01 00 du Moulin, H. F. W., Angest., Vikt.Str. 26
7 09 85 Mouson & Co, Seifenfbr., Lipowskystr. 8
4 12 75 Moxter, Else, Frau, Schumannstr. 5
5 78 86 Moxter, Dr. H., Arzt, Landwehrstr. 32
1 01 03 v. Moy, Gräfin Sofie, Ww., Theat.Str. 24
1 00 40 Dies., Domänendirektion, Theat.Str. 24
3 25 14 v. Moy, Graf W., Kfm., Hohenst.Str. 10
2 54 63 Mozartgemeinde München
2 92 24 Mozer, Wilh., Kol.-W., Adalbertstr. 31a
3 42 66 Mrsich, Wilh., Dr. phil., Akademiestr. 5
59 78 34 Muck, Georg, Drogerie, Ganghoferstr. 14
6 35 91 Muckenheim, Hch., R.A., L.Ferd.Str. 22
4 20 73 Muckenthaler, H., Mal., Weißenb.Str. 14
5 94 94 Muckermann, Dr. E., Arzt, Luisenstr. 21
7 31 55 Mücher, G. A., Kfm., Trautweinstr. 27
5 45 38 Mück jr., Leonh., Parkettreinig., Schellingstraße 138
59 67 06 F. u. K. v. Mücke, Schwanthalerstr. 81
8 82 51 Mückenhausen, F., Drogerie, *Gaut* Bhfpl. 4
4 26 65 Mückl, Anna, PilgersheimerStr. 78
2 49 49 Mückl, Xaver, Fuhrgesch., Asamstr. 11
8 03 65 Müeßli, Jos., Färberei, *Pas* PlaneggerStr.12
8 82 62 v. Müffling, Frhr. Wilh., Schriftleiter, *Gaut* Zugspitzstr. 295
59 66 80 Mügler, Martha, Färb., Gabelsb.Str. 54
1 37 83 Mügrund, Grundst.-Verwert. GmbH, NeuhauserStr. 23
7 48 03 Müha s. Münch. Handelsges. f. Haushaltsbed.
2 53 92 Mühe, Eduard, Bürobedarf, M 2, Tal 70
6 05 01 Mühe, Klara, Prokur., Untermenzing, Nußhäherstr. 8
48 08 86 Mühl, Aug., Metzgerei, Isman.Str. 132
8 97 72 Mühl, Hans, Dir., *Gräf* Wendelst.Str. 12
47 25 22 Mühl, Karl, Oberstltn., Ottobrunn, Ludendorffstr. 10½
8 14 81 Mühl, Ludw., Kfm., *Pas* Luisenstr. 21
1 05 95 Mühl, Pius, Briefmarken, Brunnstr. 9
2 44 29 Mühlbach, E., Schrein., Bereiteranger 10
47 23 92 Mühlbacher, Peter, E., Schreinerei, Ottobrunn, RosenheimerLandstr. 5
49 36 36 Mühlbauer, A., Tiefbau, Magnusstr. 1
7 47 88 Mühlbauer, Amalie, Kol.-W., Implerstr.58
48 15 09 Mühlbauer, Aug., Bildh., Isman.Str. 92
3 34 54 Mühlbauer, Bruno, Versich., Fendstr. 2
29 69 02 Mühlbauer, Egid, Schneidermstr., Pestalozzistr. 23
7 37 57 Mühlbauer, Franz, Vichagentur, Großhadern, Sonnblickstr. 8
1 07 11 Mühlbauer, Franz, Verwalt., Neuh.Str. 34
7 34 24 Mühlbauer, Ww. G., Vichag., Zenettistr. 3
49 30 93 Dies., Wohn., Holzkirchnerstr. 9
37 18 27 Mühlbauer, H., Reg.Rat, Hiltensp.Str. 27
4 27 82 Mühlbauer, Joh., Kohlen, Rupp.Str. 5
79 41 04 Mühlbauer, Josef, Gärtnerei, Solln, Hindenburgstr. 134
6 02 81 Mühlbauer, Jos., Autorep., Leonrodstr. 61
5 53 27 Mühlbauer, Jos., Maler, Ligsalzstr. 46
7 30 47 Mühlbauer, Jos., Viehag., Dreim.Str. 2
2 69 79 Mühlbauer, L., Senffbr., Fraunh.Str. 2
5 90 99 Mühlbauer, Maria, Feinkost, Sonnenstr. 27
3 08 59 Mühlbauer, Max, Revisor, Clemensstr. 10
2 21 96 Mühlbauer, Otto, Antiquit., Sebast.Pl. 2
4 44 28 Mühlbauer, R., Autoverm., Edelweißstr. 10
3 18 09 Mühlbauer, Rup., Gastw., Belgradstr. 184
79 44 78 Mühlbauer, X., Schrein., Solln, Jägerstr. 3
8 10 88 Mühlbeck, Hans, *Pas* Amalienstr. 8
7 21 58 Mühlbeck, Max, Sped., Sch.-Kochelstr. 17
4 33 56 Mühlberger, Christ., Spedit., Konradinst.16
5 88 48 Mühlberger, F., Uhrm., Sonnenstr. 20
4 09 91 Mühlberger, Jos., Vertr., Uppenb.Str. 11
6 66 95 Mühlberger, Karl, Gießerei, Schulstr. 15
59 74 00 Mühlberger, L., Blutenburgstr. 12
2 34 30 Mühlberger, M., Bücherrev., Sigm.Str. 3
4 04 25 Mühlberger, Oskar, Vertr., Steinstr. 39
1 18 89 Mühlberger, V., Transp., Ob.Anger 45
3 10 06 Mühldorfer, Caroline, Ww., Leop.Str. 60
7 27 51 Mühldorfer, Max, Mineralwasserfabrik, Kapuzinerstr. 4
5 43 29 Mühldorfer, Otto, Bäcker, Theres.Str. 144
5 68 56 Mühldorfer, Paul, Schreinerm., Schleißh. Straße 57
59 65 41 Ders., Wohnung, Herzog-Heinrich-Str. 9
8 04 98 Mühle, Ed., Install., *Pas* Wunderstr. 16
6 10 45 Mühleck, Hans, Zum Künstlerhof 8
6 68 34 Mühlegg, Jos., O.-Insp., Herthastr. 32
4 44 11 Mühlehner, Ludw., Prok., Wilramstr. 59
49 26 50 Mühleisen, Käthe, Kol.-W., Heigelstr. 1
48 00 86 v. Mühlen, Frhr., Prok., Kufsteinerstr. 2
2 77 82 Mühlenbein, O., Mechan., Liebigstr. 22
(59 60 06) Mühlendruckerei, Steinheilstr. 5
7 07 67 Mühlfenzl, H., Autorep., Forstenr.Str. 68
6 16 98 Mühlfenzl, H., Holzbearb., Frundbergstr. 6
1 16 82 Mühlhäuser & Co., D.-Moden, Kauf.Str. 25
5 42 05 Mühlhaeuser, Herm., Mozartstr. 10
2 07 06 Mühlhäuser, K., Schuhe, Falkenturmstr. 5
6 44 29 Ders., Wohnung, Mechthildenstr. 21
5 66 73 Mühlhan, W., Obering., Thorwaldsenstr. 7
3 55 51 Mühlhaus, Karl, Dentist, Akademiestr. 11
3 55 51 Mühlhaus, Dr. R., Zahnarzt, Akad.Str. 11
3 38 22 Derselbe, Wohn., Unertlstr. 2
2 51 52 Mühlhaus, Dr. W., Zahnarzt, Pilotystr. 7
4 37 58 Mühlhauser, L., Fuhrw., Truder.Str. 284
5 01 68 / 5 02 65 Mühlhofer & Pfahler Tiefbauunternehmen München 15, Lessingstraße 9
7 43 89 Dieselben, Lagerplatz, München 25, Boschetsrieder Straße 131a
6 32 75 Mühlich, Fritz, Fuhrgesch., Schulstr. 44
6 00 25 Mühlich, Hans, Fuhrw., Rüthlingstr. 6
6 03 73 Mühlmeister, Karl, Maler, Dietr.Str. 6
3 06 86 Mühlpointner, Thea, Leopoldstr. 42
3 23 94 Mühlrath, Berta, Ww., Rankestr. 7
5 29 13 Mühlrath, Paul, Zahnwr., Schützenstr. 1a
5 61 14 / 5 61 12 E. Mühlthaler's Buch- und Kunstdruckerei G. m. b. H., Dachauer Str. 15. P 5506
5 61 12 Dieselbe, Rud. Schubert, Hofenfelsstr. 61
6 03 50 Dieselbe, Fritz Köpp, Wendl-Dietrich-Str. 58
7 26 90 Mühlthaler, Ed., Kfm., Geroltstr. 41
5 89 43 Mühlthaler, Franziska, Zigarren, Luisenstraße 77
2 82 74 Mühlthaler, Max, Kohlen, Asamstr. 23
37 08 34 Mühlthaler, Ruth, Adalbertstr. 108
7 47 06 Mühr, Otto, Dipl.-Kfm., Lindenschmitstr.50
36 00 02 v. d. Mülbe, Wolfh., Dr., Clemensstr. 43
2 36 47 Mülhens, Ferd., 4711-Niederl, Amalienstr 22
1 15 91 / 1 38 90 Müller & Ameiser, Spezialgeschäft für Musik, München 2, Neuhauser Str. 50
5 40 52 Müller & Fröhlich, Verlag, Hirtenstr. 15
1 21 20 Müller & Mennacher, Bettwr., Färbergr. 1
5 57 93 Müller & Prollius, Versich., Bayerstr. 9
4 24 35 Müller & Sinner, Transporte, Berg-am-Laim-Str. 12
1 21 47 Müller & Wagus, Pelzwr., Theat.Str. 16
4 26 36 Müller, Frau A., Versand, Alpenr.Str. 2
2 45 89 Müller, A., Tapezierm., Hildeg.Str. 17
6 61 81 Müller, Adalb., Amtm., Dietrichstr. 12
48 07 14 Müller, Adam, Archit., Isman.Str. 94
3 39 54 Müller, Ad., Ingen., Rohmederstr. 22
5 95 85 Müller, Ad., Ing., Paul-Heysestr. 23
2 69 18 Müller, Adolf, M 22, Sternstr. 20
29 74 46 Müller, Dr. Adolf, R.-A., Blumenstr. 1
6 08 81 Derselbe, Wohn., Richelstr. 18
37 02 93 Müller, Ad., Prok., Keuslinstr. 10
3 55 25 Müller, Adolf, Kaufmann, Unertlstr. 2
37 12 88 Mueller, Ad. Conr., Vertr., Horsch.Str. 2
48 00 32 Müller, Albert, Direktor, Möhlstr. 30a
1 35 99 Müller, Alb., Innenein., Schäfflerstr. 3
3 59 88 Müller, Alb., Kfm., Leinthalerstr. 9
7 34 99 Müller, Alb., Transp., Schäftlarnstr. 172
7 32 30 Müller, Albin, Schreiner, Forstenr.Str. 2c
3 14 86 Müller, Alf., Bäcker, Freis.Landstr. 51
2 61 34 Müller, Alfred, Versicherung, Tal 19
3 55 96 Müller, Alfred, Direktor, Wilhelmstr. 15
6 70 58 Müller, Alfr., Dipl.-Ing., Simeonstr. 15
7 15 62 Müller, Alfr., Gauwart, Hansastr. 87
6 37 91 Müller, A., Stand.F., Donnersb.Str. 9c
(6 01 82) Müller, Alfr., Vertr., Donnersb.Str. 5
37 11 33 Müller, Alma, Hausbes., Georgenstr. 86
7 09 74 Müller, Alois, Kfm., J.Clanzestr. 77
29 66 52 Müller, Alois, Schneider, Amalienstr. 30
2 07 62 Müller, Alois, Tapez.-Mstr., Schnorrstr. 6
29 68 03 Müller, Alois, Vertr., Fraunhoferstr. 43
4 10 91 Alois Müller & Sohn, Maschinenfabrik G. m. b. H., Waagen aller Art, Bahnbedarf, München 8, Pariser Straße 35/37
3 13 20 Müller, Ambr., Schreiner, Marschallstr. 5
5 75 29 Müller, Andr., Dir., Landsb.Str. 122
8 26 12 Müller, Adreas, Fuhrherr, Aubing, MenzingerStr. 2½
49 38 02 Müller, Andr., Maler, Kessebergstr. 6
1 36 35 Müller, Anna, Büromasch., Dultstr. 2
4 25 10 Müller, Anna, Lebensm., Lamontstr.
3 46 30 Müller, Anna, Ww., Frz.-Joseph-Str. 9
5 29 52 Müller, Anna, Molk.-Prod., Karlstr. 7
5 25 85 Müller, Annemarie, Goethestr. 12
8 96 47 Müller, Annie, *Grät* Ad.Wagner-Str. 26
2 82 38 Müller, Anny, V., Heilpraxis, Auenstr. 25
6 30 46 Müller, Anton, Bäckerei, Leonrodstr. 81
2 58 14 Müller, Ant., Spedit., Falkenturmstr. 3
8 19 65 Müller, Aug., Kupferschm., Lochham, Hindenburgstr. 19
4 36 74 Müller, Aug., Fleischwr., Walds.Str. 15
1 01 40 Müller, Aug., Vergolderwr., Löwengr. 22
5 64 61 Müller, Aug., Herrenart., Dach.Str. 123
8 11 49 Müller, B., Bez.Leiter, *Pas* Körnerstr. 15
6 27 62 Müller, Dr. Bernh., Arzt, Hedwigstr. 3
6 18 79 Derselbe, Praxis, Wendl-Dietrichstr. 2
7 03 40 Müller, Bernh., Lebensm., Gotz.Str. 48
7 13 74 Ders., Wohn. F. Nagel, Fr.Senn-Str. 20
2 29 79 Müller, Bernh., Kranzbind., Viktual.Markt
37 08 01 Müller, Bernh., Major, Bauerstr. 36
5 59 53 Müller, Betty, Ww., Heßstr. 28
37 25 31 Müller, C. O., Kunstmaler, Barerstr. 69
8 19 43 Müller, Carl, Ing., *Gräf* Lärchenstr. 2a
5 37 19 Müller, C., Fahrzeuge, Bayerstr. 47
79 43 66 Derselbe, Wohn., Großhesseloherstr. 3
1 02 44 C. H. F. Müller A.-G., Herstellung von Röntgenröhren, Zweigstelle München M 2, Brienner Straße 8
2 10 75 Müller, Carl, R.-A., Tal 54
5 95 60 Müller, Carl, Kfm., Schubertstr. 2
2 01 37 Müller, Dr. Carl, Landrat a. D., Widemayerstr. 36
59 64 61 Müller, Carl, Photowerkst., Karlstr. 46
8 15 30 Müller, Carl, Vertr., *Pas* Sigmundstr. 5
5 23 57 Müller, Carl Alois, Maler, Ringseisstr. 7
2 94 89 Müller, Carola, Frau, Reitmorstr. 54
37 22 80 Müller, Caroline, Priv., Adelheidstr. 29
7 12 80 Müller, Chr., Schrein., Thalk.Str. 53
37 04 79 Müller, Christian, Vergolderei, Leisten- u. Rahmenfabrik, M 13, Nordendstr. 15
48 08 77 Müller, Dr. Chr., Amtsdir., Mauerk.Str. 14
3 53 01 Müller, Dr. Christ., Arzt, Bismarckstr. 2
7 24 89 Müller, Chr., Masch.-Bau, Zennerstr. 6
29 61 65 Müller, Conr., Gardinen, Rindermarkt 6
4 35 28 Müller, Corn., Tabakwr., Gravel.Str. 5
3 32 91 Müller, Curt, Vertret., Bismarckstr. 4
48 01 41 Müller, Dora, Frau, Gurnemanzstr. 6
5 44 33 Müller, E., Moden, DachauerStr. 19
7 46 59 Müller, Eduard, Kartonnagenfabrik m. b. H., München 25, Jägerwirthstr. 15a
6 62 28 Müller, Ed., Kupferschmiede, Gernerstr. 38
8 21 70 Müller, E., Major, *Pas* Scharnitzstr. 6
6 02 33 v. Müller, Elis., Ww., Flüggenstr. 10
37 15 41 Müller, Elis., Privat., Agnesstr. 2
5 84 95 Müller, Elis., Zigarren, Augustenstr. 72
2 30 49 Müller, Emil, Elektrot., Amalienstr. 51
3 46 96 Müller, Emilie, Ww., Freystr. 1
37 04 75 Müller, Erhard, Oberstaatsanwalt, HiltenspergerStr. 24
4 08 95 Erich Th. Müller & Co. K.G., Kohlenanzünderfbr., Trogerstr. 54
36 20 85 Müller, Erich, Dipl.-Ing., MainzerStr. 3
7 15 97 Müller, Erich, Vertr., Hessenstr. 11
5 13 24 Müller, Dr. Ernst, Arzt, H.Heinr.Str. 39
37 12 85 Müller, Ernst, Major, Elisabethstr. 68
1 14 31 Müller, Ernst, Kfm., Brunnstr. 3
8 07 46 Müller, Ernst, Schäferei, *Pas* Unterfeldstraße 31
2 73 06 Müller, E., Polstermöbel, Reichenb.Str. 53
2 50 16 Müller, Er. E., Präs., Widenm.Str. 41
5 07 52 Mueller, Dr. E. A., Arzt, Lessingstr. 1
7 32 44 Ders., priv., Waxenst.Str 45
37 17 05 Müller, Dr. E. F., Dir., Elisabethstr. 48
4 43 32 Müller, E. J. V. Graph., Enzensp.Str. 3
7 32 44 Mueller, Dr. Eva, Ärztin, Waxenst.Str. 45
5 95 80 F. Müller & Söhne, Bäck., Kazmairstr. 28
5 55 68 Müller, Fanny, M 15, Schwanthalerstr. 93
4 01 57 Müller, Ferd., Kfm., Lamontstr. 9
3 36 92 Müller, Ferd., Akademiestr. 19
5 87 93 Müller, Dr. Ferd., Arzt, Stiglmaierpl. 1
2 11 74 Müller, Franz, Buchdruck., Fraunh.Str. 9
7 01 26 Ders., Wohnung, Valleystr. 25
5 47 18 Müller, Franz, Chemigraphische Kunstanstalt, M 15, Schillerstraße 28
2 90 59 Derselbe, Wohnung, Schönfeldstr. 14
3 01 34 Müller, Franz, Kuttlerei, Fallmer.Str. 1
2 88 21 Müller, Franz, Kartoffeln, Viktual.Markt
3 40 30 Müller, Franz, Lebensmittel, Großküchenverpflegung, M 23, Simmernstr. 7
36 01 04 Müller, Franz, Maler, Ainmillerstr. 50
6 30 84 Müller, Franz, Graveur, Pappelallee 305
2 20 87 Müller, Franz, Metzgerei, Theres.Str. 17
3 36 47 Müller, F., Revisor, Destouchesstr. 27
29 69 19 Franz u. Leop. Müller, Fensterreinig., Barerstr. 61
29 65 10 Müller, F. X., Oberpostsch., Blumenstr. 37
2 05 87 Müller, Franziska, Frau, Wittelsb.Str. 2
8 82 53 Müller, Fredo, Hüttendir. i. R., *Gaut* Pippinstr. 6
7 35 33 v. Müller, Dr. Frdr., Prof., Bavariaring 47
5 35 72 Müller, Fr., Malbedarf, Theresienstr. 75
29 65 43 Müller, Fr., Malermstr., Knöbelstr. 16
2 32 34 Müller, Fr., Photogr., Amalienstr. 15
8 96 24 Müller, Frdr., Prok., *Gräf* Ad.Hitler-Str. 96
3 53 76 Müller, Friedr., Tapez., Antwerp.Str. 12
2 80 89 Müller, Friedr., Vertr., Frühlingstr. 17
8 16 95 Müller, Dr. F. W., Zahnarzt, Ad.Hitler-Straße 17
(79 32 07) Müller, Fritz, Baustoffe, *Pu* Schulstr. 2
2 24 60 Müller, Fritz, Major, Widenm.Str. 12
29 70 72 Müller, Fritz, Chem. Präp., Türkenstr. 55
1 08 57 Müller, Fritz, Oberlehrer a. D., Neuh.Str.16
4 26 98 Müller, Fritz, Radio, Gebsattelstr. 32
5 87 61 Müller, G., Schwanthalerstr. 32
4 23 82 Müller, Gebh., Techn., Kapellenf.Str. 9
59 62 08 Müller, Gg., Angest., DachauerStr. 42
6 12 74 Müller, Gg., Archit., Bruckmannstr. 14
47 23 08 Müller, Georg, Baumstr., Unterhaching, TegernseerLandstr. 111
2 38 90 Müller, G., Bauspenglerei, Thierschstr. 3
2 12 56 Müller, Gg., Bildhauer, BarerStr. 37
6 14 22 Müller, Gg., Fahrräder, Donnersb.Str. 55
7 23 25 Müller, Georg, Kaminkehr., Nelkenweg 24
6 66 62 Müller, Georg, Kantine, Infant.Str. 21
7 31 12 Müller, Georg, priv., Sachsenk.Str. 20
2 24 17 Derselbe, Immobilien, Liebherrstr. 2
8 17 04 Müller, Georg, Fliesenleger, Allach, Baumstänglstr. 18
7 39 62 Gg. u. Käti Müller, Kürschnerei, Lindw.-Straße 141
5 76 49 Müller, Georg, Schneiderm., Häberlstr. 1
6 68 61 Müller, Georg, Vertr., Weidm.Str. 27
4 35 80 Müller, Georg, Zeichenbüro, Hochstr. 28
47 63 92 Müller, Georg, Lebensm., Reinekestr. 60
2 23 21 Müller, Georg-Friedrich, Frauenstr. 6
6 39 51 Müller, Gertr., Hohenfelsstr. 54
7 37 13 Müller, Gotth., Bäck., AdlzreiterStr. 14
5 13 81 Müller, Gottlieb, Asbest-, Gummi-, technische Artikel und Autozubehör, München 15, Schommerstr. 1
4 01 18 Müller, Dr. G. A., Prof., Lamontstr. 7
3 03 70 Müller, Dr. Guido, Ing., Helmtr.Str. 3
8 96 21 Müller, Guido, Waagen, *Gräf* Ludendorffstraße 52
2 76 35 Müller, Gustav, Kfm., Glockenbach 9
3 20 09 Müller, Gust., SA-Sturmbannf., Beichstr. 1
37 22 54 Müller, G., Postamtm., Isabellastr. 16
48 04 19 Müller, Dr. G. O., Ger.Präs., Rauchstr. 6
4 31 94 Müller, Hans, Bäckerei, Wörthstr. 12
6 24 07 Müller, Hans, Dipl.-Ing., Brunh.Str. 10
79 42 01 Müller, Hans, Direkt., Sollm, Voglstr. 3
4 43 03 Müller, Hans, Ger.-Rat, Hörselbergstr. 6
8 91 76 Müller, Hans, Druckereifaktor, *Gräf* Haberlstr. 5
6 02 55 Müller, Hans, Fbrkt., Brunhildenstr. 33
6 12 91 Müller, Hans, Geflügel, Dach.Str. 234
5 87 71 Müller, Hans, Pat.-Anw., Mittererstr. 6
8 96 26 Müller, Hans G., *Pla* Mathildenstr. 22
29 66 92 Müller, Hans, Ww., Amalienstr. 4
2 30 55 Müller, Hans, Kfm., Müllerstr. 33
37 14 30 Müller, Hans, Kfm., Zentnerstr. 28
6 47 82 Müller, Hans, Autorep., Jagdstr. 7
3 22 20 Müller, Hans, Major, Schackstr. 4
79 42 21 Müller, Hans, O.Steuerinsp., Solln, Bichlerstr. 14
48 03 21 Müller, Dr. Hans, Präs., Kufsteinerpl. 2
7 05 64 Müller, Hans, Prok., Lindwurmstr. 62
2 93 13 Müller, Hans, Schreiner, Oettingenstr. 30
5 80 74 Müller, Hans, Spirituosen, Sandstr. 14
49 32 36 Müller, Hans, Bankvorst., Menterschwaigstraße 20
3 28 25 Müller, Dr. Hans, Prof., Kunig.Str. 58
6 69 80 Müller, Hans, Wäscherei, Dach.Str. 351
3 02 24 Müller, Heinr., Aug., Ohmstr. 13
5 04 61 Müller, Heinr., Bäck., Landsb.Str. 66
4 49 96 Müller, Heinr., Buchdr., Balanstr. 19
8 16 18 Müller, Hch., Dipl.-Ing., *Pas* BeckStr. 78
6 46 12 Müller, Heinr., Install., *Obm* Hofstr. 4
7 49 18 Müller, Dr. Hch., Arzt, Isartalstr. 84
2 16 75 Müller, Heinr., Dipl.-Ing., BarerStr. 52
7 41 45 Müller, Hch., Oberinsp., Pling.Str. 142
2 73 29 Müller, Hch., Stud.-Prof., Oett.-Str. 12
47 15 36 Müller, Heinr., Vertreter, *Grü* Portenlängerstr. 37
49 26 75 Müller, Heinr., Transp., Sommerstr. 45
3 49 10 Müller, Heinz, 卐卐-Obersturmf., Hörwarthstraße 29
6 05 91 Müller, Helm., Dr. med., Kratzerstr. 10
7 49 87 Müller, Herb., Ob.-Arbeitsf., Chidlerstr. 43
37 21 74 Müller, H. J., Vertreter, Agnesstr 46
5 70 54 Müller, Herm., Schwanthalerstr. 18
29 61 42 Müller, Herm., Archit., Theres.Str. 29
37 21 18 Müller, Herm., Bäckerei, Nordendstr. 41
8 14 11 Müller, Herm., Kfm., *Pas* Bismarckstr. 28
59 62 87 Müller, Herm., Masch.-Mstr., Linpr.Str. 79
6 46 43 Müller, Hilde, Ww., Herrenr.Str. 6
79 41 80 Müller, H., SA-Führer, Solln, Ringstr. 59
7 47 42 Müller Hugo, Baugesch., Platenstr. 5
4 35 69 Müller, Hugo, Sänger, Schneckenb.-Str. 21
29 66 79 Müller, Hugo, Schlosserm., Türkenstr. 26
37 04 00 Müller, Ida, Frau, Elisabethstr. 42
5 95 49 Müller, Ida, Pettenkoferstr. 6
5 68 18 Mueller, Ida, Ww., Beethovenstr. 3
37 25 31 Müller, Ilse, Moden, Barerstr. 69
7 38 50 Müller, Irmgard, Kyreinstr. 10

7 20 65 Müller, Jacob, Frz.Sennstr. 11
29 68 98 Müller, Jakob, Schlosserei, Auenstr. 18
4 01 02 Müller, Joh., Bäckerei, Pilgersh.Str. 25
8 92 97 Müller, Dr. Joh., Prof., *Pla* Hörwarthstr. 9
6 11 49 Müller, Joh., Fahrr., DachauerStr. 465
8 05 02 Müller, Joh., Architekt, Agricolastr. 44
2 59 52 Müller, Joh., Kohlen, Pfisterstr. 7
37 20 40 Müller, Joh., Immobil., Hiltensp.Str. 47
4 40 42 Müller, Joh., Tapezierer, Dannenfelsstr. 5
4 50 24 Müller, Joh., Weine, Taubenstr. 2
7 29 89 Müller, Joh., Verw.-Insp., Großhadern, Lindenallee 16
3 36 91 Müller, Josef, Ludwigstr. 15a
47 64 43 Müller, Jos., Baurat, Neu-*Grü* Schlag.Str.19
8 06 10 Müller, Jos., Buchpr., Camerloherstr. 71
47 46 94 Müller, Jos., Fuhrw., *Dsh* Tissinstr. 1
4 49 55 Müller, Jos., Gärtnerei, Kreillerstr. 48
6 07 47 Müller, Jos., Fuhrw., Lindenstr. 663
8 96 50 Müller, Jos., Maßkleidung, *Pla* Adolf-Wagner-Str. 12
1 10 83 Müller, Dr. Josef, R.A., Maxim.Platz 22
3 13 41 Ders., Wohn., Gedonstr. 4
36 05 05 Müller, Jos., Malermstr., Adalbertstr. 54
8 06 48 Müller, Jos., Oberinsp., *Pas* Riemerschmidstraße 58
1 09 61 Müller, Josef, Posamenten, M 2, Kaufingerstr. 31
6 13 49 Müller, Jos., Schlosserm., Elvirastr. 17
2 53 97 Müller, Jos., Spenglerm., Rottawstr. 16
4 48 68 Müller, Jos., Transporte, Melusinenstr. 5
5 73 94 Müller, Jos., Uhren, Augustenstr. 49
4 02 00 Müller, Dr. J. L., Arzt, Baumk.Str. 35
49 32 17 Derselbe, Außer Sprechzeit
3 04 82 Müller, Josef, Verlag, Friedrichstr. 9
3 12 49 Derselbe, Wohnung, Werneckstr. 9
29 74 36 Müller, Josefa, Mannhardtstr. 3
6 18 63 Müller, Jul., Pianist, Kratzerstr. 27
6 02 63 Müller, Julius, Verlag, Lachnerstr. 34
6 11 07 K. Müller & Co. K.G., Vertr., Voitstr. 9
2 16 75 Müller, Käthe, BarerStr. 52
8 15 06 Müller, Kaj., Milch, P.Lagarde-Str. 23
5 24 51 Müller, Karl, Archit., Dach.Str. 46
2 58 54 Müller, Karl, Dentist, Jakobspl. 4a
4 45 08 Müller, K., Elektr.Anl., Kreillerstr. 36
5 63 87 Müller, Karl, Butter, Augustenstr. 95
49 37 69 Müller, Karl, Kfm., GrünwalderStr. 27
49 29 15 Müller, Karl, Kfm., Oberbibergerstr. 44
2 79 28 Müller, Karl, Ger.-Rat, Reitm.Str. 12
5 01 86 Müller, Karl, Kfm., Landwehrstr. 37
5 75 47 Mueller, Karl, Büroleiter, Pettenk.Str. 4
3 01 30 Müller, Dr. K., Präsid., Germaniastr. 5
6 47 74 Müller, Karl, O.Ger.Rat, Aldr.Str. 2
4 10 16 Müller, Karl, Prok., Enzensp.Str. 7
4 20 66 v. Müller, K. A., Prof., Keplerstr. 1
5 82 48 Müller, K., Obst, TrappenStr. 40
6 65 16 Müller, Karl, Schweinehdlg., Dach.Str. 294
3 46 78 Müller, Karl P., Steuerber., Tristanstr. 26
2 58 54 Müller, Karl, Dentist, St.Jakobspl. 4a
7 01 47 K. Müller & Co, Kohlen, Boschestr.Str. 69
7 09 76 Ders., Wohnung, ForsteurriederStr. 149
4 47 48 Müller, Kathar., Milch, Wollanistr. 6
2 94 30 Müller, Konr., Vertr., Westermühlstr. 3
29 64 50 L. & F. Müller, Graveure, Blumenstr. 22
3 12 73 Müller, Laura, Wwe., Fr.Josefstr. 28
2 71 67 Müller, Laura, Frl., Ickstattstr. 17
4 12 22 Müller, Leo, Eisenkonstruktions-Werkstätte, München-Ost 9, Pöppelstraße 6. P München 4 89 99
7 23 86 Müller, Leonh., Kamink., Fuggerstr. 2
3 02 56 Müller, Lilly, Frau, Kunig.Str. 49
2 07 93 Müller, Lisl, Maximilianstr. 23
2 70 10 Müller, Lore, Moden, Marienpl. 28
3 18 65 Müller, Lorenz, Tapezier, Marktstr. 11
2 66 10 Müller, Lucie, Vulkanis., Baaderstr. 29
49 31 76 Müller, Ludw., Kfm., PerlacherStr. 27
6 16 82 Müller, Ludw., Fabrikbes., Stadtl.Str. 4
4 43 68 Müller, Ludw., Schreiner, Isman.Str. 48
5 47 65 Müller, Dr. Ludw., Arzt, Karlstr. 5
47 52 59 Müller, Ludw., Versich., Waldtrud.Str. 29
4 27 89 L. u. Betty Müller, Zigarren, Pilgh.Str. 47
79 45 61 Müller, Luise, Gartenbau, Forstenried 2
48 07 58 Müller, Luise, Ww., KufsteinerPl. 2
4 04 67 Müller, Luise, Ww., Prinzregentenpl. 23
6 10 93 Marga Müller & Co, Fahrräder, Blutenburgstr. 66
7 08 23 Müller, Maria, Feinkost, Daiserstr. 54
4 39 24 Müller, Martin, Bäckerei, Metzstr. 33
8 96 18 Müller, Martin, Installat., Stockdorf, Vitusstr. 148
59 66 41 Müller, Martin, Kfm., Waltherstr. 12
1 12 84 Müller, Martin, Kürschner, Neuh.Str. 53
6 39 84 Müller, Mart., Geschäftsführ., Blutenburgstr. 86
6 37 20 Derselbe, Wohn., Lachnerstr. 6
5 41 85 Müller, Dr. Martin, Professor, Lessingstr. 2
5 50 45 Math. Müller KG, Sekt, Elisenstr. 7
3 13 12 Müller, Math., Lichtpaus., Einemstr. 5
6 69 29 Müller, Max, Fabrikant, Barellistr. 18
5 82 41 Müller, Max, Vertreter, Goethestr. 19
3 19 09 Müller, Max, Kfm., Griegstr. 21
2 87 41 Max Müller Kohlen GmbH, Dienerstr. 14
2 60 17 Müller, Max, Major, Liebigstr. 16
5 14 38 Müller, Max, Schlosserei, Herbststr. 15
4 39 19 Müller, Max, Tankhaus, Schönstr. 80
57 94 Müller, Dr. Max, Prof., Zenettistr. 2
6 04 70 Müller, Meta, Ww., Romanstr. 95
37 12 58 Müller, Mich., Schäfflerei, Isabellastr. 19
1 17 66 Müller, Mich., Kohlen, Kreuzstr. 32
8 11 37 Müller, Mich., Reg.-Direktor, *Pas* Hindenburgstr. 23
5 36 78 Müller, Moritz, Install., Parkstr. 4
1 10 01 Müller, Dr. Oskar, Arzt, Blumenstr. 30
3 50 61 Müller, Osk., Kfm., Haimh.Str. 16
79 45 74 Müller, Dr. Oskar, Med.-Rat, Solln, Albr.-Dürer-Str. 14
7 43 46 Müller, O. W., SA-Führer, Anglerstr. 30
8 04 20 Müller, O., Lebensm., Fürstenr.Str. 19
49 34 80 Müller, Dr. O., San.Rat, Grünw.Str. 240
2 14 14 Müller, Otto, Dentist, Bürkleinstr. 12
6 35 13 Müller, Otto, Prok., Horemansstr. 29
2 01 87 Müller, Otto, Schlosserei, Adelg.Str. 19
2 08 84 Müller, Dr. Otto, Arzt, Maxim.Str. 21
3 47 22 Müller, Otto, Obering., Wilhelmstr. 8
59 73 76 Müller, Otto, Mechan., Schwanth.Str. 134
2 14 44 Müller, Otto, Oberstltn., Thierschstr. 31
3 20 38 Müller Otto Reklame, Kaiserstr. 29
5 92 55 Müller, Otto, Schreibbüro, Aug.Str. 91
3 04 56 Müller, Otto, Vertr., Leopoldstr. 32
5 11 81 Müller, O. W., Elektro, Marsstr. 8
6 24 82 Müller, Paul, L.Richter-Str. 20

5 13 53 / 5 39 12
Paul Müller
Buchdruckerei u. Verlag
M 2, Hirtenstraße 15

49 28 67 Müller, Paul, Auto-Reifen, Schyrenstr. 9
5 29 45 Müller, P. W., Zahnarzt, Nußb.Str. 12
8 92 62 Ders., Wohn., Krailling, H. Sachs-Str. 3
6 63 12 Müller, Paula, Wendl Dietrichstr. 5
8 03 00 Müller, P., Hüttent., Allach, Bahnw. 32
8 27 23 Müller, Pet., Dir., Lochham, Aub.Str. 30
2 55 75 Müller, Phil., Schneider, Maxim.Str. 10
8 27 21 Müller, R., Kfm., Lochham, Gstallerweg 10
4 42 73 Müller, Dr. R., Zahnarzt, Truder.Str. 314
6 18 26 Müller, Rich., Direktor, Nibel.Str. 86
37 07 70 Müller, Rich., Malermstr., Arcisstr. 51
2 90 21 Müller, Dr. R., Reg.-Rat, Türkenstr. 68a
47 64 77 Müller, R., Versich., *Geis* Hindenb.Str. 2
6 27 16 Müller, Dr. Rich., Zahnarzt, Gernerstr. 5
(59 60 84) Müller, Rob., Elektrot., DachauerStr. 84
2 74 59 Müller, Rosa, Bräuhausstr. 2
5 78 40 Rud. Müller & Steinicke, Buchhdl., Lindwurmstr. 21
5 40 35 Müller, Rud., Buchhdlr., Mozartstr. 17
5 55 46 Müller, Rud., Kfm., Luisenstr. 69
79 40 93 Müller, Rud., Ing., Solln, Heidestr. 5
1 18 48 Ders., Büro, NeuhauserStr. 21
2 71 10 Müller, Dr. Rudolf, Arzt, Holzstr. 29
29 62 21 Müller, Rud., Schneidermstr., Frauenstr. 38
49 36 80 Müller, Rud., Schriftl., Naupliastr. 108
2 16 25 Müller, Rupert, Bäckerm., Türkenstr. 18
3 25 15 Müller, Ruth, Frau, Mandlstr. 11
3 11 81 Müller, Seb., Wäscherei, Kurf.Str. 31
5 09 92 Müller, Senta, Schneid., Schießt.Str. 12
2 14 76 Müller, Sofie, Ww., Amalienstr. 29
5 88 58 Müller, Thea, Blutenburgstr. 36
2 83 73 Müller, Theo, Virtuose, Frühlingstr. 3
59 66 51 Müller, Ther., Mathildenstr. 12
7 37 33 Mueller, Therese, Dreimühlenstr. 34
3 39 53 Müller, Thomas, Gundelindenstr. 2
5 90 71 Müller, Th., Automat., Pettenk.Str. 39
2 59 15 Müller, Vikt., Vertr., Jahnstr. 22
6 08 58 Müller, W., Rohrmattenfbr., Birkerstr. 19

8 03 00 / 8 12 04
Walter Müller
Industrieofenbau
Schornsteinbau, Bau, Einrichtung und Inbetriebsetzung von Eisen-, Stahl- und Tempergießereien
München-Allach, Bahnweg 32

5 17 88 Müller, Dr. Werner, R.-A., Karlspl. 24
4 45 48 Ders., Wohn., Skellstr. 3
8 96 54 Müller, W., El. Anl., *Gräf* Hitlerstr. 15
(6 07 99) v. Müller, Wilh., Automob., Wotanstr. 46
2 72 27 Müller, Wilh., Kfm., Corneliusstr. 48
5 43 14 Müller, Wilh., Kfm., St.Paulspl. 3
2 73 35 Müller, Prof. W., Kanonikus, St.Annapl. 9
(2 10 75) Müller, Dr. Wilh., R.-A., Tal 54
3 43 86 Müller, Dr. Wilh., Prof., F.Joseph-Str. 27
37 06 62 Müller, Wilh., Därme, Agnesstr. 38
59 68 65 Müller, Frau Wilh., Schneiderin, Theresienstr. 120
36 21 10 Müller, Willy, Ing., Hörwarthstr. 29
49 29 83 Müller, Willy, Direktor, Säbenerstr. 29
3 59 60 Müller, Willy, Ing., K.Theod.Str. 18
1 28 63 Derselbe, Büro, Herzog-Wilhelm-Str. 33
1 15 84 Willy Müller & Co., K.G., Elektro-Hebebühnen, M 2, Sendlinger Straße 42
6 14 13 Müller, Wolfg., Gasth., Dantestr. 22
6 66 74 Müller, Wolfg., Obering., Nibel.Str. 18
47 16 57 Müller-Barneck, Fritz, Professor, *Grü* WörnbrunnerStr.
48 04 05 Müller-Brand, H. L., Dr. jur., Merzstr. 7
3 30 70 Müller-Erzbach, Dr. Rud., Univ.-Prof., Leopoldstr. 145
6 07 99 v. Müller-Gnadenegg, Frhr., Wotanstr. 46
59 69 07 Müller-Grah, W., Baumstr., Josephstr. 1
5 43 60 Müller-Hipper, Bildhauer, Schwindstr. 8
36 07 94 Müller-Kamphausen, Fritz, Bildhauer, Georgenstr. 40
3 00 66 Müller-Lyer, F. K., Frau, Kaiserstr. 29
48 00 81 Müller-Mark, Karl, Wirtsch.-Prüfer, Sternwartstr. 13
(1 36 30) Müller-Schwaben, Fritz, Kunstmaler, Hohenzollernstr. 33
3 05 49 Müller-Wischin, Ant., Prof., Römerstr. 4
2 14 95 Müller-Ylleroms, Wilh., Glockenbach 12
4 41 62 Müllerbauer, Karl, Vertr., Enzensp.Str. 5
4 52 33 Müllerbauer, L., Vertr., Trogerstr. 48
6 36 03 Müllerlei, Jos., Friseur, Fürstenr.Str. 81
49 28 65 Müllner, Lorenz, Stud.-Rat, Söltlstr. 32
59 74 02 Müllner, W., Malerm., Schellingstr. 103
8 23 00 Müllritter, X., Bäck., *Pas* Exterstr. 3
6 29 14 v. Mülmann, Witwe, Romanstr. 35
5 78 12 Münch, A., Krawattenfbr., Dachauerstr.54
6 45 42 Münch, Alois, Gärtnerei, DachauerStr. 495
6 70 93 Münch, Ant., Obersekr., Donauw.-Str. 42
2 29 95 Münch, Berta, Ww., Adelgundenstr. 36
4 11 42 Münch, Emil, Stahlbau, Steinstr. 26
3 56 03 Münch, Dr. Ernst, Prof., Leopoldstr. 104
6 34 39 Münch, Fanny, Rotkreuzpl. 2
3 11 48 Münch, F. W., Granit, Hohenz.Str. 10
3 23 67 Münch, Dr. G., Versich., Hiltensp.Str. 44
3 36 27 Derselbe, Büro, Leopoldstr. 4
7 02 99 Münch, Hans, Kartonn., Zenettistr. 4
5 88 05 Münch, Hans, M. 13, Heßstr. 25
79 45 29 Münch, Heinrich, Mietauto, Solln, WolfratshauserStr. 70
2 24 08 Münch, Ludw., Herrenart., Marienpl. 18
37 02 60 Derselbe, Wohnung, Tengstr. 9
5 07 78 Münch, Ph., Kfm., Linprunstr. 52
7 46 78 Münch, Rich., Schulleiter, Gangh.Str. 50
7 08 48 Münch, Rud., Öle, Spitzw.Str. 10
3 07 19 Münch, Therese Frau, Ainmillerstr. 11
48 08 97 Münch, Wilh., Reg.-Baumstr., Möhlstr. 19
2 82 94 Münch. u. Aach.-Versich., BriennerStr. 51
8 00 61 München Dachauer Papierfbrn., Hch. Nicolaus, Werk Pasing
12 96 Münchner Abendblatt, München, Sendlingerstraße 80
29 74 24 Münchener Allgemeine Treuhand-Aktien-Gesellschaft, Steuerberatungsgesellschaft, Widenmayerstr. 2/II. Zweigstelle Wien, Meistersingergasse 5
6 60 00 Münch. Autoheim, Hindenburgstr. 11
59 68 88 Münch. Autoverwertung Gebr. Hafner, Westendstr. 108
7 14 29 Münch. Ballspiel-Club 1920, Fuggerstr.
3 56 56 Münch. Baugerätverm., Ainm.Str. 33
4 10 25 Münch. Bedachung u. Blechind. eGmbH, Welfenstr. 2
29 68 51 Münchener Begräbnisverein, München,
29 68 52 Prinz Ludwig-Straße 2—4
2 13 12 Münchener Bildbericht Josefine Kohlschein, Türkenstraße 27/2
2 75 71 Münch. Bratwurst-Glöckerl, Rumf.Str. 44
6 24 75 Münch. Brotfbr. Franz Detig & Co, Maillingerstr. 2
6 19 53 Münchener Bürgerheim, Dall'Armistr. 46
4 31 71 Münchner Bürobedarf, Hans Schallinger, RosenheimerStr. 36
49 21 36 Ders., Wohnung Hans Schallinger, Peißenbergstr. 14
2 47 52 Münchner Droschken-Unternehmer s. Genossensch. d. Münch. Droschken-Untern.
2 68 71 Münch. Durchschr.-Bücherfbr. Beyer & Trautmann, Kanalstr. 31
49 35 19 Dies., Wohn. M. Beyer, Perath.Str. 17
47 25 01 Dies., Wohn., M., Trautmann, Unterhaching, Schulstr. 4
4 31 66 Münch. Eigenheimbau GmbH, Milchstr. 8
4 29 97 Münch. Eisengießerei Jos. Zellerer & Söhne, Birkenleiten 7
5 95 01 Münch. Eislaufverein 1883, Dach.Str. 13
Sammel-Nr. 4 49 73 Münchener Eiswerk der A.-G. Paulanerbräu Salvatorbrauerei u. Thomasbräu, M 9, Ohlmüllerstraße 44
7 20 38 Münchener Emaillier- u. Stanzwerk, S 25, Zielstattstr. 34. T Email P 2184
49 27 21 Münch. Export-Malzfbr. AG, Wirtstr. 17
7 31 08 Münch. Faltbootbau GmbH, Hofm.Str. 50
2 60 84 Münchener Feinwäschefabrik Paul Povel & Co K.G., Fabrikation von Herrenwäsche, Müllerstr. 2/4 T Wäschepovel
4 38 30 Münchner Faßfabrik Carl Heigl K.G., M 8, Neumarkter Str. 77
6 37 30 Münchener Flachglasgroßhandel Josef Pachmann K.G., Nymphenburger Str. 99
5 86 67 Münchener Fremdenrundfahrten, München,
5 83 99 Schützenstraße 5
7 20 71 Münchener Furnier-Fabrik G. m. b. H., München 25, Zielstattstr. 12
49 25 39 Münch. Gemeindebeamt. Baugenossensch. eGmbH, GrünwalderStr. 19
49 37 22 Techn. Vorstand H. Wolf
4 21 59 Münch. Gerüstbau Burghart & Kaufmann oH, Agilolf.Str. 20a
49 29 83 Münchener Gesellschaft f. Beton- u. Monierbau mbH, Säbenerstr. 29
1 11 91 Münchner Gesellschaft Narrhaller, Maffeistraße 4
6 15 44 Münchener Gobelin-Manufaktur G. m. b. H. München-Nymphenburg, Notburgastr. 5
1 37 83 Münch. Grundstücksverwert. GmbH Mügrund, NeuhauserStr. 23
7 32 51 Münchener Häute- u. Fell-Verkaufsgesellschaft, E. G. m. b. H., München, Gaissacher Straße 13

7 48 03 bis 7 48 08
Münchener Handelsgesellschaft für Haushaltsbedarf m. b. H.
M 25, Boschetsrieder Straße 101/103.
T Müha P 8133

7 24 26 Münch. Handelskontor Friedr. Jahreiß, Thalk.Str. 128
2 78 76 Ders., Wohn., Hildegardstr. 38
7 01 28 Münch. Hausschuhfbr. K. Th. Murmann, GotzingerStr. 52
1 36 40 Münch. Holzbau GmbH, Kauf.Str. 25
4 05 70 Münch. Holzkontor Heinr. Grombach, Rosenh.Str. 112
12 96 Münchener Illustrierte Presse, Sendlinger-Straße 80 und Färbergraben
5 11 23 Münch. Imbißhalle GmbH, Bayerstr. 15
1 26 68 Münchener Industrie-Bank eingetr. Genossenschaft mit beschr. Haftung, München,
1 09 68 Frauenplatz 2
1 09 85
4 50 90 Münch. Ind. u. Lackfarbenfbr. GmbH ElsässerStr. 22
3 25 98 Münch. Install.-Gesch. f. Licht u. Wasser, Unertlstr. 5
3 05 77 Münch. Isol. u. Asbest-Untern. Lor. Schwarz, MünchnerStr. 105a
4 22 42 Münchner Kaffee-Ersatz-Zusatzfabrik
4 05 96 J. Dietl, M 8, Rosenheimer Str. 141
49 22 39 Münch. Kapuziner-Malzkaffeefbr. KG, Wirtstr. 17
1 36 31 Münch. Kassen-Verein AG, Maffeistr. 5
5 68 12 Münch. Kies- u. Sandverkaufs GmbH, Marsstr. 29
5 45 05 Münch. Kindl-Molkerei, Görresstr. 9
7 30 83 Münch. Kleinwohn.Baugenoss. eGmbH, Daiserstr. 35
1 21 63 Münch. Kommiss.-Buchhdlg., EGmbH, R.-v.Epp-Platz 8
7 33 95 Münch. Konfit.Vertrieb Georg Ettmayr, Implerstr. 6
4 17 55 Münchener Kunstausstellung Maximilianeum

5 46 12 bis 5 46 15
Münchner Kunsthandels-Gesellschaft
Kameradschaft der Künstler München e. V.
Lenbachplatz 3. Antiquitäten, Gobelins, Teppiche, Möbelstoffe, Möbel. T Emka P 25

4 22 42 Münchner Kunsthonig-Fabrik J. Dietl,
4 05 96 M 8, Rosenheimer Straße 141
3 20 65 Münch. Kunststeinfbr. Hoffmann & Koch, Belgradstr. 139
2 29 62 Münchener Kunstversteigerungshaus Adolf Weinmüller, Odeonsplatz 4
2 94 43 Münch. Kunstvertr. GmbH, Theatinerstr. 44
4 33 65 Münchener Lagerhaus- und Transport-Gesellschaft mbH, Friedenstr. 22
3 20 10 Münchener Lebensversicherungsanstalt AG,
3 20 11 M 23, Leopoldstraße 6 am Siegestor
1 05 28 Dies., Bezirksdirektion, Kaufingerstr. 2
3 40 31 Münchner Lederindustrie G. m. b. H.,
3 40 33 M 23, Biederstein 7. T Münchenleder P 210
3 01 49 Münch. Lehrwerkstätten f. bild. Kunst, Hohenz.Str. 21
8 15 36 Münch. Leistenfbr. GmbH, F. Berne, Pasing
2 57 01 Münchener Lichtspielhaus, Kino, M 5, Klenzestraße 103
1 21 72 Münchener Lodenfabrik siehe Lodenfabrik Joh. Gg. Frey
3 18 46 Dieselbe, Fabrik, Osterwaldstr. 9/10
5 41 94 Münchener Mal-Leinwand-Fabrikation Dr. Hans Raff vormals A. Schutzmann G. m. b. H., München 15, Bayerstr. 95. P München 952
6 18 51 Münchener med. Wochenschrift, Alfonsstr.1
8 19 41 Münch. Mehlhand. GmbH, Stöberlstr. 31
1 24 97 Münch. Meisterwerkst. f. Heimgestalt. eGmbH, Sonnenstr. 7
7 15 38 Münch. Metallgroßhandel Rau & Co., Kistlerhofstr. 70
7 37 01 Münch. Metallwerke GmbH, Baierbrunner Straße 17
7 35 92 Münch. Mineralölprod. GmbH, Implerstr.
6 69 57 Dies., Wohn. d. Geschäftsf. W. Falk, Washingtonstr. 17
5 71 29 Münch. Möbelfachverb., Dach.Str. 8
8 91 96 Münchner Modedruck Weishäupl & Co.
8 92 96 K.-G., Fabrik für Schals, Tücher und modische Neuheiten, Gräfelfing, Würmstr. 10 T Modedruck
12 96 Münchner Neueste Nachrichten, Sendlingerstraße 80 und Färbergraben
5 56 85 Münch. Neuwäscherei F. Geib, Landwehrstraße 55
5 58 85 Münch. Paketfahrt, Hauptbahnhof
4 24 49 Münch. Pappe- u. Papierverarbeitungswerk Peter Lossos, Friedenstr. 3
6 35 03 Münch. Pelzzurichterei Gerlach & Co, Ruprechtstr. 14
59 60 21 Münch. Pensionsbesitzerverb., Hauptbhf.
7 25 11 Münch. Pharmaz. Fbr., Plinganserstr. 90
1 36 86 Münch. Plakatdruckerei, Wurm & Schreiber, Frauenplan 6
29 71 49 Münchener Polsterwollfabrik G. m. b. H., München 2, Kegelhof 3
2 04 95 Münch. Rabattmarkenverlag Anna Schultheiß Nf., Liebigstr. 3
2 64 57 Münch. Rahmenfbr. Hans Nahstoll, Knöbelstr. 16
37 25 68 Dies., Wohnung, Isabellastr. 34
2 11 19 Münch. Reinig. Anstalt Karl Petzold, Fraunhoferstr. 9
1 36 42 Münch. Revis.- u. Treuhand-AG, Sendlingerstr. 55/5
3 02 40 Münchener Roßhaarspinnerei Dr. Volkhardt & Cie, Sudetendeutsche Str. 20
8 23 68 Münch. Ruder-Club 1880, Mussinanstr. 13

3 25 21 / 3 24 41
Münchener Rückversicherungs-Gesellschaft
M 23, Königinstr. 107. T Münchenerrück

3 45 65 Münch. Scheibenverlag Dr. Jos. Kern & Co., Militärschießscheiben, Feilitzschstraße 2a
1 09 52 Münch. Schmuckkästchen Lauck & Werner, KaufingerStr. 35
2 62 88 Münch. Schraubenspezialgesch. Heinr. Preisinger, Fraunhoferstr. 32
7 24 64 Münchener Schreinerwerkstätten f. Kunstgewerbe eGmbH, Kapuzinerstr. 42
8 06 30 Münch. Schwemmsteinfbr., Landsb.Str.364
4 15 68 Münch. Siedl.Bau GmbH, Waldeckstr. 23
(4 14 41) Dieselbe, Büro, Schumannstr. 9
1 33 70 Münchener Spar- u. Creditkasse f. Beamte eGmbH, Josephspitalstr. 8
49 32 53 Münch. Spec. Mantelfbr. Greg. Louisoder, Deisenh.Str. 28
7 29 56 Münchener Sperrholz- und Furnier-Ges. Böttger & Co., M 25, Implerstraße 18
5 65 69 Münchener Sportart.- u. Turngerätefbr. F. Zotzmann & Co., Lindwurmstr. 71
5 58 21 Münchener Stadtadreßbuch
5 33 30 Münch. Stickereiwerkst. Heros, Paul-Heyse-Str. 2
3 12 54 Münchener Tapeten- und Buntpapier Friedrich Fischer G. m. b. H., M 13, Frohschammerstraße 7
3 04 96 Münch. Tattersall GmbH, Leopoldstr. 93
1 36 38 Münch. Telefon- u. Elektroges. W. Koegel & Co., Färbergr. 35
7 30 81 Münchener Textildruckerei Großhadern Hesse & Co., Großhadern, Würmtalstr. 2
3 14 92 Dies., Wohn. Dr. The Losen, Karl-Theodor-Straße 32
1 07 04 Münchener Trabrenn- u. Zucht-Verein (e.V.), Sekretariat: Kaufingerstr. 28
5 08 21 Münch. Trachten- & Sportkleiderf. o.H.G., Sepp Metzger, Herm.-Lingg Str. 10
5 56 78 Münch. Trocken-Kapselfbr. Mü-Tro-Ka GmbH, Guldeinstr. 24
7 27 20 Münch. Uniformfbr. Dr. Jahn & P. Reichert, Lindwurmstr. 131
4 02 21 Münchener Verbandstoff-Fbr. A. Aubry AG, BelfortStr. 6 u. 8
Sammel-Nr. 1 17 21 Münch. Verein, Krankenvers.-Anstalt a. G. Münchener Verein Lebens- und Altersversicherungsanstalt a. G, München, München 28 Sch, Pestalozzistraße 2/4
2 07 71 Dies., Bezirksverw., Reitmorstr. 28
5 01 80 Dies., Bezirksverw., Pettenkoferstr. 19
1 39 20 Münch. Verkehrsbüro, Höfling, Karlspl. 3
5 67 14 Münch. Versich.-Dienst Merkl & Co, KG, Herzog-Heinrich-Str. 36
36 07 09 Münch. Volksgarten, M.-Josepha-Str. 8
5 48 87 Münchener Werkstätten für Sport, Sattler- und Lederwr. eGmbH, Augustenstr. 1
1 07 86 Münchener Wohnhausgesellschaft mbH, Maxim.Pl. 19
3 51 09 Münch. Wohnungsbau-AG, Mainzerstr. 4
4 24 59 Münch. Würze- u. Zuckerwrfbr. GmbH Am Bergsteig 10
2 49 09 Münch. Yacht-Club, Holzstr. 7
2 33 63 Münch. Zeitschriften-Großhdl. Ludwig Schwarz, Herrnstr. 48
5 05 01 Münch. Zeitungsverlag KG
5 05 01 Münchener Zeitung, Bayerstr. 57/59
3 25 83 Münch. Zentralbaugen. f. Beamte u. Angestellte eGmbH, Gundelindenstr. 9
1 30 14 Münchmeier, Gg., Tanzlehr., Sendl.Str. 55
1 23 60 Münchmeyer, Fritz O., Buchdruck., Herzogspitalstr. 19
1 36 04 Münchner Bach-Verein, Kauf.Str. 23
5 44 20 Münch. Rundfahrten, Hauptbahnhof
3 03 03 Münch. Steinplattenwerk, HintermayerKG, Ingolst.Str. 166

2 58 49 Münch.Strickwrfbr., Karela, Hildegardstr.7
36 04 67 Mündel, Günther, O.Reg.Rat, Ainm.Str. 1
7 23 76 Mündel, Karl, Altpapier, Schmellerstr. 22
2 41 45 Mündlein, M., Kartoff., Sebastianspl. 10
5 05 41 Münemann, Aug., Hypoth., Bayerstr. 9
8 84 82 Ders., Wohn., *Gaut* Unterbrunn.Str. 3
49 31 58 Münemann, Rud., Finanz., Klause 12
59 73 19 Münich, Alfons, Lichtpaus., Karlstr. 17
7 37 14 Münich, Ludwig, Schmellerstr. 25
7 09 04 Münichsdorfer, M., Ww., Irschenh.Str. 8
2 18 96 Münscher, Georg, Hochbrückenstr. 3
29 68 14 Ad. u. Sofie Münster, Musiklehrer, Herzog-Rudolf-Str. 29
2 21 75 zu Münster, Anna Maria, Reichsgräfin, Widenmayerstr. 42
7 04 53 Münsterer, Amalie, Kondit., Gangh.Str. 48
29 69 94 Münsterer, F., Dentist, Theres.Str. 17
48 12 75 Münsterer, L., Oberstltn., Eisenst.Str. 2
47 63 76 Münz, Rob., Privat., *Geis* v.Epp-Str. 37
48 08 25 Münzer, Emilie, Ww., Flemmingstr. 49
37 06 29 Münzer, Mimi, Ww., Tengstr. 9
36 06 35 Münzing, Hellm., Vertr., Ungererstr. 66
48 11 32 Münzing, Herm., Bankier, Newtonstr. 3
4 22 34 Münzing, Walter, Bankier, Holbeinstr. 8
29 62 98 | Münzinger, Hermann, Sportbekleidung,
2 46 35 | Sportausrüstung, Marienplatz 8. P 4482
2 75 06 Münzner, Karl, Maler, Barer-Str. 68
1 15 65 Münzsammlung, Alte Akademie
6 30 77 Mürriger, H., Geschäftsf., Pötschnerstr. 9
59 65 26 Müßenberger, Georg, Mechaniker, Augustenstr. 36
49 26 62 Müßenberger, Ludw., Grünw.Str. 245
2 48 95 Müssig, Anna Rosa, Thierschplatz 2
4 08 94 Müssig, Karl, Rundfunk, Kreillerstr. 1
2 34 44 Müssig, Rud., Schweigerstr. 2
6 15 60 Mütterheim Mutter u. Kind, Taxisstr. 3
5 56 78 Mü-Tro-Ka Münch. Trocken-Kapselfbr. GmbH, Guldeinstr. 24
4 07 46 Muffler, F., Drogen, Ismaningerstr. 56
3 08 16 Muffler jr., Ferd., Drogen, Ainmillerstr. 42
5 80 39 Muggenthaler, Alb., Blumen, Aug.Str. 36
1 13 76 Muggenthaler, Fritz, Baugesch., SendlingerTorpl. 1
7 20 17 Ders., Wohn. Obering. Buckeley, *Grha* Parkstr. 31
3 01 53 Muggenthaler, Dr. Hans, Oberstud.-Rat, Mittermayrstr. 29
7 09 53 Muggenthaler, J., Wachtm., Reism.Str. 5
2 22 71 Muggenthaler, M., Schreibm., Müllerstr. 32
3 55 49 Muggesser, Joh., Metzger, Nordendstr. 26
3 01 24 Mugler, Carl, Vertret., Ainm.Str. 33
2 72 20 Mugler, Franz Rich., Widenmayerstr. 14
3 15 61 Mugler, Dr. Fritz, Arzt, Georgenstr. 37
7 41 84 Muhler, Dr., Pfarrer, Adlzreiterstr. 22
2 77 68 Muhr, Alfr., Friseur, Rumfordstr. 8
2 47 69 Muhr, J., Maschinenbau, Westermühlstr. 5
2 47 69 Muhr, Jos., Solex-Vergaser, Gen.-Vertr. München 5, Westermühlstraße 3
2 47 69 Muhr, Josef, Autoreparaturen, Maschinenbau, München 5, Westermühlstr. 3
5 70 79 Muhr, M., Beleucht.K., Schwanth.Str. 70
37 01 84 Mukke, Heinr., Adelheidstr. 24
6 24 45 Mulach, Gerh., Hauptmann, Alfonsstr. 7
4 45 42 Mulch, Wilh., Ing., Schneckenb.Str. 42
5 72 48 Mulfinger, Joh., Schloss., Lindw.Str. 14
7 07 97 Multerer, A., Baugesch., Gmunderstr. 13
8 18 41 Multerer, A., Gartenbau, Fürstenr.Str. 181
8 91 29 Multerer, Frz., Stud.-Prof., *Pla* Bräuhausstr. 13
5 76 68 Multerer, F. S., Likörfbr., Dach.Str. 75
5 51 21 Mulzer, Ign., Metzgermstr., Westendstr.138
3 20 45 Mumm & Co, Sekt, Hörwarthstr. 21
37 05 06 Muncker, Oberstltn., Hohenz.Str. 79
2 81 29 Mund, Edith, Widenmayerstr. 49
6 63 43 Mund, Johann, Architekt, Winthirpl. 7
37 03 65 Mund, Rich., Stud.-Prof., Elisab.Str. 28
6 03 40 Mundhenke, Heinr., Schreinermstr., Fürstenr.Str. 90
1 30 59 Munding, Jos., Kondit., Alth.Eck 12
6 14 94 Munding, Viktoria, Ww., Pickelstr. 13
2 81 84 Mundle, Elise, Milch, Herrnstr. 24
7 48 02 Muniger, Max, Fleischwrfbr., Zenettistr.12a
48 00 36 Munique, Dr. F., Arzt, Wasserb.Str. 4
4 17 79 Munckert, Kati, Preysingstr. 14
1 32 59 Munz, Ad., Herrenmoden, Sendl.Str. 52
49 25 46 Munz, Joh., Lebensm., Magnusstr. 8
7 48 76 Munz, O., Kfm., Großhadern, Eichenstr. 46
49 24 42 Munzert, Wilhelm, Drogen, Freibadstr. 8
2 57 65 v. Muralt, Carl, Prof., Fürstenstr. 23
29 65 47 Muratti Cigarettenfbr. AG, Theklastr. 4
5 44 39 Murf, Jos., Silos, Arcisstr. 41
6 23 67 Murmann, Eug., Betriebsl., Balm.Str. 11
36 20 88 Murmann, Fritz, Kurfürstenpl. 8
7 01 28 Murmann, K. Th., Schuhfbr., Gotz.Str. 52
2 30 21 Murr, Adelheid, Oberlehr., Erhardtstr. 30
6 36 52 Dominikus Murr & Sohn, Fleisch- u. Wurstwarenfabrik, M 2, Augustenstraße 66 bis 68. P München 25594
5 67 12 Murr, Dr. Domin., Arzt, Augustenstr. 66
5 02 25 Murr, Domin., SchwanthalerStr. 39
3 54 00 Murr, Franz, Kunstmal., Gundel.Str. 4
4 45 90 Murr, Joh., Metzgerei, Watzm.Str. 11
2 36 84 Murr, Ludwig, Friseur, Residenzstr. 18
4 33 43 Murr, Max, Fischhdlg., Nockherstr. 8
2 35 58 Murr, Max, Leder, Burgstr. 6
5 39 40 Murr, Max, Leder, Fliegenstr. 3
37 12 65 Murr, Paul, Versich., Elisabethstr. 11
2 05 06 Vincenz Murr Komm.-Ges., Wurstfabrik, München M 13, Schellingstr. 21
1 19 89 Musarion-Verlag, BriennerStr. 8
59 65 29 Musch, Hildeg., Fremdenh., Goethestr. 54
2 28 38 Muschaweckh, Ludw., Fris., Isartorpl. 8
48 02 61 Muschi, Hans, Major, Mauerk.Str. 10
6 33 01 Muselmann, Fr., Lastfuhrgesch., Kastan. Straße 394
2 47 09 Museum f. Abgüsse klass. Bildwerke, Galeriestr. 4
5 73 52 Museum ant. Kleinkunst, Barerstr. 27
2 63 18 Museum für Völkerkunde, Maxim.Str. 26
4 27 59 Museumgarage, Zeppelinstr. 59
6 10 82 Dies., Wohn. d. Inhab., Mechthild.Str. 40
4 06 43 Museum Lichtspiele, Lilienstr. 87
2 06 57 Musger, Maria, Schneid., Fraunh.Str. 7
1 23 35 Musik-Schneider, Sendl.Str. 70
(5 43 75) Musiker-Börse Aibl., Müllerstr. 55
1 15 91 Musikhaus Müller & Ameiser, Neuhauser Straße 50
7 34 86 Muskat, Georg, Süßwr., Tumbl.Str. 52

37 19 06 Mussack, Eug., Schwester, Elis.Str. 28
6 09 01 Mussack, J., Metalldruck., Leonrodstr. 49
3 02 39 Mußack, Rosa, Hausbes., Dillisstr. 1
2 87 53 Mussayssul, Hal. B., Maler, Kaulb.Str. 14
5 10 33 Mußbach, Gg., Reg.Rat, Arcostr. 5
8 82 59 Mußbach, K., Hptm., *Gaut* Schloß Fußberg
8 00 64 Mussgnug, Dr. F., Chemik., Perh.Str. 72
3 55 03 Mußgnug, Fr., Kfm., Viktoriastr. 9
6 09 53 Mußgnug, Max, Kfm., Böcklinstr. 10
2 08 54 Mustiere, Fritz, Vertr., ÖttingenStr. 54
79 43 72 Muth, Prof. C., Redakt., Solln. Dittlerstr.10
79 40 83 Muth, J. Fr., Dir., Solln, Böcklinstr. 9
5 38 51 Mutschelknaus, G., Lebensm., Heßstr. 60
7 39 35 Mutterer, Fritz, Prok., Schlegelstr. 5
3 14 63 Mutz, Josef, Konditorei, Hohenz.Str. 42
5 04 02 Mutz, Josef, Dentist, Lindwurmstr. 87
5 21 45 Mutz, Leonh., Gießer, Gabelsb.Str. 56
4 42 09 Mutz, Leonh., Zigarr., WienerPl. 2
49 20 43 Mutzbauer, Hans, Install., Teg.Ldstr. 57
4 52 09 Mutzbauer, Hch., Tiefbau, Rablstr. 46
8 09 10 Mutzhas, F., Kfm., *Grha* Fürstenr.Str. 208
5 82 86 Muxel, W., Pol.Oberst, Nymph.Str. 51
8 01 14 Muy, Dr. Oskar, Dir., Hogenb.Str. 20
5 32 84 | Muy & Pitroff Bauunternehmung
5 15 63 | Ingenieurbau, Prielmayerstr. 8
6 32 22 Muzell, H., Oberpostinsp., Frickastr. 17
7 43 13 Mybs, Ernst, Fabr.-Dir., Lindwurmstr. 201
1 06 98 Mysliborski, Anne, Frau, Neuh.Str. 23
4 00 32 Naab, Carl, Hofrat, Wörthstr. 47
2 79 02 Naager, Franz, Kunstmaler, Barerstr. 50
4 12 26 Naas, Hans, Vertreter, Grillp.Str. 51
49 26 26 Naber, Blas., Steinmetz, Humb.Str. 12
4 48 72 Naberschulte, A., Dir., Schumannstr. 4
5 42 81 Nabholz, H., Vulkanis.-Anst., Landw. Straße 5
4 52 55 Nabinger, Wilh., Dir., Siebertstr. 10
4 06 00 Jos. Nachreiner & Sohn, Tapezier., Lilienstr. 30
5 12 81 Nachtigall, Mar., Malerin, Nymph.Str. 35
8 96 42 Nad, Eugen, Stud.-Rat, Unterpfaffenhofen, Waldstr. 245
5 89 75 Dr. Nadler & Co., Arnulfstr. 16
2 59 54 Nadler, Ad., Schreinerei, Kanalstr. 28
6 22 88 Nadler, Gg., Wäscherei, Hedwigstr. 11
2 08 00 Nadler, Jos., Rote Radler, Rudolfstr. 13
59 65 38 Näbauer, Dr. M., Profess., Luisenstr. 27
6 65 37 Nägel, Wilh., Ingenieur, Frickastr. 31
6 12 53 Nägel & Ortner Zentralheizungen, Klugstr. 25
4 23 89 Nägele, Alb., Kfm., Simon-Knollpl. 2
6 23 38 Nägele, Gg., Baugesch., Aindorferstr. 90
7 33 92 H. Naegele & Co., Lebensmittel, ForstenriederStr. 59
5 82 36 Naegele, Herm., Vertr., Guldeinstr. 43
37 14 20 Naegele, Jos., Vertr., Georgenstr. 88
29 60 59 Naegele, Maria, Theresienstr. 64
37 03 01 O., L. u. Maria Naegele, Agnesstr. 14
48 12 58 Naegelsbach, A., Malerin, Herschelstr. 25
6 36 80 Naegelsbach, Bertha, Frau, Goebelpl. 6
3 20 54 Naegelsbach, G. W., Oberst, Leop.Str. 87
4 47 55 Naegelsbach, Dr. Ludw., Min.Rat, Prinzregentenpl. 21
7 27 84 Naegle, Franz, Stud.-Rat, Lipowskystr. 30
29 74 86 Naeher, Marta, Wäscherei, Glückstr. 19
2 88 31 Nähgarnvertrieb G. m. b. H., 1 Sch, Neuturmstraße 1
6 61 09 Nähmittel Hipp-Vertrieb, KG, Lachnerstraße 22
8 05 26 Nähmittelwerk Ingelfingen GmbH, Fischartstr. 7
1 18 86 Nässl, Anton, Büchsenm., Sendl.Str. 48
59 64 38 Näßl, Jos., Transporte, Nymph.Str. 70
8 82 15 Nafziger, Christ., Gemischtwr., *Gaut* BuchendorferStr. 3
7 08 30 Nagel, Bill, Kunstmaler
37 13 23 Nagel, Carl, Vertr., Hiltensp.Str. 25
5 22 17 Nagel, Erich, Brauereidir., Uhlandstr. 7
5 11 34 Nagel, Ernst, Drogist, Heßstr. 18
4 39 33 Nagel, Friedr., Reifenbearb., Steinstr. 3
3 42 55 Nagel, Frdr., Pol.Oberst, Trautenw.Str. 5
7 13 74 Nagel, Fritz, Kfm., Franz-Senn-Str. 20
4 29 09 Nagel, Herb., Oberreg.-Rat, Copern.Str. 5
4 12 36 Nagel, Jakob, Casselastr. 28
5 28 71 Nagel, Dr. Karl, Stabsarzt, Thalk.Str. 11
7 08 30 Nagel, Mila, Großhadern, Taxusstr. 6
2 63 09 Nagel, Wilh., Innendekor., Türkenstr. 78
37 05 71 v. Nagel zu Aichberg Ludovika, Freifrau, Elisabethstr. 13
3 19 34 Nagelmann, J., O.Berg.Rat, Ainm.Str. 19
2 79 76 Nagengast, Marie, Astrologin, Herzog-Rudolf-Str. 17
37 04 09 Nager, Karl, Bankbeamter, Georgenstr. 114
39 92 76 Nagl, Franz, Schreinerei, Feldmoching, Lerchenstr. 899
5 17 97 Nagl, Heinr., Autorep., Landsb.Str. 68
59 65 19 Nagl, Kath., Körperpfl., Schwanth.Str. 47
8 05 64 Nagl, Ludw., Wäscherei, Fischartstr. 15
4 47 35 Nagler, Anna, Gasth., Steinstr. 63
3 32 18 Nagler, Gustav, Dipl.-Ing., Simmernstr. 5
2 65 39 Nagler, Karl, Buchbind., Theres.Str. 29
8 15 11 Nagy, Franz, Keram.Werkst., Untermenzing, Parkstr. 16
2 79 45 Nahr, Hans, Radio, Tal 47
2 94 95 Naiser, Friedr., Schreinermstr., Tal 65
2 92 28 Nandlinger, Jos., Friseur, Rosenthal 2
49 37 45 Ders., Wohn., Geiselgasteigstr. 35
6 16 38 Naneder, Ludw., Archit., Lachnerstr. 41
6 66 51 Nannen, Henry, Histor., Pickelstr. 3
4 09 26 Nanz, Rosel, Gymnast., L.Grahmstr. 43
3 22 80 Nar, Christine, Frau, Hörwarthstr. 40
6 09 75 Narciss, Josef, Obering., Lierstr. 22
1 17 62 Nass, Joh., Seidenstoffe, Pfandh.Str. 8
6 68 29 Derselbe, Wohn., Äuß. Dach.Str. 140e
3 37 61 Nasse, Dr. Herm., Prof., Kaiserstr. 21
8 21 07 Naßl, Hans, Molk.-Prod., Agricolastr. 113
6 63 42 Naßl, J., Fuhrgesch., Lothstr. 5
7 31 25 Nassl, Jak., Metzger, Bruderm.Str. 19
8 01 85 Naßl, Joh., Bauer, *Pas* Wunderstr. 9
5 10 34 Naßl, Max, Metzgerm., Ottostr. 3a
8 05 58 Naßl, Peter, Bäckermstr., Aubing 89
29 68 02 Nast, Joh., Metzgerm., Amalienstr. 33
2 78 75 Nast, Math., Ww., Tschierschstr. 36
6 22 44 v. Nathusius, Gottl., Hauptm., Düllstr. 10
5 27 79 National, Allg. Vers. AG, Pettenk.Str. 21
1 04 18 National Bodega, Restaur., Maffeistr. 4
1 20 79 Nat. Krupp Reg.-Kassen, Herz.Spit.Str. 12
2 06 41 Nationalmuseum, Prinzregentenstr. 3

5 67 80 National-Verlag M.Ederer, Schellingstr.100
3 45 93 Nation.Krank.-Vers.-Ver.a.G., Georgstr.40
5 82 57 Ders., Gesch.Stelle II, Karlspl. 24
3 48 78 Nat. Radiator GmbH, Leopoldstr. 31
79 42 37 Naton, Dr. Jos., Chemiker, Solln, Bertelesstr. 56
2 60 73 Natter, Dr. H., Arzt, Isartorpl. 2
1 04 15 Natterer, Landessekr., Sendlingerstr. 61
79 32 54 Natterer, Agn., Ww., *Pu* G.Kropp-Str. 16
29 61 25 Natterer, Max, Blumen, Viktualienmarkt
1 16 37 NATURA GmbH, NeubauerStr. 8
4 45 70 Naturheilanst., Dr. Väth, Langerstr. 7
2 05 64 Naturschutz, Landesst., Maxim.Str. 14
4 31 23 Naturschutzbund, Echardingerstr. 6
2 78 63 Natzet, Franz, Gaststr., Baaderplatz 2
59 63 14 Nau, Alfons, Drogen, Pestal.Str. 16
5 15 57 Nau, Wilhelm, priv., Kobellstr. 6
4 27 41 Ders., Alpen-Drogerie, Teg.Ldstr. 33
5 68 13 Naue, Walt., Vertr., Schubertstr. 6
2 14 34 Nauert, H., Farbenfbr., Westerm.Str. 14
2 41 71 Naumann-Nähmaschinen, Bischoff & Aigner, Frauenstr. 6
8 98 29 Naumann, Ernst, Vertr. *Pla* Adolf-Hitler-Str. 17
8 96 04 Naumann, Paula, Stockdorf, Alpenstr. 48
7 35 29 Nawinta-Vertrieb, Joh.-Clanze-Str. 2
6 65 01 Neander, F., Rittmstr., F.-Marc-Str. 4
2 68 05 Nebauer & Co, Handschuhe, Rumfordstr.5
3 59 28 Nebauer, Oberstltn., Ainmillerstr. 46
59 60 49 Nebel, Georg, Zimmervermietung, Schwanthaler Str. 20
3 48 31 Nebel, Hedwig, Pianistin, Moraw.Str. 1
1 31 86 Nebel, Dr. Hugo, Zahnarzt, Neuh. Str. 6
8 24 51 Ders., Wohnung, *Gräf* Karl-Laforce-Str. 7
37 22 97 Nebel, Jul., Archit., Jakob-Klar-Str. 7
5 27 54 Nebel, Leo, Kfm., Karlstr. 5
8 82 46 Nebel, M., Lehrer, *Gaut* Hindenb.Str. 31
8 95 17 Nebel, Wilh., Prok., *Gräf* M.-Eich.-Str. 68
48 08 54 Nebesky, G., Ökon.-Rat, Rauchstr. 4
3 59 22 Nebl, Alois, Maler, Hohenz.Str. 3
6 16 40 Neblich, Jos., Geh.Rat, Hindenb.Str. 47
49 36 43 Nechwatal, Rud., Direktor, Griechenpl. 8
5 32 73 Neckel, Fritz, Dentist, Briennerstr. 24a
8 95 46 Necker, Clara, Ww., *Gräf* Steink.Str. 15
6 14 27 Necker, M., Autoverm., Hirschbergstr. 21
3 11 79 Neda-Werk Eduard Palm, Fabrik pharmazeutischer Präparate, Hersteller der „Neda" Früchtewürfel, München 13, Mittermayrstraße 23. T Palm P 42374
6 19 48 Juliane Nedbal u. Ad. Stetter, Install., Nymphenb.Str. 107
6 16 59 Nederling, Versuchsgut, Baldurstr. 64
7 30 31 Nedo-Optik GmbH, Brudermühlstr. 2
6 45 89 Neeb, Carl, Vertr., Aldrianstr. 5
8 91 61 Neeb, Ernst, *Gräf* Feldstr. 3
8 00 41 Gebr. Neeb, Kol.-W., *Pas* Arnulfstr. 14
8 08 73 Neeb, Helene, *Obm* Ad.Hitler-Str. 6
6 15 24 Neeb, Phil., Ingen., Bruckmannstr. 15
8 95 08 Neeff, Dr. Th., Dozent, *Gräf* Im Tann 2
6 44 83 Neesen, Theo, Vertr., Hanfstaenglstr. 16
49 28 05 Neeser, Hans, Kfm., Ellilandstr. 12
2 61 49 Neeser, Peter, Schreiner, Knöbelstr. 6
79 33 93 Neeße, Gottfr., Dr., *Pu* Sonnenweg 19
3 58 00 Neff, Ludw., Dir., Dietlindenstr. 12
5 55 81 Neff, Ludwig, Bindfaden, Heßstr. 56
3 59 41 Neff, Maria, Delikat., Kaulbachstr. 46
3 59 64 Neff, Dr. W., Amtsdir., Kaulb.Str. 75
59 73 80 Neft, Maria, Feinkost, Thalk.Str. 14
37 06 94 Negele, Feinkost, Adalbertstr. 110
3 14 73 Neger, Aug., Schriftl., Moraw.Str. 3
4 06 07 Negretti, Angelo, Bildh., Tegerns.Ldstr.38
4 31 50 Neher, Hans, Kfm., Seebruckerstr. 38
2 70 96 J.Neher Söhne GmbH, Uhren, Barerstr.34
6 67 04 Dies., Wohnung Walter Rippmann
6 46 35 Neher, Jos., Kapellmstr., Arnulfstr. 204
2 07 15 Nehmeyer, Dr. Fritz, Zahnarzt, Gabelsbergerstr. 5
3 19 07 Nehmeyer, Wilh., Min.-Rat, Nikolaipl. 6
3 27 85 Neide, Hildegard, Ohmstr. 1
5 95 17 Neidhardt, Hans, Immob., Dach.Str. 45
8 12 82 Derselbe, Wohn., Leibnizstr. 35
7 15 80 Neidhardt, Nik., Metzgerei, Ettalstr. 16
49 32 44 Neidhart, Georg, Naupliastr. 18
4 08 77 G. & A. Neidhart, Schmiede, Balanstr. 62
2 67 73 Neidhart, Gust., Schneid., Türkenstr. 20
79 32 02 Neidigk, Erich, Standartenführer, *Pu* Gistlstr. 63
49 29 58 Neininger, J., Wollwr., Bayrischz.Str. 2
47 16 13 v. Neipperg, Alfred, Graf, *Grü* Zeillerstr.20
4 39 12 Neissendorfer jr., Franz, Viehhdlg., Rich.-Strauß-Str. 1
5 22 38 Neißendorfer, M., Futterm., Waltherstr.28
3 48 17 Neißendorfer, W., Viehhdl., Leop.Str.107
2 87 14 Neithardt, G., Ger.-Präs., Bürkleinstr.15
1 11 75 Neithardt, Dr. H., R.-A., H.Wilh.Str.33
2 41 18 Neithardt, Rich., Baurat, Secaustr. 2
3 00 60 Neithardt, Dr. W., R.-A., Maria-Jos.-Str.7
1 11 75 Ders., Kanzlei, Herz.-Wilhelm-Str. 33
5 13 91 Neitzel, Marya, Sängerin, Arcisstr. 46
6 27 96 Neles, J., Hedwigstr. 2
1 13 48 Nell, Frieda, Näherin, Färbergr. 35
2 66 42 Nemetz, Jos., Verzinn., Mariahilfstr. 4
7 15 68 Nennhuber, Andr., Kap.-Mstr., Alramstraße 19
7 08 04 Nennhuber, M., Verzinn., Kochelstr. 7
5 09 15 Nennhuber, Osk., Tabakwr., Landsberger Straße 125
2 49 86 Nenning, Otto, Schleiferei, Fraunh.Str. 4
3 27 25 Nenninger, Emilie, Frau, Sulzb.Str. 15
47 53 39 Nenninger, Jul., Rentner, Waldschulstr. 66
7 49 94 Nenninger, L., Orgelbau, Lindensch.Str.31
2 27 31 Neo-Chemie Noll & Co. KG, Widenmayerstr. 32
48 14 79 Dies., F. Noll, privat, Mauerk.Str. 73
5 06 58 Neppel, Karl, Agentur, Arnulfstr. 26
8 84 23 Ders., Wohn., *Gaut* Grubmühlerf. Str. 42½
(5 94 71) Nepperschmid, Franz X., Installat., Schleißheimer Str. 57
48 06 23 Nereshamer, Gabriele, KolbergerStr. 17
2 75 90 Neresheimer, Verw., Marienplatz 29
5 34 48 Neresheimer, Frieda, Frau, Blutenb. Str. 20
7 42 42 Neresheimer, Dr. Hans Otto, Arzt, Lindwurmstr. 199
3 35 69 Neresheimer, Lore, Frau, Clemensstr. 30
36 06 28 Neresheimer, Marie, Frau, Türkenstr. 98
3 14 49 Neresheimer, Dr.R., Ärztin, Germ.Str.14
3 25 34 Nerf, Bernh., Metzger, Hohenz. Str. 14
29 75 68 Nerl, Hans, Prof., Tattenbachstr. 5

5 31 89 Nervenklinik, Nußbaumstr. 7
1 33 31 Nerz, Dr. Emil, R.-A., Sonnenstr. 9
7 40 73 Ders., Wohnung, Khidlerstr. 43
49 29 16 Nerz, Emil, Kfm., Seybothstr. 20a
49 29 16 Nerz, Gisa, Sängerin, Seybothstr. 20a
37 17 28 v. Nerz, Dr. Ritter Loth., Major, Elisabethstraße 40
3 01 26 van Nes, Bat., Ing., Ainmillerstr. 22
8 14 73 v. Nesselrode-Hugenpoet, Frhr., *Pas* Seinsheimstr. 11
36 22 80 v. Nesselrode-Hugenpoet, Frhr., Hohenzollernstr. 106
3 38 89 Nesselträger, Marianne, Clemensstr. 28
5 93 68 Neßlauer, Dr. Josef, R.-A., Elisenstr. 6
6 30 44 Nestl, Alf., Tabakwr., Donnersb.Str. 45
5 43 24 Nestler, Fritz, Kfm., Frauenlobstr. 2
36 21 45 Nesweda, Paul, Vertr., Simmernstr. 9
59 71 51 Neth, Fritz, Möbel, DachauerStr. 43
4 32 69 v. Nethen, Mart., Versich., Rosenh.Str. 173
3 42 51 Ders., Büro, Leopoldstr. 8
3 09 19 Netsch, Alfr. A., Marktstr. 17
3 55 81 Netschert, Else, Ww., Schönercrpl. 1
8 11 46 Netschert, Erich, Dr., Lochhausen
1 27 79 Nett, Karl E., Theatinerstr. 16
6 14 52 Nette, Adam, Prok., W.Dietrichstr. 2
3 36 09 Netz, Dr. Carl, Arzt, Friedrichstr. 33
37 07 11 Netz, Dr. Heinr., Ing., Adelh.Str. 28
8 12 77 Netzer, Anna, Ww., *Pas* Prinzreg.-Str. 16
79 31 27 Netzer, Ant., Metzger, *Pu* Kirchpl. 9
5 44 07 Netzer, Cl., Metzgerei, Schwanth.Str.27
6 14 60 Netzer, Georg, Bahnspedit., Moosach, Dachauer Str. 354
5 41 87 Netzer, Gustav, Metzg., H.Heinr.Str. 33
59 61 33 Netzsch, Andr., Oberlehrer, Luisenstr. 70
4 24 28 Netzsch, H., O.Reg.Rat, Prinzreg.Pl. 21
6 65 34 Neu, Hans, Postinsp., Ruffinistr. 15
5 46 48 Neu, Heinr., Dipl.-Kfm., BriennerStr. 29
6 63 57 Neu, Karl, Spedition, Olgastr. 5
7 29 21 Ders., Großmarkthalle
7 08 16 Neu, Theodor, Prok., Gangh.Str. 56
3 49 63 Neubauer, Alfr., Betriebsprüfer, Parzivalstraße 43
48 14 70 Neubauer, Grete, Gymnast., Cuvill.Str. 1
4 04 15 Neubauer, Hans, Ing., Schumannstr. 14
3 47 57 Neubauer, M., Bauing., Akademiestr. 19
49 38 08 Neubauer, Max, Hauensteinstr. 18
8 16 45 Neubaur, Hans, Kfm., *Pas* Arnulfstr. 19
48 10 24 Neubeck, L., Mühlenprod., Rauchstr. 12
4 28 58 Neuber, Anna, Waldeckstr. 62
7 33 68 Neuber, Ferd., Kohlen, Schmellerstr. 6
2 43 81 Dieselbe, Emil-Riedel-Str. 3
4 39 07 Neuber, Joh., Mietauto, Bogenstr. 10
37 23 05 Neuber, Mich., Sekr., Adalbertstr. 82
2 48 20 Neuber, Toni, Vertretungen, Holzstr. 11
49 21 54 Derselbe, Wohn., Ueber der Klause 6
3 00 72 Neuberg, Fr., Bürstenfbr., Hohenz.Str.10
2 45 51 Neuberger, Betty, Transp., Klenzestr. 81
2 91 95 Neuberger, G., Elektrot., Blumenstr. 33
5 36 26 Neuberger, H., Bäck., Schwanth.Str.147
7 35 07 | Neuberger, Josef, Fabrik elektr. Meß-
7 35 09 | instrumente, gegr. 1904, Steinerstr. 16. T Voltmeter P 5792
7 49 85 Neuberger, Jos., Fbrkt., Wolfratsh.Str. 10
4 51 92 Neuberger, Jos., Zaubzerstr. 50
4 44 64 Neubert, Alex, Dr. jur., Geibelstr. 9
7 15 31 Neubert, Ed., Bettenh., Lindwurmstr.119
6 31 28 Neubert, Ernst, Kfm., Arnulfstr. 222
37 05 98 Neubert, Frz., Amtsrichter, Bauerstr. 28
1 07 80 Neubert, Wilh., Berufskl., Sendl.Str. 12
49 20 52 Neuburg, Hermann, Lautererstr. 18
4 16 89 Neudecker, Jos., Install., St.Wolfgangpl. 2
7 36 74 Neudecker, Lor., Baug., Trautw.Str. 26
6 28 48 Neudecker, L., Postass., Fafnerstr. 38
5 85 79 Neudorfer, H., Detekt., Schwanth.Str. 48
4 27 77 Neue Augsburger Zeitung, Humboldtstr. 1
5 21 33 Neue Baugesellschaft Wayss & Freytag A.G. M 2, Brienner Str. 8a.
5 11 60 Neue freie Volkszeitung, Augustenstr. 82
2 64 61 Neue Heimat, Gemeinn. Wohnungs- u. Siedlungsges., AG, Marienpl. 17
7 28 88 Dies., Hausverwaltung, Ganghoferstr. 73
8 00 58 Neue Münch. Aktien-Ziegelei AG, Aubing, Josefstr.
2 92 08 Neuer, Karl, Oberamtm., Schellingstr. 55
7 48 16 Neuer Münch. Musikverlag, Bergm.Str. 56
3 52 25 Neuert, H., Min.-Rat, Hohenz.Str. 102
1 25 05 Neues Münchener Tagblatt, Hofstatt 5/6
3 09 25 v. Neuffer, Marg., Ww., Georgenstr. 28
8 22 02 Neugebauer, Dr. Franz, Ing., Allach, Gen.-Litzmann-Str. 7
3 28 00 Neugebauer, G., Dir., Hohenzollernpl. 8
2 19 43 Käti Neugebauer u. Hans Beck, Lebensmittel, Reitmoorstr. 17
7 44 92 Neugirg, Dr. C., Zahnarzt, Gotzingerpl. 7
59 74 93 Neugirg, Jos., Lebensm., Gollierplatz 6
59 78 83 Neugirg, Karl, Bäckerei, Westendstr. 91
5 51 47 Neuhäuser, Ludwig, Lindwurmstr. 17
37 24 31 Neuhäusler, Anna, Frau, Georgenstr. 91
1 31 77 Neuhäusler, Joh., Domkapit., Frauenpl.12
37 12 70 Neuhäusler, Jos., Amtmann, Winzererstr46
5 67 28 Neuhäusser, Dr. P., Zahnarzt, Karlstr. 50
2 84 98 Neuhaus, Karl, Geschf., Thierschstr. 27
3 59 78 Neuhaus-Nissen, Cläre, Malerin, Königinstraße 103
6 18 55 Neuhauser Autohof, Garage GmbH, Hindenburgstr. 34
2 16 15 Neuhauser, Ferd., Referent, Maxim.Str. 23
79 42 39 Neuhauser, F., Forstverw., Unterdill 1a
5 67 98 Neuhauser, Gg., Glasermstr., Karlstr. 1
1 32 19 Neuhauser, O.G., Glaserei, Löwengr. 10
29 63 62 Neuhierl, Carl, Metzgermstr., Tal 39
5 90 36 Neuhöfer, Lissy, Kunstgew., Mozartstr. 4
2 08 56 Neuhoefer jr., Simon, Kfm., Kanalstr. 33
49 31 85 Neuhofer, Franz, Vertr., Altersh. Str. 11
6 17 98 Neuhofer, Gretel, Ww., Dall'Armistr. 13
2 37 21 Neukam, F., Schneider, Klenzestr. 101
8 05 99 Neukirch, Paul, Vertr., *Pas* Am Knie 4
5 24 66 Neuland, S. Israel, Konsulent, Bavariaring 15
6 15 61 Neuleitner, Jak., Schloss., Schulstr. 13
5 55 69 Neumaier, Alois, Schneider, Goethestr. 13
4 06 80 Neumaier, Andr., Metzg., Kirchenstr. 38
6 35 44 Neumaier, Aug., Prokur., Klugstr. 21
6 17 91 Neumaier, Carl, Ingen., de la Pazstr. 6
4 23 48 Neumaier, Dr. C., Min.Dir., Prinzreg.-Pl.15
4 32 81 Neumaier, Ferd., Dr., Schumannstr. 1
2 72 58 Neumaier, Hans, Vertr., Rindermarkt 9
7 02 41 Neumaier, Hch., Baugesch., Thalk.Str.

(8 10 65) Neumaier, Hch., Vertr., *Pas* Riemerschmidstr. 4
4 46 91 Neumaier, Hugo, Schuldir., Preysingstr. 19
6 04 50 Neumaier, Jos., Gastw., Ysenburgstr. 3
4 22 31 J. Neumaier & Rau, Bäck., Ayingerstr. 47
3 57 44 Jos. Neumaier & Hans Noe, Architekten, Feilitzschstr. 2a
29 64 76 Neumaier, Josef, Sattler, Frauenstr. 40
6 38 13 Neumaier, Jos., Textilwr., Ysenb.Str. 4
7 04 42 Neumaier, Karl, Schlosserei, Pling.Str. 64
59 71 83 Neumaier, Rob., Tuchvers., Bayerstr. 7
8 10 65 Derselbe, Wohn., *Pas* Riemerschmidstr. 4
1 18 71 Neumaier, Rud., Buchb., H.Wilh.Str. 12
29 76 66 Neumaier, Th., Versich., Erhardtstr. 3
49 38 47 Neumaier, Th., Molk.-Prod., Öfelestr. 15
59 61 54 Neumaier, W., Schneiderei, Dach.Str. 20
4 11 66 Neumaier, Dr. Wilh., Arzt, Schum.Str. 2
49 25 27 Neumair, Jos., Transp., Akaz.Str. 8
3 12 69 Neumair, L., El.Anl., Kaulbachstr. 60
8 10 21 Neumair, Peter, Wurstwr., *Obm* Adolf-Hitler-Str. 42
1 18 66 Neumair, Rud., Uhrgehäuse, Hackenstr. 4
4 41 84 Neumair, S., Sauerkraut, Balanstr. 35
5 60 36 Neumair, Wilh., Schuhwr., Bayerstr. 31
8 84 90 Neuman, F. A., Krailling, Pentenr.Str.
(7 09 64) Neumann, Betta, Sängerin, Daiserstr. 12
6 35 29 Neumann, Carl, Oberrat, W.Dietrichstr. 6
3 05 65 Neumann, E., Dir., Ingolst.Str. 135
29 74 41 Neumann, E., Berufskl., Fraunh. Str. 40
8 21 82 Neumann, E., Bürovorst., Byecherstr.34
36 21 67 Neumann, Elfriede, Ainmillerstr. 20
3 25 52 Neumann, Guido, Berichter, Rheinstr. 27
5 93 26 Neumann, H., Gesch.F., Linprunstr. 54
36 06 36 Neumann, H., Kunstmaler, Leop.Str.135
7 06 88 Neumann, Hch., Malermstr., Eberm.Str.
7 08 88 Neumann, Hermine, Ww., Großhadern, Sternstr. 60
5 38 74 Neumann, J., Zweigst., Schellingstr. 133
59 68 23 Neumann, Jul., Malermstr., Turnbl.Str. 5
4 40 36 Neumann, Karl, Preysingstr. 29
3 30 97 Neumann, Mimi, Simmernstr. 6
79 40 32 Neumann, Otto, Solln, Natalienstr. 1
7 09 64 Neumann, Paul, Gesangspädagoge, Daiserstraße 12
2 57 71 Neumann, Paul, Maler, Emil-Riedel-Str. 6
3 11 25 Neumann, Walter, Rankestr. 5
5 56 64 Neumann, Wilh., Glasbläs., Theres.Str. 78
4 35 97 Neumayer, Alois, Baumat., Solal.Str. 28
8 23 24 Neumayer, Ant., Dentist, *Pas* Eppstr. 27
8 11 25 Neumayer, Barbara, *Pas* Arnulfstr. 5
37 03 33 Neumayer, Clara, Ww., Elisabethstr. 15
8 04 29 Neumayer, Emma, *Obm* Grandlstr. 44
2 08 10 Neumayer, Hans, Staatssekr. a. D., Wittelsbacher Str. 6
3 58 80 Neumayer, Karl, Viktoriastr. 28
2 78 00 Neumayer, Karl, Prokur., Amalienstr. 9
5 75 31 Neumayer, Kathrina, Frau, Gabelsb.Str.53
8 18 20 Neumayer, Ludw., Sachverständ, *Obm* Schloßparkstr. 35
2 72 18 Neumayer, Marianne, Pianistin, Liebigstraße 15
3 38 23 Neumayer, Max, Vertr., Kaulb.Str. 82
29 60 15 Neumayr, Max, Transp., Baaderstr. 5
2 55 44 Neumayr, Dr. Franz, Arzt, Talstr. 13
7 21 37 Neumayr, Gg., Gartenbau, Neur.Str. 15
37 06 04 Neumayr, Georg, Kohlen, Zentnerstr. 30
2 28 33 Neumayr, Greg., Möbel, Westenr.Str. 7
6 06 59 Neumayr, Joh., Metzg., Donnersb. Str. 54
7 22 67 Neumayr, Jos., Molkereipr., Großhadern, Würmtalstr. 47
5 40 53 Neumayr, Kurt, Vertr., Waltherstr. 29
2 32 04 Neumayr, Ludw., Bankdir., Widenm.Str. 1
1 21 00 Neumayr, Max, Tabakwr., Sendl.Str. 71
2 59 87 Neumayr, Peter, Baaderstr. 22
49 25 51 Neumeier, Al., Gaststt., Harlaching 3
8 25 90 Neumeier, Ant., Immob., Allach, St.-Johann-Str. 5
2 41 06 Neumeier, Franz, Geflügel, Vikt.Markt
59 61 87 Neumeier, Hans, Maler, Augustenstr. 31
47 35 43 Neumeier, Joh., Install., RiemerStr. 350
79 33 76 Neumeier, Jos., Fuhruntern., *Pu* Wolfratshauser Str. 5
4 02 63 Neumeier, Jos., Eier, B.-Kreuther-Str. 2
2 78 03 Nilla & Wally Neumeier, Modellkleider, Maximilianstr. 39
47 46 69 Neumeier, Rupert, Kraftfahrzeuge, *Dsh* Stefanienstr. 10½
7 46 01 Neumeier, Xaver, Kohlen, Kyreinstr. 13
4 39 39 Neumeister, Arno, Dachd., Rotk.Str. 80
36 04 84 Neumeister, Edwin, Ing., Ungererstr. 28
4 16 71 Neumeyer, Peter, Bekleid., Dollw.Weg 6
47 24 93 Neumeyr, Lorenz, Kfm., Unterhaching, Tegerns.Ldstr. 129
1 21 62 Neumüller, Radio, Färbergraben 7
1 12 27 Neumüller, Aug., Install., Sonnenstr. 12
4 08 70 Neumüller, Leni, Fuhrw., Schlierseestr.35
3 24 62 Neumüller, Oscar, Kfm., Kaiserstr. 37
8 02 73 Neumüller, Peter, Kraftf., Jörgstr. 89
4 38 99 Neumüller, Rup., Metzger, Rosenh.Str.85
5 80 72 Neumüller, Wilh., Bäck., Westendstr. 13
6 13 24 Neuner, Alb., Früchte, W.Dietrichstr. 3
8 19 35 Neuner, Bernh., Insp., *Pas* Paosostr. 5
1 08 19 E. Neuner & Co., Weine, H.Spitalstr. 19
1 00 30 Dies., Weinhaus, Herzogspitalstr. 20
4 22 14 Neuner, Fritz, Arzt, A.Prinzr.-Str. 17a
4 37 49 Neuner, Gg., Fensterreinig., Milchstr. 8
79 46 64 Neuner, Gg., Schneid., Solln, Pull.Str. 5
1 11 48 Neuner, Jos., Schlosserei, Kreuzstr. 7
3 34 70 Neuner, Leo, Kol.-W., Siegfriedstr. 23
6 28 93 Neuner, Lilly, Nymphenb.Str. 172
48 10 40 Neuner, Rup., Schreiner, Muspillistr. 2
2 80 67 Neuper, Fritz, Optiker, Reichenbachstr. 26
47 35 12 Neuper, Hans, Hufschmied, Leonhardiweg 144
3 12 33 Neupert, Elisabeth, Nordendstr. 8
3 32 65 Neupert, Heinr., Oberbürgermstr. a. D. Morawitzkystr. 1
29 65 86 Neupert, J. C., Pianofbr., Marienpl. 29
3 59 75 Neupert, Ludw. W., Leopoldstr. 95
3 20 85 Neureuther-Apotheke, Adalbertstr. 66
3 24 00 Neuroth, Dr. Fritz, Syndik., Seestr. 3e
3 41 96 Neuroth, Suse, Frau, Seestr. 3e
6 61 43 Neururer, Heinrich, Werkstätte für dekorative Kunst, Fuststraße 1
2 38 80 Neuschmid, Jos., Fris., Blumenstr. 38
37 18 32 Neuschütz, Eduard, Hohenzollernstr. 97
7 31 23 Neuss, Georg, Gastw., Esterb.Str. 6
3 40 61 Neustadt, Erna, Ww., Moltkestr. 5
3 29 48 Neustifter, Karl, Kamink., Haimh.Str. 25
3 37 08 Neuwäscherei Jos. Aggensteiner, Fallmereyerstr. 2
3 46 93 Neuwirth, Alfred, Major, Viktoriastr. 32
6 06 65 Neuwittelsbach, Klinik, Romanstr. 11
3 46 34 Neuzeit-Verlag, Birkenfeldstr. 4
59 71 27 Neuz. Wäsch., Schrag & Hacker, Heßstr. 58
3 27 32 Neven-Du-Mont, Eleonore, Bechsteinstr.1
2 19 96 Ney, Anna, Theatermitglied, Tal 18
89 91 80 Ney, Bruno, *Pla* Hutfeldstr. 14
4 17 54 Ney, Wilh., Reg.-Rat, Grillparzerstr. 38
3 38 59 Neyman, Jos., Ärztebed., Viktoriastr. 11
3 10 18 Nibler, Ferd., Direktor, Hörwarthstr. 32
3 02 36 Nibler, Dr. Frz., Reg.-Rat, Rheinstr. 24
4 54 73 Nibler, Karl, Reg.-Baumstr., Berger-Kreuz-Str. 13
3 09 39 Nickel, Gustav, Viktor-Scheffelstr. 2
6 10 67 Nickel, Heinz, Kfm., Ilmmünsterstr. 75
6 30 70 Nickel, Theod. Kfm., Schäringerpl. 10
8 96 90 Nickl, Gg., Strick., *Gräf* Ludend.Str. 46
6 46 45 Nickl, Josef, Installateur, Elvirastr. 22
59 68 75 Nickl, Oskar, Druckerei, Fliegenstr. 3
2 28 90 Nicklas, Jos., Oberlehrer, Fraunh.Str. 40
2 55 88 Nicklas, Leonh., Schneider, Theat.Str. 37
1 35 45 Nicklas, Otto, R.-A., Sendlinger Str. 12
2 07 04 Nicklas, W., Kap.Mstr., Baaderstr. 63
3 48 93 Nicklisch, H., Wirtsch.-Prüfer, Germaniastraße 28
3 49 68 v.Nicolai, Annelicse, Frau, Germ.Str. 5
5 37 50 H. Nicolaus KG, Essigfbr., Thalk.Str. 32
29 74 03 Nicolaus, Kurt, M 2, Lotzbeckstr. 3
4 24 75 Nicolay, L., Buchdruck., Emmeramstr. 20
2 27 86 Nicolini, Bruno, Sänger, Nordendstr. 5
1 19 64 Nicolodi, Rud., Goldschm., Maxim.Pl. 15
8 20 82 Nida-Rümelin, Artur, Archit., *Obm* Ob. Grasweg 53a
3 59 70 Nida-Rümelin, R., Bildh., Georgenstr. 40
6 65 79 Nidermayer, Ad., Bankbevollmächt., Arnulfstr. 206
6 12 21 Nichel, Eugen, Kfm., Kriemhildenstr. 32
2 20 47 Nieberl, Marie, Wäscherei, Baumstr. 4
3 49 37 Nieberl, Seb., Gastw., Siegfr.Str. 11
49 28 66 Nieberle, Al., Schmied., Teg.Landstr.115
4 08 28 Nieberle, Ludwig, Hafnerm., Preys.Str. 37
29 61 08 Niebler, Fritz, Malerei, Körnerstr. 2
6 33 97 Nieden, Aenne, Frau, Nibelungenstr. 26
8 98 86 Nieder, Joh., Fuhrgesch., Neuried 42
5 39 13 Nieder, Julius, Öfen, Schwanthalerstr. 7
7 07 43 Niederauer, Karl, Knöpfe, Dreimühlenstraße 26
2 73 89 Niederbayer. Schotterwerke Rieger & Seil, von-der-Tann-Str. 30
49 37 68 Niedenberger, G., Baugesch., Deisenh. Straße 34
6 22 96 Niederbichler, Betty, Wäscherei, Elvirastraße 25
2 79 80 Niederbuchner, Georg
4 21 90 Niederhammer, Aug., Obst, Trogerstr. 25
49 26 52 Niederhammer, Jos., Viehagentur, Hohenschwangauplatz 21
7 47 45 Jos. & Karl Niederhammer, Viehkomm., Zenettistr. 3c
6 61 00 Niederhauser, Gg., Ing., Albrechtstr. 49
47 54 12 Niederhofer, Hans, Kfm., Birkhahnw. 31
3 22 63 Niederhuber, Anna Walburga, Abbruchmat., Fallmerayerstr. 14
49 28 47 Niederhuber, Heinrich, Zasingerstr. 1
5 81 08 Max u. Hans Niederlechner, Frisiersalon, Schwanth.Str. 15
6 64 12 Niederleimbacher, Herm., Romanstr. 27
5 71 12 Niederleitner, J., Kol.-W., Theres.Str. 108
2 47 26 Niedermeier, Anna, Schneid., Amal.Str. 9
(1 17 12) Niedermaier, Ant., Schneid., v.Epp-Pl. 21
59 62 69 Niedermaier jr., Ferd., Strickerei, Augustenstr. 53
5 46 77 Niedermaier, J. N., Fahrr., St. Paulstr. 10
8 17 42 Niedermaier, Jos., Bücherrev., *Pas* Karl-Beck-Str. 64
2 27 10 Niedermaier, Joh., Kuttlerei, Boosstr. 4
4 39 15 Niedermaier, J., Limonad., Rauschb.Str. 2
1 22 49 Niedermaier, Maria, Moden, Epp-Pl. 12
8 08 10 Niedermaier, Nikl., Fahrradfbr., Aubing
5 59 73 Niedermaier, Rud., Opernsänger, Augustenstraße 98
6 30 96 Niedermaier-Well, Max, Schriftst., Hirschstraße 7
49 29 75 Niedermair, Gg., Kol.-W., Teg.Ldstr. 55
4 12 65 Niedermair, Jak., Viehhdlg., Walp.Str. 11
49 33 39 Niedermair, Xaver, Schloss., Martinstr. 2
5 78 91 Niedermayer, Ad., Lebensm., Schellingstraße 112
8 96 05 Niedermayer, Friedr., Geheimrat, *Gräf* Adolf-Hitler-Str. 103
2 30 05 Niedermayer, J., Getreide, Sebastianpl. 5
3 49 15 Derselbe, Wohn., Nikolaistr. 8
(4 03 03) Niedermayer, Jos., Oberwerkmstr., Werinherstr. 2
7 28 19 Niedermayer, L., Spengler, Gysisstr. 15
4 21 66 Niedermayer, Seb., Kol.-W., Falkenstr. 9
3 19 91 Niedermayr, Ed., Kammervirtuos, Hohenz.-Straße 130
59 68 69 Niedermayr, Eug., Fahrr., Bayerstr. 69
37 01 09 Niedermayr, Eug., Major, Georgenstr. 90
6 35 51 Niedermayr, Felix, Kfm., Fr.Marcstr. 1
59 60 17 Niedermayr., J., Maler, Schwanth.Str. 143
49 22 35 Niedermayr, Jos., Holz, Tegerns.Ldstr. 176
47 24 75 Niedermayr, Paula, Ww., Unterhaching, Albr.Dürer-Str. 15
3 34 04 Niedermayr, Rich., Dr. jr., Martiusstr. 3
2 18 52 A. Niedermeier KG, Hadern, Marstallstr. 7
4 01 74 Niedermeier, Alois, Dekor., Breis.Str. 12
2 43 00 M. Niedermayr, Rosenheim A.-G., Papierwarenfabrik, Fil. München, Baaderstr. 56
4 02 62 Andr. Niedermeier GmbH, Kräutermittel, Josephsb.Str. 35
6 24 09 Niedermeier, A., Lebensm., Rich.Str. 61
6 05 39 Niedermeier, Anton, Thorwaldsenstr. 29
7 39 11 Niedermeier, Centa, Ww., Steinerstr. 20
4 34 98 Niedermeier, Centa, Textilwr., Neubiberg, Graf-Törring-Str. 429
2 85 89 Niedermeier, Jos., Maler, Kaulbachstr. 9
5 40 76 Niedermeier, Jos., Tierhdlg., Tumbl.Str. 15
47 46 20 Niedermeier, Karl, Fuhrw., *Dsh* Tissinstr. 3
4 30 19 Niedermeier, Leop., Fuhruntern., Cannabichstr. 26
37 15 68 Niedermeier, Max, orthop. App., Hohenzollernstr. 93
4 28 52 Niedermeier, Otto, Autorep., Falkenstr. 26
4 15 70 Niedermeier, O., Gesch.F., Leucht.Str. 6
3 39 79 Niedermeier, O., Waschanst., Siegesstr. 17
4 50 73 Niedermeier, R., Fuhrgesch., Baldh.Str. 5
2 21 91 Niedermeier, S., Transp., Müllerstr. 34
2 94 86 Niedermeyer, Fritz, Kfm., Wittelsb.Str. 6
6 33 04 Niedermeyer, Hans, Archit., Untermenzig, Nußhäherstr. 3
6 03 61 Niedermeyer, Dr. Hans, Arzt, Leipz.Str. 44
2 55 57 Niedermeyer, Maria, Kosttor 3
5 48 78 Niedermeyer, Paula, Pension, Karlstr. 5
4 05 76 Niedermeyer, Rud., Kfm., Geibelstr. 13
3 28 48 Niedermüller, Jos., Zimmerei, Bött.Str. 1
(7 14 71) Niedernhuber, Al., Vertr., Kapuz.Str. 32
4 01 50 Niederreither, L. H., Falkenstr. 12
3 01 16 Niederreither & Widmann, Süßwaren, Clemensstr. 62
7 41 66 Niederreither, H., Ing., Baierbr.Str. 35
3 53 48 Ders., Wohn., Viktoriastr. 11
6 25 94 Niederreuther, Thom., Dr., Nibel.Str. 58
59 78 49 Niederreuther, Th., Feink., Westendstr. 74
8 84 53 Derselbe, Wohnung, *Gaut* Hauserberg
3 09 98 Niederste-Ostholt, Wilhelm, Geschäftsf., Wiltrudenstr. 8
59 73 23 Niederwieser, Josef, Schwanthalerstr. 92
59 62 41 Niederwieser, Marie, Ww., Rückertstr. 3
3 25 78 Niedhammer, Ad., Oberreg.-Rat, Franz-Joseph-Str. 32
5 16 27 Niedhammer, Dr. Ad., Arzt, Fäustlestr. 14
79 45 38 Niefenecker, Jos., Transp., Baerstr. 13
5 82 88 Gebr. Niehoff, Fabrikation von Kühlmöbeln, M 15, Thalkirchner Straße 74
2 23 82 Nichoff, Karl, Friseur, Adalbertstr. 41b
48 15 71 Nielsen-Orsen, N., Mauerk.Str. 46
6 30 34 Niemand, Fritz, Versich., N.Auff.All. 64
79 45 88 Niemand, Karl, Holzbearbeitungsmasch., Großhessel.Str. 3
37 00 95 Niemann, Konrad, Vertr., Tengstr. 25
48 16 00 Niemann, W., Oberstltn., Mauerk.Str. 36
5 33 22 Niemeier, M., Beleuchtungswerkst., R.-Wagner-Str. 18
2 29 36 Niemeier, Wilh., Kfm., Schönfeldstr. 17
2 69 26 S. Niemeitz KG, Gemälde-Galerie, BriennerStr. 53
3 55 42 Dies., Wohn. S. Niemeitz, Clemensstr. 41
36 06 85 Niemer, Hugo, Destruchesstr. 36
3 29 03 Niemeyer, Elsa, Frau, Königinstr. 44
2 79 21 Niemeyer, Dr. Walter, Arzt, Preusastr. 5
48 12 50 Niendorf, Will., Komm.Rat., Donaustr. 2
6 64 38 Nier, Hugo, Baumstr., Dall'Armistr. 8
5 02 63 Nier, Martha, Fremdenheim, Karlstr. 65
37 22 16 Nierhaus, Walter, HiltenspergerStr. 33
2 56 90 Nies, Anton, Schneider, Hochbr.Str. 16
37 05 48 Nies, Maxim., Geh.Rat, Agnesstr. 10
7 40 31 Niese, Otto, Vertr., SchondorferStr. 30
1 10 59 Niesl, Gg., Schreibbüro, Theat.Str. 3
5 85 63 Niess, Aug., Photos, Bayerstr. 37
29 64 52 Niess, Norma, Wollstube, Marienpl. 8
36 03 98 Dies., Wohnung, Victor-Scheffel-Str. 20
4 52 87 Nieß, Osk., Dr., Schneckenb.Str. 18
8 06 08 Niessen, Karl, Tierkörperverwertungsappa-
8 14 09 rate, München-Pasing
7 31 19 Dies., Werk Baiersbrunn vor München.
8 96 46 Niessen, W., Kunstverl., *Gräf* Tassilostr. 15
2 52 91 Niessl, Carl, Schreinerm., Schraud.Str. 10
7 45 94 Nießlbeck, Marie, Lebensmittel, Kederbacherstr. 11
5 43 67 Niethammer, Jul., Kfm., Luisenstr. 52
8 02 09 Niewind, Phil., Schwester, *Pas* Trothastr. 1
6 38 75 Niezoldi & Krämer GmbH, Feinmechan., Hirschgartenallee 35
3 20 94 Dies., Wohn. Gg. Niezoldi, Ungererstr. 32
36 21 40 Niezoldi, Frdr., Prok., Leopoldstr. 95
3 10 56 Niezoldi, Karl, Dr. jur., Anspr.Str. 5
37 09 47 Nigg, Sepp, Schausp., Elisab.Str. 15
8 15 97 Niggel, Anton, Kfm., Stöberlstr. 26
36 04 46 Niggl, Adolf, Dir., Destouchesstr. 8
8 94 52 Ders., Krailling, Ad.Hitler-Str. 5
48 00 16 Niggl, Anna, Waschanst., Oberf.Str. 25
5 44 40 Niggl, Dr. Artur, Präsid., Sonnenstr. 16
2 65 62 Niggl, F., Oberinsp., Mariahilfpl .12
59 78 03 Niggl, Herm., Vertr., Herz.Heinr.Str. 39
37 17 48 Niggl, Joh., Schreinerm., Arcisstr. 55
7 07 54 Niggl, Josef, Install., Schmellerstr. 7
37 04 86 Niggl, Karl, Tapez., Schraud.Str. 38
1 23 29 Niggl, Leop., Bäckerei, H.Spitalstr. 11
48 01 96 Niggl, Maria, Ww., Mauerk.Str. 20
48 05 47 Niggl, Max, Bauartikel, Englschalking
8 08 92 Niggl, M., Ww., *Pas* Irminfriedstr. 1a
79 42 25 Nigler, Dr. A., Arzt, Solln, Terl.Str. 21
5 42 88 Nigrin-Verkaufsbüro, Kobellstr. 12
7 39 15 Nigro, Giuseppe, Kfm., Pognerstr. 1
29 70 27 Nije, Nettie, Sängerin, Reitmorstr. 14
2 15 39 Nikasch, Herm., Falkenstr. 50
59 67 86 Nikel, Johs., Kfm., Schwanthalerstr. 92
2 76 11 Gebr. Niklas, Holzhdlg., Türkenstr. 27
3 49 02 Niklas, Dr. Hans, Prof., Kaiserstr. 17
3 27 98 Niklas, Hubert, Kfm., Hohenz.Str. 110
6 12 10 Niklas, Karl, Kfm., Andréestr. 4
36 07 98 Niklas, Dr. W., Min.Rat, Georgenstr. 28
5 52 85 Niklaus, Georg, Baugesch...Arnulfstr. 26
1 15 55 Nilfisk Ges. mbH, Fil., Frauenpl. 2
6 19 77 Nill, Frieda, Ww., Franz-Marc-Str. 14
2 66 40 Niller, A., techn. Öle, Türkenstr. 48
49 22 14 Nilson, H., Eisenwr., Tegerns.Ldstr. 103
8 90 31 Nimmerfroh, Hans, Kfm., *Pla* Adolf Hitler-Str. 24
2 83 56 Nindl, Eduard, Felle, Reichenbachstr. 11
5 24 48 Nimelt, Fred, Dr.-Ing., Mozartstr. 18
7 29 09 Nippold, Irmtr., Leiterin, Großhadern, Saalburgstr. 8
7 05 17 Nippoldt, Fr. A., Mathem., Gangh.Str. 56
29 62 44 Niquet, Dr. Emil, Arzt, Klenzestr. 30
6 05 53 Nirschl, Fritz, Kohlen, Waisenhausstr. 42
4 10 85 Nirschl, Georg, Katechet, I. Wienerstr. 21
2 37 68 Nischwitz, Ida, Lerchenfeldstr. 11b
48 03 85 Nissen, Anneliese, Pianistin, Secchipl. 3
6 28 44 Nißl, Anton, Apoth., Hirschg.Allee 26
2 61 74 Nißl, Ingeb., Ww., Bruderstr. 4
3 00 63 Nißl, Marianne, Ww., Viktoriastr. 9
3 50 13 Nissl, Rudolf, Prof., Fr.Josephstr. 34
5 33 09 Nistl, M., Zigarren, Landsb.Str. 47
2 76 68 Nitag, Deutsche Treibstoffe A.G.
2 76 69 München 1, am Platzl 5/III Schließfach 102
37 24 76 Nithack, Walther, Dr. phil., Elis.Str. 8
2 63 68 Nitrozela Farben GmbH, Auenstr. 7
2 95 42 Nitsche & Günther, Optische Werke AG, Wittelsb.Pl. 3
7 32 82 Nitsche, Erich, Lebensm., Dreim.Str. 17
37 10 59 Nitsche, Heinz, Ing., Adelheidstr.
3 04 05 Nitsche, Jul., Kunstmaler, Türkenstr. 97
7 11 17 Nitschke, Paul, Bankbeamter, Waxensteinstr. 17
4 50 95 Nitschke, Wilhelmine, Frau, Possartstr. 9
59 61 67 Nitzert, G., Buchhdlg., Theresienstr. 160
49 29 85 Derselbe, Wohn., Schönchenstr. 14
7 25 97 Nitzert, Martha, M 15, Stielerstr. 4
6 67 20 Nitzinger, Wilhelm, Kraftdroschkenbes., Stievestr. 9
6 47 00 Nitzke, Fritz, Versich., Zamboninistr. 35
79 32 42 Lina u. L. Nitzsche, Lebensmittel, *Pu* Martinshofstr. 3
6 12 12 Nitzsche, Max, Vertreter, Badurstr. 27
1 14 90 Nix, Alfr., Goldschmied, Färbergr. 34
4 42 60 Noack, Herta, Ww., Holbeinstr. 22
5 95 54 Dieselbe, Büro, Sophienstr. 3
5 95 54 Noack, Max, Mineralölgroßhandel u. -Lagerung, Sophienstr. 3
5 69 52 Nobel & Co, Chem. Fbr., Gabelsb.Str. 30
5 28 80 Nobiling, Dr. Herm., Arzt, Goethestr. 53
6 38 08 Nobis, Dr. Hans, Notar, Tintorettostr. 12
1 01 44 Ders., Kanzlei, Kaufingerstr. 3
6 39 64 Nocker, Maria, Ww., LenzfriederStr. 7
3 41 52 Nockher, Ferd., Maler, Nordendstr. 32
8 95 37 Nockher, Dr. Ludw., R.-A., Krailling, Ludwigstr. 14
37 15 94 Noder, Kaspar, Vertr., Georgenstr. 101
37 11 73 Noder, Tonie, Geigerin, Josefspl. 8
8 19 30 Noé, Hans, Archit., *Obm* Höhenk.Str. 2
8 22 35 Noé, Rolf, Kfm., Kirchmairstr. 38
7 37 32 Nöbauer, Al., Schaltanl., Thalk.Str. 29
3 18 96 Nöbauer, F., Modellbau, Georgschw.Str. 37
5 50 17 Nöbel, Fritz, Uhren, Karlstr. 54
2 68 10 Nöhrenheim Lastanh., Knöbelstr. 13
8 20 44 Nölke, Raym., *Gräf* K.Laforce-Str. 3
2 13 06 Noell, Dr. Georg, Arzt, Maxim.Str. 37
37 22 25 Gg. Noell & Co, Masch.Fbr., Elisab.Str. 43
49 38 62 Noelpp, Kurt, Ingen., Gabr.-Max-Str. 35
36 05 12 Noering, Helene, Ww., Leop.Str. 9
5 12 44 Noerpel, C. E., Spedition-Lagerung-Roll-
5 29 69 fuhr, Arnulfstr. 16/IV. T Cenoerpel
3 28 16 Nörr, Dr. J., Prof., Brangänestr. 4
3 07 46 Derselbe, beruflich
2 46 78 Nörrenberg, Elsa, Widenmayerstr. 46
3 20 02 Nösself, Dr. Herm., Dir., Gedonstr. 4
7 00 76 Nössner, Jos., Metzg., Rottenb.Str. 26a
59 74 37 Noeth, Adolf, Kfm., Bergmannstr. 33
5 94 42 Nöth, Dr. Albert, Arzt, Reisingerstr. 7
5 80 56 Nöth, Georg, Bankbeamtər, Kapuz.Str. 29
3 58 05 Noeth, Max, M 23, Kaiserstr. 52
49 35 86 Nötl, Hans, Direktor, Naupliastr. 112
59 67 43 Nötzold, R., Kunstgew., Schillerstr. 2
3 38 69 Nötzold, Th., Viktor-Scheffelstr. 13
7 10 19 Nohl, Karl, Feinkost, Fürstenr.Str. 255
5 29 95 Nohstadt, Burga, Ww., Kazmairstr. 14
79 44 12 Nolchl, Georg, Schrein., Solln, Bertelestr.58
5 95 78 Noichl, Gust., Vertr., Rückertstr 4
3 07 29 Noichl, Karl, Lebensm., Leopoldstr. 46
3 18 12 Noichl, Maria, Lebensm., Hohenz.Str. 27
37 10 77 von Nolcken, Ellen, Frfr., Elisab.Str. 12
3 40 22 von Nolcken, Karin, Frfr., Ainm.Str. 40
3 14 78 v. Nolcken, Marg., Frfr., Clemensstr. 90
7 45 38 Nold, Karl, Ingenieur, Isartalstr. 44
5 92 16 Nold, Karl, Pfarrer, M 13, Heßstr. 14
5 25 22 Nolde, Fritz, Bücherrevisor, Karlstr. 37
37 09 88 Noldt, Lisb., Leiterin, Georgenstr. 101
6 10 60 Noll, Ferdinand, Maler, Romanstr. 101

4 40 34 / 4 40 04 Friedrich W. Noll
Bauunternehmung, Tief- u. Straßenbau, Rosenheimer Str. 124
4 40 34 Frau **Fränzi Noll**
Rosenheimer Straße 124

48 14 79 Noll, Fritz, MauerkircherStr. 73
6 63 78 Noll, Gustav, Bildh., Künstlerhof 17
5 76 10 Noll, Gustav, Transp., Gabelsb.Str. 44
6 71 60 Noll, H., M 19, Pickelstr. 11
6 29 74 Noll, H., Tiefbau, *Obm* Pflegerstr. 35
7 45 24 Noll, Karl, Drechsler, Lindw.Str. 157a
6 60 03 Noll, Leonh., Agentur, Nymph.Str. 109
2 23 53 Nolte, Anton, Dentist, Amalienstr. 31
1 14 64 Nolte, Hedw., Schuhwr., Sendl.Str. 52
6 44 73 Nolten, Willy, Kfm., Nymphenb.Str. 207
4 13 91 Nolze, Kurt, Direktor, Lamontstr. 1
37 13 28 Nonnenmacher, L., Immob., Agnesstr. 49
7 39 21 Noppel, August, Obst, Thalk.Str. 128
7 07 24 Ders., Wohn., Geroltstr. 43
1 17 74 Noppel, Elfriede, Frau, Maxim.Pl. 18
5 92 95 Nopper, Aug., Archit., Rückertstr. 3
36 04 41 Nord-Filmtheater, Knorrstr. 26
3 10 43 Nord-Garage, Brandl & Co, Leop.Str. 129
3 15 91 Nopper, Rud., Kfm., Hohenzollernstr. 5
5 29 37 Nord-Süd Alpenländ. Reisebüro GmbH, Karlspl. 25
29 67 56 Nord-Süd-Bau Dr. Ing. Kaefer, KG, Rosenthal 2
5 82 07 Norddeutsche Buchdruckerei u. Verlagsanstalt GmbH, Luisenstr. 19
5 55 71 Nordd. Hagelversich., Bavariaring 11
5 01 10 Nordd. Versich.Ges., Herzog-Heinr.-Str. 9
2 85 21 Nordd. Lloyd, Vertret. BriennerStr. 57
3 43 33 Nordhaus, Karl, Organis.-Leiter, Ohmstr 14
8 90 29 Nordhoff, Franz, Kfm., *Gräf* Irmenfriedstr. 40
3 55 86 Nordhoff, Hans, Versich., Ludwigstr. 17
48 15 01 Ders., Wohnung, Kolbergerstr. 17
8 14 90 Nordhoff, Wilh., Kfm., Bernauerstr. 64
59 77 04 Ders., M 12, LandsbergerStr. 119
2 71 31 Nordische Gesellschaft, Rathaus
2 23 21 Nordisk-Müller, Briefm., Frauenstr. 6
47 54 60 Nordmann, Paul, Geschäftsf., Schwammerlweg 3
6 15 92 „Nordsee" Dt. Hochseefisch. Bremen-Cuxhaven AG, Arnulfstr. 71
3 35 16 Nordstern Vers. AG, Ludwigstr. 17a
3 29 58 Nordstern Lebensvers. AG, Ludwigstr. 17
5 40 06 Norge-Ski, a/s, Blutenburgstr. 40
1 15 08 Noris, Hans, Ingen., R.v.Epp-Pl. 8
1 37 47 Derselbe, Wohnung, R.v.Epp-Pl. 8
36 00 62 Noris, Heinz, Archit., Gedonstr. 6
1 15 08 Noris & Nungesser, Archit., v.Epp-Pl. 8
5 14 90 A. Norkauer & Co. Linol., Dach.Str. 23
8 22 95 Ders., Wohn. Aug. Norkauer, Egetterstr. 1
59 78 40 Norkauer, Christ., Nähramitt., Luisenstr. 49

2 56 88 Norkauer, Fritz, Archit., Briennerstr. 55
6 22 20 Derselbe, Wohnung, Lachnerstr. 35
7 12 58 Normann-Robinson, W. E., Oberl.Str. 5a
48 07 57 Nortz, Joh. J., Kfm., Siebertstr. 5
2 57 08 Nortz, Wilh., Schriftleit., Holzstr. 37
3 44 42 Noß, Dr. Alfr., Prof., Hohenst.Str. 7
3 25 79 v. Nostitz, Anna, Ww., Scheffelstr. 16
3 11 49 v.Nostitz, Dr. A., Prof., Viktoriastr. 11
37 14 07 v. Nostitz, Const., Frhr., Bauerstr. 26
37 14 17 v. Nostitz, Hasso, Buchprüfer, Agnesstr. 21
1 31 78 Notar Max Aubele, Färbergr. 4
1 10 65 Notar Dr. Walt. Bader, Karlspl. 10
1 21 09 Notar Paul Bauer, Weinstr. 4
1 24 60 Notar Joh. Dresely, Neuhauserstr. 21
1 09 30 Notar Jos. Edel, Maffeistr. 4
5 25 41 Ders., Wohnung, Haydnstr. 4
1 12 66 Notar Wilh. Gutbrod, Kaufingerstr. 29
47 65 18 Derselbe, Wohn., *Geis* v.Seidl-Str. 2a
1 15 96 Notar Peter Götz, Kaufingerstr. 2
8 97 70 Derselbe, Wohn., *Gräf* FreihamerStr. 8
1 06 49 Notar Hans Hieber, Weinstr. 5
1 32 84 Notar Hch. Hippler, Kaufingerstr. 28
3 25 65 Derselbe, Wohn., Friedrichstr. 4
1 19 13 Notar Viktor Keim, Weinstr. 11
1 00 45 Notar Carl Kronberger, Kaufingerstr. 15
1 01 44 Notar Hans Nobis, Kaufingerstr. 3
6 38 08 Ders., Wohnung, Tintorettostr. 12
2 79 44 Notar Dr. Wilh. Reiß, Odeonspl. 1
2 88 26 Derselbe, Wohn., Liebigstr. 43
1 05 72 Notar Helm. Schieck, NeuhauserStr. 6
8 94 36 Ders., Wohn., *Gräf* Merowingerstr. 31
1 10 65 Notar Dr. E. Schmidhuber, Karlspl. 10
1 30 49 Notar Jul. Siegel, Karlspl. 8
48 16 93 Ders., Wohnung, Sternwartstr. 2
1 28 74 Notar Herm. Wiesinger, Karlspl. 17
8 15 83 Derselbe, Wohn., Lochham, Erlenstr. 5
29 60 84 / 29 66 67 / 29 66 97 **Notarkasse, Anstalt des öffentlichen Rechtes, 22, Odeonsplatz 1**
49 32 37 Nothaas, Caspar, Widdersteinstr. 20
59 78 52 Nothaas, Th., Drogerie, Kilianpl. 6
5 61 57 Nothaass, Anna, Sportbekl., Herbststr. 18
49 28 98 K. Konr. u. Maria Nothhaas, Lebensmittel, MeranerStr. 8
3 11 76 Nothaft, Dr Alfr., Arzt, Türkenstr. 103
2 84 86 Nothaft, Lor., Immob., Müllerstr. 40
36 21 95 Notheis, Max, Leopoldstr. 16
1 38 19 Nothhelfer, Anny, Pelzwr., Prannerstr. 12
8 05 31 Nothhelfer, Bernh., *Pas* L.Dürr-Str. 17
7 21 92 Nothhelfer, Gust., Maler, Lindw.Str. 177
2 15 20 Nothilfe, Krankenversich.-Verein, Neuturmstr. 8
2 36 01 v. Notthafft, Dr. A., Arzt, Schönf.Str. 6
6 39 07 v. Notthafft, Frhr. Ernst, Bankdir., Prinzenstr. 8
7 13 66 Nottmeyer, Fritz, Ing., Gelting.Str. 14
3 24 90 / 3 52 06 **Nova-Technik G. m. b. H., Spez. Scheinwerfer, M 23, Freimannerstraße 227**
5 60 59 Novak, Mart., Transporte, Lothstr. 10
3 21 83 Novotny, Karoline, *Grha* Altenastr. 2
2 95 85 Nowack, Max. Buchbind., Adalbertstr. 9
37 19 93 Nowak, Dr. H. G., Ing., Georgenstr. 90
5 59 97 Nowak, Maria, Loden, DachauerStr. 10
4 17 37 **Nowak G. m. b. H., Schuhwarenhaus, München 8, Weißenburger Str. 19**
79 44 67 Nowitzki, Paul, Mechaniker, Solln, Hindenburgstr. 36
3 21 83 Nowotny, Franz, M 23, Ohmstr. 16
2 36 39 Nowowesky, Benno, Klenzestr. 105

NSDAP.

Nationalsozialistische Deutsche Arbeiterpartei.

Reichsleitung.

P München 23319, Nationalsozialistische Deutsche Arbeiterpartei, Reichsleitung
5 19 31 Brienner Str. 45, **Braunes Haus, Parteikanzlei**
5 19 31 Arcisstr. 10, **Verwaltungsbau, Reichsschatzmeister**
49 34 41 Tegerns. Ldstr. 210, Reichszeugmeisterei
1 00 12 Herzog-Wilhelm-Str. 32, Sozialamt der NSDAP.
3 24 01 Leopoldstr. 10, Amt für Lotteriewesen
59 76 21 Barerstr. 15, **Reichsorganisationsleiter**
5 19 31 Max-Josef-Str. 4, **Reichsrechtsamt**
5 19 31 Karl-Barerstr.6/8 **Reichspropagandaleitung**
5 60 01 Karlstr. 18, **Reichspressechef — Pressepersonal-Amt**
2 21 31 Thierschstr. 11, **Reichsleiter f. d. Presse**
5 08 12 Karolinenplatz 4, **Oberstes Parteigericht**
5 55 17 Bavariaring 21, **Reichsamt für Agrarpolitik**
2 09 77 Prinzregentenstraße 11, **Kolonialpolitisches Amt**
5 47 91 Barerstr. 11, **Oberste SA.-Führung**
5 53 16 Karlstr. 10, **Reichsführung SS., Verwaltungsamt**
5 57 41 Brienner Str. 41, **Korpsführung des NSKK.**
5 43 44 Pressestelle d. Reichsschatzmeisters, Arcisstraße 10
49 36 61 Hilfszug Bayern, Tegerns.Ldstr. 210
59 76 21 **Der Reichsorganisationsleiter: München 2, Barerstr. 15**
Sammel-Nr. 49 34 41 **Reichszeugmeisterei M 9, Tegernseer Landstraße 210a**
49 21 11 Reichsleit.-Garage, Tegerns.Ldstr. 210
49 35 31 Dies., Werkstätte, Tegerns.Ldstr. 210
47 15 67 Sportplatz Neu-Grünwald, H.Göring-Str. 1
1 23 43 **Gauleitg** Münch.-Oberbay., Prannerstr. 20
48 03 52 Gaupropagandaleitung, Siebertstr. 7
1 00 12 Hauptamt f. Kriegsopfer, Herz.Wilh.Str.32
59 76 21 Hauptarchiv d. NSDAP, Barerstr. 15
5 89 34 Hauptamt f. Volksgesundh., Karlstr. 21
1 00 12 Hauptamt f. Beamte, Goethestr. 64
2 27 03 Hauptamt f. Technik, Erhardtstr. 36
2 70 37 **Amt für technische Wissenschaften der D.A.F. München, Erhardtstr. 36**
2 69 82 Auslandsorg., Rückwand., Schweigerstr. 8
3 35 00 Gaufilmstelle, Leopoldstr. 17
5 80 22 Gaurechtsamt, Schwanthalerstr. 10
3 48 11 Amt f. Beamte, Georgenstr. 7
5 90 52 Amt f. Erzieher, Gabelsb.Str. 26
5 49 92 Amt für Kriegsopfer, Bavariaring 12
2 33 43 Amt f. Technik, Galeriestr. 4
5 84 86 Amt f. Volksgesundheit, BriennerStr. 11
2 04 31 Amt f. Volkswohlfahrt, Widenmayerstr. 3

NSDAP. (Fortsetzung):
2 35 05 DAF, Briennerstr. 46
2 51 21 Dies., Kraft d. Freude, Brienner Str. 47
5 38 65 Hauptstelle f. NS.-Rechtsbetreuung, Karlsplatz 22
5 18 61 Hauptst. Handel u. Handw., Landw.Str. 9
5 75 86 Rassenpol. Amt, Pettenkoferstr. 8a
2 32 77 Studentenbund, Schellingstr. 10
2 56 31 **Kreisleitung** München, v.d.Tannstr. 3
4 21 72 Kreisschule-Ad.Hitlerheim, Kirchseeoner Str. 20

Ortsgruppen der NSDAP.

4 00 80 Alpenplatz, Alois-Jegg-Str. 18
36 22 81 Alte Heide, BerlinerStr. 92
2 57 03 Altstadt, Müllerstr. 5
5 52 53 Bahnhofplatz, Bayerstr. 14
4 47 20 Berg am Laim, RaumkirchenerStr. 23
3 33 04 Biederstein, Türkenstr. 91
3 51 77 Blütenstraße, Türkenstr. 91
4 20 14 Bogenhausen, Trogerstr. 48
(6 17 95) Borstei, Voitstr. 12
4 28 36 Breisacher Straße, Belfortstr. 8
4 28 92 Bürgerbräukeller, Milchstr. 16
48 10 61 Daglfing, BrombergerStr. 9
48 11 57 Dieselbe, Ortsgruppenleiter
7 36 33 Daiserstraße, Daiserstr. 3
3 46 00 Danziger Freiheit, Siegfriedstr. 6
6 62 15 Dom-Pedro-Platz, Ruffinistr. 12
7 28 93 Eichendorffplatz, MurnauerStr. 70
37 16 96 Elisabetplatz, Isabellastr. 34
4 24 71 Fasbenderplatz, RosenheimerStr. 151
(79 46 93) Forstenried, Forstenried Hs.-Nr. 21
3 49 36 Freimann, Freisinger Landstr. 1
(6 30 17) Friedenheim, Lautensackstr. 1
6 25 95 Gabrielenplatz, NymphenburgerStr. 137
2 73 66 Gärtnerplatz, Corneliusstr. 22
4 32 48 Georg-Hirschmann-Platz, Humboldstr. 3
6 38 90 Gern, Kratzerstr. 32
2 45 94 Glockenbach, Holzstr. 49
5 93 54 Gollierplatz, Gollierplatz 3
(8 94 04) Gräfelfing, *Gräf* Würmstr. 3
7 36 02 Großhadern, *Grha* Heiglstr. 21
47 52 92 Haar, Haar, MünchnerStr. 10
7 30 70 Harras, Pfeuferstr. 20
3 04 61 Herbert-Norkus-Platz, Hänflingweg 30
6 22 36 Hindenburgplatz, Fuetererstr. 28
3 15 20 Hohenzollernplatz, Viktoriastr. 1
49 29 08 Horst-Wessel-Platz, Hans-Schemm-Str. 27
2 54 21 Isartorplatz, Steinsdorfstr. 20
59 71 36 Josephsplatz, Schellingstr. 100
59 67 20 Kaiser-Ludwig-Platz, Lessingstr. 3
5 09 43 Kapuzinerplatz, Häberlstr. 12
37 09 66 Keuslinstraße, Georgenstr. 111
3 24 27 Kölner Platz, Parzivalstr. 45
5 75 97 Königlicher Platz, Augustenstr. 17
(2 40 75) Kolosseumstraße, Frauenhoferstr. 11
8 14 21 Laim, Laim, CamerloherStr. 86
29 71 25 Ludwigstraße, Ludwigstr. 14
3 58 02 Luitpoldpark, Winzererstr. 69
5 70 55 Marsplatz, Hirtenstr. 10
2 35 25 Max-Denkmal, Kanalstr. 29
2 15 01 Max-Joseph-Platz, Tal 10
6 67 03 Max-II-Kaserne, Jutastr. 24
4 29 39 Max-Weber-Platz, Johannispl. 6
4 03 53 Melusinenplatz, RosenheimerStr. 187
(6 00 23) Moosach, DachauerStr. 300
6 60 83 Nymphenburg, Schloß Nymphenburg
8 18 55 Obermenzing, *Obm* Ad.Hitler-Str. 40
(39 92 20) Oberschleißheim, *Schlh* Ad.Hitler-Str. 52
(7 27 08) Obersendling, M 25, WolfratshauserStr. 29
4 01 56 Ohlmüllerstraße, Taubenstr. 3
4 20 98 Orleansplatz, Wörthstr. 42
47 24 43 Ottobrunn, Ottobrunn, Bahnhofstr. 10
8 02 77 Pasing, *Pas* Altes Rathaus, Hdb.Str. 14
5 40 74 Paulsplatz, Bavariaring 9
79 32 83 Pullach, *Pu* Habenschadenstr. 13
4 50 03 Ramersdorf, M 8, KirchenseconerStr. 20
2 82 16 Reichs-Symphonie-Orchester, Gewürzmühlstr. 9
5 83 63 Richard-Wagner-Straße, Theresienstr. 39
7 41 99 Röcklplatz, Wittelsbacherstr. 20
3 19 77 Römerstraße, Planettastr. 8
(6 02 49) Schäringer-Platz, Schäringerpl. 14
4 00 80 Schlierseeplatz, Alois-Jegg-Str. 18
5 46 50 Schraudolphstraße, Arcisstr. 52
(49 34 32) Schwanseeplatz, Schwanseepl. 8
5 70 15 Schwindstraße, Heßstr. 74
1 06 63 Sendlinger Tor, Herzogspitalstr. 12
3 05 53 Siegestor, Giselastr. 29
79 46 47 Solln, Solln, Allescherstr. 14
2 69 15 Stachus, Theatinerstr. 31
4 17 10 Steinhausen, Brahmsstr. 7
5 45 42 Stephansberg, Thalkirchnerstr. 50
5 52 16 Stiglmaierplatz, Lothstr. 18
47 24 79 Taufkirchen, Taufkirchen, Hs.-Nr. 7½
7 25 24 Thalkirchen, M 25, Frauenbergpl. 9
49 29 30 Theodolindenplatz, HarlachingerStr. 47
5 92 64 Theresienhöhe, Westendstr. 80
2 09 53 Thierschplatz, Prinzregentenstr. 54
5 01 13 Trappentreustraße, Westendstr. 134
48 13 69 Unterföhring, Unterföhring, Hs.-Nr. 33
47 23 35 Unterhaching, Unterhaching, Hauptstr. 22
8 05 23 Untermenzing, Untermenzing, Schulstr. 1
4 00 80 Walchenseeplatz, Alois-Jegg-Str. 18
47 53 81 Waldtrudering, M 59, Togostr. 46
(6 06 15) Winthirplatz, Winthirplatz 3
29 63 49 Wittelsbacherplatz, Gabelsbergerstr. 17
7 42 86 Zenettiplatz, Lindwurmstr. 163
4 34 77 Zeppelinstraße, Zeppelinstr. 73
5 47 91 **Oberste SA-Führung, Barerstr. 11**
5 08 12 **Oberstes Parteigericht, Karolinenplatz 4**
5 58 06 **Reichsführerschule, Schwanthaler Str. 68**
3 49 08 SA-Reiterstandarte 85, Königinstr. 34
5 24 01 SA-Gruppe Hochland, R.Wagnerstr. 2
2 65 51 SA-Brigade 85, Steinsdorfstr. 20
1 35 35 SA-Leibstandarte, Blumenstr. 30
2 86 00 SA-Schützenstandarte 1, Kaulbachstr. 8
2 68 60 SA-Schützenstand. 2, Herzog-Rud.Str. 13
2 58 50 SA-Standarte 16 List, Schellingstr. 50
2 58 20 Dies., Geldverw., Schellingstr. 50
8 18 08 SA-Standarte 1, *Gaut* Arnulfstr. 11
6 29 24 Dies., Sturm 14/1, A.Bernauer-Str. 11
5 53 16 **Reichsführung SS, Karlstr. 10**
2 08 46 SS-Gericht, Wagmüllerstr. 16
2 68 83 SS- u. Polizei-Gericht, Galeriestr. 6
4 20 97 SS-Hauptreitschule, Riem
3 45 55 Sicherheitsdienst d. Reichsf. SS, Franz-Joseph-Str. 38

NSDAP. (Fortsetzung):
4 44 04 SS-Oberabschnitt Süd, M.-Theresia-Str.17
4 25 00 Fürsorge- u. Versorgungs-Amt SS, Mühlstraße 12a
36 21 85 Fürsorgeführer Süd, Frz.Joseph-Str. 21
48 05 21 Ergänzungsamt der Waffen-SS, Pienzenauerstr. 15
5 57 41 **NSKK, Korpsführung, Brienner Str. 41**
4 51 45 Dies., Inspekteur f. techn. Ausbildung u. Geräte, Ständlerstr. 41
3 10 22 Dies., Motor-Obergr. Süd, Ohmstr. 15
7 29 22 Dies., Motorgr. Hochland, Pling.Str. 72
1 18 84 Dies., Motorstandarte 86, H.Wilh.Str. 13
4 34 22 Dies., Techn. Führersch., Ständlerstr. 41
5 60 01 **Hitler-Jugend, Reichsjug.Führg., Karlstr.**
2 60 21 Gebiet 19 Hochland, Prinzreg.Str. 6
1 05 01 Standortführung, Prannerstr. 5
5 19 31 Reichsdozentenbundsführung, Max-Jos. Straße 6
5 19 31 Reichsstudentenbundsführg., Karlstr. 16
7 34 56 Dies., Verwaltungsleiter d. Bereichs Süd, Schellingstr. 10
2 32 77 **Gaustudentenbundesführung München-Oberbayern, M 13, Schellingstraße 10**
5 01 46 **„N.S. Frauen-Warte" München Karolinenplatz 2. Herausgeber: NSDAP. Reichsleitung N.S. Frauenschaft**
Die einzige parteiamtliche Frauenzeitschrift
T Frauenwarte München. P München 36
3 28 15 NS-Frauenwarte, Anzeigen-Verwalt.
2 45 08 Dies., Abt. Volkswirtsch., Weinstr. 13
2 94 04 Dies., Gaulcitung, Steinsdorfstr. 18
2 91 37 Dies., Abt. Mütterdienst, Hildegardstr. 16
2 80 16 Dies., Jugendgruppen, Burgstr. 16
59 64 33 NS-Lehrerbund, Gabelsbergerstr. 26
2 04 31 NSV Gauamt München, Widenm.Str. 3
2 15 21 Dies., Kreisamt, Hans-Sachs-Str. 2
5 89 34 NS-Ärztebund, Reichswalt., Karlstr. 21
5 80 22 NS-Rechtswahrerbund, Gaulcit., Schwanth. Straße 10a
5 49 92 NSKOV. Gau 18, Bavariaring 12
Sammel-Nr. 5 85 48 **Reichsbund der Deutschen Beamten (RDB.) e. V. Berlin, Geschäftsstelle München, M 33, Goethestr. 64**
2 35 05 DAF, Gau M.-Oberbay., Brienner Str. 46
59 65 56 Dies., Ehrengericht, Luisenstr. 15
5 18 61 Dies., Fachabt., Berufserziehung, Landwehrstr. 7
2 81 06 Dies., Rechtsberatung, Karolinenplatz 6
57 93 Dies., Gaufachgr. Reichsbahn, Arnulfstr.32
5 23 98 Dies., Gaufachgr. Reichspost, Bahnhofspl.1
20 32 Dies., Städt. Betriebe, Blumenstr.
2 67 21 KdF, Gau M.-Oberbay., Brienner Str. 47
2 27 03 NS-Bund Deutscher Technik, Erhardtstraße 36
2 33 43 Ders., Gauwaltung, Galeriestr. 4
Sammel-Nr. 4 27 21 **Nationalsozialistischer Reichsbund für Leibesübungen, Sportbereich XVI, M 8, Langerstraße 6**
5 59 00 **Nationalsozialistischer Reichskriegerbund (Kyffhäuserbund e.V.), Gaukriegerverband Süd (Hochland), München 15, Goethestraße 53/I**
5 54 36 **Ders., Wohlfahrtsgemeinschaft Bayerischer Kriegerbund, München 15, Goethestr.53/I**
2 02 04 **Nationalsozialistisches Symphonie-Orchester München Geschäftsstelle München 2, Jägerstr. 30 Leiter: Franz Adam, Jägerstr. 30**
5 17 50 NSU-D-Rad Vereinigte Fahrzeugwerke AG, (H. Weber), Bayerstr. 67
48 10 94 Dieselbe (E. Plhak), Laplacestr. 24
6 02 37 Nuber, Dr. Ambr., Prof., Jutastr. 16
49 26 74 Nuber, B., Masch.Bau, Gies.Bhfpl. 2
2 36 69 Nuber, Gg., Steuerber., Theat.Str. 52
5 11 80 Nuber, J. P., Patentanw., Thalk.Str. 10
29 68 08 Nuber, Siegfried, Kfm., Zeppelinstr. 2
8 00 10 Nuding, Konrad, Vertr., Ettenh.Str. 6
3 27 73 Nübel, Else, Frau, Friedrichstr. 17
6 71 38 Nübling, Gottfr., Gartenbau, Gärtnerstr.19
5 53 32 Nüchtern, Anna, Frau, Schwanth.Str. 106
6 66 42 Nückel, Otto, Kunstmaler, Jutastr. 28
1 08 28 **Nürnberger Bratwurst-Glöckl am Dom, Gaststätte, Frauenplatz 9**
5 16 98 Nürnb. Bratwurstglöckl, Waltherstr. 32
1 05 05 Nürnb. Lebensversich.A G, Sendl.Str. 26
7 00 89 Dies., Dir. Weidinger, Bergmannstr. 62
59 67 15 Nüssel, Fr., Schlosserei, Landwehrstr. 39
4 02 34 Nüssel, Ortwin, Schriftl., Balanstr. 2
37 00 68 Nüssle, Dr. Herm., Pianist, Tengstr. 26
8 09 18 Nüssle, Marie, Strobistr. 12
7 42 08 Nüsslein, Dr., Zahnarzt, ThalkStr. 65
6 30 19 Nüßlein, Jos., Oberst, *Obm* Eichetstr. 7
1 22 50 / 1 22 51 Nützel, Dr. Georg, Justizrat, Rechtsanwalt, M 2, Karlsplatz 10 II
8 05 78 Derselbe, Wohnung, Neuburgerstr. 1
6 69 05 Nützl, Franz, Gartenbau, Ludwigsfeld 9
6 35 07 Nuffer, Elise, Ww., Lampad.Str. 2
6 19 80 Numberger, Dr. J., Arzt, A.Bern.Str. 105
47 23 65 Nunberger, Sebast., Gasthaus, Unterhaching, Tegerns.Ldstr. 50
6 32 67 Nungesser, Karl, Archit., Nibel.Str. 17
1 15 08 Derselbe, Büro, Ritter-v.-Epp-Pl. 8
3 32 52 Nungesser, Willy, Bohrungen, Birkenf. Straße 4
2 20 46 **„Nunn-Aufzug" Aufzugwerk Wilhelm Nunn sen., M 22, Christophstraße 12**
8 92 61 Ders., Wohnung, *Pla* Gumstr. 19
8 85 48 Nunn, W. E., Chefing., *Gaut* Frühlingstraße 369
4 09 83 Nunner, Josef, Kfm., Schneckenb.Str. 44
4 18 73 Nunner, Michael, Schrein., Riedgaustr. 32
4 06 54 Ders., Wohnung F. Nunner, PariserStr. 32
6 17 23 Nurgut, Geb. Römer, Chem.Fbr., Bothm. Straße 13
7 27 69 Nurtsch, J., Zeitungskiosk, Großmarkth.
3 43 79 Nusch, Aug., Bankdir., Heckscherstr. 14
2 15 84 Nuscheler, Franz, Lebensm., BarerStr. 68
4 28 75 Nuß, Franz, Spengler, PariserStr. 35
2 32 25 Nußbaum, G., Tabakwr., Amalienstr. 45
(3 50 95) Nußbaumer & Co, Fuhrgesch., Franz-Joseph-Str. 23
8 18 72 Nußbaumer, Alf., Schneider, Neuaubing, Adolf-Hitler-Str. 104
2 84 65 Nußbaumer, Emil, Schäffl., Rosental 9a
5 30 39 Nußbaumer, Magda, Stick., Mozartstr. 11
6 66 35 Nußbaumer, Max, Maler, Volk.Str. 25
6 34 49 Nußbaumer, W., Garage, W.Halestr. 55
48 11 62 Nusselt, Wilh., Profess., Scheinerstr. 3
47 64 39 Nusser, Christ., Kfm., *Geis* v.Epp-Str. 7
49 25 25 Nusser, Franz, Kfm., O.Körner-Str. 6
3 02 07 Nusser, G., Dipl.-Ing., BarerStr. 88
2 15 52 Nusser, Kaethe-Marie, Maximilianstr. 21
47 23 82 Nusser, Karl, Install., Ad.Hitler-Pl. 8
5 13 00 Nusser, Dr. Max, R.-A., Ottostr. 8
8 96 31 Derselbe, Wohn., *Pla* Mathildenstr. 32
4 55 74 Nusser, Norb., Kunsthdl., Lamontstr. 8
4 15 89 Nußhart, Jos., Früchte, Preysingstr. 43
49 37 80 Nutzinger, Hans, Bauassess., Petristr. 5
4 53 83 Nyarl, Ludw., Schreinerei, Preysingstr. 50
6 02 84 Nymphenburg, Schloß
6 05 93 Nymphenb. Apotheke, Romanstr. 81
2 34 81 Nymphosan AG, Pharmaz.-Präpar., Knöbelstr. 16
1 18 97 **Obag.**, Oberbay. Grundst.-Verwert. GmbH, Frauenpl. 1
5 73 12 Obenauer, A., Chem. Fbr., Heßstr. 72
7 14 28 Derselbe, Wohn., Schaftlachstr. 4
49 31 41 Obenauer, Gustav, Gabriel-Max-Str. 4
4 16 56 Obenberger, Jos., Autoverm., Lucile-Grahn-Str. 28
2 62 13 Obendorfer, Carl, Vertr., Rumfordstr. 21
5 02 70 Obendorfer, Ursula, Heßstr. 34
8 10 59 **Oberacher, Franz, Baugeschäft, Pasing, Kolonie II, Marienstraße 14**
5 70 58 Oberacher, J., Transp., Schwanth.Str. 138
6 15 46 Oberascher, Rud., Gießerei, Vischerstr. 7
4 21 12 Oberaudorfer Tafelwasser u. Limonaden G. Kiechle, Wörthstr. 18a
39 91 58 Oberauer jr., Jos., Transporte, Unterschleißheim, Bezirksstr.
37 15 76 Oberbauer, Franz X., Oberamtsrichter i.R., HiltenspergerStr. 23
1 27 31 **Oberbayerische Aktiengesellschaft für Kohlenbergbau, Maximiliansplatz 12b II**
1 15 06 Oberbayer. Dirndlstube, Karlspl. 7
1 23 31 Oberbayr. Kohlenvertr. GmbH, Maxim. Platz 12III
3 05 39 / 3 40 23 / 3 57 04 **Oberbayerische Heimstätte, Gemeinnützige Siedlungs-G. m. b. H., Gau München-Oberbayern, M 13, Franz-Joseph-Str. 8**
2 54 43 Oberbayer. Kranken- u. Sterbekassen-Bund, Zweibr.Str. 12
1 07 39 Oberbayer. Landhausbau GmbH, Sendl. Torpl. 1
6 35 10 Oberbay. Sperrholzvertr., Ilmm.Str. 65
1 20 51 **Oberbayerische Volksbank e. G. m. b. H., Augustinerstr. 1. T Oberbank P 11585**
59 71 53 Oberbeil, Anna, Heilinst., Pettenk.Str. 29
2 46 55 Oberbeil, Fritz, Prok., Fürstenstr. 11
7 46 65 Oberbeil, Georg, Fleischhdlg., Tumbl.Str.27
7 02 48 Oberbeil, German, Musiker, Tumbl.Str. 34
2 38 96 Oberbergamt, Ludwigstr. 16
3 06 10 Oberberger, Anton, Hafnerm., Siegesstr. 4
6 33 89 Oberberger jun., G., Wäsche, NymphenburgerStr. 190
4 38 32 Oberberger, Jos., Konzertmstr., Flurstr. 4
3 43 19 Oberberger, Josef, Baugesch., Leop.Str. 80
59 64 96 Oberberger, Josef, Maler, Seidlstr. 25
2 54 64 Oberberger, Otto, Viktualien, Viktualienmarkt, Stand 18
2 71 31 **Der Oberbürgermeister der Hauptstadt der Bewegung München Marienplatz, Rathaus.**
28 91 **Derselbe, für den Ortsverkehr und für den Selbstwählfernverkehr**
2 90 96 OberdeutscheProvinz S. J., Kaulbachstr.31
3 48 22 Oberdieck, H., Vertr., Veterinärstr. 7
36 07 70 Oberdörfer, Ed., Schrein., Farin.Str. 21
8 84 75 Oberdorfer, Conr., Kfm., *Gaut* Hiltestr. 16
7 03 42 Oberdorfer, Georg, Häute, Daiserstr. 4
8 95 98 Oberdorfer, Max, Kfm., Lochham, Rudolfstraße 10
1 00 44 **M. Obergassner K. G., Ält. Photogeschäft Bayerns, gegr. 1889, Kaufinger Str. 33, Filiale in Bad Wiessee**
1 13 61 Dies., Gesch.-Führer Jos. C. Morais, Herzog-Wilhelm-Str. 9
5 33 18 Dies., Prok. Erna Schmitz, Loristr. 3
2 58 81 Obergruppenleiter d. Fahrbereitsch. d. Wehrkr. VII, Theresienstr. 66
8 02 99 Obergrußberger, Barth., Berchemstr. 57
4 29 82 Oberhäuser, Aug., Kfm., Rosenh.Str. 4a
5 09 31 Oberhammer, P., Gewehrfbr., Dach.Str. 12
29 65 84 Oberhammer, Dr. P., Arzt, Adelg.Str. 5
2 66 12 Oberhauser, A., Prof., Klenzestr. 53
47 65 36 Oberhauser, Alfons, Vierheiligstr. 7
4 17 66 Oberhauser, Georg, Lehrer, Zaubzerstr. 36
7 36 29 Oberhauser, Josef, Molkerei, Rupp.Str. 22
7 40 70 Oberhauser, Paul, Molkerei, Thalk. Str. 57
7 09 94 Oberhauser, Rosa, Parkett, *Grha* Ringstr. 8
5 49 58 Oberheidtmann, E., Lager, Heßstr. 13
6 19 68 Oberhellmann, Wilhelm, Schlosserei, Volkartstr. 59
29 64 42 Oberhofer, Dr. C., Assesosr, Triftstr. 6
29 62 06 Oberhofer, Hans, Transp., Frauenstr. 14
79 43 84 Oberhofer, Joh., Metzger, Solln, Hitlerall.
7 41 13 Oberhofer, Jos., Fahrr., Lindw.Str. 96
2 51 20 Oberhofer, Mi, Galeriestr. 38
36 06 17 Oberholzer, W., Bildhauer, Belgradstr. 61
3 01 00 Oberhuber, Franziska, Schreiner, Freimannerstr. 23
48 03 69 Oberhummer, Hugo, Donaustr. 38
5 13 66 Oberhummer, Olga, Max-Josephstr. 2
79 44 15 Oberhummer, R., Konsul, Heilm.Str. 25
59 65 53 Oberländer, Fritz, Dentist, Waltherstr. 33
6 64 62 Oberländer, H., Verkaufsl., Mechth.Str. 40
48 00 52 Oberländer, Theodor, Hompeschstr. 3
59 66 31 Oberland-Garage Hirsch & Schmidt, Denisstraße 5
5 94 02 Oberle, Fritz, Schneid., Landwehrstr. 67
5 39 87 Oberle, Karl, Zigarrenfbr., Ligsalzstr. 2
6 09 17 Oberleitner, Ludw., Wohn., Elvirastr. 26
59 76 77 Ders., Immobilien, Schwanth.Str. 45
4 32 73 Obermaier & Higenhuber, Kohlen, Martinsplatz 4
36 20 39 Obermaier, Alois, Vertr., Leopoldstr. 105
7 20 45 Obermaier, Franz, Richter, Wax.Str. 14
49 23 78 Obermaier, Gg., Lebensm., Burgg. Str. 32
3 28 22 Obermaier, Gotth., Autowäsch., Wagnerstraße 2
5 31 90 Obermaier, H., Spengl, Schelling.str. 132

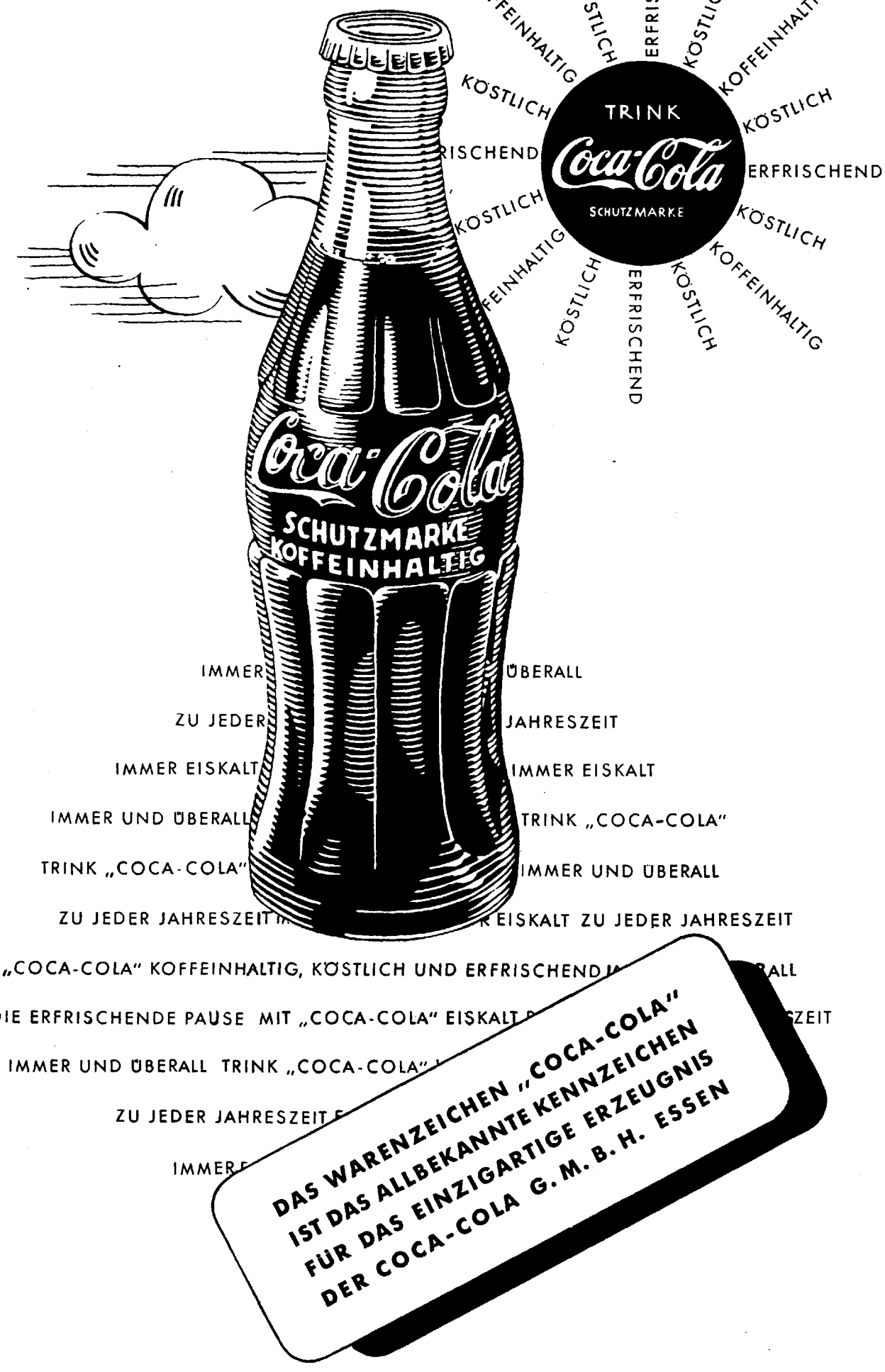
KOFFEINHALTIG KÖSTLICH ERFRISCHEND KÖSTLICH KOFFEINHALTIG
KÖSTLICH TRINK KÖSTLICH
RISCHEND Coca-Cola ERFRISCHEND
KÖSTLICH SCHUTZMARKE KÖSTLICH
FEINHALTIG KÖSTLICH ERFRISCHEND KÖSTLICH KOFFEINHALTIG
Coca-Cola
SCHUTZMARKE
KOFFEINHALTIG
IMMER ÜBERALL
ZU JEDER JAHRESZEIT
IMMER EISKALT IMMER EISKALT
IMMER UND ÜBERALL TRINK „COCA-COLA"
TRINK „COCA-COLA" IMMER UND ÜBERALL
ZU JEDER JAHRESZEIT R EISKALT ZU JEDER JAHRESZEIT
„COCA-COLA" KOFFEINHALTIG, KÖSTLICH UND ERFRISCHEND ALL
DIE ERFRISCHENDE PAUSE MIT „COCA-COLA" EISKALT ZEIT
IMMER UND ÜBERALL TRINK „COCA-COLA"
ZU JEDER JAHRESZEIT
IMMER
DAS WARENZEICHEN „COCA-COLA"
IST DAS ALLBEKANNTE KENNZEICHEN
FÜR DAS EINZIGARTIGE ERZEUGNIS
DER COCA-COLA G.M.B.H. ESSEN

Bauunternehmung
Heinrich Butzer
O.H.

Dortmund
Berlin/Frankfurtmain/
Hamburg/Köln/München

Beton-und Stahlbeton im
Hoch-und Tiefbau
Erdarbeiten · Gründungen
Druckluftarbeiten
Wasserbauten · Stollenbauten

7 45 68 Obermaier, Hch., Schauf.-Fig., Eichstr. 8
4 55 31 Obermaier, J. Brennholz, Hohenw.Str. 8
3 45 79 Obermaier, J., Mech., Hohenz.Str. 114
6 23 08 Obermaier, Jos., *Obm* MenzingerStr. 2
7 22 90 Obermaier, Karl, Archit., Mittenw.Str. 39
(7 45 68) Obermaier K., Maler, Maria-Eichstr. 8
48 14 07 Obermaier, Leonh., Landw., Ostpr.Str. 4
47 46 49 Obermaier, Martin, Bäck., Furth Hs. 34
5 48 79 Obermaier, Math., Gastw., Kazmairstr. 8
48 02 41 Obermaier, M., Bauuntern., Ostpr.Str. 48
4 17 06 Obermaier, Max, Gasthof, Truder.Str. 306
6 11 05 Obermaier, O., Bildhauer, Künstlerhof 15
4 28 87 Obermaier, O., Spalterei, Eintrachtstr. 10
8 14 98 Obermaier, Rob., Vertr., Fröbelpl. 16
3 11 84 Obermaier, Rup., Angest., Kaiserstr. 65
4 09 29 Obermair, Cäcilia, Fuhrw., Orleansstr. 89
37 02 82 Obermair, Claus, Hauptm., Tengstr. 26
2 80 05 Obermair, Emeran, Bankbeamt., Frühlingstraße 15
37 14 29 Obermair, Mathilde, Ww., Tengstr. 36
3 59 62 Obermair, Dr. Max Bankdir., Georgenstraße 14
8 05 89 Obermair, Xaver, Fuhrw., *Pas* Landsb.Str. 20
3 08 73 Obermayer, Elly, Ww., V.Scheffelstr. 11
2 46 91 Obermayer, E., Makl., Bürkleinstr. 12
6 14 88 Obermayer, Franz, Kfm., Dietrichstr. 33
29 63 02 Obermayer, Dr. Gg., Versich., Glockenb. 6
2 29 54 Obermayer, Hans, Bankier, Isartorpl. 5
3 12 29 Obermayer, Joh., Fuhrw., Lerchen.Str. 1
3 20 26 Obermayer, J., Kohlen, Schleißh.Str. 407
4 11 48 Obermayer, Jos., Harfenbau, Auerf.Str. 2
8 23 56 Obermayer, Karl, *Pas* Dr.Boettcher-Str. 10
1 15 02 Obermayer, Lina, Sonnenstr. 3
4 48 18 Obermayer, Max, Maler, Pr.-Reg.Str. 21
3 22 84 Obermayer, Wilh., Fuhrw., Lerch.Str. 30
3 12 51 Obermayer, W., Kunstmühle, Riesenfeld, Belgradstr. 199
49 29 34 Obermayr, A., Vertr., Tegerns.Ldstr. 116
(7 08 83) Obermayr, Fritz, R.-A., H.Schmid-Str. 1
4 30 67 Obermayr, Karl, Roßschl., Breis.Str. 12
4 06 28 Obermayr, Ludw., Gutsbes., RiennerStr. 78
9 35 87 Obermayr, Rudolf, Isenschmidstr. 18
4 11 95 Obermeier, F., Polieranst., Preys.Str. 22
7 25 02 Obermeier, Hans, Autolicht, Linw.Str. 84
79 33 20 Ders., Wohnung, Pullach, Martinsh.Str. 7
5 91 83 Obermeier, H., Bäcker, Augustenstr. 94
8 13 01 Obermeier, H., Kantine, Neuaubing
6 71 17 Obermeier, Herm., Prok., Prinzenstr. 65
7 09 88 Obermeier, Joh., Postsekr., Oberl.Str. 16
7 28 05 Obermeier, Joh., Transp., *Grha* Wendenstr. 5
3 43 21 Obermeier, Jos., Maler, Ungererstr. 58
6 08 83 Obermeier, K., Immob., Herrenr.Str. 6
36 02 69 Obermeier, Max, Bäckerei, Ursulastr. 1
3 39 28 Obermeier, Max, Rohprod., Emanuelstr. 20
6 37 80 Obermeier, Max, Dir., Zamb. Str. 2
48 14 63 Obermeier, Mich., Schrein., Engl.Str. 181
6 12 29 Obermeier, Olga, Frau, Arnulfstr. 224
3 58 81 Obermeier, R., Fahrschule, Adalb.Str. 56
6 11 10 Obermeier, Rup., Obertel.-Insp., Frundsbergstr. 41b
4 22 35 Obermeier, Seb., Metzger, Pilgerh.Str. 44
7 36 08 Obermeier, Xaver, Alteisen, Thalk. Str.
5 22 77 Obermeyr, Joh., Vertreter, Heßstr. 51
8 18 58 Obermüller, Georg Baugesch., *Obm* Ekkartstraße
37 16 62 v. Obernberg, Dr. med. vet., Ansb.Str. 2
2 33 75 Oberndörfer, Hans, Stud.-Prof., Zweibrückenstr. 8
4 08 62 Oberndorfer, A., Kriegsrat, Nigerstr. 18
(7 05 06) Oberndorfer, Georg, Därme, Häberlstr. 19
4 13 04 Oberndorfer, Hans .Gauamtsrevisor, Preysingstr. 7
2 77 20 Obernetter, R., Fototechn., Reichenbachstr. 16
5 84 79 Oberniedermayr, Anton, Dr. med., Schubertstraße 7
1 35 01 Oberpollinger Kaufhaus, Neuh.Str. 44
6 14 11 Oberprieler, K., Malerm., Nibel.Str. 93
8 08 23 Oberpriller, Jos., Kunstmühle, *Obm* Nr. 10
5 62 00 Oberreit, Elfriede, Moden, Lothstr. 30
8 98 73 Oberschule d. Gemeinde Gräfelfing, *Gräf* Ludendorffstr. 90
8 04 67 Oberschule f. Mädchen, Priv., *Pas* Rich. Wagner-Str. 21
37 04 45 Oberschule f. Jungen (Gisela-), Arcisstr. 65
1 34 53 Oberschule f. Jungen (Ludwigs-), Maxstr. 2
2 12 95 Oberschule f. Jungen (Luitpold-), Alexandrastraße 3
6 12 40 Oberschule f. Jungen (Rupprecht-), Albrechtstr. 7
4 16 58 Oberschule f. Jungen (Maria-Theresia-), Regerpl. 1
1 12 18 Oberschule f. Jungen, Damenstiftstr. 2
2 66 35 Oberschule f. Jungen, Klenzestr. 54
2 73 07 Oberschule f. Jungen, Müllerstr. 7
8 02 12 Oberschule f. Jungen Pasing, *Pas* Schulstraße 3
3 20 91 Oberschule f. Jungen, Siegfriedstr. 22
5 36 09 Oberschule f. Jungen (Wittelsbacher-), Marspl. 8
(28 91) Oberschule f. Mädchen, St.Anna-Pl. 11
(20 32) Oberschule f. Mädchen, Blumenstr. 26
(28 91) Oberschule f. Mädchen, Luisenstr. 9
6 28 12 Oberschule f. Mädchen, Maria-Ward-Str. 9
28 91 Oberschule f. Mädchen (6klassige), Luisenstraße 11
8 23 59 Oberschule f. Mädchen (6klassige), *Pas* Obgmstr.Wunder-Str. 6
3 24 50 Obersojer, Anton, Kol.-W., Antonienstr. 8
4 42 37 Obersojer, Jos., Molkerei, Preysingstr. 13
2 06 32 H. Oberst & Cie, Tapeten, Herrnstr. 27
39 91 19 Obersojer, M., Landw., Feldmoching, Bahnhofstr. 21
37 21 73 Oberst, Susanne, Jakob-Klar-Str. 4
59 68 64 Oberstotter, C., Schornstf., Marsstr. 22
8 25 20 Oberstötter, Paul, Bäcker, Neuaubing, Ludw.Siebert-Pl. 10
29 67 16 Oberversich.-Amt, Ludwigstr. 14
3 17 46 Oberwalder, Alb., Dir., Ohmstr. 22
48 16 88 Oberwallner, Dr. F., Abt.-Chef, Sternwartstraße 7
37 05 14 Oberwallner, Lina, Pens., Georgenstr. 103
2 64 82 Oberwallner, Ludwig, Kfm., Rosental 2
1 34 55 Oberwegner, Kath., Ww., Neuh.Str. 9
6 04 15 Oberzollner, H., Gartenbau, Volp.Str. 72
2 35 66 Obexer, Jos., Tapezier, Türkenstr. 61
5 32 05 Obexer jr., Mart., Tapez., Dach.Str. 20
3 57 39 Obinger, G., Sellerwarenf., Hohenz.Str. 50
(2 69 12) Oblatenkloster, Corneliusstr. 17
2 83 26 Obletter, Max, Goldschmied, Adelg.Str. 19
1 09 16 Obletter, Jos., Inh. Franziska Wiedling, Spielwaren, Karlsplatz 11
49 28 83 Oblinger, Martin, Kohlen, Deisenh.Str. 42
4 01 29 Ders., Wohnung, Amselweg 10
5 10 93 Obpacher, E., Min.-Rat, Nymph.Str. 39
3 36 62 Obpacher, Dr. Heinz, Geologe, Giselastr. 18
29 60 48 Obrist, K., Optik, Adalbertstr. 27
3 00 18 Obrist, M. L., Ww., K.Theodorstr. 24
3 42 58 Obrovac, Milan, Major, Frz.Joseph-Str. 6
7 49 51 Obstner, Jos., Graph., Lindw.Str. 133
59 67 09 Ochs, Gregor, Maler, Schwanth.Str. 106
5 71 47 Ochs, J., Tabakwr., Schleißh.Str. 47
5 00 86 Ochs, Rudolf, Bürobedarf, Theresienstr. 39
8 08 86 Ochsenbauer, F., Bauuntern., *Pas* H.-Wessel-Str. 5
7 31 61 Ochsenbauer, M., Sekr., Planeggerstr. 26
6 06 86 Ochsenreither, E., Kfm., Untermenzing, Grünspechtstr. 18
4 31 75 Ockert, Chr., Malergesch., Weißenb.Str. 46
1 39 85 Ocularium, Opt. Inst., Kaufingerstr. 15
2 59 05 „Oculus" Verlags- & Vertriebs-GmbH, Liebigstr. 10c
37 06 63 Dies., Geschäftsführ., Adalbertstr. 110
5 32 20 O. D.-Verteib, E. Mittag, Karlstr. 45
37 08 57 v. Odelga, Dr. Fritz, Frhr., Elisabethstr. 34
2 36 54 Odeon, Odeonsplatz 3
2 42 27 Odeon-AutoService u. Garage GmbH, Fürstenstr. 1a
2 07 99 Odeon-Bad, Glückstr. 7
2 58 10 Odeon-Casino, Inh. August Annast, M 2, Brienner Straße 55
29 64 52 Odeon-Wollstube, N. Niess, Marienpl. 8
3 49 55 Odorfer, Josef, Dentist, Ainmillerstr. 43a
48 15 33 Odrich, Marta, MauerkircherStr. 18
2 83 51 Odrich, Dr. W., Zahnarzt, Steinsd.Str. 14
2 71 57 Oebbecke, Helene, Ww., Jägerstr. 26
59 66 17 Oechsl, Joh., Vertr., Kreittm.Str. 3
5 37 33 Oechsle, Eugen, Fahrräder, Thalk.Str. 7
2 14 86 Oechsle, Paula, Lederer str. 21
37 23 97 Oechsner, Ad., Graphik, Zentnerstr. 24
3 25 67 Oechsner, Helene, Frau, Leopoldstr. 16
47 52 24 Oechsner, Dr. Philipp, Arzt, Haar, Bahnhofpl. 8
49 20 36 Oechsner, R., Ger.-Rat, Holzk.Str. 1
4 32 86 Öfele, Jos., Lebensm., Guffertstr. 30
12 95 Oeffentl. Bausparkasse, Briennerstr. 49
59 78 55 Oefler, Osk., Kontrollkassen, Blut.Str. 36
2 00 75 Oeffner, Friedr., Vertr., Klenzestr. 103
2 73 28 Oehl, Dr. Herm., Stud.-Rat, Albanistr. 1
49 23 75 Oehlert, Frieda, Ww., Arnpeckstr. 11
(49 23 75) Oehlert, Lise-Lotte, Pianistin
3 08 41 Oehlschlägel, Walter E., Werbeber., Ungererstr. 42
48 10 93 Oehme, W., Direktor, Rauchstr. 2
2 56 91 Walter Oehme Nchflg. e. H., Tabakwaren-Großhandel, 2 M, Residenzstr. 10
3 44 16 Oel- u. Fetthandelsges. mbH, Motorstr. 2
4 16 80 Oelbaum, Hans, Baurat, Isman.Str. 54
4 55 29 Oelbrunner, Franz, Bäckerei, Edlingerpl. 2
6 65 74 Oelbrunner, K., Gärtn., Feldmoch.Str. 88
6 34 93 Oelbrunner, Otto, Gartenbau, Pelk.Str. 75
7 13 97 Oeldenberger, M., Lebensm., Schöttlstr. 9
1 20 74 Oeldenberger, S., Moden, Max.Pl. 12
49 32 24 Oelgärtner, F., Prokur., Berchtesg.Str. 51
6 22 91 Oelgasanstalt d. J. Pintsch KG, Donnersberger Str. 70
3 23 02 v. Oelhafen-Schoellenbach, W., Chemikalien, Ainmillerstr. 25
6 63 38 Oellbrunner, Anton, Gärtn., Feldm.Str. 69
6 37 58 Öllbrunner, A., Gartenbau, Feldm.Str. 128
6 16 15 Oellbrunner, Ferd., Gärtn., Gärtnerstr. 17
4 37 84 Oller, Anastasia, Kol.-W., Friedenstr. 36
5 15 46 Oelschläger, Anna, Fremdenh., Aug.Str. 15
(3 10 14) Oelschläger, Hanna, Hebamme, Werneckstraße 15a
3 58 38 Oelwerke, Südd., Hugo Schühle, Leopoldstraße 200
5 30 47 Oemeta, Chem. Werke, Gollierstr. 52
37 11 96 Oepen, Jos., SA.-Stand.-Führer, Hiltensp. Straße 36
6 09 06 Oertel, Dr. Frdr., Arzt, Nymph.Str. 95
48 02 28 Oertel, Dr. Hanns, Prof., Pienzen.Str. 36
7 07 28 Oertel, Hans, Prok., Linderhofstr. 19
5 12 42 Oertel, Joh., Malerm., Gollierstr. 49
5 35 19 Oertel, Jos., Bereifung, Schwanth.Str. 1
6 44 12 Oertel, Rich., Vertr., Lechelst. 8
1 31 68 Oerter, N., Mittagstisch, Eisenm.Str. 1
5 75 78 Oerthel, H., Schuhbedarf, Maistr. 1
3 35 10 Oertle, Herm., Immob., Biederst.Str. 7
7 48 77 Oesch, A. H., Lebensm., Thalk.Str. 128
7 38 91 Oeschey, Dr. A., Arzt, Wolfr.Str. 13
5 87 23 Oeschey, Dr. Ottm., Arzt, Luisenstr. 27
49 22 89 Oeser, Paul, Bürobed., H.Schemmstr. 39
2 93 27 Oeser, Willy, Schneider, Burgstr. 12
3 09 31 Oest, Arnold, M 13, Unertlstr. 34
7 13 30 Oesterhelt, Egon, Dr., Anglerstr. 30
6 46 37 Oesterle, Hans, Mineralw., AllacherStr. 151
1 12 40 Oesterle, Hugo, Kfm., Maffeistr. 6
2 60 08 Oesterle, Joseph, Dr., Reitmorstr. 26
2 12 71 Oesterreicher, Auguste, Graphol., Rheinberger Str. 5
3 00 35 Oesterreicher, Elise, Ww., Ungererstr. 11
2 70 40 Oesterreicher, Jos., Metzger, Fürstenstr. 18
2 42 06 / 2 42 07 / 2 42 08 Österreichische Magnesit Aktiengesellschaft Radentheln (Kärnten). Hauptverwaltung: München, Pettenbeckstr. 5. T Magnesite
5 86 57 Oesterr. Saurerwerke, Deutsche Vertriebs-GmbH, Bayerstr. 43
6 37 21 Oesterr. Saurer Werke, Vertr. Steinhäusser & Söhne, AiblingerStr. 5
5 76 90 Oestreicher, H., Klischeeanstalt, Schwanthaler Str. 12
4 10 19 Oestreicher, M. J., Gesch.-F., Schönstr. 10
3 56 87 Oestreicher, Osc., Maler, Osterw.Str. 21
(2 74 94) Oestreicher, Veroni, Hundepflege, Arndtstraße 5
8 91 28 v. Oetinger, Ferd., Rittmstr., Krailling, Beethovenstr. 1
37 11 32 Oetinger, Gust., Teppiche, Adelh.Str. 20
5 12 00 Oetker, Dr. A., Vertr., Bayerstr. 43
2 21 97 Oetker Backberatung, Dr. Aug. Oetker, Theatinerstr. 48
1 28 45 Oettinger, Dr. K. H., R.-A., Kauf.Str. 29
2 18 79 Oettl, Sportbekl., M 2, Rosental 7
4 04 87 Oettl, Dr. Aug., Arzt, Rosenh.Str. 151
3 06 98 Oettl, Clara, Buchpr., Gundel.Str. 7
6 07 21 Oexle, Greta, Lampadiusstr. 16
3 13 35 Öxler, Xaver, Lebensm., Freis.Ldstr. 50
59 60 61 Ofenkranz, Kochanl., Westendstr. 113
48 09 46 Ofenstein, Georg, Chauff., Isman.Str. 75
5 88 07 Ofenstein, R., Marsgarage
(8 90 97) Off, Andr., Metzgerei, Bräuhausstr. 18
4 20 89 Offenberger, Mich., Wachtm., Waldeckstraße 58
2 87 97 Offenmüller, Phil., Oberst-Dir. i. R., Liebigstraße 39
4 19 29 Offermann, Jac. Gesch.-Führer Lamontstraße 13
8 21 76 Offinger, P., Rekl.-Chef, Byecherstr. 36
5 72 74 Offiz. Ausstell. Sped., Theresienhöhe 14
2 93 31 Offiziersheim Pr.Arnulfkas., Türkenstr.
3 57 37 Offiziersheim Pr.-Leop.-Kas., Reiterstr. 41
2 86 41 Offizier-Wohlfahrtsgruppe im NS.-Reichskriegerbund, Königinstr. 33
5 63 99 O-Ge-Vau, Glühlampen, Schlosserstr. 2
5 33 83 Ogris, Maria, Transporte, Arcisstr. 34
2 78 81 v. Oheimb, Ulrich, Major, Liebigstr. 37
4 50 08 Ohl-Alquist, Ernst, Jak.Gelb-Pl. 9
7 07 19 Ohler, Wilhelm, Heimeranstr. 34
59 69 80 Derselbe, Paul-Heysestr. 10
48 03 43 Ohlrogge, Adolf, Kfm., Newtonstr. 1
48 03 71 Ohlrogge, Ilse, Frau, Newtonstr. 1
39 91 46 Ohlschmid, Joh., Bäcker, Feldmoching, Hauptstr. 5
4 14 25 Ohlsen, Joh., Musiker, WalserStr. 8
6 71 32 Ohlwerther, Margarete, Nymphenb.Str. 126
6 70 88 Ohly, Gertrud, Frau, DöllingerStr. 37
4 27 14 Ohmer, Hanns, Tiefbau, Aignerstr. 9
3 45 67 Ohms, Elisabeth, Sängerin, Werneckstr. 2
4 54 32 Ohmstede, Johs., Saaten, Lamontstr. 3
6 31 63 Ohnenmüller, F. W., Major, Hild.Str. 14
5 77 28 Ohnesorg, Kath., Kol.-W., Karlstr. 114
1 21 15 Ohnesorg, Val., Getreide, H.Wilhelm-Str. 20
37 19 98 Ohnmacht, Maria, Lebensm., Klarstr. 5
5 75 81 Ohrenklinik, Univ., Pettenk.Str. 8a
5 30 24 Dieselbe, Priv.-Abt., Prof. Dr. Brünings
59 71 13 Dieselbe, Oberarzt
6 12 13 Ohrner, J., Vulkanis., Ruppr.Str. 21b
2 10 51 Oispuu, P. J., Konsul, Maxim.Str. 7
5 91 23 Olbrich, Cäthy, Sophienstr. 5
5 27 69 Olbrich, Ernst, Kfm., Nymphenb. Str. 19
3 06 25 Olbrich, Fritz, Ainmillerstr. 1
5 51 29 Olbrich, Hubert, Archit., Lessingstr. 6
2 36 80 Olbrich, Rita, Frau Theresienstr. 30
7 14 06 Oldehoff, Wilf. A., Berater, Wolfr.Str. 27
2 49 31 Oldenbourg'sche Grundbesitzgemeinschaft, Glückstr. 8
2 49 31 bis 2 49 36 Oldenbourg, R., Verlag, Buchdruckerei, Großbuchbinderei, Galvanoplastik, Inst. f. Wertpapiere, München 1, Schließf. 31, Glückstraße 8
37 02 17 Oldenbourg, Adele, M 13, Tengstr. 22
3 48 35 Oldenbourg, Alex., Ainmillerstr. 12
3 23 18 Oldenbourg, Elisabeth, AnsprengerStr. 10
2 65 06 Oldenbourg, Emmy, M 2, Glückstr. 8a
3 23 66 Oldenbourg, Dr. Friedr., Borschtallee 30
3 08 31 Oldenbourg, Hel., M 23, Siegfriedtstr. 13/II
4 21 44 Oldenbourg, H., Gruppenf., Holbeinstr. 36
(4 33 61) Oldenbourg, Ruth, Kosmetik, Geibelstr. 10
79 42 13 Oldenbourg, Wilh., Buchhdlr., Singerstr. 5
37 00 93 Oldenburg, H. A., Versich., Bauerstr. 9
3 53 72 de Olea, Prof. A., Lektor, Georgenstr. 24
2 49 91 Olex Deutsche Benzin- u. Petrol.-GmbH, Wittelsb.Pl. 4
7 45 60 Olff, Köpke & Co, Bananen, Implerstr. 18
4 17 91 Oli-Lichtspiele, Orleanspl. 2
5 60 63 Oligohal-Kräuter GmbH, Blutenb.Str. 12
8 21 45 Oliv, Otto, Kfm., Veit-Stoßstr. 43
3 09 02 Olive, Michael, M 23, Ohmstr. 13
7 28 49 Ollert, L., Automaten-Dienst, Thalk.Str. 19
3 20 87 Olofs, Max, Goldschmied, Königinstr. 44
3 14 67 Ders., Wohnung, Kaiserstr. 43
4 00 75 Olschar, V., Käse- und Fisch-Vertretung und Großhandel, M 8, Goerzer Str. 50
29 68 17 Olsen, Hugo, Dr. Ing., Oettingenstr. 31
37 00 55 Olszewski, K. E., Kunstmal., Elis.Str. 26
49 38 82 Oltersdorf, Fr., Terrazzo, Bergstr. 7
2 20 33 Olympia-Büromasch. AG, Theat.Str. 32
59 61 47 Olympia-Lichtspiele, Schellingstr. 115
3 12 38 v. O'Lynch, T.K., Kunstmaler, Leop.Str. 51
49 23 09 Omasreiter, Josef, Mietautos, Teg.Ldstr. 98
7 21 51 / 7 05 36 Omers, Hanns, Generalvertretung der Borgward-Automobile, München 25, Implerstraße 10
6 15 80 Onischke, Hauptmann, Voitstr. 10
2 16 94 Onnich, Ferd., Buchdruck., Reichenbachstraße 22
47 63 25 Oolgaardt, D., Nördl.Münchnerstr. 17
5 88 07 Opel-Abschleppdienst u. Repar., Hptbhf.
4 25 55 Adam Opel AG, Automobile, Hochstr. 4½
49 26 53 Andreas Opel
Marmorwerk, o. H. G., München 9
Tegernseer-Landstraße 75
37 01 43 Opel, Aug., Pol.-Oberst, Hiltensp.Str. 23
1 30 98 Opel, Hans, Juwelier, Sendlingerstr. 7
8 98 21 Opfer, Hildeg., Lebensm., Ludend.Str. 1
2 37 64 Opitz, Max, Schneiderei, Baaderstr. 1
47 24 53 Opp, Hellm., Geschäftsführer, Ottobrunn, Beethovenstr. 8
6 30 06 Opp, Rud., Vertr., Schedelstr. 1
5 70 90 Oppel, Tanzschule, Luisenstr. 70
5 59 71 Oppel, Fritz, Bäckerei, Erzgieß.Str. 47
3 23 16 Oppel, Dr. G., Forsch.-Inst., Josephstr. 41
1 22 77 Oppel, Georg, Schneider, Kapellenstr. 5
6 06 00 Oppel, Hans, Schneider, Donnersb.Str. 58
2 01 89 Oppelt, Annie, Sängerin, Amalienstr. 14
3 00 91 Oppelt, Dorothea, Hohenzollernstr. 7
5 65 49 Oppenheimer, A., Konsulent, Bayerstr. 25
59 62 57 Oppenheimer, Georg, Transp., Ligsalzstr. 4
5 57 92 Oppenrieder, F., Schrein., Theres.Str. 112
36 02 34 Oppenrieder, K., Steinmetz, Ungererstr. 112
49 29 09 Opper, Hans, Direktor, Deisenh.Str. 4
49 20 14 Oppermann, Dr. F., Med.Rat, Willr.Str. 5
37 18 20 Oppermann, R., Zigarren, Nordendstr. 39
5 87 44 Oppermann, Wilh., Kunstmaler, Ludw.Pl. 1
6 39 32 Oppler, Marie, Blutenburgstr. 92
1 24 23 Oppler, Theo, Reklame, Herzogs.Str. 9
7 04 91 Oppowa, Josef, Kohlen, Senserstr. 20
4 08 16 Optimol-G. mbH, Friedenstr. 7
5 27 84 Opt. ocul. Anst. J. Rodenstock Nf. Optiker Wolff GmbH, Bayerstr. 3

Optische Werke G. Rodenstock
München, Isartalstr. 41/43
Fernspr. 7 35 42 ‖ Telegr.-Adr. **Rodar**
Postscheckkonto München 2109
Zweigstelle Optische Fabrik **Regen**
Fernspr. **1**

2 48 69 Orag Bürohaus Pettenbeckstr. AG, Nieserstraße 1

Optische Werke C. A. Steinheil Söhne G. m. b. H.
München 8, St. Martin-Straße 76
T Optik **P** München 2854
Fernspr.: Sammelnummer **4 45 23**

2 73 92 Orag eGmbH, Schneidergen., Dultstr. 2a
47 23 04 Orden d. barmh. Schwestern v. hl. V. v. P., Unterhach., Gut Marxhof, Hs. 53
49 32 60 Orden d. bayer. Tapferkeitsmedaille, Maikowskistr. 4
2 34 18 Oremus, W., techn. Kfm., Reitmorstr. 12
7 20 55 Orendi, Siegfr., Dipl.-Ing., Platenstr. 1
5 94 66 Orenstein & Koppel A.G. siehe Maschinenbau und Bahnbedarf A.G.
4 35 05 Orentschuk, W., Konsul, L.Grahnstr. 46
6 33 67 Orff, Carl, M 2, MaillingerStr. 16
5 76 75 Orff, Carl, Regier.-Dir., Karlstr. 25a
2 69 95 Organisat.- u. Handelsges., Barerstr. 50
5 48 73 Org.Buchhdlg., Jos. Bader, Wagnerstr. 18
6 26 37 Ori KG Seifenfbr. Braun & Rühlmann, Siemensstr. 16
1 15 14 Orient. Cigarettfbr. Yenidse, Sendl.Str. 55
2 05 80 Orlandowäscherei Schürer, Pfisterstr. 9
4 48 06 von Orlie, Lily, Ismaninger Str. 52
37 18 18 Orlowsky, Paul, Assessor, Elisab.Str. 20
5 93 55 Orlowski, Therese, Blutenb.Str. 36
6 38 06 Dieselbe, M 19, Lilienthalstr. 2
6 23 59 Ormig, Vertretung, Wotanstr. 28b
36 05 17 Ornelli, Anna, Tänzerin, Brabanterstr. 2
36 05 17 Ornelli, Otto, Ballettmstr., Brab.Str. 2
49 38 67 Oroszi, Robert, Geiselgasteigstr. 141
5 24 24 Orschler, Ant., Schuhfbr., Ligsalzstr. 30
3 28 09 Orschler, Jos., Hptm., Degenfeldstr. 2
4 30 03 Orschler, Joseph, Bürsten, Alpenplatz 4
6 01 11 Orschler, Peter, Versich., Klugstr. 128
89 91 05 Ortbrock, G. B., Amtsw., *Pla* Hdbg.All.15
4 22 46 v. Ortenburg, Graf A. ,Antiquit.-Restaur., Kellerstr. 28
2 64 51 Orth & Betz, Textilwarengroßhandel, M 2, Rindermarkt 16
3 15 83 Orth & Sohn, Lederfbr., Petuelstr. 15
5 17 16 Orth, Eugen, Kfm., Pettenkoferstr. 2
3 23 96 Orth, Gebh., Kfm., Tristanstr. 18a
1 35 93 Orth, Grete, Moden, v.Epp-Pl. 11
2 95 51 Orth, Julius, Modellbau, Baumstr. 8
3 34 51 Orth, Julius, Zentnerstr. 52
2 86 44 Orth, Lisa, Moden, Fürstenstr. 9
5 87 50 Orth, Marie, Korsette, Sonnenstr. 23
5 26 52 Orth, Rudolf, Maler, Briennerstr. 30
48 03 97 Orthofer, Jos., Prof., Flemingstr. 24
5 57 35 Orthopädie-Werk Habermann, Schill.St. 27
49 22 51 Orthop. Klinik, Harlach.Str. 12
3 47 86 Orthuber, Jos., Stuckgesch., Sulzb.Str. 2
47 24 41 Ortler, Ant., Landw. Bergham Tegerns. Landstr. 12
5 76 32 Ortler, Mich., Schuhmacherei, Landw.St. 67
2 69 34 Ortlieb, Joh. Mich., Sattler, Fürstenstr. 22
6 46 55 Ortlieb, W., Glaserei, Gassnerstr. 4
49 28 30 Ortmaier, Math., Kol.W., Brugg.Str. 18
6 26 89 Ortmann, Elisabeth, Winthirstr. 21
2 05 53 Ortmann, Erna, Hildegardstr. 6
7 12 74 Ortmeier, Jak., Kleinkunst, Fuggerstr. 1
4 13 61 Ortner, Alois, Fuhrgesch., Auflegerstr. 37
7 36 87 Ortner, Ant., Schreiner Lindwurmstr. 131
6 12 53 Ortner, Fritz, Zentralheiz., Klugstr. 25
3 24 38 Ders., Wohnung, Rankestr. 11
2 93 14 Ortner, Jakob, Auktionsh., Blumenstr. 49
6 06 16 Ortner, Jos., Papierwr., Donnersb.Str. 48
6 30 87 Ortner, Jos., Schuldir., Lorschstr. 11
49 20 53 Ortner, Karl, Stadtrat, Petristr. 7
5 85 53 Ortner, Karl, Wandpl., Thalk.Str. 74
5 64 67 Ortner, Ludw., Butter, Goethestr. 20
5 70 54 Ortner, Michael, Schuhgroßhandlung u. Vertretung, München 15 Schwanthaler Straße 18
3 29 71 Ders., Wohnung, Riesenfeldstr. 42
7 05 25 Ortner, Otto, Kfm., Dietramsz.Pl. 7
8 19 26 Ortner, Rosa, Heißmangel, Untermenzing, Ad.Hitler-Str. 71
5 65 31 Ortner, Ther., Feinkost, Guldeinstr. 32
8 01 83 Ortskrankenkasse, allg., Pasing
5 06 01 Ortskrankenk. München, allg., Maistr. 43
5 25 67 Orwitz, Franz, Gärtner, Zieblandstr. 21
2 21 01 Osann, Cläre, Frau, Briennerstr. 55
2 11 20 Osann, Lina, Ww., Oettingenstr. 4
3 37 22 Osborne, Dr. Walter, Arzt, Giselastr. 1
3 02 32 Oschatz, Hans, Kfm., Traut.Str. 8
(4 21 66) Oschatz, Karl, Vertreter, Falkenstr. 9
5 94 06 Oschmann, H., Oberstltn., Luisenstr. 58
2 57 47 Oschmann, Herm., Dr., Widenm.Str. 47
4 30 30 Osel, Anton, Radio, Sonnw.Str. 72
6 62 88 Osel, Hans, Bildhauer, Tizianstr. 16
8 02 17 Osel, Dr. H., Arzt, Perhamerstr. 74
4 27 06 Osel, Martin, Isareckstr. 37
(5 90 81) Ofenbrunner, Hans, Pianist, Waltherstr. 19
2 76 71 Osiris, Graph. Kunst, Rumfordstr. 29
6 23 01 Osram GmbH, KG, Dach.Str. 112
36 05 77 Ossanna, Dr. Ing., Prof., Germaniastr. 5
6 02 60 Oßberger, Cl., Chem. Erz., Isenst.Str. 11
79 44 14 Ossberger, Dr. Jos., Tierarzt, Solln, Hirschenstr. 42
59 75 75 / 59 75 73 Ossie Papiervertrieb Anton Plapperer, M 12, Landsberger Straße 173
4 25 66 Osswald, Anna, Molk.-Prod., Kirchenstr. 5
6 26 64 Osswald, Eugen, Tiermaler, Düllstr. 17
48 14 67 Osswald, F., Landger.-Präs. i. R., Montgelasstr. 3

3 52 40 Osswald, Marie, Schneid., Seilerstr. 5b
29 66 39 Osswald, Sebastian, Vertr., Wurzerstr. 10
49 27 67 Osswald, Thea, Fuhrgesch., Schliers. Str. 28
29 76 56 Osswald, Therese, Blumen, Ohlmüllerstr. 13
36 02 05 Oßwald, Dr. W., Gen.Arzt, Germ.Str. 9
7 36 77 Osswald, Xaver, Blumen, Lindw.Str. 193
49 20 46 Ost, A., Spirituosen, Humboldtstr. 38
2 41 35 Ost, Aug., Kfm., Marienpl. 23
7 42 10 Ost, Carl, Gemüse, Großmarkthalle
4 17 09 Ost-Garage Pauline Gestreicher, Mühldorf. Straße 7
4 50 94 Ostbahnhof-Drogerie, Wörthstr. 36
6 64 16 Osten, Kurt, Ingen., *Obm* Christophstr. 13
5 58 52 Ostenrieder, A., Komm.-Rat, Goethestr. 50
2 10 82 Ostenrieder, Asta, Ww., Marienpl. 18
7 46 18 Ostenrieder, G., Asphalt, Oberl. Str. 2
2 49 11 Ostenrieder, Max, Kfm., Marienpl. 18
37 24 73 Ostenrieder, Otto, Kfm., Adelh. Str. 28
2 82 45 Oster, Carla, Königinstr. 5
8 14 61 Oster, Josef, Glasermstr., *Pas* Kemeterw.
2 43 70 Oster, Karl, Textilwr., Kanalstr. 8
2 77 89 Oster, Otto, Theater-Studio, Türkenstr. 5
2 71 18 Osterbauer, Rosa, Herz. Rudolf-Str. 26
2 91 89 Osterberger, Ernst, Ing., Lerch. Str. 6
8 21 17 Osterhuber, Gertr., *Pas* Paosostr. 16
2 73 90 Osteria Bavaria Weinhaus, Schell. Str. 62
3 41 71 Osteria Italiana, Rambergstr. 7
2 64 40 Osterkorn, Gg., Verleger, Reitmorstr. 23
6 37 40 Osterkorn, Hans, Von-Goebelpl. 1
5 04 48 Ostermaier'sche Caspar & Co, Desinfek., Schwanth. Str. 42
2 65 31 Ostermaier, E. Max, Desinf., Müllerstr. 3
47 23 92 Ostermaier, Franz, Ingen., Ottobrunn, Waldparkstr. 43
2 38 98 Ostermaier, H., Montageleiter, Riedelstr. 8
8 14 33 Ostermaier, J., Lebensm., Lochhausen, Münchner Str. 5
29 62 42 Ostermaier, J., Autobes., Baaderstr. 58
8 23 87 Ostermaier, Max, Dr., *Obm* Dorfstr. 5
48 10 82 Ostermaier, O., Kfm., Neufahrner Str. 2
49 22 66 Ostermaier, Willy, Kfm., Tegelb. Str. 3
36 03 06 Ostermair, Jos., Metzger, Vikt. Str. 7
4 27 68 Ostermair, Jos., Spengler, Baldh. Str. 4
6 33 45 Ostermair, Jos., Thurneyssenstr. 22
49 35 46 Ostermann, Heinz, Gesch.-F., Auth. Pl. 5
1 19 96 Ostermayer, Emma, Kaffee, Fürstenf. Str. 10
6 02 50 Ostermayer, Karl, Bothmerstr. 19
3 59 89 Ostermayr, J. L., Schriftst., Leop. Str. 77
8 00 79 Ostermayr, P., Filmfbrkt., Wagnerstr. 34
2 53 17 Ostermeier, Dorothea, Obst, Hochbr. Str. 17
79 43 91 Ostermeier, G., Autovermiet., Solln, Hofbrunnstr. 82
7 33 26 Ostermeier, Gg., Fuhrw., Fleischerstr. 4
8 18 12 Ostermeier, Jos., Schreinerm., *Grha* Fürstenreut. Str. 190
5 23 60 Ostermeier, Jos., Tabakwr., Kazm. Str. 14
6 70 75 Ostermeier, M., Techn. Nothilfe, Nymph. Straße 190
2 73 55 Ostermeier, Dr. P., Volkswirt, Annastr. 4
7 00 88 Ostermeier, Rich., Obst, *Grha* Sternstr. 9
1 07 88 Osterrieder, F. X., Schriftsteller, Blumenstraße 42
2 29 22 Osterrieder, Micheline, Kosmetik, Residenzstraße 16
2 33 09 Osterrieder, Sylv., Kol.-W., Ledererstr. 3
3 29 98 v. Osterroht, Gertraude, Bechsteinstr. 5
3 09 23 Ostertag-Werke, Geldschrfbr., Wilh. Str. 6
2 34 29 Ostertag, Alfr., Drog., Rindermarkt 22
4 19 95 Ostertag, H. L., Reg.-Baumstr., Äuß. Prinzreg. Str. 19
3 08 62 Ostertag, Karl, Opernsänger, Franz-Joseph-Str. 21
8 08 01 Ostertag, Konr., Ing., Perhamerstr. 14
4 18 68 / 4 50 36 **L. & H. L. Ostertag, Ingenieurbüro, Äußere Prinzregentenstr. 17**
4 15 85 Ostertag, Ludw., Ing., Schumannstr. 2
8 05 53 Ostertag, Mich., Bürgermstr., *Obm* Scharnhorststr. 4
36 00 14 Ostheimer, Alois, Prokur., Türkenstr. 91
6 09 83 Ostheimer, Gottfr., Dantestr. 12
8 17 87 Osthelder, L., Reg.Präs., *Pas* Arnulfstr. 22
2 18 51 Ostler, Emmy, Corneliusstr. 19
5 45 59 Ostler, Dr. F., R.-A., Sofienstr. 1a
7 41 26 Ostler, Hans, Früchte, Großmarkthalle
79 33 58 Ostler, Jos., Finanzrat a. D., *Pu* Gartenstraße 10
4 39 45 Ostler, Joseph, Bildhauer, Kreuzerweg 41
37 13 18 Ostner & Pöhlmann, elektr. Apparate, Georgenstr. 61
2 93 04 v. Ostrowski-Rawita, Marianne, Kunstmal., Widenm. Str. 47
1 31 00 Oswald, Amalie, Stud.Rätin, Wilh. Str. 9
2 60 80 Oswald, Andr., Glaserei, Pestalozzistr. 23
79 41 67 Ders., Wohnung, Solln, Alpenstr. 7
59 64 77 Oswald, Ant., Maler, Pestal. Str. 12
3 39 82 Oswald, Brigitte, Kaulbachstr. 94
7 42 64 Oswald, Detlev, Reg.Rat, Farch. Str. 51
3 56 84 Oswald, Dr. H., Arzt, Leopoldstr. 39
(6 35 34) Oswald, Josefine, Ww., *Obm* Jagdstr. 5
7 22 64 Oswald, Jos., Spundfbr., Hofmannstr. 36
2 45 30 Oswald, M. M., Archit., Widenm. Str. 44
4 29 94 Oswald, S., Schreibm. Repar., Joh. Pl. 12
79 32 08 Oswald, Sophie, *Pu* Habenschadenstr. 31
2 54 80 Otis Aufzugswerke, GmbH, Reichenb. Straße 25
4 00 40 Ott & Ziegler, Faßholz, Welfenstr. 40
49 28 13 Ott, Anton, Kfm., Bened. Str. 9
3 05 33 Ott, Anton, Drogerie, Leopoldstr. 63
3 36 18 Ders., Wohn., Finauerstr. 12
59 72 22 Ott, Anton, Schneiderei, Mozartstr. 12
5 75 20 Ott, Anton, Möbelfbr., Thalk. Str. 62
8 04 37 Ott, Auguste, Drogerie, *Pas* Landsb. Str. 14
2 40 76 Ott, Carl, Kfm., Dienerstr. 6
8 12 09 Ott, E., Schilderfbr., *Pas* Wagnerstr. 15
48 04 01 Ott, Else, Ww., Arberstr. 25
3 02 99 Ott, Ernst, Drogen, Hohenz. Str. 2
7 00 28 Ott, Eugen, Baugesch., Marbachstr. 3
7 04 72 Ott, Franz, Wohnung, Pählstr. 7
8 90 79 Ott, Fritz, Kol.-W., *Gräf* Hitlerstr. 108
5 86 07 Ott, G. R., R.-A., Rich. Wagner-Str 27
8 00 56 Ott, Gebr., Archit., *Pas* Bahnhofstr. 3
6 69 08 Ott, Hans, Drogerie, Romanpl. 5
4 46 43 Ott, Herb., Dr. med., Neubiberg, Schopenhauerstr. 253
6 03 78 Ott, Ignaz, Metzger, Nymph. Str. 187
2 46 89 Ott, Joh., Gesch.-Führer, Butterm. Str. 2
5 38 31 Ott, Joh., Bücherrev., Schubertstr. 2
5 65 60 Ott, Joh. E., Vertr., Marsstr. 6

4 20 38 Ott, Jos., Backwaren, Sedanstr. 32
79 47 67 Ott, Jos., Vers., Solln, Ad. Hitler-Allee 34
2 41 26 Ott, Dr. K., Chemiker, Maxim. Str. 25
48 14 33 Ott, Karl, Kfm., Elsastr. 7
36 02 19 Ott, Ludwig, Stabsing., Unertlstr. 40
3 12 08 Ott, Martha, Ww., Simmernstr. 5
89 91 34 Ott, Martha, Stockdorf, Waldstr. 176
2 14 29 Ott, Martin, Herzog-Rud. Str. 37
37 01 33 Ott, Martin, Reg.-Baumstr., Elis. Str. 68
29 73 46 Ott, Max, Bäcker, Zweibr. Str. 4
49 26 86 Ott, Max, Kfm., Autharistr. 49
4 09 10 Ott, Max, Schreinerm., Hofangerstr. 105
49 37 31 Ott, Maxim., Kfm., Naupliastr. 18
2 51 81 Mich. Ott & Sohn, Fleischwr.-Fbr., Reichenbachstr. 35
37 01 92 Ott, Robert, Rentner, Adalbertstr. 94
3 48 27 Ott, Rud. H., Dr., Weisgerberstr. 2
48 00 14 Ott, Theod., Kassier, Laplacestr. 7
2 05 64 Ott, Willy, Bäckerei, Kanalstr. 12
6 34 84 Otten, Paul W., Hedwigstr. 3
6 01 66 Ottenberger, A., Tapezier, Volpenistr.
6 48 54 Otter, Alois, Malermstr., Künstlerhof 11
29 74 52 Leonh. Otter & Co, Honig, Müllerstr. 43
7 05 08 Ottersbach, Felix, Kfm., Meindlstr. 15
3 33 20 Ottilienkolleg d. Benedikt.-Missionäre, Königinstr. 77
(5 36 40) Ottilinger, B., Dentist, Schwanth. Str. 7
47 63 05 Otting, Olga, Gräfin, Grünwald, Hugo-Junker-Str. 17
8 05 32 Ottinger, F. X., Café, *Pas* Landsb. Str. 7
1 09 05 **Geschw. Ottinger, Inh. August Frank, Bettenausstattung, Kaufinger Straße 8 P München 29930**
7 08 68 Ottinger, Josef, Fondant, Pling. Str. 114
6 16 37 Ottl, Jos., Schreinerm., Thorw. Str. 31
5 21 32 Ottler, Max, Kohlen, Kapuzinerstr. 19
37 22 93 Ottler, Otto, Kunstmal., Wormser Str. 3
7 01 90 Ottmann, Elisabeth, Kyreinstr. 9
4 36 44 Ottmann, Emma, Frau, Skellstr. 1
5 86 09 Ottmann, Ernestine, Ww., Heßstr. 20
2 69 68 Ottmann, Franziska, Ww., Heßstr. 4
4 41 20 Ottmann, H., Goldschmied, Echard. Str. 121
3 33 82 Ottmann, L., Oberamtm., Helmtr. Str. 1
37 07 97 v. Ottnad, Ritter Manfr., Isabellastr. 16
5 78 84 Otto, Anna, St. Pauls-Pl. 7
59 73 61 Otto, Dr. A., Reg.Rat, Landsb. Str. 128
37 12 08 Otto, Dieter, Hptm., Elisabethstr. 48
5 73 30 Otto, Emil, Gravieranst., Heßstr. 100
6 36 69 Ders., Wohnung, Ditleibstr. 11
6 38 79 Otto, Ernst J., Repräs., Laimer Str. 50
29 76 82 Otto, Heinr., Kfm., Jägerstr. 14
7 41 88 Otto, Dr. Henry, Syndikus, Hamm. Str. 9
1 10 92 Ders., Büro, Sendl. Torplatz 11
7 26 67 Otto, Heribert, Kfm., Pollingerstr. 15
36 04 99 Otto, Lothar, Bildh., Ainm. Str. 40
5 16 37 Otto, Dr. Maria, R.-A., Ottostr. 1
3 30 68 Otto, Reta, Wwe., Leopoldstr. 6
2 04 01 Otto, Dr. Yalter, Prof., Widenm. Str. 48
4 52 53 Ottow, Fred, Redakteur, Trogerstr. 17
6 36 11 Ottstadt, Heinr., Dir., Klugstr. 150
5 86 94 v. Oven, Dr. Ernst, Dir., Rückertstr. 6
8 19 52 Overbeck, Friedr., Obering., Lochham, Karl-Laforce-Str. 17
4 46 89 v. Overkamp, Fr., Rittmstr., Prinzr. Pl. 15
36 07 92 Overkott, Ferd., Keramik, Lerchen. Str. 112
49 31 79 v. Ow, Freih. Konr., Dr. Ing., Lindenstr. 43
5 48 27 Owega Tapezierergen. eGmbH, Soph. Str. 4
2 12 75 Oyrer, Karolina, Angest., Baaderstr. 61
2 35 88 Oyrer, Rud., Moden, Utzschn. Str. 13
6 47 83 Paape, Rich., Prok., Pegnitzstr. 9
6 64 13 Paarmann, Melly, Schriftst., Auff. Allee 57
59 73 22 Pabst, Dr. Gg., Arzt, Linggstr. 18
1 01 15 Pabst, Hans, Baurat, Neuh. Str. 16
48 09 43 Pabst, Hans, Kfm., Saalestr. 7
6 11 76 Pabst, Dr. Heinr., Arzt, Donnersb. Str. 5
6 62 08 Pabst, Th., Baurat, Gelfratstr. 7
49 38 05 Pache, H. D., Dr. med., Leonburgstr. 13
6 06 18 Pacher, Elis., Lehr., Frundsb. Str. 23
6 37 30 Pachmann sen., J., Kfm., Nymph. Str. 99
8 01 75 Pachmayr, Eugen, Arzt, *Pas* Exterstr. 7
7 38 29 Pachmayr, Joh., Spengl., Adlzr. Str. 4
8 21 33 Pachmayr, M. E., Ww., Camerl. Str. 131
3 52 50 Pachmayr, Mara, Frau, Frz. Jos. Str. 42
2 74 71 Otto Pachmayr, Mineralw. K-G, Theres.-Straße 33
36 04 74 Pachtner, Christ., Giselastr. 21
3 29 02 Derselbe, Königin-Großgarage
5 57 89 Pachtner, Hans, Fahrr., Schwanth. Str. 79
6 10 35 Pachtner, L., Gummilös. Fbr., Jagdstr. 7
2 02 51 Pachtner, L., Auktionen, Burgstr. 3
5 31 34 Pachtner, M., Motorräder, Dach. Str. 45
37 17 08 Pachura, Herb., Archit., Zentnerstr. 42
48 02 48 Padua, M 27, Pienzenauerstr. 28
3 29 62 Padua, Ria, Frau, Leopoldstr. 48
48 02 75 Paechtner, Dr., J., Prof., M.Ther. Str. 25
37 08 88 Paechtner, Rolf, Archit., Bauerstr. 9
7 10 37 Pälchen, W., Drogerie, Geroltstr. 33
8 16 80 Paepke, Otto, R.-A., *Pas* Körnerstr. 15
3 20 63 Paepke, Fritz, Reg.Rat, Ohmstr. 14
2 79 54 Pärtl, Max, M 22, Kanalstr. 38
8 93 54 Pätz, Gust., Kfm., *Gräf* Schlageterstr. 17
8 90 00 Pätz, Hans, Dir. i. R., *Gräf* Grawolfstr. 3
4 31 82 Paetzhold, Maria, Waschart., Jäcklinstr. 11
2 85 32 Pätzold, Alfr., Elfenbeinwr., Türkenstr. 44
5 62 95 Pätzold, Ferd., Steinmetzm., Ziebl. Str. 17
4 26 89 Pätzold, M., Bildh., M. Weber-Pl. 3
36 22 92 Paetzoldt, H., Schriftl., Hiltensp. Str. 54
2 77 95 Pagel, Heinr., Schokolade, Ludwigstr. 5
29 71 59 Pagel, Ludwig, Schneider, Klenzestr. 75
4 49 66 Pagnia, Walter, Drahtfbr., Straußstr. 10
6 37 67 Pahl, Gustav, Kfm., Nibelungenstr. 74
8 82 23 Pahl, Dr. Heinz, *Gaut* Giselastr. 7
6 67 78 Pahmeier, K., Prok., A. Bernauer Str. 3
8 02 05 Paintner, A., Arzt, Neuaubing, Hitlerstr.
59 73 12 Paintner, J., Schreibwr., Dach. Str. 87
6 71 04 Paintner, Jak., Wagenbau, Jagdstr. 2a
7 00 49 Paintner, Jos., Dänkhelstr. 32
3 47 83 Paintner, Karl, Einkauf, Georgenstr. 38
1 11 81 Paintner, Lina, Frauensch. L., Sendl. Str. 75
59 76 04 L. u. Th. Paintner, Papierwr., Gabelsb.-Straße 72
7 21 43 Paintner, Rich., Papierwr., Lindenschmitstraße 29
5 91 44 Paintner, Urban, Tapez., Hirtenstr. 11
5 58 85 Paketfahrt, amtl., Hauptbhf.
5 79 91 Paketpostamt, Bayerstr. 12
3 34 29 Packheiser, Prof. Dr., Min.-Rat, Blütenring 43

1 19 31 Paläontolog. Sammlung, Neuh. Str. 51
8 11 85 Palast-Lichtspiele, *Pas* Spiegelstr. 3
2 18 00 Palast am Odeonsplatz 4, Torwart
4 25 42 Pallabona-Ges.mbH, M. Theresia-Str. 22
3 04 55 Pallas-Apparate-Ges. mbH, Gedonstr. 8
5 39 71 Pallas, R., Kunstmaler, Lessingstr. 3
3 57 38 Pallauf, Dr. H., Staatsanw., Königinstr. 63
5 12 15 v. Paller, Ritter, R., Ing., Mitterersr. 8
47 16 41 Pallikan, H., Grünwald, Elerwiesstr. 1
1 36 88 Pallmann, Dr. Paul, Arzt, Hackenstr. 4
5 16 57 Palm, Dr. Andr., Tierarzt, Heinr. Str. 23
3 11 79 **Palm, Eduard, Neda-Werk, Fabrik pharmazeutischer Präparate, Mittermayrstr. 23. T Palm, München 13, P 4 23 74**
3 10 65 Derselbe, Wohnung, Hohenzollernpl. 8
3 04 42 Palm, Ilse, Schauspiel., Leopoldstr. 25
1 01 00 Palm, Joh., Buchhdlg., Theatinerstr. 19
8 96 62 v. Palm, Lydia, Freifrau, *Gräf* Akil. Str. 13
3 37 85 Palm, Dr. Otto, Apoth., Gedonstr. 4
6 25 06 Palmberger, Alb., Ingen., Pilarst. 8
8 10 96 Ders., Untermenzing, Maximilianstr.
8 16 27 Palme, Franz, Gastw., Allach, Eckart Pl. 1
37 18 65 Palmié, Ww., Elisabethstr. 20
(37 18 65) Palmié, Gisbert, Kunstmaler, Elisabethstraße 20
49 21 77 Palmolive, Vertr. M. Manzenberger, Rottacher Str. 1
4 47 59 Pals, Max, Baugesch., Bazeillesstr. 17
47 46 83 Pamler, Franz, Richter, *Dsh* Hs.-Nr. 101½
5 62 44 Pamler & Gruber, Viehagent, Häberlstr. 26
2 94 57 Pammersberger, A., Briefm., Res. Str. 8
6 06 06 Pammersberger, H., Prok., Lautens. Str. 9
6 69 37 Pampe, Loth., Postrat, Nibel. Str. 26
6 71 92 Pampel, Emil, Oberwerkmstr., Burgh. Str. 3
6 22 27 Pan GmbH, Chem. Fbr., Bothmerstr. 14
1 26 61 Pan Dominikus, Früchte, Sendl. Str. 48
2 78 58 Panciera, Vittorio, Eis, Rosental 6
3 34 40 v. Pander, Dr. O., Schriftst., Planettastr. 5
7 01 05 Pangerl, Joh., Tabakwr., Tumbl. Str. 48
7 05 67 Pangerl, Otto, Kfm., Lindensch. Str. 27
29 60 90 Panizza, Wolf, Maler, Amalienstr. 93
8 83 64 Pank, Lina, Ww., *Gaut* Jägerstr. 128½
4 32 94 Panke, Helma, Sängerin, Rosenh. Str. 214
4 55 06 Pankofer, Al., Kaminkehr., Preysingstr. 6
5 67 24 Pankofer, Franz Xaver, Fahrschule, Sonnenstraße 27
3 04 09 Ders., Wohn., Hanselmannstr. 18
4 07 77 Pankofer, Jos., Kaminkehr., Pariser Str. 6
49 36 91 Pankofer, Jos., Kfm., Rabenk. Str. 49
7 49 48 / 7 14 42 **Josef Pankofer & Co., Herstellung von Eiscreme, Jopa-Eiscreme-Erzeugnisse, M 15, Lindwurmstraße 131**
1 34 84 Pankofer, Maria, Eisdiele, Sonnenstr. 6
4 28 74 Pankofer, Paul, Kaminkehr., Eggernstr. 7
36 12 12 Pankow, Ilona, Franz-Joseph-Str. 26
4 22 66 Pankratz, Ernst, Dentist, Voßstr. 15
7 23 99 Panne, Hellm., Drogen, Lindw. Str. 141
3 34 97 Pannenbecker, Ant., Vertr., Giselastr. 6
79 33 17 Pannenborg, Edz., Hauptstellenleiter, *Pu* Sonnenweg 8
5 22 21 Panradl, Maria, Deckennäh., Aug. Str. 111
8 22 42 Panse, E., Oberstltn., *Gräf* Lärchenstr. 2
36 22 34 Panske, Frz., Insp., Simmernstr. 15
6 38 36 Panter, Leop., Amtmann, Pötschnerstr. 6
79 44 16 Pantoulier, Otto, Archit., Solln, Flurstr. 12
2 32 57 Panzer, August, Kolosseumstr. 1
3 32 10 Panzer, Clara, Handarbeit., Leop. Str. 54
59 63 54 Panzer, Hans, Bildhauer, Luisenstr. 9
37 07 09 Panzer, Maria, Ww., Georgenstr. 91
1 23 16 Maria u. Math. Panzer, Oberlehr., Sendl.-Torpl. 3
3 54 02 Panzer, Rich., Mannheimer Str. 2
6 38 84 Panzer, Roland, Bannf., Donn. Str. 20
6 46 42 Panzer, Dr. Rudolf, Arzt, Romanstr. 64
3 11 94 Panzerbieter, Herb., Vertr., Wilh. Str. 3
5 84 00 Panzerbieter, W., Maler, Schellingstr. 137
1 12 83 Panzinger, Jos., Masseur, Kapellenstr. 3
5 53 83 Paolazzi, Elsa, Privat, P. Heysestr. 35
8 22 26 Paoso-Drogerie, *Pas* Münchner Str. 4
6 39 57 Pape, Emil, Wendl-Dietrichstr. 50
1 06 79 Pape, Dr. Franz, Arzt, Neuhauser Str. 8
8 98 08 Pape, Herm., Abt.-L., *Gräf* Ludendorfstr. 32
3 35 36 Pape, Therese, M 13, Rankestr. 11
79 32 35 Pape, Viktor, Betriebsf., *Pu* Seitnerstr. 59
79 40 72 Papeberg, Oskar, Solln, Terl. Str. 20
6 13 90 Papenhagen, L., M 19, Winthirpl. 7
8 82 48 Papierfabrik Gauting Dr. Haerlin & Söhne
(5 30 93) Papierfabrik Ismaning, Häberlstr. 12
4 26 61 Papierfabrik Wernshausen, Finsingstr. 8
59 68 72 Papier-Hafke, Schwanth. Str. 43
5 07 60 Papier-Hafke, Schwanth. Str. 37
2 30 00 Papierh. F. A. Wölbling, Kanalstr. 1
5 24 86 Papiermacher-Berufsgen., Maxim. Pl. 8
5 65 82 Papier-Pregler, Bürobedarf, Theres. Str. 100
2 35 42 **Papierwarenfabrik Kratzsch & Co., Landshut, Niederl. München 5, Frauenstr. 18/20**
1 18 53 Papp, Alex., Ing., Karlspl. 13
7 23 20 / 7 24 14 **Papp, Balth., Amtsspedition, München-Großmarkthalle, Thalkirchner Str. 116**
7 46 85 Pappenverarbeit., Implerstr. 18
2 94 16 Pappenberger, L. O., Dent., Schweigerstr. 2
4 40 25 Pappenberger, L., Transp., Wolfg. Str. 5
3 02 25 zu Pappenheim, A., Graf, Hohenst. Str. 3
3 28 80 zu Pappenheim, H., Graf, Ainm. Str. 33
2 79 92 zu Pappenheim, Irma, Gräfin, Rheinb. Str. 3
3 19 03 zu Pappenheim, Julie, Gräfin, Leopoldst. 52
1 00 48 Pappenheimer, Schwadron der, Salvatorstraße 8
48 16 22 Papritz, Dr. Erich, Postrat, Isman. Str. 142
37 19 02 Papst, Leo, Cellist, Hiltenspergerstr. 10
1 01 55 / 1 18 77 **Para Einkaufs- u. Vertriebs-Aktien-Gesellschaft** M 2, Herzogspitalstraße 10
5 25 20 Para-Packung, L. Lehmann, Theres. Str. 78
2 72 06 de Parade, Emil, Textilwr., Theat. Str. 47
7 23 30 de Parade, Emil, Kfm., Frz. Sennstr. 7
5 25 49 Paradies, Maria, Ww., Schwanth. Str. 71
1 37 72 Paradiesbettenfbr. M. Steiner & Sohn AG, Theatinerstr. 10
(3 35 58) Paragon-Kassenblock AG, F. Jos. Str. 48
29 62 45 Paraquin, Else, D.-Moden, Glückstr. 8
36 21 91 Parcus, Alfred, R.-A., Leopoldstr. 27
1 08 42 / 1 26 46 **Gebrüder Parcus, Buchdruckerei u. Verlagsanstalt, G. m. b. H., München 2, Ritter-von-Epp-Platz 12**
36 21 91 Parcus, Herm., RA, Leopoldstr. 27
2 86 10 Parfümerie am Nationalth., Maxim. Str. 42

1 02 57 Parfümerie Schmitt, Neuhauser Str. 53
1 07 73 Parfümerie Umfahrer, Theatinerstr. 7
2 56 08 Paris, Justus, Schausp., Widenm. Str. 11
3 56 11 Pariser, Lotte, Frau, Germaniastr. 9
6 64 24 v. Parish, Hermine, Wotanstr. 50
1 28 81 Parisi, Francesco, Int. Sped., Theat. Str. 8
5 36 16 Park-Apotheke, Gollierstr. 29
2 93 12 Parkett- u. Fußböden-Abschleifen K. Stelzl, Einlaß 3a
2 53 11 Parkettbodenreinig. Geyer, Klenzestr. 40
2 45 32 Parkettbodengeschäft I. Kastenmaier, Auenstr. 78
4 06 82 Park.-Boden-Reinig., J. Glutzberger, Balanstr. 37
4 21 99 Parkettbodenreinig., K. Holzmüller, Zornedinger Str. 40
4 00 78 Park.-Boden-Reinig., Gg. Kreuzpaintner, Wemdinger Str. 33
5 45 38 Parkettbodenreinig. L. Mück, Schell. Str. 138
5 24 71 Parkettbodenrein. Weinzierl., Aug. Str. 93
5 71 27 Parkettbodenrein. Wenrich, Schlßh. Str. 55
2 66 33 Parkettbodenrein. Anstalt Bavaria, Corneliusstr. 5
4 24 30 Parkettbodenreinig., Kölbl, Grahnstr. 1
2 09 57 Parkettfbr. Gebr. Hübner, Thierschstr. 34
7 38 22 Parkettfbr. Ravensburg, Hansastr. 126
5 74 77 Parkettgesch. E. Holzapfel, Tumbl. Str. 13
3 12 65 Parkettverlege-Reinigungsgesch., H. Tulipan, Nordendstr. 10
47 15 76 Parkkaffee Grünwald, *Grü* Luitpoldweg 6
6 69 20 v. Parseval, F., Major, Wash. Str. 15
37 08 86 v. Parseval, Otto, Wormser Str. 13
37 15 17 Parthier, H. E., Bankb., Adalb. Str. 68
59 63 35 Partl, Anna, Realitäten, Dachauerstr. 7
2 87 48 Partl, Wilh., Ing., Erhardtstr. 8
59 76 66 Parzhamer Konradquelle, Landsb. Str. 59
36 03 35 Parzl, Franz, Friseur, Lerchenau, Rosenstraße 515a
4 09 05 Parzl, Frz., Zimmerm., Perl. Weg 84
4 40 80 Parzl, Jos., Zimmerei, Rosenh. Str. 228
5 01 79 Pascal, Hans, Kfm., Augustenstr. 7
6 04 93 Pasch, Frz., Kohlen, Blutenburgstr. 96
89 91 55 Paschen, Jos., Maler, *Gräf* Heimst. Str. 11
29 75 90 v. Paschwitz, Oberstltn., Widenm. Str. 41
1 07 80 Pasemann, Erna, Sendlingerstr. 12
3 14 00 Pasemann, Richard, Drogen, Gewürze, Fette, Safran und Vanille, München 23, Ohmstraße 22
3 43 81 Pasetti, Ingeb., Frau, Feilitzschstr. 34
8 01 54 Pasinger Farbenfbr. D. Wiedl, *Pas* Münchener Str. 84
8 03 41 Pasinger Leistenfbr., *Pas* Münchner Str. 84
8 00 60 / 8 10 51 **Pasinger Speditions- und Lagerhaus K. Kammerloher o. H., München-Pasing. Amtlicher Rollführer, Bahnhof Pasing, Lagerhäuser mit Gleisanschluß. T Speiag München-Pasing**
8 91 33 Pasquali, Art. Edler v. Farrawall, *Pla* Hindburgallee 4
79 43 45 Pasquay, Otto, Amtm., Großhesselohe, Georgenstr. 3
1 06 27 Passagecafé, W. Köhler, Kauf. Str. 2
2 52 15 Passagenbuchhdlg. Carl Weid, Jägerstr. 12
48 13 28 Passauer, Dr., Arzt, Mauerk. Str. 11
2 60 64 Passavant, F., Oberst, Widenm. Str. 12
3 27 06 Passavant, Herm., Kfm., Fr. Jos. Str. 23
6 63 98 Passavant, Herm., Major, Nördl. Auffahrtsallee 3
7 01 20 Passavantwerke, Ganghoferstr. 58
8 06 04 Passionisten-Kloster, *Pas* Wunder-Str. 22
39 91 64 Past, Franz, Zimmerei, Feldmoching, Schulstr. 500
36 06 99 Paster, Clara, Frau Dr., Clemensstr. 32
2 52 61 Paster, Joh., Schmied, Mariahilfplatz 20
6 44 51 Pastor, Dr. Kurt, Dirig., Malsenstr. 52
5 91 48 v. Pastor, Ludw., Frhr., Pettenk. Str. 27
7 31 63 Patané Castor. A., Südfr., Tahlk. Str. 128
1 20 88 Patentanwälte Weickmann siehe A. Weickmann usw.
5 20 01 Pathologisches Institut, Thalkirchner St. 36
3 31 28 Patin, Dr. Lothar, Arzt, Rheinstr. 18
2 14 73 Patloka, Adalb., Moden, Theres. Str. 9
4 16 08 Patscheider, Margarete, Futterm., St.-Michael-Str. 8
6 12 72 Patschoky, Karolina, Stud.-Rätin, Bothmerstraße 1
37 05 60 Pattis, Erich, Archit., Tengstr. 35
79 33 50 Patutschnik, K.H., Dr. jur., *Pu* Tirolerstr. 5
4 37 28 Patzak, Else, Lamontstr. 6
5 64 37 Patzig, O., Glastechn., Bayerstr. 69
7 27 14 Patzlsperger, J., Viehkomm., Ehreng. Str. 6
47 16 22 Derselbe, Neu-Grünwald, Bomhartstr. 5
37 02 99 Patzschke, Dora, priv., Agnesstr. 14
2 64 38 Pauck, Heinr., Möbel, Klenzestr. 37
5 07 51 Ders., Werkstätte, Gollierstr. 23
8 09 64 Paucker, Georg, Holzhdlg., Aubing, Ludwigstr. 7
6 44 34 Pauels, H., Hirschg. Allee 24
(2 45 50) Pauer, Dr. Fritz, Rechtsanwalt
37 20 17 Pauer von Budahegy, A., Agnesstr. 18
3 52 47 Paugger, Erich, Geschäftsf., Leopoldstr. 85
3 41 49 Paugger, Friedr., Dr., Leopoldstr. 104
(3 41 49) Paugger, Dr. H., Ärztin, Leop. Str. 104
37 14 65 Paukenhaider, Flor., Schneider, Hiltenspergerstr. 47
2 78 97 Pauker, S., Transporte, Ickstattstr. 17
7 24 57 Paukner, Barth., Obst, Großmarkth. 47
5 86 74 Paukner, Eugen, Dent., Schellingstr. 87
2 87 40 Pauko, Therese, Café, Am Einlaß 2
5 48 13 Paul-Heyse-Garage, P. Heysestr. 29
3 56 85 Paul, Dr., Syndikus, Planettastr. 2
4 51 14 Paul, Anton, Feinkost, Kellerstr. 15
2 79 50 Paul, Elis., Ww., Steinsdorfstr. 15
2 57 99 Paul, Friedr., Goldschmied, Am Einlaß 4
6 27 01 Paul, Friedr., Bürobed., Donnersb. Str. 8
48 07 71 Paul, Georg, Dir., Kolbergerstr. 22
4 33 76 Paul, Heinrich, Install., A. Wienerstr. 111
36 06 52 Paul, Dr. Herm., Reg.-Rat, Hilt. Str. 38
4 38 92 Paul, Johann, Fabrikl., Melusinenstr. 2
4 33 00 Paul, Jos., Transporte, Weißenb. Str. 24
6 26 05 Paul, Lotte, Frau, Hubertusstr. 22
5 67 54 Paul, L., Tapeziermstr., Gabelsb. Str. 59
5 89 18 Paul, Willy, Vertr., Schellingstr. 74
45 65 **Paulanerbräu siehe A.G. Paulanerbräu**
5 14 31 Pauli DKW K.G-., Schwanth. Str. 20
5 93 45 Pauli u. Köppl, Vertr., P. Heye-Str. 7
3 57 79 Pauli, Aug., Pfarrer, Leopoldstr. 79
8 83 10 Pauli, Balduin, Gauting, Bergstr. 197

437 21 Paulaner-Thomasbräu-Flaschenbiere
München 9, Hochstr. 49

3 18 56 Pauli, Dr., Elis., Ärztin, Trautenw.Str. 3
2 61 52 Pauli, Florian, Altwr., Zweibr.Str. 8
2 12 80 Pauli, Franz, Straßenbau, Westerm.Str. 3
37 04 63 Pauli, K., Zigarren, Georgenstr. 41
2 80 77 Pauli, Katinka, Ww., Hildegardstr. 36
49 28 26 Pauli, Peter, Kohlenhdlg., Wirthstr. 28
47 16 52 Pauli, W., Prok., Neu-Grünw., Perl.Str. 46
29 60 03 Paulick, Gustav, Techn., Glockenbach
49 31 12 Paulini, Karl, techn. Leiter, Elilandstr. 10
3 32 78 Paulsen, Emmi, Viktor-Scheffel-Str. 16
6 69 30 Paulus, Alfons, Dipl.-Ing., Wotanstr. 43
6 07 00 Paulus, Auguste, Verw., Wotanstr. 16b
3 29 19 Paulus, C., Oberbaurat, Römerstr. 6
36 21 93 Paulus, Emilie, Frau, Haimhauserstr. 4
29 67 91 Paulus, Fr., Zahnt. Labor., Thierschstr. 21
48 08 02 Paulus, Fritz, Lebensm., Montg.Str. 39
5 02 79 Paulus, Gg., Viehkomm., Lindw.Str. 22
7 34 95 Paulus jr., Georg, Viehhdlr., Thalkirchner Straße 49
2 11 78 Paulus, Gunda, Zigarren, Maxim.Str. 33
7 38 59 Paulus, Hans, Kapuzinerpl. 1
49 23 82 Paulus, Heinr., O.Ing., Fliederweg 3
4 28 96 Paulus, Hermann, Hörselbergstr. 14
59 68 86 Paulus, Joh., Bäckerei, Schwindstr. 15
7 06 93 Paulus, Jos., Kap.Mstr., Lindw.Str. 131
29 66 66 Paulus, Theo, Dentist, Rindermarkt 6
6 60 06 Paulus, Wolfg., Dir. a. D., Dietrichstr. 34
5 71 96 Pauly, Elise, Metzgerei, Schellingstr. 98
49 21 97 Pauly, Ferd., Mineralw., Tcg.Ldstr. 189
49 32 96 Pauly, G., Gastw., Tegerns.Ldstr. 189
8 97 79 Pauly, J., Komm.Rat, *Gräf* Ludend.Str. 49
2 50 06 Paur, Clara, Ww., Barer Str. 86
2 61 14 Paur, Hanns, Stud.-Rat, Reitmorstr. 51
5 43 78 Paur, Hans, Hausverw., Arnulfstr. 26
37 23 56 Paur, Jos., Prok., Zentnerstr. 24
2 54 02 Paur, Philipp., Stud.Rätin, Frauenstr. 6
2 07 27 v. Paur-Wolfsbach, J., Rentn., Westermühlstr. 7
5 32 04 v. Paur-Wolfsbach, Dr. R., RA, Brienner Straße 43
2 18 66 Pausch & Sohn, Mehl, Heiligg.Str. 1
2 73 47 Pausch, Elisabeth
8 93 35 Pausch, Joseph, Lochham, Rudolfstr. 14
2 29 84 Pausch, Karl, Oberreg.Rat, Rosenb.Str. 5
8 15 05 Pause, Günther, *Pas* Horst-Wessel-Str. 8
8 05 29 Pause, Rud., *Pas* LandsbergerStr. 70
8 24 76 Pause, Walter, Agricolastr. 19
8 01 60 Pause, Walter, Holzspielwaren, Pasing
29 74 53 Leo u. Hilde Pausenberger, Maxim.Str. 16
3 21 60 Pausinger, Hans, Archit., Osterw. Str. 6a
2 44 68 Pausinger, Tina, Liebigstr. 13
2 07 02 Pausinger & Söhne, Baug., Liebigstr. 13
1 17 20 Pauson, Martin, Glas, Neuh.Str. 9
49 32 41 Pawlitzek, Egon, Dr., Defreggerstr. 3
1 33 09 Hugo Pautsch & Cie., K.-G., Tuche und Stoffe, M 2, Karlsplatz 5
6 63 18 Payer, Karl, Ing., *Obm* Berchemstr. 10
8 01 51 Payer, Max, Prok., *Pas* L.Dürr-Str. 7
6 10 39 Payerl, Joh., Grubenreinig., Han.Str. 11
3 04 97 Payr, F., Hauptm. d. Sch., K.Theod.Str. 77
8 09 96 Pecher, Anton, Kfm., *Pas* Wagnerstr. 32
37 08 10 v. Pechmann, Albr., Oberst, Elis.Str. 46
4 01 39 v. Pechmann, Elis., Freifr., Grillp.Str. 46
36 21 66 v. Pechmann, Frhr. Dr. Günther, Prof., Wermeckstr. 13
37 16 98 v. Pechmann, Frhr. Hans, Rittmstr., Isabellastr. 17
3 04 53 v. Pechmann, Frhr. Heinr., Oberstltn., Franz-Joseph-Str. 34
4 30 63 v. Pechmann, Frhr. Otto, Oberst, Grillparzerstr. 53
48 01 54 v. Pechmann, Frhr. W., Dr., Friedr.-Herschel-Str. 16
2 18 86 Pechstein, Curt, Buchh., Maximil.Str. 11
4 55 19 Pechtold, Otto, Kfm., A.Prinzreg.Str. 64
8 01 48 „Peco", Herstellung elektr.Schweißmaschinen, Inh. Rudolf Bocks, Pasing
5 25 02 Pecz Viktoria, Schreibbüro, Bayerstr. 9
(5 66 78) Ant. u. Luise Pedersen-Gyling, Kunstmaler, Luisenstr. 54
7 10 53 Peer, Franziska, Schneid., Oberlestr. 23
36 20 66 Peham, Erna, M 13, Georgenstr. 14
1 30 17 Pehl, J. F., Kfm., NeuhauserStr. 13
8 05 50 Peins Feye, Archit., *Pas* Scharnitzstr. 8
8 20 57 Peins, Dr. Feye, Zahnarzt, *Pas* Wunderstraße 5
29 72 91 Peischler, Hanna, Moden, Neut.Str. 10
5 28 05 Peisker, W., Fremdenh., Prielm.Str. 10
1 16 86 Peisl, August, SendlingerStr. 68
59 67 08 Peiss, J., Metzgermstr., Dach.Str. 84
8 20 00 Peither, Alois, Schreinermstr., *Pas* MünchnerStr. 50
8 07 15 Peither, J., Möbel, *Pas* MünchnerStr. 48
2 71 93 Peitz sen., G., Komm.Rat, Widenm.Str. 41
79 44 70 Peitz, Heinr., Kfm., Solln, Joh.Str. 9
49 32 92 Pekau, Rich., Syndikus, Wohlm.Str. 11
4 38 03 Pekol, Emil, Vertr., Uppenbornstr. 21
6 65 51 v. Pelchrzim, H., Feldmstr., Mecht.Str. 34
3 09 35 Pellkan, Marie, Ww., Kaiserstr. 50
2 37 58 Pelizaeus, Hedw., Graphik., Tatt.Str. 5
5 33 20 Pellkofer, Joh., Wäscherei, Tumbl.Str. 3
37 13 82 Peltzer-Teacher, Else, Elisabethstr. 9
29 64 57 Pelztierzüchter, Deutsche, Spark.Str. 11
3 17 12 Pembaur, Josef, Musikprof., Ohmstr. 13
6 69 16 Pemmerl, Wilh., Kfm., Untermenzing, Ludwigstr. 5
3 32 62 Pemöller, Christ., Maler, Konradstr. 2
37 16 77 Pempel, Eleonore, Ww., Agnesstr. 44
3 37 75 Pemsel, Max, Major, Kaulbachstr. 63
79 40 57 Pendele, Dr. F., Reg.Rat, Großhesselohe, Hindenburgstr. 2
5 41 08 Pengler, F. X., Malerei, Tumblingerstr. 9
5 82 68 Pengler, Th. J., Vertr., Schwanth.Str. 31
5 05 44 Penn, M., M 2, Luisenstr. 3
2 76 68 Pennsylvania, Mineralölvertrieb GmbH, Am Platzl 5
1 30 44 Pensberger, Johanna, Frl., Karlspl. 10
36 01 47 Penschke, Ilse, Frau, Moltkestr. 6
4 01 64 Pensel, Franz, Metzgerm., Steinstr. 83
49 34 30 Pensel, Karl, Fabrikbes., Ravennastr. 45
3 13 23 Pension Hirschbeck, Inh. K. Hirschbeck, Kaulbachstr. 69
5 06 22 Pension Pregler (Anna Pregler), M 15, Landwehrstr. 20
3 18 23 / 3 18 44 Pension Romana, München 2 NW, Akademiestraße 7
3 12 34 Pension Stella München 23, Kaulbachstraße 91
5 58 94 Pensionat, Städt., Mathildenstr. 9a
2 67 19 Pens.-Anstalt f. d. Witwen u. Waisen d. Rechtsanwälte Bayerns, Maximilianstr. 28
59 60 21 Pensionsbesitzer-Verband, Hauptbahnhof
5 90 75 / 5 90 76 Pensionsverein, Deutscher Pensionszuschuß- und Lebensversicherungsverein für Beamte und Angestellte, M 15, Beethovenplatz 4
6 18 31 Penstetter, F. X., Dentist, Artilleriestr. 7
3 16 93 Pentosin, Vertr. H. Reichenspurner, Tulpenstr. 302
37 06 71 Pentz, Anny, M 13, Bauerstr. 26
6 31 38 Penzberger, Ludw., Parfüm, Rotkr.Pl. 5
8 82 69 Penzel, Hans, Dr., *Gaut* Zugspitzstr. 292
48 02 08 Penzkofer, Erh., Schuhwr., Isman.Str. 116
37 05 75 Penzkofer, Georg, Ing., Adalb.Str. 92
8 03 56 Penzl, L., Steuerinsp., *Pas* Friedr.Str. 3
36 21 13 Penzoldt, Ernst, Schriftst., Schwedenstr.39
48 00 71 Pepperl, Hanns, Ing., Mauerkircherstr. 24
3 20 59 Peppler, Karl, Direktor, Gedonstr. 6
59 71 28 Percola GmbH, Techn. Büro
1 10 39 von Perfall, Frhr., Carl, Maxim.Pl. 17
6 32 74 v. Perfall, Frieda, Freifr., Steubenpl. 2
2 21 25 Perfaller, Alois, Schneid., Frauenstr. 15
3 21 61 Perfoll, R., Zimmerei, Lerchen.Str. 20
49 21 53 Pergler, Rob., Buchh., Ravennastr. 33
4 36 37 Pergler, R., Harfenist, A.Prinzreg. Str. 7
3 27 74 Peringer, Eugen, Oberst, Georgenstr. 40
6 34 97 Perkalor-Fbr. Gebr. Palm, Nymph. Str. 106
3 21 84 Permaneder, Hans, Dir., Muffartstr. 7
6 60 73 Pernet, Heinz, Südl. Auffahrtsallee 27
(7 28 64) Pernwerth v. Bärnstein, Dr. B., Arzt, Bavariaring 38
7 28 64 Pernwerth v. Bärnstein, Dr. Fr., Major, Bavariaring 38
2 59 29 Perr, Martin, Eisenbau, Baaderstr. 19
2 49 41 Ders., Wohnung, Kanalstr. 1
2 23 02 Perreiter, Agnes, Frau, Theresienstr. 23
48 04 83 Perron, Dr. Oskar, Prof., Herschelstr. 11
8 04 08 Persch, Georg, Architekt, Lochhausen
4 34 86 Persch, Karl, M 8, Orleansstr. 51
29 66 67 Pers.Amt d. Bay. Notariatsk., Odeonspl. 1
2 28 47 F. u. H. Pertenhammer, Weine, Herrnstr.10
2 28 47 Pertenhammer, Fr., Major, Herrnstr. 10
2 28 47 Pertenhammer, Hr., Rittm.a.D., Herrnstr.
3 10 44 Pertl, Joh., Gemischtwr., Lerchenau, MünchnerStr. 209
7 47 64 Simon Pertl & Sohn, Kleinvieh, Lindwurmstraße 155
5 93 36 Pertolli, Anton, Obst, Arcostr. 5
36 02 73 Pertolli, Frz., Kfm., Karl-Theod.-Str. 45
(2 52 21) Pertrix-AG, Herzog-Rudolfstr. 23
7 43 56 Pertzsch, Rich., R.-A., Alramstr. 18
2 46 60 Perusa Molkerei Wittmann, Orlandostr. 4
5 33 25 / 5 31 48 / 5 64 36 Otto Perutz Trockenplattenfabrik München G. m. b. H., Fabrik photochemischer Erzeugnisse, München M 2, Dachauer Straße 50. **T** Perutzplatt
7 21 68 Dieselbe, Fabrik, Kistlerhofstr. 75
2 77 42 Perzl, Else, Ww., Maximilianstr. 33
6 06 35 Perzl, Juliana, Schreibwr., Batz.Str. 18
5 49 84 Perzl, Martin, Vertr., Westendstr. 78
7 05 43 Pesch & Scharrer, Ohlstadter Str. 38
2 70 77 Peschel, Karl, Install., Westermühlstr. 9
4 50 61 Peschkes, Heinr., Vertr., Allfahrtstr. 13
2 71 15 Peschl, Elfrieda, Gymnast., Tannstr. 6
5 91 80 Pese, Anna, Ww., Massmannstr. 6
49 26 59 Pesendorfer, J., Polstergestelle, Säb.Str. 5
5 49 39 Peskoller, Werbeuntern., Pestal. Str. 48
5 11 82 Pesl, Max, Kunstmaler, Lessingstr. 9
2 52 27 Pessenbacher, Josefine, Robes, Adalbertstraße 51
5 93 06 Pessler, Christian, Schillerstr. 19
49 34 52 Ders., Privatwohnung
59 69 14 v. Pessler, M., Spedition, Heßstr. 48
7 49 53 Pestenhofer, Anton, Kfm., Zirlerstr. 4
7 36 78 Joh. & Georg Pestenhofer, Masch.Bau, Zenettistr. 12
3 20 86 Pestl, Maria, M 13, Akademiestr. 1
7 37 10 Peteler, Hans, Install., Bavariaring 45
5 52 32 Anna Peter & Co, Kinderwagen, Aug. Str.24
3 35 83 Peter, Annie, Schneiderin, Ohmstr. 6
6 65 06 Peter, Elis.; Frau, Zig., Thorw.Str. 35
29 69 39 Peter, Frz., Vertr., Gewürzmühlstr. 12
7 25 96 Peter, Friedr., Oberst, A.Schmidstr. 1a
4 20 08 Gebr. Peter, Bauunternehmung, Am Bergsteig 10
36 07 08 Peter, Hans, Kunstmaler, Uursulastr. 1
6 35 86 Peter, J., Agnes-Bernauer-Str. 78a
5 56 19 Peter, Jos., Autos, Karlstr. 45
(48 03 68) Peter, Karl, Archit., Pienzenauerstr. 12
8 85 19 Peter, Max, Sänger, *Gaut* Frühlingstr. 112
48 04 29 Peter, Nettie, Mauerkirchener Str. 11
4 04 56 Peter jun., Otto, Weinrest., I.Wiener Str. 18
5 81 41 Peter, Paul, Autorätd., Schwanth.Str. 12
6 65 15 Derselbe, Wohn., Veit-Stoß-Str. 39
6 67 02 Peter, W., Ing., *Obm* MenzingerStr. 68
. . . . . **Peterhof s. Hotel Peterhof**
37 18 87 Peterli, Alfred, Kfm., Isabellastr. 22
2 09 73 Petermann, Max, Vertr., Ländstr. 1
4 51 49 Petermann, O., Scheuertuch, Rosenheimer Str. 127
4 12 66 Petermayr Dr. J., Arzt, Wörthstr. 16
3 41 77 Petermeier jr., H., Hafner, Römerstr. 1
37 16 08 Petermeier sen., Hafnerm., Nordendstr. 39
59 63 56 Petermüller, J., Schlosser, Augustenstr.101
48 14 47 Peters, Arnold, Dr., Kolbergerstr. 13
2 61 42 C. Peters Nachfolger Kopp & Co., Musikalienhandel, Antiquariat, M 2, Wittelsbacher Platz 2
3 44 08 Peters, Franz, Maler, Freis.Landstr. 60
48 15 44 Peters, Gerd, Dr. med., Mauerk.Str. 10
4 04 41 Peters, Hans, Major, Keplerstr. 2
5 71 22 Peters, H. G., Dr. med., Heimeraustr. 2
3 52 63 H. J. Peters & Co Nachf., Likörfbr., Dietlindenstr. 9
49 24 73 Peters, Herm., Obering., Lindenstr. 21
3 28 93 Peters, Irmgard, Frau, Ainmillerstr. 36
37 15 84 Peters, Karl, Kfm., Adelheidstr. 20
2 16 62 Peters, Maria, Heilprakt., Rumfordstr. 2
2 22 84 Peters, Dr. W., Arzt, Ludwigstr. 4
3 34 48 Derselbe, Wohn., Isoldenstr. 2
2 68 11 Peters, Dr. W., Arzt, Maximilianstr. 40
2 67 44 Peters, Walt., Xylogr., Ickstattstr. 6
2 01 55 Peters, Dr. W., Zahnarzt, Amal.Str. 12
6 69 89 Peters, Wilh., Kaufm., Hofenf.Str. 43
37 20 13 Peters, Wilh., Abt.Leiter, Elis.Str. 45
(37 06 37) Peters-Pawlinin, Ballettsch., Elis.Str. 34
29 69 68 Petersen & Co, Schneid., Gabelsb.Str. 1
48 05 08 Petersen, Alma, Frau, Ismaningerstr. 158
2 04 77 Petersen, Carl, Direktor, Tannstr. 12
7 43 36 Petersen, Christa, M 15, Güllstr. 4
7 13 26 Petersen, Elise, Frau, ElmauerStr. 9
48 16 05 Petersen, Dr. Fr., Dir., Kolb.Str. 16
3 23 32 Petersen, Gerh., Steuerber., Clemenstr. 70
7 25 28 Petersen, H., Tankhaus, Forstenr. Str. 44
6 62 71 Petersen, Dr. Karl, Kfm., Romanstr. 65
8 18 07 Petersen, Lotte, *Pas* Schlieffenstr. 37
6 62 71 Petersen, Ludw., Kfm., Romanstr. 65
5 69 58 Petersen, W. C., Kunsth., Nußbaumstr. 10
5 87 27 Petersohn, Ernst, Heiz., Astall. Str. 34
4 47 89 Petertil, Ed., Dr., Schumannstr. 3
1 02 76 Petit, Anna Maria, Modewr., v.Epp-Pl. 3
7 34 85 Petralia, Candidio, Khidlerstr. 47
49 26 66 Petram, R., Dentist, Pilgersh. Str. 51
8 10 93 Petras, Ernst, Vertr., Berchemst. 84
3 40 37 Petri, Ada, Ww., Stengelstr. 6
49 32 75 Petri, Aug., Dir. a. D., Lengmoosstr. 3
36 07 13 Petri, Heinr., Turnlehr., Traut.Str. 5
(20 32) Petri, Dr. Helmut, Oberbaurat, Blumenstraße 28
3 38 51 Petri, Rich., Amtsger.-Dir., MainzerStr. 3
2 00 18 Petri, Dr. Theob., Arzt, Maxim.Str. 37
47 53 62 Petri, Thea, Ww., AmHochstand 1
7 29 96 Petrik, A., Schreibwr., Lindwurmstr. 207
2 43 57 Petrischek, Adolf, Pelzwr., Marienpl. 23
4 11 41 Petritschek, Penelope, Ww., Skellstr. 12
4 54 78 Petrol, Benzinvertr. Beling & Co Schumannstr. 8
2 55 06 Petry, Fr., Blechlackier., Ickstattstr. 6
5 01 05 Petry, J., Herstellung von Goldleisten und Rahmen, M 2, Dachauer Str. 13—15
2 70 52 Petschenik, Jos., Eisen, Ohlmüllerstr. 28
5 56 09 Petschenik, Ludw., Maßschneid., Parkstr. 7
8 08 32 Derselbe, *Pas* Münchener Str. 8
3 49 13 Pettenkofer, H., Vertr., Viktoriastr. 34
5 53 84 Ders., Gen.-Vertr., Schwanth.Str. 73
5 11 51 Pettenkofer, Dr. W., Arzt, Bav.-Ring 20
6 11 75 Pettermand, Alfr., Privat., Gernerstr. 5
6 08 19 G. A. Pettermand vormals Ges. für Baumattenfabrikation, Rondell Neuwittelsbach
39 92 36 Pettinger, Math., Gastw., U.Schleißheim
2 29 70 Petuel, Ludw., Fabrikbes., Rumf.Str. 30
5 29 74 Petuel, Prof. R., Kunstmaler, Adalb.Str.57
8 98 51 v. Petz, Christ., Baurat, *Gräf* Wagnerstr. 13
29 64 87 Petz, Franz, Vertr., BarerStr. 36
7 49 75 Pétz, Dr. Hans, Arzt, Habacherstr. 66
3 33 36 Petz, Walter, Versich., Ohmstr. 14
5 80 79 Petz, Xaver, Baugesch., Waltherstr. 33
4 40 26 Petzendorfer, J., Schneidermstr., Westermeierstr. 10
37 21 87 Petzenhauser, H., Obering., Keuslinstr. 1
3 21 39 Petzet, Hans, Fabrikdir., Dietl.Str. 26
8 91 74 Petzet, Dr. W., Schriftst., Krailling, Pentenr.Str. 17
36 00 83 Petzl, H., Geschäftsf., Leopoldstr. 23
3 53 99 Petzl, M., Bankbevollm., Trautenw.Str. 5
3 50 73 Petzl, Paul, Major, Nikolaistr. 5
1 04 79 Petzl, Dr. Walter, R.-A., v.Epp-Pl. 12
6 71 25 Petzold & Aulhorn, Vertretung, Olgastr. 1
6 37 93 Petzold, Dr. Joach., Hauptst.Ltr., Agnes-Bernauer Str. 56
2 11 19 Petzold, Karl, Fraunhoferstr. 5
5 09 49 Petzold, Rud., Wollwr., Sonnenstr. 28
2 55 36 Petzold, W., Staubsaugerrepar., Isartorpl. 7
48 02 92 Petzoldt, Friedrich, Chemische Erzeugnisse, M 27, Ismaninger Str. 132
49 25 10 Petzoldt, Alb., Vertreter, Autharistr. 65
4 55 30 Peucker, Otto, Ing., Rübezahlstr. 76
6 65 68 Peuckert, I. Frieda, Ww., Lampad-Str. 18
5 71 72 Peukert, Hans, Licht- und Photopauseanstalt „Fulgur", M 2, Arnulfstr. 26
47 54 20 Peukert, Karl, Vorträge, Niobestr. 22
4 04 12 Peyer, C., Landesprod., Orleansplatz 6
3 23 08 Peyer, Dr. Erich, Zahnarzt, Ohmstr. 10
4 42 01 Peyer, Fried., Hebamme, Orleanspl. 6
5 94 97 Peyerl, A., Eukosma, Mozartstr. 13
29 75 84 Peyerl, Rud., Reg.-Rat, Reitmorstr. 51
48 16 84 Pezold, Prof. Gg., Bildh., Isman.Str. 78
6 64 87 Pezold, Gust., Dir., Zuccalistr. 49
3 13 08 Pfab, Alletta, M 23, Tristanstr. 1
5 90 19 Pfab, Ed., Textilwr., Nußbaumstr. 30
5 01 80 Pfab, Georg, Metzgerei, Westendstr. 30
4 51 82 Pfab, Georg, Tel.-Insp., Roßsteinstr. 18
7 44 82 Pfab, Joh., Metzger, Fraunbergstr. 14
49 21 33 Pfab, Otto, Vertr., Greifensteinstr. 3
2 01 46 Pfab, Rich., Apoth., Klenzestr. 27
5 78 42 Pfadenhauer jr., Andr., Autorepar., Kreittmayrstr. 21
37 04 59 Pfadler, Joh., Spengler, Nordendstr. 21
49 28 09 Pfaeffle, Otto, Kfm., Harth.Str. 99
2 00 00 Pfälzer Weinhaus, M 2, Münzstr. 2
79 44 36 Pfaelzer, P., Direktor, Solln, Josef.Str. 2
1 37 31 Pfälz. Hypoth.Bank Filiale, Prom.Str. 6
1 27 80 Dieselbe, Direktion der Bankabteilung
59 73 67 Pfälz. Viehversich.Ver., Lindwurmstr. 21
6 61 96 Pfaender, Ernst, Schriftl., *Obm* Pflegerstr. 22
(6 19 44) Pfänder, K., Transp., Nymph.Str. 151
5 52 33 Pfaendner, Emil, Oberpostrat, Lothstr. 28
3 33 67 Pfänder, Heinz, Kfm., Simmernstr. 12
5 56 48 Pfaff A.G, Nähmasch.-Fbr., Bayerstr. 9
79 46 67 Pfaff, Alfred, Dr., Solln, Dittlerstr. 20
1 07 18 Pfaff, Hans, Juwelier, Fürstenf.Str. 17
7 15 67 Pfaffenberger, H., Fuhrw., Fraunb.Str. 8
5 42 36 Pfaffenzeller, Fr., Sped., Theres.Str. 116
6 65 95 Pfaffinger, Alois, Mineralwasserfbr., Artilleriestr. 9
49 35 50 Pfaffmann, Karl, Antharipl. 1
47 15 86 Pfahl, Artur, Intendant, Neu-Grünwald, Portenlängerstr. 39
8 94 95 Pfahl, Dr. J., Syndikus, *Pla* Math.Str. 20
5 01 68 Pfahler, Alb., Ingen., Lessingstr. 9
5 88 24 Pfahler, Hanns, Schonerfbr., Karlstr. 39
37 24 50 Pfahler, Heinr., Kfm., Elisab.Str. 23
2 94 37 Pfahler, Karl, Schuldir., Schellingstr. 55
37 14 75 Derselbe, Amtsraum
48 07 35 Pfahler, Pauline, Ww., Isman.Str. 82
59 61 22 Pfaller, Jos., Fremdenh., Landw.Str. 39
7 49 14 Pfaller, Ludwig, Hölderlinstr. 5
20 34 Pfaller, Rud., O.Reg.Rat, Widenm.Str. 9
2 70 82 Pfann, Georg, Baumat., Klenzestr. 38
5 38 82 Pfannenmüller, Friedrich, Hefe, SchwanthalerStr. 178
7 01 03 Pfannenstiel, Fridolin, Urbanstr. 4
3 25 51 Pfannenstiel, Hub., Major, Konradstr. 12
37 21 77 Pfannenstiel, Rud., Hohenz.Str. 93
47 53 98 Pfanzelt, Alf., Schubkarren, Sperberstr. 28
3 31 45 Pfanzelt, Barth., Metzger, Kaulb.Str. 56
4 11 52 Pfanzelt, Joh., Molk.-Prod., Aschh.Str. 1
5 78 31 Pfanzelt, M., Segeltuch, Rottm.Str. 19
7 07 68 Pfanzelt, Max, Kohlen, Forstenr.Str. 129
4 30 70 Pfanzelt, Otto, Tonkünstler, Drächslstr. 8
2 34 53 Pfarramt, Altkathol., Wittelsb.Str. 8
2 64 35 Dasselbe, Vikar Volz
37 12 36 Pfarramt, Reform., Tengstr. 38
4 51 72 Pfarrer, Ernst, Baugesch., Neubiberg, Schopenhauerstr.
5 72 72 Pfau, Conr., Kunstmaler, Landw.Str. 46
7 26 70 Pfau, Hilde, Frau, Waldfriedhofstr. 66
59 73 13 Pfau, Karl, Geschäftsf., Schwanth.Str. 7
5 27 50 v. Pfaundler, Dr. M., Dir., Bavariaring 6
7 46 47 Pfaus, Karl, Friseur, Plinganserstr. 112
1 10 79 Pfeffer, Gg., Obst, Kreuzstr. 19
3 54 33 Pfeffer, Joh., Schreinerei, Hohenz.Pl. 1
3 49 71 Pfeffer, Josef, Obst, Herzogstr. 82
3 31 37 Pfeffer, Karl, Oberbaurat, Kurf.Str. 28
3 08 25 Pfeffer, Marie, Lebensm., Leopoldstr. 70
6 38 92 Pfeffer, Mart., Zahnbed., Herthastr. 38
2 69 23 Pfefferkorn, Alex, Bildh., Westerm.Str. 4
37 08 30 Pfefferkorn, Maria, Blumen, Schleißh. Straße 130
5 09 61 Pfefferle, J., Kunstgew., Theres.Str. 47
2 57 93 Pfefferle, K., Kunstgew., Türkenstr. 6
37 20 31 Pfeffermann, Leo, Dir., Elisabethpl. 3
2 83 00 Pfeifer, Aug., Stud.-Prof., Triftstr. 1
4 11 28 Pfeifer, Dr. B., Prof., A.Prinzr.Str. 10
6 06 14 Pfeifer, Ernst, Prof., Brunhildenstr. 28
7 10 36 Pfeifer, Fritz, Bürsten, Wolfratsh.Str. 34
6 64 05 Pfeifer, Dr. H., Wirtschaftspr., Gernerstr. 54
4 38 86 Pfeifer, Heinr., Radio, M.Zenger-Str. 16
8 90 88 Pfeifer, Herm., Reg.-Rat, *Gräf* Atail.Str. 40
5 77 74 Pfeifer, Jos., Immob., Goethestr. 14
29 75 05 Pfeifer, Val., Fuhrw., Frühlingstr. 3
8 93 77 Pfeiffer, Adolf, Dir., *Gräf* Eichstr. 65
3 52 09 Pfeiffer, Alb., Schuhfbr., Landw.Str. 14
6 10 48 Ders., Wohnung, Döllingerstr. 33
6 46 25 Pfeiffer, Alb., G., Ingen., Menz.Str. 14
6 26 70 Pfeiffer, Alois, Schmied, Ruppr.Str. 29
4 41 23 Pfeiffer, Andr., Kämmerer, Poss.Str. 15
6 62 57 Pfeiffer, Andr., Vertr., Gudrunstr. 24
3 03 44 Pfeiffer, Dr. Ant., Stud.-Prof., Franz-Joseph-Str. 43
59 65 54 Pfeiffer, Ant., Stud.-R., Gangh.Str. 2
3 32 90 Pfeiffer, Carl, Vertr., Kaiserplatz 8
47 25 49 Pfeiffer, Ed. A., Taufkirchen
6 11 69 Pfeiffer, F., Buchdr., Donnersb.Str. 9
59 77 36 Pfeiffer, Franz, NymphenburgerStr. 51
4 09 80 Pfeiffer, Dr. F., Reg.Rat, Mühlb.Str. 8
6 14 71 Pfeiffer, Georg, Amtm., Balmungstr. 1
36 06 14 Pfeiffer, H., Heim, Schwere-Reiter-Str. 35
6 14 28 Pfeiffer, H., Dir., Südl.Auff.Allee 64
7 48 01 Pfeiffer, H. W., Büro, Brudermühlstr. 12
7 10 33 Pfeiffer, Hans Ernst, Grimmstr. 4
6 29 06 Pfeiffer, Irma, Prof.Ww., Zuccalistr. 3
1 20 87 J. Pfeiffer's Buchh., Herzogspit.Str. 5
29 64 96 Pfeiffer, Joh., Wäscherei, Thierschstr. 19
8 92 37 Pfeiffer, Jos., Konsul, Krailling, v.Epp-Str. 10
5 87 85 Pfeiffer, Dr, K. H., Tierarzt, Heysestr. 26
1 10 33 Pfeiffer, Katharina, Ww., Josephsp. Nr. 10
6 00 83 Pfeiffer, Leo R., Vertr., Donnersb.Str. 1
3 09 38 Pfeiffer, Manon, Ww., Gundel.Str. 7
47 63 09 Pfeiffer, Marie, Ww., Gabr.v.Seidl-Str. 25
3 21 89 Pfeiffer, Maur., Bildh., Ungererstr. 25
4 17 97 Pfeiffer, Otto, Postamtm., Preysingstr. 10
6 05 29 Pfeiffer, Rob., Bodenplatten, Hub.Str. 14
8 27 03 Pfeifle, Max, Verlagsl., *Obm* Betzenstr. 59
49 23 73 Pfeil u. Berghofer, Schrein., Asch.Str. 8
39 91 75 Pfeil, Konrad, Schreiner, Feldmoching, Herbergstr. 37
8 26 18 Pfeil, M., Schreinerei, Aubing, Hauptstr. 67
5 49 82 Pfeiler, Max, H.-Artikel, Dach.Str. 149
5 17 08 Pfeilmaier, Gravieranst., Schillerstr. 43
6 62 24 Pfeilschiffer, Fr., Vertr., Orffstr. 14
7 45 59 Pfeilschifter, Hans, Modellbau, Hekk.Str.2
5 27 90 Pfender, Adalb., Schlosserei, Heysestr. 19
6 45 18 Pfender, Otto, Oberstltn., Wotanstr. 49
5 38 29 Pfenning, Franz, Vertr., Senefelderstr. 6
8 84 31 Ders., *Gaut* Gartenpromenade 9
47 63 90 Pfenninger, R., Zeichner, N.Münchn.Str. 4
4 13 72 Pferde-Versich.-Verein, Brucknerstr. 8
2 17 81 / 2 17 54 Pferdezuchtverband Oberbayern, M 2, Prinz-Ludwig-Straße 16/0
6 45 88 Pfetten, Max, Kfm., Scharnh.Str. 40
2 35 56 v. Pfetten-Arnsbach, Frhr. Franz, Jägerstraße 30
3 00 51 Pfeufer, Dr. Christ., Prof., Kurw.Str. 14
29 63 88 Pfeuffer, Adam, Schneid., Rumfordstr. 24
8 22 88 Pfeuffer, Aug., Angest., Rechpach.Str. 6
7 30 68 Pfeuffer, Jos., Braumalz, Bavariaring 32
59 61 01 Pfeuffer, Therese, Drogerie, Paul-Heise-Straße 23
4 02 98 Pfingsten, Heinz, Bildhauer, Maria-Theresia-Str. 16
36 20 11 Ders., Wohnung, Belgradstr. 24
59 66 58 Pfirrmann, Aug., Hptm., Schwanth.Str. 37
2 54 51 Pfister & Langhanss, Install.-Artikel, Müllerstr. 42
8 18 13 Dies., Wohn., L. Herrmann, Diest.Str. 3
5 16 05 Pfister & Schmidt, Install., Nymphenb. Straße 47
37 22 34 Pfister, Dr. Ed., Zahnarzt, Elis.Str. 26
79 45 50 Pfister, Emilie, Ww., Solln, Frohs.Str.21
3 49 75 Pfister, Eva, Wwe.. Ainmillerstr. 9
5 45 34 Pfister, Franz, Drog., Augustenstr. 8
1 39 17 Pfister, Dr. Franz J., R.-A., Weinstr. 5
2 22 15 Gebr. Pfister, Marmorwerk, Koloss.Str. 1
7 30 35 Pfister, Gg., Lebensm., Aidenbachstr. 96
49 27 01 Pfister, Georg, Vertr., Zasingerstr. 1
5 76 62 Pfister, Gg., Techn. Gesch., Schomm.Str.10
1 16 28 Pfister, Hch., Vertretungen, Frauenpl. 6
49 35 93 Derselbe, Wohn., VahrnerStr. 4
8 18 21 Pfister, Karl, Oberfaktor, Geyerspergerstr 2
3 12 13 Pfister, Kurt, Dr., Siegfriedstr. 5

*

2 11 64 Pfister, Dr. Ludwig, Arzt, Lilienstr. 44
36 04 69 Pfister, Marg., Pflegerin, Konradstr. 16
37 24 93 Pfister, Max, NeuratherStr. 32
8 21 66 Pfister, Dr. Rud., Oberreg.-Rat, *Pas* Luisenstr. 20
7 42 90 Pfister, Dr. Rud., Zahnarzt, Geyerstr. 19
49 28 89 Pfister, Willy, Regenanl., Grünw.Str. 5
5 35 56 Pfister Mayr & Co., Getreidegeschäft, M 15, Sonnenstraße 19. T Pfistermayr
47 53 37 Pfisterer, Gregor, Kol.-W., Waldtrudering, Florastr. 41
(2 68 46) Pfisterer, H., Mechanik., Schellingstr. 28
5 65 72 Pfisterer, Leonh., Transporte, Gabelsb.-Straße 30
4 47 92 Pfisterer, Rosa, Witwe, Isman.Str. 68
5 10 88 Pfisterer, Wilh., Vertr., Briennerstr. 30
2 00 63 Pfitzer, Karl, Liköre, München 5, Gärtnerplatz 4 und Buttermelcherstraße 1
48 10 08 Pfitzner, Dr. Hans, Prof., Wasserb.Str. 21
7 27 65 Pflanzenbeschau der Landesanstalt für Pflanzenbau, Großmarkthalle
1 15 83 Pflaum, Berta, Hüte, R.v.EppPlatz 8
37 16 64 Pflaum, Guthram, Adelheidstr. 26
3 17 71 Pflaum, Karl, Oberst, Giselastr. 8
2 03 00 Pflaum, Rich., Verlag, BarerStr. 54
37 00 40 Pflaum, Rich., Verl., AnsbacherStr. 4
6 13 78 Pflaumer, Chr., Reg.-Rat, Malsenstr. 59
5 23 10 Pfleger, Anna, Strickrepar., Gabelsb.Str. 69
7 31 94 Pfleger, Ant., Musiker, Aidenbachstr. 2
3 36 70 Pfleger, Aug., O.Insp., Schleißh.Str. 216
8 00 60 Pfleiderer, Alb., Speditionshaus
2 15 97 Pfleiderer, Elisab., Ww., Steinsdorfstr. 2
5 15 50 Pfleiderer, Gottl., Dr. jur., Heßstr. 18
1 11 80 Pfleiderer, Joh., Kurzwr., Sendl.Str. 7
7 05 22 Pfleiderer, Otto, Install., Lochh.Str. 80
7 28 02 Pfletschinger, E., Reformh., Kobellstr. 3
2 52 79 Derselbe, Geschäft
48 04 58 Pfletschinger, Dr. K., Ing., Holb.Str. 3
8 23 04 Pflügel, Major, *Obm* Richthofenstr. 5
7 20 12 Pflügel, Hans, Treppen, Steinerstr. 18
3 54 31 v. Pflügel, Lydia, Ww., Nikolaiplatz 6
(3 54 31) Pflügel, Martha, Handweb., Nikolaipl. 6
2 38 72 Pflügel, Max, Tapeziermstr., Neuturmstr. 3
79 41 86 Pflügel, R., Oberamtm., Solln Böcklinstr. 4
2 86 33 Pflüger, Franz, Malerei, Westerm.Str. 3
6 23 83 Pflüger, Friedr., Sänger, Kuglm.Str. 22
37 20 76 Pflüger, Gottfr., Adelheidstr. 22
37 03 20 Pflüger, Heinr., Archit., Adelh.Str. 26
7 48 68 Pflüger, Josef, Abbrüche von Brücken u. Industrieanlagen, Linderhofstr. 23
(6 23 83) Pflüger, Luise, Sängerin, Kuglm.Str. 22
79 45 62 Pflügl, Anton, Treppenbau, Solln, Hind.-Str. 68
2 73 96 Pflügl, Ernst, Kohlen, Baaderstr. 71
49 32 73 Pflügl, Kaspar, Tegerns. Landstr. 91
6 25 98 Pflug, Maria, Maria-Ward-Str. 28
4 29 12 Pflugfelder, Emil, Ing., Schum.Str. 12
49 35 77 Pflugmacher, Otto, Revis., Elil.Str. 16
48 01 27 Pfnür, Alb., Maler, Möhlstr. 34
5 67 49 Pfnür, Anton, Metzger, Westendstr. 149
5 06 36 Pfnür, Josef, Bürobedarf, Goethestr. 49
49 36 73 Ders., Wohnung, Noldinstr. 8
2 26 90 Pförtner, Hans, Schriftst., Schönf.Str. 32
37 03 40 Pfohl, Ernst, Prof., Hiltensperg.Str. 43
8 03 62 Pfrenger, Oskar, Dr., Schackystr. 21
8 08 48 Pfretzschner, S., Ww., *Pas* Luisenstr. 30
8 22 37 Pfreundner, Ad., Vorst., Byecherstr. 23
(48 00 70) Pfriemer, Artur, Vertr., Herzogparkstr. 1
48 00 70 Pfriemer, Herta, Dent., Herzogparkstr. 1
37 12 00 Pfriemer, Udo, Volksw., Isabellastr. 13
6 67 31 Pfüffinger, F. X., Kfm., Stievestr. 9
5 78 29 Pfülf, Hans, Schubertstr. 4
2 75 12 Pfülf, Dr. Theod., Präsid., Rud.Str. 30
37 15 63 Pfündl, Wilh., O.Stud.Rat, Elis.Str. 46
29 71 38 Pfützner, Elis., Ww., Finkenstr. 7
4 41 19 Pfuhler, Dr. E., Schriftst., Trogerstr. 40
2 85 27 Pfund, Auguste, Frau, Adelgundenstr. 33
2 30 24 Pfund, Julie, Amalienstr. 3
4 35 23 Pfund, Rob., Dentist, Rosenh.Str. 149
4 35 43 Pfundt, Aug., Kunstmaler, Geibelstr. 1
1 22 43 Phantomlicht, F. Dietz, Neuh.Str. 33
5 11 22 Pharmakol. Institut, Nußbaumstr. 28
37 21 02 Pharmalpina, Labor., Georgenstr. 102
5 77 82 Pharmazeutisches Institut, Karlstr. 29
48 13 56 Pharmepa, Pharmazeutisch-medizinische Präparate G. m. b. H., München 27, Töringstraße 12
48 07 53 Dies., Dir. G. Schmidt, Donaustr. 43
2 21 81 Pharus-Verlag, F. Mederacke, Herrnstr. 10
6 70 05 Philipp, Heilpraxis, *Obm* Pflegerstr. 46
6 70 32 Philipp, Bruno, M 19, Voitstr. 8
6 30 16 Philipp, Fritz, Dir., Dall'Armistr. 45
6 05 22 Philipp, Hugo, Oberstud.-Rat, Fuststr. 6
7 06 66 Philipp, Jos., Schneider, Zenettistr. 25
29 63 24 Philipp, Otto, Fuhrw., Morassistr. 20
5 30 88 Philipp, Dr. Rud., R.-A., Dach.Str. 45
48 15 79 Philippi, Anna, Frau, PienzenauerStr. 6
8 84 51 Philippi, Theresia, *Gaut* Frühl.Str. 110
49 38 66 Philipps, Alb., Vertr., Schlageterpl. 3
(3 03 86) Philisterverband Vandalia
2 07 92 Philisterverein Makaria, Platzl 6
1 18 79 Phoenix Nähmasch.AG., Kaufing.Str. 35
5 56 44 Phono-Funk GmbH, Radio, Schwanthaler Straße 86
2 42 56 Photo-Floßmann, Residenzstr. 5
3 44 61 Photo-Grimm, SchleißheimerStr. 115
5 18 81 Photo Häring, München, Inhaber Josef Häring, Bahnhofplatz 2
1 17 48 Photo-Heinrich Thiering, Sendl.Str. 26

Sammel-Nr. 2 68 21 **Photo-Schaja** **größte Leica-Verkaufsstelle der Welt** **München 15,** Maximilianstraße 32

3 05 19 Photo-W. Reif, Belgradstr. 27
1 24 27 Photo-Schilo, E. Schilowsky, Max.Pl. 12
5 91 59 Photodruck, Arnulfstr. 26
1 20 56 Photographeninnung, NeuhauserStr. 29
48 06 76 Photogrammetrie GmbH, Föhr.Allee 1
1 23 09 Photokopien, Vervielf.-Büro, Kauf.Str. 33
2 34 01 „Photola" G. m. b. H., Photo, Kino, Projektion, Photowerkstätten, München 2,
2 34 03 Theatinerstr. 50, Fil.: Neuhauser Str. 26
5 27 39 Physik. chem. Inst., Sophienstr. 11
Sml.-Nr. 4 28 21 Physikalisch-techn. Entwicklungslabor Dr. Rohde & Dr. Schwarz, 9, Tassilopl. 7
2 27 60 Physik. Inst. d. Univers., Ludwigstr. 17
5 73 11 Physiologisches Instit., Pettenk.Str. 12

. . . . . **„Physorin", Margareta EB, Fabrikat. pharm.-u. kosmet. Art. vorm. München-Gern, jetzt Walchstadt/Wörthsee Obb. siehe unter Inning/Ammersee. Fernspr. 44 [144]**
5 13 94 Pianohaus Carl Hirsch, Lindwurmstr. 1
8 02 31 Pianohaus Carl Lang, Landsb.Str. 336
37 05 34 Piatkowsky, Hedi, Schneid., Jakob-Klar-Straße 7
2 01 59 Piatti, Regina, D.-Hüte, Maxim.Str. 41
2 59 30 Picard, Rud., Israel, Dr., Widenm.Str. 38
49 24 83 Pichelmann, G., Kinderw., Humb.Str. 10
2 87 18 Pichelmann, Max, Fahrkurse, Kochstr. 22
36 22 49 v. Pichl, 4/4/4-Stand.-Führer, Siegfriedstr. 13
4 44 03 Pichl, Gg., Transporte, Amselweg 16
4 33 45 Pichl, Wenzl, Schreinerei, Bauerstr. 51
4 42 13 Pichler, Anna, Milch, Äuß.Wienerstr. 151
2 08 52 Pichler, Anny, Vertr., Tal 65
4 30 42 Pichler, Anton, Schreiner, Edl.Str. 13
37 16 34 Pichler, Betty, Pelzwr., Adelheidstr. 4
5 46 84 Pichler, Brunh., Tabakwr., August.Str. 8
1 27 24 Pichler, Hans, Schneider, Sendl.Str. 59
7 33 23 Pichler, Jos., Transporte, Ortenb.Str. 9
2 92 52 Pichler, Otto, Tapezier, Rumfordstr. 25
2 49 04 Pichler, Peter, Schreiner, Zweibr.Str. 12
6 28 00 Pichler, W., Lichtbildner, Aldr.Str. 11
2 74 68 Pichlmaier, Ed., Bäcker, Baaderstr. 68
1 13 08 Pichlmaier, Dr. Karl, Zahnarzt, NeuhauserStr. 14
6 11 64 Pichlmayer, Mart., Metzger, Baldurstr. 1
2 08 81 Pichlmayr, F. X., Zigarren, Auenstr. 44
6 00 44 Pichlmayr, Hans, Drog., Nymph.Str. 178
49 26 00 Pichlmayr, Dr. Rud., Arzt, Söltlstr. 8
7 38 32 Pichlmeier, Joh., Treibr., Fleischerstr. 4
7 04 38 Pickart, Irma, D.-Moden, Pfeuferstr. 28
2 02 79 Pickel, Franz, Kondit., Maxim.-Str. 32
2 35 68 Pickel, Franz X., Baum., Fraunh.Str. 37
5 35 21 Pickel, Karl, Wein, Herzog-Heinr.Str. 35
36 07 97 Pickel, Sepp, Bildhauer, Giselastr. 8
2 77 58 Pickel, W., Schreibmasch., Schellingstr. 10
2 62 46 Pickelmann, Dr. L., Arzt, Zweibr.Str. 1
1 34 04 Pickelmann, Ludw., Zigarr., Sendl.Str. 20
7 14 41 Pickert, Hans, Vertr., Lindwurmstr. 203
8 22 54 Pickl, Anna, Sekret., *Obm* Weddigenstr. 16
3 37 16 Pickl, Josef, Franz-Joseph-Str. 15
2 84 42 Pickl, Robert, Teeimport, Reichenb.Str. 5
2 39 64 Pieber, Stefan, Radiorepar., Baaderstr. 71
5 76 84 Pieger, Westendstr. 67
2 27 45 Piehl, Ww. Maria, Bäckerei, Triftstr. 4
7 41 98 Piehler Franz, Bäckerei, Leutstett.Str. 10
79 40 14 Piehler, Herm., Install., Forst.Str. 69
4 54 09 Piehler, Dr. M., Richter, Geibelstr. 8
4 36 58 Pielmaier, R., Ger.Rat, Schumannstr. 12
6 13 65 Pielmeier, Clara, Lebensm., Frundsbergstraße 9
3 15 69 Pielmeier, W., Weine, Herzogstr. 25
37 08 85 Pieper, Hans, Hiltenspergerstr. 21
5 34 80 Pieper, Dr. Karl, Zahnarzt, Luisenstr. 50
5 72 91 Derselbe, Pettenkoferstr. 14a
6 39 17 Pieper, Olly, Dachauerstr. 140c
7 14 35 Pierstorff, Therese, Trautweinstr. 15
49 29 95 Pies, Dr. Rolf, Assistenzarzt, Geiselg.Str. 76
3 16 42 Pies, Walter, Major, Herzogstr. 60
37 06 33 Pietrusky, Emma, Ww., Elisabethstr. 28
2 82 77 Pietsch, E., Reichsbahnrat, Steinsdorfstr 19
3 45 49 Pietsch, Max, Finanzrat, Degenfeldstr. 2
4 31 84 Pietz, Georg, Eisenwr., Tcg.Landstr. 37
79 43 19 Pietzsch, Alb., Ing., Solln, Hofbr.Str. 11
1 24 21 Pietzsch, Eva, Schneiderin, Löwengr. 8
79 40 65 Pietzsch, K., Baurat, Solln, Lerch.Pl. 6
79 40 00 Pietzsch, Rud., Dr.-Ing., Großhesselohe, Hilariastr. 7
2 36 34 v. Pieverling, Dr. Hans, Arzt, Fürstenstr. 4
3 59 40 Piffko, W., Landst.-Leiter, Tengstr. 67
29 60 41 Pilar, Josef, Konditorei, Herrnstr. 33
7 20 35 Pille, Rich., Verlagsdir., *Grha* Fürstenstr. 6
1 20 75 Piller & Grau, chem. Fbr., Sendl.Str. 55
4 46 16 Piller, Elise, Lebensm., Redlinger Pl. 1
2 01 30 Piller's Nf., F. X., Lebensm., Max.Str. 6
2 02 54 Piller, Franz, Fbr.-Dir., Lindwurmstr. 131
37 15 06 v. Pillerstorff, Frhr., Manfred, Rittmstr. a. D., Adelheidstr. 14
4 39 42 Pilling, Karl, M 27, Möhlstr. 9

1 01 16 Piloty & Loehle Kunst- u. Verlagsanstalt, Kartographisches Institut, **München 2,** Jungfernturmstr. 2

49 24 96 Piloty, Eugenie, Wwe., Hochleite 2
2 14 77 Piloty, Dr. Hans, Prof., Königinstr. 31
6 27 47 Piloty, Otto, Dipl.-Ing., Fürstenr.Str .155
48 01 25 Pils, Georg, Bäckerei, Brodersenstr. 26
5 26 44 Pilsinger, Lebensmittel, Loristr. 13
6 33 82 Pilsky, M., lith.Atelier, Blut.Str. 104
7 07 04 Fr. Piltz & Sohn, Werkzeugf., Pfeuf.Str. 40
5 05 84 Piltz, Heinr., Kürschner, Goethestr. 12
5 17 05 Pilz, Rich., Direktor, Schubertstr. 8
2 35 77 Pimsner, Emma, Wäsche, Klenzlestr. 28
7 49 07 Pinegger, Hans, Tischlerei, Adlzr.Str. 17
6 71 27 Pinegger, Jos., Versich., Stupfstr. 9
2 88 96 Pinegger, Rolf, Auenstr. 4
2 14 93 Pinggéra, C., Gard.-Wäsch., Ludwigstr. 14
2 60 71 Pinggéra, Dr. Heinrich, Arzt, Isartorpl. 5
6 45 73 Pingoud, Bodo, Dipl.-Ing., F.Maria-Str. 24
5 09 74 PINI, Inh. Karl Rattinger, Versand in Photo, Kino, Optik, Schützenstr. 1
2 92 94 Pinkl, Joh., Kfm., Schellingstr. 52
7 37 53 Pinn, Frdr., Buchdruck,. Lindw.Str. 131
2 23 05 Pinsmaier, Elisab., Privat., Gal.Str. 30
(7 09 92) J. Pintsch KG, Ing., Bavariaring 42
3 34 28 Piper, Klaus, Buchhdlr., Simmernstr. 11
37 15 28 Piper, Reinh., Buchhdlg., Elisab.Str. 42
3 14 45 R. Piper & Co., Verlagsbuchhandlung,
3 20 79 Georgenstr. 4. T Piperverlag P 5710
3 33 70 Piperdrucke s. Die Piperdrucke
8 92 23 Pippel, O., Kunstmaler, *Pla* SchlagA. 12
37 07 92 Pirkl, Alfons, Adelheidstr. 11
5 44 77 Pirkl, Georg, Gaststätte, Seidlstr. 2
(7 38 55) Pirner, Hans, Hufeisen, Lindwurmstr. 88
1 19 36 Pirngruber, H., Archit., Pfandh.Str. 3
8 06 87 Pirsch, Seb., Gastwirt, *Pas* Aub.Str. 34
5 32 08 Pirzer, Karolina, Kol.-W., Luisenstr. 39
2 14 46 Pirzl, Karl, Schneiderei, Neuturmstr. 6
3 51 37 Pischinger, Maria, Ww., Fr.Jos.Str. 12
36 04 03 Piser, Ludwig, Fleischwr., Friedrichstr. 30
59 71 38 Piskorz, Aug., Friseur, Arnulfstr. 7
(5 75 66) Piskorz, Franz, Friseur, Goethestr. 5
5 75 66 Piskorz, Julius, Friseur, Hptbhf., Südbau
7 21 84 Pistor, Dr. Lutz, Prof., Gangh.Str. 52
1 25 66 Pistyan-Büro, Karlspl. 14
6 17 15 v. Pitrof, Daniel, Oberst, Wash.Str. 17
4 29 27 Pittinger, Emma, Ww., Possartstr. 14
6 62 61 Pittler, Werkzeugm.Fbr. AG, Armistr. 27
5 51 52 Pittner, Karl, Malbedarf, Schwanth.Str. 48
4 04 99 Pittrich, Xaver, Baugeschäft, Hochstr. 64
59 60 44 Pittroff, Georg, Schneider, Aug.Str. 37
1 38 00 Pitzner, Dr. Max, Arzt, Neuhauser Str. 8
47 24 72 Pitzschke, Dr. F., Reg.-Rat, Ottobrunn, Parkstr. 1
7 39 67 Pius, Werkzeugbau, Schlager & Dechamps, KG, Wolfratshauser Str. 5
37 05 79 Pixis, Erwin, Hofrat, Georgenstr. 112
2 29 03 Pixis, Hans, R.-A., Ludwigstr. 5
3 04 54 Ders., Wohn., Wilhelmstr. 28
8 05 43 Pixis, Oskar, Architekt, A.Bern.Str. 106
2 01 65 Pixis, Rudolf, Justizrat, Ludwigstr. 5
1 39 29 Plachky, A. P., Dipl.Kfm., Kauf.Str. 2
3 36 03 v. Pläneckner, Lonny, Malerin, Clem.Str. 43
6 60 95 Plaichinger, J., Major, Nymphenb.Str. 120
1 36 86 Plakatdruckerei (Münchener), Wurm & Schreiber, Frauenplatz 6.
8 14 20 Planding, A., Liköre, *Pas* PippingerStr. 10
4 00 77 Planding, Max, Vertret., Johannispl. 5
7 21 94 Planer, Ed., Dipl.-Ing., Bosch.Str. 110
5 43 82 Planer, Rich., Musikdir., Heßstr. 96
29 69 45 Plange, Helene, Frau, Thierschpl. 4
48 10 18 v. d. Planitz, Hans Edler, Pienzen.Str. 34
6 66 31 Plank, Adolf, Fuhrunt., Landsb.Str. 215
8 10 07 Ders., Wohnung, *Pas* Hans-Thoma-Str. 7
4 54 70 Plank, Alf., Pianist, Bergwaldstr. 1
6 31 14 Plank, Ernst, Lackierer, Ruppr.Str. 22
49 37 85 Plank, Frz., Fuhrgesch., Otkerstr. 28
6 10 34 Plank, H. W., Füllstifte, Untermenzing, Nußhäherstr. 1
8 09 13 Plank, Heinr., Malermstr., Waldheim, Sämannstr. 12
2 00 09 Plank, Heinrich, Vertreter, Heßstr. 4
1 04 45 Plank, Johann, Sendlinger Tor Pl. 1
29 62 77 Plank, Josef, Möbel, Kanalstr. 3
6 34 17 Karl u. Franz Plank, Install., Blut.Str. 88
49 24 56 Plank, Ludw., Transporte, Mart.Str. 26
3 15 28 Plank, Sepp, Maler, Trautenwolfstr. 3
3 09 24 Plank, Sophie, Königinstr. 49
7 44 53 Plankenhorn, Eugen, Kfm., Anglerstr. 21
6 11 15 Plannerer, Ant., Zeitschr., Arnulfstr. 214
8 13 77 Planthaler, F. X., Vertr., Leibnizstr. 20
8 22 14 Plapper, A., Hptm., *Pas* Amannstr. 43
59 75 73 Plappercr, Ant., Papier, Landsb.Str. 173
7 28 94 Ders., Wohnung, Kyreinstr. 8
1 17 65 Plappert, H., Photo-Atel., Sendl.Torpl. 11
5 67 28 Plappert, Josef, Dentist, Karlstr. 50
5 59 43 Plasch, Josef, Möbel, Schwanth.Str. 10
1 05 38 Plaschke, J., Frau, Lederwr., Brienn.Str. 8
2 79 84 Plasser, Maria, Gesichtspfl., Müllerstr. 4
48 09 81 Plaßmann, Wilh., Fin.-Rat, Herk.Str. 8
5 65 71 Plate, Alb., Hüte, Herzog-Heinr.-Str. 6
48 04 60 Plate, Herm., Dr. jur., Mauerkirch.Str. 2
37 17 14 v. Platen, Mimi, Frau, Isabellastr. 45
3 35 03 Plato, Margar., Ww., Parzivalstr. 51
1 21 01 Plato, Dr. Max, Arzt, R.v.Eppstr. 12
1 26 37 Platsch, August, Friseur, Schäfflerstr. 18
49 32 70 Derselbe, Wohn., GrünwalderStr. 81
4 46 57 Platten, H., mech.Werkst., Hoch.Str. 110
4 55 42 Plattner, A., Vertr., PariserStr. 34
4 04 42 Plattner, Fr., Likörfbr., Rosenh.Str. 99
6 26 56 Plattner, Herm., Dentist, Klugstr. 42
3 31 25 Plattner, Jak., Viktual., Herzogstr. 28
37 15 49 Plattner, Karl, Opernsänger, Tengstr. 41
7 33 82 Plattner, M., Viehagent, Schmidstr 10
49 31 25 Platz, F., Pol.-Major, Schyrenstr. 5
5 30 18 Platz, H., Elektr. Anl., Landwehrstr. 12
8 93 23 Platz, Hulda, Ww., *Gräf* Wagnerstr. 6
4 36 81 Platz, Dr. Josef, Arzt, Casellastr. 34
1 31 67 Platzer, Anne, Modesal., Schäfflerstr. 8
3 38 18 Platzer, Anton, Milch, EchingerStr. 21
8 14 37 Platzer, Otto, Bäckerei, Schackystr. 71
2 83 52 Platzer, Sim., Bäcker, Ohlmüllerstr. 17
2 30 84 Platzl, Gaststätte, Münzstr. 8
59 71 71 Platzöder, L., Kunstmaler, Zieblandstr. 9
1 10 72 Plaue, Käthe, Schwester, NeuhauserStr. 9
1 20 41 Plazotta, Ed., Chir., Instr., Sonnenstr. 13
5 52 34 Plecher, Wolfg., Jagdutens., Bayerstr. 4
4 42 65 H. u. M. Plechinger, Wäscherei, Metzstr. 28
2 64 67 Plehn, Edg., Tonkünstler, Königinstr. 41
2 78 82 Plehn, Dr. Marianne, Prof., Oett.Str. 54
2 74 84 Pleiner, C., Schildermaler, Zweibr.Str. 2
2 31 85 Pleiner, Frz., Ciseleur, Baaderstr. 23
47 35 40 Pleiner, J., Tiefbau, Leibengerstr. 14
3 03 42 Plendl, Joh., Kol.-W., Ungererstr. 80
2 41 73 Plendl, Josef, Maler, Klenzestr. 33
49 27 57 Plendl, Josef, Lebensm., Longob.Str. 2
79 46 41 Plenk, H., Tiefbau, Solln, Erikastr. 16
3 30 06 Plenk, Karl, Ingen., Mandlstr. 1c
3 43 87 Plenk, Otto, Garage, Kurfürstenstr. 24
8 10 37 Plenninger, Hans, Laderm., Flotowstr. 53
49 36 55 Plesch, Kurt, Amtschef, Griechenstr. 8
2 17 99 Plesko, Emil, Vergolderm., Barerstr. 67
1 55 11 v. Plessen, Eugenie, M.Joseph-Str. 1
47 64 33 Plessen, Fritz, Gastwirt, *Geis* Hohuferw. 23
36 06 23 Pleßke, Hans, Wirtsch.-Prüfer, Mainz.Str. 3
4 20 23 Plessner, P., Tierarzt, Grillp.Str. 53
5 47 07 Pletsch, Dr. Heinr., R.-A., Ottostr. 3b
4 02 58 Pletsch, Dr. Heinr., R.-A., Lamontstr. 9
4 02 31 Pletschacher, Ludwig, Lilienstr. 33
1 12 44 Plettner, Franz, Prokur., Maxim.Pl. 13
39 92 44 Pletzer, Max, Malermstr., *Schlh* Norkusstraße 170
5 84 22 Pleyer, Julia, Sängerin, Zieblandstr. 14
48 10 94 Plhak, Eugen, Vertr., Laplacestr. 24
48 07 94 Plickenberger, Josef, Kfm., Pixisstr. 1
29 63 86 Pliml, Frz., Schneider, Glückstr. 11
37 20 52 Plinz, Oskar, Ofengesch., Bauerstr. 18
1 13 05 Plissee-Spez.-Haus Sander, R.v.EppPl. 5
3 23 34 Plitt, Dr. Gust., Pfarrer, Planettastr. 3
7 47 61 Plobner, Alfr., Hafnerm., Dreim.Str. 33
37 02 13 Plochl, Dr. E., Oberstabsarzt, Agnesstr. 61
1 33 66 Plodeck, Annerl, Ww., Blumenstr. 42
1 19 65 Plodeck, Hans, Schneiderm., Ob.Anger 25
6 01 24 Plöckl, Karl, Richtmstr., Elvirastr. 2
6 71 66 Plöderl, F., Abt.-Leiter, Hirschg.-All. 16
7 26 55 Plöderl, Max, Schlosserm., Am Harras 12
2 15 17 Ploegér, Marie, Ww., Maximilianstr. 42
4 52 37 Plößel, Hans, Oberinsp., Trogerstr. 58
6 47 72 Plößl & Weizmann, Archit., Donnerb.Str. 5
49 32 04 Plötz, Friedr., Ingen., St.Martinstr. 22
6 14 10 Plötz, Johanna, Kol.-W., Andreestr. 8
2 46 53 Plötz, J., Masch.-Bau, Zeppelinstr. 2
7 31 70 Plötz, Ludw., Lebensm., Innerkoflerstr. 9
4 13 23 Plötz, Maria M., Lebensm., Kreuth.Str. 4
4 52 88 Ploetz, Max, Bürsten, Wörthstr. 20
4 24 38 Plötz, Max, Bauuntern., Geigelsteinstr. 3
2 16 37 Plötz, Max, Möbel, Burgstr. 13
37 13 10 Plötz, Paula, Prok., Hiltensp.Str. 7
5 70 66 Plötz, Rud., Posamentier, Dach.Str. 9
3 23 10 Plötze, Adolf C., Direktor, Dreschstr. 9
3 08 00 Plöw, Walter, 4/4-Hauptst.-Führer, Wilhelmstr. 8
6 66 49 Ploth, Karl, Vers., A.Bernauer-Str. 7
3 52 87 Pockmaier, J., Waschküche, Eman.Str. 25
49 26 70 Pockmair, Walb., Autoverm., Birkenau 21
3 33 55 v. Podewils-Dürniz, Graf, Konr.Str. 16
48 06 17 Podlipny, Wolfg., Angest., Mauerk.Str. 1
4 39 54 v. Podmaniczky, T., Vertr., Prinzr.Str. 15
4 07 66 Pöbl, Babette, Geflügel, Wienerpl. 8
6 46 26 Pöcher, Pet., Tankstelle, Nymph.Str. 114
1 04 29 Pögel, Friedr., Dekorateur, Kreuzstr. 9
2 50 54 Pöhla, Horst, Dr. med., Am Glockenb. 2
8 16 31 Pöhlein, Fr., Betriebsl., Fröbelpl. 23
4 14 34 Pöhlmann, Kirchtrudering, Ottenb.Str. 4
2 75 81 Pöhlmann, Antonie, Privat., Kaulb.Str. 10
3 43 12 Pöhlmann, Prof. Dr. Aug., Arzt, Parzivalplatz 3
3 60 91 Ders., Krankenhaus Schwabing, KölnerPl. 1
6 70 86 Poehlmann, Dr. Benno, Dipl.-Volkswirt, Lachnerstr. 2
2 87 49 Pöhlmann, Elisabet, Frau, Widenm.Str. 45
37 04 87 Pöhlmann, Ida, Ww., Agnesstr. 61
5 93 04 Pöhlmann, Martin, Insp., Kazmairstr. 14
7 01 53 Pöhn, Michael, Schreiner, Pling.Str. 132
48 16 23 Pöhner, Helene, Fbrkt., Mauerk.Str. 28
2 93 94 Pöhner, Margarethe, Ww., Sigmundstr. 3
37 13 17 Pöhnert, Erna, Frau, Zentnerstr. 44
5 83 86 te Poel, Karl, Kunstmaler, Landw.Str. 70
5 22 67 Pölcher, Jos., Stud.-Prof., Beethov.Str. 8
6 67 60 Pöll, Felix, Vertr., PerhamerStr. 2a
6 19 16 Pöll, M., Textilvertr., Volkartstr. 53
4 32 18 Pöll, Rupert, Postinsp., Holbeinstr. 2
3 51 12 Pöll, Stephanie, Molk.-Prod., Clemensstr. 22
5 33 97 Poellath, C., Prägewerk, Sonnenstr. 16
1 08 60 Pöller, Phys.-Opt. Institut, Karlspl. 8
6 27 82 Pöller, Emilie, Ww., Romanstr. 30
7 12 96 Pöller, Leop., lith. Anst., Schmellerstr. 11
1 33 74 Pöllinger, Anton, Bank, Herzogspit.Str. 2
8 00 31 Pöllmann, Berta, Lebensm., *Obm* Rath. Straße 58
5 78 72 Pöllmann, Franz, Photo, Augustenstr. 19
2 58 98 Pöllmann, Hans, Uniformen, Barerstr. 64
5 63 77 Poellmann, Karl, Feinmech., Papp.Str. 13
59 67 91 Pöllmann, Max, Bahnrat, Luisenstr. 52
37 20 56 v. Poellnitz, W. Frhr., Dir., Bauerstr. 8
5 12 59 v. Pölnitz, Gerh. Frhr., Sandstr. 24
2 91 42 v. Pölnitz, Götz, Frhr., Fürstenstr. 16
59 75 58 Pölsterl, Franziska, Moden, Ringseisstr. 4
4 15 74 Pölzer, Dr. Jul., Sänger, Prinzreg.Str. 19
3 24 56 Pönicke, Max., Oberstltn., Kunig.Str. 34
5 71 04 Poensgen & Heyer, Papier, Goethestr. 28
48 02 88 Gebr. Pönsgen AG, Wäsch.-Masch., Rauchstraße 17
2 94 66 Pöppel, Ant., Metzgerei, Ohlmüllerstr. 11
(4 37 00) Pöppel, Georg, Kürschnerm., Metzstr. 36
47 25 43 Mart. u. Anna Pöppel, Gemischtwr., Ottobrunn, Bahnhofpl. 2
59 62 49 Pöpperl, A., Frau, Bayerstr. 5
5 81 92 v. Poeppinghausen, Dr., Schwanth.Str. 8
5 71 38 Pöppl, Martin, Transp., Nymphenb.Str. 66
49 30 01 Poerringer, Max, Ingen., Pechdellerstr. 7
4 44 90 Pöschel, Edwin, Dr., Grillparzerstr. 46
3 27 16 Poeschel, Emma, Ww., Fr.-Joseph-Str. 25
79 47 98 Poeschl, Dr. H., Oberbürgermstr., Solln, Frohs.Straße 19
36 00 20 Poeschel, Dr. H., Prof., Frz.Jos.Str. 21
3 27 21 Poeschel, Helene, Frau, Königinstr. 69
36 20 87 Pöschl, Babette, Ww., Akademiestr. 17
4 39 69 Pöschl, Max, Schneider, Franziskanerstr. 7
1 00 57 Pöschl, Therese, Schneiderin, Hofstatt 4
2 19 72 Pösl, Alois, Dentist, Schlotth.Str. 21
6 22 40 Pösl, Toni, Geschäftsf., Prinzenstr. 5
2 58 42 Pössenbacher, A., Möbelfbr., Jahnstr. 45
3 03 61 Pössenbacher, H., Fbrk., Ludwigstr. 17a
5 71 51 Pössenbacher, Otto, Max-Josephstr. 2
7 33 72 Pössinger, Hans, Kol.-Wr., Kapuz.Str. 48
5 63 67 Pössl, Josef, Pumpenanl., August.Str. 46
79 41 05 Ders., Wohn., Solln, Turnerstr. 4
47 15 31 Ders., Prokurist K. Köhle, Grünwald
(2 05 62) Pöttinger, Gg., Zimmermstr., Platzl 4
6 11 30 Pöttinger, Leop., Schlosser, Jutastr. 12
47 23 60 Pöttinger, Seb., Baugesch., Ottobrunn, Prinz-Otto-Str. 15
3 35 75 Poetzelberger, Osw., Maler, Mart.Str. 6
49 28 36 Pötzl, Adolf, Ing., Harthauserstr. 109
49 37 66 Pötzl, Ella, Friseur, Werinherstr. 10
2 90 27 Pöverlein, Hans, Polstermöbel, Tal 22
6 71 51 Poeverlein, Jul., *Obm* Berchemstr. 4
6 03 90 Poeverlein, Rob., Min.-Rat, *Obm* Berchemstraße 2
2 72 49 Pohl, Adolf, Intarsien, Theres.Str. 34
4 22 68 Pohl, Anton, Mech. Werkst., Schönstr. 8
2 09 08 Pohl's Eduard, Verlag, Amalienstr. 2
49 25 80 Pohl, Eugen, Nähmasch., Ulmenstr. 14
5 68 41 Derselbe, Stadtbüro, Goethestr. 72
(5 15 10) Pohl, Georg, Vertreter, Bauerstr. 20
7 47 38 Pohl, Heinz, Kfm., Lindwurmstr. 124
5 12 43 Derselbe, Wohn., Lenbachpl. 5
2 79 77 Pohl, Herm., Oberst, Wittelsbach.Pl. 2
2 38 89 v. Pohl, Ritter, Max, Gen.-Major, Königinstraße 23
4 50 55 Pohl, Rud., Autobetr., Pilgersh.Str. 58

3 38 78 Pohl & Lückel Bauunternehmung Aschaffenburg München, Hiltenspergerstr. 54

5,21 10 Pohlack, Mia, M 2, Ottostr. 8
4 42 94 Pohlenz, Georg, Schreiner, Kilhbachstr. 12
5 84 05 Pohnert, Aurelie, Heim, BriennerStr. 25
59 65 47 Pohonc, M., Pfarrer, St.Pauls-Pl. 9
4 08 83 Poiger, Franz, Wagenbau, Echard.Str. 7
4 08 22 Poiger, H., Leichenüberf., Böhmstr. 5
8 22 90 Pointner, Ant., Hafnerei, *Pas* Wunderstr. 35
8 21 36 Pointner, Georg, Metzger, *Pas* Hind.Str. 24
7 15 35 Pointner, Max, Autoverm., Oberl.Str. 4
2 12 08 Pointner, Dr. W., Arzt, Residenzstr. 16
7 02 15 Poitner, Jos., Bäcker, Lindwurmstr. 143
3 37 25 Polaczek, Ed., Bevollm., Viktoriastr. 23
6 11 25 Polaczek, Karl, Dipl.-Ing., Voitstr. 6
3 08 08 Poland, Karin, Ww., Haimhauserstr. 18

48 01 75 Polano, Anna, Frau, Denningerstr. 26
3 30 13 Polensky & Zöllner, Süddeutsche Tiefbaugesellschaft, M 23, Martiusstraße 8
7 04 56 Policzka, Emilie, Ww., Pling.Str. 142
5 75 81 Poliklinik d. Univers., Pettenk.Str. 8
37 13 56 Politz, Rich., Archit., Neureutherstr. 13

Polizei:

1 43 21 Polizeipräsidium, Ettstr. 2
36 21 90 Polizeiunterkunft, Dietlindenstr. 32
37 06 56 Schutzpolizei-Abschnitts-Kdo. Nord, Kurfürstenpl. 5
4 36 71 Schutzpolizei-Abschnitts-Kdo. Ost, St.Martin-Str. 114
7 23 07 Schutzpolizei-Abschnitts-Kdo. Süd, Daiserstraße 9
6 14 41 Schutzpolizei-Abschnitts-Kdo. West, Romanstr. 13
2 86 11 Rev. I, Ledererstr. 11
5 09 85 Rev. 2, DachauerStr. 8
5 10 12 Rev. 3, Schellingstr. 90
2 13 70 Rev. 4, Emil-Riedel-Str. 16
3 25 73 Rev. 5, Wilhelmstr. 26
(37 06 56) Rev. 6, Hohenzollernstr. 86
36 03 42 Rev. 7, SchleißheimerStr. 263
3 21 47 Rev.-Zweigst. Harthof, Dietzenhoferstr. 12
3 04 37 Rev. 8, Ungererstr. 159
3 50 93 Rev. 9, Freisinger Landstr. 49
4 25 36 Rev. 10, IsmaningerStr. 10
48 14 48 Rev.-Zweigst. Oberföhring, Oberföhr.Str.90
48 14 46 Rev. 11, Ostpreußenstr. 62
4 35 91 Rev. 12, Milchstr. 16
2 12 84 Rev. 13, Mariahilfplatz 2
(4 36 71) Rev. 14, St.Martin-Str. 116
4 13 63 Rev. 15, Clemens-August-Str. 1
4 34 24 Rev.-Zweigst. Trudering, Truder.Str. 288
47 53 34 Pol.-Posten, Waldtrudering, Wasserb. Ldstr. 167
4 09 36 Rev. 16, Sebastian-Bauer-Str. 5
4 07 89 Pol.-Posten, Waldperlach, Waldperl.Str.50
49 34 75 Rev. 17, TegernseerLandstr. 125
49 31 63 Rev. 18, GrünwalderStr. 241
7 31 74 Rev. 19, Badstr. 2
79 42 62 Rev.-Zweigst. Solln, Schulstr. 11
7 49 62 Rev. 20, Waldfriedhof 8
79 44 09 Rev.-Zweigst. Forstenried, Forstenried 40
7 23 07 Rev. 21, Daiserstr. 9
7 11 47 Rev. 22, Kapuzinerstr. 52
2 81 86 Rev. 23, Baaderstr. 9a
5 06 60 Rev. 24, Schwanthalerstr. 70
5 28 12 Rev. 25, Kazmairstr. 19
8 19 15 Rev. 26, FürstenriederStr. 105
7 39 08 Pol.-Posten Großhadern, Würmtalstr. 126
6 22 63 Rev. 27, Blutenburgstr. 41
6 24 80 Rev. 28, Winthirplatz 7
8 00 40 Rev.-Zweigst. Menzing, Rathochstr. 20
6 68 37 Rev. 29, Ebenauerstr. 2
6 66 92 Rev. 30, Pelkovenstr. 43
8 03 48 Rev.-Zweigst. Allach, H.Wessel-Str. 49a
39 92 21 Pol.-Posten, Feldmoching, Hauptstr. 86
8 23 78 Rev. 31, Pasing, MünchnerStr. 15
5 10 91 Hauptbahnhofwache

Kriminalbezirke:

2 86 11 Bezirk 1, Ledererstr. 11
5 06 60 Bezirk 2, Schwanthalerstr. 70
(6 22 63) Bezirk 3, Hindenburgstr. 44
5 10 12 Bezirk 4, Schellingstr. 90
4 25 36 Bezirk 5, IsmaningerStr. 9
4 37 41 Bezirk 6, St.Martin-Str. 114
2 12 84 Bezirk 7, Mariahilfplatz
7 23 07 Bezirk 8, Daiserstr. 9
5 28 12 Bezirk 9, Kazmairstr. 19
6 24 80 Bezirk 10, Winthirplatz 7
(37 06 56) Bezirk 11, Hohenzollernstr. 86
8 23 78 Bezirk 12, Pasing, MünchnerStr. 15
(1 43 21) Kriminal-Wache, Hauptbahnhof

---

2 43 41 Polizei-Sport-Verein, Ledererstr. 11
7 35 31 Ders., Sporthalle u. Platzwart, Pling.Str.84
79 32 69 Poll, Ludwig, *Pu* Schubertstr. 27
3 45 07 Gertrud u. Walter Pollak, Destouchesstr. 3
4 28 78 Pollak, Martin, Kaminkehrmstr., Seb.-Bauer-Str. 20
5 15 61 Pollak, Robert, Vertret., Gollierstr. 91
7 03 79 Pollinger, Fr., Metzger, Lindwurmstr. 111
2 50 19 Pollinger, Gg., M 13, Türkenstr. 23
2 08 82 Pollinger, Jakob, Eichanst., Auenstr. 9
5 83 35 Pollinger, Johann, P.Heyse-Str. 24
2 15 32 Pollinger, Max, Schneider, Maxim.Str. 16
79 40 17 Pollinger, Michael, Kfm., Forstenried 68
48 06 97 Pollmann, Franz, Gen.-Dir., Friedr.Herschel-Str. 15
3 14 79 Pollmann, Karl, Landger.-Rat, Kunigundenstr. 31
2 15 66 Pollmer, Lothar, Friseur, Maxim.Str. 37
5 46 44 Pollner, Franz, Geflügel, Lindwurmstr. 8
2 69 03 Pollwein, Marie, Ww., Bürkleinstr. 5
48 09 48 Polomski, Walt., Apoth., Herschelstr. 3
4 52 25 Polsakewitz, Bruno, Maler, Schornstr. 11
6 14 18 Polster, Georg, Terrazzowerk, Lierstr. 12
2 62 12 Polster, Georg, Professor, Müllerstr. 3
59 62 42 Polster, Joh., Kaminkehrer, Gollierpl. 16
4 32 36 Polyzell-Werke Plötze u. Franke, Berg-am-Laim-Str. 109
7 28 71 Polz, Albertine, Pfeuferstr. 32
7 28 03 Polz, Ludwig, Kaufmann, Khidlerstr. 2
79 46 66 Polzin, Elsa, Solln, Lerchenstr. 3
8 20 64 Polzin, Hilde, *Obm* Frauend.Str. 60
8 17 02 Polzmacher, J., Zimmerei, *Pas* Hdbgstr. 53
6 44 64 Pommer, Joh., Milch, Untermenzing, Mozartstr. 29
49 32 35 Pommer, Fritz, Dir., Kornblumenweg 16
37 22 01 Pommer, Karl, Baugesch., Agnesstr. 40
6 29 66 Pomp, Karl, Eisenwr., Hübnerstr. 1
6 68 92 Ponader, Mathilde, Frundsbergstr. 50
1 12 81 Ponater, Otto C., Schneider, Neuh.Str. 6
8 15 63 Poneder, Hans, Schneid., Fleckh.Str. 6
5 74 09 Ponert, Jul., Schreibwr., P.Heyse Str. 23
4 43 84 Ponetsmüller, A., Kantine, Schönstr. 80
2 29 34 Pongratz, Alois, Schlosser, Reichenb.Str.11
5 11 50 Pongratz, Finy, Ww., Rich.Wagner-Str. 9
5 21 43 Pongratz, J., Autorepar., Schleißh.Str. 42
4 54 01 Pongratz, Jos., Steinmetz, Heubergstr. 20
47 35 44 Pongratz, Jos., Wagnerei, Isarlandstr. 15
8 12 40 Pongratz, Marianne, Lebensm., Inderstorferstr. 13
5 40 63 Pongratz, Martin, Viehagent, Zenettistr. 3c
5 02 00 Pongratz, Max, Postamtm., Grasserstr. 5
5 34 43 Pongratz, Rupert, Schlossermstr., SchleißheimerStr. 42
5 46 63 Pongratz, W., Benefiziat, Thalk.Str. 11
8 94 08 Pongratz, Wolfg., Ing., *Gräf* Wendelst.Str. 1
7 30 23 Pongratz, Xaver, Gärtner, Fürst.Str. 263
4 12 60 Ponholzer, Wilh., Schloss., Weißenb.Str. 42
59 60 59 Ponnath & Volk, Schneiderei, Marsstr. 6
7 46 21 Ponsel, Ernst, Kapuzinerstr. 48
3 07 13 *Ponten* v. Broich, Jul., Mal., Martiusstr. 7
3 58 33 Ponwenger, Alb., Kfm., Schönererpl. 3
4 51 04 Popfinger, Magd., Kisten, Falkenstr. 16
5 05 70 Popp, Alfons, Kunstmaler, Pettenk.Str. 33
6 07 67 Popp, Alois, Direktor, Lautensackstr. 6
1 04 43 Popp, Anna, Möbel, NeuhauserStr. 12
3 42 05 Popp, Anton, Transporte, Ungererstr. 22
48 04 45 Popp, Cam., Dr.-Ing., Mauerk.Str. 29
3 53 62 Popp, Elisabeth, Kaiserstr. 9
48 07 84 Popp, Franz Jos., Ingen., Innstr. 13
3 43 72 Popp, Frdr., Autorepar., Belgradstr. 180
8 19 51 Popp, Dr. Frdr., Stud.-Rat, *Obm* Frauend. Straße 75
5 84 24 Popp, Georg, Ing.-Büro, Heinrichstr. 22
8 17 98 Popp, H. G., Ing., Hogenbergpl. 1
7 44 72 Popp, Hanna, Schäftlarnstr. 64
2 80 54 Popp, Hans, Vertr., Asamstr. 25
5 29 08 Popp, Jos., R.-A., Waltherstr. 38
49 32 19 Derselbe, Wohn., Willroiderstr. 2
4 05 73 Popp, Jakob, Holz, Eggernstr. 3
5 10 28 Popp, Karl, Kondit., Paul-Heyse-Str. 1
2 54 15 Popp, Karl, Minist.-Rat, Maxim.Str. 17
2 65 93 Popp, Dr.Karl, Stud.Rat, H.Rudolf-Str.43
5 29 08 Popp, Kornelie, R.-A., Waltherstr. 38
49 32 19 Dies., Wohn., Willroiderstr. 2
5 44 31 Popp, Lida, Sängerin, Theresienstr. 39
5 02 60 Popp, Dr. Ludwig, Prüfer, Karlstr. 15
37 15 31 Popp, Ludw., Lebensm., Adelheidstr. 34
2 64 44 Popp, Matthias, Reg.-Rat, Galeriestr. 33
79 40 89 Popp, Max, Kondit., Solln, Schloßb.Str. 9
39 92 77 Popp, Mjchael, Maurermstr., Lohof, Ingolst.Str. 7
7 09 70 Popp, Oskar, Architekt, Kederb.Str. 34
3 55 69 Popp, Otto, Bankdir., Akademiestr. 21
3 29 35 Popp, Richard, Vertr., Kaulbachstr. 71
37 23 75 Popp, Walther, Baurat, Adelheidstr. 20
49 35 36 Poppe, Alfr., Vertr., Walchenscepl. 6
37 02 43 Popper, Walter, Hohenzollernstr. 69
1 10 34 Porenit-Werk, H. Heß, Baugesch., Neuh. Straße 23
47 54 39 Ders., Werk Haar, GronsdorferStr.
6 30 70 Pornitz-Rumpff, Gerta, Frau, Voitstr. 6
7 22 39 Porri, Italo, Obst, Thalkirchnerstr. 128
3 47 47 Porsche, Malvine, Ww., Akademiestr. 19
79 46 62 Porten, Fritz, Sachverst., Solln, Friedenstraße 12
47 16 15 Portenlänger, Georg, Metzger, Grünwald, Adolf-Hitler-Pl. 1
47 16 21 Portenlänger, Xav., Kfm., Grünwald, Schulstr. 6
36 05 32 Portenreuther, J., Bürsten, Korb.Str. 34
6 60 20 Porth, A., LandsbergerStr. 214
7 46 67 Porth, Georg, Steinsetzmstr., M 25, Fürstenr.Str. 276
8 00 87 Portland-Cementwerke A G, Lochhausen
2 59 68 Portugall, M. J., Oelwr.Fbr., Englschalkinger Str. 120
2 93 44 Portune, Betty, Brünhilde, Frauenstr. 44
8 98 79 Portune, Fritz, Eier, Lochham, Pas.Str. 102
7 45 77 Portune, Jak., Kohlen, Pling.-Str. 107
5 76 79 Portune, J. u. E., Elektr. Anl., Häb.Str. 17
4 40 19 Portzky, Dr. M., Arzt, Preysingstr. 35
2 60 60 Porzellanfbr. Hermsdorf, Rudolfstr. 43
1 26 55 Porzellanhaus A. Zoellner, Theat.Str. 23
8 24 38 Porzellan-Manufakt. Allach-GmbH, Allach. Lindenstr. 8
8 15 11 Dies., Dir. Nagy, Untermenzing, Parkstr.16
6 08 87 Porzellan-Manufaktur Nymphenburg, Staatl.
2 60 29 Dieselbe, Niederlage München, Odeonsplatz
48 05 83 Posatti, Heinr., Kfm., Bad Brunntal 4
7 35 88 Posch, Alfons, Kfm., Aberlestr. 44
3 24 75 v. Posch, Erich, Dr.-Ing., Dreschstr. 3
48 07 41 Poschenrieder, E., Ww., Montgelasstr. 1
48 11 54 Poschenrieder, H., Oberstud.-Rat, Isman. Straße 78
6 45 85 Poschenrieder, K., Oberstud.-Rat, Pickelstraße 13
4 55 70 v. Poschinger, Gertr., Frau, Lamontstr. 8
37 22 15 v. Poschinger, Kurt, Ziegeleibes., Gentzstr.5
3 12 47 v. Poschinger, M. L., Ww., Werneckstr. 5
4 55 64 v. Poschinger-Camphausen, A., Ritter, Kfm., Lamontstr. 8
3 30 04 Poschinger v. Frauenau, E., Gisel.Str. 14
4 08 75 Poschner jr., Bernh., Inn.WienerStr. 24
4 04 64 Poslusny, Josef, Lackierer, Rosenh.Str. 19
2 61 66 Pospiech, Mathilde, Ww., Asamstr. 8
2 56 60 Pospischil, Karl, R.-A., Marienplatz 11
6 67 48 Ders., Wohnung, Lachnerstr. 18
6 35 47 Pospischil, J. S., Justizrat, Lachnerstr. 18
3 19 84 Pospischil, Karl, Kap.-Ltn., Biederst.Str. 9
8 21 13 v. Possanner, Bernard, *Pas* Prinzr.Str. 2
49 29 04 Posset, Joh., Vertr., St.Martinstr. 12a
7 28 00 Poßner, G., Kleiderfbr., Valleystr. 7/9
29 65 79 Post, Hanns, Buchhändler, Herrnstr. 42
8 95 72 Post, Marth., Krailling, Gg.Schuster-Str.16
5 79 91 Postbetriebskrankenkasse, Arnulfstr. 60
57 95 Dieselbe, Orts- u. Selbstwählfernverkehr
4 19 04 Postbräu Thannhausen, Entenbachstr. 29
5 21 68 Postel, Georg W., Major, Kadettenstr. 1
47 23 50 Postel, I. C., Ottobrunn, Ottostr. 69
5 00 70 Postkraftwagenverkehr, Arnulfstr. 62
5 72 31 Postscheckamt, Sonnenstr. 16
6 25 90 Post-Sportverein, Arnulfstr. 165
5 18 94 Postzollamt, Arnulfstr. 62
57 96 Postzollstelle
29 67 90 Poth, Paul, chem.techn. Erzeugn., Reichenbachstr. 30
6 12 57 Pott, Hermann, Zuccalistr. 31
37 03 23 Pott, Theodor, Vertr., Neureutherstr. 35
8 12 70 Potzler, Hans, Kol.-W., *Pas* Exterstr. 29
2 60 84 Paul Povel & Co. KG, Wäschefbr., Müllerstraße 2
2 38 87 v. Pracher, Amalie, Ww., Heßstr. 6
5 55 95 Pracher, Franz., Ww., Schellingstr. 66
5 55 11 v. Pracher, Helene, M.JosephStr. 1
2 17 79 Pracht, Grete, Frisiers., Theatinerstr. 34
29 61 03 Dies., Wohnung, Widenmayerstr. 46
4 12 78 Pradarutti, F. X., Buchdruck., Lilienstr. 28
1 16 42 Pradarutti, R., Lose-Generalvertrieb, Übernahme u. Durchführung von Lotterien, Maffeistr. 4/I. P 1882
7 43 35 Prähofer, Fritz, Gastw., Aidenb.Str. 86
5 30 01 „Präma" Apparatebau Herb. Zieschank, Masch.-Fbr., Maßmannpl. 8
59 72 07 Präsident d. Rechtsanw.-Kammer, Elis. Straße 1
8 96 89 Praetorius, Eva, *Gräf.*, Waldstr. 6
(8 02 14) Praetorius, Mich., Dr. med., *Pas* Otilostr.
7 20 90 Präzisionswerkzeugbau Karl Schütz o. H., München, Auenstraße 108
37 09 06 v. Prager, Ritter, Gen. d. Inf., Elisabethstraße 46
3 05 96 Prager, A. Israel, Kfm., Franz-Jos.Str. 43
7 07 45 Prager, C. M., Karton.-Fbr., Schäftl.Str. 28
48 03 94 Prager, Fritz, Felix-Dahnstr. 10
8 97 57 Prager, Karl, Tapezier, *Pea* Germ.Str. 23
3 43 85 Prager, Maria, Ww., Kaiserstr. 54
3 28 95 Prager, Paul, Kfm., Kurf.Str. 20
2 78 26 Praml, Max, Isartorpl. 4
5 86 45 Prandtl, Carl, Brauereibed., Dach.Str. 7
48 14 68 Ders., Wohnung d. Inh., Mauerk.Str. 12
6 23 23 Prandtl, Carl, Ministerialrat, Nornenstr. 5
29 60 66 Prang, Edgar, Dir., Widenmayerstr. 29
29 71 61 Pranger, Karolina, Blumen, Peterspl. 8
79 40 63 Prankel, Friedr., Solln, Johannisstr. 81
49 37 60 Prankl, Erich, Obering., Hans-Schemm-Straße 73
2 51 74 Prantl, Fr. A., Kalender, v. d. Tannstr.
5 04 19 Prantl, Frz., Fremdenh., Goethestr. 7
48 08 53 Prantl, Franz, Industrieller, Innstr. 14
37 13 11 Prantl, Maria, M 13, Hiltenspergerstr. 34
37 05 19 Prasch, Bib., Kol.-W, Hiltensp.Str. 5
2 51 17 Prasch, F. X., Zuckerwr., Ohlm.Str. 10
5 82 42 Prasch, Joseph, Möbel, Parkstr. 5
3 43 37 Prasch, Leo, Vertr., Karl-Theodor-Str. 39
29 67 70 Prasse, Hermann, Angest., Baaderstr. 61
36 00 95 Prasser, F., Maler, Georgenschwaigstr. 42
4 23 91 de Prato, Alois, Transporte, RicmerStr. 90
4 43 49 Pratz & Blatter, Fris.-Salon, Kirch.Str. 2
48 14 76 v. Praun, Arn., Rittmstr., Heinr.Str. 1
7 22 35 Praun, Dr. Otto, Arzt, Lindwurmstr. 213
37 01 38 Praun, Dr. Theod., R.-A., AnsbacherStr. 4
36 07 93 Praun-Wenk, Gertrude, Malerin, Ohmstr. 8
4 39 83 Pravida, Viktoria, Zuckerwr., PariserStr.32
5 50 47 Wilhelm Pravida GmbH, Fischgroßhdlg., Waltherstr. 12
2 04 97 Prchal, Charl., Schneiderin, Corn.Str. 13
5 33 36 Prebeck, Berta, DachauerStr. 48
(37 13 52) Prebeck u. Kolmsperger, Moden, Agnesstr.
8 25 34 Prechtel, Dr. Gg., Staatsanw., Lochham, Eichenstr. 5
5 30 47 Prechtel, G., techn. Art., Gollierstr. 52
1 39 98 Prechtl, Dr. A., R.-A., Herzogspitalstr. 12
48 14 27 Derselbe, Wohn., Flemingstr. 15
48 11 96 Prechtl, Friedel, Sängerin, Ism.Str. 156
3 42 03 Prechtl, Hanns, Regisseur, Siegfriedstr. 14
6 48 31 Prechtl, Hans, Metzger, Schlörstr. 6
4 42 32 Prechtl, Jos., Uhren, Dollmannstr. 17
7 38 87 Prechtl, Walt., Dentist, Kapuz.Str. 2
3 13 31 Preetorius, Dr. Emil, Professor, Ohmstr. 20
36 04 47 Preetorius, Willy, Kunstmaler, Jos.Str. 20
3 12 89 Preger, Bertina, Ww., Kaiserpl. 12
3 52 33 Preger, Dr. W., Med.-Rat, Wiltrudenstr. 5
37 00 27 Pregler, Friedr., Rentner, Elis.Str. 29
5 17 75 Pregler, Georg, Fahrräder, Dach.Str. 105
2 30 10 Pregler, Gg., Tonkünstler, Jahnstr. 24
59 76 65 Pregler, Heinr., Tabakwr., Westendstr. 115
4 18 54 Pregler, Jos., Transporte, Spicherenstr. 6
37 24 67 Pregler, Ludw., Papierwr., Schleiß.Str. 79
4 13 93 Pregler, Maria, Gasthaus, Wörthstr. 10
3 48 78 Pregler, Otto, Ingenieur, Leopoldstr. 31
48 01 19 Prehofer, K., Schneid., Oberf.Str. 125
2 12 97 Preindl, Herm., R.-A., Widenmayerstr. 36
37 20 04 Preindl, Martin, Feinkost, Schleiß.Str. 81
48 04 77 Preindl, Max, Stadtrat, Mauerk.Str. 22
2 43 40 Preininger, Joh., Möbel, Müllerstr. 3
37 04 57 Preininger, Mich., Bäcker, Isabellastr. 8
59 65 95 Preis, Gunda, Frau, Schwanthalerstr. 13
8 26 15 Preis, *Jos.*, Metzger, Aubing, Hauptstr. 41
8 24 11 Preis, K. S., Stadtrat, Agnes-Bern.Str. 112
8 07 84 Preis, *Kaj.*, Baumat., Aubing, Hauptstr. 21
37 16 38 Preis, Kurt, M 13, Neureutherstr. 32
7 21 64 Preis, Maria, Kol.-W., Anglerstr. 10
2 01 35 Dr. O. Preis & L. Macher, Rindermarkt 9
8 21 06 Preis, Dr. O., Baugesch., *Obm* Georgstr. 14
7 43 28 Preis, Theodor, Möbel, Lindwurmstr. 60a
7 44 24 Ders., Wohnung, Kyreinstr. 8
1 07 82 Preisenberger, Kurt, Frauenpl. 7
1 16 47 Preiser, Anny, Putz, Maximilianpl. 2
48 08 62 Preiser, Georg, Bankprokurist, Elsastr. 8
4 12 55 Preisig, Lilly, Sängerin, Prinzreg.Str. 46
48 10 57 Preisinger, Elis., Frau, Schreinerstr. 4
2 62 88 Preisinger, Hch., Kfm., Fraunhof.Str. 32
6 12 28 Preisinger, J., Fil.-Leit., Hengel.Str. 1
5 48 75 Preisinger, L., Molkereiprod., Karlstr. 31
1 18 60 Preisinger, L., Maßstabfbr., Sendl.Str. 52
5 54 87 Preisniger, Paula, Kunsthandw., Ther. Straße 136
59 72 11 Preiss & Co, Photochemie, Theres.Str. 75
48 16 69 Dies., Direktor Preiß, Am Priel 38
4 25 08 Preiß, Joachim, Vertreter, Arminiusstr. 1
48 16 69 Preiß, Ludwig, Am Priel 38
2 24 96 Preiß, Max, Schreibwr., Frauenstr. 17
2 04 74 Preiß, Rud., Naturheilanst., Klenzestr. 33
47 46 29 Preisser, Gr., Holzhdlg., *Dsh* A.HitlerStr. 11
37 25 66 Preißer, Marie, Schneiderin, Neur.Str. 16
3 39 55 Preissinger, Hans, Ingenieur, Römerstr. 37
49 32 09 Preißl, Hans, Werkmstr., Perlach.Str. 51
2 58 46 Preißler, J., Harmonikaunterr., Bräuhausstraße 8
5 51 01 Preitauer, Paul, Hotelier, Arnulfstr. 6
29 70 71 Preiter, Magd. Franz., Frau, Bürkl.Str. 10
4 02 69 Preithner, Otto, Hafnerei, Weisk.Str. 2
37 02 97 du Prel, Marie, Freiin, Elisabethstr. 17
37 14 68 du Prel, Vera, Freifrau, Tengstr. 28
2 52 76 Prell, Georg, Transporte, Schönf.Str. 30
36 02 91 Premauer, Mart., Malerm., Kurf.Pl. 6
3 03 78 Premm, Josef, Tonkünstler, Konradstr. 5
6 63 56 Preníßl, Hans, Obering., Winthirpl. 4
49 20 34 Prenn, Franz, Bäckermstr., Säb.Str. 5
7 27 42 Prennčis, Jos., Kfm., Dreim.Str. 29
(3 47 84) Prenner, Marie, Weine, Wilhelmstr. 10
4 44 46 Prenninger, Mich., Metzger, Weißenb.Pl. 3
3 30 89 Prenten, Martha, Frau, Herzogstr. 61
7 49 81 Preolit, Anton Stock, *Grha* Gartenstr. 5
37 00 23 Press, Hans, Oberinsp., Isabellastr. 46
2 34 68 Preß, Oswald, Asphaltgesch., Marienstr. 22
8 93 55 Presser, Js., Mineralwfbr., *Pla* Hitlerstr. 11
5 13 55 Preßmar, Fritz, Realitäten, Sophienstr. 1
5 77 79 Preßmar, Herm., Kfm., Lindwurmstr. 1
2 62 92 Preßmar jr., H., Kfm., Rob.Koch-Str. 7
3 11 61 Prestel, Ad., Ingen., Unertistr. 40
6 61 85 Prestel, Josef, Dr., Pickelstr. 11
4 15 29 Prestell, Anna, Reformh., Isman.Str. 30
2 44 53 Prestele, Jos., Vertret., Auenstr. 11
3 38 80 Prestele, Maria, Ww., Veterinärstr. 7
6 01 85 Prestle, C., Lebramvertr., CanalStr. 22
3 46 14 Prestowerke AG, Ainmillerstr. 9
8 98 40 Presuhn, Leopoldine, Lochham, Rud.Str.12
4 21 61 Preter, Leonh., Mietautos, Lilienstr. 66
37 17 57 Prettner, Franz, Archit., Hiltensp.Str. 28
29 63 82 Prettner, Jos., Schneid., Corneliusstr. 12
8 18 11 Pretzl, E., Gesch.-Führ., Veit-Hop-Str. 7
37 15 07 Pretzl, Otto, Dr., Elisabethstr. 23
3 38 76 Pretzsch, O., Angest., Kunig.Str. 68
2 28 41 Preu, Friedr., Schneiderm., Türkenstr. 54
2 42 27 Preus, Hermann, Kfm., Odeonspl. 4
6 19 88 Preuse, Ernst, Gesangspäd., Gernerstr. 10
4 35 36 Preuß, Elise, M 8, Eggernstr. 7
8 24 02 Preuß, Herm., Oberltn., Agricolastr. 102
1 28 00 Preuß, Dr. Herm., Zahnarzt, Karlspl. 8
7 36 89 Derselbe, außerhalb der Praxis
49 23 47 Preuß, Maria, Geiselgasteigstr. 75
1 13 69 Preuss, Landespfandbriefanstalt, Karlspl.10
2 70 87 Preußner, E., chem. Erz., Albanistr. 11
2 30 66 v. Preysing, Graf, Archiv, Hildeg.Str. 6
36 07 31 v. Preysing, Gundel.Gräfin, Virch.Str. 5
2 44 35 Preysing, H. Gräfin, Widenmayerstr. 46
4 19 63 Preysing-Apotheke, Wörthstr. 3
2 58 97 Preysing-Palais-Gastst., Residenzstr. 27
4 20 44 Preysing-Palast-Lichtspiele, Preysingstr.42
3 17 00 Preyss, Emma, M 23, Leopoldstr. 33
48 01 83 Preyß, Margarethe, Frau, Regensb.Pl. 6
6 13 09 Preyss, Walter, Ingen., Prinzenstr. 28
48 01 82 Pricken, Th., Schauspielerin, Herzogp.Str.3
7 38 12 Prickler, C., Produkt.-Leiter, Dietrams-zellerPl. 4
3 08 66 Priddat, Gustav, Vertr., Ainm.Str. 1
2 87 54 Priegl, Babette, Tändlerei, U.Anger 28
7 42 80 Priehäußer, Hanns, Waldfriedhofstr. 16
4 26 60 Priehler, Eva, M 8, Mühlbaurstr. 2
48 12 65 Prieler, Rud., D.-Friseur, Isman.Str. 73
7 37 00 Priesack, Dr. Aug., Arzt, Pognerstr. 4
5 45 39 Priessmann, Bauer & Co, Erzgieß., Dachauer-Straße 76
1 05 12 Prießnig, Franz, Vertr., Maximilianpl. 15
37 24 87 Priester, Alfred, Präsid., Elisab.Str. 19
4 51 78 Priesterh. d. Klost. v. G. Hirt., Leo.Str. 1
1 22 20 Priesterhaus St. Nepomuk, Sendl.Str. 63
37 25 38 Prietsch, Cläre, Agnesstr. 15
6 27 74 Prietzschk, Reinh., Vertr., Dietleibstr. 1
37 22 32 Prill, Paul, Obering., WormserStr. 3
47 25 44 Priller, Alb., Metzgerm., Unterhaching, TegernseerLdstr. 123a
5 13 12 Priller, Georg, Bäckerei, Hopfenstr. 7
7 07 78 Priller, Jos., Fleischhdlg., Pling.Str. 34
2 60 99 Priller, Jos. K., Früchte, Sebast.Pl. 8
4 19 41 Priller, Math., Lebensm., Grahnstr. 38
59 68 18 Prima Lebensversich. Verein, Bayerstr. 9
5 40 82 Prima Privatkrankenk., Schützenstr. 1a
7 02 23 Primavesi, Werner, Kfm., Platenstr. 4
59 61 43 Primbs, Elisab., Lebensm., Gabelsb.Str. 22
4 00 33 Primus-Palast, Pilgersheimerstr. 6
5 62 26 Primus Traktoren Gesellsch., Karlspl. 22
5 22 96 Prinner, Laura, Rottmannstr. 26
1 24 16 Prinstner, Sepp, Buchhdlg., Karlspl. 8
7 35 19 Prinz, Friedrich, Kfm., Implerstr. 38
3 20 33 Prinz, Gertrud, Ww., Seestr. 3b
37 08 53 Prinz & Keller, Steinholzwerke, Adelh.Str.8
2 45 64 Prinz Karl Palais, Königinstr. 1
29 67 10 Prinzess-Theater, Triftstr. 4
4 27 39 Prinz. Arnulfhaus f. Säugl., Frühlingstr. 30
8 94 39 Prinzessin-Ludwig-Kinderheim, Stockdorf
37 21 82 Prinzhorn, Dr. Hans, Baumstr., Elisabethstraße 30
2 37 25 Prinzing, Willy, Widenmayerstr. 4
2 04 42 Prinz Regent-Drogerie, Lerchenf.Str. 10
4 51 10 Prinz-Reg.-Luitpoldkanoniere, Hochstr. 28
4 45 38 Prinzregenten Bäckerei, Ä.Prinzr.Str. 18
4 02 08 Prinz-Regenten Groß-Garage, Flurstr. 2
4 37 18 Prinzregentenstadion, Ä.Prinzr.Str. 28
4 48 20 Prinzreg.-Theat.-Kaffee, Prinzreg.Pl. 12
4 26 06 Pritzl, Fr., Geschäftsf., Kellerstr. 7
5 43 28 Pritzl, Josef, Vertr., Schwanth.Str. 12
3 07 50 Pritzl, Max., Vertr., Nordendstr. 12
6 39 40 Pritzl, Paul, Verw.Insp., Renatastr. 55

Private Handelsschule
(Berufsfachschule)
von Dipl.-Kfm.
Rudolf Sabel
München, Kaufingerstr. 9/II (Schüsselpassage)
Fernsprecher **1 10 64**
Halbjahres-, Jahres- u. Zweijahreskurse
Einzelfächer: Buchführ., Bilanz, Steuer, Korresp. Rechn., Masch.-Schr., Kurzschr., Sprachen usw.
Anmeldung täglich. Freiprospekt

59 68 12 Private Handelsschule
Berufsfachschule von Dipl.Kaufmann
Marg. Weissauer
2jähr. Handelsschule, Jahresklassen, Halbjahreskurse, Einzelfächer, Kapuzinerstr. 29, nächst Goetheplatz

3 30 82 Private Kraftfahrlinie Danz. Freiheit — SS-Kaserne, Ungererstr. 5
3 46 72 Privatklinik Carolinum, Mandlstr. 2
3 04 41 Privatklinik Dr. J. Decker, Seestr. 4
5 30 15 / 5 33 28 / 5 30 33 Privatklinik Dr. Gebhart u. Dr. Lindl, Mozartstr. 16 u. 14a, Dieselbe. Entbindungsabteilung
Sml.-Nr. 1 27 26 Privatklinik Sanitätsrat Dr. L. Hilma, Herzog-Wilhelm-Straße 19
7 39 05 Privatklinik, isr. Krankenh., Schmidstr. 5
2 95 72 Privatklin. Dr. K. Riefler, Pr.Ludwig-Str.7

3 35 65 Privatkl. Dr. H. Schnitzer, Kaulb.Str. 59
7 49 18 Privatklin. Thalkirchen, Dr. Hch. Müller, Isartalstr. 82
7 33 40 Privatklinik Thalkirchen, Dr. Franz Rinecker, Facharzt für Chirurgie, M 25, Isartalstraße 82
5 56 90 Pribst, Adolf, Heißmangel, Tengstr. 1
2 31 65 Probst, Amalie, Weine, Dultstr. 2a
5 46 81 Probst, Betty, Schneiderin, Arcostr. 1
7 11 21 Probst, Christ., Prok., Wolfratsh.Str. 4
59 65 17 Probst, Edigna, Hotel, Schommerstr. 14b
36 05 88 Probst, Dr. Ferd., Arzt, Siegfriedstr. 8
7 32 25 Probst, Franz, Häute, Brudermühlstr. 17
4 36 84 Probst jun., Franz, Häute, Cannabichstr.3
1 26 80 Probst, Franz, Buchprüfer, Theat.Str. 3
6 26 67 Probst, Fr., Archivar, *Obm* Waldh.Str. 3
5 38 61 Probst & Ilgmaier, Bäckerei, Aug.Str. 77
6 13 11 Probst, Johanna, Lebensm., Horem.Str.31
6 27 02 Probst, Hch., Postass., Burghaus.Str. 13
5 32 48 Probst, J. K. G., Lebensm., Senef.Str. 11
7 29 24 Probst, Karl, Baumat., Boschetsr.Str. 16
4 19 35 Probst, Karl, Metzgerei, Rosenh.Str. 187
3 03 30 Probst, Leonh., Zigarren, Hohenz.Str. 84
8 92 09 Probst, Lina, Ww., *Gräf* Grosostr. 8
59 69 78 Probst, Ludw., Kunstm., Schellingstr. 90
48 09 75 Probst, Margar., Ww., Möhlstr. 26
2 23 70 Probst, Max, Wurstwr., Ohlmüllerstr. 8
2 71 95 Probst, Rita M., Ww., Utzschneiderstr. 14
1 11 37 Probst, Toni, M 2, BriennerStr. 8
7 23 60 Probst, W., Dachdeck., Fürstenr.Str. 262
5 38 20 Probst, Walter, Prok., Adamstr. 4
48 12 51 Probst, W., Min.-Dirig., Ism.Str. 110b
8 07 63 Probstmeier, Heinr., Bäckerei, Allach, H.Wessel-Str. 2a
7 35 47 Procházka, Fr., Schneider, Lindw.Str. 72
2 82 66 Prock, Anton, Metzger, Rosental 5
2 22 85 Proctor, John, Kfm., Wurzerstr. 1a
4 05 00 Proebst, Georg, Dir. a. D., Kellerstr. 10
3 13 43 Proebst, Maria, Malerin, Clemensstr. 121
4 40 85 Proebst, Rosa, Frau Rat, Trogerstr. 17
49 20 08 Proebster, Walter, Prok., Ment.Str. 14
1 30 12 Pröbsting, Dr. Paul, Arzt, Neuh.Str. 11
5 78 82 Pröbstl, Hans, Ingen., Landwehrstr. 73
59 72 71 Derselbe, Wohn., Nußbaumstr. 14
4 09 53 Pröbstl, Max, Kol.-W., Wörthstr. 9
7 14 98 Pröbstl, Max, Tapez., Ruppertstr. 14
5 73 25 Pröbstl, Willib., Schreiner, Marsstr. 10
8 25 39 Pröbstle, Alb., Dr.-Ing., Weichselb.Str. 9
3 01 45 Proeger, Frdr., Dr.-Ing., Sonderm.Str. 10
7 08 74 Proell, Hans, Verwalter, Innerk.Str. 13
4 26 55 Pröll, J., Kammermusiker, Wörthstr. 8
4 07 73 Pröll, Joh., Wäschefbr., Mondstr. 6
79 44 03 Pröller, Karl, Architekt, Großhesselohe, Rotwandstr. 9
2 71 05 Pröls, Alf., Spenglerei, Amalienstr. 53
3 27 84 Pröls, Christoph, Bäckerei, Römerstr. 37
5 41 92 Pröls, Hans, Lebensm., Dachauer Str. 121
5 25 31 Pröls, Math., Metzgermstr., Aug.Str. 105
4 13 03 Pröls, Dr. Nik., Zahnarzt, A.Prinzr.Str. 69
49 35 13 Prölß, Arthur, Direktor, Ulmenstr. 11
48 04 12 Prölß, Dr. E. R., Vers., Pienz.Str. 2
3 36 27 Ders., Büro, Leopoldstr. 4
5 86 84 Prölß, Heinr., Bäckerei, Rothmundstr. 8
4 55 98 Prölß, K., Zuschneider, Kellerstr. 9
4 26 86 Pröpster, Hans, Dannenfelsstr. 5
1 39 63 Pröpstl, Dr. Siegfr., R.-A., Karlspl. 17
37 19 42 Derselbe, Wohn., Horscheltstr. 4
1 24 24 Pröschel, Michael, Vertr., Unt.Anger 7
3 57 77 Prösl, Anna, Molkerei, Leopoldstr. 48
6 12 18 Prößl, Alb., Ing., Arnulfstr. 214
48 08 64 Prössl, Carl, Geschäftsinh., Lapl.Str. 26
5 40 01 Pröstler, Anny, Friseuse, Kreittm.Str. 2
5 32 71 Prötzel, Hans, Friseur, Ottostr. 4
4 22 08 Prötzel, Max, Büro, Truderingerstr. 293
3 12 45 Pröwig, Dora, Hörwarthstr. 31
4 33 07 Progl, Josef, Lilienberg 4
1 23 09 Progreß, Graph. Betrieb, Kaufingerstr. 33
4 31 10 Prokesch, Karl, Betriebsl., Ruppertsb. Straße. 7
2 34 47 Prokopetz jr., Karl, Friseur, Klenzestr. 71
2 67 58 Procksch, Hugo, Prof., Barerstr. 50
4 14 55 Prollius, Albert, M 27, Geibelstr. 17
1 16 61 Promenade-Kaffee, Ritter-v.Epp-Pl. 19
7 02 74 Promersperger, K., Transp., Hab.Str. 38
37 20 97 Promm, K. H., Archit., Ansbacherstr. 5
47 46 16 Promm, Max, Malermstr., *Dsh* Tisinstr. 8
6 35 42 Prommersberger, Aug., Bäcker, Schulstr.
2 93 37 Prommersberger, Lisl, D.Mod., Dien.Str. 8
6 12 66 Promonta, Chem. Fabrik, Bernauerstr. 109
5 42 50 Pronath jun., Matth., Auktionat., August.-Straße 54
8 82 64 Ders., Wohn., *Gaut* Gartenpromen. 2
5 45 11 / 59 76 37 Mathias Pronath & Sohn, Teppich-, Kunst- u. Möbelgeschäft, M 2, Augustenstr. 54
5 09 25 Pronberger, Alois, Restaur., Bay.Str. 37
49 21 66 Proneth, Ludw., Insp., Geiselg.Str. 80
8 10 44 Pronnet, Anton, Mineralw.-Fbr., Allach, Peter-Müller-Str. 43
6 65 75 Pronnet, Fr., Ob.-Baurat, Ruffinistr. 6
6 29 85 Pronold, Mich., Insp., Rüdigerstr. 11
6 27 56 Propst, Hans, Vertr., Aldringenstr. 10
5 31 11 Propyläen-Müller, Papierwr., Brien.Str.24a
7 27 76 Proquitté, Hans, Maler, Mainb.Str. 12
5 00 56 Otto Proschwitz & Co., Mechaniker, DachauerStr. 105
3 10 69 Prosel, Theod., Schriftst., Rheinstr. 31
7 36 43 Prottengeier, Georg, Fische, Zenettistr. 15
3 16 27 Protz, Alfr., Maler, Kaulbachstr. 77
6 30 36 Protzen, Carl Th., Kunstm., Klugstr. 52
5 41 25 Providentia, Allg. Versich. A.G. jetzt Frankfurter Versich. A.G.
2 17 71 Provinzialat der Franziskaner
2 47 95 Prucker, Adolf, Installat., Blumenstr. 39
47 24 94 Prucker, Karl, Lehrer, Taufkirchen
5 52 27 Pruckner, Ernst, M 15, Haydnstr. 6
2 86 59 Pruckner, Hans, Oberlehr., Wittelsb.Str. 3
47 54 31 Prücklmaier, J., Holz, Haar, Togostr. 30
7 07 12 Prückner, Carl A., Optik, Khidlerstr. 39
5 28 27 Prüfling, G., Bäck.Masch., Walth.Str. 23
7 42 68 Prüfling, Ludwig, Prok., Geroltstr. 39
6 08 61 Prüfstelle f. Kraftfahrz., Arnulfstr. 122
37 16 69 Prügel, Dr. K., Oberst, Hohenz.Str. 97
6 45 70 Prüll, Wilh., Ingen., Hirschg.Allee 16
6 29 67 Prüller, Franz, Autolack., Birkerstr. 29
48 11 18 Prugger, Al., Fin.Rat, Steubstr. 1
3 00 77 Prugger, Otto, Kfm., Biederst. Str. 8
47 15 52 Pruischütz, H., Malermstr., *Grü* TölzerStr.3
59 71 90 Pruischütz, R., Bekleidung, Marsstr. 9
7 09 21 Prummer, Jos., Ing., Forstenr.Str. 347
7 21 41 Prummer, Val., Fuhrunt., Forst.Str. 347
2 17 44 Geschw. Pruner, Korsetts, Rinderm. 6
2 45 18 Pruner, Ig., Korsettgesch., Petersplatz 10
37 09 33 Prunner, Emmy, Witwe, Georgenstr. 71
2 09 89 Prunner, Luise, Oberlehr., Auenstr. 6
3 00 76 Pruy, J., Fuhrgesch., Hörwarthstr. 5
2 91 40 Przibill, H., Kunstmal., Kaulbachstr. 33
7 21 87 Pscherer, Franz, Zimmerei, Clanzestr. 16
4 48 92 Pscherer, Karl, Kondit., Fasbenderpl. 5
7 37 20 Pscherr, Fritz, Büromöbel, Lindw.Str. 145
2 04 04 Pschleiss, Hub., Vertr., Blumenstr. 43
6 25 82 Pschorn, Georg, Archit., Hindenb.Str. 61
47 23 77 Pschorn, K., Taufkirchen, Hs.-Nr. 12
48 05 95 Pschorr, G.Th., Komm.-Rat, Möhlstr. 23
4 18 44 Pschorr, Hedwig, Möhlstr. 2
79 43 30 Pschorr, Herb., Vertr., Großhess.Str. 11
5 40 80 Ders., Büro, Ottostr. 3b
4 12 23 Ders., Lager, GrafingerStr. 29
5 61 51 Pschorr, J., Geh. Komm.-Rat, Bav.Ring 9
29 67 83 Pschorr, Luitp., Vertr., Bruderstr. 1
4 34 63 Pschorr, Walter, Direktor, Possartstr. 14
2 81 62 Pschorr, Dr. W., Ob.-Reg.-Rat, Sternstr. 18

Pschorr Bräu
MÜNCHEN
Bayerstraße 30—32
Fernspr.: 52591 | Tel.-Adr. Pschorrbräu
Postscheckkonto: München 316

1 19 42 Pschorrbräu-Bierhallen, Fritz Bergmüller, München 2 M, Neuhauser Straße 11
1 04 17 Dieselben: Büro
5 50 99 Pschorrbräuhaus-Ausschank, Bayerstr. 30
3 60 99 Psychiatrie, Dt. Forsch.Anst., Kraep.Str. 2
(20 32) Psychiatr. Berat.- u. Fürsorgestelle, Pestalozzistr. 40
3 56 45 Ptock, Franz, Werkzeugbau, Knorrstr. 47
2 45 46 Pubal, Jos., Schuhmacher, Adalb.Str. 21
59 69 17 Puch-Motor- u. Fahrräder, Bayerstr. 63
6 24 27 Puchala, Jul., Obering., Lamp.Str. 12
5 24 69 Puchner, Georg, Kistenfbr., Gab.Str. 56
6 17 73 Puchner, Hans, Direktor, Hedwigstr. 2
3 42 62 Puchner, Otto, Vertr., Leopoldstr. 79
5 93 96 Otto Puchner & Co, Brauereibed., Landsberger Str. 20
3 00 54 Puchner, Paul, Vertr., Ainmüllerstr. 18
79 44 44 Puchner, Sophie, Ww., Heilmannstr. 27
5 02 41 Puchta, Heinr., Baurat, Lindwurmstr. 30
7 04 84 Puderer, J., Malerm., Pling. Str. 104
59 75 92 Pühler, G., Drahtstiftfbr., Landsb.Str. 113
7 02 40 Pühringer, Joh., Metzger, Fürst.Str. 257
6 28 20 Pürckhauer, Herm., Major, Prinzenstr. 36
2 75 84 Pürckhauer, Maria, Ww., Lengef.Pl. 2
2 66 75 Pürckhauer, Dr. Rolf, Arzt, Ludw.Str. 3
48 11 91 Ders., Wohnung, Dehmelstr. 8
2 42 70 Pürner, Jos., Schneiderei, Rumfordstr. 45
4 07 16 Pürzer, Eleonore, Gärtnerei, Zamd.Str. 142
3 43 00 Püschel, Adolf, Vertr., Antwerp.Str. 29
2 70 05 Püschel, Deppe & Karl, Fris., Brienn.St. 55
1 09 70 A. Pütterich & Co., Immobilien, M 2, Ritter-von-Epp-Platz 4
4 47 23 Pütterich, Anton, Hausverw., Kepl.Str. 9
3 49 82 Pütterich, Otto, M 23, Herzogstr. 50
29 60 54 Pütterich, Ph. A., Vergold., Türkenstr.24
5 95 21 Püttner, Adolf, Revisor, Nußbaumstr. 14
3 02 09 v. Pütz, Eckh., Kunstmal., Herzogstr. 41
49 33 31 Pütz, Heinr., Vertr., Karolingerstr. 2a
2 70 86 Puetzfeld, Dr. C., Schriftl., Ther.Str. 31
5 27 23 Puff, Franz, Tapezierer, Augsb.Str. 15
3 57 11 Pulina, Ella, Ww., Ainmillerstr. 10
6 13 94 Pullich, Ida, Ww., Renatastr. 56
5 47 47 Puls, Katharina, Färb., Schlosserstr. 5
6 44 91 Pulstinger, Dr. Hans, Arzt, Nymph.Str.179
3 47 77 Pummerer, Hermine, Viktoriastr. 18
37 24 97 v. Pummerer, Marie, Frau, Isab.Str. 33
2 30 99 Pungor, Ilka, Schreibwr., St.Annapl. 7
6 60 72 Punzet, Dr. K., Zahnarzt, Leonrodstr. 36
7 34 63 Purger, Adolf, *Grha* Lindenallee 14
3 02 47 Purtzel, Dr. Otto, Tierarzt, Herzogstr. 8
37 23 08 Purucker, Dr. Chr., Ing., Hilt.Str. 29
1 38 78 Purucker, Dr. G., Mälzerei, Sendl.Str. 75
37 05 24 Purucker, Marianne, Frau, Tengstr. 27
8 10 76 Purzer, Georg, Vertreter, Agricolastr. 109
7 27 53 Pusch, Emil, Bäckermstr., Fraunbergstr. 7
7 36 38 Pusl, Ludw., Mechan., Kössenerstr. 19
4 11 26 Pustet, Georg, Buchbind., PariserStr. 23
3 23 68 Pustet, Gertrud, Assessor, Fuchsstr. 1
2 56 55 Putz, Amalie, Milch, Am Gries 1c
2 54 46 Putz, Anna, Privatiere, Zweibr.Str. 19
1 35 89 Putz, Emil, M 2, Hackenstr. 1
7 46 15 Putz, Franz, Baumat., Waakirchnerstr. 46
7 45 79 Putz, Friedr., Autorep., Forstenr.Str. 52
2 49 05 Putz, Josef, Fahrräder, Baaderstr. 75
8 82 21 Putz, Leo, Prof., *Gaut* Frühlingstr.
3 12 53 Putz, Dr. Max, Franz-Josephstr. 19
1 35 89 Putz, Regine, Nähschule, Hackenstr. 1
7 00 80 Putz, Xaver, Obst, Großmarkthalle
5 76 95 Putzenlechner, Max Jos., Mehl, SchleißheimerStr. 96
3 15 55 Amedeo Puzzini u. Ottorino Scotti Gelateria, Leopoldstr. 76
47 53 17 Pyclik, Otto, Großfriedrichsb.Str. 34
8 18 38 Pyron Werkzeug- u. Vorrichtungsbau GmbH., *Pas* Landsb. Str. 81
6 69 44 Dies., Abt. Lohnhärterei, Elsenh. Str. 32
3 08 11 Dies., Wohn., *Pas* Rubepsstr. 24
2 65 37 Quack, Max, Revisor, Thierschstr. 23
1 11 14 Quadfaß, Dr. H., Zahnarzt, Sendl.Torpl. 11
3 13 84 Quadt, Margaretha, Gräfin. Rheinstr. 29
37 15 77 Quadt, Mathilde, Gräfin, Bauerstr. 10
36 03 28 Quadt Wykradt Isny, Bertram, Graf, Betriebspr., Mainzer Str. 4
48 09 34 v. Quadt zu Wykradt u. Isny, Maria Anna, Fürstin, Laplacestr. 15
59 74 68 Quandt, Dr., Zahnarzt, Gollierstr. 44
6 13 48 Quante, Dr. Otto, Kunstmaler, Ysenburgstraße 2
29 64 19 Quante, Wolfgang, Thierschstr. 3
3 28 52 Quantz, Herm., Ing.-Büro, Wilhelmstr. 5
6 17 35 Quarck, Gertrud, Ww., Hengelerstr. 1
6 19 90 Quarg, Osk. M., Kfm., Aldringenstr. 9
2 45 39 Quarzlampen-Ges., Mariahilfstr. 3
6 02 23 / 6 36 74 / 6 22 49 / 2 10 76 Quarzsand- u. Schweißsandwerk Lohhof, Franz Lehner, München 54, Dachauer Straße 457 Quarzsandwerke, Massenhausen, Verk.-Abtig., München, Marienplatz 11
4 32 57 Quast, Maria, Ww., Am Lilienberg 5
8 20 35 Quasthoff, Wilh., Major, Lochham, Ahornstraße 14
3 20 71 Quattelbaum, Antonie, Herzogstr. 8
59 68 17 Quattelbaum, Dr. Frz., Kfm., Max-Joseph-Straße 2
5 72 76 Quecke, R., Baumstr., Heßstr. 13
47 47 29 Queisner, Kurt, Dipl.Ing., *Dsh* Kyberg 72
2 68 04 Quenstedt, Dr. Ernst, Arzt, Jägerstr. 2
3 48 09 Quercher, Jos., Schreiner, Herzogstr. 52
4 37 86 Querfeld, Joh., Kfm., Wilramstr. 59
7 29 78 Querfurt, Hans, Kfm., *Grha* Eichenstr. 30
7 03 80 Querker, Korb., Werkmst., Dreim.Str. 14
5 35 66 Query, Eug., Bücherrev., Lindwürmstr. 77
47 54 58 Quetschwerk Fürst & Co KG, Kies, Haar, Münchn.Str. 37
3 47 80 Quetschwerk München-Nord, Würbser u. Hickl, Knorrstr. 53
39 91 49 Dass., Werk Oberschleißheim, Kreuzstr. 1
6 36 97 Quieta-Werke, Wendl.Dietrich-Str. 60
7 12 68 Dies., Vertr. Jak. Hochenrieder, Fürstenriederstr. 245
6 26 45 Quilling, Wilh., Vertreter, Malsenstr. 27
47 54 45 Quincke, Dr. G., Prof., Rotkelch.W. 13
5 24 54 Quirxtner, J., Taschnerm., Lindw. Str. 19
5 38 84 Quirxtner, Math., Sattl., Bayerstr. 13
5 22 15 Raab & Großmann, Buchbind., Rottmannstraße 9—13
Sml.-Nr. 2 18 01 Raab Karcher G. m. b. H., Kohlen, M 2, Wittelsbacherplatz 4. T Raabkarcher
59 67 36 Raab Karcher-Stündt GmbH, Kohlen, Arnulfstr. 16
6 10 44 A. & J. Raab, Schuhh., Schulstr. 27
2 53 66 Raab, Adam, Tel.-Insp., Westerm. Str. 26
49 27 56 Raab, Alois, Baumat., Bozzarisstr. 33
8 90 58 Raab, Andreas, Kohlen, *Pla* Hitlerstr. 2a
6 48 84 Raab, Anton, Kfm., Hengelerstr. 7
1 38 85 Raab, Barbara, Frau, Sonnenstr. 2
48 04 52 Raab, Dr. E. W., Arzt, Möhlstr. 22
2 16 38 Raab, Else, Frau, Boosstr. 8
3 07 27 Raab, F. E., Friedrichstr. 23
48 16 03 Raab, Georg, Prok., Cuvilliésstr. 4
1 31 26 Raab, Georg, Chem.-Rein., Neuh.Str. 30
4 55 90 Raab, Dr. German, Arzt, Prinzr.Pl. 23
(37 10 25) Ders., Praxis, Schackstr. 4
4 40 27 Raab, Hans, Glaser, Äuß.Wienerstr. 102
7 35 93 Raab, H. V., Därme, Oberl.Str. 20a
3 45 59 Raab, Jos., Musikzugführer, Belgradstr. 38
3 30 27 Raab, Jos., Schreinerm., Schließh.Str. 119
4 41 91 Raab, Jos., Malerei, Waldeckstr. 44
29 71 76 Raab, Jos., Glaserei, Emil-Riedelstr. 21
2 28 34 Raab, Luise, Frau, Barerstr. 65
4 54 47 Raab, Max, Copernicusstr. 4
6 44 77 Raab, Max, Studienrat, Maillingerstr. 16
4 18 61 Raab, Michael, Gasth., Ismaningerstr. 11
2 02 01 Raab, Dr. Oskar, Arzt, Widenmayerstr. 6
5 22 70 Raab, Otto, R.A., DachauerStr. 14
2 73 68 Raab, Paul, Margarine, H.Sachsstr. 6
8 02 35 Raab, Pauline, Ww., *Pas* Elisab.Str. 35
7 33 90 Raab, Robert, Grafiker, Daiserstr. 58
6 31 91 Raab, Dr. Wolfg., Arzt, Löfftzstr. 5
3 46 71 Raab, Xaver, Musiker, Hörwarthstr. 40
1 12 00 Raabe-Stiftung, Verein, Pranner str. 11
8 15 09 Raabe, Alfr., Ingen., Pöhlmannstr. 12
1 26 85 Raabe, Franz, H.-Wäsche, Neuh.Str. 49
7 10 50 Ders., Wohnung, Khidlerstr. 41
29 60 13 Raabe, Maria, Barerstr. 46
5 04 68 Raabe, Walfried, Kfm., Nußbaumstr. 12
5 66 54 Raasch, Frieda, Blumen, Augustenstr. 58
8 21 08 Raba, Magarete, Dr. med., *Obm* Lindena. 23
8 91 93 Rabanser, W., Limonad.App., *Pla* Pasinger Str. 27
48 13 78 Rabe, Marianne, Frauenschaftsleiterin, Sternwartstr. 23
2 38 56 Rabel, Adolf, Silbergespinste, Dienerstr. 16
6 05 21 Derselbe, Wohnung, Renatastr. 71
6 63 66 Rabel, Ludwig, Landwirt, Löfftzstr. 10
5 95 27 Rabenbauer, A., Kunstmal., Gab. Str. 26
8 16 90 Rabenberger, Karl, Vertr., *Pas* Theodor-Körner-Str. 22
49 30 71 Rabenberger, M., Kfm., Grünw.: tr. 161a
5 70 17 Rabenhofer, Hans, Kfm., P.Heysestr. 5
48 08 55 Rabenhofer, Rud. Lehrer, Effnerstr. 13
7 32 85 Rabenstein, Hans, Vertr., Kapuz.Str. 48
79 31 02 Rabenwirt-Terrassen, Pullach
6 09 22 Rabitsch sen., Ludwig, Volkartstr. 38
6 26 40 Rabl, Hans, Metzger, Untermenzing, Finkstr. 21
4 32 85 Rabl, Hans, Schausteller, Orleansstr. 19
2 09 06 Rabl, Lorenz, Vertr., Schlotth.Str. 15
2 61 18 Rabl, M. A., Pappenfabrik, M 5, Geyerstr. 26
(29 73 00) Rabl, Mich., Wurstwr., Ohlmüllerstr. 10
6 48 33 Derselbe, M 19, Stupfstr. 19
29 69 90 Rabl, Paula, Zeppelinstr. 67
6 68 96 Rabus, Fritz, Vertr., Washingtonstr. 21
2 92 82 Rabus, Magdalena, Innereien, Gabelsb.-Straße 11
6 38 16 Rabus, Wilh., Prok., Herrenreiterstr. 3
8 13 39 Rach, Lothar, Kfm., *Obm* Ad.HitlerStr. 2
3 33 32 Racke, Wally, Leopoldstr. 55
5 81 15 Rackebrandt, Hel., Frau, H.Heinr.-Str. 5
4 25 20 Rackl, Josef, Archit., Breisach.Str. 4
3 39 07 Rackl jr., Jos., Archit., v.Einem-Str. 8
5 47 41 Rackl, Max, Zinngießerei, Heßstr. 35
8 95 92 v. Rad, Dr. Carl, San.Rat, *Grä* Grosostr. 5
5 73 72 Radeck, Hugo, Papiergefäße, Seidlstr. 28
5 73 36 Radeck, Willi, Vertr., Rückertstr. 4
6 60 78 Rademacher, Edm., Lachnerstr. 30
6 60 70 Radermacher, Ludw., Ing., Lachnerstr. 6
4 24 58 Radikal-Werk, Prinzregentenpl. 16
6 08 80 Radilé, Fr. Pianos, Blutenburgstr. 108
37 08 75 Radinger, Käthe, Wäsche, Isab.Str. 40
2 24 63 Radio-Doktor, Ing. Flütcotte, Max.Str. 39
4 18 84 Radio-Haberl, E. Haberl, Edelweißstr. 6
5 18 81 Radio-Häring, Inhaber Josef Häring, München, Bahnhofpl. 8
2 12 72 Radio-Klinik, Max Fülster, Hochbr. Str. 3
5 87 67 Radio-Rim GmbH, Bayerstr. 25
1 23 21 Radio-Schütze, K. Schütze, Sendl.Torpl. 1
48 09 47 v. Radio-Radiis, Gaston, Flemingstr. 50
5 60 10 Radio-Watt, Rottmannstr. 24
37 12 89 Radiologie AG, Röntgenr., Hiltensperg.St.
1 19 25 Radioröhrenfabrik GmbH, Wilh.Str. 8
2 51 12 Radke, Anni, Kol.-W., Thierschstr. 38
2 40 12 Radlinger & Egger, Großhandel in Reiseandenken, Kurzwaren, Pfeifen, M 2, Platzl 5
6 36 70 Georg Radlmaier AG, Ysenburgstr. 7
2 36 42 Radlmaier, Josef, Kunstgew., Triftstr. 11
4 01 19 Radlmaier, Karl, Autorep., Rosenh.Str. 90
1 11 32 Radlmair, Anton, Immob., Altheimer Eck 11
4 02 88 Radlmayr, Georg, Düngem., J.Wienerstr. 4
2 82 68 Radlmayr, Georg, Wurstfbr., Sachsstr. 8
7 00 20 Radlmayr, Jos., Bäcker, Zenettistr. 23
7 40 48 Radlmayr, X., Viehkomm., Thalk. Str. 49
5 82 12 Radmann, Hugo, Briefmarken, Aug.Str. 36
48 04 27 Radolfwerke AG, Ismaningerstr. 152
29 73 05 Radomski, Franz, Kfm., Kochstr. 3
1 02 00 F. Radspieler & Comp. Nf., Hackenstr. 7
3 24 24 Radspieler, Maria, Molk.-Prod., Wünscherstraße 22
36 07 59 Radtke, Herbert, Unertlstr. 34
4 20 76 Radtke, Max, Malerm., Zeppelinstr. 55
47 54 11 Raecke, Herm., Pol.Hauptm., Haar, Adolf-Hitler-Str. 11
4 41 85 Raecke, Dr. Horst, Gruppenf., Cop.Str. 3
3 47 43 Rädler, Oscar, Leopoldstr. 133
8 04 95 Rädlinger, Gg., Inspektor, *Pas* Vischerstraße 6
48 18 88 Rädlinger, Hch., Kfm., Pixisstr. 1
5 81 21 Rädlinger, Jack, Dentist, Marsstr. 28
6 02 90 Räß, Alb., Oberbuchh., Blücherstr. 3
79 46 32 Räßler, Max, Dr. Ing., Großhesselohe, Kastanienallee 6
2 39 57 Räth, Anton, M 5, Jahnstr. 24
59 61 68 Räth, Kaspar, Schneider, Steinheilstr. 3
3 49 48 O. Rätsch & Sohn, Bauunt., Heimst. Str. 30
5 69 53 Raetz, Gust., Gerüstbau, Linprunstr. 50
6 65 28 Raetz, Gustav, Lierstr. 26
2 84 92 Räucherkammerl Hl. Geist, Heiligg. Str. 1
4 48 41 Rafadi, Radschutz AG, Rosenh.Str. 34
47 24 87 Rafael, Alfr., Unterhaching, Hans-Sachs-Straße 1
3 33 96 Raff, Dr. Franz, Oberbeamter, Sulzb.Str. 6
49 26 40 Raff, Friedl, Ulmenstr. 17
3 01 95 Raff, Dr. H., Dipl.-Ing., Hohenz. Str. 41
5 41 94 Ders., Büro, Bayerstr. 95
36 21 16 Raffelsbauer, F., Versich., Frottm. Str. 18a
5 72 46 H. Raffenberg & Co, GmbH, Metallwr.-Fbr., Nymphenburgerstraße 52
7 05 00 Raffler, Ferd., Amtsrat, Wolfratsh.Str. 9
2 25 65 Raffreiter, Marie, Frau, Maxim.Str. 20b
2 62 04 Ragaller, Benno, Tütenfbr., Corn.Str. 5
1 30 05 Ragaller, H., Kupferschm., Damenstiftstr. 5
6 15 30 Ragaller, Mich., Offiziant, Gernerstr. 26
59 68 03 Rager, Anny, Fahrräder, Luisenstr. 58
6 11 39 Rager, Karl, Kfm., Isensteinstr. 9
37 15 29 Ragl, Fr. X., Schriftsteller, Bauerstr. 18
7 26 68 Ragner, Alfr., Fin.Rat, Geroltstr. 35
2 84 40 Rahbauer, Jos., Transporte, Thierschstr. 22
4 36 83 Rahn, Hans, Kfm., Casellastr. 9
79 45 49 Raible, Pius, Gemischtwr., Forstenried
2 91 78 Raid, Albert, Widenmayerstr. 29
2 39 85 Raidl, Ant., Schreinermstr., Amalienstr. 34
2 28 87 Raig, Fr., Goldschmied, Fraunhoferstr. 10
6 48 48 Raila, Johanna, Ww., Aldringenstr. 8
5 83 04 Rainer, Jos., Parkettleger, Kreitm.Str. 2
4 38 65 Rainer, Lamperta, Lebensm., Tegernseer Ldstr. 48
2 65 68 Rainer, Luise, Reitmorstr. 14
2 11 70 Rainer, Maria, M 2, Glückstr. 5
2 44 52 Rainer, Max, Install., Rindermarkt 1
5 31 06 Raisch, Dr. Erw., Wärmeschutz, Bay.Str. 3
5 84 55 Raisch, Otto, Rekl.-Art., Augustenstr. 75
2 66 99 Raiser, Carl, Stickereien, N.Rathaus
48 07 03 Raiser, Karl, Kfm., Normannenpl. 21
4 47 22 Raith, Albert, Preysingstr. 32
7 39 40 Raith, Dora, Ww., Platenstr. 6
49 30 97 Raith, F., Textilwr., Pilgersh.Str. 18
3 36 44 Raith, Gottlob, Vertr., Kaiserstr. 24
6 48 55 Raith, Ignaz, Finanzrat, Volkartstr. 4
6 30 33 Raith, J., Möbelwerkst., N.Auff.A. 65
5 66 21 Raith, Seb., Fuhrgesch., Ganghoferstr. 3
6 66 59 Raithel, Felice, Ww., Romanstr. 14
2 68 96 Raithel, Hanns, Autorepar., Arndtstr. 14
6 47 65 Raithel, Hans, Dir., W.Dietrichstr. 6
2 95 82 Rakobrandt, Arthur, Widenmayerstr. 49
2 45 76 Ral, Jakob, Reg.-Rat, Klenzestr. 55
5 36 33 Rala Franz Lacher, Radio, Theres.Str. 53
79 40 70 Rall, Anton, optische Fbr., *Pu* Adolf-Hitler-Straße 41
2 94 10 Ramadier, Fr., Übersetz., Theresienstr. 31
37 24 43 Ramadier, Paul, Kunstmaler, Neurather-straße 12
7 09 54 Ramatschi, Bernh., Musik., Schmellerst. 22
8 92 21 v. Ramberg, Frhr., Egon, Erbhof Steinberg
6 60 14 v. Ramberg, Gertraud, N.Auff.Allee 3
7 36 75 Ramberger, Rud., Fischkons., Kobellstr. 3
4 26 62 Rambichler, Franz, Malerei, Alpenstr. 12
2 04 71 Rambichler, Jos., Kfm., Mariahilfpl. 23
5 86 31 Ramer, Max, Archit., Arcisstr. 38
4 11 93 Raml, Jos., Fensterreinig., Hofang.Str. 79
2 37 01 Raml, Max, Fensterreinig., Klenzestr. 33
3 13 82 Ramlo, Edgar, Dentist, Herzogstr. 61
1 14 65 Ramlo, Wigo, Zahn-Praxis, Sendl.Str. 29
2 34 91 Ramm, Marie, Heißmangel, Knöbelstr. 13
3 32 88 Rammelmayr, F., Kfm., K.Theod.Str. 14
2 27 14 Rammelmayr, O. J., Dir., Widenm.Str. 42
4 46 21 Rammelmeier, Jos., Metzger, Wien.Str.121
59 71 17 Rammelt, F., Kapellmstr., Karlstr. 7
8 25 69 Rammensee, Karl, Amtmann, *Pas* Paososstraße 18
5 40 90 Ramp, Gg., Bäckerei, Enhuberstr. 3
8 95 00 Rampf, Else, Ww., *Gräf* Finkenstr. 2
6 47 08 Rampf, Fr. X., Lebensm., Mechth.Str. 39
4 15 78 Rampf, Frz. X., Faßhdlg., Brünnst.Str. 8
2 21 84 Rampf, Georg, Mehlversand, Asamstr. 6
1 32 48 Rampfl, Martin, R.-A., Altheimereck 5
8 08 95 Rampfl, Mich., Lebensm., Großhad.Str. 28
2 57 74 Rampold, Wäscherei, Maximilianstr. 9
4 40 53 Ramsauer, Hans, Schreiner, J.Wien.Str. 34

8 20 15 Ramsauer, Josef, Bäckerei, Untermenzing, Oberm.Str. 1
4 50 45 Ramsauer, Ludwig, Vertr., Alpenros.Str. 3
5 60 38 Ramser, Annette, Karlstr. 55
8 94 34 Ramshorn, Reinh., *Gräf* Wandlh.Str. 46
4 35 55 Ramstetter, Jak., Versich., Schneckenb.-Straße 44
4 27 72 Otto Ramstetter Fabrik elektrotechnischer Apparate M 8, Neumarkter Straße 23
29 70 75 Ders., Betriebsabt., M 22, Schönfeldstr. 13
4 07 07 Rana, E. S., Lucile-Grahnstr. 47
8 08 18 Ranczak, Hildeg., Sängerin, *Pas* Schlieffenstraße 25
7 45 43 Randel, Felix, mech.Werkst., Impl.Str. 25
47 64 30 van Randenborgh, Gerh., Neu-*Grü* Südl. Münchner Str. 55
4 20 41 Randl, Mich., Stud.-Prof., Skellstr. 6
7 37 18 Randler, Max, Hypoth., Adlzreiterstr. 24
4 37 13 Randlkofer, Bewie, Frau, Holbeinstr. 8
2 20 29 Randlkofer, Cordula, Ww., Erhardtstr. 11
48 05 89 Randlkofer, Herm., Kfm., Isman.Str. 102
7 07 84 Randlzofer, Dr. F., Arzt, Bruderhofstr. 41
2 53 06 Randolf, Hans, Möbelleder, Mariahilfstr. 3
47 65 32 Randolf, M., Vertr., *Grü* Schlag.Str. 15
2 74 96 Ranetsberger, Andr., Kfm., Reich.Str. 25
7 22 68 Ranft, Armin, Ing., Kapuzinerstr. 52
79 43 20 Ranft, Ludw., Ing., Solln, Alpspitzstr. 6
7 21 12 Ranftl, Karl, Konzertmstr., Kyreinstr. 6
48 06 08 Rang, Maria, Ww., KufsteinerPl. 2
6 25 35 Rangger, Hans, Aufzüge, Donnersb.Str. 51
4 50 63 Rank, Adolf, Tonkünstler, Wienerpl. 8
(1 27 17) Rank, Emma, Modistin, Färbergraben 33
49 33 75 Rank, Ernst, Walchenseepl. 2
5 24 79 Rank, Prof. F., Arch.-Büro, Paulspl. 6
7 34 53 / 7 00 90 / 7 15 30 Gebr. Rank & Co., Baugesellschaft München 25, Emil-Geis-Straße 1
7 24 60 Dies., Dipl.Ing. Max Rank, Wolfratsh.Str.44
79 46 03 Dies., Dr. V. Basiner, -Solln, Bichlerstr. 15
7 21 08 Dieselben, Lagerplatz, Ridlerstr. 35
5 36 51 Rank, Jakob, Uhrmacher, Ligsalzstr. 16
3 18 52 Rank, Max, Dipl.-Ing., Trautenw. Str. 7
6 00 79 Ranke, Arth., Verkaufsst., Kemnatenstr. 5
79 33 71 Ranke, H., Dipl.-Ing., *Pu* Wolfr.Str. 96
79 41 14 Ranke, Dr. Karl, Geh.Sanit.-Rat, Solln, Wolfratsh.Str. 88
79 42 71 Ranke, Margar., Ww., Solln, Buchh.Str. 4
5 71 48 Ranker, Hans, Fris.-Salon, Schwanth.Str. 1
4 23 20 Rankl, Jos., Fuhrgesch., Butlerstr. 4
6 22 57 Rankl, K. B., Vertreter, Hirschg.Allee 35
5 44 85 Rannabauer, Konr., Maler, Massmannstr. 2
5 44 85 Rannabauer, W., Hebamme, Maßm.Str. 2
8 19 88 Ranner, Alb., Kommissar, Reutterstr. 77
47 64 88 Rannesberger, H., *Geis* v.Seidl. Str. 26
5 48 68 Ransberger, Seb., Kfm., Karlstr. 54
49 30 63 v. Ranson, Karl, Vertr., Werinherstr. 48
3 27 46 Ranzinger, Jos., Vertr., Hohenz.Str. 150
7 29 19 Rapalli, Remo, Gemüse, Thalk.Str. 128
4 10 19 Rapid-Lab. M. J. Oestreicher, Schönstr. 10
8 06 94 Rapmund, Adolf, Vertreter, Reindlstr. 2
37 21 49 Rapok, Dr. A., Zahnarzt, NeureutherStr.37
4 01 70 Rapp, Albert, *44*-Stubaf., Lamontstr. 11
2 36 09 Rapp, Alois, Leder, Türkenstr. 96
6 64 76 Rapp, Erna, Filialleit., Rüdigerstr. 7
2 39 72 Rapp, Dr. H., Arzt, Müllerstr. 40
48 16 20 Rapp, Rosa, Mauerkircherstr. 30
7 48 74 Rapp, Dr. Rud., Dir., Plinganserstr. 142
5 77 95 Rappa, Carl, Stuckgesch., Schleißh.Str. 25
(36 04 16) Rappel, Jos., Schuhhaus, Hochbr.Str. 1
6 05 66 Rappensberger, Max, Friseur, Stupfstr. 3
5 34 46 Rapper, Th., Winzererstr. 36
6 14 93 Rappert jr., A., Kartoffeln, Volkartstr. 44
6 65 98 Rappert sen., Adam, Früchte, Blut.Str. 48
5 85 74 Rappert, Franziska, Gemüse, Schommerstraße 20
7 04 62 Rappl, Georg, Kohlen, Fleischerstr. 6
2 23 79 Rappl, Johann, Bühnenbau, Isartorpl. 3
7 01 23 Rappl, Jos., Gartengest., Baders. Str. 16
8 21 96 Rappold, Wilh., Dentist, Reindlstr. 14
4 06 70 Raps, F., Reichsrichter, Grillp.Str. 49
7 20 48 Rasberger, Fritz, Kfm., Thalk.Str. 67
6 65 65 Rasberger, Dr. Gotth., Oberfeldvet., Nibelungenstr. 16
2 00 67 Rasch, Alois, Perlenhaus, Dienerstr. 11
7 09 56 Rasch, Alois, Hafnermstr., Daiserstr. 48
6 13 15 Rasch, Josef, Dir., Fasanerie Nord
2 87 50 Rasch, Ludw., Inspekt., Zeppelinstr. 45
2 66 43 Rascher, Eugen, Albanistr. 6
3 07 58 Rascher, Dr. Hanns, Arzt, Josephstr. 19
5 25 71 Rascher, Hans, Kantine, Marspl. 1
2 37 55 Rascher, Heinrich, Werkzeugmaschinen und Werkzeuge, M 5, Erhardtstr. 10
(4 33 30) Rascher, Dr. Siegm., Arzt, Trogerstr. 56
8 18 96 Raschin, Emerich, *Obm* Grasweg 49
2 53 87 Rasmussen, Peter, Am Glockenbach 13
49 37 52 Rasp, Fritz, Vertr., OberbibergerStr. 70
4 50 18 Rasp, Marie, RosenheimerStr. 102
8 15 22 Raspe, Wilh., Ferntransp., *Pas* Arnulfstr. 1
8 04 50 Raspl, Johann, Kol.W., *Pas* Reuterstr. 1
7 42 18 Rass, Georg, Fußbodenfabr., J.Clanzestr.86
4 18 78 Raßbichler, Adolf, Jamnitzerstr. 11
29 60 39 Rasshofer, Edmund, Glaser, Lilienstr. 43a
6 30 11 P. D. Rasspe Söhne, Sägen. Elsenh.Str. 6
59 63 94 Rast, Aug., Eisenb.-Insp., Theresienstr. 83
79 43 82 Rast, Auguste, Solln, Sohnckestr. 18
6 09 28 Rast, Dr. Fritz, Arzt, Gernerstr. 6
5 39 21 M. Rast & Sohn, Kohlen, Theresienhöhe 2
4 18 94 Dies., Lager, Coulmierspl. 5
7 32 10 Rast, Max, Dir., *Grha* Holzapf.Str. 26
8 94 81 Rast, Rud., Dir., *Gräf* Geigerstr. 22
49 29 12 Raster, Juliane, Kohlen, PerlacherStr. 15
2 75 11 Rasthofer, Hans, Bäcker, Wurzerstr. 14
6 70 96 Rath, Anton, Malermstr., EbenauerStr. 8
37 19 71 Rath, Hedwig, Isabellastr. 36
2 04 10 Rath, Heinrich, Optiker, Residenzstr. 21
36 05 78 Rath, Margarete, Molk.-Produkte, Hörwarthstr. 2a
7 27 68 Rath, Max, Spedition, Ehrengutstr. 8
36 05 39 Rath, Otto, Bahnangest., Joseph.Str. 9
3 10 01 Rath, Paul, Kfm., Hollandstr. 3
2 41 91 Rath, Peter, Hofjuwelier, Theatinerstr. 37. Privatwohnung Grützner Str. 3. P 9422. Filiale: Anton Rath, Hofjuwelier in Garmisch, Bahnhofstraße 96. — Fernruf: Garmisch 2532
7 26 88 Rath, Rudolf, Dentist, Lindwurmstr. 203
3 34 78 Rath, Wilhelm, Spengler, Hohenz.Str. 29
2 64 17 Rathaus-Drogerie, Marienpl. 18
1 17 43 Rathaus-Lichtspiele, Weinstr. 8
36 20 96 Rathgeb, Fried., Sekr., Ansprengerstr. 10
5 27 56 Rathgebersche, Relikten, Karlstr. 75
6 14 01 Rathgeben, Jos., Waggonfabrik AG, Moosach
5 77 69 Rathgeber, Rud., Rentner, Karlstr. 75
4 54 74 Ratsch, Clara, Trogerstr. 44
2 39 37 Ratskeller, Restaurant, Marienplatz 8
3 47 29 Rattelmüller, Eug., Pol.-Oberstltn. a. D., Franz-Joseph-Str. 10
7 05 24 Rattenberger, H., Malermstr., Stielerstr. 4
2 05 48 Rattenberger, Joh., Maler, Kienzestr. 101
4 10 55 Rattenberger, K., Ob.-Insp., Nigerstr. 16
48 07 38 Rattenhuber, Ernst, Gutsbes., Brod.Str. 2
48 07 26 Rattenhuber, W., Gutsbes., Flaschenträgerstr. 7
4 12 59 Rattenhuber, Dr. X. Arzt Schneckenb.-Straße 42
7 13 38 Rattinger, Karl, Kfm., Kyreinstr. 8
36 04 63 Rattinger, Rich., Oberreg.-Rat, Josephastraße 7
6 04 03 Rattinger, Rudolf, Winthirpl. 3
6 10 90 Rattinger, Wilh., Dentist, Waisenh.Str. 43
2 92 45 Ratzeburg, Walter, Archit., Reitm.Str. 53
2 54 47 Ratzel, Hedwig, Kaulbachstr. 12
7 39 20 / 7 43 53 Ratzinger Maschinenfabrik Komm.-Ges., M 25, Plinganserstr. 136
2 04 89 Ratzinger, K., Ing.Büro, Marienstr. 23
8 07 04 Ratzinger, Richard, Agricolastr. 55
7 22 62 Rau-Metallwerk-Ges., Kistlerhofstr. 70
8 23 12 Rau, Alfr., Archit., Lochham Herb.-Norkus-Str. 9
7 26 47 Rau, Armin, Major, AichacherStr. 18
2 79 14 Rau, Christ., Backofenbau, Palmstr. 8
5 34 41 Rau, Curt, W., Buchdr., Landwehrstr. 87
5 63 36 Eduard Rau & Co., Rauco-Kaffeemaschinenfabrik, Metallwr., ThalkirchnerStr. 62
29 64 18 Rau, Ernst, Gravieranst., Baaderstr 12
7 03 92 Rau, Franz, Vertr., Alf.Schmidt-Str. 34
29 66 21 Rau, Georg, Tabakwr., Sternstr. 21
37 23 84 Rau, Heinz, Dr., Zentnerstr. 23
8 92 17 Rau, Herm., Oberstltn., *Pla* Thürh.Str. 1
4 50 82 Rau, Josef, Maler, Paulancrpl. 16
4 49 40 Rau, Karl, Obering., Schumannstr. 2
3 07 64 Rau, Karl, Metzgermstr., Belgradstr. 64
3 02 34 Rau, Karl Emil, Vertr., Bismarckstr. 10
2 46 42 Rau, Katharina, Kassiererin, Falkent.Str.3
5 80 06 Rau, Lorenz, Bäcker, Schwanth.Str. 136
59 67 14 Rau, Paul, Buchhdlg., Theresienstr. 78
6 31 29 Rau, Raphael, Bijouteriefabrikation, M 19, Frundsbergstraße 3
4 34 52 Rau, Rudolf, Malermstr., Kellerstr. 17
6 66 88 Rau, Rud., Vertr., *Grha* Gotwinstr. 18
4 48 63 Rauch, Alfons, Bankbeamt., Regerstr. 21
7 14 65 Rauch, Ant., Buchstaben, Khidlerstr. 21
4 11 83 Rauch, Dr. Ant., Schriftl., Straußstr. 5
59 77 93 Rauch, Aug., Vertr., Goethestr. 21
7 01 48 Rauch, Augustin, Transp., Schmidtstr. 34
8 13 47 Rauch, Babette, Frau, *Obm* Bardenstr. 2
29 63 29 Rauch, B., Kinotechn., Hildegardstr. 15
79 46 63 Rauch, Betty, Frau, Solln, Schloßb.Str. 3
49 32 45 Rauch, Carl, Vertr., Elilandstr. 9
8 04 75 Rauch, Erich, Backmittel, *Pas* Brgm. Amann-Str. 47
8 02 85 Rauch, E. Andr., Bildhauer, *Obm* Keltenstraße 11
4 04 80 Ders., Atelier, Maria-Theresia-Str. 23
6 38 14 Rauch, Fritz, Hauptm., *Obm* Fasanenstr. 4
6 30 23 Rauch, Georg, Bildhauerei, Dantestr. 29
5 55 15 Rauch, Dr. Hanns, Arzt, Schützenstr. 8
2 90 26 Rauch, Hans, Gaststt., Erhardtstr. 29
6 19 10 Rauch, Hans, Drogerie, südl. Auff.Allee 12
8 02 97 Rauch, Hans, Ing., Aindorferstr. 204
7 33 37 Rauch, Prof. Hans, Minist.-Rat, Bavariaring 43
7 21 96 Rauch, H., Transportgesch., Schäftl.-Straße 166
8 22 25 Rauch, Dr. H., Stabsarzt, Leibnizstr. 17
2 84 18 Rauch jr., H., Lehrmittel, Steinsdorfstr. 4
29 74 97 Rauch, Jos., Dipl.-Landw., Widenm.Str.39
8 23 88 v. Rauch, K., Dr., *Obm* Heerstr. 24
5 83 41 Rauch, Karl, Versich., Maistr. 14
7 42 50 Rauch, Kilian, Schreiner, Isartalstr. 34
79 31 45 Rauch, Ludw., Kfm., *Pu* G.Kropp-Str. 1
6 32 03 Rauch, Max, Kesselreinig., Heimeranstr.
49 35 98 Rauch, S., Kfm., Ravennastr. 41
3 27 89 Rauch, Willy, Oberrevisor, Theodorstr. 73
3 15 08 Rauchalles, Hch., Dir., Ungererstr. 42
4 09 13 Rauchalles, Dr. G. Hch., Hauptm. a. D., Holbeinstr. 36
3 53 63 Rauchbart, H., Bäckerei, Hesseloherstr. 1
1 37 67 Rauchenberger, F., Lotterie, Sendl.Str. 10
2 20 84 Rauchenberger, Karl, Archit., Ther.Str. 9
3 18 76 v. Rauchenberger, O., Gen.Ltn., Konradstraße 7
79 45 45 Rauecker, Th., Prof., Solln, Dittl.Str. 7
5 31 10 Anna u. Seb. Raufer, Antiqu., Gab.Str. 63
49 28 95 Raufer, Sebastian, Schreiner, Wirtstr. 28
7 01 46 Rauffer, Jos., Kol.-W., Staltacherstr. 1
2 79 09 Rauffer, Max, Gesch.-Führer, Falk. Str. 1
4 20 48 Rauffer, Max, Maskenbildn., Ros.Str. 163
5 16 32 Raub, Anna, Ww., Ligsalzstr. 12
7 32 59 Rauh, Fritz, Staketen, Implerstr. 66
2 60 07 Rauh jr., G., Malerm., Blumenstr. 22
6 60 34 Rauh, Gust., Landwirt, Kemenatenstr. 27
79 41 73 Rauh, Max, Kunstmal., Solln, Enzianstr. 1
1 38 40 Raum, Elsbeth, Korsette, Thatinerstr. 7
7 04 13 Raum, Mich., Textilwr., Geroltstr. 29
6 45 87 Raumer, Wilh., Dipl.-Ing., Löfftzstr. 8
48 13 80 Rauner, Ad., Gen.-Maj., Scheinerstr. 8
2 20 45 Rauner, Anton, Brennmat., Ledererstr. 10
4 11 35 Raupp, Ludwig, Kfm., Ä.Prinzreg.Str. 10
1 32 46 Raupp, Martin, Kfm., Sendlingerstr. 70
3 44 75 Rausch, Fanny, Frau, Gundelindenstr. 5
5 27 16 Rausch, Franz, Reg.-Rat, Landsb.Str 126
2 75 53 Rausch, Georg, Friseur, Bürkleinstr. 1
3 16 09 Rausch, Oskar, Verleger, Hohenz.Str.25
37 16 56 Ders., Privat, M 13, Bauerstr. 9
4 15 62 Rauscheder, Lotte, Bagger, Pfarrweg 11
7 31 96 Rauschenbach, Maria, Ww., Roecklplatz 6
7 37 82 Rauscher, Dr., Arzt, Ramungstr. 15
2 64 82 Rauscher & Gerhardt Nf., Futterst., Ros. 2
79 43 12 Rauscher, Eug., Baumat., Geisenbr.Str. 56
4 11 82 Rauscher, Frz., chem.Prod., Elbestr. 4
8 05 10 Derselbe, Fabrik, *Pas* MünchnerStr. 84
29 71 68 Rauscher, Fritz, Drogen, Schönf.Str. 26
59 62 01 Rauscher, G., Buchdruck., Tumbl.Str. 16
4 54 05 Rauscher, Jak., techn.Büro, Hochriesstr. 3
4 52 57 Rauscher, Joh., Baugesch., Flurstr. 5
47 24 55 Rauscher, Joh., Betongesch., Ottobrunn, Pützb.Str. 47
2 62 96 Rauscher, Josef, Musikinstrumente, Tal 56
49 27 60 Rauscher, Käthe, Ww., Benedikt.Str. 10
5 58 42 Rauscher, Ludw., Molkereiprod., Schwanthal.Str. 26
7 24 51 Rauscher, M., Kunsthdlg., Lindwurmstr. 42
2 82 22 Rauscher, Max, Friseur, Theresienstr. 34
6 60 36 Rauscher, Mich., Fuhrw., *Obm* Schnabelst.1
2 63 99 Rauscher, Sophie, Oettingenstr. 44
6 33 74 v. Rauscher, Therese, Ww., Nymphenb.-Straße 137
36 06 54 von Rauscher auf Weeg, Adele, Römerstraße 16
4 04 51 Rauschhuber, Lorenz, Baugesch., Uppenb.-Straße 21
29 66 38 Rauschmayr, Thesy, Moden, Theres.Str. 30
3 02 77 Rauschopf, Jos., Kohlen, Hohenz.Str. 9
3 15 19 Rautert, Louise, Vikt.Scheffelstr. 15
6 07 11 Rauwolf, August, Kfm., Leonrodstr. 32
2 86 45 Rauwolf, Eugen, Viktual., Lotzb.Str. 4
1 07 68 Rauwolf, Fritz, Wäsche, Sendlingerstr. 1
6 71 79 Rauwolf, Jos., Malermstr., Schlörstr. 12
48 09 63 Rebay, Hans, Ingen., St.Emmeram 3
36 03 48 Rebel, Dr. Karl, Geh.-Rat, Siegesstr. 1
3 32 15 Rebel, Ludwig, Bankdirektor, Türkenstr.97
7 33 16 Rebele, Hans, Kuttlerei, Dreim.Str. 13
2 94 71 Rebentisch, Heinz, Mixer, Frauenstr. 22
4 33 49 Reber, Josef, Vertr., Lohstr. 72
3 51 51 Reber, Karl, Generalmajor, Ohmstr. 3
4 06 77 Reber, Michael, M 8, PariserStr. 25
1 31 84 Reber, P., Konditorei, Herzogspitalstr. 9
2 42 47 Reblitz, Franz, Buchhdlg., Reichenb.Str.36
5 51 72 Rebstein, Hellm., Geschäftsf., Ziebl.Str. 10
5 31 66 Rech, Ernst, Kammermus., Gabelsb.Str. 49
5 30 64 Rech, Dr. Walter, Arzt, Frauenlobstr. 22
4 13 68 Recheis, Ludwig, Insp., Rosenh.Str. 187
7 28 11 Rechenmacher, Jos., Vertr., *Grha* Bramburgstraße 2
8 97 76 Rechenmacher, Dr. L. Staatsanw., *Gräf* Rudolfstr. 27
6 27 21 Recher, Prof. P. E., Kunstmaler, Wotanstraße 38
4 09 78 Rechl, Aloys, Tierarzt, Pflanzeltstr. 13
5 86 25 Rechl, Hans, Photogr.App., Thalk.Str. 90
6 15 15 Rechl, Josef, Alfonsstr. 9
7 22 88 Rechner, Georg, Obst, Thalkirch.Str. 116
89 91 91 Ders., Wohn., Adolf-Wagner-Str. 29
4 07 20 Rechner, Jos. Frz., Buchdr., Steinstr. 38
2 41 28 Rechner, Kreszenz, Ww., Blumenstr. 3
36 05 92 Rechnungshof d. Dtsch. Reichs, Konr.Str.
2 16 41 Rechnungskammer, Bayer.
28 93 Dies., Orts- u. Selbstwählfernverkehr
5 85 32 Rechthaler, B., Gastwirt, Bayerstr. 3
4 10 41 Ders., Gartenbau, Äuß.WienerStr. 171
2 56 12 Rechts- & Wirtschaftsverlag H. Gruber & Co. OHG, M 22, Widenmayerstr. 29
59 72 07 Rechtsanwaltskammer, Elisenstr. 1a
5 46 22 Rechtsschutzver. Münch. Ärzte, Soph.Str.1
1 02 60 Reck, Reinhold, Zinngießₛ, Färbergr. 6
6 38 85 v. Reck, Dr. Theob., R.-A., Wotanstr. 24
59 65 22 Derselbe, Kanzlei, Karlspl. 19
79 43 94 Recken, Maria, Wwe., Josefinenstr. 23
5 76 18 Recker, Ew., Fuhrgesch., Ringeisstr. 14
2 81 82 Recker, Willi G., Tuche, Müllerstr. 46
5 52 48 Reckinger, J., Schreiner, Steinheilstr. 16
37 01 78 v. Recklinghausen, E., Krumbacherstr. 6
4 20 42 Recknagel, Eugen, Rablstr. 47
6 00 84 Recknagel, Georg, Dir., Dietrichstr. 16
36 04 78 Recknagel, Dr. Maria, Oberlehr., Kaiserstraße 52
8 18 73 Recknagel, Marion, M 42, Agricolapl. 10
6 01 64 Recknagel, Therese, Ww., Nibel.Str. 46
2 29 04 Recknagel-Göring, Vertr., Ludwigstr. 4
4 40 54 Recksick, Dr. Dina, Ärztin, Geibelstr. 16
5 30 80 Recktenwald, Rosemarie, Ww., SchwanthalerStr. 13
6 63 45 Recum, Martin, Vertr., Fromellestr. 20
49 35 67 Reddelien, Heimo, Arnpeckstr. 11
4 44 77 Reddelien, Wilfried, Prinzregentenpl. 13
5 38 26 Redel, Georg, Pension, Schillerstr. 37
3 21 41 Redemptoristenkloster, Kaulbachstr. 47
49 37 98 Redenbacher, Lydia, Ww., Grünw.Str. 205
3 14 95 Redenz, Dr. Th., Assess., Hiltensp.Str. 53
3 24 59 Reder, Frz., Archit., Hohenz.Str. 148
5 21 73 Reder, Franz, Schuhmacher, Enhuberstr. 6
6 05 07 Reder, Mathilde, Ww., S.Auff.Allee 27
3 43 38 Reder, Rudolf, Metzgerei, Ohmstr. 3
79 40 64 Rederer, Franz, Förster, Forstenried 70
5 71 50 Rederer, Jos., Angest., Karlstr. 38
1 36 39 Redl u. Schunk, Leinen, Sendl.Str. 89
59 74 45 Redl, Gertr., Schneiderei, Fäustlestr. 1
8 94 89 Redl, Jos., Milch, Gräfeling, Kill.Str. 5
8 95 33 Redl, Karl, Lebensm., *Pla* Bräuh.Str. 10
5 69 16 Redlich, Dr. Hch., R.-A., Nymph.Str. 33
37 10 75 v. Redwitz, Frh. F., Rittmstr., Bauerstr. 20
5 38 28 v. Redwitz, Frfr. Rosa Ollo, Karlstr. 1
5 71 09 v. Redwitz, Frhr. Dr. W., Arzt, Ottostr. 8
6 22 21 H. F. & Ph. F. Reemtsma, Landsb.Str. 212
5 10 65 Dies., Verk.-Kontor, Bayern-Süd, Goethestraße 53
37 02 75 Reese, Jo, Frau, Tengstr. 37
6 37 21 Ref-Weygandt & Klein GmbH, Aibl.Str. 5
5 61 95 Refle, Konr., Drogist, Bavariaring 10
4 23 59 Refle, Max, Blumen, Rosenh.Str. 159
59 69 85 Reform, Veg., Speiseh., Augustenstr. 54
2 65 94 Reformhaus Baldur, Schellingstr. 61
3 35 64 Reformhaus Bechly, Bandstr. 4
3 50 43 Reformhaus Freya, Fr.Joseph-Str. 29
5 04 57 Reformhaus Jakob Göhl, Goethestr. 11
3 35 93 Reformhaus Jungborn, Fendstr. 1
2 52 79 Reformhaus München Ernst Pfletschinger, Dienerstr. 6
7 28 02 Dasselbe, Wohn., Kobellstr. 3
4 15 29 Reformhaus Neues Leben, Isman.Str. 30
5 92 14 Reformhaus Reichhardt, Augustenstr. 7
5 59 79 Reformhaus Sanitas, Lindwurmstr. 16
2 84 19 Reformhaus Scheiber, Aug., Marienpl. 29
3 24 70 Reformhaus Steidle, Alb., Kaiserstr. 37
1 35 66 Reformhaus Thalysia, Neuhauser Str. 7
2 84 16 Regele, Ant., Kfm., Lotzbeckstr. 6
7 48 96 Regele, Bernh., Amtmann, Gangh.Str. 44
7 49 60 J. u. K. Regele, Fahrräder, Isartalstr. 20
47 52 52 Regen sen., H., Gärtner, Birkhahnweg 24
4 37 83 Regenfuß, H., Kunstgewerbe, Balanstr. 45
3 08 76 Regenscheit, H., Möbel, Siegesstr. 29
4 39 23 Regerapotheke, W. Blank, Regerpl. 9
1 35 09 Reger, Alois, Bäckermstr., Kreuzstr. 12
3 12 31 Reger, Elsa, Ww., Friedrichstr. 19
4 41 99 Reger, Hans, Architekt, Geibelstr. 7
47 16 97 Reger, Hans, Reg.-Rat, *Grü* Haindl-Str. 4
49 34 53 Reger, Josef, Oele, Perlacher.Str. 43
2 73 05 Reger, Karl, Buchdruck, Arndtstr. 14
4 00 52 Reger, Karl Fr., Dr. phil., Straußstr. 3
1 11 01 Reger, Max, D.-Hüte, Theatinerstr. 15
37 14 02 Ders., Wohn., Kurfürstenplatz 7
6 26 13 Rud u. Xav. Reger, Limonaden, Schlörstraße 59
2 00 35 Regierungspräsident, Maximilianstr. 14
29 75 29 Derselbe, Büro, Reg.-Präsident Gareis
2 79 00 Ders., Büro, Reg.-Vizepräs. Dr. Dittmar
2 59 25 Ders., Wohnungsbau, Maxim.-Str. 14
2 18 87 Ders., Ortsplanungsstelle, Maxim.-Str. 14
2 05 84 Ders., Bayr. Landesst. f. Naturschutz, Maxim.-Str. 14
2 63 65 Ders., Gendarmerie-Kdr., Kaulbachstr. 11
2 53 22 Ders., Kreisfürs. Kriegsbesch., Erhardtstraße 38
2 53 13 Ders., Gewerbeaufsichtsbeamte, Erh.Str.38
2 53 16 Ders., Gewerbeaufsichtsamt, Erh.Str. 38
29 75 32 Regina Film-Verleih, Müllerstr. 22
5 51 33 Regina-Garage, Schleißheimer Str. 80
5 29 20 Regina-Lichtspiele, Dachauer Str. 46
Sml.-Nr. 5 68 31 / T Reginapalast Regina-Palast-Hotel, Maximilianspl. 5.
3 34 01 Regis-Ges. mbH, Schopenhauerstr. 106
6 61 42 Regler, Fritz, Oberstlt., Gernerstr. 52
5 62 10 Regler, Jos., Vertr., Bayerstr. 9
4 38 80 Regler, Käthe, Feinkost, Tegerns.Ldstr. 68
2 02 92 Regler, Math., Autoverm., Herzog-Rudolf-Straße 35
3 55 15 Regler, Max, Vertreter, Fendstr. 4
2 39 44 Regler, Michael, Bäckerei, Rumfordstr. 12
3 02 44 Regler, Therese, Schwester, Herzogstr. 10
3 55 12 Regnault, Magdal., Ww., Schleißh.Str. 214
2 63 89 Regnault, Dr. W., R.-A., Steinsd.Str. 15
6 36 55 Regner, Ad., Fbr.-Lager, Schedelstr. 12
(49 26 41) Regner, Ernestine, Revis., Weningstr. 16
4 15 61 Regner, Georg, Kapellmstr., Voßstr. 8
7 09 37 Regner, Georg, Maler, Dreimühlenstr. 29
2 55 85 Regner, Hch., Schlosserm., Blumenstr. 39
47 16 25 Regner, Ludwig, Prokurist, Grünwald, Wörnb.Str. 5
49 26 41 Regner, Peter, Architekt, Weningstr. 16
3 09 95 Regner, Susi, Frau, Georgenstr. 15
29 70 12 Regnet, Paula, Herz.Rudolfstr. 26
3 35 59 Regnier, Eug., Kfm., Simmernstr. 10
5 57 48 Regnier, Frieda, Textilwr., Heßstr. 90
6 31 65 Rehbock, Alex E., Chem., Horem.Str. 25
8 22 47 Reheußer, Postrat, *Pas* Habelstr. 43
4 17 24 Rehklau, P., Kol.-W., Nigerstr. 16
6 16 11 Rehlen, Robert, Baudir., Renatastr. 50
5 33 48 Rehlen, Sophie, Pettenkoferstr. 5
48 16 78 v. Rehlingen, Frhr. H., Dr. oec. publ., Jensenstr. 2
(1 36 00) v. Rehlingen, Frhr. R., R.-A., v.EppPl. 8
3 40 68 Ders., Wohn., Hohenstaufenstr. 3
3 32 86 Rehm, Dr. Albert, Prof., Monts.Str. 12
4 14 20 Rehm, Emma, Ww., Schumannstr. 9
6 19 09 Rehm, Dr. E., Geh.San.Rat, Neufriedenh.
6 24 43 Ders., Wohn., Fürstenriederstr. 155
37 10 90 Rehm, Franz, Verlag, Adalb.Str. 68
2 68 40 Ders., Geschäft, M 5, Rumfordstr. 34
29 70 10 Rehm, Frieda, Möbel, Rumfordstr. 6
79 44 69 Rehm, Hanns, Dir., Solln, Alpenstr. 3
3 20 84 Rehm, Hans, Steinmetz, Ungererstr. 135
48 12 56 Rehm, Johanna, Lehr., KufsteinerStr. 2
2 57 53 Rehm, Jos., Möbelfbr., Reichenbachstr. 5
7 04 23 Rehm, Karl, Spedit., Farchanterstr. 23
4 01 61 Rehm, Dr. Martha, Dir., Schumannstr. 14
49 29 53 Rehm, Mich., Schuhmmstr., Autharistr.30
(6 19 09) Rehm, Dr. Otto, Arzt, Fürstenr.Str. 155
47 53 21 Rehm, R. A., Dentist, Haar, Hitlerstr. 18
1 14 44 Sepp Rehm K-G., Versich., Maxim.Pl. 13
2 13 09 Ders., Wohnung, Amalienstr. 2
6 15 52 Rehnitz, Konr., Mechan., Hirschg.-All. 46
37 03 24 Rehork, Fritz, Versich., Keuslinstr. 7
7 13 84 Rehrl, Anton, Ing., Pognerstr. 19
6 11 14 Rehrl, Frz., Restaur., Prinzenstr. 50
37 01 60 Rehrmann, Isabellastr. 25
49 27 65 Rehschütz, Jos., Baugeschäft, DeisenhofenerStr. 44
1 15 81 Rehschütz, Max, Baugesch., Theat.Str. 3
47 63 36 Ders., Wohn., Reinekestr. 44
59 78 94 Rehse, Alw., Kfm., Nymphenb.Str. 57
2 72 12 Rehse, F.I.M., Archiv, Residenzstr. 1
8 09 71 Derselbe, Wohn., Willibaldstr. 22
48 11 77 Reiber, Franz, Reg.-Rat, Mauerk.Str. 4
7 21 13 Reiber, Ludw., Archit., Herz.Heinr.Str. 40
29 66 93 Reiber, L., Musiker, Baaderstr. 5
6 37 27 Reible, Jos., Baugesch., Klugstr. 38
7 47 44 Reiblich, F. M., Gasth., Forstenr.Str. 4
7 20 34 Reich & Kunz, Bauartik., Bosch.Str. 53a
2 14 10 Reich, Adolf, Kapellm., Adalbertstr. 15
3 11 09 Reich, Adolf, Kunstmaler, Giselastr. 6
49 25 97 Reich, Alb., Kunstmaler, U.d.Klause 4
8 24 12 Reich, Alfr., Gartengest., *Obm* Lindenall. 32
3 28 89 Reich, Cäcilie, Sängerin, Hohenz.Str. 128
59 69 04 Reich, Christ., Archit., Augustenstr. 88
59 76 19 Reich, Ferd., Tapezierer, Gollierstr. 17
2 84 66 Reich, Frz. J., Widenmayerstr. 52
2 24 45 Friedrich Reich München 2, Amalienstraße 28 Rundfunk, Schallplatten, Elektro
1 32 78 Reich, Friedr., Radio, Frauenpl. 2
49 37 58 Reich, Fritz, Wirtsch.-Treuh., Grünw.-Straße 258
1 36 42 Ders., Kanzlei, SendlingerStr. 55
37 08 87 Reich, Hans, Molkerei, Adelheidstr. 34
7 32 03 Reich, Johann, Baugesch., Bruderhofstr. 4
1 19 21 Reich, Laura, M 2, Frauenpl. 2
59 74 43 Reich, L., Versich., Trappentreustr. 29
2 82 60 Reich, Magdalena, Fahrräder, Zweibrückenstraße 13
37 15 70 Reich, Rudolf, Obering., Adelheidstr. 21
4 45 41 Reich, Sofie, Wwe., Orleanspl. 3
2 82 24 Reichardt Kaffee Stüberl, Burgstr. 6
49 36 58 Reichardt, Frdr., Insp., Elilandstr. 14
7 22 06 Reichart, Anton, Vertr., *Grha* Bölckestr. 55
8 16 40 Reichart, Wilh., Dozent, *Pas* Baer-Str. 1
4 15 06 / 4 15 07 Reichel & Co., Rostschutzwerk, Neumarkter Straße 17. T Reichelco
59 64 86 Reichel, Adam, Friseur, Rottmannstr. 24
36 03 68 Reichel, Erw. H., Fritz-Beubler-Str. 2

6 67 74 Reichel, Fritz, Dipl.-Ing., Irnfriedstr. 9
48 14 28 Reichel, Gerd, Mauerkircherstr. 5
49 20 81 Reichel, Gerh., Dir., Hochleite 28
5 92 08 Reichel, Dr. Gottf., Zahnarzt, Sonn.Str. 28
49 35 06 Reichel, Heinr., Insp., Grünwald.Str. 5
2 87 70 Reichel, Dr. Joh., Med.-Rat, Oett. Str. 54
6 27 28 Reichel, Josef, Gastwirt, Laimerstr. 40
29 60 44 J. Reichel u. Vitzthum, Weberei, Barer Straße 24
5 69 92 Reichel,Max, Karton.-Fbr., Schleißh.Str.50
3 39 98 Reichel, Dr. Osk., Zahnarzt, Hörwarthstraße 19
79 45 31 Reichel, Prof. Dr. Paul, Hofrat, Solln, Josef-Schwarz-Str. 12
4 54 76 Reichelt, Aug., Tonkünstler, Staud.Str. 3
(8 08 62) Reichelt, Maria, Hausgeräte, Pasing
36 07 60 Reichelt, Paul, Oberstltn., Moltkestr. 7
2 31 01 Reichenbach-Apoth., Reichenb.Str. 17
2 31 19 Dies., Homöopath. Abtlg.
79 44 49 von Reichenbach, A., Frau, Idastr. 18
2 21 65 Reichenbach, Wilh., Install., Frauenstr.42
2 24 46 Reichenberger, Dr., Arzt, Klenzestr. 24
8 14 44 Reichenberger, A., Baugesch., *Pas* Bahnhofstr. 4
7 29 65 Reichenberger, A., Frau, Kantine, Pass.Str.
4 35 67 Reichenberger, Gg., Archit., Ehrlichstr. 8
4 46 98 Reichenberger, Frieda, Ww., Possartstr. 14
5 37 86 Reicheneder, Alfred, Fliegenstr. 1a
2 72 16 Reicheneder, L., Schreiner, Ickstattstr. 26
8 13 40 Reicheneder, Mich., Maler, Aubing, Adolf-Hitler-Str. 18
4 04 58 Reicheneder, Otto, Kfm., Ä.Wien.Str. 102
47 16 18 Ders., Wohn., Grünwald, Ad.Hitler-Pl. 2
1 01 04 Reicheneder, Otto, Musikhs., Sendl.Str. 55
5 81 78 Reichenhart, Wilhelmine, Pettenk.Str. 8
7 01 54 Reichensperger, A., Bäcker, *Grha* Hessenstraße 1
3 16 93 Reichenspurner, Hans, Kfm., Tulpenst. 302
4 47 09 Reichenwallner, L., Maler, Metzstr. 18
2 19 84 Reicherl, L., Oberstudiendir., Annapl. 9
1 30 90 Reicherstorfer, L., Immob., Hotterstr. 6
8 84 56 v. Reichert, Oberstltn., *Gaut* Hindenburgstraße 2
3 39 70 v. Reichert, Emil, Apoth., Josephstr. 44
2 51 64 Reichert, Emil, Kol.-W., Rindermarkt 1
5 02 24 Reichert, Hch., Hotel, Schwanth.Str. 11
8 19 92 v. Reichert, Ritter J., Gesch.-Führer, ValpichlerStr. 132
3 13 05 v. Reichert, Mariclis, Musiklehr., Kaulbachstr. 44
37 18 94 Reichert, Dr. Max, Präs., Elisabethstr. 18
48 15 40 M. Reichert GmbH, Lebensm., Rauchstr. 2
29 67 22 Reichert, Paul, Fbrkt. Schlotth.Str. 1
29 66 43 Reichert, R., Ger.-Rat, Reitmorstr. 29
2 85 29 Reichert, Therese, Uhren, Müllerstr. 23
48 05 46 Reichert, Dr. W., Chemiker, Kufst.Pl. 2
8 09 66 Reichert, Willy, Versich., Agricolapl. 6
3 00 84 Reichert-Mariagraete, J., Tanzl., Ohmstr.8
4 09 81 Reichertseder, Hans, Fische, Weiß.Str. 12
8 09 40 Reicherzer, Ad., Bäckerei, Hitlerstr. 49
37 03 21 Reicherzer, J., Fleischwr., Georgenstr. 81
5 72 85 Reichhard's Eisdiele, DachauerStr. 20
37 04 06 Reichhard, Gustl, Agnesstr. 36
59 65 39 Reichhard, Gustl, Richard-Wagner-Str. 13
48 12 39 Reichhard, Heinz, Café, Maurck.Str. 6
8 96 41 Reichhardt,Fr., Bildh., *Gräf* A.-Wagn.-Str.1
2 38 81 Reichhart, Barbara, Oberlehr., Frauenst.18
4 06 49 Reichhart, Hans, Blumen, Wörthstr. 1
2 05 59 Reichhardt, Hans, Nachrichter, Mariah.-Platz 17
2 75 62 Reichhart, Jos., Modewr., Theat.Str. 52
49 33 48 Reichhart, Josef, Baurat, Körnerstr. 16
5 32 36 Reichherzer, A., Vertr., Schellingstr. 67
29 62 03 Ders., Wohn., Paradiesstr. 10
59 63 77 Reichherzer, Hans, Schrein., Schwindstr. 5
3 55 91 Reichherzer, Jos., Vertr., V.Scheffelstr. 5
6 66 91 Reichherzer, Josef, Kfm., Blücherstr. 7
37 23 18 Reichherzer, Karl, Garage, ZentnerStr. 33
4 48 65 Reichhuber, Hans, Transp., Spich.Str. 10
49 23 86 Reichinger, Fr. X., Ratsherr, Körnerstr. 4
7 20 78 Reichinger, G., Obering., Planeg.Str. 31
2 31 43 Reichinger, Mart., Archit., Neuturmstr. 10
5 69 77 Reichl, Anna, Pflegerin, Dach.Str. 26
3 09 06 Reichl, Barth., Kol.-W., Riesenfeldstr. 81
2 37 10 F. Reichl u. J. Kasberger, Friseure, Petersplatz 10
2 47 51 Reichl, Hans, Musiker, Rumfordstr. 29
4 35 87 Reichl, H., Musiklehrer, Teg.Ldstr. 15
59 63 18 Reichl, Josef, Friseur, Karlspl. 19
4 41 26 Reichl, Jos., Kfm., Copernicusstr. 11
7 25 56 Reichl, Karl, Früchtehdlg., Großmarkth.
(4 04 40) Reichl, Klara, Zigarr., Orleansstr. 53
5 08 52 Reichl, Dr. Konr., Arzt, Thorwalds.Str. 11
59 64 78 Reichl, Linus, Buchdruck., Pettenk.Str. 10
8 94 49 Reichl, Margarete, Lebensm., Stockdorf, Bahnhofstr. 77
4 51 83 Reichl, Marie, Frau, Trogerstr. 54
47 64 06 Reichl, Walt., Kfm., *Geis* Eppstr. 12
8 14 27 Reichlbad Pasing, *Pas* PippingerStr. 10
2 51 38 Reichle Nf., Helene, Pianos, Marienpl. 18
2 53 84 Reichlin v. Meldegg, Marianne, Frfr., Reitmorstr. 49
3 55 44 Reichlin v. Meldegg, Marie, Frfr., Planettastr. 4
37 12 76 v. Reichlin-Meldegg, Frhr. W., Tengstr. 19
37 09 26 Reichlmair, Georg, Fleischwr., Arcisstr. 62
5 48 34 Reichlmair, Jos., Wurstfbr., Theres.Str.45
6 44 80 Reichlmayr, M., Kol.-W., Hartm.Str. 19
3 27 63 Reichmann, Alfr., Dipl.-Ing., Haimh.Str.16
79 43 97 Reichmann, Friedr., Schreinerei, Solln, Hindenburgstr. 44
47 53 97 Reichold, Alois, Radio, Bahnstr. 11
2 21 17 Reichold, Hugo, Reklame, Mariah.Pl. 38
79 42 22 L. Reichold & Co KG, Kohlen, Solln, Wolfratsh.Str. 30
2 70 53 Reichsadler-Drogerie, Reichenbachstr. 4
Sammel-Nr. 5 89 34 **Reichsärztekammer, Körperschaft des öffentlichen Rechts, M 2, Karlstraße 21**
5 17 55 Reichs-Apothek.-Kammer, Heinrichstr. 20
5 77 75 Reichsarbeitsdienst, Arbeitsgau XXX, Lindwurmstr. 23
29 67 24 Ders., Arbeitsgauführer v. Gönner, Widenmayerstr. 24
79 47 10 Ders., Großheilstube, Solln, Bertelestr. 77
2 32 26 Ders., Standortarzt, Dr. Reichel, Reitm.-Straße 27
8 82 67 Ders., Gruppe 300, Gauting
8 82 72 Reichsarbeitsdienst, Lager 12/133, Gauting
3 03 39 Ders., Bezirksleitung XIII weibl. Jugend, Schackstr. 4
(5 77 75) Ders., Gruppe 301, Lindwurmstr. 23
36 21 69 Ders., Gruppenarzt 301, Siegfriedstr. 18
8 20 32 Ders., Arbeitsfeldarzt Dr. Schmidt, Großheilstube XXX, *Obm* Richth.Str. 28
39 91 15 Ders., Abt. 2/301, Schleißheim, Ingolst. Straße 82
79 43 89 Ders., Abt. 6/301, Forstenried-Unterdill
3 35 96 Ders., Hauptmeldeamt XXX, Ungererst.66
5 21 76 Ders., Meldeamt 187, München I, Blutenb. Straße 42
5 28 67 Ders., Meldeamt 271, München II, Mercystraße 2
6 69 41 Ders., Meldeamt 188, München III, Elvirastr. 4
2 82 52 Ders., Meldeamt 189, München IV, Schönf.Str. 14
8 06 18 Ders., Bezirksbekleidungskammer, *Pas* MünchnerStr. 84
2 16 26 Reichsarb. Gem. Ernähr. a. d. Walde, Neuturmstr. 5
59 69 42 Reichsarb.Gem. Schadenverh., Jos.Str. 1
3 46 56 / 3 18 81 **Reichsarbeitsgemeinschaft der Verbände für naturgemäße Lebens- und Heilweise e. V., M 23, Leopoldstraße 19**
57 93 Reichsautobahnen, Oberst. Baultg., Mail. Straße 33
5 50 97 Dies., Bau-Abtlg. München 1 u. 2, Seidlstraße 22
36 22 07 Dies., Straßenmeisterei Nord, Freis.Landstraße 101
8 25 88 Dies., Straßenmeisterei West, *Obm* Schlageterstr. 30
49 34 35 Reichsautozug „Deutschland", Soyerhofst.
5 79 31 Reichsbahn
5 48 01 Dies., Auskünfte, Fahrkarten, Gepäck
57 93 Dies., Orts- u. Selbstwählfernverkehr
7 34 44 Dies., Schalter für ankommende Güter
7 47 17 Dies., Tierabfertigung, Viehhof
3 06 35 Dies., München-Freimann
57 93 Dies., Laim, Vorsteher u. Auskunft
3 12 15 Dies., Güterabf. Milbertshofen
49 23 50 Dies., Bhf. u. Güterabf., Giesing
7 28 76 Dies., Güterabfertig. Mittersendling
6 17 29 Dies., Bhf. u. Güterabfertig. Moosach
47 35 33 Dies., Bahnhof München-Riem
3 00 21 Dies., Bahnhof Schwabing
7 20 10 Dies., Bahnhof Thalkirchen
4 05 52 Dies., Bahnhof Daglfing
47 46 01 Dies., Bhf. u. Gütrabfertig. Deisenhofen
39 92 29 Dies., Bhf. u. Güterabf. Feldmoching
8 16 08 Dies., Bhf. u. Güterabf. Freiham
8 83 38 Dies., Bhf. u. Güterabf. Gauting
79 42 28 Dies., Bhf. u. Güterabf. Großhesselohe
79 40 38 Dies., Bhf. u. Güterabf. Großhesselohe, Isartalbahnhof
47 52 13 Dies., Bhf. u. Güterabf. Haar
79 31 74 Dies., Höllriegelskreuth
48 03 04 Dies., Bhf. u. Güterabf. Johanneskirchen
39 91 62 Dies., Bhf. u. Güterabf. Lohhof
4 02 64 Dies., Bhf. u. Güterabf. Neubiberg
4 07 54 Dies., Bhf. u. Güterabf. Perlach
8 90 13 Dies., Bhf. u. Güterabf. Planegg
8 93 76 Dies., Bahnhof Puchheim
79 31 55 Dies., Bhf. u. Güterabf. Pullach
39 91 04 Dies., Bhf. u. Güterabf. Schleißheim
47 24 24 Dies., Bhf. u. Güterabf. Taufkirchen-Unterhaching
4 39 90 Dies., Bhf. u. Güterabf. Trudering
48 04 38 Dies., Bhf. u. Güterabf. Unterföhring
8 95 61 Dies., Bhf. u. Güterabf. Unterpfaffenhofen-Germering
8 90 10 Dies., Reichsbahngärtnerei Unterpfaffenhofen-Germering
8 06 37 Dies., Bahnmeisterei Allach
79 42 28 Dies., Bahnmeisterei Großhesselohe
47 52 79 Dies., Bahnmeisterei Haar
8 91 37 Reichsbahn-Kameradschaftswerk, *Gräf* FreihamerStr. 18
7 29 18 Reichsbahn-Reklame, Lindenschmitstr.52a
59 75 77 Reichsbahn-Reklame GmbH, Schützenstraße 1
2 70 17 Reichsbank-Baubüro, BriennerStr. 50a
4 54 21 **Reichsbaurat für die Stadt Linz an der Donau Prof. Roderich Fick, Bürohaus: Maria-Theresia-Straße 16**
2 02 41 Reichsbank-Hauptstelle, Brienn.Str. 50a
1 11 04 Reichsbaurat f. d. Stadt Linz, Brienner Straße 3
4 48 36 Ders., Bürohaus, Maria-Theresia-Str. 16
48 14 23 Reichsbund f. Biologie, Rauchstr. 12
Sammel-Nr. 3 48 11 **Reichsbund der Deutschen Beamten e. V., Gau München-Oberbayern, Hauptgeschäftsstelle: M 13, Georgenstraße 7**
5 34 10 Reichsbund Deutsche Familie, Landesverb., Schwanth.Str. 72
59 60 50 Ders., Kreisverband, SchwanthalerStr. 72
2 31 10 Reichsb. d. f. Schwestern, Rumfordstr. 5
(3 46 56) Reichsbund für Homöopathie, Leopoldstraße 19
5 34 10 **Reichsbund der Kinderreichen, M 15, Schwanthaler Straße 72**
4 52 78 Reichsb. d. Körperbeh., Inn.WienerStr. 16
5 37 67 Reichsfachschaft Dt. Werbefachleute, SchwanthalerStr. 92
5 13 59 Reichsfachschaft f. d. Dolmetscherwesen, Karlspl. 24
3 32 07 Reichsfilmkammer, Leopoldstr. 17
3 54 41 Dies., Fachschaft Film, Zweigstelle
48 02 55 Reichsfinanzhof, Isman.Str. 109
48 05 59 Ders., Dienstwohn. d. Chefpräsid.
5 59 01 Reichsfinanzverwaltung: Oberfinanzpräsident München, Arnulfstr. 92
2 00 35 Dies., Zweigst. f. Bayr. Angelegenh., Maximilianstr. 14
59 79 31 Dies., Devisenstelle, Arcostr. 2
5 60 65 Dies., Devisen-Überwachungsabt., Arcostraße 6
5 57 19 Dies., Zollfahndungsstelle, BarerStr. 3
5 14 46 Dies., Reichsneubauamt, Arcostr. 6
5 67 34 Dies., Reichsbauamt, Karlstr. 11
5 30 34 Dies., Bauhof, Heßstr. 104
3 56 88 Dies., Örtl. Baultg. der SS-Kaserne, IngolstädterStr. 193
6 63 63 Dies., Landstelle München (Osthilfe), Nymphenb.Str. 124
2 48 11 Reichsfinanzverwaltung, Zentralfinanzamt, Burgstr. 8
2 13 24 Dies., Fin.Amt München-Ost, West.Str. 21
5 62 34 Dies., Fin.Amt München-West, Ottostr. 4
1 31 51 Dies., Finanzamt München-Land, Herz.Str.
5 71 81 Dies., Hauptzollamt, Schwanthalerstr. 95
59 75 21 Dies., Hauptzollamt Landsbergerstr. 124
4 07 13 Dies., Hauptzollamt Ostbahnhof
7 21 70 Dies., Zollamt München-Großmarkthalle
3 00 20 Dies., Zollamt Schwabing-Bahnhof, Helmholtzstr. 1
7 34 82 Dies., Zollamt Südbahnhof, Ruppertstr. 1
8 08 94 Dies., Zollamt Pasing, Eckenerstr. 10
5 18 94 Dies., Postzollamt, Arnulfstr. 62
47 35 51 Dies., Zollzweigst., Flughafen Riem
57 93 Dies., Zollzweigst. München, Hauptbhf.
3 50 80 Reichsgemeinschaft f. Radfahrwegebau
59 67 69 Reichsinn.Verb. d. Bäckerhandw., Maist.12
5 13 47 Desgl. d. Baugewerkes, Sonnenstr. 24
2 08 85 Desgl. f. d. Friseurhandwerk, Holzstr. 8
2 87 34 Desgl. d. Malerhandwerks, Rumfordstr. 19
59 60 06 Desgl. d. Müllerhandwerks, Steinh.Str. 5
5 26 68 **Reichsinnungsverband des Schlosserhandwerks, Bezirksstelle Bayern, M 15, Beethovenplatz 4**
4 12 72 Desgl. d. Schuhmacherhandwerks, Innere WienerStr. 30
59 68 91 Desgl. d. Stellmacherhandw., Heinr.Str. 2
5 51 51 Desgl. d. Tapezier-, Sattler-, Polsterer- u. Dekorateur-Handwerks, Augustenstr. 46
2 88 29 Desgl. des Töpfer- u. Ofensetzerhandwerks, Jägerstr. 19
5 57 22 Desgl. d. Zimmerhandwerks, Prielmayerstraße 10
2 31 31 Reichsinstitut f. Geschichte, Ludwigstr. 22 b
1 13 31 Reichskammer d. bild. Künste, Theatinerstraße 23
3 50 57 Dieselbe, Präsident Prof. Ziegler, Akad.-Straße 2
3 59 18 Dies., Doerner Institut, Leopoldstr. 3
5 52 30 **Reichskolonialbund, Gauverband München-Oberbayern, Goethestr. 64**
2 09 07 Reichskolonialb. Stabsamt, Prinzr.Str. 7
5 17 59 **Reichskraftsprit G. m. b. H., Verkaufsabteilung München 2, Sophienstraße 3**
2 58 81 Reichskraftwagenbetriebsverband, Theresienstr. 3
4 14 01 Reichsluftschutzbund Landesgr. VII, Möhlstr. 14
2 46 88 Ders., Bez.-Gr. München, BarerStr. 58
6 67 43 Ders., Abt. Erweiterter Selbstschutz, Rolandstr. 30
2 30 34 Ders., Bezirksgr.-Ob.Bayern, Rumf.Str. 57
2 77 16 Ders., Ortsgr. München-Nord, Barerstr. 58
4 13 75 Ders., Ortsgr. München-Ost, Rosenh.Str.17
5 51 68 Ders., Ortsgr. München-Süd, Heinr.Str. 22
6 27 26 Ders., Ortsgr. München-West, Potschnerstraße 8
2 08 27 Ders., Ortsgr. München-Land, Rumfordstraße 57
(8 96 14) Ders., Gemeindegr. Planeg-Krailling, *Pla* Ad.-Hitler-Str. 35
4 20 31 Reichsmonopolverw. f. Branntw., NeumarkterStr. 1
1 13 31 Reichsmusikkammer: Der Landesleiter Bayern, Theatinerstr. 23
Sml.-Nrn. 2 45 21 / 2 53 31 **Reichsnährstand, Landesbauernschaft Bayern, Verwaltungsamt, M 2, Prinz-Ludwig-Straße 1**
2 81 04 Ders., Landeskultur, Karolinenpl. 5a
2 66 80 Ders., Kreisbauernsch., Widenm.Str. 14
8 16 79 Ders., Landesobmann Krause, *Pas* Rembrandtstr. 5
8 19 89 Ders., Hauptstabsleiter Fr. Fischer, *Pas* Hindenb.Str. 53
2 81 50 Reichsnährstand Verlags-GmbH, Ludw. Straße 12
5 79 91 Reichspost, Direktion, Arnulfstr. 60
57 95 Dies., Orts- u. Selbstwählfernverkehr
5 78 61 Dies., Telegraphenamt, Bahnhofpl. 1
5 79 91 Dies., Telegraphenbauamt 1, Heysestr. 9
5 10 01 Dies., Telegraphenbauamt 2, Dach.Str. 27
5 79 91 Dies., Telegraphenzeugamt, Arnulfstr. 60
2 25 01 Dies., Fernsprechamt, Residenzstr. 2
5 71 31 Dies., Bahnpostamt 1, Bayerstr. 12
6 36 21 Dies., Forschungsamt, Waisenhausstr. 4
5 72 31 Dies., Postscheckamt, Sonnenstr. 16
5 18 94 Dies., Postzollamt, Arnulfstr. 62
2 42 31 Dies., Postamt 1, Residenzstr. 2
5 23 01 Dies., Postamt 2, Hopfenstr.
5 79 91 Dies., Postamt 3, Bayerstr. 12
5 71 31 Dies., Postamt 4, Bayerstr. 12
2 60 05 Dies., Postamt 5, Fraunhoferstr. 22
1 21 99 Dies., Postamt 6, Augustinerstr. 2
2 72 54 Dies., Postamt 7, Albanistr. 12
4 34 65 Dies., Postamt 8, Orleanspl. 7
49 22 96 Dies., Postamt 9, Tegernseerlandstr. 57
4 33 11 Dies., Postamt 11, Simon-Knoll-Pl. 2
7 00 61 Dies., Postamt 12, Bergmannstr. 47
37 06 51 Dies., Postamt 13, Agnesstr. 3
4 47 79 Dies., Postamt 14, Kirchenstr. 2
5 70 34 Dies., Postamt 15, Goethepl. 1
5 37 16 Dies., Postamt 16, Theresienstr. 114
6 38 09 Dies., Postamt 17, Franz Marcstr. 10
6 14 31 Dies., Postamt 19, Winthirstr. 4
6 09 57 Dies., Postamt 20, Elvirastr. 2
4 24 21 Dies., Postamt 21, Kenedystr. 6
2 13 47 Dies., Postamt 22, Galeriestr. 31
3 41 41 Dies., Postamt 23, Leopoldstr. 57
7 20 01 Dies., Postamt 24, Lindwurmstr. 195
7 39 25 Dies., Postamt 25, am Harras 2
2 13 02 Dies., Postamt 26, Frauenstr. 44
48 07 76 Dies., Postamt 27, Ismaningerstr. 142
5 66 52 Dies., Postamt 28, Sonnenstr. 16
1 14 37 Dies., Postamt 30, Prannerstr. 20
3 04 34 Dies., Postamt 34, Königinstr. 43
5 48 31 Dies., Postamt 35, Justizpalast
2 21 21 Dies., Postamt 36, Theresienstr. 31
6 13 13 Dies., Postamt 38, Notburgastr. 6
6 11 50 Dies., Postamt 39, Böcklinstr. 15
7 26 41 Dies., Postamt 41, Alfr.-Schmidt-Str. 34
8 05 49 Dies., Postamt 42, Fürstenriederstr. 68
5 21 47 Dies., Postamt 43, Karlstr. 6
79 42 93 Dies., Postamt 44, Hellmannstr. 6
3 13 70 Dies., Postamt 45, Ingolst.Str. 193
3 02 46 Dies., Postamt 46, Zanderstr. 5
7 22 47 Dies., Postamt 47, Boschetsriederstr. 75
79 40 39 Dies., Postamt 49, Forstenried 16
7 22 51 Reichspost, Postamt 50, Großmarkth.
49 25 91 Dies., Postamt 51, Harthauserstr. 11
4 29 52 Dies., Postamt 52, Baumkirchnerstr. 13
48 09 53 Dies., Poststelle 53, Oberföhr.Str. 109
6 05 49 Dies., Postamt 54, Breslauerstr. 1
7 28 55 Dies., Postamt 55, Holzapfelkreuth
4 49 92 Dies., Postamt 56, Seb.Bauerstr. 3
4 14 80 Dies., Postamt 57, Bad Schachenerstr. 1
4 49 91 Dies., Postamt 58, Truderingerstr. 263
47 53 04 Dies., Postamt 59, Bahnstr. 10
3 44 50 Dies., Postamt 60, Dorpmüllerpl. 1
48 00 12 Dies., Postagentur 61, Ostpreußenstr. 29
4 34 03 Dies., Postamt 62, Versailerstr. 10
47 35 13 Dies., Poststelle 63, Riem
4 55 96 Dies., Postamt 65, Michaeliburg
6 47 79 Dies., Poststelle 66, Untermenzing
47 35 97 Dies., Postamt Flughafen
8 04 06 Dies., Postamt Allach
8 09 95 Dies., Poststelle Aubing
79 31 72 Dies., Poststelle Baierbrunn
6 26 69 Dies., Poststelle Fasanerie-Nord
39 92 32 Dies., Postamt Feldmoching
3 52 53 Dies., Posthilfsstelle Lerchenau
7 07 08 Dies., Postamt Großhadern, Wurmtalstr.
47 46 13 Dies., Postamt Deisenhofen
39 92 31 Dies., Poststelle Eching b. Freising
8 83 00 Dies., Postamt Gauting
8 93 92 Dies., Poststelle Germering
8 93 94 Dies., Postamt Gräfelfing
79 42 98 Dies., Postamt Großhesselohe
47 16 40 Dies., Postamt Grünwald
47 54 33 Dies., Postamt Haar b. München
79 31 69 Dies., Poststelle Höllriegelskreuth
8 18 74 Dies., Postamt Lochham
8 09 92 Dies., Postamt Lochhausen
39 92 34 Dies., Poststelle Massenhausen
8 25 70 Dies., Postamt Neuaubing
8 05 59 Dies., Postamt Obermenzing
4 09 72 Dies., Postamt Neubiberg 1
4 09 72 Dies., Postamt Neubiberg 2
47 23 59 Dies., Poststelle Ottobrunn
8 03 50 Dies., Postamt Pasing
8 90 05 Dies., Postamt Planegg
8 93 91 Dies., Poststelle Puchheim
79 31 13 Dies., Postamt Pullach
39 91 78 Dies., Postamt Schleißheim 1
39 92 87 Dies., Poststelle Schleißheim 2
79 47 06 Dies., Postamt Solln
47 24 36 Dies., Poststelle Taufkirchen-Unterhaching
48 08 80 Dies., Poststelle Unterföhring
47 23 20 Dies., Poststelle Unterhaching
47 24 38 Dies., Posthilfsst. Unterhaching, Kriegersiedlung
8 98 62 Dies., Poststelle Unterpfaffenhofen
39 91 74 Dies., Poststelle Unterschleißheim
47 52 18 Dies., Poststelle Vaterstetten
1 13 31 Reichspropagandaamt, Theat.Str. 23
2 31 92 Reichsring d. gottgläubigen Deutschen, Blumenstr. 29
52 09 **REICHS-RUNDFUNK G m b H. Reichssender München München, Rundfunkplatz 1**
(1 13 31) Reichsschrifttumskammer, Theat.Str. 23
4 27 21 Reichssportf. f. d. Gau XVI, Langerstr. 6
1 06 55 Reichsstand d. Dt. Handwerks, Weinstr. 4
2 02 09 Reichsstatthalter i. Bayern, Prinzr.Str. 7
2 32 83 Reichsstelle f. Bodenforschung, Ludwigstraße 16
7 48 69 Reichsstelle f. Garten- u. Weinbauerzeugnisse, Thalkirchnerstr. 116
7 26 53 Dies., Überwachungs-Stelle, Thalk.Str.116
5 60 09 Reichsstelle f. Getreide, Futtermittel, Karlspl. 22
2 65 10 Reichsstelle gegen Mißstände im Gesundheitswesen, Neuturmstr. 5
7 39 43 **Reichsstelle für Tiere und tierische Erzeugnisse, M 15, Zenettiplatz 2**
5 48 13 Reichstein, Ed., Paul-Heyse-Str. 29
(1 13 31) Reichstheaterkammer, Theatinerstr. 23
4 43 87 Reichstreubund chem. Berufssoldaten, Trogerstr. 58
3 59 58 Reichstreuhänder der Arbeit, Traut.Str. 4
5 30 36 Reichsverb. der Betriebskrankenkassen, Bayerstr. 43
5 73 81 / 5 10 70 Reichsverband d. Ortskrankenkassen, Körperschaft d. öff. Rechts, Landesgeschäftsst. Südbayern, N 13, Schellingstr. 88
5 30 12 Reichsverb. Dtsch. Dentisten, Ther.H. 10
5 50 69 **Reichsverband Deutscher Fliesengeschäfte, M 2, Lenbachplatz 3/II, 1. Aufg. P 5704**
5 50 69 **Reichsverband Deutscher Fliesengeschäfte, Landesverband Bayern e. V., München 2, Lenbachplatz 3/II, I. Aufgang. P München 8124**
(29 72 88) Reichsverb. Dt. Fußpfleger, Marienpl. 11
2 57 10 **Reichsverband für Deutsche Jugendherbergen, Landesverband Hochland e. V., M 22, Prinzregentenstr. 6**
1 14 33 Reichsverband d. Deutschen Presse, Theatinerstr. 8
2 42 46 Reichsverb. Dtsch. Sportfischer, Auenstraße 15
5 46 91 Reichsverb. Dt. Zeitschr.Verl., P.Heyse-Straße 26
(5 52 83) Reichsverb. Dt. Zeitungsverl., Pett.Str. 19
2 44 03 **Reichsverband der Marmorindustrie und des Marmorgewerbes e. V., Abteilung W, München 22, Ludwigstraße 5**
2 30 59 Reichsverkehrsgr. Kraftfahrgew., Theres.-Straße 66
2 73 15 **Reichsverkehrsgruppe Kraftfahrgewerbe, Fachgruppe „Personenwagenverkehr", Bezirksgruppe Bayern, M 2, Utzschneiderstr.12**
4 01 95 Reichsverkehrsgr. Spedition u. Lagerei, Friedenstr. 22
2 59 21 Reichswanderungsamt, Kanalstr. 29
5 83 00 Reichswerk Buch u. Volk, Verein für Buch u. Wissen, Karlstr. 51
2 38 30 Reichswerke AG, Archit.-Büro, Thierschstraße 32
4 19 73 Reichsthalhammer, Berta, Sedanstr. 24
3 43 84 Reichwein, Karl, Rechn.-Rat, Rossinistr. 3
1 15 38 Reidel, Ad., Kunsthdlg., Salvatorstr. 7
7 24 68 Reidel, Ldw., Gummiwr., Daiserstr. 3
2 24 42 Reidelbach, W., Musiker, Maxim.Str. 16
59 61 47 Reif, Eduard, Lichtspiele, Schellingstr. 115
7 00 06 Ders., Wohn., *Grha* Weichselg.Str. 37
59 78 74 Reif, Herm., Fuhrgesch., Heßstr. 80

6 68 54 Reif, Ludw., Kantine, Lazarettstr. 7
49 32 15 Reif, Rud., Oberlehr., Jos.Vötterstr. 11
49 27 29 Reifenstuel, K., App.-Bau, Bienenk. 6
6 45 43 Reiff, Fritz, Schausp., Hengelerstr. 7
6 47 68 Reiffel, Georg, Privatm., Löfftzstr. 2
5 92 41 Reiffen & Co, Kass. Farben- u. Lackfbr., Schwanth.Str. 34
8 23 38 Reigbert, Otto, Ausst.Chef, *Obm* Rathochstraße 25
6 03 54 Reihl, Fritz, Feinkost, Blutenburgstr. 55
7 10 28 Reik, Rich., Ing., RautbergerStr. 2
2 55 46 Reil, Irma, Schneid., Residenzstr. 18
5 83 21 Reil, Ludw., Schreinermstr., Heßstr. 80
5 14 56 Reil, Wilh., Malerm., Theresienstr. 71
36 20 45 Reilhofer, K. F., Kfm., Scheffelstr. 19
2 81 14 Reilhofer, Margar., Tabakwr., Barerstr. 74
79 41 06 Reili, Ludw., Transporte, Forstenried 30
6 34 19 Reill, Quirin, Schlosser, Volkartstr. 25
36 01 32 Reim, Anton, Destouchesstr. 50
3 05 50 Reim, Franz, Einkäufer, Leopoldstr. 107
4 17 81 Reim, Hans, Eingeweidehdlg., Mondstr. 24
37 02 03 Reim, Josef, Komm.-Rat, Elisab.Str. 28
7 43 52 Reimann, Aug., Färberei, Ridlerstr. 2
49 31 93 Reimann, Gustav, Bez.Dir., Haselb.Str. 4
4 25 09 Reimann, Josef, Süßwr., Grillp.Str. 43
4 19 10 Reimann, Rob., Färberei, Metzgerstr. 5
37 02 68 Reimann, Wilh., Färberei, Winzererstr. 44
37 02 66 Reimer, Dr. Ed., Zahnarzt, Adalb.Str. 100
8 93 44 Reimer, Franz, Kfm., Stockdorf, Waldstraße 150
3 27 82 Reimer, Hans, Bäckerm., Nordendstr. 6
3 39 58 Reimer, Hans, Ing., Hohenz.Str. 130
1 11 96 Reimer, Ignatz, Gerichtsrat, Blumenstr. 42
29 69 42 Reimertshofer, P., Prüfer, Jägerstr. 19
4 18 10 Reimöller, F., Schneider, Weißpf.Weg 23
3 17 62 Rein, Emma, Ainmillerstr. 33
7 05 14 Rein, Frdr., Kapellm., Valleystr. 54a
59 64 72 Rein, Herb., Bürobed., Hirtenstr. 22
7 40 84 Rein, Walburga, Hebamme, Pling.Str. 13a
3 14 19 Rein, Walter, Ainmillerstr. 18
2 42 91 Reinald, Edwin, Sänger, Bürkleinstr. 6
47 54 24 Reinbach, Dr. E., Arzt, Wass.Landstr. 256
5 46 52 Reinbold, Annie, Frau, Pettenk.Str. 27a

4 25 44 **Hans Reinbold**
Häute und Felle
M 9, Sommerstr. 9. T Garleder P 11741

79 31 01 Reinhold, J., Terrassen, *Pu* Heilmannstr. 2
5 90 42 Reinbold, Jos., Transporte, Steinh.Str. 16
6 13 57 Reindel, Dr. Fritz, Prof., v.Werth-Str. 2
7 14 67 Reindl, Alb., Transp., Bruderhofstr. 41
1 34 14 Reindl, Alfons, Herzogspitalstr. 12
7 28 17 Reindl, A., Waschanst., Lipowskystr. 16
7 31 01 Reindl, Andr., Schreiner, Isartalstr. 44
37 21 44 Reindl, Anna, M 13, Agnesstr. 28
2 65 79 Reindl, Anna, Waschanst., Reichenb.Str.33
48 04 03 Reindl, Anton, Ger.-Rat, Mauerk.Str. 34
4 30 65 Reindl, Berchtold, Hafner, Schwanh.Str. 6
2 47 11 Reindl, Carl, Ingen., Odeonspl. 12
3 34 15 Reindl, Emil, Vertr., Scheffel.Str. 11
3 36 15 Reindl, Franz, Bäckerei, Kaiserstr. 49
5 04 43 Reindl, Friedrich, Schneider, Heßstr. 71
29 71 20 Reindl, Fritz, Friseur, Türkenstr. 70
3 05 92 Reindl, Gg., Bäckerei, Hohenz.Str. 33
4 05 32 Reindl, Georg, Schreiner, Breis.Str. 13
7 06 18 Reindl, Georg, Gaststr., Hofmannstr. 7
5 76 40 Reindl, Georg, Metzger, Landwehrstr. 21
5 95 20 Reindl, Georg, Metzger, Landwehrstr. 71
37 06 10 Reindl, Hanns, Kfm., Georgenstr. 97
4 29 57 Reindl Nf., I., Eisenhdlg., Lilienstr. 26
37 14 24 Reindl, Jos., Drogerie, Adelheidstr. 35
8 84 39 Reindl, Jos., Fuhren, *Gaut* Starnb.Str. 26
4 42 24 Reindl, Josef, Regerpl. 2
6 27 52 Reindl, Josef, Schreinerei, Gabrielstr. 29
3 09 83 Reindl, Jos., Transport, Heimh.Str. 15
39 92 95 Reindl, Laura, Ww., *Schlh* Hub.Str. 33
3 18 57 Reindl, Leonh., Kfm., Kaiserstr. 54
4 21 18 Reindl, Lisbeth, M 27, Possartstr. 3
2 26 85 Reindl, Ludw., Spedition, Hildeg.Str. 9
7 22 28 Reindl, M., Früchtehdlg., Großmarkthalle
5 17 52 Reindl, Wilh., Molkerei, Augsb.Str. 12
3 34 90 Reinecke, K., Versich., Schleißh.Str. 218
3 15 31 Reinecker-Blaschitz, Martha, Leop.Str. 54
6 35 60 Reinemer, Christ., Postamtm., Nymphenb. Straße 78
5 91 56 Reiner & Lippacher, GmbH, Papier, Schwanthaler Str. 62
29 67 07 Reiner, Alois, Versich., Theresienstr. 33
2 74 58 Reiner, C., Lesezirkel, Amalienstr. 58
6 46 29 Reiner, Dr. Ferd., Reg.Rat, S.Auff.A. 22
2 00 60 / 2 33 61 **Reiner, Friedrich, Telephonfabrik, München 2 SO, Jahnstr. 38**
4 18 28 Reiner, Fritz, Glaser, Steinstr. 15
3 59 19 Reiner, Karl, Hauptm. a. D., Rheinstr. 24
37 00 87 Reiner, Karl, Schlosserei, Georgenstr. 47
37 01 31 Reiner, L., Schlosserei, Georgenstr. 112
59 76 53 Reiner, Maria, Zigarren, Landsb.Str. 71
5 45 84 Reiner, Rud., Reklame, Goethestr. 24
48 04 51 Reiner, Theod., Schlosser, Isman.Str. 138
6 68 89 Reiner, Wilh., Baudir., Washingtonstr. 25
79 41 83 Reiners, Dr. L., Dir., Solln, Heilmannstr. 7
36 05 52 Reinert, Therese, Frau, Bismarckstr. 11
3 38 81 Reinfelder, Rosa, *Ainmillerstr. 10*
6 25 89 Reinfrank, C., Revisor, Renatestr. 49
59 67 13 Reinhard, Cornelia, Nymphenb.Str. 19
4 01 17 Reinhard, Elsa, Hebamme, Trogerstr. 17
7 02 86 Reinhard, Gerh., Vertr., Alpseestr. 5
3 04 90 Reinhard, Hugo, Rittmstr., Martiusstr. 2
4 05 94 Reinhard, Karl, Prok., A.Prinzr.Str. 67
29 68 68 Reinhard, Margot, Rosenstr. 6
3 07 17 Reinhard, Max, Ratsherr, Königinstr. 69
5 37 83 Reinhard, Marie, Moden, Bayerstr. 7
59 62 83 Reinhardt, Alex., Maler, Paulspl. 7
2 94 63 Reinhardt, Barbara, Liebigstr. 12a
2 19 33 Reinhardt, Ed., Direkt., Widenm.Str. 42
3 16 08 Reinhardt, Dr. Edwin, Arzt, Ohmstr. 13
37 14 86 Reinhardt, E., Verlag, Isabellastr. 11
4 28 70 Reinhardt, Fr., Autorepar., Gerh.Str. 19
47 16 66 Reinhardt, Frz., Gerichtsvollz., *Grü* Major-Humser-Str. 15
3 30 45 Reinhardt, Fr., Ing.-Büro, Kaiserstr. 46
2 20 31 Reinhardt, Helene, Frau, Reitmorstr. 12
49 21 89 Reinhardt, Jak., Dentist, Cl.Lorainstr. 11
49 27 87 Reinhardt, Jos., Schreiner, Klaus.Str. 23
49 23 38 Reinhardt, Maria, Ww., Theodol.Str. 55
36 00 77 Reinhardt, Marie, Ww., Siegfriedstr. 20
5 78 69 Reinhardt, Max, Versich., Karlstr. 4
8 93 04 Reinhardt, Max, *Gräf* Schlageterstr. 18
1 35 63 Reinhardt, Dr. W., Zahnarzt, Brienner Straße 8
36 01 16 Reinhart, Ad., Gesch.-F., Ainm.Str. 17
6 69 95 Reinhart, A., Baugesch., Kriemh.Str. 34
8 19 11 Reinhart, Franz, Holz, Stöberlstr. 29
3 28 01 Reinhart, Josef, Prok., Leopoldstr. 108
37 16 07 Reinhart, O., Farben, Schleißh.Str. 108
49 36 31 Ders., Farben u. Lackfabr., Zehentb. Straße 3
2 18 43 Reinhart, R., Stud.Rat, Gewürzm.Str. 11
6 47 93 Reinhart, Rich., Transporte, Minerv.Str.16
5 46 34 Reinhart, Rob., Lebensm., Häberlstr. 6
6 15 45 Reinhart, Rud., Ing., Hindenb.Str. 110
5 80 42 Reinheimer, Ernst, Friseur, Theres.Str. 104
5 46 08 Reinheimer, Phil., Appar., Landsb.Str. 6
2 60 50 Reinhold, Carl, Bürobed., Riedelstr. 17
3 40 15 Reinhold, Fr., Lehrerin, Josephstr. 40
2 93 12 Reinigung u. Abschleifen Karl Stelzl, Am Einlaß 3
2 66 33 Reinig.Anst. Allg. Bavaria, Corn.Str. 5
2 53 63 Reinigungsanst. B. Lang, Türkenstr. 67
29 66 76 Reinigungsanst., Is. Bleierer, Holzstr. 8
5 49 56 Reinigungsanst. Gramling, Goethestr. 3
5 48 25 Reinigungsanst. Herrmann, Parkstr. 13
29 68 11 Reinigungsanst. Moser, Schrammerstr. 2
6 03 66 Reinig.Anst. H. Grader, S.Auff.A. 67
4 30 59 Reinig.Anst. Winner, Rimsting.Str. 15
5 87 81 Reinigungsanst. Wohllaib, Waltherstr. 17
2 78 11 Reinigungsanstalt E. Zeller, Frauenstr. 12
2 00 13 Reininger, Georg, Dr. Ing., Widenm.Str. 31
1 28 15 Reininger, Max, Kfm., Kaufing.Str. 25
29 66 70 Ders., Wohnung, Widenmayerstr. 31
6 69 27 Reininger, Sigf., M 19, Schlörstr. 57
4 24 23 Reinle, Ludwig, Lebensm., Josefsb.Str. 9
2 07 25 Reinlein, Gertr., Stud.-Rätin, Auenstr. 24
4 50 42 Reinmann, Dr. Ad., Arzt, Skellstr. 7
6 60 87 Reinmuth, Hedy, Frau, Pötschnerstr. 8
3 02 95 Reinstadler, W., Vertr., Belgradstr. 184
37 01 95 Reinthaler, Mart., Ing., Georgenstr. 57
3 51 41 Reinthaler, Wilhelm, Verlag, Giselastr. 22
59 60 64 Reinwald, Georg, Metzger, Häberlstr. 21
6 69 85 Reinwald, L. I., Schriftst., Mariastr. 49
4 02 37 Reinweber, I., Transp., Damaschkestr. 35
3 25 61 Reipen, Gert., Schulart., Herzogstr. 10
5 54 59 Reis & Co, Gaststättenbed., Bayerstr. 3
5 72 98 Reis, Agatha, Hirtenstr. 20
6 14 44 Reis, Aug., Dr. med., *Obm* MenzingerStr. 49
8 95 25 Reis, Fanny, Gemischtwr., *Gräf* Spitzelb.-Str. 21
4 22 15 Reis, Hans, Kfm., Edlingerstr. 18
7 12 24 Reis, Hermann, Kfm., Plinganserstr. 57
7 20 18 Reis, Johann, Meindlstr. 11
59 66 68 Reis, Josef, Bäckerei. Parkstr. 1a
47 52 88 Reis, Jos., Kol.-W., Wasserb.Ldstr. 208
7 30 78 Reis, Josef, Geschäftsführer, Aberlestr. 4
1 06 78 Ders., Büro, Sendlingerstr. 55
4 10 00 Reis, Maria, Äuß.Prinzreg.Str. 17a
47 52 84 Reisacher, Alf., Schreiner, Wasserburger Landstr. 261
6 05 17 Reisbeck, Ida, Ww., Aldringenstr. 7
2 25 16 Reisberger, Creszenz, Schönfeldstr. 34
37 07 22 Reisberger, Zeno, Oberstud.-Dir., Elisabethstraße 25
6 28 35 Reisch, Josef, Badeanst., Elvirastr. 15
4 54 32 Reisch, Wilh., Dr. rer. pol., Lamontstr. 3
79 32 57 Reischauer, Herb., Pullach, Waldweg 7
2 75 16 Reischenbeck, Ewald, BarerStr. 44
7 47 57 Reischenbeck, K., Masseur, Daiserstr. 19
8 91 01 Reischenbeck, Wilh., Kfm., Krailling, Sonnenwendstr. 18
8 97 24 Reischig, L., Dr. med., *Gräf* Akilindastr. 2
5 60 77 Reischl, Betty, Ww., Pappenheimstr. 6
8 21 15 Reischl, G., Bauuntern., Hohenw.Str. 9
48 13 09 Reischl, Hans, Geschäftsf., Mem.Str. 40
79 47 52 Reischl, Jos., Maler, Oberstd.Str. 20
2 57 80 Reischl, Kunigunde, H.SachsStr. 11
47 35 44 Reischl, Leonh., Malerm., Isarl.Str. 15
2 64 91 Reischl, Ludw., Fuhrw., Zweibr.Str. 7
48 13 29 M. u. M. Reischl, Landw., Memelerstr. 30
59 75 83 Reischl, Max, Lebensm., Trappent.Str. 18
8 22 18 Reischl, Otto, Baugesch., Dachau, Baust. Allach
2 07 14 Reischle, Dr. Anton, Arzt, Thierschstr. 27
3 53 88 Reischle, Rud., Ingen., Montsalvatstr. 19
3 11 57 Sophie u. Hedwig Reischle, Kaiserpl. 9
1 27 01 Reisebüro, Amtl. Bayer., v. Epp-Pl. 12
5 48 01 Dass., Hauptbahnhof
5 51 09 Reisebüro für Autoreisen, Arnulfstr. 16
5 41 11 Reisebüro d. Bayr. Radioztg., Luis.Str. 17
1 33 77 Reisebüro, C. Bierschenk Nf., Lenbachpl. 9
1 21 24 Reisebüro Hansa, H. Gistl, Neuh.Str. 11
3 50 61 **Reisebüro Hochland G. m. b. H., O. Müller, M 23, Haimhauser Straße 16/0**
1 02 97 Reisebüro Isaria, Neuhauserstr. 47
1 21 71 Reisebüro Jul. Maistre, Sendl.Str. 69
5 29 37 Reisebüro Nord-Süd, Alpenl., GmbH, Karlspl. 25
2 85 21 Reisebüro Nordd. Lloyd, Briennerstr. 57
1 12 93 Reisebüro Süd GmbH, KaufingerStr. 3
5 58 85 Reisegep.-Beförd. amtl. Bestelldienst, Hauptbahnhof
3 03 86 Reiseneder, Dr. Gg., Veter., Hoh.Str. 130
6 26 43 Reiseneder, Kurt, Dr. med., Marcstr. 3
6 26 43 Reiseneder, Marianne, Dr. med., Marcstr. 3
1 08 62 Reiser Photo, NeuhauserStr. 23
49 24 10 Reiser & Roos, Getreide, Geiselg.Str. 54
49 24 10 Reiser, Adolf, Makler, Geiselg.Str. 54
6 10 26 Reiser, Alma, Ww., Bothmerstr. 6
59 72 50 Reiser, Anna, D.-Schneid., Aug.Str. 83
37 23 37 Reiser, Anna, Weine, Georgenstr. 134
6 62 39 Reiser, B. J. Cobi, Maler, *Obm* Reginb. Straße 16
48 10 23 Reiser, Barthol., Molkerei, Zur Deutschen Einheit 16
7 11 84 Reiser, Bruno, Dr. med., Bavariaring 31
7 44 47 / 7 35 02 **Reiser, Carl, Baustoff- und Zementfabrik Peißenberg, M 25, Schäftlarnstraße 13—15**
2 14 58 Reiser, Carl, Fabrkt., Christofstr. 10
37 09 30 Reiser, Clemens, Kol.-W., Georgenstr. 130
29 72 67 Reiser, Emilie, Oberlehr., Kaulbachstr. 26
2 44 48 Reiser, Ferd., Autos, Amalienstr. 73
2 59 33 Reiser, Franz, Kfm., Schweigerstr. 4
29 60 83 Reiser, Franz, Vernickel., Baaderstr. 82
4 10 27 Reiser, Gg., Archit., Seb.Bauer-Str. 4
2 90 64 Reiser, Gottl., Schlosser, Ickstattstr. 28
47 24 07 Reiser, Hans, Schriftst., Taufkirchen, Waldkolonie
5 01 91 Reiser, Jos., Händler, Zieblandstr. 19
3 02 51 Reiser, Jos., Bauamtm., Sonderm.Str. 10
5 72 44 Reiser, Käthe, Moden, Landwehrstr. 40
4 26 70 Reiser, Kaspar, Baugesch., Iblherstr. 5
1 08 62 Reiser, L., Photohaus, Neuhauserstr. 23
36 20 95 Reiserer, Elisab., Ww., Sturystr. 2
4 22 26 Reiserer, F., Versich., Burggrafenstr. 1
36 05 44 Reiserer, M., M 23, Germaniastr. 9
5 89 57 Reisinger, Anton, Dentist, Bayerstr. 57
3 04 78 Reisinger, Christine, Seestr. 5
7 00 44 Reisinger, E., chem. Prod., Ostmarkstr. 18
8 09 85 Reisinger, Franz, Wohnung, Weßl.Str. 8
4 32 15 Ders., Radiovertr., Orleansstr. 37
2 32 00 Reisinger, Franz, Vermittl., Rudolfstr. 33
37 07 54 Ders., Wohnung, Tengstr. 21
47 16 55 Reisinger, Dr. Georg, Ing., Neu-Grünwald, Frundsb.Str. 7
5 84 91 *Reisinger*, Hanns, Eier, Marsstr. 1a
37 22 81 Reisinger, Hans, Parkett, Isab.Str. 10
4 37 06 Reisinger, Hch., Vertr., Wörthstr. 5
1 09 59 Reisinger, I. C., Kfm., Mazaristr. 1
2 11 94 Reisinger, Jos., Baumat., H.Sachsstr. 8
59 61 56 Ders., Wohn., Marsstr. 28
7 48 27 Reisinger, Jos., Baustoffe, *Grha* Sternstr. 5
29 61 91 Reisinger,Jos., Ökonom.-Rat, Frauenstr.10
2 02 58 Reisinger, Ludwig, Antiquit., Kanalstr. 31
3 12 81 Reisinger, L., M 23, Kaiserpl. 10
5 45 59 Reisinger, Max, R.A., Soph.Str. 1a
5 46 22 Ders., in Angelegenh. Rechtsschutzverein
3 40 05 Reisinger, Th., Lebensm., Friedrichstr. 1
4 37 05 Reiske, Otto, Café, Balanstr. 14
3 05 16 Gebr. Reisländer, Bürstenfbr., Nordendstraße 10
5 45 32 **Reisländer, Jakob, Stahldrahtbürstenfabrikation, M 15, Maistraße 25**
8 10 57 Reisländer, Joh., Gasth., Lochhausen 20
2 19 60 Reismüller, Joh. Vertr., Blumenstr. 5
2 32 09 **Reismüller, Otto, Hutfabrik, Spez. Linonformen, Stepphüte, Herzog-Rudolf-Str. 21**
5 75 61 F. & Rosa Reisner, Tanzschule, Aug.Str.53
6 71 61 Reisner, Ludw., *Obm* Hartmannsh.Str. 24
5 12 61 Reiss, Staatl. Lotterie, Bayerstr. 53a
37 05 95 Ders., Wohnung, Daimlerstr. 12
59 69 29 Reiss, Adolf, Spielwr., Sonnenstr. 17
49 21 75 Reiss, Adolf, Pinselfbr., Schlageterpl. 3
5 15 35 Reiss, Dr. Alf. B., Arzt, Luisenstr. 13
8 20 63 Reiß, Al., Fuhrunt., Neuaubing, Brunhamstraße 17
4 04 70 Reiss, Arthur, Dir., Kniggestr. 6
7 14 61 Reis, Barthol., Dir., Stielerstr. 1
5 81 91 Reiß, Franz, Modellbau, Erzgießstr. 45
48 11 58 Reiss, Friedr., Dir., BöhmerWaldpl. 10
5 24 43 Reiß, Frdr., Oberinsp., Loristr. 12
36 06 80 Reiß, Dr. Fritz, Reg.-Rat, Leopoldstr. 23
6 27 37 Reiss, Gust., Vertr., *Obm* Pflegerstr. 27
(7 07 59) Reiß, Dr. Hans, Arzt, Wolfratsh.Str. 33
5 10 66 Reiss, J., Elektr.Mot.Reparat., Greifstr. 2
5 64 84 Reiß, Josef Israel, Dr. med., Mozartstr. 12
36 00 54 Reiß, Max, Bankdir., Ainmillerstr. 30
2 88 26 Reiß, Dr. Wilh., Notar, Liebigstr. 43
2 79 44 Ders., Büro, Odeonpl. 1
47 23 48 Reißer, Paul, Oberreg.-Baurat, Ottobrunn, KufsteinerStr. 8
3 18 59 Reissinger, Ad., Prof., Rheinstr. 18
5 60 57 Reissler, Andr., Schuhm., Schwindstr. 23
29 76 72 Reißmann, Ad., Steinmetz, Reichenb.St.11
2 64 79 Reißmann, J., Pianohdlg., Wittelsb.Pl. 2
2 63 01 Reißner & Co, Textilwr., Rumfordstr. 5
8 96 03 Reißner, Dr. Hub., Zahnarzt, *Gräf* Adolf-Hitler-Str. 98
7 31 43 Reissner, Joh., Möbelfbr., Bruderm.Str. 10
4 07 94 Reißner, Jos., Dir., Trogerstr. 15
29 61 82 **Reissner, M., Maschinen- u. Apparatebau, Gewindefräsmaschinen, Westermühlstr. 19**
5 65 18 Reissner, Otto, Kfm., Herzog-Hch.Str. 22
6 16 45 Reisz, Julie Sara, Teppiche, Hedwigstr. 7
6 13 20 Reitberger,Anna, Kol.W.,Camerloherstr.71
79 43 52 Reitberger, Frz., Gaststt., Solln, Hdbgstr.40
59 60 02 Reitberger, Rosa, Schneid., Schleißh.Str.90
8 22 50 Reitberger, W., Schreibwr., *Obm* Adolf-Hitler-Str. 122
3 59 23 Reiter, Ad. H., Autoverm., Kurf.Str. 59
3 15 41 Reiter, Andr., Autoverm., Kurf.Str. 59
2 57 38 Reiter, Anna, Blumen, Markt Stand 8
3 45 94 Reiter, Benno, Hohenzollernstr. 37
2 27 58 Reiter, Ernst, Vertr., Herrnstr. 34
2 36 13 Reiter, Franz, Install., Rumfordstr. 16
59 60 18 Reiter, Franz X., Spenglerei, Schrenkstr.11
7 14 57 Reiter, Franziska, Milch, Weckersb.Str. 8
3 04 89 Reiter, Georg, Molkerei, K.Theod.Str. 33
49 22 34 Reiter, Gustav, Versich., Ravennastr. 62
29 74 87 Reiter, Jak., Elektr. Anl., Heiligg.Str. 1
5 06 37 Reiter, Jos., Dentist, Schwanth.Str. 2
39 91 52 Reiter, Josef, Elektroart., *Schlh* Eigenh. Straße 171
1 02 99 Reiter, Jos., Reiseart., NeuhauserStr. 11
8 15 91 Reiter, Jos., Sportschuhe, Fürst.Str. 160
5 86 68 Reiter, Jos., Wurstwr., Zweigstr. 3
47 54 38 Reiter, Karl, Onyx, Gronsdorf, Sofienstr.38
4 07 97 Reiter, Karl, Kaminkehrermstr., Rosenh. Straße 105
59 66 07 Reiter, Karl, Taschnermstr., Holzapfelstr.2
59 71 63 Reiter, Katharina, Heßstr. 33
2 81 57 Reiter, M., Fremdenh., Amalienstr. 44
49 28 79 M. Reiter u. Zenger, Blumen, Werinh.St.17
8 04 90 Reiter, Mart., Install., Allach, Wesselstr. 35
36 02 54 Reiter, Martin, Seifen, Nordendstr. 60
2 23 70 Reiter, Otto, Malerm., Lerchenfeldstr. 20
7 32 04 Reiter, Therese, Heißmangel, Baierb.Str. 6
8 82 40 Reiter, Dr. W. M., R.-A., *Gaut* Pippinpl. 6
6 48 40 Reiter, Wally, Metzgerei, Untermenzing, MorsacherStr. 115
29 76 18 Reiterer, Helene, Korsetts, Residenzstr. 3
49 28 97 Reith, Fanny, Schreibwr., Walchenseepl.16
4 34 47 Reith, Hanns O., Maler, Nockherstr. 52
3 48 88 Reith, Max, Dentist, Leopoldstr. 21
4 16 43 Reithermann, H., Mineralw.-Fbr., IsmaningerStr. 11
7 44 31 Reithmaier & Co, Kohlenh. GmbH, Implerstr. 18
7 02 46 Reithmaier, Jos., Kfm., Esterbergstr. 30
2 25 64 Reithmayer, Andr., Mietauto, Morassistr. 2a
47 24 89 Reithmayer, J., Buchdruck., Ottobrunn, PutzbrunnerStr. 45
5 75 16 J. Reithmayer & Co, Flaschen, Landsb. Str. 22
8 12 85 Reithmayer, Joh., Kfm., Bernauerstr. 139
7 47 71 Reithmeier, Anton, Eier, Alramstr. 9
6 08 72 Reithmeier, Emma, Schneid., *Obm* Horst-Wessel-Str. 31
3 01 65 Reithmeier, Hans, Versich., Leop.Str. 77
3 14 16 Reithmeier, Joh., Friseur, Georgenstr. 46
7 04 09 Reithmeier, Johann, Feldafingerstr. 10
6 38 65 Reithmeier, Jos., Transp., Nymphb.Str.106
7 46 92 Reithmeier, Maria, Hebamme, Daiserstr.37
2 71 79 Reithmeier, Wolfg., Verlag, Mannh.Str. 4
2 84 30 Reithofer, M., Raumkunst, H.Rud.Str. 18
2 22 19 Reithofer, Otto, Staubsauger, Adalb.Str.37
2 19 37 Reithofer, Thomas, Zigarren, Auenstr. 34
7 15 76 Reitinger, Josef, Dreimühlenstr. 36
2 29 26 Reitinger, Jos., Schriftl., Mariah.Str. 9
3 12 40 Reitinstitut Biederstein, M. Steiner
49 35 84 Reitinst. J. Botzenhart, Menterschwaige 1
3 04 96 Reitinst. Münch. Tattersall, Leop.Str. 93
3 53 64 Reitmair, Herm., Schreiner, Lerchenauer Straße 15
49 20 00 Reitmair, Dr. M., Amtsrichter, Bruggspergerstraße 88
8 22 92 Reitmanis, Ada, Sekr., Behamstr. 18
3 24 95 Reitmayer, Anna, Transporte, Hoh.Str. 54
3 54 83 Reitmayer Ludw., Kfm., Hohenz.Str. 56
1 37 54 Reitmayr, Karl, Tapezier, Unt.Anger 7
3 25 07 Reitmeier, G., Tennispl., Osterwaldstr. 9c
59 66 42 Reitmeier, Gunda, Kauffr., Augustenstr.47
3 48 91 Reitmeier, Hans, Fahrräder, Hohenz.Str.56
5 01 81 Reitmeier, Jak., Install., Augustenstr. 61
2 42 44 Reitmeier, Jos., Schuldir., Auenstr. 22
8 14 17 Reitmeier, Paul, Likörfbr., Aubing, Schwemmstr. 20
7 13 85 Reitmeir, Mart., Baugesch., *Grha* Kattenstraße 1
3 39 95 Reitmeyer, Emma, Wwe., Hohenst.Str. 5
3 49 05 Reitmeyer, Dr. Th., Reg.-Rat, Feilitzschstraße 34
6 34 06 Reitner, Gg., Amtmann, Lautensackstr. 19
29 74 18 / 2 37 47 **Reitner & Co., Elektro- u. Beleuchtungskörper-Großhandlung, M 5, Müllerstr. 16**
2 00 33 J. Reitsamer & Sohn, Frauenstr. 16
5 22 76 Reitschuster, Jos., Metzger, Karlstr. 54
(1 07 35) Reitter, Dr. Alfred, Arzt, Kauf.Str. 37
6 36 07 Ders., Wohnung, Jagdstr. 5
39 91 95 Reittinger, S., Schreiner, Oberschleißheim, Müllerstr. 149
3 07 53 v. Reitz, Dr. Friedr., Arzt, Herzogstr. 58
8 22 53 Reitz, Karl, Steuerber., Neuaubing, Beethovenstr. 66
2 95 91 Reitz, Ludw., Glaserm., R.-KochStr. 11
6 10 32 Reitz, Peter, Obering., J.v.Werth-Str. 2
37 24 09 Reitz, W., Hohenzollernstr. 55
6 45 01 v. Reitzenstein, Frfr. Aenne, Richt.Str. 18
37 02 30 v. Reitzenstein, W., Gen.-Major a. D., Schwere-Reiter-Str. 24
8 26 08 Reitzle, Moritz, Pol.-Rottm. a. D., *Obm* Immelmannstr. 8
2 61 15 Rekonvalesz.-Anstalt, Pension, Baumstr.17
79 42 00 **Rekorda, Lotterkäs & Brummer, Glühlampengroßhdlg., Solln, Eichenstr. 11**
59 72 96 Rema-Vertrieb, O. Sailer, Stiglm.Pl. 2
1 19 78 Remag AG, Eisen, Theatinerstr. 8
5 67 37 Remberger, Jos., *Hj.*-Hauptsturmführer, Theresienstr. 90
5 74 00 Rembold, Otto, R.-A., DachauerStr. 14
3 50 44 Remmele, Otto, Kältetechnik, Milb.Pl. 14
5 63 72 Remmelt, Th., Buchhdlg., Schillerstr. 39
3 22 58 Remmert, Gg., Gen.-Major a. D., Germaniastraße 9
6 24 06 Remolt, Anton, Vertr., v.Werthstr. 1
6 00 94 Remplein, Otto, Kfm., Schulstr. 27
5 24 09 Remy, Herm., Rich.-Wagner-Str. 18
7 40 41 Renadreß.Büromasch.-Fbr., Schäftl.Str.28
3 52 22 Renar, Hellm., Schausp., Hohenst.Str. 3
7 46 48 Renauer, Anton, Dir., Plinganserstr. 34
4 18 70 Renauer, Therese, Farbwr., Äuß.Rosenh. Straße 89
8 20 14 Renk, Emil, Aldegreverstr. 17
8 92 39 Renkl, R. Hans, Lebensm., *Pla* Hitlerstr.23
2 36 22 Renndorfer, Elisabeth, Thierschstr. 38
6 04 54 Rennebaum, Ernst, R.-A., Aldringenstr. 4
37 18 57 Renner, Dr. A., Arzt, Agnesstr. 15
2 84 68 Renner, Anton, Kunststopf., Pestal.-Str. 1
2 24 39 Renner, Carl, Direktor, Albanistr. 9
5 14 73 Renner, Christ., Stud.-Prof., Massm.Str. 4
6 61 59 Renner, E., Lampadiusstr. 26
5 21 70 Renner, Fritz, Lederfärb., Sonnenstr. 20
2 74 63 Renner, Gg., Architekt, Hildegardstr. 10
4 24 58 Renner, Gg., Dir., Prinzregentenpl. 16
5 60 20 Renner, Georg, Direktor, Marsstr 23a
79 41 40 Renner, H.K.E., Schriftl., Großhesselohe, Wettersteinstr. 22
6 45 59 Renner, Herm., Bankbevollmächt., Balmungstr. 1
3 13 95 Renner, Joh., Metzger, Kaulbachstr. 64
6 23 92 Renner, Jos., Verkehrsges., Albrechtstr. 49
6 27 95 Renner, Lina, Frau, Prinzenstr. 15
6 34 18 Renner, Maria, Frau, Kratzerstr. 7
7 44 39 Renner, Mich., Baugesch., A.Schmidstr. 16
37 09 70 Renner, Paul, Maler, Elisabethstr. 12
8 97 19 Renner, Paul, Maler, *Pla*, Poststr. 7
2 39 13 Renner, Rud., Dipl.-Ing., Dianastr. 6
49 28 08 Renner, Werner, Dr. jur., Monzastr. 4
5 44 09 Renner, Wilh., Pension, Goethestr. 4
8 20 50 Rennich, Herm., Geyerspergerstr. 50
5 45 98 Rennich, Lina, Molkerei, Goethestr. 41
1 07 04 **Rennverein München in Daglfing**
1 17 96 **Rennverein München-Riem e. V., München 2, Kaufingerstraße 6**
1 00 47 Ders., Wettannahmestelle
47 35 30 Ders., Rennplatz Riem
7 12 66 Ders., Rennplatz Theresienwiese
3 33 02 Renova Ges. f. Chem. Reinigung mbH, Hohenz.Str. 60
2 49 03 Rensch, Dr. Herm., Arzt, Isartorpl. 8
8 83 40 Ders., Wohn., Gaut., Gartenprom. 36
7 31 02 Renshofer, A., Wäschefbr., Lindw.Str. 88
6 10 34 Renta-Füllstifte, Untermenzing, Nußh.St.1
3 32 38 Rentsch, Ed., Direktor, Herzogstr. 16
7 03 82 Rentsch, Hugo, Bankrat, Gangh.Str. 54
7 12 21 Rentzsch, Herb., Dipl.-Ing., Kederb.Str.23
37 14 44 Renz, Adam, Dentist, Hohenz.Str. 89
2 42 38 Renz, Karl, Glasermstr., Theatinerstr. 35
4 38 11 Renzer, Paul, HeufelderStr. 19
6 24 63 Rep.-Werkst. f. Autos d. Kraftverk.Bayern
3 15 06 Repp, Carl, Dipl.-Kfm., Kaiserpl. 12
3 54 58 Resch & Weichselbaumer, Blitzableiterbau, Pommernstr.
7 23 33 Resch, Alfr., Min.-Rat, Lindschm.Str. 47

2 02 29 Resch, Alois, Schraudolphstr. 14
5 75 71 Resch, Anton, Vertreter, Blutenb.Str. 42
49 30 12 Resch, Engelb., Bauwr., Bercht.Str. 43
36 00 36 Resch, Dr. Helmut, Zahnarzt, Kleinl.Str.10
2 49 70 Resch, Jos., Kürschner, Rosenstr. 6
48 10 39 Resch, Leo, Dir., IsmaningerStr. 67
2 79 94 Resch, Marie, Schellingstr. 22
6 15 78 Resch, O., Kunstmaler, Fr.MarcStr. 12
4 32 87 Resch, Peter, Gärtnereibes., Schönstr. 76
5 63 98 Resch, R., Schweißmasch., Bayerstr. 37
5 63 03 Derselbe, Wohnung, Arcostr. 3
37 20 10 Reschauer, Hans, Oberinsp., Hiltensp. Straße 21
3 29 84 v. Reschreiter, M., Gen.-Maj.,Viktoriastr.11
6 22 69 Reschreiter, Dr. Max, R.-A., Jagdstr. 15
2 46 80 Derselbe, Kanzlei, Perusastr. 2
6 02 12 de Resée, Val., Zigarren, Nymphb.Str. 187
2 03 02 Residenz, Umschaltest. f. d. Verwaltung
2 03 02 Residenz-Apotheke, Residenzstr. 1
2 68 16 Residenzbuchhandlung, Residenzstr. 15
2 87 77 Residenzgärten, Verw., Engl.Garten 1
3 15 35 Dies., Engl. Garten 4
2 23 10 Residenzparfümerie, Residenzstr. 10
3 31 31 Resinger, Christ., Maler, Clemensstr. 65
4 30 45 Resman, Gg., Steinmetzm., S.Bauer-Str. 7
2 67 80 Ressler, Rasso, Furnierhdlg., Baaderstr. 62
4 10 50 Rest, Dom., Metzger, Max-Weber-Pl. 8
59 60 13 Rest, Hans, Kaminkehrmstr., Hirtenstr. 19
5 01 89 Rest, Hans, Kondit., Schleißh.Str. 84
2 95 03 Rest, Johann, Metzger, Viktual.Markt 15
2 53 73 Rest, Ludwig Metzgermstr., Auenstr. 72
7 27 38 Rest, Max, Hafnermstr., Thalkirchen, MünchnerStr. 15
59 78 58 Rett, Max, Bäckerei, LandsbergerStr. 102
3 13 58 Rettensberger, Jos., Dentist, Leop.Str. 76
7 26 20 Rettensberger, L., Maler, Schmellerstr. 16
48 13 81 Rettich, Ad., Schriftl., Mauerk.Str. 31
8 17 67 Rettig, Heinr., Dipl.-Ing., *Pas* Marienpl.
8 17 68 Ders., Wohn., *Pas* Trothastr. 23
37 19 61 Rettig, Herm., O.-Reg.-Rat, Hilt.Str. 28
2 19 61 Rettig, Dr.Jul.,Zahnarzt, H.Rud.Str. 32
2 75 08 Retzer, Max, Trainer, Adelgundenstr. 23
6 71 40 Retzer, Vugg, Schriftleiter. Frickastr. 1
2 67 71 Reubi, Elis., Fremdenh., Schellingstr. 24
59 65 22 Reubold, Wilhelm, R.-A., Karlspl. 19
2 30 90 Ders., Wohn., v.d.Tannstr. 12
3 59 01 Reuchlin, Rudi. Dr.-Ing., Bismarckstr. 15
5 73 49 Reuel, Gertr., Fremdenheim, Heysestr. 21
5 51 49 Reuel, Wilh., Herzog-Heinrichstr. 32
49 34 85 Reule, M., Kol.-W., Perathonerstr. 2
49 30 52 Reulein, Karoline, Frau, Grünw.Str. 160a
37 19 13 Reuling, Fritz, Oberstltn., Elisab.Str. 46
5 06 19 Reuling, Therese, Hebamme, Bayerstr. 87
79 47 95 Reusche, Wilh., Prok., Solln, Kirchenstr. 15
3 29 64 Reuschel, Heinr., Dir., Kunig.Str. 33
5 81 44 Reuschel, Ida Annie, Winzererstr. 26
3 04 03 Reuschel, Wilh., Direktor, Dreschstr. 6
4 34 01 Reuschling, R., Ing., Ä.Prinzreg.Str. 14
8 08 96 Reuß, Cläre, Frau, *Obm* LaimerWeg 3
8 14 07 Reuss, Dr. Herm., Arzt, *Pas* F. Reuterstr. 25
6 28 45 Reuss, Peter, Oberstltn., Horem.Str. 25
5 89 81 R. u. M. Reuss, Zimmerverm., Karlstr. 49
5 69 60 Reußmann, Alf., Werkz., Schwanth.Str. 14
4 21 02 Reutemann, Franz, Spedition, Pütrichstr. 8
4 11 92 Reuter, Dr. Andr., Oberarzt, Keplerstr. 8
8 94 61 Reuter, Bab., Ww., Kraillung, Beeth.Str. 3
2 55 10 v. Reuter, Eduard, Staatsrat, Adelg.Str. 29
2 70 26 Reuter, Frz. Th., Sänger, Maximilianstr. 30
37 21 01 Reuter, Dr. Gerh., Reg.-Rat, Klarstr. 4
3 36 26 Geschw. Reuter, Textilwr., Feilitzschstr.15
3 48 57 Reuter, H., Naturheilk., Hohenz.Str. 110
7 00 98 Reuter, Heinr., Lehrer, Linderhofstr. 16
3 41 80 Reuter, Ida, Ww., Römerstr. 21
6 37 34 Reuter, Dr. Karl, Prof., Hofenfelsstr. 63
3 50 49 Reuter, Ludw., Steinmetz, Ung.Str. 118
48 06 86 Reuter, Dr. Otto, R.-A., Mauerk.Str. 100
5 46 25 Derselbe, Kanzlei, Karlspl. 24
7 30 56 Xaver Reuter, vorm. Emilio Tonina, Südfruchtgroßhandel, 50 Sch, Großmarkthalle
2 94 56 Reuther, Alb., Bekleidung, Thierschstr. 8
1 01 45 Reuther, Andr., Friseur, Sonnenstr. 13
3 22 09 Reuther, Christ., Direktor, Unertlstr. 7
2 33 40 Reuther, Dr. Gg., Zahnarzt, Maxim.Str. 21
48 12 43 Reuther, Gg., Techn.Büro, Rudliebstr. 8
1 34 03 Reuther, Jos., Schreibwr., Sendl.Str. 30
59 72 03 Reuther, Ludw., Mützenfbr., Aug.Str. 46
1 15 17 Reuther, Margar., D.-Hüte, Rosental 21
5 56 27 Reuther, Otto, Gravieranst., Aug.Str. 39
3 02 94 Reuther, Dr. Otto, Prof.. Georgstr. 34
48 07 40 Reuther, Wolf Georg, Mauerk.Str. 29
37 03 95 Reuthner, Maria, Dentistin. Elis.Str. 37
3 58 03 Reutter, Alois, Vertr., Bechsteinstr. 5
1 21 13 Reutter, Georg, Eisenwr., Sendl.Str. 26
7 48 29 Ders., Holzapfelkreuth, Äuß.Westendst.354
7 42 92 Reutter jr., Georg, Esterbergstr. 5
4 51 79 Reverdys, M 27, Geibelstr. 1
. . . . . **Revisions-Verein (Bayer. Revisions-Verein) s. Technischer Überwachungsverein**
5 42 17 Rex Chem. Reinigung GmbH, Augustenstraße 75
3 45 30 v. Rex, Dr. K. M., Graf, Ungererstr. 100
3 56 55 v. Rex, Marie Anna, Gräfin, Planettastr. 5
(3 45 30) v. Rex, Rosa Maria, Gräfin, Ungererstr. 108
2 19 26 Rexroth, Jul., Geh.Rat, Widenmayerstr.36
2 73 85 Rexroth, Phil., Obering., Widenm. Str. 44
7 12 62 Rexroth, Wilh., Grimmstr. 1
3 60 93 Rhein-Main-Donau-Aktiengesellschaft, Leopoldstr. 28. T Intermaria
36 01 85 Rhein, Alfr., Kesselöfen, Sulzb.Str. 12
5 74 42 Ders., Lager u. Büro, Landsb.Str. 5
5 65 64 Rhein, Anton, Friseur, Winzererstr. 28
4 12 15 Rhein, Hans, Schneider, Orleanspl. 5
2 44 87 v. Rhein, Hugo, Handsch.Fbr., Jahnstr. 30
48 03 59 Rheinen, Gustav, Maler, Mauerk.Str. 20
5 44 21 Rheinhof-Hotel, Bayerstr. 21
8 07 92 Rheinmetall-Borsig AG, *Obm* Kasp.Mayer-Straße 4
2 20 71 Rheinmetall-Büromaschinen, Resid.Str. 6
79 44 77 Rheinecker, Jak., Archit., Solln, Wilbr.Str.
7 49 77 Rheinpreussen GmbH, Lindwurmstr. 84
6 17 22 Rheinschiffahrt AG, Nymphenb.Str. 139
36 03 21 Rhenania-Ossag Mineralölwerke AG, Zweigniederl., Leopoldstr. 8
(4 33 68) Rhenania Schiffahrtsges., Friedenstr. 22
6 17 22 Rhenus Transp.Ges., Nymph.Str. 139
59 64 69 Rhode, Heinr., Arztbed., Pettenk.Str. 2
48 08 95 Rhomberg, Eberh., R.-A., Kolb.Str. 13
8 20 02 v.Ribbentrop,S.,Oberstltn.,*Pas* Parkstr. 40
2 05 19 Riccius, A., Kürschnermstr., Residenzst.14
36 00 06 Riccius, Fritz, Radio., Nordendstr. 30
7 13 16 Richard-Wagner-Apotheke, Waldfriedh. Str. 119
4 07 46 Rich. Wagner-Drogerie, Ismaningerstr. 56
2 13 98 Richert, Ad., Maler, Fraunh.Str. 39
37 09 51 Richert, Willy, Vertr., Hohenz.Str. 83
5 39 66 Richrath, W., Frau, Dent., Ther.Str. 61
5 56 89 Richstein, Leo, Gläser, Maistr. 35
8 02 95 Richtberg, Wilh., *Pas* Oberbgm.-Wunder-Straße 83
79 33 56 Derselbe, Werk Baierbrunn
5 24 18 Richter & Drexel, Spedit., Mitter.Str. 14
5 13 01 Richter & Frenzel, Röhren, Schwanthaler Str. 69
5 63 30 Richter & Röhrig, Röhren, Landw.Str. 68
1 13 43 Richter's Tanzinstitut, Altheimer Eck 2
49 27 63 Richter, Ad., Mechaniker, Immergr.Str. 6
59 62 27 Richter, Ad., Major, Schwanthalerstr. 69
8 24 18 Richter, Alb., Schneiderei, *Pas* Bhfstr. 9
(2 47 57) Richter, Annemarie, Klavierlehr., Klenzestraße 6
37 24 92 Richter, Elisabeth., Schwester, Tengstr. 12
4 43 10 Richter, Friedrich, Optiker, Weißenb.Pl. 5
6 12 22 Richter, Fritz, Kfm., Laimerstr. 33
2 18 40 Richter, Gg., Ed. Franz Nachf., Marienpl.29
29 62 58 Richter, Gg., Privatier, Königinstr. 9
49 24 22 Richter, Gg., Werbebüro, Schönchenstr. 31
5 67 52 Richter, Georg, Dentist, Schellingstr. 108
4 17 25 Richter, G., Kfm., Neubiberg, Kaiserstr.197
79 34 33 Richter, G., Reg.-Oberinsp., *Pu* Margaretenstr. 11
37 14 95 Richter, Hanna, Geigerin, Daimlerstr. 5
4 41 60 Richter, Hans, O.-Ing., Ä.Prinzreg.Str. 56
2 47 57 Richter, Hans, Vertreter, Klenzestr. 6
3 18 92 Richter, Hans, Kunstmaler, Ohmstr. 9
6 70 80 Richter, Hch., Direktor, Romanstr. 21
6 13 00 Richter, Hela, Untermenzing, Waldh.Str.21
(5 57 13) Richter, Helmar, Geschäftsf., Fuststr. 3
3 07 62 Richter, Herm., Sportlehrer, Tengstr. 46
7 43 11 Richter, Herm., Modelle, Zechstr. 10
7 31 82 Richter, Herm., Vertr., Pognerstr. 19
7 10 10 Richter, Ilderhons, Dr. jur., Grimmstr. 3
8 94 25 Richter, Jos., Kondit., *Pla* Hitlerstr. 47
4 36 61 Richter, Jos. A., Kfm., Unterbib.Str. 68
4 35 22 Richter, Jul., Justizrat, Schneck.Str. 34
6 16 09 Richter, Justine, Tändlerei, Elvirastr. 14
2 52 18 Richter, Käthe, Blumen, Victualien-Markt
6 63 07 Richter, Karl, Vertreter, Nibel.Str. 84
2 23 52 Richter, Kitty, Baaderstr. 38
6 67 18 Richter, Kurt, Kfm., Pötschnerstr. 13
37 20 79 Richter, Maria, Klavierlehr., Daimlerstr. 1
59 64 74 Richter, Mimi, M 13, Heßstr. 50
5 45 82 Richter, Oskar, Ledermöbel, Sandstr. 24
59 75 03 Richter, Othm., Prok., Luisenstr. 43
49 30 77 Richter, Otto, Ing., Sab.Schmitt-Str. 16
6 24 79 Richter, Paul, Bücherrevisor, Hedwigstr. 7
6 39 97 Richter, Paul, Kohlen, Lautensackstr. 5
48 03 77 Richter, Dr. Rob., Ingen., Kolb.Str. 12
5 74 74 Richter, Siegf., Transp., Waltherstr. 25
8 10 92 Richter, Ulrich, Geflügelfarm, Langwied
37 24 32 Richter, Dr. W., Ober-Vet., Hilt.Str. 32
5 80 20 Richter, Werner, Schwanthalerstr. 36
29 62 58 Richter-Haag, Eugenie, Frau, Königinstr.9
3 10 81 Richthofenapotheke, Georg Rottmüller, M 13, Schopenhauerstraße 101
4 12 29 Rickauer, Jos., Vulk.-Anst., Preys.Str. 40
4 12 44 Rickerl, H. O., Oberinsp., Kirchenstr. 9
6 01 52 Rickert, Franz, Goldschm., Zuccalistr. 3
1 35 29 Rickert, W., Ami-Apparate, Briennerstr. 8
79 44 71 Rickl, A., Dir., Großhesselohe, Hilariast. 11
(79 44 71) Rickl jun., Arnold, Graph., Großhesselohe
3 22 60 Rickmers, Flor., Frau Dr., Leop.Str. 104
3 09 05 Rickmers, Dr. W., Schriftst., Unertlstr. 5
2 42 60 Eng. Rid & Sohn, gegr. 1873, Schuhhaus für Sport, Militär, Mode u. Orthopädie, fertig u. nach Maß, Fürstenstr. 7
5 89 17 Rid, Hedwig, Betten, Augustenstr. 74
37 01 98 Rid, Heinr., Direktor, Adelheidstr. 34
48 11 10 Rid, Herib., Dipl.-Ing., Pienzen.Str. 12
3 55 77 Rid, Ludw., Vertreter, Rombergstr. 2
5 27 45 Rid, Martin, Vertreter, Bayerstr. 9
6 48 06 Ders., Wohn., Ferd.-Mariastr. 16
6 39 42 v. Ridder, Helm., Volkswirt, Fuststr. 12
2 74 44 Riebel, Wolfgang, Amalienstr. 5
5 36 61 Riebel, Xav., Bauuntern., DachauerStr. 15
8 22 82 Ders.,Kiesaufber.,Neuaubing,Gstaller Weg
8 01 38 Rieber, Franz, Bauunt., *Pas* Beckstr. 43
5 09 88 Rieber, Karl, Kfm., Sonnenstr. 24
48 08 65 Riebesell, Dr. Paul, Prof., Kepl.Str. 18
79 46 24 Riebl, Wilh., Fuhrunt., Solln, Schmiedstr.3
2 77 48 Rieck, Carl, Goldschmied, Reichenb.Str. 14
1 08 06 Rieckmann, Louis, Musiker, Sendl.Str. 2
7 33 75 Ried & Co, Därme, Kapuzinerstr. 20
7 12 43 Ried, H. A., Dr., WaakirchnerStr. 28
2 14 17 Ried, Katharina, Ww., Albanistr. 8
8 07 72 Ried, Osw., Präzisionswerkst., *Pas* Schlag.-Pl. 3
1 24 82 Ried, S. R., Damenstiftstr. 16
36 07 72 Riedel, Adolf, Freisinger Landstr. 7
4 16 57 Riedel, Adolf, Marmor, Arminiusstr. 5
6 64 92 Riedel, Dr. Alfr., San.-Rat, Washingtonstraße 25
(29 70 73) Riedel, Else, Schneid., Klenzestr. 55
3 20 16 Riedel, Gg., Drogerie, Hohenz.Str. 120
5 68 78 v. Riedel, Frhr. H., Oberst, Heßstr. 3
7 47 33 Riedel, Hans, Vertreter, Daiserstr. 19c
4 19 59 Riedel, Henrik, Prinzregentenpl. 19
29 68 13 Joh. u. Wilh. Riedel, M 2, Tal 52
29 70 73 Riedel, Julius, Vertr., Klenzestr. 63
8 93 85 Riedel, L., Schreiner, *Pla*, Pas.Str. 33
2 69 36 Riedel, Richard, Direktor, Widenm.Str. 39
4 00 10 Riedel, Th., Schneiderin, Alpenr.Str. 2
6 24 70 Riedelsheimer, Eugen, Kaminkehrmstr., Dom-Pedro-Str. 62
49 20 15 Riedelsheimer, Math., Mal.,Sommerstr. 31
5 72 62 Rieder, A., Textilwr., Schillerstr. 9
3 39 86 Rieder, Andr., Schreiner, Götzstr. 16
4 44 88 Rieder, Anna, Schwester, Steinstr. 12
5 67 47 / 5 53 28 Rieder, Georg, Techn. Artikel, Feuerwehrbedarf, 15, Zweigstr. 7
49 20 76 Ders., Wohnung, Aretinstr. 8
4 54 40 Rieder, Heinr., Vertr., RimstingerStr. 10
37 18 51 Rieder, Jos., Kfm., Daimlerstr. 3
7 47 93 Rieder, Jos., Obst, Großmarkthalle
4 36 23 Rieder, Maria, Molkerei, Rosenh.Str. 96
8 05 11 Rieder, Mich., Baugesch., Neu-Aubing, Brunhamstr. 20
48 02 03 Rieder, Otto, Metzger, Oberföhr.Str. 96
5 86 52 Rieder, Rob., Vertr., Schleißh.Str. 64
2 14 90 Rieder, Therese, M 2, Jägerstr. 6
3 52 65 Riederer, Adolf, Obering., MainzerStr. 3
37 10 69 Riederer, Agnes, Elisabethstr. 17
5 78 71 Riederer, B., Bücherrev., Nymphenb.Str. 71
4 29 67 Riederer, Elisabeth, Nigerstr. 18
36 01 66 Riederer, Ernst, Simmernstr. 13
5 44 62 Riederer, Georg, Bäckerei, Tulbeckstr. 21
3 34 74 Riederer, Gg., Vertr., Nymphenb. Str. 60
3 03 37 Riederer, J. M., Kfm., Tengstr. 62
2 87 47 Riederer, Julie, Ww., Lerchenfeldstr. 8
6 00 55 Riederer, Karl, Dr.-Ing., Romanpl. 5
2 93 16 Riederer, Marie, Ww., Residenzstr. 13
3 08 72 Riederer, Otto, Major, DanzigerStr. 19
48 13 85 Riederer, Paul, Kfm., Redwitzstr. 10
3 08 72 Riederer, Renate, Bildberichterst., DanzigerStr. 19
2 43 07 Riederer, Wilma Joh., Schönfeldstr. 28
3 00 86 Riederer v. Paar, Frhr. Hans, Hptm., Ainmillerstr. 36
3 52 76 Riedesel, Frhr. zu Eisenbach, H., Schönererplatz 2
79 47 24 Riedhammer, A., Werkzeuge, Solln, Fasanenstr. 40
5 47 55 Riedhammer, Karl, Kürschn., Aug.Str. 110
4 31 58 v. Riedheim, Frhr. Osc., Oberstltn., Äuß. Prinzregentenstr. 71
2 90 46 Riediger, Anna, Stud.-Rät., Mariah.Str. 3
6 69 86 Riedinger, Gertr., Säng., Malsenstr. 54
49 34 62 L. A. Riedinger, Bronzewrfbr. GmbH, Karolingerstr. 6
7 31 67 Riedl & Boch, Essigfbr., Gotzing.Str. 52
49 26 85 Riedl, Andreas, Schlosserei, Wirthstr. 4
37 02 33 Riedl, Anna, Kol.-W., Arcisstr. 55
5 95 61 Riedl, Anton, Metzgerei, Schillerstr. 43
4 44 33 Riedl, Carl, Friseur, Wienerpl. 18
7 12 37 Riedl, Carl, Obering., Geroltstr. 35
6 64 02 von Riedl, Emma, Ww., Dall'Armistr. 11
37 17 66 Riedl, F., Lebensm., Isabellastr. 13
2 81 99 Riedl, Franz, Dr.-Ing., Schweigerstr. 4
2 11 46 Riedl, Franz, Reg.-Rat, St.Annapl. 10
2 95 54 Riedl, Fritz, Glasermstr., Zweibrückenstr.7
5 24 52 Gebr. Riedl, Fahrradteile, Karlstr. 102
8 03 70 Riedl, Georg, Dentist, *Pas* P.Vischerstr. 19
59 74 18 Riedl, Georg, Fuhrw., Barthstr. 19
4 29 55 Riedl, Georg, Leder, Steinstr. 57
8 08 79 Riedl, Dr. Hans, Direkt., *Pas* v.Epp-Str. 25
79 31 87 Riedl, Hans, Chem., Höllriegelskreuth. Lindestr. 16
8 95 23 Riedl, Joh., Baumstr., *Gräf* Flurstr. 7
5 11 98 Riedl, Josef, Spenglerei, Schwanth.Str. 25
4 25 86 Riedl, Josef, Schuldir., Grillp.Str. 44
49 22 90 Riedl, Jos., Fuhrunt., Peißenb.Str. 25
48 05 93 Riedl, Karl, Gutspächter, Am Priel 2
8 08 71 Riedl, Lothar, Vertr., Stürzerstr. 19
8 16 36 Riedl, Ludw., Baugesch., *Obm* Dorfstr. 3
79 32 33 Riedl, Dr. Martin, Arzt, *Pu* Sonnenstr.
4 38 55 Riedl, Math., Holzschuhfbr., Alois-Jegg-Straße 23
5 27 70 Riedl, Max, Fuhrwesen, Augustenstr. 35
8 00 25 Riedl, Max, Hausbedarf, *Pas* Bahnhofpl. 2
2 73 12 Riedl, Michael, Fraunhoferstr. 25
5 47 43 Riedl, Dr. O., R.-A., Ottostr. 3a
1 34 62 Riedl, Thomas, Gasthaus, Josefspitalstr. 9
29 68 00 Riedlberger, Martin, Metzger, Corn.Str. 36
8 91 30 Riedler, G., Schreiner, *Gräf* PasingerStr. 11
4 37 15 Riedlin, Carl, M 58, Truder.Str. 302
4 09 11 Riedmaier, Betty, Ww., Rosenh.Str. 111
4 33 63 Riedmaier, Hugo, Kol.-W., Rosenh.Str.111
2 79 78 Riedmaier, Josef, Malerm., Baaderstr. 15
48 11 14 Riedmaier, Ww. Lina, Fuhrunt., Oberf.-Straße 94
5 01 75 Riedmaier, Maria, Dauerw., Sonnenstr. 27
47 24 14 Riedmaier, Martin, Ökon., Taufkirchen 5
47 24 26 Riedmaier, Simon, Landw., Bergham
6 23 64 Riedmann, Hans, Ing., Baldurstr. 27
4 39 03 Riedmann, Jos., Mietsauto, Wörthstr. 18a
2 90 04 Riedmann, Mich., Restaurator, Theresienstraße 31
4 34 07 Riedmann, Vikt., Lebensm., Preys.Str. 29
4 40 90 Riedmayer, P., Schornsteinf., Brodstr. 11
7 11 38 Riedmayr, Georg, StarnbergerStr. 18
6 46 18 Riedmeier, Emmeran, Assess., S.Auff.A. 67
2 25 42 Riedmeier, Dr. G. A., Arzt, Blumenstr. 27
37 17 22 Riedmeier, Jos., Bäckerei, Elisabethpl. 2
2 10 38 Riedmeier jr., Jul., Dentist, H.Sachs-Str. 1
8 05 79 Riedmeyer, Franz, Dir., Reutterstr. 45
7 25 20 Riedmiller, Max, Vertr., Thalk.Str. 282
4 12 93 Riedmüller, Johanna, Frau, Voßstr. 15
6 18 34 Riedmüller, Jul., Schausp., Romanstr. 75
3 21 42 Riedmüller, Konrad, Postsekr., Winzererstraße 89
3 51 66 Riedner, Emma, Oberlehr., Herzogstr. 55
48 16 24 Riedner, Hedwig, IsmaningerStr. 78
3 54 62 Riedner, Sebastian, Reklame, Leop.Str. 53
2 90 29 Riedner, Dr. Wilh., Dir., Widenm.Str. 38
8 07 36 Riedt, Adolf, O.Ing., *Obm* Räthenstr. 5
2 72 83 Riedy, Paula, Frau, Thierschpl. 4
1 12 72 Rief, Alb. W., Friseur, Theatinerstr. 7
2 78 66 Rief, Ludw., Zahntechn., Perusastr. 4
5 72 69 Riefler, Alf., Kfm., Lenbachpl. 1
5 55 24 Riefler, Hans, Dentist, Goethestr. 74
4 17 28 Riefler, Dr. K., Arzt, Possartstr. 16
2 95 72 Ders., Privatklinik, Prinz-Ludwigstr. 7
2 09 55 Rieg, F. X., H.- u. D.-Garderobe, Platzl 1
7 29 80 Riegel, Fritz, Schlosserei, Dänkhelstr. 9
1 23 96 Riegel, Josef, Konditorei, Karlsplatz 13
3 12 55 Riegel, Justine, Zimmer, Leopoldstr. 48
6 47 84 Riegel, Maria, Ww., Ruffinistr. 14
8 17 25 Riegel, Rob., Vertr., Lochh., Laforcestr. 19
6 65 32 Riegel, Rud., Techn., Fr.Marestr. 14
59 67 56 Riegel, Wilh., Käse, Reisingerstr. 7
37 06 50 Rieger, Albert, Elisabethstr. 2
4 30 04 Rieger, Alois, Friseur, Preysingstr. 6
4 07 30 Rieger, Anna, Weißwr., Brünnst.Str. 10
2 21 98 Rieger, Anna, Privat, Residenzstr. 18
29 63 63 Rieger, Anton, Al., Spenglerei, Jahnstr. 1
2 91 52 Rieger, Antonie, Blumen, Viktualienmarkt
29 72 20 Rieger, August, Obering., Tal 54
1 01 54 Rieger, Carl, D.-Mäntelfabrik, Sonnenstr. 1
6 03 79 Rieger, Dolly, Wohn., Lampadiusstr. 12
5 91 41 Dieselbe, Geschäft, Holzkunst, Karlspl. 25
5 90 39 Rieger, Edith, M 15, S.-Paul-Str. 9
4 08 27 Rieger, Fritz, Kohlen, Gietlstr. 6
5 07 62 Rieger, Gg., Spengler, Westendstr. 73
5 00 28 Rieger, Gg., Milch, Gabelsbergerstr. 42
29 65 91 Rieger, Gusti, M 13, BarerStr. 66
79 43 67 Rieger, Hanns, Prok., Solln, Bertelestr. 5
36 20 64 Rieger, Hans, Angest., Degenfeldstr. 1
5 09 95 Rieger, H., Bedachung, Sandstr. 24
3 54 59 Ders., Wohn. Ludw.Merkstr. 12
6 30 89 Rieger, Hans, *Obm* Weidmannstr. 10
8 01 52 Rieger, Dr. Herm., Arzt, *Pas* Arnulfstr. 10
29 71 37 Rieger, Hermann, Hildegardstr. 18
4 12 49 Rieger, Karl, Archit., Äuß.Maxim.Str. 3
6 04 05 Rieger, Ludw., Fuhrw., Pelkovenstr. 58
4 50 67 Rieger, Ludw., Gastw., Berg-am-LaimStr. 1
1 14 43 M. Rieger'sche Univ.-Buchhdlg., Pfandhausstr. 8
1 14 79 Rieger, Marianne, Teppiche, Färbergr. 34
8 04 24 Rieger, Dr. Math., Tierarzt, *Pas* Inst.Str.12
7 45 29 Rieger. Max, Obst, TumblingerStr. 80
59 72 37 Ders., Wohnung, Rückertstr. 9
4 24 56 Rieger, O., Abbruchg., Schlotth.Str. 12
4 10 67 Rieger jr., Otto, Bauuntern., Kühbachstr. 4
49 38 28 Rieger, Rudolf. Gabriel-Max-Str. 45
*5 00 22 Theodor Rieger KG, Luisenstr. 70
4 55 03 Rieger, W., Ferntransp., L.Grahn-Str. 46
8 82 54 Rieger, Xav., Landw., *Gaut* Ledererstr.17
37 13 93 Riegg, Anton, Schneiderm., Agnesstr. 58
59 71 23 Riegger, Hans, Dentist, P.Heysestr. 6
5 67 56 Riegger, Kurt, Maler, Schleißh.Str. 23
1 08 76 Riegler, Fr., Optiker, Kaufingerstr. 2
2 24 70 Riegler, Siegm., Gewürze, Corneliusstr. 6
3 51 16 Riegner, Elis, Arztgattin, Kunigundenst.38
4 13 73 Riegner, Dr. H., Arzt, Cannabichstr. 2
7 46 53 Riehl, Ant., Bäckerei, *Grha* MünchnerStr. 3
5 05 64 Riehl, Bruno, Architekt, Rückertstr. 4
3 53 14 Riehl, Hans, M 13, Clemensstr. 132
37 08 97 Riehl, Ludw., Schlosserm., Georg.Str. 136
4 11 46 Riehlein, H., Bäckermstr., Breisacherstr.11
6 67 07 Rieker, Gottl., Kfm., Hindenb.Str. 23
5 85 00 Rickewolf, Fr., Gen.-Vertr., P.HeyseStr. 29
6 28 05 Riemann, Ernst, Prof., Wotanstr. 44
4 46 92 Riemann, H., Stud.-Rat, Inn.Wienerstr. 2
59 62 66 Riemel, E., Drogerie, Augustenstr. 41
49 22 27 Riemel, Emil M., Drogerie, Akeleistr. 2
2 24 68 Riemel, Franz, Zigarren, Klenzestr. 58
4 32 04 Riemer, Franz, Fliesen, Kirchenstr. 62
(28 91) Riemerschmid Handelsschule, Frauenstr. 19
2 13 92 Riemerschmid, Anna, Wwe., Praterinsel 4
Sammel-Nr. 2 19 62 Riemerschmid, Anton, Weinbrennerei, Likör- und Essigfabrik, gegr. 1835, München 22, Praterinsel 3
6 10 62 Riemerschmid, Dr. Ant., R.-A., Olgastr. 1
(2 13 92) Riemerschmid, Fritz, Dr.-Ing., Praterinsel4
5 49 86 Riemerschmid, Gg., Asbest, Häberlstr. 15a
8 01 63 Riemerschmid, R., Archit., *Pas* Lützowstr.1
2 12 01 Riemerschmid, R., Maler, Maxim.Str. 18
2 75 13 Riemschneider, Karl A., Ing., Reitmorstr26
4 43 16 Rienecker, Gg., O. Dir., Schumannstr. 10
59 71 52 Rieperdinger, K., Kfm., Augustenstr. 90
3 49 36 Riepertinger, Fritz, Ing., Freis.Ldstr. 1
6 17 38 Riepl, Carl, Bildhauer, Künstlerhof 23
Sml.-Nr. 6 11 31 Riepl, Josef, Bauunternehmung, M 19, Prinzenstraße 13
7 47 96 Dies., Lagerplatz, Kistlerhofstr. 86
4 16 96 Riepl, Josef, Vertr., Kölblstr. 10
5 07 37 Riepl, Michael, Friseur, St. Pauls-Platz 9
7 04 15 Riep, Peter, Baugesch., Banatstr. 3
1 36 89 Riepolt, Aug., Kim., Färbergraben 26
7 48 40 Riepolt, Christ., *Grha* Würmtalstr. 72
2 01 08 Riepolt, F. S., Großglashdlg., Ledererstr.17
1 32 78 Riepolt Nf., G., Seilerwr., Färbergraben 29
8 10 41 Riepols, Mich., Transporte, *Pas* Hindenburgstr. 47
7 23 14 Nikolaus Riepp, Inh. M. Riepp Häute u. Felle München 25, Lindenschmitstraße 35
48 06 55 Rieppel, Pet. A., Dr.med., Mauerk.Str. 41
49 30 73 Riermaier, Jos., Kraftfahrer, Peißenbergstraße 12
8 03 08 Riermaier, Karl, Bäckerei, *Pas* Pipp.Str.17
2 94 27 Riermeier, Alois, Metzger, Glückstr. 2
4 07 78 Riermeier, Ludwig, Butter, Alpenstr. 3
2 47 80 Al. u. H. Ries, Kfm., Blumenstr. 31
37 10 31 Ries, Anna, Ww., Elisabethstr. 31
3 10 91 Ries, Dr. Ed., Arzt, Moltkestr. 1
29 73 23 Ries, Erich, Bücherrev., Mariann.Str. 5
4 31 26 Ries, Heinrich, Dir., Prinzregentenstr. 17
5 80 07 Ries, Karl, Auto-Ind.-Bed., Lindw.Str. 67
36 05 10 Ries, Karl, Direktor, Mandlstr. 11
8 11 39 Ries, Dr. K., Zahnarzt, *Pas* Münchn.Str. 12
5 68 91 Ries, Otto, M 15, Schillerstr. 21a
3 59 85 Ries, Walburga, Frau, Bismarckstr. 11
1 04 68 Riesbeck, Christine, Schreibbüro, Karlspl.4
7 27 18 Riesch, Waschanstalt, Lindwurmstr. 46
5 82 32 Riesch, Emil, Friseur, Augustenstr. 41
5 59 27 Riesebeck, H., Major, Thorw.Str. 7
2 50 09 E. & O. Riesenhuber, Fahrräder, Fraunhoferstr. 24
47 15 29 Riesenhuber, O., Neugrünw., Perl.Str. 62
3 55 17 Rieß, Friedrich, Oberstltn., Römerstr. 21
5 36 63 Riess, Gg., Briefmarken, Augustenstr. 64
48 10 42 Rieß, Dr. Gg., Oberstud.-Dir., Friedr.-Herschel-Str. 1
6 64 94 Riess, Hugo, Maler, Schluderstr. 4
4 28 18 Rieß, Kuno, Kaufmann, Rablstr. 46
4 54 52 Rieß, Marie, Lebensm., Germersh.Str. 19
3 41 29 Riess, Richard, Frau, Ungererstr. 42
2 45 68 Rießer, Karl, Oberinsp., Klenzestr. 51
2 08 74 Riester, W., Tonkünstler, Erhardtstr. 29
37 11 70 Rieth, Madlon, Privat, Elisabethstr. 3
48 16 50 Rieth, Maria Luise, F.-Herschel-Str. 3
2 64 48 Rieth, Wilh., Ingen., Schellingstr. 13
3 32 34 Ders., Wohnung, BerlinerStr. 94
2 44 15 Riethdorf, Fritz, Archit., Oettingenstr. 48
5 23 86 Rietschel & Henneberg, München 15, Pettenkoferstraße 22
3 51 69 Rietz, Therese, Kunigundenstr. 44
3 06 41 Rietzl, Emilie, Ww., Unertlstr. 10
79 40 98 Rietzler, Anna, Kol.-W., Solln, Hind.Str.46
4 41 82 Rietzler, Frdr., Kfm., Aignerstr. 34
3 45 63 Rietzler, Ludwig, Kaulbachstr. 94
8 19 12 Rietzler, Ludw., Gastw., Veit-Stoß-Str. 9
49 30 72 Rietzler, Th., Krim.-Kom., Holzk.Str. 3
5 62 68 Rietzler, W., Frau, Teppichrepar., Augustenstr. 66
4 17 41 Riezler, Dr. Erwin, Prof., Possartstr. 8
6 06 41 Riffart, Dr. Aug., Ing., A.Bern.Str. 101
2 85 14 Riffart, Fr., Drogerie, Frauenhoferstr. 26
79 43 53 Riffel, Phil., Ger.Präs., Solln, Wolfr.Str. 13
5 08 57 A. & H. Riffelmacher, Elektro, Schill.Str. 28
7 14 05 Riffelmacher, Willy, Oberländerstr. 5c

59 77 05 Dr. H. u. Hertha Riffeser, Ärzte, Heimeraustraße 2
2 42 90 Rigauer, Fr., Justizrat, Pilotystr. 11a
(4 08 51) Riggauer, Konr., Vergolder, Lilienstr. 8
59 68 55 Rigl, Franz, Vertr., Schleißh.Str. 22
6 09 64 Rimboeck, Jos., Baugesch., Lierstr. 12
3 10 86 Rimboeck, Max, Kunstmaler, Martiusstr. 8
5 42 80 Rimmel u. Stöckl, Baug., Reisingerstr. 3
2 05 05 Rimmel, Ulrich, Kohlen, Asamstr. 6
4 07 36 Rimmele, Herm., Archit., Sedanstr. 20
7 27 97 Rimmele, Willy, Vertr., Ganghoferstr. 56
79 40 84 Rimpau, Prof. Dr. W., Dir., Solln, Schneckestraße 23
2 31 54 Rinck, Dr. Paul, R.A., Ludwigstr. 11
3 17 32 Derselbe, Wohnung, Ungererstr. 66
8 27 12 Rinck, Werner, Richter, Aubing, Oststr. 22
3 03 94 Rinck-Wagner, Olga, Dr., Schwedenstr. 33
7 22 71 Rinderer, Max, Obst, Großmarkthalle
7 21 57 Rinderer, Max, Kfm., Valleystr. 17
48 11 36 Rinderknecht, Annie, Ww., Mauerk.Str. 61
3 28 71 Rinderknecht, Hans, Ing., Leopoldstr. 143
8 08 51 Rindle, Al., Schuhhaus, *Pas* Planegg.Str.27
4 22 72 Rinecker, Franz, Oberstltn., Possartstr. 12
7 33 40 Rinecker, Dr. Fr., Arzt, Isartalstr. 82
7 20 67 Derselbe, privat
48 14 21 Rinecker, Dr. Franz, Minist.-Rat, Maria-Theresia-Str. 33
1 22 52 Ring-Café, H. Sedlmaier, Sendl.Torpl. 1
3 54 81 Ring, Dr. Hans, Archivar, Clemensstr. 8
2 36 64 Ring, Dr. Jos., Ger.-Rat, Liebigstr. 21
2 44 84 Ring, Piroska Elisab., Christophstr. 4
6 28 77 Ringeisen, Carl, Schneiderei, Frickastr. 19
2 18 24 Ringel, Erich, Opernmitgl., Maxim.Str. 3
47 65 27 Ringelmann, Adolf, *Geis* Mutfatstr. 6
6 66 36 Ringelmann, Emilie, Oberlehr., Voitstr. 12
2 32 92 Ringelmann, Mart., Webwr., Rinderm. 7
6 66 77 Derselbe, Wohnung, Romanplatz 5
6 37 52 Ringelmann, Dr. R., Min.-Rat, Gernerstr. 4
3 18 30 Ringer, Emilie, Frl., Ungererstr. 36
4 51 48 Ringer, Herm., Schneiderei, Balanstr. 17
4 52 89 Ringer, Ludw., Baugesch., Rosenh.Str. 105
4 17 23 Ringer, Otty, Ww., B.-a.-Laimstr. 4
5 89 20 Ringholz, Katharina, Schreinerei, Schillerstraße 21a
5 85 47 Ringler, Eduard, Metalldruck., Heßstr. 30
5 23 95 Ringler, Dr. E., Landw.-Rat, Loristr. 5
(1 12 26) Ringler, F., Bäckerei, Thiereckstr. 2
7 28 60 Ringler, Hugo, Schriftl., Angerstr. 28
2 65 15 Ringler, Maria, Kauffr., Vikt.Markt 13
4 27 79 Ringler, Simon, Malerm., Schlierseestr. 35
5 03 51 Ringmeier, Jos., Werkmstr., Welfenstr. 9
8 11 72 Ringsdorff-Werke KG, Aldegreverstr. 24
4 01 07 Ringeisen, L., Rahmen, Weißenb.Str. 44
37 24 54 Ringseisen, Maria, D.-Schneid., Tengstr. 4
5 85 91 Ringwald, A. J., Versich., Bayerstr. 37
5 09 13 Ringwald, Dora, Blumenhdlg., Areisstr. 43
3 15 46 Rink, Elisabeth, M 23, Ohmstr. 9
48 05 70 Rinke, Paul, Archit., Effnerstr. 28
37 16 45 Rinker, Berta, M 13, Tengstr. 29
3 43 68 Rinn, Dr. H., Schriftl., Siegfriedstr. 20
3 51 71 Rinneberg, Carl, Baugesch., Belgradstr. 35
5 77 86 Rinow, Karl, Steuersekr., Görresstr. 17
7 13 94 van Rinsum, Dr. A., Baurat, Linderh.Str. 6
(7 13 94) van Rinsum, M., Ärztin, Linderhofstr. 6
3 24 51 v. Rintelen, Fritz J., Prof., Gisel.Str. 18
6 17 93 v. Rintelen, V., Dr. jur., Mariastr. 17
6 67 04 Rippmann, Walt., Geschäftsf., Nibel.Str.14
3 10 98 Ris, Friedr., Oberst a. D., Martiusstr. 2
2 24 88 Rischart's Backhaus, Fraunhoferstr. 44
49 33 46 Rischart, Max, Bäcker, Fraunhoferstr. 44
2 49 80 Rischbeck, Moritz, Bäcker, Fraunh.Str. 11
79 31 58 Rischkopf, G., Herstellung von Konditorbedarf, Crempulver - Eispulver, Pullach bei München, Wolfratshauser Str. 48
3 05 17 Rischmann, Max, Fabrikdir., Ungererstr.70
2 05 39 Rischmöller & Meyn, Buchdr., Rud.Str. 31
5 70 30 Risinger & Kakuschky, Zentralheizungen, Rückertstr. 6
2 79 70 Risinger, Franz, Ingen., Bräuhausstr. 10
4 01 60 Riss, Alois, Baugesch., Neubiberg, Kaiserstraße 8
49 22 32 Riss, Franz X., Ger.-Präsid., Säb.Str. 102
47 53 13 Rißbacher, Georg, Gutsbes., Gronsdorf
4 20 17 Ders., Trabergestüt Rennb. Daglfing
3 54 43 Rist, Rud., Dr. Ing., Kön.Markestr. 9
8 00 98 Rister, Hans, Gemischtwr., Allach
5 13 74 Ritschel, Jos., Schneider, Schwanth.Str. 16
6 09 72 Ritt, Cg., Kohlen, Birkerstr. 15
7 09 45 Ritt, Hans, Dr. jur., *Grha* Canisiusplatz 7
4 04 54 Ritt, Maria, Fuhrw., Äuß.Wienerstr. 103
47 24 70 Rittel, Hans, Unterhaching, Goeringstr. 10
7 26 91 Rittelmeyer, Karl, Kleidung, Implerstr. 49
6 48 52 Ritter, Hauptmann, Romanpl. 5
4 27 69 Ritter, Adolf, Lederwr., Ob.Grasstr. 5
5 92 77 Ritter, Anton, Maler, Rottmannstr. 18
5 77 20 Ritter, Aug., Hauptlehr., Luisenstr. 64
5 73 06 Ritter, Berta, Körperpfl., Schwanth.Str.10
48 04 68 Ritter, Else, Ww., Mauerkircherstr. 7
4 14 93 Ritter, Ernst, Apotheker, Geibelstr. 17
8 06 51 F. Ritter & Sohn, Maschinenfbr., *Pas* Richard-Wagner-Str. 2
8 04 88 Ritter jr., Franz, Fabrikbes., *Pas* Prinzregentenstr. 4c
7 40 65 Ritter, Fritz, Versich., *Grha* Aurikelstr. 36
8 21 80 Ritter, Fritz, Techniker, *Obm* WagnerStr. 7
37 13 62 Ritter, Georg, Hptm., Elisabethstr. 68
37 23 51 Ritter, Dr. Hanns, R.-A., Agnesstr. 18
5 45 43 Derselbe, Kanzlei, SchwanthalerStr. 10a
8 08 55 Ritter, Herbert, Kies, *Pas* AubingerStr.
2 29 13 Derselbe, Wohn., Mannhardstr. 5
36 20 24 Ritter, Herbert M., Kfm., Simmernstr. 13
8 94 56 Ritter, Hugo, Ing., *Gräf* Aribostr. 7
(5 49 27) Ritter, J. F., R.-A., Lenbachpl. 3
3 23 25 Ritter, Karl, Ing., Destouchesstr. 38
1 04 23 Ritter, Karl, Rechtsanwalt, Müllerstr. 54
2 80 40 Ritter, K., Schneiderei, Neuturmstr. 8
4 43 78 Ritter, Leop., Molkerei, Schornstr. 4
6 66 19 Ritter, Louise, Ww., A.Bernauerstr. 9
6 23 33 M. E. A. Ritter & Co, Pharm.Lab., Armistr.
49 20 06 Ritter, Martin, Agentur, Klaus.Str. 25
8 91 08 Ritter, Paul, Schriftl., *Gräf* Rottenb.Str. 4
49 36 56 Ritter, Paula, Vertr., Tauernstr. 32
2 01 05 Ritter, Rich., Bäckerei, Fürstenstr. 6
3 30 26 v. Ritter, Dr. Rob., Privat., Georgenstr. 13
8 14 71 v. Ritter, Freifr. Theda, Ww., Lochhausen, Fichtenhof
8 97 21 Ritter, W., Amtsrat, *Gräf* Merowingerstr.16
48 13 35 Rittershaus, Walter, Kfm., Kufst.Pl. 2

3 12 72 Ritthaler, Anton, Schriftst., Clemensstr. 22
3 20 67 Ritthaler, Seb., Tabakwr., Kurf.Str. 19
5 28 65 Rittinger & Co, Techn.Büro, Arnulfstr. 16
5 00 63 Rittinger, Käthe, D.-Moden, Kapuz.Pl. 5
6 08 26 Rittinger, Otto, Dr., Donnersb.Str. 9c
7 25 37 Rittler, Emil, Werber, Aberlestr. 29
7 24 70 Rittler, Franz, Prok., Forstenriederstr. 97
47 54 19 Rittler, Max, Schuhmacher, Adlerstr.
1 16 88 Rittmann, Eugen, Radio, Jos.Spit.Str.10½
7 00 96 Rittmann, Jakob, Dir. i. R., Großhadern
37 14 88 Rittmann, Laura, M 13, Tengstr. 34
6 06 53 Rittmann, P., Direktor, Hedwigstr. 4
5 77 56 Rittmann, Wilh., Carbid, Karlstr. 57
37 08 32 Rittner, Emma U., Ww., Elisabethstr. 48
4 47 37 Rittner, Frieda, Kohlen, Mielichstr. 23
4 04 36 Rittner, Karl, Kranzhornstr. 30
5 54 57 Rittner sen., K., Prof., Schießt.Str. 13
5 60 18 Rittner, Karl, Install., Schwanth.Str. 37
7 43 73 Rittner, Karl, Kiosk am Harras
4 47 37 Rittner, Lorenz, Lebensm., H.Mielichstr.23
47 65 06 Rittweger, Bärbel, Reinekestr. 15
47 65 47 Rittweger, Kurt, *Geit* Seidl-Str. 39b
8 02 49 Gebr. Ritz & Schweizer, Pump.Fbr., Aubing, Josefstr. 6
2 05 14 Ritz, Frieda, Heilpraxis, Fürstenstr. 11
2 04 85 Ritz, Josef, Direktor, Marienplatz 29
4 36 69 Ritz, Dr. J. M., Konservat., Grillp.Str. 47
7 13 81 Ritzel, Hans, Alteisen, Thalk.Str. 278
8 14 97 Ritzer, Ad., Lebensm., Aubing, Hauptstr. 6
37 16 94 Ritzer, F., M 13, Winzererstr. 33
8 14 87 Ritzer, Ferd., Lebensm., Allach, Scharnhorststr. 9
2 06 58 Ritzer, Marie, Ww., Kanalstr. 8
3 15 50 Ritzhaupt, Ludwig, Archit., Germ.Str. 5
6 32 70 Ritzhaupt, Th., Säcke, Hofenfelsstr. 41
59 70 22 Ritzinger, G., Kraftfahrz., Greif.Str. 13
5 01 71 Ritzinger, I. M., R.-A., Landwehrstr. 66
7 05 60 Ritzinger & Strobl, Möbel, Impl.Str. 18
5 46 10 Ritzinger, Max, Drogerie, Bayerstr. 87
5 81 73 Ritzinger, Otto, Vertr., Schillerstr. 39
2 06 46 Ritzinger, Wilh., Blumen, Viktualienmarkt
49 25 95 Riva, Jos., Bankdir., Rabenkopfstr. 15
6 12 58 Rivinius, Ulrich, Magdalenenstr. 18
6 04 64 Riwulin, Farben u. Lacke, Bauer & Co, KG, Fasanerieстr. 13
29 60 60 Rix, Franziska, Lehrerin, Theres.Str. 30
6 17 32 Rix, Marta, Wälsungenstr. 3
59 67 09 Rixner, Peter, Technisches Büro, sanitäre Anlagen, Zentralheizungen und Lüftungen, M 15, Schwanthaler Straße 106
48 15 55 Rixrath, Margar., Ww., Kufstein.Pl. 2
1 24 24 RNK Papier- u. Schreibwr. GmbH, Unt. Anger 7
Sml.-Nr. 7 34 36 Robel & Co., Maschinenfabrik, M 25, Thalkirchner Str. 210/220. T Robelco P 310
2 64 07 Robert, Charles L., Türkenstr. 15a
7 20 88 Dr. G. Robisch KG, Chem.Fbr., Waak. Straße 50
2 92 15 Robl, Anton, Kaminkehrer, Arndtstr. 3
7 30 02 Robl, Franz, Obst u. Gemüse, Südfruchtgroßhdl., M 25, Großmarkthalle, Stand 40
7 31 62 Robl, Franz, Reg.-Rat, Fuggerstr. 2
8 82 73 Robl, Otto, Obst, *Gaut* MünchnerStr. 101
36 00 73 Rochelsberg, P., Theaterkst., Ung.Str. 121
8 85 12 Rocher, Carl, *Gaut* Hildegardstr. 39
3 22 79 Rocholl, Ernst, Ing., Viktoriastr. 34
37 24 22 Rock, Dr. Kurt, Oberintend.-Rat, Bauerstraße 50
2 60 03 Rock, Milli, Frau, Schönfeldstr. 8
5 34 22 Rockenbauch, Feinkost, Arnulfstr. 24
7 29 28 Rockinger, Antonie, Drogerie, Kyreinstr. 9
49 31 60 Rockinger, Doris, Sängerin, Grünw.Str.158
4 02 40 Rockinger, Joh., Wagenbau, Orleansstr. 12
7 09 16 Rockinger, Max, Gastw., Thalk.Str. 137
3 51 45 Rockinger, Max, Metzger, Leopoldstr. 133
37 22 65 Rockinger, Xaver, Metzgerei, Bauerstr. 1
1 15 80 W. u. Kl. Rocksien, Nähwr., Thiereckstr. 2
49 32 21 Rockstroh, Gustav, Griechenplatz 12
1 26 31 Rocktäschel, Herb., Kfm., Kauf.Str. 25
4 51 10 Rodatus, Jul., O.-Insp., Hochstr. 28a
2 31 08 Rode & Zimmermann, Möbel, West.Str. 31
2 40 90 Rode, Ludw., Kfm., Zweibr.Str. 8
5 23 81 Rodeck, Hch., Schreiner, Schleißh.Str. 48
4 11 73 Rodemer, Fritz, Sankt-Ingbert-Str. 36
4 23 51 Rodenberg, Kurt, Vertr., Kellerstr. 33
37 19 80 v. Rodenberg, Ther., Ww., Adelheidstr. 31
8 19 36 Rodenbostel, Ernst, Ing., *Pas* Landsb.Str.2
79 42 58 Rodenstock, A., Fabrikbes., Solln, Böckl. Straße 1
7 35 42 Rodenstock, G., Optik, Isarthalstr. 41
2 81 85 Rodenstock, H., Dr.Ing., Wittelsb.Str. 14
5 27 84 / 5 35 26 Josef Rodenstock — Nachfolger Optiker Wolff G.m.b.H. M 15, Bayerstraße 3. T Robraoptik
7 34 01 Roder, Ed., Kohlen, Ernstplatz
5 35 90 Derselbe, Büro, DachauerStr. 45
3 27 70 Roder, Elisabeth, Kaiserplatz 2
59 60 76 Roder, Jörg, Maler, Enthuberstr. 9
5 35 90 Roder, Karl, Brennstoffe, Dachauerstr. 45
49 21 96 Roder, Dr. Karl, Arzt, Perlacherstr. 53
1 18 33 Roder, Lorenz, R.-A., Kreuzstr. 30
6 04 52 Rodewald, Fritz, Musik., Donnersb.Str. 57
8 20 11 Rodrian, Anneliese, *Obm* Schlageterstr. 15
37 07 69 Röbel, Edwin, Kfm., Agnesstr. 18
48 01 91 Röbl, Dr. Ernst, Arzt, Rauchstr. 1
48 10 88 Röchling, Carl, Maria-Theresiastr. 30
3 42 91 Röchling, Ed., Industrieller, Schockstr. 6
2 22 01 Gebr. Röchling Eisenhandelsges., Dienerstraße 14
Sml.-Nr. 2 28 22 Gebr. Röchling, Kohlengroßhandlung, M 1, Dienerstr. 14 Schließfach 103
3 46 83 Röchling, Heinz, Kfm., Gedonstr. 4
48 02 45 Röchling, R., Maria-Theresiastr. 30
2 47 66 / 2 62 63 Röchlingstahl G. m. b. H., Edelstahllager, Filiale, M 5, Jahnstraße 34
4 22 48 Röck, Georg, Transporte, Preysingstr. 4
1 33 44 Röck, Josef, Parkettgesch., H.Wilh.Str. 33
4 50 29 Röckelein, Fritz, Autorepar., Kirchenstr.16
59 61 35 Röckelein, Hans, Kfm., Bayerstr. 43
5 24 36 Röckenschuß, A.s.W., Tuche, Sonnenstr.24
5 87 12 Röckl, Albert, Bäckermstr., Lothstr. 10
1 11 40 Roeckl Nf., Carl, Seifen, Brunnstr. 12
2 36 44 Roeckl, Gabr., Dir., Widenmayerstr. 25
2 19 92 Roeckl, Hanns, Major a. D., Widenm.Str 29
2 16 12 Roeckl, Hch., Komm.-Rat, Widenm.Str.25
2 08 07 Roeckl, Dr. Hch. F., Fbrkt., Widenm.Str16
1 23 38 Roeckl, Hugo M., Architekt, Karlspl. 4

Sml.-Nr. 7 26 07 / 2 66 62 / 1 26 84 J. Roeckl Handschuhfbr., gegr. 1839, Roecklpl. 2, T German P 970 — Derselbe, Theatinerstr. 44 — Derselbe, Karlsplatz 4

2 83 85 Röckl, Jakob, Gastw., Hildeg.Str. 2
4 12 32 Röckl, Josef, Seifenfabr., Inn.Wienerstr.30
4 30 14 Roeckl, Dr. Kurt W., Arzt, Aignerstr. 6
7 36 32 Roeckl, Leo, Prokurist, Grimmstr. 4
1 18 23 Rödel, Dr. Aug., R.-A., Sendl.TorPl. 1
5 13 65 Roedel, Aug., Vertreter, Theresienstr. 132
6 13 81 Roedel, Joh. Gg., Agent, Lierstr. 16
1 00 09 Roedel, Jos., Finanz., SendlingerStr. 55
7 04 85 Ders., Wohnung, Bavariaring 41
2 92 64 Rödel, Ludw., Schneider, Bereitcrang. 18
6 22 83 Roedel, Max, Ingen., Nedlingerstr. 67
5 51 81 Roedel, Otto, Textilwr., Goethestr. 23
8 12 62 Derselbe, Wohnung, *Pas* H.Köhl-Str. 20
49 35 16 Rödel, Paul, Elektrotechn., Hoched.Str.11
6 28 96 Röder, Alex, M 19, Lorschstr. 3
2 07 40 Röder, Annie, Korsetts, Theatinerstr. 46
37 06 74 Röder, Christoph, Kaufmann, Keuslinstr.9
47 63 38 Roeder, Elisabeth, Ww., *Geis* Hindenb.-Platz 3
8 03 40 Röder, Don., Brauerei, *Pas* Wunderstr. 1
1 17 18 Röder, Fridl, Modcn, Sonnenstr. 9
3 33 90 Roeder, Fritz, Dr. med., Römerstr. 6
3 59 54 Roeder, Fritz, Vertr., Rankestr. 14
8 90 50 Gebr. Roeder AG, Kochanl., *Pla* Adolf-Wagner-Str. 14
8 01 31 Roeder, Hans, Fleischwr., *Pas* Wunderstr.1
7 30 04 Roeder, Heinr., Vertr., *Grha* Ringstr. 17
2 07 52 Roeder. Dr. Herm., Arzt, Maxim.Str. 34
47 64 89 Derselbe, Wohnung, *Geis* v.Epp-Str. 19
4 50 10 Röder, Karl, Dipl.-Ing., Ä.Prinzr.Str. 46
6 03 67 Röder, Margarete, Hebamme, Elvirastr.17
6 45 92 Röder, Rud., Archit., Nibelungenstr. 24
6 46 84 Roeder, Wilh., Archit., Hofenfelsstr. 28
79 45 01 Röder, Wilh., Kfm., Solln, Joh.Str. 20
79 31 60 Röder, Wilh., Kfm., *Pu* Römerstr. 13
4 18 89 Röder, Wilhelm, Mühlbaurstr. 5
79 41 26 Roeder v. Diersburg, Frfr., Else, Solln, Dr.Singer-Str. 3
3 42 70 Roeder v. Diersburg, Karl, Frhr., Ohmst.20
3 34 92 Roederer, Dr. Mart., Reg.Rat, Clemensstr50
2 61 39 Rödl, A., Kraftverkehr, Frauenstr. 12
2 33 05 Rödl, Frz. Xav., Maximilianstr. 31
7 27 39 Rödl, Frz., Buchhdlr., Wolfratsh.Str. 4
7 27 09 Rödl, Georg, Steinmetzm., Forstenr.Str.62
37 00 59 Rödl, Hans, Baugesch., Schwarzmannstr12
2 61 39 Rödl, Hans, Ing., Frauenstr. 12
37 16 01 Rödl, Jos. G., Ing., Hiltensp.Str. 23
36 06 67 Roedler, Maja, M 23, Ungererstr. 31
3 02 50 Rödter, M., Auto-Werkst., Occamstr. 14
2 37 49 Roegele, Max, Christophstr. 3
2 29 47 Röger, Fritz, Metzgermstr., Herrnstr. 20
6 29 57 Roegge, Kunstmaler, Walhallastr. 10
5 41 82 Roegner, Herm., Kfm., Schraudolphstr. 11
49 22 91 Röhl, F., Schriftl., Haselburgstr. 6
8 19 03 Röhn, Fanny, Kauffrau, *Obm* Hitlerstr. 83
1 28 30 Röhm, Max, Papierhdlg., Neuhauserstr.11
4 31 97 Röhmholdt, Wolfg., Assess., Holbeinstr. 34
5 74 68 Curt Röhrich K.-G., Bayerstr. 37
49 25 31 Röhrig, Carl, Kfm., AloisWohlmuthstr. 4
4 01 91 Carl Röhrig, Verlag, KG, Äuß.Prinzreg.-Straße 12
3 33 34 Röhrig, Carl, Verleger, Hohenz.Str. 124
37 10 29 Röhrig, Johanna, Frau, Elisabethstr. 41
5 63 76 Röhrl, Hanns, Fahrlehrer, Marsstr. 28
3 48 92 Röhrl, Jos., Transp., Theodorstr. 27
29 67 36 Röhrl, Josef, Karton.Fbr., Kolosseumstr.1
2 75 85 Röhrl, Karl, R.-A., Theatinerstr. 40
8 11 31 Ders., Wohn., *Pas* Scharnitzstr. 10
4 53 31 Röhrl, Konrad, Elektroinstall., Rabistr. 36
8 12 87 Röhrl, Mich., Amtm., *Pas* Willib.Str. 40
47 53 67 Röhrl, Stefan, Vaterstetten, Luitpoldring 57
8 95 73 Röhrl GmbH., Kiesgrube, Neuried, Gautingerstr.
47 52 69 / 47 53 58 Röhrl, Stefan, Sand-, Kies- und Schotterwerk, Putzbrunn, Post-Haar
6 04 51 Röhrl, Willy, M 12, Schedelstr. 12
5 17 57 Röhrner, Fritz, Bettenhaus, Karlstr. 49
1 13 72 Röhrner, Gustav, Betten, Müllerstr. 54
6 38 19 Röhrner, Hans, Lebensm., Nebelhornstr. 2
47 64 76 Röhrs, Carl B., Dir., *Grü* Hindenb.Str. 14
5 16 23 Rölig, Dr. Herm., Dir., R.Wagnerstr. 3
1 27 08 Röll, Else, Wwe., R.v.Epp-Pl. 12
3 35 37 Römer-Drogerie, Hohenzollernstr. 54
1 39 02 Römer, Dr. Alwin, R.-A., Kaufingerstr. 2
36 22 14 Ders., Wohn., Franz-Josef-Str. 11
2 04 04 Römer, Anna Ines, Blumenstr. 43
79 31 09 Römer, Dr. F. J., Verkaufsl., *Pu* Gististr.
6 15 50 / 6 05 62 Römer, Friedrich, Pappen- u. Papiergroßhandlung, München 19, Bothmerstr. 11
37 11 16 Römer, Dr. Fr., Schriftl., Wormserstr. 3
2 41 90 Römer, Geo, Dipl.-Ing., Zieblandstr. 4
6 07 66 H. & B. v. Römer, Rekl.-Büro, Werthstr. 4
79 40 31 Römer, Hans, Kfm., Solln, Schwarzstr. 14
29 73 57 H. Römer & H. Edigkaufer, Salon, Dienerstr. 8
6 64 39 Römer, Heinr., Dipl.-Ing., Blücherstr. 4
4 33 74 Römer, Dr. Herm., Dir., Possartstr. 13
59 63 64 Römer, Maria, Frau, Luisenstr. 45
3 19 53 Roemer, Dr. Matth., Sänger, Germ.Str. 9
5 23 83 Römer, Dr. Rich., Zahnarzt, Schwanth.Str24
47 15 06 Römerschanze, *Grü* H.Wessel-Str. 1
7 36 76 Römhild, Kurt, Dr. med., Innerk.Str. 13
2 63 45 Römisch, Max, Schneider, Maximil.Str. 31
37 14 72 Römpp, Aug., Ortsgr.-Leiter, Agnesstr. 3
6 31 89 Römebeck, Elsbeth, Dienstleit., Nymph.-Str. 172
5 90 95 Röntgeninstitut Dr. Becker, Ottostr. 5
5 78 28 Röntgen-Institut der chirurgischen Universitätsklinik, Nußbaumstr. 20
2 42 25 Röntgeninst. Dr. Cremer, Galeriestr. 15
8 24 04 Röntgeninst. Dr. Kamprath, *Pas* Institutsstr. 12
1 28 72 Röntgeninst. Dr. Kassenetter, Karlspl. 8
1 36 93 Röntgeninst. Dr. Kollmann, Karlspl. 3
2 81 54 Röntgeninst. Dr. Loichinger, Amalienstr. 7
59 75 40 Röntgeninst. Rose, Schellingstr. 72
2 93 76 Röntgeninst. Dr. Schmidt, Maxim.Str. 41
2 56 00 Röntgeninst. Dr. J. Schöner u. H. Wendland, Widenm.Str. 5
5 63 00 Röntgeninst. Dr. v. Sicherer, Beeth.Pl. 3
5 52 29 Röntgeninst. Prof. Dr. Stumpf, Dr. Klein, Rottmannstr. 14

5 12 92 Röntgeninst. Dr. Wallnöfer, Sonn.Str. 24
2 22 84 Röntgeninstitut Dr. Weltz, Dr. Peters, Ludwigstr. 4
4 46 84 Röntgeninst. Dr. Zeller, Prinzreg.Pl. 14
59 71 50 Röntgenologie, Inst. d. Univ., Ziemssenstr.1
47 54 28 Röpert, Werner, Insp., Haar, Defr.Str. 2
8 96 55 Röpke, Wilh., Kunstmaler, *Pla* Münchner Straße 32
8 94 74 Rörig, Alma, *Pla* Karlstr. 1
3 03 49 Rörig, Else, Frau, Friedrichstr. 3
49 31 29 Roes, Willi, Vertr., Grünw.Str. 195
3 18 86 Rösch, Anton, Kino, MainzerStr. 3
7 15 45 Rösch, Edith, OhlstadterStr. 36
59 75 74 Rösch, H., Lichtspielbes., Gollierstr. 24
8 23 52 Rösch, Dr. Hans, Arzt, *Pas* Wunderstr. 7
4 40 38 Rösch, Hans, Maler, Redlingerpl. 14
37 11 12 Rösch, Ida, Ww., JakobKlarstr. 8
2 01 16 Rösch, Jos., Oettingenstr. 23
4 37 10 Jos. Rösch sen. u. Hans Rösch jun., Maler, Wörthstr. 34
47 24 84 Rösch, Ludw., Baugesch., Ottobrunn, RosenheimerLandstr. 48
(5 12 86) Rösch, Ludwig, Bildhauer, Loristr. 14
5 12 86 Rösch, Margarete, Zahnärztin, Loristr. 14
3 43 97 Roesch, Marie, Ww., Kaiserstr. 56
37 22 53 Roesch, Otto, Oberstltn., Hiltensp.Str. 32
2 20 08 Roesch, Rudolf, Oberstltn., Glückstr. 9
3 12 85 Röschlin, Anna, Buchprüf., Mannh.Str. 2
79 47 33 Röschlein, Christ., Bäcker, Großhesselohe, Kreuzeckstr. 7
5 15 14 Röschlein, Georg, Bäckerei, Luisenstr. 55
3 13 16 Roeseler, Hildur, Ww., Schopenh.Str. 106
3 08 60 Roesger, Marie, Ww., Dietlindenstr. 8
2 09 91 Roesing, Bernd, Prinzregetenstr. 18
49 34 39 Roeskens, H., Friseur, Aggensteinstr. 15
1 38 94 Roesl, Albert, Versicher., Frauenplatz 2
1 14 45 Rösle & Seidl, Friseurart., Sporerstr. 4
2 67 15 Rösle, Karl, Weinhaus, Schönfeldstr. 22
3 21 37 Rösle, Wilh., Gastwirt, Feilitzschstr. 12
4 41 45 Rösner, Luise, Preysingstr. 27
4 40 08 Rösner, Willy, Schausp., Geibelstr. 8
6 07 08 Rösseck, Aug., Möbeltransp., Dietr.Str. 14
6 33 73 Rösseck sen., O., Möbeltransp., Dietr.Str 14
6 34 14 Rösseck jr. O., Möbeltransp., Hind.Str. 34
6 12 00 Rösser, Dr. Ildetons, Steuerber., Schlörstr. 5
5 21 06 Rösser, Maria, Frauensch.-Leit., Pettenk. Straße 19
7 06 90 Rössert, A., Ww., Lindwurmstr. 129
6 60 30 Rössert, Hans, Dipl.-Ing., Arnulfstr. 212
8 00 69 Rössert, Karl, Oberzahlmstr., Agn.Bern.-Straße 58
2 18 41 Rößger & Herrmann, Vertret., Rindermarkt 8
3 54 40 Berthe Rössle & Gabriele Wecker, Jos.Str.23
5 12 54 Rössle, Dr. Carl, Vertr., Bavariaring 27
36 05 56 Rößle, Dr. K., Prof., DanzigerStr. 13
7 41 23 Rößler, Alois, Metzger, Plinganserstr. 37
(2 84 18) Rößler, Alois, Schuleinr., Steinsd.Str. 4
1 36 46 Rößler, Anna, D.-Bekleid., Alh.Eck 8
1 32 85 Rößler, Edm., Immob., Weinstr. 7
3 56 47 Ders., Wohn., SchleißheimerStr. 222
8 83 94 Rössler, Ludwig, Mech.Werkst., *Gaut* MünchnerStr. 297
5 63 38 Rößler, Ludw., Werbeber., Schwanth.Str.67
2 50 30 Rößler, Marianne, Frau, Auenstr. 22
3 51 72 Rößler, Otto, Schreinerm., Adalb. Str. 14
7 25 57 Rößner & Lösch, Feinkost, Pling.Str. 14
1 08 23 Rößner, A., Kol.-W., Sendl.Str. 66
36 02 72 Rößner, Elsa, Kaulbachstr. 50
5 86 88 Rößner, Gg., Fahrl., Schwanth.Str. 40
59 62 07 Rössner, Hans, Schreinerei, Westendstr.19
8 96 94 Rössner, Jos., Gesch.-Führer, *Pla* Pasinger Straße 14
2 68 55 Rößner, Jos., Radio, Zweibrückenstr. 1
6 01 01 Rössner, Jos., Alteisen, Hindb.Str. 30
3 38 36 Rößner, Karoline, Schreibwr., Wohlf.Str.27
48 04 85 Rößner, W., Gerichtsrat, Cuvil.Str. 18
3 19 73 Rötgers, F. W., Archit., Mandlstr. 11
6 46 95 Röth, Marie N., Kindergärtn., Böckl.Str.29
6 25 62 Röthel jr., Alb. Ludw., chem. techn. Spezial., Böcklinstr. 19
4 54 36 Röthel, Fritz, Kleintransp., Weismorstr. 10
89 91 96 Röthel, Hch., Postverw., *Pla* Postamt
49 24 88 Röttenbacher, Erh., Finanzdir., Geiselg.Str.6
8 86 37 Röttges, A., Frau, *Gräf* Ludend.Str. 64
6 23 85 Röttinger, Bernh., Steinmetz, Dantestr.16
5 22 48 Röttinger, Dr. Franz, Arzt, Lindw.Str. 45
3 18 63 Roettinger, Marg., Privat, Osterwaldstr.21
5 71 71 Rötzer, Aug., Juwelen, DachauerStr. 2
8 10 52 Rötzer, Frz., Reichb.-Rat, *Pas* Peter-Vischer-Str. 11
8 97 93 Rötzer, Georg, Fuhrgesch., Martinsried, Lochh. Weg 41
7 03 72 Ders., Geschäft, Großmarkthalle
1 01 64 Geschw. Rötzer, Wollwr., Färbergrab. 29
7 37 96 Rötzer, H., Fleischgroßhdlg., Zennettistr. 3
37 09 75 Rötzer, Josef, Josefsplatz 5
5 59 64 Rötzer, Nikolaus, Vertr., Landw.Str. 70
5 15 71 Rötzer & Hahn, Schreiner, Heßstr. 43
1 36 16 Rötzer, W., Schlosser, Josefspitalstr. 6
5 30 67 Röwer, Julius, Kfm., Sonnenstr. 14
49 36 72 Rogalski, Erw., Schriftl., Peißenb.Str. 14
79 33 42 Rogalski, Hans, *Pu* Sonnenweg 11
5 13 43 Rogenhofer, Peter, Gastw., Bayerstr. 33
37 19 43 Rogl, Hans, Georgenstr. 88
5 92 56 Rogl, Joh., Limon.-Fbr., Landsb.Str. 107
2 01 48 Rogler, Hans, Schneidermstr., Jahnstr. 15
5 76 72 Rogner, Art., Versich., R.Wagnerstr. 3
6 10 43 Rogner, G. Ad., Apothek., *Obm* Menz.Str. 6
5 34 56 Rogner, Hermann, Direktor, Theres.Str. 78
48 08 89 Rogorsch, W., Dipl.-Ing., Neufahrnerstr. 18
3 50 70 Rogowsky, Mina, Waschanst., Pr.Eugen-Straße 7
4 42 30 Roh, Dr. Franz, Kunsthist., Richterstr. 31
5 58 47 Roh- u. SpiegelglaswerkGes., LandsbergerStr. 183
5 95 30 Rohag, GmbH., Bayerstr. 37
48 05 86 Rohde, Dr. Alb., Chemiker, Kufst.Pl. 4
49 24 09 Rohde, Konr., Fuhrunt., Deisenh.Str. 45
48 00 45 Rohde, Dr. L., Physiker, Possartstr. 27
8 05 76 Rohde, Magd., Schreibwr., Indersd.Str. 5
4 08 36 Rohde, Otto, Glasermstr., Wörthstr. 39
2 27 73 Rohde sen., Paul, Glaser, Unteranger 24
49 33 83 Rohde, Paula, Frau, Rotwandstr. 9
Sammel-Nr. 4 28 21 Dr. Rohde & Dr. Schwarz — Physikalisch-techn. Entwicklungslabor München 9, Tassiloplatz 7

*

7 37 45 Rohde, Robert, Vertreter, Dreimühl.Str. 8
5 77 63 Rohden, Rud., Dipl.-Ing., Mittererstr. 2
48 05 91 Ders., Wohn., Schönbergstr. 5
1 27 22 Rohleff, Karl, Tabakwr., Alth. Eck 19
3 33 26 Ders., Wohn., Leopoldstr. 108
6 36 20 Rohlfs, Dr. Dora, Ärztin, Renatastr. 55
8 13 97 Rohlfs, Dr. Gerh., Prof., *Pas* Richth.Str. 1
3 54 20 Rohmeder, E., O.Bürgerm., Friedrichstr.1
3 36 24 Rohmer, Dr., Reg.-Präs., Montsalvatstr.13
79 32 05 Rohmer, Hedwig, Lehrerin, *Pu* Jaiserstr.
8 25 05 Rohn, Ernst, Lebensm., Allach, Naßlstr. 6
1 32 40 Rohne, Karl, Heizanl.Fbr., Kreuzstr. 34
5 22 64 Rohprog, GmbH, Rohprod., Arnulfstr. 16
3 49 44 Rohr, Dr. Hanns, Kapellmstr., Ohmstr. 3
59 78 69 Rohr, Hans, Vertreter, Geroltstr. 6
4 00 98 Rohr, Herbert, M 27, Geibelstr. 13
2 82 98 Rohr, Karl, Dipl.-Ing., Reitmorstr. 26
37 22 08 Rohr, Rich., Geschäftsf., Tengstr. 6
7 07 95 Rohrbacher, L., Kaminkehr., Gangh.Str.75
6 65 71 Rohrbacher, M., Kaminkehrer, Orffstr. 17
5 63 59 Rohrbeck, Walt., San.-Art., Schell.Str. 87
6 06 93 Rohrbruchwache, DachauerStr. 110
8 95 41 Rohrer, Eug., Vertr., *Gräf* Ludend.Str. 45
59 65 55 Rohrer, Ludwig, Theresienstr. 134
7 09 10 Rohrer, Luz, Ww., Stielerstr. 5
8 15 98 Rohrer, Max, Schriftleiter, Lochhausen, Kirchenweg 5
2 54 36 Rohrer, Otto, Innenarchitekt, Boosstr. 6
2 11 82 W. Rohrer & Sohn, Immob., Hochbr.Str.1
4 48 34 Rohrhuber, C., Baugesch., Holzhofstr. 4
6 37 02 Rohrhurst, Gg., Zeitschrift., Eben.Str. 8
36 03 91 Ders., Wohn., Leopoldstr. 151
5 93 79 Rohrmayer, Hugo, Dentist, Steinheilstr. 21
47 23 45 Rohrmayer, Joh., Schmied, Unterhaching
3 59 00 Rohrmayer, Max, Geschäftsf., Hohenz. Straße 106
8 18 64 Rohrmüller, Hans, Valpichlerstr. 134
4 55 56 Rohrmüller, K., Baurat, Copern.Str. 4
29 68 35 Rohsé, Art., Kunsthdlg., Pfisterstr. 7
2 43 71 Rohsé, Franziska, Frau, Wittelsb.Pl. 3
2 81 02 Rohwedell, Paul, Vertr., Fraunhoferstr. 27
6 29 27 Ders., Wohnung, Valpichlerstr. 47
6 28 51 Rohweder, H., Hptm., Donnersb.Str. 1
(2 32 65) Roider, Josef, H.-Hüte, Am Mühlbach 5
6 26 72 Roider, Joseph, Hafnermstr., Volkartstr.44
3 52 62 Roider, Martin, Spengl., V.Scheffelstr. 4
7 28 85 Roider, Wilh., Nutzholz, Khidlerstr. 18
8 97 32 Roidl, Ab.,Studienprof.,*Gräf* Wagn.Str. 49
2 90 97 Roiger, Anna, Ww., Pilotystr. 9a
29 68 07 Roiger,Georg, Hausbes.,Theatinerstr. 29
5 64 38 Jos. u. Hans Roiger,Holzhdlg., Lothstr. 6
2 90 97 Roiger, Maria, Oberlehrerin, Pilotystr. 9a
5 39 32 Rois, Rud., Maschinen, Goethestr. 7a
2 33 74 Roith, Aug., Schlosserei, Rumfordstr. 32a
2 75 54 Roith, V., Schreibm.-Rep., Steinsd.Str. 19
5 30 56 Roithmaier, Franz, Leder, Prielm.Str. 8
6 06 84 Roithmaier, Wilh., Leder, Blutenb.Str. 93
1 16 49 Rokokosaal, SendlingerStr. 75
8 11 06 Roll, Isidor, Spenglermstr., Hohenw.Str.12
7 45 12 Roll, Josef, Maler, Kistlerhofstr. 85
7 02 55 Roll, Werner, Gesch.Führer, Lindenschmitstr. 30
8 91 87 Rolle, Herb., Ing., *Gräf* Geigerstr. 23
5 38 55 Rolle, Luise, Waschanst., Dach.Str. 103
4 21 68 Rolle, Paul, Dentist, MaxWeberplatz 11
(7 22 40) Roller, Ernst, Ing., Hollriegelskreuth
3 59 34 Rollkupplung GmbH, Biederstein 7
1 19 22 Rollwagen, Adolf, Maffeistr. 8
36 00 12 Rollwagen, Emma, Mainzerstr. 4
8 00 57 Rollwagen, Herm., Oefen, Lutzstr. 153
37 01 24 Rollwagen, Dr. W., Physiker, Görresstr. 26
37 22 60 Roloff, Paul, Kunstmaler, Isabellastr. 25
7 36 39 W. Romacker u. E. Weber, Werkzeugbau, GotzingerStr. 52
7 36 66 Romacker, Willy, *Grha* Udetstr. 3
1 24 71 Mayr Roman GmbH, Weißwr., Kauf.Str. 1
(2 50 06) Romanoff, Kurt, Pianist, BarerStr. 86
48 13 70 Romberg, Dr. E. H., Arzt, Perfallstr. 8
48 11 88 v. Romberg, Maria, Ww., Secchipl. 1
2 54 42 v. Romberg, Paula, Frfr., Steinsdorfstr. 10
7 42 39 v. Rombs, Karl, M 25, RaidingerStr. 23
48 09 17 Romeis, Karl, Bildhauer, Isman.Str. 76
48 00 29 Ders., Wohn., Perfallstr. 8
1 06 38 Romer, Franz, Bäckerei, Fürstenf.Str. 3
7 45 95 Romir, Karl, Beton, *Grha* Bölckestr. 1
5 22 06 Rommel, A., Glas, Karlstr. 80
36 04 65 Rommel, Carl Aug., Ing., Hohenz.Pl. 1
59 60 70 v. Rommel, Eduard-Justus
4 47 31 Rommel, Friedr., Metalle, Falkenstr. 15
37 10 05 Rommel, H., Angest., Winzererstr. 58
6 68 18 Rommel, Hans Jürgen, Ferd.Maria-Str. 19
37 08 96 Rommel, Dr. O., San.-Rat, Adalbertstr. 96
79 42 72 Rommel, Pet., Assessor, Solln, Pfauenstr. 2
37 10 41 Rommelspacher, Alf., Kfm., Keuslinstr. 16
4 38 40 Rommenhöller Kohlensäurewerk, Friedenstr. 7
59 71 87 Rompel, Carl, Ingen., Beethovenpl. 2
(47 64 05) Ronchetti, J., Bildhauer, *Geis* Waldfr.Str.1
5 88 93 Ronde, Heinr., R.A., Prielmayerstr. 10
49 25 86 Derselbe, Wohn., Willroiderstr. 3
5 87 95 Ronge, Dr. Franz, Arzt, Bayerstr. 25
59 64 20 Ronkarz, C., Inhal.-App., Nymph.Str. 57
48 01 12 Ronneburg, Walther, Kfm., Laplacestr. 7
3 01 71 v. Roon, Elsa, Frau, Kaulbachstr. 83
3 47 59 Roos, Heinr., Malermstr., Herzogstr. 41
7 06 16 Roos, Ign., Kfm., *Grha* Sonnblickstr. 6
1 02 73 Roos, Josef, Tapezierer, Weinstr. 5
4 40 63 Derselbe, Wohn., Voßstr. 8
3 03 62 Roquette, Hugo, Treuhänder, Kunig.Str.23
5 75 77 Ders., Büro, Bavariaring 10
3 22 27 Roriphon Elektro-akust. App.-Bauges.mbH, Friedrichstr. 1
2 80 95 Ros, Ulrich, Archit., Königinstr. 37
3 50 24 Rosa, Hans, Kfm., Herzogstr. 55
4 05 30 Rosa, Rud., Komm.-Rat, Prinzreg.Pl. 13
1 37 79 Rosche, P., Bäck.-Masch., Herzogsp.Str. 23
5 54 41 Rosche, Paula, Handelslehr., Görresstr. 7
5 57 56 Roscher, Masch.-Fbr. GmbH, Zentnerstr. 7
4 17 77 Roschmann, Georg, Bectzstr. 7
(6 22 27) Rose, Clemens, Apoth., Bothmerstr. 14
59 75 40 Rose, Dr. H., Arzt, Schellingstr. 72
3 55 76 Derselbe, Privat, Rheinstr. 18
3 39 77 Rose, Max, Architekt, Leopoldstr. 25
5 34 66 Rose, Dr. Walt., Chem. Fbr., Bayerstr. 33
59 65 80 Rose, W. L., Bücherrev., Bayerstr. 9
5 54 17 Rosemann Nf., C. O., Brauereimasch., Hopfenstr. 8
2 33 37 Rosen-Apotheke, Kl. Braun, Rosenstr. 6
3 38 72 v. Rosen, Dr. Kurt, Freiherr, Rheinstr. 16
7 00 66 Rosenbach, A., Schneider, *Grha* Fliederstr. 6
1 20 65 Rosenbauer, F., san. Anl., Sendl.Tor-Pl. 1
8 94 51 Derselbe, Wohnung, Krailling
7 09 00 Rosenbaum, O., zahnärztl. Instr., Isartalstraße 76
2 08 70 Rosenbeck, Kammermus., Rumfordstr. 48
59 78 09 Rosenbeck, Seb., Metzger, Guldeinstr. 36
8 13 09 Rosenbeck, Dr. W., Zahnarzt, *Pas* Eckenerstr. 14
37 21 15 Rosenberger, A., Autorepar., Nordendstr.43
37 01 81 Rosenberger A., Pianistin, Keuslinstr. 6
59 61 20 Rosenberger, Maria, Ww., Haydnstr. 10
5 86 01 Rosenberger, Wally, Wäscherei, Karlstr. 15
2 35 23 Rosenblüh, E., Verkaufsltr., Tivolistr. 1
5 27 56 Rosenbusch, K., Oberstlt. a.D., Karlstr. 75
6 13 93 Rosenegger, Hans, Gudrunstr 5
2 08 13 Rosenfeld, Elsa, Steppdecken, Gärtnerpl. 4
5 34 65 Rosenfeld, M., Malerei, Luisenstr. 49
37 22 53 Ders., Wohnung, Tengstr. 41
2 88 56 Rosenfelder, Gg., Sanit.-Art., Rumf.Str. 1
37 10 83 Rosenfelder, Dr.Rob., Reg.Rat, Agnesstr.10
59 62 95 Rosengart, Theod., Ing., Karlstr. 57
2 74 57 Rosenhammer, Ant., Molkerei, Buttermelcherstr. 12
29 66 50 Rosenhammer, H., Büromasch.Repar., Triftstr. 2
6 26 76 Rosenhammer, M., Install.-Büro, NymphenburgerStr. 83
8 24 81 Rosenhauer, Ernestine, *Pas* Kirchenstr. 3
8 94 22 Rosenhauer, Johanna, Manuf.-W., *Gräf* PasingerStr. 9
5 72 59 Rosenhauer, Josef, Malerei, Augsb.Str. 6
6 23 86 Rosenhauer, Otto, Insp., Nymph.Str. 124
5 42 39 Rosenkranz, Emil H., Vertr., Landw.Str.64
8 16 92 Rosenlehner, A., Kfm., *Pas* Mussinanstr. 16
2 19 82 Rosenlehner, L., Heilprakt., Müllerstr. 52
47 16 20 Rosenmeyer, E. A., Frau, *Grü* Schulstr. 8
2 62 30 Rosenmüller, M., Rein.-Inst., Klenzestr. 14
49 38 14 Ders., Wohn., Hans-Schemm-Str. 39
6 12 64 Rosenmüller, Wolf, Schneid., *Obm* Hofst.21
48 01 39 Rosenow, Conrad, Barmstr., Arberstr. 20
6 02 71 Rosenowsky, Paul, Spenglerei, Schulstr. 47
5 07 83 Gottl. u. Georg Rosenschon, Schreiner, Gollierstr. 31
7 00 29 Rosenschon, G., Schreiner, *Grha* Wartburgstr. 9
2 76 67 Rosenschon, Karl, Klischeefbr., Kanalstr. 3
8 03 77 Rosenstängl, Hugo, Spengler, Allach, Adolf-Hitler-Str. 24
6 07 02 Rosenthal-Porzellan Akt.-Ges., Netzerst.65
37 06 28 Rosenthal, Alb. Israel, Dr., Georgenstr. 81
8 11 84 Rosenthal, H., Dr., Agnes-Bern.-Str. 47
3 56 75 Rosenthal, Jacq., Buchhdl., Konradstr. 16
7 04 32 Rosenthal, N., Antiqu., Sachsenk.Str. 26
2 60 30 Rosenthal, Sally, Zahnbehandlg. jüd. Kranker, Thierschstr. 7
3 32 20 Rosenthal, Veronika, Kunigundenstr. 52
1 01 62 Rosenzvet Nachf., Frz., Damenhüte, Theatinerstr. 1
2 84 89 Roser, Georg, Install., Schellingstr. 3
3 03 64 Roskothen, Rob., Oberreg.-Baurat, Friedrichstr. 4
8 22 03 Rosner, Anny, *Obm* Oberprillerstr. 14
2 43 21 Rosner & Scidl, Wäsche, Dienerstr. 21
5 09 94 Rosner, Ludwig, Chem. techn. Beizprodukte, 2 NW, Luisenstr. 22
3 37 32 Rosner, Paul, Kunstmaler, Königinstr. 105
3 09 61 Ross, Bernh., Obering., Siegesstr. 30
8 16 47 Roß, Carl, Autorepar., Neuaubing, Adolf-Hitler-Str. 106
2 22 10 Roß, Colin, Dr., Königinstr. 29
47 23 58 Roß, E., Fahrräder, Ottobrunn, Beeth.Str. 6
1 08 17 Ross, Emil, Agentur, Maffeistr. 4
4 25 03 Ross, Leni, Käse, Wörthstr. 15
4 14 83 Roß, Simon, Kfm., Algerstr. 4
2 23 20 Roßbach, Karl, Westermühlstr. 10
4 52 66 Rossberger, Jos., Install., Stuckstr. 11
4 07 52 Roßgoderer, Jos., Lastwagenvermiet., Sonnwendjochstr. 37
7 11 50 Roßgoderer, Max, Kfm., Oberländ.Str. 10
49 30 11 Roßgoderer, Max, Tel.-Bauführer, Werinherstr. 2
2 30 79 Roßgoderer, Regina, Klenzestr. 34
7 35 70 Roßhirt, Hans, Schlosserm., Zenettistr. 15
2 46 36 Roßkopf, Gg., Schneiderei, Marienpl. 20
6 28 73 Rosskopf. Hans, Agenturen, Romanstr. 103
2 51 83 Roßkopf, Jakob, Bäckerei, Ohlmüllerstr. 7
(29 74 65) Roßkopf, Jak., Fahrschule.
49 30 05 Roßkopf, Joh., Kürschner, Otkerstr. 21
5 70 68 Rosskopf, Jos., Kfm., Gollierstr. 81
(37 18 75) Roßmaier, Al., Schriftl., Hohenz.Str. 49
3 27 00 Roßmaier, L., Ing.Büro, Friedr.Str. 20
2 69 65 Derselbe, M 22, Galeriestr. 25
2 69 65 Roßmaier, Ludw., Gerätebau, Galeriestr.25
37 18 75 Roßmaier, Malwine, Daunendeckenanfert., Kurfürstenpl. 1a
3 51 36 Roßmann, A., Gartenbau, Haimh.Str. 15
49 32 38 Roßmann, Ant., Versich., AmBlumeng. 45
5 53 58 Roßmann, G., Hartplatten, Mathildenst. 11
2 84 58 Rossmann, G., Kunsthdlg., Mariahilfstr. 9
6 70 59 Roßmann, Heinr., Mechthildenstr. 32
8 95 15 Roßmann, Hel., Krailling, v.Epp-Str. 37
36 01 14 Roßmann, Steph., Ww., Destouchesstr. 36
2 48 07 Roßmann, Theres, Lebensm., Gabelsb.Str.3
5 54 37 Roßmann, Dr. W., Präs., Thorw.Str. 5
2 73 76 Roßmüller, J., Oberpostinsp., Klenzestr.88
3 24 31 Roßnagel, Maria, Spirituos., Belgradstr.79
37 21 43 Rossow, Erna, Daimlerstr. 3
6 62 18 Roßteuscher, Wilh., Schneiderei, Nymphenb.Str. 96
7 23 00 van Rossum, Kurt, Kfm., Bavariaring 34
4 24 68 Rost, Georg, Preysingpl. 7
56 69 54 Rost, Ph., Reichsbahninsp., Kapuz.Pl. 4
59 77 72 Rot-Weiß-Garage u. Leuna-Groß-Tankst., Bayerstr. 115
29 75 65 Rotaprint AG, Maximilianstr. 20
1 23 09 Rotaprint-Druck, Schreib-Büro Progreß, Kaufingerstr. 33
2 08 00 Rote u. Braune Radler, Herzog-Rud.Str. 13
2 50 91 Rotenberger, Dr. Fr. W., Zahnarzt, Theresienstr. 7
6 68 78 Roters, K., Kunsthandw., Prinzenstr. 30
2 16 21 Rotes Kreuz, Deutsches, Wagmüllerstr. 16
2 16 21 Dass., Inspekteur im Wehrkreis VII, Wagmüllerstr. 16
2 87 21 Dass., Kreisst. Mchn.-Stadt, Hildeg.Str. 12
4 20 51 Rotes Kreuz, Deutsches, Kreisst. Mchn.-Land, Lilienberg 1
6 08 51 Dass., Krankenanst. u. Schwestern-Mutterhaus, NymphenburgerStr. 163
6 46 69 Dass., Schwesternschule, Hindenb.Str. 43
3 42 59 Dass., Rotkreuzheim, Habsb.Str. 4
5 69 24 Roth & Bensch, Beleucht.-Werkst., Lindwurmstr. 33
8 24 39 Roth, Adolf, Kfm., Rechpacherstr. 4
48 16 16 Roth, Ad., Sippenforscher, Widderstr. 12
49 33 04 Roth, Alb., Vertr., Altersh.Str. 10
5 78 77 Roth, Alois, Kunstmaler, Theresienstr. 148
2 46 93 Roth, Alois, Treuhänder, Glückstr. 10
8 92 27 Ders., Wohnung, *Pla* Karlstr. 15
49 24 77 Roth, Anna, Bäckerei, Humboldtstr. 30
4 43 64 Roth, Anna, Lebensm., Wiener Pl.
3 57 16 Roth, Anna, Milch, Hohenzollernstr. 18
2 29 00 Roth, Aug., Bürobed., Thierschstr. 36
7 13 28 Roth, August, Lindwurmstr. 36
8 13 31 Roth, Carl, Obering., *Pas* Evastr. 1
5 87 10 Roth, Carl, Vertreter, Luisenstr. 73
5 38 38 Roth, Carl, Papier, Pestalozzistr. 38
29 66 53 Roth, Carl, Vertreter, Albanistr. 11
49 22 49 Roth, Carola, Oberlehrerin, Geiselg.Str. 5
4 00 43 Roth, Clara, Ww., Lamontstr. 11
2 45 91 Roth, Dr. Eug., Schriftl., Widenm.Str. 11
4 02 01 Roth, Ferdinand, Preysingstr. 8
2 38 34 Roth, Franz, Architekt, Maximilianstr. 2
2 21 45 Roth, Franz, Öfen, Hahnenstr. 1
5 89 66 Roth, Fr. X., Install., Schwanth.Str. 123
48 06 35 Roth, F., Quetschwerk, DenningerStr. 86
4 44 74 Derselbe, M 56, PutzbrunnerStr.
49 32 71 Gebr. Roth, M 9, Theodolindenstr. 6
5 34 84 Roth, Georg, Dentist, Goethestr. 12
7 07 90 Roth, Georg, Implerstr. 2
2 02 94 Roth, Georg, Kfm., Maximilianstr. 3
36 02 81 Roth, Gust., M 23, Dreschstr. 7a
4 39 16 Roth, Hanns, Kfm., Pariserstr. 5
37 14 32 Roth, Hans, Schneiderei, Nordendstr. 39
6 17 53 Roth, Hans, Treppenbau, Lautensackstr. 2
5 63 81 Roth, H., Lichtbildn., Thorwaldsenstr. 14
1 12 38 Roth, Dr. Heinz, R.-A., Kaufingerstr. 25
2 15 41 Derselbe, Wohnung, Oettingenstr. 54
2 22 90 Roth, Herm., Schriftst., Steinsdorfstr. 3
5 08 55 Roth jr., Herm., Antiquit., Ottostr. 3b
36 06 51 Roth, Hugo, Kfm., Kunigundenstr. 56
37 09 86 Roth, Ilse, Adelheidstr. 7
3 12 77 Roth, Ilse, Gymnastik, Hohenstaufenstr.10
8 20 28 Roth, J., Vertr., Lochham, Hindenb.Str. 6
5 14 37 Roth sel.Ww., Joh., Kunstanst., Karlstr. 53
5 38 46 Roth, J., Kraftfahrz., Blutenb.Str. 12
3 58 44 Roth, Karl, Bildhauer, Leopoldstr. 135a
49 32 71 Roth, Karl, Kfm., Theodolindenstr. 6
3 15 71 Roth, Kurt, Hiltenspergerstr. 38
7 30 95 Roth, Leo, Bäckerei, Dänkhelstr. 8
89 91 21 Roth, Ludw., Betriebsl., *Gräf* Aribostr. 1
2 23 14 Roth, Margarete, Glückstr. 7
5 27 27 Roth, Maria, Kol.-W., Arcisstr. 35
2 01 13 Roth, Martha, Moden, Theat.Str. 40
29 61 87 Roth, Martin, Saitlinge, Aventinstr. 12
8 95 31 Ders., Wohn. Planegg, Ad.Wagnerstr. 23
5 89 80 Roth, Martin, Trainer, Bayerstr. 7a
48 05 60 Roth, Max, Architekt, Wasserb.Str. 14
3 58 16 Roth, Otto, Architekt, Königinstr. 24
37 10 76 Roth, Dr. Otto, Reg.Dir., Elisabethstr. 36
6 16 70 Roth, Otto, Uhrmach., Blutenb.Str. 68
59 67 29 Roth, Paul, Kfm., Karlstr. 75
2 16 68 Roth, Paula, Karolingerstr. 4
8 97 62 Roth, Rob., Ing., *Gräf* Schulstr. 26
5 32 51 Ders., Maschinen, Landsb.Str. 123
2 47 49 Roth, Rosa, D.Schneiderei, Glückstr. 11
2 47 31 Roth, T., Liebigstr. 10a
2 01 47 Roth, Thomas, Blumen, Am Kosttor 1
2 58 87 Roth, Toni, Maler, Blütenstr. 14
3 53 67 Roth, Wilh., Reg.-Baurat, Konradstr. 7
8 21 11 Roth-Bernstein, Fr., Aubing, Ringstr. 10
3 08 32 Rothach, Elisab., Molk.Prod., Ungererst.56
2 79 48 Rothärmel, A., Leiter d. Theaterkostümwesens, Adelgundenstr. 11
3 19 52 Rothballer, Elis., Sängerin, Viktoriastr. 9
6 39 30 Rothbart, Bruno, Prok., J. v. Werthstr. 2
5 48 90 Rothbauer, H., Tapez., Herzog-Heinr.Str.9
48 03 64 Rothbauer, J., Schlosserei, Muspillistr. 12
2 71 29 Rothe, Annemarie, Schausp., Widenmayerstr. 38
6 15 51 Rothe, Emil, Vertreter, Löfftzstr. 3
(5 09 80) Rothe Erde GmbH Eisenwerk, Arnulfstr.26
7 28 81 Rothe, K., Transporte, Boschetsr.Str. 71
59 73 09 Rothe, Thea, Linprunstr. 53
6 33 53 Rothe, W., Obering., *Obm* Pflegerstr.
3 11 89 Rothe, Wilhelmine, Ww., Königinstr. 103
8 93 53 Rothemund, Anna, Lebensm., *Gräf* Ludendorffstr. 10
8 06 63 Rothemund, Anna, Sämereien, *Pas* MünchnerStr. 12
5 85 31 Rothemund, Frdr., Vertr., Schillerstr. 17
6 48 02 Rothemund, Philipp, Nederlinger Str. 4
5 46 09 Rothenanger, Frz., Transp., Erzgießereistraße 44
2 92 13 Rothenanger, Gg., Autoverm., Klenzest. 28
37 05 16 Rothenanger, Jos., Autorepar., SchleißheimerStr. 100
4 32 24 Rothenanger, Luk., Vertr., Wörthstr. 30
4 13 84 Derselbe, Wohnung, Redlingerstr. 17
3 38 09 Rothenberger, F., Kond., Schleißh.Str. 218
5 22 53 Rothenburger Lebens-Versich.-AG, Goethestr. 30
79 43 00 Rothenfelder, Rud., Bankbeamt. a. D., Solln, Heinrich-Vogl-Str. 24
2 73 19 Rothenfußer, Anna, Liebherrstr. 17
4 45 91 Rothenfußer, Jacob, Kfm., Grillp.Str. 40
37 02 25 Rother, Erich, Geschäftsf., Worms.Str. 3
6 11 55 Rother, Rudolf, Hindenburgstr. 49
8 19 91 Rothermel, J., Geschäftsf., Schrottstr. 15
5 91 69 Rothermundt, X., Mandelröst., Bayerstr. 15
3 55 38 Rothes, Frau, Familienh., Leopoldstr. 52
6 00 96 Rothgeb, F., Eisenbau, Feldmoch.Str. 28
2 78 37 Rothhammer, Alois, Zigarren, Dienerstr.18
3 23 84 Rothhammer, Hans, Install., Konradstr. 11
2 65 35 Rothhaupt, Franz, Dentist, Amalienstr. 2
47 15 63 Rothhaus, Ed., Kfm., *Grü* TölzerStr. 19
7 15 83 Rothkopf, Hans, Valleystr. 21
8 17 79 Rothlauf, B., Bankbeamt., Berchemstr. 45
5 13 80 Rothlauf, Dr. L., Lotterieeinn., Goethestr.6
2 93 61 Ders., Zigarren, Reichenbachstr. 39
49 24 39 Rothlauf, M., Oberst a.D., Haselburgstr. 14
6 63 19 Rothmaier, Ant., Vertr., Waisenhausstr. 44
2 53 69 Rothmaier, Lor., Farben, Rob.Koch-Str.14
7 24 01 Rothmaier, Max, Bauunt., Brudermühlstraße 23
59 61 39 Rothmeier, F., Wäsche, Augustenstr. 88
48 13 27 Rothmüller, Hanns, Goldschm., Innstr. 11
49 36 90 Rothmüller, Karl, Goldschm., Benediktenwandstr. 5
2 61 04 Karl u. Hanns Rothmüller, Goldschmied, M 2
2 33 13 Rothschild, Frida, Stud.-Rat, Steinsdorfstr. 19
1 36 34 Rothschild, Hugo Israel, Konsulent, Müllerstr. 54
4 44 47 Rothschild, Max, Maler, Solalindenstr. 12
2 38 04 Rothschild, Raf. Israel, jüd. Bestattung, Herrnstr. 48
4 21 60 Rothwinkler, K., Baugsch., Kreillerstr. 154
6 33 03 Rotkreuzplatz-Garage GmbH, NymphenburgerStr. 154a
3 08 43 Rott, Michael, Schneider, Brüsselerstr. 16
6 22 98 Rottach, F., Werkmstr., AllacherStr. 137
4 49 85 Rottenfusser, Jos., Modellbau, Winterstr. 4
1 11 64 Rottenfußer, Josef, Uhren, Färbergr. 32
2 01 72 Rottenfusser, K., Autorep., Aventinstr. 2
4 02 99 Rottenfusser, Pet., Schlosser, Lohstr. 21
7 06 82 Rottenkolber, R., Rohprod., Pling.Str. 119
4 46 40 Rottenwallner, Th., Metzger, Gravel. Str.16
8 23 55 Rotter, Gust., Vertr., Sandrartstr. 25
6 70 16 Rotthaler, Karl, Techn., Dietr.Str. 25
7 31 29 Rotthaler, Max, Maler, PullacherPl. 8
29 63 27 Rotthat, Georg, R.-A., Knöbelstr. 2
3 43 76 Rotti-Gesellschaft m.b.H.
3 43 77 Suppen-Erzeugnisse
München 23, Ungererstraße 5
3 18 50 Rottmair, Hans, Gaststr., Schleißh.Str. 282
89 91 47 Rottmann, Gust., Dr. jur., *Pla* Hubertusstraße 7
4 19 24 Rottmann, Ludw., Tonkünstler, Jakob-Gelb-Pl. 2
48 04 41 Rottmann, Marg. Ww., Effnerstr. 19
37 24 84 Rottmanner, Elisab., Ww., Neureuth.St.12
3 23 58 Rottmanner, Max, Rentner, Ohmstr. 5
79 33 38 Rottmayr, Dr. Fritz, Chemiker, Höllriegelskreuth, Hochleite 25
7 44 34 Rottmeier, V., Metzgerei, Bruderm.Str. 18
3 10 81 Rottmüller, G., Apoth., Schopenh.Str. 101
3 52 49 Rottmüller, Josef, Buchbind., Kaiserstr. 2
2 91 55 Rottmüller, Dr. Jul., Versich., Lerchenfeldstr. 31
3 15 00 Rottner, Hanns, Dekorateur, Königinstr.57
5 29 46 Rottner, Dr. Otto, R.-A., Ottostr. 11
5 90 91 Ders., Wohn., Briennerstr. 34
2 08 15 Rottner, Rich., Schneid., Gärtnerpl. 4
5 70 76 Rotzler, Carl, Entwürfe, R. Wagnerstr. 15
37 25 54 Rotzler, C. A., Werbeleit., Adelh. Str. 32
29 61 89 Rouenhoff, Alb., Vertr., Am Glockenbach 8
1 15 19 Rouenhoff, Dr. Otto, Zahnarzt, Pettenbeckstr. 6
8 13 81 Rouette, Carl, Major, *Pas* Arnulfstr. 8
8 16 60 Rousseau, Charl., Frau, Agricolastr. 17
4 28 11 Rovina Wein-Import-Bund GmbH & Co KG, Inn.WienerStr. 12
1 39 43 Rowley, Dr. Hugo, Arzt, Karlspl. 16
1 30 19 Roxol-Vertrieb Jos. Kernhauser, Kochgeräte, SendlingerStr. 54
3 49 38 Royal-Seitenwagen Bohnenberger & Wimmer, Schleißheimer Str. 205/209
8 90 50 Royer, Jak., Vertr., *Pla* Ad.Wagner-Str.14
3 48 92 Royol Ges. f. Mineralölprod. mbH, Karl-Theodor-Str. 27
2 29 24 v. Rózycki, Hedw., Frau, Bürkleinstr. 12
59 61 15 Rubenbauer, F., Oberamtm. a.D., Gabelsbergerstr. 30
37 18 48 Rubenbauer, Dr. H., Chemik., Adalbertstraße 110
5 10 50 Rubenbauer, Dr. J., Arzt, Augustenstr. 8
37 19 77 Rubenbauer, Max, Kfm., Georgenstr. 41
2 80 62 Rubens, Anni, M 2, Rindermarkt 20
7 20 31 Ruberoidwerke AG, Bavariaring 45
6 32 44 Rubi, Franz, Butter, Untermenzing, MoosacherStr. 77
5 35 53 E. & O. Rubner, Radio, Sendl.TorPl. 8
49 31 64 Rubner, Fritz, TegernseerLandstr. 204
2 61 94 Rubner, Jos., Sachverst., Klenzestr. 24
2 11 53 Rubner, L., Blumen, Viktualienmarkt
4 06 48 Derselbe, Gärtnerei
59 78 50 Ruch, Ferd., Gastw., Westendstr. 131
4 25 57 Ruchty, W., Matratzenfbr., Humboldtstr.15
8 25 98 Ruck, K., Metzgerei, Neuaubing, Ad.Hitler-Str. 60
2 31 20 Ruckdäschel, W., Vertr., Amallenstr. 14
4 48 08 Ruckdeschel, Alb., Vertr., Zaubzerstr. 38
3 52 79 Ruckdeschel, Carl, Metallarb., H.Grohstr.9
48 10 27 Ruckdeschel, Ludwig, Min.Rat a.D., Laplacestr. 14
1 25 38 Ruckdeschel, Theo, Autos, Sonnenstr. 7
6 68 09 Ruckenbrod, Wilhelm, Andréestr. 4
8 05 28 Rucker, Dr. Alfred, Arzt, Agnes-Bernauer-Str. 80
2 37 54 Rucker, Anton, Goldschmiede, Herrnstr.44a
6 12 06 Rucker, A., Kfm., Donnersbergerstr. 16
1 23 37 Rucker, Johanna, Blumen, Karlspl. 24a
5 53 48 Ludw. Rucker & Sohn, Leder, Rottm.St.25
2 76 38 Ruckgaber, Hugo, Schreiner, Holzstr. 45
7 41 27 Rudel, Wilh., Kfm., Dänkhelstr. 8
8 92 78 Rudeloff, H., Getreide, *Gräf* Grosostr. 1
8 23 68 Ruder-Club v. 1880, Münch., *Pas* Mussinanstr. 13
79 44 25 Ruder, Dr. Carl, Chemiker, Solln, Adolf-Hitler-Allee 24
5 28 26 Rudert, Hch., Dr. med., Beethovenstr. 10
29 69 24 Rudert, Otto, Tapeziermstr., Türkenstr. 45
8 24 32 Rudhart, Dr., Major, *Obm* Heerstr. 26
3 47 88 Rudhart, Karl, Clemensstr. 67
2 44 20 Rudholzer, Anna, Malerei, Amalienstr. 71
5 83 64 Rudingsdorfer, J., Friseur, Ther.Str. 112
5 86 35 Rudolf, Joh., Seifen, Fäustlestr. 3
3 15 86 Rudolf, Roselotte, Ww., Leopoldstr. 52a
1 25 90 Rudolf, Wilhelm, Friseur, Rosental 1
6 60 64 Rudolph, Alfr., Dr. oec. publ., Lachnerstr.2
3 07 07 Rudolph, Clara, Ww., Ludwigstr. 17½
29 69 38 Rudolph, Fr., Waagen, Westenr.Str. 14
6 07 83 Rudolph, Gerh., Drogen, Wendl-Dietr.-Straße 19
6 39 41 Rudolph, Dr. Hans, Chem., Mecht.Str. 25
8 22 52 Rudolph, J., Bildhauer, Senftenauerstr. 70
6 36 00 Rudolf, Karl, Vertr., Diesterwegstr. 13
2 35 11 Karl Rudolph u. Rich. Gruchenberg, Schlosserei, Baaderstr. 35

5 33 80 Rudolph, Maria, Ww., Gaiglstr. 20
5 43 58 Rudolph, Oskar, Buchdruckerei, Eintritts- u. Fahrkarten, München 15, Bayerstr. 43. Eingang Goethestr. 6
2 40 49 Rudolph, Otto, Immob., Angertorstr. 4
2 04 76 Rudolph, Otto, Sänger, Liebigstr. 7
36 22 26 Rudolphi, S., Landw.-Rat, Unertistr. 13
4 42 26 Rudorfer, Josef, Transp., Entenbachstr. 40
6 48 75 Rüb, Rud., Autorep., Hindenburgstr. 34
48 11 49 Ruebel, A., Herzogparkstr. 1
7 41 43 Rübig, E., Präz.-Werkz., Specklinpl. 10
2 93 96 Rüble, Carl, Moden, Fürstenstr. 10
(2 93 96) Rüble, Else, Kunstgewerbl., Augustenstr. 77
7 31 89 Rübsam, Leo, Fabrikbes., Wolfratsh.Str.31
6 70 38 Rübsamen sen., Joh., Kfm., Bros.Str. 6
3 15 93 Rüchardt, Dr. Ed., Prof., K.Theod.Str. 102
29 64 80 Rückel, August, Friseur, Theresienstr. 25
49 33 86 v.Rücker, A., Ob.Reg.Rat, Grünw.Str. 255
3 07 37 v. Rücker, Cl., Ing., Virchowstr. 3
4 17 36 v.Rücker, Hans, Oberstltn. a.D., Lucile-Grahn-Str. 39
37 16 41 v.Rücker, L., Reg.Präs. a.D., Adelh.Str.33
1 07 31 Rücker, Magdalene, Schirme, Maffeistr.8
5 04 52 Rückerl, Hans, Schneidermstr., Karlstr. 64
5 13 69 Rückerl, Josef, Versich., Gollierstr. 33
1 00 40 Rückerl, Josef, Direktor, Theatinerstr. 24
6 05 28 Rückerl, Mich., Lebensm., Hanauerstr. 10a
37 08 63 Rückert, Franz, Dentist, Adelheidstr. 3
6 19 50 Rückert, Georg, Kfm., Leonrodstr. 47
5 75 65 Rückert, Georg, Drogen, Schwanthalerstr.45
3 03 32 Rückert, G., Bäcker, Schleißh.Str. 182
7 05 27 Rückert, Gregor, Elektroart., Ridlerstr. 2
4 27 96 Rückert, Hans, Kapellmstr., Regerpl. 2
2 93 20 Rückert, Helmut, Graphik, Amalienstr. 81
4 27 40 Rückert, Joh., Install., Sedanstr. 26
5 91 29 Rückert, M. J., wärmetechnische u. sanitäre Anlagen, M 15, Goethestraße 22
2 86 19 Rückert, O., Ob.Stud.Dir., Mariannenpl. 1
5 61 41 Rückert, Otto, Schuhwr., Sonnenstr. 16
5 57 51 Rückert, Rosa, Fremdenheim, Goethestr.34
4 50 65 Rückert, Wilhelmine, Lebensm., UngsteinerStr. 9
29 60 50 Rückinger, Maria, Von-der-Tann-Str. 6
5 59 14 Rückl, Georg, Installat., Schwindstr. 13
47 24 05 Rückl, Maria Ant., Unterhaching, Fasaneng.Str. 105
4 26 31 Rückling, Ludw., Kfm., Ä. Prinzreg.Str.77
48 06 34 Ruederer, Dr. H., Kirchenstoffe, Mauerk. Straße 26
5 35 17 Ruederer, Jos., Prok., Landwehrstr. 70
3 58 27 Ruederer, L., Major, Biederst.Str. 7
4 14 90 Rüdiger, Dr. Max, Prof., Possartstr. 6
48 16 39 Rüdiger, Dr.W., Historiker, Böhmerwaldplatz 22
5 73 01 Rüdiger-Weyh, Haarpfl., Schwanth.Str. 63
48 12 27 Rüdin, E., Univ.-Prof., Besselstr. 1
2 19 44 Rüdinger, Christine, Schneiderin, Rumfordstr. 44
8 84 20 Rüdinger, Gottfr., Prof., *Gaut* Parkstr. 33
4 21 33 Rüdinger, Sophie, Ww., Ä.Prinzreg.Str. 75
6 16 75 Rüdisühli, H., Maler, Richildenstr. 56
5 89 56 Ruef, Hugo, Antiquit., Gabelsb.Str. 28
5 81 05 Ruef, Hugo, Auktion., Gabelsberg.Str. 28
5 61 30 Rueff, Carl, Autorep., Landsb.Str. 125
3 30 53 Rueff, Dr. L., Arzt, Ohmstr. 20
5 47 22 Rüffel, J., Zigarren, Dachauer Str. 37
48 14 42 Rüger, Anita, Frau, Laplacestr. 9
8 91 54 Rüger, Carl, Dipl.-Wirtschafter, *Gräf* Ludendorffstr. 3
3 06 07 Rüger, Frid., Sattlerei, Kurfürstenstr. 32
37 07 63 Rühl, Ad., Schriftleit., Hohenz.Str. 77
5 87 13 Rühl, Heinr., Wäsche, Dachauer Str. 64
7 46 02 Rühl, Heinr., Pianist, Fernpaßstr. 30
4 16 07 Rühle & Co, Watten, Lucile-Grahn-Str. 42
1 14 60 Rühling, W., Verlag, Herzog-Max-Str. 4
8 19 40 Rühlmann, Walt., Ingenieur, Allach, Angerlohstr. 20
59 67 80 Rühmer, Phil., Antiquitäten, Ottostr. 1
4 10 51 Rühr. Josef, Sänger, Schumannstr. 10
5 09 53 Rührenschopf, Maria, Augustenstr. 98
37 01 75 Rüll, Ludwig, Dr. rer. pol., Gentzstr. 5
7 10 09 Rümenapp, Karl, Kfm., Lindw.Str. 141
49 22 63 Ruepp, Odo, Opernsänger, Tegernseer Ldstr. 278
2 13 91 Rüppel, Alf., Pfarrer, Klenzestr. 64
49 31 30 v.Rüpplin z. Keffikon, K., Frhr., Söltlstr.34
5 28 06 Ruepprecht, Anna, Frau, Nymphenb. Str.19
49 25 53 Franz u. Hans Rueskäfer, Herrenbekleid., TegernseerLandstr. 91
59 60 16 Rueskäfer, Karl, Kfm., Waltherstr. 5
48 16 32 Rueß, Hanns, Dipl.-Ing., Elsastr. 5
6 09 13 Rueß, Hermann, Jutastr. 15
4 31 23 Rueß, J., Oberlehr., EchardingerStr. 6
(4 31 23) Rueß, L., Innenarchit., Echard.Str. 6
5 41 60 Rueß, Theod., Kol.-W., Schillerstr. 46
3 14 34 Rüth, Carl, Vertr., Karl-Theodorstr. 4
47 52 93 Rüth, Max, Kaffeeh., Haar, Brunnerstr. 10
79 42 96 Rüttenauer, Berta, Klavierpädag., Solln, Hindenburgstr. 5
1 36 75 Rüttenauer, Dr. Hans, Arzt, Hackenstr. 7
3 36 13 Rüttgers, Hanns, Kfm., Montsalvatstr. 9
7 45 67 Rüttgers, Val., Prok., Esterbergstr. 25
49 36 46 Rüttinger, Karl, Vertr., Grünw.Str. 20
6 48 56 Rüttinger, Rudolf, Fafnerstr. 46
7 22 55 Rützel, P. Ant., Früchte, Großmarkthalle
7 41 11 Rützel, Theo, Südfrüchte, Großmarkthalle
3 28 14 Rützou, Sophie, Schriftl., Ainmillerstr. 28
3 32 03 Ruez, Jos., Dr., EisenacherStr. 15
49 31 07 Ruf, Babette, Tändlerei, Longob.Str. 10
2 12 45 Ruf, Eduard, Isartorpl. 8
6 48 53 Ruf, Else, *Obm* Äuß.MenzingerStr. 8
48 14 90 Ruf, Franz, Archit., Fr.Herschel-Str. 9
5 75 48 Ruf, Friedr., Kfm., Theresienhöhe 3
3 16 69 Ruf, H. C., Vertreter, Kaiserstr. 29
5 24 40 Ruf Heinrich. Pettenkoferstr. 28
5 30 68 Ruf, Herm., Gärtnerei, ThalkirchnerStr. 11
3 19 76 Ruf, Dr. Jos., Versich.Dir., Virchowstr.12
7 15 71 Ruf, Ludwig, *Grha* Gaberlstr. 9
5 61 78 Ruf, Max, Seifen, Maßmannstr. 1
6 45 66 Ruf, Dr. Otto, Volkswirt, Romanpl. 5
6 33 26 Ruf, Otto, Ingen., Nymphenburgerstr. 152
48 14 37 Ruf, Regina, NeufahrnerStr. 25
4 45 09 Ruf, Robert, Blumen, Tegerns. Landstr. 8
3 52 24 Ruf, Rud., Dentist, Georgenstr. 46
36 21 71 Ruf, Sep, Architekt, Giselastr. 23
59 60 56 / 5 81 23 Ruf, Wilhelm, Großhandel und Generalvertretungen in Radioapparaten, M 15, Schwanthaler Straße 18
49 33 14 Ruf, Wilh., Obering., Säckingenstr. 8
7 20 47 Ruff, Heinr., Geschäftsf., Gangh.Str. 50
(48 10 96) Ruff, Herbert, Ing.-Büro, Mauerk.Str. 1
6 11 68 Ruff, Karl, M 19, Lampadiusstr. 8
2 95 62 Ruff, Karl, Obering., Amalienstr. 5
49 33 63 Ruff, Konr., Transp., Autharistr. 11
7 40 43 Ruffert, Franz, Schreinerei, Thalk.Str.29
3 20 92 Ruffner, Wilh., Dir., Hörwarthstr. 18
4 47 12 Ruge, Dr. Wilh., Dipl.-Landw., Schumannstr. 10
8 84 74 Ruhdorfer, Josef, Oberbrunn, Hs.Nr. 18
8 94 55 Ruhdorfer, Math., Waschanstalt, Krailling-Planegg, Gautinger Str. 17
8 83 80 Ruhdorfer, Simon, Spundfabrikation, Gauting, Planegger Str. 1¼
4 25 95 Ruhfaß, Mich., Waschanst., Isman.Str. 30
48 12 49 Ruhland, Alfons, Vertr., Regensb.Pl. 14
6 36 94 Ruhland, Anna, Nymphenb.Str. 196
8 10 22 Ruhland, Ed., Wäscherei, *Obm* Richlstr. 8
3 46 94 Ruhland, Emil, Zahnpraxis, Kurf.Str. 22
2 72 02 Ruhland, Franziska, Wwe., Holzstr. 31
2 71 01 Dies., Geschäft, Gr. Fleischhalle, Stand 11
5 37 70 Ruhlands Nf., J., Lebensm., Erzgieß.Str.11
7 15 93 Ruhland, Joh., Pferdehdlg., Thalk.Str. 51
4 10 60 Ruhland, Jos., Schweißwerk, Lothr.Str. 7
5 30 98 Ruhland, J., Verw.Ob.Insp., Gaiglstr. 20
3 53 19 Ruhland, Math., Metzgerei, Fellitzschstr.23
5 58 69 Ruhmeshalle u. Bavaria, Theresienhöhe 16
48 11 51 Ruhr, Toni, Felix Dahnstr. 2
5 28 84 Ruhrstahl Aktiengesellschaft Witten (Ruhr), Büro München, Bavariaring 21/I, Geschäftsf.: Franz Sweekhorst
8 23 92 Ruhstorfer, Jos., Maler, *Obm* Herzog-Johann-Str. 32
2 34 16 Ruhwandl, Dr. Franz, Arzt, Theresienstr. 3
3 18 15 Ruider, Marie, Schneiderin, Hohenz.Str.114
6 37 84 Ruidisch, Marta, Ww., LaimerStr. 12
4 11 65 Ruisinger, Andr., Berger-Kreuz-Str. 46
5 42 29 Ruisinger, Meta, Damenkleiderwerkst., Augustenstr. 87
8 84 10 v. Ruith, Ritter Adolf, General a. D., *Gaut* Zugspitzstr. 215
37 23 74 Ruland, Th., Hptm. a. D., Elisabethstr. 44
48 00 87 Ruland, Wilh., Bücherrev., Donaustr. 39
3 45 35 Rumbo-Seifen-Werke, Franz-Josef-Str. 44
4 37 66 Rumbucher, Clara, Stud.Prof., Äuß.Prinzregentenstr. 10
2 33 58 Rume, Hans, Elektromstr., Adelg.Str. 1
2 78 01 Rumford-Lichtspiele, Rumfordstr. 10
2 43 93 Rumfordmühle
29 73 85 Ruminy, Manfr., Pfleger, Hahnenstr. 1
4 10 46 Rummel & Stoiber, Möbelstoffe, RosenheimerStr. 108
6 29 62 Rummel, Adolf, Kunstmaler, Nibel.Str.76
8 00 90 Rummel, Felix, Pasing, Trothastr. 31
48 08 94 v. Rummel, Frhr. G., Schausp., Maurerk.-Straße 39
3 31 07 v.Rummel, Henriette, Ww., Römerstr.33
37 17 31 Rummel, L., Reichsbahnamtm., Zentnerstraße 28
3 37 82 v. Rummel, Frhr. W., Schriftst., Kaiserstraße 36
7 30 19 Rummelsberger, K., Bankbeamt., Valleystraße 40
39 92 88 Rummelsberger, Martin, Lebensm., Feldmoching, Bahnhofstr. 481
6 07 53 Rummer, Michael, Glaserei, Frundsb.Str.10
6 71 14 Rumold, Willy, Prok., Holmbergstr. 2
3 34 67 Rump, Annemarie, Mandlstr. 11
7 36 09 Rumpel, Pet., Gärtnerei, Fürstenr.Str. 269
37 01 96 Rumpf, Dr. Max, Prof., Elisab.Str. 39
37 14 14 Rumpl, Heinr., Maler, Nordendstr. 29
37 14 14 Rumpl, Marie, Keramik, Nordendstr. 29
36 01 51 Rundschau-Verlag f. d. ges. Schneider-Handwerk, Ohmstr. 15
3 17 09 Runge, Herb., Richter, Ainmillerstr. 31
3 50 41 Runk, Lena, Kunstatelier, Georgenstr. 35
2 73 62 Runkel, Dr. Wilh., Bankier, Reitmorstr. 26
5 57 26 Runo-Everth Treibstoff- & Oel-AG, Ldsb.-Straße 180
7 09 06 Ruoff, Alfred, Vertr., Lindwurmstr. 141
7 41 62 Ruoff, August, Bergmannstr. 66
3 50 04 Ruoff, Elisabeth, Frau, Kaiserstr. 54
2 19 80 Ruoff, Ellen, M 5, Klenzestr. 103
6 01 40 Ruoff, Erwin, Reg.-Baumstr., Löfftzstr. 3
47 64 38 Ruoff, Paul, Dr., *Geis* Forsthausstr.
8 14 45 Ruoff, Rob., Ing., *Pas* Herm.Köhl-Str. 16
4 33 20 Ruoff, Prof. Wolfg., Pianist, Maria-Theresia-Str. 23
2 72 66 Rupé, Dr. H., Konservator, Widenm.Str.41
59 75 18 Rupertus-Apotheke, St., Trappentreustr.19
6 29 97 / 6 33 34 Rupflin, Eugen, Karosseriefabrik, München, Dachauer Str. 112
48 10 35 Rupflin, Karl, Maler, Herzogparkstr. 3
2 91 27 Rupp, Anna, Wild, Ohlmüllerstr. 15, Gr.Fleischhalle
5 43 66 Rupp, B., Verschlüsse, Schwanth.Str. 72
4 16 88 Rupp, Friedrich, Metzger, Aurbacherstr. 1
4 04 46 Gebr. Rupp, Sägewerk, Woferlstr. 17
8 04 38 Rupp, Georg, Lebensm., *Gräf* Schlageterstraße 22
5 39 28 Rupp, Gg., Melberei, Augustenstr. 10
7 14 04 Rupp, Hans, Möbel, Isartalstr. 40
4 55 41 Rupp, Jos., Versich., Waldeckstr. 45
3 42 51 Ders., Büro, Leopoldstr. 8
8 91 32 Rupp, L., Baugesch., *Pla* Mathildenstr. 6
4 10 95 Rupp, Maria, Milchgesch., Walpurgisstr. 5
59 64 28 Rupp, Paul, Kohlen, Enhuberstr. 5
3 43 60 Rupp, Dr. Rud., Zahnarzt, Kaiserstr. 52
4 46 20 Ruppaur, M., Oberbaurat, Schneckenb.-Straße 35
5 28 31 Ruppaur, Max, NymphenburgerStr. 49
37 21 13 Ruppel, Gg., Rechn.-Rat, Georgenstr. 126
4 46 97 Ruppenthal, G., Ob.Reg.Rat, Trogerstr.17
37 10 43 Ruppersberg, Hans, Oberstltn., Tengstr. 38
1 18 68 Rupperti, P. A., Dentist, Blumenstr. 42
47 63 71 Ders., Wohnung, Reinekestr. 1
5 28 29 Rupprecht, Blumenhaus, München 2, Goethestr. 25. P München 20478
6 12 40 Rupprecht-Oberschule, Albrechtstr. 7
2 36 71 Rupprecht, Adolf, Blumen, Theres.Str. 27
(6 01 79) Rupprecht, Dr. Alb., Arzt, Romanstr. 11
8 22 04 Rupprecht, Ant., Früchte, Neuaubing, Adolf-Hitler-Str. 58
29 72 81 Rupprecht, Ant., Oberinsp., Türkenstr. 22
8 97 08 Rupprecht, Berta, Ww., Krailling, Albrecht-Dürer-Str. 13
2 15 48 Rupprecht, Chr., Schuhm., Bruderstr. 5
6 06 23 Rupprecht, Ernst, Dipl.Ing., NymphenburgerStr. 76
29 67 38 Rupprecht, Georg, Kartoffeln, Viktualienmarkt, Abt. 3, Stand 37
7 41 16 Rupprecht, H., Baugesch., Meindlstr. 11a
6 32 68 Rupprecht, Hanns, Reichsbahnamtm.a.D., Nymphenb.Str. 156a
1 06 46 Rupprecht, Hans, H.-Stoffe, Maffeistr. 6
8 94 07 Rupprecht, H., Kfm., *Gräf* Wendelst.Str.19
(1 07 18) Rupprecht, J., Vergold., Fürstenf.Str. 17
5 39 97 Rupprecht, Jos., Ind.-Bed., Westendstr.92
5 28 29 Rupprecht, Konst., Blumen, Goethestr. 25
8 20 01 Rupprecht, Dr. Mimi, Schriftl., *Pas* Herm.-Köhl-Str. 22
7 37 76 Rupprecht, Walburga, Farchant.Str. 51
7 30 91 Rupprecht, W., Prok., Joh.Houis-Str. 13
7 01 91 Rupprecht, Alfr., Kfm., Lindwurmstr. 66
8 20 53 Ruprecht, Anna, Wäscherei, *Obm* WessobrunnerStr. 23
7 30 77 Ruprecht, Aug., Archit., Geroltstr. 33
2 18 97 Ruprecht, C., Kfm., Herz.Rudolf-Str. 19
29 73 25 Ruprecht, Hans, Schreiner, Türkenstr. 32
47 52 30 Ruprecht, Karl, Birkhahnweg 42
7 40 02 Ruprich, Erich, Prok., Bavariaring 31
8 82 32 Rusag, Wilh., Kfm., *Gaut* Hauserberg 380
29 67 01 Rusch, Hanna, Wäsche, Isartorpl. 8
5 25 38 Rusch, Josef, R.-A., Karlstr. 44
8 93 86 Rusch, Lilly, Chemik., *Gräf* Akilindastr. 29
47 54 42 Rusch, P., Obersturmf., Adlerstr. 2
79 46 68 Rüscher, Harald, Assess., Solln, Jos.-Schwarz-Str. 1
2 77 75 Ruschka, Adam, Archit., Emil Riedelstr. 2
5 05 51 Ruschka, Cäzilie, Pelze, Karlstr. 23
(5 05 51) Ruschka, Franz, Bildh., Georgenstr. 65
8 10 34 Rusp, G., Gärtnerei, *Pas* Hindenb.Str. 33
7 26 58 Rusp, Gisela, Großhadern, Lindenallee 15
79 46 96 Ruß, Anna, Solln, Alpspitzstr. 7
5 88 44 Russ, Hieron., Webwr., Landwehrstr. 43
5 62 40 Ruß, Josef, Buchdruck., Schwanth.Str.37
29 74 45 Russ, Paul, Kurzwr., Reichenbachstr. 1
5 34 70 Derselbe, Wohnung, Blutenburgstr. 16
2 20 28 Russegger, Andre, Propag., Resid.Str. 18
4 48 84 Russer, Ant., Betonwaren, Aignerstr. 11
29 70 92 Russer, Käthi, Wäsche, Reichenb.Str. 22
8 83 45 Rußler, R., Dir. a. D., *Gaut* Hindenb.Str.26
2 28 16 Russwurm, Hans, Archit., Reitmorstr. 54
6 48 68 Ruthel, Albr., Elektr.Anl., Thorw.Str. 21
2 11 15 Ruthel, Fritz, Vertr., Zeppelinstr. 16
47 25 28 Ruthenbeck, Rud., Schneider, Ottobrunn, Georginenstr. 9
6 61 23 Ruttenstock, C., Stud.-Rat, Prinzenstr. 63
5 75 04 Ruttmann, Ad., Zuckerwr., Theres.Str. 150
2 38 26 Ruttmann, Mich., Brauereiart., Auenstr. 11
6 44 46 Ruttmann, W., Major a. D., W.Dietr.Str.12
49 26 16 Rutz, D. Fr., Gärtnerei, Schwanseestr. 83
2 27 99 Rutz, Dr. Ottmar, R.-A., Prinzreg.Str. 48
8 25 83 Rutzki, Karl, *Pas* Windischstr. 1
2 21 79 Rutzmoser, Therese, Moden, Blütenstr. 3
37 16 19 Rybering, A., Frau, Adelheidstr. 18
5 61 16 Saag, Anton, Antiquit., Schommerstr. 19
2 84 38 Saal, Hans, Versich., Liebigstr. 10a
5 39 82 Herm.&Ad.Saal, Install., Augustenstr.85a
4 35 89 Saal, Jos., Kohlenvertr., Rablstr. 46
3 24 71 Saal, Siegfried, Kfm., Bismarckstr. 11
2 53 53 Saalfeld & Dorfmüller, Ing.Büro, Auenstraße 11
47 16 58 v. Saalfeld, Frhr. Enzio, Dr. phil., *Grä* Hubertusstr. 4
37 08 65 Saalfrank, Dr. Jos., Dir., Bauerstr. 38
7 01 75 Saar, Hans, Dr., Ganghoferstr. 54
2 46 57 Saatgutstelle, Wittelsbacherpl. 2
1 10 64 Rudolf Sabel Dipl.-Kfm., Private Handelsschule Berufsfachschule, Kaufinger Str. 9/II
4 52 31 Sabisch, Jos., Dr., Dollmannstr. 27
4 55 37 Sabler, Charlotte, WeißenburgerStr. 27
5 46 98 Saccani, Pr., Molkereiprod., Sonnenstr. 19
3 19 65 Sacchetto Camillo, Mottlstr. 6
3 21 19 Sacchetto, Richard, Maler, Ainmillerstr.29
8 20 89 Sacha, Hans, Ingenieur, Bchamstr. 21
5 46 62 Sacher, Erich, Oberstarb.-Führer, Theres. Straße 102
8 85 43 Sachs, Ad., Major, *Gaut* Unterbr.Str. 14
4 50 47 Sachs, Albert, Gestütsbes., Turfstr. 25
6 29 26 Sachs, Ed., Major, Blutenburgstr. 104
5 04 70 Sachs, Emil, Direktor, Bayariaring 4
2 54 01 Sachs, Erich, Wittelsbacherplatz 3
3 13 03 Sachs, Hans, Feinkost, Hohenz.Str. 41
7 12 12 Sachs, Hans, Kirchenparamente, München-Großhadern, Würmthalstr. 114
4 47 97 Sachs, L., Baugesch., Guffertstr. 38
2 84 96 Sachs, Maria, Robert-Koch-Str. 1
3 19 15 Sachs, Otto, Major, Herzogstr. 61
2 52 49 Sachs, Dr. Paula, Ärztin, Maxim.Str. 23
36 04 31 Sachs, Silvia, Kaiserstr. 5
3 43 59 Sachs, Trude, M 23, Beichstr. 2
1 31 28 Sachs, W., M 2, Raspstr. 9
48 05 63 Sachse, Dr. Fritz, Kfm., Mauerk.Str. 19
48 13 94 Sachse, Helm., Dir., Laplacestr. 17
3 53 58 Sachsenhauser, Hans, Molkerei, Viktor-Scheffel-Str. 23
2 87 68 Sachsenhauser, H., Weinhaus, Hochbr.Str.14
37 08 58 Sachsenmaier, Maria, Möbel, Keuslinstr.6
7 15 02 Sachsenmeyer, Hans, Vertr., Daiserstr. 37
5 24 65 Sachsenwerk Licht- u. Kraft-AG, Schillerstraße 41
47 65 17 Sachsinger, Erich, Ing., Neu-*Grü* Waldw. 5
49 29 00 Sachstetter, Josef, Betongeschäft, Spezial-Einfriedigungen, Bezoldstr. 1
47 25 26 Ders., Büro, Unterhaching, Tegernseer Landstr. 114
48 11 64 Sachtleben, Rudolf, Dr., Priel 31
5 89 34 Sachverständigenbeirat f. Volksgesundheit d. NSDAP., Karlstr. 21
4 13 77 Sack, Friedrich, Risserkogelstr. 4
59 69 44 Sack, Irene, Schriftleiterin, Arcisstr. 41
3 10 30 Sack, Dr. Josef, Zahnarzt, Ainmillerstr. 26
8 21 88 Sacks, Hans W., Pol.Oberstltn., *Pas* Luisenstr. 36
8 96 87 Sadek, M., Damenfris., *Gräf* Steink.Str. 2
6 60 46 Sächs. Cart. Masch. AG, Nymph.Str. 193
7 05 57 Säckefabrik Fr. Käppner, Schmellerstr. 22
6 12 61 Saekel, Herb., Schriftst., Horemansstr .25
6 01 28 Saemann, Gg., Rb.Rat, *Obm* Pflegerstr. 40
7 44 28 Sämer, Vinz., Friseur, Lindwurmstr. 201
5 49 24 Sämmer, Anna, Lebensm., P.Heysestr. 3
1 31 02 Sämmer, Hans, Dentist, Kreuzstr. 13
8 23 57 Saemmer, Jak., Vertr., Hogenb.Str. 22
2 35 89 Sämmer, Joh. E., Bücherrev., Steinsdorf-Straße 10
2 65 50 Sämmer, Max, Spengler, Müllerstr. 15
1 31 09 Sämmer, Thea, Tanzinstitut, Kauf.Str. 3
7 09 17 Sämmer, Xaver, Früchte, Bruderhofstr.26
3 59 69 Sänger, Annamarie, Volksw., Ainm.Str.29
36 06 93 Sänger, Gustav, Dipl.Ing., Viktoriastr. 25
47 64 02 Saenger, Irmgard, Ww., Neu-Grünwald, Schlageterstr. 3
8 24 36 Sänger, Jos., *Pas* Rembrandtstr. 8
7 32 40 Sänger, Luitp., Einkaufsagentur, Großmarkthalle, Halle 1
6 07 41 Säuglings- u. Kinderheim Löbehaus, Blutenburgstr. 71
4 27 39 Säuglingsheim u. Heilanstalt Prinzessin Arnulfhaus e. V., Frühlingstr. 30—31
8 07 53 Säuglingsheim Pasing, *Pas* Engelbertstr. 1
47 23 02 Säuglingsheim Unterhaching, Unterhaching, Tegernseer Landstr. 101
6 05 02 Säuglingskrankenhaus, Lachnerstr. 39
6 26 11 Säure-Therapie Prof. Dr. v. Kapff Ko.Ges., M 2, Dachauer Str. 112
49 29 24 Saffer, A., Weinhdlg., DeisenhoferStr. 100
2 56 46 Saffer, Wilhelmine, Reitmorstr. 6

Sammel-Nrn. **Sager & Woerner** Hoch-, Tief- und Straßenbau Von der Tann-Str. 29. T Sagerwoerner
29 64 43 / 29 64 05 Sager & Woerner Kaltasphalt G. m. b. H., Zentrale München, Von-der-Tann-Str. 29. T Sagerwoerner
48 06 85 Sager, H., Ing.Büro, Englschalk.Str. 221
37 00 65 Sagerer, Mich., Drogerie, Agnesstr. 48
7 04 69 / 7 42 03 Sagitta-Werk G. m. b. H., Fabrik chem.-pharm. Präparate, München 2 SW, Lindwurmstraße 44
4 49 46 Sagmeister, Barto, Dir., Grillp.Str. 47
4 06 16 Sagmeister, H., Metzger, Kunihohstr. 5
5 13 60 Sagmeister, J., Techn.Art., Linprunstr. 90
7 43 78 Sagmeister, Jos. Kohlen, Bruderm.Str. 22
5 25 44 Sagmeister, Max Eman., Dr., Heßstr. 48
37 22 06 Sagstetter, Jos., Gastw., Isabellastr. 33
5 25 17 Sagstetter, O., Gasth., Luisenstr. 47
2 20 24 Sagstetter, Rich., Vertr., Fürstenstr. 23
2 23 51 Sahlberg, Wilh., Gummi, Rosental 9a
79 41 30 Ders., Wohn., Solln, Hindenburgstr. 17
2 24 22 Sahm, Anton. Photo-Atelier, Türkenstr. 6
1 2 868 Sahr, Felix, Wäsche, Theatinerstr. 3
5 05 97 Ders., Wohnung, M 2, Loristr. 7
2 44 99 Saiger, Alb., Techn. Büro, Müllerstr. 44
5 69 90 Saigger, Adolf, Weißwr., Nymphenb.Str.71
1 11 69 Sailer & Co., Strumpf-Tante, Färbergr. 31
7 25 77 Alb. Sailer Nf. Kohlenhandelsges. mbH, Daiserstr. 30
5 23 66 Sailer, Andr., Gastst., Landsb.Str. 148
1 11 59 Sailer, Anna, Privat, Eisenmannstr. 3
49 31 70 Sailer, F., Bankvorst. i. R., Heigelstr. 17
5 78 33 Sailer, F. B., Garage, Loristr. 24
5 08 33 Sailer, Hans, Dentist, Bayerstr. 89
6 09 80 Sailer, Hans, Gastw., Landsb.Str. 207
7 08 10 Sailer, Hans, Vertr., Alramstr. 27b
59 68 15 Sailer, Hans, Immob., Nymphenb.Str. 49
5 00 41 Sailer jr., Hans, Kleiderfbr., Lindw.Str. 71
2 01 00 Sailer, J. M., Eisenhdlg., Tal 27
3 51 84 Sailer, Joh., Masseur, Hohenst.Str. 2
79 45 96 Sailer, Jos. B., Schriftst., Ludwigsh.Str. 8
5 73 57 Sailer, Kaj., Bäckerei, Mittererstr. 14
5 14 34 Sailer, Karl, Getreide, Karlspl. 24
2 35 80 Sailer, Karl, Herzog-Rudolfstr. 17
5 07 75 Sailer, Kathar., Lesezirk., Pettenk.Str. 33
2 36 58 Sailer, Leop., Direktor, Frühlingstr. 2
3 09 08 Sailer, Lina, Friseurin, Ungererstr. 2
7 37 77 Sailer, Ludw., Agentur, Ganghoferstr. 62
5 65 59 Sailer, Ludw., Tändlerei, Westendstr. 87
79 42 73 Sailer, M., Schreinerei, Solln, Wolfratsh.-Straße 18
2 53 08 Sailer, Math., Buchdruck., Klenzestr. 55
6 19 20 Derselbe, Wohng., Kirchmairstr. 32
2 20 65 Sailer, Max, Metzger, Viktual.Markt 13
5 45 57 Wohnung, Pestalozzistr. 10
59 72 96 Sailer, Otto, Kfm., Stiglmaierpl. 2
29 60 99 Sailler, Joh., Tapezierer, Türkenstr. 53
5 92 73 v. Saint-George, L., Vertr., St.Paulspl. 9
1 27 53 Salamander AG, Verkaufsst., Weinstr. 7
5 80 98 Salbaum, Xav., Bäckerei, Erzgieß.Str. 33
48 04 62 Salberg, Aug., Landger.Dir., Friedr.-Herschel-Str. 1
49 31 69 Salcher, Hanns, Kfm., Pechdellerstr. 11
2 37 42 Salcher, Jos., Rentner, Hildegardstr. 28
4 12 08 Salesianum Jugendheim, M 11, Auerfeldstr. 19
(5 93 22) Salewa, Lederwarenfbr. GmbH, ThalkirchnerStr. 47
2 13 08 Salffner, F., Kunstgew., Odeonspl. 17
37 21 66 Ders., Wohnung
37 16 04 Salffner, Gust., Kohlen, Isabellastr. 20
3 44 22 Salffner, Dr. Osk., Vertr., Leopoldstr. 81
5 16 46 Salzer, Anna, Strumpfwr., Lindw.Str. 23
7 20 95 Dies., Wohnung, *Grha* Blumenstr. 5
3 13 33 Salger, W., Friseur, Hohenzollernstr. 22
8 00 95 Saling, Felix, Vertr., Agricolastr. 19
49 34 16 Salisko, Emil, Oberreg.-Rat, Isenschmidstraße 14
2 09 34 Saljé, Ludwig, Rechtsanwalt, Herrnstr. 6
79 44 33 Sallacher, Th., Hauptkassier., Großhesselohe, Wettersteinstr. 11
3 13 79 Saller, Franz, Haimhauserstr. 16
7 35 67 Saller, Hans, Schneider, Schmid-Kochel-Straße 15
5 36 88 Saller, Hans, Vergold., Theresienstr. 152
2 32 02 Xaver Saller Edelsteine, Perlen, München 2 Rindermarkt 20
2 19 17 Sallinger, Engelb., Wirtschaftsberater, Klenzestr. 88
3 51 40 Salm, Peter, M 13, Georgenstr. 26
3 11 93 Salmen, G., Schreinerei, Hohenz.Str. 72
7 11 65 Salomon, Dr. C. Israel, Chirurg, Schmid-Straße 7
6 71 53 v. Salomon, Günther, Nibelungenstr. 16
2 73 40 Salomon, Joh., Obsthdlg., Theresienstr. 28
1 27 57 Salon, Elisabeth, Maximilianspl. 16
2 22 37 Salon Elite, Theatinerstr. 31
37 02 63 Salon König, Isabellastr. 48
1 20 48 Salon Stephanie Modelle, Brienner Str. 8

4 10 19 Sallus-Haus, Dr. med. Otto Greither GmbH, Schönstr. 10
(2 77 34) Salus Krankenhauskosten-Versich.-AG, Prinzregentenstr. 4
8 11 53 Salvamoser, Aug., Zimmerei, *Pas* Irmin-friedstr. 17
7 37 68 Salvator-Drogerie, Lindwurmstr. 44
6 15 69 Salvator-Heim, M 19, Romanstr. 20
4 18 93 Salvator-Keller, Hochstr. 49
3 18 08 Salvermoser, Anna, Schneiderei, Adalbert-straße 44
59 63 79 Salvermoser, N., Autoreifen, Schleißh.-Straße 78
5 75 17 Salviston Ges.mbH, chem. Präp., BriennerStr. 22
7 14 51 Salz, Jos., Kfm., SeefelderStr. 8
3 00 09 Salzberger, Dr. Lilli, Ärztin, Muffatstr. 5
5 04 73 Salzberger, Ludwig, Maler, Maistr. 26
37 01 72 Salzberger, O., Apotheker, Zentnerstr. 27
36 05 29 Salzberger, Rosa, Ww., Gedonstr. 4
2 93 74 Adolf Salzeder K.-G., Fachgeschäft für Herde—Öfen, M 5, Gärtnerplatz 2
48 05 19 Salzer, Dr. Fritz, Prof., Kolbergerstr. 21
6 27 91 Salzer, H., Hptm., *Obm* Oestl. Hofstr. 38
48 11 35 Salzer, Karl, Maj. a. D., Kolbergerstr. 29
5 15 80 W. & M. Salzer, Lichtpausen, Briennerstraße 32
1 14 28 Salzgeber, Hel., Putzgesch., Sonnenstr. 10
4 35 98 Salzinger, Hans, Neubiberg, Ad.Hitler-Platz 18
37 04 88 Salzmann, H., Zahnpraxis, Daimlerstr. 3
6 22 81 Salzmann, Dr. K., Med.Rat, Lampad.Str.32
6 19 99 Salzmann, Th., Kfm., Hanfstaenglstr. 22
5 54 67 Sambauer, Markus, Transp., Dach.Str. 68
5 91 81 Samberger, Leo, Kunstmal., Sophienstr. 1a
5 24 82 Samberger, P., Orthop.App., Nußb.Str. 16
2 07 98 Samesch, Edgar, Kunstgew., Theres.Str. 34
36 22 09 Sametschek, W., Betriebsl., Nordern.Str. 1
2 28 65 Samhammer, G., Oberr.-Rat, Lerchenf.St. 11
7 09 92 Samhammer, K., Werkz., Bavariaring 42
2 34 88 Samma, Maria, Postsekr., Lerchenf.Str. 7
5 16 97 Sammelladungsgüter, Annahmest. d. Spediteure, LandsbergerStr. 24
8 92 26 Sammer, Andr., Kol.W., Neuried, Hs. Nr. 1
8 90 96 Sammer, Franz, Baugesch., *Pla* Hindenburg-Allee 13
5 82 66 Sammer, Franz, Maler, Linprunstr. 18
6 08 01 Sammet, Geschäftsf., Schedelstr. 10
3 01 66 Sammiller, R., Major a. D., Planettastr. 3
4 10 42 Sammüller, Hans, Werkst. f. Inneneinricht., Elsässerstr. 28
5 78 08 Ders., Wohnung, Augustenstr. 29
2 57 18 Samol-Leimfabrikation Hans Schäffler, BarerStr. 46
2 73 47 Dr. Rud. & Elisab. Samper, Fürstenstr. 21
1 05 85 Samt & Seide GmbH, D.-Hütc, Sendl. Straße 86
3 59 08 San Nicolo, Dr. Marian, Prof., Franz-Joseph-Str. 26
6 19 09 Sanatorium Neufriedenheim, München 12, Privatklinik und Kuranstalt für Nerven- und Gemütskranke. Geh.San.Rat Dr. Rehm
79 41 14 Sanatorium Obersendling, Dr. Ranke
2 01 88 Sanct Anna Kunstmühle C. A. Meyer &Cie, Pilotystraße 1
7 42 13 Sand- u. Kies-Werk Himsl & Söckler, *Grha* Bölckestr. 69
6 10 33 Sand, Franz, Werkvertr., Lautensackstr. 5
4 09 63 Sand, Herm., Landger.-Rat, Isman.Str. 19
7 15 22 Sand, Jakob, Kfm., Dänkhelstr. 1
4 06 91 Sandeck, P., Bücherrev., Comeniusstr. 8
29 71 83 Sanden, Berichterst., Reichenb.Str. 24
6 61 27 SanderChem.-pharm. GmbH, Hansastr. 27
2 88 74 Sander, Dr. Albert, Mediz.-Rat, Widenm. Straße 36
3 34 21 Sander, Ant., Leopoldstr. 135
6 15 02 Sander, Erich, Bez.-Ltr., Prinzenstr. 7
59 64 35 Sander, Friedl, M 2, Linprunstr. 89
37 16 76 Sander, Hanns, Direktor, Bauerstr. 9
8 01 39 Sander, Julius, Metallwrfbr., *Pas* Oberbürgermstr.Wunder-Str. 23
6 36 06 Sander, Margar., Agnes-Bernauer-Str. 46
3 07 98 Sander, Marianna, Ainmillerstr. 9
5 16 25 Sander, Marie, Ww., Nußbaumstr. 30
2 62 45 Sander, Otto, Friseur, Fürstenstr. 5
1 13 05 Sander, Rich., Plissees, Ritter-v.Epp-Pl. 5
37 16 54 Sanders, Heinr.. Kfm., Elisabethpl. 2
1 26 91 Sanders, Paul, Pianist, Kapellenstr. 3
3 43 53 Sandkühler, Fränzel, Leopoldstr. 135
47 63 69 Sandler, Berta, M 9, Reinekestr. 42
(1 22 76) Sandmaier, Lud., Tabakwr., Fürstenstr. 13
7 07 63 Sandmair, Jos., Vertr., Oberländerstr. 24
6 22 99 Sandmann, Adolf, Maler, Renatastr. 30
2 72 15 Sandmann, W., Vertr., Königinstr. 33
49 36 22 Sandmayr, Michael, Rotwandstr. 26
2 15 34 Sandner, Frz., Fluglehrer, Baaderstr. 34
36 04 15 Sandner, J., Gemischtwr., J.Rickm.-Pl. 10
29 69 69 Sandner, Kriemhilde, Knöbelstr. 61
5 39 81 Sandner, M., Kfm., Mittererstr. 5
5 41 50 Sandner, O., Tornixfbr., Linprunstr. 60
6 26 74 v. Sandt, H., Vertr., Allach, Albrechtstr. 12
37 20 44 von Sandt, Paul, M 13, Jakob-Klar-Str. 11.
6 39 71 Sandt, Dr. Walter, Prof., Notburgastr. 4
2 52 38 Sandt-Zikésch, Boris, Tonkünstler, Türkenstr. 66a
5 00 17 Sandtner, Joh., Bäckerei, Sendl.Tor-Pl. 5
2 70 35 Sandvoß, Ernst, Hefe, Frauenstr. 8
2 20 14 Sanftl, Jos., Schneiderei, Neuturmstr. 6
7 42 93 Sanftl, Otto, Großhdlg., Ruppertstr. 12
8 06 57 Sanguinetto, B., Kfm., *Obm* Dorfstr. 11
5 12 40 Sanitäts-Verband München V. V. a. G., München, Thalkirchner Straße 6
1 22 22 Sanitätswache d. städt. Rettungsdienstes, Unt.Anger 8
49 24 84 Sankt Jakobsbrunnen, Pilgersh.Str. 20
1 25 62 St. Michaelsbund z. Pflege d. kath. Schrifttums in Bay. Hofstatt 6
2 48 57 Gg. Sanktjohannser, Fl. Zängl, Gold- u. Silberschmiede-Arbeiten, Dienerstraße
5 80 32 Sanktjohanser, G., Autoschild., Heßstr. 90
2 01 41 Ders., Wohn., Herzog-Rudolf-Str. 39
7 12 95 Sanktjohanser, G., Metzger, Hofmannstr. 30
7 05 44 Sanktjohanser, Jos., Matratzen, Alramstr. 4
2 67 79 Sanktjohanser sen., Matth., Matratzenfabrik, Ickstattstr. 9
6 48 45 Sanna, Fr., Mech.Werkst., Nymph.Str. 86
6 22 76 Ders., Wohnung, Horemansstr. 25
6 03 62 Sanner, Adolf, Vertr., Nimrodstr. 1
7 05 74 Ders., Büro, Thalkirchner Str. 47
47 54 34 Sanner, Hans, Maurerm., Schwanenweg 33
2 55 64 Samter, Ant., Lastfuhrgesch., Auenstr. 34
6 29 32 Santl, Gg., Abt.-Leiter, Andréestr. 4
2 05 16 Santner, Alois, Transp., Zepp.Str. 25
7 02 03 Santner, Hans, Schreiner, Isartalstr. 44
7 09 77 Santner, R., Tonkünstler, Portenstr. 25
5 59 35 Santoro, Angelo, Linprunstr. 62
6 60 55 „Sanus" Arndt & Kellner, Kaffeeröstverfahren-Verwert., Orffstr. 29
8 04 00 Sanwald, Else, *Pas* Parkstr. 23½
4 16 04 Sanwald, Karl, Vertr., Nigerstr. 16
2 51 51 Sanzenbacher, O., Vertr., Fürstenstr. 16
47 52 95 Sanzin, W., Archit., Dar-es-Salaam-Str. 3
48 13 31 Sappel, Anton, Waschmittelfbr., Unterförhring, Haus Orplid
47 16 80 Sappel, H., Ob.Postrat, *Grü* Jos.Kogler-Straße 1
20 31 60 Derselbe, Büro
2 82 21 Sappl, Martin, Zentralheiz., Frühlingstr. 10
49 23 42 Saradeth, Carl, Harthauser Pl. 13
1 39 71 Saran, Dr. Bernh., Zahnarzt, Karlspl. 10
3 29 40 Ders., Wohnung, Planettastr. 8
1 39 71 Saran, Dr. Edith, Zahnärztin, Karlspl. 10
3 35 25 Saran, Martha, Ww., Ainmillerstr. 7
2 80 97 Sarcletti, Anna, Eiskondit., Tal 48
7 46 79 Sarcletti, E., Speiseeisfbr., Implerstr. 49
5 55 86 Sarcletti, Jos., Speiseeisfbr., Ligsalzstr. 37
1 27 94 Sarcletti, Ludw., Eiskondit., Färbergr. 27
5 25 61 Sarcletti, P., Eisdiele, Westendstr. 112
5 68 52 Sarger, Anton, Dentist, Goethestr. 19
2 66 56 Sargverein München, Lueg ins Land 5
1 19 85 „Sarotti" Aktienges., Neuhauserstr. 3
7 15 55 Sarrazin, H.-J., Assess., Ganghoferstr. 54
59 62 72 Sartori, Ant., Goldwr., Landwehrstr. 18
3 54 21 Sartori, Heinr., Maler, Ainmillerstr. 32
49 24 81 Sartorius, Dr. Alfred, Dir., Harlaching
49 24 66 Derselbe, Privat, Sanatoriumspl. 2
37 20 73 Sartorius, Carl, Kfm., Jakob-Klar-Str. 9
37 09 49 Sartorius, Eugenie, Agnesstr. 26
37 03 22 Sartorius, Heinr., Postsekr., Isabellastr. 6
4 40 94 Sartorius, Jenny, Frau, Luc.Grahn-Str. 44
3 23 93 Sartorius, Klara, Pflegerin, Bism.Str. 11
2 74 85 Sattel, Heinr., Lederwrfbr., Fraunh.Str. 17
2 29 10 Sattelberg & Co, Tapeziererei, Reichenbachstr. 29
79 44 56 Sattich, L., Archit., Solln, Schwanenstr. 12
5 48 87 Sattler-Genossensch., Augustenstr. 1
3 35 58 Sattler, Ad., Vertr., Franz-Joseph-Str. 48
5 72 49 Sattler, Anton, Lebensm., Goethestr. 40
5 88 95 Sattler, Anton, Malermstr., St. Paulstr. 7
1 05 86 Sattler, Carl, Hausbes.Verw., Neuh.Str. 16
5 75 39 Ders., Wohnung Kobellstr. 6
3 07 57 Sattler, Prof. Carl, Archit., Maria-Josepha-Straße 2b
3 43 02 Sattler, Chr., Dentist, Franz-Jos.-Str. 48
5 00 68 Sattler, D. W., Kfm., Häberlstr. 17
2 87 07 Sattler, Dr. D., Archit., Kaulbachstr. 35
6 62 54 Sattler, Ed., Feinmech., Wotanstr. 8
6 24 21 Sattler, E., Kopieranst., Nymphenburger Straße 125
59 61 19 Sattler, Hans, Fbrkt., Häberlstr. 17
4 34 62 Sattler, H., Stud.-Rat, Aschheimer Str. 15
8 12 86 Sattler, Jakob, Lebensm., Aubing, Lilienstraße 6
4 26 02 Sattler, Johann, Kol.-W., Lohstr. 11½
5 74 19 Sattler, Josef, Spenglerei, Ligsalzstr. 28
59 72 92 Sattler, Dr. K., Zahnarzt, Schellingstr. 98
29 61 24 Sattler, Konr., Dir., Erhardtstr. 29a
48 04 23 Sattler, Mania, Frau, Merzstr. 8
6 23 15 Sattler, Otto, Vertr., Lautensackstr. 8
5 93 12 Ders., Geschäft, Bayerstr. 7
4 20 88 Sattler, Robert, Dr., Trogerstr. 17
5 27 21 Sattler, Sophie, Fremdenheim, Schwanthaler Str. 27
79 46 17 Sattler, W., Fbrkt., Solln, Waldstr. 6
5 93 21 Sattlermstr.-Genossenschaft Salewa, Landwehrstr. 57
4 54 50 Saturski, Alb., Kfm., Kaplerstr. 7
2 52 12 Satzger, Anton, Leinenwr., Müllerstr. 31
8 92 85 Sauer, Alfons, *Gräf* Ludendorffstr. 54
4 39 81 Sauer, Anna, Kol.-W., Mondstr. 4
8 09 94 Sauer, Anny, Lebensm., *Pas* Bachmairstr. 19
6 29 48 Sauer, Ant., Möbelwerkst., Blutenb.Str. 59
5 35 57 Sauer, C., Techn. Großhdlg., Lindw.Str. 11
5 66 35 Sauer, Else, Fremdenzimmer, Ther.Str. 88
4 28 39 Sauer, F. G., Feuerwerkfbr., Balanstr. 146
4 37 30 Derselbe, Wohnung
49 22 19 Sauer, Georg, Buchprüf., Cl.Lorrainstr. 13
4 37 30 Sauer, H., Fabrikant, St.Koloman-Str. 6
6 11 56 Sauer, Hanna M., Frau, Prinzenstr. 13
37 22 92 Sauer, Dr. H., Hptm. (E), Winzererstr. 33
29 68 27 Sauer, Hedwig, Ww., Herrnstr. 10
6 11 63 Sauer, Heinrich, *Obm* Kirschenweg 9
2 35 02 Sauer, Heinrich, Vertr., Thierschstr. 1
4 02 78 Sauer, M., Schuhwr., Äußerer Wiener Str. 51
5 92 60 Sauer, N., Spengler, Tumblingerstr. 12
5 02 55 Sauer, Paul, Dachauerstr. 125
5 84 53 Sauer, Richard, Ing., Parkstr. 2
59 72 40 Sauer, Walter, Fabrikant, Marsstr. 5
8 18 56 Ders., Wohn., *Gräf*, Karl-Laforce-Str. 5
5 23 16 Sauer, Dr. Willib., Arzt, Pettenk.Str. 21
5 07 85 Sauerbeck, Gg., Metzger, Ligsalzstr. 34
2 31 55 Sauerbrey, Horst, Dentist, Tal 10
5 70 74 Sauerbrey, S., Dentist, Nymphenb.Str. 46
7 21 79 Sauerländer, J. D., Min.Rat, Pling.Str. 59
6 32 69 Sauerland, Aug., Kfm., Arnulfstr. 200
2 68 10 Sauermann, Bernh., Vertr., Knöbelstr. 13
5 17 18 H. & P. Sauermann A. G. Kulmbach, Fleischwaren, München, Karlstr. 46
3 05 63 Sauermann, Dr. H., Histor., Germaniastr. 5
7 44 42 Sauermann, H., Oberinsp. a. D., Auenstr. 88
4 30 12 Sauermann, Dr. Karl, Staatsanw., Äußere Prinzregentenstr. 38
7 27 91 Sauermoser, J., Naturheilk., Valleystr. 39
7 46 86 Sauerstoffwerke GmbH, Vereinigte, Zweigst. Höllriegelskreuth
7 08 02 Sauerteig, Gust., Bauing., Khidlerstr. 49
1 06 37 Derselbe, Büro
8 07 48 Sauerwein, J., Dozent, *Pas* Elisab.Str. 20
4 40 52 Saule, Karl, Kunststeine, Ungst.Str. 19
6 18 82 A. u. J. Saum, Apparatebau, Walhallastraße 43
8 00 91 Saumweber & Stecher, Baugesch., *Pas* MünchnerStr. 40
6 12 75 Saumweber, Alfr., Techn.Anl., Richelstr. 30
7 37 78 Saumweber, August, Herstellung von
7 32 48 Speisefett, M 25, Emil-Geis-Str. 7
4 15 47 Derselbe, Lager, Franziskanerkloster
7 03 70 Saumweber, J., Baugesch., Boschetsr.-Straße 70
8 07 21 Saumweber, Mart., Sachverst., *Pas* Gräfstraße 9
2 95 92 Rosa u. Otto Saumweber, Theaterkostüme, Thierschstr. 34
37 03 66 Saupert, Hans, Elisabethstr. 39
79 33 41 Saur, Karl Otto, Ing., *Pu* Im Bogen 1½
3 45 11 Saur, Dr. L., Arzt, Ansprengerstr. 8
3 14 11 Saur, Dr. Liselotte, Journal., Ainmillerstr. 6
1 16 76 Saur, Lorenz, Buchbinderei, Rosenstr. 10
8 84 44 von Saur, Ritter Otto, Gen.-Major a. D., *Gaut* Luitpoldstr. 11
29 61 98 Saur, Paula, Ww., Fürstenstr. 10
5 83 51 Saur, Stefan, Kaminkehrmstr., Pettenk. Straße 24
8 11 74 Saurwein, Leo, Transp., Gatterburgstr. 15
1 17 86 Sausenthaler, Cäzilie, Kaufingerstr. 31
37 12 10 Sauter, Emil, Direkt., Elisabethstr. 25
47 23 49 Sauter, Eugen, Just.-Insp., Riemerling, Adolf-Hitler-Str. 29
2 35 60 Sauter, Ferd., Bürstenfbr., Amalienstr. 33
48 05 73 Sauter, Dr. Fr., Min.Rat. Mauerk.Str. 18
1 26 28 Sauter, Dr. Fr., R.-A., NeuhauserStr. 50
37 23 54 Sauter, Heinr., Dipl.-Ing., Bauerstr. 24
49 36 33 Sauter, Josef, Autharistr. 40
8 24 29 Sauter, J., Verkaufsl., Valpichlerstr. 61
2 91 50 Sauter, Karl, Konditorei, Christophstr. 12
4 46 06 Sauter, L., Metzgerei, Schneckenh.Str. 41
59 63 71 Sauter, Marg., Fremdenheim, Hirtenstr. 20
5 48 51 Sauter, Rich., Eisenbau, Thalk.Str. 64
3 09 17 Sauter, Rudolf, Dentist, Clemensstr. 50
1 04 81 Sauter, Rud., Kopieranst., AltheimerEck 2
6 23 82 Sautier, Dr. Hans, Arzt, Stuberstr. 22
6 08 92 Ders., Praxis, NymphenburgerStr. 160
6 12 49 Sautter, Wilh., Install., Artilleriestr. 20
7 48 13 Savaète, M 25, Ammergaustr. 15
4 34 58 Savelj, M., Herrenkleid., Johannispl. 19
7 00 08 Savignano, Gaetano, Obst- und Südfrüchte-Einfuhr-Geschäft, M 50, Schließfach 98, Großmarkthalle
7 28 52 Savignano, Umberto, Obst, Thalk.Str. 128
3 58 43 v. Savigny, Clemens, Frau, Konradstr. 2
2 07 01 Sawallisch, Wilh., Versich., Öttingenstr. 2
59 77 98 Sax, Alois, Süßwaren, Lindwurmstr. 87
7 08 82 Sax, Ferd., Fahrräder, Gotzingerpl. 7
4 00 05 Sax, Hans, Vermess.Rat, Wiener Pl. 14
79 44 86 Saxinger, Dr. Georg, Heilanstalt, Solln, Bertelestr. 21
5 43 41 Derselbe, Wohnung, Schützenstr. 9
8 01 17 Saxinger, H., Molkerei, Allach, Horst-Wessel-Str. 73
1 33 28 Saxonia, Dauerwäsche, Sendlingerstr. 70
48 16 35 Sayler, Max, Min.-Rat, Rauchstr. 2
(2 40 13) Scala Lichtspiele, G. Zach, Türkenstr. 24
7 22 54 H. Scanzoni KG, Früchte, Großmarkthalle
37 11 67 Scanzoni v. Lichtenfels, Anna, Frau, Elisabethstraße 5
1 09 00 Scanzoni v. Lichtenfels, Dr. Gust., R.-A., Maximilianspl. 12
48 15 19 Scanzoni v. Lichtenfels, Wolfg., Ing., KolbergerStr. 17
8 05 57 Scapinelli, Graf Carl, Schriftst., *Pas* Peter-Vischer-Str. 9
8 14 79 Scapinelli, Karl, Dentist, *Obm* Ad.Hitler-Straße 79
2 08 87 Schaaf, Fr. Otto, Verlag, Schellingstr. 23
7 32 22 Schaaf, W., Vertr., *Grha* Wikingerstr. 10
3 06 59 Schaal, Albert, Komm.Rat, Ungererstr. 31
2 67 03 Schaarschmidt, Moden, Bürkleinstr. 12
49 26 08 Schaarschmidt, F., Möbel, Sachr.Str. 7
2 66 85 Schab, Karl, Kohlen, Amalienstr. 81
4 32 29 v. Schab, O., Prof., Maria-Theresia-Str. 18
4 29 46 Schabacker, Bened., Schreinermstr., Weißenburger Pl. 6
48 11 97 Schaber, Dr.G., Amtsob.Rat, Mauerk.St. 18
5 14 36 Schaber, Dr. Hans, Arzt, Max-Jos.-Str. 1
5 54 18 Schaberl, S., Oberinsp.i.R., August.Str. 48
2 61 51 Schabert, G.C., Propangasvertr., Triftstr. 2
5 94 25 Schabert, Gg. M., Dr., Arcostr. 5
47 24 25 Schabinger, Franz, Gänsemästerei, Unterhaching, Haus 13
5 51 15 Schabmayr, Georg, Spedit., Augustenstr. 6
5 88 14 Schabmüller, M., Konditorei, Landsb.Str. 4
2 15 38 Schach, Walter, Kfm., Schönfeldstr. 28
3 18 00 Schachenmeier, Marianne, Ww., Cherub. Straße 2
5 38 41 Schachermayr, Aug., Ing.-Büro, Linprunstraße 66
1 37 18 Schachinger, F., Farbenf., Neuhauserstr. 14
2 85 02 Schachinger, Fritz, Min.-Rat, Heßstr. 6
1 05 79 Schachinger, Hans, Josephspitalstr. 16
1 17 72 Schachinger, Rudolf, Josephspitalstr. 16
2 54 63 Schachinger, Walt., Maler, Bürkleinstr. 16
3 10 35 Schachlbauer, F., Schreiner, Münchn.Str.
36 20 44 Ders., Wohnung, Torquato-Tasso-Str. 49
6 30 58 Schachner, Sofie, Ww., Lachnerstr. 27
49 30 83 Schacht, Alb., Betriebsl., Schemmstr. 75
8 84 17 Schacht, Joach., *Gaut* Ad.-Wagnerstr. 61
4 30 81 Schacht, Walter, Possartstr. 8
29 63 11 Schachtner, Alois, Feinkost, Kaulb.Str. 41
2 86 42 Schachtner, A., Kanalreinig., Knöbelstr. 4
4 47 34 Schachtner, Jos., Transp., Aignerstr. 26a
4 10 38 Schachtner, Karl, Kol.-W., Metzstr. 37
4 39 11 Schachtner, Ludw., Stangen, Aignerstr. 24
3 03 92 Schachtner, M., Bäckerei, Hohenz.Str. 90
2 79 15 Schackgalerie, Prinzregentenstr. 9
29 64 95 v. Schacky, Freifr. Marie, Ww., Steinsd. Straße 12
37 05 18 v. Schacky-Schoenfeld, Johanna, Frfr., Bauerstr. 9
2 16 98 Schad, A., Oberstltn.a.D., Prinzreg.Str. 50
3 25 30 Schad, Fridolin, Vertr., Siegesstr. 4
5 95 87 Schad, Karl, Spedition, Bayerstr. 9
5 09 17 Schad, Marie, Ww., Lenbachpl. 3
2 56 78 Schad, P., Kaulbachstr. 35
37 21 91 Schade, Dr. F., Pol.-Major, Tengstr. 32
7 43 65 Schade, Georg, Verk.-Büro, Geroltstr. 33
4 04 93 Schade, Paula, Frau, Geibelstr. 11
2 33 25 Schade, Richard, Klenzestr. 29
4 49 65 Schade, Seraph., Pianistin, Rosenh.Str. 50
6 46 87 Schade, Wilh., Olrix-Erzeugn., Waisenhausstr. 30
79 43 13 Schadel, G., Feinkost, Solln, A.Hitl.-All. 7
79 41 33 Schadel, Ottmar, Lebensm., Heinr.Vogel-Paula-Str.
59 65 90 Schadenfroh, A., Friseur, Augustenstr. 15
2 14 82 Schader, Georg, Webwr., Rumfordstr. 15
2 82 53 Schader, Hans, Kfm., Türkenstr. 52
8 00 66 Schadt, Franz, Oberbaurat, *Pas* Riemerschmidstr. 57
37 04 11 Schadt, M., Lebensm., Schleißh.Str. 102
36 02 48 Schaeble, Dr. E., Ärztin, Kleinlapp.Str. 1
37 04 13 Schächner, Jos., Bäckerei, Neureuth.Str. 5
59 78 87 Schächtl, G., Bücherrev., Schellingstr. 98
36 20 90 Schaedel, Max, Kfm., Kaulbachstr. 61
3 16 32 Schäder, Betty, Schneid., Giselastr. 23
8 24 57 Schäder, M. Hugo, Reklameart., *Obm* St.Wolfgang-Str. 7a
3 31 63 Schädler, Thekla, D.-Hütc, Ludwigstr. 17b
6 04 28 Schädlich, C., Vertr., N.Auffahrtsallee 65
7 00 58 Schädlingsbekämpfung Usa-Gess, Thalk. Straße 128
5 25 34 Schäfer & Co, GmbH, Öfen, Sonnenstr. 26
4 13 24 Schäfer, A., Gartenbau, Perlach, Ziegler-straße 44
2 24 91 Schäfer, Anny, Schneiderei, Herrnstr. 36
48 12 28 Schaefer, Anny, Ww., Montgelasstr. 2
37 09 20 Schäfer, Antonie, Tengstr. 2
37 18 97 Schaefer, Carl, Min.-Rat, Agnesstr. 20
3 11 64 Schäfer, C., Mineralöle, Franz-Jos.-Str. 16
3 17 47 Schaefer, E., Vertr., Moltkestr. 5
29 74 17 E. u. H. Schaefer, Wolle, Rindermarkt 18
29 62 96 Schaefer, Emilie, Ww., Amalienstr. 71
5 47 46 Schaefer, Emilie, Ww., Schellingstr. 88
2 29 76 Schäfer, Dr. Ernst, Forschungsreis., Reitmorstraße 53
1 17 81 Schäfer, Eug., Wallstr. 2
79 44 79 Schaefer, Ferd., Solln, Heinr.Vogl-Str. 8
3 17 89 Schäfer, Gg., Kohlen, Kurfürstenstr. 25
8 02 06 Schäfer, G., Güterinsp., *Pas* Irminfr.Str. 5a
7 08 53 Schäfer, Gust., Autoverm., Margar.Str. 15
6 15 67 H. u. R. Schaefer, Förderanl., *Grha* Florian-Geyer-Str. 8
7 45 69 Schaefer, Heinr., Ing.-Büro, Wessobr.Str. 3
7 38 17 Schaefer, H. G., Kunstverl., H.Schmid-Straße 1
7 04 33 Schäfer, H., Dir. a. D., Pfeuferstr. 40
2 75 97 Schäfer, Heinr., Malerm., Theres.Str. 27
8 05 37 Schäfer, Heinr., Vertr., *Pas* Exterstr. 38
8 06 15 Schäfer, Herm., Ing., *Pas* Rembr.Str. 21
29 68 56 Schäfer, J., Fbr. chem. Prod., BarerStr. 32
3 46 29 Schäfer, Johanna V., Ww., Biederstein 3
6 08 03 Schäfer, Jos., Bankbeamter, *Obm* Herzog-Christ.Str. 14
49 38 11 Schäfer, Jos., Schneider, Untersbergstr. 30
48 05 28 Schäfer, Jos., Reg.-Vermess.-Rat, Priel 42a
6 12 30 Schäfer, Karl, Drogerie, Blutenburgstr. 27
2 66 51 Schaefer, Dr. Karl, Prof., Maxim.Str. 11
7 32 92 Schaefer, Karl, Kfm., Lindenschmitstr. 45
4 39 34 Schaefer, K., Spengler, Bärenwaldstr. 22
4 44 01 Schaefer, Maria, Frau, Prinzregentenpl. 23
4 53 42 Schäfer, Maria, Ww., Holbeinstr. 14
3 47 31 Schaefer, Marianne, Ww., Osterwaldstr. 80
4 32 55 Schäfer, Mathilde, Stuckstr. 1
3 46 42 Schäfer, Dr. Max, Stud.-Assessor, Degenfeldstr. 3
36 00 90 Schäfer, Otto, Vertr., Hörwarthstr. 21
48 12 28 Schaefer, Otto, Sen.-Präs., Montgel.Str. 2
2 35 62 Schaefer, Otto D., Widenmayerstr. 16
8 12 01 Schäfer, Dr. P., Stud.Prof., *Obm* Seinsheimstr. 5
1 02 72 Schäfer, Ph., Metzger, Herzogspitalstr. 15
36 03 00 Schäfer, Ph., Oberreg.-Rat, Leopoldstr. 72
8 82 88 Schäfer, Rob., Autos, *Gaut* MünchnerStr. 7
6 15 67 Schaefer, Rud., Ing., Flor.GeyerStr. 8
3 11 45 Schaefer, Dr. Rud., Arzt, Kaiserstr. 13
1 32 27 Schäfer, Rudolf, Immob., Neuhauserstr. 9
2 19 97 Schäfer, Rud. P., Wäsche, Residenzstr. 23
6 38 18 Schäfer, Werner, Dipl.-Ing., Frz.Marc-Str 4
2 73 77 Schäfer, Wilhelm, Hans-Sachs-Str. 12
29 70 68 Schäfer, Wilh., R.-A., Maximilianstr. 41
4 44 01 Schäfer, Willy, 卐-Sturmbannf., Schumannstr. 3
5 57 37 Schäffer & Budenberg GmbH., Fil. München, M 15, Goethestr. 48. T Manometer Armaturen, Regler, Meßgeräte, Pumpen
37 09 14 Schäffer, 卐-Sturmbannf., Georgenstr. 91
5 38 05 Schäffer, Alois, Bauführer, Gollierstr. 52
6 67 94 Schäffer, Ed., Oberstltn., Nibel.Str. 16
3 19 23 Schaeffer, Emil, 卐-Hauptsturmf., Fritz-Beubler-Str. 3
49 25 73 Schäffer, Erasm., Baustoffe, Sommerstr. 55
5 81 10 Schäffer, Fritz, R.-A., Schwanth.Str. 5
4 24 96 Ders., Staatsrat i. R., Trogerstr. 36
7 01 80 Schaeffer, Hans H., Vertr., Eschenl.Str. 10
59 61 77 Schaeffer, Heinr., Vertr., Schellingstr. 138
3 31 47 Schaeffer, Ida, Frau, Dunantstr. 2
6 32 02 Schäffer, Ph., Geschäftsf., Fafnerstr. 52
3 32 41 Schäffler, 卐-Sturmf., Arnold-Guse-Str. 3
2 65 59 Schäffler, Alf., Bäckerei, Rumfordstr. 30
2 54 31 Schäffler, A., Baurat, Herz.Rudolf-Str. 6
4 11 36 Schäffler, Anna, Bedachung, Kellerstr. 37
6 71 30 Schäffler, Ant., Stellenleiter, Lierstr. 28
2 71 70 Schäffler, Ant., Zigarren, Theresienstr. 19
7 32 98 Schäffler, Franz, Obering., Gangh.Str. 46
6 38 77 Schäffler, Franz, Kantine, Dach.Str. 112
2 56 13 Schäffler, Fr., Goldschm., Schrammerstr. 4
2 57 18 Schäffler, Hans, Leimfbr., Barerstr. 46
8 83 36 Schäffler, Josef, Gutsbesitzer, Gauting
4 50 04 Schäffler, Paul, Neubiberg, Kameterstr. 11
4 38 85 Schäffner, Ernst, Architekt, Preysingstr. 6
8 91 16 Schäle, Curt, Major, *Gräf* Ad.Wagn.-Str. 28
4 08 90 A. Schärfl's Nf., Werkzeugmasch.-Fbr., Steinstr. 50
5 28 62 Schäringer, Lor., Wurstwr., Häberlstr. 16
2 23 00 Schärtl, S., Schwammhdlg., Baldestr. 4
3 27 41 Schactte, Ad., Ludwig-Merk-Str. 6
3 27 41 Gebr. Schaette, Pharm.Präp., L.Merk-Str. 6
3 03 04 Schätte, Karl, Kunstmaler, Antonienstr. 8
6 14 20 Schätz, Gabriele, Ww., Romanpl. 5
4 36 95 Schätz, Jos. J., Schriftl., Bauriedlstr. 13
48 14 77 Schätz, K., Bücherrev., Mauerk.Str. 32
48 01 14 Schätz, Dr. L., Obermed.-Rat, Ortnitstr. 20
49 22 76 Schätz, Robert, Reisachstr. 20
3 39 37 Schaetz, Th., Kfm., Hohenz.Str. 150
48 09 30 Schaetz, Dr. W., Stud.-Rat, Widderstr. 8
5 84 54 Schätzl, Felix, Transporte, Guldeinstr. 26
6 16 79 Schätzl, Jos., Bäcker, Blutenburgstr. 66
2 27 02 Schätzl, Käthe, M 22, Sternstr. 7
5 66 19 Schätzl, Matth., Schneiderei, Marsstr. 8
6 17 94 Schätzl, Rud., Dentist, Nymphenb.Str. 166

5 86 97 Schätzler, E., Büromasch., Goethestr. 68
36 20 40 Schätzthauer, Karl, Friedrichstr. 30
2 27 48 Schäufele, Otto, Autoverleih, Reichenbachstraße 24
4 18 17 Schäufele, Wilhelm, Johannispl. 13
3 12 01 Schaeuffelen, Erna, Rentnerin, Planettastraße 8
3 45 88 v. Schaetzler, Rose-E., Frfr., Simmernstr.4
4 23 85 Schaffar, Carl, Schlossermstr., Senftlstr. 3
5 48 00 Schaffelhuber, Seb., Eisenwr., Schwanthaler Str. 80
6 62 01 Schaffer, A., Ob.Vet.-Rati.R., Ruffinistr.16
37 12 34 Schaffer, Greti, Schausp., Adelheidstr. 11
36 21 22 Schaffer, Dr. R., Dir., Kaiserpl. 12
5 09 83 Schaffer, Wolfg., Feinmech.Repar.Werkst., Augustenstraße 9
8 16 82 Schaffert, Heinr., *Obm* LaimerWeg 2
6 06 61 Schaffitz, Ernst, *Obm* Menzinger Str. 54
4 43 04 Schaffler, Karl, Autorep., Sommerstr. 17
8 10 87 Schaffmeier, Therese, Allach, Spitzwegstraße 25
2 19 10 Schaffner, Engelb., kosm. Art., Gabelsb. Straße 9
2 47 58 Schaffner, Heinrich, Kohlen, Asamstr. 13
8 05 46 Schaffner, Joh., Bäckerei, *Pas* Münchner Straße 53
5 66 84 Schaffner, Karl, Schirme, Goethestr. 31
2 24 78 Schaffner, Karl, Steuerinsp., Adelg. Str. 1
48 14 11 Schaffrath, Gerh., Vertr., Mauerk.Str. 34
5 41 74 Schaffry, Carl, Direktor, Lessingstr. 4
2 54 91 Ders., Büro, Ludw gstr. 4
5 70 75 H. Schaffstaedt, GmbH, Theresienhöhe 7
48 06 60 Schaflitzl, Ludwig, Normannenstr. 1
3 09 66 Schaflitzl, Martin, Metzgerei, Lerchenau, Münchner Str. 143
36 22 82 Schafnitzel, M., Hebamme, Völckerstr. 46
2 47 91 Schaffner, Emil, Glaser, Pfarrstr. 4
5 24 10 Schaible, J., Vertr., Schellingstr. 112
48 07 54 Schaidhauf, Dr. Max, Dir., Sternwartstr. 4
49 37 47 Schaidler, Aut., Kfm., MailänderStr. 8
8 11 97 Schaidler, Karl, Schausp., *Grha* Geyerstr. 1
79 45 66 Schaipp, Andr., Ing., Solln, Johannisstr. 74
7 29 36 Schaitler, Th., Korv.-Kpt., Lipowskystr.10
2 68 21 Schaja, Ad. Jacobs, Photo, Maxim.Str. 32
4 00 68 Schalbeck, Pet., Zimmerm., St.Veit-Str. 21
2 28 44 Schale, H., Detekt.-Inst.. Theatinerstr. 51
1 25 77 Schalk, Anni, Mietwäsch., Sendl.Str. 57
5 27 08 Schalk, Aug., Glaserei, Karlstr. 47
4 23 25 Schalk, Bonifaz., Tapezierer, Sedanstr. 2
4 27 71 Schalk, Josef, Vertr., Rosenheimerstr. 80
49 24 16 Schalk, Ludw., Alektr.Ert., Elilandstr. 12
5 22 32 Schalk, Thekla, Friseuse, Bayerstr. 21
6 38 86 Dies., Wohnung, Joh.v.Werth-Str. 4
8 18 02 Schalkamp, Hans, *Pas* MünchnerStr. 81
2 44 09 Schalkhäuser, Gust., Oberzahlmstr., Schellingstraße 63
79 41 72 Schall, Ernst, Heilmannstr. 37
4 09 85 Schall, G., Dentist, Tegerns.Landstr. 49
59 61 42 Schall, H., Dentist, ThalkirchnerStr. 90
47 24 42 Schall, J. G., Dentist, Ottobrunn, Parkstraße 12
5 83 77 Schall, Ludw., Dentist, Dachauerstr. 13
59 73 78 Schall, Maria, Priv., Herz.Heinr.-Str. 8
1 00 61 Schall, Otto, Install., Altheimer Eck 11
6 63 04 Schallbroch, Dr. Heinr., Prof., Schlagintweitstr. 7
6 67 66 Schallenhammer, Eduard, Lampadiusstr.16
1 33 08 Schaller, Alfred, Goldwr., Maximil.Pl. 13
6 63 88 Schaller, Christian, Vertr., Blücherstr. 1
36 06 70 Schaller, Franz, Glaserei, Kurf. Str. 13
4 13 86 Schaller, Frieda, Friseur, Tegerns.Ldstr. 42
7 35 26 Schaller, Gustav, Kfm., Geroltstr. 39
4 37 79 Schaller, Hans, Damenfris., Humb.Str. 23
5 62 41 Schaller, Dr. Hans, Ing.-Büro, Bayerstr. 43
49 32 16 Derselbe, Wohnung, Söltlstr. 28
8 04 65 Schaller, Heinr., Dir., *Pas* Mussinanstr. 21
59 62 03 Schaller, Käthi, Filmneuh., Pettenk.Str.14
7 25 61 Schaller, L., Metzgermstr., Lochh. Str. 47
5 41 69 M. Schaller & Sohn, Warenkreditgesch., Bayerstr. 63
37 22 26 Schaller, Marianne, Schönheitspfl., Neureuther Str. 32
7 04 47 Schaller, Paul, Fernpaßstr. 10
2 21 05 Schaller, Rich., Pappverschl., Klenzestr. 12
36 21 02 Schaller, Rosa, Belgradstr. 27
2 75 65 Schallerer, A., Fahrräd., Ohlmüllerstr. 9
47 24 82 Schallerer, Ludw., Dentist, Unterhaching, Albrecht-Dürer-Str. 1
7 31 20 Schallerer, Oskar, Dentist, Kapuz.Str. 16
2 75 65 Schallerer, Osk., Dentist, Ohlmüllerstr. 9
4 31 71 Scha linger, Hans, Bürobed., Rosenh.Str.36
49 21 36 Derselbe, Wohn., Peißenbergstr. 14
2 05 26 Schallmayer, Rud., Juwel., Maxim.Str. 37
2 34 42 Schallmayer, Theodor, Juwelier, Gold- u. Silberschmied, Theatinerstr. 44
3 50 06 Schallmayr, Antonie, Frau, Kaiserstr. 52
2 11 88 Schallmeier, L., Elektrot., Corneliusstr. 23
3 57 93 Schallweg, Otto, Dr. med., Lerchenauer Straße 10
7 45 08 Schallweg, Wilh., Dentist, Gelting.Str. 16
6 07 03 Schalper, Dr. Adda, Stud.-Rätin, Magdal. Straße 32

4 19 25 / 4 51 67 **Schaltbau G.m.b.H.**
Spezialfabrik für elektrische Apparate, München 9, Hohenwaldeckstr. 1

4 39 05 Schalwich, Frdr., Vertr., Gebsattelstr. 32
3 19 47 Schambeck, Annemarie, Frau, Leopoldstraße 81
3 34 93 Schambeck, Hans, Dir., Milbertsh.Pl. 5
6 47 25 Schambeck, J., Kohlen, Agnes-Bern.-Str.13
8 07 81 Schambeck, K., Kunstmaler, *Pas* Bgm. Amann-Str. 45
1 01 32 Schambeck sen., M., Rentn., Theatin.Str17
3 23 85 v. Schamberg, Elise, Ww., Georgenstr. 4
6 07 76 Schamberger, C., Schneiderei, Dachauer Straße 361
6 13 33 Schamberger, G., Ww., Nymphenb.Str.139
6 15 01 Schamberger, Jos., Gärtnerei, Moosacher, St.Martins-Pl. 2
6 07 23 Schamberger, P., Gärtner, Feldmoch.Str.12
7 44 38 Derselbe, Großmarkthalle St. 17
7 12 54 Schamel, H., Oberfeuerwehrm., Saltach. Straße 31
37 25 30 Schamel, K., Görresstr. 24
4 05 67 Schamper, Jos., Dampfkessel, Tegernseer Landstr. 62
4 22 43 Schamper, L., Bauführer, Schornstr. 2
7 38 40 Schamper, Max, Kfm., Stielerstr. 5
49 25 83 Schamper, Sylvester, Feuerungsanlagen jeder Art, M 9, Widdersteinstraße 16
7 47 41 Schander, Rich., Gewürze, Waxenst.Str.47
1 04 79 Schanderl, Josef, R.-A., R.v.Epp-Pl. 12
3 41 94 Schanderl, Ottilie, techn. Ass., Wilh.Str.28
8 96 40 Schanderl, Vitus, Gasthaus, Gräfelfing
4 23 49 Schandl, Anton, Zigarren, Weißenb.Str. 6
4 46 92 Schank, Hugo, Buchdruck., Kirchenstr. 4
3 56 99 Schantz, J., Molkerei, Kurfürstenstr. 45
8 08 24 Schantz, Josef, Stud.-Prof., *Obm* Wessobr. Straße 6
7 27 15 Schantz, Karl, Uhren, Ganghoferstr. 48
2 95 17 Schanung, Rob., Buchb., Schönfeldstr. 26
4 48 86 Schanz, Adolf, Gastw., Luc.Grahnstr. 1
2 54 57 Schanz, Johanna, Bürkleinstr. 1
7 09 46 Schanz, Ludwig, Vertr., Gotzingerstr. 27
6 47 54 Schanz, Paula, Ww., Pötschnerstr. 3
2 13 16 Schanze, L., Stud.-Prof. a. D., Auenstr. 52
5 53 09 Schanze, Max, Spenglerei, Herbststr. 17c
2 82 85 Schanzleh, Fr., Vertr., Maxim.Str. 33
5 43 74 Schaper & Brümmer, Fbr. biol. Erzeugn., Schubertstr. 2
8 91 38 v. Schaper, W., Rittm.a.D., *Grät* Geigerstraße 12
5 76 37 Scharberg, Hans, Notar a. D., Loristr. 5
4 11 37 Schardt, Emil, Reg.-Baumstr., Lamontstraße 6
6 24 54 Scharf, F., Mühlenprod., Blutenb.Str. 72
37 24 36 Scharf, Hans Heinz, Hohenzollernstr. 81
48 04 98 Scharf, Rich., Dipl.Ing., Mauerk.Str. 26
3 36 76 Scharf, Theo, Prof., Germaniastr. 9
5 82 82 Derselbe, Büro
79 47 72 Scharf, W., Baugesch., Solln, Ringstr. 42
2 60 83 Scharfenberger, Fritz, Vertr., Asamstr. 1
1 35 71 Scharfenberger, H., Damenfris., Kauf.Str.7
7 13 22 Derselbe, Wohn., Khidlerstr. 49
48 00 01 Scharff, Dr. Alex., Prof., Mauerk.Str. 54
3 05 45 Scharff, Oskar, Archit., Leopoldstr. 44
5 50 75 Scharhag, Emil, Vertr., Blutenburgstr. 16
5 16 72 Scharl, Alfons, Fleisch, Görresstr. 11
8 15 71 Scharl, F., Geschäftsf., Agricolastr. 105
6 33 98 Scharl, Franz, Metzgerei, Donnersb.Str. 37
59 71 67 Scharl, Hans, Waschanst., Landw.Str. 18
49 25 12 Scharl, Max, Maler, St.Martinstr. 12
4 07 71 Scharl, M., Kontroll.a.D., Enzensb.Str. 5
6 19 98 Scharl, Otto, Musiker, Frundsbergstr. 20
7 41 82 Scharl, Peter, Gaststätte, Reifenst.Str. 13
2 52 57 Scharlachberg, Weinbrennerei A G, Maximilianstraße 17
8 15 73 Scharll, Ludw., Archit., *Obm* Ad.Hitl.-Str.82
2 50 53 Scharnagl, Frz. X., Druckerei, BarerStr. 60
5 13 95 Scharnagl, Hans, Buchdruck., Häberlstr. 10
5 07 90 Scharnagl, J., Polstermöbel, Theres.Str. 156
4 17 90 Scharnagl, K., Bäckerei, Inn.Wien.Str. 42
2 72 82 Scharner, Alban, Juwelier, Dienerstr. 11
36 05 64 Scharold, Hans, Stud.Prof., Ungererstr. 36
79 46 11 Scharpf, H., Ingen., Solln, Hofbr.Str. 67
5 73 38 Scharpf, Mich., Zigarren, Bayerstr. 49
5 41 16 Scharr, Seb., Schneiderei, Linprunstr. 7
2 43 55 Scharre, Max, Schriftl., Bruderstr. 2
1 37 20 Scharrer, C., Strumpfrepar., Alth. Eck 8
37 01 67 Scharrer, Dr.E., Schriftst., Georgenstr. 116
5 10 67 Scharrer, Jos., Wurstfbr., Kapuz.Pl. 4
29 67 96 Scharrer, Käthe, Privatiere, Wagm.Str. 19
2 27 80 Scharrer, Max, Dentist, Isartorpl. 2
29 60 49 Scharrer, Max, Postamtm., Thierschpl. 1
6 70 54 Scharrer, Max, Priv., Scharnhorststr. 11
1 18 55 Scharrer, S., Uniformschneiderei, Kaufingerstr. 7 u. Blutenburgstr. 38
2 60 92 Scharti, Josef, Kol.-W., Westenr.Str. 13
6 64 34 Schartner, P., Schreinerei, Weidmannstr. 10
39 91 71 Schaßberger, Ludw., Landw., Hollern 2
7 28 22 v. Schatte, Frhr. L., Oberamtsrichter i. R., Waxensteinstr. 29
2 40 28 Schattenhofer, X., Metzger, Türkenstr. 48
6 06 09 Schattenkirchner, Xaver, Wagenbau, Birkerstr. 8
4 38 94 Schatz, Andr., Archit., Orleansstr. 31
8 23 91 Schatz, Andr., Geschäftsf., Zündterstr. 24
4 40 65 Schatz, G., Fuhrgesch., Spicherenstr. 10
4 04 59 Schatz, Hans, Baugesch., Truder.Str. 274
2 09 61 J. Schatz u. J. König, Friseure, Maximilianstr. 9
47 16 48 Schatz, Jos., Archit., Neu-Grünwald, Südl. Münchner Str. 42
7 41 06 Schatz, Jos., Gärtnerei, Bruderm.Str. 60
4 02 15 Josef Schatz u. Söhne, Baugesch., Weißenburger Str. 26
(4 02 15) Schatz, Ludw., Baumstr., Weißenb.Str. 26
59 66 08 Schaub-Hiedemann u. Co, Großhandel, Sandstr. 21
7 42 59 Schaub, August, Kfm., Ettalstr. 7
8 13 96 Schaubek, M., Gaststt., *Obm* A.Hitl.-St.120
2 73 80 Schaubild-Verlag, A. Hagemeister, Königinstraße 9
2 13 90 Schaudel, Ernst, Gastst., Baaderstr. 27
7 20 72 Schauder, Paul, Techniker, Pling.Str. 35
8 12 38 Schauer, C., Kol.-W., *Obm* Schloßstr. 31
5 83 31 Schauer, Elvira, Kapuzinerpl. 2
5 08 42 Schauer, Dr. Kurt, Arzt, Beethovenstr. 3
79 32 63 Ders., Biolog. Krankenhaus, Höllriegelskreuth
5 24 83 Schauer, R., Schreinermstr., Heßstr. 74
2 47 99 Schaufler, A., Detektivbüro, Rumf.Str. 19
2 91 59 Schaul, Hans, Hausgeräte, Rosental 7
2 17 90 Schaumann, Gg., Polstermöbel, Galeriestraße 29
6 33 49 Schaumann, Ruth, Bildh., Renatastr. 59a
7 27 17 Schaumberg, Johanna, Frau, Mittenw.-Straße 61
59 60 01 Schaumberger, Andr., Bäcker, Heysestr. 22
1 16 90 Schaumberger, Engelb., Zigarren, Herzog-Wilhelm-Str. 21
4 14 73 Schaunberger, Joh., Pol.-Ltn., Schönstraße 122
1 22 87 Schaumberger, Max, Modeart., Weinstr. 6
48 00 03 Schaumburg, Friedel, Cuvilliésstr. 11
48 06 98 Schaumburg, Kurt, Dir., Cuvilliésstr. 11
5 15 28 Schaupp, Aug., Vertr., Landwehrstr. 25
3 46 60 Schaupp, Bella, Fremdenh., Leopoldstr. 10
4 49 17 Schaupp, Herrm., Kfm., Possartstr. 2
5 85 94 Schaupp, Rich., Kunstmaler, Adalb.Str.55
7 13 79 Schaurer, Heinrich, Lindwurmstr. 72
3 02 85 Schauspielschule d. Bayer. Staatsschauspiels, Leopoldstr. 46a
2 56 19 Schawo, Jos., Drogerie, Müllerstr. 31
3 30 93 Schazmann, R., Transporte, Friedr.Str. 30
59 63 57 Schebeck, Wilh., Metzgerei, Landsb.Str. 9
2 36 93 v. Scheben, Rosa, Freifrau. Herz.Rud.Str.8
4 09 87 Marta u. Rosmarie Schebler, Wörthstr. 39
4 19 81 Schech, Alfr., Elektrotechn., Kirchs.Str. 32
29 62 67 Schech, Osk., M 22, Tattenbachstr. 12
3 53 66 Schechinger, Gg., Kol.-W., Wilhelmstr. 13
5 93 39 Schechinger, J., Augengläser, Dach.Str. 12
6 61 37 Schechinger, J., Fahrsch., Wendl-Dietr.-Straße 66
3 27 78 Schechinger, Vikt., Obst, Leopoldstr. 67
7 05 76 Schechner, Alb., Oberpostinsp., Kraelerstraße 4
5 05 26 Schechner, Georg, Kantine, Bayerstr. 12
59 74 10 Schechner, Magdal., Transp., Gangh.Str.20
47 27 45 Scheck, J., Schreinerei, Unterhaching, Hs. 45
6 30 32 Scheck, Karl, Prok., Warschauerstr. 5
49 37 97 Scheck, Otto, Kfm., Widdersteinstr. 18
1 18 26 Derselbe, Geschäft
3 37 64 Scheckenbach, August, Petuelstr. 2a
4 26 41 Scheckenhofer, Seb., Metzger, Zumpestr. 6
4 30 95 Schecker, Ant., Transp., JamnitzerStr. 2
47 53 22 Schede, Helene, Waldtrudering, Rotf.W.19
6 23 42 Schedel, Josef, Lebensm., Leonrodstr. 16
1 08 61 Schedel, Kaspar, Dentist, Briennerstr. 1
5 72 29 Schedel, Rich., Bäckerei, Waltherstr. 36
3 31 50 Schedel jr., Rich., Bäckerm., Herzogstr. 75
8 83 73 Schedel, R., Bäckerei, *Gaut* Münchn.St.117
3 02 91 Schedele, Gg., Lichtbilder, Herzogstr. 66
3 16 36 Scheder, Seb., Maler, Leopoldstr. 77
6 00 49 Schedl, Josef, Ysenburgstr. 7
2 68 99 Schedl, Maria, Buchbinderei, Ludw.Str. 5
2 61 93 Schedl, M., Buchbinderei, Erhardtstr. 28
7 09 65 Schedl, Nik., Install., Dreimühlenstr. 2
7 48 66 Schedlbauer, Maria, Frau, Khidlerstr. 41
49 28 59 Schedlbauer, R., Fbrkt., Sommerstr. 26
5 34 28 Schedler, A., Metzgerei, Augustenstr. 93
4 28 91 Schedler, Mich., Transp., Unterbib.Str. 14
2 67 18 Schedlmaier, Karl, Schlosser, BaaderStr.46
49 38 75 Scheel, Dr. G. Ad., 44-Oberführer, Prößlstr. 26
3 12 39 Scheel, Hans, Dr., Konradstr. 12
49 29 22 Scheele, Carl, Tapezierer, Peißenb.Str. 1
29 66 51 Scheer, Emilie, Maximilianstr. 6
37 05 04 Scheer, Hch., Tapezier, Hiltenspa.Str. 5
8 11 56 Scheer, K., Ob.-Forstmstr. a. D., Egetterstraße 6
2 84 01 Scheer, Lud., Komm.-Rat, Widenm.Str. 23
6 71 16 Dres. Werner & Charlotte Scheer, Kindermannstr. 11
4 19 30 Scheer, Wilh., Dr., Beetzstr. 7
1 12 88 Schefbeck, Otto, R.-A., Blumenstr. 48
2 45 79 Schefcik, K. A., Herrenkleid., Marienpl.22
6 71 94 Scheffauer, Ad., Bannführer, Dach.Str.140
4 12 86 Scheffel, Hedwig, Sekret., Kleiststr. 4
48 15 56 Scheffler, M. F., Kfm., Herkomerstr. 6
49 31 34 Scheffner, Franz, Vertr., Geiselg. Str. 12
49 28 01 Schefold, Dr. K., Richter, Rabenk. Str. 6
3 29 86 Schegg, Herm., Schulleiter, Clemensstr. 47
4 06 25 Schegger's Gaststätte, WeißenburgerStr. 50
1 18 31 Schegger, Phil., Maßgesch., Theatinerstr.10
2 84 80 Schegk, Karl, Kfm., M 5, Holzstr. 17
37 19 45 Scheibe, Dr. Anton, Prof., Bauerstr. 21
48 11 19 Scheibe, Erich, Dr., Pienzenauer Str. 22
5 44 56 Scheibe, Erich, Textil, Hirtenstr. 16
8 13 53 Scheibe, Dr. G., Prof., *Pas* Elisab.Str. 21
4 38 61 Scheibe, Hans E., Obering., Bauriedistr. 10
2 36 11 Scheibe, Hilde, Frau, Tal 18
5 59 84 Scheibeck-Feuerlein, Mela, Gesangslehr., Theresienstr. 78
4 24 34 Scheibenpflug, Ernst, Musiker, Rablstr. 48
2 58 59 Scheibenzuber, J., Spengler, Ohlm.Str. 5
1 14 93 Scheibenzuber, M., Herdrep., Hackenstr. 5
2 31 82 Scheibl, Franz X., Dir., Rob.Koch-Str. 7
7 46 13 Scheible, Eug., Ing., Waakirchner Str. 18
6 70 12 Scheible, Paul, Baumstr., Lampadlusstr.20
37 15 00 Scheibler, Emmy, Frl., Tengstr. 39
37 07 00 Scheibler, Dr. K., Sachverst., Elis.Str. 19
6 60 39 Scheibner, Paul, Vertreter, Romanstr. 1
37 07 62 Scheibner-Reuter, Inge, Sängerin, Görresstraße 8
7 29 69 Scheicher & Fürst, Parkett, Lindw.Str. 133
6 02 39 Scheicher, Dr. Alois, Chirurg, Rondell, Neuwittelsbach 5
2 70 82 Scheicher, Martin, Fabrikbes., Klenzestr.38
49 20 11 Scheid, Erwin, Eilandstr. 5
8 23 46 Scheid, Franz C., Dipl.-Ing., *Gräf* Hans-Maikowsky-Str. 11
1 31 13 Scheid, Gustav, Tuche, Sendl.Str. 86
7 22 82 Scheid, Joh., Maria-Einsiedel-Str. 40
4 39 43 Scheid, Karl, Kfm., RosenheimerStr. 98
3 00 15 Scheid, Dr. K. F., Dozent, Luxemb.Str. 1
2 86 92 Scheide, Willy, Bürobed., Gruftstr. 7
2 90 09 Scheidecker, A., Gärtner, Viktualienmarkt
37 16 81 Scheidemandel, Dr. H., Labor., Schleißheimer Straße 128
37 16 89 Derselbe, Wohnung, Agnesstr. 64
4 07 08 Scheidemandel, Dr. Jul., Ing., Maria-Theresia-Str. 14
5 77 57 Scheidhacker, M., Antiquitäten, Karlstr.11
4 10 90 Scheidhuber, Damenmoden, Rablstr. 37
5 76 82 Scheidig, C., Autobereif., Schwanth.Str. 12
49 21 15 Derselbe, Wohnung, Rabenkopfstr. 32
2 30 56 Scheidig, Dr. C., Schönheitsmittel, Neuturmstr. 5
3 40 58 Scheidl, J., Dr., Kaulbachstr. 92
37 16 53 Scheidl, Prof. Th., Sänger, Bauerstr. 10
5 78 74 Scheidl, W., Schneider, Herzog-Heinr.-Straße 22
3 19 36 Scheidler, Bernh., Lehrer, Kaulb.Str. 63a
6 63 94 Scheidler, Betty, Lastfuhrw., Ferd.-Maria-Straße 34
2 26 05 Scheidler, Josef, Buchdr., Pilotystr. 9a
49 20 84 Scheidmeir, Jak., Droschken, Ob.Weidenstraße 8
4 09 09 Scheidt, Herbert, M 27, Beetzstr. 7
2 71 83 v. Scheidt, W., M 13, BarerStr. 46
79 47 19 Scheidter, K., Ing., Solln, Natalienstr. 18
5 46 21 Scheidwimmer, X., Antiquit., Brienner Straße 8a
7 09 80 Schein, Hans, Amtsdir., Implerstr. 60
7 15 26 Scheiner, Maria, Ww., Lindenschmitstr. 27
37 08 71 Scheingraber, Dr. M., Landw., Daimlerstr.1
5 74 76 Scheinhammer, O., Maler, Schraud.Str. 11
4 48 61 Scheininger, Maria, Damenhüte, Rosenh. Straße 125
2 34 36 Scheiniss, Gabriele, Schönheitsinst., Residenzstr. 23
3 01 89 Scheipl, G., Kaminkehrer, Wiltrudenstr. 4
2 78 54 Scheithauer, Berta, Putzsalon, Theat.Str.38
2 48 53 Scheitler, M., Schneiderei, Theatinerstr. 51
37 01 68 Scheitler, Ottmar, Kfm., Elisabethstr. 46
2 44 95 Schek, Hans, Baubüro, Prinzr.Str. 2
2 57 49 Derselbe, M 22, Königinstr. 2
5 02 28 Schelbert, Dr. Ed. A., Arzt, Theres.Str.130
2 47 82 Schelbert, Johann, Fraunhoferstr. 31
29 71 42 Schelbert, Paul, Möbel, Reichenb.Str. 28
7 33 12 Scheld, Hellmuth, Kfm., *Grha* Heiglstr. 20
5 40 56 Scheldt, Dr. Paul, Arzt, Häberlstr. 12
7 31 58 Schelhas Alfred Kfm., Zirlerstr. 34
37 02 40 v. Schelhorn, Dr. R., Min.-Rat, Elisab. Straße 29
6 66 48 Schelkopf, A., Postinsp., Scharingerstr. 6
49 32 49 Schelkopf, Emilie, Molkereiprod., Naupliastraße 36
6 46 52 Schelkopf, Ludwig, Andréestr. 10
48 15 70 Schelkopf, Dr. Toni, Schausp., Normannenstraße 38
5 08 92 Schell, Fanny, Kurzwr., Bayerstr. 63
4 22 87 Schelle, Franz, Pflastermstr., Isman.Str.42
49 23 48 Ders., Wohnung, Seybothstr. 16
4 37 11 Hans Schelle & Söhne, Baugesch., Mühlbauerstr. 1
4 42 31 Schelle, Jos., Archit., Inn.WienerStr. 22
47 46 97 Schelle, Ludw., Gemischtwr., Oberhaching, Horst-Wessel-Pl. 21
7 06 56 Schelle, S., Obersekr.a.D., Schmellerstr. 28
4 35 49 Schellenberg, C., Kunstschmiede, Hofangerstraße 44
3 14 24 Schellenberg, Martl, Sängerin, Moltkestr.1
2 01 25 Schellenberger, Felix, Dentist, Isartorpl. 8
48 08 29 Scheller, Emil, Dipl.-Ing., Rauchstr. 1
8 15 75 Scheller, Gust., Ofen, Neuaubing, Adolf-Hitler-Str. 111
36 02 30 v. Scheller-Steinwartz, Maria, Georgenst.42
7 37 88 Schellerer, Ant., Kohlen, Zenettistr. 18
29 61 64 Schellerer, F. X., Metzger, Tattenb.Str. 3
1 24 90 Schellerer, Georg, Zeitungen, Alth. Eck 14
48 07 00 Ders., Wohnung, M 27, Am Priel 10
3 50 53 Schellhase, Dr. W., Schriftl., Leopoldstr.32
2 38 62 Schellhorn, Heinz, Dr., Lerchenf. Str. 6
6 09 30 Schellhorn jr., L., Drogerie, Donnersb. Straße 32
6 23 98 Schellhorn, O., Eisenwr., Donnersb.Str. 18
5 38 98 Schellingbad, G. Schwarz, Schellingstr. 70
2 29 31 Schelling-Drogerie, Schellingstr. 38
2 65 87 Schelling-Garage, Schellingstr. 48
2 49 88 Schelling, Gustav, Install., Baaderstr. 74
5 80 83 Schelling, Paul, Buchbinderei, Stiglm.Pl. 1
6 63 82 Schelling, Therese, Heißmangel, Mettinghstraße 6
5 16 76 Schellinger & Schmer, Maler, Enhuberstr.7
8 84 98 Schellinger, H., Mal., *Gaut* Hdbg.Str.23½
5 75 55 Schelosky, Dr. Paul, R.-A., Ottostr. 11
36 06 39 Ders., Wohnung, Herzogstr. 64
2 66 52 Schels, Dr. Ferd., Baudir., Maxim.Str. 36
4 07 06 Schelshorn, Jak., Landw., Schmidb.Str. 30
59 64 32 Schelter, Anny, D.-Bekleid., Görresstr. 27
49 33 05 Schelter, Heinr., Apotheker, Weningstr. 6
48 02 00 Scheltinga Sprée, A., Rittm., Rauchstr. 22
6 62 96 Schemm, Babette, Ww., Prinzenstr. 7
4 10 72 Schemm, Fritz, Transporte, Solal.Str. 5
2 11 24 Schemm, Hans, Baugesch., Münzstr. 9
8 04 60 / 8 04 61 / 8 17 54 Hans Schemm-Hochschule für Lehrerbildung, München-Pasing, Bismarckstr. 20 / Dieselbe, Studentenschaft
79 47 48 Schemm, Wilh., Dr. med., Solln, Ludwigsh. Straße 28
8 91 63 Schemmel, Nik., Gen.-Major, *Gräf* Wendelsteinstr. 11
59 74 36 Schemminger, R., Ind.Erz., Ridlerstr. 48
5 46 48 Ferd. Schenck AG, Sägewerk, Brienner Straße 29
2 31 38 Schenderlein, Eug., Dentist, Residenzstr. 5
2 18 42 Schenk u. Huber, Fleischwr., Orlandostr. 1
2 67 74 Schenk, Elsa, Sängerin, Widenm.Str. 45
5 13 87 Schenk, Franz, Wagenbau, Linprunstr. 50
5 10 35 Schenk, F., chem.Reinig., Schellingstr. 100
5 09 30 Schenk, Hans, Archit., Pettenkoferstr. 14
6 64 72 Schenk, Herm., Südl. Auffahrtsallee 69
6 19 17 Schenk, Jak., Pol.-Insp., Neulustheim, Grünspechtstr. 10
3 49 45 Schenk, Jos., Garage, Georgenstr. 25
4 16 76 Schenk, Jos., Kapellmstr., Lilienstr. 86
2 83 01 Schenk, Lina, D.-Hütc, Adalbertstr. 47
8 98 83 Schenk, Marie, *Gräf* Ludendorffstr. 68
49 32 14 Schenk, Matth., Obst, Longob.Str. 11
4 02 52 Schenk, Michael, Schlosser, Trogerstr. 26
4 07 64 Schenk, Phil., Molkerei, Metzstr. 2
5 25 25 Schenk, Rudolf, Ing., Görresstr. 17
3 13 66 Schenk, Walter, Schreibbüro, Ainm.Str. 13
8 21 46 Schenke, Carl, Havarie-Kommissar, Untermenzing, Gartenstr. 20
2 40 41 Schenkel, Dr. W., Versich., Widenm.Str12
5 54 01 / 5 54 04 Schenker & Co. G. m. b. H., Zweigniederlassung München, Spedition, Bayerstr. 15
4 29 59 A. Schenkl u. A. Grimm, Apparatebau, Welfenstr. 2
49 33 51 Schenkl, Arnulf, Ingen., Reisachstr. 15a
29 76 91 Schenkl, Max, Techniker, Blumenstr. 15
49 36 94 Schenkl, Theresia, Molkereiprod., Herzogstandstr. 4
49 29 97 Schepang, Walter, Dr., Kornblumenweg 29
3 38 34 Schepelmann, Gust., Archit., Kunig.Str.51
6 62 56 Schepp, Fritz, R.-A., Orffstr. 13
4 41 17 Schepping, Walth., Dentist, Trogerstr. 48
36 04 08 Scheppler, Dr. Paul Rud., Landger.Dir., Giselastr. 25
3 06 40 Scherbauer, Hugo, Spenglerei, Fendtstr. 1
4 38 00 Scherbauer, Dr. J., Tierarzt, Breisach.Str.6
5 67 70 Scherbauer, Max, Landsberger Str. 9
7 00 74 Scherbaum, Ant., Kfm., Pullacherpl. 8
1 30 46 Scherbaum, Aug., Tabakwr., Sendl.Str. 57
7 00 50 Scherbaum, Karl, Vertr., Valleystr. 52
37 17 63 Scherer, Adele, Ww., BarerStr. 69
79 31 26 Scherer, Adolf, Kol.-W., *Pu* Kirchpl. 2
1 12 26 Scherer, Anton, Butter, Thiereckstr. 2
5 05 67 Scherer, Chr., Großhdl., Lindwurmstr. 24
49 29 52 Scherer, Ernst, Dir., H.Schemm-Str. 44
5 15 73 Scherer, Dr. Eugen, Arzt, Pettenk.Str. 46
6 24 23 Scherer, Eug., Goldschm., Nymphenb. Straße 129
5 27 28 Scherer, Hans, Buchdruck., Lindw.Str. 24
4 29 28 Scherer, Hans, Kfm., Äuß.Prinzreg.Str. 54
6 22 45 Scherer, Hela, Ww., Lautensackstr. 10
47 15 90 Scherer, H., Dr. jur., *Grü* Perlacher Str. 16

6 65 24 Scherer, Jakob, Café, Nymphenb.Str. 145
6 70 18 Scherer, J., Abt.-Ltr., Wendl-Dietr.-Str.70
5 17 10 Scherer, Jos., Bäckerei, Goethestr. 37
8 08 28 Scherer, Jos., Uhren, *Pas* Münch.Str. 4
5 05 54 Scherer, Jos., Löschmittel, Häberlstr. 23
1 30 04 Scherer, Karl, Goldwr., Sendl. Str. 20
6 63 14 Scherer, Karl, Amtmann, Gudrunstr. 19
7 33 34 Scherer, Karl, Schneider, Tumbl. Str. 48
7 35 25 Scherer, Karl, Transport, Am Harras 11
4 51 96 Scherer, Leonh., Lebensm., Neubiberg, Graf-Törring-Str. 77
2 93 51 Scherer, Lilly, Ww., Barerstr. 60
8 18 68 Scherer, Martin, Vertr., Behamstr. 29
3 58 70 Scherer, Max, Installat., Herzogstr. 81
3 08 84 Scherer, Mich., Schmied, Schleißh. Str. 339
6 31 00 Scherer, Rich., Fahrlehr., Donnersb.Str. 26
47 63 98 Scherer, Rob., Fabrikbes., *Geis* Seidlstr. 58
4 26 38 Scherer, Sim., Transporte, Trogerstr. 14
3 21 73 Scherer, Wilh., Import, Siegfriedstr. 5
8 21 21 Scherer, X., Kraftfahrz., Landsb.Str. 175
7 20 63 Scherer, Xaver, Glaserei, Boschetsr.Str. 75
1 37 38 Scherf, A. Büromasch., Sendl. Str. 57
2 95 55 Scherf, Dr. Emil, Zahnarzt, Rosenstr. 5
2 02 20 Scherf, Dr. Leo, Zahnarzt, Maxim.Str. 31
5 48 98 Schering AG, Geschäftsst., Paul-Heyse-Straße 26
2 24 56 Dr. Scherkamp & Co, Industriebed., Theresienstr. 54
3 09 84 Scherkamp, G., Dr., Fuchsstr. 5
5 55 40 Scherl, A., Anhänger, Nymphenb.Str. 19
49 33 45 Ders., Wohn., Benediktenwandstr. 31
49 33 92 Scherl, Ant., Vertr., Brennerpaßstr. 2
5 04 26 Scherl Nf., Aug., Zeitschr., Bayerstr. 37
3 55 29 Scherl, Josef, Lehrer, Simmernstr. 1
8 14 76 Scherle, Alois, Kol.-W., Camerl.Str. 82
8 90 28 Scherm, Franz, Metzger, Krailling, Marg. Straße 29
5 80 96 Scherm, Kaspar, Hobelwerk August.Str 75
1 24 35 Scherm, Max, Weinhdlg., Altheimer Eck 8
79 43 86 Schermer, Elise, Lebensm., Solln, Joh.Str.
8 07 69 Schermer, F., Kohlen, *Obm* Lindenallee 14
2 64 08 Schermer, Josef, Kfm., Herrnstr. 4
3 09 22 Schermer, Ludwig, Prok., Unertlstr. 3
48 00 26 Schermer, Nelly, Sternwartstr. 24
4 20 29 Schermer, Rudolf, Kol.-W., Winterstr. 8
2 48 31 Scherner, Herm., Pianos, Dienerstr. 22
2 91 46 Scherpf, Peter, Dr., Ludwigstr. 17
79 40 34 Scherr, Andr., Prof., Solln, Kirchpl. 4
1 05 76 Scherr, C. G., Wollwaren, Weinstr. 5
6 67 19 Scherr, Georg, Kfm., Joh.Petz-Str. 4
8 82 35 Scherr, Phil., Vertr., *Gaut* Waldprom. 65
1 01 66 Scherrer, Art., Tuche, NeuhauserStr. 53
4 17 89 Scherrer, Fritz, M 8, Mühlbaurstr. 9
1 10 95 Scherrer, Hermann, Tuchimport u. Herrenmoden, 2 M, Neuhauser Str. 32
7 40 08 Scherrer, Richilde, Lebensm., Fraunbergstraße 8
5 53 74 Schertel, Chr., Geigenbau, Max-Jos.Str. 2
79 33 60 Scherübl, Franz, *Pu* Gistlstr. 73
49 25 63 Scherz, Georg, Baugesch., Bruggsp.Str. 10
79 46 52 Scherzberg, Otto, Ob.Werkmstr., Solln, Johannesstr. 34
4 07 10 Schessl, Ignaz, Gastw., Gebsattelstr. 15
4 18 34 Schessl, Mathilde, Tabak., Truder.Str. 125
3 05 15 Schetelig, Walt., Archit., Germaniastr. 9
5 65 19 Schettler, Andr., Schreibwr., Karlstr. 43
37 07 23 Scheu, A., Buchhdlr., Neureutherstr. 12
49 25 44 Scheu, Oskar, Dentist, Perlacherstr. 53
5 80 21 Scheu, Rob., Vorsteher, Luisenstr. 51
37 23 12 Scheublein, Bernh., Dr., Adelheidstr. 33
37 15 91 v. Scheubner-Richter, Mathilde, Tengstr.35
3 57 35 Scheuchenpflug, H., Kohlen, L.MerkStr.11
7 06 80 Scheucher, Ant., Dreherei, Daiserstr. 18
7 09 52 Scheucher, Jos., *Grha* Wickenstr. 7
7 30 84 Scheuer, Max, Konditorei, Pognerstr. 2
3 23 83 Scheuer, Otto, Justizrat, Hohenz.Str. 49
5 54 26 Scheuer, Dr. Paul, Zahnarzt, Pettenk. Straße 23
29 63 80 Scheuer, P., Diamantschleif., Baaderstr. 49
29 74 76 Scheuer, Dr. Wilh., Reg.-Rat, Octt.Str.10
37 14 53 Scheuerer, Emma, Ww., Isabellastr. 29
6 44 00 Scheuerer, Georg, Malermstr., Schlörstr.12
5 05 53 Scheuerer, Georg, Vertr., Bavariaring 4
5 57 82 Scheuerer, K., Reklame, Augustenstr. 77
6 09 40 Scheuerer,W., Dampfkessel, Frundsb.Str.16
2 51 34 Scheuerl, Maria, Korsetten, Orlandostr. 1
36 06 19 Scheuerlein, W., Molkereiprod., Anspr.Str.8
2 32 60 Scheuermann, Erich, Ing., Maximil.Str.34
3 51 94 Scheuermann, H.,Metzger,Schleißh.Str.155
7 10 75 Scheuermeyer, Ludw., Ing., Meindlstr. 15
5 02 62 Scheufele, Chr., Zigarren, Hauptbahnhof
5 10 63 Scheufele, Dr. Jos., Zahnarzt, Pettenkoferstraße 31
2 72 72 Scheuing, Aug., Vertr., Am Glockenbach 3
6 12 50 Scheungrab, Georg, Kfm., Hindenb.Str. 39
2 82 27 Scheuplein, Maria, Ww., Oettingenstr. 54
3 30 38 Scheurich, Artur, Dr. jur., Kunig.Str. 60
8 05 70 Scheuring, Alois, Krim.-Oberkommissar, *Obm* Richlstr. 13
5 05 56 Scheuring, Bernhard, Bäcker, Maistr. 33
4 39 69 Scheuring, Käthe, Moden, Franzisk.Str. 7
48 14 31 Scheuring, Dr. L., Prof., Cuvilliésstr. 1
6 31 47 Scheuringer, Emil, Fahrräder, Feldmochinger Str. 15
3 58 19 Scheurle, Paul, Bildhauer, Dietl.Str. 22
5 40 54 E. Scheuthle, KG, Vertr., Pettenk.Str. 39
3 48 89 Scheyerer, Kolleg, Veterinärstr. 10
4 40 14 Scheyerl, Anton, Vertr., Anzingerstr. 2
49 29 73 Schiansky, J., Feinmech. Werkst., Tegelbergstr. 31
3 49 73 Schiavone, Michele, Dr., Hohenz.Str. 8
(8 22 33) Schick & Schaefer, Ing.-Büro, Zündterstraße 21
2 94 75 Schick, Bernhard, Burgstr. 6
4 20 51 Schick, Emil, Landrat, Büro
5 75 51 Schick, Eugen, Immob., Schommerstr. 17
8 18 52 Schick, Georg, Kfm., Stöberlstr. 28
6 03 95 Schick, Hans, Hausverw., Nibel.Str. 76
6 70 97 Schick, Hans, Oberstud.-Rat, Dantestr. 8
6 07 50 Schick, H., Amtsrat, Agn.BernauerStr. 64
36 05 25 Schick, J. G. Otto, Georgenstr. 30
3 38 38 Schick, Dr. J., Geh.-Rat, Ainmillerstr. 4
5 61 90 Schick, Josef, Schuhgroßhandlung, München 15, Schwanthaler Straße 18
6 13 43 Derselbe, Wohnung, Hedwigstr. 7
5 48 63 Schick, Max, Buchdr., Theresienstr. 51
(3 38 38) Schick, Philippine, Kompon., Ainm.Str. 4
8 22 33 Schick, Wilfrid, Kfm., Zündterstr. 21
7 15 21 Schick, W., Vertr., *Grha* Werdenf.Str. 16
3 34 08 Schickendantz, Hela, Ww., Hohenst.Str. 6
2 81 40 Schicker, Elfriede, Schellingstr. 16
5 25 48 Schicker, M., Schreinerei, Gollierpl. 10
2 22 28 Otto Schickert & Co. KG, Thierschpl. 4
2 27 75 Schickhardt, Dr. Erw., Arzt, Herrnstr. 25
49 36 37 Schicklhofer, Jos., Vertr., Grünw.Str. 20
5 56 65 Schider-Metzke, Hilda, Gesangspädagogin Richard-Wagner-Str. 13
37 25 18 Schidlewski, Alb., Vertr., Elisab.Str. 39
3 02 38 Schieb, Ernst, Elektr. Anl., Giselastr. 21
48 00 17 Schiebel, Heinr., Vertr., Asgardstr. 19
7 27 11 Schieber, A., Autorepar., Bruderm.Str. 9
5 74 48 Schieber, Heinr., Vertr., Herbststr. 15
2 07 66 Schieber, Hella, Frau, Finkenstr. 5
4 50 69 Schiechtl, Jos., Maler, Lilienstr. 65
2 40 51 Schiechtl, Rudolf, Maler, Auenstr. 25
47 52 72 Schieck, Br., Rentmstr. a. D., Wasserburger Landstr. 157
1 05 72 Schieck, Helm., Notar, NeuhauserStr. 6
8 94 36 Ders., Wohn., *Gräf* Merowingerstr. 31
79 47 64 Schiede, Heinr., Solln, Johannesstr. 20
79 47 47 Schiede, Ph., Cellist, Solln, PullacherStr. 1
4 26 28 Schieder, Hans, Reichsrevisor, Scheubner-Richter-Str. 27
4 20 10 Schieder, Wilh., Bäcker, Lilienstr. 84
5 21 37 Schiederer, Sepp, Vertr., Landsb.Str. 7
4 45 04 Schiedermaier, O., Baugesch., Auerf.Str.24
3 32 97 Schiedermair, J., Sen.-Präs. a. D., Ainmillerstr. 24
2 79 47 Schiedermeier, A.,Bäckerei, Amalienstr.19
2 23 90 Schiedermeier, H., Bäcker, Rumf.Str. 55
3 36 74 Schiefelbein, Wilh., LerchenauerStr. 108
3 37 11 Schiefele, Gabriele, Ww., Sulzb.Str. 3
59 60 79 Schiefele, Mich., Spedit., Pestal.Str. 14
37 10 67 Schiefen, Franz, Hausbes., Agnesstr. 20
49 30 92 Schiefer, Gust., Vertr., Armanspergstr. 3
1 16 85 Schiefer, Jos., Möbelstoffe, Polstermaterial u. Sattlerartikel-Großhandlung, M 2, Herzog-Wilhelm-Straße 24
37 12 33 Derselbe, Wohnung, Tengstr. 6
3 34 50 Schiefer, Wilh., Vertr., Herzogstr. 95
4 46 68 Schiegl, Ferd., Autorep., Lothr.Str. 7
(3 58 54) Schiegl, G., Schnelltransp., Herzogstr. 88
48 01 36 Schiegl, Karl, Dir., Ismaningerstr. 94
6 45 47 Schiegl, Ludw., Install., Gögglstr. 29
2 62 90 Schiekofer, J., Reklame, Zweibrückenstr. 4
49 38 15 Schiekofer, Matth. Fritz, Wettersteinstr. 3
7 05 02 Schiele, Georg, Molkerei, Geltingerstr. 14
4 02 48 Schiele, Georg, Fräserei, Zeppelinstr. 65
29 69 70 Schiele, Jos., Autodroschken, Knöbelstr.15
37 04 66 Schiele, Karl, Abt.-Ltr., Isabellastr. 1
4 22 86 Schiele, Karl, Sattlerei, Pfanzeltpl. 8
49 35 82 Schiele jr., L., Kraftdroschken, Deisenhofener Str. 16a
7 09 96 Schiele, Wilh., Kol.-W., Lindw.Str. 133
7 11 48 Schiemann, Rosa, Heißmangel, Waldfriedhofstr. 105
5 88 68 Schiener, Georg, Archit., Bayerstr. 43
8 96 53 Schienhammer, Ww. Andr., Fuhrgesch., Martinsried 10
8 02 65 Schier, Heinr., Prod.-Leiter, *Pas* Scharnitzstr. 8a
4 45 55 Schier, Herm., Friseur, ElsässerStr. 26
7 34 45 Schier, Karl, Stuckgesch., Ruppertstr. 14
37 21 79 Schiereck, Ferd., Fische, Hohenz.Str. 69
7 43 59 Schiering, Georg, Öle, Implerstr. 18
37 21 80 Schierlinger, F., Oberst, Agnesstr. 62
79 43 51 Schierlinger, F., Oberbaurat, Großhesselohe, Kastanienallee 2
3 01 35 Schierlinger, J., Vertr., EchingerStr. 17a
4 50 28 Schiermack, Lisa, Frau, Prinzreg.Str. 19a
29 67 20 Schießl, Ant., Fuhrgesch., Mariahilfpl. 22
8 06 82 Schießl, Ant., Maler, *Pas* Zweigstr. 6
8 83 03 Schiessl, B., Baugesch., *Gaut* am Bahnhof
5 34 09 Schießl, Gertrud, Obst, Sonnenstr. 27
6 36 19 Schießl, Hans, Kfm., Kratzerstr. 19
6 27 04 Schießl, J., Waschanst., Blutenb.Str. 25
36 22 05 Schießl, Kurt, Oberlehrer, Berl.Str. 96
6 64 79 Schießl, Ludw., Chormstr., Jutastr. 18
6 17 40 Schießl, Max, Zentralheiz., Volkartstr. 69
2 80 81 Schießl, R., Techn.Büro, Erhardtstr. 15
6 64 26 Schießl, Rud., Schreinerei, St.-Ulrich-Str51
79 31 04 Schießl, Rubert, Kol.-W., *Pu* Kirchpl. 8
1 38 35 Th. Schiessl, KG, Wolle, Maximil.Pl. 12
37 05 82 Schießl, Theresia, KrumbacherStr. 5
2 12 91 Schiestl, J., Buchbinderei, Liebigstr. 9
(5 57 14) Schiff-Drost, Dr. Max, Schriftst., Brienner Straße 19
48 14 78 Schiffer-Martin, Dr. P., Ing., Dchmelstr. 6
7 38 02 Schiffer-Martin, P., Landmasch., Kapuzinerstr. 20
37 01 89 Schifferer, H.G., Archit., Hohenz.Str. 77
59 70 85 Schifferl, J., Obermusikm., Schwindstr. 24
2 45 57 Schifferl, Oskar, R.-A., Burgstr. 17
7 45 09 Schifferl, Rud., Steinmetz, Fürstenr. Straße 277
(2 21 56) Schiffl, Ella, Frau, Liebigstr. 10
8 95 86 Schiffl, Max, Kfm., Unterpfaffenhofen, Im Hart 125
5 02 36 Schiffl sen., Max, Kreditgesch., Karlstr. 49
7 38 66 Schiffmacher, Elsbeth, Eichendorffpl. 15
5 11 58 / 2 14 26 Gebr. Schiffmacher, Kolonialwaren, Goethestraße 19. P 27278
6 44 42 Schiffmacher, Gerd, Aiblingerstr. 8
7 45 31 Schiffmacher, Otto, Kfm., Meindlstr. 13
1 20 49 Schiffmann, A., Elektrot., Pfandh.Str. 8
6 02 74 Derselbe, Privat, daselbst
6 29 35 Schiffmann, Dr. J., Tierarzt, Hagenbucherstr. 1
49 26 73 Schiffmann, Karl, Marmor, Birkenau 10
4 05 71 Schiffmann, Kaspar, Hafner, Wörthstr. 28
3 17 67 Schiffner, Auguste, Wäscherei, Gundelindenstr. 1
2 62 87 Schiffner, Edm., Bandag., Fraunh.Str. 12
5 93 20 Schilbers, Carl, Schwanthalerstr. 11
2 85 73 v. Schilcher, Luitg., Ww., Kaulbachstr. 8
3 53 83 Schilcher, Marietta, Ww., Destouch.Str. 22
37 12 42 Schild, F., Fahrschule, Hiltensp.Str. 24
6 15 86 Schild, Julius, Elsenheimer Str. 16
49 36 82 Schild, Mart., Beirat, Auerbergstr. 3
7 26 43 Schild, Dr.W., Arzt, Alfr.-Schmidt-Str. 30
49 29 68 Schildberger, H., Vertr., Altersh.Str. 14
3 09 03 Benno Schilde Maschinenbau AG, Rheinstraße 24
3 14 26 Schilde, R., Gewerberat, Ohmstr. 1
29 70 53 Schilder, Ruth, M 13, Amalienstr. 38
5 27 74 Schildgen, Wilh., Vertr., Pettenk.Str. 18
4 09 16 Schildknecht, Norb., Garage, Voßstr. 13
47 53 66 Schilfarth, Max, Dir., Haar, Salmd.Str. 17
2 92 62 Schilffarth,Annem.,Stud.-Rat,Frühl.Str.14
3 27 93 Schilffarth, Ludw., Major, Franz-Jos.Str.12
36 00 09 Schilhanek, Hans, Wäscherei, Ainmillerstraße 50
37 17 18 Ders., Annahmestelle, Schleißh.Str. 106
4 21 87 Schilleder, F., Kohlen, Bärenwaldstr. 11
5 46 35 Schiller-Druckerei Steigenberger & Dollinger, Schillerstr. 17
8 09 51 Schiller & Mayer, Flaschen, Landsberger Str. 326
49 34 88 Schiller, Anna, Ww., Haselburgstr. 3
59 61 97 Schiller, Anna, Papierwr., Westendstr. 18
4 40 16 Schiller, Anni, Lebensm., Gelb-Pl. 1
1 06 52 Schiller, Else, M 2, AltheimerEck 2
37 19 50 Schiller, Emilie, Studienrat, Elisab.Str. 13
49 20 83 Schiller, Gg., Schmiedemstr., Habensch. Straße 12
2 02 64 Schiller, Hans, Papierwr., Fraunh.Str. 16
2 86 86 Schiller, Josef, Wäscherei, Liebigstr. 16
5 80 24 Schiller, Josefine, Blumen, Schleißh.Str.61
2 29 50 Schiller, Karl, Stud.-Rat, Erhardtstr. 11
5 92 13 Schiller, Kitty, Barthstr. 3
49 28 51 Schiller, Ludw., Makler, HarthauserStr. 17
4 09 90 Schiller, Marie, Frau, Lebensm., Rosenh. Straße 48
29 76 60 Schiller, Max, Fotogr., Schönfeldstr. 28
5 34 97 Schiller, Oswald, Archit., Dachauerstr. 46
5 76 50 Schiller, O., Zeichenart., BriennerStr. 34
79 40 68 Derselbe, Wohnung, Solln, Friedastr. 4
79 45 18 Schiller jr., O., Großhesselohe, Sollner Straße 13
29 61 18 Schilling, Adolf, Tapezier, Türkenstr. 28
7 31 87 Schilling, Albin, Maler, PlaneggerStr. 18
5 84 35 Schilling, Anny, Zigarren, Senefelderstr. 10
8 84 28 Schilling, E., Maler, *Gaut* Zugsp.Str. 318
48 00 21 Schilling, Fritz, Dir., Kolbergerstr. 31
(6 15 96) Schilling, Georg, Vertr., Kratzerstr. 34
79 31 96 Schilling, H. R., Ing., *Pu* Birkenallee 6
5 27 51 Schilling, Hans, Eier, Schellingstr. 131
37 07 78 Schilling, J. N., Vertr., Zentnerstr. 21
2 76 82 Karl Schilling Verlag, München, Herrnstraße 10
3 40 47 Schilling, Dr. Kurt, Prof., Zehetm.Str. 2
3 44 66 Schilling, Max, Stud.-Prof., Leop.Str. 126
37 18 70 Schilling, Walt., Ing., Zentnerstr. 31
7 38 82 Schilling, Dr. Wilh., Arzt, H.Schmid-Str. 2
6 38 28 Schilling v. Canstatt, Frhr. Herb., Kfm., Richildenstr. 14
2 18 62 Schillinger, Alfons, Wild, Zeppelinstr. 9a
48 08 56 Schillinger, Alfr., Teichgut Birkenhof
47 25 37 Schillinger, Edm., Geflügelmäst., Neubiberg, Albrecht-Dürer-Str. 24
49 35 35 Schillinger, Jos., Büroart., Peißenb.Str. 25
59 74 34 Schillinger, Jos., Metzgerei, Astallerstr. 13
5 34 21 Schillinger, Max, Auskunftei, Dach.Str. 12
4 19 46 Schillinger, O., Kohlen, Äuß.Wien.Str. 102
37 18 30 Schillinger, P., Direktor, Agnesstr. 61
7 24 93 Xaver u. Luise Schillinger, Lebensm., *Grha* Hochlandstr. 39
2 04 05 Schilpp, Anna, D.Schneid., Amalienstr. 27
37 16 58 Schilpp, Frieda, M 13, Tengstr. 43
2 04 05 Schilpp, Josef, Schneider, Amalienstr. 27
1 02 75 Schilsky, Luise, Blumenhandlung, Maximilianspiatz 12
6 15 73 Schiltsky, Carl, Kfm., Ruffinistr. 12
7 15 09 Schimanek, Franz Paul, Daiserstr. 1
1 25 34 Schimanski, Ellen, Damenstiftstr. 6
8 25 42 Schiml, Ludw., Oberinsp., Behamstr. 25
2 79 49 Schimmel & Co AG, Essenzenfbr., Klenzestraße 105
4 52 02 Schimmel, Grete, Kellerstr. 35
4 17 12 Schimmel, Hans, Schneckenburgerstr. 31
59 73 44 Schimmel, Leop., Install., Lindwurmstr. 95
47 47 10 Schimmelpfennig, Gertrud, Furth, Haus19
4 31 38 Schimmer, Alb., Apoth., Preysingstr. 27
4 22 95 Schimmer, Dr. Otto, R.-A., Preysingstr. 27
6 48 60 Schimon, Adolf, Dir., Franz-Marcstr. 12
3 15 49 v. Schimonsky, Felix, Dir., Mainzerstr. 5
4 49 90 Schinabeck, Franz, Transp., Lilienstr. 79
4 38 43 Schinabeck, Jos., Metzger, Zweibr.Str. 28
4 28 69 Schinabeck, S., Fahrschule, Emmeramstr.1
5 93 33 Schinagl, Hanns, Pettenkoferstr. 28
5 37 52 Schinagl, Josef, Metzger, Theresienstr. 77
3 55 01 Schindele, Joh., Wäscherei, Alte Heide 4
1 04 21 Schindele, Th., Buchb., Herzogsp.Str. 14
49 27 51 Schindelin, Walt., Dr.-Ing., Naupliastr. 91
2 24 95 Schindelmeier, Fr., Tabakwr., Corn.Str. 14
36 06 72 Schindlauer, A., Spedit., Hiltensp.Str. 70
4 12 64 Schindlbeck, H., Treppenbau, Kellerstr.33
49 30 96 Schindlbeck, Hch., Gastw., Sommerstr. 41
5 94 31 Schindlbeck, Jos., Dentist, Ligsalzstr. 32
4 13 64 Schindlbeck, Matth., Transport, Trogerstraße 12
7 47 90 Schindlbeck, S., Brennholz, Thalk.Str. 188
3 15 07 Schindlbeck, W., Photohdlg., Franz-Jos. Straße 29
29 66 90 Schindler & Co, Photobed., Türkenstr. 20
4 51 61 Schindler, Alf., Buchprüfer, Neubiberg, Kyreinstr. 225
3 51 53 Schindler, Andr., Hafner, Occamstr. 7
5 00 35 Schindler, Ant., Vertr., Landsb.Str. 55
5 14 66 Schindler, Dr. Carl, Arzt, Nymph.Str. 20
2 72 08 Schindler, Franz, Install., Frauenstr. 32
5 49 29 Schindler, Franz, Metzgerm., Ligsalzstr. 30
5 35 89 Schindler, F. X., Papierwr., Schwindstr.13
59 61 60 Schindler, Dr. Hanns, Verlag, Karlstr. 44
2 91 29 Schindler, H., Zahnarzt, Herzog-Rud.Str. 4
79 43 73 Schindler, Hch., Molkerei, Großhesselohe, SollnerStr. 11
8 95 49 Schindler, Jos., Prok., *Gräf* Grawolfstr. 1
5 22 75 Schindler, L., Kfm., Theresienstr. 83
7 46 10 Schindler, Lorenz, Verwalt., Khidlerstr. 8
3 02 70 Schindler, M., Gen.-Ltn., Hohenz.Str. 130
4 38 28 Schindler, M., Lebensm., B.-Kreuzstr. 50
2 81 15 Schindler, Margot A., Ww., Rosental 9
37 22 28 Schindler, Marie, Bauerstr. 9
29 74 68 Schindler, Olga, Ww., Amalienstr. 79
4 16 02 Schindler, O., Sattlerei, Schwarzw.Str. 24
3 26 86 Schindler, Trude, Bismarckstr. 11
3 19 95 Schindler, Wally, Lebensm., Wilh.Gustl.-Straße 31
8 12 21 Schineis, Franz, Fuhrunt., *Obm* Ad.Hitler-Straße 39
59 71 72 Schineis, Klara, Pension, Kaiser-Ludwigs-Platz 5
59 67 96 Schineis, Vally, Lehrerin, Lindw.Str. 13
6 32 72 Schinhammer, Mart., Bier, Renatastr. 38
5 12 71 Schink, Max, heiztechn. Art., Dach.Str. 42
2 22 69 Schinkel, F., Schokol.-Fbr., Rumf.Str. 42
2 26 70 Schinkel, Frieda Strickerei, Gewürzm.Str.5
48 15 60 Schinner, Alois, Ing.-Büro, Kufstein.Pl. 3
59 72 75 Schinnerl, H., Lebensm., Schwindstr. 11
5 75 85 Schiolet, Caroline, M 15, Goethestr. 28
4 28 28 Schipfel, Xav., Gastw., Schwarzw.Str. 2
2 58 94 Schipp, Alfred, Malerm., Thierschstr. 8
6 01 67 Schipper, Peter, Ingen., Arnulfstr. 216
6 38 66 Schippert, Alice, Frau, Dachauerstr. 140
2 59 57 Schips, Dr. Kurt, Arzt, Adalbertstr. 33
6 37 09 v. Schirach & Co, Metalle, Nymph.Str. 156
4 26 43 v. Schirach, Marg., Gesanglehr., Lucile-Grahn-Str. 39
2 79 24 Schirmbeck, Anna, Masch.-Repar., Kosttor 3
7 46 83 Schirmbeck, K., Zahnarzt, Lindw.Str. 108a
3 45 23 Schirmer, Ad. J., Verw., Franz-Jos.Str. 9
4 19 08 Schirmer, Carl, Baustoff-Großhandlung, Inhaber: Willy Apitzsch und Karl Chr. Balzer, M 8, St. Veitstraße 51
6 33 69 Schirmer, Chr., Friseur,Wendl-Dietr.Str.19
1 17 36 Schirmer, Frieda, Obst, R.v.Epp-Pl. 1
29 66 27 Schirmer, Hans, Kapellmstr., Ohlm.Str. 20
2 26 87 Schirmer, Jos., Damenfris., Galeriestr. 31
49 36 16 Derselbe, Wohn., Langobardenstr. 5
4 49 89 Schirmer, W., Gartenbau, Tegerns.Ldstr.11
29 72 39 Schirnau, Alfr., Dipl.-Kfm., Burgstr. 5
2 14 47 v. Schirp, E., Ww., Steinsdorfstr. 15
6 71 54 Schirrmacher,Arth., Agn.-Bernauer-Str.74a
6 06 12 Schirrmeister, F.A., Archit., W.Dietr.Str. 7
8 11 35 Schirsner, Frieda, Kohlen, Aubing
5 38 70 Schirsner, Jakob, Kupferschm., Maistr. 65
29 74 39 Schittenhelm, Dr.A., Prof., Ludwigstr. 22a
2 46 58 Schittler, Jos., Holzhdlg., Geyerstr. 20
(8 92 13) Schlachter u. Trinkl, Spedit., Krailling, Luitpoldstr. 23
8 92 13 Schlachter, Karl, Lebensm., Krailling, Luitpoldstr. 23
8 91 33 Karl Schlachter, Möbeltransp. u. Spedit. KG, *Pla* Hindenburgallee 4
5 08 29 Ders., Stadtbüro, Arnulfstr. 16
6 44 75 Dies., Wohn. Max Tannenberg, Wendl-Dietr.-Str. 46
2 59 06 Schlachter, Rud., Kondit., Fraunh.Str. 17
7 34 48 Schlachthof-Gaststätte, Zenettistr. 3
29 65 25 Schladitz, A., Buchbind., Reichenb.Str. 29
3 14 56 Schläfer, Val., Holzhdlg., Clemensstr. 36
6 46 32 Schlaegel, Max, Reichsbahndirektor, NymphenburgerStr. 179
3 44 32 Schläger, Jak., Spenglerei, Belgradstr. 10
48 06 36 Schlaffer, M., Ob.-Reg.-Rat, Rudliebstr. 22
39 91 67 Schlaffer, Urban, Oberltn., Oberschleißheim, Hubertusstr. 176
5 00 18 Schlafgut-Matratzenfbr. Simon Foerstl, Sandstr. 24
6 10 77 Schlag, Anton, Schlosser, Blutenburgstr. 79
6 29 41 Schlag, Maria, Hebamme, Artilleriestr. 11
59 69 46 Schlag, Max, Vertr., Heßstr. 18
6 47 38 Schlagbauer, X., Schuhm., Blutenb.Str. 68
7 20 73 Schlagbauer, Hans, Dreimühlenstr. 12
5 86 75 Schlagenhaufer, F., Immob., Arnulfstr. 20
8 91 18 Derselbe, Wohn., *Gräf* Otilostr. 6
49 22 70 Schlagenhaufer, Th., Blasenhdlg., Humboldtstr. 26
7 48 98 Schlager, Franz, Ing., Wolfratsh.Str. 17
2 57 91 Schlagintweit, A., Ww., Reitmorstr. 53
3 00 19 Schlagintweit, Dr. E., Arzt, Georgenstr. 4
37 24 47 Schlagintweit, Dr. F., Arzt, Heßstr. 22
4 05 11 Schlagintweit, H., Vertr., Ramersd.Str. 9
3 36 67 Schlagintweit, Karol., Ww., Ohmstr. 20
8 93 19 Schlagintweit, Dr. Osk., San.-Rat, Krailling, Pentenr.Str. 15
79 45 54 Schlagintweit, Th., Konsul a. D., Solln, Friedastraße 11
6 38 94 Schlagmann, Amalie, Wäscherei, Stupfstr.8
8 12 66 Schlagmann, Frieda, Lehrerin, Allach, St.Johann-Str. 34
8 07 77 Schlagmann, K., Künstler, *Pas* Klarastr.20
6 24 13 Schlammer, H., Metzger, Feldmoch.Str. 11
8 05 45 Schlammer, Karl, Mineralw.-Fbr., *Pas* AubingerStr. 18
48 15 22 Schlammerl, H., Musiker, Sternwartstr. 1
79 41 01 Schlamp, Fritz, Dir., Wettersteinstr. 2
7 21 19 Schlamp, Joh., Tapezier, Zenettistr. 14
47 24 50 Schlanderer, Fritz, Unterhaching, Oskar-v.Miller-Str. 1
7 21 75 Schlaraffia-Werke Hüser & Co. Matratzen und Polster München 25, Hofmannstraße 37
79 45 07 Schlarb, Clara, Solln, Saarlandstr. 10
47 35 17 Schlatterer, Maria, Kantine, Riem, Flugh.
6 29 52 Schlatterer, M., Agent., Nymphenb.Str.201
2 58 99 Schlebinger, F., Portraits, Baaderstr. 19
7 01 52 Schlech, Otto, Werkmstr., Daiserstr. 27
49 21 70 Schlecht, A., Bäckerm., Humboldtstr. 36
2 79 23 Schlecht, Aug., Kurzwr., Türkenstr. 44
2 46 30 Schlecht, Jos., Geflügel, Viktualienmarkt
7 21 20 Schlecht, K., Amtsrat, *Grha* Blumenstr. 2
48 03 90 Schlecht, Leo, Dir., Laplacestr. 32
2 63 11 Derselbe, Büro, Ludwigstr. 12
4 10 94 Schlecht, Ludw., Tapezierer, Regerstr. 23
4 04 73 Schlecht, Margar., Molkerei, Schneckenburgerstr. 18
7 25 18 Schlecht, Max, Inh. Thekla Schlecht, Früchtegroßhandel, Großmarkthalle, Std.19
4 19 18 Schlecht, Ottilia, Obst, Max-Weber-Pl. 2
4 37 36 Schlechte, Karl, Garage, Watzmannstr. 2
4 19 39 Schlecker, Annelies, Äuß.Prinzreg.Str.25
3 48 25 Schlecker, Dr. J., Arzt, Fröttman.Str. 18a
2 79 49 Schlederer, Carl, Vertr., Klenzestr. 105
4 47 71 Schlederer, Gg., Bäckerei, Wörthstr. 1
3 33 76 Schlederer, K., Vertr., Franz-Jos.Str. 15
37 23 46 Schlederer, Wolfg., Optik, Adelheidstr. 2
6 31 35 Schlee, Erh., Schreinermstr., Schlörstr. 4
5 45 97 Schlee, Georg, R.-A., Mozartstr. 2
36 22 40 Schlee, Otto, Sped., Wilh.Hertz-Str. 15
1 30 43 Schleehauf, Maria, Kürschnerei, Neuh.Str.3
49 22 86 Schleehuber, Pius, Friseur, Mangfallpl. 7
6 28 13 Schlegel, Reg.-Baumstr., Guntherstr. 29
2 70 70 Schlegel, Adolf, Vertr., Kanalstr. 31
36 03 18 Schlegel, Arth., Dr. phil., MainzerStr. 4
2 85 46 Schlegel, Carl, Parfüm., Neues Rathaus
2 41 99 Schlegel, C. Th., Dentist, Butterm.Str. 12
48 00 85 Schlegel, Frieda, Ww., IsmaningerStr. 98
8 17 85 Schlegel, Hans, Reichsbahnoberinsp., Perhamerstr. 89

5 93 08 Schlegel, Herm., Fahnen, Schleißh Str. 19
37 04 29 Schlegel, J., Fuhrgesch., Josephspl. 2
3 49 98 Schlegel, Joh., Ingen., Planettastr. 3
39 92 14 Schlegel, Jos., Gastw., Feldmoching, Hauptstr. 8
37 19 84 Schlegel, Kurt, Ing., Isabellastr. 19
4 25 65 Schlegel, K., Vertr., Beetzstr. 5
7 22 83 Schlegel, Max, Schreiner, Daiserstr. 14
2 23 64 Schlegel, Rud., Transporte, Auenstr. 13
7 44 19 Schlegelmilch, J., Eisenwr., Lindw.Str.114
49 23 84 Schlegl, Jos., Gastst., Rotdornstr. 2
2 12 53 Schlegl, Ludwig, Gemüse, Glückstr. 11
2 95 06 Schlegl, L., zahnt. Labor., Glockenbach 6
6 63 75 Schleibinger, L., Schuhm., Fr.Marc-Str. 3
48 16 56 Schleich, Elise, Ww., Montgelasstr. 1
6 01 92 Schleich, Felicitas, Klavierlehr., NymphenburgerStr. 205
2 78 04 Schleich, Fritz, M 2, Jägerstr. 2
5 49 19 Schleich, Hans, Immob., Gabelsb.Str. 93
4 19 37 Schleich, Herm., Vertr., Steinstr. 24
2 88 79 Schleich, J., Molk.-Prod., Oettingenstr. 30
3 07 22 Schleich, Käte, Ww., Ainmillerstr. 37
1 25 42 Schleich, M., Blumenfabrik, Rosental 19
4 33 37 Schleich, Mich., Bäcker, Steinstr. 83
5 61 29 Schleich, M., Geflügel, Augustenstr. 11
7 21 00 Schleicher-Fußbodenwerk, Boschetsr. Straße 123
2 35 26 Schleicher,A.,Kunstschule,Kaulbachstr. 28
6 06 19 Schleicher, Alex., Flüggenstr. 5
5 68 47 Carl Schleicher & Schüll, St.Pauls-Pl. 7
4 10 68 Schleicher, Marie, Kol.-W., Baumk.Str. 2
4 08 69 Schleicher, M., Reklame, Rablstr. 37
7 27 95 Schleicher, Rud., Dir., Boschetsr.Str. 125
79 40 15 Schleicher, Willy, Prok., Großhesselohe, Marienstraße 10
3 46 34 Schleichert, H., Verlag, Birkenfeldstr. 4
48 10 98 Schleifenheimer, Mathilde, Holzbearb.-Masch., Möhlstr. 31
6 03 69 Schleifer, Ant., Blumen, Gotelindenstr. 3
48 13 38 Schleifer, Carl, Kfm., Menzelstr. 7
5 37 28 / 5 36 25 **Carl Schleifer & Sohn, Damenkleiderstoffe, Baumwollwaren, 2 B S, Landwehrstraße 62**
5 36 25 Schleifer, Fritz, Kfm., Landwehrstr. 62
3 03 33 Schleinitz, H., Farbenfbr., Schleißh.Str.152
(37 21 15) Schleinitz, Jul., Autorep., Nordendstr. 43
8 09 47 Schleinkofer, Jos., Postschaffn., Berchemstraße 63
2 62 05 Schleinkofer, Heinr., Rosental 2
37 13 04 Schleinkofer, Maria, Molkereiprod., Schleißh.Str. 118
2 94 44 Schleinkofer, O. F., Kaffee, Klenzestr. 39
2 81 20 Schleipfer, Rud., Dentist, Rumfordstr. 6
59 77 37 Schleißheimer, Andr., Konditorei,Trappentreustr. 8
89 91 02 Schleißheimer, Jak., *Gräf* Osk.Körner-Str.9
8 83 53 Schleissing, H., *Gaut* Hindenb.Str. 26½
8 95 96 Schleissing, O., Dir., Krailling, Beeth.Str.5
49 36 11 Schiele, Alfons, Kfm., Valeppstr. 2
37 24 51 Schlelein, Frdr., Reg.-Rat, Agnesstr. 66
5 25 23 Schlelein, Nikolaus, R.-A., Sophienstr. 5
6 48 07 Derselbe, Wohnung, Donnersbergerstr. 5
3 19 58 Schlembach, Anny, Ww., Heckscherstr. 27
3 31 66 Schlembach, H., Lebensm., Herzogstr. 88
6 39 50 Schlemm, A., Gerichtsvollz., Straub.Str.4
4 48 77 Schlemmer, Schreinerei, Peralohstr. 40
4 27 48 Schlemmer, A., Install., Kellerstr. 7
2 86 98 Schlemmer, Ad., Apoth., Thierschstr. 26
48 08 50 Schlemmer, Dr. A., Arzt, Möhlstr. 39
5 30 30 Schlemmer, Emil, Konsul, Luisenstr. 31
48 04 34 Derselbe, privat, KufsteinerPl. 2
2 52 94 Schlemmer, Dr. F., Prof., Thierschstr. 26
37 03 42 Schlemmer, Franz M., Autovermiet., Hohenzollernstr. 93
4 44 36 Schlemmer, Hans, Kohlen, Winterstr. 3
6 61 32 Schlemmer, Hilde, M 38, Fuststr. 5
1 02 04 Schlemmer, Konr., R.-A., Kaufingerstr. 3
2 12 34 Ders., Wohn., Wittelsbacherstr. 3
1 24 52 Schlemmer, Otto, Install., Sonnenstr. 9
37 07 19 Derselbe, Wohnung, Tengstr. 15
49 21 20 Schlemmer, Sophie, Ww., Tegelbergstr. 5
5 04 23 Schlenck, Dr. A., Arzt, R.Wagnerstr. 1
2 68 47 Schlenk, Maria, Klavierpäd., Amalienstr.1
36 03 09 Schlenker, W., Dr. jur., Hohenz.Str. 110
5 51 82 Schlenkert, Dr. F. J., Zahnarzt,M.Jos.Str.2
36 02 90 Karl Schlenz & Co, Spedit., Türkenstr. 104
6 47 06 Dies., Lagerhaus, Hansastr. 9
89 91 40 Schlereth, Hans, Kunstmaler, *Gräf* Schlageterstr. 14
3 54 30 Schlereth, O., Spenglerei, Winzererstr. 90
1 12 22 Schlesing, Emil, Dr. phil., Kauf.Str. 15
37 10 03 Schlesinger, Margarete, Jak.-Klar-Str. 10
6 00 15 Schlesinger, Paul, Dir., Nibelungenstr. 12
5 23 08 Schles. Feuervers.-Ges., St.Pauls-Pl. 9
1 18 32 Schles. Kohlen-Handels-Ges. GmbH, NeuhauserStr. 9
6 16 72 Schlett, A., Metzger, Blutenburgstr. 51
6 64 37 Schlett, Ant., Metzgerm., Nymphenb. Straße 121
6 60 18 Schlett, J., Metzgerei, Dom-Pedro-Str. 27
59 75 71 Schlett, Karl, Kohlen, Barthstr. 2
6 45 63 Schletter, Dr. J., Zahnarzt, Schlörstr. 12
79 31 59 Schletterer, K., san. Anl., *Pu* Gartenstr. 12
6 27 61 Schletzbaum,E.,Kol.-W.,Feldmoch.Str.36a
4 34 99 Schletzbaum, K., Sattler, Gravel.Str. 5
59 65 50 Dr. C. Schleussner AG, DachauerStr. 25
4 55 36 Schleyer, Liesl, NS-Frauensch., Bad-Schachener-Str. 15
4 31 88 Schlicht & Co., Schokol., Rosenh.Str. 17
4 12 56 Schlicht, Anna, Schumannstr. 12
3 06 76 Schlicht, A., Elektrogesch., Leopoldstr. 70
5 71 87 Schlicht, Carl, Uhren, Augustenstr. 115
1 15 59 Schlicht, Fr., Uhren, Damenstiftstr. 16
6 24 59 Schlicht, Georg, Verw.-Insp., Lutzstr. 161
49 38 73 Schlicht, Jos., Fbrkt., Heigelstr. 21
2 54 74 Schlicht, Dr. J., Arzt, Am Glockenbach 13
48 02 23 Schlicht, Maria, Ww., Händelstr. 1
4 17 98 Schlicht, Wilh., Droschken, Lilienstr. 12
4 42 40 Schlichter, Hans, Vertr., Entenbachstr. 26
47 24 17 Schlichter, Karl, Abt.-Leit., Taufkirchen-Unterhaching, Bahnhofstr. 8
5 10 17 Schlichter, Rud., Kunstmaler, Pettenk.-Straße 25
3 36 42 Schlichting, Günter, Dr. theol., Beichstr. 9
1 25 95 Schlichting, W., Korbmöbel, Sonnenstr. 9
4 12 00 Derselbe, Wohnung, Inn.Wienerstr. 6
3 16 85 Schlick, Dr. Adolf T., Arzt, Martiusstr. 1
79 46 21 Schlick, P. O., Kfm., Großhesselohe, Kastanienallee 4
3 16 85 Schlick, Dr. Prisca, Ärztin, Martiusstr. 1
2 25 50 Schlicker, Gasthof z. gold. Löwen, Tal 74
3 02 87 Schlicker, Hans, Schreiner, Occamstr. 22
48 16 60 Schlie, Kurt, Dipl.-Ing., Mauerk.Str. 1
2 47 50 v. Schlieben, Ulrich, Gewürzmühlstr. 21
6 62 22 Schliekmann, Otto, Vertr., Winthirpl. 5
3 05 87 Schlieper, Annette, Frau, Türkenstr. 106
4 38 20 Schlieper, Artur, Possartstr. 9
7 00 97 Schlieper, P., Pol.-Maj. a. D., *Grha* Blumenstr. 12
1 06 53 Schliephack, M., Schreibmasch., Promen. Str. 15
8 04 01 Schlier, Theodor, Major z. V., *Pas* Kolonie II, Apfelallee 20
37 14 21 Schliessler, Alfr., Major, Elisabethstr. 50
48 04 54 Schliewe, O., chem. Prod., Isman.Str. 82
48 09 61 Schlimbach, A., Ingen., Isman.Str. 158
5 57 00 Schlinkert, Alfr., Dentist, Karlspl. 19
2 64 42 Schlittenbauer, A., Schneider, Adelg.Str. 25
2 43 48 Schlittenbauer, Sofie, Ww., Tivolistr. 1
8 21 27 Schlittmann, R., Allach, Ad.Hitler-Str. 2a
8 04 64 Schloder, Otto, Reichsbahnoberrat, *Pas* Hptm.Berthold-Str. 7
49 24 11 Schloderer, D., Musiker, Altersh.Str. 10
8 14 46 Schloderer, Herm., Ing., *Pas* Moltkestr. 18
4 16 63 Schloeder, Carl, Direktor, Possartstr. 9
6 31 86 Schloegel, Fritz, Fuhrgesch., Elvirastr. 13
6 25 00 Schlögel, Wilh., Transporte, Schulstr. 9
37 16 37 Schlögl, Alois, Dr., M 13, Bauerstr. 19
4 08 71 Schlögl, Cl., Büromasch.Repar., Tegernseer Landstr. 28
2 65 54 Schlögl, Hans, Hafnermstr., Müllerstr. 27
6 22 52 Schlögl, Jos., Spengler, DachauerStr. 328
5 83 75 Schlögl, Jos., Schreinerei, Heßstr. 96
4 50 76 Schlögl, Karl, Landw., Weilerstr. 2
2 02 25 Schlögl, Martina, Mittagtisch, Glückstr. 7
8 05 33 Schlögl, Ulr., Asphalt, Westendstr. 260
2 17 19 Schloer, Emil, Schulleiter, Bruderstr. 2
5 24 30 Schlösser, Gertr., Klavierlehr., Brienner Straße 35
37 01 20 Schlössinger, J., Bäckerei, Schraud.Str. 25
2 52 05 Schlötzer, Neuheiten, Amalienstr. 28
37 12 57 Schloimann, Thekla, Adelheidstr. 35
7 45 48 Schlorke, Paul, Kfm., Schäftlarnstr. 166a
39 91 08 Schloß- u. Gartenverwaltung Schleißheim
5 54 80 Schloßbrauerei Mariabrunn, Heßstr. 74
37 14 45 Schlosser, Clara, Frau, Adelheidstr. 11
5 68 23 Schlosser, Emma Antonie, Blutenb.Str. 42
5 74 53 Schlosser, F., Buchdr., Schwanth.Str. 27
49 36 26 Schlosser, H., Dir. i. R., Brennerpaßstr. 6
59 76 74 Schlosser, Hch., Metzgerei, Gollierstr. 41
4 38 72 Schlosser, Josef, M 8, Laforcestr. 5
1 10 57 Schlosser, Marg., Körperpfl., Theat.Str. 16
36 05 35 Schlosser, M., Schneider, Hohenz.Str. 43
47 25 08 Schloßer, Peter, Eisen, Ottobrunn, Rosenheimer Landstr. 38
6 32 23 Schloßtheater, NymphenburgerStr. 166
7 37 86 Schlott, Herm., Bildberichterstatter, Bavariaring 31
48 12 53 Schlott, Valerie, Mauerkircherstr. 26
(5 45 44) Schlott, Wilhelmine, Steuerber., Pettenkoferstr. 7
5 36 76 Schlotter, J., Schuhwr., DachauerStr. 83
3 25 13 Schlotterbeck, Heinr., Kfm., Götzstr. 11
1 00 31 Schlotterbeck, Paula, Heißmangel, Raspstraße 5
3 41 66 Schlotthauer, Maria, Georgenstr. 5
49 28 94 Schloz, Heinr., Direktor, Hochleite 8
5 04 04 Schlude, Anton, Öfen, Goethestr. 20
37 24 70 Schlüßl, Gg., Vertr., Adelheidstr. 24
4 36 31 Schlüter, Anton, Motorenfbr., Balanstr. 30
37 12 63 Schlüter, Franz, Goldschmied, Arcisstr. 63
6 11 74 Schlüter, Dr.G., Amtsger.-Rat, Erickastr.12
1 05 33 Schlüter, Heinr., Garage, Salvatorpl. 3
7 46 11 Derselbe, Wohn., Farchanter Str. 66
2 78 19 Schlütter, Karl, Juwelier, Frauenh. Str. 39
5 72 09 Schlumberger, Emilie, Feinkost, Landwehrstr. 75
7 12 48 Schlumberger, P., Kfm., SeefelderStr. 12
4 10 03 Schlumbrecht, W., *Reinig.*, Zorned.Str. 48
6 13 95 Schlumpf, Jakob, Privat., Aldringenstr. 2
8 95 44 Schlumprecht, Chr., Arzt, *Pla* Hub.Str. 3
7 44 08 Schlumprecht, F., Schadenregulierung, Sandtnerstr. 3
2 82 56 Schlumprecht, Dr. K., Dir., Kaulbachstr.12
1 34 88 Schlumprecht, Rob., Herzog-Wilh.Str. 27
6 30 64 Schlund, M., Oberpostsekr., Volkartstr. 35
5 65 34 Schlutius, Fr., Referent, Lindw.Str. 37
29 76 90 Schmachtenberger,Ed., Spedit., Sternstr.11
6 60 11 Schmachtenberger, Erika, Berichterstatt., Romanstr. 70
2 62 17 Schmachtenberger, Herm., Prof., Reitmorstraße 31
4 26 94 Schmaderer, H., Schreinerei, St.Bonifazius Platz 3
1 36 50 Schmaderer, M., Bäckerei, Sendl.Str. 35
3 08 37 v. Schmaedel, Hanns, Dillisstr. 1
79 40 08 v. Schmaedel, Dr. W., Chemiker, Solln, Heinrich-Vogl-Str. 22
7 11 76 Schmähling, Jul., Stud.-Prof., Auenstr. 37
1 12 78 Schmacling, Erika, Frau, Maxim.Pl. 12
5 95 06 Schmahl, E., Schneider, Schwanth.Str. 71
37 03 34 Schmahl, Jenny, Jakob-Klar-Str. 10
3 59 92 Schmahl, Jul., *Major* a. D., Wilhelmstr. 3
8 06 07 Schmahlfeldt, E., Dentist, *Pas* Klarastr. 18
2 93 75 Schmal, Fr. W., Dekorat., Rumfordstr. 1
6 03 98 Schmalenbach, Dr., Arzt, Lierstr. 18
3 02 16 Schmalfuß, R., Kunstmal., Viktoriastr. 8
7 34 80 Schmalhofer, H., Install., Schmellerstr. 7
5 32 85 Schmalhofer, J., Immob., Schwindstr. 18
5 90 30 Schmalix, Gunda, Landwehrstr. 41
5 04 18 Schmalix, Josef, Dentist, Bayerstr. 73
6 22 16 Schmalix, S., Dentaldep., Frundsbergstr.14
2 23 17 Schmalreck, A., Kol.-W., Schrammerstr. 1
4 09 65 Schmalz, Adolf, St.Martins-Pl. 3
4 35 83 Schmalz, Ernst, St.Emmeram-Str. 14
6 44 54 Schmalzbauer, Joh., Mechanikermstr., Blutenburgstr. 29
7 40 44 Schmalzl, Gg., Speisehaus, Ruppertstr. 30
4 34 91 Schmalzl, Wilh., Käse, Watzmannstr. 2
5 87 18 Schmandt, Dr. Jos., Kfm., Landw.Str. 64a
4 08 42 Schmandt, Leo, Major, Prinzreg.Str. 25
4 26 73 Schmatz, Alois, Assessor, Keplerstr. 5
5 68 89 Schmatz, Ludw., Tabakwr., Fliegenstr. 6
7 33 13 Schmaus, Franz, Textil, Thalk.Str. 100
3 41 02 Schmaus, Maria, Ww., Leopoldstr. 35
4 53 07 Schmauser, W., Metzger, Abenthumstr. 9
4 32 51 Schmauß, Auguste, Private, Zumpestr. 2
5 55 00 Schmauß, Erika, Berichterstatt., GabelsbergerStr. 51
4 37 82 Schmauss, J., Ziagrren, Schiltb.Str. 2
5 92 24 Schmauss, O., Kondit.-Bed., Lothstr. 52
49 30 41 Schmauß, Wilh., Bäcker, Freibadstr. 4
49 32 58 Schmaußer, Ludw., Major, Grünw.Str. 164
2 27 59 Schmautz, Max, Bauamtsdir., Kaulbachstraße 12
2 10 00 Schmedding, Dr. Otto, Fil.-Leiter, Paradiesstraße 10
2 80 85 Schmederer, Minka, Gutsbes., Kaulb.Str. 14
48 04 35 Schmeer, Eug., Sen.-Präs., Jensenstr. 8
(37 09 84) Schmeer, Marg., Biblioth., Adalb.Str. 98
37 09 84 Schmeer, Marie, Ww., Adalbertstr. 98
59 68 60 Schmeh, Matth., Vertr., Sonnenstr. 19
47 54 78 Schmeidler, Dr. Bernh., Prof. i. R., Großfriedrichsb.Str. 21
49 20 42 Schmeisser, J., Friseur, Theodolindenpl. 5
3 28 07 Schmeicher, M., Versich., Fr.Jos.Str. 21
1 36 10 Schmeicher, Siegfr., Archit., Kauf. Str. 2
2 68 28 Schmeller, A., Kohlen, Landschaftstr. 4½
6 33 44 Schmeller, Dr. H., Arzt, Schluderstr. 22
6 38 05 Schmeller, Dr. Th., Syndikus, Arnulfstr.208
37 19 26 Schmelmer, J., Oberinsp., Bauerstr. 40
6 10 47 Schmelz, Dr. Hedwig, Schriftst., Döllingerstr. 39
37 09 83 Schmelz, Maria, Frau, Daimlerstr. 6
5 10 95 Schmelzer, W., Schneider, Gabelsb.Str. 56
5 34 77 Schmelzing, Marie, Bäckerei, Dach.Str. 6
5 25 84 Schmelzinger, Fr., Vertr., Sonnenstr. 26
4 17 07 Ders., Privat, Schumannstr. 7
4 25 51 Schmelzle, Gusti, Friseur, Schiltb.Str. 2
2 91 25 Schmelzle, Dr. H., Staatsrat, Ludw.Str.22c
8 96 88 Schmelzle, Dr. K., Oberstud.-Rat, *Gräf* Adolf-Hitler-Pl. 5
4 04 28 Schmerbeck, F., Treibr.-Fbr., Wörthstr. 30
49 29 38 Schmerber, F., Juwelen, Harth.Str. 96
5 41 41 Schmerber, H., Elekt.Anl., Goethestr. 37
49 29 50 Schmerda, Max, Kol.-W., Lindenstr. 27
37 08 60 Schmerold, Wilh., Vertreter, Josefspl. 3
6 34 51 Schmetterer, J., Kunstanst., Hedwigstr.17
6 71 34 Schmick, Emma, Ww., Lampadiusstr. 6
59 71 15 Schmickl, Marie, Mehl, Zentnerstr. 5
4 05 23 Schmid & Köchler, Baugesch., Joh.Pl. 18
1 38 50 Schmid & Schmidbauer, Stoffe, Theatinerstr. 3
8 90 25 Schmid, A., Drogerie, *Pla* Ad.HitlerStr. 45
8 14 67 Schmid, A. J., Likörfbr., Aindorferstr. 97
8 85 35 Schmid, Ad., Flugkapitän, *Gaut* Hildegardstr. 40
5 51 65 Schmid, Ad., Schlosser, Westendstr. 11
4 49 12 Schmid, Albert, Kfm., Kellerstr. 11
29 69 54 Schmid, A. F., Fahnenfbr., Klenzestr. 42
3 45 09 Schmid, Alf., Bäckerei, Hohenz.Str. 26
6 31 59 Schmid, A., Blumen, Blutenburgstr. 35
2 34 94 Schmid Nf., A., Klaviere, Residenzstr. 7
59 62 28 Schmid, Alois, Bäckerei, Zieblandstr. 43
5 40 16 Schmid, Alois, Bäckerei, Schommerstr. 5
3 33 42 Schmid, Alois, Baugesch., Klematisstr. 820
29 60 23 Schmid, Alois, Redakt., Amalienstr. 19
7 04 04 Schmid, Alois, Wäscherei, GeltingerStr. 1
6 64 09 Schmid, Amalie, Strickerei, Dietrich-Eckart-Str. 26
36 01 97 Schmid, Andr., Holzhdlg., Belgradstr. 15
8 00 85 Ders., Wohnung, *Pas* Bahnhofstr. 9
2 21 54 Schmid, Andr., Konditorei, Ledererstr. 3
37 16 32 Schmid, Anna, Ww., Isabellastr. 45
3 21 72 Schmid, Anna, Lebensm., Hohenz.Str. 35
6 63 59 Schmid, Anton, Autorepar., Lazarettstr. 8
5 63 16 Schmid, A., Vertr., Nymphenb.Str. 52
(5 44 82) Schmid, Anton, Fuhrgesch., Arnulfstr. 16
48 08 24 Schmid, Anton, Gastw., Ostpreußenstr. 1
59 62 45 Schmid, A., Schreinerei, Tumbl.Str. 16
5 10 52 Schmid, A., Bildhauer, Schraudolphstr. 9
5 00 31 Schmid, Anton, Tabakwr., Bayerstr. 67
8 83 59 Schmid, Aug., Kfm., *Gaut* Gartenprom. 35
49 24 75 Schmid, Aug., Möbelfbr., Deisenh.Str. 59
7 13 80 Schmid, Aug., Schreinerei, Adlzr.Str. 27
48 13 11 Schmid, Auguste, Ww., Flemingstr. 90
8 25 80 Schmid, Aug., Baugesch., *Pas* Aubinger Straße 12
79 40 10 Schmid, Dr. Bast., Prof., Solln, Natal.Str. 2
2 56 82 Schmid, Betty, Tändlerei, Westenr.Str. 25
48 16 94 Schmid, Bruno, Dr. med., Mauerk.Str. 2
3 32 76 Schmid, Carl W., Vertr., Clemensstr. 6
29 75 22 Schmid, Centa, Schneiderin, Glockenb. 5
6 27 34 Schmid, Conrad, Kfm., Perhamerstr. 6
37 20 86 Schmid, Edm., Prok., Isabellastr. 44
49 38 84 Schmid,Elisab.,Autovermiet.,Sonnenstr.37
2 05 46 Schmid, Emma, Ww., Veterinärstr. 1
7 27 30 Schmid, Dr. E., Chirurg., Pling.Str. 9
5 65 38 Schmid, Dr. E., Zahnarzt, Schwanth.Str.10
8 15 38 Schmid, F., Baugesch., Neuaubing, Beeth.-Straße 30
8 16 70 Schmid, Fr. X., Bäckermstr., *Obm* Adolf-Hitler-Str. 77
5 48 15 Schmid, Fr. X., Molkereimasch., SchwanthalerStr. 52
5 41 29 Schmid, Fr. X., Spielkartenfbr., Mittererstraße 4
7 35 87 Schmid, Fr., Druckerei, GotzingerStr. 21
6 68 94 Schmid, F., Dir., *Obm* Äuß.Menz.Str. 10
2 61 79 Schmid, Franz, Fraunhoferstr. 33
4 40 66 Schmid, Frz., Musiklehrer, Barbar.Str. 11
4 21 03 Schmid, Frz., Oberpostinsp., Tellstr. 7
79 33 65 Schmid, F., Dr. med., *Pu* Sonnenstr. 7
6 37 05 Schmid, Fr., Kol.-W., Fachnerstr. 29
6 04 38 Schmid, Fr. X., Mäntel, Elvirastr. 5
59 75 45 F. u. J. Schmid, Malermstr., Tulbeckstr. 27
8 24 70 Schmid, Dr. Fr., Homöop., *Obm* HöhenkirchenStr. 1
59 65 91 Derselbe, Praxis, Schützenstr. 4
47 53 86 Schmid, Friedr., Prok., AmHochstand 25
5 28 42 Friedr. u. Magdal. Schmid, Blumen, LandsbergerStr. 17
6 46 38 Schmid, F., Install., Landsb.Str. 201
1 37 74 Schmid, F. W., Uhren, Sendl.Str. 86
6 70 31 Ders., Wohnung, Ludw.-Ferd.-Str. 20
2 22 66 Schmid, Fritz, Ing., Oettingenstr. 34
8 10 40 Schmid, Fritz, Steinmetzm., *Pas* Oberbgm. Wunder-Str. 53
2 07 80 Fritz Schmid u. Joh. Niedermeier, Malermstr., Westermühlstr. 25
5 41 59 G. Schmid & Sohn, Herrenart., Maill.Str 53
8 91 23 Dies., Wohn. Gg. Schmid sen, *Gräf* Ritter-v.Epp-Str. 4
4 02 85 Schmid, G., Molk.-Prod., PariserStr. 17
39 91 10 Schmid, G., Metzgerei, *Schlh* Freis.Str. 41
36 01 29 Schmid, Gg., Molk.-Prod., Hohenz.Str. 29
4 31 21 Schmid, G., Radiorepar., Weißenb.Str. 3
6 24 26 Schmid, G., Autorepar., Gabrielenstr. 3
5 75 79 Schmid, G., Bäckerei, Augustenstr. 12
7 42 91 Schmid, G., Vertr., Lindenschmitstr. 13
8 11 86 Schmid, Gust., Kfm., AldegreverStr. 22
6 29 25 Schmid, Hans, Transporte, Volkartstr. 6
1 09 91 Schmid, Hans, Hafner, Ob.Anger 48
8 84 36 Schmid, H., Eisenwr., *Gaut* Starnb.Str.12
2 68 17 Schmid, H., Schneiderei, Residenzstr. 25
4 06 35 Schmid, Hans, Vertr., Keplerstr. 5
7 49 02 Schmid, Hans, Kfm., Schlegelstr. 7
4 15 64 Schmid, Hans, Malerei, Cl.Lorrain-Str. 1
47 52 08 Schmid, H., Metzger, Haar, A.HitlerStr. 1
59 61 14 Schmid, H., Malermstr., Ringseisstr. 1
2 87 95 Schmid, Hans, Metzger, Angertorstr. 1b
7 39 38 Schmid, Dr. H., Ob.Med.Rat, Gangh.Str. 58
59 64 51 Schmid, Hans, Metzger, Gollierstr. 33
49 24 98 Schmid, Hans, Herzogstandstr. 5
1 09 77 Schmid, Hans, R.-A., Sonnenstr. 8
2 84 83 Schmid, H., Rep.-Werkst., Arndtstr. 16
6 18 39 Schmid, H., Metzger, Nothburgastr. 4
8 24 87 Schmid, Hans, Tapezier, Lanzstr. 25
7 43 66 Schmid, H., Install., PlaneggerStr. 39
48 09 24 Schmid, Hans J., Kfm., Mauerk.Str. 50
79 44 22 Schmid, Heinr., Gärtnerei, Solln, ForstenriederStr. 105
6 31 97 Schmid, Heinrich, Metzgerei, Nördl.Auffahrtsallee 72
3 23 41 Schmid, Hella, Frau, Konradstr. 3
7 07 26 Schmid, Dr. H., Arzt, Pliganserstr. 9
5 22 70 Schmid, Dr. H., R.-A., DachauerStr. 14
8 17 01 Ders., Wohnung, Agricolastr. 14
2 36 25 Schmid, Dr. Herm., Archit., Kanalstr. 8
5 16 09 Schmid, Herm., Vertr., Loristr. 2
39 92 22 Schmid, Dr. J., Arzt, Feldmoching, Bahnhofstr. 347
2 50 58 Schmid, J., Transporte, Zweibr.Str. 9
3 19 21 Schmid, J., Schneiderei, Hohenz.Str. 29
39 91 57 Schmid, Joh., Zimmerei, Lohhof, IngolstädterStr. 5½
4 41 89 Schmid, J., Brennmat., Zeppelinstr. 53
5 62 58 Schmid, J., Kuttlercibes., Kapuzinerstr. 17
2 30 58 Schmid, J. B., Molkerei, Schellingstr. 40
37 09 52 Schmid, Joh., Stud.-Prof., Jakob-Klar-Straße 8
7 24 46 Schmid, Jos., Prok., Joh.Clanze-Str. 105
5 10 24 Schmid, Jos., Vertr., Häberlstr. 18
8 04 10 Ders., Wohn., Fischartstr. 5
1 28 85 Schmid, Josef, Dentist, Frauenpl. 10
(1 28 85) Schmid, Dr. Jos., Zahnarzt, Frauenpl. 10
8 20 17 Schmid, Jos., Bäckerei, Untermenzing, Parkstr. 18
3 29 21 Schmid, Josef, Dentist, Leopoldstr. 59
5 40 51 Schmid, Jos., Kohlen, Goethestr. 44
3 14 33 Schmid, J., Dekorateur, Kaulbachstr. 60
8 02 24 Schmid, Jos., Gastw., *Pas* PippingerStr. 22
7 26 18 Schmid, J., Jalous.-Rep., Adlzreiterstr. 8
2 92 10 Schmid, Jos., Schneider, Thierschpl. 5
2 41 78 Schmid, Jos., Schneider, Zieblandstr. 8
6 10 81 Schmid, Jos., Schirmfbr., Donnersb.Str. 14
6 46 44 Schmid, Jos., Spedition, Pötschnerstr. 8
37 11 64 Schmid, Jos., Kfm., Tengstr. 35
2 29 45 Schmid, J., Vermess.-Rat, Reitmorstr. 25
4 37 45 Schmid, Jos., Virtuose, Stuckstr. 7
4 45 40 Schmid, Jos., Schreinerm., Lilienstr. 63
5 28 74 Schmid, J. A., Spedit., Westendstr. 140
37 03 44 Schmid, Jos., Dir., Adalb.Str. 108
6 26 61 Schmid, K., Major, Hedwigstr. 9
47 47 03 Schmid, K. F., Dr., *Dsh* Ad.Wagner-Straße 69½
3 51 74 Schmid, Käthi, Marschallstr. 22
2 58 03 Schmid, Karl, Archit., Klenzestr. 33
1 22 63 Schmid, K., Autosattl., Promen.Str. 15
7 42 67 Schmid, K., Buchbind., Ehrengutstr. 10
2 19 18 Schmid, Karl, Immob., Marienpl. 20
3 58 13 Schmid, K., Ob.-Ingen., Clemensstr. 32
6 44 27 Schmid, Karl, Blumen, DachauerStr. 356
6 69 49 Schmid, Karl, Blumen, Romanpl. 5
4 37 89 Schmid, Karl, Orleansstr. 6
4 25 47 Schmid, Karl, Trainer, Krenklstr. 1
4 50 57 Schmid, Karl, Belfortstr. 14
37 14 13 Schmid, Dr. Karl B., Arzt, Josephspl. 7
2 04 65 Schmid, Karoline, Türkenstr. 60
36 01 73 Schmid, Kasp., Ingen., Viktoriastr. 24
7 43 03 Schmid, Leo, Radio, Akramstr. 15
5 67 45 Schmid, Leonh., Gastw., Gollierstr. 15
3 24 91 Schmid, Ludwig, Ing., Gundelindenstr. 2
89 91 90 Schmid, Ludw., Krailling, Luitpoldstr. 1
7 01 86 Schmid, L., Lebensm., Oberländerstr. 14
59 72 76 Schmid, L., Stühle, Pestalozzistr. 54
5 23 79 Schmid, L., Metzgerei, Lindwurmstr. 91
8 22 96 Schmid, Ludw., Metzgerei, Neuaubing, Adolf-Wagner-Straße
37 07 91 Schmid, Ludw., Betten, *Georgenstr.* 66
5 80 82 Schmid, Dr. L., R.-A., Max-Jos.-Str. 7
37 08 62 Schmid, Luise, Heilprakt., Arcisstr. 60
6 34 20 Schmid, M., Orgelbauer, Blutenburgstr. 54
4 50 59 Schmid, Malo, Omnibusbetr., Neubiberg, Graf-Törring-Str. 10
2 77 87 Schmid, Maria, Druckerei, Holzstr. 24
1 08 15 Schmid, Maria, Schneiderin, Sendl.Str. 34
1 13 40 Schmid, Maria, Spirituosen, Müllerstr. 54
2 62 91 Schmid, Marie, Buchbinderei, Holzstr. 9
49 27 54 Mariele u. H. Schmid, Herzogstandstr. 9
49 31 46 Schmid, M., Hotelbed., H.Schemm-Str. 65
2 08 26 Schmid, Mart., Install., Liebigstr. 12
2 39 98 Schmid, Martin, Fuhrgesch., Asamstr. 1
6 01 17 Schmid, M., Transp., Fürstenr.Str. 100
49 29 36 Schmid, Math., Peißenbergstr. 24
5 50 15 Schmid, Mathilde, D.-Hüte, August.Str. 19
5 44 76 Schmid, Max, Install., Sandstr. 27
6 26 98 Schmid, Max, Kfm., Bandelstr. 10
2 93 78 Schmid, Max, Tapez., Baaderstr. 68
2 56 97 Schmid, Max, Zweibrückenstr. 19
8 16 44 Schmid, M., Konzertmstr., *Pas* Arnulfstr.8
4 09 49 Schmid, Osk., Realit.Bes., Balanstr. 114
7 05 69 Schmid, Ottmar, Trautweinstr. 34
2 45 53 Schmid, Otto, Dr. med., Adelgundenstr.11
6 60 40 Schmid, O., Gastst., Nymphenb.Str. 201
6 39 56 Schmid, Otto, Tabakwr., Tizianstr. 33
6 14 90 Schmid, Otto, O.-Ing., W.Dietrichstr. 42
5 45 92 Schmid, Paul, Kfm., Lindwurmstr. 51
79 42 23 Schmid, Pauli, Frau, Stockd.Str. 42
2 33 97 Schmid, P., Künstleragt., Klenzestr. 56
36 02 29 Schmid, Reinhold, Kfm., Konradstr. 9
2 33 08 Schmid, Rob., Apotheker, Tivolistr. 1

2 81 68 Schmid, Rob., Kfm., Kanalstr. 40
2 58 60 Schmid, Rosl, Pianistin, Emil-Riedel-Str. 4
3 43 91 Schmid, Rud., Maler, Kaulbachstr. 88
7 11 19 Schmid, Rud., Wohn., UttingerStr. 3
37 08 09 Schmid, Rud., Prok., Zentnerstr. 24
5 63 69 Schmid, S., Zigarren, Sendl.-Tor-Pl. 5
7 30 45 Schmid, S., Karosseriebau, Pling.Str. 52
3 58 87 Schmid, Seb., Kfm., Destouchesstr. 28
4 40 96 Schmid, S., Zeitschriften, ElsässerStr. 29
3 16 49 Schmid, S., Schreinerei, Hohenz.Str. 112
29 68 66 Schmid, Siegfr., Ingen., Sigmundstr. 1
4 00 38 Schmid, Simon, Fabrikdir., Schumannstr. 5
7 40 10 Schmid, S., Schlosserei, Forstenr.Str. 13
3 01 64 Schmid, Sylv., Fbrkt., Bismarckstr. 20
5 91 96 Schmid, Th., Paul-Heysestr. 23
29 61 70 Schmid, Thea, Massage, Amalienstr. 15
3 59 94 Schmid, Theo, Getreide, Kaiserstr. 23
8 18 97 Theod. u. Kathar. Schmid, Friseurgesch., Reutterstr. 40
29 62 87 Schmid, Therese, Kohlen, Baumstr. 9
6 64 54 Schmid, Vinz., Eier, Blutenburgstr. 84
4 45 68 Schmid, Wally, Spezerei, Trausnitzstr. 17
4 12 90 Schmid, Walter, Lebensm., Welfenstr. 13
37 08 05 Schmid, W., Obering., Hiltensp.Str. 35
6 02 21 Schmid, Wilh., Faßfbr., Elsenh.Str. 34
7 20 33 Schmid, Wilh., Prok., HabacherStr. 20
2 90 31 Schmid, Dr. W., Prof., Frühlingstr. 16
3 33 46 Schmid-Ehmen, Kurt, Bildhauer, Franz-Joseph-Str. 19
5 92 92 Schmid-Fichtelberg, Maler, Beeth.Str. 3
5 10 48 Schmid-Wildy, Ludwig, Schellingstr. 93
8 83 97 Schmidbartl, H., Moden, *Gaut* Hangstr. 347
3 09 01 Schmidbauer, Alf., Metzgerei, Apionstr. 6
48 11 48 Schmidbauer, Anna, Sternwartstr. 12
5 74 30 Schmidbauer, A., Metzger, Fliegenstr. 4½
2 30 30 Schmidbauer, A., Vertr., Mariannenpl. 4
2 60 20 Schmidbauer, B., Ww., Westermühlstr. 26
4 37 44 Schmidbauer, B., Droschken, Falkenstr. 34
6 02 77 Schmidbauer, C., Radio, Gabrielenstr. 4
1 15 20 Schmidbauer, Dr. F., Zahnarzt, Theat.Str. 3
3 23 14 Derselbe, Wohnung, Ungererstr. 42
6 45 23 Schmidbauer, F., Prok., Agnes-Bern.-St. 48
4 17 65 Schmidbauer, Dr. F., Arzt, S.Bauer-Str 10a
49 31 65 Schmidbauer, G., Holz, Bruggsp.Str. 1
2 88 67 Schmidbauer, Gg., Kohlen, Baaderstr. 12
7 30 67 Schmidbauer, Gg., Schneider, Lindenschmitstr. 20
3 19 85 Schmidbauer, H., Bauwr., Siegfriedstr. 18
7 36 46 Schmidbauer, H., Buchdr., Baderseestr. 3
6 44 14 Schmidbauer, H., Baugesch., Hübnerstr. 3
79 33 79 Schmidbauer, H., Ing., *Pu* Goethestr. 8
4 27 15 Schmidbauer, Hedw., Äuß.Prinzr.Str. 19a
48 16 10 Schmidbauer, H., Install., Dirsch.Str. 5
8 02 69 Schmidbauer, Jak., Bankbeamter, *Obm* Herzog-Johann-Str. 16
7 27 05 Schmidbauer, J., Transp., Oberl.Str. 10a
6 39 37 Schmidbauer, J., Zeitung, Nymph.Str. 186
5 91 16 Schmidbauer, J., Bäckerei, St.Paul-Str. 3
2 35 86 Schmidbauer, J., Kohlen, Bruderstr. 6
5 77 55 Schmidbauer, J., Metzger, Landsb.Str. 104
7 23 79 Schmidbauer, J., Tapezierer, Lindw.Str. 44
59 67 19 Schmidbauer, Karolina, Pettenkoferstr. 10
7 37 11 Schmidbauer, Marg., Hausbes., Adlzr.Str. 30
6 60 93 Schmidbauer, Maria, Bildh., Netzerstr. 48
5 72 57 Schmidbauer, Max, Abt.-Leit., Kiliansp. 2
3 02 96 Schmidbauer, O., Droschken, Tengstr. 48
8 17 14 Schmidbauer, Paul, Bankvorst., *Pas* Exterstr. 17
1 04 16 Schmidbauer, Paula, Betten, Fürstenf.Str. 8
(5 75 91) Schmidbauer, S., Install., Westendstr. 91
1 18 56 Schmidbaur, Alois, Zigarren, Karlspl. 24a
2 60 70 Schmidberger, Berta, Papierwr., Veterin.-Str. 4
3 55 39 Schmidberger, Fr., Drucker., Georgenstr. 29
4 13 20 Schmideder, Lor., Gartenbau, Regerpl. 2
37 00 04 Schmideder u. Graf, Molkereiprodukte, Agnesstr. 9
2 40 89 Schmidhammer, J., Molk.Prod., Baumstr. 5
5 90 64 Schmidhofer, F., Schreinerei, Luisenstr. 60
1 06 45 Schmidhuber, A., Hackenstr. 7
37 07 77 Schmidhuber, Emy, Ww., Ansb.Str. 4
1 10 65 Schmidhuber, Dr. E., Notar, Karlspl. 10
5 08 23 Derselbe, Wohnung, Marsstr. 23
5 51 10 Schmidhuber, F., Hausbes., Goethestr. 46
2 52 63 Schmidhuber, H., Fußpflege, Zweibr.Str. 8
5 16 81 Schmidhuber, J., Dir., Landwehrstr. 73
4 29 84 Schmidhuber, J., Uhrm., Lilienstr. 11
2 05 22 Schmidhuber, K., Blumen, Frauenstr. 22
8 06 17 Derselbe, Festartikel, *Pas* Paosostr. 4
5 57 90 Schmidhuber, Marie, Dentistin, Augustenstraße 77
3 20 60 Schmidhuber, Max, Rittmstr. a. D., Planettastr. 4
29 63 69 Schmidhuber, O., Zigarren, Müllerstr. 52
49 25 75 Schmidhuber, Maria, St.Magnus-Str. 2
2 68 85 Schmidhuber, Dr. W., Konsul, Kosttor 1
3 28 81 Schmidinger, Anton, Oberverw.-Ger.-Rat, Ainmillerstr. 37
6 24 92 Schmidinger, Dr. L., Oberarzt, Hengelerstraße 5
3 17 74 Schmidkonz, Jos., Hohenzollernstr. 16
4 21 50 Derselbe, Wohnung, Lamontstr. 3
48 10 76 Schmidkonz, Mich., Kfm., Merzstr. 1
3 14 31 Derselbe, Geschäft
5 87 34 Schmidt, Eugen, Bäcker, Schleißh.Str. 14
2 90 02 Schmidl, Justine, Moden, Maxim.Str. 31
59 71 78 Schmidl, Leni, D.-Hüte, Rothmundstr. 1
4 43 29 Schmidl, Ludw., Schlosserm., Neubiberg
4 48 25 Schmidl, O., Friseur, Schneckenb.Str. 34
79 33 62 Schmidl, Thom., Obst, *Pu* Kirchpl. 8
49 35 61 Schmidmaier, Peter, Sturmbannf., Walchenseepl. 23
37 15 21 Schmidmeier, J., Feinkost, Isabellastr. 35
4 16 27 Schmidmeier, L., Pianist, Voßstr. 13
4 14 70 Schmidmer, Else, Ww., Schumannstr. 2
7 30 08 Schmidpeter, J., Teigwrfbr., Hofm.Str. 36
4 28 63 Schmidpeter, M., Maler, H.Mielich-Str. 10
3 36 12 Schmidpeter, Mich., chem.-techn. Art., LerchenauerStr. 94
36 03 94 Schmidpeter jr., M., Farben, Adalb.Str. 60
59 66 59 Schmidpeter, R., Kapellm., Theres.Str. 90
2 23 56 Schmidschneider, Joh., Kol.-W., Lerchenfeldstr. 16
7 35 86 Schmidseder, J., Schneider, Lindw.Str. 110
4 30 93 v. Schmidsfeld, G., Simon-Knoll-Pl. 1
5 17 69 Schmidsiller, C., Drogerie, Waltherstr. 38
2 31 56 Schmidt & Zöltsch oHG, Uniformfbr., Thierschstr. 20

8 98 02 Schmidt, Dr. A.W., Prof., *Gräf* R.v.Epp-Str. 44
49 24 46 Schmidt, A., Gartenbau, WarngauerStr. 19
3 33 60 Schmidt, A., Baugesch., LerchenauerStr.
5 84 80 Ders., Wohnung, Herm.-Lingg-Str. 9
3 44 10 Schmidt, Alice, Ainmillerstr. 7
6 06 98 Schmidt, Anna, Buchhdlg., Rotkreuzpl. 3
5 07 45 Schmidt, Annie, Frau, Waltherstr. 33
48 14 25 Schmidt, A., Vertr., Neufahrnerstr. 5
37 17 15 Schmidt, A., Buchdr., Ansbacherstr. 3
4 24 02 Schmidt, A., Stud.-Prof., Geibelstr. 18
6 32 06 Schmidt, A., Transporte, Dach.Str. 193
3 12 25 Schmidt, Artur, Viktor-Scheffel-Str. 12
2 72 92 Schmidt, Aug., Konditorei, Müllerstr. 25
37 08 27 Schmidt, Aug., Kfm., Tengstr. 39
4 54 60 Schmidt, Augusta, Frau, Copern.Str. 2
3 01 04 Schmidt, Auguste, Ww., Königinstr. 61a
5 49 88 C. Schmidt Nf., Medizinalgläser, Bayerstraße 77
3 09 09 Schmidt, Carl F., Buchhdlg., Herzogstr. 5
5 59 55 Schmidt, Carl Ph., Dr. med., Haydnstr. 2
6 46 78 Schmidt, Dionys, Zahlmstr., Gudrunstr. 5
8 16 39 Schmidt, Ed., Versich., Kirchmairstr. 44
2 32 24 Schmidt, E., Rechn.-Rat i. R., Widenm.-Straße 11
6 36 48 Schmidt, Dr. Ed., Vertr., Sandrartstr. 19
36 22 28 Schmidt, Elise, Heißmange, Freis.Ldstr. 60
7 09 43 Schmidt, Elise, Molkerei, Badstr. 7
5 21 55 Schmidt, Ella, Frau, Maßmannpl. 8
5 49 14 Schmidt, Elsb., Musiklehr., Karlstr. 61
5 38 19 Schmidt, Else, Pension, Luisenstr. 50
8 91 39 Schmidt, E., Kfm., *Gräf* Grosostr. 3
7 09 02 Schmidt, Emmy, Prok., Khidlerstr. 45
48 05 00 Schmidt, E., Admiral a. D., Steinb.Str. 2
3 31 52 Schmidt, Erich, Univ.-Prof., Schönererpl. 1
7 25 81 Schmidt, E., Dachdeck., Sendl.Kirchpl. 1
1 14 20 Schmidt, E., Spielwr., Neuhauserstr. 20
3 02 23 Schmidt, Ernst, Friseur, Römerstr. 21
49 23 21 Schmidt, Ernst, Ing., Lautererstr. 8
5 56 82 Schmidt, E., Kunstgewerbe, Arcostr. 1
3 01 92 Schmidt, Ernst, Oberstltn., Ainmillerstr. 33
3 00 08 Schmidt, E., Techn.Insp., Hörwarthstr. 21
48 01 55 Schmidt, Ernst H., Kfm., Mauerk.Str. 1
59 63 29 Schmidt sen., Ew., Immob., Herzog-Heinr.-Str. 8
79 46 69 Schmidt, F., Abt.-Ltr., Solln, Alpsp.Str. 13
4 24 22 Schmidt, Franz, Bäckerei, Dollmannstr. 15
2 72 40 Schmidt, Franz, Friseur, Schellingstr. 52
6 04 42 Schmidt, Franz, Ingen., Savoyenstr. 6
7 37 62 Schmidt, F., Massenartikel, Lipowskystr. 1
36 21 42 Schmidt, Franz, Oberreichsleiter, Destouchesstr. 31
1 38 13 Schmidt, Frdr., Dentist, Sendl.Str. 48
5 33 14 Schmidt, F., Lebensm., Ligsalzstr. 24
3 30 32 Schmidt, Friedr., Maler, Belgradstr. 3
2 32 86 Schmidt, Friedr., Install., Jahnstr. 11
4 50 17 Schmidt, Friedr., Vertr., Copern.Str. 3
37 08 27 Schmidt, Dr. Friedr. A., Wirtschafter, Tengstr. 39
8 08 93 Schmidt, Fritz, Dentist, *Pas* Arnulfstr. 15
1 24 66 Schmidt, Fritz, Pianofbr., Karlspl. 3
79 32 50 Schmidt, F., Amtsltr., *Pu* Heimweg 29
48 07 53 Schmidt, Gaston F., Dir., Donaustr. 43
7 28 35 Gebr. Schmidt, Wäschefbr., E.Geis-Str. 39
59 69 83 Gebr. Schmidt GmbH, Druckfarbenfbr., Karlspl. 24
2 61 29 Schmidt jr., G., Eisnwr., Rumfordstr. 49
2 54 93 Schmidt, Georg, Maler, Wittelsb.Str. 6
2 87 69 Schmidt, Georg, Residenzstr. 18
2 00 64 Schmidt, Dr. G., Min.Dir., Oettingenstr. 10
7 10 63 Schmidt, Gg., Vertr., Aberlestr. 23
3 27 57 Schmidt, Gerh., Dr. med., Mandlstr. 11
4 46 35 Schmidt, G. F., Togalw., Trogerstr. 32
4 46 35 Schmidt, Gerh. W., Geschäft, Togalwerk
48 14 61 Ders., Wohn., EbersbergerStr. 33
8 14 58 Schmidt, Gottfr., Ing., *Pas* Bism.Str. 24
89 91 57 Schmidt, Gottfr., Stud.Rat, *Gräf* Adolf-Hitler-Str. 5
6 44 18 Schmidt, Grethe, Ww., Tizianstr. 38
6 06 92 Schmidt, G., Photogr., Nymphenb.Str. 147a
3 21 07 Schmidt, Gustav, Dir. a.D., Moltkestr. 1
79 45 22 Schmidt, Gust., Fabrkt., Wolfratsh.Str. 100
6 17 09 Schmidt, Gustav, Kfm., Löfftzstr. 5
8 96 71 Schmidt, Gust., SA.-Brigadef., *Pla* Hans-Sachs-Str. 9
7 25 51 Schmidt, Guy, Kfm., Wolfratshauserstr. 4
5 40 36 Schmidt, Hanns, Dentist, Häberlstr. 23
6 26 99 Schmidt, Hans, Schreiner, Leonrodstr. 26
48 09 85 Schmidt, Hans, Seifen, Rauchstr. 1
6 66 79 Schmidt, Hans, Kfm., Bruckmannstr. 10
5 90 80 Schmidt, H. W., Kfm., Lindwurmstr. 30
8 93 50 Schmidt, H. W., Massenart., Stockdorf, GautingerStr. 121
6 13 46 Schmidt, Hans, Lamapdiusstr. 32
4 42 41 Schmidt, Hans, Mietauto, Pfanzeltpl. 14
8 18 45 Schmidt, Hans, Neuaubing, Admiral-Scheer-Str. 20
5 41 33 Schmidt, Dr. H. O., R.-A., Sonnenstr. 17
5 44 19 Derselbe, Wohnung, Heimeranstr. 2
5 69 01 Schmidt, Hch., Bäcker, Augustenstr. 98
6 07 29 Schmidt, H., Dachdeckerei, Nederl.Str. 51
6 47 23 Schmidt, Herm., Vertr., Ruffinistr. 16
49 27 34 Schmidt, Herm., Vertr., Altersh.Str. 11
4 29 04 Schmidt, Dr. Herm., Gen.-Arzt, Geibelstr. 1
79 47 55 Schmidt, Hertha, Solln, Allescherstr. 22
2 80 86 Schmidt, Hilda, Hausverw., Hildeg.Str. 26
48 14 57 Schmidt, Hilde, Galileipl. 1
3 12 22 Schmidt, H., Verlag, Franz-Josefstr. 14
79 45 86 Schmidt, H., Werkzeuge, Solln, Joh.Str. 3
37 22 94 Schmidt, Hugo, Prok., Isabellastr. 46
6 61 93 **H. Kurt Schmidt & Co. K.-G., Verbandstoff-Fabrik, München 2, Dachauer Str. 112**
37 12 77 Schmidt, Inge, Schausp., Elisab.Str. 13
3 35 60 Schmidt, Dr. Joh. Bapt., Obergeneralarzt, Gedonstr. 10
1 08 21 Schmidt, J. Georg, Immob., Weinstr. 6
5 74 38 Schmidt, Joh., Tapez., Pettenk.Str. 32
49 22 58 Schmidt, Joh., Hausbes., Oefelestr. 14
4 29 50 Joh. Schmidt & Co, Leder, Rosenh.Str. 40
2 84 32 bis 2 84 34 **Jos. Friedr. Schmidt**
Herstellung von Gesellschaftsspielen
München 13, Blütenstraße 21
8 02 18 Schmidt, J., Obering., *Pas* F.ReuterStr. 14
8 04 58 Schmidt, Jos., Oberführer, Vohb.Str. 12
2 58 32 Schmidt, Jos., Hauptm., Auenstr. 34
37 15 20 Schmidt, Jul., Verlag, Elisabethstr. 28
2 07 32 Schmidt, Jul., Kofferfbr., Baaderstr. 5

2 32 32 Schmidt, J., Farbenfbr., Mannhardtstr. 8
4 38 60 Schmidt, Julius, Dir., Skellstr. 7
37 03 83 Schmidt, Käthe, Ww., Georgenstr. 97
1 22 35 Schmidt, Karl, Archit., Blumenstr. 38
4 09 88 Schmidt, Karl, Dentist, Preysingstr. 37
3 38 01 Schmidt, Karl, Dir., Ungererstr. 11
49 38 03 Schmidt, Karl, Horst-Wessel-Pl. 10
7 09 57 Schmidt, Karl, Install., Lindw.Str. 205
2 93 76 Schmidt, Karl, Dr. med., Maxim.Str. 41
29 63 56 Schmidt, Karl, Ingen., Klenzestr. 23
2 22 63 Schmidt, Karl, Amtm.a.D., Reichenb.Str. 16
2 46 06 Schmidt, Dr. K., Zahnarzt, Amalienstr. 11
8 20 55 Schmidt, Karl, Vertr., Queristr. 4
2 73 52 Schmidt, K. F., Sänger, Bürkleinstr. 10
3 05 83 Schmidt, Klara, Akademiestr. 5
4 16 74 Schmidt, Kuno, Bankdir., Äuß.Prinzreg.-Straße 25
48 02 25 Schmidt, Kurt H., Möhlstr. 17
5 80 02 Schmidt, L., Bekleid., Schwanth.Str. 18
5 26 28 Schmidt, Leo, Riemenfbr., Lindw.Str. 75
7 43 61 Schmidt, Leonh., Maler, Portenstr. 19
3 57 27 Schmidt, Lissy, Ww., Franz-Joseph-Str. 13
37 10 92 Schmidt, Lore, Ww., Winzererstr. 48
6 62 14 Schmidt, L., Lebensm., *Obm* Menz. Str. 1
36 02 15 Schmidt, L., Oberstltn., Friedrichstr. 4
3 16 16 Schmidt, L., Landger.Rat, Ainmillerstr. 37
6 08 34 Schmidt, Ludw., Rechn.-Rat, Neulustheim-Untermenzing, Grünspechtstr. 9
2 94 77 Schmidt, Luise, Ww., Lerchenfeldstr. 31
3 04 71 Schmidt, Märta, Ww., Franz-Jos.-Str. 2
47 54 95 Schmidt, Margar., Baugesch., Stieglitzw. 4
4 23 10 Schmidt, Maria, Frühlingstr. 33
47 64 94 Schmidt, Maria, *Geis* Gabr.Seidl-Pl. 3
2 66 49 Schmidt, Marie, Bücherprüf., Baaderstr. 42
4 03 68 Schmidt, Marie, Schneid., Balanstr. 19
6 25 22 Schmidt, Marie, Textilwr., Albr.Str. 22
3 57 01 Schmidt, Dr. M., Chemik., FranzJos.Str. 32
5 46 64 Schmidt, Max, Lehrer, Häberlstr. 19
2 57 40 M. Schmidt & Söhne, Verlag, Klenzestr. 40
48 08 92 Dies., Wohn. Jos. Max Schmidt, Mauerk. Straße 7
7 06 17 Schmidt, M., Dentist, Lindwurmstr. 46
3 54 06 Schmidt, Mich., Dir. i. R., Römerstr. 6
2 07 18 Schmidt, N., Bürgerm. i. R., Theres.Str. 42
4 04 10 Schmidt, Osk., Kfm., AschheimerStr. 15
(1 18 72) Schmidt, O., Berichterst., Herzog-Wilh.-Straße 4
3 16 74 Schmidt, Otto, Kfm., Friedrichstr. 2
8 06 54 Schmidt, Otto, *Pas* Apfelallee 3
49 20 58 Schmidt, Otto, Oberbaurat, Ulmenstr. 6
3 08 27 Schmidt, Otto, Vertr., K.-Theod.-Str. 12
7 01 55 Schmidt, Dr. Otto, San.-Rat, Lindenschmitstraße 35
5 72 65 Schmidt, Paul, Farben, Landwehrstr. 60
6 25 10 Schmidt, Paul, Ing., Gneisenaustr. 12
6 23 46 Derselbe, Wohn., Nibelungenstr. 14
2 41 38 bis 2 32 62 **R. Schmidt Komm.-Ges., Spez. Möbel- und Ausstattungsgeschäft, München 2 M, Dienerstr. 20**
2 34 29 R. Schmidt u. A. Ostertag, Drogerie, Rindermarkt 22
2 04 17 Schmidt, Rich., Tapezier, Thierschstr. 33
4 04 52 Schmidt, R., Fotoatel., Äuß.Maxim.Str. 6
47 54 84 Ders., Wohnung, Birkbahnweg 53
37 11 51 Schmidt, Dr. Rich., Kfm., Tengstr. 17
2 61 55 Derselbe, Kontor, Hans-Sachs-Str. 8
6 16 49 Schmidt, Rob., Kfm., Andréestr. 2
2 47 93 Schmidt, Rose, Ww., Asamstr. 25
2 60 26 Schmidt, Rud., Dentist, Königinstr. 5
7 29 81 Schmidt, Sim., Ingen., Wessobrunnerstr. 24
2 84 05 Schmidt, Sophie, Mannhardtstr. 8
8 25 25 Schmidt, Tony, Frau, *Obm* Rubensstr. 3
7 35 00 Schmidt, W., Photogr., Lindwurmstr. 111
7 26 48 Schmidt, Walter, Dr. med., Kobellstr. 1
49 31 51 Schmidt, Walter, Vertr., Naupliastr. 78
79 42 57 Schmidt, Dr. W., Intend.-Rat, Großhesselohe, Wettersteinstr. 12
37 19 20 Schmidt, Dr. W., Zahnarzt, Agnesstr. 61
79 40 41 Schmidt, Dr. Walt., Ing., Heilmannstr. 1
29 72 39 **Schmidt, Walther, Leichtmetallhütte, München 2, Burgstraße 5**
5 40 60 Schmidt, Dr. W., Fremdenheim, Prielmayerstr. 20
37 02 83 Schmidt, Wern. P., Kunstmal., Adalb. Str. 9
8 21 57 Schmidt, Wilh., Vertr., *Pas* Schloßp.Str. 31
1 14 29 Schmidt, W., Spielwr., NeuhauserStr. 20
4 04 26 Schmidt, Dr. Wilh., Oberreg.-Rat, Geibelstr. 12
6 45 83 Schmidt, W. F., Lic. theol., Dollingerstr. 37
8 95 22 Schmidt, Dr. Wilh., Reg.-Baumstr., Krailling, Franz-v.Epp-Str. 28
79 41 70 Schmidt, W., Vertr., Solln, TerlanerStr. 26
2 16 79 Schmidt, Wilh. F. O., Pfisterstr. 5
4 36 38 Schmidt, Wilhelmine, Hauptlehr., H.-Mielich-Str. 18
5 44 11 **Schmidt & Co. K.G., Tuchgroßhandlung, München 2, Prielmayerstraße 10.**
3 45 84 Schmidt-Dietfurt, Karl, Bildhauer, Franz-Joseph-Str. 88
7 36 94 Schmidt-Karlo, Oberspielltr., Bavariaring 41
36 04 51 Dr. Walt. Schmidt-Lange u. Frau Dr. Almuth Schmidt-Lange, Ärzte, Wiltrudenstr. 8
3 58 17 Schmidt-Logan, Wolfg., Generalltn. a. D., Konradstr. 14
3 27 69 v. Schmidt-Pauli, Elisab., Schriftstellerin, Königinstr. 73a
6 05 18 Schmidt-Pöhland, Kurt, Vertr., Magdalenenstr. 54
3 55 10 Schmidtchen, Curt, Vertr., Hohenz.Str. 5
79 46 89 **Wilhelm Schmidthals**
Röntgen elektro-medizinische Bedarfsartikel, München-Solln, Bertelestr. 45
5 51 88 Schmidtlein, Hans, Schlosserei, Maistr. 51
3 34 69 Schmidtler, Mich., Dir., Wilhelmstr. 14
2 28 99 Joh. Schmidtmaier GmbH, Damenhutfbr., Theatinerstr. 42
59 74 80 Schmidtmeier, Therese, Milch, Trappentreustr. 38
5 50 95 Schmidtmeyer, Lina, Frau, Seidlstr. 22
4 35 57 Schmidtner, Joh., Steinmetz, Tegernseer Landstr. 20
2 32 14 Schmidtner, K., Schreiner, Baaderstr. 19
2 61 76 Schmidtner, Max, Möbel, Residenzstr. 7
5 26 37 Schmied Nf., Franz, Bindereibed., Schillerstr. 11

8 08 34 Schmiedel, Heinrich, Fröbelpl. 13
4 17 21 Schmieder, Clara, Braystr. 18
8 01 89 Schmiedt, Anton, mech. Werkst., Aubing
4 12 87 Schmieg, Hermann, Trogerstr. 46
4 49 56 Schmieger, Karoline, Geibelstr. 10
2 80 66 Schmising, Kerssenbrock, Gräfin, Bürkleinstr. 9
3 21 96 Schmithals, Hans, Archit., Leopoldstr. 36
4 20 45 Schmitkunz, W., Wäsche, Weißenb.Str. 18
7 43 30 Schmitt & Co, Garage, Oberländerstr. 6
3 06 52 Schmitt, Alb., Drogerie, Bismarckstr. 6
3 08 51 Schmitt, Alfred, Apotheker, Sturystr. 4
49 27 74 Schmitt, A., Dir., Benediktenwandstr. 7
5 57 17 Schmitt, Amalie, Karlstr. 61
8 13 19 Schmitt, Anna, Friseurgesch., *Pas* Bahnhofstr. 5a
47 24 11 Schmitt, Anton, Bankdir., Ottobrunn, RosenheimerLandstr. 10
37 03 77 Schmitt, Aug., Sen.-Präs., Georgenstr. 93
4 44 66 Schmitt, Christiane, Frau, Trogerstr. 38
29 67 84 Schmitt, Dr. Edith, R.-A., Liebigstr. 19
2 71 53 Schmitt, Ed., Oberinsp., Herzog-Rud.-Straße 35
3 20 90 Schmitt, Elfriede, Ww., Leopoldstr. 20
5 68 79 Schmitt, Elisab., Ww., Pettenk.Str. 8
48 14 17 Schmitt, E., Oberreg.Rat, Flemingstr. 20
37 03 82 Schmitt, Dr. Ernst, Gesandter, Elisab.-Straße 16
48 11 75 Schmitt, Dr. Franz A., Dir., Menzelstr. 1
5 73 33 Schmitt, Franz, Vertr., Kais.Ludwigs-Pl. 5
7 43 27 Schmitt, Franz, Früchte, Großmarkthalle
5 59 75 Schmitt, Dr.F., Ob.Stud.Rat, Lingrunstr 54
1 12 19 Schmitt, Dr. F., R.-A., Theatinerstr. 16
48 03 88 Derselbe, Wohn., Wasserburgerstr. 11
48 12 21 Schmitt, Fritz, Direktor, Possartstr. 21
5 64 58 Schmitt, Gg., Möbel, Dachauerstr. 39
3 21 51 Schmitt, Dr. G., Ob.-Reg.-Rat, Ansprengerstr. 1
3 30 19 Schmitt, Dr. Georg, Arzt, Viktoriastr. 1
1 11 03 Schmitt, Gretl, Sekr., Briennerstr. 8
3 28 12 Schmitt, Dr. H., Reichsbahnr., Moltkestr. 1
20 34 Schmitt, H. O., Kammerpräsid. a. D., Widenmayerstr. 10
4 06 08 Schmitt, H. R., Dir., Äuß.Prinzreg.Str. 29
2 60 33 Schmitt, Heinr., Amtm., Klenzestr. 37
37 21 27 Schmitt, Dr. Heinz, Dir., Hiltensp.Str. 18
2 04 26 Schmitt, Dr. Herm., Staatsrat, Liebigstr. 41
2 38 93 Schmitt, Dr. H., Ldger.-Rat, Liebigstr. 41
(6 02 07) Schmitt, Hilde, Kinderg., Leonrodstr. 33
49 32 60 Schmitt, H., Schneider., Maikowskistr. 4
(6 02 07) Schmitt, Irma, Graphik., Leonrodstr. 33
3 02 13 Schmitt, Irmgard, Frau, Freystr. 5
8 07 88 Schmitt, Dr. J., Arzt, *Obm* Würmstr. 28
6 71 70 Schmitt, Joh. M., Kunstmaler, Malsenst. 21
59 76 12 Schmitt, Joh., Bauuntern., Gollierpl. 4
4 26 78 Schmitt, Jos., Prok., Columbusstr. 1
4 36 19 Schmitt, Jos., Oberkomm., Finsingstr. 10
37 17 24 Schmitt, Josefine, Ww., Elisabethstr. 13
5 84 48 Schmitt, K. F., Apoth.-Bes., Gollierstr. 29
6 09 58 Schmitt, K., Dentist, Nymphenb.Str. 191
6 02 07 Schmitt, Karl, Ing., Leonrodstr. 33
8 07 16 Schmitt, Karl, Ob.-Stud.-Rat, *Pas* Adolf-Hitler-Pl. 1
4 24 91 Schmitt, Karl, Schlosser, Redlingerpl. 4
49 35 32 Schmitt, Dr. K., Volksw., Zasingerstr. 2
5 84 48 Schmitt, K. F., Apothekenbes., Gollierstraße 29
3 51 76 Schmitt, K. H., Organ.-Leiter, Georgenstraße 30
7 47 10 K. u. F. Schmitt, Wein, Plinganserstr. 116
2 02 39 Schmitt, Kurt, Dr. Widenmayerstr. 26
1 20 64 Schmitt, Dr. L., R.-A., HerzogWilh.Str. 3
48 10 22 Derselbe, Wohn., Friedr.Herschel-Str. 13
5 02 71 Schmitt, Leop. Jos., Oele, Schillerstr. 17
7 22 79 Schmitt, Lor., Früchte, Großmarkthalle
2 80 15 Schmitt, Ludw., Transporte, Sternstr. 16
7 22 86 Schmitt, Ludwig, Obst, Großmarkthalle
3 03 45 Schmitt, Ludwig, Werneckstr. 8
2 55 15 Schmitt, Luise, Hüte, Maximilianstr. 5
59 76 32 Schmitt, Luise, Ww., Nymphenb.Str. 44
5 17 21 **M. Schmitt & Sohn Aufzugswerk G. m. b. H., Gabelsberger Str. 52. P 44 91.**
5 46 87 M. Schmitt & Sohn, Aufzüge, Karlstr. 19
7 40 97 Schmitt, Maria, Ww., Zirlerstr. 16
8 84 84 Schmitt, Mathilde, Schneiderei, *Gaut* StarnbergerStr. 85
29 70 88 Schmitt, Max, Leutnant, Gewürzmühlstr. 5
59 66 44 Schmitt, Michael, Prok., Schillerstr. 16
8 18 61 Schmitt, Olga, Schneiderei, *Pas* Münchner Str. 18
3 09 14 Schmitt, O., Ob.Verw.Ger.Rat, Friedrichstraße 17
37 22 13 Schmitt, O., Schreinereibed., Schleißh.-Straße 75
3 53 60 Schmitt, Peter, Geschäftsf., Unertlstr. 2
3 50 63 Schmitt, Ph., Heiz.-Anl., Adalbertstr. 62
2 19 23 Schmitt, Rich., R.-A., Barerstr. 26
37 16 00 Schmitt, Roman, Kfm., Jak.-Klar.-Str. 14
79 42 97 Schmidt, R, Hotelwäsch. Solln, Bertschstr. 15
1 22 58 S. Schmitt GmbH, Maskenfbr., Theat.Str.
1 02 57 Schmitt, Wilh., Friseur, NeuhauserStr. 53
49 23 60 Schmitt, Wilh., Buchhalter, Schliersee st. 56
2 93 69 Schmitt, W., SS-Sturmbannf., Thierschstraße 41
48 11 57 Schmitt, W. M., Zahnarzt, Insterb.Str. 7
3 09 37 Schmitt-Grandhomme, Dr. Erich, Arzt, Riesenfeldstr. 34
37 14 73 Schmitt-Prym, W., Kom.Rat, Agnesstr. 64
3 28 68 Schmitt v. Weltin, Walter, Tonkünstler, Destouchesstr. 23
5 76 63 Schmittberger, A.W., R.-A., Bayerstr. 35
7 33 84 Kreszenz Schmittersche Pflege- u. Versorg. Anst. f. weibl. Personen, Isartalstr. 6a
6 07 13 Schmittinger, Max, DachauerStr. 140a
1 14 88 Schmittinger, P., Kol.-W., Damenst.Str. 6
29 71 16 Schmittmann, Dr. H., Sen.-Präs., Widenmayerstr. 50
79 47 81 Schmittner, G., Viehhdlr., Forstenried 3
6 47 52 Schmitz, Alb., Ing., Nibelungenstr. 16
49 21 04 Schmitz, Alois, Agent., Cl.Lorrain-Str. 25
2 36 40 Schmitz, Anneliese, Kunsthdlg., Maximilianstr. 22
29 75 85 Dieselbe, Geschäft
6 60 85 Schmitz, Arth., Reichbahninsp., Nibelungenstr. 15
79 43 26 Schmitz, Carl, Major, Solln, Sohnekestr. 6
79 44 28 Schmitz, Carl Theodor, Heilmannstr. 11

4 33 87 / 4 33 88 Franz und Eberhard Schmitz, Assekuranzbüro und Versicherungsvermittlung, München 27, Keplerstraße 1.

3 00 50 Schmitz, Elisab., Molk.-Prod., Herzogst. 67

4 01 94 Heinrich Schmitz & Söhne
Kühlerbauanstalt
München 8, Pariser Str. 32

2 73 41 / 2 73 42 / 2 63 52 / 2 63 88 / 2 74 54 J. Schmitz
Samenhandlung, Samenbau
Großgärtnerei
Viktualienmarkt 5. T Samenschmitz

5 36 45 Schmitz, Jakob, Katechet, Loristr. 12
3 47 71 Schmitz, Jod., Albert, Ainmillerstr. 10
8 82 84 Schmitz, Joh., Schneider, Gauting, Bahnhofstr. 35
6 18 85 Schmitz, Dr. K. J., Arzt, Nymphenburger Straße 122
5 27 36 Schmitz, Maria, M 15, Goethestr. 47
37 04 32 Schmitz, Dr. Otto, R.-A., Elisabethstr. 43
37 25 80 Schmitz, Dr. P. H., Arzt, Georgenstr. 88
48 08 88 Schmitz, Dr. R., Obermed.-Rat, Mauerk.-Straße 13
3 38 67 Schmitz, R. F., Maler, Leopoldstr. 135a
29 64 58 Schmitz, Rob., Dir., Erhardtstr. 29a
5 43 69 Schmitz, Rud., Dentist, Maximilianspl. 9
8 91 89 Schmitz, Dr. R., Zahnarzt, *Gräf* Ludendorffstr. 74
8 12 48 Schmitz-Scholl, Wilh., Versandst., LandsbergerStr. 336
2 25 25 Schmitzberger, Max, Maler, Corneliusstr. 13
59 62 02 Schmitzikus, Friedr., Zelte, Luisenstr. 21
5 32 56 Schmitzikus, Wilh., Zelte, Gabelsb. Str. 30
4 12 82 Schmöger, Curt, Dentist, Humboldtstr. 11
2 68 51 Schmöller, Fr., Verw.-Stelle, Klenzestr. 81
4 15 79 Schmöller, Joh., Baugesch. Kirchseeoner-Straße 23
4 04 79 Schmölz, J., Insp., Bad-SchachenerStr. 21
37 09 04 Schmölz, Kaspar, Güterverkehr, Jakob-Klar-Str. 1
37 22 39 Schmölz, K., Schreiner, Taunusstr. 3
79 41 57 Schmohl, Alfr., Gasschutzgeräte, Solln, Hindenburgstr. 15
48 04 50 Schmoll, Fritz, Bildhauer, Mauerk. Str. 4
2 28 96 Schmoller, F., Oberstltn. a. D., Widenm. Straße 47
4 09 68 Schmolz, Dr. Ad., Dir., Äuß.Prinzreg.Str 14
1 27 81 Schmorell, Dr. Hugo, Arzt, Weinstr. 11
49 25 81 Ders., Wohn., Benediktenwandstr. 12
6 38 95 Schmorl, Hedwig, Ww., Voitstr. 6
1 04 20 Schmuck, Centa, Buchmacher, Neuhauser Straße 33
6 70 21 Schmuck, Fritz, Vertr., Tizianstr. 61
7 20 20 Schmuck, G. V., Landesprod., Waxensteinstr. 9
(7 24 10) Schmuck, Hans, Geitauerstr. 5
8 92 44 Schmuck, Marg., Frau, *Gräf* Ludend. Str. 76
5 47 88 Schmuck, Martin, Zigarren, Karlstr. 54a
59 62 94 Schmuck, O., Schreibwr., Kreittm. Str. 26
36 08 18 Schmuck, Theod., Dr., Ainmillerstr. 24
2 57 13 Schmuck, Wilh., Ing., Maximilianstr. 10
4 28 45 Schmucker, Adolf, Koboldstr. 61
7 41 30 Schmucker, A., Transp., Forstenr. Str. 93
2 73 60 Schmucker, E., Bauuntern., Hirschauerstr. 6
2 63 62 Schmucker, Ed., Architekt, Auenstr. 2
49 37 07 Schmucker, Hans, Vertr., Grünw. Str. 176
6 01 84 Schmucker, Jos., Tel.Insp., Pötschnerstr 16
37 21 51 Schmucker, J., Stud.Rat, Neureuth. Str. 33
37 08 15 Schmucker, Karl, Kfm., Elisabethstr. 7
48 00 79 Schmujlow-Claassen, Ria, Ebersb. Str. 33
4 37 26 Schmuttermayer, Julie, Wurstwr., Wiener Platz 19
5 30 17 Schmutz, K., Heißmangel, Kapuz. Str. 3
7 42 53 Schnabel, Emil, Öfen, Bergmannstr. 52
36 04 55 Schnabel, Gertr., Wolle, Hohenz. Str. 10
4 04 09 Schnabel, Dr. Max, Amtsger.-Rat, Bauriedlstr. 16
3 31 02 Schnabel, Paula, Heilpr., Biederst. Str. 6
37 06 63 Schnabel, Rud., Gelehrt., Adalbertstr. 110
5 59 88 Schnabl & Braun, Sportartikelfabrik, Spez. Rucksäcke u. Gamaschen, München 15, Schwanthalerstr. 57
3 17 31 Schnabl, Dr. Ad., Staatsanw., Degenf. Str. 1
3 22 91 Schnackenberg, Walter, Kunstmaler, Königinstr. 69
3 14 37 Schnackertz, Heinz, Kameramann, Giselastraße 14
79 31 88 Schnäbele, K., Flugkpt., *Pu* Bogen 5
36 20 70 Schnaidt, Dr. F., Observator, Kaiserstr. 54
79 42 94 Heinr. u. Friedr. Schnapp, Install., WarnbergerStr. 48d
2 47 33 Schnatterer, Wilh., Kfm., Rumfordstr. 35
2 22 33 Schnaudt-Holocher, H., Sängerin, Schönfeldstr. 30
2 84 03 Schnauffer, H., Bürobed., Corneliusstr. 9
3 54 09 Schnauffer, Dr. Kurt, Prof., Rheinstr. 31
5 10 51 Schnebel, Karl, Reg.-Rat, Landsb. Str. 128
7 22 43 Schnebel, Marie, Obst, Großmarkthalle
1 34 94 Schneck, Andr., Friseur, Eisenmannstr. 3
6 02 78 Schneck, Ernst, Ing., Lenzfrieder Str. 14
47 53 96 Schneck, Frdr., Techn., Vaterstetten, Hindenburgstr. 126
3 03 97 Schneck, Fritz, Metzger, Leopoldstr. 67
5 07 94 Schneck, H., Metzgerm., Westendstr. 21
8 04 78 Schneck, Rosl, Agnes-Bernauer-Str. 138a
4 51 89 Schneckenaichner, Jos., Geschäftsf., Melusinenstr. 26
29 70 35 Schnecker, R., Schneiderei, Theres. Str. 27
5 69 95 Schneeberger, Cl., Kol.-W., Landsb. Str. 146
2 11 86 Schneeberger, M., Druckerei, Liebigstr. 22
(2 00 42) Schneeforschungsstelle d. Gen.-Insp. f. d. dtsch. Straßenwesen, Pfarrstr. 3
37 20 77 Dies., Wohnung, Dipl.-Ing. Croce, Adelheidstr. 34
4 06 21 Schneid, Anna, Schneiderin, Schneckenburgerstr. 44
2 63 75 Schneid, F. X., Lederwr., Reichenb. Str. 51
37 08 04 Schneid, Hans, Obersteuerinsp., Görresstraße 52
2 08 49 Schneid, Mia, Friseur, Neuturmstr. 5
7 01 33 Schneidawind, A., Fleischerei, Thalk. Str. 25
4 30 21 Schneider-Kellerei, Weine, Inn. Wiener Straße 16
1 33 21 Schneider & Münzing, Salvatorstr. 18
49 37 51 Schneider & Sperl, chem. Fbr., Zehentb.-Straße 13
6 27 30 Schneider Textilhaus am Rotkreuzplatz, NymphenburgerStr. 156
47 15 38 Schneider, Adam, Spielleiter, *Grü* Oberhach. Weg 40
(1 23 69) Schneider, Aenni, Moden, Maximilianpl. 17
49 21 74 Schneider, Alb., Presseleit., Altersh. Str. 9
2 14 91 Schneider, Alfons, Dentist, Bruderstr. 1
1 21 27 Schneider, Alf., Ing., Josephspitalstr. 16
7 12 79 Alfons u. Ilmi Schneider, *Grha* Kattenpl. 12
7 33 99 Schneider, Alfr., J. Transp., Pling. Str. 108
3 27 09 Schneider, Alois, Bäckerei, Belgradstr. 26
29 63 81 Schneider, Alois, Ing., Kanalstr. 37
7 40 32 Schneider, Alois, Kfm., Joh. Clanze-Str. 77
2 80 80 Schneider, A., Viktualien, Viktualmarkt
1 25 20 Schneider, Aloisia, Glaswr., Ob. Anger 24
3 37 23 Schneider, Andr., Baumstr., Leop. Str. 224
2 33 96 Schneider, Andr., Gastst., Klenzestr. 71
2 75 27 Schneider, Anna, Putz, Liebherrstr. 19
6 07 45 Schneider, Anna G., Frau, Jutastr. 16
8 98 58 Anna Schneider u. Simon Wegele, *Gräf* Irmenfriedstr. 1
3 54 98 Schneider, Anni, Ww., Clemensstr. 50
5 73 24 Schneider, Ant., Install., Landwehrstr. 39
1 38 75 Schneider, Ant., Pfeifen, Löwengrube 26
5 49 55 Schneider, Ant., Betr.-Leiter, Bayerstr. 57
5 00 29 Schneider, A., Möbel, Rottmannstr. 9
3 01 68 Schneider, A., Schuhwr., Feilitzschstr. 3
5 76 31 Schneider, Art., Photograph, Marsstr. 1
4 41 42 Schneider, Aug., Friseur, Rosenh. Str. 59
3 08 68 Schneider, Dr. A., Komm. Rat, Planettastraße 7
59 75 10 Schneider, Auguste, Transporte, Schwanthalerstr. 120
4 13 60 Schneider, B., Transport, Schneckb. Str. 19
79 34 34 Schneider, Bernh., *Pu* Margaretenstr. 1
59 72 67 Schneider, Berta, Übersetzungs-Büro, Kreittmayrstr. 14
89 91 77 Schneider, Berta, Stockdorf, Kreuzstr. 87
3 01 40 Schneider, Br., Ing., Klementinenstr. 19
48 07 08 Schneider, C. L., Komm. Rat, Pienz. Str. 9
4 45 15 Schneider, Carl, Kfm., Schumannstr. 5
3 05 44 Schneider, Dr. C., Zahnarzt, Leopoldstr. 40
1 09 79 Schneider, Carl, R.-A., Fürstenf. Str. 10
2 45 77 Schneider, Carl, Spirituosen, Isartorpl. 7
4 19 64 Schneider, Carolina, Ww., Copern. Str. 5
48 13 46 Schneider, Chr., Ob. Forstmstr. a. D., Sternwartstr. 15
4 48 64 Schneider, Edfrid, Postrat, Auflegerstr. 12
8 94 12 Schneider, Ed., Kfm., *Gräf* R.v.Epp-Str. 6
59 76 06 Schneider, Edm., Redakt., Winzererstr. 26
2 09 01 Schneider, Ed., Metzger, St. Anna-Str. 4
5 43 84 Schneider, Ed., Nähmasch., Schillerstr. 39
4 01 08 Schneider, Elisabeth, Schreibwr., Berg-am-Laim-Str. 151
5 10 42 Schneider, Elisab., Sehunterr., Luisenstr. 5
4 35 90 Schneider, Dr. Else, Ärztin, Wörthstr. 43
3 36 51 Schneider, Dr. Emil, Landger.-Präsid., Georgenstr. 46
49 23 34 Schneider, Emilie, Naupliastr. 118
2 23 06 Schneider, Emma, Dr., Reitmorstr. 52
5 16 66 Schneider, Emma, Obst, Schützenstr. 9
6 68 69 Schneider, E., Fachgruppenltr., Schulstr 18
36 02 88 Schneider, Dr. Ernst, Assist., Konradstr. 12
6 00 97 Schneider, Dr. E., Arzt, Nymphenb. Str. 196
37 03 70 Schneider, E. L., Mchl, Georgenstr. 134
3 01 55 Schneider, E., Schreibwr., Ainm. Str. 10
4 36 42 Schneider, Dr. E., Arzt, Sonnwendj. Str. 49
5 37 56 Schneider, Ernst, Stud.Rat, Lindw. Str. 17
6 10 83 Schneider, Eugen, Kfm., Kratzerstr. 33
(2 82 62) Schneider, Fanny, Moden, Marienpl. 13
7 35 68 Schneider, Felix, Zigarren, Kapuz. Str. 2
2 82 62 Schneider, F., Schreinerei, Marienpl. 13
3 11 36 Schneider, Dr. Fr. X., Arzt, Ohmstr. 17
29 60 29 Schneider, F. X., Wurstfbr., Ickstattstr. 26
5 74 12 Franziska u. Paula Schneider, Weine, Schellingstr. 143
2 47 15 Schneider, Friedrich, Amalienstr. 45
59 68 43 Schneider, Friedr., Gastw., Bayerstr. 45
47 64 09 Schneider, Friedr., *Geis* Hindenburgstr. 8
3 51 23 Schneider, Friedr., Weine, Hohenz. Str. 17
5 90 58 Schneider, Fritz, Dir., Nymphenb. Str. 20
49 33 77 Schneider, F., Prok., Geiselgasteigstr. 43a
5 39 48 Schneider, Fritz, Bäckerei, Dach. Str. 48
8 17 91 Schneider, Fritz, Oberbaurat, *Pas* Weinbergerstr. 79
2 37 29 G. Schneider & Sohn, Brauerei, Aventinstr.
7 33 62 Schneider, Georg, Malerm., Thalk. Str. 41
5 55 78 Schneider, Georg, Linoleumlegerei, Schwanthalerstr. 125
5 51 83 Schneider, G., Baumstr., Pestalozzistr. 46
48 14 96 Schneider, Georg, Ing., Ortnitstr. 26
6 00 35 Schneider, Gg. Jos., Eisenwr., NymphenburgerStr. 84
47 16 90 Ders., Wohn., *Grü* Jos.-Kogler-Str. 7
4 54 82 Schneider, Gg., SA.-Brig.-Führer, Langerstraße 6
8 05 00 Schneider, Gerhard, Kfm., Obermenzing
6 12 41 Gust. Schneider & Co, GmbH, Kohlen, Hansastr. 11
1 35 31 Schneider, G., Holz, Herzog-Wilh.-Str. 8
5 37 18 Schneider, Hanns, Dipl.-Ing., Karlspl. 24
7 39 51 Ders. Wohnung, Schongauerstr. 29
3 45 17 Schneider, H. H., Kapitän z. See, Ainmillerstr. 46
1 19 08 Schneider, Dr. H., R.-A., NeuhauserStr. 15
3 30 51 Schneider, H., Min.-Dir. a. D., Vikt. Str. 9
37 11 40 Schneider jr., H., Druckerei, Arcisstr. 61
1 01 31 Schneider, Dr. Hanns, Arzt, Sendl. Tor-Platz 10
6 48 77 Schneider, Hans, Spedit., Fasanerie-Nord, Lindenstr. 290
48 04 95 Schneider, Hans, Kfm., Mauerk. Str. 14
3 52 10 Schneider, H., Schriftltr., Simmernstr. 1
7 38 55 Hans Schneider & Co, Baukeramik, Lindwurmstr. 88
6 71 96 Schneider, Hch., Kommiss., Ruffinistr. 35
5 13 27 Schneider, H., Dentist, Theresienstr. 63
37 16 86 v. Schneider, Dr. Heinr., Oberlandesger.-Präs., Jakob-Klar-Str. 4
1 04 48 Schneider, Heinr., Treuhänder, Herzogspitalstr. 2
37 00 72 Schneider, Dr. H., Dozent, Agnesstr. 38
48 10 58 Schneider, Henn, Dr., Mauerkirchstr. 1
49 33 67 Schneider, H., Kfm., Greifensteinstr. 7
48 08 22 Schneider, H., Dipl. Volksw., Mauerk. Str. 19
2 71 56 Schneider, Hermann, Blumenhalle „Nizza", München, Fürstenstr. 5
79 45 71 Schneider, H., Kfm., Solln, Almenrauschst.
36 22 36 Schneider, Dr. Hilde, Stud.Rat, Adalbertstraße 20
37 06 60 Schneider, H., Baugesch., Hiltensp. Str. 32
7 11 42 Schneider, Hugo, Loisachstr. 5
2 27 43 Schneider, J. Gg., Stud.-Prof., Reitmorstraße 54
4 38 10 Schneider, Jakob, Marmor, Kühbachstr. 10
6 22 29 Schneider, Jak., Obering., Ludw. Ferd.-Pl. 9
8 84 67 Schneider, Joh., Verlag, *Gaut* Hiltlstr. 30
8 23 71 Schneider, Jos., Dir., Rushaimerstr. 60
37 09 02 Joh. Schneider & Sohn, Aluminiumwr., Josephspl. 8
(5 55 55) Schneider, Dr. Johanna, Zahnärztin, Beethovenstr. 14
7 41 14 Schneider, J. G., Schreinerei, Münch. Str. 23
6 65 38 Schneider, J., Postassist., ZumKünstlerhof 18
6 07 85 Schneider, J. H., Prok., Aldringenstr. 11
4 43 24 Schneider, Jos., Installat., Kellerstr. 32
6 70 02 Schneider, Jos., Ing., Pickelstr. 7
59 67 62 Schneider, Jos., Uhren, Thorwaldsenstr. 12
2 01 63 Schneider, Jos., Install., Liebigstr. 22
49 24 74 Schneider, Jos., Pianist, Peißenb. Str. 7
59 75 39 Schneider, J., Schneiderm., Bergm. Str. 25
2 01 15 Schneider, Joseph, Dentist, Schellingstr. 30
2 75 60 Schneider, Josefine, Priv., Maxim. Str. 39
5 55 55 Schneider, Dr. J., Arzt, Beethovenstr. 14
49 21 08 Schneider, J., Reg.-Baurat, Tauernstr. 28
7 10 14 Schneider, Karl, Bildhauer, *Grha* Sternstr. 4
5 78 41 Schneider, Karl, Steinmetz, Thalk. Str. 18
59 77 96 Schneider, K., Damenfris., Schwanth. Str. 51
5 17 64 Schneider, Karl, Käse, Holzapfelstr. 7
1 23 35 Schneider, Karl, Musikalien, Sendl. Str. 70
5 46 55 Schneider, K., Ing.-Büro, Pettenk. Str. 17
4 31 13 Schneider, Karl, Kfm., Wörthstr. 43
5 51 60 Schneider, Karl, H.-Schneiderei, Schwanthalerstr. 91
37 06 83 Schneider, Dr. K., Wirtschaftsberat., Tengstr. 26
29 61 63 Schneider, Klara, Königinstr. 33
49 20 59 Schneider, Konr., Kfm., HarthauserStr. 25
2 07 00 Schneider, Dr. Konr., Arzt, Schönf. Str. 19
59 61 88 Schneider, Konr., Fleischwr., Schwanth.-Str. 153
(2 07 00) Schneider, Dr. Kurt, Arzt, Schönf. Str. 19
7 36 00 Derselbe, Wohn., Ganghoferstr. 58
36 02 76 Schneider, Dr. Kurt, Arzt, Montsalvatstr. 2
(2 73 48) Schneider, Leop., Drogerie, Schellingstr. 6
2 55 49 Schneider, Louis, Oberreg.-Rat, Emil-Riedel-Str. 2
8 21 43 Schneider, Louise, Ww., *Obm* Frauend.-Straße 27
29 76 14 Schneider, Ludwig, Friseur, Tal 76
3 36 87 Schneider, Ludw., Ing., Wiltrudenstr. 8
49 20 19 Schneider, Ludw., Korbwr., Freibadstr. 8
5 60 08 Schneider, L., Möbel, Augustenstr. 59
79 46 42 Schneider, L., Amtsltr., Solln, Ringstr. 18
48 03 27 Schneider, Dr. Ludw., Ing., Merzstr. 14
79 41 39 Schneider, Luise, Frau, Solln, Wiesenstr. 4
59 70 09 Schneider, M., Ingen., Westendstr. 147
8 09 24 M. Schneider & Co, Baugesch., *Pas* Engelbertstr. 2
8 97 10 Dies., Quetschwerk, *Gräf* PasingerStr. 52
2 04 82 v. Schneider, Maria, Fürstenstr. 10
37 22 91 Schneider, Maria, Wattefbr., Georgenstr. 67
2 16 63 Schneider, M., Immob., V.d.Tann-Str. 10
2 12 59 Schneider, M., Kfm., Reichenbachstr. 22
4 45 80 Schneider, M., Maler, Äuß. WienerStr. 105
4 37 04 Schneider, Mathilde, Ww., Möhlstr. 16
2 04 11 Schneider, Mathilde, Ww., Karolinenstr. 4
5 60 21 Schneider, Max, Galvanotechn.-Bedarf, Schwanthalerstr. 37
3 41 48 Schneider, Max, Obering., Tengstr. 42
7 14 09 Schneider, Max, WessobrunnerPl. 12
7 02 66 Schneider, Mich., Ing., *Grha* Parkstr. 11
3 32 25 Schneider, Mich. H., Prof., Leopoldstr. 21
37 16 51 Schneider, Minna, Ww., Elisabethstr. 40
3 59 66 Schneider, Otto, M 23, Hollandstr. 7
3 07 66 Schneider, Dr. Otto, Dozent, Georgenstr. 4
2 84 67 Schneider, O., Möbelfbr., Fraunhoferstr. 11
2 35 03 Schneider, Otto, Transporte, Palmstr. 15
5 60 60 Schneider, O., Herrenhüte, Waltherstr. 38
5 82 46 Schneider, P., Luxuskarten, Mittererstr. 3
2 59 67 Schneider, Paula, Schreibwr., Isartorpl. 7
4 31 43 Schneider, Pauline, Ww., Sieboldstr. 7
2 76 61 Schneider, Ph., Blumen, Nordendstr. 5
8 19 81 Schneider, Rhea, Willibaldstr. 7
8 91 68 Schneider, Rich., Bankbeamt., Stockdorf, GautingerStr. Neubau
6 68 65 Schneider, R., Wirtschafter, Untermenzing, Waldhornstr. 28
47 15 91 Schneider, Rud., Dir., *Grü* Wendelsteinstr.
1 10 35 Schneider, Prof. Dr. R., Arzt, Sonnenstr. 13
79 43 90 Ders., Wohn., Solln, Josephinenstr. 29
6 61 07 Schneider, Stefan, Transporte, Yorckstr. 2b
3 59 91 Schneider, Susanne, Wäscherei, Wilh. Str. 26
48 04 22 Schneider, Th., Biblioth., Isman. Str. 156
3 29 27 Schneider, Therese, Frau, Kaulbachstr. 85
37 06 78 Schneider, Therese, Frau, Nordendstr. 19
29 76 51 Schneider, Therese, Lebensm., Liebherrstraße 19
1 17 61 Schneider, Thomas, Fuhrgesch., Kreuzstr. 7
3 38 43 Schneider, Ulr., Speisehaus, Freimann
4 54 64 Schneider, Wenzl, Maler, Eintrachtstr. 4
49 29 28 Schneider, Wilh., Dir. a. D., Monzastr. 11
7 36 31 Schneider, W., Metzger, Lindwurmstr. 157
8 14 29 Schneider, Wilh., Pol.-Insp., Untermenzing Herzog-Sigm. Str. 11
5 15 12 Schneider, W., Vertr., Schwanth. Str. 69
4 45 81 Schneider, Wilhelmine, Möbel, Breisacher Straße 3
6 08 44 Schneider, W., Spenglerei, Blutenb. Str. 88
6 71 09 Schneider, Xaver, Gartenbau, Ludwigsf. 28
8 06 89 Schneider-Foerstl, Josephine, Schriftstell., *Pas* Arnulfstr. 6
36 05 59 Schneider-Manzell, Toni, Bildhauer, Ansprengerstr. 8
3 30 40 Schneider-Schelde, R., Schriftst., Mandlstraße 10b
2 90 30 Schneiderbauer, H., Schlosserei, Tal 42
37 03 45 Schneidhuber, Marianne, Elisabethstr. 30
37 14 92 Schneidler, Dr. Kurt, Assessor, Tengstr. 30
47 15 58 Schneidt, A., Dir. i. R., *Grü* Wörnbr. Str. 11
2 79 01 Schneidt, Erna, Maximilianstr. 18
6 02 42 Schneidt, Lotte, Frau, Dall'Armistr. 24
49 31 39 Schneidt, Wilh., Kfm., SäbenerStr. 80
48 15 08 Schneidt, W., Landger.-Präs. a. D., Pienzenauerstr. 22a
36 06 59 Schneier, Ludw., Oberst a. D., Hohenz. Straße 112
3 28 70 Schneitl, Georg, Maler, Kurfürstenstr. 51
4 34 55 Schnell, Ad., Eisenwr., Weißenb. Str. 28
2 32 19 Schnell, Anna, Frau, Gabelsb. Str. 3
37 20 48 Schnell, Dr. Anton, Tierarzt, Tengstr. 30
4 55 75 Schnell, Ant., Schreinerm., Falkenstr. 29a
8 83 95 Schnell, Carl, Maler, *Gaut* Frühlingstr. 312
59 77 14 Schnell, Ed., Kfm., Pettenkoferstr. 29
5 15 96 Schnell, Hans, Ing., BriennerStr. 32
8 05 60 Dr. Hugo Schnell u. Dr. Hanns Steiner, Verlag, Von-der-Pfordten-Str. 15
49 21 42 Schnell, Johanna, Lebensm., Theodolindenplatz 5
1 09 18 Schnell, Dr. Jos., Seifenfbr., Sendl. Str. 42
3 57 64 Derselbe, Fabrik, Taunusstr. 19
36 02 31 Schnell, Dr. Karl, Assessor, Ainm. Str. 34
2 50 05 Schnell, Karl, Friseur, Residenzstr. 15
3 51 50 Schnell, K. J., Buchdruck., Herzogstr. 14
6 00 54 Schnell, Mich., Zigarren, Rupprechtstr. 8
1 15 36 Schnell, Rich., Lebensm., Sonnenstr. 10
5 84 06 Schnell, Dr. Theod., Major a.D., Gaiglstr 19
47 52 57 Schnell, Therese, Ww., Haar, Wasserb. Str.
48 13 93 Schnelldorfer, F., Prok., Normannenstr. 25
1 31 70 Schnelldorfer, L., Vertr., Herzogspitalstr. 9
4 41 15 Derselbe, Wohn., InnereWienerStr. 22
4 25 37 Schneller, Alb., Stahlwerkserzeugn., Chunrad-v.Perg-Str. 14
8 94 54 Schneller, Alb., R.-A., *Gräf* Planegger Straße 10½
(12 93) Derselbe, Kanzlei
8 20 52 Schneller, Anna, Dentist., Fürstenr. Str. 91
2 33 79 Schneller, Ant., Schlosser, Kirchplatzstr. 27
2 80 22 Schneller, Franz, R.-A., Amalienstr. 34
5 47 32 Schneller jr., Ignaz, Install., P. Heysestr. 17
8 12 80 Schneller, Jos., Kfm., Gutzkowstr. 3
29 73 70 Schneller, Karl, Kondit., Amalienstr. 59
2 74 53 Schneller, Leo, Direktor, Residenzstr. 12
1 25 94 Schneller, M., Stahlwr., Löwengrube 16
47 15 60 Schneller, Rosina, Priv., *Grü* Schloßstr. 1
49 20 40 Schnellinger, F., Kfm., Harlachingerstr. 9
29 68 48 Schnellinger, Jos., Friseur, Zwingerstr. 2
4 25 80 Schnellinger, Max, Friseur, Volkst. 13
7 32 31 Schnellinger-Renz, Helene, Pianistin, *Grha* Würmtalstr. 12
5 73 03 Schnelltransport F. X. Staudinger, Marsstraße 1a
4 34 88 Schnelltransp. Blitz-Eilboten (L. Lechl), Steinstr. 81
8 19 38 Schnepf, Gruppenwalter, Pasing, Poststr. 2
7 04 21 Schnepf, Ph., Schlachthofprod., Ehrengutstr. 1
8 13 15 Ders., Betrieb, *Pas* Gräfstr. 14
8 97 47 Ders., Wohn., Krailling, G. Schuster-Str. 14
5 82 06 Schneppenhorst jr., Ernst, Optiker, SchwanthalerStr. 16
8 15 44 Schnetz, Dr. Jos., Oberstud.-Rat, Perhamerstr. 31
6 02 91 Schnetzer & Schertel, Baustoffe, NymphenburgerStr. 75
6 15 55 Schnetzer, F., Reg.-Baumstr., Birkerstr. 32
3 33 28 Schnetzer, Fr., Dipl.-Ldw., Rambergstr. 2
49 35 44 Schnetzer, Hans, Archit., Deisenh. Str. 1
5 15 84 Schnetzer, Dr. H., Zahnarzt, Maxim. Pl. 11
79 40 20 Schnetzer, Dr. Rich., O.-Reg.-Rat, Solln, Hirschenstr. 7
8 19 57 Schnetzer, Wolfg., Bankprok., Aindorfer Straße 61
2 65 84 Schnider, Prof. Dr. A., Geh. Reg.-Rat, Amalienstr. 79
4 37 75 Schniewind, Fritz, Holbeinstr. 26
79 44 96 Schniewind, Dr. O., Minist.-Dir. a. D., Solln, Allescherstr. 16
2 28 86 Schnittmann, L., Kfm., Amalienstr. 16
49 35 47 Schnitzbauer, Heinz, Buchhalter, TegernseerLandstr. 204
6 34 30 Schnitzenbaumer, Fr., Dentist, Fürstenr. Straße 26
79 34 01 Schnitzenbaumer, Fritz, Fuhrgesch., *Pa* Habenschadenstr. 8
3 45 72 Schnitzenbaumer, J., Juwelen, Nordendstraße 32
4 54 59 Schnitzenbaumer, Jos., chem. Erzeugn., Sommerstr. 25
47 24 37 Schnitzer, Alb., Amtsoberrat, Unterhaching, Fasangartenstr. 104
4 35 70 Schnitzer, Herm., Steinmetz, Ruhestr. 8
2 25 00 Schnitzer, Dr. Herm., Arzt, Marienpl. 17
3 35 65 Ders., Privatklinik, Kaulbachstr. 59
7 30 06 Schnitzer, K., Därme, Tumblingerstr. 38
29 60 89 Schnitzlein, B., Stud.-Rätin, Nordendstr. 5
2 22 67 Schnitzlein, Fr., Dentist, Reichenb. Str. 14
2 76 96 Schnitzlein, Karl, Dentist, Frauenh. Str. 10
6 48 34 Schnitzlein, Wilhelm, Jutastr. 15
2 28 12 Schnitzler, Art., Verleger, Maximil. Str. 43
59 61 61 Schnitzler, Erich, M 13, Luisenstr. 65
49 27 40 Schnitzler, Hans, Kfm., Grünw. Str. 238
7 43 38 Schnitzler, Jak., Dr. med., Schmellerstr. 8
5 86 72 Schnitzler, Karl, M 2, DachauerStr. 84
5 30 65 L. Schnitzler & Co, Verlag, BriennerStr. 32
37 08 11 Schnitzler, Simon, Kfm., Agnesstr. 15
36 22 69 Schnitzlein, Ernst, Reg.-Baurat, Simmernstraße 1
3 11 46 Schnizlein, L., Intend. i. R., Leopoldstr. 23
4 52 93 Schnizlein, L., Gartenarchit., Isman. Str 64
36 01 65 Schnizlein, Marie, Ww., Muffatstr. 9
6 03 90 Schnödt, Berta, Vertr., Gelfratstr. 11
5 07 10 Carl Schnorr & Co, Schuhwr., Schwanthalerstr. 29
5 29 14 Dieselben, Wohn., Schillerstr. 5
8 06 79 Schnorr, Franz E., Schriftl., *Pas* Bachmairstr. 16
5 66 32 Schnürlein, F. K., Glaserei, Schillerstr. 17
5 70 97 Schnürpel, Friedr., Radio, Heßstr. 74
7 07 18 Schnurer, Franz, Lebensm., Dänkhelstr. 1
3 12 04 Schnurer, Franziska, Herzogstr. 65
4 22 50 Schnurer, H., Schlosserei, Emmeramstr. 20
4 05 37 Schnurr, Alb., Maler, Äuß. Maxim. Str. 5
1 27 16 Schobel, R., Lufttechn., Sendl. Tor-Pl. 1
3 15 34 Ders., Wohnung, Römerstr. 9
1 21 85 Schober Modehaus G. m. b. H., feine Damenmoden, M 2, BriennerStr. 2 am Odeonsplatz
59 61 84 Schober, Alois, Fahrräder, Trappentreustraße 32

*

1 05 78 Schober, Anna, Private, Briennerstr. 2
49 23 64 Schober, Anton, Kfm., Perlacherstr. 55
47 23 57 Schober,Betty,Kol.W.Ottobrunn,Ottostr.2
29 64 02 Schober, Fritz, Kofferfbr., Ickstattstr. 5
3 07 85 Schober, Dr. Fritz, Arzt, Destouchesstr. 38
4 11 02 Schober, Hans, Isolier., Dannenfelsstr. 7
29 62 14 Schober, Joh., Chauffeur, St.Anna-Str. 6
6 01 60 Schober, Jos., R. Därme, Dall'Armistr. 47
4 54 94 Schober, Jos., Lederwr., Weber-Pl. 8a
2 65 61 Schober, Rosa, Feinkost, Müllerstr. 15
8 17 07 Schober, Seb., Transp., *Grha* Kurpark 10
59 73 31 Schober, Xav., Schlächter, Augsb.Str. 17
48 15 76 v. Schobert, Ritter Eug., General, Sternwartstr. 22
8 82 95 Schobert, Fr., Major a. D., *Gaut* A.Wagner-Str. 69
4 28 81 Schobert, H., Vertr., WeißenburgerPl. 4
37 23 01 Schobert, Ludwig, Ing., Adalbertstr. 108
8 18 50 Schobloch, H., Geschäftsf., *Pas* Gräfstr. 86
2 77 64 v. Schoch, Alb., General a.D., Finkenstr. 2
6 08 60 Schoch, Dr. E., Arzt, Romanstr. 72
48 15 45 Schoch, Erhard, Dr. jur., Bad Brunnthal 2
5 65 80 Schoch, Eugen, Kunstmal., Adalb.Str. 55
37 00 34 Schoch, Hans, Assessor, Tengstr. 45
2 92 11 v. Schoch, Paula, Kaulbachstr. 31
4 28 54 Schochmann, R., Isolierung, Trostb.Str. 7
7 14 44 Schock, Alb., Baumasch., Güllstr. 7
59 74 52 Schock, B., Lebensm., Astallerstr. 18
2 54 73 Schock, Georg, Herzog-Rudolf-Str. 8
4 13 00 Schock, Jos., Bäckerei, Sedanstr. 23
6 30 38 Jos. u. Joh. Schock, Kohlen, Gudrunstr. 8
5 82 61 Schöberl, Aug., Malermstr., Tulbeckstr. 4
7 00 04 Schöberl, Hans, Tabakwr., Isartalstr. 26
2 51 19 Schoeberle, Joh., Kfm., Müllerstr. 10
36 00 11 Schödel, Ad., Kantine, Militärstr., Kaserne
48 09 15 Schödel, Gust., Musikdir., Perfallstr. 10
7 46 80 Schödel, H., Schriftl., Wolfsratsh.Str. 4
3 12 97 Schödl, A., Fahrräder, Adalbertstr. 46
7 23 48 Schödl, G., Berichterstatter, Alramstr.27 b
5 37 12 Schöfbeck, Hans, Bäckerei, Häberlstr. 21
5 92 65 Schöfberger, Andr., Tapezier, Heßstr. 29
5 92 65 Schöfberger, Marie, Waschanst., Heßstr.29
37 02 16 Schöfer, Annie, Neureutherstr. 5
37 01 80 Schöfer, Barbara, Frau, Neureutherstr. 5
8 95 85 v. Schöfer, Ernst, Bankbevollm., Krailling, Georg-Schuster-Str. 5
7 25 63 Schöffel, Frz., Reichsbahnrat, Kederb. Straße 48
79 41 55 Schöffel,Fr.,Install., Solln, Hindenb.Str.45
2 43 25 Schöffel, Hans, Reg.-Rat, Liebigstr. 16
8 16 69 Schöffel, Leonhard, Lutzstr. 11
36 21 96 Schöffel, Wilh., Install., Kaiserstr. 26
2 18 76 Schöfthaler, J., Schneiderei, Cornel.Str.13
7 12 93 Schoele, W., Bücherrev., Werdenfelsstr. 45
6 70 37 Schölkopf, Emma, Lebensm., Hohentwielstraße 2
6 28 78 Schöll, Albert, Kfm., Wendl-Dietr.Str. 4
37 10 02 Schöll, Joh., Schneiderei, Georgenstr. 61
7 04 86 Schöll, Willy, Prokurist, Geroltstr. 41
(8 96 02) Schöller, Uhren, Gräfelfing
3 57 00 Schöller, Amtsger.-Dir., Hiltensp.Str. 53
29 64 94 Schöller, Emilie, Ww., Türkenstr. 40
1 24 41 Gebr. Schoeller, Teppichfbr., Karlspl. 3
7 12 35 Schöller, Karl, Rechenmasch., Waldfriedhofstr. 86
(8 98 64) Schöller, Willy, Uhren, *Gräf* Ad.Hitler-Straße 102

8 04 38 Schoeller-Bleckmann-Stahlwerke G. m. b. H., München
Behamstr. 27. T Hensel 80438

4 13 55 Schöllhorn, Ella, Trogerstr. 17
47 15 32 Schöllhorn, G., Kol.-W., *Grü* Eierwiese 4
5 27 92 Schömmer, Hans, Vertr., Schwindstr. 24
1 27 71 Schön & Co, Dentalart., Kauf.Str. 25
4 16 60 Schoen, A., Pianist, Grillparzerstr. 43
37 13 75 Schön, Anton, Neureutherstr. 37
5 02 48 Schön, Carla, Sekr., Bayerstr. 69
5 54 10 Schön, Elly, Geschäftsinh., Ziebl.Str. 9
6 04 01 Schoen, Dr. Erwin, Arzt, *Obm* Herzog-Christoph-Str. 10
6 01 95 Ders., Praxis, MenzingerStr. 26
47 53 75 Schön, Georg, Schreinerei, Haar, Bibingerstraße 20
3 44 38 v. Schoen, H., Gesandter a. D., Seestr. 2
4 10 23 Schön, Hans, Drahtweberei und Gitterfabrik, München 8, NeumarkterStraße 83
6 26 32 Schoen, Hilde, Böcklinstr. 20
2 60 93 Schön, J., Buchdruckerei, Holzstr. 7
2 53 46 Derselbe, Wohnung, Widenmayerstr. 47
2 09 42 Schön, Joh., Bäckerei, St.Anna-Str. 8
6 65 69 Schön, Jos., Malermstr., *Obm* Heerstr. 2
7 48 28 Schön, Karl, Kunsthdlg., Bavariaring 45
5 76 99 Schön, Leop., Tuche, Landwehrstr. 37
49 23 30 Derselbe, Wohnung, Geiselgasteigstr. 124
7 14 01 Schön sen., Leopold, Bavariaring 45
48 02 15 Schoen, Max, Reg.-Baumstr., Gellertstr. 10
4 04 21 Schön, M., Schreibmasch., Rablstr. 21
59 65 88 Schön, Max, Tuche, Landwehrstr. 69
7 32 33 Schön, Max,Verw.-Insp., Joh.Clanze-Str.83
29 67 79 Schön, Narziß, Bügelanst., Blumenstr. 18b
5 00 11 Schön, Theodor, Tuche, Landwehrstr. 58
5 87 94 Schön, W., Amtsltr., Frauenlobstr. 2
4 39 21 Schön, Wally, M 8, Belfortstr. 3
47 15 27 Schönach, Anna, Milchstube, *Grü* Schulstraße 10
4 30 96 Schönacher, Rich., Autovermiet., Anzinger Straße 34
4 09 45 Schönauer, A., Spielwr., Preysingstr. 37
8 26 24 Schönauer, F., Immob., *Obm* Lindenallee 59
49 31 89 Schönauer, Isidor, Assess., Karneidstr. 21
8 09 61 Schönauer, Ph., Spenglerei, Aindorferstr. 99
59 62 38 Schönbeck, Betty, Feinkost, Gollierstr. 38
36 21 34 Schönbeck, Dr. C. R., Arzt, Leopoldstr. 10
5 13 58 Schönbeck, Georg, Fleischwr., Kreittm. Straße 16
6 06 56 Schönberg, J., Schneiderei, Hedwigstr. 19
8 23 61 Schönberger, Ad., Betriebsl., Rushaimerstraße 73
7 40 66 Schönberger, A., Schreinerei, Daiserstr. 15
3 15 70 Schönberger A., Bäckerei, Mohrstr. 17
5 51 64 Schönberger, Chr., elektr. Anl., Heßstr. 80
1 19 69 Schönberger, Elisab., Spitzen, Sendl.Str.68
4 44 17 Schönberger, Franz, Spengler, Äuß. Wiener Str. 115
3 58 35 Schönberger, F., Ob.-Insp., Hohenz.Str.144
7 09 41 Schönberger, G., Gartenbau, Khidlerstr. 73
2 36 63 Schönberger, Hilde, Musiklehrerin, Schellingstr. 58
5 55 96 Schönberger, Ida, Frau, Arcisstr. 23
3 57 98 Schönberger, J., Gartenbau, Schleißheimer Straße 186
5 49 50 Schönbichler, Albert, Schillerstr. 42
4 23 04 Schönborn, Dr. Alb., SA-Brigadef., Meluisenenstr. 2
6 68 41 Schoenborn, Franz, Zigarren, Hauptbhf.
2 70 55 v. Schönborn-Wiesentheid, Graf, Kaulbachstraße 29
49 24 67 Schönbrunn, Hans, Install., Grünw.Str. 13
5 82 97 Schönbrunner, Maria, Mineralwasserfbr., Theresienstr. 76
6 31 95 Schönbuchner, Maria, Schneidermeisterin, WarschauerStr. 26
7 23 16 Schönbuchner,R.,Postinsp.,Bergm.Str.49
29 66 09 Schönchen, Anna, Frl., Glückstr. 12
5 23 28 Alfred u. Luise Schönck, Dentisten, Schellingstr. 104
2 21 03 Schöne, Alb., Kfm., V. d. Tannstr. 15
5 54 66 Schöne, Gg., Vertreter, Bayerstr. 69
7 02 09 Ders., Wohnung, M 25, Kyreinstr. 8
4 29 40 Schoenecker, H., Lebensm., Budap.Str. 33
2 72 78 Schönecker, Math., Moden, Theatinerstr.44
49 26 87 Schönecker, Philipp, Horst-Wessel-Pl. 11
3 30 74 Schoenecker sen., Rud., Antonienstr. 1
7 00 02 Schoenecker jr. R., Prok., Waxenst.Str. 35
1 26 94 Schöner, Bernh., Immob., Kaufingerstr. 5
6 07 27 Schöner, Carl, Maler, Blutenburgstr. 65
1 02 95 Schöner, Ella, Kosmet. Inst., Kauf.Str. 5
4 01 06 Schöner jr., Dr. F., Arzt, Johannispl. 14
3 37 06 Schoener, H., Fabrikbes., Türkenstr. 104
3 57 83 Schöner, Joh., Fuhruntern., Lerchenau, Adolf-Hitler-Str. 908
2 56 00 Schöner, J., Dr. med., Widenmayerstr. 5
3 33 30 Schöner, L., Gärtnerei, MoosacherStr. 20
8 17 64 Schöner, Rich.,Verleger, *Obm* Gebh.Str. 2
4 46 47 Schöner, Rosa, Äuß.WienerStr. 127
3 55 53 Schönfeld, Arnold, Vertr., Fuchsstr. 7
8 03 63 Schönfeld, H., Kfm., Berchemstr. 86
5 52 04 Schönfeld,O.,Kunstg.-Werkst.,Linpr.Str.89
6 45 82 Schönfelder, Herm., Hindenburgstr. 25
7 01 51 Schönfeßl, Arnold, Verlag, Anglerstr. 12
2 59 96 Schöngold & Co, Schilderfbr., Fraunhoferstraße 33
2 10 29 Schönhärl, Dr. H., Erziehungsanstalt, Kaulbachstr. 29
3 38 77 Derselbe, Wohn., Clemensstr. 94
37 17 39 Schönhärl, Hans, Gen.-Major, Agnesstr. 2
48 15 28 Schönhärl, Th., Oberstltn., Pienz.Str. 6
3 45 35 Schönherr, A., Vertr., FranzJosephStr. 44
7 37 91 Schönherr, Felix, Eier, Ridlerstr. 2
1 23 70 Schönherr, M., kstl.Blumen, Neuh.Str. 13
1 27 41 Schönherr, M., Schirmfbr., Theatinerstr. 7
47 46 28 Schönhöfer, Emil, Install., Deisenhofen
2 68 30 Schönhofer, Dr. A., Zahnarzt, Theat.Str. 46
8 06 24 Schönhofer, Antonie, Dentistin, Neuaubing, LochhamerStr. 41
7 38 51 Schönhofer, Jos., Friseur, Waldfriedhofstraße 60
8 09 74 Schönhofer, Mich., Schlossermstr., Allach, Oberanger 15
2 47 12 Schönhuber, L., Buchhdlg., Klenzestr. 33
5 28 76 Schöning,Ma., Kunstgewerbl.,Goethestr.28
5 10 76 Schöning, Paul, Tuche, Landwehrstr. 60
5 85 58 / 5 85 59 / 5 85 50 August Schöninger, Glasindustrie und Handelsgesellschaft o. H., München 2 B 8, Dachauer Str. 17 u. 21a
49 27 52 Schönlaub, Jos., Prof., Geiselgasteigstr. 95
6 05 58 Schönleben, H., Lichtanl., Trivastr. 28
3 37 93 Schönleber, Ad., Fbrkt., Trautenw.Str. 8
7 15 79 Schönleiter, Hed, Schriftl., *Grha* Wendenstraße 9
48 03 46 Schönmann, Fr., Baugesch., Pienzenauerstraße 31
48 08 59 Schönmann, Fritz, Dipl.-Ing., Wohnung
7 47 28 Schönmann, Hans, Kfm., Baumg.Str. 9
4 14 35 Schönmann, L., Ingen., Zaubzerstr. 36
37 13 55 Schönmann, Marie, Privat., Isab.Str. 30
4 19 92 Schönmetzer, Gertrud, Luc.-Grahn-Str. 43
79 43 38 Schoenninger, W., Dir., Solln, Heilmannstraße 33
2 15 60 Schönsiegel, C., Dentist, Theatinerstr. 34
5 93 28 Schönsiegel, E., Bürobed., Bayerstr. 43
36 20 07 Schönstein, Otto, Verlag, Friedr.Str. 34
3 14 29 Schönwerth, Julie, Ww., Hiltensp.Str. 107
2 42 37 Schoenwetter, A., Hutfbr., Rumfordstr. 22
6 45 19 Schönwetter, Heinr., Oberlehr., NymphenburgerStr. 201
29 60 31 Anton u. Maria Schöpf, Instrum.-Fbr., Reichenbachstr. 10
2 95 70 Schöpf, Emil, Vertr., Widenmayerstr. 8
1 10 22 Schöpf, Fritz, Weine, Ob.Anger 33
2 20 53 Schöpf, Jos., Friseur, Müllerstr. 50
36 20 22 Schöpf, Maria, Ww., Herzogstr. 67
3 12 91 Schöpf, Otto F., Kritiker, BerlinerStr. 1
5 33 58 Schöpf, Toni, Weine, Lindwurmstr. 45
2 83 87 Schoepf, Wilhelm, Ingen., Jägerstr. 6
6 38 07 Schöpfl, Adolf, Vertr., Hedwigstr. 17
3 27 33 Schöpp, Karl, Schausp., Adalbertstr. 44
8 00 50 Schöpper, Rich., Dir., *Pas* Arnulfstr. 32
4 30 61 Schöpperl, Dr. Aug., Arzt, Lothr.Str. 1
2 12 93 Schöpperl, M., Tonkünstler, Kaulb.Str. 33
4 19 97 Schöpping, Carl, Buchhändler, Äuß. Prinzr.Str. 17
36 21 24 Schöpplein, Alb., Vertr., Hohenst.Str. 5
4 20 56 Schöppler, Dr. H., Arzt, Wolfgangspl. 3
6 02 36 Schöpwinkel, Theo, Flugzeugf., Voltstr. 5
37 13 50 Schoer, Magda, Hohenzollernstr. 61
3 56 36 Fritz u. Carola Schörcher, Dres. med., Giselastr. 3
59 74 90 Schörcher, H., Maler, Trappentreustr. 36
8 91 53 Schörg, Christ., Obering., Krailling, Franzstraße 14
7 25 19 Frz. Schörg & Sohn, Verzinkerei, Plinganserstr. 120
7 24 13 Dies., Wohn., H. Schörg, Plinganserstr.116
1 13 07 Schörg, Ludw., Eisenbau, Josefspitalstr. 3
8 08 47 Schörg, Otto, Apotheker, Stöberlstr. 25
2 10 97 Schörghofer, Fritz, Bildhauer, Kaulbachstraße 12
4 35 41 Schörkmaier, Rosa, Buchhalt., Copernicusstr. 1
7 23 81 Schörle, Frdr., Ing., Thalk.Str. 276
5 54 15 Schörle, Wilh., Elektrotechn., Pappenheimstr. 10
8 95 32 Schörry, Friedr., Landger.-Dir., *Gräf* Schlageterstr. 5
4 05 95 Schött, Anna, Verlag, Wörthstr. 3
48 07 21 Schött, Erna, Frau, Cuvilliésstr. 6
3 02 84 Schött, Kurt, Getreide, Gedonstr. 4
6 24 10 Schött, Paul, Angest., Nymphenb.Str. 101
6 10 17 Schöttl, Ludw., Kfm., Böcklinstr. 24
37 01 30 Schöttle, W., Schreiner, Neureutherstr. 20
49 22 60 Schötz, Gg., Steuerber., Grünw.Str. 91
47 54 50 Schötz Karl, Stud.Rat, Haherweg 22
2 36 51 Schötz, Konrad, M 9, Albanistr. 11
2 71 64 Schötz, Max, Bäcker, Hochbrückenstr. 16
2 42 18 Schötz, Otto, Vertr., Holzstr. 26
59 70 40 Schötz Nachf., Otto, Automaterial, Schwanth.Str. 4
47 16 16 Schoferkamin & Ziegelwerke GmbH, *Grü* Otto-Heilmann-Str. 20
1 22 67 Dr. Scholls Fußpflege, NeuhauserStr. 3
1 10 04 Dies., M 2, Theatinerstr. 1
6 09 13 Scholl & Rueß, Vertr., Jutastr. 15
1 14 94 Scholl, Amand, Schreiner, Theatinerstr. 10
2 88 61 Scholl, Ernst, Apotheker, BarerStr. 68
5 94 49 Scholl, Franz, Schreiner, Goethestr. 45
6 05 60 Scholl, Gertr., Lehrerin, Leonrodstr. 43
49 22 44 Scholl, H. K., Dir., Jos.Vötter-Str. 18
4 51 18 Scholl, Heinr., Dir., Lamontstr. 7
5 01 18 Scholl, Dr. H., San.Rat, Linprunstr. 67
8 00 29 Scholl, Jos. A., Vertreter, Kirchmairstr. 21
8 07 41 Scholl, Luise, Ww., *Pas* v.Epp-Str. 7
3 50 39 Scholl, Mich., Betriebl., Leopoldstr. 68
29 73 35 Scholl, Rudolf, Auenstr. 21
49 22 59 Scholl, Wilh., Geschäftsf., Schemm-Str. 79
3 54 17 Schollenberger J., Vertr., Ainmillerstr. 8
79 40 01 Scholler, Dr. H., Chemiker, Solln, Eichenstraße 7
79 40 04 Derselbe, Wohn., Solln, Adolf-Hitler-Allee
1 24 75 Scholler, H., Fahrräder, Herzogspitalstr. 4
7 11 70 Ders., Wohnung, PollingerStr. 16
8 95 53 Scholler, O., Oberbaudir. a. D., *Gräf* Grosostr. 23
5 87 63 Scholler, Rob., Arzt, Gollierstr. 7
49 28 24 Schollinger, Max, Ravennastr. 41
37 10 48 Scholten u. Hahn, Führer-Büsten, Neureutherstr. 18
48 10 14 Scholten, Prof. Dr. Gustav C. J., Arzt, Ritter-v.Epp-Platz 17
1 05 57 Scholtz Nf., Rich., Blumen, Lenbachpl. 9
6 24 87 Scholz, A., Verlagsbuchhdlg., Trivastr. 15
4 00 42 Scholz, C., Kunstgew. Erzeugn., Lucile-Grahn-Str. 47
6 09 07 Scholz, Elisabeth, Ww., Sophie-Stehle-Straße 5
29 65 14 Scholz, Emmy, Marienpl. 18
2 94 79 Scholz, Erwin, Friseur, Schweigerstr. 10
7 46 90 Scholz, F., Ätzplattenfbr., Isartalstr. 12
2 10 07 Scholz, Heinr., Apoth., Gewürzmühlstr. 7
6 66 50 Scholz, L., Radio, Dankvartstr. 5
49 34 61 Scholz, Margot, Ravennastr. 61
3 01 52 Scholz, Dr. W., Arzt, Kunigundenstr. 55
3 01 52 Scholz-Wölfing, Dr. Julie, Ärztin, Kunigundenstr. 55
3 54 68 Scholze, A., Buchprüf., V.Scheffel-Str. 5
5 02 73 Scholze, F., Porz.-Malerei, Loristr. 30
4 13 22 Scholze, F., Früchte, Schneewittchenstr.31
(4 13 22) Scholze, G., Rollfuhrw., Elfenstr. 36
3 52 08 Schomerus, Lamb., Musiker,Hohenst.Str. 2
3 48 61 Schonger, Rud., Oberstltn., Kaiserstr. 10
8 00 73 Schontner, J., Lebensm., *Pas* Münchner Straße 39
3 33 21 Schopen, Edmund, Hörwarthstr. 34
4 33 25 Schopf, Gottl., Drechsler, Zugspitzstr. 3
5 55 63 Schopf, Hugo, Vertr., Frauenlobstr. 2
59 69 98 Schoppmann, Ed., Kfm., Lindwurmstr. 10
4 51 29 Schoppmeier, P., Kfm., Prinzreg.Pl. 16
3 28 09 Schorch-WerkeA G., Schweißtechn.,Hohenzollernplatz 1
5 93 89 Dies., Büro München, Arnulfstr. 16
2 60 32 Schork, Adam, Gewehrfbr., Morassistr. 4
5 05 99 Schormair, Karl, M 15, Maistr. 10
4 40 46 Schormüller, M., Baugesch., Blomb.Str. 21
37 13 73 Schorn, Eugen, Direktor, Georgenstr. 86
36 00 41 Schorn, Grete, Schausp., Kaulbachstr. 38
6 67 09 Schorp, Gg., Dr., Lierstr. 20
1 25 09 Schorpp, Ad. H., Damenfris., Sendlinger Straße 26
37 19 17 Schorpp, Otto, Techn. Insp., Winzererstraße 58
6 32 40 Schorr, J. Sixt., Dir., Nibelungenstr. 19
5 89 08 Schorr, Jos., Immob., Marsstr. 8
7 04 28 Schorr, K., Buchbinderei, Pling.Str. 142
3 39 09 Schorss, Alb., Konsul, Parzivalstr. 23
36 22 22 Schorss, Herm., Haimhauserstr. 18
7 04 06 Schoßböck, L., Mineralwasser, Badstr. 23
6 61 17 Schossel, Rich., Vertr., PippingerStr. 12
8 17 80 Schosser, Anny, Frau, *Pas* Weinb.Str. 31
4 17 08 Schott, Anna, Molkereipr., Welfenstr. 13a
4 01 37 Schott, Erdm., Verkaufsl., Balanstr. 2
48 08 83 Schott, Ferd., Dir., Mauerkircherstr. 14
2 36 37 Schott, Franz, Obst, Ickstattstr. 11
6 45 97 Schott, Dr. Georg, Schriftst., Ruffinistr. 8
1 17 68 Schott, Grete, Moden, Kaufingerstr. 37
3 35 19 Schott, Helene, Frau, Georgenstr. 14
2 74 75 Schott, Hugo, Kfm., Oettingenstr. 30
7 07 48 Schott, Karl, Malerei, Zennerstr. 29
4 10 15 Schott, L., Bedachung, Pilgersh.Str. 48
5 45 16 Schott, L. J., Baumater., Lindwurmstr. 32
48 07 66 Schottenhammel, Dr.M.,Dir., F.Dahn-Str.8
59 78 37 Schottenhammel, M., Dent., Landb.Str. 55
5 51 14 Schottenhammer, Hans, Schreiner, Schleißheimer Str. 59
4 43 05 Schottenheim, A., Buchdr., Weißenb.Str.41
6 45 28 Schottenloher, Dr. K., Dir., Böcklinstr. 5
37 04 97 Schotter, M., Ziegeleibed., Georgenstr. 124
49 30 14 Schottmüller, E., Kfm., Achleitnerstr. 10
5 74 35 Schowalter, Jak., Metzger, Gollierstr. 37
6 45 72 Schowalter, Wilhelm, Weingroßhandlung, M 2, Nymphenburger Str. 108
37 11 50 Schowalter jr., W., Weinhdlg., Schleißh. Straße 118
6 27 60 Schrader, Carl, Ing., Lampadiusstr. 32
3 28 56 Schrader, Georg, Ing., Destouchesstr. 42
3 02 62 Georg u. Herm. Schrägle, Schreinerei, Hohenzollernstr. 22
59 71 27 Schrag & Hacker, Wäscherei, Heßstr. 58
6 65 53 Schrag, E., O.Reg.Rat a. D., Hildebr.Str. 7
3 00 73 Schrag, J., Kunstmaler, Siegfr.Str. 13
2 49 78 Schragmüller, Karl Ant., Amtm. a. D., Kaulbachstr. 29a
47 46 74 Schrall, Karl, Uhrm., Deisenhofen, Ad.-Hitler-Str. 43½
3 40 57 J. Schraml GmbH, Chem.Ind., Hohenz.-Straße 10
8 21 03 Schramm Kompressoren u. Baumasch. GmbH, *Pas* Landsb.Str. 13
7 06 55 Schramm & Krauß, Baugesch., Platenstr. 1
29 74 48 Schramm, Berta, Ww., Zieblandstr. 2
5 49 27 Schramm, Dr. Carl, R.A., Lenbachpl. 3
5 22 87 Derselbe, Wohnung, Rückertstr. 5
37 16 46 Schramm, Carl-H., Hptm. a.D., Tengstr.33
8 04 35 Schramm, Christiana, *Obm* Richth.Str. 44
5 49 27 Schramm, Dr. Christ., R.A., Lenbachpl. 3
48 08 03 Derselbe, Wohn., Laplacestr. 6
5 49 27 / 5 49 28 Justizrat Dr. Christoph Schramm, Dr. Carl Schramm und Dr. Walther Schwink, Rechtsanwälte, München 2, Lenbachplatz 3, 1. Aufgang II. Stock. P München 2233
7 01 20 Schramm, Ernst, Vertr., Ganghoferstr. 58
6 63 84 Schramm, G., D.-Schneider, Ruffinistr. 26
59 67 58 Schramm, H., Spenglerei, Häberlstr. 20
6 33 14 Schramm, H., städt. Beamt., Sadelerstr. 5
6 39 13 Schramm, Dr. H., Schriftl., A.Bern.Str.46
5 46 70 Schramm, Jos., Insp., Zentnerstr. 9
37 00 91 Schramm, Katharina, Hiltensp.Str. 43
2 53 54 Schramm, M. J., Klaviere, Rosenstr. 5
1 32 49 Schramm, Magda, Korsetts, Neuh.Str. 3
(3 16 82) Schramm, Ruth, Fotogr., Ainmillerstr.18
2 40 43 Schramm, Seb., Kol.-W., Blumenstr. 3
4 38 42 Ders., Wohnung, Brünnsteinstr. 6
7 43 29 Schramm, W., Schreinerei, Thalk.Str. 290
3 46 76 Schramm, Wilh., Ww., Georgenstr. 23
(5 43 75) Schrammel-Musiker-Verband, Müllerstr. 55
5 74 47 Schrank, Jos., Baugesch., Loristr. 6
48 15 39 Schrank, Max, Major, MauerkircherStr. 13
4 55 80 Schrankenmüller, A., Transp., Oberölkofener Straße 8
3 59 52 Schranner, Anni,Schneiderin, GenterStr. 3
3 31 59 Martin Schranner Handwebstühle in allen Größen u. Preislagen. Herstellung handgewebter Stoffe, München, Victor-Scheffel-Str. 6
79 32 28 Schranzhofer, Ignaz, Gastw., Pullach
6 36 56 Schrastetter, Ludw., Wagenschmiede, Pelkovenstr. 45
37 01 73 Schratzberger, Brunhilde, Hiltensp.Str. 19
2 55 35 Schratzenstaller, Ignaz, Schreiner, Reichenbachstr. 10
4 22 76 Schratzensteller, J., Install., Entenb.Str. 43
5 88 09 Schratzenstaller, X., Wein, Bayerstr. 3
5 72 80 Schraub, Luise, Marsstr. 3
8 92 28 Schraub, W., Straßenbaubed., *Gräf* Mathildenstr. 2
6 16 73 Schraube, Erika, Frau, Agn.-Bern.-Str.103
3 16 82 Schraudenbach, K., Fotogr., Ainm.Str. 18
2 40 91 Ders., Wohnung, Türkenstr. 36
5 78 35 Schraudner, Dr. F., R.A., Augustenstr. 64
37 06 21 Schraudner, M., Bäckerei, Schleißh.Str.104
48 12 25 Schraudolph, Ign., Arch., Mauerk.Str. 19
48 01 10 Derselbe, Wohn., WasserburgerStr. 13
3 12 06 Schraudolph, M., Leder, Kurfürstenstr. 21
7 46 41 Schraudolph, Max, Maler, Geroltstr. 22
48 06 22 Schraufnagl, X., Zäune, Oberföhr.Str. 94
3 30 36 Schraufstetter, J., Schreiner., Bismarckstraße 2
8 22 44 Schraufstetter, Rosalie, Ww., Neuaubing, Emmastr. 7
8 19 34 Schraut, Alb., Baugesch., *Obm* Georgstr. 9
4 33 78 Schraut, Max, Leichtbauplattenfbr., Äuß. Rosenheimer Str. 62
2 64 98 Schraut, Ph., Eisenverarb., Adalb.Str. 49
1 01 97 Schrauth, Felix, R.A., Weinstr. 9
6 12 77 Schrauth, W., Reg.Baumstr., Nibel.Str. 22
1 24 42 Schreck, Anton, Metzger, Kreuzstr. 4
8 97 26 Schreck, Centa, Lebensm., Lochham, PlaneggerStr. 5
7 01 12 Schreck, G., Schulrat, *Grha* Würmtalstr. 39
2 19 54 Schreck, Gg., Droschken, Amalienstr. 71
2 20 74 Schreck, Ludw., Fuhrgesch., Frauenstr. 40
5 87 51 Schreck, Dr. O., Arzt, Schwanth.Str. 40
59 60 45 Schreckenbach, H., Drog., Kazmairstr. 43
3 19 46 Schreckenberger, Hildeg., Ww., Unertlstraße 8
4 36 35 Schrecker, Dr. Ch., Ärztin, Preysingstr. 37
4 36 35 Schrecker, H., Dr. phil., Preysingstr. 37
3 13 24 Schreder, Dr. P., Arzt, Franz-Jos.Str. 23
2 91 51 Schredl, Maria, Hausbes., Widenm.Str. 4
2 38 46 Schreff, Maria, Heißmangel, Rumf.Str. 30
5 71 74 Schreglmann, Martha, Lebensm., Maßmannstr. 4
5 00 21 Schreibbüro „ABC", Marianne Juster, Kontorhaus Imperial
5 06 39 Schreibbüro „Accord", Lindwurmstr. 75
1 04 68 Schreibbüro Accurat, Karlsplatz 4
1 18 69 Schreibbüro Alpha, Neuhauser Str. 21
3 50 90 Schreibbüro Margar. Baron, Pündnerpl. 3
(5 06 39) Schreibbüro Blitz, A. Maier, Karlspl. 24
29 72 94 Schreibbüro Elsa Böhmelt, Weinstr. 14
1 31 42 Schreibbüro „Central", Sendl.Tor-Platz
1 00 84 Schreibbüro Detzer, Löwengrube 9
1 33 10 Schreibbüro Graphia, Salvatorstr. 3
59 61 49 Schreibbüro Hauptbahnhof F. Goertz, Hauptbahnhof, Südbau
1 17 69 Schreibbüro Maria Heil, Sendl.Str. 56
3 59 72 Schreibbüro Irma Hofbauer, Haimh.Str.24
1 35 88 Schreibbüro Hummel, Neuhauserstr. 20
59 65 68 Schreibbüro Isaria, Bayerstr. 39
1 08 41 Schreibbüro Lennig, Sonnenstr. 10
1 10 59 Schreibbüro Niesl, Theatinerstr. 3
37 17 14 Schreibbüro M. Platen, Isabellastr. 45
5 25 02 Schreibbüro Presto, V. Pecz, Bayerstr. 9
1 23 09 Schreibbüro „Progreß", KaufingerStr. 33
(5 50 39) Schreibbüro Spieß, Marsstr. 10
5 36 40 Schreibbüro „Stachus", Schwanth.Str. 7
2 16 84 Schreibbüro M. Stangl, Müllerstr. 36
3 23 80 Schreibbüro E. v. Thiereck, Kaiserpl. 5
5 28 44 Schreibbüro F. Türke, Pappenheimstr. 2
2 35 59 Schreibbüro Zink, v. d. Tannstr. 4
39 91 97 Schreiber, Ad., Ing., *Schlh* Bahnhofstr. 32
5 69 64 Schreiber, A., Vertr., BriennerStr. 23
3 14 74 Ders., Wohnung, Ungererstr. 135
47 23 17 Schreiber, A., Elfenb.Bildh., Unterhaching
5 80 81 Schreiber, Andreas, Dr., Bayerstr. 7
7 41 95 Schreiber, A., Baugesch., Fürstenr.Str. 254
7 06 43 Schreiber, Anton, Molkerei *Grha* Heiglstr. 5
3 55 97 Schreiber, B., Fbr. chem. Präp., Kaiserpl. 5
4 27 56 Schreiber, C., Wäscherei, Cl.Lorr.Str. 5

6 48 08 Schreiber, C. A., Vertr., Herrenr.Str. 6
8 83 52 Schreiber, Christ., Frau, *Gaut* Waldpr. 41
6 27 76 Schreiber, Edith, Ww., Lampadiusstr. 6
4 38 73 Schreiber, Ferd., Buchdruck., Geibelstr. 3
48 04 53 Schreiber, Ferd., Verlag, Plenzen.Str. 44
79 47 97 Schreiber, Fritz, Korv.Kpt., Solln, Adolf-Hitler-Allee 41
6 45 94 Schreiber, G., Drogerie, Blutenburgstr. 74
7 07 31 Schreiber, Dr. German, Dir., Stielerstr. 3
5 07 55 Schreiber, H., Betriebsl., R.Wagner-Str. 27
37 01 15 Schreiber, Hermine, Öfen, Neureuther Straße 14
6 17 08 Schreiber, Hedw., Bildh., Lampad.Str.
48 04 66 Schreiber, J. F., Verlag, Möhlstr. 34
2 21 61 J. Schreibers Buchdruckerei, Rosental 6
6 32 66 Schreiber, J., Gärtnerei, Feldmoch.Str. 14
47 52 70 Schreiber, J., Baugesch., Waldtrud.Str. 62
6 67 40 Schreiber, J., Obst, Ferd.Maria-Str. 45
5 94 22 Schreiber, Jos., Transporte, Häberlstr. 15
2 22 37 Schreiber, Jos., Salon, Theat.Str. 31
5 45 53 Schreiber, Dr. Karl, Arzt, Mozartstr. 8
1 24 58 Schreiber, Kurt, Teppiche, Sendl.Str. 86
1 31 20 Schreiber, Max, Gen.-Agent, Färbergr. 21
4 29 53 Schreiber, Otto, Vertr., Wörthstr. 43
6 04 91 Schreiber, Rud., Ldw.Rat, Prinzenstr. 48
79 47 63 Schreiber, Sigm., Postbaurat, Solln, Dr.-Singer-Str. 4
8 92 30 Schreiber, Ute, *Gräf* Irminfriedstr. 44
8 90 81 Schreiber, Dr. Wilh., Chemiker, *Gräf* Ruffinistr. 1
48 01 01 Schreiber, Dr. W., Abt.Präs. a. D., Montgelasstr. 8
5 83 60 Schreiber, Wilh., Baugesch., Schwanth. Straße 71
8 01 93 Schreiber, Wilh., Textil, *Obm* Eckstr. 10
1 08 32 Schreibmayr, J.G., Fahnenfbr., Frauenpl.7
1 38 86 Schreibmayr, L., Papierwr., Theat.Str. 18
37 17 12 Schreibmüller, Anneliese, Hiltensp.Str. 19
8 01 74 Schreiegg, Dr. Hans, Arzt, Bahnhofstr. 1
3 50 18 Schreier, Gertr., Heilprakt., Schönererpl. 1
4 23 63 Schreiner, Andr., Metzger, Rosenh.Str. 135
3 50 52 Schreiner, A., Heißmangel, Hohenz.Str. 46
3 34 01 Schreiner, A., Dir., Schopenhauerstr. 106
7 42 06 Schreiner, Balth., Gastw., Meindlstr. 4
2 85 62 Schreiner, Elsa, Reitmorstr. 27
(4 49 39) Schreiner, Georg, Gartenbau, Äuß.RosenheimerStr. 45
2 84 87 Schreiner, H., Metzger, Am Durchlaß 1
5 80 64 Schreiner, Heinr., Maler, Tulbeckstr. 42
5 65 45 Schreiner, H., Bügelwerkst., Goethestr. 8
2 86 94 Schreiner, Dr. H., Ärztin, Odeonsplatz 2
6 35 82 Schreiner, Hub., Taylorix-Bezirksst., Hindenburgstr. 63
4 20 92 Schreiner, Dr. H., Stud.Prof., Schornstr. 2
8 93 67 Schreiner, Joh., Lebensm., *Pla* Adolf-Hitler-Str. 22
2 81 69 Schreiner, J., Zimmermstr., Wittelsb. Str. 4
36 07 18 Schreiner, Dr. Jos., Arzt, Herzogstr. 8
2 86 94 Schreiner, Dr. Karl H., Arzt, Odeonspl. 2
29 61 50 Schreiner, Kath., Ww., Viktualienmarkt
4 49 39 Dieselbe, Äuß. RosenheimerStr. 45
3 33 44 Schreiner, Dr. L., Volksw., Leop.Str. 110
3 46 43 Schreiner, Maria, Kohlen, Kaiserstr. 49
8 08 83 Schreiner, M., Chordir., *Pas* Hindenb.Str.27
2 53 57 Schreiner, Dr. M., Arzt, Steinsdorfstr. 15
36 05 82 Schreiner, M., Autolackier., Occamstr. 14
2 02 38 Schreiner, O., Dekorateur, Rob.Koch-Str. 7
5 64 85 Schreiner, Pius, Obst, Pestalozzistr. 6
2 38 86 Schreiner, Sophie, Sängerin, Triftstr. 9
47 65 43 Schreiner, Theodor, *Geis* v.Seidl-Str. 37
1 08 31 Schrembs, Dr. Theo, Zahnarzt, Herzog-Wilhelm-Str. 2
2 34 19 Schrempf, Kurt, Dir., Widenmayerstr. 50
5 53 36 v. Schrenck-Notzing, Gabriele, Freifr., Max-Joseph-Str. 3
49 24 47 Schrengauer, M., Metzger, Walchenseepl. 3
36 20 04 v. Schrenk, Hella, Frau, Giselastr. 16
1 04 87 Schrenk, R., Immob., NeuhauserStr. 12
2 93 95 Schrentewein, Hel., Lehrerin, BarerStr. 68
8 03 33 Schrepfer, Dr. Hans, Zahnarzt, Allach, Horst-Wessel-Str. 2c
2 75 56 Schrepfer, J., Dentist, Westermühlstr. 27
7 44 78 Schrepfer Ludw., Archit., Perchastr. 5
4 07 01 Schrettenbrunner, J., Schuhm., Preys.Str. 5
5 52 71 Schrettenbrunner, Ludw., Sachverständ. Schillerstr. 40
37 10 04 Ders., Wohnung, Adelheidstr. 2
49 27 31 Schretter, R., Straßenbau, Armansp.Str. 5
1 08 47 Schrettl, J., Schneider, Herzog-Wilh.Str.21
5 31 82 Schretzmayr, F., San.Anl., Schießst.Str. 24
6 33 09 Derselbe, Wohnung, v.Goebelpl. 8
3 32 79 Derselbe, Baubüro B.M.W.
3 33 42 Schretzmayr, J., Baugesch., Klemat. Straße 820a
2 77 19 Schretzmeier, Ph., Damenhüte, Jägerstr. 2
7 46 04 Schrey, Hans, Bürobed., Fuggerstr. 1
49 38 13 Schreyer, Aug., Obering., MailänderStr. 13
36 20 37 Schreyer, Ed., Archivrat, Hohenz.Str. 148
2 72 88 Schreyer, Franz, Makler, H.Sachs-Str. 12
59 74 54 Schreyer, Fr., Waagenbau, Bergm.Str. 22
7 44 97 Schreyer, H., Verw.Insp., Pling.Str. 57d
3 54 28 Schreyer, Heinr., Prok., Clemensstr. 40
5 30 66 J.Schreyer & B.Kömp, Kostüme, Ottostr.3
6 27 23 Schreyer, Martin, Milch, Jutastr. 13
6 27 80 Schreyer, Rosa, Ww., Prinzenstr. 12
2 35 57 Schreyögg, C., Schuhm., Rob.Koch-Str. 10
3 02 54 Schrezenmeier, J., Wagenbau, Kurf.Str. 55
3 35 97 Schricker, K., Rechn.R., Destouch.Str. 38
49 38 79 Schricker, Paul, PerlacherStr. 39
5 25 60 Schriefer, Adolf, R.-A., Arnulfstr. 20
49 25 22 Derselbe, Wohn., Bergstr. 7
8 20 85 Schriefer, E., Amtmann, *Pas* Habelstr. 27
4 44 98 Schriever, Louise, Frau, Grillp.Str. 49
8 07 82 Schriml, Dr. O., Arzt, *Pas* MünchnerStr. 20
5 27 52 Schrimpf, A., Schreibmasch., Prieml.Str.10
29 61 31 Ders., Wohn., Albanistr. 7
8 22 59 Schrimpf jr., A., Tonkünstler, Behamstr.28
6 44 44 Schrimpf, Jos., Vertr., Tizianstr. 54
5 55 51 Schrimpf, P., Spedition, Tulbeckstr. 33
2 07 74 Schrimpff, Dr. A., Verleger, Königinstr. 11
37 13 44 Ders., Wohnung, Zentnerstr. 42
3 44 55 Schrittisser, H., Holzhdlg., Schleißh.Str.161
6 48 90 Schrod, Karl, Kfm., Nymphenb.Str. 120
59 61 16 Schroder, F., Malerei, Lindwurmstr. 95
7 23 52 Schroder, Jos., Darmhdlg., Implerstr. 43
5 17 54 Schroder jr., Jos., Fleisch, Schubertstr. 5
2 15 09 Schrodt, Georg. N., Vertr., Kaulbachstr. 3

48 02 93 Schröcker, Hans, Priv., Pienzen.Str. 14
79 32 86 Schröcker, O., Molk.Prod., *Pu* Kirchpl. 4
3 24 80 Schroeder, Oberstltn. a. D., Friedrichstr.19
37 03 38 Schroeder, Albrecht, Isabellastr. 23
5 95 68 Schröder, Anna, Mineralwasserfbr., Augsburger Str. 9
3 18 56 Schröder, Antoinette, Ww., Trautenw.Str.
79 32 30 Schröder, A., Fbkt., *Pu* Ad.Hitler-Str. 7
5 00 42 Schröder, Antonie, Ww., Marsstr. 23a
3 56 20 Schröder, A., Schausp., Ungererstr. 70
2 53 85 Schröder, C. F., Schmirgelwerke, Ickstattstraße 6
37 17 54 Schroeder, Caroline, Ww., Bauerstr. 28
48 01 77 Schröder, El., Frau, Cuvilliésstr. 20
2 66 44 Schröder, Elsa, Kochkurse, Isartorpl. 4
1 15 37 Schroeder, Dr. E., R.A., Eisenmannstr. 1
79 32 19 Derselbe, Wohn., *Pu* Margaretenstr. 4
2 32 47 Schröder, Ferd., Unterer Anger 24
47 54 61 Schroeder, Ferdinand, Togostr. 3
4 27 42 Schröder, Franziska, Lebensm., Äußere Prinzregentenstr. 73
6 00 61 bis 6 00 63 | Friedrich Schröder siehe Eisenwerk Friedrich Schröder Inhaber Anton Schröder
6 46 40 | München 54, Gneisenaustr. 35
6 15 57 Schröder, Friedr., Fbrkt., Blutenb.Str. 75
3 34 95 Schröder, Hanna, Vertr., Destouchesstr. 40
8 11 68 Schröder, Dr. Hanns, Dramaturg, Camerloherstr. 59
37 10 34 Schröder, Hans, Buchhdl., Agnesstr. 36
2 31 80 Schröder, Hans, Buchhdlg., BriennerStr.54
36 22 12 Schröder, Hch., Dr. med., Simmernstr. 1
7 44 15 Schroeder, H., Schuhm., Lindwurmstr. 131
49 30 78 Schroeder, H., Dr. phil., Blumeng. 2
37 06 13 Schröder, Herm., Filialltr., Tengstr. 21
4 46 41 Schröder, Herm., M 9, Drächslstr. 6
6 01 91 Schröder, H., Oberst z. V., W.Dietr.Str. 10
4 29 89 Schröder, J., Kunstmaler, Irmelastr. 20
36 03 62 Schroeder, Käthe, Wirtschaftsoberlehrerin, Römerstr. 29
36 00 93 Schröder, Karl, Dipl.-Ing., Ungererstr. 11
1 33 38 Schröder, Karl, „Kasch"-Präpar., Weinstraße 3
3 14 64 Schröder, Konr., Oberinsp., Schopenh.-Straße 54
3 38 03 Schröder, Leo, Kfm., Bechsteinstr. 5
6 46 90 Schröder, Maria, Milch, Klugstr. 76
2 59 03 Schroeder, Maria, Schellingstr. 26
4 04 44 Schröder, Otto, Ing., Maria-Theresia-Str.11
4 04 44 Schröder, Dr. O., Arzt, Maria-Ther.Str. 11
49 33 71 Schröder, P., Archit., Alois-Wohlm.Str. 10
2 08 32 Schröder, Paul, Autosattlerei, Utzschneiderstr. 13
2 31 48 Schröderskothen, M., Frau, Triftstr. 4
1 30 63 Schroedl, Dr. G., Zahnarzt, Neuhauser Straße 23
3 00 12 Derselbe, Privat, Akademiestr. 9
5 89 71 Schrödl, Joh., Techniker, Hirtenstr. 18
48 09 72 Schrödl, Jos., Obst, Ismaninger Str. 114
7 42 33 Schrödl, Jos., Vertr., Adlzreiterstr. 14
2 37 20 Schrödl, Käthe, Steinsdorfstr. 7
5 43 43 Schrödl, Karl, Kfm., Thalkirchn.Str. 64
4 55 07 Schrödl, Ludwig, Berg-am-Laim-Str. 28
59 62 23 Schrödl, Theod., Ing., Brienner Str. 32
6 10 80 Schrödl, Wilh., Apotheker, Schrottstr. 31
2 36 39 Gebr. Schrödter, Vertret., Klenzestr. 105
6 24 14 Schröer, Otto, Kfm., Renatastr. 43
2 78 90 Schröffel, Hans, Tapezierer, Ickstattstr. 5
5 49 98 Schröfl, Fritz, Kfm., Maistr. 10
59 68 50 Schröfl, M., Herzog-Heinreich-Str. 11
49 20 03 Schröfl, Paul, Lebensm., Soyerhofstr. 42
3 14 48 Schröger, G., Gastw., Hanselmannstr. 30
7 33 41 Schrömer, Franz, Vertr., Anglerstr. 30
2 46 54 Schrön, Dr. Hans, Dozent, R.Koch-Str.
8 08 13 Schrön, Lizzie, Ww., *Pas* Apfelallee 16
3 32 54 Schröpel, Karl, Prok., Heckscherstr. 21
3 49 79 Schröter, Ww., Isoldenstr. 8
6 06 87 Schröter, Aug., Malermstr., Volkartstr. 42
3 59 86 Schroeter, Dr. Erwin, Arzt, Secstr. 3
79 43 96 Schröter, M., Dr. phil., Solln, Albr.Dürer-Straße 28
5 56 62 Schröter, M., Fahrräder, Landw.Str. 64a
5 05 48 Schröter jr., M., Autorepar., H.Lingg-Str.11
36 00 75 Schrötter, Franz-G., Vertr., Ainmillerstr.17
3 37 78 Schrötter, Kurt, Reg.Rat, Kunig.Str. 29
1 25 80 Schrötter, Dr. R., R.A., Herzog-Wilh.Str. 2
6 25 41 Schroll, A., Insp. a. D., Nymphenb.Str. 156
49 26 47 Schroll, Fr., Metzger, Immergrünstr. 14
8 24 58 Schroll, Georg, Kantine, Neuaubing, Brunhamstr.
47 24 03 Schroll, Hans, Baugesch., Taufk., Hs. 19
4 44 18 Schroll, Hubert, Oberinsp., Welfenstr. 3
2 63 10 Schroll, Dr. Ludw., Zahnarzt, Albanistr. 12
49 33 02 Derselbe, Wohn, Brennerpaßstr. 4
6 32 45 Schroll, Otto, Lebensm., *Obm* Waldh.Str. 7
2 86 20 Schropp, Ad., Vertr., Knöbelstr. 16
7 02 24 Schropp, Ant., Fahrschule, *Grha* Würmtalstr. 83
4 36 01 Schropp, Ant., Viehagent, Pilgersh.Str. 63
4 49 27 Schropp, Franz, Fahrschule, Orleanspl. 2
37 13 70 Schropp, Hans, Kfm., Georgenstr. 101
4 27 27 Schropp, Jak., Lebensm., Klagenf.Str. 25
2 45 48 Schropp, Jos., Maler, Buttermelcherstr. 8
5 32 70 Schropp, Dr. K., Baurat. Theresienstr. 100
2 26 07 Schropp, Maximiliane, Fuhrgesch., Ickstattstr. 1a
8 01 53 Schrott, Dr. Adolf, Arzt, Aubing
3 15 05 Schrott, Emily, Ww., Wilhelmstr. 25
1 11 95 Schrott, Ernst, Dentist, Färbergraben 4
59 69 51 Schrott, Dr. F., Zahnarzt, BriennerStr. 8a
8 11 34 Schrott, Dr. F., Arzt, Aubing, A.HitlerStr.
5 21 04 Schrott, Hans, Kurzwaren, Augustenstr. 91
6 36 27 Schrott, Ww. H., Schrein., Dantestr. 33
4 09 76 Schrott, H., Schreinerei, Mühldorfstr. 36
4 26 05 Derselbe, Wohn., Johannispl. 1
37 07 79 Schrott, L., Schriftsteller, Georgenstr. 57
3 12 23 Schrott, O., Bildhauer, Hohenz.Str. 14
6 39 34 / 6 13 67 | „Schrottag" Bayerische Schrott-A.-G. München-Moosach, Gneisenaustr. 14
4 49 95 Schrotzhammer, Joh., Daglfing, Rennbahnstr. 11
3 35 95 Schrüfer, Hans, Oberinsp., Ainmillerstr. 29
8 96 83 Schrüfer, Phil., Hptm. a. D., *Pla* Karlstr.13
48 00 05 Schub, Dr. Anton, Arzt, Unterföhring 206
(5 75 21) Schub, Dr. Mich., Rechtsanwalt
2 16 18 Schubart, Lore, Königinstr. 9
49 32 57 Schubart, W., Dr.Ing., Gabr.-Max.-Str.68

2 74 50 Schubeck, Berta, Ww., Liebigstr. 10
4 23 01 Schubert & List, Büromöbelfbr., Auerfeldstraße 6
6 30 71 Schubert, Adolf, Rentner, Olgastr. 5
1 31 27 Schubert, Dr. Ernst, Arzt, Sendl.Tor-Pl. 1
3 20 70 Derselbe, Privat, Dilliusstr. 1
5 24 97 Schubert, E., Stadtrat, Blutenb.Str. 46
6 65 88 Schubert, Franz, Werkzeugmacherei, *Obm* MenzingerStr. 36
4 35 45 Schubert, F., Chordlr., Schneckenb.Str. 37
2 30 19 Schubert, Fritz, Eisenwr., Dultstr. 2a
2 85 06 Schubert, Fr., Krawattenfbr., Dultstr. 2a
3 45 01 Schubert, Gust., Dentist, Leopoldstr. 58
5 10 80 Schubert, Hanns, R.A., Nußbaumstr. 10
4 21 28 Derselbe, Wohn., Lucile-Grahnstr. 44
6 00 04 Schubert, Hans, Kfm., Ortweinstr. 9
7 15 00 Schubert, Herm., Kfm., Anglerstr. 30
2 81 53 Schubert, Josef, Schlosser, Zweibr.Str. 2
7 29 06 J.&Leni Schubert, Feinkost, Oberl.Str. 27
3 36 19 Schubert, K., Gartenbauinsp., Ungererstraße 106
36 03 27 Schubert, Martin, Dentist, Kurf.Pl. 8
2 41 38 Schubert, O., Oberreg.-Rat, Liebigstr. 43
8 17 21 Schubert, P., Fabrkt., ÖfenerStr. 15
3 37 71 Schubert, Dr. Ph., Zahnarzt, Fr.Jos.Str. 21
2 80 88 Schubert, W., Maximilianstr. 1
5 35 65 Schubert, Wilh., General, Heßstr. 13
36 01 05 Schuberth, Hanns, Färberei, Fendstr. 3
2 21 72 Schuberth, H., Arbeitsführ., Maxim.Str. 33
3 11 40 Schuberth, Jos., Feinkost, Feilitzschstr. 11
3 35 77 Schuberth, Dr. M., Kunsthist., Leop.Str.18
(2 21 72) Schuberth, O., Dr.-Ing., Maxim.Str. 33
3 35 77 Schuberth-Goebel, B., Kunstmalerin, Leopoldstr. 18
36 03 45 Schubje, Herbert, Dr. med., Schwedenstraße 33
48 03 49 Schubmehl, Lotte, Ww., Vandalenstr. 16
29 72 43 Schuch, Dr. Hel., Ärztin, Erhardtstr. 9
7 11 15 Schuch, J., Spenglerei, *Grha* NeuriederStr.
48 01 72 Schuchhardt, Otto, Dir., Mauerk.Str. 18
8 15 27 Schuchardt, Theod., V.d.Pfordtenstr. 31
2 81 32 Schuchmann, Jakob, Blumen, Herzog-Rudolfstr. 39
5 84 33 Schuck, Dr. Jos., Arzt, Nußbaumstr. 10
2 79 62 Schuck, Jos., Kammervirtuos, Rumfordstraße 4
79 40 05 Schuck, Karl, Fabrikant, Solln
8 23 41 Schuch, Otto, Dipl.-Ing., Fischartstr. 10
6 13 45 Schuck, Otto, Kohlen, Mailingerstr. 5
4 00 30 Schuckall, Dr. F., Arzt, Äuß.Rosenh.Str. 83
18 01 35 Schuckert, Rud., Dir., Normannenstr. 2
36 20 65 Schudt, Friedr., Postrat a. D., Kaiserstr. 52
5 34 61 Schuester, Dr. O., Arzt, Landwehrstr. 4
6 71 82 Schübel, A., Pfarrer, Wendl-Dietr.Str. 10
5 11 52 Schüffler, O., san. App., Schwanth.Str. 52
5 05 47 Schügl, Luise, Vertr., Karlspl. 21
1 36 20 Schuegraf, M., Reg.Baumstr., Brienner Str.8
4 15 19 Schühle, Eug., Malerei, St.Martin-Str. 92
3 36 21 Hugo Schühle & Co, Industriebedarf, Fr.-Josef-Str. 19
2 28 30 Schüler, Dr. A., Zahnarzt, Reichenb.Str. 6
(8 03 35) Schüler, H. A. H., Apparatebau „*Pas* Bernestr. 2
6 11 42 Schüler, Dr. H., Oberltn. a.D., Wotanstr. 42
5 76 83 Schüler, Herm., Amtsger.Dir., Thorwaldsenstr. 4
6 03 64 Schüler, Osk., Baugesch., Aldringenstr. 10
2 12 29 Schülerheim d. Inst. Dr. Schönhärl-Stoll, Kaulbachstr. 29
48 12 21 Schülerheim Schmitt, Possartstr. 21
2 35 64 Schülke & Mayr AG, Tschierschstr. 25
4 07 94 Dieselbe, Leiter J. Reißner, Trogerstr. 15
3 41 79 Schüller J., Schneiderei, Karl-Theod.Str.84
6 37 09 Schünemann, Fritz, Nymphenb.Str. 156
1 34 07 Schünemann, Gertrud, Karlspl. 5
8 90 41 Schüner, Reinh., Dir., *Pla* Karlstr. 5
29 60 81 Schüner, Ursula, Sportkl., Rinderm. 13
7 45 39 Schünke, Harry, BielitzerStr. 2
3 04 75 Schüpfer, Dr. Vinz., Prof., Nikolaipl. 1a
5 11 77 Schüren, H., Geschäftsf., Briennerstr. 30
2 39 45 Schüren, Magda, Ww., Theresienstr. 38
7 45 80 Schürer, E., Schreinerei, Lindw.Str. 133
3 10 85 Schürer, Dr. Oskar, Prof., Viktoriastr. 26
7 09 25 Schürer, Rich., Ing., Ganghoferstr. 64b
8 03 59 Schürer, Rob., Schriftltr., Leibnizstr. 25
2 39 52 Schürer, Rosa, Lilienstr. 43
7 12 28 Schürk, Guido, Ing., *Grha* Bölckestr. 63
5 50 90 Schürmann, Dr. Ed., Zahnarzt, Müllerstr.51
7 09 08 Ders., Wohn., Baumgartnerstr. 3
2 64 39 Schürmann, Karl (Demag), Türkenstr. 52
7 43 60 Schürmeister, Ernst, Vertr., ZirlerStr. 20
7 38 77 | H. Schürr G. m. b. H. Schuhfabrik, M 25, Steinerstraße 4
36 02 62 Schürrle, Dr. K., Dir., Heckscherstr. 20
2 04 93 Schürzinger, Jos., Liebigstr. 43
1 00 68 | Schüssel-Passage (E. M. Schüssel), Porzellan, Glas, Haus- u. Küchengeräte, Hotelbedarf, Kaufingerstr. 9. T Schüsselpassage
4 55 32 Schüssel, E., Konsul, Maria-Theres.Str. 6
2 24 57 Schüssel, Karl, Möbel, Gruftstr. 5
2 67 96 Derselbe, Wohn., Widenmayerstr. 7
6 18 32 Schüßler, Dr. Gotth., Arzt, Hubertusstr. 20
47 54 22 Schüßler, Hans, Kfm., Waldschulstr. 57
3 43 16 Schüßler, Ludw., Uhren, Giselastr. 1
2 85 86 Schüßler, Marie, Ww., Blumenstr. 21
7 23 24 Schüßler, P. H., Dir., Osterseenstr. 9
48 11 68 Schüssler, R., Bankbeamt., St.Emmeram 3
2 28 89 Schüßler, Veroni, Hohlsaum, Rumfordstr.8
5 70 11 Schütt, Gertr., Schreinerei, Kreittm.Str.32
48 14 72 Schütte, Dr. K., Observator, Ortnitstr. 15
5 00 49 / 5 00 50 | Schütte, Wilhelm, Elektro-Radio-Großhandlung, M 15, Landwehrstr. 23
79 47 16 Ders., Wohn., Solln, Friedastr. 14
7 26 10 Schütter, F., Holzbearb., Jägerw.Str. 15a
3 17 20 Schütz & Schumacher KG, chem. Prod., Konradstr. 3
5 87 14 Schütz, Adolf, Landsberger Str. 22
59 76 02 Schütz, Adolf, Vertr., Gabelsb.Str. 75
47 25 02 Schütz, Aug., Schreinerei, Unterhaching, Kirchenstr. 26
7 11 71 Schütz, Else, Oberreg.-Rat, Geroltstr. 43
2 31 36 Schütz, Ferd., pharm. Präp., Königinstr.39
49 37 62 Schütz, Frz., Gen.-Insp., Kornbl.Weg 31
2 17 40 Schütz, Franz X., Install., Amalienstr. 28
6 65 17 Schütz, Fritz, Prok., Dankwartstr. 11
5 25 97 Schütz, G., Motore, Senefelderstr. 12
79 44 65 v. Schütz, H., Solln, Hofbrunnstr. 56

1 22 44 Schütz, H. A. R., Geschäftsf., Theatinerstraße 17
8 91 49 Derselbe, Wohn., *Gräf* Aribostr. 45
7 09 86 Schütz, H., Fahrräder, Planegger Str. 21
59 67 34 Schütz, Käthe, Wäscherei, Goethestr. 27
7 20 90 Schütz, K., Präz.Werkzeugbau, Auenstr.108
1 12 48 Schütz, L., Eisenwr., Sendlinger Str. 23
29 70 40 Schütz, Lina, M 22, Pilotystr. 7
4 49 98 Schütz, Magda, Wißmannstr. 3
3 01 73 Schütz, Rob., Kfm., Hörwarthstr. 45
5 57 34 Schütz, Dr. Rud., R.A., Luisenstr. 23
37 16 18 Derselbe, Wohn., Zentnerstr. 17
2 07 63 Schütz, Wendelin, Kunstanst., Herrnstr.10
6 65 92 Schütz, Wilhelmine, Ww., Donnersb.Str.9b
59 76 09 Schütz, Xaver, Bäckerei, Westendstr. 135
6 33 66 Schütz, Xav., Maler, Blutenburgstr. 59
79 44 47 Schütze, Versandbuchhdlg., Solln, Buchauer Straße 10
2 85 26 Schütze, Arn., Tändlerei, Blumenstr. 22
48 12 63 Schütze, Gerh., Dipl.-Ing., Neuf.Str. 12
1 23 21 Schütze, Karl, Radio, Sendl.Tor-Pl. 1
5 24 16 / 5 30 43 | Schützen-Apotheke M 15, Bayerstr. 4 und M 2, Schützenstr. 2
2 01 52 Schützenberger, Margarete, Lebensm., Bürkleinstr. 2
7 31 60 Schützmeier, F., Schreinerei, Dreimühlenstraße 33
79 44 07 Derselbe, Solln, Wolfratsh.Str. 19
3 21 76 Schug, Fritz, Revisor, Destouchesstr. 61
3 33 05 Schugkplatten Hans Kunkel, Schenkendorfpl. 1
4 33 62 Derselbe, Büro, Voßstr. 4
79 47 25 Schuh, A., Pianistin, Solln, Jahnstr. 7
2 43 43 Schuh, Frieda, Ww., Herrnstr. 10
49 29 48 Schuh, Friedr., Dr., Harlaching 3
6 19 59 Schuh, Georg, Ing., Agnes-Bern.Str. 5
59 61 57 Schuh, Hans, Lebensm., Heßstr. 39
6 35 45 Schuh, Käthe, Wwe., Jagdstr. 9
3 06 50 Schuh, Mathilde, Sängerin, Keferstr. 8a
6 16 90 Schuh, S., Rotkreuzpl. 3
1 09 03 Schuh-Comp. Werner & Spier KG, KaufingerStraße 22
59 77 71 Schuhbauer, Joh., Kol.-W., Westendstr.134
59 65 84 Schuhbauer, Jos., Gastw., Nymphenb. Straße 24
49 34 78 Schuhbauer, K., Kol.W., Walchenseepl. 21
59 76 94 Schuhbauer, Matth., R.A., Dach.Str. 29
2 50 65 Jos. u. Anna Schuhbeck, Feinkost, Hans-Sachs-Str. 9
7 28 01 Schuhböck, S., Werkzeuge, Khidlerstr. 37
(3 40 31) Schuhfabrik Rabe, E. Sauer & Co, Biederstein 7
5 63 01 Schuhf.Schnitzler & Knebel, Zieblandstr.33
7 27 47 Schuhfabrik Weinzierl & Co., München 25, Zielstattstraße 21
5 25 90 Schuhhaus Ed. Meier, Karlstr. 3
4 17 37 Schuhhaus Nowak G. m. b. H., München 8, Weißenburger Str. 19
5 67 95 Schuhhaus Bürger, Bayerstr. 7a
36 04 16 Schuhhaus Joh. Schäffler, Römerstr. 31
5 78 85 Schuhhaus Wilhelm & Schwarzenberger, DachauerStr. 45
2 52 30 Schuhinstandsetzung Hansa, Müllerstr. 37
1 26 49 Schuh-Klein GmbH, Kaufingerstr. 25
5 05 37 Schuhladen, Max, Install., Maistr. 32
2 78 50 Schuhmacher Rohstoffgenossenschaft München e. G. m. b. H. München 2, Lueg ins Land 3
8 00 45 Schuhmann, Andr., Lastautovermiet., *Pas* MünchnerStr. 44
2 24 09 Schuhmann, Eleonore, Angest., Müllerstraße 45
6 35 68 Schuhmann, Gg., Kfm., Frundsbergstr. 16
8 94 01 Schuhmann, Lor., Kohlen, *Pla* Pas.Str. 34
59 64 57 Schuhmann, Peter, Transporte, Erzgießereistr. 48
2 84 43 Schuhnagel, Wilh., Wild, Schellingstr. 23
48 06 44 Schuhwerk, Wilh., Archit., Donaustr. 27
7 40 61 Schuier, Jos., Kohlen, Lindwurmstr. 96
4 36 50 Schuier, Karl, Gastw., Metzstr. 30
4 08 05 M. u. H. Schuler, Flaschen, Sedanstr. 31
29 63 05 Schuierer, Frieda, Pelze, Holzstr. 53
3 07 96 Schuierer, G., Malerm., Destouchesstr. 19
36 04 20 Schuldt, Erich, Ainmillerstr. 15
2 35 26 Schule f. d. Kunst v. Ad. Schleicher Kaulbachstr. 28
47 54 07 Schule, Volks-, Haar
8 21 79 Schule, Volks-, Neuaubing
2 55 54 Schuler, Erika, D.-Moden, Türkenstr. 27
6 09 26 Schuler, Franz A., Archit., Notburgastr. 6
8 14 65 Schuler, Friedr., Fabrik, *Pas* Otilostr. 11b
29 64 66 Schuler, Gg., Agenturen, Residenzstr. 3
8 17 39 Schuler, Hans, Holzbetonwerk, Münchener Straße 84
48 00 75 Schuler, Dr. Hans, Arzt, Möhlstr. 35
3 22 42 Schuler, Dr. H., Sen.-Präs., Friedrichstr.31
4 03 80 Schuler, H. Aug., Archit., Holbeinstr. 34
3 57 80 Jos. Schuler & Co. G. m. b. H., Kaffeegroßrösterei, Tee-Import, München 23, Freystraße 4
47 63 27 Schuler sen., Karl, *Geis* R.v.Epp-Str. 2
8 82 17 Schulkreidefabrik Alf. Badmann, *Gaut* Hindenburgstr. 10
37 02 89 Schuller, A. K., Papierwr., Görresstr. 40
59 60 73 Schuller, Aug., Oberreg.-Rat, St.-Pauls-Pl.1
7 43 02 Schuller, G., Baugesch., *Grha* Lindenallee 23a
5 17 25 Schuller, Joseph, Vertr., Mozartstr. 3
4 37 46 Schulmann, Inge, Frau, Äuß.Prinzr.Str. 58
5 32 42 Schulmöbelfabriken, Vereinigte, GmbH, BriennerStr. 27
7 38 00 Schulmrich, H., Ostmark-Erzeugn., Gotzinger Pl. 3
2 26 37 Schulschwestern, Arme, UntererAnger 2
49 21 58 Dieselben, Giesing, Kistlerstr. 5
2 26 43 Dieselben, München-Au, Mariahilfpl. 14
79 31 32 Dieselben, Pullach, Ad.Hitler-Str. 52
37 25 57 Schult, Joh., Kunstmaler, Elisabethstr. 19
7 10 43 Schulte, Bernh., Ing., *Grha* Würmtalstr. 74
36 06 26 Schulte, Dr. E., Zahnarzt, Adalbertstr. 44
4 17 95 Schulte, F. J., Vertr., Rosenh.Str. 220
6 62 53 Schulte, H., Dr., Stuberstr. 16
6 63 77 Schulte, Hildegard, Löfftzstr. 8
3 22 48 Schulte, Karl, M 13, Rankestr. 3
4 54 84 Schulte-Heuthaus, Konrad, Geibelstr. 8
79 32 79 Schulte-Strathaus, E., *Pu* Sonnenweg 16
6 39 86 Schulte-Uechting, K., Kfm., Baldurstr. 7
7 03 71 Schultes, Adalb., Kfm., Oberländerstr. 8

7 31 15 Schultes, Christ., Obering., Khidlerpl. 1
6 15 74 Schultes, Elsa, Stud.-Rätin, J.v.Werth-Straße 5
2 67 76 Schultes, Ign., Schuhm., Kaulbachstr. 41
7 33 69 Schultes, J., Schneiderei, Lindwurmstraße 107
2 78 73 Schultes, K., chem. Erzeugn., Auenstr. 60
5 37 62 Schultes, Oskar, Schreinerei, Maistr. 53
3 48 67 Schultes, R., Lehrerin, Hiltensp.Str. 107
3 34 27 Schultheis, Adeline, Rheinstr. 25
2 67 45 Schultheiß, Anna, Mietwaschküche, Sternstraße 20
4 06 86 Schultheiß, Carl, Archit., Schumannstr. 3
49 25 60 Schultheiß, Franz, Dentist, Longob.Str. 2
3 37 99 Schultheiß, F., Oberstltn. z. D., Hohenz.-Straße 142
5 85 37 Schultheiß, Fr., Labor.-Bedarf, Luisenstraße 49
3 06 00 Schultheiß, G., Ob.Reg.Rat, Römerstr. 16
5 05 76 Schultheiß, Hch., Bahnrat, Mozartstr. 17
2 31 05 Schultheiß, O., O.Reg.Rat i. R., Liebigstraße 41
1 26 20 Schultheiß, Otto, Kurzwr., Brunnstr. 8
6 64 07 Schultheiß, Rob., Vertr., Joh.v.Werth-Straße 3
2 40 69 Schultmayer, F., Messerschmied, Holzstr11
5 78 43 Schultz, Alice, Ww., M 13, Heßstr. 3
5 21 99 Schultz, E., Install., Erzgießereistr. 11
29 65 27 Schultz, Ernst, Graveur, Frühlingstr. 20
6 18 37 Schultz, Fritz, Postinsp. a. D., Orffstr. 19
37 06 38 Schultz, Hedwig, Frau, Agnesstr. 14
2 81 61 Schultz, Herm., Archit., Ludwigstr. 3
6 39 88 Derselbe, Wohnung, Renatastr. 36
37 00 54 Schultz, Hermann, Elisabethstr. 3
8 20 79 Schultz, Herm., Fuhrwes., Lochhausen, AubingerStr. 15
8 84 79 Schultz, L., Dir. i. R., *Gaut* Ammerseestr. 9
5 70 92 Schultz, M., Kol.-W., Augustenstr. 98
4 14 33 Schultz, Max, Dentist, Balanstr. 2
6 33 85 Schultz, O., Kapt.-Ltn. a. D., Lampadius-Straße 28
8 13 83 Schultz, Paul, *Obm* Evastr. 2a
36 04 53 Schultz, Rita, Ww., Hohenstaufenstr. 5
2 19 41 Schultze, Auguste, Ww., Museumstr. 1
2 60 16 Schultze, Hans, Dentist, Rosental 2
2 38 09 Schultze, Hedwig, Frau, Fürstenstr. 4
6 19 66 Schultze, Kurt, Voitstr. 6
3 03 52 Schultze, Mina, Kaiserpl. 10
48 15 70 Schultze-Westrum, Edith, Schausp., Normannenstr. 38
8 93 52 Schulverein Würmtal Gräfelfing, *Gräf* Schlageterstr. 25
8 04 12 Schulz, Alfr., Ing., *Pas* Perlschn.Str. 36
29 60 12 Schulz, Annie, Textilwr., Klenzestr. 88
2 43 26 Schulz, Ant., Moden, Thierschstr. 20
8 16 48 Schulz, Aug., Druckerei, *Pas* Bahnhofpl. 1
3 38 45 Schulz, Carl, Dir., Viktor-Scheffel-Str. 19
2 64 76 Schulz, Ed., Schreibbüro, Frauenstr. 28
5 52 20 Schulz, Erich, Vertr., Schwindstr. 29
8 01 44 Schulz, Erich, Oberstltn., *Pas* Herm.-Köhl-Str. 3
37 10 47 Schulz, Erna, Kunstgewerbe, Tengstr. 32
29 74 70 Schulz, Dr. E., Gelehrter, Steinsdorfstr. 8
29 67 59 Schulz, Eugen, Weinc, Radlsteg 1
(59 78 69) Fritz Schulz jr. AG Chem.Fbr., Gollierstraße 35
2 91 70 Schulz, Günter, Dipl.-Volkswirt, Klenzestraße 75
2 49 00 Schulz, Dr. G., Arzt, Maximilianstr. 41
8 22 70 Schulz, H., Schausp., *Pas* Remb.Str. 32
4 06 57 Schulz, Helmi, M 27, Keplerstr. 8
3 35 53 Schulz, Helmut, 44-Hauptsturmf., Fritz-Beubler-Str. 4
37 23 65 Schulz, Kurt, Funker, Agnesstr. 21
36 02 07 Schulz, Max, Haimhauserstr. 15
2 87 32 Schulz, Mariette, Widenmayerstr. 38
7 43 49 Schulz, Oswald, Chem. Erzeugn., Dietramszellerstr. 14
8 84 15 Schulz, Otto Emil, *Gaut* Hindenburgstraße 29½
5 40 18 Schulz, R., Schreibmasch., Lindw.Str. 1
8 13 46 Derselbe, Wohn., Allach. Spitzwegstr. 10
8 24 66 Schulz, Rich., Tiefbau, *Pas* AubingerStr. 3
5 68 84 Schulz, Rup., Buchbind., Schillerstr. 28
2 49 00 Schulz, Dr. S., Ärztin, Maximilianstr. 41
3 49 78 Schulz, Dr. Udo, R.-A., Tristanstr. 18
6 23 14 Schulz, W., Kunstmaler, Hubertusstr. 20
5 91 45 Schulz-Matan, W., Maler, Beethovenstr. 4
2 44 50 Schulze, Adonis, Dentist, Schellingstr. 29
2 16 97 Schulze, Anton, Kfm., Maximilianstr. 40
8 10 10 Schulze, A., Schriftl., *Pas* Prinzreg.Str. 36
2 15 49 Schulze, Bernh. A., Vertr., Müllerstr. 10
2 90 39 Schulze, Erich, Textilvertr., Liebherrstr. 1
2 05 66 Schulze, F., Moden, Maximilianstr. 40
48 00 62 Schulze, Dr. Fritz, Arzt, Cuvillliesstr. 1a
49 23 08 Schulze, Dr. G., Kfm., Gabr.-Max.-Str. 70
4 42 39 Schulze, Grete, M 8, Trogerstr. 17
7 30 28 Schulze, Hans, Geroltstr. 29
6 27 17 Schulze, H., Dentist, Nymphenb.Str. 93
3 24 86 Schulze, Minna, Ww., Ohmstr. 6
7 10 76 Schulze, P., Baugesch., Lindenschmitstr. 41
3 56 54 Schulze, Rud., M 23, Freystr. 5
5 54 99 Schulze, W., Schneiderei, Heßstr. 44
8 17 38 Schulze, Walter, *Obm* Gebhardstr. 2
4 52 36 Schulze, Walter W., Kfm., Auerfeldstr. 1
8 18 76 Schulze, W., Geschäftsf., *Obm* Adolf-Hitler-Str. 1
4 43 60 Schulze, Willy, Vertr., Geibelstr. 14
37 02 28 Schulze-Steinen, Hans, Georgenstr. 103
2 78 87 Schum, J. E., Baubeschl., Hans-Sachs-Straße 14
37 18 83 Schumacher, Adolf, Gemälde, Tengstr. 17
8 03 22 Schumacher, A., Reklame, Ilmmünst. Str. 64
2 09 63 Schuhmacher, E., Radlsteg 1
48 16 71 Schumacher, Franz, Prok., Osserstr. 26
3 23 50 Schumacher, F., Oberst a. D., Königinstr. 43
(5 46 48) Schumacher, F., Schriftl., BriennerStr. 29
8 08 45 Schumacher, Hans, *Pas* Landsberger Straße 109
6 39 36 Schumacher, L., Import, Dall'Armistr. 43
7 13 34 Schumacher, Marga, Kobellstr. 15
2 61 83 Schumacher, M., Schneiderei, Herrnstr. 1
6 66 93 Schumacher, Rich., Dir., Wotanstr. 27
3 35 70 Schumacher, Dr. Werner, Verkaufsl., Ludwigstraße 17b
4 41 75 Schumanngarage, Schumannstr. 5
3 44 90 Schumann, Joh., Obering., MainzerStr. 7
3 18 47 Schumann, Dr. Marianne, Ärztin, Franz-Jos.-Str. 44
2 61 40 Schumann, Reinhard, Graphische Werkstätten, 2 80, Holzstr. 49
37 09 55 Schumann, Sofie, Frau, Bauerstr. 40
3 47 87 Schumann, W. O., Prof., Leopoldstr. 26
5 81 13 Schumi, Josefine, Kräuteröl, Bayerstr. 101
7 11 09 Schumm, Anna, Futterm., Forstenried 73a
49 35 45 Schummersch, Rosa, GrünwalderStr. 197
5 36 66 Oskar Schunck KG f. Vers.-Vermittl., Schützenstr. 1a
8 97 60 Schundelmaier, Elisab., *Gräf* Merow.Str. 35
6 68 11 Schunk, K., Landger.Rat, Nibel.Str. 59
49 25 45 Schunka, Hch., Vertr., Seybothstr. 28
5 52 06 Schunter, Ferd., Waschmittel, Schützenstraße 1a
2 49 63 Schupfer, Franz, Versich., Holzstr. 32
2 53 24 Schupp, Aug., Schriftsteller, Herrnstr. 22
49 38 90 Schupp, Lene, Schreibwr., Humboldtstr. 26
6 34 38 Schupp, Dr. Roland, Kfm., Ruffinistr. 10
6 69 82 Schurf, Friedr., Kfm., Jutastr. 26
2 59 19 Schurg, J., Bankdir. a. D., Fürstenstr. 22
7 40 47 Schurk, Andreas, Salz-Großvertrieb, M 12, Ganghoferstraße 50
36 01 96 Schurr, C. W., Chem. Fbr., Gedonstr. 10
7 27 22 Schußmann, A., Werkst. f. Präz.-Mech., Jägerwirtstraße 15a
49 29 80 Schußmann, Karl, Glaser, Humboldtstr. 26
4 36 54 Schussmann, Max, Steinmetz, Tegerns. Landstr. 10
4 15 60 Schußmüller, Hans, M 8, Metzstr. 42
5 13 17 Schustal, Karl, Vertr., Waltherstr. 25
2 37 83 Schuster Sporthaus, Rosenstr. 6
79 44 76 Dass., Wohn. Aug. Schuster, Großhesselohe, Karwendelstr. 18
3 21 55 Schuster, Alb., Lederabf., Leopoldstr. 53
2 73 98 Schuster, A., Schreinerei, Theresienstr. 9
37 22 87 Schuster, Anna, Schneiderei, Isabellastr. 4
3 06 02 Schuster, Annemary, Hohenzollernpl. 1
8 09 31 Schuster, A., Metzger, Allach, H.Wessel-Straße 2c
5 16 79 Schuster, Ant., Vertr., Erzgießereistr. 11
59 68 41 Schuster, B., mech. Werkst., Augustenstraße 11
2 76 29 Schuster, Carl, Früchte, Fürstenstr. 18a
37 13 00 Schuster, C., Orgelbauer, Georgenstr. 101
2 66 57 Schuster, Egid, Lampen, Triftstr. 10
4 17 05 Schuster, Dr. E., Arzt, Kreillerstr. 9
79 46 86 Schuster, F., Kaminkehrer, Solln, Sohnkestraße 15
7 06 52 Schuster, Frz., Lebensm., Maria-Eich-Str. 9
4 22 16 Schuster, F., Konditorei, Pilgersh. Str. 23
39 91 69 Schuster, F., Metzgerei, Schleißheim 4a
5 44 61 Schuster, Fr., WurstwrFbr., DachauerStr37
6 18 48 Schuster, Dr. Fr., Ob.Stud.-Dir., Klugstraße 40
4 25 73 Schuster, G., Schreinerei, Falkenstr. 12
7 25 22 Schuster, Georg, Käse, Aberlestr. 25
2 52 58 Schuster, Georg, Möbel, Amalienstr. 14
2 33 23 Schuster, G., Vertr., Mariahilfpl. 36
8 82 08 Schuster, Georg, Kfm., *Gaut* Bergstr. 201
3 45 47 Ders., Baubeschläge, Adalbertstr. 18
3 21 26 Schuster, Gg., Install., Konradstr. 3
49 22 78 Schuster, Georg, chem. Prod., Lohstr. 57
48 11 52 Schuster, Gertr., Sängerin, Tittmon.Str. 4
5 92 68 Schuster Hans, Ing., Schraudolphstr. 13
4 09 18 Schuster, Hans, Feinkost, Westerh.Str. 14
4 16 50 Schuster, H., Metzger, Weißenb.Str. 39
49 21 13 Schuster, H., Ing., Geiselgasteigstr. 97
8 21 19 Schuster, H., Zollinsp., Berchemstr. 34
5 07 47 Schuster, H. K., Kunstmaler, Pettenk. Straße 28
1 20 61 Schuster, Dr. H., R.-A., Eisenmannstr. 1
5 73 55 Schuster, Jak., Maler, Ferd.Miller-Pl. 10
7 13 18 Schuster, J., Casinopächter, Werdenf.Str. 4
5 41 48 Schuster, Johann, Kol.-W., Karlstr. 54
5 34 18 Schuster, Joh., Lebensm., Pettenk.Str. 9
49 36 19 Schuster, Johanna, Friseurgesch., Seybothstraße 22
4 33 02 Schuster, J., Hutformen, Johannispl. 9
4 15 08 Schuster, J., Damenfris., Zweibr.Str. 24
5 63 85 Schuster, Josef, Vertr., Luisenstr. 54
6 31 72 Schuster, Joseph, Renatastr. 32
48 16 55 Schuster, Jos., Install., Höchlstr. 3
2 86 26 Schuster, Josef, Kfm., Asamstr. 7
6 08 91 Schuster, Käte, Lehrerin, Olgastr. 5
5 92 66 Schuster, Karl, Schlosserm., Landsb.Str. 61
6 31 60 Schuster, Kilian, mech. Werkst., Nymphemb.Str. 77
4 19 15 Schuster, L., Kol.-W., Lilienstr. 82
3 15 88 Schuster, Leonh., Wurstfbr., Kaiserstr. 71
47 46 59 Schuster, Ludw., Bad, Furth, Münch.Str. 4
7 31 86 Schuster, L., Fuhrwes., Bruderm.Str. 1
6 63 37 Schuster, Dr. L., Min.-Dirigent, Waisenh.-Straße 2
5 58 26 Schuster, L., Lederwr., Augustenstr. 96a
5 21 59 Ludw. u. Karl Schuster, Parkettreinig., Zentnerstraße 11
2 32 83 Schuster, Dr. Mattheus, Prof., Ludwigstraße 16
36 01 74 Ders., Wohnung, Giselastr. 14
59 60 04 Schuster, M., Autolack., Schleißh.Str. 38
4 36 67 Schuster, M., Rohrleit.-Bau, Wörthstr. 12
(3 46 69) Schuster, M. E., Archit., Ainmillerstr. 31
48 07 50 Schuster, Maxim., Archit., Kufst.Pl. 4
48 08 48 Schuster, O., Geschäftsf., Wasserb.Str. 25
7 43 75 Schuster, Sev., Kaminkehrer, Waakirchner Straße 46
7 11 69 Schuster jun., Sev., Kaminkehrmstr., WaakirchnerStr. 46
8 98 90 Schuster, Simon, Zimmermstr., Neuried
4 49 82 Schuster, Dr. W., Oberreg.-Rat, Mühlbaurstraße 8
47 53 31 Schuster, Wilh., Friseur, Habichtstr. 20
6 25 01 Schuster, Wilh., Ing., NederlingerStr. 39
37 06 67 Schuster, Wilh., Abt.-Leiter, Tengstr. 33
3 01 77 Schuster, W., Fuhrw., LerchenauerStr. 34
3 51 17 Schuster-Woldan, Gertrud, Lehrerin, Maria-Josepha-Str. 7
5 41 94 A. Schutzmann GmbH, Leinwandfbr.
1 28 45 Schutzverein f. Handel u. Gew., Kauf. Straße 29
6 70 77 Schuwerack, Dr. W., Stud.-Rat, Mechthildenstr. 40
(37 04 23) Dr. Schwab, GmbH, pharm. Präp., Agnesstraße 10
3 10 78 Dieselbe, Betrieb, Hohenzollernstr. 8
5 40 64 Ad. Schwab & Sohn, Möbelfbr., Kreittm.-Straße 20
8 20 56 Schwab, Dora, Wirtin, Müllerstadel-Langwied
1 21 77 Schwab, Dr. Ed., R.-A., Frauenpl. 10
48 13 23 Ders., Wohn., Sternwartstr. 15
6 25 63 Schwab, Friedr., Kfm., Stupfstr. 18
7 11 55 Schwab, Fritz, Dentist, Lindwurmstr. 105
59 71 09 Schwab, Gg., Apoth., Blutenburgstr. 38
59 62 71 Schwab, Georg, Bäckerei, Waltherstr. 19
59 63 80 Schwab, G., Insp.-Beamt., Linprunstr. 89
7 29 59 Schwab, Jos., Friseur, Lindwurmstr. 107
2 57 90 Schwab, Dr. Karl, Landw.-Rat, Buttermelcherstr. 2
3 32 95 Schwab, Karl, Fabrkt., Biederst.Str. 39
4 05 33 Schwab, Maria, Kol.-W., Friedenspr. 1
2 47 84 Schwab, Maria, Lehrerin, Barerstr. 55
5 56 80 Schwab, Marie, Frau, Schwanth.Str. 91
2 60 77 Schwab, Rich., Dentist, Müllerstr. 25
7 04 66 Schwab, Dr. Th., Stud.-Prof., Geroltstr. 39
5 73 75 Schwabacher, Leo, Israel, Kfm., Kapuz.-Platz 5
5 30 51 Schwabbaur, A., Tabakwr., Bayerstr. 53a
6 37 66 Schwabe, Elisab., Ww., Böcklinstr. 40a
4 46 18 Schwabe, Emil, Holzhdlg., Metzstr. 33
7 36 53 Schwabe, Friedr., Fabrkt., Grimmstr. 2
2 27 17 H. Schwabe & Co., Großhandel in Textilwaren und Wolle, M 2, Rosental 3
6 62 68 Schwabe, Horst, Archit., *Obm* Jagdstr. 2
6 60 69 Schwabe, Ilse, Frau, LaimerStr. 10
2 30 83 Schwabe, Melinde, Heßstr. 6
6 70 46 Schwabe, Paul, Kfm., Nördl.Auffahrtsall. 1
1 05 97 Schwabe, P. F., Pelzwr., KaufingerStr. 23
4 43 36 Schwabe, Walter, Maria-Theresia-Str. 6
2 59 50 Walter Schwabe & Co, Pelzzurichterei, Rumfordstr. 36
2 78 39 Schwabeneder, H., Dentist, H.Sachs-Str. 17
3 13 71 Gebr. Schwabenland AG, Großkücheneinr., Herzogstr. 63
3 16 33 Schwab. Automobilhaus Gebr. Herrmann, Siegesstr. 25
3 07 33 Schwabingerbräu, Gaststt., Leopoldstr. 82
3 17 27 Schwab. Druckerei Eugen Oesterreich, Römerstr. 9
4 21 70 Schwabl, H., Bäckerei, Berg am Laim-Straße 5
2 39 50 Schwäb. Gmünder Ersatzk., H.Sachs-Str. 3
8 16 57 Schwägerl, J., Sturmbannf., Sandrartstr. 25
6 28 14 Schwaegerl, Hans, Apoth., Lamp.Str. 32
2 62 50 Schwägerl, Max, Kfm., Reichenb.Str. 8
2 15 65 W. & H. Schwägerl, Glaser, Türkenstr. 76
29 61 62 Schwärzler, Jos., M 13, BarerStr. 70
37 07 49 Schwager, Otto, Dipl.Ing., Agnesstr. 61
48 04 96 Schwager, Paula, Ww., Isman.Str. 140
4 33 08 Schwaibold, Dr. J., Chemiker, Balanstr. 80
29 69 05 Schwaiger, A., Immob., Theatinerstr. 49
6 34 10 Schwaiger, Dr. A., Prof., Soph.-Stehle-Straße 1
2 29 15 Schwaiger, Benno, Ing., Amalienstr. 46
29 68 93 Schwaiger, D., Zimmerer, Paradiesstr. 3c
2 88 07 Schwaiger, E., Ww., Türkenstr. 60
5 07 26 Schwaiger, Elise, Ww., Gabelsb.Str. 36
3 51 97 Schwaiger, Emanuel, Ing., Degenfeldstr. 5
4 42 93 Schwaiger, F., Hausmstr., Äuß.Maxim.-Straße 7
2 72 64 Schwaiger, Franz, Möbel, Tal 57
4 32 47 Schwaiger, F., Ob.-Werkm., Aignerstr. 26b
5 75 42 Schwaiger's Ww., Franz X., Bürstenwr., Elisenstr. 6
5 01 14 Gebr. Schwaiger GmbH, Radio, Landwehrstr. 58
2 47 32 Schwaiger, Georg, R.-A., Isartorpl. 8
49 20 35 Derselbe, Wohnung, Ulmenstr. 9
5 41 97 Schwaiger, Hans, Bäckerm., Schießstättstraße 9
8 04 33 Schwaiger, H., Buchhdlr., *Gräf* Karl-Laforce-Str. 9
37 13 53 Schwaiger, Hans, Gastw., Georgenstr. 52
37 14 36 Schwaiger, Heinrich, Georgenstr. 82
2 44 81 Heinr. Schwaiger GmbH, Autobekleid., Weinstr.
37 10 13 Schwaiger, Dr. Herm., Landger.-Dir. i. R., Isabellastr. 20
2 08 24 Schwaiger, J., Likörfbr., Amalienstr. 23
3 16 97 Schwaiger, J., Autolackier., Kaulb.Str. 82
4 19 94 Derselbe, Wohn., Sedanstr. 24
2 18 23 Jos. Schwaiger's Ww., Tauwerk, Lederergstraße 22
3 20 08 Schwaiger, Jos., Kol.-W., Kantstr. 2
48 01 07 Schwaiger, Jos., Kfm., Lamontstr. 24
2 78 01 Derselbe, Rumford-Lichtspiele
37 25 51 Schwaiger, Karl, Dir., Adalbertstr. 94
4 37 81 Schwaiger, L., Elektr. Werkst., Schlotth. Straße 2
7 15 70 Schwaiger, Ludw., Techn., Wessobr.Str. 9
37 14 25 Schwaiger, Magdalena, Georgenstr. 88
7 13 21 Schwaiger, Maria, Friseur, Kederb.Str. 37
2 93 03 Schwaiger, Maria, Zeitschr., Herrnstr. 48
4 41 01 Schwaiger, Martin, Kohlen, Milchstr. 5
4 55 22 Schwaiger, Mich., Lackier., Trogerstr. 4
5 17 22 Schwaiger, Mich., Weine, Lindw.Str. 21
7 13 25 Schwaiger, O., Radio, *Grha* Waldg.Str. 40
5 50 56 Schwaiger, Q., Elektr. Anl., Schrenkstr. 13
7 10 23 Schwaiger, Rich., Weinkomm., Joh.-Clanze-Str. 83
8 12 13 Schwaiger, W., Bücherrev., Friedenh.Str. 24
1 12 82 Schwaiger, W., Drechslerwr., Neuh.Str. 19
48 07 64 Schwaiger, W., Deckenfbr., Dirsch.Str. 15
49 29 74 Schwaiger, W., Kfm., Benediktenw.Str. 28
3 57 90 Schwaighofer, Dr. Ant., Zahnarzt, Hohenzollernstr. 76
3 30 00 Schwaighofer, Dr. H., Prof., Konradstr. 9
6 68 30 Schwaighofer, Otto, Dir., Nymphenb. Straße 176
49 29 44 Schwainberger, M., Ww., Seybothstr. 68
48 05 57 Schwair, Alb., Lehrer, Montglasstr. 15
49 29 59 Gebr. Schwalb, Sandgruben, Lindenstr. 1
49 29 59 Schwalb, Dr. Heinr., Arzt, Lindenstr. 1
59 73 20 Schwalb, Heinr., Bücherrev., Landw. Straße 79
5 01 20 Schwald, Maria, M 12, Gollierpl. 4
(5 53 83) Schwaller, Alb., Dentist, Paul-Heyse-Str 35
4 08 64 Schwaller, Emil, Dentist, Aschheim.Str. 23
1 39 59 Schwalm, Dr.A., chem.Labor., Sonnenstr. 10
8 24 71 Schwanck, Fritz A., Archit., *Pas* Apfelallee 18
6 15 03 Schwander, Emil, Ing., Böcklinstr. 37
4 35 95 Schwander, Katharina, Wilh.-Tell-Str. 7
7 32 99 Schwandner, Frieda, Schneiderin, Aberlestraße 21
48 02 06 Schwandner, Maxim., Gen. d. Inf., Possartstr. 35
5 82 33 Schwanemann, Maria, Waltherstr. 33
4 01 12 Schwanen-Apotheke, Zweibrückenstr. 24
6 38 93 Schwanenberger, W., Friseur, Hirschgartenallee 25
8 95 18 Schwangart, Dr. Friedr., Prof., *Gräf* Wandlhammerstr. 25
37 08 49 Schwanghart, J., Reichsbahnbedienst., Neureuther Str. 21
6 39 79 Schwanhäußer, Werner, Dr., Wotanstr. 36
1 08 05 Schwankl, M., Schilder, Josephsp.Str. 17
49 25 92 Schwann, Franz, Stuckateur, Bezoldstr. 7
5 43 52 Schwanth. Großgarage, Dr. Carl H. Tigler, Schwanthaler Str. 40
79 42 63 v. Schwartz, Major a. D., Solln, Albrecht-Dürer-Str. 15
5 41 10 Bernh. Schwartz Revisionskanzlei GmbH, Landwehrstr. 37
3 44 00 Schwartz, Emma, Ww., Georgenstr. 4
8 09 89 Schwartz, Gust., Malerei, *Pas* Krügerstr. 3
5 09 41 Schwarz & Stanglmayr oH, Kohlen, Arnulfstr. 26
6 45 09 Schwarz, A., Friseur, Blutenburgstr. 122
2 81 26 Schwarz, Alb., Autosattl., Steinsdorfstr. 5
2 60 82 B. Schwarz & Co., Inh. Berta Löffler, Photo-, Projektions- u. Kino-Apparate u. Zubehörteile, M 13, Amalienstr. 44
3 34 66 Schwarz, Br., Bildhauer, Georgenstr. 30
5 28 52 Christian Schwarz & Sohn, Herrengarderoben, Prielmayerstr. 12
4 27 08 Schwarz, Dr. Ed., R.-A., Trogerstr. 42
5 08 36 Schwarz, Ed., Metzger., Karlstr. 39
37 07 68 Schwarz, Elisabeth, Ww., Keuslinstr. 9
4 31 90 Schwarz, Emil, Dipl.-Landw., Unterbiberg 9
49 36 27 Schwarz, Emil, Vertr., KesselbergStr. 2
2 92 30 Schwarz, E., Innenausbau, Amalienstr. 35
3 29 50 Schwarz, Ferd., Hausgeräte, Leopoldstr. 65
4 27 28 Schwarz, F., Fuhrgesch., Melusinenstr. 7
6 32 38 Schwarz, F., Photo-Art., Wendl-Dietr.-Straße 11
2 73 37 Schwarz, F., Schlossermstr., Barer-Str. 51
5 02 17 Schwarz, G., Briefmarken, Schützenstr. 8
8 97 34 Schwarz, Georg, Abt.-Präs. i. R., *Gräf* Grosostr. 31
29 60 33 Schwarz, Gg., Referent, Maximilianstr. 13
2 45 28 Schwarz Nachf., Gg., Holz, Bürkleinstr. 10
3 54 72 Ders., Wohnung, MainzerStr. 5
6 48 20 Schwarz, Gg., Molk.-Prod., Arnulfstr. 212
79 46 04 Schwarz, Gg., Schriftst., Solln, Fichtenstr 7
7 15 38 Schwarz, Hanns, Prok., Kistlerhofstr. 70
2 21 16 Schwarz, Hans, Klischeeanst., Auenstr. 25
6 31 54 Schwarz, Hans, Obering., Nibel.Str. 10
5 46 30 Schwarz, Hans, Kfm., Prielmayerstr. 12
4 48 89 Schwarz, Hans, Maler, TrostbergerStr. 11
8 15 52 Schwarz, Hans, Vertr., Untermenzing, Angerlohstr. 42
4 46 01 Schwarz, Hedwig, Klavierlehr., Zaubzerstraße 36
3 57 86 Schwarz, Heinr., Viktor-Scheffel-Str. 3
4 33 72 Schwarz, Helene, Schneiderin, Brahmsstr. 3
5 56 96 Schwarz, Herbert, R.-A., Linprunstr. 60
4 24 42 Schwarz, H., Damenfris., Äuß.Maxim.-Straße 12
5 21 72 Schwarz, H., Bleche, Mittererstr. 1
48 01 05 Schwarz, Dr. H., Physiker, Elsastr. 2
2 19 94 Schwarz, Herm., Verleger, Widenm.Str. 12
29 60 72 Schwarz, Hermine, M 22, Herrnstr. 8
7 22 62 Schwarz, Johanna, Frau, Kistlerhofstr. 70
7 47 35 Schwarz, Josef, Chordir., Lindw.Str. 125
3 29 15 Schwarz, Jos., Musiklehr., Belgradstr. 20
7 00 33 Jos. Schwarz & Sohn, Düngem., Lindenschmitstr. 17
7 49 26 Schwarz, Josefine, Ww., Lindw.Str. 112
2 40 60 Schwarz, Jos., Studienprof., Asamstr. 18
5 29 38 Schwarz, Käthe, Blumen, Augustenstr. 114
2 32 63 Schwarz, Karl, Prok. i.R., Entenbachstr. 24
8 07 40 Schwarz, Karl, Dentist, *Pas* Landsb.Str. 14
2 87 16 Schwarz, Karl, Deutist, Theatinerstr. 32
8 24 01 Schwarz, Karl, Kfm., Lochham, Aubinger Straße 9a
3 44 86 Schwarz, Karl, Weißwr., Schopenh.Str. 87
4 34 42 Schwarz, Karl J., Kühbachstr. 10
49 30 47 Schwarz, K., Bäckerei, Geiselgasteigstr. 9
6 67 24 Schwarz, Konr., Oberstltn., Rotkrugpl. 2
4 09 50 Schwarz, K., Rechn.-Rat, Inn.Wiener-Str. 11
3 07 95 Schwarz, Lotte, Ww., Kaulbachstr. 71
49 30 07 Schwarz, L., Milch, Geiselgasteigstr. 7d
7 10 31 Schwarz, L., Stud.-Prof., Ganghoferstr. 50
5 40 50 Schwarz, L., Malerei, TumblingerStr. 14
2 33 63 Schwarz, Ludw., Zeitschriften, Herrnstr. 48
37 01 82 Schwarz, Marg., Frau, NeureutherStr. 14
3 42 34 Schwarz, Max, Kom.-Rat, Rambergstr. 6
(1 11 61) Schwarz, Dr. Max, R.-A., Theatinerstr. 16
3 14 89 Schwarz, Max, Transporte, Farinellistr. 21
47 15 79 Schwarz, Nik., Verlag, *Grü* LaufzornerStr.
48 04 21 Schwarz, Nora, Frau, Scheinerstr. 9
7 15 97 Schwarz, Otto, Kfm., *Grha* Hessenstr. 11
3 07 83 Schwarz, O., Buchhdlg., Hohenz.Str. 43
7 29 47 Schwarz, P., Heizungen, Kyreinstr. 15
7 31 51 Schwarz, Peter, Jägerwirtstr. 30
5 75 52 Schwarz, Pet., Dek.-Maler, Bayerstr. 77a
7 38 42 Schwarz, Petra, Kosmetik, Pfeuferstr. 18
4 14 72 Schwarz, R., Buchprüf., Pilgersh.Str. 85
6 15 94 Schwarz, R., Transporte, Nebelhornstr. 35
1 39 49 Schwarz, R., Goldschmied, Alth.Eck 12
5 85 27 Schwarz, Rud., Monteur, Linprunstr. 85
3 10 46 Schwarz, Dr. Rud., Vet.-Rat, Ungererstr. 60
5 78 51 Schwarz, Siegfr., Ing., Theresienstr. 78
4 11 21 Schwarz, Th., Elektr. Art., Rosenh.Str. 157
8 21 71 Schwarz, Theod., *Pas* Ludwig-Dürr-Str. 8
2 85 70 Schwarz, Therese, Kohlen, Klenzestr. 12
6 06 13 Schwarz, Tina, Ww., Hildebrandstr. 7
79 40 55 Schwarz, V., Ww., Solln, Hofbrunnstr. 22
79 42 92 Schwarz, Walburga, Solln, Strebistr. 10
2 87 10 Schwarz, Xaver, Fleischwr., Theres.Str. 70
36 20 50 Ders., Wohnung, M 23, Herzogstr. 7
6 22 66 Schwarz, X., Hafner, Blutenburgstr. 122
7 25 66 Schwarz, X., Kohlen, Martin-Behaim-Str. 5
4 46 28 Xaver u. Joh. Schwarz, mech. Werkst., Entenbachstr. 29
6 70 81 Schwarzbauer, Jos., Schneiderei, Hirschbergstr. 17
8 03 92 Schwarzbauer, L., Install., Valpichlerstr. 111
2 76 07 Schwarzbauer, Mathilde, Ww., Glückstr. 4
4 04 89 Schwarzbeck, H., Steuerber., Preys.Str. 1

8 04 17 Schwarzenbach, Jos., Lastfuhrw., *Pas* Flurstr. 6
59 73 16 Schwarzenbek, Dr. Max, Zahnarzt, NymphenburgerStr. 36
7 09 07 Schwarzenberger, A., Anzeigenwerb., Chamberlainstr. 10
4 17 78 Schwarzenberger, Anton, Metzgerei, RosenheimerStr. 59
5 78 85 Schwarzenberger, H., Schuhe, Dach.Str. 45
2 63 80 Schwarzenberger, Rich., Oberstl. a. D., Blütenstr. 19
3 59 21 Schwarzer, M., Maler, Franz-Jos.-Str. 28
5 34 69 Schwarzer, Rud., Hypoth., Arnulfstr. 16
4 52 08 Schwarzfischer, H., Metzger, Steinstr. 61
29 76 50 Schwarzkopf, Hedwig, Steinsdorfstr. 16
1 10 13 Schwarzkopf, K., Korbwr., Fürstenf.Str. 9
48 15 62 Schwarzkopf, Dr. Karl, Geh.Reg.-Rat, Felix-Dahn-Str. 6
5 07 78 Schwarzlose Söhne, Niederl., Linprunstr.52
4 16 85 Schwarzmaier, L., Bäcker, Rosenh.Str. 94
2 74 36 Schwarzmaier, R., Min.-Rat, Rosenb.Str. 5
2 34 83 Schwarzmann, Anton, Leder, Tal 13
37 21 60 Schwarzmann, Eduard, Elisabethstr. 26
5 02 87 Schwarzmann, Gust., Autorepar., NymphenburgerStr. 66
8 16 41 Schwarzmann, Wilh., *Pas* Am Knie 18
6 48 76 Schwarzmeier, Albert, Lastfuhrbetrieb, M 54, Eininger Straße 25
5 90 84 Schwarzmeier, A., Versich., Schleißh.Str.27
3 38 40 Schwarzmeier, Thom., Dir., Unertistr. 8
5 07 39 Schwarzmüller, A., Vertr., Pettenk.Str. 7
1 01 69 Schwarzwälder's Naturweinhaus „zur Rheinpfalz", Hartmannstr. 8
1 04 40 Schwarzwälder, R., Weine, Hartm.Str. 8
36 02 60 Schwedeler, C., Friedrichstr. 15
79 43 42 Schwedhelm, Aug., Geschäftsf., Großhesselohe, Kreuzeckstr. 18
7 01 14 Schwedhelm, Dr. Fr., Zahnarzt, *Grha* Würmtalstr. 71
4 32 54 Schwefel, Elias, Vertr., Preysingstr. 29
3 20 74 Schwegerle, H., Bildhauer, Leinth.Str. 8
5 66 34 Schwegler, Betty, Putz, Enhuberstr. 6
6 44 08 Schwegler, Werner, Amelungenstr. 7
5 51 75 Schwegmann, Gerhard, Theresienstr. 78
37 20 89 Schweier, Ad., Dir., Adelheidstr. 28
3 14 82 Schweier, Leni, Heißmangel, Leop.Str. 120
2 33 62 Schweigart, Karl, Kfm., Frühlingstr. 29
48 15 64 Schweigart, Paul, Mauerkircherstr. 11
1 36 13 C. W. Schweiger Nähmaschinen, Kauf.Str8
7 03 51 Schweiger, Agathe, Ww., Pfeuferstr. 40
3 45 36 Schweiger, Alois, Metzger, Kurf.Str. 19
3 42 82 Schweiger, Aug., Gaststr., Ingolst.Str. 109
(5 84 89) Schweiger, Aug., Kol.-W., Renatastr. 50
2 28 27 Schweiger, Aug., Viktualien, Baaderstr. 29
47 35 46 Schweiger, Cl., Sattlerei, RiemerStr. 65
5 84 89 Schweiger, Elisab., Kol.-W., Herbststr. 1
29 70 26 Schweiger, Franz, Verw.-Insp., Liebherrstraße 1
4 23 33 Gebr. Schweiger, Sägewerk, Enzensperger Straße 3
4 07 47 Schweiger, Georg, Schlosser, Trogerstr. 26
59 61 52 Schweiger, Gottfr., Erzgießereistr. 11
20 34 Schweiger, H., Versich., Gewürzm.Str. 9
5 05 77 Schweiger, H., Fuhrw., Mailling.Str. 54
5 44 26 Schweiger, Joh., Metzger, Gollierstr. 12
(4 28 16) Schweiger, Johanna, Gärtnerei, Deisenh. Straße 22
4 28 16 Dies., Blumen, Tegerns.Landstr. 12
4 11 29 Schweiger, Jos., Referent, Kölblstr. 10
4 37 09 Schweiger, Jos., Tel.-Insp., Barbar.Str. 11
5 40 26 Schweiger, J. A., Pinsel, Schwanth.Str. 72
6 67 63 Schweiger, Luitp., Amtm., Arnulfstr. 196
5 40 88 Schweiger, Max, Friseur, Barerstr. 10
8 05 04 Schweiger, Max, Dir., Sandrartstr. 17
49 31 82 Schweiger, M., Droschken, O.-KörnerStr. 1
59 76 67 Max u. Erna Schweiger, Trikotagen, Prielmayerstr. 12
5 50 52 Schweiger, Paula, D.-Hüte, Ottostr. 1b
5 85 62 Schweiger, S., Kohlen, Landsb.Str. 76
37 03 94 Schweiger, Thea, Plättanst., Nordendstr.19
4 48 51 Schweiger, Th., Hebamme, Trud.Str. 273
29 73 59 Schweiger, Therese, Schneiderei, Sternstraße 26
8 94 32 Schweiger, Wilh., *Gräf* Schlageterstr. 24
7 05 10 Schweiger, X., Transp., Bergmannstr. 52
6 46 94 Schweighart, A., Wäschefbr., Elvirastr. 29
7 00 85 Derselbe, Wohnung, Khidlerstr. 13
6 05 24 Schweighart, Dr. E., Dir.a. D., Nederl.Str.5
6 01 78 Schweikl, Jos., Dir. a. D., Romanstr. 86
4 37 55 Schweinbeck, H., Malerei, Weißenb.Str. 20
59 68 83 Schweinbeck, Mathilde, P.Heysestr. 23
2 39 20 Schweinberger, Katharina, Adelg.Str. 13
3 49 34 Schweinböck, H., Kohlen, Hans.Str. 22
5 65 83 Schweinhuber, K., Schreinerei, Maßm.Str4
37 21 63 Schweinöster, Ludw., Sanit. Art., SchleißheimerStr. 112
7 40 42 Schweinsberg, Dr. Friedr., Chemiker, BaiersbrunnerStr. 1
5 90 94 Schweinsteiger, F., Kanzleiinsp., Reisinger Straße 6
6 36 74 Schweißsand u. Quarzsandwerk Frz. Lehner, DachauerStr. 457
5 06 43 Schweitzer. B. B. Baugesch., Schillerstr. 43
59 68 10 Schweitzer, Dr. H. B., Zahnarzt, Schillerstraße 43
8 21 62 Hch. Schweitzer u. Joh. Furtner, Fuhrgesch., *Pas* Bgm.Amann-Str. 80
5 75 05 Schweitzer, J., Schieferdecker, Hopfenstr.2
5 11 01 Schweitzer, J., Buchhdlg., Ottostr. 1a
2 90 74 L. u. M. Schweitzer, Lebensm., Platzl 3
6 27 88 Schweizer, A., Mech. Werkst., Maria-Ward-Str. 103
6 63 01 Schweizer, Arth., Prok., Steubenpl. 1
5 14 87 Schweizer, E., Heilprakt., Gabelsb.Str.67
47 63 21 Schweizer, Fridolin, Kfm., *Geis* Gabriel-Seidl-Str. 6
7 49 80 Schweizer, K., Fleischwr., Tumbl.Str. 52
7 07 74 Schweizer jr., K., Prok., Planegg. Str.25
79 44 39 Schweizer, Kurt, Vertr., Großhesselohe, Karwendelstr. 9
79 31 97 Schweizer, Kurt, Vertr., *Pu* Schillerstr. 6
36 04 11 Schweizer, Max, Maler, Ungererstr. 58
2 74 95 Schweizer, Otto, Vertr., Asamstr. 17
2 85 16 Schweizer, Theo S., Ingen., Odeonspl. 14
3 42 51 Schweizer. Lebensversicherungs- u. Rentenanstalt, Leopoldstr. 8
2 12 06 Schweizer. Unfall-Vers.-Ges. Winterthur, Brienner Str. 55
5 66 38 Schweizer. Generalkonsulat, Ottostr. 9
8 17 30 Schwelmer Eisenwerk Müller & Co, Agnes-Bernauer-Str. 42
7 13 70 Schwelmer Gummiwr.-Ges.mbH, Khidlerstraße 36
8 91 41 Schwemmberger, Rud., *Gräf* Geigerstr. 20
37 22 69 Schwemmer, G., Maschinen, Nordendstr.41
6 44 26 Schwenk, Ph., Maschinen, Nederl.Str.6
48 04 74 Schwend, K., Hptm. a. D., Wasserb.Str.15
8 84 48 Schwend, Martha, Ww., *Gaut* Hubertusstr.
5 54 31 Schwendemann, Aug., Wohn., Bavariar.18
7 25 82 / 7 25 84 Schwendemann, Carl, Kartonnagenherstellung, M 15, Tumblingerstr. 32
6 19 38 Ders., Wohn. Anna Schwendemann, Malsenstraße 37
(6 19 38) Schwendmann, Rob., Dr. med., Malsenstraße 37
4 17 80 Schwendner, Gg., Gastw., Tegernseer Landstr. 64
6 31 44 Schwendtbauer, Leopoldine, D.-Moden, Jutastr. 3
1 19 95 Schweninger, Franziska, Pfandhausstr. 3
7 00 83 Schwenk, Fr., Glasmaler, Reutb.Str. 6
4 31 80 Schwenk, Jos., Schreinerm., Gietlstr. 25
2 25 63 Schwenk, Karl, Installat., Isartorpl. 1d
4 31 27 Schwenk, Magdalena, Eier, Preysinglp. 5
3 10 79 Schwenker, Joh.-Maria, Kunstmalerei, Rambergstr. 6
8 12 22 Schwenninger, Emil, Agnes-Bern.-Str. 48
8 05 75 Schwer, Joh., Metzgerei, Friedenh.Str. 45
79 32 04 Schwerberger, Ph., Archit., *Pu* Gistlstr.95
3 15 97 Schwerd, Andr., Stud.-Prof., Kaiserpl. 11
5 55 65 / 5 55 66 Schwerdtel, J. Karl, Darm-, Gewürz- u. Fettgroßhandel, Tumblinger Str. 22
7 07 94 Schwerdtel, L., Därme, Schmellerstr. 30
6 14 79 Schwerdtfeger, H., Kfm., Magdal.Str. 35
2 95 04 v. Schwerin, Dr. A., Leg.-Rat, Kaulbachstraße 32
37 24 14 v. Schwerin, Frhr. Dr. Claud., Univ.-Prof., Adelheidstr. 8
3 56 23 v. Schwerin, Frhr. Detlof, Oberreg.-Rat, Klementinenstr. 6
48 10 29 v. Schwerin, Dr. E., Mauerkircherstr. 73
2 72 96 Schwerla, C. B., Schriftst., v.d.Tann-Str.10
6 01 41 Schwerla, F., Hauptsturmf., Arnulfstr. 196
3 07 01 Schwert, G., Gärtnerei, Schleißenh.Str.232
37 24 57 Schwertfirm, E., Kartoffeln, Isab.Str. 2
7 39 47 Schwertfirm, Sofie, Kartoffeln, Großmarkthalle. Stand 4
4 31 36 Schwertführer, H., Bäcker, Belfortstr. 5
37 12 37 Schwertl, Jos., Drogerie, Görresstr. 26
6 23 58 Schwertl, J., Photoanst., W.Dietr.Str. 24
49 26 38 Schwertl, Katharina, Lebensm., Schlierseestraße 52
5 11 91 Schwertl, Theodor, Enhuberstr. 4
49 26 60 Schwertner, P., Maler, Perlacher Str. 55
2 71 90 Schwessinger, Hans, BarerStr. 42
37 04 52 Schwester Helga, Pflegerin, Georgenstr.114
7 11 91 Schwester Käthe Plaue, Lindwurmstr.145
(8 95 25) Schwester Margret, *Gräf* Spitzelb.Str. 21
2 39 27 Schwestern v. d. hl. Familie, Blumenstr.45
6 26 28 Schwesternschaft f. Säuglings- u. Kleinkinderpflege, Nibel.Str. 28
3 07 09 Schweyer, Anna, Ww., Ohmstr. 20
2 09 69 Schweyer, Anton, früher Vierhelligs Nachf., Militäreffekten, Theresienstr. 7
2 47 37 Schweyer, Bernh., Dir., Erhardtstr. 8
3 59 10 Schweyer, Chr., Kaminkehrer, Seestr. 4½
4 22 32 Schweyer, Dr. Hans, Arzt i. R., Unterbiberger Str. 50
5 51 45 Schweyer, Jos., Buchhdlg., Bahnhofpl. 1
47 16 77 Ders., Wohnung, *Grü* Kastanienallee 1
2 38 58 Schweyer, Rosa, Ww., Müllerstr. 11
1 13 74 Schweyer, Th., Damenfris., Fürstenf.Str.8
1 07 62 Schweyer, Dr. Walt., R.-A., Rosenstr. 7
4 37 29 Schweykart, Alf., Kfm., Lamontstr. 11
5 27 93 Schweykart, Berta, Ww., Heßstr. 16
5 23 13 Schweykart, Carla, Ww., Lindwurmstr. 24
2 15 61 Schweykart, Herm., R.-A., Barerstr. 48
2 76 46 Schweykowsky, Ed., Dir., Prinzreg.Str. 54
4 19 23 Schwickert, Hedy, Äuß.Prinzreg.Str. 14
4 32 03 Schwiening, W., Landger.-Rat, Lucile-Grahn-Str. 41
37 12 15 Schwiesau & Vogel, Graphik, Arcisstr. 59
79 45 47 Schwind, G., Drogerie, Solln, Schloßb. Straße 84a
3 55 07 Schwind, Wilhelm, Kfm., Rankestr. 11
5 63 89 Schwindl, Hans, Kohlen, Westendstr. 26
5 74 03 Schwindl, Hans, Schmied, Tulbeckstr. 14
6 28 32 Schwindler, August, Bothmerstr. 16
2 85 00 Schwindt, Dr. Hans, Minist.-Rat, Steinsd. Straße 12
37 10 35 Schwindt, Lisa, Infanteriestr. 16b
5 73 61 Schwing, Ad., Vertr., Theresienhöhe 11
4 20 50 Schwinge, Carl, Privat, Franziskanerstr.13
6 16 63 Schwingenschlögl, Gg., Archit., Brunhild. Straße 44
5 76 64 Schwingenstein, A., Schriftl., Lämmerstr. 1
6 32 76 Ders., Wohnung, Rüdigerstr. 11
6 35 05 Schwinger, Dr. Rich., Dir., Untermenzing, Meislstr. 6a
4 36 52 Schwinghammer, Anna, Lebensm., Mutschellestr. 11
4 09 75 Schwinghammer, Franz X., Gaststr., Ayinger Str. 42
3 53 85 Schwinghammer, J., Gaststr., Bism Str.21
7 49 33 Schwinghammer, Xav., Baugesch.. Waldfriedhofstr. 62
6 62 89 Schwink, Dr. O., Major a. D., Wotanstr.57
5 49 27 Schwink, Dr. Walt., R.-A., Lenbachpl. 3
3 14 42 Derselbe, Wohnung, Ungererstr. 31
1 21 28 Schwitz, Aloys, Schreiner, Wallstr. 1
6 04 67 Schwitzke, W., Kohlen, Rupprechtstr.21a
3 11 22 Otto Schwögler GmbH, Kohlen, Belgradstraße 15
2 55 69 Schwörer & Co. Komm. Ges. Gürtelfabrikation und Export München 22, Knöbelstraße 16
(8 18 13) Schwörer, Franz, Diesterwegstr. 3
8 24 09 Schwörer, Paul, Kfm., *Obm* Schlag.Str.36
4 43 18 Schwojer, Anna, Ww., Eintrachtstr. 11
29 62 55 Schwojer, Jakob, Versich., Pfisterstr. 5
5 26 40 Schwojer, J., Wurstwr., Schützenstr. 12
2 36 28 Schwojer, Max, Hotel, Marienpl. 26
5 32 32 Schwojer, Vrony, Ww., Herz.Heinr.Str. 1
49 34 92 Schworm, Friedr., Dr., Vintschg.Str. 22
47 65 39 Schworm, Karl, Schriftst., Neu-*Grü* Herrenwiesstr.
4 45 62 Schwulst, Eug. E., Maler, Rablstr. 40
4 51 42 Schymura, Antonie, Possartstr. 6
7 34 52 Sciali, Roberto, Kfm., Schaftlachstr. 5
5 39 83 Scipio Nf., Fr., Spenglerei, Steinheilstr.13
49 35 02 Scipio, Friedr., Ing., Deisenhofener Str.58
4 41 28 Scriverius, Alice, Ww., Äuß.Prinzregentenstraße 17b
59 75 88 Sebald, A., Fuhrwerksbes., Astallerstr.10
7 37 05 Sebald, Carl, Fuhrwesen, Kazmairstr. 67
7 05 62 Sebald, Georg, Dentist, Kazmairstr. 65
7 47 14 Sebald, Hans, Vertr., *Grha* Kattenpl. 17
2 85 36 Sebald, H., Augenoptik, Westenr.Str. 7
2 59 09 Sebald, Irene, Damenhüte, Müllerstr. 46
7 26 00 Joh. A. Sebald AG, Vertr., Anglerstr. 7
5 69 72 Sebald, Leonh., Schneider, Landsb.Str.102
6 14 37 Sebald, M., Ob.-Postinsp., Leonrodstr. 91
37 00 25 Sebald, Mimi, Tengstr. 17
29 73 29 Sebald, Therese, Kol.-W., Adelg.Str. 8
5 86 62 Sebaldusverlag GmbH, Marsstr. 28
37 15 89 Sebastian, Curt, Vertr., Adelheidstr. 22
3 25 77 Sebastians-Drogerie, Schleißh.Str. 204
2 46 59 Sebisch, Erich, Tuche, Maximilianstr. 5
2 46 59 Sebisch, Erich, Moden, Maxim.Str. 5
2 86 39 Sebus, Hildegard, Türkenstr. 50
5 34 50 Sechser & Co, Linoleum, Augustenstr. 62
29 66 89 Sechser jr., J., Tapeten, Theatinerstr. 42
6 06 48 Sechser, M., Wendl-Dietrich-Str. 33
49 34 21 Sechser, Carl, Wohnung, Birkenl. 35
(7 34 69) Carl Sechter & Sohn, Versich., *Grha* Würmtalstr. 73
7 00 31 Secker, K. G., Standartenf., *Grha* Parkstraße 22
4 15 84 Seckl, Bened., Vertr., Kreuzerweg 49
8 82 01 Seckler, Paula, Ww., *Gaut* Unterbr.Str. 33
2 04 85 Securitas, Bremer All.Vers.AG, Marienpl.29
4 21 45 Sedelmayer, Hans, Musiker, Tegernseer Landstr. 72
47 23 83 Sedelmayer, J., Glaser, Ottobrunn-Nord, Rosenh. Landstr. 174
7 41 47 Sedelmeyer, R., Schmiede, Thalk.Str. 51
2 43 66 Sederer, Ludw., Bücherrev., Neuturmstr.10
5 89 58 Sedlacek, Erw., Waagen, Augsb.Str. 11
7 25 12 Sedlacek jr., Eug., Büromasch.-Reparat., Lindwurmstr. 195

49 27 93

Wilhelm Sedlbauer

Wasserzählerfabrik,
Tegernseer Landstraße 159

29 69 29 Sedlbauer, Wilh., Kom.-Rat, Asamstr. 18
5 33 79 Sedlmaier, Ernst, Vertr., Mittererstr. 10
2 67 98 Sedlmaier, Maria, Ww., Herz.-Rud.-Str.41
6 14 89 Sedlmaier, Marie, Milch, Romanstr. 100
4 13 56 Sedlmaier, Veronika, Lebensm., Lilienstr.10
5 81 29 Sedlmaier, Gg., Bildhauer, Schwindstr. 8
48 04 31 Sedlmair, Gg., Gemischtwr., Oberföhr. Straße 127
47 16 91 Sedlmair, Gg., Spedit., *Grü* Stöcklkreuzw. 2
3 52 88 Sedlmair, Hans, M 23, Ohmstr. 12
8 26 29 Ders., Wohnung, *Obm* Plättend.Str. 8
2 14 15 Sedlmair, Josef, Moden, Rindermarkt 9
4 44 86 Jos. & Paula Sedlmair, Lebensm., Neubiberg, Graf-Törring-Str. 19
6 70 76 Sedlmair, Jul., Prok., Wendl-Dietr.Str. 40
4 38 21 Sedlmair, Seb., Landwirt, Kunihohstr. 19
1 11 09 Sedlmayer, Maria, Modes, Maximil.Pl. 15
1 27 60 Sedlmayr am Färbergraben, Auto- u. Elektrowerkzeuge, Färbergraben 33
8 12 18 Sedlmayr A., Graphiker, *Pas* K.-Beck-Straße 67
2 47 45 Sedlmayr, A., Werkzeuge, Unt. Anger 20
5 40 84 Sedlmayr, Ant., Elektrot., Schnorrstr. 9
3 34 05 Sedlmayr, F. J., Oberlehrer a. D., Ludwigstraße 17b
5 14 23 Seldmayr, Dr. F. J., R.-A., Ottostr. 1a
5 51 78 Sedlmayr, Fritz, Kom.-Rat, Marsstr. 17

Gabriel u. Jos. Sedlmayr

Spaten-Franziskaner-Leistbräu A.-G.

München

Fernsprecher **5 94 32** | Telegr.-Adresse **Spatenleist**

8 06 23 Sedlmayr. Gg., Bahnhofsrestaur., Aubing
5 43 00 Sedlmayr, Heinrich, Marsstr. 18
49 21 02 Sedlmayr, L., Rauchwr., Tegernseer Landstraße 119
5 38 17 Sedlmayr, M. A., Vertr., Bayerstr. 99
29 66 57 Sedlmayr, Max, Kfm., Hans-Sachs-Str.17
37 00 07 R. & M. Sedlmayr, Tabakwr., Agnesstr. 8
6 14 24 Sedlmayr, R., Postamtm., Gudrunstr. 7
6 25 49 Sedlmayr, X., Metzgerei, Leonrodstr. 43
49 37 40 Sedlmeier, A., Fuhrw., Schönchenstr. 17
6 29 49 Sedlmeier, Clem., Gaststr., Renatastr. 35
2 81 00 Sedlmeier, Gg., Theresienstr. 58
36 00 28 Sedlmeier, Dr. H., Dozent, K.-Theod. Straße 106
1 22 52 Sedlmeier, H., Restaur., Sendl.Torpl. 1
59 63 20 Sedlmeier, Ign., Bäckerei, Gabelsb.Str. 62
3 55 31 Sedlmeier, Joh., Spengler, Feilitzschstr.19
7 28 20 Sedlmeier, Josef, Kfm., Khidlerstr. 49
7 44 51 Sedlmeier, J., Spirituosen, Oberl.Str. 4
49 26 93 Sedlmeier, Ludw., Vertr., Seybothstr. 62a
4 37 08 Sedlmeier, Th., Fuhrgesch., Agilof.Str. 22
2 44 16 Sedlmeyer, Ign., Metzger, H.Sachs-Str. 15
5 33 17 Sedlmeyer, Jos., Eier, Paul-Heyse-Str. 17
7 48 56 Sedlmeyer, Dr. J., Chemiker, Implerstr. 60
7 45 00 Sedlmeyer, K., Wäscherei, Reifenst.Str.11
47 24 78 Sedlmeyr, Leonh., Straßenbau, Unterhaching, Gartenstr. 2
8 06 39 See, Aug., Klavierbauer, Agricolastr. 16
8 18 19 Seebach, Dr. Wilma, Stud.-Rätin, *Obm* Rathochstr. 45
4 04 96 Seebacher, Anna, Kunstgewerbl., Kühbachstr. 4
3 11 63 Seebacher, L., Bäckerei, Amalienstr. 97
8 84 86 Seebaß, Karl, *Gaut* Hiltlstr. 23
4 24 95 Seebauer, A., Gärtnerei, Kenedystr. 17
8 06 12 Derselbe, *Obm* Grandlstr. 47
4 45 84 Seebauer sen., Aug., Gartenbau, Äußere RosenheimerStr. 25
4 11 97 Seebauer, F.X., Schreibwr., Rosenh.Str.169
2 38 76 Seebauer, Hans, Kol.-W., Blumenstr. 31
8 10 12 Seebauer, Jos., Assessor, *Grha* Kurparkstr. 2
7 34 07 Seebauer, Jos., Fuhrgesch., Alramstr. 27a
8 17 57 Seebauer, Max, Baugesch., Untermenzing, MoosacherStr. 30
8 10 12 Seebauer, Dr. Peter, Arzt, *Grha* Kurparkstraße 2
5 32 80 Seeber, Peter, Tabakwr., Westendstr. 51
5 69 69 Seeberger, Ernst, Rat, Loristr. 11
7 12 98 Seeberger, Hans, Implerstr. 49
2 41 82 Seeberger, H., Kraftfahrz., Baaderstr. 5
79 46 84 Seebohm, Karl, Solln, Linastr. 3
49 37 55 Seeck, Ernst, Ing., Seybothstraße
3 54 69 Seeck, Ull, Reg.-Baumstr., Klement.Str.4
49 33 68 Seefeld, Alfred, Perlacher Str. 43
4 34 71 Seefelder, Max, Archit., Trostb.Str. 3
3 34 86 Seefried, Ad., Kfm., Clemenstr. 36
4 24 54 Seefried, Dr. Herm., Chem. Labor., Äuß. Wiener Str. 42
37 03 57 Seefried, Konr., Malermstr., Görresstr. 22
2 31 50 Luise Seefried u. Ww. Elisabeth Keller, Finkenstr. 2
59 76 08 Seefried, Mich., Musiker, Tulbeckstr. 23
3 32 77 Seefried, Rich., Malermstr., Unertlstr. 9
3 31 76 v. Seefried, Walther, Frhr., Martiusstr. 7
37 19 51 v. Seefried auf Buttenheim, Frhr., Phil., Generalmajor a. D., Tengstr. 20
5 45 80 Seeger, Bernh., Apoth., Pettenkof.Str. 9
49 27 00 Seeger, Christ., Dir., Griechenstr. 8
6 17 57 Seeger, Eugen, Kfm., Valpichlerstr. 45
6 66 61 Seeger, Feodor, Prok., Winthirstr. 41
8 03 90 Seeger, Friedrich, Aldegreverstr. 28
3 30 65 Heinr., Friedr. u. Karl Seeger, Autovermiet. Schleißheimer Str. 303
7 09 15 Seeger, Jos., Drogerie, Dreimühlenstr. 28
4 54 61 Seeger, Karlheinz, Lamontstr. 6
36 06 42 Seegerer, S., Heilkund., Destouchesstr.15
2 10 25 Seehaus Kleinhesselohe, Englischer Garten, W. Fr. Gistel — K. Steger
4 02 83 Seehofer, A., Hufbeschlag, Breis.Str. 14
37 11 08 Seehofer, Heinr., Ing., Schraudolphstr. 19
5 74 66 Seeholzer, Andr., Fuhrgesch., Tulbeckstr.7
8 24 43 Seeholzer, Gg., Ortsbauernf., Hindenburgstraße 48
8 26 14 Seeholzer, Jos., Bäcker, Aubing, Hauptstr.43
3 39 81 Seel & Co, Holzverwertung, Römerstr.16
5 65 54 Seel, Friedrich, Bücherrev., Heßstr. 88
8 10 75 Seel, Joh., Transp., *Pas* Annastr. 7
7 35 22 Seeländer, Anton, Dir., Anglerstr. 28
2 59 71 Seelig, Chr., Oberstltn., Schlotth.Str. 3
4 02 02 Seeliger, Margar., Ww., Holbeinstr. 22
48 02 24 v. Seeliger, Sophie, Ww., Möhlstr. 25
59 61 78 Seelmann, F., Verw.-Insp., Lothstr. 32
3 29 99 Seelmann, Kurt, Lehrer, Mainzer Str. 7c
37 01 66 Seelmann, W., Versich., Krumb.Str. 9
2 10 09 Seelos, A., Fleischwrfbr., Amalienstr. 57
59 77 78 Seelos, Hella, Leihbüch., Gollierstr. 14
5 48 33 Seelos, Max, Mietautos, Bayerstr. 101
3 22 81 Seemann, A., Bügelanst., Hohenz.Str. 47
37 13 03 Seemann, Anton, Kfm., Agnesstr. 10
1 02 02 Seemann, Karl, Goldwr., Brunnstr. 2
2 86 64 Seemüller, A., Büromasch.-Repar., Tal 27
2 90 01 Seemüller, A., Install., Cornelliusstr. 36
5 74 13 Seemüller, Franz, Bürobed., Schillerstr. 2
49 22 36 Seemüller, Fritz, Gärtner, Fasanerieweg 9
7 12 76 Seemüller, Hans, Kfm., Jul.-Schreck-Straße 26
29 61 40 Seemüller, L., Anwesenbes., Frühl.Str. 14
4 26 48 Seemüller, L., Reg.-Baumstr., Geibelstr. 5
49 20 62 Seerieder, K., Bürstenfbr., Humboldtstr. 8
4 29 20 Seethaler, Anselm, Install., Hofmarktstr.8
4 41 30 Seethaler, H., Install., Daxenzipfelstr. 10
4 33 26 Seethaler, L., Install., Josephsburgstr. 185
36 20 18 Seewald, Hanna, Clemenstr. 36
59 71 96 Seffers, Carl, Vertr., Linprunstr. 69
5 14 81 Seffers, Lilly, Frau, Herzog-Heinr.-Str.21
2 50 50 Segadelli, Maria, Kanalstr. 37
29 66 75 Segel-Club Würmsee, Klenzestr. 87
7 08 95 Seger, Fritz, Schriftleiter, Pollinger Str. 3
4 26 71 Segerer, Hans, Install., Äuß.Wiener Str.53
5 89 47 Segerer, Joh., Kohlen, Marsstr. 25
2 18 30 v. Seggern, Dora, Ww., Emil-Riedel-Str. 2
36 05 04 Segieth, Paul, Kunstmaler, Giselastr. 20
2 61 75 Segl, Georg, Bäckerei, Barerstr. 63
1 07 28 Segl, Hans, Bäckerei, Löwengrube 15
8 07 99 Segl, Jakob, Stahl, Fürstenrieder Str. 91
2 76 05 Segl, Dr. Jos., Rez.-Rat, Albanistr. 2
4 44 38 Segmiller, Aloys, Lebensm., Kuglerstr. 2
6 32 49 Segmiller, Dr. W., Arzt, WeißenfelderPl. 3
1 25 76 Seher, Siegfr., Wirtschaftsber., Neuh.Str.21
37 16 83 Ders., Privat, Elisabethstr. 25
37 05 22 Sehnem, F., Dir. i. R., Hiltensp.Str. 18
2 19 19 v. Scht, Dr. Luise, Ärztin, Herrnstr. 52
2 24 86 Sciband, Mary, Ländstr. 1
7 39 52 Seibert, Ant., Wohn., Kyreinstr. 7
48 07 65 Seibert, Curt, Leinen, Wacholderweg 4
37 07 41 Seibert, H., Redakteur, Adelheidstr. 4
2 10 63 Seibert, J., Install., Westermühlstr. 20
2 86 27 Seibert, Dr. Klaus, Ger.-Assessor, Lerchenfeldstr. 5
4 13 30 Seibl, A., Buchdruck., Pilgersh.Str. 70
3 33 11 Seibold, A., Molkereiprod., Adalb.Str. 44
2 67 68 Seibold, Anni, Hüte, BarerStr. 65
4 42 45 Seibold, Anton, Schneider, Neubiberg, Kameterstr. 40
5 76 91 Seibold, B., H.-Kleidung, Augustenstr. 28
4 23 21 Seibold, J. G., Lebensm., Voßstr. 13
5 90 60 Seibold, Joh., Kartoffeln, Sandstr. 4½
37 11 79 Seibold, Josef, Öfen, Georgenstr. 97
37 09 40 Seibold, Karl, Lehrer, Elisabethstr. 33
2 30 48 Seibold, Lorenz, Schlosserei, Knöbelstr. 5
5 50 25 Seibold, Max, Käsehdlg., Zweigstr. 3
8 08 43 Seibold, Wilh., Versich., *Grha* Gotwinstr. 9

(5 50 25) Seibold, Wilh., Vertr., Zweigstr. 3
1 28 41 Seibt Bezugsquellennachw. d. dt. Ind., Sendlinger Str. 55
48 06 39 Seibt, Gust., Reg.-Rat, Gust.-Freyt.-Str.1
29 68 83 Seida, M., Damenmoden, Residenzstr. 16
4 11 07 Seide, Joh. W., Dipl.-Ing., Jugendstr. 6
37 03 28 Seidel, Emmy, Ww., Elisabethstr. 26
49 26 37 Seidel, Franz, Kfm., Stadelheimer Str. 41
48 08 12 Seidel, Helene, Prok., Poschingerstr. 2
2 03 02 v. Seidel, Ludw., Präs. i. R., Residenzstr.1
8 21 47 Seidel, Marie, *Pas* Scharnitzstr. 9b
79 46 07 Seidel, Max, Ing., Solln, Edelweißstr. 9
47 54 53 Seidel, Moritz, Malermstr., Gronsdorf, Brünnsteinstr. 14
6 39 89 Seidel, Rud., Angest., Mechth.Str. 36
6 47 78 Seidenabel, Ch., Dentistin, Straub.Str. 2
2 36 19 Seidenader, Wilh., Mech. Werkst., Fraunhoferstr. 13
1 01 80 Seidenberger, Dr. E. Israel, Konsulent, Promenadenstr. 15
4 51 91 Seidenbusch, M., Kfm., Adilohstr. 27
3 28 86 Seidenfuß, Alois, Blumen, Belgradstr. 15
3 51 54 Seidenschwang, Karoline, Rentnerin, Giselastr. 8
4 11 31 Seidenschwanz, Jos., Gastw., Gietlstr. 15
2 72 56 Seidenschwarz, Lina, Zigarren, Amal.Str.83
7 12 04 Seidenspinner, A., Banklr., Geyerstr. 21
3 02 75 Seidenspinner, M., Bäcker, Haimh.Str. 23
37 20 80 Seidenspinner, Wilh., *Adalbertstr. 96*
7 07 47 Seider, Jos., Kfm., Aidenbachstr. 99
2 53 76 Seider, Rudolf M., Matratzen- u. Polstermöbelfabrik, Kegelhof 3
49 27 88 Seiderer, Dr. Fritz, Obermed.-Rat, Wolkensteinstr. 10
49 29 87 Seidinger, A., Versich., Obersalzb.Str. 2
5 67 88 Seidl-Garage, Karlstr. 64
7 28 08 Seidl, Adolf, Dr. jur., Farchanter Str. 62
4 08 56 Seidl, Alb., Tierarzt, Äuß.Maxim.Str. 4
(3 54 85) Seidl, Alf., Mech. Werkst., Kunig.Str. 21
2 10 72 Seidl, Andr., Transporte, Einlaß 5
3 55 58 Seidl, A., Schuhwr.-Repar., Clemensstr.99
3 10 05 Seidl, Annemarie, Ww., Königinstr. 83
5 05 45 Seidl, Anton, Marsstr. 28
5 26 91 Anton Seidl G. m. b. H., Großbäckerei u. Konditorei, Bierbrezeln, Marsstr. 33
4 54 41 Seidl, Anton, Kondit., Rosenh.Str. 177
5 89 78 Seidl, Benno, Marsstr. 30
4 24 08 Seidl, Bernh., Viehhdlg., Sommerstr. 22
2 27 97 Seidl, Christ., Gen.-Vertr., Mariannenpl. 2
2 30 15 Seidl, Clem., Kunstmaler, Rumfordstr. 7
2 13 40 Seidl, Elly, Konfitüren, Maxim.Str. 41
3 14 59 Seidl, Ernst, Kfm., Leopoldstr. 32
5 72 89 Seidl II, Dr. Ferd., R.-A., Arcostr. 1
3 39 01 Derselbe, Wohnung, Trautenwolfstr. 7
5 38 56 Seidl, Fr. X., Schreinerei, Gollierstr. 69
37 22 44 Seidl, Franz, Bankbeamter, Agnesstr. 41
4 20 75 Seidl, Franz, Betonwrfbr., Welfenstr. 18
3 08 50 Derselbe, Wohn., Degenfeldstr. 3
47 25 34 Ders., Betriebsl. K. Mathes, Unterhaching, Herbstr. 6
3 51 08 Seidl, Franz, Schneider, Kurfürstenpl. 8
6 64 35 Seidl, Franz, NymphenburgerStr. 121
6 36 53 Gebr. Seidl, Transporte, Pötschnerstr. 7
4 31 99 Gebr.Seidl, Schuhleistenfbr., Watzm.Str.3
7 02 94 Seidl, G., Baugesch., Schongauerstr. 10
6 33 65 Seidl, G., Maschinenbau, Dachauer Str.461
6 61 25 Seidl, Georg, Dachauerstr. 270
48 02 51 Seidl, Hans, Dipl.-Ing., Montgelasstr. 8
8 25 16 Seidl, Hans, Dipl.-Ing., *Grha* Dietwartstr. 4
1 14 23 Seidl, Hans, Friseur, Briennerstr. 8
5 85 34 Seidl, Hans, Glasschleiferei, Marsstr. 9
3 44 16 Seidl, Hans, Kfm., Motorstr. 22
5 23 21 Seidl, Heinr., Viehkom., Waltherstr. 33
7 34 88 Seidl, H., Schweineagent., Grimmstr. 4
5 38 53 Seidl, Herm., DachauerStr. 24
48 15 96 Seidl, Herm., Kfm., Möhlstr. 25
49 28 53 Seidl, Herm., Kfm., Karolingerstr. 3

5 85 61

J. A. Seidl

Hutfabrik München

Kontorhaus Stachus, Karlsplatz 24

3 18 18 Derselbe, nach Geschäftsschluß
6 46 93 Seidl, Jak., Elektroinst., Nibel.Str. 91
1 04 90 Seidl, Jos., Optik, Sendlinger Str. 26
5 62 31 Seidl, Jos., Großschlächt., Kapuz.Str. 23
2 24 67 Seidl, J., Fischhdlg., Viktualienmarkt 13
47 15 41 Seidl, Josef, Fuhren, *Grü* Elerwiesstr. 13
2 15 46 Seidl, Jos., Hafnermstr., Amalienstr. 34
5 16 29 Seidl, Josef, Schreinerm., Augustenstr. 98
4 30 71 Seidl, Josef, Felle, Gallmayerstr. 2
6 70 03 Seidl, Jos., Waldprod., Schlörstr. 6
3 04 32 Seidl, Käthi, Obst, Karl-Theodor-Str. 35
36 00 17 Seidl, Lorenz, Bäckerei, Nordendstr. 34
29 60 82 Seidl, Lorenz, Schreinerei, Klenzestr. 91
5 01 31 Seidl, Ludw., Architekt, Marsstr. 28
3 45 21 Seidl, Ludw., Hptm. a. D., Franz-Jos.-Straße 28
49 21 94 Seidl, L., Kfm., Theodolindenstr. 1
3 54 85 Seidl, Ludw., Droschken, Kunig.-Str. 21
8 94 79 Seidl, Maria, Ww., *Gräf* Merow.Str. 28
5 21 65 Seidl, Maria, Wäscherei, Schwanth.Str. 34
7 31 71 Seidl, Martha, Ww., Habacherstr. 50
6 06 68 Seidl, Max, Kaminkehrmstr., *Obm* Herzog-Christoph-Str. 20
59 74 91 Seidl, Mich., Baugesch., Ridlerstr. 94
6 69 38 Seidl, O., Landger.-Präs. a. D., Jagdstr.21
5 27 86 Seidl, Otto, Spengler, Theresienstr. 132
47 15 15 Seidl, Paul, Kohlen, *Grü* Brunnw. W. 8
29 68 23 Seidl, Peter, Bäckerei, Baaderpl. 1
4 01 36 Seidl, Pius, Metzgerei, Kirchtrud.Str. 4
(2 16 58) Seidl, Dr. R., Münzwardein, Maxim.Str.45
1 24 30 Seidl I, Dr. R., R.-A., Neuhauserstr. 14
8 91 91 Derselbe, Wohn., Stockdorf, Sudetenstr.
2 33 47 Seidl, Seb., Zigarren, Adalbertstr. 45
79 33 28 Seidl, S., Dekorat., *Pu* Wolfratsh.Str. 74
5 67 41 Seidl, Therese, Gaststätte, Herbststr. 5
6 30 40 Seidl, Therese, Heißmangel, Ysenb.Str. 18
59 67 57 Seidl, Thomas, Gabelsbergerstr. 99
2 62 09 Seidl, Wolfg., Schlosserei, Auenstr. 66
59 76 05 Seidl & Mayer, gegründet 1876, Fabrik gelochter Bleche, München 12, Schnaderböckstraße 4. P 2165
(1 02 00) v. Seidlein, Eugen, R.-A., Hackenstr. 7
4 08 02 Seidlein, M., Papierhdlg., Zweibr.Str. 24
1 02 00 v. Seidlein, P., Dipl.-Ing., Hackenstr. 7
4 35 33 Seidler, Gg., Dr. phil., Laforcestr. 21
8 94 64 Seidler, Hellm., Referent, Krailling, Ludwigstr. 13
4 35 33 Seidler, Marie-L., Zeichn., Laforcestr. 21
7 38 23 Seidlmayer, Dr. H., Arzt, Penzb. Str. 13
2 48 17 Seif, Dr. L., Arzt, Widenmayerstr. 25
3 11 68 Seif, Max, Planettastr. 4
2 44 85 Seifenfabrik Leiss s. Alois Linsenmayer
3 05 88 Seifert, Adolf, Archit., Königinstr. 18
8 13 49 Seifert, Alw., Archit., V.d.Pfordten-Str.19
37 23 21 Seifert, Elisab., Frau, Isabellastr. 17
6 06 51 Seifert, Dr. Frdr., Prof., Dall'Armistr. 3
89 91 03 Seifert, Gerd, Dr.-Ing., Krailling, F.-v.-Epp-Str. 40
79 43 88 Seifert, H. G., Großhesselohe, Karwendelstraße 9
(36 03 47) Seifert, Jakob, Autoverw., Kurf.Str. 2
3 30 73 Seifert, K., Autoverwert., Viktoriastr. 1
3 53 73 Seifert, Kurt, Fabrikdir., Planettastr. 3
49 33 20 Seifert, Oskar, Alois-Wohlmuth-Str. 5
2 15 90 Seifert, Therese, Galeriestr. 35a
37 01 22 Seifert, W., Möbelagentur, Isabellastr. 13
4 45 98 Seiffert, Albr., Drogerie, Rosenh.Str. 62
4 37 78 Seiffert, Dr. Albr., Kfm., Casellastr. 42
4 19 68 Seiffert, Annie, Ww., DaglfingerStr. 101
5 83 94 Seiffert, Fritz, Photo, Karlstr. 94
7 25 06 Seiffert, Johs., Ing., Plinganserstr. 32
29 66 08 Seiffert, Regina, Stud.-Lehr., Amalienstraße 34
4 22 84 Seifferth, Josepha, Wäscherei, Ismaninger Straße 48
5 71 85 *Seifferth, Konrad, Dir., Blutenb.Str. 42*
2 93 09 Seifhardt, Dr. Franz, Arzt, Rumfordstr. 7
3 03 36 Seifried, Dr. Oskar, Prof., Ainmillerstr.40
2 63 68 Seifried, Sim., Schriftst., Auenstr. 7
2 68 64 Seige, G. M., Widenmayerstr. 39
8 23 02 Seige, Hans C., Kfm., *Gräf* H.-Nork.-Str.5
79 42 16 Seiler, Kirchenrat, Josephinenstr. 12
2 77 29 Seiler, Emilie, Ww., Erhardtstr. 28
1 21 10 Seiler, F. A., Tuche, Weinstr. 11
6 19 01 Seiler, Fritz, Vertr., Nibelungenstr. 12
6 02 58 Seiler, G., Fuhrwes., Hirschg.Allee 34a
1 24 00 Seiler, G., Fremdenheim, Sonnenstr. 4
2 54 77 Seiler, Hans, Schmiedemstr., Dianastr. 1
4 39 18 Seiler, Herm., Maler, Daglfingerstr. 64
48 09 52 Seiler, H., Dipl.-Volkswirt, Jensenstr. 1
49 30 04 Seiler, Johanna, M 9, AthenerStr. 28
2 25 98 Seiler, K., Schreinermstr., Blumenstr. 35
8 83 96 Seiler, Konrad, Dr., *Gaut* Waldprom. 59
6 06 26 Seiler, L., Öfen, Nymphenburger Str. 143
5 93 92 Seiler, Leonh., Drechslerm., Bayerstr. 73
2 79 93 Seiler, Paul, Dr., Thierschstr. 26

Seiler & Co.
Bankhaus
München, Löwengrube 18—20
Fernsprecher: Sammelnummer 1 44 51 | Telegramm-Adresse: **Seilerbank**
Postscheckkonto: München 1553

2 40 63 Seilerwaren u. Tapeziererbedarf Ant. Mayer, Einlaß 1
4 05 36 Seiling, E., Hotelwäsche, Lamontstr. 11
4 10 86 Seiling, Ludwig, Musiker, Wörthstr. 39
5 43 19 Seilmaier, B., Seifen, Schillerstr. 12
6 05 54 Seilnacht & Juchty, Lachnerstr. 17
2 14 00 Seilnacht, Alex., Dentist, Schellingstr. 55
4 48 96 Seipel, Irmg., Stud.-Rat, L.-Grahn-Str.44
48 05 26 Seisenberger, G., Droschken, Isman.Str.93
6 32 29 Seisenberger, H., Därme, *Obm* Ludwig-Thoma-Str. 2
4 37 20 Seisenberger, M., Bäckerei, Ungst.Str. 3
5 26 13 Seisenberger, S., Bäckerei, Arcisstr. 38
48 15 04 v. Seißer, Ritter Hans, Pol.-Oberst a. D., Bad Brunntal 2
(48 15 04) Seißer, H. U., Dr. med., Bad Brunntal
6 60 84 E. u. J. Seissler, Kohlen, Südl. Auffahrtsallee 60
2 50 44 Seissler, Mathilde, Gesch.-Inh., Auenstr.54
2 07 31 Seiter, Anna, Damenmoden, Barer Str. 70
5 78 32 Seith, Aug., Musikalien, Schillerstr. 11
5 50 86 Seith jr., F., Buchdruck., Augustenstr. 91
7 12 09 Seith, Wilhelm, Vertr., Anglerstr. 30
36 06 77 Seither, Karl, Ing., Karl-Theodor-Str. 102
37 04 30 v. Seither, Ludw., General, Tengstr. 13
4 06 39 Seitner, G., Schreinermstr., Oefelestr. 3
5 72 51 Seitz u. Burger, Hufschmiede, Landsb. Straße 3
3 57 69 Seitz & Reichl, Schreibwr., Herzogstr. 26
6 14 98 Seitz, Major, M 38, Wotanstr. 25
5 49 20 Seitz, Ad., Reklame, Gabelsb.Str. 26
3 03 88 Seitz, Albr., Goldschm., Hohenz.Str. 35
6 38 74 Seitz, Anny, Ww., Nymphenb.Str. 75
4 51 84 Seitz, Anton, Gebsattelstr. 4
2 61 70 Seitz, Anton, Polstermöbel, Palmstr. 6
29 74 62 Seitz, Betty, Modistin, Holzstr. 17
29 75 88 Seitz, C., Papierwr., Liebherrstr. 10
3 50 55 Seitz, Dr. Carl, Professor, Rheinstr. 29
3 12 18 Seitz, Don., Metzger, Schleißh.Str. 269
59 73 18 F. & O. Seitz, Buchhdlg., Luisenstr. 63
2 67 91 Seitz, F. X., Buchdruck., Rumfordstr. 23
5 34 95 Seitz, Franz, Malermstr., Gabelsb.Str. 85
20 34 Seitz, Franz, Reg.-Rat, Reitmorstr. 4
49 25 52 Seitz, F. X., Buchdr., Bened.Wandstr. 15
37 20 42 Seitz, Friedr., Schreinerei, Schleißh.Str.71
5 32 11 Seitz, F., Fahrräder, Landwehrstr. 24
49 30 58 Derselbe, Wohnung, Sommerstr. 31
5 38 64 Seitz, Fritz, Spenglerei, Maistr. 55
5 65 33 Seitz, Gottfr., Fahrräder, P.-Heyse-Str.16
6 05 16 Seitz, Hans, Bauausführungen und Architektur, M 19, Orffstr. 25
6 32 85 Seitz, Hans, Direktor, Kratzerstr. 9
36 21 89 Seitz, Heinr., Wäsche, Hohenz.Str. 6
2 74 94 Seitz, Jakob, Möbeltransp., Arndtstr. 5
79 32 03 Seitz, Jano, Graphiker, Baierbrunn, Hs.48
4 28 17 Seitz, Joh., Metzgerm., Columbusstr. 22
4 17 35 Seitz, Joh., Möbel, Weißenb.Str. 27
5 74 99 Seitz, Jos., Buchbinderei, Karlstr. 38
2 92 75 Seitz, Jos., Hausbes., Frauenstr. 10
3 30 30 Seitz, Jos., Metzgermstr., Siegesstr. 7
5 27 33 Seitz, Dr. Josef, R.-A., Bayerstr. 7
5 14 22 Seitz, Josef, Ziseleur, Theresienstr. 47
2 62 10 Seitz, Karl, Auskunftei, Am Einlaß 3
5 61 89 Seitz, K., Buchhändler, Lindwurmstr. 32
1 20 15 Seitz jr., Karl, Archit., Sonnenstr. 11
(1 20 15) Seitz sen., Karl, Maler, Sonnenstr. 11
6 05 47 Seitz, Konrad, Ferdinand-Maria-Str. 22
7 34 13 Seitz, Konrad, Kfm., Aberlestr. 40
6 70 24 Seitz, Lorenz, Metzgerei, Säulingstr. 32
6 34 79 Seitz, Ludw., Gastw., Westendstr. 270
4 12 74 Seitz, Ludw., Install., Elsässerstr. 25
4 36 03 Seitz, Mich., Metzger, Weißenb.Str. 38
8 07 05 Seitz, Nikol., Milch, *Pas* Gen.v.Epp-Str.28
7 46 91 Seitz, Otto, Fuhrw., Dietramsz.Str. 8a
3 40 40 Seitz, Q., Spenglerei, Clemensstr. 75
3 34 81 Seitz, Robert, Archit., Königinstr. 69
6 70 70 Seitz, Rud., Bücherrev., Steubenpl. 2
48 00 67 Seitz, Rudolf, Kufsteinerpl. 2
5 62 47 Seitz, Sofie, Ww., Zentnerstr. 4
4 27 10 Seitz, Therese, Rauchwr., Anzinger Str.26
(3 22 28) Seitz, Toni, Fotografin, Montsalvatstr.11
3 22 28 Seitz, Dr. Wilh., Prof., Montsalvatstr. 11
5 56 31 Seitz, Wilh., Immob., Ottostr. 1b
5 51 16 Seizer, Heinr., Heilprakt., St.-Paul-Str.11
59 67 84 Seizinger, Ad., Textil, Landwehrstr. 59
7 31 38 Derselbe, Wohn., *Grha* Parkstr. 9
(1 12 63) Seizinger Wald., Vertretungen, Herzog-Wilhelm-Str. 33
59 68 77 Selberdinger, J., Metzgerei, Thalk.Str.11a
1 39 90 Selbert, Alfr., Vertr., Herzog-Wilh.-Str. 8
5 25 50 Selbstfahrer-Abonnement, Karlstr. 72
37 10 40 Selden, Erna, Handarb., Krumb.Str. 6
1 25 64 v. Seldeneck, Freifrau, Maximilianspl. 18
4 44 63 Selg, Alb., Heizungsing., Chiemgaustr.116
49 22 04 Seliger, M., Sportartikelfbr., Humb.Str. 6
79 31 20 Seligmann, Maria, Frau, *Pu* Margar.Str. 8
7 36 58 *Selinger, Josef, Restaur., Daiserstr. 11*
4 22 67 Selk, Maria, Schuhe, Tegerns.Landstr.30
4 30 37 Sell, Jos., Apotheker, Preysingstr. 27
5 48 67 Sell, Juliane, Schwanthaler Str. 82
29 74 38 Lidwina u. Regina Sell, Hildegardstr. 24
7 08 90 Sell, Maria, Hebamme, Waakirchnerstr.46
39 91 70 Sellhuber, Martin, Mietautos, *Schlh* Ludwig-Thoma-Str. 262
48 09 82 Sellier sen., A., Buchhdlr., Montgelasstr. 2
8 12 32 Sellin, L., Kfm., Lochham, Lindenstr. 9
6 60 16 Selling, Prof., Dr., Arzt, Amortstr. 2
3 47 18 Selling, G., Sachverst., Hörwarthstr. 21
6 67 35 Sellmaier, Emil, Malerm., Lachmannstr. 3
49 29 31 Sellmaier, L., Fische, Tegernseer Ldstr.115
4 17 52 Sellmaier M., Molk., Äuß.Prinzreg.Str.18
6 08 75 Sellmaier, O., Stellenleiter d. H.-J., Blutenb.Str. 80
5 74 80 Sellmair, Anna, Karlstr. 43
4 40 33 Sellmair, Joh., Metzgerei, Pariser Str. 29a
4 48 95 Sellmayr, Dr. Hugo, Arzt, Preysingstr.35
3 46 67 Sellmayr, L., Baugesch., Belgradstr. 42
59 68 45 Sellmeier, Therese, Kol.-W., Dach.Str. 39
5 59 67 Sellmer, M., Viehkomm., Häberlstr. 10
37 03 62 Sellner, G., Sen.-Präs. i. R., Hiltensp.Str.3
4 19 70 Sellwanger, Lor., Limonadenfbr., Dachsteinstr. 12
4 55 25 Selmair, Franz, Oberinsp., Welfenstr. 13a
79 45 32 Selmair, Karl, Dir., Solln, Enzianstr. 14
6 23 94 Selmayr, Gg., Garage, Rupprechtstr. 23
48 06 80 Selmayr, Jul., Archit., Am Priel 13
4 36 80 Selmer, Anna, Möbel, Trogerstr. 50
(615 57) Selo-Werk, F. Schröder, Blutenb.Str. 75
3 06 64 Seltmann, Karl, Buchdr., Türkenstr. 85
2 77 45 Seltner, M., Auskunftei, Corneliusstr. 23
49 32 51 Seltsam, R., Möbelwerkst., Cl.LorrainStr.17
3 23 00 v. Seltzer, H., Vertr., Leopoldstr. 116
6 22 38 Selzer, Herm., Oberbaurat, Aldringenstr. 9
6 37 04 Selzle, A., Damenschneiderei, NymphenburgerStr. 162
7 45 22 Selzle, Anton, Prok., GotzingerStr. 23
5 07 73 Sembach, Carl, M 2, Marsstr. 16a
8 92 77 Sembdner, J., Maschinen, Germering, Streiflacherweg
36 06 15 Semle, H., Verwaltungsf., Sulzb.Str. 12
2 84 08 Semlinger, Hch., Bankbevollmächt., Schellingstr. 20
6 10 88 Semmelmann, A., Restaur., Gernerstr. 20
48 14 10 Semmelmann, Aug., Major a.D., Pixisstr. 1
37 13 66 Semmelroth, Ellen, Schriftleiterin, Adelheidstraße 6
8 12 89 Semmler, Karl, Kaminkehrer, *Pas* Fritz-Reuter-Str. 13
3 07 28 Semmler, Karl, Maler, Wilh.Hertz-Str. 6b
49 27 90 Semmler, Max, Kfm., Achleitnerstr. 1
6 06 38 Semmler, Max, Parkettg., Blutenb.Str. 61
7 40 68 Semmler, Mich., Postinsp., SeefelderStr. 6
2 36 67 Semper, Dr. Max, Prof., Königinstr. 41
59 72 66 Semperit Oesterr.-Amer. Gummiwerke AG, Goethestr. 6
3 44 77 Senckel, Heinr., Major a. D., Isoldenstr. 6
2 53 75 Send, J., Modemagazin, Residenzstr. 11
7 26 34 Sendlinger Apotheke, Plinganserstr. 42
7 27 94 Sendlinger Bad, Lindwurmstr. 213
7 01 17 Sendlinger Lichtspielhaus, Oberl.Str. 20a
1 20 89 Sendlinger-Tor-Garage R. Schmid, Rapsstraße 6
5 49 46 Sendlinger, Josef, Uhlandstr. 1
6 66 76 Sendlinger, Ludwig, Prof., Lierstr. 20a
4 25 98 Sendner, Leo, Bäckerei, Max-Weber-Pl. 10
6 25 91 Sendtner, Henr., Ww., Frundsbergstr. 26
5 38 27 Sendtner, Kurt, M 2, R.Wagner-Str. 3
5 02 40 Mich. Sendtner AG, Präz.-Instrum.-Fbr., Schillerstr. 22
5 08 48 Senefelder-Hof, Gasthof, Senef.Str. 14
6 36 79 Senf, R., Oberstud.-Dir., Nibel.Str. 50
3 25 72 Senft, Edmund, Maler, Konradstr. 4
5 54 39 Senft, Fritz, Lebensm., Ringseisstr. 10
2 56 47 Senft, Wilh., Maschinen, Theresienstr. 26
8 84 73 Sengen, W., Standartenf., *Gaut* Hangstr.359
6 62 43 Sengenwald, Dr., Reg.Rata.D., Pipp.Str. 7
2 66 73 Senger, A., Schneiderei, Theresienstr. 20
5 24 70 Senger, Dr. Gertr., Ärztin, Heßstr. 34
2 66 67 Senger, Jos., Versich., Hans-Sachs-Str. 11
6 02 06 Senger, Sebast., Milch, Blutenb.Str. 90
1 27 26 Senger, Dr. Wilh., Arzt, Sonnenstr. 12
3 19 17 Derselbe, Wohnung, Ungererstr. 32
8 17 82 Sengl, Joh., Hebamme, *Pas* Landsb.Str.35
3 52 67 Sengl, Martin, Fische, Kaulbachstr. 82
(8 17 82) Sengl, Mich., Metalle, *Pas* Landsb.Str. 35
8 98 61 Sengler, Dr. H., Oberstarzt, *Gräf* Im Winkel 5
2 41 21 Sengmüller & Sohn, Rolladenfabrik, 2 41 51 Buttermelcher Straße 11
2 91 71 Sengmüller, Emma, Moden, Arndtstr. 16
4 08 11 Sengmüller, Kar., Ww., Äuß.Prinzr.Str. 20
6 14 00 Sengmüller, K., Wurstfbr., Rotkreuzpl. 4
47 25 17 Sengmüller, Seb., Landhaus Ottobrunn
6 71 75 Senning, Hans, M 19, Dietleibstr. 11
1 16 67 Senninger, Franziska, Moden, Weinstr. 2
2 20 38 Senninger, Jos., D.-Schneider, Kanalstr. 8
4 49 29 Senninger, Ludwig, Vertr., Welfenstr. 17
8 11 30 Max u. Therese Senninger, Schneiderei, *Pas* Retzerstr. 10
7 32 91 Senninger, S., Kiesgruben, Marbachstr. 12a
7 05 15 Sens, Maria, Moden, Implerstr. 49
5 30 31 Sensburg, Heinz, Radio, Schommerstr. 21
7 34 41 Sensburg, Irene, Photogr., Lindw.Str. 201
8 98 27 Sensburg, Oscar, *Pla* Ad.Wagner-Str. 13
3 45 78 Sensburg, W., Filmtheater, Giselastr. 2
6 67 73 Senser, Rich., Vertr., Arnulfstr. 202
3 08 95 Sentz, P., Wirtschafter, Simmernstr. 12
29 71 88 Senzig, Maria, Frau, Liebigstr. 26
8 02 70 Sepp, Ant., Tierarzt, *Pas* Schützenstr. 1
5 31 61 Sepp, H., Architekt, Pettenkoferstr. 9
2 61 00 Sepp, H., Oberreg.-Rat, Rheinbergerstr. 1
1 24 62 Sepp, Hans, Dentist, Sonnenstr. 11
5 72 50 Sepp, Dr. J., Zahnarzt, Schleißh.Str. 29
49 34 00 Jos. Sepp u. Ernst Amann, Kraftfahrz.-Rep., GrünwalderStr. 31
6 15 16 Sepp, L., Weine, Donnersbergerstr. 61
2 06 20 Sepp, Dr. Theod., Arzt, Widenm.Str. 12
5 04 53 Seppenhauser, Th., Möbel, Lindw.Str. 91
3 48 29 Sepperl, Alois, SchleißheimerStr. 202
4 40 50 Seraing, A., Polstermöbel, Orleansstr. 53
3 14 91 Serenissimus, Kabarett, Akad.Str. 9
2 57 44 Serr, Dr. Eugen, Arzt, Ludwigstr. 11
4 35 13 Serrat, Therese, Ww., Schumannstr. 11
7 38 88 Sertel, Erh., Galv. Anst., Lindwurmstr. 173
7 11 02 Sertl, F., Virtuos, PenzbergerStr. 17
48 04 89 Sertl, Josef, Kol.-W., IsmaningerStr. 132
5 13 93 Seruminst., Asid, BarerStr. 4
7 41 00 Serva, Carl, Autoöle, Daiserstr. 46
7 11 24 Servas, W., Schuhfbr., *Grha* Würmtalstr.96
1 06 19 Servitinnenkloster, Herzogspitalstr. 7
8 04 70 Sessig, A., Konservator, *Pas* Rubensstr. 8
5 72 39 M. u. Walb. Seßler, Feinkost, Görresstr. 19
5 57 79 Settele, Dr. Bened., R.-A. ,Waltherstr. 38
5 23 20 Settele, Peter, Ingen., Karlstr. 1
37 21 68 Setterl, Herm., Versich., Ludwigstr. 12
4 35 46 Setz, Otto, Install., BreisacherStr. 17
5 85 22 Setzepfandt, Dr. G., R.-A., Zweigstr. 3
8 17 24 Setzer, Rud., Vertr., *Obm* AllacherStr. 88
2 10 37 Seubelt Dr. G., Min.-Rat, Liebigstr. 7
59 74 13 Seubert, Emil, Autoverleih. Bayerstr. 28
5 80 95 Seubert, Franziska, Parfüm, Lndw.Str. 11
7 34 72 Seubert, Dr. J., Schriftl., Gangh.Str. 46
7 03 91 Derselbe, Büro, Kapuzinerpl. 6
8 18 06 Seubert, Ludw., Textilwr., Fürstenr.Str. 27
5 89 75 Seufert, A., Emaillierung, Hopfenstr. 1
49 33 81 Seufert, Ludw., Kfm., Seybothstr. 60a
1 30 92 Seufert, Therese, Ww., H.Wilh.Str. 7
37 02 15 Seufert, Susanna, Hiltensp.Str. 35
4 43 14 Seufert, Val., Parfüm., Weißenb.Str. 11
2 68 01 Seuffer, K., Antiquariat, Liebigstr. 10b
7 41 46 v. Seuffert, Ritter, Dr. E., Prof., Güllstr. 8
6 23 75 Seuffert, Hans, Papiervertr., Jutastr. 18
1 23 41 Seuffert, Dr., Jörn, R.-A., Karlspl. 6
4 29 16 Ders., Wohn., Äuß.Prinzreg.Str. 19
2 09 18 Seuffert, Karl, Reg.-Dir., Widenm.Str. 7
48 05 79 Seuffert, Dr. Rolf, R.-A., Mauerk.Str. 29
1 23 41 Ders., Kanzlei, Karlspl. 6
5 63 78 Seuffert, Walt., R.-A., Max-Joseph-Str. 2
3 30 35 Derselbe, Wohnung, Werneckstr. 2
37 00 30 Seuss, Elisab., Photogr., AnsbacherStr. 5
48 08 98 Seuß, Gertrud, Mauerkircherstr. 12
8 02 83 Seuß, Ludwig, Bankgeschäft, *Pas* Rembrandstr. 7
2 13 79 Severing u. Güldner, Buchhdlg., Maximilianstr. 2
8 00 92 Sewald, Aug., Bauart., *Pas* Landsb.Str. 17
4 51 64 Sewald, J., Autoverm., Berg-am-Laim-Straße 120
48 08 08 Seweloh, A., Reichsfin.-Rat, Mauerk.Str.26
4 26 91 Sexauer, Aug., Verlag, Luc.-Grahn-Str. 38
29 72 45 Seybold, Else, Immob., Corneliusstr. 23
4 42 69 Seybold, Eugen, Verlag, Isman.Str. 15
7 40 82 Seybold, Genofeva, Putz, Lindwurmstr.199
6 14 29 K. u. H. Seybold, Transp., Volkartstr. 75
36 07 63 Seybold, Ludw., Spedit., Siegfriedstr. 17
3 38 94 Seyboth, Dr. H., Schriftl., Königinstr. 65
4 32 52 Seyboth, Hans, Stickereiwr., Possartstr. 11
2 85 95 Seyboth, Maria, Ww., Fraunhoferstr. 11
3 05 43 Seyboth, Paul, Geiger, Schwedenstr. 23
29 74 32 Seyboth, Paul, Stickereiwr., Weinstr., Neues Rathaus
3 24 34 Seyd, H., Vertr., Karl-Theodor-Str. 104
2 55 60 v. Seydel, Ritter, Dr., Prof., Maxim.Str. 15
79 31 38 Seydel, Carl, Sänger, *Pu* Forststr. 6
5 42 51 Seydel, Jos., Eierhdlg., Schleißh.Str. 49
5 29 94 Seydel, Klara, Schreibwr., Häberlstr. 1
2 29 27 Seydemann & Co, BarerStr. 47
3 05 14 Seyer, L., Hiltenspergerstr. 54
1 37 59 Seyfarth, Josy, SendlingerStr. 29
29 75 11 Seyferth, Ch., Fleischwr., Westerm.Str. 23
2 08 60 Ders., Wohnung, WittelsbacherStr. 14
2 21 02 Seyferth, Herm., Kfm., Wittelsb.Str. 14
48 01 46 Seyffer, August, Sternwartstr. 11
8 14 14 Seyffer, Max, Ing., *Obm* Grandlstr. 62
2 28 04 Seyfferth, Dr. F., Arzt, *Amalienstr.* 33
2 22 95 W. & S. Seyfferth, Schreibwr., Theresienstraße 18
3 51 54 Seyffertitz, R., Dentist, Giselastr. 8
8 91 61 Seyfried-Werkstätte, *Gräf* Feldstr. 3
1 25 49 Seyfried, Aug., Techn. Art., Brunnstr. 6
7 35 27 Seyfried, Franz, Versich., Spitzwegstr. 6
8 90 21 Seyler, Dr. A., Prof., *Gräf* Akilindastr. 46
37 09 23 Seyler, J., Kunstmaler, Georgenstr. 70
£73 97 Seyr, B. F., Kameram., Augustenstr. 41
36 03 30 Seyrich, Hch., Bankier, Ungererstr. 108
5 86 55 Shaw, R. P., Frau, Arcisstr. 5
2 78 06 Sherndal, A. E., Frau, Thierschstr. 34
4 51 68 Sibinger, Anny, Moden, Edlingerpl. 3
2 81 67 Sibinger, K., Metallschleif., Oettingenstr.57
2 35 41 v. Sichart, Emma, Gewürzmühlstr. 12
4 34 51 Sichel, Paula, Lamontstr. 13
5 63 00 v. Sicherer, Dr. C., Arzt, Beeth.Pl. 3
79 44 50 Derselbe, Wohn., Solln, Böcklinstr. 3
3 45 55 Sicherheitsdienst d. Reichsführers SS, Franz-Joseph-Str. 38
37 22 03 Sichhart, J. F., Kunstmal., Horscheltstr. 3
6 08 97 Sichhart, Karl, Friseur, Volkartstr. 11
2 94 40 Sichler, Max, Cafetier, Lotzbeckstr. 3
2 44 55 Sichlinger, A., Install., Fraunhoferstr. 4
1 39 58 Sick, Christ. H., Kfm., BriennerStr. 1
36 22 96 Sick, Engeb, Immob., Georgenstr. 46
59 61 36 Sick, Friedr., Kfm., Blutenburgstr. 42
4 21 20 Sick, Heinz, Schumannstr. 1
3 45 82 Sick, Martha, Klavierlehr., Georgenstr. 30

2 55 39 Sickel, K., Gen.Ltn. a. D., E.Riedel-Str. 2
36 04 32 Sickenberger, Dr. J., Prof., Parzivalstr. 21
5 36 81 Sickinger, F., Ww., *Lindwurmstr.* 51
2 31 02 Sicklinger, M., Schreiner, Schrammerstr. 1
4 18 12 Sido, Paul, Dir., Lucile-Grahn-Str. 36
7 08 73 Sidol-Werke Siegel & Co, Pling.Str. 140
8 08 46 Siebauer, Aug., Stud.-Prof., Perh.Str. 74
79 42 33 Siebeck, Erw., Dir., Solln, Margeritenstr. 4
5 65 46 Siebecke, August, Adamstr. 4
8 94 83 Siebenhüner, Martha, Geigenbauerin, *Pla* Karlstr. 29
3 36 95 Siebenlist, Ludwig, Herzogstr. 76
5 92 51 Siebenwurst, R., Dentist, DachauerStr. 94a
7 34 92 Sieber, Andr., Wurstwrfbr., Thalk.Str. 31
2 94 87 Sieber, Gretl, D.-Moden, Maxim.Str. 2
7 31 93 Sieber, Hans, Dir., Kirchweg 7
5 54 47 Ders., Büro, Prielmayerstr. 12
5 75 13 Sieber, Hans, Kfm., Paul-Heyse-Str. 26
5 29 35 Sieber, H., Friseur, Prielmayerstr. 8
5 54 47 Hans Sieber & Co KG, Bauberat., Prielmayerstr. 12
6 22 10 Sieber, H., Amtsrat, W.Dietr.Str. 26
6 19 70 Sieber, Heinr., Ing., Joh.v.Werth-Str. 4
7 11 35 Sieber, Josef, Vertr., DietramszellerPl. 1
6 71 39 Sieber, Konrad, Dipl.-Ing., Mechth.Str. 24
7 09 38 Sieber, L., Baugesch., Adlzreiterstr. 23
5 93 91 Sieber, Max, Ofengesch., Augustenstr. 60
49 34 81 Sieber, Dr. W., Chemiker, Quirinuspl. 1
8 92 89 Sieberger, Karl, Museumsdir., *Gräf* Spitzlbergerstr. 5a
37 15 50 Siebert, Annemarie, Ww., Elisab.Str. 19
47 52 94 Siebert, Elsa, Sansibarstr. 1
48 06 28 Siebert, Dr. F., Min.-Rat, Poschingerstr. 1
29 64 36 v. Siebert, Gabriele, Gabelsbergerstr. 2
3 45 95 Siebert, Georg, Dir., Franz-Joseph-Str. 36
49 30 49 Siebert, Heinz, Referent, Rotwandstr. 24
2 18 28 Siebert, L., Min.-Präsid., Kaulbachstr. 13
7 02 26 Siebert, Werner, Kfm., *Grha* Sternstr. 17
2 86 10 Siebert, Willy, Kfm., Maximilianstr. 42
6 23 97 Siebertz, Paul, Neulustheim, Menzing.-Straße 22
6 34 03 Siebold, Paul, Gartenbau, Waisenh.Str. 44
1 08 19 Siebzehnrübl, H., Vertr., Herzogsp.Str. 19
4 35 81 Sieder, Dr. F., Techn. Büro, Columb.Str. 2
4 10 17 Sieder, H., Brauereidir., Columbusstr. 2
2 39 97 Sieder, J., Jalousiefbr., Baaderstr. 50
2 00 34 Siedersbeck, F., Tonkünstl., Schönf.Str. 8
8 93 21 Siedhoff, Ernst, *Gräf* Waldstr. 9
1 10 12 Siedl, Gerhard, Fachgeschäft für Bandagen und Orthopädie, Kreuzstr. 33
2 45 02 Siedlungsbauträger Ges. m. b. H., München 2, Rosental 2
2 16 39 Dieselbe, Technisches Büro
(4 14 41) Siedlungsgen. Starnberg u. Umg. eGmbH, Schumannstr. 9
4 29 93 Siefer, Ludwig, Zigarren, Metzstr. 12
4 54 35 Siefer, W. R., Dentist, Sedanstr. 3
2 08 50 Sieferer, H., Cellist, Blütenstr. 9
5 63 02 Sieg, Walter, Südfrüchte, Karlspl. 24
8 15 39 Siegburg, M., Waagen, Aubing, R.Heß-Straße 39
6 45 65 Siegel, A., Fische, W.DietrichStr. 19
5 06 52 Siegel, Hans, Vertr., Kapuzinerpl. 5
1 30 49 Siegel, Dr. Jul., Notar, Karlspl. 8
48 16 93 Ders., Wohnung, Sternwartstr. 2
(49 24 91) Siegel, Jul., Orden, Orlandostr. 6
7 48 87 Derselbe, Wohnung, Alpseestr. 8
7 13 73 Siegel, K., Spenglerei, GarmischerStr. 29
37 25 94 Siegel, Maria, Ww., Agnesstr. 56a
6 65 91 Siegel, Rud., Untermenzing, F.Reuter-Straße 14
1 17 40 Siegen, Theodora, Korsetts, Neuh.Str. 6
2 30 78 Sieger, Sib., Dentistin, Steinsdorfstr. 4
79 31 51 Siegert, Georg, Install., *Pu* Jaiserstr. 3
36 04 10 Siegert, H., Oberstltn. a. D., Dietlindenst. 9
29 63 73 Siegert, Otto, Malerei, Adalbertstr. 17
2 52 09 Siegert, W., Altwarendult, Amalienstr. 47
1 34 16 Siegfried, Frisiersalon, Maxim.Pl. 12
36 00 07 Siegfried-Drogerie, Viktoriastr. 25
4 49 76 Siegfried, O., Reg.Rata.D., Holbeinstr. 14
2 70 68 Sieghart, Max, Uhren, Tal 61
5 80 89 Siegl, A., Buchdr.-Art., Schwanth.Str. 73
49 33 47 Franz u. Heinr. Siegl, Herzogstandstr. 9
4 13 40 Siegl, Josef, Flugleiter, Taubenstr. 4
37 01 04 Siegl, R., Pumpenanl., Schraudolphstr. 40
59 64 09 Siegl, W., Fuhrgesch., Landsb.Str. 146
5 65 43 Siegle, Leop., Luisenstr. 21
8 11 28 Siegler, B., Schreiner, Fürstenr.Str. 176
79 41 92 Sieglitz, Rich., Oberst a.D., Solln, Horst-Wessel-Str. 11
2 69 59 Siegner, C., Damenkleid., Gabelsb.Str. 3
2 71 49 *Siegner, Maria*, Ww., *Schönfeldstr.* 6
1 33 71 Siegner, Theodor, Filze für alle Zwecke, München 2, Löwengrube 8
7 46 43 Siegritz, Jos., Vertr., Bergmannstr. 62
2 31 64 Siekmann, W., Dir., Widenmayerstr. 7
49 34 17 Siekmeyer, Dr. F., Fbrbes., Rabenkopfst30
4 52 35 Dr. Siekmeyer K-G, Daunenfbr., Nockherstraße 2
2 42 85 Sielaff, Dr. Wilh., Arzt, Türkenstr. 68a
2 92 87 Sielaff, Dr. W., Zahnarzt, BriennerStr. 51
6 36 00 Sieler & Vogel, Papierfbr., Diesterwegstr13
7 33 03 Siemann, J., Amtmann, Ganghoferstr. 62
5 44 88 W. Siemann & Co, Orgelbau, Karlstr. 108
48 02 70 / 48 01 70 Siemens-Bauunion GmbH, Zweigniederlassung München, Possartplatz 1
4 14 95 Dies., Büro München, Geibelstr. 8
1 44 31 Siemens & Halske AG, Prannerstr. 14
71 97 Siemens & Halske A.G., W.W.F.-Abteilung München, München 25, Hofmannstr. 51
5 13 26 Siemens-Reiniger-Werke AG, Mathildenstraße 13
1 44 31 Siemens-Schuckertwerke AG, Prannerstraße 15
6 13 50 Siemer, Wilhelm, Elsenheimerstr. 3
5 51 09 Siemer, Wilh., Reisebüro, Arnulfstr. 16
3 43 98 Siemers, K. H., Kfm., Königinstr. 22
37 04 69 Siemund, Eva, M 13, Georgenstr. 73
3 29 83 Siener, Edm., Ing., Hörwarthstr. 21
4 00 82 Sienz, Mich., Molkerei, Pariserstr. 50
4 38 93 Siess, Babette, Obst, MaxWeberPl. 9
6 60 57 Sieß, Frz., Buchbinderei, Schulstr. 18
2 65 30 Sieß, Max, Masseur, Weinstr. 14
7 33 10 Sießmayr, Fr., Zündkohle, Senserstr. 11
2 78 93 Siewert, Fr., Dentist, Reichenb.Str. 18
49 35 51 Sievert, L., Professor, Lautererstr. 16
6 62 25 Sievert, Dr. L., Oberst a.D., Nibel.Str. 30
5 46 60 Sievert, Rud., Maler, Rothmundstr. 6
47 16 86 Siffermann, Margarethe, Bier, *Grü* Otto-Heilmann-Str. 16
4 19 69 Sigel, Dr. R., Arzt, Orleansp. 3
6 16 20 Sigg, Alois, Sänger, Amelungenstr. 5
3 54 89 Sigg, Jos., Install., GroßlappenerStr. 1
59 64 60 Sighart, Joh., Metzgerei, Lindw.Str. 101
29 74 29 Sigl, Cäcilie, Papierwr., Amalienstr. 31
2 62 00 Sigl, Franz X., Tierarzt, Herrnstr. 44
2 69 31 Sigl, Dr. Franz, Med.-Rat, Frühlingstr. 3
59 68 94 Sigl, Georg, Kohlen, Waltherstr. 30
49 37 56 Sigl, H., Sturmhauptf., Dan.Sauer-Str. 20
5 62 97 Sigl, Helene, Friseurgesch., Karlstr. 11
59 75 72 Sigl, Josef, Obst, Augustenstr. 92
3 05 40 Sigl, M., Blumen, Leopoldstr. 31
37 04 83 Sigl, Maria, Frau, Agnesstr. 6
6 02 45 Sigl, Maxim., Major a. D., Jutastr. 7
4 42 51 Sigl, Rosa, Schneiderin, Redlingerpl. 9
2 02 52 Sigl, Rud., Fahrzeugteilefbr., Rumfordstraße 32
2 47 34 Siglhofer, Franz, Möbel, Tal 41
6 27 63 Siglreithmaier, Retha, Meggend.Str. 55
4 02 71 Sigreitmaier, Alfons, Eintrachtstr. 1
48 02 87 v. Sigriz, Fritz, Dir., Mauerk.Str. 45
1 39 01 Sigurd-Ges., Fahrradfbr., Sendl.Tor-Pl. 10
48 04 14 Sigwart, H., Fabrikbes., Mauerk.Str. 70
48 06 81 Sihler, Mathilde, Ww., Denning.Str. 25
8 10 03 Sika GmbH, Chem. Fbr., *Pas* Parkstr. 53
1 10 27 Sikora, Annie Ruth, Maffeistr. 4
3 38 31 Fl. Silberbauer, oH, Mehl, Rosenstr. 7
1 05 56 Silberbauer, J., Schneider, Löwengr. 22
6 25 21 Silbereissen & Socher, Baubed., Nördl. Auffahrtsallee 64
2 01 38 Silberhorn & Co KG, Pumpen, Kanalstr. 32
7 31 69 Silberhorn, Rob., Telegr.-Oberbauf. a. D., Alfred-Schmidt-Str. 36
2 90 90 Silbernagel, E., Türkenstr. 23
8 07 50 Silbernagel, G., Schmiedemstr., Allach, Horst-Wessel-Str. 50
49 22 69 Silbernagel, Hch., Ing., Isenschmidstr. 5
4 29 87 Silbernagl, S., Werkzeuge, Humboldtstr. 17
2 66 84 Silberschmiede s. Gold- u. Silberschmiede
6 02 13 Silberthau, K. Israel, Nibelungenstr. 12
4 00 61 Silchinger, Karl, Install., Rosenh.Str. 102
3 22 68 Silchmüller, Helm., Fotos, Hohenz.Str. 17
2 01 51 Silikon GmbH, Amalienstr. 77
5 86 45 Sill, C., Kfm., DachauerStr. 7
48 14 66 Ders., Wohnung, Mauerkircherstr. 12
48 00 20 Siller, Gg., Masch.-Bau, Insterb.Str. 11
59 65 77 Siller, Hans, Prok., Astallerstr. 28
7 35 13 Sillib & Brückmann und Gebr. Freundorfer, Phototechnische Werke, München 25, Steinerstr. 11. T Sillibemulsion
49 20 02 Sillner, Else, Hebamme, Eschenstr. 33
3 33 29 Silva, Badesalzfbr., Giselastr. 11
2 68 14 Simader, H. A., Kol.-W., Rindermarkt 9
3 24 32 Simader, Marie, Ww., Königinstr. 43
5 47 57 Simbeck, Jak., Glasbläserei, Ziebl.Str. 19
59 61 92 Simbeck, J. A., Archit., Luisenstr. 48
6 12 34 Simbeck, Jos., Sekr., Jagdstr. 21
3 46 80 Simbeck, Dr. K., Stud.-Prof., Hohenst.-Straße 1
39 91 51 Simek, Josef, Baugesch., Schleißheim
2 88 52 Simeth, Aloisia, Stickerei, Jägerstr. 7
5 29 58 Simeth, Jos., Kaminkehrmstr., Landsb. Straße 149
2 26 72 Simhart, H., Kunstanst., Klenzestr. 29
37 14 26 Simhart, Dr. Max, Biblioth.-Rat, Keuslinstr. 3
7 39 63 Simlinger, Bruno, Vertr., Daiserstr. 12
36 04 70 Simm, Elsa, Sprachlehr., Werneckstr. 11
1 18 20 Simmel, L., Kapellmstr., Tegerns.Str. 2
8 08 58 Simmel, Ludw., Dentist, Rappstr. 16
59 77 07 Simmel, S., Buchbinderei, Landw.Str. 33
3 47 75 Simmerding, Josef, Oberlandesger.-Rat, Leopoldstr. 46
7 32 39 Simmerding, Peter, Kyreinstr. 18
59 74 87 Simmerl, Josef, Prok., St.Pauls-Pl. 3
36 07 73 Simmet, K., Oberstud.-Dir., Clemensstr. 28
2 63 20 v. Simolin, Rud., Frhr., Rheinbergerstr. 3
6 60 41 Simon, A., Pol.Ob.Komm.a.D., W.Dietr.-Straße 16
2 73 73 Simon, A., Konditorei, Reichenbachstr. 16
3 07 25 Simon, Dr. E., Syndikus, Königinstr. 99
4 43 19 Simon, Else, Äuß.Prinzregentenstr. 19
7 34 98 Simon, F., Schlächt.-Art., Tumbl.Str. 26
48 06 82 Simon, F., Finanzrati.R., Mauerk.Str. 29
4 32 30 Simon, Friedel, Schausp., Regerstr. 19
7 04 90 Simon, F., Stickerei, Adlzreiterstr. 25
37 25 76 Simon, Hans, Fette, Elisabethstr. 33
3 54 01 Simon, Hilde, Gymnast., K.Theod.Str. 102
6 46 59 Simon, I., Scheuertücher, Hindenb.Str. 21
6 16 44 Simon, Joh., Dachdeckerei, Orffstr. 3
6 30 47 Simon, J., Elektromotoren, Hedwigstr. 16
5 88 15 Simon, J., Kartonn.-Fbr., Kazmairstr. 22
59 68 95 Simon, Dr. Jules, Prof., Linprunstr. 60
6 39 54 Simon, Dr. L., Stabsarzt, Winthirpl. 1
4 48 39 Simon, Ludw., Vertr., B.-Kreuz.Str. 30
6 71 83 Simon, Margar., Untermenzing, Grünspechtstr. 8
5 56 35 Simon, Mich., Architekt, Linprunstr. 39
48 13 43 Simon, Otto, Dir., Mauerkircherstr. 35
5 01 15 Simon, Phil., Weinhdlg., Seidlstr. 26
6 28 18 Simon, R. F., Werber, W.Dietrich-Str. 44
1 24 17 Simon, Roman, R.-A., Briennerstr. 8
6 13 36 Ders., Wohn., Jagdstr. 19
4 07 51 Simon, Sofie, AnzingerStr. 14
79 44 57 Simon, St.Th., Kfm., Solln, Lerchenstr. 7½
6 14 12 Th. Simon u. Söhne, oH, Spengler, Hirschbergstr. 13
5 02 46 Simonis, A., Elektrotechn., Pettenk.Str. 5
2 76 94 Simons, Anna, Graphikerin, Kaulb.Str. 27
8 02 76 Simons, Max, Obering., *Obm* Gabrielenstr.
3 48 41 Simonseder, J., Techn., Feilitzschstr. 25
2 58 58 Simplicissimus Künstlerknelpe, Türkenstraße 57
12 96 Simplicissimus-Verlag G. m. b. H., Sendlinger Straße 80 und Färbergraben
3 45 19 Sims, Paul, Vertr., Belgradstr. 30
1 39 96 Simson, Wilh., Weine, Hackenstr. 3
5 59 26 Simüller, M., Baugesch., Thalk.Str. 88
36 22 25 Sindl, Anna, Kantine, Biederst.Str. 27
39 91 53 Sing, F. X., Lebensm., Oberschleißheim, Adolf-Hitler-Str. 59
5 15 65 Sing, Josef, Paul-Heyse-Str. 26
2 10 89 Sing, Rud., Dentist, Aventinstr. 4
1 10 61 Singer Nähmasch.AG, Kaufingerstr. 11
3 36 08 Singer, A., Gerichtspräs., Hohenst.Str. 1
8 15 37 Singer, Alfons, Dr., *Pas* Bachmairstr. 6
37 15 93 Singer, Alois, Vertret., Bauerstr. 25
3 31 58 Singer, A., Apoth., Tengstr. 29
2 53 42 Singer, A., Bäckermstr., Jahnstr. 25
1 39 08 Singer, Felix, Vertr., Brunnstr. 6
4 28 68 Singer, F., Zimmerei, St.Martin-Str. 50
6 45 00 Singer, F., Bauamtm., Andréestr. 16
37 10 65 Singer, Heinr., Apotheke, Bauerstr. 8
6 35 15 Singer, Dr. J., Dir., Richildenstr. 61a
5 35 67 Singer, Jos., Schlosserm., DachauerStr. 48
37 00 84 Singer, K., Holzhdlg., Schraudolphstr. 19
3 34 23 Singer, Dr. L., Prof., Isoldenstr. 22
37 13 92 Singer, Dr. L., Zahnarzt, Tengstr. 29
3 30 41 Singer, Mathias, Bäckerei, Lerchenau, MünchnerStr. 731
2 83 29 Singer, Max, Maler, Am Glockenbach 11
2 93 54 Singer, P., Bäckerei, v.d.Tann-Str. 23
2 04 63 Singer, Rich., Metzger, Maximil.Str. 31
59 72 19 Singer, Wilh., Schlosser, Gollierstr. 42a
59 64 00 Singerer, Josef, Wäsche, Sonnenstr. 14
2 05 37 Singerer, Sigrid, Reichenbachstr. 45
5 53 44 Singler, J., Linoleum, Theresienstr. 134
5 77 58 Singler, Maria, Feinkost, Goethestr. 44
6 71 02 Sinn, C. O., Postinsp., Winthirstr. 6
2 22 41 Sinn, Julie, Schneiderin, Platzl 4
8 08 75 Sinner, Herm., Ing., *Pas* Habelstr. 17
3 20 69 Sinner, J., Ob.Reg.Rat, Biederst.Str. 6
5 48 80 Sinnewald, Hans, M 15, Maistr. 10
3 49 47 Sinogowitz, Hermann, Clemensstr. 38
37 06 25 Sinsheimer, Salomon, Jak.Klar-Str. 7
37 10 53 Sintzenich, R., Oberst, Elisab.Str. 25
3 39 50 Sinzig, Gottfr., Vertr., Viktoriastr. 20
2 53 81 Sinzinger, Dr. J., Arzt, Pettenk.Str. 4
6 11 70 Sinzker, Bernh., Vertr., Dietleibstr. 5
5 15 09 Sinzker, Walburga, Gummiwr., Karlstr. 83
29 61 62 Derselbe, Wohnung, Baaderstr. 74
48 07 75 Sippel, Albin, St.Emmeram 43
29 65 78 Sippel, Emmy, Frau, Müllerstr. 40
29 65 78 Geschw. Sippel, Herstellung von Filter- und Preßtüchern, M 5, Müllerstr. 40
7 45 83 Sipro Metallgewinnung, Adolf Löw, Plinganserstr. 109
4 08 87 Sirch, Jos., Lebensm., Freilasingerstr. 17
6 61 58 Sirch, Xaver, Vertr., Schedelstr. 4
1 09 60 Sirtl, F., Schneiderei, Sonnenstr. 13
2 19 89 Siry, Maria, Ww., Theresienstr. 21
3 57 73 Sissenich, H. B., Akademie d. Tonkunst, Giselastr. 25
48 13 14 Sistenich, K., Landw., Arberstr. 19
49 38 69 Sittenauer, Ludw., Dr. med., Haselb.Str. 7
47 23 71 Sittenauer, Rudolf, Bauwr., Ottobrunn, Rosenheimer Landstr. 31
29 69 10 Sittenauer, Th., Fuhrw., Maximil.Str. 29
4 55 15 Sittinger, Jos., Lebensm., Friedenstr. 28
6 15 29 Sittl, Jos., Spenglerei, Schulstr. 15
4 11 22 Sittmann, Elisab., Ww., Maria-Ther.-Str21
4 24 51 Sittmann, F., Lehrerin, Preysingpl. 1b
8 22 67 Sittmann, L., Archit., *Pas* Zündterstr. 4
6 00 18 Sitzler, Dr. H., Dir., Jutastr. 26
79 40 24 Sitzler, O., Dir., Solln, Allescherstr. 1
8 84 57 v. Sivers, Ingrid, Klavierpädag., *Gaut* Buchendorfer Str. 54
2 57 97 Six, Anton, Lebensm., Liebherrstr. 2
79 41 58 Six, Bernh., Bäck.-Bes., Forstenried 56
2 65 25 Six, Franz, Bäckermstr., Klenzestr. 32
2 92 29 Six, Franz, Schuhe, Theresienstr. 42
7 49 13 Six, Hans, Handl.-Vertr., Meindlstr. 17
59 77 46 Six, Johann, Install., Zentnerstr. 9
8 08 44 Six, Jos., Limonadenfbr., Untermenzing, Immelmannstr. 1
47 15 03 Six, Rudolf, *Grü* Tölzerstr. 16
3 54 29 Six & Bergler, Install., Kaiserstr. 57
3 20 25 Sixt, Frida, M 13, Friedrichstr. 3
7 14 90 Sixt, Konrad, Dr. med., Linderhofstr. 13
2 73 84 Sixt, Martin, Autoverm., H.Rudolfstr. 35
5 61 49 Sixt, Martin, Buchmacher, Zweigstr. 2
49 30 24 Ders., Wohn., Harthauserstr. 101
4 34 69 Skant, Br., Malermstr., Grillparzerstr. 1
3 32 24 Skarba-Wallraf, G. J., Archit., Ainmillerstraße 10
7 33 80 Skell, Dr. F., Kunstmaler, Baldeplatz 1
79 32 23 Skiba, Paul, Schreiner, *Pu* Bahnhofstr. 2
2 32 53 Skoczynski, Maria, Leihbüch., Landschaftstr. 2
8 21 61 Skolaude, B., Textildr., *Obm* Würmstr. 35
8 94 73 Skoniecki, Otto, Geh. Reg.-Rat, Krailling, Pentenrieder Str. 37
4 26 87 Skrabal, Käthe, Ww., Falkenstr. 15a
5 86 97 Skrebba-Büromaschfbr., KG, Goethestr. 68
3 03 08 Skringer u. Kröger, Zigarren, Ungererstr. 8
3 58 15 Skudies, V., Vertr., Fendstr. 2
7 23 54 Slamik, M., Motoren, Thalkirchn.Str. 69
3 59 57 Slevogt, Anna, Ww., Leopoldstr. 32
3 14 06 Slocovich.Salmona, Adelaide, Malerin, Kaiserstr. 23
37 17 13 Sloman, F. R., Kunstgew., Neureuth.Str. 11
2 20 78 Slotnarin, Dr. Gg., Arzt, Steinsdorfstr. 2
37 03 49 de Smeth, Maria, Baronin, Georgenstr. 59
4 33 69 Smidt, Hans, Schumannstr. 8
48 15 80 Smidt, Hermann, Mauerkircherstr. 36
6 23 91 Soba, Therese, *Obm* Gailkirchstr. 1
5 40 33 Sobez, J., H.-Schneider, Schellingstr. 75
36 07 19 Sobotka, Helga, Apoth., Fuchsstr. 2
6 39 98 Socher, Hans, Transp., Yorkstr. 1b
3 25 70 v. Soden, H., Frhr., Major, Giselastr. 14
36 02 59 v. Soden-Fraunhofen, Dietr., Graf, Ohmstraße 5
8 84 11 v. Soden-Fraunhofen, Josef M., Graf, *Gaut* Waldpromenade 45
6 48 59 Söchting, F., Kfm., Dachauerstr. 140e
59 71 68 Söckler, Alois, Bäckerei, Gollierstr. 25
4 09 12 Söckler, Alois, Gärtner, Schönstr. 12
4 19 32 Söckler, Fritz, Gärtner, Trudering, Xaver-Weißmoorstr. 5
2 69 91 Derselbe, Viktualienmarkt, Stand 87
3 32 49 Soehlke, Schreibbüro, Ainmillerstr. 15
3 36 50 Söhn-Skuwa, R., Maler, Schönererpl. 3
49 35 68 v. Söhnen, Willy, Kfm., Achleitnerstr. 8
1 19 18 Söhngen, Jos., Maximilianspl. 13
7 03 60 Söhnlein & Tretter, Schuhwr., Tumblinger Straße 32
8 12 47 Söhnlein, Karl, Amtsoberrat, *Pas* H.-Schemm-Str. 2
5 70 70 Söhnlein, Seb., Kfm., SchleißheimerStr. 10
5 32 72 Söhnlein, W., Zahnarzt, Briennerstr. 8c
7 49 43 Ders., Wohn., *Grha* Lindenallee 21
6 24 85 Sölch, Erna, Herstellung und Großhandel kosmetischer Präparate „Sialol", M 19, Dachauer Straße 144.
4 39 22 Sölch, Gisela, Kuglerstr. 20
48 11 38 Sölch, Hildeg., Lehrerin, Isman.Str. 96
7 06 58 Sölch, Jos., Autoverm., Zenettistr. 15
48 11 28 Sölch, O., Reichsrichter, Montgel.Str. 20
37 07 30 Söldner, A., Bankinsp., NeurcutherStr. 20
5 41 83 Söldner, G., Steuerbüro, Goethestr. 49
3 14 53 Söldner, H., Wirtsch.Pr., Anspreng.Str. 10
3 27 12 Söldner, Hans, Vertr., Kunig.Str. 33
3 50 82 Söldner, K., Archit., Kaulbachstr. 85
5 80 30 Söldner, Mar., Nähkurse, Schillerstr. 21a
6 17 26 Söldner, V., Schreiner, Blutenb.Str. 82
2 41 61 Söldner, W., Apoth., Widenm.Str. 14
6 08 70 Söllner, Cäc., Mangel, Hirschg.Allee 39
39 01 05 Söllner, Franz, Wirtsch., Schleißheim
7 27 06 Söllner, Friedr., Holzhdlg., Zennerstr. 3
8 14 66 Söllner, Hans, Lederwr., *Obm* Bgm.-Oberpriller-Str. 56
49 34 12 Söllner, H., Baurat, Rafensteinstr. 3
37 07 28 Söllner, Joh., Kantine, Winzererstr. 25
3 00 70 Söllner, L., Bäcker, Hohenzollernstr. 32
5 90 26 Söllner, Therese, Lebensm., Parkstr. 34
8 21 93 Söllner, Therese, Prok., *Obm* Heerstr. 46
2 10 48 Söllner, W., Vernickelung, Knöbelstr. 3
8 12 93 Söllner, X., Obermstr., *Obm* Dorfstr. 16
3 41 11 Sönksen, B., Archit., Ainmillerstr. 39
1 26 60 Soennecken, F., Ausl.Lager, PrannerStr. 11
5 90 63 Soennecken & Co GmbH, Photo, Bahnhofplatz 1
49 29 62 Söppel, O., Kaminkehrmstr., Akeleistr. 6
8 98 18 Sörensen, R., Kfm., *Gräf* Geigerstr. 25
1 28 97 Derselbe, Schuhwr., NeuhauserStr. 2
2 56 58 Sörgel, Herm., Reg.-Baumstr., Glückstr. 7
3 46 49 Soestmeyer, Chr., Ing., Simmernstr. 10
(4 44 77) Sohler, E., Schriftl., Prinzregentenplatz 13
2 56 17 Sohler, Josef, Moden, Tal 71
2 30 87 Sohler, Jos., Kaffee, Herz.Rud.Str. 36
1 37 86 Sohler, Dr. W., Augenarzt, Neuh.Str. 23
37 04 48 Ders., Wohnung, Tengstr. 33
7 12 27 Sohn, Georg, Kfm., SeefelderStr. 8
5 07 92 Sohnleitner, Alf., Kfm., Heßstr. 92
5 85 68 Sohnleitner, G., Herrenart., Landsb.Str. 3
2 45 65 Soiderer, Gg., Möbel, Reichenbachstr. 32
5 16 30 Soik, Manjeffa, Priv., Heßstr. 30
2 86 77 Sola-Patent-Verwertungsgesellsch. mbH, Marienplatz 25
37 25 11 Solberg, K., Reisender, Nordendstr. 43
3 55 92 Solberg, Peter, Lackierer, Mainzerstr. 20
3 19 93 Solbrig, Linda, Ohmstr. 6
3 46 07 Soldan, Carl, Dir., Kaiserpl. 11
37 05 89 Soldan, W., Prok., Adelheidstr. 35
2 47 69 Solex-Vergaser Generalvertretung, Autoreparaturen, München 5, Westermühlstr. 3
2 83 60 Solf, Maria, Ww., Museumstr. 1
7 22 41 Solfa, Doris, Früchte, Großmarkthalle
29 69 09 Solfrank, Dr. F., Arzt, Fraunh.Str. 41
6 63 71 Solidaris Treuhand GmbH, Nymphenburg. Straße 139
6 08 09 Dieselbe, Heinr. Bruder, Baldurstr. 27
7 42 91 Solitaire GmbH, Lindenschmitstr. 13
4 29 90 Sollacher, Jos., Oberinsp., Landr.Str. 15
8 22 79 Sollanek, Robert, Bandstahlschnitte, Unt.-menzing, Adolf-Hitler-Str. 74
4 40 48 Solleder, Franz, Tapezierer, Lilienstr. 1
7 36 51 Solleder, Gg., Bäcker, Lindwurmstr. 151
4 27 17 Solleder, H., Vertr., Sommerstr. 10
4 00 89 Solleder, H., Syndikus, Prinzreg.Pl. 19
5 50 68 Solleder, J., Maler, Schellingstr. 101
8 11 81 Soller, Alfr., Vertr., Ronpeckhstr. 19
5 00 34 Soller Nachf., Josef, Fotoh., Goethestr. 14
2 37 26 Soller, J., Kohlenhdlg., Türkenstr. 59
6 11 72 Soller, K., Möbelfbr., Nymphenb.Str. 105
36 04 50 Sollfrank, Egid, Kfm., Wiltrudenstr. 5
2 47 00 Sollfrank, Hans, Zigarren, Dienerstr. 7
7 32 27 Sollfrank, S., Bahnsped., Südbahnhof
1 34 30 Sollinger & Co, Rohwolle, Oberanger 45
37 20 33 Sollinger, Otto, Kfm., Hohenz.Str. 79
8 19 95 Sollmann, Fritz, Behamstr. 26
49 26 78 Sollmann, J., Ing., Benediktenw.Str. 2
6 04 43 Sollmann, Max, Nibelungenstr. 24
79 40 45 Sollner-Hof, Metzgerei, Gasthof
3 10 51 zu Solms-Laubach, R., Gräfin, Fuchsstr. 3
79 31 79 Solnar, J., Schneiderei, *Pu* Waldstr. 2
2 40 92 Solnberger, J., Transporte, Heiligg.Str. 3
(7 38 36) Solnhofener Lithographiestein-Industrie Senefelder GmbH, Bavariaring 33
1 36 66 Solvin, Dentaldepot GmbH, Karlsplatz 17
7 21 36 Somag Sächs. Ofen- u. Wandplattenwerke AG, Implerstr. 18
59 63 40 Sommadossi, V., Gastw., Sonnenstr. 27
4 47 52 Sommer, Agathe, Zaubzerstr. 3
29 66 60 Sommer, Berta, Moden, Wittelsb.Pl. 3
29 64 72 Sommer, Ferd., Prof., Ludwigstr. 22c
29 71 02 Sommer, Frdr., Install., Westermühlstr. 13
8 83 41 Sommer, Fritz, Kfm., *Gaut* Bergstr. 200
5 78 13 Sommer, Fritz, Zigarren, Lindwurmstr. 45
2 41 29 Sommer jr., H., Install., Westerm.-Str. 13
37 14 06 Sommer, H., Vertr., Agnesstr. 15
2 59 27 Sommer, H., Bürobed., Cornel.Str. 14
7 23 00 Sommer, J., Landesprod., Bavariaring 34
8 10 24 Sommer, Julius, Entleeranst., Lochhausen, Genossenschaftsstr. 21
48 11 20 Sommer, K., Min.Rat, Flemingstr. 22
36 02 00 Sommer, K., Inspektor, Freis.Landstr. 13
5 25 03 Sommer, K., Vertr., Schellingstr. 128
3 55 67 Sommer jr., Schuhm., Hohenz.Str. 3
7 37 87 Sommer, L., Nutzholz, Pling.Str. 142a
3 34 82 Sommer, Math., Bäcker, Wagnerstr. 1
6 62 90 Sommer, Max, Nördl.Auffahrtsallee 7
8 15 84 Sommer, M., Schlosser, *Obm* Betzenstr. 86
6 38 64 Sommer, Dr. R., Prof., Alfonsstr. 1
29 60 06 Sommer, Th., Baugesch., Thierschstr. 29
49 28 86 Sommer, W., Min.-Dir., Rabenkopfstr. 35
7 23 63 Sommer, W., Masch.Bau, A.Schmidt-Str25
7 37 95 Ders., Wohnung, LochhamerStr. 60
7 49 74 Sommerer, Wilh., Oberbaurat, Gangh.-Str. 54
36 00 98 Sommerfeld, Dr. A., Prof., Dunantstr. 6
(3 45 63) Sommerfeld, E., Dr. med., Maria-Joseph-Straße 7
5 95 36 Sommerrock, R., Motorräd., Bayerstr. 81
6 16 76 Sommersberger, Franz, Baugesch., Hindenburgstr. 94
48 10 68 Sondermaier, H., Dir., Normannenstr. 34
47 24 80 Sondermaier, Karl, Schnelltransport, Ottobrunn, Prinz-Otto-Str. 18

3 05 54 Sondermayer, C., Vertr., Rheinstr. 25
2 85 98 Sondinger, Maria, Ww., Schönfeldstr. 6
4 24 64 Sonneborn, Dr. W., Chem., Neubiberg, Cramer-Klett-Str. 22
5 95 76 Sonnefeld, Josefa, Fremdenh., Schleißh.-Straße 5
2 60 88 Sonnek, Joh., Kürschn., Thierschstr. 10
1 09 20 Sonnen-Apotheke, Karlspl. 17
6 04 66 Sonnenberg, M., Gärtnerei, Dantestr. 33
5 41 91 Sonnenberger, F., Tabakwr., Dach.Str. 90
3 19 70 v. Sonnenburg-Falkner, Dr. Ernamarie, Zahnärztin, F. Joseph-Str. 6
3 17 44 v. Sonnenburg-Falkner, O., Friedr.Str. 32
2 37 75 Sonnendorfer, G., Dek.Mal., Boosstr. 8
49 26 21 Sonnengruber, A., Färberei, Deisenh.Str. 4
3 31 05 Sonnewald, J., Grasmeierstr. 4
29 69 00 Sonnleitner, F., Bildh., Amalienstr. 9
8 10 79 Sonnleitner, Karl, Holz, Untermenzing, AllacherStr. 15
3 59 27 Derselbe, Schenkendorfstr. 15
29 76 49 Sonntag, Dr., Arzt, Odeonspl. 2
4 17 61 Derselbe, Wohnung, Trogerstr. 40
49 37 21 Sonntag, Eduard, Dipl.Wirtsch., Aggensteiner Str. 15

5 57 07 H. Sonntag & Co.
Graphische Kunstanstalt, Buch-, Stein- u. Offsetdruckerei, Loristr. 20

49 23 91 Sonntag, Dr. K., Reg.Rat, Benedikt.Str. 30
5 34 01 Sonntag, Maria, NymphenburgerStr. 19
3 28 91 Sonntag, W., Obertel.-Insp., Ainm.Str. 13
1 33 68 Sonntagsblatt f. d. Kath. Familie, Herzogspitalstr. 7
6 14 06 Dasselbe, Schriftleitung, Lachnerstr. 10
79 46 75 Sontheimer, Gg., Schmiede, Solln, Schmidstraße 18
3 59 71 Sophien-Apotheke, Destouchesstr. 36
2 38 48 Sopp, Alex., Kfm., Reitmorstr. 10
79 42 50 Sopp, A., Tabakwr., Solln, Kirchenstr. 29
59 75 53 Sopuch, H., Schrein., Landsb.Str. 47
5 76 87 Sorg, Jakob, Büroart., Landwehrstr. 4
6 35 09 Ders., Wohnung, Schedelstr. 8
3 59 46 Sorg, Jos., Schreinerei, Hörwarthstr. 2
5 68 22 Sorgatz, A. F., Vertr., Lindwurmstr. 77
8 06 74 Sorge, Dr. H., Chemik., *Pas* Elisab.-Str.
2 62 39 Sorgenfrei, W., Tapez., Frauenh.Str. 25
37 19 87 Sossinka, A., Dr. med., Elisab.Str. 33
37 19 87 Sossinka, H. G., Dr.-Ing., Elisab.Str. 33
36 06 43 Soth, Erw., Autorep., Fallmereyerstr. 9
37 22 49 Sotier, Ad., Staatsanw., Agnesstr. 55
2 45 71 Sotier, Carl, Archivar, Rob.Koch-Str. 5
59 62 04 Souci, Dr. S. W., Dozent, Gaiglstr. 20
37 20 88 Sowade, Gust., Kfm., Zentnerstr. 21
3 24 05 Soxhlet, Hedwig, Leopoldstr. 108
4 19 75 Soyer, Marie, Zigarren, Edlingerstr. 1
2 58 71 Soyter, E., Automobile, Fürstenstr. 6
49 28 78 Soyter, Karl, Bauing., Naupliastr. 16
1 13 94 Soyter, M., Frau, Karlspl. 7
29 61 19 Soyter, R., Volkskunst, Amalienstr. 15
2 39 25 Soziale u. caritative Frauenschule, Theresienstr. 25
6 32 57 Soziale Eigenh. Siedlung Neulustheim eGm bH, *Obm* Grünspechtstr. 5
48 06 13 Soz. Frauenschule, Bogenh. Kirchplatz 4
2 14 52 Soziales Landesmuseum, Pfarrstr. 3
6 30 35 Spach, G., Stud.Ass., Walhallastr. 1
6 12 97 Spachtholz, G., Kfm., Arnulfstr. 224
4 52 97 Spachtholz, J. S., Laborat., Falkenstr. 29a
2 65 16 Spachtholz, J., Eier, Westenr.Str. 27
7 09 55 Spägele, H., Autolicht, Schmellerstr. 19
59 61 00 Spänle, L., Kfm., Pettenkoferstr. 38
48 15 68 Spaeter, Luise, MauerkircherStr. 10
(6 06 77) Späth & Co. Komm.-Ges., Romanstr. 77
1 31 87 A. Späth & Co., Lampenschirme, Herzogspitalstr. 21
4 27 73 Späth, Anna, Lebensm., Gerlosstr. 2
5 12 98 Spaeth, A., Lampenschirme, Aug.Str. 37
3 14 65 Späth, August, Vertr., Adalbertstr. 54
4 53 35 Späth, Ed., Drogerie, Weißenb.Str. 29
4 31 61 Spaeth, Elis., Jugendleit., I.WienerStr. 50
29 76 92 Spaeth, Franz, Oberstud.-Rat, Frühlingstraße 3
1 34 13 Späth, Franz, Haarhaus, Färbergr. 27
7 39 56 Späth, F. X., Fliesen, *Grha* Parkstr. 45
6 06 77 Späth, Friedr., Ingen., Romanstr. 77
6 32 87 Späth, Friedr., Bäckerei, Heideckstr. 4
4 37 90 Spaeth, G., Fotog., Äuß. Maxim.Str. 8
49 28 77 Späth, Gg., Elektromstr., Bozzaristr. 18
4 26 75 Späth, G., Schreinerei, H.Mielichstr. 10
7 28 50 Späth jr., Josef, Stukkateurmeister
7 34 43 / 7 28 50 Josef Späth & Söhne, Bau- u. Stuckgeschäft, Gips- u. Leichtbauplattenwerk, M 15, Zenettistr. 23, In Windsheim Tel. 2
4 47 36 Späth, Ludw., Kfm., Metzstr. 33
4 40 17 Spaeth, Ludw., Dir., VersaillerStr. 13
7 23 77 Spaeth, Luise, Ww., Valleystr. 28
59 72 04 Späth, P., Buchdr., Ganghoferstr. 2
5 07 34 Späth, U., Schlossermstr., Parkstr. 35
8 15 18 Späth, Vinzenz, Immob., Neuaubing, Adolf-Hitler-Str. 78
6 60 43 Spaeth, Yvonne, Ww., Maillinger Str. 10
5 29 48 J. Späth & Co., Herstellung von Krawatten, M 15, Lessingstraße 8
29 70 52 Spaett, Edm., Rat, Oettingenstr. 12
1 20 91 Spaett, Dr. E., R.-A., Neuh.Str. 21
3 27 19 Derselbe, Wohnung, Heckscherstr. 23
3 23 03 Spagl, Dionys, Holzhdlg., Kurf.Str. 10
59 63 83 Spagl, M., Schneidermstr., Bayerstr. 53
3 07 21 Spahn, G., Kfm., Bechsteinstr. 1
4 43 55 Spahr, Hans, Schreinermstr., Schwarzwaldstr. 28
5 33 91 Spalteneder, K., Vertr., Steinheilstr. 15
5 09 93 Spang, Franz, Schlosserei, Luisenstr. 59
2 83 99 Spange, Martha, Mangelanst., Liebigstr. 37
37 18 08 Spangenberg, Friedrich, BarerStr. 69
6 12 85 Spangenberg, Thea, Grafik., Pipp.Str. 7
8 84 33 Spangenberg, W., Geschäftsführer, *Gaut* Gartenpromenade 4
6 17 45 Spangenberger, H., Staatsrat, Aibl.Str. 8
2 84 17 Spangler, Joh., Möbel, M 2, Tal 19
7 35 15 Spanier, Dr. Jul. Israel, Dr. med., Herm. Schmid-Str. 7
59 72 21 Spanier, P., Ing., Schwanth.Str. 80
1 18 64 Spanisches Fruchthaus M. Adrover K.G., München, Rosenstraße 7
47 63 75 Spanlang, Georg, Kantine, Geiselgasteig
8 06 56 Spann, A., Wäsch., *Pas* Landsb.Str. 31
5 64 20 Spann, Joh., Wurstwr., Gollierstr. 28
3 38 91 Spann, Dr. Jos., Prof., Rambergstr. 4
5 36 48 Spann sen., Nep., Privat., Gollierstr. 28
5 60 95 Spann, Rosa, Fremdenh., Schillerstr. 29
4 49 38 Spannagl, Jos., Kfm., Steinstr. 12
4 17 83 Spannagl, K., Schäffler, Leonh.Str. 1
2 49 47 Spanneberg, Jos. R., Dr. med., Steindorfstraße 7
7 24 57 Spanneberg, W., Kfm., Großmarkthalle
3 03 72 Spanner, A., Lebensm., Schleißh.Str. 202
6 32 15 Spanner, Jos., Autorepar., M 54, Eichenstraße 227
3 24 25 Spanner, J., Metzger, Gundelindenstr. 3
3 19 97 Spanner, Josepha, Metzg., Kaulb.-Str. 71
48 03 73 Spanner, M., Metzg., Isman.Str. 122
2 10 77 Spanner, Max, Lebensm., St.Annastr. 4a
2 11 73 Spanner, R., Versich., Reitmorstr. 30
3 29 37 Spanner, Wilh., Lebensm., Kurf.Str. 37
1 28 61 Derselbe, M 2, Pommerstr. 13
79 42 29 Spannruft, H., Kfm., Solln, Friedastr. 8
1 02 30 Spanrad, U., Malermstr., Obereranger 33
8 13 13 Spar- u. Darlehnskasse Allach eGmuH, Allach, Ad.-Wagner-Str. 61
39 92 97 Spar- u. Darlehnskasse Feldmoching eGmuH, Feldmoching, Schulstr. 510
47 46 82 Spar- u. Darlehnskasse Oberhaching eGmbH, Oberhaching
8 82 24 Sparkasse Gauting, *Gaut* Bahnhofstr. 56
2 71 31 / 28 91 Sparkasse der Hauptstadt der Bewegung, Hauptstelle, Sparkassenstraße 4
8 06 90 Sparkasse, Städt., Fil., *Pas* Landsb.Str. 1
8 09 79 Sparkasse, Städt., Aubing, Ad.Hitler-Str10
79 42 59 Sparkasse, Städt., Solln, Hitlerallee 46
2 47 94 Sparrer, C., Heizungen, Kirchpl.Str. 8
48 07 61 Sparrer, Hans, Intend.-Rat, Maurk.Str 21
6 33 62 Sparrer, Maria, Kohlen, Volkartstr. 18
8 08 66 Sparwasser, Else, Schriftst., Gotthardstr.116
5 26 06 Spaten-Franziskaner-Leistbräu AG, Gabr. u. Jos. Sedlmayr, Marsstr. 17
5 94 32 Spatenbräu siehe Gabriel u. Jos. Sedlmayr Spaten-Franziskaner-Leistbräu A.-G.
1 09 72 Spatenbräu-Bierhallen, Neuhausenstr.25/28
2 34 32 Spatenhaus, Gaststätte, Residenzstr. 12
2 50 59 Dasselbe, Büro
5 42 67 Spatenkeller, X. Zierer, Bayerstr. 109
6 18 51 Spatz, Dr. Hans, Schriftl., Alfonsstr. 1
6 24 77 Derselbe, Wohn., Eddastr. 1
48 13 08 Spatz, H. A., O.Reg.Rat, Pienzen.Str. 19
49 22 45 Spatz, Julie, Ww., HolzkirchnerStr. 1
5 13 56 Spatz, Dr. K. W., Arzt, DachauerStr. 13
3 56 78 Derselbe, Wohnung, Trautenwolfstr. 2
59 73 89 Spatz, Maria, Goethestr. 51
49 21 86 Spatz, Otto, Verleger, HolzkirchnerStr. 2
3 56 59 Spatze, H., O.-Insp., Ainmillerstr. 35
4 06 65 Specht, Benno, Geibelstr. 11
37 12 28 Specht, C. F., Kfm., Adelheidstr. 11
2 62 81 Specht, Elisabeth, Stud.-Rätin, Fraunh. Straße 22
2 20 35 Specht, Emil, Tonmstr., Asamstr. 25
4 41 90 Specht, Franz, Vertr., Melusinenstr. 4
29 63 22 Specht, Helene, Schneid., Schellingstr. 1
36 03 83 Specht, H., Hptm., Ungererstr. 38
2 81 34 Specht, J., Schneiderm., Ickstattstr. 28
2 27 96 Specht, Max, Revisor, Auenstr. 42
3 22 03 Specht, Dr. Wilh., Arzt, Leopoldstr. 9
48 14 75 Speck, Karl, Präs. a.D., Holbeinstr. 17
29 63 72 Specker, Josef, Kfm., Gärtnerpl. 4
37 05 20 Specker, Therese, Frau, Elisabethstr. 28
4 00 00 Specki, J., Steuerber., Äuß.Rosenh.Str.129
4 19 71 Speckmaier, J., Schreiner, B.-Kreuz-Str.15
4 46 76 Speckmaier, Jos., Kohlen, Metzstr. 13
6 11 27 Speditions- u. Lagerhaus-Gesellschaft München J. Walser & Co., Maillingerstr. 25
1 34 81 Speer & Kienmoser, Seilerei, Sendl.Str. 60
7 40 78 Spegel, F., Gastwirt, *Grha* Eichenstr. 36
7 26 39 Spegel, Th., Kistenfbr., Behaimstr. 22
47 46 21 Ders., Wohn., Beinroth, Deisenhofen 65
2 51 43 Spegele, A., Install., FraunhoferStr. 11
3 15 72 Speichermann, Dr. Ernst, Syndikus, Rambergstr. 2
5 52 00 Speidel, E. W., Hefenpress., Schillerstr. 3
48 00 64 Speidel, H., Geschäftsf., Osserstr. 28
37 10 98 Speidel, Dr. J., Ing., Elisabethstr. 25
3 56 21 v. Speidel, M., Frhr., General d. Kav. a. D., Friedrichstr. 3
2 34 82 Speidel, Dr. Th., Stud.Rat, Maxim.Str. 16
36 20 61 Speil, Hans, Stellenleiter, EchingerStr. 10
2 62 08 Speiser, Anna, Blumen, Isartorpl. 9
37 17 80 Speitel, O., Vertr., Hiltensp.Str. 25
1 14 42 Spelberg, Wilhelm, Betten- und Möbelausstattungshaus, 2 M, Altheimer Eck 12
59 60 77 Derselbe, Wohn., Nußbaumstr. 8
3 17 23 Spelthahn, Hildegart, Giselastr. 15
37 21 48 Spemann, Edith, Ww., Georgenstr. 88
8 85 03 Spemann, Kurt, Gen.Ltn. a.D., *Gaut* KönigswieserStr. 365
2 75 39 Spemann, Wilma, Liebigstr. 28
6 35 14 Spemann, Wolfgang, Herthastr. 42
6 01 54 Spenger, A., Schausp., Hengelerstr. 9
8 17 11 Spengler, C., Vertr., A.Bernauer-Str. 78
8 91 10 Spengler, Franz, Antmann, Unterpfaffenhofen, Hartstr. 212
36 05 09 Spengler, Fr., Dir., Destouchesstr. 22
2 65 81 Spengler, F., Min.-Rat, Reitmorstr. 14
6 22 11 Spengler, Dr. G., Chemik., Simonisstr. 3
7 24 83 Spengler, H., Bäcker, Pling.Str. 119
1 32 07 Spengler, K., Zigarettenf., Hotterstr. 4
2 11 56 Spengler, N., Vertr., Herzog-Rud.-Str. 17
29 75 73 Derselbe, Wohn., Herzog-Rudolf-Str. 17
7 28 98 Spengler, P., Ing., Plinganserstr. 116
47 16 75 Spengler, R., Hauptlehrer, *Grä* Major-Humser-Str. 25
1 20 91 / 1 20 92 Spengruber, Fritz, Rechtsanwalt, Neuhauser Straße 21. **P** München 6215
6 19 40 Derselbe, Wohnung, Romanstr. 30
7 47 07 Spenk, Hans, Malerm., Lindwurmstr. 173
29 62 24 Spennlang, Max, Kirchenstoffe, Steinsdorf Straße 8
7 47 82 Sperb, J., Schreinerei, M.Behaimstr. 5
48 09 02 Sperk, Irma, Ww., Cuvilliésstr. 4
3 55 41 Sperl, Karl, Malermstr., Türkenstr. 87
7 02 56 Sperl, Ludwig, Obst, Großmarkthalle 91
2 69 90 Sperr, B., Bankbeamter, H.Sachs-Str. 4
48 12 68 Sperr, Franz, Gesandter, Osserstr. 16
36 21 09 Sperr, Dr. H. J., Amtsrat, Siegfriedstr. 8
7 08 98 Sperr, Josefa, Fische, Lindwurmstr. 109
47 46 54 Sperrer, H., Metzgerei, Furth, Nr. 32
36 02 87 Sperrer, Maria, Kurfürstenstr. 14
47 46 42 Sperrer, P., Dentist, *Dsh* Ad.Hitler-Str.22b
6 36 04 Sperrer, Seb., Holz, *Obm* Fasanenstr. 37
(4 23 45) Sperrholzvertrieb Bayern GmbH, Friedenstraße 28
4 02 41 v. Spesshardt, Freifrau, Trogerstr. 23
7 11 12 Speth, F. X., Metzgerm., Tumbl.Str. 24
5 35 18 Speth, Jos., Friseur, Arnulfstr. 28
29 67 78 Speth, Louise, Schreibwr., Annastr. 14a
4 15 38 Speth, M., Vertr., Schwalbenstr. 2
59 72 04 Speth, Pius, Buchdr., Ganghoferstr. 2
79 34 04 Spettnagel, Willy, *Pu* Gistlstr. 85
29 60 63 Spetzler, Jak., Malerm., Arndtstr. 11
5 09 80 Spetzler, Dr. Osk., Dir., Arnulfstr. 26
6 71 93 Speyer, Johann, DonnersbergerStr. 36
48 15 69 Speyerer, Dr. K., Stud.Dir., Ism.Str. 152
6 03 72 Spichtinger, Anna, Kol.-W., Albr.Str. 30
6 22 08 Spickenreiter, Dr. Emil, Arzt, Wendl-Dietrich-Str. 2
3 09 81 Spickenreither, S., Kohlen, Kurf.Str. 63
2 61 35 Spickenreuther, Joh., Öfen, Jahnstr. 32
6 32 51 Spiegel, A., Metzgermstr., Jutastr. 15
4 20 86 Spiegel, Anton, Vertr., Äuß.Prinzr.Str. 54
6 37 48 Spiegel, J., Anzeigenwerb., Mechth.Str. 38
6 48 16 Spiegel, Xaver, Gastw., Feldmoch.Str. 38
48 04 78 Spiegelberg, Elisab., Ww., Sternw.Str. 2
5 89 33 Spiegelberger, Sebastian, Goethestr. 6
39 92 38 Spiegl, H., Gastw., Feldmoching, Bhfstr.18
1 00 90 Spiegl, Hans, Rechtsanwalt, Karlspl. 13
7 36 15 Derselbe, Wohn., Implerstr. 51
4 12 40 Spiegl, Josefine, Fische, Weißenb.Str. 36
6 00 81 Spieker, Dr. F., R.-A., N.Auff.Allee 26
(6 00 81) Spieker, Dr. F., R.-A., N.Auff.Allee 26
1 21 70 Spieker, Jos., Möbel, TegernseerStr. 1
2 57 35 Spieker, Wilh., Immob., Liebherrstr. 1
5 16 93 Spiekermann, Mutolf, Rich.Wagner-Str. 5
6 64 11 Spielberger, O., Hpt.-Stellenl., Weißd.Str. 5
5 90 35 Spielbichler, P., Viehhdlg., Kobellstr. 2
5 41 29 Spielkarten-Fabriken, Ver. Münchener Frz. X. Schmid, MittererStr. 4
2 95 25 Spiering, F. G., Neuturmstr. 5
2 07 07 Spies, A., Schornsteinbau, Liebherrstr. 8
(2 07 07) Spies, M., Waschanst., Liebherrstr. 8
3 24 40 v. Spies, O. L., Landw., Biederst. Str. 2
8 23 43 Spies, Th., O.Insp., *Obm* Frauend.Str. 43
4 29 77 Spieß, Anton, Fuhrunternm., Äuß.Wiener Straße 175
5 50 39 Spiess, Elisc, Kol.-W., Marsstr. 10
48 10 83 Spiess, Dr. G., Baumstr., F.Dahnstr. 5
4 41 78 Spieß, H., mech. Werkst., Steinhausen 4
6 16 46 Spiess, Karl, Kfm., Romanstr. 57
59 68 36 Spiess, Karl, Verwalter, Linprunstr. 60
2 23 28 Spießer, J., Transp., Rumfordstr. 49
4 48 17 Spiesser, J., Tapez., Schneckenb.Str. 37a
4 32 17 Spiessl, Ant., Installation, Milchstr. 10
5 91 15 Spießl, Gg., Kaminkehr., Lindwurmstr. 97
7 38 07 Spiessl, J., Spengler, Kapuzinerstr. 10
5 29 53 Spießl, Vinz., Schuhwr., Häberlstr. 23
8 04 14 Spiessmacher, H., Kfm., Berchemstr. 90
8 11 94 Spindler, A., Präs., *Pas* L.-DürrStr. 14
8 21 97 Spindler, J., Kol.-W., Allach, Hitlerstr.
47 47 17 Spindler, Kathie, Kreuzpullach
7 40 14 Spindler, Dr. L., Zahnarzt, Kapuz.Str. 14
2 50 68 Spindler, Otto, Fraunhoferstr. 20
3 02 53 Spindler, Vinz., Maler, Leopoldstr. 79
37 21 37 Spingler, H., Vertr., Jak.-Klarstr. 11
1 25 74 Spinner jr., Ed., Friseur, Lenbachpl. 9
5 52 96 Ludwig Spinner GmbH, Dach.Str. 36
2 36 56 Spinola, Paul, Vertr., Mariahilfstr. 9
8 23 14 Spintler, G., Kfm., *Pas* Hindenb.Str. 75
6 69 94 Spiringer, H., Lehrerin, Hubert.Str. 22
2 59 48 A. u. M. Spiss, Waschanst., Adelg.Str. 18
2 23 68 Spitaler, Anton, Bankier, Auenstr. 58
4 29 11 Spitta, H., Dipl.-Volksw., St.Privat-Str. 18
1 13 83 Spitz, Karl, Tuche, NeuhauserStr. 24
5 92 81 Derselbe, Wohnung, Nußbaumstr. 10
1 10 84 Spitzauer, Alois, Dentist, Neuh.Str. 16
8 10 68 Spitzauer, G., Bierstüberl, Neuaubing, Adolf-Hitler-Str. 63
3 02 45 Spitzauer, Jak., Metzger, Belgradstr. 149
49 30 21 Spitzauer, Dr. Jak., Dir., Prößlstr. 18
6 03 77 Spitzauer, M., Dentist, Nymph.Str. 95
7 44 58 Spitzer, Anton, BadenweilerStr. 1
8 83 55 Spitzer, Dr. Anton, Arzt, Hiltlstr. 3
49 31 91 Spitzer, Caroline Sara, *Lorenzonistr.* 52
2 56 67 Spitzer, Elisabeth, Königinstr. 37
2 43 50 Spitzer, Wolfgang, Widenmayerstr. 16
3 37 69 Spitzl, Paul, M 13, Bechsteinstr. 1
37 20 09 Spitznagel, Oberinsp., Jakob-Klar-Str. 11
36 03 78 Spitzner, Erich, Major, Unertlstr. 3
4 09 61 Spitzweck, M., Schreiner, Entenb.Str. 37
37 07 51 Spitzweg, Joh., Schlossermstr., Arcisstr.62
48 10 47 Spitzweg, Jos., Neuwirt, Unterföhring 28½
48 11 37 Spitzweg, Rich., R.-A., Isman.Str. 102
1 07 06 Derselbe, Kanzlei, Kaufingerstr. 34
8 97 74 Spitzweg, Wilh., Versich., *Gräf* Rochusstraße 19
7 29 03 Spörer, M 25, Kederbacherstr. 32
49 28 11 Spörer, Ch., Metzger, Haushamerstr. 2
4 51 16 Spörer, F., Landw., Josephsb.Str. 140
49 36 12 Spörer, Julius, M 9, RottacherStr. 4
37 09 99 Spörl, Hs., Buchhalter, Hiltensp.Str. 2
37 11 00 Spörlein, Ernst, Ing.-Büro, Josefspl. 8
6 46 86 Spörri, Gertrud, Barellistr. 3
37 16 16 Spöttl, Maria, Schneiderin, Josephpl. 7
4 50 49 Sponheimer, K., Dr.med., I.WienerStr. 50
1 04 25 Sporer, F., Schneiderart., Sendl.Str. 55
2 50 17 H. Sporer, o.H.G., Weinhdlg., BarerStr. 53
5 68 00 Sporer, L., Metallwfbr., Rothm.Str. 6
4 22 01 Sporer, Ludw., Autorepar., Trogerstr. 36
4 22 88 Spormayer, Marie, Landesprod., Mühlbaurstr. 2
36 02 09 Sporn, H., SS.-Sturmbannf., Beublerstr. 4
1 16 78 Sporner, Anton, Musiker, Fürstenf.Str. 16
2 39 99 Sporner, Ernst, Kfm., Öttingenstr. 52
4 36 79 Spornraft, Josef, Großverkauf von Bäckerei- und Konditoreiartikeln, M 8, Franziskanerstraße 15
4 21 77 Spornraft, M., Bäcker, Inn.WienerStr. 38
8 20 47 Spornraft, V., Friseur, Veit-Stoß-Str. 13
2 01 17 Sporrer, F., Schuhmacher, Wurzerstr. 15
4 51 51 Sporrer, J., Spengler, Kosegartenpl. 6
47 23 86 Sporrer, Konrad, Unterhaching 76
3 02 74 Sporrer, Th., Install., FallmereyerStr. 12a
1 34 50 Sport-Berger-Werk, Verkauf, Karlspl. 10
5 29 65 Sport-Bock, Th., Bock, Trachten, Schillerstraße 39
2 64 31 Sport-Böcher, Frieda Böcher, WestenriederStr. 13
2 76 55 Sport-Fuchs, M 2, Platzl 5
5 56 47 Sportgeschäft Zugspitz, DachauerStr. 4
2 13 53 Sporthaus Carl Biber, Theresienstr. 46
1 33 36 Sporthaus Alois Drax, Sonnenstr. 7
2 46 35 Sporth. H. Münzinger, Marienpl. 8
1 17 03 Sporthaus Oberottl, H. Schubert, SendlingerStr. 55
2 37 81 Sporth. Schuster, Rosenstr. 6
79 44 76 Ders., Wohn., Großhesselohe, Karwendelstr.
2 43 30 Sporthaus Fritz Werner, Corneliusstr. 4
79 47 56 Sportparkges. Großhesselohe eV, Solln
59 60 82 Sport- u. Trachten-Strobl, Gabelsb.Str. 99
59 69 38 Sport- u. Trachten-Vogl, Schleißh.Str. 14
(2 91 46) Sportverein, Allgem. Akademischer
59 67 88 Sport-Zinz, Sportbekl., Sonnenstr. 23
5 21 75 Sprachenverein München, Schwindstr. 9
2 83 36 Derselbe, Kassenstelle, Holzstr. 32
48 13 10 Josef Spratter u. Josef Emmer, Fuhrunternm., Gleißenbachstr. 12
7 04 75 Spreik, Gg., Schreiner, Spitzwegstr. 4
4 29 54 Spreiter, Joh., Installation, Sedanstr. 8
1 32 69 Spreitzer, F., Ing., Kapellenstr. 1
7 29 38 Spreitzer, Max, Inspekt., Brudermühlstr. 3
3 37 96 Spreng, Hans, Lehrer, Siegesstr. 17a
2 49 45 Spreng, Senta, Hohlhippen, Baaderstr. 45
37 08 95 Sprengel, L. Renate, Dr., Adelheidstr. 27
5 11 69 Sprenger, Dr.med., LandsbergerStr. 91
79 47 66 Sprenger, B., Vertr., Solln, Zugspitzstr.
4 12 41 Sprenger, Dr. Emil, Med.-Rat, Possartstr. 4
3 49 27 Sprenger, Toni, Archit., Leopoldstr. 48
3 56 24 Sprengling, Mary Chr., Schönererpl. 5
2 95 68 Sprengstoff Verkaufsges. mbH, Maximilianstr. 15
6 45 84 Sprengtechn. Arbeiten Unternehmung für, GmbH, Ruffinistr. 16
6 44 30 v. Spreter, R., Dir., *Obm* Waldhornstr. 4
36 00 97 v. Spreti, H., Graf, Präs., F.Josephstr. 41
4 39 29 v. Spreti, Graf Theodor, Reg.Rat, Äuß. Prinzregentenstr. 27
1 33 30 Spreuer, A., Herzog Wilhelmstr. 12
1 24 78 Spreuer, P., Bürobedarf, Kauf.Str. 11
79 47 14 Ders., Wohn., Solln, AllescherStr. 13
49 21 23 Sprick, G., Landger.-Präs., Prößlstr. 22
47 63 06 Sprickmann-Kerkerinck, Annemarie, *Geis* Ritter-von-Epp-Str. 4
5 62 18 Springer & Möller AG, Farbenfbr., Schommerstr. 20
4 05 28 Adolf u. Peter Springer, Pflastergeschäft, Hochstr. 16
37 07 38 Springer, Alfr., Schreibwr., Tengstr. 5
3 22 10 Springer, Al., Tapezier, Hohenz.Str. 46
8 16 87 Springer, Anna, Gemischtwr., *Obm* Würmstraße 33½
2 19 25 Springer, Berta, Papierwr., Frauenstr. 12
8 07 45 Springer, Else, Agnes Bernauerstr. 54
7 39 85 Springer, I., Mühlenbed., Dreimühlenstr. 5
4 25 87 Springer, P., Gasth., Fasaneng.Str. 124
47 35 36 Springer, Ther., Molkerei, M.Emplstr. 14
2 59 95 Springl, H., Sportschuhe, Rinderm. 16
3 12 00 Springorum, Frdr., Dr., Kunigund.Str. 49
7 22 59 Sprinz & Mayr, Obst, Großmarkthalle, Halle IV, Stand 76
2 91 32 Spröngerts, Johanna, Steinsdorfstr. 20
6 68 51 Sproll, Erwin, 44.-Führer, Groffstr. 2
4 22 58 Sprügel, E., Spirituosen, ElsässerStr. 34
7 29 26 Sprügel, L., Ww., J.Clanzestr. 96
7 31 83 Spruner v. Mertz, A., Ww., Gangh.Str. 48
49 34 95 Spruner v. Mertz, F., Gen.-Major, Grünwalder Str. 231
2 57 64 Staab, Elisabeth, Antiquit., Burgstr. 9
4 55 76 Staab, Jörg-H., Bildhauer, Rotkäppchenstraße 73
2 12 54 Staab, Ludw., Feinkost, Frauenh.Str. 44
37 19 85 Staab, Luise, Frau, Bauerstr. 38
8 24 10 Staab, W., O.-Stud.-Dir., *Pas* Pipp.Str. 28
2 85 19 Staatl. Beratungsst. f. Übungsstättenbau, Maxim.-Str. 14
2 56 09 Staatl. Volksbücherei stelle, Kaulb.Str. 9
4 43 39 Staatl. Gesundheitsamt, Lilienberg 1
37 12 47 Staats, W., Prok., Jak.Klar-Str. 9
1 18 25 Staatsarchiv, Geheimes, Maxburgstr.
5 39 00 Staatsbauschule (Höh. techn. Staatslehranst. f. Hoch-, Tiefbau u. Vermess.-Wesen), Gabelsbergerstr. 57
2 38 85 Staatsbibilothek, Ludwigstr. 23
20 34 Staatsdienerunterst. Verein, Widenm.Str.10
5 09 63 Staatsgemäldesamml., Bayer.
5 69 30 Dies., Neue Pinakothek, Barerstr. 29
5 69 34 Dies., Neue Staatsgalerie, Königsplatz 1
39 92 15 Dies., in Schleißheim, Schloß
7 41 42 Staatsgerätepark, Boschetsriederstr. 141
39 92 12 Staatsgut Schleißheim
3 20 97 Staatslehranst., Bayer., f. Lichtbildwesen, Clemensstr. 23
2 16 41 Staatsministerien: Staatskanzlei, Inneres, Unterricht, Finanzen, Wirtschaft, Landesforstverwaltung, München
28 93 Dies., Orts- u. Selbstwählfernverkehr
36 07 51 Staatsministerium f. Wirtschaft, Wehrwirtsch. Abteil., Leopoldstr. 28
Sml.-Nr. 2 41 22 / 2 91 94 / 2 91 98 Staatsoper Intendanz München 1 / Staatsschauspiel, Bayerisches, Intendanz, M 22, von-der-Tann-Straße 7
2 34 74 Staatsschulden-Verw., Königinstr. 17
2 41 22 Staatstheater, MaxJosefpl. u. Prinzreg.Pl.
2 08 38 Staatstheater-Gastst., M.Josephs-Platz 2
7 44 41 Staber, F., Kaminkehrermstr., Roeckpl. 4
37 01 10 Stachel, H., Kraftfahrz., Georgenstr. 84
7 47 97 Stachelhaus & Buchloh GmbH, Kohlen, Bavariaring 35
2 54 05 Stacheterbräu, Depot, Klenzestr. 60
37 02 36 Stachl, L., Radio, Georgenstr. 70
6 14 53 v. Starkelberg, Dr. Justus, Schriftleiter, Ortweinstr. 11
3 44 28 Stadelmann, A., Vertr., Leopoldstr. 97
2 51 61 Stadelmann, F., Fahrschule, Theres.Str. 3
4 16 07 Stadelmann, J.P., Großhdlr., L.Grahn-Str.42
49 27 64 Stadelmann, J., Kurzwr., St.Martin-Str. 12
37 18 31 Stadelmann, Th., Frau, Bauerstr. 38
3 04 14 Stadelmayer, Dr. Franz, Bürgermstr. i.R., Parzivalstr. 11
49 28 02 Stadelmayr, Elsb., M 9, Ulmenstr. 16
3 41 15 Stadelmayr, F., Oberst, Mannh.Str. 3
37 07 94 Stadelmayr, Otto, Major a. D., Adelheidstraße 18
3 06 85 Stadelmeier, R., Buchdr., Clemensstr. 78

49 36 13 Stader, Eugen, Feinkost, Valeppstr. 2
4 37 18 Stadion, Prinzregenten, Ä.Prinzreg.Str. 28
3 28 02 Stadlbauer, Anton, Kfm.. Kaiserstr. 46
59 72 02 **Stadlbauer**, Nik., Möbelaufarb., SchleißheimerStr. 22
6 19 57 Stadler & Geyer, Trockenlegung feuchter Gebäude, Klugstr. 106
2 90 33 Stadler, Adolf, Drog., Neuturmstr. 2
7 33 35 Stadler, Adolf, Obst, Zechstr. 6
7 40 49 Stadler, Alb., Papier, *Grha* Richth.Str. 5
1 21 14 Ders., Stadtbüro, Kreuzstr. 28
4 19 13 Stadler, Aloys, Friseur, Steinstr. 79
7 45 85 Stadler, A., Musiker, Margaretenstr. 22
2 44 25 Stadler, Aloys, Ostasiat. Kunst, Schellingstraße 48
5 02 91 Stadler, Anna, Damenmoden, BarerStr. 2
7 02 18 Stadler, Anton, Schreiner, Frauenbergstr. 8
5 12 89 Stadler, Centa, Rauchwr., Theresienstr.104
8 06 83 E. Stadler & Söhne, Holz, *Pas* G.v.Epp-Str.
6 65 63 Stadler, Emilie, Transp., D. Pedrostr. 62
4 11 19 Stadler, Emma, Ww., Kunihohstr. 12
5 43 42 Stadler, Dr. F., R.A., Prielmayerstr. 18
6 03 86 Stadler, Franziska, Ww., Leonrodstr. 41
7 06 54 Stadler, Fritz, Lebensm., Rottenb. Str. 19
8 92 69 Stadler, Georg, Bahnkiosk, Gräfelfing
1 28 58 Stadler, G., Tabakwr., SendlingerStr. 16
2 41 00 Stadler, Dr. H., Arzt, Maxim.Str. 41
47 63 14 Derselbe, Wohn., *Geis* Muffatstr. 11
2 38 52 Stadler, Hans, Öle, Zweibrückenstr. 8
29 64 20 Stadler, H., Desinfektor, Türkenstr. 51
7 24 19 Stadler, Hans, Transporte, Heimeranstr. 65
7 39 93 Jakob Stadler
Ingenieur, Herstellung von Steinholz, München-Großhadern, Peter-Schlemihl-Str. 15
29 60 34 Stadler, J.L., Ök.-Rat, Türkenstr. 27
36 20 74 Stadler, Joh., Baugesch., Herzogstr. 92
6 64 08 Stadler, Joh., Vertr., Lautensackstr. 13
39 91 41 J. & Rosa Stadler, Gemischtwr., Lohhof, Lohwaldstr. 1
8 92 08 Stadler, Joh., Zimmerei, *Grä* Würmstr. 31
2 49 95 Stadler, Jos., Obst, Holzstr. 37
5 88 28 Stadler, Dr. Jos., Arzt, P.Heyse-Str. 17
47 15 40 Stadler, J., Milch, *Grü* Ad.Hitler-Platz 11
79 42 44 Stadler, Josef, Baugesch., Solln, WolfratshauserStr. 73
29 64 27 Stadler, Jos., Kohlen, Ickstattstr. 7
1 27 93 Stadler, Jos., Vertr., Josephsp.Str. 9
4 51 97 Stadler, Karl, Angest., Koboldstr. 54
3 51 18 Stadler, K., Kunstmaler, Kaiserstr. 43
49 27 03 Stadler, Kasper, Bauf., Grünw.Str. 34
47 52 48 Stadler, Kaspar, Gastwirt, Keferlohe
4 17 93 Stadler jr., L., Maler, Bonifaziuspl. 3
5 71 41 Stadler, L., Bezirksl., Heimeranstr. 2
5 42 57 Stadler, L., Kurzwr., Landwehrstr. 42
6 31 09 Stadler, Ludwig, Metzger, Schluderstr. 10
2 32 13 Stadler, Ludw., Radio, Ohlmüllerstr. 14
79 46 54 Ders., Wohn., Solln, Enzianstr. 18
37 05 77 Stadler, Martin, Adelheidstr. 12
47 23 96 Stadler, Maximilian, Kunstverlag, Ottobrunn, RosenheimerLandstr. 47
4 00 45 Stadler, M., Sturmf., Gammelsd.Str. 2
8 10 50 Stadler, Dr. O., Zahnarzt, Stöberlstr. 40
8 12 12 Stadler, Otto, Kfm., *Pas* Kirchenstr. 7
4 17 42 Stadler, Peter, Metzgerei, Regerpl. 3
3 23 45 Stadler, Rud., Malerei, Zietenstr. 15
5 21 02 Stadler, Therese, Heilprakt., Gabelsb. Straße 52
7 09 33 Stadler, Therese, Obst, Großmarkthalle 82
2 71 84 Stadler, Toni, Bildh., Königinstr. 11
5 51 53 Stadler, Toni, Damenschneiderin, Herm. Lingg-Str. 12
2 04 92 Stadler, Willi, Kfm., Maximilianstr. 7
49 23 07 Stadlinger, F., O.-Stud.Rat, Griechenpl.7
1 22 86 Stadlinger, F., Ing., Promenadestr. 15
6 01 03 Stadlmayer, Franziska, Ww., Untermenzing, Meisistr. 8
5 10 00 Stadlmayer, M., Kfm., Mozartstr. 23
3 56 91 Stadtmüller, Adelaide, Frau, Giselastr. 14
2 79 36 Stadtmüller, Ad., Drogerie, Am Kosttor 2
48 06 67 Stadtmüller, H., Reg.-R., Mauerk.Str. 4
7 29 20 Stadtmüller, Maria, Fische, *Grha* Udetstr11
3 42 13 Stadtthaler, F., Sattler, Fr.Jos.Str. 28
(28 91) Stadtverband Groß-München eV, Rathaus
49 20 75 Stadtvereinigung M.-Ost, Wolkensteinstr.9

Sammel-Nr. 2 71 31 **Stadtverwaltung der Hauptstadt der Bewegung München**
Rathaus.

Sammel-Nr. 28 91 **Dieselbe,** nur für **Orts-** u. **Selbstwählfernverkehr**

5 12 21 / 57 92 **Dieselbe,** Vermittlungsstelle Süd, Thalkirchner Str.

20 32 **Dieselbe,** Vermittlungsstelle „Städt. Hochhaus", Blumenstraße

37 20 46 Stadtverwaltung, Archiv, Winzererstr. 68
8 01 21 Bez.-Verwaltungsstelle, *Pas* Münchner Straße 11
Bezirksinspektionen:
(28 91) Bezirk 1 u. 4, Sparkassenstr. 3
1 01 59 Bezirk 2 u. 3, Ob.Anger 33
2 75 64 Bezirk 5, Fürstenstr. 4
5 35 73 Bezirk 6, Luisenstr. 24
5 05 46 Bezirk 7, Arcisstr. 39
5 72 77 Bezirk 8, Nymphenb.Str. 48
5 50 62 Bezirk 9, Rückertstr. 5
5 50 16 Bezirk 10, Tumblingerstr. 4
2 74 66 Bezirk 11, Wittelsbacherstr. 14
2 75 66 Bezirk 12, Erhardstr. 26
2 10 24 Bezirk 13, Liebigstr. 7
4 01 14 Bezirk 14, Kirchenstr. 9
4 02 28 Bezirk 15, Kellerstr. 8
2 29 61 Bezirk 16, Mariahilfpl. 10
4 07 21 Bezirk 17, Regerpl. 2
4 21 52 Bezirk 18, Kleiststr. 3
7 26 02 Bezirk 19, Meindlstr. 20
7 46 54 Bezirk 20, Ridlerstr. 2
6 06 24 Bezirk 21, Jutastr. 18

Bezirksinspektionen (Fortsetzung):
3 06 23 Bezirk 22, Leopoldstr. 51
6 08 96 Bezirk 23, Nymphenb.Str. 186
7 26 61 Bezirk 24, WolfratshäuserStr. 34
59 76 07 Bezirk 25, Gollierpl. 14
36 02 97 Bezirk 26, Ainmillerstr. 35
3 31 17 Bezirk 27, Destouchesstr. 48
6 16 13 Bezirk 28, Homerstr. 10
4 26 09 Bezirk 29, IsmaningerStr. 54
4 13 26 Bezirk 30, RosenheimerStr. 181
4 23 34 Bezirk 31, BaumkirchnerStr. 15
4 04 95 Bezirk 32, TruderingerStr. 288
39 92 48 Bezirk 33, Feldmoching, Hauptstr. 15
7 39 48 Bezirk 34, *Grha* Würmtalstr. 126
79 40 22 Bezirk 36, Solln, Alleserstr. 14
8 24 54 Bezirk 37, *Obm* Rathochstr. 50
8 06 55 Bezirk 38, Untermenzing-Allach, Horst-Wessel-Str. 47
2 66 74 Dultverwaltung, Mariahilfpl. 10
5 78 94 Fremdenverkehrsamt, Ottostr. 9
7 20 82 Fürstenried Gutsverwaltung
20 32 Gesundheitsamt, Pestalozzistr. 40
3 06 47 Großlappen, Gutsverwaltung
5 12 21 Großmarkthalle, Thalk.Str. 116
28 91 Hauptverwaltungsamt
5 73 41 Krankenhaus, l. d. Isar
4 14 11 Krankenhaus, r. d. I., Isman.Str. 22
3 60 91 Krankenh. Schwabing, KölnerPl. 1
49 24 81 Krankenh. Harlaching, Sanat.Pl. 2
5 12 21 Urologisches Krankenhaus
5 12 21 Dermatologisches Krankenhaus
7 24 67 Lände-Insp. u. Zentrallände, Benediktb. Straße 17
5 20 06 Leihamt, Augustenstr. 20
5 85 18 Ingenieurschule Abt. Maschinenbau u. Elektrotechnik, Lothstr. 34
5 15 90 Lenbach-Galerie, Luisenstr. 33
(28 91) Meisterschule f. Bauhandwerker, Luisenstraße 9
5 72 68 Meisterschule f. Dtschl. Buchdrucker, Pranckhstr. 2
28 91 Musikbücherei, Salvatorpl. 1
2 40 20 Musikinstrumenten-Sammlung, Schellingstraße 17
5 01 95 Schätzungsamt, Rottmannstr. 10
5 12 21 Schlacht- u. Viehhof, Zenettistr. 2
2 71 31 Sparkasse, Sparkassenstr. 4
45 67 Straßenbahnen, Äuß.WienerStr. 28
37 20 46 Stadtarchiv, Winzererstr. 68
20 32 Stadtbauamt, Blumenstr. 28
5 15 90 Stadtgalerie, Luisenstr. 33
4 16 48 Volksbad, Karl Müller's, Zweibrückenstr. 31

6 06 93 Stadtwerke der Hauptstadt der Bewegung, Wasserwerke, Wasserrohrbruchwache zur Anmeldung von Wasserleitungsschäden, M 2, Dachauer Str. 110, Verwaltung: M 2, St.-Jakobs-Pl. 13

37 10 54 Stäb, Hans, Isabellastr. 19
7 42 58 Staeble, F., Dr. phil., Wittelb.Str. 18
49 20 79 Stäblein, Maria, Heißmangel, Hoched.Str.6
47 64 68 Staebler, Walter, *Geis* Gabr.Seidl-Str. 23
37 09 60 Städele, Ant., Schriftl., Isabellastr. 2
5 48 61 Staedke, M., Buchhdl., Pettenk.Str. 10
8 94 97 Staedler, E., Dir., *Pla* Schlageterallee 14
2 08 92 Städte-Reklame s. Deutsche Städte-Reklame
. . . . . **Städt. Sparkasse s. Sparkasse d. Hauptstadt**
28 91 Städtisches Kulturamt, München 2, Marienplatz, Rathaus
2 24 98 Albert Staedtler & Co, KG, Klenzestr. 33
3 34 02 v. Städtler, Ritter F., Major, Ohmstr. 1
5 07 36 Staedtler, J. S., Bleistiftfbr., Pettenk.Str.7
3 49 86 Städtler, Jos., Min.-Rat, *Herzogstr.* 5
3 23 24 Staeger, Prof. F., Kunstmal., Leopoldstr. 4
6 03 88 Staegmeyr, Dr. Elly, Schriftl., Orffstr. 7
29 63 04 Staegmeyr, F., R.-A., Wittelsb.Pl. 2
3 48 11 Derselbe, Büro, Georgenstr. 7
1 00 73 H. Staehle & Co mbH, Lederwr., Kaufinger Straße 5
37 24 35 Stähle & Friedel, Vertr., Neureutherstr. 4
7 49 37 Stael, Seb., Gärtner, *Grha* Hessenstr. 13
6 23 37 Staelin, Hans, Dr., Prinzenstr. 29
8 27 02 Ständer, Dr. F., Refer., *Obm* Betzenweg 21
3 37 18 Ständer, H., Werkzeuge, Echingerstr. 21a
1 34 20 Ständige Tabakwr.-Schau, Pettenb.Str. 8
2 13 32 Ständige Kunst-Ausstellung München 22, Maximilianstraße 26
6 03 48 Ständner & Klettner G. m. b. H., Ingenieurbüro f. Elektrotechnik, M 19, Arnulfstr. 107
3 03 09 Stängle, K., Gärtnerei, Brunnenstr. 21
(4 39 63) Stängle, Maria, Restaur., Weißenb.Pl. 5
3 58 48 Stärk, J., Polstermöbel, Nordendstr. 42
7 38 43 Gebr. Stärzl, Mechanik., Kapuz.Str. 18
7 05 97 Stäudel, E., Steuerhelfer, Geitauerstr. 5
2 80 30 Staffen, Gustav, Kfm., Rob.Kochstr. 7
49 22 37 Stafflinger, Anna, Wäscherei, Miesb.Pl. 7
1 24 20 Stagma, Gen.Vertr., Prannerstr. 11
5 47 40 Stagura, Alb., Prof., Schwant.Str. 9
2 70 06 Stahl & Firmbach, Malerm., Baaderstr. 59
3 50 95 Stahl & Hoeltje, Kraftfahrz.Finanzier., Schönererpl. 3
2 34 39 Stahl, Alois, Feinkost, Sebastianpl. 3
5 53 51 Stahl, Anny, Frau, H.Heinrichstr. 2
59 63 72 Stahl, A., Berufskleid., Schwanth.Str. 43
8 84 72 Stahl, C., Apoth., *Gaut* Hubertusstr. 23
79 45 35 Stahl, Elis., Ww., Solln, Heilmannstr. 10
6 27 24 Stahl, Erich, Hauptm., Böcklinstr. 40
2 09 10 E. Stahlsche Buchdruck., Rumfordstr. 1
4 21 62 Stahl, Dr. E. Konrad, Buchhdlr., Äuß. Prinzregentenstr. 21
47 23 34 Stahl, Dr. Franz, Arzt, Unterhaching, TegernseerLandstr. 90
37 22 32 Stahl, J. C., Öle, Wormser Str. 3
5 28 20 Stahl, Jos., Buchdr., Gabelsb.Str. 75
2 64 20 Ders., Privat, Fraunhoferstr. 4
2 94 03 Stahl, Jos., Malermstr., Einlaß 4
6 26 93 Stahl, L., Rechn.Führ., Dach.Str. 146
5 85 16 Stahl, Maria, Mützen, Landwehrstr. 49
2 01 31 Stahl, Marie, Privat, Widenmayerstr. 39
48 08 43 Stahl- & Eisenhandelsges. m. b. H., Mauerkircher Straße 8, T Lokvermet
5 52 72 Stahl, R.. Ing.-Büro, NeuhauserStr. 34
2 02 56 Stahl, Wolfg., Dipl-Volksw., Schweigerstr 4
2 42 98 Stahlbau-Entwurfsgemeinsch. Klönne-Krupp-Jucho, Königinstr. 2
. . . . . **Stahlwolle Marke „Elefant" s. Ed. Klüpfel**
79 43 31 Stahr, Gen.-Maj., Solln, Margeritenstr. 3
3 56 83 Stahr, Bodo, Schriftl., Leopoldstr. 97

29 75 24 Staible, Martin, Immob., Theres.Str. 40
5 73 96 Staiger, H., Schreinerei, Hirtenstr. 19
4 40 09 Staiger, Maria, Copernicusstr. 12
7 32 21 Staimer, Alfred, Elektrot., Adlzr.Str. 1
29 70 69 Staimer, Charl., privat, Maximil.Str. 2
49 20 72 Staimer, Rob., Vertr., Deisenh.Str. 46
2 95 15 Stainer, Hermann, Großverkauf von Samen, M 2, Blumenstraße 1
1 27 61 Stalf & Görig KG, Modewr., Ritter-von-Epp-Platz 21
1 16 57 Stalf Modehaus KG, Kaufingerstr. 22
3 20 00 Stalf, Alf., Baurat, Fr.JosephStr. 41
3 48 64 Stalf, Artur, Kfm., Hohenzollernstr. 128
2 44 73 Stalf, Karl, Widenmayerstr. 31
48 02 36 Stalf, Osc., Fbrkt., Beetzstr. 15
5 55 43 Stall, Marg., Malerin, Theresienstr. 120
8 00 04 Stall, Josef, Drogerie, *Pas* Exterstr.
48 16 53 Stall Ostmark, H. Ebner, Eng schalk. Straße 199
47 64 63 Stamer, Ernestine, Neu-Grünwald, Südl. MünchnerStr. 48
6 17 84 Stamm, Clara, Hebamme, Fürstenr.Str.12
2 28 37 Stamm, Hans, Möbelfbr., Baldestr. 13
5 21 40 Stamm. Herm., Prok., Linprunstr. 50
4 20 40 Stammberger, Friederike, Limburgstr. 11
1 27 97 Joh. Stammberger & Co, Metallwr.-Fbr., Raspstr. 5½
3 01 81 Stammberger, Dr. Klaus, Major, Mainzer Straße 22
4 33 57 Stammer, W., Ballettmstr., Geibelstr. 16
49 31 59 Stamminger, L., Kfm., Perlacherstr. 33
79 41 50 Stamminger, Walter, Solln, Friedastr. 1
37 03 27 Stampe, Walter, Direkt., Adalb.Str. 92
3 13 81 Stampf, Rud., Rohprod., Belgradstr. 151
37 14 70 Stampfl, H., Pflasterbau, Hohenz.Str. 77
7 25 99 Stampfl, H., Metzger, Thalkirchn.Str. 35
2 20 25 Stang, Friederike, Müllerstr. 39
29 70 87 Stang, Maximilianstr. 19a
5 11 04 Stang, Rudolf A., Vertr., Goethestr. 40
3 49 84 Stangassinger, Hanns, Keramische Werkst., LerchenauerStr. 112
4 34 93 Stange, C. Th., Portier, DürkheimerStr. 34
7 07 21 Stange, E., Bauing., Waldfriedhofstr. 18
39 91 33 Stangenzubereitungsanstalt, Schleißheim
2 37 03 Stangl, Alb., Metzger, Türkenstr. 69
2 64 49 Stangl, Auguste, Ww., Barerstr. 37
5 47 09 Stangl, Chr., Metzger, Goethestr. 39
8 17 72 Stangl, F. X., Baugesch., *Pas* Luisenstr.
3 08 06 Stangl, Georg, GunezrainerStr. 7
37 19 25 Stangl, Hans, Versich., Agnesstr. 46
5 49 12 K. & L. Stangl, zahnt. Lab., Bayerstr. 9
6 60 13 Stangl, L., Architekt, Schedelstr. 9
2 04 13 Stangl, Ludw., Wohnung, Gewürzmühlstraße 17
7 31 47 Stangl, Max, Schreiner, Schäftlarnstr. 28
4 32 93 Stangl, R., Maskenbildner, Trostb.Str. 12
4 52 54 Stangl, W., Obering., Franzisk.Str. 9
4 37 74 Stanglmayr, H., Baumstr., Ä.Prinzr.Str.69
5 05 14 Stanicki, A., Malerm., Schießstättstr. 16
5 59 81 Stanietz am Stachus KG, Kleidung, Bayerstraße 5
3 41 75 Stanke, Leo, Ingen., Hörwarthstr. 19
59 69 20 Stanner, J., Gastst., Augustenstr. 114
49 20 04 Stanner, Ludw., Kfm., Ravennastr. 65
8 93 50 Stanz-Schmidt, Metallwrfbr., Stockdorf
2 47 70 Stanzbild-Werbung Gg. Kohl, Widenmayerstr. 47
37 12 24 Stapff, W., Ob.-Insp., Krumb.Str. 5
2 74 49 Stappel, J., Oberreg.Rat, Müllerstr. 12
5 10 27 Staps, F., Kfm., Pettenk.Str. 2a
3 33 24 v. Starck, Frhr., Oberltn., Planettastr. 3
5 78 27 Starck, Gg., Amtmann, Ringseisstr. 14
29 74 50 Starczewski, H.-J., Leiter, Gewürzm.Str. 19
5 57 80 Stark & Co, Seifen, Schillerstr. 34
37 18 10 Stark, Aenne, M 13, Georgenstr. 91
37 22 77 Stark, Aug., Chemiker, Tengstr. 6
5 00 90 Stark, C., Tintenfbr., Nußbaumstr 14
6 66 26 Stark, Carl, Tierarzt, Agnes-Bern.Str. 78
8 97 58 Stark, Edwin, Krailling, Ludwigstr. 11
36 07 06 Stark, Eugenie, Kunigundenstr. 33
47 64 37 Stark, Franz, M 9, Reinekestr. 36
6 67 72 Stark, Hanns, Lebensm., Donnersb.Str. 26
5 07 76 Ders., Wohnung, Pettenkoferstr. 7
49 33 38 Stark, H., Vertr., Karneidstr. 9
4 55 82 Stark, Hans, Vertr., Casellastr. 14
2 43 94 Stark, J. B., Chem. Wäsch., Müllerstr. 10
59 68 19 Stark, J., Fuhruntern., Hauptgüterbhf.
3 56 31 Stark, Jos., Vertr., Kaulbachstr. 62
6 45 48 Stark, Karl, M 2, Jutastr. 7
37 02 11 Stark, Luise, Schreibwr., Isabellastr. 17
6 47 56 Stark, M., Zigarren, M 19, Schulstr. 19
5 93 42 Stark, Maria, Friseurg., Sonnenstr. 14
79 34 08 Stark, Paul, Pullach, Georg-Kropp-Str 5
47 16 04 Stark, St., Ing., *Grü* A.d.Eierwiese 17
2 54 20 Stark, Wilh., Kfm., Theresienstr. 19
7 02 27 Starke, Bab., Hebamme, Pling.Str. 57a
6 36 77 Starke, Ingob., Obering., Gudrunstr. 3
5 50 32 Starke, Osk., Buchbinderei, Goethestr. 6
79 31 71 Starke, Osk., Lehrer, *Pu* Grünw.Str. 12
1 00 33 Starklof, Dr. E., Zahnarzt, Müllerstr. 54
5 50 38 Starkstromanlagen AG, Thalk.Str. 64
6 70 43 Staßwender, Josef, Vertr., Stupfstr. 17
2 07 21 Statist. Landesamt, Lerchenf.Str. 1
8 20 74 Statzner, Matth., Oberlehrer a. D., Untermenzing, Parkstr. 34
1 17 17 Staub, Dr., Ed., Volksw., Frauenpl. 9
48 12 20 Stauber, E., Prok., Neufahrnerstr. 16
2 61 01 Ed. u. Fr. Stauber, Putz, Müllerstr. 23
48 12 20 Ders., Privat, NeufahrnerStr. 16
3 33 73 Stauber, E. A., Lehrerin, Fr.JosephStr. 12
2 78 05 Stauber, E., Schreiner, Kirchplatzstr. 9
37 24 07 Stauber, Ernst, Obering., Isabellastr. 22
6 06 74 Stauber, F. X., O.-Insp., Walhallastr. 5
2 52 82 Stauber, Dr. G., Prof., Widenm.Str. 4
8 97 31 Stauber, J., Fuhrunt., Krailing, Gaut.Str.27
7 11 90 Stauber, Jos., Oberpostinsp., Ohlst.Str. 12
29 75 19 Stauber, P., Vertr., Reichenbachstr. 17
4 31 73 Staubitzer, H., Spenglerei, Lillenstr. 32
5 61 42 Staubitzer, K., Fabrikbes., Nußb.Str. 8
5 57 62 Staubitzer, Karl, R.A., Sonnenstr. 28
5 02 72 Staubitzer, Dr. M., Zahnärztin, Nußb.Str. 8
8 06 59 Staubwasser, O., Oberstltn., Perhamer Straße 49
4 33 47 Staudacher, Hans, Zehntfeldstr. 35
79 41 03 Staudacher, M., Friseur, Solln, Hirschenstr.
3 21 62 Karl u. Josef Staudacher, Schreinerei, Schenkendorffstr. 4
4 43 02 Staudacher, Regina, Ww., Hochstr. 4

59 66 20 Staude, R., Versich., Sonnenstr. 14
1 22 88 Staudenmaier, Dr. A., Arzt, Müllerstr. 54
3 15 54 Staudenmaier, R., Fabrkt., Hohenz.Str. 49
3 10 08 Staudenmayer, E., Maler, Leop.Str. 135a
79 33 67 Stauder, Anton, *Pu* Habenschadenstr. 11
47 15 37 Stauder, Dr. K. H., Arzt, *Grü* Kastan.-Allee 14
2 45 87 Derselbe, Praxis, Steinsdorfstr. 12
29 63 90 Staudhamer, Seb., Dekan, Jägerstr. 26
8 03 29 Staudhammer, Karl, Schornsteinf.-Mstr., Stöberlstr. 53
5 59 84 Staudhammer jr., Karl, Schornsteinf.-Mstr., Heimeranstr. 26
2 81 49 Staudinger, Schreibwr., Corneliusstr. 38
4 50 93 Staudinger, Engelb., Kfm., Faßbenderpl. 3
5 73 03 Staudinger, F. X., Dienstmann, Marsstr. 1a
7 45 78 Staudinger, F. X., Baugesch., *Grha* Heiglstr. 25
3 37 19 Staudinger, Dr. F., Versich., Georgenstr. 21
5 85 57 Staudinger, Georg, Vertr., Erzgieß.Str. 7
4 33 79 Staudinger, H., Schreiner, Johannispl. 12
2 04 83 Staudinger, H., Schnittm., Reichenb.Str. 7
6 13 63 Derselbe, Wohn., Richildenstr. 57
7 46 76 Staudinger, Jos., Baugesch., *Grha* Platanenstr. 50
49 20 74 Staudinger, L., Werbeber., Walchenseepl. 18
5 94 61 Staudinger, Magd., Blumen, Aug.Str. 104
7 07 50 Staudt, Fr. C., R.A., Lindwurmstr. 64
4 45 78 Staudt jr., Hans, Vertr., *Preysingpl.* 7
2 01 26 v. Staudt, Hedwig, Frl., Odeonspl. 5
8 05 72 v. Staudt, Walth., *Pas* P.VischerStr. 14
5 63 82 Staudter, Chr., Bauunt., Linprunstr. 77
8 10 90 Ders., Wohnung, *Pas* LandsbergerStr. 64
(29 66 90) Stauf, Hans, Photogr., Türkenstr. 20
7 02 77 Stauf, Marie, Ww., Anglerstr. 28
3 01 50 Staufer, Kunig., Waschanst., Kaiserstr.47
2 06 44 Stauffer, Dr. Eugen, Dir., Maxim.Str. 20
3 01 58 Stauffer, Frdr., Ing., Habsburgerstr. 2
3 59 35 Stauffer, Gertrud, Ww., Unertlstr. 34
37 00 41 Stauffer, Rob., Versich., Elisabethpl. 3
6 62 00 Staun, Walt., Vertreter, Ruffinistr. 16
2 65 57 Staupendahl, Lilly, Frau, Briennerstr. 51
79 31 00 Staus, Dr. A., Prof., *Pu* Mozartstr. 5
2 74 47 Stautner, Eta, Ww., Thierschstr. 27
5 22 00 Stautner, Dr. Franz, R.A., Arcisstr. 40
36 05 75 Stautner, Dr. H., Oberreg.-Rat, Wilhelmstraße 23
8 11 75 Stautner, Jos., *Pas* Herzog-Joh.-Str. 16
7 06 89 Steber, Karl, Saitlinge, Thalk.Str. 119
6 31 93 Steber, Matth., Fuhren, Akazienstr. 724
3 41 12 Stebich, Josef, Vertr., Degenfeldstr. 3
6 02 03 Stecher, E., Baudir., Ndl.Auff.Allee 65
8 00 91 Stecher, F., Bauunt., *Pas* München.Str. 40
7 39 91 Stecher, J., Ob.Postsekr., Dänkbelstr. 6
8 14 82 Stechl, A., Ww., *Gräf* H.-NorkusStr. 17
5 07 42 C. u. E. Stechl, Strickwr., Karlspl. 25
6 31 68 Stechl, Christ., Kfm., Untermenzing, Waldhornstr. 29
3 35 24 Steck, Anton, Kfm., Hörwarthstr. 19
2 76 87 Steck, Georg, Bäckerei, Zeppelinstr. 3
2 20 56 Steckenbiller, Frz., Spirituosen, Westenriederstr. 7
47 35 31 Steckermeier, J., Eier, Erdingerstr. 5
2 63 66 Steckermeier, J., Geflügel, Vikt.Markt 2
47 35 00 Steckermeier, Karl, Kantine, Riem
48 11 22 Steckermeier, L., Fuhrw., Marienb.Str. 60
29 63 38 Steckert, Andr., Maler, Rumfordstr. 11a
36 02 21 Steeb G. m. b. H., München 13 Sch, Friedrichstr. 18
6 18 92 Steeg, Dr. M., Wirtsch.-Prüf., Nederlinger Straße 73
2 29 46 Steeger, Dr. Th., Oberstud.-Rat, Jahnstr.20
2 24 05 Steer, Anna, Milch, Holzstr. 4
3 17 18 Steer, Hans, Schreiner, Kaulbachstr. 77
4 38 87 Steer, Jos., Molk. Prod., Budap.Str. 26
5 71 18 A. & M. Steet, Vernickel., Erzgießereistr. 9
3 47 99 Steets, Adele, Buchprüfer, Hohenz.Str. 39
8 93 27 Stefani, L., Gemischtwr. . Germering AugsburgerStr. 3
3 06 37 Steffan, Dr. Franz, Oberreg.-Rat, Bechsteinstr. 1
8 21 24 Steffelbauer, E., Umzüge, Fürstenr.Str. 53
49 25 48 Steffelbauer, F., Schlosserm., Jollystr. 14
1 28 59 Steffen, Christel, Prannerstr. 3
6 67 59 Steffen, Dr. Ernst, Staatsanw., Jagdstr. 5
5 91 55 Steffen, F., Vertr., Herzog-Heinr.Str. 10
47 54 74 Steffen, Friedr., Dipl.-Ing., Turnerstr. 72
2 72 61 Steffens, A., Techniker, Hans-Sachs-Str. 8
2 00 98 Steffens, Carl, Dr., Gewürzm.Str. 21
7 47 03 Steffens, Dr. H., Arzt, Dietramsg.Pl. 5
36 21 46 Steffens, W., Schriftst., Hörwarthstr. 31
49 22 92 Stegbauer, Max, Maikowskistr. 17
8 97 23 Stegemann, Dir. i. R., *Gräf* Hasenstr. 6
6 70 84 Stegemann, Toni, Franz-Marc-Str. 12
2 44 96 Steger, A., Büromöbel, Rumfordstr. 17
5 10 23 Steger, Adam, Hauptm., Lothstr. 28
6 23 50 Steger, Anton, Lichtpause-, Photo- u. Plandruckanstalt, Dachauer Str. 112
8 05 98 Steger, Gg. Karl, Archit., *Pas* Theod.-Körner-Str. 10
37 11 28 Steger, J., O.-Amtsricht., Georgenstr. 73
4 41 16 Steger, Karl, Malerm., Gravelottestr. 3
4 07 24 Steger, Maria, Pelzwr., Oefelestr. 12
(79 41 14) Steger, Dr. Max, Arzt, Solln, Wolfratsh. Straße 88
3 35 34 Steger, W., Vertreter, Ungererstr. 24
2 73 78 Stegerer, H., H.-Wäsche, Theatinerstr. 36
4 40 95 Stegmaier, R., Trainer, Daglfing
4 01 73 Stegmann, A., Wildhdlg., Rosenh.Str. 117
37 23 16 Stegmann, Ant., Reg.-Insp., Agnesstr. 51
5 13 33 Stegmann, C., Ww., SchwanthalerStr. 40
7 09 27 Stegmann, Emilie, Bavariaring 32
47 46 44 Stegmann, Erich, Kunstmal. *Dsh* Gleißentalstr. 84
4 23 22 Stegmann, Friedrich, Pilgersh.Str. 21
5 13 33 Stegmann, O. H., Ing., Schwanth.Str. 40
4 34 72 Stegmann, Otto, Kfm., M.Weberplatz 4
5 41 72 Stegmann, U., Friseur, Dachauerstr. 37
3 51 13 Stegmüller, F. X., Bauunt., Ursulastr. 5
2 91 09 Stegmüller, Leop., R.A., Münzstr. 5
8 09 76 Stegmüller, Peter, Schreinerei, Allach, Höcherstr. 3
59 67 18 Stegschuster, Andr., Immob., Karlstr. 13
59 71 97 Stehak-Kartelgeräte, Schillerstr. 20
4 06 17 Stehbeck, M., Achterbahn, Preysingstr. 8
4 47 99 Stehbeck, S., Mietauto, Hochalmstr. 14
47 24 69 Stehberger, Josef, Hausbes., Neubiberg, Wotanstr. 7

*

6 14 95 Stehle, Anni, Lebensm., Laimerstr. 44
6 31 79 Steib, Ed., Friseur, N.-Auffahrtsallee 64
5 23 91 / 5 74 72 Steib, Georg, Briefumschlag- u. Papierausstattungsfabrik, Sandstr. 21/24. T Castoria P 25839
6 27 46 Steib, Hans, Vertr., Lampadiusstr. 2
7 47 34 Steib, J., Marmorschleif., Forstenr.Str. 31
3 31 19 Steib, J. L., Wohnung, Virchowstr. 7
3 51 48 Steib, Rosa, Frau, Franz-Josephstr. 36
1 24 45 Steichele, Dr. Hans, R.-A., Maffeistr. 4
49 24 35 Ders., Wohn., Hochleite 16
7 36 88 Steidel, J., Spengler, Lindwurmstr. 109
7 07 66 Steidele, F., Schreiner, *Grha* Heiglstr. 38
7 45 89 Steidele, M., Zimmerei, *Grha* Heiglstr. 32
3 23 61 Steidl, Heinr., Finanzrat, Mottlstr. 19
7 30 58 Steidl, Max, Gärtner, Waldfr.Str. 101
3 21 48 Steidle, Dr. Eduard, Ober-Kriegsger.-Rat, Biedersteiner Str. 12
48 01 80 Steidle, Dr. H.C., Min.Rat, Scheinerstr. 17
6 27 58 Steidle Hugo, Holz, Horemansstr. 29
6 08 93 Steidler, Luitp., Major, Jutastr. 24
36 05 21 Steidle, Margarete, Unertlstr. 3
7 43 74 Steidle, Rich., Dipl.-Ing., Zennerstr. 6
3 23 30 Steidle, Dr. Rob., Arzt, Potsdam.Str. 1
6 60 44 Steidle, W., Vertreter, Pickelstr. 17
5 84 04 Steidler, Jos., Schneiderm., Gangh.Str. 25
3 17 41 Steigenberger, A., M 23, Giselastr. 20
5 41 62 Steigenberger, A., Saiten, Dach.Str. 2
4 23 56 Steigenberger, Fr., Bauuntern., Flurstr. 4
1 12 02 Steigenberger, J., Kfm., Blumenstr. 57
49 31 53 Steigenberger, J., Café, Deisenh.Str. 46
2 74 07 Steigenberger, Karl, Eier, Klenzestr. 34
4 02 18 Steigenberger, L., Gastw., Ä.WienerStr.143
7 38 85 Steigenberger, Math., Semi-Emaillefbr., Kobellstr. 11
4 33 19 Steigenberger, M., Farben, Redlingerpl. 11
4 07 14 Steigenberger, P., Ww., Ä.Prinzreg.Str. 24
48 06 71 Wilh. Steigenberger GmbH, Kohlen, Montgelasstr. 21
3 45 64 Steiger, Andr., Kol.-W., Herzogstr. 6
3 06 77 Derselbe, Am Harthof
3 15 99 Steiger, Anna, Photograph, Siegfriedstr. 18
5 48 56 Friedr. Steiger GmbH, Baumat., Rückertstraße 6
29 63 85 Steiger, Gustav, Kfm., Ickstattstr. 7
4 09 58 Steiger, Hans, Kraftw.-F., Schwaige 9
2 77 83 Steiger, J., Kunstmal., Dürnbräustr. 1
4 15 54 Steiger, M., Eier, Sedanstr. 26
3 54 92 Steiger, Mich., Metzger, Zanderstr. 1
2 06 42 Steiger, Dr. Rob., Arzt, Steinsdorfstr. 1
1 31 93 Franz Steigerwald's Neffe, Glas, Briennerstraße 3
4 22 63 Steigerwaldt, Ed., Dir., Zeppel.Str. 67
3 59 13 Steigerwaldt, Felix, Dr. med., Berl.Str. 1
49 24 08 Steimer, F., Pferdemetzger, Freibadstr. 3
5 61 01 Steimer, Georg, Großverkauf von Elektroartikeln, M 2, Dachauer Str. 13
49 32 13 Steimer, L., Standartenf., Ulmenstr. 10
3 12 40 Steimer, Mich., Reitinst., Biederstein 8
3 42 23 Steimle, E., Baumstr., Birkenfeldstr. 4
6 13 66 Steimle, Dr. Theod., Abt.-Leiter, *Obm* MenzingerStr. 10
4 12 12 Steimmer, Max, Pferdemetzger, St.Martin-Straße 5
5 17 45 Stein & Co, Bürobedarf, Goethestr. 53
37 15 64 Stein, Anna, Schneiderin, Gentzstr. 6
5 58 68 Stein, Berta, Ww., Schwanth.Str. 34
79 46 83 v. Stein, C., Appar., Solln, Böcklinstr. 2
5 14 65 Stein, Chr., Treuhänder, Nymph.Str. 20
3 16 83 Stein, Cornelia, Frau, Isoldenstr. 10
5 36 43 Stein, Frz., Buchdr., Gabelsb.Str. 62
7 11 98 Stein, Friedr., Dr. Ing., Pling.Str. 34
48 09 86 Stein, Dr. G. C. W., Arzt, Menzelstr. 2
5 67 08 Stein, Gg., Major, Linprunstr. 77
48 16 37 Stein, Gertie, IsmaningerStr. 84
4 34 48 Stein, H., Dr.-Ing., RosenheimerPl. 1
6 34 60 Stein, Heinr., Kfm., Hohenlohestr. 71
29 65 00 v. Stein, J., Uhren, Reitmorstr. 10
5 17 66 Stein, S., Putzgeschäft, Waltherstr. 24
79 41 38 Stein, Ther., Wäsch., Solln, Buchauerstr.
8 15 13 Stein, W., Archit., Untermenzing, Haardtstraße 16
1 18 67 Stein, Willi, Bürobed., Färbergraben 7
8 09 39 Steinacker, Irma, Aubing, Karlstr. 13
7 05 42 Steinacker, Karl, Plinganserstr. 38
3 58 57 Steinam, Rosa, Leopoldstr. 80
7 22 27 Steinbach, Anton, Strickerei, Thalk.Str. 55
3 45 83 Steinbach, Hans, Schriftleiter, Karl-Theodor-Str. 106
8 01 29 Steinbach, P. G., Verlag, *Pas* Yorckstr. 40
29 63 42 Steinbach, W., Schneider, Klenzestr. 27
8 94 03 Steinbacher, Dr. Alex, Arzt, Krailling, Schillerstr. 6
2 66 09 Steinbacher, Annie, Frau, Reitmorstr. 23
5 83 73 Steinbacher, Carl, M 15, Fliegenstr. 5
47 16 29 Steinbacher, F., Ing., *Grü* Oberhach.Weg
3 11 14 Steinbacher, H. K., Vertr., Kaulb.Str. 91
2 14 94 Steinbacher, Jak., Bäckerei, Sternstr. 16
6 63 13 Steinbacher, O., Vertr., DachauerStr. 193
47 52 90 Steinbacher, R., Kfm., Lachenm.Str. 2
7 49 64 Steinbauer, Anni, Khidlerstr. 4
8 09 23 Steinbauer, Emma, Untermenzing, Würmtalstr. 39
59 69 79 Steinbauer, Frdr., Schuhm., Hessstr. 43
4 27 81 Steinbauer, Fritz, Lehrer, Balanstr. 89c
37 12 46 Steinbauer, G., Oberst, Isabellastr. 34
2 05 75 Steinbauer, Hilde, M 2, Fürstenstr. 5
36 02 02 Steinbauer, Dr. Walter, Volkswirt, Türkenstraße 104
7 25 72 Steinbeißer, Martin, Ing., Schäftlarnstr. 68
49 35 95 Steinbeißer, Otto, Dan.-Sauer-Str. 18
4 50 43 Steinberger, Edm., Schulrat, Zumpestr. 2
3 29 76 Steinberger, Ernst, Germaniastr. 36
2 85 57 Steinberger, Ferd., Bäckerei Tal 59
5 74 45 Steinberger, Franziska, Friseuse, Dachauer Straße 37
2 17 28 Steinberger, F., Buchdruck., Klenzestr. 59
2 49 90 Steinberger, H., Buchbind., Corn.Str. 46
7 46 66 Steinberger, Hans, Geschäftsleiter, Trautweinstr. 38
5 45 75 Steinberger, H., Schneider, Landwehrstr. 8
2 33 28 Steinberger, J., Bäck., Buttermelcherstr.18
2 93 98 Steinberger, Jos., Kfm., Erhardtstr. 8
3 50 02 Steinberger, J., Schreiner, Belgradstr. 87
5 69 59 Steinberger, K., Fuhrunt., Parkstr. 28b
2 16 35 Steinberger jr., K., Schlosser, Sternstr. 2
29 61 44 Steinberger, Klaus, Radio, Auenstr. 38
6 63 86 Steinberger, Ludwig, Renatastr. 69
2 86 47 Ders., Geschäft, Jahnstr. 18
3 05 56 Steinberger, M., Milch, Kaulbachstr. 83
2 77 86 Steinberger, Otto, Chordir., Auenstr. 56
5 44 53 Steinberger, R., Drechsler, Arcisstr. 36
7 46 52 Steinberger, Sylv., Schlosser, Senserstr. 7
8 82 27 Steinberger, Ther., Kohlen, *Gaut* Parkstr.
59 66 12 Steinberger, W., Install., Goethestr. 27
4 18 72 Steinbichler, E., Heilpr., Inn.WienerStr. 48
7 49 42 Steinbichler, Ther., Felle, Kyreinstr. 15
48 07 66 Steinbock AG, Felix-Dahn-Str. 8
4 01 57 Steinbock AG, Vertretung, Lamontstr. 9
5 57 54 Steinbock, K., Baugesch., Bergm.Str. 5
49 30 45 Steinbock, Rosa, Weißnäh., Bayrischzeller Straße 2
36 22 47 Steinbrecher, Hans, Rankestr. 12
4 10 83 Steinbrecher, M., Archit., Preysingpl. 12
29 68 06 Steinbrück, W., Ing., Fraunhoferstr. 38
2 58 63 Steinbrückner, Karl, Friseur, Dultstr. 2a
37 06 81 Steinbrückner, M., Dentist, Elisab.Str. 35
59 64 52 Steinbügl, E., Schommerstr. 1
3 19 10 Steincke, Karl, Zahnarzt, Leopoldstr. 9
7 03 93 Steindl, Clem., Oberreg.-Rat, Valleystr. 54
6 38 35 E. Steindl, K.G., Straßenbau, Liman-von-Sandersstr. 13
3 19 48 Dies., Quetschwerk, IngolstädterStr.
5 09 62 Steindl, Gg., Friseur, Thalkirch.Str. 64
37 25 64 Steindl, Gustav, Kfm., Bauerstr. 5
1 26 75 Steinebach, M., Antiquariat, Maffeistr. 8
2 46 68 Steinebach, Max J., Kfm., Dultstr. 2a
5 65 47 Steinebronn, Walter, Autokolben, LandsbergerStr. 106
7 09 14 Steinecker, E., Heilprakt., Bruderm.Str. 23
7 46 95 Steinel, Rob., Kfm., ElmauerStr. 13
2 09 60 Steinemann, G., Bez.-Insp., Neudeck 2b
3 01 06 Steiner, Dr. A., Zahnarzt, Leopoldstr. 6
3 46 11 Steiner, Albin, Ing., Degenfeldstr. 1
36 21 81 Steiner, Anita, Ungererstr. 42
5 42 31 Steiner, Anna, St.Paulstr. 10
6 39 55 Steiner, Ant., Kohlen, Blutenb.Str. 76
3 06 65 Steiner, Berta, Privat., MainzerStr. 5
79 42 09 Steiner, Ed., Kunstmaler, Heilmannstr. 27
5 77 08 Derselbe, M 15, Pettenkoferstr. 26
3 27 50 Steiner, Erwin, Maler, Türkenstr. 103
7 01 99 Steiner, F., Baugesch., Fürstenr.Str. 227
4 48 87 Steiner, F. X., Gärtn., Th.HauserStr. 10
2 52 67 Steiner, Gg., Glasermstr., Am Einlaß 5
5 43 97 Steiner, H., Architekt, Nymphenb.Str. 38
8 05 60 Steiner, Dr. H., Verleger, Pfordtenstr. 15
3 00 22 Steiner, Hans, Reg.-Baurat, Biederst.Str. 7
37 19 94 Steiner, H. O., Kfm., Georgenstr. 116
4 42 48 Steiner, J., Magnetiseur, Entenb.Str. 140
5 22 33 Steiner, Jos., Strickwr., Schwanth.Str. 29
59 64 42 Steiner, Josef, Zigarren, Arnulfstr. 5
37 12 75 Steiner, Julius, Jakob-Klar-Str. 6
1 13 18 Steiner, K., Bankgeschäft, Kreuzstr. 33
5 09 14 Steiner, Karl, Eisdiele, Sonnenstr. 27
59 65 21 Steiner, Lothar, R.-A., Bayerstr. 37
8 19 00 Ders., Wohn., *Pas* LandsbergerStr. 5
8 00 03 Steiner, Luitp., *Pas* Landsb.Str. 13
7 04 92 Steiner, Magd., Molk., Lindenschm.Str. 49
1 37 72 M. Steiner & Sohn AG, Bettenfbr., Theatiner Str. 10
6 05 78 Steiner, Max, Dir., *Obm* H.WesselStr. 47
4 13 95 Steiner, Max, Friseur, Ä.Wienerstr. 111
5 82 02 Steiner, Max, Frisör, Luisenstr. 77
1 33 42 Steiner Nf., N. H., Manuf.-W., Kreuzstr. 9
49 28 72 Steiner, R., Masch.-Bau, Tegerns.Ldstr.189
8 16 67 Steinerbad, F. Wittenzellner, *Pas* Steinerstraße 3
59 74 55 Steinert, Elsa, Schreibwr., Gangh.Str. 12
5 80 55 Steinert, Johanna, Milch, Schwanth.St.126
7 03 82 Steinert, W., Dipl.-Ing., Gangh.Str. 54
2 02 69 Steinfelder, Luise, D.-Mod., Maxim.Str. 42
2 13 30 Steingraeber & Söhne, Pianofbr., Theatinerstr. 47
2 52 57 Steinhäger-Urquell, Maxim.Str. 17
7 08 35 Alfred Steinhäuser KG, Werkzeuge, Lipowskystr. 2
2 63 64 Steinhäuser, Dr. R., Arzt, Ther.Str. 36
6 37 21 Steinhäuser & Söhne, Vertr., Aiblingerstr. 5
(6 37 23) Steinhaeusser, Fritz, Dr., Südl.Auff.Allee19
6 37 24 Steinhaeusser, K., Kfm., Aiblingerstr. 5
5 21 29 Steinhart, Alfr., Volksw., Schellingstr. 72
37 03 53 Steinhart, Franz, Kfm., Elisab.Str. 43
39 92 55 Steinhart, Jos., Metzger, Lohhof, Bezirksstraße 7
8 13 66 Steinhart, S., Schreinerei, Untermenzing, Angerlohstr. 28
2 06 79 Steinharter, Edeltraud, Webwr., Frühlingstraße 18
59 69 15 Steinhauer, C., Buchvertr., Mittererstr. 8
1 08 48 Steinhausen, Herb., Teppiche, Maximilianspl. 12a
4 16 95 Derselbe, Wohnung, Lamontstr. 1
2 07 99 Steinhauser, Al., Odeon-Bad, Glückstr. 7
8 18 24 Steinhauser, F., *Obm* Richthofenstr. 42
1 00 78 Steinhauser, L., Antiquit., Kapellenstr. 3
49 30 74 Steinhauser, L., Baurat, Königsw.Str. 20
4 19 87 Steinhauser, Marie, Gasth., Bazeillesstr. 21
59 63 96 Steinhauser, Mina, Moden, Schwanth.Str.45
Sammel-Nr. 4 45 23 C. A. Steinheil Söhne siehe: **Optische Werke C. A. Steinheil Söhne G. m. b. H., München 8**
2 59 07 Steinherr, Dina, St.Annastr. 14
6 44 02 Steinhilber, Erich, Dr.-Ing., Nibel.Str. 14
2 01 02 Steinicke, Klubheim, Adalbertstr. 15
37 01 62 Steinindustrie Vetter GmbH, Elisab.Str. 48
4 27 52 Steininger, A., Kfm., St.Privatstr. 15
29 65 15 Steininger, Dr. B., Ärztin, Rinderm. 8
5 21 84 Steininger, Frz. X., Ing., Seidlstr. 22
7 40 09 Steininger, F., Ing., Boschetsr.Str. 14
37 22 75 Steininger, Gertrud, R.-A., Keuslinstr. 2
8 24 82 Steininger, Hanns, Dipl.-Kfm., Untermenzing, Frhr.v.Stein-Str. 1
2 64 95 Steininger, Ignaz, Leder, Dultstr. 2a
6 70 26 Steininger, Karl, Stud.-Prof., Löfftzstr. 3
8 17 69 Steininger K., Zimmerei, *Pas* Aubingerstr.
59 74 35 Steininger, Margarete, Ww., Ottostr. 3a
4 20 19 Steininger, Maria, Geibelstr. 6
47 52 37 Steininger, Maria, Haar, Ladehofstr. 2
37 06 92 Steininger, Otto E., Georgenstr. 72
4 43 15 Steininger, O., Metzger, Mielichstr. 26
6 26 82 Steininger, Rosina, Bildh., Baldurstr. 29
47 52 53 Steinkohl, G., Stickerei, Dompfaffw. 5
7 06 03 Steinkohl, Max, Dentist, Zenettistr. 21
3 42 71 Steinkopf, Eva, Techn.Büro, Leop.Str. 48
7 01 43 Steinl, Joh., Metzgerm., Fleischerstr. 1
3 54 38 Steinle, Hans, Eier, Fendstr. 6
37 03 51 Steinle, Julian, Kfm., Hohenz.Str. 99
6 48 13 Steinle, Leonh., Fuhrw., Horem.Str. 31
2 65 67 Steinle, Verena, Ww., Fürstenstr. 23
6 01 32 Steinlein, Fr., Baurat, Wotanstr. 8
2 31 27 Steinleitner, A., Tapezier., Rinderm. 5
4 14 60 Steinleitner, Berta, Steinstr. 27
7 30 38 Steinleitner, W., Bäck.Bes., Bruderm.Str. 16
6 35 88 Steinmaier, S., Lebensm., *Obm* Wesselstr. 2
3 41 14 Steinmann, Chr., Kfm., Ainm.Str. 17
2 73 17 Steinmann, Julius, Papierverarbeitung, Büro: Königinstraße 41. P 95
48 11 00 Steinmann, Julius, Beetzstr. 19
2 44 71 Steinmann, Karl, Mech., Baaderstr. 33
1 02 33 Steinmaßl & Perz, H.-Kleid., Weinstr. 8
8 15 04 Steinmayr, J., Vertr., A.Bernauerstr. 42
4 48 78 Steinmetz-Backhaus, Kondit., Sedanstr. 29
37 00 42 Steinmetz, Ad., Luftschutzl., Isab.Str. 9
3 12 58 Steinmetz, Anna, Hohenz.Str. 146
29 69 36 Steinmetz, Bettina, v.d.Tannstr. 6
79 43 70 Steinmetz, E., Solln, Hackländerstr. 4
6 28 33 Steinmetz, Eug., Vertr., S.Auff.Allee 62
5 62 53 Steinmetz, Fr., M 15, Waltherstr. 27
37 07 37 Steinmetz, Dr. H., Photogr., Elisab.Str. 27
37 23 26 Steinmetz, Dr. H., Prof., J.KlarStr. 7
1 28 65 Steinmetz, Josefine, Stickerei, Färbergr. 27
37 00 42 Steinmetz, Kaethe, D.-Hüte, Isabellastr. 9
5 27 24 Steinmetz, M., Metalldr., Ringseisstr. 12
3 58 29 Steinmetz, Dr. Rob., Synd., Ungererstr. 86
3 33 85 Steinmeyer, F., Uhrenfbr., Leopoldstr. 34
2 91 22 Steinmüller, Klara, Frisiersal., Isartorpl. 2
6 00 22 L. u. C. Steinmüller, Maschinenfbr., Kemnatenstr. 24
2 02 08 Steinsberger, J., Hafnerei, Müllerstr. 11
2 53 54 Steinway & Sons, Pianos, Rosenstr. 5
5 64 69 Steinweber, G., Metzger, Sandstr. 4½
3 04 36 Steinweden, Ilse, Destouchesstr. 9
36 03 13 Steinweg, Ilse, Leopoldstr. 30
4 46 61 Steinwender, Franz, Install., Neubiberg, Schopenhauerstr. 239
3 01 13 Steirische Gußstahlwerke AG, Simmernstraße 11
7 33 64 Steitz, Andr., Obst, Großmarkthalle I
79 44 82 Ders., Wohn., Solln, Ringstr. 7
1 04 55 Steitz, Ludwig, R.-A., Sonnenstr. 10
6 63 83 Derselbe, Wohn., Pickelstr. 9
37 17 36 Stellwag, Rich., Dir., Georgenstr. 86
37 24 69 Steltzer, Ferd., Vertr., Isabellastr. 24
6 26 53 Stelz, Wilh., Nymphenburgerstr. 192
49 35 00 Stelzermüller, Theo, Hans-Schemm-Str. 46
6 46 81 Stelzer, Hans, Spengler, Hübnerstr. 18
29 60 19 Stelzer, Jos., Immobil., Ickstattstr. 4
48 08 14 Stelzer, Maria, Hausmeist., Kufst.Pl. 1
59 63 50 Stelzl, Franz, Arzt, Gaiglstr. 25
5 72 99 Stelzl, H., Feinkost, Goethestr. 41
5 37 34 Stelzl, Jos., Schreiner, M.Greifstr. 2
2 93 12 Stelzl, Karl, Bodenschleif., Am Einlaß 3a
7 46 36 Stelzl, L., Blindenwerkst., Reifenstuelstr. 3
1 34 10 Stelzl, Martin, Feinkost, Karlsplatz 8
7 49 72 Stelzmann, H., Vertr., *Grha* Germanenstr. 11
7 26 42 Stemberger, Martin, Diara-Verwertung, *Grha* Zweigstr. 15
48 03 67 Stemmer, A., Wäscherei, Ramb.Str. 20
8 98 82 Stemmer, F., Install., *Pla* Hitlerstr. 26
7 26 27 Stemmer, Gg., Ökonom, Plinganserstr. 6
1 26 10 Stemmer, Gg., Kfm., Sendl.Str. 29
2 65 70 Stemmer, Joh., Kol.-W., Geyerstr. 16
59 63 79 Stemmer, Jos., Kohlen, Schleißh.Str. 78
1 07 29 Stemmer, Dr. Karl, R.-A., Frauenpl. 2
8 02 96 Ders., Wohnung, *Pas* Irminfriedstr. 22
4 08 26 Stemmer, Maria, Preysingstr. 16
7 38 15 Stemmer, M., Holz, Kistlerhofstr. 96
2 15 67 Stempel-Berger, Stempelfbr., Neues Rath.
1 07 40 Stempel-Bock, Stempelf., Sendlingerstr. 42
2 01 40 Stempelfbr. J. Herbst, Rindermarkt 8
2 19 21 / 2 93 46 Stempelfabrik Jos. Unterberger, München 5, Fraunhoferstr. 23
6 17 83 Stempfhuber, M., Kondit., Blutenb.Str. 84
37 14 43 Stempfle, Eug., Obering., Hohenz.Str. 81
7 11 31 Stemplinger, Rud., Buchhdlr., Schäftlachstraße 6
1 05 16 Stender, Kurt, Optiker, Blumenstr. 55
48 10 50 Stender, K. H., Vertr., Mauerk.Str. 20
5 16 65 Ders., Büro, Nymphenburgerstr. 51
1 10 62 Stenftenagel, Martha, Prannerstr. 11
7 45 27 Stengel, A., Frisiersalon, Ehrengutstr. 8
7 40 59 v. Stengel, E. F., Frhr. Ganghoferstr. 56
36 03 61 v. Stengel, Frfr. Elis., Heidelb.Pl. 4
47 24 34 v. Stengel, Frhr. F., Gen.-Maj., Ottobrunn, Rosenheimer Landstr. 2a
47 23 95 Ders., Gutsverwaltung, Ottobrunn
3 02 42 Stengel, Gust., Kfm., Alte Heide 4
5 62 61 Stengel, Hans, Fußpfl., Sonnenstr. 26
8 83 77 v. Stengel, Frhr. Herm., Gesandter a. D., *Gaut* Wiesmahdstr. 8
47 24 97 Stengel, Herm., Archit., Unterhaching, Ad.Hitler-Platz 6
4 02 05 v. Stengel, Frfr. Ida, Möhlstr. 18
(5 23 26) Stengel, J., Buchhdlg., Schommerstr. 1
8 01 08 Stengel, Jos., Gärtn., *Obm* Grandlstr. 62
8 13 33 Derselbe, Laden, *Pas* Bahnhofstr. 5a
48 00 88 Stengel, Jos., Hotelbes., Möhlstr. 43
47 16 92 v. Stengel, K. A., Frhr., R.-A., *Grü* Gasteigweg 1
(2 45 10) Ders., Kanzlei, Residenzstr. 22
7 48 09 Stengel, Marga, *Grha* Würmtalstr. 71
5 23 50 Stengel, Dr. Martin, Arzt, Uhlandstr. 3
2 71 60 v. Stengel, Freiin Margit, Bildhauerin, Glückstr. 10
1 20 85 v. Stengel, Frhr., M., Dipl.-Ing., Mühlb.-Str.
8 93 87 v. Stengel, Frhr. O., Ing., *Gräf* Ludendorffstr. 84
5 06 66 Stengel, P. H., Verlag, Goethestr. 15
5 22 09 v. Stengel, Frhr. P., Geh.-Rat, Heßstr. 5
6 66 75 Stengel, P. H., Kfm., N.Auff.Allee 25
4 43 54 Stengel, Rud., Kfm., Schumannstr. 13
59 60 65 Stengel, Rud., Stellenl., Linprunstr. 64
5 76 34 v. Stengel, Freifr. Sofie, Kunstmalerin, Gabelsb.Str. 24
3 22 78 v. Stengel, St., Frhr., Ing., Friedr.Str. 9
37 17 09 Stengel, Vally, M 13, Bauerstr. 20
48 11 74 v. Stengel, Frhr. W., Min.-Rat, Holb.Str. 5
5 16 61 Stengele, Ed., Versich., P.Heyse-Str. 28
7 36 62 Stenger, Alfons, Prok., Maria-Eichstr. 2
1 04 50 Stenger & Meier, Vermittler, Kauf.Str. 3
3 13 19 Stenger, Erich A., Dir., Planettastr. 3
3 11 27 Stenger, Gert, Kfm., Georgenstr. 5
3 39 21 Stenger, Dr. H., Justizrat, Montsalvatstr.
49 32 08 Stenger, H., Dr. jur., Bened.Wandstr. 35
8 02 58 Stenger, Math., Café, *Obm* Hitlerstr. 16
5 88 10 Stenger, Val., Vertr., Schellingstr. 69
3 50 80 Stenger, Dr. W., Reg.Rat, Friedr.Str. 28
2 69 81 Stengl, Fanny, Ww., Holzstr. 41
37 13 94 Stengl, Ludw., Glaserei, Schleißh.Str. 75
6 15 87 Stengl, Paul, Oberinsp., Malsenstr. 40
3 41 62 Stenglein, Kreszenz, Ww., Ohmstr. 1
36 22 41 Stenglein, Lydia, Ww., Friedrichstr. 32
3 08 02 Stengler, Alb., Preßkorkbelag, Franz-Jos.-Str. 10
2 19 68 Stenz, Alb., M 22, Steinsdorfstr. 16
6 62 32 Stenz-Hentze, A. C., Kostümleiter, Agnes-Bernauer-Str. 74
49 21 28 Max Stenzenberger & Co. vormals Erlanger & List Fabrik bayer. Trachten- u. Sportkleidung, München 9, Tegernseerlandstr. 142 bis 144
8 92 57 Stenzer, Donat, Versich., Krailling, Adolf-Hitlerstr. 12
48 11 86 Stenzer, G., Fbr. chem. Erzeugn., Ismaningerstr. 158
7 48 60 Stenzer, Max, Bannwaldseestr. 31
5 69 88 Stepanek, Rudolf, Werbedruck, München 15, Schillerstr. 20
5 68 43 Ders., Wohn., Pettenkoferstr. 14
2 24 65 Stepanik, K., Schneider, St.Annastr. 15
79 47 41 Stephan, J., Baurat a. D., Bichlerstr. 10
59 72 69 Stephan, K., Malermstr., Schleißh.Str. 56
79 32 41 Stephan, Marie, Mattenfbr., Baierbrunn
7 13 35 Stephan, Martha, M 25, Ettalstr. 27
(1 22 56) Stephan, O., Möbel, Müllerstr. 45
1 15 62 Stephan, W., Kunsthdlg., Kaufingerstr. 14
49 35 88 Ders., Wohnung, Ulmenstr. 1
2 05 36 Stephan, Wilh., Dentist, Maxim.Str. 6
5 46 63 Stephanskirche, Pongratz
5 09 90 Stephanskirchner, Isabella, Dach.Str. 101
5 04 79 Stephl, A., Schuhwr., Holzapfelstr. 9
48 11 92 Stepp, Dr. W., Prof., Ziemssenstr. 1a
48 16 45 Steppacher, Jos., Ing., Redwitzstr. 6
5 74 60 I. Steppacher GmbH, Autos, Barerstr. 20
3 14 31 Steppdeckenfbr., Südd., Hohenz.Str. 16
3 05 21 Steppes, Edm., Prof., Freystr. 1
6 71 24 v. Stepski-Doliwa, F. M., Landw., Mechthildenstr. 30
2 95 44 v. Stepski-Doliwa, Jul., Gen.Konsul a. D., Kaulbachstr. 14
3 11 83 Ster, Anna, Ww., Simmerstr. 3
2 29 01 Sterbegeld-Vereinigung 1917, Pestal.Str. 1
2 20 17 Stercotypic-Anst. L. Nickel, Klenzestr. 39
59 66 88 Stermose, Heinz, Kfm., Pestal.Str. 36
5 32 31 Stermose, Richard, Pettenkoferstr. 19
5 46 53 Stern-Apotheke, Dachauerstr. 2
8 22 17 Stern, Ad., R.-A., *Pas* Fritz-Reuter-Str. 30
4 00 60 Stern, Alois, Drogerie, Franzisk.Str. 13
2 86 55 Stern, Anna, Feinkost, Rindermarkt 1
6 28 84 Stern, F., Photogr., Nymphenb.Str. 73
4 33 60 Stern, Otto, Feinkost, Paulsd.Str. 48
49 26 34 Stern, Xaver, Install., Hochederstr. 8
37 03 08 Stern-Lehmann, Martha, Gesangspädagogin, Georgenstr. 120
49 34 31 Sternat, Olga, Ww., Greifensteinstr. 9
37 08 20 Sternbauer, W., Schriftl., Keuslinstr. 3
7 01 66 Sternberg, Käte, Assist., *Grha* Fürstenstr. 4
3 28 78 Sternecker, B., Kohlen, Schleißh.Str. 321
4 40 28 Geschw. Sternecker, Lebensmittel, Elsässerstr. 27
79 44 17 Sterner, K., Min.-Rat, Solln, Dürerstr. 9
5 47 23 Derselbe, Büro, Sophienstr. 3
7 15 61 Sternetseder, Rich., Senftenauerstr. 185
3 30 39 Sternfeld, Walter, Kfm., Wilhelmstr. 8
48 00 41 Sternwarte, Sternwartstr. 23
1 11 21 Sterr, Ferd., Obst, Herzogspitalstr. 23
3 03 29 Sterr, Hans, Mietauto, Clemensstr. 16
7 08 89 Sterr, J., Heißmangel, Oberauerstr. 8
8 01 11 Sterr, K., Gemüse, Aubing, Fabrikstr. 3
8 83 81 Sterr, Korb., Gasth., *Gaut* Hauptstr. 42
8 08 68 Sterr, M., Metzger, *Pas* WunderStr. 13
5 92 63 Sterr, R., Polsterwrfbr., Schleißh.Str. 67
8 97 80 Sterr, Th., Schreibwr., *Pla* Hitlerstr. 27
2 61 91 Sterra, Afra, M 5, Müllerstr. 39
3 58 41 Dies., Wohn., Ainmillerstr. 11
2 95 32 Sterzer, Ad., Radio, H.Sachsstr. 13
5 35 36 Sterzer, J., Metalle, Landsb.Str. 74
79 42 55 Stettberger, F., Terrazzo, Forstenried 3
8 04 05 v. Stetten, Julie, *Pas* Schlieffenstr. 42
4 19 82 Stettenheimer, J., Kfm., Geibelstr. 13
6 19 48 Stetter, A., Spengler, Nymphen.Str. 107a
48 06 11 Stetter, K., Tapezier, Isman.Str. 114
37 22 59 Stetter, Dr. Rud., Prof., Tengstr. 39
37 06 05 Stettin, P., Osteopath, Bauerstr. 10
37 13 76 Stettmaier, Marie, Ww., Elisabethstr. 44
8 95 36 Stettmeier, A., Ing., *Pla* Ad.Wagner-Str. 7
7 47 92 Stettner, Johann, Futtermittelhandlung, M 15, Tumblingerstraße 40
5 62 79 Stettner, Karl, Münzen, Barerstr. 2
4 44 73 Stettner, L., Wäscherei, Waldeckstr. 20
4 50 14 Stettner, Otto, Schreinerei, Aignerstr. 1
48 01 22 Steub, Hans, Bankangest., Maurerk.Str. 31
4 44 04 Steudel, Frz., ϟ-Sturmbannf., Liebigstr. 37
2 68 76 Steudel, Dr. K., Arzt, Widenm.Str. 39
48 14 82 Steudemann, Pauline, Ww., Möhlstr. 28
1 17 28 Steudle, M., Bürsten, Theatinerstr. 1
29 68 89 Steuer und Wirtsch., Prinzreg.Str. 48
5 43 23 Steuerwald, Dr. A., Leiter, August.Str. 46
3 53 95 Steuerwald, Dr. R., Stud.-Prof., Farin.Str. 2
8 15 93 Steuhl, Anna, Photoatel., Münch.Str. 2
. . . . . Steurer, Fritz, s. Install.-Unternehmung
37 03 02 Steyert, Karl, Agnesstr. 12
59 69 17 Steyr-Daimler-Puch AG, Bayerstr. 63
48 06 42 Steyrer, F., Just.-Rat, M.Theresiastr. 24
48 07 34 Steyrer, K., Just.-Rat, M.Theresiastr. 24
2 16 36 Steyrer, Maria, Pianistin, Jägerstr. 2
5 91 05 Stibich, Edm., Holz, Guldeinstr. 36
2 61 62 Stiburek, Hans, Tapez., E.Riedelstr. 6
1 04 53 Stich & Co, Masch.Fbr., Damenstiftst. 5
8 16 10 Dies., Wohn., Ph. Stich, Fröbelpl. 14
2 38 10 Stich, Anna, Obst, Oettingenstr. 29
7 30 61 Stich, J., Bäckermstr., Ehrengutstr. 17
5 14 18 Stich, Michael, Bäckerm., Goethestr. 13
4 01 68 Stich, Philom., Sticker., I.Wiener-Str. 2
89 91 37 Stich, Seb., Musiker, *Gräf* Würmstr. 43
59 73 38 Stichaner, Marg., Kol.-W., Karlstr. 43
59 68 78 Stichaner, Rud., Tapez., Schillerstr. 2
5 15 74 Stichanner, Frieda, Fremdenh., Goethestr.
2 20 52 Stichanner, J., Tal 54
1 01 18 Sticht, Anna, Schneid., Jos.Spitalstr. 10

5 04 12 Sticht, Aug., Kfm., Mathildenstr. 11
2 82 50 **Stick**, Karl, Kfm., Mannhardtstr. 8
2 32 33 Stickdorn, R., Ing., Schraudolphstr. 6
3 13 94 Stickel, Marie, Privat., Montsalvatstr. 4
7 03 68 Stickl, Max, Kohlen, Aufkirchenerstr. 5
2 28 26 Stickler, L., Zahnärztin, Kaulbachstr. 31
2 01 69 Stickler, Mathilde, Ww., Thierschstr. 47
3 59 34 Stieber, Rollkupplung GmbH, Biederstein 7
6 68 79 Stieber, Anton, Milch, Renatastr. 38
3 57 55 Stieber, Eduard, Königinstr. 24
79 46 49 Stieber, Dr. W., Ing., Solln, Lommelstr. 6
36 01 50 Stiebler, M., Bäcker, F.Joseph-Str. 46
2 40 42 E.Stiechert & Co, techn. Prod., Zweibr.Str.3
2 15 82 Stief, Alb., Adressenverlag, Thierschstr. 26
3 27 14 Stief, Paul, Gießerei, Belgradstr. 182
8 06 31 Stiefel & Manzinger, Papierwrfbr., *Pas* Obere Kanalstr. 8
3 11 88 Stiefel, Martha, Ww., Martiusstr. 6
1 14 01 C. Stiefenhofer K.G., Fabrik chirurgischer Instrumente, Karlsplatz 1.
4 27 91 Stiefenhofer, Chr., Masch.Fbr., Regerstr. 7
6 64 17 Stieg, Fritz, Ingenieur, Kosaratstr. 21
2 08 25 Stiegele, C., Gewehrfbr., Maxim.Str. 33
8 02 15 Stiegele, J., Kfm., *Obm* Ortlofstr. 8
2 22 34 Stiegeler, Hans, Verlag, Frühlingstr. 17
(49 31 07) Stiegler, Alfr., Vertr., Longob.Str. 10
79 31 25 Stiegler, A., Ing., *Pu* Wolfratsh.Str. 111
1 38 65 Stiegler, Dr. A., R.-A., Maximil.Pl. 13
4 04 68 Ders., Wohnung, Zeppelinstr. 67
5 08 40 Stiegler, August, Tabakwr., Schützenstr. 10
2 84 60 Stiegler, E. Lotte, Stempel, Cornel.Str. 13
49 37 67 Stiegler, Erh., Gastw., Tegerns.Ldstr. 131
7 39 50 Stiegler, Fanny, Wäsch., A.Schmidt-Str.36
59 75 37 Stiegler, Ferd., Vertr., Schwanth.Str. 21
8 07 37 Stiegler, Georg, Elektrotechnik, *Pas* LandsbergerStr. 5
29 68 92 Stiegler, Gg., Metzger, Veterinärstr. 4
3 26 76 Stiegler, Js., Archit., Leopoldstr. 105
6 17 11 Stiegler, L., chem. Prod., Volkartstr. 68
5 09 59 Stiegler, Ludw., Konsul, Mozartstr. 2
6 63 35 Stiegler, Ludw., Schreiner, MoosStr. 814
2 65 82 Stiegnmaier, K., Fischhdlg., Rottawstr. 7
2 95 84 Stiehl, Max, Photohaus, Zweibr.Str. 1
5 61 28 Stiehl & Jehle, Druckerei, Goethestr. 36
3 39 31 v. Stichle, F., Offiz. a. D., Frz.Jos.Str. 43
1 33 18 Stiehler & Co, Modestoffe, Windenm.Str. 4
1 33 15 Herbert Stiehler Kom. Ges., Qualitätsstoffe, Modeneuheiten, Ausstattungen, Löwengrube 23. T Modekunst
6 67 54 Stiel, Carl, Handelsvertr., Volpinistr. 4
36 22 45 Stielner, Jos., Fuhrgesch., Königinstr. 26
37 12 41 Stiemke, Max, Tonkünstler, Kurf.Pl. 7
5 42 41 Stier, Dr. F. Jos., Arzt, BriennerStr. 8
2 40 78 Stier, Lor., Schreiner, Reichenb.Str. 10
3 24 74 Stier, W., Reichsb.-Sekr., Leinth.Str. 1
5 88 96 Stier, Wilh., Wäscherei, Heßstr. 84
47 15 98 Stierhof, H., Archit., *Grü* Eichleitenw. 6
2 12 37 Stierl, Hans, Tapezier, Baumstr. 15
49 26 94 Stierl, Jos., Schneidermstr., Heigelstr. 10
7 33 79 Stierstorfer, J., Metzger, Kapuz.Str. 16
3 16 03 Stieß, Ludw., Gastwirt, Belgradstr. 71
3 03 05 Stieß, L., Transporte, Belgradstr. 72
2 12 69 Stießberger, D., Tischler, Tattenb.Str. 16
47 52 22 Stießberger, H., Sägewerk, Haar 5a
6 65 61 Stießberger, J., Parkettverlegung, DonnersbergerStr. 50
37 16 36 Stifel, H., Schlosserm., Hohenz.Str. 55
5 00 23 Stiffel, A., Photos, Kais.Ludwigspl. 5
5 00 23 Stiffel, Alfr., Kunstmaler, Kaiser-Ludwigs-Platz 5
2 24 21 Stiffenhöfer, Fritz, Mehl, Zweibr.Str. 8
3 59 02 Stifter, Magdalena, Lehrerin, Kurf.Str. 28
59 73 08 M. u. K. Stiglbauer, Blumen, Bergm.Str. 35
37 13 71 Stigler-Aufzüge, Dipl.-Ing. Burger GmbH, M 13, SchleißheimerStr. 102
3 29 82 Stigler, Lotte, Ww., Germaniastr. 7
48 03 77 Stigler-Richter, M., Frau, Kolb.Str. 12
37 01 86 Stiglitz, B., Bürovorst., Schwarzmannstr. 4
6 36 78 Stiglmaier, A., Maler, Ferd.-Maria-Str. 49
1 38 66 Stiglmayr, St., Kondit., Blumenstr. 48
6 11 44 Stiglocher, Anton, Prof., Andreestr. 2
8 04 34 Stilgenbauer, O., Ing., *Obm* Saarl.Str.
4 06 38 Still, Walter, Kfm., Enzensp.Str. 5
5 94 69 Stiller, Franz, Friseur, Kazmairstr. 10
3 46 95 Stiller, G., Automobile, Leop.Str. 120
29 64 37 Stiller, Konr., Metallwr., Rindermarkt 7
3 08 65 Stillkrauth, Elsa, Ww., Ainmillerstr. 19
4 54 42 Stilp, Anni, Textilwr., Humboldtstr. 23
4 05 46 Stimmel, P., Korresp., Schumannstr. 5
3 30 90 Stimmelmayr, Dr. Ant., Stud.-Prof., Akademiestr. 21
2 24 14 Stimmelmayr, Dr. Ernst, Zannarzt, Maximilianstr. 8
48 14 54 Stimmelmayr, F., Baurat, Vandalenstr. 12
3 27 49 Stimmen d. Zeit, Redakt., Veterinärstr. 9
5 62 87 Stimmer, J., Schreiner, Schellingstr. 121
3 13 93 Stimpfle, Ph., Holz, Occamstr. 11
39 91 47 Stinauer, Max, *Schlh* H.Wessel-Str. 231
2 41 16 Stindt, L., O.Reg.Rat, Blütenstr. 12
8 98 52 Stingl, C. H., Versich., *Pla* Ad.Hitler-Str. 26
7 35 75 Stingl jr., L., Spenglerei, Pling.Str. 42
5 32 45 Stinglhammer, Frz., Obst, Augustenstr. 50
48 00 84 Stinglwagner, Al., Ing., Isman.Str. 106
3 04 55 Karl Stinglwagner Ingen.-Büro GmbH, Gedonstr. 8
5 51 73 Stippel, J., Darmhdlg., Waltherstr. 18
3 48 97 Stipperger, Gg., Dr., Königinstr. 45
79 46 26 Stiritz, Jul., Vertr., Solln, Karol.Str. 1
8 17 92 Stirius, Hermann, A.BernauerStr. 146
59 65 48 Stirner, Frida, Fremdenh., Schwanthalerstraße 45
6 18 89 Stirnweis, K., Vertr., *Obm* Berchemstr.
5 00 85 Stirnweiss, J., Blumen, DachauerStr. 45
6 63 90 Stix, Heinr., M 19, Hildebrandstr. 13
8 03 71 Stobaeus, B., Ww., Neupasing II, Apfelall.
1 08 49 Stobbe, H., Bücherstube, v.Epp Pl. 8
47 64 87 Ders., Wohn., Reinekestr. 54
3 03 71 Stober, Rud., Baumstr., Parzivalpl. 5
5 10 62 Stobitzer, Sophie, Schreibbüro, SchleißheimerStr. 62
7 27 83 Stock, Alfred, Vertr., Baumg.Str. 1
2 49 68 Stock, Anna, Schreibwr., Adalbertstr. 25
7 49 81 Stock, Anton, Kfm., *Grha* Gartenstr. 5
2 54 10 Stock, Anton, Augengläser, Marienpl. 8
48 02 18 Stock, Elisabeth, Frau, Jensenstr. 1
8 16 14 Else u. Klara Stock, *Obm* Frauend.Str. 21
5 39 46 Stock, Emil, Großhdlg., Rückertstr. 4
8 08 31 Stock, Fritz, Autos, Obermenzing 12½
29 60 56 Stock, Dr. Hanns, R.-A., Marienpl. 29
6 47 44 Stock, Dr. Hanns, Wirtsch.Prüfer, Neulustheim, Prinzenweg 68
5 42 99 Stock, Hans, Malermstr., Parkstr. 10
37 01 83 Stock, Hugo, M 13, Agnesstr. 6
6 70 57 Stock, Joseph, Vertr., Aldringenstr. 13
5 53 47 / 5 53 97 Joseph Stock Söhne, Bauausführungen, München 2. Thorwaldsenstr. 8. P 20282
47 15 30 Stock, Dr. M., Arzt, *Grü* MünchnerStr. 6
2 75 30 Stock, May, Frau, Sigmundstr. 3
4 21 91 Stock, M., Transporte, Schlüsselb.Str. 5
(37 01 83) Dr. P. Stock GmbH, Agnesstr. 6
59 78 04 R. Stock & Co AG, Spiralb., Kobellstr. 6
3 50 83 Stock, Ralph, Hauptm., Giselastr. 8
29 63 34 Stock, Rud., Dipl.-Ing., Barerstr. 52
3 33 09 Stockbauer, Dr. Jos., Zahnarzt, Hohenzollernstr. 106
3 24 48 Ders., Wohn., MannheimerStr. 17
6 62 02 Stocker, A., Bücherrev., Burghaus.Str. 6
2 86 89 Stocker, Anna, Geflügel, Baaderstr. 15
2 74 76 Stocker, Anna, Schönfeldstr. 34
37 13 13 Stocker, Emil, 44-Hauptsturmf., Agnesstraße 57
2 64 81 Stocker, Frz., Metzger, Schellingstr. 51
7 32 80 Stocker, Frz., Verw.-Insp., GotzingerPl. 7
2 49 94 Stocker, Gg., Monteur, Baaderstr. 54
5 51 94 Stocker, Dr. Jakob, Dir., Bavariaring 15
6 62 73 Stocker, J., Gärtnerei, Lindenstr. 211
8 95 47 Stocker, Jos., Gärtn., *Gräf* Bogenstr. 1
2 71 46 Stocker, L., Staatssekr., Pfisterstr. 10
2 60 61 Stocker, Maria, Frau, Morassistr. 18
4 26 26 Stockerl, H., Schreiner, Zehntfeldstr. 136
5 13 89 Stockert, G., Schneiderm., Schillerstr. 7
37 20 36 v. Stockhammern, Alex., Frau, Hohenzollernstr. 77
59 63 66 v. Stockhausen, Anton Frhr., Vertr., Herzog-Heinrich-Str. 8
49 29 70 v. Stockhausen, Bodo, Grünw.Str. 79
(47 64 57) v. Stockhausen, Dr. K. Frhr., Ing., *Geis* Nördl.MünchnerStr. 20
7 34 05 Ders., Büro, Lindenschmitstr. 25
4 32 75 Ders., Fbr., Neubiberg, Cr.-Klettstr. 38
6 34 02 Stockhausen, P., Priv., S.Stehlestr. 14
6 66 23 Stockinger, Alb., Fuhrgeschäft, Klarastr. 4
47 54 44 Stockinger, Alf., Bodenöl, Wasserb. Landstraße 149
3 49 93 Stockinger, J. L., Kfm., Hohenst.Str. 10
79 33 69 Stockinger, J., Bevollm., *Pu* Erlenstr. 8
37 23 06 Stockklausner, Dr. F., Prof., Gentzstr. 1
2 83 47 Stockklausner, J., Antiquit., Fürstenstr. 10
3 47 95 Stockmaier, M., Gärtn., Ungererstr. 122
48 02 71 Stockmann, Ulrich-M., Herzogparkstr. 1
2 69 10 Stockmayr, Ida, Blumenstr. 27
29 75 80 Stockmayr, Josefine, Priv., Maxim.Str. 37
2 90 44 Stöbe, F., Dentist, Odeonspl. 6
3 46 58 Stöbe, Dr. Walter, Reg.-Dir., Kaulbachstraße 93
4 05 51 Stöber, Chr., Hebamme, Echard.Str. 45
6 04 46 Stoeber, Dr. E., Ger.Rat, Hindenb.Str. 45
49 28 52 Stöberl, Heinr., Gärtner, Säbenerstr. 11
2 90 79 Stöberl jr., H., Sämereien, Vikt.Markt III
5 17 51 Stöckel, O. E., Treuhänd., Theres.Str. 126
79 40 52 Ders., Wohn., Solln, Idastr. 16
5 36 41 Stöckel, Rob., Verw.-Insp., Pestal.-Str. 6
49 30 15 Rosa u. Johanna Stöckel, Grünwalderstraße 204
37 05 80 Stöckel-Marcco, J., Filmreg., Agnesstr. 40
7 02 45 Stöckelhuber, A., Insp., H.Heinr.Str. 40
6 62 04 Stöcker, W., Dachdecker, Volkartstr. 6
36 02 82 Stöckerl, A., Werkzeuge, Scheffelstr. 15
4 38 91 Stöckert, Alfr., Dentist, Seb.-Bauer-Str. 6
5 71 60 Stöckert, A., Schleiferei, Schillerstr. 5
3 02 20 Stoeckicht, O., Bankier, Bechsteinstr. 7
79 43 16 Stoeckicht, W., Ing., Solln, Erikastr. 3
48 05 81 Stöckinger, Hans, Dr. jur., Asgardstr. 22
6 37 57 Stöckl, Bartl, Schmiede, Birkerstr. 26
37 12 82 Stöckl, Georg, M 13, Agnesstr. 8
6 13 99 H. & A. Stöckl, Wäscherei, Elvirastr. 4
3 04 98 Stöckl, Jos., Lebensm., Norkuspl. 12
59 63 93 Stöckl, Josef, Vertret., Lessingstr. 6
5 68 21 Stoeckl, M., Immob., Augustenstr. 50
37 08 83 Stöckl, Margarete, Isabellastr. 30
37 00 60 v. Stoeckle, A. Ritter, Präs., Tengstr. 11
59 73 36 Stoeckle, Dr. A., R.-A., Bayerstr. 37
6 27 40 Stöckle, M., Matratzenf., Feldmoch.Str. 32
5 21 86 Ders., Laden, Augustenstr. 28
1 25 13 Stöcklein, Betty, Schausp., Maxim.Pl. 23
6 23 87 Stöcklein, F., Bankangest., Valpich.Str. 76
7 13 53 Stöcklein, Franziska, Fuggerstr. 2
7 31 35 Stöcklein, G., Bäckerei, Aberlestr. 28
37 04 54 Stöcklein, H., Archit., Adelh.Str. 14
4 23 60 Stöcklein, Judith, Kunstblumen, Innere WienerStraße 23
7 45 73 Stöcklein, Karl, Webwr., Oberl.Str. 2
37 04 84 Stöckler, Mathilde, Ww., Keuslinstr. 8
2 49 16 Stoeckmann, M., Putz, Schellingstr. 10
3 41 93 Stöffelmaier, L., Hotel Walchensee, Klementinenstr. 38
3 55 50 Stoeger, Emilie, Leiterin, Ainm.Str. 32
4 05 98 Stöger, Hans, Äuß.Prinzreg.Str. 24
1 30 48 Stöger, Jos., Tabakwr., Salvatorpl. 2
6 08 56 Ders., Wohnung, Fromellestr. 26
5 71 20 Stöger, Marie, Privat, R.Wagnerstr. 5
8 11 69 Stöger, M., Ob.Lehrer, *Obm* Saarl.Str. 2
2 75 63 Stöger, Max, Uhrenrepar., Landschaftstr. 1
3 34 30 Stöger, M., el. Geräte, Biederstein 7
48 10 32 Stöger, Otto, Sternwartstr. 7
8 10 39 Stöger, Rosa, Hebamme, Neuaubing, Ad.-Wagner-Str. 4
8 97 50 Stoeger, Dr.W., Arzt, *Pla* Pasingerstr.
3 11 65 Stögmeier, Jos., Obst, Ungererstr 194
3 14 70 Ders., Wohn., Schererhofstr. 10
1 39 11 Stöhr, Aug., Malerei, Pestalozzistr. 2
47 15 97 Stöhr, F., Ing., *Grü* Kastanienallee 2
7 40 26 Stöhr, Hans, Kfm., Lindwurmstr. 205
5 64 01 bis 5 64 05 Karl Stöhr Bauunternehmung, Hoch- u. Tiefbau, Straßenbau, Schwanthalerstr. 11. T Baustöhr
48 06 01 Ders., Ziegelei, Unterföhring
4 01 35 Ders., Quetschwerk, Perlach
37 21 62 Stöhr, Dr. K. F., Dipl.-Ing., Elisabethstr. 9
2 94 93 Stöhr, Lotte, Frau, Kaulbachstr. 26a
3 35 81 Stöhr, Dr. Rich. Chemiker, Unertlstr. 10
5 17 29 Stöhr, Willy, Vertr., Kobellstr. 2
37 22 43 Stöhsel, Th., Geh.-Rat, Wormserstr. 1
47 16 54 Stoelzl, A., Eisenwr., *Grü* Hitlerplatz 8
7 47 40 Stölzl, Hs., Farbwr., Lindwurmstr. 203
7 46 97 Stömmer, Dr. O., Reg.Rat, Trautw.Str. 16
6 30 60 Stoepel, Kurt, Kfm., A.-Bernauer-Str. 80
5 48 39 Stoepler, H., Bücherrev., Landw.Str. 61
8 19 24 Stör, Adam, Schmiedemstr., Lochhausen, MünchenerStr. 13
36 21 27 Stoer, Alex., Reg.-Rat, Schönererpl. 2
8 26 10 Stör, Jos., Schmiedm., Aubing, Hauptstr. 20 34
Stör, Sofie, Geheimratsww., Widenm.Str. 9
4 00 92 Störle, Joh., Bäckerei, Regerpl. 3
5 45 28 Stößel, Alb., Dentist, Schwanth.Str. 8
6 06 79 Stößel, Rudolf, Romanstr. 79
6 32 46 Stösser, Al., Motorfahrz., Gudrunstr. 3
8 20 54 Stösser, E., Buchhdlr., Weichselb.Str. 17
5 57 13 Stösser, Gg., Zeitschr., Westendstr. 25
8 21 50 Stößner, Oberstltn., *Pas* Preinzreg.Str. 20
6 39 38 Stötter, Anna, Lebensm., W.Dietr.Str. 5
7 27 52 Stötter, J., mech. Werkst., Welserstr. 18
4 30 11 Stoewer-Werke AG, LaimStr. 31
7 21 42 Stoffel, E., Graphiker, Mittenw.Str. 63
2 40 66 Stoffel, Ludw., Immob., Reichenb.Str. 8
1 26 60 Stoffels, K., Kfm., Prannerstr. 11
48 08 45 A. & C. Stohmann, Gärtn., Flemingstr. 66
29 67 74 Stohr, Franz, Auslicf., Rumfordstr. 57
1 18 40 / 1 18 41 Stohrer, Carl, Werkzeuge und Werkzeugmaschinen, M 15, Sonnenstraße 9
6 27 72 Derselbe, privat, Lautensackstr. 1
49 29 33 Stoiber jr., A., Gartenb., Perl.Str. 66
5 87 21 Stoiber, Auguste, Blumen, Karlstr. 52
6 01 42 Stoiber, F., Gartenbau, M.Ward Str. 115
49 25 37 Stoiber, F., Gartenbau, Schwanseestr. 81
4 18 16 Stoiber, Franziska, Möbel, Kirchenstr. 28
5 93 77 Stoiber F., Dr. med., Schwindstr. 22
5 01 29 Stoiber, Fritz, Rottmannstr. 23
3 23 12 Stoiber, Jos., Möbel, Friedr.Str. 26
(8 95 14) Stoiber, Ludw., Malerm., *Pla* Ad.Hitler-Straße 5
39 92 98 Stoiber, Maria, Hebamme, Feldmoching, Bahnhofstr. 181
5 93 43 Stoiber jr., Mich., Metzger, Heßstr. 54
3 34 33 v. Stokar, Dr. K., Versich., Vikt.Str. 24
1 14 40 v. Stokar, Dr. K., Arzt, Kauffing.Str. 6
3 24 63 Stokinger, Thilde, Ainmillerstr. 26
6 16 02 Stolch, Johann, Isonzoplatz 8
5 27 71 Stoll, Alfred, Ing., Martin-Greif-Str. 1
7 33 98 Stoll, Aug., Tabakwr., Lindwurmstr. 175
5 77 87 Stoll, Ed., Vertreter, Elisenstr. 7
4 00 86 Stoll, Dr. G., Zahnarzt, Rosenh.Str. 59
4 08 97 Stoll, G., Schreiner, Gr.Törringstr. 347
5 75 34 Stoll, Gust. Ad., Direktor, Heßstr. 16
3 23 23 Stoll, Hans, Bücherrev., Königinstr. 73a
3 08 52 Stoll, Martha, Frau, Frz.-Jos.-Str. 7
47 64 66 Stoll, Dr. Max, O.Stud.Dir., *Geis* Gabr. v.Seidl-Str. 44
3 58 89 Stoll, Paul, Dentist, Türkenstr. 89
4 28 64 Stoll, Rupert, Dentist, Max Weber-Pl. 1
(48 04 55) Stollberg, Fritz, Kraftfahrkurse
48 04 55 Stollberg, G., Cuvilliésstr. 31
3 37 51 Stolle, M., Obering., F.Josephstr. 27
2 64 34 Stolley, Maria, Amalienstr. 10
5 78 48 Stollnreuther, Dr. K., Arzt, Hirtenstr. 22
5 12 99 Stollreither, Dr. H., Prof., Mozartstr. 23
5 23 97 Stollreither, Paul, Maler, Mozartstr. 23
79 41 91 Stollsteimer, Elisab., Solln, Voglstr. 16
3 27 76 Stollsteimer, Margit, Frau, Ohmstr. 12
5 27 98 Stollsteimer, M., Elektroh., Landw.Str. 17
2 21 99 Gebrüder Stollwerck A.-G., Niederlage, München, Schokolade- und Kakaofabriken, M 2, Blumenstr. 27.
29 62 71 Stoltenberg, Ernst, Dr., Widenmayerstr. 7
2 90 12 Stoltenow, W., Sachbearb., Theres.Str. 68
2 55 40 Stolz & Reindl, Masch.Fbr., Müllerstr. 31
37 00 32 Stolz, Alb., Forstmstr., Keuslinstr. 9
1 32 81 Stolz, Alb., Elektr. Anl., Sendl.Str. 55
47 16 34 Ders., Neugrünwald, K.Ludwig-Str. 3
2 20 30 Stolz, Dr. F., R.-A., Gabelsb.Str. 2
36 07 69 Ders., Wohnung, Franz-Joseph-Str. 41
47 52 34 Stolz sen., Frz., Dentist, Vaterstetten
2 40 94 Stolz, Dr. Franz, Zahnarzt, Münzstr. 9
47 52 60 Stolz, Dr. F., Zahnarzt, Vaterstetten 45
2 40 94 Stolz, Dr. Helene, Zahnärzt., Münzstr. 9
37 14 48 Stolz, Herm., M 13, Bauerstr. 29
47 16 82 Stolz, Jakob, Möbel, *Grü* Heilmannstr. 27
6 31 02 Stolz, Paula, Dr., Leonrodstr. 33
49 24 12 Stolz, Sofie, Möbel, Humboldtstr. 20
29 68 85 Stolz, V. O., Maler, Herzog-Rud.-Str. 15
2 20 30 Stolz, Dr. Val., R.-A., Gabelsb.Str. 2
47 52 55 Stolz, Wilh., Dentist, Haar, Kochstr. 6
8 82 02 Stolzenburg, Pol.Oberst. a. D., *Gaut* Hindenburgstr. 13
37 12 31 Stolzenburg, E. L., NeureutherStr. 11
37 14 52 Stolzing-Cerny, J., Schriftl., Georg.Str. 99
5 39 36 Stopfer, Walter, Vertr., Karlstr. 19
8 22 81 Stoppelkamp, M., SS-Führer, *Pas* Otilostr.
5 70 00 Stops, Willi, Großhdlg., Loristr. 3
37 04 36 Storch, Alfr., Getreide, Agnesstr. 54
4 04 27 Storch, H., Lebensm., Preysingstr. 18
8 21 40 Storch, K., Landesl., RushaimerStr. 58
6 61 34 Storch, W., Schutzgeräte, Romanstr. 74
2 00 69 Storchen-Apotheke, Dienerstr. 17
5 24 50 Storck, Ww. Magdalene, Autobereif., Gabelsbergerstr. 59
2 39 95 Storfinger, M., Lebensm., Amal.-Str. 95
3 53 56 Stork, Franz, Amtsrat, Friedrichstr. 36
2 18 54 Stork, H., Angelgeräte, Residenzstr. 24
5 08 78 Stork, Herm. H., Postinsp., Pestal.Str. 46
2 06 40 Storp, Br., Parfüm.Fbr., Baaderstr 23
79 45 39 Ders., Wohn., Solln, Wiesenstr. 2
1 08 82 Storr, Carl, Kunstverlag, v. EppPl. 9
1 33 45 Storr, Eugen, Kunstverlag, Kauf.Str. 25
4 12 33 Stortz & Raisig GmbH, Orthop.App., RosenheimerStr. 4a
4 53 86 Stortz, Maria, Ww., Rosenh.Str. 4a
2 41 85 Storz, A., Messerfabrik, Marienpl. 17
6 00 65 Storz, Eugen, Gärtnerei, *Obm* Forststr. 5
5 32 77 L. u. W. Storz, Mützenfbr., Aug.Str. 19
7 37 84 Storz, Osk., Möbelfbr., Pling.Str. 104
2 46 73 / 2 46 74 Storz siehe „Möbel-Storz" o. H. G., München, Tal 22—26
3 46 25 Stoß, Dr. Anton, Prof., Keferstr. 4b
6 23 20 Stoss, Dr. Hanna, Stud.Prof., Jagdstr. 3
8 93 97 Stoßberger, Emilie, Kol.-W., Stockdorf, Bahnhofstr. 6½
6 03 57 Stowasser, F., Techniker, Orffstr. 27
1 00 83 Straass jun., A., Bäckerm., Blumenstr. 53
3 53 33 Strachwitz, Frida, Gräfin, Giselastr. 18
3 34 45 v. Strachwitz, M., Gräfin, Josephstr. 32
2 00 78 Strack, Luise, Ww., Thierschpl. 5
79 41 77 Strack, *Otto*, Ingen., Grosshesselohe, SollnerStr. 17
4 15 90 Strack, Rainer, Dr., Trogerstr. 15
29 69 86 Strack, Tilly, Frau, Schraudolphstr. 2
3 58 75 Strackbein, W., Kfm., Ainmill.Str. 33
7 23 75 Straehler, Evarist, Plinganserstr. 142
6 01 86 Strähuber, Creszenz, Frau Prof., Joh.-v.-Werth-Str. 5
37 19 55 Strähuber, Herm., Dr. phil., Tengstr. 33
2 53 41 Straehuber, M., Zigarren, Odeonspl. 6
8 92 14 Sträter, Paula, Ww., *Gräf* Irmenfr.Str. 26
49 21 44 Strafgefängnis Stadelheim
49 22 31 Dasselbe, Strafvollzugskanzlei
4 38 15 Strahl, Victor, Musiker, Orleansstr. 6
48 15 85 Straka, Maria, Modelle, Sternwartstr. 7
3 30 77 Strand, Arthur, M 13, Konradstr. 2
48 12 09 Strandes, G., Oberst, Böhmerw.Pl. 11
3 24 76 Straninger jr., A., Fuhrw., Belgradstr. 125
3 07 38 Straninger sen., Alb., Fuhrgesch., Knorrstraße 19
29 60 74 Stranzinger, O., Konzertm., Blumenstr. 19
29 69 76 Strasak, A., Abfüllmasch., Reichenb.Str.43
8 20 84 Straß, Otto F., Mühlenbau, Untermenzing, AllacherStr. 7
2 67 94 Strassberger, Hs., Gemälde, Kosttor 2
5 86 93 Straßburger, W., Schreiner, Theres.Str. 69
2 17 14 Straßen- u. Flußbauamt, Pfarrstr. 3
1 36 28 Straßen- u. Teerbaugesellschaft m. b. H., München, Karlsplatz 4
3 35 48 Dies., Baubüro M 13, SchleißheimerStr.420
37 16 97 Straßenbau A.G. (Strabag), Agnesstr. 18
3 53 75 Strassenberger, Anna, Herzogstr. 3
6 64 89 Straßenmeisterst. Ludwigsfeld-Dachau
47 35 39 Straßenmeisterst. München-Ost, Georg-Thiele-Str. 4
79 32 98 Straßenmeisterstelle München-Süd, Baierbrunn, Ad.-Hitler-Str. 61
39 91 24 Straßenmeisterst., Schleißheim, Bhfstr.
6 22 19 Straßen-Reinig., R. Hofmann, Tizianstr. 22
2 62 82 Strasser, A., Lichtpause, Baldestr. 16
7 11 46 Ders., Wohnung, Waxensteinstr. 9
(2 70 35) Straßer, Berta, Schneid., Drächslstr. 4
47 64 07 Straßer, Dr. B., Physiker, *Grü* Junkersstr.13
59 60 15 Strasser, Clara, Fremdenh., St.PaulsPl. 9
6 05 36 Strasser, Franz, Ingen., Frickastr. 14
39 91 80 Straßer, F. X., Friseur, *Schlh* Hitlerstr. 48
4 03 90 Strasser, Gg., Isolier., Öfelestr. 2
5 04 80 Strasser, Gg., Immob., Prielmayerstr. 8
3 56 95 Strasser, Georg, Karosseriebau, SchleißheimerStr. 135
6 47 69 Straßer, Georg, Waisenhausstr. 65
5 57 73 Strasser, Dr. H., R.-A., Schellingstr. 88
1 08 54 Strasser, Jos., Friseur, Müllerstr. 58
2 87 51 Strasser, Karl, Install., Jahnstr. 1
6 64 93 Strasser, Karl, Vertreter, Jutastr. 5
4 30 76 Straßer, Maria, Kleider, Zweibr.Str. 30
5 42 38 Straßer, Paul, Vertr., Karlspl. 22
49 28 37 Strasser, P., Lebensm., Deisenh.Str. 58
6 00 36 Straßer, R., Bäckerei, Leonrodstr. 4
5 91 62 Strasser, Theod., Kfm., Karlstr. 112
8 21 64 Straßer, W., Ger.-Rat, Ag.Bern.Str. 156
5 14 91 Strasser, Wilh., Schuhfbr., Sandstr. 24
8 93 08 Strasser-Sandten, I. P., Archit., *Gräf* Ad.-Wagner-Str. 8
3 21 15 Straßner, Engelb., Milcherzeugn., Bad-Soden-Str. 7
8 95 01 Strassner, Karl, Fahrräder, *Pla* Hitlerstr.17
5 14 08 Strathmann, Alice, Schausp., Pettenk. Straße 29
37 24 02 Stratigos, C., NeureutherStr. 26
6 67 34 Stratz, Rud., Frau, Lampadiusstr. 20
2 66 46 Straub & Flach, Rohproduktengroßhandlung, München 5, Morasstr. 8
2 22 49 Straub & Kienast, Papier, Kaulb.Str. 27
(48 01 43) Straub, Dr. A., Zahnarzt, Mauerk.Str. 12
3 54 25 Straub, A., Stud.-Prof., Keferstr. 4a
2 49 54 Straub, Dr. Alb., Zahnarzt, Theat.Str. 49
5 30 48 Straub, Anton, Kfm., Augustenstr. 109
3 11 86 Straub, Chr., Gärtnerei, Riesenf.Str. 44
3 12 84 Ders., Blumenhaus, Leopoldstr. 63
37 09 32 Straub, Else, Ww., Agnesstr. 10
37 09 94 Straub, Emil, Oberstltn., Tengstr. 36
49 30 22 Straub, Ernst, Vertr., Kastenseestr. 12
37 18 91 Straub, Frz., Friseur, Schleißh.Str. 122
1 22 82 Straub, Franz, Hutgroßhandel, 2 M, Kaufinger Str. 2/3
29 66 55 Straub, Frieda, M 13, Barerstr. 52
2 67 92 Straub, Hans, Vertr., Albanistr. 6
4 50 87 Straub, Heinr., Kfm., Holzhofstr. 4
4 45 43 Straub, Herm., Obering., Grützner Str. 4
4 08 79 Straub, H., Gartenbau, Kenedystr. 12
48 01 43 Straub, Herm., Kfm., Mauerk.Str. 12
37 21 78 Straub, Hugo, Ingen., Hiltensp.Str. 34
5 40 84 Straub, Hugo, Vertreter, Reisingerstr. 9
6 15 33 Straub, Isabella, Mineralwasserfbr., NymphenburgerStr. 115
3 38 75 Straub, J., Zimmerei, Milbertsh.Str. 27
5 82 93 Straub, Jos., Install., Astallerstr. 9
2 50 86 Straub, Ludw., Vergold., Fürstenstr. 12
6 60 07 Straub, Otto, Bildh., Hindenb.Str. 110
2 80 70 Straub, Dr. O., Augenarzt, Baaderstr. 78
5 86 12 Straub, Dr. Walther, Prof., Nußb.Str. 28
6 68 01 Straube, E., Oberst, S.Stehle-Str. 12
59 66 48 Straubel, Dr. Max, Arzt, Herzog-Heinrich-Str. 23
4 44 93 Straubinger, A., Schneider, Kirchenstr. 8
2 81 91 Straubinger, A., Oberstud.-Rat, Wittelsb. Straße 13
2 86 34 Straubinger, B., Metzger, Viktualienm. 15
8 15 92 Straubinger, G., Holz, Fürstenr.Str. 82
5 54 86 Straubinger, Heinrich, Dentist, SchwanthalerStr. 108
37 07 82 Straubinger, Ine, Frau, Gentzstr. 1
7 46 99 Straubinger, J., Bäcker, Waldfr.Str. 66
4 42 84 Straubinger, J., Baugesch., Trogerstr. 18
6 69 58 Straubinger, Karl, Hafner, Trivastr. 20
3 58 52 Strauch, Annaliese, Hohenz.-Str. 110
7 00 70 Strauch, R., Autovermiet., Valleystr. 52
8 14 75 Strauchmann, Erw., Oberltn., *Pas* Kreuzhofstr. 2
4 48 10 Straulino, L., Zahntechn., Kirchenstr. 62
7 43 09 Straulino, Rud., Kohlen, Anglerstr. 3
59 67 10 Ders., Wohnung, Maistr. 67
5 43 81 H. Christ. Strauß & Co, Strickwr., Augustenstr. 75
1 33 03 Strauss & Färber Damenhüte, M 2, Weinstraße 7
1 16 34 Strauss, Alb., Bäckerei, Salvatorstr. 4

3 55 94 Strauß, Antonie, Wwe., Leop.Str. 87
48 12 14 Strauß, Bella, M 27, Innstr. 9a
6 09 56 Strauß, Berta, Lehr. i. R., Nibel.Str. 22
3 04 59 Strauß, Elsa, Frau, Werneckstr. 6
2 42 79 Strauß, Georg, Bäckerei, Schellingstr. 27
79 32 82 Strauss, Hans, Gastw., Baierbrunn, Wolfratshauser Str. 91
6 23 90 Strauß, Hedw., Wachswr., Leonrodstr. 34
4 19 03 Strauß, Herm. Chr., Kfm., Casellastr. 10
2 39 42 Strauss, Joh., Bäckerei, Cornel.Str. 34
2 43 20 Strauss, Lambert, Ingen., Müllerstr. 43
79 42 26 Strauß, Maria, Lehrerin, Großhesselohe, Kastanienallee 5
2 39 71 Strauß, Paul, Feinkost, Maximil.Str. 38
3 15 37 Strauß, R., Bäcker, V.Scheffel-Str. 22
2 81 64 Strauss, Rud., Bauinsp., Öttingenstr. 12
49 28 46 Strauß, R., Betr.-Leit. Sachsenstr. 25
(3 43 98) Strauss, Sigrid, Psychologin, Königinstr. 22
2 72 84 Strauss, Sophie, Oberlehr., Frühlingstr. 3
8 13 68 Strauß, Therese, Ww., Kirchmairstr. 30
37 06 39 Strauß, Wilh., Kfm., Elisabethstr. 45
3 59 79 Strauß-Herosé, Johanna, Moltkestr. 11
8 92 24 Streb, Ludw., Limonadenfbrik, Unterpfaffenhofen, Gaut. Str. 140
(3 57 26) Strebel, Ad., Kieswerk, Freimannerstr. 7
39 92 61 Ders., Werk: Hochbrück P. Schleißheim
3 20 35 Strebel, Edwin, Dr., Planettastr. 4
6 37 36 Strebel, F., Postmstr. a. D., Hengstr. 1
3 30 64 Strebel, Friedr., Spedition, Riesenfeldstr. 48
7 32 41 Strebel, Hans, Beamter, Breitbr. Str. 7
2 91 03 Strebel, Dr. Herm., Arzt, Residenzstr. 12
7 00 64 Strebel, Karl, Kassier, Kyreinstr. 4
36 07 14 Strebel jun., Karl, Fuhrgesch., Schleißheimer Str. 337
6 12 78 Strebelwerk GmbH, Mannheim, Heizkessel, Dachauer Str. 112
7 01 04 Streber, Franz, Staubsauger, *Grha* Sonnblickstr. 4
2 58 75 v. Streber, Hans, Dir., Neuturmstr. 10
6 47 45 Streber, Max, Kol.-W., Eggartenstr. 5
2 41 04 Streber, Dr. Rup., Reg.-Rat, Amalienstr. 15
59 67 44 Strebl, Georg, Weine, Arnulfstr. 12
28 94 Streck, Aug., Rechn.-Oberinsp., Ettstr. 4
8 93 24 Streck, Elisab., Ww., Krailling, Ritter-von-Epp-Str. 34
3 01 25 Streck, Eugen, Hollandstr. 3
(5 23 86) Streck, Ludw., Obering., Bavariaring 27
37 16 61 Streck, Dr. O., Prof., Elisabethstr. 3
4 20 16 Streck, Th. M., Maler, Laforcestr. 98
29 63 53 Strecker, F. J., Fbrkt., Rindermarkt 21
2 04 75 Derselbe, M 2, Burgstr. 9
3 57 29 Strecker, Hans, Hohenzollernstr. 23
49 23 59 Strecker, Ludw., Kfm., Geiselg. Str. 102
5 63 91 Derselbe, Radiogesch., Goethestr. 17
48 08 93 Strecker, Nelly, Opitzstr. 1
6 71 31 Stredl, Anna, Wäscherei, Jutastr. 7
4 06 26 Ludw. u. Anna Stredl, Metzstr. 28
47 16 70 Strehl, Annemarie, Ww., *Grü* Oberfach. Weg 28
47 16 53 Strehl, Hans, Dir., *Grü* Wörnbr. Str. 18
6 34 86 Strehle, Ant., Metzger, Birkerstr. 7
2 82 76 Strehle, Heinr., Kfm., Albanistr. 12
7 38 98 Strehle, Dr. Ph., Arzt, Lindwurmstr. 56
3 35 51 Strehler, Dr. Ad., Schulleiter, Degenf. Str. 2
59 66 49 Strehler, Agnes, Kol.-W., Landw. Str. 52
7 12 69 Strehler, Eug., Autorep., Zenettistr. 26
3 45 81 Strehlow, Sofie, Leopoldstr. 44
4 53 06 Streib & Emmy v. Wulf, Bad Schach Str. 1
6 65 73 Streibl, Franz, Vertr., Nymph. Str. 201
37 12 13 Streibl, Karl, Hauptmann, Tengstr. 6
5 15 52 Streich, O., Dipl.Ing., Sonnenstr. 16a
7 08 50 Streicher, Al., Schloss., Münchnerstr. 3
3 22 19 Streicher, Elly, Frau, Schleißh. Str. 214
2 73 74 Streicher sen. u. jr., Florian, Install., Reichenbachstr. 27
2 82 26 Streicher, Gg., Tapezier., Arndtstr. 8
7 20 74 Streicher, J., Fuhrw., Zielstattstr. 65
2 81 01 Streicher, K., Rahmen, Türkenstr. 59
3 21 82 Streicher, M., Baumasch., Georgenstr. 38
2 58 74 Streicher, M., Fahrschule, Müllerstr. 12
2 46 19 Streicher, Mathilde, Barerstr. 42
4 49 70 Streidl, M 8, Friedenstr. 28
7 43 32 Streidl, H., Dipl.-Ing., Auenstr. 86
2 50 08 Streif, Kasp., Milch, Blumenstr. 1
47 52 89 Streif, Otto, Zimmermstr., Florastr. 49
2 10 48 Streifinger & Söllner, Vernickelungsanst., Knöbelstr. 3
5 42 63 Streifinger, A., Versich., Rottm. Str. 16
5 17 48 Streil, Karl, Hotel, Schillerstr. 49
5 44 28 Streil, Katharina, Hotel, Arnulfstr. 10
37 04 39 Streil Nfg., Xaver, Feinkost, Tengstr. 28
2 95 71 Streit, Adam, Apoth., Türkenstr. 15a
4 35 71 Streit, Annedore, Farbwr., Versaill. Str. 8
4 01 22 Streit, Friedr., Apotheker, Rosenh. Str. 100
6 63 93 Streit, Hedwig, Ww., Nymphenb. Str. 79
2 74 99 Streit, Henriette, Frau, Jägerstr. 26
48 13 03 Streit, M., O.Reg.Rat, Denningerstr. 20
8 97 03 Streitberger, Math., Zimmerei, Krailling, Hans-Sachs-Str. 34
4 47 27 Streitel, Osk., Reichsrichter, Trogerstr. 36
6 67 29 Streitenfels, Emerich, Oberstintendant, Kratzerstr. 25
37 00 63 E. Streitenfels & Co, Holzhdlg., Hohenz.-Straße 59
7 37 54 Streiter, F., Rein.-Anst., Münch. Str. 48
6 22 61 Strelin, H. O., Baumstr., Brunh. Str. 22
36 06 40 Strelin, Maria, Ww., Georgenstr. 22
5 09 47 Strelin, Therese, Hausverw., Parkstr. 8
2 24 93 Strell & Reiner, Tapez. Mstr., Hochbr. Str. 12
4 10 22 Strell, Frz., Gastwirt, Berg am Laim
48 03 32 Strell, Dr. M., Prof., Englschalk. Str. 31
7 29 64 Streller, A., Fuhrgesch., Fleischerstr. 4
5 55 98 Stremlow, Ernst, Holz, Schnorrstr. 9
1 26 26 Strempel, W., Pianotechn., Löwengr. 22
7 23 87 Streng, Georg, Bauuntern., Ammerldstr. 18
37 19 44 Streubert, Erna, Gesellschafterin, Tengstraße 21
(5 48 05) Streuversorgung GmbH, P.Heyse-Str. 6
5 22 98 Stricker, Alois, Kfm., Pettenk. Str. 27
2 27 28 Stricker, Joseph., Frau, Steinsd. Str. 2
79 41 68 Strickner, Jos., O.Insp., Solln, Hofbrunnstr. 61
5 84 74 Striebel, Frz., Archit., Luisenstr. 41
3 14 87 Strieder, Sofie, Ww., Sulzbacher Str. 5
8 25 36 Strieder, Wilh., Archit., *Obm* Grandlstr. 42
3 53 55 Striedinger, Dr. Ivo, Prof., Ohmstr. 7
79 45 97 Striedl, Arno, Ing., Solln, Ludwigsh. Str. 26
37 12 22 Striedl, Hans, Kfm., Neureutherstr. 10
48 05 27 Striedl, Mich., Sattler, Törringstr. 10
5 30 60 Striegel, Fritz, Dir., Pettenkoferstr. 14
4 18 71 Striegel, O., Altertümer, Orleansstr. 41
5 11 83 Striegl, J., Schuhm., Reisingerstr. 15
4 51 43 Strieth, Dr. Chr., Chem. techn. Fbr., Belfort Str. 4
5 22 61 Striewski, Wilhelm, Buchdr., Luisenstr. 63
8 06 95 Strigl, Ludwig, Mech. Werkst., Lochhausen, Aubinger Str. 17
3 16 52 Derselbe, Wohn., Schleißheimerstr. 119
2 95 50 Stritt, Jos., Schneider, Klenzestr. 12
3 19 64 Stritter, Ad., Metzgermstr., Giselastr. 8
6 11 87 Stritter, Gg., Forstmstr., Löfftzstr. 6
2 83 10 Stritter, K., Metzgerm., Vikt.Markt 15
3 42 90 Stritter, L., Cafetier, Ludwigstr. 17½
3 56 22 Strittmatter, A., Schlosser, Konr.Str. 5
8 98 41 Stritzke, Dr. O., R.-A., *Gräf* Wandlhamerstraße 53
5 66 88 Derselbe, Büro, Maximilianspl. 7
36 04 98 Stritzl, Helene, Ww., Simmernstr. 7
4 19 11 Strixner, Georg, Fuhrw., Putzbr. Str. 3
8 20 69 Strixner, M., Baug., *Obm* Bogenstr. 69
36 21 43 Strobach, Irma, Frau, Leopoldstr. 48
8 98 19 Strobel, Geh.Rat, *Gräf* Geigerstr. 8
7 48 57 Strobel, Alois, Amtmann, Sachsenkamstraße 30
5 93 94 Strobel, Anna, Heßstr. 32
36 01 64 Strobel, Ed., Landger.-Rat, Leop.Str. 41
7 07 59 Strobel, Eugen, Vertr., Zechstr. 8
8 22 41 Strobel, Gg., Baumstr., Lochham, Birket 2a
1 14 17 Strobel, Gust., Furniere, Sendl.Str. 53
6 60 86 Strobel, Hans, Kfm., Arnulfstr. 196
7 01 42 **J. Strobel & Söhne Blindstich-, Rollpikier-,**
7 44 55 **2fäd. Staffiermaschinen, Heimeranstr. 70**
3 46 89 Strobel, Jos., Verw.-Insp., Rankestr. 10
6 18 70 Strobel, Karl, Gärtner, Ludwigsf. 31
36 06 37 Strobel, Paul, Kfm., Herzogstr. 66
(49 20 75) Strobel, Th., Archit., Wolkensteinstr. 9
3 56 63 Strobel, W., Dipl.-Ing., Theodor-Str. 104
2 50 76 Strobelt, Erich, M 5, Klenzestr. 103
49 31 77 Strober, A., Metallwerkst., Martinstr. 24
7 13 13 Strobl & Lehrnbecher, Metzgerartikel, M 15, Kapuzinerplatz 6
4 36 05 Strobl, Adolf, Kfm., Holbeinstr. 12
7 27 10 Strobl, Alban, Fahrschule, Daiserstr. 12
3 51 82 Strobl, Anna, Holz, Belgradstr. 31
8 84 40 Strobl, Anton, *Gaut* Elisabethstr. 299
4 39 04 Strobl, Benno, Garage, Metzstr. 29
2 82 63 Strobl, Betty, Schneiderin, Albanistr. 2
4 07 91 Strobl, Eugen, Photos, Emeranstr. 1
6 23 54 Strobl, E., Install., Dachauer Str. 140
6 09 88 Strobl, Frz., Automob., Dachauerstr. 201
5 94 40 Strobl, Gg., Käsehdl., Maistr. 35
3 12 86 Strobl, Gg., Buchbinderm., Herzogstr. 51
6 24 73 Strobl, Dr. Gg., Amtsrat, Renatastr. 51
5 88 16 Strobl, Hans, Mineralw., Westendstr. 14
5 70 72 Strobl, Hans, Möbel, Bayerstr. 83
5 04 25 Strobl, Hans, Vertr., Landwehrstr. 75
5 78 99 Strobl, Hippolyt, Dir., Briennerstr. 32
59 72 00 I. u. J. Strobl, Metzger, Landwehrstr. 11
6 67 69 Strobl, J., M 19, Nibelungenstr. 5
7 25 13 Strobl, J., Sägenrepar., Ehrengutstr. 4
8 07 47 Strobl, Joh., Bedachungsgesch., *Pas* Landsberger Str. 9
79 31 99 Strobl, Joh., Fuhrw., *Pu* Wolfratsh. Str.
2 58 04 Strobl, J., Goldschmied, Westenr. Str. 7
8 05 73 Jos. Strobl, Faßfbr. AG, Landsb. Str. 332
5 69 44 Strobl, Jos., Faßfbrkt., Westendstr. 14
79 31 66 Strobl, Jos., Gasth., Baierbrunn
49 29 54 Strobl, L., Fuhrgesch., Weyarnerstr. 23
4 27 45 Strobel, Maria, Blumen, J.Wienerstr. 25
6 18 01 Strobl, Maria, Landsbergerstr. 215
5 72 12 Strobl, Marie, Frl., Rich.Wagnerstr. 3
2 26 71 Strobl, Max, Bäckerei, Tal 34
47 15 21 Strobl, P., Immob., *Grü* Südl. Münchn. Str.
8 08 14 Strobl, P., Metzgerei, *Pas* Münchner Str.
5 43 32 Strobl, R., Müllereimasch., Bayerstr. 53
7 32 77 Strobl, R., Betriebsl., Bernried. Str. 23
3 24 29 Strobl, Thea, Frau, Montsalvatstr. 11
8 18 47 Strobl, Wilh., Fahrräder, Neuaubing, Ad.-Hitler-Str. 83
1 08 03 Strohlberger, Maria, M 2, Karlspl. 8
1 33 73 Strodel, O., O.Insp. a.D., Dultstr. 1
6 12 67 Stroebel, Carl, Direktor, Klugstr. 36
79 40 62 Ströbel, Dr. Heinz, Arzt, Solln, Schloßbauernstr. 84a
1 23 81 Ströbel, Ther., Glaserei, Damenst. Str. 10
8 95 68 Ströber, M., Fuhrgesch., Neuried. Str. 31
49 28 28 Ströbl, Hans, Metzgerm., Kornblumenw. 7
5 17 53 Ströbl, Dr. Jos., R.-A., Karlstr. 17
2 78 44 Fr. Ströher AG, Am Kosttor 2
5 05 33 Ströhl, J., Schneidermstr., Schommerstr. 8
2 93 86 Ströhle, Clara, Schönheitspflege, Neuturmstr. 5
47 16 28 Ströhmer, Dr. H., Just.-Rat, Neugrünwald
7 34 56 Strömsdörfer, Eugen, Ganghoferstr. 52
48 13 98 Ströse, Hans, Kunstmaler, Effnerstr. 9
2 49 97 Strößenreuter, A., Friseur, Müllerstr. 52
5 88 30 Strösseneuther, Dr. E., Arzt, Landwehrstraße 25
37 12 86 Strößenreuther, Sabine, Friseurgesch., Hohenzollernstr. 91
3 32 74 Strößner, G., Zollamtm., Königinstr. 105
2 74 43 Stroh, Amalie, Schwimmeist., Kegelhof 7
(2 74 43) Stroh, Heinr., Maler, Kegelhof 10
4 05 82 Strohmaier, Dr. F., Arzt, Josefsb. Str. 16
3 13 89 Strohmaier, Ilse, Heilprakt., Franz-Joseph-Str. 12
7 42 16 Strohmaier, Magdal., Kohlen, Ehreng. Str. 3
2 71 77 Strohmann, G., Schreiner, Rumfordstr. 18
5 43 35 Strohmayer, F., Install., Maßmannpl. 4
37 04 58 Strohmayer, O., Elektroanl., Görresstr. 38
6 07 84 Strohmayer, O., Spengler, Elvirastr. 22
3 37 67 Strohmeier, A., Mineralwfbr., Apianstr. 8
5 89 12 Strohmeier, Ant., Vertr., Waltherstr. 29
7 34 25 Strohmeier, Georg, Blindenarbeitsbeschaff., Ehrengutstr. 2
4 52 11 Strohmeier, H., Fleischwr., Edelw. Str. 15
4 36 16 Strohmeier, J., Metzger, H. Mielich-Str. 1
8 21 85 Strohmeier jr., L., Transp., Landsb. Str. 10
4 19 20 Strohmeier, L., Autoverm., Aschheimer Straße 7
2 91 69 Strohmeier, L., Papierwr., Dreifalt. Pl. 3
29 72 65 Strohmeier, Walb., Möbel, Baaderstr. 65
79 40 85 Strohmeir, Dr. Jos., Chemiker, Solln, Pullacher Str. 14
2 30 01 Stromer v. Reichenbach, Irma, Freifrau, Fürstenstr. 13
5 30 95 Strohmeyer, Dr. L., Ärztin, Theres. H. 9
5 30 95 Strohmeyer, Dr. W., Arzt, Theresienh. 9
1 06 84 **M. Stromeyer, Kohlenhandelsgesellschaft m.**
1 06 85 **b. H., Karlsplatz 7/2. T Kohlenstromeyer**
2 53 93 Strommer, Betty, Zündhölzer, Hochbrückenstr. 4
36 22 71 Strommer, Maria, Türkenstr. 91
79 46 80 Stross, Wilh., Prof., Solln, Johannesstr. 24
5 27 41 A. Strub & Co, Blumen, Goethestr. 36
3 05 40 Strub, Albert, Blumen, Leopoldstr. 31
3 09 10 Ders., Wohn., Hohenstaufenstr. 10
6 23 80 Strub, Berta, Ww., Zuccalistr. 33
3 37 77 Strub-Roeßler, O. Herm., Planecttastr. 5
4 49 97 Strubi, Hans, Vertr., Holbeinstr. 2
2 75 41 Struensee, Heinz, Hildegardstr. 19
5 55 83 Strützel-Ahlström, Asta, Adalbertstr. 57
5 23 72 **Strüver, Ad., Aggregatebau mit Deutz-Motoren, Werk Hamburg, Verkaufsstelle München, München 15, Sonnenstraße 14. T Deutzgrupo**
2 35 01 Strüver jr., Fr., Möbel, Schönf. Str. 32
2 52 06 Strumpf-Weiß, W. Weiß Rindermarkt 15
(37 23 60) Struns, Irma, Künstl., Elisabethstr. 15
4 39 20 Strunz, Ludw., Werkzeuge, Keplerstr. 1
36 21 00 Strupf, Fl., Bäckerei, Herzogstr. 86
36 22 52 Strupp, Klaus, Ing., Siegfriedstr. 16
2 07 58 M. Struppi & Co, Prägeanst., Schellingstraße 59
2 24 20 Struppler, Dr. Th., Arzt, Karolinenpl. 6
59 60 28 Struppler, Dr. Th., Ass. Arzt, Heßstr. 13
48 09 51 Struth-Pferstorff, Tylla, Maurerk. Str. 6
4 38 33 Strutzl, Franz, Maßgesch., Columbusstr. 34
8 14 36 Stuart, Dr. D., Schriftl., Lochham, Birket 6
7 24 72 Stubenrauch, G., Ratsherr, Valleystr. 4
5 92 45 Stubenrauch, Joh., Betten, Ligsalzstr. 8
7 42 05 Stubenrauch, Jos., Papierwr., *Grha* Dr.-Karl-Ruder-Str. 11
5 85 60 Stubenrauch, Dr. K., Arzt, Landw. Str. 66
6 19 75 Stuber, Dr. E., Zahnärztin, Böcklinstr. 7
6 70 20 Stuber, Maria, Kffr., Simeonistr. 15
4 39 68 Stuber, Mich., Maler, Waldeckstr. 42
1 25 78 Stubner, Peter, Wein, Josephsp. Str. 10
59 72 56 **Stuckenberger, Anni, Modellhaus für Kleider u. Pelze, Maximiliansplatz 11/I**
4 08 07 Stuckenberger, Kar., Kol.W., Grahnstr. 40
7 23 43 Stuckenberger, Maria, Putzsalon, Fleischerstr. 16
8 12 39 Stuckert, Dr. L., Chemiker, Agric. Str. 25
36 05 54 Studener, Jos., Oberintend.-Rat, Biederst. Straße 9
5 23 45 Studentenführung d. H.T.S., Gabelsb.-Straße 37
2 32 77 Studentenführung der Universität München, Schellingstr. 10
36 02 55 Studentensch. d. Akademie d. bild. Künste, Akademiestr. 2
2 37 69 Studentenschaft d. Staatl. Akademie d. Tonkunst, Odeonspl. 3
5 54 91 **Studentenwerk München Dienststelle des Reichsstudentenwerks öff.rechtl. Anstalt, Luisenstr. 67**
3 40 44 **Studentinnenheim Irmengard e. V., München 22, Königinstr. 69 Ghs.**
3 04 60 **Studentinnenheim des Studentenwerks Mün-**
5 54 08 **chen, Wohnheim für deutsche und ausländische Studentinnen und Jungakademikerinnen, M 22, Kaulbachstr. 49**
3 04 05 Studeny, Herma, Geigerin, Türkenstr. 97
2 13 58 Studer, Hs., Zivil-Ing., Schweigerstr. 6
3 14 29 Studiengenossenverb. d. städt. höh. Töchterschule, Hiltenspergerstr. 107
1 20 20 Studienges. f. Süd-Osthandel mbH, Maffeistr. 4
2 63 33 Studienges. f. Wirtschaft u. Industrie, Königinstr. 11
3 45 26 Studienheim Maria Stern, Königinstr. 38
36 02 45 Studienheim, Urs., Leopoldstr. 34
(3 57 38) Studienhospiz e.V., Königinstr. 63
79 45 75 Stüber, F., Amtm., Solln, Saarl. Str. 10
6 32 84 Stübinger, Dr. Kurt, Arzt, Magdal. Str. 13
4 49 26 Stübler, Kurt, Vertr., Giesebrechtstr. 6
8 92 38 Stübner, Edwin, Oberstabsamtsw., *Gräf* Ludendorffstr. 12
3 19 19 Stück, Aenne, Siegfriedstr. 5
5 02 21 Stückl, Franz, Holzhdlg., Mozartstr. 4
2 38 51 K. & Maria Stückl, Kfm., Tal 36
48 03 76 Stühler, Franz, Fbrkt., Montgelasstr. 5
4 11 30 Stühler, F., Zigarrenfbr., Kellerstr. 10
4 14 28 Stühler, Marie, Ww., Äuß. Prinzr. Str. 17a
3 46 03 Stühler, Walt., Kfm., Hörwarthstr. 16
2 01 76 Stühmer, Walter, Geiger, Blütenstr. 14
89 91 93 Stümpfig, Dr. Adam, Major a. D., *Gräf* Tassilostr. 11
3 25 98 Stümpfig, Jul., Fabrikant, Unertlstr. 5
2 00 54 Stürcke, Dr. H., Reg.Rat, Widenm. Str. 16
7 23 28 Stürmer u. Co, Münch. Zählerrevis. GmbH, Lindwurmstr. 88
4 15 45 Stürmer, Karl, Sedanstr. 27
6 19 11 Stürmer, Maria, Ww., Paduanostr. 3
4 32 09 Stürminger, Hs., Kol.-W., Faßbend. Pl. 4
7 32 12 Stürminger, J., Archit., Plingans. Str. 36
6 44 67 Stürner, L., Schlosserei, Straub. Str. 9
2 48 33 Stürzer, Aug., Kol.-W., Reichenb. Str. 31
6 32 78 Stürzer, Georg, Milch, Gudrunstr. 12
7 15 65 Stürzer, Hans, Fuhrw., *Grha* Heiglstr. 3
7 07 81 Stürzer, Joh., Landw., Kleinhadern, Heiglstr. 73
7 49 82 Stürzer, Matth., Landw., *Grha* Laimer Str. 2
2 66 34 Stürzer, Michael, Buchm., Thierschstr. 49
7 42 57 Stürzer, Sim., Schlosser, Marbachstr. 2
2 18 15 Stürzer, Thomas, Metzger, Frauenstr. 2
3 10 29 Stüttgen, Lilli, Ww., Leopoldstr. 71
8 92 98 Stütz, Osc., Vertr., *Gräf* M. Eich-Str. 72
5 30 57 Derselbe, Geschäft
29 73 71 Stützel, Carl, Opernsänger, Kanalstr. 27
48 09 73 Stützel, Ernst, Archit., Montgel. Str. 39
5 67 04 Ders., Büro, Marsstr. 22
3 52 01 Stützel, Karl, Dr., Leopoldstr. 133
8 09 02 Stützel, Walter, Volkswirt, Lochham, Hindenburgstr. 26
4 17 11 Stützel-Sachs, Steingut, Perlach. Weg 82
7 46 32 Stützer, Mathilde, Drogerie, Daiserstr. 25
37 23 53 Stützer, Dr. W., Reichsrichter, Isabellastraße 35
1 09 90 Stützinger, Th., Install., Fürstenf. Str. 16
2 77 36 Stützle, Josy, Handarb., Rindermarkt 23
5 88 70 Stüwen & Spann, Uhren, Bayerstr. 9
4 43 75 Stuffer, Ludw., Baugesch., Trogerstr. 20
1 32 95 **Stuffler, G., Inh. Anna Michels, Bayerische Hofkunsthandlung, Maximiliansplatz 20**
4 47 88 Stuhler, Mart., Kfm., Holbeinstr. 14
8 96 56 Stuhlfauth, W., Konz.Mstr., *Gräf* Ad.-Wagnerstr. 45
2 88 82 Stuhlmann, J., Schreiner, Amalienstr. 91
6 39 90 Stuhlmiller, A., Malerm., Fürstenr. Str. 12
7 14 70 Stuhlreiter, H., Schneid., Stielerstr. 4
4 24 92 Stuhlweißenburg, Otto, Dr., Sandgr. Weg 62
79 33 29 Stuible, Dr. E., Assess., *Pu* Sonnenweg 6
2 12 19 Stuis, Maria, Erhardtstr. 12
7 28 50 **Stukkateur- und Gipser Handwerks, Reichs-**
7 34 43 **innungsverband des, Bezirksstelle Bayern, Bezirksinnungsmeister Jos. Späth jun., München, Zenettistr. 23**
7 47 67 Stulberger, Fel., Viehhdlr., Tumbl. Str. 27
4 16 18 Derselbe, Wohn., Kirchenstr. 64d
2 38 57 Stumbaum, Josef, Metzger, Barerstr. 68
4 46 04 Stumfall, Dr. B., Oberstud.Rat, Äuß. Wienerstr. 127
2 35 28 Stummfall, Hanns, Ing., Theat. Str. 22
6 67 85 Ders., Wohnung W. Deutschenbaur, Schlagintweitstr. 4
3 59 32 Stumm, H. C., Rohprod., Fallmer. Str. 5
6 69 21 Stumm, L., Vertr., Allacher Str. 119
2 73 01 Stummer, Dr. F. D., Prof., Ötting. Str. 12
(4 02 62) Stummer, G., Heilprax., Josephsb. Str. 35
4 49 21 Stummer, Georg, Schreinerei, Lilienstr. 66
48 05 64 Stummer, Dr. H., R.A., Mauerk. Str. 13
6 31 27 Stummer, M., Obst, S.Auff. Allee 73
6 13 34 Stumpf, Dr. Adam, Arzt, Hildebr. Str. 16
3 12 09 Stumpf, Alfr., Tonkünstl., Ainm. Str. 31
29 62 02 Stumpf, A. L., Tapez., Liebigstr. 10c
47 24 30 Stumpf, Ed., Mühle, Taufkirchen Nr. 10
47 24 30 Stumpf jun., Ed., Molkerei, Taufkirchen
2 18 67 Stumpf, Franz, Tapezierer, Theresienstr. 27
5 72 52 Stumpf, F. Xav., Bürobed., Schellingstr. 64
5 42 49 **Stumpf, Friedrich, Kanalisation und Installation, M 12, Gollierstr. 5**
89 91 45 Stumpf, Fritz, Dr. med., Krailling, Schusterstr. 18
4 06 45 Stumpf, Hans, Schreinermstr., Wörthstr. 12
7 25 50 Stumpf, Joh., Zigarr., Plinganserstr. 42
7 14 07 Stumpf, Jos., Gallpräp., M. Mayer-Str. 3
47 23 24 Stumpf, Josef, Metzger, Unterhaching Hauptstr. 19½
3 49 91 Stumpf, Jul., Major a.D., Ungererstr. 66
7 11 06 Stumpf, Karl, Zielstattstr. 91
47 25 39 Stumpf, Korb., Gutsbes., Unterhaching 55
4 18 62 Stumpf, Leo, M 8, Brahmsstr. 6
5 14 55 Lorenz Stumpf & Gg. Hatz, Finanz., Goethestr. 6
4 26 56 Stumpf, Marie, Ww., Lamontstr. 7
4 31 45 Stumpf, Otto, Corinthstr. 4
5 46 01 Otto Stumpf AG, Drogen, Stiglmaierpl. 1
37 00 90 Stumpf, Dr. P., Reg.Rat, Elisab. Str. 29
5 52 29 Stumpf, Dr. Pleikart, Arzt, Rottm. Str. 14
3 53 04 Stumpf, Rich., Maler, Nordendstr. 34
2 72 87 Stumpf, W., Metzger, Gr. Fleischh. 32
29 75 83 Stumpf, W., Rein.-Mittel, Wurzerstr. 9
5 95 50 Stumpf, W., Lebensm., Schwanth. Str. 92
3 23 26 Stumpfegger, G., Zimm., Lerchen. Str. 3
47 25 35 Stumpferl, Kaspar, Fuhrunt., Unterhaching, Kirchenstr. 35
5 71 44 Stuntz, Hans, Amtsrat, Häberlstr. 17
2 91 84 Sturhahn, Herm., Ingen., Hildegardstr. 28
2 34 24 Sturm & Co., chem. Prod., Ohlm. Str. 16
3 26 77 Sturm, Anita, Franz-Joseph-Str. 29
6 30 13 Sturm, Ant., Rohprod., Landsb. Str. 209
7 30 94 Sturm, Anton, Schlächt., Oberländerstr. 2
4 07 86 Sturm, Ed., Kunstmaler, Holbeinstr. 4
59 75 68 Sturm, Emmi, Korsetts, St.Paulstr. 2
2 88 30 Sturm, Ernestine, Ww., Maxim. Str. 20
37 09 82 Sturm, Ernst, Oberstl., Elisab. Str. 15
6 44 43 Sturm, Georg, Kohlen, Herrenr. Str. 4
3 29 97 Sturm, Georg, Viktoriastr. 22
6 28 74 Sturm, Hch., Kol.-W., Feldmoch. Str. 624
6 34 56 Sturm, Heinr., Ing., Pechamerstr. 2a
2 69 29 Sturm, Heinz, Schriftl., Adalb. Str. 37
2 30 66 Sturm, Dr. J., Archivrat, Hildeg. Str. 6
7 25 48 Sturm, Joh., Baugesch., Schulenb. Str. 5
6 15 97 Sturm, Jos., Kohlen, M 54, Eichenstr. 812
6 08 27 Sturm, Dr. Josef, Wirtsch. Prüfer, Hindenburgstr. 47
7 38 96 Sturm, Jos., Porz.-Maler, Lindw. Str. 131
5 46 27 Sturm, Ludw., Tapez., Schellingstr. 122
2 94 20 Sturm, Martin, Goldschmied, Theklastr. 3
2 87 19 Sturm, M., Zigarren, Fürstenstr. 10
6 01 33 Sturm, Paul, Kfm., Eichenstr. 227
2 34 24 Ders., Büro, Ohlmüllerstr. 16
6 00 37 Sturm, Rich., Lebensm., Amel. Str. 11
2 88 30 Sturm, Dr. Rud., Arzt, Maxim. Str. 20
2 61 71 Sturm, Vikt., Ww., Zweibrückenstr. 10a
5 69 22 v. Sturmfeder, Frhr., & Schoberwalter, Kontorhaus Stachus
48 01 70 Stury, Ella, Hofr.-Ww., Possartpl. 1
8 17 08 Stuttg. Lebensversich.-Bank, *Obm* Bajuwarenstr. 8
1 00 39 Stuttg. Verein Vers. AG, Sendl.Str. 48
8 16 76 Stuttg. Vieh-Versicherung H. Geltermair
37 00 26 Stutze, Walter, M 13, Agnesstr. 19
36 07 32 Stutzenberger, Marie, Ww., Leopoldstr. 39
6 32 93 v. Stwolinski, Nymphenburgerstr. 108
37 25 70 Styrner, Wilh., Insp., Isabellastr. 31
59 60 86 Suchan, Emilie, Fremdenh., Haydnstr. 5
6 13 91 Ph. Suchard GmbH, Schokoladenwerk, Vertr. M. Beyer
8 24 26 Dies., Vertr., J. Mayr
2 18 32 Suchomel, Rud., Bäckermstr., Jägerstr. 21
5 89 59 Suckard, Alois, Spengler, Schellingstr. 91
2 70 91 Gebr. Suckfüll, Eisenwr., Türkenstr. 31
37 14 42 Suckfüll, Herm., Friseur, Kurfürst. Pl. 1
3 07 67 Ders., Wohn., Anhalter Str. 7
37 17 72 Sucro, F. B., Werbeatel., Tengstr. 36
6 63 11 Suder, Heinz, Dipl.-Ing., Wotanstr. 18
8 02 30 Suder, Jos., Pianist, *Pas* Exterstr. 24
48 08 72 Suder, Robert, Kunstmühle, Möhlstr. 44
1 12 77 Suderleith & Hierl, D.-Friseur, Karlspl. 13
6 37 56 Dies., Wohn., *Obm* Östl. Hofstr. 36
2 46 41 Sueß, Heinz, Dipl.-Ing., Karol. Str. 2
7 32 24 Südbay. Buchversand, Bavararing 41
5 29 60 Süd-Chemie Aktiengesellschaft, München,
5 29 61 Lenbachplatz 5/6.
5 15 87 Südd. Aerzte-Buchst., Schwanth. Str. 91
6 10 13 Südd. Aluminium- u. Eisen-Gießerei GmbH, Nymphenburger Str. 119
5 45 19 Südd. Asbestind. A. Schopka, Fliegenstr. 1
3 00 42 Dies., Wohnung A. Schopka

Sammel-Nr. 2 20 01 **Süddeutsche Bodencreditbank München München 1 Sch, Ludwigstr. 9/10. Zweigniederlassungen in Berlin und Greiz T Südboden**

3 38 96 / 3 25 01 **Süddeutsche Bremsen-A.-G., München 13, Moosacherstr. 80. T Südbremse**

5 15 87 Südd. Buchführ. u. Steuerberat. Ges. Eichelberger & Co KG, Schwanth.Str. 91

2 09 44 Südd. Commerz-FilmGes. mbH, Pestalozzistr. 1

79 46 90 Südd. Drogen GmbH, Großhesselohe, Gg.-Kalb-Str. 15

5 09 27 Südd. Düngekalk-GmbH, Gaiglstr. 25

6 14 28 Dies., Wohn. d. Geschäftsf. H. Pfeiffer, Südl.Auffahrtsallee 64

2 79 33 Südd. Einkaufsges. verein. Lederhändler GmbH, Residenzstr. 3

5 21 84 Süddeutsche Eisenbaugesellschaft m. b. H. Vertreter F. X. Steininger München, Seidlstr. 22/IV

5 57 77 Südd. Eisen- u. Stahl-Berufsgenossensch., Sektion I, Beethovenpl. 4

5 86 41 Dies., Geschäftsführer, Dr. Dollhopf

5 21 84 Südd. Eisenbauges. Forster GmbH, Seidlstraße 22

5 49 81 Südd. *Elektromotoren*-Ges. Koch, Roth & Co, Goethestr. 38

59 68 30 Südd. Friseur-Zeitung, Schwanth.Str. 29

4 34 20 Südd. Getränke-Industrie AG, Äuß. WienerStr. 42

5 72 93 Südd. Grundbes. u. Hausbauges. mbH, SchwanthalerStr. 9

. . . . . **Süddeutsche Held & Francke Bauaktiengesellschaft siehe Held & Francke**

6 69 77 / 6 69 78 **Süddeutsche Holz-Berufsgenossenschaft, München 19, Nymphenburger Straße 168. Hauptverwaltung u. Sektion Bayern.**

1 04 71 / 1 04 74 **Süddeutsche Holzwirtschaftsbank-Aktiengesellschaft, Prannerstr. 10. T Xylobank**

2 57 83 Südd. Klisch.Anst. M. Fichtner, Liebherrstr. 4

3 14 14 Südd. Knappschaftsbez. 16, Georgenstr. 10

4 43 90 / 4 43 91 **Süddeutsche Kohlenhandelsgesellschaft m. b. H., M 8, Skellstraße 4**

2 27 95 Südd. Konzertdirektion Otto Bauer KG, Wurzerstr. 16

4 29 75 Südd. Kreide- u. Farbstiftefbr. C. Brendel jr., Trudering

1 37 10 Süddeutsche Lederfabrik Gebr. Vogl, Büro: H.-Wilhelm-Str. 5. Fabrik: Wildsh.Str. 25

7 01 01 Südd. Lehrerbücherei, Bavariaring 37

8 05 51 Südd. Lichtbild-Ges. mbH, VohburgerStr. 8

6 05 90 Südd. Nährmittelf. Chur & Co, Lothstr. 1a

1 34 73 Südd. Polizeiruf- u. Zeitdienst GmbH

6 09 37 Südd. Querholz- u. Holznägel Industrie Josef Bauer, Birkerstr. 28

6 08 58 Südd. Rohrmattenf. W. Müller, Birkerstr. 19

5 00 68 Südd. Schirmfbr. J. Becker, Häberlstr. 17

12 96 Süddeutsche Sonntagspost, Sendlinger Straße 80 und Färbergraben

3 14 31 / 3 17 74 **Süddeutsche Steppdecken- und Matratzenfabrik Haimerl-J. & M. Schmidkonz, M 23, Hohenzollernstraße 16**

(3 02 58) Südd. Stüssi-Ges. mbH, Hohenst.-Str. 3

(71 95) Südd. Teer- u. Asphalt-Schotterwerke GmbH, Lindwurmstr. 129

2 94 45 Südd. Telef., Apparate-, Kabel- und Drahtwerke AG, Tekade, Schellingstr. 1

3 48 75 Südd. Terrain-Ges. Stromeyer u. von Thüngen, Ohmstr. 10

6 64 28 Südd. Transportges. mbH, Jutastr. 18

5 47 50 Südd. Verlags-Anst. GmbH, Nussb.Str. 30

1 11 61 bis 1 11 63 Süddeutsche Treuhand-Gesellschaft A.-G., München 2, Theatinerstr. 16/II — Nürnberg, Königstr. 3, Tel. 21091 — Wien, Tegetthoffstr. 7, Tel. R 24295

2 29 01 Süddeutsche Verlagsgesellschaft der „Bischof Ketteler Zeitschriften", Pestal.Str. 1

7 42 37 Südd. Viehverwertung GmbH & Co. Kdt., Zenettistr. 3b

7 37 01 bis 7 37 04 SWF Süddeutsche Waggon- u. Förderanlagen-Fabrik G. m. b. H. & Co., Baierbrunner Str. 17. T Eswef

4 33 07 Süddeutsche Zähler Gesellschaft m. b. H., Lieferung von Zählern bester Fabrikate u. sämtl. Ersatzteilen, M 8, Lilienberg 4—5.

7 37 06 Dies., Feinmechanische Abteilung, M 25, Münchner Str. 2

8 00 87 Südd. Ziegelwerke, Lochhausen

2 48 86 Südd. Berg- u. Hüttenmännisch. Verein, Odeonspl. 12

5 21 21 / 5 21 23 Süddeutscher Cement-Verband G. m. b. H., Verkaufsstelle München, Bavariaring 16

5 24 35 Südd. Krankenversich.-Verein, Herzog-Heinrich-Str. 24

59 77 67 Ders., Bezirksdirektion, Rottmannstr. 1

5 24 52 Südd. Röhrenvertrieb Jak. u. Joh. Riedl, M 2, Karlstr. 102. T Röhrenriedl P 306

1 26 22 Südd. Zeitschriftenverlag, Sonnenstr. 2

2 15 92 Südd. Antiquariat H. Lüneburg, Widenmayerstr. 50

3 58 38 Süddeutsches Ölwerk Hugo Schühle, München 23, Leopoldstr. 200

6 02 63 Südd. Verlags-Inst. Julius Müller, Lachnerstraße 34

6 24 63 Südkraft, Südd. Kraftwagenspedit. GmbH, Netzerstr. 65

7 23 19 Südmedica, Pharm. Handelsges. mbH, WolfratshauserStr. 31

3 16 66 Südmetall Otto Leonhardt, Bleche, Hiltenspergerstr. 64

5 44 00 Südmotor, J. Lasser, Schwanthalerstr. 10

1 12 93 Süd-Reise-Büro GmbH, KaufingerStr. 3

59 63 37 Südstern Textileinkauf GmbH

2 72 94 / 1 31 28 Süd-Tank, Garagen- und Tankstellen-Einrichtungen, W. Groh, München 5, Müllerstraße 27

4 38 08 Sührer, Emil, Bankvorst., Orleansstr. 10

47 16 26 Sührer, K., Vertr., *Grü* Südl.Münchn.Str.

5 65 12 Sülwald, Paul, Frauenlobstr. 2

8 21 37 Sündermann, L., Ww., *Obm* Apfelallee 11

7 35 53 Sünova, Südd. Notenschreibpapier GmbH, Lindwurmstr. 124

5 07 17 Süpplein, Hans, Lebensm., Karlstr. 77

5 75 50 Sürag Radio-Ges. mbH, Schwanth.Str. 40

3 15 49 Süring, Wilh., Lackfbr., Mainzerstr. 5

4 22 44 Süskind, Alfred, Bankdir., Cascllastr. 1

2 56 40 Süskind, Ed., Geschäftsf., Maxim.Str. 1

47 52 62 Süskind, Herb., Ingen., Reiherweg 5

2 57 37 Süskind, Paul, Min.-Rat, Rosenb.Str. 6

37 04 65 Süskind, Trude, Frau, Arcisstr. 47

3 17 21 Süskind, W. E., Ainmillerstr. 10

48 08 21 Süss, Betty, Ww., Sternwartstr. 21

2 95 29 Süß, Josef, Kfm., Utzschneiderstr. 2

4 54 89 Süß, Josef, M 8, PariserStr. 50

6 47 07 Süss, Karl, Kfm., Wilh.Düll-Str. 18

4 50 31 Süß, Karl, O.Zollinsp., Führichstr. 18

7 25 87 Süß, Mich., Südfrüchte, Großmarkth.

3 58 36 Süß, Paul, Maler, Rankestr. 11

59 61 07 Süß, Therese, Wäscherei, Steinheilstr. 19

6 67 68 Süßbauer, Gg., Musikzugf., Heideckstr. 1

2 67 00 Süße Schachtel, Konfit., Perusastr. 1

5 77 00 Süßl, Dr. Anton, Arzt, Schwindstr. 13

7 43 94 Süßmayr, Jos., Maler, *Grha* Gaberlstr.

7 13 69 Süßmeier, P., Baumstr., Dänkhelstr. 29

3 38 39 Sütterlin, Alfred, Werkstätten für Möbel und Innenausstattungen, M 13, Schleißheimer Straße 143

79 31 06 Sütterlin, V., Kfm., *Pu* Margar.Str. 2

49 27 09 Suhm, Herm., Friseur, Humboldtstr. 32

1 10 63 Suhr, Ella, *Pianistin*, Müllerstr. 54

79 41 46 Suka-Silo-Bau Heinrich Kling, Bauausführungen, München-Solln, Lommelstr. 7

7 48 38 Derselbe, Werkstätte, Hofmannstr. 29

3 13 46 Suldinger, Gg., Fuhrw., Keferl.Str. 88

37 04 70 Suldinger, Matth., Gaststr., Georgenstr. 109

6 10 28 Sulger-Gebing, Hebamme, Zuccalistr. 13

7 25 16 Sulser, Christ., Obst, Großmarkthalle

7 42 87 Sulser, Fritz, Kfm., Khidlerstr. 43

7 43 98 Gebr. Sulser, Obst, Großmarkthalle

2 41 34 Sulser, Ulrich, Dr., Rosenbuschstr. 6

2 15 33 Sulzbacher, Dr. Jos., Vertr., Erhardstr. 6

2 60 58 Sulzer, Betty, Korsette, Amalienstr. 8

7 02 71 Sulzer Centralheiz. GmbH, Bruderm.Str. 36

5 11 28 Sulzinger, L., Bäcker, Schwanth.Str. 124

1 16 46 Sumbauer, Anny, Massage, Neuh.Str. 15

5 80 31 Summa, Herb., Dentist, R.Wagnerstr. 27

36 07 02 Summer, Franz, Kfm., Kaiserpl. 5

1 13 02 Summer, Maria, Molk.Prod., Sporerstr. 2

4 26 27 Summerer, Em., Bäcker, Rosenh.Str. 65

2 78 84 Summerer, M., Archit., Wurzerstr. 8

3 57 03 Summerer, Th., Gaststr., Biedersteig 9

2 47 92 Sumser, F. X., Wohnung, Knöbelstr. 16

3 05 35 Sund, Dr. Gg., Redakteur, MainzerStr. 7

5 93 25 Sundheimer, Max, Kfm., Bavariaring 10

1 06 44 Sundstrand Additions-Masch., Max Lips, Kaufingerstr. 11

4 55 38 Sunkler, J., Versich., Schlotthauerstr. 6

(4 34 79) Suntrup, Th., Fensterrein., *Aignerstr.* 32

2 12 96 Supan, Hilde, Psychol., Kaulb.Str. 28

5 60 36 Supinator-Schuhe W. Neumair, Bayerstr. 31

59 76 41 Suppmann, J., Weißwr., Trapp.Str. 38

5 87 41 Suppmayr, S., Install., Gollierstr. 32

6 60 94 Surauer, Hans, Dr., Nimrodstr. 1

2 41 95 Surmann, Elfriede, Bimssteinbaustoffe, Reitmorstr. 54

3 50 89 Surrer, Amalie, Zigarren, Türkenstr. 85

2 52 01 Suschke, Rich., Kfm., Blumenstr. 19

36 03 86 Susemihl, E., Römerstr. 23

5 59 49 Sußbauer, Elis., Kol.-W., Heinrichstr. 35

4 09 67 Sußmann, Ferd., Vertr., Gerhardstr. 7

5 63 08 Sußmann, Max, Kfm., Lindwurmstr. 16

4 34 54 Sussner, Gg., Fahrr., Inn.Wienerstr. 10

79 31 33 Suthmair, Wend., Friseur, *Pu* Kirchpl. 7

29 69 61 Sutner, D., Kleintransp., Baaderstr. 46

3 05 05 v. Sutner, L., Oberstltn., Unger.Str. 14

49 25 54 Sutor, A., Gaststr., Weinbauernstr. 1

8 94 84 Sutor, Fritz, Holzbearb., Germering 81

4 00 70 Sutor, Jos., Fuhrgesch., Friedenstr. 42

2 68 13 Sutor, K., Viktual., Viktualienmarkt 12

4 55 11 Sutor, Maria, Stickerin, WendingerStr. 4

5 58 89 Suter, Mich., Bäcker, Landwehrstr. 45

3 48 98 Sutor, Wilhelmine, Musiklehrerin, Lerchenau, Irisstr. 715

6 46 75 Suttner, Barbara, Ww., Aldringenstr. 13

6 04 27 Suttner, Josef, Prof., Nibelungenstr. 10

2 67 78 A. & M. Sutty, D.Moden, Fürstenstr. 24

7 12 26 Suyer, Gg., Kfm., Pilsensecstr. 4

1 06 25 Suyer, Gg., Schuhwr., Eisenmannstr. 3

5 28 84 Sweckhorst, Frz., Geschäftsf., Bavariaring 21

7 37 01 SWF Südd. Waggon- u. Förderanl.-Fbr. Bechtolsheim u. Stein K. G., Baierbr. Str. 17

1 22 11 Swoboda, Dr. Franz, R.A., Kauf.Str. 8

1 13 89 Swoboda, J., Schneid., Herz.Wilh.Str. 33

37 13 02 Swoboda, W. F., Prok., Elisab.Str. 25

3 15 38 Sworowski, Helmuth, Schönererpl. 4

5 14 00 Sydow, O., Mehlprüf., P.Heysestr. 25

5 25 21 Syndikat f. Handel, Gewerbe u. Vermögens-Verwaltung G. m. b. H., München 2, Sophienstr. 1a.

37 15 72 Syroth, Maria, Neureutherstr. 37

3 44 65 Syroth, Dr. M., Arzt, Bad-Soden-Str. 11

48 11 40 Szántó, Jani, Professor, Dehmelstr. 4

37 23 30 v. Szekrenyessy Nuschi, Opernsängerin, Elisabethstr. 28

7 03 96 Szentandrasi, Mathilde, Kapuzinerstr. 50

8 00 63 Szories, E., Install., *Pqs* Riemerschm.Str.

48 12 94 Szperlinski, W., Gymnastik, Perfallstr. 10

5 52 75 Szymanowski, W., Kfm., Schwanth.Str. 27

1 09 57 Tabak, Bruno, Prägeanst., Sendl.Str. 51

4 05 54 Tabakfabrik Sema, Orleansstr. 69

1 34 20 Tabakwr.-Schau, Ständige, Pettenb.Str. 8

1 19 67 Tabakwr., G. Krieger, Herz.Wilh.Str. 20

3 36 77 Taber, Gertrude, Ainmillerstr. 31

6 37 12 Tacho Schnellwaagenfbr., GmbH, Frundsbergstr. 10

2 20 16 Conr. Tack & Cie, Schuhwr., Rosental 10

8 05 67 Tacke, Wilh., Kfm., *Obm* Oberprillerstr. 12

39 92 69 Tadhuber, Hans, Bäckerei, Feldmoching, Bahnhofstr. 20

1 21 43 Tacbel, Gust., Weine, H.Wilhelmstr. 2

8 08 08 Tacger, Dr. H., Arzt, *Pas* Würmstr. 1

8 95 20 Tänzer, Rob., Musiker, *Pla* Gumstr. 16

47 63 42 Täschner, Wilhelm, Obering., Neu-Grünwald, Schlageterstr. 1

29 74 60 Taeuber, H. W., Antiquar., Barerstr. 22

6 04 11 Täuber, Konr., Amtmann, Canal.Str. 21

3 00 44 / 3 00 43 K. Täumer & Söhne, Dachdeckerei u. Bauspenglerei, M 13, Schleißheimer Str. 156

47 23 22 Täumer, Karl, Dachd.Mstr., Bergham

3 43 42 Tafel, Fanny, Ww., Friedrichstr. 30

48 01 93 Tafel, Hedwig, Wwe., Donaustr. 34

3 46 92 Tafel, Paul, Archit., Ainmillerstr. 31

4 25 40 Tafelmaier, Emmy, Ww., Mühlbaurstr. 1

6 25 09 Tafelmaier, J., Jalous.Rep., Alfonsstr. 11

8 91 02 Tafelmayer, Dr. Franz, Dipl.Kfm., *Gräf* Ad.WagnerStr. 51a

3 16 30 Tafelmayer, H., Kol.-W., St.Georgspl. 2

5 80 44 Tafelmayer, Maria, Modewr., Arnulfstr. 20

2 59 75 Tafelmeier, Hans, Photohdlg., Triftstr. 10

59 73 60 Tafelmeier, Jos., Metzg., Waltherstr. 33

2 30 37 Tafelmeier, L., Kunstanst., Frühlingstr. 7

2 43 90 Tafertshofer, Therese, Holz, Oberanger 9

6 45 32 Taglauer, Chr., Amtm., Frundsb.Str. 41d

2 15 68 Taglio, Hans, Ingenieur, Frauenstr. 17

2 76 58 Tal-Drogerie, Dr. A. Oeller, Tal 69

4 12 42 Talbot-Spezialfbr. f. Elektro-Fahrzeuge GmbH, Trogerstr. 4a

5 70 10 Talkumwerke Naintsch, Verkaufsst. der, Christ. Goller

36 20 97 Talmon-Gros, W., Schriftl., Wikingerstr. 12

3 30 42 Tambosi, Adele, Ww., Königinstr. 47

2 32 22 Tambosi, Dr. C., Arzt, Rosenstr. 6

29 73 21 Tambosi, Julie, Wwe., Theresienstr. 24

2 73 02 Tankanlage Morassistraße Straub & Flach, Morassistr. 4

59 71 41 Tann, Erich, Vertr., Paul-Heyse-Str. 37

3 52 92 v. Tann-Rathsamhausen, Reichsfrhr. Eberh., Oberst, Ainmillerstr. 35

6 44 75 Tannenberg, Max, Kfm., Dietrichstr. 46

2 45 10 v. Tannstein, Dr. H., R.-A., Resid.Str. 22

3 47 62 v. Tannstein, Karl, Oberstltn., Ohmstr. 11

2 86 57 Tanzinstitut Ilse Ammon, Residenzstr. 12

1 06 10 Tanzinstitut Wilhelm Bosch

2 32 18 Tanzinstitut Deppé, Weinstr. 14

5 14 41 Tanzinst. Emmrich, Georg, Landw.Str. 6

8 20 59 Tanzinst. Eugi Huscher, *Pas* Schlieffenst 34

(5 34 76) Tanzinstitut Matschek, Deutsches Theater

3 50 12 Tanzinst. Mertl, Kaulbachstr. 88

1 30 14 Tanzinst. Gg. Münchmeier, Sendl.Str. 55

5 70 90 Tanzinst., modernes, Oppel, Luisenstr. 70

5 75 61 Tanzinstitut Reisner, Augustenstr. 53

1 13 43 Tanzinstitut Richter, Altheimereck 2

1 31 09 Tanzinstitut Thea Sämmer, Kauf.Str. 3

2 87 12 Tanzinstitut Valenci, Marschallstr.

2 05 24 Tanzinstitut Wellenberg, Odeonspl. 17

5 95 67 Tanzius, F., Mafermstr., P.Heyse-Str. 1

1 06 65 Tapeten-Fischer, Brienner Str. 3

6 48 98 Tapetenreinig.-Inst. Mangge, Voitstr. 4

5 48 27 Tapezier-Genoss. Owega eGmbH, Sophienstraße 4

37 13 68 v. Tappeiner, E., Wwe., Isabellastr. 17

37 10 22 Taschenberg, Anna, Frau, Elisab.Str. 23

7 02 78 Taschner, Otto, Prok., Thalk.Str. 149

48 07 29 v. Tattenbach, Graf G., Cuvilliésstr. 16

3 04 96 *Tattersall*, Münch. GmbH, Leopoldstr. 93

3 58 82 de Taube, Hedwig, Hohenzollernstr. 112

8 83 57 v. Taube, Dr. Otto, Frhr., Schriftst., *Gaut* Gartenpromenade 18

7 42 70 Taubenberger, A., Arzt, Waldfr.Str. 66

7 47 46 Taubenberger, Hedwig, Kurzwr., Lindenschmitstr. 27

4 36 89 Taubenberger, O., Molk.Prod., Melus.Pl. 6

5 41 61 Tauber, Franz, Maler, St.Paulstr. 11

1 39 60 Tauber, Dr. F., R.A., Promenadestr. 5

7 12 30 Tauber, Karl, Ass.Arzt, Emil-Geis-Str. 1

7 32 02 Taubert, A., Hotelportier, Lindw.-Str. 62

2 78 68 Taubmann, H., Opernsänger, Widenm.-Straße 26

7 33 02 Taubmann, W., *Grha* Wilh.Weitling-Str. 4

5 17 36 Taubstummen-Fürsorgeverband, Bayer.

4 05 42 Taufenbach, Arno, Kfm., Pilgersh.Str. 89

3 29 09 Taufkirch, Hans, Oberst, Unertlstr. 1

5 85 10 Taurer, Robert, Sped., Stiglmaierpl. 1

2 74 61 Tausch, Ludw., Gärtner, Kaulbachstr. 39

29 64 68 Tauscher, Jos., Malermstr., Barerstr. 70

(2 78 71) Tausendteufel, Josef, Fuhrunternehmer

2 78 71 Tausendteufel, Th., Eier, Viktualienm. 59

5 37 01 Tausig, W., Vertr., Schillerstr. 23

36 05 16 Tautphoeus, Frfr. H., Ww., Kunig.Str. 51

4 02 96 Tauwald, A., Kraftfahrz., Wasserb.Ldstr. 1

3 52 61 / 36 06 44 Tax, Hans, Baugeschäft, München 23, Potsdamer Straße 3

7 44 44 Ders., Wohnungsbauges. München, Alfr.-Schmidt-Str. 34

5 59 47 Taxer, Anna, Frau, Paul-Heyse-Str. 23

2 07 75 *Taylor, Loomis* H., Widenmayerstr. 46

6 35 82 Taylorix-Bezirksst., Hindenburgstr. 63

37 25 25 Tebarth, Paul, Vertr., Gentzstr. 5

8 92 33 Techen, E., Ing., *Pla* Hindenb. Allee 30

Sml.-Nr. 52 01 Technische Hochschule München M 2, Walter-von-Dyck-Platz 1. Zentrale verbindet mit allen Nebenstellen.

36 22 17 Technische Nothilfe, Landesgr. VII, Leopoldstr. 61

4 49 58 Techn. Nothilfe, Ortsgr., St.Martin-Str. 112

3 39 32 Techn. Büro Engelberg & Co Nf., Germaniastraße 22

2 17 19 Techn. Privatschule Prof. Dr. Egerer, Bruderstr. 2

3 24 07 bis 3 24 09 / 3 24 23 Technischer Überwachungsverein München. Hauptstelle, Kaiserstr. 14. P 6488. Nebenstellen in Augsburg, Hof, Nürnberg, Regensburg und Würzburg

59 71 28 Technisches Büro Percola G. m. b. H., München 15, Goethestraße 15

79 40 01 Dasselbe, Laboratorium

4 22 17 „Teeras" **Straßenbau G. m. b. H.,** Skellstraße 5.

. . . . . **Dieselbe,** Lagerplatz, Poing b. München.

6 17 68 Teeril, Chem. Labor., Leonrodstr. 17

6 10 66 Teerstraßenbau, Beratungsstelle für, Dr. Otto Heiken, Schlagintweitstr. 2

49 32 22 Tegeler, Dr. Lena, Ärztin, Akeleistr. 6

4 07 34 Tegtmeyer, Werner, Dr., Keplerstr. 42

2 88 70 Teich, Emil-Riedel-Str. 2

5 37 91 Ernst Teichert GmbH, Erzgießereistr. 18

48 08 56 Teichgut Birkenhof b. Aschheim

2 46 02 Teichlein, Kaffeehaus, Rosenstr. 4

59 76 75 Teichmann, Chr., Kfm., Ringeisstr. 12

3 48 33 Teichmann, Dr. W., R.-A., Josefstr. 26

1 09 77 Ders., Kanzlei, Sonnenstr. 8

3 10 89 v. Tein, Maria, Friedrichstr. 1

3 30 95 Teitge, Erich, Degenfeldstr. 1

(2 94 45) Te-Ka-Te-Kabel Vertriebsges. mbH, Schellingstr. 1

3 21 74 Tela, Versich. AG, Hohenzollernstr. 11

1 11 24 Telefonbau und Normalzeit Lehner & Co., Verwaltungsbezirk Bayern, Techn. Büro, M 2, Weinstr. 11

5 19 51 Telefunken-Gesellschaft für drahtlose Telegraphie m. b. H., Geschäftsstelle München, M 15, Pettenkofer Straße 20—22.

4 14 51 Tellheim, Käte, Sängerin, Fasang.Str. 87

37 02 31 Telser, Anna, Ww., Georgenstr. 110

2 43 13 Temesl, Fr., Kohlen, Reitmorstr. 27

7 22 05 Temme, A., Geschäftsf., Gotzing.Str. 54

4 10 08 Temmler, Fritz, Käse, Milchstr. 13

7 34 06 Tempel, Joh., Xylograph, Stielerstr. 1

8 23 79 v. Tempelhoff, Hans G., Hauptmann, Lochham, H.Maikowskistr. 4

59 64 54 de Temple, Carl, Maßmannpl. 8

5 84 61 Templer, Dr. Alf., R.-A., Elisenstr. 7

1 19 43 Templer, Soph., Schneid., Altheim.Eck 20

5 37 19 Tempo-Vertrieb C. Müller, Bayerstr. 47

6 67 83 Tenbörg, A., NymphenburgerStr. 201

5 29 91 Tengelmann's Kaffee-Gesch., Aug.Str. 117

8 12 48 Dass., Versandstelle, LandsbergerStr. 336

37 09 36 Tenholt, Wilh., Krim.-Rat, Tengstr. 6

3 00 98 Tenner, F., Ger.Rat, Trautenw.Str. 8

6 48 85 Tennisabt. Post-Sportverein, Arnulfstr. 165

3 58 68 Tennisclub, Akadem., Theodorstr. 50

5 44 83 Tennisclub, Münch., Theresienhöhe 4

6 46 92 Tennisclub, Nymphenb., Pr.Döllingerstr.

5 51 96 Tennisclub Rot-Weiß, Loristr. 16

48 11 06 Tennisclub Weiß-Blau, Flemingstr. 16

37 23 52 Tennispl. J. Hofstätter, Schleißh.Str. 101

36 01 68 Tennisplätze Maria Hofstätter, Kaulbachstraße 79

5 51 96 Tennisplätze Loristraße, Loristr. 16

(3 05 54) Tennisplätze am Luitpoldpark, Tengstr.

3 25 07 Tennispl. an d. Osterw.Str. Osterw.Str. 9

2 24 55 Tennisplätze Tivoli, Oettingenstr.

(2 49 75) Tennis u. Turnierclub Iphitos, Münch.

3 20 27 Ders., Spielplatz, Tennisstad. Freimann

3 11 06 Ders., Spielplatz, Belgradstr. 104

29 71 55 Teplicki, Nora, Türkenstr. 27

2 32 29 Teppichhaus Carl Hopf, Residenzstr. 7

6 22 89 Teratolith Kunststein-Werk Ernst Weissenberger, Birkerstr. 11

3 58 50 Terbrüsch, Dorothé, Clemensstr. 32

3 27 29 Terhaerst, Rolf, Ing., Wilhelmstr. 12

8 82 75 Terhaerst, Thekla, Frau, *Gaut* Hindenburgstr. 12

49 29 71 Terhalle, Dr. Fritz, Prof., Lindenstr. 33

36 00 81 Ter Meer, Dr. G., Gen.-Dir., Seestr. 3

(48 01 82) Ter Meer, Liane, Opernsäng., Herzogparkstraße 3

5 13 36 Termehr, Hch., Tabakwr., Landsb.Str. 8

5 22 36 Derselbe, Wohn., Schwanthalerstr. 81

5 42 02 Loisl & Paula Terne, St.Pauls-Pl. 2

5 49 30 Terra-Filmkunst GmbH, Karlspl. 24

2 66 60 Terra-Spar- u. Lebensvers. AG. Pestalozzistr. 1

2 92 93 Terrain-AG, Herzog-Park, Maxim.Str. 33

1 10 81 Terr.-Ges. Neu-Westend AG, Hofstatt 5

3 23 09 Terranova-Verwertung Höllfritsch & Sohn, Adalbertstr. 32

(5 32 42) Terranova-Industrie C. A. Kapferer & Co KG, BriennerStr. 27

8 90 74 Terstegen, Strickerei, *Pla* Karlstr. 21

5 28 86 Tertschnigg, M., Gürtler, Schwanth.Str. 21

2 20 12 D. u. Arc. Terzi, Schleiferei, Orlandostr. 6

8 18 66 Teschemacher, Hch., Verlag, *Pas* Parkst. 27

8 05 51 Teschemacher, Josef, Dir., Vohb.Str. 8

7 29 18 Teske, Hans, Reklame, Lindenschm.Str. 52

3 26 88 Testorf, Frieda, Lebensm., Ungererstr. 18

3 07 97 Tetaz, N. A., LuxemburgerStr. 1

2 79 52 Tetaz, N. A., Vertr., Neuturmstr. 1

3 30 58 Tetaz, Emil N., Kfm., Viktoriastr. 9

3 30 58 Tetaz, Terese, Private, Viktoriastr. 1

37 14 84 Tettenhamer, Paula, Agnesstr. 18

49 38 10 Tetting, Carl W., GrünwalderStr. 196

7 41 80 Tetzel, Eugen, Vertr., Boschetsr.Str. 8

8 18 79 Tetzner, H. Fl., Kfm., Lutzstr. 155

49 32 00 Teuber, *Alf.*, Schriftst., *Eilandstr. 1*

49 37 12 Teubert, Karl, Ing., AthenerStr. 46

49 26 97 Teubner, O., Bettenfbr., Schliers.Str. 99

4 11 70 v. Teuchert, Friedr., Freih., Reg.Rat, Copernicusstr. 1

2 50 01 Teuchtler, Carl. Filze, Schrammerstr. 2

3 59 87 Teufel, Felix, Bücherrev., Kaiserstr. 61

(7 36 68) Teufelhart, J., Vertr., Lindw.Str. 157a

7 06 01 Teufelhart, M., Kohlen, Lindw.Str. 70

2 10 21 Teuffel, Max, Gärtn.Bedarf, Klenzestr. 57

1 39 18 Teuffel, Dr. Rob., Zahnarzt, Blumenstr. 30

3 17 54 Teutsch, Walth., Prof., Römerstr. 21

36 02 27 Tewes, Herm., Dir., Diethlindenstr. 13

2 62 42 Tewes, Maria, Ww., Schellingstr. 58

59 63 37 Textileink. Südstern GmbH, Bayerstr. 57

7 34 35 Textilhaus Feldmeier, Zenettistr. 16

4 08 96 Textilhaus Hans J. Goetzke, M 8, Metzstraße 6, Eingang Weißenburger Platz.

2 66 88 Textilhaus Hartwig, Ohlmüllerstr. 4

7 28 26 Textilhaus Helfferich, Lindwurmstr. 205

6 27 30 Textilhaus Schneider, Nymphenb.Str. 156

5 41 28 Textil-Vertriebs-Gesellschaft Bayern G. m. b. H., Schwanthaler Str. 57

59 60 23 Textilwaren-Großhdlg. Therese Huber, Schillerstr. 34

3 52 19 v. Thadden, Major, Friedrichstr. 11

8 06 98 Thäter, Franz, Kfm., *Pas* Bierbaumstr. 5

37 21 84 Thäter, Joh., Zimmerm., Hohenz.Str. 59

4 32 60 Thäter, Konr., Vertr., Inn. Wienerstr. 32

6 25 96 Thal, O., chem. Prod., W.Dietrichstr. 23

4 21 78 Thaler, Andr., Pfarrer, Trogerstr. 52

48 10 66 Thaler, Emma, Ww., Kufsteinerstr. 2

36 01 62 Thaler, Fritz, Lebensm., Kurfürst.Pl. 6

3 46 17 Thaler, Josef, Schreinerm., Nikolaistr. 6

37 18 67 Thaler, Josefine, Elisabethstr. 1

3 45 23 Thaler, Lilly, Ww., Franz-Josephstr. 9

29 76 89 Thaler, Ludw., Ww., Zeppelinstr. 6

4 07 57 Thaler, Maria, Tonkünstlerin, Metzstr. 37

2 05 92 Thaler, Martin, Kol.-Wr., Paradiesstr. 6

37 00 66 Thaler, Otto, Oberstltn., Bauerstr. 29

5 75 96 Thaler, Paula, Wwe., Maistr. 22

2 72 00 Thaler, Dr. Walther, Arzt, Tal 18

4 17 68 Ders., Wohnung, Bauriedlstr. 12

2 17 62 Thaler, W., Chem.Fbr., Liebherrstr. 4

5 01 53 Ders., Wohnung, Theresienstr. 116

5 38 71 Thaler, W., Maler, Schellingstr. 114

7 46 42 Thalheimer, Josef, *Grha* Parkstr. 20

7 21 78 F. Thalhammer u. K. Riesch, Zigarren, Lindwurmstr. 137

49 27 42 Thalhammer, Joh., Gastw., Schyrenstr. 16

3 09 92 Thalhammer, Jos., Transp., Herzogstr. 33

6 38 87 Thalhammer, K., Autoverl., Romanstr. 1

4 09 32 Thalhammer, X., Transp., Melus.Str. 22

6 02 08 Thalheimer, Josefine, Donnersbergerstr. 1
6 01 77 Thalheimer, Luise, Ww., Olgastr. 3
7 32 86 Thalkirchner Drogerie Dr. H. Kahlenberg, Schachnerstr. 2
79 43 09 Thaller, Hanns, Vertr., Taubenstr. 1
7 00 95 Thaller, Jac., Fuhruntern., M.Mayerstr. 5
47 46 86 Thaller, Jos., Glasermstr., Deisenhofen, LaufzornerStr. 61
59 67 07 Thaller, Jos., Malermstr., Gollierstr. 46a
3 50 99 Thaller, K., Lebensm., Destouchesstr. 48
5 55 73 Thaller, Max, Kazmairstr. 62
3 20 24 Thaller, Max, Schuhm., Kurfürstenstr. 47
7 31 07 Thaller, Rosine, Leiter., Isartalstr. 34
47 46 34 Thaller, Th., Bäckerei, *Dsh* Hitlerstr. 37
7 10 95 Thallinger, A., Bauführer, Höllentalstr. 11
2 66 19 Thallmaier, Elisabeth, Hirschauerstr. 2
4 55 53 Thallmaier, Ernst, Kfm., Trogerstr. 38
5 50 11 Thallmaier, O., Bürobed., Schwanth.Str. 47
4 19 28 Thallmayer, M. Uhrmachermstr., Kuglerstr. 20
2 94 96 Thallmayr, Alice, Frau, Königinstr. 11
7 43 62 Thalmaier, Jos., Autorepar., Ridlerstr. 7
7 04 01 Thalmaier, W., Schreiner, Adlzr.Str. 17
3 23 75 Thalmair, Peter, Metzger, Herzogstr. 7
1 36 64 Thalmann, Ad., Rentier, Neuhauserstr. 30
49 25 61 Thalmayer, Heinrich, Spenglermstr., Tegernseer Landstr. 103
6 39 04 Thalmayr, Aug., Maler, Nymphenb. Str.98
5 74 44 Thalmeier, N., Baumat., Schleißh.Str. 66
2 56 15 Thalmeir, M., Metzgerei, Zeppelinstr. 12
1 35 66 Thalysia Paul Garms KG, Reformhaus, NeuhauserStr. 7
2 76 66 Thamer, Dr. Frz., Volkswirt, Erhardstr. 12
6 36 32 Thamm, Fritz, Zentralh., Nymph.Str. 86
6 37 39 Derselbe, Wohnung, Savoyenstr. 5
6 11 35 Thamssen, Wilh., Prok., Hengelerstr. 5
2 21 19 Thanheiser, Frz., Vertr., Liebherrstr. 4
4 14 91 Thanhofer, R., Schrein., Damaschkestr. 60
2 87 93 Thanisch, Jos., Wäsche, Theres.Str. 25
5 73 86 L. Thannemann & Cie., Haushalts- und Küchenartikel, M 15, Landwehrstr. 43
7 29 99 Thanner, Frz., Garage, Forstenr.Str. 84
5 04 03 Thanner, Katharina, Goethestr. 46
59 63 04 Thaufelder, Vera, Ww., DachauerStr. 94a
2 23 86 Theater am Gärtnerplatz 3
(59 65 32) Theater am Karlstor, Herzog-Wilh.-Str. 33
1 27 01 Theaterk., Bayer. Reisebüro, v.Epp-Pl. 12
1 26 25 Theaterkarten-Kiosk Lackner, Lenbachpl.
2 22 95 Theaterkarten W. & S. Seyfferth, Theresienstr. 18
2 81 60 Theatermus. Clara Ziegler, Königinstr. 25
1 17 14 Theatinerparfüm., Eugen Gottsmann, Theatinerstr. 20
2 43 58 Theatiner Rösterei GmbH, Nordendstr. 2
1 31 76 Theatiner-Schuhhaus GmbH, Theat.Str. 3
4 27 52 Dies., Andr. Steininger, Saint-Privat-St. 15
29 75 78 Theen, Chr., Kartoffeln, Frauenh.Str. 5
48 01 58 Theen, H., Gutsbes., Englschalk.Str. 235
5 41 54 Theilheimer & Beer, Vertreter, Landwehrstraße 64a
4 24 48 Theimer, A., Treibr.Fbr., Entenbachstr. 35
47 25 46 Theimer, Fred, Kunstmaler, Unterhaching, Jägerstr. 21
6 00 07 Theimer, Ludw., Milch, DachauerStr. 334
79 47 18 Theimer, Dr. O. F., Ing., Solln, Wilbrechtstraße 33
47 54 49 Thein, Elisabeth, Ww., Birkhahnweg 5
7 49 70 Thein, Frdr., Schneider, E.Geisstr. 20
8 20 87 Thein, Fritz, Obering., Veit-Stoß-Str. 23
3 54 34 Theis, Peter, Schreinerei, Fallmer.Str. 24
7 28 10 Theis & Türrigl, Marmorindustrie GmbH, GeisenhausenerStr. 10
7 23 95 Dies., Wohn., J. Türrigl, Seeshau.Str. 5
48 00 44 Theisen G. m. b. H., Technisches Büro, Gasreinigung, M 27, Friedrich-Herschel-Straße 25. T Etheisen
5 41 76 Gebr. Theisen, Maschinen, Bayerstr. 55
48 04 24 Theisen, Hans F., Fr.-Herschel-Str. 25
48 10 84 Theisinger, Hugo, Dir., DenningerStr. 16
79 46 92 Theiß, F., Lehrer, Solln, Hofbrunnstr. 53
48 04 39 Theissing, Dr. H., Synd., Cuvilliésstr. 15
59 64 40 Thelemann, Dr. E., Zahnarzt, Ottostr. 2
79 43 48 v. Thelemann, W., R.A., Solln, Dittlerstr.
(1 06 96) Ders., Büro, Pfandhausstr. 4
3 14 92 The Losen, Felix, Dr., K.Theod.Str. 32
3 42 78 The Losen, Martha, Karl-Theodorstr. 26
8 16 00 Then, Dr. Franz, Reg.Med.Rat, *Pas* Fritz-Reuter-Str. 11
8 08 42 Then, M., Hogenbergstr. 31
3 23 01 Then Bergh, Dr. Friedrich, Arzt, Leopoldstraße 50
3 02 79 Thenn, Frida, Frau, Pündterpl. 9
4 23 84 Theobald, Ad., Bez.Führ., Burggr.Str. 9
6 44 23 Theobald, L., O.Stud.Rat, Hubert.Str. 22
4 54 90 Theobald, N., Schuhwr., Auflegerstr. 40
2 69 84 Theresia-Backwaren, Baumstr. 4
2 71 27 Theresien-Apotheke, Theresienstr. 1
29 60 20 Theresienbad, Theresienstr. 60
5 39 54 Theresien-Drogerie, Theresienstr. 140
5 58 95 Theresien-Gymnasium, Kais.Ludwigpl. 3
4 22 04 Thesaurus ling. lat., Äußb.Maxim.Str. 20
2 30 38 Thespis-Reklame G. m. b. H., Werbefilme-
2 30 39 Reklamebüro, Ton- u. Lichtbildreklame, München 22, Maximilianstraße 5. T Thespisreklame. P 207 23
79 45 65 Theuerkauf, Paul, Kohlen, Solln, WolfratshauserStr. 22
29 62 07 Theurer, Hugo, Schreibwr., Spark.Str. 2
6 09 74 Theurer, Otto, Radio, Leonrodstr. 10
8 17 61 Ders., Wohnung, *Pas* Gräfstr. 78
7 10 24 Theurer, Rich., Krane, Schäftlarnstr. 28
6 06 29 Theurer, W., Orch.Mitgl., Perham.Str. 9
37 05 49 Theysohn, K., Generalltn., Isab.Str. 22
8 07 79 Theyson, K., Uhren, *Pas* Irminfriedstr. 4b
8 04 41 Ders., Wohnung, *Pas* Windischstr. 8
6 47 98 Thiel, Adolf, Amtmann, Barellistr. 2
36 05 76 Thiel, Marianne, Friedrichstr. 19
4 28 86 Thiel, Otto, Reg.-Baurat, Beetzstr. 5
4 27 76 Thiel, W., Autowerkst., Kunihohstr. 5
29 74 12 Thiele, C. H., Vertr., Wittelsb.Str. 4
8 94 77 Thiele, H., Kfm., *Gräf* Wendelst.Str. 10
8 04 93 Thiele, Helene, *Obm* Scharnhorststr. 1
5 50 40 Thiele, Rosa, Schirmfbr., Augustenstr. 101
3 52 14 W. Thiele & Co, Uniformfbr., Tengstr. 71
6 48 18 Thiele, Wilh., Chem. Prod., Lautensackstraße 9
5 67 39 Thiele, Wilh., Uniformen, Karlstr. 27
2 12 76 Thielemann, A., Kunstm., Theres.Str. 30
3 30 12 Thielen, E., Major a. D., Hohenst.Str. 1
5 38 65 Thielo, Dr. Karl, R.-A., Karlspl. 22
4 41 86 Derselbe, Wohn., Grillparzerstr. 46
3 40 91 Thielsch, Berta, Immobilien, Hohenzollernstr. 152
2 85 45 Thiem, Gg., Vertreter, Sigmundstr. 3
2 04 81 Thiem, Meta, Sebastianspl. 8
4 33 77 Thiemann, Wilh., Ingen., Mühlbaurstr. 2
3 20 58 Thieme, Fritz, Direktor, Martiusstr. 3
3 12 42 Thieme, J. Karl, Kfm., Ohmstr. 17
1 30 37 Thieme, Dr. Jul., Arzt, Neuhaus.Str. 14
2 91 87 Thieme, Kurt, Prokur., Hildegardstr. 11
4 08 08 Thieme, W., Kunstgew., Plassenb.Str. 18
64 94 Thiemig, Karl, Dir., Nibelungenstr. 60
2 21 76 Thiemo, H., Stud.-Prof., Steinsdorfstr. 10
5 81 35 Thier, Fritz, Vertr., Rothmundstr. 8
37 01 41 Thierfelder, Agnes, Frau, Tengstr. 37
47 63 23 Thierfelder, Hanns, Direktor, Münchner Straße 10
1 24 43 Thierheimer, A., Privat., Maxim.Pl. 22
37 17 29 Thierry, Dr. W., Arzt, Agnesstr. 12
2 17 11 Thiersch-Drogerie, Thierschstr. 14
3 09 65 Thiersch, Frieda, Dietlindenstr. 3
(36 04 36) Dies., Buchbinderei, Georgenstr. 16a
6 65 12 Thiersch, Heinr., Baurat, Zuccalisstr. 4
2 23 80 Thierschplatz-Apotheke, Thierschpl. 1
5 12 77 Thies, Dr. H. A., Schriftst., Brienn.Str. 8c
2 68 44 Thill, Chr., Klecksart., Obermaierstr. 1
36 01 03 Thilo, Clara, Ww., Franz-Josefstr. 29
48 12 84 Thoenes, Ina, Ww., Haushoferstr. 6
7 21 27 Thom, Eduard, Archit., Boschetsr.Str. 12
2 16 78 Ed. Thom & Cie, Bauuntern., KG, Kanalstr. 38
1 13 81 Thom, Max, Goldwr., Sendlingerstr. 59
2 37 44 Thoma, Chr., Bücherrev., Rindermarkt 9
6 09 43 Thoma, Dr. D., Prof., N.Auffahrtsall. 23
29 63 91 Thoma, E. E., Buchhdlg., Mittelsb.Pl. 2
37 05 68 Thoma, Emil, Dir., M 13, Bauerstr. 9
59 76 68 Thoma, Franz, Friseur, Kazmairstr. 18
5 27 42 Thoma, Dr. Friedr., R.-A., Schützenstr. 1a
48 11 61 Derselbe, Wohnung, AllensteinerStr.
5 94 60 Thoma, Fritz, Hutformen, Schwanth.-Straße 154
1 22 11 Thoma (II) Dr. F., R.-A., Kaufing.Str. 8
37 25 86 Derselbe, Wohnung, Agnesstr. 57
3 04 45 Thoma, H., Bücherrev., Kurfürstenstr. 2
29 69 87 Thoma, Hans, Dir., Galeriestr. 18
47 64 93 Thoma, Dr. Hans, Prof., G.Seidlstr. 56
3 51 59 Thoma, Helmut, Dr.med., Kunigund.Str. 34
3 04 45 Thoma, Hugo, Bücherrev., Kurf.Str. 2
2 54 35 Thoma, Josef, Baaderstr. 15
1 20 36 Thoma, jr., Jos., Wurstfbr., Kauf.Str. 31
29 63 57 Thoma, Karl, Vertr., Gewürzm.Str. 9
5 69 78 Lorenz Thoma & Co., Immobilien u. Güteradministrationen, Bayerstr. 43.
47 54 57 Thoma, Marion, Tangastr. 42
8 14 85 Thoma, Max, Ingenieur, Rushaimerstr 87
37 25 20 Thoma, Max, Lebensm., Agnesstr. 26
3 45 43 Thoma, Mimi, Sängerin, Herzogstr. 84
2 82 15 Thoma, Paula, Hausbes., Ohlm.Str. 21
4 03 89 Thoma, Raimund, Baurat, Keplerstr. 10
2 51 39 Thoma, Sophie, Lehrerin, Liebigstr. 15
6 47 04 Thomae, R., O.-Ing., Nymphenb.Str. 88
4 27 01 Thomann, Alois, Garage, Drächslstr. 14
4 00 34 Thomann, Franziska, Geibelstr. 9
3 43 43 Thomann, J., Fuhrw., Schleißh.Str. 287
37 08 43 Thomann, Oscar, Hiltenspergerstr. 36
6 44 06 Thomas & Ströbele, Steppdeckenfbr., Ysenburgstr. 9
2 90 54 Thomas, Dr. Alb., Amtsger.-Rat, Zweibrückenstr. 13
5 39 27 Thomas, Aug., Schreinerm., Luisenstr. 43
3 06 09 Thomas, E., Feinkost, Leopoldstr. 77
4 18 14 Thomas, Karl, Kondit., Wörthstr. 9
37 05 66 Thomas, Kurt, Major, Tengstr. 15
5 70 65 Thomas, M., Parteiabzeichen, Karlstr. 19
8 22 95 Thomas, Oskar, Dir., *Obm* Betzenweg 23
6 01 16 Thomas, Otto, Pianorep., Waisenh.Str. 53
5 24 63 Thomas, Rudolf, Ww., Gabelsb.Str. 78
6 15 99 Thomas, Walt., Vertr., Leonrodstr. 43
45 65 Thomasbräu siehe A.G. Paulanerbräu
5 21 41 Thomasbräu-Bierstübl, Kapuzinerstr. 29
4 37 21 Thomasbräu-Flaschenbiere, Hochstr. 49
5 06 35 Thomasbräu-Keller, KapuzinerPl. 5
1 10 55 Thomasphosphatfabriken GmbH, Sendl. Torplatz 1
3 11 55 Thomass, Fritz, Franz-Joseph-Str. 26
6 05 23 Thomaß, H., Juwelier, NederlingerStr.
4 13 83 Thomaß, Dr. Karl, Brauereibes., Siebertstraße 4
1 11 93 Thomaß, Karl, Juwelier, Marienplatz 1
1 07 60 Thomaß, W. Th., Juwelier, Kauf.Str. 36
3 15 65 Thombansen, Dr. F., Arzt, Georgenstr. 35
(2 10 01) Thomma, Dr. Alois, R.A., Büro
3 47 30 Ders., Wohn., Hohenstaufenstr. 10
6 48 69 Thomma, Ulr., Ingen., Romanstr. 8
2 12 02 Thoms, Carl, Kammermus., Barerstr. 80
4 45 30 Thoms, Max, Malermstr., Rablstr. 38
6 67 00 Thoms, Toni, Komponist, Simeonistr. 13
6 24 62 Thomschke, Herm., Vertr., F.Marcstr. 12
2 82 97 Thomsen, O., Nähm.-Rep., Kapuz.Str. 43
6 71 49 Thorey, Lisa, Sängerin, Wotanstr. 22
2 45 81 Anne Grete u. Gundel Thormann, Hildegardstr. 3
3 51 47 Thormann, Franz, Versich., Vikt.Str. 26
3 42 51 Derselbe, Büro, Leopoldstr. 8
37 19 56 Thorn-Friedrich, Helga, Säng., Agnesstr. 59
6 07 60 Thornton, Jos., Zugmasch.Repar., *Obm* MenzingerStr. 1
6 48 01 Thorsen, Rich., R.-A., Elvirastr. 7
3 53 68 Ders., Wohn., Hiltenspergerstr. 38
2 69 76 Thriene, Ernst, Friseur, Briennerstr. 54
2 69 73 Ders., E.T.-Dauerwellen, Jägerstr. 4
48 02 33 Throll, Karl, Maler, Pienzenauerstr. 10
6 70 50 Throll, Richard, Prof., LaimerStr. 20
3 40 04 Thron, Erhard, Dir., Trautenwolfstr. 2
4 52 67 Thudichum, Fritz, Prinzregentenpl. 17
48 13 59 Thümen, Dr. Gg., Richter, Effnerstr. 34
4 38 46 Thümlein, Karl, SA-Sturm 7/1, Neubiberg, Graf-Törring-Str. 37
5 23 39 v. Thüngen, A. M., Frfr., Gaiglstr. 21
20 32 Thürauf, W., Dipl.-Ing., Blumenstr. 34
49 27 73 Thüringer Wollgarnspinnerei AG, Tegernseer Landstr. 142
3 42 28 Thürlings, Ad., Studienprof., Gisclastr. 2
39 91 85 Thürrigl, Otto, Schreiner, Oberschleißheim, Ad.Hitler-Str. 46
3 59 42 Thürrigl, Ziska, Hausmeist., Berlin.Str. 1
5 45 67 Thum, Ad., Wurstwrfbr., Kapuz.Str. 31
2 93 40 Thum, Alfred, Schreinerei, Baumstr. 8
49 23 95 Thum, Maria, Lebensm., Chiemseepl. 8
7 25 98 Thumann, K., Schneider, Adlzreit.Str. 20
3 47 02 Thumann, Max, Polizeirat, Hohenst.Str. 3
3 12 48 Thumb, Rich., Prof., Ing., Herzogstr. 60
8 13 79 Thummerer, Dr. A., Arzt, Roderichstr. 3
4 44 22 Thunig, Josef, Schreiner, Bajuwarenstr. 8
6 26 39 Thurau, Kurt, Kfm., Bothmerttr. 20
7 32 78 Thuringer, G., Maler, Lindw.Str. 201
2 82 11 Thuringia, Versich.-Ges., Widenm.Str. 16
8 04 19 Thurmair, M., Abt.-Leiter, Aldegr.Str. 26
8 07 18 Thurmair, Rosa, Kol.W., Fürstenr.Str. 14
79 45 27 Thurmann, Karl, Mechan.-Mstr., Solln, Adolf-Hitler-Allee 3
2 88 80 Thurmayr, Alois, Apoth. Klenzestr. 58
4 48 48 Thurmayr, F. X., Apoth., Rosenh.Str. 177
4 30 26 Thurn, Ludw., Direktor, Möhlstr. 16
49 29 88 v. Thurn u. Taxis, Graf Anton, Oberstltn. i. R., Harth.Str. 27
4 12 52 Thurner, Anna, Gastst., Pilgersh.Str. 50
3 14 39 Thurner, Arnulf, Kondit., Königinstr. 43
3 42 83 Thurner, Ferd., Schreiner, Römerstr. 3
3 39 49 Thurner, F., Geschäftsf., Clemensstr. 132
1 04 33 Thurner, Franz, Maler, Unt.Anger 14
6 48 47 Thurner, Jos., Dentist, Volkartstr. 77
59 72 78 Thurner, Jos., Fuhrunt., Landsb.Str. 20
37 09 48 Thurner, Paul, Holz, Zentnerstr. 37
89 91 30 Thurner, Peter, Ing., Krailling, Herm.-Aust-Str. 17
29 67 21 Thurner, R., Polsterwr., Maximil.Str. 7
4 45 49 Thurnhuber, M., Install., Wasserb.Ldstr.11
7 29 37 Thurnreiter, J., Kohlen, Schäftl.Str. 160
6 24 47 Thurnreiter, J., Waschanst., Volk.Str. 32
(4 45 32) Thyroff, Dr. E., San.-Rat, Bauriedlstr. 20
4 45 32 Thyroff, Dr. F., Arzt, Giesebrechtstr. 6
4 15 21 Thyssen-Rheinstahl AG, Frankf.Str. 4
48 00 65 Thyssen, Hans, Maurerkircherstr. 87
1 26 30 Tiarks, Rich., D.-Kleidung, Kauf.Str. 27
1 28 25 „Tibet" Tief- u. Betonbaugesellschaft m. b. H., Augustinerstraße 1
3 26 78 Tichy & Farrenkopf, Buchdruckerei, Bismarckstr. 15
48 15 36 Tidow, Günter, Major, Kolbergerstr. 15
(7 20 57) Tieck, Emil, Graphiker, H.Schmidstr. 10
37 16 50 Tiedemann-Scholz, Hede, Tengstr. 18
3 10 57 Tiedjen, Kurt, Stabsarzt, Siegfriedstr. 21
3 18 78 Tiedjen, W., Kunstmaler, Kurfürstenpl. 8
5 33 84 Tief- u. Hochbau-Ges.mbH, Dach.Str. 35
7 38 71 Tiefel, Carl, Organ.-Büro, Schmidstr. 4
6 00 68 Tiefel, Gustav, Agn.Bernauer-Str 58
1 27 59 Tiefenbacher, L., Malerm.; Sendl.Str. 35
2 09 96 Tiefenböck, Alf., Pianist, Hildeg.Str. 11
7 08 91 Tiefenböck, Maxim., Frau, Baumg.Str. 9
1 05 22 Tiefenbrunner, Dr. Georg, Arzt, NeuhauserStr. 16
37 14 81 Tiegel, A., Kommerz.Rat, Elisab.Str. 25
6 12 23 Tiepolt, Hellm., *Obm* L.Thoma-Str. 5
5 68 53 Tierärztl. Anstalt Dr. A. Dopfer, Rottmannstr. 1
7 30 79 Tierkörperverwert.Anst., Forstenr.Str. 255
4 25 43 Tierpark-Restaurant Hellabrunn
2 81 98 Tierschutzverein, Perusastr. 5
2 27 51 Tießler, W., Reichsamtsl., Thierschstr. 20
7 35 30 Tietgen, Wilhelm, BoschetsriederStr. 10
5 35 59 Tietze, Ernst, Friseur, Häberlstr. 7
4 32 11 Tietze, Paul, M 8, Kölblstr. 10
4 44 35 Tigler, C. H., Dr. jur., Lamontstr. 9
2 40 79 Tilgner, Dorothea, Goldschmiedin, Widenmayerstr. 15
2 79 71 Tilgner, Hans, Zahntechn. Labor., Herzog-Rudolf-Str. 25
5 48 88 Till, H., Erzgießereistr. 15
37 02 88 Till, Dr. Rud., Prof., Adelheidstr. 12
5 71 47 Tillberg Nf., A., Tabakwr., Schleißh.Str. 47
3 00 02 Tillberg, Cäc., Schreibwr., Siegfr.Str. 10
5 85 04 Tillberg, H., Kunstmaler, Zieblandstr. 29
3 30 66 Tillemann, Jos., Versich., Schönererpl. 5
3 20 39 Tillkes, Otto, Kunstmaler, BarerStr. 88
2 66 48 Tillmann, Marie, Frau, Amalienstr. 4
5 13 06 Tillmann & Witz, Schreibwr., Goethestr.34
4 46 31 Tillmanns, Rob., Fahrschule, Rosenh.Str.68
2 02 75 Tillmetz, Franz, Vertr., Liebigstr. 10
2 07 82 Tillmetz, Dr. Oskar, Arzt, Knöbelstr. 11
4 22 29 Tilp, W., Rittmstr., Mühlbauerstr. 5
5 29 44 Timm, Rich., Gardinen, Schützenstr. 6
5 85 03 Timper, Hch., Versich., Dachauerstr. 19
6 45 21 Tinchon, H., Drogist, Waisenh.Str. 13
1 39 57 Tintner, Elly, Moden, Lenbachpl. 9
6 15 82 Dies., Wohnung, Lachnerstr. 3
7 04 97 Tipecska, Géza, Ing., Isartalstr. 34
2 65 91 Tippel, J., Herrengard., Ludwigstr. 5
5 50 72 Tippmann, Alb., Kunstmaler, Thers.Str.39
2 34 35 Tirala, Dr. L., Prof., Widenm.Str. 51
4 21 54 Tirmann, Gertrude, Ww., Skellstr. 12
(2 72 98) Tiroler Glashütte, Dienerstr. 6
1 11 88 Tirrenia Schiffahrtsges., Maffeistr. 14
1 19 84 Tischautomaten GmbH, TheatinerStr. 3
4 06 68 v. Tischendorf, Margit, Schumannstr. 13
3 46 19 Tischer, Maria, Ww., Georgenstr. 15
2 59 49 Tischert, K., Ingen., Kaulbachstr. 24
2 28 88 Tischler, Erh., Archit., Steinsd.Str. 13
7 22 92 Tischler, Gg., Bäckerbed., Mainb.Str. 16
(36 04 06) Tischler, H., Kol.-W., Georgenstr. 50
3 41 17 Tischler, Rob., Architekt, Leopoldstr. 33
5 90 51 Tischner, Jos., Install., Tulbeckstr. 1
3 31 92 Tischner, Dr. Rud., Arzt, Leopoldstr. 76
3 03 80 Tischner v. Durant, Elsa, Malerin, Ainmillerstr. 34
8 19 39 Titze, Alois, Postrat, *Pas* Schrautpl. 15
2 84 66 Tivoli Café-Restaurant, Widenm.Str. 52
79 47 54 Tlapak, Franz, Ing., Solln, Jahnstr. 9
6 01 35 Tobies, Gustav, Kfm., Aldringenstr. 7
59 71 20 Tobis Filmverleih GmbH, Sonnenstr. 15
5 53 79 Tobler, F. G., Kunstmaler, Landw.Str. 73
7 07 70 Tobler, L. J., Eisenwr., Oberländ.Str. 24
1 36 49 Tobler, Ludwig, Eisenwr., Kreuzstr. 15
29 73 80 Tobler, Marie, Feinkost, Angertorstr. 4
7 15 69 Tobler, Paul, Prok., Franz-Senn-Str. 14
1 30 21 Tochtermann, B., Parfüm., Maffeistr. 4
6 66 38 Tochtermann, Ingeborg, Graphik., Zum Künstlerhof 8
3 13 77 Todt, Dr. F., Ingen., Franz-Josef-Str. 11
3 04 63 Töchter Maria Hilfe d. Christen, Salesianerinnen, Kaulbachstr. 62a
6 28 10 Töchterheim Levana (Margarete Boettger), Aiblinger Str. 7
5 17 95 Tölke, Leo, Kol.-W., P.Heysestr. 31a
(7 44 01) Tölzer, Hans, Bierdepot, H.Heinr.Str. 26
2 88 87 Tönjes, Erich, Ing., Fürstenstr. 9
48 11 15 Toennissen, Ernst, Ing., Mauerk.Str. 86
48 01 88 Derselbe, Privat, MauerkirchnerStr. 86
1 13 50 Töpel, Walter, Modewr., Sonnenstr. 6
7 46 03 Derselbe, Wohnung, Aucnstr. 88
7 35 21 Töpelmann, Werner, Archit., Höllriegelskreuther Str. 11
3 20 46 Töpfer, Gg., Kühlerschutzhauben, Hohenz. Straße 29
3 53 07 Töpfner, A., Gen.-Dir., Unertlstr. 40
3 17 97 Töpfner, Hans, Archit., Karl-Theodor-Straße 75
6 32 25 Töpfner, Dr. Paul, Dir., Stuberstr. 18
1 37 05 Töpler, Otto, Kleidung, Färbergraben 9
79 40 03 Ders., Wohnung, Solln, Heilmannstr. 43
48 05 15 zu Törring-Jettenbach Karl Theoder, Graf, Cuvilliésstr. 10
3 49 53 Ders., Domänenkanzlei, Friedrichstr. 6
1 32 52 Toga Schmuckwaren, NeuhauserStr. 24

Sammel-Nr.	Togalwerk Gerhard F. Schmidt, Herstellung pharmazeutischer und kosmetischer Präparate (Vertrieb von Efasit), M 8, Trogerstraße 32
4 46 35	

29 76 88 Toillié, Rich., Juwelier, Neues Rathaus
37 18 66 Tolch, Franz, Archit., Agnesstr. 34
2 86 52 Tomanek, H., Landmasch., Fürstenstr. 9
37 23 79 Tomasek jr., J., Musik., Isabellastr. 43
5 35 33 Tomaselli, Maria, Fremdenh., Marsstr. 8
2 47 54 Tombrock, W., D.-Schneider, Hildeg.Str. 1
5 23 18 Tombrock, Wilh., Uhren, Schützenstr. 9
3 27 59 Tomm, Margret, Giselastr. 3
3 46 37 Tomschütz, H., Install., Destouch.Str. 17
2 69 66 Tonhalle, Türkenstr. 5
2 23 81 Tonhalle-Restaurant, Türkenstr. 5
7 30 56 Tonina, Emilio, Früchte, Großmarkthalle
6 10 23 Toop, Heinrich, Kfm., Ruffinistr. 12
1 06 86 „Topa" Toiletteartikel- u. Parfümeriegroßhandel, Friseurbedarf G. m. b. H., Herzog-Wilhelm-Str. 5

Topf J. A. Topf & Söhne, Erfurt
Maschinenfabrik
und Feuerungstechnisches Baugeschäft
Zweigbüro München: Obering. Otto Erbrecht, München 2 NO, Emil-Riedel-Str. 18
Fernsprecher: 23352

2 33 95 Torbräu Hotel, Tal 37
1 20 67 Torf-Forschung und Verwertung Ing. August Tanner, M 2, Rosental 19.
7 48 80 Torf-Graf, M. Graf, Herm. Schmid-Str. 10
2 82 85 Torfstreu-Verband, GmbH, Maxim.Str. 33
5 54 88 Torfwerk Pangerfilze, Linprunstr. 67
2 49 56 Torggelstube, Weinrestaur., Platzl 8
3 20 43 Tornes, John, Kfm., Georgenstr. 30
79 41 57 Totalverkaufsbüro, Solln Hindenb.Str. 15
4 12 68 Tott, H., Ortsgr.Leit., Zweibr.Str. 28
2 69 97 Toursel, Herm., Textilwr., Tal 24
1 18 23 Toussaint, Alfred, R.-A., Sendl.Torpl. 1
5 07 14 Towet, Max, Heilprakt., Rothmundstr. 6
2 59 26 Traber, Dr. Franz, R.-A., Maxim.Str. 9
49 25 49 Traber, Kasp., Mauerm., Hochederstr. 7
4 24 72 Trabert, Rudolf, Dr., Rablstr. 44
79 47 53 Tracht, Major, Großhesselohe, Kreuzeckstraße 20
8 19 31 Tracinski, Egon, *Pas* Schlieffenstr. 27
6 17 01 Träg, Hans, Autovermiet., Gröbenz.Str. 2
(2 78 84) Träger Gummi-Stollen-Fbr., Wurzerstr. 8
4 47 95 Träger, Gg., Fuhrbetr., Zeppel.Str. 77
5 56 69 Träger, Lisa, Landwehrstr. 3
47 16 14 Träger, Rup., Heinz, *Grü* Heckenrosenstr.
7 23 42 Traeger, S., Chem. Lab., Forstenr.Str. 46
5 34 40 Traitteur, Elis., Ing.Ww., Lessingstr. 5
2 53 26 Traitteur, Herm., Kfm., Amalienstr. 11
8 93 70 Trambauer, Dr. Fritz, Baurat, *Gräf* Irmenfriedstr. 29
37 06 61 Trampler, Hans, Kammermus., Tengstr. 41
8 98 30 Trampler, Dr. Kurt, Schriftleiter, *Gräf* Akilindastr. 35
2 42 40 Transatl. Gütervers. Ges., Holzstr. 24
79 42 53 v. Transehe-Roseneck, Gert, Kfm., Solln, Friedastr. 7
6 12 31 Transhand, Transport u. Möbelhaus C. u. R. Hopp, DonnersbergerStr. 65
5 05 55 Transhollandia, Transp.-Ges., Landsberg. Straße 69
3 02 02 Dies., Wohnung, Ansprengerstr. 10
2 55 90 Traphöner's GmbH, Fahrräd., Baaderstr. 1
2 68 54 Traphöner, W., Fahrräder, Rumfordstr. 46
47 52 90 Derselbe, Whg., Lachenmeyerstr. 2
4 50 30 Trapp's Konservatorium, Isman.Str. 29
3 49 54 Trapp, Alex, Kfm., Hohenzollernstr. 148
2 36 50 Trapp, Franz, Rentner, Widenm.Str. 42
47 23 30 Trapp, Hans, Kistenfbr., Unterhaching 70
4 50 30 Trapp, Jakob, Dir., IsmaningerStr. 29
49 20 64 Trapp, Val., Dr. phil., St.Martinstr. 20
2 10 64 Trappe, Fritz, Versich., Kaulbachstr. 8
2 55 13 Traser, Elis., Gesangsunterr., Thierschpl. 1
29 65 04 Traßl, Alf., Wirtsch.-Prüf., Frühl.Str. 2
4 11 51 Tratz, Franz, Forstberatg., Braystr. 12
59 66 75 Tratzmüller, H., Autober., Landsb.Str. 95
6 37 45 Tratzmüller, H., Schuhbed., Herrenr.Str.1
5 53 13 Tratzmüller, J., Schreiner, Gollierstr. 46
5 76 21 Trau, Auguste, Ww., Seidlstr. 25
37 24 41 T. u. Cl. Trau, M 13, Elisabethstr. 34
8 21 23 Traub, Friedr., Vertr., Egetterstr. 7
79 42 48 Traub, Dr. Gottfr., Schriftsteller, Solln, WolfratshauserStr. 12
37 05 07 Traub, G., Kunstmaler, Elisab.Str. 29
3 53 00 Traub, Leop., R.-A., Destouchesstr. 42
4 51 80 Traub, Otto, Malermstr., Drächslstr. 8
37 03 43 Trauboth, Erich, Vertr., Adelheidstr. 38
6 12 63 Friedrich Traudt o. H., Baustoffe, Schamotte u. Fliesen, M 12, Landsberger Str. 234
6 29 68
7 37 42 Traudt, F. K., Kfm., Lindenschmitstr. 50
(5 46 66) Traudt, Ludw., Dr., Türkenstr. 15
3 34 26 Traumann-Henke, O., Lehr., Gedonstr. 10
3 31 13 Trauner, Anton, Sachbearb., Destouchesstraße 30
5 17 39 Trauner, Frz., Bäckerei, Landsb.Str. 131
5 53 00 Trauner, G., Oberinsp., Marsstr. 36
6 16 41 Trauner, Hans, Horemansstr. 23
6 61 68 Trauner, Hans, Vertr., Albrechtstr. 39
4 46 11 Trauner, Mart., Chauffeur, Kleiststr. 5
59 74 64 Trauner, Otto, Zuckerw., Astallerstr. 12
3 28 05 Trausenecker jr., H., Obst, Ungererstr. 22

3 52 89 Trausenecker, J., Spezerei, Occamstr. 4
29 65 20 Traut, Fritz, Autoverm., Christophstr. 61
49 27 41 Traut, Gg., Archit., Seybothstr. 6
6 31 39 Traut, H., Photogeräte, *Obm* Waldstr. 5
37 11 17 Traut, Ida, Ww., Elisabethstr. 44
59 62 14 Traut, Maria, Frau, Nymphenb.Str. 1
5 65 32 Trauth, Oskar, Vertr., Landwehrstr. 25
1 18 53 Trautmann&Mayer, Patentbüro, Karlspl.13
6 10 59 Trautmann, Ernst, Vertr., Nibel.Str. 66
67 11 10 Trautmann, Dr. F. E., Kfm., Klarstr. 12
59 67 40 Trautmann, Johanna, Damenputz, Dach. Straße 39
(6 10 59) Trautmann, R., Gardinen, Nibelung.Str. 66
8 91 55 Trautner, A., Maler, *Gräf* Heimst.Str.
6 28 46 Trautner, Ph., Techniker, Blutenb.Str. 57
2 30 27 Trautner-Hurka, Annie, Lotzbeckstr. 5
36 22 89 Trautwetter, W., Chauffeur, Hohenz.Str.19
5 47 52 Trautwein, K., Konditorei, Goethestr. 24
3 06 72 Trautwein, Dr. K., Prof., Mannh.Str. 5
48 16 75 Travaglio, Hans, Major, Mauerk.Str. 10
8 90 15 Trawnik, Fritz, Ing., *Gräf* Hillerstr. 8
4 32 46 Traxinger, Gg., Kohlen, Sommerstr. 27
5 57 12 Treber, Dr. Hans, Arzt, Rückertstr. 2
79 41 27 Treber, O., O-Reg.Rat, Solln, Hirschenstr.
2 14 25 Treffer, Josef, Kfm., Klenzestr. 47
5 92 87 Treffler, Franz, Schwindstr. 21
6 30 54 Treffler, Jos., Kohlen, Feldmoch.Str. 36
79 41 81 Trefler, H., Privat., Solln, Böcklinstr. 7
6 10 89 Trefz, Emma, Ww., J.v.Werthstr. 1
49 21 78 Treiber, Franz, Prof., Pechdellerstr. 18
8 16 91 Treiber, Herm., Kfm., A.Bernauerstr. 46
2 38 37 Treiber, Josefine, D.Wäsche, Ludw.Str.27
5 91 59 Treiber, Karl, Photodruck, Arnulfstr. 26
6 00 12 Ders., Wohnung, Hirschbergstr. 6
6 02 67 Treibs, Dr. A., Chemiker, Lenzfr.Str. 7
79 42 07 Treibs, Dr. Greta, Zahnärztin, Solln, Natalienstr. 17
48 05 09 Treibs sen., P., Rentner, Ebersb.Str. 30
1 02 32 Treibs, Dr. P., Zahnarzt, Kaufing.Str. 2
6 45 91 Treichel, H., Spengl., Nymphenb.Str. 154
8 13 74 Treimer, A., Baugesch., Allach, Gen.-Litzmann-Str. 5
6 08 57 Treimer, Hans, Dipl.-Ing., Zuccalistr. 5
4 21 81 Treiner, H., Molkerei, Truderingerstr. 300
8 09 21 Treiner, J., Schneider, *Pas* Landsb.Str. 3
49 24 17 Karl u. Engelb. Treitinger, Schreiner, Sommerstr. 38
37 05 17 Treitl, Walter, Dipl.-Ing., WormserStr. 1
7 46 25 Treitlinger, Maria, Fuhrgesch., Sentilostr.32
7 00 71 Treitz, Jak., Dir., Plinganserstr. 130
2 60 04 Trellinger, Rosa, Theklastr. 1
1 36 19 Tremel, Carl, Bandagen, Sendl.Str. 1
6 29 47 Tremel, Georg, Astro-optische Werkst., *Obm* Frankenstr. 12
(49 32 50) Tremel-Eggert, Kuni, Schriftstellerin, Prößlstr. 6
2 62 56 Tremmel, Chr., Radio, Fraunh.Str. 17
2 39 67 Tremmel, Gg., Vertr., Klenzestr. 61
36 21 73 Tremmel, Otto, Baugesch., Occamstr. 23
3 03 07 Tremmel, Berta, Frau, Tengstr. 42
7 25 52 bis 7 25 54 7 49 34 7 14 36 **Tremmel, Hans, Südfrüchte, Kartoffeln, Getreide- und Eiergroßhandlung, Landesprodukte, Kunstdünger, Großmarkthalle. T Großmarkt P 15677**
59 60 98 v. d. Trenck, Stefan, Arzt, Schubertstr. 8
4 23 30 Trendel, Ludw., R.-A., Luc.GrahnStr. 45
4 54 10 Trendelenburg, Reinh., Prof., Schumannstraße 3
36 22 30 Trendtel, Dr. W., Kriegsger.-Rat, Kaulbachstr. 61a
8 95 28 Trenkle, G., Buchhdlr., *Pla* Wagnerstr. 49
47 23 76 Trenner, Frdr., Gastw., Taufkirchen 3
5 42 00 Trenner, M., Schoppenst., Goethestr. 28
6 32 12 Trenner, P., Prokur., Winthirstr. 35a
5 21 56 v. Trentini, Bruno, BriennerStr. 8
1 30 65 Treppenreinig. Blitz-Blank, Sendl.Str. 55
(1 35 33) Trepte, Gottfr., R.-A., Sonnenstr. 11
8 01 81 Ders., Bürgermstr. d. Gemeinde Aubing
8 01 61 Ders., Wohnung, Puchheim, Ad.Hitler-Straße 46
6 44 97 Trepte, Jos., Baugesch., Winthirstr. 2
3 29 06 Tresch, Elise, Ungererstr. 42
(6 48 53) Tresch, Jak., Kfm., *Obm* Äuß.Menz.Str. 8
7 28 41 Tresenreiter, G., Holzh., Adlzreiterstr. 11
3 47 13 Tresenreiter, Otto, Simmernstr. 13
3 40 63 Tretrop, Elisab., Moden, Destouchesstr. 6
3 05 86 Tretter, Fritz, Kfm., K.Thod.-Str. 79
2 78 95 Tretter, Gust., Glaserei, Kapuz.Str. 41
7 09 50 Tretter, Herm., Großhadern, Bölckestr.14
8 84 16 Tretter, Jos., Curt, Vertr., *Gaut* Zugspitzstraße 287
6 33 72 Tretter, Monika, Kauffr., Lautens.Str. 15
47 16 67 Tretter, O., Ing., *Grä* Wörnbrunnerstr. 26
2 83 54 Tretter, X., Gastw., Christophstr. 14
7 22 69 Tretzel, Ferd., Angest., Ammergaustr. 17
3 54 07 Treu, Heinz, Buchhdl., Hollandstr. 9
4 11 87 Treu, Jak., Oberstud.-Rat, Wörthstr. 23
37 25 71 Treubau AG für Baufinanzierungen, Tengstraße 17
8 83 69 Treubel, F., Zahnarzt, *Gaut* Bergstr. 62
3 19 61 Treuberg (Bildt), Leopoldstr. 4
1 12 85 Treuhand-Aktiengesellschaft, Zweigniederlassung München, München 2, Kaufingerstraße 25. **T** Treuorgan
2 52 31 Treuhänder gem. Beschl. d. Reg.-Präs. u. der Beauftragte d. Gauleiters, Widenm.-Straße 27
. . . . . Treuhand A.G. s. Deutsche Allgemeine Treuhand
. . . . . Treuhand A.G. s. Münch. Allgem.Treuhand
2 03 50 Treuhand bayer. landwirtsch.Genossensch. GmbH, Türkenstr. 6
20 35 Dies., Orts- u. Selbstwählfernverkehr
(5 38 77) Treuhandstelle f. Kleinwohnungen GmbH, Herzog-Heinrich-Str. 11
4 46 57 Treuheit, A., Oberinsp., Kirchenstr. 28
4 00 69 Treuleben, Wilh., Kfm., Holbeinstr. 12
4 35 21 Treuleben & Bischof, Lederwrfbr., Kirchenstraße 15
2 51 55 Treumann, Lina, Sprachunt., Jägerstr. 19
3 47 17 Treutler, M 23, Simmernstr. 13
3 02 33 Treutler, Antonie, D.-Schneiderin, Hiltenspergerstr. 40
1 36 02 „Treuverkehr München", Dt. Treuhand-A.G., Prannerstr. 11
5 67 55 Trexler, Willy, Weine, Luisenstr. 56
49 35 53 Derselbe, Wohnung, TraminerStr. 2
4 08 93 Trieb, Jos., Bürobed., MaxWeberPl. 3
2 55 30 Triebel, Herb., Vertr., Fürstenstr. 10
5 38 00 Triebenbacher, Theodor, Innendekorat.-Bed., Bayerstr. 77a
49 29 42 Triebig, Alfr., Oberstltn., Harthauserpl. 7
48 10 33 Triebig, Fr., Dipl.Ing., Rudliebstr. 3
89 91 36 Triebner, W., Dr. jur., *Gräf* Sudetenstr. 8
5 60 31 Triefenbach, Marie, Wolle, Westendstr. 119
7 14 89 Trieloff, Herm., Musiker, Dänkhelstr. 1
7 29 01 Triem, Karl, Daiserstr. 3
3 10 11 Triem, Peter, Kunstverl., Hohenz.Str. 8
1 38 77 Triendl, Centa, Steppdecken, Färbergr. 21
59 74 32 Trill, Johs., Kol.W., Westendstr. 78
2 86 56 Triller, A., Schreiner, Reichenb.Str. 31
6 09 12 Triller, Franziska, Frau, Malsenstr. 64
7 09 81 Triller, Fritz, Wurstfbr., Kapuz.Str. 10
7 38 60 Triller, K., Metzgerm., Kapuzinerstr. 2
2 81 89 Trimborn, Lina, Pap.-Maché, Einlaß 2
4 24 01 **Trimmel, Johann, Fabrikation chemisch-technischer Produkte, M 9, Schönstr. 11**
37 08 41 Trimolt, K. M., Dr. jur., Elisab.Str. 2
7 10 72 Trimpel, Franziska, Ww., Khidlerstr. 47
1 11 45 Trimpel, Dr. G., Syndikus, Ob.Anger 25
48 08 90 Trineral GmbH, chem. Präp., Possartstr.29
7 04 51 **Tringale, Domenico, Import und Export, M 25, Thalkirchner Str. 128**
3 09 20 Derselbe, Wohnung, Mottlstr. 11
6 63 47 Trinkaus, Otto, 44-Hauptsturmf., Ludw.-Ferd.-Str. 6
(5 64 65) Trinkerfürsorge d. Carit.Verb., Heßstr. 26
3 32 64 Trinkgeld, G., Fuhrw., Sudetend.Str. 24
3 35 46 Trinkgeld, M., Gartenbau, Ingolst.Str.109a
5 37 68 Trinkgeld, Dr. Rich., Stud.-Prof., Arcostr.5
6 70 10 Trinkgeld, Ther., Lebensm., Biclef.Str. 17
7 34 57 Trinkl, Berta, Fleischerstr. 12
6 36 41 Trinkl, Hans, Kohlen, DachauerStr. 138
8 05 88 Trinkl, Joh., Gastw., Untermenzing, Dietr. Eckart-Str. 28
8 17 73 Trinkl, Karl, Kfm., *Grha* A.Vöst-Str. 16
4 20 58 Trinkl, Max, Holz, Lucile-Grahnstr. 29
7 32 05 Trinkl, Otto, Fuhrw., Höllriegelsk.Str. 9
79 33 68 Trinkle, G., Kfm., *Pu* Wolfratsh.Str. 94
5 88 26 G. Trinkle u. Co, Sperrholz, Bayerstr. 71
7 41 44 Trinklein, Friedr., Kfm., Pling.Str. 32
6 30 78 Trinks, K., M 19, Rüthlingstr. 10
4 13 41 Trinks, Willi, Funker, Pachemstr. 4
29 75 15 Tripp, Wilhelm, Kfm., Wittelsb.Str. 7
3 42 15 Trippel, Otto, *Filmprod.*, Kaulb.Str. 95
2 19 42 Trischberger, Heinr., Bäcker, Sternstr. 5
3 39 65 Trischberger, Karl, Leopoldstr. 31
1 35 44 Triska, J., D.Moden, Herzogspitalstr. 14
4 23 96 Trisl, A., Schreiner, Äuß.WienerStr. 102
5 38 20 Triton-Belco AG, Adamstr. 4
8 06 75 Tritscheler, J., Vertr., A.Bernauerstr. 144a
2 72 52 Troberg, G., Juwelier, Theatinerstr. 45
3 38 05 Derselbe, Wohnung, Fr.Josefstr. 37
(3 38 05) Troberg, Dr. G., Schriftst., Fr.Joseph-Str37
3 55 60 Troberg, Max, Georgenstr. 5
(5 83 08) Trockel, Arn., Musiker, Blutenb.Str. 42
6 19 57 Trockenleg. feuchter Gebäude, Mauersäge, Stadler & Geyer, Klugstr. 106
4 40 40 Tröbelsberger, Hans, Kfm., Geibelstr. 13
59 60 67 Tröger, Hans, Ingenieur, Häberlstr. 1
3 34 99 Tröger, Jos., Baumstr., Herzogstr. 95
2 64 05 Tröger, Karl, Widenmayerstr. 26
5 91 66 Tröger, Lorenz, Vertr., Schwanth.Str. 44
2 08 33 Troeltsch, Jul., Buchdr., Baaderstr. 56
37 05 59 Troeltsch, Kurt, Landw.-Rat, Isab.Str. 35
48 14 19 Troeltsch, Rud., Generalstaatsanwalt a. D., IsmaningerStr. 76
3 25 38 v. Troeltsch, Sabine, Planettastr. 1
2 79 74 Tröndle, B., Dek.-Maler, Westerm.Str. 25
3 32 04 Troendle, Hugo, Prof., Gedonstr. 8
59 74 83 Tröndle, J., Schreiner, Trappentr.Str. 44
7 40 17 Tröstl, Jos., Feinkost, Zentnerstr. 23
2 19 48 Trötsch, Hs., Bäckerei, Schönfeldstr. 24
5 90 50 Trog, Rudi, Kapellmstr., Linprunstr. 49
4 51 13 Troibner, Jos., Musiker, Bauriedlstr. 3
4 42 54 Troidl, M., O.-Werkmstr., Püttrichstr. 6
2 79 32 Troll, Anna, Ww., Frauenh.Str. 20
3 00 31 Troll, Dr. Ant., Amtsdir., Sturystr. 2
(2 80 22) Troll, Carl, R.-A., Amalienstr. 34
3 39 02 Troll, Gunda, Franz-Joseph-Str. 37
6 02 66 Troll, Marie, Hebamme, Blutenb.Str. 63
4 52 41 Trollmann, Jos., Vertr., Eggernstr. 7
1 15 18 Trollmann, Martha, Fremdenh., Herzogspitalstr. 9
1 20 35 Trommer, Sylv., Fremdenheim, Sendl. Torpl. 10
2 39 80 Trommler, H., zool. Hdlg., Reichenb.Str.30
6 30 59 Trommler, P., Flachglas, Nibel.Str. 70
5 23 53 Trommsdorff, Dr.Rich., Arzt, Bavariaring 20
4 44 45 Tromp, Margar., Äuß.Prinzreg.Str. 10
37 04 22 Tronsberg, B., Schuhwr., Schleißh.Str.106
5 16 43 5 16 44 **Troost, Atelier, Architekturbüro, München 2, Theresienstraße 148**
4 46 34 Troppmann, Gg., Gastw., Kühbachstr. 7
3 57 53 Troppmann, M., Gastw., Frz.-Jos.-Str. 39
3 15 01 Troppmann, Max, Ing., Ungererstr. 71
5 41 09 Troppmann, Theodor, Aufzugsreparat., SchleißheimerStr. 68
48 03 34 Troß, Dr.Ing., Techn.Büro, Laplacestr. 10
47 24 90 Trost, Adolf, Rekl.-Atel., Ottobrunn, Ad.Hitlerstr. 24
29 71 22 Trost, A., Textilien, Blütenstr. 5
5 33 24 Trost, Dominik., Lebensm., Hirtenstr. 18a
59 78 93 Trost, Edm., Vertr., Geroltstr. 6
5 91 39 Trost, Hans, Fliesenlegermstr., Kazmairstraße 6
37 17 81 Trost, L., Schneider, Elisabethstr. 44
5 72 42 Ludw. u. Antje Trost, Augustenstr. 48
49 21 85 Trost, Martin, Felle, Cl.Lorrainstr. 35
47 63 03 Trost, P., Atelierleiter, *Geis* Bavaria-Film-Platz 3a
49 29 67 Trost, Robert, M 9, Perlacherstr. 14
4 45 93 Trosthammer, Jos., Vertr., Lothr.Str. 13
8 02 09 v. Trotha, Wold., Vermögensverwalt., *Pas* Trothastr. 1
5 48 37 Truckenbrod, Hans, Kfm., BriennerStr. 29
5 56 97 Trüb, Ant., Liköre, Gollierstr. 20
5 50 99 Trüb, Jos., Gastwirt, Bayerstr. 30
5 77 61 Trüb, Maria, Moden, Ringseisstr. 3
59 69 48 Trübe, Maxim., Kunstmaler, Adalb.Str. 55
37 04 53 Trübswetter, Else, Frau, Hiltensp.Str. 19
5 67 79 Trübswetter, Jos., Biervertrieb, Beeth.-Str.1
29 62 92 Trüdinger, H., Bücherrev., Wittelsb.Pl.4
3 10 93 Trümbach, O., Dir., Ainmillerstr. 5
6 22 33 Derselbe, M 19, Ruffinistr. 23
4 25 05 Trümmer, E., Ger.-Rat, Copern.Str. 3
4 14 64 Trum, Hans, Lebensm., Gebsattelstr. 8
4 34 76 Trumler, M., Transp., Ä.WienerStr. 109
4 19 86 Trumm, F. S., Schreiner, Orleansstr. 21
2 47 46 Trumm, P., Schriftltr., Theres.Str. 31
7 35 61 Trummer, Emil, Ing., Wessobr.Pl. 1
8 15 67 Trump, Georg, Ob.-Stud.-Dir., Lochham, Im Birket 4
7 02 88 Trumpf-Schokolade, Ganghoferstr. 70
3 02 41 Trumpp, Dr. Jos., Arzt, Martiusstr. 7
37 09 93 Trumpp, Jul., Mathem., Adalbertstr. 70
3 33 13 Trunk, Rich., Prof., PotsdamerStr. 12
2 19 24 Trunk-Echter, Fanny, Säng., Reitmorstr53
7 21 83 Tunz, Ernst, Ing., Lechnerstr. 3
3 42 49 Trunzer, Erich, Reklame, Leopoldstr. 52
3 35 85 Trunzer, J. H., Hydropath., Ainm.Str. 6
1 04 79 Trutter, Dr., E., R.-A., R.v.Epp-Pl. 12
8 97 82 Tschaffon, Jos., Verwalter, Germering, Hindenburgstr. 300
(8 09 51) Tschamba-Fil-Ges. GmbH, chem. Produkte, Landsberger Str. 326
5 86 44 Tscheschlog, P., Betten, Schellingstr. 122
2 21 57 Tschirk, L., Kürschner, Reichenb.Str. 18
3 41 10 Tschöcke, Ant., Privatgelehrter, Fuchsstr.2
3 38 42 Tschöp, A., Graphiker, Königinstr. 101
1 02 42 Tuag Tuchhandles-AG, Sendl.Str. 26
2 52 04 Tuberkulosefürsorgestelle, Herrnstr. 29
3 13 29 v. Tubeuf, K., Frhr. Prof., Plan.Str. 1
3 20 13 v. Tucher, Frhr. Alfr., Moltkestr. 9
3 43 62 v. Tucher, Frhr. Hch., Georgenstr. 42
5 44 11 Tuchschmidt, M. Schmidt, Tuche, Prielmayerstr. 10
2 12 07 Tuckermann, H., Musiker, Thierschstr. 38
6 29 46 Tücking, Alfr., Ing., Schlagintweitstr. 10
79 41 24 Tüger, Johs., Prok., Großhesselohe, Kreuzeckstr. 15
7 11 60 Türck, Thom., Glaser, Lindwurmstr. 40
49 29 61 Türk, Alfr., Tauernstr. 26
5 28 44 Türke, Frida, Pappenheimstr. 2
2 30 97 Türkenbad GmbH., Türkenstr. 70
6 30 69 Tuffentsamer, A., Bäcker, Arnulfstr. 113
36 20 05 Tulasch, Jos., Tänzer, Destouchesstr. 29
3 12 65 Tulipan, H., Reinig.Inst., Nordendstr. 10
37 21 55 Tulipan, Herb., Ing., Tengstr. 21
5 33 88 Tumalex GmbH, Impfstoffe, Rottm.Str.13
36 20 80 Tunner, L. A., Ing., Bechsteinstr. 1
1 33 78 Turadio Reisebüro GmbH, R.v.Epp-Pl. 13
6 18 67 Turban, Emil, Ob.-Reg.-Rat, Schlagintweitstraße 2
7 37 71 Turber, Magda, Gotzingerstr. 44
2 19 98 Turck, Friedrich, Schneiderei, Kanalstr. 4
2 02 72 Turn- u. Sportver. Jahn, Widenm.Str. 40
2 43 24 **Turn- u. Sportverein München von 1860 e. V., M 5, Auenstr. 19**
6 44 74 Turn- u. Sportverein von 1880, Sendlinger Feldweg 3
6 28 36 Turn- u. Sportv. Neuhausen-Nymphenburg, Tizianstr. 104
49 20 01 Turn- u. Sportverein Turnerbund, Pilgersh Straße 11
37 07 35 Turnerschaft München, Nordendstr. 33
7 09 32 Turngemeinde München 1887, Bootshaus, Zentralländstr. 4
8 91 20 Turobin-Ort, Dr., Krailling, Schillerstr. 11
8 12 52 Turski, Ad., Friseur, *Obm* Hitlerstr. 99
3 39 75 Tuschner, Yvo, Prok., Haimh.Str. 18
2 63 00 Tutela Ges. f. Vermögensverwalt.mbH, Amalienstr. 77
79 44 30 Tutschek, J., Ww., Solln, Hirschenstr. 28
48 12 04 Tutter, E. A., Redakt., F.Herschel-Str. 1
5 73 00 Tutzer, Luise, Schwanthalerstr. 27
47 53 92 v. Twardowski, Elisabeth, Waldschulstr.42
6 69 36 Twardy, Franz, Personalchef, Renatastr.47
2 21 95 Typograph. Werkst. K. Vogl, Holzstr. 11
59 60 33 Tyralla, Rich., Kfm., Sandstr. 21
7 06 95 W. u. Gertr. Tyroler, Hammersb.Str. 25
2 59 70 Tyrolia, Buchhdlg., Theresienstr. 35
3 30 49 Tyroller, A., Weine, Hohenzoll.Str. 152
48 01 61 Tytko, Hanns, Vertr., Mauerk.Str. 31
48 07 24 Ubbelohde-Doering, Hch., Dr., Rgensb.Pl.7
8 21 14 Ubo-Apotheke, Aubing, Ad.Hitler-Str. 33
6 46 58 Udart, W., Metzger, Blutenb.Str. 39
5 28 47 Ude, Bert, M 13, Schellingstr. 102
37 24 25 Ude, Karl, Schriftsteller, Bauerstr. 10
3 40 02 Ude, Max, Vertreter, Moltkestr. 11
48 00 66 Udet, Paula, Frau, Mauerkircherstr. 38
5 30 45 Udet & Galster, Zentralheizungen, Schwanthaler Str. 75
2 35 30 Uebel, A. Hans, Kfm., Rosental 4
37 05 88 Uebel, Anna, Hiltensp.Str. 8
36 05 83 Uebel, Ludwig, Frisör, Hohenz.Str. 31
6 63 70 Uebel, Walburga, Maillingerstr. 15
4 29 18 Uebelacker, A., Schneider, Guffertstr. 11
1 35 75 Uebelacker, F., Tapez., Sendl.Str. 44
2 59 66 Uebelacker jun., Frz., Wild, Angertorstr.1a
7 24 73 Übelacker, G., Buchdruck., Höhenr.Str. 7
2 21 56 Uebelacker, G., Kol.W., Tattenb.Str. 20
7 08 69 Uebelacker, M., Spengl., Oberländ.Str. 11
2 82 65 Uebelhör, A., Spedit., Heiliggeiststr. 1
5 86 64 Uebelhör, Dora, Ww., Rich.Wagner Str. 5
2 18 07 Uebelhör, Kunigunda, Adalbertstr. 43
6 02 49 Uebensee, Aug., Donnersbergerstr. 10
47 46 41 Über, Isid., Baugesch., Deisenhofen 69
47 25 09 Ueberacker, Georg, chem.Prod., Unterhaching, R.v.Epp-Str. 13
1 14 76 Überbacher, Toni, Vertr., Sendl.Str. 29
1 22 00 Überkingen-Teinach Mineralbrunnen AG, Raspstr. 6
7 47 58 Ueberle, W., Dipl.-Ing., Fürstenr.Str. 225
1 27 25 Überreiter & Gerngroß, Teppiche, Färbergr. 23
2 44 79 Überreiter, Centa, Ww., Erhardtstr. 32
2 01 80 Ueberrhein, Rud., Vertreter, Auenstr. 20
1 04 68 Übersetz.-Büro Accurat, Karlspl. 4
5 54 91 Übersetz.-Büro Aküdo, Luisenstr. 67
59 72 67 Übersetz.-Büro Bavaria, Kreittmayrstr. 14
3 38 86 Übersetz.-Büro H. Wolf, Ungererstr. 12
3 31 84 Ueblacker, Anny, Clemensstr. 36
8 83 01 Üblacker, Hans, Zimmerei, *Gaut* Münchner Straße 184
4 32 74 Üblacker, Maria, AmBergsteig 5
7 40 05 Ueblacker, Olga, Bier, Staltach.Str. 28
8 82 58 **Üblacker, Rudolf, Holzhausbau, Gauting, Starnberger Straße 27½**
6 23 61 Übler, Fritz, Drahtbürsten, Ruffinistr. 6
3 47 48 Ücker, Hans, Ing., Hohenzoll.Str. 102
6 32 43 Uehlein, Carl, Kfm., Richildenstr. 45
59 68 06 Ufa-Handelsges.mbH u. Ufa-Filmverleih GmbH, Schützenstr. 1a
1 11 34 Ufa-Palast, Foyer, Sonnenstr. 8
1 11 10 Ufa-Palast, Lichtspieltheater, Sonn.Str. 8
3 53 52 Ufa-Theater-Schauburg, Fr.Joseph-Str.47
(1 09 46) Ufa-Theater Sendl. Tor, Sendl.Tor-Pl. 11
3 11 90 Ufa-Werbefilm, Mainzer Str. 7b
79 42 41 Ufer, Dr. Fritz, R.-A., Großhesselohe, Rosenstr. 8
2 31 54 Ders., Büro, Ludwigstr. 11
8 06 86 Uffinger, Milch., Kammervirtuos, *Pas* Peter-Vischer-Str. 13
2 79 86 Ugler, Jos., Wäscherei, Amalienstr. 25
2 52 78 v. Uhde, Anna, Frl., Rheinberg.Str. 3
6 48 62 Uhde, Herm., Opernsänger, Sophie-Stehle-Straße 14
47 64 08 Uhde, Lily, Frau, *Geis* Muffatstr. 5
7 10 02 bis 7 10 05 **Uhder & Co., Gesellschaft für Apparatebau, M 25, Boschetsrieder Straße 59**
8 25 43 Uhl, Ad., Reg.-Dir., Egetterstr. 15
1 21 18 Uhl, F., Zigarren, Herzogspitalstr. 14
5 47 84 J. Uhl & Co, Wachstuche, Ringseisstr. 14
7 45 25 Uhl, Oswald, Cellist, Habacher Str. 43
4 45 83 Uhlemann, G., Pol.-Hptm., Pilgersh.Str.19
7 48 18 Uhlig, Alb., 44-Sturmbannf., Pilsenstr. 27
3 51 07 Uhlig, Curt, Versich.-Dir., Wilh.Str. 6
3 23 57 Uhlig, Karl, Kfm., Viktoriastr. 26
7 14 69 Uhlik, Egon, Vertr., Schäftlarnstr. 66
5 16 74 Uhlmann, A., Straßenbau, Goethestr. 15
36 20 28 Uhlmann, Osk., Belgradstr. 6
47 23 42 Uhrig W. Kfm., Ottobrunn, Zeppel.Str. 2
1 16 73 Uhrmacher-Innung, Damenstiftstr. 5
59 61 72 Uhrmann, Gg., Weine, Augustenstr. 81
7 09 42 Uicker, Balth., Holzhdlg., Geisenh.Str.
5 94 86 Uicker, Hermine, St.Pauls-Platz 5
37 12 59 v. Uklanski, Therese, Agnesstr. 22
3 56 89 Ulirsch, Joh., Wäscherei, Leopoldstr. 56
2 36 36 Ulke, L., Parfüm., Wittelsb.Pl. 3
7 06 37 Ullerich, Ant., Major a. D., Valleystr. 41
6 31 75 Ullinger, H., Dentist, Lautensackstr. 7
5 80 73 Ullmann, Hans, Dek.Maler, Marsstr. 38
8 98 68 Ullmann, Hildeg., *Gräf* Aribostr. 16
2 47 29 Ullmann, Jakob, Holz, Schlotth.Str. 9
6 64 65 Ullmann, Karl, Dr., Hedwigstr. 2
79 46 20 Ullmann, Ludw., Oberreg.-Rat, Solln, Wiesenstr. 3
39 91 63 Ullmann, S., Krämerei, U.Schleißheim
8 91 06 Ullrich, Alb., Kolonialwirt, *Gräf* Steinkirchner Str. 8
4 04 32 Ullrich, Eugen, Werkzeuge, Havelstr. 10
48 16 90 Ullrich, Fritz, M 27, Rauchstr. 18
7 28 87 Ullrich, G., Spedit., Oberländ.Str. 16
3 44 89 Ullrich, H., Transp., Kurfürstenstr. 14
48 05 82 Ullrich, Ilse, Frau, Herzogparkstr. 3
2 81 27 Ullrich, Joh., Transporte, Klenzestr. 1
1 32 88 Ullrich, Max, Vertr., Sendl.Torpl. 1
49 31 61 Ders., Wohn., Söltistr. 10
7 20 57 v. Ulm-Erbach, Frhr. K., H.Schmid-Str.10
48 07 96 Ulmann, H., Baugesch., Gleißenb.Str. 12
48 04 82 Ulmann, Jos., Gärtner, Unterföhring 30
2 00 66 Ulmer, Fr., Schausp., Widenm.Str. 32
5 89 46 Ulmer, Dr. Gertrud, Schriftl., St.-PaulsPl.1
36 04 79 Ulmer, Herm., R.-A., MainzerStr. 3
79 44 24 Ulmer, L., Archit., Solln, Hitlerallee 40
5 66 05 Ulmschneider, A., Vertr., DachauerStr. 16
6 14 84 Ulrich & Comp., Papierwrfbr., Frickastr.22
2 91 04 Ulrich, Carl, Direktor, Widenmayerstr. 1
2 44 57 Ulrich, Georg, Maler, Barerstr. 52
2 05 71 Ulrich, Hch., Prokurist, Widenm.Str. 4
4 04 17 Ulrich, H. Max, Techn. Büro, Holbeinstr.36
2 62 98 Ulrich, Karl, Bäcker, Rottawstr. 13a
8 21 42 Ulrich, Leo, Papierwr., St.Ulrichstr. 4
48 16 20 Ulrich, M., Mineralw., Ostpreußenstr. 49
2 19 57 Ulrich, Magdalena, Klenzestr. 19
8 25 35 Ulrich, Mich., Drahtwrfbr., Rilkestr. 6
6 38 45 Ulrich, Otto, Kfm., Neulustheim, Waldhornstr. 27
3 47 94 Ulrich, Rud., Kürschner, Wilh.Str. 15
2 13 56 Ulrich, Dr. St., R.-A., Odeonspl. 2
3 03 74 Derselbe, Wohn., BerlinerStr. 2
2 94 55 Ulrich, W., Goldschmied, Entenb.Str. 14
4 47 87 Ulrich, Wilh., Molk.-Prod., Humb.Str. 3
39 92 40 Ulrich, W., Oberreg.-Rat a. D., Feldmoch., Münchner Str. 1
1 14 41 Ulrich, Dr. Wolfg., R.-A., Färbergr. 4
3 53 61 Ders., Wohnung, Ungererstr. 43
5 44 80 Ulrich-Kerwer, Hans, Dr. jur., Karlstr. 1
6 16 28 **Ulrichs-Apotheke, St., Inh. Schrödl, M 42 Fürstenrieder Str. 24**
29 74 63 Ulrichs, Dr. H., Ger.Dir., Widenm.Str. 50
49 30 35 Ulsamer, Jul., Dr.-Ing., Söltstr. 18
29 73 73 Ulsamer, Olga, Ww., Widenm.Str. 38
3 39 33 Ultsch, Christ., Vertr., Ungererstr. 42
1 07 55 1 07 56 **Friedrich Ultsch & Co. K.G., Spezialhaus für Mode u. Wäsche, Weinstr. 3**
6 32 35 Ultsch, Dr. Gg., Ing., Ruffinistr. 14
3 08 24 Ultsch, Georg, Hausmstr., Leopoldstr. 28
1 07 73 A. Umfahrer & Th. Schraud, Parfümerie, Theatinerstr. 7
6 45 38 Umfahrer, Aug., Dekorat., Malsensstr. 72
8,05 77 Umhau, Lissy, *Pas* Gräfstr. 28
3 24 18 Umlauf, Hanni, Leopoldstr. 79
6 46 79 Ummerle, H., Autorep., Nymph.Str. 154a
7 47 77 Umpfenbach, Olga, Dreimühlenstr. 33
3 53 94 Umstaetter, Franz, Ing., Ohmstr. 17
5 34 82 Unden, J., Elektr. Anl., Augustenstr. 75
1 06 44 Unterwood Schreib- u. Buchungsmaschinen, Max Lips, Kaufingerstr. 11
3 13 78 Unertl, Franz, Gastw., Leopoldstr. 93
47 64 77 Unfallschaden-Finanzierung Rich. Müller *Geis* Hindenburgstr. 2
5 65 55 Unfried, Hch., Drogen, Westendstr. 119
7 30 39 Unfried, J., Gaststr., Forstenr.Str. 337
3 57 99 Unfried, J., Pächter, Schleißh.Str. 330
4 02 75 Ungemach, Grillparzerstr. 49
4 34 83 Unger, Oberst, Ottobrunn, Gen.Wever-Straße 4
49 31 14 Unger, Anna, Frau, Ü. der Klause 5
5 56 84 Unger, A., Wirtsch.-Prüfer, Barthstr. 11
29 68 78 Unger, Fritz, M 13, Schellingstr. 37
4 12 77 Unger, Gg., Buchdruckerei, Regerpl. 4
7 45 11 Unger, Kurt, Feilenfbr., Bavariastr. 6
4 14 15 Unger, M., Musikmstr., Rosenh.Str. 218
2 37 39 Unger, Wilh., Kfm., Frühlingstr. 5
2 35 27 Ungerer, Dr. A., R.-A., Frühlingstr. 21
3 08 22 Ungerer-Drogerie, G. Franz, Ungererstr. 6
59 65 68 Ungermann, Else, Schreibbüro, Bayerstr. 39

3 19 01 v. Ungern-Sternberg, Frhr., MainzerStr. 6
3 50 35 Ungewitter, Joseph, Dr., Planettastr. 1
6 30 75 Unglaub, Hans, *Obm* Berchemstr. 13
8 23 08 Unglaub, Heinrich, Inderstorfer Str. 58
2 18 34 Ders., Isartor-Theater, Isartorpl. 3
6 70 98 Unglehrt, Franz, Baugesch., Lilienthalstr.
4 30 54 Unglehrt, Franz, Kfm., Nigerstr. 16
6 03 65 Unglehrt, Max, Archit., L.Ferdin.Pl. 7
6 34 64 Unholzer, M., Trachtenart., Feldmoch.Str.
7 31 04 Union-Filmtheater, BoschetsriederStr. 60
7 13 36 Union Krafttransportbetriebe Paul Posselt, PlinganserStr. 132
5 22 53 Union u. Rhein Vers.AG, Rob. Schmitz, Goethestr. 30
1 19 39 Dieselbe, S. Voag, Theatinerstr. 8
2 42 13 Dieselbe, C. Angele, Hildegardstr. 28
5 91 61 United States Lines, Arnulfstr. 16
6 39 53 „Universal" Maschinen Vertrieb Federspiel & Co. Komm.-Ges., Parkettboden-Schleifmaschinen, München 2, Jutastr. 24
2 27 85 / 2 25 18 Universität, Ludwig-Maximilians-, M 22, Ludwigstraße 17
2 25 21 Dieselbe, Hausverwaltung
2 32 77 Dies., Studentenführung, Schellingstr. 10
2 28 91 Dies., Deutsche Akadem. Auslandstelle, Hoßstr. 8
2 25 30 Dieselbe, Universitäts-Kasse
2 25 44 Dieselbe, Verwaltungsausschuß
2 25 81 Dieselbe, Gebührenzahlstelle
2 52 42 Dieselbe, Dozentenschaft
2 24 64 Dieselbe, Psychol. Institut
2 24 27 Dieselbe, Institut für Dt. Rechtsgesch.
2 01 79 Dies., Strafrechtl. Seminar, Ludwigstr.
3 08 96 Dies., Tierärztl. Institute u. Kliniken, Veterinärstr. 6
2 01 79 Dies., Inst. f. Völkerrecht, Ludwigstr.
5 77 13 Dies., Anatomische Anstalt, Pettenk.Str.11
5 20 01 Dies., Patholog. Institut, Thalk.Str. 36
48 00 41 Dies., Sternwarte, Sternwartstr. 23
3 60 99 Dies., Institut f. Rassenhygiene, Kraeplinstraße 2
5 75 81 Dies., Polikliniken, Pettenk.Str. 8a
5 21 81 Dies., I. u. II. Mediz. Klinik, Ziemssenstraße 1a
2 25 87 Univers.-Bauamt, Ludwigstr. 17
2 24 10 Universitätsbibliothek, Ludwigstr. 17
2 66 15 Universitätsbuchhdlg. Heinrich Gall, Theresienstr. 19
2 67 05 Universitätsbuchhdlg. Max Hueber, Amalienstr. 79
5 52 12 Universitätsfrauenklinik, Maistr. 11
5 06 75 Universum-Pressedienst, Kaiser-Ludwigs-Platz 1
5 41 35 Unkraut, Dr. Rich., Arzt, Häberlstr. 20
1 00 90 Unnützer, Hans, R.-A., Karlspl. 13
6 03 52 Unold, Anton, Absauganl., Birkerstr. 13
5 07 28 Unold, Prof. Max, Kunstmaler, Beethovenstraße 10
5 07 69 Unrecht, F., Transport., Trappentreustr. 34
37 04 78 Unruh, Heinr., Komm.Rat, J.Klarstr. 4
3 36 49 von Unruh, Karin, Frau, Friedrichstr. 26
6 17 21 v. Unruh, Karl, DöllingerStr. 37
5 89 07 Unser, Emma, Blumen, Schellingstr. 73
49 36 25 Unser, Jos., Transporte, Waldeckstr. 37
5 89 07 Unser, Paul, Metzger, Schellingstr. 73
6 22 07 Unsin, Joh., Gartenbau, Einingerstr. 28
2 27 37 Unsöld, Felix, Eisfbr., Galeriestr. 24
2 28 84 Unterberger, F. X., Muscumstr. 1
2 75 44 Unterberger, Josef, Ministerialrat, Oettingenstr. 10
4 27 11 Unterberger, Paul, Techn., Milchstr. 2
2 57 89 Unterbichler, O., Essenzen, Baaderstr. 50
4 18 04 Unterbuchner, Christian, Schreinerei, Halligenpl. 14
(5 70 42) Untere Iller AG, Blutenburgstr. 6
(1 06 05) Untere Isar AG, FürstenfelderStr. 10
7 30 68 Unterfränk. Malzfbr., Pfeuffer & Hausinger, Bavariaring 32
29 65 98 Unterhaslberger, Hans, Obst, Theresienstraße 20
7 08 07 Unterholzer, Karl, Buchdr., Implerstr. 51
3 58 53 Unterholzner, J., Waschanst., Knorrstr. 29
4 42 89 Unterhuber, Max, Lokomotivführer, Lothringer Str. 11
36 20 35 Unterkunft d. Ausbildungswerkst. d. Reichsluftmin., MoosacherStr. 82
5 23 14 Unterlugauer, L., Werkstofffbr., Reisingerstraße 15
6 45 84 Unternehmung f. sprengtechnische Arbeiten GmbH, Ruffinistr. 16
39 91 18 Dies., Lager, Schleißheim, Hochbrück
5 49 34 Unterreiner, Margarete, Heißmangel, Ganghoferstr. 27
4 49 15 Unterreitmeier, Hedwig, Lebensm., Welfenstraße 39
5 57 96 Unterrichter v. Rechtenthal, Gisela, Freiin, Briennerstraße 8b
1 34 18 Unterseer u. Co, Vertr., Sendl.Torpl. 1
2 95 31 Unterstützungsver. f. Frauen, Kosttor 3
5 30 19 Unters.-Anst., Staatl. Chem. Karlstr. 29
7 32 23 Dies., Milchnebenstelle, Thalk.Str. 106
89 91 22 Untersuchungsst. d. R.L.M., Unterpfaffenhofen, Gaut.Str. 221
2 42 16 Unverdorben, Plenk u. Huber, Bettwr., Landschaftstr. 6
36 01 17 Unverdorben, J., Auktion., Kurf.Str. 63
49 28 73 Unverdorben, L., Kondit., Autharistr. 6
6 11 36 Unverzagt, H., Prok., Hindenb.Str. 23
2 01 74 Upplegger, Heinz, Dr. Jahnstr. 40
5 95 41 Urbach, Bernh., Werkmstr., Haydnstr. 10
5 21 95 Urbahn, O., Kunstmaler, Pettenk.Str. 28
8 23 51 Ders., Wohn., *Pas* Scharnhorststr. 19
4 47 72 Urbahn, Rud., Ing., Schneckenb.Str. 34
5 52 76 Urban & Zwanziger, Sanit. Install., Rich.-Wagner-Str. 18
2 10 68 Urban, Alf., Vertr., Reichenbachstr. 9
29 71 90 Urban , Alice, Ww., Widenm.Str. 4
3 57 18 Urban, Anna, Drogerie, Bismarckstr. 24
5 91 92 Urban, Christ., Elektr. Install., Augustenstraße 41
37 19 23 Urban, Curt, Kfm., Agnesstr. 38
6 02 32 Urban, Erh., Install., Fürstenr.Str. 52
2 79 51 Urban, F. X., Maskenbildn., Maxim.Str. 41
7 04 74 Urban, G. A., Buchpr., Forstenr.Str. 169
4 49 04 Urban, Gg., Schneider, Metzstr. 32
49 33 70 Urban, Hans, Maikowskistr. 15
5 61 71 Urban, Hans, Obst, Bayerstr. 4
2 85 55 Urban, Dr. H., Arzt, Bürkleinstr. 2

3 06 60 Urban, Hans, Tabakw., Adalbertstr. 18
2 12 64 Urban, Hans, Zigarr., Marienpl. 16
5 39 72 Urban, Herm., Kunstmaler, Kazmairstr. 4
7 28 47 Urban, Hilde, Blumen, Lindw.Str. 167
1 26 35 Urban, I., Konfektion, Altheim.Eck 20
7 33 87 Urban, Josef, Khidlerstr. 3
4 35 47 Urban, Karl, Vertr., Grillparzerstr. 47
48 06 31 Urban, Maria, Stud.-Rat, Ebersb.Str. 22
8 12 36 Urban, Osk., Ingen., *Pas* Exterstr. 20
47 53 18 Urban, W., Stud.-Rat, Roseggerstr. 11
7 14 24 Urban, Xav., Fuhrunt., Schaftlachstr. 9
2 17 45 Urbanisch, H., Maler, Fraunhoferstr. 27
8 21 35 Url, Josefa, Lebensm., *Pas* Kruegerstr. 2a
5 37 15 Urlbauer, Hans, Bäckerei, Kreittm.Str. 6
7 08 55 S. u. A. Urmann, Milch, Lindw.Str. 62
7 47 66 Urmetzer, Gg., Ob.-Ing., Alramstr. 15
5 04 39 Urschall, Friedr., Glasätzerei, Maistr. 29
4 42 76 Urschall, Karl, Buchdr., M.Weberpl. 10
3 16 37 Urschel, Anne, Bismarckstr. 11
3 02 15 St. Ursula-Apotheke, Ungererstr. 8
3 30 67 Ursula-Wäscherei, Kaiserstr. 28
7 00 58 Ufa-Gess, Schädlingsbekämpfung, M 50, Schließfach 169
2 85 50 Uschold, Dr. A., Reg.Rat, Frühl.Str. 27
3 08 63 Uschold, Hans, Photos, Marktstr. 10
1 31 95 Uschold, Jos., Elektrohaus, Weinstr. 7
2 70 09 Uschold, Karl, Konfektion, Tal 67
37 10 19 Uschold, Karl, Kfm., Adelheidstr. 26
4 11 08 Uschold, Karl, Oberst, Trogerstr. 46
3 28 46 Usener, K. H., Dr., Ainmillerstr. 39
29 62 66 Usselmann, Aug., Ww., Amalienstr. 53
5 04 98 Ustrich, Anna, Frl., Adamstr. 2
5 52 56

Dr. Ustrich'sche Lehranstalten
Oberschule für Knaben
Gegründet 1833, neu organisiert 1882.
Realschule — Pädagogium — Schülerheim.
Anfragen an Direktorat:
München, Nymphenburger Str. 53

8 07 19 Uttenreuther, O., Ing., *Pas* Luisenstr. 10
3 48 16 Utz, Friedl, M 23, Occamstr. 2
3 10 67 Utz, Georg, Kfm., Friedrichstr. 31
5 69 76 Utz, Josef, Schäftemach., Lindwurmstr. 24
2 75 75 Utz, Jos., Baukonstr., Reichenb.Str. 10
5 60 55 Utz, Ludw., Furniere, Waltherstr. 5
5 91 79 Utz, Luitp., Metzgerm., Pappenheimstr. 5
2 76 53 Utz, Maria, Herzog-Rudolf-Str. 2
5 48 96 Utz, Rud., Oberstltn.a.D., Loristr. 13
5 90 45 Utzelmann, R. A., Pension, Pettenk.Str. 6
6 05 75 Utzschneider, Dr. Siegfrieda, Ärztin, Hubertusstr. 1
48 04 28 Uweson, Ulf, Schriftst., Isman.Str. 162
5 33 63 Vaas, Ludw., Lebensm., Landwehrstr. 21
2 07 41 Vaas, Seb., Sattlerei, Türkenstr. 43
1 12 41 Vaccari, Angiolina, Ww., R.v.Epp-Pl. 12
47 54 70 Vaccuum Oel AG, Deutsche, Ed. Grießl, Haar, Untere Parkstr. 7
29 75 42 Dieselbe, Jos., Wild, Annastr. 14
3 34 12 Dieselbe, de Bouché, Ainmillerstr. 44
4 27 02 Alfons u. Fanny Vachenauer, Wurstwr., Tegernseer Landstr. 44a
4 32 70 Vachenauer, J., Molk.Prod., Emeranstr. 4
37 15 66 Vaelt, Otto, Kunstmaler, Keuslinstr. 5
6 09 92 Väth, Hans, Dentist, Donnersb.Str. 8
4 45 70 Väth, Osk., Dr. med., Langerstr. 7
29 76 69 Vaeth, Philippine, Heiliggeiststr. 2
8 14 51 Vahlensieck, A., Reindlstr. 3
3 59 43 Vahrenkamp, W. H., Archit., Unertlstr. 4
6 60 08 Vaillant, Wilh., Reichsbahnrat, Voitstr. 7
7 34 97 Vaith, Karl, Installation, Bavariastr. 2
29 76 12 Vaith, Marie, Lebensm., Blumenstr. 41
36 02 14 Vaith, Monica, Kol.„W., K.Theod.Str. 46
6 29 04 Vaitl, Hans, Sägewerksbes., Hedwigstr. 3
2 49 01 Vaitl, Josef, Geschäftsf., Albanistr. 7
2 68 50 Vaitl, Karl, Oberpostinsp., Frauenh.Str. 24
6 06 81 Vaitl, Karl, Studienrat, Klugstr. 88
37 01 56 Vaitl, Minna, Porzellan, Neureutherstr. 36
6 18 33 Valdemarin, Arturo, Lachnerstr. 25
2 87 12 Valenci, J., Tanzlehrer, Marstallstr.
3 32 55 Valentin, Dr. F., Arzt, F.Josephstr. 30
4 22 82 Valentin, F., Goldschm., Kuglerstr. 12
48 14 20 Valentin, F., Komponist, Kufstein.Pl. 1
29 62 05 Valentin, Hans, Kondit., Pestal.Str. 7
5 02 38 de Valentine, Elsa, Pelze, Sonnenstr. 20
6 00 82 Valérien, Emmy, Untermenzing, Moos. Straße 104
49 21 10 Valet, Dr. W., Arzt, Naupliastr. 84
(3 41 10) Valkenburg, Olga, Dolmetsch., Fuchsstr. 2
5 81 64 von Vallade, Gen.-Maj., M.Josephstr. 5
37 12 87 v. Valtier, F., Referent, Tengstr. 33
6 60 44 Valvoline Oel Ges. mbG, Pickelstr. 17
8 84 54 Vanderome, Konr., Kfm., *Gaut* Gisclastr. 8
6 18 25 Vangerow, Otto, Ingen., Löfftzstr. 5
1 20 59 C. I. van Houten & Zoon GmbH, Cacaofbr., Josephspitalstr. 13
4 30 91 Van der Velde, Hildeg., M.Theresia-Str. 5
2 23 55 Vanino, Dr. Ludw., Prof., Barerstr. 31
7 06 98 Vanoni, Jos., Autowerkst., Pfeuferstr. 47
8 20 76 Vanselow, Dr. Karl, Univ.-Prof., *Pas* Am Knie 32
5 00 43 Van Treeck, G., Glasmal., Schwindstr. 3
5 28 92 Varga, A., Dampfanl., Arnulfstr. 26
2 52 21 Varta, Accumulat., Herz.Rudolfstr. 23
37 14 50 Varta-Autolicht-Vertr., Hohenz.Str. 65
2 36 66 Vasenol-Werke Dr. Arthur Köpp KG, Liebigstr. 20
5 67 57 Vaterl. Volksversicherung, Karlspl. 24
5 63 57 Vauelfa-Verein, Leitungsdraht-Fabriken GmbH, Goethestr. 25
5 46 18 VDO-Tachometer AG, Goethestr. 39
2 53 00 Vecchioni, Handelsschule, Neuturmstr. 5
7 31 81 Vedag Vereinigte Dachpappenfabriken AG, BoschetsriederStr. 129
4 23 47 Vedder, Mathildc, Copernicusstr. 5
36 02 44 Veeser, Jos. K., Labor., Kaulbachstr. 63
4 38 56 Vegelahn, Alfr., Uhren, Rosenh.Str. 42
2 87 31 v. Vegesack, Senta, Atemschulung, Amalienstr. 79
5 30 44 Veget. Gastst. Quisiana, Landw.Str. 4
2 61 31 Veget. Gastst. H. Lindner, Türkenstr. 27
59 76 42 Veget. Restaur. Bauer, Schommerstr. 14a
3 46 18 Veget. Speiseh. Lotte Niß, Leopoldstr. 46
2 05 78 Vehlow, Dr. Max, Reichsrichter, Thierschstraße 35

5 83 07 Veicht, Adolf, Vertr., Rottmannstr. 21
6 31 55 Veicht, Emil, Dipl.-Ing., Hedwigstr. 6
5 36 53 Veicht, Joh., Loriwäscherci, Loristr. 4
49 28 92 Veicht, Max, Kfm., Hans-SchemmStr. 59
1 15 69 W. Veicht & Co, Tabakwr., Karlspl. 5
59 71 47 Dies., Wohn., W. Veicht, Augustenstr. 16
3 50 92 Veidt, M., Kaminaufsätze, Feldmoching, Daxerweg 163
3 44 91 I. u. G. Veiel, Schuhwr., Schleißh.Str. 578
2 51 44 Veiel, Dr. O., Senatspräs., Tivolistr. 1
6 68 64 Veigel, A., Meßinstrum.Fbr., Elvirastr. 4
2 40 01 Veit, Dr. A., R.-A., Maximilianstr. 35
7 03 85 Veit, Adolf, Vertr., Geroltstr. 39
47 23 01 Veit, Emil, Möbelfbr., Tegerns.Ldstr. 16
2 73 54 Veit, Engelb., Vertr., Adalbertstr. 41
48 04 06 Veit, F., Präs.a.D., Kufstein.Pl. 4
2 16 32 Veit, Osk., Verbandstoffe, Schellingstr. 14
48 12 44 Veit, Dr. Otto, Obering., Rudliebstr. 18
3 49 94 Veit, R., O.Reg.Rat, HaimhauserStr. 16
59 68 68 Veith, Carl, Zigarren, Theresienhöhe 3
8 26 09 Veith, E., SA.-Führer, *Obm* Eckstr. 50
3 52 48 Veith, Friedrich, Kurfürstenstr. 30
7 10 39 Veith, Herm., Kfm., Aberlestr. 21
48 04 49 Veith, Johanna, privat, KolbergerStr. 7
3 14 68 Veith, Karl, Oberstltn., Kaiserpl. 2
5 77 49 Veitl, Julie, Frau, Schwanthalerstr. 106
48 09 68 Veitl, Karl, Vertreter, Montgelasstr. 3
2 82 08 v. Velasco, Conrad, Archit., Liebigstr. 21
59 64 79 v. Velasco, Marie, Sekr., Arcisstr. 5
1 34 86 van der Velden, M., Zuschneideunterr., Ritter-v.-Epp-Pl. 10
8 21 78 Velhorn, Josef, Dr., Agricolastr. 32
7 15 19 Velhorn, Lotte, M 25, Maronstr. 7
37 10 46 Velisch, Mathilde, Ww., Elisab.Str. 30
1 06 28 Velisch, Sophie, Kosmetik, Färbergr. 32
7 34 59 Dies., Wohn., Khidlerstr. 43
6 15 21 Velthaus, Willy, Vertr., Jagdstr. 9
48 03 72 v. Veltheim, Frau, Rauchstr. 7
2 22 73 Venio E. V., Baaderstr. 56a
48 10 96 Ventimotor, Außenstelle, Merzstr. 2
5 84 31 Venus, Adolf, Weine, Dachauerstr. 19
2 52 60 v. Vequel-Westernach, Widenm.Str. 49
(2 06 21) Verband f. Autogene Metallbearbeitung E.V., Prinzregentenstr. 20
7 32 16 Verband Bayer. Israel. Gemeinden, Lindwurmstr. 125
1 19 45 Verband bayer. Kohlengroßhandlungen, Sendlinger Str. 55
2 04 07 Verband bayer. Versandbrauereien e.V., BriennerStr. 50b
5 38 77 Verband bayer. Wohnungsunternehmen eV, Herzog-Heinrich-Str. 11
6 11 46 Verband der bayerischen Verbrauchergenossenschaften e. V., München 38, Frickastraße 35. P 4327
(2 04 07) Verband Deutscher Ausfuhrbrauereien, BriennerStr. 50
(3 48 49) Verband Deutscher Diplom-Kaufleute e.V.
1 16 04 Verband d. Gesellschaften mbH, SendlingerStr. 26
6 09 19 Verband d. Kath. Männervereine u. Kasinos e.V., NymphenburgerStr. 203
5 18 99 Verb. d. Lebensvers.Vereine, Arnulfstr. 60
5 08 16 Verband f. Wohlfahrt u. Selbsthilfe reisend. Kaufleute e.V., Karlspl. 19
5 34 08 Verbandstoff.Ind.GmbH, Luisenstr. 19
7 48 03 Verbrauchergenossenschaft GmbH i. L., BoschetsriederStr. 103
7 02 38 Verderber, Jos., Kohlen, Forstenr.Str. 4
4 39 55 Verdier, W., Geflügel, Perlach.Weg 82
49 33 76 Ders., Wohn., Rabenkopfstr. 36
4 49 37 Verding, Herm., Neubiberg, Kameterstr.23
2 07 97 Verein akad. gebildeter Katholiken, Dienerstr. 9
5 31 05 Verein Ausstell.-Park München, Theresienhöhe 14
(2 04 07) Verein d. Brauereien d. bayer. Oberlandes e.V., BriennerStr. 50b
52 01/257 Verein Deutscher Ingenieure, Bezirksverein München-Oberbayern, Fachgr. Mech. Technik u. allg. Ingenieur-Wissenschaften im NSBDT, M. 2, Techn. Hochschule
2 44 03 Verein dtsch. Marmorwerke, Ludwigstr. 5
(57 92) Ver. f. Ferienkolonien, Tumbling.Str. 6
2 39 40

Verein für Feuerbestattung in München e. V.
gegr. 1891, Thierschstr. 3. P 5984

2 92 68 Ver. f. Fraueninteressen, Theres.Str. 31
(2 46 80) Ver. f. freiw. Armenpflege, Perusastr. 2
3 54 22 Verein zur Fürsorge f. Schwerstkriegsbeschädigte e.V., Leopoldstr. 153
79 44 18 Ver. Hubertus f. Jagdschieß., Unterdill.
(5 64 10) Verein d. Hundefreunde v. München e.V.
5 43 31 Ver. f. Innere Mission, Mathildenstr. 6
6 08 71 Ders., Vereinsgeist., Pfarrer Hofmann, Wilh.Düll-Str. 16
4 14 86 Ders., Gartenbau, Klosterpl. 8
5 28 30 Verein Kreditreform, Zweigstr. 3
(2 04 07) Verein Münch. Brauereien, Brienn.Str.50b
(5 13 39 Verein für Naturkunde, Luisenstr. 14
(6 07 99) Verein Prinzessin Ludwig Kinderheim, Wotanstr. 46
2 39 27 Verein d. Schwestern von d. hl. Familie e.V., Blumenstr. 45
37 07 35 Verein Turnerschaft e.V., Nordendstr. 33
3 54 45 Derselbe, Spielplatz, Mühlenstr. 23a
2 08 64 Verein f. Verbesserung d. Wohnungsverhältnisse e.V., Maximilianstr. 20b
6 36 52 Ders., Wohn. d. Vorstandes, Fr.Marc-Str. 3
6 11 12 Ders., Wohnblock, Schlieffenstr. 14
6 39 95 Ders., Wohnblock, Gern Klugstr. 156
6 12 65 Ders., Wohnblock, Nymphenburg, Ginhardtstr. 1
7 47 84 Ders., Wohnblock, Obersendling, Aidenbachstr. 8
7 45 28 Ders., Wohnblock, Sendling, Aberlestr. 28
4 17 20 Ders., Wohnblock, Giesing, Hefnerstr. 9
3 57 47 Ders., Wohnblock, Schwabing, M.v.Grube-Straße 1
4 06 52 Ders., Wohnblock, Ramersdorf, Abenthumstraße 2
4 17 48 Ders., Wohnblock, Haidhausen, Kuglerstraße 20
7 37 21 Verein Viehmarkt-Bank, Zenettistr. 3
36 05 85 Verein f. volkstüml. Schwimmen, Nordendstraße 54

7 32 55 Ver. f. Volkswohnungen, eGmbH., Thalk. S2raße 39
3 30 87 Derselbe, Böttingerstr. 1
8 00 94 Ver. f. Wohnungskultur, eGmbH, Laim
8 11 95 Dies., Geschäftsst., A.Bernauerstr. 148
(5 47 23) Ver. Aluminium-Werke AG, Sophienstr. 3
6 00 45 Vereinigte Armaturen-Ges. m. b. H. Mannheim, Verkaufsbüro München, M 2, Dachauer Straße 112
79 46 13 Vereinigte Asmanit- u. Farbenwerke Heis & Co, Solln, TerlanerStr. 7
71 91 Vereinigte Bayerische Telephonwerke A.G.
7 31 81 Vereinigte Dachpappenfabriken AG (Vedag)
5 50 10 Vereinigte Eisenbahn Signalwerke GmbH, Bayerstr. 37
Sammel-Nr. 7 29 13 Vereinigte Farben- & Lackfabriken, Zentrale München, M 12, Hansastraße 31. T Parkettrose P 147
7 47 49 Dieselben, Flamuco Künstlerfarbenfabrik
7 14 55 Verein. Freikorpskämpfer, Zechstr. 2
2 32 10 Verein. Großwäschereien Lina Hainzlmayr, Holzstr. 15
5 46 06 Verein. Herd- u. Ofenfabr. Ruder & Co., Kazmairstr. 12
1 18 51 Ver. Innungskrankenk., H.Wilh.Str. 13
1 11 88 Vereinigte Italien. Schiffahrtsgesellschaften, Maffeistr. 14
48 03 23 Ver. Kesselwerke AG, Cuvilliésstr. 7
2 77 34 Ver. Krankenversich.AG, Prinzreg.Str. 4
1 23 79 Ver. Kugellagerfbr. AG, Sonnenstr. 9
5 87 22 Verein. Kunstmühlen Landshut-Rosenheim AG, Marsstr. 21
4 31 29 Vereinigte Lederwarenfabriken Eugen Huber, RosenheimerStr. 19
5 57 60 Verein. Margarinewerke, Ringseisstr. 11
4 49 73 Verein. Münch. Eiswerke, Ohlmüllerstr. 44
5 41 29 Vereinigte Münchener Spielkartenfabriken F. X. Schmid, München 2, gegr. 1860. Spielkarten aller Art, Reklamespielkarten, Postfach 117, Mittererstraße 4
5 30 91 Verein. Papierwrfbr. vorm Eger u. Comp., Häberlstr. 12
6 62 71 Verein. Papierwerke AG, Romanstr. 65
5 33 86 Verein. Photokopier-Apparate GmbH, Arnulfstr. 26
7 46 86 / 7 46 88 Vereinigte Sauerstoffwerke G. m. b. H. Zweigstelle Höllriegelskreuth
5 32 42 Vereinigte Schulmöbelfabriken GmbH, BriennerStr. 27
79 41 10 Verein. Südd. Werkstätten f. Mosaik und Glasmalerei GmbH, Solln, Schmiedstr. 15
4 18 01 Ver. Werkst. f. Karosserie- u. Wagenbau, Wiener Pl. 7/8
1 12 34 Vereinigte Werkstätten für Kunst im Handwerk AG, BriennerStr. 4
2 46 57 Vereinigung Bayr. Futterpflanzenerzeuger, WittelsbacherPl. 2
6 13 79 Vereinigung ehem. Angehör. Bayr. Res.-Inf.-Rgt. 1, Rupprechtstr. 9
2 88 51 Verein. ehem. Handelsschüler, Riemerschmid, Finkenstr. 3
2 95 08 Vereinigung ehem. Weihenstephaner d. Brauerabteilung, M 2, Rosenstr. 2/I
5 02 74 Vereinigung d. aus Elsaß verdrängten Deutschen, DachauerStr. 94
3 23 00 Ver. metallbearb. Betriebe, Leop.Str. 116
5 08 10 Verein. d. Milchprüfringe, Haydnstr. 9
7 12 91 Verfürth, J., Fbrkt., Trautweinstr. 30
4 54 39 Verfürth, O., Apotheker, Geibelstr. 18
37 07 87 Verges, Carl, Kaffee, Neureuth.Str. 27
5 13 77 Verkaufsges. oberschlesischer Steinkohle Hammann & Hellwig, BriennerStr. 26
6 48 02 Verk.Zentr. d. Winterling-Porzellanfabriken GmbH, NederlingerStr. 4
1 02 97 Verkehrsges. Isaria GmbH, Neuhaus.Str.47
5 78 94 Verkehrsverein München, Ottostr. 9
1 31 83 Verlag Karl Alber, Weinstr. 7
3 12 49 Verlag u. Kunstwerkst. „Ars Sacra", Friedrichstr. 9
2 21 81 Verlag Bereiter KG, Herrenstr. 10
8 02 48 Verlag Otto Beyer, Agn.Bernauer Str. 48
29 72 41 Verlag Der Dt. Drogist, BarerStr. 49
5 59 57 Verlag d. Deutschen Arbeitsfront GmbH, SchwanthalerStr. 10a
7 07 77 Dies., Gaufiliallt. Tröger, Dreimühlenstr. 33
6 10 72 Verlag Deutsche Brauwirtschaft, Schär.-Platz 13
2 27 03 / 2 27 06 Verlag der Deutschen Technik GmbH. München 26. Erhardtstraße 36
5 61 84 Verl. Dt. Dent.Wochenschr., Ther.Höhe 9
1 33 68 Verlag B. Haugg KG, Herzogssp.Str. 7
3 22 77 Verlag Der Heilpraktiker, Giselastr. 4
4 26 91 Verlag d. Herold, Lucie-Grahn-Str. 38
2 29 01 Verlag f. Kath. Schrifttum, Pestalozzistr. 1
Sml.-Nr. 5 10 43 Verlag Kösel-Pustet K.-G., M 15, Kaiser-Ludwigs-Platz 6
2 03 00 Verlag Müllers Kursbuch, Schellingstr. 41
3 27 61 Verlag Peter & Co, M 23
5 67 21 / 5 66 98 Verlag des Reichskolonialbundes Sitz München, M 2, Briennr Straße 10
3 45 70 Verlag f. Reichsversich. Dr. Herm. Breithaupt, Rheinstr. 31
2 68 40 Verl. f. Verwalt.-Praxis, Rumfordstr. 34
5 13 90 Verlag Fritz u. Jos. Voglrieder, Herm.-Lingg-Str. 12
5 80 51 Verlag Walter Zuerl, Pettenkoferstr. 7
1 19 35 / 1 33 82 / 1 32 60 Verlagsanstalt vorm. G. J. Manz, Buch- u. Kunstdruckerei A.-G., Hofstatt 4/6
2 59 70 Verlagsanstalt Tyrolia G. m. b. H., M 2, Theresienstraße 35
64 94 Verlagsanstalt Max Wittkop G. m. b. H., Lothstraße 1. T 6494 Wittkop P 4389
8 85 41 Dieselbe, außer der Geschäftszeit
37 05 15 Verloop, H. A., Dipl.-Ing., Tengstr. 25
2 61 97 Vermessungsamt, Kaulbachstr. 11
2 00 45 Dasselbe, Dienststelle, Ludwigstr. 14
(1 17 21) Vermi Vers. Vermittl. GmbH, Pestal.Str. 2
2 32 80 Vernickelungs-Anstalt, Ludwig Hurnaus, München 22, Schönfeldstraße 13
2 08 85 Verrechnungsstelle d. approb. Bader, Holzstr. 8
5 76 92 Verrechnungsstelle d. MünchnerApotheken, Herzog-Heinrich-Str. 20

59 76 80 Versandhaus Füllhorn Schamel & Jodleder Schillerstr. 28
37 16 44 v. Versen, F. L., Oberstltn., Ansb.Str. 1
3 59 14 Versen, Hilde, M 13, Planettastr. 8
1 14 44 Versich. d. dtsch. Handels, Maxim.Pl. 13
20 34 Versicher.Kammer, bayr., Thierschstr. 48
(20 34) Versicherungsverband, Bayer., Widenm. Straße 37
3 04 11 Versorgungsärztl. Untersuch.-Stelle, Martiusstr. 4
2 72 21 Versorg.-Amt München-Land, Barerstr. 38
5 36 12 Versorg.-Amt München-Stadt, Heßstr. 104
29 67 16 Versorg.-Gericht München, Ludwigstr. 14
2 02 51 Versteig.Halle L. Pachtner, Burgstr. 3
5 42 50 Versteiger.Haus Matthias Pronath jun., Augustenstr. 54
7 43 34 Verstl, Georg, Obering., Khidlerstr. 49
2 67 55 Verstl, H., Apoth.Bes., Ohlmüllerstr. 16
4 46 45 Verstl, Johanna, M 8, Wörthstr. 19
2 35 59 Verstl, Kathinka, Schreibbüro, Tannstr. 4
6 06 30 Versuchsf. Techn. Hochsch., *Obm* Hofstr.
1 15 30 Versuchslabor. Forschungsbau Tutzing, Prannerstr. 10
3 59 90 Vertrauensärztl. Dienstst., Konradstr. 4
(2 48 86) Vertrauensstelle f. d. Werkluftschutz, Odeonsplatz 12
2 92 77 Vertrieb amtl. Veröffentl. E. Giersch, Theatinerstr. 44
2 88 31 Vertriebsgesellschaft Deutscher Baumwoll-Nähfaden-Fabriken [Nähgarnvertrieb] G. m. b. H., Neuturmstr. 1. T Nähgarnvertrieb
5 55 75 Vertriebsst. amtl. Schriften d. Reichsarchivs, Landwehrstr. 61
1 04 68 Vervielfältig. Accurat, Karlspl. 4
5 00 21 Vervielf. ABC-Büro, Kontorh. Imperial
3 50 90 Vervielfältig. Marg. Baron, Pündterplatz 3
5 06 39 Vervielfältig. A. Maier, Lindw.Str. 75
1 23 09 Vervielfält.-Anstalt Progreß, Kaufinger Straße 33
2 23 83 Vervielfältig., Büro Hera, Rumf.Str. 25
1 13 51 Verw. d. ch. Landtagsgeb., PrannerStr. 20
2 25 41 Verwaltung d. vorm. militärischen Stiftungen, Ludwigstr. 24
1 20 09 Verwaltung d. wissensch. Sammlungen des Staates, NeuhauserStr. 51
1 39 86 Verwaltungsakademie, Prannerstr. 11
2 54 11 Verwaltungsgerichtshof, Ludwigstr. 14
8 14 89 Verwert. Ges., f. Montanindustrie GmbH, Von d. Pfordten-Str. 25
3 51 79 Vesco, Paula, Marktstr. 5
36 06 74 Dies., Wohnung d. Inh., Ungererstr. 42
48 15 91 Veser, Maria, Montgelasstr. 17
2 43 06 Vessar, Carl, Archit., Herz.Rudolf-Str. 4
37 00 53 Vesta-Drogerie, Elisabethstr. 7
36 22 44 Vestner, Wilh., Aufzüge, Apianstr. 1
39 91 26 Veterinärpolizeil. Anstalt, Schleißheim
1 05 17 Veth, Ernst, Polstermöbel, Sendl.Str. 58
49 27 25 Veth, Gg., Kfm., Willroiderstr. 4
2 38 11 Veth, Georg, Rosipalhaus, Rosenstr. 3
37 00 05 Veth, Hans, Kammermus., Agnesstr. 28
1 15 11 Veth, Hans, Kfm., Sendlingerstr. 58
7 13 62 Veth, Hans, Kfm., Lindwurmstr. 149
8 82 55 Vetsch, Jos., Kol.-W., *Gaut* Unterbr.Str. 29
5 58 90 / 5 85 44 Gebrüder Vetter, Nutzholzgroßhandlung, Sperrplatten, Hartfaserplatten, Hölzer für Möbel- und Industriebedarf, München M 2, SchleißheimerStr. 44
4 39 82 Vetter, Karl, mech. Repar., Balanstr. 21
7 06 05 Vetter, Kurt, Ing., Khidlerstr. 43
7 44 68 Vetter, Math., Metzgerei, Lindw.Str. 179
4 22 80 Vetter, Mich., Krim.-Insp., Aurbacherstr. 1
8 25 91 Vetter, Wilh., Kfm., *Pas* Eckenerstr. 5
8 84 14 Vetter, W., Prok., *Gaut* Frühlingstr. 132
2 79 88 Vianden, Heinr., Transp., Unt.Anger 26
3 15 78 Vianova Straßenbau GmbH., Neuzeitlicher Straßenbau, M 23, Kunigundenstraße 22. T Vianova P 5760
3 40 78 Vicari, E. F., Dentist, Feilitzschstr. 13
6 04 07 Victoria, Allgem. Versich. AG, Grundstücksverw., Agnes-Bernauer-Str. 5
5 02 36 Victoria Textil- u. Konfekt. Ges.mbH, Karlstr. 49
2 88 38 Victoria-Versicherung, Ludwigstr. 10
2 74 83 Victoria Werke AG, Motorr., Blumenstr. 5
6 18 30 Vidal, Adalb., O.Ing., Horemannstr. 23
8 82 06 Vidal, Ottilie, Frau, *Gaut* Giselastr. 15
5 84 45 Viebacher, Hs., Musikhs., Augustenstr. 80
59 78 00 Viebacher, W., Dentist, Augustenstr. 25
29 66 94 Viebeck, B., Theresienstr. 20
3 08 39 Viechtbauer, Hans, Schreibwr., Herzogstraße 7
5 41 43 Viechtl, Anna, Kol.-W., HeinrichStr. 39
37 18 61 Viehauser, Joh., Kfm., Adalbertstr. 88
37 23 22 Viehauser, K., Apoth., Hiltensp.Str. 24
5 32 39 Viehbeck, J., Transp., Trappentreustr. 32
Sml.-Nr. 7 37 21 Viehmarkt-Bank und Zweigstelle der Bayerischen Hypotheken- und Wechsel-Bank, M 15, Zenettistraße 3a
5 28 93 Viehwirtschaftsverband Bayern, München 15, Rückertstraße 1, Vorsitzender: Georg Kaiser, Wolfersdorf, Geschäftsführer Ludwig Rabel, München
5 75 15 Vieider, Ferd., Hausverw., Karlspl. 24
49 33 30 Vielberth, J., Beamter, Säben.Str. 106
2 50 99 Vielberth, Karl, Tändlerei, Unt.Anger 25
2 13 37 Vielberth, Karl, Tapezier, Türkenstr. 26
2 87 55 Vielweib, M., Brandmstr., Klenzestr. 57
3 04 27 K. & A. Vielwerth, Möbel, Belgradstr. 15
4 28 57 Vielwerth, Dr. P., Dir., Inn.WienerStr. 9
37 15 75 Vielwerth, Veit, Vertr., WormserStr. 3
37 25 63 Vier, Paula, Frau, Georgenstr. 116
Sml.-Nr. 2 30 72 Vier Jahreszeiten, Hotel mit Restaurant Walterspiel, Maximilianstraße 4
3 23 65 Viera, Jos., Schriftst., Gundelindenstr. 7
29 72 47 Vierascgerer, J., Lotterieeinn., Rathaus
2 62 68 Vierheilig, Johanna, Prägeanst., Ohlmüllerstr. 22
3 12 74 Vierke, Walt., Führer, Helmtrudenstr. 2
1 11 23 Vierl, Hanns, D.-Moden, Fürstenf.Str. 10
8 16 25 Vierle, Th., Kfm., Agnes-Bernauer-Str. 99
7 26 34 Vierling, A., Apotheker, Plingans.Str. 42
37 13 80 Vierling, Alb., Gen.-Major, Elisab.Str. 39
7 42 28 Vierling, Alex, Kederbacherstr. 32
79 32 53 Vierling, Emil, Kfm., *Pu* Im Bogen 14
8 21 74 Vierling, Dr. Ludwig, Prok., Agnes-Bernauer-Str. 156
7 00 18 Vierling, Marie, Frau, Khidlerstr. 45
2 72 86 Vierlinger, Carola, Frauenkleidung, Unteranger 24
49 33 49 Vierlinger, O., Maler, Schemm Str. 53
5 15 29 Vierlinger, Willy, Schriftl., Goethestr. 41
37 19 63 Viermann, Dr. H., Chemik., Adelh.Str. 21
37 11 23 Viermetz, Max, Vertr., Kurfürstenplatz 1
47 63 79 Viernstein, Karl, Reichsfin.Rat, *Grü* Horst-Wessel-Str. 72
2 82 30 Viernstein, Dr. Th., Obermed.-Rat, Erhardstr. 6
49 33 10 Viertel, Lily, Ww., Autharipl. 2
59 62 12 Vierthaler, Aug., Klaviere, Marsstr. 11
6 08 78 Vierthaler, Prof. Johann, Bildhauer, NymphenburgerStr. 179
1 21 48 Vierthaler, Quir., Moden, Kaufing.Str. 15
4 00 58 Viertler, H., Schreibwr., Weißenb.Str. 14
37 00 21 Viessmann, Dr. Alfr., Arzt, Zentnerstr. 31
7 13 96 Vieth, Hubert, Ww., OberauerStr. 9
(1 17 85) v. Vietinghoff, Dr. K., Frhr., R.A., Herzog-Wilhelm-Str. 33
37 07 01 Ders., Wohnung, WormserStr. 1
2 27 34 Vietze, Otto, Oberreg.-Rat, Entenb.Str. 24
2 45 66 Viewegh, Hch., Vertr., Rob.Koch-Str. 13
37 08 25 Viez, Armin, Kfm., Zentnerstr. 31
5 76 20 Viktoria-Apotheke, Augustenstr. 111
7 45 65 Dies., Wohn. J. Berger, Alramstr. 31
59 64 30 Viktoria-Filmverleih GmbH, Karlsplatz 24
3 28 90 Viktoria-Großgarage, Herzogstr. 43
3 00 24 Viktoria-Molkerei, Herzogstr. 41
37 14 89 Vilbig, Franz, Dipl.Ing., Agnesstr. 57
37 19 66 Vilbig, Dr. F., Oberpostrat, Hiltensp.-Str.2
8 08 17 Vilbig, Dr. Gg., Pol.-Oberstabsarzt, *Pas* Köhlstr. 2
37 04 67 Vilbig, Josef, Min.Dir., Hiltensp.Str. 43
8 18 15 Vilgertshofer, Josef, Baugesch., *Obm* Betzenstr. 2
48 01 26 Vilgertshofer, Max, Kohlen, Oberföhringer Straße 73
7 05 87 Vill, Rich., Friseur, Thalkirchn. Str. 63
4 49 52 Villeroy & Boch, Plattenlager München, M 8, Friedenstr. 20
7 20 75 Villiger Söhne, Zigarren, Zielstattstr. 19
3 25 60 Villinger, Therese, Zigarr., Sailerstr. 1
8 06 25 Vilser, Fr., Lehrerin, Hogenb.Str. 31
5 54 72 Vilsmaier, Dr. R., Dir., Pettenk.Str. 2
48 11 69 Vilsmeier, F., Stud.Assess., Ennemoserstr. 6
5 23 47 Vilsmeier, X., Wurstfbr., Bayerstr. 103
29 15 07 Vincentinum, Octtingenstr. 16
2 64 59 Vincenz, Anna, D.-Schneid., Pfarrstr. 8
3 56 29 Vinnai, E., Kunstmaler, Ainmill.Str. 26
6 16 84 Vinzentius-Anstalt, Kinderh., Klarastr. 10
7 26 54 Vinzentius-Anstalt, St., St. Margareth, Khidlerstr. 34
5 66 25 Vinzentius Zentralver., St., Ziebl.Str. 20
5 53 52 Vinzenzhaus, St. Benno, Thorwaldstr. 16
48 10 78 Violet, Dr. L., Geschwaderarzt, Mauerk. Straße 15
(1 10 35) Derselbe, Praxis, Sonnenstr. 13
3 07 04 Virchow-Apotheke, Ungererstr. 58
47 65 21 Virl, Herm., Prof., *Geis* v.Sepp-Str. 32
1 20 75 Visel, Gg., Kfm., Sendl.Str. 55
29 65 59 Visintainer, Frieda, Theatinerstr. 49
4 44 09 Vißing, Josef, Sportschuhmacherei, Weißenburger Straße 40
3 16 09 Vitalis-Verlag, O. Rausch, Hohenz.Str. 25
8 82 34 Vitalowitz, H., Dir., *Gaut* Giselastr. 5
5 11 19 Ders., Büro, M 15, Bayerstr. 57
5 41 66 Vitox, Vitamin-Extrakt GmbH, Pettenkoferstr. 23
5 29 98 Vitt, Otto, Schweißerei, Erzgieß.Str. 24
1 16 08 Vitzthum, Ch., Juwelier, Maffeistr. 3
49 29 38 Derselbe, Wohn., Harthauserstr. 96
6 35 36 Vitzthum v. Eckstädt, Graf, Nimrodstr. 3
2 92 65 Vlach, M., H.-Schneider, Mariannenstr. 1
1 19 39 Voag, Simon, Direktor, Theatinerstr. 8
48 10 15 Derselbe, Wohn., BöhmerWaldpl. 8
8 92 42 Vocke, Alb., Major a.D., *Gräf* Freihamer Straße 11
79 45 26 Vodisek, Markus, Einfried., Maxhofstr. 1
3 15 74 Voebel, F. D., Schausp., Viktoriastr. 18
4 05 87 Vögele, A., Spengler, Gravelottestr. 5
1 25 12 Joseph Vögele A.-G., Mannheim, Büro München, Bahnbedarf, Zerkleinerungsmaschinen, Emaillierwerk, Prannerstr. 11
1 30 82 Vögeli, Ludw., Immob., Kapellenstr. 3
4 54 00 Vögerl, G., Sattler, TegernseerLandstr. 37
3 31 65 Vögerl, J., Karosserieb., Emanuelstr. 9
29 68 31 Vögerl, Karl, Buchstelle, Müllerstr. 46
37 25 82 Vöhland, Alf., Verw.-Insp., Isabellastr. 7
2 31 61 Vöhringer, Chr., Buchdr., Klenzestr. 61
5 47 03 Voelckel, Dr. Ernst, Arzt, Bayerstr. 9
3 01 43 Völcker, Dr. F., Arzt, Kaiserstr. 22
57 93 Völcker, Max, Reichsb.-Dir., Jak.Klar-Straße 12
57 93 Völcker, Wilh., Abt.-Präs., Trautenw. Straße 8
6 60 02 Völckers, Otto, Archit., Stievestr. 9
7 01 78 Völk, F., Sattlerm., Dreimühl.Str. 15
5 61 72 Völk, Franziska, Blumen, Landsb.Str. 116
5 82 37 Völk, Gg., Konditor, Dachauerstr. 28
2 05 79 Voelk, Hans, Papierwr., Sternstr. 21
4 19 07 v. Völk, Hch., Staatsrat, Skellstr. 8
79 46 82 Voelk, H., Bauing., Solln, Kirchenstr. 6
5 02 49 Völk, Jos., Direktor, Ottostr. 12
37 08 51 Völk, Rud., Geschäftsinh., Krumb.Str. 10
1 28 27 Völkel, Aug., Spengler, Damenstiftstr. 15
1 02 16 Voelkel, Carl, Zigarren, R.v.EppPl. 3
5 12 36 Voelkel II, F., Dentist, Lindwurmstr. 7
3 01 29 Voelkel, Fritz, Schriftl., Rankestr. 5
8 93 17 Völkel, O., Kunstmaler, *Gräf* Grosostr. 10
7 20 32 Voelkel, P., Eisenkonstr., Forstenr.Str. 35
3 21 28 Voelker, Elsbeth, Martiusstr. 3
6 04 92 Völker, Herm., Gipswerke, Birkerstr. 19
7 29 50 Völker, Rudolf, Kfm., Großhadern
2 21 31 Völkischer Beobachter, Thierschstr. 11
5 70 69 Völk. Leserdienst, SchleißheimerStr. 68
3 27 71 Völkl, Andreas, Bäckerei, Hohenz.Str. 64
48 00 55 Völkl, Dr. Andr., Arzt Alsenweg 14
7 14 97 Völkl, Angela, Angestellte, Alramstr. 21
4 11 33 Völkl, Franz, Konditorei, Zweibr.Str. 28
2 05 83 Völkl, Fritz, Pol.-Oberltn., Müllerstr. 32
4 16 91 Völkl, Hans, Buchhdlg., Aurbach.Str. 1
2 37 22 Völkl, Joh., Möbeltransport, Tal 76
7 47 22 Völkl, J., Schreibm., -Rep., Alramstr. 21
49 24 49 Völkl, J., Fensterreinig., Peissenb.Str. 24
5 69 82 Völkl, Konrad, Öfen, Pestalozzistr. 22
(48 00 55) Völkl, Dr. Zwetana, Ärztin, Alsenweg 14
6 62 16 Völler, Andr., Kfm., Fafnerstr. 27
6 61 44 Völler, Pet., Vertret., Balmungstr. 3
4 07 93 Voelter, Alb., Archit., Bauriedlstr. 24
5 38 18 Voelter, Friedl, Kunstgew., Mozartstr. 14
2 20 95 Völz, Georg, Transport, Unt.Anger 23
3 51 78 Voelz, J., Matratzen, Ainmill.Str. 11
3 35 30 Vöst, Georg, Bürobed., Hohenz.Str. 108
8 93 26 Voest, Josef, Dir., *Gräf* Rudolfstr. 25
2 91 13 Vötter, Joach., Bäckerei, Ickstattstr. 7
37 16 22 Vogdt, A., Anstriche, Bauerstr. 15
1 04 24 Vodt, Emmy, Herzogspitalstr. 1
5 89 16 Vogel, Albin Vertreter, Bayerstr. 3
49 30 34 Ders., Wohnung, Seybothstr. 62
37 02 44 Vogel, Anna, Herniapräp., Georg.-Str. 91
47 16 17 Vogel, Elis., Frau, *Grü* Zeillerstr. 16
37 15 87 Vogel, Emil, Apoth., Ansbacherstr. 4
79 31 70 Vogel, E., Dr.Ing., *Pu* Römerstr. 14
5 02 61 Vogel, E., Matratzenfabr., Steinh.Str. 14
2 70 97 Vogel, Ernst, Autos, Barerstr. 35
3 54 91 Vogel, Dr. E. F., Arzt, Moltkestr. 10
48 12 78 Vogel, Emil W., Oberst, Mauerk.Str. 16
6 19 27 Vogel, Ernst, Vertr., Nymphenb.Str. 156
47 54 54 Vogel, Eugen, Vertr., Vaterstetten, Luitpoldring 79
8 14 55 Vogel, Fanny, Lebensmittel, Lochham, AubingerStr. 1
29 62 19 Vogel, Franz, Betten, Reichenb.Str. 24
29 64 67 Vogel, Frz., Schornst.Mstr., Hildeg.Str. 6
6 48 38 Vogel, Friedr., Dekorat., Prinzenstr. 50
37 12 15 Vogel, Fritz, Vertr., Arcisstr. 59
48 15 03 Vogel, Gertrud, Frau, KolbergerStr. 15
6 69 46 Vogel, Hans, Vertr., Lierstr. 18
1 38 72 Vogel, Heinr., Verlag, Altheim.Eck 19
2 13 65 Vogel, Hellmuth, R.A., Briennerstr. 52
6 01 34 Ders., Wohnung, Renatastr. 59
48 09 41 Vogel, Dr. Herm., Apoth., Möhlstr. 37
7 33 61 Vogel, Hugo, Musiker, Heimeranstr. 51
4 29 10 Vogel, Hulla, Ww., Äuß. Prinzreg.Str. 17
7 27 26 Vogel, J., Früchte, Großmarkthalle 58
5 89 27 Vogel, Johanna, Autos, Luisenstr. 65
5 87 87 Vogel, Johanna, Ww., Theresienstr. 100
7 47 48 Vogel, J., Leichentransp., *Grha* Sternstr.
29 61 01 Vogel, Jos., Reklame, Liebherrstr. 10
5 08 65 Vogel, Josef, Schrott, Arnulfstr. 31
5 69 12 Vogel, Jos., Tapezier., St.Paulstr. 4
4 13 98 Vogel, K. Th., Prokur., Melusin.Str. 2
36 05 22 Vogel, Dr. Kurt, Hauptm., Isoldenstr. 14
3 38 70 Vogel, Dr. L., Professor, Giselastr. 25
3 47 35 Vogel, Lina, M 23, Freystr. 5
37 03 68 Vogel, Ludwig, Dir., Isabellastr. 34
29 71 40 Vogel, Dr. L., Chemiker, Widenm.Str. 14
5 63 14 Vogel, Ludw., Gravieranst., Ottostr. 1
59 61 74 Vogel, Dr. O., Zahnarzt, Bayerstr. 1
6 10 87 Derselbe, Wohn., Wendl.-Dietrichstr. 10
5 76 47 Vogel, Paul, Pharm.Fette, Schwanth.Str.51
3 17 92 Vogel, Rud., Schausp., Friedrichstr. 29
6 61 31 Vogel, Dr. Th., Geistl., Isensteinstr. 11
3 48 10 Vogele, Ad., Pol.-Oberltn., Georgenschwaigstr. 15
5 15 30 Vogelgsang, C., Chem. Prod., Arcisstr. 50
3 38 27 Vogelsang, Dr. H., Landger.-Rat, Leopoldstr. 38
8 22 10 Vogelhuber, A., Kfm., Geyersp.Str. 4
6 15 49 Vogelhuber, O., Min.Rat, W.Dietrich-Str. 2
2 01 71 Vogelsang, Luise, Emil Riedel-Str. 2
5 11 78 Voges, August, Malermstr., Luisenstr. 40
3 56 30 Voges, Heinz, Malermstr., Clemensstr. 38
7 10 90 Vogeser, Ant., Transp., GeltingerStr. 1
37 11 81 Vogeser, Jos., Transporte, Bauerstr. 7
7 40 53 Vogeser, Jos., Transp., Breitbr.Str. 15
7 11 20 Vogg, Heinr., Vertr., OberauerStr. 2
5 07 84 Vogg, Heinr., Fräsmasch., Nußbaumstr. 8
37 18 42 Voggenauer, Gg., Kfm., Hohenz.Str. 95
2 36 76 Voggenauer, Josef, Amalienstr. 5
7 12 38 Voggenauer, L., *Grha* Parkstr. 8
2 04 25 Voggenreiter, Adolf, Metzgermstr., Gabelsbergerstr. 19
7 30 11 Voggenreiter, Alois, Balsamfabrik, GotzingerStr. 42
47 24 00 Voggenreiter, Georg, Metzger, Ottobrunn, Schützenstr. 2
2 31 30 Voggenreiter, Jos., Kaminkehrmstr., Corneliusstr. 4
7 35 76 Voggenreiter, Karl, Lebensm., Kapuzinerstraße 28
4 49 05 Voggeser, Dr. Leo, Referent, Äuß.Prinzregentenstr. 64
4 27 20 Voggeser, Ludw., Rektor, Rablstr. 41
6 33 94 Vogginger, S., Kohlen, *Obm* Thomastr. 20
6 68 49 Voginauer, Franz, Ing., Löfftzstr. 3
2 78 88 Vogl & Co., Seifen, Baldestr. 4
2 67 97 Vogl, Agnes, Ww., Herz.Rudolf-Str. 41
3 65 44 Vogl, Alexandra, Klav.Lehr., Kurfürstenstraße 16
3 33 41 Vogl, Alf., Major a. D., Ungererstr. 62
49 25 77 Vogl, Alfr., Fabrikant, Defreggerstr. 12
7 14 55 Vogl, Aug., Verw.-Sekr., Zechstr. 2
36 05 15 Vogl, B., Fleischwr., Belgradstr. 184
4 35 62 Vogl, Berta, Musiklehr., Schneckenb. Straße 31
7 01 58 Vogl, Blasius, Nutzholz, Kyreinstr. 15
7 07 75 Vogl, Emilie, Lebensm., Boschetsr.Str. 11
6 45 84 Vogl, Ferd., Ingenieur, Ruffinistr. 16
1 37 10 Vogl, Fr., Lederfbr., Oberer Anger 16
2 16 09 Vogl, Fr. X., Stempelfbr., Herrnstr. 33
36 04 76 Vogl, Franz, Versich., Viktoriastr. 16
29 64 64 Vogl, Gg., Ing., Schraudolphstr. 18
5 25 79 Vogl, Hans, Autozub., P.-Heyse-Str. 31
29 76 61 Vogl, Hans, Bäckerei, Reitmorstr. 11
5 22 52 Vogl, Hans, Bildhauer, Theres.Str. 148
6 15 41 Vogl, H., Lebensm., *Grha* Fürstenr.Str. 172
2 72 85 Vogl, Hans, Musikwerkst., Theres.Str. 33
89 91 94 Vogl, H. K., Versich., *Pla* Gumstr. 6
5 34 30 Vogl, Heinr., Schlosserm., Hirtenstr. 10
2 85 69 Vogl, Helene, Ww., Thierschstr. 40
37 20 93 Vogl, Josef, Autorep., Schleißh.Str. 71
2 75 50 Vogl, Käte, Ww., Klenzestr. 12
6 61 65 Vogl, K., Dir., Untermenzing, Nußhäherstr.
6 12 38 Vogl, Karl, Schreibwr., Schulstr. 2
2 21 95 Vogl, Karl, Typograph, Holzstr. 11
59 64 29 Vogl, Kath., Wäscherei, Landsb. Str. 17
7 04 46 L. u. Amal. Vogl, Lebensm., Brudermühlstraße 20
6 16 51 Vogl, Ludwig, IlmmünsterStr. 37
47 53 36 Vogl, L., Metzg., Wasserb.Landstr. 209
4 53 66 Vogl, M., Landw., Baumkirchn.Str. 53
48 13 07 Vogl, Max, Glaserei, Brodersenstr. 24
59 63 86 Vogl, Max, Pension, Karlstr. 61
48 10 41 Vogl, Peter, Install., Mauerk.Str. 28
36 04 25 Vogl, Rud., Bankbeamter, Tengstr. 56
47 35 10 Vogl, S., Fourage, Dornach, Hs. Nr. 19
79 33 84 Vogl, W., *Pu* Römerstr. 19
6 10 63 Vogl, Wilh., L.-Richter-Str. 20
6 28 63 Vogl I, Wolfg., Archit., Zuccalistr. 59
49 35 18 Vogler, Anton, Major, Naupliastr. 111
6 15 66 Vogler, Eugen, Vertr., Nibel.Str. 30
59 62 09 Derselbe, Büro, Arnulfstr. 16
3 27 88 Vogler, Dr. H., Obermed.-Rat, Amalienstraße 62
8 01 96 Vogler, H., Photo, *Pas* Windischstr. 6
4 12 50 Vogler, Joh., Eisenhdlg., M.-Weber-Pl. 8a
8 11 16 Vogler, Kurt, Betriebsl., *Obm* Sigmundstr.
6 11 24 Vogler, K., Gartenarchit., Kriemh.Str. 9
37 04 16 Vogler, Max, Major, Daimlerstr. 12
8 02 79 Voglgsang, Käte, Frauensch.-Leit., Reutterstr. 38
7 41 25 Voglmeier, J., Viehhdlg., OberländerStr. 19
5 13 90 Voglrieder, Buchdruck., H.-Lingg-Str. 12
5 60 72 Voglrieder, F., Buchdr.-Bes., Lingg-Str.
6 06 50 Voglrieder, Dr. Hans, Assist.Arzt, Fromellesstr. 20
37 08 12 Vogt, Oberingeneur, Isabellastr. 14
7 01 08 Vogt, Möbel, Lindwurmstr. 149
6 29 29 Vogt, A., Ger.Rat, *Obm* Prinzenweg 67
3 04 22 Vogt, Anna, Viktor-Scheffel-Str. 3
3 52 43 Vogt, Anton, Dentist, Adalbertstr. 60
5 28 57 Vogt, Ant., Schuhwr., Augustenstr. 112
37 06 07 Vogt, Charl., Schneiderin, Georgenstr. 81
37 13 21 Vogt, Dr. Curt, Arzt, Augustenstr. 90
3 27 91 Vogt, David, Metzgerm., Echingerstr. 23
2 80 68 Vogt, Erwin, M 13, Blütenstr. 14
5 95 44 Vogt, Eug., Autozub., Gabelsb.Str. 70
8 19 83 Vogt, Franz, *Pas* Katharinenstr. 7
5 51 30 Vogt, Franziska, Kosmetik, Pettenk.Str. 6
3 58 06 Vogt, Friedr., Pol.-Insp., Keferl.Str. 127
5 43 47 Vogt, Gg., Gartengest., Goethestr. 45
5 43 10 Vogt, Hans, Reinig.-Anst., Heßstr. 44
3 53 54 Vogt, Hedwig, Schneid., Hohenz.Str. 23
5 74 34 Vogt, Hch., Schnittmuster, Gabelsb.Str. 53
47 15 57 Vogt, Herm., Gastw., *Grü* Eierwiesstr. 1
37 01 12 Vogt, Herm., Schneiderm., Agnesstr. 52
29 69 49 Vogt, Joh., Milchprod., Christophstr. 6
8 06 05 Vogt, Jos., Farbwr., *Obm* Lindenallee 5
2 60 59 Vogt, Jos., Obering., Frühlingstr. 29
4 39 35 Vogt, Karl, Baugesch., Trogerstr. 23
37 22 56 Vogt, Karl, Mech.-Werkst., Bauerstr. 16
59 68 90 Vogt, Dr. M., Prof., Dachauer Str. 96
4 09 25 Ders., Wohn., Schumannstr. 13
(2 74 92) Vogt, Math., Baumstr., Frühlingstr. 27
36 03 67 Vogt, Math., Kfm., Ainmillerstr. 29
2 74 92 Vogt, Max, Hauptmann, Frühlingstr. 27
3 33 25 Vogt, Melly, Kaiserstr. 36
48 12 93 Vogt, Meta, Frau, Mauerkircherstr. 24
2 60 76 Vogt, Otto, Waschküche, Baldestr. 19
4 38 04 Vogt, Dr. R., Geschäftsf., Casellastr. 16
3 26 79 Vogt, Rud., Steuerber., Friedr.Str. 34
2 15 71 Vogt, Rud., Putzmittel, Auenstr. 20
3 12 83 Vogt, Dr. R., Reg.Rat, HaimhauserStr. 19
8 18 16 Vogt, V., Oberinsp., Stadtlohn.Str. 16
6 61 16 Vogt, Dr. W., Prof., Nibelungenstr. 75
2 23 69 Vogt, Wilh., Graveur, Maximilianstr. 24
8 82 45 Vogt-Vilseck, M., Maler, *Gaut* Kreuzstr.
1 02 50 Vohberger, Fanny, Korsetts, Färbergr. 31
6 70 07 Vohburger, Hans, Vertr., Wotanstr. 18
7 04 88 Vohburger & Co, Chem. Produkte, Ganghoferstr. 52
79 41 45 Vohburger, Carl M., Solln, Idastr. 18
4 49 88 Vohburger, Theresia, Auerfeldstr. 22
5 21 63 Voigt & Haeffner A.-G., elektr. App., Vertretung, Schillerstr. 20
3 16 07 Voigt, Adolf, Apotheker, Mottlstr. 17
3 57 10 Voigt, Dr. Alfred, Wirtschaftsprüfer, Türkenstr. 103
37 25 92 Voigt, Carl, Zeichenatel., Adalb.Str. 76
7 13 61 Voigt, C. H., Direktor, Khidlerstr. 45
36 06 30 Voigt, Egmont, Ing., Destouchesstr. 46
8 02 46 Voigt, Emil, Vertr., *Pas* Lützowstr. 10
8 12 61 Voigt, Hermann, *Pas* Elisabethenstr. 31
5 63 68 Voigt, Otto, Farben, Blutenburgstr. 20
3 38 06 Voigt, Richard, Autospenglerei, Marschallstraße 16
79 43 39 Voigt, R., Fabrikt., Solln, Lerchenpl. 3
3 30 20 Voigt, Walther, Ing., Blütenring 3
3 42 50 Voigt, Wilh., Spengl., Trautenw.Str. 9
6 33 91 Voigt, Wilh., Vertr., Ortweinstr. 1
5 67 32 Voigt, Wilhelmine, Frau, Heßstr. 16
48 01 59 Voigt, Willy, Vertreter, Flemingstr. 92
3 50 43 Voigtländer, Berta M., F.Joseph-Str. 29
2 47 48 v. Voigtländer, Edith, Violin-Virtuosin, Liebigstr. 39
2 68 74 Voigtländer, Käte, Buchführ., Amal.Str. 38
3 30 56 Voigtländer-Tetzner, Stefan, Spielleiter, Ohmstr. 11
5 12 01 Voit & Co GmbH, Drogen, Schwanth.Str. 84
48 09 57 Voit, Carl, Min.-Rat, Regensb. Pl. 4
79 33 27 Voit, Dr. E., O.Reg.Rat, *Pu* Gistlstr. 38
5 22 39 Voit, Dr. Fritz, Prof., Beethovenstr. 14
8 11 59 Voit, G., Apoth., *Pas* Riemerschmidstr.
48 16 61 Voit, I. R., Dr. jur., Pienzenauerstr. 28
4 06 58 Voit, Ludwig, Dr., Prinzregentenstr. 20
6 66 85 Voitenleitner, J., Bevollm., Richterstr. 22
4 28 06 Voitenleitner, Max, Treppenbau, Äußere WienerStr. 102
7 42 27 Voithenleitner, Berta, Lindwurmstr. 211
5 56 87 Voith, J. M., Masch.-Fbr., Karlspl. 24
4 32 50 Vojacek, M., Pelze, TegernseerLandstr. 68
1 16 61 Vokt, W., Café, R. v. Epp-Pl. 19
5 43 77 Volbehr, Anna, Ww., Goethestr. 68
6 17 59 Volbehr, H., O.Baurat, Löfftzstr. 6
37 06 69 Volck, Maria, Elisabethstr. 5
3 53 20 Volckamer v. Kirchensittenbach, Friedr.O. Oberst, Leopoldstr. 108
4 33 28 Volk, Alb., Kfm., Äuß. Prinzreg.-Str. 9
4 52 86 Volk, Elise, Frau, Wörthstr. 27
49 21 29 Volk, Ferd., Buchhdlr., Bozzaristr. 5
3 58 91 Volk, Friedr., Friseur, Hohenz.Str. 45
4 34 50 Volk, Hch., Kfm., St.-Ingbertstr. 15
49 23 77 Volk, Hugo Karl, Lebensm., Birkenau 12a
49 23 77 Volk, Karl, Gastw., Birkenau 12a
59 74 41 Volk, Marie, Parfüm., Lessingstr. 11
2 14 24 Volk, Max, Buchdruckerei, Frauenstr. 11
1 04 55 Volk, Maximil., R.-A., Sonnenstr. 10
6 45 10 Ders., Wohnung, M 19, Böcklinstr. 34
4 29 15 Volk, Rud., Prok., Agilolfingerstr. 13
37 21 23 Volk, Wolfg., Maler, Adalbertstr. 98
1 16 79 Volkart, Antonie, Ritter-v.-Epp-Pl. 3
5 16 19 Volkart, Elsa, Nymphenburger Str. 38

*

4 05 79 Volke, E., Reparat.Werkst., Entenb.Str. 29
5 67 16 Volkhardt, E., Hotelbes., Bavariaring 14
5 36 20 Volkhardt, E., Drogen, Theresienstr. 55
(1 01 91) Gebr. Volkhardt, Wein, Prannerstr. 3
1 08 10 Volkhardt, Dr. Gg., R.-A., Löwengr. 18
48 00 04 Volkhardt, Dr.^{5}P. Ing., Mauerk. Str. 105
1 31 50 Volkhardt, W., Hotelbes., v. Epp-Pl. 10
6 70 13 Volkmann, Dr. E., Parteirichter, Hildebrandstr. 9
49 22 23 Volkmann, Dr. Friedrich, Tierarzt, Zehentbauernstr. 3
6 62 23 Volkmann, Friedr., Schriftl., Nibel.Str. 3
7 13 24 Volkmann, H., Major, *Grha* Lindenallee 36
5 78 11 Volkmer Wilh., Bildh., Gabelsb. Str. 28
36 02 66 Volkmuth, Fritz, Vertr., Königinstr. 77
37 02 41 Volkner, R. N., Intend., Elisabethstr. 30
4 16 48 Volksbad, Städt., Karl Müller's
48 01 17 Volksbank Ismaning, Zahlst. Unterföhring
8 94 59 Volksbank Planegg u.Umg., eGmbH, *Pla* PasingerStr. 11
2 95 27 Volksbildungs-Verb., Bay., Hofgartenbau
5 22 78 Volksbund f. d. Deutschtum im Ausland, Bavariaring 19
5 28 45 Volksdeutsche Mittelstelle, Ausstellungshalle 9
1 30 76 Volksfürsorge, Lebensversich. AG, SendlingerStr. 86
3 32 28 Dies., Grundstücksverw., Hohenz.Str. 116
1 26 64 Volkstheater München, M 15, Sonnenstraße 5
.. .. .. Volks- u. Lebensversich. s. „Bayern"
5 94 38 Volkswohlbund, Bestatt., St.-Paul-Str. 11
5 01 54 Volkswohnungs-Bauges. Vowo, mbH, Prielmayerstr. 12
5 68 38 Voll, Anton, Kfm., Karlstr. 1
36 01 34 Voll, Heinr., Stuckgesch., Leopoldstr. 38
4 06 95 J. Voll sen. u. jr., Spengler, Johann.Platz 8
6 64 10 Volland, Wilh., Vertr., Jutastr. 18
6 05 80 Vollath, Ludwig, Feink., Ruffinistr. 16
8 97 88 Vollbehr, Ella, Frau, *Gräf* Tassilostr. 3
37 16 87 Vollert, H. Cl., Kunstmaler, Tengstr. 35
5 77 85 Vollert, Rosa, Wäschefbr., Lindw.Str. 89
37 12 69 Vollherbst, Jos., Buchbind., Barerstr. 71
48 12 32 Vollmann, Erika, Böhmerwaldpl. 12
2 11 27 Vollmann, F., Schneid., Maximilianstr. 35
3 39 76 Vollmann, Dr. H., Ger.Rat, Königinstr. 83
2 44 58 Vollmann, H., O.Fin.Rat, Reitmorstr. 49
48 02 89 Vollmann, H., Mostkelt., Weltenb. Str. 6
79 47 45 Vollmann, H., Prok., Solln, Eichenstr. 10
6 16 53 Vollmeier, L., Eisen, Kindermannstr. 6
5 51 40 Vollmer, Anna, Blumen, Karlstr. 7
6 06 83 Vollmer, Carl, Vertr., Arnulfstr. 216
7 11 87 Vollmer, Hedwig, Sekretärin, Boschetsr.-Straße 15
37 08 21 Vollmer, Hch., Amtsrat, Elisab.-Str. 41
3 04 01 Vollmer, Herb., Viktoriastr. 18
7 11 64 Vollmer, Hs.-Erich, Ing., StaltacherStr. 2
3 21 01 Vollmer, J., Stumpen, Nikolaistr. 9
6 04 14 Vollmer, M., Blumen, Nymphenb.Str. 191
2 14 38 Vollmert, Maria, Schneid., Bürkl.Str. 14
3 21 81 Vollmuth, Dora, Ww., Friedrichstr. 29
79 32 32 Vollnhals, Gg., Beamter, *Pu* Jaiserstr. 36
8 06 77 Vollnhals, Franz, Vohburger Str. 19
79 32 32 Vollnhals, Gg., Beamter, *Pu* Jaiserstr. 36
49 26 02 Vollnhals, Hch., Rabenkopfstr. 28
6 28 15 Vollnhals, J., Vertreter, F.-Marc Str. 3
2 56 54 Vollnhals, Ludwig, Prof., Fürstenstr. 3
7 25 33 Vollnhals, Otto, Fabrikbes., WolfratshauserStr. 28
48 16 85 Vollnhals, Otto, M 27, Möhlstr. 29
7 35 96 Derselbe, Büro
8 00 10 E. Vollrath & Co AG Likörfabrik, Ettenhueberstr. 6
49 34 94 Vollrath, Erich, Gabriel-Max-Str. 17
6 19 74 Vollrath, Joh., Kfm., Löfftzstr. 1
8 90 17 Volm'sche Restauration, Planegg
3 39 17 Volpp, Helene, Musiklehr., Ohmstr. 8
36 07 75 Voltmer, Dr. Walter, Kfm., Giselastr. 3
79 41 21 Voltz, Hilde, Ww., Solln, Bertelestr. 43
79 42 24 Volz, Dietr., H., Graph,, Großhesselohe, SollnerStr. 4
6 69 10 Volz, Eva Maria, Voitstr. 7
36 00 48 Vomag-Maschinenfbr.AG, Schleißh.Str.135
5 08 99 Vonderschmidt, Georg, Messerschmiedmeister, Schützenstr. 1
2 83 53 Vonderschmidt, W., Tändler, Jakobspl. 9
37 04 71 Vonficht, Adolf, Kfm., Agnesstr. 42
2 49 84 Vonficht, Else, Reitmorstr. 14
2 04 45 Vonkennel, Dr. J., Ärztin, Maximil.Str. 5
4 32 84 Vonkennel, M., Bücherrev., Bergsteig 11
8 00 42 Vonroth, Max, Dir., *Pas* H.Köhl-Str. 9
3 37 56 Vonwiller, Nikolaus, Giselastr. 7
3 05 11 Vopelius, Erwin, Kfm., Ohmstr. 1
8 19 93 v. Vopelius, Hel., Frau, *Grha* Dietwartstr. 9
1 14 24 Vor- u. frühgeschichtl. Staatssammlung, Neuhauser Str. 51
48 02 35 Vorbach, O., Vertr., IsmaningerStr. 154
5 93 35 Vorbauer, Katharina, Großhdlg., Landwehrstr. 85
1 26 27 Vorbauer jr., M., Fahrräd., Sendl.Str. 76
48 13 57 Ders., Wohnung, Herkomerstr. 10
5 93 35 Vorbauer sen., Max, Kfm., Landwehrstr. 85
4 32 19 Vorberg, Dr. E., Ärztin, Prinzreg.Platz 23
4 32 19 Vorberg, Dr. Gast., Arzt, Prinzreg.Platz 23
48 12 40 Vorbrugg, Dr. W., Arzt, Herzogp.Str. 2
5 39 94 Vorderauer, L., Schuhfbr., Lindw.Str. 49
47 25 31 Vordermaier, Andr., Schreinerei, Ottobrunn, Ottostr. 26
4 49 79 Vordermaier, Anny, Emaillieranstalt, Winterstr. 6
6 33 77 Vorderstemann & Steitz, Kokillenguß, Dachauer Str. 112
8 11 83 Vorhölzer, A., Reg.Baurat, *Pas* Riemerschmidstr. 83
4 15 55 Vorhoelzer, Prof. Robert, Archit., Copernicusstr. 12
5 85 66 Voringer, F., Schneider, Schwanth.Str. 26
(2 34 24) Vornbrock, W., Vertr., Ohlmüllerstr. 16
7 31 79 Vornehm, Anna, Lebensm., GotzingerStr. 44
4 26 58 Vornehm, Franziska, Konditorei, TegernseerLandstr. 28
29 76 79 Vornehm, Max, Baugesch., Corneliusstr. 31
2 23 15 Vornkeller, Luise, Ww., Steinsd. Str. 12
7 15 28 Vorreyer, Dr. Fr., Dipl.Kfm., Oberauer Straße 11
29 61 81 Vorster, Elisab., Ww., Rob.-Koch-Str. 3
37 05 94 Vorwald, Wilhelm, Kfm., Agnesstr. 56
1 18 24 Vorwerk & Co, Masch.-Fbr., Sendl. Str. 55
5 33 39 Vorwerk & Sohn, Reifenabt., Seidlstr. 4
7 41 55 Voß, Aug. Joh., Vertr., Oberländ.Str. 7
2 68 62 Voß, B., Ingenieur, Reitmorstr. 26
6 36 35 Voss, Friedr., Bankdir., Pickelstr. 19
2 67 85 Voß, G., Schlossermstr., Klenzestr. 62
6 26 54 Voß, Otto, Fahrräder, Straub.Str. 6
5 13 46 Voß, Rolf E., Vertr., Schützenstr. 1a
36 21 50 Vossius, Alfr., Schriftl., Wilhelmstr. 21
4 43 70 Vossler, Dr. K., Prof., Äuß.Maximil.Str. 20
3 09 36 Votsch, Dr. H., Zahnarzt, Leopoldstr. 24
5 16 83 Vowinckel, Joh. Jac., Holz, Schützenstr. 1
7 14 22 Ders., Schnittholz, Baierbr.Str. 15
7 15 56 Vrana, Karl, Schreiner, Dreimühlenstr. 33
(3 35 25) Vrieslander, J. J., Kunstmaler, Ainmüllerstraße 7
3 56 19 Vrieslander, Minni, Dstouchesstr. 18
47 64 76 Vulkan-Elektro & Handelsges. GmbH, Hindenburgstr. 14
1 13 39 Vulkanisierw. Erfurth & Co, Karlspl. 13
2 73 54 Vulnoplast Lakemeier KG, Adalbertstr. 41
5 60 32 Waage, Karl, Gitterfabr., Schrenkstr. 7
3 03 06 Waagen, L., Dr. phil., Königinstr. 61a
(7 03 65) Waas, A., Vertr., ForstenriederStr. 62
4 52 91 Waas, Chr., Transporte, St.Bonif.Pl. 2
1 24 56 Waas, F. X., Blumen, Löwengrube 8
59 72 55 Waas, Ludw., Früchte, August.Str. 58
2 54 32 Waas, Max, Bäckerei, Ickstattstr. 12
7 06 39 Waas, M., Archit., *Grha* Wendenstr. 7
7 15 82 Waas, Rosa, Rahmen, Am Harras 15
5 58 55 Wach- u. Schließges. mbH, Bayerstr. 25
5 41 00 Wach- u. Sicherheitsinstitut Allschutz GmbH, Bayerstr. 25
4 01 76 Wach, H., Hafnermstr., Bazaillesstr. 17
4 42 27 Wach, Max., Schneider, Weißenb.Str. 21
48 01 56 Wachendorff, Heinr., Import, Norm.Pl. 17
7 13 55 Wachinger, J., Zimmermstr., Urbanstr. 16
4 45 33 Wachinger, L., Kohlen, Führichstr. 35
8 91 86 Wachlin, Paul, *Gräf* Geigerstr. 17
2 19 83 Wachsmuth, Dr. Werner, Prof., Arzt, Widenmayerstr. 16
4 37 37 Wachter, Ant., Bäckerei, Kirchenstr. 30
59 65 67 Wachter, Eberhard, Kol.-W., Marsstr. 38
47 15 01 Ders., Wohn., Neu-Grünwald, Schlehdornstraße 1
29 74 79 Wachter, Emil, Vertr., Schlotthau.Str. 1
4 52 82 Ders., Büro, Hochstr. 41½
8 20 09 Wachter, Franziska, *Pas* H.Wessel-Str. 14
5 21 52 Wachter, F., Kfm., Heßstr. 98
4 01 62 Wachter, Dr. F., Arzt, Rosenh.Str. 113
6 10 58 v. Wachter, H., Oberstltn. z. D., Olgastr. 5
6 16 01 Wachter, Jos., Betriebsl., Hirschg.All. 16
5 75 14 Wachter, Karl, Stud.-Prof., Loristr. 9
2 91 61 Wachter, L., Insp., Herz.Rudolf-Str. 41
48 01 90 v. Wachter, O., Kpt.z.See, Theres.Str. 27
4 52 05 v. Wachter, Otto, Geh. Kriegsrat, Äuß. Prinzregentenstr. 11
4 12 58 Wachter, Otto, Geschäftsf., Skellstr. 9
8 20 90 Wachter, Dr. Paul, Ilmmünsterstr. 77
48 02 42 v. Wachter, Ulrich, Pol.-Oberst a. D., WasserburgerStr. 31
2 63 44 v. Wachter, Viktor, Dir., Steinsdorfstr. 4
7 04 63 Wachter, X., D.-Friseur, Lindw.Str. 173
36 05 33 Wack, Elsa, Sängerin, Hesseloh.Str. 12
2 05 94 Wack, Dr. Paula, Ärztin, Bürkleinstr. 7
1 38 38 Wack, Dr. W., Ärzt, Sendling.Str. 89
(1 38 38) Wack-Vogel, Dr. A., Ärztin, Sendl.Str. 89

Dr. Alexander Wacker
2 06 21 bis 2 06 26 **Gesellschaft für elektrochemische Industrie G. m. b. H. München 22 Prinzregentenstraße 20.**
T Wackerchemie **Fernschreiber** 0 63 58 **P** 5942

5 44 86 Dies., Laboratorium II, Schillerstr. 27
6 28 76 Wacker, A. H., Archit., Andréestr. 4
47 47 09 Wacker, Anna, Gleißental 141
3 20 76 Wacker, Dr. Franz, Zoologe, Kurf.Pl. 2
7 45 82 Wacker, Hans, Bauunternehmung, Forstenrieder Str. 101
2 79 39 Wacker, Ign., Blumen, Viktual.Mkt. 24
3 36 31 Wacker, Jak., Archit., Leopoldstr. 44
5 80 23 Wacker, Käthe, Schreibwr., Häberlstr. 21
4 21 31 Wacker, Karl Heinz, Holbeinstr. 34
37 20 69 Wacker, Lola, Elisabethstr. 31
37 20 45 Wacker, Lore, Elisabethstr. 50
3 48 69 Wacker, Otto, Clemensstr. 90
6 38 11 Wacker, Paula, Ww., Nördl.Auffahrtsall. 2
2 11 55 Wackerbauer, J., Install., Zweibr.Str. 8
5 83 02 Wackerbauer, J. ,Fahrräd., Schillerstr. 12
59 64 81 Wackerbauer, Michael, Schreiner, Kreittmayerstr. 13
2 93 97 Wackerl, Hans, Buchdr., Zieblandstr. 5
2 46 98 Wackerl sen., H., Install., Auenstr. 48
29 76 40 Wackerl jun., Josef, Installat., Westermühlstr. 4
4 49 43 Wackerle, Ant., Fuhrgesch., Jegg-Str. 13
2 58 77 Wackerle, J., Professor, Königinstr. 29
2 66 33 Wackler, Fr., Reinig.-Anst., Cornel.Str. 5
5 69 40 Waderé, Prof., Hr. Geh.-Rat, Loristr. 8
3 01 44 Wadewitz, Arthur, Tapez., Kaiserstr. 42
47 16 44 Wadle, Otto, Schuhwr., *Grü* Eichleitenstr.
4 43 40 Wächter, Ad., Geh.-Rat, Isman.Str. 11a
6 37 92 Wächter, Edm., Tee, Magdal.Str. 36
3 31 09 Wächter, Ed., Dr.-Ing., V.Scheffelstr. 13
3 36 61 v. Waechter, F., Apoth., Farinellistr. 2
1 14 73 Wächter, Gg., Immob., Herzogspitalstr. 23
4 05 48 Waechter, Max, Dir., Halserspitzpl. 7
6 28 28 Waechter, Otto, Prok., W.Dietr.-Str. 8
1 23 89 Wächtler, Frdr., Lebensm., Prannerstr. 12
47 23 28 Wächtler, Fritz, Kunstmaler, Taufkirchen, TegernseerLandstr. 13
8 98 71 Wäcken, Georg, Ing., *Pla* Hitlerstr. 32
5 75 40 Wäcken, Jan., Malermstr., Mozartstr. 13
7 34 71 Waeckerle, Dr. Br., Arzt, Lindw.Str. 203
48 07 07 Waegelein, Joh., Ww., Herschelstr. 12
(4 29 75) Wägemann & Co, Schuhbed., Trudering
49 26 77 Waegner, Mart., Bäckerm., Sommerstr. 46
48 08 37 Wähner, Max, Dipl.-Ing., Gaußstr. 4
2 61 78 Waelde, Carl, Musikzugf., Türkenstr. 70
6 70 23 Wäldin, Wilh., Ww., Hindenburgstr. 47
5 91 42 Wälischmiller, Max, Kfm., Landw.Str. 69
5 31 06 Wärmeschutz,Forschungsh. f., Bayerstr. 3

5 27 58 Wärmetechnik G. m. b. H., Braunnenbau Tiefbohrungen, Wasserversorgung München 15, Pettenkoferstr. 7

2 86 85 Dies., Abt. Zentralheiz., Theklastr. 3
2 33 01 Wäschehaus Weinhold & Co., Dienerstr. 22
7 06 14 Wäscherei Münch. Hausfrauenhilfe Gg. Höcker, TölzerStr. 145
4 12 10 Wäscheschneider-Innung, Wörthstr. 43
8 02 43 Wäsler, Hans, Kohlen, *Obm* AllacherStr. 2
8 24 50 Wäße, Aug., Café, *Obm* Hitlerstr. 89
3 35 57 Wäße, Hans, Molkerei, Leopoldstr. 59
79 43 25 Wätjen, Everh., GroßhesseloherStr. 21
3 49 11 v. Waetjen, O., Kunstmaler, Mandlstr. 11
47 64 62 Wätjen, R. L., Leiter, *Geis* v.Epp-Str. 2
7 06 84 Waffler, Hans, Vertr., Pullacherstr. 1
5 67 37 Waffler, M., Schreiner, Türkenstr. 54
6 22 41 Wagemann, Mich., Amtm., Ruffinistr. 2a
2 90 27 Wagener & Co, Niederlage, Tal 22
8 11 89 Wagener, Marie, Lebensm., *Pas* Kol. 1, Schlageterpl. 12
37 05 86 Wagenführ, J., Postamtm., Adalbertstr. 82
6 00 32 Gebr. Wagenführer, Installation, Hirschbergstr. 19
5 39 83 Wagenführer, Karl, Steinheilstr. 13
1 18 83 Wagenheimer, M., H.-Konf., Rinderm. 10
7 24 81 Wagenhuber, B., Baug., Plingans.Str. 96
7 38 11 Wagenhuber, Joh., *Grha* Rudelsb.Str. 4
3 11 16 Wagenknecht, Joh., Lebensm., Schleißh. Straße 153
49 36 53 Wagenlehner, K., Prok., Königswarterstraße 14
59 65 46 Wagenpfeil, Ant., Bäcker, Guldeinstr. 28
1 26 98 Wagenpfeil, G., Klubmöbel, Pettenb.Str. 8
5 73 80 Wagenpfeil, M., Bürobed., Seidlstr. 22
7 39 76 Ders., Wohn., *Grha* Saalburgstr. 3
4 30 01 Wagenpfeil, P., Schneider, Aßling.Str. 9
2 85 39 Wagenpfeil, W., Möbelfbr., Rumfordstr. 36
7 30 65 Wagenschwanz, Rud., WeilheimerStr. 7

7 27 28 Wagensell, L., Inh. J. Lutz, Herstellung von Damenhüte-Linonformen, M 25, Schäftlarnstraße 28

2 15 44 M. Wagenseil & Co, Wäsche, Theres.Str. 15
3 02 55 Wagensonner, Thea, Kantine, Biederstein 7
2 38 05 Wagensonner, X., Obst, Viktual.-Markt
37 04 95 Wagenthaler, Maria, Georgenstr. 62
37 02 39 Wagenthaler, Max, Georgenstr. 110
4 25 54 Wagenthaler, Seb., Bäckerei, Alpenstr. 2
3 21 25 Wager, Siegf., Vertr., F.Josephstr. 37
6 64 56 Waggonfbr. AG vorm. Busch, Schlagintweitstr. 5
48 03 23 Waggonfbr., Talbot GmbH, Cuvillierstr. 7
7 46 29 Wagishauser, Hella, *Grha* Hessenstr. 15
6 27 67 Waglan, Jos., Transporte, Lautensackstr.
5 44 37 Wagle, Andr., Bäcker, Theresienstr. 122
1 39 68 Wagler, Th., Posam.-Fbr., Fürstenf.Str. 10
2 86 61 Wagmüller, M., Juwelen, Landsch.Str. 3
47 24 09 Wagmüller, Paul, Taufkirchen, Hs.-Nr. 4
8 19 66 Wagner, Dr. A., Vertr., *Obm* Betzenweg 84
5 29 93 Wagner, Adolf, Schausp., Theresienh. 9
6 48 79 Wagner, Alb., Jalousien, Leonardstr. 42
7 26 81 Wagner, Alb., Zentralh., Höllrieg.Str. 3
2 25 26 Wagner, Alois, Damenmoden, Dienerstr. 6
4 23 19 Wagner, A., Schreiner, Oefelestr. 12
5 23 56 Wagner, Andr., Hafnerm., Landw.Str. 57
59 69 34 Ders., Wohnung, Westendstr. 151
5 64 56 Wagner, Andr., Glaser, Tumblingerstr. 3
5 60 68 Wagner, Anna, Schneid., Theresienstr. 59
2 31 91 Wagner, Anna, Wurst, V. d. Tannstr. 4
1 20 73 Wagner, Anny, Schneid., NeuhäuserStr. 33
6 19 30 Wagner, Anton, Architekt, Jagdstr. 21
2 14 30 Wagner, Anton, Kfm., Ickstattstr. 2b
8 93 10 Wagner, Ant., Archit., *Gräf* Radbäckstr. 9
6 37 51 Wagner, Ant., Dir., Lampadiusstr. 2
7 14 25 Wagner, Ant., Ref., Lindenschn.Str. 52
4 00 63 Wagner, Dr. A., Arzt, Ä.Prinzreg.Str. 27
6 09 24 Wagner, Aug., Wwe, Kratzerstr. 15
3 16 81 Wagner, Aug., Oberst, Georgenstr. 42
29 60 78 Wagner, Benno, Glasrein., Schnorrstr. 7
3 17 10 Wagner, Cam., Faktor, Hörwarthstr. 42
3 07 72 Wagner, Ch., Privat, Schleißheim-Str. 117
1 18 18 Wagner, Ed., Kaminkehrmstr., Hackenstraße 14
5 29 42 Wagner, Eleonore, Zigarren, Landwehrstraße 14
4 01 38 Wagner, Elmi, Modesalon, Sedanstr. 6
1 04 92 Wagner, Elsa, Ww., Maximilianpl. 16
6 47 46 Wagner, Enrique, Romanstr. 25
2 80 63 Wagner, Ernst, Boxschule, BarerStr. 57
48 04 73 Wagner, Ernst, Fbrkt., Mauerkircherstr. 6
2 20 60 Derselbe, Büro
8 16 71 Wagner, Ernst, *Pas* Gräfstr. 82
5 46 19 Wagner, Ernst, Oberinsp., Brienner Str. 20
3 41 90 Wagner, Dr. Ernst, Oberreg.Rat, Germaniastraße 5
4 46 95 Wagner, Ernst W., Versich., Leucht.Str. 4
6 64 59 Wagner, Eug., Kfm., Südl.Auffahrtsall. 16
8 10 67 Wagner, Erwin, Archit., *Pas* Hitlerpl. 4
49 31 13 Wagner, Franz, Major, Prößlstr. 17
36 01 42 Wagner, Franz, Ansprengerstr. 1
6 61 66 Wagner, Franz, Gartengest., *Obm* Menziger Straße 46
8 24 79 Wagner, Franz, *Pas* Hans-Thoma-Str. 9
2 68 89 Wagner, Franz, Kapellmstr., Klenzestr. 8
2 23 12 Wagner, F., Geflügel, Viktualienmarkt
5 65 99 Wagner, Franz, Maler, Mittererstr. 11
4 09 64 Wagner, F. P., Bankbeamter, Grahnstr. 44
2 67 28 Wagner, Franziska, Blum., Adalbertstr. 37
6 29 23 Wagner, Frida, Kunstverlag, Hedwigstr. 18
8 21 58 Wagner, Frdr., Baugesch., *Obm* FrauendorferStr. 71
8 18 88 Wagner, Frdr., Maler, Pasing, Knie 30
6 18 04 Wagner, Friedr., Gärtnerei, Lindenstr. 204
3 05 68 Wagner, F., Büroleiter, Viktoriastr. 32
37 09 39 Wagner, F., Dr. phil., AnsbacherStr. 2
6 27 73 Wagner, Fritz, Elektr. Anl., Lutzstr. 96
8 10 18 Wagner, Fritz, Fbrkt., Untermenzing
8 10 45 Wagner, Fritz, Gastwirt, Allach, Horst-Wessel-Str. 72
4 06 47 Gebr. Wagner, Lilienstr. 29
5 76 64 Wagner, Gg., Buchdruck., Lämnerstr. 1
6 46 64 Wagner, Gg., Verlag, Richildenstr. 39
7 40 57 Wagner, Gg., Früchte, Großmarkthalle
2 25 69 Wagner, Gg., App.-Bau, Baaderstr. 13
48 12 95 Wagner, Gg., Dr.-Ing., Isman.Str. 106
3 03 23 Wagner, Gg., Metzger, Hohenz.Str. 29
2 54 75 Gg. Wagner u. Wilh. Huber, Textilwr., Residenzstr. 25
5 17 62 Wagner, G., Pelikanwr., Seidlstr. 26
3 26 66 Wagner, Dr. G., Min.-Rat, Ainm.Str. 35
29 76 06 Wagner, Gust., Ing., Emil-Riedel-Str. 2
29 64 09 Wagner, Hanna, Korsetts, Kaulbachstr. 35
6 12 66 Wagner, Hanns, Apotheker, Agnes-Bernauer-Str. 109
4 13 28 Wagner, Hanns, Baugesch., Edlingerpl. 4
5 66 08 Wagner, Hanns, Ing., Herzog-Heinrich-Straße 30
47 63 33 Wagner, Hanns, Justizrat, Neu-*Grü*Eckartstraße 2
2 29 55 Wagner, Hanns, Prok., Adelg.Str. 15
3 17 63 Wagner, Hans, Architekt, Mainzerstr. 7
49 26 12 Wagner, Hans, Bäckerei, Walchenseepl. 2
4 16 00 Wagner, Hans, Türenfbr., Brünnsteinstr. 3
3 19 77 Wagner, Hans, Gymnastik, Planettastr. 8
2 33 30 Wagner, Hans, Fabrik., Klenzestr. 105
48 10 89 Wagner, Dr. Heinr., Chemiker, Mauerkircherstr. 3
3 06 13 Wagner, Heinr., Immob., Amalienstr. 60
4 27 13 Wagner, Heinr., Kfm., Orleansstr. 37
7 06 27 Wagner, Heinr., Lebensm., Fuggerstr. 1
8 08 26 Wagner, Heinz, Apoth., *Pas* Köhlstr. 7
5 70 41 Wagner, Dr. Heinz, R.-A., P.Heyse-Str. 37
7 11 22 Wagner, Hilde, Lindwurmstr. 131
3 25 96 Wagner, Hildegard, Ohmstr. 10
36 02 95 Wagner, Ign., Kfm., Akademiestr. 11
3 59 65 Wagner, Joh. B., Kfm., Degenfeldstr. 3
8 94 27 Wagner, Joh., Schlosser, Krailling, GautingerStr. 9
8 22 86 Wagner, Joh., Kunstmühle, Langwied
49 22 06 Wagner, Jos., Droschkenbes., Birkenau 7
2 19 75 Wagner, Jos., Kraftf., Frauenstr. 26
2 83 57 Wagner, Jos., Malergesch., Auenstr. 21
2 84 24 Wagner, Jos., Musiker, Müllerstr. 40
7 01 13 Wagner, J., Fensterrein., Esterbergstr. 31
4 15 71 Wagner, Jos., Autodienst, Äuß. Wiener Straße 102
7 21 73 Wagner, Jos., Kol.-W., Lindwurmstr. 157
3 13 14 Wagner, Jos., Finanzrat, Kaiserpl. 3
49 31 07 Wagner, Käthi, Tändlerei, Langob.Str. 10
6 04 69 Wagner, Karl, Bäcker, Rotkreuzplatz 1
6 45 99 Wagner, Karl, Baugesch., Schulstr. 18
8 24 97 Wagner, Karl, Kfm., Fischartstr. 11
37 04 10 Wagner, Dr. Karl, Arzt, Tengstr. 19
2 66 32 Wagner, Karl, Seilerei, Tal 77
6 36 91 Wagner, Karl, 44-Sturmbannf.,Wendl.-Dietrich-Str. 38
8 08 52 Wagner, K. H., Dr., Lochham, Im Birket 2
5 42 18 Wagner, Karl, Kartoff., Schellingstr. 130
7 24 82 Ders., Großmarkthalle, Stand 9
1 12 09 Wagner, Kurt, Ing., Hofstatt 1
2 82 54 Wagner, Kurt, Malermstr., Baaderstr. 47
48 09 71 Wagner, Lena, Gesanglehr., Mauerk.Str. 14
3 09 34 Wagner, Leonh., Kol.-W., Rheinstr. 20
5 28 15 Wagner, Lilly, Schubertstr. 5
37 08 98 Wagner, Ludw., Pol.-Insp., Agnesstr. 48
2 69 88 Wagner, L., Stud.-Prof., Reitmorstr. 51
7 22 94 Wagner, Ludw., Obst, Großmarkthalle
6 48 95 Wagner, Mar. Luise, Hanfstaenglstr. 21
3 08 64 Wagner, Maria, MainzerStr. 7a
2 69 83 Wagner, Martha, D.-Kleider, Glückstr. 3
6 33 43 Wagner, M., Möbeltransp., Blutenburgstraße 50
5 40 65 Wagner, Math., Feinkost, Bayerstr. 75
2 66 45 Wagner, Mathilde, Plissee, Türkenstr. 67
6 62 12 Wagner, Mathilde, Wäscherei, Lautensackstraße 4
2 70 59 Wagner, M., Elektr. Anl., Baaderstr. 67
4 30 82 Wagner, Max, Kfm., ZornedingerStr. 41
2 17 54 Wagner, Max, Früchte, Sebastianspl. 4
2 48 96 Wagner, Max, Maler, Ohlmüllerstr. 10
(3 31 08) Wagner, Mich., Gärtnerei, MoosacherStr. 26
29 66 22 Wagner, Mich., Waschanst., Aventinstr. 3
3 50 21 Wagner, Mich., Lebensm., Dewetstr. 11
7 48 86 Wagner, Nik., Fuhrgesch., Maxenst.-Str. 51
5 83 78 Wagner, Otto, Metzgerei, Hirtenstr. 18
4 38 34 Wagner, Paul, Mitgl. d. Staatstheaters, Äuß.Prinzregentenstr. 19
47 63 66 Wagner, Pauline, *Geis* H.Wessel-Str. 67
2 53 82 Wagner, Phil., Install., Baaderstr. 56
8 21 49 Wagner, Raimund, *Obm* Lindenallee 86
47 23 38 Wagner, Rich., Archit., Ottobrunn, Adolf-Hitler-Str. 17
8 96 43 Wagner, Rich., Dir., *Gräf* Ad.Hitler-Str. 92
5 47 70 Wagner, R., Brauereibes., Spatenstr. 10
3 31 09 Wagner, Rich., Ing., Gedonstr. 8
29 62 18 Wagner, Rich., Kfn., Widenm.Str. 11
3 45 87 Wagner, Rosa, Kohlen, Keferloherstr. 112
8 02 14 Wagner, Rosa, Ww., *Pas* Otilostr. 19
5 37 53 Wagner, Rosina, Schneid., Schwanth.-Straße 65
4 48 37 Wagner, Rud., Keplerstr. 12
49 26 64 Wagner, Rupert, Holzwr., Sommerstr. 48
3 39 39 Wagner, Ruth, M 23, Mandlstr. 3a
4 00 85 Wagner, Seb., Spirituos., Breisach.Str. 6
49 24 28 Wagner, Seb., Reg.-Dir., Menterschwaigstraße 18
7 14 49 Wagner, Sigm., Dentist, Alramstr. 27
5 90 59 Wagner, Sofie, Goethestr. 45
5 76 69 Wagner, Th., Autoverm., Schellingstr. 80
2 59 08 Wagner, Therese, Studienrat, Gewürzmühlstr. 12
2 86 46 Wagner, Tilo, Malerm., Zieblandstr. 2
7 34 74 Wagner, U., Schlossermstr., Senserstr. 5
4 42 05 Wagner,W., Amtsger.-Rat, Copernicusstr. 2
2 19 28 Wagner, Wieland, Kaulbachstr. 12
7 05 21 Wagner, Wilh., Vertr., Bavariaring 38
29 72 93 Wagner, Wilh., Maler, Kaulbachstr. 9
29 62 72 Wagner, Wilhelmine, Photo-Atelier, Ohlmüllerstr. 3
2 45 93 Dieselbe, Privat, Mariahilfstr. 3
2 59 88 Wagner, Willy, SA-Oberführer, Amalienstraße 11
37 10 09 Wagner, Xav., Tabakwr., Görresstr. 48

5 35 71 Wagner & Munz, Laboratoriumsbedarf, Karlstr. 43. P 264
4 31 31 Wagnerbräu siehe Brauerei u. Malzfabrik zum Wagnerbräu

48 04 84 Wagnmüller, Frieda, Ww., Eisensteinstr.
37 08 89 Wagschal, Christ., Schriftleit., Jak.Klar-Straße 10
5 82 58 Wagter, Wilh., Blumen, Schwanth.Str. 78
37 06 22 Wagus, Sabine, Frau, Georgenstr. 98
3 13 32 Wahl, Carl, Versicher., Akademiestr. 1
49 25 67 Wahl, F. X., Hauptlehrer, Monzastr. 8
5 76 19 Wahl, Hans, Tabakwr., Augustenstr. 54
4 10 06 Wahl, Jos., RosenheimerStr. 151
5 15 86 Wahl, Dr. Karl, Arzt, Mathildenstr. 10
3 24 22 Ders., Wohn., Osterwaldstr. 49
29 61 72 Wahl, Konr., Dentist, KapzinerStr. 45
4 23 73 Wahl, Dr. Rud., Fin.-Rat, Holbeinstr. 12
29 71 43 Wahl, Sophie, Türkenstr. 71

Sammel-Nr. 2 38 64 — **JOSEF WAHLER** Bauunternehmung für Hoch-, Tief-, Beton-, Eisenbeton- und Straßenbau, Wasserkraftanlagen, M 13, Schraudolphstr. 2a

6 22 50 Wahler, Jos., Baumstr., Guntherstr. 25
7 05 63 Wahlländer, Bruno, Dr., Kyreinstr. 16
36 20 67 Wahlmann, Dr. H., Arzt, K.Theod.-Str. 4
1 09 93 Wahnschaffe, A., Spielwr., Theat.Str. 18
48 02 32 Wahrenburg, Friedrich, Fabrikant, M 1, Donaustraße 24

3 48 72 / 3 56 53 — Waibel & Co. Anzeigen-Gesellschaft o. H. München M 23, Leopoldstr. 4

3 56 53 Leo Waibel Verlagsges. oH, Leopoldstr. 4
3 33 12 Waibl, Frz., Apotheker, Pündterpl. 7
1 38 45 Waibl, Josefine, Schneid., Ober.Anger 15
3 47 21 Waidecker, K., Konditor, Ungererstr. 20
4 18 45 Waigerleitner, L., Sped., Orleansstr. 21
5 52 93 / 59 63 43 — M. Waigerleitner G. m. b. H., Flachglas-großhandlung, gegr. 1827, Schlosserstr. 3
47 47 05 Wailmayer, Vitus, *Dsh* Hindenb.Str. 15½
37 11 19 Waitzer, J., Jakob-Klar-Str. 4
2 37 51 F. u. E. Waizenegger, Möbel, Schönf.Str. 21
5 04 10 Waizmann, Ph., Druck., Landwehrstr. 22
4 43 13 Walbrun, A., Elektrik., M.Theres.-Str. 6
5 01 77 Walbum, Chr., Badeöfen, Erzgieß.Str. 15
47 47 20 Walch, Dr. Alb., Dipl.-Volksw., Furth 50, Gut Tannenhof
6 60 62 Walch, Carl, Vertr., Voitstr. 9
37 22 63 Walch, Erich, Dr., Agnesstr. 13
8 97 00 Walch, Th., Vertr., *Gräf* Grosostr. 21
3 28 72 Walcha, Felicitas, Schwedenstr. 33
2 78 59 Walchensee-Elektromontage, Fürstenstr. 3
(5 70 42) Walchenseewerk AG, Blutenburgstr. 6
1 36 41 Walcher, W., Photogr., Neuhauserstr. 29
5 81 72 Walczak, Emma, Pettenkoferstr. 20
1 19 82 Waldbart & Co, Autozub., Sendlinger-Tor-Platz 10
1 30 26 Waldbauer, F., Koffer u. Lederwaren, Kaufingerstr. 30
6 31 84 Gebr. Waldbaur, Kakaowerk, Schauerstr. 7
5 85 65 Walde, Fritz, Prok., Kreittmayrstr. 26
49 29 51 Walde, Paul, Anzeigenl., Eilandstr. 7
5 86 04 Waldeck, Schellingstr. 130
8 83 91 Waldeck u. Pyrmont, Prinzessin Albrecht zu, Gauting, Waldprom. 35
1 36 70 Waldecker, Frieda, SendlingerStr. 44
5 56 00 Waldenau, Elisab., Sängerin, Augustenstr. 7
8 84 07 v. Waldenfels, Ernst, Frhr., *Gaut* Hdbgstr. 30
8 09 27 v. Waldenfels, Otto Freiherr, Archivrat, *Pas* Elisabethenstr. 1
7 36 44 Waldenmaier, A., Glaserei, Brudermühlstraße 77
2 41 96 Walderdorff, Dr. Maria, Gräfin, Ther.Str. 7
47 15 73 Walderholungsheim d. DAF, Oberdill
8 90 78 Walderholungsst. d. Bäckerinn., Lochham
49 29 35 Walderholungsheim d. Heilst.Vereinigung, eV., im Fasanengarten
48 09 12 Waldersee, Elsa, Gräfin, PienzenauerStr. 45
7 28 56 Waldfrieden Gaststr., Fürstenr.Str. 277
7 35 01 Waldfriedhof-Drogerie, Waldfriedhofstraße 105
2 45 20 Waldhäusler, G., Wildbret, Viktualienm.
47 15 23 Waldhauser, Adam, Apengl., *Grü* Tölzer Straße 6
4 21 34 Waldhauser, Maria, Ww., Sieboldstr. 3
1 25 61 Waldhauser, Jos., Wohnung, Sendl.Str. 10
2 45 96 Ders., Tankanlagen, *Thierschstr. 10*
49 27 77 Waldheilst. Menterschwaige, Isargeräumt
7 23 55 Waldheim Deutscher Kriegerbund, *Grha* Waldheim Nr. 1
36 00 85 Waldherr, Antonie, Ww., Viktoriastr. 25
7 49 84 Waldhier, Fritz, Kfm., Bavariaring 32
5 02 45 Waldhier, Jos., Viehagent, Zennettistr. 3
8 04 07 Waldhier, L., Auto, *Obm* Seinsheimstr. 15
79 47 15 Waldhör, Ludw., Fuhrwesen, Frohnloher Straße 3
7 07 63 Waldhof Holzhandels-GmbH, Oberländerstraße 24
5 47 83 Waldkirch, H., elektr. Anl., Schommerstr. 1
4 16 38 Waldkirch, Max, Tankst., Zeppelinstr. 65
4 16 20 Waldleitner, Joh., Kol.-W., Mondstr. 1a
4 33 98 Waldleutner, M., D.-Hüte, Kirchenstr. 40
3 23 13 Waldmann, Ernst, Vertr., Hohenzollernstraße 124
29 76 96 Waldmann, G., Buchdruck., Liebherrstr. 20
48 06 95 Waldmann, H., Lebensm., Insterb.Str. 9
(1 12 94) Waldmann, Hans, Install., Hackenstr. 10
4 22 61 Waldmann, Jos., Kfm., Alois-Jegg-Str. 3
3 41 82 Waldmann, K., Dr.-Ing., Kaulbachstr. 69
8 20 18 Waldmann, Martin, Kleidertbr., *Pas* Fritz-Reuter-Str. 38
8 90 03 Waldsanatorium b. Planegg
48 06 92 Waldschmidt, G., Ww., Mauerk.Str. 59
2 57 79 Waldschmidt, Herb., Türkenstr. 3
3 00 89 Derselbe, Fabrik
6 71 73 Waldschmidt, Medard, Archit., Voitstr. 3
7 26 48 Waldschmidt, Walt., Dr. med., Kobellstr. 1
4 26 13 Waldschmitt, J. K., Dentist, Rosenheimer Straße 216
49 21 12 Waldschule, städt., Theodolindenstr. 24
37 04 99 Waldthausen, Justus, Keuslinstr. 2
5 94 81 Waldthausen, Walter, Mozartstr. 12
6 24 15 Waldvogel, A., Vertr., Gunzenlehstr. 19
1 27 17 Waldvogel, Karl, Wäsche, Färbergr. 33
79 45 51 Waldwiese, Kinderheilst., Gr.Hesselohe
79 45 90 Waldwirtschaft, Großhesselohe
6 26 83 *Walhalla-Lichtspiele*, Blutenburgstr. 35
2 66 13 Walk, Herm., Ing., Auenstr. 84
59 68 21 Walk, Ludwig, Blutenburgstr. 36
5 09 00 Max Walk KG, Landmasch., Goethestr. 7
5 69 79 Walker, Alb., Immob., Bayerstr. 3
8 15 78 Ders., Wohn., Diesterwegstr. 19
47 64 32 Walker, Guy Warren, *Geis* Forstweg 8
4 44 21 Wallau, Konr., Friseur, Wörthstr. 1
5 39 49 Wallauer, J., Vertr., Karlstr. 67
47 46 27 Walleitner, Jos., Holz, *Dsh* Laufzorner Straße 46
37 23 23 Waller, Dr. Adolf, Arzt, Isabellastr. 14
37 00 31 Waller, Johannes, Maler, Zentnerstr. 26
5 55 47 Waller, Otto, Vertr., Häberlstr. 16
7 14 46 Walletshauser, Magdalena, Spirituosen, Implerstr. 12
3 48 71 Walletshauser, Rich., Lebensm., Georgenstraße 46
3 35 90 Walli, Ria, Frau, Destouchesstr. 21
5 91 33 Wallmannsberger, Dr. G., Ing.-Büro, Theresienhöhe 8
89 91 10 Wallmüller v. Bechhofen, Hans, Oberstltn., Spitzbergerstr. 1
1 08 09 Wallner, Andr., Dentist, Sendl.Str. 75
59 65 24 Wallner, Andr., Schellingstr. 83
2 07 26 Wallner, Anna, Drogerie, Hochbrückenstraße 13
2 10 65 Ed. u. Therese Wallner, D.-Schneider, St.-Annapl. 8
6 18 56 Wallner, Gg., Kupferschmiederei, Blutenburgstr. 80
4 31 68 Wallner, Hanns, Vertr., Voßstr. 12
7 25 64 Wallner, Hanns, Dachdecker, Eichendorffplatz 14
2 19 95 Wallner, Josef, Stahlwaren, Holzstr. 11
7 09 19 Wallner, Ludw., Gasthaus, E.Geis-Str. 30
4 44 00 Wallner, Magda, Lebensm., Isman.Str. 62
32 92 67 Wallner, M., Zimmermstr., Äuß.Bahnhofstraße 525
6 29 09 Wallner, M., El. Anl., DachauerStr. 106
2 90 65 Wallner, O., Oberst, Widenmayerstr. 32
5 38 78 Wallner, O., Verbandsf., M.Josephstr. 6
8 18 44 Ders., Wohnung, Agn.Bernauerstr. 150
36 01 60 Wallner, O., Zigarren, Hohenz.Str. 41
4 06 24 Wallner, W., Spirituosen, Orleansstr. 61
6 06 11 Wallnöfer, A., Komponist, Malsenstr. 57
5 12 92 Wallnöfer, Dr. Alex., Arzt, Sonnenstr. 24
6 33 86 Ders., Wohnung, Romanstr. 52
5 68 47 Wallraf, Joh., Auslief.-Lag., St.Pauls-Pl. 7
5 33 61 Wallrapp, Otto, Schlosserei, Schellingstraße 101
5 01 77 Walmü-Badeöfen, Chr. Walbum, M 2, Erzgießereistraße 15
(47 46 86) Walser, A., Tapez., *Dsh* Laufzornerstr. 61
(6 11 27) Walser, Julius, Spediteur, Kazmairstr. 4
4 35 52 Walser, Sim., Baumat., Neumarkterstr. 23
6 39 10 Walser, Wilh., chem. Prod., Alfonsstr. 3
1 10 03 Walser u. Frank, Schokol.-Erz., Karlspl. 14
6 07 06 Walser & Sohn oH, Käse, Artilleriestr. 26
2 86 93 Waltenberger, Käte, Pelze, Müllerstr. 35
4 12 11 Waltenberger, Karl, Gartenbau, Walpurgisstr. 13
2 34 67 Walter, A., Feinkost, Reichenbachstr. 25
(8 09 32) Walter, Alfr., Dentist, Rilkestr. 11
3 57 07 Walter, Dr. Alfr., Spiell., Kaiserpl. 6
37 07 39 Walter, Ant., Prof., Elisabethstr. 28
3 49 09 Walter, Ant., Stud.-Rat, Heckscherstr. 16
4 04 81 Walter, Bernh., Hafnerm., Johannispl. 4
2 94 67 Walter, Dan., Bäcker, Frühlingstr. 16
3 34 96 Walter, Emilie, Witwe, Leopoldstr. 79
7 20 22 Walter, Dr. Eugen, Chem., Wolfr.Str. 32
2 51 28 Fr. & R. Walter, Mech. Werkstätte, Baaderstraße 45
2 55 17 Walter, Fritz, Versich., Ludwigstr. 12
3 28 06 Ders., Wohn., Destouchesstr. 4
7 30 03 Walter, Fritz, Ingen., Meindlstr. 13
2 29 80 Walter, Fritz, Oettingerstr. 34
37 10 49 Walter, Gg., Kfm., Neureutherstr. 12
7 11 41 Walter, Gerh., Vertr., PossenhofenerStr. 3
29 75 47 Walter, Hans G., Sportwerkstätte, Rindermarkt 21
4 02 67 Walter, Joh., Gärtnerei, Mühldorf.Str. 37
2 74 98 J. & K. Walter, Glasschleif., U.Anger 20
3 47 49 Walter, Jos. M., Dentist, Römerstr. 7
7 31 84 Walter, Jul., Pianist, Heimeranstr. 52
7 25 42 Walter, K., Masch.-Fbr., Plinganserstr. 22
1 28 44 K. u. A. Walter, Feinkost, Altheim.Eck 16
4 16 69 Walter, K., Kaross.Bau. A.WienerStr. 102
36 21 80 Walter, Kurt, Dent., Gundelindenstr. 2
3 34 60 Walter, Kurt, Versich., Kurf.Str. 18
8 23 34 Walter, Leo, Obst, Veit-Stoß-Str. 11
37 11 27 Walter, Leop., Tengstr. 31
2 31 59 Walter, Lor., Malerei, Türkenstr. 19
3 42 43 Walter, Ludw. E., Vertr., Siegfriedstr. 8
3 19 11 Walter, M., Hebamme, Riesenfeldstr. 30
6 12 93 Walter, Oskar, Kfm., Brunhildenstr. 16
79 33 61 Walter, R., Bildhauer, Gg.Kropp-Str. 28
7 45 61 Walter, St., Flugmodelle, Gangh.Str. 54
4 24 09 Walter, Wilh., Dr., Holbeinstr. 24
8 95 71 Walter, Wilh., Hotelier, *Gräf Geigerstr.* 16
8 82 37 v. Waltershausen, Dr. A., Prof., *Gaut* Hindenburgstr. 3
3 36 43 v. Waltershausen, H. W., Dir., Unertistr. 2
47 54 10 Walterskötter, B., Vertr., Reiherweg 12
2 30 72 Walterspiel, Weinrestaur., Maxim.Str. 4
37 20 03 B. Walther & Co, Tee, Maxim.Str. 3
36 05 45 Walther, Arthur, Leopoldstr. 30
6 12 95 Walther, Erich, Kfm., Lampadiusstr. 4
6 34 95 Walther, Fr., Vertr., Ferd.Mariastr. 25
2 31 51 Walther, H. R., Widenmayerstr. 6
5 00 32 Walther, Hans, Ger.-Rat, Elisenstr. 6
6 05 59 Walther, Hugo, Renatastr. 39
36 07 91 Walther, L., Kabelfbr., Ainmillerstr. 17
37 03 87 Walther, L., Saxophonist, Krumbach.-Straße 9
2 07 84 Walther, Meta, Frau, Galeriestr. 35
8 82 77 v. Walther, Wilh., Gauting, Hiltlstr. 10
5 12 00 Waltjen, H., Vertr., Bayerstr. 43
7 03 48 Ders., Wohnung, Mainburgerstr. 6
37 14 31 Waltl, Ad., Vernicklung, Georgenstr. 68
29 65 44 Waltl, Alois, Transp., Amalienstr. 34
2 40 00 Waltl, Otto, Vertr., Adelgundenstr. 29
2 93 80 Waltzinger, C., Fabrikt., Reitmorstr. 26
48 12 88 Walz, Aug., Versich., Asgardstr. 20
29 75 85 Walz, Ed., Kunstantiqu., Amalienstr. 38
4 40 11 Walz, Frdr., Schneider, Balanstr. 10a
2 53 05 Walz, Dr. G. A., Prof., Königinstr. 27
7 15 05 Walz, Karl, Alramstr. 11
2 38 73 Walz, Ludwig, Frau, Marienplatz 13
4 09 14 Walz, Ludw., Uhren, Äu.Wienerstr. 119
48 10 24 Walzmühle Mühldorf, Vertr., Rauchstr. 12
8 04 79 Wambach, Ludw., Dir., *Pas* Luisenstr. 2
3 17 87 Wambold, Rheinstr. 18
6 25 12 Wambsganss, Gg., Kfm., Hedwigstr. 3
3 20 45 Walter Wamser, GmbH, Weinc, Horwarthstraße 21

WAMSLER
Herd- und Ofen- G. m. b. H.,
Fabrik
München 42, Landsberger Str. 372
Fernsprecher **8 04 71 — 8 04 73** || Telegr.-Adresse **Wamslerherd**
Postscheckkonto München 4118

48 13 40 Wamsler, Karl, Ing., Ismaning.Str. 160
5 32 52 Wamsler, Ww. Lilly, Kohlenvertr., Uhlandstraße 2
4 51 71 Wanderbücherei, Städt., Schlierseestr. 45
5 28 04 Wanderer-Werke AG, Fahrradverteil., SchwanthalerStr. 70
7 27 73 Wanderer, Bernh., Vertr., Alramstr. 17
4 06 34 Wanderer, Jos., Baugesch., Seidlstr. 5
2 86 79 Wanderer, Lidwina, Tattenbachstr. 3
2 31 94 Wanderer, Rosa, Fr., Galeriestr. 20
5 17 62 Wanders, Chr., Seidlstr. 26
2 21 18 Wandesleben, Gerta, Frau Schellingstr. 4
37 23 86 Wandinger, Bildhauer, Adalbertstr. 70
2 94 65 Wandinger, E., Kondit., Fraunh.Str. 13
6 24 41 Wandinger, J., Gastw., Dantestr. 33
29 69 77 Wandinger, Thomas, Fleischwr., Zweibrückenstr. 4
8 06 84 Wandl, Alb., Verleger, Allach, Steinstr. 1
37 21 58 Wandres, Robert, Hohenzollernstr. 67
29 65 30 Waneck, A., Kapellmstr., Erhardtstr. 31
4 23 50 v. Wangenheim, Hildegard, Schachener Straße 31
6 44 24 Wanger, St., Molk.-Prod., F.Maria-Str. 43
8 21 69 Derselbe, Untermenzing, Lindenstr. 2
29 68 15 Wangler, Ad., Papier, H.Rudolfstr. 31
2 14 32 Waninger, Jos., Schuhwr., Maxim.Str. 43
7 20 30 Wank, Jos., Kohlen, *Grha* Eckenerstr. 10
37 18 29 Wanka, Alfr., P.-Oberst, Adelheidstr. 29
6 06 36 Wanko, Ad., Vertr., Aldegreverstr. 18
5 60 96 Wanner, Dr. Caj., Prof., R.WagnerStr. 27
47 64 64 Wanner, Dr. Friedr., Prof., *Geis* Gabriel-Seidl-Str. 46
7 31 21 Wanner, Josef, *Kfm.*, Pognerstr. 11
2 59 94 Wanner, Karl, Kondit., St.Annastr. 7
4 11 99 Wanner, Max, Schlosserei, Balanstr. 10a
49 28 45 Wanner, Mich., Schmiede, Tegerns.Landstraße 138
4 32 31 Xav. u. Jos. Wanner, Metzgerei, RosenheimerStr. 119
48 16 87 Wannieck, Else, Frau, Lamontstr. 34
1 32 86 Wanninger, Franz, Bäckermstr., Brunnstraße 11
3 10 19 Wanninger, Friederike, Lebensm., FreisingerLandstr. 9
4 42 38 Wanninger, G., Ing., Max Weber-Pl. 2
5 00 82 Wanninger, H., Dent., Trappentreustr. 31
5 34 66 Wanninger, Karl, Vertr., Bayerstr. 33
8 22 94 Wanninger, Ludw., Kondit., Hdbgstr. 84
37 24 48 Wansleben, E., Stud.-Rat, Hiltensp.Str. 32
6 17 80 Wappenschmitt, H., Vertr., Rüdigerstr. 7
6 46 21 Wappes, Dr. L., Min.-Dir., Nibel.Str. 14
2 65 64 Simon Wappes (Josef Kieler) Buchbinderei, M 13, Schellingstraße 24
2 49 89 Warda, J. N., Tabakwr., Pfisterstr. 6
6 11 91 Warda, Maria, Tabakwr., Elvirastr. 7
59 63 87 Waren-Kredit-Genossenschaft eGmbH, Schuhwr., Hirtenstr. 16
1 12 49 Waren-Treuhandges., Theatinerstr. 10
3 10 96 Warmbach, Carl, Physiker, Rambergstr. 2
1 24 17 Warmuth, Dr., R.-A., BriennerStr. 8
37 12 68 Ders., Wohnung, Agnesstr. 4
37 11 04 Warmuth, Ludwig, Getreide, Klarstr. 4
4 00 20 Warnecke, F., Schriftst., Gebsattelstr. 6
79 32 31 Warnecken, Elisab., Ww., *Pu* Schubertstraße 7
2 02 74 Warner's-Korsetts (M. Lange & Co.), Theatinerstr. 32
48 11 70 Warning, Heinrich, MauerkircherStr. 8
4 20 25 Warns, Dr. Max, R.-A., Skellstr. 10
5 46 96 Wartburghospiz, Landwehrstr. 16
6 37 90 Wartenberg, Wilh., Lampardiusstr. 26
47 25 14 Warth, Karl, Kfm., Ottobrunn, RosenheimerLandstr. 13
2 33 42 R. Warth & Co, Buchdruck., Baaderstr. 66
8 85 08 Waschanstalt Barnerßoi, *Gaut* Reismühlstraße 235
2 79 57 Waschanstalt Fortschritt, Kohlstr. 3
5 21 27 Waschanst. Frauenlob, Schwanth.Str. 139
48 00 16 Waschanstalt Herzogpark, Oberföhring 25
3 12 92 Waschanstalt J. Kienzle, Biederstein 7
8 08 74 Waschanst. Löwe, *Pas* v.Epp-Str. 21
36 00 39 Waschanst. Luitpoldhain, Fallmereyerstraße 2
4 15 18 Waschanst., E. Marquardt, Steinstr. 5
6 69 80 Waschanst. Mertl, DachauerStr. 351
37 20 27 Waschanst. Rosenau, SchleißheimerStr. 128
8 06 56 Waschanst. A. Spann, *Pas* Landsb.Str. 31
3 27 56 Waschbichler, Josef, Metzgerei, Hohenzollernstr. 12
7 13 60 Waschinger, Ant., Ing., Großhadern, Ehrenpreisstr. 12
2 39 68 Waschinger, Toni Rob., Kunstmaler, Barer Straße 80
8 19 13 v. Wasielewski, W., Maler, Schifferlstr. 5
59 66 70 Wasner, Georg, Vertr., Luisenstr. 54
5 09 10 Wasner, Hans, Autoreisen, Luisenstr. 1
2 44 91 Wasner, R. J., Kfm., Amalienstr. 2
3 20 95 Wasöhrl, Marie, Friedrichstr. 1
3 37 59 Wasow, E., Photogr., Leopoldstr. 20
3 24 58 Waßer, Erwin, Archit., Unertlstr. 6
47 23 51 Wasserbezugsgenoss. Ottobrunn
37 17 60 Wasserburger, L., Dir., Georgenstr. 99
2 16 41 Wasserkraftausnüszung
47 23 36 Wasserversorg.-Genossenschaft Hohenbrunn, Ottobrunn, KufsteinerStr. 14
47 24 54 Wasserversorgungsverein eV München, Ottobrunn, Prinz-Otto-Str. 9
6 06 93 Wasserwerke, Städt., Dachauerstr. 110
(2 36 10) Wasserwirtsch.Stelle f. d. Donaugebiet, Königinstr. 3
3 19 96 Waßmann, Berta, Atelier Elisabeth, Ohmstraße 8
3 02 29 Wassmann, Hugo, Prokur., Ohmstr. 3
48 12 13 Wassner, Hans, Geschäftsstellenleiter, KufsteinerPl. 2
5 92 31 Wassner, Maria, Ww., Hirtenstr. 10
4 36 70 Wastian, Matt., Zimmermstr., Konradinstraße 12
5 92 19 Wastl, Jos., H.-Moden, Lindwurmstr. 67
2 14 81 Wastlhuber, Fr., Elek.Inst., Seitzstr. 5
2 88 20 Watling, C. A., Ww., Widenmayerstr. 44
4 37 36 Watzmann-Garage, Watzmannstr. 2
2 67 77 Wauer, P., Möbelfabr., Theresienstr. 54
2 78 10 Wax, Math., Gärtner, Viktualienmarkt
7 30 97 Wax, Max, Gärtnerei, Fürstenr.Str. 277
2 65 94 Waydelin, Paul, Reformhaus, Schellingstraße 54
49 32 86 Webeck, Frieda, Gaststr., Wirthstr. 11
1 33 85 Webel, Heinr., Herrenart., Maxim.Pl. 12
89 91 63 Ders., Wohn., *Gräf* Wandelhammerstr. 63
2 68 84 Weber & Co, Papier, Frauenstr. 20
5 81 74 Weber & Kirsch, Ankerwick., Theresienstraße 59
7 49 79 Weber, A., Kohlen, KönigsdorferStr. 8
1 15 98 Weber, Adolf, Dir., Frauenpl. 10
48 14 56 Weber, Dr. Adolf, Reg.Rat, Pienzenauer Straße 4
1 07 62 Weber, Ad., R.-A., Rosenstr. 7
2 88 81 Weber, Afra, Ww., Ohlmüllerstr. 16
5 68 61 Weber, Dr. Alfer., Arzt, Blutenb.Str. 42
49 23 17 Weber, Andr., Schneider, Humboldstr. 4
8 90 30 Weber, Ant., Baugesch., *Gräf* Ludendorffstraße 75
5 16 51 Weber, Ant., Friseur, Blutenburgstr. 36
5 22 11 Weber, Ant., Zentralheiz., Heimeranstr. 26
4 04 88 Weber, Anton, Kfm., Ballaufstr. 14
5 93 46 Weber, Ant., Kraftfahrz., Häberlstr. 10
4 17 53 Weber, Aug., Kaminkehrermstr., Franzisk. straße 9
2 00 53 Weber, August, Photograph, Zweibr.Str. 2
4 06 27 Weber, B., Ing., Äuß.Prinzreg.Str. 24
5 57 32 Weber, Burkh., Schrein., Gabelsb.Str. 42
3 57 74 Weber, C., Gartenbau, Ingolst.Str. 150
59 72 01 Weber, Chr., Kfm., Schwanthalerstr. 48
2 77 28 Weber, Chr., Ratsh., Residenz (Kaiserh.)
2 77 28 / 5 84 93 — Christian Weber's Kraftwagenfernfahrten, M 2, Residenz-Kaiserhof
7 39 14 Weber, Clara, Kobellstr. 5
4 15 59 Weber, Clementine, Frau, Metzstr. 5
3 01 67 Weber, Curt, Leopoldstr. 212
4 23 07 Weber, E. C., Versich., Weißenb.Str. 32
5 63 55 Weber, Ed., Friseur, Maximilianspl. 5
47 15 95 Ders., Wohn., Grünwald, Klingerstr. 5
6 00 72 Weber, Dr. Ed., Zahnarzt, Dach.Str. 144
2 28 67 Weber, Elisab., Schokol., Schellingstr. 53
8 05 66 Weber, Erich, Dipl.-Ing., *Pas* Exterstr. 13
37 11 39 v. Weber, Erich, Kfm., Bauerstr. 23
2 65 22 Weber, Erich, Strickmasch., Herz.-Rud.-Straße 20
49 33 28 Ders., Wohn., Auersbergstr. 3
2 19 59 Weber, Ernst, Oberst, Lerchenf.Str. 11
79 41 93 Weber, Eugenie, Ww., Solln, Almrauschstraße 12
5 42 65 Weber, F. W., Heilprakt., Steinheilstr. 20
(37 23 14) Weber, Franz, Dipl.-Ing., Elisabethstr. 30
6 34 78 Weber, Franz, Geschäftsf., Dietleibstr. 3
6 16 30 Weber, Franz, Install., Blutenb.Str. 83
4 25 14 Weber, Franz, Landw., Empistr. 7
3 12 57 Weber, Frz. J., Kunstanstalt, Knorrstr. 21
7 20 52 Franz Paul Weber KG, Irschenstr. 18
4 45 46 Weber, Franziska, Gummimäntelfbr., Wiesbachhornstr. 7
7 43 43 Weber, Friedr., Kfm., Ganghof.Str. 60
7 29 11 Weber, Frdr., Autowäsch., Pling.Str. 52
59 60 39 Weber, Frdr., Buchdr., Gabelsb.Str. 30
47 15 88 Weber, Dr. Frdr., Ob.Reg.Rat, *Grü* Hirtenweg 7
8 03 31 Weber, Dr. Friedr., Landgerichtsrat, *Pas* Perlschneiderstr. 11
4 34 00 Weber, Friedr., Oberltn., Lukasstr. 8
79 42 90 Weber, Dr. F., Oberstud.-Dir., Solln, Hirtenweg 7
3 41 86 Fr. Weber & Co, pharm. Präp., Nikolaipl. 6
3 59 51 Weber, F., Polstermöb., Hohenz.Str. 42
3 52 78 Weber, Fritz, O.-Insp., Clemensstr. 70
4 35 19 Weber, Gg., Foto, RosenheimerStr. 87
6 02 46 Weber, Georg, Baugeschäft, Orffstr. 37
47 52 01 Weber jr., Gg., Fuhrgesch., Putzbrunn
7 14 66 Weber, Georg, Schlächterei, Zennerstr. 29
49 34 79 Weber, Georg, Friseur, Rißstr. 12
5 44 63 Weber, Gg., Möbel, Schleißheimerstr. 10
(1 39 71) Weber, Dr. G., Arzt, Karlspl. 10
2 41 76 Ders., Wohn., AmNeudeck 1
79 46 37 Weber, Guido, Bildh., Solln, Wolfsratsh. Straße 97
3 00 71 Weber, H., Bürobedarf, Rambergstr. 3
2 70 18 H. Weber & A. Rucker, Spenglerei, Westermühlstr. 9
4 24 62 Weber, Hanna, Frau, Copernicusstr. 1
37 24 98 Weber, Hans, Fahrräder, Isabellastr. 22
7 30 51 Weber, Hans, Ing., Kazmairstr. 69
2 22 59 Weber, Dr. Hans, Arzt, Theatinerstr. 34
8 84 32 Derselbe, Privat
8 02 45 Weber, Hans, Abt.-Leiter, *Pas* Friedrichstraße 29
3 05 37 Weber, Hans, Hptschriftltr., Römerstr. 13
1 30 18 Weber, Hans, Dekorationsstoffe, Möbelbezugsstoffe, Tapeten und Teppiche, Kaufinger Str. 14. P 1919
7 39 36 Derselbe, Wohnung, Mittenwalderstr. 43
2 14 07 Weber, Hans, Syndikus, Auenstr. 3
29 69 37 Weber, H. Alfr., Buchpr., Max.Str. 24
2 66 75 Weber, Dr. Heinr., Arzt, Ludwigstr. 3
4 00 53 Derselbe, Wohn., Trogerstr. 40
36 07 33 Weber, Heinr., Kfm., Friedrichstr. 25
4 19 01 Weber, Heinr., Oberlandesger.-Rat, Possartstr. 4
1 39 62 Weber, Herm., Autoverl., Eisenmannstr. 2
48 11 56 Weber, Dr. Herm., Dir., Sternw.Str. 20
1 37 93 Weber, Herm., Härterei, Kreuzstr. 9
2 28 19 Weber, Jak., Schneid., Blumenstr. 33
8 11 41 Weber, Dr. Jak., Stud.-Rat, *Pas* Gräfstr. 60
47 52 44 Weber, Joh., Sägewerk, Putzbrunn
37 07 36 Weber, Jona, Frau, Georgenstr. 73
37 04 40 Weber, Dr. Jos., Syndikus, Görresstr. 4
49 26 63 Weber, Jos., Schreinerei, Freibadstr. 3
7 47 15 Weber, Dr. Jos., Arzt, Aidenbachstr. 86
49 31 42 Weber, Jos., Baugesch., Weningstr. 8
7 43 33 Weber, Jos., Ing., Pidingerstr. 5
3 23 56 Weber, Jos., Werbeber., Schleißh.Str. 202
2 46 40 Weber, Jos., Radio, Müllerstr. 33
3 32 42 Weber, Jos., Schreibwr., Occamstr. 1a
3 54 93 Weber, Jos., Wurstwr., Stengelstr. 2
29 75 26 Weber, Käte, Lebensmittel, Schweigerstraße 6
2 51 10 Weber, Karl, Baugesch., Pestalozzistr. 25
49 32 23 Weber, K., Geschäftsf., Bruggsp.Str. 30
49 27 18 Weber, Karl, Maler, Kornblumenweg 21
6 46 09 Weber, Karl, Vertr., Kratzerstr. 12
2 29 71 Weber, K. A., Vertr., Gewürzmühlstr. 10
4 12 39 Weber, K., Kaminkehrm., Gallm.Str. 6
1 28 17 Weber, Katharina, Kondit., Lenbachpl. 9
4 40 84 Weber, Klement, Prof., Trogerstr. 42
37 04 26 Weber, Leo, Bücherrev., Hohenz.Str. 91

29 61 17 Weber, Dr. Leop., Schriftsteller, Klenzestraße 105
29 69 78 Leonh. Weber u. Otto Neuberger, Schlosserei, Hochbrückenstr. 6
4 12 92 L. Weber & Co, Essigf., Weißenb.Pl. 6
1 26 19 Weber, Ludwig, Buchbinderei, Löwengr. 18
6 70 94 Weber, Ludw., Ing., Pötschnerstr. 3
8 22 06 Weber, Ludw., Oek.-Rat, *Obm* Rathochstraße 77
49 21 87 Weber, Ludw., Sänger, Herz.Garib.-Str.3
6 46 13 Weber, Dr. Ludw., Zahnarzt, NymphenburgerStr. 196
3 09 77 Weber, Margarete, Tonkünstl., Ungererstraße 106
3 30 44 Weber, Dr. Maria, Ärztin, Anspreng.Str. 16
(2 70 69) Weber, Mar., Bildhauerin, Maxim.Str. 5
2 72 46 Weber, Maria, D.-Moden, Ohlmüllerstr. 26
7 15 96 Weber, Maria, Ww., Thalkirchn.Str. 151
6 18 97 Weber, Maria, Lampadiusstr. 32
4 33 13 Weber, Maria, Lebensm., Alpenrosenstr. 7
2 29 17 Weber, Maria, Photoatel., Residenzstr. 18
5 89 02 Weber, Maria, Ww., Haydnstr. 12
5 55 88 Weber, Martin, Autom.Verl., Kazmairstr37
47 53 55 Weber, M., Fahrlehrer, Heydebr.Str. 15
36 05 37 Weber, Martin, Hafner, Hohenz.Str. 52
49 25 14 Weber, Mathilde, Benediktenwandstr. 17
2 62 14 Weber, Max, Landesprod., Viktualienm.
1 12 61 Weber, Dr. Max, Arzt, Karlspl. 5
59 62 36 Weber, Dr. Max, Prof., Gabelsb.Str. 36
7 02 10 Weber, Osk., Schriftst., Lindwurmstr.
6 60 10 Weber, Otto, Major a. D., Brunh.Str. 20
48 11 34 Weber, Dr. Otto, R.-A., Roentgenstr. 12
5 95 28 Weber, Otto, Schreibmasch., Schillerstr. 27
8 12 97 Weber, P., Install., *Pas* Fritz-Reuter-Straße 15
49 31 08 Weber, Paul, Ing., Gabriel-Max.-Str. 58
4 27 16 Weber, Dr. Paul, Arzt, Copernicusstr. 3
49 33 21 Weber, Pet., Gasth., Grünwaldstr. 9
48 00 94 Weber, Raph., Dir., Ismaningerstr. 82
3 27 02 Weber, Reinh., Major, Wilhelmstr. 6
49 20 41 Weber, Rich., Rentner, Aretinstr. 12
47 53 11 Weber, Rob., Dipl.-Ing., Lochham, Lindenstr. 34
79 46 81 Weber, Dr. Rob., Großhessel.Str. 3
6 68 32 Weber, Sebastian, Kfm., Frickastr. 9
4 23 83 Weber, Sebastian, Rundfunk, Truder.-Straße 296
5 61 25 Weber, Urban, Wurstwr., Zentnerstr. 1
47 63 01 Weber, Vict., *Geis* v.Epp-Str. 38
(6 16 30) Weber, Wilh., Tiefbau, Blutenb.Str. 83
7 30 15 Weber, W., Gärtner, Forstenr.Str. 114
7 02 75 Weber, Wolfg., Transporte, Thalk.Str. 69
8 22 85 v. Weber, Wolfgang, *Obm* Heerstr. 27
2 48 80 Weber, Xaver, Kohlen, Blumenstr. 7
3 42 61 Weber-Lortsch, Ludowicas, Ww., Hohenzollernstr. 142
2 85 30 Weberbeck, R., Drogerie, Amalienstr. 14
6 48 97 Weberling, Hch., Apparatebau, Ebenauer Straße 8
7 35 03 Websersberger, Hans, Kohlen, Anglerstr. 17
5 36 06 Websersink, Jos., Badeöfen, Ridlerstr. 48
6 67 77 Weberstetter, Jos., Mietauto, *Obm* Weidmannstr. 19
47 52 20 Wechs, Franz, Gastw., Haar, Zunftstr. 1
4 26 54 Wechselberger, E., Transp., Pilgersheimer Straße 73
5 83 13 Wechslberger, Goldschmied, Lindwurmstraße 39
2 33 34 Wechslberger, J., Goldwr., Herzog-Rudolf-Straße 26
2 79 96 Wechsler, Heinr., Mech. Werkst., Frauenstraße 9
49 37 81 Wechsler, M., Kunstmaler, Heesestr. 8
4 18 79 Weckbach, J., Verwalt., Anzlgutstr. 34
36 01 41 Weckbecker, Aug., Bildh., Kaulbachstr. 63
2 80 74 v. Weckbecker zu Sternenfeld, Architekt, Knöbelstr. 16
36 07 30 v. Weckbecker z. Sternenfeld, Norb., Edler, Major, MainzerStr. 7
79 47 26 Wecker, Anna, Solln, SollnerStr. 19
1 34 82 Wecker, Gg., Baugesch., Neuhaus.Str. 24
2 56 96 Wecker, Gust., Rechn.-Rat, Klenzestr. 83
7 46 71 Josef Wecker K. G., Gravier-Anstalt, Maschinen- und Handgravuren, München 25, Jägerwirtstr. 15a.
7 49 65 Wecker, Ludw., Vertr., Kazmairstr. 77
4 29 81 Weckerle, F., Dir., Äuß.Prinzreg.Str. 24
4 50 06 Weckerle, Dr. F., Bibliothekar, Possartstraße 2
6 17 52 Weckert, Max, Versich., Nornenstr. 10
3 21 21 Weckherlin, Brünhilde, Goldstickerei, Hohenzollernstr. 33
8 19 42 Weckherlin, Jos., Reg.-Baurat, Lochham, Lindenstr. 34
29 60 87 Weckler, Hans, Geh.-Rat, Lerchenfeldstr. 5
37 11 36 Weckwerth, Kurth, Chemik., Jak.-Klar-Straße 10
7 22 87 v. Wedel, Ew., Pol.-Hptm., Waldfriedhofstraße 105
2 80 99 Wedells, Ella, Widenmayerstr. 1
59 68 71 Weeber, Lamb., Dipl.-Ing., Lindwurmstr16
4 52 45 v. Weech, Augusta Uta, Kunstmalerin, Holbeinstr. 6
2 30 92 v. Weech, A., Handweb., Fürstenstr. 16
3 33 71 v. Weech, F., Oberstltn., Dietlindenstr. 10
3 22 66 v. Weech, Marg., Frau, Simmernstr. 8
1 13 80 Weeg, Elisab., Herzog-Wilhelm-Str. 9
3 14 60 Weese, Wolfg., Oberst, Fuchsstr. 5
6 01 61 Weeser-Krell, B., Archit., Richildenstr. 51
7 38 17 Wega-Verlag, Hermann-Schmidstr. 1
4 19 27 Wegbrett, Elise, Ww., Schneckenb.Str. 20
6 14 62 Wegele, Dr. L., Arzt, Feldmoch.Str. 5
1 25 18 Wegele, S., Buchdruck., Sendling.Str. 57
49 37 13 Wegeleben, Dr. R., Reg.-Rat, Seybothstr.18
59 65 16 Wegeler, August, Fbrkt., Haydnstr. 4
7 35 41 Wegelin, C. A., Teerprod., Radlkof.Str. 13
6 08 04 Derselbe, Wohnung, Gernerstr. 56
49 29 69 Wegelin, Karl, Meichelbeckstr. 30
7 14 72 Wegemund, Walt., Bindfaden, Baumgartnerstr. 9
2 94 24 Wegener, Alb., Bäckerei, Sternstr. 21
49 30 95 Wegener, Auguste, Wohlmuthstr. 27
(49 30 95) Wegener, Eberh., Chem.-Fbr., Wohlmuthstraße 27
37 12 36 Wegener, Hans, Pfarrer, Tengstr. 38
5 45 45 Wegener, Joh., Schlosser, SenefelderStr. 9
6 69 63 Wegener, Ulrich, *Obm* Hofstr. 33
6 02 81 Weger, Franz, Baumstr., Schluderstr. 25
37 22 96 Wegerer, Adal., Kfm., Hiltensp.Str. 21
7 00 52 Wegert, Alfr., Kfm., Waxensteinstr. 39
8 03 66 Wegert, Herm., *Gräf* Malkowskistr. 12
8 16 97 Wegert, I., Apotheker, *Pas* Zweigstr. 3
2 29 21 Wegertseder, Joseph, Lehrer, Auenstr. 23
7 27 07 Wegmann, A., Bäckermstr., Oberl.Str. 40
6 30 86 Wegmann, A., Elektr. Anl., W.Lang-Str. 4
7 27 59 Wegmann, Berta, Zlg., Oberl.Str. 38
7 10 38 Wegmann, Frz. X., Alteisen, Plinganser Straße 8
5 16 47 Wegmann, F., Kücheneinr., Marsstr. 29
3 00 80 Wegmann, Jak., Glaser, Hohenz.Str. 14
79 44 53 Wegmann, Max, Geschäftsf., Solln, Hindenburgstr. 24
8 13 44 Wegmann, Rasso, Dir., BernauerStr. 68
8 06 80 Wegmeier, Mart., Fahrlehrer, *Pas* LandsbergerStr. 73
4 47 94 Wegner, Amalie, Ww., Lamontstr. 1
4 17 18 Wegner, Gg., Kfm., Äuß.Prinzreg.Str. 19
6 35 56 Wegner, Hans, Geschäftsf., Hundingstr. 9
1 17 49 Wehdanner jr., Balth., Schneid., Eisenmannstr. 3
2 45 37 Wehdanner, Kath., Fremdenh., Gabelsb. Straße 3
7 46 84 Wehgartner, Rob., Dr., Geroltstr. 41
4 33 96 Wehling, Mary, Ww., Äuß.Prinzreg.Str.15a
4 24 41 Wehner, Elisabeth, Possartstr. 3
5 49 54 Wehner, Dr. E., Arzt, Josephstr. 2
49 34 89 Ders., Autharipl. 4
5 43 09 Wehner, Fel., Fris.-Bed., P.Heysestr. 35
79 44 92 Wehner, Fritz, Direktor, Heilmannstr. 45
3 40 42 Wehner, Heinz, Dipl.-Kfm., Simmernstr.13
4 42 14 Wehner, Jos. Magn., Redakt., Laforcestr.7
3 40 90 v. Wehner, Dr. K., Ärztin, Tristanstr. 8
3 56 37 Wehner, L., Seestr. 3
(5 31 91) Wehner, Lilly, Gymnast., DachauerStr. 61
3 28 30 Wehner, Dr. Oskar, Chemiker, Destouchesstraße 36
5 87 15 S. Wehnert u. M. Gonnert, Schneiderei, DachauerStr. 54
7 33 85 Wehofschitz, J., Schlosser, Dreimühlenstraße 23
3 21 98 Wehrend, Christian, Prok., Simmernstr. 12
5 94 07 Wehrheim, Hch., Früchte, Schwanthaler Straße 24
4 24 10 Wehrl, Eta, Frau, Lucile-Grahn-Str. 38
29 60 43 Wehrl, Willy, Bankbeamter, Paradiesstr.10
3 08 19 Wehrle, Heinr., Dipl.-Ing., Germaniastr. 10
(6 15 33) Wehrle, Josefa, Limonaden, NymphenburgerStr. 115
5 36 64 Wehrle, Wilh., Möbel, Augustenstr. 65
8 04 44 Wehrle, Wilh., Hauptm., *Pas* Arnulfstr. 19
6 65 41 Wehrmacht, Standortverwaltung
6 64 41 Dieselbe, Kommandantur München
36 07 41 Dieselbe, Standortlohnstelle
1 44 41 Dieselbe, Komm. General
6 04 85 Dieselbe, Standortlazarett München I
6 02 01 Dieselbe, Standortlazarett München II
5 02 01 Dieselbe, Wehrbezirkskommando II
1 37 21 Dieselbe, Wehrbezirkskommando München I, III u. IV
5 02 01 Dieselbe, Transport-Kommandantur, Arnulfstr. 32
57 95 Dieselbe, Nachrichten-Kommandantur
5 59 00 Dieselbe, Nat.-Soz. Reichskriegerbund, Goethestr. 53
2 95 69 Wehrmann, Emilie, Ww., Herrnstr. 52
5 68 62 Wehrmann, Maria, Fremdenh., Pettenkoferstr. 44
6 24 78 Wehrmann, Pet., Gastst., Kemnatenstr. 3
6 26 33 Wehse, K., Amtsl., Dall'Armistr. 44
2 08 41 Weibrecht, H., Schneiderei, Burgstr. 11
5 45 68 Weich, Hans, Fußbodenpfl., Loristr. 7
1 14 78 Weichand Theater-Café Inhaberin Maria Hörmann M 2, Herzog-Wilhelm-Straße 29
(8 06 76) Weichand, Ph., Schriftst., *Obm* Würmstraße 12
8 06 76 Weichand-Hof, Café, Obermenzing, Würmstraße 12
6 10 18 Weichelt, Rud., Ing., Bandelstr. 20
5 54 97 Weichenberger, Leni, Obst, Waltherstr. 36
3 46 53 Weichenmayer, Frz., Dr., Unertlstr. 34
5 93 99 Weichenrieder, S., Droschken, Görresstr. 45
7 35 24 Weichhart, Karl, Druck., Daiserstr. 15
4 41 13 Weichhart, Wolfg., Fliesen, Laimstr. 137
7 45 81 Weichmann, Jos., Dir., Rottenb.Str. 15
5 66 71 Weichner, Dr. H., Postrat, Karlstr. 63
37 22 38 Weichner, Jul., Prok., Georgenstr. 118
37 21 22 Weichselbaumer, H., Getreide, Tengstr. 42
5 64 10 Weichselgärtner, J., Hundebed., Marsstr.20
8 95 52 Weick, Ludw., Kfm., Gräfelfing, Otilostr.
1 20 88 Weickmann, A., Patentanw., Brunnstr. 8
1 20 88 Weickmann, Dr. A., Patentanw., Brunnstraße 8
1 20 88 A. Weickmann, Dipl.-Ing. F.Weickmann, Dr. Ing. A. Weickmann, Patentanwälte, Brunnstr. 8/9. **P** 7746
48 09 80 Dies., Wohn. A. Weickmann, Steinb.Str. 2
48 09 54 Dies., Wohn.F.Weickmann, Flemingstr. 51
48 06 29 Dies., Wohn.Dr.A.Weickmann, F.Dahnstr.9
1 20 88 Weickmann, F., Patentanw., Brunnstr. 8
5 95 91 Weickmann, Georg, Dek.-Maler, Augustenstraße 114
5 40 37 Weickum, Frdr., NSDAP.-Beklеid., Landwehrstr. 64
5 58 39 Weickum, J. J., Moden, Schwanth.Str. 76
2 02 67 Weid, Doroth., Zigaretten, Maximil.Str. 3
3 59 15 Weid, Erna, Pianistin, Leopoldstr. 79
3 30 07 Weid, Moritz, Filme, Feilitzschstr. 2
8 82 20 Weidauer, Gertrud, *Gaut* Kreuzl.Forststr.
8 08 09 Weidel, Franz, Install., Agricolastr. 38
6 27 81 Weidele, Franziska, Obst, Südl.Auffahrtsallee 77
6 38 52 Weidele, Wilh., Schneider, Südl.Auffahrtsallee 70
8 04 43 Weidelener, W., Ingen., PerhamerStr. 28
8 26 27 Weidemann, Aug., Kfm., *Obm* Oberpriller-Straße 72
(4 49 44) Weidenbach, Dr. H., Chemiker, Geiselgasteigstr. 101
5 07 65 Weideneder, Fr., Archit., P.Heysestr. 26
5 43 16 Weideneder, Dr. Frz., Arzt, Goethestr. 50
2 67 50 Weidenhöfer, Rob., Vertr., Türkenstr. 30
79 43 22 Weidenkaff, Wilh., Fabrikbes., Solln, Waldstr. 24
6 15 17 Weidenkopf, Dr. A. R., R.-A., Malsenstr. 88
4 26 63 Weidenslaufer, Dr. Theod., Ger.-Rat, Mühlbaurstr. 3
2 24 54 Weidenthaler, W., Install., Klenzestr. 41
59 68 28 Weiderer, Jos., Ofen, Mathildenstr. 3
3 18 98 Weidert, Dr. A., Bankier, Hohenst.Str. 11
48 06 90 Weidert, Paula, Frau, KufsteinerPl. 1
48 02 91 Weidert, Jos., Gen.-Maj., Schönbergstr. 12
48 13 12 Weidert, Dr. C., Vorstand, Mauerk.Str. 18
2 84 69 Weidert, Rich., Abt.-Ltr., Maxim.Str. 13
5 52 94 Weidinger, Anton Dr., Bavariaring 24
2 04 70 Weidinger, Ernst, Orlandostr. 1
7 36 34 Weidinger, H., Viktualien, Bavariastr. 2
4 10 54 Weidinger, H., Zigarren, Kirchenstr. 24
3 10 55 Weidinger, Herm., Lebensm., Isoldenstr.
7 00 89 Weidinger, J., Vers., Bergmannstr. 62
6 22 34 Weidinger, Max, Ingen., Magdal.Str. 48
5 68 88 Weidinger, M., Friseur, Theresienstr. 78
8 97 78 Weidinger, Mich., Friseur, *Gräf* Ad.-Wagner-Str. 61
4 23 28 Weidinger, M., Stud.-Dir., Johannispl. 20
6 27 53 Weidinger, Ph., Reg.-Rat, Klugstr. 50
1 14 96 Weidinger, Sigm., Prof., Äuß.Prinzregentenstr. 21
3 21 05 Weidinger, St., Stahl, Wilhelmstr. 27
4 34 06 Weidlich, Elsa, Frau, Ismaningerstr. 37
6 09 21 Weidmann, C. W., Vertr., F.Schillstr. 11
3 21 68 Weidmann, Joh., Gärtner., Ungererstr. 137
2 02 22 Weidmüller, Karl, Trainer, Bürkleinstr. 1
6 64 27 Weidner, Albin, Hptm., Wendl-Dietrich-Straße 38
36 04 01 Weidner, Anna, Franz-Joseph-Str. 7
36 01 54 Weidner, Hans, Metzger, Ungererstr. 159
5 71 63 Weidner, Hans, Schillerstr. 40
29 69 25 Weidner, H., Vertr., Herzog-Rudolf-Str. 29
8 93 18 Weidner, Hilde, Ww., Stockdorf, Tellhöhe
5 95 92 Weidner, Ilse, Graphol., Schellingstr. 114
5 65 02 Weidner, Jos., Feink., Lothstr. 8
6 00 59 Weidner, Karl, Schulstr. 50
8 10 38 Weidner, Mich., Autorep., *Pas* LandsbergerStr. 27
7 42 60 Weidner, Rosa, Kol.-W., Reifenst.Str. 9
8 20 70 Weidner, R., Fachwart, Agnes-Bernauer-Straße 56
5 24 68 Weidner, Dr. Rud., Arzt, Dachauerstr. 45
29 67 14 Weiersmüller, K., Elektrot., Maxim.Str. 24
6 04 37 Weiersmüller, Ludw., Archit., Hildebrandstraße 7
1 37 88 Weiffenbach, H., Autozubeh., Karlspl. 16
79 45 82 Weiffenbach, Walther, Solln, Ringstr. 12
8 97 55 Weig, Reichsb.-Rat, *Gräf* M.-Eich-Str. 71
5 32 89 Weig, A., Hopfenstr. 6
8 98 55 Weig, Elise, Ww., *Gräf* Schlageterstr. 10
37 05 72 Weigand, A., Steine, Neuratherstr. 24
3 24 16 Weigand, Alfr., Geh.-R., Trautenwolfstr. 6
6 37 54 Weigand, Emmy, Ww., Hindenb.Str. 61
7 25 00 Weigand, Jos., Vertr., Schmellerstr. 34
2 64 66 Weigand, Karl, Dentist, Barerstr. 43
37 15 54 Weigand, L., Tapez., Josephspl. 8
8 94 88 Weigand, M., Kol.-W., *Gräf* Irminfriedstr.16
5 78 78 Weigand, M., Landw.-Rat, Uhlandstr. 1
3 21 10 Weigand, Marie, Ww., Klementinenstr. 14
4 12 19 Weigand, W., Prof., Ä.Prinzreg.Str. 21
37 19 54 Weigel, Gabriele, Hiltenspergerstr. 18
7 00 67 Weigel, Georg, Kfm., Dänkhelstr. 13
3 49 40 Weigel, Mina, Frau, Kunigundenstr. 34
2 84 02 Weigelt, Erich, Schönfeldstr. 12
8 84 45 Weigersdorfer, Franz, Dir., *Gaut* Kreuzl. Forststr. 20
36 02 33 Weigert, Aug., Schausp., Leopoldstr. 36
8 97 65 Weigert, F. X., Agent, *Pla* Hindenb.Allee 8
4 32 63 Weigert, Georg, Heilinst., Wörthstr. 19
6 05 67 Weigert, Georg. Stud.-Dir., Andréestr. 4
6 37 17 v. Weigert, Ritter Johann, Staatsrat, Gernerstr. 60
48 08 91 Weigert, Jos., Reg.-Rat, Pienzen.Str. 2
5 86 58 Weighardt, Gust., Vertr., Heimeranstr. 6
5 48 86 Weigl, A., Staubsaug., Schwanth.Str. 37
37 24 90 Weigl, August, Georgenstr. 72
7 44 85 Weigl, Frz., Quetschwerk, Boschestr.-Straße 133
79 33 51 Derselbe, Isarmaterial, Pullach
8 97 87 Weigl, F., Schulrat, *Gräf* Rottenb.Str. 15
7 24 12 Weigl, Georg, Schreinerei, Implerstr. 79
7 34 94 Weigl, G., Elektrot., Wittelsbachstr. 19
2 29 44 Weigl, H., Spengler, Reichenbachstr. 49
7 47 09 Weigl, H., Gartenbau, *Grh* Würmtalstr. 157
8 25 79 Weigl, Joh., Kfm., Lochham, Sämannstr. 23
7 33 38 Weigl, Joh., Kohlen, Fraunbergstr. 9
8 96 66 Weigl, J., Postinsp., *Gräf* Ad.Hitler-Str. 88
2 30 17 Weigl, Jos., Parfüm., Reichenbachstr. 5
47 46 06 Weigl, Jos., Kugler-Alm, Deisenhofen
7 10 80 Weigl, Jul., Bücherrev., Schäftlarnstr. 148
1 02 27 Weigl, K., Beleuchtungsk., Maxim.Pl. 12
8 21 81 Weigl, Dr. K., Ärztin, *Pas* Spiegelstr. 5
2 61 32 M. I. Weigl & Co, Kosm. Präp., Klenzestraße 60
4 11 24 Weigl, Maria, Dent., Ä.Prinzreg.Str. 50
5 77 73 Weigl, Maria, Fremdenh., Pettenk.Str. 32
5 91 82 Weigl, M., Autoverw., Schellingstr. 145
2 21 42 Weigl, Otto, Chem. Erz., Herrnstr. 13
7 36 16 Weigl, Otto, Tapezier, MünchnerStr. 21
37 02 50 Weigl, Urs., Wwe., Georgenstr. 122
59 67 90 Weigl, Viktoria, Friseur., St.-Paul-Str. 1
48 05 88 Weigmann, Anna, Ww., Jensenstr. 5
2 23 19 Weigmann, Bruno, Kammervirtuos, Thierschstr. 29
48 14 62 Weigmann, Friedr., Oberltn., Denning. Straße 30
1 04 47 Weigmann, Gg., Archit., Weinstr. 7
2 46 48 Ders., Wohnung, Klenzestr. 105
2 85 71 Weigold, Ernst, Obstsäfte, Glückstr. 5
5 67 79 Weihenstephaner Biervertr., Beeth.Str. 1
2 36 86 Weiher, Maria, Molkerei, Zeppelinstr. 16
5 85 01 Weiherig, Sigm., Dentist, Schützenstr. 2
6 31 94 Weihermüller, Dr. Gg., Chemiker, DachauerStr. 140e
5 93 10 Weihermüller, H., Insp., Rückertstr. 4
5 65 89 Weihmayer, Josef, Kfm., Heßstr. 48
6 28 75 Weihmayr, Frz., Photograph, *Obm* MenzingerStr. 51
6 47 75 Weihmayr, J., Drogerie, Untermenzing, Waldhornstr. 31
37 18 15 Weihrauch, Hans R., Dr., Gentzstr. 1
37 24 39 Weikard, Oberst, Adelheidstr. 22
8 94 06 Weikersheim, Fürstin, Marie, *Gräf* Waldstraße 7
2 87 89 Weil, Carl, Kondit., Reichenbachstr. 33
8 19 85 Weil, Gertr., Zahnärztin, Ettenhueb.Str. 2
6 08 73 Weil, Helene, Frau, Hedwigstr. 4
3 07 68 Weil, H., Lederwr., Freilitzschstr. 1
8 15 34 Weiland, Jos., Oberbaurat, *Pas* Scharnitzstraße 1
8 08 97 Weiland, Dr. Otto, Zahnarzt, Throthastr. 2
(1 38 15) Ders., Praxis, NeuhauserStr. 7
7 35 46 Weilbächer, Jos., Agent, Sachsenk.Str. 4
29 74 80 Weilbuchner, Mathias, Metzgermstr., Klenzestr. 79
2 05 54 Weiler, D., Maßgesch., Maxim.Str. 8
5 60 58 Gebr. Weiler, Radio, Goethestr. 52
3 00 37 Weiler, Dr. H., Agentur, Leopoldstr. 38
5 22 74 Weiler, Dr. Karl, Arzt, Luisenstr. 13
5 30 08 Weiler, Karl H., Organist, Mozartstr. 13
5 24 07 Weiler, Lorenz, Wurstwr., Astallerstr. 12
4 23 26 Weilert, P., Mietauto, Rosenheim.Str. 36
2 21 48 Weilguni, Lorenz, Maler, Blumenstr. 22
5 61 74 Weilhammer & Ries, Eisenwr., Bayerstr. 91
36 06 25 Weilhammer jr., A., Tapez., Kaulb.Str. 94
6 08 42 Weilhammer, Karl, Kfm., W.-Dietrich-Straße 40
2 86 43 Weilhart, Gg., Metzger, Isartorpl. 1d
49 38 72 Weilinger, Vict., Ing.-Büro, Aretinstr. 14
4 16 39 Weilnböck, A., Maschinen, Preysingstr. 15
2 67 64 Weilnböck, Hr., Dek.-Maler, Bruderstr. 5
2 30 47 Weilnböck, Wilhelmine, Amalienstr. 34
4 34 13 Weimann, Osk., Holz, Am Durchlaß 13
3 58 26 Wein, Albert, Steinmetzstr., Ungererstr. 128
59 67 45 Wein, Hans, Vertr., Heßstr. 34
36 01 89 Wein, Dr. Herm., Justizr., Friedrichstr. 3
2 94 68 Joh. Wein & Therese Bruckmeir, Kol.-W., Westermühlstr. 27
39 91 73 Wein, Joh., Maler, Feldmoching, Maistraße 172
6 68 10 Wein, Dr. Kurt, Zahnarzt, Donnersb.Str. 1
8 82 42 Wein, Dr. Max, Dir., Parkstr. 37
2 64 53 Weinandy, Mich., Schlosser, Altenhofstr. 4
5 57 59 Weinberger, A., R.-A., Prielmayerstr. 18
2 40 86 Weinberger, Anton, Ing., Kaulbachstr. 35
1 12 86 Weinberger, Ant., Leinen, Herzogsp.Str. 7
4 11 34 Weinberger, C., Wagenfbr., Zepp.Str. 73
7 06 81 Weinberger, F., Fuhrgesch., Parkstr. 7
8 11 66 Weinberger, Georg, Landwirt, *Pas* Planegger Str. 47
4 21 75 Weinberger, Gunda, Lucile-Grahn-Str. 38
59 76 54 Weinberger, Hyaz., Öfen, Fäustlestr. 3
2 85 82 Weinberger, J., Metzger, Fraunh.Str. 11
6 35 20 Weinberger, J., Tonkünstl., Gärtnerstr. 36
36 22 23 Weinberger, Katrin, Destouchesstr. 46
2 60 00 Weinberger, L., Wagenfbr., Zepp.Str. 41
3 22 52 Weinberger, M., Archit., F.Josef-Str. 1
7 12 82 Weinberger, Max, Gutsbes., *Grha* Heiglstr. 11
2 46 13 Weinberger, Max, Maler, Sternstr. 17
7 36 73 Max u. Josef Weinberger, Quetschwerk, München-Großhadern, MünchnerStraße
8 98 64 Weinberger, Rud. B., Beauftr., Gräfelfing, Adolf-Hitler-Str. 102
4 23 64 Weinbrecht, Albin, Maler, Giesing.Berg 5
5 40 30 Weinbrecht, Max, Werber, Maßmannstr. 4

Sammel-Nr. 4 15 01 **Weinbrennerei vorm. Gebrüder Macholl München G. m. b. H.** Neumarkter Str. 17. **T** Machollus **P** 313

Sammel-Nr. 2 19 62 **Weinbrennerei, Likör- und Essigfabrik, Enzianbrennerei Anton Riemerschmid, München 22, Praterinsel 3**

2 56 37 Weindl, Anton, Dentist, Frauenstr. 13
7 45 32 Weindl, Joh., Werbebüro, Trautmannstr. 2
8 98 97 Weindl, L., Gastst., Lochham, Lochhamer Straße 8
1 11 07 Weindl, Otto, Dentist, Kaufingerstr. 34
8 00 00 Weindler, G., Ob.Postrat, *Obm* Betzenstraße 69
7 13 59 Weindler, Jos., Fuhrgesch., *Grha* Sternstraße 27
3 07 52 Weineck, Ernst, Flugbaumstr., Tengstr. 46
2 13 54 Weiner, Emil, Vertr., Fürstenstr. 16
5 21 08 Weinereck, F., Schloss., Luisenstr. 69
8 97 90 Weinert, Ernst C., Kfm., *Pla* Poststr. 5
4 52 20 Weinert, Paul, Ingen., Neubiberg, A.-Rosenberg-Str. 4
5 46 74 Weinfurtner, Dr. F., Ingen., Bayerstr. 34
4 45 35 Weingärtner, Hs., Farben, Weißenb.Str. 32
48 13 21 Weingärtner, H., Kfm., Mauerkirch.Str. 13
37 06 64 Weingärtner, Mich., Ing., Elisab.Str. 27
4 46 66 Weingarten, Ernst, Maria-Theresiastr. 8
7 21 16 Weingarth, Walter, Kapit., Schäftlarnstraße 62
7 14 80 Weingartner, Frieda, Ww., OberauerStr.10
4 02 93 Weingartner, J., Lackier, Kellerstr. 24
(1 01 91) Weingroßhdlg. Bayer. Hof, Prannerstr. 3
1 05 65 Weingroßhdlg. Ferd. Geiger, Karlspl. 10
2 30 72 Weingroßhdlg. Vier Jahresz. Max.Str. 4
8 90 32 Weinhardt, Alfr., Vertr., *Gräf* Aribostr. 20
7 42 79 Weinhart, Hans, Spedit., Röcklpl. 1a
7 37 75 Weinhart, H., Sachverst., Lindwurmstr.173
8 84 50 Weinhart, L., Install., *Gaut* Parkstr. 4
2 66 11 Weinhaus Alt-Bozener, Rumfordstr. 11
2 51 62 Weinhaus Alter Hof, Altenhofstr. 3
59 71 88 Weinhaus Apostelkeller, Zweigstr. 10
1 10 36 Weinhaus Birk, Thiereckstr. 1
5 91 12 Weinhaus Bocksbeutel, Goethestr. 8
1 04 18 Weinhaus Bodega, Maffeistr. 4
3 34 20 Weinhaus Brennessel, Leopoldstr. 58
1 11 83 Weinhaus Dürkh. Weinstube, Blumenstr.38
2 93 85 Weinhaus Dufterwirtin, Buttermelcherstr. 6
1 26 06 Weinhaus Eberspacher, Pfandhausstr. 7
3 56 93 Weinhaus Erika, Georgenstr. 29
2 70 63 Weinhaus Fraunhofer Schoppenstube, Fraunhoferstr. 41
2 75 51 Weinhaus Glückstüberl, Glückstr. 4
3 22 07 Weinhaus Grinzing, Hohenstauf.Str. 2
37 12 52 Weinhaus Grünes Schiff, BarerStr. 75
4 02 09 Weinhaus Haidhauser Weinbauer, Preysingstr. 15
2 61 85 Weinhaus Holzbaur, Frauenstr. 10
(5 76 01) Weinhaus Kaiserstuben, Dachauerstr. 1
2 87 68 Weinhaus Kakadu, Hochbrück.Str. 14
2 51 85 Weinhaus Kette, Ickstattstr. 2
5 82 64 Weinhaus z. Klaus'n, Nymphenb.Str. 56
2 61 56 Weinhaus Christ. Knechthf., Dienerstr. 7
2 33 68 Weinhaus Kosttor, Herrnstr. 27
2 40 38 Weinhaus z. Lindenwirtin, Marienstr. 13
1 05 59 Weinhaus Maxburg, Kapellenstr. 5
29 67 59 Weinhaus neues Deutschland, Radlsteg 1

1 00 30 Weinhaus Neuner, Herzogspitalstr. 20
2 73 90 Weinhaus Osteria Bavaria, Schellingstr. 62
6 23 30 Weinhaus Pfälzer Weinbauer, Leonrodstr.6
2 43 61 Weinhaus Pfahlers Altdeutsche Weinstube, Tattenbachstr. 6
1 33 29 Weinhaus Rebstöckl, Blumenstr. 55
2 15 89 Weinhaus Reichenbacher Weinst., Reichenbachstr. 43
2 93 47 Weinhaus Rhein. Bauernschenke, Rumfordstr. 4
2 26 98 Weinhaus Scherzl, Ledererstr. 15
2 11 79 Weinhaus Schneider, Sparkassenstr. 1
2 67 15 Weinhaus Schönfeld, Schönfeldstr. 22
5 52 97 Weinhaus Schwarzwaldmädel, Goethestr.18
5 37 29 Weinh. Sell's gute Stube, Schommerstr. 19
1 00 18 Weinhaus Zirler Mirl, SendlingerStr. 57
6 18 81 Weinhaus Zur Traube, Lachnerstr. 1
2 33 01 Weinhold & Co, Wäschehaus, Dienerstr. 22
49 37 01 Weinhold, Fritz, Kfm., Meichelbeckstr. 6
6 12 81 Weinisch, Dr. Arth., Arzt, Lutzstr. 31
2 04 55 Weinland, Maria, Fraunhoferstr. 24
2 01 03 Weinland, Rud., Autozubehör, Zweibrückenstr. 19
48 01 37 Derselbe, Wohnung
7 13 27 Weinlein, Wilh., Ing., Jos.Naus-Str. 1
49 28 63 Weinmair, B., Gartenbau, U.Weidenstr. 22
6 25 11 Joh., Jos. u. Ludwig Weinmair, Gartenbau, DachauerStr. 201
6 24 35 Weinmair, Karl, Gärtner, Hanauerstr. 30
4 04 02 Weinmann, Bernh., Ing., Skellstr. 9a
2 59 00 Ders., Büro, Pestalozzistr. 1
4 23 43 Weinmann, Em., Baugesch., Kunihohstr.30

Hans Weinmann
Bauunternehmung für Hoch-, Tief-, Straßen- u. Eisenbetonbau
München 27, Englschalking, Schnorr- von Carol-Feldstraße 13
Fernsprecher: **48 09 56, 48 09 83, 48 09 55** Telegr. Adr. **Weinmann**

3 55 21 Weinmann, Dr. K., Arzt, F.Josephstr. 15
59 78 92 Weinmann, Nik., Autobau, Golliersstr. 73
48 06 07 Weinmann, O., Rechtsrat, Isman.Str. 74
4 46 77 Weinmann, Theo, Am Bergsteig 10
47 16 07 Weinmann, T. F., Bildhauer, *Gru* Perl.Str.4
3 54 57 Weinmann, W., Kohlen, Destouchesstr. 32
3 06 91 Weinmayer, K., Dr. phil., Destouch.Str. 14
5 35 84 Weinmeier, Frz., Chem. Art., Kapuz.Str. 3
3 35 44 Ders., Wohnung, Destouchesstr. 27
3 52 77 Weinmiller, F., Kfm., Schleißheim.Str. 149
. . . . . **Weinmüller, Adolph siehe: Haus für alte und neue Kunst**
8 09 55 Weinrauch, Max, Gärtner, Neuaubing, LandsbergerStr. 5
8 92 29 Weinreich, Dr. R., Bürgermstr. a. D., Ritter-von-Epp-Str. 7
2 31 42 Weinrestaur. Walterspiel, Maxim.Str. 4
1 15 49 Weinschenk, J., Baumstr., Ob.Anger 48
5 52 43 Weinschütz, Max, Musiker, Augsb.Str. 9
4 39 52 Weinstein, Jos., Hebamme, Preysingstr. 52
36 05 03 Weinzierl, A., Barerstr. 88
7 29 83 Weinzierl, Carl, Ing., Baderseestr. 17
2 78 18 Weinzierl, Emilie, Eier, Viktual.Markt
7 02 92 Weinzierl, F., Autorep., Lindwurmstr. 120
7 44 74 Ders., Wohnung, Großhadern, Bölckestr.
6 22 04 Weinzierl, H., Ingen., Kemnatenstr. 3
2 74 78 Weinzierl, J., Geyerstr. 3
5 24 71 Weinzierl, J., Parkettrein., August.Str. 85
4 42 23 Weinzierl, Jos., Priv., Sedanstr. 2
5 88 40 Weinzierl, Jos., Tapez., Schellingstr. 103
5 86 03 Weinzierl, Karl, Archit., Theres.Str. 126
2 41 58 Weinzierl, Rich., Ingen., Schellingstr. 11
7 25 29 Weippert, Gg., Baugesch., Georg-Hallmaier-Str. 8
4 08 55 Weippert, Max, Oberstltn., Isman.Str. 65
7 37 09 Weirather, Jos., *Grha* Parkstr. 51
37 05 74 Weirauther, Alois, Dipl.-Ing., Keusl.Str. 11
49 28 84 Weis, Adolf, Hauptm., Gabr.Maxstr. 7
3 15 44 Weis, Franz, Direkt., Leopoldstr. 29
3 58 37 Weis, Georg, Lebensm., Clemensstr. 132
49 31 67 Weis, Ludwig, Geiselgasteigstr. 99
5 86 07 Weis, Dr. L., R.-A., Rich.Wagner-Str. 27
2 74 72 Weisbecker, Hans, Schuhwr., Ohlmüllerstraße 2
6 16 66 Weisbrod, Frieda, Modist., Donnersb.Str.20
8 04 57 Weisbrod, Mich., O.-Reg.-Rat, Ronpeckhstr. 17
31 19 69 Weisbrodt, Valentin, Keuslinstr. 9
1 10 93 **Weise & Monski/Weise Soehne Ingenieurbüro, Sendlinger Torplatz 1—4**
5 29 84 Weise, Alex, Kunstmaler, Linprunstr. 65
37 02 79 Weise, Auguste, Ww., Hiltensp.Str. 26
47 24 15 Weise, Erich, Gutsbes., Unterhaching 17½
79 40 16 Weise, Karl, Solln, Hofbrunnstr. 35
2 16 04 Weise, Kurt, Hutmacherm., Müllerstr. 1
4 17 82 Weisenbach, Jos., Baugesch., Böcklerw. 4
2 13 51 Weisenbeck, Amalie, Ww., Isartorpl. 5
37 05 97 Weisensee, Berta, Frau, Jak.Klar-Str. 12
2 79 18 Weisensee, Chr., Präs., Widenm.Str. 49
5 40 06 Weiser, F., Vertreter, Blutenburgstr. 40
3 22 01 Weiser, Ludw., Lehrer, Leopoldstr. 59
5 53 24 Weishäupl, Gebr., Web., Schwanth.Str. 49
5 08 97 Weishäupl, Dr. J., R.-A., Schwanth.Str. 30
49 33 25 Ders., Wohnung, Achleitnerstr. 6
6 33 33 Weishäupl jr., Dr. M., Kfm., Wendl-Dietrich-Str. 6
7 02 56 Weishäupl, Michael, PartenkirchnerStr. 9
59 71 33 Weishäupl, W., Manuf.-W., Schwanth.Str.32
6 69 19 Weishäupl, W., Kfm., Zamboninistr. 31
6 07 80 Weishan, Bernh., Bergrat, Aibling.Str. 12
3 21 74 Weishaupt, Carl, Dr., Hohenz.Str. 11
2 17 25 **Weishaupt, Carl, gegr. 1692, Gold- und Silberschmiedearbeiten, Marienpl. 29**
47 63 50 Weishaupt, Maria, Lebensm., Wunderhornstr. 3
29 71 09 Weishaupt, Maria, Artistenheim, Bruderstraße 12
48 05 67 Weisheit, H. K., Vertr., Montgelasstr. 43
4 23 87 Weiskopf, Wäscherei, Humboldtstr. 27
4 44 12 Weiskopf, Anna, Gartenbau, Zamd.Str. 134
4 01 66 Weiskopf, Aug., Mineralw.-Fbr., RosenheimerStr. 113
4 21 63 Weiskopf, Carl, Rbhn.-Insp., Metzstr. 35
2 77 74 Weiskopf, H., Hortltr., Müllerstr. 44
49 27 33 Weismann, Alb., Gartenb., SäbenerStr. 20
3 33 80 Weismann, Aug., Friseur, Leopoldstr. 76
2 40 77 Weiß, Alois, Schreiner, Mariahilfstr. 6
2 34 86 Weiss, Andr., Zuckerwr., Ohlmüllerstr. 27
6 27 85 Weiß, Anna, Ww., Flüggenstr. 17
2 31 00 Weiß, Anny, Eier, Viktualienmarkt St. 8
4 55 43 Weiß, Anny, Zweibrückenstr. 28
2 88 76 Weiß, Anton, Metzgermstr. 45
7 22 21 Weiß, Anton, Möbelfbr., Adlzreit.Str. 14
48 01 15 Weiß, Dr. Antonie, Prof., Newtonstr. 6
8 20 26 Weiß, Aug., Oberreg.-Rat, Lochham, Buchenstr. 3
48 07 32 Weiss, Dr. Aug., Dir. a. D., Effnerstr. 23
2 68 02 Aug. Weiß & Sohn, Spiegelfbr., Theresienstr. 64
47 25 45 Weiß, Augustin, Vertr., OttobrunnHohenbrunnerStr. 6
4 15 36 Weiß, Balth., Schulrat, A. Wienerstr. 157
5 45 18 Weiss, Bertha, Schwanthalerstr. 14
2 33 55 Weiß, C., Musikwr., Jahnstr. 48
5 40 42 Weiß, Conr., Motorräd., Paul-Heyse-Str.17
6 08 12 Weiß, Edm., Autorep., Birkerstr. 29
4 26 20 v. Weiß Ed., Geh. Rat, Grillparz.Str. 46
3 44 56 Weiß, Ed., Not.-Insp., Viktoriastr. 30
37 10 93 Weiß, Emeran, Schreiner, Ansbacherstr. 4
3 29 29 Weiß, Dr. Emil, R.-A., Habsburg.Str. 1
47 23 66 Weiß, Engelb., Limon.-Fbr., Ottobrunn, Rosenheimer Landstr. 50
2 88 06 Weiß, Engelb., Reg.-Rat, Tattenbachstr. 9
5 51 70 Weiß, Ernst, Kol.-W., Augustenstr. 53
8 92 82 Weiß, Dr. Eug., Reg.-Rat, *Pla* Gumstr. 1
3 42 42 Weiß, F., Milch, Keferloherstr. 95
59 73 41 Weiß, Fanny, Friseur, Prielmayerstr. 16
79 40 21 Weiß, Ferdl, Verlag, Solln, Hitlerallee 6
47 46 22 Weiss, Dr. Fr., Arzt, *Dsh* A.Hitler-Str. 38
5 53 77 Weiß, Franz, Maler, Paul-Heyse-Str. 27
49 30 18 Weiß, Franz, Maler, Walchenseepl. 3
4 45 13 Weiss, Franz, Schlosserei, Isman.Str. 42
59 76 85 Weiß, Frz., Likörfbr,, Fullbeckstr. 27
2 14 21 Gebr. Weiß, Landesprod., Blumenstr. 1
2 34 15 Gebr. Weiß & Cie, Schreibwr., Klenzestr.33
4 06 03 Weiß, Gg., Autorep., M.Theresiastr. 6
7 04 87 Weiss, Gg., Betriebsst., Hammersb.Str. 17
36 01 18 Weiß, Georg, Verw.-Insp., Ungererstr. 68
37 07 57 Weiß, Gust., Kameramann, Tengstr. 41
2 42 42 Weiß, Dr. Hans, Arzt, Rumfordstr. 6
49 26 46 Ders., Wohnung, Achleitnerstr. 4
6 05 35 Weiß, Hans, Autohalle, Arnulfstr. 85
2 60 36 Weiß, Hans, Gastw., Schellingstr. 31
4 21 88 Weiß, Hans, Viehhändler, Fasang.Str. 12
2 33 99 Weiß, Heinr., Schlosser, Gabelsb.Str. 21
37 04 28 Weiß, Herm., Techn., Hohenzollernstr. 91
4 54 53 Weiß, Ign., Kraftdroschk., Craunab.Str. 12
49 38 40 Weiß, Irene, Benediktenwandstr. 34
1 14 81 Weiß, J. G., Buchdruck., Altheimereck 19
7 32 77 Ders., Betriebsl.-Wohn., Bornr.Str. 23
2 49 87 Weiß, Jak., Butter, Viktualienmarkt
1 16 18 Weiß, Joh., Dentist, Sonnenstr. 2
2 62 18 Weiß, Johann, Tabakfbr., Tal 67
4 35 88 Weiss, Joh., Wurstwr., Orleansstr. 1
5 21 74 Weiss jr., Joh., Zigarren, Kazmairstr. 62
6 67 21 Weiss, Joh., Steuerinsp., Gudrunstr. 17
4 34 44 Weiß, Jos., Gebsattelstr. 16
6 26 90 Weiss, Jos., Malermstr., Volkartstr. 44
2 14 86 Weiss, Jos., Butter, Ledererstr. 21
6 71 01 Weiß jr., Jos., Untermenzing, Moosacher Straße 81
47 25 05 Weiß, Josefine, Unterhaching, Biberger Straße 12
29 75 46 Weiß, Julius, Maximilianstr. 6
6 28 08 Weiss, Karl, Dek.-Maler, Horem.-Str. 26
29 61 06 Weiss, Karl, Elektr. Anl., Klenzestr. 40
47 65 04 Ders., Wohnung, *Geis* Forstweg 9
1 39 28 Weiss, Dr. Karl, R.-A., Prannerstr. 13
6 45 26 Derselbe, Wohnung, Hindenburgstr. 39
4 20 69 Weiß, K., Dreschmasch., Kirchtr.-Ring 26
7 21 62 Weiß, L., Südfrüchte, Großmarkthalle
79 44 98 Weiß, Leonh., Zweigst.-Ltr., Großhesselohe, SollnerStr. 15
5 80 86 Weiß, L., Hafnermstr., Ligsalzstr. 27
49 38 60 Weiß, Ludw., Präsid., Isenschmidtstr. 2
49 28 10 Weiß, Ludw., Vertr., Deisenhof.Str. 46
6 25 70 Weiss, Ludw., Vertr., Thorwaldsenstr. 27
2 14 84 Weiß, Maria, Schneiderin, Rosental 5
7 47 78 Weiß, Maria, Frau, Valleystr. 46
5 69 14 Weiss, Marie, D.-Schneid., Marsstr. 40
5 87 96 Weiss, Mary, D.-Putz, Hopfenstr. 5
5 94 85 Weiß, Mathias, Install., Schleißheim.Str.47
8 05 38 Weiß, Mich., Baugesch., *Pas* Krautstr. 11
8 96 86 Mich. u. Elisabeth Weiß, *Gräf* Schulstr. 46
8 91 40 Weiß, Otto, Vers., Krailling, v.Epp-Str. 32
7 42 52 Weiß, Otto, Kfm., Khidlerstr. 47
4 42 78 Weiß, O., KdF.-Dienstst.-Ltr., Melusinenstraße 11
79 42 64 Weiss, O., E. Kunstmaler, Forstenried 34
4 43 12 Weiß, Paul, Bäcker, IsmaningerStr. 50
3 32 00 Weiß, Paul, Vertr., Birkenfeldstr. 4
36 02 04 Weiß, Rud., Hptm., Morawitzkystr. 3
29 61 21 Weiss, Rupert, Metzger, Vikt.-Markt 15
4 32 20 Weiss, Seb., Bäcker, A. Rosenh. Str. 107
29 72 00 Weiss, Dr. Siegfr., Arzt, E.-Riedel-Str. 4
47 24 40 Weiß, Sim., Bäckerei, Unterhaching, Kirchstr. 33
37 04 92 Weiss, Susy, Graphologin, Adelheidstr. 4
8 83 46 Weiß, Th., Insp., *Gaut* Hubertusstr. 11
29 64 63 Weiß, Vinz., Schlosser., Adelgund.Str. 38
49 32 65 Weiß, Wilh., Dr.-Ing., Grünwald.Str. 227
79 42 23 Weiß, Wilh., Beamter, StockdorferStr. 42
8 07 91 Weiß, Willi, *Pas* Riemerschmidstr. 80
7 24 66 Weiß, Xaver, Tel.-Insp., Großhadern, Eckenerstr. 2
36 02 42 Weiss-Jonak, Armin, Prof., Hiltensp.Str.40
6 48 73 Weiß-Jonak, L., Gen.-Ltn., Malsenstr. 17
3 02 78 Weiss-Lowes, Leop., Gundel.Str. 2
59 68 12 Weissauer, Marg., Kfm. Schule, Kapuzinerstr. 29
1 06 18 Weißbart, Max, Tankanl., Kreuzstr. 13
4 51 26 Weißbeck, G., Werkmstr., Weißenb.Str. 31
5 37 03 Weissbecker, Frz., Dr., Beethovenstr. 12
47 46 17 Weißbierbrauerei, B. Steigenberger, *Dsh* Hindenburgstr. 13½
2 46 47 Weißbräuhaus Schneider & Sohn, Tal 10
5 13 43 Dass., Bierhallen, Bayerstr. 33
5 31 40 **Weisse, Friedrich, Ochsenmaulsalatfabrik, M 15, Häberlstraße 15**
3 04 81 Weissel, Har., Ingen., Hortensienstr. 4
4 01 97 Weissenbach, Jakob, GräfingerStr. 66
6 19 65 Weißenberger jun., A., Gärtner, Moosburger Str. 50
6 22 89 Weißenberger, E., Fbrkt., Birkerstr. 11
6 33 56 Weißenberger, Guido, Fuhrunt., Untermenzing, Ostendstr. 12
3 28 57 Weißenberger, Mich., AntwerpenerStr. 23
6 03 97 Weissenböck, Mich., Landwirt, Dachauer Straße 413
4 25 11 Weißenborn, O., Kfm., Wörthstr. 8
7 40 38 Weissenbrucker, Rosina, Kohlen, Planeggerstraße
6 25 04 Weisser, Fritz, Vertr., Lautensackstr. 12
1 06 77 Weißer, Elly, Fris.-Sal., Rosenstr. 12
7 11 20 Ders., Wohnung, Oberauer Str. 2
2 45 39 Weißer, Karl, Ingen., Mariahilfstr. 3
6 29 70 Weißer, Osw., Sachgebietsltr., Magdal. Straße 21
36 04 85 Weissgerber, Curt, Baumasch., Germaniastr. 36
4 49 86 Weißgerber, F., Bäckerei, Weißenb.Str. 48
1 08 16 Weißgerber, Theo, Frau, Sendl.Torpl. 2
2 21 59 Weisshuber, Hans, Butter, Kegelhof 10
6 02 73 Weißhuhn, A., Vertr., Baldurstr. 7
29 67 50 Weißkopf, Anita, Frau, Tattenbachstr. 7
6 47 30 Weißmann, Angelo, Oberstltn., Olgastr. 2
5 23 36 **E. Weissmann & L. Flaschen Inh. Eugen Weissmann, Hotel- u. Wirtschaftsbedarf, M 15, Paul-Heyse-Str. 29/31**
29 65 22 Weißmann, Elsa, Frl., Knöbelstr. 12
8 91 42 Weißmann, H., Planegg, Wagnerstr. 15
2 55 29 Weißmann, H., Fotoanst., Radlsteg 2
3 48 56 Weißmann, Lud., Major, F.-Joseph-Str. 20
3 28 04 Weißmann, Wern., Hptm., Herzogstr. 58
3 33 99 Weisz, Jos., Kunstmaler, Luxemb. Str. 3
3 38 88 Weiß, Stephanie, Gesangl., Mandlstr. 1a
37 23 81 Weit, Gg., Werbeleit., Hohenz.Str. 97
7 15 58 Weitbrecht, Ernst, Metzgerei, Dietramsz. Straße 6
37 24 46 Weiter, Ed., 44-Sturmb.-F., Elis.Str. 13
4 32 92 Weith, H., Malermstr., A.Wienerstr. 32
5 95 34 Weithofer, Dr. E., Arzt, Nußbaumstr. 30
3 37 45 Weithofer, Hermine, Ww., Konradstr. 4
3 51 42 Weitl, Ulla, Bierkiosk, Hohenz.Pl. 5
2 14 53 Weitmann, Eberh., Widenmayerstr. 49
2 13 94 Weitmann, J., Arch., Widenmayerstr. 14
2 56 25 J. A. Weitmann & Co, Baugesch., Prinzregentenstr. 5
47 46 07 Ed. u. Ilse Weitsch, Schriftst., *Dsh* Stockweg 113
6 62 87 Weitz, Emmy, Ww., Romanstr. 2
79 41 43 Weitzel, Alfred, Solln, Waldstr. 18
2 15 36 Weitzel, Jos., Akkumul., Klenzestr. 16
37 02 04 Weitzenbauer, H., Kfm., Hiltensp.Str. 21
7 11 30 Weitzenbauer, Kurt, Kfm., Lindenschmitstr. 27
5 35 16 Weixler, Julie, Frau, Mozartstr. 18
7 44 03 Weixler, Maria, Schreibwr., Gelting.Str. 6
2 29 19 Weixlstorfer Nf., M., Posam., Perusastr. 4
2 31 72 v. Weizenbeck, Elisabeth, Ww., Widenm. Straße 45
48 04 69 v. Weizenbecker, Walt., Mauerkirch.Str.77
6 47 72 Weizmann, Gg., Archit., Donnersb.Str. 5
7 14 74 Weizner, Fr., Musikl., *Grha* Parkstr. 46
3 44 48 Weka-Werkst. H. Kiesel, Feilitzschstr. 2
3 41 09 Welcke, Dr. D., Zahnarzt, Barerstr. 88
37 06 96 v.Welden, Frhr.Aug., R.-A., Georgenstr.101
2 62 75 v. Welden, Leo, Maler, Amalienstr. 5
5 22 34 Welk, Friedr., Spengler, Augustenstr. 36
3 38 18 Welker, Joh., Milch, Echingerstr. 21
2 45 63 Welker, Jos., Friseur, Barerstr. 46
1 04 60 Welker, Maria, Ww., Oberer Anger 25
2 94 18 Welker, M., Juwelen, Rindermarkt 10
(1 30 13) Welker, Paula, Blumen, Maxim.Pl. 23
2 20 90 Welkner, Friedr., Wilh., V.d.Tann-Str. 13
8 93 13 Wella, Gust., Krailling, v.Epp-Str.
2 05 24 Wellenberg, M., Ballettmstr., Odeonspl. 17
37 24 25 Wellenhofer, Alois, Agnesstr. 57
2 70 19 Wellenhofer, Mich., Bäcker, Morassistr. 26
5 88 77 Wellenhofer, St., Kurat, Thalkirch.Str. 11
4 40 59 Wellenmayer, Th., Hebamme, Tegernseer-Ldstr. 68
7 06 40 Weller & Staudenmaier, Krawattenfbr., Tumblinger Str. 32
3 38 56 Weller, Curt, Giselastr. 5
1 26 44 Weller, Egon, Möbel, Prannerstr. 13
3 31 48 Weller, Ernst, Kfm., Bismarckstr. 2
6 32 62 Weller, F., Oberstltn., Prinzenstr. 31
47 63 22 Weller, Hanns, Fabrkt., *Geis* Gabriel-v.-Seidl-Str. 48
2 29 30 Weller, Heinr., Major, Maximilianstr. 34
47 25 07 Weller, H., Major, Unterhaching, BibergerStr. 81
3 24 06 Weller, Paul, Install., Pündterpl. 1
7 02 95 Weller, R., Hebamme, Dreimühlenstr. 14
(1 37 89) Weller, Thea, Tänze, Maximil.Pl. 12
4 06 04 Weller, Wilh., Oberst a. D., Keplerstr. 1
1 24 46 Wellershaus, E., Fellen, Sonnenstr. 9
1 12 01 Wellner Söhne AG, Metallwrfbr., Neuh.Str.
2 35 04 Wellnhofer, Frz., Postinsp., H.Sachs-Str. 9
1 22 48 Wellnhofer, Gust., D.-Konf., Karlspl. 3
4 00 84 Wellnhofer, L., Bäckerei, M.-Weber-Pl. 9
37 24 21 Wellnhofer, Dr. M., Staatsoberbibliothek., Hiltenspergerstr. 19
3 41 31 Wells, W. H., Prof., Morawitzkystr. 1
48 09 42 Welsch, B., Ziegelei, Unterföhring 51
48 13 64 Ders., Ziegelwerk Oberföhring
48 09 28 Welsch, F., Ziegeleibes., Oberföhr.-Str. 82
48 09 84 Welsch, jr., Frz., Gastw., Grüntal 15
37 20 01 Welsch, Hans, Ing., Agnesstr. 20
4 05 03 Welsch, Hs., Metallgieß., Maxlrainstr. 7
4 17 46 Welsch, Jos., Bierhalle, Orleansstr. 15
4 05 56 Welsch, Kresz., Fuhrw., Orleansstr. 15
5 23 34 Welsch, Ludw., Arzt, Pettenkof.Str. 33
6 39 85 Welsch, Magdalena, Schluderstr. 2
3 13 85 Welsch, Otto, Major a. D., Kaiserpl. 9
49 24 41 Welscher, F., Drogerie, Walchenseepl. 16
3 50 34 v. Weiser, Hans, Frhr., F.-Joseph-Str. 34
3 05 69 Weiser, Hans, Vertr., Hörwarthstr. 25
36 00 69 v. Weiser, Frhr. Sigm., Dipl.-Ing., Hörwarthstr. 25
3 24 73 Weltmeier, M., Transp., Haimh.Str. 9
5 82 30 Weltner, Dr. Ant., Dir., Schraudolphstr. 11
2 40 44 Weltner, Franz, Annoncen, Maxim.Str. 1
8 19 17 Weltz, Adelh., Untermenzing, Max.Str. 8
6 48 66 Weltz, Angelika, Frau, S.Stehle-Str. 10
2 22 84 Weltz, Dr. G. A., Arzt, Ludwigstr. 4
36 06 94 Gertrud u. Aug. Weltz, K.Theodor-Str. 102
7 00 11 Welz, Charlotte, Ww., Lindensch. Str. 50
3 19 74 Welz, Friedr., Kol.-W., Ungererstr. 58
5 44 12 **J. Welz Nachfolger, Holz- und Kohlenhandlung, Karlstr. 67**
2 04 58 Welz, Karl, Damenschneid., Herrnstr. 22
7 29 58 Welz, Maria, Priv., Waldfriedhofstr. 85
59 71 69 Welzel, Fritz, Kfm., Thorwaldsenstr. 17
6 47 50 Welzel, Hans, *Obm* Ludwigsf.Str. 81
4 24 70 Welzel, Marie, Lehrerin, Wörthstr. 1
5 34 00 Welzenbach, W., Amtm., Blutenb.Str. 16
3 49 56 Welzenbacher, Lois, Dir., Blütenring 6
2 55 42 Wembacher, Therese, Kunstgewerbl., Dienerstr. 18
79 32 92 Wemmer, L., Min.-Rat, *Pu* Sonnenw. 15
36 21 04 Wemmer, Phil., Rbhn.-Amtm., Birkenfeldstr. 4
47 46 19 Wenck, Anna, Ww., *Dsh* Göringstr. 97
37 17 25 Wenck, Lene, Schriftst., Agnesstr. 4
5 66 42 Wend & Co., Konservenfbr., Goethestr. 47
5 54 70 Wende, E., Schreinerei, Schleißh.Str. 70
1 14 67 Wendel, Hch., Antiquität., Maxim.Pl. 16
8 16 09 Wendel & Co, Werkzeuge *Obm* Adolf-Hitler-Str. 98
3 07 56 Wendenburg, Hilde, Frau, Tristanstr. 32
2 81 02 Wenderoth A.-G., Fraunhoferstr. 27
6 26 41 Wendl-Dietrich-Garage, W.-Dietrich-Str.11
5 36 72 Wendl. Ed., Wurstwr., Schleißh.Str. 41
5 24 77 Wendl, Hans, Autorep., Augustenstr. 58
8 25 49 Wendl, Joh., Käse, Allach, Manzostr. 19
47 53 68 Wendl, J., Lebensm., Haar, Schlageterstr.1
4 20 72 Wendl, J., Fahrschule, Isman.Str. 38
5 30 79 Wendl, Käthi, Paul-Heyse-Str. 8
5 42 48 Wendlberger, Wenzel H., Kunstmaler, Schwanthalerstr. 59
3 19 35 v. Wendland, Sophie, Freifrau, Siegfr.Str.8
2 56 00 Wendland, Hch., Arzt, Widenmay.Str. 5
48 12 33 Wendler, Dr. C., Hptm., Kön.Heinr.Str. 10
2 39 05 Wendt, Dr. A., Zahnarzt, Bürkleinstr. 5
48 00 54 Wendt, Albert, Merzstr. 16
37 17 16 Wendt, Emma, Papierwr., Schleißheimer-Straße 91
36 05 81 Wendt, Hans, Kfm. Moltkestr. 1
3 22 00 Wendt, Walt., Giselastr. 27
2 13 97 Wengel, K., Schneiderei, Galeriestr. 20
1 04 88 Wengenmayr, Dr. E., Kunsthdlr., Herz. Max-Str. 4
5 70 35 Wenger, Alf., Dentist, Kapuz.Pl. 4
3 32 69 Wenger, Berta, V., Dr., Kunig.Str. 33
3 16 72 Wenger, Otti, D.-Putz, Ungererstr. 22
49 27 61 Wenger, Otto, Kfm., H.-Schemmstr. 36
37 07 95 Wengermeier, M., Kohlen, Georgenstr. 136
5 25 76 Wengermeier, Thomas, Kohlen, Brienner Straße 32
3 33 31 Wengert, Jak., Dir., Fr.-Joseph-Str. 7
2 85 83 Wengert, Kasp., Milch., Liebigstr. 39
2 44 36 Wengert, L., Dekorat., Tattenbachstr. 7
48 03 88 **Wengerter, Anton, Tiefbauunternehmung, München 27, Pienzenauer Str. 12**
2 79 20 Wenglein, Johanna, Ww., Kanalstr. 33
36 21 78 Wengler, Fritz, Ing., Kunigundenstr. 68
8 01 88 Wengles, Hedwig, Aldegrever Str. 17
8 15 65 Wenhart, R., Ingen., Stürzerstr. 23
36 02 16 Wenig, Georg, Archit., Habsburgerpl.
3 20 53 Wenig, Maria L., König-Marke-Str. 1
5 14 84 Wenig, Phil., Tabakwr., Ottostr. 11
5 32 98 Wenig, Rud., Bäckerei, Schwindstr. 22
4 36 65 Wenig, Ther., Schneider., A.WienerStr.155
2 36 94 Weninger, Ernst, Friseur, Peterspl. 4
2 70 78 Weninger, Fritz, Amalienstr. 4
5 72 22 Wenke, Ernst, Obering., Blutenb.Str. 38
8 96 13 Wenng, Ludw., Dir., *Gräf* Ad.WagnerStr.16
6 45 08 Wenning, G., Photogr., Schulstr. 13
(7 39 67) Wenninger Elektro-Schweißmasch. K.G., Wolfratshauser Str. 5
7 09 13 Wenninger, Georg, Elektroschweißmaschinen, OberauerStr. 3/5
37 17 91 Wenninger, Dr.Jos.,R.-A., Neureutherstr.2
1 16 75 Wenninger, Max, Kunsthdlg., Maxim.Pl.18
4 27 98 Wenninger, Max, Spengler, Franzisk.Str. 4
2 80 24 Wenninger, P., Druckerei, Kaulbachstr. 12
3 32 29 Wenninger, W., Kaffee, Pündterpl. 9
5 71 27 Wenrich, K., Parkettrep., Schleißh.Str. 55
4 44 99 Georg Wensauer & Th. Kuba, Fuhrgesch., Schönstr. 2
7 07 46 Wensauer, K., Kohlen, Oberländ.Str. 1
48 16 44 Wenschow, Karl, Siebertstr. 5
29 71 51 **Karl Wenschow**
29 71 52 **vorm. Deutsche Hochbild-Ges. m. b. H.,** München 2, Rosental 16
7 45 35 Ders., Schnitzereiabt., Gotzinger Str. 52
37 24 42 Wensel, Edm., Ingen., Adelheidstr. 32
29 67 25 Wentzel sen., Ad., Archit., Dianastr. 4
2 52 17 Wentzlaff, Otto, Möbel, Westenriederstr. 6
29 70 84 Karl u. Martha Wenz, Dentisten, Neuturmstr. 10
2 90 62 Wenz, Dr. P., Archit., Maximil.Str. 10
6 18 54 Wenz, Wilh., Fbr.-Dir., Hohenfelsstr. 39
3 53 78 v. Wenz zu Niederlahnstein, Gen.-Ltn. a. D., Clemensstr. 28
37 16 84 v. Wenz zu Niederlahnstein, Ww. Marie, Keuslinstr. 8
3 35 47 Wenzel, Daniel, Dr., Gedonstr. 10
5 17 14 Wenzel, Fritz, Kfm., Heßstr. 12
8 07 33 Wenzel, Karl, Dipl.-Ing., *Pas* Parkstr. 44
5 70 48 Wenzel, Karl, Versich., Luisenstr. 19
6 11 67 Ders., Wohnung, Arnulfstr. 208
8 08 05 Wenzel, Osk., Chauffeur, *Obm* Gartenstr. 7
2 72 70 Wenzel, Otto, Ing., Kaulbachstr. 6
1 31 42 Wenzel, Dr. R., Zahnarzt, Müllerstr. 58
79 46 70 Ders., Wohn., Solln, Frohslnnstr. 57
37 21 72 Wenzl, Dr. Aloys, Stud.-Prof., Keuslinstr.9
6 46 76 Wenzl, Anna, Arnulfstr. 24
6 04 26 Wenzl, Franz, Lebensm., Untermenzing, Ottostr. 12
7 02 32 Wenzl, Gg., Kohlen, Alramstr. 12
6 27 57 Wenzl, Joh., Metzger, Romanstr. 5
3 51 93 Joh. Wenzl u. Seb. Mitterer, Bahnsped., Unertlstr. 9
3 13 36 Wenzl, Jos., Waldmeist., Occamstr. 7a
6 18 65 Wepper, Karoline, Frau, Schulstr. 29
7 01 82 Weppa, Thekla, Ww., GotzingerPl. 5
5 73 54 Werbedrucker. Janich&Co, Augustenstr.99
8 03 87 Werber, G., Ing., Ilmmünsterstr. 67
59 76 86 Werberger, G., Sattler, Landsberg.Str. 67
2 71 63 Werberger, J., Install., Amalienstr. 39
8 00 39 Werberger, Karl, Tiefbau, *Pas* Gabrielenstraße 6
1 18 91 **Werbungsmittler Gabler s. Annoncen-Exped.**
1 15 79 **Werbungsmittler F. Meyer-Absberg & K. W. Zentz K.G, Weinstr. 9**
49 38 36 Werdin, Gust., Baumstr., Petristr. 3

2 85 64 Wergles & Co, Schuhhaus, Theatin.Str. 46
4 55 45 Dies., Wohn. Wergles, Copernicusstr. 3
2 58 89 Werk, Das, Verlag M. Cruse, Barerstr. 50
37 11 83 Werk, Franz, Prok., Agnesstr. 38
5 93 21 Werkgenoss. d. Sattlermeister Südbayerns eGmbH Salewa, Landwehrstr. 57
(2 48 86) Werkluftschutz Bezirksvertrauensst. Südbayern, Odeonspl. 12
8 04 91 Werkmann, Leonh., Drahtwrfbr., *Pas* Landsberg.Str. 28
3 51 30 Werkmann, Max., Dir., Ainmillerstr. 44
3 58 33 Werkstätten für Salzburger Trachten u. Sportkleidung, Heller & Ponwenger, M 13, Schönererplatz 3
4 42 83 Werkstetter, Anny, Orleansstr. 65
49 27 83 Werlberger, Ad., Ing., Maukestr. 3
5 29 87 Werle, Anna, Ww., Beethovenstr. 14
7 44 45 Werle, Anton, Autogar., Pfeuferstr. 45
3 01 33 Werle, Fritz, Fbrkt., Hohenzoll.Str. 130
8 94 16 Werle, Fritz, Planegg
3 25 31 Werle, Gg., Margarine, Belgradstr. 9
49 38 34 Werler, Hans, Vertr., Freibadstr. 16
6 23 71 Werlin, Jakob, Harthauserstr. 16
79 42 32 Werling, J., Bäckerei, Solln, Jägerstr. 1
4 51 02 Werling, Ludw., Wirtschafter, Heubergstr. 6
8 84 69 Wermescher, Erna, *Gaut* Parkstr. 35
5 94 58 Wermuth, Helm., Vertr., Arnulfstr. 16
5 44 69 Wermuth, J., Tapez., Landwehrstr. 29
5 73 10 Wernberg, Gräfin Franz., Mode, Ottostr. 7
4 14 24 Dies., Wohnung, Holbeinstr. 16
4 02 12 Werndl, Balth., Kraftw., Gräfing.Str. 31
3 14 10 Werneckbad C. Brunhuber, Werneckstr. 20
4 15 57 Werner & Mertz A.G., Franzisk.Str. 15
5 42 27 Werner, Ad., Phot.Anst., Elisenstr. 7
5 08 35 Werner, Andr., Vertr., Zieblandstr. 18
37 20 57 Werner, Anna, Zigarren, Kurfürstenpl. 3
3 16 68 Werner, Arno, Werb.-Org., Belgradstr. 48
49 23 79 Werner, Landw., Isenschmidstr. 18
1 00 71 Werner, Chr., Musikal., Rindermarkt 10
7 05 34 Werner, Christine, Frau, M.Behaimstr. 4
3 52 97 Werner, Edm., Maler, Viktoriapl. 2
5 10 54 Werner, Dr. Edwin, Stud.-Dir., Nußb.Str. 10
48 04 48 Werner, Elisabeth, Scheinerstr. 5
3 15 51 Werner, Else, Ainmillerstr. 11
79 46 95 Werner, Dr. Emil, Ing., Solln, Albrecht-Dürer-Str. 1
37 18 06 Werner, Franz, Kfm., Georgenstr. 103
4 22 23 Werner, Franz, Versich., Arminiusstr. 3
1 09 80 Werner, Friedr. Karl, Schreibwr., Herzogspitalstr. 11
6 37 31 Werner, Fritz, Vertr., Dantestr. 16
2 43 30 Werner, Fritz, Sportart., Corneliusstr. 4
1 22 76 Werner, Georg, Install., Salvatorstr. 7
8 23 42 Werner, Gg., Amtm., *Obm* Blütenburgstr. 5
5 04 50 Werner, H., Vertr., Marsstr. 28
3 51 20 Werner, Heh., Vertr., Ainmillerstr. 34
47 63 12 Werner, Hela, Ww., Geiselgasteig
37 12 09 Werner, Herm., Buchdr., Georgenstr. 70
1 17 79 Werner, Jak., Nähmasch., Unteranger 14
3 36 22 Werner, Johanna, Ww., Destouchesstr. 14
2 05 81 Werner, Jos., Spengler, Kanalstr. 18
8 10 86 Werner, Jos., Zimmermstr., Mitterfeldstr. 61
2 11 89 Werner, Dr. Jos., *Arzt*, Tattenb.Str. 12
8 11 73 Werner, Jos., Apparatebau, Neuaubing, Rolandstr. 2
5 48 60 Werner, Jos., Kr.-Komm., Hirtenstr. 19
7 24 71 Werner, J., Kupferschm., Thalk.Str. 182
1 07 05 Werner, Karl, H.-Kleid., Färbergr. 26
7 04 52 Werner, Karl, Metzgerei, Schäftl.Str. 94
6 00 17 Werner, Lor., Bäcker, Bothmerstr. 21
1 19 18 Werner, Louis, Buchhdlg., Maxim.Pl. 13
6 67 25 Werner, Ludw., Lebensm., Donnersb.Str 12
3 45 77 Werner, L., Install., Leopoldstr. 126
4 12 67 Werner, Marie, Ww., Schumannstr. 10
7 42 77 Werner, Math., Gesch., Oberländerstr. 24
59 71 42 Werner, Dr. M., Journ., Theres. Str .43
5 32 46 Werner, Max, Johann Bapt. Bauer Nachf., Haus- und Küchengeräte, Werkzeuge und Eisenwaren, M 12, Landsberger Straße 6
1 34 08 Werner, Mich., Schneider, Wilh.Str. 27
5 24 73 Werner, Paula, Ww., Gabelsb.Str. 43
49 25 94 Werner, Paula, O.-Lehrerin, Theodolindenstraße 33
37 10 36 Werner, Rud., Kfm., Bauerstr. 36
8 94 96 Werner, Rud., Ing., *Gräf* Irmenfr.Str. 38
3 55 64 Werner, Th., Kfm., Viktoriastr. 30
5 00 30 Werner, Valentin, Großhandlung, M 2, Arcisstr. 5
8 20 03 Werner, Vikt., Pensionär, *Pas* Otilostr. 12
7 08 94 Werner, Wilh., Glaserei, Isartalstr. 32
59 66 52 Werner, Wilh., Kaffee, Bayerstr. 45
8 11 19 Ders., Wohnung, Pasing, Windischstr. 4
37 21 67 Wernert, Dr. K., Zahnarzt, Elisab.Str. 2
5 70 78 Wernet, Gust., Bäckerm., Schellingstr. 136
7 46 17 Wernhammer, X., Prok., Joh.Clanzestr. 81
5 44 50 Wernhard, J., Install., Schwanth.Str. 50
5 44 50 Wernhard, Ludw., Bankprok., Schwanth. Straße 50
6 13 64 Wernhart, A., Fleischwr., Blutenb.Str. 55
6 10 36 Wernthaler, Alois, Schlossermstr., Hartmannshofer Str. 4
3 47 46 Wernthaler, Josef, Mühlenstr. 6
37 00 37 Wernthaler, Jos., Schriftst., Agnesstr. 8
37 00 37 Wernthaler, Lucie, Moden, Agnesstr. 8
2 13 72 Werr, Dr. Friedrich, Arzt, Tal 18
36 04 95 Werre, K. Th., Geschäftsf., Wilh.Str. 1
1 08 93 Werre, W., Hypotheken, Josephssp.Str. 8
2 56 84 / 2 49 86 / 2 49 67 WERSA Lederwarenfabrik Hubert Werner Komm.-Ges., München 5, Klenzestraße 34
5 22 65 Wersebe, Albert, Thercsienhöhe 11
3 28 64 v. Wersin, W., Architekt, *Ungerstr.* 42
5 36 65 Wersing, G., Spengler, Gabelsb.Str. 81
2 19 69 Werstein, K., Schneider, Herz.Rud.Str. 12
7 01 59 Werth, Aug., Dir., Benrieder Str. 13
3 27 64 Wertheimer, Dr. Egon, Arzt, Römerstr. 21
5 13 41 Wertheimer, L., Goethestr. 14
5 41 95 Werther, Rosa, Enhuberstr. 1
48 08 35 Wery, Carl, KufsteinerPl. 1
2 25 72 Werz, Emil, Kunstmaler, Mariannenstr. 2
48 15 14 v. Perz, Hellm., Dipl.-Ing., Vandalenstr. 3
49 34 62 Werzinger, Rup., Vertr., Karol. Str. 6
4 46 56 Wesch, Otto, Vers.-Dir., Neubiberg, Alfred-Rosenberg-Str. 235
29 61 33 Weselmann, Aug., Heilinst., Müllerstr. 10
6 01 49 Weselski, Ew., Oblin., Ign.Perner-Str. 15
2 59 28 Wesely, Maria, Thierschstr. 43
2 55 77 Wesely, Seb., Wachswaren, Herrnstr. 36
8 92 18 Ders., Wohn., Gräfelfing, Eichstr. 60
8 94 09 Wesemann, Ernst, Buch.-Masch., *Gräf* Killerstr. 16
3 25 93 v. Wesendonk, Marg., Frau, Königinstr. 43
8 12 26 Weser, Christ., Volkswirt, Aldegr.Str. 17
5 84 62 Weser, Jos., Friseur, Theresienstr. 130
37 04 97 Weserhütte Eisenwerk AG, Georgenstr.124
5 75 00 Weske, Wilh., Baugesch., Linprunstr. 60
8 94 08 Wesselmann-Bohrer Co, Vertr., *Gräf* Wendelsteinstr. 14
1 18 85 Wessels, Eugenie, Weinstr. 4
8 24 78 Wessels, Martha, Glühkohlen, Perhamer Straße 41
3 01 82 Wessely, Dr. K., Arzt, Georgenstr. 16
1 07 17 Wessenig, Thea, Pension, Sonnenstr. 10
4 31 19 Wessenig, Hans, Kohlen, Weißenb.Str. 29
6 23 60 Wessinger, Mathilde, Ww., Leonrodstr. 7
3 14 98 Westebbe, Wilh. P., Vertr., Georgenstr. 36
3 23 59 Westen, Margot, Schauspiel., Hohenst. Straße 5
59 76 44 Westend-Anzeiger, Bergmannstr. 13
5 33 21 Westend-Apotheke, Ligsalzstr. 12
5 00 26 Westend-Filmtheater, Kazmairstr. 60
59 73 15 Westenhuber, Max, Kohlen, Kreittm.Str. 1
6 68 46 Westenrieder, K., Strickerei, Birkenstr. 630
3 31 70 Wester, Dr. L., Arzt, Kaulbachstr. 51
7 27 36 Westerhaus, Werner, Badenweilerstr. 4
79 43 41 Westerholt, Engelb., Graf, Heilmannstr. 47
8 82 70 Westerholt, Ferd., Graf, *Gaut* Ammerseestr. 2
29 71 79 Westerholz, Oscar, Briennerstr. 53
1 07 32 Westermaier, Sportart., Müllerstr. 54
49 37 30 Westermaier, Emy, Ww., Grünwald.Str.156
6 05 85 Westermaier, Jos., Garage, Leonrodstr. 18
5 77 94 Westermaier jr., Kohlen, Steinheilstr. 15
2 18 55 Westermair's, J. B., Musikverlag, H.Sachs-Straße 13
49 24 13 Westermair, J., Elek. Anl., Freibadstr. 26
6 23 06 Westermann, J. F., Maler, Romanstr. 21
3 40 81 Westermayer, Dr. Adolf, Staatsanw., Kaulbachstr. 95
7 21 74 Westermayer, E., Geschäftsf., Zielst.Str. 1
3 52 71 Westermayer, Käthe, Ww., Leopoldstr. 95
7 02 96 Westermayer, Konr., Kfm., *Grha* Richthofenstr. 7
7 14 54 Westermayer, Kurt, Hollriegelskr.Str. 1
4 45 20 Westermayr, J., Buchdruck., Welfenstr. 37
29 66 63 Westermeier, Dir., Obermaierstr. 1
5 68 98 Westermeier, F., Elektr., Landw.Str. 44
59 68 39 Westermeier, L., Rechtsbüro, SchwanthalerStr. 77
7 36 59 M. Westermeier & Söhne, Färberei, Badstraße 20
49 35 55 Westermeier, Michael, Färberei, Kornblumenweg 18
64 99 Westermeyr, Dr. Ad., Reg.-Rat, Frz.-Schrank-Str. 9
7 32 49 Westermeyr, Berta, Blumen, Plinganserstr. 68
49 33 54 v. Westernhagen, E., Kfm., Pechd.Str. 16
4 40 35 Westerwelle, W., Mechan., Ramersd.Str. 7
3 35 73 Westhues, Dr. M., Prof., Schwedenstr. 52
4 43 94 Westinger, F., Gutsbes., Truder.Str. 271
3 23 00 Westinghouse-Bremsen-Ges., Vertr. Süddeutschl.
4 10 04 Westinghouse Cooper Hewitt GmbH, Metzstr. 18
5 17 46 Westner, Jos., Schwanthaler Str. 72
2 45 67 Westner, Max, Arch., Liebigstr. 12a
59 61 51 Westphal, H. K., Nußbaumstr. 30
6 15 71 Westphal, Herm., Vertr., Paschstr. 25
3 08 89 Westphal, Wilh., Kfm., Destouchesstr. 61
48 11 59 Westrich, Fritz, Prof., Englsch.Str. 29
3 13 34 Wetekamp, M., Vertr., Konradstr. 1
79 32 40 Weth, Gg., Oberamtm., *Pu* Jaiserstr. 1
5 58 01 bis 5 58 05 Gebrüder Wetsch Spedition, Möbeltransport — Lagerei, Bayerstr. 13 **T** Wetschspedition **P** 514
3 35 61 Wettemann, J., Tapez., Fr.Joseph-Str. 28
49 26 76 Wetterstein-Garage, GrünwalderStr. 21
5 33 89 Wetzel, Albin, Vertr., Nymphenb.Str. 33
3 25 20 Wetzel, Anton, Zigarren, Feilitzschstr. 7
79 43 35 Wetzel, Franz, Dr., Solln, Ottilienstr. 16
7 02 68 Wetzel, Hs., Kunststick., Alpseestr. 7
36 07 66 Wetzel, Hs., Insp., Hohenz.-Str. 20
5 00 20 Wetzel, Herm., Dentist, Nymphenb.Str. 57
2 22 93 Wetzel, O., Tonkünstl., Gabelsb.Str. 5
6 69 70 Wetzel, Dr. O., Reg.-Rat, Heideckstr. 4
7 11 07 Wetzel, Peppi, Kompon., Waakirchner Straße 6
37 20 71 Wetzelsberger, Bertil, Kapellmstr., Elisabethstr. 31
2 00 61 Wetzlar, M. T., Gold- u. Silberwaren siehe F. & L. Kleemann
3 01 01 Wetzler, Elis., Lehrerin, Amalienstr. 62
37 24 58 Wetzler, Else, Ww., Hiltensbergerstr. 43
6 70 63 Wetzler, Maria, Oberlehrerin, Klugstr. 46
4 12 31 Wetzler, Dr. O., Arzt, Ismaningerstr. 52
5 70 16 Wetzler, W., Reichsbahnrat, Marsstr. 23
2 23 30 Wetzstein, A., Redakt., H.Sachsstr. 12
8 13 43 Wetzstein, Dr. Georg, O.Stud.Dir., *Obm* Gebhardstr. 2
2 54 24 Wetzstein, K., Lebensm., Reichenb.Str. 10
8 96 79 Wewel, Dr. Erich, Verlag, Krailling, Albr.-Dürer-Str. 16
8 05 87 Wex, Ferd. Oskar, Perhamerstr. 53
79 31 07 Wex, Friedrich, *Pu* Grünwalder Str. 4
6 69 03 Wex, Ottfr. Th., Hauptm., Hengelerstr. 9
7 14 31 Wexler, Hannes, Vertr., *Grha* Lavendelstr.5
2 19 78 Weydenhammer, Dr. R., Widenmayerstr.14
2 92 33 Weydner, Dr., Arzt, Amalienstr. 79
49 36 98 Weyerer, Fr., Just.-Insp., Tegelbergstr. 9
48 05 16 Weyerer, St., Bachhaus, Normannenstr. 10
6 29 54 Weyergraf, Grete, Wotanstr. 62
2 90 55 Weyermüller, Käte, Brauerbed., Corneliusstr. 15
4 14 68 Weyersberg, Charlotte, Atelier, Rosenheimer Str. 34
48 13 24 Weyersberg, Grete, Frau, Kufst.Pl. 4
6 16 78 Weygold, Hr., Ing., Auffahrtsallee 24
48 07 43 Weyh, F., Feinkost, Ismaninger Str. 88
37 19 40 Weyh, Gg., elektr. Anl., Georgenstr. 55
3 44 87 Weyh, Karl, Metzger, Kaiserstr. 65
48 13 83 Weyher, Ruth, Friedr.Herschelstr. 4
5 40 02 v. Weyhern-Hann, Karl, Apotheker, Goethestr. 43
6 13 82 Weymann, Alfr., Versich., Jagdstr. 5
3 28 63 Weymann, Karl, Fuhrwes., Freim.Str. 2
3 25 56 Weyrather, Am., Georgenstr. 8
6 48 63 Weyreter, Fritz, Kol.-W., Stupfstr. 1
5 66 06 Weysser, Mia, Sophienstr. 5
37 10 68 Wibelitz, Bernh., Baurat, Hohenz.Str. 81
49 25 65 Wiberg, Dr. Egon, Prof., Grünw.Str. 232
6 24 16 Wiblishauser, Emanuel, Kfm., Rüdigerstr. 3
4 40 70 Wiblishauser, Otto, Fuhrw., Wolfg. Str. 3
48 01 78 v. Wich, Frau Jo, Schriftst., Isman.Str. 96
37 19 78 Wich, Max, Berichterst., Zentnerstr. 44
8 08 65 Wicher, G., Bankbeamt., Berchemstr. 69
4 51 11 Wichera, Eug., Schreibwr., Kirchstr.
8 96 93 Wichmann, Fritz, Wäscherei, *Pla* Hubertusstr. 6
3 37 63 Wichmann, Dr., Hansgeorg R.A., Ainmillerstr. 37
4 55 12 Wichmann, Rich., *Kfm* Copernicusstr. 1
2 25 85 Wick, Hch., Kühlerfbr., Schellingstr. 37
29 67 93 Wick, Dr. Wolfg., Liebigstr. 28
37 14 38 Wickelmaier, H., kirchl. Kunst, Tengstr. 29
5 91 63 Wickenhäuser, Adolf, Kraftfahrzeuge, Schwanthaler Str. 36
47 14 62 Wickenhauser, Friedr., Musiklehr., DemmigerStr. 30
29 67 73 Wicklein, A., Buchverleih, Zweibr. Str. 6
2 09 71 Wicklmayr, Georg, Rbhn-Oberinsp. Baaderstr. 16
8 12 96 Wider, Wilh., Malermstr., *Pas* Unt. Kanalstr. 11
47 52 31 Widhopf, Frz., Eisenwr., Haar, Leibstr. 3
6 25 46 Widl, Alfons, Dentist, Nymph.Str. 166
2 32 31 Widl sr., O., Immob., Lueg i. Land 6
4 04 29 / 4 42 16 Widmaier, Hans, Fabrik für Nachrichtengeräte u. elektro-feinmech. Apparate, M 19, Birkenleiten 5a.
49 22 75 Derselbe, Wohnung, Säckingenstr. 9
4 02 27 Widmaier, Herm., Schafzucht, Unterbiberg, H.Göring-Str. 16
4 33 53 Widman, Jos., Wagenbau, Rosenh.Str. 99
4 37 54 Widmann, Adolf, Kfm., St.Privatstr. 14
2 14 06 Widmann, Anni, Weinstr. 14
36 04 33 Widmann, Benedikt, Schafhalter, Fröttmaning 1
49 38 83 Widmann, E., Transp., GrünwalderStr. 30
2 70 02 Widmann, Emeran, Metzger, Schellingstr. 18
2 22 50 Widmann, Emil, Senatspräs., Octt.Str. 8
37 07 90 Widmann, Ernst, K.-Maler, Elisabethst. 21
1 16 65 Widmann Nf., F., Wäsche, Kauf.Str. 37
1 34 52 F. Widmann & Sohn, Stahlwr., Karlspl. 10
7 48 81 Widmann, Fritz, Schreinermstr., Sachsenkamstr. 32
4 05 65 Widmann, Hans, Friseur, Wörthstr. 49
37 02 57 Widmann, Hs., Reg.-Rat, Adalbertstr. 70
6 08 59 Widmann, Heinr., Baumstr., Heng.Str. 3
7 22 46 Widmann, J., Südfrüchte, Großmarkthalle
4 16 01 Widmann, Isid., Sauerkrautfbr., TruderingerStr. 136
2 74 82 Widmann, Joh., Kohlen, Frauenstr. 26
6 09 93 Widmann, Joh., Säcke, Hirschg.Allee 49
29 60 15 Widmann, Jos., Autom.Vertr., Kanalstr. 42
79 47 04 Widmann, Jos., Dipl.-Ingen., Solln, Hindenburgstr. 9
7 29 07 Widmann, J., Geschäftsf., Kraelerstr. 2
5 43 90 Widmann, Jos., Metzger, Frauenlobstr. 28
1 38 95 Widmann, Jos., Bäckerei, Sendl.Str. 22
8 20 12 Widmann Kastulus, Geyerspergerstr. 75
37 03 67 Widmann, K., Landger.Dir., Josephspl. 9
8 25 31 Widmann, Leonh., Fuhrw., *Obm* Rathochstraße 20
3 23 92 Widmann, Ludw., Holz, Berliner Str. 88
37 23 55 Widmann, Ludwig, Metzger, Bauerstr. 2
(6 04 64) M. Widmann KG, Fasanerieстr. 13
2 91 60 Widmann, Maria, Tändlerei, Sebast.Pl. 8
1 10 56 Widmann, Marie, Photo-Atel., Sendlinger Straße 59
37 18 85 Widmann, Mart., Metzger, Hohenz.Str. 61
1 37 35 Widmann, Mathes, Neuhauserstr. 7
4 44 34 Widmann, Max, Autorep., Kirchenstr. 26
49 38 77 Widmann, Max, Vertr., Heimgartenstr. 23
2 76 72 Widmann, Otto, Autoverm., Türkenstr. 15
3 18 24 Widmann, Otto, Kfm., v. Gruberstr. 6
7 39 82 Widmann, P., Baumstr., Auenstr. 90
7 39 95 Widmann, P., Brauerei, *Grha* Würmtalstr.16
5 42 72 Widmann, Th., Lehrerin, Beethovenstr. 10
48 07 72 Widmann, W., Bezirksl., Isman.Str. 88
37 06 68 Widmer, F. R., Direktor, Elisabethstr. 30
49 29 60 Widmer, Otto, Hauptm., Bozzarisstr. 2
7 01 11 Widtmann, Hch., Major, Lipowskystr. 26
5 36 77 Wieber, Dr. W., Zahnarzt, R.WagnerStr.16
6 48 35 Wiechmann, Fr., Buchhdlr., Zuccalistr. 27
6 34 96 Wiechmann, H. A., Verlag, Nibel.Str. 48
5 35 61 Wiechmann, Osk., Oberltn., Schießstättst. 24
47 64 57 Wied, Karl Viktor Prinz zu, Dr. jur., *Geis* Nördl. MünchenerStr. 20
48 06 54 Wiede's Acetylen G. m. b. H., M 27, Rambaldistraße 27
3 32 26 Wiedebach-Voischützky, Kaulbachstr. 93
8 14 92 Wiedeburg, Hs., Dipl.-Ingen., Bern.-Str.31
36 03 64 Wiedeburg, R., Gartenbau, Römerstr. 16
2 86 84 Wiedemann, A., Frau, Residenzstr. 15
2 53 62 Wiedemann, A., Herrenausst., Rosenstr. 5
4 32 45 Ders., Wohn., Saint-Privat-Str. 18
2 44 33 Wiedemann, A., Inspiz., H.Rud.Str. 18
6 15 34 Wiedemann, Aug., Lebensm., Klugstr. 156
5 93 97 Wiedemann, Danica, Schubertstr. 4
37 06 49 Wiedemann, F., Schriftl., Agnesstr. 34
4 44 43 Wiedemann, Frz., Bildhauermstr., TegernsceerLdstr. 34
1 04 95 Franz & Hans Wiedemann, Karlspl. 14
4 19 98 Wiedemann, Fr. Xaver, Maler, Franzisk. Straße 17
2 31 58 Fr. Wiedemann's Söhne, Tressenfbr., Residenzstr. 15
5 47 61 / 5 47 62 Wiedemann, Fritz, Elektro- u. Radiogroßhandlung, M 15, SchwanthalerStr. 31
2 45 78 Gebr. Wiedemann, Pelze, Hochbrück.St. 1
4 15 20 Wiedemann, G., Mech. Werkst., Rosenh.St
3 36 98 Wiedemann, Hans, Möbel, Werneckstr. 17
7 01 15 Wiedemann, H., Spengler, Pling.Str. 119
29 70 16 Wiedemann, Ida, Theat.-Fris., Knöbelst.15
5 82 59 Wiedemann, Joh., Kfm., Augustenstr. 114
29 72 87 Wiedemann, J., Buchdruck., Amal.Str. 63
3 45 62 Wiedemann, Jos., Dir., Schleißh.Str. 216
7 23 40 Wiedemann, Jos., Bücherrev., Lindenschmitstr. 52a
79 40 59 Wiedemann, Josef, Eisenwr., Solln, WolfratshauserStr. 10
49 32 31 Ders., Wohnung, Resedenweg 2
4 08 06 J. Wiedemann u. O. Herz, Bäckerei, Walserstr. 1
(49 28 57) Wiedemann, Karl, Ing., Lindenstr. 25
7 37 70 Wiedemann, Karl, Wollwr., Kapuz.Pl. 2
2 71 28 Wiedemann, L., Maskenbildn., Thierschstraße 19
49 28 57 Wiedemann, Ludwig, Kfm., Lindenstr. 25
47 23 09 Wiedemann, Ludw., Milch, Unterhaching, Ad.Hitler-Pl. 9
7 38 33 Wiedemann, Math., Gastw., Fürstenried 2
1 20 68 Wiedemann, Ph., Tuche, Herzog-Wilhelm-Str. 12
29 60 18 Wiedemann, Regina, Milch, Jägerstr. 7
6 30 29 Wiedemann, R., Bevollm., *Obm* Berchemstr. 16
29 74 35 Wiedemann, Rud., Ing., Schönfeldstr. 14
6 35 46 Wiedemann, Sepp, Archit., *Obm* Waldhornstr. 20
6 15 77 Wiedemann, St., Dir., *Obm* Hochackerstr.19
49 25 06 X. u. J. Wiedemann, Wurstwrfbr., Sommerstr. 33
3 02 26 Wiedenbach, Dr. Herm., Tierarzt, Leopoldstraße 44
5 90 68 Wiedenbauer, A., Autorep., Augsb.Str. 5
2 90 67 Wiedenbauer, Bernh., Kfm., Fürstenstr. 24
3 19 60 Wiedenhofer, Dr. Jos., Baumstr., Königinstr. 26
5 86 24 Wiedenmann, Fanny, Schraudolphstr. 5
36 02 17 Wiedenmann, G., Lebensm., Belgr.Str. 24
79 42 31 Wiedemann, Hch., Kfm., Großhesseloher Straße 15
5 43 08 Wiedemann, Marie, Ww., Schwindtstr. 28
2 59 39 Wiedemann Nf., M., Vertr., Thierschpl. 1
4 45 88 Wiedemann, Sigm., Gastw., Lothr.Str. 10
2 77 72 Wiederanders, M., Archit., Liebherrstr. 13
8 83 24 Ders., Wohn., *Gaut* Bergstr. 64½
4 45 89 Wiederer, J., Elektr. Anl., Edling.Str. 15
5 78 47 Wiedersich, Carl, Ringseisstr. 8
3 29 00 Wiedig, Siegfried, Ing., Simmernstr. 8
2 33 48 Wiedl, Seb., Elektr. Anl., Sternstr. 19
1 12 60 Wiedling, Egon, Spielwr., Theatinerstr. 7
3 55 37 Ders., Wohn., Leopoldstr. 108
48 11 67 Wiedling, Karl, Gurnemanzstr. 4
4 53 94 Wiedmann, A., Schreiner, Oefelestr. 10
48 05 45 Wiedemann, Dr. Hanns, Schriftl., Hompeschstr. 3
59 77 27 Widmann, Hs., Metzgerei, Tulbeckstr. 49
2 38 50 Wiedmeier, K., Bäckerbed., Knöbelstr. 13
7 48 50 Wiedner, P., Inst.Art., Bruderm.Str. 21
4 25 61 Wiefarn, Joh., Postsekr., Babisstr. 36
7 20 42 Wiegand, F., Prof., Waakirchnerstr. 32
1 22 39 Wiegand, Hilde, Zigarren, Herzog-Wilhelm-Str. 2
4 55 08 Wiegand, Rich., Kfm., Frz.Gruber-Str. 6
36 04 36 Wiegand, Dr. Willy, Georgenstr. 16a
5 71 79 Wiegelmann, K., Lotterie, Dachauerstr. 46
48 05 76 Wiegmann, Aug., Stellenl., Sternw.Str. 11
39 92 09 Wiegner, Joh., Geflügelhof, Schleißheim, Hollern 15
3 49 33 Marie u. Margarete Wiehe, Pension, Türkenstr. 98
48 04 91 Wiehl, Dr. K., Stud.Prof., Gellertstr. 12
3 05 85 Wieland-Werke AG, Vertr., Moltkestr. 11
4 52 19 Wieland, Alex., Drogerie, Taubenstr. 1
4 44 97 Wieland, Anton, Schmiede, Pütrichstr. 3a
7 00 68 Wieland, Bonif., Anglerger., Khidlerstr. 16
7 11 57 Wieland, Christian, Tumblingerstr. 34
37 25 33 Wieland, Clara, Frau, Bauerstr. 9
5 26 74 Wieland, Dr. Hch., Prof., Sophienstr. 9
7 36 99 Wieland, Jakob, Aberlestr. 10
6 19 04 Wieland, Josef, Voitstr. 8
79 33 25 Wieland, Juliana, Lebensm., *Pu* Waldstr.13
29 68 18 L. & Marianne Wieland, Moden, Max.Str.
37 24 20 Wieland, Ph. Th., Leiter, Agnesstr. 28
47 64 55 Wieland-Reichel, Elfriede, Neu-Grünwald, H.Wessel-Str. 49
37 01 02 Wielandt, Dr. Manuel, Reg.Rat, Georgenstraße 128
2 24 33 Wieleitner, Kathi, Ww., Wittelsb.Str. 14
4 06 31 Wieleitner, Osk., K.-Maler, Fasangartenstraße 3
7 05 47 Widenbacher, G., Kfm., Plingans.Str. 57
48 04 97 Wicler, Anna, Privat, Mauerk.Str. 32
79 42 54 Wiemann, Osk., Techn. Büro, Solln, Natalienstr. 15
7 02 59 Wiemeier, H., Kraftfahrz., Zenettistr. 20
3 28 60 Wiemer, Lucie, Frau, Simmernstr. 11
4 54 54 Wiemers, Rud., Apoth., Schumannstr. 8
5 70 05 Wiemes, Paul, Café, Augustenstr. 15
48 13 58 Wien, L., Ww., Neufahrnerstr.
49 27 82 Wienands, Ilse, Meichelbeckstr. 8
3 16 15 Wienckowski, Gg., Dentist, Friedr.Str. 31
7 43 86 Wiendl, J., Toil.-Art., Lindwurmstr. 171
1 04 57 Wiener Damen-Moden, L. u. E. Welsch, NeuhauserStr. 53
6 66 81 Wienecke, Mina, Prinzenstr. 47
1 04 57 Wiener-Damen-Moden, L. u. E. Welsch, NeuhauserStr. 53
48 03 98 Wiener, Aneta, Frau, Mauerkircherstr. 10
6 35 74 Wiener, Rud., Vertr., Rupprechtstr. 1
6 13 58 Wienhard, Marg., Kol.-W., Nymph.Str. 88
2 66 63 Wienicke, Georg, Kfm., Wurzerstr. 1
6 13 87 Wieninger, Ernst, Dir., Romanstr. 71
4 52 30 Wieninger, Franz, Priv., Schumannstr. 1
7 10 61 Wieninger, Fritz, Textilwr., Aberlestr. 16
7 35 56 Wieninger sen., G., Glasmal., Aberlestr. 16
3 23 72 Wierl, Kleingebäckfbr. KG, Hohenz.Str. 47
5 56 95 Wierl, Clementine, Ww., Mozartstr. 3
2 40 18 Wies, Aug., Transp., Amalienstr. 58
3 48 21 Wiesbauer, F., Transporte, Fallm.Str. 12a
5 92 61 Ders., Wohn., SchleißheimerStr. 68
6 23 09 Wiesbeck, Wäscherei, Feldmoch.Str. 25
2 52 64 Wiesberger & Zeder, Babyausst., Theatinerstr. 30
5 42 44 Wiese, Hans A., Dr., Pettenkoferstr. 24
3 22 23 Wiese, Marta Charlotte, Gisclastr. 6
6 29 56 Wiese, Paul, Uhrm., Wälsungenstr. 11
6 05 70 Wiese, Rob., Dir., Maillingerstr. 16
4 44 65 Wiesel, Karl, Wohnung, Möhlstr. 9
5 09 09 Wieselsberger, E., Install., Aug.Str. 34
37 18 77 Wieselsberger, Dr. F., Arzt, Agnesstr. 53
2 42 49 Wiesemann, Gust., Kfm., Altenhofstr. 3
2 09 94 Wiesenberger, Anna, Fris., Ledererstr. 6
6 69 33 Wiesenberger, A., Kfm., Leonrodstr. 30

5 49 69 Wiesenberger, Anton, Eisen, Lothstr. 58
2 27 72 Wiesend, Ad., Schreiner, Christophstr. 12
37 21 70 Wiesend, Georg, Reg.Rat, Görrestr. 50
49 29 45 Wiesender, H., Bäck., Soyerhofstr. 28
2 23 01 Wiesengrund, R. G., Archit., Christ.Str. 4
5 67 84 Wiesenmüller, Fritz, Schreibwr., DachauerStr. 105
5 05 39 Wieser, Alex, Fabriklager, BriennerStr. 33
6 32 97 Wieser, Benno, Kfm., Nibelungenstr. 5
2 60 35 Wieser, Felix, Dentist, Maxim.Str. 35
4 18 67 Wieser, Franz, Schlosser, Truder.Str. 126
6 06 08 Wieser, Georg, Kfm., Gümbelstr. 2
6 69 50 Wieser, Hans, Fuhruntern., Richelstr. 30
4 51 85 Wieser, Heinr., Papierhdlg., Wörthstr. 22
47 35 34 Wieser, J., Landw., Dornach, Haus 4
37 24 82 Wieser, Jos., Archit., Georgenstr. 81
47 53 54 Wieser, Josef, Gutsbes., Gronsdorf 8
2 37 48 Wieser, K., Mechanik., Ickstattstr. 5
7 12 42 Wieser, L., Wurstfbr., Lindwurmstr. 179
2 02 49 Wiesheu, H., Neuheiten, Aventinstr. 5
2 80 39 Wiesheu, L., Möbeltransp., Altenhofstr. 4
5 14 77 Wiesheu, Maria, Modistin, Pettenk.Str. 7
2 68 94 A. u. Friederike Wiesinger, Lebensm., Glückstr. 13
39 91 83 Wiesinger, Gg., Lagerkommand., Schleißheim-Hochbrück, Ingolst.Ldstr.
2 80 74 Wiesinger, Hanna Maria, Malerin, Knöbelstraße 16
6 44 59 Wiesinger, Dr. Heinr., Zahnarzt, Donnersbergerstr. 1
1 28 74 Wiesinger, Herm., Notar, Karlspl. 17
8 15 83 Ders., Wohn., Lochham, Waldpark
2 89 91 Wiesinger, Herm., R.-A., Theatinerstr. 11
3 58 77 Ders., Wohn., Mottlstr. 14a
6 28 64 Wismayer, Wilhelm, Nimrodstr. 3
3 06 03 Wiesmayr, Franz, Gutsbesitzer, Fröttmaning 2
4 13 85 Wiesner, Aug., Major, Voßstr. 2
8 84 35 Wiesner, Dr. Bernh., Reg.Gewerberat, *Gaut* Waldpromenade 83
3 52 57 Wiesner, Eva, Hohenstaufenstr. 1
3 23 44 Wiesner, Jos., Bandonion, Ungererstr. 30
5 70 28 Wiesner, Walter, Kellner, Dach.Str. 44
5 23 23 Wiesnet, Joh., Optiker, Augustenstr. 64
1 01 35 Wiessner, Gottfr., R.A., NeuhauserStr. 20
48 00 78 Derselbe, Wohn., SteinbacherStr. 2
59 69 85 Wiessner, P., Speisehaus, Augustenstr. 54
6 61 90 Wiessneth, Georg, Vertr., Löfftzstr. 10
6 22 70 Wiest, Alfons, Import, Romanstr. 69
2 18 93 Wiest, Annemarie, Reitmorstr. 25
3 14 97 Wiest, Ernst, Königinstr. 69
5 73 62 Wiest, Josef, Schellingstr. 70
3 07 79 Wiesweg, Aug., Immob., Veterinärstr. 8
4 23 00 Wieter, Georg, Sänger, In.WienerStr. 4
5 91 49 Wigand, Gust., Vorstand, Mozartstr. 2
3 00 03 Wihr, Maya, Lehrerin, Böttingerstr. 1
1 14 82 Wikander, E., Stadtrat, Maxim.Pl. 12b
4 14 32 Wild, Alfr., Feinkost, A.Prinzreg.Str. 52
7 39 87 Wild, A., Metzger, Boschetsriederstr. 75
2 58 33 Wild, Ww. Anna, Kol.-W., Thierschstr. 44
7 23 32 Wild, Aug., Makler, Implerstr. 38
48 11 42 Wild, Dora, Ww., Rauchstr. 2
6 02 17 Wild, Elise, Ww., A.Bernauerstr. 15
6 70 40 Wild, Friedr., Forstmstr., Stochodstr. 7
6 09 11 Wild, Fritz, Kfm., N.Auffahrtsallee 63
2 46 04 Wild, Dr. Georg, O.-Med.-R., Ottingenstraße 8a
36 07 50 Wild, Hanns, Konradstr. 5
6 67 79 Wild, Hans, Elektr. Anl., Simeonistr. 13
1 15 60 Wild, Hans, Parfüm, Kaufingerstr. 2
3 22 40 Ders., Wohn., Parzivalstr. 7
5 53 68 Wild, Hans, Ketten, Schwanth.Str. 65
2 92 09 Wild, Haya, Kaulbachstr. 22
5 70 69 Wild, Johann, Zeitschriftenvertrieb, Buchhandlung, Schleißheimer Str. 68
79 43 57 Wild, J., Baumstr., Solln, Schmiedstr. 17
29 75 42 Wild, Jos., Vertr., St.AnnaStr. 14b
6 02 14 Wild, Jos., Kol.-W., Winthirstr. 11
5 91 28 Wild, Jos., Bavaria-Garage, Seidlstr. 30
2 78 92 Wild, Jos., Bäcker, Amalienstr. 41
49 25 11 Wild, Karl, Stud.-Prof., Schemmstr. 22
5 23 00 Wild, Karoline, SchwanthalerStr. 52
8 23 30 Wild, Kurt, Ing., Lochham, St.BarbaraPl.4
8 94 35 Wild, L., Glaser, *Pla* Hitlerstr. 9
2 45 95 Wild, Ludw., Umzüge, Baaderstr. 5
48 11 85 Wild, Maric, Keplerstr. 24
3 32 94 Wild, Max, Kfm., Nikolaipl. 6
2 34 87 Wild, Rud., Dentist, Marienpl. 11
1 24 40 Wild, Dr. Rud., Zahnarzt, Kaufing.Str. 29
5 51 33 Wild, Rud., Garage, Schleißheim.Str. 80
5 90 66 Wild, Siegfr., Transporte, Häberlstr. 10
37 13 14 Wild, Therese, Ww., Elisabethstr. 9
79 42 03 Wild, Willy, Konserven, Solln, Hofbrunnstr. 36
3 24 81 Wilde, Horst, Vertreter, Georgenstr. 38
49 27 68 Wildenauer, J., Bäcker, Tegerns. Ldstr. 99
4 14 65 Wildenauer, S., Motorr., Rosenh.Str. 46
49 34 72 Wildenrother, Alois, Schneider, Freibadstr. 9
5 81 27 Wildgruber, Chr., Öle, DachauerStr. 94
5 92 52 Wildgruber, Franz, Obst, Hauptbahnhof
39 92 74 Wildgruber, Georg, Kies, Lohhof, IngelstädterStr. 2
8 97 14 Wildgruber, Jos., *Gräf* PasingerStr. 12
7 06 72 Wildgruber, Klara, Kol.-W., Hechendorfer Straße 19
8 11 08 Wildgruber, Martin, *Pas* Evastr. 4
59 71 76 Wildgruber, Sof., Blumen, Theresienstr. 120
8 98 77 Wildhagen, Käthe, Lochham, Lochhamer Straße 19
5 23 69 Wildmann, Friedr., Kaffee, Nymph.Str. 47
4 02 44 Wildmoser, J., Ökon.Rat, Echard.Str. 46
4 40 34 Ders., Wohn., Rosenheimer Str. 124
36 05 38 Wildmoser, Karl, Reg.-O.-Insp., Simmernstraße 1
4 20 49 Wildt, Alb., Vertr., St.Emmeranstr. 18
3 00 88 Wildt, Emilie, Ww., Wiltrudenstr. 8
7 26 24 Wildt, FritzTheod., Möbel, Lindwurmstr. 58
79 33 01 Wilfart, Eug., Vertr., *Pu* G.Kropp-Str. 17
3 28 24 Wilfert, Heinz, Vertr., Antonienstr. 8
6 26 84 A. u. H. Wilhelm, Versandh., Dachauer Straße 144a
2 85 08 Wilhelm, Anny, D.-Moden, Herzog-Rudolf-Straße 39
4 08 14 Wilhelm, Barbara, Feink., Weißenb.Str. 16
37 05 46 Wilhelm, Dominikus, Seifen, Barerstr. 77
48 02 78 Wilhelm, Eugenie, Ww., Laplacestr. 1
2 65 23 Wilhelm, Fanny, D.-Moden, Hochbr.Str. 16
4 37 14 Wilhelm, Fritz, Vertr., Cannabichstr. 5
4 04 48 Wilhelm, Hans, chem. Erzeugn., Zickstr. 21
4 40 97 Wilhelm, Hs. Hch., Äuß.Prinzregentenstraße 15
6 05 73 Wilhelm, Hr., Revis., Hildebrandstr. 7
8 01 91 Wilhelm, Herb., Graphik., A.-Bernauer-Straße 56
6 48 39 Wilhelm, Joh., Malerm., Nymph.Str. 119
2 80 08 Wilhelm, Joh., Kleidung, Adelg.Str. 19
36 20 68 Wilhelm, Dr. Jos., Ass.-Arzt, Ungererstr. 16
37 18 79 Wilhelm, Dr. Jul., Reg.Rat, Isab.Str. 24
37 19 57 Wilhelm, Karl, Ger.-Rat, Agnesstr. 16
2 74 30 Wilhelm, K., Install., Buttermelch.Str. 18
6 31 74 Wilhelm, L., Archit., Aldrianstr. 5
4 06 30 Wilhelm, Marg., Ww., M.Theres.Str. 4
3 39 05 Wilhelm, Paul, Archit., Hohenz.Str. 118
37 14 54 Wilhelm, Paul, Geschäftsf., Winzererstr. 44
6 11 93 Wilhelm, Paul, Kfm., Romanstr. 4
37 11 56 Wilhelm, W., Tee-Imp., Georgenstr. 79
37 08 66 Wilhelmi, Emmy, Hiltenspergerstr. 8
7 04 79 Wilhelmi, Th., Kunstmaler, Fleischerstr. 8
2 11 39 Wilhelms-Gymnasium, Thierschstr. 46
3 57 05 Wilhelms, Heinz, Ing., Giselastr. 28
5 53 54 Wilhelmy, Gust., Möbel, Augustenstr. 76
3 12 94 Wilhelmy, Annie, Hohenzoll.Str. 150
7 29 85 Wilk, Alois, Kunsthdlr., Aberlestr. 21
7 38 35 Wilk, Jos., Kunstmaler, Kobellstr. 15
48 06 40 Wilke, Alfr., Reg.-Rat, Herschelstr. 10
3 56 02 Wilke, Elisabeth, Frau, Hörwarthstr. 19
2 58 31 Wilke, Erich, Cellovirt., Paradiesstr. 10
5 72 94 Wilke, Gerhard, Drog., Dachauerstr. 86
37 11 77 Wilke, Karl, Prok., Jakob-Klar-Str. 14
5 61 50 Wilke, Paul, Geschäftsf., Lothstr. 18
2 45 35 Wilke, Wilhelm, Theresienstr. 70
2 45 35 Wilke-Lindner, Marta, Frau, Theresienstraße 70
7 12 44 Wilkesmann, Erich, Vertr., Kyreinstr. 11
79 45 69 Will, Ed., Seifen, Solln, TerlanerStr. 29
2 84 49 Will, Emilie, Lehr., Lerchenfeldstr. 32
49 26 54 Will, Frz., Bauf., BerchtesgadenerStr. 2
8 95 79 Franz Will u. Otto List, Werkzeugbau, *Pla* FürstenriederStr. 1
29 69 89 Will, Fritz, Bücherrev., Maxim.Str. 10
6 35 39 Will, Georg, Tapez., Nördl. Auffahrtsall. 62
7 33 00 Will, Gust., Vertr., Königsdorferstr. 10
2 85 66 Will, Hans, Elektr., Anl., Westenr.Str. 14
3 52 70 Will, Jakob, Gastw., LerchenauerStr. 34
7 09 05 Will, Joh., Baukontrollmstr., Hatzfelder Weg 28
3 06 96 Will, Jos., Metallgieß., Knorrstr. 47
79 33 37 Ders., Wohnung, Baierbrunn, Haus 98
6 16 26 Will, Josefine, Ww., Rupprechtstr. 6
1 10 30 Will, Karl, R.-A., Karlspl. 16
3 49 97 Will, Margarete, Ww., Römerstr. 22
6 61 13 Will, M., Buchdruck., Nymphenb.Str. 115
6 64 04 Will, O., Chem., Laborat., Mechth.Str. 37
4 40 86 Will, Otto, Tapez., Äuß.WienerStr. 135
8 09 00 Will, Paul, Fabrik u. Großhandlung für Photo, München-Pasing, Klarastr. 8/9.
37 14 76 Willax, Jos., Abt.-Leit., Agnesstr. 49
7 32 29 Willberger, F., Schlosser, Ehrengutstr. 18
6 69 39 Willbold, Otto, Arzt, Esebeckstr. 19
5 38 43 Willburth, E., Heizanl., Mittererstr. 3
48 01 63 Wille, Georg, Kfm., Isman.Str. 96
5 13 09 Wille, Herm., Schneid.-Mstr., Lindwurmstraße 24
8 98 13 Wille, Dr. Osk., Arzt, *Gräf* Ruffinistr. 9
2 09 29 Wille, Dr. S., R.A., Residenzstr. 27
3 58 88 Wille-Valär, Helene, Malerin, Hohenst.Str. 4
1 38 44 Willemer, C., Photobed., Kaufingerstr. 6
5 70 96 Willemer, Marya, Photos, Schwanth.Str. 19
48 09 09 v. Willemons-Suhm, Helene, Rauchstr. 8
2 64 18 Willems, Wilh., Major, Widenm.Str. 47
49 22 56 Willenbacher, Heinr., Herzogstandstr. 2
3 20 66 Willenberg
7 28 62 Willer, Ludw., Tapezier., Zenettistr. 26
48 09 95 Willers, Wilhelm, Ausfuhr von Kirchenstoffen, M 27, Pienzenauerstraße 43
4 01 32 Willert, Hans, RuppertsbergerStr. 7
8 92 92 Willert, Hildegard, *Gräf* R.v.Epp-Str. 21
3 56 62 Williard, Emily, Frau, Dietlindenstr. 3
48 10 97 Willich, Emmy, Frau, Ismaningerstr. 102
37 10 20 Willich, Dr. Hans, Prof., Agnesstr. 12
4 31 79 A. u. W. Willinger, Möbel, Wörthstr. 32
2 19 67 Willinger, Franz, Fische, Vikt.-Markt 7
7 30 64 Willinger jr., Franz, Fische, Güllstr. 3
8 04 89 Willinger, Hans, Metzgermstr., Aubing 39
47 53 69 Derselbe, Vaterstetten, Am Damm 5
37 06 40 Willinger, Mich., Fische, Elisabethplatz
6 62 95 Williroider, Jos., Arch., Donnersb. Str. 9
8 98 42 Willis, Hans, *Gräf* Otilostr. 6a
5 16 22 Willis, Seb., Altgummi, Herbststr. 6
49 31 31 Willkofer, Jos., Baugesch., Königswarterstraße 31
3 55 63 Willkomm, F., Fabrikbes., Siegfriedstr. 37
5 43 28 v. Willmann, Dr., Arzt, Schwanth.Str. 12
8 90 20 Willmann, Dr. B., Arzt, *Pla* Germer.Str. 24
3 30 76 Willmann, Emil, Kfm., Römerstr. 26
2 05 45 Willms, Wilh., Möbel, Hildegardstr. 22
4 12 70 Willmund, Otto, Kfm., Schumannstr. 8
8 24 49 Willner, Ernst, 44-Führer, Aldegreverstr. 18
5 49 08 Willner, Otto, Humorist, Lindwurmstr. 45
37 24 38 Willuda, Max, Maler, Georgenstr. 63
37 16 73 v. Wilm, Ada, Jakob-Klarstr. 11
3 40 72 Wilm, Dr. H., Schriftl., Leopoldstr. 141
633 29 Wilm, Joh. Mich., Edelgoldschmied, München 19, Maisenstr. 9
5 71 21 Wilm, W., Seifengroßhdlg., Luisenstr. 49
7 10 96 Wilpert, Hans, *Grha* Taxusstr. 10
2 41 37 Wilpert, J., Ratskeller, Marienpl. 8
5 42 68 Wilpert, Paul, Photogroßhandlung, M 2, Karlstr. 19
4 24 74 Wilram-Garage Berger & Danninger, Wilramstr. 6
37 05 92 Wilske, Wilh., Isabellastr. 44
2 48 64 Wimbauer, Ant., Gastw., Neudeck 2½
7 06 13 Wimbauer, Barbara, Papierwr., Pullinger Straße 1
39 92 37 Wimbauer, F., Bäckerei, *Schlh* Effnerstr. 3
49 21 19 Wimberger, Franz Xaver, Metzgerei, Tegelbergstr. 27
79 44 84 Luise u. Sophie Wimmelbacher, Lehrerinn., Solln, Joseph-Schwarz-Str. 13
37 02 78 Wimmer, Adalb., Rat, Hiltensp.Str. 32
1 04 80 Wimmer, Dr. Alf., R.A., Prannerstr. 11
37 19 82 Derselbe, Wohnung, Adelheidstr. 38
4 13 19 Wimmer, Alois, Dentist, Weißenb.Str. 37
8 17 48 Wimmer, Andr., Baumstr., Aubing, Hauptstraße 9½
2 20 98 Wimmer, Anna, Fürstenstr. 2
29 67 71 Wimmer, Anna, Lebensm., AmGlockenb. 8
59 62 47 Wimmer, Anna, Wwe., Luisenstr. 43
5 53 67 Wimmer, Ant., Vulk.-Anst., Mittererstr. 5
6 08 76 Wimmer, Ant., Metzgerei, Blutenb.Str. 87
6 07 19 Wimmer, Berta, Wwe., Renatastr. 39
2 79 97 Wimmer, Elly, Kosm. Inst., Galeriestr. 15a
3 16 14 Wimmer, Eugen, Kfm., Ungererstr. 92
7 08 06 Wimmer, Ferd., Schreiner, Welferstr. 20
4 21 27 Wimmer, Franz, Gend.-Mstr., Johannisplatz 10
37 20 26 v. Wimmer, Dr. F., Zahnarzt, Tengstr. 16
3 16 95 Wimmer, Fritz, Kunstmaler, Leop.Str. 24
4 25 19 Wimmer, Gg., Apotheker, Waldperl.Str. 9
4 04 31 Wimmer, Gg., Schuhwr., Rindermarkt 1
7 10 35 Wimmer, Gg., Rechn.-Ob.-Insp., Daiserstraße 52
8 14 06 Wimmer, Georg, Schlossermstr., Pasing
1 22 32 Geschw. Wimmer, Wäsche, Theat.Str. 16
5 31 14 Wimmer, Dr. Hs., Arzt, Görresstr. 7
3 24 77 Wimmer, H., Bildhauer, K.TheodorStr. 18
5 45 35 Wimmer, Hans, Hafnerm., Zieblandstr. 13
7 46 75 Wimmer, H., Tonkünstl., Heimeraustr. 55
4 34 82 Wimmer, Heinr., Möbel, Drächslstr. 4
2 09 31 Wimmer, Heinr., Drogen, Barerstr. 49
6 34 16 Wimmer, Herm., Kfm., Waisenhausstr. 34
6 13 56 Wimmer, Dr. H., Arzt, Nymphenb.Str. 78
5 90 55 Wimmer, Herm., Radio, Schwanth.Str. 20
7 39 31 Wimmer, Jak., Archit., Waakirchnerstr. 21
5 82 54 Wimmer sen., Joh., Schwanth.Str. 48
8 11 04 Wimmer, J., Baugesch., *Gräf* Sämannstr. 18
48 04 36 Wimmer, Jos., Immob., Ostpreußenstr. 9
8 15 87 Wimmer, J., Waschanst., Willibaldstr. 18
4 08 38 Wimmer, Jos., Metzger, Wörthstr. 18
59 77 84 Wimmer, Jos., Schloss., Lindwurmstr. 33
37 21 39 Wimmer, Dr. K., Geheimr, Hohenz.Str. 77
3 27 83 Wimmer, Karl, Kfm., Vikt.Scheffel-Str. 10
7 24 04 Wimmer, Dr. Karl, Arzt, Aberlestr. 6
6 71 52 Wimmer, Karl, Spielwrfbrkt., Aldringenstraße 7
2 14 13 Wimmer, Karl, Vertr., Kanalstr. 35
1 19 80 Wimmer, Karl, Zigarren, Schäfflerstr. 17
2 94 92 Wimmer, Lissy, Moden, Wittelsb.Pl. 3
7 49 22 Wimmer, Lorenz, Kohlen, Badstr. 9
2 75 98 Wimmer, Ludw., Friseur, Ludwigstr. 4
49 24 43 Wimmer, L., Staatsrat, Wolkenst. Str. 5
37 09 19 Wimmer, Luitp., Bäckerei, Görrestr. 32
7 02 76 Wimmer, Magdalena, Lebensm., *Grha* Gräfelfinger Str. 28
2 93 38 Wimmer, Maria, Trachten, Theresienstr. 25
6 24 88 Wimmer, Marianne, Volkartstr. 35
3 37 86 Wimmer, Mart., Seitenwag., Petuelstr. 1
5 73 89 Wimmer, Mich., Bahnwirt, Arnulfstr. 31
7 41 09 Wimmer, Mich., Fuhrgesch., Meindlstr. 22
6 45 17 Wimmer, Peter, Dipl.-Volkswirt, Ludwigsfeldstr. 44
8 98 37 Wimmer, Rich., Lebensm., *Gräf* Würmstraße 35
4 32 67 Wimmer, Siegfried, Eier, Steinstr. 69
5 62 21 Wimmer, Dr. Theo, Min.-Rat, Waltherstraße 34
2 07 05 Wimmer, Therese, Ww., Oettingenstr. 8a
5 48 85 Wimmer, Theresia, Pension, Steinhellstr. 1
59 65 62 Wimmer, W., Obst, Landwehrstr. 3
1 18 63 Wimmer & Co., Besitzer Alf. Kolb, Gemäldegalerie, M 2, Brienner Straße 3.
5 88 12 Wimmers, Hans J., Hafnerm., Dach.Str. 44
2 10 53 Wimmers & Co, Leihbibl., Wittelsb.Pl. 2
1 04 44 Wimpersinger, R., Farben, Sendl.Str. 48
4 25 52 Winbeck, Aegid, Milch, Isegrimstr. 26
8 17 66 Winckler, H., O.Lehrer, Allach, Ad.-Wagner-Str. 36
5 30 02 Winckler & Co., Sped., Landsb.Str. 110
1 34 60 Winckler, E., A., Vertr., Prannerstr. 11
2 68 66 Derselbe, Wohnung, Maximilianstr. 17
7 04 50 Wind, Andr., Oppenriederstr. 15
2 07 85 Windbauer, P., Bankier, Maxim.Str. 15
5 17 13 Windecker, L., Vertr., Schwanth.Str. 52
49 26 39 Windecker, Dr. O., Geschäftsf., Theodolindenstr. 8
4 02 39 Windele, J., Lebensm., Freilass.Str. 16
7 48 85 Windele, Mich., Lebensm., Großhadern
4 12 28 Windeler, Heinr., Färberei, Sedanstr. 39
4 15 81 Windelschmidt, Gottfried, Drog., H.-Mielich-Str. 28
2 85 38 Winderl, M., Flaschenhdl., Bereiterang. 3
79 40 23 Windfeld-Schmidt, E., Präzis.-Werkz., Solln, Turnerstr. 20
8 06 29 Windisch, Helene, *Pas* P.-Vischer-Str. 4
5 16 26 Windisch, Dr. Th., Syndikus, Maximil.Pl. 8
8 23 15 Windisch, Wilh., Hpt., *Pas* Klarastr. 19
4 30 90 Windmaier, Hs., Kaffeeröst., Belfortstr. 3
29 72 63 Ant. u. Willy Windmeißer, Lastfuhrunt., Herzog-Rud.-Str. 39
5 14 85 Windmüller, K., Gummiwr., Dach.Str. 30
6 33 80 Windorfer, Hs., Vertr., Leonrodstr. 83
2 27 15 Windorfer, Jos., Lebensm., Klenzestr. 7
1 34 95 Windorfer, Dr. K., R.-A., Neuhaus.Str. 11
5 46 29 Ders., Wohn., Haydnstr. 12
7 35 29 Windsheimer-Quellprod.-Vertr., L.Weinzierl, Joh.-Clanze-Str. 2
7 42 40 Windsperger, L., Viehtransporte, Viehhof
8 14 43 Windstoßer, Karl, *Obm* Schwäb.Str. 1
(8 14 43) Windstoßer, Dr. Karl, Arzt, Obermenzing
2 23 16 Wingerter, Rich., R.-A., Barerstr. 44
3 45 02 Wingler, Dr., A., Staatsanw., Vikt.Str. 9
3 15 48 Winhard, M., Steuerber., Marschallstr. 4a
5 50 57 Winhard, D., Mehl, Kreittmayrstr. 13
5 40 41 J. Winhart & Co., Beleuchtungskörper u. Bronzearbeiten, Marsstr. 7
4 29 26 Winhart, Mart., Kol.-W., Balanstr. 47
4 50 66 Winhöfer, P., Ob.-Lehrer, Weissenb.Pl. 6
37 01 08 Winhold, Dr. Otto, Arzt, Elisab.Str. 23
4 28 85 Winkelmaier, Frz., Färberei, Quellenstr. 7
6 35 43 Winkelmann, Dr. Alfr., R.-A., Südl.Auffahrtsallee 21
1 07 83 Winkelmann, F., Vertr., Josefspitalstr. 10¼
7 23 26 Winkelmann, Hans, Oberfeldmstr., Wessobrunner Str. 25
12 92 Winkelmann, Dr. R., R.-A., Ludwigstr. 6
6 32 39 Ders., Wohn., Nibelungenstr. 64
2 39 84 Winkels, Heinz, Vertr., Wittelsb.Str. 8
5 84 50 Winkenbach, Ph., Tapez., Theres.Str. 142
47 52 49 Winker, Dr. W., Dir., Von-Erkertstr. 77
4 32 96 Winkler & Co, Schokol., Inn.Wien.Str. 28
2 08 97 Winkler, A., Vertr., Neuturmstr. 8
2 13 43 Winkler, Ad., Transporte, Vikt.-Markt 42
7 39 23 Winkler, Alb., Maler, Wolfratsh.Str. 35
8 18 53 Winkler, Alb., Postinsp., Rappstr. 12
3 05 85 Winkler, Arth., Vertr., Moltkestr. 11
4 43 66 Winkler, Aug., Autofuhrw., Preysingstr. 4
29 69 41 Winkler, Aug., Parfüm., Marienpl. 22
49 37 20 Winkler, Carlo, Vertr., Mailänd.Str. 13
29 63 87 Winkler, Curt, Kfm., Entenbachstr. 24
3 46 59 Winkler, Ed., Maler, Hohenz.Str. 104
89 91 15 Winkler, Elisabeth, *Gräf* Sudetenstr. 10
6 22 14 Winkler, Dr. Emil, Verl.-Ltr., Alfonsstr. 1
37 22 88 Winkler, Franz, Archit., Tengstr. 6
8 06 61 Winkler, Franz, Baugesch., *Obm* Herzog-Johann-Str. 39
49 20 71 Winkler, Fritz, Glaserei, Otkerstr. 36
5 36 93 Winkler, Fritz, Getreide, Marsstr. 21
37 11 30 Derselbe, Wohnung, Agnesstr. 4
5 08 95 Winkler, Fritz, Radio, Schillerstr. 17
29 69 46 Winkler, Gg., Dentist, Gewürzm.Str. 10
4 22 09 Winkler, Gg. H., Archit., Possartstr. 10
8 00 99 Winkler, Gottfr., Zimmermstr., *Pas* Pippinger Str. 25
6 00 03 Winkler, Hans, Vertr., Pötschnerstr. 13
6 07 04 Winkler, Hans, Dr.phil., Hirschg.Allee 17
4 10 89 Winkler, Hans, Metzger, Balanstr. 23
6 30 22 Winkler, Helm., Ing., Frz.-Marc-Str. 14
3 39 84 Winkler, Ida, Frau, Kunigundenstr. 31
37 02 19 Winkler, Isidor, Kol.-W., Hohenz.Str. 79
(4 25 04) Winkler, Joh., Schloss., E.Riedelstr. 11
36 06 49 Winkler, Joh., Metzger, Clemenstr. 61
89 91 32 Winkler, Johs., Ing., *Pla* MünchnerStr. 26
8 04 31 Winkler, Johs., Kfm., A.Bernauerstr. 156
59 69 43 J. u. H. Winkler, Schreiner, Tumblingerstraße 17
5 34 58 Winkler, Jos., Glaserei, Theresienstr. 51
4 25 04 Winkler, Julie, Wurstwr., Ä.Wiener Str. 46
7 33 89 Winkler, J., Elektr. Anl., Isartalstr. 12
5 88 64 Winkler, K., Kunstgewerbe, Brienner Straße 33
7 31 49 Winkler, Karl, Schreinerei, Badstr. 25
49 37 87 Winkler, Karl, Install., Athosstr. 19
6 02 09 Winkler, K. Jos., Kunstverlag, Romanstr. 5
37 20 14 Winkler, L., Ing., Nordendstr. 45
1 39 95 Winkler, Lina, Wwe., Kreuzstr. 9
1 19 83 Winkler, Maria, D.-Moden, Neuhauser Straße 50
6 36 68 Winkler, Maria, Ww., Pickelstr. 17
(37 20 14) Winkler, Marie, elektr. Schwermangel, Nordendstr. 45
3 29 87 Winkler, Rich., Sped., Wilh.-Hertz-Str. 12
37 10 61 Winkler, R., Kunstmaler, Adalb.Str. 72
4 28 79 Winkler, Therese, Gastw., Nockherstr. 54
1 21 58 Winkler, Valentin, Etuisfbr., Hackenstr. 10
7 12 65 Winklerbrauerei Mainburg, Biervertr., Implerstr. 28
7 02 34 Dies., Vertret. W. Kiehl, Aberlestr. 6
1 20 12 Winklhofer, Fr., Schreibmasch., Theatiner Straße 3
4 48 30 Winklhofer, Jos., Sauerkrautfbr., Lothringer Str. 22
7 38 44 Joh. Winklhofer & Söhne, Motorradkettenfabrik, Forstenr.Str. 53
29 60 76 Winklhofer, Max, Metzg., Kapuz.Str. 45
7 43 06 Winklhofer, Rob., Obst, Khidlerstr. 43
4 18 58 Winklmaier, Aug., Spengler, Lilienstr. 5
7 22 24 Winklmaier, Betty, Lebensm., Valleystr. 29
6 27 18 Winklmaier, Jak., Kriemhildenstr. 15
3 48 00 Winklmaier, Maria, Ungererstr. 84
4 55 91 Winklmair, Lorenz, Metzgerei, Franziskanerstr. 2a
4 31 70 Winklmann, A., Metzger, Weißenb.Str. 8
4 02 45 Winklmann, A., Metzger, Wörthstr. 47
7 49 90 Winklmann, Sebast., Fleischgroßh., *Grha* Lindenallee 8
1 37 43 Winklmeier, A., Bürobed., Kauf.Str. 25
48 14 53 Ders., Wohn., Effnerstr. 21
1 18 36 Winklmeier, Seb., Butter, Sendl.Str. 30
48 15 18 Winnacker, Erich, Dr., Möhlstr. 23
2 35 51 Winner, Hans, Transp., Kirchplatzstr. 18
4 30 59 Winner, Hans, Reinig., Rimsting.Str. 15
8 21 73 Winsauer, Dr. E., Zahnarzt, Agnes-Bernauer-Str. 48
39 92 71 Winsauer, O., Zahnarzt, Feldmoching, Bahnhofstr. 550
2 57 92 Winsl, Erw., Zahn-Labor., Schönf.Str. 30
3 21 80 Winsloe, Christa, Kunigundenstr. 38
1 13 17 Winter & Co., Kosm. Spez.-Fbr., Epp.Pl. 4
4 50 11 Winter, Adalb., Fbrkt, Wörthstr. 45
2 33 66 Winter, Edith, Frau, Sigmundstr. 3
3 09 07 Winter, Emmi, Franz-Joseph-Str. 40
5 41 67 Winter, Erika, Blumen, Schleißh.Str. 52
59 60 14 Winter, Ferd., Arzt, Schwanth.Str. 7
3 28 21 Winter, F., Fin.-Rat, Ainmillerstr. 19
5 74 39 Winter, Friedr., Kfm., Schillerstr. 13
49 30 90 Winter, F., Stud.-Prof. Schemm Str. 52
1 21 66 Winter, Gg., Vertr., Theatinerstr. 1
1 31 18 Winter Nf., Gg., Zigarren, Lenbachpl. 9
8 93 45 Winter, Dr. Gerh., *Gräf* Akelindastr. 34
6 48 81 Winter, Gerh., Dentist, Hedwigstr. 2
3 30 85 Winter, Gusti, Ww., Habsburgerstr. 3
36 06 81 Winter, H. A., Kapellmstr., Berl.Str. 1
5 77 39 Winter, H. K., Ing., Maßmannpl. 10
3 57 17 Winter, Dr.Hedw., Stud.-Rat, Unertlstr. 2
2 42 77 Winter, Dr. Heinr., Arzt, Widenmayerstr. 41
37 07 03 Winter, Heinr., Kfm., Hohenz.Str. 107
8 18 71 Winter, Heinr., Angest., Aldegr.Str. 28
2 20 57 Winter, Joh., Bäckermstr., Jägerstr. 7
29 64 29 Winter, J., Kaross.-Bau, Amal.Str. 83
2 12 25 Winter, Josef, Glaser, Fraunhoferstr. 5
8 92 43 Winter, Jos., Kfm., *Gräf* Ad.-Hitler-Str. 19
6 17 55 Winter, Jos., Lebensm., Baldurstr. 1
4 46 80 Winter, Karl, Fische, Kühbachstr. 22
7 05 37 Winter, Karl, Sattlerei, Adlzreiterstr. 34
8 18 59 Winter, L., Druckerei, Reutterstr. 56
8 15 47 Ders., Wohn., Rilkestr. 9
2 53 65 Winter, L., Mineralwfbr., Baaderstr. 45
7 09 09 Winter, L., Vorsteh., Schäftlarnstr. 172
1 13 17 Winter, Marg., Schönh.-Inst., v.Epp-Pl. 4
5 29 73 Winter, MarkusÖfen, Leopoldstr. 65
2 23 04 Winter, Max, Uhren, Rosenstr. 6
7 39 18 Michael Winter Fabrik für Feinmechanik und Apparatebau M 25, Marbachstraße 9
36 21 77 Ders., Wohn., SchleißheimerStr. 202
5 74 39 Winter, Peter, Bürobed., Schillerstr. 13
2 77 49 Winter, R., Pianistin, Gewürzm.Str. 21
5 44 49 Simon Winter u. Zerle, Luisenstr. 27
6 05 05 Winter, Viktoria, Schedelstr. 2
6 46 30 Winter, Wilh., Stud.-Rat, Bothmerstr. 12
6 69 96 Winterbauer, Marg., Ww., Washingt.Str. 17

7 46 74 Winterberg, O., Dipl.-Ing., Pilsenseestr. 27
4 46 85 Winterer, Frz., Kohlen, Sedanstr. 31
(3 57 82) Winterfeld, Else, Malerin, Giselastr. 27
3 57 82 Winterfeld, Dr. K. Ärztin, Giselastr. 27
48 05 75 Winterfeldt, Käthe, Sekret., Frdr.-Herschel-Str. 21
6 60 37 Wintergerst, Erich, Dr.-Ing., Romanstr. 2
5 15 85 Winterholler, M., Fuhrw., Golliersr. 39
47 63 65 Winterl, Hans, Ob.Baurat, Reineckestr.22
5 52 55 Winterl, J., R.-A., Schwanth.Str. 160
4 43 65 Winterl, Jos., Kriegsger.-R., Keplerstr. 2
6 48 02 Winterling-Porzellanfbr. GmbH, NederlingerStr. 4
49 24 60 Wintermeier, Zenta, Geflügel, Sommerstr.43
1 26 66 Wintersberger, Bekleid., Sendlinger Str. 75
48 03 65 v. Winterstein, Dr., Reg.-Präs., Innstr. 6
5 81 20 Winterstein, Dr. A., R.-A., Ottostr. 1
2 91 44 Ders., Wohn., Oettingenstr. 39
3 15 15 Winterstein, Max., Major, Belgradstr. 30
2 12 06 Winterthur-Lebensvers., Briennerstr. 53
6 05 10 Winthir-Apotheke, Nymphenb.Str. 160
6 01 90 Winthir-Droger., C. Siebold, Winthirstr. 8
6 26 78 Winthirheim, Ruffinistr. 7
2 14 57 Wintrich & Co, Feuerlösch., Baaderstr.11
3 17 80 Wintterer, E., Elektrorep., Soxhletstr.18
6 31 64 v.Wintzingerode, Wilko, Frhr., Nymphenburger Str. 78
47 16 61 Winz, Theodor, *Grü* Perlach. Str. 17
8 07 08 Winzerer Fähndl Armbrustschützengilde, Lochhausen, Bienenheim
2 88 57 Winzerverein VertriebsGmbH, Barerstr.65
4 36 02 Winzheimer, B., Kanzleirat, Weberpl. 1
2 25 68 Winzinger, F., Schreiner, Pfarrstr. 8
4 07 26 Winzinger, Georg, Gastw., Friedenstr. 29
3 13 59 Winzinger, J., Kol.-W., F.Josephstr. 35
3 11 72 Wipf, Friedr., Ingen., Ansprengerstr. 8
7 30 16 Wipfler, Willy, Prok., Meindlstr. 13
5 43 23 Wipla Laboratorium, Augustenstr. 46
3 23 81 Wippel, M., Professor, Kaiserpl. 4
6 67 49 Wippenbeck, Dr. Irmgard, Ärztin, Agn.-Bernauer-Str. 111
2 09 66 Wippenbeck, Rosa, Tabakwr., Maxim.Str.
4 40 41 Wipplinger, L., Molkerei, Wörthstr. 37
3 59 31 Wirbser, Fritz, Archit., Bismarckstr. 16
79 41 09 v.Wirkner, Dr., Solln, Jos.Schwarz-Str.15
2 30 29 Wirl, Franz, Transporte, Barerstr. 65
37 08 13 Wirner, Chr., Abt.-Leiter, Hohenz.Str.61
5 23 46 Wirnharter, Rosa, Schwanthalerstr. 7
47 53 09 Wirnhier, Elisab., Lederwrfbr., Haar, Vockestr. 2½
1 27 45 Wirnhier, G., Photogr., Art., Färbergr. 4
4 47 08 Wirnshofer, Joh., Schlosser, Pfanzeltpl.15
2 61 84 Wirnshofer, Lina, Moden, Herrnstr. 22
3 31 12 Wirschinger, Dr. Hch., Reg.-Präs., Siegfriedstr. 8
6 68 47 Wirschitz, F., Gesch.-F., Aldringenstr. 13
5 02 68 Wirschitz & Co, o.H.-G., Theres.Höhe 11
7 45 86 Franz Wirschitz & Co, elektr. Freileit., Steinerstr. 20
5 26 30 Frdr. u. Hch.Wirsing, Schwanthalerstr.83a
49 31 35 Wirsing, Dr.G., Schriftst., Schönch.Str.25
79 42 89 Wirsing, Hch., Bildh., Solln, Dürerstr.19
49 35 33 Wirsing, Marie, Ww., Grünwald.Str.172
4 27 70 Wirth, Adolf, Prok., Bajuwarenstr. 130
6 34 37 Wirth, Alf., Baumstr., W.-Dietr.-Str. 14
59 77 68 Wirth jr., Alois, Metzgerei, Westendstr.89
59 77 41 Wirth, Anna, Putzgesch., Kazmairstr. 46
(5 62 02) Wirth, Ant., Friseur, Hirtenstr. 24
6 27 66 A. & G. Wirth, Zimmermstr., Gabr.Str. 6
6 27 97 Dies., Wohn., Hanauerstr. 6
3 52 69 Wirth, Dora, Giselastr. 31
2 17 82 Wirth, Elli, D.-Hüte, Amalienstr. 40
6 34 50 Wirth, Emil, Vertr., Böcklinstr. 44
48 15 82 Wirth, Erich, Dipl.-Ing., Flemingstr. 17
2 09 30 Wirth, Friedr., Versich., Galeriestr. 21
3 39 40 Wirth, Gabriele, Student., Fröttm.Str. 18
8 94 37 Wirth, G., O.-Insp., *Pla* Hindenb.Allee 18
3 06 71 Wirth, H., Kfm., Germaniastr. 20
8 17 58 Wirth, Dr. Jos., Arzt, *Pas* Willibaldstr. 3
59 74 78 Wirth, Jos., Metzgerei, Golliersr. 54
3 04 10 Wirth, Jos., Pappenfbr., Wildsh.Str. 24
37 25 98 Wirth, Ludw., Armat., Krumb.Str. 10
7 28 40 Wirth, Max, Archit., *Grha* Bölckestr. 14
48 07 62 Wirth, Max, O.-Reg.-Rat, Isman.Str. 115
8 90 83 Wirth, Rob., Insp., *Pla* Luitpoldstr. 25
3 14 54 Wirth, Rud., Architekt, Cherub.Str. 2
3 32 73 Wirth, Rud., Insp., Destouchesstr. 34
2 17 98 Wirth, S., Buchdruckerei, Herrnstr. 13
59 63 47 Wirth, Th., Friseur, Westendstr. 1
49 24 33 Wirth, Walter, A.Wohlmuthstr. 23
49 29 14 Wirth, Wilh. Friedr., UntereWeidenstr. 29
6 61 52 Wirthensohn, R., Hptm., J.-Perner-Str.14
6 03 82 Wirthmann, Dr. E., Dir., Allach, Rehsteig 1
5 94 98 M. u. R. Wirthmann, Kol.-Wr., Dachauer Straße 50
59 70 33 Wirthmann, M., Lebensm., Landwehrstr.63
5 22 69 Wirthmiller, F., Papierwr., Gabelsb.Str.62
49 31 21 Wirthmüller, A., Malerei, Martinstr. 18
5 62 19 Wirthmüller, H., Schneid., Pappenheimstraße 7
8 84 34 Wirtschaftl. Forschungsges. mbH, II Krailling, PentenriederStr.
8 92 66 Wirtschaftl. Forschungsges. mbH., I Krailling
5 95 72 Wirtschafts- u. Handelsv. d. Landkaufl. „Lagerland" GmbH, Lenbachpl. 6
1 16 05 Wirtschaftsber. AG, NeuhauserStr. 21
6 44 85 Wirtsch. Bund gemeinnütz. Wohlf.-Einricht., Rupprechtstr. 3a
5 86 61 Wirtschaftsgr. Amb. Gewerbe, Bayertr. 9
5 40 38 Dies., Ortsstelle, München, Bayerstr. 9
5 52 63 Wirtschaftsgr. Bauindustrie, Sonnenstr. 5
8 91 03 Dieselbe, Lehrbaustelle, Stockdorf
2 04 07 Wirtschaftsgr. Brauerei, BriennerStr. 50
5 22 01 Wirtschaftsgr. Einzelhandel, Maxim.Pl.7
5 46 54 Wirtschaftsgr. Elektr.Versorg., Elis.Str.7
2 81 21 Wirtschaftsgr. Gaststätten, Münzstr. 9
5 46 66 Wirtschaftsgr. Sägeindust., Brienner Str.8
(1 18 47) Wirtschaftsgr. Steine u. Erden, Kausingerstraße 2
59 73 97 Wirtsch. Hilfe f. Kriegsbesch. u. Sozialrentner GmbH, Bayerstr. 37
5 26 21 | 5 86 14 | 5 86 61 **Wirtschaftskammer Bayern München 2, Maximiliansplatz 7/8 Wirtschaftskammer Bayern, Unterabteilung Ambulantes Gewerbe, M 15, Bayerstr. 9/3**
3 06 45 Wirtschaftsverb. christl. Anstalten und Körpersch.eGmbH, Kunigundenstr. 46
49 21 68 Wirtz, Peter, Verp.-Mat., Rabenk.Str. 17
6 68 19 Wirtz, Rich., Oberst, Romanstr. 26a
2 81 18 Wirz, Dr. Franz, Prof., Fürstenstr. 13
47 53 56 Wisberger, Fritz, Buchh., A.Wagnerstr. 30
3 38 48 Wisberger Nf., Fritz, Friedrichstr. 34
36 06 20 Wisberger, Marg., Ww., Grasmeierstr. 6
5 85 20 Wisböck, Jos., Waschanst., Lindw.Str. 30
6 13 39 Wisheu, Carl Gg., Kfm., Hindenburgstr. 63
6 24 91 Ders., Geschäft
29 69 80 Wisheu-Martens, A., Schausp., Baaderstr.42
1 11 38 Wisintainer, R., Blumen, Herzogsp.Str. 7
4 31 49 Wislsperger, Mich., Dir., Grützнerstr. 6
7 05 19 Wismath, Joh., Elektr. Anl., *Grha* Würmtalstr. 7
7 38 52 Wismer, J. B., Zig.-Fbr., Plinganser Str.132
29 65 11 Wismeyer, H., Stud.-Prof., Auenstr. 18
37 02 55 Wismüller, O. M., Sängerin, Bauerstr. 36
4 12 61 Wisnet, Irma, Geschäftsltrn., Enzenspergerstr. 6
29 75 98 Wisnet, Joh., Schneiderei, Baaderstr. 30
8 21 92 Wisniewski, Alfr., Ing., *Pas* Riemerschmidstr. 58
29 71 60 Wissel, G., Ldger.-Rat, H.Rudolfstr. 26
4 26 50 Wissenschaftl. Station f. Brauerei, Ohlmüllerstr. 42a
1 19 71 Wissenschaftl. Zweigst. d. Knoll AG, Prannerstr. 10
6 33 30 Wissing, Dr. F., Arzt, Dietrichstr. 10
5 24 58 Wissinger, Lud., Schützenstr. 7
4 54 29 Wissler, Herb. C., Äuß.Prinzreg.Str. 17b
1 14 05 Wissmann, Wilh., Verlag, Pfandhausstr. 8
6 69 09 Wißmeyer, Osk., Ing., Lachnerstr. 2
7 04 11 Wißnet, Emil, Ing., Waxenst.Str. 23
8 07 57 Witkowski, M., Kfm., *Pas* Irminfriedstr. 4
3 46 69 Witschel, Bernh., Maler, Ainmillerstr. 31
47 46 88 Witt'sche Gutsverwaltung, Laufzorn
37 03 92 Witt, Carl, Musikmstr., Agnesstr. 51
3 47 26 Witt, Fritz, Sturmführer, Mainzer Str. 5
6 60 42 Witt, Hanns, Organis., Schluderstr. 38
47 63 41 Witt, H., Insp., Neu-Grünwald, Gereutpl.1
2 48 22 Witt, Herm., Maler, Reitmorstr. 10
79 33 43 Witt, Herm., Hauptstellenleiter, *Pu*Heimweg 12
48 01 85 Witt, J., Komm.-Rat, M.Theresiastr. 32
1 17 24 Witt, Valentin, Möbelfbr., Brienner Str. 8
37 17 50 Witt, Wastl, Schausp., Keuslinstr. 10
2 43 05 Witte, K. G., Haus f. Volksk. u. Tracht., Residenzstr. 3
5 57 36 Witte, Otto, Kfm., Nikolaipl. 1a
5 46 24 Witte, Wilh., Eisenwr., Pappenh.Str. 6
2 61 65 Wittelsbacher Ausgleichfond, Odeonspl.
2 40 13 Wittelsbacher Lichtspiele, Wittelsb.Pl. 3
5 36 69 Wittelsbacher Oberschule f. Jungen, Marsplatz 8
5 14 43 Wittenzellner, Max, Lichtpausanst., Landwehrstr. 37
5 01 15 Witter's Naturweinkellerei, Seidlstr. 26
7 13 56 zu Wittgenstein, Ottokar, Graf, Lindenschmitstr. 35
48 11 13 z. Wittgenstein-Sayn, Wilh., Prinz, Pienzenauerstr. 10
2 56 52 Wittges, Peter, Vertr., Wittelsb.Str. 4
5 80 46 Wittgrefe, Rud., Zig., Bayerstr. 39
2 70 04 Wittig, Karl, Bäckerei, Türkenstr. 79
6 16 35 Wittigschlager, Alb., Vertr., Olgastr. 9
6 39 01 Wittigschlager, Margarethe, Döllingerstr.35
6 23 13 Wittke, Erich, Ob.-Ing., Donnersb.Str. 7
2 10 66 Wittkop, Hedwig, Ww., Liebigstr. 28
59 77 75 Wittkopp sen., Konr., Waschart., Guldeinstraße 24
59 71 98 Wittkopp jr., Konr., Vertr., Landsb.Str117
5 70 71 Wittkopp, A., Parf.-Fbr., Landsb.Str.117
5 83 12 Gebr. Wittl, Vertret., Landwehrstr. 37
49 23 31 Wittl, Karl, Kfm., Seybothstr. 44
48 05 20 Wittl, Ludwig, Kfm., Innstr. 4
4 38 23 Wittl, Wolfg., Fenst.Reinig., Kölblstr. 9
6 39 03 Wittlinger, F., Graphik., Nymph.Str. 184
3 02 10 Wittmair, Fritz, Margarine, Habsb.Str. 2
6 34 40 Wittmann, Adolf, Aldrianstr. 9
6 26 62 Wittmann, Adolf, Dr., Magdalenenstr. 27
7 42 61 Wittmann, A., Stud.Rat, Boschetsr.Str.17
36 06 07 Wittmann, Anni, Frau, Horwarthstr. 21
49 36 39 Wittmann, Annie, Soltlstr. 25
5 51 99 Wittmann, A., Malermstr., Kreittm.Str.28
2 23 75 Wittmann, Else, Widenmayerstr. 38
37 15 61 Wittmann, Eugen, Parfümerie, Tengstr. 3
6 30 93 Wittmann, Fr., Bäcker, Hirschbergstr. 7
6 17 65 Wittmann, Franz, Ingen., Böcklinstr. 14
29 66 46 Wittmann, Georg, Bäckermstr., Reichenbachstr. 24
37 00 52 Wittmann, Hedwig, Agnesstr. 14
2 86 62 Wittmann, Hch., Bäcker, H.Sachsstr. 10
3 24 30 Wittmann, Hch., Maler, Georgenstr. 33
6 26 00 Wittmann, J., Metzger, Donnersb.Str. 14
4 08 43 Wittmann, Joh., Holz, Johannisstr. 1
49 29 27 Wittmann, Joh., Sattlerm., Tegelb.Str. 21
5 82 13 Wittmann, Joh., Molkerei, Denisstr. 5
5 37 13 Wittmann, J., Kohlen, Theresienstr. 154
3 29 36 Wittmann, Joh., Vertrieb, Marktstr. 16
37 18 03 Wittmann, Josef, Kfm., Bauerstr. 29
8 95 65 Wittmann, Jos., Gutspächter, *Grät* Pasinger Str. 31
2 79 16 Wittmann, Jos., Vertr., Christophstr. 3
5 88 49 Wittmann, Jos., Molkerei, Goethestr. 21
4 00 47 Wittmann, Jos., Metzgerm., Wiener Str.44
79 40 45 Wittmann, Jos., Gastwirt, Solln, Hindenburgstr. 37
5 47 14 L.Wittmann & Co, Chem. Fbr., Dach. Straße 107
29 70 85 Wittmann, Lini, Paradiesstr. 10
59 76 31 Wittmann, Lor., Geschäftsf., Linprunstr.51
6 62 31 Wittmann L., Gewürze, Donnersb.Str. 24
5 41 51 Wittmann, Magdal., Pension, Dach.Str. 15
8 13 80 Wittmann, Maria, Lebensm., *Pas* Landsberger Str. 9
5 60 35 Wittmann, O., Reisebüro, Prielmayerstr. 3
3 20 34 Wittmann, O., Milch, Nordendstr. 13
7 06 53 Wittmann, P., Inspekt., Forstenr.Str.159
5 44 84 Wittmann, Rosa, Molk.Prod., Heßstr. 17
4 47 28 Wittmann, Rud., Ang., St.-Privat-Str. 10
7 00 13 Wittmann, Siegfried, Weine, Harras 15
48 13 44 Wittmann, V., Molk.Prod., Isman.Str.88
3 46 32 Wittner, Eduard, Angest., Ungererstr. 22
49 34 81 Prof. Dr. Wittstein's chem. Laboratorium, Quirinuspl. 1
79 43 43 Wittwer-Gelpke, Martha, Paulastr. 1
7 39 94 Witty, K., Wagnerei, Adlzreiterstr. 20
5 78 57 **Witwen- und Waisenkasse des Reichs- und Staatsdienstpersonals, Allg. Lebensversicherungsanstalt a. G., München 2, Marsstr. 23—23a**
3 50 48 Dies., Hausverwalt., K.-Theodor.-Str. 8
5 68 46 Witz, Alb., Kofferfbr., Schwanthalerstr. 62
2 01 95 Witz, Charlotte, D.-Wäsche, Müllerstr. 42
8 14 94 Witz, Charlotte, Pasing, Bahnhofstr. 5a
2 22 51 Witzel, Dr. A., Zahnarzt, Prinzreg.Str. 8
6 68 87 Witzel, Else, Frau, Frickastr. 27
6 61 56 Witzel, F., Photographie, Nymphenb.Str.78
37 13 89 Witzel, Frieda, Frau, Isabellastr. 29
36 21 19 Witzel, Josef, Bechsteinstr. 1
4 45 94 Witzel, Paul, Lebensm., Ackerstr. 8
37 04 35 Witzenmann, H., Schriftst., Elisab.Str.26
3 23 89 Gebr. Witzgall, Sägewerk, Mottlstr. 14
4 06 88 Witzgall, Karl, Schreiner, Josephsb.Str. 82
3 58 11 Witzgall, Matth., Holz, Berlinerstr. 1
2 10 67 Witzgall, Th. F., Immob., Bürkleinstr.12
2 17 39 Witzig, Elisabeth, Photo, Thierschstr. 25
5 65 73 Witzig, Fritz, Photogr., Augustenstr. 16
5 70 91 Witzig, Joh., Bankier, Linprunstr. 68
1 19 33 | 1 16 50 **Joh. Witzig & Co. Bankgeschäft, Herzog-Wilhelm-Str. 11**
1 25 58 Dieselbe, Münzenabteilung
6 05 33 Witzinger, Jenny, Bildh., v.-Werth-Str.3
2 32 06 Witzki, Walt., Bernsteinwr., Marienpl. 22
48 00 93 v. Witzleben, Oberst, Rauchstr. 16
48 09 20 v. Witzleben, Gertrud, Ebersb.Str. 34
79 33 26 Witzmann, Rud., *Pu* Heimweg 25a
5 15 27 Wium, Otto, Malerm., Theresienstr. 43
4 33 31 Wochermaier, J., Mangel, Johannispl. 11
8 25 54 Wochinger, Jakob, Egetterstr. 2
1 28 73 Wochinger, Theresa, Massage, Neuh.Str. 9
2 15 08 Wochner, Eug., Backwr., Wittelsb.Str. 6
3 59 83 Woda, Maria Ther., Moden, Römerstr. 4
6 47 17 Wodak, Franz, Vers., Äuß.Menzinger Str.6
1 09 00 Woeber, Dr. Fr., R.-A., Maxim.Pl. 12
2 49 79 Woeber, J., Minist.-Rat, Widenm.Str. 47
2 23 65 Wöckener, Therese, Schellingstr. 40
6 61 36 Wöhlken, J. L., Dir., *Obm* Reginbaldstr. 28
37 13 69 Wöhner, Louis, Kunstmal., Elisab.Str. 3
8 00 72 **Wöhner, Ludwig, Bauspenglerei, München-Pasing**
7 02 16 Ders., Wohn., Martin-Behaimstr. 5
37 00 77 Wöhr, Hans, Oberltn., Zentnerstr. 31
49 33 93 Wöhrl, Hans, Gaultr., Maikowskistr. 11
7 13 02 Wöhrl, Joh., Radiowache, Würmseestr.19
5 86 00 Wöhrl, Dr. Jos., Prof., Heßstr. 18
8 94 13 Wöhrl, Karl, Bäckerei, *Gräf* Stefanusstr.38
4 45 06 Wöhrle, Ant., Reg.-Rat, Trainsjochstr. 6
4 23 24 Wöhrle, Gg., Feigenkaffee, Ampfingstr.143
2 55 43 Wöhrle, Karl, Fbkt., St.Annastr. 9
3 59 06 Wöhrmann, Betty, Römerstr. 22
2 40 80 Wöhrmüller, Franz, Fleischwr., Tal 52
2 95 43 Wöhrmüller, Frz. Xav., Metzgerm., Viktualenmarkt 15
2 31 23 Wöhrmüller, Max, Metzger, Vikt.Markt 15
49 29 17 Ders., Wohn., Benediktenwandstr. 32
2 30 00 Wölbing, F. A., Papierhaus, Kanalstr. 1
6 07 44 Wölfel, Elisabeth, Frau, Flüggenstr. 2
7 27 79 Woelfel, Herm., Dipl.-Ing., Plinganserstraße 142
2 16 06 Wölfert, Rich., Kfm., AmGlockenbach 5
4 08 59 Wölfl, Andr., Reg.-O.-Insp., Kellerstr. 34
3 14 83 Wölfl, Hans, Karl-Theodor-Str. 12
4 22 73 Wölfl, J., Fuhrwerksbes., Konradinstr. 4
29 65 96 Wölfl, Max, Lederbekl., Westenr.Str. 18
5 44 90 Wölfl, Thomas, Fahrräder, Bayerstr. 53
2 19 51 Wölfle, J. G., Vertr., Maxim.Str. 8
29 72 21 Wölfle, Rob., Antiquar., Amalienstr. 75
3 15 10 Ders., Wohn., Destouchesstr. 11
2 55 67 Woelfle, Senta, Photogr., H.Rudolfstr. 51
5 63 84 Wölker, Betty, Dr., Landwehrstr. 17
36 06 66 Woelki, Kurt, Vertr., Farinellistr. 2
7 48 51 Wöll, Else, Pelzgesch., Kapuzinerstr. 28
47 15 65 Woell, Jos., Waschanst., *Grü* O.-Heilmannstraße 4
7 46 51 Wöllinger, Hans, Metzger, Clanzestr. 112
79 40 66 Wöllner, F., Gutsbes., Großhesselohe 1
79 46 53 Wölpl, Josef, Dipl.-Kfm., Großhesselohe, Karwendelstr. 12
2 87 92 Wölzl, Marg., Steinsdorfstr. 8
2 55 96 Wolzl, Robert, Dr., RheinsbergerStr. 3
4 49 19 Wömpner, Fritz, Ing., L.Grahnstr. 41
2 95 41 Wördich, Seb., Obst, Geyerstr. 11
3 59 04 Wörfel, Hans, Reg.-Rat, Degenfeldstr. 2
37 14 22 Wörle, A., Versich., Zentnerstr. 26
5 04 07 Wörle, A., Silberschmied, Schillerstr.28
5 06 71 Wörle, Anton, D.-Friseur, Landwehrstr.4
6 44 11 Wörle, Franz, Sekr., AllacherStr. 149
59 75 98 Wörle, Hans, Molkerei, Bergmannstr.28
5 67 23 Wörle, J., Eisenwr., Schleißheim.Str. 19
5 82 67 Wörlein, Franziska, Hebamme, Trappentreustr. 32
6 26 04 Woerlein, Herm., Kfm., Lampad.Str. 4
6 48 22 Wörlein, Karl, Balmungstr. 5
6 24 24 Wörlein, L., Stabsleiterin, Perham.Str. 2
3 09 23 Wörlen, Alfr., Vertreter, Wilhelmstr. 6
4 45 75 Wörlen, Jos., Angest., Metzstr. 11
2 19 14 Woerler, Bened., Oberstl., Schönfeldstr. 28
3 23 09 Woerler, Julius, Adalbertstr. 32
3 27 24 Wörmann, F., Bäckerei, Schererhofstr. 7
7 01 84 Wörmann, Fr., Bürobed., Königsd.Str.10
7 43 81 Wörmann, G., Bürobed., Alramstr. 7
7 38 05 Wörmann, Jos., Metzgermstr., Spitzwegstraße 10
5 92 90 Wörndl, Frdr., Bücherrev., Häberlstr. 2
6 11 02 Worendle, A., Anstriche, W.Dietr.-Str.32
8 02 20 Woerner, Alfr., Prok., *Obm* Sigmundstr.12
6 22 01 Woerner, Ant., Ingen., Nördl.Schloßr. 10
8 95 55 Wörner, Carl, Unterpfaffenhofen 50
3 47 19 Woerner, Franz, Ingen., Georgenstr. 11
7 21 25 Wörner, H., Lebensm., Forstenr. Str. 161
3 50 50 Wörner, Hans, Konditorei, Herzogstr. 1a
5 51 27 Wörner, Hans, Stellenl., Arcisstr. 27
48 11 29 Woerner, Jos., Ingen., Wasserburg.Str.29
2 11 12 Wörner, Karl, Buchbind., Adalb.Str. 15
7 06 91 Wörner, K., Zeugschmied, Thalk.Str. 96
7 02 52 Wörner, K., Autos, Thalkirch.Str. 200
48 15 06 Woerner, Ludw., Ingenieur, Ebersb.Str.3
1 38 49 Woerner, Dr. O., Min.-Rat, Dunaustr. 5
2 22 41 Wörner, Paul, Friseur, Bräuhausstr. 4
7 23 82 Wörrle, Leonh., Bäckerei, Heimeranpl. 3
6 64 15 Wörrlein, H., Fahrradzubeh., Herthastr. 40
7 11 52 Wörsching, Dr. Viktor, Arzt, Aberlestr. 29
2 50 72 Wörterbuchkom. d. Akademie d. Wissenschaften, Schellingstr. 12
1 35 65 Woertge, Heinr., SendlingerStr. 55
2 88 98 Wörthmüller, Betty, Säng., Klenzestr. 58
79 41 79 Wörthmüller, Jos., Dr., Solln, Jägerstr.28
1 16 77 Wörthmüller, L., Pianist, v.Epp-Pl. 7
59 65 20 Wörthmüller, Paul, Bauf., Barthstr. 1
(79 41 79) Wörthmüller-Nürnberger, Elisabeth, Sängerin, Solln, Jägerstr. 28
5 10 40 Wörz, Fritz, Brauereibed., Marsstr. 5
59 63 12 Wörz, Karl, Malerei, Pestalozzistr. 20
5 54 98 Wörz, Mathilde, Ww., Marsstr. 5
6 62 10 Woesch, Dr. Theod., Oberstltn., Klugstr.35
8 19 97 Woeste, Mathilde, Lochham, Lärch.Str.5
5 49 51 Woestermayr & Seidl, Vertr., Fliegenstr.6
79 40 88 **Wohlfahrt, Anton, Holzgroßhandlung, München-Solln, Hackländerstr. 2**
6 68 68 Wolf, Bertold, Lampadiusstr. 12
4 20 37 Wolf, Chr., Vertr., Äuß.Wiener Str. 157
37 00 94 E. u. W. Wolf, Bildhauer, Agnesstr. 39
37 05 70 Wolf, Eduard, Major a. D., Tengstr. 25
47 65 42 Wolf, Franz, *Geis* Gabr.-Seidl-Str. 39
(1 01 16) Wolf, F., Buchdruck., Jungfernt.Str. 2
4 38 36 Wolf, Fritz, Drogerie, Humboldtstr. 19
36 20 62 Wolf, Georg, Geschäftsf., Martiusstr. 3
4 05 12 Wolf, G., Transportgesch., Edlingerpl. 4
3 09 87 Wolf, Georg, Kohlen, Herzogstr. 1
48 08 57 Wolf, Gertraud, Dr., F.Herschelstr. 20
36 03 70 Wolf, Gustav, Vertr., Herzogstr. 7
7 12 88 Wolf, Hans, Kfm., Werdenfelsstr. 25
79 32 13 Wolf, Hans, Kfm., *Pu* Birkenallee 25
3 38 86 Wolf, H., Übersetzungen, Ungererstr. 12
8 07 71 Wolf, Hans, Möbelfbr., Untermenzing, Ad.-Hitler-Str. 29
5 14 61 Wolf, Hans Joach., Herzog-Heinrich-Str.23
3 40 92 Wolf, Heinz, Baugesch., Osterwaldstr. 78
2 88 16 Wolf, Heinz, Kfm., H.Sachsstr. 1
4 47 81 Wolf, Dr. Helm., Prinzregentenstr. 19a
49 21 07 Herm. u. Therese Wolf, Stumpenfbr., St.-Martin-Str. 24
8 01 77 Wolf, H., Elfenbein, *Pas* Hermannstr. 15
37 02 72 Wolf, Johanna, Agnesstr. 44
29 75 07 Wolf, jr., Jos., Kürschnerei, Bräuh.Str. 8
8 17 27 Wolf, Jos., Bauuntern., Aubing, Ad.Hitler-Straße 12
2 47 14 Wolf, Jos., Lampen, Mariahilfstr. 8
7 29 43 Wolf, J., Glaskunst, Kriegersiedlung 32
6 46 89 Wolf, Josef, Friseur, Donnersb.Str. 22
3 44 33 Wolf, Josef, Kol.-W., Herzogstr. 51
3 21 22 Wolf, Jos., Malermstr., Siegesstr. 10
6 60 33 Wolf, Karl, Fuhruntern., GernerStr. 25
5 21 07 Wolf, Dr. K., R.-A., Karlspl. 24
4 48 79 Ders., Wohn., Scheubner-Richter-Str. 3
2 75 67 L. u. W. Wolf, Damenschneid., Finkenstr.
36 00 80 Wolf, Leo, Ingen., Dietlindenstr. 18
47 54 01 Wolf, Dr. L., Zahnarzt, Haar, Stadlerstr. 6
1 11 86 Wolf, Lud., Buchdr.Bes., Jungfernt.Str. 2
5 60 25 Wolf, M., D.-Hüte, Lindwurmstr. 13
7 23 73 Wolf, Mart., Leiter d. R. f. G., Schüßelkarstraße 2
2 40 16 Wolf, Mart., Metzgermstr., Ickstattstr. 16
8 24 95 Wolf, Max, Apotheke, A.-Bernauer-Str. 48
7 07 25 Wolf, Max, Autolackier., Plingans.Str. 119
6 61 38 Wolf, Otto, Oberinsp., Orffstr. 2
8 03 23 Wolf, Otto, Schreinerei, *Pas* Weinberger-Straße 80
6 24 01 Wolf, Paul, Vertr., Blutenburgstr. 84
2 42 76 Wolf, Peter, Spenglermstr., Amalienstr. 89
7 21 91 R.Wolf AG, Masch.-Fbr., Boschetsr.Str.119
59 63 05 Wolf, Therese, Kunststopf., Theres.Str. 59
(36 03 70) Wolf, Walter, Maler, Herzogstr. 7
8 07 14 Wolf, Wilh., Kolonie Hindenburg, Pasing
8 20 25 Wolf, W., Baumstr., Lochham, Lindenstr. 3
1 01 16 | 1 11 86 **Dr. C. Wolf & Sohn, Universitäts-Buchdruckerei, Lithographische Kunstanstalt, M 2, Jungfernturmstraße 2**

3 48 39 v. Wolf, Dr. W., Staatsrat, Mannh.Str. 11
4 29 14 Wolf, Wilh., Ludw., Weilerstr. 4
37 00 94 Wolf, Willi, Bildhauer, Agnesstr. 39
36 03 87 Ders., Karl-Theodor-Str. 75
5 91 97 Ders., Gewerbeschule, Luisenstr. 9
7 38 61 Wolf, Zacharias, Ing., Ganghoferstr. 46
8 93 66 Wolf-Ferrari, Erm., Komponist, Krailling Forstkastenstr.
47 64 95 Wolf-Landerer, Heta, Ww., Neugrünwald
6 64 73 Wolf-Rottkay, W. H., Dr., Donnersb. Straße 20a
2 18 19 Wolfart, Dr., Arzt, Bürkleinstr. 7
2 53 21 Wolfer, Lucie, Zigarren, Theresienstr. 70
5 49 71 Wolfer, Mathilde, Zig., Dachauerstr. 45
6 35 77 Wolferstätter, K., Spengler, Ruppr.Str. 22
5 59 98 Wolff, Dr. Alfr., Dir., R.Wagner-Str. 17
6 11 17 Derselbe, Gutsverwaltung, Ludwigsfeld
3 09 48 Wolff, Anne, Frau, Siegfriedstr. 18
8 17 55 Wolff, Bruno, M., *Pas* Friedrichstr. 5
36 00 86 Wolff, Dr. C., Oberreg.-Rat, Königinstr. 47
3 11 13 Wolff, Dav. H., Kfm., Germaniastr. 9
6 34 69 Wolff, Eberh., Dipl.-Ing., Klugstr. 43
59 63 15 Wolff, Elisabeth, Ww., Adalbertstr. 57
2 55 27 F. Wolff & Sohn, Parfümfbr., BarerStr. 58
6 69 73 Wolff, Fr., Amtsger.-Rat, Fafnerstr. 35
5 34 64 Wolff, Friedr., Modewr., Karlspl. 25
6 64 25 Ders., Wohn., *Obm* Frankenstr. 9
5 35 26 Wolff, Georg, Dipl.-Opt., Marienpl. 17
37 18 28 Wolff, Hans, Hohenzollernstr. 81
3 40 52 Wolff, H., Priv.-Gelehrter, Friedr.Str. 29
36 04 23 Wolff, Dr. Hedwig, Franz.Jos.Str. 21
6 33 21 Wolff, Dr. Hch., Ing., Gutenb.Str. 19
49 38 44 Wolff, Ing., Dipl.-Ing., AthenerStr. 46
7 08 26 Wolff, Jos., Kartoffeln, Großmarkthalle
7 23 06 Ders., Wohn., *Grha* Bölckestr. 11
4 42 91 Wolff, Karl, Direktor, Kuglerstr. 2
36 22 76 Wolff, Kuno, Dipl.-Ing., Leopoldstr. 76
1 31 12 Wolff, M., Pressedienst, Maxim.Pl. 17
3 05 31 Wolff, Max, Dr., Kaiserpl. 9
3 18 83 Wolff, Ottilie, Rentn., Kunigundenstr. 29
5 54 54 / 5 54 74 **Otto Wolff Filiale Nürnberg Vertretung München München, Karlsplatz 22**
3 08 45 Wolff, Paula, Ww., Habsburgerpl. 2
2 52 71 Wolff, Therese, Herz.-Rud.-Str. 43
6 35 94 Wolff-Zimmermann, Elisabeth, Malerin, Frickastr. 29
2 04 43 Wolffhardt, Alma, Kunstgew., Amalienstraße 53
6 02 29 Wolffhardt, Karl, Prof., Ruffinistr. 8
6 44 52 Wolffhügel, Alex., Cellist, Malsenstr. 39
3 05 66 Wolfhardt, E., Stud.-Rat, Clemensstr. 36
3 33 94 Wolfhügel, Fritz, Kunstm., Wilh.Str. 21
3 31 94 Wolfmüller, Jos., Fris., Schleißh.Str. 216
7 23 64 **WOLFRA gärungslose Früchteverwertung Stumpf K.-G., München 25, Baierbrunnerstr. 35**
2 20 19 Wolfra-Fruchtsäfte, Türkenstr. 21
2 37 06 Wolfram, Alb., Radio, Barerstr. 61
2 16 27 Wolfram, Jakob, Kfm., Reitmorstr. 23
2 46 14 Wolfram, Dr. Osk., Arzt, Öttingenstr. 2
7 49 30 Wolfram, R., Stickerei-Fbr., Gotz. Str. 52
2 85 53 Wolfram-Schröfl, Viktoria, Pianistin, Schellingstr. 32
5 59 29 Wolfrum & Gerbeth, Schuhwr., Landwehrstraße 34
5 51 97 Wolfrum, Jos., Tapezierer, Gollierpl. 8
59 64 15 Wolfrum, Karl, Hausverw., Schwanth. Straße 13
6 25 13 Wolfrum, Karl, Kfm., Walhallastr. 23
5 34 78 Wolfrum, Karl, Vertr., Theres.Str. 83
5 34 78 Wolfrum, Ludw., Spengler, Theres.Str. 83
49 32 03 Wolfrum, P., Ratsherr, Griechenpl. 3
7 28 04 Wolffseher, Alf., Install., Lindwurmstr.128
4 33 03 Wolfseher, Jos., Tabakwr., Taubenstr. 1
7 28 04 Wolfseher, S., Fahrräd., Lindwurmstr. 128
4 33 03 Wolfseher, Jos., Tabakwr., Taubertstr. 1
7 28 04 Wolfseher, Heb., Fahrräder, Lindwurmstraße 128
59 74 85 Wolfshöher Tonwerke, Gollierstr. 67
59 60 60 Wolker, Ldw., Schreiner, Nymph.Str. 42
6 71 41 Wolker, M. Jos., Hafnermstr., Baldurstr. 11
2 93 01 Wolker, Maria, Ww., Gärtnerpl. 2
29 62 59 Wollani, Sigmundstr. 3
2 73 57 Wollenberg, C., Wäscherei, Thierschstr. 21
3 15 75 Wollenhaupt, Paul, Direkt., Parzivalstr. 5
3 27 18 Wollenschläger, M., Radio, Hohenz.Str. 40
3 56 34 Wollenschläger, Rosa, Hohenzollernstr. 35
2 50 02 **Wollenweber, Ed., Silberwaren, Theatinerstraße 36. P 6155**
8 83 21 Wollenweber, Ludw., Kfm., Münchner Berg 99
4 01 34 Wollmann, Alois, Wörthstr. 45
4 50 09 Wollmann, Stef., Baugesch., Senftlstr. 5
2 70 57 Ders., Wohn., Corneliusstr. 6
8 20 06 Wollner, Rich., *Obm* Herz.Johann-Str. 46
2 91 12 Wollny, Dr. A., Arzt, Steinsdorfstr. 21
1 08 89 Wollstube am Dom, Schäfflerstr. 9
6 62 33 Wolpers, Heinr., Prok., Nibel.Str. 22
48 09 45 Wolpert, Anna, Prof.-Ww., Isman.Str. 84
47 15 51 Wolpert, Dr. E., Grünwald, TölzerStr. 11
5 40 08 Wolpert, Fritz, R.-A., Häberlstr. 2
6 25 93 Wolpertinger, P., Holz, Schulstr. 24
6 28 67 Wols, Gg., Fahrräder, Lutzstr. 36
5 29 76 Wolsdorff, Emil, Zigarren, Bayerstr. 1
6 63 39 Wolter, E., Mechan., Ldw.-Richter-Str. 20
4 50 38 Wolter, J., Geschäftsf., Copernicusstr. 12
4 08 52 Wolter, Karl, Äuß.Prinzreg.Str. 20
37 17 77 Woltereck, E., Vorsteher, Horsch.-Str. 2
37 10 50 Woltersdorf, Rich., Kfm., Agnesstr. 10
37 23 02 v. Woltersdorff, Maria, Freifr., Keushinstr9
4 18 18 Woltmann, Hildegard, Lamontstr. 7
4 55 27 Wolz, Alwin, Maj., Trogerstr. 36
5 72 30 Wolz, Hela, Schwanthalerstr. 13
48 12 30 Wolz, P., Dir., Keplerstr. 22
3 06 51 Wonhas, Dr. Cl., Ärztin, Gundelindenstr. 5
49 34 13 Wonisch, Adalb., Kfm., Geiselg. Str. 125
37 05 90 Woock, A., Schachtelfbr., Hiltensp.Str. 3
7 33 54 Woock, Hans, Architekt, Zenettistr. 17
7 05 98 Woock, Rich., Install., *Grha* Tulpenstr. 20
1 32 90 F. W. Woolworth Co, KaufingerStr. 26
6 70 92 Wopper, Alois, Bauf., Biterolfstr. 3
6 04 22 Wopper, X., Zimmermstr., Hindenb.Str. 65
6 27 94 Wopperer, K., Reg.-Rat, A.Bernauer-Str. 5
6 38 59 Woppmann, H., Baumasch., Magdal.Str. 29
3 18 91 Woral, Karl, Ing., Leopoldstr. 7
37 14 10 Worch, Günter, Dr.-Ing., Krumb.Str. 10
3 15 42 Worms, Maria, Ainmillerstr. 34
3 19 00 Worms, Walter, König-Marke-Str. 7
7 40 69 Ders., Büro
2 82 45 Worninger, Emmy, Königinstr. 5
3 35 02 Worst, Adolf, Blumenstr., Belgradstr. 20
48 09 77 Wortmann, Gustel, Mauerkircherstr. 92
48 13 25 Wosch, Harry, Prok., Herkomerstr. 10
6 28 44 Wotandrogerie, Hirschgartenallee 26
29 68 58 Wothe, Arn., Archit., Ludwigstr. 26
6 67 80 Woweries, F. H., Amtsleit., Kurparkstr. 8
8 03 44 Wrba, Hans, Bildhauer, *Pas* Herm.Str. 11
48 00 47 Wrba, Dr. Max, Ing., Possartstr. 23
2 36 81 bis 2 36 83 **„Wrede" Parkett- und Fußbodenwerk Carl Wrede, München (Werk Freilassing), Wittelsbacher Platz 4**
3 40 74 v. Wrede, Anna, Fürstin, Nikolaistr. 10
6 01 63 Wrede, Carl, Kfm., Rotkreuzplatz 2
59 65 02 Wrede, Christ., Bildh., Theresienstr. 51
1 19 20 Wrede, Gg. M. Hans, Heilprakt., Pettenbeckstr. 6
37 23 69 v. Wrede, Fürst Karl, Rittmeister, Elisabethstr. 48
2 84 27 Wreesmann, F., R.-A., Corneliusstr. 17
5 66 91 Wroblewsky, M., Feinkost, Dachau.Str. 25
36 04 60 v.Wucher, C. Oberstltn., Fr.Josephstr. 28
79 47 89 Wucherer, Hans, Landstallmstr., Solln, TerlanerStr. 31
79 33 10 Wucherer, Dr. Joh., Ing., *Pu* Jaiserstr. 47
79 45 05 Wucherer, Rud., Dir., Pössenbach.Str. 10
5 40 68 Wühr, Karl, Bäck., Augustenstr. 70
36 05 28 Wührer, Anna, Milch, Fröttman.Str. 27
29 76 55 Wülfing, Walter, Major, Amalienstr. 14
2 39 87 Wünsch, Ella, Heßstr. 2
(59 74 60) Wünsch, Hans, Öfen, Westendstr. 140
37 11 37 Wünsch, Jul., Pension, Jak.Klar-Str. 11
37 08 22 Würbser, Gottf., Obst, Elisabethenmarkt
3 32 44 Derselbe, Gärtnerei, Feldmoching 759
3 36 32 Würbser jr., Gärtnerei, Milbertsh.Str. 51
5 66 92 Würdig, Paul, Vertreter, Bayerstr. 37
2 67 06 Derselbe, Wohn., Himmelreichstr. 4
8 24 14 Würdig, P. Heinz, *Pas* Zeppelinstr. 2a
2 79 27 Würdinger, Emma, Steindorfstr. 13
(5 75 55) Würfel, Dr. Georg, R.-A., Ottostr. 11
79 46 61 Würffel, Fritz, Vers., A.Dürerstr. 14
2 95 81 Würfl, Adolf, Ing., Jahnstr. 48
6 68 74 Würfl, Jos., Install., Volkartstr. 14
48 09 50 Würflein, Chr., Prok., Ismaning.Str. 94
6 46 14 Würkert, Anton, Obst, Fr.Marcstr. 8
2 69 53 Würkert, Konr., Wäsche, Thierschstr. 19
6 23 22 Ders., Wohn., Herrenreiterstr. 6
8 05 36 Würkert, Louis, *Pas* Poststr. 1
8 83 27 Würmgauzeitung, *Gaut* PlaneggerStr. 68
8 09 33 Würmtalbote, Allach, H.Wessel-Str. 1
8 00 48 Würmtalbote, Pasing
8 96 33 Würmtalbote, *Pla* Ad.Hitler-Str. 35
2 86 50 Würmsehr, Leo, Baugesch., Baaderstr. 3
5 56 18 Würschinger, Dir., Brienner Str. 34
5 88 65 Würth, Aug., Schreinerei, Gabelsb.Str. 34
4 48 43 Würth, Aug., Färberei, Wagenbaurstr. 8
37 09 27 Würth, Eberh., Kfm., Adelheidstr. 22
8 11 77 Würth, Josefa, Kol.-W., Agricolapl. 1
2 39 54 Württb. Feuervers. AG, Widenmayerstr.29
2 44 65 Württb.Feuerversich., Theatin.Str. 38
1 08 26 Württemb. Metallwarenfbr., Weinstr. 8
2 70 33 Würz, Anna, D.-Moden, Residenzstr. 26
59 71 85 Würz, Alfons, Baumstr., P.Heyse-Str. 26
6 62 42 Würz, Dr. Ant., Schriftl., Klugstr. 59
7 26 36 Würz, H., elektr. Anl., Plingans.Str. 108
59 65 05 Würz, Katharina, Bayerstr. 77a
6 44 33 Ludwig Würz oH, Lebensm., Triyastr. 32
3 17 11 Würz, Rich., Komponist, Kurfürstenstr. 30
1 30 62 Würzbach, O., Kofferfbr., Fürstenf.Str. 17
6 70 41 Würzbach, Willy, Prok., Voitstr. 7
2 80 10 Würzburger, Theo, Möbelfbr., Westermühlstr. 12
6 67 23 Würzinger, Jos., Chauffeur, W.Düll-Str. 30
3 53 38 Würzinger, Karl, Gastw., Belgradstr. 1
36 22 20 Würzner, J., Elektrobed., Adalbertstr. 34
2 60 40 Würzner, Karl, Vertr., Ohlmüllerstr. 15
3 37 15 Wüst, Dr. Ernst, Stud.-Rat, MainzerStr. 5
7 04 98 Wüst, Heinr., Ing., Hessenstr. 22
48 14 74 Wüst, Jos., O.-Reg.-Rat, Händelstr. 1
48 15 61 Wüst, Jos., Dr. phil., Cuvilliéstr. 25
2 78 67 Wüst, Dr. Walt., Prof., Widenm.Str. 35
2 72 14 Wüstendörfer, Gg., R.-A., Burgstr. 12
2 67 49 Wüsthoff, Walter, Eisenwr., Albanistr. 6
37 21 90 Wukscheg, Ant., Kfm., Schleißh.Str. 91
7 31 27 Wulff, Herm., Textilwr., Implerstr. 49
36 06 77 Wumag, Waggon- u. Masch.-Bau AG, Karl-Theodor-Str. 102
37 03 55 Wunder, Dr. A., O.-Bürgermstr., Tengstr.
2 18 45 Wunder, Berth., Vertr., Thierschstr. 43
5 90 13 Wunder, Joh., Fuhrwesen, Hirtenstr. 14
79 41 31 Wunderer, Jos., Schuhwr., Solln, Hindenburgstr. 39
79 45 24 Wunderer, Dr. Rich., Synd., Solln, Allescher Str. 20
4 28 55 Wunderer, Dr., Geh.-Rat, Á.Prinzr.Str. 38
2 52 85 Wunderl, F., Fischhdlg., Viktualienm. 3
5 62 24 Wunderl. Hans, Restaur., Kazmairstr. 24
59 72 45 Wunderlich, E., Vertr., Seidlstr. 28
8 10 42 Wunderlich, Ew., Ob.-Insp., Flotowstr. 65
6 71 33 Wunderlich, Friedr., Kraftw.F., Öfterdingenstr. 26
89 91 09 Wunderlich, Georg, Abt.-Leit., *Gräf* Ludendorffstr. 98
49 34 18 Wunderlich, G., Dir., GeiselgastStr. 44
3 04 50 Wunderlich, Hans, Dr., Kaiserstr. 50
2 65 90 Wunderlich, Nik., Install., Holzstr. 32
4 36 15 Wunner, Hch., Kuttler, Entenbachstr. 25
4 21 58 Wunschel, Karl, Vertr., Lilienstr. 73
49 22 50 Wunschik, Dr. Gg., Arzt, Rabenk.Str. 11
7 23 39 Wurdack, Hans, Vertr., Ridlerstr. 3
2 66 03 Wurfbaum, Ant., Install., Mariahilfstr. 14
6 01 37 Wurm, Adam, Bäcker, Hirschbergstr. 2
7 15 95 Wurm, Ad., Isolierg., Plinganserstr. 108
7 12 29 Wurm, Alb., Dir., Lindenschmitstr. 50
2 36 53 Wurm, Benno, Mehl, Hildegardstr. 10
5 94 29 Wurm, Elisabeth, Schwanthalerstr. 108
8 03 38 Wurm, Dr. Eugen, Arzt, *Pas* Rembrandtstraße 11
6 46 02 Wurm, Franz, Esebeckstr. 19
6 65 10 Wurm, F. X., Kohlen, W.-Hale-Str. 55
4 25 34 Wurm, Hans, Plakatdruck, Holbeinstr. 14
7 30 50 Wurm, Hans, Kfm., Am Harras 12
6 36 34 Wurm, Dr. H., Zahnärztin, Löfftzstr. 1
59 72 65 K. Wurm & Co., Fabrik chem.-pharm. Präparate, Schillerstr. 11
2 58 45 Wurm, M., Knöbelstr. 14
3 33 84 Wurm, Otto, Dentist, Viktoriaplatz 1
59 64 63 Wurm, Peter, Vertr., Schubertstr. 3
8 12 65 Wurm & Ruppel, Techn. Büro, Adolf-Hitler-Str. 67
1 36 86 Wurm & Schreiber, Plakatdruck, Frauenpl.
6 33 61 v. Wurmb, Paula, Frau, Dall'Armistr. 9
49 33 82 v. Wurmb, Thea, Kunstm., Garibaldstr.
7 42 43 Wurmdobler, Jos., Metzger, Daiserstr. 21
7 44 43 Wurmdobler, M., Buchdr., Plingans.Str.105
8 94 85 Wurmseher, H. Metzger, *Gräf* Ad.Hitlerstraße 110
2 24 00 Wurst, Dr. Fritz, Arzt, Ludwigstr. 25
2 14 51 Wurster, Anna, Stricker., H.Rudolf-Str. 29
48 07 02 Wurster, Christiane, Poschinger Str. 2
8 21 91 Wurz, Carl, Dir., *Pas* Hpt.Berthold-Str. 5
4 27 84 v.Wurzbach, Dr. H., Frhr., Trogerstr. 38
2 39 82 Wurzer, A., Bäckermstr., Oberanger 10
(48 07 33) Wurzer, Ernst, Baurat, Herzogp. Str. 2
8 21 83 Wurzer, Gregor, Kfm., Reindlstr. 28
8 23 90 Wurzer, Karl, Vertr., *Pas* H.Köhl-Str. 5
4 04 77 Marg. u. Leon. Wurzinger, Isman.Str. 64
1 09 07 Wusch, Ernst, Elfenbein, Maxim.Pl. 16
59 62 98 Wust, Joh., Prok., Gollierstr. 81
1 25 66 Wustig, E., Handelslehrer, Karlsplatz 14
4 30 92 Wuth, Wolfg., Dipl.-Volksw., Siebertstr. 8
47 64 28 v. Wuthenau, Carl, *Geis* G.Junkerstr. 1
48 14 04 Wuttig, Hertha, Frau, Neufahrnerstr. 5
5 95 48 Wutz, Alois, Melberei, Bayerstr. 71
7 39 90 Wutz jr., Andr., Install., Harras 13
2 56 74 Anna u. Alois Wutz, Pelzwr., Marienpl. 8
3 45 39 Wutz, Aug., Krim.-Ob.-Sekr., Königinstraße 45
7 27 13 Wutz, Frdr., Bäckerei, Plingans.Str. 19
5 78 75 Wutz, Gg., Gastw., Rothmundstr. 1
2 37 32 H. & M. Wutz, Kunstverlag, Kosttor 2
6 31 76 Wutz, Hans, Bäckermstr., Jutastr. 9
6 02 62 Wutz, Karl, Bäckermstr., Volkartstr. 16
59 73 96 Wutz, Luise, Fußpflege, Landwehrstr. 25
5 81 83 Wutz, Wolfg., Baugesch., Goethestr. 49
6 44 16 Wutzer, Gg., Autofuhrw., Jutastr. 3
2 76 56 Wutzer, Josef, Kfm., Palmstr. 14
59 76 45 Wutzer, Therese, Obst, Augustenstr. 113
4 39 17 Wutzlhofer, Maria, Ww., Á.Prinzr.Str. 23
4 51 95 Ad. u. Aug. Wygasch, Lederart.-Fbr., Humboldtstr. 19
5 41 40 Wymer, Dr. Immo, Arzt, Bavariaring 17
5 66 20 Wymer, Dr. Triuwigis, Arzt, Theres.Höhe
6 38 49 Wyneken, Claus, Pol.-Major, *Amortstr.* 2
2 72 80 Wys Muller & Co, Auskunft, Frauenstr. 10
3 46 48 Xox-Biskuitfbr. GmbH, Fr.Josephstr. 35
6 23 69 v. Xylander, Egbert, Major, Düllstr. 32
2 08 95 v. Xylander, Ritter Oskar, General, Kaulbachstr. 19
6 39 28 v. Xylander, Ritter Oskar, Major, Hengelerstraße 9
4 04 40 Xylandria-Laboratorium, Orleansstr. 53
8 06 45 Yblagger, Dr.Fritz, Arzt, Allach, H.Wesselstraße 2
37 12 35 Yblagger, Fritz, Vertr., Agnesstr. 46
6 18 21 Yblagger, J. E., Hptm., Washingtonstr. 15
2 31 03 Ysenburg, Gräfin Adele, Kaulbachstr. 11a
37 11 98 v. Zabuesnig, Dr. C., R.A., Adalbertstr. 92
2 40 13 Zach, Lichtspiele, WittelsbacherPl. 3
7 38 37 Zach, Alois, Maria-Einsiedel-Str. 40
5 11 72 Zach, Betty, Eisenwhdlg., Schillerstr. 34
3 59 93 Zach, Jos., Steinholz, Tulpenstr. 651
47 15 13 Zach, Leonh., Weinbauer, Grünwald 50
5 33 37 Zach, L., Pferdefleisch, Dachau.Str. 66
48 08 73 Zacharias, A., Techn. Büro, Isman.Str. 126
49 22 55 Zacher, Jos., Kfm., Reisachstr. 11
2 16 17 Zacher, Wilhelm, Körnerstr. 2
2 81 71 Zacherl, Carl, Regenbekl., Pilotystr. 10
6 36 36 Zacherl, Hans, Install., S.Schackystr. 24
2 34 52 Zacherl, Dr. Hans, Major, Mariannenpl. 1
7 25 07 Zacherl, Sebast., Spengl., Forstenr.Str. 4
5 39 58 Zachmann, Konrad, Karlstr. 85
5 84 42 Zachmeier & Kohlpaintner, Bürobedarf, Augustenstraße 67
6 08 11 Zachmeier, Frz., Kfm., Pickelstr. 9
5 55 59 Zachner, Max, Glaser, Kapuzinerstr. 9
8 24 72 Zachskorn, Hans, Untermenzing
4 03 93 Zadnik, Anni, Sängerin, Äuß.Wiener Straße 105
5 65 05 Zaduck, Moriz, Kfm., Karlstr. 15
37 13 64 Zaduck, Otto, Vertr., Ansb.Str. 3
7 23 24 **Zäch, Andreas, Kunstgewerbliche Werkstätten, M 22, Herrnstr. 10 u. 8**
5 25 16 Zäch, Josef, Dentist, Landsberg.Str. 3
5 44 16 Zäch, Richard, Arcisstr. 36
59 70 09 Zählerrevis. M. Schneider, Westendstr. 147
3 18 32 / 3 27 58 **Zängl, Karl, Vulkanisier-Maschinenbau, M 13, Belgradstraße 215/217. P 20853**
2 04 03 Zänglein, Joseph, Direktor, Baaderstr. 38
8 98 07 Zaeske, Arn., Bücherrev., Krailling, Albrecht-Dürer-Str. 25
2 37 92 Zagel, Mara, Apothekerin, Prinzregentenstraße 48
59 72 46 Zagel, Anna, Friseur, Heßstr. 68
3 14 21 Zaglauer, Fanny, Ohmstr. 1
37 12 05 Zagler, Ant., Papierwr., Arcisstr. 47
49 29 94 Zagler, M., Vulkan.-Anst., Wirthstr. 22
47 53 50 Zahler, Ww., Edith, Haar, Brandstr. 7
8 95 58 M. u. Th. Zahlmeier, Kaufhaus, *Pla* Ad. Hitler-Str. 32
5 77 66 Zahm, Fritz, Cl., Vertr., Schwant.Str. 31
6 68 67 Derselbe, Wohn., Schauerstr. 10
5 89 88 A. u. G. Zahn, Immob., Bayerstr. 45
37 21 42 Zahn, Dr. Fr., Präsident, Gentzstr. 1
48 11 94 Zahn, Georg, Diakon, IsmaningerStr. 152
5 70 64 Zahn, Konr., techn. Art., Zweigstr. 3
8 17 71 Ders., Wohnung, *Obm* Rathochstr. 71
5 21 94 Zahn, L., Kameram., Schleißh.Str. 78
8 08 87 Zahn, Olga Maria, Ww., Albstr. 5
59 73 85 Zahn, Otto, Versich., Karlspl. 24
8 92 76 Ders., Wohn., *Gräf* Grawolfstr. 9
5 11 48 Zahnärztl. Fachschaft, Schillerstr. 26
1 12 40 Zahnärztl. Steuerbuchst., Maffeistr. 6
(2 82 02) Zahnärztlicher Bezirksverein, Türkenstr. 6
29 65 68 Zahner, Ad., Schmuckwr., Butterm.Str. 1
37 07 58 Zahner, Erna, Privat., Elisabethstr. 11
4 30 68 Zahnweh, Alois, Linoleum, Lilienstr. 79
2 70 08 Zander, G., Dentaldep., Hildeg.Str. 1
4 35 32 Zander, Wilh., 44-Sturmb.-F., Keplerstraße 4
1 04 36 Zanders, Frd. L., Färbergraben 4
5 34 31 Zanders, Dr. Th., Arzt, Sophienstr. 2
5 71 25 Zandt, Otto, Verw.-Rat, Elisenstr. 3
59 68 29 Zandt, Otto, Waschmitt., Schleißh.Str. 3
3 29 56 Zandt, Theod., Amtsrat, Am Blütenring 8
5 14 27 **Zangerle, Josef, Techn. Spezialbaubüro für Brauereien, Mälzereien, Pettenkoferstr. 40**
8 18 30 Zangerle, Karoline, Aldegreverstr. 24
7 21 82 Zanker, F., Schäferei, Heckenst.Str. 12
7 22 12 Zanker sen., Franz, Rentn., Schreckstr. 16
2 70 51 Zanker, J. Ch., Schriftgieß., Ohlmüllerstr.
7 20 81 Zanker, M., Weine, Lindenschmitstr. 21
4 12 30 Zankl & Stahl, O. H., Buchdr., Wörthstr.35
6 18 62 Zankl, Hans, Dir., Romanstr. 66
5 33 59 Zankl, Jos., Spedit., Gollierstr. 44
29 69 01 Zankl, Joseph, Bräuhausstr. 2
49 30 89 Zankl, M., Bildhauer, Maikowskistr. 30
4 47 66 Zankl, Max, Steinmetz, St.Martinstr. 44
1 26 39 Zann, Eugen, Friseur, Kreuzstr. 9
8 22 20 Zanner, Adalb., Apoth., *Pas* H.Köhl-Str.11
4 11 77 Zanner, Magda, Priv., Á.Prinzreg.Str. 54
5 36 58 Zantl, Roma, Ob.Lehr., Mozartstr. 1
4 49 07 Zantl, Rosa, Ww., Casellastr. 8
48 00 89 Zantner-Busch, Ww. Dora, Schriftst., König-Heinrich-Str. 2
2 28 21 Zapf, Anton, Wäscherei, H.Sachsstr. 13
8 01 92 Zapf, Centa, Kol.-W., Gen.v.Epp-Str. 23
6 71 80 Zapf, Erwin, Dir., Prinzenstr. 62
59 62 74 Zapf, Eug., Feink., Hirtenstr. 11
8 07 54 Zapf, Fel., Baurat, *Pas* Gräfstr. 92
7 14 21 Zapf, Frz., Vertr., GotzingerStr. 54
4 52 26 Zapf, Hch., Ob.-Ing., Äuß.Prinzreg.Str. 18
5 26 57 Zapf, Karl, Einrahmung., Augustenstr. 9
29 64 51 Zapf, K., Auenstr. 7
8 17 06 Zapf, Leonh., Dir., *Pas* Gräfstr. 60
4 55 46 Zapp, Rob., Stahl, Äuß.Prinzreg.Str. 25
8 97 68 Zarges, Lisa M., Ww., *Gräf* A.Wagnerstr. 59
1 31 85 Zarnitz, Dr. R.ch., Arzt, Pfandhausstr. 3
6 65 05 Zarth, Hans, Ing., Lachnerstr. 6
4 36 28 Zaska, Ludw., Baugesch., Holzhofstr. 5
3 17 15 Zaspel, Frz., Kol.-W., Viktoriastr. 21
2 39 90 Zauber, Emil, Zahnarzt, Theatinerstr. 51
1 01 83 Zauberkönig, Zum, Karlsplatz 24a
3 28 67 Zaumseil, Wilh., Geschäftsst. DAS., Karl-Theodor-Str. 106
4 36 88 Zauner, Ed., Matratzenf., Spich.Str. 14
48 15 31 Derselbe, Wohnung, Spreestr. 10
2 37 35 Zauner, F., Mech. Werkst., Baaderstr. 50
6 67 64 Zauner, Friedr., Agn.Bernauer-Str. 5
7 46 19 J. u. S. Zauner, Schreiner, Forstenr.Str.
4 47 06 Zauner, Jos., Vergolder, Isman.Str. 11
29 74 65 Zauner, Phillipp, Fraunhoferstr. 26
7 29 31 Zaus, Jos., Tonkünstler, GotzingerStr. 42
8 06 88 Zauser, Jall., Biermiederl., *Pas* Marienstr. 2
8 01 95 Zauser, Quirin, Bäckermstr., *Pas* Münchner Str. 18
5 00 12 Zausinger, L., Elektr.-Anl., Brienn.Str. 30
2 69 20 Zauß, Willy, Glückstr. 10
3 17 36 v. Zech, Graf, Rittmstr., Wiltrudenstr. 3
8 09 14 Zech, Ad., Bäckerei, *Pas* Münchner Str. 36
2 58 76 Zech, Anton, Prinzregentenstr. 48
7 29 04 Zech, Bruno, Kfm., Emil-Geis-Str. 26
47 63 77 Zech, Ernst, Dir., *Geis* R.v.Epp-Str. 30
59 66 76 Zech, Georg, Metzgerm., Luisenstr. 68
49 29 21 Zech, Jos., Süßwr., Freibadstr. 3
2 64 96 Zech, Jos., Maximilianstr. 28
(49 33 39) Zech, Jos., Schlossermstr., St.Martinstr. 2
37 00 35 Zech, Michael, Molkerei, Tengstr. 3
36 00 50 Zech, Otto, Vertr., Destouchesstr. 30
48 04 08 v. Zech auf Neuhofen, Mathilde, Gräfin, Herzog-Park-Str. 2
48 07 16 Zechbauer, Curt M., Kfm., Rachelstr. 3
2 56 91 **Max Zechbauer o. H., Zigarren-, Zigaretten-, Tabake-Importeur, M 2, Residenzstr. 10**
2 83 20 Derselbe, Wohnung, Widenmayerstr. 32
7 24 53 Zechmeister, P., Ing., Schaftlachstr. 13
29 69 92 Zechmeister, P., Ingen., Sachsstr. 4
8 23 66 Zeck, Dr. E., Stud.-Rat, Fürstenrieder Straße 14
37 01 32 Zeder, Karl, Metzger, Schleißh.Str. 110
4 51 76 Zeder, Karl, Prok., Preysingstr. 10
2 50 75 **Karl Zeder u. F. Reiter, Techn. Lederartikel -Ledermanschetten, Hans Sachsstr. 11**
3 59 29 Zeeb, Osk., Metallwrlbr., Clemensstr. 115
3 50 09 Derselbe, Wohnung, Hiltensp.Str. 46
6 62 86 Zeh, Carl, Betriebswerber, Voitstr. 8
5 92 03 Zeh, Ernst, Archit., Paul-Heysestr. 25
2 56 02 Zeh, Nic., K.-Maler, Adalbertstr. 49
7 37 31 Zehelein, Frdr., C., Install., Adlzreiterstr.10
47 24 33 Zehend, Ant., Café, Neubiberg, Promenadestr. 17
37 19 88 Zehendner, H., Prok., Jak.Klarstr. 12
5 23 71 Zehentbauer, Jos., Wurstwr., Bayerstr. 1
36 06 57 Zehentbauer, Otto, Bildhauer, Lerchenau MünchnerStr. 221
4 49 33 Zehentmair, Aug.
4 05 92 Zehentmair, Joh., Ökonom., Putzbr.Str. 4
4 44 96 Zehentmair, J., Landw., Birkenst.Str. 44
7 42 07 Zehentner, B., Schweinehdl., Joh.Clanze-Straße 66
7 44 21 Zehentner, M., Füllhalter, Plingans.Str. 26
7 04 80 Zehetbauer, Dr. A., Arzt, Auenstr. 110
6 47 53 Zehetbauer, G., Mineralw., Hirschg.Allee 24
5 25 12 Zehetbauer, M., Lederhosen, Häberlstr. 11
3 46 35 Zehetmaier, Dr. H., Ing., Bismarckstr. 11
59 71 25 Zehetmayr, Eberhard, Rothmundstr. 8
6 69 14 Zehetmeier, Joh., Transp., Volkartstr. 17
4 32 22 Zehler, Dr. F., Reg.-Rat, Á. Prinz. Str. 38
2 45 83 Zehme, Joh., Hutfabrik, Marienpl. 28
37 11 24 v. Zehmen, Elisabeth, Bauerstr. 9
6 32 11 Zehnder, Jak., *Obm* Heerstr. 5
2 55 28 Zehner, Fritz, Buchhdl., Frühlingstr. 28
4 01 31 Zehner, Zita, Drächslstr. 4
4 31 35 Zehnter, Joh., Masch.-Bau, Friedenstr. 35
7 38 36 Zehntner, A. L., Gen.Dir., Bavariaring 33
2 47 68 Zehrer, Dr. Hans, Arzt, Kaulbachstr. 6
7 09 44 Zehrer, Jak., Milch, Urbanstr. 4
2 42 41 Zehrer, Joh., Pol.-O.-Insp., Adelgundestr. 2
37 18 14 Zehrer, Martin, Baumstr., Tengstr. 32
5 76 50 Zeichenbedarf O. Schiller, Briennerstr. 34
4 00 07 Zeichinger, Josef, Gastw., Jugendstr. 14
8 15 32 Zeidelhack, Dr. Max, Geschäftsf., V. d. Pfordtenstr. 25
6 11 28 Zeidler, Christian, Kfm., Renatastr. 52
2 41 35 Zeidler & Ost, Herrengard., Marienpl. 23
5 65 03 Zeidlmayr, Peter, Apoth., Trappentreustraße 38
3 46 08 Zeilböck, Jak., Eiltransp., Nordendstr.70
3 44 76 Zeileis, Luise, Ww., Siegfriedstr. 6
5 00 62 Zeiler, Alois, Maler, Westendstr. 21
5 26 78 Zeiler, *Gg.*, Lebensm., Bayerstr. 53
4 13 52 Zeiler, Jos., Dentist, Gebsattelstr. 30

*

4 06 11 Zeiler, Käthe, Schauspiel., Rosenh.Str. 34
37 04 27 Zeiler, Karl, Schreinerei, Georgenstr. 65
7 45 92 Zeilenmeister, Andr., Wurstwr., Schaftlarnstr. 152
8 26 11 Zeilermeier, Mich., Kohlen, *Aubing*, Krautgartenweg 27
6 27 31 Zeilhofer, A., Neuheit., *Obm* Hochackerstraße 15
7 14 63 Zeilinger, Fritz, Ing., Gotzing.Str. 23
4 10 10 Konr. u. Ferd. Zeilinger, Wagenbau, Entenbachstr. 29
8 93 78 Zeiller, Max, Getreide, Puchheim-Bahnhof
6 44 96 Zeillinger, Gisela, Ww., Bandelstr. 15
5 10 38 Zeilmann, Justizrat H., R.-A., Ottostr. 1
5 10 38 Zeilmann II, Hans, R.-A., Ottostr. 1
8 97 30 Zeilmeier, R., Autorep., *Gräf* Pas.Str. 21
4 42 29 Zeindl & Wagner, Zimmerei, Grillp.Str. 9
2 21 44 Zeiner, Lorenz, Dir., Bürkleinstr. 16
5 60 33 Zeiner, Rich., Zigarren, Theres.Höhe 1
6 07 16 Zeis, Ernst, Baurat, Dachau.Str. 146
37 13 22 Zeischka, Ottilie, Ww., Adelheidstr. 27
6 08 66 Zeise, Ludw., Dr., Von-Goebel-Pl. 2
5 92 02 Zeiser, Georg, Baurat, Blutenburgstr. 14
2 43 82 Zeiser, Thea, Heilprakt., Galeriestr. 13
8 23 32 Zejske, Ernst, Verkaufsl., *Obm* Betzenweg 70
1 00 20 Zeiss, Carl, Jena; Vertret., Frauenpl. 10
6 03 57 Zeiss, Carl, Vertr., StowasserF.
5 60 80 Zeiss, Carl, Präsid., Haydnstr. 4
48 10 51 Zeiss, Fritz, Archit., Merzstr. 12
49 29 90 Zeiss, Dr. Hans, Prof., Holzkirchn.Str. 2
48 11 72 Zeiß, Hedwig, Ww., Mauerkirch.Str. 6
49 30 60 Zeiss, Dr. Ludw., Dir., KönigswStr. 27
48 16 49 Zeiß, Dr. Walter, Dir., PienzenauerStr. 30
37 21 37 Zeiss-Ikon AG, Jak., Klarstr. 11
48 03 51 Zeißig, Dr., Finanzr., Ismaning.Str. 115
48 08 63 Zeissner, Walter, Dr., Donaustr. 29
4 20 93 Zeitler, Christ., Kfm., Kleiststr. 3
5 07 21 Zeitler, Clara, Frau, Schraudolfstr. 5
79 31 44 Zeitler, Dr. Gg., Arzt, *Pu* Grünwald.Str. 1
79 40 77 Zeitler, G., Amtmann, Solln, Dr.Singerstr.4
5 81 00 Zeitler, H., Musikhaus, Schillerstr. 7
3 49 69 Zeitler, Hans, Zigarren, V.Scheffelstr. 22
7 35 62 Zeitler, Josef, Photo, Lindwurmstr. 175
4 17 84 Zeitler, L., Schneidermstr., M.Weberpl. 3
5 64 27 Zeitler, Minna, Wwe., Herz.Heinr.Str. 21
3 03 56 Zeitlmann, Dr. E., Justizrat, Leop.Str. 52a
3 15 26 Zeitlmann, Hans, Schneid., Herzogstr. 43
2 07 74 Zeitschr. f. d. Schießwesen, Königinstr. 11
5 89 49 Zeitter, H., Vertr., Nymphenb.Str. 1
5 71 31 Zeitungspostamt 4, Bayerstr. 12
1 24 90 Zeitungszentrale, Altheimereck 14
6 48 23 Zeitz, Heinr., Ingen., Hindenburgstr. 63
5 49 90 Zelder, W., Ing., Arnulfstr. 16
6 32 94 Zelenka, H., Schlosser, Renatastr. 53
36 05 62 / 3 10 80 **Karl Zeleny & Co., Verlagsanstalt, Buchverlag, Sortiment. Deutsche Schmiede-Zeitung, Deutsches Handwerk und andere Zeitschriften, M., Karl-Theodor-Str. 29**
6 47 13 Zelger, V., Bauinsp., Frundsbergstr. 41
8 25 66 Zell, Dr. Clemens, Dir., *Pas* Bism.Str. 32
4 35 66 Zell, Franz, Architekt, Bauriedlstr. 36
5 07 46 Zell, Joh., Teevers., SchwanthalerStr. 72
6 08 06 Zell, Otto, Dentist, Agn.Bernauer-Str. 1
59 67 03 Zellbeck, Gust., Dipl.-Ing., Schellingstr.74
2 70 88 Zelle, Alex., Direkt., Hans Sachsstr. 6
49 28 68 Zeller, Alb., Rabenkopfstr. 26
7 12 05 Zeller, Alois, Pognerstr. 25
5 62 16 Zeller, Anton, Bäcker, Theresienstr. 156
3 04 83 Zeller, Anton, Milch, Konradstr. 10
6 05 87 Zeller, Berta, Moden, Kratzerstr. 28
1 08 64 **C. F. Zeller G. m. b. H., Fachgeschäft für Papier u. Kontorbedarf, Rosenstr. 10**
2 78 11 Zeller, Eugen, Reinig.-Anst., Frauenstr. 12
8 92 67 Zeller, Fanny, Wollwr., Krailling, Margaretenstr. 4
7 32 43 Zeller, Franz, Musiker, Dreimühlenstr. 18
4 42 87 Franz u. Matth. Zeller, Buchdruck., St.Emmeramstr. 14
7 11 23 Zeller, Hans, Kfm., Kyreinstr. 7
4 43 96 Zeller, Helmut, AyingerStr. 56
2 71 30 Zeller, Johann, Bäckerei, Jahnstr. 27
59 67 38 Zeller, Joh., Baugesch., Bayerstr. 73
47 23 90 Zeller, Joh., Viehhdlr., Ottobrunn, Prinz-Otto-Str. 22
37 20 81 Zeller, Johanna, Sticker., Winzererstr. 58
7 24 85 Zeller, Jos., Gastw., Zentralländstr. 30
47 53 90 Zeller, Jos., Baumschulen, Haar, MünchnerStr. 19
5 09 26 Zeller, Jos., Briefpap., Astallerstr. 28
49 35 63 Zeller, Lorenz, Mus., Grünw.Str. 111
37 09 08 Zeller, Maria, Milch, Isabellastr. 10
4 46 84 Zeller, Dr. Martin, Arzt, Prinzreg.Str. 14
4 19 85 Zeller, Mathilde, Schaustell., Rablstr. 31
5 94 13 Zeller, Max, Kfm., Schleißheim.Str. 9
1 37 61 Zeller, Ottmar, Schneiderm., Sonnenstr. 8
59 72 36 Zeller, Peter, Metzger., Luisenstr. 41
2 71 74 Zellerer, Gg., D.-Friseur, Tal 70
4 29 97 J. Zellerer & Söhne, Eiseng.Birkenleiten 7
7 32 42 Zellerer, Wilh., Fabrikbes., Auenstr. 90
6 26 08 Zellhuber, Eng., Kfm., S.Auffahrtsall. 18
7 40 03 Zellmer, A., Metzgermstr., Münchnerstr. 8
(5 78 50) Zellmer, L., Buchdruck., Schillerstr. 21
6 08 95 Zellner, Anton, Hafnerei, Frundsb.Str. 18
3 58 64 Zellner, Frank, Kfm., Franz-Joseph-Str. 16
7 44 05 Zellner, Franz, Kfm., GotzingerStr. 25
6 33 46 Zellner, Gg., Baugesch., MoosacherStr. 671
5 53 87 Zellner, L., Motorräder, Marsstr. 6
6 22 24 Zellner, L., Techniker, W.Dietrichstr. 23
7 01 88 Zellner, Maria, Lipowskystr. 30
(3 34 72) Zellner, M., Kapellmstr., Scheffelstr. 7
5 21 51 Zellner, Vikt., Molk.Prod., Tulbeckstr. 52
4 38 45 Zelzer, Paula, Strickerei, Preysingpl. 2
5 46 11 Zembrod, Rup., Kondit., Lindwurmstr. 11
7 38 22 E. Zenger & Co, Holzwolle, Hansastr. 126
4 31 62 Zenger, Joh., Protheclinvertrieb, Hansastraße 126
2 47 75 Zenger, Dr. Max, Arzt, Theresienstr. 7
2 35 17 Zengerle, Ed., Prof., SchotthauerStr. 1
4 53 04 Zengerle, Ph., Obersekr., Prinzreg.Str. 52
4 50 83 Zengerle, Therese, Waschanst., Metzstr. 8
2 90 75 Zengler, Ernst, Königinstr. 2
6 44 93 Zenker, Dr. C., Arzt, Südl.Auffahrt.A. 18
5 52 44 Zenker, Dr. H., Arzt, Nymphenb.Str. 43
5 51 17 Ders., Wohn., Thorwaldsenstr. 10
3 10 12 Zenneck, Dr. Joh., Profess., Georgenstr. 9
6 61 46 Zenns, Dr. A., Baumstr., Henr.Ibsenstr. 2
3 55 14 Zenone, Berta, Gräfin, Kaiserstr. 54
6 22 97 Zens, Michl., Milch., Hedwigstr. 10
36 20 71 Zensing, H., Geschäftsst.-Ltr., Giselastr. 6
7 00 58 **Zentabü, Großmarkthallen Zentral-Tarif-Büro G. m. b. H., Frachtenkontroll- u. Tarifbüro, Großmarkthalle, M 25, Thalkirchner Straße 128**
4 17 00 Zentgraf, Joh. Otto, Bürstenfbr., Orleansstraße 45
7 45 96 Zenthoefer, H., Kfm., BoschetsrStr. 108
4 10 73 Zentner, Dr. Wilh., Schriftl., Grützmerstr.6
2 64 40 Zentralarchiv f. Politik, Reitmorstr. 23
(5 75 66) Zentralbad, Goethestr. 5
49 27 32 Zentral-Desinfektions-Anstalt Biebl & Söhne, Sachsenstr. 23
1 20 33 Zentraleurop. Versich.Bank AG, NeuhauserStr. 33
2 64 10 Zentral-Krankenkasse v. 1878, Müllerstr.18
2 68 51 Zentral-Kranken- u. Sterbekasse d. Zimmerer, Klenzestr. 81
6 01 47 Zentralnachweis f. Kriegerverluste und Kriegergräber, Lothstr. 17
5 33 77 Zentralstelle f. Ionosphärenforsch. d. Deutsch. Akadem. d. Luftfahrtforsch., Gaiglstr. 25
2 21 31 Zentralverlag der NSDAP. s. Eher Nachf.
29 70 97 Zentz, E., Kommerz.Rat, Widenm.Str. 43
48 13 42 Zentz, Max, Dr., Possartstr. 35
48 16 62 Zentz, Willi, Dr., Arberstr. 16
7 27 32 Zenz, Georg, Zimmerei, Münsing.Str. 26
3 02 69 Zeppenfeld, A., Eink., Giselastr. 28
8 07 85 v. Zerboni, Annelies, *Pas* L.Dürr-Str. 6
7 10 22 Zerener, Horst, Stud., Oberländerstr. 12
59 63 90 Zerener, M. B., Dipl.-Ing., R.Wagner-Str27
3 48 36 Zerioli, Pietro Cav. Uff., Georgenstr. 4
7 40 35 Zerioli & Co, Ex- u. Import, Thalk.Str. 128
37 14 46 Zerle, A., Kaminkehrerm., *Pas* Hiltensp. Straße 15
4 18 63 Zerle, Anna, Stoffpuppen, Hofangerstr. 6
4 17 29 Zerle, Anton, Teigwrfbr., Pariserstr. 30
(59 64 64) Zerle, Aug., Photos, Gabelsberg.Str. 30
2 28 60 Zerle, Jos., Frauenstr. 18
5 81 37 Zerle, H. P., Heiz-Kühlschränke, Maistr.14
8 03 32 Zerle, Leonh., Milch, *Pas* PlaneggerStr. 9
7 35 98 Zerle, M., Reiseandenken, Kiefersf.Str. 15
5 25 65 Zerle, M., Fleischwr., Lindwurmstr. 9
59 64 64 Zerle, Rosa, Ansichtskart., Gabelsb.Str. 30
8 10 13 Zerling, L., Frau, Lochham, Norkusstr. 9
5 65 79 Zervos, M. J., Schwämme, Gabelsb.Str. 77
47 23 98 Zerzog, Ludw., Ing., Ottobrunn, Rosenh. Landstr. 6
29 64 54 Zett, Rud., Prok., Herrnstr. 20
5 45 33 Zettelmeyer, Vertr., Bayerstr. 9
4 41 65 Zetterer, Anton, Fuhrw., Anzlgutstr. 36
6 04 34 Zetti, G. J. L., Arzt, Waisenhausstr. 13
2 77 59 Zetti, Magdalena, Ww., Kanalstr. 33
2 32 70 Zettl & Co, Eier, Auenstr. 7
7 12 36 Zettl, G., Fettschmelze, Brudermühlstr. 45
49 24 57 Zettl, Josef, Molkerei, Tegelbergstr. 15
2 12 61 **Alois Zettler Elektrotechnische Fabrik G. m. b. H., Holzstr. 28. T Elektrozet P 4886**
3 48 08 Zettler, Alois, Ing., Rambergstr. 5
5 21 90 Zettler, Ant., Farbfoto, Schillerstr. 20
37 02 26 Zettler, Chr., Animal.Produkte, HiltenspergerStr. 15
5 34 02 F. X. Zettler GmbH, BriennerStr. 23
2 79 63 Zettler, Prof. Franz, Maler, Heßstr. 2
2 75 14 Zettler, Hans, Ohlmüllerstr. 14
37 12 32 Zettler jr., Oscar, Georgenstr. 103
2 20 66 Zettler, Paul, Farben, Annastr. 14a
4 42 58 Zettler, Polykarp, Vertr., R.Strauß-Str. 12
36 05 57 Zettner, Dr. H., O.Stud.Rat, Vikt.Str. 25
2 24 35 Zeug, Jos., Dekor., Rindermarkt 2
2 73 49 v. Zeulmann, A., Ww., Kanalstr. 35
5 39 04 Zeuner, Otto, Vertr., Bayerstr. 43
3 41 46 Zeuner & Co, Möbel, Georgenstr. 25
2 83 49 Zeuschel, Dora, Zigarren, Fürstenstr. 3
29 61 90 v. Zezschwitz, W., R.A., Türkenstr. 27
29 61 69 Zick & Quandt, Lederhdl., Klenzestr. 61
3 06 27 Zick, Max, Redakteur, Tengstr. 46
49 29 10 Zick, Rud., Scherlverl., Wettersteinstr. 9
2 38 44 Zickert, Hans H., Bürkleinstr. 10
4 01 21 Zickgraf, Charlotte, LucileGrahnstr. 42
2 73 69 Zidek, E., Musiker, Herz.Rudolf-Str. 26
4 06 41 Ziderics, A., chem. Fabrik, Wörthstr. 9
2 18 85 Ziebland, Bertha, Ww., Seitzstr. 2
59 65 49 Ziechaus, Carl Rud., Versich., Seidlstr. 22
39 92 54 Ziechnaus, Mich., Oberinsp., *Schlh* H.-Norkus-Str. 241
3 42 00 Ziechnaus, Rud., Gauhauptst.-Ltr., Simmerstraße 15
1 36 81 Ziegel GmbH, Bayer., Kaufingerstr. 25
7 04 70 Ziegelbauer, Karl, Vertr., Röcklpl. 4
8 00 58 Ziegelei Aubing
8 17 34 Ziegelei Lochhausen, Lochhausen, Bhfpl.
59 65 42 Dies., Haug u. Sohn, Büro, Karlspl. 21
79 41 23 Ziegelei Warnberg, Solln
5 64 75 Ziegelhoefer, Dr. H. A., R.A., Max-Joseph-Straße 7
3 28 85 Ziegelmeier, Ludw., Maler, Theod.Str. 84
8 00 87 Ziegelwerke (Süddeutsche), Lochhausen
48 00 27 Ziegenbein, Klara, Gärtnerei, Ostpreußenstraße 14
48 13 47 Ziegenbein, Maria, Gärtn., Ostpr.Str. 12
59 77 04 **Ziegler, A., Inh. Wilh. Nordhoff, Papiergroßhandlung, Landsberger Str. 119/121**
8 23 35 Ziegler, Dr. A., *Obm* Heerstr. 34
4 13 09 Ziegler, Aug., Baugesch., Weißenb.Str. 6
4 49 48 Ziegler, Babette, Kohlen, Josephsb.Str. 23
49 35 52 Ziegler, Benno, O.Insp., Autharistr. 51
3 16 94 Ziegler, B., Metzgermstr., Freis.Ldstr. 7
29 68 21 v. Ziegler, Elisab., Ww., Prinzreg.Str. 11
37 15 79 Ziegler, Ernst, Kfm., Elisabethstr. 34
1 17 01 Ziegler, Eugen, Friseur, Schäfflerstr. 11
5 00 54 Ziegler, Ferd., Bäckerei, Landsb.Str. 22
49 33 03 Ziegler, Fr., Autoverm., U.Weidenstr. 29
49 28 50 Ziegler, Franz, Geiselgasteigstr. 14
47 63 48 Ziegler, Franziska, Lehr., Vierheiligstr. 9
2 81 79 Ziegler, Frdr., Tapezier, Baaderstr. 39
5 71 56 Ziegler, Georg, Bäcker, Zentnerstr. 3
2 31 25 Ziegler, Dr. G., Ger.-Rat, Glückstr. 8
49 20 63 Ziegler, G., Betr.Leiter, Geiselgasteigstr. 3
7 37 98 Ziegler, Hans, Kfm., Ridlerstr. 36
2 20 00 Ziegler, Hans, Schneider, Fürstenstr. 24
47 54 69 Ziegler, Hans, Jaghornstr. 4
5 82 33 Ziegler, Hans, Latrinen-Entleerung, Waltherstr. 33
3 43 07 Ziegler, Hans H., Dr., Adalbertstr. 54
47 15 94 Ziegler, J., Mal., Oberdill, Frundsb.Str.138
8 06 41 Ziegler, Jos., Kfm., Obermenzing 89
2 84 39 Ziegler, Jos., Kol.-W., Liebigstr. 39
5 50 58 Ziegler, J., Transporte, Linprunstr. 13
6 25 54 Ziegler, Jos., Ger.-Rat, Löfftzstr. 8
4 02 86 Ziegler, Jos., Metzger, Rosenheimerstr. 77
8 23 18 Ziegler, Jul., Ww., *Pas* Exterstr. 22
48 04 04 Ziegler, Karl, Dr., Kolbergerstr. 13
2 46 97 Ziegler, Karl, Bäcker, Schellingstr. 58
5 34 52 Ziegler, K., Maler, Schillerstr. 4
2 74 52 Ziegler, L., Pol.-Beamt., Frühlingstr. 27
5 16 89 Ziegler, L., Schäfflermstr., Thalk.Str. 70
2 09 33 Ziegler, Magda, Dr., Schweigerstr. 6
1 20 98 Ziegler, Mathilde, Pelzwr., Blumenstr. 55
4 32 06 Ziegler, Max, Holz, Pütrichstr. 4
37 13 35 Ziegler, Osk., Hohenzollernstr. 93
5 88 45 O. Ziegler & Co, Buchhdlg., Senef.Str. 8
6 18 02 Ziegler, Dr. O., Kfm., Guntherstr. 29
5 25 11 Ziegler, Otto, Drogen, Lindwurmstr. 22
6 63 92 Ziegler, Rud., Maskenbildner, Donnersb. Straße 63
8 09 25 Ziegler, Wally, Feinkost, Allach, Ad.-Hitler-Str. 31
3 16 17 Ziegler, Wilh., Café, Georgenstr. 24
7 11 29 Ziegler, Wilhelmine, Angest., Schäftlarnstraße 68
5 11 85 Ziegler & Köster, Möbel, Schommerstr. 3
6 37 60 Zieglmeier, Anna, Därme, Gabrielenstr. 4
49 34 87 Zieglmeier, Jos., Fuhrwes., Zehentb.Str. 4
6 19 51 Zieglmeier, K., Kfm., Nymphenb.Str. 79
3 14 75 Zieglträum, G., Lebensm., K.Theodor-Str.33
7 14 47 Zieglträum, Jos., Schlächter., Kyreinstr. 4
6 31 13 Zieglträum, Paul, Bäckerei, Untermenzing, Leopoldstr. 25
4 31 18 Ziehe, Heinr., Copernicusstr. 5
2 05 47 **Zieher, Ottmar, Ansichtskarten-Verlag, gegründet 1881, Boosstr. 8**
2 58 07 Ziehnert, Walt., Stabsleit., Rumfordstr. 27
3 28 15 Ziel und Weg, Anzeigenverwaltung
1 23 55 Ziel, F., Bürobed., Kaufingerstr. 7
5 77 51 Zielbauer, Mich., Vertr., Loristr. 14
48 09 91 Zienert, Dr. Hugo, Reichsrichter, Friedr.-Herschel-Str. 1
4 46 50 Zier, Paul, Prok., Äuß.Prinzregentenstr. 17
7 12 57 Ziereis, H., Milei, Ganghoferstr. 54
5 52 88 Ders., Büro, LandsbergerStr. 7
8 12 92 Zierer, Alois, Kfm., Neuaubing, Brunhamstraße 11
7 00 27 Zierer, Anna, Hüte, Lindw.Str. 68
6 26 88 Zierer, H., Zigarren, Nymphenb.Str. 91
4 25 81 Zierer, Jos., Gartenbau, Unterb.Str. 60
3 37 43 Zierer, Jos., Fuhruntern., Belgradstr. 73
5 00 52 Zierer, Jos., Hauptlehr., Bayerstr. 49
2 40 67 Zierer, Konst., Ingen., H.Sachsstr. 15
5 50 44 Zierer, Dr. Max, Arzt, Sonnenstr. 24
47 65 41 Ders., Wohn., *Geis* Rainholzstr.
4 13 57 Zierer-Steinmüller, Maria, Schriftstellerin, PilgersheimerStr. 83
2 19 39 Zieringer, Anna, Lebensm., Triftstr. 1
7 10 20 Zieringer, F., Radio, Aldenb.Str. 6
2 77 43 Zierl, Alf., Kfm., Reitmorstr. 53
2 88 86 Zierl, Heinr., Kammervirtuose, Jahnstr. 25
1 07 34 Zierler, Hans, Bücherrevisor, Weinstr. 11
3 19 56 Zierler, Rud., Revisor, V.Scheffel-Str. 10
4 23 41 Zierold, Ottomar, Vertr., Milchstr. 14
3 54 39 Ziersch-Wimplinger, M., Schauspielerin, MainzerStr. 6
79 44 01 Zieschank, Herb., Dipl.Kfm., Solln, Bertelestraße 66
37 11 46 Ziesmer, Willy, Elisabethstr. 41
3 12 88 Zietara, Mali, Ww., Herzogstr. 97
2 32 51 Ziethen, Felix, Apotheker, Karolinenstr. 4
5 61 73 Felix Ziethen KG, DachauerStr. 13
3 13 28 Zietz, Dr. Friedr., Arzt, Fr.Josefstr. 35
3 29 18 Ziewitz, Fritz, Pettenbeckstr. 5
5 00 31 Zigag, Tabake A. Schmid, Bayerstr. 67
29 66 58 Zigann, Franz, Sportsch., Ludwigstr. 26
5 15 66 Zigarettenfbr. R. Greiling, Pettenk.Str. 10
4 38 88 Zigarettenfbr. H. Bergmann, Auerf.Str. 22
7 00 71 Zigarettenfbr. Haus Neuerburg, PlinganserStr. 130
6 32 00 Zikeli, Herm., Baurat, Dachauerstr. 110
49 37 32 Zilcher, Heinz, Dr., Haselburgstr. 4
7 30 87 Zilk, Otmar, Assessor, Ridlerstr. 1
7 06 06 Zilker, Hermann, WessobrunnerPl. 3
5 57 88 Zilker, Jak., Autorep., Dachaustr. 107
3 05 30 Zill, Dr. Ludw., Arzt, F.Josephstr. 48
2 79 69 Zillig, Elise, Hebamme, Liebigstr. 1
4 44 55 Zillmer, Martha, Ww., Schumannstr. 8
49 20 24 Zillmer, Rob., Vertr., Geiselg. 69
5 07 70 Zilz, Josef, Tapezierer, Augustenstr. 88
59 69 40 Zimmer, Dr. A., Landw., Pettenk.Str. 21
6 60 26 Zimmer, Adolf, Kfm., Döllingerstr. 35
37 02 23 Zimmer, Dr. Carl, Prof., Daimlerstr. 10
5 76 23 Zimmer, Fritz, Archit. Pettenk.Str. 22
8 98 81 Zimmer, Ilse, Frau, *Gräf* Waldstr. 10
3 28 39 Zimmer, Ludw., Kol.-W., Pündterplatz 1
7 47 55 Zimmer, Willy, Kfm., Platenstr. 4
4 23 44 Zimmerer, Joh., Metzg., Jeggstr. 19
2 12 35 Zimmerer, K., Geschäftsf., Thierschstr. 26
49 21 09 Zimmerer, Marg., Ww., Defreggerstr. 4
6 11 92 Zimmerer, Pet., Install., Netzerstr. 43
3 33 58 Zimmerer, Seb., Bauuntern., Seidelb.Str. 7
5 57 22 **Zimmerer-Innung, München 2, Prielmayerstraße 10/I**
7 48 41 Zimmerle, Carl, Kfm., Kyreinstr. 8
8 05 55 Zimmerle, E., Oberstltn., *Pas* Krügerstr.19
5 33 43 Zimmermann & Co KG, Kaufhaus, Augustenstr. 83
37 03 76 Derselbe, Priv.-Wohn., Georgenstr. 79
2 39 15 / 2 39 18 / 29 65 85 **Zimmermann & Co. Nachf., Zahnwaren-Großhandlung, München 2, Rindermarkt 7**
7 13 15 Zimmermann, Ad., Kfm., Wessobrunner Platz 3
6 07 34 Zimmermann, Alois, Schokolade, NymphenburgerStr. 156
5 42 83 Zimmermann, A., Café, Nymphenb.Str. 65
59 72 58 Zimmermann, Anni, Heilmassage, Arcisstraße 50
79 42 05 Zimmermann, A., Vertr., Großhesselohe, SollnerStr. 11
2 09 68 Zimmermann, A., Holzhdlg., Bruderstr. 3
2 82 78 Zimmermann, Aug., Metalldruck., FrauenhoferStr. 29
4 40 29 Zimmermann, Bernh., Hausverw., Schornstraße 2
37 21 46 Zimmermann, Dr. C., Prof., Agnesstr. 60
2 05 65 Zimmermann, Carl, Vertr., Barerstr. 82
49 26 72 Zimmermann, Carl Hans, Steuerber., Soyerhofstr. 34
2 78 46 Zimmermann, Centa, Kol.W., Wagmüllerstraße 19
5 09 69 **Zimmermann, Edm., Fleischwerke, Thannhausen (Schwab.), Niederl. München, M 15**
3 18 77 Zimmermann, Edm., Komm.Rat, Fabrikbesitzer, Fr.Joseph-Str. 41
5 25 45 Zimmermann, Ed., H.Moden, Karlstr. 4
49 27 05 Zimmermann, E., Stand.Führer, Maikowskistr. 22
7 13 90 Zimmermann, E. Ing., *Grha* Bölckestr. 52
36 05 84 Zimmermann, E., Zahnprax., Kaiserstr. 40
2 80 76 Zimmermann, Ernst, Stepp- u. Daunendeckenfabrik, Kolosseumstr. 1
48 06 05 Zimmermann, E., Oberst, Mauerk.Str. 17
3 06 87 Zimmermann, E. R., Maler, Fried.Str. 2
4 51 05 Zimmermann, Ernst, Parteigen., A.Bach 6
59 72 48 Zimmermann, Eug., Dr., Loristr. 8
5 51 19 Zimmermann, Frz., Ing., Schwanth.Str. 12
37 07 25 Zimmermann, Dr. F., Major, Tengstr. 16
3 13 00 Zimmermann, Dr. Frd., Hohenz.Str. 128
3 18 45 Zimmermann, Fritz, Archivrat, Trautenwolfstr. 5
2 46 50 Zimmermann, Fr., Ing., Steindorfstr. 13
4 19 67 Zimmermann, Gg., Ing., Orleansstr. 6
5 08 80 Zimmermann, Dr. Gg., R.-A., Goethestr. 3
8 96 61 Ders., Wohn., *Gräf* Grosostr. 10a
3 49 18 Zimmermann, G., Bildh., Riesenfeldstr. 40
29 71 62 Zimmermann, Hanns, techn. Leiter, Jägerstraße 9
6 38 02 Zimmermann, Hans, Install., DonnersbergerStr. 53
3 37 91 Zimmermann, H., Reg.-Baum., Schönererplatz 1
2 08 31 Zimmermann, H., Kondit., Isartorpl. 1a
6 67 30 Zimmermann, H., Steuerber., Nördl. Auffahrtsallee 28
49 21 56 Zimmermann, Herm., Gartenbau, Schwanseestr. 57
37 18 82 Zimmermann, Herta, WormserStr. 1
6 00 00 Zimmermann, J., Gärtner, Pasing.Str. 1
3 51 39 Zimmermann, Joh., Gartenbau, Moosacher Straße 24
1 23 61 Zimmermann, Jos., Hoteleinr., Hackenstr.3
4 25 58 Zimmermann, Jos., Süßwr., Tegernseer Landstr. 31
8 08 03 Zimmermann, Jos., Malerei, Allach, Spitzwegstr. 12
2 62 94 Zimmermann, Jos., Viktualienmarkt 15
6 24 58 Zimmermann, Jos., Prok., Weisenh.Str. 52
8 19 78 Zimmermann, J., Metzger, Lochhausen, Erlbachstr. 3
5 04 93 Zimmermann, J., Maler, Enhub.Str. 4
2 80 25 Zimmermann, Jos., Widenmayerstr. 38
4 51 35 Zimmermann, J., Milchsekt, Baumk.Str.
5 36 31 Zimmermann, J., Spengler, Erzgieß.Str. 2
3 48 18 Zimmermann, Julianne, Leit. d. Frauenmilch-Sammelstelle, EchingerStr. 25
8 92 22 Zimmermann, Käthe, Frau, *Gräf* Akilindastraße 11
2 18 74 Zimmermann, Dr. K., San.-Rat, Maxim. Straße 19
37 17 65 Zimmermann, K., Vertr., Hiltensp.Str. 47
2 77 78 Zimmermann, Kasp., Metzg., Oberanger 10
36 01 38 Zimmermann, Lore, Wirtsch.-Lehr., Ungererstraße 14
7 10 08 Zimmermann, Ldw., Geschäftsf., Ganghoferstr. 62
3 11 24 Zimmermann, Ludwig, Kunigundenstr. 33
1 38 93 Zimmermann, L., Zigarr., Hartmannstr. 1
6 04 81 Zimmermann, Luise, Nymphenb.Str. 73
5 88 43 Zimmermann, M., Dr. med., Sonnenstr. 43
6 46 33 Ders., Wohnung, Nymphenb.Str. 122
3 12 05 Zimmermann, M., Waschanst., Marktstr.12
5 11 27 Zimmermann, Dr. O., Arzt, Häberlstr. 23
5 07 80 Zimmermann, P., Beamt., Theres.Str. 93
48 04 61 Zimmermann, Dr. P., Prok., Kufst.Pl. 1
2 77 44 Zimmermann, Paul, Dr. med., Maxim. Straße 10
6 28 65 Zimmermann, V., Zool.Hdlg., Blutenburgstraße 112
7 08 33 Zimmermann, Walt., Fürstenriederstr. 257
3 31 44 Zimmermann, W., Dir., HaimhauserStr.18
2 30 98 Zimmermann, Dr. W., Zahnarzt, Perusastraße 1
3 27 92 Zimmermann, Dr. W., R.A., Schackstr. 6
48 04 43 Zimmermann, X., Metzg., Montgelasstr. 17
6 61 26 Zimpelmann, Anna, Ww., Ruffinistr. 14
5 65 44 Zinckgraf, Friedr. Heinr., Kunsthdlg., Lenbachpl. 5
8 94 72 Ders., Landh., Stockdorf, Wetterst.Str. 19
7 44 69 Zink, Carl, Textilwr., Lindwurmstr. 46
59 60 42 Zink, D., Malermstr., Schellingstr. 115
1 15 47 Zink, Emmy, Ww., Neuhauserstr. 11
3 05 91 Zink, F. P., Vertr., Clemensstr. 24
59 72 17 Zink, F. X., Bäckerei, Mittererstr. 7
4 28 62 Zink, Dr. Jos., Stadtsynd., Isman.Str. 54
48 10 05 Zink, Lexl, Mauerkircherstr. 28
59 60 42 Zink, Marie, Hebamme, Schellingstr. 115
7 30 32 Zink, Peter, Kohlenhdlg., Ruppertstr. 1
29 71 70 Zink, Rud., Türkenstr. 68a
5 45 81 Zink, Ulrich, Holzhdlg., Lindwurmstr. 20
1 31 90 Zink, Dr. Wilh., Zahnarzt, BriennerStr. 8
(7 02 05) Zinkel, Rosamunde, Schreinerei, Adelzr. Straße 15
2 11 06 Zinkl, Joh., Direktor, Isartorpl. 8
1 14 75 Zinkl, Joh., Domkapitular, Frauenpl. 14
2 64 93 Zinkl, M., Polstermöbelfbr., Cornelliusstr.26
5 71 68 Zinkler, K., Ingen., P.Heysestr. 26
8 04 62 Zinnecker, Joh., Bäcker, Untermenzing
1 17 34 Zinnen-Verlag GmbH, Weinstr. 7
37 02 62 Zinner, Andr., Kartoffeln, Görresstr. 48
3 30 62 Zins, Karl, Vertr., Hohenz.Str. 38
6 00 93 Zins, Viktor, Techniker, Rüthlingstr. 8
48 06 51 Zinser, K., Häuserverw., Isman.Str. 122
37 20 29 Zinsinger, Karl, Install., Bauerstr. 5
8 20 27 Zinsmeister, Emma, Wäscherei, Agnes-Bernauer-Str. 94
37 09 43 Zinsmeister, Fr., Biblioth., Georgenstr. 85
36 05 49 Zinsmeister, L., Milch, Kaulbachstr. 52
5 43 18 Zinsmeister, Maria, Ww., Loristr. 14
37 10 70 Zinsmeister, Maria, Stud.-Rät., NeureutherStr. 38
5 39 61 Zinsmeister, O., Elektr.Bel., Goethestr. 40
2 11 15 Dr. Zinsser & Co, Heiltee, Zepp.Str. 16
4 05 09 Zintl, A. E., Kunstmaler, Zumpestr. 6
7 01 96 Zintl, Georg, Bankbeamter, Dalserstr. 47

8 12 87 Zipf, Fritz, Bildhauer, *Pas* Willibaldstr. 40
2 75 47 Zipfel, Rich., Tapezier., V.d.Tannstr. 11
6 32 55 Zipper, Hans, Glasmalerei, Elvirastr. 4
47 63 72 Zipper, Wald., Oberst a. D., *Geis* Nördl. MünchnerStr. 35
7 24 44 C. W. Zipperer G. m. b. H., Nervnadel- u. Uhrmacherwerkzeugfbr., Büro: Wolfratshauser Str. 27, Fabrik: Steinerstr. 4
6 68 02 Zipprich, Erich, Dir., *Obm* Fronckenstr. 5
5 49 57 Zirk, Franziska Ida, Luisenstr. 45
1 17 90 Zirkel, Gg., Drogen, Kreuzstr. 7
3 56 86 Zirkelbach, Michael, Fliesenlegergesch., Georgenschwaigstr. 33
1 00 18 Zirler-Mirl, Weine, Sendlingerstr. 57
59 72 97 Zirngibl, Hans, Kürschn., Karlstr. 42
6 62 21 Zirngibl, Jos., Essiggrhld., Birkerstr. 6
2 86 90 Zirngibl, Jos., Polsterwr., Dammstr. 6
37 21 94 Zirngibl, K., Oberstltn., Horscheltstr. 4
7 07 39 Zirngibl, Maria, Milch, Kapuzinerstr. 48
48 15 57 Zirngibl, Dr. Max, Arzt, K. Heinrich-Str. 16
1 25 80 Zirngibl, Dr. Otto, R.-A., H.Wilh.Str. 2
5 74 49 Zirps, Leo, Eisenbau-Werkstatt, Maistr. 49
5 76 59 Zirwas, Paul, Weißwr., Dachstr. 92
3 50 59 Zisch, Hans, Vertr., Tengstr. 44
4 55 46 Zischgl, Wilh., Fil.-Ltr., Äuß. Prinzreg.-Straße 25
2 90 47 Zischka, Ed., Elektr.-Anl., Barerstr. 78
6 39 12 Ziska, Otto, Vertr., Ruffinistr. 35
5 85 19 Zisler, Jos., Holzhdlg., Ringelsstr. 11
37 22 02 Ziss, Al., Wirtschaftsprüfer, Adelheidstr. 15
47 15 53 Zissel, Helene, Tirol. Alm, Gasteigweg 3
79 31 67 Zissel, L., Brückenwirt, Höllriegelskreuth
8 19 64 Zißler, Heißmangel, Neuaubing, Olgastr. 5
3 13 10 Zistl, R. M., Lastanhänger, Ungererstr. 8
7 05 53 Zistl, Seb., Molkerei, WaakirchnerStr. 46
7 22 02 Karl Zitt & Co., Forstenrieder Str. 73
4 51 07 Zitter, Augustin, Stuntzstr. 22
7 29 33 Jos. Zitzelsberger A.G., Speisefett- u. Margarinefbr., Brudermühlstr. 14. **T** Fettwerk
59 69 52 Zitzelsberger, Jos., Metzger, Nußbaumstr. 4
6 27 45 J. u. M. Zitzelsberger, Lebensm., Olgastr. 2
3 37 50 Zitzelsberger, O., Wachtm., Wohlfahrtstr. 14
5 41 42 Zitzer, Dr. Heinz, Zahnarzt, Marsstr. 1a
48 12 22 Zitzlaff, Finanzrat, Sternwartenstr. 2
49 30 68 Zitzler, Jos., Bäcker, Raintalerstr. 70
5 72 56 Zitzler jr., Jos., Bäckerm., Schillerstr. 26a
47 64 44 Zitzlmann, Auguste, Ringflügelmarkenvertr., *Geis* Waldfriedenstr. 2
4 49 80 Zitzlsperger, H., Metzger, Wendelst. Str. 3
6 48 46 Zitzmann, Adolf, Reg.-Rat, F. Marcstr. 2
48 10 26 Zitzmann, Heinr., Ing., Flemmingstr. 102
29 72 90 Zitzmann, L., Pausanst., Kolosseumstr. 1
4 02 73 Zitzmann, Marie, Ww., Luc. Grahn-Str. 42
2 19 88 Zix, Auguste, Ww., RheinbergerStr. 1
5 83 14 Zizelsperger, Edgar, Vertr., Arnulfstr. 16
5 30 94 Zizenzler, Anna Maria, Putz, Lindw. Str. 75
8 13 35 Zizler, Ludwig, Kfm., Fürstenr. Str. 32
7 35 90 Zobel, J., Geflügel, KederbacherStr. 31
2 90 80 Zobel, Jakob, Hptm., Zeppelinstr. 45
7 22 38 Zoch & Miller, Orthop. Werkst., AdlzreiterStr. 12
5 57 08 Zochor, Alfons, Optik, Landwehrstr. 10
6 36 75 Zöbelein, Konrad, Orffstr. 2
49 37 63 Zöbelein, Ludw., Dentist, Autharistr. 22
3 42 26 Zöberlein, Hans, Archit., Habsb. Pl. 5
8 01 46 Zöbisch, Magd., Frau, Fischartstr. 3
4 34 78 Zöbl, F. X., Modewr., Prinzreg. Pl. 23
5 38 30 Zölch, Anny, Ww., Ferd. Miller-Pl. 10
3 41 74 Zoelch, Pauline, Ww., Parzivalstr. 19
7 42 38 Zöller, Ant., Wagendecken, Fleischerstr. 4
5 31 26 Zöller, Hans, Gipsformator, Linprunstr. 59
2 73 18 Zöller, Frau Hugo, Ww., Museumstr. 1
5 30 71 Zöller, Willy, Kino-Fachbüro, Hirtenstraße 18a
59 72 30 Zoellner-Werke AG, Mozartstr. 5
1 26 55 Zoellner, Adalbert, Porzellanhaus, München 2, Theatinerstr. 8
6 66 01 Derselbe, Privat, Maisenstr. 43
3 17 50 Zöllner, Curt, Dir., Tristanstr. 16
6 44 15 Zöllner, Hans, Inspektor, Nymph. Str. 108
7 39 42 Zoellner, L. R., Apparatebau, Lindwurmstraße 167
7 44 98 Derselbe, Wohn., Wolfratsh. Str. 34
6 31 12 Zöllner, Marta, Vertr., Bandelstr. 15
37 15 71 Zöllner, Rud., Kfm., Elisabethstr. 28
37 20 95 Zöllner, Wilh., Direkt., Hiltensp. Str. 26
3 42 16 Zöllner, W., Mittagstisch, F. Josephstr. 6
5 81 93 Zölls, Dr. R., Zahnarzt, Trappentr. Str. 2
5 56 77 Zoepf, Wilh., Kap. Mstr., Schwindstr. 30
5 66 89 Zörle, Anton, Wagnerei, Seidlstr. 6
79 44 58 Zoeros, A., Archit., Solln, Dittlerstr. 2
59 73 62 Zötl, Hans, Fahrräder, Lindwurmstr. 24
3 57 34 Zöttl, Anna, Hohenzollernstr. 25
6 47 09 Zöttl, Anton, Brotvertrieb, Netzerstr. 57
6 13 55 Zöttl, Jos., Schnelltransp., Kosaratstr. 29
2 33 70 Zöttl, Karl, Brennmaterial, Blütenstr. 23
36 00 59 Zöttl, Max, Stuckgesch., Akademiestr. 2
8 93 30 Zöttl, O., Install., *Gräf* Schlageterstr. 12
5 00 72 Zöttl, Vinz., Bäckerei, Waltherstr. 16
5 88 51 Zöttlein, G., Schreinerei, Schießstättstr. 6
7 40 50 Zoglmeier sen., Ed., *Grha* Tulpenstr. 2
5 72 66 Zohrab, N., Wohn., Augustenstr. 29
2 16 86 Ders., Teppiche, Türkenstr. 23
2 41 40 Zoladkiewicz, B., Direktor, Maxim. Str. 43
7 10 82 Zoll, Alfr., Tierpark, Pognerstr. 26
59 74 69 Zollamts-Drogerie, Hildegard Mrowietz, LandsbergerStr. 111
8 21 52 Zollbrecht, M., Postamtm., *Obm* Herzog-Albrecht-Str. 13
3 29 42 Zoller, Reg.-Dir. i. R., Frz. Josefstr. 32
29 67 55 Zoller, Anton, Schlosser, Rudolfstr. 16
4 22 83 Zoller, Dr. E., Dipl.-Ldw. Skellstr. 10
37 19 74 Zoller, E., Gerichtsrat, Elisabethstr. 40
36 04 86 v. Zoller, Gisela, Frfr., Clemensstr. 34
48 14 81 Zollfrank, Gust., Kfm., NeufahrnerStr. 17
48 03 09 Zollinger, F., Baurat, Mauerk. Str. 1
1 12 03 Zollitsch, Berta, Frau, R.v.EppPl. 1
2 35 40 Zollitsch, Berta, Ww., Reitmorstr. 25
2 27 07 Zollitsch, Dr. Fritz, Historiker, Widenmeyerstr. 47
5 15 82 Zollitsch, Kunig., Moden, Goethestr. 47
59 60 30 Zollitsch, Wilhelmine, Pens., Goethestr. 47
3 47 76 Zollmann, Hrch., Biedersteinerstr. 10
29 73 07 Zollner, Otto, Friseur, Türkenstr. 21
1 30 70 Zoologische Staatssammlung, Neuh. Str. 51
49 25 55 / 49 25 56 Zoologischer Garten München Tierpark Hellabrunn
4 25 43 Derselbe, Gaststätte, Hellabrunn
5 13 61 Zoolog. Institut d. Univers., Luisenstr. 14
5 31 62 Zopf, Hanns, Klischees, Schulstr. 11
6 62 67 Ders., Wohn., Untermenzing, Meilstr. 12
6 35 92 Zopfy, Frz., Volkswirt, Malsenstr. 50
3 47 82 Zopfy, Hanne, Dr., Heidelberg. Pl. 4
2 87 15 Zopfy, Karl, Sigmundstr. 1
4 36 14 Zormaier, Emmy, Ww., VersaillerStr. 13
2 78 56 Zorn, E., Vertr., Hochbrückenstr. 4
3 17 60 Zorn, Elisabeth, Oberlehr., Germaniastr. 7
8 05 01 Zorn, Georg, *Pas* Otilostr. 2
2 73 03 Zorn, Gerolf, Geschäftsf., Steinsdorfstr. 12
3 48 28 Zorn, Hans, Oberst, Hohenzollernpl. 8
7 10 29 Zorn, Robert, Ganghoferstr. 48
37 18 16 Zorn, Werner, Georgenstr. 90
59 75 78 Zott, Johann, Schlosser, Guldeinstr. 39
49 36 20 Zott, Joh., Versich., Rotwandstr. 25
29 61 41 Zott, Magdalena, Heißmangel, Kapuz. Str. 35
59 73 34 Zottmaier, Dr. F., R.A., Arnulfstr. 26
8 94 10 Ders., Wohn., *Gräf* Wandelh. Str. 24
37 17 67 Zottmaier, Otto, Elisabethstr. 10
37 16 33 Zottmann, Beppo, Hiltenspergerstr. 45
2 93 79 Zottmann, Max, Generalltn., Türkenstr. 40
6 14 64 Zottmayer, J., Zahnpraxis, Hedwigstr. 3
2 24 40 Zottmayr, Adalb., Drog., Thierschstr. 41
2 77 11 Zottmayr, B., Drogen, Auenstr. 20
1 17 25 Zotz, Franz, Baugeschäft, Wallstr. 1
7 11 73 Fr. Zotz u. H. Eisele, Fuhrgesch., Oberländerstr. 40
4 14 74 Zrenner, Georg, Ing., Preysingstr. 14
6 30 42 Zrenner, Joh., Metzger, Jutastr. 5
36 05 00 Zschau, Hans, Rankestr. 3
7 00 71 Zuban, G., Zigarettenfbr., Plinganserstr. 130
7 44 14 Zuber, Ottmar, Oberlehrer, Auenstr. 90
6 16 22 Zubowski, A., Schreibwr., Schluderstr. 40
6 62 05 Zubowski, Max., Tonkünstl., Dietl. Str. 7
48 01 18 v. Zügel, H., Professor, Possartstr. 24
48 01 98 Zügel, Willy, Bildhauer, Roentgenstr. 2
2 57 20 Zühlcke, H., Süßwr., Herz. Rud. Str. 6
37 02 07 Zühlcke, Max, Privat., Keusl. Str. 13
5 37 19 Zündapp, Verkaufsbüro, Bayerstr. 47
5 71 23 Zündapp, Fabriklager, Landwehrstr. 37
29 68 65 Zündt v. Kentzingen, Frh. Erich, Archit., Königinstr. 33
1 25 00 Zürich, Versicherungs-AG, H. Wilh. Str. 8
49 33 06 Zürker, Jos., Vertreter, Soyerhofstr.
59 77 95 Zußrl, Hubert, Hermann-Ling-Str. 9
5 80 51 Zuerl, Walt., Schriftl., Pettenk. Str. 7
7 28 32 Zürn, Franz, Lebensm., Pollingerstr. 4
5 75 09 Zürner, Dr. Ludw., Zahnarzt, Mozartstr. 8
7 38 68 Derselbe, Wohnung, *Grha* Taxusstr. 17
6 37 78 Zürny, Teoph., Laimerstr. 29
3 33 83 Zürrlein, Karl, Leopoldstr. 63
5 59 87 Zufluchtsheim d. Evang. Frauenbundes, Arcisstr. 44
2 64 50 Zugs, Johann, Bäckerei, Herrnstr. 1
7 31 28 Zumbusch, Bernh., Kondit., Pognerstr. 9
48 09 39 v. Zumbusch, Julie, Schönbergstr. 9
8 02 49 Zumpe, M. G., Ing., *Aub* Josefstr. 6
5 11 40 Zumsteins Landkartenhaus, Dach. Str. 13
8 11 56 Ders., Wohnung, *Obm* Gabrielenstr. 48
8 94 82 Zunker, E., General, *Gräf.*, Tassilostr.
8 17 08 Zunn, Wilg., Vers., *Obm* Bajuwarenstr. 8
1 08 94 Zunterer, Afra, Kostüme, Karlspl. 6
4 23 98 Zurer, Korbinian, Rablstr. 39
37 16 71 Zu Rhein, Ludw., Freiherr, Bauerstr. 26
37 25 43 Zur Lippe, Chlodw. Prinz, K.-Maler, Adalbertstr. 70
4 20 86 Zurl, Alois, Milch, Äuß. Prinzr. Str. 54
29 75 17 Zurwesten, Adam, Friseur, Ludw. Str. 25
4 12 98 Zusann, A., Weißwaren, WienerPlatz 8
36 01 51 Zuschneideschule M. Müller & Sohn, Ohmstr. 15
48 15 93 Zuft, Elisabeth, Frau, MauerkircherStr. 100
2 59 43 Zvonar, Karol., Blumen, Fraunh. Str. 22
48 15 23 Zwack, Angela, MauerkircherStr. 15
37 20 84 Zwack, Hans, Lebensm., Georgenstr. 117
8 21 39 Zwanziger, Maria, Studienrätin, Pasing
79 45 02 Zweck, A., Metzger, Solln, Hindenb. Str. 41
6 71 58 Zweckstätter, Jos., Prof., Ortweinstr. 3
4 35 77 Zweckstetter, Ludw., Zigarren, Tegerns. Landstr. 14
3 28 65 v. Zwehl, Hans Karl, Kämmerer, Königinstraße 45
36 05 23 v. Zwehl, Dr. H. K., Major, Habsb. Str. 2
3 58 56 v. Zwehl, Karl, Dipl.-Ing., Rambergstr. 8
3 45 03 v. Zwehl, Maria, Ww., *Planettastr.* 2
5 04 31 v. Zwehl, Dr. Thekla, Ärztin, Heßstr. 3
5 90 41 Zweier, Jos., Marmorgesch., Sandstr. 26
2 12 70 Zweiger, Hr., Install., Falkent. Str. 5
8 19 48 Zweigler, P., Fillall., A. BernauerStr. 147
2 87 71 Zwengauer, Alfons. Musiker, Klenzestr. 29
6 64 58 Zwengauer, Marie, K.-Malerin, Alfonsstr. 9
7 11 83 Zwerch, Hans, PonzbergerStr. 19
4 00 27 Zwerger, Dr. J., Zahnarzt, Johannispl. 19
48 08 16 Derselbe, Wohn., Asgardstr. 14
5 84 03 Zwermann, Centa, Weine, Schillerstr. 2
3 44 04 Zwick, Clara, Zigarren, Leopoldstr. 22
5 78 46 Zwick, Dr. Josef, Arzt, Ganghoferstr. 12
7 11 44 Zwick, Karl, Wagnermstr., Bavariastr. 9
36 00 94 Zwick, Dr. W., Prof., Rheinstr. 20
37 09 80 Zwicke, Erich, Major, Tengstr. 20
4 19 54 Zwicker, K., Buchdr., A. WienerStr. 123
3 17 28 Ders., Wohnung, Königinstr. 69
4 07 83 Zwicklbauer, Fr., Kohlen, Welfenstr. 8
3 10 47 Zwicknagel, Jos., Bäcker, Kaulbachstr. 46
49 23 06 Zwicknagel, G., Gärtner, WarngauerStr. 43
7 00 82 Zwicky, Wilh., Lehrer, Trautweinstr. 17
49 20 13 Zwiebel, Otto, Amtmann, Geiselg. Str. 7
8 92 48 v. Zwiedineck Südenhorst, Prof., *Gräf* Stephanstr. 7
3 00 53 Zwiedinek, Fritz, Ing., Hohenst. Str. 7
2 38 45 Zwierlein, Arth., Vertr., Tattenb. Str. 8
47 23 53 Zwiesler, Leop., Bäcker, Ottobrunn, RosenheimerStr. 19
59 69 30 Zwillsperger, M., Dentist, Dach. Str. 81
1 18 72 Zwingmann, Aenne, Fotos, Herzog-Wilhelm-Str. 4
37 09 67 Zwingmann, L., Arch., Isabellastr. 36
8 10 46 Zwingmann, Th., Peißenbergstr. 11
2 15 59 Zwirlein, Dr. Hans, Ob.-Reg.-Rat, Reitmorstr. 37
5 56 45 Zwirner, Jul., Orgelbau, Kreitmayrstr. 11
3 17 49 Zwirnmann, Emmy, Ww., Georgenstr. 15
7 21 81 Jos. Zwislers, Steingesch., Zielstattstr. 57
2 53 88 Zwisler, Karl, Dir., Widenmeyerstr. 14
6 71 48 Zwißler, Jos., Karpathenpl. 5
4 29 05 v. Zychlinski, Dr. Bruno, Ing., Trogerstr. 52

Münchenbernsdorf (Thür.)

5 Allgem. Ortskrankenkasse Gera
29 Allgemeine Zeitung
33 **Ballhause, W.**, Branntweinbrennerei.
31 Baumgart, Herb., Viehhdlr., Rodaerstr. 21
80 Beck, Rich., *Glasermstr.*, Hindenburgstr. 16
154 Beer, Ernst, Baugeschäft, Nordstr. 5
107 Bergner, Emil, Zigarrenfbr., Geraerstr. 33
97 Blau, C. A., Gärtnerei.
92 Bratfisch, Bernh., Zimmermeister.
27 Broy, Paul, Baumschulen.
130 Bscheider, A., Restaur. z. Teichthal
(129) Büchner, Franz, Mühle, Kleinbernsdorf 27
114 Büchner, Gustav, Obermühle, Kleinbernsdorf, Dorfstr. 3
16 Bürgermeister
59 Bürgermeister Schwarzbach
35 Burgold, Albin, Bäckerei, Großebersdorf.
39 **Dampfmolkerei Kleinbernsdorf.**
41 Dietzold, Erich, Fleischerei, Markt 5
84 Dölz, Kurt, Gastwirt, Lederhose
37 Dörfer, Alice, Spedition, Markt 15
4 C. R. Erdmann K.-G. Teppichfabrik
54 Erdmann, Florenz, Fabrkt., Bahnh. Str. 23
7 Erdmann, Oscar, Fbr., Gerbergasse 3
112 Fickel, Paul, Buchdr., Markt 10.
162 Filmtheater P. Stöckigt, Gartenstr.
116 Fischer, Arthur, Kfm., Bahnhofstr. 20
105 Försterwohnung Großebersdorf.
34 Albert & Richard Franz, Druckerei, Marktstr. 10
139 Franz, Richard, Kfm., Friedrichstr. 4
2 Freund, Emil, Windmühlenstr. 4
46 Freund, Leonh., Bäckerei, GeraerStr. 10
99 Friedrich, Emil, Kunststeinfbr., JenaerStr. 9
79 Fröhlich, Emil, Bauer, Hundhaupten
100 v. d. Gabelentz'sche Forstverwaltung.
60 **Gasthaus Reichspost**, RodaerStr. 37.
75 Gasthof „Hohe Reuth"
72 Gasthaus Vater Jahn, Rodaer Str. 17
77 Gendarmeriestation, RodaerStr. 2
63 Gerhardt, Curt, Viehhdlg., RodaerStr. 26.
73 Gerlach, Ernst, Feinkost, A. Hitlerplatz 5
38 Geßner, Marg., Rittergut, Lindenkreuz
83 Gläsßer, Alfr., Textilvertreter
17 Gläsßer, Helmut, Vertreter, Waldstr. 18
103 Grimm, Hugo, Bildhauerei
104 Hahn, Armin, Konditorei
26 Hartmann, Carl, Kol.-W.
118 Gebr. Hartmann, Elektrotechn., RodaerStr. 15
115 Hartmann, Hans, El. Inst., GeraerStr. 20
(52) Hartmann jr., Max, Kaufmann
(47) Hartmann, Oswin, Kaufmann
152 Heinemann, Paul, Prok., Bahnhofstr. 21
88 Heinichen, Arno, Manuf.-W., Bahnhofstr 9
51 Held, Franz, Kohlen, Rodaer Str. 14
121 Heymann, Hans, Kfm., Waldstr.
106 Höller, Dr. E., Arzt, Ob. Bachgasse 4
122 Hotel Bayerischer Hof, Markt 19
11 Hotel Brauner Hirsch, Inh. A. Teller
68 Hotel u. Pension Waldschlößchen
24 Hühn, Rud., Autovermietung, Lindenkreuz
81 Jähnert, Osk., Gasthof, Bhf. Lederhose.
147 Junold, Ernst, Weberei, Schwarzbach
43 **Kellermann, Karl**, Maurermstr.
15 Kläffling, Gotth., Gasthof Lindenkreuz
143 Köhler, Herbert, Jacquardkartenfbr.
8 / 58 KRAUSE & POSER NACHF. K.-G. Teppich-Fabriken Münchenbernsdorf (Thür.). T Druckweber
78 Krippner, Joseph, Installateur, Gartenstr. 4
165 Lang, Curt, Uhrmacher, Hindenb. Str. 4
23 Lange, Rudolf, Riebeckvertrieb
9 Leberwurst, Rud., Dachdecker, Waldstr. 12
12 Leipold, Albin, Landwirt, Schwarzbach
111 Leo, Willy, Fahrradhdlg., Großebersdorf.
146 Lerz, Otto, Fleischermstr., Geraer Str. 14
141 Lippold, Rud., Dentist, O. Bachstr. 2
76 Mascher, Dr. Arnold, Arzt, Markt 17
29 Matthes, Herm., Buchdruckerei, Allg. Zeitung.
140 Mehmel AG, Hochbau, Baustelle
70 **Meyer, Carl Heinr., Kol.-W., Schloßstr. 1**
119 Meyer, Fritz, Textilwr., Wilhelmspl. 2
136 Müller, Ernst, Bäckerei, Hindenburgstr. 20
50 Gebr. Naundorf GmbH, Teppichfbr., Bahnhofstraße 22
53 Naundorf, Willy, Vertr., Bahnhofstr. 22
21 / 28 Naundorf & Poser Akt.-Ges. für Teppichfabrikation
19 NSDAP, Ortsgruppe, A. Brehmstr. 2
65 **Otto, Bruno**, Getreide, Neuensorga.
47 **Pechmann, Kurt, Textilwr., A. Hitlerplatz 6**
10 Peschke, Erich, Textilvertr., Waldstr. 2
22 Peterlein, Rudolf, Zimmereigeschäft
148 Pfannenschmidt, I., Hebamme, Eichertstr. 40
151 Polizei
126 Poser, Bruno, Baugewerksmstr.
3 / 95 / 18 Hartwig Poser Teppich- und Läuferfabrik Münchenbernsdorf (Thür.). T Teppichposer
96 Poser, Walter, Kfm.
128 Prager, Otto, Kohlen, GeraerStr. 1
157 Reichsbahn, Bahnhof
145 Dies., Güterabfertigung.
150 Dies., **Güterabfertigung Lederhose**
165 Reichsluftschutzbund
181 Reichspost, Postamt
144 Remag Kom.-Ges. Kurt Rennecke
Möbelstoffe, Teppiche, Läufer, Vorlagen
161 Riebeck-Brauerei AG, RodaerStr. 35
144 Rennecke, Kurt, Kfm., H. Wessel-Str. 2
120 Rösel, Arno, Bücherrevisor, Gerberg. 10
6 Rösel, Arthur, Prokurist, Waldstr. 6
36 Säker, W., Kol.-W., Ad. Hitlerplatz 7
62 Schenker & Co GmbH, Spedit., Ob. Buchg. 2
93 Schindler, Reinh., Düngerfbr., Fr.-Seldtestr. 22
(110) Schleicher, Joh., Textilwr., Geraerstr. 3
110 Schleicher, Karl, Modewaren.
169 Schmidt, L., Kol.-W., Eichertstr. 1
134 Schmidt, P., Bürgermstr., Kl. Bernsdorf 43
132 **Schmidt, Reinh., Fleischerm., U. Bachstr. 2**
14 Schneider, C. E., Teppichhdlg.
98 Schneider, E., Schankw., Lindenkreuz.
64 Schneider, Dr. Helmut, Zahnarzt, Gartenstr. 1
133 **Schneider, Herm., Prok., Ob. Bachstr. 2**
164 Schreiber, Kurt, Müller Schöna 16
101 **Schützenhaus, Geraerstr. 30**
142 Schuster, R., Fleischermstr., Marktstr. 8
49 Schwalbe, Fritz, Dachdecker, Brehmstr. 29
108 Schwarzbacher Spar- u. Darlehnskassenverein eGmbH, Schwarzbach
20 Schwender, C.-G., Klempnerei
145 **Seliger, Karl, Bäckermstr., Rodaerstr. 20**
91 Seliger, Paul, Fabrikbes., Waldstr.
1 Seliger, Paul, Teppichfbr., JenaerStr. 22
42 Seliger, Walter, Vertreter, Gartenstr. 3
67 Sieler, Otto, Autoverk., Lindenkreuz, Dorfstr. 78
61 **Sieler, Paul, Landesprod., Marktstr. 7**
125 Otto Sieler & Felix Kloß, Tischlerei
66 Staatsbank, Thür., Bahnhofstr. 4
87 Stadt-Apotheke, G. Schmidt, Markt 16
113 Städtische Sparkasse.
86 **Starke, Bruno, Vorstand d. Th. Mühlenvers.**
13 Starke, Karl, Wandbespannstoffe
57 Starke, Paul, Bahnamtl. Spedition
156 Steitz, H., Güterfernverkehr, Kleinbernsdorf
123 Steitz, Hugo, Fuhrgesch., Fr. Seldtestr. 26
129 Steitz & Co., Zimmereigesch., Kleinbernsdorf
149 Thomae, Fürchteg., Drogen, Hindenb. Str. 5
56 Ueberlandzentrale Langenberg, Bezirksstelle
109 **Verbrauchergenossenschaft Gera**
138 Vierhub, W., Dr. med., Jägersteig 3
82 Volkland, Marie, Rittergut
40 Volksbank, Münchenbernsdorf eGmbH
89 **Walter, Franz, Maurermstr., Gartenstr. 1**
55 Walther, Hugo, Bäckerei, Fr. Seldte-Str. 15
52 „WEGES" Webereigesellschaft Hartmann & Herzog
69 Weise, Erich, Gastwirtschaft, Brühl 1
90 **Weise, Walter K., Fischhdlg., Brühl 1**
131 Weiser, Hedwig, Lebensm., Hindenburgstr. 1
127 Wezel, Arno, Obst, Waldstr. 11
94 Willgeroth, Dr., Arzt.
85 Wirtschaftliche Forschungsgesellschaft mbH
32 Woitke, Albert, Autovermiet., Gartenstr. 5
137 Wolf, Willi, Autoverm., Geraer Str. 41
44 **Zeller, Dr.**, Tierarzt, Bahnhofstr. 26

Münchendorf (Kr. Naugard [Bez. Stettin]) [Pomm.]

27 **Albrecht, Franz**, Amtsvorst., Amalienhof
28 Buchholz, Willi, Bäckermeister
07 **Duwe, Rich., Viehhdlr., Amalienhof.**
22 **Försterei Schnittsoll, Städtische.**
23 **Forstgut Heidehof**
29 Gemeinde Münchenhof
06 **Hartwig, Gustav**, Bauer, Stiefelsberg
08 Hidde, Max, Bürgermeister, Amalienhof
26 **Klöhn**, Walter, Lehrer
24 **Krause, Albert, Händler, Amalienhof**
21 **Reichsbahn-Güterabf. Gollnowshagen.**
30 **Schmidt**, Friedr., Bauer, Schnittsoll
05 Sperling, Emil, Bauer, Stiefelsberg
09 **Thoms**, Arthur, Gastwirt
31 **Zuther**, Franz, Gastwirt

M. Gladbach (Rheinpr.)

☞ Erläuterung der in den Adressen der Teilnehmer vorkommenden Orts- und Vorortsabkürzungen **siehe am Kopf der nächsten Seite**

216 18 **Aachener u. Münchener Feuervers. AG**, Schwogenstr. 6
253 10 Abels, Sev., Textilchemie, Sittardstr. 65
205 81 Abraham, Arth., Uhrm., Hindenburgstr. 165
230 86 Abrechn.-Stelle d. Interess.-Gem. der Cord- u. Velveton-Ausrüster, Hermannstr. 7
215 16 Abstoß, Jos., Wirtschaftspr., Str. d. SA. 99
215 16 / 215 17 I. Abstoß & A. Wolters, M.-Gladbach, Wirtschaftsprüfer, Straße der SA. 98
215 18 Abstoß, Jos., Diplom-Kfm., Rubensstr. 52
256 70 Acht, Dionysius, LüpertzenderStr. 109
221 25 Achter, Victor, Kfm., ViersenerStr. 180
225 37 Achter jr., Viktor, Dr., Mozartstr. 19
209 08 Achter, Wilhelm, Dir., Gneisenaustr. 51
247 51 / 247 52 **Achter & Ebels**, Tuchfabrik, Streichgarnspinnerei, M.Gladbach, Waldnieler Str. 151
256 02 Acker, Gen.-Dir., Sittardstr. 74
219 04 Ackermann, Jakob, Kraftfahrzeugteile u. Zubehör-Großhandel, Hohenzollernstr. 48-52
250 68 Ackers, Jos., Kfm., *Kor* RheydterStr. 26
229 87 Adams, Wilh., Büromasch., Lindenstr. 15
251 07 Adler, Peter, Vertr., Hindenburgstr. 318
254 54 Adrian, Maria, Kohlen, Kyffh. Str. 30
226 17 H. Adrians & Co., Textilmasch., Allestr. 2
234 00 H. Adrians & Sohn, Textilmaschinen, Leibnizstr. 23
226 68 Adrians, H., Fahrräder, *Nw* DünnerStr. 261
237 14 Adrians, Jos., Anstreicher, Roerm. Str. 149
246 85 Adrians, Rob., Bäckerei, *Kor* Hochstr. 7
218 97 Agrippina-Gruppe, Versich., Weststr. 26
230 13 Ahrens, Karl, Oberltn., Lüpertz. Str. 18
207 81 **Albertusstift, Krankenpf., Str. d. SA 54**
243 32 Albertz, J., Gemüsebau, *Ha* VorsterStr. 47
242 38 Albertz, Jos., Geschenke, Friedr. Str. 2
216 96 Albertz, Peter, Glas, Hindenburgstr. 148
200 13 Alexianer Heilanst., BlumenbergerStr. 60
245 55 Allgäuer Baumwollspinn. Blaibach, Krefelder Straße 421
230 51 Allg. Ortskrankenk., LüpertzenderStr. 27
257 51 Dieselbe, Dienststelle, Nicodemstr. 11
213 90 Dies., Zahlst. Neuwerk, *Nw* Engelbl. Str.
293 07 Dies., Zahlst., *Rhd* Mühlentor 29
231 66 Allg. Ortskrankenkasse, Korschenbroich
237 08 Allianz Vers.-AG, Schillerstr. 67
216 81 Allwicher, Hermann, Burggrafenstr. 100
241 03 Alte Leipziger Lebensversich.-Ges. aG
290 35 Altenheim, H. W., Schreinerei, *Rhd* GrünhovenerStr. 35
234 05 Alter, Max, Frau, Bauerndienst, Volksgartenstr. 164
239 33 Altmann, Carl, Malermstr., Neuhofstr. 4b
242 35 Altstädter, Herib., Vertr., Goethestr. 28
235 10 Amberg, Wilhelm, Maler, Ackerstr. 30
202 92 Amels, Hub., Bauunt., Burggrafenstr. 50
292 34 Amend, Gottfr., Butter, *Doh* Kothausen 31
290 84 Amend, H., Zimmerei, *Rhd* Gladb. Str. 109
292 72 Amend, Josef, Butter, *Doh* Kothausen 1
200 06 Amme, Paul, Ing., ViersenerStr. 251
243 65 Amme, Robert, Zeppelinstr. 15
212 97 Amme, Willy, Straße d. SA. 88
212 86 Amrath, F., Textilwr., Schwogenstr. 104

Bedeutung der in den Adressen der Teilnehmer vorkommenden Orts- und Vorortsabkürzungen:

Beckr = Beckrath üb. M.-Gladbach
Bu = M.Gladbach-Bungt
Doh = M.Gladbach-Dorthausen
Frzh = Franziskusheilstätte üb. M.Gladbach
Genh = M.Gladbach-Genhausen
Gerk = M.Gladbach-Gerkerath
Gho = Genhodder, M.Gladbach-Rheindahlen
Grh = M.Gladbach-Großheide
Ha = M.Gladbach-Hardt
Hbr = Herzbroich üb. M.Gladbach
Herr = Herrenshof üb. M.Gladbach
Hhn = M.Gladbach-Hehn
Hlt = M.Gladbach-Holt
Hlth = M.Gladbach-Holterheide
Hth = Herrath (Bez. Düsseldorf)
Klbr = Kleinenbroich (Bez. Düsseldorf)
Koch = M.Gladbach-Koch
Kor = Korschenbroich (Bez. Düsseldorf)
Lo = M.Gladbach-Lockhütte
Lür = M.Gladbach-Lürrip
Men = M.Gladbach-Mennrath
Ndo = M.Gladbach-Neersbroich-Donk
Nsbr = Neersbroich üb. M.Gladbach
Nw = M.Gladbach-Neuwerk
Oh = M.Gladbach-Ohler
Poe = M.Gladbach-Poeth
Rdbr = Raderbroich üb. M.Gladbach
Rhd = M.Gladbach-Rheindahlen
Sitt = M.Gladbach-Sittard
Ued = M.Gladbach-Uedding
Ve = M.Gladbach-Venn
Wdb = M.Gladbach-Windberg
Whs = M.Gladbach-Waldhausen
Wk = M.Gladbach-Winkeln

249 79 Amrath jr., Ludw., Garne, Webschulstr. 28
226 66 Amtssparkasse, *Kor* Hindenburgstr. 62
205 08 André, Peter, Tuche, Hohenz.Str. 276
208 00 Andrick, Gottfr., Vertr., Bismarckstr. 87
241 67 Angerstein, G., Dachdeck., Schlag.Str. 188
209 19 Angerstein, J., Dachdeck., DessauerStr. 11
235 16 Anraths, Heinz, Musikdir., Großheide 43
211 23 Antons, Aug., Gastw., *Kor* Schlageterstr. 42
228 79 Antons, Jacob, Bäck., *Klbr* Hochstr. 29
237 19 Apelt, Kurt, Dr., Sittardstr. 37
250 91 Apelt, Paul, Oberingen., Erftstr. 78
200 72 Apotheke, Adler-, AlterMarkt 49
219 19 Apotheke, Adler-, *Nw* DünnerStr. 201
257 77 Apotheke, Engel-, Waldhaus.Str. 227
218 65 Apotheke in Hardt, *Ha* VorsterStr. 536
203 17 Apotheke, Hirsch-, Hindenburgstr. 28
210 60 Apotheke in Korschenbroich, *Kor* Hind.Str.
220 71 Apotheke, Kronen-, Schlageterstr. 127
206 31 Apotheke, Löwen-, Hindenburgstr. 250
291 03 Apotheke Löwen-, *Rhd* Plektrudisstr. 9
217 37 Apotheke, Marien-, *Hlt* AachenerStr. 362
203 28 Apotheke, Schiller-, Straße der SA 112
221 78 Apotheke, Schwanen-, SpeickerStr. 1
216 63 Apotheke, Stern-, Bismarckstr. 38
255 51 Arbeitsamt, Gladbach-Rheydt, Emmichstr.
249 14 Arbeitsgem. d. Kleiderfbr., Hindenb.Str. 280
242 02 Aretz, Dr. Anton, Arzt, Göringstr. 15
209 23 Aretz, Ben., Transp., *Ha* VorsterStr. 267
228 85 Aretz, E., Feuerschutz, *Ha* L.Gueury-Str. 18
235 66 Aretz, Eduard, mech. Weberei, Anzug-, Hosen- und Verdunklungsstoffe, Decken, Matthiasstraße 51
239 76 Aretz, Franz, Fuhrgesch., LürriperStr. 165
201 77 Aretz, Dr. Hans, R.-A., Bismarckstr. 118
206 01 Aretz, Herm., Konditorei, Bismarckstr. 20
254 81 Aretz, Herm., Vertreter, Ferdinandstr. 6
211 03 Aretz, Herm., Stuckgesch., Regentenstr. 42
237 37 Aretz, Jak., Stuckgesch., Schwogenstr. 10
212 25 Aretz, Joh., Inh. Artur Jowelies, Schrott-großhandlung, Schlageterstr. 109—115
234 98 Aretz, Joh., Boschdienst, Lüpertz.Str. 32
248 85 Aretz, Johann, Metzger, Alleestr. 73
242 85 Aretz, Leo, Webwr., Straße d. SA. 9
250 25 Aretz, Dr. Otto, Arzt, Ludend.Str. 42
201 98 Aretz, W., O.-Brandmstr., HehnerStr. 56
249 28 Aretz, Wilh., Vertreter, Hagelkr.Str. 18
235 65 Artz, Hugo, R.-A., Straße der SA 87
235 09 Artz, M., Kohlen, *Kor* RheydterStr. 107
227 30 Auskunftei Creditreform, Göringstr. 12
202 26 Auskunftei Kartell Bürgel, Luden.Str. 28
255 05 Auskunftei W. Schimmelpfeng-Deutsche Auskunftei (vorm. R. G. Dun & Co.) GmbH, Hindenburgstr. 157
219 14 Autobedarf Nik. Krebs, Hohenzollernstr. 54
244 44 Autodroschkenbes.Vereinig., Hptbhf.
209 73 van Baal, Willy, Gastw., RheydterStr. 73
236 27 Babucke, Ww. M., Schenkw., Eick.Str. 273
207 13 Backes, D., Schrein., *Nw* HovenerStr. 220
230 17 Backes, J., Holzbearb., *Poe* Roerm.Str. 335
236 29 Backes, Peter, Kol.-W., *Nw* Hov.Str. 224
248 73 Bäcker, Adolf, Metzgerei, RheydterStr. 146
228 05 Bäcker, Ferd., Metzger, Siegensteg 3
212 30 Bäcker, Willy, Vertr., Bismarckstr. 110
218 13 Bähren, Hch., Kurzwr., Waldhausen.Str. 103
200 73 Bähren & Essers, Kleiderfbr., LürriperStr. 144
239 69 Baetz, W., Betonw., *Ndo* Krefeld.Str. 901
254 34 Bahnhof-Drogerie, Hindenburgstr. 221
232 20 Bananenvertrieb Louis Bertrams, Schlageter-straße 7
219 94 Bangen, Wilh., Vertret., Neuhofstr. 49
225 41 Bank f. Landwirtsch. AG, Ludend.Str. 23
216 15 v. d. Bank, Otto, Lebensm., Lürr.Str. 246
240 51 Bankhaus Ensinger & Co, Göringstr. 10
214 84 Bansen, H., Geschäftsl., Schillerstr. 12
226 39 Barleben, Theod., Maler, Heinrichstr. 15
226 91 Barmer Ersatzkasse, Bismarckstr. 54
225 89 Bartels, Joh., Autotransport, Bahnstr. 46
216 44 Barten, Wilh., Waschanst., Brunnenstr. 58
238 93 Derselbe, Wohnung, RheydterStr. 38
206 17 Barths, Hermann, Pferdeverteiler, Hinden-burgstr. 242
292 66 B. Bartmann & Sohn GmbH, Spinnerei, Wegberg
210 14 Bassow & Köhler, Bettenfbr., Hindenburg-straße 108
227 78 Bastian, Josef, Baug., *Kor* Hindenb.Str. 56
238 62 Bauer, Auguste, Modewr., Bismarckstr. 56
252 00 Bauer, Maria, Putzgesch., Viers.Str. 17
225 26 Baues, Carl, Restaur., Hindenburgstr. 201
221 21 Baues, Ww. Gertrud, Schenkw., *Wdb* Bleich-grabenstr. 23
219 26 Baues, Hch., Weißwr., Schlageterstr. 120
207 23 Baues, M., Kleiderfbr., *Kor* Schloßstr. 19
210 29 Baues, Walter, Dir., Ad.Hitler-Allee 58
236 87 Baum, Heinz, Vertr., DessauerStr. 15
232 68 Baum, H., Viehhdlr., *Hlt* AachenerStr. 486
233 00 Baum, Hugo, Feinkost, DessauerStr. 15
232 17 Baumanns, Heinrich, Barbarossastr. 5
203 08 Baumanns, Jos., Baumstr., Regentenstr. 138
233 32 Baumanns, Karl, Wilhelmstr. 11
226 55 Baumanns, Karl, Möbel, EickenerStr. 154
241 35 Baumeister, M., Install., *Kor* Mühlenstr. 19
290 85 Baums, Dr., Arzt, *Rhd* AmMühlentor 7
220 80 Baumwollweb. Arth. Pongs, RheydterStr. 88
219 29 Baur, Karl, Restaur., Schlageterstr.
237 73 Baus, Engelb., Stuckgesch., Hermannstr. 14
240 02 Baus, Heinr., Bauuntern., Wilhelmstr. 34
212 63 Baus, Jos., Immobilien, Prinzenstr. 19
252 47 Bay, Hugo, Schillerstr. 50
227 66 Bay, Hugo, Steinmetzstr. 44
226 05 Bayer, August, Straße der SA. 34
291 72 Bayer, Peter, Gasth., *Rhd* Peterstr. 5a
227 04 Beck, Dr. Paul, Dir., Rubensstr. 42

208 08 A. H. Becker Kom.Ges., Mechan.-Weberei, Am Steinberg 35/37
206 06 Becker, Adam, Bauuntern., Wamischstr. 8
206 62 Becker, Alfred, Zigarr., Hindenb.Str. 309
252 77 Becker, Cl. A., Kleiderfbr., RheydterStr. 27
227 77 Becker, Corn., Textilwr., Hindenb.Str. 114
200 63 Becker, Dr. Curt, Kfm., RheydterStr. 28
204 85 Erich Becker & Co, Leinenweb., Hofstr. 85
229 63 Becker, Dr. Fritz, Arzt, Ludendorffstr. 29
213 78 Becker, Heinr. C., Treuh., Marktf.Str. 132
225 74 Becker, Jakob, Möbel, Friedr.Str. 20
228 23 Becker, M. M., Architekt, Str.d.SA 68
212 19 M. Becker & Söhne, Baugesch., Vitusstr. 51
211 07 Becker, Paula, RheydterStr. 31
237 27 Becker, Sibilla, Frau, BozenerStr. 58
202 32 Becker, Th. L., Baugesch., Bleichstr. 9
232 93 Becker, Walter, Textilbed., Burggr.Str. 55
229 63 Becker-Eickhoff, Frau Dr. Margarete, Ärztin, Ludendorffstr. 29
252 95 Becker-Lauf, Ernst, Weberei, Hofstr. 85
244 36 Derselbe, Wohnung, Hagelkreuzstr. 25
246 15 Beckers, Dr., Arzt, RheydterStr. 109
232 24 Beckers, Hans, Waldhaus.Str. 37
240 57 Beckers, Helmut, Webwr., Emmichstr. 19
213 70 Beckers, Wilh., Metzger, *Kor* Hochstr. 46
224 60 Beckers, Wilh., Vertr., Gutenbergstr. 12
212 76 Beckmann, Carl, Dachdeckerm., Wallstr. 47
293 67 Beeck, Heinr., Gastwirt, *Rhd* Broich 102
245 04 Beeck, Heinr., Gaststr., Friedrichstr. 28
248 95 Beeker, Conr., Lebensmitt., Regentenstr. 131
248 74 Beeker, Hedwig, Am Landgericht 20
240 36 Beeker, Heinz, Metzgerei, NeusserStr. 276
242 28 Beeker, Johanna, Moden, Ludendorffstr. 19
257 17 Beeker, Johs., Vertreter, Parkstr. 4
200 97 Beeker & Neuenhofer, Tuchfbr., Karstr. 106
208 75 Beese, Bruno, Regentenstr. 218
221 67 Behrendt, Hans, Lehrer, *Hlt* Hehnerholt
205 91 Behrens, Wilhelm, Fournier- u. Sperrholz-werk, -Hardt, Verbindungsstr. 27
209 34 Beinecke, Ernst, Obering., Marktf.Str. 91
243 34 Beines jr., K., Metzg., *Ha* VorsterStr. 289
204 74 Beines, Mich., Dekor., *Ha* VorsterStr. 552
209 18 Belcour, Otto, Veterin.-Rat, Blücherstr. 30
209 33 Bell, Leo, Zwirnerei, ViersenerStr. 57
229 65 Bell, Paul, Kfm., Neuhofstr. 45
216 07 Bellinger, Dr., Arzt, LüpertzenderStr. 14
220 23 Bemelmanns, Gerh., Straße der SA. 72
240 94 Bend, Heinr., Bierhdlg., *Nw* Hansastr. 68
252 76 Bender, Dr. A., Direktorin, Str. d. SA. 16
230 10 Bender, Fritz, Wirt, Alleestr. 38
200 19 Bender & Co, Elektr.-Anl., Viktoriastr. 33
201 79 Benders, Jak., Malerm., Regentenstr. 175
208 03 Bends, P., Landesprod., *Klbr* Hitlerstr. 112
254 71 Benker, Th., Kleiderfbr., Sittardstr. 49
247 34 Benninghoven, H., Kfm., Str.d.SA 24
243 89 Benzol-Verband GmbH, Sittardstr. 11
220 67 Berex, Kaspar, Schreinerei, Flurstr. 22
232 86 Bereths, Ww. H., Bäck., *Ha* VorsterStr. 287
238 37 Berg, Karl, Obering., Marktfeldstr. 107
224 82 vom Berg, P., Schreinerm., Metzenweg 22
253 22 Berger, Adalb., Versich., Schillerstr. 76
208 69 Gebrüder Berger, Biergroßvertrieb, M.Glad-bach, HindenburgStr. 107
236 82 Berger, Hch., Restaur., *Ha* VorsterStr. 233
246 26 Berger, Ww. Helene, Obst, Lindenstr. 37
205 01 Berger, Math., Autotransp., Oststr. 34
228 00 Berger, Toni, Feinkost, Hindenburgstr. 25
219 12 Berghausen, August, Ofenb., Kabelstr. 42
208 72 Berghöfer, Fritz, GladbacherStr. 631
252 01 P. & J. Bermbach, Maler, Ferdin.Str. 12
253 75 Bernaskon, Kunibert, Transporte, RoermonderStr. 112
221 98 Berns, Rademaker & Co, Textilvertret., Steinmetzstr. 61
255 02 Berrens, Albert, Metzgerei, EickenerStr. 134
(254 71) Berresheim, Anton, Kfm., Regentenstr. 110
254 80 Berresheim, Dr. Robert, Zahnarzt, Regenten-straße 112
241 27 Jak. Bertrams & Co, Schloss., Teichstr. 19
293 76 Bertrams, Konrad, Fuhrw., *Rhd* Peel 16
232 20 Bertrams, Louis, Schlageterstr. 7
204 15 Berufskrankenk. d. Kaufmannsgeh. u. weibl. Angest., Bismarckstr. 40
239 62 Berufskrankenk. d. Werkmstr., Eick.Str. 28
236 23 Geschw. Beschoten, Hausgeräte, Alsstr. 10
211 66 Better & Co., Textilabfälle, Badenstr. 25/29
241 71 Beyen, Leo, BozenerStr. 52
240 28 Beyen, Willy, Baugesch., EickenerStr. 54
205 34 Beyer, Alfred, Dr. med., Hindenb.Str. 119
214 07 Beyer, Anton, Kleiderfbr., Lüpertz.Str. 124
254 18 Beyer, Ludwig, Vertr., Ludendorffstr. 2a
248 68 Bez.-Fachsch. d. Fleischer, Lürrip.Str. 93
226 75 Bezirksgruppe d. Tuch- u. Kleiderstoffindu-strie, Göringstr. 4
226 76 Bezirksgruppe Buntweberei, Göringstr. 4
249 41 Bezirksgruppe Textilind., Str. d. SA. 41
257 76 Bieberstein, Ferd., Tapeten, Waldh.Str. 229
253 68 Biedermann & Hoster, Kleiderfbr., Straße der SA 78
201 25 Bien, Willi, Restaur., Sittardstr. 84
242 29 Bienefeld Ww., Landesprod., *Klbr* AmBhf.
212 18 Bier, Hans, DürerStr. 40
234 82 Biere, G., Malerm., LüpertzenderStr. 60
228 15 Biermanns, Franz, Heilprakt., Kapuziner-straße 36
229 19 Birkhoven, Heinr., Gartenbau, Viers.Str. 289
245 88 Birnbacher, Kurt, Drog., *Nw* HovenerStr. 18
229 30 Bischoff, Herm., Apoth., Hohenz.Str. 197
254 90 Bisschopinck, B., Vertr., Viers.Str. 301
245 64 Bittenbring, Peter, Regentenstr. 26
245 66 Louis Bitter Nf., Vertr., Schillerstr. 47
226 00 Blankenstein, Willy, Vertr., Eick.Str. 44a
239 41 Blankertz & Co, Moden, Hindenburgstr. 60

255 10 Blech, Gust., Glaserei, Friedrichstr. 29
237 75 Blecck, Jakob, Kfm., *Nw* Nelkenstr. 37
239 32 Bleeck, Jos., Maßgesch., Sachsenstr. 39
203 95 Bleeck, Peter, Lebensm., *Nw* Nelkenstr. 37
214 74 Bleeck, Rud., Schreinerei, Teichstr. 27
235 97 Bleeck-Moll, H., Textilien, Str.d.SA 30
236 38 Bleifeld, Jul., Metzger, ViersenerStr. 51
236 04 Blindenverein, Ludendorffstr. 24
208 35 Blum, Dr., Arzt, ViersenerStr. 28
208 17 Blum, Anton, Gastw., Kapuzinerstr. 16
239 04 Blum, Heinrich, Malermstr., Wallstr. 48
213 98 Blum, Hub., Reinigungsinst., Gasthausstr. 49
292 98 Blum, Joh., Tiefbau, *Rhd* Renne 38
256 08 Blum, Josef, Glasreinig.-Inst., Stepgesstr. 32
254 85 Blum, Theo, Vulk.-Anstalt, Stepgesstr. 16
291 35 Blum, Wilh., Tiefbau, *Rhd* Südwall 1
208 29 Blumen-Stephan, Hindenburgstr. 193
201 38 Bock, Adolf, Möbel, AlterMarkt 23
201 24 Bockers, Jean, Restaur., Hindenb.Str. 349
233 90 Bocks, Franz, Bäckerei, Hindenb.Str. 220
254 86 Bocks, Heinrich, Maler, NeußerStr. 169
243 96 Bocks, Peter, Kohlen, NeußerStr. 333
236 98 Bocks, Wilh., Bäckerei, Johannesstr. 63
247 76 Bocks, Wilh., Lehrer, *Nw* NespelerStr. 43
291 10 Bodarwé, Franz, Likörf., *Rhd* Wickr.Tor 2a
226 20 Bodden, Jos., Baugesch., BozenerStr. 28
250 89 Bodewig, Wilh., Wirtsch., Bism.Str. 115
243 22 Boecker, Jos., Omnibusuntern., Kyffh.Str. 6
231 78 Boeddinghaus, K., Restaur., K.Frdr.Halle
209 17 Böhm, Hans Joachim, Lessingstr. 1
225 96 Böhmer, Marg., Rohprod., *Hlt* Hehnerholt 64
241 89 Boeker, Hans, Vertreter, Marienkirchstr. 31
241 82 Boeker, Hans, Automobile, Schwogenstr. 27
236 75 Boeker, Hch., Futterm., *Ha* VorsterStr. 517
238 27 Boell, Hans, Dr. med., Schillerstr. 12d
218 91 Böninger, Hugo, Rentner, Kaiserpl. 5
220 03 Bönn, Heinr., Küster, Kirchpl. 10
231 31 Bönnen, Emil, R.-A., Bismarckpl. 6
233 79 Bönnen, Hch., Bierhdlg., UntereStr. 44
210 23 Bönnen, M., Strickwr., *Hlt* AachenerStr. 526
207 38 Bönninger, Albert, Bauer, *Ha* Rasseln
227 91 Boerner, Aug., Uhrmach., Hindenb.Str. 122
218 74 Boes, Alfons, Drogerie, ViersenerStr. 24
249 85 Boesch, H., Rechtsbeist., Regentenstr. 61
206 09 Boesch, Jos., Baugesch., Hindenb.Str. 303
244 12 v. Bösclager, Adolphine, Freiin, *Kor* Schla-geterstr. 3
252 06 Boesensell, Dr., Arzt, ViersenerStr. 54
208 97 Böttcher, Otto, Bez.Direktor, Rubensstr. 59
220 51 Bötterling jr., H., Vertr., Hohenz.Str. 137
212 08 Boettger, Hans, Buchdr., Hindenb.Str. 249
217 60 Böttger. Heinr., Architekt, Sittardstr. 82
249 62 Boetzelen, Antonie, Frau, Hermannstr. 8
217 69 Boetzelen, Rudolf, Kfm., Mozartstr. 18
236 51 Boetzelen Textilbetriebe, Spinnerei u. We-berei, Künkelstr. 125
216 62 Bötzkes, Jos., Install., EickenerStr. 57
235 17 Bohlen, Alfons, Kfm., K. Brands-Str. 36
217 00 Bohmer & Co, Radio, Hindenburgstr. 68
209 03 Bohnen, Wilh., Installat., Oststr. 67
257 24 Boland, Louise, Delikat., Hindenb.Str. 133
237 02 Bollig, Gregor, Gärtner, Prinzenstr. 60
212 71 Bollig, Hubert, Bäcker, EickenerStr. 29
241 66 Bollmann, Otto, Farben, Sophienstr. 51
224 88 Bolten, Sauerkrautfabrik, Pesch
248 80 Bolten, Adolf, Frau, Göringstr. 20
230 97 Bolten, Anna, Hebamme, ViersenerStr. 273
237 22 Bolten, Frdr., Manuf.-W., EickenerStr. 102
209 88 Bolten, Heh., Kurzwr., RoermonderStr. 183
290 33 Bolten, Josef, Metzgerei, Nr. 85
241 41 K. Bolten & Co, Brauerei, *Kor* Kraushof
246 83 Bolten, Peter, Metzger, Linienstr. 20a
234 03 Bolten, Willy, Mal., *Whs* Roerm.Str. 308
211 16 Bolthausen, R., Juwelier, Hindenb.Str. 110
214 81 Boltze, L., Buchhdlg., Hindenburgstr. 139
237 89 Bolz, Edmund, Versich., Lindenstr. 43
228 74 Bolzen, Joh., Schreinerei, Hindenb.Str. 305
253 91 Bolzius, Dr., Arzt, *Poe* Roerm.Str. 419
253 36 Bommes, Heinr., Metzger, *Kor* Hindenburg-straße 12
206 27 Bommes, M., Autofuhrw., *Nw* Kref.Str. 448
256 62 Boms, Ludw. Kleiderfbr., Eick.Str. 154
226 87 Bone, Theodor, Blechwrfbr., Alleestr. 1
241 94 Bongartz & Co, Wäschef., *Nw* v.Groote-Str.
240 83 Bongartz, Berti, Vertr., Blumenb.Str. 45
230 63 Bongartz, J., Ungez.Vertilg., Brandsstr. 25
249 82 Bongartz, J., Gastw., Schlageterstr. 31
252 96 Bongartz, Math., Metzger, Schlag.Str. 118
206 12 Bongartz, Wilh., Kfm., Am Landgericht 39
240 89 Bongarz, Jos., Dekorateur, Neuhofstr. 6
203 33 Bongarz, Leo, Textilwr., *Hlt* Aach.Str. 445
257 97 Bongs, Johs., Baugesch., Regentenstr. 173
212 32 Bonnenberg, J. C., Waagem., Goethestr. 11
203 96 Bonnes, Helene, Weißwr., Alter Markt 37
206 81 Bonus, Jean, Metzgermstr., Turmstr. 54
246 25 Bonus, Josef, Prok., Bergstr. 24
242 79 Bonus, Julius, Bäckerei, Reyerh.Str. 82
206 30 Boochs, Ferd., Malermstr., Gasthausstr. 42
241 36 Boos, Heinr., Kol.W., *Ued* Myllend.Str. 146
219 30 Borberg, A., Archit., Schlageterstr. 10
207 15 Borkens, Hugo, Ortsgr.Leit., Wallstr. 24
249 23 Bormacher, Franz, Prok., Steinmetzstr. 61
224 08 Bormann, G., Mineralw.F., Grevenbr.Str. 59
231 03 Bormann, Herbert, Kfm., Bökelstr. 45
210 71 Bormann, Luise, Frau, Croonsallee 31
257 03 Bormann, Minna, Frau, Regentenstr. 57
200 09 Bornefeld, Ida, Frau, Straße der SA 60
244 30 Bornemann, H., Fabrkt., Hindenburgstr. 107
257 32 Borussia, Ver. f. Leibesüb., EickenerStr. 149
243 68 Boshof, Hildegard, Filialleit., LürriperStr. 18
254 14 Boss, A., Justizrat, H.Brands-Str. 2a
206 86 Boß, Ernst, Kfm., RheydterStr. 21
233 02 Bosser, Franz, Kfm., Johannesstr. 30

216 38 Bourseaux, Dr. W., Fabrkt., Herm.Str. 6
215 93 Boveleth jr., Hch., Lebensm., Fliethstr. 56
290 63 Bovelett, F., Manuf.W., *Rhd* Mühlentor 1
292 93 Bovenschen-Hermes & Co, Weberei, *Hlth*
213 32 Boventer, Peter, Web.Atelier, Sittardstr. 73
221 64 Boxbüchen, Dr. Franz, Arzt, Bism.Str. 65
227 20 Brachmann, Wilhelm, Leit., Am Kämpch. 9
202 71 Brackertz, Aug., Tapet., Hindenb.Str. 109
202 89 Bragard, Heinz, R.A., Regentenstr. 65
217 54 Brands & Schnitzler, Baustoffe, Kohlen, M. Gladbach, Quirinstr. 41
200 15 Brandt, Heinr., Masseur, Bismarckstr. 19
201 07 Brandts, Emil, Frau, Hohenzollernstr. 66
220 91 Brandts, F., Verwalter, Hindenburgstr. 67
220 02 Brandts, Franz, Lützowstr. 1
210 87 Brandts, F., Stempelfbr., Hindenburgstr. 247
237 87 Brandts, Karl, Vertr., Mackensenallee 26
253 79 Brandts, Otto, Vertr., Gneisenaustr. 53
210 26 Brandts, Reinold, Frau, Straße d. SA 85
253 34 Brandts, Rich., Kfm., *Whs* Roerm.Str. 279
246 19 Brandts, Wilhelm, Alb.Magnus-Str. 17
210 94 Brangenberg, Cl., Gaststr., Reyerh.Str. 62
253 93 Braselmann, Gustav, Getreide, Fliethstr. 66
235 15 Brauerei Gebrüder Hensen, M.Gladbach, Untere Straße 69
212 61 Braun, Frz., Pelzwr., Hindenburgstr. 61
240 82 Braun, Wilh., Nähmasch., Kabelstr. 3
234 12 Braun, Wilhelm, Sattl., SpeickerStr. 2
229 66 Braunschw. Ers.Krankenk., Mathiasstr. 16
233 34 Breiden, Emil, Bäck., WaldhausenerStr. 67
226 96 Breidenbroich, J., Manuf.W., Waldh.Str. 145
217 30 Bremer, Dr.Ernst, R.-A., Hohenzollernstr. 168
252 83 Bremer, Hans, Goldschmied, Sittardstr. 3
209 82 Bremer sen., H., Werkzeuge, Pescherstr. 94
237 77 Bremer, Matth. Ad., Herde, Prinzenstr. 2
244 16 Bremer, Wilh., Major, Kyffh.Str. 22
238 51 Bremges, Heinr., Kol.W., Sittardstr. 52
201 29 Leonh. Bremmes & Sohn, Zentralheizungen, Regentenstr. 44
245 26 Bremmes, Theo, Zentralheiz., Schillerstr. 6
203 85 Brendt, Barthel, Baugesch., Großheide 17c
245 60 Brendt, Frz., Baugesch., Waldhaus.Str. 51
246 67 Brenger, Friedrich, Prof., Bökelstr. 66
290 20 Brennerei Graß, *Rhd* GladbacherStr. 90
248 97 Bresges, Johannes, Kfm., Hohenz.Str. 135
206 94 Breuer, Kath., Ww., PescherStr. 216
247 66 Breuer, Michael, Kohlen, NeußerStr. 18
205 77 Breuer, Theodor, Möbel, Wallstr. 51
228 04 Breuer, Wilh., Därme, LürriperStr. 178
252 87 Breuer, Wilh., Schonerdeckenfabrik, M. Gladbach, Schlageterstr. 81—83
214 64 Briefs, Ww. Käte, Möbel, Lüpertz.Str. 121
247 25 Brimges, Ernst, Dachdecker, EickenerStr. 47
218 09 Brinck, Hch., Vertreter, Hagelkreuzstr. 12
210 17 Brinck, Paul, Oskar, Vertr., Sophienstr. 18
219 93 Bring, Carl, Haush.Art., *Nw* DammerStr. 144
227 62 Brings, Aug., Maßgesch., Sittardstr. 48
215 01 Brisken, Ferd., Oberstltn., Regentenstr. 45
226 80 Brocher, Gust., Archit., Am Steinberg 28
250 61 Broichgans, W., Frau, Fische, Hindenburg-straße 241
230 31 Brocke, Wilhelm, Vertr., Margar.Str. 12
234 24 Brocker, Heinr., Rietfbr., RheydterStr. 10
243 33 Brocker, Jak., Schreinerm., Myllend.Str. 86
237 60 Brockers, Jak., Install., *Nw* DammerStr. 131
206 37 Bröcken, J., Stuckgesch., *Nw* v.Groote-Str.
247 06 Bröcker, Ww. F., Kol.W., EickenerStr. 46
216 74 Bröhr, Franz, Landw., *Wdb* Bleichgr.Str. 25
218 09 Bröhr, H., Bauunt., *Wdb* Bleichgr.Str. 13
213 69 Bröhr, Joh., Gut v. Danwitzhof, Großheide
206 69 Bröhr, O., Viehvert., *Wdb* A.Kirchstr. 151
234 88 Bröxkes, Joh., Kohlen, Venn 78
231 72 Bronner, F. D., Musterzeichn., Bökelstr. 166
201 93 Brosch, Franz, Schankw., HehnerStr. 28
292 82 Geschw. Brosch, Restaur., *Rhd* Günhoven 48
291 97 Brosch, Heinr., Bäcker, *Rhd* Günhoven
232 82 Brosch, Herm., Immob., LürriperStr. 12
205 33 Brosch, Dr. Jos., Rektor, Blumenb.Str. 62
231 92 Bruchseifer, Carl, Lehrer, Kirchpl. 6
200 08 Bruckhaus, Heinr., Kol.-W., Göringstr. 25
200 92 Bruckhaus & Co, Kol.W., Hindenb.Str. 134
255 38 Brudermanns, Dr., Arzt, Siepensteg 7
214 26 Brücken, Jos., Möbel, NeußerStr. 75
238 89 Brücken, Jul., Schrein., *Nw* DammerStr. 97
220 29 Brügelmann, Rud., Weberei, BurggrStr. 53
224 01 Brüggen, Alb., Buchdr., EickenerStr. 255
217 16 Brüggen, H., Mühle, Gierthmühlenweg 38
235 77 Brüggen, Heinr., Asphalt, Speickerstr. 82
255 27 Brüggen, Hubert, Dachdecker, Alsstr. 234
231 69 Joh. Brüggen & Söhne, Kaufhaus, *Nw* Hansastr. 33
233 61 Brüggen, Joh., Install., *Hlt* Aach.Str. 423a
237 92 Brünell, Wilh., Spedit., St.Georgestr. 10
210 25 Brüntrop, J. C., Kurzwr., Luisenstr. 85
256 93 van Brüssel, H., Beerd.Inst., Regent.Str. 64
204 16 van Brüssel, Leo, Vertr., Wallstr. 59
213 35 P. & M. Brüsten, Gärtner, NeußerStr. 396
215 09 Gebr. Brungs, Baugesch., *Whs* Hamern 5
202 17 Hch. Brungs & Cie., Baumat., Schlag.Str. 9
246 09 Brungs, Heinz, Kfm., ViersenerStr. 317
219 68 Peter u. Hch. Brungs, Landw., Großheide 2
234 02 Brunner, Heinrich, Goethestr. 12
215 28 Brunnert, Fr., Schneiderart., Hindenb.Str. 95
240 73 Bruns, Willy, Papierwr., Str. d. SA. 156
217 61 Bruß, Heinr., Wattenfbr., Uedding
228 87 Bruss, Heinrich, Tütenfabrik, Papiergroß-handlung, Buchdruckerei, Krefelder Str. 35
215 14 Bruß, Karl, Druckerei, Viktoriastr. 40
215 81 Buchaly & Co, Vertretung, Luisenstr. 177
240 13 Buchen, Benedikt, ViersenerStr. 196
257 83 Büchelers, Jak., Install., Neersbroich 71
249 16 Bucksath, Wilh., Prok., Schillerstr. 78
207 74 Bücker, Casp., Automob., Hindenb.Str. 201

255 00 Bücker, Fritz, Obst, Waldhaus.Str. 31
219 66 F.W.Bückmann & Sohn, Betten, Fliethstr.96
221 27 Bückmann, Rob., Dir., Steinmetzstr. 23
217 82 Büdgenbach, Karl, Metzg., NeußerStr. 255
202 39 Bühring Nf., Frdr., Weberei, Mathiasstr. 55
224 90 Bülles, Ludwig, RheydterStr. 158
217 74 Bündgen, Andr., Gärtnerei, Schlag.Str. 30
231 75 Bürger jr., Jos., Vertr., AachenerStr. 225
Sammel-Nr. 203 57 **Bürgermeisteramt Korschenbroich, Amtsverwaltung: Korschenbroich u. Kleinenbroich, verbindet auch mit sämtlichen Dienststellen**
253 92 Bürschgens, H., Transp., *Wdb* Bergerstr. 186
208 83 Büschgens, H., Versich., Str.d.SA 153
235 35 Büsen, Christ. Schuhfabr., H.Brands-Str.1
213 38 Büssenschütt, Hans, Erftstr. 80
208 93 Buffen, Peter, Buchdruckerei, Wallstr. 51
228 82 Bung, Wilh., Kol.W., RoermonderStr. 55
218 21 Bungardt, Karl, Anzeigenvermittler, Hindenburgstr. 163
251 18 Bungter, Jos., Bettwr., EickenerStr. 130
256 42 Buntpapier-Fabrik L. Jansen & Co., M.Gladbach, Bahnstr. 37/43
229 82 Burchard, Osw., Kleiderfbr., Postg. 26
204 39 Busch, Alb. O., Fbrkt., Lessingstr. 4
244 18 Busch, Emma, Ww., BebericherStr. 11
256 69 Busch, Erw., Archit., Kyffhäus.Str. 6
246 87 Busch, Franz, Tankstelle, BozenerStr. 1
246 06 Busch, Günter, Kfm., L.Vorbeckstr. 20
229 91 Busch, Heinz, Kfm., Volksgartenstr. 170
248 08 Busch, Herbert, Neuhofstr. 19
214 96 Busch, Hermann, Hohenzollernstr. 140
238 66 Busch, Johanne, Frauensch.Leit., Rheydter Straße 203
211 44 Paul M. Busch, Baumwollspinnerei AG, Fleenerweg 14a
218 18 Busch, Richard, Kfm., Regentenstr. 85
202 77 Busch, Ulrich, Frau, Hohenzollernstr. 140
200 41 Busch & Hoffmann, Baumwoll- u. Zellwollbuntspinnerei, Reyerhütter Str. 221. T Buschhoffmann
292 80 Buschmann, F., Apoth., *Rhd* Mühlentor 26
292 32 Busen, Joh., Sauerkrautfbr., *Rhd* Voosen
217 04 Busley, Maria, Kunstgewerbe, Bism.Str. 66
249 87 Butz, Carl, Lederwrfbr., Hindenburgstr. 65
251 62 Butzen, Franz, Immobilien, Str.d.SA 131
205 35 Butzen, H., Wirtsch., *Ha* VorsterStr. 89
207 77 Buysch, Emil, Landw., *Kor* Loenenhof
243 06 Café Oberstadt, Hindenburgstr. 56
241 15 Café Wien, Hindenburgstr. 170
213 64 Camp, Paul, Vertr., Hermannstr. 19
209 15 Cancian, Dante, Mosaik, Fliethstr. 9
245 73 Capitol-Theater, Hindenburgstr. 284
257 80 Caris, E., Musiklehr., Leibnizstr. 21
236 21 Caritas-Verband, Straße der SA 58
226 35 Carmanns, Ernst, Gieß., PescherStr. 241
252 78 Casino-Gesellschaft, Hermannstr. 12
226 31 Caspers, Anton, Rest., Waldhaus.Str. 89
290 86 Caspers, H., Schneider, *Rhd* Wickrather Tor
237 95 Caspers, Kornelius, Kohlen, Humb.Str. 36
240 30 Castor, Käthe, Heißmangel, Marienk.Str. 1
248 27 Ceupers, P., Frau, Fuhrw., Künkelstr. 23
234 27 Charles, Gerh., Schreiner, *Whs* Duis 34
292 81 Chavet, Karl, Lehrer, M.-Gladbach 91
252 12 Chemische Fabrik „Rhenus" Wilhelm Reiners, Blumenberger Str. 143/145. T Rhenus P Köln 903 54
207 09 Christ, Dr., Arzt, RoermonderStr. 76a
290 79 Christes, Petronella, Sargausstatt., *Hehn* Nr 225a
Sammel-Nr. 224 56 **Christian & Hanraths Tuchfabrik, Krefelder Straße 675. Postadresse M.Gladbach, Schließfach. T Hanraths Tuchfabrik P Köln 901 33**
252 82 Christinenstift, NeußerStr. 226
290 15 Christmann, K., Kaufh., *Rhd* BeeckerStr. 15
213 08 Claassen, J., Devotionalien, Str.d.SA 67
248 05 Claßen, Ernst, Bäck., Hindenb.Str. 346
242 94 Claßen, H., Elektrohdlg., *Hlt* Engelsholt 1c
228 13 Claßen, Hub., Bäckerei, Lindenstr. 72
200 91 Claßen, Johannes, Webschützenfbr., *Kor* Engbrück 14
245 74 Claßen, Jos., Kol.W., HehnerStr. 67
212 17 Claßen, Josef, Kol.-W., Aach.Str. 297
244 23 Classen, Leonhard, Großkonfektion, Oststrasse 66
205 10 Derselbe, Wohnung, Aktienstrasse 36
214 01 Claßen, Wilh., Bürstenfbr., Lüp.Str. 62
232 09 Clerx, Peter, Bäckerei, NeußerStr. 293
256 64 Cleuvers, Joh., Fuhrw., *Ha* Rasseln.Kirchw.
234 93 Clever, Georg, Spedition, Schlag.Str. 21
290 69 Clever, Math., Bauer, *Koch* Herdt 19
217 97 Cloer, Wilh., Kleiderfbr., Johannesstr. 15
213 91 Clusen, Heinr., Autorepar., RheydterStr. 283
236 06 Coché, Otto, Vertr., LüpertzenderStr. 129
203 07 Coenen, E., Autotransp., Waldhaus.Str. 21
246 79 Coenen, Franz, Bauer, *Herr* Siegershof
239 01 Coenen, Heinz, Textilgarne, Bökelstr. 25
224 72 Coenen, Otto, Möbeltransp., Fliethstr. 54
238 09 Coenen, Peter, Weberei, *Poe* Poetherw. 12
202 86 Coenen, Walter, BrombergerStr. 10
221 34 Coenen, Wilh., Baumstr., *Ha* Ungerm.Weg11
217 10 Cohnen, Carl, Kunstmaler, Hindenb.Str. 172
211 96 Cohnen, Franz, Uhrm., Hofstr. 22
246 73 Cohnen, Herm., Landwirt, Ohler 135
292 06 Cohnen, Joh., Spedit., *Rhd* BeeckerStr. 64
244 38 Cohnen, Jos., Innendekor., Hindenb.Str. 154
292 36 Cohnen, Jos., Kohlen, *Rhd* BeeckerStr. 36
238 02 Comanns, Marta, D.-Hüte, Friedr.Str. 16
205 41 Commerzbank, Göringstr. 4
252 08 Alb. & Jos. Commes, Oele, Str.d.SA 131
204 17 Commes, J., Major, ViersenerStr. 159
237 00 Commes, Wilh., Rest., *Whs* Rönneter 42
229 98 Compes, Dr., Tierarzt, Hindenburgstr. 279,
256 27 Geschw. Compes, LüpertzenderStr. 119
211 81 Conen, Friedrich, Schuhm., Viers.Str. 23
215 75 Conen, Josef, Metzgerei, EickenerStr. 104
201 04 Conrads, Josef, Rohprodukte, Ohler 3
237 05 Conrady, Jos., Restaur., RheydterStr. 365
203 09 Cordes & Parnemann, Vertr., Goethestr. 12
208 85 Cords, Gust., Vertr., Goethestr. 21
206 18 Cords, Karl, Frau, Bismarckstr. 77
251 19 Corres, Heinr., Kohlen, *Whs* Hamerweg 133
234 83 Corsten, Hub., Schuhrep., Friedrichstr. 32
238 07 Coun, Joh., Malerm., Schlageterstr. 190
244 41 Cramer-Halstrup & Schründer, Ges. f. Cordindustrie
250 51 Cramer, Temming & Co., Weberei, M.Gladbach, Pescher Straße 191
211 86 Cremanns, Jos., Blumen, Hindenb.Str. 336
235 04 Cremanns, Jos., Gärtner, RheydterStr. 55
212 91 Cremer, Heinr., Fuhruntern., Hofstr. 15
231 21 Cremer, C., Heißmangel, Hindenb.Str. 285
219 97 Cremer, Jos., Elektromstr., Reg.Str. 115
252 75 Cremer, Josef, Lehr., ViersennerStr. 159
244 31 Cremer, W., Waagenrepar., EickenerStr. 284
212 98 Croon, Alfred, Kfm., Hindenb.Str. 71
200 05 Gebrüder Croon, Baumwoll-, Bunt- und Weißweberei, Eickener Str. 168/170
217 06 Gebr. Cryns, Möbelhdlg., ViersenerStr. 9
235 12 Cüsters, Harry, Vernickel., Johannesstr. 28
209 36 Cüsters & Co, chem. Fbr., Volksgartenstr.131
209 28 Curanz, Maria, Feinkost, Wallstr. 17
210 00 Curanz, P., Restaur., Bismarckstr. 24
254 07 Custodis, Carl, Croonsallee 35
217 77 Derselbe, Haus Wolfskuhl, Viersen-Ummer
229 90 Czickus, Wilh., Maurermstr., PescherStr. 30
229 88 Dahlmanns, Wilh., Zigarren, NeußerStr. 16a
255 70 Gebr. Dahmen, Baugesch., Helder
290 01 Gebrüder Dahmen, Ringofenziegelei, Klinker- und Hohlsteinwerk, M. Gladbach-Rheindahlen, Helenapl. 13
235 88 Dahmen, Heinr., Spedit., Marktfeldstr. 37
205 38 Dahmen, Hch., Bäckerei, Hagelkr.Str. 1
291 05 Dahmen, J., Kleiderfbr., *Rhd* BeeckerStr. 16
231 27 Dahmen, Johs., Bäckerei, Viers.Str. 38
211 71 Dahmen, Johannes, Mehl, Brandenb.Str. 30
213 73 Dahmen, Jos., Kondit., Friedrichstr. 18
227 22 Dahmen, P., Zahntechn., Sittardstr. 42
215 74 Dambacher, P., Polstermat., Lüpertz.Str.129
215 31 Dammer, Friedr., Papier, Lüpertz.Str. 78a
202 95 Daners, Agnes, Heißmangel, Neuhofstr. 31
206 79 Daniel, A., Autofahrlehrer, Sittardstr. 72
203 60 Daniels, Dr., Notar, Bismarckstr. 64
234 91 Daniels, P., Putzgesch., *Hlt* Hehnerholt 164
245 83 Dassel, Gottfr., Dentist, NeußerStr. 361
211 98 Ludw. Davids & Co, Markisen, Hügelstr. 29
225 09 Davids, Dr. W., Bürgerm., Ferdin.Str. 21
235 05 Deben, Anton, Färberei, H.Brands-Str. 37
247 00 Deckers, Willi, Dir., Mackensen-Allee 9
254 79 Deckers, Hans, Lebensm., Regentenstr. 46
228 89 Deckers, Laur., Kol.W., Reyerhütterstr. 71
231 97 Deckers, Mathias, Rohprod., Luisenstr. 107
256 00 Deckers, P. J., Zwirnerei, Grevenbr.Str. 106
255 21 Dederichs, Albert, Drogen, Vikt.Str. 92
242 13 Degemann, Willy, Obst, PescherStr. 173
244 71 Degen, August, Maler, Goethestr. 11
242 69 Degen, Eva, Apothek., Schillerstr. 56
224 24 Degen, Paul, Schreiner, Postgasse 3
(217 55) Degenhardt, Carl, Kfm., Kyffh.Str. 9
234 71 Deicke, Dr. E., Arzt, Straße der SA 165
234 71 Deicke-Busch, Dr., Ärztin, Str. d. SA. 165
220 31 Derichs, Arthur, Fuhrgesch., Gasth.Str. 57
240 68 Gebr. Derichs, Garagen, RheydterStr. 174
221 66 Derichs, Ww. M., Lebensm., *Nw* Engelbl.Str.
243 25 Dericks, Otto, Autoverw., Kref.Str. 300
218 79 Derix, M., Schneider, ViersenerStr. 18
256 10 Dernbach, Ernst, Tuche, Fliethstr. 35
233 68 Deuring, Fritz, Ingen., Böckelstr. 58
218 83 Deuß, Karl, Bäckerei, Schlag.Str. 193
250 29 Deuß, Peter, Restaur., Schlag.Str. 205
231 63 Deußen, Conrad, Bäckerei, PescherStr. 217
239 14 Deußen, Joh., Fuhrw., *Nw* G.Haes.Str. 110
254 39 Deußen, Joh., Süßwr., *Hlt* AachenerStr. 538
242 66 Deußen, Martha, Molk.Prod., Sittardstr. 82
244 84 Deußen, Otto, Ingen., Regentenstr. 80
238 82 Deußen, Sibilla, Hebamme, *Nw* Hansastr.116
243 81 Dtsch-Amerik.Petrol.Ges., RheydterStr. 215
223 51 Deutsche Bank, Bismarckpl. 2
232 61 Deutsche Gasolin AG Breitenbachstr. 1
229 54 Deutsche Kokoswebereien Schürholz, Vögler & Co KG, Abteihof
218 21 Deutsche Städte Reklame GmbH, Hindenburgstr. 163
224 70 Deutsche Vakuum-Oel-AG, Hindenb.Str.145
239 73 Deutscher Ring, Versich., Str.d.SA 81
215 07 Deutsches Rotes Kreuz, Schlageterstr. 124
236 32 Deutsches Tuchhaus Möller-Holtkamp & Co, Ludendorffstr. 14
230 24 Devant, Fritz, Wäscherei, Volksg.Str. 103
235 06 Gebr. Dinchas, Stuckgesch., RheydterStr284
238 72 Dichans, Jos., Metzgerm., Waldhaus.Str. 27
412 51 Carl Dicke u. Cie., chem. Fbr., Ohler
238 13 Heinr. Dickers & Co, Textilwr., Viktoriastraße 39
246 23 Dickmann, Josef, Gastw., Schillerstr. 26
245 69 Dicks & Neusen Nf., Isolierungen
211 64 Diebels, Leon, Mühle, *Ndo* Broichm.Weg 42
209 90 Dieck, August, Vertreter, Stepgesstr. 48
242 32 Dieck, Prof. Dr. W., Stud.-Rat, Lüpertz. Straße 55
209 05 Dieckmann Dr. Oskar, Professor, Ringstr.18
228 83 Dietschi, Adolf, Hand.Vertr., Weststr. 11
214 12 Dietzler, Joh., Betriebsl., Humboldtstr. 39
213 41 Dilthey, Arthur, Weberei, Krefelder Str. 249
215 82 Derselbe, Wohnung, Gneisenaustr. 51
292 47 W. Dilthey & Co, Zwirnerei, Rheindalen
214 91 Discher, E., Herdenbes., *Hlt* Engelsholt
210 38 Dischhäuser, Alb., Dachdecker, Charl.Str. 20
233 93 Dttrich, Alfred Eduard, PescherStr. 14
204 84 Divoux, Dr., Arzt, Hindenburgstr. 69
204 84 Divoux-Hoffmann, Dr., Zahnärztin, Hindenburgstr. 69
246 01 Döhmen, Joh., Sägewerk, *Nw* Kref.Str. 436
226 16 Döhmen, Joh., Molkerei, *Nw* Kref.Str. 402
214 80 Döhmer, Paul, Kfm., Webschulstr. 18
250 82 Doelle, Hch., Güterverk., Hindenb.Str. 343
216 95 W. & H. Döllings, Möbel, Eick.Str. 133
202 96 Doering, Ernst, Vertr., Viktoriastr. 78
208 63 E. u. W. Dörner, Malermstr., Luisenstr. 161
214 90 Dörner, Erich, Schlageterstr. 12
247 86 Dörner, Friedr., Bäckerei, Luisenstr. 88
248 69 Gebr. Dörner, Papierhülsenf., Bahnstr. 100
213 01 Dörner jr., Joh., Kfm., Lüpertz.Str. 5
292 84 Dörpinghaus, O., Friseur, *Rhd* Kl.Driesch 2
257 60 A. Dohmen & Co, Weberei, RheydterStr. 251
232 80 Dohmen, Eg., Metzgerei, Hindenb.Str. 263
221 69 Dohmen, Fritz, Versich., Bismarckstr. 80
225 31 Dohmen, Jos., Metzger, *Hlt* Engelsholt 1a
214 79 Dohmen, Peter, Metzgerei, RheydterStr. 157
217 39 Dohmen, Walter, Weberei, Croonsallee 3
230 19 Dohmen & Co, KG, Lebensm., Viers.Str. 219
220 28 Dola-Kaffeerösterei, Marienkirchstr. 47
202 97 Dommers & Co
224 64 Dommers & Wolf, Ing.-Büro, Hoffn.Str. 1
224 63 Dommers, Alb., Wohn., *Nw* DünnerStr. 203
201 75 Dondorf, Josef, Bettwr., H.Brands-Str. 2
256 71 van Dooren, Jos., Pianos, Am Schillerplatz
204 79 Dorgeloh, Carl, Vertr., ViersenerStr. 368
250 97 Dormanns, Adolf, Kfm., Blücherstr. 29
248 83 Albert Dormanns, Kleiderfabrik Spez. Hosen, Sittardstr. 24/28
252 15 Dormanns, Albert, Dr., Fliescherberg 8
239 92 Dormanns, Heinz, Kfm., Hagelkr.Str. 24
250 27 Dormanns, Hubert, Am Kämpchen 5
229 84 Dormanns, Paul, Kfm., Hohenz.Str. 170
251 79 Dormanns Tuchfabrik AG, Wehnerstr. 1
247 23 Dornieden, Carl, Baugesch., Luisenstr. 158
218 27 vom Dorp, Aug., Schuhwr., Schlag.Str. 110
244 86 Dorsch, Heinr., Ingen., Goethestr. 30
215 29 Dortmunder Hof, Bismarckstr. 21
233 06 Doumen, M., Ww., Schrein., *Hlt* Hehnerh.51
230 05 Drake, Herm., orthop. Inst., Wallstr. 55
209 01 Draken, Carl, R.-A., Regentenstr. 14
235 27 Drathen, Herm., Metzger, Blumenb.Str. 13
205 31 Drathen, Paul Herm., Vertr., *Kor* Hochstr. 1
249 61 Drechsel, Karosseriefbr., RheydterStr. 114
205 63 Drechsel, Erwin, Radio, Metzenweg 49
250 87 Drechsel, Maria, Delikatessen, Viers.Str. 5
206 96 Dreesbach, W., Adlerdrog., Emmichstr. 1
290 25 Dreesen, H. J., Klinker, *Rhd* Mennr.Str. 100
203 23 Dreimüller, M., Schillerstr. 21
234 25 A. u. P. Drekopf, Altpapier, Eick.Str. 211
228 34 Drekopf, Jakob, Klempner, Poe.Weg 27
231 90 Drekopf, Peter, Schmied, Vitusstr. 49
207 91 Drekopf, Wilh., Alteisen, Weiherstr. 3
233 63 Drescher, Erh., Schneider, RheydterStr. 69
216 61 Drescher, Th., Schneidermstr., Vitusstr. 44
204 41 Dresdner Bank Filiale, Bismarckpl. 7
240 32 Dresen, Peter, Kfm., Rad. 11
214 27 Dresen & Co, Sägewerk, Rad. 49
224 76 Dreßen, Ferd., Autoverk., AmBour 8
291 29 Gebr. Dreßen, Autorepar., *Rhd* Hohestr. 12
207 21 Dreßen, Jakob, Install., EickenerStr. 284b
290 38 Regina u. Johanna Dreßen, Kol.-W., *Doh* GladbacherStr. 445
220 32 Dressen & Esser, Reißwollfbr., Lohstr. 23
252 26 Drießen, Pet., Maschinenbau, Pescherstr. 46
251 35 Drolshagen, Aug., Metzger, AachenerStr. 151
251 24 Drolshagen, X., Schneider, Bismarckstr. 89
249 73 Drosselmeyer, Aug., Schornsteinfegermstr., *Nw* KrefelderStr. 556
231 14 Drüg, Willy, Feinkost, Bismarckstr. 62
228 65 Druener, Prof. Ed., Stud.-Rat, Vitusstr. 52
257 64 Dücker, Heinr., z. Kapuziner, Marktstieg 7
252 02 Dückers & Co, Matratzenfbr., Friedr.Str. 33
216 35 Dülken, Aug., Lebensm., Schlag.Str. 45
292 38 Dülken, C. F., Kfm., *God* Peel
239 13 Dülpers, Herm., Bäck., *Hlt* Aach.Str. 435
218 60 Dünnwald, Hans, Architekt, Bökelstr. 22
210 05 Dünwald, H., Hotelbes., Viers.Str. 102
257 35 Düren, Franz, Metzger, Stepgesstr. 33
213 75 Düsseld. Nachrichten, Hindenburgstr. 251
251 83 Düster, Herm., Gaststr., Alter Markt 6
229 81 Düts, Toni, Massörin, Regentenstr. 13
214 77 Dufner, Hans, Ferdinandstr. 16
218 51 D. Dupuis & Co, Dampfkesselfbr., Rheydter Straße 224
234 86 Durst, Josef, Bäckerei, BuscherStr. 17
229 83 Dyck, Jak., Kleinhdlg., *Kor* Hindenb.Str. 53
214 71 Ebels, Konrad, Kfm., ViersenerStr. 157
291 80 Eckartz, Heinr., Rest., Mennrath 2b
216 18 Eckenschwiller, Oskar, Insp., Schwoopenstraße 6
221 90 Eckers, K., Sägewerk, *Ha* Scharffstr. 44
292 01 Eckers, Katharina, Ww., Dorthausen 88
207 00 Eckers, Th., Baustoffe, AachenerStr. 112
208 28 Derselbe, *Ha* VorsterStr. 463
205 62 Eckert, Georg, Tiefbau, Sachsenstr. 39
204 76 Edeka Großhandel eGmbH, DessauerStr. 8
248 06 Edelbluth, Theob., Lehr., Aach.Str. 328
251 67 „Edezi", Einkaufsgen. der Zigarrenhändler eGmbH, LüpertzenderStr. 149
203 67 Gebr. Effertz GmbH, Rolladenwerk, Humboldtstr. 30
228 98 Effertz, Otto, Vertr., Humboldtstr. 25
204 66 Eggeling, H., NSVLeiter, Barbarossastr. 4
255 87 Eichamt, Preuß., DessauerStr. 93
252 91 Eichhorn, Johs., Vertreter, Joh.Str. 77
205 80 Eickelkamp, H., Vertr., ViersenerStr. 299
234 69 Eickelkamp, Paul, Hermannstr. 6
238 19 Eickelpasch, Ludwig, Lederwr., *Ha* Vorster Straße 523
248 02 Eickelpoth, Gerh., Spielwr., Emmichstr. 14
203 13 Eicker, Barth., Brenn., EickenerStr. 199
257 30 Eicker, Bruno, Restaur., EickenerStr. 149
201 10 Eicker, Friedr., Brenn., Hohenz.Str. 185
290 03 Eicker, Heinr., Haus Waldesruh, Mennrath
234 08 Eicker, Magdalena, Kol.-Wr., Parkstr. 49
219 33 Eicker, Pet., Wirtsch., *Ndo* Donkerstr. 177
237 83 Eifert, Fritz, Wirtsch., Schlag.Str. 114
208 01 J. u. H. Eigen, Futterstoffe, Lindenstr. 2
201 70 Eigenbertz, Heinr., Ingen., Rubenesstr. 48
234 20 Eiköter, Josef, Frau, Lebensm., Weichselstraße 45
233 03 Eiköter, Jos., Glasrein., Eick.Str. 284c
209 02 Eilversand Jakob Mohren, Kref.Str. 95
217 08 Einhaus, Hans, *Grh* Kettelerstr. 29
226 95 Eink.Gen. d. Bäcker u. Konditoren eGmbH, KattowitzerStr. 2
230 84 Elektrohdlg.-Ges. J. Ganser, Bayernstr. 10
239 66 Elektro-Wiebel, Hindenburgstr. 117
208 98 Elfenkämper, Heinr., Metzger, Speickerstr. 8
235 26 Elfenkämper, Jos., Kol.-W., Hagelkr.Str. 17
226 85 Elfes, Dr., Arzt, Bismarckstr. 47
206 63 Elges, Anna, Frau, Regentenstr. 142
210 95 Gebr. Elges, Tuchfbr., Martinstr. 47
224 23 Eliasson, A., Gärtnerei, Schürenweg 19
219 15 Elke, Hans, Autotransp., Grevenbr.Str. 85
210 15 Ellenberger, Johanna, Str.d.SA 13
225 82 von Elmpt, Norbert, Kfm., Goethestr. 8
203 16 Elsen, Jean, Vertr., Goethestr. 20
252 20 H. Elsner & Co, Tuchfbr., Künkelstr. 54
257 71 Elsner, Natalie, Frau, Str.d.SA 99
212 07 Emonts, Joh., Stuckgesch., Turmstr. 48
254 25 Endepohls, Joh., Fahrzeuge, Schlag.Str. 40
212 27 A. Endres & Söhne, Weine, Bismarckstr. 93
234 31 Endres jr., Adam, Frau, Bismarckstr. 93
206 75 Engel, Dr. Aug., Geschäftsf., Eckartstr. 12
257 26 Engelen, Franz, Bierverl., *Wdb* Annak.Str.
244 61 Engelen, J., Eisenwr., Roermonderstr. 106
242 75 Engelmann, Carl, Dentist, Ludendorffstr.35
214 78 Engeln, Wilh., Amtmann, Beber.Str. 47
219 36 A. & W. Engels, Mopfabrikation, M.Gladbach, Sittardstr. 30
212 33 Engels, Ewald, Drogen, Luisenstr. 148
246 33 Engels, Hch., Kohlen, Waldhausenerstr. 45
233 76 Engels, Jacob, Dipl.-Ing., Steinm.Str. 61
225 78 Engels, Jos., Malermstr., Prinzenstr. 18
250 37 Engels, Peter, Kfm., Lüpertz.Str. 80
245 69 Engels, Theodor, Ing., Str.d.SA 136
291 94 Engels, Wilh., Vertr., Beckrath 112
209 95 Engelshof, Restaur., *Hlt* Aach.Str. 463
238 78 Enger, Leo, Maurermstr., Charl.Str. 11
200 78 Marg. Enger & Sohn, Strick., *Nw* Nelkenstr.
240 79 Ensinger, Eugen, Bankier, Hermannstr. 6
254 82 Enslein, Hans, Kfm., Parkstr. 23
249 18 Ercklentz, Alfred, Büro, LürriperStr. 74
218 89 Erdmann, Jos., Autotransp., Bahnstr. 121
(210 70) Erdweg, Fritz, Faltboote, Hindenb.Str. 96
238 94 Erholung, Gesellschaft, Abteistr. 11
251 95 Erkens, Edm., Maler, Karmannstr. 12
213 19 Ermeding, Erich, Optikmstr., Stephanstr.
256 72 Ernenputsch, Karl, Prok., Bökelstr. 160
203 77 Erren, Carl, Kfm., AmSteinberg 12
290 05 AgnesEsser & Co, Manuf.-W., *Rhd* Mühlentor
231 96 Esser, Gottfr., Bürobedarf, Alsstr. 168
248 54 Esser, Heinr., Brutmasch.Fbr., NeußerStr.56
293 37 Esser, Ww. Hubertine, Gastw., *Hhn* Heil. Pesch 69
211 21 Esser, Josef, Vertreter, Am Bour 4
256 92 Esser, Josef, Kohlen, Volksbadstr. 2
210 98 Esser, Josef, Mahlmühle, NeußerStr. 315
206 65 Esser, Karl, Geschäftsf., Lessingstr. 15
249 27 Esser, Karl, Obst, Lüpertz.Str. 23
237 31 Esser, Leo, Elektr.Install., Wallstr. 68
219 60 Esser, M., Konditorei, Schlag.Str. 108
226 12 Esser, Oskar, Spediteur, Am Bour 27
239 80 Esser, Paul, Treuhänder, Sittardstr. 54a
235 02 Esser, Peter, Kol.-W., Waldhaus.Str. 164
228 35 Esser, Dr. Theod., Notar, Hindenb.Str. 147
235 62 Esser, Th., Install., Eickener Höhe 41
247 18 Esser, Theod., Nonnenmühle, Uedding
257 36 Esser, Wilhelm, Dachd.Mstr., BozenerStr.44
(247 51) Esser & Co GmbH
210 90 Essers, Ernst, Ing., M.Gladbach-Land
208 65 Gebr. Essers, Kleiderfbr., EickenerStr. 196
(239 70) Essers, Gustav, Textilmaschinen
205 02 Essers, H. Wilhelm, Cordweberei, M.Gladbach, Rheydter Str. 201
203 94 Derselbe, Wohn., Hermannstr. 19
239 70 Essers & Peters, Wattefabrik, Betrieb: M. Gladbach, Bungtstr. 35
256 67 Ders., Büro: Straße der SA. 133
210 02 Etam Strumpfhaus, Hindenburgstr. 121
221 54 Europäischer Hof, Hotel, Hindenb.Str. 112
256 24 Evangelische Bildungs- und Pflegeanstalt „Hephata", Rheydter Str. 128—130
202 81 Evang. Kirchengemeinde, Steinmetzstr. 25
242 67 Dies., Jugend- u. Wohlfahrtsamt, Marktstieg
252 51 Dies., Krankenhaus Bethesda, Ringstr. 14
247 29 Dieselbe, Schwesternheim, Fliescherberg 5
214 97 Dieselbe, Kinderheim, *Nw* Engelbl.Str. 55
244 25 Dieselbe, Friedhof, ViersenerStr. 71
211 65 Everling & Burchard, Vertretg., Albert-Magnus-Str. 21
210 30 Everling, Rud., Frau, Viktoriastr. 77
218 75 Evers, Dr. Bruno, Dir., Gneisenaustr. 50
256 30 Evertsbusch, Otto, Kfm., Industriestr. 5
291 37 Gebr. Evertz, Strohdockenfbr., *Rhd* GladbacherStr. 49
206 26 Evertz, Otto, Bäckerei, Ludendorffstr. 10
231 74 Ewald, Franz, Dr. phil., A.Steinberg 44
237 35 Ewald, Heinr., Blumen, Schlageterstr. 195
243 91 v. Eys, P., Käse, *Hlt*, AachenerStr. 540
238 96 Faassen, L., Lebensm., *Hlt* Hehnerholt 207
205 14 221 65 Fachschule, höhere für Textilindustrie, Webschulstraße 1—33
249 41 Fachuntergruppe Walzengravieranstalten, Str.d.SA 41
217 67 Familienhilfe v. hl. Franziskus, Viers.Str.149
238 41 Farbenindustrie-AG, Verkaufst., Viers.Str 30
243 76 Fasch, Albert, Archit., Regentenstr. 1
209 07 Faschingbauer, A., Sanit.Art., Hindb.Str. 93
211 84 Fecke, Heinrich, Tuche, Wallstr. 11
217 03 Fedler, Hch., Dentist, Hindenburgstr. 129
204 37 Fegers, H., Eissped., *Ve* Stationsweg 158
249 30 Fegers, Peter, Fris., RheydterStr. 377
236 00 Fehlen, Heinr., Vertr., Siepensteg 11
216 16 Feikes, Viktor, Garage, EickenerStr. 166
229 57 Feintuchfabrik AG, Alsstr. 257
210 68 Feld, Heinr., Schornsteinf., Magnusstr. 8
257 65 Fedlberg, A., Kol.-W., *Nw* Abtsh. Str. 25
232 94 Felder, Ant., Bauer, *Hlt* Hehnerholt 204
247 80 Felder, H. A., Restaur., Burggr.Str. 105
210 27 Felder, Pet., Bäckerei, ViersenerStr. 23a
218 06 Felder, Peter, Landw., *Hlt* Hehnerholt 220
234 35 Felder, Th., Klempn., BebericherStr. 49
215 39 Feldmann, Jakob, Möbel, Steinmetzstr. 61
215 20 Felgentreff, Dr. W., Zahnarzt, Schillerstr. 53
293 65 Fell, Josef, Landw., Koch, Herdterhof
249 60 Fellinger & Peltzer, Weberei, Rudolfstr. 43
215 00 Fels, Hch., Vertret., EickenerStr. 119
216 78 Fels, Lor., Kol.-W., Am Lauterkamp 44
204 82 Felsch, Ludwig, Kleiderfbr., Martinstr. 50
224 51 Gebr. Fendel, Eisen, Hindenburgstr. 269
204 80 Ferière, Franz, Apparatebau, Kabelstr.
293 73 Fervers, Josef, Prok., *Rhd* Mühlentor 12
247 14 Fest, Hub., Vertr., H.BrandsStr. 89
204 70 Fetzer, Walt., Buchhdlg., Hindenb.Str. 195
256 30 Feuerbestattung, Großdt., Industriestr. 5
242 82 Feuerhake, Dr. H., Dir., Hohenz.Str. 201
245 36 Feyen, Rud., Ing., Margaretenstr. 29
201 83 Fiedler, Paul, Färbereitechn., Bökelstr. 17b
235 39 Fiegen, Th., Restaur., ViersenerStr. 391
243 70 Fillers, Jac., Brennholz, Grafenstr. 25
241 86 Fillers, Jos., Zentralheiz., Reyerh.Str. 125
251 17 Fincke, Wilh., Gastw., Regentenstr. 111
252 93 Finger, W., Gerichtsdir., Ad.HitlerAllee 86
217 66 Finger, Dr. Wilh., Kfm., Bökelstr. 22
250 24 Finkmeyer, W., Gaststr., Luisenstr. 61
254 34 Fischer, Curt, Drogerie, Hindenb.Str. 221
242 25 Fischer, Joh., Bäckerei, Antonstr. 20
238 95 Fischer, Leonh., R.-A., Regentenstr. 59b
201 30 Fischer, Silvester, Gaststr., Alsstr. 3
221 79 Fischer, Wilhelm, Bäck., HehnerStr. 58
226 26 Flabb, Otto, Bäckerei, PescherStr. 74
227 03 Flachsenberg, E., Mechan., Hindenb.Str. 135
256 25 Flachsenberg, Jakob, Spedition, *Ha* Vorster Straße 329

215 22 Flachsenberg, Robert, Omnibus, *Ha* Vorster Straße 479
249 17 Fleck, Rudolf, Prok., Schillerstr. 78
218 61 Fleischer, F., Vertr., Lüpertzend.Str. 144
233 94 Fleischer, Otto, Buchdruck., RheydterStr. 64
221 37 Fleischer-Innung, Schlachthof, Lürr.Str. 125
241 34 Fleischhauer, F., Metzger, KrefelderStr. 191
225 04 Fleischmann, Dr. Oskar, Dipl.-Kfm., Aach. Straße 23
220 78 Flender, Hans, Kfm., Croonsallee 33
221 51 Flender, M., Tuche, Regentenstr. 37/39
225 93 Flesser, Heinr., Särge, *Hlt* Hehnerholt 148
206 95 Fleuren, Theod., Restaur., AachenerStr. 86
207 14 Fliescher, Heinr., Gärtner, Alsstr. 27
218 10 Fliescher, Joh., Schreiner, NeußerStr. 253
236 68 Flinterhoff, Th., Kol.-W., Brunnenstr. 44
216 90 Flögel, Dr., Arzt, NeußerStr. 109
256 09 Florenz, Jak., Fbrkt., *Kor* Hindenb.Str. 50
246 02 Florenz, Johs., Vertr., Am Mevissenhof 25
240 19 Flücht, Wilh., Baumstr., BozenerStr. 2b
235 75 Flume, Wilhelm, Antonstr. 5
235 93 Foerat, Hans, Metallwr., ViersenerStr. 46
228 25 Förster, Herm., Vertr., Ad.HitlerAllee 79
251 86 Foerster, Jean, Vertr., Luisenstr. 150
241 87 Foerster, Walter, Dir., Bökelstr. 64
290 66 Fongern, Clemens, Pferdeverteil., *Rhd* Südo wall 17
251 84 Fongern, Heinr., Frau, Goethestr. 32
214 85 de Fontaine, A., Masch.F., Breitenb.Str. 94
428 38 Ford, Verkaufsst., *Rhd* J.Goebbels-Str. 489
214 69 Forder, Herm., Goldschm., Hindenb.Str.120
205 14 / 221 65 **Forschungsinstitut, Deutsches, für Textilindustrie, M. Gladbach, Webschulstr. 1—33**
251 12 v. d. Forst, Martin, Maler, Parkstr. 47
256 22 Fossen, Anna, Ww., AachenerStr. 318
234 10 Fourberg & Bremer, Transp., Schwogenst. 39
252 22 Fournell, F., Elektromont., Neersbroich 47a
255 12 Frangen, Hans, R.-A., Bismarckstr. 118
203 27 Frank, Josefine, Plissieranst., Wallstr. 49
217 80 Franke, F. W., Pelze, Hindenburgstr. 100
206 29 Franken, Dr., Arzt, EickenerStr. 49
218 16 Franken, Carl, Leder, Stepgesstr. 50
224 35 Geschw. Franken, Kol.-W., Hardterb.Str.107
227 02 Franken, Heinr., Metzg., Hardterbr.Str. 109
210 93 Franken, H., Kohlen, GrevenbroicherStr. 13
248 37 Franken, Wilh., Dir., Roermond.Str. 128
206 82 G. Franzen u. Söhne, Versich., Bism.Str. 59
234 28 Franziskanerkloster, Heinz-Brands-Str. 79
202 06 Franziskus-Heilstätte, Windberg
213 81 Frauenrath, Josef, ViersenerStr. 270
254 65 Freericks, Rud., Dipl.-Kfm., Hitlerallee 80
218 35 Freitag, Carl, Installat., LürriperStr. 89
241 93 Frentzen, Arthur, Fbr., Croonsallee 29
293 75 Frentzen, Hch., Autoverm., Beckrath 5a
290 83 Frentzen, Joh., Kohlen, *Rhd* Gladb.Str. 77
218 98 Frentzen, Kurt, Prok., Humboldtstr. 59
232 64 Frentzen, Peter, Bäckerei, Lüpertz.Str. 102
221 68 Frentzen, Wilh. H., Weberei, Sittardstr. 48
242 89 Frentzen & Co., Kleiderfbr., Neuhofstr. 40
217 85 Frenzen, M., Textilrohst., Hermannstr. 21
224 16 Frese, A., Schriftleiter, Staufenstr. 19
240 86 Freund, H., Oberger.-Vollz., Regentenstr. 60
235 98 Freund, Walter, Kfm., Leibnitzstr. 11
216 60 Freyberger, Carl, EickenerStr. 44a
202 18 Frickenhaus, Dr. E., Ärztin, Bism.Str. 100
212 89 Friedrich, E., Vertr., Emmichstr. 11
205 05 **Gebr. Friedrich, Bauuntern. für Hoch-, Tief- u. Eisenbetonbau, Luisenstr. 2. P Köln 85576**
234 44 Friedrich, J., Dipl.-Kfm., Ludendorffstr. 51
213 92 Friedrich jr., Jul., Fußböden, *Hlt* Aachener Straße 359
221 45 Chr. Friedrichs Wwe., Papierhülsenfbr., Eickener Str. 184
240 38 Friedrichs, Sophie, Stud.-Rätin, Viersener Straße 217
245 65 Frimmersdorf, F., Pausanst., Pescherstr. 202
249 39 Frimmersdorf, K., Archit., Luisenstr. 180
253 26 Frimmersdorf, Peter, Install., Waldh.Str. 3
249 26 Frings, Dr. Gg. J., Arzt, Aach.Str. 153
246 63 Frisch, Hedwig, Lebensm., Viers.Str. 23
230 74 Friseurinnung, EickenerStr. 121
201 68 Fritz, Dr. Manfred, San.Rat, Göringstr. 25
217 65 Fröde, Hans, Prok., Göringstr. 39
214 17 Fröde, Wilh., Tuchfbr., Martinstr. 47
220 12 Fröhlings, H., Maßanfert., Ludend.Str. 6
249 80 Fröhls, Aug., Manuf.-W., Friedrichstr. 19
225 35 Froitzheim, J., chem. Rein., Hindenb.St.165
290 98 Fromm, Frau H., Kurzw., *Rhd* Günhoven
248 01 Fuchs, Friedr., Vertr., Volksgartenstr. 74
209 64 Fuchs, Gustav, Färberei, Viktoriastr. 7
244 20 Fürst, Isidor, Konsulent, Bismarckstr. 73
227 79 Fuhrmann jr., C., Kol.-W., EickenerStr. 111
210 78 Fuhrmann, Georg, Samen, Hindenb.Str. 212
256 66 Funck, Eduard, Mech.Weberei, NeußerStr.98
256 13 **Garth**, Johannes, Leibnizstr. 24
229 77 Gaspers, Heinr., Weberei, Burggr.Str. 53
254 24 Gather, A., Papierwrfbr., Lüpertz.Str. 99
215 83 Geerlings, G., Bäck.-Bed., Hermannstr. 17
221 35 Gehnen, Heinr., Restaur., Schillerstr. 8
204 18 Geilen, Dr., Arzt, Regentenstr. 4
239 57 Geilenkirchen & Boosfeld, Drog., Allecstr. 2b
243 74 Geiser, Jak., Südfrüchte, Waldhaus.Str. 175
236 84 Geißler, R., Dipl.-Ing., Sachsenstr. 30
252 80 Gelissen, Hch., Bananenimp., Mathiasstr. 53
225 75 Gellenbeck, Diedr., Prokur., Bleichstr. 7
293 18 Gellissen, Ernst, *Rhd* Plektrudisstr. 23
290 64 Gellissen, Gertr., Restaur., Rheindahlen
233 73 Gelsdorf, Frz., Möbelbeizer, Lüpertz.Str. 95
200 10 Gendarmerie-Postenbereich, *Klbr* Bachstraße 231c
249 78 Gendriesch, Jos., Tuche, Bismarckstr. 23
247 26 Geneschen, Joh., Metzger, H.Brands-Str. 5
207 90 Genesungsheim Hardter Wald, Landesvers.-Anst., Hchn
236 63 Genossenschaftsbank eGmuH, Holt
226 65 Geraets, Jean, Drogen, RheydterStr. 167
250 60 Gerards, Karl H., Vertr., Lessingstr. 6
227 67 Gerards, Maria, Ww., Barbarossastr. 32
214 41 Gerards, Th., Weberei, Vitusstr. 54
205 89 Gerats, Hub., Kfm., Hagelkreuzstr. 31
219 88 Gerats, Rud., Gastw., *Nw* Hansastr. 97
220 30 Gerecht, Maria, Lebensm., Rubensstr. 19
217 90 Gerhards, Jos., Fabrkt., Regentenstr. 156
230 66 Gerhards, Jos., Lackierer, RheydterStr. 257
291 77 Gerhards, J., Kondit., *Rhd* AmMühlentor 4
238 04 Gerhards, Mathias, Kfm., Bökelstr. 27
220 87 Gerhards & Co, Kleiderfbr., Viktoriastr. 60
236 61 Gerichhausen, J., Kfm., *Nw* DünnerStr. 41
236 95 Gerichtsgefängnis, Scharnhorststr. 1
227 27 Gerkes, Hch., Schenkw., Hindenb.Str. 307
218 57 Gerling-Konzern Versich., Str.d.SA 95
291 22 Germania-Lichtspiele, *Rhd* AmMühlentor 6
219 54 Gesellschaft f. Baumwoll-Industrie A. u. A. Kock, Alsstr. 123
244 41 Ges. f. Cordindustrie Cramer-Halstrup u. Schründer, Helenabrunn
237 41 Ges. f. Druckerei u. Färberei Hch. Hochapfel & Sohn, ReyerhütterStr. 105
240 05 Gesser, Hans, Baugesch., Bergstr. 17
237 33 Gessert, Hans, Vertr., Hindenburgstr. 256
249 06 Gethmann, A., Gut Schöpperhof, Herrenshof
216 01 Gewerbeaufsichtsamt, Goebenstr.
229 31 Geyer, Joh., Metzgerei, Bahnstr. 60
203 91 Geyr, Rud., Prokurist, Parkstr. 70
291 73 Gielessen, Karl, Dentist, *Rhd* Mühlentor 36
207 85 Ders., Wohnung, Bismarckstr. 56
246 76 Gier, Gerh., Dir., Mozartstr. 9
231 61 Gier, Hans, Fbrkt., Viktoriastr. 68
243 62 Gier, Josef, Tuchfbr., *Nw* Engelbl.Str. 73
245 75 Gieren, Walter, Zigarren, Hindenb.Str. 182
208 34 Giesen, Heinr., Malerm., Hindenb.Str. 265
212 39 Giesen, Karl, Klempner, F.Wamich-Str. 12
241 17 Giesen, Ww. M., Wirtin, Hindenburgstr. 23
291 04 Giesen, Pet., Beamt., *Rhd* BeeckerStr. 93
248 88 Giesen, Wilh., Lebensm., *Wdb* Bergerstr. 95
293 14 Giesers, A., Kleiderfbr., Mennrath 4
202 03 Giesers, Ww. Elise, Wirtsch., Luisenstr. 93
250 98 Giesers, Heinr., Restaur., Hardterbr.Str. 57
249 92 Giesers, P., Transp., SchleswigerStr. 14
238 39 Gietzen, Hans, Kfm., Regentenstr. 137a
216 37 **Gilles, Hans, mech. Kleiderfabrik und Textilerzeugnisse, Rheydter Str. 42**
234 72 Gilleßen, Alb., Moden, Hindenb.Str. 53
245 33 Gilleßen, Aug., Versich., Marktfeldstr. 103
291 73 Gillessen, Carl, Dentist, *Rhd* Mühlentor 36
292 12 Gilleßen, Emil, Nähmasch.-Rep., *Rhd* GladbacherStr. 129
229 24 Gillessen, Heinr., Kleiderfbr., Sittardstr. 68
257 27 Gilleßen, Karl, Versich., Bergstr. 30
209 83 Gillessen, Pet., Garagen, Eicken.Str. 80
228 16 Gillrath, Willy, Gastw., ViersenerStr. 18
234 84 Gingter, Paul, Bäcker, Grevenbr.Str. 25
212 14 Gingter, W., Gastw., *Hlt* Hehnerholt 111
233 15 Girbrach, Corn., Bäckerei, Kabelstr. 15
246 28 Girthen, Leo, Install., Lindenstr. 35
245 87 Gladb. Act.-Baugesellsch., Steinmetzstr. 29
204 80 Gladb. Apparateb., Fr. Ferière, Kabelstr.
227 33 Gladb. Bürstenfbr. Houben & Co, *Hlt* Hehnerholt 11

Gladbacher Feuerversicherungs-Aktien-Gesellschaft
M.Gladbach, Hohenzollernstr. 155
Fernsprecher Sammel-Nr. 21554 ‖ Telegr.-Adresse **Gladfeuer**
Postscheckkonto Köln **16988**

246 41 Gladbacher Gewerbebank eGmbH i. L., Straße der SA 73
241 24 Gladb. Hockey- u. Tennisclub, Hehnerstr.
202 97 **Gladbacher Kleiderfabrik Dommers & Co., Berufskleidung, Oststraße 66**

245 51 / 245 52 **Gladbacher Lebensversicherungs-Bank Aktien-Gesellschaft**
Wallstraße 30/36. **T** Gladbachleben

207 08 Gladb. Riemenfbr. Gebr. Heinen, Rheydter Straße 198
215 54 Gladb. Rückversich. AG, Hohenz.Str. 155
208 41 Gladb. Textilveredelung GmbH
204 36 **Gladbacher Wäscherei und Weberei, Josef Fossen, Reklametücher, Putztücher für Maschinen, Neußer Straße 93**
207 41 **Gladbacher Wollindustrie A.-G., früher L. Josten, Tuchfabrikation, Rudolfstr. 1**
228 71 Glasmacher, H., Klempn., *Ha* Hardt.Waldst.
249 33 Glaßmacher, Hans, Tuchfbr., Sücht.Str. 180
254 83 Glowig, Rob., Prok., BebericherStr. 17
200 65 Glücks, Georg, Blumen, Hindenb.Str. 27
201 95 Gneisenau-Garage, Gneisenaustr. 19
203 30 Godenau, Hans, Café, Waldhaus.Str. 84
243 15 Goebbels, Ww. H., Druck., Ferdinandstr. 16
247 33 Goebel, Carl, Baugesch., NeußerStr. 259
200 68 Goebels, Gerh., Vertr., Str.d.SA 68
235 08 Goebels, Hub., Bäck., *Poe* Roerm.Str. 369
213 66 Göbels, Math., Bürobed., EickenerStr. 139
242 27 Gödde, Dr., Arzt, *Grh* Viers.Str. 439
231 05 Gödderz, Wilh., Archit., Hohenz.Str. 317
234 73 Gödderz, Wilh., Garage, Sittardstr. 36
254 73 Göldner, Karl, Friseur, Hindenb.Str. 129
249 72 Göldner, Paul, Vertr., Blücherstr. 25
247 95 Goelitz, Paul, Friseur, Bismarckstr. 45
221 80 Goeres, Aloys, Malerm., Gasthausstr. 62
253 03 Goeres, Hans, Vertr., ViersenerStr. 255
208 12 Görgemanns, Maria, Mopfbr., Regentenstr.88
200 93 Goerges, J. A., Hotelsilber, Staufenstr. 29
255 83 Görres, Hub., Korzenfbr., ViersenerStr. 210
205 82 Goertsches, Eberhard, Gutenb.Str. 6
254 74 Görtz, Hch., Elektr. Anl., Helenabrunn 45
232 35 Goertz, Math., Baugesch., EickenerStr. 142
232 98 Goertz, Wilh., Kohlen, Aach.Str. 146
200 33 Goertz, Clay & Co, Scalskinfabriken
257 33 Goetze, Paul, Schuhmacher, Schillerstr. 41
247 60 Goldermann, P., Lebensm., PescherStr. 221
201 32 Gommersbach, Alb., Kfm., Viers.Str. 129
218 71 Gooßens, Josef, Bäcker, Schlag.Str. 12
209 68 Goris, Franz, Restaur., SpeickerStr. 45
293 24 Goris, J., Likörfbr., *Rhd* BeeckerStr. 32
255 63 Gottschalk, Anton, Metzger, PescherStr.154
242 70 Gottschalk, Jos., Friseur, Lüpertz.Str. 150
228 90 Gottschalk, Wilh., Spedit., Sachsstr. 2a
237 69 Gotzen, Alfons, Restaur., Abteiberg 1
242 09 Gotzen, Rob., Süßwr., RheydterStr. 26
233 38 Gotzes, Joh., Kol.-W., *Hlt* Engelsholt 62
203 92 Grachten, Jos., Autotransp., Georgestr. 3
246 94 Gräff, Dr. Peter, Arzt, Regentenstr. 108
219 74 Gräve, Herm., Bauausführ., Neuhofstr. 28
205 16 Graf, Martin, Baugesch., Leibnizstr. 19
292 14 Graf, Walter, Gaststr., *Doh* DahlenerHeide 5
255 03 Granderath, Wilh., Molk.Prod., Sittardstr.40
209 31 Granterath, Th., Kartonnagenf., Wallstr. 52
239 28 Gottl. Grashoff & Co, Öfen, Hindenb.Str. 24
290 20 Graß, Brennerei, *Rhd* Gladb.Str. 90
207 68 Graß, Dr. Frz., Arzt, Str.d.SA 53
227 70 Grass, Jos. Rob., Kfm., Mozartstr. 19
207 84 J. Pet. Graßmann GmbH, Zigarren, Bismarckstr. 29
228 29 Grau, Roland, Dentist, H.Göring-Str. 9
226 32 Graupner, H. L., Schreinerei, Lürr.Str. 371
229 86 Greeven, Aug., Bäcker, PescherStr. 212
220 55 Greeven, Wilh., Rohbaumw., Vikt.Str. 41a
246 30 Greiß, Otto, Baurat, Schwogenstr. 85
252 04 Greven, Aug., Kfm., Gneisenaustr. 37
236 19 Greven, Edm., Wäscherei, Heinrichstr. 25
257 23 Greven, Johannes, Frau, Barbar.Str. 18
247 09 **Johannes Greven Baumwoll- und Zellwollweberei, Ernst-Brasse-Str. 20/22. P Köln 27440**
203 37 Gricpekoven, Hch., Kfm., Marktf.Str. 100
237 68 Grimsehl, Wilh., Rektor, Herrenshof 50a
211 87 Gritzmann, Erich, Rektor, Str.d.SA. 32
251 89 Grönewald, H., Dr. med., *Kor* Schlag.Str. 28
239 39 Gröters, Josef, Bildh., H.Brands-Str. 41
201 73 Gronen, Paul, Lessingstr. 5
248 60 Grosche, Dr., Staatsanwalt, Barbar.Str. 17
221 83 Großkraumbach, F., Insp., Siemensstr. 55
237 79 Grote, Wilh., Bauunt., *Nw* DünnerStr. 231
202 82 Groterath, Theod., Install., Sophienstr. 5
216 26 Groterath, Wilh., Brennst., Gasth.Str. 55
221 23 Grünewald, Aug., Kfm., Humboldtstr. 49
214 25 Grünewald, W., Tabakwr., *Wdb* Annak. Straße 124
235 64 Grünlings, M., Kohlen, Hardterbr.Str. 152
207 26 Grüterich, Emil, Kfm., *Ha* Schlaa 38
248 35 Grupp, Max, Vertr., ViersenerStr. 44
214 87 Gruteser, Hch., Bäck., *Nw* Bendh.Str. 237
236 77 Gruteser, Peter, Bäcker, Schillerstr. 10
242 33 Gülden, Jak., Bäcker, *Nw* Dammerstr. 99
253 17 Gülkers, Fritz, Frau, Weststr. 2
(207 73) Günther, C.J.K., chem. Erz., Brandenb.Str.
253 11 Güsken, Franz, Schuhwr., Moselstr. 37
216 27 Güster sen., Peter, Kisten, Reyerh.Str. 85
220 75 Gütermann & Co, Vertr., Schillerstr. 61
238 91 Güth, Otto, Vertr., FleenerWeg 13
243 38 Gütschow, W., Prok., *Ha* Ungermannsweg 7
206 89 Guldenmeister, A., Ingen., Regentenstr. 8
234 60 Gutsverwaltung Hofhof, Raderbroich
232 29 Haack, Wilh., Schlosserei, BozenerStr. 22
215 65 Haardt, Presse-Foto, Schlageterstr. 2
202 72 Haas, Ernst, Reformhaus, Hindenb.Str. 157
217 34 Haas, Jos., Kfm., ViersenerStr. 363
225 01 Haase, Max, Färbereitechn., Regentenstr.106
217 22 Haaß, Dr. Erna, Ärztin, Lüpertz.Str. 31
244 76 Hackel, Albert, Regentenstr. 59
256 98 Hacken, Hub., Schneider, Wallstr. 19
227 94 Hackländer, W., Dipl.-Kfm., Steinm.Str. 20
291 21 Hacks Ratsstube *Rhd* Mühlentor 2
224 38 Hackspiel, Josefine, Dentistin, Viers.Str. 72
226 22 Hackspiel, Leo W., Vertr., Reg.Str. 99
212 37 Händeler, Heinr., Tuche, Regentenstr. 91
224 04 Händeler, Johs., Holzhdlg., Goethestr. 34
240 96 Hänseroth, Albin, Gerüstbau, Alsstr. 93
221 37 **Häute-Verwertung G. m. b. H. M.Gladbach, Schlachthof**
244 94 Hafner, Franz, Tabak, ViersenerStr. 100
218 15 Hagemann, Wilh., Schmiede, AachenerStr59
215 70 Hagen, Dr., Arzt, *Hlt* AachenerStr. 358
232 06 Hagen, Christine, Putzgesch., Hdbg.Str. 88
221 03 Hagen & Co, Kurzwr., Goebenstr. 11
210 73 Hagens, Hubertine, Stick., *Wdb* Metzenw. 50
225 95 Hagens, Johannes, Bergstr. 23
204 33 Hagmann, Wilh., Kfm., Sittardstr. 58
425 70 Hagmann & Kallenberg, Automobile, Rheindahlen
231 13 Hahn, Georg, Wagenbau, Gasth.Str. 21
242 20 Hahn, Heinr., R.-A., Str.d.SA 3
214 54 Hahn, J., Papierfbr., ReyhütterStr. 175
210 12 Hahn & Duft, Sporthaus, Lüpertz.Str. 100
291 75 Hahnen, F., Schenkw., *Rhd* Gladb.Str. 55
238 24 Gebr. Hahnen, Zigarrenf., *Nw* v.Groote-Str.6
232 18 Hahnen, M., Landw., *Hlt* Engelsholt 165
251 76 Halbach, Eugen, Vertreter, Viktoriastr. 95
249 77 Halcour & Co, Zwirnerei, Compesmühlenweg
237 15 Hall, Herm., Schornsteinb., RheydterStr. 9
245 98 Hamacher, Dr., Notar, Str.d.SA. 49
242 24 Hamacher, A., Wirtsch., *Ued* Myllend.Str.247
212 10 Hamacher, Heinr., Kammerj., Wallstr. 36
236 83 Hambüchen, H., Elktr. Anl., *Kor* Hochstr. 38
201 05 Hamm, Hugo, Lichtanl., Gutenb.Str. 28
231 09 Hammen, Hub., Klempn., Brunennstr. 47
245 02 Hammen, Magdal., Kurzwr., SpeickerStr. 40
205 36 Hammer, Ed., Fahrz., Hindenb. Str. 235
240 77 Hammerschmidt, Karl, Malerm., Fliethstr.58
204 31 Hamraths, Karl, Wirtsch., NeußerStr. 356
237 12 Handwerk, Handel u. Gewerbe, Krankenversicherung, Wallstr. 43
245 68 Hannemann, Bruno, Kfm., Humboldtstr. 72
208 51 **Hannen, Brauerei, Korschenbroich**
218 33 Hannen-Bräu, Restaur., Stepgesstr. 5
250 93 Hanomag-Generalvertretung, Schillerstr.12b
204 38 Hanraths, Heinr., Metzgerei, Hehnerstr. 57
221 38 Hanraths, Wilh., Kfm., Hagelkreuzstr. 14
201 16 Arthur Hans & Co KG, Blücherstr. 24
238 84 Hans, Karl, Kfm., Str.d.SA 87
220 84 Hansa-Drogerie, Hindenburgstr. 6
227 97 Hanseat. Krankenvers. v. 1875, Bism.Str. 87
247 94 Hansen, Gertrud, Handarb., Hindb.Str. 51
237 26 Hansen, Heinrich, Kfm., Str.d.SA 131
290 94 Hansen, H., Metzger, *Rhd* WickratherTor 9
293 13 Hansen, Heinr., Kohlen, *Doh* Kothausen 2
225 84 Hansen, P., Schuhriemenfbr., *Nw* Kref.Str.
226 72 Hanzlik, Dr. Alfred, Dir., Wallstr. 30
215 67 Harff jr., Emil, Vertr., ViersenerStr. 126
224 05 Hartig, Willy, Fahrschule, Göringstr. 39
253 01 Harting, Dr. G., Dir., Gneis.Str. 44
208 21 Hartmann, A., Flora-Drogerie, Viersen.Str. 3
221 08 Hartmann, Alb., Schrott, RheydterStr. 263
229 04 Hartmann, Fine, Stoffe, Hindenb.Str. 124
257 70 Hartmann, Fritz, Ing., Str.d.SA 87
202 24 Gebr. Hartmann, Zentralheizungsfabrik, KrefelderStr. 97
203 98 Hartung, P., Färbetechn., Yorckstr. 12
242 96 Haselhuhn, Wilh., Masseur, Viers.Str. 98
248 87 Hasenack, Emil, Metzger, Waldh.Str. 97
234 65 Hasenkox, H., Lebensm., Gneisenaustr. 4
225 76 Haße, Wilh., Fuhrgesch., Saumstr. 34
252 84 Haßert, Joseph, Landw., Herzbroich
204 87 Haubenreißer, Rud., Archit., Viktoriastr. 15
230 12 **Hauptbahnhof-Restaurant Dr. Hch. Wieneke, M.Gladbach, Hauptbahnhof**
249 41 Haus d. Industrie, Straße der SA 41
250 12 Haus, Marie, Frau, Beethovenstr. 59
226 51 C. & P. Hauser, Rohbaumw., Steinmetzst.45
224 91 Hauser, Johs., Landw., *Kor* Schloßstr. 6
250 00 Hausmann, Franz, Ing., Schillerstr. 43
231 76 Haus- u. Grundbes.-Verein, Bismarckstr.102
208 92 Hauß, Aug., Mühle, Korschenbroich
205 29 Hebald, Karl, Gastw., Hindenb.Str. 171
201 08 Hebben, Franz, Bäcker, Hardterbr.Str. 105
208 77 Hebben, Robert, Obst, Karstr. 93
202 93 Hebben, Wilh., Lebensm., EickenerStr. 212
241 26 Hecht, Meta, Frau, Mozartstr. 19
257 15 Heck, Jacob, Schuhfbr., PescherStr. 151
241 77 Heck, P. H., Kohlen, ReyerhütterStr. 54
205 09 Heck, Peter, Kleiderfbr., AachenerStr. 224
242 86 Hecker, Heinz, BebericherStr. 27
213 83 Leo u. Elise Hecker, Lebensm., Pesch.Str. 168
226 77 Hecker, Willi, Kondit., Am Ringerberg 29
230 14 Heckschen, Hch., Studienrat, Humb.Str. 68
254 22 Hedrich, Glauchau, Verkaufskontor
255 39 Heffels, Peter, Dentist, *Nw* Liebfr.Str. 11
238 74 Heggen, Franz, Sandgrube, Schürenweg 23
254 63 Heidgen, P., Kleiderfbr., Hindenb.Str. 113
250 81 Heil, Carl, Kunsthdlg., Hindenb.Str. 151
208 61 Gebr. Heil, Maschinenfbr., Hoffnungsstr. 1
235 24 Heil, Otto, Anstreicher, AachenerStr. 168
245 31 Heiligenberg, Frdr., Vertr., Burggr.Str. 83
205 74 Heimann, Wilh., Nähmasch., Hindb.Str. 116
248 21 Heimrath, C., Kfm., Hohenz.Str. 62
226 07 Heimrath, Karl, Kfm., Str.d.SA. 149
244 14 Heinecke, Wilh., Harfenist, Postgasse 23
211 51 **Gebrüder Heinemann, Textil- u. Kurzwarengroßhandlung, KapuzinerStr. 1—17**
202 16 Heinemann, Herm., Kondit., Bism.Str. 91
213 23 Heinemann, Pia, Ludendorffstr. 33
212 15 Heinen, Dr., Arzt, Bismarckstr. 83
293 28 Gebr. Heinen, Landmasch., *Doh* Gladb.Str.
228 97 Heinen, Hch., Schuhwr., Ernst-Brasse-Str14
245 92 Heinen, H., Bauuntern., Ad.Hitler-Str. 56
291 17 Heinen, Herm., Landw., Mennrath 48
219 91 Heinen, Hub., Garnvertr., Luisenstr. 178
218 86 Heinen, Karl, Rohprod., Hardterbr.Str. 41
207 08 Heinen, Leonh., Webschützenfbr.
293 74 Heinen, Peter, Gastw., *Rhd* Genhülsen 104
236 28 Heinen, Theod., Bierapl., PescherStr. 69
233 05 Heinen, Walter, Dr., Str.d.SA. 106
247 32 Heinen, Wilh., Kfm., Luisenstr. 173
206 21 Heinen & Franken, Schrott, Alsstr. 65
224 80 Heinmann, P., Vermess.-Rat, Hohenz.Str.195
236 15 Heinrichs, Chr., Schuhwr., Hindenb.Str. 114
221 36 Heinrichs, Christine, Lebensm., Dessauer Straße 8
209 26 Heinrichs, Franz, Bäcker, Eick.Str. 136
249 66 Heinrichs, Frdr., Tuche, Schillerstr. 43
246 18 Heinrichs, Gerh., Kohlen, Bungtstr. 91
235 31 Heinrichs, Joh., Bäckerei, BozenerStr. 34
202 73 Heinrichs, Josef, Kol.-W., Hindenb.Str. 351
292 96 Heinrichs, Jos., Bauer, *Rhd* Broich 34
218 73 Heinrichs, Jos., Gastw., RheydterStr. 149
227 23 Heinsberg, Paul, Kfm., Bismarckstr. 71
239 75 Heinzerling, Wilh., Treuhänder, Hehler
246 21 Hellfrisch, Werner, Ing., W.Flex-Str. 8
218 66 Hellmanns, J., Autorepar., Viers.Str. 153
241 37 Helmke, Rich., Prok. i. R., Blücherstr. 28
251 98 Hemmerling, Fr., Dentist, Bism.Str. 46
252 25 Hemmersbach & Co, Arbeiterbekleidung, Sittardstr. 17
225 64 Hendelkens, Ww. H., Mangel, Waldh.Str.165
252 60 Henke, Joh., Drogerie, Schlageterstr. 125
(252 60) Henke, Wilh., Kol.-W., Volksgartenstr.
230 04 Hennebeil, Henr., Tabakwr., Eick.Str. 106
204 34 Hennekes, Joh., Landw., *Poe* Beltingh.Str. 7
250 22 Hennekes, P., Rest., *Whs* Stationsweg 2
215 76 Hennekes, Peter, Restauration, Venn 2
202 64 Hensen, Jos., Kfm., *Lür* NeusserStr. 457
235 69 / 247 69 **Hensges & Klever, Kleiderfabrik, Lürriper Straße 22/24**
238 77 Henskes, Jakob, Bedach., Eick.Str. 154
256 24 Hephata, Ev., Pflegeanst., RheydterStr. 128
232 30 Hepp, Kuno, Ing.-Büro, Bahnstr. 166
232 96 Herbst, Fritz, Pelzwr., Lüperz.Str. 117
204 96 Herbst, Wilh., Schornsteinf., Jahnstr. 51
237 32 Herchet, Aug., Musiklehrer, Sittardstr. 74
200 35 Herchet, Rich., Kfm., Prinzenstr. 58
253 31 Herbring, J., Kleiderfbr., Eick.Str. 233
225 92 Herfs, Joseph, Textilvertr., Alter Markt 7a
228 03 Herfs, A. F., Versicherung, Humb.Str. 27
238 21 Hergrüter, Walter, DAF, A.Magnus-Str. 9
233 25 Herkenrath, Bernd, Dr., Rubensstr. 17
207 07 Herkenrath, F., Treuhänder, Eick.Str. 38
257 85 Herkenrath, Dr. K., Arzt, A.Magnus-Str. 19
247 93 Hermann, Paul, Radio, Hohenz.Str. 46
224 78 Hermanns, Aug., Sportart., Hindenb.Str. 29
225 34 Hermanns, H., Reinig.Anst., Hdbgstr. 169
205 03 Hermanns, H., Möbel, Waldhaus.Str. 40
203 12 Hermanns, Jak., Sattlerei, Ferdin.Str. 37
232 89 Hermanns, J., Masseur, *Hlt* Aach.Str. 468
216 34 Hermanns, Karl, Obst, Hehler 34
230 91 Hermes, Fritz, Vertreter, RheydterStr. 191
245 67 Hermes, Heinr., Weine, Hagelkr.Str. 33
218 01 Hermes, Math., Lichtanl., RheydterStr. 191
217 79 Hermülheim, Georg, Gartenb., HehnerStr. 7
239 85 Herpens, Hch., Kleiderfbr., Wallstr. 39
211 79 Herren, Louis, Kfm., ViersenerStr. 59
241 60 Herren, Dr. Peter, Fabrkt., Mozartstr. 10
203 78 Herrmann, A., Architekt, Göringstr. 6
203 10 Herten, Karl, Dentist, Eickener Str. 69b
225 63 Hertmanni, Fritz, Kaiserpl. 7
207 57 / 207 58 Paul Hertmanni & Pongs, Tuchfabrik und Ausrüstung, Kabelstraße 67/77
212 75 Hertmanni, Rolf, Lettow-Vorbeck-Str. 23
226 98 Hertmanni, Walter, Rubensstr. 10
216 28 Hertz-Dyrks, Herrenmod., Hindenb.Str. 113
236 74 Herx, Anton, Metzger, Eickener Str. 393
211 06 Herx, Gustav, Dir., Hindenburgstr. 39
246 34 Herx, Paul, Konfektion, Roerm.Str. 43
212 21 Heß, Wilh., Zimmerei, Waldhaus.Höhe 7
254 69 Hessmer, Hugo, Revisor, Brunnenstr. 48
248 67 Hettlage, Konfektion, Hindenburgstr. 117
229 21 Hettlage, K. H., Kfm., Ludendorffstr. 56
250 84 Hettlage, Kurt, Kfm., Hindenb.Str. 119
208 67 Hetzel, Ernst, Wirt, Luisenstr. 193
230 29 Heuer, Ernst, Kfm., *Nw* Hansastr. 2
291 08 Heußen, M., Schmiedemstr., Gerkerath 68
229 76 Heuter, Hch., Transp., Hohenz.Str. 185
212 73 Heuter, Johs., Architekt, A.Magnus-Str. 10
236 91 Heuter, Paul, Baugesch., Beber.Str. 63
207 02 Heuwes, Karl, Dipl.-Ing., Viers.Str. 316

209 98 Heyer, Franz, Schrein., *Hlt* Aach.Str. 457
224 12 Heyer, Joh., Fuhrw., *Nw* Neersbr.Str. 236
213 17 Heyer, Dr. Karl, Arzt, Ludendorffstr. 48
254 02 Heyer, Matth., Spedit., Kref.Str. 170
247 01 Heyer, Wilh., Stud.-Rat, Hind.Str. 119
208 78 Heyerz, Josef, Buchdruckerei, Alter Markt 10
211 67 Heymanns, Adam, Druckerei, Lindenstr. 98
204 09 Heymanns, W., Kleiderf., Lüpertz.Str. 80
290 60 Heymanns, Willy, Elektrogesch., *Rhd* Mühlentor 8
229 68 Heynen, Jos., Archit., Lulsenstr. 165
212 67 Heynen, Peter, Fuhrbetr., Eicken.Str. 203
244 77 Hilbes, Arthur, Versich., Ferdin.Str. 8
237 30 G. Hildebrandt & Co, Armaturen, Schillerstraße 12c
230 85 A. u. H. Hilgers & Co., Baugeschäft, Hoch- und Tiefbau, Rheydter Str. 302
212 22 Hilgers, A., Friseurin, Hindenburgstr. 137
229 93 Hilgers, Alfred, Finanz., Hohenz.Str. 193
228 70 Hilgers, Anton, Restaur., Marienstr. 27
251 28 Hilgers, C., Architekt, Hohenzollernstr. 141
292 83 Hilgers, Herm., Billardbau, *Rhd* Günhoven
(224 20) Hilgers, M., Plattierung, Bismarckstr. 112
224 20 Hilgers, Rob., Kfm., Bismarckstr. 112
241 14 Hille, Hermann, Vertr., Regentenstr. 25
221 19 Hillekamp, F. A., Vertr., Schlag.Str. 32
248 65 Hillekamp jr., Rud., Webwr., Mackens.All. 3
206 39 Hillen, Jos., Öle, *Wdb* Bleichgr.Str. 19
293 98 Hillers, Herm., Peel bei Rheindahlen
240 64 Hillers, Frau J., Feink., Brunnenstr. 218
246 12 Hillers, L., Ww., Kohlen, *Hlt* Hehnerh. 72
239 16 Hillers, Peter, Bauuntern., Viers.Str. 285
234 81 Hillers, Peter, Ziegelei, *Ha* Nikolausstr.
200 76 Hinney, Heinr., Vertr., ViersenerStr. 46
236 34 Hintzen, Dietrich, Klempner, Hofstr. 115
206 34 Hintzen, Hans, Seifen, Raderbroich 72
226 60 Hintzen, Heinr., Autoverm., Sittardstr. 5
220 82 Hintzen, H., Plissieranst., Stepgesstr. 58
241 30 Hintzen, Jakob, Käse, Roerm.Str. 123
207 10 Hintzen, Joh., Kohlen, *Nw* Grootcstr. 154
233 12 Hintzen, Peter, Fuhrgesch., Neußerstr. 199a
245 08 Hirsch Anton, Öle, Blumenberger Str. 5
227 76 Hirsch, Heinr., Fabrkt., Großheide 59
220 39 Hirsch, Joh., Transp., Rheydter Str. 361
204 71 Hirsch, Ludw., Autoverm., Fliethstr. 21
205 07 Hirsch, Peter, Vertr., Regentenstr. 22
216 66 Hirsch & Schüren, Tuchfabrik, Untereickener Straße 26. T Wolltex P Köln 79793
244 90 Hirtz, Peter, Vertr., Viersener Str. 358
226 74 Hirtz, Wilh., Notar, Hermannstr. 1
228 75 Hissen, Jean, Ind.-Bed., Neußerstr. 261a
250 73 HJ.-Heim, Am Steinberg
211 83 Hobirk, Magda, Ww., Straße der SA 65
202 01 Hobrecker & Rein KG, Weberei, Schlageterstraße 139
237 41 Hochapfel, Heinrich, Bismarckstr. 95
244 81 Hochheim, Fritz, Luftheizöfen u. -apparate, Pescher Str. 151. P Köln 36097
257 13 Hock, G. E., Haushaltart., AachenerStr. 303
234 36 Höbel, Ww. Peter, Install., Hagelkr.Str. 12
224 17 Höckelmann, B., Vertr.. *Kor* Schloßstr. 11
201 23 Höckelmann, J., Brennmat., Lürr.Str. 278
243 24 Höfeler, Heinr., Manuf.-W., Rheinstr. 22
203 83 Höffges & Co KG, Textilwr., Humb.Str. 23
250 95 Höfges, Gertrud, Molk.Prod., Alter Markt 26
224 86 Höller, Peter, Staufenstr. 2
217 32 Hölter, Herm., Papier, Ferdinandstr. 7
225 38 Hölter, Paul, Kfm., Viersener Str. 160
210 81 Hölters, Ww., Elfriede, Viktoriastr. 15
244 92 Hoelters, H., Metzgerei, Lindenstr. 69
218 39 Hoelters, Jean, Metzgerei, Alter Markt 50
236 04 Hölters, Johanna, Fürsorg., Ludend.Str. 24
246 39 Hölzermann, Ella, Schillerstr. 56
224 85 Gebrüder Hölzermann, mech. Samt-, Seiden- u. Plüschweberei, Neußer Str. 95. T Geholz
252 30 Hoenmans, Ww. Katharine, Metzgereibed., LürriperStr. 91
243 27 Hoeren & Kehr, Tuchfabrikation, Oststraße 66
243 28 Hoeren, Alfons, Tuchfbr., Fliescherberg 7
233 67 Hoeren, H., H.-Kleidg., Hindenb.Str. 156
217 35 Hoeren, Heinrich, Prok., Martinstr. 12
232 95 Hörkens, Math., Schreiner, Mathiasstr. 10
202 21 Hoesen, Hch., Konditorei, Schillerstr. 35
225 94 v. Hoeßlin, Otto, Stud.-Rat, Rheydt.Str. 260
216 04 Hoeter, Bernh., Kfm., Regentenstr. 57
237 91 Höttges, Josef, Maler, Hehnerstr. 70
214 65 Hoetz, Bernh., Kfm., Hagelkreuzstr. 40
227 90 Hoetz, Jos., Vertr., Alter Markt 27
210 74 Hoever, Peter, Landw., *Herr* Görtzhof
218 30 Hoever, P. Jos., Kol.-W., Alsstr. 1
233 20 Hoff, Josef, Modellbau, Kref.Str. 8
201 37 Hoffmann, Dr. A., Zahnarzt, Aach.Str. 8
201 94 Hoffmann, F., Gartenb., *Ha* VorsterStr. 305
200 07 Hoffmann, Fritz, Kfm., Magnusstr. 23
232 74 Hoffmann, Helmuth, Kfm., Rubensstr. 4
211 35 Hoffmann, Joh., Zimmerm., Krichelstr. 2
202 27 Hoffmann, Paul, Vertr., Bismarckstr. 65
232 61 Hoffmanns Autobusverkehr, Hindb.Str. 262
293 36 Hoffmanns, Joh., Landw., Gerkerath 83
256 23 Hoffmans, Dr. L., Arzt, RoermonderStr. 70
243 26 Hofmann, K., Zentralheiz., EickenerStr. 163
231 68 Hofmann, P., Baugesch., EickenerStr. 259
231 17 W. Hofmann & Co, Schmiermittelfabrik, Industriestr. 15
245 78 Hogrebes Musikhaus, Bismarckstr. 26
233 95 Hohls, Herm., Wirt, Grevenbr.Str. 30
209 65 Hohn, J., feine Geschenke, Hindb.Str. 145
224 22 Hohn, Jean, Oberinsp., H.Brands-Str. 31
237 39 Hohnhold, Paul, Optiker, Hindenburgstr. 5
238 22 Holdefer, Hans, Dipl.-Ing., Bism.Str. 74
252 62 Ders., Wohnung, *Ha* Haus Tanneck
208 86 Hollweg, Dr. Ernst, Arzt, Blücherstr. 26
254 51 Gebr. Hollweg, Baumwolle, St.d.SA 11
255 16 Holtappels & Lüperts, Bürobed., Bism.Str. 73
213 77 Holtappels, E., Feinkost, LürriperStr. 152
251 66 Holtappels, J., Mützenfbr., EickenerStr. 154
214 66 Holtschoppen, H., Leiter, *Hlt* Aach.Str. 404
217 92 Holtz, Aug., Kfm., Viktoriastr. 72
229 38 Holz, Hugo, Musiklehrer, ViersenerStr. 112
240 09 Holz, Jean, Viehkomm., Marktfeldstr. 74
200 25 Holz, Josef, Schlossermstr., Alter Markt 7
228 68 Holzknecht, Gertr., Heilpraxis, Falkenstr. 15
208 66 Hommels, Carl, Bauer, *Ndo* DonkerStr. 258
208 05 Derselbe, *Lo* Hackestr. 13
201 33 Hommers, Adam, Schlosserei, Alsstr. 128
218 17 Hompesch & Peltzer, Maschinengießerei, RheydterStr. 257

212 03 Hoppen, Th., Stahlwr., Friedrichstr. 5
224 65 Hoppen, Wilh., Schlosserei, Vitusstr. 35
206 90 Hoppenkamp, H., Bäck., *Nw* DünnerStr. 140
230 15 Hoppenkamps, Ad., Futterm., *Nw* Oberstr.
219 76 Hoppenkamps, H., Hüte, EickenerStr. 86
206 68 Hormes, Heinrich, orthop. Schuhe, *Nw* v.-Groote-Straße
224 32 Horn, Fritz, Vertr., Lüpertzenderstr. 25
242 93 Horn, Georg, Steinmetzstr. 61
241 70 Horst, Eduard, Büroart., Lüpertz.Str. 92
231 67 Horst, Heinr., Bürobed., *Wdb* Annak.Str. 167
254 95 Hoster, Bruno, Frau, Schlageterstr. 22
212 31 Hotel Deutscher Hof, Viersener Str. 2a
Sammel-Nr. **Hotel Europäischer Hof** Hindenburgstraße 112
221 54 Bes. Fritz Groß. Das moderne führende Haus
218 36 Hotel Hansa, H. Canter, Goebenstr. 13
220 93 Hotel Oberstadt, Alter Markt 24
228 72 Hotel Rheinischer Hof Inh. Hch. Hermanns, Bismarckstr. 30
224 94 Houben, Hch., Gen.-Vertr., RheydterStr. 112
(243 86) Derselbe, Büro, LüpertzenderStr. 93
227 33 Houben & Co, Bürstenfbr., *Hlt* Hehnerholt 11
235 95 Huben, Herm., elektr. Anl., Leibnizstr. 31
243 35 Hühren, M., Zigarr.-Fbr., Hindenb.Str. 240
249 93 Hülsmann, Heinr., Schrein., Neuß.Str. 56
214 06 Hüpperling, Ww. Gertrud, Barbarossastr. 8
232 07 Hüpperling, Hch., Molk.-Prod., Künkelstr. 11
225 51 Hüpperling und Gommersbach, Ausrüstungsanstalt, Alsstr. 209
225 52
254 35 Huerkamp, Wilh., Fleischerm., Waldn.Str. 65
208 07 Huesgen, L., R.-A., Hohenzollernstr. 160
241 03 Huesgen, Otto, Versich., Mozartstr. 15
208 74 Hüskes, A., Prokur., Volksgartenstr. 246
245 09 Hütten, Gertr., Hebamme, Brunnenstr. 183
235 71 Hütten, Rob., Zuckerwrfbr., Alsstr. 19
244 00 Hütten, Wilhelm, Mechan. Seidenweberei, -Lürrip, Pilgramsweg 62
240 31 Hütten, Wilh., Mützenfbr., Fliethstr. 109
217 83 Hütter, Conr., Biskuitfbr., Beethovenstr. 9
232 38 Hufen, Leo, Straße der SA. 49
224 13 Humpesch, Hermann, Göringstr. 19
209 09 Huneus, Dr., Arzt, Bismarckstr. 72
221 15 Hungerberg, Christine, Am Mevissenhof 28
215 96 Hunz, Heinr., Maler, *Hlt* Aach. Str. 470
251 03 Gebr. Huppertz, Holzwrfbr., *Kor* Engbrück
240 15 Huppertz, Gertrud, vorm. Viersener Reißerei, M.Gladbach, Lürriper Str. 371
234 87 Huppertz, Jak., Stuckgesch., *Kor* Hochstr. 25
248 19 Huppertz, Jos., Transp., EickenerStr. 211
290 73 Huppertz, Math., Café, *Hhn* Heiligenpesch
293 05 Hurtmanns, Hub., Brunnenbau, Hehn 258
293 87 Joh. Peter Hurtmanns & Söhne, Brunnenbau, *Hhn* Dorfstr. 210
231 84 Hussels, Walt., Steuerh., Volksg.Str. 237
257 87 Husten, Joh., Installat., Sittardstr. 34
237 29 Hutschek, Andreas, Dir., Dessauer Str. 118
214 04 Huyskens, Heinr., Lotterieeinnehmer
214 04 Huyskens, M., Eisenwr., Hindenb.Str. 66
256 97 Hymen, Damian, Hauderei, Alter Markt 35
205 55 Josef Ibels Söhne, Vitusstr. 70
240 65 Ieck, Adam, Zimmermstr., Oststr. 156
Sml.-Nr. 238 41 I. G. Farbenindustrie Aktiengesellschaft, Verkaufsstelle M. Gladbach, M. Gladbach, Viersener Str. 30. T Farbindustrie
252 72 Illenberger, W., Kurzwr., Schillerstr. 12
291 15 Imhoff, Gerh., Schloss., *Rhd* Mühlentor 22
224 34 Geschw. Imkamp, Lebensm., Hindb.Str. 256
209 86 Immerath, Wilh., san. Anl., Wilhelmstr. 7
210 64 Indervoort, Jac., Gastw., Roermonderstr. 10
218 41 Industrie- u. Handelskammer, Bism.Str. 109
217 34 Industrieleder Jos. Haas, ViersenerStr. 363
208 10 Ingenhag, Erich, Dentist, Lüpertz.Str. 15
217 84 Ingenhut, Jos., Steuerinsp., Yorckstr. 16
208 81 Ingenleuf, K., Gastw., *Hlt* Hehnerholt 168a
(245 00) Ingenmey, Joh., Ing., AmLandgericht 37
245 00 Ingenmey & Gerats, Schloss., Aach.Str. 232
206 66 Ingerfeld, Jos., Autorep., Schlageterstr. 17
214 08 Innungskrankenkasse, Str.d.SA 74
209 52 Irmen, A., Fabrikbes., *Kor* Freiheitstr. 1
242 60 Irmen, Hch., Fabrikbes., Beethovenstr. 57
209 51 Irmen, Peter, Tuchfbr., Korschenbroich
214 03 Irmen, Willy, Kfm., A.Magnus-Str. 19
237 64 Irmgardis-Heim, Ludendorffstr. 36
218 68 Irnich, Anna, Eisenwr., *Kor* Hochstr. 32
225 81 Irskens, Engelb., Kfm., Hermannstr. 6
245 76 Irskens, Jakob, Kfm., Goethestr. 17
250 39 Irskens, Michael, Mechan. Kleiderfabrik, Hindenb.-Str. 288, Wohn. Sittardstr. 63
292 70 Ismar, Hans, Fahrsch., *Rhd* Stadtw.Str. 49
242 51 Issels, Jos., Kurzwaren, Alter Markt 1/4
257 38 Issels, Dr. Jos., Arzt, Bismarckstr. 57
238 06 v. Issem, Arthur, Waffen, Abteiberg 8
247 31 Jacke, W., Dentist, *Kor* Hindenb.Str. 54
237 90 Jacobi, Dr., Med.-Rat, Rubensstr. 21
292 04 Jacobs, Joh., Vertr., Rheindahlen
200 80 Jacobs, Paul, Textilmasch., Beethovenstr. 16
252 89 Jacobs, Ww. Th., Bayr. Hof, Goebenstr. 19
208 80 Jacobs, Wilh., Fabrkt., *Wdb* Annakirchstr.
210 28 Jaeger, Chr., Photogr., Bismarckstr. 54
218 03 Jaeger, Gerta, Alb.Magnus-Str. 8
252 19 Jaeger, Wilh., Kleiderf., Hindenb.Str. 27
247 81 Jaeger, Wilhelm, Humboldtstr. 70
293 16 Jägerhaus Herdt, Koch
225 73 Jägers, Aug., Vertr., Croonsallee 39
234 21 Jaegers, Hub., Wirtsch., Lüpertz.Str. 42
224 39 Jägers, Rob., Tuchfbr., Barbarossastr. 12
251 29 Jagdhaus Horrido, *Ha* Holunderweg 34
210 77 Jakobs, Adolf, Gaststr., Bungt Nr. 96
239 68 F. W. Jakobs & Co, Weberei, Eick.Str. 186
215 02 Jakobs, Joh., Textilabf., E.Brasse-Str. 26
217 71 Janas, Felix, Brandenberger Str. 16
229 44 A. Jansen Bahnspedition, Sammelladungen, Lagerung, Zollabfertigung, M.Gladbach, Breitenbachstraße. Büro: Güterbahnhof
229 33 Jansen, Alex, Vertreter, Viersener Str. 36a
292 78 Jansen, A., Anstreich., *Rhd* Wickrather Tor 69
209 75 Jansen, Anton, Kleiderfbr., *Nw* Hansastr. 70
211 90 Jansen, Anton, Metzger, Viktoriastr. 32
200 74 Jansen, Arn., Hausverw., HehnerStr. 22
239 95 Jansen, Arnold, Korsettfbr., Hindenb.Str. 257
200 01 Jansen, A., Lebensm., Waldhaus.Str. 211
291 74 Jansen, Const., Gärtn., *Rhd* Gladb.Str. 43
243 18 Jansen, Franz, Wirt, *Wdb* Annakirchstr. 37

290 97 Gebr. Jansen, Möbelfbr., *Rhd* Günhoven
290 04 Jansen, H. A., Kol.-W., *Rhd* BeeckerStr. 37
214 72 Jansen, Heinr., Papier-, Schreib- u. Kurzwaren - Großhandlung, Ansichtskartengroßverlag, -Windberg, Bleichgrabenstr. 21
230 93 Jansen, H., Manuf.-W., *Hlt* Aach.Str. 455
251 21 Jansen, Heinr., Kfm., Regentenstr. 40
248 17 Jansen, Jak., Fischbratk., Wilh.Str. 15
220 76 Jansen, Jak., Sped., *Ha* Glockenstr. 37
245 34 Jansen, Jakob, Wirt, Brunnenstr. 129
225 61 Jansen, Joh., Gastw., Hindenb.Str. 333
216 17 Jansen, Josef, Install., Blücherstr. 28
249 10 Jansen, Jos., Maler, Lindenstr. 139
228 09 Jansen, Jos. W., Prok., Hitlerallee 76
251 20 Jansen, Jos., Schirmfbr., Hindenb.Str. 49
225 19 Jansen, Jos., Vertr., Hohenzollernstr. 135
256 65 Jansen, K., Fensterreinig., Steinm.Str. 35
251 00 Jansen, Karl, Maler, Luisenstr. 186
215 12 Jansen, Ludwig, Fbrkt., Barbarossastr. 29
209 96 Jansen, Maria, Theaterkost., Sophienstr. 28
227 72 Jansen, Peter, Elektr. Anl., Eick.Str. 353
204 08 Jansen, Rob., Metzgerei, HehnerStr. 110
241 39 Jansen, Walter, Kfm., Regentenstr. 165
231 36 Jansen, Wilh., Futterstoffe, Bismarckstr. 14
216 13 Jansen, Wilh., Textilwr., Stepgesstr. 27
221 84 Jansen, W. J., Anstreicherei, Knopsstr. 7
239 91 Jansen, Willy, Holzkunst, Hohenz.Str. 154
228 36 Jansen, Willy, Install., Viersener Str. 36a
215 41 Jansen, Winand, Seiler, *Oh* Seilerweg 124
207 28 Jansen & May, Bürsten, Schlag. Str. 8
228 61 Jansen-Winkeln, E., Kunstm., Rheydt.Str. 60
213 33 Janssen, Alex, Metzgerei, Eick.Str. 99
210 51 Janssen, Walter, Vertreter, Lessingstr. 11
232 71 Th. Janzen Söhne, Möbelfbr., Roerm.Str. 25
240 01 Jarcke, Pfarrer, PescherStr. 102
217 28 Jaspers, Hellm., Restgarne, *Ve* Stat.W. 118
239 34 Jennen, Willi, Feinkost, Friedrichstr. 30
203 80 Jennen, Willi, Fris., Sittardstr. 4
291 16 Jennessen, Ferd., Baug., *Rhd* Peterstr. 10
242 21 Jennessen, G., Kohlen, Waldhausener Höhe 47
250 07 Jennessen, Jak., D.-Schneider, Wallstr. 58
254 38 Jeske, Paul, Öfen, Hindenburgstr. 109
236 94 H. & J. Jessen, Tiefbau, Klosterstr. 1
226 33 Jeuken, Hch., Landw., *Oh* Landwehr 28
291 78 Jobs, J., Geflügelzucht, *Doh* Beeck
237 70 Jochem, Hans, König Quell, A.Marktstr. 41
235 86 Jochims, Anton, Gastw., LürriperStr. 30
246 62 Jochims & Schriefers, Vertr., Sophienstr. 6
241 13 Joeres, F. W., Drogen, Bismarckstr. 108
219 23 Joeres, Hch., Kohlen, Blumenb.Str. 1
233 18 Jöres, Jakob, Konditorei, Waldhaus.Str. 147
216 67 Joeres, Otto, Install., RheydterStr. 33
232 15 Joeres, Paul, Betten, Hindenburgstr. 218
290 26 Joeressen, Tierarzt, *Rhd* Beecker Str. 65
290 22 Joeressen, Franz, Vertr., *Rhd* Südwall 17
291 67 Joereßen, Maria, *Rhd* Günhoven 47
219 05 Jörg, Ottmar, Schuhwr., Hofstr. 41
218 80 Jöris, Brauerei, SpeickerStr. 3
213 06 Joeris, Gerh., Metzg., SpeickerStr. 46
250 31 Jöris, Gottf., Stuckgesch., *Poe* Roermonder Straße 409
218 90 Jöris, Herm., Fuhrgesch., Hindenb.Str. 325
246 78 Jöris, Jos., Kohlen, Lürriper Str. 364
244 62 Jöris, P., Kohlen, *Wdb* Annakirchstr. 3a
212 16 Jöris, Peter Jos., Spedition, Alsstr. 9
215 79 Joerissen, Herm., Maler, Neersbroich 78
213 44 L. Jörissen & Co, Weberei, Karstr. 29
206 32 Johnen, Dr. Berndt, Arzt, SpeickerStr. 39
227 17 Gebr. Johnen, Schuhwr., Reyerh.Str. 49
(231 98) Johnen, Wilh., Schuhwr., Elisabethstr. 15
221 93 Johnen jr., Wilh., Kfm., Regentenstr. 107
230 77 Joist, Gabriel, Kol.-W., Volksgartenstr. 14
291 34 Jonas, Joh., Gartenb., *Rhd* Günhoven 17
204 63 Jordans, H., Pianos, Hindenb.Str. 11
244 97 Juch, Carl, Buchdruck., Schlag.Str. 17
220 61 Juchem, Hch., Fuhrbetr., *Nw* Tulpenstr. 7a
244 89 Jülicher, P. B., Dentist. Grevenbr.Str. 2
232 72 Jürgens, Wilh., Bäcker, Weidenstr. 50
215 95 Jüssen, Gottfr., Restaur., Schlag.Str. 210
234 16 Jugendherberge Hardt, *Ha* HardterWald
208 23 Jungbluth, Dr. Jos., Arzt, Str.d.SA 76
214 83 Jungbluth, Jos., Ww., *Hlt* Aach.Str. 395
239 20 Jungbluth, Paul, Kaffee, Blumenb.Str. 131
251 63 Jungbluth, Peter, Lebensm., Luisenstr. 50
212 20 Junker, Math., Schirmfbr., Hindenb.Str. 158
220 26 Junkers, Oskar, Färberei, Künkelstr. 123
231 12 Jurasek, Ludw., Obering., Str.d.SA 95
245 41 Justizbehörden, M.Gladbach
252 69 Kämmerling, Anna, Sittardstr. 68
201 26 Kaesmacher, Wilh., Dir., Hohenz.Str. 44
227 96 Kaiser, Alb., Reisebüro, Hindenburgstr. 94a
226 38 Kaiser, Ww. Aug., Café Aachener Str. 16
235 38 Kaiser, Frz., Marinieranst., Ad.Hitler-All. 14
231 78 Kaiser-Friedrich-Halle, Restaurant
241 23 Kaiser, G., Reinig.-Inst., Hindenb.Str. 314
219 06 Kaiser, H., Kleiderfbr., Eick.Str. 154
209 24 Kaiser, Joh., Fabrkt., Weststr. 5
257 19 Kaiser, Johs., Zwirnerei, U.EickenerStr. 26
255 30 Kaiser, Josefine, Hebamme, Schlag.Str. 184
226 08 KaisersKaffeegeschäft GmbH, Hindb.Str. 142
219 92 Kaldenkirch, Matratzenfbr., Hans Terstapen Hindenburgstr. 238
241 16 Kalff, Therese, Putz, Bismarckstr. 92
246 51 Kallen, P. W., Kleiderfbr., Schwogenstr. 20
235 32 Kals, Josef, Tiefbau, Viersener Str. 2c
293 95 Kamerichs, Aug., Bauer, Herrath
292 07 Kamerichs, F., Bauer, Beckrath, Buscherhof
293 84 Kamerichs, Friedr., Krautfbr., Beckrath
238 15 Kames, Peter, Schenkw., Blumenb.Str. 146
205 98 Kames, Wilh., Vertr., Humboldtstr. 17
219 51 Kammgarnsp. Düsseldorf, Werk Gladbach
256 26 Kamp, Hch., Kugellager, Ludend.Str. 2a
243 14 v. d. Kamp, Theo, Rest., Waldh.Str. 161
203 29 Kamp, Willi, Metzger, Viersener Str. 25
253 83 Kamper, Jos., Metzg., *Nw* HovenerStr. 66
231 38 Kamper, Jos., Steuerhelfer, Viers.Str. 230
229 37 Kampermann, E., Ing., ViersenerStr. 61
219 64 Kamphausen, Ad., Möbel, Lüpertz.Str. 110
246 29 Kamphausen, Otto, Install., Rheinstr. 10
291 25 Kamphausen, Wilh., Wirt, Beckrath 101
230 34 Kamps, A., Feinkost, Hindenb.Str. 195
226 81 Kamps, Gerda, Lebensm., Bismarckstr. 28
233 01 Kanisius, H., Konfektion, SpeickerStr. 41
244 24 Kappler, Dr. H., Chem., Bismarckstr. 50
249 61 Karosseriefbr. Drechsel, Rheydter Str. 114
232 73 Karsch, Karl, Malermstr., Am Kämpchen 12
252 39 Karten, Meinh., Nähmasch., Münsterpl. 3
211 62 Karthaus, Karl, Drogen, Hindenburgstr. 50

257 61 Kassenärztl.Verein, Deutschl., Göringstr. 4
254 30 Kasteel, Alf., Viehkomm., Sittardstr. 37
202 60 Kasteel jr., J., Viehhdlg., ViersenerStr. 154
237 11 Kasteel, M., Gastw., *Ha* VorsterStr. 535
235 18 Katharinenstift, Albertus-Magnus-Str. 45
253 04 Kath. Fürsorgeverein, Fliethstr. 63
253 66 Kauertz, Jos., *Kfm.*, Straße d.SA 23
232 41 Kaufhof AG, Hindenburgstr. 125
225 15 Kaufm. Krankenkasse Halle, Hindb.Str. 106
202 09 Kaufmann KG, Sperrholz, Lüpertz.Str. 132
225 71 Derselbe, Wohnung
251 61 Kaufmann, Rich., Isr., Kfm., Kaiserplatz 15
214 75 Kaulen, Bruno, Kfm., Ludend.Str. 46
240 33 Kaulen, Emil, Baumwollabfälle, Parkstr. 70
235 20 Kaulen, Heinz, Prok., Beethovenstr. 61
213 18 Kaulen, Robert, Bismarckstr. 81
234 89 Kaulen, Willy, Prok., Rubensstr. 26
246 24 Kaulen & Thelen, Wollabfall, Kref.Str. 8
201 03 Kaum, Jos., Sandgr., *Lo* Haeselerstr. 108
238 38 Kaum, Jos., Spedit., *Nw* Woltershof 19
227 28 Kaumanns, Jos., Kunsthdlg., Weiherstr. 51
225 25 Kehr, Peter, Kfm., Staufenstr. 33
201 85 Kehren, Fee, D.Moden, Straße d.SA 11
212 65 Kehren, Jos., Tabakwr., Kranzstr. 72
235 37 Keil, Karl, Friseurbed., Humboldtstr. 30
251 26 Keiser, Frau Josefine, Putz, Emmichstr. 1
244 68 Keitel, Rich., Musikdir., Goethestr. 3
233 54 Aug. Kellers & Co., Weberei, Brunnenstr. 19
227 64 Kellers, Wilh., Matratzenfbr., Eick.Str. 26
253 35 Kempen, Gottfr., Metzger, *Kor* Hochstr. 16
257 29 Kemper, Willy, Elektromot., Aachen.Str. 61
292 30 Kempers, Heinr., Landw., *Hehn* 161
291 83 Kempers, J., Schuhfbr., *Rhd* Günhoven
206 80 Kempers, Jos., Bäckerei, Burggrafenstr. 1a
291 81 Kempers, Wilh., Milch, *Rhd* BeeckerStr. 14
245 27 Kempken, Alfred, Lettow-Vorbeck-Str. 3
220 04 Gebr. Kempken, Tuchausrüst., Künkelstr. 56
209 25 Kempken, Heinrich, Woll- und Baumwollfärberei, Alsstr. 141. P Köln 393 59
206 05 Kempken, jr. Heinrich, Rubensstr. 3
214 63 Kempkens, Fr., Schmiede, Lüpertz.Str. 125
226 13 Kentenich, Dr. G., Arzt, Blumenb.Str. 60a
202 87 Kentges, Heinr., Schreln., ViersenerStr. 69
239 67 Ders., Wohn., *Wdb* Annakirchstr. 107
206 98 Kerf, Dr., Arzt, Ludendorffstr. 31
247 70 Kerken, Hans, Metzg., Grevenbr.Str. 74
204 68 Kerlé, Fritz, Buchhdlg., Hindenb.Str. 67a
251 94 Kerscht, Jos., Lederwr., Hindenburgstr. 111
251 15 Kersting, Joh., Seilerei, AachenerStr. 311
230 25 Kesselreinigungs-Ges. Emil Schröder & Co, Schlageterstr. 117
207 63 L. Kessels & Co, Versich., Schillerstr. 27
(2 15 02) Kessels, P., Autotransp., E.Brasse-Str. 26
240 75 Kessler, Jos., Immobil., Wilhelmstr. 11
201 90 Keusen, Heinr., Bäckerei, Eick.Str. 74
203 26 Keuter, Hub., Maler, Benedikt.Str. 5
234 48 Keutmann, W., Pappen, Hindenb.Str. 314
219 13 Derselbe, Wohnung, ViersenerStr. 244
292 91 Keymer jr., G., Tiefbau, *Rhd* Peterstr. 14
208 33 Derselbe, Geschäft, EickenerStr. 211
201 41 Keyssner, Oberbürgermeister der Stadt M.Gladbach.
253 94 Kierdorf, Anton, Vertr., Hügelstr. 81
203 31 Kies- u. Sandgr.Betr. Dahl, Schlag.Str. 117
206 61 Kieven, Ant., Metzgerei, LürriperStr. 151a
247 68 Kils, Heinr., Bäckerei, Schlageterstr. 62
246 71 Kils-Foto, Photohaus, Bismarckstr. 44
245 84 Kimmel, Wilh., Lebensm., ViersenerStr. 25
214 97 Kinderheim, ev., *Nw* Engelbl.Str. 55
246 95 Kinderheim, Kath., Heinz-Brands-Str.
232 39 Kirch, Reiner, Lebensm., Hagelkr.Str. 49
215 13 Kirchhofen, J., Kartoffeln, *Nw* HovenerStr.
231 01 Kirchhofer, Albert, *Ha* Al.Scharff-Str. 5
209 12 Kirchhofer, Heinr., Papier, AlterMarkt 46
221 77 Kirchkamp, H., Hochbau, *Kor* Schloßstr. 3
256 16 Kirst, Karl, Klempner, Margarethenstr. 25
203 86 Kittlitz, Otto, Vertr., Brunnenstr. 180
204 92 Kläranlage, NeußerStr.
221 04 Klages, E., Fahrräder, Hindenburgstr. 180
231 51 Klauser Spinnerei AG, AachenerStr. 142
205 24 Klęęschulte, Walt., Bürobed., Eick.Str. 42
227 41 Aloys Klein K.G., Weberei, Kleiderfabrik und Versand, Hindenburgstr. 280
218 67 Klein, E. E. H., Kfm., Friedrichstr. 27
249 90 Klein, Else, Putz, *Nw* EngelbleckerStr. 293
229 15 Gebr. Klein, Kleiderfbr., SpeickerStr. 51
208 84 Klein, Dr. Heinr., Arzt, Schillerstr. 54
206 14 Klein, Heinr., Vertr., Hindenburgstr. 280
233 30 Klein, Herm., Vertr., Hindenburgstr. 280
247 89 Klein, Joh., Baugesch., Hittastr. 40
225 77 Klein, Jos., Lebensm., *Nw* DünnerStr. 112
206 77 Klein, Dr. Leo, Kfm., Barbarossastr. 19
234 77 Klein, Ludw., Bäck., RoermonderStr. 82
230 27 Klein, Marg., Kol.-W., *Hlt* AachenerStr. 443
253 77 Max Klein Kom.Ges., Spinnerei, M.Gladbach, Alleestraße 55
252 81 Klein, Max, Schornsteinf., RheydterStr. 92
203 09 Klein, W. H., Hdlsvertr., Goethestr. 12
224 29 Klein-Wiele, Bernh., Spedit., PescherStr. 18
232 25 Kleinen, Jos., Maßgesch., Hindenburgstr. 338
200 28 Kleinermanns, A., Klempn., *Nw* Hov.Str. 153
237 66 Kleinermanns, J., Masseur, Steinmetzstr. 55
247 03 Kleingärtner Stadtgr., *Nw* DünnerStr. 163
248 28 Kleinheyer, Hch., Maler, Stepgesstr. 37
236 45 Jos. Kleinsorg Nachfolger, Dekorationsstoff-, Leinen- u. Baumwollweberei, LürriperStr. 380
208 76 Kleuser, Paul, Angestellt., Großheide 17b
210 32 Klever, Gg., Gaststr., RheydterStr. 133
293 96 Klever, Ww. H. J., Likörf., *Rhd* Stadtw.Str.
201 15 Klingen, J., Dipl.Hdl., Brandenberg.Str. 7
228 92 Klinken, Conr., Molkerei, *Hlt* Aach.Str. 466
233 85 Klinken, Gerh., Restaur., HehnerStr. 76
221 16 Klinken, Pet., Autoeildienst, Schwogenstr. 18
247 20 Klinken, Peter, Fuhrw., RoermonderStr. 36
247 38 Klinken, Pet., Landw., *Hlt* Hehnerholt 226
215 26 Klinkenberg, Wilh., Bevollm., Ludend.Str. 23
220 70 Klinkhammer, Heinr., *Hlt* AachenerStr. 449
238 65 Klömpges, P., Metzg., *Hlt* Hehnerholt 147
233 23 Klöpfel, Max, Kfm., Hindenburgstr. 145
216 82 Klösges, P., Viehhdlg., RoermonderStr. 115
229 96 Kloeter, Dr. Paul, Arzt, ViersenerStr. 14
239 61 Kloeter, Wilh. H., Kol.-W., ViersenerStr. 21
414 33 Kloeters, E., Dir., *Rhd* O.Grämer-Str. 3
249 76 Klöters, Joh., Kohlen, Vikt.Str. 28
252 28 Klöters, Karl, Schlageterstr. 121
211 00 Klöters, Leo, Konditorei, Wallstr. 15
218 23 P. J. Klöters & Co, Glas, Marktstieg 18
242 41 Kloster Maria-Hilf, Krankenhaus

224 06 Kloster St. Josef, BrandenbergerStr. 37
227 18 Kloster St. Josef, *Hlt* Hehnerholt 35
293 86 Kloster St. Maria, Hehn
214 62 Klüttermann, W., Vertr., Am Kämpchen 16
204 26 Klusmeyer,Wilh.,Stud.Rat, ViersenerStr.249
236 22 Kluth, Leonh., Bäckerei, Alsstr. 13
208 71 Kluttig, Hellmut, Techn., Yorckstr. 9
226 97 Knauf, Karl, Vertreter, Ad.Hitler-Allee 130
220 15 Knauf & Niessen, Vertr., Parkstr. 6
217 05 Knecht, J. D., Stahlwr., Hindenb.Str. 126
(218 92) Kneip, F.A., Büromasch., Alleestr. 3
244 22 Knepperges, H., Lebensm., Grevenbr.Str. 29
252 03 Knepperges, Joh., Metzg., *Kor* Steinstr. 8
228 14 Knippertz, Carl, Brunnenstr. 241
203 75 Knippertz, Joh., Metzg., *Ha* TomperStr. 41
235 91 Knippertz, Karl, Metzger, Regentenstr. 164
227 84 Knoben, Carl, Schrein., Blumenberg.Str. 36
227 80 Knoepfler, Franz, Verm.-Rat, Str.d.SA. 51
237 97 Knops, Heinr., Fbrkt., Hermannstr. 6
247 71 Knops & Co, Kleiderfbr., Stepgesstr. 54
213 20 Knorr, Anton, Kohlen, EickenerStr. 403
291 62 Knorr, Pet. Jos., Prok., *Rhd* BeeckerStr. 110
243 78 Knorr, Willy, Brennstoffe, EickenerStr. 305
209 38 Knors, Jos., Textilwr., *Wdb* Annak.Str. 87
243 20 Knott, Jos., Rechtskonsul., Regentenstr. 1
290 27 Knuypkens, Toni, *Sit* Haus Schriefers
205 86 Koberstein, Hans, Gastw., RheydterStr. 104
216 97 Koch, Adolf, Stempel, Wallstr. 46
225 62 Koch, Carl, Automobile, Marienkirchstr. 45
249 88 Koch, Heinrich, Kol.-W., *Whs* Hamern 34
215 08 Kochen, Conrad, Kohlen, Reyerhütte 22
217 93 Kochs, Carl, Feinkost, RheydterStr. 108
241 38 Kochs jr., Karl, Restaur., AlterMarkt 40
201 62 Kocks, Otto, Vertreter, Yorkstr. 16
224 36 Köcher, Jos., Fuhrgesch., NeußerStr. 239
226 18 Köchlin, Gerd, *Nw* KrefelderStr. 540
214 14 Köhler, Aug., Baugesch., Regentenstr. 56
224 68 Carl P. Köhler Nachfolger, Mechanische Herrenkleiderfabrik, Martinstr. 46
8ml.-Nr. 204 46 Köhler, Emil, Zimmermeister, M.Gladbach, Pescher Straße 28 /38
239 98 Ders., Haus Köhler, *Ha* Hardterwaldstr. 301
207 73 Köhler,Emil,Werkzeuge, Brandenberg.Str.12
249 24 Köhler, Ernst, Gartenbau, ViersenerStr. 130
249 35 Köhler, Friedr., Fbrkt., Humboldtstr. 18
200 87 Köhnen, Math., Wirtsch., Herrenshoff 65
250 92 Köhnes, Peter, Kohlen, Venn 12
236 37 König, Dr. Zahnarzt, Schillerstr. 65
229 41 Koenig & Luyken, Spedit., PescherStr. 37
238 23 Königs, Arthur, Kfm., Steinmetzstr. 16
240 14 Köller, Dr. Th., Chirurg, Schillerstr. 57
208 24 Köllmayr, Ludw., Ing., Str.d.SA 74
245 30 Koenen, Gustav, Speicker Höhe 22
252 34 Ed. Koenigs & Co, Spinn., Reyerh.Str. 45
238 81 Königs, H., Frau, Kol.-W., Reyerh.Str. 78a
204 12 Königs, J., Molk.Prod., Waldhaus.Str. 84a
219 41 / 219 42 Max Königs, Pfeiffer & Schmidt, Großhandlung, Hindenburgstr. 113
234 32 Königs, Paul, Kfm., LüpertzenderStr. 33
211 02 Königs, Willy, Vertr., Hagelkr.Str. 28
218 72 Köntges, Alfred, Gneisenaustr. 56
212 68 Köntges, Maria, Tuche, Waldhaus.Str. 16
206 41 Köntges, Wilh., Kfm., Lüpertz.Str. 108
208 04 Körfer, Alfr., Büromasch., RheydterStr. 77
237 74 Körholz & Lichtenberg, Wäschefbr., Margarethenstr. 14
256 19 Körner, L., Buchhdlg., Hindenburgstr. 171
230 18 Körsten, Joh., Gastw., *Lo* Lockh.Str. 163
243 39 Körsten, Joh., Metzg., *Nw* Hansastr. 60
226 01 Köster, Franz, Kunstschmiede, Alsstr. 69
209 29 Köster, Friedr., Betr.-Leit., Erftstr. 76
236 33 Köster, Ludger, Kunsthdlg., Hindenb.Str. 58
206 24 Köthe, Elly, Frau, Schillerstr. 63
212 62 Kohl, W. F., Holzwarenfbr., Bungtstr. 54
233 19 Kohlenhandelsges, Niederrhein, Str.d.SA 9
229 16 Kohnen, Joh., Restaur., AachenerStr. 149
225 68 Kohnen, J., Matratzenfbr., EickenerStr.235a
218 88 Kolb, Peter, Bäckerei, Schlageterstr. 126
219 08 Koll, Käte, Feinkost, Am Steinberg 19
221 73 Kollmann, Richard, Str.d.SA. 140
221 24 Kolonialwr.-Einkaufsvereinigung eGmbH, PescherStr. 37
215 92 Kolpinghaus, AachenerStr. 19
242 01 Konold, Lydia, Reformhaus, Wallstr. 2
242 12 Konow, Paul, Dir., Bismarckstr. 87
(221 17) Konservatorium der Musik, Bismarckstr. 74
201 97 Kontrollstelle Landesversich., Hindb.Str.226
227 39 Kops, Aug., Vertr., Sittardstr. 53
256 61 Kops, Karl, Baugesch., Zeppelinstr. 106
235 94 Kops, Konr., Klempnerei, SpeickerStr. 75
219 77 Korsettgesch. Kath. Clemens, Hindenburgstraße 44
213 07 Korte, Heinrich, Weststr. 10
206 73 Geschw. Korten, Buchdr., Hermannstr. 8
243 95 Korth, Wilh., Autowerkst., RheydterStr. 76
226 14 Kothen, Willy, Obst, AachenerStr. 166
200 62 Kox, Wilh., Dekorateur, Volksgartenstr. 91
228 80 van de Kraan, P., Kol.-W., *Nw* DammerStr.
220 14 Kraayvanger, Hans, Lebensm., Eick.Str. 132
219 92 Krähe, Heinrich, Hindenburgstr. 238
205 67 Krähe jr., Heinr., Vertr., AmSteinberg 10
255 86 Krämer, Fritz, Kfm., Mackensenallee 7
205 28 Kraft, Ww. R., Fbr.Bes., Ad.Hitler-Allee 101
246 27 Kramp, Karl, Schmiedemstr., Fliethstr. 37
249 44 Krankenhaus, Asthma-, der Kamillianer, M.Gladbach, Kamillianerstr. 40 – 42.
252 51 Krankenhaus, Ev., Bethesda, Ringstr. 15
242 41 Krankenhaus, Kathol., Maria Hilf, Klosterstraße 2
246 46 Krankenh. St.Josef u. Barbara, Neuwerk
293 10 Krankenhaus Rheindahlen, Südwall 27
230 81 Krankenh. St. Elisabeth, *Kor* Südwall 30
293 86 Krankenhaus „St. Maria", -Hehn
227 13 Krankenkassenverb., RheydterStr. 22
214 38 Krapohl, Jak., Kunstanst., Bismarckstr. 69
234 79 Krapohl, Joh., Buchdr., *Kor* Rochusstr. 8
227 01 Derselbe, WaldhausenerStr. 91
208 91 Krapohl, Ww. L., Buchdr., SpeickerStr. 41
253 86 Krappen, H., Goldschmied, Lüpertz.Str. 123
251 88 Kratz, Franz, Drogerie, EickenerStr. 234
255 71 Krause & Delvos, Kurzwr., Lüpertz.Str. 142
215 72 Krauss, Werner, Kleiderfbr., Aach.Str. 122
242 15 Krebs, Eduard, Install., Schlageterstr. 149
213 29 Krebs, Heinr., Prok., Schlageterstr. 86
214 61 Krebs, Ww. M., Fbr.Bes., Str.d.SA 55
202 23 Krebs, Willi, Kfm., Ludendorffstr. 47
226 41 Kreditbank Gladbach AG, Bismarckstr. 50
250 14 Kreisbau AG, Gemeinnütz., Regentenstr. 55
214 34 Kreishandwerkerschaft, Wallstr. 43
212 69 Kreisjägerm. Rud. Seybert, Abteistr. 1
290 87 Kreitz, Carl, Gut, Eichhof, Peel
253 21 Kreitz, Carl, Kaiserplatz 10
246 68 Krekeler, Alf., Tiefb., Sittardstr. 50
231 77 Kremer, Gerh., Geschäftsführ., Spatzenb. 9
240 22 Kremer, Heinr., Kondit., Hindenb.Str. 84
250 36 Derselbe, Wohnung
203 65 Kremer, Quirin, Wurstfbr., Göringstr. 3
231 31 Kremer, Wilh., Lederhdlg., EickernerStr.20
225 33 Krenker, Math., Metzger, Hindenburgstr.354
291 82 Kretzschmar, E., Bierverl., Genhodder 1b
231 10 Erika Kreuder KG, Putz, Hindenburgstr.54
224 26 Kreuder, Fr., Weberei, LürriperStr. 228
257 72 Kreuder, Fritz, Vertr., Schillerstr. 63
256 54 Kreutzberg, Werner, Metzger, Eick.Str. 270
227 15 Kreytenberg,A., Schneiderm., BozenerStr.16
210 16 A. Krichel & Söhne, Holzspulenfabrik, Sebastianstr. 10
210 65 Krichel, Jean, Kol.-W., H.BrandsStr. 77
220 20 Krichel, Jos., Buchhdlg., Hindenburgstr. 41
247 04 Krichel, Paul, Café, Hindenburgstr. 31
249 03 Krienen, Dr. H., Zahnarzt, Humboldtstr. 75
207 87 Krienen, Hch., Metzger, PescherStr. 230
210 36 Krienen, Leonhard, Kol.W., EickenerStr. 85
247 37 Krienen, P. H., Juwelier, Hindenburgstr.191
205 66 Krings, Otto, Lebensm., Hindenburgstr. 113
292 60 Krings, Peter, Landw., Herrath 98
244 09 Krings, Peter, Restaur., Hindenburgstr. 98
225 60 Kröll, W., Billards, Hindenburgstr. 281
218 63 Kroh, Heinz, Reisender, Leibnizstr. 13
209 87 Kronen, Dr., Arzt, Schillerstr. 13
216 79 Kronen, Franz, Gartenbau, *Kor* Kirchplatz 6
212 60 Herm. & Heinr. Kronen, Landesprod., Pesch
230 78 Kronen, Jos., Vertr., D.Eckart-Str. 2
204 95 Kronen, Karl, Metzg., *Nw* Engelbl.Str. 205
225 73 Kruchen, Nf. J., Vertr., Croonsallee 39
227 05 Krückels, Erw., Kfm., Prinzenstr. 19
228 91 Krückels jr., Jos., Kfm., A.Magnusstr. 19
249 68 Krückels, Josef, gebrauchte Textilmaschinen, Prinzenstr. 47. P Köln 87552
211 09 Krüers, Wilh., Baust., *Nw* Engelbr.Str. 218
240 78 Krüper, Clem., Gartenbau, RheydterStr. 279
219 18 Krüppel, Wilh., Baugesch., Bahnstr. 34
221 02 Krummel, E., Schornsteinf., Brandsstr. 29
247 05 Krusenbaum, H., Textilwr., Wilh.Str. 14
253 85 Kryzaniak, Otto, Radio, AmMarkt 22
254 70 Kückes jr., Wilh., Vertr., Staufenstr. 12
247 83 / 235 61 Kühlen, B., Inh. Johannes Neuenhofer, Kunst- und Verlagsanstalt, M.Gladbach, Neuhofstraße 48
237 96 Kühlen, Emil, Schreiner, BozenerStr. 5
232 26 Kühlen, Josef, Tankstelle, Str.d.SA 91
243 36 Kühlen, Karl, Kohlen, Grevenbr.Str. 50
205 23 Kühlen, P., Geflügelhof, *Nw* Krefeld.Str. 260
233 65 Kühler, Herbert, Kfm., Gneisenaustr. 51
207 96 Kühnen, Hans, Dr. med., Str.d.SA. 49
216 20 Kühnen, Paul, Mozartstr. 17
200 90 Kümmel, Alfons, Baugesch., Martinstr. 12
205 72 Küpers, Andr., Prok., DülkenerStr. 65
237 21 Küppenbender, Peter, Landw., *Wdb* Lindenstraße 296
234 90 Küppers, Emil, Vertr., Benderstr. 19
292 27 Küppers, Ernst, Dorfschänke, Herrath 48
224 15 Küppers, Ferdinand, Tuche, Schillerstr. 49
208 73 Küppers, Franz, Bäckerei, ViersenerStr. 19
251 22 Küppers, Hans, Vertr., Viktoriastr. 5
244 15 Küppers, Heinr., Sattlerei, Volksg.Str. 76
213 72 Küppers, Hch. P., Konstr., Eick.Str. 450
206 76 Küppers, Dr. Herm., R.A., Str.d.SA 66
231 65 Küppers, Hub., Kfm., Volksgartenstr. 158
255 92 Küppers, Joh., Bäck., HehnerStr. 63
216 77 Küppers, Johs., Druckerei, PescherStr. 98
291 84 Küppers, Jos., Insp., *Doh* Gladb.Str. 400
235 83 Küppers, Josef, Vertr., Wilh.Str. 9
244 07 Küppers, Peter, Schmiede, NeußerStr. 7
213 13 Küppers, Peter, Kol.-W., H.-Brands-Str. 3
255 18 Küppers & Holthöfer, Ringstr. 5
224 93 Küppers & Knoben, Buchdr., Lüpertz.Str. 4
203 72 Kürble, Hermann, Direktor, Kaiserpl. 3
244 33 Kürten, Herm., Bäckerei, SpeickerStr. 24
251 25 Kürten, Herm., Kfm., Hindenburgstr. 221
246 66 Küsters, Heinr., Kohlen, Roerm.Str. 48
235 78 Kugellagerfbr. Fischer, Göringstr. 17
226 06 Kuhlen, Anton, Kohlen, Fleischermühle 14
291 60 Kuhlen, Heinrich, Landw., Beckrath 104
215 84 Kuhlen, Jos., Fässer, Ludwigstr. 16
242 34 Kühlen, K., Schreinerei, RheydterStr. 288
232 79 Kuhlen, Martin, Vertr., KrefelderStr. 113
200 71 Kuhlen, Mechtilde, Feink., Aach.Str. 156
242 88 Kuhlen, Peter, Lebensm., Flurstr. 11
290 75 Kuhlen, Wilh., Install., Beckrath 34b
219 82 Kuhlen, Wilh., Kohlen, Ludwigstr. 18
229 28 Kuhlen & Co., Baumwoll- und Wollabfälle, Reiß-Spinnstoffe, Badenstr. 23
239 30 Kulartz, Peter, Zentralheiz., Karstr. 155
253 89 Kuller, Dr. Ludw., R.A., Bismarckstr. 81
232 84 Kulmer, Anton, D.-Friseur, Bism.Str. 106
228 39 Kulturamt, Croonsallee 40
201 84 Kunst, Heinr., Maler, Waldhaus.Str. 15
249 69 Kunst, Maria, Frau, Benediktinerstr. 7
244 37 K. V. Theater, Hindenburgstr. 73
216 08 von de Laar, Frau, Kol.-W., SpeickerStr. 14
253 98 Lamberts, Dr. A., R.A., Regentenstr. 57
251 36 Lamberts sen., Arth., Wohn., Regentenstr.19
233 80 Lamberts, Clara, Gastw., Wilhelmstr. 1
242 84 Lamberts, Elisab., Frau, Mozartstr. 16
235 85 Lamberts, Hildeg., Frau, Ludendorffstr. 21
230 89 Lambertz, Andr., Schneider, Wilh.Str. 13
293 62 Lambertz, A., Autorepar., *Rhd* Gladb.Str. 30
224 71 Lambertz, Gebr., Fleisch, Bism.Str. 22
251 87 Lambertz, Joh., Bäcker, *Hlt* Hehnerholt 149
218 77 Lambertz, Joh., Wirtsch., Viers.Str. 234
244 03 Lambertz, Käthe, Stoffe, Hindenb.Str. 169
216 33 Lambertz, Heinr., Metzgerei, EickenerStr. 76
204 13 Lambertz, Martha, Hausger., Hindb.Str. 55
215 68 Lambertz, Max, Dachdeck., Ohler 51
240 95 C. Lamerz & Co, Kol.-W., Schwogenstr. 15
220 38 Lamerz, Emil, Fabrkt., Gneisenaustr. 58
233 29 Lamerz, Ernst, Kfm., Str.d.SA. 86
234 33 Lamerz, Franz, Kleiderfabrik, Lüpertzender Str. 114. P Köln 66074
224 96 Lamerz, Wilh., Tuchfbr., Str.d.SA. 68
229 17 Lamparter, H., Autorepar., Hindb.Str. 300
239 82 Lampenscherf & Co, Möbel, AmKämpchen 2
211 30 Landen, Heinr., Bäckerei, Lindenstr. 82
210 18 Landeslief.Gen. eGmbH, Regentenstr. 15
205 92 Landschek, E., Bildniskunst, Bism.Str. 42
207 01 Landw. Bezugs- und Absatzgenossenschaft eGmbH, *Kor* Hindenburgstr. 44
237 16 Landw. Bezugs- und Absatzgenossenschaft mbH, *Nw* NespelerStr. 178
291 61 Landw. Bezugs- und Absatzgenossenschaft eGmbH, *Rhd* HardterStr. 6
224 18 Landw. Bezugs- und Absatzgenossenschaft eGmbH, *Ve* Stationsweg 177
234 80 Landw. Schule u. Wirtsch.-Berat., Ohler
292 24 Landw. Warengenossenschaft Beckrath eGmuH, Herrath 138
217 41 C. O. Langen & Cie, Baumwollspinnerei LürriperStr. 208
230 22 Langen, Günther, Industriestr. 2
252 66 Langen, Hch., Kohlen, Kapuz.Str. 24
247 72 Langen, Hermann, LürriperStr. 212
241 45 Langen, Jakob, Transp., Johannesstr. 25
246 91 Langen, Jul., Straße der SA 108
221 74 Langen, Pet., Transporte, Kapuzinerstr. 41
244 98 Langen, Theod., Fabrikbes., PescherStr. 110
238 08 Langenberg, A., Zigarr., Lüpertz.Str. 115
206 78 Langenberg, H., Drog., LüpertzenderStr.115
216 80 Langenohl & Co, Manuf.-W., Schillerstr. 14
214 32 Langhardt, Wilh., Gastst., NeußerStr. 1a
212 74 Lapp, Heinrich, Buchdruckerei, Geschäftsbücherfabrik, M.Gladbach, Viersener Str. 62
200 20 Lappessen, Hch., Fuhrgesch., NeußerStr. 41
234 96 Lappessen, Joh., Fuhrw., Schlag.Str. 198
248 86 Lappessen, Karl, Fuhrw., NeußerStr. 181
237 06 Lappessen, Paul, Metzger, Grafenstr. 29
208 94 Laschet, J. G., Kugellager, Bism.Str. 75
246 74 Lau, Dr. Hans, Arzt, Humboldtstr. 19
237 20 Laube, Anton, Metzger, EickenerStr. 232
241 64 Laube, Peter, Molkereiprod., Bahnstr. 86
228 88 Laue, Herm., Kol.-W., Luisenstr. 194
220 66 Laue, Karl, Zigarren, Friedrichstr. 10
208 13 Lauer, Berni, Mopfbr., *Ha* Hardterw.Str. 34
213 00 Lauer, Friedr., Autovertr., Rheydt.Str. 172
202 39 Laufs, Otto, Fbrkt., Humboldtstr. 57
230 76 Laufs jr., W., Vertr., Hindenb.Str. 160
230 69 Laumen, M., Kfm., *Hlt* Immelmannstr. 65
203 39 Laumen, W., Autotransp., *Ued* Myllend.Str.
212 79 Lauter, Alb., Maßgesch., Luisenstr. 189
218 37 Lauxmann, Alfr., Ing., Gasthausstr. 37
241 75 Ledka-Vertrieb, Wiebel & Co, Bism.Str. 23
247 47 Gebr. Leffers, Kaufhaus, M.Gladbach, Hindenburgstraße 42
251 65 Legrand, Peter, Metzger, AachenerStr. 267
209 20 Lehnemann, E., Beerd.-Inst., Stepgesstr. 36
228 10 Lehnen, Andr., Putzwolle, AmLandgef. 2
213 67 J. Leimkühler& Co, H.-Hüte, Hindenb.Str.90
220 89 Leipziger Verein Barmenia, Versich., Hindenburgstr. 111
230 73 Lemm, Ad., Elektr. Artikel, Neuhofstr. 10
219 78 Lemm, Hub., Malermstr., Martinstr. 16
255 08 Lemm, Peter, Installation, Martinstr. 6
236 18 Lenarz, Dr. W., Zahnarzt, *Kor* Hindenburgstraße 15
202 66 Lenders, Charl., Putzgesch., Waldh.Str. 127
242 03 Lenders, H., Standesbeamter, Viers.Str. 65
230 79 Lenders, Joh., Tuchfabrik, Martinstr. 39
245 01 Lenders, Theo, Dachdeckerm., Bergerstr. 41
248 48 Lennartz, Hotel, Hindenburgstr. 205
248 61 Lennartz, Aloys, Weberei, RheydterStr. 278
221 86 Lennartz, Ant., Rohprod., SpeickerStr. 16
230 36 Lennartz, A., Transp., *Poe* Roerm.Str. 457
234 63 Lennartz, Frz., Pelzwr., ViersenerStr. 20c
225 02 Lennartz, Hans, Vertr., Staufenstr. 28
227 09 Lennartz, Hubert, Automatenvermiet., Heinrich-Lersch-Str. 4
224 97 Lennartz, Joh., Gartenbau, Herrenshoff
208 88 Lennartz, Jos., Lebensm., LürriperStr. 252
242 37 Lennarz, Win., Fuhrw., *Wdb* Bergerstr. 190
233 17 Lensen, Heinr., Bürstenwr., Waldh.Höhe 19
228 51 Lenssen, Adolf, Kohlen, LürriperStr. 49
(239 26) Lenssen & Eggeling, AmSteinberg 3
228 51 Lenssen & Eicker, Kohlen, LürriperStr. 49
203 37 Lentz, S., Eisengieß., Marktfeldstr. 100
250 32 Lentzen, B., Gärtn., *Lo* LockhütterStr. 86
243 21 Lentzen, H., Kartoffeln, *Lo* Lockh.Str. 208
242 90 Lentzen, Herm., Textilwr., Steppesstr. 27
238 00 Lentzen, Joh., Furage, *Lo* Lockh.Str. 99
235 76 Lentzen, Joh., Vertr., Alter Markt 32
212 64 Lentzen, Wilh., Webwr., DessauerStr. 32
208 87 Lenz, Lothar, Dr., Sachsenstr. 47
207 78 Lenz, Ww. Wilh., Konfit., Bismarckstr. 16
200 36 Lenz & Coenen, Baugesch., Bism.Str. 10
290 34 Lenzen & Scholten, Feinkostfbr., *Hhn* Wolfsittard 38
248 13 Lenzen, Karl, Mineralw., *Nw* Asdonkstr. 43
291 20 Lenzen, Josef, Holz, *Rhd* Kirchstr. 6
235 01 Lenzen, Math., Wirt, Waldhaus.Str. 29
235 07 Lenzen, Wilh., Altpapier, *Hlt* Engelsh. 121
219 85 Leppers, Hch., Kol.-W., Oststr. 42
225 28 H. & P. Lersch, Kesselrep., Schlag.Str. 54
207 80 Lessenich, Karl, Fuhrgesch., Alsstr. 82
212 70 Leulleik, H., Bez.Leiter, *Lür* NeußerStr. 490
212 06 Leuteritz, Otto, Vertr., Kaiserplatz 4
244 32 Leuthardt, Ernst, Baumeister, Hoch- und Tiefbauunternehmung, Hindenburgstraße 189b.
237 10 Leven, Herib., Blumen, ViersenerStr. 22
225 17 Leven, Jos., Prok., Staufenstr. 31
211 63 Leven-Sürth, Gärtner, EickenerStr. 37
214 67 Lex, Herbert, Ing., BrombergerStr. 10
239 05 Leyers, Peter, Kohlen, Lindenstr. 84
216 69 Lichtenberg, Melchior, Vertr., Staufenstr. 16
218 97 Lichtschlag, C., Vers.-Büro, Weststr. 26
214 82 Lichtschlag, Wilh., Vertr., Ferdinandstr. 11
239 07 Liebscher, Walter, Photos, Schlag.-Str. 23
236 72 Lieck, Joseph, Mackensenallee 1
203 38 Liermann, Edmund, RheydterStr. 102
240 04 Lierz, Dr., Arzt, *Klbr* Bahnhofstr.
250 64 Liffers, Friedr., Restaur., Lüpertz.Str. 151
210 05 Lindenhof, Restaur., ViersenerStr. 102
238 20 Lindgens, J., Viehhdl., *Hlt* Hehnerholt 142
219 38 Lindner, Fritz, Kantine, Webschulstr.
220 94 Lindt, Dr. Aenne, Ärztin, Croonsallee 27
252 61 Ed. Lingel Schuhfbr. AG, Hindenb.Str. 121
216 85 Lingen, Hans, Vertr., Sachsenstr. 41
250 94 Karl Lingen Auto- und Lastentransporte, Spedition, Markgrafenstraße 16/18
236 81 Lingens, Peter, D.-Schneid., Friedr.Str. 15
231 25 Linnemann, Fr., Dr. jur., Str.d.SA. 10
240 63 Derselbe, Wohnung, *Ha* In d.Schlaa 23
236 54 Hans Linnemann u. Dr. Ditges, Treuhänder, Regentenstr. 105
243 87 Linow, M., Gen.-Vertr., Bismarckpl. 6
243 98 List, Hans, Syndikus, Barbarossastr. 2
204 27 Litterscheid, J., Schenkw., Breitenb.Str. 52
251 33 Lochten, Anton, Feinkost, Lüpertz.Str. 80
248 25 J. & M. Lochten, Schuhe, Waldh.Str. 222
213 82 Lock, Joh.P., Jaquard-Web.,PescherStr.124
242 76 Löb, Karl, Elektromstr., Sebastianstr. 31
239 09 Loenes, Joh., Kartoff., *Nw* Fuchsh.W. 22
247 74 Lönes, Joh., Lebensm., Grevenbr.Str. 72
232 75 Loers, Hans, Textilwr., AmBour 4
290 36 Loers, Hermann, Wirtsch., Dorthausen 403
210 08 Loers, Joh., Fuhrw., *Hlt* Engelsholt 97
210 04 Loers, Mich., Latrinenrein., Karmannstr. 36
200 69 Loers, Restaur., Venn
204 72 Loewen, Fr., Möbelvertr., Aach.Str. 164
228 07 Gebr. Loewen, Vertr., Gneisenaustr. 58
216 00 Gebr. Lohmann, Photogr., Hindenb.Str. 63
206 35 Lohmann, Hans, Oberstltn. a. D., Herm.Str 8
257 00 Lohmann, H., Tuche, Ludendorffstr. 13
211 37 Lohmann,Wern.,Optikerm.,Hindenb.-Str.162
211 14 von Lohr, Ernst, Kfm., Hermannstr. 13
205 39 v.Lohr, Wilh., Buchdruckerei, NeußerStr. 93
251 08 Lomen, H., Dentist, Str.d.SA 162
240 00 Lomen, Joseph, Dentist, Lindenstr. 5
291 85 Lommen, Willy, Spedition, *Rhd* Hilderather Straße 34
253 76 London, Jean, Bindereiart., Eick.Höhe 23
238 17 Lorch, Peter, Schreiner, Kattow.Str. 21
248 76 Peter Losberg & Sohn, Haushaltartikel, EickenerStr. 93
210 70 Louis, F. C., Kammfbr., AachenerStr. 38
205 32 Louven, Karl, Restaur., Alleestr. 40
252 63 Lowis, Peter, Rietmacherei, Sebast.Str. 32
226 21 Lowis, Wilh., Schrein., Johannesstr. 62
214 15 Lucas, J. C., Goldwr., Hindenb.Str. 177
247 82 Lucas, Jos. Hub., Goldwr., Waldh.Str. 22
212 34 Ludwig, Adolf, Baustoffe, Bism.Str. 116
218 24 Ludwig, Otto, Vertr., Grevenbr.Str. 33
249 84 Ludwigs, Osw., Textilvertr., Bism.Str. 116
202 12 Lück, Peter, Wirtsch., Hofstr. 39
254 05 Lücker, Ww. A., Sandgr., RheydterStr. 11
225 36 Lücker, Heinr., Maßgesch., Lüpertz.Str. 25
229 27 Lückgens, Ferdinand, Großvertrieb in Textilwaren, M.Gladbach, Karmannstr. 88
202 63 Derselbe, Wohnung, BebericherStr. 21
241 09 Lüken, Hans, Radiobed., Lüpertz.Str. 165
204 30 Lüngen, Ferd., Treuhänder, Ludend.Str. 2a
235 70 Lüngen, Gust., Textilvertr., Barbar.Str. 23
242 74 Lüpertz, J., Restaur., *Nw* DammerStr. 86
228 27 Lüpges, Hch., Bäckerei, RheydterStr. 63
290 76 Lüpges, Maria, Bäuerin, Voigtshof
254 93 Lürken, Josef, DessauerStr. 120
232 23 Lütterforst, Alb., Gastw., Lindenstr. 28
290 61 Lüttgen, Joh., Buchdruckerei, Geschäftsbücherf., Molkereibedarfsart., Rheindahlen
250 18 Lütz, Arthur, Obering., ViersenerStr. 80
225 98 Lützeler, Lotte, Croonsallee 27
210 33 Luftfahrt, Flugplatz Holt
245 96 Luisenhaus, Waschanst., Fliethstr. 61
202 06 Lungenheilstätte St. Franziskus, M.Gladbach-Windberg
254 01 Lungenheilstätte, Städt., Hehn
245 87 Luther, Ferd., Archit., Steinmetzstr. 29
233 10 Luther, Werner, Archit., Bismarckstr. 65
254 87 Luyken, Rob., Bismarckstr. 63
233 31 Maas, Jean, Restaur., *Nw* Hoven 86
292 75 Maaßen, Chr., Metzg., *Rhd* Wickr.Tor 29
218 92 Maaßen, Ww. G., Kaffeeröst., Alleestr. 3
218 14 Gebr. Maaßen, Butter, Waldh.Str. 143
239 06 Maaßen, Gottfr., Bäcker, Schlag.Str. 112
200 27 Maassen, Hch., Vertr., Luisenstr. 157
250 19 Maaßen, H., Schneider, *Wdb* Annak.Str. 95
293 15 Maaßen, H., Butter, *Rhd* BeerkerStr. 85
219 16 Maaßen, Jos., Butter, Hindenburgstr. 237
253 38 Maassen, M., Hebamme, *Ha* VorsterStr. 339
221 97 Maaßen, Walter, Dentist, *Ha* Vorst.Str. 546
235 82 Mackels, Leonh., Kfm., Regentenstr. 110
232 12 Märtens, Gg., Polsterer, Kranzstr. 15
(243 86) Magdeb. Feuervers.Ges., Versich., Lüp.Str 93
241 90 Magolei, Hch., Kol.-W., Bahnstr. 48
257 69 Mahler, Karl, Wirt, BlumenbergerStr. 39
256 01 Ernst Mallinckrodt AG, Buchbinderstoffe, Göringstr. 13
233 26 Malmedy, Johanna, H.Moden, Hindb.Str. 15
238 64 Malms, Fritz, Dipl.-Kfm., Schillerstr. 45
255 09 Malzkorn, Hub., Bäck., Eicken.Str. 236
250 67 Malzkorn, Josef, Gastw., EickenerStr. 223
292 73 Mandelartz, J., Gasth., *Rhd* Plektr.Str. 4
233 97 Mankertz, Hch., Schenkw., *Hlt* Aach.Str. 471
240 29 Mankertz, W., Restaur., *Hlt* Bahnstr. 267
256 35 Mantz, A., Ladeneinr., AachenerStr. 9
233 24 Marktgem. f. Schlachtviehverw., Schlachthof
226 86 Marohn II, Dr. G., R.A., Bismarckstr. 80
200 26 Marsfelder, Fr., Zimmerm., Sachsenstr. 33
218 69 Sophia Marzina KG, Kurzwr., Bism.Str. 16
255 28 Masch. u. Appar.Bau H. Langen, Steinberg 3
Sammel-Nr. 253 55 Maschinenfabrik Meer Aktiengesellschaft, Karmannsstr. 29. T Meerag Code Mosse BK Reichsbank, Dresdner Bank, Dedi-Bank P Köln 84304
241 68 Maser, Obergerichtsvollz., AmBour 4
205 75 Matthiesen, Br., Transp., Volksg.Str. 160
206 38 Maubach, Karl, Kürschner, Hindenb.Str. 24
255 33 Mausbach, Ww. Elly, Magnusstr. 21
293 23 Gebr. Mauß, *Rhd* Stadtwaldstr. 33
204 07 Mauß, Josef, Landw., *Poe* Beltinghov.Str. 1
213 61 May jr., Adolf, Drogen, Oststr. 27
230 22 M. May & Co, Spinnerei, Spichernstr. 21
213 93 May, Karl, Maler, Sophienstr. 53
240 08 Mayer, Andreas, Kfm., Beethovenstr. 35
205 94 Mayer, Fritz, Rechtsanwalt, Büro, Bismarckstr. 65. **BK** Kreisbank M.Gladbach A.-G., **P** Köln 16069
200 70 Mayer & Florenz Tuchfabrik, Alsstraße 149a
202 91 Mechan. Weberei Altstadt GmbH, UerkelhoferStr. 7
238 26 Meer, Herm., Fbrkt., ViersenerStr. 10
211 33 Meer & Co, Vertr., Str.d.SA 5
205 85 Meewis, Wilh., Autotransp., Prinzenstr. 9
256 32 Meffert, Dr., Prälat, BebericherStr. 34
236 16 Mehler, Fritz, Gärtner, NeußerStr. 305
240 23 Meier, O., Schornsteinf., *Whs* Hamerweg 119
212 28 Meilinger, Hans, Wirtsch., Fliethstr. 115
205 90 Meimberg, Emil, Vertr., Eicken.Str. 154
215 25 Meimberg, Martha, Frau, Ludendorffstr. 53

236 14 Meiners, Alois, Kleiderfbr., Prinzenstr. 59
200 14 Meisen, Hans, Wirtsch., Blumenb.Str. 18
257 62 Meisen, Hubert, kaufm. Privatschule, Hindenburgstr. 115
205 13 Jos. Meisen & Co KG, Hanfspinnerei, EngelbleckerStr. 33
244 96 Melde, Frz., Textilvertr., Blücherstr. 32
211 77 Melder, Herm., Steuerhelf., Gaußstr. 59
206 19 Mellies, Herm., Möbel, Hindenb.Str. 94
234 18 Melzer, Ed., Restaur., Hindenb.Str. 358
205 22 L. Menckhoff & Co, Weberei, Fliescherm. 13
211 80 Menden, Anton, Gardinen, Hindenb.Str. 57
253 44 Menge, Ferd., Install., Kämpchen 9
229 14 Menge, Georg, Goethestr. 9
242 05 Mengeling, Ob.-Ger.-Vollz., Hindb.Str. 48
200 61 Menke, Carl, Vertr., Hagelkr.Str. 41
251 74 Menke, Heinz, Vertr., Kyffhäus.Str. 8
247 12 Menke, Wilh., Blumen, Bismarckstr. 18
247 07 Mennigmann, H., Schuhwr., Hindb.Str. 150
233 77 Menth, Paul, Restaur., Lüpertz.Str. 107
211 60 Merckens, Dr., Arzt, Schillerstr. 52
210 18 Mergeler, H., Schneider, Regentenstr. 15
235 80 Merken, Rob., Kohlen, EickenerStr. 35
224 87 Merkens, Peter, Vertr., BozenerStr. 6
226 30 Mertens, Arno, Ad.Hitler-Allee 56
230 95 Mertens, Clemens, Vertr., EickenerStr. 39
215 21 Mertens jr., Fr. Wilh., Install., Wallstr. 1a
232 14 Mertens, Hch., Bäckerei, NeußerStr. 86
210 79 Mertens, Hch., Geschäftsf., Bergstr. 62
290 92 Mertens, J., Metzger, *Rhd* WickratherStr. 5
205 20 Mertens, Jos., Lederwr., Hindb.Str. 104
237 94 Mertens, J., Schuhwr., *Hlt* AachenerStr. 441
215 91 Mertens, Leonh., Schneider, E.Brassestr. 51
290 80 Mertens, P., Zigarrenfbr., *Rhd* Südwall 17
250 33 Mertens, Th., Gastw., Viktoriastr. 19
207 83 Mertens-Drecker, Korsettf., Hindb.Str. 124
238 34 W. & J. Merx, Drechsl., *Nw* Nelkenstr. 18
230 72 Merz, Chr. Jos., Bäcker, Regentenstr. 89
245 89 Mess, Otto, Lebensm., Hindenburgstr. 10
228 77 Derselbe, Hindenburgstr. 147
220 08 Metz & Karls, Schrein., Hindb.Str. 242
293 22 Metzen, Hans, Autos, *Rhd* Stadtwaldstr. 25
231 34 Metzen, Peter, Angest., Neuhofstr. 44
224 92 Metzer, Karl, Drogerie, Hindenb.Str. 203
237 36 Metzger, W., Pelzwr., *Hlt* Aach.Str. 476
239 19 Meurer, Heinr., Lebensm., Bergstr. 38
251 64 Meurer, Jos., Bäcker, AlterMarkt 53
229 79 Gebr. Meurers, Sattlerei, Hindenburgstr. 229
250 02 Meurers, Hans, Vertr., Ad.Hitler-Allee 78
235 00 Meurers, Wilh., Vertr., Neuhofstr. 26
253 23 Meutner, Jacob, Textilvers., Goethestr. 15
250 77 Jos. Meuter u. Heinr. Broichhausen, Kleiderfbr., LürriperStr. 74
239 02 Meuters, Joh., Versich., Steinmetzstr. 18
247 88 Meves, Jean, Kolonialwr., Lindenstr. 23
242 10 Mevissen, G., Schleiferei, Schlag.Str. 75
242 26 Mevissen, Joh., Tuche, Nicodemstr. 13
208 25 Mevissen, Jos., Restaur., Herrenshoff 70
215 71 v. d. Mey, Ernst, Maler, Linienstr. 66
257 44 Meyer, Emil, Schlageterstr. 26
233 96 Meyer, Karl, Vertr., Goethestr. 18
217 26 Meyer, Dr. Wilh., Profess., Luisenstr. 167
219 71 Meyers, Dr. Frz., R.-A., Hohenz.Str. 106
214 02 M. Gladbacher Kaffee- u. Getreiderösterei, Herm. Thevessen, Prinzenstr. 49
(401 65) M. Gladbacher Kratzenfbr. GmbH
257 79 M. Gladb. Masch.-Bürstenfbr., Ferd. Polhaus, EickenerStr. 25
256 73 M. Gladb. Turnverein 1848, Bökelstr. 63
213 54 M. Gladb. Walzengravieranst., Peter Münster, Krefelder Str. 65
246 89 Michels, Ed., Futtermittel, Schlesw.Str. 12
242 04 Gebr. Michels, Gardinen, NeußerStr. 24
207 97 Michels, Jos., Tapeten, Hindenburgstr. 179
207 51 Paul Michels & Co, Weberei, Oststr. 66
248 91 Michels, Theo, Obering., Str. der SA 96
217 76 Miermeister, Fritz, Gasthausstr. 54
250 63 Miesel, Fritz, Brennerei, Beeth.Str. 18
215 10 Milchwirtschaftsverband, Hofstr. 65
239 35 Milka, Pet., Elektroinst., *Ve* Mooscheide 92
206 33 Miller, Fritz, Kfm., Ad.-Hitler-Allee 81
239 64 Mirbach, Friedr., Gartenbau, Buscherstr.37
255 72 Mirbach, Hans, Gastw., Hindenb.Str. 185
233 37 Mirbach, Karl, Alteisen, Blumenb.Str.119
227 31 Miß, Heinr., Betriebsleiter, Ackerstr. 41
215 94 Mitesser & Janßen, Mechan. Kleiderfabrikation, M.Gladbach, Sittardstr. 46
233 33 Mittag, Franz, Treuhänder, Regentenstr.10
231 64 Mittler, Aug., Metzgerei, Pescher Str. 243
219 20 Mix & Genest AG, Baubüro, Regentenstr.168
241 98 Mlody, Otto, Kfm., Lessingstr. 8
290 77 Mocken, Aloys, *Hhn* Heiligenpesch 48
250 71 Mocken, Hans, Gastw., Fliethstr. 108
252 09 Mochen, Hub., Restaur., Pescher Str. 91
213 79 Möbel Bolko, Lürriper Str. 14
253 97 Möbel-Walraven, Bismarckstr. 11
242 08 Möders, Heinr., Bäckerei, Stepgesstr. 45
247 08 Mödersheim, Ferd., Vertr., Viersener Str. 178
242 30 Möller, E., Frau, Lebensm., Volksg.Str. 199
212 26 Möller, Paul, Vertr., Pescher Str. 100
209 41 Möller, Wilh., Baumwolle — Zellwolle — Kunstseide, Neußer Str. 13. T Wilhelmus
205 87 Möller, Wilh., Wohnung, Schillerstr. 62
236 32 Möller-Holtkamp, C., Vertr., Ludend.Str.14
211 24 Möllmann, A., Eisenwr., Hindenb.Str.234b
218 64 Mörs, Elisabeth, Frau, Hindenburgstr. 47
232 36 Moers, Jean, Restaur., Alleestr. 92
227 36 Moesgen, Karl, Zahnwr., Bismarckstr. 87
220 46 Mohr, Paul, Autos, Pescher Str. 105
211 05 Molitor, Arzt, *Nw* Dünnerstr. 225
215 10 Molkerei-Genossensch. eGmbH, Hofstr. 65
255 64 Moll, Jos., Fbrkt., Viersener Str. 366
247 15 Moll & Thönnissen, Tuchfabrik, M.Gladbach, Volksgartenstr. 120
253 80 Molls, Bruno, Kfm., Straße d. SA. 110
208 16 B. Molls & Co. KG, Tuchfbr., Waldn.Str.50
216 29 Molls, Clemens, Vertr., Vitusstr. 56
255 22 Molls, Conrad, Fbr.-Bes., Viersener Str. 12
204 81 Molls, Ernst, Fabrikbes., Staufenstr. 26
212 72 Molls, Franz, Likörfbr., Eickener Str. 83
244 35 Molls, Fritz, Treuh., Barbarossastr. 6
229 15 Molls, Fritz, Kleiderfbr., Speickerstr. 51
230 41 M. Molls & Meer, Spinnerei, Waldn.Str. 52
213 25 Mondamin-Ges. mbH, H.Brandsstr. 23
254 22 Mondorf, Jos., Vertr., Compesm.Weg 49
221 01 Moneke, Rose, Untergauf., Dülk.Str. 15
239 51 Monforts, A., Maschinenfabrik und Eisengießerei, Erftstraße 30—40
214 60 Monforts, Jos., Fabrkt., Kronprinzenstr. 21
245 95 Monforts, Maria, Kronprinzenstr. 18
293 31 Monforts'sche Forstverwaltung, *Rhd* Forsthaus Peel
209 00 Mongs, Hans, Hosenfbr., Bismarckstr. 76
224 77 Monhoff, Wilh., Gastw., Lürriper Str. 176
217 01 v. Montfort, Heinr., Bäcker, Waldh.Str. 43
204 02 Mooren, Fritz, Kondit., Bismarckstr. 110
210 97 Moos, Jakob, Omnibusbetr., Hehler
234 26 Moos, Leonh., Butter, Hehler 43
219 72 Moossen, Clem., Frau, Mass., Eick-Str. 145
226 78 Morgen, Fritz, Fabrikant, Wallstr. 28
214 68 Morgen, Wilh., Bankdir., Göringstr. 11
208 18 Morgenschweis, J., Baug., Regentenstr. 116
228 95 Morjan, Otto, Gastst., Buscherstr.5
203 05 Moser, Anton, Webwr., Lüpertz.Str. 131
255 90 Derselbe, Wohnung, ViersenerStr. 135
201 27 Mostert, Fr. P., Baumwolle, Hehner Str. 8
201 35 Mostert sen., W., Tabakwr., Hindenb.Str.252
237 04 Movers, F., Mineralwasser, Dessauer Str. 12
226 90 Muckel, Eugen, Vertr., Steinmetzstr. 50
239 88 Muckel, Heinr., Obst, SpeickerStr. 63
217 20 Muckel, M. H., Vertr., Hindenburgstr.267
254 37 Müdder, Gertr., Kleiderfbr., Dess.Str. 28
201 22 Mühlen, Ernst, Kfm., Weststr. 16
219 02 Mühlen, Gerh., Vertr., Schillerstr. 37
240 72 Heinr. Mühlen jr. GmbH, Metalle, Steinmetzstr. 55
251 71 Heinr. Mühlen & Sohn, Aachener Str. 232
237 71 Joh. & Paul Mühlen, Seidenweberei, Künkelstr. 56
214 86 Mühlen, Josef, Abfallst., Aach.Str. 232
220 34 Mühlen, L., R.-A., Bismarckstr. 58
227 35 Mühlen, Martin, Kfm., Mackensenallee 5
225 21 Martin Mühlen & Co, Reißwollfbr., Hehner Straße 85
202 02 Mühlensiepen, Ernst, Zigarr., Hindenb.Str.1
209 10 Mülfarth, H., Wäsche, Hindenburgstr. 52
248 93 Müllenbroich & Kauertz GmbH, Lacke, Fliethstr. 118
209 06 Müllender, G., Maler, Ludwigstr. 8
206 92 Müller, Dr. A., Arzt, Hohenzollernstr. 143
251 38 Müller, Ad., Autofuhren, *Ued* Uedd.Str. 40
246 36 Müller, Alfons, Herrenkleiderfabrik, Tuchfabrikation, Bismarckstr. 102
250 80 Andreas Müller Wwe., Inh. Hch. Müller, Maschinen- u. Zahnräderfbr., Rheydter Str. 190
224 09 Müller, C. R. F., Kleiderfbr., PescherStr.235
207 25 Müller, Franz, Masch.-Fbr., Eickener Str.240
254 36 Müller, Fr., Gartenbaubetr., Kref.Str. 162
206 25 Müller, Fritz, Vertr., Staufenstr. 21
240 92 Müller, Gertrud, Regentenstr. 97
242 83 Müller, Heinr., Gastw., Kapuzinerstr. 42
245 21 Müller, Heinr., Spedit., Humboldtstr. 34
201 17 Müller, Dr. Herm., R.-A., Bismarckstr. 71
215 98 Müller, J., Fuhrw., *Ndo* Neersbr.Str. 255
225 65 Müller, Jos., Autotransp., Badenstr. 9
205 79 Müller, Jos., Autotransp., Hindenb.Str. 163
241 20 Müller, Jos., Oberinsp., Rubensstr. 11
292 16 Müller, Dr. J., Zahnarzt, *Rhd* Mühlentor 3
237 28 Müller, Lothar, Hauptm., Viersener Str.159
214 93 Müller, Paul, Bier, Lürriper Str. 329
231 02 Müller, Peter, Brennst., *Nw* Hansastr. 56
248 41 Müller, Peter, Baumat., Fliethstr. 126
231 91 Müller, Peter, Stuckgesch., Turmstr. 50
245 39 Müller, Peter, Transp., RheydterStr. 181
211 27 Müller, Dr. Roland, Arzt, Hohenz.Str. 143
241 96 Müller v. Hagen, Käthe, Mackensenallee 21
232 83 Müller, Wilh., Kol.-W., Gaußstr. 58
204 03 Müller, Wilhelm, Maschinen- u. Zahnräderfabr., Spez. Gefräßte Zahnräder, Fliethstr. 84.
210 39 Müller, Willy, Fabrikbes., Humboldtstr. 65
229 25 Müller & Hager, Kleiderf., Rheydter Str.36
205 12 Dies., F. Müller-Hoberg, Rheydter Str. 32
233 66 Müller-Bardey, Dr. August, Arzt, Regentenstraße 59a
210 61 Müllers, Aug., Masch.-Fbr., Regentenstr.101
293 68 Müllers, Elisab., Gastw., *Rhd* Günhoven
252 65 Müllers, Erich, Maler, Bismarckstr. 82
206 41 Gebr. Müllers, Eisenwr., Lüpertz.Str. 106
291 26 Müllers, Hub., Kohlen, *Rhd* Genhülsen 142
202 15 Müllers, Konr., Gerberei, Krefelder Str. 61
234 61 Müllers, Peter, Zigarren, Waldh.Str. 131
231 33 Müllges, Hans, Frau, Ad.-Hitler-Allee 92
226 24 Münster, Wilh., Malerei, Sophienstr. 34a
209 79 Müsch, Josef, Fuhrgesch., Neußer Str. 173
218 31 Müsse, Wilh., Metzger, Lürriper Str. 250
236 05 Mund, Paul, Autorep., Aachener Str. 231
205 96 Mustert, Math., Schreiner, Luisenstr. 34
252 32 Muysers, Heinz, Fleischkonservenfbr., Hindenburgstr. 317
243 60 Muysers, M., Feinkostfbr., *Nw* Engelbl.Str.
204 05 Muysers jr., W., Metzger, Hindenburgstr.213
233 91 Nagel, Clara, D.-Moden, Regentenstr. 16
245 94 Nagel, Ludwig, Archit., Hindenburgstr.113
241 46 NSDAP, M. Gladbach, Ludendorfstr. 44a
256 87 Dies., Ortsgr. West, Luisenstr. 180
243 00 Dies., Ortsgr. Süd, Goebenstr. 17
246 60 Dies., Ortsgr. Ost, Goebenstr. 17
221 10 Dies., Ortsgr., Nord, Bökelstr. 19
235 87 Dies., Ortsgr. Fleischermühle
212 87 Dies., Ortsgr. *Ha* VorsterStr. 501
232 32 Dies., Ortsgr. Hermges-Dahl
221 32 Dies., Ortsgr. *Nw* Liebfrauenstr. 48
245 10 Dies., Ortsgr. Obereicken, Eick.Str. 32a
236 03 Dies., Ortsgr. Oberstadt, Wallstr. 26
292 28 Dies., Ortsgr. *Rhd* BeckerStr. 8
250 13 Dies., Ortsgr. Untereicken, Marienstr. 32
229 07 Dies., Ortsgr. Waldhausen, Roerm.Str. 76
256 76 Dies., Ortsgr. Korschenbroich
213 76 Dies., SA.-Standarte 97, Str. d. SA. 101
246 32 NSDAP., NSKK-Sturm 21/M/75, Lüp. Straße 132
254 92 Dies., SS.-Sturmbann III/20, Lürr.Str. 47
219 48 Dies. HJ u. BDM, Lüpertzstr. 91
290 21 Dies., NSKK.-Motorsportsch., *Rhd* Hardter Straße 9
202 00 Dies., NSKK.-Motorsturm 22/M/75, Wallstraße 13
227 87 Dies., NS.-Frauenschaft, Str. d. SA. 62
227 92 Dies., Kreisl. Amt f. Beamte, Bism.Str. 67
241 33 Dies., NS.-Lehrerbund, Göringstr. 29
252 71 Dies., NSKOV, Kreisamt, H.-Brand-Str. 19
238 87 Dies., NS-Reichskriegerbund, Alt.Markt 7
251 51 Dies., DAF, Kreiswaltung, Goebenstr. 17
221 22 Dies., NS.-Volkswohlf. I, Hagelkr.Str. 41
237 85 Dies., NS.-Volkswohlf. II, Goebenstr. 17
203 74 Dies., NS.-Volkswohlf. III, Waldniel.Str. 36
234 38 Nagel, Line, Marktfeldstr. 120
210 86 Nattermann, Haugk, Kyffhäuserstr. 22
244 88 Nauss, Hub., Lebensm., Speickerhöhe 7
207 31 Neef, Heinr., Wurstwr., Wallstr. 59
227 06 Nehen, Heinr., Angest., Aachener Str. 162
246 08 A. u. G. Neher, Armaturenfbr., Schlag.Str.146
241 12 Neigenfind, Jos., Restaur., Pescher Str. 79
247 10 Neikes, Sofie, Heißmangel, Schillerstr. 37
220 35 Nellen, Fritz, Angest., Margarethenstr. 21
232 51 Nellen & Quack, Transp., Aachener Str. 233
420 05 Nelles, Hch., Klempn., *Rhd* DohlerStr. 68
224 03 Nennen, Jos., Vertr., Hagelkreuzstr. 15
256 79 Nerlich, Paul, Prokur., Rubensstr. 55
293 26 Netten, L., Baumat., *Rhd* Stadtwaldstr. 38
206 82 Neue Frankf. Allgem. Vers. AG, Bism.Str. 59
255 29 Neuen, Joh., Kapellmstr., Viersener Str.49
215 62 Neuen, Josef, Kohlen, Waldhaus.Str. 126
254 21 Neuenhofer, Ferd., Straße der SA 163
214 13 Neuenhofer, H., Frau, Hohenzollernstr.176
236 76 Neuenhofer, Theo, Barbarossastr. 31
244 04 Neuenhofer, Vitus, Gartenbau, Künkelstr.44
227 73 Neues, H., Mech.-Mstr., *Nw* Engelbl.Str. 340
227 95 Neumann, Gustav, BrombergerStr. 12
250 75 Neumann, Gust., Uhren, Aachener Str. 5
239 15 Neumann, Paul, Vertr., Lessingstr. 2
201 78 Neunzig, Frieda, *Kor* Hindenb.Str. 48
231 30 Neunzig, Heinz, Vertr., Goethestr. 16a
238 92 Neusen, Alex, Restaur., Marktstieg 20
232 01 Neusen, Herm., Druckerei, Fringsstr. 51
291 07 Neusen, Jos., Viehhdlg., *Rhd* BeeckerStr. 83
232 87 Neusen, Jos., Klempner, Blumenb.Str.107
252 90 Neusen, Peter, Vertr., Friedrichstr. 1
251 37 Neuss, Josefine, Kol.-W., Alter Markt 32
209 14 Neuß, Max, Bäckerei, Viersener Str. 1
227 08 Neuß, Wilh., Rohprod., Schlageterstr. 33
203 90 Neustraß, Jean, Versich., Hagelkr.Str. 44
(206 76) Nickel, R.-A., Straße der SA 66
243 75 Ders., Wohnung, Viersener Str. 167
214 00 Geschw. Nickertz, Hosen, Friedrichstr. 35
224 95 Niedergesäß, Toni, Frau, Aachener Str. 266
208 31 Niederhacke, R.-A., Bismarckstr. 67
250 93 Niederrh. Autohandelsges. Bütow & Reipert, Schillerstr. 12b
219 61 Niederrh. Cord- u. Velvetindustrie GmbH, Reyerhütter Str. 45
227 71 Niederrh. Volkszeitung, Bismarckplatz 5
217 89 Niederschmid, Th., Molk.Prod., Frdr.Str.7
241 73 Niefer, Paul, Ww., Erftstr. 28
207 71 Niefer, Walter, Ob.-Ing., Barbarossastr. 20
214 18 Niehaus, Franz, Drogerie, Eickener Str. 81
213 85 Niehusmann, Dr. Wilh., Arzt, Str. d. SA. 131
257 05 Niepoth, Robert, Vertr., Humboldtstr. 33
204 92 Niersverband Viersen, Kläranlage, Neußer Straße
217 68 Niessen, Carl, Frau, Parkstr. 71
237 93 Nießen, Carl, Tuchausrüstung u. Färberei, Alsstraße 149a
247 97 Niessen, Gertrud, Stickerei, Eick.Str. 23
253 72 Nießen, Hans, Vertr., RheydterStr. 201
229 75 Niessen, Heinr., Spielwrfbr., Postgasse 11
229 64 Derselbe, Wohnung, Gutenbergstr. 10
211 01 Nießen, Leop., Masch.-Repar., Eick.Str. 11
233 75 Nitzschke, Peter, Vertr., Schillerstr. 14
225 16 Nobel, Adolf, Kfm., Rubensstr. 6
232 67 Nobel & Hendricks Tuchfabrik G. m. b. H., M.Gladbach, HehnerStr. 93
225 14 Nobis, Adam, Schreinerei, Kabelstr. 37
236 62 Nöhlen, Jos., Weine, *Nw* Dünner Str. 88
208 70 Nöhles, Hch., Frau, Hebamme, Lauterkamp 12
238 30 Nöhles, Ludw., Biere, *Nw* Hovener Str. 193
256 21 Nöhles, Peter, Schlosserei, Neußer Str. 53
290 78 Noell, H., Gut Priorshof b. Wickrathhahn
213 21 Nölle, Ernst, Dir., Croonsallee 34
214 73 Noever, Mich., Eisenwr., Schlag.Str. 191
243 08 Noever, Paul, Bierhdlg., Lindenstr. 7
257 92 Noever jr., Paul, Gastw., *Wdb* VennerStr. 2
232 33 Nolden, Hub., Rektor, Ludendorffstr. 32
244 85 Nolden, Karl, Immob., Steinberg 20
250 79 Noll, Paul, Dekorateur, Lüpertz.Str. 45
215 38 Nolle, Heinr., Bäckerei, Hindenburgstr. 33
229 71 Nolte, W., Kfm., Hermannstr. 13
248 09 Nonnenmühlen, R.-A., Ludendorffstr. 8
255 85 Nordsee, Fische, Hindenburgstr. 128
232 77 Nordstern Versich., Vertr., Schillerstr. 49
247 24 Nossek & Co, Weberei, Kabelstr. 50
206 10 Nowak, Georg, Schlosser, Luisenstr. 115
242 31 Nunkesser, Jos., Radio, Hindenb.Str.235
208 82 Oberem, Fritz, Gasth., Regentenstr. 123
226 84 Oberem, Jos., Malerei, Regentenstr. 40
245 86 Oberem, Oskar, Install., Waldhaus.Str. 87
231 87 Obers, Heinrich, Rubensstr. 41
212 35 Obholzer, Peter, Gastst., Friedrichstr. 21
251 70 Oden, Dr. H., Zahnarzt, Margarethenstr. 37
218 32 Odenkirchen, Martin, Kfm., Str.d.SA. 142
250 04 Odenkirchen, St., Kleiderfbr., Kabelstr. 50
254 08 Odenkirchen & Mlody, Kleiderfbr., Eickener Straße 23
235 54 Odenthal, H., Wettann., Steinm.Str. 47
226 82 Oeben, Jos., Weberei, An der Rohrmühle 22
218 07 Derselbe, Wohnung, Rohrmühle 22
248 96 Oedinger, Hermann, Brandmstr., *Kor* PescherStr. 27
209 71 Oehler, Heinr., Dentist, Hindenburgstr. 57
237 98 Ölgasanstalt M.-Gladbach, Kranzstr.
233 74 Oellers, Ad., Gewürzmühle, Roerm.Str.88
212 95 Offenberg, Hch., Fris., PescherStr. 160
248 14 Offergeld, H., Schlächt., *Wdb* Annak.Str.158
254 33 Offergeld, Mich., Metzg., *Wdb* Annak.Str.37a
236 02 Offermann, A., Schreiner, *Wdb* Annak.Str.109
211 85 Offermann, Emil, Webwr., Alleestr. 2b
217 72 Offermann, Theo, Eickener Str. 108
241 22 Offermanns, P., Treuhänder, Leibnizstr. 9
236 36 Ohlenforst, L., Restaur., *Nw* Engelbl.Str.
228 22 Ohlig, Ferd., Ofenbau, Margaretenstr. 2
231 89 Ohlig, Joh., Kol.-W., Eickener Str. 353
244 02 Ohlig, Ludw., Gastw., Wallstr. 22
215 63 Olbrisch, Fritz, Kfm., *Nw* KrefelderStr.504
243 97 Oldenb. Zentralgenossensch. f. Viehverwertung eGmbH, Lürriper Str. 89
244 10 Olex, Dtsche. Benzin- u. Petroleum-Ges. mbH, AachenerStr. 134
243 05 Olland, J., Dachdeck., *Hlt* Engelsh. 133
218 78 v. Ool, Josef, Pescher Str. 16
202 30 Orth, Alfr., Spedit., Hehner Str. 15
233 16 Orth, Hans, Dir., Ad.-Hitler-Allee 132
246 97 Orth, Heinrich, Viersener Str. 76
240 18 Orth, Heinr., Autorep., Schlageterstr. 151
204 83 Orth, Peter, Buchbind., Abteistr. 19
205 18 Osten, Nic., Transporte, Neußer Str. 317
213 97 Oster, Clemens, Vertr., Bebericher Str. 62
203 35 Ota, Schles.Schuhwerke AG, Hindb.Str.159
204 32 v. Othegraven, H., Apoth., Str. d. SA 41a
239 27 Otten, Alf., Lettow-Vorbeck-Str. 12
243 94 Otten, Aug., Kaffeeröst., Schillerstr. 12b
230 64 Otten, Frau Carl, Metzgerei, Schlag.Str.46
241 62 Otten, Joh., Bäckerei, *Kor* Mühlenstr. 6
238 61 Otten, Jos., Dr., Regentenstr. 3
256 44 Otten, K., Jos., Tuchfbr., Rudolfstr. 10
250 66 Derselbe, Wohnung, Beeth.Str. 8
208 62 Dersebe, Wohn., Landhaus, Hardt
201 39 Otten, Walter, Gastst., Gneisenaustr. 32
292 90 Otto, Heinr., Förster, *Sit* Jagdhaus Baum
235 78 Ottow, Max, Kugellager, Göringstr. 17
239 44 Gebr. Overlack, Chemische Fabrik und Chemikaliengroßhandlung, Aachener Str. 256
201 81 Overlack, Heinrich, Kfm., Rubensstr. 44
250 17 Overlack, Ludw., Install., Aktienstr. 45
239 23 Overzier, Helene, Hebamme, *Kor* Hind.Str.
202 74 Oyen, Johann, Sped., Johannesstr. 65
229 78 Paar, Heinr., Gastw., Waldhaus. Str. 160
249 94 Pälzer & Schurren, Zigarren, Hindb.Str. 110
245 07 Paffrath, Fritz, Stud.-Rat, Hitlera. 128
239 84 Paganetti, Otto, Kfm., Regentenstr. 17
236 17 Paggen, Aenne, Molk.Prod., Eick.Str. 100
201 69 Palm, Eberh., Steuerberat., RheydterStr.48
290 96 Palm, Franz, Café, *Rhd* Mühlentor 13
252 14 Pangels, Dr., Zahnarzt, Göringstr. 14
219 31 Pannen, Hch., Schneid.Mstr., Humb.Str. 11
206 04 Papler, Heinrich, Karosseriebau, Lüpertzender Straße 134
245 15 Pardon, Peter, Dachdecker, Neußer Str. 242
250 01 Pardon, Wilh., Bürobed., Str.d.SA. 133
201 09 Pascher, Alb., Buchdr., Hindenburgstr. 245
254 76 Pascher, Jos., Buchdr., Hindenburgstr. 251
227 82 Paßmann, Gerh., Metzgerei, Alsstr. 56
208 60 Patzwahl, Dekorateur, Hermannstr. 15
245 20 Pauen, Marg., Frau, Straße der SA 7
215 88 Pauen, P., Hehler 14
221 07 Pauli, Carl, Ortsgr.-Ltr., Grevenbr. Str. 7
235 84 Paulmann & Kellermann, Briefumschlagfbr., Volksgartenstr. 82
214 31 Paulußen, Fritz, Eisengießerei, Villenstr. 5
250 10 Paulussen, Joh., Kaffee-Röst., Pescher Str.7
225 87 Paulußen & Anstoetz, Tepp., Hindb.Str.107
211 31 Paulzen, Peter, Vergold., Ringerberg 40
240 27 Pause, Heinr., elektr.Anl., Regentenstr.210
290 31 Pechtheyden, Herm., Landmaschinen, *Rhd* Stadtwaldstr. 32
207 92 Peeters, Gerh., Wollwr., Emmichstr. 18
290 23 Peeters, Gerh., Kol.-W., *Rhd* Beeckerstr.17
227 83 Peltzer, Alfred, Dr., Hohenzollernstr. 201
231 95 Peltzer, Elisabeth, Ww., Parkstr. 61
217 19 Peltzer, Ernst, Vertr., P.-Krall-Str. 18
211 08 Peltzer jr., Friedr., Staufenstr. 30
216 41 Gebr. Peltzer, Weberei, Erftstr. 25/33
251 92 Peltzer, Helmut, Blücherstr. 23
232 76 Peltzer, Joh., Kol.-W., Burggrafenstr. 16
231 24 Peltzer, Joh., Kondit., Lürriper Str. 246
249 38 Peltzer, Kurt, Kfm., Ludendorffstr. 49
225 90 Peltzer, P. A., Kfm., Straße d. SA 107
257 12 Peltzer & Co, Weberei, Eickenerstr. 154
214 39 Pelzer's Kleiderpflege, Hindenburgstr. 277
255 20 Pepinski, Hanns, Dir., Viersener Str. 161
293 61 Pesch, Aug., Drogen, *Rhd* BeeckerStr. 19
219 28 Pesch, Hans, Dekorat., Alter Markt 22
254 89 Pesch, Ww. Heinr., Furage, Hindenb.Str.260
214 09 Pesch, Herm., Bier, Gutenbergstr. 29
255 94 Pesch, Nettchen, D.-Moden, Schlag.Str. 86
209 21 Peschen, Friedr., Kleiderfbr., Aach.Str. 232
255 06 Johs. Peschken GmbH, Fahrradteile, Bism. Straße 66
256 67 Peters, F. Josef, Textilwaren für die Fahrzeugindustrie, Wattefabrikation Essers & Peters, M.-Gladbach, Straße der SA 133
257 86 Peters, Georg, Install., Friedrichstr. 17
208 26 Peters, Gottfr., Autobetr., Sebast.Str. 2d
206 93 Peters, Joh. Wilh., Vertr. Schillerstr. 3
236 79 Peters, Johs., Malergesch., Ringstr. 6
206 71 Peters, Jos., Lebensm., EickenerStr. 93
209 89 K. Peters & Co, Farben, Schlag.Str. 48
248 10 Peters, Maria, D.-Salon, DülkenerStr 2
203 32 Peters, Paul, Buchdr., Kapuzinerstr. 39
230 29 Peters Pelzgeschäft, *Nw* Hansastr. 2
227 89 Peuthen, Heinrich, Fußbekl., *Poe* Roerm. Straße 415
225 10 Pfarramt, kath., St. Andreas, *Kor* Kirchpl. 4
244 65 Dass., St. Anna, Windberg
250 15 Dass., St. Barbara, Heinz-Brandsstr. 79
217 17 Dass., St. Bonifazius, Hardterbr.Str. 64
291 38 Dass., Broich, *Rhd* Dorfstr. 180
234 70 Dass., St. Dionysius, Kleinenbroich
243 93 Dass., St. Elisabeth-Rektorat, Hohenzollernstraße
214 94 Dass., Herz Jesu, Pescherstr. 132
293 82 Dass., Herz Jesu, Wickrathhahn 21
218 85 Dass., Herz Jesu, Bettrath, *Nw* Hansastr. 63
221 14 Dass., St. Josef, Adolf-Hitler-Allee 35
253 29 Dass., St. Maria Empfängnis, Neußerstr. 222
235 74 Dass., St. Maria Empfängnis, Venn
214 36 Dass., St. Maria Himmelfahrt, Neuwerk
231 32 Dass., St. Maria Himmelfahrt
212 82 Dass., St. Maria Rosenkranz, Marienkirchstraße 15
207 95 Dass., St. Michael, Holt
234 37 Dass., St. Petrus-Rektorat, Nicodemstr. 36
291 24 Dass., Rheindahlen, *Rhd* Helenapl. 9
248 03 Pfeiffer, Joh., Tapeten, EickenerStr. 38
241 25 Pfeiffer, Max, Treuhänder, Burggr.Str. 98
241 72 Pferdmenges, Clara, *Ha* Karrenweg 1
212 38 Pferdmenges, W., Kfm., Croonsallee 25
209 44 Pferdmenges & Herren, Vigognespinnerei, HehnerStr. 77
291 18 Pflipsen, P., Kohlen, *Rhd* Wolfsittard 131
231 04 Philippen, Hub., Abbruch, Reyerh.Str. 10
244 66 Philippen, Grete, Futterm., Eick.Str. 19
251 90 Philipsen, Josef, Schreinerei, Speickerstr.37
202 34 Phlippen, Jak., Prok., Hohenz.Str. 308
250 74 Phoenix-Nähm. AG, ViersenerStr. 2b
213 95 Photohaus Henseler & Co, Hindb.Str. 105
209 22 Pickart, Fritz, Drogerie, Friedr.Str. 11
202 69 Piecq, Julie, Beethovenstr. 47
291 36 Pillen, Herm., Gastw., *Sit* Schriefersm. 25
216 75 Pillen, Wilh., Weißwr., *Ha* VorsterStr. 497
237 78 Piolot, Alb., Elektr. Anl., Luisenstr. 149
212 00 Piontek, Maximilian, Bismarckstr. 120

*

200 21 Pisters, Adam, Kleiderfbr., Waldh.Str. 42
231 86 Pitz, Jos., Stuckgesch., Blumenb.Str. 115
248 26 Pitz, L., Rentner, BebericherStr. 23
229 18 Plähn, Walter, Vertr., Webschulstr. 16
232 13 Pleus, Peter, Kohlen, *Nw* HovenerStr. 119
254 13 Plücker, Rud., Vertr., Parkstr. 30
255 44 Plum, Wilh., Metzger, Friedrichstr. 13
245 71 Plump, H., Kosmet., EickenerStr. 44a
226 64 Pöhler, Jos., Ortsgr.Leit., *Nw* Hov.Str. 340
218 87 Pölking, Heinr., Juwelier, Hindenb. Str. 8
257 84 Poerschke, Dr. Alf., Arzt, Regentenstr. 3
224 81 Alb. Pöstgens & Brings, Schürzen- u. Wäsche-Fabrik (auch Lohnanfertigung), M.-Gladbach, Lüpertzender Str. 132
249 64 Poestges, Alb., Textilwr., Hügelstr. 19
239 24 Poestges, W., Rohprodukt., Rheydterstr. 248
211 72 Poethen, Hch., Betten, AachenerStr. 105
203 64 Poethen, Ww., Getr., Bettwr., Waldh.Str.212
225 91 Poethen, H., Dachdeck., *Whs* Ostmarkstr.29
292 13 Pohlen, P., Textilwr., *Rhd* Stadtw.Str. 371
253 08 Pohlen, Willy, Weine, Waldh.Str. 120
233 35 Polders, Matth., Vertr., Str.d.SA. 63
257 79 Polhaus, Ferd., Bürstenfbr., EickenerStr. 25
234 56 Polizeipräsidium M.-Gladbach — Rheydt, M.-Gladbach
239 17 Pollmanns, Adele, Lebensm., Str. d. SA 88
245 97 Pollmanns, Jos., Schlosserei, Schwogenstr.25
253 41 Paul Pollrich & Comp., Ventilatoren, Klima- u. Entstaubungsanlagen, Neußer Str. 172
213 86 Polsenberg, Hanna, Regentenstr. 210
208 96 Poncelet, Dr., Arzt, Bismarckstr. 85
240 35 Pongs, Maria, RheydterStr. 44
229 89 Pongs, Willi, Treuhänder, Alleestr. 82
229 01 Pontzen & Co., Kleiderfbr. Matthiasstr. 65
219 83 Poppenberg, A., Vulkanis., Fliethstr. 114
203 88 Porten, Joh., Lebensm., KrefelderStr. 88
290 17 Porten, Joh., Lederhdlg., *Rhd* Günh.Str. 34
220 10 Porzelt, Dr. K., Bürgermstr., Str. d. SA 95
219 24 Porzelt, Karl, R.-A., Str. d. SA 73
253 13 Derselbe, Wohnung, Schillerstr. 64
241 21 Poschen, Hans, Wirt, WaldhausenerStr. 48
225 18 Poschmann, Sib., Frau, Hebamme, Oststr. 61
230 92 Possny, Willy, Textilien, Parkstr. 7
220 92 Posthorn Zigarenhaus, Stefanstr. 2
243 41 Jacob, Potting, K. G., Kleiderwerke, Lürriper Str. 24
234 14 Potting, Theo, Steinmetzstr. 57
209 37 Potting, Th., Gaststr., *Wdb* Venner Str. 10
255 24 Poullie, Hans, Treuhänder, Aach. Str. 62
250 72 Poullie, Ludwig, Billardfbr., EickenerStr.65
220 01 Povel, Gregor, Kaiserplatz 11
206 44 Povel Söhne, Kleiderfbr., Lürriper Str. 43
232 60 Pratje, Dr., Syndikus, Dürerstr. 42
200 98 Preß, Bertha, Schneiderei, Viktoriastr. 35
220 62 Prieß, Heinr., Kleiderfbr., Schlag.Str. 39
229 36 Priestersbach, H., Bind.-Bed., Marienstr. 13
257 10 Prisack, Hub., Maler, Kyffhäuserstr. 11
247 87 Protos-Telefon GmbH, Marktf.Str. 40
249 19 Pudenz, Georg, Prok., Marktf.Str. 97
218 28 Pülgartz, Hch., Bäck., *Hlt* Aach.Str. 464
235 30 Pütsch Nf., Wilh., Optiker, Hindb.Str. 174
221 30 Pütz, Anni, Färberei, Waldhaus.Str. 7
235 34 Pulheim, Ant., Bücherrev., Schwogenstr. 6
290 16 Purrio, Karl, Schrein., *Rhd* Mühlentor 15
(205 01) Pussin, August, Terrazzo, Oststr. 34
205 83 Quack, Emil, Vertr., Bökelstr. 22
239 03 Quack, Erwin, Parkstr. 70
292 62 Gebr. Quack, Lederhdlg., Herrath
204 77 Quack, Joh., Kol.-W., RheydterStr. 80
200 60 Quack, Karl, Kleiderfbr., Rudolfstr. 3
224 25 Quack, Maria, Regentenstr. 5
205 06 Quack, Martin, Kfm., Schillerstr. 45
290 81 Quack, Paul, Beckrath 59
239 83 Quack, Paula, Croonsallee 39
202 90 Quack, Rud., Kfm., Barbarossastr. 18
211 92 Quade, Franz, Optik, Hindenb.Str. 101
208 14 Quaden, Dr. Erich, Arzt, *Ha* Waldstr. 40
241 19 Quadflieg, W., Pflasterm., Grevenbr.Str. 97
216 72 Quante, Joh., Wirtsch., Luisenstr. 89
234 66 Quasten, Jos., Maler, RoermonderStr. 45
235 03 Rabatt-Spar-Verein, Lessingstr. 9
293 70 Rademacher, Frz., Schreinerei, Hehn 116
239 08 Rademacher, Hans, Zigarren, Friedr. Str. 20
247 98 Rademacher, Hub., Ingen., Str.d.SA. 66
292 02 Rademacher, J., Schrein., *Rhd* Gladb.Str. 67
245 37 Rademacher, P. A., Arch., *Hlt* Aach.Str. 649
237 13 Rademacher, W., Tuchfbr., U.Eick.Str. 26
233 86 Radtke & Siewert, Buchdr., Friedrichstr. 34
245 77 Rahe, Wilh., Buchbinder, ReyerStr. 58
252 37 Rahe, W., Wohn., Humboldtstr. 51
290 95 Rahmen, Herm., Kohlen, *Rhd* HardterStr. 6
241 92 Rahn, Martha, D.-Hüte, Hindb.Str. 160
203 20 Rahrig, Franz, Baugesch., Siepensteg 32
292 20 Ramrath, Hub., Gastw., Rheindahlen
218 70 Randerath, Ant., Ww., Fringsstr. 63
240 10 Randerath, Konrad, Maler, Bahnstr. 65
240 70 v. Rappard, Gillis, Spielleit., Blücherstr. 31
233 04 Raspel, Ernst, Gastw., *Nw* Engelbl.Str. 201
248 62 Raum-u.Kraft-Vermiet. Ges.mbH, Oststr. 66
211 29 Rausch, Maria, Friseursal., Lüpertz.Str. 82
232 00 Rauschen, H., Textilabf., Grevenbr.Str. 21
200 81 Reckwerth, Frau, Carl, Schneid., Wilh.Str.19
206 83 Reder, Arthur, Gartenbau, Stepgesstr. 26
224 62 Reece Masch.-Ges.mbH, Vertr., Marienk. Straße 49
202 79 Rees, Heinz, Musiklehr., Friedr. Str. 4
239 18 Rehmann, Pfarrer, Straße der SA 158
236 30 Reibel, Willy, Zuckerwr., KattowitzerStr. 20
238 60 Reich, J., Zahntechn. Labor., Schillerstr. 9
256 91 Reichert, W., Orthop. Werkst., Steinm.Str. 26
220 72 Reichsadler-Lichtspiele, Aach.Str. 149
257 61 Reichsärztekammer
228 63 Reichsarbeitsdienst Meldeamt, Bism. Str. 3
212 01 Ders., Lager 9/100, weibl. Jugend, Hardt
251 41 Reichsbahn, Zentrale, Hauptbahnhof
249 51 Dieselbe, Güterabfertigung
243 29 Dieselbe, Güterabf., M.Gladb. am Speick
202 28 Dieselbe, Güterabf., Kleinenbroich
256 82 Dieselbe, Bahnhof Korschenbroich
290 08 Dieselbe, Güterabd. Rheindahlen
250 41 Reichsbankstelle, Hohenzollernstr. 145
255 07 Reichsb. Dtsch. Familie, Aach. Str. 139
210 41 Reichsfinanzverwaltung, Finanzamt, Steinmetzstr. 19
240 60 Dies., Bez.-Zollkomm., Ad.Hitlerall. 58
250 09 Dies., Zollamt I, Breitenbachstr. 15
226 37 Reichskolonialbund, Kreis, Stepgestr. 24
237 17 Reichsluftschutzbund, Schillerstr. 3
230 08 Ders., Gemeindegruppe, Korschenbroich
250 20 Reichsmusikkammer, Weichselstr. 37
215 51 Reichsnährstand, Kreisbauernschaft, Regenten-Straße 103
223 33 Reichspost, Postamt 1, Hindenburgstr. 138
223 35 Dies., Zweigpostamt 2, Industriestr. 23
223 11 Dies., Zweigpostamt 3, EickenerStr. 189
205 11 Dies., Zweigpostamt 4, NeußerStr. 214
223 25 Dies., Zweigpostamt 5, Hittastr. 49
223 28 Dies., Poststelle 6, ViersenerStr. 124
238 11 Dies., Poststelle 7, RoermonderStr. 103
209 11 Dies., Poststelle 8, Siegensteg 11
225 11 Dies., Poststelle 9, GrevenbroicherStr. 41
290 89 Dies., Poststelle, Beckrath Nr. 84
292 11 Dies., Poststelle, Broich Nr. 25
291 69 Dies., Poststelle, Buchholz
204 88 Dies., Poststelle, Bungt, Bungtstr. 90
293 79 Dies., Poststelle, Dorthausen, Sitterhof 10
204 11 Dies., Poststelle, Eickerend
293 19 Dies., Poststelle, Genhausen Nr. 28
291 89 Dies., Poststelle, Genhodder, Rheindahlen
292 19 Dies., Poststelle, Genholland, Sittard
292 09 Dies., Poststelle, Genhülsen, Rheindahlen
293 09 Dies., Poststelle, Gerkerath, Nr. 21
255 88 Dies., Poststelle, Großheide, Wagnerstr.
232 11 Dies., Poststelle, Hardt, Waldstr. 26
215 88 Dies., Poststelle, Hehler-Ost
293 89 Dies., Poststelle, Hehn. Heiligenp. 2
225 88 Dies., Poststelle, Holt, Aachener Str. 427
293 11 Dies., Poststelle, Herrath, Dorfstr. 32
243 11 Dies., Poststelle, Herrenshoff-Str. 58
200 88 Dies., Poststelle, Herzbroich Nr. 22
291 11 Dies., Poststelle, Kipshoven
222 88 Dies., Poststelle, Kleinenbroich
230 11 Dies., Poststelle, Kleinenbroich-Nord
293 29 Dies., Poststelle, Koch Nr. 27
254 11 Dies., Poststelle, Korschenbroich
256 88 Dies., Poststelle, Lockhütte Nr. 54
205 88 Dies., Poststelle, Lürrip, Neuß.Str. 465
290 88 Dies., Poststelle, Mehlbusch
293 39 Dies., Poststelle, Mennrath Nr. 72
292 29 Dies., Poststelle, Merreter
257 88 Dies., Poststelle, Neersbroich-Donk
246 88 Dies., Poststelle, Neuwerk Nr. 51
221 89 Dies., Poststelle, Ohler Nr. 9
253 88 Dies., Poststelle, Poeth, Roerm.Str. 417
293 91 Dies., Poststelle, Rheindahlen, Gladb.Str. 20
293 69 Dies., Poststelle, Sittard Nr. 19
220 88 Dies., Poststelle, Uedding, Hüren 23
250 11 Dies., Poststelle, Venn, Stationsweg 160
252 88 Dies., Poststelle, Waldhausen Stat. W. 17
217 88 Dies., Poststelle, Windberg, VennerStr. 3
254 88 Dies., Poststelle, Winkeln Nr. 1a
292 69 Dies., Poststelle, Woof
202 88 Dies., Poststelle, Neersbroich Nr. 91
216 88 Dies., Poststelle, Pesch
201 88 Dies., Poststelle, Raderbroich Nr. 39
291 79 Dies., Poststelle, Wickrathhahn Nr. 127
222 02 Dies., Fernsprechamt, Göringstr. 37
222 51 Dies., Telegr. Bauamtdienst, Lürr.Str. 17
223 06 Dies., Zweigst. d. BPA 15 Oberhausen, Ind. Straße 21
238 33 Reifen-Jansen, Autobereifung, Schillerpl.
228 18 Reimers, Dr., Arzt, Hohenzollernstr. 133
219 10 Reinartz, Bernhard, Bedach., Bahnstr. 30
202 14 Reinartz, Gust., Einbandstoffe, Vikt.Str. 5
230 75 Lor. Reinartz & Söhne, Bauunternehmung, M.Gladbach, Am Bour 2
248 77 Reiners, Alb., Kleiderfabrik, Fliethstr. 54
291 28 Reiners, Aug., Friseur, *Rhd* BeeckerStr. 1
(244 64) Reiners, Dr. Franz, Techn., Viktoriastr. 42
244 17 Reiners, Heinr., Kohlen, Karstr. 6
248 78 Reiners, Leo, Hagelkreuzstr. 22
244 64 Reiners, Paula, Viktoriastr. 42
238 12 Reiners, Dr. Walter. Ing., Beethovenstr. 54
227 10 Reiners, Ww. Wilh., Fris., *Nw* Hansastr. 38
220 37 Reiners, Dr. Wilh., Ing., Mozartstr. 22
227 93 Reinert, Ad., Fabrikdir., Str.d.SA 140
204 65 Reinirkens, Hub., Blumen, Bismarckstr. 39
204 01 Reinsch, Heinr., Malerm., Regentenstr. 90
212 81 Reintjes, Dr. Hch., Arzt, Str. d. SA. 20
291 70 Reipen, Joh., Klempn., *Rhd* Plektr.Str. 17
255 34 Reisen, Franz, Lebensm., Alsstr. 35
254 61 Reiser, Clemens, Laurentiusstr. 12
238 83 Reiser, Gustav, Install., RheydterStr. 3
252 05 Reiser, Gustav, Tuche, BebericherStr. 5
206 07 Reissert, Adolf, Kfm., Nikodemstr. 9
225 39 Remmertz, Matth., Ortsgr.Leit., Steinb. 84
207 03 Lisy u. Else Remy, Vertr., Steinmetzstr. 22
214 89 Remy & Co., Tabakwr., Lüpertz.Str. 16
245 12 Repges, Peter, Bäckerei, Kref.Str. 93
290 68 Restaur., Landh. Hildeg., *Sit* Hilder.Str. 2
213 30 Reumers, Ad., Restaur., EickenerStr. 140
213 22 Reumers, Hch., MackensenAllee 1
210 21 Reumkens, Sus., Kol.W., Falkenstr. 11
203 62 Reuß, Luise, Stud.-Rätin, Wasserturm 3
290 18 Reuter, A., Buchdr., *Rhd* WickratherTor 14
234 34 Rewe-Lebensmittel-Großhandel e. G. m. b. H. Alleestr. 68
216 65 Rexroth, H., W., Kleiderfbr., Postgasse 1
241 02 Gerh. Reyer u. Hubert Hartkopf, Buchdruck., *Lür* NeußerStr. 517
292 68 Reynders, Johann, *Gho* Peel, 4
234 23 Rhein, Hans, Radio, Hindenb.Str. 337
214 29 Rheingold, Weinstuben, Steinmetzszr. 52
202 35 Rhein. Cord- u. Velvetfbr. A. Jaeger & Schmitz-Waters, Hofstr. 128
203 70 Rheinische Druckerei A.-G., Buch- u. Kupfertiefdruck, M.Gladbach, Stefan-George-Str.4-10
238 63 Rhein. Kaufhalle A.-G., Hindenburgstr. 81
Saml.-Nr. 237 51 Rheinische Landeszeitung — Volksparole — Gladbach-Rheydter Zeitung, Lüpertzenderstraße 161/163
228 62 Rhein. Rennverein, Trabrennbahn
221 83 Rhein.-Westf. Elektrizitätswerk AG, Siemensstr. 55
230 16 Dass., Umspannanl. Speick, Kabelstr. 107
237 33 RheinpreußenGmbH, Vertr., Hindenb.Str.256
231 71 Rhenania-Ossag, Ölwerke AG, Speick, Bhf.
227 69 Richartz, Aug., Schreinerei, Sophienstr. 38
238 46 Ed. Richartz AG, Weberei, Karstr. 70
228 06 Richartz, Karl, Lebensm., Siepensteg 1
207 06 Richarz, Franz, Kupferschm., Kapuz.Str. 64
206 72 Richter, Herm., Kfm., Viktoriastr. 41
256 80 Richter, Dr. Paul, Arzt, Bismarckstr. 61
207 61 Rick, Erich, Dentist, Wallstr. 23
205 65 Rick, Dr. Walter, Arzt, Schillerstr. 75
240 61 Riedel, Dr. Heinz, Dipl.-Kfm., Bungtstr. 14
217 78 Riedel & Schenk, Walzengravieranstalt, HardterbroicherStr. 131
230 71 Riettiens, A., Schneider, Hardterbr.Str. 26
210 10 Riffarth, A., Buchbinderei, Barbarossastr. 35
253 28 Riks & Noever, Eisenwr., ViersenerStr. 4
211 25 Rilke, Dr., Zahnarzt, Bismarckstr. 13
229 03 Rilke, Ruth, Frau, KlagenfurterStr. 1
202 22 Rinckens, Leop., Vertr., Benedikt.Str. 11
216 21 Rinckens, Wilh., Kfm., Parkstr. 22
213 34 Geschw. Rings, Eisenwr., RheydterStr. 159
246 20 Rinkens jr., Wilh., Tabakwr., Abteistr. 42
239 00 Rippen, Peter, Schrein., *Nw* v.GrooteStr.102
200 30 Rippert, Wilh., Vertr., Straße d.SA. 145
251 09 Risse, Bruno, Friseur, RheydterStr. 158
238 76 Rissen, Anton, Gartenbau, Großheide 22
225 03 Ritgen, Dr. Alb., Arzt, Schlageterstr. 6
245 29 Ritgen, C., Landw., Schlageterstr. 34
227 07 Ritter, Anton, Masch.-Fabr., Schwogenstr.17
205 00 Ritz, Hans, Vertr., Sittardstr. 36
207 76 Rixen, Julius, Buchdr., Regentenstr. 214
227 75 Gebr. Rixkens, Kohlen, Roerm.Str. 77
225 07 Rober, Hans, Lebensm., Hans-Sachs-Str. 22
247 91 Roden, Josef, Install., Grafenstr. 34
255 61 Roderburg, Heinz, Vertr., Sittardstr. 4
221 75 Roderburg, Jos., Treuhänd., Sittardstr. 4
246 96 Roebe', Elly, Kleiderfbr., Friedr.Str. 33
232 77 Roeder, Kurt, Versich., Schillerstr. 49
211 04 Roeder, Victor, Modeh., Hindenburgstr. 44
233 44 Roeder, Werner, Kartonfbr., Quirinstr. 30
221 09 Röhlen, Jak., Pferdehdlg., Eickenerstr. 14
253 05 Röll, Osw., zahntechn. Labor., Bism.Str. 84
252 74 Römberg, Herm., Wäscher., Hindb.Str. 316
241 97 Roemer, Gottfr., Zigarr., Bayernstr. 2
206 67 Römer, Helene, Putzgesch., Schlag.Str. 195
206 22 Römer, Herm., Radio, Hindb.Str. 210
(254 24) Roemers, Joh., Dachdeck., Lüpertz.Str. 99
217 29 Römisch & Dorsch, Elektroart., Sittardstr. 4
202 83 van Roessel, Fbrkt., Rubensstr. 37
202 38 Roggen, Irma, Frau, Bismarckstr. 98
240 24 Rohde, Herm., Vertr., Parkstr. 45
202 04 Rolefs, Willy, Feinkost, EickenerStr. 144
201 13 Rollwagen, Hans Obering., Wallstr. 46
228 84 Rombey, Martin, Lebensm., NeußerStr. 50
250 76 Rommerskirchen, A., Hotel, *Nw* Dammerstr.
250 76 Gebr. Rommerskirchen, Baustoffe, Neuwerk
227 65 Rommerskirchen, P., Radio, Prinzenstr. 6
209 81 Rommerskirchen, Werner, Hohenz.Str. 284
290 07 Rongen, Heinz, Vertr., *Rhd* Stadtw.Str. 57
202 10 Rongen, Dr. Jos., Arzt, AachenerStr. 42
237 82 Roos, Felicitas, ViersenerStr. 3
221 63 Roosen, Fritz, Vertr., Regentenstr. 43
230 94 Roosen, Mich., Tankstelle, KrefelderStr. 53
213 26 Roosen, Otto, chem. Pap., Schillerstr. 85
200 75 / 200 77 Josef Rose Haus- und Küchenbedarfsartikel Eisenwaren-Großhandel, Schlageterstraße 98
227 37 Rose, Karl, Kfm., Hofstr. 95
227 21 Rosen, Anton, Wollwr., NeußerStr. 331
218 26 Rosen, Wilh., Metzgerei, Oststr. 31
248 32 Rosen jr., Wilh., Schlächter, Kref.Str. 56
255 35 Ross, Anton, Wirt, Schlageterstr. 122
252 23 Rosso, Toni, Friseur, Straße d.SA. 131
256 77 Roth, Alb., Färberei, WaldhausenerStr. 206
250 23 Roth, Günther, Betr.Leit., Hohenz.Str. 197
203 00 Roth, Jos., Buchbinder, Aachener Str.44
201 92 Rothausen, Gärtnerei, Herrenshof 8
209 80 Rothermundt, Walt., Ind.Bed., Sophienstr.24
204 22 Rottig, Max, Büromasch., Schlag.Str. 32
234 78 Roußel, Karl, Bäck., Burggrafenstr. 95
230 02 Royen, Aloys, Installat., Bismarckstr. 90
214 20 Royen, Erna, Musiklehr., Bismarckstr. 106
225 27 Rubenow, Walter, Vertr., Bökelstr. 154
235 23 Ruberg, Ww. B., Tuche, ViersenerStr. 56
217 21 Ruch, Joh., Glasreinig., BozenerStr. 33
255 79 Rütten, Anny, Frau, Regentenstr. 101
290 67 Rütten, Anton, Kfm., *Rhd* BeeckerStr. 47
(240 96) Rütten, Arnny, Restaur., Alsstr. 62
225 67 Rütten, Heinr., Buchbind., SpeickerStr. 37
221 29 Rütten, Dr. Paul, Ing., D.EckartStr. 8
257 07 Rütten, Rudolf, Alsstr. 168
291 23 Rütten, W., Schneider, *Rhd* Gladb.97
228 60 Rüweling, Johs., Oberpfarrer, Bökeelstr. 22
203 89 Rupp, Joh., Metzgerei, Künkelstr. 2
211 75 van Saan, Max, Farben, AachenerStr. 208
204 25 Sack, Dr. Gerh., Arzt, Beethovenstr. 22
250 20 Sängerkreis 7 d. DSB., Weichselstr. 37
203 69 Säuglingskrankenhaus, Schlag.Str. 124
220 00 Saffenreuther, Felix, Öfen, Lüpertz.Str. 84
232 65 Saffenreuther & Co., GmbH, Kleiderfbr., Neuhofstr. 43
226 89 Salamander AG, Hindenb.Str. 111
235 92 Salmon, Max, Kfm., Marienstr. 26
202 13 Sammeck, Gottf., Metzgerei, Emmichstr. 3
214 16 Samnée, Jean, Maler, Viktoriastr. 25
231 39 Samnée, Th., Maler, WaldnielerStr. 23
230 80 Sander, Walter, Vertreter, BebericherStr. 17
246 81 Sartingen, J., öffentl. bestellter Vermessungsingenieur, Kaiserplatz 2
250 21 Sassen, Joh., Viehhdl., *Ha* Tomperstr. 83
290 70 Sasserath, Joh., Metzger, Beckrath 114
213 36 Sauder, Jos., Molk.Prod., Hindb.Str. 297
207 01 Sauerkrautfabrik, Korschenbroich
213 05 Sawar, Wilh., Bauuntern., Am Landgericht
217 13 Saxler, Jakob, Kartoffeln, EickenerStr. 280
257 22 Schacht, Paul, Mechaniker, Sittardstr. 35
293 33 Schaedler, Hch., Vertr., *Rhd* Mennr.Str. 53
217 70 Wilhelm Schaedler & Math. Schürings, Baugesch., Marktfeldstr. 2
232 69 Schädlich, Paul, Monteur, HebnerStr. 55
244 01 Schäfer, Emmi, Fußpfl., Steinmetzstr. 48
216 71 Schäfer, J. C., Moden, Hindenburgstr. 139
247 36 Schäfer, Joh., Restaur., SpeickerStr. 48
211 26 Schäfer, Rich., Hüttenbed., Blücherstr. 32
217 62 Derselbe, Geschäft, RheydterStr. 232
227 32 Schäfer, Wanda, Eier, Ludendorffstr. 2
243 66 Schaertzgens, Dr. B., Arzt, Hindb.Str. 250
252 13 Schaette, Lindner & Co, EickenerStr. 152
253 07 Schafhausen, H., Drogerie, Hindenb.Str. 363
242 18 Schafhausen, Dr. Heinz, Zahnarzt, Gneis. Straße 51
256 74 Schafhausen, W., Kol.-W., AachenerStr. 88
228 96 Schagen, Aug., Modewr., Hindenb.Str. 355
213 09 H. Schagen & Sohn, Druck., Lürriperstr. 18
237 80 Schallenburger, Konr., Gärtn., Waldh.Str.12
204 64 Schatz & Sanders, Eisenwr., Hindb.Str. 259
227 38 Schaub, Joh., Baugesch., Zeppelinstr. 143
234 92 Schauburg-Lichtspiele KG von Sondern & Co, Friedrichstr. 22
257 08 Schauenburg, Fr., Metzg., *Nw* Engelbl.Str.255
233 81 Schaufenberg, Johann, Rubensstr. 5
252 33 Schaufenberg, Wilh., Maßgesch., Waldh.Str.38
201 89 Schecht, Emma, D.-Mäntel, AachenerStr. 9p
206 28 Scheepers, Rob., Zimmerm., *Ha* Wehrsb. 54
249 20 Scheibenstand, städt., Rest., Bungtstr. 156
224 98 Scheidtweiler, Frz., Vertr., Hohenz.Str. 315
256 75 Scheiff, Dr. Wilh., Arzt, Schillerstr. 55
237 23 Scheiffarth, Jos., Transp., Hindb.Str. 166
246 65 Scheiffarth, Martin, Kurzwr., Dess.Str. 14
235 22 Scheitzbach, H., Maler, Margarethenstr. 39
255 91 Schellen, Aug., Autorep., Brunnenstr. 184
235 96 Schellen, Dr. Bernh., Arzt, Schillerstr. 66
224 28 Schellkes, Hub., Schenkw., *Ued* Uedd.Str.249
242 92 Schemel, Karl, Bäckerei, Fringsstr. 15
232 66 Schenk, Josef, Bäckerei, Burgg.Str. 50
201 20 Scherenberg, A., Gastw., RheydterStr. 186
202 25 Scherer, Dr., Amtsger.-Rat, Steinmetzstr. 61
230 65 Scherer, Gustav, Elektroanl., Fliethstr. 112
229 29 Scherer, Otto, R.-A., Regentenstr. 144
254 20 Scheufens, Peter, Kohlen, Schlageterstr. 79
202 29 Scheulen, Max, Kfm., Regentenstr. 83
(215 77) Schiedges, Elis., L., Textilwr., Wallstr. 7
215 77 Schiedges, Ludwig, Abteistr. 22
216 51 P. M. Schiedges GmbH, Textilwr., Hindenburgstr. 141
256 12 Schiefer & Ercklentz, Elektr. Anlagen, LürriperStr. 74
205 97 Schierenberg, A., Konfektion, Humb.Str. 24
220 75 Schiffer, Bruno, Vertreter, Schillerstr. 61
230 82 Schiffer jr., Carl, Bäck., Hindenb.Str. 103
211 97 Josef Schiffer u. Josef Porten, Malergesch., PescherStr. 148
237 67 Schiffer, Karl, Bäck., *Nw* Dammerstr. 142
235 13 Schiffer, Konr., Lebensm., *Hlt* Hehnerh. 75a
291 30 Schiffer, Math., Kfm., *Rhd* Mühlentor 16
228 93 Schiffer jr., Peter, Friseur, Schillerstr. 15
250 69 Schiffer, Peter, Konfektion u. Webwaren, Schlageterstr. 132/134. P Köln 637 83
257 94 Schiffer, Rud., Weinhdlg., Eicken.Str. 52
231 22 Schiffer, Viktor, Bäck., Regentenstr. 222
211 19 Schiffers, Gustav, Kaiserpl. 14
225 05 Schiffers, J., Organist, Hardterbr.Str. 58
238 98 Schiffers, Peter, Friseur, Hindenb.Str. 102
211 17 Schiffers, Wilhelm, J., Textilrohstoffe, *Hlt* AachenerStr. 387
244 87 Schilinsky, Paul, Obst, Stepgesstr. 56
202 68 Schilling, Jos., Rohprod., Eick.Str. 154
248 29 Schilling & Co., Wäschegesch., Hdbgstr. 153
217 38 Schippel, Emmi, Frau, Lehr., Am Bour 6
209 62 A.H. Schipperges Söhne, Möbelfbr., *Klbr* GladbacherStr. 280
256 29 Schippers, Emil, Bauer, Winkeln 17
200 95 Schippers, G., Gastw., *Nw* DammerStr. 24
257 31 Schippers, Hch., Kfm., ViersenerStr. 269
225 23 Schippers, H., Essigfbr., *Nw* Hansastr. 93
221 12 Schippers, Herm., Textilwr., PescherStr. 85
213 15 Schippers, Karl, Kohlen, Lindenstr. 97
206 70 Schippers, Karl, Landw., *Wdb* Bleichgr.Str. 29
207 12 Schippers, Marie, Straße der SA 22
206 08 Schippers, W., Landw., *Wdb* VennerStr. 15
292 71 Schirmbeck, Hub., Ortsgr.L., *Rhd* Hel.Str. 3
209 72 Schirmer, Luise, Wirtin, Schürenweg 1
Saml.-Nr. 221 41 W. Schlafhorst & Co., Maschinenfabrik, Blumenberger Straße 143/145. T Bobine. P Köln 2534
246 72 Schleberger, Franz, Stoffe, Lüpertz.Str. 88
203 02 Schleberger, Gust., Kohlen, Bahnstr. 18
246 84 Schleberger, Joh. Peter, Fabrikation von Putzwolle, Marienkirchstraße 33
251 77 Schleberger, Jos., Vertr., Regentenstr. 166
241 84 Schlebusch, Jos., Klempner, Roerm.Str. 34
215 06 Schlebusch, Wilhelmine, Wäsche, Ludendorffstr. 2a
210 80 Schlechter, Ferd., Buchdr., Brunnenstr. 83
207 88 Schlechtriem, K., Lebensm., *Nw* Rauherstr.4
213 80 Schlepckow, Dr., Arzt, Schillerstr. 69
207 93 Schlesiger, Josef, Buchdr., EickenerStr. 48
226 71 Schlesiger & Co, KG, Eisengießerei, Neersbroich-Donk
245 70 Schleuter, Fr., Kondit., Hindenburgstr. 168
213 62 Schleypen, Friedr., Dir., Lindenstr. 187
217 12 Schlick, Anna, Blücherstr. 27
214 09 Schlör GmbH, Vertr., Gutenbergstr. 29
233 39 Schlösser, Arn., Mineralw., H.BrandsStr. 11
219 80 Schlösser, Wilhelm, Bierhdlg., Unterestr. 47
253 32 Schlüter, Erich, Dipl.-Kfm., Mackens.Allee 11
209 84 Schlummer, A., Dentist, AachenerStr. 40
257 73 Schlußat, F., Geldschrankbau, Kämpchen 2b
210 75 Schmachtenberg, Anna, Frau, Croonsallee 37
233 84 Schmachtenberg, Frdr., Betten, Wilhelmstr.2
213 96 Schmelz, Fritz, Bücherrev., Gutenb.Str. 13
243 03 Schmelzer, F., Kol.-W., *Ued* Akazienstr. 2
243 90 Schmelzer, Frdr., Transporte, Fliethstr. 66
230 67 Schmist, Arthur, Hindenburgstr. 284a
241 81 Schmidt, Aug., Homöopath, Heinrichstr. 14
248 20 Schmidt, Dr. Frdr., Arzt, Waldhaus.Str. 216
226 15 Schmidt, Rud., Glas, Lüpertzenderstr. 117
246 10 Schmidt, Walter, Möbel, Weiherstr. 23
239 29 Schmidt, Willi, Straßenbaum, Vitusstr. 53
237 72 Schmithausen, Th., Transp., Regent.Str. 141
253 12 Schmitt-Giffel, Maria, Seidenst., Bism.Str.77
241 91 Schmitten, H., Lindenhof, *Kor* Hannenpl. 1
251 10 Schmitter, A., Schreinerm., Luisenstr. 162
204 10 Schmitter jr., G., Malermstr., Ferd.Str. 14
293 02 Schmitter, Heinr., Sargfbr., Hehn 213
215 75 Schmitter, Herm., Güterverk., Hdbg.Str.187
231 18 Schmitter, K., Bäck., *Nw* HovenerStr. 205
216 83 Schmitter, Wilhelm, Bismarckstr. 108
231 19 Schmitz, Albert, Fbrkt., AlterMarkt 41
240 84 Schmitz, Anton, Restaur., Schlag.Str. 49
235 25 Schmitz, Carl, Autotransp., Brunnenstr. 138
240 34 Schmitz, Emil, Gärtn., Mackens.Allee 73
215 35 Schmitz, Franz, Malermstr., Brunnenstr. 53
221 20 Schmitz, G. W., Wäschefbr., Kyffh.Str. 14
229 97 Schmitz, Hans, Bauuntern., Viktoriastr. 86
251 82 Schmitz, Hans, Prok., Gneisenaustr. 53
217 98 Schmitz, Hans, Schriftl., Hindenb.Str. 10
242 91 Schmitz, H., Polsterer, *Hlt* Hehnerholt 119
252 35 Schmitz, Heinr., Rendant, Bahnstr. 119
216 89 Schmitz, H., Gaststr., *Ndo* Kref.Str. 765
221 70 Schmitz, Hch., Textilwr., Viers.Str. 310
228 76 Schmitz, Hch., Zigarren, Hindenburgstr. 166
207 22 Schmitz, Hub., Metzgerei, EickenerStr. 22
219 75 Hub. Schmitz jr., Delikat., Hindenb.Str. 176
211 82 Schmitz, H. J., Immob., Schwogenstr. 23

215 36 Schmitz, Hub., Rohprod., Alsstr. 108
333 78 Schmitz, Hugo, Lehrer, Rheinbahnstr. 38
239 81 Schmitz, Jak., Bildhauer, Staufenstr. 32
234 19 Schmitz, Jakob, Metzger, Waldh.Str. 92
236 10 Schmitz, Joh., Gastw., Alter Markt 12
230 33 Schmitz, Joh., Kfm., EickenerStr. 13
214 70 Schmitz, Joh W., Kfm., Ludendorffstr. 44
225 69 Schmitz, Joh. Peter, Kfm., Humboldtstr. 20
252 92 Schmitz, Ww. Joh., Obst, Bism.Str. 94
206 20 Schmitz, Joh., Schneiderei, Hofstr. 173
213 10 Schmitz, Dr. Jos., Justizrat, Barbar.Str. 28
245 24 Schmitz, Ww. Jos., Restaur., NeußerStr.262
207 36 Schmitz, Jos., Klempner, Schlag.Str. 173
203 66 Schmitz jr., Jos., Konfekt., Waldh.Str. 158
228 28 Schmitz, J., Schrein., *Ued* Uedd.Str. 119
220 06 Schmitz, K. A., Baumwolle, Parkstr. 18
219 87 Schmitz, Frau Karl, Vertr., *Poe* Roerm. Straße 337
235 67 Schmitz, Karl, Papierwr., Reyerh.Str. 232
212 09 Schmitz, K., Anstreicher, *Nw* NespelerStr.
212 85 Schmitz, Leonh., Vertr., Str.d.SA 141
248 23 Schmitz, Matthias, Milch, Ohler 20
201 86 Schmitz, Matth., Vertr., Kref.Str. 170
239 96 Schmitz, Max, Versich., Schillerstr. 17
229 72 P. H. Schmitz & Co, Vertr., Kronpr.Str. 16
243 73 Schmitz, Peter, Bäck., Stepgesstr. 35
254 17 Schmitz, Peter, Gaststr., Viers.Str. 36
(211 68) Schmitz, Peter, Heilprakt., Waldh.Str. 73
224 79 Schmitz, Peter, Metzgerei, Eick.Höhe 8
211 34 Schmitz, Rob., Gastw., Hindenb.Str. 224
231 07 Schmitz, Werner, Kfm., Str.d.SA 60
247 21 Schmitz, Wilh., Buchdr., Sittardstr. 42
291 12 Schmitz, Wilh., Schrein., *Rhd* Günhoven 35
290 14 Schmitz Ww., W., Spedit., *Rhd* Kl.Driesch
233 22 Schmitz, Wilh., Obst, Waldhaus.Str. 144
238 80 Schmitz, Wilh., Vertr., Parkstr. 20
211 68 W.SchmitzSöhne,Textilmasch.,Waldh.Str.73
219 81 Schmitz & Weuthen, Martinstr. 32
202 65 Schmitz-Bade, Fr., Kol.-W.,Gneisenaustr. 54
234 94 Schmitz-Doerner, Textilvertr., Kyffh.Str. 18
228 31 Schmitz-Krahforst, Vertr., Schillerstr. 59
202 75 Schmitz-Waters, Ludolf, Parkstr. 24
233 27 Schmitzwerk, Jakob Schmitz, Tiegelgußstahl u. Eisenwerk, RheydterStr. 230
213 28 Schmorl, Hans, Schuhhs., Hindenb.Str. 104
234 97 Schnaß, Elis., Bäckerei, LürriperStr. 147
252 10 Schnaß, Joh., Bäckerei, Viktoriastr. 24
250 16 Schnaß, Peter, Kleiderfbr., Neusserstr. 241
238 36 Schneider, Gg., Gastwirt, EickenerStr. 286
208 64 Schneider, Karl, Metzger, Rathausstr. 10
253 02 Schneiders, A., Elektr.Anl., Regent.Str. 81
291 87 Schneiders jr., Hub., Bäck., *Hhn* Helligp. 45
238 90 Schneiders, Wilh., Bürsten, Hindb.Str. 35
215 30 Schneiders-Hecker, Modewr., Schillerstr. 58
(257 06) Schneiders-Schulte, Frau, Fbr., Vikt.Str. 76
225 00 Schnitzler, Hans, Lessingstr. 2
235 60 Schnitzler, Jos., Gartenbau, Alsbroich
205 95 Schnitzler, Mich. Israel, Dentist, Bism.Str.78
232 21 Schnitzler, Wilh., Gärtner, Eicken.Str. 72
237 65 Schnitzler & Theissen, Manuf.-W., WaldhausenerStr. 105
251 39 Schnock, Franz, Autotransp., Brassestr. 3
245 61 Schnock, Heinr., Reisend., Viers.Str. 198
241 28 Schnock, Herm., Klempner, Ringerberg 31
249 29 Schnödewind, Wilh., Kfm., ViersenerStr. 125
241 78 Schöbel, H., R.-A., Bismarckstr. 63
209 66 Schönholz, G. , Glasbearb., RheydterStr. 23
201 36 Schönkes, Maria, Verkaufsst., Viers.Str. 47
246 35 Schoenmakers, Jos., Bäck., *Ve* Stat.Weg 185
255 32 Schoenmakers, W., Bäcker, Grevenb.Str. 53
250 06 Schonnertz, Josefa, Gastw., DessauerStr. 46
209 76 Schopen, Heinr., Vertr., RheydterStr. 203
220 64 J. Schopen Ww. u. Sohn, Vertr., Goethestr. 24
234 95 Schopen, Joh., Vertr., Goethestr. 24
432 74 Ders., Wohn., *Rhd* Gertraudenstr. 41
200 83 Schopen, Math., Bandagist, Viers.Str. 16
246 22 Schopen & Hinsel, Kleiderf.,Sachsenstr. 27
214 35 Schorn, Chr., Café, Hindenburgstr. 161
218 22 Schorn, J., Nähmaschinen, Hindenb.Str. 236
216 22 Schotes, Dr., Tierarzt, BebericherStr. 56
239 78 Schott, Herm. Gg., Regentenstr. 93
204 67 Schrader, Otto, Major, Barbarossastr. 27
204 29 Schramm, Jul., Bäck., *Whs* Roerm.Str. 296
291 68 Schraub, Peter, Malermstr., Beckrath
208 79 Schraut, Ludwig, Erstes Fachgeschäft für Bürobedarf u. -Masch., Hindenburgstr. 132
249 31 Schreiner, Dr., Arzt, Bismarckstr. 87
250 96 Schrey, Alfred, Kfm., Schsenstr. 21
242 81 Schreinemacher, P., Rend., Hitlerallee 19
235 19 Schrey, Julius, Restaur., Stepgesstr. 12
290 71 Schrey, Otto, Kohlen, Beckrath 91
206 60 Schrievers, Heinr., Blumen, Eick.Str. 56
230 25 Schroeder, Emil, Schlageterstr. 117
220 33 Schroeder, Karl, Vertreter, Bismarckstr. 43
220 25 Schroeder & Co, Vertr., ViesenerStr. 116
213 51 / 213 52 Gebrüder Schröders, Bauausführungen, Baugeschäft, -Poeth, Roermonder Str. 389
236 09 Schröders, Jos., Bauausf., *Wdb* Bleichgr. Straße 18
239 87 Schröders, Peter, Bauunt., Schulstr. 11
233 07 Schrömges, P., Furagehdlg., Burggr.Str. 76
254 67 Schroer, Friedr., Vertr., Flieschermühle 6
252 31 Schroer, G., Kohlen, Hindenburgstr. 200
247 75 Schroers, Alb., Hebamme, U.Eick.Str. 30
236 60 Schroers, Arnold, Wirtschaft, Venn 36
255 13 Schroers, F., Kaffeeröst., *Whs* Roerm.Str.245
252 68 Schroers, H., Bäckereibed., Luisenstr. 185
208 68 Schroers, Heinr., Rietfbr., Viktoriastr. 60
225 79 Schroers, Josef, Landwirt, Ohler 60
249 89 Schroers, Math., Metzg., *Ha* Waldstr. 46
238 32 Schroers, Wilhelm, Bauausführungen, M.-Gladbach-Holt, Aachener Str. 705
209 60 Schroeter, Otto, techn. Büro, Wallstr. 38
251 01 Schrunz, Joh., Zigarren, AlterMarkt 39
252 70 Schrunz, Jos., Schneider, Stepgesstr. 10
241 04 Schu, J. M., Wirt, Kapuzinerstr. 68
254 41 Schubert, August, Garne, Hobenz.Str. 139
246 37 Schückens, Heinr., Schneider, Ludwigstr. 11
252 73 Schückens, Ww. M., Gastw., Schlag.Str. 44
234 09 Schüller, Peter, Dr. med., Staufenstr. 27
237 61 Schülpen, Herm., Möbel, Str. d.SA 150
(212 85) Schümann, Hans, Kfm., Straße d. SA 141
243 23 Schündelen, Vikt., Obst, RheydterStr. 6
225 22 Schüren, Franz, Baumstr., Parkstr. 70
213 68 Schüren, Leo, Malermstr., Hermannstr. 3
217 33 Schüren, Leonh., Schuhwr., Hindenburgstr.4
246 00 Schürenberg, Heinz, Kfm., Sittardstr. 56
207 19 Schürenberg, Ww., Luise, Goetherstr. 19
257 04 Schürenberg, Frau M., Gneisenaustr. 52
200 51 / 200 52 R. Schürenberg & Co., Baumwollweberei, Dekor.-Stoffe, Buxkins, Lohstr. 23
204 20 Schürer, Arno, Wollabfälle, Str.d.SA 168
229 61 Schürgens, H., Vertr., Hagelkreuzstr. 45
231 08 Schürhoff, Albrecht, *Ha* Schlaaweg 31
293 64 Schürings, Franz, Bauer, Hehn 33
293 27 Schürings, Gust., Hehn 34
220 81 Schürings. Wilh., Bauer, Winkeln 15
221 95 Schürings,W., Kohlen,*Hlt* HehnerholtStr.104
241 06 Schürkens, Adam, Kfm., Gutenbergstr. 9
214 24 Schürkens, Jak., Fleisch., *Nw* DünnerStr.124
238 31 Schürkens, Jos., Leder, Eicken.Str. 390
213 65 Schürkens, L., Wollabfälle, LürriperStr. 280
228 38 Schürkens, Lor., Gastw., *Nw* Dünnerstr. 31
216 06 Schürmann, Dr., Tierarzt, *Kor* Hdbgstr. 25
249 36 Schürmann, Dr. Rich , Arzt, Kaiserpl. 16
257 96 Schüßler, O., Schornsteinf., *Kor* Mühlenstraße 46
250 83 Schütz, Otto, Maler, Steinmetzstr. 50
232 62 Schützendorf, Wilh., Schreiner, Venn 80
243 61 Schufen jr., Joh., Drechsler, *Nw* Hansastr. 8
207 30 Schufen, Peter, Buchdr., *Nw* Hansastr. 8
242 19 Schuffelen, Hubert, Kreishauptstellenltr., *Ndo* Niersbendenallee 37
213 28 SchuhhausHansSchmorl, Hindenb.Str. 104
253 90 Schuhmacher, E., Wandpl., Kapuz.Str. 38
231 98 Schuhvertr. Ges. W. Jonen & Co, Stepgesstraße 20
251 80 Schuhwarenh. Jos. Jansen, Alleestr. 61
237 25 Schuler, Alfred, Gaststr., Lüpertz.Str. 137
208 20 Schult, Alb., Kol.-W., AlterMarkt 38
216 91 Schult, Friedr., Betriebsber., Hohenz.Str.311
207 20 Schult, Gerh., Installat., Bismarckstr. 60
257 06 Schulte, Carl, Ing., Viktoriastr. 76
229 73 Schultes, P., Schreiner, Roermonderstr. 163
236 64 Georg Chr. Schultz & Co, Kleiderfbr., Hohenzollernstr. 130
220 74 Schulte, Alex, Kfm., Kleiststr. 2
250 78 Schulte, Walt., Direktor, Vitusstr. 48
211 91 Schulz, Carl, Bandagist, Hindenburgstr. 99
244 54 Schulze, Dr. W. zur Wiesch, Dipl.-Kfm., Bismarckstr. 87
207 04 Schumacher, Al ex, Gaststr., Eick.Höhe 25
205 78 Schumacher, D. A., Journalist, Vikt.Str. 3
225 08 Schumacher, Jos., Schneid., Grevenbr.Str.39
242 78 Schumacher, Dr. Pet., Zahnarzt, Roerm. Straße 24
216 36 Schumacher, Pet., Metzg., *Kor* Mühlenstr.
248 12 Schumacher, Theo, Gasth., *Ha* Vorster Straße 321
230 21 W. Schumacher & Co, Strickwfbr., Viktoriastraße 60
239 60 Schumacher, Wilh., Lebensm., Grev.Str. 51
211 18 Schumacher & Waldhausen, Kunstschmiede, Vitusstr. 55
229 60 Schumann, Math., Motorrep., Martinstr. 88
226 25 Schuster, Georg, Papier, LürriperStr. 228
216 34 Schuster & Weyers, Friseure, Emmichstr. 10
225 20 Schwan, Hermann, Weststr. 8
243 13 Schwartz, Herm., Kfm., *Ha* Ginsterweg 2
229 69 O. Schwartz & Söhne, Vertr., Magnusstr. 12
Sml. Nr. 254 44 Schwartz & Klein, Tuchfabrikation, M.Gladbach, Krefelder Straße 131
230 06 Schwarz, Gust., Stuckgesch., Roerm.Str. 46
203 22 Schwarz, Jos., Kol.-W., Waldhaus.Höhe 37
256 96 Schwarz, Mich., Buchbind., Luisenstr. 164
247 17 Schwarz, Paul, Chemiker, Luisenstr. 170
246 69 v. Schwedler, C., Dachpappenfabrik, Schlageterstr. 75
220 85 Schweickhart, Otto, Ing., Schillerstr. 73
233 70 Schweigmann,H., Garagen,Hindenb.Str. 300
245 81 Schweitzer, Dr. Theo, Dir., Humb.Str. 70
218 29 Schwerthof-Gaststätte, Goethestr. 33
243 10 Schwichow, Werner, Prok., Rubensstr. 11
203 19 Seeck, Reinh., Prokurist, Großheide 55a
254 03 Seeger, Pfarrer, Kapuzinerstr. 44
253 65 Seidlich, W., Volksgartenstr. 172
224 69 Seiffarth, Frz., Kfm., *Lür* NeußerStr. 498
226 28 Sell, Wilh., Stuckgesch., Hehnerstr. 45
Sml. Nr. 215 44 Sempell, Alb., Armaturen- u. Maschinenfabrik u. Eisengießerei, Lürriper Str. 9/13, T Armatur
249 35 E. Sempell & Co, Kleiderfbr., Humb.Str. 18
208 38 Sempell, Feodor, Vertr., Weststr. 11
205 73 Sempell, Kurt, Seifen, Leibnizstr. 34
239 31 Senden, Hans, Vertr., Bismarckstr. 96
212 29 Sentis, Ant., Treibriemenfbr., Magnusstr. 6
255 74 Sentis, L., Kol.-W., *Nw* Engelbl.Str. 66
224 74 Servos, Anna, Ww., Gasthausstr. 4
243 84 Settemeyer, Heinz, Vertr., Hindenb.Str. 141
230 37 Seybert, Rud., Prokurist, Hindenb.Str. 44a
200 82 Sichelschmidt, Gustav, Kleiderfabrik, RheydterStr. 88
210 69 Sickmann, Dr., Arzt, Bismarckstr. 88
209 85 Sickmann, Berta, Herm.Göring-Str. 15
249 02 Sieben, G. Th., Schildmalerei u. Lichtreklame, Hindenburgstr. 101
211 32 Siebericbs, Edm., Druck., Hindenb.Str. 327
217 02 Sieberz, Karl, Lessingstr. 3
253 95 Siebes, Jos., Kohlen, Linienstr. 45
244 28 Siebs, Hans, Schriftl., Reyerh.Str. 92
210 92 Siegers, Andr., Lebensm., Herrenshof 60a
243 31 Siegers, Ferd., Schreiner, Kabelstr. 20
208 39 Siegers, Joh., Baug., *Nw* Neersb.Str. 60
291 93 Siemens, Franz, Landw., *Rhd* Voosen 25
247 87 Siemens & Halske AG, Markfeldstr. 40
250 00 Siemens-Schuckertw. AG, Schillerstr. 43
249 32 Dieselben, Margarethenstr. 14
244 72 Siemes, Heinz, Schuhwr., Roerm.Str. 300
293 66 Siemes, Heinrich, Buchholz 8
211 78 Siemes, Heinz, Vertr., Steinmetzstr. 48
217 96 Siemes, P. H., Tapeten, Hindenb.Str. 58
205 19 Siepermann jun., C., Fbrkt., Str. d. SA 143
254 23 Siepermann, C., Seidenweb., Martinstr. 47
255 98 Siering, Fritz, Restaur., Brunnenstr. 160
236 24 Sillmanns, Frz., Schreiner, Bozenerstr. 56
256 28 Sillmanns, M. E., Webwr., ViesenerStr. 96
206 15 Simon, A. C., Graveur, H.Brands-Str. 73
240 25 Simoni, Alb., Lebensm., KrefelderStr. 74
246 05 Simons, Adam, Kiesgruben, *Nw* v.Grootestr.
209 93 Simons, Hch., Mech. Weberei, Rohrstr. 44
239 12 Simons, Jos., Kleiderfbr., Stepgesstr. 52
210 01 Simons, Dr. Max, Fabrikbes., Gneis.Str. 30
239 72 Simons, P., Transp., *Nw* Nelkenstr. 91
246 93 Simons & Gier, Färb., Untereick.Str. 26
246 80 Singer Nähmaschinen AG, Göringstr. 23
240 74 Sklarzik, Willi, Fleischwr., Hindenb.Str. 20
203 25 Smets Erben, Thomas, Kol.-W., *Whs* RoermonderStr. 294
245 63 Sölken, Julius, Bäck., Hindenb.Str. 199
202 80 Sommer, Hub., Gepäckbeförd., Göringstr. 31
251 05 Sommer, Jos., Prok., Bökelstr. 17a
224 62 Sommer, Karl, Mechan., Maricnk.Str. 49
211 13 Steph. Sommermeyer & Co, Maschinenfbr., WaldhausenerStr. 157
244 63 Sondermann, W., Lederwr., Hindenb.Str.182
201 12 Sonnenschein, Elisabeth, EickenerStr. 72
231 23 Sons, Dr., Arzt, Beethovenstr. 55
210 03 Sontag, P., Dentist, Ludendorffstr. 4
236 97 Sorgnit, Franz, Ingen., Turmstr. 41
214 05 South, J. A., elektr. Anl., Humboldtstr. 74
232 05 Spahn, Ludw., Wirt, Ad.Hitler-Allee 54
257 21 Spahn, Maria, Dentistin, KrefelderStr. 99
216 92 Spar- u. Bauverein eGmbH, *Grh* Kettel.Str.
207 01 Spar-Darlehnskasse eGmuH, *Kor* Hdbgstr.
245 38 Spar- u. Darlehnskasse eGmbH, Hardt
255 95 Spar- u. Darlehnskasse Lürrip eGmuH, NeußerStr. 269
221 28 Spar- u. Darlehnskasse eGmuH, *Nw* HovenerStr. 236
290 62 Spar- u. Darlehnskassenverein eGmuH, *Rhd* BeeckerStr. 22
226 66 Sparkasse d. Amtes Korschenbroich, *Kor* Hindenburgstr. 62
256 06 Spatz, Gustav, Klempnerei, Bismarckstr. 102
207 89 Specht, Hugo, Kol.W., Friedrichstr. 12
248 24 Specht & Tives, Fleischereibed., Viehhof
256 33 Dieselben, Wohnung, Marktfeldstr. 58
217 14 Speck, Dr. Paul, R.-A., Korschenbroich
205 70 Sped.-Kont. Jul. Gruber, Matthiasstr. 63
213 89 Spee, Klara, Frau, Humboldtstr. 19
202 70 Spelberg, Dr. R., Landw., *Ha* Gut Kühlenhof
242 98 Spelten, Alex., Bäckerei, Brunnenstr. 213
251 14 A.Spengler GmbH, Masch.Fbr., Sittardstr. 68
226 34 Spengler, Friedr., Kfm., ViersenerStr. 196
208 90 Sperber, Wilh. (Inh. Peter u. Willy Sperber), Marmorwerk, Viers.Str. 92. P Köln 10740
221 06 Spickhofen, Frz., Pferdehdlg., Heinrichstr. 2
239 10 Spielmann, Josef, Rest., Speickerstr. 58
214 92 Spielwarenhaus Puppenkönig, Hindb.Str. 67
205 30 Spillecke, Frieda, Stickerei, Hindb.Str. 157
243 63 Spinnen, Josef, Ing., RoermonderStr. 84
233 69 Spinnrath, W.,.Polsterer, Regentenstr. 5
224 27 Spiwe-Hosen, Kloeters & Co, EickenerStr.23
256 90 Spix, Peter, Syndikus, Hermannstr. 7
231 60 Spoerlein, Th., Wirtsch., Roerm.Str. 63
229 23 A. u. G. Spoo, Zahnärzte, Steinm.Str. 1
243 09 Sporken, Lor., Textilwr., Bism.Str. 96
290 30 Sporken, M., Tabakwr., *Hhn* Heil.Pesch 106
207 62 Sporken & Cie, Kleiderfbr., Viktoriastr. 31
226 93 Sportclub, M.Gladbach 1894, Alter Wassert.
248 39 Springen, Hanns H., Prok., Goethestr. 2
209 74 Springen, Hans, Fbrkt., Humboldtstr. 64
225 80 Springen, Paul, Kfm., Ludendorffstr. 20
200 29 St.Josefshaus, Pflegeanst., *Ha* Nikol.Str.
242 07 Staatl. Baul., Polizeikas., Webschulstr. 75
233 28 Staatl. Oberschule f. Mädchen, Wallstr. 10
220 13 Stachelhausen, J., Archit., Marktf.Str. 34
252 17 Stadeler, Dr. H. E., Arzt, Grevenbr.Str. 34
254 77 Stadeler, Jak., Buchdr., RheydterStr. 108
213 94 Stadeler, Martin, Techn., Regentenstr. 109
208 27 Stadler, Dr. H., Arzt, *Nw* DünnerStr. 63
201 41 Stadtverwaltung M.Gladbach
290 10 Dieselbe, Verwaltungsstelle Rheindahlen
220 63 Dieselbe, Verwaltungsstelle Neuwerk
223 45 Dieselbe, Feuerschutzpolizei
207 66 Dieselbe, Städt. Schlachthöfe u. Viehhof
202 45 Städtische Betriebswerke (Elektrizitätswerk, Gaswerk, Wasserwerke)
223 45 Städt. Feuerwehr
221 17 Städt. Musiksch. f. Jug. u. Volk, Bism.Str.74
207 66 Städt. Schlachthöfe u. Viehhof
Sml.-Nr. 202 41 Städt. Sparkasse M.Gladbach Hauptstelle Alter Markt
202 41 Dieselbe, Geschäftsstelle Bismarckplatz
293 20 Dieselbe, Geschäftsstelle Rheindahlen
202 41 Dieselbe, Geschäftsstelle Eicken
255 65 Dieselbe, Geschäftsstelle Neuwerk
202 41 Dieselbe, Geschäftsstelle Waldhausen
216 10 Dieselbe, Geschäftsstelle Hardt
202 45 Städt. Straßenbahnen
201 00 Stähn, Carola, Putzgesch., Ludendorffstr. 15
240 81 Stähn, Josef, Hohenzollernstr. 280
243 69 Stähn, Konr., Vulkanis., Hindenb.Str. 267
210 62 Stähn, Peter, Wirt, Schlageterstr. 182
218 02 Staff, Curt, Dr. jur., Ad.Hitler-A. 58
217 15 Stahlgießerei Sempell & Co. G. m. b. H., Lürriper Straße 133
257 98 Stammen, H., Lebensm., *Poe* Roerm.Str.426
217 24 Stangenberg, P., Putzwolle, Ad.Hitler-All.39
231 26 Stapels, Heinz, Gaststr., Roerm.Str. 84
231 73 Stappmanns, Heinr., Bäckerei, Eick.Str. 138
237 24 Stappmann, Josef, Gasth., Viktoriastr. 1
211 22 Stappmanns, J., Metzg., *Ha* Vorsterstr. 455
293 78 Stass, Friedr., Landesprod., Beckrath
206 36 Staunau, Hans, Vertr., Goethestr. 28
227 00 Steckelbruch, J., Sattler, *Hlt* Aach.Str. 426
254 84 Steenaerts, Hch., Vertr., Viers.Str. 315
240 17 Steffens, Franz, Vertr., Schwogenstr. 35
255 04 Steffens, Fritz, Weinkellerei, ViersenerStr.68
248 04 Steffens, Joh., Stuckgesch., Hardterbr.Str.19
237 03 Steffens, Josef, Kfm., Rubensstr. 54
224 75 Steffens, Jos., Kleiderfbr., LürriperStr. 60
244 29 Stegers, G., Metzg., *Wdb* Lindenstr. 268
216 30 Stein, Hch., Versich., Sittardstr. 65
200 18 Stein, Wilh., Fabrikdir., Goethestr. 13
214 10 Steinberg, Karl, Maschinenfbr., Teichstr. 13
202 94 Steinfels, Hans, Bäck., Lauterkamp 48
215 66 Steinhoff, F., Autobetr., Margar.Str. 17
249 86 Steinwegs, Paul, Metzger, Waldh.Str. 119
238 69 Steinwegs jr., H., Pferdehdl., Lüpertz.Str 130
255 37 Steinwegs, Jos., Schenkw., AlterMarkt 31
257 81 Steinwegs, O., Roßschlächt., Hindb.Str. 215
213 04 Steinz, Willy, Install., Linienstr. 14
254 62 Gerh. u. Erich Stelten, Schloss., Rohrstr. 26
231 85 Stelten, J., Spedition, Reyerh.Str. 1—19
240 90 Stelten, Kurt, Autoverm., Aach.Str. 26
248 38 Stempel-Rennen, Stempelfbr., Hdbgstr. 146
249 22 Steuber, Heinr., Masch.Bau, Kref.Str. 48
203 71 Steuber, Wilh., Eisen, Benderstr. 10
218 04 Steup, Ludw., Installat., Wilhelmstr. 17
290 12 Stevens, A., Getreide, *Rhd* Plektr.Str. 6
252 36 Stevens, Carl, Ferdinandstr. 4
246 92 Stevens, Joh., Spedit., *Wdb* Annakirchstr. 1
232 08 Stevens, Jos., Kfm., ViersenerStr. 52
248 84 Stevens, W., Landesprod., *Nw* Nelkenstr. 81
202 36 Steves, Heinr., Radio, Fringsstr. 65
230 23 Steves, Joh., Heizung, Regentenstr. 79
212 23 Steves, Wilh., Modellfbr., Hügelstr. 80
218 12 Steynes, Hugo, Schreinermstr., Wilh.Str. 14
231 81 Sticht, Otto, Kfm., Dürerstr. 36
256 60 Sticht & Küppers, Lederhülsen, Pescher Straße 245
293 25 Stickelbrocks, R., Metzg., *Rhd* Mühlentor 10
206 74 Sticker, Franz, Versich., EickenerStr. 31
231 94 Stief, A., Architekt, Parkstr. 71
217 18 Stiegen, Aug., Dachdeck., U.NeußerStr. 345
202 07 Stiegen, Peter, Maurermstr., Zepp.Str. 171
218 96 Maria u. Johanna Stienecke, Parkstr. 69
210 85 Stienen, Paul, Friseur, NeußerStr. 137
212 24 Stock, Alb., Elektr. Anl., *Emmichstr.* 9b
200 85 Stock, Joh., Bäck., Kondit., NeußerStr. 155a
249 70 Stock, Peter, Zeichner, Bismarckstr. 66
255 76 Stolzenberg, J., Dachdeck., Heinrichstr. 23
240 26 Stops jr., O., Fuhrw., *Hlt* Aach.Str. 564
201 60 Storms, Hans, Kunstverlag, Schlag.Str. 66
232 10 Strack, Michael, Schlosser, Hofstr. 99
236 69 Straeten, Otto, Metzger, Volksg.Str. 25
244 83 Strater & Otermann, Baug., Lüpertz.Str. 136
235 72 Strathmann, Jos., Weberei, Waldn.Str. 73
217 95 Strathmann, W., Schokol., Hindenb.Str.254
254 78 Strauch, Walter, Kfm., Ludendorffstr. 52
232 16 Streit, Joh., Metzger, NeußerStr. 2c
207 17 Strenger, Erich, Vertr., NeußerStr. 349
206 02 Strick, Franz, Drogerie, Hindenburgstr. 130
241 79 Stroucken, Gerh., Wirtsch., Wallstr. 13
219 39 Strucken, C., Fuhrgesch., ThüringerStr. 3
227 63 Strunk, Heinz, Vertr., P.Krall-Str. 20
249 21 Strüver, Hch., Bäckerei, Lüpertz.Str. 147
293 63 Stüers, Karl, Café, *Rhd* Stadtw.Str. 58
248 90 Stumm, Wilh., Metzgerei, Lindenstr. 71
244 39 Sturm, Vilma, Rubensstr. 12
220 22 Gebr. Sucker GmbH, Masch.Fbr., BlumenbergerStr. 143
219 73 Sülpke, Ed., Schnittmuster, Ludend.Str. 2
200 96 Sültemeyer, Rob., Vertr., Sachsenstr. 47
242 65 Surlemont, Peter, Hosenfbr., Bism.Str. 42
205 26 Suthoff, Steuersachv., *Ha* VorsterStr. 14
216 84 Synagogen-Gemeinde, Blücherstr. 17
253 20 Dies., Gemeindehaus, Ludendorffstr. 54
218 20 Conr. Tack & Cie, Schuhwr., Hindb.Str. 131
236 25 Tambaur, Jean, Restaur., Alsstr. 36
226 02 Tamberg, Bruno, Dekorat., Bismarckstr. 98
235 28 Tapper, Hub., Fahrlehrer, Luisenstr. 174
226 04 Taschbach, Elise, Kunststopf., Hindb.Str179
224 61 Taschen & Co, Wäscherei, *Hlt* Hensgesweg 70
218 81 Taube, Friedrich, Dr., Regentenstr. 103
243 55 Techn. Überwachungs-Verein Köln, Dienststelle, Lambertsstr. 6/12
200 37 Tegelärs, Aug., Vertr., *Whs* Stationsweg 15
218 08 Telefonbau & Normalzeit Lehner & Co, *Poe* RoermonderStr. 424
227 86 Teller, Andreas, Gastwirt, AachenerStr. 218
220 16 Tengelmann, Kaffeegesch., Hindenb.Str. 129
233 14 Termeer, Dr., Zahnarzt, EickenerStr. 201
201 19 Terstappen, Jos., Betten, Waldhaus.Str. 39
208 06 Teschler, B., Pflugfbr., *Kor* Schloßstr. 32
239 26 Textilbed. Langen & Co, Am Steinberg 3
205 14 / 221 65 Textilschule M. Gladbach Webschulstraße 1—33
228 30 Textilfbr. Bornemann, Am Steinberg 3
236 89 Thanscheidt, H., Pflasterer, AachenerStr. 24
254 10 Theißen, Heinr., Vertr., Lessingstr. 6a
291 09 Theißen, Joh., Ortsgr.-Leiter, Hehn 176
291 91 Theißen, Karl, Gärtn., *Hhn* Heil.Pesch 47
208 95 Theissen, Mathias, Klempner, Oststr. 150
239 90 Theißen, Peter, Lebensm., Weststr. 2a
251 27 Theißen, W., Elektromstr., *Hlt* Aach.Str.417
229 74 Thelen, Ad., Tabakwr., Burggr.Str. 45
291 64 Thelen, Hch., Geschäftsf., *Rhd* Broich 127
211 94 Thelen, Joh., Kfm., Straße der SA 84
257 78 Thelen, Theodor, Markisen, Gasth. Str. 61
292 85 Thelen, Wilh., Kohlen, Rheindahlen
254 04 Thelen, Wilh., Transp., Rohrmühle 21
291 02 Thelen, W., Restaur., *Rhd* BeeckerStr. 29
220 73 Thelen, Willy, Schuhwr., AachenerStr. 7
229 67 Themanns, Gerh., Angest., Beber.Str. 36
204 23 Themanns, Peter, Betr.-Leit., NeußerStr. 82
227 17 v. Thenen, Jakob, Schuhe, Reyerh.Str. 49
241 69 Theresianum, Heim, Straße der SA 103
229 02 Therstappen, Willy, Lebensm., Neuß.Str.196
248 94 Therstappen, W., Reg.Rat, Regentenstr. 51
244 08 Thevessen, H., Vertr., *Wdb* Annak.Str. 76
227 60 Theyssen, Anna, Wwe., Blücherstr. 20
226 70 Theyssen, Erich, Kfm., HehnerStr. 15
227 60 Theyssen, Anna, Ww., Blücherstr. 20
243 01 Thiel, Wilh., Färberei, Bismarckstr. 42
256 78 Thiele, Dr. Karl, Zahnarzt, Ludendorffstr. 5
253 82 Thissen, Hans, Kfm., Parkstr. 26
204 00 Thissen & Co, Farben, Weiherstr. 69
214 76 Thönneßen, Nic., Fuhrgesch., LürriperSt.175
250 62 Thönnissen, Ferdinand, ViersenerStr. 364
201 87 Thoenissen, Dr. Frz., Arzt, Str.d.SA 97
256 37 Thoma, Franz, Metzger, Alter Markt 48
211 73 Thomas, H., Baumsch., Pesch, Horststr. 2
241 31 Thomas, Heinrich, Rubensstr. 49
Sml.-Nr. 228 41 Heinrich Thomas K.-G. Tuchfabrikation M. Gladbach, Schlageter Str. 61—71
226 63 Thomas, Herm., Fbr., Magnusstr. 4
255 93 Thomas, Herm., Tuchfbr., Karstr. 90
290 19 Thomas, Jos., Transp., *Doh* Kothausen 16
229 32 Thomas, Peter, Fuhrgesch., Alsstr. 97
248 75 Thürlings, Karl, Möbel, Hindb.Str. 214
232 91 Thyssen, Heinr., Spedit., Turmstr. 39
233 98 Thyssen, H., Steinholzfbr., Thür.Str. 21
215 27 Tierschutzverein, Hagelkreuzstr. 38
240 20 Tiggeler, Karl, Bürobed., Str.d.SA. 164
249 25 Tiggeler, Rich., Ocle, Barbarossastr. 9
205 21 Tilkes, Joh., Bäckerei, NeußerStr. 283
201 64 Tillmann, Bened., Parfüm., Regentenstr. 27
247 67 Tillmann, Jos., Schneider, AachenerStr. 77
228 01 Tillmann & Rissdorf, Tabak, Brunnenstr.145
244 69 Tillmanns & Teneigen, Rolladen, *Wdb* Annakirchstr. 159
209 94 Tillmanns, J. E., Autozubehör, Parkstr. 62
207 37 Tillmanns, Karl, Wild, Hindenb.Str. 1
217 30 Tils, Ernst, R.A., Hohenzollernstr. 168

230 83 Timmermanns, L., Lebensm., Volksg.Str. 57
237 76 Titz, Michael, Metzger. Schlageterstr. 38
224 02 Tix, Frau Th., Haushaltwr., Speickerstr. 26
221 05 Tjaden, F. A., Dir., Mackensenallee 16
247 35 Todamm, Joh., Ortsgr.-L., Blumenb.Str. 30
234 64 Tokloth, A., Tabakwr., *Kor* Bleichstr. 6
212 90 Tol, Heinr., Restaur., Blumenb.Str. 71
292 08 Tolls, Willy, *Rhd* GladbacherStr. 115
248 89 Tonello, Josef, Gasthof, Bahnstr. 2
236 85 Treut, Peter, Feinkost, Waldhaus.Str. 86
256 05 v. Triel, Wilhelm, Betriebsl., Gausstr. 61
253 06 Trienes, Peter, Samen, Alter Markt 55
248 31 Tries, Otto, Dentist, Schlageterstr. 22
257 34 Tries, Wilh., A. Obering., Bismarckstr. 28
244 67 Trimborn, E. J., Mützenfbr., Weidenstr. 6
200 64 Trinkerhilfestelle, Str.d.SA. 58
217 07 Trueson, Wilh., Vertr., Martinstr. 32
228 12 Tschirdewahn, Alfr., Ing., *Ha* Haus Waldeck
234 04 Tubbe, Walt., Graphiker, Viktoriastr. 29
228 54 Tuchfabrik Rheinland G. m. b. H. M.Gladbach. T Rheintuch
Sml.-Nr. 211 42 Tuchfabrik W. Schmitz Sachsenstr. 30
233 41 Tuchwerk Westmark Bier & Co., Tuchweberei, Krefelder Str. 281
251 04 Tüscher, L., Steuerber., Marktf.Str. 132
243 71 Turck, Karl, Metzgerei, EickenerStr. 263
200 86 Twick, Carl, Vertr., Spatzenberg 11
224 84 Uebach, Joh., Wirtsch., HehnerStr. 56
228 67 Uebach, Jos., Wäscherei, Lüpertz.Str. 66
210 96 van Uelft, Willi, Metzger, Stepgesstr. 39
220 96 Uhlendorff, Gerh., Eisenwr., Kyffh.Str. 13
228 73 Uhrmacher, Karl, Bücherrev., Wallstr. 51
242 72 Ulrich, A., Kohlen, *Whs* Roerm.Str. 306
230 96 Umlauf, Josef, Fahrlehr., Bismarckstr. 120
236 90 Ungerechts, J., Malerm., *Ha* Nikol.Str. 13
240 16 Ungerechts, Paul, Versich., Roerm.Str. 171
203 45 A. & E. Ungricht, Walzengravieranst., Oststraße 12
210 89 Union-Theater
221 39 Urban, Claus, Vertr., Parkstr. 67
224 70 Vacuum-Oel-AG, Hindenburgstr. 145
219 09 Vandenhouten, R., Mal., *Kor* Freiheitstr. 5
224 83 Vander, Paul, Kleiderfbr., Lüpertz.Str. 157
218 82 Vander, Rob., Metzgerei, Hindenburgstr. 315
212 96 Vanhauten, Peter, Wirt, Gasthausstr.
239 38 v. Varendorff, Landforstm., Steinm.Str. 61
203 03 Vasters, Moritz, Frau, Hohenz.Str. 106
216 31 Veermann & Bout, Fischräucherei, *Klbr* Bahnhofstr. 264a
293 92 Veltkamp, Dr., Arzt, *Rhd* Helenastr. 5
256 51 E. Venne sen. & Co, Baumat., Kaiserpark
256 51 Venne, Fritz, Fbrkt., Hohenzollernstr. 64
208 22 H. Venne Nf., Asphaltgesch., Steinm.Str. 37
242 39 Venner Spar- u. Darlehnskassen-Verein eGmbH, *Whs* RoermonderStr. 282
249 41 Verband Westdeutscher Dachziegelwerke e. V., Straße der SA 41
Sml.-Nr. 241 51 Verbrauchergenossenschaft M. Gladbach e. G. m. b. H., Schlageterstr. 89/95 P Köln 106865
209 70 Dieselbe, Abgabestelle Bettrath
217 27 Dieselbe, Abgabestelle Venn
243 07 Dieselbe, Abgabestelle Großheide
224 00 Dieselbe, Abgabestelle Engelbleck 2
227 30 Verein Creditreform, Göringstr. 12
227 44 Vereinigte Buntweberei Koltze & Co., M.Gladbach, Viktoriastr. 62. T Vebag
241 57 Vereinigte Feinkostfabriken GmbH, DessauerStr. 120
232 02 Vereinigte Fischhandluug Schaap & Co, *Klbr* Bahnhofstr. 264a
200 66 Verein. Kratzen-Industr., Krefeld.Str. 132
227 54 Vereinigte Rumpuswerke AG, Spinnerei, Ohler Kirchweg 35
208 51 / 208 52 Vereinigte Willicher Brauereien u. Hannen-Korschenbroich GmbH., Korschenbroich
215 64 Vergoosen, Math., Lebensm., Buscherstr. 14
230 61 Verhooren, J. A., Holzhdlg., Bleichstr. 19
243 80 Verhoven, J., Manuf.-W., *Nw* Hov.Str. 243
246 81 Vermessungsing. J. Sartingen, Kaiserpl. 2
215 86 Vertrauensärztl. Dienststelle d. Landesvers.-Anstalt, RhydterStr. 22
208 32 Vest, Carl, Baustoffe, Hohenz.Str. 143
228 19 Vest, Franz, Automat., Hardterbr.Str. 3
212 83 Vest, Willy, Autoöle, Hardterbr.Str. 1
292 03 Vetten, Pet., Autotransporte, Hehn 58
226 27 Victor, Dr. Cl., Zahnarzt, Rheydt.Str. 111
231 00 Victoria-Versicherung, Schillerstr. 3
257 16 Viehof, Eugen, Mühlenbes., Uedding
291 06 Vieten, H., Butter, *Rhd* Gladb.Str. 68
290 13 Vieten, Jos., Kfm., *Doh* Gladb.Str. 475
254 26 Vieten, Wienand, Schuhwr., Hindenb.Str 178
232 04 Vieten & Knops, Kleiderfbr., Thüringer Straße 2a
202 19 Viethen, Wilh., Baugesch., Schlag.Str. 28
242 14 Vits, Frdr., Versich., Waldhaus.Str. 111
231 70 Vitushaus, Kath., Vereinsh., H.Brands-Str. 7
212 04 Vitz, Paul, Maler, Am Landgericht 10
212 05 Vitz, Peter, Kohlen, *Kor* RheydterStr. 14
225 66 Vliegen, Ludw., Manuf.W., Alsstr. 44
236 12 Voege, R.A., Bismarckstr. 86
210 45 Voege & Meimberg, Manuf.W., Neuhofstr. 37
237 51 Völkischer Verlag GmbH, Lüpertz.Str. 161
236 96 Vogel, Heinz, Photogr., Schillerstr. 33
245 82 Vogels, Josef, Büroorgan., Aach.Str. 158
246 64 Derselbe, Wohnung, General-Krauß-Str. 4
219 69 Vogels, Walter, Fabrkt., Rubensstr. 8
249 15 Voget, Alfred, Rahmenfbr., Stepgesstr. 8
221 62 Vogt, Carl, Versich., Hindenb.Str. 197
248 00 Vogt, Jos., Coca-Colavertr., Martinstr. 84
246 31 Vogts, Herm., Vertr., Göringstr. 23
227 74 Vogts, Hub., Zigarren, Roerm.Str. 18
236 86 Volksgarten-Rest., J. Franken, Jahnstr. 4
218 19 Volkswohl-Bund, Versich., Bism.Str. 67
211 10 Vollenbroich, Rob., Kfm., Leibnizstr. 35
251 69 Vollmer, A., Dr. med., *Kor* Hindb.Str. 42
231 62 Vollmer, Nikol., Weberei, Charl.Str. 12
229 26 Vonberg, Wilh., Holzhdlg., AachenerStr. 265
249 37 Vos, Heinr., Hdlsvertr., ViersenerStr. 198
211 69 Vosdellen, Joh., Möbel, Lüpertz.Str. 128
237 08 Voß, Ed., Bürgerm. i. R., Schillerstr. 67
203 97 Vossen, Heinr., Zentralheiz., Kattow.Str. 5
253 00 Vossen, Otto, Prok., ViersenerStr. 123
204 61 Voßkämpfer, Herm., Versich., *Grh* Leostr. 22
236 07 Vreuls, Josef, Obst, *Nw* Hov.Str. 272
221 81 Wachbereitschaft u. Wach- u. Schließges. mbH, Straße d.SA 89
244 74 Wachdienst Jos. Gaspers, Beethovenstr. 19
229 00 Wachtberger, Josef, Schillerstr. 31
230 20 Wächter & Co, Kohlen, Schlageterstr. 103
215 03 Wagener, Jos., Schreinerei, Neustr. 17
249 75 Wagener, Wilh., Kfm., ViersenerStr. 123
230 60 Wagner, Frieda, Frau, Lützowstr. 3
245 05 Wagner, Peter, Weißwr., *Whs* Rönneter 40
235 21 Wahl, Dr. Aenne, Zahnärztin, Goethestr. 23
205 64 Wahl, Mich., Zahnarzt, Lüpertz.Str. 119
220 27 Waldhausen, J., Autorepar., Schillerstr. 76
210 84 J. u. H. Wallfass, Feilenfbr., Lindenstr. 50
213 24 Wallrafen Nf., Clem., Leinen, Barbar.Str. 27
209 16 Gebr. Wallrafen, Walzenmühle, NeußerStr. 51
208 15 Waalrawen, Willy, Schloss., Friedr.Str. 34
242 54 / 242 55 Anton Walraf Söhne, Baumwollspinnerei, Webereibetrieb, M.Gladbach, Eickener Straße 481
242 36 Dies., Otto Weth, Schlageterstr. 66
243 04 Walraf, Karl, Kfm., Schillerstr. 76
253 97 Walraven, Hans, Möbel, Bismarckstr. 11
244 93 Walsdorf, Herm., Kleiderfbr., Oststr. 109
217 94 Walschott, Heinr., Restaur., Alsstr. 244
220 68 Walter, Willy, Sittardstr. 58
207 65 Wand, Franz, Kunsthdlg., Wallstr. 45
207 72 Wanders, Maria, Frau, Göringstr. 13
204 19 Wanders & Hoffmann, Tuchfbr., Str.d.SA 81
22 165 / 20 514 Warenprüfungsamt für das Textilgewerbe, Öffentl., Rheydter Straße 291 und Webschulstraße 1—33
200 38 Warmers, Wilh., Schrein., Regentenstr. 41
231 88 Wartmann, Käthe, Kol.W., *Hlt* Aach.Str.
215 61 Wasmuth, Carl, Musikerschaftsleit., *Kor* Hindenburgstr. 48
257 63 Wassen, Alex., Dachdeckerm., Wilh.Str. 18
254 16 Wassen, Herm., Dachdeckerm., Lindenstr.95
256 07 Wassen, Leonh., Dachdeck., Roerm.Str. 79
204 98 Wassen, Mich., Dachdecker, Str. d. SA 88
200 12 J. Wassen & Co, Baustoffe, Waldhausen
256 15 Watto, GmbH, AachenerStr. 232
221 85 Weber, Emil, Geschäftsf., Hermannstr. 3
250 85 W. & A. Weber, Beerd., Viers.Str. 26
238 14 Weber-Damm, Erich, Vertr., Viers.Str. 384
232 37 Webschützenfbr. Heinen & Co. KG, RheydterStr. 198
219 22 Weckauf, Max, Papier, Staufenstr. 18
237 09 Weckel, H., Restauf., Fringsstr. 63
212 11 Weckop, Peter, Archit., Str. d. SA 152
238 35 Weckop, Theodor, Kfm., Viktoriastr. 94c
234 68 Wedershoven, H., Dentist, Lüpertz.Str. 55
244 13 Wefers, Aenne, Lebensm., Fliethstr. 115
220 90 Wefers, Fritz, Gaststr., EickenerStr. 17
219 90 Wegena Korsettfbr. Dr. Tannhäuser KG, Hindenburgstr. 118
242 22 Wegner, Willi, Kfm., Mozartstr. 12
246 07 Wehres, Math., Gemüse, PescherStr. 211
219 45 Wehrmacht, Wehrmeldeamt, Abteistr. 27
211 20 Weichard, Fritz, Lebensm., Grew.Str. 27
255 78 Weichert, Atta, Archit., ViersenerStr. 55
213 02 Weichert, Jos., Dek.Maler, Hermannstr. 18
229 05 Weidmann, Heinr., Weberei, Stepgesstr. 42
213 39 Weidmann, R., Sattlerwr., Lüpertz.Str. 133
251 68 Weiers, B., Ziegelei, MyllendonkerStr. 41b
209 54 Gebr. Weierstraß, Eisenhdlg., Fliethstr. 76
211 12 Weierstraß, Wilma, Frau
244 80 F. u. K. Weimar, Schloss., Eicken.Str. 154
231 37 Weinreis, Dr. H., Dipl.-Kfm., Str.d. SA 60
207 39 Weinthal, Peter, Autotransp., Schlag.Str. 97
247 28 Weiß, Pfarrer, Wallstr. 23a
212 93 Weiss, Herb., Versich., Bismarckstr. 19
247 77 Weiß, Karl, Malermstr., Fliethstr. 10
211 39 Weiß, Otto, Franz-Brandts-Allee 2
257 95 Weiß u. Zimmer AG, Geschäftsbücherfbr., Steinmetzstr. 41
214 98 Weißweiler, P., Zimmerei, *Poe* Beltingh.Str.
238 03 Weller, Ernst, Lettow-Vorbeck-Str. 22
205 51 Weller, Heinr., Stahlbau, LürriperStr. 390
216 03 Weller, Heinz, Beethovenstr. 63
205 71 Weller, Otto, Architekt, Bismarckstr. 80
256 94 Weller, Otto H., Ing., Regentenstr. 142
200 39 Weller, & Co, Lebensm., Hofstr. 2
227 61 Welschen, P., Schreiner, Hardterbr.Str. 10
233 08 Welt am Sonnabend, Bismarckstr. 11a
248 16 Welter, Wilh., Rohprodukte, Martinstr. 32
290 74 Welters, A., Autoverm., *Rhd* Kl.Driesch 6
210 22 Welters, Heinr., Uhren, *Nw* DünnerStr. 168
216 68 Welters, Hermann, Molkereiprod., Schillerstraße 12
207 34 Welters, Peter, Eisenwr., EickenerStr. 60
245 17 Wemken, Dr. Heinz, Zahnarzt, Neuß. Str.267
245 85 Wemken & Co, Kleiderfbr., Lürr.Str. 74
256 31 Wendling, Wilh., Hauderei, Joh.Str. 30
250 26 Peter Wennmacher u. Sohn, Parkettfußböden, Stefan-George-Str. 7
207 35 Wenzel, Lotterieeinn., Humboldtstr. 60
233 09 Wenzel, Heinz, Vertr., Klagenf.Str. 2
209 04 Werens, Hans, Vertr., Marktf.Str. 50
240 71 Wernecke, Paul, R.A., Regentenstr. 72
234 39 Werres, Jos., Stoffe, LüpertzenderStr. 98
218 62 Weschmann, W., Mühlenbes., *Ha* Vorsterstr.
232 41 Westdt. Kaufhof AG, Hindenburgstr. 125
252 85 Westermann, Ernst, Vertr., Parkstr. 53
207 18 Westermann jr., Paul, Radio, Hindenb.Str.19
251 30 Westphal, O., chem. Prod., Hindb.Str. 107
242 36 Weth, Otto, Prokurist, Schlageterstr. 66
213 27 Wetzels & Co, Kammacherei, Steinberg 39
208 02 Gebr. Weuthen, Farbenf., *Nw* HovenerStr.
216 12 Weuthen, Heinz, Kfm., BebericherStr. 21
220 79 Wexler, Fritz, Obst, Friedrichstr. 9
254 28 Wexler jr., Josef, Vertr., Neuhofstr. 20
221 31 Wexler sen., Josef, Vertr., Hindb.Str. 55
257 90 van der Weyden, Hub., Kohlen, Karstr. 18
207 98 van der Weyden, L., Kohlen, Bergerstr. 40
216 26 van der Weyden, W., Kohlen, Gasthausstr.55
247 65 Weyer, Hans, Masseur, Lüpertz.Str. 78
229 62 Weyer, Max, Direktor, Steinmetzstr. 28
256 17 Weyermanns, Maria, Frauensch.-Leit., Beethovenstr. 6
204 69 Wickerath, Anton, Sägewerk, Venn 101
235 81 Wickerath, Wilh., Öfen, Waldh.Str. 223
241 95 Widder, Otto, Buchbind.Bed., Rubensstr. 1
226 09 Wiebel, Aug., Buchbind., Stepgesstr. 38
Sml.-Nr. 240 42 Wiebel, Ernst F., Baugesellschaft für elektrische Anlagen, Oststraße 3/25
255 82 Wiebel, Friedrich, Mackensenallee 9
203 36 Wiebel, Pet., Bürobedarf, Hindenb.Str. 135
241 29 Wiegelmann, P., Goldwr., Bismarckstr. 41
224 66 Wieler, Dr. J., Arzt, Str.d.SA. 138
229 10 Wienands, P., Malerm., *Wdb* Bergerstr. 107
242 97 Wienands, P., Gartenbau, AachenerStr. 313
211 93 Wienandts, Ed., Hohenzollernstr. 166
244 70 Wienheller, Max, Färberei, Lürr.Str. 74
229 35 Wiesang, Jak., Blumen, Bismarckstr. 38
211 70 Wiesenthal, Lenie, Frau, AachenerStr. 234
225 12 Wiesmann, Elly, Frau, Str.d.SA. 95
243 86 Wiesner, Dr., R.A., Lüpertz.Str. 93
219 98 Wigge, Josef, Kfm., Regentenstr. 73
204 24 Wilbertz, Jos., Hausgeräte, Hindb.Str. 149
219 21 Wilcke, Herm., Damenhüte, Hindenb.Str. 44
240 67 Wilke, Ignaz, Install., Viers.Str. 320
214 30 Will, Friedr., Vertr., BebericherStr. 12
254 91 Wille, Heinr., Dachdeck., Fliethstr. 14
293 30 Willems, Dr., Arzt, *Rhd* BeeckerStr. 53
253 64 Willms, Hch., Transp., AachenerStr. 135
237 84 Willms, Peter, Werber, Friedrichstr. 4
217 09 Wilms, Bernh., Malermstr., Blumenb.Str. 77
216 25 Wilms, Heinr., Kohlen, LürriperStr. 30
290 09 Wilms, H., Autotransp., *Rhd* HardterStr.
251 06 Wilms, Heinr., Obst, Schillerstr. 45
226 36 Wilms, Ww., K., Restaur., AachenerStr. 295
209 39 Wilms, Lorenz, Dachdecker, Poeth 1a
249 83 Wilms, Ludw., Dachdeck., *Hlt* Aach.Str. 437
200 24 Wilms, Mart., Kohlen, *Nw* Bleckh.Weg 62
232 85 Wilms, Mich., Dachdeck., *Ha* Scharffstr. 32
291 76 Wilms, Robert, Kohlen, Mennrath 62
235 68 Wilms, Wilh., Gärtner, Knopsstr. 5
252 67 Wilms, Wilh., Kohlen, Brunnenstr. 59
226 92 Wimmer, Hans, Transporte, Hindb.Str. 239
232 19 Wimmers, Herm., Lebensm., Eick.Str. 105
221 82 Wimmerssen., Hub., Kleiderfbr., Sitt.Str.31
201 66 Windeln, P., Zylinderschl., Reyerh.Str. 123
291 31 Wingerath, A., Baugesch., Wickrathhahn 14
232 27 Wingerath, Käte, Schneid., Regent.-Str. 7
240 98 Winkelmann, August, Restaur., A.Markt 47
236 35 Winkels, Carl J., Uhren, Rathausstr. 15
249 00 Winkels, Else, Modewr., Hindenb.Str. 73
254 29 Winkels, F., Bauunt., *Hlt* HehnerStr. 163
228 21 Winkens, P., Garagen, DessauerStr. 112
244 73 Winkens, Wilh., Fuhrw., *Hlt* Hehnerholt 214
243 79 Winkler, Ww. Rosalia, Kattow.Str. 15
230 30 Winnikes, Jak., Rektor, Hofstr. 107
219 89 Winteraken, Conrad, Install., Viers.Str. 29
200 17 Wintjens, Paul, Stuckgesch., Luisenstr. 130
201 65 Winzen, Wilh., Baumschule, *Klbr* Pesch
216 70 Wirtschafts-Gruppe Ambulantes Gewerbe, Goebenstr. 17
249 41 Wirtschaftsgruppe Bekleidungs-Industrie, Straße der SA. 41
227 98 Wirtsch.Gruppe Einzelh., Ludendorffstr. 50
292 18 Wirtz, Carl, Schrein., *Rhd* Stadtw.Str. 16
293 12 Wirtz, Franz, Möbel, *Rhd* Stadtw.Str. 3
207 70 Wirtz, Hub., Restaur., Schlageterstr. 147
215 85 Wirtz, Wilh., Likörfbr., Weststr. 35
234 30 Wischmeyer, Ria, Frau, Goethestr. 16a
203 87 Witt, Josef, Feinspinnerei Korschenbroich in Korschenbroich (Zweigniederlassung der Firma Josef Witt, Weiden-Opf.)
248 30 Witte, Hermann, Vertr., NeußerStr. 17
245 28 Wittkamp, Franz, Schuhmach., Aach.Str. 25
249 13 Wöchnerinnenheim, Ringstr. 13
234 76 Wölfinger, Carl, Elektromot., Lessingstr. 14
242 62 Woellner, Hans, Bleichstr. 8
236 39 Wolf, G., Betr.Leiter, *Hlt* Aach.Str. 659
243 77 Wolf, Herm., Kfm., Volksgartenstr. 82
255 73 Wolf, Herm., Rohprod., Marktf.Str. 136
229 54 Wolf, Oskar, Prokurist, Abteistr. 1
213 12 Wolf, Wilh., Bäckerei, Knopsstr. 53
247 63 Wolfhagen, Hans, Vertr., Schlag.Str. 19
206 03 Wolschke, Fritz, Café, Bismarckstr. 47
240 66 Emil Wolsdorf KG, Tabakwr., Hindb.Str 145
216 87 Wolter, Daniel, Schreinerei, Waldh.Str. 95
215 16 Wolters, Andreas, Treuhänder, Str.d.SA. 99
220 83 Wolters, Gerta, Klavierpäd., Schlag.Str. 64
211 95 Wolters, Karl, Schreinerei, Schwogenstr. 38
236 78 Wolters, Karl, Vertr., Benedikt.Str. 17
213 16 Wolters, Wilh., Kohlen, Lindenstr. 103
(254 41) Wolter-Engels, Garne, Hohenz.-Str. 139
218 25 Wolters-v. Lohr, Hedw., Gneis.Str. 56
241 05 F. W. Woolworth Co. GmbH, Hindenburgstraße 170
224 31 Worms, Erich, Kunstglieder, Schillerstr. 29
253 78 H. u. H. Worms, Autohaus, Lüpertzstr. 109
251 73 Worms, Johs., Sanit. Anl., H.-Brandsstr. 9
255 25 Worms, Karl, Vertr., Barbarossastr. 15
211 74 Woters, Peter, Pferdehdlg., EickenerStr. 45
227 26 Wüllenweber, Alex, Fischhdlg., Antonstr. 23
247 73 Wüllenweber, Dr. E., Syndik., Viers.Str. 162
233 87 Wüllenweber, Herm., Dachdecker, Alsstr. 20
238 86 von Wüllenweber, Theo Freiherr, *Ued* Schloß Myllendonk
230 38 Wünschmann, Theodor, Croonsallee 37
208 83 Württemb. Feuerversich., Str.d.SA. 153
221 13 Württemb. Metallwrfbr., Hindenb.Str. 154
239 89 Wyen, Friedr., Schornsteinfeg., Krallstr. 19
241 00 Wyes, Willy, Vertr., Luisenstr. 112
251 31 Zabelberg, W., Elektr.Anl., Virtusstr. 23
243 64 Zacharie, Jakob, Autotransp., Aach.Str. 316
238 73 Zahnen, Aug., Kohlen, Luisenstr. 128
233 60 Zangs, Carl, Holzhdlg., Hindenburgstr. 256
250 90 Zarden, Rob., Kleiderfbr., Sebastianstr. 14
215 78 Zaß, Georg, Insp., *Ha* Waldstr. 250
215 04 Zaum, Hubert, Lebensm., Flurstr. 41
202 08 Zaunbrecher, J., Rest., *Ha* Ungerm.Weg 3
220 09 Zaunbrecher, J., Weberei, Burggrafenstr. 53
240 69 Zaunbrecher, Peter, Fbr., Burggrafenstr. 99
216 64 Zehler, Ad., Schornsteinf., *Hlt* Aach.Str. 458
254 60 Zeimet, Peter, Restaur., Alter Markt 56
203 61 Zeitz & Co, Textilwr., Schillerstr. 3
292 22 Zenses, Hans, Prok., *Rhd* Stadtw.Str. 33
291 14 Zenzes, Johann, Kohlen, *Rhd* Broich 48
290 24 Zenzes & Schagen, Likörfbr., Rheindahlen
240 93 Zerressen, Robert, Gastw., *Nw* Oberstr. 42
291 27 Karl Zeutzius KG, Uhren, *Rhd* MühlentorStr 34
215 87 Zeyen jr., Fritz, Schlosserei, Lüpertz.Str. 36
257 74 J. Zillessen & Cie, Kleiderfbr., Hofstr. 27
292 10 Zilges, Hugo, Vertr., *Rhd* Helenastr. 36
245 23 Zimmer, Karl, Klempnerm., Markgr.Str. 11
292 95 Zimmer, W., Install., *Rhd* WickratherTor 27
(257 95) Zimmer & Co, Steinmetzstr. 41
226 69 Zimmermann, Bernhard, Malermstr., *Ve* Stationsweg 171
256 84 Zimmermann, H., Heilkund., Kref.Str. 52
250 65 Zimmermann, W., Techn. Bed., Luisenstr. 159
252 94 Zimmermann & Co, Kohlen, Breit.Str. 53
227 16 Zitz, Aug., Herdlager, Alter Markt 7
246 70 Zitz, Mathias, Treuhänder, Regentenstr.
247 29 Zoar, Ev. Schwesternheim, Fliescherberg 5
201 72 Zöhren, Karl, Eier, *Ha* Vorsterstr. 302
293 06 Zohlen, H., Install., *Rhd.* St.Peter-Str. 5
215 80 Zohlen, Joh., Install., WaldhausenerStr. 30
210 09 Zohren, Fritz, Klempner, Hardterbr.Str. 163
241 18 Zopp, Ludwig, Lehrer, Barbarossastr. 10
221 00 Zschutschke, W., Omnibusbetr., Bellstieg 24
213 14 Zumbroich, Hch., Futterm., EickenerStr. 88
239 86 Zum-Bruch, Karl, Ad.Hitler-Allee 127
210 06 Zumbruch, W., Kleiderfbr., Schillerstr. 6
217 23 Zwenger, Willi, Malermstr., RheydterStr. 85
218 84 Zwirner, Dr., Arzt, Regentenstr. 53

Münchingen (Württemberg)

19 Allgaier. E.. Flaschnerei.
24 Gebr. Arnold, Sägewerk, Hemmingen
65 Bässler, Herm., Install., Mannenstr. 6
80 Bahnhof Münchingen
23 Bauer, Dr. Ludw., Arzt, Hemmingen
92 Beck, Herm., Autoverm., Hauptstr. 38
77 Berner, Alfred, Autoverm., Bahnhofstr. 2
95 Biedenbach, A., Gartenbau
12 Blanz, Herm.. Metzgerei, Gastwirtschaft.
47 Cantz, Otto, Mühlenbesitzer, Schwieberdingen.
70 Eckstein, Karl, Fuhrwesen, Landstr. 7
30 Enzgauwerke G. m. b. H., Hemmingen.
31 Gebr. Essig, Brauerei, Schwieberdingen.
15 Gebr. Eßlinger, Schreinerei, Kronenstr. 21
94 Fritz, Jakob, Gemischtwr., Schwieberdingen
21 Gaststt. Adler, A. Strohhäcker, Hemmingen
83 Gaststt. Lamm, Bes. Konrad Hönes
53 Gaststt. Lamm, Paul Beck, Hemmingen
84 Gaststt. Müllerheim, Aug. Härle
51 Gaststt. Ochsen, K. Schüttler, Schwieberdingen
82 Gaststt. Rose, Inh. Ernst Baeßler
22 Gemeindeverwaltung Hemmingen
86 Gemeindeverwaltung Münchingen
37 Gemeindeverwaltung Schwieberdingen
16 Gendarmerieposten Münchingen
26 Gutsverw. d. Südd. Zucker AG, Hemmingen
18 Gutsverwaltung Mauer, Gräfl. Leutrum v. Ertingensche
44 Gutsverwaltung Nippenburg, Gräfl. Leutrum v. Ertingensche
78 Hartmann, Jakob, Gastw., Hemmingen, Pfarrstr.
55 Heck, Karl, Autovermietung, Gaisstr. 12
37 Herrmann, Eug., Bürgermstr., Schwieberdingen
39 Hinterkopf, A., mech. Werkst., Schwieberdingen
69 Höhn, Max, Henningen, Schulstr. 3
49 Hönes, Theod., Ortsbf.
85 Jeutter, Karl, Wirtschaft z. Adler.
58 Jeutter, Ww. Otto, Gasth. z. Krone
87 Kocher, Gottlob, Gasthaus z. Bahnhof.
98 Kurz, Hermann, Gartenbau
71 Kuttler, Bernh., Gartenbau, AmKallenberg 2
33 Leutrum v. Ertingen, Graf, Nippenburg.
25 Majer, Gottlob, Landesprod., Hemmingen.
41 Megerle, F., Gastw., Adler Schwieberdingen
67 Mornhimweg, K., Ch.techn.Präp., Zuffenh.Str.67
93 Müller, F., Gärtnerei, Kornwestb.Str. 2
32 Nonnenmacher, Karl, Mühle, Schwieberdingen.
90 Ortlieb, O., Gemüsegärtnerei, Schillerstr.
96 Ost, Fritz, Dir., Schloß Hemmingen
54 Pfarramt, Ev., Hemmingen
57 Pfarramt, Ev., Schwieberdingen
27 Ramsaier, Max, Landesprod., Hemmingen, Schauchertstr. 2
99 Reichsstelle f. Getreide, Reichslagerhalle
43 Röhm, Herm., Kundenmühle, Schwieberdingen.
29 Rommel, Gustav, Landw., Hemmingen
76 Rühle, Albert, Gartenbau, Kallenberg 4
88 Salzer, Emil, Gemischtwaren.
38 Schaefer, Gust. Adolf
79 Schäuffele, Karl, Baugesch., Hofstattstr. 13
14 Scharpf, Chr., Zimmerei. Markgrön.Str. 49
89 Schmalzridt, Karl, Bauer, Gaisstr. 19
97 Schmalzridt, R., Landesprod., Kronenstr. 3
34 Schwarz, Ernst, Baugesch., Karlstr. 2
72 Schwarz, Heinr., Schreinerei, Stiegelstr. 20
46 Schwerdtle, K., gem. Waren, Schwieberdingen
59 Siegle, Ww. Wilh., Wirtsch., Markgr.Str. 5
64 Sippel, Ad., Autorep., Schwieberdingen, Stuttgarter Straße
74 Spar- u. Darlehnskasse Hemmingen, Blohnstr. 11
91 Spar- u. Darlehnskasse Münchingen eGmbH, Ad.Hitler-Str.
62 Spar- u. Darlehnskasse, Schwieberdingen eGmuH, Stuttgarter Str. 117
35 Stooß. Hch., Landw., Schwieberdingen
36 Surber, Otto, Gastw., Schwieberdingen
56 Surber, Wilh., Eierteigwrfbr., Schwieberdingen
10 Traub, Alfred, Dentist, Bahnhofstr. 2
28 v. Varnbüler, Will., Freiherr, Schloß Hemmingen
52 Velte, Wilh., Glemsmühle, Schulstr. 6
13 Verbrauchergen. Zuffenhausen eGmbH, Münch.
50 Verbr.-Gen. Zuffenhausen, embH, Schwieberdingen
20 Völm. W., Ölmühle.
66 Votteler, Th., Lackfbr., Schwieberd.Str.
73 E. Wähmer & Co, Stricknadelfbr., Goethestr
17 Welz, Karl, Autofernverkehr, Gutenb.Str.
81 Welz, Wilh., Lastwg.-Verm., Gutenb.Str.
63 Wemmer, Ervin, Gasthaus, Landstr. 1
40 G. Widmann & Söhne, Masch.-Bau, Schwieberd.
75 Winter, Paul, mech. Werkst., Ad.HitlerStr. 34
48 Zaiser, Albert, Schwieberdingen.
45 Zaiser, Herm., Bauer, Schwieberdingen

Münchsmünster (Bayern)

27 Elektrizitätsgenossenschaft, Niedermühle
14 Förster, Umbertshausen
2 Gemeinde Münchsmünster
22 Gemeinde Schwaig
7 Gendarmeriestat., Einz.-Posten.
19 Gut Bräuhof
29 Heckner, Anton, Schreinerei, Holzhdlg.
1 Kagerer, Michael, Bader
10 Kleindorfer, Sebast., Aufkäufer.
17 Ldw. Lagerh. Bay. Zentraldarl.K. eGmbH
18 Linner, M., Dampfsäge- u. Hobelwerk
6 Müller, Franz-Xaver, Holzbearbeitung
15 Ortmeier, Maria, Bäckerei
28 Rapp, Theodor, Konditorei

3 Rauscher, Eduard, Gasthofbes.
5 Reichsbahn, Bahnhof
16 Schüler & Ruby, Sägewerk
20 Schumacher, Valentin, Landwirt, Auhausen
11 Sippel, Leonh., Landwirt, Au
26 Walser, Ferd., Diplomlandwirt, Giessenau
9 Wambolt v. Umstadt, Frhr. B., Landw., Griesh.
4 Wittelsb. Ausgleichsfonds Oberförsterei.

Münchsteinach (Üb. Neustadt [Aisch]) (Bayern)

6 Flory, Johann, Brauerei, Ortsstr. 47
2 Forstverwalter
1 Gendarmerieposten
5 v. Grafensteinsche Verw., Obersteinbach
7 Klein, Fritz, Fuhrunt., Haus Nr. 31½
3 Loscher, Andreas, Brauerei, Hs.Nr. 30
9 Schlegel, Hans, Viehhdl., -Hambühl, Ortsstr. 32
8 Schmidt, Lorenz, Autoverm., Obersteinbach 5
4 Schönleben, Andr., Gastw., Altershausen 15

Münchweiler (Rodalb) (Bayern)

49 Anstett, Osk., Metzgerei, Merzalben
19 Blaser, J., Schuhfabrik, Ruppertsweiler
11 Blum, Alfons, Mühlenbesitzer
33 Bürgermeisteramt Merzalben
12 Bürgermeisteramt Münchweiler
32 Darlehnskassen-Verein
36 Forstamt Merzalben, Merzalben
16 Forstverwalter Münchweiler
18 Forstverwalter in Ruppertsweiler
44 Greiner, Johann, Gastwirt, Neuhof
14 Groh, Josef, Metzgerei
37 Heintz, Ludwig, Sägewerk, Imsbachermühle
35 Heller, Friedrich, Baugeschäft
29 Hüther, Ernst, Gasthaus zum Bahnhof
42 Jäger, Jean, Schuhfabrik, Merzalben
34 Jugendherberge Merzalben
4 Kathol. Pfarramt
15 Kehrwald, Jakob, Kaufhaus
13 Knerr jr., Friedrich, Wirtschaft
47 Kölsch, Heinr., Schuhfbr., Merzalben
10 Kranz, Adam, Maschinenreparatur
17 Kuntz, Ferdinand, Metzgerei
5 Lippert, Heinrich, Baugeschäft
6 Matheis, Bernh., Autoverm.
27 Metzger, Dr. Karl, Arzt
7 Müller, Jakob, Metzgerei
28 Oberbaultg. Pirmasens, Bahnhofsplatz
45 Preiss, Daniel, Sägewerk, Riegelbrunnerhof
26 Reichsbahn, Bahnhof
9 v. Tauffkirchen, Graf Karl, Hombrumerhof
39 Valentin, Aug., Fuhrw., Merzalben
20 Wadle, Jos., Hotel Krone
22 Wadle, Jos., Schuhfabrik
1 Karl Wadle G. m. b. H., Schuhfabrik, Münchweiler (Rodalben)
23 Wadle, Max, Schuhfabrik
3 Waldle, Urban, Wirt
8 Winter, Otto, Fabrikant

Münder siehe Bad Münder

Mündersbach (Hessen-Nassau)

47 Altgeld, Walter, Genossenschaft, Roßbach
23 Beyer, Karl, Gastwirt
40 Börner, Otto, Fleischbesch., Höchstenbach
35 Brüell, Dr. Arzt, Herschbach
28 Bürgermeisteramt Berod
51 Bürgermeisteramt Freirachdorf
27 Bürgermeisteramt Mündersbach
42 Bürgermeisteramt Roßbach
50 Bürgermeisteramt Wahlrod
62 Dörr, Heinr., Bergverw.
44 Dreser, Fritz. Viehhdlg., Wahlrod
61 Evangel. Pfarramt, Roßbach
52 Försterei Revier-, Freirachdorf
37 Försterei, Revier-, Gemeinde-, Höchstenbach
14 Försterei, Revier-, Gemeinde-, Wahlrod
31 Gasthaus zur Post
60 Gasthaus z. weißen Roß, Höchstenbach
13 Gendarmerie, Gruppenposten Höchstenbach
56 Gendarmerie, Einzelposten Wahlrod
48 Gutehoffnungshütte Oberhausen, Welkenbach
25 Hardt, Emil, Winkelbach
24 Hebel, Ernst, Kaufhaus, Höchstenbach
21 Hebel, Julius, Holz, Höchstenbach
15 Hebel, Karl, Holz, Höchstenbach
49 Hering, Friedr., Autos
46 Hoffmann Karl, Fuhrgesch., Wahlrod
43 Hoffmann, Otto, Fuhrgesch., Wahlrod
57 Hotel-Pension Waldesruh, Herschbach
54 Gebr. Otto u. Alb. Knie, Freirachdorf
22 Lichtenthäler, Heinr., Gastw., Roßbach
55 Lommel, Karl II., Pension, Höchstenbach
36 Lütsch, Ludwig, Kraftfuhrbetrieb
29 Müller, Karl, Wilhelm, Kol.-W., Berod
58 Neuer, Willi, Dachdeckergesch.
34 Nieß, Friedr., Gastw., Roßbach
30 NSDAP., Ortsgruppe Freirachdorf
41 Pfarramt Höchstenbach
32 Pfeifer, Heinrich, Dachdeckermstr.
59 Puderbach, Ad., Viehhdlg., Berod üb. Altenk.
53 Rickes, Wilh., Gastw., Höchstenbach
26 Rüb, Albert, Fahrräd., Höchstenbach
39 Schuster, Erw., Fahrräd., Höchstenbach
33 Vohl, Karl Fr., Metzgerei, Wahlrod
45 Vohl, Karl, Sägewerk, Wahlrod
10 Walkenbach, Karl, Fuhrgeschäft
12 Zöllner, Karl, Gastw., Wahlrod

Münichreith (Niederdonau)

1 Elektrizitätswerk-Konsortium
3 Händler, Joh., Gastw., Göpfritzschlag 45

Münnerstadt (Bayern)

235 Alefeld, Fritz, Thalhof
203 Amtsgericht.
275 Apotheke, A. Foelix
262 Augustinerkloster St. Michael.
284 Bach, Otto, Konditorei
233 Basel, Dr. Benno, Arzt, Poppenlauer
220 Bayer. Warenvermittl. ldw. Genossensch. AG
244 Bayerl, Benedikt, Waschanstalt
206 Blatz, Dr. Hans, Zahnarzt.
240 Blümlein, Ernst, Molkerei
221 Blümlein, Lor., Textilwaren
281 Bock, Wilhelm, Glaserei
227 Bötz, Alfred, Gartenbau
283 Büchs, Michael, Metzgerei
236 Como, Dr. Peter, Arzt
247 Conrad, Oskar, Holzfaktor.
301 Deutsches Schulheim, Gymnasium
254 Dasselbe, Schülerheim
271 Dünisch, Gg. Friedr., Sägew., Biegenmühle
(280) Endriß, Jos., Autovermietung
285 Fette, Werner, Stabsleiter
230 Forstamt Münnerstadt.
270 Forstamts-Außenstelle, Kleinwenkheim
290 Forstverwalter, Poppenlauer
256 Gasteiger, J., Gemischtwr., Poppenlauer
210 Gasthof Adler, Ferdinand Krapf
241 Gasthof Bären, H. Hofmann
215 Gasth. Bayerischer Hof, Gg. Reiher
218 Gasth. Fränkischer Hof, M. Vatter Ww.
268 Gasth. Löwen, Otto Sprung
231 Gemeindeverwaltung Poppenlauer
209 Gendarmerieposten Münnerstadt
273 Gendarmerieposten Kleinwenkheim
278 Gendarmerieposten Poppenlauer
267 Geßner, Ludw., Kreisfachberater
245 Halbig, Franz, Jörgenmühle
207 Henneberger, Ludwig, Metzgerei
223 Hofmann, Heinr., Brauerei, Poppenlauer
261 Kirchenmusikschule
217 Klostergut Maria Bildhausen
205 Krais, Franz, Eisenwr.
208 Kreiskrankenhaus
274 Kreis- u. Stadt-Sparkasse Bad Kissingen
213 Krug, Dr. Josef, Arzt
202 Leifer, Rich., Viehverteiler
228 Mauer, J., Müllermstr., Althausen
258 Moritz, Johann, Schuhe
214 Neumann, Johann A., Kfm.
229 Notariat, Dr. Carl, Johanny
224 NSDAP, Ortsgr. Münnerstadt
204 Dieselbe Ortsgr. Brünn
255 Dieselbe, Poppenlauer
265 Oestreicher, Bernhard, Kfm.
226 Pfennig, Ph., Schornsteinfegermstr.
249 Reichsarbeitsdienst f. d. weibl. Jgd., Schindberg
216 Reichsbahn, Bahnhof
243 Reichsnährstand, Kreisbauernschaft
286 Reichspost, Postamt
280 Reissmann, Peter, Gemüsehdlg.
276 Ritter jr., Matthäus, Möbeltransport
238 Röther, Ludwig, Eisenhdlg.
264 Saß, Heinr., Metzgerei
250 Scheublein, Ludwig, Autovermiet.
252 Schlembach, M., Steinbruch, Wermerichshaus.
269 Schmidt, Anna, Steinmetzgesch.
246 Schön, Karl, Beschlägefabrik
242 Seger, Bernh., Kunstmühle, Brünn
277 Seit, Gottfried, Schlosserei
212 Stadtverwaltung Münnerstadt
234 Stenger, Dr. Franz, Arzt
248 Straßenmeisterstelle
257 Then, Michael Vitus, Höhbergsmühle
263 Trautner, Franz, Metzgerei.
253 Überlandwerk Mainfranken A.-G.
260 Uhlein, Josef, Buchdruckerei
266 Wilz, Valentin, Metzgerei.
282 Wintter, Josef, Bavaria-Drogerie
237 Winzinger, Major
219 Zirker, Dr. Richard, Tierarzt.

Münsingen (Württemberg)

330 Adam, Drogerie.
245 Alb.-Bote u. Rundschau
398 Albwasserversorgung, Pumpwerk Seeburg.
397 Allgemeine Ortskrankenkasse
241 Amtsgericht.
422 Arbeitsamt Reutlingen
202 Autenrieth, Wilh., Gasthof Herrmann.
245 C. L. Baadersche Buchdr. u. Buchhdlg.
391 Bader, Andreas, Gartenbau
351 Bader, Alb., Rep.-Werkst., Karlstr.
253 Bader, Karl, Radio, EhingerStr.
335 Bader, Richard, Obst
376 Baisch, J., Metzgerei, Dottingen
400 Baumann, Matth., Viehhdlr., Auing.Weg 345
310 Benz, Herm., Baugesch., Auingen, Hptstr. 101
254 Benz, Jak., Mineralwasser, Auingen
(230) Bezirksnotariat
289 Blankenhorn, W., Architekt, Bachstr. 354
331 Gebr. Böhm, Lastwagenverm., Kegelgraben
319 Bopp, Karl, Weinhdlg.
224 Bosch, A., Gasth. z. Ochsen, UracherStr.
309 Brändle, Dr., Flaschnerei, Rosenbergstr. 214
265 Brändle, Ludwig, Hoch-, Tief- und Eisenbetonbau, Schotterwerk, Münsingen-Auingen, Württemberg
256 Breitling-Plesdonat, Kaffee
417 Bückle, Christian, Malermstr., Fabrikstr. 355
358 Bühle, Walter, Malermstr. Charlottenstr.
336 Burkhardt, Wilh., Küferei.
273 Paul Ganz & Co., Strickwarenfabrik.
313 Claß, Fritz, Erbhofbauer, Hopfenburg
356 Claß, Ludwig, Sattlerei
347 Costabel, Dr. Helm., Zahnarzt, Marktpl.
352 Dangel, Mina, Hebamme, Dottingen
232 Daur, Eugen, Kol.-W.
259 Dekanatamt, Evang.
271 Depperich, Dr., Veterinär, Charlottenstr. 465
228 Diener, Dr., Regierungsveterinärrat
239 Dieringer, Herm., Gasth., Hauptstr. 111
405 Dieterle, Alb., Malermstr., Rosenstr. 92
405 Dieterle, Aug., Schuhe, Rosenstr. 92
392 Eger, Hans, z. Gr. Kranz, Truppenübungspl.
269 Energie-Versorgung Schwaben AG
355 Dies., Betriebsst., Münsingen
225 Ernährungsamt Münsingen
274 Ev. Pfarramt Böttingen
388 Faisst, Karl, Sägewerk, Auingen.
260 Feil, Edwin, Oberamtsbaumeister
240 Finanzamt
209 L. Fischer u. F. Hardter, Kalkwerk, Bachstr.
305 Flickinger, Dr. Rudolf
276 Forstamt.
320 Frosch, Elise, Gasthof z. Kreuz.
328 Fuchs, Franz, Dr., Uhenfels-Schlößle
390 Füß, Gustav, Landesprodukte.
332 Gärtner, Dr., Arzt.
282 Ganzenmüller, Hch., Fleischwarengeschäft
247 Gastst. Bahnhof, Gg. Reutter
446 Gastst. Linde, Gasth., UracherStr.
224 Gastst. Ochsen, Alb. Bosch
203 Gastst. Post (Hirsch), Karl Brändle
389 Gaub, P. L., elektr. Anl., Hauptstr. 122
424 Gehr, Karl, Bodenplatten, Schulstr. 438
429 Gemeindeverwaltung Böttingen
342 Gemeindeverwaltung Dottingen
306 Gemeindeverwaltung Rietheim
411 Gemeindeverwaltung Seeburg
334 Gemeindeverwaltung Trailfingen
344 Gendarmerie Seeburg
(230) Gendarmerie Münsingen
280 Genkinger, Herm., Apparatebau
302 Gesundheitsamt, staatl.
353 Gieck, Ernst, Bäckerei, Auingen
307 Glocker, Karl, Fleischwr.-Geschäft.
242 Götz, Jak., Viehhdlr., Charlottenstr. 225
416 Göz, Ernst, Gasth. z. Faß, Kirchstr. 56
395 Grotz, Fritz, Flaschnermstr., Marktpl. 174
345 Güller, Dr. W., Zahnarzt, EhingerStr. 345
241 Häußler, Jakob, Elektr. Anl.
201 Hardt-Hotel, Truppenübungsplatz
327 Hardter, Emma, Manuf.-W., Marktpl. 7
255 Hardter, Friedr., Fahrräder, Bachstr. 365.
316 Haueisen, Karl, Baumaterial.
406 Heeresbauamt Ulm, Poststr.
349 Heideker, Karl, Vermessungsrat
211 Hellstern, A., Bäckerei, Tr.-Übungsplatz.
214 Hermann, Gotthilf. Metzgerei, Auingen.
268 Hermann, Rich., Gast. z. Kreuz, Auingen
419 Heß, Gottl., mech. Werkst., Auingen
343 Hink, W., Gasth. z. Lamm, Auingen, Hauptstraße 125
246 Hochdorfer, Adolf, Kolonialwaren
431 Hofele, Alfons, Kantinenpächter
308 Holder, Christ., Zimmermeister, Dottingen.
256 Hotel Breitling-Plesdonat
339 Hudelmaier, Albert, Metzgerei, Tr.Übungspl.
267 Illig Chr., landw. Maschinen.
445 Jungvieh- u. Fohlenweide
407 Jungviehweide Uhenfels, Seeburg
416 Käse-Maurer, Auslieferungslager
329 Käser, Josef, Automobile, Promenadestr.
263 Käuffert, Paul, Lederwaren-Fabrik
415 Kiening, Georg, Oberjäger, Dettingen
204 Kirsammer, Eug., Rollfuhruntern.
311 Klosterbrauerei Pfullingen AG
220 Klümper. Hermann, Kronenapotheke
216 Knöll, Max, gem. Warengeschäft, Auingen.
258 Koch, Eug., Buchhdlg.
333 Kolle, Georg, Gipserei
261 Krehl, Christian. Fleischwaren.
324 Krehl, Fritz, Gastwirt, Bühlstr. 153
354 Krehl, Hans, Sägewerk, Trailfingen
275 Krehl, R., Farbenhaus.
215 Krehl. Wilh., Metzger u. Wirt. Auingen
414 Kreishandwerkerschaft, Marktplatz
281 Kreiskrankenhaus
227 Kreissparkasse
295 Kreisverband
298 Länge, Johs., Wäscherei, Schillerstr.
250 Landgestüt Marbach a. d. L.
225 Landratsamt
438 Lang, Bürgermstr., Rietheim
235 Lachner, Jos., Schlosserei, Spitalstr. 233
284 Lorch, Albert, Gipsermstr., N.-Buttenh.-Str.
338 Lorch, Hans, Maler, Bahnhofstr. 366
295 Luftschutz
251 Mack, Hans, Gasth. z. Güterbahnh.
439 Maier, Carl, Isoliermittelfbr., Seeburg
423 Maier, Wilh., mech. Werkstätte
404 Manz jr., Freidr., Baugesch., Truppenüb.Platz
233 Mayer, Karl, Bäckermstr., Fabrikstr. 199
322 Mayer, Wilh., Kaffee, Karlsgarten
237 Mech. Strickwarenfbr. Auingen.
412 Merkt, Autovermiet., Truppenübungsplatz
295 Messungsamt Staatl.
323 Molkerei-Genossenschaften mbH, Schulstr. 4
348 Mühleisen, Max, Verw.-Aktuar, Seeburg
337 Münz, Eugen, Bauunternehmer.
325 Münz & Mezger, Bauunternehmung
432 Mutschler, Emil, Wasserltg., UracherStr. 3
297 Neuhauser, Jak., Architekt, Auingen, Schillerstraße 19
447 Niethammer, R., Kantine I
217 NSDAP., Kreisleitung, Karlstr. 324
425 Dies., NSV., Kreisleitung, Karlstr. 324
409 Dies., DAF, Kreiswaltung, Altes Rathaus
435 Dies., HJ-Bann 435, Altes Rathaus
436 Offiziersheim, Kommandantur
359 Pflaumer, Paul, Herrenkleid., Karlstr. 237
277 Pflüger, Frdr., Buchbinderei, Marktpl. 6
229 Pöhler, Jakob, Schuhhandlung.
437 Popp, Ludw., Kantine, Altes Lager
208 Portland-Zementwerke Heidelberg AG
396 Rall, Reinh., Strickwrfbr., Rietheim.
278 Rauscher, Aug., Limonadengesch., Auingen
252 Rauscher, Friedrich, Metzgerei.
212 Reich, J., Sattler, Böttingen
234 Reichsbahn, Bahnhof
303 Dieselbe, Güterabfertigung
361 Reichspost, Postamt
249 Reiff, Eugen, Kohlen, Salzstr. 85
247 Reutter, Georg, Bahnhofsrestaurant
326 Reutter, Gustav, Gasthaus, Hauptstr. 114
402 Reutter, Joh., Gasth. z. Schützen, Vorlager
346 Ruopp, E., Dachdecker, Bahnhofstr. 366
243 Ruopp, Paul, Fuhruntern., Auingen
248 Ruoß, Wilhelm, Sanit. Anl., GrafeneckerStr. 339
315 Schaible, Karl, Wirtsch., Hahnensteig 130
442 Scharpf, August, Kantinenpächter
270 Scheck, Hans, Autovermietung.
218 Scheck, Oskar, Kaufh., Hauptstr. 121
318 Schmid, Aug., Photogr., Bahnhofstr. 310
387 Schmid, Friedrich, Bauschlosserei.
283 Schmid, Marie, Obst, Bühlstr. 160
433 Schmucker, Wilh., Friseur, V.d.Ostenstr.
421 Schnitzer, Georg, Gasth. z. Löwen, Seeburg
262 Schnitzer, Paul, Metzgerei
207 Schöll, J. F., Eisenhdlg.
279 Schrade, Herm., Gasth. z. Lamm, Trailfingen
219 Schreiber, Adolf, Eisenwarenfabrik
410 Schultes, Anton, Friseur, Hauptstr.
285 Schuster, Frdr., Metzgerei, Böttingen.
430 Schwarz, Eugen, Kino, Hauptstr. 190
264 Schwarzkopf, Hutgesch., Hauptstr. 117
360 Schweizerhof. Eug., Manufakturwaren.
238 Schwenk, Joh., Stoffe
210 Semle, W., gemischtes Warengeschäft.
206 Siebert, Konrad, Dentist.
230 Stadtverw. Münsingen, Rathaus
418 Stahlecker, G., Hardtmühle, Truppenübungspl.
317 Starzmann, Ludwig, Kol.-W.
216 Stiegler, Karl, Kol.-W.
401 Trommer, Christ., Baumaterialien
314 Truschel, Clemens, Archit., Kegelgraben
420 Vatter, Karl, Autoverk., Auingen, Hptstr. 108
200 Veil, Eugen, Konditorei u. Kol.-W.
393 Verbrauchergen. Urach eGmbH, Dottingen
272 Volksbank Münsingen eGmbH
312 Walcher, Johs., Zimmermstr., Kegelgrabenstr.
221 Waldrast, Hospiz u. Erholungsheim
291 Wehrmacht, Münsingen
408 Wehrmeldeamt
428 Werner, Karl, Kantinenp., Kantine 8
434 Wiech, Fritz, z. Hirsch, Dottingen
413 Wiedemann, Eugen, Gen.-W., Hauptstr. 216
244 Woerner, Otto, Konditorei
257 Württ. Warenzentrale landw. Gen. A.-G.

Münster am Stein siehe Bad Kreuznach

Münster (Westfalen)

23072 Aachen u. Münch. Feuerv.-Ges., Ludg.Str. 93
23622 Abbenhaus, Heinr., Lebensm., Herm.Str 40
21577 Abeler, Heinrich, Goldwr., Bogenstr. 2
23762 Abeler, Dr. Paul, R.-A., Bogenstr. 2
25179 Abeler, Romanus, Piusallee 34
25432 Abs, Käte, Korsetthaus, Drubbel 19
23537 Achterhold, G., Hebamme, Scharnhorststr.36
41272 Ackermann, Ernst, Agent, Hohenz.Ring 11
20536 Ackermann u. Hesse, Gasmesser, Univ.Str. 3
22485 Adam, Ernst, Gärtnerei, Aegidiistr. 41
25741 Adam, Rob., Friseur, WeselerStr. 229
26665 Ader, Carl, Textilwr., Nordpl. 4
22512 Adick, Helmut, Herrenausstattg., Herssenbrockstr. 19
21774 Adick, Jos., Bäckerei, Deipenfohr 18
20601 Adlerapotheke, Inh. H. Stork, Salzstr. 58
22595 Agrippina-Konzern, Jahnstr. 12
20560 Agnes-Stift, Damenheim, Voßgasse 3
25357 Ahland, J. H., Heilprakt., Bäckerg. 13
25209 Ahlbäumer, Ant., Dr. jur., Piusallee 163
40369 Ahlene, M., Textilwr., Warend.Str. 59
25801 Ahlers, Ant., Metzgerei, Hammerstr. 11
22475 Ahlers, Carl, Textilvertr., Ulrichstr. 4
23491 Ahlers, Heinr., Dentist, Prinzipalm. 13
26525 Ahlers, Paul, Schmiedemstr., Hammerstr. 139
25420 Ahlers & Graes, Tibusstr. 6
21570 Ahlert, Alb., Ind.-Erzeugn., Blumenstr. 11
22880 Ahlert, Bernh., Bauer, Sandrup 3
25634 Ahlhorn, Rolf, Autorepar., Hüfferstr. 34
25126 Ahlke, Bernh., Tischler, Gr.-Grund 31
26616 Ahlmer, W., Oberlandmesser, Kronpr.Str. 22
40525 Ahrens, W., Baustoffe, St. Mauritz, Mondstr2
22397 Ahrmann, J., Parfümerie, Klosterstr. 31
23506 Anton Aits u. Co, Käse, Zumbrockstr. 16
41616 Akad. Ruderverbind., Bootshaus am Hafen
26641 Ala-Anzeigen AG, Prinzipalm. 6
40802 Alander, Sackhdlg., Albersl. Weg 41
26070 Alander, Jos., Ing., Dahlweg 28
23717 Albers, Gust., Domvikar, Pferdeg. 4
25233 Alberternst, Gerh., Restaur., Werm.Str. 9
40447 Albold, H., Reg.-Rat, Saarstr. 15
25768 Albrecht, Anni, Schneid., Martinistr. 3a
41643 Albrecht, Fritz, WarendorferStr. 94
41221 Albrecht, Joh., Hebammenschw., Mepp.Str. 9
20465 Aldendorf, Hch., Sattlerei, Spickerhof 1
25946 Alfers, Bürgermstr., A.v.d.-Hülsh.-Allee 31
25485 Alichmann-Frerichmann, H., Bauer, Geist 29
20269 Allard, Ant., Wirt, Weselerstr. 13
23709 Allard, Clärchen, Wirtsch., Aegidiistr. 4
22579 Allendorf, Gerta, Eupener Weg 10
21457 Allg. Elektr. Ges. Büro, Kirdorfstr. 7
26529 Allgem. Oelhandelsges., Weseler Str. 259
25444 Allg. Ortskrankenkasse, Königstr. 20
26218 Allg. Ortskrankenkasse Landkreis Münster, Urbanstr. 5
26454 Allianz u. Stuttg. Lebensversich. AG, Organis. d. Frankfurter, Herwarthstr. 6
20051 Allianz Lebensversich. AG, Allianz Versich. AG, Friedrichstr. 2
25872 Alsdorf, Ludw., Dr., Tannenb.Str. 28
26544 Altenkämper, Hermann, Insp., Görrestr. 5
22145 Alterauge, E., Vertreter, Melchersstr. 72
25003 Altes Gasthaus Leve, Telgterstr. 17
21525 Althoff, Dr.,Geh.-Reg.-Rat, Gertrudenstr. 46
22178 Althoff, Alb., Bäckerei, Ritterstr. 27
22293 Althoff, B., Tischlermstr., Bau- u. Möbeltischl., Bestattungswesen, Windthorststr. 35
21308 Althoff, Ferdinand, Buchdruck., Hornstr. 1
40228 Althoff, Heinr., Kfm., Hamb. Str. 31
22911 Althoff, Herm., Kfm., Kanonengraben 15
40398 Althoff, Dr. Hugo, Kreisarzt, Staufenstr. 22
21251 Althoff, Theodor, Kaufhaus, Inh. Rudolph Karstadt AG., Salzstraße 26—28
20457 Althoff, Theod., Kaufhaus, Stolbergstr. 4
22266 Althoff, Ww. Theodor, Langenstr. 1
40310 Altmeppen, Dr. Erich, Verl.-Ltr., Dortm. Straße 22
23704 Altmeppen, Martin, Kfm., Graelstr. 34
25492 Altrichter, Otto, Zigarren, Ad.Hitler-Str. 42
23886 Altrogge, Anna, Hebamme, Norbertstr. 19
23307 Ambrock, Walt., Treuhänder, Coerdestr. 2
23655 Ammelounx, F. A., Hausgeräte, Salzstr. 23
25558 Ammermann, Dipl.-Volksw., Bispinghof 21
41317 Ammermann, A., Ingen., Am Haverk. 11
22538 Ammermann, Dr. H., R.-A., Ad.Hitler-Str.4
20718 Ders., Whg., Augustastr. 4
40377 Ammermann, Th., Maschinenfbr.
40654 Ammon, Dr. G., Assess., Wolb.Str. 255
21262 Amtsverwaltung Roxel in Roxel
25244 Amtsverw., St. Mauritz, Verspoel 12
21826 Amylo-Bank AG, Eisenbahnstr. 9
40315 Andreas, E., Kfm., Warend.Str. 65
25530 Andrée, K., Betriebswerb., Habichtsh. 21
40126 Angsmann, Joh., Schenkw., Wolb.Str. 64
22582 Anker-Apotheke, Darup, Weselerstr. 45

25180 Anker-Werke, AG, Geiststr. 1
20289 Annegarn, Aloys, Gastw., Wilhelmstr. 10
20945 Ansmer, August, Junkerstr. 9
22408 Ansmer, Heinrich, Wirt, Dahlweg 10
22921 Antemann, Ant., Schneiderm., Kuhstr. 9
41784 Anthes, Mathilde, Frau, Hohenz.Ring 19
22848 Antoniusstift, Erzieh.-Anst., R.Koch-Str. 29
23390 Anwaltsverein, Gerichtsgeb., Anw.-Zim. 47
22315 Apel, Walther, Tanzorchester, Lütkegasse 4
22184 Apffelstaedt, Prof. Dr. M., Zahnarzt, SchorlemerStr. 3
21041 Apollo-Theater, Königstr. 32/33
21240 Apotheke a. d. Geist, Elsässerstr. 10
20732 Apothekerkammer Westfalen Piusallee 8
22592 Appelbaum, Hch., Schlosser, Schmalestr. 11
21970 Appels, A., Branntw.-Brenn., Weselerstr. 628
25314 Appels, Jos., Insp., Dingbängerweg 108
40597 Arant, Jos., Kfm., Erphostr. 36
24371 Arbeitsamt Münster, Herwarthstr. 3
41593 Arbeitsgem. i. Tischlerhandwerk, Warend. Straße 207
21508 Arbeitsgem. Überwach. d. Starkstromanl., KrummeStr. 23
25163 Archivberatungsst., Westph., Fürstenb.Str.
41288 Arends, Edz., Ing.-Büro, Gallitzinstr. 38
26729 Arends, Hans, Schneiderbed., Domgasse 6
25085 Arends, Jos., Polsterer, Herrenstr. 15
41093 Arendts, Dr. Dr., Senatspräsid., Erphostr. 37
26581 Arens, Bernh., Maler, Duisb.Weg 83
41034 Arens, Hans, Elektr. Anl., Wolb.Str. 57
40183 Arens, Jos., Schneider, Joh.Hamannstr. 10
25083 Arens, Wilh., Schreiner, Steinf. Str. 61
25076 Arlinghaus, Jos., Bierverl., SchmaleStr. 28
26238 Arndt, Wilh., Parkettboden, Brockh.Str. 20
40411 Arndts, Th., R.A. [N], Schiff.Damm 82
26094 Arnecke, Fr., Drogist, Joh.Str. 1
26301 Arnemann & Schweitzer, Photo-Art., Mich.Pl.
41578 Arnemann, Th., Waschanst., Schillerstr. 12
25060 Arneth, Dr. Prof., Arzt, Piusallee 39
25525 Arns, Theodor, Lebensm., Steinf.Str. 101
23145 Arntzen, B., Abt.-Leiter, Vendtstr. 15
25231 Arntzen, J., Reg.-Baurat, Wüllnerstr. 6
26259 Aschemann, Anna, Wollwr., Scharnh.Str. 41
40741 Aschendorffsche Buchhdlg., Gall.Str. 13
40323 Aschhoff, Hans, Stadtrat, Staufenstr. 12
20595 v. Aschoff, Renate, Leostr. 2
21464 Aschwer, Bernh., Autorepar., Geiststr. 96
22223 Asdonk, H., Dr. med., Steinf.Str. 8
40491 Ashölter, Carl, Brennerei, Gut Kalthof
22913 Ashoff, Jos., Autoverm., Hafenstr. 4
23791 Asselmann gt. Demmer, Adolf, Wirt, Coerdeweg 53
23827 Asselmann, B., Bäcker, Alb.L.Schlag.-Str. 43
25090 Asselmann, H., Bäcker, Hammerstr. 118
20165 Asshoff, Bernh., Rektor, Kellermannstr. 9
40834 Aßmann, Wilh., Kfm., Warend.Str. 136
40418 Assmann & Co, Autobusbetr., Alb.Weg 69
40074 Ast, Eduard, Eisenbetonbau, Münster (Westf.), Am Haverkamp 21
23514 Atlas, Lebensvers.-AG, Ad.-Hitler-Str. 20
22189 Atorff, Frz., Zigarren, Kuhstr. 10
22752 Aubel, Konrad, Insp., Görrestr. 9
21585 Aubke, Aloys, Insp., EupenerWeg 7
20776 Auchter, Joh., Tischlerei, Gartenstr. 65
20413 Aue, Carl, Apotheker, Piusallee 30
25015 Auer, Grete, Kol.-W., Herm.Göringstr. 2
(23890) Augenklinik d. Rafaelskl., Klosterstr. 75
23874 Augenklinik der Univers., Westring 15
41078 Augst, Otto, Oberl., Skagerrakstr. 17
21619 Aulenkamp, Jos., Malerm., Wermelingstr. 32
25228 Aulmann, B., Anstreicherm., Hüfferstr. 18
21865 Aupers, Wilh., Schuhwaren, Melchersstr. 78
23223 Auskunftei Bürgel, Moltkestr. 3
26275 Austermann, Gerh., Kassierer, Am Krug 9
40311 Austermann, H., Ladeneinricht.-Fabr., WarendorferStr. 171
25914 Austermann, Herm., Bierverl., Teichstr. 2
26980 Austrup, H., Zahnarzt, H.Göringstr. 3
41151 Autobusbetrieb d. Reichspost
25870 Autobus-Verkehrs-Ges., Westfälische, Büro und Garagen, Jägerstraße 27
25458 Autodroschken-Zentrale, Hauptbahnhof
25664 Automobil-Treuhand, GmbH, Junkerstr. 3
40206 Averbeck, Fr., Tischler, Warendorferstr. 84
41216 Averdieck, Jos., Drogerie, Hansaring 1
26733 Averdung, B., Autovermiet., Steinf.Str. 7
20570 Averkamp gt. Schulze-Meckmann, H., Bauer, Altenvoxel 16
40233 Averkamp, B., Bauer, Gremmerd.Weg 210
21903 Ax, Fritz, Vertreter, Piusallee 153
21501 Baader, Aug., Buchhdlg., Roggenmarkt 16
52488 Baake, Bernh., Bäcker, Blumenstr. 22
23202 Bach-Wild, Metallkunst, Rothenburg 27
21825 Bachholz, W., Polsterer, Wermelingstr. 51
26560 Backernecker, J., Tischl., Hammerstr. 75
41447 Backhaus, Fritz, pharm. Erzeugn., HamburgerStr. 29
21208 Backmann, A., Kupferschmied, Frauenstr. 49
22167 Backmann jr., Ig., Goldschm., Salzstr. 43
22803 Bacon, J. L., Heizungsanl., Wienb. Str. 17
40526 Badde, Heinr., Kfm., Erphostr. 16
41365 Badorf, Jakob, Auto-Licht, Bremerstr. 51
41993 Baehr, Rud., Zoolog. Hdlg., Wolb.Str. 42
41654 Baersch, Erich, Rentmstr., Lönsstr. 11
23879 Baertz, Reinhard, Baurat, Studtstr. 25
21096 Bäumer, Aug., Möbel, Bispinghof 11
23797 Bäumer, H., Bildhauer, Weseler Str. 3
40549 Bäumker, Lebensm., LeererStr. 5
22229 Bahls, Kurt, Vertreter, Wienburgstr. 17
40303 Bahn, Ernst, Graphik, Hansaring 43
23050 Bahnhof-Apotheke, Ad.-Hitler-Str. 24
21119 Bahnhof-Drogerie, Köster, Hitlerstr. 28
40197 Bahr, Herm., Vertreter, Dodostr. 3
21158 Baldermann, M., Sonnenstr. 11
20911 Baldus, Grete, Bildh., Piusallee 143
21001 Baldus, Dr. Rob., Zahnarzt, Piusallee 27
20911 Baldus, Wilh., Architekt, Piusallee 143
23996 Balk, W., Junkerstr. 13
22017 Ballowitz, Agnes, Hittorfstr. 10
25557 Baltes, Else, Modesalon, Hammerstr. 20
20029 Baltes, F. W., Konfit., Spiekerhof 10
25230 Balve, F. E. E., Buchdruck., Industriestr. 14
20857 Banck, Carl, Vertreter, Melchersstr. 23
26169 Bannert, Erich, Klempn., Antoniusstr. 21
41474 Banning & v. Bültzingslöwen, Gymnastik, Angelmodder Weg 19
40536 Banniza, Dr., Vet.-Rat, Gallenkamp 12
22801 Barbrock, B., O.-Reg.-Rat, Kanonengr. 6
22611 Barenbräuker, W., Hammerstr. 30
41967 Barfuß, A., Kfm., Dingstiege 1a
25429 Barfuss, Gerh., Wirt, H.Wessel-Str. 12
22359 Barge, Hauptm., Martin-Luther-Str. 5
40877 Barkhoff, Dr. Theo, Landw., Egbertstr. 12
25827 Barkholt, Hedwig, Geiststr. 58
23577 Barknowitz, H., Konstrukt., Sentm.W. 114
41669 Barlage, Dr. O., Gauleiter, Warend.Str. 173
20043 Barmer Ersatzkasse, Adolf-Hitler-Str. 48
26594 Barmherzige Brüder, Krummer Timpen 5
40882 Bartels, Dr., Amtsger.-Dir., St. Mauritz, Prozessionsweg 405
21178 Bartels u. Gauteführer, Archit., Dompl. 20
23461 Bartels, Herm., Archit., Grimmstr. 2
21138 Barth, Agnes, Vertr., WeselerStr. 57
26150 Barth, Karl H., Fotos, Windth.Str. 46
40062 Barthold, Fritz, Tischlerei, Dortm.Str. 15
22789 Bartling, Verwaltgs.-Rat, Studtstr. 41
41004 Bartmann, Annem., Frau, Hohenz.Ring 19
20715 Bartmann, Bernh., Metzger, Kinderh.Str. 3
41268 Bartram, Heinr., Kfm., Emdener Str. 18
23753 Bartschat, Dr. F., Landw., Augustastr. 56
23109 Baßfeld, Gerh., Möbelstoffe, Winkelstr. 21
20086 Bastian, Major, Mart.Lutherstr. 4
41106 Bathe, Ant., Prok., Egbertstr. 17
21812 Batsche, Dr. Herm., Kfm., Studtstr. 16
21414 Batteux u. Rösmann, Tiefbau, Heimstättenweg 16
40808 Julius Bau, Rüther u. Schuster GmbH, WolbeckerStr. 11
(23257) Bau-Akt.-Ges., Königsstr. 56
26579 Bauaufsicht d. R.L.M. bei Hansen & Co, Alfred-Krupp-Weg 48
40456 Bauer. Adalb., Lehrm., St. Mauritz, Dyckburgstr. 12
40456 Bauer, Adalb., Photo, Warend. Str. 16
41504 Bauer, Alois, Vertr., Brüderstr. 20
21764 Bauer, Aug., Kfm., Scharnhorststr. 94
41338 Bauer, Bruno, Staufenstr. 41
20727 Bauer, F. G., Büromasch.-Repar., Salzstr. 24
23374 Bauer, Karl, Prof., Hornstr. 16
26813 Bauerfrohn, Gust. Ad., Ing., Saarbr.Str. 91
26226 Bauermann, Prof. Dr. J., Archivdir., Hauptstraße 2
20835 Baugen. Komba, eGmbH, Goldstr. 77
40544 Bauleitung Flugplatz Handorf
40753 Bauleitung Flugplatz Münster, Loddenheide
40191 Baultg. d. Luftwaffe NA, v.d.Tinnen-Str.
41044 Bauleitung Nachrichtenabt., Gremmendorf
23703 Baum, M., Lackierei, Ad.Hitler-Str. 46
26071 Baumeister, Aug., Dir. a. D., Bohlweg 56
21877 Baumeister, E., Elektr.-Art., Hitlerstr. 44
25227 Baumeister, Dr., Landesr., Lenauweg 7
20020 Baumert, Fr., Brauereiniederl., Coerdestr. 10
22928 Baumewerd, Franz, Malerm., Georgstr. 3
22970 Baumgarten, Forstrat, Norbertstr. 21
20498 Baumhöger, Ww. Ferd., Parfüm., Salzstr. 14
26540 Baumhögger, W., Baurat, M.Luther-Str. 8
40605 Baumkötter, Wilh., Lingener Str. 7
26235 Baumscheiper, L., Gemüse, Heimst.Weg 3
40631 Baune, Herm., Spedition, Hafenstr. 43
22477 Bause, Dr. Gab., Zahnärztin, Windh.Str. 16
25124 Baustoff-Vertrieb, GmbH, Eisenbahnstr. 9
25971 Bauverein f. Stadt Münster, Klosterstr. 7
22923 Baxmann, Bruno, Vertr., Dettenstr. 4
20407 »Bayer« siehe I. G. Farbenindustrie Aktiengesellschaft
20947 Bayer. Beamten-Vers.-Anst., Sentm.W. 113
25205 Beaucamp, Hugo, Ing., Ludgeristr. 65
41715 Derselbe, Wohnung, Eugen-Müller-Str. 16
41314 Beaufay, Th., Baumschulen, Südmühle
23801 Becher, F., Inspektor, Görresstr. 9
25546 Becher, Hellmut, Prof. Dr. med., Dir., Stolbergstr. 2
26488 Beckemeyer & Nagel, Tabakwr., Kird.Str. 3
22836 Beckendorf, Wilh., Malerei, Ludgeristr. 46
23986 Becker, Postinsp., Alfred-Krupp-Weg 6
23494 Becker, Aug., Kfm., Spichernstr. 18
21720 Becker, Carl, Metallwaren, Engelstr. 15
20129 Becker, Cornelius, zahntechn. Labor., Bispinghof 12a
22483 Becker, Franz, Landw., WeselerStr. 354
40841 Becker, F., Lebensm., Hafenstr. 46
20782 Becker, H., Zahntechn., Lab., Ludgeristr. 85
26130 Jos. u. Heinr. Becker, Ofenrohrfbr., Leostr. 11
40739 Becker, Otto, Tabak, Warend. Str. 171
40938 Becker, Thea, Schneiderin, Heisstr. 3
21522 Becker, Wilh., Betr.-Prüf., Bernhardstr. 3
20367 Becker, Wilh., Tischlerei, Ludwigstr. 5
20934 Beckerhoff, Ernst, Ger.-Rat, Hüfferstr. 67
41897 Beckers, H., Fahrschule, Warend.Str. 141
40213 Beckers, Joh., Kohlen, Schillerstr. 94
41467 Beckers, Peter, Transp., Ewaldistr. 16
25264 Beckhoff, R., Schreibwr., Ad.Hitler-Str. 34
41335 Beckmann, Ad., Gärtnerei, Warend.Str. 21
21886 Beckmann jr., Alb., Kfm., Oberschl.Str. 1
26404 Beckmann, Alb., Lebensm., Melcherstr. 69
23632 Beckmann, A., Intend.-Rat, Goldstr. 39
26462 Beckmann, B., Likörfabr., Winkelstr. 16
40474 Beckmann, Franz, Fuhren, Wohlb.Str. 138
23700 Beckmann, Dr. Fr., Prof., Langenstr. 17
23081 Beckmann, H. A., Feinkost, Ludwigstr. 1
23747 Beckmann, K., Major, Kleimannstr. 2
21684 Beckmann, Max, Coerdestr. 39
41503 Beckmann, Wilh., Gastw., Schillerstr. 4
23735 Beckmann, Wilh., Makler, Bohlweg 4
40658 Beckmann sen., W., Kfm., BremerStr. 38
25733 Beckmann, Wilh., Vertr., Sentmar. Weg 70
20639 Beckmann-Hovestadt, Sandgruben, Hammerstr. 277
21131 Becks, Bernh., Bäckerei, Gartenstr. 57
21267 Beckschewe, P., Klempner, Steinf.Str. 12
23432 v. d. Beeck, Fr., Malutens., Aegidiistr. 7
23462 Beer, Ilse, Martin-Luther-Str. 25
40494 Beermann, Dr. H., Fabrikbes., Rudolfstr. 18
41157 Befehlshaber d. Ordnungspolizei, Kaiser-Wilhelm-R. 28
23146 Behler, W., Abt.-Leit., Langenstr. 17
21637 Behnen, Bernh., Schneiderei, Moltkestr. 1
41215 Behner, H., Bürstenm., Emdener Str. 9
22461 Behnes, E., Reichsb.-Rat, Schützenstr. 24
41985 Behnes, O., Landger.Rat, M.-Lindenweg 36
26113 Behnke, Dr. H., Univ.Prof., Hüfferstr. 60
20621 Behrens, Fr., Steinhdlg., Maximilianstr. 53
21698 Beiderlinden, Weinstuben, Klemensstr. 38
20542 Beiers, Walburga, Kol.-W., Kanalstr. 49
23524 Beigel, Fritz, Butter, Zumbrockstr. 16
23008 Beintker, Dr. E., Med.-R., Himm.-A. 39
23300 Beisenkötter, Dr. R.A. [N], Eisenb.Str. 9
41818 Beisenkötter, Dr., R.-A. [N], Diep.Str. 19
21908 Beisenkötter, Ernst, Gasthof, Rosenstr. 2
41824 Beisenkötter, Gerh., Vertr., Zumsandestr. 16
25835 Beisenkötter, Joh., Brauerei, Breitegasse 33
41919 Beisenkötter, Jos., Hotel, Albersloherw. 1
20514 Beiske, C., Wildhdlg., Verspoel 4
22479 Beiske, H., Molkereiprod., Hammerstr. 42
26917 Beissert, Inspektor, Norbertstr. 11
23844 Beitelhoff, Th. Masch., Windhorststr. 5
26220 Derselbe, Wohn., Julius-Hartstr. 8
25930 Belke, Herm., Friseur, Kanalstr. 35
26968 Bell, Fr., Eisenwr., H.Wesselstr. 9
22574 Bell, Karl, Raesfeldstr. 2
25873 Bellen, Gustav, Major, M.Luther-Str. 5
22557 Bellenhaus, Georg, Hammerstr. 57
21562 Bellenhaus, Steph., Schuhm., Münzstr. 37
25830 R. Bellers & Co., Drogen, Salzstr. 59
23832 Bellers, Karl, Feinkost, Ad.Hitlerstr. 2
25830 R. Bellers u. Co, Drogerie, Salzstr. 59
21923 Bellin, Walter, Tierhdlg., Spiekerhof 31
40928 Bellmann, Bernh., Zigarren, Hamburgerstr. 4
25788 Bellmann, H., Labor.-Bedarf, Frauenstr. 37
25817 Bellmann, Paula, Wäsch., Oberschl.Str. 21
26510 Belting, Herm., Bildhauer, Hüfferstr. 21
22819 Belting, Reg., Ritterstr. 20
26485 Benecke, Wilh., Univ.-Prof., am Kreuztor 8
25323 Benfer, Wilh., Kfm., Kirdorfstr. 22
20912 v. d. Benken, Alfons, Heerdestr. 1
20576 Benneweg, Franz, Auktionator, Blumenstr. 8
23407 Benneweg, Hub., Malermstr., Graelstr. 16
40620 Benning, C., Baumschulen, Liboristr. 1
26372 Benning, E., Nähmasch., Hammerstr. 235
25686 Benning, Heinr., Wirt, Scharnhorststr. 29
25701 Benning, Max, Kfm., Weselerstr. 55
(23258) Bens, Dr., Syndikus, Loerstr. 1
41006 Benteler, Prozessionsweg 54
25478 Gertrud u. Elli Benteler, Modew., Horst-Wessel-Str. 3
22734 Benteler & Wörmann, Archit., A. Steinw. 26
26910 Benthues, Wilh., Metzger, Grevenerstr. 21
21729 Benthues, Wilh., Kfm., Hammerstr. 25
40914 Bentz, Ferdinand, Kfm., Sophienstr. 31
22000 Benz, Joh., Vertreter, Peterstr. 8
40629 Benzol-Verband, GmbH, Industrieweg 69
23840 Beratungsst. d. Reichsstudentenwerks, Bismarckallee 11
26006 Berat.-Stelle f. Alkoholkranke, Steinw. 30
21418 Berat. Stelle Landes-Vers.-Anst., Steinw. 33
21924 Berck, Führer d. Arbeitsgaues XVI, Waldeyerstr. 26
22578 Berenbrock, Franz, Kol.-W., Hammerstr. 86
20469 Berendsen, B., Kohlen, Idenbrockweg 92
21244 Beresa-Autom.-Ges., Ad.-Hitler-Str. 2
40461 Berg, H., Dachpappen, Angelmodde, AlbersloherWeg 29
22551 Bergelt, Arno, Veter., Kinderh.Str. 6
26524 Berger, Jul., Tierheilkund., Flensb.Str. 11
20867 Bergerfurth, J., Kol.-W., Cheruskerr. 73
40641 Berghaus, Prof. Dr., Staufenstr. 37
40937 Berghaus, Georg, WarendorferStr. 47
41921 Berghoff, Joh., Motorräder, Wolb. Str. 44
40967 Berghoff, Wald., Drogen, Warend.Str. 149
25175 Bergmann, Adolf, Prok., Studtstr. 45
40298 Bergmann, Carl, Bücherrev., Warend.Str. 87
26362 Bergmann, Heinr., Prok., H.Göring-Str. 13
25088 Bergmann, Hubert, Kol.-W., Bergstr. 20
26721 Bergmann, Hugo, Viehhdlg., Dahlweg 68
23714 Bergmann, Karl, Landger.-Dir., Gertr.Str. 34
21704 Bergmann, R., Isolierung., H.Wessel-Str. 29
23441 Bergmann Nf., V., Kol.-W., Münzstr. 4
41283 Bergmann, Elektr.Werke AG, Warend.Str. 67
41154 Bergner, Charlotte, LecrerStr. 6
20717 Berheide, Aug., Tischlerei, Kettelerstr. 24
22108 Berheide, Aug., Kettelerstr. 24
22723 Berheide, H., Möbelwerkst., Augustastr. 54
21797 Berheide, Karl, Metzger, Kettelerstr. 25
41207 Berkemeyer, Franziska, Landw., Werse 34
41583 Berkemeyer, H., Lebensm., Wolb.Str. 27
25114 Berkenbosch, I. E., Hittorfstr. 7
23222 Berkenkötter, B., Feinkost, Zumbrockstr. 17
22735 Berkhoff-Niehaus, Gastst., Hindenb.Pl. 20
40070 Berlau, Wilh., Heizungsanl., Sophienstr. 19
20040 Berl. Verein, Krankenvers. AG, Rothenb. 33
23621 Berning, Felix, Friseur, Dahlweg 38
26480 Berning, Th., Gärtner, Kanalstr. 294
20891 Berning jr., Th., Obst, Wermelingstr. 43
41107 Bernsmann, Flug-Kptn., Cremmend.Weg 79
20613 Gebr. Bernsmann, Rohprod., Leostr. 15
23113 Bernsmann, Theod., Kfm., Annenstr. 16
40777 Bernzen, A., Inhaber Ludger Bernzen, Großhandel in Kerzen und Wachswaren, Schwelingstr. 15
40768 Berssenbrügge, Franz, Kfm., Dortm.Str. 23
41112 Bertelt, Wilh., Insp., Warend.Str. 160
26102 Bertling, Theod., Metzger, Nünningweg 12
23692 Berufskr.-K. d. Büroangest., Ludg.Str. 93
23605 Berufskrankenk. d. Kaufmannsgeh. u. weibl. Angest., Urbanstr. 8
20888 Beßerer, Marie, Gertrudenstr. 7
22695 Beßmann u. Lammers, Masseure, Hindenburgpl. 32
20174 Betriebskrankenk. d. Reiches, Coerdepl. 18a
26095 F. u. H. Beul, Zigarrenfabr., Hermannstr. 73
41880 Beul, Paul, Sperrholz, Rudolfstr. 10
21716 Beul, Wilh., Gauhauptst-Ltr., Habichtshöhe 25
21579 Beuning, Ferd., Autoverm. Graelstr. 44
26992 Beuse, Bernh., Uhren, Hammerstr. 59
41438 Beuse, Jos., Fahrräder, Friedensstr. 37
23183 van Bevern, Metzgerei, Bernhardstr. 12
26941 van Bevern H., Zigarren, H.Wessel-Str. 11
25543 van Bevern, Hub., Zig., Rosenstr. 8
22566 Beyer, A., Kfm., Univ.Str. 3
22436 Beyer, Curt, Kurator, M.Luther-Str. 24
40702 Beyer, Helm., Dr. phil., Prozess.-Weg 403
41537 Beyer, Joh., Lebensm., Gallitzinstr. 46
(24451) Bezirksverwalt.-Gericht, Domplatz 1
20734 v. Bibra, Frhr., Oberstl., Steinf. Str. 39
41261 Bickmann, Jos., Tiefbau, Mariend.Str. 207
22472 Biedemann, Dr. H., Zahnarzt, Ludgeristr. 97
26556 v. Biedenweg, Frhr., Melchersstr. 11
40840 Bieg, Joh., EmdenerStr. 34
26092 Bielefeld, Franz, Bauing., Salzstr. 43
21311 Bierbaum, Jos., Fahrräder, Aegidiistr. 25
23541 Bierbrodt, Zahlmeister, Koerde
23893 Biermann, Ant., Baugesch., Turmstr. 11
22786 Biermann, Dr., Ger.-Präs., Kanonengr. 12
41957 Biermann, Heinr., Hafenstr. 27
26303 Bierschenk, M., Sekretär, Hoppendamm 6
40177 Biesenthal, W., Baumaterial, Staufenstr. 5
22596 Bigalke, Karl, Gastw., Aegidiistr. 30
20946 Bion, F., Königstr. 59
20877 Bion, Franz, Kfm., Prinzipalmarkt 33
40737 Birgels, F., Vertreter, Diepenbrockstr. 22
23293 Birkenbusch, Frau L., Steveninkstr. 12
21832 Birkenfeld, Dr. E., F.-Freiligrathstr. 19
20430 Birkenfeld, Helene, Hotel, Ad.Hitler-Str. 26
23435 Birkner, Willy, Gastw., GrevenerStr. 72
40791 Birndorfer, Jos., Vertr., Prozess.-Weg 424
41381 Birrenbach, Ww. Herm., Ostmarkstr. 36
23336 Bischöfliche Finanzkammer, Hülshoffallee 16
40289 Bischof, Fritz, Fleischwr., Sternstr. 44
40329 Bischof jr., Fritz, Fleischw., Sternstr. 44
23206 Bischof, Gerh., Hammerstr. 94
20823 Bischof, H., Fleischwrfbr., H.Göring-Str. 24
41391 Bischof, Hch., Drogerie, Wolbeckerstr. 65
25758 Bischoff, Erwin, Kfm., Katthagen 32
22119 Bischoff-Everding, W., Bauer, Mecklb.Str. 40
40592 Bismarck, Wilh., Teilh., Hagenfeld 77
20637 Bispinck, Carl, Chem. Prod., Schützenstr. 6a
20454 Bispinck, Chr., Kol.-W., Frauenstr. 45
26500 Bispinck, Fr. Hch., Kfm., Meckl.Str. 84
25365 H. u. W. Bispinck, Körnerstr. 3
26339 Bispinck, Herm., Kfm., Schützenstr. 6
25286 Bispinck, Jos., Küchengeräte, Spiekerhof 12
20943 Bispinck, Maria Ther., Frau, Brockh.Str. 6
25983 Bisping, Aug., chem. Prod., H.Wessel-Str. 17
25068 Bisping, Carl, Gasth., Ludgeristr. 62
21273 Bisping, Dora, Pension, Hindenburgpl. 26
20438 Bisping, Franz, Tischlerei, Zimmerstr. 2
25722 Bisping, Karl, Kol.-W., Hoyastr. 1
26570 Bisping, Wilh., Restaur., Hindenb.Pl. 74
21549 Bitter, Ed., Oberstltn., Stolbergstr. 11
25667 Bitter, Reinh., Drog., Sentmar.Weg 120
20121 Bitter, Wilh., Klempnerei, Aegidiistr. 54
23517 Bitting, Wilh., Vertr., Piusallee 108
23284 Bittner, K., Maßgesch., Norb. Str. 29
26155 Blaich, Dr. W., Arzt, Josefstr. 13
25863 Blanke, A., Südfrüchte, Spiekerhof 9
23024 Blanke, Gartenbau, H.-Göring-Str. 31
20280 Blase, Gustav, Steinmetz, Kappenb. D. 67
23279 Bleckmann, Seifenhaus, Ludgeristr. 73
41530 Bleckmann, P., Schreinerei, Schaumb.Str. 21
41574 Ders., Whg., ImHagenfeld 53
41679 Bleckmann, P., Straßenmstr., Gallenk. 27
26208 Bleckmann, Wilh., Schreiner, Moltkestr. 24
23410 Bleeker, Jos., Theaterausstatt., A.Steinweg 33
26895 Bleicher, Fr., Vertr., Bispinghof 12a
20389 Bleier, Heinz, Obering., Augustastr. 66
40391 Bless, Fuhrgesch., Wolbeckerstr. 144
41609 Bley, Joh., Klempnerei, Overbergstr. 22
20970 Block, Friedr., Vertr., Achtermannstr. 13
25375 Bloech, Heinr., Papier, Geiststr. 50
21337 Blömker, Hch., Schneider, Maxim.Str. 34
26145 Blom, O., Steuerberater, Graelstr. 12
22975 Blomberg, Ew., Install., Dettenstr. 5
23073 Blomen, M., Buchhdlg., Achtermannstr. 24
21936 Blume, Jul., Ww., Kanonengr. 12
22774 Blumen-Mülot, Hammerstr. 68
21590 Blumen-Schütte, Ludgeristr. 87
26221 Blumenberg, Alex., Stuck, Geiststr. 80
41839 Bockeloh, Schulze, A., Bauer, Werse 24
26710 Bockermann, Oskar, Damenkonf., Salzstr. 40
22935 Bockhaus, Auguste, Wäsche, Salzstr. 13
23195 Bockhoff, Fritz, Josefskirchplatz 8
40406 Bockholt, Heinr., Tischler, Gallitzinstr. 50
23607 Bockholt, Jos., Gartenbau, Wienburgstr. 116
21098 Bockholt, Reinh., Ofensetzerei, Frauenstr. 39
41513 Bocks, L., Stud.-R., St.-Maur.-Freih. 26
41150 Böckeler, Rekl.-Atelier, WienerStr. 30
41321 Böckelmann, B., Holzhdlg., Kemper 162
41697 Böckelmann, Heinr., Landwirt, Kemper 156
41825 Böckelmann, Heinr., Bauer, Gelmer 50
41489 Böckelmann, Jos., Gastw., Kemper 154
(23853) Böckenhoff, Dr. Fr., Landrat, HimmelrAl. 25
26039 Bökenholt, Franz, Mechanik., Rothenburg 35
22773 Böcker, Wwe., Lebensm., Sonnenstr. 75
21483 Böcker, Dr. B., R.A. Prinzip. M. 36
40464 Böcker, Bern., Fuhrherr, Hansaring 25
(40464) Böcker, Joh., Fuhren, Gallitzinstr. 68

23221 Louise Boecker
Korsett-Spezialgeschäft
Münster, Salzstr. 37

40884 Böcker, Sophia, Hebamme, Warend.Str. 108
25730 Böcker, Wilh.. Fuhrwesen, Kanonierstr. 6
23771 Böckers, H., Bürgermstr., Göbenstr. 29
22624 Boeckmann, Dr. A., Arzt, Johanniterstr. 1
20308 Böckmann, B., Geflügel, Clemensstr. 18
41864 Böckmann, B., Buchdr., Wolb.Str. 38
21712 Böckmann sen., C., Wildhdlg., Telgterstr. 6
20007 Böckmann, Hanny, Burgstr. 31
26981 Boeckmann, Wilh., Hammerstr. A 4
40541 Boeckmann, Wilh., Getreide, Hafenweg 12
40195 Böddeker, Hans, Kfm., Warend.Str. 69
40863 Böddeling, Anton, Lebensm., Bremerstr. 42
21492 Böger, Joseph, Immob., Heerdestr. 31
26633 Böger, W., Schornsteinf., Himmelr.All. 43
22554 Böhm, Fl.-Hptm., Dahlweg 86
23759 Böhm, K., Major, Gertrudenstr. 27
26014 Böhmer, Heinr., Schlosserei, Krummestr. 14
40067 Böhmer, Max, Konditorei, Hansaring 45
40017 Böhmer-Mertens, B., Landwirt, Gelmer 88
25387 Böhne, Walt., Mehlhdlg., Scharnh.Str. 27
23405 Böhnert, P., Kohlen, Steinf.Str. 65
23326 Böke, Maria, Ww., Hoyastr. 23
20136 Bölefahr, Dr., Ger.-Präs., Langenstr. 42
41012 Böllhof, Fritz, Sachbearbeit., Manfredstr. 6
26766 Bömer, Maria, Gottfriedstr. 4
41840 Boer, H., Schachtmstr., Woermannweg 9
20644 Börger, Bernh., Kohlen, Bogenstr. 19
41913 Börger, Joh., Kohlen. Schifff.Damm 35
40127 Börsting, Heinr., Kfm., Zumsandestr. 33
23634 Boes, Heinr., Tuche, Rothenburg 4
41208 Boese, Ww., Ostmarkstr. 34
23609 Boese, Wilh., Bankdir., Wienburgstr. 59
20110 Böttcher, A., Kantine, Dahlweg 87
26632 Böttcher, Ernst, Kfm., Ulrichstr. 14
20755 Böttcher, Ernst, Insp., Apenr.Str. 4
26835 Böttner, Elisab., Ww., Wermel.Str. 11
Sml.-Nr. 23847 Böttner, Heinrich, Großhandelsvertretungen, Schulstraße 6.

25833 Boetzkes, E., Oberrat, F.Freiligr.Str. 21
22507 B. u. A. Bogatzki, Tiefbau, F.Hitze-Str. 23
26762 Bogatzki, jr., B., Tiefbau, Eifelstr. 6
40634 Bogatzki, G., Fugenlose Wände, Ang.W. 22
20175 Bogatzki, Josef, WeselerStr. 253
20327 Bohle, W., Kerkerinckstr. 3
41424 Bohn, Michel, Kfm., WolbeckerStr. 74
23424 Bohne, Franz, Fbrkt., Gartenstr. 20
26598 Bohnenkamp. A., Pumpernickelf., Magdal. straße 8
22417 Bohnenkamp, Cl., Fahrräder, Roggenm. 2
25803 Bolle, Aenne, Musikl., Neubr.Str. 69
26120 Bolle, Clem., Särge, Coerdestr. 42
25753 Bolle, E., Maler, RoxelerStr. 4
20780 Bolle, Heinr., Werkmstr., Theissingstr. 5
26494 Bolle, Herm., Böttcherei, Bergstr. 10
23782 Bolle, Hilde, Heißmangel, Roxeler Str. 4
26069 Bollenrath, Fritz, Ingen., Habichtshöhe 27
21710 Bolwin, Jos., Schneid., A.Steinweg 27
26148 Bomke, B., R.-A., Hermannstr. 50
23151 Bomke, Gerhard, Hedwigstr. 3
21313 Bomke, Hub., MecklenbeckerStr. 426
20079 Bondong, Käte, Ww., Körnerstr. 21
41681 Bonekamp, Jos., Landw., WienerStr. 20
41460 Boniburg, Kurhaus, Werse 68
23289 Bonn, Bernh., Eisenwr., Aegidiistr. 48
41683 Ders., Whg., Gereonstr. 21
26582 Bonner, Fritz, Kfm., Kerkerinckstr. 1
41021 Bonnichsen, E., Schillerstr. 107
20050 Bonse, Anna, Ww., Schlageterstr. 24b
41965 Bonse, St., Baurat, Hohenzollernring 55
25464 Book, Aug., Bäckerei, Oberschles.Str. 64
41589 Borberg, Frieda, Burchardstr. 24
28444 / 28445 Borchard, Hermann, Bauunternehmung, Hoch-, Tief- u. Eisenbetonbau
21932 Borchard jr., Herm., Ing., Raesf.Str. 32
(22870) Borchard, K., Schreiner, GrevenerStr. 107
22870 Borchard, Th., Baugesch., Melchersstr. 32
26748 Borchardt, Dr. R., Arzt, Sentmar.W. 114c
25038 Borchers, R., Ob.-Reg.-R., Goldstr. 51
25351 Borgas, Anni, Photograph, Hammerstr. 221
23032 Borgert, Bern., Speisehaus, Sonnenstr. 43
20664 Borgert, Heinr., Restaur., Hammerstr. 23
23484 Borges, D., Handarb., Spiekerhof 2
41488 Borggreve, Maria, Frau, Propsteistr. 24
20559 Borgmann, B., Dreschbetr., Horst.Landw. 70
21836 Borgmann, Herm., Eisenwr., Jüdefelderstr. 39
41928 Borgmann, Theodora, Wwe., Schillerstr. 51
22384 Borgs, Rich., Vertreter, H.Göring-Str. 37
22920 Bories, Elisabeth, Moden, Salzstr. 30
21063 Bormann, And., Gärtner, Wienburgstr. 9
21125 Born, Georg, Archit., Scharnhorststr. 81
21749 Bornhorst, Berta, Lehr., Studtplatz 29
40038 Bortolussi, A., Terrazzo, Gallitzinstr. 21
40966 Bortolussi, Tos., Terrazzo, Hafengrenzw. 15
25719 Bosse, Herm., Kantine, Weseler Str.
26773 Bott, Aug., Vertreter, Norbertstr. 17
20927 Bourscheid, Hugo, Bücherrev., Elisab.Str. 5
26530 Bourscheid, Wilh., Kfm., Wörthstr. 31
41598 Boving, Jos., Kol.-Wr., Schweringsh. 3
40365 Boymann, Paul, Kfm., Lortzingstr. 2
41274 Boymann, Willy, Mauritz-Lindenweg 38
40918 Bracht, Bernhard, Bauer, Werse 28
21327 Bracht, Emil, Manuf.-W., Wolbecker Str. 3
26728 Bracht, Joh., Pelzwaren, Salzstr. 5
25562 Brambring, Maria, Kanalstr. 30
26785 Brameyer, B., Tischlerei, Marientalstr. 61
40562 Brameyer, Wilh., Tischlerei, Ostmarkstr. 69
41486 Brand, Ww., Erphostr. 32
25995 Brand, Anton, Hammerstr. 256
(40927) Brand, Anton, Autorepar., Ling.Str. 9
22005 Brand, B., Kohlen, An den Mühlen 1
26229 Brand, Clem., Vermess.-Dir., Scharnh.Str. 18
23690 Brand, Rud., Ferd.-Freiligrath-Str. 25
41139 W. u. G. Brand, Fahrzeugbau, Albersl.W. 69
22779 Brand, Wilh., Kfm., Grimmstr. 7
23238 Brandes, H., Elektr. Anl., SteinfurterStr. 10
20545 Brandt, Cath., Frau, Heerdestr. 20
40049 Brandt, Rudolf, Stralsundweg 12
20552 Brangs & Heinrich, Ludgeristr. 5
26867 Brannekämper, Aug., Baugesch., Hüfferstr. 28
22661 Brannekämper, B., Schtosser, Breitegasse 46
21675 Branse, Franz, Prok., Kerkerinckstr. 2
26010 Brantl, Herm., Dr. med., Hittorfstr. 35
20248 Brauckmann, Dr., Dir., Schlageterstr. 17
25844 Brauerei Westfalia, Geiststr. 32
40827 Braun, A., Dipl.-Kfm., Manfredstr. 5
25993 Braun, J. A., Landmasch., Augustastr. 32
20437 Braun, Josef, Bauing., ElsässerStr. 44
21767 Braun, Ludw., Antiquar., Spiekerhof 36
23589 Brebaum, Ww., Wienburgstr. 47
23335 Brecklinghaus, Th., Gaststätte, Breiteg. 26
41081 Breddemann, Alfr., Dentist, Hansaring 42
22342 Bredt, Charlotte, Mühlenstr. 14
21641 Bredt, Joh., Buchdruckerei, Mühlenstr. 12/15
40729 Bredtmann, Dr. H., Schulrat, Kapitelstr. 7
40111 Breede, Karl, Ingenieur, Mondstr. 8
22191 Breidenbend, Major, Münzstr. 1
41180 Breidenstein, Georg, Rumphorstweg 37
25818 Breilmann, Rud., Ingen., Gerichtsstr. 6
25491 Breitenkamp, H., Abt.-Walt., Dahlweg 40
20791 Breitenstein, Konr., Kaplan, Hoyastr. 10
26870 Breme, Sofie, Habichtshöhe 5
20555 Bremeyer, A., Architekt, Karlstr. 43
20038 Brendel, W., Oberkommissar, Sentm.Weg 117
40916 Brennstoffversorg. d. Reichsbahnbedienst. eGmbH, Schillerstr. 9
21015 Bresser, Dr., Veterin., KinderhauserStr. 8
41126 Breucker, Egon, Baurat, Hagenfeld 51
25475 Breuer, Frz., Versich., Cherusk.-R. 86
25610 Breuer, Hans, Bahnrat, Hammerstr. 178
41310 Breuer, Josef, Kfm., Schillerstr. 52
26369 Breulmann Hub., Agent, Kerkerinkstr. 20
22981 Breva, Fritz, Kol.-W., Weselerstr. 14
23147 Brewe, F., Abt.-Leit., Kolmarstr. 10
40446 Brey, Dr., Staatsanw.-Rat, M.-Steinpf. 11
22906 Brickwehde, Justus, Zig., Hammerstr. 3
25408 Brinck, Bernard, Tischlerei, Wilmerg. 15
(25855) Brinckmann, J., Dechaneischanze 6
20088 Brinckmann jr., Ludw., Kfm., Körnerstr. 4
26467 Brinckmann, Ludw., Kfm., Hülsh.All. 35
26134 Brinckmann, L. A., Spielwr., Prinzipalm. 23
(25854) Brinckmann & Sohn, Spiegel, Schlaunstr. 10
25855 Dieselben, Bilder, Spiekerhof 34
41062 Bringemeier, M., Bäckerei, Overbergstr. 25
26435 Brink, Heinrich, Piusallee 143
25605 Brinker, Franz, Bildhauer, Langenstr. 34
23878 Brinkert, H., Vertreter, Scharnh.Str. 20

23922 Brinkhaus, H. J. Dir., Bism.Allee 21
21994 Brinkhaus, Otto A., Dr., Schützenstr. 3
23873 Brinkmann u. Wiest, Buchhdlg., Hitlerstr. 2
22420 Brinkmann, Adolf, Maler, Kettelerstr. 21
22506 Brinkmann, Ad., Mehl, Hammerstr. 145
26431 Brinkmann, Aug., Zigarren, Windhorststr. 5
40733 Brinkmann, Bernh., Malermstr., Friedenstr. 9
20624 Brinkmann Nf., C., Sanitätshs., Ludgeristraße 117
25986 Brinkmann, Franz, Bäckerei, Kurzestr. 11
40553 Brinkmann, Gerh., Seifen, MeppenerStr. 8
26782 Brinkmann, Hch., Baugesch., Raesf.Str. 50
26719 Brinkmann, Hub., Masch., Bernhardstr. 6
22068 Brinkmann, O., Gastw., Ribbergasse 9
21725 Brinkmann, Wilh., Tischlerei, Herrenstr. 24
21918 Brinkrolf, Hub., Kol.-W., Wermel.Str. 12
21373 Brintrup, Jos., Uhrmacher, Jüdefeld.Str. 54
23289 vor dem Brocke u. Bonn, Eisenwr., Aegidistraße 48
23981 Brockhausen, Dr., Arzt, Maxim.Str. 58
20022 Brockhoff, Ant., Musikl., Dürerstr. 3
22023 Brockkötter, Joh., Schirmfabrik, Münster (Westfalen), Alfred-Krupp-Weg 7/9
26190 Brockötter, Heinr., Fuhruntern., Kurzestr. 5
40964 Brodt, D., Bleche, Alberloh.Weg 1
40455 Ders., Whg., WienerStr. 24
40194 Bröcker, Bernh., Archit., Diepenbrockstr. 31
25337 Bröcker, F., Futtermittel, Hammerstr. 105
40811 Bröcker, Kartoffelhdlg., Friedenstr. 44
41631 Bröcker, Käthe, Heb.-Schwester, Hansar. 44
23312 Broeker, Alf., Kfm., Coerdeplatz 18
40083 Bröker, Anton, Kraftfahrz., Warend.Str. 65
20921 Bröker, Bernh., Maler, Maximilianstr. 7
25064 Bröker, Joh., Drechsler, Georgskommende 9
25832 Bröker, Jos., Architekt, Loerstr. 7
40876 Bröker, Jos., Kol.-W., Gallitzinstr. 22
23123 Broeker, Paul, Gartenstr. 19
23411 Brönstrupp, Ad., Vertreter, Bispinghof 22
23177 Broermann, Jos., Studienr., Kellerm.Str. 12
23923 Broll, Hanns, Innenausbau, Königstr. 60
22764 Broll, Walt., Möbel, Kapuz. Str. 1
20066 Bronk, Leo, Vulkanis.Anst., H.Wessel-Str. 18
23229 Broscheit, P., Obst, Jüdef. 34
23779 Brown, Boveri u. Cie, Kühlanl., Piusallee 164
41833 Brown, Boveri & Co, AG, Hindenb.Allee 31
21105 v. Bruchhausen, Konrektorin, Cherusk.R. 84
21925 Brück, Emil, Metzger, Kanalstr. 25
25868 Brück, Josef, Hammerstr. 15
22894 Brück, Wilh., Kfm., Wermelingstr. 1
26448 Theodor Brück & Co., Flurplatten, Engelstr. 23
40895 Brüggemann, Ant., Kfm., Mozartstr. 7
20216 Brüggemann, Bernh., Kond., Wermel. Str. 58
22936 Brüggemann, B., Polstermeister, Paulstr. 7
23675 Brüggemann, C., Architekt, Neubrück.Str. 28
22529 Brüggemann, Elisab., Putz, Geiststr. 100
22090 Brüggemann, Dr. E., R.-A., Ludgeristr. 5
21128 Brüggemann, E., Tonkünstler, Tibusstr. 10
21156 Brüggemann, Felix, Prof., H.Göring-Str. 6
21995 Brüggemann, F., Polsterer, Jüdef.Str. 36
25824 Brüggemann, Jos., Schneider, Dahlweg 24
41809 Brüggemann, Th., Gärtnerei, Werse 138
25871 Brüggemann, W., Uhrm., Ludgeristr. 68
25473 Brüggemann, Wern., Kfm., Melchersstr. 9
22018 Brüggestrat, Verw.Rat, Holst.Str. 17
26688 Brümmer, Franz, Kfm., Prinzip.M. 35
41627 Brümmer, Jos., Tischler, Hohenz.Ring 85

23391

Brümmer & Krähling

Korsett- u. Wäsche-Spezialgeschäft

Prinzipalmarkt 35

41533 Brümmer & Wirtz, Tischlerei, Brem.Str. 36
23581 Brüne, Franz, Tischlerei, Graelstr. 36
20064 Brünger, Alois, Feinkost, Graelstr. 54
23835 Brüning, Fürsorgeschwester, Norbertstr. 15
40771 Brüning gt. Borgmann Ww., Werse 23
40138 Brüning, A., Kfm., Rumph.Weg 18
23184 Brüning, Ad., Landwirtsch.-R., Burgstr. 3
22191 Brüning, Adolf, Likörfbr., Frauenstr. 33
41566 Brüning, Alf., Kaffee, Werse 19
20692 Brüning, Bernh., Tiefbau, Ossenk.Str. 45
26233 Brüning, Heinr., Drechsler, Kuhstr. 17
40181 Brüning, Heinr., Metzger, WarendorferStr. 81
40752 Brüning, Hubert, Propsteistr. 13
21385 Brüning, Schulze, Jos., Haus Bröderinck
26162 Brüning, Walt., Vertr., Hüfferstr. 71
21561 Brüning, Werner Kfm., Elisabethstr. 18
26293 Bruens, Dr. Reinh., R.-A., Rothenburg 44
41588 Derselbe, Wohn., Burch.Str. 37
23584 Brüser, Ww. Jos., Autoverm., KettelerStr. 39
20202 Brummel, Heinz, Kfm., Saarbr.Str. 109
25681 Brune, H., Spediteur, Hammerstr. 107
22221 Brune, Hans, Vertreter, Kettelerstr. 26.
20474 Brune, Hans, Maler, Gertrudenstr. 29
21268 Brune u. Schiemann, Baugesch., Kanalstr. 71
23912 Brunnen, H., Dr. jur., Junkerstr. 22
41401 Bruns, H., Amtmann, K.Wilh.-Ring 13
22094 Bruns, Theod., Maler, Hornstr. 12
21137 Bruns & Lohkampff, Metalle, Grevenerstr. 35
20759 Brunsfeld, Leo, Hittorfstr. 29
20290 Brunsviga Maschinenwerke Grimme, Natalis & Co. AG., Ludgeristr. 24I
23102 Brunzlow, Dr., Arzt, H.Göringstr. 26
21169 Bruun, R. Juwelier, Alterfischmarkt 7
26436 Bubenhofer, Major, M.Luther-Str. 7
20721 Bubenzer, L., Landrat, Gröningerstr. 20
20479 Buchstelle „Mittelstand", Moltkestr. 4
23964 Budde, Heinr., Bäckerei, GrevenerStr. 331
25395 Budde, Heinr., Inspektor, Piusallee 163
21669 Budde, Joh., Bäckerei, Verspoel 21
22142 Budde, Lilly, Leostr. 6
(41022) Buddе, W., Vertreter, Egbertstr. 9
20544 Buddenberg, W., Sachw. DAF., Finkenstr. 47
23936 Buddendieck, Jos., Maler, Kettelerstr. 48
26291 Buddendiek, Else, Brutstation, HörsterStr. 42
20134 Budke, Klem., Monteur, Wilh.Str. 40
20991 Budniok-Vogel, Modewerkst., Ludgeristr. 114
40782 Büchting, Major, Rudolfstr. 15
23527 Bücker, Caspar, Schreinerei, Hochstr. 10
21027 Bücker, Heinrich, Maurermstr., Leostr. 7
21488 Bücker, Dr. H., Stud.Rat, Clemensstr. 33
26660 Bücker, Wilh., Konditorei, Ad.Hitlerstr. 5
41470 Bücker, Wilh., Holzfaserwerk, Alb.Weg 41
21036 Ders., Privat, M.Luther-Str. 24
25293 Bücker-Flürenbrock, Dr. A., R.-A. [N], Wohn. Gröninger Str. 19
23520 Derselbe, Büro, Salzstr. 29
23862 Bückmann, Heinr., Tischlerei, Bergstr. 69

41433 Bühler, Dr. O., Professor, Kapitelstr. 12
25620 Bühner, Fritz, Bannführ., Kronpr.Str. 25
40795 Bühren, Fritz, Ing., Maikottenweg 92
25356 Bühring, E.-Frdr., Oberltn., Grimmstr. 2
21621 Bülten, Otto, Vertreter, Jägerstr. 10
40983 Büning, Th., Metzger, Dortm.Str. 17
20754 Bünker, C. W., Papier, HammerStr. 41a
26324 Bueren, Geh. Justizrat, Raesfeldstr. 32
20102 Bueren, H., Spedition, Engelstr. 57
22029 Bürger, Heinr., Spedition, Leostr. 13
23613 Bürger, Herm., Waschanst., Steinf.Str. 29
23125 Bürndieck, P., Kürschn., Prinzipalm. 47
40865 Büscher, Hans, Maler, Erphostr. 30
25571 Büscher, Heinr., Ing., Jägerstr. 32
20897 Büscher, Jos., Ing., Hammer Str. 164
20548 Büscher, Karl, Ing., F.W.Weber-Str. 21
40354 Peter Büscher & Sohn, Baugesch., Haverk. 31
26812 Bufé, A., Fahrschule, Mauritzstr. 22
21085 Buhla, Dr. E., Schriftleit., Kirdorfstr. 78
22268 Buhtz, Pension, Paulstr. 18
21666 Bulk, Wilh., Zahnbedarf, Rothenb. 3
21378 Bullenkopp, Restaur., Alter Fischmarkt 24.
25437 Bullermann, Erben, WeselerStr. 48
25615 Bungert, O., Maler, VendtStr. 20
26745 Bunsmann, Dr. Franz, Arzt, Hindenb.Pl. 56
26894 Bunte, Heinr., Metzgerei, Hammerstr. 112
40414 Burbank, Bernh., Tischlerei, Dodostr. 15
20415 Burbank, Gerh., Maler, Siverdesstr. 15
21357 Burbank, Herm., Lebensm., Königsweg 26
21173 Burbank, Joh., Maler, Lazarettstr. 19
40990 Burbank, Jos., Kol.-W., Wolbeckerstr. 36
26063 Burckhardt, Oberstltn., Gertrudenstr. 21
21920 Burg, Fanny, Ww., Fürstenbergstr. 5
41819 Burg, Wilh., Kfm., Burchardstr. 5
20113 Burgard, Wilh., Metzger, Wilhelmstr. 2
23033 Burghoff, Wilh., Tischlerei, Kampstr. 11
23864 Burghoff & Köbbing, Fahrräd., TelgterStr. 12
26611 Burgholz, Jos., Metzger, Neubr.Str. 33
20208 Burhoff, Ant., Baumstr., Norbertstr. 23
25182 Burlage, Joh., Druckerei, Bispingh. 22
41655 / 41656 Rudolf Burmeister vorm. Elvira, Fahrrad- und Metallindustrie Münster, Bremer Straße 42—56
41576 Burwick, Heinr., Tabakwr., Hohenz.Ring 19
40602 Burwick, Konr., Kol.-W., Sternstr. 36
40844 Bus, Dr. R., Landw., Papenb.Str. 7
26040 Busch, Aug., Leihhaus, Winkelstr. 19
25680 Busch, Herm., Vertreter, Breul 12
23368 Busch, Karl, Maler, Hülshoff-Allee 50
22586 Busch, Liesel, Agentur, Melcherstr. 6
20487 Busch, Maria, Textilkunst, Wehrstr. 10
40493 Busch, Rud., Radio, WollbeckerStr. 61
23727 Busche, Franz, Gastw., Jüdef. Str. 29
26096 Busche, H., K.G., Säckehdlg., Annenstr. 17
21368 Busche, Wilh., Viehkomm., Graelstr. 56
20362 Buschfort, Heinr., Maßgesch., Hitlerstr. 34
40185 Buschhoff-Schulze, Bauer, Handorf 29
25698 Buschhüter, Wilh., Garagen, Bohlweg 15
21172 Buschkötter, Bernh., Jahnstr. 4
40887 Buschkötter, Josef, Prok., G.Fock.-Str. 18
22444 Buschmann, Hch., Druckerei, Drubbel 17
20670 Buschmann, Heinz, Kanalstr. 81
23479 Buschmann, Jul., Norbertstr. 4
40267 A. u. W. Buschung, Baugesch., Wolb.Str. 34
41987 Buschung, Peter, Bauuntern., Mauritzh. 4
40783 Buschung, W., Baugesch., Gremmend.W. 84
26934 Buß, Herm., R.-A., Görresstr. 10
25223 Buss, Dr. W., San.-R., A.v.D.-Hülshof-A. 12
22407 Bußhoff, Heinr., Maßgesch., Herwarthstr. 13
40420 Bußmann, Aug., Bäckerei, Nobiskrug
23901 Bußmann, Heinr., Schmiedem., Graelstr. 5
41302 Bußmann, Hub. H., Vertr., Dyckburgstr. 4
26987 Bußmann, Jos., Gastw., Steinfurter Str. 130
40685 Bußmann, Jos., Polsterei, Gallitzinstr. 11
40173 Bußmann, Th., Schneiderm., Dieckstr. 4
40031 Bußmann, Wilh., Gärtnerei, Mühlenweg 28
40652 Bussmann jr., W., Gartenbau, Hoppeng. 13
23219 Bußmeyer, B., Strumpfwr., Ludgeristr. 61
41027 Bußmöller, Heinr., Schuhwr., Wolb.Str. 61
22802 Buttergroßhdlg. Holstein, Bogenstr. 7
21745 v. Buttlar, Frhr., Melchersstr. 2
40186 Butze, Major, Erphostr. 28
25044 Café Kaiserhof, Ad.Hitlerstr. 14
20164 Cafe Roxel, Fr. u. K. Grote, Servatiiplatz
21790 Dasselbe, Kontor
26281 Dasselbe, Westfalenstube. T Westfalenhof
22664 v. Canstein, Frhr. Walter, Sachbearb., Wilhelmstr. 1
41878 Capelle, Dr. A., Kfm., Fockstr. 17
22518 Capitol-Lichtspiele, Ludgeristr. 28
21949 Capobus, Univ.-Prof., AmKrug 25
22714 Cappenberg, Anton, Schreiner, Geiststr. 76
22854 Caritas-Verband, Breul 23
25311 Caspers, Josefa, Kol.W., Hammerstr. 118
40480 Caspers, Theodora, Kolonialwr., Hansar. 39
23794 Casser, Ant., Gasthaus, Aegidiistr. 1
23882 Cavadino, Wilh., Brauhaus, Jüdef.Str. 6
20201 Cero, Matteo, Eispalast, Ad.Hitler-Str. 8
40382 Chastinet, Dr., Arzt, Sauerländerweg 3
20974 Chemisches Institut der Univ., Johannisstr.
23841 Chirurgische Klinik d. Univ., Jungeblodtpl.
25958 Christ, Wilh., Prok., Marienthalstr. 32
23760 Christenhuß, L. H., Möbelfbr., Goldstr. 1
40432 Christl. Hospiz, Münster (Westf.), Sternstraße 8
23380 Civilklub e. V., Neubrückenstr. 58
41371 Claasen, Major, Propsteistr. 34
25774 Clasing, A., Buchbinderei, Corduanenstr. 1
23667 Clasing, B., Bürobed., Kuhstr. 4
20171 Classen, Jos., Zahnarzt, Ludgeristr. 72
26901 Clausing, Theod., Ing., Blücherstr. 12
40805 Clauß, Karl, Polstermstr., Tinnenstr. 15
40005 Claußen, Jul., Gutenbergstr. 13
26198 Cleve & Wessel, Parfümerie, Urbanstr. 11
41319 Cloer, Fritz, Kfm., Burchardstr. 26
21286 Cloer, Theodor, Wäsche, Ludgeristr. 9
25082 Cludius, Elfriede, Schützenstr. 22
23002 Cluesmann, B., Stud.-R., Aegidiistr. 55
23343 Coca-Cola-Vertrieb, Hindenburgpl. 38
25732 Coenen, H., Vertreter, Ludgeristr. 91
20757 Coener, Dr. H. W., Ger.Rat, Altumstr. 15
21668 Coenen, Dr. Herm., Prof., Seetürnerstr. 23
40997 Coers, Wilh., Vertr., Propsteistr. 22
40131 Coersmeier, Ger.-Rat, WolbeckerStr. 17
26600 Coesfeld, Wilh., Vertr., Ludgeristr. 94
22371 Cohauß, Aug., Auskunftei, Windh. Str. 16
22454 Coler, Aug., Bosch-Dienst, Herwarthstr. 17
22517 Collegium Borromäum, Domplatz 8

26398 Collegium Heerde, Lehranst., Neustr. 4
23877 Collegium Ludgerianum, Domplatz 23
22378 Collegium Marianum, Heim für studierende Frauen, Frauenstraße 4/6
24031 Commerzbank, Ludgeristr. 20
(26930) Dies., Dir. F. Müller
41011 Companie, Alfons, Vertreter, Kirchstr. 14
23227 Concordia Lebensvers. AG, Ludgeristr. 93
21884 Conrad, Math., Anstreich., Augustastr. 38
21861 Conradis, Curt, Tabakwr., Schlag.Str. 16
22332 Conrads, E., Dentist, Windh. Str. 8
26114 Conrads, Dr. W., Zahnarzt, Ad.Hitler-Str. 6
41917 Coppenrath, F., Buchhdl., Warend.Str. 94
40607 Coppenrath, K., Ww., Prozess. Weg 411
20311 Coppenrath'scheUniv.-Buchh., Prinzipalmkt.
(20311) Dies., Kunststuben, Prinzipalmarkt 29
21082 Coppenrath & Mühlenbein, Tapeten, Prinzipalmarkt 28
25704 Cordel, Dr. med., EupenerWeg 18
40646 Cordes, Amtmann, EmdenerStr. 13
25752 Cordes, Aenne, Schneiderin, Königsstr. 45
20372 Cordes, A., Elektromstr., Raesfeldstr. 37
22816 Cordes, Ed., Malermstr., Scheibenstr. 51
20339 Cords, Ww. Hch., Gastw., Hammerstr. 68
22166 Cosack, Frau, Hüfferstr. 58b
21582 Creditreform e. V. Verein, Rothenburg 5
25703 Cudell, Carl, Baurat, Hoyastr. 19
22505 Cuprama Spinnfaser Ges., Piusallee 30
25098 Czekir v. Schrötter, Hüfferstr. 58
41633 Dach jr., A., Zahnt.Labor., Hamb.Str. 4
21815 Dacke, Heinr., Metzgerei, Bäckerg. 19
22901 Daenell, P. Franz, Vertr., Goebenstr. 21
40960 Daenell, Peter, Buchmacher, Gallitzinstr. 44
22134 Dahl, Anton, Goldschmied, Loerstr. 5
21702 Dahlmann, Bernh., Rentner, Heerdestr. 15
20323 Dahlmann, Hans, Gemüsebau, Meckl.Str. 2
22807 Dahmen, Wilh., Pianos, Martinistr. 10
23489 Daldrup, Jos., Maler, Kanalstr. 33
22625 Dalhoff, Heinrich, Großhandel in Bau-, Wegebau- u. Brennstoffen, Hiltrup: W., Adolf-Hitler-Str. 81. Fernruf auch Amt Hiltrup 154
25683 Dalinghaus, Agnes, Augustastr. 26
40485 Dallmann, K., Kontrolleur, BremerStr. 37
40521 Dammann, B., Schuhwr., Wolb.Str. 22
23456 Dampfwaschanstalt Edelweiß, Dahlweg 7a
26495 Dampfwaschanst. Frauenlob, Sonnenstr. 68
21768 Dampfziegelei Mecklenbeck, Mecklenb.St.111
40873 Damwerth, H., Maschinensatz, Gall. Str. 54
40686 Dane, Ludw., Bankdir., Kais.-Wilh.-Ring 7
23131 Danhäuser, Maria, Putzgesch., Ludg.Str. 52
40568 Daniel, Dr. H., Oberstudiendir., Brüderstr. 21
41607 Daniel, Dr. S., Stud.Rat, Lippestr. 14
20735 Danner, Emil, Kol.-W., Hammerstr. 9
20873 Darius, Ida, Göbenstr. 34
(40488) Darlehnsgen., Inn. Miss., Erphostr. 60
25353 Darpe, B., Vertreter, Langenstr. 39
22640 Darup, Franz, Apoth., Grevener Str. 51
25313 David, Dr. H., Dipl.-Landw., HartStr. 10
40449 David, Karl, Blumen, Warend.Str. 295
40380 David, Wilh., Gärtnerei, Warend. Str. 413
21376 Davids, Prof. Dr. Herm., Augenarzt, Piusallee 4
20693 Debbert, Hub., Zahnpraxis, Kanalstr. 38
23571 Deblon, Gertrud, Lebensm., Hittorfstr. 27
25419 Derkenbrock, Wilhelm, Sentmar. Weg 76
20084 Deckwitz, Dr., R.-A. [N], Salzstr. 55
22497 Deckwitz, A., Gaststätte, Wilhelmstr. 1
20403 Deckwitz, Anton, Fleischwrfbr., Bült 9
20084 / 22115 Dr. Deckwitz u. Dr. Fleiter, Rechtsanwälte und Notare, Salzstr. 55II
21629 Derhake, Ww., Gastw., Engelstr. 59
22641 Defaka, Deutsches Familien-Kaufhaus G. m. b. H., Ludgeristr. 93/109
26994 Degenhardt, W., Maler, Nd.-Sachsenring 108
21991 Degenhart, Bernh., Restaur., Verspoel 22
20196 Degering, Dr. Prof., Fr.-W.-Weber-Str. 3
21078 Deimel, Hub., Kfm., Kr. Timpen 1
20995 Deitenbach, H., Vertreter, Piusallee 153
41815 Deiters, Dr. Jos., Ing., Dechaneischanze 4
40060 Deittert, Hub., Rest., Warend.Str. 402
26482 Delberk, Hans, Dipl.-Kfm., Dürerstr. 3
26778 van Delten, Bernh., Kfm., Himmelr.A. 51
20220 Delker, Maler, Katthagen 8/9
26712 Demes, Fritz, Vertr., Cherusk.R. 89
21388 Demmer, C., Autovermiet., Bernhardstr. 5
26012 Demmer, Carl, Prok., Hornstr. 9
26123 Demtröder, Rich, Zigarren, Salzstr. 55
22035 Depenbrock, R.A. [N], Ad.Hitler-Str. 44
23048 Deppe & Brüner, Baumaterial, Münzstr. 6
41945 G. Deppen & Söhne, Glasind., Albersloher Weg 45a
21465 Deppenbrock, A., Norbertstr. 21
20475 Deppenbrock, Jos., Juwelier, Salzstr. 8
26044 Der Güternahverkehr, Warend.Str. 5
20114 Der Westfale, Verlag, Graelstr. 4
25893 Derksen & Co., Papier- und Schreibwarengroßhandlung, Achtermannstraße 27
25084 Dermann, H., Immob., Krummer Timpen 3
22287 Derra, Hch., Zahlmstr., Steinf.Str. 103
23815 v. Detten, Landrat, Kleimannstr. 5
41040 Deuse, Gerh., Ing., MeppenerStr. 21
20073 Deutelmoser, Oberstltn., Schloß 2
40906 Deutsch-amerik. Petrol.Ges., Hafengrenzw. 25
24481 Deutsche Bank Filiale Münster, Alt.Fischmarkt 13/15. T Deutschbank P Dortmund 1985
25586 Dt. Beamt.-Krankenvers., Windh. Str. 14
41294 Deutsche Beamten-Vers., Heisstr. 48
25942 Deutsche Christen, Salzstr. 30
22593 Dtsche. Gasolin AG, Albersl.Weg 47
23662 Dtes., Großzapfstelle, Mühlenstr.
20627 Dt. Ges. f. Fettforschung, Piusallee 7
25247 Deutsche Kornbranntwein-Verwertungsst. GmbH, Pius-Allee 20
21978 Deutsche Krank.Vers.AG, Ludgeristr. 5
41790 Deutsche Lebens-Rettungs-Gemeinsch., AlbersloherWeg 450
21296 Deutsche Rotorline Motorenöl-Ges., Rothenburg 5
25837 Deutsche Städte-Reklame, Schlageterstr. 33
26824 Deutsche Stenografenschaft, Achterm.Str. 2
25210 Deutscher Automobil-Schutz AG, Göbenst.34
20830 Deutscher Bauerndienst, Landesst. Westf. Urbanstr. 7
22208 Ders., Berlin, Zweigst. Münster, Urbanstr. 7
25284 Derselbe, Tiervers.Ges., Urbanstr. 7
21617 Deutscher Bridge-Verb., K.Timpen 3
23213 Deutscher Gemeindetag, PiusAllee 1
20322 Deutscher Herold, AG, Vers., Ludgeristr. 110
26236 Dt. Ring, Zweigstelle, Warend.Str. 5

25529 Dt. Siedlerbund, AlterSteinweg 27a
20976 Deutsches Haus, JüdefelderStr. 31
21290 Deutsches Institut f. Auslandskunde, Breul 22
41941 Deutsches Nachr.-Büro, Gallitzinstr. 13
21154 Deutsches Rotes Kreuz, Piusallee 35
20251 Diakonissenanstalt, Ev. Krankenhaus, Wichernstr. 8
41422 Dibbern, Dr., WienerStr. 52
40413 Dibowski, Postinsp., Warend.Str. 140
21420 Dicke, Pfr. Bez. III, Wichernstr. 2
26278 Dickhoff, Ww. H., Archit., Himmelr.Allee 55
21419 Didam, Franz, Zigarren, Scharnhorststr. 12
20732 Die Deutsche Apothekerschaft, Bezirksdienststelle Westf.-Lippe, Piusallee 8
20775 H. Diebäcker & G. Winsiffer, Schillerstr. 13
25238 Diebel, B., Zahnt.Labor., BreiteGasse 11
(26644) Dieckhöfer, Arnold, Dipl.-Landw., AmKrug 24
22778 Dieckmann, A., Kohlen, Weseler Str. 64
23937 Dieckmann, Alfred, Elsässer Str. 66
20139 Dieckmann, Dr. A., Studienrat, Nordpl. 3
41968 Dieckmann, A., Kol.W., Warend.Str. 151
25734 Dieckmann, Hch., Malermstr., Gartenstr. 15
20628 Dieckmann, H., Lebensm., H.Wessel-Str. 15
21352 Dieckmann-Mergemeier, Göringstr. 36
22186 Diefenbach, Fr., Baurat, N.Sachsenr. 38
41732 Diekamp, Hans, Böttcher, Hafenstr. 41
41807 Diekamp, H., Malergesch., Schaumb.Str. 17
25839 Dieckmann, Dr., Zahnarzt, Ludgeristr. 36
40475 Diekmann, Hugo, Reis., Dortm.Str. 9
23207 Diekmeyer & Wolters, Baubedarf, Zweigst.
26780 Diening, Anton, Metzger, Wasserstr. 9
22170 Diening, Gg. u. Sohn, Arch., Schützenstr. 23
23187 Diening, Wilh., Eier, Wasserstr. 10
26893 Dieninghoff, W. Gaststätte Breul 9
23077 Diercksen, Emil, Café, Ludgeristr. 35
20941 Dierickx, Ww., Rothenburg 44
40291 Dierksmeier, J., Kpl., WolbeckerStr. 125
21784 Dierssen, Hans, Pelzwr., Ad.Hitler-Str. 10
25598 Dierssen Wilh., Pelzwr., Spiegelturm 3
20578 Diestel, A., Kohlen, Neubrückenstr. 38
23810 Dieterich, Dr., Arzt, Antoniusstr. 4
40977 Dietrich, E., Oberreg.-Rat, Erphostr. 53
20936 Dietrich, Hugo, Maschinen, Grev.-Str. 430
25974 Dietrich, W., Freg.-Kptn., Kinderh.Str. 6
21771 Dietz, Rektor, Prinz-Eugen-Str. 45
23977 Diller, Goswin, Prok., Am Krug 27
41377 Diller, Max, Gartengestalt., Birkenweg 19
21625 Dinsch, Karl, Autozubehörgroßhandlung, Albert-Leo-Schlageter-Str. 1
23935 Dirking, Dr. Aug., Stud.-R., Gerichtsstr. 9
23868 Dirkmann, Franz, Bauer, Gievenbeck 41
22985 Dirks, Clem., Hypoth., Siverdesstr. 18
23417 Dirks, Jos., Bäckerei, Wilhelmstr. 8
21035 Dirksen, Heinr., Schuhwaren, Ludgeristr. 3
20316 Dissel, J., Malermstr., Jüdef.Str. 21
23164 v. Ditfurth, Benedicte, Georgskomm. 7
22203 Dittborn, Dir., Cherusk.R. 70
20480 Dittborn, C., Hafendir., Cherusk.Ring 58
41706 Dittrich, Jos., Drogerie, Lingenerstr. 13
22181 Dobermann, O., Baustoffe, Kerssenbr.Str. 11
20264 Döbbe, Anton, Milch, Sandrup 75
25575 Döbbeler, Clem., Fahrräder, Königstr. 43
21580 Döbbing, Aug., Fahrzeugb., Kirchh. G. 4
26265 Döbler, H., Baurat, R.Koch-Str. 46
21148 Doedter, Hauptmann, Pr.Eugen-Str. 41
23107 Döhmann, Dr. W., Arzt, Achterm.Str. 24
20512 Döllz, Erich, Wollwr., Bogenstr. 11
20417 Döpp, Franz, Klempner, HammerStr. 12
41908 Gebr. Döpp, Zentralheiz., Hohenz.Ring 45
41332 Dördelmann, Dr. H., Zahnarzt, Warend.St.69
25972 Dördelmann, Ludwig, TelgterStr. 22
26420 Dörflinger, Florenz, Papier, Maxim.Str. 34
26304 v. Doering, Hptm., Georgskommende 5
25218 Dörr, Ernst, Schneiderei, Kettelerstr. 5
23167 Dörries, Hans, Prof., Habichtshöhe 40
25533 Dörschel jun., Wilh., Buchbind., Goldstr. 1
21277 Dohle, F., Geschäftsf., Fürstenb.Str. 8
21482 Doleschel, Gust., Pelzwr., Warend.Str. 15
21737 Domdrogerie Dr. Kühne, Ludgeristr. 79
20426 Dom-Rentei, Rentm. Finke, Dompl. 41
23469 Dombrowski, Bruno, techn. Leiter, Antoniuskirchpl. 20
23920 Donders, Dr. Ad., Univ.-Prof., Dompl. 29
26817 Dopp, Heinrich, Maler, Wyckstr. 2
21016 Dorau, Karl, Krim.-Beamter, Laz.Str. 13
41430 Dorgeist, Bernh., Metzg., Warnd.Str. 157
22002 Dornhege &Wagner, Dreherei, Hammerstr. 66
22337 Dorrenbach, Fr., Tabakwr., Eckenerstr. 10
22703 Drabe, Rudi, Juwelier, Herwarthstr. 13
41340 Draguhn, Änne, Frau, Im Hagenfeld 58
26266 Draht, Vikar, Königsstr. 25
21867 Drecker, Franz, Zahntechn. Labor., Schmale Straße 20
21166 Drecker, Heinrich, Maler, Burgstr. 23
41273 Dreckmann, Bernh., Anstr., Warend.Str. 139
22885 Drees, Fritz, Wirtsch., Schlageterstr. 41
23127 Drees, Jos., R.-A., Salzstr. 24
22376 Drees, W., Verkaufsltr., Kirdorfstr. 78
21232 Dreetz, Getrudenstr. 10
41277 Dreher, Gust., Isoliergesch., Wolb.Str. 100
21430 G.&E. Dreisilker, Kol.-W., Gertrudenstr. 19
23569 Dreismann, Fritz, Kfm., Piusallee 23
41848 Dreismann & Brockmann, Getreide, Sauerl. Weg 33
23323 Dreistern, Farb- u. Lackwerk, Bergstr. 24
23930 Drepper, Dr. R., Zahnarzt, Rothenburg 5/8
26317 Derselbe, Wohnung, Piusallee 149
23930 Drepper, Dr. W., Zahnarzt, Rothenburg 5/8
25981 Derselbe, Wohn., Göbenstr. 36
26786 Drerup, Max, Ingen., Am Kanonengraben 10
21217 Drescher, Rud., Vertreter, Ulrichstr. 2
Sammel-Nr. 24131 Dresdner Bank Filiale Münster Münster (Westf.), Königstraße 60/61 — Postschließfach 11 — T Dresdbank P Dortmund 2781
20260 Dreskornfeld, W., Tuche, Piusallee 177
26164 Dressen, Hch., Kol.-W., Scharnhorststr. 60
20650 Dreßen, M., Prok., Prinz-Eugen-Str. 14
26289 Dressler, Oberstltn., H.Göring-Str. 30
26982 Dressler, Willy, Pol.-Oberstltn., Maxim.-Str. 50
22355 Drevermann, O., Dipl.Kfm., Jahnstr. 8
40814 Dreves, Otto, Maurermstr., Lingenerstr. 11
40587 Drewe, Vers., Gereonstr. 3
41431 Dreyer, Georg, Kfm., Dyckburgstr. 110
22195 Dreyer, Jos., Mineralw.Fbr., Blumenstr. 6
20596 Dreyer, Kath., Verwalt., Antoniusstr. 17
25935 Dreyer, Ludwig, Bäcker, An d. Mühlen 5
25222 Dreyer, Ludwig, Gärtner, Ossenk.Stiege 26
22620 Dreyer, Otto N., Vertreter, Rothenburg 5
20997 Dreyer, Rud., Wirt, Hornstr. 30
21973 Dreyer, Toni, Hörsterstr. 32
26450 Dreykluft, Dr., O.-Reg.-Rat, Engelstr. 51
40712 Driemeyer, O., Oberpostsch., Drostebusch 3
40866 Driessen, Aug. C. H., Konsul, Erphostr. 25
22995 Drießen, Theod., R.A. [N], Spiekerhof 42
26562 Drockmann, Gasth., v. Kluckstr. 44
23718 Drolshagen, Dr., R.A. [N], Bogenstr. 19
20312 Derselbe, Wohn., Klosterstr. 2
25017 Drolshagen, H., Drogerie, Raesfeldstr. 2
20778 Drosson, Dr., Zahnarzt, Jägerstr. 3
21202 Droste, Ernst, Restaur., Neubrückenstr. 73
41991 Droste, Franz, Kfm., Meppener Str. 25
26736 v. Droste-Hülshoff, Alice Frfr., Kühstr. 5
26519 Droste-Senden, Baronesse, Königstr. 39
25585 Droste zu Vischering, Graf, Salzstr. 38
26460 Droste-Vischer, Ob.Försterei, Gräfl.Ringoldg.
41577 Droste zu Vischering'sche Rev.-Först., Lütkenbeck.Weg 100
23464 Drügemöller, W., Metzger, Theissingstr. 2
41260 Drüppel, Paul, Dyckburg, Sudmühlenweg 14
21025 Drüppel, Wilh., Tabakwr., Hörsterstr. 7a
23168 Drunkenmölle, Herta, Hittorfstr. 14
21349 Dryden, Dr. Karl, Arzt, Piusallee 106
40106 Dubowy, Walter, Klempnerei, Heisstr. 25
23174 Düchting, Wilh., Install., Spiekerhof 31
20404 Düffel, Ferdin., Ing., Mecklenb.Str. 60
26364 Dülberg, Karl, Photogr. Atelier, Steinf. 9
41229 Düllmann, H., Milchhdlg., Warend.Str. 167
40764 Dünnebacke, P., Bevollmächt., Kath. Str. 19
22651 Dünnewald, Alb., Eisen, Kirdorfstr. 17
23661 Dünnewald, B., Eisenhdlg., Telgterstr. 1
22261 Düppe, Emil, Transp., Neubrückenstr. 16
20263 Düren, Heinr., Dachdeckerei, Ritterstr. 30
40721 Düren, Joh., Bedachungsgesch., Albertstr. 11
25262 Dürselen, F., Buchbinder, Clemensstr. 32
22190 Dürwald, C., Malergesch., Hochstr. 12
20803 Düsener, Franz, Versich., Blücherstr. 2
23995 Düthmann, Bernh., Unif., Eckenerstr. 15
20568 Dütting, Heinr., Wäsche, Bült 2
25535 Dütting, Wilh., Hefe, Breul 31
21309 Düttmann, Joh., Schuhwr., Hammerstr. 43
40178 Duhme, Else, Ww., Eug.-Müller-Str. 19
20765 Duhme, Herm., Autos, Augustastr. 68
21686 Dumbeck, Franz, Waffen, Clemensstr. 23
41270 von der Dunk, Gust., Hohenzoll.-Ring 51
41291 v.d.Dunk, K., Kfm., Emsstr. 7
21968 Dupré, Osk., Ad.Hitler-Str. 30b
25487 Duwenig, Josef, Maler, WeselerStr. 32
22054 Dyckerhoff-Wicking, Kalkw. GmbH
21451 Ebäcko, Ein- u. Verkaufsgen. der Bäcker, Olfersstr. 16
20573 Ebbing, Fred, Augustastr. 8
23280 Ebelt, Otto, Baurat, Knickmannstr. 1
26371 Eberhardt, Dr. W., Univ.-Prof., Hochstr. 9
26706 Ebert, Ad., Ingen., Gertrudenstr. 1
26834 Ebert, Felix, Dachdeck., Gartenstr. 67
41115 Ebert, Dr. Heinr., R.-A. [N], Kirchstr. 8
21657 Derselbe, Büro, Engelstr. 16
26504 Ebert, K. H., Glas, Spiekerhof 38
25929 Ebker, Franz, Lebensm., Hoyastr. 12
22788 Eblinghaus, W., Metzgerei, Jüdefeld.Str. 24
23347 Echelmeyer, Alois, Gärtn., Mühlenstr. 16
20956 Echelmeyer, Marg., Bohlweg 50
26621 Echtermeyer, Aug. C., Kfm., Klosterstr. 6
40860 Eckelkamp, Hans, Restaur., Warend.Str. 97
40898 Eckermann, A., Dr., Warendorfer Str. 126
25135 Eckert, Dr., Arzt, Salzstr. 16/17
25219 Eckert, Major, Schützenstr. 14
20804 Eckert, Max, Baubeschläge, Windth.Str. 17
25963 Eckey, Friedr., Reg.-Rat, Altumstr. 15
41083 Eckholt, H., Heißmangel, Dortm. Str. 12
23251 Edeka, Großhandel, eGmbH, Kirdorfstr. 22
40324 Eckmann, Hptm., Prozessionsweg 414b
40175 H. Edelbrock & Co, Kurzwr., Gallitzinstr. 46
22547 Edelmann, Ernst, Geiststr. 54
23456 Edelweiß, Wäscherei, Dahlweg 7a
23446 Edewe, eGmbH, Wilhelmstr. 10
40431 Effing, Ant., Tischlerei, Warend.Str. 131
25747 Effing, H., Bäckerei, Egerweg 14
26320 Egbring, Hans, Major, Gröninger Str. 2
41088 Egen, Dr. V., Arzt, Warend.Str. 77
26391 Egersdorff, H., Oberstltn., Lutherstr. 4
23748 Eggebrecht, H., Wollwr., Kanalstr. 40
40092 Eggert, Ant., Tischlerei, Warend.Str. 127
23308 Eggert, Bernh., Bauer, Schlautstiege 46
40879 Eggert, Th., Gastw., Sudmühle, Gelmer 63
40129 Eggert, Ww., Warendorfer Str. 123
21892 Egtermeyer. A., Tuche, Ad. Hitler-Str. 50
40953 Ehrhardt, Heinr., Rechsst.-Leit., Böddingheideweg 10
41429 Ehring, Geh.Bergrat, Rudolfstr. 1
20635 Ehring, Karl, Assessor, Dürerstr. 8
25777 Ehring, M. F., Wäscheherstellung, Rothenburg 45
20900 Ehring, Heinr., Dr. jur., Brockh. Str. 18
22372 Ehringhausen, Goswin, Kfm., Geiststr. 13
41437 Eichamt, Sauerländerweg 7
40574 Eickens, Bern., Insp., Prozessionsweg 56
20837 Eickenscheidt, Hildegard, Kleimannstr. 3
41005 Eickenscheidt, Leo, Dir., Schillerstr. 35
20993 Eickert, Rud., Getreide, Kronprinzenstr. 3
26322 Eickhölter, Heinr., Leder, Zumbrockstr. 9
20266 Eickhoff, Dr. F., Arzt, Paulstr. 8
21076 Eickhoff, Dr. K., Bürgermstr., Weberstr. 19
21210 Eickhoff, Karl E., Bürgermstr., Körnerstr. 4
26691 Eickholt, Joh., Glaser, A.L.Schlag.-Str. 37
40988 Eickholt, Phil., Gärtner, Dieckstr. 40
21687 Eikmeier, F., Bücherrev., HammerStr. 4
22926 Eilers, Alois, Kantine, Steinf.Str. 103
41628 Eilert, Th., Bauer, Laer 5
21921 Eimann, Fritz, Friseur, Rothenburg 37
23350 Eimann, H., Hauptlehrer, Mecklenbeck
20039 Eimermacher, Ferd., Öle, Kirdorfstr. 69
20770 Derselbe, Wohn., Uppenberg 368
41958 Ein- und Verkaufsgenossenschaft Westf. Molkereien e. G. m. b. H., Hafenweg 6
22424 Dies., Bedartsabt., Hammerstr. 91
21612 Einig, Rich., Vertr., Tannenbergstr. 22
21254 Eink.Ges. Deutscher Getreidebrennereien, Piusallee 20
22654 Einkaufs- und Verwertungs-Genossenschaft der Fleischermeister von Münster e.G.m.b.H., Schlachthausstraße 1, Postfach 211
20333 Einkaufsverband Nordwest f. Manufakturisten, eGmbH, Burgstr. 16
25101 Einzelhandel-Wirtschaftsgr., Engelstr. 23
26145 Einzelhandelstreuhandstelle, Graelstr. 12
21370 Eisenberg, Wilh., Insp., Tondernstr. 21
41280 Eitel, Dr. Ant., Univ.-Prof., Staufenstr. 40
26363 Eith, Herb., Dr.-Ing., Piusallee 147
40068 Elberich, Th., Landw., Immelm.Weg 131
23603 Elbers, Heinr., Ingen., Weißenburgstr. 25
26609 Elbers jr., Th., Kohlen, Schmalestr. 15
23733 Elektr. GmbH Sanitas, Sentmar.Weg 114a
21203 Elektro-Baby-GmbH, Königsstr. 5
40571 Elektr.-Gen.-Gremmend, Gremmend.Weg 35
21019 Elektro-Handelsges. KG, Engelstr. 3
23196 Elektromotorenwerkstatt, Kellermannstr. 11a
23961 Elisabethverein f. Frauen, Elisabethstr. 10
20617 Elle, Reg.-Baurat, Coerdestr. 43
21404 Ellerbeck, Helene, Damenhüte, Salzstr. 52
26116 Ellinghaus, Franz, Vertr., Raesfeldstr. 67
25374 Elpert, Maria, Lebensm., Ludg. Str. 65
25271 Elsässer, Carl, Kohlen, Leostr. 20
25361 Elshoff, Paul, Vertr., Maximilianstr. 1
23218 Elsing, Hans, Kfm., Am Krug 23
40986 Elsner, Carl, Kfm., Erphostr. 20
41296 Elsner, O., Bücherrev., Warend.Str. 134
20819 Eltze, Dr., Facharzt, Raesfeldstr. 52
20274 Elverich, Wilh., Drogerie, H.Wessel-Str. 27
21040 Elvering, Bernh., Fuhrgesch., Giev.R. 214
25765 Elvering, M., Getreide, HammerStr. 89
22428 Emmerich, Prof. Dr. F., Domkapit., Spiegelt.
25527 Emmerich, K., Friedhofsaufs., R.Kochstr. 10
21682 Encke, E., Küchengeräte, Hammer Str. 34
26814 Encke, Margarete, Fris., Neubrückenstr. 56
24221 Endorf, Insp., Kirdorfstr. 82
26340 Engberding u. Assent, Papier, Mich.-Pl. 1
25460 Engberding, Christine, Hittorfstr. 9
25435 Engelbert, Arth., Hüfferstr. 65
23959 Engelen-Schanze, Verspoel 11
41713 Engelhard, Josef, Vertr., Staufenstr. 17
20132 Engelhardt, Heinz, Dr. med., Altumstr. 5
21992 Engelkamp, A., Zigarren, Prinzipalmarkt 36
20666 Engelkemper, Carl, Uhren, Katthagen 31
26542 Engelking, Hannelotte, Sachbearb., Bohlw. 31
40728 Engels, Dr., Med.-Rat, Schwelingstr. 16
25568 Engels, Alex, Bäckerei, Augustastr. 31
22701 Engels, Erich, Major, Studtstr. 1
40926 Engelsmann, Robert, Dr. med., Gremmendorf, Albersl.Weg 463
26273 Ensslin, Herm., Dr., Moltkestr. 9
25985 Enste, Paul, chem. Bed.-Art., Olferstr. 1
26737 Enters, Walther, Kfm., Klosterstr. 6
23346 v. Enzlberg, Frhr. Engelh., Intend.-Rat, Kinderhauser Str. 8
26876 Eos u. Excelsior, Versich., Fischmarkt 2
26041 Epping, Dr. Bernh., R.-A., Alt.Steinweg 5
25187 Erdel, Maria, Piusallee 50
22875 Erdhütter, Heinr., Kohlen, Weseler Str. 237
41368 Erdmann, Kurt, Oberstltn., Warend.Str. 18
22693 Erler, Anna, Ww., Gertrudenstr. 10
40678 Ermann, A., Elektr.Anl., EmdenerStr. 13
40046 Ernst, Ww., Rudolfstr. 9
23281 Ernst, E., Fuhrgesch., Telgter Str. 23
26231 Ernst, Ww. Gg., Milch, Kanonierstr. 3
22235 Ernst, Herm., Dachdecker, Ludwigstr. 10
21011 Ernst, Rud., Friseur, Domgasse 2
22803 Ernst, Walt., Ing., Wienb. Str. 17
23197 Erpenbeck, Albert, Tischlermstr., Scharnhorststr. 31
40154 Erpenbeck, W., Gärtnerei, Dieckburg-Südm.-Weg 20
22267 Erpenstein, Albert, Ing., Kapuzinerstr. 4
25902 Erpenstein, Franz, Blumenstr. 25
22267 Erpenstein, Jos., Zentralheizungen. Kapuzinerstr. 4
23769 Esch, Pfarrer, Hermannstr. 55
25977 Esch jr., Bern., Vertr., HammerStr. 76
26683 Esch, Bernh., Kfm., Ludgeristr. 53
25128 Esch, Günt., Korv.-Kpt., Nd.-Sachsenr. 92
20771 Esch Nf., Jakob, Delik., Rothenburg 47
23854 Esch, Dr. P., Professor, Westring 11
25767 Eschbach, W. H., Dr. med., Am Schloßg. 12
26997 vor dem Esche, Rob., Betten, Prinzipalm. 11
41196 Eschhaus, Franz, Archit., Hansaring 55
25554 Eschmann, Richard, Breul 14a
20969 Esken, Jul., Kaiserhof-Tunnel, Hitlerstr. 14
40817 Ders., Wohnung, Warendorfer Str. 128
41964 Eskötter, R., Gastwirt, Wahrend.Str. 111
22988 Espagne Nf., Kunstdruck, Ludg.Str. 93
20418 Espeter, Bernh., Kohlen, Wyckstr. 1
23722 van Eß, Wilh., Druckerei, Bispinghof 12
26678 Essen, Rudolf, Metzgerei, Jüdefelderstr. 37
40149 Esser, Harry, Revisor, Dechaneistr. 6
40034 Essmann, F. A., Elektr. Anl., Hansaring 33
40180 Essmeyer, A., Wirtsch., Am Haverkamp 6
25160 Esterhues, Fritz, Ausruf., Hammer Str. 5
21564 Estinghausen, W., Tanzlehrer, Steinw. 1
23897 Eucker, Karl, Major, Am Krug 15
41943 Eulerich, Dr. Otto, Assessor, Bremer Str. 32
25936 Euteneuer, Josef, Kolpingstr. 10
22402 Ev. Kirchengemeinde, Neubrückenstr. 7
22402 Ev. Kirchl. Jugend- & Wohlfahrtsamt, Neubrückenstr. 7
23966 Ev. Gemeindehaus, Friedrichstr. 10
26998 Ev. Gemeindehaus, Horsteberg 18
20268 Ev. Altersheim, Breul 21
22451 Ev. Konsistorium, Domplatz 3
20251 Ev. Krankenhaus, Johannisstift, Wich.Str. 8
22230 Ev. Theolog. Studienhaus „Hamannstift" Alter Steinweg 12
23976 Evels, Ant., Wagenbau, Georgskommende 7
23379 Evenkamp, Josefine, Kol.-W., Melchersstr. 25
40604 Evermann, Jos., Lebensm., Heisstr. 50
41778 Evers, Franz, Tischlerei, Dodostr. 18
22151 Evers, Josefa, Piusallee 32
25553 Eversmann, Ernst, Dir., Görresstr. 5
22117 Ewald, Pfarrer, Habichtshöhe 12
(21657) Ewers, Dr. C., R.-A., Engelstr. 14
22876 Ewers, Else, Ww., Engelstr. 16
40996 Ewert, Ernst, Hafenstr. 39
21072 Ewertz, Anna, Ww., Graelstr. 14
41480 Exerzitienhaus, Schillerstr. 46
23795 Faber, Karl, Autorepar., Pr.Eugen-Str. 49
40443 Fabritius, G., Hebamme, Dortm. Str. 8
23031 Fabritius, H., Gastw., KrummeStr. 31
40443 Fabritius, P., Fahrräder, Dortm. Str. 8
(22425) Fabry, Dr. Carl, Zahnarzt, Gertr.Str. 23
22041 Fachgruppe Handelsvertret., Drubbel 4
40658 Fachgr. Trinkbranntweinherst, BremerStr. 38
22568 Fachgr. Versich.-Vertr. u. Versich.-Makler, Langemarckstr. 13
20068 Fachgr. Volksgesundheit, Westring 10
25260 Fachschule f. Hoch- u. Tiefbau, WeselerStr. 2
26564 Faeßler, Ant., Ingen., Kanalstr. 34
25898 Fahle, Maria, Ww., AlterSteinweg 5
Sml.-Nr. 26244 C. J. Fahle G. m. b. H., Buchdruckerei und Verlagsanstalt, Neubrückenstr. 11
41603 Fahnel, Gerh., Baumat., Warend. Str. 189
25641 Fahnen - Reuter Prinzipalmarkt 33
41694 Fahrzeugfabrik F. Kiffe Söhne, Albersloher Weg 54
(41851) Fahrbereitschaft Münster-Land
22308 Fahrenkämper, Jos., Kfm., Jüdef.Str. 34
21380 Falger & Co, Tapeten, Ludgeristr. 30/31
26518 Falger, Franz, Dir., H.Wessel-Str. 39
22793 Falger, W. A., Metallkunst, Frauenstr. 42
40722 Falk, Gustav, Altpapier, Am Haverkamp 20
26948 v. Falken Plachecki, Wilh., Geiststr. 18
25536 v. Falkenstein, E. Frhr., Oberst., Melch.St.22
40648 Fallbrügge, Rosalie, Backwr., BremerStr. 24
40693 Falter, A., Ing., Dechaneistr. 16
26468 Familienpflege d. Drittordens, Bohlw. 46
22864 Farfsing, Josef, Schneid., Bohlweg 30
25317 Fark. Aug., Wirtschaft, Wermelingstr. 10
22867 Fark, Max, Sattlerwr., Schürbusch 9
23272 Farwick, Hans, Photogr., Ad.Hitler-Str. 20
25660 Farwick, Stephan, Tapeten, Ludgeristr. 8
25538 Faulendorf, W., Elektrotechn., Sentm.W. 28
21366 Fechtrup, Bernh., Ingen., HammerStr. 98
26411 Fehige, Franz, Milch, Hochstr. 24
21742 Fehlandt, Hans H., Versich., Dahlweg 68
22333 Fehrmann, Dr. Friedr., Ob.-Reg.-Rat, Hammer Straße 73
40146 Feldhaus, Herm., Bauf., Schiffahrter D. 82
22148 Feldhaus, Jul., Bier, Prinzipalmarkt 7
25729 Feldheim, W., Glasreinig., Magdalenenstr. 22
25264 Feldkamp, Franz, Kfm., Dahlweg 64
41305 Feldkeller, Fritz, Metzger, Hansaring 33
22882 Feldkötter, Ing., Insp., Eichenweg 5
41722 Feldmann, Dr. Bernd, Landwirtsch.-Rat, Erphokirchpl. 10
40683 Feldmann, Hub., Gruppenl., Werse-Mauritz
23817 Feldmann, Jos., Arch., KrummeStr. 23
23260 Feldmann, Josef, Gasth., Clemensstr. 24
41028 Feldmann, Wilh., Schreibwr., Hansaring 14
26679 Feldmeier, Th., Metzger, A.L.Schlag.Str. 57
21518 Feldmeyer-Zapp Nf., E., Herrengard., Salzstraße 36
21769 Feldschlößchen, SentruperStr. 161
22071 Fellerhoff, Herm., Tischler, Hörsterstr. 39
25273 Fellmer, Josefine, Graph., Kreuzstr. 35
22546 Fels, Elfriede, Brockhoffstr. 10
21472 Fendius, F., Pelzwr., Lambertikirchpl. 3
40509 Fennecker, Ant., Kol.-W., Warend.Str. 133
40509 Fenneker, Bernh., Gärtner
40365 Fennemann, Jos., Lortzingstr. 2
22978 Fenner, Dr. Franz, Arzt, Schützenstr. 12
23708 Fernströning, B., Büromasch., Spiekerhof 32
20100 Fernholz, Leop., Kunstmaler, Bergstr. 51
20855 Ferntransp. GmbH, Dülmen, Kanonengr. 15
41402 Fertmann, Heinr., Landw., Albersl. Weg 95
26765 Fester, Constanz, Blumen, Ad.Hitler-Str. 10
25331 Fester, Joh., Kolonialwr., Grev.Str. 224
40251 Feuersocietät, Zumsandestr. 2
23304 Ficker, K., Vertr., Salzstr. 53
21996 Fiebig, Pfr., Bez. V, Straßburger Weg 51
23078 Fiege u. Jöst, Elektrotechnik, HammerStr. 95
22088 Fietz, Carl, Baustoffe, H.-Göringstr. 9
25097 Filbry, Fritz, Agent, Warend.Str. 15
41445 Filbry, Jos., Kohlen, Hafenweg 32
40776 Filbry, W., Geschäftsf., Zumsandestr. 29
25771 Fincke, Ww., Freiligrathstr. 22
25836 Fincke, Wilh., Zigarren, Ludgeristr. 5
40364 Finger, Bernhardine, Frau, Warend.Str. 41
20332 Finger, Dr., Zahnarzt, Salzstr. 62
41322 Finger, Tone, Metzg., Warend.Str. 41
22606 Finke, Franz, Restaur., Kirdorfstr. 37
23480 Finke, Jos., Lebensm., Ferdinandstr. 6
23282 Fischbrathalle, Schlaunstr. 8
40642 Fischel, Dr. habil., Maikottenweg 98
22474 Fischer, Aloys, zahnt. Lab., Zumbr.Str. 7
21603 Fischer, Andr., Schuhm.Mstr., Maxim.Str. 5
20282 Fischer, Dr.B., Stud.-Rat, H.Göring-Str. 18
25120 Fischer, Edm., Volkswirt, Tondernstr. 13
22814 Fischer, Ferd., Blumen, Salzstr. 36
40705 Fischer, Franz, Zentralh., Dodostr. 19
23385 Fischer, Fritz, Bäckerei, Maximil.Str. 29
20366 Fischer, Herb., Dentist, Sentm.Weg 101
41711 Fischer, Karl, Bauuntern., Sternstr. 23
(22738) Fischer, Ludwig, Kfm., Göbenstr. 22
20689 Fischer, Magdalena, Frau, Altumstr. 3
40511 Fischer, Max, Möbelfbr., WarendorferStr. 103
41664 Fischer, Toni, Schneiderei, Heisstr. 2
21187 Fischer, Toni, Achtermannstr. 20
26624 Fischer, W., Vertr., WeselerStr. 279
20906 Fischer, Willy, Autorep., Windth. Str. 48
21938 Fischer & Co, Damenmoden, Hitlerstr. 20
23644 Fischer u. Co., Automobile, Hitlerstr. 48
26955 Fischhalle Neutor, Steinfurter Str. 25
26584 Fislake, Käthe, Lebensm., Aegidiistr. 32
26316 Fismann, Heinr., Buchbinder, H.WesselStr. 5
25062 Fitting, A., Café, Frauenstr. 24
(23669) Fix, Landesrat, Heerdestr. 26
40125 Flack, Wilh., Kantine, Gremmendorf
40453 Flasche, Ewald, Landesrechn.-Dir., Wiener Straße 37
21283 Fleck, Moritz, Kantine, Grevenerstr. 179
20451 Flecken, Dr., R.-A. [N], Moltkestr. 21
22469 Fleckmann, Th., Vertreter, Königstr. 44
41528 Fleerkötter, Kath., Wäscherei, Konradstr. 10
22831 Flegel, Siegfr., Stud.-R., SchleswigerStr. 14
22654 Fleischer-Genossensch., Schlachthausstr. 1
22115 Fleiter, Dr., R.-A. [N], Hoyastr. 20
20084 Derselbe, Büro, Salzstr. 55
40671 Flesch, Joh., Immobilien, Bremer Str. 25
26718 Flessenkemper, Jos., Kol.-W., GevenerStr. 27
25035 Flick, Martin, Wäscherei, Kriegerw. 92
20968 Fliednerhaus, Straßburgerweg 49
22869 Fließ, H., Fuhren, Ossenkampstiege 24
23325 Flintrup, Bernh., Fahrräder, Kuhstr. 13
21394 Flithoff Nf., C., Schlosserei, Loerstr. 8
41817 Flora, Karl, Marmor, Mittelhafen 20
23079 Derselbe, Wohn., Bohlweg 31
22729 Floßdorf, Hans, Dr. med., Hammer Str. 2
41295 Focke, Ad., Ger.-Rat, Brüderstr. 16
Sml.-Nr. 40941 Focke & Co., Automobile, Vertretungen, Münster, Ostmark-Straße 92

20315 **Focke, Herm., Eisenwr., Ludgeristr. 39**
26618 **Fockenbrock, Hch., Gastwirt, Hörsterstr. 37**
40302 Fölger, Thiatildis, Lebensm., Schiff.D. 21
40445 v. Fölkersamb, Baron, Major, Rudolfstr. 24
23003 **Föllen, Cl., Möbeltischlerei, Jägerstr. 9**
26061 **Föllen, Hch., Polstergesch., Hammerstr. 14**
22078 Föller, Hch., Autoverm., Rothenburg 2
21869 Fölling, Heinr., Bierverl., Kl. Turmstr. 7
22001 Fölster, Frau Prof., Melchersstr. 68
21959 Foerster, Anna, Lehr., Hammer Str. 13
23523 **Förster, Conr., Zentralheiz., Burgstr. 25**
21872 Foerster, Werner, Univ.-Prof., Steinfurter Straße 43
25991 **Forck, Fritz, Ingenieur, H.Wessel-Str. 1**
23803 Forschungsst. d. Dtsch. Auslds.-Instit., Urbanstr. 12
(23805) Forschungsst. für Siedlungsw., Salzstr. 24
25300 Forschungsst. Westf., Neubr. Str. Stadth.
23831 v. d. Forst, J., Papier, Roggenm. 5
25005 v. d. Forst, V., Glasmaler, Kellerm. Str. 11
(24451) Forstamt, Preuß., Domplatz 18
41820 Fortuna-Apotheke, Warend. Str. 91
26952 **Fraatz, Dr. P., Med.-Rat, Studtstr. 63**
22124 Franck, Ernst, Dr., Schulstr. 9
21379 **Francke, Carl, Drogerie, Frauenstr. 9**
41284 Franke, Aloys, Malergesch., Schillerstr. 67
20374 Franke, Anselma, Werkkunst, Bogenstr. 7
21534 **Franke, Bernh., Hotel, Telgterstr. 7**
25106 **Franke, C., Wirtsch.-Ber., Königstr. 19**
23728 Franke, Josef, Engelstr. 30
21500 Franke & Harke, Ofengesch., H.Wessel-Str. 2
26454 Frankfurter Vers. AG, Herwarthstr. 6
26088 **Franziskanerkloster, Hörsterpl. 5**
41054 **Franziskus-Hospital, Hohenz.-Ring 72**
23854 **Frauenklinik der Univ., Westring 11**
22025 Frauenschule St.Hildegard, Neubrückenstr. 4
41838 Frede, Theodor, Bäckerei, Hamburgerstr. 10
41860 Freericks, Rob., Garage, Staufenstr. 56
25469 Frehen, A., Kantine, Grevener Str. 65
20957 Freiburg-Rüter, Dr. Klemens, Dolmetscher, Gertrudenstr. 17
20630 Freier, Wilh., Kellner, Theissingstr. 7
41482 Freise, Josef, Schreinerei, Mühlenweg 16
25808 **Freisfeld, H., Schuhmacher, Kirchherreng. 15**
41394 Freitag, Herm., Schlosser, Sophienstr. 15
22838 Fremann, Ida, Lebensm., Kinderh. Str. 78
21061 Frenke jr., Christ., Schreinerei, Wilhelmstr.24
25430 Frenke, Fritz, Friseur, Steinf. Str. 2
25690 **Frenke, Jos., Tischler, Wilhelmstr. 52a**
40813 **Frenking, Jos., Bäcker, Wolbeckerstr. 108**
41094 Frenster, Aug., Zigarren, Wolbeckerstr. 35
23310 **Frenzer, Joseph, Kohlenhdlg., Schulstr. 41**
20814 Frese, Hubert, Backwr., Königsstr. 36
41823 Frese, Wilh., Lehrer, Tinnenstr. 5
23110 Frese & Werner, Putzhdlg., Ad.Hitler-Str. 40
22701 Fressen, Dr., Hauptmann, Kinderh.Str. 8
22897 H. u. Friedr. Freßmann, Schuhm., Mühlen 3
20031 Freudiger, Dr. Wilh., R.-A., Roggenmarkt 3
23975 Freusberg, Dr., Arzt, Ägidiistr. 38
40819 Freytag, Aug., Gärtner, Kirchstr. 13
40301 Freytag jr., Obst, Warend. Str. 136
22204 Fricke, Gust., Elektrotechn., Georgsk. 49
41902 Frie, Heinr., Kol.-W., Hansapl. 9
25102 Friedag, Aug., Prok., Coerdepl. 6
40821 Friedag, Bernh., Buchbinder, Hansaring 69
21227 Friedrich, Heinr., Milch, Duesbergweg 40
41698 Friedrich, Helm. Wilh., Kfm., Lippestr. 16
23633 Friedrich & Müller, Ruberoid, Hitlerstr. 40
25969 **Friedrichs, R., Lehrer, Krummestr. 46**
25285 **Friedrichsburg, Kloster, Weselerstr. 68**
25269 Frieling, A., Schneider, Weselerstr. 231
26132 Frieling, Aug., Bauer, Wesbrüningw. 131
26896 Friemann, Hugo, Dir., Alfr.Krupp-W. 6
41506 Frier, Fritz, Konzertmstr., St. Mauritz, Proz.-Weg 408
21831 **Frisch, Heinr., Baugesch., Raesfeldstr. 63**
22541 Frische, Jul., Beamter, Hornstr. 21
40905 **Frisse, Adolf, Gärtner, Kemper 164**
26946 Fritz, Maria, Kirdorfstr. 87
23813 Frobusch, Ger.-Vollz., Pr.-Eugen-Str. 41
22746 Froehlich, Eberh., Archit., Grüner Gr. 40
26781 **Fröhling, Th., Gasthof Mauritzstr. 24**
22370 **Fröhling, Wilh., Gärtnerei, Hedwigstr. 8**
22046 **Frölich & Co, Drogen, Johannisstr. 1**
40788 **Frönd, Aug., Brauerei, Warendorferstr. 58**
23333 **Fronhoff, Karl, Kfm., Kanalstr. 46**
23726 Frowin, Staatsanwalt, Hüfferstr. 32
23237 Frowein, Helene, Fürsorgerin
22872 **Frye, F. H., Drogerie, Hammerstr. 67**
26194 **Frye, Josef, Fahrräder, Krummestr. 37**
40119 Frye, W., Versich., Friedenstr. 41
23680 Fuchs, Franz, Ww., Königstr. 45
41361 Füchtenbusch, Jos., Bierverleger, Wolbecker Straße 102
41966 Füchtenhans, Christ., Rest., Hubertistr. 12
20184 **Fürbach, Heinr., Kfm., Junkerstr. 3**
22848 **Fürsorgeheim, Kath., Rob.Kochstr. 29**
25461 **Fürsorge-Verein (kath.), Sonnenstr. 72**
22984 Fürst, Major, R.Koch-Str. 48
25781 v. Fürstenberg, Freiin, Marianne, Königstr.11
23171 Fuisting, C., Bezirksleit., Knickm. Str. 17
21048 Fuisting, Frz., Apotheker, Roggenmarkt
25581 Fulda, Dr., II. Beigeordneter, Hüfferstr. 15
40159 Funcke, Ww., Maikottenweg 217.
41590 Funcke, Probst, Kais.-Wilh.-Ring 15
40249 Geschw. Funke, Kirchstr. 27
41586 **Gähr, Carl, Gastw., Gelmer 56**
26673 Gärtner-Krankenk., Grevener Str. 212
25693 Gärtner, Paul, Ind.-Bed., Kirdorfstr. 31
21087 Gärtner-Treffenthal, Hans, Hauptm., Kr. Timpen 31
20578 Galander, Adolf, Prok., Neubrückenstr. 38
25094 v. Galen, Gräfin, Hollenbeckerstr. 9
22183 v. Galen, Frau Gräfin, Hindenburgpl. 10/12
22347 Galen, August, Gräfin, Neustr. 3
26726 v. Galensche Rentei, Gräfl., Kr. Timpen 59
21132 **Gallas, Aug., Fleischer, Marienthalstr. 42**
21987 Galler, Alfred, DAF., Landvisstr. 7
41017 Galler, Berth., Elektr. Anl., Friedenstr. 11
22976 **Gambrinushalle, Restaur., Königstr. 34**
26463 Gamm, Joh. Carl, Dir., Friesenring 74
20317 Gantenberg, Willi, Annenstr. 13
20371 Gantenbrink, C., Dachdeck., Werm.Str. 16
21883 Garagenhof Aasee, Scharnhorststr. 26
25625 Garbe, Alfr., Baudirektor, Sertürnerstr. 20
20260 Gassel, Gustav, Vertr., Piusallee 177
20381 **Gaßmann, Ed., R.-A. [N], Königstr. 18**
40578 Gastell, Otto, Insp., Eug.Müller-Str. 28
20893 Gasthaus Freitag, Frauenstr. 51
26521 Gasthaus „zur Kanone", Grevenerstr. 70
25410 Gasthaus Ladner, Kreuzstr. 29
26929 Gasthaus Münstermann, Hammer Str. 183
22587 Gasthaus New-York, Telgterstr. 11
20817 Gasthaus Schemmel, Steinfurterstr. 30
25516 Gasthaus z. Adler, Königstr. 49
25322 Gasthof Eichel, Krummestr. 21
26513 Gasthof z. Stadthaus, Klemensstr. 35
20382 Gasthof z. weißen Lamm, Katthagen 24
26269 Gaststätte Am Klösterchen, Bohlweg 8
25429 Gaststätte Barfuß, G., H.Wessel-Str. 12
25496 Gaststätte Wielers, Spickerhof 47
22969 Gaststätte Gausepohl, Bohlweg 32
21733 Gausepohl, A., Lebensmittel, Bohlweg 40
23220 Gausebeck, Dr. Herm., Arzt, Ludgeristr. 36
22521 Gausepohl, B., Tischlermstr., Georgsk. 47
40731 Gausepohl, Karl, Seilerei, Hansaring 34
40282 Gausmann, Paul, D.-Salon, Wolb. Str. 72
21319 Gausmann, Wilh., Kohlen, Grevenerstr. 398
23235 Gausselmann, J., Photogr., Königstr. 13
21241 Gautzsch, H., Beleuchtungsart., Engelstr. 49
22052 Gautzsch Glühlicht GmbH, Graelstr. 55
23957 Gebhardt, Paul, Baugesch., Gartenstr. 23
26705 Gebler, G., Kantine, Grevenerstr. 69
40653 Gehlert, R., Vertreter, Lahnstr. 8
20881 Gehring, Osw., Ing., Ludgeripl. 1a
22937 Geimer, Joh., Steinmetzmstr., Landoisstr. 8
26953 Geimer, Karl, Tischl., Grevener Str. 21
40239 Geinert, Aug., Insp., v. d. Tinnen-Str. 13
235 39 Geis, Hugo, Major, Cheruskerring 49
22494 Geisberg, Prof. Dr., Dir., Kleimannstr. 2
20815 Geisberg, B., Architekt, Jahnstr. 6
20747 Geise, Jobst, Amtm., Karlstr. 45
41178 Geiser-Prinz, Bäcker, Gremmend.W. 54
23712 Geist, Ernst, Kfm., Wüllnerstr. 1
23934 **Gellenbeck, Kol.-Wr., Weselerstr. 570**
22772 Gellenbeck, Heinr., Arch., Weseler Str. 169
40940 GemeindeUnf.Versich.Verband,Warnd.Str.20
25244 **Gemeindehebestelle Mauritz**
21454 Gemeinnützige Wohnst., GmbH, Piusallee 35
22460 Gemeinnützg. Wohnungsverein eGmbH, Eukingweg 12
20058 **Generalvikariat, Bischöfl., Domplatz 26**
21384 Genius, Vincez, Maler, ElsässerStr. 66
23631 Genkel, Anni, Hammerstr. 15
21102 Gen. d. Rhein.-Westl. Malteser-Devotionsritter, A.Fischmarkt 1
22874 Genzel, Fritz, Stukkateur, Kapuz.Str. 20
41406 Geppert, Joh., Kaplan Wolbeckerstr. 125
26104 Gerardts, F., Senffbr., Graelstr. 8/10
22638 Gerber, Ing., Münstermannweg 9
20108 **Gerdemann, Ed., Hittorfstr. 21a**
20470 Gerdemann, Karl, Lebensm., Kinderh.Str. 17
22030 Gerecke, Alb., Kfm., Ludw.Dürrstr. 9
20439 Gerhards, W., Vertreter, Kerkerinckstr. 20
24001 Gericht, Gerichtsstr. 2
25700 Gerichtsgefängnis, Gerichtstr. 2
26975 Geringhoff, Jos., Kohlen, Deipenfohr 27
25315 Geringhoff, Th., Baugesch., Ludw.DürrStr. 8
23397 Gerka, Bernhardine, Kol.-W., Grev.Str. 273
25806 Gerke, Bernh., Maler, Joh.-Rickm.-Str. 7
40476 Gerland, Prof. Dr., Dir., Kapitelstr. 1
40758 Gerling-Konzern, GmbH, Hohenzollernr. 47
25474 Germania Bierstuben, Neubrückenstr. 12
20241 Germania-Brauerei, GrevenerStr. 89
40755 Gerolsteiner Sprudel, Petershafen
20483 Gerritzen, Ludw., Bürobedarf, Büro-Maschinen und -Möbel, Ludgeristr. 36
40893 Gertrudenhaus, Weibl. Heim, Hamb.Str. 14
40860 Gertrudenhof, Restaurant, Warend.Str. 97
40137 Gerwin, Aug., Schlosserm., Hamannstr. 8
21393 Geschäftsst. d. Gemeindeverw.- u. Sparkassenschulen, Wilhelmstr. 26
40116 **von Gescher, Regier.-Präs., Mauritzheide**
23263 **Gesellenhaus, Ägidiistr. 21**
20549 Gesenhoff, Heinr., Schreiner, Wyckstr. 1
26872 **Gesterkamp, Jos., Friseurgesch., Verspoel 24**
26903 Geuther, Carl, Dir., Langenstr. 9
25119 Gewerbeaufsichtsamt, Hörsterstr. 20
22198 Giersch, Wilh., Vertret., Weißenb.Str. 27
20773 Gierse, Franz, Fahrräder, Hammer Str. 27
20468 Gierse, Lorenz, Fahrr., Windth.Str. 9
23236 Giersiepen, W., Pol.-Dir., Kirdorfstr. 76
(21650) Gies, Dr., Land.Vertrauensarzt, Wilh.Str. 64
23128 Gies, Lisa, Feinkost, Piusallee 141
23596 **Giesbert, A. gt. Rottmann, Bauer, Geist 28**
22800 Giesbert, Ww. Franz, Augustastr. 38
25117 Giese, Heinr., Klempn., Straßb.Weg 64
40612 Giese, Heinr., Klempner, Wolb.Str. 126
20641 Giese, Jos., Kol.-W., Rosenpl. 11/12
41868 Gieseler, K., Stuckgesch., Wolb.Str. 146
41038 Gieselmann, Dr. F., Synd., Dech.Str. 28
23488 Gilbert, Oberst, Körnerstr. 3
23891 Gilde, Dt. Vers.-AG, Rothenburg 5/8
20331 A. u. H. Gillen, Schilderfbr., Rothenburg 43
26805 Gillen, Ferd., Schilder, Königsstr. 58
20370 Gillen Nf., K., Optiker, Prinzipalmarkt 20
41411 Gladb. Feuerversich.-AG, Mauritz.Freih. 8
21234 Glafey, W., elektr. Anl., Schlageterstr. 23
20472 **Glaß-Egeling, Kunststickerei, Salzstr. 53.**
22572 Glasurit-Werke, Farben, Winkelm.Str. 37
20365 Glatz, Ferd., Ingen., Frie-Vendtstr. 16
21839 Glock, Kurt, Kfm., Mecklenb.Str. 62
22532 Glöckner, Ph., Autos, Kirdorfstr. 17
41678 Ders., Privat, Werse 200
25388 Glombik, Franz, Polstermstr., Salzstr. 33a
22006 Glowsky, Wilh., Schulrat, Scheibenstr. 57
22531 Godt, Friedr., Melchersstr. 7
26825 Goebel, Dr., Major, Kinderh.Str. 8
40245 Goebel, Major, LaererLandw. 82
21677 Göbel, Eberh., Dentist, Wermelingstr. 47
23892 Göbel, Konr., Geschäftsf., Kronpr.Str. 14
41483 Göbel, Paul, Reg.-Baur., Kais.-Wilh.-Rg. 9
41802 Goecke, Oberreg.-Rat, Dechanceistr. 25
41734 **Goecke, Hch., Kfm., Hansaring 51**
22616 Goecke, Herm., Dr., Doz., Sectürnerstr. 12
22828 Göcken, Ed., Kol.-W., Junkerstr. 16
41461 Gödecke, A., Sägewerk, Gelmer 72
40280 **Gödecke, R., Holzhdlg., Dodostr. 5**
21198 Göhre, Werner, Konzertdir., Goldstr. 15
22730 Goehrke, Postrat, Kanalstr. 69
41813 Gönner, Aufsichtsbeamt., Rostockweg 21
22785 Goerdes, Maria, Ww., Körnerstr. 23
21168 Göring, Karl, Autorepar., Klosterstr. 62
41836 Göring, Oberpostrat, Dechaneistr. 1
21020 Görl, Georg, Gastw., Schulstr. 16
20632 Görtz, Archit., Hornstr. 10
21981 Görtz, Anny, Damenputz, Ludgeristr. 79
20054 Goessmann, H., Vertr., Hammer Str. 41
22555 Goeters, Univ.-Prof., Körnerstr. 3
20484 Götker, Alb., Gasth., Hammerstr. 67
20629 Götting, Heinr., Kunsthdlg., Salzstr. 1
23889 Götting, W., Devotional., Kanonengr. 17
41031 Götting jr., W., Kunstmal., Warend.Str. 107
41202 Göttker, B., Zimmerei, Warend. Str. 191
22418 Götz, F., Wäscherei, Windh. Str. 8
21013 Götzelmann, Malermstr., Jüdefelderstr. 22
41016 Gövert, F., Baugesch., Diepenbrockstr. 14
21317 Goldstein, Heinr., Maler, Goldstr. 50
40368 Golinelli, Dr. Ludw., Fabrikdir., Grem.W. 44
25028 Gommen, Josef, Immob., Breul 5a
23398 Gomolluch, Paul, Oele, Uppenb. Str. 14
23036 Gomolluch, W., Schneider, Steinf.Str. 118
25947 L. Gomolluch u. Sohn, Uniformen, Steinfurter Straße 25
40390 **Gonser, Baurat, Lortzingstr. 4**
25665 Gorissen, B., Geflügelhof, Wes.Str. 566
23948 Gosebrock, Herm., Install., Ferd.Str. 2
26214 Gothaer Allg. Vers.-Bank, Rothenb. 5
41114 Gothaer Feuerversicherungsb., Wolb.Str. 84
26177 Gottbehüt, Heinr., Friseur, Ad.HitlerStr. 66
26819 Gottbehüt, Heinr., Schneider, Kr.Timpen 57
26260 Gottesmann, H., Fahrschule, Annenstr. 13
21200 Gotthard, Carl, Malermstr., Kanalstr. 9
(23257) Gottmann, B., Syndik., Strals. Weg 6
40514 H. Gourcy — Brennstoffvertrieb G. m. b. H., Kohlengroßhandlung, Warendorfer Str. 185
26016 Grabbe, Franz, Karosseriebau, Grevenerstr.17
26262 Grabbe, Hch., Architekt, Kanalstr. 23
21403 Grabenhorst, H., Klempner, Kirchherreng. 12
40337 **Grabert, Willy, Schießstandaufs., Cörheide**
41325 Graeber, F., Manuf.-W., Warend.Str. 134
40843 Gräbner, Hans, Vertr., Saarstr. 21
20562 Graebner, Paul, Dr. Heerdestr. 23
23698 Dr. Gräfenberg u. Ko., Warend.Str. 11
20321 Graefer, Heinz, Rest., Bergstr. 21
22330 **Gräffker, Herm., Friseur, Ludg.Str. 72**
25420 Graes u. Ahlers, Schneiderei, Tibusstr. 6
21282 **v. Graes, Maria, Freiin, Langenstr. 19**
25191 Graf, Oberinsp., Gertrudenstr. 29
41336 Graf, Emil, Kfm., Hohenz.Ring 57
25984 Graffe, B., Prokurist, Raesfeldstr. 61
21882 Grah, Aug., Därme, Graelstr. 37
21703 Grah, Wilh., Fuhrw., Brinkstr. 30
26163 Grahn, E., Bürovorsteher, Straßb.Weg 78
21866 Granowsky, Jos., Hüte, Hollenb. Str. 2
21536 **Graßkamp, Fr., Tischlermstr., Schulstr. A 12**
41675 Grauert, Maria, EmdenerStr. 7
22126 Graul, Dr. G., Arzt, Kanalstr. 12
40982 Grautmann, Jos., gt. Flothmann, Bauer, Werse 20
25021 Grebenstein, Schneidermstr., Schulstr. 10
21786 Grein, H., Schaufenstergest., HammerStr. 37
20235 Greis, F. A., Farben, Spickerhof 38
40932 Greiwe, Anton, Archit., Kirchstr. 19
22705 Greiwing, Aloys, Fuhrgesch., Sandrup 78
23351 Grenzmeier, H., Versich., Blücherstr. 6
41973 Greshake, Ferd., Prok., Warend.Str. 160
41924 Greshake, Heinr., Vertr. Hohenz.R. 7
26212 Greshake, Jos., Klempnerei, Augustastr. 19
23396 Gretenkord, Otto, Amtsleit., Breul 20
26608 Greufe, Theo, Buchdruck., Bernhardstr. 2
20875 Greufe, Theod., Wagenbauerei, WeselerStr.10
23816 Greve, Dr., San.-Rat, Verspoel 10
26734 **Greve, Aug., Buchhdlg., Drubbel 5**
22470 Greve, Chr., Baugeschäft, H.Wesselstr. 39
22811 Greve, Dr. Ferd., Radio, Engelstr. 34
40497 Greve, Ferdinand, beeid. Bausachverständiger, Eugen-Müller-Str. 25
22634 Greve, Hch., Buchbinderei, Katthagen 38
22487 Greve, Herm., Photogr.-Art., Drubbel 3
26328 Greve, Jos., Gärtnerei, Gartenstr. 140
40600 Greve, Paul, Warendorferstr. 19
21714 Greve & Brummel, Kino-Proj., Klosterstr. 1
20218 Grevel, Dr., Ob.-Reg.-R., Melchersstr. 26
(26337) Grevel, Dr. F., Landesrat, Melcherstr. 38
22669 Grevenbroich, K. F., Vertr., Kanalstr. 36
20516 **Greving, Dr., Oberstudienrat, Hedwigstr. 9**
21578 Grevsmühl, Schuhmachermstr., Hüfferstr. 19
26115 Griebsch, E., Archit., Kerssenb.Str. 2
23770 **Griese, Hch., Kohlen, Hammerstr. 164**
23618 Griese, Paul, Direktor, Hittorfstr. 11
22977 Grimme, Dr. H., Univ.-Prof., Görresstr. 39
22430 Grimmelt, Frau M., Rentnerin, Spickerhof 1
26282 Gripckoven, Franz, Möbel, Roggenm. 15
41327 Gritsch, F., Uhren, Warend.Str. 134
23034 Gröcker, Ad., Heilprakt., Ludgeriepl. 6
25113 Grönert, Kurt, Ing., Habichtshöhe 42
20205 Gröning, Th., Amtsger.-Rat, Steinf.Str. 13
25197 Gröninger, Jos., Schmiedem., Marient.Str. 17
26900 **Gröpper, Dr., Arzt, Studtstr. 63**
41324 Groepper, Frau, Hohenzollernring 62
41525 Gröter, Engelbert, Kfm., Dechaneischanze 8
21685 Gröver, Wilhelmine, Putz, Spickerhof 18
41498 Groh, Herm., NSDAP., DamaschkeW. 8
22680 **Grohmann, Alb., Klempner, Neubr.Str. 53**
40271 Grohmann, Aloys, Automobile, Hansaring 25
25948 Grohmann, Jos., Vertr., Raesfeldstr. 76
26715 Grohs, Gerhard, Dr., Moltkestr. 42
23495 Gronau, Stadtverw.-Dir., Klosterstr. 4
25915 Groneck, Walther, Rest., HammerStr. 6
40946 Groneweg & Meintrup, Großhandel u. Import von Kaffee u. Tee, Kaffeegroßrösterei, Kaffee-Ersatz-Hersteller-Betrieb
40947 Dieselben: Nur für Ferngespräche
20223 Gronow, Anna T., Alfr.Krupp-Weg 8
25279 v. Groote, Rud., Major, Wichernstr. 11
41725 Grosch, Major, Hansaring 57
26034 Grosse, Bernh., Kfm., Elisabethstr. 18
(23533) Große-Buxel, A., Hebamme, Hermannstr. 47
26144 Grosse-Hagenbrock, Dr., R.-A., Kampstr. 18
40508 Große-Kleimann, Ww., Heumannsw. 127
41563 Grosse-Kleimann, Anton, Bauer, Gelmer 39
26697 Große-Lordemann, Aug., Stud.-Rat., Jägerstraße 14
41095 Große-Perdekamp, Eisenbeton, Im Hagenfeld 57
20169 Ders., Wohn., V.v.Falkenst.Str. 1
20168 Großkopf, Karl, Metzgerei, Duesbergweg 16
40581 Großkopff, Paul, Feink., Warend.Str. 98
40128 Ders., Wohn., Hansaring 43
21790 Fritz u. Kurt Grote, Wohn., Friedrichstr. 9
20587 Grote, Willy, Café, Engelstr. 7
40366 Grotegut, J., Viehnährmittel, Warend.Str. 253
25627 Grotemeyer, Kaffeehaus, Salzstr. 24
41905 Grothues, H., Schneid., Albersl.W. 43
41187 Grothues, Wilh., Restaur., Schiff.Damm 76
22980 Grube, Karl Hotelbedarf
25786 Gruber, Emil, Metzgerei, Windthorststr. 49
20161 Grümer, Herrenkleidung, Prinzipalmarkt 12
23958 Gründler, Pfarrer, Bez. IV, Hittorfstr. 39
26481 Grüneweller, Gerh., Werkf., ElsässerStr. 21
20832 Grüneweller, Sophia, Feink., Hammerstr. 233
20119 **Grüter, Franz, Vertreter, Josefstr. 10**
23669 Grüter, Jos., Steuerhelf., Geiststr. 88
41535 Grütters, Lambert, Dr., Warend.Str. 74
22744 Grützmacher, Gisela, Ww., Hittorfstr. 34
40351 Grundverwertung GmbH, Haverk. 31
40259 Dies., Hausmstr. Rüdiger
41835 Guddat, Max, Autorep., Diepenbrockstr. 7
22856 Guddorf, Kraftw.-Führ., BreiteGasse 40
25503 Guddorf, A., Autorepar., Mecklenbeck, Wes. Kunststr. 693
20394 Guddorf, B., Spedit., Kappenb.Damm 13
20668 Guddorf, Heinr., Metzger, Kettelerstr. 1
22817 Gühlke, H. Th., Glasmalerei, v.Kluckstr. 15
22666 **Gülker, Th., Kol.-W., Jüdefelderstr. 47**
23602 Günther, A., Vorst., HammerStr. 147
41640 Günther, F., Vertreter, Warend.Str. 146
40996 Günther, G., Fässer-, Säcke-, Flaschen- u. Kistengroßhandlung, Hafenstr. 39
26863 Guericke, Postrat, Bohlweg 29
22904 Gütersloher Fleisch- u. Wurstwr., Bogenstr. 5
25663 **Güth, W., Klempnerei, Gertrudenstr. 22**
26507 Güthmann, Fritz, Restaur., Steinf.Str. 345
21560 Güttler, P., Stabsleit., Kellerm.Str. 21
23329 Gullmann, Oberst, Zeppelinstr. 6
20317 Gummiwerke Fulda AG, Vertrtg., Annenstr.13
26424 Gundelach, Frau Ww., Görrestr. 2
41568 Gundlage, H., Fahrräder, Schillerstr. 9
21116 Guntermann, Prof., Bildhauer, Studtstr. 31
21116 Guntermann, Maria, Säng., Studtstr. 31
26128 Gutenbergdruckerei, Theod. Bröcker, Bergstraße 71
22262 Gutmann, Münzstr. 24/25
40063 Gutsche, B., Oberstltn., Staufenstr. 37
41687 Gutsche, Willy, Lahnstr. 28
25685 **Haack, Art., Gerichtsvollz., v. Kluckstr. 44**
26027 Haack, M., Landw., Hülshoff-Allee 33
20790 Haake, Heinr., Oberinsp., Studtpl. 29
40441 Haardt, Otto, Lippestr. 2
21744 Haarmann, Stabs-Ing., M.Luther-Str. 5
26297 Haarmann, Bern., Restaur., Hammerstr. 281
26098 Haarmann, Bernh., Dekorat., Bergstr. 54
22095 Haarmann, E., Fachwalter, Eugenstr. 8
22411 Haarmann, H., Körnerstr. 2
20922 Haarmann, Heinr., Bauer, Gasselst. 363
20807 Haarmann, H., Kraftfahrz., HammerStr. 94
23090 **Haarmann, Th., Klempnerei, Hammerstr. 120**
25261 Haase, Dr. Severin, Arzt, Salzstr. 25
26223 Haase, Günter, Vertr., Hochstr. 11
40298 Hache & Bergmann, Warendorferstr. 87
23369 Hachmann, Kat.Dir. i. R., Hittorfstr. 30
21284 Hachmann, Heinz, D.-Hüte, Hitlerstr. 10
26263 **Hacifa, Zigarren, Prinzipalmarkt 24**
25877 Hack, Arnold, Insp., Raesfeldstr. 5
26533 Hackmann, Heinr., Zahnarzt, Klosterstr. 19
22878 Häder, Willi, Bäckerei, Friesenr. 51
21474 Hädrich, H., Gastw., H.Wesselstr. 21
20793 Hähner, Dr. Paul, Bankdir., Ulrichstr. 3
23545 Haeckel, Herb., Hauptm., Studtstr. 30
22292 Haenchen, Ernst, Prof., Sertürnerstr. 16
21157 Händler, Wilh., Kfm., Theißingstr. 6
41069 Haerten, O.-Bürgerm.i.R., Zumsandestr. 15
40133 Häusler, Hugo, Kurbelw. Albersl.Weg 43
41049 Hafenverwaltung, Hafenweg 24
20248 Haftpflicht-Versich.-Verein f. Bauern u. Landwirte, Alb.-Lco-Schlageter-Str. 17
22067 Hageböck, Frau Wilh., Nd.Sachsenr. 92
40184 Hagedorn, Ed., Feink., Schillerstr. 13
20221 Hagedorn, Franz, Obst, Finkenstr. 19
40714 Hagedorn, H., Architekt, Emdemerstr. 4
23802 Hagedorn, Hub., Schneid., Engelstr. 42
40343 Hagedorn, J., Graphiker, Wolb.Str. 32
41923 Hagedorn, Rob., Mauritz Lindenweg 39
40963 Hagedorn & Pieper, Tischler, Staufenstr. 55
23650 Hagemann, B., Konditorei, Salzstr. 33a
21927 Hagemann, F., Gartenbau, Idenbrockweg 159
41398 Hagemann, Hedw., Stud.-Rätin, Kirchstr. 47
40711 Hagemann, Heinr., Bauer, Coerde 3
26105 Hagemann, H., Viehagt., N.Sachsenstr. 114
23193 Hagemann, Jos., Tischlerei, Wilmerg. 19
26849 Hagemann jr., Theo, Vertr., HölscherW. 5
20033 Hagemann sen., Theo, Fbr.-Dir., Coerdepl. 16
23672 Hagemann, Walther, Dr., Lazarettstr. 25
40117 Hagemeyer, B., Metzger, Wolbeckerstr. 104
21124 Hagemeister, Hch., Hptm., M.Luther-Str. 7
41223 Hagenhoff, Joh., Fuhrgesch., Ewaldistr. 27
22721 **Hagenhues, Aug., Malermstr., Graelstr. 29**
22871 Hager, Dr. Wern., Univ.-Doz., Kanonengr. 6
41076 Hagmayer, Gg., Geschäftsf., Heckenw. 130
41821 Haken, Direktor, Warendorferstr. 88
40864 Hakenes, Franz, Autoverm., Heisstr. 6
20766 Halbens, Otto, Zeitschrift., Aegidiistr. 65
20383 Halder, Emil, Major, Grimmstr. 2
40180 Halle Münsterland, Wirtsch., Haverkamp 6
40547 Haller, Gg., GmbH, Spiegelfbr., Hansar. 59
21608 Hallermann, Dr. Ad., Direkt., Hedwigstr. 19
23932 Hallermann, Dr. H., R.-A. [N], Hoyastr. 24
23525 Derselbe, Büro, Ludgeristr. 94
23525 Dres. Herm. Hallermann u. Max Koberg, Rechtsanwälte und Notare, Ludgeristr. 94
41360 Hamann, Herm., Baugesch., Heisstr. 9
41638 Hamann, Meta, Heisstr. 5
21225 **Hambrock, Hch., Seefische, Hammerstr. 25**
26170 Hambrock, Jone, Ww., Bergstr. 15
26641 Hamburg-Amerika-Linie, Prinz.Markt 6
23914 Hamburg-Mannh. Vers. AG, Tibusstr. 12
20592 Hamer, Stoffe, Salzstr. 48a
26176 Hamers, A., Bücherrev., Wörthstr. 15
23492 Hamm, Gottfr., Reg.-Baurat, Wald. Str. 41
20606 Hammacher, E., Pianist, Servatiikirchpl. 1
(26454) Hammans, P., Dr. jur., Freiligrathstr. 23
23606 Hammecke, E., Schreibstube, Spickerhof 28
20758 Hammel, W., Major, Kanalstr. 75
40064 Hammer & Lührmann, Schlosserei, Dortm. Straße 20
26479 Hammerschmidt, Toni, Langenstr. 1
21683 Handels- u. Berufsverzeichn., Kirdorfstr. 51
22466 Handw., Handel u. Gew. Krankenversich.-Anstalt aG, Bolandsgasse 1
21444 Handwerkskammer Münster, Ägidiistr. 8

*

25403 Hanewinkel-Illigens, Seilerwrfbr., Spiekerhof 37
40079 Hanholz, Dr. H., Dir., Birkenweg 16
25032 Hankamp, Aug., Metzg., Burgstr. 21
23837 Hanlo, Chr. Fr., Fris., SteinfurterStr. 25
22618 Hanlo, J., Architekt, Goldstr. 43
20361 Hannecke GmbH, Sattl.-Bed., A.Steinweg 16
25617 Hannibal, Otto, Niedersachsenr. 84
23926 Hanrath, Hub., Maßgesch., GrevenerStr. 161
21663 Hans, Jos., Fahrschule, Elsässerstr. 24
40498 Hansaapotheke E. Röhr, Wolbecker Str. 56
21434 **Hansa-Druckerei, GmbH, Kirchh.Gasse 16**
40558 Hansa Luftbild GmbH, Elbestr. 5
41919 Hansahaus, Gastb., Albersloher Weg 1
26209 Hanseatische v. 1826 u. Merkur Ersatzkasse, GrevenerStr. 5

Saml.-Nr. 20841 **Ludwig Hansen & Co., Maschinen- u. Gerätebau, Flugzeuge, Alfred-Krupp-Weg 54/60**

21129 Hansmann, Friedr., Insp., Hammerstr. 27
21715 Hansmerten, Joh., Stud.-Rat, Holst.Str. 15
40189 Happe, B., Kohlenhdlg., Gerhardstr. 25
26373 Harbaum, A., Autofriedhof, Steubenstr. 12
23295 Harbert, Bernh., Bauer, Sandrup 10
26511 Harbort, Fritz, Bäckerei, Hammerstr. 79
23740 Hardenberg, Jos., Lebensm., Norbertstr. 29
23268 v. d. Hardt, Dr. Kfm., Habichtshöhe 2
26168 Hardt, E., Waagen, An d.Bleichen 8
41510 Hardt, Rudolf, Kons.-Rat, Manfredstr. 10
20537 Harenberg, Maria, Lederwr., Prinzipalm. 38
20224 Harff, Anton, Techn., Scheibenstr. 57
21127 Harhues, Bernh., Landw., Kanalstr. 239
25379 G. u. A. Haring, Moden, Burgstr. 12
25201 Haring, Jos., Radio, Zumbrockstr. 8
21006 Harling, Hilde, stud. phil., Moltkestr. 9
41281 Harlinghausen, Erich, Vertr., Hagenf. 84
21297 Harms, Heinr., Fische, Aegidiistr. 51
40881 Harnisch, Ernst, Gartenbau, Südm.W. 148
20698 Hartleif, Aug., Zahlmstr., Langenstr. 30
41135 Hartmann, Postrat, Ostmarkstr. 36
41536 Hartmann, A., Bauer, Schiffahrth.D. 171
22194 Hartmann, Dr. E., Arzt, Prinzipalm. 26
41330 Derselbe, Wohnung, Propsteistr. 10
21693 Hartmann, Heinr., Zimmerei, Mühlenstr. 18
40100 Hartmann, Heinr., Obst, Adlerstr. 6
23894 Hartmann, Joh., Fuhren, A.Krupp.W. 13
21497 Hartmann, Wilh., Bäck., Ploniesstr. 4
26097 Hartmer, L., Kaplan, Überw.Kirchpl. 2
21364 Harmer, Theod., Goldwr., HammerStr. 8
25539 Haschke, Paul, Maler, Kirchdorfstr. 60
23178 Hase, Ernst, Kunstmaler, Kanalstr. 2
40585 Hasenkamp, Dr. G., Schriftl., Manfredstr. 24
21176 Hasselmann, Dir., Landoisstr. 5
20015 Hassemeier, Carl, Lacke, Voßg. 11
20767 Hassenkamp, T. F., Kol.-W., Ludgeristr. 58
22320 Hassenkamp & Co., Kol.-W., Klosterstr. 36
20916 Hatt, J., Baumschulen, Gut Giesbert, Geist 32
(40229) Hattendorf, Aug., Vertr., Weißenb.Str. 37
41443 v. Hatzfeld, Ger.-Rat, Erphostr. 12
41710 Haupt, Carl, Bücherrev., Sophienstr. 45
25257 Hauptbahnhofs-Restaurant, Friedr. Mindermann, Adolf-Hitler-Str. 7
22254 Hauptversorgungsamt Westf., Aeg.Str. 66
23438 Haus Sentmaring, Jesuitenheim, Sentm.W.55
20792 Haus- u. Grundbes.-Ver., Clemensstr. 23
22822 Hausding, Helmb., Major, Coerdestr. 36
41889 v. Hausen, Ant., Baugesch., Wolb.Str. 48
25666 Hausmann, Radio, Drubbel 1/2
23388 Hauß, Dr., Ger.-Rat, Piusallee 167
23388 Hauß, Adolf, Rechn.-Dir., Piusallee 167
25848 Hautklinik der Universität, Stubeng. 12
23913 Havemann, E., Maler, Junkerstr. 5
40269 Haverkamp, Franz, Metzger, Brüderstr. 31
20566 Haversath, Ludw., Kaplan, Hoyastr. 10
26387 Havestadt, Heinz, Kfm., Steinf.Str. 39
26024 Havixbeck-Hartmann, F., Likörfbr., Frauenstraße 10
41089 Hecker, Grete, Kais.Wilh.Ring 34
25769 Hecker, H., Vertr., Frdr.Wilh.Weber-Str. 5
23009 Hedler, Friedr., Geschäftsf., Bergstr. 73
20739 Hedwigsklinik d.Marienhosp., Klosterstr. 81
20685 Heeb, Alb., Restaur., Industriestr. 56
25132 Heeger, E., Vertr., Schulstr. 6
25089 Heeger, Leo, Feuerwerk, Am Schloßg. 10
41385 Heemann, Franz, Fahrräder, Querstr. 1
22781 Heemann, O., Heißmangel, Fischmarkt 21
23428 v. Heeremannsche Hauptverw., Königstr. 46a
23465 Heeren, Erhard, Hptm., GrevenerStr. 125
40217 Heese, Ant., Gartenbau, Wilhelmsh.Ufer 28
26157 Heesemann, W., Hauptm., Melcherstr. 60
41210 Hegemann Ww., Bernh., Landw., Lütkenbeck, Lütkenb.Weg 100
22884 Hegemann, Carl, Viehhdlg., Ludgeristr. 60
23991 Hegemann, Franz, Schneider, Sonnenstr. 64
21574 Hegemann, Th., Schenkwirt, Hammerstr. 128
23456 Heger u. Sohn, Edelweiß
23575 Hegers, Willi, Maßgesch., Ludgeristr. 79
40609 Hegge, Aenne, Milchhdlg., Overbergstr. 27
20951 Hehenkamp, Tel.-Insp., Görresstr. 2
20074 Hehn, Clemens, Direktor, Augustastr. 69
20219 Heidbrink, Jos., Klempnerei, Grevenerstr. 404
23266 Heideck, F.M., Reklameatelier, Mauritzstr. 19
40625 Heidekrug, Kaffeehaus, Pleisterm.W. 53
40424 Heidemann, Toni, Lebensm., Schillerstr. 68
21471 Heider, O., Pol.-Präs., Pr.Eugen-Str. 42
23909 Heider, W., Oberstltn., Melcherstr. 62
25552 Heidereich, Joh., Ww., Waldeyerstr. 27
26185 Heidfeld, Dr., Arzt, Rosenstr. 1
25471 Heidmeier, Heinr., Möbelhdlg., Klosterstr. 23
22240 Heidmeier, H., Vertreter, WeselerStr. 45
22866 Heikes, Franz, Lichtanl., Bergstr. 7
26585 Heilborn, Möbellager, Kulstr. 14
26261 Heilborn, E., Hoyastr. 26
20188 Heilenkötter, G., Klempner, Steinf. Str. 61
40309 Heilenkötter, K. A., Prok., Weddigenstr. 20
40639 Heilstätte Haus Hornheide, Handorf
21008 Heimann, Frau, Milch, HammerStr. 132
26476 Heimann, Dr. F. I., R.-A., Elisabethstr. 1
23730 Heimann, Jos., Göringstr. 18
20186 Heimann, Karl, Hittorfstr. 19
40606 Heimann, Wilh., Ingen., Diepenbr.Str. 10
24411 Heimat u. Reich, Schriftltg., Landeshaus
23337 Heine, Dr., Rechtsanwalt, Ludgeristr. 88
26671 Heinemann, Franz, Besatzart., Engelstr. 8
26272 Heinermann, Dr. Th., Prof., Grön.Str. 21
26873 Heinichen, Dr. W., Stabsarzt, Schloßg. 10
25130 Heinkele, Dr., Stabsarzt, Hoyastr. 26
23798 Heinkele, Photohaus, Jägerstr. 22
26129 Heinrich, R., Pelzwaren, Roggenmarkt 4
21389 Heinrichs, Leo, Bildhauer, tom Rinkstr. 16
22650 Heinrichs sen., Leo, Bildh., Eupener Weg 2
21107 Heinrichs, Peter, Agent, Moltkestr. 2
40921 Heinrici, Generalmajor, Burchardtstr. 8
26079 Heinz, Kurt, Verlagsleit., Moltkestr. 11
23063 Heinze, Adolf, Major, Augustastr. 6
40190 Heinze, Dr. H., Zahnarzt, Prozess.-W. 409
25708 Heiseler, A., Vertreter, H.Wesselstr. 43
23069 Heising, Oberstltn., Wichernstr. 15
22302 Heising, Joh., Georgstr. 6
25189 Heising, Wilh., Bildh., Oberschl. Str. 75
41922 Heiss, E., Kunstschr.-Leit., Brüderstr. 8
23135 Heissenberg, E., Früchte, A. Steinweg 34
26365 Heiter, Hülsb.Allee 31
41907 Heithoff, Franz, Baumstr., Emsstr. 25
40784 Heitmann, Ernst, Bauer, Gelmer 38
23217 Heitmann, Franz, Klavierst., Geiststr.
23210 Heitmann, J., Kohlen, Kettelerstr. 65
26292 Heitmann, Joh., Klempner, Norbertstr. 29
21897 Heitmann, Ludw., Bauer, Lechtenbergw. 29
22827 Heitmann, W., Präsident, Horst. 20
25105 Heitmeyer, Heinr., Ger.-Rat, Heerdestr. 30
41376 Heitschneider, Schlosser, Friedenstr. 36
20809 Heitstummann, Bernh., Austr., Annenstr. 4
23944 Heitz jr., Jos., Parkett, HammerStr. 6
21466 Held, Ant., Sattler, Münzstr. 39
22238 Hellersbach, Erna, Gertrudenstr. 43
41286 Hellmich, M., Vertr., Mondstr. 96
25542 Hellner, H., Oberarzt, EupenerW. 13
40663 Hellraeth, Justizrat, R.-A. [N], Mozartstr. 1
41771 Hellweg, Direktor, St. Mauritz, Proz.Weg 406
41191 Hellwig, Jos., Bz.-Dir., Saarstr. 17
21935 Helmken, Heinr., Makler, Prinzip.Markt 21
26410 Helmken, W., Tabak, H.-Wessel-Str. 45
20435 Helmrich, Paul, Färberei, Bogenstr. 13
23283 Hemesath, Zoolog. Hdlg., Rothenburg 31
20904 Hemesath, Jos., Schenkwirt, Katthagen 39
21787 Hemmeyer, G., Großhdlg., Kettelerstr. 16
(21456) Hempel, Wilh., Dipl.-Ing., Piusallee 35
20503 Hendker, Aug., Spedition, Ludgeristr. 65
40308 Henke, Franz, Schreinerei, Margar.Str. 9
20633 Henke, Franz J., Kol.-W., Raesfeldstr. 4
25737 Henke, Fritz, Konditorei, Salzstr. 42
26415 Henkel, Gastwirt, A.Steinweg 27
20972 Henkel, Fr., Bauing., Kerssenbr.Str. 16
(21575) Henkelmann, Benno, Obst, TelgterStr. 2
23554 Henneboel, Cl., Versich., Wilmergasse 2
23412 Hennemann, Postinsp., Hermannstr. 49
21902 Hennemann, B., Konditorei, Spiekerhof 44
23734 Hennemann, Theo, Radio, Steinf.Str. 9
25934 Hennewig, Jos., Vikar, Lamb.Kirchpl. 2
20901 Henrichmann, Ferd., Bauer, Altenroxel 15
20209 Henrichmann, Hub., Bauer, Sandrup 6
25013 Henrichsen, Heinr., Apoth., Hüfferstr. 4
21133 Hensen, Maria, Lehrerin, Hörststr. 44
22743 Hensen, Martha, Frau, Goldstr. 48b
26378 Hensmann, Theodor, Dr., Augustastr. 29
20307 Henting, Rud., Archit., Olferstr. 24
20527 Hentschel, Ed., Drogerie, Hammerstr. 29
(24161) Hentschel, Ludw., Dr.-Ing., Studtstr. 9
25462 Herber & Petzel, Install., Alt.Fischmarkt 8
40432 Herberge zur Heimat, Sternstr. 10
23440 Herbermann, Nanda, Schriftst., Pferdeg. 2
23324 Herbes, H., Schuhmachermstr., Neubr.Str. 72
41237 Herborn, Elisabeth, Kais.Wilh.R. 34
40376 Herbst, Franz, Kfm., Lacrer Landw. 95
40818 Herbsthoff, Hch., Bäckerei, Sternstr. 22
21724 Herbsthoff, Karl, Bäckerei, Grev.Str. 248
26187 Herding, Hub., Schneidermstr., Königsstr. 14
21422 Hergemöller, Andr., Schneider, Tibusstr. 3
40691 Herkt, Jos., Stuckgesch., Dortm. Str. 11
25436 Herlitzius, Carl, Stahlwr., Bogenstr. 8
20694 Herlitzius, Dr. Ernst, R.-A., Bogenstr. 13
21966 Ders., Privat, Goldstr. 5
40059 Hermann, Techn., Skagerrakstr. 13
25623 Hermann-Josef-Kolleg, Am Kanoneng. 9
40356 Hermanns, Uffz., Sternstr. 10
41705 Hermanns, E., Kunstmaler, Ostmarkstr. 9
21829 Hermes, Kreditversich.-AG, Hochstr. 5
41177 Herndl, Johanna, Heißmangel, Heisstr. 31
40656 Herold, Ludwig, Landrat, Dechaneistr. 29
41918 Herold, Margarete, Propsteistr. 26
26787 Herrmann, Emil, Kfm., Salzstr. 45
26861 Herrmann, Dr. Joh., Prof., Augustastr. 38
40451 Hersing, Otto, Freg.-Kpt., Vörnste Esch 39
40603 Hertiger, Heinr., Spedit., Ewaldistr. 15
26515 Hertiger, Herm., Fuhrwesen, RoxelerStr. 182
21990 Hertwig, Dr., Reg.-Rat, Gertrudenstr. 11
25181 Herx, Raesfeldstr. 13
26535 Hesker, Theod., Techn. Öle, Graelstr. 17
21779 Heß, Ida, Stickerei, Rothenburg 48
22171 Heßbrüggen, Jos., Malerm., Oberschl.Str. 55
40264 Hesse, Geh. Reg.-Rat, Hohenz.Ring 12
40035 Hesse, Ant., Friseur, Friedenstr. 45
40012 Hesse, Dr. Jos., Arzt, Warend.Str. 37
41455 Hessel, Casp., Zementwrfbr., Haverkamp
41994 Hessel, Franz, Anstreicher, Ostmarkstr. 83
25778 Hessel, Hch., Baustoffe, Am Krug 24
23522 Hesselbarth, Friedr., Radio, Wesselstr. 14
20189 Hesselbarth, Martin, Kfm., Wesselstr. 14
40527 Hesselmann, Alois, Kol.-W., Werse 103
20634 Hesselmann, Ludw., Bauer, Dingb.W. 75
26727 Hessing, Bernhardt, Metzger, Frauenstr. 26
23665 Hessing, H. A., Metzger, Hammerstr. 159
22663 Hessing jun., Hch., Metzg., Hermannstr. 41
40687 Hessing, Wilh., Metzg., Wolb.Str. 249
20106 Heßling, B., Autos, Geiststr. 76
22311 Hestermann, Hans, Blumen, Spiekerhof 19
40333 Hetkamp, Franziska, Hamb.Str. 44
40037 Hettlage, Cläre, Ww., Kapitelstr. 16
22448 Hettlage, H., Kleidung, Ludgeristr. 77/78
41774 Heubrock, Jos., Baugesch., Hansaring 51
40820 Heuckmann, L., Café, Gremmend.Weg 34
20748 Heuer, Adolf, Oberstl., Finkenstr. 47
41309 Heuer, Amalie, Kol.-W., Staufenstr. 20
40332 Heuer, Fritz, Ingen., Kais.Wilh.R. 32
22567 Heuer, Dr. H., Univ.-Prof., Melchersstr. 26
23824 Heufers, Bernh., Kaplan, Magdal.Str. 14
26021 Heuring, Herm., Archit., Kampstr. 2
26761 Heusinkveld, J., B.-Rev., Scharnh.Str. 94
22751 Heussen, W., Bankdir., Melchersstr. 28
41926 Heuterkes, Ernst, Ing., Albersl.W. 39
41688 Heüveldop, Marg., Frau, Propsteistr. 34
26414 Hewing, Ad., Bäcker, Hoppengasse 14
41622 Heymann, Ant., Vulkanisieranst., Ewaldistraße 30
21269 Heyne, Bern., Pfarrer, Coerdestr. 31
22552 Hiersekorn, O. Forstmstr., Hindenb.Pl. 68
20271 Hilber, Max, Vertr., Weißenburgstr. 23
22368 Hildebrandt, F., Blumen, Ad.-Hitler-Str. 28
23345 Hilgenhöner, J., Gartenbau, Wasserw. 214
21092 Hilgenstöhler, Direktor, Melchersstr. 14
22602 Hilgers, Franz, Dir., Hermannstr. 51
40775 Hilkmann, H., Tischlerei, Dorotheenstr. 15
41844 Hill, H., AG, Lebensm., Mittelhafen 24
20265 Hillebrand, Alb., Oberbürgerm., Geiststr. 44
41184 Hillebrand, Herm., Rekt., Zumsandestr. 6
40896 Hillebrand, Willi, Kfm., Stralsundweg 14
41980 Hillebrandt, Rud., Tischler, Elbestr. 61
22776 Hillekamps, Dir., Dahlweg 30
21009 Hilleke, Heinr., Apoth., Hermannstr. 42
22983 Hillers, Friedr., Kfm., Kerkerinckstr. 24
23961 Hilliger, Elisabeth, Elisabethstr. 10
26290 Hiltebrandt, Max, Bürgermstr., Spiekerhof 2
23430 Hiltermann, Pauline, Frau, Breul 16a
22412 Hiltr. Röhrenwerk GmbH, Hiltrup
23551 Hin, W., Reichsb.-Rat, Hammerstr. 41
20597 Hindrichs, Dr. O., Briefmarken, Alt.Steinweg 42
25802 Hinricher, Jos., Auktionator, Ägidiistr. 46
21382 Hinrichsmeyer, E., Kfm., Salzstr. 5
41692 Derselbe, Wohn., Laerer Landweg 72
41532 Hinsch, Maria, Ostmarkstr. 97
22325 Hinz, Aug., Zimmergesch., Kapp.Damm 233
20746 Hinze, Major, HülshoffAllee 12
26329 Hinze, Leo, Kantinenp., Grevener Str. 125
22353 Hipp, Oberstleutn., Kleimannstr. 3
41997 Hirdes, W., Baustoffe, Schillerstr.
21048 Hirsch-Apotheke, Roggenmarkt 13
21400 Hirtz, Maria, Kolonialwr., Geiststr. 39
41637 His, Univ.-Professor, Dechaneistr. 26
20978 Historische Kommission, Fürstenb.Str. 2
23711 Hobbeling, Forstmeister i. R., Lenauweg 13
40535 Hobbeling, Syndikus, Burchardstr. 28
40679 Hobrecker, Julia, Ww., Staufenstr. 27
26630 Hobrecker & König, Farben, Neustr. 1
23615 Hoch- u. Tiefbau J. Bürling, Sentm.Weg 115
22994 Hoch- u. Tiefbau, Müller u. Ko., Geist 15
26030 Hochherz, Carl, Korbwaren, Rothenburg 2
26800 Hochkirchen, C., Betten, Kuhstr. 3
22215 Hockelmann, Jos., Juwelier, Salzstr. 54
23433 Hodes, Aug., Betriebsdir., Bohlw. 27
21820 Hoechstetter, Karl, Präs., Grimmstr. 10
41876 Höckesfeld, Insp., Eugen-Müller-Str. 12
40170 Höfling, Ferd., Metzger, Sternstr. 29
26276 Höhmann, Krim.-Komm., Weißenb.Str. 6
26908 Höing, H. F., Druckerei, Verspoel 16
40897 Hölling, Fr., Dentist, Zumsandepl. 22
23767 Hölling, Heinz, Zigarren, Grevenerstr. 24
26486 Hölscher, Dr., Arzt, A.L.Schlag.Str. 25
41951 Hölscher, Aug., Mühle, Hansaring 17
20981 Hölscher, Bern., Schuhwr., Spiegelturm 3
25221 Hölscher, E., Brennerei, Steinfurterstr. 16
21307 Hölscher, Hch., Maler, H.Göringstr. 12
(21123) Hölscher, Herm., Kfm., Raesfeldstr. 1
23689 Hölscher, Käthe, Putz, Hörststr. 54
41393 Hölscher, K., R.-A., Warend.Str. 158
22220 Derselbe, Büro, Königsstr. 56
21320 Hölscher, Marta, Tabak, Inselbogen 45
22918 Hölscher, Wilh., Gartenbau, A. d. Horst 7
26451 Hoeltzenbein, Dr., R.-A. [N], Windth.Str. 13
20869 Hoeltzenbein, Peter, Rat, Piusallee 22
23296 Höner, Aug., Polsterer, Alfr.Krupp-W. 7
22039 Hönighaus, Dr., Leo, Arzt, Mauritzstr. 25
23320 Höping, H., Metzger, Ludgeristr. 10
25004 Hoeren, Emil, Kfm., Kl.Turmstr. 7
25601 Hörster, Kapl., Weißenburgstr. 67
20460 Hörster, Heinr., Weinhdlg., H.Wessel-Str. 43
41723 Hörstrup, B., Bäckerei, Margarethenstr. 1
20938 Hoeter, Anna, Ww., Melchersstr. 30
20336 Hoeter, Wilh., Feinkost, Roggenmarkt 1
21948 Hoetger, Krim.-Obersekr., Kinderh.Str. 93
40392 Hötte, Carl, Dir., Kirchstr. 56
22118 Hötte, Friedr., Kfm., Freiligrathstr. 11
40519 Hövel, Dr., Stadtarchivar, Lortzingstr. 9
23504 Hövener, Geh. Reg.-Rat, Goebenstr. 3
(24331) Hoff, Wilh., Reichsb.-Rat, Egbertstr. 6
21159 v. Hoffmann, Oberreg.-Rat, Melchersstr. 24
41396 Hoffmann, Aenne, WolbeckerStr. 96
21300 Hoffmann, Erich, Spedit., Scharnh.Str. 61
22632 Hoffmann, Dr. F., Prof., Königstr. 22
26522 Hoffmann, F., Baumschul., Kettel.Str. 64
20736 Hoffmann, Hans, Autorep., Mühlenstr. 10
40262 Hoffmann, Leo, Install., Wolbeckerstr. 96
40158 Hoffschulte, Hch., Stud.-Dir., Erphostr. 11
23793 Hoffschulte, Otto, Baustoffe, Rosenstr. 8
25791 Hofmann, Dr. Herm., Generalarzt, Melcherstraße 62
41625 Hogrebe, Franz, Kfm., Staufenstr. 27
40483 Hohenbrink, Flor., Hebamme, Wolb.Str. 245
40466 Hohenbrink, Jos., Baugesch., Ostm.Str. 49
26684 Hohenkirch, Dr., Arzt, Ad.-Hitler-Str. 12
41903 Hohenstaufen-Restaur., Erphostr. 2
26954 Holberndt, Lilli, Salzstr. 54
21665 Hollbach, Paul, Vertr., WeselerStr. 364
20436 Holle, Herm., Rentmstr., Kanalstr. 42
40160 Hollenhorst, A., Fuhrgesch., Mittelhafen 19
21977 Hollenhorst, Aug., Fuhrw., Peterstr. 4
22213 Hollenhorst, Heinr., Fuhrw., Hammerstr. 296
25515 Hollenhorst, Jos., Baurat, Friesenring 78
40513 Hollenhorst, Th., Fuhruntern., Schiff.D. 215
40518 Hollenhorst, W., Spedit., Warend.Str. 295
20482 Holling, Ant., Masch.-Hdlg., Scharnh.Str. 16
20335 Holling, Ant., Rösterei, Hammerstr. 95
23885 Holling, A., Kaffeerösterei, Windth.Str. 7
41477 Holling, Heinr., Landwirt, Coerde 2
25504 Hollmann, Th., Kohlen, Kappenb.D. 190
40973 Holm, Herm., Musikmstr., Mekk.Str. 22
21609 Holtappel, Walter, Vertreter, Langenstr. 26
22375 Holtbecker, Carl, R.-A., Salzstr. 30
26701 Ders., Wohn., Cheruskerring 74
20679 Holtermann, Jos., Drogerie, Fischmarkt 6
25764 Holtgräve, Clem., Bauer, Mecklenb.Str. 387
25775 Holthaus, Ww. Marie, Betten, Ludgeristr. 64
20495 Holthausen, R.-A. [N], Lambertikirchplatz 4
23037 Holthöfer, Landgerichtsdir., Hüfferstr. 1
40920 Holtkamp, Herm., Wirt, Albersloherweg 12
40103 Holtkamp, Heinr., Gaststr., Hamb.Str. 2
20325 Holtkamp Nf., Wilh., Drogen, Ludgeristr. 50
21064 Holtmann, A., Brauereidir., Alsenstr. 4
22224 Holtmann, Heinr., F., Wemhoffstr. 4
41315 Holtmann, Herm., Bauer, Laer 3
21325 Holtmann, Herm., Vertr., Kanon.G. 17
20948 Holtmann jr., J., Baumschul., Kanalstr. 237
22381 Holtmann, Jos., Gärtnerei, Wienburg
40727 Holtmann, Wilh., Landwirt, Coerde 1
26532 Holtrup, Anna, Kol.-W., Gartenstr. 29
26577 Holtrup, Bernh., Imker, Hammerstr. 231
40792 Holtschulte, H., gt. Wermelt, Bauer, Werse 21
40769 Holtschulte, Joh., Wagenbauer, Werse 22
40033 Holtschulte, W., Schlosserei, Gelmer 36
21871 Holz, Hptm., KinderhauserStr. 6
26477 Holz, Kurt, Revisor, Steveninkstr. 16
41676 Holz, Th., Lebensmittel, Hansaring 2a
40465 Homann, Bernh., Bäckerei, Warend.Str. 121
40709 Homann, H., Wirt, WolbeckerStr. 154
26319 Homann, P., Bücherrev., Ossenkampst. 22
21516 Homann, Theodor, Tabakwr., Kanalstr. 41
40120 Homann, Wilh., Kfm., Staufenstr. 31
26927 Homborg, M., Wwe., Kellermannstr. 17
25638 Homburg, Friedr., Angest., Cher.Ring 90
23592 Homering, Dr.Jos., Med.-Rat, Jul.Hart-Str.15
22515 Homeyer Farbenhdlg. GmbH, Adolf-Hitler-Straße 2
21318 Homeyer, Heinr., Baumstr., Schlag.Str. 12
23660 ten Hompel, Dr., Rechtsanwalt, Hoyastr. 18
41990 ten Hompel, Julia, Ww., Burchardstr. 5
23938 Honebrinker, Musikmstr., Hammerstr. 147
20314 Honsel, Rud., Verw.-Führ., Kett.Str. 51
25501 Honstetter, C. A., Pelzwr., Hörststr. 25
26028 Hoppenberg & Dortwinkel, Maler, Klosterstraße 17
41375 Hoppenberg, Hch., Straßenmstr., Hdbg.A. 8
20896 Hoppenberg, Th., Sargmag., Rosenstr. 4
23290 Horatz, Karl, Ratskeller, Prinzipalm. 10
(25566) Hornung, E., Fbr., Achtermannstr. 14
25551 Hornung, Gerta, Brockhoffstr. 2
25074 Horsch, Schulrat, Windthoststr. 43
20401 v. d. Horst, Frhr., Maj. a. D., Altumstr. 13
23226 Horst u. Overmann, Archit., Hermannstr. 32
21360 Horstmann, Dr., Arzt, Windthoststr. 22
26181 Horstmann, Ad., Kaffee, Windhoststr. 12
26797 Horstmann, F., Furhmann, GrevenerStr. 252
26188 Horstmann, Georg, Vertr., Salzstr. 38
26284 Horstmann, Gust., Tabak, Hörststr. 61
20326 H. & G. Horstmann, Likörfabr., Herrenstr. 46
23186 Horstmann, Jos., Kfm., Studtstr. 1
40572 Horstmann, Maria, Lebensm., Staufenst. 61
26310 Horstmüller, Alfr., Gasth., Wiepen, Bült 25
23477 Horstmöller, Gerh., Kfm., Hamm.Str. 12
22260 Horstrup, Dr., R.-A., Ludgeristr. 37
22026 Derselbe, Wohn., Tibusstr. 1
40903 Horstschräer, Jos., Angest., Dyckb.Str. 4
40266 Hosbach, Helm., Eier, Hafenweg 7
41508 Derselbe, Wohnung, Dechaneischanze 6
40736 Hosenfeld, Hans, Vertr., Lippestr. 4
21696 Hotel Aegidihof, Aegidistr. 47
21438 Hotel Biedermeier, Ludgeristr. 62
41776 Hotel Bremer Hof, Gallitzinstr. 15
20244 Hotel Continental, Rich. Birkenfeld, gegenüber dem Hauptbahnhof. T Continentalhotel
23451 Hotel Der Fürstenhof, Ludgeristr. 54
21534 Hotel Franke, Bernhard Franke, Besitzer, TelgterStr. 7/9
40700 Hotel Hamburger Hof, HamburgerStr. 2
40724 Hotel Haus Dorn, Bes. C. Dorn, Dortm.Str. 43
25044 Hotel Kaiserhof, Inh. Konrad Teerling, Adolf-Hitler-Str. 14. T Kaiserhof
25518 Hotel Monopol, Salzstr. 34
26054 Hotel „Der Reichshof", Inh. H. Schäper, Adolf-Hitler-Str. 38, Am Hauptbahnhof links
21509 Hotel-Restaur. Kronenbräu, Hammerstr. 37
20390 Hotel-Rest. Küpper-Fechtrupp, Ludg.Str. 56
20292 Hotel Rheinischer Hof, TelgterStr. 24
23468 Hotel Schnellmann, Hüfferstr. 75
22457 Hotel-Stadthotel Freudiger, Ludgeristr. 11
41667 Hotel Wassmann, Hotel-Restaurant, WolbeckerStr. 15
20654 Hotel Westfälischer Hof, Fr. u. K. Grote, Wolbecker Str. 1. T Westfalenhof
26281 Dasselbe, Westfalenstube
21790 Dasselbe, Kontor
25237 Hovestadt, Josef, Bauer, Geist.Landw. 30
Saml.-Nr. 41858 **Hovestadt, Theodor, Mühle und Kornbranntweinbrennerei, Sudmühle, Post Sudmühle über Münster (Westf.)**
20072 Hrdlicka, Alb., Tischlerei, Zeppelinstr. 7
25780 Hübbe-Düing, Gertrud, Damenputz, Ludgeristraße 91
41941 Hübner, G., Leiter d. DNB.
25500 Hüffer, Ant., Buchhdlg., Servatiikirchpl. 1
26602 Hüffer, C., Ww., Niedersachsenring 82
21707 Hüffer, Dr. Ed., Buchhdlr., Schlag.Str. 9
22464 Hüffer, Fr., Kommerzienrat, Klosterstr. 31
23895 Hüffer, Jos., R.-A., Brockhofstr. 8
22511 Hüffer-Radio GmbH, Salzstr. 48a
21057 Hüfferstiftung, Städt. Krankenanst., Hüfferstraße 27
22796 Hüls, Karl, Restaur., Hindenb.Pl. 2
41800 Hülsbömer, Café, Warend.Str. 203
25812 Hülsbömer, Aloys, Bankdir., Stolb.Str. 7
22057 Hülsbömer & Weischer, Elektr. Einricht., Wermelingstr. 9a
25465 Hülsbusch, Bernh., Maler, Blumenstr. 15
25276 Hülsbusch, Cl., Schriftl., Kerkerinkstr. 11
22364 Hülsemann, H., Spedition, Augustastr. 40
25348 Hülsiggensen, G., Lehrer, Coerdestr. 32
21469 Hülskamp, Ed., Eisenwr., Hafenstr. 4
40633 Hülsken, Ant., Zimmermstr., Hansaring 18
40334 Hülsken jr., Ant., Autorep., Gallitzinstr. 63
40097 Hülsmann jr., Franz, Vertr., Brüderstr. 25
20720 Hülsmann, Franz, Metzgerei, Rosenpl. 6
25913 Hülsmann, Fritz, Schlächter, Spiekerhof 30
20538 Hülsmann, Georg, Metzger, Verspoel 20
23138 Hülsmann, Herm., Schneider, Grüne Gasse 35
22270 Hülsmann, J., Kondit., Spiekerhof 23
22720 Hülsmann, Jos., Wirt, JüdefelderStr. 63
25288 v. Hülst, Theob., Oberst, Heerdestr. 34
40828 Hülswitt, G. A., Lith. Anst., Schillerstr. 10
20614 Hüning, Gas-Ing., Inselbogen 5
25168 Hünnekens, Hans, Rendant, Maxim.Str. 55
22891 Hünnemeier, Ella, Ww., Langem.Str. 15
23918 Hünnemeier, Lina, Ww., Maxim.Str. 57
21601 Hüntemann, A., Schuhm., Schützenstr. 64
40787 Hürländer, O., Fuhrgesch., Erphostr. 8
22147 Hürten & Evers, Lehrerin, Mecklenb.Str. 620
23863 Hürter, Fritz, elektr. Anl., HammerStr. 52
22702 Hürter, Willy, Fahrräder, HammerStr. 35
20674 Hüsing, Werner, Manuf.-W., Salzstr. 49
40013 Hütt, Erwin, Vertreter, EmdenerStr. 17
26152 Hütteroth, R., Dr. med., Langem.Str. 74 e
22263 Hüttig, Max, Tapeten, Rothenburg 19
41060 Huff, Dr. H., Arzt, Hansapl. 1

23789 Hugelmann, Dr. Karl, Prof., Hittorfstr. 32
40583 Hugerlandshof, Café an der Werse
22064 v. Hugo, Major, Martin-Luther-Str. 4
22103 Humann, Dr., Geheimrat, Görresstr. 43
21982 Humborg, Bern., Kol.-W., Hammerstr. 54
20580 Humberg, Franz, Maurer, Hassew.G. 1
22065 Humborg, H., Archit., Kirdorfstr. 14
(26451) Humborg, Karl, R.-A. [N], HammerStr. 32
23013 Derselbe, Büro, Hammerstr. 32
20182 Humborg, Otto, Maler, Kerssenbr.Str. 12
41617 v. Humbracht, Baronin, Warendorferstr. 23
40810 Humburg, Cläre, Frau, Kapitelstr. 18
41927 Hummelt, Ant., Techniker, Schillerstr. 50
25392 Hundehege, Fr., Tapetenhdlg., Spickerhof 25
41644 Hundehege, Heinrich, Kraftf., Gremmendorf, AngelmodderWeg 26
26620 Hunger, Clem., Kfm., Hermannstr. 59
25925 Huning, Maria, Stud.-Rätin, Wienb.Str. 43
26947 Hunke, Dr. med. vet., Tierarzt, Elis.Str. 3
25566 Hunke, H., Siegellackfbr., Achterm.Str. 14
40870 Hunkemöller, Ferd., Vertr., Staufenstr. 54
20065 A. & M. Hunkemöller, Kol.-W., Bogenstr. 5
41787 Hunsche, Wilh., Klempner, Margar.Str. 16

Sammel-Nr. 23254 **JULIUS HUPFER** 1870 Gegründet
Fabrikation von Drahtgeflechten, Drahtgeweben und einschläg. Drahtwaren
22536 Husader, Otto, Betriebsdir., Schulstr. 2
23917 Husemann, H., Wagenbauerei, Körnerstr. 46
20591 Hußmann, Ernst, Insp., Brunnenstr. 16
21018 Hußmann, Ewald, Amtm., H.Wessel-Str. 41
26239 Hustedt, H., Vers.-Insp., Böhlw. 33
21039 Huster, Walter, Vertreter, Hochstr. 8
40030 Hustert, Wilh., Lebensm., Margaretenstr. 7
23880 Hygienisches Institut, Westring 10
26195 Hygien. Institut d. Universität, Westring 10

20407 **»Bayer«**
I. G. Farbenindustrie Aktiengesellschaft, Büro für Pflanzenschutz, Münster i. W., Fürstenbergstr. 3. T Agricult Münsterwestf

222 05 **I. G. Farbenindustrie Aktiengesellschaft, Vistra-Verkaufskontor, Münster i. W., Pius-Allee 30. T Vistrafaser Münsterwestf**

25252 I. G. Farbenindustrie AG, Fürstenb.Str. 3
21735 I. G. Farbenindustrie Aktiengesellschaft, Landw. Beratungsstelle, Engelstr. 12
22373 Idaheim, St., Neubrückenstr. 17
23590 Iduna-Germania, Versich., Rothenburg 5
25607 Ignatiushaus, Königsstr. 36a
40278 Illig, Paul, Metzgermstr., Dorotheenstr. 34
23626 Illigens, Dr., Zahnarzt, Ludgeristr. 23
23070 Immenkamp, Dr. med., Zahnarzt, Salzstr. 58
(21416) Impfanstalt, staatl., Gartenstr. 81
21005 Inckmann, Bernh., Bauer, Gievenbeck 81
22244 Industrie- u. Handelskammer, Engelstr. 29
21844 Industriehof. Verwaltung, Ludgeristr. 5
20800 Ingendoh, Heinr., Ing., Pr.Eugen-Str. 40
25925 Inkmann, Joh., Stud.Rätin, Wienb.Str. 43
(40488) Innere Mission, Erphostr. 60
23009 Innungskrankenk. Hedler, Bergstr. 73
23215 Isar, Lebensvers. AG, Augustastr. 61
(22907) Iseler, W., Elektromstr., Zumbrockstr. 3
40448 Isenbeck, W., Im Hagenfeld 63
22419 Iserich, Anton, Pol.-Amtm., Sentm.W. 115
25310 Iserloh, Hr., Schuhmacher, Hörsterstr. 3
21313 Isfort, Schulze, Ew. Bauer, Meckl.Str. 426
22289 Ishorst, Heinr., Kol.-W., Marienthalstr. 66
40989 Ishorst, Jos., Metzgerei, Erphostr. 1
26503 Issel, Ww. Otto, Konditorei, Hammerstr. 44
25195 Issel, Dr. Paul, Zahnarzt, Studtstr. 8
40971 Jack, Jos., Drogerie, Warendorfer Str. 63
20082 Jack, Victor, Drogerie, Hörsterstr. 18
26305 Jackenkroll, Dr. Wilhelm, Arzt, Klosterstr. 18
21197 Jacob, Hanna, Musikl., Norbertstr. 13
40698 Jacobi, B. Fr., Versich., Zumsandepl. 20
40584 Jacobi, Dr. E., Univ.-Prof., Burchardstr. 20
40853 Jacobsen, Oberstleutn., Rudolfstr. 13
22237 Jacobshagen, Dr., Synd., Gröningerstr. 4
21371 Jacobskötter, Ant., Tischler, Annenstr. 20
20961 Jäger, Möbelhaus, Eisenbahnstr. 11
25908 Jäger, Ant., Friseurgesch., Ad.-Hitlerstr. 22
22504 Jäger, Jos., Elektr.Anl., Rothenburg 4
25662 Jäger, Karl, SS.-Standartenf., Dietrich-Eckart-Str. 9
25606 Jahn, Georg, Zahlmstr., Kinderh.Str. 14
23561 „Jamaica", Dt. Handelsges. Harder u. Meiser, Kirdorfstr. 2
41171 Jannemann, Wilh., Milch, Dodostr. 17
40992 Janning, Bernh., Bauer, Koerde 12
20663 Janninhoff, Joh., Landwirt, Nünningw. 150
20324 Janninhoff & Ko, Ziegelwerke, Hiltrup, Weselstr. 23
21819 Jansen, Carl, Seidenhaus, Ludgeristr. 113
41289 Jansen, H., Geschäftsf., Albersl.W. 427
40550 Jansen, Hans, Kfm., Salzburgw. 7
23429 Jansen, Heinr., Konditorei, Hollenb.Str. 1
26126 Jansen, Joh. Hr., H.-Wäsche, Ludg.Str. 26
20824 Jansen, Karl, Elektroart., Norbertstr. 22
20195 Derselbe, Wohn., AmsebürenerStr. 10
25206 Jansen, Walter, H.-Wäsche, Bogenstr. 10
20087 Jansen, Wilh., Hasenbusch 4
21108 Jansing, Ant., Jalousiefabr., Kettelerstr. 9
20871 Jansing, Heinr., Baugesch., Mecklenbeck, Schürbusch 16
41121 Janson, Herb., EmdenerStr. 24
20920 Janssen, Frz., Bicyle-Verk., H.Göring-Str. 37
40283 Janßen, A., Dorotheenstr. 20
21023 Janßen Nf., Joh. G., Immob., Jägerstr. 26
26610 Jasper, Dr., R.-A., Ludgeristr. 64
21141 Jasperbrinkmann, Erich, Dr. med., Geiststraße 58
40171 Jaspert, B., Gastwirt, Verl.Lippst.Str. 48
26722 Jaspert, Bernhardine, Lebensm., Körnerstr 37
21828 Jaspert, Heinr., Autorepar., Bernhardstr. 6
41297 Jaspert, Heinr., Eisenwr., Hafenstr. 47
23608 F. J. Jeggle & Co, GmbH, Teppiche, Salzstraße 24
41468 Jelich, Ww. W., techn. Art., Schillerstr. 12
25556 Jelich u. Quahte, Elisab.Ney-Str. 8
25307 Jellentrup, B., Waschanst., Hüfferstr. 50
21722 Jellentrup, Heinr., Hüfferstr. 46
20902 Jellentrup, Willi, Restaur., Steinf.Str. 23
20471 Jensen, Hans, Maler, An den Mühlen 6
25541 Jerrentrup, W., Kreisamtsit., Eckenerstr. 14
23438 Jesuiten, Haus Sentmaring

41333 Joanning, Heinrich, Schiffahrt, Gelmer
40661 Jörgens, Else, Mauritz-Lindenw. 36
40423 Joester, Theod., Dorotheenstr. 37
41605 Joester, Wilh., Werkmstr., Schiff.D.84
26041 Jöstingmeier, R.-A., Alter Steinweg 5
21638 Jöstingmeier, Georg, R.-A., Kanalstr. 69
25619 Jötten, Dr. K. W., Prof., Hüfferstr. 64
23062 Johanndieding, Ww., Rest., Zumler.Str. 19
20251 Johannisstift, Krankenhaus, Wichernstr. 8
25396 Johannknecht, Lebensm., Habichtshöhe 56
23355 Johns, Dr. Rud., Univ.-Prof., Piusallee 161
25334 Johr, H., Schlosserei, Scharnhorststr. 33
40630 Joka, Aloys, Bautischlerei, Ostmarkstr. 85
40088 Joka, Aug., Eisenwr., Warendf.Str. 104
40463 Joka, J. N., Tischlerei, Ostmarkstr. 65
23784 Jolmes, A., Bücherei, Ludgeristr. 65
25770 Jordan & Wirth, graph. Art., Kirdorfstr. 59
22341 Jordan, Michael, Archit., Graelstr. 37
22686 Josef-Emilienstiftung, Josefstr. 2
26615 Josephs, El., Dentistin, Herwarthstr. 5
20698 Josephs, Hans, Langenstr. 30
25590 Jüdische Kulturvereinigung, Kanonengr. 4
23181 Jülkenbeck, Ad., Gärtner, Bohlweg 36
21726 Jülkenbeck, Bern, Gastw., Kanalstr. 159
21632 Jülkenbeck, Hermann, F.Pütter-Str. 10
25614 Jünger, Dr. A., Direktor, Goldstr. 38
26623 Jüngst, Käthe, D.-Hüte, Spiegelturm 1
20880 Jürgens, Hans, elektr. Anl., Bohlweg 13
21164 Jürgens, Max, Kol.-W., Schlag. Str. 69
20428 Jugendherberge Münster, Schlageterstr. 81
22072 Jung, Dr. Otto, Arzt, D.-Eckart-Str. 8
25362 Junge, Franz, Lehrer, Ludgeripl. 2
40203 Jungfermann, Ant., Bäckerei, Warend.Str. 165
21776 Junghanns, Max, Baubedarf, Turmstr. 5
25987 Jungjohann, Wilh., Dr. phil., Körnerstr. 6
21635 B. Junglas Söhne, Glasmal., Bleichen 14
25509 Jungmann, A., Lederhdlg., Spickerhof 6/7
41920 Junker, Heinr., Warend.Str. 177
26789 Junkermann, W., Inh. H. Vahlkampf, Modewaren, Ludgeristraße 114
40293 Junkers, W., Bz.-Dir., Prozessionsw. 418
26426 Junkmann, Heinr., Dir., Stollbergstr. 11
25594 Juraschek, A., Weberei, Martinistr. 3a
40587 K.S.V., Kraftf. Schutzverb., Gereonstr. 3
25707 Kaatz, Dr. Herm., Prok., Geiststr. 106
25921 Kabitz, Prof., Dr., Hittorfstr. 28
26083 Kachel, Jos., Klempnerei, GrevenerStr. 14
20772 Kaden, Alb., Masch.-Fbr., Raesfeldstr. 71
25637 Kämmerer, Hanne-Nüte, Studtstr. 30
22587 Kässner, F., Gasthaus, Telgterstr. 11
26020 Kahle, Frido, Adolf-Hitler-Str. 30
22992 Kahmann, Dr. Clem., Syndikus, Maxim.Str 56
26517 Kaiser, Lebensmittel, Sentmar. Weg 88
25816 Kaiser, Ernst, Ingen., Habichtshöhe 28
40934 Kaiser, E. I., Geschäftsf., Rumphorstr. 27
22542 Kaiser, Margarete, Frau, Paulstr. 14
25022 Kaiser-Friedrich-Halle, Restaur., A.Fischm. 3
20388 Kaiser-Wilhelm-Inst., Steinfurterstr. 104
25044 Kaiserhof, Rest., Adolf-Hitler-Str. 14
21701 Kaiserhof-Betriebe, Büro, Ad.-Hitler-Str. 14
20969 Kaiserhof-Biertunnel, K. Teerling, Hitlerstraße 14
40800 Kajüter, Landwirt, Gut Nevinghof
40770 Kajüter, Dr. Bernh., Arzt, Warend.Str. 40
23963 Kajüter, Dr. Heinr., Arzt, Josefskirchpl. 13
23381 v. Kalm, Reg.-Rat, H.Göringstr. 34
20954 Kalkstickstoff-Beratungsst., Prinzipalm. 20
Sml.-Nr. 22054 Kalkwerke Dyckerhoff-Wicking G. m. b. H., Münster i. W., Adolf-Hitler-Str. 2
20239 Kalschener, Walter, Organisat., Herw.Str. 13
22810 Kaltepleiter, H. C., Bankgesch., Spiekerh. 42
26576 Kalthoff, Heinr. J., Maler, Salzstr. 41
22533 Kalthoff, Jos., Optiker, Salzstr. 41
22589 Kaltmeier, C., Kol.-W., Horstmarer Ldstr. 59
26763 Kaltmeyer, Herm., Drogen, Aegidiistr. 33
22416 Kaltmeyer, Herm., Vertreter, Körnerstr. 48
22351 Kameradschaft Teutoburg, Hogru-Münster, Geiststr. 98
41894 Kamillus-Kolleg, Lehranstalt, Werse 3
26023 Kaminski, Joh., Elektrot. Art., Hammerstr 14
21010 Kamp, Joh., Fuhren, Wescler Str. 354
20865 Kamp, Jos., Bierverl., Breitegasse 14
41123 Kamp, Th., Bürgermstr., Warend.Str. 233
40166 Kampel, Heinr., Zuckerwr., BremerStr. 59
22304 Kampert, Gottfr., Schornsteinf., Junkerstr. 10
26803 Kamphus, Clem., Radio-Vertr., Neubr.Str. 16
26471 Kampmann, W., Oberstleutn., Ant.Kirchpl. 4
25920 Kampschulte, Dr., Arzt, Windhorststr. 17
40809 Kampschulte, Franz, Metzger, Schillerstr. 36
41782 Kannengießer, Rechn.-Dir., M.Lindenw. 31
22926 Kantine Reiterkaserne, Steinf.Str. 103
40588 Kapp, Ob.-Telegr.-Insp., WienerStr. 25
21032 Kappenberg, Dr., Arzt, Weselerstr. 49
25720 Kapuzinerkloster, Kapuzinerstr. 13
40147 Karlsr. Lebensversich.-AG, EmdenerStr. 13
40296 v. Karstedt, Arbts.-Führer, Mondstr. 24
26902 Kaschner, Aug., Autovermiet., Hammerstr. 154
22633 Kaser, Dr. Max, Prof., Aegidiistr. 39
22037 Kassenärztl. Vereinig. Deutschl., Roggenm. 2
22425 Kassen-Zahnärztl. Vereinig., Eisenb.Str. 10
23270 Kassing, Heinz, Schulstr. 2
22637 Kassner, Dr. A., Zahnarzt, Bogenstr. 10
25247 Kastanien-Werke GmbH, Piusallee 20
26491 Katasteramt, Alter Steinweg 31
26108 Kath. Deutscher Frauenbund, Dompl. 37
(20958) Kath. Kirchenblatt, HammerStr. 155a
40962 Katthöfer, Otto, Archit., Warend.Str. 92
22690 Kaufhold, Techn. Insp., HammerStr. 98
22228 Kaufm. Krankenk. Halle-Saale, Salzstr. 29
41427 Kaufmann, H. P., Prof., Lortzingstr. 10
40872 Kaufmann, Harry, Ingenieur, Brüderstr. 14
23702 Kauke, Ernst, Zahlmstr., Freiligr.Str. 27
26403 Kaulmann, Walt., Wollwr., Jüdef.Str. 33
40662 Kauls, H., Heilprakt., Dodostr. 6
21879 Kaupel, Heinr., Prof. Dr., D.-Eckart-Str. 5
20615 Kayser, L., Weinhdlg., Alter Steinweg 9
20076 Kayser, Wilh., Möbel, Mauritzstr. 12
22755 Keck, Caspar, Deipenfohr 7
23092 Kegel, Franz, Vertreter, Hochstr. 22
(25255) Kehrer, Dr. F., Prof., Dir., Rox.Str. 121
40054 Keil, Erich, Ing., EmdenerStr. 11
21694 Keinhorst, Amtsger.-Rat, Breul 16a
20561 Keldenich, Maria, Lebensm., Wilhelmstr. 41
21788 Keller, Clemens, Tiefbau, Josefstr. 9
26274 Keller, Eduard, Tiefbau, Friesenring 9
23564 Keller, Erich, Betonwr., Hammerstr. 226
22648 Keller, Franz, Tiefbau, Roxelerstr. 20

22670 Keller, Heinrich, Tiefbau, A.Reitbahn 8
22608 Derselbe, Privat
21596 Keller jr., Heinr., Spichernstr. 20
26832 Keller, Jos., Tiefbau, Althofstr. 87
26326 Keller, Jul., Restaur., Dahlweg 16
41405 Wilhelm Keller Hobelwerk G. m. b. H., Münster i. Westf., Albersloher Weg 40a
21972 Kellermann, A. L., Lehrerin, Cherusk.R. 56
20743 Kellermann, Ant., Obst, Aegidiistr. 23
26409 Kellermann, Otto, Bäckerei, Coerdestr. 36
20810 Kellermann, Theod., Obst, Kinderh.Str. 24
26755 Kellmann, Assess. jur., Katthagen 31
26871 Kellner, Alb., Major, Raesfeldstr. 54
26682 Kellner, R., Orthopäd. Ind., Magdal.Str. 11
20204 Kelpe, Carl, Pol.-Oberstl., Göbenstr. 36
21830 Keltenich, Lebensm., Bispinghof 18
22180 Kemme, Otto, Schneidermstr., Maxim.Str. 30
26345 Kemmer, Alb., Pol.-Major, Cherusk.R. 68
26831 Kemmermann, F., Autoverm., Grev.Str. 46
26730 Kempe, Friedr. Wilh., Dir., Wald.Str. 49
23968 Kempener, Franz, Betriebsl., Sentm.Weg 84
21170 Kemper, Aloys, Schmiede, Hornstr. 2
41914 Kemper, Aug., Schneiderei, Emd.Str. 36
41303 Kemper, B., Kfm., Bremerstr. 28
41832 Kemper, Conr., Ziegelwerk, Werse
41526 Kemper, Fritz, Malermstr., Sophienstr. 25
23595 Kemper, Dr. H., Arzt, Klosterstr. 13
23724 Kemper, Heinz, Friseur, Piusallee 130
20060 Kemper, R., Radio, Ludgeristr. 72
40232 Derselbe, Wohnung, Prozess.Weg 414
40428 Kemper, W., Viehgesch., Zumsandestr. 23
40682 Kempfen, Franz, Kol.-Wr., Schillerstr. 32
41378 Kempkes, B., Mietsautos, Johanniterstr. 16
20466 Kepa AG, Ludgeristr. 11
25998 v. Kerckerinck z. Borgsche Rfrhrl. Rentei, Hohenfeld b. Roxel
40740 Kerkering, P. H., Prozessionsweg 401
23064 Kerkhoff, Felix, Konditorei, Melchersstr. 76
40361 Kerkloh, Heinz, Vertr., Schiff.D. 75
20515 Kerkmann, Hubert, Radio, Bergstr. 65
25560 Kerkmann, Max, Elektro, Frauenstr. 25
22429 Kern, Dr. B., O.-Stud.-Rat, Kolmarstr. 3
25289 Kersebom, Toni, Lebensm., Schlag.Str. 62
20198 Kerssenbrock, Alfred, Graf Korff-Schmising, Oberstltn., Gertrudenstr. 35
(24451) Kerstiens, Dr., Minist.-Rat, Dechaneisch. 7
25831 Kerstiens, Ad., Vertreter, H.Göringstr. 4
21359 Kersting, H., Annahmest. d. Spark., Dingbängerweg 36
25270 Kersting, Hub., Landwirt, Wienburgstr. 148
20955 Kersting, Käte, Bürobed., Salzstr. 35
22741 Keßler, Dr., Major, Wichernstr. 5
23039 Keßler, Heinr., Reg.-Rat, Lenauweg 1
21671 Kestermann, Hch., Vertr., Bült 1
20787 Kestermann, Herm., Kfm., Gertrudenstr. 16
41847 Ketteler, Elisab., Ww., Manfredstr. 7
40807 Ketteler, Lina, Frau, Staufenstr. 42
26406 v. Ketteler, Wilderich, Frhr., Königstr. 52
41480 Kettelerheim, Schillerstr. 46
20712 v. Kettelersche Verw., Frhrl., A.Steinweg 35
21223 Kettelhack, Carl, Färberei, Clemensstr. 32
22706 Kettler, H., Pflastermstr., Wyckstr. 5
22825 H. Kettler jun., Bauunternehmungen, Tief- und Straßenbau, Augustastr. 60
26716 Keuper, Martha, Apothek., Schulstr. 8
25127 Keuper, Theodor, Fuhrunt., Lütkeg. 17
22971 Keuthage, Kaffeewirtsch., Grevenerstr. 403
26674 Keysers, Aug., Bäckerei, Kellermannstr. 1
25112 Kiekenbeck, Jos., Druckerei, Hoyastr. 5
20427 Kiekenbeck, Wilh., Gärtn., Kriegerw. 54
23085 Kiene, Jos., Bäckermstr., Schlag.Str. 62
25567 Kienitz, Kapitän z. See, Hedwigstr. 1
20478 Kiepenkerl, Gaststätte, Inh. Bern. Zander, Spiekerhof 45/46
40241 F. Kiesekamp A.-G., Mühlenwerke, Albersloher Weg 14
26015 Kiesekamp, F., Landger.-Rat, Himm.A. 53
26385 Kiesekamp, W., Castellstr. 9
20543 Kieser, Otto, Druckerei, Horsteberg 6
41694 Kiffe, Fahrzeugfbr. F. Kiffe Söhne, AlbersloherWeg 54
40055 Kiffe, Fritz, Automobile, Am Haverkamp 1
(25588) Kiffe, Theodor, Dr., Auf d. Horst 5
41487 Kiffe, Ww., Schwelingstr. 11
21910 Kimmerling, H., Kohlen, Burgstr. 27
40994 Kimmina, Heinr., Schenkw., Wolb.Str. 51
40530 Kimmina, Jos., Wirt, Wolb.Str. 147
25579 Kinderh. Kalksandsteinw. B. Dannwerth u. Co. KG, Sandrup 73
23970 Kinderklinik der Univers., R.Koch-Str. 31
21275 Kindermann, Dr., v.Kluck-Str. 25
26828 Kindermann, Ww., Fr., Gastwirtsch., Hindenburgplatz 76
26983 Kindermann, Dr. H., Prof., Hammerstr. 6a
40208 Kinne-Schaberg, Hildeg., Gereonstr. 14a
26961 Kinnebrock, Bernh., Kantine, Gievenbeck
40489 Kinnebrock, Jos., Gastw., St.Mauritz, Laer 9
23126 Kintrup, B., Tischlermstr., Badestr. 16
40019 Kintrup, Herm., Bäcker, Ewaldistr. 19
25382 Kintrup, H., Bäckerei, Schmalestr. 17
20071 Kintrup, Joh., Kol.-W., Bergstr. 47
20018 Kipp, Alfr., Schmied, Helgolandw. 80
22705 Kipp, Heinr., Schlosserei, Sandrup
25502 Kirchberg, Edith, Hammerstr. 92
23414 Kirchenmusikschule, Bischöfl., Theiss.Str. 10
21102 Kirchhoff, Dr. Ernst, Archiv., A.Fischm. 1
22214 Kirchhoff, H., Kunstdruckerei, Burgstr. 17
41090 Kirchhoff, Max, Vertret., Gereonstr. 17
22678 Kirchhoff, Paul, Leinenwr., Ludgeripl. 3a
21800 Kirchhoff, W., Steppd.-Fbr., Wes.Str. 675
21626 Kirchner, Heinr., Polsterer, tom Rinkstr. 3
22021 Kirschbaum, A., Schlosserm., Scharnh.Str. 57
41983 Kirste, Dr. Hanns, Landw.-Rat, Dechaneistraße 19
20682 Kissel, Hans, Musikal., Drubbel 4
20441 E. Kissing & Ko, Eisenwr., Gr.Gasse 13
26375 Kistemaker, Clem., Ww., Salzstr. 9
22465 Kittel, Prof., Körnerstr. 2
41301 Kittner, Ad., Schornsteinf., WienerStr. 25
40161 Kivel, H., Kommissar, Warend.Str. 138
40816 Klaembt & Schräder, Kaffee, Warend.Str. 83
20930 Klaes, Dr. A., Musikl., P.EugenStr. 22
25618 Kläsener, Dr. Otto, Landw., Friesenr. 9
21278 Klapherk, Wilhelmine, Lebensm., Hitzestr. 4
22437 Klapproth, W., Archit., Hammerstr. 221
25869 Klar, Dr., R.-A., Alter Fischmarkt 21
23565 Derselbe, Wohn., H.Göring-Str. 43
23725 Klaucke, G., Weissenburgstr. 8

25731 Klauser, Staatsanw., Raesfeldstr. 28
23566 Klausmeyer, A., Schneiderm., Sonnenstr. 58
41109 Klaves, Willy, WarendorferStr. 126b
21912 Klebs, Karl, Finkenstr. 7
21106 Kleekamp, Frdr., Klempnerei, Cördestr. 52
21860 Kleene, Hub., Möbelstoffe, Göbenstr. 17
21606 Kleffner, Dr. Hch., Med.-Rat, Eckartstr. 16
26068 Kleffner, Prof., Oberst.-Dir. i. R., Kampstr. 2
20185 Kleffner, Dr. Eberh., Med.-R., Lenauweg 3
40362 Kleideiter, Aug., Bäcker, Hansaring 11
40281 Kleimann, A., Architekt, Braun.Str. 12
20291 Kleimann, Bernh., Kond., Prinzipalm. 48
40635 Kleimann, Hch., Tabake, Warend.Str. 55
21539 Klein, A., Drogen, Moltkestr. 8
26822 Klein, Carlfranz, Kfm., Hülsh.All. 22
41804 Klein, Heinr., Druckerei, Warend.Str. 98
40331 Klein, Joh., Steinmetz, Hafengrenzweg
23026 Derselbe, Wohn., Königsweg 15
40135 Klein, Jos., Bäckerei, Schiff.Damm 137
40697 Klein, Jos., Vertr., Moselstr. 5
41372 Klein, R., Präsident, Wolb.Landstr. 65
24411 Kleinbahn-Abt. d. Prov.-Verw., Fürstenb.Str.
20935 Kleine, Dr. Arn., Assess., Coerdestr. 43
40614 Kleine, Jos., Schokoladen, Leererstr. 10
40397 Kleinker, Gerh., Lebensm., Gremmend.Weg 7
41224 Kleinmann, H., Apoth., Warendorfer Str. 185
41834 Kleinpaß, Bernh., Archit., Gallitzinst. 14
22609 Kleinschmidt, Paul, Ger.-Vollz., Studtstr. 50
26693 Kleinsorgen, Emil, Studtplatz 27
25210 Kleist, Herm., Versich., Göbenstr. 34
22595 Kleist, Wilh., Versich., Jahnstr. 12
21974 Klemann, Anton, Maler, Badestr. 3
24431 Klemenshospital, Klemensstr. 27
26110 Klemm, Reg.-Präsident, Piusallee 5
22861 Klempt, Heinr., Alter Fischm. 28
41585 Kley, Paul, Maschinen, Burchardstr. 12
22491 Kley, Robert, Vertr., Verspoel 6
40617 Kliege, Helmut, Revisor, Papenb.Str. 7
41523 Klimberg, Herm., Stud.-Rat, Coppenr.W. 4
26588 Klimke, Dr. Wilh., Arzt, Wilhelmstr. 5
20183 Klinge, Prof. Dr. Fritz, Dir., Wienburgstr. 7
26049 Klinge, Josef, Badestr. 1
22329 Klippel, Max, KinderhauserStr. 3
25603 Kliszez, Otto, Oberst, Melchersstr. 25
41768 Klitzsch, Oberstltn., Burchardstr. 43
22219 Klöckner GmbH, Elektr. App., Grünergr. 24
23315 Klöckner-Humboldt-Deutz AG, Ing.-Büro, Hitlerstr. 40
25234 Klöpper, Adelheid, Lebensm., Hoyastr. 14
22834 Kloppenborg, B., Vertr., Kellerm.Str. 18
21678 Kloppenborg u. Koch, Textilwr., Engelstr. 5
22508 Kloß, G., Futterstoffe, Achtermannstr. 11
25613 Klostermann, B., Kol.W., Blumenstr. 25
20751 Klostermann, P., Major, Altumstr. 7
40381 Kloster vom Guten Hirten z. guten Hirten 70,
26534 v. Klüfer, Pol.-Oberst a. D., Göbenstr. 7
25900 Klümke, Fritz, Kol.-W., Grevenerstr. 152
26344 Klümper, Bernhard, Körnerstr. 29
20944 Klug, Dr. Frdr., Med.-Rat, Wichernstr. 13
21627 Klug, Ludwig, Direktor, Rickermersstr. 9
26308 Klumpe, Jos., Bäckerei, Brunnenpl. 2
41677 Klusmann, Clem., Bäckerei, Schillerstr. 11
25041 Kluxen, Bernhard, Prinzipalmarkt 1/2
21705 Kluxen, Katharina, Ww., Droste-Hülshoff-Allee 14
26821 Knack, Franz, Glasmalerei, Kuhstr. 11
21228 Knäbel, Albert, Major, Geiststr. 58
26386 Knaff, Ludw., Subdir., Marienthalstr. 9
20226 Knaff, Ludw., Kfm., Marienthalstr. 7
40904 Knapp, Major, Kirchstr. 24
21741 Knappmeyer, G., Lebensm., ElsässerStr. 55
26996 Kneebusch, Ernst, Dr.-Ing., Langenstr. 25
20785 Kneer'sche Musikalienh., Ludgeristr. 37
20563 Knefelkamp, Emmi, D.-Putz, Münzstr. 22
20990 Knemeyer, Franz, Install., Jüdefelderstr. 49
41718 Knepper, Herb., Ing., Hohenz.Ring 35
20898 Knepper, Maria, Studtstr. 30
21504 von d. Knesebeck, Generalmaj., Alsenstr. 5
41073 Kneuertz, Anton, Parkett, Ewaldistr. 4
22535 Kneuertz, B., Fahrräder, Jüdefelderstr. 55
40645 Kneuertz, Fritz, Parkett, Gallenkamp 30
20878 Knievel, H., H.- u. D.-Moden, Hörsterstr. 52
20769 Knigge, Hans, Automobile, Mühlenstr. 17
23387 Knigge, Rolf, Dietrich-Eckart-Str. 13
21833 Knoche, Ed., Baumstr., Am Krug 26
22737 Knoche, Franz, Klaviere, A.d.Mühlen 13
26548 Knoll, Paul, Baurat, AmKreuztor 8
21095 Knolle, Frdr., Baurat, Kinderh.Str. 70
21233 Knollmann, W., Garderoben, Grevenerstr. 74
40188 Knop, Krim.-Kom., Prozessionsweg 56
22717 Knops, Dr., Kreisschulrat, Augustastr. 4
21051 Knubel, Bern., Autos, Hammerstr. 28
41092 Knühl, Lene, Frau, Deschaneisch. 11
21586 Kobe, Herm., Laborat.-Einr., Aegidiistr. 18
21331 Koberg, Franz, Buchbind., Winkelstr. 20a
20567 Koberg, Gerh. Heinr., Putz, Verspoel 7
21719 Koberg, Helene, Frau, Langenstr. 13
20337 Koberg, Max, Bohlweg 19
20364 Koberg, Max, Zwiebackfabr., Magdal.Str. 7
23525 Koberg, Dr. M., R.-A. [N], Ludgeristr. 94
25467 Derselbe, Wohnung
40026 Koberg & Dr. Westhues, Seifenfbr., Erphostr. 9
23416 Kobergs Damenhüte, Salzstr. 39
41731 Koch, Treuhandrevis., Manfredstr. 29
26222 Koch, Arthur, Major, Hüffertstr. 58c
22196 Koch, B., Friseur, Adolf-Hitlerstr. 34
40027 Koch, Dr. Bernh., Studienr., Sternstr. 4
22898 Koch, Bernh., Metzgerei, Katthagen 11
41614 Koch, Carl, Maschinen und Zubehör für die Textilindustrie, Warendorfer Str. 401
22232 Koch, Franz, Metzger, Scharnh.Str. 53
23165 Koch, Fr., Major, Hittorfstr. 57
26117 Gebr. Koch, Verbandstoffefb., Ägidiistr. 65
26184 Koch, Dr. Helmut, Zahnarzt, Annenstr. 14
22076 Derselbe, Wohnung, Raesfeldstr. 10
40486 Koch, Hrch., R.-A., Schwelingstr. 2
40790 Koch, Herm., Textilvertr., Gereonstr. 19
41720 Koch, Hub., Bücherrev., Gremmend. Weg 42
25689 Koch, Jos., Sachverst., Sentmar.Weg 86
26675 Koch, Jul., Feinkost, Rothenburg 38
23409 Koch, Karl, Kfm., Brockhoffstr. 20
40673 Koch, Paul, Baugesch., Waldeckstr. 8
41411 Koch, Reinh., Gen.-Agent, Mauritzfreih. 8
23951 Koch, Dr. Rudolf, Arzt, Hüfferstr. 25
20967 Koch, Theod., Drogerie, Steinf.Str. 21
25431 Kochs, Landforstmstr., Schützenstr. 7
26520 Kochseder, Max, Gravieranst., Hörsterstr. 4
26566 Kock, Franz, Transporte, Hammerstr. 240

21279 **Kock, Wwe. Franz, Langenstr. A 2**
40590 **Kocke, Jos., Metzgerei, Gallitzinstr. 47**
25633 Kockelmann, Dr. P., Arzt, Piusallee 50
21803 **Köbbemann, Heinr., Versich., Moltkestr. 40**
25794 Köchling, Oberst, Hammerstr. 73
22379 **Köchling, Jos., Drogen, Weselerstr. 261**
25782 Köchling, Dr. Ludw., Archiv., Josefstr. 1
40132 **Köchling, Peter, Gaststätte, Warend.Str. 34**
23360 Köchling & Mussler, Schuhfabrik, Münster I. W., Friedrichstraße 4
41618 Köckemann, Ant., Hauderei, Dorotheenstr.35
20402 Köhler, Frieda, Masurenweg 7
26604 Köhler, Paul, Ww., Hammer Str. 99
21294 Köhler, Rosa, Ww., Am Kreuztor 2
41231 Köhling, Ernst, Dipl.-Ing., Gereonstr. 25
26931 Köhne, Wolf, Modezeichn., Roggenmarkt 3
20522 Köhnen, Ww., Ludgeristr. 63
21706 Koelle-Hupfer, Marta, Gertrudenstr. 37
41992 **Kölges, H., Textilmasch., Rudolfstr. 31**
22501 Kölnische Hagel-Vers.-Ges., Breul 2/3
25895 Kölnische Lebensvers.AG., Kanonengr. 16
25885 **Kölnische Zeitung, Salzstr. 9**
21527 Kölpin, Heinz, Detektiv und Auskunftei, Neubrückenstraße 3
21381 Koene, Anna, Feinkost, Prinzipalmarkt 19
26869 Koenen, O., R.-A. [N], Münzstr. 1
22782 **König, Bernh., Dentist, Frauenstr. 13**
23414 **König, Dr. H., Musiklehrer, Theissingstr. 10**
20979 König, Heinr., Kohlen, Hoyastr. 29
20979 König, Heinr., Tiefbaugesch., Hoyastr. 29
22007 König, Maxim., Reg.-Dir., Holst.Str. 13
21374 **Königkamp, Herm., Bäckerei, Bernhardstr. 7**
41103 Köppen, Ulr., Heißmang., Warend.Str. 151
26074 Koerbel, Walt., Reg.-Rat, Schlesw.Str. 56
23406 Körner, Paul, Färberei, Rothenburg 3
26663 Körnig, Dr. B., Assess., Gertrudenstr. 35
21604 Körting, Karl, Tabakwr.. A.-Hitler-Str. 10
41735 **Körtling, Alfr., Friseur, Dodostr. 2**
22089 Köster, F., Schlosser, Langem.Str. 84
21091 **Köster, Hub., Zigarren, Salzstr. 30**
21119 **Köster, K., Drogerie, Ad.Hitler-Str. 28**
25834 Köster, Konrad, Tabakvertr., Körnerstr. 43
20069 Köster, Rich., Polsterer, Hammerstr. 51
22211 Köster, Wilh., Insp., Rickmersstr. 23
40306 Kösters, Clem., Sattlerei, Friedensstr. 6
20605 **Kösters, Felix, Auktionator, Paulstr. 12**
26988 **Kösters, Dr. J., Arzt, Lazarettstr. 3**
41930 Kösters, Konrad, Landmesser, Wolb.Str. 19
40123 **Kösters, L., Uniformen, Schillerstr. 33**
21807 Kösters, Walther, Apoth., Schlag.Str. 73
20631 **Kösters, Wilh., Porzellan, Salzstr. 20**
23670 Kösters, Wilh., Kfm., Winkelstr. 17
22128 Kötgen, Anton, Schuhm., Uppenb.Str. 16
23162 **Kötgen, Aug., Restaur., Buddenstr. 34**
41872 Kötgen, Ludw., Friseur, Hafenstr. 46
22133 **Köttgen, G. H., Tuche, D.-Eckart-Str. 17**
23373 **Köttgen, H. U., Dr. med., Tondernstr. 13**
22036 **Kötter jr., Aug., Maler, Grüner Grund 42**
25309 Kötter, A., Anstreicher, Antoniusstr. 35
20319 **Kötter, H., Architekt, Geiststr. 11**
41085 **Kogge, Herm., Tischlerei, Gerhardtstr. 9**
21083 **Kohaus, Jul., R.-A., Spiekerhof 23**
25011 **Kohlenhandels-Verein., Augustastr. 47**
22887 Kohlhage, Reg.-Baurat, Maxim.Str. 61
20211 Kohlschein, R.-A., Rothenburg 3
22537 Kohlschein, Rud., Dentaldep., Jägerstr. 35
40121 **Kolberg Nf., H., Land-Masch., Hansaring 61**
41466 Kolbow, Karl Friedr., Landeshauptm., Dechaneistr. 30
20424 **Kollas, Heinz, Versich., Piusallee 46**
41007 Kommnick, O., Malergesch., Hansaplatz 7
25346 Kommunalwissenschaftl. Institut d. Univ., Rosenstr. 9
26886 Konermann, Alb., Amtm., Dahlweg 31
21066 Konermann, Franz, Versich., Raesfeldstr. 3
40151 **Konermann, H., Landw., Erbdrostenweg 205**
21081 Konermann, Jos., Hypothek., Krummestr.23
25922 Konopka,Bernh., Wäscherei, Jüdef.Nr 3
25296 **Koosmann, H., Maler, Jüdefelderstr. 59**
22989 Kopfmüller, Dr. A., Reg.-Rat, Kanalstr. 35
25544 Kopp, Dr., Augenarzt, Salzstr. 31
40838 Kopp, Fritz, Mondstr. 20
41188 **Kopp, Kath., Weißwr., Wolb.Str. 105**
25505 Koppmann, Ernst, Altumstr. 5
40935 Koppmann, E., Autolicht, Hafenstr. 30
25190 Koppmann, Wilh., Kfm., Schreiberstr. 104
26125 **Korb, Oberreg.-Rat a. D., Breul 12**
41975 **Korber. Franz, Malermstr., Sternstr. 38**
20501 Korber, Wwe. J., Bildh., H.-Wessel-Str. 10
25479 **Korhammer, Dr. Karl, Landw., Kanalstr. 75**
40978 **Kornacker, Max, Samenzücht., Bremerstr. 30**
22027 Kornmüller, Alf., Dachdecker, Leostr. 3
40435 **Korte, Heinr., Schankwirt, Gerhardstr. 21**
22008 Korte, Jos., Lebensm., Grevener Str. 373
21024 Korte, Otto, Makler, Klosterstr. 16
21123 **Korte, O. C., Möbelfbr., Salzstr. 47a**
23075 Korte, Dr. W., Univ.-Prof., Finkenstr. 7
23941 Kortemme, Dr. Jos., Studienr., Ferd.-Freiligrath-Str. 11
25904 **Kortenbrede, Heinr., Kfm., Steinf.Str. 226**
23973 **Kortenjan, Jos., Gartenbau, Elsässerstr. 125**
20462 **Kortenkemper, Gaststätte, Dahlweg 55**
23018 **Korth, Hans, Metallbildhauer, Moltkestr. 11**
23974 Kortmann, Bernh., Metzg., HörsterStr. 36
23833 **Kortmann, Thea, Ärztin, Warendorfer Str. 6**
20700 Kortum, Dr., Reg.-Med.-Rat, Schulstr. 21
23112 **Kortwinkel, B., Dachdecker, Scharnh.Str. 76**
22172 **Korves, Anna, Hebamme, Teichstr. 5**
25735 **Korves & Therling, Maler, Marienthalstr. 5**
25364 **Korzendorfer, Postrat, Piusallee 106**
23091 Kosmann jr., B., Lebensm., Sonnenstr. 50
20512 **Kother, Hch., Leder, Bogenstr. 11**
41634 **Kottenstede, H., Schmied, Wolbeckerstr. 89**
25717 Kotthoff, Dr. Peter, Rat, Antoniusstr. 3
41425 Koulen, Theod., Ing., Schillerstr. 106
41938 **Kozlowski, B., Laerer Landweg 76**
21708 Kraatz, Wilh., Min.- Öle, Graelstr. 24
41479 Krabbe, Georg, Kfm., Eug.-Müller-Str. 5
22197 **Krabbe, Gust., Schlosserm., Katthagen 30**
41522 Kracht, Jos., Gärtner, Warend.Str. 154
23905 **Krämer, Fritz, Lebensm., Dahlw. 73**
21033 Krämer, G., Stoffe, Bogenstr. 18
22765 Krämer, Rob., Landger.-Dir., Seetürnerstr.25
23306 Krafft, Ing., Major, Königsstr. 46
41151 **Kraftpostbetrieb der Reichspost**
25333 **Krahn, Ernst, Photogr., Ludgeristr. 94**
26527 **Krahn, Friedr., Blumen, Stubengasse 13**
23205 **Kramer, Joh., Klempnerm., Stubengasse 20**
21535 Kramer, Max, Buchdr., Ägidiistr. 23
26669 Krampe, J., elektr. Anl., Kirdorfstr. 29
41619 Krampe, Peter, Rest., Schillerstr. 30
20016 Krane, A., Gastw., Buddenstr. 1
25912 Kranefeld, Ww. A., Gastw., Weseler Str. 6
22127 Kranefeld, Ww. L., Gastw., Grevenerstr. 171
26495 Kranefuß, Gertrud, Wäscherei, Sonnenstr. 68
25944 Kranken- u. Sterbek. AG, Ludgeristr. 37
23009 Krankenk. selbst. Handwerker V.a.G., Bergstraße 73
40211 Krankentransportwesen
22131 **Kranz, Kurt, Kol.-W., Coerdestr. 14**
22873 **Krapp, Dompfarrer, Dompl. 35**
26538 Krapp, Rich., Damenschneider, Cördepl. 6
21930 Krasbutter, Hub., Pfarrer, Hüfferstr. 22
21969 Krass, Dr., Landesrat, Melchersstr. 36
25466 **Kraß, Hans, Textilvertr., Mauritzstr. 9**
26795 Kratz, Wilh., Wüllnerstr. 7
21512 Kratzer, Dr. A., Univ.Prof., Sert.Str. 18
26067 Kraus, Ludw., Schlosserei, Jüdef.Str. 70
41201 Krause, Präsident, Hohenz.Ring 56
25411 Krauß, May, Frau, Cheruskerring 80
22526 Krausser, Dr. Hans, EupenerWeg 9
26756 Krawinkel, Annie, Frau, Finkenstr. 41
20267 **Krawinkel, Anton, Kfm., Gertrudenstr. 20**
20625 Krawinkel, Maria, Wilhelmstr. 9
23454 Gebr. Krawinkel, Hausgeräte, Spiekerhof 27
20924 **Kray, Mathilde, Blumen, Spiekerhof 8**
40532 Krebs, Dr. Werner, Reg.-Rat, Müllerstr. 5
22630 Krech, Jul., Braumstr., Geiststr. 23
21305 Kreft, Wilh., Ing., Wehrstr. 1
23244 Krienschulte, A., Buchprüf., Wallgasse 8
21526 Kreisbauamt, Windthorststr. 14
41833 Kreisel, Georg, Ing., Hindenb.Allee 31
23257 **Kreishandwerkerschaft, Königstr. 56**
20813 Kreisjägermeisterei, Ludgeristr. 91
23851 Kreiskommunalverwaltung, Achterm.Str. 19
41604 **Kreiß, Wilh., Malermstr., Meppenerstr. 19**
22753 Krenzer, Oberamtm., Georgskommende 38
20745 Kretschmer, Antiquar, Franenstr. 1
23685 Kreuz-Apotheke, Kanalstr. 2
25736 **Kreuzer, Ludw., Uhren, Achtermannstr. 24**
21000 **Kreuzschanze, Zur, Restaurant, Langenstr.46**
21213 Kreyenborg, Hela, Ww., Kinderhaus, Janningsweg 20
21676 Krieger, Major, Martin-Luther-Str. 6
20786 **Kriegerheimstättengen.eGmbH, Geist**
23500 Kriegerkameradschaft v. 1870, Grön.Str. 22
40344 Kriegsgefangenenlager Halle Münsterland, AmHaverk. 6
41010 Krieter, H., Gallitzinstr. 60
22111 Krimphove, A., Konditor, Ludgeristr. 85
25587 Krimphove, Heinr., Bäckerei, Bült 19
21528 Krimphove, Maria, Putz, Windthorststr. 13
20915 Krimphove, Maria, Lehr., Schlesw.Str. 34
25304 Krischel, Math., Oberinsp., Schlageterstr. 56
40628 Krischel, P. L., Glaswr., Meppenerstr. 20
20590 Krischel, Wilh., Vertret., Zumbrockstr. 10
20523 Krismann, Fritz, Vertr., HollenbeckerStr. 30
26561 Kröger, Dr. Bernh., Zahnarzt, Prinzip.M. 40
20212 **Kröger, Joh., Versich., Bergstr. 60**
23549 Kröger, Marg., Lebensm., Marient.Str. 28
41478 Krönig, Lina, Zumsandeplatz 12
41871 Kroes, Heinr., Tapeten, Bremerstr. 25
21121 Kroll, Martha, Schlageterstr. 30
23591 **Krome, Anny, Damenhüte, Rothenburg 4**
23481 Krone, L., Modewerkst., Frauenstr. 14
21266 **Kronenapotheke, Hammerstr. 72**
40307 **Kroos, Josef, Kol.-W., Dodostr. 10**
40565 Kroos & Burkhardt, Leder, Albersl.Weg 43
21983 **Kropff, Dr. Joh., Zahnarzt, Klosterstr. 14**
40851 Kroß, Wilh., Flugzeugf., Skagerr.Str. 14
40110 Krotozinski, F., Elektromstr., Hafenstr. 31
23231 Kruchen, Ernst, Bernhardstr. 3
41689 Krückmann, Paul, Prof., Burchardstr. 14
20432 **Krüger, D.-Konf.. Rothenburg 54**
40287 Krueger, Oberst, Immelm.Weg 42
25061 Krüger, Chr., Baumstr., H.-Wessel-Str. 47
23497 Krüger, Dr. Frdr., Dozent, Habichtsh. 32
40179 Krüger, Dr. Gerh., Univ.-Prof., Saarstr. 19
22553 Krüger, Hans, SA.-Sturmf., Maxim.Str. 50
21964 Krüger, Heinr., Wäscherei, Aegidiistr. 15
20844 Heinr. Krüger & Sohn, Holzgroßhandlung, Wegebaumaterial, Hammer Str. 2
22231 Krüger, J., Ww., Hammerstr. 2
22726 **Krüger, Max, Dr. jur., Langenstr. 28**
26724 Krüper, Hebammenschw., Travelm.Str. 25
21402 Krüper, Elisab., Schneid., Bergstr. 75
22516 **Krüper, Frz., Leder, Hollenb.Str. 28**
23691 **Kruip, B., Auto-Elektrik, Georgskomm. 11**
23594 Krukenkamp, Aug., Obst, Wesselstr. 2
40761 Krukenkamp, August, Werse
26270 **Krukenkamp, Fr., Tapeten, A.Fischmarkt 14**
26738 **Krukenkamp, Karl, Obst, Servatiipl.**
41736 **Krukenkamp, Ludw., Obst Warend.Str. 57**
25582 Krukenkamp, W., Kol.-W., HammerStr. 64
21868 **Krumbein, Otto, Drogen, Ad.-Hitlerstr. 4**
25308 Krumme, Robert, Vertr., Dahlweg 84
20618 **Krumpe, Carl, Vertr., Schulstr. 23**
23723 Krumpen, Major, Moltkestr. 40
21947 Kruschwitz, Krim.-O.-Sekr., Sentm.W. 74
21417 **Kubatz, Aug., Klempnerei, Marieveng. 7**
20421 **Kuck, Heinr., Maler, Schmalestr. 1**
41693 **Kühl, Dr., Landesrat, Schwelingstr. 21**
23779 Kühlanlagen u. Schränke, Piusallee 164
26060 **Kühler, Joseph, Kol.-W., Dahlweg 17**
20412 Kühler, Theod., Metzger, Timmersch.Str. 4
25992 Kühlkamp, L., Anstr.Gesch., Bispinghof 18
(41072) Kühn, Postrat, Nd.Sachsenring 114
25687 Kühn, Herm., Sattlerei, Kirdorfstr. 17
25316 **Kühn, Rich., Autorepar., HammerStr. 160**
40539 Kühne, Ew., Dachdeckerei, Mondstr. 96
41033 Künne, Herm., Malermstr., Sophienstr. 15
23786 Künnecke, Dr., Studienrat, Dompl. 37/38
40984 **Künnemeyer, Bern., Bäcker., Papenb.Str. 2**
22886 Künnemeyer, Th., Bäckerei, Tibusstr. 4
26478 **Künsken, Heinr., Vertreter, Bernhardstr. 4**
20390 Küpper-Fechtrup, Rest., Ludgeristr. 56
41539 **Kürten, Julius, Kfm., Kirchstr. 47**
23931 **Kürten, Jos., Bankdirektor, Grimmstr. 5**
23530 Küster, Ferd., R.-A. [N], Wohn., Breul 11a
21697 Derselbe, Büro, AlterFischmarkt 21
41810 Küstermeyer, Herm., Bhfswirt, Albersl.Weg 2
23020 Kuhk, R., Apotheker, Am Kanonengraben 11
20806 Kuhl, Alb., Schneiderei, Salzstr. 36
25695 Kuhlmann, A., Sachverst., Amelsb.Str. 12
20731 Kuhlmann, Dr. B., Arzt, Windthorststr. 18
40613 Ders., Whg., Manfredstr. 5

216 88 **FAG Kugelfischer Georg Schäfer & Co.**
Schweinfurt
Vertretung Münster, Clarus Schroeder, Herwarthstraße 15

40073 Kuhlmann, Franz, Uhren, WolbeckerStr. 2
41195 Kuhlmann, Dr. H., Studienrat, Lönsstr. 11
20303 Kuhlmann, Heinr., Kerzenhdlg., Salzstr. 11
23428 Kuhlmann, Hub., Oberrentm., KrummeStr. 1
22100 Kuhlmann, Otto, Reis., Bismarckallee 21
21362 Kuhlmann, Phil., Gasth., Hüfferstr. 26
21101 Kuhlmann, Rud., Gemüse, Weseler Str. 285
25918 Kuhlmann, Wilh., Malermstr., Paulstr. 10
40825 Kuhmann, Heinr., Wirt, Albersl.Weg 65
25669 Kuhr, Bernh., Schuhmacherm., Kampstr. 1
40512 Kuhsträter, Heinr., Landwirt, Kemper 172
40822 Kulke, W., Lebensmittel, Hansaring 22
41619 Kulke, Wilh., Tischlerei, Hansaring 16
21804 Kulturamt Münster, Schlageterstr. 35
23962 Kummer, W., Zahntechn. Labor., Kampstr. 4
21226 Gebr. Kummerhoff, Tuche, Wesselstr. 23
41168 **Kunze, Fritz, Kaffee-Einfuhr, Lahnstr. 11**
26022 Kuppenheim, Gertrud, Uhren, Friedrichstr.
41792 Kupsch, Dr. H., Kons.Rat, Kais.Wilh.R. 30
20411 Kurrle, Eugen, Kfm., Prinzipalmarkt 11
41497 Kurth, Karl, Ing., Staufenstr. 53
21031 Kurth, Otto, Dipl.-Ing., GrevenerStr. 24
22096 Kurth, Willi, Kantine, Roxelerstr. 40
21436 W. u. A. Kurtz, Maler, Graelstr. 31
21717 Kusseler, Aug., Tischlerei, Münzstr. 4
22016 Kusseler, H., Südfrüchte, Ad.Hitler-Str. 5
26779 Kußmann, Elis., Stud.-Ass., Gartenstr. 43
22122 Kutschera, Max, Rest., HammerStr. 61
26186 **Kuypers, Hans, Kfm., Graelstr. 14**
25324 Kuznik, Dr., Hptm., Schubertstr. A 9
26370 **van der Laan,** Obst, Bogenstr. 13
22159 Laarmann, Heinr., Möbel, Gartenstr. 33
41767 Labbi, Kühlerbau, Schillerstr. 62
40294 Labor. d. Fachgr. Kornbrennereien, Erphostraße 35
22839 Lackamp, Herm., Metzg., Schlageterstr. 47
26057 Laskhoff, Heinr., Kfm., Bült 25
41783 **Lackhoff, Heinr., Kfm., Warend.Str. 38**
22727 Ladner, Ant., Autorepar., Augustastr. 60

Sml.-Nr. 24211 **Ländliche Centralkasse e. G. m. b. H., Schorlemerstraße 4**

23884 Lagemann, Paul, Farbenfbr., Wesselstr. 33
26919 Lagemann, A., Schweiß., Kirdorfstr. 89
23876 **Lahl, W., Versich., Grevenerstr. 116**
22719 Lahm's. Damenhüte Salzstr 41
23038 Lahm-Mertens, Damenhüte, Salzstr. 14/15
23953 Lahm, Hans, Foto, Grevener Str. 70
21071 Lahm, L., Drogeric, Kiepenkerl. Bergstr. 75
26137 Lahrkamp, gt. Schulte, Landw., Rox.Str. 447
21775 Lahrkamp, Anton, Landw., Gievenbeck, Rüschh.W. 136
26546 Lahrs, Johs., Baurat, Kampstr. 14
41626 Lambers, Jan, Ostmarkstr. 82
21467 Lamberts, Hans E., Kfm., Cher.R. 56
40601 Lambertz & Pfeiffer, Baugesch.. Haverk. 19
41170 Lambertz, Otto, Kfm., Schauenburgstr. 10
22438 Lambrecht, Heinr., Schneider, Neubr.Str. 9
41075 Lamers, Hub., Vertr., Böddingh.Weg 8a
20500 **Lammerding, Ant., Hauderei, Kanalstr. 13**
23066 **Lammerding, Bernh., Tabake, Frauenstr. 8**
40276 Lammerding, Franz, Kfm., Gereonstr. 27
40407 Lammers, A., Radio-Vertr., Sauerl.Weg 31
23965 Lammers, Heinr., Orthopädie, Rothenburg 35
41806 Ders., Wohnung, Rumphorstweg 22
22881 Lammers, Heinz, Wescler Str. 279
41172 **Lammert, W., Schriftleit., WolbeckerStr. 97**
41077 Lamparter, Heinr., Vertr., Birkenweg 15
22279 Lampe, Franz, Bäckerei, Frauenstr. 11
25398 Lancier, Peter, Kfm., v.Kluck-Str. 25

Sml.-Nrn. 24251 24341 **Landesbank der Provinz Westfalen**
Münster (Westf.), Friedrichstr. 1
T Landesbank **P** Dortmund 20211

Sammel-Nr. 24251 **Landesbank und Sparkassenzentrale für Westfalen (Girozentrale) Münster (Westf.), Friedrichstr. 1. T Landesgirobank P Dortmund 35400**

40950 Landesbauamt Münster, Warend.Str. 20
24411 Landesbildstelle, Fürstenbergstr. 9
22965 Landeskontrollverband, Engelstr. 43
26851 Landeskulturabtlg. d. Oberpr., Ludgeristr. 19
20669 Landesmuseum f. Kunst u. Kulturgeschichte, Dompl. 10/16
20488 Landesmuseum f. Naturkunde, Zool.G.
22565 Dasselbe, Abt. Frühgeschichte, Domplatz 16
20063 Landesverb. Westf. Schweinezüchter eV, Engelstr. 40
24181 Landesversich.-Anst. Westf., Bispingh. 1/3
20608 Dieselbe, Vertrauensarzt, Königstr. 19
21237 **Landeskrankenkasse d. Kreises, Urbanstr. 5**
23851 **Landratsamt, Achtermannstr. 19**
23501 v. Landsberg-Velen, Frhr. Studtstr. 21
21654 Landschaft d. Prov. Westf., Schorlemerst. 2
26380 Landsmann, Ferd., Bäcker, SchmaleStr. 10
40621 Landwehr, Conrad, Wirt, Ostm.Str. 15
25618 Landw.Auskunftst., Superphosphat Industr., Friesenring 9
26976 Landw. Auskunftsstelle d. Kalisyndikats, Achtermannstr. 4
40071 Landw. Auskunftst. d. Thomasphosphatfbr. GmbH, Propsteistr. 8
21735 Landw. Beratungsst. d. I.G.Farben-Indust. AG, Engelstr. 12
26613 Landw. Betreuungsst. f. d. Landesbauernsch. eV, Ludgeristr. 58
21038 Landw. Buchführungsverein eV, Hammer Straße 53
20931 Lang, Wilh., Kfm., Kinderh.Str. 25
25169 Lange, Dir.a. D., Paulstr. 20
20376 Lange, Elisab., Autoverm., HörsterStr. 17
41829 **Lange, Heinr., Kolonialwr., Brüderstr. 24**
22435 Lange, Herb., Inspektor, Elsässerstr. 42
22860 Lange, Jos., Möbelverk., Rothenburg 24
26084 Lange, Karl, Gartenbau, Weselerstr. 361
40477 **Langela, Heinr., Tischlerei, Brüderstr. 5**
40336 Langenhorst, Bernh., Kreisinsp., Heisstr. 48
23382 Langenkamp, Dr. H., Arzt, Rothenburg 5
22316 v. Langenmayr-Heyden, Anna, Königstr. 5
41587 Langes, Heinr., Landger.Dir., Gereonstr. 7
23463 Langewand, Phil., Rat, A. d. Horst 8
41476 **Langguth u. Krack, Masch.Bau, Albersl.W.23**
22840 Langkopf, Kreisamtsl. d. NSV., Steinfurter Straße 104
23988 **Langner, Aug., Schlosserei, Jägerstr. 7**
(41157) Lankenau, Dr., Pol.-Gen.-Major, Niedersachsenring 84
25944 Lanzenrath, Peter, Dir., Sudgeristr. 37
41865 Lappe, Theodor, Bauuntern., Papenb.Str. 6
22385 Lapsien, R.-A., JüdefelderStr. 72
22837 Larink, Ferd., Kfm., Jul.Hart-Str. 5
20672 Lasthaus, Bernh., Schofför, Steinf.Str. 28
40412 Lasthaus, Bernh., Metzger, Warend.Str. 125
21408 Lasthaus, Jos., Metzger, Teltgerstr. 19
23997 **Lattekamp, Joh., Friseur, Rothenburg 20**
40009 **Laudenbach & Göwert, Holzh., Schiff.D. 28**
40706 Laudenbach, Heinr., Holz, Kirchstr. 55
26769 Laudick, Frdr., Amtm., Norbertstr. 6
41519 **Lauer, B., Architekt, Sophienstr. 1**
20704 Lauf, Hub., Holzhdlg., Achterm.Str. 23
20180 **Laufenberg, Friseur, Prinzipalmarkt 37**
21354 Laufer, Wilh., Major, M.-Luther-Str. 8
40611 **Laukamp, B., Tischlerei, Sternstr. 29**
40557 Laumann, Georg, Vertr., Hansaring 58
25325 Laumann, K., Vertreter, Maximilianstr. 4
20863 **Laumann, Mart., Schneider, Klosterstr. 20**
20494 **Lause, Heinr., Restaur., Hörsterstr. 1**
22403 **Lausemann, Felix, Eisvertrieb, Wilh.Str. A 3**
41857 Lautenbach, Hans, Kunstmal., LecrerStr. 2
23914 Lebea, Versich.-Verband
21662 Lechtape, H. R., Ludwigstr. 11
25215 **Lechtreck, Franz, Kol.-W., Neusr. 6—7**
20127 H. u. J. Leding, Dahlweg 14
22009 Leescher, G., Restaur., Timpen 47
41594 Leeuwerik, Jul., Büromasch., Hdbg.A. 29
41573 Lefebvre, Hans, Vertr., Hohenz.R. 12
40011 Leggemann, Josef, Kfm., Propsteistr. 21
20485 **Leggemann, Jos., Manuf.-W., Salzstr. 21a**
20565 Leggewie, Dr. Jos., Arzt, HammerStr. 4
41379 Lehmacher, J., Insp., Hohenz.Ring 16
20675 **Lehmann, Alfr., Vertreter, Gr.Grund 40**
26887 Lehmann, Bruno, Ad.Hitler-Str. 40
25564 Lehnartz, Dr. Emil, Prof., Schloßg. 12
41851 Lehnkering & Cie. A.-G., Spedition, Am Mittelhafen 18
22584 Lehrich, Herm., Amtm., AmKrug 21
(23263) Lehrlingsheim, Kath., Aegidiistr. 28
21103 Leifeld, A., Metzgerei, Dahlweg 36
22310 Leifeld, Jos., Baustoffe, Weißenburgstr. 29
41415 Leifkes, Wilh., Tischlerm., Bremerstr. 58
21086 Leimbach, Carl, Warenpackungen, Münster, Klosterstr. 4—5
41198 Derselbe, Privat: Hohenzollernring 53
41113 Leipz. Hagelversich., Warend.Str. 78
21285 Leipz. Verein Barmenia, Salzstr. 45
22031 **Leißing, Anton, Kol.-W., Bogenstr. 12**
41685 **Leissing, Hch., Maler, Warend.Str. 63**
40084 **Leist, A., Versich., Staufenstr. 9**
25612 Leister, Hans, Dr., Saarbr.Str. 117
22708 Leitzbach, H., Bücherrev., Goebenstr. 27
26731 Leiwering, Hub., Domvikar, Horsteberg 21
26792 **Lemper, Arn., Mehl, Jüdefelderstr. 46**
20440 Lender, Jos., Isoliergesch., Buddenstr. 3
25282 Lenfers, Josef, Kampstr. 7
40869 **Lenfert, H., Eisenkonstr., Bremerstr. 24**
41232 Lengemann, R. J., Möbel, Rudolfstr. 5
23586 Lensing, Dr., Zahnarzt, Habichtshöhe 48
22573 Lentze, Dr., Arzt, Engelstr. 37
25240 Lenke, Ww., Dahlweg 25
20028 **Lentze, Heinr., Kfm. Leiter, Graelstr. 51**
40891 Lenz, Mart., Geschäftsl., Zumsandestr. 31
26956 Lenze, Dr. Helmut, Arzt, Studtstr. 1
41785 Leonhardt, H., Major, Gremmend.Weg 89
22305 Leopold, B., Drogerie, Hollenb.Str. 8
26735 **Leppelmann, Dr., Arzt, Hammerstr. 40**
22489 **Leppelmann, Dr. Stud.Rat, Domplatz 35**
26225 Lepper, Paul, Kfm., Goldstr. 48
21206 **Leps, Marie, Handschuhe, Roggenmarkt 7**
40000 Leson, Herm., Manuf.-W., Dorotheenstr. 30
40082 **Leste, Herm., Gartenbau, Warend.Str. 14**
26568 Lethmate, Franz, Sitzmöbel, Hochstr. 10
25330 Lettmann, Dr. Heinz, R.-A., Herw.Str. 11
40442 Leuer, Aug., Eisenwr., Bremer Str. 27
21270 Leufen, Hch., Haarpfl., Salzstr. 18
21235 Leugering, Jos., Inspekt., Norbertstr. 17
23662 **Leuna-Großzapfstelle, Mühlenstr.**
20688 Levedag, W., Bücherrev.. **Kr. Timpen 26**
25864 25865 **Levermann, B., Asphaltierungen und Baumaterial, Graelstraße 1**
26681 Levermann, Ww. Bernh., Langenstr. 4
21222 **Levermann & Müller, Baumat., Klosterstr. 31**
21588 Lewejohann, Hch., Schneider, Mühlenstr. 16
23365 Lewejohann, Hch., Schuhm., Neubr.Str. 51
20406 Lewejohann, Herm., Brüningstr. 13
25650 Ley, Aenne, Ww., Cheruskerring 87
25888 **Ley, H., Prof. Dr., Stolbergstr. 17**
40479 Leyer, J., Schuhwr., WolbeckerStr. 84
23888 Leyer, Wilh., Schlosser, Scheibenstr. 43
21533 Licht, K., Fuhrgesch., Sonnenstr. 73
22576 **Licht, Willy, Dentist, Graelstr. 44**
22604 **Lichte, Jos., Metzger, Dahlweg 22**
25026 **Lichtenberg, Egon, Kfm., Kanalstr. 35**
21196 Liebezeits, K., Handelsschule, Königsstr. 51
20037 **Liebfrauenhof, Restaur., Münzstr. 34**
25682 **Liebfrauenstift, Wegesende 4**
25440 Liebler, Major, Hoyastr. 9
(23051) Liebsch, W., Ing., Schlageterstr. 15
25188 Lieder, Rudhart, Grüner Grund 63
21433 Liefland, Hedw., Hebamme, Augustastr. 63
25086 Lienkamp, Gertrud, Feinkost, Coerdestr. 30
21783 Lienkamp, H., Tischler, Krummestr.44
23915 Liepold, Pol.-Major, Moltkestr. 6
41509 **Liesker, H., Kol.-W., Heisstr. 18**
26725 **Lilienbeck, Anton, Fahrräder, Hörsterstr. 7**
21934 Lilienbeck, Gust., Fahrräder, A.Fischm. 21
25931 **Limberg, Jos., Bäckermstr., Mauritzstr. 31**
22193 Limpert, Herm., Baurat, Gertrudenstr. 43
20231 Lindenbaum, H., Steinmetzg., Scharnh.Str81
23486 Lindenhof u. Zoo-Rest., W. Glittenberg
41805 Lindenschmidt, Schlosser, Havichh.Str. 14
26823 Lindow, Dr. Martin, Prof., Melcherstr. 11
25558 Linhardt, Prof. Dr., Dipl.-Kfm., Bisp.H. 21
22012 Linhoff, G., Göbenstr. 30
40422 **Linneborn Prof., Dr., Heisstr. 46**
20034 Linnemann, E., Bäckerei, HammerStr. 152
25860 Linnemann, Hch., Fb.-Dir., Kleimannstr. 5
40781 Linnemann, Hch., Ob.-Komm., Emd.Str. 34
26801 Linnemann, Josefa, Molk., Hollenb.Str. 13
26388 **Linnemeyer, Dr., Arzt, Königstr. 53**
25660 **„Lino" KG., Tapeten, Ludgeristr. 8**

21460 Linsen, Finchen, Bügelst., Schlag.Str. 58
25976 Lintel-Höping, Dr., Arzt, Wüllnerstr. 4
41581 Lipfert, Frau, Fische, Sternstr. 16
22520 Lipfert, Jos. Obst, Verspoel 15
25360 Lipgens, Major, Melcherstr. 60
21014 Lippe, F. H., Wäsche, Hornstr. 22
40268 v. d. Lippe, Frhr. A., Major, Erphostr. 38
22568 Lippe, Paul, Versich., Langem.-Str. 13
23170 **Lippmann, B., Malermstr., Kettelerstr. 23**
26296 Lippmann, Ww. G., Gartenbau, Giev.R. 78
40167 Lippmann, Wilh., Bauer, Coerde 8
23765 Litten, Helene, Frau, Wüllnerstr. 3
26492 **Lobeck, Lotterie, Domgasse 4**
23635 **Lobenstein, Heinr., Obst, Ad.Hitler-Str. 20**
22571 **Lobmeyer, H., Café, Windhorststr. 3**
40704 Lobmeyer, Heinz, Ortsgr.-Leit., Markw. 3
20124 Lodde, A., Vertreter, A. Kanonengraben 7
25401 Lodde, Bernh., Gemüse, Maximilianstr. 30
20010 Lodde, Clem. Aug., Kfm., Kanalstr. 3
25772 Lodde. Heinr., Tischlerei, Ferdinandstr. 14
20714 Lodde, H. Th., Baugesch., Coerdeplatz 4
23362 Lodde, W., Wäscherei, Schnorrenburg 7
23679 Loddenkötter, Josef, Frauenstr. 13
20750 Lodder, Paul, Säng., Nd.Sachs.R. 110
20397 Lodweg, Th., Schuhmach., Sentm.W. 50
20111 Loebell, Dr. med. Prof., Jul.Hart-Str. 13
25433 Löbke, Heinr., Transporte, Roxelerstr. 376
23311 Löbker, Clem., Notar, Krummer Timpen 10
25007 Löchner, Paul, Feinkost, Bergstr. 69
20237 Löchte, Jos., Vertreter, JüdefelderStr. 66
22206 Löckemann & Brokinkel, Öle, Münzstr. 19
40425 Löckener, Eberh., Obst, Hansaring 23
41775 Löckener jr., Eberh., Kartoffeln, Gallitzinstraße 50
23383 Löckener, Phil., Gärtnerei, Scharnhorststr.109
41183 Löckner, Heinr., Dachdeck., Ewaldistr. 14
21747 Lödige, Conrad, Vertr., Wermelingstr. 1
41867 **Lödige, Heinr., Kfm., Gremmend. Weg 13**
26677 **Lödige, Heinr., Metzgerei, Bült 15**
41036 **Löffelholz, Heinr., Schneider, Gallitzinstr. 54**
40514 Löfken, J. H., Kfm., Warend.Str. 185
40286 Löfken, Klara, Kirchstr. 46
20754 Löher, A., Papier, HammerStr. 55
22931 Löpelmann, Blumen, Steinf. Str. 24
25018 Loerbrocks, Dr., R.-A., Münzstr. 1
25965 Lördemann, Ad., Feinkost, Salzstr. 30
21219 Lördemann, Aug., Brennerei, TelgterStr. 14
21581 Lördemann, Franz, Schneid., Neustr. 16
26118 Lördemann, Th., Gastw., TelgterStr. 14
21322 Löscher, Schleiferei, Bergstr. 76
26182 Löscher, Ernst, Dahlweg 23
20384 **Löwenapotheke, Rothenburg 50**
22281 Löwen-Klub, Gesellsch., Clemensstr. 6/8
21850 Löwer, Gertrud, Frau, Ritterstr. 15
25622 **Loges, A., Verw. Rat, Finkenstr. 22**
25630 **Loges, Frau M., Berufskleidung, Paulstr. 7**
25508 Lohaus, Bernd, Versich., Schulstr. 5
23203 Lohaus, Heinr., HammerStr. 13
40931 Lohaus, Wilh., Burchardstr. 9
22914 Loheide, Ant., Klempnerei, Ferdinandstr. 22
22138 Loheide, Wilh., Schneid., Sonnenstr. 62
20422 Lohkampff, H. F., Garage, Grev. Str. 33
26389 Lohmann, Anny, D.-Moden, Achterm.Str. 10
41025 Lohmann, Franz, Fuhrgesch., Ewaldistr. 25
41484 Lohmann, Hch., Zuckerwr., BremerStr. 35
22395 Lohmann, Kaffeehaus Mecklenbeck
22910 Lohmann, H., Architekt, Bohlweg 19
22200 Lohmann, Karl, Kfm., Weberstr. 23
26928 Lohmann, Maria, Klosterstr. 15
25797 Lohmann, R., Staatsanw.Rat, Altumstr. 13
41219 Lohren, Franz, Dachdeckerg., Wolb. Str. 58
41100 Loll, Walter, Baurat, Egbertstr. 15
22284 Longerich, Dr. Otto, Zahnarzt, Warend.Str. 3
25490 van de Loo, Dr. Wilh., Domkapitular, Domplatz 40
26718 van de Loo & Meemann, Kurzw., Grev. Str. 27
40760 Lorch, Maria, Burchardstr. 10
21155 Lorentz, Dr. N., Reg.Rat, Maximilianstr. 61
41888 Lorenz, Dr. F., BremerStr. 37
41850 Lorenz, Henrik, Hauptm., MeppenerStr. 19
25516 Lorenz, Herm., Gastw., Königsstr. 49
21485 Lorenz, M., Stadtrat, Gertrudenstr. 38
26664 Lortz, Dr. Jos., Prof., Josefskirchplatz 7
26629 Lortzinghaus, Gasthof, Clemensstr. 31
41891 Loskant, E., Bäckerei, Manfredstr. 12
41650 Lottes, Dr. Ed., Kfm., Angelm.Weg 15
21483 Louis, Eg., R.-A., Prinzipalm. 36
23668 Derselbe, Wohn., Eupener Weg 12
40215 v. Lovenberg, Rob., Kfm., Schaumb.Str. 17
23910 **Lucas, Amtsgerichtsrat, Melcherstr. 21**
(25020) Lucas, Dr. B., Verl.-Buchhdlg., Düreerstr. 5
20094 Ludorff, Cläre, Hoyastr. 4
26866 Ludorff, G., Musiklehrerin, Langenstr. 6
25997 Ludorff, Joh., Vertr., Hoyastr. 5
20988 Ludorff, Karl, Kfm., Ludgeristr. 56
26866 **Ludorff, Maria, Ww., Langenstr. 6**
23060 Ludtmann, Heinr., Tiefb., Raesfeldstr. 14
26625 Ludtmann, Dr. Helm., Arzt, Salzstr. 21
21793 Ludtmann, W., Tiefbau, Kanalstr. 113
40636 Ludwig, Ferd., Kaplan, Amselstr. 2
22032 **Ludwig, Franz, Am Krug 17**
40680 **Ludwig, Heinr., Ingen., Staufenstr. 49**
22492 Ludwig, Jul., Kfm., Schützenstr. 40
23914 Ludwig, M., Tibusstr. 12
23108 **Gebr. Ludwigs, Kleiderfabr., Burgstr. 25**
21977 Lübbert, Bernh., Sped., Peterstr. 4
40874 Lück, Rich., Möbelfbr., Schillerstr. 64
23601 Lücke, A., Schlichtereifachm., ElsässerStr. 17
23100 Lücke, A. F., Alter Steinweg 29
23367 Lücke, Franz, Tabake, Kirdorfstr. 20
40417 Lücke, Fritz, Skagerrakstr. 11
21880 Lücke, Herm., Restaur., Neubrückenstr. 35
20703 Lücke, Jos., Friseur, Salzstr. 35
23292 Lücke, Maria, Frau, Junkerstr. 15
26641 Lückertz, Matthias, Reisebüro, Prinz.M. 6
23611 Lücking, Dr. G., Stud.-Rat, Elsäss.Str. 63
20909 Lüerßen, Insp., Nd.Sachs.Ring 42
23208 Lüffe, Aug., Schuhmacherei, Grev.Str. 66
23715 Lühn, Dr., R.-A. [N], Salzstr. 39
22082 **Lühn, Bernard, Goldwr., Michaelispl. 3**
25437 Lühn, Bernhard, Getreide, Weselerstr. 48
25437 Lühn, Herm., Kfm., Weseler Str. 48
21021 Lühn, Jos., Mehl, Weseler Str. 42
22908 Lühr, Wilh., Geschäftsf., Habichtsk. 44
40668 Lünenschloß, F., Vertr., Hafenstr. 41
20138 Lünnemann, Aug., Maurer, H. Hainweg 3
20894 Lürbke, W., Vertreter, Cheruskerring 84
22303 Lüttmann, Bern, Friseur, Ad.Hitler-Str. 64
40644 Luicke, Dr., Reg.-Baurat, WienerStr. 47
40379 **Luig, Eduard, Bierverlag und Mineralwasserfabrik, Wolbecker Straße 52**
23838 Luigs, Friedr., Ger.-Rat, Moltkestr. 7
41213 Lummer, Georg, Immob., Wolb.Str. 106
41409 Lupp, Rud., Ing., Warend.Str. 16
26149 Luther, Selinde, Frau, Gertrudenstr. 13
40130 Lutterbeck, Fritz, Wolb.Landstr. 68
22759 Lutterbeck, Helene, Frau, Langenstr. 7
22934 Lutterbeck, Käthe, Modistin, Hammerstr. 5
25070 Lutterbeck, Willy, Bernhardstr. 12
40218 **Maas, Bertha, Hebamme, Sophienstr. 16**
(26976) Maas, Hubert, Dr. phil., Zumsandestr. 19
25275 Maas, Wilh., Kartonn.-Fbr., Salzstr. 38
26366 Machens, Ww., Breul 13a
41862 Machens, Bernward, Dr., WienerStr. 28
22715 Mackenbrock, Fritz, Restaur., Graelstr. 35
26093 Mackenbrock, H., Feinkost, Windthorststr. 3
25909 Mackenbrock, H., Bierverl., Mühlenstr. 17
26429 Mader, Oswald, Angest., Kolmarstr. 7
26006 Mädchenschutz, Kath., AlterSteinweg 30
23375 März, A., Agt., Niedersachsenring 112
25621 Mahlberg, Hub., Gastw., Verspoel 13
41575 Mahne, Karl, Assessor, Manfredstr. 9
40214 Maiborn, Alfred, Birkenweg 19
40207 Maikotten, Kaffeehaus, Werse 208
23230 Maimann, Heinr., Goldarb., Ludgeristr. 48
40772 Mainz, G., Vertreter, Kathar.Str. 21
41986 Mallek, Wald., Graphiker, Mondstr. 158
40695 v. Mallinckrodt, Meinulf, Zumsandepl. 14
22476 Mammes, Dr., Steuerber., Eugenstr. 43
21595 Mandel, Karl, Malermstr., Herrenstr. 14
21988 Mangels, Bernh., Stud.-R., Bism.-Allee 17
20929 Mann, Dr., Moltkestr. 1
23683 Mannefeld, B., Schneiderei, Langenstr. 32
22113 Mannefeld, W., Schneider, Scharnh.Str. 7
20787 Mannesmannröhrenlager, Gertrudenstr. 16
21344 Marahrens, Ernst A., Hptm., Geiststr. 110
41988 Marburger, E., Landesleiter, Mepp.Str. 20
23250 Marchesani, Prof. Dr. Osw., Arzt, Kanalstr. 2
41936 Marcinkowski, Br., Metzgerei, Marg.Str. 13
26764 Marcus, Dr. Leo, Zahnarzt, Königsstr. 48
23579 Marien-Oberlyzeum, Bispinghof 15
25125 Mark, Dr. Rob., Prof., Hittdorfstr. 15
22226 Markenhaus Maschmeyer, Ludgeristr. 86
41733 Markfort, Gg., Bz.-Leit., Gutenbergstr. 1
40209 Markfort, Hch., Kol.-W., Wolbeckerstr. 25
23919 Markfort, Hub., Landw., Rüschhausweg 185
23807 Markgraf, W., Postinsp., Finkenstr. 5
40540 Markowski, H., Kriegsger.-Rat, Hamb.Str. 24
25590 Marks-Haindorf-Stiftung, Am Kanonengr. 4
25217 **Marschall, E., Engelstr. 3**
26496 Marschall, Jos., Baugesch., Coerdestr. D 1
23386 Martens, Eduard, Schuhe, Salzstr. 7
21772 Martens, M., Textilwr., Spiekerhof 14
41067 Martin, Guido, Dipl.-Ing., Emsstr. 31
21190 Martinihof, Restaur., Hörster.Str. 26
21405 Marx, Bernh., Wirt, Rüschhausweg 40
25352 Marx, Th., Gärtnerei, Dingbängerweg 181
41708 Marynski, Maria, Frau, Warendorfer Str. 179
(25398) Maschinenbau-Hafenhütte, Hafenstr. 46
21189 Masceberg, Ww.A., Fensterrein., EckenerStr. 17
41696 Massmann, Radio, Heisstr. 21
25897 Matena, Oberstltn., Zeppelinstr. 5
21257 Mathäserbräu, Gaststätte, Roggenm. 14
23960 Mathildenstift, Wöchner.-Heim, Münzstr.38a
26472 Matthiae, Dr., Reg.Baurat, Dürerstr. 7
22404 Mattis, Kurt, Vertreter, Blücherstr. 23
23588 Matz, Dr. Friedrich, Prof., Gertrudenstr. 22
23130 Matz, Hans A., Arbeitsf., Hartstr. 10
25926 Maué, Dr., Gewerberat, Freiligr.Str. 10
22480 Maue, B., Kohlen, Hammerstr. 30
40219 Maus, Willi, Hptbannf., Warend.Str. 156
41796 Mauser, Gottl., Kraftwagenf., Maik.Weg 58
41019 Max, Dr. Hubert, Dozent, Kirchstr. 25
23778 Mayer, Jakob, Schneider, Bogenstr. 19
26107 Mayer v. Halfern, Maria, Ww., Ulrichstr. 7
25327 Mazotti, Alb., Bildhauer, Kirchherreng. 11
26937 Mazzotti, Peter, Kunstanstalt, Ritterstr. 12
21614 Mechelhoff, Carl, Milchgesch., Verspoel 2
23978 Mecklenbecker Hof, Rest., Scharnh.Str. 47
40615 Meckmann, Wilh., Landwirt Kemper 163
41304 Meckmann-Dorsel, Jos., Bauer, Markw. 100
21418 **Medizinal-Untersuchungsamt, A. Steinweg 33**
21416 Dasselbe, Diphtherieabtlg.
23857 Medizin. Klinik d. Univ., Westring 3
22851 Meents & Hölscher, Holzhdlg., Hitlerstr. 68
26702 Meermann, Adolf, WeselerStr. 18
41613 Mehls, H. E., Schriftleit., Dodostr. 7
23741 Melme, Herm., Oberinsp., Herm.Str. 61
20827 Mehrhardt, Paul, Forstmstr., Am Krug 11
20006 Mehring, R.-A., Salzstr. 60
(40468) Derselbe, Erphostr. 43
40468 Mehring, Aug., Kfm., Erphostr. 43
22343 Mehring, Franz, Castellstr. 1
21410 Meier, Elis., Hebamme, Elsässerstr. 101
40230 Meier, Dr. F., Lehrer, Warend.Str. 78
23419 Meier, Paul, Büroeinricht., Kanalstr. 44
41814 Meier, Dr. Walter, Chemiker, Mondstr. 22
25178 Meier & Reuter, Modewr., Lüdgeristr. 28
25970 Meimberg, Walt., Vertr., v. Dr. Hülshoff.-A. 14
41976 Meine, Paul, Direktor, Buchardstr. 3
26547 Meiners, Adolf, Reg.-Rat, Am Krug 5
23624 Meiners, Bernh., Vertret., D.Eckart-Str. 15
25107 Meiners, Josef, Augustastr. 7
22211 Meinert, Aloys, Kfm., Rickmersstr. 23
22556 Meinert, Hans, Gauamtsleit., Am Krug 13
40674 **Meinert, Heinr., Kornmühle, Pleistermühle**
41682 Meinertz, Dr. Max, Prof., Kapitelstr. 14
40385 Meinhardt, A., Reg.-Ob.-Insp., Hamb.Str. 16
26686 Meinholt, M., Moden, Salzstr. 35
40867 Meinholz, Frau B., Hebamme, Heisstr. 24
23133 Meinken, B., Rentmstr., Harsewinkelgasse 20
23779 Meintrup, Piusallee 164
23681 Meintrup, C., Moltkestr. 8
26911 Meintrup, H., Öle, Hammerstr. 12
22585 Gebr. Meis GmbH, Webwr., Engelstr. 2
21777 **Meiser, Peter, Friseur, Spiekerhof 17**
41124 Meister, Paula, Burchardstr. 16
21904 **Menges, Aug., Kol.-W., Brunnenpl. 5**
26066 Menke, Aug., Landw., Gievenbeck.Weg 171
40637 Menke, Franz, Ziegelei, Diepenbrockstr. 4
22322 Menke, Heinr., Malermstr., Raesfeldstr. 35
26696 Menke, Karl, Bäckerei, Hammerstr. 249
40226 Menke, Max, Bäckermstr., Wolb.Str. 76
22600 Menke, Wilh., Café, Neubrückenstr. 70
40949 Menkhaus, Heinr., Vertr., Hagenfeld 56
25372 Menn, Hans, Metzgerei, Sentm. Weg 118
21594 Menne, Karl, Kol.-W., Rosenplatz 14
40198 Mennemann, B., Metzger, Wolbeckerstr. 10
21962 Mennemann, Eugen, Metzgerei, Salzstr. 56
25726 Mennemann, Gerh., Drog., Windh. Str. 17
21177 Mennemann, Th., Metzger, Alter Fischm. 9
21681 Mennemann, Wilh., Pfarrer, Uppenberg 36
20177 Mennemeier, F., Bäckerei, Steinf. Str. 7
23654 Mensch, Geschäftsf., Rosenpl. 14
25916 Mense, Clem., Insp., Langenstr. 4
20230 Mense, Herm., Bäckerei, Hammerstr. 55
22410 Mensinck u. Hultsch, Glasschl., Bergstr. 24
22106 Mensing, Joh., Baugesch., Wilh. Str. 38
21475 Menssen, Gerh., Orthopäde, Domgasse 6
25545 Mentrup, H., Konditorei, Sentm.Weg 120
26875 **Mercedes Büromaschinen-Werke A.-G., Zella-Mehlis (Thür.), Verkaufsbüro Münster (Westf.), Horst-Wessel-Str. 40**
22014 Mering, Chr., Kurzwr., Augustastr. 32
21765 Merkel & Heil, Maschinen, Winkelstr. 10
25366 Merkentrup, Ww. H., Weselerstr. 16
41773 Mersmann, Heinr., Vertr., Warend. Str. 72
40943 Merten, Gottfr., Bäckerei, Gallit. Str. 60
21901 Merten, Dr. G., R.-A. [N], v.Dr.Hülsh.All. 24
23520 Derselbe, Büro, Salzstr. 29
20118 Merten, Hans, Dentist, Windthorststr. 17
26413 Mertens, Adalb., Arzt, Herm.Göring-Str. 2
21889 Mertens, Elise, Weißwr., A. Steinweg 5
41276 Mertens, Herm., Diepenbrockstr. 11
23638 Mertens, Jos., Polsterei, Alt.Krupp-W. 18
20287 Mertens, K., Sattlerei, Schlageterstr. 126
20992 Mertens, W., Landwirt, Gievenbeck 42
41978 Mertins, Dr., Ob.-Reg.-Rat, Wiener Str. 28
22348 v. Merveldt, Ww. Hedw., Gräfin, Bohlw. 34
26605 v. Merveldt, Gräfin Hub., Heerdestr. 11
23872 Merz, W., Virtuos-Vertrieb, Spiekerhof 42
41772 Messing, Wilh., Landwirt, Rieselfelder
21761 Meßmann, Adolf, Scheibenstr. 92
25438 Mester, Herm., Maler, Grevenerstr. 76
41193 Mester, Wilh., Bäckerei, Dortmunderstr. 19
20479 Mette u. Schüttelhöfer, Bücherrev., Moltkestraße 4
23502 Mette, Hans, Bücherrev., HammerStr. 12
21396 **Metzeroth, Joh., Phot.-Hdlg., Salzstr. 33b**
26202 **Meuser, Franz, Tabakwr., Steinf. Str. 114**
26680 Mevius, Walt., Prof., Pr.Eugen-Str. 12
26073 Mey, Heinr., Vertr., Kanalstr. 26
22900 **Meyer, Dr., Tierarzt, Wermelingstr. 3**
25548 Meyer, A., Fette, Hermannstr. 63
41407 **Meyer, Alfons, Obst, Hansaring 9**
22296 Meyer, Dr. Alfr., Oberpräsid., Schloßpl. 2
25383 Meyer, Dr. Aug., Gerichtsarzt, Jos.Kirchpl. 7
20926 Meyer, Bernh., Goldschm., Aegidiistr. 20
25110 Meyer, Carl, Autotransp., Dahlw. 25
26964 **Meyer, Ed., Kfm., Habichtshöhe 3**
41931 Meyer, Erich, Dipl.-Ing., Kirchstr. 58
41387 Meyer, Ewald, Versich., Hohenzollernring 14
25080 Meyer, Ferd., Mineralw., Salzstr. 50
40136 **Meyer, Fritz, Inh. Chr. Meyer, Kaffee und Konditorei, Warendorfer Straße 61**
25528 Meyer, Fritz, Gastw., Geiststr. 112
26285 **Meyer, Fritz, Schneider, Corduanenstr. 2**
25338 **Gebr. Meyer, Schneiderei, Bogenstr. 6**
25608 Meyer, Georg, Baurat, Hittorfstr. 57
22233 Meyer, Georg, Zigarren, Spiekerhof 2
23676 Meyer, Gustav, Oberst, Knickmannstr. 5
20122 **Meyer, Hans, Konfitüren, Salzstr. 35**
22544 Meyer, Hedwig, Schulstr. 33
41620 Meyer, Heinr., Friseur, Warend. Str. 15
41105 Meyer, Hermann, PapenburgerStr. 9
23778 Meyer, Jakob, D.-Schneid., Bogenstr. 19
25494 Meyer, Karl, Volksw., Geiststr. 11
22689 Meyer, Klem. A., Volksw., Gartenstr. 62
23282 Meyer, Otto, Schlaunstr. 8
25368 **Meyer, Paul, Klempnerei, Katthagen 36**
20093 Meyer, Reinh., Metzger, Aegidiistr. 31
21288 Meyer, Dr. Rud., Archit., Rothenburg 30
25200 **Meyer I., Dr. Wilh., R.A. [N], Aegidiistr. 42**
26466 Meyer-Ernst, Marg., Ww., Schützenstr. 13
41660 Meyer-Schwickerath, Rat, Sternstr. 58
26708 Meyer & Hoischen, Maler, Mauritzstr. 3
40172 Meyring, Joh., Tuche, Warendorferstr. 67
21365 Michaelis, Everh., Beerdig.-Inst., Klemensstraße 16
20233 **Michaelis, Wilh., Bauunt., Ketteler Str. 58**
26474 Michalski, Wilh., Signal-Anl., KrummeStr. 47
22015 Micheel, F., Univ.Prof., Kerssenb.Str. 6
41337 Michel-Kleimann, Zigarren, Hansaring 2
41239 Michels, Jos., sanitäre Anl., Dieckstr. 5
26131 Micke, Hede, Georgskommende 26
40176 **Micklinghoff, B., Büromaschinen, Münster, Warendorfer Straße 21**
25980 **Middendorf, Albin, Konditorei u. Kaffeehaus, Bogenstr. 14/15**
26427 Middendorf, Franz, Zahnarzt, Hammerstr. 114
22188 Middendorf, H., Med. Waarenh., Spiekerh. 21
22917 Mielck, Dr., Ob.-Landw.-Rat, Hülsh.-A. 33
26806 Mielert, A., Malerei, Kampstr. 5
25829 Mielewerke AG, Ad.-Hitler-Str. 60
26938 Mier, Rud., Organisat., Weißenb.Str. 6
41128 Mierig, E., Kreisleiter, Sudmühlenw.
40823 Milch- u. Fettwirtsch.-Verb. Rheinland-Westf., Zumsandestr. 29
41173 Millé, E., Betonbau, Wohn.: Elbestr. 24
26487 Milse, Dr. Heinz, Arzt, Salzstr. 43
40462 Milz, Karl, Feinkost, Ostmarkstr. 70
41893 Milz & Woker, Kol.-W., Sophienstr. 39
25257 Mindermann, F., Restaur., Ad.Hitler-Str. 7
40459 Miram, Johanna, Ww., Wolbecker Str. 56
26883 Mirbach, Ferd., Backofenbau, Graelstr. 49
23095 Missionskloster, St. Joseph, Wilkingh. 55
23025 Missionsklost. U.L.Frau v. Lourdes, Frauenstraße 20
40487 Missionskolleg, Mozartstr. 3
20534 **Mitscherlich Söhne, H., Kohlen, Maxim.Str. 43**
22362 Mitsdörffer, Karl, Reg.Rat, Melchersstr. 32
26783 **Mitsdörffer, Ludw., Ad.-Hitler-Str. 6**
21821 Mittag, Syndikus, Prinz-Eugen-Str. 51
26641 Mitteleurop. Reisebüro, Prinzip.Markt 6
41269 Mittorp, Hch., Rentmstr., Dechaneistr. 12
40779 Mittrop, Alfred, Maler, Margar.Str. 14
22612 Mittrup, Max, Restaur., Engelstr. 38
21792 Mittweg, Forstmeister, Gerichtstr. 6
23823 Mitzlaff, Oberstltn., Herm.Göring-Str. 17
40434 **Mix & Genest AG, Install., Ewaldistr. 25**
40240 Mockel, Christian, MeppenerStr. 18
20203 Möbelmag. W. Niehuues, Frauenstr. 31
21194 **Möcklinghoff, Dr. A., Zahnarzt, Rothenb. 50**
41911 Derselbe, Wohn., Schwelingstr. 8
40277 Möcklinghoff, Ferd., Landw., Haus Cörde
21736 Möcklinghoff, Wilh., R.A. [N], Frauenstr. 3
25714 Möhle, Anton, Klempn., Kettelerstr. 39
22863 Möhlmann, Dr. H., Arzt, Altumstr. 7
41364 Möllenkamp, E., Archit., Hansaring 60
25589 Möller, Lina, Feinkost, Wermelingstr. 25
22982 Möller, Frau Richard, Engelstr. 47
25414 Möller, Wilh., Kfm., Karlstr. 47
25281 Möllerarnd, Bern., Landw., Duesbergw. 106
26666 Möller's Waschanstalt, Wermelingstr. 25
40318 Möllers, Ant., Kol.-W., Heisstr. 1
40327 Möllers, Herm., Maßgesch., Heisstr. 18
26979 Möllers, J., Frau, Ausl.-Lag., Pferdeg. 15
22038 Möllers, Joh., Malermstr.. Kreuzstr. 24
25838 Möllers & Reismann, Tischlerei, MetzerStr. 10
41712 Möllers & Winter, Heizanlag., Hafeng. 11
22832 Möllersmann, Alwine, Konfit., Prinzipalm. 30
22109 Möllmann, Dr., Oberstveterin., Hedwigstr. 1
23124 Moeltgen, Herm., Zigarren, Salzstr. 39
23071 Moendt jr., Th., Kfm., Krummestr. 25
23775 Mönig, F., Architekt, Weißenb.Str. 10
41524 Moenikes, Ad., Reg.-Rat, Warend. Str. 18
40104 **Mönkedick, Aug., Fuhrunternehmen, Transporte aller Art, Wolbecker Str. 113**
40472 Mönnich, Herm., Bäckerei, Schillerstr. 38
21481 Mönnig, Ant., Lebensm., Maximil.Str. 8
21023 Mönnig, Elli, Fremdenh., Jägerstr. 26
40350 Mönnig, Frdr., Landesrat, Oststr. 22
21989 Geschw. Mönnig, Lebensm., HammerStr. 45
21989 Mönnig, Herm., Bäcker, HammerStr. 45
41419 Mönnig, Johann, Backwr., Brüderstr. 1
20741 Mörchen, W., Weissenburgstr. 15
23906 Mößner, Wilh., Mützenfbr., Steinf. Str. 19
40101 Moge, Dr., Steuerber., Gerconstr. 26
23543 Mohr, Laboratorium
23450 Mohr, Ww., Kellermannstr. 21
23543 Geschw. Mohr, Feinkost, Harxwinkelg. 18
26432 Moldrickx, Hugo, Gärtnerei, Brüninghh. 11
20008 Molkenbur, B., Gartenbau, Melchersstr. 30
40878 Molkereigenossensch. eGmbH, Ostm.Str. 81
20012 **Molkerei-Lehr- und Untersuchungsanstalt, Hammer Straße 26**
22605 Moll, Dr. med., Arzt, Fürstenbergstr. 11
20539 Moll, Franz, Kol.-W., Mauritzstr. 28
21834 Moncorps, Prof. Dr., Direktor, Görrestr. 26
21332 Mondorf, Dr., Steuerber., Körnerstr. 3
23406 Mondt, A., Manuf.-W., Rothenburg 3
22020 Monhof, H., Parfümerie, Prinzipalmarkt 42
26744 Montag, Josef, Dr., Landoisstr. 5
23983 Morgenroth, Dr. A., Arzt, Klosterstr. 28
40689 Derselbe, Bootshaus bei Pleistermühle
25878 Morgenstern, Hans, Pelze, Bogenstr. 3
26555 Moritz, Waldem., Reg.-Rat, Hindenb.Pl. 26
21429 Morsbach, Maria, Ww., Körnerstr. 3
21160 Morschel, W., Install., Hammer Str. 110
25023 Morschheuser, A., Schlosserm., Zimmerstr. 11
23415 Morschheuser, H., Friseur, Ad.Hitler-Str. 2
20975 Morschheuser, Jos., Friseur, H.Wessel-Str. 5
20126 Mosecker, Aug., Wäsche, Neubrückenstr. 49
40955 Mosecker, Chr., Inst., Mittelhafen 3
21913 Mosecker, Hanna, Hittorfstr. 12
20297 Mosecker, Heinr., Dir., Kronprinzenstr. 8
23030 Mosecker, Maria, Frau, Schlageterstr. 31
21618 Mosecker, Paul, Kfm., Alsenstr. 6
21895 Moser, Hubert, Rentmstr., Schmalestr. 20
21144 Mosterts, F., Verkaufsbüro, Hoyastr. 21
41726 Müdro, Drog.-Eink.-Gen., Ostm.Str. 85
25907 **Mügge, Joh., Zeichenut., Weselerstr. 8**
22725 von und zur Mühlen, Windthorststr. 26
23200 Mühlen, Ludmilla, Gertrudenstr. 30
26347 Mühlen, Phil., Ww., Elisabethstr. 3
23133 v. u. z. Mühlensche Rentei, Harsew.Gasse 20
41873 Mühlenbeck, Ant., Metzger, Bremer Str. 32
41709 Mühlenbeck, Chr., Fahrr., Warend.Str. 119
26772 Mühlenberg, Wilh., Bäcker, Frauenstr. 32
26072 Mühlenhoff, B., Rentmstr., Stolbergstr. 9
21439 Mühlenhoff, Ferd., Versich., Kampstr. 12
26942 Mühlenkord, H., Pferdehdlg., Hitzestr. 21
25111 Mühlensiepen, Ernst, Tabak, Roggenm. 3
40363 Mühlhan, Hans, Prok., Propsteistr. 17
23547 Mühlhan, Helene, Frau, Maxim.Str. 57
22177 Mührmann, Jos., Malerei, Kronpr.Str. 23
20764 Müller, Dr., Arzt, Joh. Rickmers-Str. 20
23614 Müller, Landesbaurat, Maxim.Str. 58
20391 Müller, Stud.-Rätin, v. Kluckstr. 38
21238 Müller, Alb., Hutfbr., Scharnhorststr. 17
20887 Müller, Dr. Alfr., Prof., Wallgasse 6
23316 **Müller, Carl, Brauerei, Malzfbr., Kreuzstr. 9**
40824 Müller, Dr. Clem., Arzt, Propsteistr. 34
20338 Müller, Dr. E. A., Prof., Steinf. Str. 104
20886 Müller, Edwin, Kaffeehaus, Ludgeristr. 63
26978 Müller, Erich, Amtsw., Marienth. Str. 28
21222 Müller, Erich, Kfm., Klosterstr. 31
22826 Müller, Ernst, Goldschm., Neubrückenstr. 50
25092 Müller, Eugen, Baudir., Melchersstr. 60
41220 Müller, Ferd., Ing., Marg. Str. 16
26767 Müller, Frd., Stahlwr., Prinzipalmarkt 21
20971 Müller, Friedr., Vertr., Tondernstr. 25
23372 **Müller, Fritz, Vertreter, Brunnenstr. 14**
26973 Müller, G., Vertreter, Sentm.W. 116
26583 Müller, Georg, Stud.-Rat, Maxim. Str. 6
25709 **Müller, Gertr., Lebensm., Graelstr. 50**
22324 Müller, Hubert, Olfersstr. 2
25229 Müller, Dr. Jak., Landw., Hülsh. Allee 35
40024 Müller, Jul., Oberstltn., Stralsundw. 13
26425 Müller, Konr., Oberstltn., Lutherstr. 6
20261 Müller, Ludw., Gaststr., Scharnh. Str. 23
23629 **Müller, Michael, Fuhrherr, Dahlweg 15**
22994 Müller, Otto, Bauing., GeisterLandw. 15
25103 Müller, Otto, O.Landw.-Rat, Jägerstr. 24
26133 Müller, Paul, Papier, Aegidiistr. 5
41989 Müller, Peter, Korbwr., Overbergstr. 20
25825 Müller, Pincus, Altbierküche, Kreuzstr. 7
23929 Müller, Dr. Rud., Direktor, Hittorfstr. 6
20582 Müller, Th., Maler, Marienthalstr. 42
26332 Müller, Val., Milch, Marienthalstr. 12
26905 Müller, W., Geschäftsf., Alsenstr. 5
26526 Müller, Wilh., Molkereiprod., Hochstr. 3
26670 Müller, Willi, Radio, Windhorststr. 13
21029 Müller, Willy, Präs., Goebenstr. 19
23546 Müller-Frieding, Dr. H., Major, Grimmstr. 8
22394 Münch, Alb., Vertreter, Industriestr. 57
41490 Mündelein, Dr. Jos., Zahnarzt, Lippestr. 16
40657 Münnich, Kaffeewirtsch., Heerem.W. 11
23992 Münster, Dr., Landgerichtspräs., Heerdestr. 7
20513 Münster, Hans, Stoffe, Salzstr. 25
40313 Münster, J. H., Elektrobed., Warend.Str. 67

21222 Münster. Asphalt- u. Teerstr. Bau-GmbH, Klosterstr. 31
22233 Münsterische Glasversich., Langenstr. 41
23996 Münsterische Korkenfbr., Junkerstr. 13
41641 Münsterische Schiffahrts- und Lagerhaus-Aktien-Gesellschaft, Hafenweg 48
40543 Dies., B. Silling, Speichermstr.
40947 Münsterl. Korn- u. Malzkaffewerk, Albersl. Weg 45
41175 Münsterl. Margarinew. J. Lülf, Auslieferungslager, BremerStr. 42
Sml.-Nr. 26244 Münstersche Zeitung, Verlagsgesellschaft Fahle, Münster (Westf.), Neubrückenstraße 11
41200 Muermann, M., Bürgermstr., Burchardstr. 6
22335 Mues & Baxmann, Inh. Alb. Mues, Zuckerwaren-Im- u. Export, Augustastr. 59
22739
40162 Mulack, Alb., Install., Wolbeckerstr. 24
25776 Mulch, Th., Ob.-Stud.-Rat, Göringstr. 28
41436 Mulert, Gust., Ger.-Rat, Dechaneistr. 27
26192 Mundinger, Dr., Syndikus, Ad.-Hitler-Str. 20
41238 Munzinger, Postrat, Warendorfer Str. 86
23338 Mussler, Karl, Kfm., Am Krug 22
21218 Muth, Wilhelmine, Wilh.Str. 5
41707 G. u. Th. Muthers, Tischlerei, Wolb. Str. 98
20697 Muths, J. H., Architekt, Windthorststr. 6
(26690) Mutterhaus d. Barmh. Schwestern, Loerstr. 15
23617 Naber, Bernh., Install., Kr. Timpen 48
23604 Nachtschutz Osnabrück, Neustr. 16
26191 Naendrup, Dr., Univ.Prof., Hittorfstr. 26
20509 Naendrup, Dr. Bernh., R.-A. [N], Druppel 5
25204 Derselbe, Wohn., Hittorfstr. 26
41877 Nagel, Friedrich, Oststr. 3
22728 v. Nagel, Leopold, Frhr., Ludgeristr. 36
40502 Nagel, Wilh., Kfm., Strals.Weg 15
26676 v. Nagel-Doornick, Frh., Oberlt., Dompl. 34
25070 Nagel u. Hoffbauer, Weine
23904 Nagenborg, Gerh., Schuhm., Buddenstr. 16
22366 Nahrmann, Schuhm.-Mstr., Königstr. 16
26438 Narmann, Rich., Buchhalter, Eugenstr. 49
26175 Naumann, O., Prokurist, Kronpr. Str. 18
22269 Naunin, Dr., Landrat, Achterm. Str. 22
22335 Naval-Werk, Inh. Alb. Mues, Zuckerwaren-22739 fabrik, Augustastr. 52/54
41155 Nebelung, B., Samenhdlg., Albersl. Weg 25
26007 Neder, Dr. L., Univ.Prof., Gertrudenstr. 39
40593 Nehrhaupt, Th., Maler, Dorotheenstr. 29
41671 Neitsch, Gustav, Vertr., Gremmendorf 31
21624 Nelle, H., Gärtnerei, Hindenburgpl. 75
26151 Nellissen, Clemens, Baurat, Hoyastr. 28
23010 Nellissen, Joh., Archit., Bohlweg 26
25001 Nelson, Ewald, Kinderh.Str. 35
23298 Nerlich, Karl, Stempelfbr., Ludgeristr. 5
25255 Nervenklinik d. Univ., RoxelerStr. 131
26393 Neth, Karl, Vertreter, Habichtshöhe 17
22004 Nettelnstroth, Frau, Restaur., Rosenstr. 12
25079 Neubaur, Polizeipräs., Breul 5b
22830 Neue Heimat, Gemeinnütz. Wohn.- u. Siedl.-Ges. d. Dtsch. Arbeitsfr. GmbH, Herwarthstraße 15
41181 Neuer, Jos., Anstreicher, Brüderstr. 10
26881 Neuer Krug, K. Krawinkel, Weselerstr. 111
22904 Neuhäuser, Heinr., Wurstwr., Bogenstr. 5
41702 Neuhaus, Alb., Feinkost, Hansapl. 1
21186 Neuhaus, Bernard, Konserven, Hörsterstr. 63
26146 Neuhaus, H., Gastwirtsch., Kanalstr. 135
25415 Neuhaus, J., Tischler, Jüdef.Str. 10
41298 Neukirchen, Hugo, Prok., Gereonstr. 6
40201 Neuwiem, Dr. Prof., Mauritz, Hindenb.A. 12
21713 Newels, Aug., Gemüsebau, Roxelerstr. 66
21837 Newels, jr. Aug., Obst, Hammerstr. 20
26695 Newels, Carl, Blumenhalle, Bogenstr. 1
20279 Newels, Heinrich, Gärtnerei, Bergstr. 36
40965 Ney, W., Pol.-Hptm., Kais.Wilh.R. 30
41287 Neyer, Heinr., Schreinerei, Hansaring 30
26365 Niediek, Hch., Feuerlösch., Hülsh.A. 31
23757 Niedt, Bill, Tischlermstr., Wilh.Str. A. 11
40490 Niehaus u. Schürmann, Sägew., Albersl.W. 41
22735 Niehaus-Berkhoff, Restaur., Hindenb.Pl. 20
41739 Niehoff, Ant., Dekorat., Warend.Str. 161
21505 Niehoff, Wilh., Waschanst., Sonnenstr. 22
20802 Niehues, Dr., Arzt, Schützenstr. 21
25761 Niehues, B., Fabrikbes., Brockhoffstr. 15
22290 Niehues, Elisab., Hammer Str. 21
41233 Niehues, Erich, Farben, Warend.Str. 127
21343 Niehues, Dr. H., Arzt, Geiststr. 22
20203 Niehues, W., Kunsttischl., Frauenstr. 31
26877 Niehüser, Wilh., Maler, Kinderh.Str. 14
25176 Niemann, Anton, Maler, Neustr. 20
21480 Niemann, B. W., Dir., Jägerstr. 25
25883 Niemann, B., Marzipanfbr., Kanonengr. 8
25531 Niemann, H., Pianofortefg., Rothenburg 22
23342 Niemann, Maria, Ludgeripl. 1a
25027 Niemann, Th., Landw., GievenbeckerW. 79
20283 Niemann, Th., Schlosser, Scharnh.Str. 13
23093 Niemann, W., Gen.-Vertr., HammerStr. 20
26325 Niemann & Co, Flaschenhdlg., Hitlerstr. 46
23007 Niemer, Carl, Weingroßhdlg., Salzstr. 57
21260 Derselbe, Wohnung, Zeppelinstr. 8
22766 Ders., Weinstuben, Salzstr. 57
22570 Niemerg, Aug., Schmied, Grevenerstr. 13
22570 Niemerg, E., Lehrschmiede, Grev.Str. 13
20789 Niemeyer, O., Bürgermstr., Kronpr.Str. 18
23476 Niemeyer, G., Büromasch.-Repar., Versp. 18
26574 Niemeyer, H., Knusperhäuschen, Ludg.Str. 4
41339 Nienhaus, A. G., Malerei, H.Heckenweg 115
40373 Nienhaus, Gerh., Kohlen, Gallitzinstr. 7
41861 Nienhaus, Dr. Joh., Ärztin, Kirchstr. 16
23119 Nientiedt & Pelle, Baugesch., Steinf.Str. 55
40719 Th. & H. Nientiedt, Baugesch., Dieckstr. 36
40275 Niesert, W., Ger.-Rat, Warend.Str. 86
21175 Nießen, Hub., Bezirksdir., Coerdepl. 16
22162 Niester, Bernh., Zigarren, Ad.Hitler-Str. 32
26916 Niester, Joh., Kfm., Moltkestr. 7
21673 Niggemann, Dr. Alb., stellvertr. Syndikus, Kirdorfstr. 76
22704 Niggemeier, Paul, Malerei, Kettelerstr. 11
26571 Niklas, Alb., Metzger, Grevenerstr. 58
41534 Nissen, Dr., Museumsdir., Manf.Str. 25
41779 Nissle, Oberpostbaurat, Lahnstr. 12
40420 Nobiskrug, Gastwirtschaft
23054 Noest, F. W. C., Mechan. Weberei, Bohlweg11
20222 Noll, Robert Kellermannstr. 6
22481 Nolte, Carl, Mineralölimport, techn. Großhandlung, Autoplanen, Decken- u. Zeltefabrik, Horst-Wessel-Str. 34. T Zeltefabrik P Dortmund 22004
26629 Nolte, Th., Gasthof, Clemensstr. 31
(22481) Nolte, Werner, Sachverst., Wesselstr. 34
40395 Nolte, Wilh., Reichsb.O.Rat, Tinnenstr. 11
22780 Nolting, Ob.-Inspekt., Görresstr. 12
40495 Nolting, F., Ger.Vollz., Gallitzinstr. 52
20977 Nonhoff, B., Landesprod., Finkenstr. 41
20660 Nonhoff, Dr. Bernd, Zahnarzt, Wilhelmstr. 3
20508 Nonhoff, Hch., Pfarrer, Antoniuskirchpl. 11
26921 Nonhoff, W., Uhrm.-Mstr., Rothenburg 13
23426 Norddeutsche Hagel-Vers., Achtermannstr. 24
26641 Nordd. Lloyd, Prinzipalmarkt 6
22123 Nordd. Bewachungsinst., H.Wessel-Str. 14
23402 van Norden, Heio, Dir., Friesenring 51
23132 Nordhaus Heinr., Fahrräder, Hammerstr.107
41009 Nordhoff gt. Vossborgmann, Bauer, Werse 32
21421 Nordhues, Jos., Landmesser, Schützenstr. 2
25651 Nordische Ges. Westf.-Lippe, Kontor, Bism.-Allee 5
21511 Nordloh, Hch., Bankbeamter, Burgstr. 6
25489 Nordmann, Jos., Gärtner, Gievenb.W. 91
41104 Nordmeier, Frdr., Insp., Schiff.D. 90
40892 Nordmeier, Josefine, Hausger., Sophienstr. 2
25692 Nordsee, Dt. Hochseefischerei AG, Salzstr. 3
20104 Nordstern, Restaur., Hoyastr. 3
22421 Nordstern, Allgem.Versich.AG, Piusallee 20
21066 Nordstern Versich. AG, Raesfeldstr. 3
20293 Northoff, Gerta, Frau, Windthorststr. 8
41471 Notarp, Hch., Bauer, Bauerschaft Laer 8
23103 Nothilfe, Krankenversich.-Verein aG, Friedr. Straße 4
21110 Nottbrock, Heinr., Autoverm., Heerdestr. 17
40077 Nottbrock, Herm., Autoverm., Warend.Str.65
26743 Novak, Franz, Friseur, Jüdef. Str. 43
22112 Novopan, GmbH, Zweigst., Herwarthstr. 10
24271 NSDAP, Gauleitung Westf. Nord, Bism.A. 5
20998 Dies., Gauämter, Eisenbahnstr. 10
21851 Dies., Gaufilmstelle, Herwarthstr. 4
22278 Dies., Gaurechtsamt, Königstr. 53
20344 Dies., Kreisltg.Münster-Warendorf, Dompl.37
40675 Dies., Kreisfilmstelle, Hindenb.A. 29
23673 Dies., Kreisamt f. Volksgesundheit, Servatiikirchpl. 4
26885 Dies., Ortsgr. Abschnittstor, RoxelerStr. 26
26760 Dies., Ortsgr. Adler, Neustr. 15
26804 Dies., Ortsgr. Bahnhof, Voßgasse 12
40319 Dies., Ortsgr. Blitzdorf, Erphostr. 40
41601 Dies., Ortsgr. Danz. Freiheit, Friedensstr. 14
26794 Dies., Ortsgr. Gievenbeck, Arnheimweg 10
41601 Dies., Ortsgr. Gutenberg, Friedensstr. 14
22462 Dies., Ortsgr. Habichtshöhe, Habichtsh. 50
41611 Dies., Ortsgr. Hansa, Joh.Hamann-Str. 22
20907 Dies., Ortsgr. H. Wessel, Theissingstr. 1
20558 Dies., Ortsgr. Kinderhaus, Idenbr.W. 149
23040 Dies., Ortsgr. Kreuztor, Heerdestr. 16
22393 Dies., Ortsgr. Neutor, RoxelerStr. 24
26005 Dies., Ortsgr. Niedersachsen, Enkingweg 21
41611 Dies., Ortsgr. Ost, Joh.Hamann-Str. 22
26804 Dies., Ortsgr. Rathaus, Voßgasse 12
20160 Dies., Ortsgr. Scharnhorst, WeselerStr. 48
21509 Dies., Ortsgr. Schlageter, HammerStr. 37
23716 Dies., Ortsgr. Schützenhof, HammerStr. 159
40319 Dies., Ortsgr. Staufen, Erphostr. 40
26804 Dies., Ortsgr. Überwasser, Voßgasse 12
25078 Dies., Ortsgr. Wasserturm, Goebenstr. 16
26004 Dies., Ortsgr. Wehrwolf, Schlachthausstr. 6
41932 Dies., SA.-Standarte 13, Erphostr. 3
25137 Dies., Marinestand. 52, Spiekerh. 2
23867 Dies., ϟϟ-Abschnitt XVII, Hammerstr. 39
41080 Dies., ϟϟ-Standarte, Staufenstr. 8
41127 Dies., ϟϟ-Sturmbann I/19, Staufenstr. 8
40247 Dies., SD.-Leitabschnitt, Oststr. 5
22895 Dies., NSKK-Motorstand. 66, Krummestr. 10
40051 Dies., Hitlerjugend, Diepenbrockstr. 30
40743 Dies., Jungbann, Untergau, Oststr. 24
21971 Dies., NSD Studentenbd., Gauf., Schlaunstr. 2
40944 Dies., Frauenschaft, Gau, Diepenbrockstr. 28
41874 Dies., Deutsch. Frauenwerk, Gau, Erphostr. 21
20973 Dies., Kreisfrauensch.-Ltg., Spickerh. 31
23555 Dies., Dtsch. Frauenw., Kreis, Salzstr. 33
20998 Dies., NS-Ärztebund, Gauamt, Eisenb.Str. 10
23673 Dies., Kreisamt f. Volksgesundheit, Servatiikirchpl. 4
20998 Dies., NSD.-Ärztebund, Gauwaltung, Eisenbahnstr. 10
23673 Dies., NSD.-Ärztebund, Kreiswltg., Servatiikirchpl. 4
22278 Dies., NSD-Rechtswahrerbd., Gauführung, Königstr. 53
40551 Dies., Amt f. Erzieher, Gau, Erphostr. 26
40923 Dies., Kreis Münster-Stadt, Erphostr. 26
23041 Dies., Amt f. Volkswohlf., Gau, Bismarckall. 5
25841 Dies., Amt. f. Volkswohlf., Kreis, Dammst. 21
41084 Dies., Amt f. Beamte, Gau Nord, Gereonstr. 14
25555 Dies., Kreis Münster-Warend., Bispinghof 22
26166 Amt f. Kriegsopferversorg., Servatiikirchpl.
24491 Dies., Deutsche Arbeitsfront, Gau. Königstr. 3
26419 Dies., Amt f. Gesundh. u. Volksschutz, Eisenbahnstr. 10
21441 Dies., Gauheimstättenltg., Herw.Str. 15
26312 Dies., Gaufachabtlg. 12, Elisabethstr. 12
23952 Dies., Ehrengericht, Bernhardstr. 14
20358 Dies., Kreisltg., Münster-Stadt, Königstr. 38
25266 Dies., KdF, Kreis, Alter Steinweg 36/39
41749 Dies., Gemeinsch.Lag. d. DAF., Cremmend.
22276 Dies., Verlag d. DAF. GmbH
22276 Dies., Büchergilde Gutenberg, Ludgeristr. 55
20385 Nülle, W., Landrat, Breul 13
26402 Nünning, Robert, Makler, Studstr. 43
23403 Nürenberg, Ad., Lacke, Hörsterstr. 14
22414 Nürnb. Lebensvers. AG, Schlag.Str. 36
40958 Nüsing, F., Jalousiefbr., Hafengrenzweg 19
40974 Nunges, Franz, Kfm., Staufenstr. 15
21367 Nusch, Gustav, Dir., Am Krug 20
26173 Oberbach, I., Tanzschule, Steinw. 33
25287 Obermann, Major, Universitätsstr. 1
24201 Ober-Präsidium, Schloßpl. 5
24201 Dass., Abtlg. f. höh. Schulwesen, Schloßpl. 5
26851 Dass., Landeskulturabtlg., Ludgeristr. 19
26843 Dass., Bez.-Wirtsch.-Amt f. d. Wehrwirtsch. Bez. VIa, Johannisstr. 22
21569 Dass., Dr. Berg, Reg.-Rat, Goebenstr. 17
24101 Dass., Prov.-Ernähr.-Amt Abtlg. A, Ludgeristr. 1, Abt. B, Brockh.Str. 7
24411 Dass., Landesplanungsgemeinsch., Fürstenbergstr. 14
26913 Oberschelp, P., Phot.-At., Prinzipalm. 26
22219 Oberstadt, A., Ing.-Büro, Grüner Grund 24
25891 Obertüschen, E., Buchhdlg., Ludgeristr. 36
(24451) Oberversicherungsamt, Dompl. 3
22258 Obholzer, Jos., Papier, Winkelstr. 12
40523 Obst, Otto, Vertr., Lingenerstr. 2
(24101) Obst- u. Gemüsebauverband, Hamm.Str. 26
25876 Ochsenfarth, Parfüm., Ad.Hitler-Str. 28
41960 Ders., Priv. Dyckburg-Südmühlenw. 18
25596 Ochsenfarth, Chr., Schornsteinf., Elis.Str. 5
40801 Odenbreit, Walter, Dr., Oststr. 22
26639 Oeding, Heinr., Reisender, Wilhelmstr. 47
20918 Oeding, Wilh., Seilerei, Rosenpl. 13
21478 Oeding, Erdel, R., Goldwr., Ad.HitlerStr. 10
40618 Oehmen, Joh., Masch.-Repar., Schillerstr. 49
41870 Oeinck, Käthe, Ww., Friedenstr. 11
21230 Oelck, M., Farben, Paulstr. 9
40260 Oelfabrik W. Scholten, MeppenerStr. 11
41176 Oelgasanstalt, Königsweg
26109 Oelgemöller, B., Nähmasch., Königstr. 55
40492 Oelker, Jos., Bäckerei, Friedenstr. 25
26815 Oellers jr., Jac., Bäckerei, H.Wessel-Str. 25
26179 Oelmann, Klem., Vertr., H.Göring-Str. 34
20393 v. Oer, C., Frhr., Reg.-Rat, Raesfeldstr. 30
22713 Sophie u. Cl. v. Oer, Freiinnen, Königstr. 12
20300 Oester, Franz, Metzgermstr., Rothenburg 21
20919 Oester, H., Archit., Turmstr. 6
41285 Oetter, Gottfr., Schuhwr., Warend.Str. 100
20158 Oevermann, Josef, Tief- u. Straßenbau,
20159 Hammer Straße 195
26709 Övermeyer, H., Tischlerei, Hoppendamm 11
23427 Offermann, Aug., Kfm., Schützenstr. 18
41998 Offermann, H., Wäscherei, Sternstr. 26
25713 Offers, Bernh., Metzgerei, Steinf.Str. 10
41518 Offizierheim Fliegerhorst, Bölkew. 52
23156 Offizierheim, I.-R. 79, GrevenerStr. 182
21421 Ohlenburg, M., Dentistin, Schützenstr. 2
22792 Ohlendorf, Heinr., Parfüm., Spiekerh. 41
40803 Ohlendorf, Hub., Friseur, Wolbeckerstr. 2
20035 Ohlms, K., Malermstr., Bergstr. 65
25800 Ohren-, Nasen- u. Halsklinik, Westring 1
22354 Oismüller, Hauptm., Melchersstr. 67
22932 Oldenburger Vers.Ges., Engelstr. 45
41636 Oldengott, Bernh., Kfm., Brüderstr. 8
40970 Olex, Deutsche Benzin- u. Petroleum-GmbH, Hafengrenzw. 27
40517 Dies., Vertr. Hch. Sprenger, Kirchstr. 19
23674 Olex Tankhaus, Steinfurtherstr. 30
26330 v. Olfers, Clemens, Ringoldg. 2
22777 Olivier, Frau, Ww., Paulstr. 22
20511 Ollmann, J., Goldwr., Ludgeristr. 94
41022 Olsberger Hütte Herm. Everken KG, Hafengrenzweg 11
41039 Onnebrink, H., El.-Techn., Warend.Str. 155
25616 Oonk, Gerh., Installation, Klosterstr. 61
22114 Opitz, Rud., Phot. At., Ad.Hitler-Str. 12
40076 Oppermann, Ad., Metzgerei, Sophienstr. 1
(23377) Orschel, Hans, Ing., Gertrudenstr. 42
26267 Ortgies, Jul., Kfm., Piusallee 26
22254 Orthopäd. Versorgungsstelle
23262 Osing, Gust., Ob.-Arbeitsf., Maxim.Str. 1
23111 Osinsky, Sigism., Gartenbau, Geiststr. 48
23158 Ossenbühl, F., Vertreter, Jägerstr. 20
40409 Ostehr, W., ϟϟ-Sturmbannf., Lippestr. 7
21017 Ostendorf, Bernh., Tischl., Frie-VendtStr. 14
26590 Ostendorf, Dr. Karl, Baurat, Hindenb.Pl. 66
22136 Ostendorf, Otto, Drogerie, Spiekerhof 6
20262 Ostendorff, A., Buchhdlg., Prinzipalm. 11
22993 Ostendorff, Albert, Maximilianstr. 59
21214 Oster, Hans, Vertreter, Clemensstr. 16
21547 Ostermann, Dr. Fritz, Arzt, Langenstr. 35
40182 Ostermann, Hans, Archit., Kapitelstr. 30
26311 Ostermann, K., Baumstr. i.R., Siverdesstr. 13
25683 Ostermann, W., Werkmstr., Augustastr. 26
41780 Ostermann & Scheiwe, Holz, Hafenweg 42
40094 Osthoff, Dr., Arzt, Wolbeckerstr. 47
21591 Osthoff, Else, W., Windthorststr. 20
40384 Ostholt & Rittter, Schrein., Mittelhafen 27
21919 Osthues, Georg, Bäckerei, Wilmerg. 4
26838 Osthues, J. C., Juwelier, Ludgeristr. 92
40169 Osthues, Karl, Kfm., Friedenestr. 12
22286 Ostlinning, Jos., Polsterer, Hafenstr. 6
25968 Ostmann, August, Goebenstr. 16
21922 Ostrop, Max, Dr. phil., Windthorststr. 12
20584 v. Othegraven, G., Elektroing., Gr.Grund 33
40072 Otte, Heinr., Gärtnerei, Kirchstr. 40
26776 Otten, Dr. Heinr., Zahnarzt, Drubbel 3
40433 Otterpohl, Wilh., Heisstr. 18
40258 Otto, Josef, Gallenkamp 26
41895 Otto, Wilh., Bauuntern., Ostmarkstr. 23
22185 Ottofeld, Jos., Vertr., Am Krug 25
21204 Overberg Söhne, Bernard, Schirmfbr., Rotenburg 52
26497 **Overberg, Carl, Maler, Neubrückenstr. 30**
20225 Overberg, Jos., Klempnerei, Mauritzstr. 5
40470 Overesch, H., Bauer, Werse 27
22339 Overhage, Carl, Optiker, Prinzipalmarkt 31
23732 Overkämping, Jos. Maler, Burgstr. 19
20868 Overmann, Major, Wichernstr. 15
23341 Overmann, Kath., Obst, HörsterStr. 39
26771 Overwaul, Hub., Fuhren, HammerStr. 311
41793 Oymann, Johs., Sackhdlg., Wohb. Str. 76
40454 Oymann, Wilh., Maler, Sophienstr. 17
41265 Paal, Dr. Erwin, Arzt, Dechaneistr. 31
41071 Paal, Dr. H., Medizinalrat, Dechaneistr. 31
23016 Paap, Max, Verlag, Hittorfstr. 23
22236 Paasch, Carl, Isolier., Hüfferstr. 65
40145 Pabst, Erich, Intendant, Schwelingstr. 6
20120 Pack, Dr., Ed., Zahnarzt, Drubbel 17/18
21440 Derselbe, Wohn., GrevenerStr. 33
26960 Pältz, Dr. F., Zahnarzt, Johanniterstr. 3
25214 Pältz, Herm., zahntechn. Lab., A.Fischm. 19
41185 Pagels, Dr., Oberstabsarzt, Hohenz.Ring 39
25964 Pahlsmeier Ad., Aquarium, Hörsterstr. 40
41329 Paitz, Alfr., Fische, Dorotheenstr. 13
40696 Pallas, Hauptmann, Bohlweg 63
26205 v. Palmowsky, Gerh., Radioing., Königstr. 10
41866 Pantföder, Herm., Zumsandestr. 29
25386 Pape, Hans, Lehrer, Saarbr.-Str. 54
41517 Pape, Heinr., Gärtner, Birkenweg 5
40871 Pape & Böhm, Elektro-Büro, Wolb.Str. 17
22979 Pape & Rohde, Adrema-Masch., Ludgeristr. 5
21250 Papenbrock, Ww., Gastw., Bergstr. 9
26082 Papenbrock, Bernh., Eier, Augustastr. 4
26086 Ders., Kol.-W., Eckenerstr. 7
40229 Papierhandelsges. Darmst., BremerStr. 42
26536 Paradies, Herm., Insp., Kanalstr. 117
22478 Pascher, Jos., Univ.-Prof., Goebenstr. 31
41512 Paschke, Adele, Prozessionsweg 48
40401 Passon, Aloys, Baugesch., Meppenerstr. 19
26741 Patalas, Hauptm., Münsterm.Weg 5
25319 Patoczka, Carl, Hornstr. 14
40257 Pattberg, Leonh., LaererLandw. 72
25073 Patten, Jul., Kfm., Langenstr. 16
20965 Paul, Anton, Öfen, Ludgeristr. 89
26787 Pauli, Th., Büchsenm., Salzstr. 45
20963 Paulinisches Gymnasium, Johannisstr. 6
41527 Paulsen, Wilh., Blumen, Wohb.Str. 14
23105 Paulus, Cheruskerring 47
22187 Paus & Niester, techn. Öle, Aegidiistr. 52
26189 Pech, Paul, Uhren, Salzstr. 36a
41826 Pechan, Dr. H., Oberass., Hindenb.A. 31
22835 Pellegrini, Ferd., Vertr., Kinderh.Str. 12
25590 Pels, Isaac, Am Kanonengraben 4
23538 Pelster, Aug., Kolonialwr., Schuistr. 11
23014 Pelster, Bernh., Architekt, Körnerstr. 49
40528 Pelster, Jos., Dir., Hindenburgallee 20
21489 Pelster, Jul., Hausmakler, A.Fischm. 11
23776 Pelster, Maria, Kol.-W., Hammerstr. 98
40832 Peltzer, E. E., Ing., SauerländerWeg 4
23576 Peltzer, Evamaria, Ww., Finkenstr. 39
26971 Pennekamp, Herm., Sägewerk, Weselerstr. 60
40265 Pennekamp, Josef, Baugesch., Ottostr. 25
23409 Pentermann, Fritz, Vertr., Brockhoffstr. 20
26165 Peperhove, Steph., Fuhren, Rektoratsw. 107
22389 Peplow, Helm., Isolier., Getterbach 1
21397 Peppinghege-Ewers, C., Konfit., Hitlerstr. 10
23993 Perl, Rob., Studienrat, Augustastr. 57
25988 **Peter, Dr. Cuno, Arzt, Johanniterstr. 1**
23836 Derselbe, Wohn., Waldeyerstr. 31
20009 Peter, Gustav, Plattierungsgeschäft und Baustoffe, Melchersstr. 68
25943 Peter, Martin, Lichtpausanst., Uibanstr. 7
23012 Ders., Wohn., Bernhardstr. 3
25725 Petermann, Dr. Frz., Zahnarzt, Klosterstr. 4
41318 Petermann, Maria, Lehrerin, Gerconstr. 8
21690 Petermann, Th., R.-A. [N] Rothenburg 47
26160 Peters, Dr., Bücherrevisor, Brockhoffstr. 2
40979 Peters, Oberstltn., WolbeckerStr. 170
40341 Peters, August, Spedition, Büro
40755 Peters, Aug., Spediteur, Albersloh.Weg 66
20425 Peters, Carl, Spediteur, Herwarthstr. 12
40163 Peters, Franz, Drogen, Wolbeckerstr. 139
22216 Peters, Franz, Wäsche- u. Bettenhaus, Großbetrieb f. Wäscheherst., Clemensstr. 9/10
22300 Peters, Dr. Hans G., Studienr., Hartstr. 7
41738 Peters, Johanna, Ww., Warend.Str. 146
40371 Peters, Dr. Joh., Geschäftsf., Emd.Str. 28
22916 Peters, Willy, Möbel, Zumbrockstr. 11
41569 Petersen, Ing., LaererLandw. 76
22865 Petersmann, Pfarrer, Habichtshöhe 8
40098 **Petri, Dr., Arzt, Warendorferstr. 43**
25422 Petzel, Emil, Ingen., Piusallee 33
21644 Heinrich Petzhold K.G., Kaufhaus, Münster
21645 (Westf.), Prinzipalmarkt 5
20571 Peus, F. C., R.-A. [N], Wilmerg. 1
22327 Derselbe, Wohnung, Hittorfstr. 6
20571 Peus, Dr. Busso, R.-A., Wilmerg. 1
40889 **Pfaff-Nähmasch.-Haus, Wolbeckerstr. 21**
23101 Pfaff, Walt., Fußbod., Blumenstr. 25
25766 Pfafferott, Cl., Oberstl.a.D., Hühlsh. Allee 20

Pfarrämter, Katholische:

40516 **Herz Jesu, Wolbeckerstr. 119**
26667 **Hl. Geist, Metzerstr. 33**
20638 Hl. Kreuz (Pfr. Holstein), Hoyastr. 8
20984 **Liebfrauen, Überwasser-Kirchplatz 5**
22297 **St. Aegidii, Aegidii-Kirchpl. 4**
26240 Dass., Kaplanei, Krumme Str. 45
20508 **St. Antoni, Antoniusk.Pl. 11**
41937 St. Elisabeth, Hamburger Str. 43
41935 **St. Erpho, Erphokirchpl. 8**
21463 **St. Josef, Josef-Kirchplatz 11**
26713 Dass., Kaplan Höing, Dahlweg 4
22323 Dass., Kapl. Niggemeyer, Paulstr. 5
25519 Dass., Küsterei, Kurze Str. 2
21401 St. Lamberti, Kirchherreng. 3
22763 St. Ludgeri, Königstr. 26
26746 Dass., Kaplanei, Ludgeristr. 44
23825 **St. Martini, Martinikirchhof 2**
20777 Dass., Kapl. Schweer, Herrenstr. 8
20521 Dass., Kapl. Maiboom, Herrenstr. 7
41465 St. Mauritz, Mauritz, Freiheit 25
25840 Rektorat St. Servatii, Loerstr. 9

(41586) Pfarrektorat Gelmer
21945 Pfarrektorat Dreifaltigkeit, Marienthalstr. 75
40157 Pfarrektorat St. Conrad, Mondstr. 59
21346 Pfarrektorat St. Michael, Gievenb. R. 26
41584 Pfeffer, H., Mauritz-Lindenweg 38
26714 Pfeifer, Lib., Kfm., Steinf.Str. 124
23529 Pfingsten, Josef, Uhrmacher, Pferdegasse 1
21811 Pfingsten, Wilh., Bierleit.Rein.-Ges., Gartenstr. 120
22962 Pfützner, Erich, Autoverm., Zumbrockstr. 16
40690 Pharma, chem. Fabrik, Lindenw. 54
21473 Pharmazeut. Inst. d. Univ., Piusallee 7
25359 Philippi, Ww., Wichernstr. 5
23439 Philippi-K., Henriette, Musikpäd., Alb.Leo-Schlageter-Str. 5
23483 Philipps, Wilh., Kons.-Rat, Melchersstr. 57
23051 Philips & Liebsch, Install., Mauritzstr. 25
(24071) Physiologisches Inst. d. Univ., Kr. Timpen
41791 **Pickart, Joh., Malermstr., Lönsstr. 25**
26336 Pickart & Stumpe, Malerei, Junkerstr. 12
41400 Picker, Jos., Autohdlg., Wolbeckerstr. 11
22833 Pieper, Lotterieeinn., Spiekerhof 26
40579 Pieper, B., Maschinenbauer, Gelmer 30
40886 **Pieper, Franz, Dachdecker, Dortm.-Str. 33**
21782 **Pieper, Heinr., Auktion, Finkenstr. 14a**
20976 Pieper, Hch., Restaur., Jüdefelderstr. 31
26314 Pieper, Heinr., Rektor, Habichtshöhe 11
40300 Pieper, Joh., Kraftwagenf., Marg.Str. 22
21185 Pieper, Jos., Dr., Malmedy-Weg 10
21615 Pieper, Maria, Lebensm., HammerStr. 12
26631 **Pier, Fritz, Ofenbau**
22560 **Derselbe, Wohnung, Schmalestr. 7**
21338 Pierenkemper, Bern., Amtm., Geiststr. 18
26970 Pierenkemper, F., D.-Mod., Achtermannstr. 6
20892 **Pierenkemper, Gerh., Maler, Althoffstr. 5**
21153 Pieritz, Dr., Stabsveter., Kettelerstr. 22
23768 **Piesbergen, Dr., Arzt, Friesenring 80**
20192 **Pietig, F., Schuhmachermstr., Wallgasse 5**
40730 Pietsch, H. W., Dentist, Gereonstr. 23
26874 Pietz, Otto, Ing.-Büro, Kanalstr. 22
20234 **Geschw. Pingsten, Blumenstr. 12**
21939 **Pinnekamp, Heinr., Maler, Magdal.Str. 13**
26936 **Pistor & Meyer, Zigarren, Rothenburg 23**
22394 Pitsch, C., Ingen., AmKrug 15
20839 Pitsch, Ferd., Getreide, Brockhoffstr. 4
40144 Pitsch, H., Kfm., Zumsande Str. 13

23223 Pitsch, Max, Apotheker, Moltkestr. 3
22224 Pitsch & Holtmann KG, Wemhoffstr. 4
20942 Pitzen, Dr. P., Prof., RoxelerStr. 28
22790 **Plaggenborg, Steph., Tuche, Klosterstr. 1**
40713 **Planeth, W., Landesrat, Erphostr. 53**
20701 **Plange, Dr., Augenarzt, Friedrichstr. 2**
23890 Derselbe, Rafaelsklinik, Klosterstr. 75
20701 **Plange, Emma, Ww., Friedrichstr. 2**
20329 **Plaßmann, Dr., R.-A. [N], HörsterStr. 63**
25439 Derselbe, Wohnung, H.Göringstr. 45
22767 Plate, Erwin, Gastw., Bült 29
41729 Plate, Walter, Dr., Lahnstr. 14
40913 Plegge, F., Autoverwert., Schillerstr. 17
40204 **Pleistermühle, J., Meurer, Gastw., Werse 25**
41086 **Plenge, Dr. Joh., Prof., Staufenstr. 46**
25406 Pleßmann, Heinr., Schneider, Tibusstr. 12
40520 Plettendorf & Ko., Immobilien, Wolb.Str. 45
41475 **Plettendorf, W., Lebensm., DorothStr. 27.**
40677 **Plettendorf, Buchbind., Wolb.Str. 14**
20616 Plümpe, Eberh., Archit., Herdingstr. 12
25030 Poeck, Dr. E., Ob.-Stabsarzt, Esmarchstr.
41316 Pölling u. Co., Fahrschule, Bremerstr. 35
23677 Poelzig, Peter, Baurat, Melchersstr. 28
23482 Poertgen, Heinr., Buchhdlg., Salzstr. 55
40426 Poggemann, Franz, Kfm., WolbeckerStr. 97
22083 **Pohl, Adolf, Malermstr., Dahlweg 29**
41974 Pohl, Karl, Buchbinderei, Hansaplatz 1
22761 **Pohle, Ferd., Dentist, Grevener Str. 42**
41592 Pohlmann, Bernh., Gartenbau, Markw. 38
25886 **Pohlmann, H., Obst, Pius-Allee 139**
21329 Pohlmeyer, Th., Bäckerei, Ludgeristr. 80
40732 Pohlschmidt, A., Fahrräd., Ostmarkstr. 79
21022 **Pohlschmidt, C., Photos, Frauenstr. 41**
26325 **Pohlschröder & Co., Ad.-Hitler-Str. 46**
24011 **Polizei-Präsidium Münster, Syndikatpl. 2**
40660 Dass., 1. Poliz.-Rev., AlterSteinweg 15
23366 Dass., 2. Poliz.-Rev., HammerStr. 58
41418 Dass., 3. Poliz.-Rev., Zumsandestr. 17
22769 Dass., 4. Poliz.-Rev., Kanalstr. 18
21622 Dass., 5. Poliz.-Rev., GrevenerStr. 6
22265 Dass., Reitstaffel d. Schutzpolizei, Hammer Straße 420
23593 Polizei-Station St. Mauritz Sandrup 63
40322 Polizei, Wasserschutz-, Schiffahrterdamm
20105 **Pollack, C. W., Rösterei, Jüdefelderstr. 52**
20795 **Pollack, Ludw., Kfm., Finkenstr. 1**
41579 Ponat, Ernst, Schillerstr. 31
40910 Poosch, Ww., Rentnerin, Sternstr. 34
21863 **Pork, Marg., Hebamme, Achterm.Str. 25**
21079 Pork, Dr. R., Landesrat, Lenauweg 5
25561 F. O. Poßmann & Cie., Elektrohdlg., Achtermannstr. 17
22514 **Post, Franz, Bäcker, Hindenburgpl. 52**
41151 Post-Autobusbetrieb, Hansaring 64
(41141) Postbetriebskrankenk. Münster
20966 Pothmann, Mathilde, Ww., Langenstr. 5
21529 Pott, Ingeb., Gymnastiklehr., Salzstr. 60
26759 Potthoff, Dr., Ger.-Dir., Wichernstr. 3
20612 Potthoff, Arn., Schuhwr., Herwarthstr. 13
22760 Potthoff, Franz., Schneiderin, Gartenstr. 1
41797 **Potthoff, Heinr., Bäckerei, Heisstr. 23**
20860 Potthoff, Ww. Wilhelm, Ludgeristr. 76
26158 **Praetorius, techn.Assist., A.d.Horst 18**
25905 **Prasuhn, F., Restaur., HammerStr. 100**
40627 **Prekel, B., Kol.-W., Mühlenweg 15**
25039 Prenger, A., Vertr., Kanalstr. 47
20095 Prenger, Hans, Gärtnerei, Hoppendamm 12
21316 **Presser, B., Fuhrgesch., Ramertsweg 63**
25751 Presser, Georg, Friseur, Neustr. 16
20176 **Presser, Georg, Hufbeschl., Bispinghof 17**
40394 Pretzell, Oberstltn., Lohausweg 16
22758 Pretzell, E., Hptm., Sentmar.Weg 114
21961 Pricking, Kapl., Hoyastr. 10
26011 **Priesterseminar, Überwasserkirchplatz 3**
20135 **Primavesi, A., Versich., Wesselstr. 29**
22973 Prinz, Ludw., Schweiß., A.Krupp-Weg 18
40976 Prior, Bernh., Kfm., Prozessionsweg 420
26124 **Privatärzte, Verrechn.Stelle, Rosenstr. 1**
21566 Pröbsting, Ant., Restaur., WeselerStr. 263
23098 Pröbsting, Ferd., Metzger, Piusallee 134
25347 **Pröhl, Dr., Generalarzt, Kleimannstr. 4**
24241 **Protos GmbH, elektr. Hausger., Herw.Str.**
23378 **Protos, Telef. GmbH, Herwarthstr. 6**
22416 **Providentia, Allg. Vers. AG, Körnerstr. 48**
40251 Provinzial Feuersozietät, Zumsandestr. 2
22336 **Provinzialheilanstalt, Gut Kinderhaus**
22647 Provinzialheilanstalt, Kinderh.Str. 92
20585 Provinzialinst. f. westf. Landes- u. Volkskunde, FürstenbergStr. 12
41947 **Provinzial-Lebensversicherungsanstalt von Westfalen, Warendorfer Str. 26—28**
24411/24421 **Provinzialverwaltung, Zentrale im Landeshaus, Wurmdorfer Str. 1**
26888 Prünte, Kasp., Bäckerei, Nieders.Ring 80
22369 Pruß & Co, Betten, Spiekerhof 5
22306 Przeperski, Dr. Jos., Ing., Coerdestr. 18
25255 Psychiatr. Klinik, RoxelerStr. 131
21634 Pünder, Dr. Herm., Staatssekr., Geistr. 27
40458 Püning, Dr. Maria, Ärztin, Zumsandestr. 7
41423 Puers, Cl., Molkereiprod., BremerStr. 40
21751 Pütz, Gustav, Dr., Althoffstr. 12
25371 **Puppe, Dr. Gerh., Zahnarzt, Spiekerhof 2**
22077 Purps, Walter, Angest., Kreuzstr. 26
20151 Puschmann, Dr. Osk., Wirtschaftsprüfer, Urbanstr. 5
23234 Derselbe, Wohn., Steveninkstr. 12
40444 Putterbaum, Wilh., Wegolitwerk, Lahnstr. 30
41412 **Puttkammer, E., Vertr., Skagerr.Str. 10**
25778 Puttliz, Karl, Am Krug 24
21342 Putzier, Generalmajor, Hittorfstr. 25
25635 **Quabecks Handelsschule, Viktoriastr. 5**
20579 Quante, Paul, Ing., Piusallee 77
22561 **Quast, Friedr., Autorep., Dammstr. 2**
41120 Querk, Reg.-Rat, WarendorferStr. 168
25531 Quedenfeld, H., Geschäftsf., Rothenb. 22
41192 Quentin, Postamtmann, Propsteistr. 22
41933 Querfeld, Hanns, Gen.-Dir., Warend.Str. 22
20518 Raabe, Oberbaurat, Piusallee 130
21323 Raape, Aloys, Versich., Schlageterstr. 29
25216 Raape, Heinr., Metzgerei, Ludgeristr. 33
25404 Rabe, H., Schreibm.-Rep., Achterm.Str. 18
26694 Rachel, Else, Schneiderei, Viktoriastr. 7
25574 **Radau, Adalb., Ind.-Drogerie, Theissingstr.16**
21435 **Rademacher, Herm., Marmor, Kinderh.Str.13**
22564 **Radio Elektron, K. Sundrop, Ad.-Hitler-Str.24**
22511 **Radio-Hüffer, Salzstr. 48a**
41696 **Radio-Massmann, Radiobedarf, Heisstr. 21**
21145 Radtke, Dr., Veter.-Assess., HammerStr. 41
23754 **Raffauf, Jos., Hauptm., Breul 16**
40901 Rahm, Paul, Kfm., Hindenburgallee 33
20939 Raitz von Trentz, Max Frhr., Oberst, Hollenb. Str. 9
25207 Rammelkamp, Wilhelm, Ww., Steinf.Str. 39
22683 **Rampelmann, Franz, Direktor, Blumenstr. 19**
26638 Ramstedt, Dr. Conrad, Arzt, Studtstr. 32
26475 Randebrock, Dr., R.-A. [N], Schützenstr. 4
25108 Randebrock, Hildegard, Stolbergstr. 15
26441 Randebrock, Ww. W., Kohlen, Clemensstr. 33
22182 **Raphaelsklinik Münster (Westf.), Klosterstraße 75**
23818 Rasche, A., Ing., Kanonengraben 1
25718 Rasing, Bern., Kol.-W., Kirdorfstr. 5
26280 Raspe, Dr., Zahnarzt, Aegidiistr. 37
40374 Raß, Dr., WarendorferStr. 160
40726 **Rassenberg, Carl, Metzger, Ottostr. 5**
21538 **Ratert, Felix, Schenkwirtsch., Roxelerstr. 376**
22883 **Rath, Maria, Ww., Langenstr. 25**
41118 Ratjen, Hans, Baustoffe, Gerconstr. 15
20061 Ratke, Hans, Masseur, Prinzipalmarkt 20
23290 **Ratskeller, städt., Prinzipalmarkt**
25678 Ratsschänke, Roggenmarkt 11
26847 **Ratte, Ferd., Kfm., Engelstr. 53**
25526 **Raub, Ferd., Heiz.-Anl., Grüner Grund 11**
40141 **Rauch, Aloys, Vertreter, Hansaring 4**
23301 **Rauch, Franz, Gardinen, Rothenburg 51**
25426 **Raue, Aug., Metzgerei, Raesfeldstr. 40**
21002 **Raue, Bernh., Fuhrunternehm., Uppenbg.178**
25009 **Raue, Theod., Kohlen, Coerdeweg 47**
23121 Rauhut, Paul, Maler, Breite Gasse 11
23984 **Raumann, Dr., Arzt, Clemensstr. 40**
26617 Rave, Martha, Frau, Studtstr. 63
20191 Rave, Dr. Wilh., Prov.Baurat, Friesingr. 76
(24411) Ders., Büro, Fürstenbergstr. 14
40212 Raveaux, C., Schleiferei, Schillerstr. 55
25495 Raven Nf., B., Schreibw., Spickerhof 42
40202 **Rawe, Wilh., Zumsandestr. 1**
23185 **Rebbert, Lebensm., Oberschlesierstr. 62**
21734 Rebel, El., D.-Konf., Lambertikirchpl. 4
20838 Rebholz, Ed., Metallgieß., A.-Krupp-Weg 18
22559 Reche, Oberltn., Cheruskerring 51
23339 **Recken, Dr., Augenarzt, Brockhoffstr. 9**
20604 **Recker & Simon, Samenhdlg., Breite Gasse 1**
41464 **Recker, Heinr., Emsstr. 9**
20172 Recker, Lebensm., Wilmergasse 17
23232 Recker, Anton, Friseur, HammerStr. 101
21906 Recker, F., Maler, Mecklenbeck, Dingb.W. 50
20313 Recker, Hch., Tischlerei, Marienth.Str. 38
21813 Reckers, Ant., Motorenrepar., Vincenzweg 27
23196 Derselbe, Werkstatt, Kellermannstr. 11
22692 Reckers, Bernh., Metzger, Blumenstr. 3
23371 **Reckfort, Fritz, Architekt, Kanalstr. 37**
40221 Reckfort, Otto, Adlerdrogerie, Dodostr. 2
25727 **Recklingloh, Joh., Café, Dr.-Hülsh.-Allee 12**
41514 **Reckwerth, H., Fuhruntern., Warend.-Str.150**
22824 Redecker, St., Apparatebau, Mauritzstr. 7
41511 Redemann, A., Elektr. Anl., Overbergstr. 15
21550 Redinger, Emma, Heißmgl., Grev.Str. 58
20833 Reekers & Ko., Stoffe, Salzstr. 54
26395 **Reelsen, Joh., Feinkost, an den Mühlen 25**
26046 **H. & Ph. Reemtsma, Fabriklag., Hitlerstr. 50**
20133 **Reformhaus, Kleffmann, Salzstr. 47**
26029 Reformhaus A. Steinweg 36
20467 Regensbergsche Buchhdlg., Salzstr. 53
25020 Regensbergsche Verlagsbuchhdlg., Horsteb.5
24451 **Regierung, Domplatz 3**
26506 Dies., Hauptvermess.-Abt., Königsstr. 36
25185 Dies., Reichsbodenschätzung, Windth.Str. 13
23470 **Reher, Bernh., Kondit., Elsässerstr. 20**
40484 **Reher, Franz., Tischlerei, Hohenz.-Ring 15**
25139 Rehling, Major, Martin-Luther-Str. 4
26473 **Rehrmann, Joh., Tischlerei, Kriegerw. 13**
41388 Reiche, Reg.-Baumstr., Rudolfstr. 2
23829 Reichel, W., Strümpfe, Prinzip.M. 31
20554 **Reichelt, H., Graphiker, Windth.Str. 16**
22749 Reichenbach, Joachim, Krim.-Komm., Tondernstr. 6
20622 Reichling, Herm., Dr., Steinf.Str. 43
21510 **Reichling, Rob., R.-A. [N], Dompl. 34**
20389 **R. Reichling & Co, Augustastr. 66**
40288 Reichsadoptionsst. i. d. NSV., Oststr. 8
22037 Reichsärztekammer, Roggenmarkt 2
21043 **Reichsarbeitsdienst, Gaul. am Kreuztor 1**
25631 Derselbe, Gruppe 164, Kirdorfstr. 7
23563 Derselbe, Hauptmeldeamt, Goebenstr. 24
20295 Derselbe, Meldeamt, Hoyastr. 14
40065 Derselbe f. weibl. Jugend, Emsstr. 17
26439 Reichsarbeitsgem. f. Heilpflanzenkunde u. -Beschaffung, Eisenbahnstr. 10
25063 **Reichsarbeitsgem. Schadenverh., Spiekerh. 6**
24331 Reichsbahn, Direktion, Ad.Hitlerstr. 1
41129 Dies., Güterabfertigung
26754 Dies., Vermessungsamt, Breul 23
22326 Dieselbe, Dienststelle Kinderhaus
23287 Dieselbe, Bahnhof Mecklenbeck
40261 Dieselbe, Bahnhof Sudmühle
23739 Reichsbahn-Spar- u. Darlehnskasse eGmbH, Hitlerstraße 3
21731 Reichsb. Sportverein, GeisterLandw. 11
25054 **Reichsbank**
41084 Reichsbd. d. Dt. Beamt., Gau, Gereonstr. 14
25555 Derselbe, Kreis, Bispinghof 22/23
26321 **Reichsbund d. Kinderreichen, Landesverb., Spiekerhof 6/7**
41255 Reichsfinanzverw. Der Oberfinanzpräsident, Hohenz.Ring 80
22946 Dieselbe, Devisenstelle, Breul 23
24171 Dieselbe, Finanzamt Münster Stadt, Münzstr.
20444 Dies., Finanzamt M.-Land, Alter Steinweg 31
26854 Dies., Hauptzollamt, Alter Steinweg 22
23600 Dies., Bezirkszollkomm. Ost, Gerichtsstr. 8
41495 Dies., Bezirkszollkomm. W., BremerStr. 58
41410 Dies., Zollamt I, Hafenweg 26
41538 Dies., Zollzweigst. a. Güterbahnhof
41267 Dies., Reichsbauamt, Rudolfstr. 16
(23257) Reichsinnungsverbd. d. Baugew., Königstr. 56
20678 **Reichskolonialbd. Gau-Nord, Rothenb. 5**
20070 Reichskraftwagenbetriebsverb., Urbanstr. 12
23485 Reichskulturkammer, Spiekerhof 6
Sml.-Nr. 21854 **RLB-Gruppe VIb Westfalen, Münster(Westf.) Melchersstr. 13**
24101 Reichsnährstand, Landesbauernschaft, Schorlemer Str. 6
25939 Derselbe, Abteilg. IV C, Werbung, Engelstr. 9
40785 Ders., Forstamt Süd, Schwelingstr. 17
21763 Ders., Kreisbauernschaft, Kronpr.Str. 13
20917 Reichsnährstand, Landwirtschaftsschule, Kronpr.Str. 13
20023 Ders., Wochenblatt d. Landesbauernschaft, Engelstr. 9
23022 Ders., Stelle f. Ernähr.-Sicherung, Ludgeripl.
20023 Reichsnährstand Verlags-GmbH, Engelstr. 9
26351 Reichspostdirektion, Hohenzollernring 56
24381 Dieselbe, Zweigpostamt II, Bahnpostamt 22, Ad.Hitler-Str. 13
24221 Dieselbe, Zweigpostamt I, Domplatz 6
23900 Dieselbe, Postamt 3, HammerStr. 20
40561 Dieselbe, Zweigpostamt 4, Hohenzollernring56
23980 Dieselbe, Zweigpostamt 5, Steinfurterstr. 10
22349 Dieselbe, Zweigpostamt 6, Kanalstr. 35
22672 Dieselbe, Zweigpostamt 7, Elsässerstr. 66
40457 Dieselbe, Zweigpostamt Gremmendorf
21054 Dieselbe, Telegraphenbauamt, Piusallee 37
41469 Dies., Zweigpostamt Fliegerhorst, Loddenh.
41151 Dies., Kraftpostbetrieb, Hansaring 64
24121 Dies., Fernsprechamt, Dompl. 6
25651 **Reichspropagandaamt Westfalen, Bism.All. 5**
24301 Reichsschleppbetrieb
40001 Ders., Schleppbetr.-Stelle Schleuse
25857 Reichsstelle f. Getreide, A.Steinweg 16
25162 **Reichsverband f. Deutsche Jugendherbergen, Jägerstr. 4**
22156 Reichsverb. dtsch. Sportfischer eV, Dahlw. 68
20762 Reichsverkehrsgr. Kraftfahrgew., WorrendorferStr. 5
40385 **Reichsversicherungsanst. für Angestellte**
26408 **Reifferscheidt, C., Eisenwaren, HammerStr. 7**
41716 **Reimers, Wilh., Oberschulrat, Skagerrakstr18**
23261 Reimpell, Friedr., Obmann, Melchersstr. 27
22260 Reineke I, Dr., R.-A. [N], Ludgeristr. 37
40723 Derselbe, Wohn., Hohenz.Ring 64
22260 Reineke II, Dr., R.-A., Ludgeristr. 37
26196 Reinersmann, Heinr., Musikinstr.-Mach., HörsterStr. 58
41161 Reinhard, Maria, MeppenerStr. 19
20908 Reinhard, W., Korv.-Kptn., Lutherstr. 6
21361 Reinhardt, Robert, Vertr., Augustastr. 60
40616 **Reinhold, Carl, Fahrräder, Wolb.-Str. 40**
41593 Reinsbach, N., WarendorferStr. 207
23472 **Reintke, Ant., Landmasch., Antoniusstr. 29**
26315 Reismann, Anna, Lichtpausen, Weselerstr. 5
22662 Reismann, Dr. B., R.-A. [N], Ad.Hitlerstr. 12
20497 Reismann, Heinr., Eisfbr., Mühlen 7
23363 **Reismann, W., Metzger, An d. Mühlen 6**
41701 Reiter, Postrat, WienerStr. 34
40460 Reit- u. Fahrschule, Albersl.Weg 34
23088 **v. d. Reith, Heinz, Kfm., Langenstr. A1**
20831 Reitmeyer, Ing., WeselerStr. 279
41313 Reitz, Theod., Kfm., Hohenz.Ring 47
22121 Remmes, Aug., Ob.-Postinsp., Blücherstr. 4
40174 Renfert, Julius, Färberei, Liboristr. 11
41996 Renger, Wilh., Lebensm., Staufenst. 53
40427 Rennekamp, Fr., Mehl, Warendorferstr. 65
21114 Renneke, Else, Frau, Karlstr. 51
41831 Renner, A., Albersloherweg 249
41444 Rennette, Postinsp., Hansaring 45
41972 Rensch, Dr. B., Dir., Sauerl.Weg 31
21351 Rensing, Aug., Bäckerei, Graelstr. 33
26626 Rensing, Dr. Rudolf, Arzt, Fürstenb.Str. 4
40093 Rensmann, Ernst, Landw., Kaldenh.W. 70
21695 Renvert, Joh., Rohprod., Marienth. Str. 89
26080 Reploh, Dr. H., Dozent, Freiligr.Str. 20
25355 Reschke, Fellx, Vertreter, Annenstr. 11
25022 Restaur. Kais. Friedrich-Halle, A. Fischm. 3
40400 Restaur. St. Mauritz, Warend. Str. 402
25728 Restaur. Steinf. Hof, SteinfurterStr. 11
20301 Restaur. Westend, Wilhelmstr. 26
26200 Restaur. Zu den Wiedertäufern, Fischm. 19
26965 Restaur. zum Dortmunder, Rothenburg 36
26020 Restaur. z. Posthorn, Ad.Hitlerstr. 30
22861 Restaur. z. weißen Hasen, Alt. Fischmarkt 28
40826 Restaur. zur Schleuse, Schiff.Damm 188
22915 Restaur. zur Sonne, Sonnenstr. 42
23486 Restaur. Zoolog. Garten, Castellstr. 19
40003 Rettig, C., Farben, WolbeckerStr. 42
21862 Rettig, Ed., Schuhgeschäft, Spiekerhof 18
41822 Reusch, Auguste, Ww., Ostmarkstr. 36
20162 Reuße, Ernst, Feinkost, Melcherstr. 2
22130 Reuter, Dr., Arzt, Engelstr. 2
26038 Reuter, Fritz, Vertreter, Geiststr. 110
23751 Reuter, H., Bankbeamter, Maximil.Str. 59
21167 **Reuter, J., Münster (Westf.), Leinen- u. Gebildweberei**
25670 **Reuter, Max, Fahnen- und Uniformeffekten-Fabrik, Prinzipalmarkt 33**
40139 **Reuter, Rudolf, Vertr., Staufenstr. 7**
23707 Reuter, Willy, RLB., Finkenstr. 25
41024 Revermann, Hans, Oberltn., Tweer-Weg 12
41841 Revermann & Haussmann, Kol.-W., Hafenweg 10
41097 Rewe eGmbH, Lebensmittel, Hafenweg 26
22635 Rhein.-Westf. Zeitung, Wörthstr. 17
41666 Rheinpreußen GmbH, Hafengrenzweg 21
20864 Rhemen, Baronin v. Haus Wilkinghege
41878 Rhenania-Ossag, Ölwerke, G. Fock-Str. 17
25894 Dieselben, Großtankstelle H.Wessel-Str. 37
41441 **Rhenus Transportgesellschaft m. b. H.**
41700 Richard, Aug., Vertr., Angelmodde, Herm. Göring-Str. 78
23954 Richard, Theod., Präsid., Ulrichstr. 12
23806 **Richter, Dr., Arzt, Salzstr. 53**
40263 Richter, E. W., K.-Maler, BremerStr. 35
40274 **Richter, Franz, Tischlerei, Wolb -Str. 82**
41597 Richter, Fr., Rentenstr., Zumsandestr. 37
41795 Richter, Theod., Maler, Hansaring 10
22502 **Richters, Franz. Klempner, Johannisstr. 20**
40624 Rickermann, H., Drogen, Ostmarkstr. 101
20492 Rickers, Gertrud, Ww., Hollenb.Str. 15
21692 Rickfelder, Bernh., Gärtnerei, Steinf.Str. 244
41169 Ridder, F., Verb.-Prüf., Schaumb.Str. 36
21691 Riederer, Th., Versich., Hitlerstr. 64
25524 Riegas, Bernh., Friseur, Servatiipl. 33
41721 Riegas, Hub., Bauuntern., Hohenz.Ring 37
41632 **Riegelmeyer, Joh., Kol.-W., Rudolfstr. 4**
21572 Rieger, Ing., Kanalstr. 54
20829 **Rieger, E., Dr., Gartenstr. 15**
20818 Riemann, Frdr. F., Bankb., SchmaleStr. 6
20461 **Riemann, Wilh., Restaur., Kanalstr. 49**
22791 Riepe, Heinr., Tanzschule, Wörthstr. 25
26193 Riering, Fritz, Maler, Kinderh.Str. 34
25785 **Riese, H. J., Tanzlehrer, Neubrückenstr. 3**
23544 Riesen, H.W., Hauptmann, M.LutherStr. 6
22528 Riesenbeck, Färberei, Stubengasse 21
20761 Rieskamp, Cl., Malerm., Körnerstr. 27
23159 **Riethmüller, P., Vertreter, KettelerStr. 77**
21810 **Rietkötter, Flor., Restaur., Ludgeristr. 20**
26089 Rietkötter, Flor., Acgidistr. 41
23553 Rietmann, Schädlgs.-Bekämpf., Coerdestr. 23
25157 Rincklake, B., Möbeldekor., Rothenburg 14
20525 Rinderstammbuch, Engelstr. 40
41684 Ringhoff, Ww., Straßenbau, Sauerl.Weg 33
23942 **Ringhoff, Heinz, Holzhdlg., Dammstr. 16**
41612 Ringhoff, Joh., Privatier, Gereonstr. 9
22116 **Ringleb, Postinsp., Raesfeldstr. 10**
40708 **Rinke, Peter, Install., Hansaring 20**
41602 **Rinsche, Frz., Landwirt, Laer 4**
22677 Rinsche, Franz, Dr., HimmelreichAllee 37
21985 Rintelen, Dr. P., Landwirt, Studtstr. 15
41786 Risch, Herm., Hindenb.Allee 4
22352 Ritter, Hauptm., SchlageterStr. 58
25235 Ritter, W., Fuhrgesch., WeselerStr. 275
25354 Robben, Anna, Schneiderei, A.Steinweg 13
23357 Robben, Hch., Kfm., Kr.Timpen 60
23828 Roberg, Ludw., Oberleutn., Schützenstr. 8
22823 **Roberg, Julius, Landwirt, Brüninghеide 90**
20123 Robert, Clara, Frau, Frauenstr. 45
40765 **Robert, Ludw., Kfm., M.-Steinpfad 10**
20178 Robert jr. Ludw., Ww., H.Göringstr. 29
20623 Rodenstein, Tapeten, Alter Steinweg 29
41389 Röber, Herm., Tischl., Ewaldistr. 11
22401 Roebrock, Drogerien, Prinzipalm. 37
40227 **Röckener, Karl, Lackierer, Beckhoffstr. 23**
22154 Rödlich, Fritz, Insp., Königsweg 28
40576 Röer, Landeshptm., Kirchstr. 23
40047 Röer, Bernhard, Sauerländerweg 10
41403 Röer, Heinr., Ww., Egbertstr. 11
41765 Röer Nf., H., Fahrzeuge, BremerStr. 42
41691 Röer, J., Molkereiprod., Heisstr. 24
20250 Röhr, Willm, Rüschhausweg 125
21000 **Röhrig, Carl, Restaur., Langenstr. 46**
40804 **Röhrs, Gen.-Dir., Erphostr. 18**
23610 **Röhrs, Dr. Walter, Zahnarzt, Königstr. 46**
25167 **Rölver, Jos., Vertr., Hüfferstr. 20**
22314 Römer, Jos., Dir., WarendorferStr. 11
41673 **Römer, P., Schneider, Dortm.-Str. 10**
41230 Römerwirt, Pöhler, Kaffee, Angelmodde, AlbersloherWeg
40684 Römmelt, Dr., Ob.-Stabsarzt, Burchardstr. 3
40591 Roer, Anneliese, Frau, Kirchstr. 27
41448 **Röer, Bernh., Autozubehör-Großhandlung, Hafenstr. 33. P Dortmund 20308**
41300 Roer, Hubert, Baug., Diepenbrockstr. 18
40107 Roer, Max, Erphostr. 24
25671 **Rösch, Wilh., Lichtbild., Maximil.Str. 37**
23536 **Röscher, Else, Frau, Moltkestr. 13**
23139 Roesgen, Thea, D.-Mod., Georgskommende 50
40028 Rösmann, Heinr., Zimmergesch., Gelmer 90
23265 Roessingh, Christoph de Buys, Major, Kellermannstr. 19
21328 Rötering u. Satzenhofer, Eisenwr., Kird.Str. 2
22581 Röthe, Walt., Buchprüf., Melchersstr. 43
25393 Röttger, Carl Fr., Studtstr. 50
21321 Röttger, Heinr., Restaur., Bohlweg 37
41615 Röttger, W., Dir., Gremmendorf, Vörnste Esch 6
25962 Roetz, Alf., mech. Näherei, Achterm.Str. 7
40533 **Rövekamp, Heinz, Kfm., Brüderstr. 12**
22622 Rövekamp, L., Ww., Wermelingstr. 5
41426 Rogée, Thea, Blumenbinderei, Wolb.Str. 21
41473 Rohe, Anton, Glasreinig., Wolb.Str. 67
20369 M. u. R. Rohe, Elektr. Anl., Jüdef.Str. 37
41781 Rohfleisch, Jos., Prof., Prozessionsweg 407
26850 Rohling, Hans, Archit., Kanalstr. 50
40320 **Rohling, H. L., Vertr., Zumsandestr. 11**
40738 Rohling, Rud., Dr., Rudolfstr. 2
26829 Rohling, Th., Scharnhorststr. 115
21732 **Rohlmann, E., Gastwirtsch., Gartenstr. 51**
41227 **Rohlmann, Hch., Schneiderei, Schillerstr. 30**
26428 Rohr, Dr., R.-A. [N], Telgterstr. 22
40419 Rohrmoser, Joh., Baugesch., Brunostr. 5
26924 Rohwäder, Molkereiprod., Schulstr. 41
22473 Roland-Theater, Ad.Hitlerstr. 20
22635 **Rolef, Nf., Aug., Annoncen, Wörthstr. 17**
21398 Roleff, Weihbischof, Domplatz 30
41740 **Rolf, Herm., Malermstr., Hansar. 24**
26860 **Roloff, Aug., Porz.-Manuf., Kinderh.-Weg104**
20272 Rolshoven, Dr., Dozent, Habichtshöhe 31
26687 Rompe, Adalb., Reg.-Rat, A.d.Horst 14
40115 v. Roos, Oberstintend., Burchardstr. 43
20861 Rosbaud, Hans, Gen.-Musikdir., Neubrückenstraße 63
21224 Derselbe, Wohnung, Am Krug 9
21191 **Rose, Franz, Großhandel in Schuhwaren, Horst-Wessel-Straße 19**
41079 Rose, Joseph, Ferntransport, Hafenstr. 47
21205 **Rosemann, R., Univ.-Prof., Studtstr. 18**
25932 Rosenbaum, Dr. Karl, Vorstand, Horst 12
20194 Rosendahl, Joh., Schneidermstr., Kett.Str. 12
25674 **Rosenfeld, Dr. E., Univ.-Prof., Gertrudstr. 9**
22961 Rosenlöcher, E., Friseur, Mauritzstr. 38
20213 Rosenmöller, Dr. H., Ärztin, Klosterstr. 29
25029 Rosery, Franz, Ziegelei, Am Kreuztor 9
25306 Derselbe, Ziegelei, Uppenberg
23269 Rossetto, Luigi, Speiseeis, Salzstr. 46
41397 Roszak, Ellen, Autotransp., Sauerl.Weg 32
20021 **Rotering, A., Direktor, Hittorfstr. 38**
20937 Rotermund, H., Glasrein., Gartenstr. 16
25869 Roters, Dr. Ernst, R.-A., Fischmarkt 21
25632 Roters, Aug., Kfm., Kriegerweg 90
20834 **Roters, Herm., Rentmstr., Hammerstr. 16**
23194 Rotert, Gerh., Hüte, JüdefelderStr. 42
25115 Rotex-Entstäubungsanl., GmbH, Engelstr. 6
26575 Roth u. Cordes, Foto-Atel., Kreuzstr. 42
21795 Roth, Fritz, Dr. Dr., Serturnerstr. 23
22484 Roth, Josef, Major, Wichernstr. 5
20989 Roth, Dr., Rud., Dir., Ludgeristr. 72
41043 Rothe, Friedr., Dr., Skagerrakstr. 11
23688 Rothenburg-Bad, Friseur, Rothenburg 5
26003 Rothermund, R., Schilderfbr., Neubr.Str. 30
23616 Rothert, Dr., Minist.-Rat, Lutherstr. 18
25321 Rothert, Clara, Ww., Hüfferstr. 5
20409 Rothert, Paul, Major, Piusallee 121
20903 Rothgaenger, Hch., Ing., Kellerm.Str. 21
40237 **Rott, Hch, Bäckerei, Wolbeckerstr. 63**
25609 Rotthaus, Ewald, Direktor, Dürerstr. 5
41395 Rottmann, J., Kranzbinder, Hansaring 32
25081 Rox, Joh., Schneider, Ferdinandstr. 13
26984 Rubel, Ww., Restaur., Lothar.Str. 7
41502 **Ruckert, Friedr., Schlachter, Wolb.-Str. 105**
40416 **Ruderverein Münster v. 1882, Bennostr. 5**
21304 Rudolph, Dr. Alfred, Zahnarzt, Coerdestr. 28
(23263) Rücker, Dr., Univ.-Prof., Aegidiistr. 20a

21620 Rühr, Emil, Baugesch., Kellerm.Str. 11
40626 Ders., Büro, Hafengrenzweg
41334 Rümpler, Cl., Kol.-Wr., Warend. Str. 118
25213 Rümpler F., Möbelbeschlag, Salzstr. 49b
40670 H. Rüschenschmidt & Schräder, Architekten, Zumsandestr. 9
22844 Rüschenschmidt & Tüllmann, Baubeschläge, Rosenstr. 10
41283 Rüschenschulte, H., Vertr., Warend.Str. 67
23908 Rüsenberg, Hch., Maler, Pr.Eug.Str. 4
25757 Rüsenberg, Wilh., Maler, Finkenstr. 41
21885 Rüter, Franz, Buchbind., Blücherstr. 2
21781 Rüther, Frz., Bildhauer, Schmalestr. 25
21727 G. u. H. Rüther, Tischlerei, Sonnenstr. 30
20695 Rüther, Heinr., Schlosserm., Rinkstr. 11
22829 Rütter, C., Garderobe, Aegidiistr. 25
23297 Rütter, Hubert, Juwelen, Frauenstr. 22
22614 Rütter, Maria, Juwelier, Spiekerhof 39
41695 Ruhnau, Berny, Prokur., Schillerstr. 30
40701 Ruhoff, Hans, Vertret., Warend.Str. 63
21221 Ruin, Dr. Clara, Zahnärztin, Michaelispl. 1
21887 Ruin, Dr. Karl, Zahnarzt, Winkelstr. 15
21887 Ruin-Wächter, Dr. Maria, Zahnärztin, Winkelstr. 15
41392 Rumöller, Erna, Friedensstr. 16
20589 Rump, Ed., Manuf.-W., Königstr. 22
25008 Rumpenhorst, Heti, Fris., Jüdef.Str. 51
40421 Rumphorst, Kaffeeh. H.Nottarp., Kemper 165
23161 Rundfunk-Eck, Radio, Bogenstr. 19
41572 Runte, Alfons, Dr., Hindenburg-A. 9
40902 Rusch, Otto, Dekorateur, Sternstr. 27
22280 Rust, Ewald, Kfm., Hoppendamm 15
23349 Ruten, Heinz, Lebensm., Hammerstr. 282
22259 v. Ruville, Oberst, HorstmarerSandweg 433
25291 Rybayczek, Heinr., Stuckgesch., Hermannstraße 65
25476 Rybayczek, Hugo, Stuck, Kettelerstr. 25
20473 Rygusiak, Joh., Lederwr., Oberschl.Str. 37
41428 SA-Bad Werse, Kantine
25336 Saatröwe, Ww. H., Kohlen, Neubr.-Str. 72
20400 L. & L. Saatröwe, Kohlen, Spiekerhof 26
23021 Sabath, Major, Kanalstr. 35
(23213) Sachse, Herbert, Dr., Heerdestr. 21
41790 Sack, Gerh., Insp., Gremmendorf, Albersl. Weg 450
41271 Sackarnd, Dr., Arzt, Warend.Str. 53
40802 Sackgroßhdlg. Alander, Albersl.Weg 41
26879 Sämmer, Hedw., Lotharingerstr. 32
21484 v. Saint-George, Bibliothek., Dahlweg 58
26416 Sakel, Werner, Vertr., Piusallee 145
26396 Salamander, Schuhgesch., Prinzipalmarkt 41
21809 H. & M. Salkowski, Hittorfstr. 15
41564 Sallmann, WarendorferStr. 90
20673 Salm-Salm, Alfred Prinz zu, J.Hardtstr. 12
23830 Saltz, Sofie, Korbwr., Aegidiistr. 20a
20490 Salzbrunn, Max, Prüfer, Geiststr. 90
25664 Salzig, W., Ing.-Sachverständ. f. Autos, Junkersstr. 3
23820 Salzmann, Dr. Karl, Arzt, Schützenstr. 11
26026 Samson, Maria, Mass., A.Steinw. 16
21346 Samson, Th., Rektor, Gievenb.Reihe 26
41167 Samuelsen, Kurt, WienerStr. 42
20193 Sandbaumhütter, Emmy, Tabak, Hafenstr. 2
21077 im Sande, Hillrich, Pol. Hptm., Grev.Str. 122
22101 Sander, Anna, Pension, Elisabethstr. 16
23705 Sander, Joh., Dachdecker, Maximil.-Str. 31
41630 Sander, Karl, Kantine, Gremmendorf
23076 Sanders, Dr. Bernh., Arzt, Urbanstr. 12
41386 Sanders, Bernh., Kol.-Wr., Lohausweg 17
40192 Sanders, Jos., Kol.-Wr., Sophienstr. 30
21664 Sandfort, Max, Metzgerei, Hammerstr. 88
23001 Sandhage, R.-A. [N], Wohn., Jägerstr. 15
41485 Sandhage, Fr. H., Vertr., Dorotheenstr. 28
20828 Sandhage, Jos., Schirme, Warend.Str. 17
40330 Sandhage, Th., Kfm., Hansaring 7
21263 Sandherm, H., Fleischerei, Scharnhorststr. 43
40798 Sandmann, Franz, Kfm., Konradstr. 12
22432 Sandmann, Herm., Baurat, Langenstr. 43
23733 Sanitas Elektr.-Ges.,mbH
26122 Sanß sen., Gottfr., Metzg., Ferdinandstr. 8
23535 Sanß jr., Gottfr., Metzg., Bergstr. 6
40164 Santorini, Landessekr., Marg.Str. 24
22710 Saradeth, Major, Langenstr. 17
22837 von Sarrazin-Monschaw, Virg., Hartstr. 5
25609 Sartorius, H., Ww., Dürerstr. 5
20532 Sasse, Clemens, Drogerie, Kanalstr. 21
25510 Sasse, Cl., Dachdeckerei, Schlageterstr. 71
25517 Sasse, Jos., Tuche, Achtermannstr. 22
21931 Sasse, Maria, Stud.-Dir., Melcherstr. 22
26539 Sasse, Ww. Th., Dachdeckerei, Göbenstr. 8
20355 Saßmann, Fr., Automob., Ludgeriplatz
41803 Sattler, Karl, Kfm., Erphostr. 23
40075 Sauer, H., Milchhdlg., Heisstr. 33
25996 Sauer, Dr. Wilh., Prof., Gertrudenstr. 40
20408 Sauerland, Kreuzstr. 18
41214 Sauerland, A., Malermstr., Sternstr. 23
41091 Sauerland, F., Farben, Gremmend.Weg 52
41816 Sauerland, Gertr., Hirschstr. 16
41645 Sauerstoffwerk Westfalen AG, Industriew. 43
20753 Saurenhaus, W., Hauptm., M.Luther-Str. 6
23572 Schaar, Walther, Dr.-Ing., Görresstr. 18
40234 Schade, Dr. A., Ob.Stud.-Rat, Propsteistr. 12
21881 Schädlingsbekämpfgs.Dienst, Moltkestr. 2
40290 Schäfer, Alex, Schneider, Papenb.Str. 6
26878 Schaefer, Fritz, Amtm., Görrestr. 42
25295 Schaefer, Jos., Friseur, Hitlerstr. 16
25278 Schäfer, Jul., Dienstm., Frauenstr. 53
22974 Schaefer, Rich., Amtm., Göbenstr. 22
21509 Schäfer, Theod., HammerStr. 37
20726 Schäferlein, W., Vertr., Steveninkstr. 9
41910 Schaefermeyer, W., Gaststt., Heisstr. 42
40113 Schäfers, Ant., Gartengest., Wolb.Str. 152
41505 Schaefers, Bernh., Vertr., Hohenz.-Ring 3
25302 Schämann, W., Malerei, Norbertstr. 4
25938 Schäper, Aloys, Baugesch., Buddenstr. 3
20784 Schäper, Heinr., Gaststt., Bergstr. 37
23086 Schäpers, Ant., Landw., Enschedeweg 84
40608 Schäpers, Jos., Kaplan, Sophienstr. 41
23925 v. Schaewen, Major, Melcherstr. 60
23084 Schafmann, Franz, Landw., Roxelerstr. 228
26758 Schaghy, Gina, Soubrette, Kettelerstr. 20
21406 Schallenberg, M., Malermstr., Winkelstr. 20
21115 Schalk, Carl, R.-A., Salzstr. 39
23471 Schanze, Künstlergemeinsch., Hammerstr. 71
25397 Schaphorn Nf., Heinr., Papierwr., Martinistr. 4
41174 Schaphorn, Jos., Küster. Wolbeckerstr. 127
20940 Schapmann, Heinr., Maler, Kettelerstr. 17
23887 Schaten, M., Konfitür., Fischmarkt 21
21756 Schatten, Insp., Marienthalstr. 40
25212 Schaub, Wilh. F., Kfm., Görrestr. 25
25851 Schauburg-Lichtspiele, Salzstr. 29
21203 Schawe, Franz, Elektro, Königsstr. 5
41766 Scheele, Dr., Tierarzt, Friedensstr. 7
41863 Scheele, Wilhelm, Staufenstr. 30
22120 Scheer, A., Radio, Ludgeristr. 6
41326 Scheer, Gg., Autoöle, Hafenstr. 29
25724 Scheffer, Elisab., Konditorei, Salzstr. 2
21272 Scheidemantel, J., Vertr., A.Krupp-W. 2
40006 Scheidt, Oberstltn., Rudolfstr. 12
41763 Scheiwe, Peter, Ww., Hohenzollernring 66
40715 Scheiwe, Theod., Kfm., Wolbeckerstr. 166
21531 Schelhasse, Ferd., Schuhe, Roggenmarkt 9
25025 Schellenberger, Rich. Jos., Filialleit., Kirdorfstr. 2
21835 Schelte, Aug., Rentner, Göbenstr. 33
41882 Schem, Conrad, Kol.-W., Friedensstr. 44
21428 Schemm, Josef, Papierwr., Ludgeristr. 58
23466 vom Schemm, Johanna, Hebamme, Scharnhorststr. 39
21060 Schenk, Bernh., Buchdruck., Hammerstr. 77
20463 Schenk, E., Bauuntern., Weißenburgstr. 16
21494 Schenkel, Heinr., Bäck., Wermelingstr. 21
20163 Schenkwald, H., Kunsthdlg., Frauenstr. 36
23172 Schensar, E., Heißmangel, Schlachth.Str. 8
26717 Schepers, Aug., Vertreter, SteinfurterStr. 124
22392 Schepers-Knickenberg, Renata, Göbenstr. 20
41610 Schepper, Alf., Kfm., Gremmend.Weg 91
26777 Schepper, H., Papierhandlung, Salzstr. 1
26219 Schepper & Sandmann, Putz, Eisenbahnstr. 10
21118 v. Scherbening, Breul 13
41531 Scherbening, Gerd, Oberst, Schwelingstr. 12
25196 Schewior, Dr., Zahnarzt, Josefsk. Pl. 1
25597 Schewior, Dr. H., Zahnarzt, Salzstr. 24
23359 Schiedges, Frz., Webwr., Engelstr. 15
41102 Schieffer, Herbert, NSDAP., Mepp.Str. 13
21268 Schiemann, Walt., Baugesch., Kanalstr. 71
21073 Schier, Frdr., Bäckereibedarf, Leostr. 12
23509 Schild, Herm., Kfm., Goldstr. 16
22577 Schilde, Georg, A.Fischmarkt 4
23321 Schildt, Pension, Hindenburgpl. 30
23890 Schilgen, Dr. Carl M., Arzt, Klosterstr. 17
23998 Derselbe, Wohn., Hülshoff-Allee 41
23305 Schiller-Gymnasium, Gertrudenstr. 5
26692 Schilling, Major, Dietr.Eckart-Str. 11
22527 Schilling, Prof. Dr., Brockhoffstr. 14
41236 Schilling, Edm., Angest., Hubertistr. 30
25746 Schinke, Theres, Hoyastr. 15
21905 Schirmer, Heinz, Direktor, v.Kluckstr. 38
26884 Schirmer, Kurt, Reisender, Heimst.-Weg 4
26207 Schirmeyer, Stadtbaurat, Kampstr. 12
23781 Schläger, Aug., Pelzwr., Salzstr. 3
21287 Schlaghecke, Amtmann i. R., Am Kreuztor 6
22667 Schlamann, B., Seilerwr., Jüdefelderstr. 55
21915 Schlathölter, G., Hebamme, Cordestr. 11
22804 Schlatmann, Franz, Uhren, Spiekerhof 11
21823 Schlatmann, J., Selterswasserfbr., Bohlweg 20
25208 Schlatmann, Jos., Polsterer, Neubr.-Prom. 2
23017 Schlebusch, Fr., Pferdehdlg., Sonnenstr. 43
41670 Schlegel, Amtm., Zumsanderstr. 37
20866 Schlegel & Temme, Papier, Windth.Str. 14
21960 Schleif, Dr. E., O.-R.-Rat, H.Göringstr. 18
23950 Schleimer, Hch., Friseur, HammerStr. 83
21600 Schleinhege, Kerkerinckstr. 12
41982 Schleiter, Engelb., Bäckerei, Warend.Str. 223
41529 Schlemm, Hans, Gartenbau, Proz.W. 130
23666 Schlepper, Herm., Ingen., Nieders.Ring 40
41020 Schleuse Münster des Dortmund-Ems-Kanals
41114 Schleuter, A., Versich., Wolb.Str. 84
41879 Schleuter, Dr. Jos., Stud.-Rat, M.Lindenw. 33
21785 Schlichter, Caspar, Alter Steinweg 14
41955 G. A. Schlichter GmbH, Eisen, Hafengr.W. 5
20687 Schlichter, Otto, Kfm., Himmelr.A. 45
22210 Schlieckmann, J., Bäckerei, Grev.Str. 401
41830 Schlief, Dr. Eduard, Arzt, Erphostr. 4
22927 Schliehe, Fr., Fuhrgesch., Hammerstr. 242
25369 Schlienkamp, H., Vertr., Cheruskerring 86
20103 Schlink, Dr.-Ing., Paulstr. 6
20987 Schlömer, Arn.,Vermess.-Rat,Ant. Kirchpl. 18
23215 Schlösser, P. J., Agt., Augustastr. 61
25390 Schloßapotheke, Wilhelmstr. 5
20600 Schloß-Restaurant, Frauenstr. 28
23693 Schloßgartenrestaur., Schloßgartenstr. 4
22862 Schlotmann, J., Wirtsch., Jüdef.Str. 45
26597 Schlüter, A., Waschanst., Wesselstr. 43
22365 Schlüter, Aug., Wäscherei, Hochstr. 12
40085 Schlüter, Bernh., Stud.-Ass., H.Heckenw. 103
22125 Schlüter, Franz, Klempner, Wasserstr. 7
40993 Schlüter, Grete, Lehr., Rumph.W. 11
26178 Schlüter, Hartw., Dr., Gertrudenstr. 7
41217 Schlüter, H., Zimmerei, Loddenbüschen 23
40998 Schlüter, Jos., Gutenbergstr. 19
40749 Schlüter, Käthe, Lebensm., Wolb.Str. 58
40669 Schlüter, Theo, Käse, V.Esch 37c
26465 W. u. H. Schlüter, Glasmaler, Neustr. 14
22808 Schlun, Hedw., Modistin, Achtermannstr. 18
20062 Schmalhorst, J., Konditorei, H.Göringstr. 22
26935 Schmalöer, Vertreter, Hammerstr. 268
40029 Schmalz, Bernh., Gärtnerei, Schiff.-Damm 85
21532 Schmaus, Dr. Mich., Prof., Melchersstr. 58
21891 Schmechtelkamp, Th., Papierwr., Salzstr. 48
20517 Schmedding, Heinz, Bücherrevis., Albert-Leo-Schlageter-Str. 24
25760 Schmedding, Dr. Wilh., Arzt, Königestr. 46
26407 Schmedes, Aug., Damenputz, Salzstr. 36a
22207 Gebr. Schmedes, Putzgroßhandlung, Münster (Westf.), Eisenbahnstraße 12
22795 Schmedes, Leo, Kfm., Wichernstr. 7
41827 Schmeding, F., Abt.-Leit., Grillp.Weg 13
41390 Schmedinghoff, A., Autoverm., Papenb.Str. 2
22548 Schmeißer, Frdr., Baumstr., Straßb.W. 90
22080 Schmeken, Ww. A., Tankst., Kanonengrab. 3
23285 Schmeken, H., Fuhrgesch., Kanonengraben 3
23582 Schmeken u. Sohn, Bekleid., Salzstr. 24
(20760) Schmelten, Photobed., HammerStr. 5
41623 Schmelter, A., Metzgerei, Hubertistr. 10
41119 Schmelzer, Fr. Jos., Dr. med., Ostm.Str. 21
21928 Schmidt, Gen.-Ltn., Pius-Allee 76
41762 Schmidt, Postinsp., Worrend.Str. 105
26423 Schmidt, Ad., Ärztebed., Hörsterstr. 62
21683 Schmidt, Aug., Geschäftsf., Hind.Str. 51
21034 Schmidt, C., Kfm., Niedersachs.Ring 86
23866 Schmidt, Dr. Gerh., Prof.. Gertrudenstr. 12
21289 Schmidt, Gertrud, Kolonialwr., Kett.Str. 15
20117 Schmidt, Hans, Auf der Horst 10
23437 Schmidt, Dr. H., Mediz.-Rat, Kellerm.Str. 14
21146 Schmidt, H., Konsist.-Rat, Cherusk.R. 79
23065 Schmidt, Dr. Herm., Ob.Feldarzt, Maximilianstr. 59
25861 Schmidt, Jos., Bäcker, Uppenb.Str. 20
21074 Schmidt, Kurt, Bürobed., Windh.Str. 17
21616 Schmidt, Max, Fahrräder, Achterm.Str. 24
20667 Schmidt, Dr. Max Gg., Prof., Melchersstr. 29
25164 Schmidt, Otto, Gen.-Dir., Piusall. 116
22169 Schmidt, Dr. P., Bücherrevisor, Hüfferstr. 14
25120 Ders., priv., Tondernstr. 13
22275 Schmidt, Peter, Klempn., Scheibenstr. 104
40505 Schmidt, W. B., Kaplan, St.M.Freih. 64
21946 Schmidt, Wern., Dr. med., Am Krug 18
26288 Schmidt-Hern, W., Oberst, Windh.Str. 22
22924 Schmidt-Hern, W., Abt.-Leiter, Steinf.St. 6
21479 Schmidtke, Dr. Frdr., Prof., Hammer Str. 34
40538 Schmidtmann, K., Revisor, Diepenbr. Str. 27
21093 Schmidtmeier, Peter, Gastwirt, Neust. 17
21993 Schmieding, E., Schneiderei, Lüdgeristr. 69
40849 Schmiemann, L., Kantine, Richth.Str. 12
41116 Schmiemann, L., Kantine, Wolb.Str. 260
25661 Schmising, Graf K., Oberst, Langenstr. 27
26740 Schmitt, Oberstltn., Hülsh.Allee 16
25804 Schmitt, Dr. Alf., Prof., Heerdestr. 7
26405 Schmitt, H., Goldwr., Prinzip.M. 35
25711 Schmitt, Dr. Heinz, Arzt, Hittorfstr. 46a
20558 Schmitt, Ph., Hdls.-Lehr., Kinderhaus, Idenbr.Weg 149
26130 Schmitt, Wilh., Kfm., Leostr. 11
25389 Schmitz, Dr., Oberstltn., Hüfferstr. 62
22922 Schmitz, Aug., Autovermiet., Hammerstr. 85
21383 Schmitz, B., Vertr., Schlag. Str. 54
26085 Schmitz, Bernh., Betr.-Prüf., Cördestr. 45
41561 Schmitz, Bernh., Fbrkt., Lortzingstr. 8
23422 Schmitz, Carl, Parfüm., Ludgeristr. 110
20298 Schmitz, C., Ww., Klosterstr. 33
23785 Schmitz, Franz, Eisenwaren, Rothenburg 17
25798 Schmitz, H., Architekt, Augustastr. 33
40316 Schmitz, Jos., Masch.-Hdlg., Leererstr. 2
41567 Schmitz, Melch., Kfm., Overbergstr. 14
41962 Schmitz, Paul, Vertr., Prozess.Weg 417
22010 Schmitz, Rud., Kraftfahrer, Hörsterstr. 40
26989 Schmitz, Tonius, Maler, Frie-Vendtstr. 13
41125 Schmitz, Wilma, Ger.-Rat, Erphostr. 37
22627 Schmitz-Hallenberg, W., Versich., Achtermannstr. 11
23720 Schmöle, Dr. Rud., Stud.-Rat, Knickm.Str 3
40210 Schmuck, Max, Direktor, Brüderstr. 14
21062 Schmücker, Pension, Prinzip.Markt 33
41323 Schnackers, R., Baurat, Adm.Scheer-Str. 3
26075 Schneberger, Toni, Modewr., Roggenmarkt 2
26295 Schneider-Eink.-Gen.eGmbH, Agidiistr. 53
25814 Schneider, Dr., Verw.-Rat, Piusall. 146
26184 Schneider, Ww., Annenstr. 14
22722 Schneider, Arnold, Kinderh.Str. 69
26383 Schneider, Dr. Egon, Prof., Nordpl. 4
21220 Schneider, Eugen, NSDAP., Coerdestr. 47
41279 Schneider, Hans, Insp., Gremmendorf, Angelm.Weg 19
21712 Schneider, Heinr., Wildhdlg., Telgterstr. 6
22209 Schneider, Hch., Kohlen, Schützenstr. 31
40773 Schneider, Hugo, Emsstr. 27
40436 Schneider, Karl, Motorrepar., Marg.Str. 15
26210 Schneider, Dr. Max, Zahnarzt, Schlag.Str. 1
40087 / 40222 Schneider, Theodor, Bauunternehmung, Ewaldistraße 29
23598 Schneider-Overhoff, Sängerin, Enkingweg 50
26484 Schnell, Paul, Dipl.-Ing., Piusallee 150
(25569) Schnelle, Wilh., Fahrer, Gutenb.Str. 26
23468 Schnellmann, Hotel, Hüfferstr. 75
(23468) Schnellmann, H., Feinkost, Hittorfstr. 17
41869 Schnellmann, H., Kol.-W., Meppenerstr. 10
26367 Schnepper, Maria, Frau, Bernhardstr. 9
40848 Schnermann, Institut, Erphostr. 31
25378 Schnetmann, Wilh., Restaur., Steinf.Str. 182
23344 Schneeweis, Rudolf, Major, Kleimannstr. 6
25862 Schnieder, Bäcker, Averkampstr. 1
22471 Schnieder, L., Dentist, Hammerstr. 74
20493 Schniedergers, Aug., Prokur. Gottfriedstr. 3
23225 Schnier, Hch., Major, Rob. Koch Str. 46
21914 Schnitker, Gerh., Malermstr., Hammerstr. 36
23738 Schnittker, J., Malerei, Buddenstr. 24
20619 Schnitzler, Ludw., Schirmfbr., Prinzipalm. 40
40735 Schnösenberg, Vertr., Dechaneistr. 10
22062 Schnütgen, Dr., Arzt, Engelstr. 41
25000 Schocher, Karl, Kohlen, Augustastr. 47
20774 Schölling, Dr., Arzt, Wehrstr. 7
22313 Schölling-Stiftung, D.Heime, Hörst.Pl. 3
41080 Schoenbeck, Willi, Landwirtsch.-Rat, St. Mauritz, Mondstr. 8
25584 Schöne, Emil, Wäscherei, Hollenb.Str. 5
20821 Schöne, Dr. H., Univ.-Prof., Hittorfstr. 10
41435 Schönefeld, A., Wollwr., Hansaring 20
40794 Schoenen, Jos., Obst, Wolbeckerstr. 107
21042 v. Schönfeld, Oberstltn., Ludgeristr. 58
23875 v. Schoenfeld, Dr., O.Reg.Rat, Wienb.Str. 25
23189 Schönfeld, Steph., NSKK., GrenerStr. 111
22562 Schöning, Fritz, Restaur., Wilmergasse 7
26142 Schöningh, Ww., Bohlweg 54
25236 Schöningh, H., Buchhdlg., Salzstr. 62
21728 Schöppner, Möbel, Frauenstr. 54
20187 Schöppner, H., Möbel, Kr.Timpen 41
41668 Schöppner, Th., Möbel, Waldeckstr. 3
40260 Scholten, W., Ölfbr., Meppenerstr. 17
20738 Scholz, Dr. Heinr., Univ.Prof., Melchersstr. 24
23169 Scholz-Sadebeck, Dr., Arzt, Wichernstr. 13
23400 Schomaker, Dr., Zahnarzt, Prinzipalm. 11
25679 Schoppa, Hans, Steuerhelf., Weißenb.Str. 63
23137 Schoppen, Christa, Ww., Hörsterprom. 31
41030 Schoppmann, Jos., Milch, Coerde 32
20309 Schordell, M., D.Schneiderin, Frauenstr. 19
23029 Schorlemer, Jos., Autoverm., Kirdorf 1
21673 Schorlemer, Jos., Ind.-Tank, Kirdorfstr. 6
21182 v. Schorlemer, Rembert, Frhr., Kerk.Str. 6
41380 Schorn, H., Süßwr., MeppnerStr. 21
20812 Schortemeyer, J., Schneider, Telgterst. 23
41029 Schortemeyer, W., Vertr., Papenb. Str. 8
23080 Schrader, Ludw., Gaststt., Wesselstr. 40
41064 Schräder, Intendanturrat, Friedenstr. 26
26490 Schräder, Korbwr., Rothenburg 49
26498 Schräder, Aloys, Tierzuchtdir., Bohlw. 25
22505 Schräder, Aug., Schneider, Breitegasse 34
22806 Schräder, Conrad, Waffen, Neustr. 9
23749 Schräder, Fr., Ger.-Assess., Gertr.Str. 40
20429 Schräder, Hub., Gärtnerei, Bohlweg 39
41266 Schräder, Joh., Tischlerei, Gerhardstr. 24
22467 Schräder, Maria, Gartenbau, Bohlweg 66
25710 Schraeder, Louis, Goldwr., Bogenstr. 16
25957 Schräer, F. A., Zigarren, Michaelispl. 2
22500 Schrage, G., Lebensmittel, Urbanstr. 5
40004 Schrage, Herm., Dechaneistr. 11
22500 Schrage, Jos., Vertreter, Urbanstr. 5
21274 Schratz, Dr. E., Prof., Rasefeldstr. 52
25982 Schreiber, Dr. Gg., Univ.-Prof., Kanalstr. 14
25138 Schrickel, K., Makler, Hermannstr. 63
21462 Schricker, J., Ingen., Kinderhaus, Joh.W. 10
22905 Schrieverhoff, Heinr., Gärtn., Kappenb. Damm 86
40968 Schroeder, Reg.-Rat, WienerStr. 32
21688 Schroeder, Clarus, Vertr., Herwarthstr. 15
26907 Schröder, Ernst, Metzger, Weselerstr. 257
25960 Schröder, Ferd., Kurzwr., Kappenb.D. 17
26732 Schroeder, Fritz, Coerdestr. 47
26327 Schröder, Heinr., Gastw., Tibusstr. 14
26920 Schröder, H., Bierverlag, Marienth.Str. 43
25762 Schroeder, Horst, Oberstltn., Körnerstr. 4
23274 Schröer, Adolf, Obst, HammerStr. 3
40225 Schröer, Gerh., Brotvertr., Wolb.Str. 107
40270 Schröer, J., Bürgermstr., Friedensstr. 11
20724 Schroetkamp, H., Gaststätte, Neubr.Str. 3
20080 Schroeter, Dr., Volkswirt, Schlag.Str. 24
23694 Schröter, Joh., Glasreinigung, Herrenstr. 18
21476 Schröter, Karl, Install., Kanalstr. 7
25367 Schroeter, Math., Autoreifen, H.WesselStr. 40
21104 Schrübbers-Uhl, J. M., Sängerin, Schlageterstraße 31
22079 Schründer, Anton F., Hüfferstr. 58
41492 Schründer, Helm., Fbrkt., Rudolfstr. 14
40020 Schründer, Paul, Kfm., Lortzingstr. 3
20392 Schründer, Peter, Vertr., Grevenerstr. 11
40069 Schründer, Peter, Kfm., Brüderstr. 22
22762 Schubert, Dr. B., Tierarzt, Bergstr. 37
40048 Schubries, A., BremerStr. 25
22771 Schucan, O., Kondit., Prinzipalmarkt 25
20388 Schuchardt, Otto, Pr.Eugen-Str. 49
20959 Schucht, Dr. jr., Major, Bäckerg. 25
23395 Schücking, Hub., Dir., Geiststr. 18
40335 Schüler, Alice, Frau, Warend.Str. 126d
20378 Schüler, Erich, Lederwr., Salzstr. 21
23911 Schür, Kasp., Gemüse, Hammerstr. 155
21633 Schürheck, Gaststt., Neustr. 12
26501 Schuerhoff, Gg., Autolicht, Hammerstr. 143
20011 Schürholz, Norb., Tischler, Schützenst. 47
26957 Schürmann, Alte Gaststätte, Klemenstr. 34
26211 Schürmann, A., Kaplan, Über-Wasserkpl. 1
40563 Schürmann, C., Bildhauerei, Warend.Str. 129
22987 Schürmann, Carl, Maler, Wermelingstr. 37
25573 Schürmann, Clem., Archit., Elsässerstr. 13
40665 Schürmann, Cl., Restaur., Friedensstr. 22
21864 Schürmann, Dr. E., Treuhandst., Lud.Pl. 1a
22558 Schürmann, Eugen, Frau, Ludg.Pl. 4
26294 Schürmann, F., Amtsleit., Jägerstr. 16
20923 Schürmann, H., Papierh., JüdefelderStr. 1
41307 Schürmann, Heinr., Maler, Werse 97
26586 Schürmann, Jos., Bohlweg 29
25789 Schürmann, W., Bierverleger, Schmalestr. 29
21844 Schürmann & Brüggemann, Elektro- u. Radiogroßhandlung, Ludgeristr. 5/6
40370 Schürmann-Sarazin, Kfm., Burchardstr. 7
40112 Schürmann-Schmedding, Mieze, Rudolfstr. 12
26578 Schüßler, Heinr., Klempner, Kr.Timpen 64
21212 Schütte, E., Porzellan, Alter Steinweg 3
20479 Schüttelhöfer, H., Bücherrev., Moltkestr. 4
26346 Derselbe, Wohn., Hittorfstr. 9
21207 Schüttler, Josef, Wollwr., Hammerstr. 98
40720 Schütz, Pfarrer, Zumsandestr. 2a
40272 Schütz, Dr. E., Univ.Prof., Lindenw. 54
25668 Schütze, Wilh., Kfm., F.Freiligrathstr. 15
22277 Schützenhof, Gasth., Hammer Str. 121
41374 Schuh, Univ.-Prof., Dr., Staufenstr. 44
22986 Schulte, Lebensmittel, Nd.Sachs.R. 102
21271 Schulte, gt. Bußmann, Bauer, Geist.Ldw. 41
20391 Schulte, Studienrätin, v. Kluckstr. 38
26000 Schulte, Aug., Kohlen, Hammerstr. 90
25884 Schulte, B., Sandgruben, Geist, HammerStraße 369
26739 Schulte, Carl, Blumen, Schlageterstr. 44
40238 Schulte, Dr. Ed., Archivdir., Egbertstr. 2
22820 Schulte, Engelbert, Kapl., Paulstr. 5
23444 Schulte, Fritz, Kfm., Rothenburg 39
20962 Schulte, H. A., Kurzwr., Alb.LeoSchlageterstraße 11
41113 Schulte, Herm., Dir., Warend.Str. 78
21567 Schulte, Dr. J. E., Arzt, Viktoriastr. 6
26915 Schulte, Jos., Kaufmann, Heerdestr. 5
23160 Schulte, Dr. J., Arzt, Achtermannstr. 16
41898 Schulte, Karl, Lebensm., Wolb.-Str. 34
40118 Schulte-Altedorneburg, Hugo, Verkaufsleiter, Dechaneistr. 15
20611 Schulte-Altenroxel, H., Tabakw., Königstr. 40
23023 Ders., Wohn., Nd.-Sachsenring 82
20419 Schulte-Herzfeld, Anton, Kol.-W, Gievenbeck, Rüschhausweg 21
25723 Schulte-Broich, Lds.-Rat, Vikt.Str. 2
25484 Schultmann, Clem., Bauer, WeselerStr. 690
40894 Schultz, Major a. D., Schwelingstr. 20
22422 Schultz, Ad. Hch., Geiststr. 108
21571 Schultz, Anton, Kfm., Mühlenstr. 1
25141 / 25142 Anton Schultz & Co., Landmaschinen, Münster (Westf.), Horst-Wessel-Str. 32
20270 Schultz, C., Ingen., Haus Geist 18
20032 Gottfr. Schultz K.-G., Eisengießerei und Maschinenfabrik, Horst-Wessel-Str. 30
22681 Schultz, Gottfried, Fabrikbes., Klosterstr. 21
41901 Schultz, Wilh., Schmied, Warend.Str. 109
40894 W. Schultz & Sprengel, Handelsgesellschaft, Schwelingstr. 20
(26002) Schultze Rhonhof, Landesrat, Goldstr. 53
41264 Schultze-Rhonhof, H., Verlag, Lortzingstr. 13
41074 Schulz, Anton, Vertr., MeppenerStr. 13
26298 Schulz, H., Gerichtsvollz., ElsässerStr. 65
40147 Schulz, Jos. B., Bz.-Leit., EmdenerStr. 13
21468 Schulz, Theod., Malerm., Maximilianstr. 35
20528 Schulz, Theod., Spedit., Grevenerstr. 327
25784 Schulzahnklinik d. Univ., Univers.Str.
22158 Schulze, Franz, Gerichtsrat, Studtstr. 13
22919 Schulze, Franz, Kantine, RoxelerStr. 340
21330 Schulze, Franz, Kfm., Wienb.Str. 43
22660 Schulze, Dr. Rud., Studienrat, Himmelr.A. 41
40836 Schulze-Aussel, Dr. phil., WienerStr. 24
20572 Schulze-Berlinghoff, Dr. F., Arzt, Ludgeristraße 110
25636 Schulze-Dieckhoff, Bauer, Kinderhaus 61
21760 Schulze-Gassel, Bauer, Gasselstiege 561
40929 Schulze-Hannasch, Th., Gremm.Weg 57
26279 Schulze-Heil, Dr., Ger.-Rat, Hittorfstr. 16
41290 Schulze-Leusing, Herm., Bauer, Werse 4

23393 Schulze-Steinen, Ottilie, Ww., Kreuztor 6
41369 Schulze-Steinen, O., Landesrat, Staufenstr.16
20593 Schulze-Velmede, Wilh., Finkenstr. 5
40778 Schulze zur Wiesch, Dr. E., Verw.-Rat, Propsteistr. 32
21890 Schumacher, Ger.Vollz., Scharnh.Str. 19
(20151) Schumacher, Dr., Dipl.Kfm., Goldstr. 64
20151 Schumacher, Dr., Dipl.-Kfm., Urbanstr. 5
22580 Schumacher, Alex, Kfm., Gottfriedstr. 5
26962 Schumacher, Aug., Archit., Geiststr. 106
23515 Schumacher, B., Autoverm., Hindenburgpl. 40
26796 Schumacher, Clemens, Drog., Ludgeristr. 69
25472 Schuhmacher, Ferd., Ing., Münzstr. 5
40890 Schumacher, F., Schmiedem., Warend.St. 142
26379 Schumacher, Paul, Friseur, Hammerstr. 30
41417 Schumacher, Rud., Kfm., Gremmend.Weg 50
41204 Schumacher, Theod., Gereonstr. 24
22139 Schumacher, Wilh., Ing., Jahnstr. 10
41002 Schumann, H., Univ.Prof., Staufenstr. 26
26889 Schumann, Heinr., Rohprof., Hdbg.Pl. 28
41472 Schunck, Ww., Propsteistr. 8
20994 Schurz, Paul, Kfm., Antoniusstr. 15
22081 Schuster, Paul, Geiststr. 66
22513 Schute, Papierwr., Hermannstr. 69
23148 Schute, Dr. C., Arzt, Antoniusk.Pl. 6
23330 Schwaab, Jul., Apoth., Lazarettstr. 21
26512 Schwab, Georg, Amtsl., Graelstr. 14
22594 Schwabe, Gend.Wachtmstr., Piusallee 51
21291 Schwabe, Hans, Pianos, Engelstr. 31
40142 Schwabe, Wilh., Bankdir., Friedensstr. 16
21201 Schwan, Fritz, Versich., Hermannstr. 50
23364 Schwarte, Jos., Vertreter, Gr. Gasse 49
22070 Schwarz, Dr., Senatspräs., Ad.Hitlerstr. 2
22070 Schwarz, Dr. Frieda, R.-A., Hitlerstr. 2
23475 Schwarz, H., GrevenerStr. 54
41434 Schwarz, Karl, Gen.Agent, Zumsandestr. 35
22123 Schwarze Husaren, Bew.-Inst., Wesselstr. 14
20805 v. Schwarze, Hans, Bankdir., Wienburgstr.27
21065 Schwarze, W. G., Besatzart., Engelstr. 33
21201 Schwedter Hagel & Feuervers.-Ges. a. G., Hermannstr. 50
41730 Schwegmann, Gertrud, Schneid., WarendorferStr. 81
26064 Schweig, Dr., Schulrat, Hördestr. 34
23752 Schweighöfer, Dr., Major, Kerssenb.Str. 11
26301 Schweitzer, Kanalstr. 30
25866 Schweitzer, Ludw., Feinkost, Hüfferstr. 20
41571 Schweizer, Hauptmann, Stralsundweg 16
20535 Schwerdt, Anna, Feinkost, Neubrückenstr. 32
41662 Schwering, Kapl., Ostmarkstr. 19
23082 Schwering, Bernhard, Schreinerei, Ossenkampstiege
41808 Schwering, Dr. J., Univ.Prof., Erphostr. 29
41916 Schwermann, Herm., Bauer, Werse 29
26121 Schwerter, Karl, R.A., Spiekerhof 35/36
41065 Schwertheim, Bernh., Anstreicherg., Querstraße 5
23512 Schweter, Aloys, Kfm., Paulstr. 16
20696 Schweter, Aug., Kfm., Kanalstr. 46
23377 Schwienhorst, Aug., Gaststr., Münzstr. 35
21028 Schwienhorst, B., Bäcker, Neub.Str. 29
41977 Schwimmverein 1891, Sudmühle
21386 Schwing, Heinr., Holzhdlg., Kuhstr. 16
41292 Schwippe, Ant., Baugesch., Werse 161
40415 Sebon, C., Kaffeewirtsch., Delstrup, Erbdrostenweg 202
25497 Sechelmann, B., Schneider, Aegidistr. 33
23153 Sechelmann, H., Zahlmstr., Aegidistr. 34
22439 Seelandt, Jos., Klempnerei, Hochstr. 5
22022 Seger, Ernst, Amtm., Kerkerinckstr. 14
22577 Segger & Schilde, Lederwrfbr., A.-Fischm. 4
23129 Seichter, L., Malermstr., Kr. Timpen 63
20287 Seidenstücker, Lackierer, A.Krupp-W. 18
41885 Seifert, Erich, Kfm., Heisstr. 59
23356 Seiffert, H., Insp., FricVendtStr. 13
21514 Seiler, Dr. H., Ger.-Rat, Hülshoffallee 18
21840 Seiler, K., Schornsteinf.Mstr., Eugenstr. 10
40975 Seiler, Maria, Frau, Warend.Str. 86
23701 Seim, Wilh., Monteur, Kanalstr. 89
41481 Seith, Univ.Prof., Warend.Str. 166
25428 Seifath, Egon, Malermstr., Coerdestr. 50
23687 Semer, Jul., Papier, Hermannstr. 57
20620 Semrau, Sig., Rendant, Zumbrockstr. 6
21341 Sendker jr., Bernh., Kfm., Aegidiistr. 43
23939 Sendker u. Hörnig, Uniformen, Rothenb. 24
22360 Senftleben, Dr. H., Prof., Wichernstr. 13
40589 Senghove, Fuhrgesch., Indnstriew. 79
21868 Servatii-Drogerie, Ad.Hitlerstr. 4
23990 Settemaier, Major a. D., Goldstr. 17
20710 Settemaier, H., Lotterieeinn., Hitlerstr. 12
41521 Seubel, Karl, Im Hagenfeld 51
22317 Severitt, Herm., Geschäftsf., Körnerstr. 27
26600 Sevin, Ww. Alb., Tabakwr., Ludg.-Str. 94
41801 Sewerin, Anton, Fr.Grillparz.W. 11
22960 Sicker, Ant., Baugesch., Scharnh.Str. 74
20379 Sicking, Wäscherei, Hammerstr. 143
22617 Sickmann, H., Gärtner, Wermelingstr. 48
25611 Siebelt, Jos., Mllch, Sentm.Weg 122
41186 Sieber, Wilh., Lebensm., Sudm. Weg 2
22441 Sieberg, Emil, Vertr., Wienburgstr. 29
21802 Siedlungsgesellschaft Rote Erde GmbH, Hitlerstr. 44
41013 Sieg, Ludwig, Malermstr., Hansaring 5
26065 Siegert, Carl, Reg.-Rat, Grimmstr. 8
25427 Sieker, Ant., Dentist, Antoniuskirchpl. 8
40763 Sieker, Th., Dentist, Warend.Str. 79
40907 Siekermann, W., Matratzenfbr., Wohl.Str. 27
22964 Sielker, Franz, Tischler, Goldstr. 4
26622 Siemens & Halske AG, Ing.Büro, Herwarthstraße 6
23378 Derselbe, Obering., Stamm, Wohn.
24241 Siemens-Schuckertwerke AG, Herwarthstr. 6
23736 Siemon, Else, Ww., Malmedyweg 14
25985 Siepenkötter, Cl., Vertr., Olfersstr. 1
25523 Siepker, Wilh., Tischlerei, Graelstr. 38
21755 Siepmann, Rud., Lebensm., BreiteGasse 32
41912 Sievers, H., Kol.-W., Liboristr. 1
21400 Sievers, Martin, Maler, Geiststr. 39
21805 Sievert, Clemens, Kol.-W., Kanalstr. 45
40295 Siewers, Franz, Fuhruntern., Warend.Str. 82
21395 Silkenbeumer & Hogrebe, Fahrräder, Windthorststr. 3
23664 Simon, Major, Cheruskerring 51
26077 Simon, Jos., Lebensm., Hammerstr. 420
22224 Art. Simon u. Co., Wemhoffstr. 4
23224 Simons, Aug., Juwelier, Roggenmarkt 6
23777 Simons, Dr. Erich, Isr., Konsulent, Adolf-Hitler-Str. 42
40155 Sindern, H., Dr., Gremmend.Weg 31a
22783 Singer, Nähmaschinen-AG, Ludg.Str. 24
21796 Skiba, Karl, Butter, Steinf.Str. 6
23327 v. Skopnig, Eva, Gesanglehr., Dürrstr.1
23157 Sloma, Theo, Kolpingstr. 29
25394 Smend, Wilh., Forstmstr., Langenstr. 37
25511 Smentek, Ludw., Metzg., HörsterStr. 41
40114 ter Smitten, Jean, Agent, Hohenz.Ring 49
41582 Snoek, Egb., Kfm., Gremmend.W. 11
25412 Sökeland, Aug., Bäcker, Jüdefelderstr. 9
25819 Sölling, Ww., Kol.-W., Grünegasse 21
41153 Sölling, Peter, Mal., Overbergstr. 17
41794 Sölter, Ernst, Kfm., Skagerrakstr. 18d
41892 Söns, Wilh., Versich., Liboristr. 22
21339 Sörries, Max, Schornsteinfeg., Uppenbergstr.16
21363 Soestmeyer, Chr., Därme, Telgterstr. 10
23404 Soetebeer, H., Milch, SaarbrückerStr. 64
23682 Soetebier, Sophia, Assist., Kanalstr. 27
21326 Soller, Karl, Direktor, Studtstr. 11
21292 Sommer, Carl, Malermstr., Weselerstr. 39
41328 Sommer, Carl Fr., Architekt, Emsstr. 18
23578 Sommer, Lorenz, Lebensm., Sentm.Weg 42
41909 Sommer, Luise, Ww., Staufenstr. 49
23814 Sommer, P., Geschäftsf., WeselerStr. 29
40340 Sommer, Wilh., Maler, Kapitelstr. 10
22132 Sommer, W., Metzger, Grevenerstr. 325
40032 Sommer u. Kneilmann, Zentralh., Werse 48
40387 Sommerfeldt, Willy, Vertr., Lambertistr. 42
40437 Sommerhage, Bernhard, Tuche, Heisstr. 7
25602 Sonnenapoth., Wilh. Perger, Spiekerhof 24
25259 Sonnenschein, Hs., Versich., Melchersstr. 4
41459 Sonntag, Fritz, Hohenzollernring 14
25225 Sonntag, Jos., Photograph, Königstr. 46
21133 Sozialpädagog. u. Kindergärtnerinnen-Seminar, HörsterStr. 44
40911 Spahn, Ant., Kol.-W., Zumsandestr. 39
22495 Spanke, A., Hutgeschäft, Prinzipalmarkt 4
26033 Spannagel, Marg., Frau, Gertrudenstr. 42
21113 Spanjer, Gerh., Schriftst., Frauenstr. 23
8ml.-Nr. 24111 **Sparkasse d. Kreises Münster i. W.** Königstr. 6/8. P Dortmund 1382
41068 Dies., Nebenzweigst., St Mauritz. Dyckburgstraße 2
24051 Sparkasse d. Stadt Münster, Ludg.Str. 93
25298 Spatz, Friseur, HammerStr. 77
22712 Speer, Paul, Dir., SteinfurterStr. 2
21196 Speith, Bernh., Königstr. 51
20722 Speith, Käthe, Handarbeiten, Rothenburg 4
41228 Spelmeyer, Adolf, Pastor, Kirchstr. 56
41500 Sperlich, Dr., Oberbürgermstr. i. R., Müllerstraße 3
26943 Sperlich, Hauptmann, Melchersstr. 80
26958 Sperling, Joachim, Oberst, Zeppelinstr. 4
21592 Spieker, Carl, Pol.-Dir., Hoyastr. 34
20980 Spieker, Maria, Papier, Klosterstr. 91
21519 Spielbusch, Heinr., Habichtshöhe 10a
23152 Spielhoff, B., Schornst.Fegerm., Hammer Straße 279
21697 Spielmanns, Dr., R.-A., A.Fischm. 21
41101 Spielmans, Dr. E., R.-A., Gereonstr. 4
26891 Spieth, Ad., Ofensetzer, Breite Gasse 35
22396 Spieth, Karl, Ofensetzer, Gr.Gasse 37
25267 Spiker, Walter, Optiker, Bogenstr. 3
22888 Spilker, Paul, Prok., Pr.EugenStr. 40
26318 Spillner, Carl, Restaur., HammerStr. 347
25166 Spinn, Paul, Ger.-Rat, GröningerStr. 26
(23389) Spiritus-Vertriebsst. GmbH, Hafengrenzw. 9
23192 Spital, Dr. G., Augenarzt, Ad.Hitler-Str. 10
41226 Derselbe, Wohn., Erphostr. 56
25716 Spitz, Georg, Oberingen., Hittorfstr. 7
41507 Spitzner, K., Vertr., Innsb.Weg 3
40815 Sportclub Münster 08, LaererLdw. 105
22665 Sportclub Preußen, Stadion Hammerstr.
41674 Sportv. Tus Westf. Jahn, Wolb.Str. 150
25894 Spranke, Karl, Tankst., H.Wesselstr. 37
40766 Sprengelmeyer, A., Getreide, Ostm.Str. 86
22718 Sprenger, Aug., Dachdecker, Grünegasse 2
40517 Sprenger, Heinr., Kfm., Hirschstr. 19
25593 Sprenger, Joh., Getreide, Jüdefelderstr. 36
40010 / 40200 **Sprickmann-Kerkerinck, A., Handelsvertreter, Warendorfer Straße 48**
25637 Spuida, Grete, Studtstr. 30
25874 Staatl. Fischereiamt für d. Prov. Westf., v.-Kluck-Str. 13
21587 Staatl. Gesundheitsamt, Ad.Hitlerstr. 44
20651 Staatl. Veterinäramt, Hammerstr. 147
26469 Staatsarchiv, Fürstenbergstr. 2
41854 Staatspolizeistelle, Gutenbergstr. 17
40789 Stabentheiner, Major, Emsstr. 13
26505 Staby, Major, Frauenstr. 43
40554 Stadtbäumer, A., Getreide, Dortm.Str. 47
40328 Stadtbäumer, H., Ziegeleibes., Gelmer 37
21956 Stadtgr. Münster d. Kleingärtner eV., Martinistr. 10
22457 Stadt-Hotel Freudiger, Ludgeristr. 11/17
20504 Stadttheater Münster, in Münster
24431 / 24441 **Stadtverwaltung Münster (Westf.), Clemensstraße 1—5**
22060 Dies., Garten- u. Friedhofsamt, Gut Insel 3
41049 Dies., Hafenverwaltung, Hafenweg 24
21423 Dies., Schlachthof, Schlachthausstr. 1
25451 Dies., Steueramt, Scharnhorststr. 10
41243 Stadtwerke, AlbersloherWeg 31
40036 Staedeler, A., Ger.Rat, Warend.Str. 105
22676 Stähler, Aug., Heerdestr. 12
22398 Stähler, Klem., Rentnerin. Kanonengr. 18
26397 Stählin, Dr. Wilh., Prof., Paulstr. 15
23737 Stahl, Dr., Landesrat, Hammerstr. 60
20027 Stahl, Dr., Zahnarzt, Ad.Hitlerstr. 34
41450 Derselbe, Wohnung, Propsteistr. 4
20665 Stahlhut, Herm., Bierverl., Coerdepl. 16
20166 Stamm, Gust., Kontrollinsp., Piusallee 170
20680 **Standard Filterbau G. m. b. H., Lüftungs- u. Entstaubungsanlagen, Engelstr. 3**
40473 Standard Station, Warendorferstr. 60
21602 Standhaft, Wilh., Restaur., WeselerStr. 29
22165 Standortoffizierheim
41070 Stanior, Walter, Ottostr. 28
40569 Stapelskotten, Kaffeewirtsch., Wolb.Str. 418
21261 Stark, B., Huthdlg., Prinzipalmarkt 29
23955 Stavermann, Joh., Schmied, WeselerStr. 59
26636 Stawicki, Ludw., Kosmet., Sentm.W. 116
41311 Steffen, Ernst, Versich., Diepenbr.Str. 26
26271 Steffen, Dr. Ew., Studienr., Himmelr.Al. 27
23212 Steffens, A. Kammerjäger, Althoffstr. 46
22639 Steffens, Joh., Tischlerm., Neubr.Str. 28
26287 Steffes, Dr. J. P., Prof., Waldeyerstr. 51
40845 Stegemann, Schillerstr. 41
41624 Stegemann, Bern., Metzger, Staufenstr. 65
20328 Stegemann, F., Herrenkonf., Ludgeristr. 21
25211 Stegemann, F. J., Herrenart., Weselerstr. 7
25290 Stegemöller, Aug., Klempner, Kappenb.D. 9
20681 Stegemöller, F., Druckerei, Wegesende 13
20914 Stegemöller, Franz, Gärtner, Wilhelmstr. 49
22105 Steinmann,, Neu Garagenbrückenstr. 16
25277 Stein, Hauptm., Wichernstr. 3
41263 Stein, Willy, Vertr., v.d.Tinnen-Str. 8
23570 Steinberg, Elisab., Ww. Leostr. 2
41382 Steinböhmer, K., Pflastermstr., Wolb.Str. 91
26757 Steinbrück, Herb., Ob.Vet.-Rat, Heerdestr. 13
26500 Steinburg, Kaffeehaus, Mecklenb.Str. 84
25793 Steiner, Carl, Fuhrgesch., HammerStr. 168
26864 Steingrube, B., Rentmstr., Engelstr. 24
23819 Steinhaus, Dr., R.-A. [N], Gartenstr. 23
23300 Steinhaus, Dr., R.-A. [N], Eisenbahnstr. 9
40667 Steinhaus, Jos., Nutzholz, Erphostr. 27
23766 Steinhaus, Marie, Eisenbahnstr. 9
21117 Steinhoff, Jul., Uhrmacher, Hammerstr. 48
23035 Steinhoff & Schwering, Schreiner, Weseler Straße 595
20273 Steinhoff, Willy, Restaur., Rosenstr. 3
23392 Steinhorst, Hugo, Bäck., Buddenstr. 14
25570 Steinkamp, Bern., Fuhrwesen, Weselerstr.F2
40529 Steinkuhl, C. W., Tischl., Staufenstr. 11/13
23542 Steinmeyer, Marianne, Musiklehrer, Kellermannstr. 7
21377 Steinwachs, Jos., Baugesch., Kanalstr. 405
20598 Stellermann, Kaplan, Wehrstr. 7
41890 Stelzer, Dr. R., Versich.-Dir., Lönsstr. 25
21672 Stemann, Walt., Kfm., Kanonengr. 16
22597 Stemann, Wilh., Kfm., Wehrstr. 4
20001 Stemker, Werner, Seifenf., Scharnhorst. Str.27
26335 Stemker jr., W., Vertr., Windth.Str. 17
26228 Stemker sen., Werner, Jägerstr. 20a
22363 Stemmann, A., Ingen., Augustastr. 48
23233 Stempell, Agnes, Gertrudenstr. 31
23729 Stender, Lucia, Hebamme, Engelstr. 5
26283 Stenderhoff, Heinr., Buchhdlg., Salzstr. 9
22798 Steneberg, Oberstleutn. a. D., Steinf.Str. 28
26802 Stenvers, G., Ölhdlg., Kerssenb.Str. 14
20181 Stephan, Oskar, techn. Art., H.Göring-Str. 23
40598 Stephany, Dr. Alfr., Ob.Stud.-Rat, Lortzingstraße 11
21800 Steppdeckenfabrik, WeselerStr. 675
21088 Sternapotheke, Ludgeristr. 66
23686 Sternberg, Herm., Gasth., Elsässerstr. 97
40078 Sterneberg, J., Schreibwr., Warend.Str. 89
20450 Stertmann, Bernh., Landw., GeisterLdw. 148
41206 Stertmann, Maria, Hebamme, Hansar. 46
25134 Steude, Alfred, Reg.-Rat, Am Kanonengr. 11
40273 Stevens, P. H., Architekt, Mauritzheide 6
26837 Stieglitz, H., Vulkan.-Anst., Steinf.Str. 34
25520 Stier, Dr. Hans, Prof., Raesfeldstr. 28
20098 Stieren, Dr., Abt.Leiter, Himmelr.Allee 29
21818 Stieve, A. E., Fürstenbergstr. 13
21640 Stieve, Heinr., Landg.Rat, Fürstenb.Str. 13
21120 Stiff, Dr. Max, Landrat, Hittorfstr. 43
8ml.-Nr. 23334 **Stille, F., Maschinen- u. Fahrzeugfabrik, Münster (Westf.), Alfred-Krupp-Weg 48. P Dortmund 7657**
23163 Stille, H., Reg.-Rat, Lenauweg 11
20290 Stirl, Peter, Vertr., Ludgeristr. 24
40383 Stockey, H., Justizamtmann, Staufenstr. 57
40383 Stockey, H., Justizob.-Insp., Staufenstr. 57
21069 Stockmann, H., Malergesch., Engelstr. 46
21211 Stöhr, Willy, Hausgerät, A.Fischmarkt 1
40577 Stöppler, Frz., Holzbildhauerei, Wolb.Str. 80
40577 Stöppler, H., Waschanst., Wolb. Str. 80
26232 Stöppler, Hr., Tischlerei, Kappenb.D. 68
23197 Stöveken, Otto, Tischler, Scharnh.Str. 31
41008 Stöver & Eickholt, Stuckgesch., Leererstr. 8
20728 Stollmann, Walther, Herrengard., Drubbel 19
40080 Stolze, Carl, Baugesch., Kirchstr. 58
22069 Stoppenbrink, Hans, Syndik., Lenauweg 9
25193 Storck, Bern., Tischl., Jüdef.Str. 2
40909 Storck, Franz, Bäckerei, Hansaring 28
25268 Storck, Karl, Fuhrherr, Steinf.Str. 55
20609 Stork, Hans, Apoth., Melchersstr. 5
25823 Strack, F., Tischlermstr., Coerdestr. 1
26790 Stracke, Ant., Bäcker, Weselerstr. 28
25329 Stracke, Dr. Hans, Versich., Neystr. 7
41704 Stracke, J., Immob., Overbergstr. 4
25647 Strafanstalt, Gartenstr. 26
25016 Straßenbau-Aktienges., Eisenbahnstr. 9
26698 Geschw. Strathmann, Manuf.-W., Kanalst. 30
21356 Stratmann, Ant., Gaststr., Aegidiistr. 56
22274 Stratmann, Wilh., Eier, Duesbergweg 12
20197 Strauß, Arth., Fische, Neubrückenstr. 2
25979 Strauß, Dr. L. H., Dozent, Königsstr. 22
41606 Strehlau, Ernst, Vertreter, Prozess.W. 414
23742 Strehle, Major, M.Luther-Str. 6
23322 Strewe & Nunger, Manuf.W., HammerStr. 8
20719 Stricker, Dr. Fritz, Am Getterbach 51
21004 Stricker, Joh., Schlosserei, Kirdorf 8
20531 Stricker, Paul H., techn. Öle, Rosenstr. 8
40515 Strobel, Fritz M., Bz.-Org., Dechaneistr. 7
25787 Ströcker, Frisiersalon, HammerStr. 8
40582 Ströcker, Karl, Zigarren, Schillerstr. 54
40284 Ströfer, Hans, Ingen., Erphostr. 15
21773 Stroetmann, Gregor Ww., Fürstenbergstr. 6
41751 Stroetmann, L., Kol.-Wr., Hafenweg 13
23028 Stroetmann, Ludw., Kfm., Burgstr. 4
26237 Stroetmann, Dr. W., Kfm., Studtstr. 17
25377 Stroh, Louis, Elektrotechn., Roggenm. 10
25890 Stroot, Bernh., Kantine, Weißenb.Str. 50
40750 Strotdresch, A., Autos, Warend.Str. 132
22357 Strothmann, Dr., Arzt, Kanalstr. 35
20524 Strotkamp, Herm., Polsterer, Marieveng. 6
22309 Struker, Dr. Arn., Univ.-Prof., Hammerstr.13
26106 Strumann, Dr. Paul, Zahnarzt, Salzstr. 16
40481 Derselbe, Wohnung, Staufenstr. 30
26112 Strunk, Georg, Zool. Präparate, Neustr. 18
21893 Strupp, W. P., Architekt, Göbenstr. 11
23636 Stuchtey, Heinr., Bildhauer, Hüfferstr. 24
26591 Stude, Ww. Käthe, Kol.-W., Hitlerstr. 36
23358 Studentenheim GmbH., Breul 23
21135 Studentenwerk e. V., Bismarckallee 11
26422 Studentinnenburse d. Schwest. Unserer Lieben Frau, Krummer Timpen 20
20170 Studienfondsrentei, Dompl. 5
26707 Studienseminar, Staatl., Wehrstr. 2
25019 Stübbe gt. Finkenbrink, F., Landw., Sentr.-Straße 183
25626 Stüer, Dr., R.-A., Engelstr. 13
22770 Stüer, Heinr., Gaststr., Bergstr. 38
40372 Stüker, Heinr., Vertr., Erphostr. 45
40355 Stünken, Fritz, Friseur, Staufenstr. 2
21743 Stürmann, Frau, Kellermannstr. 3
20879 Stüve, Adolf, Maler, Königstr. 44
21730 Stuhlmacher, Restaur., Prinzipalm. 7
26993 Stukenkemper, H., Kol.-W., Neubr.Str. 27a
26336 Stumpe, Josef, Junkerstr. 12
22519 Stumpe, Th., Bäckerei, Kreuzstr. 35
22732 Stumpf, F., Vertr., Prinz-Eugen-Str. 6
26596 Stupperich, Franz, Schuhwr., Ludgeristr. 23
20306 Stutz, Hugo, Fahrräder, H.-Wesselstr. 38
23471 Sudbrack, Th., Graphiker, Hammerstr. 71
21875 Sudholt, Dr. Hch., Abt.-Leit., Heerdestr. 37
21636 Sudowe, Reg.-Rat, Scharnhorststr. 56
26554 Sültrup, Elisab., Lebensm., Augustastr. 34
41777 Sünnecke, Jos., Schildermalerei, Dortm.Str.9
20302 Sürth, Anton, Vertr., Schulstr. 23
25345 Sürth, Herm., Frisiersalon, HammerStr. 68
21873 Sütfeld, A., Goldwaren, Aegidiistr. 12
23286 Sumser, A., med. Warenhaus, Ludgeristr. 82
20709 Sunder-Plaßmann, Dr. med., Sert.Str. 25
41373 Sunder-Plaßmann, Leo, Archit., Kais.-Wilh.-Ring 9
41373 Sundermann-Plaßmann, Wilh., Dombaumstr. Kaiser-Wilhelm-Ring 9
22217 Sundermann, E., Herrengard., Bergstr. 16
21506 Sundermann, Hub., Kfm., Scheibenstr. 57
20416 Sundermann & Co, Kleiderfbr., Weselerstr. 54
23898 Sundheim, Ed., Vertr., Bogenstr. 6
22996 Sundorf, Alfons, Gaststr., Grev.Str. 389
22564 Sundrup, Karl, Kfm., Weddigenstr. 18
21660 Suren, L., Raesfeldstr. 26
20964 Surholt, Bernh., Vertr., Sirerdesstr. 14
20964 Surholt, Clem., Malermstr., Siverdesstr. 14
26774 Surmann, Domkapitular, Dompl. 41
40797 Surmann, Felix, Schlosserei, Bremerstr. 38
20083 Sutholt, G., Kohlenhdlg., Schulstr. 4
40223 Suttarp, Angela, Putz, Sophienstr. 22
21163 Sutthof, Dr. M., Direktor, Jägerstr. 19
(26451) Swart, Dr., R.-A. [N], Schwelingstr. 13
40981 Derselbe, Wohn., Schwelingstr. 13
25417 Swart, Dr. Georg, Arzt, Lutherstr. 22
22912 Swiersen, Stephan, Wollwr., Herwarthstr. 11
20130 Swiersen-Diepenbrock, Clemens, Fahnen, Michaelispl. 9
40780 Syré, Herm., Vertr., Schwelingstr. 17
21568 Conr. Tack & Co. GmbH, Schuhwr., Prinzipalmarkt 27
22850 Tacken, Dr. Franz, Rat, Hermannstr. 50
40987 Tackenberg, Rud., Fahrlehr., Bremer Str. 30
21906 Täppken, Kaffeehaus, Meckelnbeck, Dingbängerweg 50
25879 Taeschner, Dr. Franz, Prof., Eckartstr. 6
22756 Tangerding, Herm., Präs., Nd.Sachs.R. 90
25978 Tankdienst-Westfalen, Hauptbahnhof
41580 Tannenhof, Kaffeewirtsch., Prozessionsw. 402
40847 Tappen, H. G., Int.-Rat, WienerStr. 28
25966 Tappen, Kurt, Intend.-Rat, Heerdestr. 3
20723 Tausch, Clemens, Schenkw., Neubr.Str. 45
40500 Tebbe, Bern., Gastwirt, Wolbeckerstr. 75
24431 Technische Nothilfe, Syndikatgasse 6
26628 Techn. Überwach.Ver. Essen, Altumstr. 11
26360 Tecklenborg, Else, Ww., Windh.Str. 20
41501 Tegeder, Felix, Stuckgesch., Rostockw. 31
20167 Teichmann, Gesangsmstr., Grev.Str. 45b
25133 Teichmann, Hauptm., Fürstenbergstr. 5
21067 Teismann, Heinr., Lehr., Steveninkstr. 16
20551 Telefonbau u. Normalzeit Lehner u. Co., Bocholt, Freiheitsstr. 7
23731 Tembrink, Josef, Friseur, Kanalstr. 3
25639 Temme, Dr., Arzt, Coerdepl. 10
26464 M. u. L. Temme, Vichhdlg., Hörster-Friedh. 3
20928 **Temme & Co., Parkettfußböden, Steinfurter Straße 63**
26768 Temming, Francis, Frau, Studtstr. 33
(22709) Tempelmann, Aug., Rollofbr., Maxim.Str. 1
(26770) Tenambergen, Alb., Fahrer, Warend.Str. 10
20825 Tengelmann's Kaffeegeschäft, Salzstr. 61
26972 Tenkhoffs Brauerei, Jüdefelderstr. 34
41883 Tennie, Aug., Zimmerei, Schiff. D. 28
20207 Tennie, Thea, Vermiet., Ritterstr. 40
23513 Tennis-Abt. d. Sportklub Münster 08, Geiststraße 104
22665 Tennisclub Preußen eV., Hammerstr.
25463 Tepe, Telegraph.-Sekr., Kronprinzenstr. 3
22380 Tepe, Anna, Hebamme, Loergasse 6
40236 Tepper, Bernd, Fabrikt., Dieckb.Str. 45
40360 Tepper, Jos., Aufzüge, Hafengrenzweg 13
23182 Terbeck, H. Frz., Lederlager, Kuhstr. 11
25882 Terbeck, Mart., Bedachung, Wasserstr. 6
40951 B. Terfloth & Co, Bism.Allee 21
25418 Terfort, Heinr., Bäcker, Sentmaring.W. 48
22738 Terhaar, Herm., Tuche, Salzstr. 29
21631 Terhar, Herm., Kfm., Maximilianstr. 55
20884 Terhardt, Dr. C., Bürgermstr., Goldstr. 47
20414 Terhorst, H. A., Goldwaren, Herwarthstr. 2
40839 Termehr, Alfr., Landmess., Brüderstr. 18
20229 Terrahe I, Herm., R.-A. [N], Domplatz 39
22234 Derselbe, Wohnung, Domplatz 39
20229 Terrahe II, Bernhard, R.-A., Dompl. 39
20228 Derselbe, Privat, Kronprinzenstr. 10
23510 Terrahe III, B., R.-A. [N], Hitlerstr. 10
41724 Derselbe, Wohn., K.-Wilhelm-Ring 5
41160 Terstiege, Hch., Kohlen, Sternstr. 17
21215 Carl Terwege & Co, Obst, Rothenb. 1
20811 **Terwege, Wilhelm, Südfrüchte, Obst u. Gemüse, Hammerstraße 5**
23869 Teschlade, Alb., Vernickl., Kirdorfstr. 7
20476 Ders., Whg., SteinfurterStr. 502
21517 H. u. J. Teschlade, Vernickl., Grevener Straße 227
40312 Tetsch, Herb., Kfm., WienerStr. 22
20232 Tetzlacht, Johanna, Heißmangel, H.-Göring-Straße 19
22668 Teutschbein, A., Baurat. Piusallee 138
41939 Tewes, Aug., Insp., Hansaring 12
26580 Tewes, Bernh., Metzger, Schlageterstr. 46
22797 Textilhandelsges. Lumme & Co, Hammerstraße 15
23460 Theben, Dr. A., Arzt, Friedrichstr. 5
41837 Theben, Ludw., Versich., Warend.Str. 94
41979 Theben, Dr. Walt., Arzt, Ostmarkstr. 34
22812 Theis, Wirtsch.-Prüf., Hammerstr. 7
23710 Theissen, Gaststr., H. Gihl, Wasserstr. 2
26489 Theissen, Th., Apotheke, Warend.Str. 3
22716 Theissing, Bern, Körnerstr. 43

41457 Theissing, Fried., Parkettfabrik, Rolladen, Kehlleisten, Mittelhafen 30
22110 Theissingsche Buchhdlg., Pferdegasse 5
(26686) Derselbe, Wohnung, v. Kluckstr. 36
25572 Thelen, Kurt, Baustoffe, Neustr. 6
26119 Theopold, E., Bürstenwrfbr., Vendt-Str. 11
26019 Thering, Heinr., Metzger, Marienthalstr. 16
20744 Thesing, F. H., Bücherrevisor, Kanalstr. 31
21628 Theves, Heinr., Gartenbau, Hittorfstr. 48
25919 Thiele, Dr. Adolf, Arzt, Kanalstr. 28
25002 Thiele, Jos., Buchhdlg., Prinzipalmarkt 32
25493 Thiele, W., Bürgermstr., Prinz-Eugen-Str. 2
41293 Thielert, Max, Buchdruck., Bremerstr. 40
21162 Thielker, H., Motorrep., Alfr.-Krupp-W. 18
26382 Thiemeyer, Gasthof. Kr. Timpen 29
(21296) Thiemeyer, Ferd., Öle, Hoyastr. 26
40193 Thiemeyer, H., Warend.Str. 136
20025 Thiemeyer, Heinz, Kürschner, Salzstr. 16
41001 Thier, Kaplan, St. Mauritz, Freiheit 24
41934 Thier, Bernh., Insp., Kirchstr. 53
25867 Thier, Bernh., Kohlenhdlg., Ossenk.St. 14b
40596 Thöben, Herm., Bauer, Laer 1
40524 Thöle, Ant., Schuhmachermstr., Friedenstr. 35
25577 Thöne, Jos., Obersteuerrat, Goldstr. 57
41462 Thöne, Josef, Tischler, Dorotheenstr. 26
41565 Thole, Aug., Kfm., Kapitelstr. 20
26925 Tholen, Ant., Fuhren, Hammerstr. 296
22318 Thoma, Hermann, Oberst, Domplatz 28
22382 Thomas, Karl, Kfm., Raesfeldstr. 22
22687 Thomas, W., Orgelbau, Elsässerstr. 22
25129 Thomas, W., Tanzschule, Wesselstr. 45
25010 Thomsen, A., Professor, Hittorfstr. 24
26945 Thuer, F., Schmiedemstr., Ossenk.Str. 40
21090 Thümmel, Dr. Konsist.-Rat, Melchersstr. 57
22463 Thümmler, Hans, Dr., Melchersstr. 58
26078 Thüning, Alb., Fuhrgesch., Ronneb.W. 61
25198 Thüning, B., Fuhrunt., HammerStr. 277
26078 Thüning sen., B., Fuhruntern., Ronneb.W. 61
20794 Thüsing, Dr., Hüfferstr. 69
21780 Thüsing, Clemens, Süßwr., Hollenb.Str. 27
21333 Thüsing, Jos., Zuckerwr., Schillerstr. 21
23211 Tieben, Herm., Milch, Augustastr. 24
40595 Tiedemann, Elise, Ortsgr.-Leit., Rheinstr. 7
26302 Tiemeyer, Hr., Buchdruck., Hammerstr. 29
22227 Tiergesundheitsamt, Kronprinzenstr. 15
41961 Tierheim d. Tierschutz-Ver., LaererLdw. 107
41165 Tietmeyer, Dr. J., Arzt, Staufenstr. 17
26437 Tigges, Fritz, Vertreter, A.Fischmarkt 11
20607 Tilling, Dr., Arzt, Rothenburg 5
21345 Tillmann, Wilh., Dir., Hedwigstr. 15
21907 Tilly, Heinr., Klempnerei, H.Göringstr. 1
23834 Tilly, Max, KrummeStr. 40a
41163 Timmerhindrick, Heinr., Schuhm., Heisstr. 28
26840 Timmermann, Hch., Klempn., Kirdorfstr. 12
41776 Timpe, H., Gastw., Gallitzinstr. 15
25522 Tinkl, Reinh., Bücherrev., Badestr. 7
40071 Tinnefeld, Dr. Leo, Landw., Propsteistr. 8
20712 v. d. Tinnenstiftung, Verw., Alter Steinw. 35
25118 Tittel, Generalmajor, Melchersstr. 62
23313 Tittel, Willi, Rest., Neustr. 12a
40812 Titze, Frau Heinz, Gerhardstr. 14
26217 Toddenroth, B., Häckselfbr., WeselerStr. 230
26217 Toddenroth, Joh., Kohlen, Weselerstr. 230
21280 Többen, Dr. Heinr., Prof., Friedrichstr. 3
22991 Tölke u. Schulz, Kaffeeh., Aegidienstr. 58
20752 Tölle, J., Damenkleider, Prinz.Markt 20
22968 Tönies, Bernh., Arch., Hammer Str. 71
22967 Tönies, Heinr., Archit., Hammerstr. 73
23384 Tönnies, Bernh., Kohlen. Hammerstr. 140
25513 Tönnies, Willy, Bez.Komm., Gr.Grund 40
41278 Töns, Hans, Malerei, Gallitzinstr. 50
21630 Tönskemper, H., Archit., Wegesende 11
23377 Töppner-Schwienhorst, Ärztin, Hammerstr 56
40573 Tognino, Karl, Kantine, Loddenheide
26368 Tolksdorf, Friedr., Vertr., Lotharingerstr. 32
41881 Tollkötter, Jos., Bauing., Hansaring 67
40880 Tollkötter, Th., Konditorei, Gallitzinstr. 32
41764 Tombrink, Heinrich, Malergesch., Joh.-Hamann-Str. 2
23166 Topheide, Ant., Tischlerei, Wankelg. 7
40152 Topheide, Aug., Autoverleih, Sophienstr. 42
21894 Tork, A., Immob., H.-Wessel-Str. 40
21647 Tranow, Frz., Lebensm., HammerStr. 81
20889 Trapet, Curt, Büromasch., Hoyastr. 5
21121 Traphogen, Herm., Vertr., Schlag.Str. 30
41672 Treff, Herm., Spark.Fil., Gremmend.W. 25
20131 Trell, Wilh., Stuckgesch., Spichernstr. 20
21293 Trelle, Carl, Zumbrockstr. 7
41728 Trelle, Oskar, Metzgerei, Wolb.Str. 133
40567 Trenkamp, Max, Klavierbauer, Aegidiistr. 65
24291 Treuhandst. d. ländl. Gen., Steubenstr. 4
22427 Trier, Dr. Jost, Prof., Waldeyerstr. 53
25790 Troche, Jos., Bettenhaus, Ludgeristr. 34
21839 Derselbe, Wohnung, Mecklenb.Str. 62
23881 Trogemann, G., chem. Reinig., Bohlweg 66
26090 Trogemann, H., Gust., Postrat, Hornstr. 9
41915 Trojovsky, Gust., Friseur, Wolb.Str. 91
26091 B. Tromp, KG, Autozubeh., Falkenst.Str. 1
25624 Troost, Oberst a. D., Melcherstr. 54
40122 Troschke jun., Ferd., Kfm., Wolb.Str. 107
40793 Trustaedt, Lothar, Bz.-Dir., Gereonstr. 32
20360 Tuchmann, J., Kol.-W., Rosenstr. 5
40304 Tübben, Dr. Fritz, Chemik., Erphostr. 34
40039 Tübing, Th., Schokoladenfbr., Marg.Str. 21
22239 Tüllmann, Aug., Dentist, Bogenstr. 19
21412 Tümler, R.-A. [N], Frauenstr. 27
25809 Tumbrink, F., Buchdr., Kuhstr. 17
40610 Tumbrink, Hch., Bauuntern., Schillerstr. 61
40991 Tumbrink, Jos., Obst, Hohenz.Ring 11
40868 Tumbrink, Theod., Milch, Wolb.Str. 237
40717 Tumbült, J., chem. Waschanst., Hansaring 32
22569 Twachtmann, H., Eisenbetonbau, Oberschles.Str. 77
20882 v. Twickel, Frhr., Hptverw., Klosterstr. 27
25990 Twickler, Ww., Alb., Bäck., WeselerStr. 61
(23319) Uedinck, Herm., Feinkost, Hammerstr. 13
21597 Uedinck, Isabella, Gobenstr. 5
40153 Uedinck, Walth., Kfm., MeppenerStr. 25
25910 Uekermann, G., Stuckgesch., Kirdorfstr. 87
20091 Uelentrup, Wilhelm, Stud.-Assess., Wilhelmstraße 28
25402 Uhle, Marga, Heißmangel, Hammerstr. 221
22283 Ullrich, Dr. Oscar, Tierarzt, Görresstr. 28
25381 Ullrich, Wilh., Tischlerei, Janningsweg 7
40622 Unewisse, Paul, Milchgesch., Schillerstr. 9
21718 Ungruhe, H., Möbelhdlg., Hörsterstr. 51
26441 Union, Westf. Kohlen- u. Brikett-Kont., GmbH, Klemensstr. 33

24071 Universität, Westf. Wilhelms-Domplatz 21/22
Hier angeschlossen sind alle Stellen der Univ., welche nachst. nicht aufgeführt sind.
20974 Dies., Chem. Institut, Johannisstr. 7
26195 Dieselbe, Hygienisches Institut, Westring 10
20420 Kinderklinik, Infekt.-Abt., Westring 24
25346 Dies., Kommunalwissensch. Inst., Rosenstr. 9
21473 Dies., Inst. f. Pharmazie, Piusallee 7
22098 Dies., gerichtl. u. soziale Med., Westring 17
26035 Dieselbe, Pathologisches Institut, Westring 17
26565 Dieselbe, Pharmakolog. Instit., Westring 12
22613 Dies., Inst. f. Wirtsch. u. Sozialwissensch., Johannisstr. 9
23641 Universität, Westf. Wilhelms-, Verwaltung der Kliniken, Westring 5
23317 Dieselbe, Sportplatz d. Univ., H.Landweg 50
40507 Unruh, Fritz, Amtm., Hubertistr. 21
25514 Unterbrink, Th., Mehlhdlg., Aegidiistr. 13
40623 Untiedt, Christine, Ww., Erphostr. 18
22331 Geschw. Untiedt, Ludgeristr. 110
40638 Uphoff, Hub., Tierdressur, LaererLdw. 101
20318 Uphues, Bernh., Bildhauer, Königstr. 58
23118 Uphues, Franz, Kfm., A.L.Schlag.Str. 48
25072 Uppenkamp, Jul., Oberstudiendir., Breul 5
26909 Urbaum, Theod., Vorst., Engelstr. 39
26986 Utendorf, A., Schirme, Drubbel 19
40690 Vahle, Franz, Kfm., M.Lindenw. 52
26434 Vahle, Jos., Bäckerei, H.Göringstr. 49
22174 Vahlkampf, Insp., Rob.-Koch-Str. 46
(41134) Valk, Insp., Gereonstr. 12
41111 Valk, Lucie, Frau, Rudolfstr. 4
22980 Vanheiden, C., Elektrot. Gesch., Klemensstraße 30
40386 Vark, Herm., Bücherrev., Dechaneisch. 5
21094 Varnhagen, Hans, Dachdeck., Finkenstr. 19
41493 Varnhagen, Heinrich, Dachd., Friedenstr. 24
23067 Varnhagen, Joh., Öfen, Bergstr. 13
21094 Varnhagen, Josef. Dachd., Studtstr. 35
23989 Vasmer, Helene, Frau, Salzstr. 58
40438 Vattmann, Grete, Schwelingstr. 6
20986 Vehoff, Jos., Lebensm., Leostr. 17
23788 Veldtrup Wwe., Schenkwirtsch., Metzerstr. 52
25069 Velling, Maria, Lebensm., Sonnenstr. 42
26614 Veltmann, Carl, Apotheker, Hammerstr. 66
25885 Vendel, E., GmbH, Reisebüro, Salzstr. 9
21239 Venhofen, Theod., Baurat, Mart.Kirchh. 5
40220 Venker, Schneidermstr., Heisstr. 54
41190 Venker, A., D.-Schneiderin, Overb.Str. 31
41212 H. u. W. Venker, Schneiderm., Heisstr. 41
41190 Venker, W., Schuhmachermstr., Overb.Str. 31
23567 Vennekötter, Fr., Schenkw., Gr. Gasse 25
21523 Vennemann, H., Schankw., Hammerstr. 460
25123 Vennemann, Maria, Gocbenstr. 12
41496 Vennemeyer, Hans, Kol.-W., Ostm.Str. 17
23332 Ventker, Leo, Restaur., Hörsterstr. 33
25319 Verana, E., Artistin, Hornstr. 14
22893 Verb. d. kath. Kirchengem., Moltkestr. 4
24291 Verband ländl. Genossensch., v.SteubenStr. 4
23201 Verb. münsterl. Metallindustrieller, Eisenb.-Straße 9
21293 Verb. Rhein.-Westf. Kohlenhändler, Zinnbrockstr. 7
26139 Verband westf. Wohnungsunternehmen, Georgskommende 33
Sml.-Nr. 23651 Verbrauchergenossenschaft Münster e. G. m. b. H. Engelstraße 32
21582 Verein Creditreform eV., Rothenburg 5
22041 Ver. d. Kaufmannschaft, Drubbel 4
24161 Vereinigte Elektrizitätswerke Westfalen A.-G., Herwarthstr. 9
20258 Dieselben, Betriebsst. u. Umspannwerk, WeselerStr. 511a
41194 Dieselben, Meldestelle, Werse 64
40793 Verein. Krankenversich. AG, Gereonstr. 32
41645 Verein. Sauerstoffwerke GmbH, Industrieweg 43
25454 Vereinsdruckerei Westf. AG, Königstr. 59
Sml.-Nr. 41047 Verfürth & Fietz, Großvertrieb in Baustoffen, Zement, Kalk, Steinen, Wegebaustoffe, Hafenweg 25
41048 Dieselben: Nur für Ferngespräche
25330 Verfuß, Fritz, R.-A., Herwarthstr. 11
(22912) Derselbe, Wohnung, Herwarthstr. 11
21122 Verheyen, Georg, Bürsten, Frauenstr. 48
26808 Verheyen, Georg, Bürsten, Ludgeristr. 36
22459 Verheyen, Georg, Frisör, Kirdorfstr. 10
40830 Verkehrsges. Münsterland mbH, Haverk. 36
26241 Verkehrsverein Münster e.V., Prinzipalmarkt 8
(23805) Verkehrswissensch. Ges. an d. Westf. Wilhelms-Univ., Salzstr. 24
23357 Verl. Gesundh., Kraft, Schönheit, Kr.Timpen 60
24231 Verlag Westfälische Tageszeitung GmbH, Prinzipalmarkt 13
26081 Vernekohl, W., Schriftl., Althoffstr. 26
26101 Verse, Jul., Steuerhelf., SchlageterStr. 7
20248 Versicherungsverein f. Bauern u. Landwirte, Alb.-Leo-Schlageter-Str. 19
22254 Versorgungsamt Münster, Aegidiistr. 66
(24451) Versorgungsgericht, Dompl. 3
20883 Verspohl, Wilhelm, Stolbergstr. 9
25583 Vertgewall, Jos., Malermstr., Mauritzstr. 38
22102 Vespermann, Emil, Stuckgesch., Studtstr. 49
25828 Vespermann, Herm., Kol.-W., Finkenstr. 20
23176 Vethacke, Jos., Ing.-Büro, Junkersstr. 21
23421 Vetter, Alb., Kunststopfer, Ludgeristr. 24
41984 Vick, Hans, Oberpostinsp., Ostm.Str. 50
40496 Vicktor, C. A., Kfm., Warendorferstr. 149
40205 Viktor, Paula, Hebamme, Warend.Str. 149
25591 Victoria-Versich., Subdir., Urbanstr. 4
26775 Viegener, Jos., Musikdir., Katthagen 25
22679 Viegener, Jos., Verlag, Hörsterstr. 14
22679 Viegener jr., J., Musikwr., Hörst.Str. 14
23353 Viehoff, Aug., Optik., An d.Bleichen 16
21180 Viehoff, J., Optik., Ludgeristr. 112
26396 Viehoff, K., Schuhe, Prinzipalmarkt 41
22212 Viehoff, Karl, Lehr., Scharnh.Str. 90
20248 Vieh-Versicherungsverein f. Bauern u. Landwirte, Albert-Leo-Schlageter-Str. 19
20236 Viehwirtschaftsverb. Westf., Ferdin.Str. 18
21183 Vienenkötter, H., Landw., Gievenbeck 196
20816 Vienenkötter jr., H., Fuhren, Meckl.Str. 127
25489 Vienenkötter, Joh., Gievenb.Weg 91
20958 Vienerius, J., Druckerei, Hammerstr. 155
26376 Vieregge, W., Vertr., Heimstättenweg 22
40703 Viering, Postrat, HamburgerStr. 42

41370 Vieth, Bernh., Ing., Höftestr. 49
21322 Vincke, Dr. Eberh., Statistik., Masurenw. 7
41761 Viskort, Herm., Schokol., Emdener Str. 31
26637 Vitua, Major, Prinz-Eugen-Str. 44
22387 Vockeroth, Vertreter, Annenstr. 16
41608 Völkert, Bernh., Kol.-Wr., Mariend.Str. 156
21265 Völkischer Beobachter, Spickerhof 32
25093 Völlkopf, Wilh., Heilpr., Harsew.Gasse 1
26711 Vörding, Wilh., Malermstr., Frauenstr. 34
22593 Vössing, Georg, Kohlen, Hollenbeckerstr. 29
23061 Vogel, Ad., Vertreter, Kettelerstr. 6
23120 Vogel, Franz, Schneiderei, Münzstr. 40
40957 Vogel, Franziska, Staufenstr. 25
26967 Vogel, Theodor, Waagen, Bogenstr. 17
22698 Vogelberg, Aug., Insp., Kronpr.Str. 7
40467 Vogelberg, Ludw., Agent, Dodostr. 9
25887 Franz & Carl Vogelsang, Vertr., Hafenstr. 6
41798 Vogt, Anton, Plätterei, Erphostr. 8
25202 Vogt, Prof. Dr. Hans, Univ.-Dir., Burgstr. 14
21157 Vogt, Herm., Insp., Theißingstr. 6
22601 Vogt, Walter, Drogerie, Dahlweg 60
25576 Voigt, Oberstleutn., Univ.Str. 1
40939 Voigt, Heinr., NSDAP., Prozess.W. 412
23627 Voigt, Dr. Karl, Univ.Prof., Bohlweg 48
26906 Volbert, B., Schneider, Ludgeristr. 114
25989 Volkermann, Jos., Tuche, Hitlerstr. 32
40478 Volkmar, Osk., Feinkost, Warend.Str. 93
25654 Volksbank eGmbH. Neubrückenstr. 66/67
22896 Volksbund f. d. Deutschtum im Ausland Achtermannstr. 20
25468 Volksfürsorge, Versich., Hitlerstr. 34
26461 Volkshilfe, Lebensvers.AG, Breul 23
25067 Volkskund. Kommission, Pferdegasse 5
20510 Volkswohl-Bund, Vers., Rosenpl. 2
25332 Vollmar, Anni, Göbenstr. 35
26619 Vollmar & Westhoff, Leihbüch., Salzstr. 50
21392 A. Vollmer u. Co. KG, Buchdr., Jüdefelder Straße 21
21524 Vollmer, A., Verl.-Buchhdlr., Goldstr. 36
22925 Vollmer, Heinr., Lebensm., Paulstr. 19
40105 Vollmer & Mangartz, Heizungsanlagen, Zentralheizungsbau, Bremer Str. 59
40196 Volmary, Franz, Werse 138
26627 Vonnegut, Dr., Arzt, Salzstr. 35
26013 Vonnegut, Dr. Annel., Ärztin, Klosterstr. 4
25673 Vonnegut, Dr. F. A., Arzt, Ad.Hitlerstr. 2
22084 Vonnegut, Wilh., Ww., Achterm.Str. 25
23533 Voosholz, Ida, Plätterei, Hermannstr. 45
20477 Vorderwülbecke, H., Konditor, Kanalstr. 32
25578 Vorholt, Dr., Dingbängerweg 110.
23436 Vormann, Bernh., Wasseranlagen, Pumpenbau, Tiefbohrungen, Brunnenbau, Kirdorfstraße 69
20671 Vormann, Theod., Juwelier, Michaelispl. 1
20716 Vormann, W., Brunnenbau, Schützenstr. 43
40325 Vormbrock Aug., Frau, Sternstr. 48
23179 Vornbrock, Bernh., Gärtnerei, Coerdestr. 38
40396 Vornholt, Rektor, Dyckburg
40410 Vorsehungskloster, Internat, Werse 12a
22674 Vorsmann, Bernh., Am Krug 21
22093 Vorsorge, Lebensvers.-AG, Neustr. 8
22731 Vorsthove, Paul, Rohprod., Gartenstr. 69
25177 Vorwerk, Franz, Domkapit., Spiegelturm 4
21151 Voskamp, Hauptmann, H.Göring-Str. 20
23474 Voß, Alfr., Direktor, Olfersstr. 6
23623 Voß, Aug., Schlossermstr., Königstr. 54
20431 Voß, Franz, Fuhrunt., Spichernstr. 18
40002 Voß, Hans, Mineralwasser, Mittelhafen 38
25822 Voß, Ludwig, Metzger, Hörsterstr. 22
21265 Voss, Otto, Verleger, Spickerhof 32/33
22431 Voß, Theod., Fuhrgesch., Kurzestr. 10
23943 Voßkötter, Bernh., Bäckerei, Hörsterstr. 38
41900 Voßkühler, Ww., Erphostr. 30
26833 Voßschulte, Max, Masch.-Fbr., Sandrup 74
23136 Vrede, Dr. Jos., Stud.-Rat, Dahlweg 40
25405 Vüllers, Hauptmann, Habichtshöhe 7
25029 Wachenfeld, Rud., Ing., Blumenstr. 21
41331 Wach- u. Schließgesellsch., Dortm.Str. 15
25928 Wackernagel, Dr., Prof., Melchersstr. 22
22307 Wächter, Fr., Installat., Hörsterstr. 21
40408 40378 Wächter, Heinrich, Zimmermeister, Holzhäuser u. Barackenbau, -Gremmendorf
40378 Ders., Privat, Schiffahrterdamm 88
23721 Wächter, Joh., Goldschmied, H.Göringstr. 15
41082 Wächter, Wilh., Spedit., Schiffahrt. D 96
23005 Wällermann, Kaffee, Horstm. Landw. 82
26880 Wälter, Hans, Schneider, Katthagen 30
41061 Wälter, Wilh., Kfm., Propsteistr. 26
26502 Wältermann, Antonie, Feinkost, Salzstr. 56
20387 Wätjen, Dr. Herm., Univ.-Prof., Piusall. 29
40885 Waffel, Wilhelm, Obering., Dodostr. 9
22087 Wagemann, Alb., Kol.-W., Scharnh.Str. 28
22338 Wagemann, Joh., Vertr., Kronprinzenstr. 25
26008 Wagener, Bernh., Kohlen, Kirdorfstr. 82
21916 Wagener, Elisab., Frau, Grimmstr. 2
20862 Wagener, Hch., Kornbrenn., Junkerstr. 17
22684 Ders., Wohn., Himmelreichallee 33
40925 Wagener, Heinr., Tabakwr., BremerStr. 59
25937 Wagener, Rich., Malerei, Schützenstr. 60
22358 Wagenfeld, Karl, Dr., Görresstr. 1
20210 Wagner, Heinr., Schmiedem., WeselerStr. 8
26606 Wagner, H., elektr. Anl., Magdalenenstr. 22
25537 Wagner, Ignatz, Vertr., Hammer Str. 66
40285 Wagner, Joh., Install., Warendorferstr. 113
20564 Wahlig, Wilh., Dr. ing., Wienburgstr. 19
40531 Waisenhaus St. Mauritz, M.Lindenw. 56
26076 Walbe, Prof. Dr. E., Stud.-Rat, Melchersstraße 52
21194 A. Waldeck & Co, Chemikalien, Univ.Str. 3
22061 Waldeck, Emil, Autorep., Melchersstr. A 1
40452 Walder, Bernh., Schuhe, BremerStr. 60
20067 Waldmann, Feinkost, Hermannstr. 56
41312 Waldorf, M., Autorep., Lübeckerstr. 4
23826 Waldow, P., Bildhauer, Dahlweg 68
21461 Waldschlößchen, Wirtschaft, Sandrup 54
23696 Walhorn, Ernst, Schriftl., Scharnh.Str. 16
20781 Walkenhorst, A., Gewürzmühle, Kirdorfstr 9
25821 Wallenhorst, Ant., Schneiderei, Hammerstr. 9
23426 Wallis, Fritz, Dir., Achtermannstr. 24
40774 Wallkötter, Ant., Maler, Wolbekerstr. 48
22623 Wallmann, Willy, Dentist, Brockh.Str. 11
20489 Walter, Frau, Ritterstr. 37
25194 Walter, Hans, Prok., Eckartstr. 14
26234 Walter, Herta, Ww., Habichtshöhe 64
22319 Waltermann, Fritz, Kfm., Hermannstr. 50
24321 Waltermann, J., Metalle, Steinweg 17/18
26171 Waltersmann, Franz, Sägew., Sandrup 62
23068 Wameling, Dr. med., Wilhelmstr. 66

26224 Wand, Aug., Fensterreinig., Frie-Vend-Str. 12
21184 Wand, Aug., Schuhm., Finkenstr. 11
23198 Wandt, Heinr., Kol.-W., Steinfurterstr. 116
22892 Wangemann, B., Autoverm., Spickerhof 15
21661 v. Wangenheim, Frhr. Eberh., Generalmajor, Alfr.-Krupp-Weg 44
23772 Wannigmann, Ant., Landw., Steinf.Str. 128
25095 Wannschaff, G., Kfm., Langenstr. 13
23924 Warsawski, Marta, Waschanstalt, Hochstr. 17
26587 Warthorst, H., Gastwirt, Hammerstr. 134
22155 Warwitz, Major, Wilh.Str. D 10
26651 Wasserstraßenamt, H.Wessel-Str. 31
24301 Wasserstraßendirektion, Schloßpl. 7
23839 Wasserstraßen-Neubauamt, Schorl.Str. 1
40762 Dass., Bauleitung
41320 Wasser u. Licht, Eink.-Verband eGmbH, Hafenweg 7
20636 Wasserwirtsch.-Amt, Salzstr. 10
40018 Watermeier, Wilh., Heilanst., Sternstr. 6
41816 Wattendrup, Heinr., Bauer, Gelmer 26
41647 Webeler, Heinrich, Gereonstr. 32
20730 Weber, photogr. Atelier, Ad.Hitlerstr. 2
23534 Weber, Vize-Präs., M.Lutherstr. 20
40124 Weber, Alb., Vertr., Schillerstr. 155
22797 Weber, Alfred, HammerStr. 15
41063 Weber, Arthur, Bankdir., Erphostr. 7
21739 Weber, Franz, Vertreter, Hoppendamm 18
41516 Weber, H., Bürgermeister, Im Hagenfeld 58
41384 Weber, Hans, Kantine, Gremmendorf
26816 Weber, Dr. Josef, Verw.-Rat, Bohlweg 52
25339 Weber, L., Malermstr., Magdalenenstr. 5
21143 Weber, Dr. L., Veterinär, Am Kreuztor 2
40725 Weckbrod, M., Ing.-Büro, Gallitzinstr. 38
22201 Wedel, Th., Oberprüfer, Jägerstr. 12
25012 Wedemeyer, Friedr., Gasthof, Clemensstr. 35
40429 Wegener, Ferd., Ziegelei, Gelmer 62
26111 Wegener, Karl, Baumstr., Elsässerstr. 63
22085 v. Wegerer, Versich., Langenstr. 7
41308 Weghuis, Aug., Pflastermstr., Schillerstr. 49
41404 Weghuis, J., Pflastermstr., Margaretenstr. 9
20481 Wegmann, Franz, Friseur, Windh.Str. 14
23352 Derselbe, Whg., Grüner Grund 65
23871 Wegmann, Jos., Tischler, Scharnhorststr. 64
25975 Wehbring, Jos., Kol.-W., Wermelingstr. 50
41937 Wehling, Pfarrer, HamburgerStr. 43
21808 Wehmeier, Wilh., Kol.-W., Sentm.Weg 50
41970 Wehmeyer jr., H., Holz, Hafenweg 30a
23783 Wehmeyer, Heinrich, Hermannstr. 31
21998 Wehner, Heinr., Gastw., Grevenerstr. 26
22282 Wehrenberg, Johs., Bildh., WeselerStr. 366
22282 Wehrenberg, Max, Kfm., WeselerStr. 366
22635 Wehrenberg, Paul, Kfm., Wörthstr. 17
21487 Wehrmacht, Nachr.-Kommand., Windth.-Straße 20
24061 Dieselbe, Wehrkreiskommando VI
22954 Dies., Wehrkr.-Verw. VI, Rechtsabt.
24081 Dies., Wehrersatzinspektion, RoxelerStr. 40
22241 Dies., Heeresfeldzeugkomm. VI, Schlag.Str. 8
20505 Dies., Heeresbauamt I, Bolandsgasse
20155 Dies., Heeresbauamt II, Grevenerstr. 65
40912 Dies., Neubauleitung, Hoher Heckenweg
24091 Dies., Boelckekaserne, Grevener Str.
24361 Dies., Schlieffenkaserne, Weseler Str.
22165 Dies., Standortoffiziersheim
40471 Dies., Ev. Wehrkreispfarrer
41737 Dies., Neubaultg., Verpfleg., Coerde 1
20141 Dies., Heeresabnahmeinspizient VI, Hörster Friedhof 2
23478 Dies., Heeres-Verpfleg.-Hauptamt, Hoerde
41344 Dies., Heeres-Verpfleg.-Amt, Schillerstr. 46
25600 Weichert, Paul, Graveur, Spickerhof 15
41491 Weidler, Luise, Kol.-W., ImDrostebusch 19
21584 Weihermann, Herm., Tischl., Loerstr. 27
25917 Weil u. Wink, Heizung, Zumbrockstr. 10
20546 Weiling, Heinr., Immob., Königstr. 15
(26882) Weiner, Franz M., Schreibwr., Hörsterstr. 48
(20226) Weinert, Osw., Lebensm., Marienthalstr. 7
20890 Weingarten, Fritz, Vertr., Piusallee 151
26898 Weinges., Bernh., Tischlerei, Kanonengr. 7
26269 Weining, Aloys, Ingen., Bohlweg 8
26394 Weinmann, Fritz, Architekt, Kronpr.Str. 14
20227 Weinrich, Joh., Baugesch., Hammerstr. 163
41026 Weirich, Dr. Wilhelm, Gen.-Superint., Zumsandestr. 27
40393 Weische, Jos., Kol.-Wr., Gallitzinstr. 11
23309 Weischer, Felix, Ingen., Kanalstr. 407
40148 Weisensee, Dr. Hch., Major, Wolb.Str. 172
23361 Weiß, Joh., Tischlerei, Georgsk. 26
26025 Weiss, R., 44-Oberführer, Wichernstr. 7
23663 Weiße, Dr. Paul, Zahnarzt, Grev.Str. 60
26174 Weißenfeld, Arthur, Cheruskerring 56
22754 Weist, Bruno, Dir., Gertrudenstr. 32
22909 Weitzel, Ant., Keramik., Bergstr. 14
22736 Wellerdieck, F., Gärtnerei, Wilkingh. 42
20507 Wellermann, Karl, Versich., Cheruskerr. 64
21824 L. Welp u. Co, Möbel, Mauritzstr. 42
40439 Wemer, Uta, Frau, Dechaneistr. 7
20556 Wemhöner, W., Gauamtsleiter, Piusallee 152
40575 Wende, H., Photos, Wolb.Str. 97
20711 Wende, K., Stoffe, Salzstr. 59
26635 Wendler, E., Instrumentenmach., Münzstr. 19
26154 Wendt, Hauptm., Kronprinzenstr. 1
26401 Wendt, Gottfr., Klempnerei, Averk.Str. 11
26589 v. Wendt, Joseph, Frhr., A.-Steinweg 19
40915 Wendte, Major, Gereonstr. 32
41463 Wenge, Theod., Schneider, Wolb.Str. 129
21806 Wening, Oberreg.-Rat, Gertrudenstr. 41
41294 Wenkert, Franz, Versich., Heisstr. 48
23115 Wenking, Fr. Th., Tief- u. Straßenbau, Münster, Hammer Straße 143
40786 Wenning, Clem., Bäckermstr., Staufenstr. 1a
20288 Wenning, F. L., Autozubehör, Hammerstr. 97
22697 Wentrup, A., Ger.-Dir., Schlag.Str. 14
21674 Wenzel, Wilh., Dir., Kerssenbr. Str. 11
22137 Weppelmann, H., Kohlen, Coerdestr. 45
41240 Weppelmann, Maria, Rudolphstr. 17
20374 Werkkunst, Anselma Franke, Bogenstr. 7
21758 Werkluftsch.-Bez.-Vertrauensst., Engelstr. 20.
25961 Werkstatt f. Westfalenstoffe, Rothenburg 33
22367 Werk- u. Einkaufsgen. d. Schuhm. eGmbH, Windthorststr. 39
23434 Werland, P., Schriftl., Kerssenbr. Str. 6
26926 Werlemann, W., Wagenbau, Engelstr. 65
23175 Wermeckes, Otto, Dekorat., Georgsk. 26
26829 Wermelt-Lengermann, Aloys, Gaststr., Scharnhorststr. 115
25104 Wermers, Josef, Insp., An den Bleichen 9
40922 v. Werne, E., Posamentenfabr., BremerStr. 29

41014 Werner, Emil, A., Vertr., Zumsandestr. 27
22621 Werner, Herm., Baustoffe, Kanalstr. 77
20002 **Werner, Wilh., Metzgerei, Hammerstr. 186**
41657 Wernicke, Alfred, Prüfer, Mecklenb.Str. 25
22272 Wernsing, Franz, Vertreter, Kanonierstr. 8
40235 Wersebeckmann, Franz, Kohlen, Wolb.Str. 42
25380 Werth, Franz, Zigarren, Dahlweg 38
21997 Wesemann, Rechtsrat, Gartenstr. 10
23809 Wesener, Frau Dr., Apoth., Ludgeristr. 66
21089 Wesener, Dr. Fr., Arzt, Königsstr. 46a
25434 Derselbe, Priv.-Klinik, Hülsh.Allee 26
26059 Wessel, Jos., Schneiderei, Hammerstr. 251
20115 Wesseling, Ludwig, Raesfeldstr. 52
23597 **Wesseling, W., Lehrer i. R., Melchersstr. 41**
40503 Wessels, Arno, Vertr., Rudolfstr. 12
41769 **Wessels, Bernard, Anstreicher, Dortm.Str. 16**
21358 Wessels, H., Kfm., GrevenerStr. 496
40985 Wessels, Karl, Wäscherei, Doroth.Str. 10
40534 **Westbrock, Jos., Friseur, Wolb.Str. 35**
25588 Westdeutscher Auto-Vertrieb, A.Steinw. 8
40919 Westendorf, Bernh., Tuche, Heisstr. 14
26572 Westerbusch, Alb., Metzger, Hammer Str. 49
22805 v. Westerholt, Bertha, Gräfin, Engelstr. 8
40305 Westerhove, G., Metzger, Schillerstr. 56
22413 Westerloh, Heinr., Bauing., Schulstr. 31
(40321) Westerloh, H., Bauuntern., Schlageterstr. 68
40195 Westermann, D.-Hüte, Warend.Str. 69
22092 Westermann, Friedr., Dir. i. R., Hedwigstr. 5
26839 Westermann, Jos., Coerdestr. 20
23697 Westerschulte, B., Baumwolle, Kleinmannstraße 16
25870 Westfäl. Autobus-Verkehrsges., Jägerstr. 27
22294 Westfäl. Bauindustrie GmbH, Elisab.Str. 12
(26997) Westf. Biervertrieb GmbH, Kirdorfstr. 91
23713 Westf. Blinden-Arbeitsfürs.-Verein eV., Hochstraße 4
Sammel-Nr. 24311 **Westfälische Central-Genossenschaft e. G. m. b. H., von-Steubenstr. 4/6. T Centralkontor. P Dortmund 20186, Essen 9810 Hannover 20710, Köln 28049**
21165 Westf. Frauenhilfe, Rothenburg 30
22406 Westfäl. Frauenschule, Wehrstr. 6
40482 **Westf. Gemüsebau-Vereinigung, Haverk. 30**
21651 Westf. Gen.-Bank eGmbH, Schorl.Str. 5
23114 Westf. Getreidekontor, Augustastr. 61
21454 **Westfälische Heimstätte GmbH, Piusallee 35**
41228 Westf. Herbergsverband, Kirchstr. 56
21817 Westf. Landesbauspark., Friedrichstr. 1
41056 **Westf. Landeselsenb., Güterabf.-Stelle**
40404 Dies., Personenbahnh., Albersl.Weg 2
41922 Westf. Landeszeitung Rote Erde, Schriftltg., Brüderstr. 8
25883 Westf. Marzipanfbr. B. Niemann
26682 Westf. Orthopäd. Industrie, Magdal.Str. 11a
20375 Westf. Pferdestammbuch e.V., Engelstr. 43
40488 Westf. Prov.-Verb. f. Inn. Mission, Erphostraße 60
23044 Westf. Prov. Eierverwertungsgen. EGmbH, Königstr. 47
40251 Westf. Prov.-Feuersoz.-Dir., Zumsandestr. 2
26644 26645 **Westfälische Provinzial-Viehverwertungsgenossenschaft e. G. m. b. H., Windthorststraße 20**
24231 Westf. Tageszeitung GmbH, Verlag, Gallitzinstr. 13
20551 Westf. Telefon-GmbH, Herwarthstr. 19
25454 Westf. Vereinsdruckerei AG, Königstr. 59
26286 Westf. Verw.-Akad., Johannisstr. 9
22854 Westf. Wandererdienst, Breul 23
40460 Westf. Zuchtviehmarkt, Reit- u. Fahrsch. eGmbH, AlbersloherWeg 34
25644 25645 25646 **Westfälischer Sparkassen- u. Giroverband,** Fürstenbergstr. 10
Sml.-Nr. 24251 **Westfälisches Pfandbriefamt für Hausgrundstücke, Münster (Westf.), Friedrichstr. 1**
20525 **Westfälisches Rinderstammbuch der Rotbuntzüchter, e.V., Engelstr. 40**
41591 Westfalenfleiss, Gemeinn. Wrkst., HafengrW. 1
26281 **Westfalenstube im Hotel Westfälischer Hof, WolbeckerStr. 3**
22615 Westhoff, Dr. Ed., Arzt, Jüdef.Str. 10
22724 H. Westhoff KG, Betonbau, Spichernstr. 1
26031 Westhoff, Maria, Ad.-Hitler-Str. 10
22291 Westhoff, Paul, Kfm., Hedwigstr. 11
21068 Westhues Ww., F., Brauerei, WeselerStr. 17
40619 Westhüsing, Bernh., Tischl., Erikaweg 5
40707 Westphal, H., Masch.-Reparatur, Hansaring 5
25343 Westphal, Heinz, Salzstr. 7
20373 von Westphalen, Gräfin, Ww., Ludgeristr. 36
26018 Westphalen, Graf, Langenstr. 10
23027 Westra, Westf. Straßenbau GmbH, Eisenb.-straße 9
23087 Westrick, BreiteGasse 5
26390 Wethmar, Franz, Architekt, Kanalstr. 26
23994 Wethmar, H., Lackfbr., A.L.Schlag.Str. 22
21495 Wetzmüller, Oberstaatsanwalt, Goldstr. 7
41037 Wewel, Josef, Kaplan, Sophienstr. 4
21181 Wewer, B., Heißmangel, Marienthalstr. 82
26374 Wewer, Ludw., Friseurgesch., A.Fischm. 21
20547 Wibbelt, Bürgermstr., H.-Göring-Str. 40
22179 Wibbelt, Hch., Kraftw.-Führ., Ludg.Pl. 1
26100 Wichtrup, J., H. u. D.-Moden, Kappenb.D. 56
23540 Wicking Fischhandelsges. Krohn u. Co, Achtermannstr. 14
25274 Wiebecke, Hauptm., Melchersstr. 8
25892 Wiechers, Dr., Zahnarzt, Kerkerinckstr. 15
40014 Wiechers, Carl, Elektr. Anl., Hamb. Str. 27
22405 Wiechers, Joh., Baugesch., Hammerstr. 96
23587 Wiechers, Jos., Friseur, A. Fischmarkt 2
40216 Wieck, Aug., Metzgerei, Ostmarkstr. 99
23585 v. Wieck, U., Vertr., Kerssenbr. Str. 4
41336 Wiecking, Hermann, Kfm., Hohenz.Ring 57
20085 Wieczorek, Dr. Georg, Biblioth.-Rat, Elisabethstr. 18
21490 Wiedaus Bunt-Bühne, Ant.Wiedau, Königstraße 31
26720 Wiedehage, W., Heißmangel, Scharnh.Str. 69
23706 Wiedeler, Franz, Karlstr. 51
20464 Wieg, Dr. Erich, Arzt, MetzerStr. 59
22161 Wiegers, A., Malermstr., Kerkerinckstr. 26
41035 Wiegmann, Eug., Dentistin, Warend. Str. 41
21281 Fr. Wiegmann & Co, Tabakerz., Königstr. 12
25565 Wiegmann, Karl, Kfm., Piusallee 196
21738 Wielers, Elisab., Fürsorgerin, Spiekerh. 47
21174 Wielers, Theod., Gertrudenstr. 15
41828 Wiemann, Fritz, Maler, Warend. Str. 115
22040 Wiemann, Karl, Kürschner, Spiekerhof 20
22053 Wiemann, Martha, Musiklehr., Kett.Str. 33
(22657) Wiemann, Rud., R.-A., Steinf.Str. 26
23127 Ders., Büro, Salzstr. 24
22657 Wiemann, Th., Kol.-W., Steinfurterstr. 20
22391 Wiemers, Dr. Franz, Volkswrt., Aegidiistr. 60
23987 Wiemers, Josef, GrünerHang 26
20019 Wiemers, Karl, Kfm., Aegidiistr. 60
20557 Wien, Max, Major, Heerdestr. 19
26563 Wien, Otto, Major, M.Luther-Str. 7
22381 **Wienburg, Rosenschulen**
22583 Wienert, Dr., Arzt, Achtermannstr. 12
21888 Wienhausen, Bernh., Malermstr., Sandrup 47
41936 Wiens, Heinr., Kol.-W., Beckhoffstr. 1
41432 Wiens, Dr. P., Med.-Rat, Propsteistr. 12
26057 Wiepen, Ww. Heinr., Bierniederl., Bült 25
20377 Wieschebrink, Dr. Th., Domvikar, Dompl. 30
41665 Wiese, F., Böddingheideweg 8b
20932 Wiese, H., Bauuntern., Wilh.Str. 11
26334 Wiese, Herm., Ww., AmKanonengraben 14
40767 Wiesehoff, Cl., Kfm., Hindenburgallee 10
40339 Wiesmann, Laura, WarendorferStr. 23
22202 Wiesmann, Wilh., Optiker, Ludgeristr. 86
20520 Wiesner, Verw.-Insp., GrevenerStr. 134
25109 Wiessell, Olferstr. 1
20137 Wiethoff, Heinr., Hornstr. 17
22902 Wiethoff, Karl, Kaffeegesch., Ludgeristr. 32
40835 Wietkamp, H., Verbandsprüf., Egbertstr. 8
(40463) Wiggering, Bernh., Inspekt., Ostmarkstr. 65
25628 Wilbrand, Adolf, Kfm., Wohn., Piusallee 31
26251 Wilbrand, B., Holzhdlg., Warend.Str. 2
41098 Wildemann, Clem., Rektor, Dorotheenstr. 41
40405 Wildenburg, J., Bauuntern., Gallitzinstr. 9
26258 Ferd. u. Herm. Wildt, Vertr., Martinistr. 3
26516 Wildt. Herm., Kfm., Maximilianstr. 61
21984 Wilhalm, Fritz, Gemüsebau, WeselerStr. 249
23277 Wilhelmer, Aug., Bauer, Gasselstiege 631
41562 Wilholt, Herm., Bz.-Dir., Hafenstr. 37
21762 Wilke, Otto, Holz, Wörthstr. 2
22063 Wilke, Rudolf, Kampstr. 8
23348 Wilkens, Ernst, Makler, Schützenstr. 16
25280 Wilkens, Hinr., Schneider, Klosterstr. 63
21097 Wilkenshoff, Blumen, HammerStr. 6a
40837 Will, Hans, Oberst, Gereonstr. 4
23985 Wille, Chr., Vertreter, Achterm.Str. 12
25604 Willenborg, B., Bäckerei, Steinf.Str. 17
21450 Willers, B., Schneider, Kettelerstr. 43
40566 Willner, Paul, Gewerberat, Hohenz.-Ring 43
41788 Gebr. Wilmer, Parkettgesch., Emdenerstr. 5a
40209 Wilmer, Heinr., Lebensm., Wolb.Str. 25
23967 **Wilmers, Bernard, Autoverm., Eckenerstr. 14**
26186 Wilmers, H., Baumwollwr., Graelstr. 14
41886 Wilms, Julius, Kfm., Warend.Str. 128
25014 Wilmsen, Heinr., Metzger, Erauenstr. 18
41416 Wiltz, Joe, Margarethenstr. 23
23331 Wimmer, Alb., Baurat, Habichtsh. 33
21794 Windus, Dipl.-Landw., Gertrudenstr. 32
20330 Wingenbach, Gust., Kfm., Burgstr. 15
23096 Winheimer, E., Klempner, Rothenb. 34
41306 Winkelkemper, Jos., Stuck, Wohlb.Str. 255
25326 Winkelmann, Dr. A., Reg.-Rat, Eugenstr. 43
40806 Winkelmann, Karl, R.-A., Warend.Str. 75
21483 Derselbe, Büro, Prinzipalmarkt 36
25241 Winkhaus, Aug., Schloßfabrik, Bohlweg 43
(25241) Winkhaus jr., Aug., Fabrik, Scheerstr. 6
21335 Winkhaus, Auguste, Lehr., Sonnenstr. 89
(25242) Winkhaus, Erich, Fbrkt., Bohlweg 18
25136 Winkhaus, Rud., Fbkt., Bohlweg 16
23180 Winkler, Jos., Klempnermstr., HörsterStr. 46
20864 Winnecken, Norb., Bauer, Wilkinghege
23921 Winter, Dr., Arzt, Jägerstr. 17
23630 Winter, A., Friseursalon, HörsterStr. 5
40156 Winter, Jos., Ww., Ostmarkstr. 51
26595 Winter, Klara, Kol.-W., Wermelingstr. 22
25486 Winter, Wilh., Reg.-Baumstr., Finkenstr. 18
25483 Wintergalen, J., Blumengärtn., Mecklenb. Straße 19
22682 Wintergalen jr., Jos., Blumen, Ludg.Str. 72.
20304 Winterhoff, Hans, Prof., Norbertstr. 7
23401 Winterhoff, Dr. Th., Geschäftsf., Kinderhaus
21917 v. Wintzingerode, Frhr., Reg.-Rat, Kanonengraben 18
21318 v. Winzkowsky, Vertr., BremerStr. 5a
23019 Wippermann, H., Schneider, Herwarthstr. 10
21878 Wippo, W. A., Juwelier, Ludgeristr. 118
22694 Wirl, Albert, Major, Langem.-Str. 9
22745 Wirtensohn, Frieda, Makl., Windth.Str. 37
23328 Wirtensohn, F., Zigarrenfabr., WeselerStr. 38
22938 Wirtensohn, H., Süßwr., Kerssenbr.Str. 33
25743 Wirth, Ella, Ww., Kirdorfstr. 59
25811 **Wirtschaftsbund gemeinnütziger Wohlfahrtseinrichtungen Deutschlands, e. G. m. b. H., Winkelstraße 11.**
26493 Wirtschaftsgr. Ambul.-Gew., Kappenb. D. 67
26167 Wirtschaftsgr. Gaststätten, Engelstr. 25
26430 Wirtz, Josef, Kfm., Studtplatz 27
(40510) Wirz, Hans, Dipl.-Ing., Kirchstr. 45
23556 Wisser, Heinz, Prinz-Eugen-Str. 28
22972 Wissing, Aloys, Farben, Hammerstr. 94
41884 Witte, Heinr., Kolonialwr., Ewaldistr. 24
40389 Witte-Lehmkuhl, H., Bauer, Gremm.W. 125
25810 Witteborg, Steueramtm., Marienthalstr. 34
40676 Wittenborg, Hel., Lebensm., Moselstr. 36
22288 Wittenbreder, H., Bauing., Herwarthstr. 11
26127 Wittkamp, Heinr., Gärtnerei, Dahlw. 26
20768 **Wittkampf, Ludolf, Drogen, Prinzipalm. 43**
22890 **Fr. Wittkop & Co, Chem. Prod., Scharnh.-Straße 99**
23370 **Wittler, Bern., Milchgesch., Leostr. 21**
40091 Wittler, Bernh., Schuhwr., Wohb.Str. 40
20684 Wizemann, Dipl.-Landwirt, Hittorfstr. 17
23960 Wöchnerinnenheim, Münzstr. 38a
26268 Wördemann, F., Fuhrgesch., Kappenb.D. 69
41963 Wördemann, G. M. A., Lindenweg 36
41703 **Wörmann, B., Milchhdlg., H.Heckenweg 149**
40338 Wörmann, Max, Architekt, Sophienstr. 2
26685 Wößner, Andr., Pol.-Major, Görresstr. 52
22787 Wöstmann, Arn., Fahrräder, Steinf.Str. 23
41925 Wöstmann, Ferd., Landw., Markweg 78
21607 Wöstmann, Heinr., Wagenb., Steinf.Str. 45
20705 Wöstmann, W., Fahrräder, WeselerStr. 40
22691 Wohlenberg, Willi, Dr., Eup.Weg 12
22312 Wohlfahrt, Ww., Kerssenbrockstr. 3
22406 Wohlfahrtsschule, Wehrstr. 6
21109 Wohlhage, Franz, Gemüsebau, Wichernstr. 9
22107 Wohlhage jr., Konrad, Gemüsebau, Langemarckstr. 10
20433 Wohnbau GmbH, Mart.Lutherstr. 6
25250 Woicke, Hans, Kfm., Geiststr. 92
41770 Woite, Paul, Gremmend.Weg 47
41893 Woker, F. W., Sophienstr. 39
41367 Woldering, Karl, Kfm., Hansaring 4
23633 Woldmann, Otto, Kfm., Staufenstr. 47
26661 Wolf, Prof. Gust., Archit., Hittorfstr. 46
21829 **Wolf, Ludwig, Vertr., Hochstr. 5**
41648 Wolf & Oberlack, Baumat., Adlerstr. 1
22747 Wolf-Ferrari, F., Spielleit., Rosenstr. 11
21874 **Wolff, Clem., Manuf.-W., HammerStr. 47**
23792 Wolff, Hub., Optiker, Hörsterstr. 49/50
26537 Wolff, Wilh., Kfm., Hörsterstr. 5
40829 Wolfgang, Heinr., Kol.-W., Sophienstr. 29
23916 **Wolle, Otto, Baurat, Schlesw.Str. 9**
22598 Wolsing, Wehrkeisobm., Cheruskerring 68
20905 Wolske, Lebensmittel, Frauenstr. 46
21926 **Woltering, Dr., Arzt, Engelstr. 12**
25742 Wolters, Major, Lazarettstr. 5
23207 Wolters, Carl, Kfm., Pr.-Eugen-Str. 26
40651 **Wolters, Heinr., Klempner, Warend.Str. 57**
40375 Woltersdorf, Krim.-Rat, Lahnstr. 12
20363 Woltmann, Fritz, Kirdorfstr. 66
20925 Wonnemann, Gertrud, Melchersstr. 25
26809 **F. W. Woolworth Co, GmbH, Salzstr. 57**
20574 Worms, Paul, Vertr., Mühlenart., Kanalstr. 33
21838 Wormstall, Prof., WeselerStr. 7
40718 **Wormstall, Klem., Schlosserei, Albersl.W. 41**
23413 Wortmann, A., Wohnungsnachw., Ludgeristr. 5
25416 Wortmann, Heinr., Bürgermstr. a. D., SaarbrückerStr. 92a
22603 Wortmann & Timmermann, Tischlerei, WesselerStr. 106
22809 Wrede, C., Vulk.-Anst., Wesclerstr. 35
25031 Wrosz, Maria, Lebensm., Erlenkamp 2
25826 Wrusch, H., Malermstr., Frauenstr. 1
26509 Wucherpfennig, Fr., Ing., Goldstr. 19
20128 Wucherpfennig, V., Prof. Dr. med., Viktoriastraße 1
20128 Wucherpfennig-Fahle, P., Frau, R.-A., Viktoriastr. 1
21324 Wüllenkemper, Ludw., Maj., Melchersstr. 39
22295 Wünnenberg, Paul, Gerichtsstr. 8
20395 **Württ. Metallwrfabr., Salzstr. 22**
40861 **Wulfers, Walt., Mehl, Wohlb. Str. 21**
22146 **Wulff, A., SA-Führer, Scharnhorststr. 17**
20822 **Wulff, Bernh., Install., Hammer Str. 6**
21515 Wulff, Theod., Roßschlächt., Sonnenstr. 43
26662 Wulle, Herm., Buchhandl., Spiegelturm 5
41235 Wunn, Josef, Holz, Gelmer 94
21965 **Wurst, Dr., Syndikus, Gertrudenstr. 42**
25161 Wynen, L., Amts-Leiter, Warend.Str. 11
41117 Xanke, Oberposrat, Heisstr. 5
22544 Zacharias, Bertha, Schulstr. 33
20310 Zacharzewski, Anny, Ww., Ferdinandstr. 11
22425 Zahnärztl. Geschäftsst., Eisenbahnstr. 10
21530 Zahnärztl. Klinik d. Univ., Univers.Str.
20411 Zahnhaus Nordwest, Prinzip. Markt 11
20478 Zander, Bernh., Spiekerhof 45
22997 **Zander, Wilh., Gastwirtsch., H.Wessel-Str. 24**
22488 Zarott, Wilh., Wirtschaft, Bergfidel 74
22794 Zehnpfennig, Gen., Wäsch., Steinf.Str. 31
20491 Zeitz, Frau B., Gemüse, Kinderh.Str. 55
21348 Zeitz, Max, Coerdestr. 48
26037 Zenker, Else, Schützenstr. 3
23956 **Zenker, Wilh., Vertreter, Salzstr. 55**
40510 Zenker & Wirtz, Baugesch., Oststr. 8
40310 Zeno, Abwicklungsst., DortmunderStr. 22
40666 Zentralblätter f. Mineralöl GmbH, Albersloher Weg 47
26001 Zepter, W., Landesreferent, Karlstr. 47
40980 Zeuzem & Co, Baumat., Dodostr. 4a
22168 **Ziegelkontor G. m. b. H., Ludgeristr. 5, Industriehof. P Dortmund 24261**
21437 Ziegler, Martha, Wäsche, Jüdefelderstr. 53
21306 Zieher, Ww. Aenny, Zigarren, Hüfferstr. 9
21209 Zimmermann, Dr. E., Wirtschaftsberater, Kronprinzenstr. 14
20340 Zimmermann, Erich, Landw., Hittorfstr. 13
23420 Zimmermann, Erich, Obst, Sentmar.Weg 120
40187 Zimmermann, O., Kohlen, Schillerstr. 149
20278 Zimmermann, W., Bauuntern., Grevener Straße 297
20365 Zimmerstädt, W., Zentralheiz., Frievendtstraße 16
26306 **Zöller, Jos., Install., HammerStr. 114**
25328 Zons, Fr., Schriftleiter, Piusallee 46
23486 Zoo-Gaststt., W. Glittenberg
25880 Zoologischer Garten, Büro, Castellstr. 19
26470 Zotz, Ludw., Stuckgesch., Junkerstr. 20
20725 **Gebr. Zotz, Stuckgesch., Zumbrockstr. 13**
23206 Züchner-Dosenlager, HammerStr. 94
25065 Zündorf, Ant., Orthopäd., Sonnenstr. 89
23574 Zumbusch, A., Eisenbeton, Schlageterstr. 1
20190 Zumhasch, Aug., Handarb., Salzstr. 49
20026 Zumhasch, Ferd., Kol.-W., Frauenstr. 40
26264 Zumhasch & Meckler, Farben, Klosterstr. 31
41182 Zumloh, Reg.-Dir., Maikottenweg 217
20434 Zumloh, J., R.-A. [N], Rothenburg 53
23773 Zumnorde, Alexander, Aegidiistr. 43
25480 Zumnorde, H., Schuhwarenh., Prinzipalm. 34
26412 Derselbe, Wohn., Gartenstr. 23
26156 Zumnorde-Mertens, Heinr., Breul 3
26672 Zurawski, A., Färberei, Magdalenenstr. 3

Münsterberg (Niederschlesien)

233 **Allg. Ortskrankenkasse, Baderstr. 8a**
279 Alte Leipz. Leb.-Vers.-Ges. a G., Rich.Schneider
226 Ahlfeldt, Th., Masch.-Werkst., Reindörfel
395 **Amtsgericht, Burgstr.**
265 Amtsvorsteher Siebner, Weigelsdorf
311 Apotheke, Stadt-, Ring 33
290 Apotheke, Staatl. konz. Helenen-, Ring 17
211 **Arbeitsamt, Brauerstr. 5a**
272 Arlt, Herm., Bauer, Olbersdorf
381 Autoverleih Maria Mittmann, Kirchstr. 2
318 **Bahnhofswirtschaft, Inh. Karl Otto**
215 Bartel, Josef, Versich., Ring 1
296 Bartsch, Otto, Modewaren, Burgstr. 1
476 Berufsschule der Stadt, Baderstr. 7
367 Beuchel, Josef, Autoverleih
396 Beuchel, Franz, Kohlen, Str. d. SA. 28
459 Bittner, E. A., Bekleidung, Ring 41
294 Bläschke, Franz, Fleischerei, Ring 35.
310 Blenn, Helmuth, Dentist, Hindenburgwall 87
242 Böer, Dr., Rechtsanwalt [N], Ring 20
401 Böhmer, Alex., Stud.-Rat, Bolkostr. 20
492 Bönsch, P., Baugesch., Hindenburgwall 58
372 **Bruckelt, Fritz, Bekleidung, Ring 34**
477 Brückner, Dr. Walter, Zahnarzt, Ring 51
339 **Burghardt, Alfr., Dachd., Hindenburgwall 19**
483 **Deutsche Herrenmoden, Hans Pohl, Ring 32**
351 Dt. Ton- u. Steinzeugw. AG, Str.d.SA. 58
252 Deutsches Rotes Kreuz, Unfallmeldestelle
375 Dinter, A., Modewr., Ring 24
239 Dittmann, Otto, Buchdruckerei
490 Dittmann, Walter, Installation, Ring 29
365 **Domänen Reindörfel**
419 **Dominium Bärwalde.**
422 **Dominium Bernsdorf.**
412 Dominium Eichau
386 **Dominium Schützendorf**
236 **Eckwert & Co., Bankgeschäft, Ring 51/52.**
308 **Edeka-Großhandel, EGmbH**
484 Eierkennzeichnungsstelle, Bahnhofstr. 17
292 Elster, Max, Viehhdlg., H.-Wessel-Str. 17
460 Evang. Gemeindehaus Bethanien, Hindenb. Weg 18
390 Evangelisches Pfarrhaus
336 **Ey's, Adolf,** Klempnerei, Str. d. SA. 33
434 **Fels, August,** Fleischermstr., Groß-Nossen
338 **Fischer, Hans,** Bauer, Neu-Altmannsdorf
410 **Fischer, Max,** Spedition, Str. d. SA. 26a
334 Fleischer-Innung, Frankenstein, Bahnhofstr. 26
463 Flemming, Anna, Tischlerei, H.Wessel-Str. 1
313 Förster, K., Musikinstrum., NeisserStr. 19
350 Foerster, Max, Obst, Ring 20
280 Förster, W., Musikdir., **Hindenburgwall 11**
389 **Forsthaus Eichau.**
498 Fröger, Hans, Bürstenfbr., SittigscheStr. 14
491 **Fröger, Max,** Bürstenfbr., Gartenstr. 1
287 Fuhrmann, Herb., Bauer, Krelkau
475 **Gampe,** Walter, Bäckermstr., Schützenstr.
286 Garbsch, Reinh., Tonmühle, Reindörfel 1
440 Gasthaus Eichau
243 Gasth. Goldene Sonne, Hindenburgwall 24
406 Gasthaus „Ohlegrund", Reindörfel
417 Gasthaus Zwei Tauben, Burgstr. 25
266 Gasthof Deutscher Kaiser, Schützenstr. 4
207 Gasthof Weißer Schwan, Hindenburgwall 50
493 Gebauer, Leo, Seifen, Bahnhofstr. 2
390 Gemeindehaus Bethanien, Junkernstr. 11
335 Gemeindeverwaltung Krelkau
302 Gendarmerieabteilungs-Komdt.
301 Gendarmerieamt Reindörfel
416 Generaldirektion Heinrichau, Schloßpl.
388 Glatzel, Ottilie, Bäuerin, Neu-Altmannsdorf
470 Gloger, Alfred, Bauer, Eichau, Dorfstr. 11
277 Götz, Max, Malermeister
407 Goralczyk, Paul, Direktor, Bolkostr. 16
257 Gottwald, Wilh., Kirchstr. 8
237 **Groß, Wilh., Münsterberger Bürstenfabrik, Hindenburgwall 65**
474 Grottker, Jos., Gastw., Nieder-Kunzendorf
362 Gründel, Jos., Friseur, Str. d. SA. 38
269 Grzesik, Karl, Kfm., Hindenburgwall 83
333 Guder, Dr., Zahnarzt, Hindenburgwall 54
408 **Gutsverwaltung Nieder-Kunzendorf**
471 **Hänsel,** Marta, Hebammenschw., Str.d.SA. 6
204 Hahn, Alfr., Bauer, Frömsdorf
360 Hamburger Kaffeelager (Inh. Weiner), Ring 42
392 Hanke, Paul, Fleischermstr., Krelkau
265 Hauck, Karl, Schornsteinfeger, Rosenstr. 15
295 Hauck, P., Rohprodukten, Hindenburgwall 15
285 Haucke, A., Kohlen, Bahnhofstr. 31
289 Haunschild, Alfons, Rentier, Hindenb.Wall 1
240 Haunschild, Arthur, Bauer, Gr.Nossen 6
218 Haunschild, Karl, Bauer, Neu-Altmannsdorf
304 Haunschild, Osk., Maurermstr., Baderstr. 8a.
281 Heber, Paul, Viehhdlg., Schützenstr. 19
297 Heisig, Nf., Ernst, Kohlen, Bahnhofstr. 40.
495 Henscher, Aug., Gasthaus, Nieder-Kunzendorf
394 Herden, Ernst, Elektromstr., Ring 18
232 **Herrmann, Felix, Molkerei, Neualtmannsdorf.**
214 Herrmann, Dr. Leonh., Zahnarzt, Kirchstr. 8
225 Herzog, Gerhard, Bildhauer, NeisserStr. 25
291 Hilbig, Max, Kolonialwr., Burgstr. 3
283 Hober, Georg, Modewaren, Ring 30
279 Hoffmann & Schneider, Kohlen, Burgstr. 23
426 Hoffmann, Alfr., Landesältest., Ad.Hitlerpl.
229 Hoffmann, Karl, Kol.-W., Str. d. SA. 50
282 Hoffmann, R., Samenhdlg., Str. d. SA 21
241 Hofmann, Hans, Landwirt, Nd.-Kunzendorf 22
494 Hoheisel, Ernst, Kohlen, Hindenburgwall 28
312 **Hoppe, R., Mehlverkauf, Pusillusstr. 13**
325 **Hotel gelber Löwe, Ring 26**
418 Hotel Rautenkranz, Karl Pollak, Ring 31
387 **Hotel Schlesischer Hof, Bahnhofstr. 44**
250 Hübner, Gerh., Bauer, Wenig-Nossen
453 **Jüptner,** Max, Mühlenbau, Hindenburgwall 26
385 **Kahlert,** A., Bäckerei, Ring 19.
489 Kaiser, Reinh., Fleischermstr., Burgstr. 10
331 Kaps, Rich., Gasth., Heinrichauer Str. 19
202 Karl-Hartmann-Baude
303 **Katholisches Pfarramt, Krelkau**
488 Katholisches Pfarramt, Münsterberg
224 Keil, Alfr., Schlosserei, NeisserStr. 3
223 **Ernst Kirchner u. Söhne, Brauerei, Brauerstr. 1**
468 Kirschstein, N., Bauer, Bernsdorf
210 Klein, Dr., Arzt, Bolkostr. 1.
278 **Klischowski, Nf. Th., Modewaren, Ring 1**
316 Köhler, Karl, Färberei, Junkernstr. 16
509 Kolbe, L., Kurzwaren
253 **Konditorei Kaffee Merkur, Rosenstr. 2**
317 Konditorei u. Ringkaffee, Ring 5
380 Max u. Osk. Koppe, Ofensetzmstr., Burgstr. 24
201 Krankenh. d. Elisabethinerinnen, Bhfstr. 29
368 **Krause, Paul, Fleischwaren, Ring 11**
227 **Kreis- u. Stadtsparkasse**
481 Kreishandwerkerschaft, Brauerstr. 14
435 **Kreisjägermeister Walter Radtke**
206 Kreiskrankenhaus, Kirchstr. 10.
473 Kremser, Bauer, Neu-Altmannsdorf
263 Krist, Paul, Kolonialwr., Ring 43
330 Kroker, Ernst, Straßenmeister
264 **Kunisch, Fritz, Fleischer, Bahnhofstr. 6**
(264) Kunisch sen., Fritz, Viehhdl., Bahnhofstr. 6
383 Kunisch, Paul, Fleischgesch., Mauerstr. 4.
479 Kurock, Stadtbaurat, Brauerstr. 17
216 Kunze, Felix, Tierarzt, Str. d. SA. 1
319 Kuschel, G., Kohlen, Schützenstr. 5
423 **Landw. Bez. & Abs. Gen. eGmbH, Neißer Str. 10**
324 Langnickel, Dr., R.-A. [N], Ring 36
414 Laserich, Max, Viehhdlg., Pusiliusstr. 24
322 Laugwitz, Carl, Kolonialwr., Burgstr. 26
482 Lehmann, Radlohaus, Burgstr. 33

212 Lichtenberg, R.-A. [N], Kirchstr. 8
248 Lohr, A., Schlepperüberw., H.Wessel-Str. 13
425 Lorke, A., Baugesch., Str. d. SA. 37
323 **Lux, Max,** Autoverleih., Rosenstr. 3
256 **Marsenger, Dr. Erich, Studienr., Ring 40**
235 **Marx. Gasthaus, Olbersdorf.**
332 Mellin, Dr. Karl Heinz, Arzt, Str. d. SA. 47
409 Mindner, Gust. Ad., Bauer, Bernsdorf
203 Monse u. Schmidt, Großdestillation
238 Müller, Eduard, Kolonialwr., Ring 9
420 **Münsterberger Zeitung GmbH, Ring 39**
246 Muttke, Bruno, Gasthof, Str. d. SA. 4
247 **Negwer,** Heinr., Drogerie, Ring 38
314 Nentwig, Jos., Schlossermstr., Bahnhofstr. 34
430 Neugebauer, C. F., Herrenbekleid., Ring 37
231 Neugebauer, R., Bahnspedit., Bahnhofstr. 32
273 Neumann, Alfons, Baugesch., Bergstr. 9
230 **Neumann,** R., Milchverteiler, **Bahnhofstr. 17**
424 Niesar, Emil, Kfm., Bahnhofstr. 17.
358 Nitsche, R., Molkereiprod., Str. d. SA. 7
435 NSDAP., Ortsgr. Nord, Brauerstr. 14
206 Dies., Ortsgruppe Süd
359 Dieselbe, NSV, Brauerstr. 14
284 Dies., Deutsche Arbeitsfront, Brauerstr. 14
315 Dies., SA.-Reiterstandarte 118, Brauerstr. 5
252 **Otto,** Alfr., Glasermstr., Poststr. 1
370 **Otto, Eduard, Eisenwr., Ring 40.**
261 **Pätzold,** Herm., Autoverleih, Ring 36
219 Paprotny, Vinz., Ofenbau, Kirchstr. 5
377 **Paul, Max,** Gärtnerei. Hindenb.Wall 36
293 Pencke, C., Bauer, Leipe
438 Peschke, Fritz, Kolonialwr., Ring 18
361 Petereit, August, Brauerstr. 18
274 Petersdorff, M., Baumschule, Mühlgasse 2
262 Petrasch, A., Roßfleischer, Bahnhofstr. 36
258 Pohl Nf., A., Eisenwaren, Ring 21
321 Pohl, Berth., Bäcker, Neu-Altmannsdorf 32
478 Pohl, Erich, Bäckerei, Ring 8
341 Polizei-Verwaltung
429 Praetorius, Albert, Bauer, Groß-Nossen
398 **Preiß, Josef, Tischler, Bahnhofstr. 3.**
366 **Rachner,** Ferd., Lederhdlg., Pussillusstr. 2
427 **Walter Radtke**
Handschuhfabrik, Schützenstraße 2
435 Radtke, Walter, Getreide, Burgstr. 35
405 Ratskeller, Inh. A. Hackauf
217 Reichs-Arb.-D. f. d. w. Jugend, Schlause
402 Reichsbahn, Güterabfertigung.
382 Reichsfinanzverw., Finanzamt, Ad.-Hitler-Pl. 1
461 **Reichspost, Postamt**
374 A. u. O. Richter, Eisenhdlg., Bahnhofstr. 20
369 Rieger, Fritz, Gasthaus, Str. d. SA. 30
485 Ring-Lichtspiele, Max Stanitzek, Ring 31
271 Rose, Alfons, Gasthof, Bahnhofstr. 23.
452 Scharf, P., Landesstraßenm., Reindärfel
326 **Schenk,** Georg, Bauer, Neu-Altmannsdorf
275 Scheunert, H., Mühlenp., Hindenburgwall 69
480 Schilder, Georg, Viehvert., Neu-Altmannsdorf
208 Schirdewahn, Isidor, Weinstuben, Ring 4
521 Schlachthof, Rud.Jung-Str. 17
363 Schlageterschule, Schützenstr. 3
408 Schles. Landges. mbH, Nieder-Kunzendorf
433 Schles. Prov. Feuersozietät, Ring 46
439 Schloße, Mühle, Ober-Kunzendorf
384 Schmidt, Artur, Landesprod., Brauerstr. 2.
437 **Schmidt's C. Wagenbau, Bahnhofstr. 50**
309 Schmidt, Herm., Malermstr., H.-Wessel-Str. 5
306 Schmidt, Joseph, Eisenhdlg., Ring 3.
373 Schnabel, Paul, Bedach., Brauerstr. 9
260 Schöbe, Dr. C., Arzt, Kirchstr. 8
345 **Schöngart, Max,** Fabrikdir., Bolkostr. 6
267 Scholz, Artur, Mühlenbes., Neu-Altmannsdorf
379 Scholz, Gg., Kraftfahrz., Schützenstr. 9
415 Scholz, Dr. Oskar, Bauer, Bernsdorf
305 Schramm, Dr. Gg., Erbhof Schoen, Bernsdorf
205 Schramm, J., Zementwrfbr., Str. d. SA. 40
249 Schützenhaus, Paul Kügler
397 Schulschwestern v. U. L. F., Krelkau
268 Schulz, W., Ob.-Gerichtsvollz., Baderstr. 8a
404 Schwab, Berth., Seifenfbr., Str. d. SA. 15
393 **Schwartz Dr., Arzt, Ring 43**
348 Carl Seidel & Co, Konservenfbr., Gut, Leipe
329 Seifert, O., Bauer, Bärwalde, Dorfstr. 23
391 Siegert, Max, Gemischtwr., Bärwalde
432 Simmert, Alfred, Bauer, Gr.Nossen
421 **Spillmann, Heinr., Bierhdlg.**
244 Stache, Carl, Gasthaus, Junkernstr. 3
222 Stadlin u. Schnellmann, Molk., Weigelsdorf
(343) Stadtverwaltung
500 Städtische Sparkasse
245 **Steinig, Dr., Arzt, Ring 25**
400 Stephan, Oscar, Kolonialwr., Ring 28
254 Stoll, Robert, Zigarren, Ring 25
298 **Strauch, Carl, Klempner, Bahnhofstr. 14**
259 **Stumpf, Paul. Drogerie, Mittelring 49**
276 Suchy, Herm., Kol.-W., Str.d.SA. 17
327 **Thiel, Adolf, Bäckerm., Weigelsdorf**
320 Troedel, J. A., Druckerei, Burgstr. 6
411 **Oberlandwerk Oberschlesien AG**
288 Ulbrich, A., Brauhaus, Baderstr. 1
413 Ullrich, Friedr., Gärtnerei, Teichstr. 1
270 **Völker Fritz,** Kolonialwr., Ring 36
378 Vogel, Alfred. Baugesch., Burgstr. 33
376 Vogt, Fritz, Fleischer, Gasthaus, Ring 48
364 **Walter, Erich, Dentist, Ring 20**
451 **Walter, Max,** Landmasch., Schützenstr. 19
234 Wanke, Ernst, Bauer, Schlause
251 Wegmann, Alfr., Lehrer, Hindenburgwall 48
436 Weidlich, Artur, Bauer, Groß-Nossen
255 Welz, Paul, Fleischermstr., Pusillusstr. 6
328 Wiedemann u. Pischel, Gr. Nossen
220 Wiedemann, Elfriede, Gasthof, Kirchstr. 2
337 Wierer, Max, Molkerei, Hindenb.-Wall 44
334 v. Wiesenthal, Konr., Wurstfbr., Bhfstr. 26
228 Wiesner, Paul, Fleischerei, Rosenstr. 10
371 Winkelmann, Heinr., Bäckerei, Ring 13
213 **Ziebolz,** Kraftfahrzeuge, Burgstr. 19
307 **Ziegelei Berghof,** Inh. A. Hoffmann
345 Zuckerfabrik Münsterberg, Str. d. SA 54

Münstereifel (Rheinpr.)

279 **Antoine,** Michael, Maler, OrchheimerStr. 13
379 Apotheke Laur. Bresgen, Wertherstr. 180
325 Arloffer Darlehnskasse, Arloff
240 **Beil,** Mathias, Kies, Kalkar
254 Benz, Johannes, Fabrikant, Windhecke
308 Besseler, Martin, Baugesch., Wertherstr.
337 Bingel, Adolf, Bahnwirt
359 Binzenbach, H. J., Gemischtwr., Schönau
306 Bollenrath, Hilger, Gemischtwr., Orchh.Str.59
248 Bollenrath, Laurenz, Weißwr., Markt 174
273 Brambach, Rich., Nöthener Str. 11
258 **Bresgen, Hubert, Landw., Nöthen, Dorfstr. 46**
307 Bresgen, Phil., Ortsbürgermstr., Nöthen
291 Bresgen, Serv., Kol.-W., OrchheimerStr. 35
371 Breuer, Anton, Metzgerei, Arlofi.
243 Bruhns, J., Dir., KölnerStr. 2
353 Bürgermeisteramt, Land
238 Bütterweck, Karl, Konditorei, Wertherstr. 32
214 **Carp,** verw. Geh. Justizrat, Haus Steinbach
206 Croonenbrock, H., Schreinerei, Orchh.Str. 39
348 Gebr. Dederichs, Iversheim, Bahnhofstr. 56
314 Dederichs, Heinr., Gasth., Burgruine
222 Dederichs, Pet., Kiesgruben, Kirspenich
235 Derichs, E., Bücher, Wertherstr. 26
213 Dick, Adolf, Malergesch., Wertherstr. 189a
346 Dick, Jos., Tapeten, Orchheimer Str. 12
278 Dürnagel, Laurenz, Getreidemühle, Unaustr.62
305 Eicks, Barth., Schreinerei, Arloff, Schulweg
247 Eicks, Erich, Käse-Impoet, Kölner Str. 12/14
221 Eicks, Heinr., Elektr. Anl., Unaustr. 13
201 Eicks, J. P., Kol.-W., Autoreparatur
225 Engels, Dr. Felix, R.-A. [N], Klosterplatz
290 Esser, Joh., Gem.-Bürgermstr., Kalkar 8
266 Eversheim, Paul, Mühlenbetr., Arloff
345 **Fahl,** Pet., Metzgerei
209 Gebr. Fischenich, Wollspinnerei, Eicherscheid
312 Försterei (Revier-), Münstereifel
232 Försterei (Revier), Nöthen
283 Frings, A., Schweinehdlg., Wertherstr. 189
319 Frings, Laurenz, Rentei
282 **Geisler, Alb., Tabakwr., OrchheimerStr. 46.**
287 Gemein, Math., Fahrräder, Wertherstr. 267
357 Gend.-Gr.-Posten Nöthen, Kirchpl.
341 Gendarmerie-Posten Münstereifel
259 Gendarmerie-Posten Mahlberg
227 Gebr. Gerads, Fuhrw., Fiberg. 1
397 Gohlike, Gg., Schornsteinfeg., Orchh.Str. 39
333 Greve, Dr., Kurarzt, Wohn., Neue Gartenstr.
223 **Greven, P., Fabrikation von Seifen und Glyzerin, Iversheim bei Münstereifel**
207 Gymnasium, Staatl., St. Michael
352 **Haag, Franz, Holzhandlung.**
373 Haag, Jos., Fuhrw., KölnerStr. 64
356 Hack, Pet., Lebensm., Nötheu
216 Hanielsche Försterei, Haus Hülloch.
218 Hendrichs, Everhard, Brauerei, Am Markt 76.
349 Hess, Robert, Baugeschäft
8ml.-Nr. 241 **HETTNER Bohrmaschinenfabrik F. Leber & Co.,** Münstereifel
393 Höfer, Jos., Betriebsltr., Möschemermühle
351 **Höver, Jacob, Lederhandlung.**
335 Höver, Jos., Fremdenheim, Wertherstr.
295 van Hooff, Karl, Nchf., Apoth. Stephinsky
202 Hotel Hillebrand, Bes. Adam Grunow
329 Hotel Zur Post, Unaustr. 56
375 Hürten, Karl, Drogerie, Marktpl. 173
293 Hürten, Toni, Sommerfrische, Schießbach
367 Hürtgen, Otto, Bierver, Alte Gasse 13
383 **Jackle, Hub., Autobetrieb, Orchheimerstr. 35.**
228 Jacquemain, Joh., Kfm., Nöthen
392 **Jansen, Franz, Gastwirt, Iversheim.**
358 Jenniches, Phil., Bäckerei, Ad.Hitlerpl. 119
267 Jonas, Matth., landw. Masch., Orchh. Str. 49
343 Josephinum, Erzbischöfl. Konvikt, Prov.-Str.
226 **Kammering,** Hch., Schuhwr., Fibergasse 2
244 Kath. Pfarramt Bouderath
396 Kath. Pfarramt Iversheim
332 Kath. Pfarramt Kirspenich, Euskirchen Ld.
249 Kath. Pfarramt Münstereifel, Junkerstr.
285 Kath. Pfarramt Nöthen
318 Katzfey, Andr., Steinbruchbes., Iversheim.
251 252 **Kneipp-Kurhaus, Städt.** Münstereifel (Rheinprovinz)
286 Königs, Hubert, Tierarzt, Windhoverweg
366 **Koll, Wilh., Konditorei, Wertherstr. 210.**
328 Kolvenbach, Laurenz, Gastwirt, Markt 165.
246 Krebs, Hugo, Bäckerei, OrchheimerStr. 26
385 Kreissparkasse zu Euskirchen, Rathaus
347 Kreutzberg, Bernh., Bäcker, OrchheimerStr. 71.
325 Longerich, Jakob, Hauptlehrer, Arloff
359 Lückenbach, Ww. Jos., Gemischtwr., Schönau
321 Marienheim, Junkerstr.
288 **Mauel, Franz, Kunstmöbelfbr., Provinzialstr.**
219 Meerkamp, H., Iversheim, AlteGasse 80
237 Melder, Mich., Obsthdlg., Orchheimer Str. 1
298 Metz, Wilh., Gastwirtsch., Orchh.Str. 3
276 Metzmacher, Willy, Metzgerei, Orchh.Str. 28
315 Gebr. Müller & Krösinger oH, Möbel, Otterbach
231 Müller, Hub., Autobetrieb, Schönau, Prov.Str.
204 NSDAP, Ortsgruppe Münstereifel, Nord
355 NSV, Ortsgr., Amts-Leitung, Wertherstr. 17
309 NSV, Ortsgruppenführ., Schönau, Hptstr. 40
215 Ohlert, Mich., Holzhdlg., Provinzialstr. 305a
294 Padberg, K., Frau, Alte Gasse
365 Paes, Jos., Metzgerei, Orchheimerstr. 34
384 **Paes, Mathias, Metzgerei.**
376 Pauli, Heinrich, Konditorei. Wertherstr. 237.
339 Pecks, Eduard, Kol.-W., Webwr.
234 Pierz, Andr., Gastw., Iversheim, Hauptstr. 17
281 Plog, Johann, Steuerberater, Alte Gasse 196a
377 Polizei-Hauptw.Mstr. Frdr. Grobe, KölnerStr40
257 Polizeistation, Heidepost 3
395 Prokopp, Georg, Fahrräder, Wertherstr. 230.
344 Radermacher, Jos., Metzgerei, Wertherstr. 60
268 Radio-Decker, Wertherstr. 7
378 Reichsbahn, Bahnhof Münstereifel
261 Dieselbe, Bahnhof Arloff
300 Reichspost, Postamt
245 Rieck, Dr. Ernst, Zahnarzt, Am Bahnhof 322
372 **Gebr. Rodert, Bäckerei, Eicherscheid.**
386 Roth, Franz, Kfm., Nöthener Str.
331 Roth, Hubert, Baumat., Orchheimerstr. 16.
388 Roth Söhne. J., Lederfbr., v. d. Orchheim. Tor
387 Roth, Walter, Dr. med., Klosterplatz
316 Schmitz, Josef, Kalkbrennerei, Iversheim.
368 Schmitz, Jos., Mühle, Iversheim, Mühleng. 49
239 Schmitz, Matth., Fuhrgesch., Ad.-Hitler-Pl. 20
269 Schmitz, Stefan, Bürgermeister, Eschweiler
224 v. Schnitzler, Paul, Landger.-Rat, Girsberg.
265 Schröder, Jos., Getreidehdlg., Iversheim
292 Schubert, K., Dentist, Kölner Str. 24
326 Schulte, Friedr., Buchhdlg., Markt 75.
275 Schumacher, Frau H., Wurstf., Arloff, Holzg.18
391 Schumacher, Jos., Gastwirt, Burg Kirspenich.
394 Schumacher, J., Gartenbetr., Arloff, Bachstr.
203 Siemons, Corn., Dachdecker, Kölner Str. 18
253 Sievernich, Wilh., Gemeindevorst., Arloff
374 Staatl. Aufbaulehrgang
255 Stadtverwaltung Münstereifel
256 Dies., Verkehrsamt
336 Stenten, Gerh., Molkereiprod., Klosterpl.
231 Strauf, Ida, Wertherstr. 44
363 Temming, Bernhard, Dr. med., Gartenstr.
359 Thar, Maria, Hebamme, Schönau
362 Tondorf, Felix, Landw., Schönau
354 Trippe, Jagdhaus, Schönau, Münsterberg
322 Tüffers, Hans, Haus Vogelsang
242 **Unger,** W., Fabrikdirektor
317 **Wallpott,** Paul, Metzger, Orchheimerstr. 4.
217 Wolff, Hub., Möbelhdlg., Wertherstr. 188.
334 **Zimmermann,** Pet., Metzger, Wertherstr.
277 Zingel, Karl, Baugesch., Otterbach 5

Münsterwalde b. Neuenburg (Westpr.)

11 **Bezirksbgabest. f. Gartenbauerzeugn. GmbH**
7 Borchert, Kurt, Kolonialwaren
10 **Deutschmann,** Georg, Treuhänder
8 **Gendarmerieposten**
9 **Landjahrlager Münsterwalde**
6 **Molkerei** Adolf Diethelm
5 Mühle Münsterwalde, Treuhänder Wolff
3 Weichert, Ernst, Ziegelei

Münzbach b. Perg (Oberdonau)

6 **Fuchs,** Matthias, Gastwirt
4 **Gemeindeamt des Marktes Münzbach**
3 Gendarmerieposten Münzbach
5 **Pilshofer,** Hans, Dr.
2 Prömer, Johann, Kaufmann

Münzenberg (Hessen)

16 **Balser,** Joh., Basaltwerk, Holzheim
10 Bürgermeisterei Eberstadt
4 Bürgermeisterei Münzenberg, **Schulstr. 94.**
38 Bürgermeisterei Oberhörgern über Butzbach
9 Bürgermeisterei Trais-Münzenberg über Lich.
37 **Debus,** Ludw., Sägewerk
24 **Ebel,** Wilh.
39 Eller u. Weckmann, Fuhrw., Holzheim
31 Engel, Karl, Autofuhrbetr., Holzheim
35 Ev. Pfarramt Eberstadt b. Lich
36 Evangelisches Pfarramt
34 **Gasthaus zur Burg**
15 Gerlach X, Hch., Bürgerm. i. R., Eberstadt
33 Görlach, Hch. Aug., Landw., Eberstadt
19 **Helmes,** Eberhard, Mühlenbes., Oberhörgern
20 **Jäger** II. Hch., Landwirt, Oberhörgern.
25 Jung, Karl, Landwirtschaftliche Geräte
11 **Karl** II, Wilh., Obst
26 **Landwirtsch. Konsumverein, e. GmbH**
28 Landw. Kredit-Bez. u. Absatzgen., eGmbH, Holzheim
5 **Maurer,** J., Dreschmasch.-Besitzer
3 Möbelwerkst. Metzger & Schlecht
21 **Philippi,** W., Trais-Münzenberg
8 **Reitz,** Heinr., Viehhdlg., Holzheim
23 **Sames.** Friedr., Junkermühle.
12 **Seipp** II, K., **Dreschmasch.-Bes.. Oberhörgern**
40 Seipp II, Otto, Drescherei, Oberhörgern
2 Storch sen., Gustav, Pferdehdlg.
17 **Storch jr., Gust.. Pferdehdlg.**
32 **Wetterauer Käserei, Wilhelm Weiß**
32 Weiß, Werner, Kaufmann
22 **Wetz II., Heinr., Ww., Holzheim**
6 Wetz, Wilhelm

Münzkirchen (Oberdonau)

2 Estermann, Josef, Kaufmann
5 **Gemeindeamt Münzkirchen**
4 Gendarmerieposten Münzkirchen 12
7 **Krenn,** Karl, Kunstmühle 51
10 **Molkerei-Genossenschaft Münzkirchen**
9 **Rachoy,** Dr. Josef, Arzt
6 **Wösner,** Martin, Autovermietung
11 Wösner, Vinzenz, Gastwirt

Mürau (üb. Hohenstadt [March]) [Ostsudetenland]

3 **Czap,** Frz., Sägewerk
5 **Erzbischöfl. Forstamt**
4 **Gefängnis Mürau**
1 Gendarmerieposten

Müritz siehe Ostseebad Graal-Müritz

Mürlenbach (Eifel) [Rheinpr.]

53 **Albert** Söhne, C. W., Metallwerk, Densborn
34 **Baums,** Nik., Lastwagentransp., Birresborn
15 **Birresborner Phönix-Sprudel KG,** Birresborn
55 Brand, Reinh., Kfm., Weißenseifen
36 Bürgermeisteramt Mürlenbach in Birresborn
65 **Burggraf, Johann, Kopp**
61 **Deges,** Servatius, Autotransp., Birresbonn
49 Don-Bosco-Haus
57 **Eder,** Joh., Sägewerk, Birresborn
22 **Ewen,** Joh., Gastwirt, Densborn
52 Försterei (Gem.-Revier-), Birresborn
67 Försterei (Gem.-Revier-), Densborn
60 Försterei (Pr. Revier-), Mürlenbach
28 Försterei (Preuß.), Weißenseifen
06 Forsthaus Meisbrück
07 Forsthaus Salm
51 Forsthaus Waldfried, Salm
18 **Gendarmerie-Posten** Birresborn
69 Gendarmerie-Posten Mürlenbach
16 **Hammers,** Pet., Autovermietung
66 Hellen, Pension, Birresborn
62 Hoff, Wilhelm, Vertreter, Abentheuer
10 **Hofgut Grindelborn**
26 Hotel Eifeler Hof, Bes. Heinr. Hammel
23 Hotel Eifeler Hof, M. Bach, Birresborn
43 Hotel zur Krone, Bes. N. Becker, Birresborn
33 **Jagdhaus Kopp**
59 Jagdhaus Rath
30 **Keil-Ewen,** Hotel, Densborn
44 Kersten, Gasthaus
19 **Knie, Michel, Mühle Densborn.**
17 Koch-Gandner, Pet., **Handlung**
40 Krumpen, Hotel.
74 **Leiwer,** Servatius, Privatpension
48 **Marder** II, Wilh., Densborn
77 Meyer, Nik., Densborn
31 **Metz, Stephan, Baumaterial, Birresborn**
24 **Molitor, Anton, Kolonialwr., Birresborn**
39 Müller, Holzhdlg., Densborn
50 **Niederprüm,** Jos., Bäckerei, Birresborn
75 **Ortsbürgermeister** Breinlinger
64 **Perabo,** Chr. B., Gutsbesitzer, Weidmannsruh
58 Pfarrhaus Birresborn
27 Pfarrhaus Mürlenbach
12 **Plein, Dr. jur., Burg Mürlenbach**
46 Postagentur Birresborn
20 Postagentur Mürlenbach
08 Postagentur Salm
41 **Gebr. Reichertz,** Sägewerk
32 Reichsbahn, Bhf. Birresborn
14 Dieselbe, Bhf. Densborn, Güterabfert.
13 Dieselbe, Bhf. Mürlenbach
70 Rodermann, Peter, Möbel, Birresborn
29 RWE., Meldest., Wasserkraftwerk, Densborn
68 **Schaefgen, Moritz,** Mühle, Birresborn
21 Schlösser, Matth., Gasthof
63 Schmitt, Joh., Autotransporte, Kopp
38 **Schmitz, Metzgerei,** Birresborn.
37 Stumps, Matth., Densborn
42 **Vank,** Josef, Gasthaus, Densborn
35 **Wester, Jagdhaus** Birresborn
47 **Zeitz,** Holzhandelsges. mbH, Densborn

Mürzhofen (Steiermark)

4 **Edlinger,** Josef, Fahrzeughandlg.
1 **Gemeindeamt Mürzhofen**
3 Grabner, Konrad, Gasthof
5 **Krauss,** Ww. Anton, Kaufhaus
2 **Zöscher,** Viktor, Kunstmühle

Mürzsteg (Steiermark)

3 **Engelbrecht Söhne Sägewerk,** Mürzsteg (Steiermark)
2 **Forstamt** d. Reichsforstverwaltung
3 **Gasthof „zum goldenen Adler" R. Engelbrecht Söhne** Mürzsteg (Steiermark)
1 Gemeindeamt Mürzsteg
4 Gendarmeriestation Mürzsteg
5 **Schönauer,** Richard, Gasthof Post
6 **Weingerl,** J., Dr. med.

Mürzzuschlag (Steiermark)

75 **Allgem.** Ortskrankenk. für Steiermark
12 **Allgemeines öffentliches Krankenhaus, Mürzzuschlag (Steiermark)**
118 **Amreich & Erlbeck** Mürzzuschlag Grazer Str. 18
82 **Dies.,** Filiale
92 Amtsgericht Mürzzuschlag
128 Andorfer, Alois, Schornsteinf., MariazellerStr.
33 Apotheke z. hl. Josef, H. Danzer
91 Arbeitsamt Mürzzuschlag, Bleckm.Str. 11
162 Arbeitsgemeinsch. H. Buchner u. Rella & Neffe
123 Artner, Franz, Install., WienerStr. 66
4 Auer, Julius, Ob.-Insp., Ankerhof
32 Autotaxi Miesl, Franz, Lambachstr. 43
44 **Bärenkogelhaus,** Erholungsheim
114 Bannert, Hans, Autorepar., Bleckm.Str. 1
133 Berghaus, Anna, Fleischer, Hammerpark 2
3 Bezirkssparkasse Mürzzuschlag
119 Binder, H., Warenhaus, J.Wallner-Pl. 2
182 Birnstingl, Franz, Volksskeramik, Auersbach 7
140 Bleckmann, Eugen, Villa Louise
6 Bleckmann, Walter, Bleckm.Str. 9
80 Buchdruckerei Mürzzuschlag Ludwig Müllner & Söhne
124 Buchner, Hans, Architekt
124 Buchner, Wilh., Ing., UntereSackg. 6
142 Buda, J., Nähmasch., Niederl., T.Schruf-G. 18
135 **Café Glück**
28 Café Semmering, J. Tschikof, WienerStr.
132 Café Wien, O. Simon, Bahnstr. 11
178 **Dallner,** Werner, Kreistierarzt
145 Damberger, Georg, Tischlerei
35 Deininger, Franz, Sportwr., T.Schruf-G. 8
25 Deutsche Reichsbahn, Bhf., Betriebswerk
111 Dietze, F., Drogerie, Nr. 111
81 **Eder,** Dr. Alois, Zahnarzt, Bahnstr. 12
137 Ders., Wohnung, GrazerStr. 5
143 Eichberger, Sepp, Zahnatel., T.Schruf-G. 3
146 Elektrizitätswerk
134 Empl, Rich., Gemischtwaren, 134
118 Erlbeck & Amreich, Kfm., GrazerStr.
150 Evang. Pfarramt Mürzzuschlag
27 **Feistritztaler Bergbau u. Industrie AG, Hönigsberg**
1 Forstamt Mürzzuschlag d. Reichsforstverw.
55 Forstamt Sommerau, Spital
101 Freiw. Feuerwehr u. Rettungsabteilung
23 Fritsch, Dr. Rud., R.-A., Kanzlei
64 Ders., Wohnung, Roseggerg. 21
42 Fuchs, Engelbert, Steinbruch
117 Fuchs, Heinrich, Gasthofbesitzer
76 Fuchs, Max, Tabak-Hauptverlag
50 **Gangl,** Dr. Hans, Arzt, GrazerStr. 26
24 Gasthof zum schwarzen Adler, WienerStr. 10
2 Gemeindeamt d. Stadtgem. Mürzzuschlag
115 Gemeindeamt Ganz
18 Gendarmerieinspektion
124 Geometer Ing. Wilh. Buchner, U.Sackg. 6
153 Gerstner, Franz, Waldvilla
86 Gewerbliche Volksbank
131 **„GÖC" Kaufhaus Gesellschaft m. b. H., Filiale Mürzzuschlag, Untere Berggasse 3**
11 Gösser Bierdepot
129 Greitbauer, Karl, Transporte, WienerStr. 70
22 Grohmann-Bosch, Guido, Forstverw., MariazellerStr. 15
55 Gutsverwaltung Schloß Sommerau b. Spital am Semmering
68 H. u. J. **Hackl,** Sport-Café, Bahnstr. 11

98 Harich, Franz, Bürstenfbr.
85 H. & R. Harich, Fruchtsäfte
49 Heinisch, Dr. Fritz, Rechtsanwalt
(94) Hornberg Erben, G., Forstverw., Lechen 27
17 Hotel Post, Schruf-Grabner
87 Hudl, Paul, Elektr.-Werk Kohleben
7 Ders., Holzwerke
138 Josef Jaklin, früher A. Werba, Eisenwaren, Haus- u. Küchengeräte, Glas- u. Porzellanwaren, Herde, Öfen, Wiener Str. 26
107 Emanuel u. Rosa Jenny, Weinstube
113 Kappel, Ludwig, Obst, Gemüse
14 Kastelitz, Silvio, Kapitän
104 Kerbiser, Alex., Buchhdlg., WienerStr. 17

53 Otto Kerschbaumer
Kaufhaus, Mürzzuschlag

9 Kleinhans Erben, Gg., Warenhs., Mariaz.Str. 3
66 Kleinhans, Georg, Schuhhaus, Wolfsberg, WienerStr. 39
109 Klima, Gustav, Zahnatelier, GrazerStr. 16
69 Knabenhauptschule, Direktion
127 Kober, Ludwig, Bäckerei, WienerStr. 23
193 Köhler, Ägidius, Schlosserei, MariazellerStr. 11
144 Köhler, Alois, Möbel, WienerStr. 53
159 Köhler, Johann, Tischlerei
163 König, Walter, Dir., Fürstenbauernhof
27 Kohlenversandstelle Königsberg der Steirischen Kohlenbergwerks-AG
156 Kolonowitz, Emmerich, Klempner
185 Kraftfahrschule A. v. Jäger, Kircheng. 10
58 Kreishandwerkerschaft
172 Land- und forstwirtschaftliche Genossenschaft m. b. H. Molkerei „Mürzland", Mürzzuschlag
3 Kreissparkasse
103 / 5 Landratsamt Mürzzuschlag (Steiermark)
2 Leichenbestattungsanstalt d. Stadt Mürzzuschlag
47 Liebetrau-Maixdorff, Dr. Hans, Notar
130 Lippert, Franz, Frisiersalon, T.Schruf-G.
167 Loewenmuth, Dr. Herm., Tierarzt, Waldg. 29
60 Luttenberger, Josef, Gasthaus, GrazerStr. 2
105 Alois Macher & Sohn, Union-Schuhe
187 Maierl, Herb., Schuhwr., J.Schruf-G. 5
152 Mattner, Walter, Dr. med., WienerStr. 2
102 J. Meinl AG, Kaffeeimp., Fil. Hotel Post
126 Mersich, Leopold, Bäckerei, GrazerStr.
70 H. u. S. Mörth, Modewr., J.Schruf-G. 11
172 Molkerei „Mürzland" Land- und forstwirtschaftliche Genossenschaft m. b. H., Mürzzuschlag
62 Müller, Ferd., Photo, Jos.Wallner-Pl. 4
38 Müller, Hans, Buchrevisor, Toni-Schruf-G. 3
79 Müllner, H., Buchhdlg., Toni-Schruf-G.
191 Musikschule f. Jugend u. Volk, GrazerStr. 20
84 Neukirchner, F., Bürgermstr., Königsb.G. 1
20 Nierhaussche Hammerwerke
21 Nordsteirische Kohlenhandels GmbH, Südbhf.
88 NSDAP., Kreisleitung
180 Dies., NS.-Frauenschaft
56 Dies., NS.-Lehrerbund, Kreisamtsleitung
39 Dies., NS.-Volkswohlfahrt, MariazellerStr. 4
78 NSDAP. Die Deutsche Arbeitsfront Kreiswaltung, Kernstockgasse 2
10 Dies., Hitler-Jugend, Bannführ.
161 Dies., NS.-Reichskriegerbund
186 Dies., NS.-Gemeinschaft KdF.
34 Oedl, T., Handelsvertretung
19 Pappen- u. Holzstoff-Erz. Ges.mbH.
29 Georg Pernet, Reichsbahngaststätte Mürzzuschlag (Steiermark)
112 Pessek, Hans, Kol.-W., MariazellerStr. 7
188 Peterek, Anna, Hebamme, Bleckmanng. 4
31 Pfandl, Hermann, Ing., Alleegasse 9
150 Pfarramt, Evangelisches
26 Pfarramt, Katholisches, MariazellerStr. 1
155 Pfeiffer, Josefine, Gemischtwr.
62 „Photohaus" Ferdinand Müller, Mürzzuschlag, Josef-Wallner-Platz 4
89 Pitzek, Rudolf, Baumeister
121 Portner, Vinzens, Malermeister
43 Pospischil, Maria, Obst-, Gemüse- u. Südfrüchte-Großhdlg., Güterfernverkehr
157 Puntigamer Bierniederlage
158 Raiffeisenkasse
166 Karl u. Anna Rath, Obst, WienerStr. 55
160 Reichsbahnbetriebsamt Mürzzuschlag
151 Reichsbahn, Betriebswerk Mürzzuschlag
29 Reichsbahngaststätte Georg Pernet Mürzzuschlag (Steiermark)
65 Reichsfinanzverw., Finanzamt
16 Reichsluftschutzbund, WienerStr. 46
45 Reichsnährstand, Kreisbauernschaft
93 Reichspost, Amtsvorsteher
177 Reichsstelle f. Getreide, Futterm. u. sonst. landw. Erzeugnisse
71 Reinbacher, Franz, Zimmermstr., Sägewerk
95 Brüder Reininghaus AG, Bierniederlage
110 Rennhofer, Anna, Lebensm., Hammerpark 6
41 Dieselbe, Wohnung
120 Sartori, Erich, Dr. med., MariazellerStr. 4
139 Schiebeck, Karl, Inh. F. & G. Hauber, Lebensmittel, Toni-Schruf-G. 5
136 Schlatte, E. A., Kohlen, St. Kathreiner Kohlenrutsche
55 Schloß Sommerau, Gutsverwaltung
8 Schoeller-Bleckmann-Stahlwerke AG, Hönigsberg
149 Schurz, Karl, Farben, Hammerpark 1
61 Schwarzauger, Johann, Sägewerk, Edlach
122 Schwinger, Josef, Obst, WienerStr.
174 Schwinger, Josef, Obst, Jos.Wallner-Pl.
15 Skazel, Alois, Malermeister
15 Skilehrer Alois und Franz Skazel (staatlich geprüft), Mürzzuschlag
3 Sparkasse, Bezirks-, Mürzzuschlag
73 Spelic, Franz, Maschinenbau
135 Spelic, Franz, Nähmaschinen, GrazerStr. 7
173 Spreizhofer, Leop., DAF.-Kreisobm., Grazer Straße 16
179 Städt. Altersheim, Steingrabenstr. 1
2 Stadt Mürzzuschlag
189 Dies., Maschinenhaus d. E.-Werkes
46 Dies., Schutzpolizeidienstabt.
175 Stadtlichtspiele, Kernstockg. 4
108 Steirische Wasserkraft- u. Elektrizitäts-AG
30 Stöckl, Joh., Grundbes., Knappenhof 2
148 Straßenmeisterei, WienerStr. 114
59 Sturmeir, Dr. Jos., Tierarzt, GrazerStr. 5
13 Sulitsch, Alb., Autountern., WienerStr. 84
36 Tichy, Franz, Ing., Baumeister
52 R. u. M. Ulrich, Zimmermaler, Dammg. 3
48 Verbrauchergen. eGmbH, M.Kleinoscheg-G. 19
169 Vereinigte Lederfabriken AG, Loh-Werk
57 Völkerer, Johann, Hafnermeister
86 Volksbank, Gewerbliche
106 Vollstuber, Franz, Bäckerei, MariazellerStr. 2
154 Wallner, Josef, GrazerStr. 3
138 Werba, Ant., Inh. Josef Jaklin, Eisenwaren, Haus- u. Küchengeräte, Glas- u. Porzellanwaren, Herde, Öfen, Wiener Str. 26
51 Winkler's Ww., Wilhelm, Dachdeckerei
147 Winters, Alois, Fleischerei, WienerStr. 25
97 Wirtschaftskammer Südmark
72 Wittek, Toni, Gasthof, GrazerStr.
125 Zettel, Emmerich, Bauschlosserei

Muggendorf (Bayern)

15 Adlerbrennerei, F. Schütz, Streitberg
26 Altes Kurhaus, Gasthof, Streitberg
23 Barthelmeß, F., Elektr. Werk
24 Christl. Erholungsheim, Streitberg
12 Feiler, Anton, Hotel.
16 Forstverwalter, Streitberg.
19 Gasthof Kohlmannsgarten, Dorfstr. 1
7 Gasthof Alte Post (Goldener Löwe), Streitberg
31 Gasthof z. Eisenbahn, Streitberg
5 Gasthof zur Türkei, Brauerei Walch
(5) Gemeindeverwaltung
9 Gendarmeriestation Muggendorf.
51 Gesell, Paul, Reparaturwerkstatt
4 Goldener Stern, Gasthof, M. Mühlhäusser
25 Heinz, Wilh., Foto- u. Kinobedarf
14 Hoffmann, Hans, Metzgerei
3 Hotel Kurhaus (Parkhotel), Hans Maul
7 Hotel zum goldenen Löwen, Streitberg.
17 Kirche, ev.-luth., Dekanat u. Pfarramt
32 Desgl., Pfarramt Streitberg
27 Kraus, Thomas, Zimmermstr., Streitberg
38 Kreisjägermstr. i. Streitberg
11 v. Leistner, Erwin, Ansichtsk.-Verlag
38 NSDAP, Kreisl. NS-Frauenschaft, Streitberg
29 Oschatz, Heinr., Installateur
35 Pfrimmer Jak., Fabrikant, Bürgerstr. 2
8 Pilgerstube, Streitberg
33 Prager, Dr. Heinr., Arzt, Rosenauer Weg 77
18 Reichsbahn, Bahnhof Muggendorf
28 Dieselbe, Bahnhof Streitberg
21 Röder, Georg, Mietautogeschäft, Ortstr. 68
6 Sanatorium — Pension Dieckhoff, Streitberg
15 Schwarzer Adler, Gasthof, Streitberg
20 Sponsel, Hans, Autovermietung, Hs.-Nr. 18
22 Streitberger Höhle, Streitberg
50 Verkehrsverein
5 Walch, Heinrich, Gasthof zur Türkei.
22 Waldhaus, Pension, Streitberg.
1 Wehrfritz, Fritz, Brauerei
34 Wirtschaftsbetrieb, Fam.-Bad, Streitberg
30 Würfel, Hans, Gasthof „Eberhard"

Muggendorf (Niederdonau)

1 Forstamt Merkenstein
2 Gauwerke Niederdonau AG, Myra-Kraftwerk

Muhr b. St. Michael i. Lungau (Salzburg)

5 Bürgermeisteramt
4 Forstbetriebsbezirk d. Forstamtes St. Michael
3 Gasthof Johann Bliem
2 Murfallw. d. Salzb. AG f. Elektriz.-Wirtsch. Salzburg, Muhr

Mulda (Sachsen)

129 Adler-Apotheke, Hauptstr. 43 E
132 AG Sächs. Werke, Elektr.-Werk Zethau
151 Dies., Lichtenberg
160 Allgemeine Ortskrankenkasse Mulda.
8161 Dieselbe, Zahlst. Lichtenberg
137 Arbeitsamt Freiberg, Nebenst. Saydaer Str.43
139 Bachmann, Alb., Sattlermstr., Dorfchemnitz 51b
207 Bellmann, Paul, Schmiede, Zethau 46
8160 Berger, Karl, Bahnh.-Gastst., Lichtenberg
101 **Otto Berlebach Nachf.,** Photographische Bedarfsartikel aus Holz u. Metall
8166 Betzler, Karl, Arzt, Lichtenberg
246 Biskaborn, K., Fabrikbes., Chemn.Str. 25
116 Böhm, Dr. H., Arzt, Dorfchemnitz 74
8133 Böhme, Willy, Malerei, Lichtenberg 13
240 Börner, Kurt, Dentist, Saydaerstr. 43
8114 Borrmann, Rob., Möbelfbr., Lichtenberg 183
209 F. Bräunig & Langer, Holzwarenfbr., Hauptstraße 17
171 Bürger, Heinrich, Warenhaus, Hauptstr.44E
186 Butze, Bernh., Bienenwirtsch., Zethau 195
8119 Claus, Oskar, Talmühle, Lichtenberg
176 Dietrich, Alwin, Install., Hauptstr. 43B
104 Dittmar, Wilhelm, Fabrikbes., Hauptstr.43H
8131 Drechsler, Heinr., Ölmühle, Lichtenberg 6
229 Drechsel, Paul, Baugeschäft, Zethau 127
115 Erler, Arth., Sägewerk, Zethau
8108 Fischer, Kurt, Landwirt, Müdisdorf 24
218 Fischer, Otto, Fleischerm., Hauptstr. 32B
8115 Fleischer, Alb., Viehhdl., Lichtenberg
167 Fleischer, Bruno, Kohlen, Lichtenberg
8168 Fleischer Nf., Heinr.,Lederfbr., Lichtenberg 65
127 Forstamt, Staatl., Frauenstein
154 Gasthof Dorfchemnitz, Martin Rudolph
182 Gasthof Egg, Hauptstr. 18
8143 Gasthof Erbgericht, Lichtenberg
227 Gasthof, Forst- z. Schwingerei, Lichtenberg
8106 Gasthaus Gimmitztal, Lichtenberg 44B
242 Gasthof Helbigsdorf, Paul Körner.
8139 Gasthof Weigmannsdorf, W. Haupt
200 Gasthof Zethau, Maria Meyer
241 Gasthof zum Lehngut, Max Winkler, Hptstr.44
8138 Gasthof z. Lehnstück, Lichtenberg 13
170 Gasthof zur Linde, Helbigsdorf
8148 Geißler, Erich, Kfm., Lichtenberg 158
112 Gemeindeverwaltung Dorfchemnitz
117 Gemeindeverwaltung Helbigsdorf
8128 Gemeindeverwaltung Lichtenberg
113 Gemeindeverwaltung mit Spar- und Girokasse, Mulda (Sachs.)
8117 Gemeindeverwaltung Müdisdorf 14
8146 Gemeindeverwaltung Weigmannsdorf
8162 Dieselbe, Bürgermstr. Göhler, Wohnung
135 Gemeindeverwaltung Wolfsgrund
138 Gemeindeverwaltung Zethau, Nr. 13 B
216 Gersten Nf. F. F., Kohlen, Hauptstr. 41B
(112) Girokasse Dorfchemnitz
8157 Göpfert, Alb., Lebensm., Lichtenberg 183
168 Griesbach, Bruno, Ölmühle, Dorfchemnitz 127
169 Griesbach, Kurt, Kohlen, Lichtenberg 68c
175 Grimmer, Reinhard, Landw., Hauptstr. 13
243 Grundmann jr., G., Maler, Bahnhofstr. 79b
8126 Günzel, Albin, Gärtnerei, Lichtenberg
165 Guhlmann, Kurt, Möbelfbr., Lichtenberg
189 Hähner, Rich., Bäckermstr., Hauptstr. 42
166 Hardtmann, Kurt, Fleischermstr., Hauptstr. 8
225 Haupt, Gerhard, Oststr. 98D
134 Haupt, Rich., Fleischerei, Helbigsdorf
220 Haustein, M., Elektromonteur, Mittelstr. 73
8113 Hengst, Emil, Zweiggesch. Lichtenberg
233 Hennig, Alwin, Fuhrgesch., Lichtenberg 131
183 Hieckel, Haubold, Gastwirt, Dorfchemnitz 177
203 Holzstoff- u. Pappenfabrik Mulda vorm. Weißflog & Sonntag, Talstraße 121
228 Hinkel, Emil, Schmiedemstr., Hauptstr. 19b
187 Huhn, Felix, Bauer, Lichtenberg 69
222 Hunger, Paul, Sägewerk, Hauptstr. 89
8135 Kaden, Bernh., Landw., Folgengut-Müdisdorf
164 Kinder, Erich, Erbgerichtspächter, Hptstr.25
8127 Kirchgut Lichtenberg, Bauer, A. Müller
158 Klemm, Hugo, Gasthaus, Mittelstr. 83
8121 Klemm, R., Fahrradhdlg., Lichtenberg 188
234 Klotz, Hans, Alte Poststr. 1
8112 Knieling, Alfr., Erbgericht, Weigmannsdorf
242 Körner, Paul, Landmasch., Helbigsdorf
8140 Kohl, Fritz, Kohlen, Lichtenberg 196
191 A. Kreher & Fleischer GmbH, Masch.-Fbr., Lichtenberg
153 Kreher, Ernst, Stuhlfbr., Dorfchemnitz 17
8137 Gebr.KreherNf., Metallwrfbr. Lichtenberg 155
109 Kreher, Herm., Stuhlfbr., Dorfchemnitz 8
8147 Krönert, Reinhard, Lichtenberg 50
150 Kunze, E., Schloßgut Helbigsdorf.
8130 Kunze, O., Geflügelwirtsch., Lichtenberg 36
102 Kunzmann, Arth., Holzstoffbr., Hauptstr.42
211 Landwirtsch. Bank, Helbigsdorf eGmuH, G. Bahnhofstr. 67
8150 Löffler, Otto, Baumstr., Lichtenberg 158
206 Lohse, Fritz, Holzwarenfbr., Lichtenberg 140
8141 Lüpfert, Hans, Turmgut, Lichtenberg
156 v. Lüttichau, Rittergut, Dorfchemnitz.
230 Lützner, W., Flechterei, Freiberger Str. 51
8110 Meffert, Kurt, Lichtenberg 176
217 Mittag, Erwin, Brauereibes., Zethau, Dorfstr.1
213 Müller, gen. Hunger, Herm., Bauer, Oststr.92
239 Müller, Bruno, Gastwirt, Lichtenberg 91
208 Müller, Lina, Ww., Eppenflußweg 114
192 Müller, Rich., Kol.-W., Hauptstr. 31
212 Müller, Rud., Kol.-W., Hauptstr. 38
193 Muldaer Porphyr- u. Gneisbrüche KG.
130 NSDAP, Ortsgruppe
8107 Neubert, Bürgermstr., Müdisdorf
188 Neubert's Bildhauerei, SaydaerStr. 43L
114 Otto, Dr., Arzt, Mittelstr. 77
152 Palitzsch, Kurt, Ofensetzer, Hauptstr. 27
162 Paul, Else, Heiterer Blick
140 Pfarramt, ev.-luth., Dorfchemnitz
8155 Pfarramt, ev.-luth., Lichtenberg
232 Pfarramt, ev.-luth., Mulda-Randeck, Mittelstraße 84
196 Pfarramt, ev.-luth., Zethau
8142 Pferdeversicherungsverein Lichtenberg
177 Philipp, Robert, Stuhlfabrik, Hauptstr. 35C
214 Pietsch, Alfred, Schornsteinfegermstr.
8125 Pollmann, Emil, Möbel, Weizmannsdorf 68
226 Reh, Georg, Bäckerei, Hauptstr. 5b
124 Reichsarbeitsdienst Lager 6, Dorfchemnitz 11
8134 Reichsbahn, Bahnhof Lichtenberg
141 Reichsbahn, Bhf. u. Güterabf., Mulda
121 Reichspost, Postamt
8120 Dieselbe, Postamt Lichtenberg
163 Reimann, Albin, Bäckerei, Hauptstr. 15
110 Reinecker, Rich., Rittergut, Geleitsstr. 101
8156 Reißmüllers Erben, Bruno, Bäckerei, Lichtenberg 8
173 Richter, Karl, Maschinenfbr., Mittelstr. 79C
(176) Rögner, Georg, Autodienst
8158 „Rogerit" Kunststoffwarenfabrik, Inh.: Apotheker Mr. d. Pharm. Fritz Flögel
231 Carl Rüger Holzwaren, Sportartikel
190 Rüger, Edgar, Lebensm., Mittelstr. 76
(231) Rüger, Otto, Hauptstr. 16
194 Ruscher, H., Stuhlfbr., Dorfchemnitz 178
155 Sägewerk Weißflog, Saydaerstr. 118
202 Gebr. Scheinpflug, Hobelwerk, Frauensteiner Straße 95
215 Scheinpflug, Gg., Ölmühle, Strumpffbr., Frauensteiner Str. 93
174 Gebr. Schlegel, Mühlenbau, Saydaer Str.43K
126 Schlesinger, K., Klempnermstr., Dorfchem.89
103 Schmerler, M., Stuhlfabrikant, Lichtenberg105
223 Schnaufer, Kurt, Wasserversp., Nr. 46B
105 Schöne, Oskar, Gartenbau, Hauptstr. 31c
108 Schönlebe, Eugen, Säge- und Hobelwerk, Mulda-Randeck, Hauptstr. 44D
184 Schramm, Martin, Mühle, Dorfchemnitz 144
8164 Schröder, W., Fleischermstr., Lichtenberg
178 Schubert, Louis, Manufakturwr., Hauptstr.45
157 Schubert, Max, Mühle, Chemnitzerstr. 24
8123 Schulze, A., Eisenwr., Lichtenberg 65
107 Seidel, Frieda, Wollwr., Lichtenberg 193
8122 Seifert, Alb., Erbgericht, Müdisdorf
125 Siegert, Horst, Ticrarzt, Saydaerstr. 43
198 Sohrmann, Gustav, Felsenkeller, Zethau
172 Spar-Kredit- u. Bezugsverein Dorfchemnitz.
8116 Spar-Kredit- u. Bezugsverein eGmbH, Lichtenberg 183i
159 Stenzel, Max, Maschinen, Frauenst. Str. 1b
195 Stirl, Kurt, Bauer, Helbigsdorf
221 Totterwitz, Richard, Stuhlfbr., Chemn.Str.13
201 Ueberschar, Rud., Kfm., Dorfchemnitz 192b
8144 Uhlig, Carl F., Getreide, Lichtenberg
133 Uhlig, Kurt, SA.-Sturmb.-Führer, Hauptstr.
181 Ullmann & Heinze Holzwarenfabrik, Mittelstr. 82
106 Väterlein, Rud., Klempnerei, Hauptstr. 27
236 Vererbe, Willy, Autofuhren, Mittelstr. 74
8118 Vogel, Willi, Bürobedarf, Lichtenberg, Bahnhofstr. 183
8105 Volksdeutsches Lager 16, Lichtenberg
161 Waldmann, Wilh., Bauer, Helbigsdorf
8145 Walther, Erich, Kraftfahrz., Lichtenberg
8104 Walther, Gerhard, Holzwr., Lichtenberg 171b
245 Walther, Max, Mühle, Lichtenberg
219 Weberei Mulda GmbH, Hauptstr. 18
203 Weißpfog,Holzstoff- u. Pappenfbr., Talstr. 121
244 Wenzel, Alfr., Schloßmühle, Dorfchemnitz
235 Wenzel, Herm., Stuhlfbr., Dorfchemnitz 134
8132 Wenzel, Karl, Holzstoff-Fabrik, Weigmannsd.
204 Wenzel, Osw., Stuhlfbr., Dorfchemnitz 119
119 Wetzel, Bruno, Holzschuhfbr., Lichtenberg
197 Wirth, Herm., Dachdeckermstr., Sayd.Str.43C
8129 Wirth, W., Fleischerei, Lichtenberg 183
185 Wolf, Max, Bäckerei, Hauptstr. 27
8163 Würzner, M., Elektr. Anl., Lichtenberg, Bahnhofstraße
179 Zacharias, P., Dentist, Hauptstr. Nr. 31c
180 Zimmermann, Cl., Gutsbes. Zethau.
115 Zönnchen, Max, Möbelfbr., Zethau

Mulden (Ostpreußen)

28 Bendick, Erich, Bauer, Gr.Szemblonen
33 Bendick, Gustav, Tischlerei
21 Bobrowski, Ernst, Mühle, Mauenfelde
12 Breßem, Wilh., Schmiede, Werschen
38 Breyer, Jos., Hubertusdrogerie
17 Buhrow, Herm., Brunnenbau, Gr.Potauern
39 Dehn, Gustav, Hotel
26 Dehn, Gustav, Kreisführer
59 Flath, Adolf, Kaufhaus, Mulden
15 Foellmer, Oskar, Superintendent
54 Forstamt, Ilmengrund
58 Forstamt Eschengrund
48 Gendarmerieposten II, Mulden
31 Grunwald, Ernst, Kaufmann
50 Habedank, Max, Bürgermstr., Gr.Potauern
23 Kaprolat, Bezirkskommissar
40 Kelch, Robert, Landwirt, Nubertshöfen
51 Kirsch, Gust., Lehrer, Schönlinde
10 Klimmey, Ernst, Bürgermeister
43 Klein, Kurt, Bauer, Wiedenau
24 Krohn, Fritz, Schmiedemstr.
44 Kuckuck, Frdr., Landwirt, Schönlinde
52 Loyal, Walter, Fuhrbetrieb
60 Makowski, Otto, Lehrer, Gomingen
07 Molkerei Gerdauen, Rahmstat., Mulden
27 Motzkus, Ewald, Bauer, Schönlinde
37 Niehörster, Dr. Herm., Landw., Schönlinde
14 NSDAP, Ortsgruppenleiter H. Windt
35 Packhäuser, Fritz
61 Perkuhn, Max, Bauer, Kauken
(20) Perplies, Erich, Viehhandlung
57 Peterson, Alfred, Rev.-Förster, Ilmengrund
09 Prov.-Revierförsterei, Schönlinde
32 Schaefer, Franz, Baugeschäft, Sokallen
41 Schirrmacher, Rudolf, Kolonialwaren
22 Schmadtke, Paul, Fleischermstr.
30 Schwark, Bauer, Gomingen
08 Soujon, Lehrer, Schönlinde.
49 Spielmann, Emil, Erbhofbauer, Schönlinde
56 Tiedtke, Karl, Lehrer, Mauenfelde
13 Waldelich, Bauer, Schönlinde
19 Wien, Aug., Landwirt, Gr.Potauern
25 Wiese, Erich, Landwirt, Gr.Potauern
34 Windt, Willi, Fahrräder
36 Zwingelberg, Kurt, Mühlenbes., Sokallen

Mulfingen (Kr. Künzelsau) (Württemberg)

11 Energie-Versorgung Schwaben AG
12 Ev. Pfarramt Buchenbach
10 Gemeindeverwaltung Simprechtshausen
27 Gendarmerieposten Buchenbach
1 Hoch, Carl
4 Josefspflege, Erziehungsanstalt
7 Mehrer, Georg, Buchdruck., Buchenbach
25 Stier, Friedr., Gasth. z. Lamm, Hollenbach
3 Teilgemeinde Railhof (Oberer)
9 Weinberger, K., Autoverm., Hauptstr.
2 Wolpert, Fridolin, Wörtmühle.
6 Wolpert, Karl, Gasth. z. Hirsch
5 Zinsler, Anselm, Gasth. z. Krone

Munderfing (Oberdonau)

16 Bahnhof
7 Bogner, M., Inhaber: Peter Kurpierz, Dachdeckerei, Patent- u. Jauchepumpenerzeugung, Gemischtwarenhandlung
15 Büchner, Bruno, Ingenieur
8 Christon, Hans, Kaufhaus, 81
9 Dopf, Josef, Tischler
19 Feichtenschlager Georg, Autounternehm.
20 Freiwillige Feuerwehr, Wehrführer J. Bogner
12 Gemeindeamt Munderfing
10 Gendarmerieposten
5 Graf, Franz, Gastwirt
3 Graf, Johann, Gasthof
2 Erwin Knauer Säge-, Hobel- u. Spaltwerk
7 Kurpierz, P., Dachdeckermstr.
13 Lang, Dr. Ferdinand, Arzt
6 Maierhofer, Josef, Fleischerei
(9) NSDAP., Ortsgruppe
22 Reichspost, Postamt
4 Thurnberger, Paul, Baumeister

Munderkingen (Württemberg)

☛ Die in **eckiger Klammer** [ ] stehenden Rufnummern treten erst bei Inbetriebnahme des Selbstanschlußamtes in Kraft
10 [200] Adlerbrauerei, Fr. Kurz, HausenerStr. 5
2 [102] Aich, E., Blechwarenfabrik
3 [103] Apotheke, Dr. G. Lang
75 [175] Beßner, Josef, Walzbetrieb, Rottenacker
31 [131] Bezirksnotariat Munderkingen

13 [113] Blank, Adolf, Malzfabrik
49 [149] Bogenschütz, Fr., Gem.-W., Schillerstr. 60
51 [151] Braungardt, Hans, Hofgut, Rottenacker
14 [114] Braunger jr., Karl, Eisenhdlg.
29 [129] Buchdruckerei, Verlag des Donauboten
9 [109] Geschwister Burger, Fahnenfabrik
74 [174] Diem, Gebh., Mühle, Hundersingen
16 [116] Doll, J. A., Eisenhdlg.
8 [108] Dom, Sebastian, Mühle
46 [146] Edel, Georg, Metzgerei
56 [156] Ege, Leopold, Baugeschäft
36 [136] Energie-Versorgung Schwaben AG
34 [134] Ertle, Anton, Kürschner
100 [203] Ev. Pfarramt, Rottenacker
27 [127] Falch, Alfons
72 [172] Fetzer, Georg, Mühle, Rottenacker
76 [176] Fiderer, Emil, Manuf.-W., Emerkingen
42 [142] Fleischle, A., Kol.-W., Südfrüchte
57 [157] Fuchs, Josef, elektr. Anl.
75 [175] Gaststt. Hecht, J. Seitz, Rottenacker
15 [115] Gaststt. Krone, Inh. Wilh. Meßner
68 [168] Gaststt. Löwen, J. Dommer, Rottenacker
24 [124] Gaststt. Neuhaus, Gasth. C. Blank
48 [148] Gaststt. Rose, K. Braun, Beim Bahnhof
17 [117] Geiselhart, Maria, Ww., EmerkingerStr. 3
99 [201] Gemeindeverwaltung Hansen
40 [140] Gemeindeverwaltung Kirchen
11 [211] Gemeindeverwaltung Munderkingen
71 [171] Gemeindeverwaltung Rottenacker
65 [165] Gemeindeverwaltung Untermarchtal
66 [166] Häckler, M., Gastw., Untermarchtal
26 [126] Hagel, Anton, Gasth. z. Ochsen
84 [184] Halder, K., Drescherei, Untermarchtal
59 [159] Heß, Friedrich, Baugesch., Kirchen
20 [202] Kasper, Josef, Gartenbau
23 [123] Kramer, A., Tierheilkund., Kirchg. 5
21 [121] Krankenhausverwaltung
53 [153] Kreissparkasse Ehingen
83 [183] Landw. Bezugs- u. Absatzgen. eGmbH, Ehingen
25 [125] Locher & Cie, Brauerbürsten-Manufaktur
60 [206] Mauz, Jos., Gasth. z. Hirsch, Kirchen
12 [112] Mayer, Anton, Gasthof z. Post
1 [101] Menne, Jos., Bürstenfabrik
33 [133] Menz, Josef, Heilprakt., Martinstr. 13
44 [144] Joh. Mesch GmbH, Bürstenhölzerfabrik
5 [105] Miehle, Erhard, Küferei
47 [147] Miller, Dr. Fidel, Arzt
6 [106] Mohn, Sigm., Metzgerei
58 [158] Müller, Adolf, Schuhhaus, Martinstr. 11
62 [162] Mutterhaus d. barmh. Schwest., U.Marcht.
28 [128] Necker & Hahl, Roßhaarturichterei
77 [177] Neubrand, Carl, Mühle, Emerkingen
39 [139] Nisch, Jos., Schweinehdlg., Rottenacker
35 [135] NS.-Reichskriegerbund
78 [178] Ott, Jos., Landesprod., Emerkingen
43 [143] Rehm, Hans, Landesprod., Vorstadtstr.
18 [118] Reichsbahn, Bahnhof, Munderkingen
70 [207] Dies., Bahnhof Rottenacker
64 [164] Dies., Bahnhof, Untermarchtal
112 [218] Reichspost, Postamt
50 [150] Rosenstock, Josef, Herrenbekleid.
30 [130] Schaible, Matth., Fleischerei
4 [104] Gebr. Scheible, Maschinenfabrik
97 [197] Scheible, Rosa, Hebamme, Brunnenbergstr.
41 [141] Schindler, Paul, Drahtflechterei
52 [152] Schneider, Ad., Archit., Donaustr. 7
79 [179] Schneider, Jos., Baugesch., Garnstr. 16
96 [196] Schraubenfabrik Maco
19 [119] Selg, Paul, Bürstenfabrik
73 [173] Spinnerei u. Weberei H. Walker, Rottenacker
69 [169] Sprißler, Eduard, Getreide, Rottenacker
103 Stadtapotheke Dr. Karl Lang
82 [182] Stadtpfarramt, Kathol.
32 [132] Staib, W., Sägewerk, Rottenacker, Kirchb. Straße
35 [135] Ströbele Nf., Ludwig, Bankgeschäft
61 [161] Umsiedlungslager Untermarchtal
81 [181] Vöhringer, Matthias, Gem.-Wr., Rottenacker
67 [167] Gebr. Walker, Textilwerke Rottenacker
80 [180] Walter, Imanuel, Landwirt, Neudorf
85 [185] Weiß, Dr. Robert, Zahnarzt, Schillerstr. 26

Munster-Lager (Hannover)

309 Alvermann, G., Landwirt, Ilster
206 Alvermann, Herm., Landwirt
272 Alvermann jr., H., Bäckerei, Lüneb.Str. 185
206 Alvermann, Herm., Landwirt
254 Alvermann, Hermann, Landw., Ilster
279 Alvermann, Willy, Landwirt, Breloh
380 Apotheke, W. Reuter
239 Arbeitsamt, Hilfsstelle
234 Asbestwerke Klicfoth u. Co., KG, Breloh
430 Bahnhof Dethlingen, GmbH
242 Bamler, Hans, Tiefbau, Dethlingen
358 Bartens, Heinr., Malermstr., Celler Str. 4
346 Bassow, Hans Heinr., Baust., Dethlingen
261 Bautsch, Herm., Gasthaus, Lagerstr. 73
289 Becker, C., Kiesclgurwerk, Breloh
223 Beckmann. Hermann F.
364 Behrens, Herm., Baugesch., Dethlingen
426 Benver, Rud., Kantine
436 Benver, Rud., Kantine, Breloh
344 Bergmann, Emmi, Hebammenschwester
201 Bergmann, Herm., Kfm., SoltauerStr. 339
300 Blaue, Zur Erholung.
349 Blumberg, Gustav, Uhrm., Lüneb.Str. 7
348 Bockelmann, O., Tischlerm., SoltauerStr. 51
284 Bockelmann, W., Zimmerm., BreloherStr. 98
412 Böhme, Zeitungsvermittlung
419 Boese, Erich, Lehrer
302 Borchers, Herm., Hotel, Lüneburg.Str. 139
303 Bothe, Wirtschaftsgebäude 1
361 Bristall, Felix, Wirtsch., Lager Nord
319 Brockmann, Wilh., Kohlen, Am Bahnhof 9a
307 O. Bruchmüller u. Sohn, Eisenbetonb., Oerrel
257 Bürgermeisteramt Munsterlager
328 Butzmann, Carl, Klempner, SoltauerStr. 105
333 Carstens Gasthaus, Breloh
235 Cohrs, Aug., Spediteur, Nr. 33
211 Cohrs, H., Gastw., Heidkrug.
248 Cohrs, Heiur., Kohlen, Am Kirchhof.
217 Cordes, Chr., Schlachtermstr.
273 Cordes, Hermann, Landwirt.
245 Cordes, Wilh., Händler
415 Deutsche Bau-AG, Dethlingen
268 Dieckvoß, Albert, Arzt, Lüneb. Str. 217
330 Drewes, Aug., Sattlerei, Bahnhofstr. 152
202 Eggers u. Drewes, Malermstr., Klappg. Str. 134
347 Ehrath, Fritz, Wirtschaftsbtrieb
238 Emmann, Bauer, Dethlingen
404 Euhus, Wilh., Stellmacherm., Kirchstr. 56
304 Fach u. Büsing, Kolonialwaren
271 Försterei (Prov.-Ober-), Oerrel
213 Freimann, O., Dampfbäckerei.
236 Freiw. Feuerwehr Munster, Lager
240 Frey, Otto, Kfm., Nr. 169.
363 Gendarmeriegruppenposten
292 Gläser, Fr., Maurermstr., CellerStr. 71
266 Gloge, Ernst, Wäscherei, Gartenstr. 191
258 Grösche, Herm., Gemischtwaren
410 Güternahverkehr eGmbH
243 Hamb. Kieselgurwerk Grube Buscherhof
262 Heinecke, C., Großhandel in Lebensmitteln, Hindenburgallee 27
392 Heinemann u. Busse, Bauunternehmung KG, Dethlingen
278 Hentschel, Fr., Manuf.-W., SoltauerStr. 99
269 Herrs, Heinr., Hofbes., Trauen
438 Herrs, Hermann, Bürgerm., Trauen
251 Herzog, Aug., Schlosserei, Install.
340 Heß, Max, Feuerwehrführer
286 Hilfslandeplatz Munster, Lager
370 Hinweh, Joh., Straßenbau
265 Hirschmann, Albert, Malermeister
306 Hocke, Ernst, Installateur
345 Hoffmann, Heinr., Sattlermstr., Solt. Str. 121
274 Hotel Bellevue, Bes. Fr. Rheim
246 Hotel Deutsches Haus.
210 Hotel Kaiserhof.
368 Hotel Kronprinz, Bes. Engel
203 Hotel Ritter Risloh, Bes. A. Lücke
249 Hüners, Herm., Fuhrgeschäft, Bahnhof
381 Hüper, Siegfried, Tiefbau, Feldweg 402
343 Ing.-Bau Hellmann, Dethlingen
294 Jacobs, Gemüsehdlg., Bahnhofstr.
359 Karolewsky, Georg, Dentist, Soltauer Str. 263
384 Kieselgur-Industrie, GmbH, Breloh
206 Kieselgurwerk Else, GmbH
308 Kleinbahnhof, Güterabfertigung
244 Knolle, Landjägermeister a. D.
360 Kohlmeyer, Heinr., Elektr. Anl., Solt. Str. 362
334 Kohlmeyer, Kohlenbissen
215 Kregeler u. Brandes, Tiefbau, Munster-Nord
413 Krüger, Wilhelm, Lichtspiele
237 Kruse, Baugeschäft, Ilster.
350 Kupczak, Albert, Wirtschaftskantine 9
313 Landw. Bezugs- u. Absatzgenossenschaft
401 Leyfert, Otto, Dipl.-Ing., Oerrel
315 Lindemann, Lebensm., Wiesenstr. 190
341 Lorscheidt u. Linge, Eisenbetonbau
375 Dieselben, Baustelle, Dethlingen
314 Lühring, August, Bäckermstr.
405 Lühring, Otto, Schriftltr., SoltauerStr. 129
233 Lühring, W., Maunfakturwaren.
317 Lüneburger Hof, H. Bartels
366 Lüneburger Isoliermaterial u. Chem. Fbr. KG, Dr. K. Hörbold u. Co., Werk, Breloh
216 Lüneburger Kronenbrauerei
301 Mahnecke, Fleischermstr., Wurstfabrik
230 Marquardt, Friedr., Gemischtwaren.
247 Martens, Herm., Schlachtermstr., Nr. 61.
439 Meinshausen, Gruppenführer
267 Meyer, Aug., Malermstr., Lüneb.Str. 394
221 Meyer, Carl, Schlossermeister
320 Meyer, Wilh., Malermstr., SoltauerStr. 163
276 Meyerhof, Hermann. Gastwirt.
214 Meyerhof, W., Bierniederlage
427 Meyer-Bockhorn, Major, Oberst-Bauer-Str.
231 Molkereigenossenschaft
206 Müller & Alvermann, Sägewerk, Baugeschäft
206 Müller, Aloys, Baumeister
296 Munstermann. Schlachterei
260 Neuhaus, Clemens, Großhdlg.
395 NSDAP., DeutscheArbeitsfront, SoldauerStr.110
218 Dies., NS.-Schwesternstation, Bahnhofstr. 103
417 Dies., NS.-Volkswohlfahrt
416 Dies., NSV.-Kindergarten
420 Oelker, Rudolf, Käse, SoltauerStr. 85
373 Orgazid GmbH, Bauleitung
224 Pätzmann. H. H., Gemischtwaren.
402 Pension Daheim, Lagerstr. 76
291 Peters, H., Schuhmach.Mstr., SoltauerStr. 94
(291) Peters, O., Malermstr.
250 Peterwitz, Dr., Tierarzt, CellerStr. 9
321 Pfarrhaus.
342 Prigge, Heinr., Kartoffeln, Bahnhofstr. 392
371 Pröve, Edm., Bäckerei, Lüneb.Str. 387
209 Provinzialgut Oerrel
389 Putensen, Wilh., Maurermstr., Lindenstr. 369
229 Raacke. Ferd., Kameradschaftsheim
327 Raake, Walther, Lichtspiele, Gartenstr.
428 Raasch, Hans, Truppfhr., Ob.-Bauer-Str.
293 Rabe, A., Malermstr
325 Redeker, Karl, Photo-Atelier, Solt. Str. 324
208 Reichsbahn, Bahnhof
419 Reichsbund Deutsche Familie, BreloherStr. 42
336 Reichspost, Postamt
259 Renken. Zigarren u. Tabakwaren.
212 Ripke, Heinr., Fische
421 Rips, Karl, Bauleiter, Pestalozzistr. 3
378 Rogge & Wessels, KG, Munsterlager-O.
226 Schade, Drogerie, Soltauerstr. 81a.
297 Scharnhorst, A., Händler, Am Bahnhof 216
322 Schenk, Otto, Fahrräder. Reparaturwerkst.
369 Scheuermann, Wirtschaftskantine 5
220 Schmidt, Heinr., Bäckermeister
264 Schmidt, Rudolf, Elektromstr., Pl.d.SA. 3
305 Schneider, Max, Armeebazar.
312 Schröder, Alfred, Innenarchitekt
379 Schröder, E., Architekt, SoltauerStr. 400
207 Schröder, Herm., Sandkrugkeller Autoverl.
295 Schröder, W., Baugeschäft, Rosenstr. 32
204 Schubert, Photograph
253 Schuster, Bahnhofswirt.
429 Semrau, Ingenieur
316 Siemens-Schuckertwerke AG, Baustelle
431 Siemer u. Müller, Baubüro, Kohlenbissen
425 Skrypzak, Richard, Pächter, Gartenstr. 7
205 Sohl, Heinr., Maurermstr., Schützenstr.
311 Spar- u. Darlehnsk., GmbH, Munster (Lager)
323 Sparkasse des Kreises Soltau
287 Stelter, Ferd., Dachdeckerei, Lüneb.Str. 139
283 Stelter, Wilh., Dachdeckermstr., Wiesenstr. 176
252 Stelter & Poitzmann, Zimmereigeschäft
277 Stock, Hermann, Kantine III
288 Taubert, Otto, Gastwirt, Waldkater.
241 Trommler, A., Gemischtwaren
418 Troß, Wilhelm, Fruchthaus
326 Überlandwerk Nord-Hann. AG, Schaltstelle
219 Ulber, Vertreter
228 Verbrauchergen. Soltau, eGmbH, Verteil. 4
419 Volksbund f. d. Deutschtum im Ausland VDA., BreloherStr. 42
409 Wachschutz, Wachgruppe
222 Wagner, Dr., Zahnarzt
281 Weber, W., Gasthaus
280 Wegener, Gärtnerei
354 Wehrmacht. Kommandantur Munster
351 Dieselbe, Kommandantur Raubkammer
423 Dieselbe, Offizierheim, Raubkammer
232 Dieselbe, Heeresbauamt, SoltauerStr.
435 Dieselbe, Offizierheim d. Lehrabteilung N Raubkammer
353 Dieselbe, Offizierheim Munster
255 Weisner, Rich., Baubüro Munster
270 Wiese, Heinr., Bäckerei, Solt.Str. 127
396 Winkelmann, Garagen
275 Winkelmann, Landw., Ilster
298 Winkelmanns Gasthaus
310 Winkelmann, Wilh., Bäckerei, Lüneb.Str. 95
433 Winterhof, Otto, Lehrer, BreloherStr. 12
412 Wolter, W., Lehrer, BreloherStr. 31
382 Joh. Wolters & Co KG, Bauuntern., Munster-Breloh

Murau (Steiermark)

11 Agrarbezirksbehörde Murau
61 Allgemeine Ortskrankenkasse f. Steiermark
43 **Alpenmolkerei Murau reg. Gen. m. b. H.**
67 Amberger, Hans, Hutmacher
46 Amtsgericht Murau
40 **Apotheke „Zum Salvator", Mag. Karl Gasteiger, Anna-Neumann-Straße 96**
75 Arbeitsamt Judenberg, Raffaltpl. 102
53 Bacher, Thomas, Gasthaus
38 Badegastwirtschaft Murau
9 Bahnhof Murau
19 Bahnhof, Güterabfertigung
84 Bartoschek, Franz, Steuerberater
12 Betriebskontrolle d. Murtalbahn Murau
60 Bezirksgewerbestelle Murau
45 Brandstätter, Stephanie, Obst
3 **Brauerei Murau, Steiermark**
14 Dietl, Leopold, Dampfbäckerei
47 Egghardt, Alfred, Gasthof Zur Post
6 Egghardt, Thaddäus, Dampfsägewerk
54 Elisaschek, Adelbert, Gasthof, GrazerStr. 59
51 Esebeck, Elsa, Hofratswitwe
18 Ferner, Leonhard, Gasthof Gassenhube
39 **Fillip, Franz, Kaffeehausbesitzer, Murau-Obersteier, Steiermark**
80 Forstamt Murau der Reichsforstverwalt.
25 Fragner, Josef, Dampbäckerei
40 **Ernst Gasteiger, Mr. pharm. Apotheker**
5 Gendarmerie-Kreis Murau
56 Gutmann, Hans, Kunstmühle
17 Haas, Fritz, Eisenwr.
27 Haselberger, Julius, Kaufmann
57 Helser, August, Buchdruckerei
50 Holweg, Ferdinand, Baumeister
55 Johs, Jakob
20 Kaufmännische Großeinkaufs-Gen. rGmbH
37 Kiendl, Hans, Murauer Bräustüberl
16 Kircher, Hans, Kaufmann
66 Klonfero, Wilhelm, Baumeister
74 Kreisschulrat Murau
22 **Rudolf Lamm & Co., Handlung mit Eisen, Maschinen, Küchengeräten u. Sportgeräten, Glaserei und Bildereinrahmung**
1 Landrat Murau
31 Lercher, Karl, Gastwirt
41 Mauritsch, Dr. P., Arzt
79 Meißnitzer, Georg, Autotaxi
23 Murer, Albin, Fleischer
62 Niemetz, Dr. Franz, Notar
70 NSDAP., Kreisleitung
83 **NSDAP. DAF. Kreiswaltung Murau**
4 Dies., Hitlerjugend, Bann u. Untergau
69 Dies., NS.-Volkswohlfahrt, Steinstr. 62
26 Nußhold, Arnold, Kaufmann
16 Obergantschnig, Josef, Kaufhaus
3 Obermurtaler Brauerei-Gen., Erste
33 Pankesegger, Dr. Viktor, Arzt
82 Puntar, Norbert, Kohlen
28 Rathaus Murau
29 Rauter, Viktor, Kaufhaus
65 Reichsfinanzverw., Zollamt
68 Reichsnährstand, Kreisbauernschaft
49 Reichspost, Amtsvorsteher
63 Reimer, Käthe, Tabaktrafik
24 Reinle, Dr. Hans, Tierarzt
2 **Schwarzenberg'sche Forstdirektion Murau**
85 **Schwarzenberg'sche Alpenwirtschaft Gestüthof**
48 Souresny, Erwin, Kaufmann
21 **Sparkasse der Stadt Murau**
42 Spary, Dr. Anton, Tierarzt, Kircheng. 5
52 Stadler, Johann, Gasthaus
10 Städt. Elektrizitätswerk
8 Steiermärkische Landes-Sonnen-Heilstätte Stolzalpe
32 Straßensprengel Murau
13 Vasold, Franz, Kaufmann
36 Versitsch Dr. Georg, Rechtsanwalt
15 Volksbank Murau rGmbH, Lichtenst.Str. 77
7 Wallner, Alois, Kaufm., A.-Neumann-Str. 94
32 Wasserwirtschaftsamt, Hochwasserabw.-Dienst
71 Wehrmeldeamt Murau
35 Wobratansky, Dr. E., R.-A., A.Neum.Str. 43
77 Wohnlager Triebendorf
30 Wundsam, Josefine, Hotel Sonne

Mureck (Steiermark)

10 Amtsgericht Murek
36 Apotheke Zur Reichskrone
43 Arbeitsamt Leibnitz, Nebenst. Mureck
54 Bahnhof Mureck
49 Karl u. Wilh. Brodmerkel, Autoverm., Nr. 196
3 **Brüder Dirnböck, Weingroßhandlung, Mureck (Steiermark)**
29 Brus, Alois, Obstexport
16 Eichelberger, Peter, Tierarzt
13 Georg Fidler & Söhne, Handelshaus
24 **Anton Fürst & Sohn, Branntweinbrennerei, Fabrikation von Sodawasser und Likör, Mureck (Steiermark)**
2 Gemeindesparkasse Mureck
8 Gendarmeriestation Mreck
25 Greiner, Alois, Kfm., Unterrakitsch
46 Grenzpolizeiposten
14 Jahl, Anna, Gasthof Zur Post
38 Karmus, Viktor, Bauunternehmung
17 Knittelfelder, Herm., Kaufmann
27 Kolletnigg, Johann, Kaufmann
21 **Kolonial-Import-Gesellschaft, Graz, Zweigstelle Mureck, Am Bahnhof**
41 Krautgasser, Dr. Walter, Arzt
6 Kreishandwerkerschaft Mureck
30 Leschanz, Dr. Herbert, Arzt
5 **Markt Mureck (Steiermark)**
23 Molkereigen., Steir., Grenzland, rGmbH
42 Muchitsch, August, Elektro-Installateur
34 Muhri, Dr. Ottokar, Rechtsanwalt
15 Neubauer, Josef, Gasthofbesitzer
32 NSDAP., Kreisleitung
53 Dies., Hitler-Jugend, Bann 555
59 Dies., Kreisfrauenschaft
45 **NSDAP. Die Deutsche Arbeitsfront Kreiswaltung**
11 Dies., NS.-Volkswohlfahrt, Kreisamtsltg.
9 Oberer, Ferdinand, Fleischerei
22 Oswald, Stefanie, Gemischtwaren
18 Pfarramt, Katholisches
4 **Posch, Joh., Obstversand, Branntweinbrennerei und Weinhandel, Mureck**
1 Prisching, Anton, Kaufmann
7 Puntigam, Karl, Kaufmann
39 Puntigamer Bierniederlage
47 Reichsfinanzverw., Bezirkszollkommissar
50 Dies., Zollamt
40 Dies., Zollaufsichtsstelle
44 **Reichsnährstand Kreisbauernschaft Mureck**
48 Reichspost, Amtsvorsteher
40 Schmiermaul, Franz, Gasthof
31 Schöninger, Hans, Zahntechniker
28 Steierm. Elektrizitäts-Ges.
12 Steirischer Landwirteverband rGmbH
35 Straßenverwaltung Straßenmeister
20 Strasser, Franz, Zahntechniker, 130
33 Tesch, Josef, Autounternehmung
26 Ulz, Paul, Baumeister u. Sägewerksbesitzer
19 Eugen Walzer & Sohn, Bismarckpl. 89
51 Weber, Anton, Ing. u. Baumeister
22 Weber, Rud., Branntweinbrennerei
55 Wirtschafts- u. Ernährungsamt, Abt. B
57 Dass., Schuh- u. Spinnstoffabteilung

Murg (Baden)

224 **A.-G. für Feinweberei** Murg-Baden
T Feinweberei
302 Bäumle, Ernst, Autotransporte
255 Bäumle, Oskar, Landwirt
281 Baumann, Friedr., Jagdaufs. Diegeringen
252 Baumgärtner jr., Jos., Schreinerei
238 Baumgärtner, Otto, Zimmermstr.
312 Becker jr., Adolf, Autoreparaturwerkstätte
222 Berberich AG. Säckingen, Murgtalstr.
203 Bezirkssparkasse Murg-Laufenburg, Murg
258 Biehler, Eugen, Fuhrhalter
211 Binkert. Adolf. Zimmermeister
313 Brotz, Albert, Tapeziermeister
271 Brutsche, Franz Jos., Gemischtwaren
225 Brutschy, Friedr., Bäckerei
256 Burknardtsmayer, Fritz, Blechnermstr.
205 Café Anton Sittler
274 Döbele, Art., Schotterwerk Murgtal, Hänner
217 Döbele, August, Schuhhaus.
253 Döbele, Ernst Fr.
230 Döbele, Leopold, Warenhaus.
293 Düsch, Willy
303 Ebner, Anton, Auto-Taxi
310 Etzkorn, Rudolf, Fabrikbesitzer
267 Forellenzucht, Otto Weinlein, Harpslingen
226 Gasth. Adler, Alfred Jehle
263 Gasth. Dreikönig, Oberhof
269 Gasth. Engel, Niederhof
244 Gasth. Fischerhaus, Fritz Malzacher
(252) Gasth. z. Frohen Einkehr, E. Eckard
216 Gasth. z. Hirschen, Ludw. Malzacher
275 Gasth. z. Krone, Adolf Müller, Hänner
231 Gasth. Linde, E. Jehle, Diegeringen
292 Gasth. Löwen, H. Zurbuchen, Oberhof
261 Gasth. Meyerhof, Jak. Küpfer
259 Gasth. Murgtal, Albert Sänger
236 Gasth. Rheinischer Hof, Jos. Weiss
287 Gasth. z. Rößle, Artur Ludwig, Rippolingen
276 Gasth. z. Tanne, A. Schmidt, Hänner
206 Gemeindeverwaltung Murg
232 Gemeindeverwaltung Niederhof
295 Gerteis, Wilhelm, Niederhof
273 Harter, Ww. Franz, Bäckerei, Niederhof
257 Haus Friedbarn, A. J., Trautwein, Holzhdlg.
229 Hilbert, Alfons, Schuhgeschäft
308 Holzapfel, Heinrich, Dentist
311 Hosp, Dr. Emil, Zahnarzt
266 Huber, Alfons, Handlung, Hänner
237 Huber, Adolf, Bäckermstr., Oberhof
Sammel-Nr. 207 **Hüssy & Künzli A.-G.** Gummielastische Gewebe aller Art. Murg i. Baden. T Haka
268 Hug, Emil, Bäckermeister
280 Jaeggi u. Co., Oberrhein.-Schraubenfbr.
228 Jehlin, Eugen, Sägewerk, Hänner
235 Jung, Fritz, Malermstr.
246 Kath. Pfarramt, Hänner
245 Kath. Pfarramt, Murg
254 Keller, Josef, Kfm., Ortsteinstr. 12
290 Kern-Durst, O., Friseur, Murgtalstr. 2
297 Kinkel, Heino, Farben, Oberhof
278 Küpfer, Leonhard, Fuhrunternehmer

277 Lang, Alois, Fuhrunternehmer
296 Laule, Ernst, Kfm.
296 Laule, Ferd., Juteerzeugnisse
223 Maier, Otto, Metzgerei u. Wursterei
214 Michel, Aug., Ziegelwerk
239 Mutter, Ludwig, Herd- u. Ofengeschäft
210 Gebr. Nann, Baumaterialien.
265 Oeschger, Ww. A., Fuhrhalterei, Niederhof
227 Ortstein, Jos., Kraftfahrzeuge
208 Reichsbahn, Bahnhof Murg
234 Reichsfinanzverw., Zollaufsicht Murg
289 Reichspost, Postamt
248 Rettich, Otto, Masch.-Hdlg., Niederhof
218 Riegeler Bierablage, Jos. Albiez Ww.
202 Rügner, Karl, Sägewerk u. Holzhdlg.
204 Rünze Urban, Lagerhaus.
215 Aug., Emil u. Fritz Rufle, Sägewerk
213 Wwe. K. Sackermann u. Fritz Strittmatter
242 Schäuble, Wilh., Baugesch., Oberhof
241 Schlageter, Adolf, Limonadengesch.
270 Schlageter, Joh., Tabakwaren
301 Seiba Säckingen GmbH, Ober Hammer
249 Spindler, Jos., chem. Produkte, Hänner.
233 Strittmatter, Adolf, Nähmaschinen
262 Strittmatter, Frz. Jos., Gärtnerei
315 Tefag, Etzkarn u. Co., Techn. Faser-GesmbH
243 Thomann-Ortstein, Warengeschäft
220 Uhlmann, Joh., Molkerei u. Kolonialwaren
220 Uhlmann, Lydia, Friseur
219 Verbrauchergenossensch. Murg-Niederhof
305 Dieselbe, Zweiggeschäft Harpolingen
272 Vinzentiushaus
314 Waibel, Karl, Mechanikermeister
294 Wasmer, Karl, Hauptlehrer
212 Andr. u. Rud. Weiß, Vertretungen
240 Widmann, Eugen, Schlosserei
307 Wolf, Ernst, Friedr., Gemischtwaren
209 Wolff, Dr. Alfred Friedr., Arzt
260 Zundler, Aug., Eisenwr., Rheinstr. 1
282 Zundler, Blasius, Molkerei

Murnau (Oberbayern)

Murnau als Luftkurort beliebt u. bekannt. Das wunderbare Panorama der Berge, schattige Wälder u. der schöne Staffelsee machen Murnau z. wirklichen Ruhe- u. Erholungsort. **Fernsprecher** 216 (Verkehrsamt)

331 Adlwart, Andreas, Café, Ohlstadt Hs. 119
321 Aichbichler, Karl, Tapezier, Hauptstr. 119
489 v. Albedyhll, Freifrau, Kohlgruberstr. 73½
860 Andräs Weißbierstübl, Hauptstr. 198
350 Andre, Michael, Bäckerei, Riegsee
229 Andre, Th., Ww., Schneiderm., Hindenb.Str. 84
337 Angerbräu, Gasthof
806 Aniwander, Mich., Seifensieder, Hauptstr. 295
419 Apotheke A. Metzger, Hauptstr. 210
807 Arbeiterlager Murnau
206 Asam, Dr. Wilh., Hofrat, am Eichholz
840 Aull, Hans, Ger.Präs., Seehausen, Seestr. 71
811 Axthaler, Heinr., Viehhdlr., Hauptstr. 86
863 Bader, Radhart, Schmiedem., Hauptstr. 21
465 Bahnhof Grafenaschau
433 Bahnhofhotel, Hans Wehe, Bahnhofstr. 79
347 Bartl, A., Masch.Bau, Bürgerm.Resch-Str. 113
248 Bartl, Cajetan, Zementwrfbr., Seehausen
386 Bartl, Jos., Baugesch., Pfarrstr. 239
885 Bauernfeind, Paul, Fabrikbes., Ohlstadt
872 Baumgärtel, Dr. Karl, Zahnarzt, Hindenb.Str.77
377 Baur, Georg, Metzgerei, Hauptstr. 297
338 Baur, Hans, Lebensmittel
379 Bayer. Hypoth.- u. Wechselbank, Hauptstr.205
405 Bayerische Vereinsbank, Ad.-Hitler-Str. 280
390 Bayer. Warenvermittlg. landw.Gen. AG, Lghs.
420 Benedikt, Georg, Gemischtwr., Ohlstadt, Hs. 61
383 Bergler, Fritz, Silberfuchsfarm, Schweig.Str.311
302 Bergmeister, Jos., Baugesch., Weilh.Str. 116
487 Berle, Jakob, Elektro-Install., Grüngasse 223
879 Bertsch, L., SchwaigangerStr. 312
803 Bestle, Franz, Wäscherei, Pfarrstr. 178
392 Betzmeier, Cajetan, Zimmerei, Burggraben 44
444 v. Beyer, A., Major a. D., KohlgruberStr. 73
833 Bibel, Theo, Dentist, Hindenb.Str. 85
873 Biedersberger, Val., Fuhrw., Hauptstr. 103
325 Bierling, August, Vertreter, Seidlstr. 8b
862 Binder, Martha, Hindenburgstr. 76
828 **Biologisch-Dynamisches Laboratorium, Seehausen, Post Murnau (Oberbayern)**
493 v. Bothmer, Fritz, Hauptm., Philos.W. 263
401 Braun, L., Fabrikbes., Partenk.Str. 319
354 Derselbe. Gut Oberweichs
817 Derselbe. Waldgut, Gstaig
871 Braun, Dr. Ludwig, Rechtsanwalt
858 v. Brenken, Frhr., KohlgruberStr. 74
834 Buchberger, Immobilienbüro, Lourdesweg
470 Buchner, Josef, Tabakwr., Hauptstr. 125
425 Buckel, Johann, DA PG, Gmelinstr.
328 Buhl, Marie, Oberstltnwwe., Weind. Str. 115
403 Café Seeblick, H. Aufner, Seehausen
825 Café Sonnenbichl, Irmgard Zeitler, Stocketstr.
277 Daferner, Blas., Bez.Insp., Hauptstr. 293
398 Daiseuberger, Leop., Bäckerei, Hauptstr. 91
400 Dampfsägew. u. Kistenfbr. Grafenaschau Gmbh
224 Daser, Xaver. Hdlg., Ohlstadt, Hs.-Nr. 50
278 Deißböck, Dr. Max, Zahnarzt, Hind.Str. 84a
257 Dingler, Dr. Max, Prof., A. Eichholz 262a
818 Domizlaff, Katharina, Seehausen
877 Donat, Robert, Graphiker, Hagen
378 Dorn, Josef, Riedhausen
419 Drogerie-Augustiner, Hauptstr. 210
437 Duttenhofer, Ed., Dentist, Hauptstr. 205
435 Ebenhöch, Al., Gasthof, Ohlstadt
220 Eberle, Franz Xaver, Dr., Weihbischof
457 Echter, Anton, Moden, Hauptstr. 210a
244 Echter, Hans, Kaufhaus, Pfarrstr. 235
865 Ecker, Veronika, Gaststr., WeilheimerStr.
496 Eckstein, Hans, Fuhrunt., Seidlstr. 305
356 Engelbrecht, O., Gemischtwr., Ad.Hitlerstr. 280
330 Engl.-Institt. f. Handarbeit., Ohlstadt
256 Eppenauer, Dr. Alb., Arzt, Hauptstr. 71
478 Erlemann, Heinrich, KohlgruberStr.
881 Esser, Edith, Maria-Antonien Weg 74
494 Estenfelder, Baptist, Versich.-Büro
267 Evang.-luth. Pfarramt, Riedhausen, Hs. 1a
878 Eytorff, Alfred, Weindorfer Str. 115
881 Falkenhahn, Hugo, Maria-Antonien-Weg 74
360 Feder, Gottfried, Prof.
402 Federl, Alois, Sattlerei, Hauptstr. 98
461 Fein, Rich., Fbrkt., Seehausen
208 Feise, Dr. Th., Generaldir., Seehausen
447 Feldmeisterschule 4 d. Reichsarbeitsdienstes
316 Feuchtmayr, Frz., Oberried, Kohlgr. Str. 80
315 Feuermeldestelle, Hauptstr. 94
824 Fiebiger, Mar., Prof.-Ww., Schwaig.Str. 311 1/7
854 Fieseler, Franz, Seehausen Hs. 76
243 Fink, Aug., Vieh-Kommissionär, Weilh.Str.115
492 Fischer, Alfr., Prof., Kohlgruberstr., Berggeist
853 Foerster, Irmg., Wäschegesch., Poststr. 72
389 Forstamt Murnau
272 Forster, Mathias, Konditorei, Hauptstr. 208
307 Forstverwalter Grafenaschau
469 Franz, Anton, Masch.-Repar., Seidlstr. 17
874 Fremdenpension Haus Auli, Seehausen
467 Frey, Alois, Prof., Archit., Seehausen, Hs. 79
482 v. Freyberg, Irmg., Kunstgew., U.Dürrenberg 2
228 Fries, Amely, Ww., Burggraben 53
279 Fürst-Alm, Pens., Dr. Gg. Buhl, Dünaberg 72
438 Fürst, Jos., Buchdruckerei
418 Gaststt. u. Pension Fischerstüberl, Seehausen
246 Gege, Josef, Malermstr., Seehausen
475 Gemeinde Hechendorf, Albrecht, Bürgermstr.
216 **Gemeinde des Marktes Murnau**
458 Gemeinde Ohlstadt
371 Dies., Wohn. des Bürgermeisters
462 Gemeinde Schwaigen-Grafenaschau
251 Gemeinde Seehausen, Hs. 41 1/2
214 **Gemeindesparkasse, Hauptstr. 71**
349 Gendarmeriestation
813 Gilg, Hans, Metzgerei, Hauptstr. 103
258 Gobsch, Hans, Major, Haus Vierlinden
835 Goetz, Georg, Schreinermstr.
395 Gollwitzer, Wilh., O.-Reg.-Rat, Dünaberg 33
287 Gottlieb, Else, Seehausen
436 Gramich, Emmy, Frau, Riedwies
844 Graßl, Josef, Malergesch., Weindorf
275 Gretschmann, Jak., Buchdruck., Hauptstr.287
422 Griesbräu, Gasthof
343 Grosse, Präs. i.R., Gmelinstr. 312
466 Groth, Hermann, Architekt, Eichholz 262h
804 Gruber, Max, Lebensm., Hindenb.Str. 85
282 Günther, Gg., Schreiner, Pfarrstr. 180
859 Gugler, Xaver, Zimmerm., Seehausen, Hs. 16
826 Guse, Käthe, Berggeist
374 Gut Guglhör
319 Haberkamp, Otto, Unt. Dürrenberg 310 1/11
274 Hänsch, Herm., Fahrräder u. Rep.-Werkstatt
213 Haindl, Georg, Komm.Rat, Seehausen, Hs. 70
822 Haindl, Willi, Fabrikbesitzer, Berggeist
436 Halbreiter, Riedwies
428 Haller, Ludwig, Metzger, Hauptstr. 69
864 W. u. C. Hartlmaier, Seehausen
473 Hartmann, Gustav, Dentist, Hauptstr. 87
434 Hartmuth, Jos., Gasth., Hauptstr. 67
381 Hartsteinwerk Moosberg, Zehendner & Co
340 **Hartsteinwerk Werdenfels, Udo Rousselle, Eschenlohe (Obb.) bei Murnau**
263 Hauser, Ed., Zentralheiz., Hauptstr. 201
323 Haus in der Sonne, Seehausen
408 Heene, Ludwig, Sägewerk, Mühlhabing
215 Heigl, Martin, Gasthaus, Seehausen
418 Hengl, Hans, Fischerstübl, Seehausen
851 Henschen, Eugen, Schuldir., Seehausen 87
450 Herkenrath, Eduard, Seehausen, Seeweg 70
440 Herrschmann, Andreas, Konditor, Untermarkt, Hauptstr. 72
443 Hiemeyer, F., Bücherrev., Partenk.Str. 321
439 Hillerbrand, Norbert, Tierarzt
445 Hinnenthal, Hans, HagenerStr.
367 v. Hirschberg, A., Frhr., Generalleutnant a. D., Kohlgruber Str.
291 Hirtreiter, Georg, Metzgerei, Seidlstr. 8a
359 Hochried, Gutsverwaltung
293 **Hofbauer & Kopp, Skifabrikation, Murnau am Staffelsee (Oberbayern)**
233 Hofner, Josef, Gasthof
318 Holzhey, Karl, Seidlstr. 307
829 Horstschulze, Paul, Prof., Ramsachleite 73
317 Hotel Alpenblick, WeindorferStr. 115½
346 Hotel u. Gasth. Seerose, Seehausen
281 Hotel Gaststätte Traube, Hauptstr. 286
207 Hotel Post, Willi Wagner
363 Hummelsheim KG, Kleiderfabrik
225 Hupf, Fritz, Dentist, Hauptstr. 72
211 Hutter, Georg, Gasthof, Hauptstr. 70
490 Ilg, Viktor
421 Insel Wörth i. Staffelsee, Schmitt sche Erben
351 **Isarwerke G. m. b. H., Murnau**
384 Junglinger, Christ., Gärtner, Hechendorf
203 Käuffer, Alfred, Fabrkt., Antonienweg
380 Kammerlocher, X., Molkerei, Hauptstr. 204
498 Kantine d. Feldmeisterschule d. RAD
342 Kapfer, Franz, Zigarren, Hauptstr. 71
427 v. Kapff, Dr. Fritz, Arzt, Hauptstr. 111
268 Karg, Andreas, Brauerei, Hauptstr. 293
242 Karg, Franz. Mietauto, Sollerstr. 149
479 Kastner, Eug. A., Archit., Hauptstr. 203
241 v. Kaulbach, Frieda, Ww., Ohlstadt
303 Keller, Dr. Hugo, Münzdir., Schwaig.Str. 263
358 Kellner, Meinr., Likörfbr., Hauptstr. 215
376 Kern, Gg., Kraftfahrzeuge, Hechendorf, Hs. 23
842 Kessler, Meta, Dr., Weindorf, HagenerWeg 34
838 Kirchgeorg, Dr. Otto, Ger.Dir., Lindenburg
262 Kleele Ludw., Bäckerei, Hauptstr. 89
454 Klein, Karl, Dipl.Ing., Seehausen, Halbinsel Burg 57
324 Klinger, Rud., Malerm., Hauptstr. 121
273 Kocher, Sev., Ofenbau Hauptstr. 290
866 Köhler, Aug., Bankdir., Kottmüllera. 33
847 Kölbl, Andreas, Fuhrgesch., Froschhausen
480 Kölbl, Johann, Bäckerei, Seehausen, Hs. 42
396 Köster, O., Dr., Seehausen, Hs. 75
304 Kraemer, Carl, Oberst Bürgerm.-R.Str. 112
426 Krankenanstalt St. Uli, Seehausen
453 Krankenhaus Murnau
488 Krohn, Bernhard, KohlgruberStr. 78
387 Kroll, F., Hackerbräuniederlg., Weind.Str. 158
373 v. Kühlmann, Dr. R., Geh. Rat, Ohlstadt
852 Kürschner, Karl, Min.-Rat, AmEichholz 262
412 Kusche, Dr. Hanns, Arzt, Kohlgruberstr.
413 Laber, Johannes, Jäger, Ohlstadt
355 Lauer, Erich, Komponist, M.Antonien-Weg
249 Leu, August, Brauerei, Hauptstr. 65
491 v. Levetzow, Freifrau J., KohlgruberStr.
236 Liedl, Franz, Autoreparat., Hauptstr.
238 v. Limburg Stirum, John, Graf, Kohlgruber Straße 73
210 Lindenhof, Erhol.-Heim, Grafenaschau
890 Lochner, Regina, Hebamme, Hauptstr. 103
895 Gebr. L'Orange, Motorzub., Hechendorf
827 Lüttich, Franz, Autorepar., Seidlstr. 10
894 Lüttich, Josef, Kaminkehrmstr., Weind.Str. 115
385 Luidl Mich., Zimmerei, Schwaigangerstr. 312
495 Lukas, Dr., San.-Rat, Philosophenweg 263b
823 Mädchen-Oberschule, I. E., Seidlstr. 320
416 Maier, Franz. Konditorei, Hauptstr. 97
830 Mall, Alb., Seilerei, Hauptstr. 200
887 Martin, Ella, Weindorf 27
280 Maurer, Jos., Bäckerei, Sollerstr. 155
431 Mayr, Anton, Baugesch., Sollerstr. 182
312 Mayr, Georg, Mietauto, KohlgruberStr. 75b
311 Mayr, Hans, Bäckerei, Hauptstr. 288
391 Mayr, Josef, Schreinerei, Hechendorf, Hs. 11
364 Mederer, Georg, Gärtnerei
850 Meisinger, Josef, Mietauto, Joh.Str. 193
880 Metzger, Gilb., Drogerie, Hauptstr. 86
368 Micelli, Dr. Dom., R.-A., Seehausen, Hs. 44
333 Michl, Willibald, Gasthof, Seidlstr. 1
451 Mühlberg, Lotte, Kindererholungsheim Birkenhof, Seehausen, Hs. 81
352 Müßig, Joh., Gärtner, Schwaigangerstr. 309a
438 Murnauer Tageblatt, Buchdruckerei Fürst
286 Nabholz, Georg, Därme, Bürgerm.Resch-Str.114
348 Nirschl, Georg, Install., Hauptstr. 293
472 Noll, Friedr. Wilh., Gewerberat. Seehausen
463 NSDAP, NSV, Ortsgr., Seidlstr. 315F
417 Oettl, Helene, Gartenbau, Seidlstr. 313
831 Ott, H., Dr. jur., Philosophenweg 263
455 Pantlbräukeller
432 Paul, August, Schlosserei, Marktstr.
430 Pension Sonnenhof, KohlgruberStr. 73qu
326 Pfarramt, Katholisches
419 Photo-Metzger, Spezialhdlg., Hauptstr. 210
235 Pichler, Dr. Karl, Arzt, Hindenburgstr. 85
483 Piglhein, Rob., Kaffeerösterei, Hauptstr. 64
290 Pimpfinger, Ernst, Spenglerei, Weilh.Str. 114
404 Pöltl, August, Feinkost, Hauptstr. 265
476 v. Pommer Esche, R., Ob.-Reg.-Rat, Schwaig. Straße 312
393 Pongratz, Martin, Kfm., Seehausen, Hs. 56
212 v. Poschinger-Camphausen, O., Neuegling.
452 Preis, K. S., Stadtrat, Schwaigangerstr. 311
436 Pummerer, Riedwies
481 Rabitz, Artur, Dir., Philosophenweg 263d
227 Raetzsch, Herma, Herrmannswies
261 Rathaus-Drogerie, E. Stephan, Hauptstr. 62
234 Rebholz, Herm., Drogerie, Hauptstr. 202
424 Reichsbahn, Bahnhof
209 Dieselbe, Güterabfertigung
465 Dies., Bahnhof u. Güterabfert., Grafenaschau
388 Dies., Bahnhof u. Güterabf. Hechendorf
292 Dies., Bahnh. u. Güterabf. Ohlstadt
382 Reichsluftschutzbund
201 Reichspost, Postamt
296 Resch, Georg, Zementwrfbr., Achrain
297 Rettinger, Ludw., Bäckerei, Hauptstr. 102
344 Reutter, Gustav, Architekt, Hs. 112b
219 Roeckl, Hugo M., Archit., Hechend.Str. 323
264 Roemer, Ada, Frau, WeindorferStr. 115b
449 Ronnefeld, Agnes, Seehausen
271 Rotes Kreuz, Deutsches
399 Ruidisch, Max, Präs. a.D., Am Dünaberg 72
310 Sack, Herm., Schriftst., Halbinsel Burg 54
353 Sailer, Wilhelm, Kunstmühle, Mühlhagen
336 Sanktjohanser. Joh., Holzhdlg., Joh Str. 129
464 **Sauer, Georg, Baumschulenbetrieb, Riedhausen Post Murnau**
857 Schaefer, Joh., Malermstr., Hauptstr. 117
365 Gebr. Schägger, Fleischwr., Hauptstr. 93
247 Schelle, Franz, Autosped., Ohlstadt, Hs. 29
370 Scherr, Franz Zentralheizungen
415 v. Scheven, Kurt. Haus Görtz
253 Schierlinger, O., Oberst, Am Dünaberg 73
486 Schilling, Hans, Major a.D., Ohlstadt, Hs. 122
341 Schlagenhaufer, G., Kraftfahrz., Hauptstr. 109
468 v. Schlieffen, A., Gräfin, KohlgruberStr.
869 Schmarsow, Eva, Am Eichholz 262
474 Schmid, Albert, Spenglerei. Johannisg. 126
372 Schmidhuber, Max, Gut Perlach
329 Schmidhuber, Dr. Wilh., Konsul, Schloßbg. 272
288 Schmidt, Hans, Elektr. Anlagen
406 Schneider, Konrad, Bäckerei, Hauptstr. 59
361 Schöll, Ulrich, Landesprod., Hauptstr. 90
314 Schreiber, Hedwig, Haus Hamburger
362 Schretter, Jos., Spedition
855 Schröfele, Hans, Bäckerei, Ohlstadt 57
222 Schröfele, Jos., Bäckerei, Ad.Hitlerstr. 283
837 Schulhaus Ohlstadt
218 Schwaiganger, B. Stammgestüt
217 Dasselbe, Nebenbesitzung Weghaus
429 v. Seubert, Max, Major, Seeleiten, Schlößl
456 Seyringer, Hedy, Weindorf
815 Sigl, Maria, Partenkirchner Str. 7b
883 Simmet, Ludwig, Dir., Seehausen 75
816 Sommer, Major
254 Sommer, Regina, Bürsten, Hauptstr. 207
886 Sommer, Josef, Silberfuchsfarm, Ohlstadt
284 Sorg, Gg., Gärtnerei. Bürgermstr.-R.Str. 112
283 Sorg, Martin, Gärtnerei, Griesbräustr. 105
802 Stademann, Herm., Spenglerei
295 Staib Erben, Aug., Buchhdlg., Hauptstr. 87
309 Stangl, Alois, Metzg., Ohlstadt
874 Stauch, Aug., Pension, Seehausen
308 Steinlechner, Konr., Fliesen, Hind. Str. 77b
226 Stelzl, Wolfg., Friseur, Hauptstr. 92
289 Steyrer, Ludwig, Oberstltn., Riegsee Hs. 33
397 Stiehle, Josef, Allianz-Vertr., Griesb.Str. 106
223 Stork, Wally, Kol.W., Grüngasse 224
442 Strandbad Murnau
448 Straßenaufseherstelle Hechendorf
876 Straßenaufseherstelle Murnau
245 Strütt, Wilhelm, Kaufhaus
237 Stubenrauch, H., Kunstmal., Am Eichn. 262
299 Stumm'sche Verwaltung, Grafenaschau
888 Sudhoff, Walter, Seehausen 76
369 von Uhde, Sofie, Berggeist
426 **Uli, St., Krankenanstalt Seehausen bei Murnau**
259 Urban, Hans, Zimmerei, Sollerstr 154
216 **Verkehrsamt des Marktes Murnau am Staffelsee**
(228) Vieweg, Dr., Arzt
870 Voeth, Werner, Dipl.-Ing., Seidlstr. 1
497 Waltenberger, Andr., Autorepar., Seestr.
410 Waltenberger, Jos., Autoverm., Seestr. 69
810 Wehrmacht, Heeresstandortverwaltung
820 Weißenfels, Fanny, O.-Lehr., Seidlstr. 316d
484 Weitl, Jakob, Herrenbekl., Hauptstr. 217
821 Wellage, Eug., Schreinerei, Weindorf
460 Wenner, Friedr., Reg.Dir., Ohlstadt, Hs. 123
814 Werkmeister, Dampfwäsch., Schloßberg 258
332 Werkmeister, J., mech.Werkst., SollerStr. 167
878 Weschke, Maria, WeindorferStr. 115
335 Wiedemann, Dr. Fr., Med. Rat, Froschhausen
266 Wiegelmann, K., Buchhdlg., A.Hitler-Str. 220
230 Willibald, Xaver, Bauer, Froschhausen, Hs. 1
313 Winkler, Hans, Maler, Lindenburgweg 160c
250 Witte, Oskar, Dr., Staffelhütte
269 Wörle, Anton, Fuhrw., Seidlstr. 15
357 Jos. u. Karl Wörle, Spedit., Siedlstr. 306
846 Wolf, Berta, Hauptstr. 22
884 Zarges, Erna, Silberschm., Kottmüllera.
884 Zarges, Walther, Dipl.-Ing., Kottmüllera.
240 Zeitler Nf., Georg, Tabakwr., Seidlstr. 16
801 Zettel, Ernst, Mayr-Graz-Weg 265½

Murrhardt (Württemberg)

221 Apotheke St. Walterich
171 Bareiß, Karl, Kaufmann.
112 Belser, Otto, Vertr., Panoramaweg 36
231 Berner, Dr. C., Arzt.
150 Bezirksabgabestelle Backnang
230 Birk, Karl, Landwirt, Trauzenbach
206 Bofinger, Karl, Apparatebau
125 Braun, Adolf, gem. Waren, Fornsbach
243 Bunz, Wilh., Sägewerk.
168 Dast, Rob., Modellbau, Fornsbach
141 Dölker, Gottlob, Schotterwerk
113 Dörr, August, Dir., Maienweg 41
257 Eichnebenstelle.
255 Ellinger, Karl, Baugeschäft
121 Elser, Albert, Malermstr., Fornsb.Str. 20
170 Engele, Christian, Autoverm., Marienweg 12
114 Fegert, Wilhelm, Nähmaschinen
154 Feldwieser, Kathar., Gastwirt, K.Ludwig-Str 35
213 Forstamt.
140 Franck, Dr. Robert, Geh. Kommerzienrat.
210 Gampper, A., Adga-Werkst., Obermühlew. 1
228 Gampper, Friedrich, Metallwarenfabrikation
202 Gampper, Otto, Metallwarenfabrikation
215 Gaststt. Anker, Bes. Karoline Ellinger, Ww.
241 Gaststt. Bahnhof-Restaur., P. Steißlinger
258 Gaststt. Eisenbahn, Bes. K. Rittberger
232 Gaststt. Engel, Bes. Alb. Zügel
214 Gaststt. Hirsch, Bes. Karl Gauß
227 Gaststt. Krone, Bes. Otto Mursch
165 Gaststt. Linde, Bes. Gottlieb Schlipf
169 Gaststt. Ochsen, Bes. Herm. Mauser
180 Gaststt. Rose, Inh. Rudolf Kübler
239 Gaststt. Schwanen, Bes. Wilh. Mauser
207 Gaststt. Sonne-Post, Bes. A. Bofinger
203 Gaststt. Stern, Bes. H. Kappus
117 Gaststt. Traube, Bes. Friedr. Sträb
216 Gaststt. Waldhorn, Bes. Wilh. Kühnle
125 Gaststt. Waldsee, Fornsbach
233 Gauß, Erwin, Mehl, Kol.-W.
166 Gauß, Gust., elektrot. Install.
181 Geiger, Alb., Kolonialwr., Ad.Hitlerstr. 32
116 Geist, Gv., mech. Glaserei, Grabenstr. 39a
187 Gemeindeverwaltung Fornsbach
190 Gemeindeverwaltung Grab
127 Gemeindeverwaltung Sechselberg
208 Gendarmerieamt Riesbergstr. 18
201 Güllich, Hans, Mühle, Fornsbach
131 Haisch, Albert, Weinhdlg.
164 Hamann, Karl, Wolkenhof 14
224 Hanselmann, Rud., Zahnatelier.
148 Hartmana, Rud., Dir., Waltersb.Str. 9
262 Hartmann, Dr. Wilh., Arzt.
200 Hinzmann, Agnes, Frau
235 Hirzel, Adolf, Gärtner.
236 Hönig, Gottlieb, Postfuhruntern.
264 Hofmann, Ernst, Landw. Masch., Steinberg
246 Horn, Heinrich, Elektro-Installation.
101 Ihle, Eug., Baugesch., Seegasse 23
162 Ihle, Karl, Kunststeine
229 Jager, Gustav, Landesprodukte.
238 Joos, Wilh., Kol.-W.
219 Jung, Karl, Küchengeräte
175 Junginger, Karl, Mühle, Fornsbach
240 Kachel, Gottlob, Kolonialwaren.
242 Kaffeemühl, Kurhaus, Frl. Sofie Böklen
259 Katzenwadel, Herm., Leder
134 Kindererholungsheim, Schönhalde
136 Kircher u. Söhnle, Waagenfbr.. Grabenstr. 39
138 Kirn, Hugo, Schreinerei, U.Schulgasse 16
132 Klenk, Albert, Autorepar., Helterstr. 2
253 Klenk, Wilh., Sägewerk, Mannenweiler
254 Koppenhöfer, Friedr., Konditorei
103 Kraftwerk Altwürttemberg AG, Unterbezirksst.
222 Krankenhaus.
130 Kreissparkasse, Marktpl. 5
189 Kronmüller, Leonhard, Holz, Fornsbach.
212 Lang, H., Buchdruckerei
126 Losch, Landhaus, Römerstr. 24
266 Mauser, Karl, Eisenhandlung.
152 Milchverwertungsgenossenschaft
143 Möck, Karl, Schuhgeschäft
109 Mohrlock, Bernh., Kfm., Linderstweg 20
251 Mohrlok, Bernh., Hirschsägewerk
157 Müller, Gottlieb, Gutsbes., Spechtshof
167 Murrhardter Möbelwerkstätten GmbH
212 Murrhardter Zeitung
122 Nägele, Otto, Dr. med., Linderstweg 24
106 Nolff, Karl, Hobelwerk
144 J. Nothwang & Co., Zündbündelfbr., Fornsbach
195 NSDAP, DAF Handwerk, Karlstr. 24
272 Obenland, Carl, Haus Hizuru
105 Olgahelm Murrhardt
199 Pfäfflin, Friedr., Römerstr. 24
137 Reber, Wilh., Geflügelhof, Lutzensägmühle
188 Reichert, Albert, Bäckerei.
218 Reichsbahn, Bahnhof, Güterabf. Murrhardt
182 Dieselbe, Bahnhof, Güterabf. Fornsbach
123 Reichsnährstand, Linderstweg 8
179 Reichspost, Postamt
115 Rieg, Herm., Lastwagenwerk, Trauzenbach
163 Rößle, Karl, Baugeschäft.
204 Rößle, Wilhelm, Gartenbau, Gartenstr. 35
173 Sager, Kurt, Gerberei, Schönhaldeweg 19
149 Schäfer, Friedrich, Glühlampenfabrik

124 Schmid, Emil, Fuhrw., Mönchrainstr. 45
135 Scholl, Heinr., Autoverm., Siegelsb.Str. 2
211 Schüle, Albert, Architekt, Karlstr. 50
249 Schultheiß, Otto, Bäckermstr., Seeg. 9
274 **Schurr, Carl, Schafhalter.**
226 Schweizer, Louis, Lederfabrik, Murrhardt (Württemberg)
248 **Gebr. Söhnle, Waagenfabrik.**
183 Stadel, Gottfr. z. Wahlenmühle, Fornsbach
111 **Stadtpfarramt I, Evang., Klosterhof**
209 Stadtverwaltung Murrhardt
119 Staib, Karl, Manuf.-W.
147 Steißlinger, Ernst, Omnibus-Verkehr, Ad.-Hitler-Str. 42
102 Stiebel, Conrad, Dentist
214 Stuttgarter Hofbräu AG, Gasth. z. Hirsch
195 **Veitinger, W.**, Glaserei, Karlstr. 24
177 Verbrauchergenossenschaft Backnang eGmbH
256 Vogelmann, Albert, Kol.-W., Obst
244 Volksbank Murrhardt, eGmbH
234 **Wahl**, Emil Burgermühle.
139 **E. F. Walcker & Co**, Orgelbau, Hausen
142 Waldenmaier, Gottl., Landw., Vordermurrhärle
176 Weber, Albert, Schlossermstr.
146 Weber, Wilhelm, mech. Werkst., Fornsbach, Hauptstr. 117
161 Weidner, Georg, Wirtschaft, Harbach.
245 Weller, Georg, Waldmstr., Schillerstr. 5
118 Wieland, Hch., Zimmerei, Karlstr. 67
223 Wieland, Julius, Mech. Werkstätte.
184 Wohlfarth, Karl, Kohlen
252 Wohlfarth, Karl, Landwirt, Frankenweiler.
225 Wulz, Dr. Alb., Zahnarzt, Bahnhofstr. 11
128 Wurst, Karl, Fahrzeuge, Vorderwestermurr
205 **Zügel**, Adolf, Kohlenhdlg., Ad.-Hitler-Str. 2
145 Zügel, Dr., Stadttierarzt.
205 Eugen Zügel G. m. b. H., Handel mit Eisen, Baustoffen, Düngemitteln
237 **v. Zügel, Professor Heinr., Geh. Hofrat.**
133 Zügel, J., Ww.
247 Zwicker, Carl, Güterbeförderer.

Murstetten (Niederdonau)

2 **Althann**, Michael Karl, Dr., Meierhof
6 **Brenner**, Anton, Kaufmann, Nr. 22
3 Bürgermeisteramt, Nr. 67
1 Gendarmeriestation Nr. 47
4 **Kerschbaum**, August, Gastwirt, Nr. 48
5 **Volksschule**, Nr. 24

Muschaken (Ostpreußen)

10 **An**- u. Verkaufsgenossenschaft.
5 **Baran**, Ernst, Landwirt, Moddelkau
17 Bley, Franz, Mühlenpächter
2 Born, Max, Dampfsägewerk
19 Bredlau, Leo, Dentist
36 **Ouscha**, Bürgermstr., Jägersdorf
34 **Ev. Pfarramt**
(7) **Forstamt** Janowo
30 **Gemeindeamt** Kleineppingen
13 Gendarmerieamt Muschaken
28 Grzybeck, F. W., Sägewerk, Muschaken
11 **Knaben-Erziehungsheim Emmaus.**
3 **Leyk, P., Gastwirt.**
4 **Masanneck**, Eduard, Kfm.
15 Merkisch, Albert, Bauer
12 Molkerei Jägersdorf. Brück, Molkereibes.
24 Muhlack, Karl, Straßenmstr., Winsken
8 **Napierski**, Ernst, Gastw., Ulleschen
29 Niewierra, Hans, Bauer, Wientzkowen
20 **Raiffeisenkasse** eGmuH
6 Redemund, Amtsvorsteher, Muschaken
22 **Reichsbahngüterabfertigung**
33 Roeser, Josef, Arzt
16 **Wilkop**, Friedr., Kfm., Ulleschen
26 **Zeranski**, Gustav, Kohlen, Jägersdorf

Muschau (Niederdonau)

2 **Gemeindeamt Muschau** Nr. 95

Muskau (Niederschlesien)

☛ *Kr* = Krauschwitz (Oberlausitz)

579 **Adam**, Willi, Autoverm., Birkenstedt
244 **Ahner, Alwin, Papier, Kirchstr. 166**
359 Allgem. Ortskrankenkasse, Kirchpl. 30a.
267 Allianz u. Stuttg. Verein Vers.-AG
470 Altvater, Hans, Apotheker, Halmgasse 89
555 **Amtsgericht**
467 Amtsvorsteher Birkenstedt OL
375 Amtsvorsteher Krauschwitz OL
621 Amtsvorsteher, Muskau Land.
518 **Anders**, Schuhhaus, Berliner Str.
412 **André**, P., Buchdruckerei
252 Apel, Therese, Wolle, BerlinerStr. 269
373 Apitz, Alfr., Steinkohlen
354 **Apotheke, Richard Manno.**
498 **Arbeitsamt**, Nebenst., Marktplatz
638 **von Arnim**, Graf, Schloß Muskau
311 v. Arnim, Kara, Gräfin, Bergpark, Berl.Str.
632 Asmis, Dr., R.-A., Forsterweg 250
561 **Babina**, Braunkohlenverwertung GmbH
447 Bachmann, Fr. P., Bücherrev., BerlinerStr. 227
262 Bahnhof Birkenstedt-Braunsdorf
206 Bahnhof Lugknitz
551 „Baubi"
Muskauer Bau-, Brenn- und Industriebedarf G. m. b. H., Muskau. T Baubi
285 Berghoff-Ising, Rittergut Birkenstedt-Braunsd.
271 Berghoff-Ising, Ritterg. Birkfähre
438 Blümel, Max, Dachdeckermstr., Berg 62.
296 Blümel, Osw., Gasthaus, Krauschwitz
235 Bock, Martin, Direktor, Jämlitzhütte
423 Boedrich, Hildeg., Kol.-W., *Kr* Musk.Str. 14
314 Bogner, Otto, Schuhe, Berlinerstr. 270
491 Boog, R., Gasth., Birkenstedt-Braunsdorf
430 **Brambach**, Curt, Konditorei, Neust.Bergg. 78
361 Braun, Herm., Bauer, Rittergut Lindenhain
459 Britze, Paul, Milch, Krauschwitz OL
634 Bruhm, Ober-Forstmstr., Berliner Str. 225.
428 **Buder**, Ernst, Glasschleiferei, Baumsch.Weg
289 Buder, Ernst, Glasschleiferei, Krauschwitz
281 Buder, Paul, Holzhdlg.
410 **Budich**, Bruno, Gasthaus Krauschwitz.
503 Budschigk, K., Kraftverkehr, Weißkeissel 156
467 Bürgermeister Birkenstedt
375 Bürgermeister Krauschwitz
348 Bürgermeister Sagar
469 Bürgermeisteramt Jämlitz
274 Büsselmann, Wilh., Gießerei, Lugkn.Str. 71
372 **Dachsteinfabrik** Eduard Tiesler
364 Dahlke, Dr., Tierarzt, Grüner Weg
385 Daniel, Carl, Autofuhrwesen, Markt
611 Deutsche Ton- u. Steinzeugw., Krauschwitz.
512 Diener, Moritz, Bäckerei, Sagar.
357 Dietrich, Zahnarzt, Gehalmpl.
249 Dittmar, E., Dentist, Kirchpl. 26
506 Döring, Kurt, Klempnerei, Kirchstr. 168.
234 Döring, Wilh., Bierhdlg., Schmelzstr. 95.
230 Donath, Edwin, Buchdruck., Sorauerstr. 36
437 Dutsch, W., Gasth., Birkenstedt-Braunsdorf
395 Dutscho, Willi, Autoverm., Weißkeissel
511 Düsedau, Carl, Dipl.-Ing.
210 **Edeka**, Großhandel. Muskau
243 Eifler, Kurt, Möbelbeschl., SorauerStr. 72
401 Eisenhüttenwerk, Rudolfhütte
238 Elektrohaus, Kirchstr. 31
268 Elektrohaus, Weißwasser, Hitlerstr. 77
545 Elger, Erich, Krauschwitz
484 Engel, Fritz, Friseur, Kirchstr. 171
547 Englisches Haus, Inh. Hubatsch
233 Ev. Pfarramt Muskau-Land, Andreasgasse 10
343 Fein- u. Zigarettenpapierfabrik Aktien-Gesellschaft, Köbeln. T Kömag Muskau
427 Felsch, Wilh., Steinsetzgesch., Glash.Str. 47
435 Feuerwehrgerätehaus
277 Feuerwehrkommando, Goetheweg
333 Fiedler, Walter, Autoverm., Krauschwitz
487 Fischer, Emil, Bierverlag, Lugknitz
570 Fleischer, Franz, Lebensm., Berl.Str. 269
575 Forsthaus Hirschwinkel
495 Friese, Curt, Gasthaus, Birkenstedt O.-L.
326 Fruchthaus Muskau, Kirchstr. 34
440 Fussan & Kruppke, Kol.-W., Krauschwitz
337 **Gaedecke**, Kreisschießwart, Keramikstr. 11
251 Gärtner, Max, Tischl.-Bed., Bautzenerstr. 125
340 **Ganick**, Heinr., Dachdecker, Gablenz
323 Gasth. z. Bahnhof, Lugknitz, Musk.Str. 86
332 Gasthof zur Friedenseiche, Köbeln 110.
239 Gaststätte Grüner Baum, Markt
336 Gend.-Amtsbereich Berg
492 Gend.-Amtsbereich Birkenstedt, Dorfstr.
319 Gisa, Alfons, Bäckerm., Schmelzstr. 84
224 Glowna, Aug., Lugknitz
302 Gloyna, Wilh., Brauereiniederl., Lugknitz.
345 Gölker, Bernh., Baugesch., Lugknitz
322 Gollnack, Paul, Gasth. z. Hirsch, Jämlitz
516 Graf, Brauerei., Birkfähre
279 / 280 Graf von Arnim und Leißnersche Keramische Betriebe G. m. b. H., Muskau (O/L)
621 Graf v. Arnimsche Generalverwaltung
471 Dies., Beamtenkasino
304 Dies., Dominium Weißkeissel
426 Dies., Forstamt Schönlinden
324 Dies., Oberförster Hofrichter
462 Dies., Forsthaus Brand-Graschina
273 Dies., Forsthaus Haide
368 Dies., Forsthaus Sagarlugk
530 Dies., Forsthaus Wachen
413 Dies., Forsthaus Wussina
352 Dies., Forsthaus Weißkeissel
310 Gramsz, Ernst, Dir., Weißwasser
229 Grafenhorst, K. A., Gablenz
505 **Fritz & Otto Großmann**, Bürstenfabrik
553 Grudinski, Louis, Manufakturwaren
376 Grundmann, Gust., Fleischer, Kirchstr. 177.
213 Gülke Nf., Drogenhdlg., Kirchstr. 21.
567 Gutsche, Paul, Schlossermstr.
229 Gutsverwaltung Gablenz, K. A. Gravenhorst
303 Gutsverwaltung Jämlitz
246 **Haaßengier**, Gerh., Kfm., BerlinerStr. 264
(350) Halter, Dr., Arzt, Schmelzstr. 135
371 Hartmann, Dr. Erich, R.-A. [N], Kirchstr. 21
569 Derselbe, Wohnung, Grüner Weg
536 **Haubitz**, Kurt, Kol.-W., Hermsdorf
360 Hausmann, Erh., Bäckerei, Lugknitz, Musk.Str.
397 Heide Drogerie, *Kr* MuskauerStr. 10
445 Heinze, B., Autoschlosserei, Lugknitz.
240 Hentschel, Erich, Maurermstr., Forsterstr. 254
232 Gebr. Hentschel. Handelsgesch., Kirchstr. 163
259 Hentschel, O., Gasth. z. Linde
334 Hentschel, Otto, Kirchstr. 185
331 Hentschel, Paul, Ingen., Kirchstr. 185.
556 Paul Heyne & Co., Sped., SorauerStr. 78
365 Gebr. Hielscher, H.Bekleid., Kirchstr. 179
290 Hielscher, Otto, Herrenart., Kirchstr. 160
518 Hilker, Herm., Schuhhaus
485 Hirsch, Wolfram, Dr.-Ing. Krauschwitz 8
268 Hoffmann, Dir., Weißwasser, Ad.HitlerStr. 77
565 Hoffmann, H., Autotransp., Sagar
267 Hoffmann, Karl, Vertreter, Görlitzerstr. 103e
400 Hoffmann, Otto, Holzhdl., Sorauer Kunststr.
205 Hohlglash. W. Raetsch & Co GmbH, Birkenst.
211 Hotel „Stadt Berlin", Marktplatz 5
482 Hoy, Friedr., Malermeister, Kirchstr. 22
561 **Issel**, Dr. ing., Bergwerksdirektor
283 **Jacobey**, Pastor a. D., Lugknitzer Str. 67 c
486 Janke, Paul, Tischlermstr., Schmelzstr. 145
317 Jansa Hebammenschw., Mittelstr. 285
461 Jugendherberge am Herrenberg
475 v. Jutrzenka, J., Goldwaren
231 **Kahre**, Paul, Gastwirt, Sorauerstr. 54.
477 Kamenz, Rich., Autovermiet., Krauschwitz
204 Kamenz, Wilh., Baugeschäft
269 Kannegießer, M., Arzt, Berlinerstr. 229
478 Kanter jr., Ernst, Kantine, Lugknitz
473 Kanter, Max, Fleischermstr., Lugknitz
424 Karraß, Malermstr., Kirchstr.
362 Kasporick, Heinr., Kol.-W., Schmelzstr. 88
454 Kath. Pfarramt, Berlinerstr. 258.
288 Kehrer, Dr. A., Arzt, Lugknitz, Bhfstr. 148
254 Keulaer Ton- u. Schamottewerk, Krauschwitz
401 / 402 Keulahütte G. m. b. H. Krauschwitz (Oberlausitz)
370 Klenner, E., Schmiedemstr., Schmelzstr. 129
355 Klix, Otto, Schlosserei, Sorauerstr. 38.
276 Knoll, Friedrich, Kol.-W., Berlinerstr. 272.
543 Köhler, Martin, Gastw., Weißkeißel
(372) Köhler, Rich., Dachsteinfbr.
306 Kohlen- u. Tonw. Theresia, GmbH, Krauschw.
458 Kollar, Ernst, Schnittwr., Birkenstedt
407 Konditorei Kaffee König, Markt
342 Koschkar, Wilh., Dachdeckermstr., Kirchstr.
291 Kotzsch, Willy, Elektroreparatur
267 „Kraft", Autoversand AG
339 Krankenhaus, Wilhelm-Augusta-Stiftung.
278 Krause, Artur, Waschanstalt, Markt 195
282 Gebrüder Kreisel & Co. G. m. b. H.
Ventilatoren für Saugzug-, Unterwind-, Hochdruck-Gebläse- und Lüftungsanlagen
377 Krüger, Linda Lebensm., Berl.Chauss. 23
490 Kühl, M., Baugesch., Lugknitz
465 Kuß, Wilh., Elektromstr., Arnimstr.
500 Kynast, Erich, Lichtspiele, Markt 292
263 Lange, Friedrich, Feinkost, Schmelzstr.
237 / 238 Lausitzer Elektricitäts-Werk G. m. b. H., Betriebs- u. Installationsbüro Muskau
253 Dasselbe, Station Zelz
268 Dasselbe, Werk Weißwasser
374 Lauterbach, Fritz, Fleischerei, am Markt
363 Lauterbachs Restaurant
292 Lehmann, Ernst, Dachdeck., Birkenstedt
501 O. u. F. Lehmann, Autoverm., Mittelstr. 289
383 Lehmann, O., Fleischermstr., Birkenstedt
483 Lehmann, O., Fleischerm., BerlinerStr. 268
566 Lehmann, Wilh., Ofensetzm., Schmelzstr.
367 Lehnik, K., Schneidermstr., *Kr* D.Eckardtstr.3a
527 Lettner, E., Bergwerksdir., Birkenstedt
564 Lippert, Hugo, Gastwirtschaft
546 Lisk, Gustav, Fuhrmann, Erlengrund
228 Lisk, Kurt, Fahrzeuge, Radio, Sorauerstr.
215 Löbel, Emil, KG, Eisenhdlg., BerlinerStr. 204
224 Lugknitzer Dachstein- u. Chamottewerke.
409 **Marko**, Paul, Händler, Krauschwitz
468 **Martinetz**, Bernh., Fleischerm., Schmelzstr.
451 Meier, C., Zigarren, Berlinerstr. 208.
315 Meissner, Gasthaus, Krauschwitz
325 Meißner, Rich., Kfm., *Kr* Musk.Str. 18
398 Menzel, Alfred, Elektroreparatur
497 Michalk, Alfred, Fleischerm., Krauschwitz
455 Mlinsk, Gustav, Fahrräder, Weißkeissel
504 Mlinsk & Co, Tonwrfbr., Lugknitz
580 Mögling, Kurt, Ing., *Kr* D.Eckardtstr. 2a
396 Mückisch, Aug., Baugesch., Sagar 35.
389 Müller, Wilh., Bauingenieur, Krauschwitz
380 Mund, Anna, Ratskeller
217 Musk. Hohlglas-Hüttenw., BautzenerStr. 115
226 Muskauer Tonwaren-Ind., Lugknitzerstr. 71
392 **Neugebauer**, Kurt, Kol.-W., Kirchstr. 163
406 Neuhäuser, Wally, BerlinerStr. 266
449 Neumann, Carl, Fleischerm., Schmelzstr. 136
391 Neumann, Wilhelm, Wagenbau, Sor.Kunststr.
416 **Nickel**, Herb., Bäckerm., Kirchstr. 162
476 **Nickel**, Reinh., Tischlerei, Lugknitz
394 Nicolai, Wilh., Klempner, Kirchstr. 193.
425 Noack, Fritz, Fleischerei, Hermsd.-Str.
515 Gebr. Noack, Glasschleiferei, Berg
284 Noack, Herm., Restaur., Sorauerstr. 50.
502 Noack, J., Hebammenschw., Gabl.Erlengr.
444 Noack, Martin, Autoverm., Markt 293
250 Nowak Nf., J., Gärtnerei, ForsterWeg 255
202 NSDAP, Ortsgr., Kirchplatz 30
471 Dies., Ortsgruppe Hermannsbad
201 Dies., Ortsgruppe Mlinsk
203 Dies., NSV-Amt f. Volkswohlfahrt
408 Dies., NS-Reichskriegerbund, Bhfstr. 113h
321 Dies., NSV-Amt f. Volkswohlfahrt, Sagar
232 **Oberl. Provinzial-Spark.**, Kirchstr. 163
635 Offermanns, Dir. d. Papierfabrik
347 Ortshandwerkerschaft, Amtsltr. Fr. Hoy
302 **Parkbrauerei**, Wilh. Gloyna
420 Pelzer, Fritz, Brunnenbau, Feldstr. 2
358 Peters, Martin, Kol.-W., Lugknitz.
453 Petrick, Friedr., Fleischerei Krauschwitz.
316 Pilz, Ad., Kol.-W., Berliner Str. 211
293 Platzk, W., Straßenmstr., *Kr* Wilh. Str. 3
294 Pohl, Friedr., Fuhruntern., Lugknitz
418 Prischmann, Walter, Bäckerei, Berl. Str. 206
441 Prüfke, Max, Molkerei, Berlinerstr.
327 Przybylski, Wilh., Elektromont., LEW
384 **Queissert**, Paul, Autoverm., Krauschwitz
493 **Radke**, Erich, Kol.-W., Kirchstr. 155
287 Raetsch, Gg., Fabrikbes., Villa Krauschwitz.
511 Raetsch, Herm., Fabrikbes., Sorauerstr. 45 b
236 Raetsch, Schier & Co., Glasfabrik, Sorauer Chaussee 21/23. P Berlin 7683
511 Dieselben nach Geschäftsschluß
586 H. F. & Ph. F. Reemtsma, Forster Weg 254
514 Reichsarbeitsdienst, Abt. 7/104, Berlinerstr. 232
218 Reichsbahn, Güterabfertigung
227 Dies., Bahnhof
265 **Reichsbanknebenstelle, Berlinerstr. 65.**
450 Reichsfinanzverw., Zollamt
341 Reichsluftschutzbund, Orts-Kreisgruppe
382 Reichsnährstand, Forstamt Niesky
245 Reichspost, Postamt
270 Reifart, Karl, Baumeister, Krauschwitz
248 Richter, O., wetterf. Baupl., Lugknitz 100
481 H. u. H. Richter, Lugknitz, MuskauerStr.
328 Rienecker, Otto, Glasformenfabrik.
517 Ritter, Autofuhrwesen, Krauschwitz
221 Rittergut Hermsdorf
550 Robisch, O., Bäcker, Birkenstedt-Braunsdorf
439 Robisch, Paul, Maschinenfabrik, Birkenstedt-Braunsdorf
419 Rösler, Herb., Buchhdlg., Kirchstr. 160
452 Rösner, Klara, Hebamme, *Kr* Turnerstr. 8
466 Rothe, G., Gartenbau
349 Rückbrodt, Otto, Dentist, Lugknitz
346 Rumplasch, Kurt, Elektromont., LEW
520 **Sänger**, Bürgermstr., Muskau
350 Sanatorium Parkhaus, Dr. med. Wolf Halter
448 Sanitätskolonne vom Roten Kreuz
338 Schaal, Kurt, Glas, Lugknitz, Musk. Str.
219 Scheel, Margarete, Haus Woitschach
373 Scheunert, Arthur, Kohlen
216 Schimetzky, A., Schornsteinf.-Mstr., Schmelzstr.
432 Schmidt, Emil, Tischlerei, Berliner Str.
379 Schmidt, Martin, Gasth., Krauschwitz
456 Schmidt, Max, Kraftwagen, Krauschwitz
246 Schmidt Nf., Wilh., Berliner Str. 264
404 Schmitz, Franz, Dr. med., Krauschwitz
312 Schneider, E., Dir., Sorauer Chaussee
390 Schneider, Marie, Gastw., Sagar
266 Schneider, Pistrosch, Gärtn., Glash.Str. 46
351 Schneider, Rich., Spedition, Am Bahnhof
548 Schubert, Louis, Mühle, Kutschig.
460 Schulz, Gastwirt, Schmelzstr.
421 Schulze, Bruno, Kol.-W., SorauerStr 76
414 Schumann, Max, Gastw., Lugknitz.
356 Schützenhaus, Inh. Oscar Lange
464 Schwabe, Erich, Gasthaus, Berg
434 Schwesterstation, Vaterl. Frauenverein.
433 Sell, Franz, Mühle, Köbeln.
526 Seltmann, P., Bergwerksdir., Birkenstedt
353 Silesia, Johanna Wünsche, Bahnhofstr. 113
552 Simon, Max, Spedition, Sorauerstr. 43
582 **Stadtverwaltung Muskau**
320 Städt. Spar- u. Girokasse, Kirchstr. 18
305 Städt. Wasserwerk
298 Stahn, Willi, Buchhdlg., Verl. Glashüttenstr.
375 Standesamt, KrauschwitzerStr 29
448 Stepbach, Karl, Gastw., Kirchstr. 164
212 Sterndrogerie, Inh. F. Nentwig, Kirchstr.
457 Sund, Kurt, Dir., Goetheweg 1
272 Superintendentur, Sorauerstr. 36 b.
208 Sydow Nf., W., Delikatessen, Kirchstr. 171
474 **Tetschke**, F., Lugknitz, Schillerstr. 162
489 Tetschke, Kurt, Obst, Kruschwitz OL
275 Thomasch, Rich., Malergesch., Schmelzstr.
329 Thomaschk & Kamenz GmbH, Autof., Lugkn.
330 Gebr. Thomaschk, Kraftfahrz. Lugknitz
436 Thomaschk, Max, Güterverkehr, Lugknitz, GörlitzerStr. 5
378 Tietz, Ida, Hebammenschwester, Birkenstedt, ZibellerStr. 134
479 Tonwerk Krauschwitz, Fr. Allerdt
261 Trinks, Otto, Buchhalter, Haus Caroline
472 **Tschammer, Emil, Baugesch., Köbeln**
521 Tschöpelner Werke AG, Birkenstedt
247 Tüllner, Bruno, Dentist, Kirchstr. 155
381 Tschichholz, Kurt, Gaststr., Kirchstr. 189
297 Tzschichholz, Fritz, Glasschleiferei, Berg
260 Tzschichholz, Paul, Gasth., Weisskeissel
214 **Urbainz**, Ed., Glashüttenwerke.
318 Urban, Alex., Wurstwr., Lugknitz
554 **Urban, Martha, Hebamme, Berl. Kunststr.**
494 **Vogel**, Friedr., Tischlerei, Krauschwitz
507 Volksbank Muskau eGmbH
254 Walter, Fabrikbes., Krauschwitz
369 **Weise**, Rud., Kol.-W., Sagar, R.-Seliger-Str.
300 Weiß, Rud., Mühle Jämlitz
257 **Westerkamp, Wilh., Drogen. Kirchstr. 31**
307 Wetzlau. P., Bäckermstr., Krauschwitz.
255 Wioka, Karl, Kaufhaus, Kirchstr. 188
219 Woitschach, Eugen, Baugesch., Görlitzerstr.
286 Wolf, Gust., Fleischer, Birkenstedt
209 **Wolf & Gutsche**, Automobile, Berl.Chaussee
431 **Wolke, Arthur, Landwirt**
387 Wolter, F., Autoverm., Neustädter Bergg. 78b
513 Wonneberger, Zentral-Molkerei, Lugknitz
417 Worreskes Bierstuben, Kirchstr. 14
386 Worreschke, Alfons, Goldwr., Uhren
442 Wurche, Carl, Kfm., Bahnhofstr. 111
443 **Zaroban**, Gastwirtschaft, Lugknitz
242 Zettel, Karl, Wäschegeschäft, Kirchstr. 19
207 Ziegelei u. Hohlsteinwerke, Quoldorf

Mustin (üb. Ratzeburg) [Schlesw.-Holst.]

45 **Berkemeyer**, B. Ph., Landw., Groß-Thurow
46 **Dierk**, Joachim, Kolonialwaren
15 Dunckelmann, Carl, Gärtnerei
24 **Eggert**, Heinrich, Bauer, Kittlitz
11 Evers, P., Domänenpächter. Kittlitz.
31 **Forstbehörde**: Kreiswaldwärter Barkmann
29 **Gemeinde** Dechow, Bürgermstr. J. Parbs
14 **Gutsverwaltung** Goldensee
41 Gutsverwaltung Niendorf am Schaalsee
23 **Haack**, Werner, Bauer
34 Hamann, Walter, Gastwirt, Dechow
30 Hinrichs, Otto, Lehrer, Groß-Thurow
38 Holst, Joachim, Postschaffner
17 **Isernhagen**, Wilhelm, Gastwirt, Dechow
37 Derselbe, Lankow
36 **Jabs**, Walter, Maschinenbau
42 **Kellinghusen**, Jürgen, Domäne Mustin
25 Kiehn, Johs., Friseur.
39 Krellenberg, W.
21 **Lau**, Ulrich, Bürgermeister, Kittlitz
32 Lindemann, Carl, Bürgermeister
33 Link, Ernst, Gastw.
43 **Müller**, Carl Heinr., Landwirt, Dutzow
10 **Oelers**, Rich., Bäckerei
16 Oldehaver, Otto, Bauer, Vogtstemmen
12 **Pastorat** Mustin
44 Polley, Bruno, Meierei Kittlitz
20 Poststelle
35 **Reineke**, Carl, Oberförster, Chausseehaus
19 **Schellbach**, Siegfr., Bibliothekar, Breidablik
26 Steinfeldt, August, Landwirt
40 **Warncke**. Wilhelm. Elektromeister
22 Wirtschaftl. Forschungsgesellschaft mbH

Muthmannsdorf (Niederdonau)

3 **Gendarmerieposten** Nr. 7
2 Genesungsheim Felbring
4 **Just**, Dr. Robert, Arzt

Mutters (Tirol)

3 **Gasthof** „Stern"
2 Gendarmerieposten

Muttersdorf (Sudetenland)

4 **Bürgermeisteramt**
6 **Deutsche** Ansiedlungsgesellschaft
3 **Eibl**, Frz., Kohle u. Zement
8 **Hartl**, Josef, Schmied
7 **Sellner**, Franz, Landwirt, 137
2 Jos. u. Otto **Wartha**, Spitzenhaus

Mutterstadt (Pfalz) [Bay.]

470 **Allianz**-Versich.-AG, W. Ehrhardt
530 Apotheke Mutterstadt, C. Stephan Wwe.
476 **Becker**, Helmut, Fahrräder
410 Becker, Rob., Installation
513 Becker. Wilhelm. Kraftfahrzeugreparatur.
466 Joh. Blüm & Söhne, Betonbau
438 Buchmüller, Friedr., Gasthaus
490 Bürgerbräu Ludwigshafen
401 Bürgermeisteramt Mutterstadt
426 **Dehren**, Jakob, Viehhdlg.

469 Defren, Willi Joh., Tischlereien
525 Dietrich, Emil, Architekt
523 **E**hringer, Karl, Spenglerei.
457 Ehringer, Robert, Gasthaus.
465 Emmerich, Valentin, Branntweinbrennerei.
439 **G**eiger, Emil, Viehhdlg.
520 Götz. Johann. Mühle.
456 Gouthier, Karl, Wirt
447 Gräf, Karl, Tabakwaren
485 **H**ahn, Adolf, Weinwirtschaft
454 Hammel, Willy, Konditorei
415 Hauser, Hans
428 Hellmann, Wilh., Manufakturwaren
408 Herget & Becker, Landesprodukte
481 Herrmann, Heinrich, Essigfabrik
497 Heß, Erich, Dentist
445 Höfle, Adolf, Kaminkehrermeister
521 Hörtel, Fritz, Autovermietung
405 Hörtel, Wilhelm, Autovermietung
442 **I**pson, Georg, Neue Mutterstadter Zeitung
482 **K**eller, Ernst, Metzgerei
424 Koch, Johannes, Fuhrunternehmer
518 Koch, Wilhelm, Rechtsbeistand
440 Koob, Heinrich, Fuhrunternehmer
404 Kraus, Alwin, Immobilien
495 Kreissparkasse Ludwigshafen
423 Kunz, Karl, Metzgerei
430 Kunz, Karl Hermann, Metzgerei
492 **L**angenwalter, Wilh., Schlosserei
494 Ledig, Wilh., Drescherei u. Fuhrbetrieb
458 **M**agin, Joh. Aug., Landesprodukte
450 *Magin, Joh. Ludw., Landesprodukte.*
488 Magin, Richard, Landesprodukte
451 **M**üller, Joh., Pflaster- u. Straßenbaugesch.
452 Müller Söhne, Joh. Wilh., Möbel
434 **M**üller, Peter, Fahrräder
407 **N**aumer, Dr. H., Tierarzt
418 **N**eumann. Dr. Rudolf, Zahnarzt
425 Nirmaier, Karl Friedr., Viehagentur
515 Notariat.
441 NSDAP., NS.-Volkswohlfahrt, Ortsgruppe
484 **P**farramt, Kath.
433 Pfarramt Protestant.
401 Polizeistation
431 **R**eichsbahn, Bahnhof
531 Reichspost, Postamt
436 Renner 13, Johannes, landw. Maschinen.
460 **R**enner V. Peter, Kohlen, Gasthaus
463 **J. Ad. Rief & Söhne, Baugeschäft.**
446 Rotes Kreuz, Deutsches
416 **S**chell, Franz, Dentist
524 Schmitt, Ludwig, Gasthaus.
421 Scholl, Dr. Fritz, Arzt
409 Schubach, Dr. Paul, Arzt.
414 **S**chulz I. Georg, Kohlen, Bierdepot
406 Schulz II, Georg, Trinkhalle
522 Spar- u. Darlehnskasse Mutterstadt, eGmuH
527 Spathelfer & Co, Eisenhdlg.
402 Steuer- u. Gemeinde-Einnehmerei.
412 **T**reiter, Fritz, Möbel
487 **U**llrich, Philipp, Sattlerei
473 **W**eickel, Philipp, Mineralwasserhdlg.
477 Weiß, Dr. Fritz, Tierarzt
403 Wieland, Dr. Hans, Arzt

Muttrin (Kr. Stolp) (Pommern)

26 **B**ahnhof Budow.
24 **B**ahnhof Muttrin.
28 **B**aldt, Bäckermstr., Budow.
13 Behnert, Otto, Manufakturwr., Budow
25 **B**osse, Hans, Gastw., Kottow.
16 Boy. Gastwirt, Groß-Gansen.
49 Bujack, Bürgermstr., Kottow
35 **E**v. Kirche, Gemeinde Budow
30 **F**orsthaus Julianenhof, Kl. Gansen
44 **G**alandi, Dr. H., Arzt, Budow
33 Gendarmerieamt Gr. Gansen
45 Glambockwerk, Kanalaufs. Duckerhaus
46 Groth, Bürgermstr., Nippoglense
47 **H**albeck, Bürgermstr., Budow
37 Henke, Bürgermeister
42 Hinz, Otto, Bürgermstr. Kl. Gansen
23 *Hübner, Ernst, Händler, Budow.*
15 **K**oschnick, Fritz, Baugesch.,
14 Kraftwerk Glambocksee GmbH
41 Krüger, Karl, Kartoffelgroßhdlg.
29 **M**ärk. Elektrizitätswerk AG, Klausdorf
36 v. d. Marwitz, Margarete, Gr. Gansen
21 **N**SDAP, Volkswohlfahrt, Muttrin
40 v. **P**uttkamer, Landwirt, Nippoglense
43 **R**usch, Paul, Tischlerei, Kottow
38 **S**chlicker, Emil, Amtsvorst.-Stellv.
12 **T**uschy, Albert, Baugesch., Kottow.
48 Tuschy, Max, Gastw., Budow
27 v. **Z**itzewitz, Landw., Budow
32 v. Zitzewitz, Landw., Gr. Gansen
18 v. Zitzewitz, Landw., Kl. Gansen
22 v. Zitzewitz, Landw., Kottow
31 v. Zitzewitz, Landw., Muttrin
34 Ders., Rentmstr. Geil
17 v. Zitzewitz, A., Saatzuchtleit., Jamrin

Mutzschen (Sachsen)

213 **A**ndrä, Otto, Gruppenl., Grimmaische Str. 49
203 **B**ennewitz, Alfred, Bauer, Pösig 55b
232 Berger, Edmund, Tonwrfbr., Böhlitzer Weg 78
135 Bergers Erben, Gastwirtschaft, Markt 189
154 Bering, Margarete, Ww., Roda Nr. 1b
248 Bezugs- & Absatz-Genoss., Bhf., Speicher
104 Braunk.-Werk Grube Flora GmbH, Ragewitz 29
201 Büchner, Mart., Materialwr., Hauptstr. 32
101 Bürgermeister zu Mutzschen
108 **D**äberitz, Otto, Fleischer. Hauptstr. 23.
236 Dietrich, Hans, Bauer, Böhlitz 16
162 **F**eist, Emil, Bauer, Göttwitz 2
228 Fischer, Dr., Tierarzt, Hauptstr. 11.
176 Fischer, Otto, Bauer, Wetteritz 5
169 **F**örster, Oswin, Obsthdlg., Ragewitz 2
224 Franke, Otto, Getreide, Bahnhofstr. 219.
152 Franzky, Karl, Drogen, Grimmaischestr. 50.
205 **G**ärtner, Paul, Schloßgärtnerei, Böhlitz 17
164 Gaitzsch, Georg, Bauer, Gastewitz 9
177 **G**eißler, Alwin, Kohlenhdlg., Hauptstr. 13b
246 Gendarmerieposten, Bahnhofstr. 234c
131 Gitte, Friedr., Abdeckerei, Bahnhofstr. 213B
110 Grosse, Oskar, Bauer, Köllmichen 1a
211 Grosse, Paul, Bauer, Merschwitz 2
208 Großmann, Willy, Kastrierer, Prösitz. 1b
204 Gruhne, Arno, Obst, Zaschwitz 9c
172 Gruhne, Otto, Bürgermstr., Zaschwitz
182 **H**aase, Paul, Bürgermstr., Wagelwitz
191 Häfner, I., Druckerei u. Zeitungsverlag
129 Hahn, Bernhard, Landwirt, Ragewitz 12
234 Hahn, Martin, Bauer, Ragewitz 6
168 Hanns, Arno, Bürgermstr., Pösig 42
151 Heinicke, Rob., Baugesch., Bahnhofstr. 241
230 Held, Dr. Karl, Arzt, Bahnhofstr. 222
123 Hempel, Kurt, Bauer, Hauptstr. 196
138 Hermsdorf, Alfr., Fische, Grimmaische Str. 86
136 Huth, Paul, Fleischerei, Böhlitzer Weg 80b
147 **I**llgen, Otto, Dachdecker, Pfarrhäuser Nr. 154
210 **J**ahn, Wilhelm. Schlosser, B hnhofstr. 208.
238 Junghanns, Rudolf, Gastwirt, Böhlitz 31
161 Jurich, Emil, Bürgermstr., Prösitz 18
107 Jurich, Paul, Privatmann, Prösitz 6b
141 **K**altofen, Edm., Geflügelhof, Bahnhofstr. 214
221 Keller, Otto, Bierhdlg., Bahnhofstr. 211
237 Kern, Robert, Malzkaffeefbr., Hauptstr. 103
140 Keule, Johannes, Landwirt, Wagelwitz 15
223 Kießig, Alfred, Obst, Berggasse 19
122 Kiessig, Otto, Installation, Hauptstr. 3
119 Kobler, Arthur, Gastwirt, Gastewitz 17.
125 Koch, Kurt, Baugesch., Bahnhofstr. 209b
239 König, Erich, Autorepar., Hauptstr. 7
142 Korzykowsky, Paul, Versich., Hauptstr. 42
174 **K**rätzel, Wilh., Pferdehdlg., Hauptstr. 198.
127 Kronenapotheke, Rich. Heidrich, Markt 26.
146 **L**ange. Alfr.. Malermstr.. Grimmaischestr. 69
150 Lauschke, Paul, Materialwr., Roda 25
202 Leuthold, Alfr., Kol.-W., Hauptstr. 15b
212 Lohr, Isidor, Zigarrenfbr., Hauptstr. 203.
171 Lohse, Max, Schuhwr., Hauptstr. 41
183 **M**ärz, Karl, Bücherrev., Bahnhofstr. 237
214 Meier, Rich., Elektr.-Anl., Döbern
134 Moritz, K., Landw., Mutzschen, Schloßstr. 137
247 Mügeln-Wermsd. Bank eGmbH, Zweigst. Markt 188
220 Müh, Herm., Bautischlerei, Bahnhofstr. 209C
109 Müller, Alwin, Bauer, Köllmichen 2
165 Müller, Arwed, Bürgermstr., Jeesewitz 8
163 Müller, Emil, Bürgermstr., Ragewitz 18
128 Müller, Paul, Bauer u. Bürgermstr., Döbern 5
222 **N**aturbad Mutzschen-Roda, Langenrodaer See
116 Naumann, Dr.. Geheimrat. Schloß
200 Naumann, Rudolf, Bauer, Pöhsig 36
143 Nerche, Ww. Milda, Bäuerin, Serka 2
157 Niescher, Bernh., Vieheinkäufer, Roda 24
219 Niescher, Martha, Bahnhofswirtsch., Bhfstr.
218 **O**tto, Hans, Lichtspiele, Bahnhofstr. 219
149 Otto, Rob., Gärtnerei, Grimmaischestr. 58 B
158 **P**appelschänke, Inh. H. Moosdorf, Göttwitz 1b
126 Persicke, Alfr., Fleischer, Seilerberg 108
196 Pfarramt Mutzschen, Markt 193
244 Pfütze. Magnus, Bauer. Serka 5
235 **R**asch, Rob., Möbelbeförderung, Ragewitz Nr25
160 Reiche, Alfred, Materialwaren, Ragewitz 1
130 Reiche, Alfr., Viehfutterdämpfer, Bahnhofstr.
153 Reiche, Fritz, Ratskeller, Markt 194
115 Reichsbahn, Bahnhof u. Güterabfertigung.
121 Reichspost, Postamt
145 Reindel, Alfred, Getreide, Bahnhofstr. 239
105 Rhien, Albert, Eisenhdlg., Grimmaischestr. 46a
226 Ritter, Rob., Baugesch., Leisnigerstr. 66b
227 Rochlitzer, Gertrud, Dr. med., Ragewitz 15
206 Röber, Reinhold, Bauer, Pöhsig 3
229 Röthaer Tonwerk, Dr. H. Vetter, Bhfstr. 234J
142 **S**achse, Bernh., Getreidehandel, Bahnhofstr. 242.
209 Schade, Arno, Bauer, Bürgerm., Wetteritz 9
117 Schenk, Herbert Vorwerk Gaudichsroda
144 Schieferdecker, Oskar, Gastw., Serka 7.
137 Schmidt, Rich., Butterhdlg., Prösitz 12.
148 Schneider, Erh., Brandmstr., Grimm. Str. 87
225 Schrödter, Curt, Stadtmühle, Mühlgasse 150
114 Schützenhaus, Erich Starke
179 Seifert, Alfr., Ziegelei, Göttwitz 7b
166 Seim, Dr. Ernst, Arzt, Hauptstr. 90.
195 Serbe, Bruno, Schlosserei, Hauptstr. 200
132 Spalteholz, Willy, Gasthof, Töpfermarkt 101
242 Spenke, Carl, Bauer, Gastewitz 8
173 Spenke, Fritz, Bauer, Gastewitz 12
113 Spenke, Otto, Versich., Bahnhofstr. 227
101 Stadtverwaltung Mutzschen
170 Stankewitz, Arthur, Maler, Bahnhofstr. 221
108 Steenbock, Walter, Ziegelei, Wetteritz 14
245 Steinert, Paul, Th., Bahnhofstr. 235
231 **T**autz, Rudolf, Baugesch., Prösitz 20
240 Thiele, Rich., Betonrohr-Werk, Bhfstr. 224
167 Thierbach, Ernst, Zigarrenfabr., Hauptstr. 88
156 Thomas, Alfred, Butterhdlg., Prösitz 5.
112 **U**hlig, Alfr., Bauer, Bürgerm., Böhlitz Nr. 14
233 **V**erb.-Berufsschule, Grimmaische Str. 67B
155 Voigtländer, Kurt, Heizanlagen, Bahnhofstr. 223
243 **W**ahle, Rud., Molk.-Prod., Grimmaische Str. 58
103 Wappler, Rob.. Modehaus, Hauptstr 104.
199 Weickert, Emil, Bindegarn, Grimm. Str. 72b
175 Weiß, Gotthardt, Landwirt, Zaschwitz 7
124 Wötzel, Arno, Klempnermstr., Ragewitz 1b
159 **Z**iechner, Alfred, Bauer, Döbern 7
133 Zschau, Arwed, Bauer, Jeesewitz Nr. 12b

Myschkow (Oberschlesien)

6 **A**G d. Myschkower Stahlgießereien und Mechan. Werke Gebr. Bauer ertz, H.-Göring-Str. 16
11 **E**lektr. Fernleitungen AG, Monteurstelle
(3) **G**emeinde Mrzyglod
22 Gemeindeamt, Kirchenstr. 15
26 Granze, Heinr., Bierverlag, Göringstr. 3
3 Gendarmerieposten Mrzyglod
12 Hübner, Wilh., Rev.-Ltn., Bahnhofstr. 7
5 **J**üdische Kultusgemeinde, Bahnhofstr. 65
23 **K**aiser, Dr. med., Krankenkasse
13 Keramische Werke 1, Schein
20 Kreissparkasse Warthenau, Bahnhofspl. 1
18 Kunstseidenfabrik, Belgische, AG
14 **M**artinoff, R., Ing., H.-Göring-Str. 34
25 Josef Mikke & Co, Landw. Produkte
8 Myschkower Spinnerei, Aug. Schneider AG, Herm.-Göring-Str. 14
44 **P**achowicz, Kazimierz, Gaststätte
2 Polizei, Schutz-, Bahnhofstr. 13
10 **R**eichsbahn, Güterabfertigung
1 Reichsfinanzverwaltung, Zollkomm. Myschkow
27 Dies., Zollaufsichtsst. (G) Pohulanke
29 Dies., Zollaufsichtsst. (G) Polonia
28 Dies., Zollaufsichtsst. (G) Zacki-Block
51 Reichspost
15 **S**ägewerk u. Holzstiftefbr., H.-Göring-Str.
45 Sprit- u. Weinessigfabrik M. Alembik, Wieczorek, Poststr. 10
4 Weichselmühlen Papier- u. Zellstoffwerke AG.
39 **W**ieloch, Ludwig, Mackensenstr. 46

Myslowitz (Oberschlesien)

☛ *Bkt* = Birkental (Kr. Kattowitz)

222 96 **A**lchemia, Chem. Fabr., Entengasse 13
220 65 Dies., Seifenfabrik Slupna, KrakauerStr. 3
222 82 Allg. Ortskr.-Kasse, PlesserStr. 15
221 76 Altersheim, *Bkt* Karlstr. 57
223 18 Amtsgericht, KrakauerStr. 2
221 44 Apotheke, Alte Stadt-, Ring 22
220 06 Apotheke, Barbara-, PlesserStr. 6
220 33 Apotheke, Glückauf-, BeuthenerStr. 10
222 54 Apotheke, Stern-, *Bkt* Karlstr. 62
222 55 Arbeitsamt, KrakauerStr. 24
222 92 **B**adura, Hedwig, Gasthaus, *Bkt* Karlssegenstr. 205
220 02 Bahnh.-Drogerie, K. Kutz, Plesserstr. 19
222 91 Bahnhofswirtschaft, H. Göring-Str.
223 34 Bata, Schuhgeschäft, Ring 20
220 76 Becker, Gg., Vichagentur, Viehhof
222 31 Bergwerksverw. Ob. Schles. GmbH d. Reichswerke H. Göring, Hegerhaus, Alexanderhütte
222 33 Dieselbe, Forstverwaltung, Brzenskowitz
223 21 Dieselbe, Gutsverwaltung Annenhof
222 28 Dieselbe, Gutsverw. Luisenhof, Birkental
223 16 Berufsschule Myslowitz, Ad. Hitler-Pl. 3
220 63 Betriebsgemeinschaft d. Viehmarkt-Gehilfen, Groß-Viehmarkt
223 09 Biolik, Franz, KrakauerStr. 2
221 05 Blaschzyk, Alf., Dentist, N. Kirchstr. 1
222 53 Blumenhaus Andreas Klon, Plesserstr. 9
222 17 Bürgermeister Birkental, Hitlerstr. 64
222 04 **C**hmiel, Paul, Molkerei, Bismarckstr. 10
222 78 Derselbe, Plesserstr. 2
221 79 Chutsch, Th., Bäckerei, G. Friedr.-Str. 5
223 39 Chylinski, Franz, Ring 4
221 98 Czarnecki, Leo, Fotowerkst., Plesserstr. 22
221 25 Czebulla, J., Kol.-W., *Bkt* Hitlerstr. 94
221 24 Czernetzki, Paul, Tabak, Plesserstr. 12
222 64 Czindaj, Wilh., *Bkt* Bahnhofstr. 121
222 25 **D**ampfhobel u. Sägewerk, KattowitzerStr. 28
222 90 Deutscher Bauerndienst, Tiervers.-Ges., Kronprinzenstr.
220 40 Dittrich, Jul., Bauholz, Kronpr. Str. 38
220 88 Draht- u. Hanfseilfbr., *Bkt* Karlssegenstr.
222 06 Drogerie Central, Plesserstr. 11
221 31 Dudzik. N., Dr., Uferstr. 6
222 11 **E**bel, Alfred Erwin, Dr., H. Göring-Str. 4
220 89 Eisenbahner-Konsum-Verein, Ring 12
222 48 Elektroporzellan Ges. m. b. H., Fabrik technischer Porzellanwaren, Birkental, Bahnhofstraße 120
221 70 Ernährungs- u. Wirtsch.-Amt, Schloßgarten
220 35 Evangelisches Pfarramt, H. Göring-Str. 17
221 10 **F**abian, Herb., Tabakwr., Ring 19
220 49 Felber, Otto, Viehagentur, Zentr.-Viehh.
220 59 Felis, J., Lichtspiele, Plesserstr. 14
221 12 Fesser, Paul, Kfm., *Bkt* Hitlerstr. 72
220 91 Figiel, Heinr., Fleischerei, Ring 24
221 86 Freiwillige Feuerwehr, E. Winterst. Str. 7
220 85 Fridericus-Schule, Seminarstr. 6
221 38 Fromlowitz, Rud., R.-A. [N], N. Kirchstr. 7
220 29 Fuhrmann, R., Kol.-W., KrakauerStr. 8
220 87 **G**ärtnerei A. Klon, Brzenskowitz, Feldstr. 18
222 84 Garczarzyk, W., Uhren, PlesserStr. 4
223 36 Gaststätte Kufictta, PlesserStr. 7
220 56 Gaststätte, O. Wojnar, Kronpr. Str. 10
221 26 Gaststt. Ratskeller, Greinke, Göringstr. 1
222 32 Gefängnis, Friedrichstr. 6
220 08 Gemeindeamt Kostow, Hindenburgplatz 9
222 14 Gemeindeverw. Brzenskowitz, Waldstr. 2
220 01 Gendarmerieposten, Kostow, Myslow. Str. 7
222 20 M. Gialczewski u. A. Mayer, Textil, Ring 17
222 70 Gladisch, V., Tabakwr., KrakauerStr. 8—10
222 44 Golasowski's Erben, Ziegelei, H. Löns-Str. 3
221 74 Gondro, Karl, Kol.-W., BeuthenerStr. 29
220 12 Gornik, Theodor, Feuerlöschapp.-Bau, Hindenburgstr. 55
220 13 Günther, Fritz, Viehagentur, Viehhof
222 61 Gutzky, Wilh., Leit., Schlageterstr. 24
222 03 **H**aase, A., Schlossermstr., Göringstr. 15
220 30 Habier, Martha, Buchhdlg., PlesserStr. 9
220 86 Habryka, Rosalie, Fische, JanowerStr. 67
222 46 Hadinek, Kaufhaus, BeuthenerStr. 18
220 61 Hartmann, Kurt, Vichagent., Viehgroßmarkt
221 07 Hein, Rud., R.-A., KrakauerStr. 8
222 08 Henkels Gaststätte, Sedanstr. 1
220 53 Hoppe, Arthur, Betriebsf., Sandstr. 4
221 21 Hotel Kufictta, Gaststt., Plesserstr. 7
221 03 Hrzibek, A., Baugesch., E. Malkowski Str. 5
223 71 } I. G. Farbenindustrie Aktiengesellschaft
223 72 } Werk Auschwitz, Auschwitz O/S.
221 18 Immobilien-Verw. d. I. G., Teichstr. 2
222 28 Interessengemeinschaft, *Bkt*
221 84 Jacent, R., Schlosserei, *Bkt* Hitlerstr. 69
220 07 Jacobsen, E., Dachpappen, Bolinastr. 5
220 16 Jasinski, Jakob, Nikolaistr. 36
220 45 Jaworznoer Steinkohlengruben AG, Jaworzno
220 54 Jochemczyk, J., Gaststt., Plesserstr. 13
220 15 Josefus, G., Baugesch., Kronpr. Str. 32
220 27 Josef-Stift, St., Alte Kirchstr. 8
220 83 Juretzki, Max., Heilprakt., Ring 16
220 03 **K**aim, Theodor, Bierhdlg., Parkstr. 6
221 96 Kaiser, E., Dentist, *Bkt* Bahnhofstr. 122
221 94 Kantner, Margar., Kol.-W., PlesserStr. 20
220 78 Kaschny, Anton, Bäckerei, Simonswunschgrubenstr. 8
221 90 Kaschytza, Franz, Limonaden, Slupna
220 90 Kasino, Zentral-Vichhof, K. Panfil, Kronprinzenstr.
220 36 Katholisches Pfarramt, Alte Kirchstr. 3
220 62 Kiera, Jos., Gaststt., BeuthenerStr. 31
223 27 Kilian, Richard, Bergverw., Sandstr. 4
221 69 Kirch, Gend.-Mstr., Kostow, Bahnweg 1
220 97 Kitscher, Jos., Viehhdlg., Entengasse 8
222 41 Kluge, Karl, Schlosserei, Friedr. Str. 2
223 04 Kmiotek, G., Heilpflanzen, Beuth. Str. 7
221 35 Knapczyk, Dr. Alex., Arzt, KrakauerStr. 4
221 77 Knappschaftskrankenhaus, Beuth. Str. 39
222 10 Kobzda, Anton, Eisen, Plesserstr. 16
220 46 Kochler, Max, Arzt, Leo-Schlageter-Str. 19
220 37 Kochler, Robert, Bauing., Bauunternehmung u. Spezial-Baugeschäft für Schornsteinbau und Kesseleinmauerungen, Leo-Schlageter-Straße 13
221 43 Krankenhaus, Nikolaistr. 1
222 65 Krause, B., Rollunternehm., Güterbahnhof
222 39 Kreisspark. Kattowitz, KrakauerStr. 1
220 52 Kreiswasserhebewerk, *Bkt*
220 42 Kreiswasserbehälter, *Bkt*
220 09 Kreiswasserbehälter, Brzenskowitz
220 82 Krolik, Richard, Hochbau, Feldstr. 10
222 47 Kucharzak, J., Kol.-W., ModrzejowerStr. 1
220 20 Kujaski, Stan., Gartenbes., Rosel. Str.
221 17 Kullas, Franz, Hotel, H. Göring-Str. 9
222 18 Kulpa, Leonh., Kol.-W., Sandstr. 40
220 57 Kulpa, Roman, Fleischermstr., Sandstr. 40
223 24 Labus, Karl, Kohlen, Oderskistr. 1
220 39 Landesstraßenmeisterbez., Göringstr. 21
223 05 Laskowski, Stefan, Apotheke, Modrow, Schlesierweg 4
222 26 Lehment, Konrad, Draht- und Hanfseilfabrik, Myslowitz, Krakauer Straße 4
220 64 Lichtspieltheater Capitol u. Helios, Parkstr. 18
220 95 Likwor, Likörfabrik, Ring 16
220 44 Linke, Alfons, Schillstr. 4
220 67 Löwen-Drogerie, H. Kantner, Plesserstr. 10
222 56 **M**acha, G. Adolf, Bierverlag, Krassow, Anhalterstr. 3
222 94 Männel, G., O.-Insp., Adolf-Hitler-Str. 7
220 66 Julius Meinl AG, PlesserStr. 11
223 38 Minkus, Gg., Klempnerei, KrakauerStr. 5
221 02 Moritz, Walt., Schreibwr., Beuth. Str. 4
222 67 Mrowietz, H., Eisengieß., Kronpr. Str. 58
222 16 Josef Mysliwietz & Martin Zelder, Bäckerei, BeuthenerStr. 5
223 21 Myslowitz-Grube, BeuthenerStr.
222 37 Myslowitzer Eisenhdlg. P. Napierala, Ring 1
221 78 **N**eumann, Alfons, Drog., BeuthenerStr. 8
229 29 Neu Przemsagrube, *Bkt* Ad. Hitler-Str.
221 09 Nowrotzki, Johann, Fleischerei, Krassow, KrakauerStr. 22
223 37 NSDAP., Amt f. Volkswohlf., Seminarstr. 2
220 74 Dies., NSV., Kindergärtnerinnen, Hitlerpl. 5
222 49 Dies.. NS., Schwesternstation, Grubenstr. 8
223 07 **O**rgelbauanst. GmbH, *Bkt* Hitlerstr. 117
221 81 **P**akulla, A., Buchhdlg., KrakauerStr. 10
222 45 Paluschinski, Klara, Herrenart., Beuth. Str. 6
222 57 Pawlas, Wilhelm, Handarbeiten, Ring 26a
220 18 Pietrzik, Rud., Fuhrw., Friedrichstr. 2
222 68 Plachta, Gerh., Farben, BeuthenerStr. 1
220 58 Ploch, J., Verwalter, H. Göring-Str. 15
220 94 Plüschke, Heinr., Tiefbau, KrakauerStr. 12
222 23 Polizei, Schutzpolizei-Kommando II
222 36 Dies., 11. Pol.-Rev., H. Göring-Str. 3
222 35 Dies., Pol.-Posten, *Bkt* Hitlerstr. 86
220 98 Dies., Pol.-Posten, Brzenskowitz, Krakauer Straße 45
222 34 Dies., Pol.-Posten, Janow, JanowerStr. 72
231 78 Dies., 12. Pol.-Rev., Laurahütte, Hüttenstr. 1
241 12 Dies., 13. Pol.-Rev., Schoppinitz, Berl. Str. 3
241 26 Dies., 14. Pol.-Rev., Janow, Hitlerstr. 9
221 56 Dies., Ersatz-Gefängnis, Göringstr. 23
222 71 Pollak, Franz, Buchdruckerei
222 66 Potyka, Anton, Ziegelei, *Bkt* Karlssegenstraße 200
223 13 Przybilla, A., Schlosserei, Schillerstr. 1
223 31 **R**eckmann, R., Eisenbahnbau, H. Göring-Straße 7
220 24 Reichsbahn, Hermann-Göring-Str. 14
223 02 Dies., Güterabfert., Güterbahnh. Str. 1
222 30 Dies., Bahnhof Birkental
221 13 Dies., Bahnhof Jensor
222 50 Reichsfinanzverwalt., Alte Kirchstr. 2
220 50 Reichsluftschutzbund, PlesserStr. 11
221 61 Reichspost, Hermann-Göring-Str. 11
222 87 Renner, Karl, Vieh-Agt., Kronprinzenstr.
222 75 Robak Nachf., G. Joceck, Möbelfbr., Kattow. Straße 14
220 25 Rogier, P., Schuhe, Plesserstr. 2
220 77 Rossa, Emanuel, Gaststt., Ring 13
220 34 Rossa, Otto, Selterfbr., Friedr. Str. 4
220 93 Rossa, Viktor, Gaststt., PlesserStr. 21
220 26 Rübentrunk, Dr., Zahnarzt, N. Kirchstr. 2
222 05 Rydzek, M., Schornsteinf., Beuth. Str. 19
222 79 **S**antura, S., Kol.-W., Schlachth. Str. 9
222 74 Sauer, E., Gaststt., Janow, Hindenb. Str. 35
221 59 Schablitzki, B., Fleisch., Plesserstr. 13
223 32 Schikora, F., Elektrot., Parkstr. 20
222 13 Schlachthausverwaltung, Schlachth. Str. 17
220 14 Schles. Druckerei, BeuthenerStr. 10
222 07 Schmidt, K., Chem. Erzeugn., N. Ring 3
221 58 Schmidt, Lothar, Ob.-Ger.-Vollz., Leo-Schlageter-Str. 9
220 22 Schön, Eduard, Särge, Bergstr. 2
222 62 Schoen, Max, Fuhrw., Moltkestr. 7
220 51 Schoppa, Georg, Tabak, PlesserStr. 15
222 40 Schulz, Franz, Schrotthdlg., Schlachthausstraße 15
221 54 Schwittlinsky, Johann, Beerdigungsinstitut, BeuthenerStr. 13
220 96 Schyga, Ludwig, Wettersteiger, Körnerstr. 52
221 16 Schymura, R., Arzt, *Bkt* Bahnhofstr. 122
221 47 Scigalla, Alex., Bäckerei, Grubenstr. 4
223 29 Seja, Gottl., Bäckerei, Hinterhäuserstr. 7
223 15 Sedlak, I., Dachdeckerm., Kirchstr. 10
221 52 Siegmund, J., Kol.-W., BeuthenerStr. 4
220 16 Sinal, Kolbenfbr., Brzenskowitz, Goethestr. 2
220 23 Skiba, Dr. S., Arzt, PlesserStr. 20
221 53 Skopnik, Albr., Stud.-Rat, Seminarstr. 10
221 40 Skrzipczyk, Hugo, Franzschacht, Holzplatz
222 21 Skrzypietz, Max, Fische, Ring 16
220 10 Slaby, M., Baugesch., Kronprinzenstr.
221 39 Sosnierz, Karl, Destill., Ring 11
222 01 Sowa, Heinr., Dentist, Schlachth. Str. 9
222 93 Spiller, Dr. Alf., Arzt, Parallelstr. 12
221 10 Staatl. Lotterie-Einnahme, Fabian
223 51 Stadtverwaltung, Vermittlung, Hermann-Göring-Straße
221 75 Stadtwerke, Ad. Hitler-Platz 4
221 51 v. Szarzynski, R., Werkz., Schillerstr. 9
221 42 Technische Nothilfe, E. Winterst.-Str. 2
221 27 Thomas, Siegfr., Milch, H. Göring-Str. 15
220 55 Tichauer, W., Plesserstr. 5
222 09 Troscha, Paul, Fotograf, BeuthenerStr. 5

*

221 50 Tschierschke, Dir., PlesserStr. 11a
222 95 Twyrdy, Jos., Ziegelei, JanowerStr. 13
221 88 Tyrol, Angela, Schuhe, Ring 26
221 23 **Ullmann, Karl, Ziegelei, *Bkt* Bismarckstr. 395**
220 32 **Viehverwertung Ob.-Schles. GmbH, Kronprinzenstr. 64**
220 38 Viehwirtschaftsverband Schlesien, Kronprinzenstr.
221 04 Volksbank Myslowitz, eGmbH, Plesserstr. 15
221 29 **Wagner, J., Malermstr., Schlachth.Str. 9**
222 12 Walczyk, Stefan, Kohlen, Wallstr. 14
222 12 Walczyk Nf., S., Kohlen, BeuthenerStr. 11
220 92 Waldbad der Stadt Myslowitz
221 28 Wallach, O., Kunstglas, KrakauerStr. 3
220 41 Wawrzek, W., Viehhdl., Kronprinzenstr.
222 80 Werkgruppe, NeueKirchstr. 2
221 80 Wessely, Bruno, Kurzwr., PlesserStr. 20
220 99 Wessollek, H., Fische, Kronprinzenstr. 27
221 19 Wieczorek, P., Mech. Werkst., Seminarstr. 1
222 85 Wiener Kaffee u. Kondit., Plesserstr. 22
222 06 Wozniak, Emil, Drogen, Plesserstr. 11
222 83 Wozniok, Johannes, Feldmesser, Leo-Schlageter-Str. 20
220 21 **Zelesny, Otto, Kol.-W., Ring 26**
223 86 Zentral-Viehhof, Kronprinzenstr.
221 30 Otto Zerbel & Co, Feldstr. 1

Naarn (Oberdonau)

6 **Gemeindeamt Naarn**
4 Gendarmerieposten Naarn
5 **Jürgens, Dr. Aug., Arzt**
3 **Pfarramt Naarn**
2 **Reisinger, Josef, Fleischerei**

Nabburg (Bayern)

30 **Amling, Georg, Rauchwaren**
14 **Amtsgericht**
87 **Arbeitsamt**
49 **Auto- u. Mot.Vertr. M. Edelmann, Neunb.-Straße 286**
68 **Bauer, Franz, Kaufhaus**
40 **Bayer. Warenverm. landw. Gen. AG.**
29 **Blum, Dr. Otto, Arzt**
44 **Bürgermeister Brudersdorf**
10 **Danhauser, Friedrich, Hoch- u. Tiefbau, Dampf-**
100 **sägewerk u. Barackenbau, Nabburg**
10 **L.-J. u. F. Danhauser, Bauwarengroßhandlung**
12 **Dorsch, Dr. Moritz, Arzt**
64 **Elberskirch, Peter J., Malermeister**
56 **Erbpr. v. S.Cob. u. Goth. Gutsverw., Guteneck**
8 **Feller, Josef, Gasthof z. Krone, Venedig**
66 **Fenchl, Frz., Gasth. z. weißen Lamm**
82 **Frey, Franz, Holz- u. Kohlenhdlg.**
76 **Frey, Michael, Farben, Bahnhofstr. 337**
92 **Fuchs, Wilhelm, Laststransporte**
31 **Gendarmerie-Hauptstation.**
78 **Gesundheitsamt, Staatl.**
57 **Gewerbe- u. Landwirtschaftsbank, eGmbH.**
61 **Gewerkschaft Roland I, chem. Industrie**
50 **Haller, Josef, Installation**
67 **Haller, Rud., Installation**
79 **Hausmann, Josef, Schnittwarengesch.**
(17) **Heßler, Ludwig, Tierarzt**
80 **Hierstetter. Josef, Lebensmittel**
32 **Hösele, Hans, Häutehdlg.**
86 **Holzwarth, Anton, Kolonialwaren**
91 **Holzwarth, Max, mech. Werkstätte**
26 **Igl, Josef, Seifenfabrik**
34 **Krämer, Max, Mineralwasserfabrik**
71 **Kreisbaumeister**
89 **Kreissparkasse**
63 **Kreiskrankenhaus**
48 **Kreis- u. Stadtsparkasse Sabburg - Pfreimd**
18 **Landrat**
16 **Ders., Insp. Schuster, NSV.-Nebenstelle**
90 **Ders., Bezirksfürsorgeverband**
96 **Ders., Ernährungs- u. Wirtschaftsamt**
75 **Landw.Stelle, Außenstelle, Bahnhofstr.**
27 **Leingärtner, Hermann, Buchdruckerei.**
19 **v. Lichtenstern, Dr. K., Frhr., Landw., Neusath**
11 **v. Lichtenstern'sche Brauerei, Nabburg.**
28 **Lippert, Hans, Metzgermeister**
41 **Mayerhöfer, Dr. Jakob, Amtsarzt**
7 **Nast, Sebastian, Metzgermstr.**
36 **Neckermann, Michael, Färberei**
20 **Neudel, Dr., Bezirkstierarzt**
35 **Notariat (Dr. Höfler, Notar)**
24 **Nützel, Konrad, Sattlerei**
4 **Oberpfalzwerke AG f. Elektrizitätsvers.**
22 **Ortskrankenkasse, Allgemeine.**
39 **Pesold, Hans, Metzgermstr.**
55 **Pfeiffer, Josef, Eisenhandlung**
58 **Gebr. Plößl, Vieh- u. Pferdehdlg.**
3 **Plößl Josef, Bäckerei.**
88 **Polster, Hans, Berater für Gartenbau**
70 **Poschenrieder, Jos., Kunstmühle, Wiesmühle**
94 **Prifling, Josef, Vermessungsinspektor**
37 **Reichard, Gg., Landwirt, Freiung**
13 **Reichsbahn, Bahnhof**
158 **Reichspost: Postamt, Vorsteher**
21 **von Scheibler, B., Gut Brudersdorf**
59 **Schießl, Hans, Autoreparatur**
16 **Schmidt, Karl, Architekt**
43 **Schmidt, Simon, Kol.-W.**
6 **Schreiner's Söhne, Anton, Zinngießerei**
84 **Schwandner, Andr., Fuhrgesch., Wiesmühle**
1 **Setzer, Max, Zahnarzt.**
47 **Sindersberger, J., Apotheke, Marktplatz.**
83 **Spar- u. Darlehnskasse, eGmbH**
17 **Spiegler, Maximilian, Tierarzt a. D.**
62 **Stadtpfarramt, Kathol.**
38 **Stadtverwaltung**
15 **Straßenmeisterstelle**
51 **Suppmann, Josef, Friseur**
52 **Verein. Flußspat-Gruben, GmuH, Lissenthar**
72 **Vermessungsamt**
95 **Waas, Heinrich, Drogerie**
73 **Wehrmeldeamt Nabburg**
53 **Weidner, Hans, Metzgerei.**
5 **Weidner, Sim., Gasthof Schwan.**
85 **Weinberger, Konrad, Hauptmann**
9 **Weiß, Benno, Getreide.**
74 **Weiß, Josef, Holz- u. Kohlenhdlg.**
25 **Josef Weiß & Lindner, Großhandlung**
45 **Weiß, Wwe., Mathilde, Manuf.-W.**
54 **Wolfgang Weiss jun., Konservenfabrik, Nabburg, Bayer. Ostmark**
46 **Weiß, sen., Wolfg., Immobilien**
23 **Wild, Siegfried, Installation**
33 **Ziegler & Jung, Konservenfabrik**

Nackel (Mark Brandenburg)

15 **Eckstorff, Friedr., Bauer, Dorfstr. 46**
13 **Ehrentreich, Ernst, Bauer, Wutzetz**
3 **von der Hagen, Elise, Frl., Rittergut**
19 **Heeresstandortverwaltung, Wutzetz**
18 **Hörster, Ernst, Bürgermstr., Läsikow**
1 **Jesse, C., Kohlenhdlg.**
17 **Knoop, Emil, Gastwirt, Wutzetz**
12 **Krause, Paul, Landwirt, Läsikow, Dorfstr. 6**
23 **Neumann, Ortsbauernführer**
22 **Rangnow, Otto, Fleischbesch.**
3 **Reichsarbeitsdienst, Weibl. Jug., Lager Kurmark**
7 **Ribbe, Alfr., Schlächtermstr., Nr. 9**
8 **Ribbe, Bruno, Sattlermstr., Nr. 50b**
21 **Ribbe, Theodor, Bürgermstr., Wutzetz**
4 **Schmidt, Paul, Bauer, Wutzetz**
6 **Senff, Erich, Schlächterei**
16 **Theel, Adolf, Landwirt, Wutzetz**
11 **Uhlig, Adolf, Gastwirt**
2 **Uhlig, Adolf, Gastwirt, Läsikow, Dorfstr. 30**
14 **Zemlin, Otto, Getreide**
10 **Zemlin, Wilhelm, Mühlenbes., Wutzetzer Mühle**

Nädlingen (Üb. Breslau) [Niederschlesien]

33 **Amtsvorstand Steine**
70 **Amtsvorstand Süßwinkel, Kunersdorf**
29 **Anders, Herm., Fleischerei, Schleibitz**
02 **Arbeitsgem. Union-Bau, Schleuse Lengefeld**
61 **Atze, Gg., Gasthaus, Waldschleuse**
25 **Auras, Schmiedemstr. Steine, Dorfstr.**
07 **Bürgermeister Drachenbrunn**
36 **Bürgermeister Großbrück**
78 **Bürgermeister Klarenwald**
99 **Bürgermeister Margareth**
08 **Bürgermeister Alois May, Marienwald**
35 **Bursian, Friedr., Gastwirt, Krichen**
21 **Dom. Nädlingen, Dr. W. Bleul**
69 **Dom. Steine, Landwirt Sasse**
52 **Dom. Zindel, Landwirt Schewior**
23 **Elektrizitätswerk Schlesien AG, Großbrück**
18 **Dasselbe, Marienwald, Dorfstr. 18**
80 **Evang. Pfarramt Nädlingen**
01 **Flachsröste-Großbrück, Paul Menke**
67 **Försterei, Preuß., Drachenwald**
87 **Gemeinde Steine, Bürgermstr. A. Salaske**
15 **Gendarmerie-Gruppen-Posten Steine**
51 **Grocholl, Bruno, Gastwirt, Steine**
19 **Grocholl, Max, Gasthofbes., Steine**
86 **Hadamitzky, Hedwig, Kolonialwr., Steine**
72 **Jaletzke, P., Schmiedemstr., Wüstendorf**
36 **Jung, Paul, Bierverlag, Großbrück**
84 **Jung, Rob., Mühlenbes., Zindel**
77 **Karl, Richard, Maurermstr., Großbrück**
74 **Kath. Pfarramt, Klarenwald**
50 **Kath. Pfarramt, Kunersdorf**
82 **Kath. Pfarramt, Margareth**
75 **Kath. Schule, Steine**
81 **Kiesling, Fritz, Gasthof, Drachenbrunn 15**
39 **Klose, Dr. Edwin, Arzt, Großbrück**
64 **Kluge, Paul, Gastwirt, Steine**
63 **Knappe, Paul, Fleischermstr., Steine**
62 **Krause, Horst, Landw., Dom. Lengefeld**
54 **Derselbe, Dom. Großbrück**
30 **Kretschmer, Jos. Gastw., Margareth**
42 **Lange, Hugo, Gasthaus, Wüstendorf**
96 **Latzel, Martin, Gasth., Kl. Weigelsdorf**
28 **Laugwitz, D., Architekt, Klarenwald**
27 **Lichr, Landwirt, Kl. Peterwitz**
60 **Maaß, Heinrich, Mühlengut, Krichen**
56 **Maskos, E., Gerichtskr., Großbrück**
83 **May, Dr., Arzt, Steine**
40 **Michel, Hermann, Kaffeehaus, Drachenbrunn**
98 **Micke, H., Bäck., Drachenbrunn, Lindenw. 24**
13 **Mühl, Alb., Mühle, Kunersdorf**
22 **Müller, Rud., Kolonialwr., Wüstendorf**
48 **Obst, Otto, Baugeschäft**
14 **Oppawsky, W., Mühle, Klarenwald**
49 **Piske, Hedwig, Fleischerei. Lengefeld**
26 **Reichsbahn, Güterabf., Nädlingen**
10 **Dieselbe, Güterabf. Großbrück**
53 **Dieselbe, Güterabf., Wüstendorf**
47 **Reim, Jos., Kolonialwr., Kunersdorf**
45 **Reinert, Paul, Bäckermstr., Klarenwald**
31 **Riedel, Motormühle, Nädlingen**
12 **Rindfleisch, Jos., Gasthofbes., Margareth**
79 **Schäfermeier, Wilhelm, Bürgermeister, Wüstendorf, Dorfstr. 39**
73 **Scheler, Paul, Konsum, Zindel**
17 **Schmidt, Baugesch., Großbrück**
46 **Schmidt, Ernst, Fleischerei, Kunersdorf**
44 **Schönfeld, Adolf, Bürgermstr., Lengefeld**
43 **Scholz, K., Fleischer, Steine, Dorfstr. 49**
58 **Stanek, Elfriede, Hebamme, Großbrück**
57 **Stenzel, Aug., Elektr.Anl., Dorfstr. 17**
89 **Thieme, Dr. Hans, Univ.Prof., Rittergut**
65 **Walter, Wilhelm, Molkerei, Lengefeld**
06 **Wasserstraßenamt Breslau, Lengefeld**
34 **Wistuba, Rich., Warenhdl., Kl. Weigelsdorf**
11 **Wolf, F., Fleischer, Margareth, Dorfstr. 1b**
09 **Wolff, Eduard, Fleischermstr.**
97 **Wolff, Oscar, Viehhdlg.**
88 **Wrotniowsky, R., Kaffeehaus, Kl. Weigelsdorf**
32 **Yorck v. Wartenberg, Graf, Rentamt Schleibitz**
85 **Derselbe, Gutsverwaltung Schleibitz**

Nagel (Bayern)

7 **Bruckschlegel, Joh., Straßenmstr., Brand 19**
4 **Ehmann, Fritz, Brand**
8 **Forstverwalter in Nagel**
12 **Forstwart in Reichenbach**
22 **Franzky, Alfr., Mietauto, Hs. Nr. 97**
3 **Gendarmerieposten**
5 **Goetz, GmbH, Pappenfbr., Brand, Opf.**
18 **Hilpert, Hans, Kol.-W.**
23 **Kirchenbeh. Kathol. Pfarramt**
10 **Kneidl, Marie, Gasthof u. Metzgerei**
19 **König, Bapt., Gasthof Wurmloh**
1 **Mauth-Bräu, J. Medick & Söhne, Mühlbühl**
25 **Medick, J., Gasthof, Fuhrmannsreuth**
15 **Müller, Hans, Granitwerk 31**
4 **Oberpfälz. Holzstoff- u. Pappenfbr., Brand**
11 **Praller, Joh., Bürstenfbr., Fuhrmannsreuth**
14 **Pschörer, Ludw., mech. Werkstatt, Mühlbühl**
6 **Pürner, Ignatz, Gasthof, Brand**
20 **Pürner, Joh., Gemischtwr., Brand**
24 **Reichsbahn, Bahnhof Brand**
2 **Steinhäuser, Chr., Gastw., Reichenbach**
21 **Steinkohl, Anton, Textilwaren, Nagel 105**
16 **Steinkohl, Ernst, Gasthaus zur Post**

Nagelberg (Niederdonau)

2 **Gendarmeriestation**
1 **C. Stölzle's Söhne AG f. Glasfabr.**

Nagold (Württemberg)

329 **Alle, Ernst, Buchhdlg., Gerberstr. 8**
281 **Allg. Ortskrankenkasse, Herrenb.Str. 81**
451 **Allianz-Versich.-A.G., Calwerstr. 47**
205 **Amann, Fritz, Furniere**
330 **Amtsgericht u. Bezirksnotariat Haiterbach**
317 **Apotheke Inh. Th. Schmid**
341 **Arbeitsamt Nagold**
402 **Autohaus Benz, Omnibusverkehr**
213 **Bächle, A., Rechtsanwalt, Marktpl. 2**
494 **Bätzner, Heinrich, Schreinerei**
206 **Baetzner, Phil., Kreisleiter, Galgenb.Str. 1**
378 **Baltinger, Karl, Fahrräder, Oberjettingen**
286 **Bareis, Xaver, Schreinerei, Rohrdorf**
536 **Bauleitung d. Umgeh.-Str. Nagold, Bhfstr. 14**
351 **Bechtold, Joh., Schreinerei, Goethestr. 16**
321 **Beck, Dr. Karl. Arzt**
402 **Benz, Frdr., Windenfabrik**
310 **Benz, Lina, Hebamme**
301 **Berg & Schmid, Eisenwaren**
372 **Bernhardt, Alfred, Verwalt.-Aktuar**
511 **Bertsch, Karl, Möbelfbr., Mötzingen**
481 **Beutler, Maria, Frau, Freudenst.Str. 49**
279 **Bienz, Hermann, Holzbildhauerwerkstätte**
487 **Bilger, Dr. Eug., Arzt, Hohestr. 5**
218 **Böß, Gotti., Autoverm., Oberjettingen, Nagolderstraße 114**
249 **Braun, Carl H., Fabrkt.**
456 **Braun, Carl H., Lederkohlen- und Härtemittel-Fabrik, Werk I: Nagold (Württemberg) Werk II: Leipzig, Zschortauer Str. 72**
406 **Braun, Ernst, Sattlerei, Marktstr. 16**
354 **Brenner, Chr., Baugeschäft, Freudenst.Str.**
212 **Brenner, Jul., Neuwäscherei, Moltkestr. 20**
409 **Breuning, Adolf, Mechaniker**
382 **Broß, Gottlieb, Schlossermstr.**
432 **Bungert, Dr., Zahnarzt, Bahnhofstr.**
207 **Butz, Gottlob, Tuche, Freudenstädterstr. 41**
395 **Buz, Johs., Schreinerei**
227 **Conzelmann, Fr., Kupferschmiede. Kronenstr. 4**
389 **Dau, Paul, Apparatebau, Calwerstr. 42**
423 **Dekanatamt. Evang.**
345 **Deutsches Rotes Kreuz**
262 **Dürr, Ernst, Maschinenfbr., Rohrdorf.**
282 **Einkaufsgen. f. d. Bäckergewerbe eGmbH**
316 **Elektrizitätswerk Nagold**
332 **Elser, Hans, Buchhdlg., Bahnhofstr. 17**
540 **Ev. Pfarramt Rohrdorf**
258 **Ev. Pfarramt Unterjettingen**
277 **Fick, Emma, Dentistin.**
514 **Fischer, O., Kfm., Emmingen, Schelmengr. 4**
269 **Forstamt, Staatl.**
498 **Frank, Karl, Elektroinstallation.**
422 **Frey, Wilh., Lebensmittel**
519 **Gabelmann, Benjamin, Kfm., Ob.Waldeckw. 16**
271 **Gaststt. Adler, G. Brösamle, Unterjettingen**
431 **Gaststt. Anker, Otto Walz, Bierbrauerei**
364 **Gaststt. Bären, Gottlob Schwenk**
473 **Gaststt. Bären, J. G. Günther, Oberjettingen**
202 **Gaststt. Bahnhofswirtschaft, K. Schweikle**
219 **Gaststt. Burg, Reinhold Merkle**
468 **Gaststt. Eisenbahn, Herm. Lutz**
470 **Gaststt. Gambrinusbrauerei, G. Burkhardt**
489 **Gaststt. Gold. Adler, Chr. Stickel, Badstr. 1**
295 **Gaststt. Hirsch, Inh. G. Dingler, Pfrondorf**
234 **Gaststt. Kaiser, Friedr. Hezer**
214 **Gaststt. Köhlerei, Paul Seeger**
315 **Gaststt. Krone, Gustav Mayer, Bierbrauerei**
326 **Gaststt. Krone, Wilh. Bohnet, Emmingen**
367 **Gaststt. Krone, F. Fleischle, Oberjettingen**
414 **Gaststt. Kurhaus Waldlust, Karl Frey**
476 **Gaststt. Lamm, Fr. Schmid, Emmingen**
419 **Gaststt. Linde, Christiane Günther**
491 **Gaststt. Löwen, F. Kurlenbaur, Reichsstr. 28**
368 **Gaststt. Ochsen, Alb. Rauser, Rohrdorf**
221 **Gaststt. Ochsen, F. Schoon**
449 **Gaststt. Pflug, Adolf Schnepf.**
436 **Gaststt. Rößle, Friedr. Luginsland, Mötzingen**
274 **Gaststt. Rose, Simon Renz**
261 **Gaststt. Schiff, E. Herrgott, Burgstr. 36**
297 **Gaststt. Schwanenbrauerei. Herrenb.Str. 3**
387 **Gaststt. Sonne, Karl Seeger, Rohrdorf**
347 **Gaststt. Stern, Friedr. Grießhaber**
333 **Gaststt. Traube, Chr. Leitz**
480 **Gaststt. Traube, Oberjettingen**
396 **Gaststätte Waldhorn, Georg Seeger**
230 **Gauß, Gg. J., Archit., Herrenbergerstr. 16**
298 **Gauß, Heinr., Konditorei**
424 **Geigle, Ch., Waldsamen**
518 **van Gelder, Dr. W., Arzt, Haiterb.Str. 25**
284 **Geltenbort, Martin, Metzger, Unterjettingen**
275 **Gemeindeverwaltung Emmingen**
209 **Gemeindeverwaltung Iselshausen**
204 **Gemeindeverwaltung Mindersbach**
225 **Gemeindeverwaltung Mötzingen**
446 **Gemeindeverwaltung Nagold**
374 **Gemeindeverwaltung Oberjettingen**
466 **Gemeindeverwaltung Pfrondorf**
488 **Gemeindeverwaltung Rohrdorf**
308 **Gemeindeverwaltung Unterjettingen**
236 **Gemeinschaftslager Nagold-Eisberg**
335 **Gendarmerie**
442 **Gesundheitsamt, staatl., HoheStr. 8**
462 **Graf. Rudolf, Sägewerk**
508 **Grüninger, J., Schuhm.Mstr., Freudenst.Str. 38**
439 **Grüninger, Ludwig, Lederwaren, Bhfstr. 13**
385 **Grüninger, Wilhelm, Schuhgeschäft**
317 **Günther, Alfred, Möbelfbr., Fremdenst.Str. 48**
391 **Günther, Fr., Uhren**
451 **Gutekunst, Alfr., Vertr., Calwerstr. 47**
506 **Guthler, Gottfr., Versicherung**
352 **Haag, M., Fachw. f. Hopfen, Unterjettingen**
493 **Häfele, Adolf, Möbelbeschläge**
497 **Häußler, Christian, Metzger**
371 **Hafner, Eugen, Gipserei, Freudenst.Str. 24**
208 **Hammacher, Alex, Musikgesch., Kirchstr. 9**
435 **Gebr. Harr, Seifenfabrik**
384 **Harr, Jakob, Gerberei, Rohrdorf**
482 **Harr, Karl, Seifensiederei**
360 **Harr, Rudolf, Gerberei, Rohrdorf.**
233 **Haussühl, F. E., Laborat., Zellerstr. 11**
401 **Helbling, Erwin, Friseur, Bahnhofstr. 25**
430 **Henne, Johs., Küferei, Badstr. 3**
215 **Hertkorn, Friedr., Kohlen, Calwerstr. 61**
268 **Hespeler, Erwin, Malermstr.**
220 **Heß, Edmund, Vertreter, Calwerstr. 34**
338 **Heß, Karl, Autoverm., EmmingerStr. 10**
440 **Heß, Ludw., Güterbeförderer**
358 **Heuser, Ad., Uhrm.-Mstr., Marktstr. 6**
455 **Hiller, Wilh., Bauer, Hohenreutin**
217 **Hofmeister, Dr., Arzt, EmmingerStr. 36**
353 **Holländer, Rud., Fotohaus**
475 **Holzinger, Wilh., Dentist. Haiterb.Str. 5**
306 **Hotel Post, Paul Luz, Nagold (Wrttb.)**
228 **Huber, Fr., Hölzer, Herrenb.Str. 13**
437 **Huzel, Paul, Speiseöle. Calwerstr. 59**
280 **Jäger, Hermann, Malermstr.**
362 **Jansen, H., Kristallspiegel**
376 **Jasper, Harry, Obst, Unt.Wehr 5**
495 **Jetter, Friedr., Vertreter, Haiterbacherstr. 28**
331 **Kaffee Heinr. Lang, Konditorei**
248 **Kaffee Niethammer, Oberjettingen**
413 **Kapp, Friedrich, Tuchfabrik, Inhaber Hermann Kapp, Leonhardstr. 5**
464 **Kappler, Otto, Stahlwr., Bahnhofstr. 15**
512 **Kartoffelkäfer-Abwehrdienst d. Reichsnährst.**
266 **Kaupp, Friedrich, Bauwerksmstr.**
393 **Kaupp, Karl, Schreinermstr., Freudenst. Str. 22**
407 **Kayser, Julius, Bauer**
312 **Kienle, Christian, Schweinehdlg.**
263 **Kinderhilfe der Methodisten.**
463 **Kleiderfabrik Gotth. Schüle, Unterjettingen**
392 **Klotz, Gustav, Holzbildhauerei.**
322 **Klumpp, Karl, Metzger.**
348 **Knodel, Hermann, FreudenstädterStr. 47**
309 **Koch, Martin, Inh. Gustav u. Ernst Koch, Möbelfabrik, Innenausbau**
276 **Koch, Walter, Automobile**
426 **Köbele, Georg, Bürobedarf**
210 **Kontrollst. 18 d. Landesvers.-Anstalt Württemberg, Haiterb.Str. 48**
224 **Korz, Helene, Hebamme, Marktstr. 1**
325 **Kraftwerk Bettenberg, C. Klinglers Erben**
438 **Krauß, Friedrich, Metzgerei**
313 **Kreisbaumeisterstelle, Nebenstelle**
323 **Kreiskrankenhaus**
421 **Kreissparkasse Calw, Hauptzweigstelle Nagold**
428 **Kugel, Wilh., Malermstr.**
383 **Kull, Fritz, Glasermstr.**
231 **Kusterer, Erw., Berufskleid., Oberjettingen**
507 **Lächler, Gottl., Obst, Waldachstr. 1.**
381 **Lampart, Christian, Färberei, Rohrdorf.**
490 **Landwirtschaftsschule, Burgstr. 38**
412 **Lehre, Otto, Mehlhdlg.**
427 **Letsche, Willy, Drogerie, Bahnhofstr. 9**
454 **Luginsland, Wilh., Sägewerk, Mötzingen.**
502 **Lutz, Karl, Holzagent, Calwerstr. 49**
457 **Mäntele, G., Gasth. z. Eck, Iselshausen**
361 **Martini, Johs., Möbelschreinerei, Emmingen**
327 **Mayer, Friedrich, Sohlledergerberei**
453 **Merkle, Heinr., Wagenbau, Inselstr. 7**
291 **Messungsamt Calw, Zweigst. Nagold**
293 **Mösle, Matthias, Fleischerei**
505 **Monauni, Erwin, Radio**
434 **Morahlnweg, G., mech. Werkst., Mötzingen**
521 **Narr, Karl, Heilpraktiker, Waldachstr. 4**
314 **Necker, Emil, Mühle, Pfrondorf**
450 **Negele, Paul, Notar**
486 **NSDAP, Amt f. Beamte, Kreisamt**
222 **Oesterle, H., Auto-Repar., Haiterb.Str. 8**
415 **Polizeikuranstalt Rötenbach**
229 **Raaf, Gustav, Mineralw.-Fbr., Iselshausen**
516 **Raaf, Herm., Gärtnerei, Weihergäßle 2**
477 **Raaf, Jul., Fortstbaumschulen**
486 **Raisch, Karl, Calwer Str. 55**
240 **Rauser, Herm., Metzgermstr.**
458 **Rauser, Karl, Metzgerei**
339 **Rauser, Reinhold, Kalkwerk**
287 **G. Reichert & Söhne, Möbelfbr., Rohrdorf**
272 **Reichert, Herm., Manufakturwaren**
386 **Reichsbahn, Bahnhof Emmingen**
425 **Dieselbe, Bahnhof Nagold**
418 **Dieselbe, Güterabfertigung Nagold**
461 **Dieselbe, Bahnhof Rohrdorf**
445 **Reichsbahn-Bahnmeisterei**
251 **Reichspost, Postamt**
342 **Reichstreuhänder d. Arbeit**
504 **Rek, Franz, Stuttgart Baustelle, Eisberg**
403 **Rentschler, Louis, Wollspinnerei**
285 **Rentschler, Theodor, Vertreter, Buchweg 13**
379 **Renz, Christian, Möbelfbr., Emmingen.**
501 **Renz, Ernst, Autoverm., Unterjettingen, Bohngartstr. 152**
542 **Renz, Konrad, Bauuntern., Oberjettingen, Nagolderstraße 195**
273 **Renz Nf, Martin, Baumschulen, Emmingen**
278 **Reule, Johannes, Baumschulen**
203 **Salm, Hermann, Metzgerei, Neue Str. 14**
328 **Sattler, Karl, Automobile, Hitlerpl. 1**
503 **Sattler, Otto, Autovermietung, Marktstr. 3**
541 **Schabel, Gottl., Obst, Unterjettingen**
388 **Schäffer, Karl, Dentist, Bahnhofstr. 38**
337 **Schiler, Eugen, Manuf.-W.**
433 **Schill, Aug., Schafhalter, Freudenst.Str. 54**
369 **Schill, Joh., Mühle, Rohrdorf**
239 **Schittenhelm, Fr., Kohlen, Bahnhofstr. 19**
264 **Schlachthaus.**
471 **Schleicher, Gustav, Kreisbaumstr.**
488 **Schmid, Bürgermstr., Rohrdorf**
296 **Schmid, Friedr., gem. Warengeschäft**
324 **Schmid, Gotthold. Versicherung**
531 **Schmid, Gottl., Hafnermstr.**
317 **Schmid, Theodor, Apotheker**
509 **Schmid, Wilh., Gastwirtsch., Unterjettingen**
366 **Schnabel, Eug., Lebensm., Marktstr. 12**
522 **Schühle, Christ., Schreinerei, Gerberstr. 15**
377 **Schühle, Herm., Schreinerei, Lindachstr. 3**
216 **Schuon, Christian, Kohlen, Inselstr. 11**
226 **Schuon, Ernst, Schuhgesch., Marktstr. 11**

282 Schuon, Gottl., Bäckerei
292 **Schuon, Karl. Weinhdlg.**
524 Schuster, E., Stadtpfleger, H.St.Leonh.Str. 11
398 Schuster, Friedrich, Gärtnerei.
336 Schwarz, Christian, Wäschegeschäft
474 Schwarz, Gottlieb, Aussteuergesch.
201 Schwarz, Philipp, Möbelwerkstätte
435 Schwarzwälder Dampf-Seifenfbr, Gebr. Harr
456 Schwarzwälder Lederkohlen- und Härtemittelfabrik Carl H. Braun, Werk I: Nagold (Wrttb.), Werk II: Leipzig, Zschortauer Straße 72
405 Schwarzwälder Tuchfabrik Rohrdorf A.-G. Rohrdorf bei Nagold (Wrttb.)
334 Schweikle, Wilh., Autovermietung. Repar.
420 Schweizer, H., Ob.Postmstr., Emmingerstr. 68
363 Seeger, Christian, Gerberei, Rohrdorf.
485 Sitzler, Ernst, Tuchgroßhdlg., Rohrdorf
320 **Stadtpfarramt, Evang. II.**
479 Stadtpfarramt, Kathol.
446 Stadtverwaltung Nagold
209 Dies., Geschäftsst. Iselshausen
357 Straßenmeisterstelle, Lembergstr. 36
250 Strenger, Heinr., Konditorei
529 Teufel, Alb., Masch.-Fabrkt., Weingartenstr. 59
527 Teufel K-G Maschinenfbr., Wilh.-Murr-Str. 44
530 Teufel, Alfred, Ing., Galgenbergstr. 63
416 Theurer, Christ., Herrenbekleid. Bahnhofstr.
241 Gebr. Theurer, Holzgeschäft
365 Theurer. Joh., Fahrzeugbau
319 Ulmer, Eugenie, Frau, Moltkestr. 15
404 Ungerer, Carl, Farbwarengeschäft.
318 Verbrauchergen. Nagold eGmbH
410 Verein. Deckenfabriken Calw A.G., Iselshausen
408 Verein. Deckenfabriken Calw A.G., Werk Oelmühle
441 Volksbank Nagold eGmbH
307 Wacker, C., Kupferschmiede.
311 Wacker, Gottl., Autorepar., Meisterweg 8
515 Wacker, Joh., Autoverm., Oberjettingen, Herrenbergerstr. 172
525 Waiblinger, Kurt, Versich.Inspektor
484 Walz, Heinr., Kreisbaumwart, Langestr. 20
302 Walz, Jean, Malermstr.
417 Weimer, Chr., Möbelfabrik, Iselshausen
496 Weimer, Ferd., Baumaterialien, Emm.Str. 18
370 Weitbrecht, C. F., Wollweberei, Altenst.Str. 3
394 Johannes Werner & Sohn, Maschinen.
411 Wilhelm, M., Gemischtwr., Unterjettingen
289 Wizemann, Karl, Roßhaarspinnerei.
316 Wohlbold, Emma, Elektrizitätswerk
375 Wohlleber, Eugen, Baugesch., Meisterweg 26
403 Wollspinnerei Nagold Louis Rentschler, Nagold. P Stuttgart 3538
223 Wurster, Martin, Möbel, Langestr. 24
429 Zaiser, G. W., Buchdruckerei
469 Zeller, Rechtsanwalt.
472 Ed. Züblin & Cie, A.G., Baustelle
523 Züffle, Elias, Ferntransporte

Nahausen (Ub. Königsberg [Neumark] [Mark Brandenburg]

22 Bürgermstr. Fritz Loest, Dorfstr. 172
17 Gebert, Otto, Fleischer, Grabow, Dorfstr.
10 Gendarmerieposten Grabow
19 Gericke, Bürgermstr., Reichenfelde, Dorfstr. 10
7 Heese, Wilhelm, Gastwirt.
15 O. Hoeck & Fr. Loest, Gemüse, Reichenfelde
16 Holzinger, Gust., Gastwirt, Grabow
13 Jachtner, E., Handelsm., Ausbau, Uchtd.Str.
14 Köbke, Otto, Gemüse, Uchtdorfer Str. 133
20 Lasse, Max, Gastwirtschaft, Dorfstr. 49
2 Loest, Johannes, Fleischerei.
26 Lother, Frieda, Gemüse
1 Metke, Johannes, Viehhdlr.
9 Nebenspark. d. Kreis. Königsberg (Nm.).
21 Nimmergut, Friedr., Gastw., Dorfstr. 114
18 Obstsammelstelle f. Obst u. Gemüse, Dorfstr. 79
12 Platth, Friedrich, Gemüse
25 Pudack, Joh., Landwirt
24 Schulz, Otto, Gemüse
4 Sewert, Ernst, Gemüse en gros.
23 Sewert, Gustav, Gemüsegroßverk. 146
6 Spuhl, Herm., Viehhdlr., Reichenfelde.
8 Stürmer, Wilh., Techn. Büro.
3 Westphal, Johann, Müllerei.
5 Wollweber, Friedr., Kol.W., Gr.Dorfstr. 5

Nahe (Holstein)

197 Ahrens, Ernst, Gastwirt, Wakendorf
216 Ahrens, Günter, Landw., Stegen
123 Amtsvorsteher u. Bürgermeister Wakendorf
211 Amtsvorsteher und Bürgermeister, Bürgermeister Poock
110 Andersen, J. F., Mühlenbetrieb, Wakendorf 2
161 Biehls Gasthof zum Sandkrug, Itzstedt
192 Biel, Heinr., Gärtner
160 Blunk, Gustav, Schlachter, Kayhude.
154 Böttger, H., Bürgermeister, Oering
184 Borstelmann, J. A., Kfm., Wakendorf 2
129 Braasch, Waldemar, Kaufhaus
124 Broders Walter, Bäckerei, Wakendorf 2
201 Brors, F., Bauer, Elisenhof Itzstedt
198 Burmeister, H., Bauer, Duvelsberg
179 Burmester, Heinr., Baugesch., Wakendorf 2
172 Carstens, Ernst, Sattler u. Tapezier.
132 Dill, H. H., Fuhrwesen, Itzstedt
142 Dittmann, Philipp. Viehhändler.
128 Dreyer, Herm., Bauer
213 Ebers, Paul, Bauer, Oering
130 Eisenbahn: Bahnhof Nahe
109 Dieselbe: Bahnhof Wakendorf-Götzberg
171 Finnern, Heinr., Schlachtermstr.
152 Finnern, Rud., Bauer
107 Frahm, Rud., Mehl. Getreide, Oering. Mühle
147 Gäde, B., Kolonialwaren
113 Gasthof z. Mühle, H. Brede
139 Gendarmerie-Amtsführer
164 Genossenschaftsmeierei, Oering.
116 Grefe, Dr., Tierarzt
119 Grupe, Hans, Gasthof, Wakendorf 2
135 Gutsverwaltung, adl. Gut Stegen
195 Hachmann, W., Tischlerei, Wakendorf 2
137 Hamdorf, Chr., Gemischtwaren, Itzstedt.
174 Harbs, Theodor. Autorepar., Itzstedt
191 Harm. Fritz. Meiereibesitzer
210 Hüttmann, Hof Nienrögen u. Ziegelei
180 Hüttmann, Alfr., Bauer, Brunshorst
112 Hüttmann, Heinr., Nahen Mühle
188 Juhls, Hinr., Bauer, Itzstedt
146 Kellermann, Helmut, Kalkprod., Wakendorf 2
169 Kelting, Julius, Bauer, Fahrenhorst
203 Krabbe, Hildegard
138 Krause, Erich, Fleischermstr., Wakendorf 2
177 Kröger, Gustav, Elektrische Anlagen
162 Kröger, Heinr., Fuhrwesen, Wakendorf 2
165 Kruse, Hinr., Gastwirt, Oering.
190 Leuffert. G., Autovermietung
170 Meierei-Genoss. eGmuH, Wakendorf II
122 Möller, H., Bauer
134 Möller, Johannes, Gastwirt, Naherfurt.
114 Müller, Albert, Dentist
185 Naher Gilde
144 Neumann, Lili, Landwirtin, Wakendorf 2
145 Peemöller, Heinr., Bauer u. Bürgermeister
136 Piper, Gustav, Eier, Oering
167 Piper, Johs., Bauer, Oeringer Damm
131 Poggen, Heinrich, Kolonialwaren
143 Pohlmann, Henry, Bauer, Wakendorf 2
140 Poock, Ludwig, Amtsvorst., Kayhude
120 Poststelle
193 Pump, Julius, Fuhrwesen, Wakendorf 2
149 Rathje, Robert, Bäckermeister
204 Rickert, Aug., Musiklehrer, Wakendorf 2
181 Sabban, Herb., Spielwarenfbr., Itzstedt
108 Schack, Johs., Bauer, Hof Fahrenhorst
166 Schaummittelfbk. Helm. Wulf, Itzstedt
117 Schnoor, Johann, Kfm., Wakendorf 2
115 Schwarz, Ernst, Baumschulen, Wakendorf 2
155 Spar- u. Darlehnskasse Oering.
156 Spar- u. Darlehnskasse Wakendorf 2
150 Sparkasse d. Kr. Segeberg. Wakendorf 2
173 Steenbock, Karl, Schlachterm., Itzstedt
158 Stoffers, Adolf, Bauer, Itzstedt
196 Studt, Emil, Stellmachermstr.
178 Tachilzik, August, Töpfermeister
151 Tidow, Emil, Bauer
186 Tidow, Georg, Bauer
199 Ulrich, Hermann, Musiker, Wakendorf 2
200 Vöge. Emil, Fuhrgeschätt
133 v. Wickede, Frau, Wickedekamp
153 Wischmann, A., Lohndrescherei, Wakendorf 2
182 Wischmann, Wilh., Milchfuhren, Wakendorf 2
189 Wittern, Adolf, Spar- und Darlehnskasse, Bau- und Möbeltischlerei
121 Wöbke, Aug., Viehhdlr., Wakendorf 2
118 H. Wöbke u. G. Gatermannn, Viehtransporte
194 Wolgast, Heinr., Händler, Wakendorf 2
125 Wrage, Heinr., Gastwirt.
141 Wrage, Johs., Gastwirt, Itzstedt.
175 Wrage, Rud., Gartenbaubetrieb.

Nahrendorf (Ub. Dahlenburg) [Hannover]

18 Brodermann, R., Landwirt, Nr. 26
4 Buhlert, Fr., Bauer, Kovahl
35 Derwig, Luise, Hebamme, Nr. 10
20 Funk, Bauer
24 Gendarmerieposten
26 Köllmann, Heinr., Gastwirt
7 Krumstroh, Bauer, Oldendorf
2 Kruse, Gastwirt, Nahrendorf
22 Maltzan, Herbert, Bäckermeister
11 Meyer, Lehrer, Kovahl.
25 Meyer, Heinr., Viehhdlg., Oldendorf
28 Möller, Herm., Schmiedemstr.
31 Möller, Otto, Elektromstr.
34 Moser, Friedr., Bauer, Bürgermstr., Oldendorf
30 Müller, Wilhelm, Bürgermstr.
33 Pfarramt
14 Runde, Hermann, Händler
21 Schlicht, Alb., Gärtner
19 Schmidt, Otto, Auktionator, Oldendorf
8 Schoop, Friedr., Kfm., Oldendorf.
5 Schröder, Fr., Zimmerei
27 Schröder, Herm., Bauunternehmer
6 Schultz, Heinr., Kaufmann
15 Schwesternstation, Nr. 7
17 Selle, Kfm.
9 Semmeroth, Rich., Bauer, Oldendorf
29 Speidel, Alb., Landwirt, Eichdorf
1 Stieger, Ludw., Gutsbes., Nüdlitz.
3 Theiding, Kartoffelhdlg., Oldendorf
12 Tollschnibbe, Landwirt, Kovahl.
23 Winkelmann, Fr., Schmiedemeister
13 Wolter, Bauer, Kovahl
10 Wulf, Herm., Landwirt, Eichdorf.

Naila (Bayern)

22 Albrecht, Dr. Wilh., Arzt
28 Amtsgericht.
57 Apotheke, Georg Bauer, Luitpoldplatz 10
91 Arbeitsamt Hof, Nebenstelle, Ph.Heckelstr. 7
90 v. Aufseß, Frhr. H. M., R.-A., Hitlerstr. 6
112 v. Aufseß, Frhr., R.-A., Wohn., Grießb.Weg 20
18 Bauer, Fr., Gemischtwaren.
137 Bauer, Hans, Gaststätte, Kronacherstr. 37
71 Bayer, Hypotheken- u. Wechselbank.
122 Bayer. Warenvermittlung landw. Genoss. A.-G.
53 Bayer. Weißkalk-Werke Döbra-Poppengrün.
145 Benker, Adolf, Vertreter, Linden 2
29 Benker, Karl, Seilerei.
49 Bernstein, Herm., Baugeschäft, Hühlberg 10
87 Bischoff, Chr., Spedition. Karlsgasse 2
84 Bischoff, Hans, Handstickereifabrikation
85 Bodenschatz, Gg., Bäckermstr., Marxgrün.
106 Böhm, Fritz, Gastwirtschaft, Marlesreuth.
2 Borger, Julius H., Webwarenfbr.,
80 Brendel, Peter, Bäckerei, Karlsgasse 3
96 Mart. u. Ferd. Buß, Pferdehdlg.
60 Deutsches Haus, Gastst., Hindenb.Str. 31
131 Dick, Martin, Felle, Kronacherstr. 97
34 Durst, Karl, Rechtsanwalt, Luitpoldstr. 9
31 Ernst, Heinr, Webereifabrikant, Lippertsgrün
86 Erziehungsheim Martinsberg
5 Exportbierbrauerei Löwenbräu
15 A. W. Faber Castell-Bleistift-Fabrik A.-G., Rechenstäbe u. Zeichengeräte, Geroldsgrün
34 Fachuntergruppe Handstickerei, Sitz Naila, Geschäftsführer: Rechtsanwalt Durst
97 Findeiß, Heinr., Viehhdlg.
78 Fischer, Fritz, Gastwirt. Poppengrün.
74 Fischer, Fritz, Rohprodukten, Marlesreuth
98 Flessa, Meta, Hammergut Oberklingensporn
150 Wilh. u. Max Franz, Viehhdlg., KurzeStr. 2
37 Friedrich, Rud., Getreide, Braugasse 4
170 Fritz, Carl, Textilwaren, Anger 4
30 Frohmuth, Osk., Handstickereifabrikat.
119 Funke, Max, Weberei, Marlesreuth
26 „Gambrinusbräu" Export-Brauerei Heckel & Hagen, Hindenburgstr. 29
64 Gasthof Münchner Hof
101 Gaststätte Löwenbräu, KronacherStr. 1
147 Geigenmüller, Franz, Pflasterei, Linde 3
81 Gendarmerieposten Naila
95 Georgi, Karl, Metzgerei, Marxgrün.
129 Goller, Bruno, Schweinehdlg., Marxgrün.
26 Hagen, Arthur, Kaufmann
105 Hagen, Christoph, Gasthof z. gr. Baum
65 Hagen, Heinrich, Viehhdlr.
83 Hagen, Wilhelm, Holz- u. Lederhdlg.
100 Hartsteinw. Marxgrün, Archit. Störrle & Co.
50 Heckel, Georg, Sägewerk, Marmormühle
26 Heckel & Hagen, Exportbierbrauerei „Gambrinusbräu", Hindenburgstraße 29
39 Hendel, Gustav, Kfm., Pechreuth.
138 Herpich, Ph., Bauuntern., Birkigtweg 14
108 Hoffmann, H., Autorepar., Anger 21
115 Hohe, Christ., Schmiedemstr., Kronacherstr. 19
25 Hotel Kammerer (Geschw. Hagen)
67 Hüttner, Georg, Gasthof Kulmbacher Hof.
142 Jülich, Albin, Schloß Neuhaus
103 Kirche, Ev.-luth.: Dekanat u. Pfarramt
123 Kirche, Kathol. Pfarramt, Ringstr. 14
149 Klaila, Gustav, Stickerei, Weststr. 28
136 Köhl, Else, Ww., Peuntstr. 2
124 Korb, W., Metzgerei, Neuhaus
79 Kreisjägermstr. Christ. Schultheiß
27 Landrat, Luitpoldplatz 12
122 Landwirtsch. Lagerhaus, Bay. Warenvermittl.
104 Link, Dr., Zahnarzt, Hindenburgstr. 10
5 Löwenbräu Naila, Findeiß, Seifert & Co. Kdt.-Ges., Exportbierbrauerei
24 Gebr. Lommer, Feinkost u. Tabakwr.
8 Lommer, Louis, Düngemittel, Gemischtwaren.
10 Manufaktur feiner Handarbeiten GmbH, Ringstr. 2
127 Matthai, Amalie, Apotheke, Naila
75 Mayr, Dr. Carl, Tierarzt, Weststr. 28
93 Mayr, Dr. Ludwig, Arzt, Frankenwaldstr. 11
169 Meyer, Heinr., Fleischer, Ad.Hitler-Str. 10
121 Müller, Georg, Drogen, Anger 16
23 Munzert, Joh. Thomas, Weberei, Marlesreuth
63 Nailaer Zeitung
89 Notariat Naila.
40 NSDAP, Kreis Naila, Ringstr. 6
135 Dies., K.d.F., Naila, Weststr. 1
33 Dies., DAF, Berechnungsstelle
69 Ortskrankenkasse, Allgem.
111 Otto, Carl, Malermstr., Leithenweg 12
32 Otto, Julius, Gastwirtsch., Marlesreuth
99 Paetzel & Sell, Vertr. Motoren
82 Petri, Alf., Mietwaschküche, Karlsgasse 6
77 Plank, Fritz, Holzhdlg., Marxgrün.
113 Porzellanfabrik Albin Klöber, Naila (Oberfr.)
114 Postleb Nf., J., Elektrotechn. Büro
54 Raithel, Arthur, Fuhrgeschäft
19 Rank, Wilhelm, Glaser- u. Schreinerei
20 Reichsbahn: Bahnhof Naila
59 Dieselbe, Bahnhof Marxgrün
175 Reichspost, Postamt
56 Richter, Heinrich, Kaufhaus.
52 Richter, H. K., Handstickerei.
12 Roßner, Fritz, Fleischermstr., Marxgrün
48 Rührschneck, Max, Delikatessen-Geschäft
72 Sandner, Georg, Handstickerei
36 Schamel, Dr., Unterklingensporn
168 Schlegel, Gg., Fuhrgesch., KronacherStr. 31
118 Schlegel, Joh., Kohlen
16 Schmidt, Karl, Bank, (Zentrale in Hof)
61 Schmidt, Karl Jacob, Handstickerei-Manuf.
14 Schmidt & Helm, Wäschefbr., Froschgrün
1 Schnabel, Christian, Schuhhaus
41 Schneider, Fritz, Stick.Fbr., Schleifmühlweg
51 Schneider, Zacharias, Wäschefabrik und Handstickerei, Naila-Froschgrün
94 Schrepfen, Georg, Bürgermstr., Marlesreuth 9
171 Schützenhaus Naila, KronacherStr. 22
43 Schuhfabrik, Culmitz.
17 Schuhfabrik „Franken" G. m. b. H., Naila
79 Schultheiß, Christ., Bezirks-Baumstr.
7 Schwärzel, Wilhelm, Schreinerei.
6 / 70 Seifert & Klöber, Schuhfabriken, Marke „Wohlauf", Naila (Oberfranken)
9 / 92 C. Seyffert G. m. b. H., Textilwerke, Naila (Bayr. Ostmark)
47 Dies., Privatwohnung Kanzler
132 Dies., Privatwohnung Dir. Zander
68 Sommermann, H., Limonadenfbr., Neuestr. 12
76 Sparkassen, Vereinigte d. Bez. Naila
130 Spindler, Joh., Gemischtwr., KronacherStr. 10
126 Spörl, Max, Kesselschmiede
146 Staatl. Gesundheitsamt, Frankenwaldstr. 11
45 Stadtverwaltung
45 Städt. Schlachthof
66 Straßenmeisterstelle, Schmidt, Hochstr. 9
63 Summerer, Erhard, Buchdruckerei
128 Summerer, Wilh., Bierwirtsch., Heckelstr.
35 Otto Tamm & Co., Schuh- und Stiefelfabrik, Naila. T Tamm
3 Textilwerk Marxgrün G. m. b. H., Marxgrün
58 Überlandwerk bayer. Vogtland.
76 Vereinigte Sparkassen des Landkreises
38 Vertrauensärztl. Dienstst., Heckelstr. 7
(82) Vetter, Otto, Homöopathische Praxis
125 Vogel, Hans, Buttervertr., Ad.Hitler-Str. 26
144 Wagner, Bezirksleutnant, Naila
143 Wagner, Konrad, Anger 6
42 Wehrbezirksoffizier Naila
18 Wiesert, H., Kaufhaus
11 Gebr. Will, Maschinenfabrik.
116 Wohn, A., Bürgerbräu Naila, Hoferstr. 21
133 Wolfrum. Jul., Gasthof. Culmitz
132 Zander, Karl Otto. Geschäftsf., Schauenst.Weg
46 Zuber, Georg, Eisenwaren.

Nakel (Netze) [Westpr.]

71 Abdeckerei Nakel, Mühlenstr.
185 Abert, Ottomar, Bäcker, KurzeStr. 5
85 Amtsgericht Nakel, Gerichtsstr. 3
45 Amtskomm. f. Nakel-Land, Ad.Hitler-Str. 108
50 Arbeitsamt Branberg, Nebenstelle Nakel
128 Arzig, Paul, Bahnhofsgaststätte
70 Baerwald, Mühle
156 Bartig, Julius, Fleischer, Polizeistr. 3
82 Bata Schuh- u. Lederwerke AG, Hitlerpl. 4
56 Beitsch, Ernst, Dachpappen-Fabriken und Baustoffgroßhandel
23 Bertram, Ad., Bauer, Erlau
115 Beyer, Arthur, Gastst., Ad.Hitler-Str. 38
147 Bigalke, Wilh., Viehverwert., Wirsitz, Berliner Straße 43
32 Birschel, Dr., Landwirt, Gut Erlau
32 Birschel, Walter, Landwirt, Erlau
79 Blum, Richard, Gastwirt, Josefinen
74 Brennerei Lindenburg
78 Brennereigenossenschaft Nakel eGmbH, BrombergerStr. 39
80 Brewing, Otto, Druckerei, Poststr. 5
168 Bromberger Schleppschiffahrt AG, Posener Straße 27
139 Bürgermeister Meier, Ad.Hitler-Str. 11
77 Czinke, Paul, Fleischermstr., Markt 5
166 Dt. Rundschau, Geschäftsst., Ad.Hitler-Str.
52 Deutsche Volksbank e. G. m. b. H., Bromberg, Zweigstelle Nakel, Posener Straße 3
63 Döring, Werner, Landwirt, Erlau
165 Domdey, H., Baugesch., Bahnhofstr. 12
93 Drogenhandlung Zur Deutschen Schmiede
176 Elfert, Heinr., Bäckerei, Ad.Hitler-Str. 47
60 Erdmann, Paul, Landwirt, Erlau
132 Espe, Dr. Hans, Dir., Schulstr. 3
72 Evangel. Pfarramt, Str.d.SA. 6
24 Falkenberg, Mühle u. Gut
73 Feuerwehr, Adolf-Hitler-Str. 92
83 Finke, Friedr., Lebensm., Posener Str. 30
171 Fischer, Georg, Landw., MrotschenerStr. 1
192 Fischer, Richard, Gerberei, Gerichtsstr. 7
88 Forstamt
186 Fritz, Johannes, Fische, Ad.Hitler-Str. 45
51 Gefängnis Hohenberg
119 Gendarmerie-Grenzposten Steinburg, Steinburgstr. 20
47 Gendarmerieposten, Josefinenstr. 2
36 Gerstenberg, General, Gut Gernheim
134 Graf, Emil, Gärtnerei, Ad.Hitler-Str. 36
20 Grulke, Edmund, Drog., Ad.Hitler-Str. 50
11 Grundstücksges. d. Haupttreuhandstelle Ost mbH, Schützenstr. 14
37 Gut Has, Wertheim, Treuh. H. Pokal
76 Gut Potulitz Kr. Bromberg
75 Gutsverwaltung Ferdinandsruh
64 Gutsverwaltung Lubasch
130 Haber, Karl, Verw., Ad.Hitler-Str. 49
181 Helbach, Dr., Zahnarzt, Ad.Hitler-Str. 16
87 Hickel, Dr. Eugen, Arzt, Ad.Hitler-Str. 96
99 Isler, Carl, Fleischermstr., PosenerStr. 6
177 Jankowski, Otto, Gärtner, BerlinerStr. 11
121 Jarzembowski, Heinz, Dir., Zuckerfabrik
190 Kalksandstein- u. Zementwarenfbr., Adolf-Hitler-Str. 129
161 Kasten, Erich, Gastst., BrombergerStr. 48

59 Joh. Kirscht, Inh.
Kirscht & Strohschein
Möbeltransporte, Bahnspedition, Fuhrgeschäft
Holz- und Kohlenhandlung

91 Köbnick, Hugo, Bauer, Lindenburg
124 Köbnik, Julius, Bauer, Wertheim
195 Kolditschek, Walter, Lebensm., Lindenburg
133 Kreisbahnhof
150 Kreisberufsschule, Adolf-Hitler-Str.
178 Köhnert, Friedr. Wilh., Kurzwr., Markt 12
153 P. Kryszkiewicz, Komm.-Verw. H. Ehlert, Kolonialwarengroßhdlg., Emil-Luek-Platz 6
14 Kruse, Joh., Straßenbau, PosenerStr. 3
194 Kühn, Artur, Fleischer, Ad.Hitler-Str. 90
40 Kunz, Erich, Kaufhaus, Am Markt
38 Kunz, Paul, Treuhänder, Hohenberg
19 Kunze, Ad., Bürgermstr., Josefinen
30 Landkrankenkasse für die Landkreise Wirsitz u. Zempelburg, BerlinerStr. 48
39 Landw. Ein- u. Verk.-Gen. eGmbH, Kreisgen.
96 Landwirtsch. Ein- u. Verkaufsgenossensch. eGmbH, Kreisgenossensch., DanzigerStr. 4
162 Lehmann, Karl, Rev.-Ltn. d. Sch.
163 Lehmann, Otto, Möbeltischlerei
55 Lörke, Eduard, Landwirt, Erlau
149 Lorch, Gottfried, Getreide, Schützenstr. 16
172 Mai, Joh., San. Anlagen, Ad.Hitler-Str. 40
57 Martini, Rittergut Dembowo
35 Matzel, Zahnarzt, BerlinerStr. 31
173 Missal, Gustav, Töpferm., Ad.Hitler-Str. 37
24 Mühle Falkenberg und Gut

Nakler Maschinenfabrik Nakel/Netze
Josefinerstr. 1/3
Fernsprecher 61
Bankkonten: Deutsche Volksbank Nakel
Kreissparkasse Nakel

149 Nallon, Richard, Landwaren
48 NSDAP., NSV., Str.d.SA. 4
131 Dies., SA.-Standarte, Bahnhofstr. 2
41 Dies., ϟϟ-Sturmbann III/116, ϟϟ-Standarte, Schützenstr. 10
21 Noll, Heinr., Oberstfeldmstr., Lindenstr. 13
28 Perdelwitz, Joh., Fleischer, BerlinerStr.
42 Petznik, Theod., Fleischer, Ad.Hitler-Str. 7
125 Pielsch, Reinhard, Fahrräder, Am Markt 11
17 v. Pock, Dr. Hans, Arzt, Markt 8
62 Pokal, H., Treuhänder, Stadtgut
46 Polizeiwache, Poststr. 9
97 H. u. S. Poll, Gutsverwaltung, Pollsfelde
43 Pollsche Erben, Ulmenhof
157 Reichsarbeitsdienst, Abt. Nakel I u. II
196 Reichsarbeitsdienst f. d. weibl. Jugend, Lager Suchary
100 Reichsbahn, Bahnhof
94 Dies., Güterabfertigung
141 Dies, Bahnhof Ambach
101 Reichspost, Amtsvorsteher
144 Richard, Fritz, Gasthaus, BerlinerStr. 4
182 Richard, Karl, Baugesch., Bahnhofstr. 10
148 Ristau, Fritz, Masch.-Repar., Hitlerstr. 19
86 Ritter, Helene, Obst, Lubasch
155 Roebel, Bruno, Kreisvertrauensmann

84 Schlachthof, Städtischer, Dr. Schmidt
54 Schmetzke, Fritz, Maler, Str.d.SA.
84 Schmidt, Dr., prakt. Tierarzt, Schlachthof, Gerichtsstr. 6
89 Schmidt, Alfred, Eisenwaren, Am Markt 9
65 Schmidt, Bernhard, Bauer, Wertheim
65 Schmidt, Fritz, Bauer, Wertheim
67 Schmutz, Molkerei, Bahnhofstr. 7
193 Schönfeld, Erich, Lehrer, Wertheim
167 Schützenhaus Dimmich, Schützenstr. 3
183 Schultz, Heinz, Tabakwr., Ad.Hitler-Str. 16
175 Schumann, Jul., Zimmermstr., Hitler-Str. 16
98 Sentkowski, Tierarzt, Berliner Chaussee 6
164 Sorgatz, Ernst, Bäcker, Ad.Hitler-Str. 15
114 Sparkasse d. Kr. Wirsitz, Hauptzweigst.
66 Staatliche Domäne Altlinden
132 Staatl. Oberschule, Schulstr. 3
27 Stadtapotheke, Ad.Hitler-Str. 66
188 Stadtverwaltung, Straße der SA. 7
69 Städt. Elektrizitätswerk, Schulstraße 11
68 Städt. Gaswerk, Kastanienstraße 7
122 Städt. Krankenhaus, Schützenstr.
31 Städt. Wasserwerk
169 Straßenbaulager, Schützenstr.
174 Strommeisterei, PosenerStr. 25
170 Sturzel, Gertrud, Ad.Hitler-Str. 20
68 Technische Nothilfe, OG, Kastanienstr. 7
145 Teichmann, R., Dir., Str.d.SA. 11
26 Tessmer, Gustav, Bauer, Erlau
120 Treuhandbetrieb Suchary
151 Treuhandstelle d. Stadt, Ad.Hitler-Str. 51
146 Türksch, Georg, Dachdecker, Markt 6
187 Ubert, Charlotte, Lebensm., Ad.Hitler-Str. 51
185 Ubert, Ottomar, Bäckerei, KurzeStr. 5
95 Umwandererzentralst. Lager Schloß Potulitz
135 Villwok, Adolf, Kaffee, Ad.Hitler-Str. 48
142 Volksschule A, Ad.Hitler-Str. 24
140 Wardzinski, A., Werkz.-Fbr., Str.d.SA. 13
22 Wasserstraßenamt Driesen, Str.d.SA. 8
33 Werner, Fritz, Kolonialwaren
29 Westpreußenwerk, Lindenstr. 10
191 Wiesner, Julius, Schützenstr. 9
123 Zentral-Drogerie, Markt 10
18 Gustav Ziegler, Feilen- und Drahtzaunfabrik Maschinenreparaturen und -ersatzteile Straße der SA 5
81 Zielke, Adalbert, Eisenwr., Ad.Hitler-Str. 54
129 Zollaufsichtsstelle, Str.d.SA. 2
49 Zuckerfabrik AG
152 Zwenker, Albert, Str.d.SA. 14

Namslau (Niederschlesien)

395 Ackermann'sche Erben, Dtsch.-Marchwitz
231 Ackermann'sches Wirtsch.-Amt, Dt. Marchwitz
551 Amft, Anton, Textilwr., KrakauerStr. 14
457 Amtsgericht Namslau.
227 Amtsvorstand Giesdorf
207 Apotheke, Adler- (Karl Sokoll), Ring 2.
387 Apotheke, Löwen- Klosterstr. 24.
438 Arbeitsamt Oels, Nebenst., Pfarrgasse 7
587 August, R., Pastor, Ring 7
405 Aust. Herm., Schlosserei, Wilhelmstr. 13
223 Bachmann, Bruno, Maler, Schützenstr. 20.
262 Bachmann, Hans, Feinkost, KrakauerStr. 2
321 Bahnhofswirtschaft
528 Barmherz. Brüder, Krankenhaus, Oelser Str. 10
409 Barmherz. Brüder, Erbscholtisei Wilkau
469 Baudis, Alfr., Pumpenbau, BriegerStr. 35
291 Eugen Bautz Söhne, Sattler. Schützenstr. 24.
561 Becker, Herbert, Drogerie, Ring 15
283 Berliner Holzkontor AG, Parkstr. 8
297 Berndt, Rich., Fleischermstr., KrakauerStr. 6
257 Beßer, Walt., Versicher., Lange Str. 5
534 Bethanien, Altersheim, Haselbachstr. 5
276 Beyer, Paul, Sattler, Langestr. 41
454 Binek, Alfons, Klempnerm., Klosterstr. 32
290 Blaser, Herm., Gärtner, Briegerstr. 15
225 Blomeyer, Landwirt, Nd.-Eisdorf
237 Blomeyer, H. W., Landwirt, O.-Eisdorf
357 Bock, Alice, Frau, Wilhelmstr. 9
244 Bodinka, Eva, Dentistin, Wilhelmstr. 13
350 Brand, Herbert, Friseur, Schützenstr. 5
580 Brandt, Dr. E., Arzt, Ring 1

Brauerei Haselbach Namslau G. m. b. H.
Namslau, Oelser Straße 2–4
Fernsprecher Sammel-Nr. 341

210 Braune-Krickau, Ferd., Krickau
496 Braustübel. J. Müller
425 Gebr. Breßler, Böttcher, Schützenstr. 9
470 Brzyk u. Sohn, Schneider, P.-Paulstr. 1
574 Bürgermeister, Lankau
251 Bund Deutscher Osten eV, Kreisverband
480 Burkert, Dr., Rechtsanwalt, Ring 18
553 Deli, Lichtspielhaus, Feldstr. 6
588 Deutsch, A., Heilprakt., Andr.Kirch-Str. 12
285 Dominium Böhmwitz
495 Dominium Giesdorf.
211 Dominium Hohenwilkau.
492 Dominium Klein-Wilkau.
538 Dominium Nieder-Wilkau.
521 Dominium Simmelwitz
403 Dommer, Elektr.Ges. mbH, Ring 30
236 Drechsler, Nf., R., Install., Klosterstr. 9
201 Edeka, Großhdlg. eGmbH
558 Ernst, Dr., Medizinalrat, Wilhelmstr. 26
374 Evang. Kirchenamt, Andr.Kirch-Str. 19
576 Evang. Volksschule, Andr.Kirch-Str.
250 Fabian, Alfons, Mineralöle, Langestr. 15
417 Feige, Wilh., Baugeschäft, Haselbachstr. 3
453 Fiebig & Co, Kohlenhldsges. mbH, Wilh.Str.21
302 Flor, Hans, Elektrohdlg. Eisdorf
485 Forstamt Namslau
278 Försterei (Stadt-)
247 Franke, Berthold, Bekleidung. Ring 14
487 Friedrich, B., Manuf.-W., Ring 29
517 Fuhrig, Gustav, Bahnspedition, Weidestr. 6
218 Fuhrmann, Deutsch-Marschwitz
567 Fuhrmann, Ernst, Likörfbr., Klosterstr. 27
432 Fuhrmann, Gerh., Bäckerm., Wilhelmstr. 8
563 Fuhrmann, Rudolf, Bauer, Simmelwitz
356 Gasth. Deutscher Kaiser, Wilhelmstr. 12
383 Gaul, Gustav, Zigarren, Wilhelmstr. 12
202 Gebr. Geide. Viehhdlg., Böhmwitz.
373 Geisler, Willi, Herrenmoden, Ring 27
255 Gemeindeverwaltung, Wilkau
390 Gendarmerie-Kreis, Wilhelmstr. 25
205 Gerant, Dr. Erhard, Tierarzt, Schlachthof
475 Gerant, Gertrud, Wilhelmstr. 25
222 Gerlitz, Rob., Bäckermstr., Klosterstr. 4
358 Gimmer, M., Klempnerei, Ring 18
408 Gollnisch, Herm., Kolonialwr., Ring 25
428 Gollnisch, Julius, Baumstr., Baugeschäft u. Dampfsägewerk, Wilhelmstr. 23
569 Greiner, Robert, Kolonialwr., Finkenbergstr. 7
442 Grenzlandjugendherberge, Stadtpark 1
545 Günther & Liebig, Klempnerei, Klosterstr. 8
533 Gutsv. d. Dt. Ansiedl.Ges., Michelsdorf
493 Gutsverwaltung Neu-Wilkau
234 Habura, Hans, Getreide, Ring 14
267 Haesler, Willi, Tabakfabrikate, Ring 26
529 Hanfler, Gust., Kolonialwr., Wilhelmstr. 1
388 Hannig, Karl, Bäckerei, Klosterstr. 21
371 Harnoss, Gustav, Gartenbau, Am Wall 7–9
590 Hartmann, Kurt, Viehagentur, Wilhelmstr. 4
296 R. u. E. Hartmann, Viehhdlg., Klosterstr. 11
584 Haselbach, Geflügelhof, OelserStr. 9
491 Haunschild, Bruno, Fleischer. Ring 18.
581 Heeresstandort-Verwaltung, Kasernenstr.
498 Heiduk, Altdt. Weinstuben, Schützenstr. 1
411 Heinrich, M., Photo-Atelier, Wilhelmstr. 14
272 Heinzel, Emil, Kolonialwr., Klosterstr. 32
241 Henckel v. Donnersmarck'sche Güterverwaltung, Gräflich, Grambschütz
240 Henckel v. Donnersmarck, Dr. Georg, Graf, Schloß Grambschütz
468 Henckel v. Donnersmarcksches Wirtschaftsamt
461 Dasselbe, Reichen
509 Hennig, Dr., Stabsveterinär, BriegerStr. 35
562 Herpolsheimer, G., Rendant, Kasernenstr. 3
265 Herrmann, Paul, Kaufhaus, Ring 30
477 v. Heydebrand u. d. Lasa, Naßadel.
286 Hirschberg. Paul, Friseurgesch. Ring 20.
577 Höhere Schule, Töpferring 2
394 Hoffmann'sche Erben, Robert, Altstadt
565 Hoppe, Kurt, Dentist, Ring 25
209 Hosemann, Arthur, Schornsteinf., Wilh.Str. 35
507 Hotel Goldne Krone, Ring 13
502 Hotel Grimm, Wilh. Stojan, Schützenstr. 28
220 Hotel zum Schwarzen Adler
544 Jaenicke, Oskar, Gutsbes., Ober-Wilkau
271 Jäschke, Carl, Kfm., Gartenstr. 4
392 Jäschke, Paul, Ofenbau, Mühlenstr. 1
419 Jakob, Paul, Brauereibes., Schützenstr. 11
510 Jeder, Dr. Kurt, R.-A., [N], Krakauerstr. 29
523 Jüttner, Dr. Martin, R.-A. [N], Schützenstr. 1
368 Kahl, Marie, Hebamme, Andr.Kirch-Str. 8
382 Kalesse, Bauer, Deutsch-Marchwitz
404 Karsch, Alfred, Konditorei, Krakauer Str. 6
538 Kartoffelflockenfabrik Wilkau, Wilkau
595 Kartoffelverarb.Gen. Namslau eGmbH, Feldstraße
243 Kassenverband d. Landkrankenk., Feldstr. 5
389 Katasteramt, Preußisches, Schützenstr. 28
439 Kath. Caritasverband EV., Wilhelmstr. 27
541 Kath. Kirchenvorstand, Pfarrgasse 5
229 Kathol. Pfarrei, Michelsdorf
573 Kath. Schule
232 Kellner, Fedor, Kol.-W., Krakauer Str. 8.
258 Kellner, Gertrud, Lehrerin, Gerberstr. 14
359 Kilian, Herb., Fleischerm., Schützenstr. 26
482 Kilian, Karl, Spedition, EllgutherStr. 2
467 Kirsch, Hans, Maurermstr., Lankau
500 E. u. W. Kittner, Automobile, Wilhelmstr. 29
292 Klose, Karl, Gasthausbes., Wilkau.
304 Knappe, B., Autofuhrw., OhlauerStr. 25
514 Knoblich, A. H., Rektor, BriegerStr. 27
431 Kobinia, St., Bäckermstr., Schützenstr. 16
221 König, Gust., Bürgermstr., Michelsdorf
526 Kolle, Oswald, Dentist, Bahnhofstr. 1
303 Koose, Dr. Werner, Arzt, Gr.Marchwitz
273 Koschwitz, R., Konditorei, Bahnhofstr. 3.
254 Krause, Oberinsp., Parkstr. 24
217 Krawetzek, Johann, Baustoffe, Oelserstr. 18
380 Kregel, Paul, Bürgerm., Deutsch-Marchwitz
458 Kreisberufsschule, Am Stadtpark 30
568 Kreishandwerkerschaft, Schützenstr. 20
535 Kreiskrankenhaus, Feldstr. 11.
472 Kreissparkasse Namslau, Langestr. 3
251 Kreisverwaltung, LangeStr. 1
421 Kretzschmar, Carl, Bauer, Michelsdorf
476 Krichler, Herbert, Spedition, Wilkau, Bhf.
484 Kricke, Eugen, Ziegelwerk, Wilhelmstr. 32
295 Kruber, Otto, Stadtmühle, Gerberstr. 12
364 Kuhnert, Paul, Landesprod., Ring 28
397 Kuhnt, Rud., Maschinenbau, Feldstr. 17
360 Kusche, Dr., Arzt, Feldstr. 4
486 Kusche, Erich, Kürschnermstr., Ring 1
539 Kuttge, Gertrud, Hebamme, Schützenstr. 2
345 Kynast, Erich, Getreide, Peter-Paul-Str. 2
474 Kynast, Otto, Eisenhdlg., Ring 4.
349 Landeskontrollverband Schlesien
524 Landjahrlager Lankau
341 Landwarenwerk Namslau Albrecht u. Werner Maselbach KG, OelserStr. 2
351 Landwirtschaftsbedarf GmbH, Brieger Str. 12
377 Langer, Pastor, Wilhelmstr. 23
379 Lebek, Dr., Zahnarzt, Ring 6
248 Lehmann, Ernst, Lederhdlg., Schützenstr. 8
386 Lenart, Paul, Viehhdlg., Yorkstr. 10
293 Liebschwager, Otto, Fleischer, Klosterstr. 25
227 Lippok, Bauer, Giesdorf
501 Lober, Dr., Bürgermstr., Wilhelmstr. 8.
277 Lobrecht, Robert, Direktor, Parkstr. 32
511 Lorcke, Jos., Buchbinderei, Klosterstr. 16
443 Lux, Rudolf, Mechaniker, A.Kirch-Str. 1
448 Malchartzeck, Alfred, Schulrat, Parkstr. 24
396 Martin, Wilh., Deutsch-Marchwitz
543 Massek, Klara, Hebamme, Wilhelmstr. 1
412 Matros, Paul, Kolonialw., Klosterstr. 8.
455 Matzke, Stadtbaumstr., Haselbachstr.
261 Melzer, Fritz, Kolonialwr., Klosterstr. 14.
413 Michel, Dr. Karl-Heinz, Zahnarzt, Ring 15
366 Mischke, Rudolf, Landmasch., BriegerStr. 6
451 Mittelschlesische Bank Akt.Ges., Ring 8
230 Moch, Herbert, Arzt, Wilhelmstr. 2
415 Mogwitz, Karl, Tierarzt.
414 Müller, Otto, Klempnerei, Schützenstr. 18
410 Müller, Paul, Fuhrw., Oelser Str. 19
294 Müller, Wilh., Mühle, Eisdorf
542 Namslauer Molkerei eGmbH, Oelser Chaussee
260 Namslauer TurnerschafteV., H.König, Parkstr.28
(351) Niederschles. Eierverw.-Gen., BriegerStr. 12
427 Nowak, Jos., Molkerei, Groß-Marchwitz
249 NSDAP., Kreisleitung, LangeStr. 5
271 Dies., Motorstaffel II/M 19, Gartenstr. 4
289 Dies., Frauenschaft, LangeStr. 5
287 Dies., Volkswohlfahrt, Schulzstr. 4
260 Dies., Reichsb. f. Leibesübungen
440 Dies., Deutsche Arbeitsfront, LangeStr. 5
406 Obst, Oskar, Konfektion, Bahnhofstr. 9
422 Opitz, Max, Gasthof, Ohlauer Str. 15
494 Otto, Franz, Druckerei, Andr.Kirch-Str. 13
522 Pfützner, Max, Masch.Bau, Wilhelmstr. 2
325 Pietzonka, Gasthaus, Wilhelmstr. 10
430 Piontek, Karl, Vulkanisieranstalt
213 Ploschke, C., Kolonialw., Ring 10
280 Polifka, Max, Fleischer, Wilhelmstr. 4.
441 Polizei
361 Przybilla, Johs., Bankdir., Maréestr. 5.
519 Puchalla, C., Baugesch., Krakauer Str. 9
560 Quester, Karl, Möbelhaus, Wilhelmstr. 14
552 Rabiega, Paul, Malermstr., Andr.Kirch-Str. 8
206 Rathmann, Dr., Kreistierarzt, Stadtpark 24
578 Rechenbach, Hildegard, Geflügelzuchtberaterin, OelserStr. 9
354 Reibnitz, Georg, Kolonialw., Klosterstr. 18
433 Reichert, Hugo, Fleischermstr., Ring 9
525 Reichsarbeitsdienst, Abteilung 7/113
279 Reichsbahn, Güterabf. Giesdorf.
269 Dieselbe, Güterabf. Grambschütz.
516 Dies., Güterabf. Namslau
549 Dies., Bahnhof Namslau
503 Dieselbe, Güterabf. Wilkau.
245 Reichsfinanzverw., Finanzamt, BriegerStr. 8
479 Dasselbe, Bezirkszollkommissar, Wilhelmstr. 15
508 Dasselbe, Zollamt, Peter-Paul-Str. 5
251 Reichsluftschutzbund, Kreisgruppe
591 Reichsnährst., Kreisbauernsch., A.Kirch-Str. 15
546 Ders. Landwirtschaftsschule, Am Stadtpark 30
349 Dereselbe, Tierzuchtamt. Schulzstr. 4
315 Reichspost, Postamt, Poststr. 13
238 Reigber, Robert, Bauer, Eisdorf
219 Reimann, Gustav, Oberger.-Vollz., Mühlstr. 5
233 Robotta, Arth., Schuhhaus, Schützenstr. 10
490 Röchling, G., Pastor, Wilhelmstr. 23
208 Röhricht, E., Bankvertr., Krakauer Str. 22
579 Rohnstock, A., Fuhrw., Böhmwitz, Yorckstr. 1
459 Rotes Kreuz, Deutsches, Unfallhilfsst.
456 Rychlik, Gottl., Bäckerm., Gr.Marchwitz
246 Sachs, Karl, Bürobedarf, Ring 20
536 Sämann, W., Viehgesch., Klosterstr. 2.
394 Sander, Friedr. Landwirt, Altstadt
369 Schirbel, Fritz, Gasthaus, Wilkau.
548 Schlachthausgenossenschaft eGmbH
355 Schles. Landbuchstelle, Schützenstr. 1
257 Schles. Prov.-Feuersozietät, LangeStr. 5
449 Schöbel, Alfons, Tischlerei, Wilkau
(449) Schöbel, Maria, Hebamme
288 Schönknecht, Eisenhdlg., Bahnhofstr. 4
308 Schönknecht, Herbert, Kfm., Bahnhofstr. 10
532 Scholtz-Rautenstrauch, Jacobsdorf
463 Scholz, Landwirt, Altstadt
324 Schröder, Kolonialw., Mareestr. 11
203 Schütze, Karl, Autoverleih, Langestr. 41
365 Schwuntek, Gasthofsbes., Böhmwitz.
488 Scupin, Emil, Deutsch-Marchwitz
402 Scupin, Ewald, Vorwerk Ellguth.
407 Seidel, Gustav, Bürgermeister, Wilkau
557 Seidel, Willy, Kaufhaus, KrakauerStr. 1
376 Siehring, Tierarzt, Wilhelmstr. 30.
550 Slanina, Franz, Kürschnermstr., Krak.St. 21
575 Sobek, Joh., Glasermstr., Andr.Kirch-Str. 25
226 Spallek, Carl, Modewaren, Schützenstr. 4.
375 Sroka, Gust., Kaffeelager, Schützenstr. 12
473 Staatl. Kreiskasse, Ring 21
531 Staatl. Gesundheitsamt, Feldstr. 13
520 Stadtpark-Gaststätte, Inh. G. Kassner
447 Stadtsparkasse, Rathaus
444 Stadtverwaltung
284 Stadtwerke, OhlauerStr. 3/5
322 Städt. Badeanstalt, Parkstr. 2
239 Städt. Kanalwerk
423 Stannek, Albert, Tischlerei, Wilhelmstr. 2
418 Sternitzke, Emil, Baumstr., Feldstr. 4
504 Stolle, G., Standesbeamt., Dt.Marchwitz
384 Stolle, Heinr., Bauer, Deutsch-Marchwitz
471 Tannhoff, (Tscheschelsky) Max, Steinsetzmeister, BriegerStr. 9
506 Tarteyna, Fritz, Baumstr., Baugeschäft für Hoch- u. Tiefbau, Wilhelmstr. 34
537 Thienel, Franz, Fahrräder, Ring.
515 Tietze, Osc., Drogerie, Schützenstr. 22.
274 Timpe, Dr., Arzt, Krakauer Str. 7
530 Titze, Julius, Bäckerei. Ring 23.
378 Titze, M., Landesstraßenmstr., Sandstr. 13
215 Toebe, Ad., Buchhdlg., Klosterstr. 6.
212 Troche, K., Viehhdlg., Böhmwitz
214 Trompke, Margarete, Wilhelmstr. 8
275 Troska, Peter, Kol.-W., Krakauer Str. 27.
505 Tschache Nf., Oswald, Getreide, Ring 3
270 Tscheche, Dr., Arzt, Mariestr. 3a
489 Überlandwerk Oberschlesien AG, Schaltst.
298 Ulbrich, Gasth., Wilkau
348 Ulitzka, G., Gasthaus z. Löwen, Grambschütz
385 Urban & Nerlich, Baugesch., Wilhelmstr. 24.
434 Gebr. Vater, Mühle, Altstadt-Namslau
585 Verkehrsamt der Stadt
582 Verspohl, Wilh., Landw.-Rat, Wilhelmstr. 10
497 Viehverwertungsgenoss. eGmbH., G.Kursawe
400 Vogt, Hans, Eisenwr., Klosterstr. 10
481 Walda, Gerh., Destillation, Ring 21
464 Walde, Karl, Viehhändler.
398 Wasner, Rich., Deutsch-Marchwitz
347 Weber, G., Ing., für Wasserbau und Kulturtechnik, Feldstr. 4
340 Weber, Georg, Major a. D., Wilhelmstr. 15
363 Weber, Max, Fleischermstr., Schützenstr. 14.
416 Wegehaupt, Gerh., Kolonialwr., Wilkau
462 Wehrmacht, Wehrmeldeamt
256 Weideschlössel, Gaststätte, Frau K. Langer
391 Weiss, Gust., Seifenfabr., Krakauer Str. 9
268 Weiss, Otto, Fleischermstr., Ring 24
420 Wende, Herm., Schlosserei, LangeStr. 19
466 Wendrich, Gustav, Kolonialw., Ring 11.
263 Wicher, Erbscholtisei, Jacobsdorf
228 Wiesner, Karl, Vers., Kasernenstr. 5
224 v. Willert, Rittmstr. d. R. Buchelsdorf.
401 Wischanowski, E., Schornsteinfeg., Wilh.Str. 17
264 Woitas, H., Hebammenschw., Hospitalstr. 4
393 Woitschig, Willy, Schuhwr., Ring 17
344 Wolf, Armin, Schmiedemstr., Feldstr. 23
200 Wolff u. Assmann OHG, Modewaren, Ring 7
242 Zajunz, Karl, Ofenbau, Pfarrstr. 10
204 Zirpel, Rich., Hptm. a. D., Dom. Mittelwilkau.

Nandlstadt (Oberbayern)

46 Bauer, Lorenz, Gastwirt, Figlsdorf
7 Bayer. Warenvermittl. landw. Gen. AG
29 Beck, Josef, Baugeschäft.
12 Bügl, Hans, Landmaschinen
54 Eifertinger, Dr. Ludwig, Zahnarzt
26 Faltermaier, Anton, Kol.-W.
16 Faltermaier, Stefan, Gemischtwaren
56 Festner, Josef, Konditorei
25 Gebhard, Anton, Lederhdlg.
23 Gemeindeverwaltung
13 Gendarmerie-Posten
27 Glück, Michael, Bauer, Baumgarten.
33 Hanrieder, Anton, Tierheilkundiger
55 van der Hoope, Leo, Dentist
24 Hofstetter, Michael, Schlossermeister
38 Hopfenaufbereitungs- und Verpackungsanstalt des Marktes Nandlstadt
5 Hutter, Otto, Bürgermeister
19 Knabenschule Nandlstadt
28 Knadler, Markus, Gasthofbesitzer.
32 Lechner, Hans, Bäckerei.
23 Marktgemeinde Nandlstadt
30 Mauersberger, Theodor, Dentist
35 Neuhauser, Michael, Viehhandlung
17 Neumayr, Theodor, Baugeschäft.
8 Niederreiter, Lorenz, Bauer, Wadensdorf
15 Penker, Johann, Kunstmühle.
11 Pfarramt Nandlstadt
6 Prückl, Anton, Gemischtwaren.
59 Reichsbahn Bahnhof
44 Reichspost: Postamt
18 Rieger, Anton, Viehverwertung
(5) Scheneder, Josef, Viehhändler
42 Scheneder, Thomas, Landw., Baumgarten
9 Siebenbürger jr., Gg., Gastwirt
34 Siebenbürger jr., Joh., Metzgermeister
36 Siebenbüger, Otto, Metzgerei
4 Spatenbräu-Bierniederlage, Nandlstadt
37 Stadt- und Kreissparkasse Moosburg
21 Stock, Josef, Gastwirtschaft
14 Tafelmaier, Anton, Gasthof zur Post
31 Tafelmaier Michael. Baugeschäft.
58 Thiermann, Friedrich, Elektroinstallation
43 Unger, Maria, Gastwirt, Aiglsdorf
17 Wacker, Otto, Baumeister
22 Wink, Peter, Immobilien
10 Wohlmuth, Stefan, Tierheilkund., Riedglas

Nappersdorf (Niederdonau)

2 Antony, Dr. Leopold, Arzt, 108
1 Wimberger, Heinrich, Gasthof

Narsdorf (Sachs.)

17 Andrä, E., Geflügelgut, Breitenborn
43 Arnhold, Willi, Bauer, Mutzscheroda
62 Bahnhofswirtschaft, Inh. Ernst Karg
54 v. Bastineller, Elve, Rittergut, Ossa
15 Berthold, Alfred, Strickerei
48 Biering, Rich., Brunnenbau, Obergräfenhain.
29 Emmrich, Willy, Fleischerei, Ossa 56
36 Fritzsching, Gerh., Gärtnerei, Dölitzsch 20b
70 Funke, Herm., Autorepar., Obergräfenhain
63 Gasthof Deutsches Haus, Obergräfenhain
10 Gasthof Obergräfenhain, Kurt Liebing, Nr. 44
80 Gasthof Ossa, Kurt Kuhfs
42 Gasthof zur grünen Tanne, Mutzscheroda
74 Gemeindeverwaltung Breitenborn
65 Gemeindeverwaltung Carsdorf
61 Gemeindeverwaltung Dölitzsch
60 Gemeindeverwaltung Narsdorf
12 Gemeindeverwaltung Obergräfenhain
86 Gemeindeverwaltung Ossa
40 Gemeindeverwaltung Rathendorf
87 Gemeindeverwaltung Wenigossa
44 Gerhardt, Arthur, Gartenbau, Rathendorf
32 Gerhardt, Oswin, Bez.-Bauernf., Obergräfenhain 19
33 Gotthardt, Erich, Gartenbau, Narsdorf 10
58 Gotthardt, Paul, Kohlen, Seifersdorf
57 Graichen, Reinhold, Bauer, Wittgendorf 3
52 Hammer, Clara
41 Hermsdorf, Arthur, Kohlen, Mutscheroda 7
55 Hermsdorf, Erhard, Mutzscheroda
59 Wilh. u. P. Herziger, Baugesch., Dölitzsch 28
34 Hofmann, Gustav, Lehrer, Breitenborn
45 Köthing, Max, Bauer, Carsdorf
21 Kornhaus mit Landbank eGmuH, Bahnhof
85 Kretzschmar, Helm., Bauer, Breitenborn
49 Leisering, Oswin, Schmiede, Mutzscheroda.
77 Lindemann, Wilh., Gasthof, Dölitzsch.
67 Manz, Curt, Kreisbeauftr., Mutzscheroda 14c
51 Mossdorf, Kurt, Bäckerei, Breitenborn
27 Müller, Albin, Dorfmühle, Ossa 47
38 NSDAP., Amt f. Volkswohlfahrt
22 Pfarramt Breitenborn
28 Pfarramt Obergräfenhain
66 Pfarramt Rathendorf
35 Pfefferkorn, Marie, Ww., Obergräfenhain
76 Pohling, K., Fleischbesch., Rathendorf 34d
19 Reichsbahn, Güterabfertigung.
16 Dieselbe, Bahnmeisterei
20 Reichspost, Postamt
23 Säring, Willy, Viehhdlg., Gasth. Wenigossa
79 Schmager, Otto, Schmiederei, Seifersdorf.
64 Schreier, Arno, Bauer, B 24, Seifersdorf
75 Schuzag-Klinkerwerke, Schubert & Co, KG.
50 Sparschuh, Fritz, Bäckerei, Obergräfenhain
56 Stephan, Kurt, Kohlen
14 Stölzel, Artur, Käserei, Mutzscheroda
37 Tauscher, Otto, Gartenbau, Dölitzsch
(27) Tautenhahn, Hans, Hegemühle, Ossa Nr. 14
71 Teich, A., Brotfbr., Langenleuba-Oberhain
39 Teichmann, Max, Bauer, Seifersdorf 7
31 Uhlemann, Bruno, Bauer, Narsdorf

24 Vettermann, Otto, Käserei
78 Weber, Arno, Bauer
46 Wermann, Max, Bürgerm., Wittgendorf 6
18 Winkler, A., Autoverm., Markobergräfenhain
25 Winkler, Ernst, Käserei, Dölitzsch.
47 Wittig, Paul, Böttcherei, Seifersdorf 25b

Naruszewo (Bez. Zichenau) [Ostpreußen]

2 Amtskommissar der Gemeinde Szydlowo
4 Gendarmerieposten
6 Güterdirektion d. Prov.-Gutsverw. Stacpolsk
(3) Gutsverwaltung, Radzymin
5 Gutsverwaltung, Zaborowo
3 Ostpr. Landges. mbH, Gutsverw., Wroblewo

Nasielsk (Bez. Zichenau) [Ostpreußen]

57 Amtskommissar., Bahnhofstr.
51 Apotheke Nasielsk, Joh. Haucke-Str. 6
42 Bahnhofsmühle
36 Gendarmerieposten, Browarnastr. 6
52 Günther, Erich, Baugeschäft
37 Gutsverwaltung Chreczynno
59 Hochtief AG, Baustelle
46 Knopffabrik Nasielsk
24 Krause, Edmund, Bäcker, Adalbertstr. 3
58 Kurras, Bruno, Eisen
34 Makulja, Herbert, Gasthaus
54 Manufakturwr. W. u. H. Schulz, Nowakstr. 4
25 NSDAP., Ortsgruppe
47 Ostdeutsche Baustoffwerke GmbH
35 Ostpr. Werk AG, Bezirksstelle
21 Pletz, Natalie, Schuhe, Mühlenstr. 4
56 Pohl, Ewald, Spedition, am Bahnhof
29 Raiffeisen, An- u. Verkaufsst. d. Kr. Pultusk
30 Raiffeisenbank eGmuH, RathausPl. 21
33 Reichsbahn, Bahnhof
48 Reichsfinanzverwaltung, Zollamt, Bahnhof
23 Reichspost, Postamt
16 Dieselbe, Telegraphenbauamt, Neuer Markt 20
53 Reschke, Rudolf, Bierverlag
38 Skirde, Robert, Malermeister
44 Stadt-Kaffee
25 Stadtverwaltung
32 Streletzki, Karl, Baugesch., Warsch.Str. 9

Nassau (Lahn) [Hess.-Nass.]

207 Allgem. Ortskrankenkasse.
251 Amling, Dr. P., Zahnarzt, Kirchstr.
426 Amtsgericht
313 Anstalten Scheuern, Heilanst. f. Geistesschwache
297 Dieselben, Lahnberg
298 Dieselben, Gutshof Mauch
230 Dieselben, Pachth. Untergutenau
231 Anthes, Dr., Arzt, Emserstr. 17a.
339 Arens, C., Amtsapotheke, Emserstr. 19.
331 Arnstein, Kloster, Patres v. d. hl. Herzen
295 Bach, Auguste, Kol.-W., Römerstr. 7.
219 Balzer, Chr., Kohlen, Amtsstr. 12
346 Berg, Johann, Tiefbau, Winden
210 Bestmann, K., Zimmerei, Hömberg
345 Biesenbach, Marg., Kaffee, EmserStr. 5
392 Bilo, Jos., Autobetr., Attenhausen
229 Bilgenroth, Frieda, Fremdenh., Kaltbachtal 62
278 Bingel, K., Bz.-Bauernf., Singhofen
216 Bingel, Wilhelm, Gastwirt, Obernhof.
290 Bischof, Gretel, Haus Waldfrieden, Kaltbachtal 6
438 Blank, E., Maurergesch., Grabenstr. 5
377 Bonin, E., Uhren, Optik, Kettenbrückstr. 2
382 Born, Karl, Metzger, Scheuern b. Nassau.
245 Brauer, August, Dachdeckerei, Oranienstr. 4
217 Brauer, Franz, Dachdeckerm., H.Wesselstr. 42
279 Brauer, Herm., Dachdecker, H.-Wessel-Str. 25
386 Braun, Ernst, Gärtner, Ostmarkstr. 5
289 Bressler, Emil, Bäckerei, Kettenbrückstr. 3
436 Brucker, Dr., Tierarzt, Bahnhofstr. 1.
439 Bruhns, Dr., Arzt, Singhofen.
302 Bürgermeisteramt Attenhausen.
258 Bürgermeisteramt Bergnassau-Scheuern bei Nassau (Lahn)
396 Bürgermeisteramt Dienethal
415 Bürgermeisteramt Dornholzhausen
265 Bürgermeisteramt Hömberg.
432 Bürgermeisteramt Misselberg
422 Bürgermeisteramt Nassau
263 Bürgermeisteramt Obernhof.
327 Bürgermeisteramt Oberwies.
371 Bürgermeisteramt Schweighausen
376 Bürgermeisteramt Seelbach
311 Bürgermeisteramt Singhofen.
294 Bürgermeisteramt Weinähr bei Nassau (Lahn)
346 Bürgermeisteramt Winden
206 Busch, Aug., Kohlen, H.Wesselstr. 41
361 Dänner, Karl, Ortsgr.Ltr., Elisenhütte
291 Degenhardt, Rud., Zigarren, Kettenbrückstr. 6
373 Dellmann, Ludwig, EmserStr. 8
343 Dietrich, Frieda, Lehrerin, Kaltbachtal 47
247 Dressler, Edm., Schuhe, Späthestr. 5
212 Egenolf, J., Kol.W., H.Wesselstr. 6
301 Elbert, Wilh., Bäckerei, H.Wesselstr. 31
201 Emde, Friedr., Haus Koppelheck
244 Epstein, Karl, Kraftverkehr, Singhofen
249 Eschenauer, F., Kunststeinfbr., Amtsstr. 15
328 Fetz, Heinr. Klempnerei, H.Wesselstr. 21
285 Fiedler, Otto, Gärtnerei
205 Fischbach, Heinr., Gasthof, Bergnassau.
248 Flach, Heinrich, Bauuntern., Windenerstr. 28
372 Forstamt Nassau, EmserStr. 22
236 Försterei, Revier-, Gemeinde-, Singhofen
261 Försterei, Revier-, Gemeinde-, Sulzbach
221 Franz, Hermine, Ww., Kaltbachtal
310 Friederichs, Fritz, Ww., Kol.W., Obernhof
423 Freisfeld, Dr., Bürgermstr., Kaltbachtal 48
234 Gas- u. Elektriz.-Werke Nassau (Lahn)
435 Gend.-Gruppenposten Nassau
366 Gend.-Einzelposten Nassau
434 Gendarmerieposten-Singhofen
307 Gensmann, Karl, Schreinerei, H.Wesselstr. 24
389 K. M. u. Alex Genlen, Fabrkt., Kaltbachtal
267 Goedecke, Paul, Gasth., Obernhof
336 Hammerstein, Pet., Metzgerei, Bachgasse 4
324 Haney, B., Haus Viktoria, Bergnassau
347 Adolf Harth AG, Lebensm., Kettenbrückstr. 4
312 Hasenclever, Bürgermstr. a. D., EmserStr. 10
390 Hedwig, Dr. E., Rechtsanw.
276 Hehner, Christian, Maler, Kaltbachstr. 10
222 v. d. Heyde, El., Kaltbachtal 2
220 Heister, Wilh., Baumstr.
358 Heim Nassau d. Landesversich.-Anstalt
243 Henninger, G., Gasthof, H.Wesselstr. 79
428 Henrietten-Theresen-Stift, Krankenhaus.
330 Herbel, F., Fuhruntern., H.Wesselstr. 11
203 Hermani, Emil, Eisenwr., Kettenbrückstr. 6.
378 Hermann, Ernst, Zimmerei, Scheuern
241 Hermann, Wwe., Bäckerei, Bergnassau-Scheuern
242 Hermes, Nik., Gemüse, Römerstr. 4.
225 Hinterthan, Elise, Frau, Kaltbachtal 26
232 Hinterwälder, W., Erholungsh., Schweighausen.
397 Hoffmann, Wilh., Archit., H.Wesselstr. 15
271 Hotel Anker, Kettenbrückstr. 9
227 Hotel Arnsteiner Klostermühle, Oberndorf
323 Hotel Nassauer Hof, Bergnassau
213 Hotel-Restaur. Goetheberg, Obernhof
256 Hotel-Restaur Union, Amtsstr. 15.
337 Hotel-Restaur. Zum Hirsch
325 Hotel Schöne Aussicht, Bergnass.-Scheuern
253 v. Kanitzsche, Gräfl. Rentenverw., Schloßstr. 1
296 Dieselbe, „Gut Bubenborn"
305 Dieselbe, „Gut Obergutenau"
353 Kasper, Julius, Bäckerei, Obernhof
391 Katasteramt, Preuß., Ad.Hitlerplatz
348 Kino Germania, H.Wessel-Str. 28
355 Knoth, Wilh., Hausgeräte, Amtsstr. 1
306 Konditorei u. Café Hermann, Römerstr. 14
387 Köbrich, Gg., Major a. D., Kaltbachtal 55
250 Koenen, W., Ing., Bergnassau, August-Kurz-Straße 4
409 Kohlhaas, Fr., Gasth., Obernhof
240 Kollmann, Dr., Zahnarzt. Bahnhofstr. 4.
269 Kurz, Christian, Bäckerei, Windenerstr. 2.
383 Linscheid, Weinhdlg., Weinähr
404 Löwenbrauerei Nassau GmbH, H.Wesselstr. 29
255 Lorch, Anton, Manuf.W., H.Wesselstr. 22
283 Lorch, Wilhelm, Baugeschäft, Bergnassau.
365 Lotz, Phil., Brennerei, Hömberg
342 Mager, Wilh., Schafe, Singhofen
433 Mainkraftwerke AG, Elisenhütte
432 Dieselben, Meldest. Misselberg
431 Dieselben, Meldestelle Obernhof
405 Meldestelle Weinähr
264 Massenkeil, Wilh., Schleuse Hollerich
320 Maxeiner, Friedel, Hebamme
368 Maxin, E. H., Großhdl., Kaltbachtal
259 Meier, K., Gasthaus, Weinähr
381 Metallbau Nassau Thelen u. Co. KG, Elisenhütte
228 Miedziankit-G. m. b. H., Obernhof a. Lahn.

Milchversorgung Unterlahn
Molkereigenossenschaft „Rhein-Lahn" e. G. m. b. H.,
Schichtkäse, Speise- u. Sauermilchquark
Fernsprecher 334
Nebenstellen { Bad Ems (Fernspr. 463)
Oberlahnstein (Fernspr. 491)

340 Minor, Adolf, Mühlenbes., Bergnassau Scheuern
388 Minor, Herm., Gasthof, Singhofen
395 Mono, Aug., Bäckerei, Weinähr
280 Mono, Gretel, Hebamme, Weinähr
224 Müller, H., Buchdruckerei, Oranienstr. 7
281 Müller, Walter, Elektromechan., Hintergasse
321 Müller, Willi, Metzgerei, Obernhof.
332 Münerich, Laz.-Insp. a.D., Scheuern
437 Mutterer, Dr., Arzt, Freih. von Steinstr. 1
201 Nassauer Drahtw., Frdr. Emde, Koppelhecke
202 Nassauische Landesbank, Nas. Sparkasse
367 Neumann, Ludwig, Ww., H.Wessel-Str. 14
326 Niesen, Joh., Hotelier, Bahnhofstr.
374 NSDAP., Ortsgruppe Nassau
309 Papen, H., Rechtsbeist., Lahnstr. 3
354 Paul, Wilh., Schreinerei, Grabenstr. 27
322 Paulus, Fritz, Metzger, H.Wesselstr. 36
337 Paulus, Heinr., Metzger
338 Paulus, Willi, Molk.-Prod., H.Wessel-Str. 18
385 Pebler, Ernst, Molkereiprod., H.Wesselstr. 17
246 Pension Haus a. Hügel, EmserStr. 20
403 Pfarramt, ev., Schweighausen
270 Pfarramt, ev., EmserStr. 12
272 Pfarramt, ev., Kettenbrückstr. 1
398 Pfarramt, ev., Singhofen
287 Pfarramt, kath., Emserstr. 18
344 Piskator, Christian, Gastw., Kaltbachstr. 1
304 Puch, Gust., Lehrer., a. D., Kaltbachtal 40
266 Reichsarbeitsdienstabtlg. 4/251
208 Reichsbahn, Güterabfert., Bahnhofstr. 10
239 Bahnhof u. Güterabfertigung Obernhof
370 Reichsnährstand
429 Reichspost, Postamt
341 Restaurant Nassauer Hof, Amtstr. 12
352 Rheinisch-Bergische-Konsum-Genossenschaft „Hoffnung" eGmbH, Kettenbrückstr. 6
380 Reusch, Jos., Gasthof, Obernhof-L.
218 Gebr. Rölz, Spediteure, Kettenbrücke
237 Rölz, Theodor, Spedit., Lahnstr. 4
350 Sanatorium Nassau, Emser Str. 23
277 Sauer, Ant., Textilh., Amtsstr. 4
308 Schäfer, Willi, Gastw., Bergnassau
335 Schild, Hch., Neumühle b. Singhofen
286 Schleimer, Alf., Kfm., Singhofen
254 Schmitt, Dr., Ärztin, EmserStr. 27
303 Jakob Schönberger o. H., Fabrik landw. Maschinen, Obernhof (Lahn)
223 Schrupp, Alfr., Kfm., Freiherr von Steinstr.
220 Schrupp, Fr., Bauuntern., Kettenb.Str. 10
273 Schuckart, Alois, Butterhdlg., Grabenstr. 19
246 Schulz, Kastner, Frau
274 Schulz, Christian, Gastwirt, Römerstr. 3.
282 Schuster, Peter, Oele, Kaltbachstr. 3
369 Seng, A., Dentist, Kettenbrückstr. 10
268 Sesterhenn, J., Kohlenhdlg.
257 Sievert, Fritz, Photo, Kettenbrückstr. 4
284 Singhof, Heinr. Alb., Bäckerei, Scheuern
288 Singhof, Heinr., Kol.-W., Dornholzhausen
422 Stadtverwaltung
260 Stammburg, Nassau-Oranien
204 Strack, Carl, Schlosserei, Singhofen
262 Straßenmeisterbezirk, Nassau
275 Strefler, Karl, Gutspächt., Schloß Langenau
319 Theisen, A. G., Gutspächter, Gut Saalscheid.
375 Thelen, Otto, Dipl.-Ing., Elisenhütte
226 Trombetta, A., Drogerie, Amtsstr. 14.
215 Unverzagt, Rob., Schmiede, H.Wessel-Str. 65
318 Wacker, Fritz, Vertreter, H.Wessel-Str. 70
406 Weimer, Jak., Landesprod., Grabenstr. 20
238 Welker, Joh. W., Jagdhaus am Bachberg.
379 Weyhing, Aug., Metzgermstr., Singhofen
363 Wulf, Franz, Autobetr., Attenhausen

Nassenfels (üb. Eichstätt) [Bayern]

105 Balz, Margarete, Ww., Wittenfeld
111 Bayr. Warenvermittlung landw. Genossenschaften AG, Adelschlag
109 Böhm, Michael, Gastw., Meilenhofen. Dorfstr.10
108 Dobrzynski, Dr. K., Arzt, Haus 85
120 Forstverwalter in Möckenlohe
104 Gendarmerieposten, Haus 70
124 Meyer, Anton, Bauer, Prielhof
113 Molkereigenossensch. Nassenfels u. Umgeb.
110 Reichsbahn, Bhf. u. Güterabfert. Adelschlag
107 Walk, Ludwig, Gastw., Egweil, Haus 69
102 Weißmüller, Emil, landw. Lagerhaus, Eichstädt, Haus Nr. 84
112 Ziegelei Adelschlag I. Schiele, Adelschlag

Nassenheide (Kr. Ueckermünde) [Pommern]

49 Armstroff, Fritz, Bauer, Blankensee
29 Baensch, Willy, Tischlerei, Pampow
22 Casper, Max, Gastw., Pampow
14 Eggebrecht, Dampfmolk., Blankensee
34 Ev. Pfarramt Blankensee
26 Gendarmerie, Stolzenburg I
41 Harting, Karl, Bürgermstr., Pampow, Dorfstr.
43 Hering, Rich., Fleischermstr., Pampow
42 Hering, Wilh., Müllermstr., Blankensee
10 Karow, Fritz, Fleischerei, Blankensee.
13 Karow, Otto, Molkerei, Blankensee
36 Kastenbein, Fritz, Bauer, Pampow, Dorfstr. 53
38 v. Köller, Ulrich, Bauer
15 Krasemann, Amtsvorst., Blankensee
48 Krasemann, Otto, Bauer, Blankensee
35 Ldl. Spar- u. Darlehnsk., Blankensee, eGmbH
44 Dieselbe, Nassenheide, Dorfstr.
31 Ley, Regierungsrat a. D.
39 Pampower Spar- u. Darlehnskassen eGmbH
16 Pfütze, Hermann, Landw., Müllershöhe
32 Pliquett, Walt., Spedit., Blankensee
28 Quoß, Emil, Fischermstr., Pampow
27 Rad, W. I., Lager
30 Rudolph, H., Arzt, Stolzenburg
21 Schilling, Fritz, Gut Laack
18 Schmidt, Albert, Kfm., Pampow.
19 Schroeder, Albert, Viehhdlg., Blankensee.
46 Standesamt Nassenheide, Blankensee, Dorfstr.
08 Staude, Hans, Schlosser, Blankensee
07 Stock, F., Rittergut, Stolzenburg
40 Derselbe, Landwirtsch. Betrieb
23 Sy, Paul, Mahlmühle, Pampow
(23) Sy, Richard, Amtsvorsteher, Pampow
37 Unger, Herbert, Freienstein
33 Waschau, Richard, Gut Laack
06 Wehlig, Heinrich, Wagenbau
12 Wittkopp, Max, Bäckermstr., Blankensee
09 Zink, Ferdinand, Kfm., Blankensee.

Nassereith (Tirol)

1 Alpen-Sporthotel „Fernpaß"
9 Bergverwalt. d. Gewerksch. Dirstentritt
12 Bürgermeisteramt
5 Elektrizitätsw. Fernstein d. Gem. Imst
10 „Fernstein", Alpengasthof
8 Forstamt der Reichsforstverwaltung
10 Gasthof und Pension „Fernstein", Fernstein Post Nassereith (Tirol)
6 Gasthof Stiegl, Fr. u. Anna Strele, Nassereith
7 Gendarmerieposten
2 Hotel „Post", F. Schütz
3 Reichsarbeitsdienst
4 Spinnerei u. Weberei, Ing. Rud. Kastner

Nassiedel (üb. Leobschütz) [Oberschles.]

21 Barthel, Franz, Schornsteinfegermstr.
19 Birkhan, Julius. Walzenmühle
28 Gebr. Bulla, Landesprodukte
26 Bürgermeisteramt Leimerwitz
12 Gendarmerieposten Nassiedel
16 Gießmann, Kurt, Getreide, Holz
7 Holubek, Paul, Kfm., Jakobsfelde
27 Honka, Viehhdlg., Krastillau
1 Ibrom, Urb., Restgut, Schloß
20 Kozany, Baugeschäft u. Ofenfbr.
29 Landesstraßenmeisterei
17 Larisch, Wilhelm, Gasthausbesitzer
10 Molkerei-Genossenschaft e. G. m. b. H.
9 Müller, W., Erbrichterei, Leimerwitz, Hauptstr.1
6 Nölscher, Joh., Vertreter, Krastillau
3 Pfarramt, kath.
2 Reichsbahn, Güterabfertg. Nassiedel.
5 Dieselbe, Güterabfertg. Leimerwitz.
13 Rewig, Leo, Gasthausbesitzer
11 Schelesny, Joh., Viehhdlr., Krastillau.
30 Wannek, Fritz, Obsthandlung
15 Weiser, Dr., Arzt u. Zahnarzt
18 Zabel, Josef, Viehhdlg., Burgfeld
4 Zieps, Paul, Getreide, Leimerwitz.
25 Zipper, Erhard, Bäckermeister

Naßwald (Niederdonau)

2 Forstverw. d. Stadt Wien, Reithof 10
4 Heeresrevierförsterei, 110
3 Innthaler, Heinrich, Holzhandlung, 61
5 Schiefauer, Josef, Sägewerk

Nasswerder (üb. Grenzhausen) [Wartheland]

9 Freudenfeld, Arnim, Preslau
18 Freudenfeld, Julius, Landwirt
17 Freudenfeld, Walter, Landwirt, Hof Kompiel
7 Fromhold-Treu, Dorothea
2 Gemeindeverwaltung Naßwerder
10 Gendarmerie-Posten Naßwerder
11 Gutsverwaltung Mieczownice
12 Gutsverwaltung Naprusewo
15 Haken, Herb., Landwirt, Kompiel
3 Ostdt. Landbew.-GmbH, Betr. Siern. Wielkie
4 Pander, Gust., Landw., Jarotki
8 Rassmus, Artur, Landwirt
19 Rauch, Herm., Gutsbetrieb Kozieglovy
14 Seefeld, Baron Wilh., Landw., Kompiel
6 Streit, Gottfried, Landwirt

Nastätten (Hessen-Nassau)

319 Gebrüder Abt, Metzger, W.Wilhelmystr. 42
276 Ackermann, Gärtn., Miehlen, Entenpfuhl
266 Ackermann, Karl, Feinkosthaus
316 Amtsgericht Nastätten
236 Amts-Apotheke, Poststr. 1
293 Apotheke Miehlen, M. Saegert
291 Arend, Paul, Baumat., Pohl
357 Aulmann, Heinrich, Metzger, Holzhausen
261 Aulmann, Karl, Maschinenbau, Nastätten
324 Aulmann, Karl, Straßenbau, Miehlen
375 Bach, Albert, Tankstelle, Holzhausen
330 Bäuerliche Hauptgenossenschaft Rhein-Main-Neckar eGmbH, Frankf./M., Hochstr. 7
207 Bahnhof Nastätten
269 Gebr. Bayer, Konfekt., W.Wilhelmystr. 38
202 Bayer, Peter, Händler, Nd.Wallmenach
275 Bernhardt, Dr. Karl, Zahnarzt, Rheinstr. 18
385 Bertina, Gitterzaunhecke, DRP., Hof Schwall
350 Bilo, Wilhelm, Wagnerei, Obertiefenbach
259 Bleutge, Gg., Gemischtwr., Wilhelmystr. 47
220 Braun, Ernst, Wirtschaft, Miehlen
362 Bremser, A., Bahnhofshotel, Holzhausen
302 de Bruyn, Paul, Fabrikant, Nastätten
224 Bürgermeisteramt Berg
337 Bürgermeisteramt Bettendorf
262 Bürgermeisteramt Bogel
317 Bürgermeisteramt Buch
244 Bürgermeisteramt Diethardt
258 Bürgermeisteramt Endlichhofen
344 Bürgermeisteramt Grebenroth
260 Bürgermeisteramt Himmighofen
381 Bürgermeisteramt Holzhausen
424 Bürgermeisteramt Hunzel
388 Bürgermeisteramt Kasdorf
323 Bürgermeisteramt Lautert
213 Bürgermeisteramt Marienfels
254 Bürgermeisteramt Miehlen
425 Bürgermeisteramt Münchenroth
237 Bürgermeisteramt Nastätten
230 Bürgermeisteramt Niedertiefenbach
265 Bürgermeisteramt Niederwallmenach
351 Bürgermeisteramt Obermeilingen
426 Bürgermeisteramt Obertiefenbach
318 Bürgermeisteramt Oberwallmenach
235 Bürgermeisteramt Ölsberg
427 Bürgermeisteramt Pissighofen
380 Bürgermeisteramt Pohl
320 Bürgermeisteramt Ruppertshofen
211 Buus, Carl, Kfm., Niederwallmenach
245 Derselbe, Lager Bogel
239 Buus u. Maus o. HG, Landesprodukte
212 Cathrein, Dr., Arzt, Rheinstr.
257 Crecelius, Karl, Metzgerei, Miehlen
243 Crecelius, Otto, Metzgerei, Poststr. 3
423 Crecelius, Rob., Gasth., Diethardt
277 Deckert, Motorfahrz.
273 Dressler, Philipp, Metzg., Miehlen
249 Eisemüller, K., Autorepar., Ruppertshofen
349 Ernst, Ferd., mech. Werkst., Miehlen
378 Eschenröder, Albert, Fahrzeuge, Holzhausen
359 Evang. Pfarramt, Holzhausen
309 Evang. Pfarramt, Nastätten
389 Evang. Pfarramt, Ruppertshofen
327 Forstamt Nastätten
384 Försterei, Revier-, Gemeinde-, Egenroth
240 Försterei, Revier-, Gemeinde-, Himmighofen
250 Försterei, Revier-, Gemeinde-, Miehlen
227 Försterei, Revier-, Gemeinde-, Oberwallmenach
218 Franz, Joh. Adam, Gasthaus, Miehlen
226 Gasteyer, Frdr., Müller, Funkenmühle
274 Gasteyer, Hr., Futterm.
346 Gasteyer, Karl, Müller, Thurnsmühle
358 Gasth. z. Römerkasteli, Holzhausen a. d. H.
297 Gendarmerieamtsbereich
335 Gerheim, Dentist, Wilh.-Wilhelmystr. 48
201 Gill, Hch., Getreide, Miehlen
204 Gill, Wilhelm, Landesprod., Rheinstr. 24
304 Gilles, I. Wilh., Maler, Oranienstr. 8
360 Gilles, Wilhelm, Gartenbau
278 Gischel, Peter, Bäckerei
382 Groß, Otto, Autoverm., Miehlen
365 Größer, Ph., Mühlenbes., Plötzermühle
433 Gunkel, Willi, Holzhausen a.d.H.
287 Haase, Dr., Tierarzt, Paul-Spindler-Str. 19
215 Hagedorn, Diethardt
263 Hanusch, Heinrich, Buchhdlg., Bürobedarf
422 Hassel, Otto, Pfarrer, Niederwallmenach
264 Haxel, Peter, Konditorei, Rheinstr. 16
247 Hehner, Jacob, Betonwr.-Fbr.
233 Hessert, Dr. Robert, Arzt, Bahnhofstr. 12
(329) Heuser, Heinrich, Oberstr. 6
286 von der Heydt, Walt., Lebensm., Miehlen
(380) Himmighofen, Hch., K. u. O., Baugesch., Pohl
241 Hof Aftholderbach, W. Schmelzeisen
366 Holzhausen, Aug., Autobetr., Holzhausen
290 Horcher, Wilh., R.-A. [N], Bahnhofstr. 11
315 Horn, Hans, Kolonialwaren, Oberstr. 4
231 Hotel Guntrum, Wilh.-Wilhelmystr. 52
242 Hotel Oranien, Bes. Wilh. Debus
343 Hotel Schmidt, Holzhausen a. d. Haide
229 Hotel z. alten Post, Poststr. 3
325 Hotel z. Krone, W. Wilhelmystr. 25
215 Hubertus, Diethardt, Erziehungsheim
306 Hübel, Karl, Glaswaren, Paul-Spindler-Str. 5
376 Hund, I. Heinr., Ölmühle, Niedertiefenbach
205 Kaiser-Wilhelm-Heim, Versorgungshaus
223 Kampf & Spindler, Seidenstoffabrik
393 Katholisches Pfarramt, Nastätten
214 Katzmann, Eugen, Bürgermstr., Nd.Meilingen
256 Kleßling, Walter, Metzger, Miehlen
215 Krämer, Diethardt
294 Krämer, H., Schneiderin, Miehlen, Hindenb.Str.
338 Kratz, P., Gasthof, Buch
345 Krieger, Gust. Heinr., Gasth., Holzhausen
392 Krieger, Karl, Kfm., Holzhausen
217 Lang, Richard, Kfm., Bogel
236 Likörfbr. Pfarrhofen oHG, Poststr. 1
397 Ludwig, C. W., Eisenwr., Miehlen, Hind.Str. 22
408 Ludwig, Herm., Geflügel, Heubachtal

280 **Main-Kraftwerke, AG,** Rheinstr. 8
383 Dieselben, Miehlen
430 Meinecke, Herm., Handl., Marienfels
209 Gebr. Michel, Landw., Bogel
255 Molkerei-Genossenschaft, Miehlen
279 Molkerei-Genossensch. eGmbH, Nd.Wallmen.
334 Molkerei Himmighofen
377 Molkerei, Römerkastell, Holzhausen
331 Müller, Dr., Gen.-Dir., Bogel
282 Müller, Heinz, Dentist, Miehlen
303 Müller, Karl, Elektr. Anl., Paul-Spindler-Str. 42
228 **Nassauische Landesbank, Sparkasse, Nastätten**
336 Nassauische Landesbank, Sparkasse, Miehlen
289 NSDAP., SA.-Reitersturm 13/52, Lohbachstr.13
339 **Oberländer I,** Franz, Metzg.,W.Wilhelmy-Str.24
332 Oberländer, Joseph, Metzg.,W.Wilhelmy-Str. 40
322 **Pfannings,** Theodor, Rentner, Schwall
313 Pfeiffer, Alfred, Autorep.
313 Pfeiffer, August, Weinhdlg., P.Spindlerstr. 8
305 **Reeh,** Rich., Metzg., Wilh.Wilhelmy-Str. 56
267 Reichsarbeitsdienst-Abt. 3/251, Bogel
283 Reichsnährstand Nastätten
284 Derselbe, Landwirtschaftsschule
238 Reichspost, Postamt
396 Dieselbe, Postamt Holzhausen a. d. Halde
355 Dies., Telegraphenbau Nastätten
298 Dies., Telegraphenbau Holzhausen
232 Retz Karl, Müller, Turnsmühle
227 Revierförsterei Oberwallmenach
307 Rörig, Kurt, Buchdruckerei, Oberstr. 39
347 Rosstäuscher, K., Metzg., Niederlefenbach
363 Roth, E., Landw., Hof Aftholderbach
206 Rudolph, Rudolf, Hof Schwall
272 Rück, Louis, Gasth., W.Wilhelmystr. 51
295 **Sauerwein I,** Wilh., Motorfahrzeuge, Rheinstr.25
221 Sauerwein II, Viehhdlg., W.Wilhelmy-Str. 34
210 Schabarum, Dr. Oskar, Arzt, Miehlen
225 Schenck, Heinrich, Kol.-W.,W.Wilhelmy-Str.50
252 Schild, Heh., Getreide, Miehlen,
246 Schild, Wilh., Hotel, Miehlen
390 Schleimer, J., Landw., Hof Spriestersbach
216 Schmidt, C., Eisenwr., Wilh.Wilhelmy-Str. 57
370 Schmidt, Karl, Architekt, Bogel
391 Schneider, Karl, Autofuhrwesen, Holzhausen
348 Schneider, Wilh., Maurermeister, Holzhausen
222 Schüler, Ed., Kol.-W., W.-Wilhelmy-Str. 32
387 Senker, Josef, Jagdhaus Klosterbusch
310 Singhof, Otto, Autodienst, Rheinstr. 5
281 Singhof, Phil., Schmied, Rheinstr. 10a
281 Singhof, Rudolf, Eisenhdlg.
326 Soherr, Paul, Kfm., Oberwallmenach
321 Spar- u. Darlehnskasse, Bogel
432 Stadtwerke Nastätten, Brückwiesenweg 12
386 Stahlheber, Wilhelm, Bäcker, Pohl.
431 Steeg, Karl, Schuhhaus, W.Wilhelmy-Str. 70
371 Steeg, Christian, Bierverlag, Rheingaustr. 12
379 Straßenmeisterbezirk Holzhausen
311 Straßenmeisterbezirk Nastätten
340 Strobel, Jos., Uniformen, Brühlstr. 1
434 Taunus-Steinwerk Schmidt u. Co., Miehlen
271 Vereinsbank Nastätten, W.Wilhelmy-Str. 9
237 Verkehrsverein Nastätten
329 Viehverw. Gen. f. d. Krs. St.-Goarshausen
421 Vogt, Wilh., Uhren, Holzhausen Haide
234 Wagner & Co, ldw. Masch., Rheinstr. 8
369 Weidemann, Wilh., Saatbau, Kloster Gronau
296 Weidenmüller, August, Metzger, Bogel
285 Weitzel, Hans, Heilpraktiker, Oranienstr. 13
395 Werner, E., Photo, Paul-Spindler-Str. 44
328 Wilckens, Heinr., Tierarzt, Miehlen
374 Wilhelmi, Ernst, Metzger, Holzhausen
300 Wölfert, Lothar, Gärtnerei, Oberstr. 41
394 Wöll, Karl, Ruppertshofen
314 Zimmer, Dr. R., Tierarzt, Bogel

Natternbach (b. Peuerbach (Oberdonau))

2 Gemeindeamt u. Raiffeisenkasse
5 Pfarramt Natternbach
7 Reichsarbeitsdienst, Abtl. 6/343
3 Reifinger, Johann, Gastwirt
6 Sippl, Josef, Tabak-Trafik
4 Voglmair, Alois, Gastwirt

Nattkischken (Kr. Tilsit-Ragnit) [Ostpreußen]

15 Aschmutat, Georg, Kaufmann
40 Bürgermeisteramt Endrikaten
42 Bürgermeisteramt Nattkischken
41 Bürgermeisteramt Robkojen
44 Bürgermeisteramt Schleppen
42 Bürgermeisteramt Thomuscheiten
16 Dommasch, Ernst, Landwirt, Kutturren
18 Enseleit, Fritz, Landwirt, Robkojen
21 Gerull, Franz, Bauer, Kiupeln
29 Hoyer, Fritz, Landwirt, Kiupeln
14 Hübner, Max, Landwirt, Robkojen
8 Janz, Alb., Kaufmann, Robkojen
31 Jurkat, Joh., Gemeindevorsteher, Kiupeln
22 Jurkschat, Herm., Lehrer
12 Kahlfeld, Leo, Lehrer, Timstern
13 Klupel, Martin, Tischlermstr.
10 Kopp, Eugen, Kaufmann
28 Kühn, Ewald, Manufakturwaren
5 Krawolitzki, Joh., Landwirt, Timstern
28 Kühn, Ewald, Schneiderei
36 Kurmies, Amtsvorsteher
3 Milbrecht, Wally, Besitzerin
27 Neumann, Otto, Kaufmann
11 Ogilvie, Alexander, ev. Pfarrer
9 Papendick, Frieda, Landwirtschaft, Kutturren
19 Pfarramt, Katholisches, Robkojen
4 Raiffeisenkasse Nattkischken
35 Reichsarbeitsdienst f. d. weibl. Jugend
34 SA.- u. Ortsbauernf., O. Allisat, Thomuscheiten
30 Schalwat, Wilh., Assistent, Robkojen
20 Schule Eistrawischken
2 Spangehl, Nachf., Schneidemühle
17 Stenzel, Ewald, Käsermstr.
23 Teubler, Franz, Fleischermstr.
26 Trinkert, Leo, Landwirt, Cullmen-Wiedutaten
25 Volksschule, Cullmen-Wiedutaten
48 Zollamt Thomuscheiten
24 Zollaufsichtsstelle (G) Robkojen
7 Zollaufsichtsstelle (G) Thomuscheiten
45 Zollausichtsstelle (G) Gallus-Wilpien

Natzlaff (üb. Köslin) [Pommern]

3 Berndt, Margarete, Landw., Karzin
12 Dubberke, Friedr., Gastwirtschaft
9 v. Eller-Eberstein, Frhr. Rittmstr., Nadebahr
14 Försterei (Preuß. Revier-) Karzin
4 Gutsverwaltung Gerbin
7 Noetzel, Erich, Lehrer, Neuzowen
2 Pieper, Bruno, Landw., Kritten
13 Ritter, Karl, Lehrer, Natzloff
6 Runge, Paul, Gastw., Neuzowen
1 v. Senden, Freiherr u. Landw.
10 v. Senden, Frh., Landstallmstr a. D., Gerbin

Nauders (Tirol)

10 Arbeitsgemeinschaft Gebr. Hilti
6 Bezirkszollkommissar
6 Geheime Staatspolizei
1 Gendarmerieposten
4 Moritz, Ww. Jos., Fleischerei
5 Peter, Jos., Oberstraßenmstr.
2 Posthotel, Inhaber: Karl Baldauf
11 Zoll-Bezirkskommissar
7 Zollamt Martinsbruck
3 Zollamt Nauders in Fuhrmannsloch
8 Zollamt Schalkhof
8 Zollamt Spissermühl
3 Zollwachabtlg. Fuhrmannsloch

Nauen (Bez. Potsdam) [Mark Brandenburg]

482 Acker, Ewald, Kol.-W., Graf-Arco-Str. 3
228 Adler-Apotheke, PotsdamerStr. 49
148 Ahlers, Joh., Kesselschmiede, Florastr. 27
519 Alberti, Georg, Kaufmann, Potsd. Str. 1
198 Amtsgericht.
524 Amtsvorsteher in Bredow, Berliner Str. 12
543 Amtsvorsteher in Lietzow
501 Anton, Kurt, Gastwirt, Straße der SA 5
238 Apelt, Max, Musikwaren, Kirchstr. 10
348 Apotheke, Neue, L. Gaedke, Berliner Str. 11
333 Arbeitsamt Niederbarnim, Straße d. SA 37
103 Arnold, Fritz, Papierwr., Straße d. SA 36
407 Badeanstalt, Städt.
165 Baensch, E., Kulturbaumstr., Friedrichstr. 10
487 Bahnhofshotel Nauen, Ad.Hitler-Str. 25
314 Bahnhofswirtschaft, W. Böttcher
589 Baldus, Büromasch., Brandenburger Str. 33
377 Bank für Landwirtschaft A.-G., Filiale.
632 Bankert, Arth., Eisenb.-Inspektor, Florastr. 8
549 Barabas, Franz, Kolonialwr., Feldstr. 5
634 Barmer Ersatzkasse, BerlinerStr. 3
219 Barth, Walter, Gastwirt, Markau
127 Barz, Wilhelm, Fahrräder, Straße d. SA 12
130 Bathe, Carl, Autorepar., Hamburgerstr. 15
185 A. Baumann & Co, landw. Bed., Berl. Str. 74
215 Behrend, Kurt, Dentist, Straße d. SA 12
212 Bekleidungshaus Beckmann, Potsd. Str. 1
116 Bennier, Max, Tabakwr., Berliner Str. 7
645 Bergemann, Bürgermstr., Markee
202 Berkholz, Fritz, Ingenieur, Ad.Hitler-Str. 31
214 Berl. Kindl-Brauerei, Niederl., Feldstr. 35
387 Berufsschule
559 Besch, Dr. Willi, Arzt, Ad.Hitler-Str. 31
671 Bez.-Abgabestelle II, Obst, Str.d. SA 47
113 Biermann, Hans, Schlächtermstr., Berge
562 Biol. Versuchsanst. W. Seibold, Berge
680 Blasek, Paul, Milch, Straße der SA 44
530 Böttcher, Herm., Malermstr., Berl. Str. 54
178 Böttcher, Wilh., Dachdecker, Ad.Hitler-Str. 33
273 Bonheur, Charlotte, Hebamme, Potsd. Str. 52
684 v. Bonhorst, Theo, Gartenbau, Bredow
521 Brackrock, Wilh., Drog., Marktstr. 1
418 Braum, Willi, Färb., Potsdamer Str. 8
330 v. Bredow, Gerhard, Rittmstr., Bredow
342 Bree, Herm., Töpfermstr., Berlinerstr. 27.
231 Brennecke, Franz, Viehhdl., Berliner Str. 21
295 296 Broziat, Oskar, Fuhrunternehmer, Verkauf von Maschinen, Kohlen und Baustoffen, Hamburger Straße 22
288 Brüning, Rob., Bäcker, Lietzow, Dorfstr. 10
479 Buch- u. Fabrk.-Druckerei, Adolf-Hitler-Str. 39
161 Buge, Max Bäckermstr., Markee.
505 de Cuvry, Victor, Gut Neukammer
150 Dalchow, Otto, Gartenbau, Parkstr. 1
177 Dames jr., Herm., Kohlen, Maikowskistr. 10
164 Dau, Wilhelm, Baugesch., Wilhelmstr. 3
414 David, Erich, Major, Gartenstr. 61.
660 Deuchert, Heinr., Kleid., Str.d. SA 31
398 Dieke, Dr., R.-A., [N], Ketzinerstr. 30
263 Dilschmann, Carl, Drogen, Berlinerstr. 9.
125 Dolle, Alfred, Install., Holzmarktstr. 20
341 Domäne Berge b. Nauen
410 Dominick, Fritz, Gastwirt, Berlinerstr.
537 Dommaschk, G., Schuhwr., Straße der SA 1
440 Dorfeld, M., Dentist, Berlinerstr. 7.
508 Dormann, Frieda, Restaur., Marktstr. 21
312 Dröscher, Helmut, Bäckerei, Bredow
151 Ebereschenhof, Provinzialgut
420 Eckler, Rud., Buchhdlg., Straße d. SA 35
435 Eckstein, Alfr., Phot.-Hdlg., Str.d. SA 22
152 Edeka-Großhandl. eGmbH, Berliner Str. 18
261 Eichler, Georg, Restaur., Friedrichstr. 7
162 Eichstädt, Richard, Markee
431 Eifler, Karl, Mehle, Brandenb. Str. 19
528 Ein- & Verk. f. Landw. GmbH, Str.d. SA 49
380 Eisnach, Willi, Versich., Bardeystr. 20
498 Engelhardt Brauerei A.G., Lazarettstr. 12
465 Erdmann, Heinz, Schuhm., Ad.Hitler-Str. 11
572 Evang. Pfarramt II
615 Fehrmann, W., Schneidermstr., Baderstr. 4
441 Feuersozietät Kreisdirektion
637 Dieselbe, Wohnung d. Kreisversich.-Komm.
218 Fleischmann, Paul, Hüte, Berlinerstr. 12.
627 Forstamt d. Reichsnährstandes, Brand. Str. 5
337 Försterei (Stadtober-), Forsthaus
490 Frehland, Adolf, Landw., Berge, Mark
222 Freyhoffs Buchdruckerei und Buchhandlung, Havelländische Rundschau, Osthavelländisches Kreisblatt, Veltener Zeitung, Hennigsdorfer Lokalanzeiger, Kremmer Zeitung, BerlinerStr. 19
483 Frick, Max, Handelsmann, Lindenstr. 8
544 Fricke, Hans, Autorepar., Berl. Str. 113
167 Friedrich, Alb., Holzhdlg., Wilhelmstr. 10.
211 Friesicke, Dr. Paul. Tierarzt, Taubenhorstw.
689 Fritz, Gisela, Zahnärztin, Hitlerstr. 15
642 Fuchs, Paul. Bandagen, Berliner Str. 4
590 Ganschow, Wilh., Restaur., Graf-Arco-Str.
134 Gasanstalt. Städt.., Graf-Arco-Str. 1
247 Gebauer, Kurt, Direktor, Ritterfeld 5
175 Geißler, Otto, Häckselschneid., Ad.Hitlerstr.10a
188 Gellhorn, Gust., Süßwaren, Straße d. SA 1
415 Gendarmerieamt, Potsdamerstr. 58
385 Gendarmerieamt Berge
633 Gendarmerieposten Bredow
558 Genschow, Wilh., Kol.-W., Brandenb. Str. 31
488 Giese, Otto, Bäckerei, Marktstr. 3.
209 Götze, Emil, Schuhe, Kirchstr. 6
153 Grau, Otto, Maurermstr., Schlangenhorstweg
170 Grau, Walter, Baustoffe, Graf Arcostr. 15
232 Gregor, W., Amtsleit., Brandenb. Str. 2
638 Greil, Hermann, Schlossermstr., Lindenstr. 2
462 Großfunkstelle
496 Grüneberg, Friedr., Töpfermstr., Potsd.Str. 21
485 Grünefeld, Hermann, Gastwirt, Bredow
249 Grunert, Wilhelm, Schlächter, Ziegelstr. 4
417 Günther, Ernst, Kfm., Ad.-Hitler-Str. 24
352 Gutsverw. Landges. Eig. Scholle, Bergerdamm
354 Gutsverwaltung Neukammer
533 Habeck, Wilh., Klempnermstr., Potsd.Str. 17
223 Hänsel, Emil, Vertret., Straße d. SA 8
230 Hafner, Alex, R.-A. [N], Berliner Str. 2
506 Derselbe, Potsdamerstr. 32a
174 Hagedorn, Luise, Hebamme, Potsd. Str. 10
376 Hahn, C. A., Manuf.-W., Potsdamer Str. 12
379 Hahn, Emil, Seifenfbr., Schlangenhorst 19
397 Hammel, Dr. Alfr., Synd., Hertef. Str. 4
126 Hammerschmidt. W., Glas.-Mstr., Potsd.Str. 10
(169) Hanicke, Fritz, Landw.
593 Hansmann, Georg, Obst, Ad.Hitler-Str. 10
617 Hansmann jun., Max, Feinkost, Potsd. Str. 5
184 Harte, Bruno, Kol.-W., Straße d. SA 40
118 Hartstacke, Rich., Gastw., Lietzow, Dorfstr. 26
124 Haupt, Fritz, Landw., Bredow, Berlinerstr. 1
436 Hauptgenossenschaft Kurmark eGmbH
532 Havel. Luch-Meliorationsgen., Berl. Str. 11a
430 Havelländische Rundschau, Berliner Str. 19
297 Havelländ. Bankverein eGmbH, Gartenstr. 50
464 Heese, August, Landwirt, Berge.
225 Heinemann, Erich, Obst, Berlinerstr. 6
569 Heinemann, Willy, Fahrschule, Potsd. Str. 1
234 Heller, Fr., Mühle, Bredow, Bred.Ldstr. 56
227 Herke, Willy, Kaufhaus, Berlinerstr. 7
268 Herold, Elisabeth, Frau, Potsd. Str. 50
160 Herrmann, Gg., Zigarren, Ad.-Hitler-Str. 14
459 Heuermann Nf., Otto, Delikat., Marktstr. 2
641 Hoffert, Arnold, Bäckerei, Ad.-Hitler-Str. 19
450 451 Albert Hoffmann, Inh.: Kurt Hoffmann Straßen-, Tief- und Betonbau Nauen, Brandenburger Str. 28/30
343 Hoffmann, Erich, Klempner, Gartenstr. 37.
656 Hoffmann, Rich., Wäscherei, Str.d. SA 31
574 Hollatz, Wilh., Bäckermstr., Holzmarktstr. 21
258 Hornung, Jakob, Malermstr., Potsdamerstr. 24
311 Hotel Berliner Hof, Potsdamerstr. 54.
313 Hotel Hamburger Hof, Berlinerstr. 1.
173 Hotel Ratskeller, Hamburgerstr. 2
241 Hotel Schweizerhaus, Adolf-Hitler-Str. 10
195 Hotel Stadt Nauen, Adolf-Hitler-Str. 12a
240 Hoyer, Georg, Waffen, Hamburgerstr. 16
267 Huck, Gg., Reg.-Baumeister, Berliner Str. 2
489 Hübner, Carl, Bauer, Berliner Str. 40
679 Huwe, Ernst, Bäckerei, Kirchstr. 8
180 Jagdhaus Stolpshof
666 Junge, Karl, Landwirt, Ketziner Str. 7
262 Kämmer, Bruno, Kondit., Straße d. SA 17
444 Kämmerling, Ewald, Bürodir., Kreishaus
282 Kagel, Walter, Landw., Utershorst, Ortsstr.
555 Kahlbau, Georg, Radiowerkst., Marktstr. 24
517 Kalkowsky, Paul, Baugesch., Schützenstr. 7
143 Kanalpumpwerk, Städt., St.-Georgen-Straße
369 Karnetzky, Dr., Tierarzt, Brandenburgerstr. 5.
429 Kataster amt, Preuß., Potsdamerstr. 50/51.
319 Kath, Erich, Steinmetzmstr., HamburgerStr. 28
253 Katholisches Pfarramt, Gartenstr. 71.
640 Kaul, Wilh., Drahtzaunfbr., Mauerstr. 14
454 Kemme, Fritz, Fleischermstr., Straße d. SA 38
688 Kennz.-Stelle f. Eier, HamburgerStr. 3
374 Kerkow, Max, Brauerei, Maikowskistr. 6
575 Kersten, Adolf, Wagenbau, Holzmarktstr. 11
157 Kienast, Wilh., Landwirt, Ketzinerstr. 8.
259 Kientopp, Rud., Schlächtermstr., Baderstr. 1
301 Klaar, Paul, Bücherrevisor, Marktstr. 9
205 Kleinow, Karl, Fuhrgesch., Wallstr. 4
677 Klempin, Ludw., Fleischermstr., Berl. Str. 66
274 Klessen, Wilh., Landw., Lietzow, Dorfstr. 12
577 Gebr. Klostermann, Maler, Baderstr. 11
307 Kluge, Dr. Wild., Arzt, Ad.Hitler-Str. 39a
518 Kluge, Wilh., Schmied, Holzmarktstr. 24
554 Koch, Katasterdirektor, Graf Arco-Str. 17
621 Köhr, Paul, Maurer, Kastanienweg 11
566 König, Walter. Seifen, Str.d. SA 29
529 Köpke, Aug., Maler, D.Eckart-Str.
181 Korn, Carl, Brunnenbau, BerlinerStr. 7
570 Korn, Fritz, Brunnenbaumeister, Install. Gas, Wasser, Adolf-Hitler-Str. 4
280 Korn, Herm., Konditorei, Ad.Hitler-Str. 45
104 Kraak, Hch., Restaur., Graf Arcostr.
122 Kraatz, Carl, Landw., PotsdamerStr. 56
545 Kraatz, Erich, Bauer, Str.d. SA 31
492 Kraatz, Herb., Landesprod., Brandenb.Str. 15
107 Kraatz, Richard, Bauer, Markee
287 Krause, Wilh., Fahrz.-Bau, Maikowskistr. 11
681 Kreger, Ing., BerlinerStr. 44
363 Kreisbahn Rathenow-Nauen, Ad.Hitler-Str.
141 Kreishandwerkerschaft, Hamburgerstr. 3
371 Kreiskrankenhaus, KetzinerStr.
138 Kreissparkasse
441 Kreisverwaltung Osthavelland
631 Krogmann, Karl, Werkleiter, Graf-Arco-Str. 1
381 Krüger, Hermann, Schützenhaus.
460 Krüger, Willy, Steuerinsp., Fontaneweg 5
356 Kühne, Emil, Holzhdlg., Ad.Hitler-Str. 28
102 Kupfer, Fleisch., Maikowskistr. 2
687 Kurth, Erich, Vermessungsrat, Baußenstr. 2
256 Kurylo, Ig., Fil.-Leit., Str.d. SA 12
582 Kuske, Ernst, Malermstr., Ziegelstr. 14
386 Landkrankenkasse, Ad.Hitlerstr. 34
370 Carl Lang Versandhaus, Straße der SA 33 u. 34
507 Lehfeldt, Otto, Bäckermstr., Baderstr. 12
654 Lehmann, Dr., Vet.-Rat, Mauerstr. 21
579 Lehmann, Leichenfuhrw., Waldemarstr. 20
109 Lenze, Alfr., Bauer, Markee
685 Lichtspielpalast Nauen, HamburgerStr. 6
368 Liebert, Dr., Pfarrer, Markau
650 Liman, M., Autoreparatur, Berliner Str. 11a
538 Lindenthal, Franz, Klempnerei, Baderstr. 6
546 Linke, Paul, Mühlenbes., Berge Nr. 51
328 Ludewig, Ferd., Vertreter, Berl.-Str. 72
673 Lübbert, Willy, El.-Ing., Holzmarktstr. 23
149 Lücke, Anna, Gärtnerei, Waldemarstr. 12
271 Lüderitz, Konrad, Landw., Berge, Dorfstr. 21
248 Lüttich, Ernst, Gasth., Lindemannsgasse 10
512 Maacks, Rob., Gerichtsvollz., Wilhelmstr. 7
576 Maas, Willi, Schriftleiter, Baussenstr. 45
302 Märkischer Adler, Restaur., Berliner Str. 47
115 Märk. Elektr.-Werk AG, Schlangenhorstweg 11
491 Dasselbe, Umspannwerk, A. Kuhdamm
540 Marzahn, Alfr., Bäckerei. Markau 4.
265 Marzahn, Ewald, Bäck., Marktstr. 6
643 Materna, Max, Insp., Markee, Bahnhofstr. 11a
629 Matolepszy, Walter, Install., Kirchstr. 11
565 Mauroschat, Aug., Kfm., Waldemarstr. 1
146 May, Hermann, Bauer, Bredow
204 May, Max, Pferdehdlg., Hamburgerstr. 8
480 Meier, Paul, Malermstr., Straße d. SA 3
154 Meissner, Willi, Gärtnerei, Feldstr. 16
557 Meyer, Gastw., Berge
592 Meyer, Adolf, Papier, Straße d. SA 1
682 H. Meyer & Co AG, Fil. Marktstr. 19
393 Michaelis, Bruno, Gärtnerei, Marktstr. 18
189 Micheler, Franz, Glaserei, Bergstr. 14
580 Mielitz, Albert, Restaurant
244 Miericke jun., A., Kondit., BerlinerStr. 8
183 Mikosek, Waldemar, Sattlermstr.
497 Mock, Joseph, Kfm., Ad.Hitler-Str. 44
252 Mohn, Max, Tabake, Mauerstr. 22
619 Molch jun., M., Steuerber., Hertef.Str. 24
131 Molkerei GmbH, BerlinerStr. 50
135 Moorversuchswirtschaft, Teufelshof
166 Mosolf, Alfred, Ingenieur
250 Müller, Bernh., Dentist, BerlinerStr. 30
552 Müller, Franz, Kohlen, BerlinerStr. 20
201 Müller, Heinz, Friseurmstr., Ad.Hitler-Str. 12
649 Müller, Herm., Gruppenführ., Berl.Str. 50
484 Münch, Heinr., Landw., Mauerstr. 22
220 Mundsfeldt, Alb., Kurzwr., BerlinerStr. 14
456 Naetebus, Carl, Restaur., Hamb.Str. 5
550 Naetebus, Walter, Autorepar., Hamb.Str. 34
652 Nauen, Wilh., Bauer, KetzinerStr. 6
648 Nauener Tennisverein, Ritterfeld
137 Nauk, Dr. Willi, Kreissynd., KetzinerStr. 24
674 Neuberg, Aug., Schlossermstr., Schützenstr. 2
197 Neumann, Alfr., Baumschulen, Markau
272 Neumann, Aug., Seifengesch., Marktstr. 22
573 Nickel, Adolf, Bäckerei, Straße d. SA 46
226 Gebr. Nickel, Pferdehdlg., Feldstr. 38
541 NSDAP, Kreisleitung, Kreishaus
224 Dieselbe, SA-Standarte 224, Landratsamt
114 Dieselbe, Lehrerbund eV, BerlinerStr. 7
245 Dieselbe, NSV, Kreisltg., HertefelderStr. 5
676 Dieselbe, Ortsgruppe, BerlinerStr. 1
596 Dieselbe, NS-Frauenschaft
585 Dieselbe, DAF-Kreiswalt., Str.d. SA 37
324 Dies., Amt f. Volksgesundh., Kirchstr. 4
212 Dieselbe, Kreisamt f. Handel, Potsd.Str. 1
628 Olm, Karl, Kol.-W., Baderstr. 14
388 Ortskrankenkasse, HertefelderStr. 5
439 Osthavelländ. Kreisbahn AG, Berliner Str. 111
112 Dies., Bahnhof Kleinbahn
284 Palis, Erich, Zigarrenfabr., Straße d. SA 31
123 Pape, Marie, Ww., Gartenstr. 39
432 Pardemann, G., Bürgerm., Bredow, Dorfstr. 18
571 Partisch, Walther, Stud.-Rat, Florastr. 21
207 Peltz, Eberhard, Landwirt, Bredow
542 Pforte, Frieda, Seife, Straße d. SA 12
326 Pietsch, Dr. Werner, Arzt, Ad.Hitler-Str. 36
522 Pohl, Fritz, Klempnermeister
279 Pollähn, Max, Bäckerei, Lindenstr. 1
159 Polte, Karl, Mal.-Mstr., Holzmarktstr. 21
486 Posth, Herbert, Pfarrer, Berge
110 Prahn, Dr. Gerh., Zahnarzt, Ad.Hitler-Str. 9
221 Pritschow, Aug., Landw., Brandenburgerstr. 20
286 Protz, Carl, Kohlen, Baderstr. 10
242 Puhlmann, Wilh., Bäckerei, Potsdamer Str. 7
309 Quehl, Carl, Kfm., Brandenburger Str. 3
657 Radke, Karl, Dentist, Berlinerstr. 44
595 Rahn, Karl, Bauer, Gartenstr. 56
663 Rahn, Waldemar, Bauer, Berge, Dorfstr. 22
428 Otto Rauter & Söhne, Dachdeck., Lindenstr. 6
237 Regin, Wilh., Lebensmittel, PotsdamerStr. 1
246 Rehfeldt, Fritz, Pferdehdlg., BerlinerStr. 17
192 Reich, Fritz, Wäscherei, Gartenstr. 36
275 Reiche, Mia, BerlinerStr. 42
626 Reichsarbeitsdienst, Abtl. 3/95
367 Reichsbahn, Güterabfert. Bergerdamm
101 Dieselbe, Güterabfertigung Bredow
305 Dieselbe, Güterabfertigung Nauen
365 Reichsfinanzverwaltung, Schützenstr.
659 Reichsluftschutzbund, Königsplatz 4
129 Reichsnährst., Kreisbauernsch., Ritterstr. 2
360 Ders., Bez.-Först. Nauen, Florastraße
469 Ders., Neubauernberat., Ad.Hitler-Str. 35
235 Ders., Viehwirtsch.-Verb., Ritterstr. 2
605 Reichspost, Postamt
568 Reinecke, Wilh., Fuhrwesen, Gartenstr. 10
325 v. Rheinbaben, Frhr., Landrat, Hamb.Str. 1
373 v. Ribbeck, Rittergut Ribbeck
636 Richarz, Albert, Wilhelmstr. 6
254 Rindorff, August, Schlächtermstr., Marktstr. 11
458 Rindorff, Herm., Strohhdlg., Ad.Hitler-Str. 26
345 Ritschel, W., Betonwrfbr., Hamburgerstr. 12
303 Rittergut Bredow, Bredow
461 Rittergut Perwenitz
639 Rommerskirch, Geburtshelfer, Straße d. SA 33
108 Ruden, Fritz, Landwirt, Markau, Dorfstr.
193 Rudloff, Wilh., Landwirt, KetzinerStr. 8
495 Rühle, Fritz, Bäckerei, Gartenstr. 42
266 Ruhnke, Fritz, Schmied, Ketzinerstr. 31
359 Rumbke, Dr. Friedr., Stud.-Rat, Hitlerstr. 39a
357 Rumpff, Ernst, Malermstr., Marktstr. 23
664 Rumpff, Dr. Ernst, Zahnarzt, Marktstr. 24
433 Schädler, Ewald, Autoverm., Hertef.Str. 20
350 Schaltinat, Otto, Autoverm., Schlangenh.W. 3
520 Schaper, Carl, Gasthaus, Marktstr. 10
300 Schatz, Agnes, Friedrichstr. 5
346 Schaub, Conrad, Schlächter. Potsd. Str. 47
614 Scheffler, Karl, Malermstr., Danzigerstr. 8
144 Schewe, Herm., Landmasch., Hamburg. Str. 7
134 Schikyr, Heinr., Inst., Ad.Hitler-Str. 17
536 Schlaak, Rob., Autovermiet., Spand. Str. 1
647 Schlachthof
481 Schlender, Rudolf, Gartenbau, Str.d. SA

419 Schlenger, J., Am Ritterfeld 6
281 Schlicht, Alwin, Gelbgießer, Berlinerstr. 23
317 A. Schmidt & Sohn, Kupferwrfbr., Fried.Str. 2
182 Schmidt, Emil, Bauer, Markau
106 **Schmidt, F. W., Versich., Hamburg. Str. 3**
475 Schmidt, Hermann, Kohlen, Potsdamerstr. 43
644 **Schmidt, Karl, Bauer, Hamburgerstr. 47**
516 Schmidt, Karl, Destillation, Ad.Hitler-Str. 43
169 **Schmidt, Max, Bauer, Markau, Dorfstr. 19**
329 Schmidt, Otto, Kfm., Berlinerstr. 55
255 **Schmidt, Wilh., Kol.W., Holzmarktstr. 22**
578 Schmudlach, Herm., Butter
269 Schneemilch, Herm., Autofuhrw., Berl. Str. 18
504 Schneider, Franz, Gastw., Marktstr. 16
344 Schneider, Kurt, Baumschulen, Nauen, Hamburger Straße 45
203 Schneider, Walter, Kol.-W., Ad.Hitler-Str. 20
257 Schnell, J. W., Weine, Str.d. SA 3
145 **Schönberg, Fritz, Bauer, Lietzow, Dorfstr. 3**
171 Schönberg, Max, Bauer, Lietzow 8
452 Schöning, H., Fahrräder, Marktstr. 7
539 **Scholz, Ernst, Stud.-Rat, Florastr. 21**
321 Schröder, Paul, Müllermstr., HamburgerStr. 46
322 Schubert, Fritz, Restaur., A.Hitlerstr. 24
653 Schuberth, Hans, Textilwr., Kirchstr. 15
556 Schüddekopf, Georg, Vertreter, Baussenstr. 43
120 Geschw. Schüler, Lebensm., Berge, Dorfstr. 1
502 Schüler, Max, Gastw., Berge, Dorfstr. 49
335 **Schultheiß-Patzenhofer-Brauer. AG, Hert.Str. 9**
531 Schulz, E., Dachd., Berge, Chausseestr. 35
174 Schulz, Dr. Ernst, Arzt, Potsdamer Str. 10
469 Schulz, Wilh., Landw.-Rat, Hitlerstr. 35
194 Schulze, Anna, Fische, Marktstr. 19
208 Schulze, E., Maschinen, Ketzinerstr. 18
623 Schulze, F. A., Farben, Maikowskistr. 16
158 Schulze, Fritz, Pferdehdlg., Ad.Hitlerstr. 38
285 Schulze, Hasso, Klempner, Straße d. SA 32
526 Schulze, Karl, Farben, Potsdamerstr. 55
658 Schulze, Ludwig, Baugesch., Ritterfeld 18
142 Schulze, Max, Pferdehdlg., Lindenstr. 11
260 Schulze & Hoppe, ldw. Prod., St. Georgenstr
583 Schumacher, O. A., Schlangenhorstweg 1
213 Schuppelius, Adolf, Landwirt, Markau
401 Schurig, Hauptverwalt., Markee
403 Ders., Rittergut Schwanebeck
404 Ders., Rittergut Markau
405 Ders., Domäne Hertefeld
406 Ders., Landwirtsch. Hanffbr., Bergerdamm
409 Desgleichen, Dr. Neuer, BerlinerStr. 35
551 Schuy, Josef, Versich., Berliner Str. 3
466 Schwager, Herm., Porzellan, Straße d. SA 40
396 Seidler, Ernst, Mineralw.-Fbr., Berlinerstr. 46
179 Seiffert, Oskar, Brunnenbau, Potsdamerstr. 55
105 Seiffge, Edm., Viehhdlg.
455 Selzer, R., Ad.Hitlerstr. 10a
625 Semlin, Herm., Tischlermstr., Gartenstr. 45
665 Siebeke, Gertrud, Mineralw.-Fbr., Str.d.SA 44
349 Siems, Pfarrer, M. Lutherpl. 1
318 W. Sittel & Sohn, Sägewerk, KetzinerStr. 6
251 Sommer, M., Elektromstr., Ad.Hitler-Str. 5
233 Sommerfeld & Co., Viehhdlg., Holzm. Str. 10
331 Sommerfeld, Dr., Steuerstelle, Berl.Str. 31
364 Sommerfeld, Max, Fleischer, Lazarettstr. 10
138 Sparkasse d. Kreises Osthavell., Potsd.Str. 59
630 Spengeler, Max, Schlossermstr., Hitlerstr. 18
416 Staatl. Domänenadministration Kienberg
391 Staatl. Kreiskasse, Friedrichstr. 8
243 Stackebrandt, Ernst, Restaur., Baderstr. 2
425 Stadtverwaltung
327 Stadtwerke, Graf-Arco-Str. 1
117 Staerke, Kurt, Tabakwr., Ad.Hitlerstr. 15
315 Stahlbrodt, Louis, Maler, Potsd.Str. 13
553 Stargardt, Joh., Tischlermstr., Gartenstr. 69
453 Sternsdorf, G., Elektromstr., Danz.Str. 7
140 Steuer, Wilh., Dentist, Berl.Str. 3
470 Störmer, Bruno, Vertriebs-Leiter, Potsd.Str. 1
560 Straßenmeisterei 101, Berge (Mark)
217 Sumpf, Dedo, Landw., Bredow
434 Taetz, Max, Färberei, Marktstr. 2
563 Telefunken GmbH, Baustelle.
525 **Theegarten, Paul M., Zementwr., Markee**
528 Thiede, Hans, Kfm., Waldemarstr. 12a
547 Thiele, Paul, Wilhelmstr. 8
332 Tierkörperverw. E. Hipler, Goetheweg
323 Thöns, Alb., Bauer, Hamb.Str. 4
567 Thöns, Carl, Bankdir., Am Ritterfeld 22
191 Thöns & Co., Sped., Schlangenhorstweg 17
304 **Urban, Paul, Bürgermstr., Berl.Str. 35**
168 Uter, Friedrich, Bauer, Utershorst
635 **Verbrauchergenoss. Potsd.-Babelsberg eGmbH, Fil., Gebh.Eichler-Str. 1**
515 Vitting, Else, Hebamme, Gartenstr. 70
534 Völk. Beob., Agentur, Marktstr. 23
264 Vogt, Franz, Landesprod., Maikowskistr. 15
156 Vogt, Toni, Verwaltungs-Inspektorin
340 Voigt, Max, Domäne Lietzow
616 **Voigt, Wilh., Töpfermstr., Hamburgerstr. 30**
646 **Vollenscheer, Erich, Radio, Baderstr. 12**
155 **Vorwerk Bredow.**
408 **Vorwerk Glien.**
334 Voss, Otto, Eisenwr., Str.d.SA. 33
291 **Wasserwerk d.Kr..Osthavell.GmbH Str.d.SA.37**
283 Weber, Erich, Autoschlachthof, Berl.-Str. 113
172 Wegener, Fritz, Bauer, Markee, Dorfstr. 9
316 Wegner, Rob., Gastw., Bredow, Dammstr. 13
361 Wehrmeldeamt Nauen
618 Weizenegger, Karl, Tischlermstr., Marktstr. 14
622 Wendt, Alfred, Uhrmacher, Kirchstr. 3
624 Wendt, Max, Sattlermstr., Potsdamerstr. 12
509 Wenske, Alfred, Straße der SA. 12
535 Wienbrack, Erich, Goldwr., Marktstr. 15
214 **Wienert, Wilh., Brauereibes., Feldstr. 35**
584 Wiggert, Wilh., Bauunternehmer., Ritterfeld 1
378 Wilhelmy, Rud., Landmasch., Ketziner Str. 30
620 Wirkus, Paul, Beerd., BerlinerStr. 4
190 Wöhe, Otto, Masch.-Fbr., Schlangenhorstweg
320 Woellner, H., Bankgeschäft, Str.d.SA. 10
187 Zander, E. H., Musikdir., Marktstr. 16
412 Zernikow, Otto, Landwirt, Markee.
686 Zieger, Ewald, Häute, Holzmarktstr. 9
678 Zimmermann, Paul, Kol.-W., Bergerdamm
163 Zion sen., Georg, Gärtnerei, Berlinerstr. 5
561 Zion jun., Georg, Baumschule, Berl.Str. 60
581 Zoll, Gg., Drechsler, Ad.Hitler-Str. 2
421 Zuckerfabrik.
351 **Zumbach, Martha, Fische, Straße d. SA**
236 Zumbach, Rich., Fleisch., Holzmarktstr. 16

Nauendorf (Saalkreis) [Prov. Sachsen]

251 **Ackermann, Karl, Gärtnerei, Löbejün**
387 **Ackermann, Richard, Gasthof. Kaltenmark.**
230 **Aleithe, Paul, Fuhrgesch., Lettewitz**
215 Amtsgericht Löbejün
333 Apotheke, Friedrich Fink, Löbejün.
355 **Arndt, Joh., R.-A. [N], Löbejün**
236 **Bahnhof u. Bahnverw. Löbejün**
249 Bhf. Gottgau d. Nauend.-Gerl.Eisenb. Löbejün
365 Barth, Hugo, Bauer, Wieskau
379 **Beck, Erich, Konditorei, Löbejün.**
245 **Wilhelm Becker & Sohn, Tiefbau, Wallwitz**
258 Beckmann, Karl, Pfarrer, Domnitz
303 Beil, Karl, Bauer, Lettewitz
234 Bennemann, Otto, Bauer, Plötz
200 **Betriebskrankenk. d. Bielerschen Erben**
240 **Bieler, Erich, Neutz.**
397 Bode, W., Steinbrüche, Werk III Kaltes Tal,
382 Ders., Werk II, Löbejün
384 Böhme, Karl, Landwirt, Plötz
342 Böttcher, Richard, Bauer
381 Brandenburg, Paul, Drogerie, Löbejün.
378 Brandt, Walter, Landwirt, Priester
276 Bretschneider, Ernst, Kol.-W., Löbejün
385 Brode, Max, Fleischermstr., Löbejün
277 Bruchardt. Reinhold, Tiefbau
320 Bürgermeister Kaltenmark
265 **Bürgermeisteramt Wieskau**
292 **Busch, Herm., Steinbruchbes., Löbejün.**
293 **Derselbe, Steinbruch, Kautzenberg.**
394 Derselbe, Werk 2, Löbejün
246 Busse Erben, F., Landwirt, Dalena
218 **Damm, Walter, Kolonialwaren**
323 Deparade, Wilh., Fleischerei, Löbejün
335 Deutsches Rotes Kreuz. Bereitsch. Saalkr. 2
380 **Elsaesser, Herm., Bürgermstr., Priester**
213 Enders, Alfred. Tabakwr., Löbejün
240 **Feuerwehr u. Gemeinde Neutz**
220 Fickert, Otto, Bauer
283 **Fister, Ewald, Uhrmacher, Löbejün.**
338 Förster, Paul, Lehrer, Merbitz
242 Franke, Artur, Kohlen, Löbejün
232 **Franke, Hedwig, Molkereiverkaufst., Löbejün**
326 Franke, Herm., Bäckerei, Neutz
274 **Franke, Otto, Rohprod., Löbejün.**
339 **Freigang, Wilh., Mühle, Löbejün**
264 **Gasthof Goldner Löwe, E. Heuer, Löbejün**
386 Gasthof z. Linde, K. Trautmann
376 **Gasth. z. Merbitz, F. Wilke, Merbitz**
295 Gasth. z. Mühle Gottgau
308 Gasth. z. Roß, Otto Taube, Roß
231 **Gasth. Wieskau, Inh. Herm. Wötzel, Wieskau**
306 Gemeinde Krosigk
344 **Gemeinde Nauendorf**
204 **Gemeinde Schlettau**
287 **Gendarmerie-Gruppenposten Nauendorf**
330 Gießler, Otto, Fleischerei, Löbejün
238 Gneist, Günther, Landwirt, Domnitz
229 **Grohmann, Ernst, Dampfziegelei**
373 Grunewald, Fritz, Gartenbau, Löbejün
209 Günzel, Hans, Bauer, Plötz
212 Güterabf. Bahnhof Gimritz
252 Gutsverw. d. Zuckerfbr. Glauzig, Löbejün
270 **Hammelmann, W., Gastw., Domnitz**
390 **Harzer, Hermann, Gärtnerei, Löbejün.**
255 Hempel, K., Bürgermstr., Domnitz
261 **Hennig, Max, Baugeschäft, Löbejün.**
305 **Hensel, Willy, Landesprod., Domnitz.**
316 Hergesell, Max, Bauer, Dalena
356 **Heß, Dr. Paul, Arzt, Löbejün**
269 Hesse, Richard, Getreide
225 **Hetschack, Wilh., Gastw., Domnitz**
334 Heyer, Paul, Fleischerei, Löbejün
279 **Hochheim, Georg, Landwirt**
278 **Hochheim'sche Gutsverwaltung, Lettewitz**
262 Hohenledener Porphyr-Steinbrüche, Löbejün
241 Hubbe, Walter, Kaltenmark
363 **Huster, August, Landwirt, Schlettau.**
219 Jahn, Otto, Landwirt, Priester
273 **Kellner, E., Betr.-Führer, Plötz**
239 Koch, Paul, Bauer, Kaltenmark
329 Köhler, Willi. Kol.-W., Löbejün
217 Körner, Dr. H., Dipl.-Landw., Dalena
328 v. Krosigk, E., Major, Ritterg. Merbitz
366 Künstler. Paul, Gastwirt, Gasth. Merbitz
389 Kunze. Otto, Bauer, Lettewitz
324 **Ländl. Spar- u. Darlehnsk. eGmbH, Lettewitz**
318 Ländl. Spar- u. Darlehnskasse Löbejün u. Umg. eGmbH, Löbejün
200 **Ländl. Spar- u. Darlehnskasse Nauendorf eGmbH**
268 Lässing, Ernst, Bauer, Lettewitz
227 **Leidner, Friedrich, Fleischermstr., Domnitz.**
244 Lichtenstein, Otto, Bauer u. Amtsvorsteher
224 Lienekampf, Max, Landwirt, Lettewitz
322 **Lipsius, Georg, Landw., Schlettau**
253 Lüttig, Franz, Autorepar., Löbejün
317 Lüttig, Gust., Omnibusverk., Kaltenmark
361 **Meise, Richard, Tiefbau, Löbejün**
388 Miedlig, Paul, Amtsvorst., Dalena
309 **Nagel, G., Rittmstr., Gut Priester**
311 Ders., Gut Syblitz, Wallwitz-Syblitz
263 NSDAP., Ortsgr. Dalena, H. Praetsch
237 Dies., Ortsgr. Nauendorf, Kölzsch, Priester
254 Dieselbe, Ortsgr. Wieskau
314 Dieselbe, Ortsgr. Löbejün, K. Bieler
360 Dies., Amt f. Volkswohlf., Ortsgr. Nauendorf, R. Beyer, Merbitz
346 Dies., Amt f. Volkswohlf., Ortsgr. Löbejün, Arth. Benkendorff
354 **Ossenberg, Heinrich, Schlosserei, Löbejün**
396 Oswald, Richard, Getreide, Löbejün
312 **Penne, Gust., Kol.-W., Löbejün**
340 Pipa, Johann, Kohlen, Löbejün
321 **Plathe, Franz, Versicherung, Löbejün.**
207 Plathe, Willy, Bürgermstr., Plötz
370 Pollandt, Alb., Fleischerei
332 **Priebs, Artur, Bildhauer, Löbejün.**
205 **Ratskeller, Wilh. Dönau, Löbejün**
266 **Reichel sen. u. jun., O., Klempnerei, Löbejün**
243 Reichsbahn, Güterabf. Domnitz.
201 Dieselbe, Güterabf. Nauendorf.
282 Reichsnährstand, Lehrhof d. Landesbauernschaft Sachsen-Anhalt. Cattau
405 Reichspost Postamt Löbejün
401 Dies., Poststelle Nauendorf
310 Rittergutsverwaltung Krosigk
228 Rittergutsverwaltung Merbitz
375 Rößler, Gustav, Bauer, Lettewitz
398 Rudloff, Helene, Landwirt, Domnitz
331 **Scherf, Bernh., Kol.-W., Löbejün**
357 **Schmidt, Dr., Arzt, Löbejün.**
254 Schmidt, Hans, Bauer, Wieskau
250 Schnapperelle, Fritz, Bauer, Schlettau
383 Schnapperelle, Heinz, Landw., Schlettau
359 Schnauke, Alfred, Kol.-W., Löbejün
221 **Schneider jr., Otto, Autofuhrbetr., Löbejün**
256 Schnock, Dr. Werner, Dipl.-Landwirt, Plötz
319 Schützenhaus, Otto Böttcher, Löbejün
235 **Schultheiß-Brauerei, Abtl. III, Dessau, Löbejün**
313 Schwarz, Otto, Granitwerk, Löbejün
282 Seelmann, W., Lehrhofbauer, Cattau
315 Seidel, Fritz, Landw., Dalena
272 **Sparkasse d. Saalkreises, Löbejün**
208 Stadt- u. Polizeiverwaltung, Löbejün
222 **Steiger, Robert, Rittmstr. d. R., Neutz**
367 Stein, Otto, Fleischermstr., Domnitz
247 Steinkohlenwerk Plötz
280 **Thiemann, Karl, Schlosserei, Löbejün**
349 Thieme, Antonie, Bäuerin, Plötz
369 Tornau, Gerhard, Amtsvorst., Lettewitz
303 Tyrolf, Otto, Landwirt, Lettewitz
291 **Verein. Löbejüner Quarzporphyr-Steinbrüche GmbH, Löbejün**
203 Verein. Zuckerfbr. Wallwitz mbH u Löbejün mbH, Löbejün
223 Dieselben, Werk Wallwitz
202 Dieselben, Rübenabnahme Merbitz
304 **Voigt, Louis, Zimmermstr., Kaltenmark.**
281 **Wahrsager, Alfred, Landwirt. Dalena.**
284 Weber, Walter, Lebensm., Löbejün
324 **Weidegenoss. Saalkreis eGmbH, Lettewitz**
275 Weigelt, Emil, Kohlen, Löbejün
374 Werner, Paul, Gastwirt, Priester
395 **Wernicke, Alfred, Saatwirtschaft, Wallwitz**
210 Wernicke, Kurt, elektr. Anlagen
(210) Wernicke, Otto, Landmasch.Repar.
216 **Wesche, Gimritz**
226 Wiebach, Gastw., Lettewitz
341 Wienicke, Kurt, Fleischerei, Plötz
307 Wienicke, Otto, Sattlermstr., Kaltenmark
352 **Wiese. Dr., Tierarzt, Löbejün.**
206 Wiesener, Luise, Hebamme, Löbejün
260 Wind, Albert, Viehhdlg., Löbejün
214 Winter, Otto, Gasth. gold. Stern, Löbejün.
325 Winterfeld, Rob., Gasth. z. Stern, Plötz
267 **Zorn, Alb., Schmiedemstr., Merbitz.**
271 Zwanzig, Helene, Hebamme

Naugard (Bez. Stettin) [Pomm.]

243 **Abdeckerei u. Fleischmehlfabrik, Malzmühle**
348 Abert, Wilh., Hauptlehrerverein, Amtsstr.
247 Ackermann, Otto, Glaserei, Schuhstr. 5.
251 Allgem. Ortskrankenkasse d. Kreises Naugard
390 Altersheim, Gülzowerstr. 13
225 Amtsgericht, Gerichtsstr.
289 Apotheke E. Buth. Markt-Ecke
264 **Arbeitsamt, Schillstr.**
319 **Bahnhofswirtschaft, Alfred Riedel**
426 Barkusky. Hartsteinfabr., Wilhelmsfelde.
460 Bartels, Ernst, Zuckerwr., Ad.Hitlerstr. 10
266 Baumann, G., Viehhdlg., Langkafelerstr. 2
529 Beamten-Wohnungsbauverein, Gartenstr. 18
215 Becker, Franz, Färberei, Ad.Hitlerstr. 10
257 **Benz, Franz, Amtsstr. 9**
234 Berg, Kreisbaumstr., H.Wesselstr. 54
358 Berg, Frau, Landwirt, Minten
510 Berufsschule. Gartenstr. 9
427 Beyersdorff, Th., Kfm., A.Hitlerstr. 15
452 Bieger, Gerh., Landw., Neuendorf
417 v. Bismarck, Major, Külz.
456 **Bismarck-Mittelschule, Gartenstr.**
365 Blankenburg, Dr., Bürgermeister, Hdbgstr. 37
259 Bleck, Paul, Drogerie, Ad.Hitlerstr. 6
482 Böhlke, Paul, Tapezierer, Str. d. SA 12
232 Bolz, Paul, Revisor, Str.d.SA. 13
487 Borchardt, Wilh., Tiefbau, H.Göringstr. 14
377 Bornfleth, Rich., Steinsetzer, Dab.Str. 29
439 v. Borsig, Günther, Rittergut Neuhof
310 Braeger, Otto, Kraftverk., Dabersche Str.
537 Brandenburg, Walter, Lehrer, Gülzower Str. 12
423 **Brennerei Naugard.**
523 Bresien, Herm., Klempnermstr., Göringstr. 6
360 Bürger, Wilh., Schuhmacher, Hindenb.Str. 6
449 **Bürgermeister**
424 Bütow, Landwirt, Maskow
274 Bussian, O., Wurstwr., Ad.Hitler-Str. 5
235 **Caliebe, Walter, Lehrer, Schwarzow**
323 **zu Castell, Gräfin Ada, Gartenstr. 51**
211 Christen, Fritz, Malermstr., Ad.Hitlerstr. 17
378 Christian, Erna, Bäckerei, Herm.Göring-Str. 28
224 Christian, W., Bauer, Kartzig
355 **Darge, Gustav, Uhren, Ad.Hitlerstr.**
486 Dennert, Dr., Tierarzt, H.Wesselstr. 1
385 Deutsche Arbeitsfront, Kreisleitung
527 Dies., NS.-Gemeinschaft KdF., Göringstr. 6
519 Deutsches Rotes Kreuz, Hdbgstr. 22
420 v. Dewitz, Landwirt, Farbezin
221 v. Dewitz, Frl., Gartenstr. 14
344 Dräger, Wilhelm, Gülzowerstr.
254 Drechsel, Rich., Drogen, H.Göringstr. 33
292 Dümcke, Ed., Autorepar., H.Wessel-Str.
484 Dupke, Richard, Gartenstr. 19
414 **Eichhorst**, Dr. Arzt, Kl.Marktstr.
331 Eier- u. Geflügel-Gen., GmbH, Str. d. SA 1
396 Eilenfeldt, Rudolf, H.Wesselstr. 22
397 Eisenberger, Adolf, Obst, Wilhelmstr. 8
430 Elysium-Brauerei AG, Amtsstr. 52
381 Eschinger, Dr. Bernhard, Hindenburgstr. 34
415 Erdmann, Herm., Landw., Helenenhof
393 Evang. Pfarramt, Kartzig
343 Dass., Gemeinde Langkafel
518 Dass., Kirchenkasse, Amtsstr. 35
214 **Fabarius, E., Schlosser, H.Göringstr. 19**
350 Falk, Ewald, Autofuhrw., Gartenstr. 2
351 Feuerwehrdepot, Straße der SA
281 Fitting, Kurt, Dentist, Horst-Wesselstr. 2
290 Fleischmann, Dr. H., Arzt, H.Wesselstr. 6
511 Forsthaus Külz
419 Fredrich, Landwirt, Gut Minten
233 Fredrich, Gerhard, Bauer, Kartzig
203 Fredrich, Helmuth, Bauer, Schwarzow
256 Fredrich, Paul, Bauer, Kartzig
205 **Gantzckow, W., Drogerie, H.Wesselstr. 1**
258 Garbrecht, R., Bäckerei, H.Göringstr. 26
317 Garms, Karl, Baugesch., Gartenstr. 71
238 Gartenbaubetrieb Klein, Gartenstr. 52
450 **Gas- u. Elektrizitätsverwaltung, Schillplatz 3.**
400 Gendarmerie, Einzelposten
534 Gend.-Einzelposten Wismar
507 Grützmacher, E., Brunnenb., Dabersche Str.
514 Grunow, Hermann, Tiefbau, Wolchow
245 Gutsverwalt. d. Pomm. Landges. Schwarzow
404 **Habeck, Emil, Kfm., Markt 10.**
217 Habeck, Hans, Bauer, Friedr.Wilh.Hof
447 Habeck, Otto, Kol.-W., H.Göringstr. 10
286 Hangen, Dr. F., Landwirt, Glietzig
352 Hanke, Willi, Bäckerei u. Kaffee
526 A. Hartmann Nf., Papierhdlg., Göringstr. 5
392 Hasselbach, Dr. F., Arzt, Hindenburgstr. 38
512 Hauff, Wilhelm, Schmied, Amtsstr. 6
320 Heinrichs, C., Bäckerei, Ad.Hitlerstr. 7.
295 Helle, Karl, Schlosserei, Straße der SA 2
454 Helm, Kurt, Photomstr.
279 Heym, Hubert, Eisenhdlg., Hindenb.Str. 2
253 **Heym, Wwe. Louis, Glaswr., Ad.Hitlerstr. 8**
462 Heyne, Roland, Konditorei, Markt 12
271 Hilbrecht, Paul, Kürschner, H.Göringstr. 32
332 Hinz, O., Dachdeckermstr., H.Wesselstr. 48
307 Hinz, Paul, Fleischerei, Langkafelerstr. 7
318 Hornburg, Fuhrgeschäft, GülzowerStr. 18
237 Hotel Fürst Bismarck, am See
406 Hotel Roloffs Hotel, Markt 5/6
438 Humke, Karl, Bürgermstr., Wolchow
478 **Iwen, F., Viehhdlg., Friedrichstr. 5.**
335 Iwen, Kurt, Viehhdlr., Hindenburgstr. 3
422 **Iwen, Otto, Pferdehdlg., Markt 23.**
466 Iwen, Reinh., Malermstr., H.Göringstr.
269 **Jäger, Ernst, Viehhdlr., Gartenstr. 83.**
459 Jugendgefängnis, Burgstr. 7
284 **Kamrath, Kurt, Malermstr., H. Wesselstr. 52**
533 Kanitz, Einh., Dentist, Hindenb. Str. 37
465 Katasteramt, Preuß, Hindenb.Str. 34
492 Kempfert, Wilh., Landw., Damerow
427 Kempke, Fritz, Kfm., Ad.Hitlerstr. 15
448 Kickhöfel, Walter, Spedition, Hdbgstr. 19
305 Kindt, Aug., Malermstr., Wallstr. 5
244 Kirsch, Robert, Mühle, Damerow
391 Klemm, Hans, Tierarzt, Gartenstr. 1
278 Klingberg, Dr., Arzt, Gartenstr. 28
413 Klug Nf., Baugeschäft, Massowerstr.
285 Knaack I, Bauer, Kartzig
287 Koch, Theodor, Friseurmstr., Markt 9
398 Kochanke, Bruno, Autofuhrbetrieb
354 Köpp, Gerh., Mühlenbes., Hinterm Bahnhof
240 Krahn, Erich, Gartenbau
263 Krause, Willibald, Markt 1
505 Krawatzki, Erich, Milch, Markt 19
371 Kreishandwerkerschaft, Marienstr.
308 Kreisheimatmuseum
411 Kreiskrankenhaus in Naugard
501 Kreissparkasse
437 Kreis- u. Forstkasse, Staatl.
384 Kreisverband d. NS-Kriegerbundes, Amtsstr. 27
401 Kreisverwaltung des Kreises Naugard in Naugard, Hindenburgstr. 22. Zentrale verbindet
402 mit sämtlichen Dienststellen
467
261 Kriedemann, Paul, Essigfbr., Amtsstr. 64
405 Krüger, Gustav, Kfm., Markt 15
455 Krüger, Gust., Architekt, Baugesch.
367 **Ländl. Spar- u. Darl.Kasse eGmbH, Hindenburg**
515 Landberatung Pommern GmbH, Hdbgstr. 38
251 Landkrankenkasse d. Kr. Naugard
303 Lange, Aug., Kaufh., Ad.Hitlerstr. 20
480 Lange, Max, Klempner, Amtsstr. 2
479 Lilie, Herb., Baugesch., am Bahnhof
483 Linke, Käthe, Frau
304 Lippe, Otto, Elektro-Installat., Markt 22
418 Lüdtke, Albert, Viehhdlg., Hindenb.Str. 28
321 Lüdtke, Kurt, Bauer, Werderstr. 18
524 **Maaß, Arnold, Viehverteiler, Kartzig**
239 Macheel, Max, Viehhdlg., Burgstr. 5
219 Macheel, Paul, Viehhdlg., Langkafelerstr. 21
208 **Madschuk, Ernst.**
474 Märkisches Elektricitätswerk AG, Schalthaus
312 Mailahn, Rob., Angest., MassowerStr. 19
347 Manthey, Alb., Agent., Gartenstr. 64
313 Manzke, Dr., Arzt, Hindenburgstr. 1
337 **Marlow, Wilhelmine, Hebamme, Schuhstr. 24**
346 Matthies, Gerh., Obst, Markt 14
246 **Matthies, Otto, Eisenwr., Markt 3.**
421 Mebüs, Anna, Hebamme, Kartzig
309 Mielke, Ernst, Schokoladen, Karlstr. 1
273 Mittag Nf., Carl, Sägewerk, Hindenb.Str. 19
326 **Mnich, Lothar, Architekt, Straße der SA**
409 Molkerei-Genossenschaft, H.Wesselstr. 46
311 Molkerei Düsterbeck
322 Molzahn, Alfred, Bauer, Wolchow
536 **Naske, Alfr., Major, Gartenstr.**
361 **Naugarder landw. Ein- u. Verkaufsverein, eGmbH, Hdbgstr. 1**
435 Nordwig, Paul, Kfm., H.Göringstr. 3
315 Notzke, Rektor, Pestalozzistr. 4
464 NSDAP., Kreisleitung, Marienstr.
342 Dieselbe, Ortsgruppe, Horst-Wessel-Str. 5
443 Dieselbe, SA-Standarte 129, Marienstr. 4
475 Dieselbe, Amt für Beamte, Amtsstr. 20
408 Dies., Amt f. Volksw., H.Wessel-Str. 9
382 Dies., Amt f. Volkswohlfahrt. Marienstr. 4
473 Dies., NS.-Frauensch., Kreisltg., Parteihaus
348 Dies., NS.-Frauensch., Ortsgr., Danziger Str. 4
306 **v. Oel, Walter, Oberinsp., Gartenstr. 67**
260 Ollmann, Kreisvers.-Oberkomm., Karlstr. 2
470 **Pagel, Albert, Elektromstr., Markt 21**
432 **Pansch, Herbert, R.A. [N], H.Wesselstr. 1**
489 Pansch, Dr. Martin, Zahnarzt, Markt 10
457 Pape, Dr. Karl, Zahnarzt, Friedrichstr. 11
270 Paul, Fr., Bäckermstr., H.Wesselstr. 8
378 Penkalla, Josef, Musikleiter, Schulstr. 6
374 Pietschmann, Obergerichtsvollz., Markt 1
255 Piper, Dr. Arzt, H.Wesselstr. 1
349 Polizeiverwaltung
260 Pomm. Feuer-Sozietät, H.Wesselstr. 1
407 **Pommersche Reichspost, Verlags-GmbH**
412 Pomm. Zeitung, H.Göringstr. 9
316 Prahl, Fritz, Gärtnerei, H.Wesselstr. 26
357 **Quandt, Erich, Amtsstr. 7**
431 **Queisner, Gut Schwingmühle**
302 **Radant, Paul, Bäckermstr., Ad.Hitlerstr. 3**
532 Radloff, Heinz, Bauer, Hindenburg
277 Ramm, Wilh., Gasthof, H.Wesselstr. 13
301 Ratskeller, Friedr. Dürkopp

339 Ratswaage, Vichmarkt
283 Reff, Herm., Dachdeckermstr., Kartzigerstr.
353 Regierungsveterinärrat d. Kreises
241 R.A.D.d. weibl. Jugend, Hotel Fürst Bismarck
410 Reichsbahn-Güterabfertigung.
469 Reichsfinanzamt
388 Reichsluftschutzbund, Schillstr. 1
444 Reichsnährstand, Hindenburgstr. 1
493 Reichspost, Postamt, Markt 7
530 Reichsst. f. Getreide, Futterm. u. sonst. landw. Erz.
500 Reinhard, Dr. Paul, Steuerber., Gartenstr. 3
328 Retzlaff, Otto, Tischlermstr., Richardstr.
428 Ristow, Emil, Kfm., Ad.Hitlerstr. 9
334 Ritter, Ed., Kaufm., Schulstr. 1
265 Roloff, Herbert, Viehhdl., H.Wesselstr. 15
394 Roloff, Willi, Viehhdlr., H.Wesselstr. 57
250 Rosenthal, A., Fischereipächter, Hirtenstr. 2
220 Salomon, Fritz, Lohnauto, Gartenstr. 5
230 Schaale, Otto, Töpfermstr., Bleichstr.
291 Schaale, Paul, Töpfermstr., Schuhstr. 7.
294 Schacht, Georg, Gärtnerei, Seepromenade 6
231 Scheer, Herm., Amtsgerichtsrat, Minten
226 Schenk, A., Fleischermstr., Ad.Hitlerstr. 4
451 Schenk, Otto, Fleischermstr., H.Göringstr. 4
201 Schimmelpfennig, Schule, Ad.Hitler-Str. 11
528 Schipke, H., Frau, Gartenstr. 39
434 Schlachthof, Öffentl., Gartenstr. 57
275 Gebr. Schlüter, Kaufhaus, Hermann-Göring-Straße 35
223 Schmeling'sche Erben, Rittergut Wolchow
228 Schneider, Artur, Bauer, Linashof
268 Schultz, Dr., Veterinärrat, Gartenstr. 7
262 Schulz, August, Tischlerei, Markt 18.
338 Herm. Schulz u. Co, Autovertretung
340 Schulz, Martha, Hebamme, Straße der SA 2
207 Schulz, Rob., Tischlermstr., H.Göringstr. 18
288 Schulz, Wilh., Lohnauto, H.Wesselstr. 53
202 Schwantes, E., Viehhdlr., H.Göringstr. 28
252 Schwichtenberg, Ernst, Uhrm., Markt 8
476 Seeger, Wilhelm, Glietzig
416 Sell, Herm., Kaufmann, Markt 24
249 Siewert, Kaffee, Markt 20
538 Siewert, Otto, Bauer, Farbezin
359 Simoneit, Oskar, Fleischerei, Kartzig
276 Staatl. Gesundheitsamt
521 Stadtforstverwaltung
(449) Stadtkasse
308 Stadtschule, Gartenstr. 9
481 Städtische Sparkasse, Markt 16
446 / 222 Stärkefabrik Naugard e.G.m.b.H. Futtermittel, Kartoffelmehl
333 Stanitzki, Klempnermstr., Ad.Hitlerstr. 21
386 Strege, Wilhelm, Leder, H.Göringstr. 7
366 Strelow, Rich., Landw., Hindenburg
345 Struck, Gastwirt, Hindenburgstr. 27
210 Struck, August, Gastw., Kartzig
282 Struck, Ernst, Kol.-W., Hindenb.Str. 27
508 Struck, Gust., Bauer, Friedrichstr. 8
520 Stümke, SA-Standführ., H.Wesselstr. 5
372 Stumpe, A., Schornsteinfeger, Amtsstr. 54
218 Tesch, Hugo, Kol.-W., Straße der SA 11
406 Thaler, Jos., Hotel, Markt 5–6
229 Thams & Garfs, Kaffee, Ad. Hitlerstr. 19
336 Tietz, Herm., Wildhdlg., Bleichstr. 1
509 Timm, Wilhelmsfelde
425 Toewe, Reinh., R.A. [N], Markt 1
429 Trenckner Nf., A., Kfm., Markt 21
242 Trieglaff, Max, Weinhdlg., H.Wesselstr. 1
433 Umnus, Artur, Fuhrgesch., Wilhelmstr. 6
293 Vandreier, P., Autorepar., Hindenburgstr. 16
327 Venzlaff, Martin, Kol.-W., H. Göringstr. 23
477 Virks, Willi, Uhrmacher, Ad.Hitlerstr. 6
387 Völz, Max, Bauer, Kartzig
539 Volksdeutsche Mittelstelle, Mühlenstr.
453 Waldfriede, Heilstätte
227 Weber, Christine, Hebamme, H.Göringstr. 28
216 Wegner, Anton, Bauer, Wegeshof
395 Wehrmacht, Meldeamt, Hindenburgstr. 35
440 Weichbrodt, Landwirt, Warnekow
(344) Weichbrodt, Rud., Landwirt
209 Weidegenossenschaft eGmbH, H.Göringstr. 14
272 Weiser, Rich., Eisenkurzwaren, Markt 15.
490 Wendorff, Ernst, Glas, Ad.Hitlerstr. 22
491 Wendorff, Otto, Elektromstr., H.Göringstr. 32
204 Wessel, W., Tabakwr., H.Göringstr. 1
368 Wiederhöft, Hindenburg Ausbau
458 Winter, Fritz, Bauer, Petermannshof
267 Wolfgram, G., Maschinenhdlg. u. Reparatur
463 Zeeck, Gustav, Manuf.-W., Ad.Hitlerstr. 26
213 Zietlow, Erh., Fleischerei, Göringstr. 22
314 Zühlsdorf, G., Ofenbau, Pestalozzistr. 7
330 Zunker, Herta, Hebamme, Schuhstr. 22

Nauheim
siehe Bad Nauheim

Naumburg (Bober)
siehe Christianstadt (Bober)

Naumburg (üb. Kassel) [Hess.-Nass.]

62 Albert, Heinrich, Gastwirt, Balhorn
75 Altend. Spar- u. Darlehnsk. Ver., eGmuH., Altendorf
41 Amtsgericht.
10 Apotheke, Ww. Beyl
54 Bals, Josef, Landw., Gut Haus Höhnscheid
21 Barbrok, Johannes, Gasthaus Stadt Kassel
48 Berghöfer, Albert, Jagdh. Altendorf
88 Brede, Ernst, Radio. Altendorf
16 Bürgermeisteramt Altenstädt
58 Bürgermeisteramt Elben
39 v. Buttlar, Helene. Elberberg.
81 v. Buttlar, K. L., Hauptm. a. D., Elberberg
82 v. Buttlar, Marie Luise, Elben
02 v. Buttlar'sche Familienstiftung, Elberberg
47 Dieselbe, Gutsverwaltung Elberberg
64 Dieselbe, Gutsverwaltung Waldhof
02 Darlehnskassen-Verein, eGmuH., Elben
28 Darlehnskassenverein eGmbH, Naumburg
85 Degenhard, Heinrich, Gastwirt, Elben
86 Degenhardt, Joh., Gastwirt, Balhorn
07 Döring, Walter, Bauer, Altenstädt
70 Dorst, Hans, Heilpraxis, Unterg. B 37
33 Dux, Ww., Karl, Metzgerei
31 Dux, Martin, Viehdlg.
36 Emde, Karl, Gut Höhnscheid-Teich
89 Engelbrecht, Emilie, Altenstädt
59 Ev. Pfarramt, Elben
61 Ev.-ref. Pfarramt Balhorn
79 Fiedler, Wilh., Bürgermstr., Weidelsh. B 45
43 Försterei, (Revier-), Ippinghausen
14 Forstamt Naumburg
72 Gendarmeriepostenbereich Balhorn
38 Gendarmeriepostenbereich Elben
25 Gendarmeriepostenbereich Naumburg
60 Geselle, Ludw., Baugesch., Balhorn, Stegew. 3
13 Grasmeder, Josef, Holzhdlg.
84 Groß, Heinrich, Vorarbeiter
66 Hartmann, Dr. Eduard, Arzt
24 Heinemann, Franz, prakt. Tierarzt
12 Henschel, K. A., Gut Höhnscheid
26 Hoffmann, Otto, Dampfziegeleibes.
19 Horn, Max u. Tochter, Zahnpraxis
17 Hosius, Hans, Landw., Gut Höhnscheid-Teich
30 Jacobi, J. B., Lebensmittel.
45 Kleinbahn Kassel-Naumburg
73 Kramer, Josef, Vorarbeiter, Burgstr. D 59
49 Jakob u. Ludw. Krieger, Kolonialwr., Balhorn
68 Kunold, Georg, Omnibus-Betr., Altenstädt
29 Lenz, Chr., Autovermietung, Reparaturen
78 Lippe, Bildhauer
42 Loskant, Anton, Gastwirt
51 Loskant, Heinrich, Buchhandlung
53 Loskant, Josef, Bahnhofswirtschaft
50 Möller, Heinr. K., Maschinen, Balhorn
27 Möller, Karl, Metzgerei
34 Mörmel, F. A., Lebensmittel
35 Molkerei, Balhorn, G. Heyde u. Co, KG
23 Müller, Karl, Metzgermeister
80 Müller, Karl, Elektromstr., Burgstr. 53
69 Oepen, Dr. Werner, Arzt
15 Pfarramt, Evangelisches
40 Pfarramt, Katholisches
08 Rathaus.
52 Raude, Heinrich, Bauer, Altendorf
20 Reichspost, Zweigpostamt
63 Reitze, Martin, Bauunternehmung, Hoch- u. Tiefbau, Baugewerbe-Innung Kreis Wolfhagen in Balhorn über Kassel 7.
22 Richardt, Hans, Bauer, Altendorf
56 Ritte, Heinrich, Gastwirt, Elben
57 Ritte, Simon, Landwirt, Elben
76 Ritter, Heinrich, Gastwirt, Altenstädt
37 St. Josefs-Krankenhaus, Naumburg
09 Schmandt, F., Lebensmittel
71 Schmandt, Maria, Hebamme, Kirchstr. A 56
44 Schnellenpfeil, Christ., Bauer, Altenstädt
46 Schorbach, Anton, Schuhgeschäft
01 Schwedes, Peter, Gasthaus, Ippinghausen
77 Spar- u. Darlehnskasse, Balhorn
65 Spiekermann, Dr. Franz, Zahnarzt
67 Stein, Josef, Metzgerei, Alter Hagen A 38
74 Viereck, Hans, Obersturmbannf., Elberberg
32 Volmar, Heinrich, Autowerkstatt
83 Weinrich, Anton, Malermstr.
87 Wicke, Ludwig, Fleischer, Balhorn
18 Zobel, Ludwig, Kohlen u. Gemischtwaren

Naumburg (Queis) [Niederschles.]

331 Amt Ullersdorf a. Queis, Amtsvorsteher
306 Amtsgericht Naumburg a. Queis, Markt
215 Apotheke, Privil. Stadt-, V. Wirth, Markt
327 Arbeitsamt Bunzlau, Nebenst., Rathaus
291 Assmann, Bäckermstr., Schles.Haugsdorf
328 Aufderheide, A., Taschentuchfbr., Ullersdorf
263 Baumert, Tierarzt, Paritz
309 Baumert, Hermann, Bauer, Silberberg, Schles. Haugsdorf
218 Bunzlauer Stadtblatt, O. Lange, Markt 3
221 Dachst. u.Tonw.,Weiche Herzogswaldau, GmbH
277 Dittrich, Benno, Autoverm., Ad.Hitlerstr. 34
239 Ehrentraut, Martin, Betriebsleiter
210 Eisele, Erich, Brauerei, Ullersdorf 30a
203 Elektrizitätswerk Naumburg, Queis.
209 Evang. Pfarramt Sächsisch Haugsdorf
310 Evang. Predigerseminar, Klosterhof 3
268 Felisch, Willy, Sächs. Haugsdorf 26
253 Fitzke, Ida, Drogen, Kol.-W.
240 Flußmeisterei Queis II, Urbanstr. 5
289 Friedrich, Reinh., Autorepar., Töpferg. 9
233 Gasth. Brauerei, Gerichtskretscham, Ullersdorf
232 Gasth. zu grünen Baum, Ullersdorf, Dorfstr.
217 Gasthof „z. Pelikan", Bunzlauerstr. 4.
241 Gend.-Gruppenposten, Queis
320 Gipswerk Neuland GmbH, Schles. Haugsdorf
238 Graf v. Arnim- & Leißnersche Steinzeugwr.Fbr.
311 Gursch, Aug., Bürgermstr., Herzogswaldau
207 Gutsverw. Thiergarten b. Naumburg
285 Hansch, Franz, Bauer, Herzogswaldau
283 Hansch, Jos., Steinbruch, Herzogswaldau.
260 Hasse, Dr., Tierarzt, Bahnhofstr. 47
278 Hasse, Joh., Getreide, Ullersdorf.
312 Hasse, Joh., Tischlerei, Ullersdorf
330 Hauptgenossensch. Raiffeisen, Laubanersr. 13
319 Heidrich, Kurt, Wurstfbr., Sächs.Haugsdorf
229 Hersel, Herm., Baugesch., Ullersdorf-Qu. 31.
205 Hersel, J., Tonwrfbr., GmbH, Ullersdorf
234 Hoditz, Carl, Lederfbr., Paritzerstr. 3
296 Hoffmann, Emil, Gasth.. Schles. Haugsdorf.
272 Hoffmann, Rob., Bauer, Schles. Haugsdorf
231 Hotel Adler, Rudi Grobosch, Markt
224 Hotel Jägerheim Schwarzer Adler, Markt 20
304 Hotel z. Bär, Fr. Domsgen, Markt 2
235 Hotel z. Schwan, Markt 21.
333 John, Dr. C., Arzt, Bunzlauerstr. 8
243 Junge, Arthur, Sand 3
326 Käufer, Gerh., Zahnarzt, Schulweg
206 Kampffmeyer, M., Mahlmühle
315 Kath. Pfarramt, Klosterhof 1
247 Kindler, Joh., Friseur, Markt 6
236 Kinscher, Oswald, R.-A. [N], Bahnhofstr.
275 Klostergut Sächsisch Haugsdorf
280 Koch, Karl, Fahrschule, Laub.Str. 43
273 Krause, Gerhard, Bauer, Sächs. Haugsdorf
219 Kröll, Walter, Arzt, Bahnhofstr. 42
202 Kühn, Ernst, Spediteur, Löwenbergerstr. 3.
214 Kühn, Herm., Töpferm., Ullersdorf-Qu. 149
216 Lachmann, H. O., Töpferei, Paritzerstr. 4.
246 Lachmann, Max, Töpferkunst, Löwenb.Str. 10
258 Lange, Alois, Fleischerei, Markt 25.
318 Ludwig, Fritz, Fleischwr., Bunzl.Str. 53
294 Martin, Herm., Kolonialwr., Markt 27.
225 Mattern, Bernh., Dampfsägewerk
242 Menzel, Roßschlächter, Sand. 7.
324 Modenhaus Hermann Fiedler
237 Molkerei Naumburg, Laubanerstr. 14
257 Müller, Joh., Lebensmittelgesch., Markt 4
265 Müller, Otto, Fleischerm., Schützenstr. 23
226 Niederschl. Elektrizitäts-AG, S.-Haugsdorf
244 Pahlitzsch, Johann, Kfm., Bahnhofstr. 14
222 Pavel, Robert, Bauer, Ullersdorf 80
293 Queitsch, Paul, Kol.-W., Markt 1.
259 Raunitschke, Gustav, Ofenbauart., Bunzl.Str.5
302 RAD., weibl. Jug., Lager 6/162
204 Reichsbahn, Güterabf. Naumburg.
223 Reichsnährst., Forstamt Görlitz, Urbanstr. 4
201 Reichspost, Postamt
248 Reinsch, Herm., Sattlermstr., Markt 23.
211 Richter, Willy, Landwirt, Schles. Haugsdorf
301 Rückert, Herbert, Fuhrgesch., Oberstr. 5
205 Ruscher, W., Fabrikdir., Ullersdorf a. Qu.
317 Scheffel, Otto, Gartenbau, Bunzl.Str. 32
325 Schmidt, Mart., Autorep., Ullersdorf 27
325 Schmidt, Willi, Tierheilkund., Ullersdorf
255 Scholtz, Karl, Kastrierer, Ullersdorf
290 Scholz, Rich., Schmiedemstr., Tuchgraben 1
227 Schulz, Herb., Betriebsl., Herzogwaldau, Laubauer Str. 44
270 Schulz, Paul, Steuerbuchführ., Gartenstr. 16
288 Schützenhaus Naumburg, Queis
250 Simon, Alfr., Mühle, Paritzerstr. 2.
212 Spar- u. Vorschußverein, eGmbH
298 St. Joseph-Krankenhaus, Graue Schwestern, Gartenstraße 4
208 Stadtverwaltung
256 Stelzer, Johannes, Zigarren, Bunzl.Str. 14
251 Ullrich, Gerhard, Fleischerei, Markt 8
281 Volkert, Paul, Kurzwaren, Markt 31.
249 Walter, Bruno, Buchdruckerei, Markt 17
203 Wasserwerk
213 F. Weißer, Tonwaren u. Schamottefabr., G. m. b. H., Gießmannsdorf (Kr. Bunzlau)
305 Wenzel, Herm., Gärtnerei, Ullersdorf.
303 Willenberg, Dr. S., Tierarzt, Schulweg 3
269 Wittig, A., Elektromstr., Herzogswaldau. 170
228 Zahn, F. G., Eisenhdlg., Markt 19.
266 Zobel, W., Fleischerei, Markt 14.

Naumburg (Saale) [Prov. Sachsen]

2620 Abicht, Erich, Tuchhdlg., K.-Frdr.Str. 23
2964 Adameck, Kurt, Gr.Marienstr. 6
2776 Adler-Apotheke, G. Hollborn, K.Wilh.-Pl. 6
2654 Agrippina, Versicherung
3096 Albracht, Marianne, Frau, Breith.Str. 21
2168 Albrecht, Herm., Tischlerei, Moritzstr. 13
2284 Allgemeine Deutsche Credit-Anstalt, Filiale Naumburg, Lindenring 48
2592 Allgem. Ortskrankenk. d. Stadt, K.Wilh.Pl. 15
2654 Allstedt, K., Lebensm., Hallische Str. 30a
3388 Altenburg, Fritz, Direktor, Bahnhofstr. 38
2910 Altersheim, Schönburger Str. 29
3253 Amann, Fritz, Kunstmaler, Burgstr. 4
2900 Ammoniakwerk Merseburg GmbH, Sedanstr.18
2462 Amtsgericht, Markt 7
2464 Dasselbe, Anwaltszimmer
(2030) Am Wege, R.-A., Kaiser-Friedrich-Str. 3
2651 Derselbe, Wohn., Bism.Pl. 2
2213 Amtsvorsteher Altenburg
2769 Amtsvorsteher M. Brehme, Großjena
2382 Amtsvorst. Otto Schmöller, Schönburg
2970 Andacht, Franz, Kfm., Am Zuckerberg
2267 Apelt, Joh., Felle u. Därme, Marienpl. 9
(3087) Arb.Ersatzk. f. d. Dtsch. Reich, Gr. Salzstr. 10
2322 Arbeitsamt Weißenfels. Nebenst., Bahnhofstr.
2129 Arnemann, Otto, Teppichhaus, Markt 8
3278 Artes, Horst, Kreiswart KdF., Hall.Str. 30a
2170 Artes, Victor, stellv. Gauamtsl., Roonpl. 7
3112 Artus, Otto, Obstgut, Altenburg a. d. S.
2044 Aßhauer, Dr. H.. Ob.-Stabsvet.. Blücherstr. 16
2244 Aßmann jr., Karl, Wäsche, Gr.Salzstr. 38
2475 Ernst Assmy & Sohn, Ldw.Masch.,Bahnh.Str.1
2648 Auskunftsstelle Bürgel, Marienring 5
2523 Autoreiseverkehr Bandrock, Kaiser-Friedrich-Platz 4a
2046 Autoruf am Hauptbahnhof
3582 Axt, G., Öle, Peter-Paul-Str. 2
3295 Bachert, P., Dr.-Ing., Sedanstr. 27
2184 Bachmann, Alfred, Butter, Gr.Wenzelstr. 5
2543 Gebr. Bachmann, Kol.-W., Gr. Wenzelstr. 4
3039 Back, Elisabeth, Frau, Kirschberg 8
(3039) Back, Herta, Krankengymnastin
2239 E. Bader & Co, Öfen, Postring 11
2772 Bäckerinnung Naumburg, Obermstr. Rummler
2409 Baier, Rob., Fleischerei, Gr. Marienstr. 12
3113 Baltz, L., Zeitungsverl. i. R., Burgstr. 43
2422 Bamberg, Kurt, Viehhandlung (Hotel Thüringer Hof), Roßbacher Straße 4
2973 Banse, A. H. Friedr., Kol.-W., Siedlungsstr. 23
2233 v. Barby, Käthe, Frau, Raschstr. 28
2887 Barnewitz, Dr., R.-A. [N], Gr.Salzstr. 1
3049 Barnstorff, R., Haus am Steig über d. Henne
3495 Barsekow, Dr. H.-U., Stud.-Rat, W.Frick-Str.6
2826 v. Barsewisch, Luise, Wwe., Lützowstr. 5
3175 Bartels, Färberei, Wenzelsring 4
2372 Bartels, C., Chem. Reinig., Gr. Jakobstr. 5
2662 Barth, Adolf, Weine, D.Eckardt-Str. 31
2928 Barth, Max, Sturmf., Klingerpl. 8
3158 Barthels, Dr. jur., Steinauerberg, Blütengr.
2271 Bastian, Herm., Install., Gr. Wenzelstr. 11
2638 Bauer, C. F., Sauerkohlfbr. Weinbergsweg 2
3151 Baumann, Ernst, Buchholzstr. 35a
2852 Baumgartel, Emilie, Frau, Eupenerstr. 14
2872 Baumgarten, Wilh., Gärtnerei, Moritzwiesen 3
2059 Bechler, Helmut, Major, Charl.Str. 1
2277 Bechthold, Jul., Feinkost, Engelgasse 4
3452 Beck, Herm., Elektromstr., Schellsitz
2965 Becker, Dr., Gen.-Staatsanw., Buchh.Str. 34
2906 Becker, Bernh., Bäckerei, Gr. Jakobstr. 4
2502 Becker, C. Emil, Elektrot., Gr. Marienstr. 11
2082 Becker, Dr. Fritz, Augenarzt, Markt 14
2083 Derselbe, Klinik u. Wohn., Claudiusstr. 11
2866 Becker, Fritz, Radio, Gr. Marienstr. 18
2035 Becker, Karl, Papier en gros, Steinweg 6
3009 Becker, Stud.-Rat, Breithauptstr. 15
2614 Becker & Schäfer, Schlächterei, Altflemmingen
2425 Beeck, Lis., Frau, Herrenstr. 23
2342 Beermann, H., Holz, Blumenthalstr. 5
(2542) Befelein, Dr. Dagmar, Ärztin, A.Georgentor 4
2542 Befelein, Dr., Oskar, Zahnarzt, Herrenstr. 13
2773 Behrend, Rich., Fleischermstr., Engelgasse 13
2586 Behrens, Telegr.Ob.Bauf., K.Friedr.Str. 20
3081 Bender, J., Fabrikbes., Altenburg, Naumburgerstr. 35
2995 Ph. Bender & Co., Maschinenfbr., Altenburg, Naumburgerstr. 44
2420 Berger, Dr. Phil., Insp., Kanonierstr. 11
2629 Bergert, Erich, Kolonialw., Alt-Grochlitz 1
2484 Bergmann, Carl, Handelsvertr., Kl.Neug. 2
2021 Bergrevierbeamter, Neue Jägerkaserne
2113 Berlinische Lebensvers.-Ges. AG, Danz.Str. 22
2555 Bermich, C., D.-Konf., Handelsh. z. Hirsch
2450 Bernard, verw. Oberl.-Gerichtsr., Posen.Str.12
2441 Berufskrank.-K. d. Kaufmannsgeh. u. w. Ang.
2496 Bestattungs-Genossenschaft e. G. m. b. H., Naumburg (Saale), Holzmarkt 4
2945 Beyer, Alfred, Schlächterei, Gr. Wenzelstr. 14
3300 Beyer, Dr. G., Ob.-Landesg.-Rat, Breitk.Str. 7
2259 Beyer, K., Fleischermstr., Steinweg 24
2649 Beyer & Mühl Nf., Rohprod.
2305 Beyrich, Max, Kolonialw., Freyb.Str. 30
2606 Bezirksabgabest. f. Obst u. Gem., Steinw. 17
2626 v. Bibra, Freifrau, Bürgergartenstr. 21
3542 Biedenweg, O., Vertr., Osk.Wilde-Str. 2
3287 v. Biela, Else, Lützowstr. 2
2147 Biermann, Karl, Gartenbau, Roonpl. 6
2096 Bindewald, R.A. [N], Markt 14
2098 Derselbe, Wohnung Schillerstr. 2
2358 Bindrich, Dr., Stabsvet., Georgenstr. 5
2413 Biologische Reichsanstalt, Weißenf.Str. 57
2258 H.& G.Bittdorf, Einlegegeschäft, Bahnhofstr.17
2785 Blaubach, Otto, Papierwr., Topfmarkt 4
2768 Blell, Dr. W., Arzt, Schönburgerstr. 3
2041 Blüthgen, P., Oberl.Ger.Rat, Hall.Str. 58
2414 Blume, Dr. R., Arzt, Jägerplatz 15
2558 Bock, Bertold, Stabsarzt, Nordstr. 26
2912 Bock, Paul, Getreide, Frauenplan 7
3438 Bock, S., Bankkassier., Lindenring 47a
2778 Bocker, Kurt, Tabakwr., Markt 14
2238 Bocklitz, Otto, Bierhdlg., Gartenstr. 13
(2955) Bodenveredelungs-Ges.mbH, Kösenerstr. 49
2997 Böhme, Helmut, Fuhrgesch., Windm.Str. 4
2054 Böhme, Karl, Kaufh., Gr.Salzstr. 35
3296 Böhme, Karl, Weinberg, Roßbach
3419 Böhme, Walter, Tischlerei, Marienmauer 15
2389 Böhmert, Richard, Käsefbr., Jägerplatz 4
2445 Böhmke, Paul, Kfm., Kösenerstr. 6
2522 Böttcher, Otto, Landw., Neuhaus-Henne
2278 Bohn, Ch., Elektromeister, Gr. Neustr. 20
3053 Bohn, Erich, Ingen., Markt 12
2665 Borgis, Kurt, Kol.-W., G.Wenzelstr. 37
2028 Born, Dr. Kurt, Dir.-Präsid., Luisenstr. 16
2811 Bornhacke, Kurt, Bauer, Roßbach
2506 Bornschein, F., Pferdehdlg., Holzmarkt 5
2430 Bose, E. C., Lederhdlg., Lindenring 1
2546 Gebr. Brand, Waffen, Michaelisstr. 8
2281 Brand, Max, Uhrmachermstr., Gr.Jakobstr. 25
2094 Brand, Paul, Juwelier, Herrenstr.
3577 Brandt, Frau, Friedenstr. 7
2875 Brandt, Gerhard, Fahrradhdlg., Moritzstr. 47
3555 Bränlich, Dr., Oberl.-Ger.-Rat, Straßb.Str. 21
3500 v. Bredow, Hans-H., Hauptm., Burgstr. 55
3426 Brehme, Kurt, Glasermstr., am Dom
3580 Brembach, K., Lebensm., Mertendorf
3436 Bretschneider, Frdr., Wollwr., Gr.Salzstr. 5
3122 Bretz, Rudolf, R.-A., Claudiusstr. 18
2312 Breutmann, Heinrich, Mühle, Altenburg
3564 Brinkmann, Staatsanw., Kanonierstr. 3
3182 Brintzinger, Wilh., Dipl.-Ing., Parkstr. 6
2643 Britton, Autobetr., Blumenthalstr. 4
2357 Brödner, Paul, Lackiererei, Weingarten 37
2084 Bröse, Ernst, Superintendent, Medlerstr. 23
2455 v. Brosy-Steinberg, Sedanstr. 33
2670 Broszat, Alb., Kaufm., Kanonierstr. 35
3492 Brückner, Anna, Lebensmitt., Gr.Wenzelstr. 2
2152 Brünnow, Charl., Fremdenh., Bürgerg.Str. 32
2763 Brumby, Dr. Hans, Arzt, Wenzelsring 12
2030 Bruns, Werner, R.-A.,K.-Friedr.-Str. 3
2981 Bucerius, Else, Hebamme, Herrenstr. 3
2967 Buchdruckerei Kühn, Hallische Str. 5
3020 Buchmann, Artur, Bierhdlg., Freyb.Str. 4
2157 Bühner, Dr. W., Reg.-Rat, Schönburger Str. 23
3533 Bünemann, Assessor, U.v.Hutten-Str. 1
2824 Bürgermeister Altenburg, Hauptstr. 3
2716 Bürgermstr. Brembach in Roßbach
2895 Bürgermstr., Großjena
3256 Bürgermstr., Kleinjena
2566 Bürgerm. Sturm, Flemmingen
2739 Bürger-Schützenkorps, Lehmgrube
2130 Burckhardt, K., Maurermstr., Grochlitz.Str.43
2124 Buresch, Paul, Dir., Buchholzstr. 21
2951 Burghardt, Arthur, Blumen, Bahnhofstr. 10
2540 Burkhard, Richard, R.-A. [N], Gr. Jakobstr.25
2454 Burkhardt, Franz, Handelsm., Jägerstr. 7
2135 Burkhardt, K., Lebensm., Windmühlenstr. 38
2661 Burkhardt, Max, Obst, Jägerstr. 7
3165 Burkhardt, Willy, Obst, Jägerstr. 49
2341 Busch, Alfred, Baugesch., Neidsch.Str. 5
2317 Buschendorf, Br., Schlosserei, Bismarckpl. 4
2346 Buschendorf, Curt, Kohlen, Oststr. 28
2069 Buschendorf, Fritz, Bäckermstr., Jägerplatz 22
2370 Buschendorf, G., Fleischerm., K.Frdr.Str. 12
2300 Buschendorf, Otto, Viehhdlg., Roßb.Str. 11
3358 Buschendorf, Rich., Inh. Hans Buschendorf, Viehhandlung, Roßbacher Str. 9
2001 Buschendorf, Walter, Bauwr., Gr.Salzstr. 35
2432 Busse, Otto, Milch, Kl.Jakobsg. 22
2115 Butterhandlung zur Krone, Lindenring 40
2714 Central-Ankaufsstelle f. landwirtschaftl. Maschinen und Geräte, Roßbacher Str. 5c
3084 v.Chammier-Gliszcinski, E., Hauptm., O.Wilde straße 10
2547 Christ, Wilh., AOK.-Leiter, Hallische Str. 32
2025 Classens, Heinr., Photo, Markt 11
2072 Commerzbank, Lindenring 11
2007 Conrad, Edg., Studienrat, Eupener Str. 10
2641 Cornelius, Dr., R.A. [N], Wenzelring 11
2640 Derselbe, Büro, Lindenring 26
2347 Cramer, C., Fleischermstr., Kl.Wenzelsg. 9
3080 Dalheimer, A., Damenhüte, Herrenstr.
2288 Dalichau, Pfarrer, Parkstr. 1
(3296) Dams, K. L., Dr. jur., Weinberg, Roßbach
2532 Daßler, Kurt, Sanitätshaus, Engelgasse 11
2004 Dathe, Wilh., Fleischermstr., Gr. Salzstr. 2
2461 Deckert jr., Herm., Malermstr., Postring 6
2775 Degenhardt, Osk., Autobetrieb, K.Friedr.Pl.4a
2613 Dencks, Marta, Frau, Markt 2
2894 Dennhardt, Paul, Gärtnerei, Artilleriestr. 10

2390 Deutsch-Amer. Petroleum-Ges., Dechantsgr. 4
2163 Deutsche Bank, Lindenring 20a
2654 Deutsche Hagelvers. Ges. f. Gärtnereien
3116 Deutscher Ring, Versich., Markt 8
3047 Deutsches Rotes Kreuz, Kreisstelle
2669 Dieckmann, Franz, Kammwr., Burgstr. 2
2310 Dieckmann, Karl, Tuche, Gr. Salzstr. 38
2596 Dieckmann, Th., Bekleidung, Gartenstr. 25
2803 Dietrich, Fritz, Ofenbau, Herrenstr. 8
3423 Dietze, R.-A. [N], Lindenring 47b
3147 Derselbe, Wohnung Luisenstr. 12
2421 Dietze, Karl, Fleischermstr., Gr. Salzstr. 21
2020 Dittmar, Jul., Mariendrogerie, Gr.Fischstr. 29
3050 Doenicke, Hans, Studienrat, Kösener Str. 27
2295 R. Doerfel GmbH, Zentralheizg., Schönb. Straße 16
3262 Döring, Hans, Arch., JenaerStr. 6
2146 Domrich, Julius, Buchhandlung, Rathaus
3442 Domgymnasium, Domplatz 16
2095 Domstift i. Naumburg a. d. S.
2816 Drese, Otto, Bäckermstr., Kl. Wenzelstr. 28
3387 Drevs, Fr., Schneiderei, D.Eckart-Str. 22a
2994 Drieselmann, Max, Assist., Altenburg, Weinb.
2960 Drößler, Wäsche, Michaelisstr. 96
2107 Dürbeck, Otto, Bäckermstr., Herrenstr. 10
3193 Eberding, K., Oberstleutn., Neidsch.Str. 25
2180 Eberhardt, Dr. Hildeg., Ob.-Stud.-Rätin, Hochstr. 6
2709 Eberling, August, Bäckerei, Dompl. 5
2038 Eckardt, Pfarrer i. R., Lindenring 31
2117 Eckardt, Moritz, Weinhdlg., Topfmarkt 11
2116 Ders., Weinberg
2214 Eckert, W., Fuhrgesch., Hallesche Str. 4
2110 Edeka Großhdl. eGmbH, Herrenstr. 16
3057 Egeling, Thieme Nf., Schlosserm., Roseng. 5
2261 Eger, Heinz, Eiskondit., Herrenstr. 8
2524 Ehrhardt, Hugo, Fleischerei, Jägerstr. 69
2191 Eichentopf, Klaus, Zahnarzt, Markt 12
2191 Eichentopf, Werner, Zahnarzt, Markt 12
3591 Ders., Wohnung, Wilh.Frick-Str. 6
2962 Eickmann, H., Kohlen, Gr.Marienstr. 15
2474 Eier- und Geflügelverwert. e. G. m. b. H.
2172 Eifler, Gust., Bürobed., Gr. Marienstr. 19
2864 Einkaufsgen. verein. Bäckermstr. eGmbH, Gr.Salzstr. 1
2720 Eisenbetonbau GmbH, Bauuntern., Postring 5
3342 Eisengräber-Pabst, W., Bauer, Neidschütz
3292 Eising, Dr. E., Oberl.-Ger.-Rat, Georgenb. 5
3244 Elektrizitätswerk, städt.
3111 Elschner, Kurt, Klempnerei, Kl.Marieng. 4
3417 Elste, W., Klempner, Altenburg, Pfortastr. 8
2625 Endlich, Dr. Max, Arzt, K.Wilhelm-Pl. 5
3407 Engel, Dr., Dir., Medlerstr. 38
2570 Engelhardt & Schmidt, Vertr., Bahnhofstr. 19
2891 Erbarth, P., Tiefbau, K.-Friedrich-Str. 2
2782 Erholungs-Gesellschaft, Luisenstr. 1
3150 Erler, Willy, Elektrotechn., Gr.Salzstr. 28
3140 Ermisch, Oskar, Schriftsetzer, Michaelisstr. 85
2980 Ernst, Alf., Gärtner, KalterHügel 3
2687 Ertel, Otto, Bäckereibedarf, Gartenstr. 20
2404 Eternach, J., Weißwr., Herrenstr. 19
2703 Eulau, Willy, Kol.-W., Gr.Marienstr. 25
2774 Eulenberger Nf., F., Stuck, Gr.Georgenstr. 26
(3207) Ders., Wohn. Heiligenkreuz
(2958) Fabian, Dr. Gerd, Arzt, Jägerpl. 2
3162 Falke, Kurt, Tabakwr., Lutherstr. 7
2037 Falke, Martin, Tabakwr., Gr.Marienstr. 21
2490 Faust, Fritz, Ing., KösenerStr. 27
2751 Felske, Dampfwäscherei, Gr. Neustr. 44
2582 Felske, Tabakwr., Bahnhofstr. 28
2260 Fernschild, R., Elektromstr., Wenzelsr. 2
2381 Fessel, Gumal, Dr. phil., Henne über Naumburg
3238 Feuermeldestelle, Polizeiwache
3401 Ficht, Carl, Bücherrevisor, Kösener Str. 29
3343 Ficht, Kurt, Radio, Steinweg 19
2940 Ficker, Willy, Tischlerei, Wethau
2497 Filz, Arthur, Dachdeckermstr., Kl.Fischstr. 6
2850 Filz, Osk., Dachdeckermstr., K.-Frdr.-Pl. 7
2932 Fischer, Hugo, Oberstudiendir., Lützowstr. 4
2608 Fischer, Paul, Architekt, Marienring 3
2055 Fischer, Rud., Vertreter, MemclerStr. 9
2315 Fischer, Tilla, Frau, Spechart 1
2931 Fitzner, jr., P., Kohlen, Amsdorfstr. 4
3349 Paul Fitzner & Sohn, Farben, Gr. Salzstr. 9
3422 Flachsbarth, R.-A. [N], Wohn., Luisenstr. 17
3420 Derselbe, Büro, Markt 19
2005 Flemming, Albert, Spedit., Engelgasse 5
2548 Förster, Wilh., Mühle, Ad.Hitler-Str. 1
2902 Förtsch, Simon, Bauuntern., Wiesenstr. 15
(2149) Forstamt Schulpforte
3359 Fortlage, Oberstaatsanw., Buchh.Gr. 7
2128 Forwergk, C. W., Eisen, Gr.Jakobstr. 6
2109 Frahnert, Wilh., Major, JenaerStr. 32
2536 Franke, Arthur, Obst, Lindenring 9
2770 Franke, Kurt, Schreibwaren, Jacobstr. 28
3030 Franke, Paul Gerh., Opt.Zentr., Engelg. 2
2171 Franke, Wilh., Glasmalerei, Postring 7
3176 v. Frankenberg, E., Dir., Sedanstr. 26
3010 Frenkel, Posenerstr. 11
2154 Freytag, Joh., Lederfabrik, Reussenplatz 6
2145 Freytag, Karl, Schuhwr., Jakobstr. 2
2576 Friede & Krah, Kohlen, Gr. Wenzelstr. 13
3333 Friedheim, Dr. Ernst, Chirurg, Friedenstr. 5
3248 Friedhofsverwaltung, Weißenfelserstr. 67
3044 Friedrich, F., Oberl.Ger.-Rat, Breith. Str. 18
3367 Friedrich, O. Silobau, Gr.Salzstr. 1
3279 Fritze, Admiral a. D., Luisenstr. 3
3172 Fritzsche, Erich, Buchdruckerei, Mühlg. 21
2104 Fritzsche, P., Dachdeckerm., Michaelisstr. 31
3372 Fröbel, H., Korbmacherm., Gr.Salzstr. 11
2194 E. Fromhold & Co., Samenzüchterei und -großhandel, Weißenfelser Straße 50
2658 Fürgedank-Antriebe, Treibriem., Othmarspl. 3
3224 Fulde, Herm., Kol.-W., Wethau
2998 Funk, Dr., Arzt, Pfortastr. 29
2480 Funke, Ad., Dr. jur., Lutherstr. 19
2018 Furcht, F. A., Bäckerei, Markt 3
3255 Gäbert, Frau H., Wwe., KösenerStr. 63
2591 Garten u. Gutsverw. Berglinden, Auenblick 26

Gaststätten:

2913 Gasth. Alter Felsenkeller, W. Weiland
3033 Gasth z. Bahnhof, Roßbacher Str. 10
2090 Gasth. z. Bahnhof Wethau, Paul Deckert
3449 Gasth. z. Blumenthal, Bahnhofstr. 13
2512 Gasth. z. Deutschen Haus, Wethau
2698 Gasth. z. Erholung, Altflemmingen, Dorfstr. 62
2607 Gasth, Erholung-Ost, Alt-Grochlitz 12

Gaststätten (Fortsetzung):

2924 Gasth. Frische Quelle, Schönburg
2354 Gasth. Goldener Adler, Altenburg, Hauptstr. 3
2246 Gasth. goldner Rabe, F. Ammer, Wethau
3054 Gasth. z. goldenen Stern, K.-Frdr.-Platz 5
2473 Gasth. z. grünen Aue, E. Seibicke, Schellsitz
2578 Gasth. z. grünen Tal, Kleinjena
2292 Gasth. Hefts Gasthof, Großjena
2712 Gasth. z. Jägerhof, Jägerplatz 13
2627 Gasth. z. Jakobstor, Gr. Jakobstr. 21
3448 Gasth. Krug z. grünen Kranze, Altenburg
3066 Gasth. z. Landhaus, Weißenfelserstr. 30
2849 Gasth. z. Linde, H. Bach, Possenhain
2293 Gasth. z. Linde, K. Scheithauer, Altenburg
2219 Gasth. z. Lindeneck, Gr.Fischstr. 19
2632 Gasth. Mertendorf, O. Zausch, Mertendorf
3212 Gasth. Neue Welt
2217 Gasth. z. Steinkauz, Roßbach
2133 Gasth. Waldschloß, NeidschützerStr. 71
3341 Gasth. Weintal, Karl Albrecht, Roßbach
2815 Gaststätte Bismarckturm, W. Krause
2644 Gaststt. Burgruine Schönburg, K. Leupold
2516 Gaststt. Dunkelberg's Garten, Spechsart 26
2863 Gaststt. Eiserner Wenzel, Jakobsring 3
2968 Gaststt. goldenes Hufeisen, Gr. Marienstr. 22
3017 Gaststt. Hallischer Anger, Dechantsgrund 3
3015 Gaststt. Kaiser Friedrich, Jägerpl. 18
3036 Gaststt. z. Lämmerschwänzchen, Lindenring 12
2063 Gaststt. z. Ratskeller, Markt 1
2848 Gaststt. z. Weintraube, Gr.Georgenstr. 16
2954 Gastw. „Alt Naumburg", Kl.Jakobgasse 1
2126 Gastw. Bahnhofswirtsch., Bahnhofstr. 46
2813 Gastw. Blütengrund, W. Ritter, Großjena
2660 Gastw. Bürgergartenrestaur., R. Lüdecke
3490 Gastw. Einkehr z. Sperlingsholz, Hitlerstr.
3075 Gastw. Fischhaus, Fischhaus Schulpforte
2758 Gastw. Goldener Hahn, Roonplatz 1
2531 Gastw. Henne, Inh. W. Eschenbach
2100 Gastw. z. Hopfenblüte, Gr.Neustr. 58
3457 Gastw. z. Klosterbräu, Engelgasse 8
2457 Gastw. Kuchenhaus, Badstr. 11
2250 Gastw. Nürnberg.Patrizierbräu, Topfmarkt 16
2915 Gastw. z. Palmbaum, Gr.Neustr. 11
3100 Gastw. z. Parkschlößchen, Bürgerg.Str. 15
2668 Gastw. Rauß, Herm., Michaelisstr. 53
2405 Gastw. z. Reichskanzler, Kanonierstr. 49
2706 Gastw. z. Riebeckbräu, Bahnhofstr. 42
2567 Gastw. Rosengarten, Michaelisstr. 79
2963 Gastw. Saaletalblick, Spechsart 36
3059 Gastw. Waidmannsruhe, Jägerstr. 60
3143 Gastw. Wasserschlößchen, Rosa Spitze

3244 Gaswerk, städt.
2865 Gaudig, Otto, Bauer, Großjena
2193 Gauert, Ewald, Major, Bürgergartenstr. 2
2067 Gebhardt-Sohn, Baumat., Dechantsgrund 2a
3365 Gefängnis Naumburg, Roonpl. 5
3073 Gehlfuß, Heinr., Baugesch., Windm.Str. 15

2914

Christoph W. Gehring
Honmaschinenfabrik
Naumburg (Saale), Blumenthalstr. 6

3177 Gehring, Heinz, Sperlingsberg 7, Altenburg
3418 Geilings Nf., Fleischerei, Gr.Wenzelstr. 41
(2723) Geiger, Hebammenschwester
3588 Geiger, Joh., Schafzüchter, Punkewitz
2242 Geisler, Willy, Klempnermstr., Gartenstr. 7
3429 Geissler, Dr. Br., Schriftl., Buchh.Str. 38
2112 Gemeindeverwaltung Schellsitz
3566 Gendarmerieabt., Burgstr. 66a
3038 Gerbeth, Otmar, Kfm., Grochlitzerstr. 21
2505 Gerlach, F.W., Spielwrfbr., Gr.Fischstr. 19a
2825 Gesundheitsamt, staatlich, Domplatz 1
2622 Geyer, Richard, Bäckermstr., Lindenhof 11
3504 Giebler, C., Prokurist i. R., Luisenstr. 4
3487 Gimmerthal, M., Oberl.Ger.Rat, Luisenstr. 22
2725 Gieser, Wolf, R.-A. [N], Gr.Jakobstr. 24
2446 Gleuwitz, R.-A., Jenaerstr. 4
2990 Glocke, R.-A., Luisenstr. 23
2439 Glöckner Nfl, M., Stahlwr., Gr.Jakobstr. 14
3257 Gluba, Paul, Autolicht, Pfortastr. 1
2744 Göcker, M., Dekor.-Gesch., Brunnengasse 5
2756 Göring, W., Bäckerei, Gr. Jakobstr. 23
3141 Goernandt, E., Feuerw.-Ausrüst., Gr.Wenzelstraße 26
3097 Goldschmidt, Alfred, Wurstwr., Steinweg 15
2459 Goldschmidt, Luise, Frau, Altenb.Weinb. 27
3368 Gorkow, Oberstaatsanwalt, Jenaerstr. 16
3443 Gosse, Marie, Direktorin, Sedanstr. 1
2988 Gossrau, K., Ortsbauernf., Großjena
3176 Gothaer Lebensvers.-Bank aG, Gothaer Allg. Versich.-AG, Agentur Sedanstr. 26
3301 Graeßner, Gen.-Major, Breithauptstr. 11
2343 Graf, Selmar, Pfarrer i. R., Bahnhofstr. 15
2779 Greiner, C. F., Obering., K.-Frdr.-Pl. 3
2904 Grimpe, E., Feinbäckerei, Marienpl. 11
2597 Grober II, Herm., Bauer, Großjena
3227 Grözinger, Kreisamtsleiter, Kanonierstr. 7
3385 Groh & Co, KG, Kunstverlag, Marienm. 19
3311 Grosse, Willi, Kol.-W., Raschstr. 30
2377 Grüneisen, Dr., Arzt, Wenzelsring 8
3252 Grun, Oberst, Buchholzstr. 17
2087 Grundmann, Otto, Baugesch., Overwegstr. 36
2495 Grundmann, P., Archit., Klingenberg 3
3281 Gubalke, Albr., Pfarrer, K.-Friedr.-Pl. 4
3412 Günther, G., Stud.-Rat, U. v. Hutten-Str. 6
3446 Günther, Karl, Dipl.-Ing., Buchholzstr. 27
2019 Güntherberg, Dr., Major, Friedenstr. 3
2156 Haarland, Dr., Arzt, Jakobsring 1
2385 Haas, Anton, Autofuhrw., Gr. Marienstr. 28
2666 Haase, Otto, Brauereidir., Georgentor 14
2031 Haasenritter, C., Strumpffbr., Gr. Jakobstr. 32
2297 Haberkorn, Otto, Textilwr., Markt 12
2755 Haberland, Karl, Landg.Rat, Burgstr. 38
3188 Hacke, Barb., fotogr. Bildkunst, Wenzelstr. 39
2231 Haedicke, Max, Dachdecker, Gartenstr. 18
3065 Hänel v. Cronenthall, Oberstlt., Jahnstr. 2
2079 Härtig, Dr. Helmut, Ing., Hallischestr. 55
3284 Haesler, P., Dipl.-Ing., Altenburg, Friedenstr.4
2072 Häßler, Fritz, Dir., Lindenring 11
3453 Hagen, Emma, Wwe., Hochstr. 1
3357 Hahn, Generalstaatsanwalt, Kösener Str. 28
2731 Hahn, Erich, Lebensm., Straßb. Str. 2
3345 Hahn, Fr. W., Papierwrfbr., Gr. Neustr. 52
2287 Hahn, Dr. Gust., R.-A., Herrenstr. 5
2529 Hahn, Willy, Buchdruckerei, Jägerstr. 33
3548 Haller, Wilh., Kaufm., Medlerstr. 48
3178 Hallesche Röhrenwerke AG, Spechsartprom.41
2139 Hall. Bankverein, Fil., Topfmarkt 9
2909 Hamel, Johs. W., Weberei, Jägerstr. 6
3070 Derselbe, Altenburg, Weinberge 37
2901 Hammer, Ernst, Badeanstalt, Gr. Neustr. 7
3098 Handrik, Carl, Zementwrfbr., Bahnhofstr. 23
3153 Hannapel, Dentist, Schönburgerstr. 25
2942 Hanse, Dr. W., Arzt, Gr. Salzstr. 1
3034 Harmuth, Ernst, Dentist, Grochl.Str. 54
3067 Hartmann, Hans, Staatsanw.Rat, Schillerstr. 2
2491 Hartmann, Herm., Gartenbau, Kösenerstr. 2
2560 Hartmann, Kurt, Kol.-W., Marienpl. 14
3282 Hartog, Frau, Wwe., Medlerstr. 28
2077 Hattenbach, Schornsteinf., Eupener Str. 16
3064 Haufe, Liska, D.-Moden, Hallischestr. 1
3306 Haunert, Walter, Rektor, Lepsiusstr. 3
2713 Haupt, Arno, Holz- u. Hornwaren, Hindenburgstraße 11
2449 Haupt, Ernst, Maschinenfabr., Jägerstr. 28
2534 Haupt, Otto, Kfm., Obstgut, Borntal
2821 Haus der Damenhüte, Das, Herrenstr.-Lindenr.
2691 Haus Sorgenfrei, K. Pfeiffer, Jägerpl. 28
2701 Haußner jun., Herm., Wäsche, Gr.Jakobstr. 36
2601 Hayessen, Emma, Frl., Lützowstr. 12
2714 Hechler, G., Jägerpl. 12
3146 Hedemann, W., Prok., Wilh.Frick-Str. 4
2226 Heimbach, Hugo, Einlegerei, Badstr. 25
3370 Heinau, E., Staatsanw.Rat, Friedenstr. 11
2535 Heineck jr., A., Tischlermstr., Spechsart 42a
3094 Heinemann, Max, Konfit., Gr. Wenzelstr. 3
3421 Heinicke, Hans, Autotransp., Webergasse 1
2575 Heinicke, Luise, Frau, Wiesenstr. 1
2886 Heinrich, Dr., Landger.-Dir., Lepsiusstr. 11a
2732 Heinrichs, E., Vertreter, Kanonierstr. 43
3000 Heinrichs Nf., P., Tabak, Gr.Marienstr. 37
2515 Heinze, Dr., Arzt, Bahnhofstr. 12
2200 Heinze, Werner, Autofuhren, Roonpl. 2
2656 Heißmangel Rzepka, Weingarten 17
2173 Heitmann, Dr. Johs., Arzt, Altenburg
3394 Helbig, Fritz, Architekt, D.Eckart-Str. 29
2118 Hellinger, Walter, Prok., Pfortastr. 46
2949 Hemke, Dr. Willy, Arzt, Michaelisstr. 51
2733 Hempfing, Joh., Tischler, Weißenf. Str. 16
3083 Hennebold, Elisabeth, Obst, Steinweg 2
2057 Hennen-Brauerei A.-G., Henne
2697 Hennicke, R.-A., Altenburg, Schweinsbr. 7
2503 Hennicke, Otto, Fleischermstr., Michaelisstr.17
3138 Hennigs, Karl, Lederwr., Altenburg
2195 Hensel, J., Herrengard., Markt 14
(2933) Herberge z. Heimat, Neueng. 16
3570 Herfurth, Hugo, Major, Kanonierstr. 19
2856 Herfurth, Willi, Konditorei, Gr.Jakobstr. 26
2507 Herrfurth, Artur, Fuhrgesch., Bahnhofstr. 40
2479 Hering, Feod., Vertr., Georgentor 11
2892 Hermsdorf, Fritz, Tabakwr., Raschstr. 20
2270 Herrmann, F., Trikotwrfbr., F.Nietzschestr.
2366 Herrmann, P., R.-A. [N], SchönburgerStr. 5
2820 Herrmann, P., Schneidermstr., Hallischestr. 12
3058 Herrmann, Rich. E., Papierwr., Kösenerstr. 9
2527 Hertel, Rich., Kfm., Pfortastr. 23
2369 Hertwig, Charlotte, Frl., Burgstr. 40
3497 Herz, Joh., Postdir. a. D., JenaerStr. 16
2469 Herzfeld, L., R.-A. [N], Domplatz 12
3439 Herzog, Hauptmann, Aegidiengasse 1
2339 Hesse, Hermann, Ziegelei, in d. Weichau
3002 Hetzschold, Herm., Elektromstr., Engelg. 20
3535 Heyde, Franz, Verk.-Leiter, Buchh.Str. 31
3383 Heyne, Dr. W., Kelterei, A.Grochlitz 5a
2823 Hildebrandt, Edm., Kaffee, Lindenring 40
2355 Hildebrandt, W., Zahnarzt, Topfmarkt 9
2257 Hilgenfeldt, Lottemarie, Frau, Hochstr. 2
3486 Hilliger, Rose, Altenburg, Schweinsbr. 3
2337 Hinze, Karl, Kaufm., H.Wessel-Siedlung 8
2304 Hirschfeld, F., Staffelf., H.Göring-Siedl. 8
3136 Hirschfeld, Otto, Schuhwr., Badstr. 9
2392 Hirschfelder, F., Buchdruck., Gr.Marienstr. 20
2294 Hochbauamt, Preuß., Dompl. 3
2637 Hochstein, Ernst, Versich., Markt 10
2500 Hodam, Kurt, Papierwrfbr., Wenzelsring 5
2472 Hödel, Karl, Dekorateur, Steinweg 8
2728 Höhn, Ch., Schokoladen, Gr. Salzstr. 17
2353 Höll, Dr., Zahnarzt, Herrenstr. 3
2517 Hoeltz I, H. Georg, Kfm., Kirschberg 12
2517 J. G. Hoeltz & Söhne, Getreide, Lindenring 26
2518 Hoeltz II, Walter F., Kfm., Großjena
2465 Hörichs, Bernh., Kücheneinr., Engelgasse 1
2014 v. Hoff, Walt., Landwirt, Rittergut Boblas
2197 Hoffmann, Dr., Notar, Markt 9
2969 Hoffmann, Oberl.-Ger.-Rat, Georgenberg 5
2140 Hoffmann Nf., Emil, Kammfabr., Jägerstr. 57
2375 Hoffmann, Ferd., Dir., HallischeStr. 10
2908 Hoffmann, Herm., Buchdruck, Körnerstr. 3
2635 Hoffmann, Joh., Bücherrev., Kroppentalstr.5
2812 Hoffmann, Max, Kleiderstoffe, Lindenring 31
2266 Hoffmann, Osw., Kol.-W., Altgrochlitz 35
3189 Hoffmann, Paul, Apoth., Hallischestr. 58a
3348 Hoffmann, Rich., Kleiderberat., Herrenstr. 16
2693 Hoffmann, Rich., Malermstr., Gr.Neustr. 48
3088 Hoffmann, Walter, Versich., Buchholzstr. 38
2225 Hofmann, A. u. M., Fische, Othmarspl. 2
2127 Hofmann, Kurt, Kaffee, K.Wilh.-Pl. 7
3072 Hofmeier, Fritz, Schachtberg, Mertendorf
2386 Hohaus, Alfred, Angest., Nordstr. 28
2437 Hohlwein, G., Stud.-Rat, Ad.Hitler-Str. 36
3309 Hohmann, Schuhe, Lindenring 27
3298 Hoppe, F., Fabrikbes., Kösenerstr. 46
3074 Hoppe, Frdr., Oberschullehrer, Raschstr. 5
3303 Hoppe, Kurt, Friseur, Markt 1
3145 Horn, Wilh., Likörfbr., Gr.Wenzelstr. 36
3130 Hospiz, Christliches, Lepsiusstr. 4
2182 Hotel z. d. drei Schwänen, Gr. Jakobstr. 28
3463 Hotel u. Gasth. Zufriedenheit, P. Funke
2380 Hotel z. goldenen Löwen, Gr.Salzstr. 15
2132 Hotel Hohenzollern, Jägerplatz 20
2851 Hotel Leichter Wagner, Gr. Jakobstr. 34
2780 Hotel z. Post, O. Wachsmuth, Lindenring 34
2060 Hotel Preuß. Hof, Fr. Rath., Gr. Marienstr. 35

2045

Hotel zum schwarzen Roß
Eigent. August Dinter
Naumburg (Saale), Gr. Wenzelstr. 21

2262 Hotel Thüringer Hof, Roßbacherstr. 4
2634 Gebr. Hoyer, Parfümerie, Linsenberg 75
2783 Hoyme, Marta, Gartenbau, Wilh.Frick-Str. 2
2436 Hubrath, Karl, Weine, Topfmarkt 5
2275 Huckemann, R.-A., Burgstr. 20
2793 Hübler, H., Gartenbau, Michaelisstr. 98
2822 Hülsen, Bruno, R.A. [N], Altenb.Weinberg 1a
2209 Hünsch, Druckerei, Grochlitzerstr. 46
2600 Hüttich, H. W., Feinkost, Oststr. 2a
2646 Hüttig, Paul, Malermstr., Artilleriestr. 7b
2230 Hummer, Karl, Essig, HallischeStr. 20
3131 Illge, Max, Versteigerer
2476 Illgen, Otto, Kol.-W., Altenburg
2982 Illig, Werner, Hauptm., A.Hitlerstr. 38
2860 Immisch, H., Kolonialwr., Mertendorf
2114 Jacob, Emil, Fbr.-Bes., Grochl.Str. 55
3180 Jacob, W., Elektrot., Altenburg, Pfortastr. 4
3338 Jacobi, Musiklehrerin, Kösenerstr. 21
2946 Jaeger, Wilh., Klempner, Gr.Wenzelstr. 27
2509 Jaehnert, jr., R. Malermstr., Artilleriestr. 17
2248 Jähnert Nf., G., Spediteur, Markt 7
2447 Jährmann, K., Bäckerei, Blumenstr. 6
2062 Jahrmark, W., Dir., NeidschützerStr. 21
2161 Jebens, Käthe, Frau, Roonplatz 7
2438 Jentsch, Dr. Wilh., R.-A., Herrenstr. 18
2434 Derselbe, Wohn., Medlerstr. 52
2636 Jentzsch, Dr., Arzt, K.Friedrichstr. 4
3026 Jeske, Kurt, Install., Gr.Georgenstr. 3
2807 Jockisch, Dr. W., Oberl.-Ger.-Rat, Georgenb. 4
2857 Joericke, A., Frauenplan 7
2861 Jünger, Otto, orthop. Schuhe, Windm.Str. 16
3115 Jüttner, W., Autoverm., D.Eckart-Str. 35
2492 Jugendherberge, Städt., WeißenfelserStr. 57c
2221 Junge, Oskar, Damenkonf., Gr.Jakobstr. 8
2556 Jungmichel, K., Schuhwr., Gr.Jakobstr. 7
3509 Just, Otto, Privatm., Marienmauer 29
3425 Kaehrn, Fritz-J., Major, Friedenstr. 11
3093 Kämmerer, Max, Dachdeck., Gr.Georgenstr. 8
2798 Kämmerer, W., Dachdecker, Gr.Georgenstr.18
2917 Kästner, Herm., Autotransp. Oststr. 31
3101 Kaffeehaus am Hauptbhf., Markgrafenweg 53
3393 Kaffeehaus Central, Markt 8
2415 Kaffeehaus Reichskrone, A. Kähnert
2762 Kaffeehaus Selferth, Gr.Marienstr. 5
2489 Kaiser, Arthur, Korbwr., Engelgasse 7
3541 Kalkoff, Dr., Oberl.-Ger.-Rat, Grochlitz.Str.41
2298 Kalkoff, Lyda, Frau, Breithauptstr. 14
2263 Kameradschaftsheim, Schönburgerstr.
3354 v. d. Kammer, Eduard, Revisor, Ritterg. 20
3090 Kampf, Ingenieurbüro, Kösenerstr. 2
2873 Kantine III AR. 14, R. Jänichen
3051 Kanzow, Adelaide, Frl., Burgstr. 67
2204 Karger, E. u. Magdalena, Kohlen, Raschstr. 57
2338 Karlewski, Dr., Arzt, Weingarten 29
2725 Karlewski, R.-A. [N], G.Jakobstr. 24
2424 Katerle, Adolf, Klempnerm., Gr.Salzstr. 25
3534 Kaufmann, Amtsanw., Hindenburgstr. 34
2562 Kautzleben, Dr., Zahnarzt, Markt 10
3127 Kayser, Herm., Install., Badstr. 66
2694 Keilbar, Paul, Fabrikbes., Neidsch.Str. 23
2256 Keiner, Erich, Stadtrat, Buchholzstr. 25
2624 Keiner, Marie, Frau, Altenb.Weinb. 17
2252 Kelch, P., Wenzels-Drogerie, Gr.Wenzelstr. 7
2748 Kettnitz, Otto, Gewürze, Burgstr. 16
3363 v. Kiedrowski, Werner, Kolonialwaren-Großhandlung, Freyburger Straße 27/28
3409 Kielich, Horst, Dentist, Markt 15
2121 Kindt, Major, O.Wilde-Str. 10
2282 Kirbach, Feinbäckerei, Ad.Hitler-Str. 42
2397 Kirchenamt St. Wenzel, Kl.Neugasse 1
2232 Kissner, Oberlandger.-Rat, Charlottenstr. 1
2805 Kistritz, Paul, Kol.W., Bahnhofstr. 16
2158 Kittlaß, R., Glaswr., Gr.Jakobstr. 33
2283 Kleeberg, Feinbäckerei, Jenaerstr. 6
2203 Klemm, Rich., Sportlehr., Raschstr. 65
3091 Kliemann, Musikhaus, Gr.Neustr. 9
3415 Klingelhage, Dr., Zahnarzt, Herrenstr. 1
3117 Klingenbiel, Emil, Milch, Gr.Neustr. 23
2675 Klinghardt, Dr. K., R.-A., Gr.Jakobstr. 16
2320 Klinker- u. Steinzeugwerke Mertendorf GmbH
(3282) Kloebe, Kapitän z. S. a. D., Medlerstr. 28
3152 Klose, Karl, Klempnermstr., Othmarsweg 2
3516 Kluge, Hedwig, Musiklehr., Bürgerg.Str. 16
2664 Knape, Max, Bäckerei, Gr.Marienstr. 17
2301 Knörrich, Adolf, Fleischermstr., Bahnhofstr. 9
3511 Knopf, A., Ob.-Postinsp., Mägdestieg 9
2418 Kober, Paul, Fleischermstr., Holzmarkt 11
2407 Koch, Max, Dipl.-Ing., Bahnhofstr. 15
2395 Koch, Paul, Lebensm., Weinbergsweg 16
2950 Koch, Rich., Bergrat, Burckhardtbrücke 1
3089 Koch, Werner, Kfm., Raschstr. 41
2579 Kögel, Karl, Feinkost, Gr.Marienstr. 9
2350 Köhler, K., Handelsvertr., GrochlitzerStr. 31
2898 König, Aug., Dachdeckermstr., Siedlungshof19
2537 König, Herm., R.A., Kösenerstr. 2
2781 König, Kurt, Gemüsebau, Moritzwiesen 2
3444 König, Walter, Stadtg. Rohde, Schulstr. 17
2201 Körner, Osk., Büromasch., Steinweg 12
3085 Köster, Paula, Frau, Blütengrund, Weinberg
2939 Köstlin, Arnhild, Luisenstr. 10
2935 Köstlin, O., Pfarrer, JenaerStr. 8
2311 Kötteritzsch, O., Tischlermstr., Gartenstr. 14
3290 Konradi, H., Kunsthdlg., Lindenring 8
2047 Kontrollamt d. Landesv.Anst., A.Hitlerstr. 2
2989 Kosock, Herb., Mühlenbauanst., Schönburg
3042 Kosock & Schöppe, Bierverlag, Körnerstr. 1
3328 Kraaz, Frau, Buchholzstr. 10
3195 Kramer, Paul, Autovermiet., Gr.Wenzelstr. 25
2957 Krankenhaus, städt., Humboldtstr. 31
2753 Krausbauer, Dr. U., Tierarzt, Blücherstr. 19
2633 Krause, Fritz, Kfm., A.Hitlerstr. 41
2741 Krause, Dr. Fr. O., Landger.-Rat, Barbarapl. 5
3063 Krause, Dr. Hans-Hch., Arzt, Luisenstr. 25
2808 Krebs, Erich, Obst, Lindenhof 4
2605 Krehahn, H. Fr., Gärtnerei, Weißenf.Str. 60
3035 Kreishandw. d. Stadtkreises, Kais.Wilh.Pl.15
2328 Kreiskasse, Staatl., Georgentor 8
2933 Kreiskirchliches Rentamt, Neuengüter 16
2752 Kreismusikerschaft, Weinbergsweg 15
2326 Kreissparkasse Weißenfels, Zweigst., Dompl. 3
2162 Krieger, Walter, Wäsche, Markt 8
3373 Kröber, R.-A. [N], Markt 10
3374 Derselbe, Wohn., Kösenerstr. 15
(2103) Kropp, Willy, Brauerei Gröbitz
3324 Kroppenmühle, H., Röhrborn, Kroppenthal
3137 Krüger, H., Fahrräder, Lindenring 13
2918 Krug, Willy, Schlossermstr. Windmühlenstr.7
3414 Krumhaar, H., Gerichtsrat, Pfortastr. 15
2760 Krusch, O., Optik, Steinweg 7
2959 Kubel, S., Oberleutn., Buchholzstr. 33
3428 Kühling, Walter, Bauer, Wettaburg
2176 Kühn, Gust., Möbelfbr., Kaiser-Friedrichpl. 1
3014 Kühne, E., Feinkost, Altenburg, Naumb.Str.36

*

3068 Külz, Fritz, Zahnarzt, SchönburgerStr. 13
2678 Kümmel, Chr., Buchbind., Topfmarkt 13
2749 Küntzel, Frau Geheimrat, GrochlitzerStr. 34
3529 Küntzel, Dr. H., O.-Landger.-Rat, Jägerpl. 29
3337 Kuhnt, A., Kurt, Baugesch., Dompr.G. 12
3124 Kumbruch, Exzellenz, Medlerstr. 26
2268 Kuppe, H., zahntechn. Lab., Artilleriestr. 3
2615 Kuttke, Curt, Zigarren, Gr.Salzstr. 1
2488 Ländl. Spar- u. Darlehnskasse eGmbH, Altflemmingen
3361 Landgericht, K.Wilhelmplatz 2
3362 Landgerichtspräsident, Dompl. 3
3364 Landgerichtsanwälte, Landger.-Gebäude
2345 Landkraftwerke Lpzg. AG, Gr. Marienstr. 39
(2955) Landverbesserungs-Ges.mbH., Kösenerstr. 49
(2955) Landverbess.Ges. Unterwes.mbH.,Kös.Str. 49
(2955) Landverbess.Ges. Ostfriesl. u. Oldenb.mbH, Kösenerstr. 49
2206 Landw. Auskunftstelle f. Mitteldeutschl. der Thomasphosphatfabr. GmbH, Georgenberg 2
2240 Landw. Buchstelle, Gr. Jacobstr. 33
2065 Landw. Ein- u. Verk.-Verein eGmbH,Topfm.14
3461 Derselbe, Mertendorf
3334 Langbein, Carl, Kaffeerösterei, Gr.Salzstr. 37
2729 Georg Lange & Co, Holzhdlg., Badstr.
3040 Lanzenberger, W., Vertreter, Markt 14
2996 Larras, Buchholzgraben 8
3565 Lassen, G., Oberleutn., Ad.Hitler-Str. 21
2251 Latowski, Dr., San.-Rat, EupenerStr. 22
3371 Laue, Hans, Heilprakt., Gr. Neustr. 51
2966 Lauenroth, Osk., Dachdeckermstr., Kl.Neug14
3397 Laux, Irene, Frau, Rittergut Grossjena
2296 Lehmann, A., Mehl, Gr.Fischstr. 2
3460 Lehmann, O., Kreisleiter, H.Wessel-Siedl. 16
2563 Lehmann, Otto, Schlosserm., Michaelisstr. 62
2085 Leichsering, Dr., R.-A. [N], Gr. Jakobstr. 31
2234 Leine, Franz, Bürstenfbr., Gr.Jakobstr. 35
3133 Leipoldt, Musikschule, SchönburgerStr. 4
2102 Lemm, Karl, Holz, Burgstr. 17
3530 Lentsch, Johanna, Linsenberg 91
2520 Lentzsch, Generalleutn., Claudiusstr. 14
2971 Leopold, Gerh., R.-A., Charlottenstr. 2
2091 Leuner, Paul, Kantine
2265 Lewark, A., Konfitürenfbr., Herrenstr. 15
3228 Licht, Senatspräs., Claudiusstr. 5
2423 Licht, Dr. Herbert, R.-A., Engelgasse 5
2141 Lichtenstein, Ernst, Vertr., Windmühlenstr.36
3087 Lichterfelder Ersatzkasse, Gr. Salzstr. 10
(3087) Lichterfelder Privatkr.-Kassc, VaG
2033 Liebold, Martin, Privatm., Am Georgentor 6
2594 Liesner, Kurt, R.-A. [N], O.-Wildestr. 3
2593 Derselbe, Büro, Gr. Jakobstr. 33
2717 Linden-Drogerie, H. Fritzsche, Lindenring 41
2992 Lindner & Rath, Autorepar., K.-Friedr.Str. 11
2241 v. Lingelsheim-Seibicke, Erika, Neuflemming.
2544 Lippert Nf., Franz, Eisenwaren, Markt 4
2106 Lippert & Co. GmbH, Buchdr., Bahnhofstr. 34
2947 Lips, Rud., Glasermstr., Amsdorfstr. 16
3110 Lisker, Ernst, Bäckerei, Siedlungsstr 22
2011 Lisker, Paul, Bäckermstr., Marienpl. 13
2302 List, C. E., Maschinenfbr., Bahnhofstr. 38
2279 Lochte, Fritz, KösenerStr. 23
2097 Loebell, R.-A. [N], O.Wilde-Str. 8
2096 Ders., Büro, Markt 14
3332 Löblich, Curt, Blütengrund, Großjena
2216 Löser, Gotthelf, Baumstr., O.Wilde-Str. 2a
3055 Loeser, Rudolf, Maurermstr., Lutherstr. 3
2483 Löser, Wilh., Töpfermstr., Wiesenstr. 8
2253 K.W.Löser & Sohn, Zimmerm., Bahnhofstr. 20
3023 Löther, A., Gartenbau, Weißenf.Str. 5
2559 Loewe, R.-A. [N], KösenerStr. 55
3522 Löwe, A., Tapeten, Marienmauer 22
2160 Löwenapotheke, H. G. Dencks, Markt 2
3144 Lohmeyer, Helene, Frau, Henne b. Naumbg.
2367 Lohse, Joh., Chem.-Präp., Gr.Fischstrr 12
2108 Lonsdorfer, J., Bergdirektor, K.Frdr.Str. 11
2590 Lontschar, Adalb., Oberst, W.Frick-Str. 17
2134 Werner Loose & Co., Bandagist, Marienstr. 32
2573 Lorbeer, W., Fabrikant, StraßburgerStr. 12
2218 Lorbeerbaumapotheke, Dr. Broche, Herrenstr.2
2169 Gebr. Lorenz, Papierwr.-Fbr., Michaelisstr. 49
2545 Lorenz, Joh., Klempnermstr., Gr. Neustr. 18
2612 Lorenz, Karl, Versteigerer, Raschstr. 10
2188 Lorenz, Dr. Kurt, Arzt, Kroppentalstr. 16
2567 Lorenz, O., Autovermietung, Michaelisstr. 79
2757 Lorenz, Walter, R.-A., Markt 8
2743 Loth, W., Dipl.-Arch., Richthofenstr. 24
2528 Lück's Karpfenhaus, E. Lück, Markt 11
3491 v. Luedersdorff, Oberstltn., Körnerstr. 10
2178 Lütgarth, Rudolf, Gr.Fischstr. 26
3123 Lützkendorf, Fr., Bäckerm., Kl.Wenzelstr. 13
2308 Luisenhaus, Humboldtstr. 1
2178 Luscher, Fr., Milch, Gr.Fischstr. 26
2867 Maaß, Wilh., Bäckerei, Freyb.Str. 29
2674 Madsen, Tom, Konfit., Gr.Marienstr. 16
2676 Ders., Wohnung, DanzigerStr. 1
2433 Magdeburg, Paul, Mühle, Punkewitz
3510 Mahlcke, R., Chemiker, Sedanstr. 13
2498 Mahler Nf., Br., Baugesch., Hall.Str. 22
2746 Mahler, Helene, Ww., HallischeStr. 22
2181 Mairich, Aug., Getreide, Wethau
2526 Maiwald, A., Feinkost, Gr. Marienstr. 1
2956 Malaskiewicz, E., Goldschmied, Markt 14
3519 Mann, Anna, Frau, Jakobsmauer 18
3128 Mann, Liddy, Justizrats-Ww., KösenerStr. 9
3483 v. Manteuffel, Freifrau, Breithauptstr. 16
3521 Manteuffel, E., Bankrat, Neidsch.Str. 23
3318 Margenberg, W., Kürschnermstr., Topfmkt. 5
3366 Marientorapotheke, Gr.Fischstr. 1
2061 Markweg, Ernst, Motorfahrzeuge, Bhfstr. 36
2205 Marquardt, O., Tischlerei, Gr.Jakobstr. 26
2876 Marschler, H., Kürschnerei, Gr.Salzstr. 33
2765 Maruhn, Pfarrer, Neidschützer Str. 15
3590 Martin, Herb., Pfarrer, Kleinjena
3126 Marx, Herb., Zentralheiz., Linsenberg 22
2730 Mattern, Theod., Kol.-W., Salzstr. 20
2043 Matthes, Frau, Gartenb., Gr.Jakobstr. 13
2711 May, A., Erfurt, Tanklager Naumburg
2056 **Meckert, Edmund, Beerdigungsanstalt „Zum Frieden", Naumburg, Gr. Wenzelstr. 39**
2603 Mehler, Carl, Autorepar., Jägerstr. 23
2975 Mehner, Carl, Böttcherm., Wendenplan 6
3155 Meier, Heinz, R.-A., Marienring 12
3155 Meier-Scherling, Dr., Rechtsanwältin
2074 Meierei C. Bolle, Schokoladenwerk Naumburg
2444 Meitz, Alb., Glaserei, Michaelisstr. 22
2684 Meiz, Obergerichtsvollz., Frauenpl. 6
3181 Meltzer, Karl, Oberst, K.Friedr.Pl. 4
2235 Melzer jun., A., Markisen, Gr.Wenzelstr. 39
2788 Melzer, Georg, Jalousiefbr., Art.Str. 3
2602 Mendel, Fritz, Fleischermstr., Amsd.Str. 27
2179 Menzel, Gust., Baumstr., Jägerstr. 12
3041 Menzel, Marta, Frau, Marienmauer 15
2577 Menzel, Wilh., Spediteur, Jägerstr. 21
3355 Merensky, Domprediger, Breithauptstr. 12
2911 Mertlik, J., Schuhwaren, Rathaus
2306 Meumann. Dr. E., Arzt, Humboldtstr. 17
2801 Meusel, Otto, Kfm., Grochlitzer Str. 27
2373 Meyer, Dr. Erich, Studienrat, Schönb.Str. 23
3353 Meyer, Wilh., O.-Landger.-Rat, Buchholzstr. 4
2411 Micke, Dr., Reg.-Rat, Osk.Wilde-Str. 8
2356 Mierisch, Carl, Polstermöbel, Markt 16
2255 Milchschänke, Tankstelle, Weichau
2584 Militärkantine, Adolf-Hitler-Str.
3079 Misch, Paul, Kfm., Buchholzstr. 46
2686 **Mitteldeutsche Landbedarfs-Gesellschaft, Naumburg, Große Salzstraße 8**
3406 Mitteldeutsche National-Zeitung, Herrenstr.16
2136 Mitteldeutsches Kreditschutz-Büro R. Melzer, Gr.Salzstr. 1
3258 Möbius, Dr. W., Assist.-Arzt, Grochl.Str. 31
3347 Möller, Dr. H., Dozent, Bürgergartenstr. 8
2580 Möller, Paul, Pferdehdlg., Kl.Wenzelsg. 5
(3347) Möller-Kautzleben, Agnes, Kochschule
2791 Moering, Superintendent, Dompl. 19
2408 Möring, Gertrud, Buchholzgraben 2
3077 Mohnsame, Willy, Archit., Breith.Str. 20
3395 **Molkereigenossenschaft Naumburg (Saale) e. G. m. b. H., Naumburg, Bahnhofstr. 45**
2307 Motzko, Ad., Lebensm., Mich.Str. 95
3295 Mühle, Max, Burgstr. 52
3400 Müller, Zollkommiss., Schönb.Str. 21
3001 Müller, Kol.-W., Jenaerstr. 14
2448 Müller, Arthur, Maj. a. D., Georgenberg 7
2589 Müller, C., Generalvertr., Hermannstr. 3
2533 Müller-Delitzsch, Dr., Ing., Luisenstr. 17a
3326 Müller, E., Weinhandlung, Domplatz 2
3297 Müller, Emil, Tischlerm., Webergasse 3
2681 Müller, Dr. Erich, Arzt, GrochlitzerStr. 45
2215 Müller, Erich, Malermstr., Gr.Neustr. 6
2657 Müller, Erich, Gärtnerei, Altenburg, Kl.Schulstr.
2501 Müller, Erich, Senatspräs., Breith.Str. 11
3197 Müller, Heinz, Rohprod., Roßb.Str. 5b
2036 Müller, Herb., Hauptm., W.Frick-Str. 23
3327 Müller, Hermann, Vers., Gartenstr. 30
2708 Müller, Otto, Manuf.-W., Steinweg 13
2189 Müller, Paul, Brotfbr., Neumühle, Boblas
3121 Müller, Rolf, Altenburg, Naumb.Str. 17
2859 Müller, Rudolf, Bankleiter, Charlottenstr. 8
2738 Müller, W., Malermstr., H.Wessel-Siedlung
2365 Münch, Kurt, Steuerberater, Hindenb.Str. 21
3056 v. Münchhausen, Ilse, Freiin, Charlottenstr. 4
2943 Münnich, Karl, Schlosserei, Oststr. 27
2159 Munckelt, Arno, Friseur, Gr.Marienstr. 33
2754 Munkelt, Dentist, Marienring 14
2039 Mundt Nf., C. F., Eisenhdlg., Herrenstr. 5
2742 Muntau, Präsident a. D., Burgstr. 36
3091 Musikzug M. 138, Gr.Neustr. 9
3410 Nagel, Alfred, Kfm., GrochlitzerStr. 10
3239 Nath, Reg.-Baurat. Parkstr. 1
2003 Nationalsozial. Bücherstube, Steinweg 11
2042 Nationalpolitische Erzieh.Anstalt, Naumbg.
2149 Nationalpol. Erziehungsanst. Schulpforta
2243 Naumann, Herm., Bierverlag, Michaelisstr. 88
2855 v. Naumann, Dr. Karl, Kinderarzt, Jägerpl. 5
2144 Naumb. Kohlen-Kont., O. Böttger, Marienpl.
2635 Naumb. Müllabfuhr, Kroppentalstr. 5
2934 Naumb. Siedlungsges. m.b.H., Am hoh. Stein 1
Sml.-Nr. 2827 **Naumburger Tageblatt H. Sieling's Buchdruckerei Naumburg, Topfmarkt 7/8**
3321 Nawrath, W., Schreibwr., Gr.Neustr. 51
2986 Netz, Otto, Elektromstr., Brunneng. 3
2150 Neubert, G., Ob.-Amtsrichter, Lindenring 26
2704 Neuendorff-Brandt, Dr. H., Ärztin, Neustr. 45
3351 Nichterlein, W., Studienrat, Lindenring 47b
3048 Niele, Karl, Gen.-Vertr., Spechsart 51
2792 Nobbe, Frieda, Wäsche, Herrenstr. 1
3247 Nolte, Eva, Oberin, Roonpl. 3
2371 Nowotnick, L. R., Fische, Gr. Wenzelstr. 17
2431 NSDAP, Kreisleitung
2541 Dies., Amt f. Kriegsopfer, Bismarckpl. 5
2727 Dies., NS.-Gemeindeschwestern
2245 Dies., NS.-Juristenbund
3270 Dies., SA.-Standarte I 4, Burgstr. 23a
2281 Dies., NSKK., Sturm 3 u. 4/M 138
3319 Dieselbe, Hitlerjugend, Jakobsring 6
2177 Dies., Dtsch. Frauenw. Müttersch., Jak.Str. 32
2647 Dies., Kreisfrauensch.-Leitung, Bism.-Pl. 5
3431 Dieselbe, Gauamt f. Volkswohlf., Bhf.Str. 44
3494 Dies., Deutsche Arbeitsfront, Kreiswaltung
3493 Dies., Kraft d. Freude, Kreisamt
2790 Dies., NS.-Reichskriegerbund, Schreberstr.
2440 Oberfranke, C., Zigarren, Gr.Jakobstr. 27
3312 Oberlandesgericht, Domplatz 10
3360 Oberlandesger., Rechtsanwaltschaft, Dompl.11
2131 Obst, Herm., Autoverm., Gr.Neustr. 54
2148 Obst, Paul, Autovermiet., Michaelisstr. 77
2777 Oehlwein, Otto, Burckhardtbrücke 2
2352 Oehmichen, Karl, Leder, Kl.Fischg. 1
2026 Oehring, Herm., Major, Eupener Str. 1a
2766 Oelze, Friedr., Autorepar., KösenerStr. 36
2174 Oettlich, G., Bücherrev., Hall.Str. 13
3550 v. Olshausen, Landg.-Rat, Jahnstr. 2
2368 Ortskrankenk. f. Handlgsgeh., K.Friedr.Str. 2
3164 Orzschig, Ernst, Leder, Neuengüter 26
2383 Ott, Walter, Weine, Grochlitzerstr. 19
2443 Otto, Albin, landw. Maschinen, Schönb.Str. 11
3445 Otto, Th., Chemiker, Buchholzstr. 6
3440 Paape, Dr., Oberstltn., Dompl. 6
2402 Pabst, Sanit.-Rat Dr., Arzt, Pfortastr. 21
3027 Pabst, Martin, Dr. med., Pfortastr. 21
2081 Wilh. Pabst KG, Möbeltransp., Gr.Salzstr.35
2853 Parrisius, Dr. W., Professor, Rossbach
2672 Patzschke, R.-A. [N], Wohn., Claudiusstr. 17
2671 Derselbe, Büro, Topfmarkt 11
2477 Paul, Lott.-Einnahme, Markt 2
2468 Pensel, Dr. Willy, Zahnarzt, Gr.Jakobstr. 16
2929 Peschke, W., Photo, Engelgasse 19
2724 Peter, Franz, Bauer, Alt-Grochlitz 10
2085 Petermann, H., Altenburg, Schweinsbr. 9
3154 Pfarramt, evang., St. Moritz, Moritzberg 31
3129 Pfarramt, evang., St. Othmar, Othmarspl. 10
2288 Pfarramt, evang., St. Wenzel, Parkstr. 1
2903 Pfarramt, kathol., Gr.Salzstr. 26
2806 Pfeffer, Max, Klempnerm., Gr.Marienstr. 24
2719 Pfeifer, Otto, Kfm., A.Hitler-Str. 20
2691 Pfeiffer, Kurt, Haus Sorgenfrei, Jägerpl. 28
2273 Pfeil, Ferd., Obst, Reußenpl. 9
3011 Philipp, Max, Spielwr., Lindenring 14
3346 Picht, G., Gaubetr.-Kontr., A.Hitler-Str. 20
2029 Pilat, Hauptm., KösenerStr. 29
3018 Pinder, Senatspräs., GrochlitzerStr. 2
2314 Pistor, Vizepräsident d. OLG., Dompl. 6
2862 Plagge, Fr., Drogerie, Steinweg 9
3173 Plath, Oberpfarrer, Bürgergarten 10
Sml.-Nr. 2926 **Plötner, Carl, Straßen-, Tief- und Eisenbetonbau-Unternehmung**
2871 Plümecke, Rechtsanwalt, Hochstr. 1
2747 Pöhler, Curt, Holzschuhfbr., Seilergasse 3
2034 Poerschmann, Carl, Vertr., K.Friedr.Pl. 10
3237 Polizeiverwaltung, Gr.Neustr. 15
2053 Poßögel, Fr., Automobile, Weißenf.Str. 22
2442 Posttöchterheim, Neidsch.Str. 31
2027 Präger, E., Drogen, Gr.JakobStr. 3
2349 Precht, Karl, Uhrmachermstr., Markt 13
2123 Prehn, Heinr., Fbrkt., Buchholzstr. 30
2391 Prelle, Dr. Curt, R.-A. [N], Buchholzstr. 4
2229 Priese, Alfr., Fleischerm., Michaelisstr. 32
2187 Priese, Alfred, Fuhrgesch., Boblas
2452 Priese, Ernst, Papier, K.WilhelmPl. 5
2604 Priese, Marta, Hüte, Gr.Jakobstr. 33
3424 Priese, P., Schmiedem., Altflemmingen
3520 Prüfer, Ernst, Landw., GrochlitzerStr. 20
2207 Purrucker, E., Frau, Sedanstr. 11
2227 Pusch, Hellmuth, R.-A., Lindenring 15
2361 Putze, Carl, Fleischermstr., Othmarsweg 21
2552 Rackowitz, H., Lebensm., Gr.Georgenstr. 25
3260 Radermacher, Oberstleutn., Luisenstr. 3
2561 Ramin, H., Milch, Pfortastr. 1
2167 v. Ramin, Hans, U.v.Hutten-Str. 1
2486 **Randebrock, Bernard, Bankhaus, Bismarckplatz 6. P Erfurt 1293 u. Leipzig 90757**
2487 Derselbe, Wohnung, Bismarckpl. 6
2378 v. Rango, Generalleutn. a. D., Roßbach/Saale
2955 Rathjens, Dr. Joachim, Tiefbau, Kös.Str. 49
2885 Ders., Privat, KösenerStr. 19
2817 **Rathjens, Dr. ing., Joachim, Tiefbauunternehmung, Abteilung Flugzeugbau, Weißenfelser Straße 57 P Erfurt 18144**
2374 Ratsch, R., Bücher, Markt 9
2412 Rau, Willy, Vertreter, Lepsiusstr. 27
2210 Rauch, Otto, Friseur, K.Wilh.Pl. 5
3396 Rauchbach, Wilh., Fbr.-Vertr., Gr.Fischstr. 8
2771 Rausch, Paul, Tapeten, Gr.Neustr. 59
2303 Rechenbach, Alb., Vertret., Hochstr. 6
3330 Rechtsanwaltskammer, Lindenring 47b
2138 Reese, L., Dipl.-Kaufm., Kanonierstr. 22
2893 Reformhaus Oehlmann, Herrenstr. 9
2006 Reichardt, Dr., R.-A. [N], Grochlitzerstr. 55
3263 Reichenbach, Fr., Ortsbauernf., Badstr. 14
2416 O. Reichenbächer u. Sohn, Dachdeckermstr., Gr.Fischstr. 25
2453 Reichert, W., Kohlen, Othmarsweg 13
2922 Reichmann, Walter, Fleischerm., Weing. 24
2539 Reichsarb.-Dienst, Meldeamt 97, Bahnh.Str.38
2521 Reichsbahn, Bahnmeisterei
3007 Dies., Eilgut- u. Güterabf. Hauptbahnhof
3006 Dies., Vorstand Hauptbahnhof
2223 Dies., Neubauamt
3008 Dies., Eilgut- u. Güterabf. Ostbahnhof
2598 Dies., Güterabf. Bahnh. Mertendorf
2324 Dies., Güterabf. Bahnh. Wethau
2051 Reichsbanknebenstelle, Friedenstr. 6
2659 Reichsfinanzverw., Finanzamt, Bergstr. 2
2628 Dieselbe, Hauptzollamt, Markt 7
2869 Reichskrone-Schwanen-Lichtspiele
2419 Reichsnährstand, Landfrauensch., Neidsch. Straße 1
2948 Ders., Gartenbauberatungsst., Lindenring 45
2667 Derselbe, Obstbau-Lehrwirtsch., Steink.Weg 1
3611 Reichspost, Postamt: Amtszimmer
3687 Dies., Telegrammaufnahme
2571 Dies., Telegraphenbaudienst
3061 Reifenrath, Dr., Landg.-Dir., Claud.Str. 16
3594 Reinhardt, H., Dipl.-Ing., Altenb.Weinb. 4
3307 Reinhardt, Karl, Fleischerei, Lindenring 7
2089 Reinhold jr., Fr., Schuhm., Gr.Salzstr. 23
2466 Reinsberger, Karl, Malerm., Marienring 4
2466 Reinsberger u. Keßler, Farben
2689 Reinsberger, W., Tischler., Gr. Marienstr. 1
2387 2388 **Reinsberger & Co. Commandit-Gesellschaft, Baumaterialien, Naumburg, Oststr. 30**
2280 Reinstein, Paul, Mostrichfbr., K.Frdr.Pl. 2
2976 Reisebüro, Markt 6
3012 Reißmann, Carl, Juwelier, Topfmarkt 12
3167 Reißmann, Otto, Schlossermstr., Holzmarkt 8
2538 Reitzenstein, E., Ob.-Landesg.-Rat, Burgstr. 6
2877 Remertz, Marie, Ww., Sedanstr. 4
2364 Renner, Carl, Feinkost, Gr.Jakobstr. 16
2611 Rentner, H., Major, Bürgergart.Str. 34
2359 Rentsch, Fr., Prof., Neidsch.Str. 19
2585 Reubold, Friedr., Priv., Buchholzgraben 1
2683 Richert, Wilh., Major, Am Georgentor 11
2032 Richter, Carl Fr., Porzellan, Gr.Marienstr. 40
2896 Richter jr., Herm., Pferdehdlg., Kl.Marieng. 5
2467 Richter sen., H., Handelsm., Weißenf.Str. 32
3092 v. Richthofen, Lonny, Frau, Luisenstr. 7
2630 Riebel, Willy, Stoffe, Gr.Jakobstr. 24
2186 Riechardt, Optiker, Brunnengasse 1
2016 Riedel, R., Korv.-Kapt., Hindenb.Str. 25
2245 Rieling, Dr. Werner, R.-A. am Oberlandesgericht, Sprechst. 8—1 u. 3—6, Hochstr. 9
2002 Ries, Frau A., Lützowstr. 11
3392 Rieseweber, O., Bücherrev., K.-Wilh.-Pl. 6
2040 A. Rietz & Sohn, Druckerei, Wenzelsring 5
3411 Risch, Carl, Kol.-W., Lindenring 47
3029 Ritter, Dr., R.-A. [N], Herrenstr. 15
3293 Ders., Privatwohn., Luisenstr. 21
2013 Rittergutsverw. Eulau
2398 Röder Nf., Gust., Lebensm., Roßb.Str. 7a
2008 **Röder, Kurt, Kraftfahrzeuge, Autoreparaturwerkstatt, Weißenfelser Str. 57**
3286 Röder, Walter, Baugesch., Gartenstr. 29
2715 Röhl, Dr., R.-A., Grochlitzerstr. 15
2451 Röhrborn, Felix, Landesprod., Gr.Jägerstr. 8
(3324) Röhrborn, Georg, Erbhof, Kroppental
3324 Röhrborn, Helmuth, Kroppenmühle
3456 Roelen, Alb., Betriebsl., Pfortastr. 46
2930 Römbach, Louis, H.-Konf., Herrenstr. 13
2786 Römer, Arth., Kraftfahrz., Hall.Str. 51
3179 Roestel, Karl, Schlosserei, Jägerpl. 1
3107 Rogosch, Wilh., Färberei, Gr.Marienstr. 38
2972 Rohrlack, G., Sportlehr., K.-Friedr.-Str. 12
2953 Roloff, Friedel, Frau, Ww., JenaerStr. 32
2984 Romanus, H., Landmasch., Hall.Str. 47
3518 Romeiss, Frieda, Frau, Charlottenstr. 8
2321 Roscher, Albin, Kartonn.-Fbr., Holzm. 12
3062 Rosenbaum, Gottfr., Milch, Neuengüter 33
3304 Rosenheim, Bäckermstr., Gr.Jakobstr. 13
3386 Rosinski, Heinz, Bäckerm., Linsenberg 12
2925 Rossdeutscher, Werner, Käserei, Mertendorf
2623 Roth, Rud., Fleischerm., Gr.Wenzelstr. 36
2804 Rothenstein, Wilh., Töpferm., Michaelisstr. 94
2530 Rother, Alfr., Kol.-W., Gr.Wenzelstr. 32
2810 Rudolph, Paul, Malermstr., Gartenstr. 2
2384 Rübbert, Max, Stud.-Rat, Medlerstr. 40
2941 Rüdiger, Franz, Töpferm., Weingarten 5
2401 Rüdiger, W. A., Gen.-Vertr., Kroppenthal
2103 Rühlmann, Karl, Viehhdl., Roßb.Str. 8
3032 Rühlmann, R., Elektromstr., Gr.Marienstr. 15
3489 Rühlmann, Thilo, Fleischerm., Raschstr. 35
3505 Rüthmüller, H., Insp., Kroppentalstr. 5
3517 Rudloff, Margarete, Ad.Hitler-Str. 17
2478 Rulff, Herm., Landesprod., Lindenring 39
(3411) Saalekiesbaggerei, Fr. Risch, Lindenring 47
2979 Sadowski, C., Vers.-Dir., Charlottenstr. 4
(2023) Salztor-Drogerie, E. Becker, Lindenring 1
2269 Sander, Fr., Malermstr., Altenburg
3310 Sattelmacher, Dr., Ger.Präs., Claudiusstr. 10
2987 Sattler, Carl, Pianohdlg., Lindenring 3
2569 Sauerbrey, Rechtsanwalt, Medlerstr. 24
2351 Saul, Ernst, Heilprakt., Moritzstr. 22,
3254 Schade, Fritz, Landmasch., Hall.Str. 73
2663 Schade & Füllgrabe GmbH, Lebensm., Herrenstr. 18
3285 Schäfer, P., Tabakwr., Gr.Georgenstr. 35
2012 Schäfer, Richard, Burgstr. 49
3157 Schaffner, Walter, Gartenbau, Körnerstr. 2
2511 Schall, Friedr., Major, Sedanstr. 28
3171 Schalle, Fr., Ob.-Ger.-Vollz., Raschstr. 7
3335 Scheele, Hans, Major, Breith.Str. 11
2120 Scheibe, W., Landwirt, Janisroda
3294 Scheidig, Dr. A., Reg.-Baumstr., Marienring 1a
2695 Scheithauer, Dr.-Ing., Buchholzstr. 22
3552 Scheppella, Fr., Zement, Weichau 122a
2648 Schied, Otto, Gurkenkons., Marienring 5
2151 Schiele, Dr., Chir. Klinik, Friedenstr. 7
3134 Schiemann, G., Kreiskomm., Spechsart 4
3198 Schierioth, Rich., DanzigerStr. 18
3249 **Schlachthofverwaltung Naumburg (Saale)**
2809 C. M. Schladitz & Co, Seifenlag., Moritzpl. 6
2919 Schlag, Reinhold, Landw., Roßbach 10
2704 Schlegel, Albin, Herrenmühle, Wettaburg
2024 Schlegel, F., Fleischermstr., Herrenstr. 21
3159 Schlegel, Käthe, Butter, Windmühl.Str. 24
2198 Schliephacke, Dr., R.-A., Buchholzstr. 24
2197 Derselbe, Büro, Markt 9
2745 Schlitte, R.-A. u. Notar, Bismarckplatz 1
2427 Schmalz, Karl, Dentist, Gr.Salzstr. 43
2682 Schmeisser, Ernst, Prokurist, Burgstr. 64a
2795 Schmeisser, O., Stellmacherm., Großjena
2125 Schmidt, Dr., Arzt, Georgentor 1
3384 Schmidt, Frau Geheimrat, Claudiusstr. 19
2564 Schmidt, E., Friseur, FreyburgerStr. 1
2417 Schmidt, Heinrich, Schirmfabrik, Markt 19
2802 Derselbe, Wohn., Claudiusstr. 9
2583 Schmidt, Horst, Elektromech., Weißenf.Str. 39
2767 Schmidt, M., Kreisamtsl., H.Wessel-Siedl. 6
3305 Schmidt, Paul, Lederwr., Engelsgasse 12
2679 Schmidt, Rich., Fabrikant, Spechsart 66
3464 Schmidt, Rich., Wollwrfbr., Jägerpl. 9
2313 Schmidt, Rob., Sattlermstr., Herrenstr. 4
2878 Schnell, Dr., R.-A., [N] Gr.Jakobstr. 7
2884 Schöche, Alfr., Fleischerm., Badstr. 12
3125 Schöler's Buchhandl., Nachf., Steinweg 32
3139 Schöler, Hugo A., chem.-pharm. Präp., Hall.Str. 5
3380 Schönborn, Gerh., Malermstr., Gartenstr. 1
2360 Schöne, Paul, Kfm., KösenerStr. 42
3459 Schoenerstedt, Oberl.-Ger.-Rat, Claud.Str. 3
3142 Schönewald, Dr. Otto, Zahnarzt, Markt 9
3071 Schönfeld, Elfriede, Ww., Luisenstr. 13
2119 Schönfeld, J., Kaufm., Sedanstr. 5
2936 Schollmeyer, Frau, Sudetenstr. 9
3108 Scholz, E., Oberst, Sedanstr. 7
3554 Scholz, Osw., Stellmacherm., Gr.Neustr. 54
2213 Schomburg, Paul, Altenburg
2428 Schotte, Eduard, Seifenfbr., Markt 17
2652 Schotte, P., Gartenm., Hint. d. Vogelstange
(2637) Schramm, Gertrud, Strümpfe, Markt 10
2554 Schramm, Kurt, Vulk.-Anst., Marienmauer 15
2471 Schramm, O., Klempnerm., Gr.Marienstr. 38
2254 Schreiber, Herm., Kohlen, Weingarten 21
2759 Schreiber, Rob., Fleischerm., Altenburg
2819 Schreier, Wilh., Klempnerei, Michaelisstr. 66
2920 Schröder, Emil, Fuhrgesch., Gr.Salzstr. 18
3024 Schröder jr., Emil, Kohlen, Neumauer 5
3498 Schröder, Franz, Angest., H.Wesselsiedlg. 9
3114 Schröder, Werner, Bürgerm., Buchh.Str. 48
2639 Curt Schröter u. Sohn, Lederwr., Herrenstr. 6
2049 Schröter, Erich, Baumsch., Bahnhofstr. 1a
3435 Schröter, Stadtbaurat, DanzigerStr. 15
2938 Schröter, W., Händler, Roonplatz 1.
3283 Schubert, R., Ob.-Zahlm., Gr.Fischstr. 7
2108 Schürf- u. Mutungsges.mbH. K.Frdr.Str. 11
2794 Schütze, Erwin, Fleischer., Windm.Str. 22
2208 Schütze, Helene, Fleischerei, Gr.Marienstr. 31
2394 Schütze, Kurt, Fleischermstr., Roonpl. 1
2710 Schule f. Wass.Straß.Sich., Jägerpl.
2435 Schulth.-Brauerei AG, Ndl., Jägerstr. 68
2247 Schultz, Philipp, Major, Buchholzgraben 6
2897 Schultze, Manfred, Baugesch., Raschstr. 37
2525 Schulze, Kurt, Schuhwr., Engelgasse 10
2568 Schulze, Rob., Wäsche, Markt 10
3291 Schumann, Oberl.-Ger.-Rat, Körnerstr. 10
3192 Schumann, Georg, Zahnarzt, Jägerpl. 23
2977 Schumann, Paul, Direktor, Kösenerstr. 11
3288 Schumann, R., Hauptm., W.Frickstr. 23
2621 Schuster, Franz, Kupferschmiede, Jägerstr. 56
2617 Schwanecke, Frl., Friedenstr. 13
3416 Schwarz, Hugo, Malerm., Michaelisstr. 25
2494 Schweingel, Max, Vertr., Moritzberg 27
2080 Scriba, Standortpfarrer, Claudiusstr. 8
2220 Seeber, Fritz, Parfümerien, Herrenstr. 7
3095 Seeberger, W., Dentist, K.-Friedr.-Str. 21
2889 Seel, Hans, Rechtsanwalt, Siedlungsstr. 35
2426 Seelemann, Ursula, Korsette, Herrenstr. 20
3436 Seelemann, Willy, Kfm., Sedanstr. 38
2690 Seibicke, Hermine, Frau, Buchholzstr. 37
2456 Selmar, Otto, Kol.-W., Brunnengasse 7

2071 Semper, F., Obering., Sedanstr. 1
3344 Senfft von Pisach, Frau, Edelhof Neidschütz
3174 Senger, Dr. Rich., R.-A., Buchh.Str. 29
2610 Seyfarth & Isenmann, Glasmaler, Gartenstr.10
2052 Siedentopf, Wilh., Delikat., Engelg. 17
2653 Siegel, Herm., Linsenberg 10
3259 Sieling, H., Privatmann, Bürgergartenstr. 27
2289 Siemens-Schuckertwerke AG, Gr. Wenzelstr.
2290 Silbermann, Dr., Stud.-Rat, W.Frick-Str. 17
3069 Simon, Frdr., Elektromstr., Weißenf.Str. 22
2086 Simon, Joh., Vertr., Bahnhofstr. 21
2723 Soergel, Marie, Markt 8
2331 Soldan, Oberltn., GrochlitzerStr. 5a
2228 Sommer, W., Schreibmasch.-Rep., Lindenr. 20
3501 Sommerburg, Herta, Lebensm., D.Eckart-Str.1
3168 Sommerfeld, K., Bankdir. a.D., Claudiusstr. 12
2406 Sondermann, Dr. R., Tierarzt, Gr.Marienstr.24
3076 Späing, Elisabeth, Burgstr. 51
2551 Später, Ernst, Wäsche, GrochlitzerStr. 47
2890 Spallek, Karl, Konfektion, Lindenring 38
2787 Spiegel, Franz, Sperrholz, Salzstr. 13
2237 Spiegel, Otto, Tischlermstr., Mühlgasse 7
3148 Spindler, H., JenaerStr. 22
2070 H. Spindler & Sohn, Bauausf., Kös.Str. 10
3356 Spindler, Willy, Stellmacher, Altflemmingen
3118 Springer, Wilh., Webwr., Brunnengasse 15
2550 Staatliche Weinbauverwaltung Naumburg (Saale), Kösener Straße 66
3369 Staatsanwaltschaft, Roonpl. 5
3251 Staatsanwaltschaft b. d. Oberlandesger.
3241 Stadtsparkasse Naumburg, A.d.Wenzelskirche
3231 Stadtverwaltung Naumburg (Saale)
2264 Dies., Wirtschafts- u. Ernährungsamt
2175 Städte-Feuer-Sozietät, Gr.Marienstr. 39
(2981) Staffler, Dr., Augenarzt, Herrenstr. 3
2122 Derselbe, Wohnung, R.Heßstr. 17
3597 Stahr, Osw., Vertreter, K.-Friedr.-Str. 17
2978 Stammann, Margarete, Frau, KösenerStr. 17
2390 Standard, D.A.P.Ges., Dechantsgrund 4
2921 Stanke, H., Vertr., Am Georgentor 14
2211 Starcke, Jul., Weine, Gr.Marienstr. 36
2750 Stark, Osw., Lehrer, SchönburgerStr. 10
3264 Starke, M., Fahrbetrieb, WeißenfelserStr. 14
3078 Stein, Otto, Kartoffeln, Mühlgasse 17
2458 Steingrüber, K., Nähmasch., Gr.Marienstr. 34
3060 Steingrüber, Max, Kohlen, Schulstr. 20
2396 Stellmacher & Münch, Getreide, Marienm. 16
3593 Stelzer, W., Bäckerei, Gr.Marienstr. 3
2318 Stemmler, R., Kaufm., Steinweg 18
3043 Stephan, Karl, Fleischermstr., Hall.Str. 7
3052 F. Stiehler & Sohn, Glasermstr., Gr.Neustr. 38
3149 Stiller, Franz, Tischlerei, Gr.Neustr. 49
3572 Stolle, Herm., Gr.Jakobstr. 2
2514 G. Stolze & Co, Kammfbr., Bahnhofstr. 23b
3246 Straßenbahnverwaltung, Kais.Friedr.Pl. 11
2549 Straßenmeisterbezirk Naumburg Saale
2588 Strauch, Hans, Versicherung, Jägerstr. 49
2291 Strauss, Dr. Ed., Schriftst., Buchholzgr. 3
2078 Stromversorg.AG, Umspannwerk Naumburg
2722 Tänzer, Alb., Kolonialwr., Wethau
2336 Tamm, Edwin, Kol.-W., Gr.Salzstr. 10
2092 Tancré, Carl Aug., Pfortastr. 46
2403 Tancré, KösenerStr. 1
2202 Tangermann, Dr., Zahnarzt, Herrenstr. 13
2784 Taube, Martin, Pfarrer, Medlerstr. 41
2481 Taubert, Kurt, Friseur, Markt 14
2286 Tegeler, Paul, Bankdir. i. R., Breith.Str. 23
2868 Tegetmeyer, Gust., Strumpfwr., Burgstr. 1
3331 Teichmann, Werner, Zimmerm., Jägerstr. 59
2734 Temmler, Fritz, Heilprakt., Windm.Str. 40
3390 Tempel, Photogr. Werkst., Gr.Marienstr. 1
3184 Tempel, Otto, Autom.-Zentrale, Gr.Salzstr. 32
3531 Tengelmann, Kaffee, Gr.Jakobstr. 31
2616 Tetens, Oberstleutn., Bürgergartenstr. 19
3028 Thams & Garfs, Kaffeelager, Herrenstr. 22
2276 Thate, G., Arzt, Bismarckpl. 1
2276 Thate, Dr. Charlotte, Ärztin, Bism.-Pl. 1
3273 Thielemann, K., Zelluloid, Blumenthalstr. 1
2327 Thieme, C., Hauptm., Burgstr. 23a
2064 Thierschmann, Dr. W., Stabsarzt, Burgstr. 23
3508 Thies, Dina, Frau, MemelerStr. 8
3381 Thomas, Otto, Ing., Blücherstr. 10
3437 Thorel, Dr. Th., Arzt, Jägerstr. 35
2101 Tiersch, J. G., Wollwrfbr., Gr.Fischstr. 7
2143 Tietze, Louis, Klempnermstr., Steinweg 5
2468 v. Tigerström, Dr., Zahnarzt, Gr.Jakobstr. 16
2789 Timmermann & Köthe, Celluloidwrfbr., Georgenm. 17
2316 Tittmann, H., Ing., Blütengrund, Großjena
3308 Todte, Walter, Handelsm., Wethau
2023 Töpfer, Oskar, Drogen, Gr.Jakobstr. 30
(2976) Tollert, A., Vertr., Medlerstr. 27
2740 Tornier, Brutanstalt, Henne
2196 Tost, Karl, Klempnerei, Mühlgasse 14
2645 Tränkner, Leop., Dir., Jahnstr. 3
3190 Trautmann, Martin, Oststr. 12
3106 Triemer, Hugo, Bäckerei, Markgrafenweg 3
2015 Trillhaase, W., Delikatessen, Lindenring 15
3120 Trops, Dr., Rechtsanwalt, Wenzelsring 12
2858 Trost, Richard, KösenerStr. 24
3377 Trott, Osk., Pfarrer, Peter-Paul-Str. 22
2814 Trott, Wilh., Pfarrer, Luisenstr. 15
2553 Trübe, M., Klempnermstr., Michaelisstr. 10
2609 Trummler, Dr., Arzt, K.Friedr.Pl. 4
2105 Turnverein Friesen, e. V., Friesenheim
2236 Uebelhoer, Fr., Oberbürgerm., Luisenstr. 11
3119 Uerpmann, Bruno, Kfm., A.Georgentor 12
2017 Uhl, Lic., Domprediger, Dompredigerg. 5
2510 Uhlendorf, Karl, Dir., Ad.Hitler-Str. 32
2513 Uhlmann, Herm., D.-Konfekt., Markt 15
3323 Ullmann, Lore, Schwester, Sudetenstr. 10
3025 v. Usedom, Frau, Haus Berglinden
2344 Utesch, Marta, Hebamme, Spechsart 2
2655 Utnehmer, Wilh., Ofengesch., Brunneng. 9
2470 v. Vaernewyck, Major, Roßbach
2991 Valenta, Wenzel, Ofensetzmstr., Nordstr. 24
3524 Varrentrapp, Else, Frau, Breithauptstr. 24
2155 Veit, Fr., Einlegegeschäft, Roßbacherstr. 6
(2874) Veit, Fritz, Kohlen, Badstr. 26a
2874 Veit, Gust., Zimmerei, Badstr. 26a
3021 Veit, Paul, Fleischermstr., Gr.Georgenstr. 8
3339 Vent, Wald., Bäckerm., Neuengüter 31
3430 Verbrauchergen., Siedlungsstr. 35
3325 Verein. Färbereien u. Wäschereien, Markt 11
2340 Verges, Ottomar, Gärtnerei, K.Friedr.Str. 7
2916 Verges, Waldem., Blumen, Am neuen Friedhof
2976 Verkehrsbüro d. Verkehrsv. e.V., Markt 6
2905 Verrechnungsstelle d. Ärzte, Gr.Salzstr. 1
2642 Vieregge, Walther, R.-A. [N], Buchh.Str. 14
2640 Derselbe, Büro, Lindenring 26
2944 Viktoria-Versicherung, Marienmauer 15
2718 Voelcker, M., Elektrotechn., JenaerStr. 6
3485 Völker, H., Landg.-Rat, Kösener Str. 4
2076 Voigt, Emil, Vertreter, Jägerstr. 81
2068 Voigt, Werner, Kfm., Lepsiusstr. 10
2726 Volk jr., F., Kolonialwr., Gr.Jakobstr. 9
3245 Volkmar, A., Dr. med., Grochlitzer Str. 19
2881 Wach- u. Schließdienst, Artilleriestr. 6
2631 Wachtel, Rich., Webwaren, Gr.Marienstr. 12
3481 Wäscherei, W. Hesse, Weißenf. Str. 34
2937 Wagenhaus, Alb., Viehhändler, Possenhain
2309 Wahlbuhl, Aug. Curt, Glaserm., Kl.Marieng. 3
2348 Wahlbuhl, Paul, Klempner, Gr.Wenzelstr. 38
2618 Wahlbuhl, Willy, Glasermstr., Gr.Fischstr. 3
3194 Wahle. Dr., O.L.G.Rat, Goetheweg 2
3413 Walderholungsstätte d. NSV, Buchholz
3031 Walther, Dr. H., Ob.-Stabsvet., Lepsiusstr. 17
2206 Walther, Dr. Gg., Dipl.Landw., Georgenberg 2
3322 Max u. H. Walther, Vers., KösenerStr. 40
3469 Wanke, Landger.-Präsid., Körnerstr. 9
3389 Wartze, O., Schreibwr., Markt 6
3250 Wasserwerk Altenburg
3244 Wasserwerk, Städt.
2137 Weber, Hugo, Architekt und Bauunternehmung, Naumburg, Dietrich-Eckart-Str. 31
3170 Wege, Paul, Dentist, Herrenstr. 23
3086 Wegner, Hugo, Flugzeugbau, Wiesenstr. 11
2010 Ders., Privatwohn., Kleinjena, Scherbitzb.
3302 Wehlert, Osk., Fleischermstr., Jägerpl. 7
3265 Wehrmacht, Fernsprechzentrale
2882 Dieselbe, Heeresbauamt
2870 Dieselbe, Heeresstandortverw.
3465 Dieselbe, Inf.Regt. 53
3375 Dieselbe, Wehrbezirkskommando
2692 Weidner, P. W., Webwr., Gr.Jakobstr. 12
2888 Weidner, Rud., Buchbinderei, Weingarten 29
2550 Weinbauverwaltung, siehe Staatliche Weinbauverwaltung
(3458) Weise, Drogerie z. schwarzen Roß
2493 Weise, Hugo, Sauerkohlfabr., Kanonierstr. 29
2376 Weise, O., Baumstr., Altenburg, Pfortastr. 2
3458 Weise, Theod., Kol.-W., Gr.Wenzelstr. 19
2854 Wendt, Karl, Malerei, Topfmarkt 16
2818 Wentzel, Dr. Georg, Arzt, Lepsiusstr. 6
2796 Wenzel, E., Landmasch., Roßbach
2088 Wenzel, J., Schneidereiart., Topfmarkt 3
2397 Wenzelsgemeinde, Büro, Kl.Neugasse 1
2224 Werkschar, Naumburg, Dompl. 20
3320 Werner, Oberlandesger.-Präs., Medlerstr. 20
2212 Werner, Martin, Hauptm., W.Frickstr. 17
2677 Werner, W., Kfm., Gr.Jakobstr. 7
3016 Westermann, G., Kfm., Sudetenstr. 12
2673 Weymar, R.-A. [N], Wohn., Blücherstr. 46
2671 Derselbe, Büro, Topfmarkt 11
2183 v. Widekind, M., Frau, Bürgergartenstr. 25
2222 Wiedenbeck, Egbert, Berginsp., Burgstr. 26
2557 Wiegand, Otto, Vertr., Bahnhofstr. 7
2272 Wilke, Herm., Möbelfabr., Gr.Wenzelstr. 15
2707 Wilkerling, Dr., Oberl.-Ger.-Rat, Grochl.Str.
3013 Willemer, Karl, Angest., Ad.Hitlerstr. 25
2680 Winkler, Karl, Dr., Claudiusstr. 7
2880 Winkler, Marg., Stud.-Rätin, Hind.Str. 22
2619 Winterstein, P., Eisenwr., Gr.Salzstr. 27
3019 Wirtschaftsgr. Einzelh., Abt. Seifen, Markt 17
3019 Wirtschaftskammer Mittelelbe, Markt 17
2829 Wistinghausen, Walter, Spechsart 42
3317 Wötzel, Ernst, Installation, Mühlgasse 21
2362 Wohlgemuth, L. M., Patentanw., Buchholzgr.5
2696 Wolf, Vertreter, Krupp-Kass., O.-Wildestr. 4
2705 Wolf, Erich, Zimmerm., Nordstr. 24
3450 Wolf, Otto, Schützenf., Spechsart 44
3185 Wolleschak, Eberhard, Dachdeckerartikel-Großhandlung, Weißenfelser Str. 39
3186 Derselbe, Wohnung, Marienring 1a
3340 Wolter, Willy, Bücherrevisor, Jägerpl. 14
2735 Wommelsdorf-Friedrichsen, C., Ob.Inspektor, Weißenf.Str. 24
3502 Wünscher, Erna, Frau, Georgenberg 2
3196 Würfel, Arthur, Fleischermstr., Mich.Str. 6
2093 Württemb. Metallwrfbr., Herrenstr. 23
2022 Wüst, Jos., Kaufm., D.Eckart-Str. 12a
2993 Wulst, Karl, Landesprod., Spechsart 16
2142 Wunderlich, Herb., Vertr., Burgstr. 7
3391 Wust, I., Stud.-Rat, Jahnstr. 3
2797 Zacher, Wilh., Glaserei, Gr. Jacobstr. 7
2923 Zahnert, Dr. R., Arzt, Lindenring 26
2504 Zander, Hans, Ofengeschäft, Weingarten 22
3382 Fr. u. R. Zanke, Baugesch., Mägdestieg 18
2736 F. Zeigermann & Sohn, Viehhdlg., Roßb. Str. 7
2379 Zeigermann, Karl, Bäckermstr., Hall.Str. 15
2688 Zeigermann, Otto, Fleischerei, Gartenstr. 3
2410 Zeigermann, Otto, Fleischermstr., Sellerg. 13
3462 Zeigermann, Willy, Fleischermstr., Jägerstr.24
3156 Zeißler, Alfred, Bücher, Windm.Str. 10
2393 Zetler, Eduard, Kol.-W., Holzmarkt 2.
3109 Zeugner, W., Bäckerei, Weißenfelserstr. 36
3398 Ziege, Otto, Bürobedarf, Markt 18
2166 Zieger, Margret, Frau, Hindenb. Str. 17
2400 Zieger, Fritz, Sedanstr. 3
3169 Ziegler, R., Gartenbau, Steighof ü.d.Henne
2274 Ziehn, Karl, Masch.-Bau, Brunnengasse 10
3289 Zielke, JenaerStr. 32
2581 Zierfuß, A., Frau, Claudiusstr. 8
2595 Zimmer, Dr. jur., R.-A., Georgenberg 5
2593 Derselbe, Büro, Gr.Jakobstr. 33
3082 Zimmer, Herm., Angest., H.Göringsiedlg. 12
2761 Zimmermann, C., Wagenfbr., Gr.Marienstr. 14
2983 Zimmermann, Franz, Bücherrev., Spechsart 70
2721 Zimmermann, Helene, Frau, Luisenstr. 16
2702 Zimnick, Hans, Autofuhrw., Grochlitzer Str. 54
2974 Zipfel jr., Alfred, Kohlen, Neuengüter 30
2325 Zippel, K., Pfarrer, Hindenb. Str. 34a
2153 Zörner, Em., Fleisch.-Bed., Moritzberg 12
3336 Zorn, Käthe, Ww., Wilh.Wagner-Str. 8
3447 Zschenke & Mende GmbH, Glas, Overnwegstr. 10
2485 Zuckschwerdt, Clara, Frau, Straßb.Str. 25

Naunhof (Kr. Grimma) [Sachsen]

498 Achilles, Erwin, Geschäftsf., Moltkestr. 38
390 Achilles, Otto, Betriebsleiter, Bismarckstr. 2
272 Ahlswede, Wilhelmine, Ww., Villa Seeheim
397 Albert, Erich, Sägewerk, Großsteinberg
396 Albrecht, Hermann, Baumstr., Bahnhofstr. 1.
379 Allg. Ortskrankenkasse, Markt 2
363 Alter Gasthof Großsteinberg, Naunh.Str.
364 Apotheke Naunhof, Inhaber Joh. Weishorn, Leipziger Straße 9
531 / 532 Adolf Arnhold A.-G. Rauchwarenzurichterei u. -Färberei Naunhof, Wurzner Str. 48
469 Bahnhofswirtschaft Naunhof, Bahnhofstr. 25
259 Bauer, Dr. A., Arzt, Lindhardt, Schlag.Str. 7B
480 Bauling, Karl, Molkerei, Waldstr. 16.
262 Baust, Magnus, Ober-Komm., Großsteinb.Str.15
539 Becker, Johanna, König-Albert-Str. 19
476 Beckert, Walther, Vertr., Goethestr. 20
312 Bergmann, Max, Direktor, Weststr. 21
318 Bieger, Dr. Fritz, Arzt, Bismarckstr. 1
436 Bislich, Alfred, Lebensmittel
316 Blaeske, Gustav, Mühlenbes., Threna 62
483 Bloedel, B., Großsteinberger See
537 Blohm, Fritz, Musikdir., Weststr. 8.
431 Böhme, Otto, Fuhrgesch., Köhra 2
388 Brabant, Arthur, Tischlermstr., Langestr. 48
462 Brandstetter, W., Druckerei, Großsteinb.-See
457 Breckoff, Walter, Kfm., Hainstr. 10
387 Brenner, Eric u. Dr. Meta, Großsteinb.-See
249 Buchheim, Otto, Viehverw., Großsteinberg
511 Bürgermeister, Der, Naunhof
351 Clecs, Kurt, Bücherrevis., Lenaustr. 15
397 Dampfsägewerk E. Albert, Großsteinberg 17 E
355 Dieckmeyer, Karl, Schillerstr. 10.
536 Dorn, Otto, Bahnhofstr. 40
420 Dürrschmidt, Paul, Lindenhof, Großsteinb. See
331 Ebert, Rud., Major, Waldstr. 14
257 Eckstein, Kurt, Friseur, Markt 2
228 Eichstädt, Fritz, Gartenbau, Klinga.
395 Eilenberger, Bruno, Kaiser Wilhelmstr. 11
320 Energie AG Leipzig, Meldest. K.Wilhelmstr. 20
336 Dieselbe, Meldestelle f. Gas, Parthenstr.
456 Engelmann, Alfred, Zeitschriften, Markt 3.
394 Enke, Carl, Kfm., Goethestr. 22.
270 Erfurth, Erich, Fahrräder, Großsteinberg 35
281 Erfurth, Fritz, Fleischbesch., Großsteinberg
241 Fähndrich. Gerh., Kfm., Großsteinberger See
207 Feßner, Ww. Anna, Ofenhdlg., Hindb. Str. 31
342 Forstamt Naunhof, Staatl., Bahnhofstr. 38
313 Forstamt, Fürstl. Schönburg'sches, Lindhardt, Schlageterstr. 1
218 Franke, Herbert, Threna
404 Frankenstein, Lotte, Frau, Schillerstr. 7
405 Franz, Otto, Bierhdlg., Grimmaerstr. 19
273 Frey, Georg, Kraftfahrzeuge, Leipziger Str. 4
492 Fricke, Herm., Dent., K.Wilhelm-Str. 3
433 Friedrich, Herm., Schlossermstr., Hitlerstr. 7
389 Fritzsche, Walter, Glasermstr., Langestr. 7
240 Fürstl. Rittergutsverwaltung Eicha
447 Fürstl. Ritterguts-Verw., Pomßen 1
244 Richard Fuhrmann, Straßenbau, Tiefbau Leipziger Str. 38
468 Funke, Albert, Wagenbau, Lange Str. 23
410 Gebr. Funke, Sägewerk. am Bahnhof
261 Gabsch, Arndt, Kfm., Goethestr. 16
247 Gasthaus z. Bürgergarten, LangeStr. 55
250 Gasthaus z. Erholung, Leipz.Str. 61
422 Gasthof Ammelshain, Arth. Sperling
(296) Gasthof Erdmannshain, Ww. M. Krause,
477 Gasthof Großsteinberg am Bahnhof
406 Gasthof Pomßen, E. Wetzold
333 Gasthof Threna, Willy Thrum
376 Gasthof zum weißen Roß, Ammelshain
255 Gaststätte Schloßmühle, Mühlgasse 24
454 Gastwirtsch. Eintracht, Hindenb.Str. 20
319 Gastw. Forsthaus Lindhardt, M. Zenker,
481 Gastwirtsch. Gambrinus, Leipz.Str. 10
235 Gastwirtsch. z. Heitern Blick, A. Schimpke, Melanchthonstr. 1
213 Gastwirtsch. u. Fleischerei, E. Bochmann Leipziger Str. 16
374 Gebhardt, Arthur, Lederwrfbr., Goethestr. 24
301 Gemeindeverwaltung Albrechtshain, Nr. 29
230 Gemeindeverwaltung Ammelshain, Nr. 50
233 Gemeindeverwaltung Erdmannshain, Nr. 32
232 Gemeindeverwaltung Großsteinberg
234 Gemeindeverwaltung Klinga, Nr.20 d
302 Gemeindeverwaltung Köhra, Nr. 1
423 Gemeindeverwaltung Pomßen, Nr. 68b
203 Gemeindeverwaltung Threna
334 Gendarmerieposten Köhra, Nr. 61
452 Gendarmerieposten Naunhof
371 Gerlach, Curt, Wäscherei, Breitestr. 9
358 Gerth, Dr. R., Zahnarzt, Großst. See 70
(417) Giehler, Herb., Dr.-Ing., Schloßstr. 19
350 Gladitz, Paul, Textilwr., Hindenburgstr. 29
459 Globig, Otto, Kolonialwr., Grimmaerstr. 9
411 Gründlich, Bernh., Bäcker, K.Albertstr. 6
502 Günz & Eule, Buchdruckerei, Markt 3
354 Haase & Co., Kom.-Ges., Brutapparate, Brutschränke, Schirmglucken, Geflügelzuchtgeräte etc., Großsteinberg (Bez. Leipzig). T Haasebrüter P Leipzig 26996
224 Haberkorn, Paul, Wurstfbr., LangeStr. 41
311 Hackelberg, O., Drogen, Grimmaerstr. 29.
393 Hänsel, M., Tischlermstr., Klingaerstr. 25
205 Hagen, Frau, Großsteinberger See 18
204 Hahn, Dr. Rud., Apotheker, Großsteinberg. See
472 Hamburg, Emil, Fabrikation chemisch-technischer Erzeugnisse, Wurzner Str. 59
505 Hammer, Richard, Moltkestr. 26
248 v. Hase, Dr. Hellm., Verlag, Großsteinb.-See
324 Haupt, Wilh., Milchgesch., Langestr. 42
229 Hecht, Felix, Bäckermeister, Markt 11
279 Heesen, Rud., Kaiser-Wilhelmstr. 18
491 Hendel, F. W., Verlag, GmbH, Schillerstr. 18
486 Hennig, Fritz, Obst, Lutherstr. 1.
343 Herfurth, Willy, Baumeister, Hitlerstr. 7
519 Herrmann, Alfred, Großsteinberg 9
435 Herrmann, Hans, Fabrikbes., Großsteinberg
435 Herrmann'sche Gutsverwaltung, Großsteinberg
314 Herrmannwerk Quarzporphyr- u. Betonwarenwerke Kahnes & Wagner, Großsteinberg
479 Herrn, Rob., Baumstr., Großsteinb.See 7
309 Heyde, Robert, Tiefbohrwerkz., Bahnhofstr. 12
237 Heydt, Paul, Matratzenfbr., Großsteinberg
471 Heynau, Hans, Fbr.-Dir., Großsteinb.See 27
488 Heyne, Emil, Landwirt, Threna 52
383 Höhne, Alfred, Stadtgutspächter, Marktplatz 6.
258 Höppner, Alfr., Elektr. Anl., WurznerStr. 20
345 Hörig, M. A., Maschinenfabr., Grimmaerstr. 23
(368) Holzwarth, Gerhard, Kfm., Waldstr. 5
514 Horn, Rud., Friseurbed., Großsteinberg 16c
338 Hotel Goldner Stern, Markt 5
520 Hotel Mühle Lindhardt, Josef Sitta
352 Hotel Stadt Leipzig, Bahnhofstr. 32
362 Ilse, Otto, Landw., Rittergut Großsteinberg
496 Jahnke, Straßenbauinspekt., Nordstr. 16
407 Jesch, Alfred, Kfm., Waldstr. 26.
485 John, Erich, Kfm., Hainstr. 17
238 Jugendherberge Klinga
366 Kässmodel, Johs., Süßwr., Grimmaerstr. 10
392 Kahdemann, Rud., Dir., Körnerstr. 3
372 Kanzler, Franz, Kfm., Erdmannshain 1c
478 Kaufmann, Aminda, Fleischerei, Hindenb.Str.
284 Kemnitz, Emil, Heilpraktiker, Klinga 1
490 Kern, Arthur, Tischlermstr., Pomssen 106d
527 Kern, Erich, Waldstr. 13
239 Kiesel, Ilse, Blumen, Bahnhofstr. 42
216 Kiesel, Karl, Viehhändler, Bahnhofstr. 5.
264 Kind, Arth., Bedachungsgesch., Leipz.Str. 41
400 Klebeverschluß Theodor Jansen, Grimmaer Str. 18. T Jansen Naunhof P Leipzig 50466
310 Klinkhardt, Helene, Lindhardt, Saarl.Str.6c
282 Klinkhardt, Dr. W., Verlag, Großsteinberg
497 Körner, Theod., Bücherrev., Körner Str. 7
495 Kötz, Rich., Bauer, Großsteinberg 3
215 Konetzny, Alfr., Betriebsl., K.Albertstr. 16
449 Krause, R. G., Baugesch., Bahnhofstr. 21
357 Krause, Walter, Baugesch., Klinga 20E.
293 Krause, Wilh., Gärtn., Großsteinberg. See
226 Kretzschmar, William, Maler, Mühlgasse 7.
432 Kühne, Rich., Kol.-W., Kaiser-Wilhelmstr. 24.
335 Künzel, Max, Kinobes., Großsteinb. 87
329 Kunze, Ernst, Fleischermstr., Ad.Hitlerstr. 2
327 Kunze, Ludw., Kfm., Lindh., Kurhausstr. 13d
(430) Kurth, Walter, Droschkenbetr., Langestr. 32
315 Landesvers.-Anst. Sachsen, Kurheim
286 Landjahrlager Naunhof
321 „Leheb", Leipziger Hebezeugbau, Kom.-Ges., Bahnhofstraße 12
517 Lerscht, Erich, Apotheke, Leipziger Str. 9
265 Leuteritz, Robert, Schmiedemstr., Köhra 37
414 Liebsch, Paul, Kaufmann, Schillerstr. 2
442 Limmer, Friedrich, Friseur, Langestr. 31.
438 Linden, Dr. Walther, Lindhardt, Schlag.Str.
524 Linnemann, Utta, Hainstr. 19
323 Lips, Carl, Verbandstoffefbr., Wurznerstr. 25
(491) List u. Franke GmbH, Buchhdl., Schillerstr. 18
408 Lochmann, H., Schlosser, Großsteinberg 17b
417 Lohse, Rauchwr.-Färberei & Zurichterei GmbH, Beuchaerstr. 8
463 Lorenz, Jos., Druckerei, Großsteinb.Str. 29
484 Manger, G. Arth. u. F. Wilh. Krauße, Wärmeschutz, Goethestr. 15
339 Mannborg, Theodor, Konsul, Großsteinb.See
427 Mansfeld, H., Fabrikbes., Großsteinb. See 72d
212 Marthaus, Kurt, Großsteinberger See
254 Marx, Heinrich, Friseur, Hindenburgstr. 25
305 Mayer, Dr. Friedrich, Lenaustr. 18
326 Mehnert, Felix, Landwirt, Klinga 23
242 Meinert, Gertrud, Fischhaus, Langestr. 38
489 Meissner, Oskar, Maler, Kaiser-Wilhelmstr. 15.
349 Merkel, Walter, Feinkost, Langestr. 61
209 Meyer, Fritz, Baugesch., Pomßen 114
523 Mibis, Martha, Waldstr. 38
206 Michael, Paul, Baugesch., Bahnhofstr. 30
467 Mildner, Herm., Großsteinberg
246 Möbius, Max, Ofenbau, Hindenburgstr. 36
260 Möckel, Curt, Malermstr., Lange Str. 9
236 Moelter, Otto, Kol.-W., Grimmaerstr. 22
208 Mühlberg, Paul, Landwirt, Threna 54
360 Müller, Erich, Fleischermstr., Langestr. 19.
453 Müller, Hellmuth, Bauer, Threna 42
466 Müller, Joh., Bäckermstr., Köhra Nr. 45
415 Müller, Max, Grimmaerstr. 21.
425 Müller, Paul, Dieselmotoren, Bahnhofstr. 24
353 Nebel, O. W. u. H., Fleischer, Markt 8
440 Nebel, O. W., Wohnung Bahnhofstr. 8
266 Neumann, Werner, Polstermat., Wurznerstr.57
465 Neumüller, Hans, Kfm., Großsteinberger See
361 Niemann, Dr. med. vet., K.Wilhelmstr. 9
220 Noetzel, Heinr., Ernst, Kfm., Hindenb.Str. 55
515 Nozinsky, F., Fürstl. Mühle, Pomßen 103
285 NSDAP, Ortsgruppe, Hindenb.Str. 11
516 Dies., Die Deutsche Arbeitsfront, Ortsw.
267 Nürnberger, Alb., Fleischermstr., Lindhardt, Kurhausstr. 13d
328 Oberbgrmstr. Leipzig, Erholungsh. Klinga
418 Oelsner, Fritz, Klempner, Markt 7.
227 Pallas, Otto, Vertreter, Brandiserstr. 159
348 Petersen, Ernst, Komm.-Rat, Goethestr. 5.
493 Pfarramt, Wurzenerstr. 1.
367 Pfarramt Pomßen, Haus Nr. 5
529 Picht, Friedrich, Mühle, Klinga
346 Pille, Arthur, Elektr. Anlagen, Markt 4.
386 Piotrowski, Wilh., Betriebsl., Großsteinb., 62
200 Pönach, Martin, Optik, Waldstr. 7
451 Pressler, Rudolf, Melanchthonstr. 3
482 Rahm, Bernhard, Bäckerei, Hindenb.Str. 26
475 Rahm, Kurt, Bäckermstr., Langestr. 68.
275 Ramdohr, Herm., Buchhdl., Großsteinberg
487 Ratskeller, Kurt Poser, Markt 1
460 Reclam, Dr. Ernst, Buchhdl., Großsteinberg
470 Regel, Else, Lindhardt, Kurhausstr. 13i
304 Reichsbahn, Güterabfert. Großsteinberg.
330 Dieselbe, Güterabfert. Naunhof.
225 Dieselbe, Personenbahnhof Naunhof.
445 Reichspost, Postamt
344 Reifegerste, Herm., Modewr., Breitestr. 1
437 Rein, Kurt, Sattlermstr., Großsteinberg
419 Rentsch, Rob., Privat, Lenaustr. 24
359 Richter, Elisab., Ww., Großsteinberger See 34
332 Rittergut Klinga
347 Röder, Kurt, Fuhrgesch., Köhra
446 Rothenburger Erker, Café, Bismarckstr. 7
526 Rothstein, Ant., Fabrikt., Großsteinb.See
269 Ryssel, Paul, Prokurist, Lenaustr. 31
458 Sächs. Forstamt Naunhof, Goethestr. 6
518 Scheu, Adolf, Kfm., K.Albert-Str. 9
401 Schlag, Adolf, Rittergutsp., Ammelshain.
494 Schlegel, Karl, Prokurist, Lenaustr. 37
201 Schmaltz, Frau Edit, Lindhardt 6g
474 Schmidt, Rich., Klempnerei, Köhra 34
378 Schmutzler, Paul, Kfm., Lindh., Kurh. Str. 15
245 Schneider & Mischkewitz, Buchdr., Leipz.Str. 11
391 v. Schönburg-Waldenb., Prinz. Luise, Pomßen.
412 Schönfeld, Gerh., Zigarren, Hindenb.Str. 4
448 Schönfeld, Dr.Reinh., Zahnarzt, K.Wilh.Str.12
382 Schüller, Herb., Elektr, Fbr., Hainstr. 7
252 Schule Naunhof, Adolf-Hitlerstr. 6
203 Schulz, Paul, Wurstfabrik, Großsteinberg 21

561 Schulze, Paul, Glaserei, Hitlerstr. 3
443 Schumann, Carl, Dentist, Kais.Wilh.Str. 5
443 Schurich, G. Alfr., Großsteinberger See
283 Schwarz, Carl, Fbrkbes., Großsteinberg.See
428 Schwarz, Hanskarl, Dr.-Ing., Waldstr. 8
337 Sommerfeld, M., Fleischerm., LangeStr. 64
403 Spar-, Kredit- und Bezugsverein zu Erdmannshain u. Umg. e.G.m.u.H.
534 Spath, Kurt, Blechwrfbr., BreiteStr. 9
384 Sperling, Dr., Arzt, Kaiser-Wilhelmstr. 8.
434 Staatl. Hartsteinwerk Klinga, Steinbrüche.
416 Starke, Paul, Landwirt, Erdmannshain
455 Stegmann, Dr., Ammelshain, Gutshaus
338 Sternlichtspiele Rich. Zschieche, Markt 5
223 Stiegler, W., Saatgut, Lindhardt, Pomßner Str.1
251 Straube, Hermann, Pomßen 104
210 A. Streller u. Sohn, Masch.Fbr., Parthenstr. 22
444 Stübe, Wilh., Büromasch., Lindhardt, Schlageterstr. 1
398 Tag, Otto, Feinkost, Markt 9
464 Teichmann, Herm., Kohlen, Threna 41
325 Thiele, Fritz, Brunnenbau, Körnerstr. 2
303 Thomas, Egon, Erdmannshain 42
380 Törpsch, Carl, Ingen., Großsteinb.See 35
530 Tranfeller, Otto, Fleischer, Köhra 46c
356 Trybisch, Erich, Kol.-W., Langestr. 62
402 Uhlig, Oskar, Baustoffe, LangeStr. 12
409 Vetter, Herb., Bäckerei, Grimmaer Str. 24
439 Volksbank Naunhof eGmbH, Leipz.Str. 6
535 Wagner, Agnes, Frau, Kais.Wilhelmstr. 6
202 Wagner, Frida, Frau, Waldstr. 36.
341 Wagner, Herbert, Fabrikant, Waldstr. 34.
219 Wagner, Karlheinz, Fabrikbes., Goethestr. 9
307 Wagner & Söhne, Spinnerei, Wiesenstraße. Alleinige Hersteller von Wagners echter Vigogne T Wagnersöhne P Leipzig 6031
317 Wasserwerk Stadt Leipzig Anl. II, Naunhof
253 Dasselbe, Anl. I
263 Weber, Siegfried, Lenaustr. 11
510 Wellmann, Dr. M., Großsteinberger See 1d
373 Wendler, Kurt, Ing., König-Albert-Str. 9
525 Wendt, Walt., Dipl.Ing., Großsteinberger See
280 Weniger, Leop., Kapellmstr., Moltkestr. 28
381 Wenke, Theod., Gärtn., Großsteinb. See 72d
385 Weßberge, Georg, Chemiker, Lenaustr. 33
533 Winter, H. Erh., Papierwr., Hainstr. 4
274 271 Witt, Gerhard, Wellpappen- und Gummierpapier-Fabrik, Naunhof-Leipzig P Lpzg. 17518
426 Wittig, Max, Klempnerei, H.Göringstr. 12
538 Wolffgramm, Martha, Gr.Steinberg, Pomßner Straße 28R
221 Wunderlich, K., Konsul a. D., Großsteinb.See
214 Zachmann, Friedr., Abt. Ammelshain
441 Zeug, Willy, Klempnerei, LangeStr. 34
211 Zilling, A., Fabrikbes., Großsteinberg.See 14

Nauort (Westerwald (Hess.-Nass.))

113 Bürgermeisteramt Alsbach
125 Bürgermeisteramt Isenburg
109 Bürgermeisteramt
117 Bürgermeisteramt Sessenbach
124 Bürgermeisteramt Wierscheid
141 Gebr. Conrad, Fuhrgesch., Caan, Hptstr. 35
122 Försterei, Preuß. Revier-, Waldfelderhof
114 Forsthaus Sayneck
134 Freisberg, Alois, Gastwirt
146 Freisberg, Jakob, Schwemmsteinfbr., Hauptstraße 44
127 Hein, Erwin, Metzger, Alsbach
108 Gebr. Holly, Schwemmsteinfbr.
116 Holly, Rob., Schwemmst.-Fbr., Rheinstr. 14
142 Hoppen, Joh., Gastw., Stromberg
118 Hoppen, Peter, Metzger, Stromberg
140 Hotel zur Isenburg, Provinzialstr. 21
148 Hotel Wiedscher Hof, Isenburg, Sayntal
106 Kathol. Pfarramt Nauort
121 Knauf, H., Pfarrer, Alsbach
103 Lang, Karl, Schwemmsteinfbr., Alsbach
115 Meuser, Wilh., Schwemmsteinfbr., Caan
143 Nilges, Pet. Paul, Maurermstr.
120 Reichspost
112 Reith, Josef, Bimsbaustoffe, Caan
102 Schauff, Pet., Strandbad, Isenburg
110 Schmitt, Dr. med., Arzt
119 Schneider III, Peter, Lebensm., Petristr. 5
105 Geschw. Schwenzer, Gastwirt
126 Spar- u. Darlehnsk.-Verein, Hauptstr. 15
144 Thewalt, Peter, Fuhrgesch.
149 Thewalt II, Pet. Josef, Baumater.
133 Wiemer, Willy, Metzgerei
107 Winnen, Vinz., Autoverm., Rep.-Werkst.

Nautzken (Ostpreußen)

230 Adlerapotheke, Gg. Mührer, Kaymen
232 An- u. Verkaufsgen., eGmbH.
162 Barran, Fleischgesch., Kaymen.
240 Bense, H., Maschinenfabr., Abb. Kaymen.
231 Beulshausen, W., Bauer, Wulfshöfen
212 Bieber, Landwirtschaft, Duhnau
235 Bloege, Ernst, Bauer, Sielkeim
190 Bluhm, Kolonialwaren
222 Boborowski, Dammstr., Duhnau.
238 Böhm, Fritz, Landwirt, Mettkeim
225 Böhnke, J., Landwirt, Mettkeim
243 Brausewetter, Landwirt, Bendiesen
172 Bressem, Frau
202 Buchholz, Landwirt, Schulkeim
193 Drews, Paul, Fleischermstr., Kaymen
191 Eberhard, Dr., Tierarzt, Kaymen
159 Enskat, Erich, Kol.-W.
245 Fabricius, Joh., Gastw., Bothenen
201 Fischer, Ewald, Bauer, Schwesternhof
229 Fischer, Horst, Bauer, Wachsnicken
209 Forstamt Greiben b. Kaymen
244 Fritz, Herm., Bauer, Wilditten
170 Gartzke, Paul, Elektriker, Kaymen
203 Gasde, Dr., Arzt, Kaymen
175 Gehlhaar, Bauer, Lethenen
234 Gehlhaar, August, Kfm., Kaymen
152 Gend.-Einzelposten Kaymen
165 Gend.-Einzelposten Nautzken
160 Gluth, Ernst, Kfm., Kaymen.
161 Derselbe, Fil., Nautzken.
242 Haubold, Otto, Landwirt, Zandersdorf
181 Haugwitz, Karl, Landw., Lautkeim
149 Heinrich, S., Bauer, Blöcken
214 Herholz, Otto, Kfm., Kaymen.
168 Hoenig, Robert, Bauer, Sielkeim
185 Jenschewski, Kurt, Kfm., Blöcken
154 Kirchenkasse Kaymen
241 Klaassen, Landwirtschaft Blöcken
236 Klein, Bauer, Kadgiehnen
157 Kloß, H., Autovermietung, Kaymen
167 Knuth, M., Bauer, Sielkeim
213 Knuttl, Bauer, Kadgiehnen
204 Koelling, Georg, Perkappen
233 Kolip, Jul., Postassistent a. D.
182 Krankenhaus, Kaymen.
153 Krause, M., Wanghusen
224 Krause, Otto, Lehrer
210 Krüger, W., Landw., Lethenen
226 Kuhn, Landwirt, Mettkeim
228 Laabs, Erich, Landwirt, Senseln
221 Langanke, Hans, Fleischerei Wangen
194 Leith, Johs., Bauer, Blöcken
207 Lemhoefer, Erich, Landw., Sielkeim
197 Lemke, Bruno, Lehrer, Duhnau
115 Lorenz, R., Kfm., Sielkeim
205 Molkerei-Genossenschaft.
173 Nehm, August, Bauer, Bothenen
163 Ostpreußenwerk AG, Betriebsst. Wilditten
223 Pfarramt Kaymen in Bothenen
187 Podehl, F., Gutsverwaltung Legehnen
206 Podehl, R., Landwirt, Kaymen
179 Poschadel, Lehrer, Mettkeim.
216 Prang, Herbert, Gastwirt
112 Prange, Ferdinand, Küster, Bothenen
178 Preuss, Stellmachermstr., Mettkeim
192 Quitsch, Ernst, Böttcherei, Kaymen
208 Reichsbahn-Güterabfertigung Nautzken
124 Reichspost, Postamtsvorsteher
176 Romeike, Landwirt, Mettkeim
215 Schadwinkel, Erwin, Landw., Louisenfelde
180 Schirrmacher, Bauer, Sellwethen
155 Schmidt, Bruno, Lehrer, Kirche Kaymen
184 Schmidt, Maria, Ww.
246 Schmidt, Otto, Bauer, Lethenen
150 Schnase, Franz, Bauer, Mettkeim
169 Schnepel, Mühlenbes., Wanghusen
183 Schubert, Franz, Bäckerei, Kaymen
195 Seidler, Emil, Mühlenbes., Mettkeim
247 Seinwill, W., Dentist, Kaymen
186 Sparkasse Labiau, Zweigstelle
156 Spehr, Robert, Bauer, Wilditten
188 Steinbiß, Else, Bäuerin, Wanghusen
219 Stirn, Frau, Kfm., Thiemsdorf
196 Thiel, Friedr., Bauer, Bothenen
248 Tittler, Landwirtschaft, Sergitten
218 Treptau, Max, Landwirt
151 Unruh, Albert, Bez.Kommiss., Kaymen
164 Unruh, Richard, Erbhofbauer
220 Viohl, Fritz, Bauer, Bothenen
217 Weiß, Ernst, Bauunternehmer, Wangen
171 Wendland, Julius, Bauer, Blöcken
174 Wiechert, Fritz, Händler, Sellwethen
158 Wittmack, Dr., Tierarzt
189 Wunder, Albert, Fleischermeister
237 Zedler, Hans, Lehrer, Sellwethen

Naymowo (Westpr.)

11 Amtskommissar Zlieczno
7 Brunn, Werner, Gutsverw. Eichholz
1 v. Freytag-Loringhoven, Evert, Gut Czekanowo
6 Gemeindeamt Bobrau
2 Goertz, Gerhard, Gut
7 Gutsverwaltung Eichholz
5 Hapke, Ernst, Gastwirtschaft, Grievenhof
3 Molkereigenossenschaft Bobrau

Nebanitz (Eger) [Sudetenland]

3 Baa, Georg, Gemischtwr., Mühlessen 38
2 Egerländer Lagerhaus AG
1 Gendarmerieposten Kulsam
6 Zimmermann, Karl, K.-Mühle, Wogau Nr. 1

Nebel (Schleswig)

160 Albertsen, Ferd., Obst- u. Gemüse, Wittdün
123 Amrumer Elektrizitätswerk GmbH, Wittdün, Hauptstr.
212 Bahnhof Wittdün
136 Behrens, Heinr., Baugesch., Wittdün
216 Berlin-Wilmersdorfer Nordseeheim, Wittdün
206 Block, Heinr., Landw., Süddorf
150 Bohn, Julius, Tischlerei
188 Bohn, Paul, Klempnerei, Wittdün
167 Boyens, Meinhard, Schiffsführer, Norddorf
169 Braasch, W., Meiereiprod., Wittdün, Hptstr.
166 Bürgermeisteramt u. Kurverwaltung Wittdün
158 Carlsen, Peter, Fuhrwesen, Norddorf
124 Christiansen, Peter, NSV, Ortsgr. Amrum
115 Christl. Seehospiz Amrun, Norddorf
156 Clausen, Heinr., Frachtschiffer
175 Dethlefsen, Anton, Schlachterei
204 Deutsche Gesellsch. z. Rettung Schiffbrüchiger, Amrum
181 Diederichsen, Bernhard, Süddorf
164 Elektrizitätswerk Norddorf
171 Friedrichs, Boy, Schlachterei
132 Gendarmerie-Posten
133 Götze, Peter, Kaufmann, Wittdün
201 Hansen, Bernhard, Bäcker
116 Hansen, Ewald, Sattlerei, Wittdün
177 Hartung, Emil, Radio, Drogen, Wittdün
218 Hartung, Adele, Hebamme
117 Haus Sonnenschein, Erholungsheim, Wittdün
143 Hinrichs, Bernh., Fremdenheim, Norddorf
146 Hinz, Wilhelm. Gärtnerei
183 Hölck, Wilh., Kaufhaus, Norddorf
194 Hoffmann, Clara, Badeartikel, Norddorf
205 Hopf, Dr. Gustav, Prof., Wittdün
118 Hotel Bellevue, Inh. Luise Eggers, Wittdün
173 Hotel Wiking, Wittdün, Ad.Hitlerstr.
151 Hüttmann, Hotel, Norddorf
127 Ide, Dr. Johs., Sanitätsrat, Sanatorium
128 Ide, Dr. Wilhelm, Arzt, Wittdün
186 Jannen, Jan, Kfm., Norddorf
197 Jensen, Johs., Elektrizitätswerk
134 Jeßen, Hinrich, Spar- u. Darl.-Kasse eGmbH.
217 Johannen, Deodor, Pension, Norddorf
152 Jürgensen, Martha, Schlachterei, Norddorf
214 Kölzow, Theod., Bauunternehmer, Norddorf
163 Krause, Max, Kohlenhdlg.
172 Kristensen, Hans, Müllerei
126 Kuntke, Wilhelm, Krämerei, Wittdün
117 Kurhaus Wittdün, Erholungsheim der DAF
199 Lander, Moritz, Parteilokal z. Erholung
112 Leuchtfeuer, Amrum-Wittdün
219 Lohse, Heinrich
203 Markmann, Anna
185 Martinen, Ernim, Fremdenheim, Norddorf
207 Matthies, Elisabeth, Deutsches Rotes Kreuz
195 Matzen, Johs., Kohlen, Wittdün
162 Münch, Robert, Gartenbau, Norddorf
220 Nadler, Dr., Inselhaus, Wittdün
140 Näve, Johs., Kolonialwr., Wittdün
187 Nielsen, Ed., Schlosserei, Wittdün
198 Nielsen, Max, Fleischbeschauer, Süddorf
141 NS-Schwesternstation für Insel Amrum
189 Pastorat
119 Paulsen, Martin, Bürgermstr., Norddorf
165 Peters, Boy, Landwirt, Norddorf
170 Peters, Gustav, Uhren, Norddorf
180 Petersen, Georg, Schlachterei, Wittdün
184 Petersen, Knudt, Kohlen, Norddorf
144 Petersen, Peter, Bierverleger, Wittdün
135 Polizei, Amtsvorsteher, Amrum
174 Prüß, Phine, Pension, Haus Therese, Wittdün
221 Pütter, A., Dachdeckermstr., Norddorf
179 Quedens, Carl, Strandhotel, Wittdün
192 Quedens, Victor, Kinderheim, Norddorf
179 Quedens, Volkert, Schiffsführer
147 Reeps, Georg, Bäckermstr., Wittdün
129 Reichsfinanzverwalt., Zollaufsicht, Norddorf
208 Dieselbe, Zollaufsicht Wittdün
130 Dieselbe, Zollbootstation Süddorf
114 Reichsseezeichenhafen Wittdün
148 Remy-Thilo, Else, „Haus Thilo", Kindererholungsheim, Norddorf
153 Ricklefs, Alwin, Schiffer, Steenodde
193 Rickmers, Cornelius, Goldschmied, Norddorf
122 Satteldüne, Heilstätte Amrum
133 Schlesw.-Holst. Bank, Zahlst. Wittdün
196 Schmidt, Christian, Kaufhaus
149 Schmidt, Elisabeth, Honigparadies
182 Schmidt, Nickels, Bäckerei, Konditorei
122 Schoenecke, Dr. Hilde, Ärztin, Satteldüne
168 Schuldt, Peter
154 Spar- u. Darlehnskasse Norddorf eGmuH
145 Tadsen, Bernhard, Kapt.
223 Tadsen, Walter, Zimmermstr.
159 Thilo, Else, Haus „Boreg", Norddorf
176 Westholsteinische Bank, Filiale Nebel
161 Wolf, Johs., Villa Thea, Wittdün

Nebra (Unstrut) [Prov. Sachsen]

229 Abdeckerei Nebra, Inh. Herm. Meyer.
198 AG Kursachsen, Zementwerke, Karsdorf
139 Amtsgericht.
142 Apotheke, Inh. Otto Stolze.
197 Bach, Hugo, Photograph, Reinsdorf.
134 Bachrodt, H., Kohlen
151 Bahnhofgastst. Nebra, F. Heilmann
167 Bankverein Artern, Nebra.
210 Barthel, R., Eisenwr.
205 Bastian, Karl, Tischlermstr.
190 Bickel, Carl, Seilerei
256 Böttger, Arno, Wippach
169 Bornschein, Karl, Viehhdlg., Liederstedt.
141 Bosse, Albert, Fleischermstr., Steigra.
172 Brückner, Rudolf, Malermstr.
155 Bürgermeister Reinsdorf
246 Bürgermstr. Schiffmann, Karsdorf
162 Dampfmolkerei Karsdorf, Adam Fassott
218 Dorrhauer, Karl. Sattlermstr.
262 Dreßler, Edm., Bauer, Weißenschirmbach
156 Eberling, Fritz, Öfen
126 Ehrhardt, Rich., Zimmermstr., Jüdendorf
112 Elsner, Herm., Bierhdlg., Wennungen
122 Falke, Dr., Arzt
196 Försterei (-Revier) Kleinwangen
186 Franke, Kurt, Fleischermstr., Karsdorf
135 Fritzsch, Erich, Bauer, Reinsdorf
170 Gasth. zur Burg, Osw. Möder
239 Gasth. Ratskeller, O. Kürschner
182 Gasth. z. Schweizerhaus. Vitzenburg.
129 Gasth. Wennungen, W. Heinecke
245 Gemeinde Großwangen
247 Gemeinde Weißenschirmbach
220 Gemeinde Wippach.
132 Gendarmerieposten Nebra
223 Gendarmerieposten Reinsdorf
149 Gendarmerieposten Steigra
228 Gendarmerieposten Wetzendorf
161 Geßner, Richard, Bauer, Jüdendorf
168 Hankes, Hugo, Obstplantagen, Liederstädt
166 Haucke, E., Amtsvorsteher, Liederstedt
204 von Helldorf, H., Rittergutsb., Schloß Nebra
154 Ders., Vorwerk Birkigt.
201 von Helldorf, R., Rittergutsbes., Zingst.
254 Helmhold, Martha, Altenburgstr. 13
165 Herbert, Heinr., Gastw.
116 Hoffmann, Herm., Kfm., Großwangen
158 Hoffmann, Hugo, Bauer, Kl.-Wangen
177 Hoffmann, Otto, Steinsetzmstr., Tiefbau.
125 Hoffmann, Paul, Gastw., Reinsdorf
123 Holzapfel, Friedr., Baumschulartikel
127 Max Holzmüller & Co, Tiefbau, Karsdorf
188 Hotel z. Sorge, H. Bernschein
133 Just, Albert, Kfm., Weißenschirmbach
187 Kalbitz, Otto, Bauer, Reinsdorf
248 Klaiber, Paul, Manufakturwr.
191 Kneist, Emil, Gartenbau
173 Köbach-Schnicke, Bauer, Spielberg
208 König, Max, Ob.Insp., Vitzenburg
236 Gebr. Köppe, Elektro-Install.
118 Krankenhaus.
148 Kreissparkasse Querfurt, Zwgst. Karsdorf
176 Krey, Friedr., Manufakturwaren
241 Kurzhals, Otto, Fuhrgesch., Steigra
113 Ländl. Spar- u. Darlehenskasse, Großwangen
147 Ländl. Spar- u. Dahrlehnskasse, Steigra
136 Landkraftw. Leipzig AG, Umspannw. Reinsdorf
215 Lehmann, Walter, Bauer, Wippach
146 Leibling, Viehhdlg., Karsdorf.
117 Liebetrau, P., Gastw., Weißenschirmbach
200 Matrizenfabrik Nebra, A. u. F. Schneider
261 Melchior, Paul, Schuhe
184 Müller, Osk., Bauer, Kleineichstedt
202 v. Münchhausen, Freiherr, Schloß, Vitzenburg
208 Derselbe, Rittergut Vitzenburg
234 Derselbe, Rittergut Reinsdorf
232 Derselbe, Gut Spielberg
263 Ders., Forstverwaltung Vitzenburg
233 Derselbe, Rittergut Weißenschirmbach
235 Derselbe, Rittergut Kleineichstedt
203 Derselbe, Grabenmühle
124 Neumann, Paul, Bäckerei
144 Neumann, Rud., Fleischermstr.
164 Neumeister, Emil, Bauer, Weißenschirmbach
252 NSDAP., Ortsgr. Vitzenburg
224 Nürnberger, Emil, Baugesch., Großwangen
111 Oettler, F., Brauereiniederl., Liederstedt.
259 Otto, Friedr., Bauer, Kleinwangen
131 Otto, Karl, Fleischermeister
137 Pabst, Richard, Baugeschäft.
160 Pänzer, Emil, Schmiedemstr., Wetzendorf.
255 Pfarramt, Evang., Nebra
179 Pfarramt, Evang., Weißenschirmbach
216 Pfingst, Paul, Händler
128 Reich, Georg, Dipl.Landwirt, Großwangen
219 Reichsbahn, Bahnhof Karsdorf
209 Dieselbe, Bahnhof Nebra
130 Dieselbe, Bahnhof Spielberg.
213 Dieselbe, Bahnhof Vitzenburg.
189 Reichsluftschutzbund, Ortsgruppe Nebra
266 Reichspost, Postamt, Amtsvorsteher
140 Reinhardt, Osk., Fleischermstr., Reinsdorf
175 Röllig, Adolf, Elektr. Anlagen
238 Rohloff, Dr. Johannes, Tierarzt
251 Rost, Arno, Bürgermeister, Jüdendorf
230 Sachse, Willy, Kohlen, Weißenschirmbach
242 Sandsteinwerke Nebra GmbH, Freyburg
115 Schmiedehausen, Dr. G., Arzt
258 Schott, Heinz, Lehrer, Reinsdorf
222 Schröder, Friedrich, Eisen
195 Schröder, Max, Elektr. Anlagen
157 Schubert, Ernst, Mühle, Karsdorf
192 Schützenhaus, Inh. Herm. Maass
145 Schwarze, Otto, Bäckerei, Wippach.
171 Seidler, H., Amtsvorsteher, Kleineichstedt
257 Selke, A., Buchhalter
199 Smidth, Jörgen, Dir., Karsdorf
206 Stadtmühle Nebra, G. Will
143 Stadtsparkasse
214 Stadtverwaltung
212 Staupendahl, Fritz, Getreide, Karsdorf
183 Stieberitz, Karl, Tischlerei, Kleineichstedt.
244 Thiel, Herm., Holz, Kleinwangen
227 Titteibach, Richard, Schmiedemstr., Steigra.
243 Tittmann, Arthur, Klempnermstr.
225 Transchel, Otto, Bauer, Wippach
138 Trautmann, Arth., Bauer, Spielberg
180 Trautmann, E., Frau, Bäuerin, Karsdorf
153 Trautwein, Karl, Liederstädt
226 Trede, Alfred, Niederl. v. Thams u. Garfs
152 Ver. Kaliw. Salz-Detfurth AG, Großwangen
211 Dies., Verladeanl., Kleinwangen
178 Voigt, Ww. Ida, Kol.-W., Weißenschirmbach
159 Wauer, Robert, Dachdeckerei
217 Webel, Paul, Glasermstr.
250 Weiße Wand-Lichtspiele, K. Ethner
114 Werner, Emil, Bauer, Weißenschirmbach
163 Wittenbecher, Rich., Omnibus-Verkehr
194 Wolligandt, H., Landmaschinenbau
221 Zimmermann, Artur, Dentist.
253 Zink, Hebamme
207 Zuckerfabrik Vitzenburg GmbH

Nechlin (Uckermark) [Mark Brandenburg]

41 Bahn, Wilh., Bauer, Trebenow
43 Bartel, Arthur, Bäckermstr., Bandelow.
19 Behr, Richard, Bauer, Nieden, Dorfstr. 13
53 Behr, Wilhelm, Bauer
28 Benz, Reinhold, Bauer, Trebenow
22 Bertram, Wilhelm, Landw., Trebenow
16 Böhl, Gertrud, Nieden.
47 Braun, H., Schlächter, Bandelow, Dorfstr. 28
46 Bresin, Wilh., Gastwirt, Brietzig, Dorfstr.
12 Brookmann, Fritz, Bauer, Bandelow, Dorfstr.
52 Burow, Adolf, Schmiede, Bandelow, Dorfstr.
55 Eichel, Friedr.-Wilhelm, Landw., Bandelow
54 Evang. Pfarramt, Trebenow
3 Flügge, Hans-Georg, Landw., Schmarsow
21 Fullbrecht, Walter, Bauer, Tannenhof
37 Gaude, Karl, Bauer, Brietzig
4 Gutsverwaltung Damerow.
2 Gutsverwaltung Nechlin
8 Gutsverwaltung Nieden
33 Hamann, Max, Bauer
11 Holst, Christ., Landw., Bandelow, Ausbau
45 v. Homeyer, Marie, Damerow
18 Jacob, Ernst, Lehrer, Schulhaus
31 Jacob, Paul, Bauer
51 Jahnke, Wilhelm, Masch.-Repar., Bandelow
48 Klockow, Karl, Landw., Brietzig
23 Krüger, A., Mühlenbes., Werbelow, Dorfstr. 21
27 Krukenberg, Otto, Gastwirt, Trebenow
39 Kühling, Hermann, Bäckermstr., Bandelow
5 Lemke, Gustav, Bauer, Trebenow
42 Lüdtke, Bernh., Bäckerei, Trebenow
24 Mandelkow, Gustav, Bauer, Brietzig
38 Matzdorf, Herm., Hofbes., Brietzig.
10 Messer, Richard, Bürgermeister, Trebenow
26 Molkerei-Genossensch. m. b. H., Bandelow
15 Müller, Arnold, Bauer, Müllershof
13 Neumann, Bauer, Neumannshof
20 Postamt
34 Reichsarbeitsdienst f. d. weibl. Jugend
6 Reichsbahn-Güterabfertigung
1 Rose, Margarete, Landw., Werbelow
32 Rossow, Richard, Bauer, Nieden
25 Samuel, Karl, Bauer, Brietzig
93 Schaal, Hugo, Gastw.
(35) Schmidt, Adolf, Fuhrgeschäft, Trebenow
35 Trebenower Bezugs- u. Abs.-eGmbH, Trebenow
40 v. Winterfeld, Major a. D., Nieden
44 v. Winterfeld, Rita, Damerow
9 Witthuhn, Bernhard, Gastw., Bandelow.
36 Witthuhn, Gottfr., Bauer, Bandelow
50 Witthuhn, H., Gastw., Bandelow, Dorfstr. 23
17 von Zedtwitz, Amadeo, Graf
14 Zimmermann, Bruno, Mühlenbes.

Neckargemünd (Baden)

☛ *Ba* = Bammental (Baden)
Klg = Kleingemünd (Post Neckargemünd)
Whb = Waldhilsbach (üb. Neckargemünd)

222 Adler-Apotheke, Kling, Dr. H., Hauptstr. 16
375 Ärztliche Verrechnungsstelle, Bammental
306 Althoff, Lucia, Bei der Walkmühle 7
232 Arbeitsamt Heidelberg, Zweigstr., Hanfmarkt
264 Arnold, Friedr., Autovermietung, Wiesenbach, Hauptstr. 44
342 Auerhahn, Dr. A., Chemik., Schützenh.Str. 80
354 Augspurger, W., Fuhrwesen, *Ba* Vorstädtl. 1
472 Bähr, I. F., Fuhruntern., *Whb* Bamment.Str. 1
311 Bahnhofswirtschaft, Inh. Frau Häfner
425 Barth, C., Wein-Import
212 Bauer, Aug., Baugesch., Pfarrgasse 1
281 Bauer, Fritz, Viehhdlg., Schützenh.Str. 58
495 Bechdolf, Heinrich, Landhaus, Hollmuth, bei d. Walkmühle
287 Beck, Adam, Bäckerei, Waldhilsbach.
474 Beck II, H., Tonwrfbr., *Whb* Bamment.Str. 15
471 Beck III, H., Eisenwr., *Whb* Ad.Hitlerstr. 12
241 Beck, Johann, Baugesch., Waldhilsbach.
462 Beck, Karl, Fuhrw., *Ba* Gartenstr. 6
215 **Beck, Wilhelm, Kunstmühle, Bammenthal.**
261 Becker, Walter, Fabrikant, Mich.Gerber-Str.
323 Beer, Dr. Gg., Univ.-Prof., Luisenstr. 7
309 Benz, Jos., Install., *Ba* Hauptstr. 40
247 Berberich, Jos., Gasthof, Wiesenbach
491 Berger, Alf., Syndikus, Neckarstein.Str. 26
327 Bernhard, Friedr., Metzgermstr., Hauptstr. 54
285 Beuttner, Luc.
440 Bezirkssparkasse, Ad.Hitlerstr. 15a
286 Bitterich, Dr. Anne, Kfm., Schützenh.Str. 53
469 Boehmer, Bruno, Lehrer, H.Göring-Str. 9
489 Bollack III, K., Fuhrgesch., *Ba* Hitlerstr. 8
293 v. Brand, Major a. D., WiesenbacherStr. 3
353 Brenner, Hans, Friseur, Neckarstein.Str. 2
429 Bruder, Arthur, Hauptlehrer, Hollmuthstr. 11
388 Bucherer, H., Pfarrer, Mückenloch, Hpt.Str. 4
270 Buchert, Ernst, Obering., Wiesenb.Str. 8
411 **Bürgermeisteramt und Gemeindeverwaltung**
401 **Neckargemünd, Rathaus**
487 Bützow, Hans, Bankinsp., Wiesenb.Str. 87
381 Degen, Carl, Privat, Schützenhausstr.
227 Dinkel, Georg, Metzgermstr., Hauptstr. 55
355 Dinkel, Karl, Güterverkehr, Hauptstr. 25
394 Dingeldein, Verwalt.-Oberinspektor
298 Dörzenbach, Wilh., Bäckerei, Kleingemünd
344 Dressler, Wilh. H., Holz, Hauptstr. 36
317 Dröge, Karl, Dir. i. R., Schützenhausstr. 13
304 v. Eberlein, Ritter Dr., Schützenh.Str. 25
267 Edelmaier, Dr., Architekt, Ad.Hitlerstr. 23
263 Effinger, Franz, Schreinerei, Mühlgasse 12
441 Eicke, Walter, Güterbahnhofstr.
374 Eilken, Heinr., Direktor, Hildastr. 6
423 Elektr.-W. Bammental GmbH, *Ba*
422 Elektrizitätswerk, GmbH, Walkmühle 5
336 Ender, Phil., Architekt, Schlierb.Ldstr. 222
382 Engel, Dr. F., Arzt, Ad.Hitlerstr. 13
361 Engver, Arnold, Insp., H.Göring-Str. 22
443 Erb, Ph., Architekt, Kleingemünd
398 Ette, Heinrich, Immob., Wiesenb.Str. 12
239 Evang. Krankenschwestern, Marktpl. 6
348 Evang. Pfarramt, Dekanat, Bammentalerweg 2
424 Evang. Pfarramt Bammental, *Ba*
445 Ev. Pfarramt Gaiberg-Waldhilsbach, Gaiberg
362 Gebr. Fahr AG, Lederfbr., BammentalerStr. 20
430 Faßfbr. u. Sägewerk Hessental, Dilsb.Str.
259 Ferienheim, Gaiberg, Ortsstr. 178
295 Filsinger, F. J., Formstecher, *Ba* Hauptstr. 26a
369 Filsinger, Gust., Maler, *Ba* Hauptstr. 23
415 Finanzamt.
280 Fischer, G., Kohlen, Ad.Hitler-Str. 14
433 Fischer, Hans, Metzgerei, Marktpl. 7
416 Forstamt Neckargemünd, Ad.Hitlerstr. 64
417 Forstamt Schönau, Ad.Hitlerstr. 66
459 Forstdienstbezirk, Langenzell
218 Forstdienstbezirk, Mückenloch
228 **Fremdenheim Kümmelbacherhof G. m. b. H. Neckargemünd**
470 Frischmuth, W., Ob.Reg.Rat, Schützenh.Str. 52
219 Fürstl. Löwenstein'sche Gutsverw. Langenzell
473 Gärtner, A., Obst, Ad.Hitlerstr. 2
283 Gasthaus z. Bahnhof, *Ba* Bahnhofstr.
431 Gasthaus z. Deutschen Kaiser
391 Gasth. z. Deutschen Reich, *Ba* Hauptstr. 34
397 Gasthaus z. Elsenztal, *Ba* Hauptstr. 58
284 Gasthaus z. Friedrichsburg, Hauptstr. 4
242 Gasthaus z. Germania, Gaiberg
252 Gasth. z. gold. Ochsen, Pension
453 Gasthaus z. Krone, Kleingemünd
211 Gasthaus z. Krone, Waldhilsbach
455 Gasthaus z. Neckartal, Rainbach, Pension
350 Gasthaus z. Rose, J. Renner, Gaiberg
365 Gasthaus z. Rössel, Ph. Gaul, Waldhilsbach
393 Gasthaus z. Schiff, Schiffgasse 1
265 Gasth. z. Schwanen, Seb. Mayer, Kleingemünd
279 Gasthaus z. weißen Rose, Ad.Hitlerstr. 48
210 Gasthaus z. Sonne, H. Werner, Dilsberg
285 Gaststätte, Griech. Weinstube, Neckarstr. 38
384 Gaststätte z. Kreuz, Wiesenbach
260 Gaststätte z. Rebstock, Hauptstr. 15
229 Gaststt. Restaur. Gattner, Reilsheim
360 Gaststätte z. Waldeck, Gaiberg, Hauptstr. 123
412 Gemeindeverwaltung Bammental, Rathaus
444 Gemeindeverwaltung Dilsberg, Schloßhof 76
413 Gemeinde Gaiberg, Rathaus
411 Gemeinde Neckargemünd, Hauptstr. 20
272 Gemeinde Waldhilsbach
414 Gemeinde Wiesenbach, Rathaus
418 Gendarmeriestation, Hauptstr. 37.
292 Gerbert, Rich., Dentist, Hauptstr. 24
341 Gewerbeschule, Bergstr. 36
258 Goedecke, GmbH, Filiale, Marktplatz
282 Gramm, Georg, Uhrmacher, Hauptstr. 50
325 Greifelt, Rr. R., Lektor, Schützenh.Str. 44
249 Griechisches Konsulat, Konsul Herm. Menzer
478 Großmann, Hermann, Dr., H.Göringstr. 37
466 Günther, V., Vertr., *Klg* P.Schnellb.Str. 21
225 Gutsverwaltung, Langenzell
206 Häberle, Karl, Bäckerei, Neckarstr. 27
481 Hafner, G., Fuhruntern., Gaiberg, Hauptstr. 51
328 Hagmaier, Christian, Gärtner, Friedhofstr.
302 Held, Heinr., Kfm., Ziegelhütte 4
339 Heller, Wilh., Schneidermstr., Hauptstr. 32
233 Hermann, Dr., Chemiker, *Klg* Hirschg. 13
461 Heydweiller, Stephan, *Klg* Im Brühl 33
276 Himmelmann, K., Maurermstr., Gaiberg
389 Hindenlang, Karl, Mech. Werkstätte, Wiesenbach, Hauptstr. 29
214 Höfer, Alfred, Archit., *Ba* Waldstr. 23
334 Höfer, I. Karl, Baumat., Bammental
235 Hoeft, Dr. Theo, Arzt, *Ba* Waldstr. 14
319 Höhl, Christian, Blechnerei
486 Höhler, Waldhaus, Hollmuthweg 10
217 Hörth, Gg., Zahnarzt, Ad.Hitlerstr. 21
250 Hoffmann, Martin, Zimmerei. Ad.Hitler-Str. 22
308 Hoffmann, Ph., Landw., Dilsberg-Neuhof
301 Horchheimer, Leonh., Metzger, Hauptstrs. 31
336 Horn, Theo, Dr. med., Schlierb.Ldstr. 222
333 Hotel Kredell, Hauptstr. 62
493 Hotel Pfalz, Neckarstr. 40
288 Hotel schöne Aussicht, Dilsberg
203 Hotel Schützenhaus, Schützenhausstr. 25
202 Hotel-Pension gold. Hirsch, E. Gatzweiler
243 Hotel u. Pension Prinz Karl, Hauptstr. 53
338 Hotel u. Pension Kaiserhof, Ad.Hitlerstr. 8
236 Hützen, Theodor, Direktor, Hildastr. 3
340 Hummel, Adam, Archit., Ad.Hitlerstr. 21
409 Jahrmarkt, Dr. M., Chemiker, Im Brühl 28
379 Jacob, Carl, Schützenhausstr.
329 Jäger, Karl, Dir., Kleingemünd, Hirschg. 12
307 Jahr, Dr., Hollmuthstr. 5
477 Jenssen, San.Rat-Ww., Mühlgasse 20
256 Kaffee Kurgarten, griech. Weinstube
410 Kath. Stadtpfarramt, Hauptstr. 18
268 Keck, Dr. Alf., Zahnarzt, Ad.Hitlerstr. 58
423 Keller, Herm., Leiter Elektr.-Werk
207 Kellermann, Georg, Bammental, Hauptstr. 37
363 Kiefer, Dr. F., Arzt, Schlierbacherstr.
435 Kieselbach, Otto, Fuhrw., *Ba* H.Wessel-Str.
244 **Kindererholungsheim der Stadt Mannheim**
483 Kirchmayer, Karl, Apotheker, Poststr. 2
373 Klavehn, W., Schützenhausstr. 68
402 Klee, Ludw., Bauunternehm., Saarstr.
315 Klingenfuß, Th., Dentist, *Ba* Waldstr. 1
221 Knorr, Karl, Bäckerei
492 Knorr, Ludwig, Bekleidung, Hauptstr. 44
485 Konrad, Alfred, Zollrat, Falterstr. 9
426 Konsumverein Eberbach, Fil. *Ba* Hauptstr. 47
322 Krämer, Mich., Hauptlehrer, Luisenstr. 8
318 Kramer, Jak., Mineralwasserfbr.
469 Krauch, Dr. E., Chem., *Klg* P.Schnellb.Str.
204 Krauß, Max, Schlosserei, Ad.Hitler-Str. 8
246 Krauss, Rich., Metzgerei, Hauptstr. 19
331 Krehl, Walkmühle
446 Kreisjungviehweide Hollmuth
275 Kress, Karl, Buchdr., Hauptstr. 38
404 Kuch, Peter, Sägewerk, *Ba* Oberdorfstr. 44
228 Kümmelbacherhof GmbH, Erholungsheim
484 Lämmler, H., Bürgermstr., *Ba* Schulstr. 4
313 Landw. Lagerhaus eGmbH Meckesheim, *Ba*
312 Landwirtschaftsschule, Schützenh.Str. 56
428 Lang, J., Großtankst., Ad.Hitler-Str. 71
449 Lehr, H., Autovermiet., Dilsberg-Neuhof
240 Leist, Georg Fr., Lebensm., Ad.Hitler.Str. 1
320 Leist, J. H., Manuf.-W., Hauptstr. 28
463 Letterer, Dietrich, Kfm., Neckarst.Str. 26
357 v. Lettow-Vorbeck, Oberstl., Schützenh.Str. 48
223 M. u. F. Liebhold, AG, *Ba* Hauptstr. 65
352 v. Linhardt, Dr., Arzt, *Klg* Schnellb. Str. 51
297 Löwenstein-Wertheim-Freudenberg, Prinzessin Olga zu Langenzell
(337) Loges, Alfred, Luisenstr. 10
332 Lohrum, J., Pflastergesch., Wiesenb.Str. 2
321 Loth, Dr. O., Chemiker, *Klg* Neckarst.Str. 32
356 Lutz, Jos., Malermstr., Bammental
337 Märtens, Johannes, Neckarstein.Str. 38
407 Maier, Gg., Friseur, *Ba* Hauptstr. 32
326 Mattis, Hamilton L., Frau, Dreikreuzweg 6
432 Mayer, Alfred, Auto-Vermiet., Hauptstr. 26
335 Mayer, Franz, Elektrogesch., Hauptstr. 48
494 Mayer, Jacob, Kfm., Schützenhausstr. 51
464 Mayer, Karl, Obst, Neckarstr. 19
441 Menzer, J. F., Weingroßhdlg. KG, Güterh.Str.
377 Metz jr., Chr., Gemischtwr., *Ba* Hptstr. 16
437 Millequandt, Dr. P., Univers.-Prof., *Klg* P.Schnellbachstr. 9
408 Rönch, Walter, Univ.-Prof., Wiesenb.Str. 10
305 Müller, Alb., Kfm., Schützenhausstr. 35
396 Müller, Dr. F., Chemiker, Schützenh.Str. 60
216 Müller, Karl, Caresso-Werkst., Bammental
291 Müller, Leonh., Metzgerei, *Ba* Hauptstr. 8
378 Müller, Nik., Gärtnerei, *Ba* Waldstr. 19
278 Müssig, Hedwig, Ww., Ad.Hitler-Str. 34
271 Neckardrogerie, Inh. Karl Kolb
313 Niedderer, Hans, Kfm., *Ba* Bahnhofstr. 3
419 Notariat, Neckarstr. 41.
427 Nutzinger, Dr. Rich., Priv., Poststr. 4
226 Pabst, Ludw., Schlossermstr., Hauptstr. 58
380 Pabst, Phil., Kfm., *Klg* P.Schnellb.Str.
231 Pension Görich, Dreikreuzweg 18
230 Penzhorn, Frau J., Pension, Waldstr. 1
441 Pepsinwein Vertriebsges. m. b. H.
479 Pfaff, Dr. Fr., Landrat, H.Göringstr. 19
238 Pfaff, Ludwig.
346 Pfaff, Rob., Immobilien, Luisenstr. 4
434 Pfaff, Dr. Volkert, Landrat, J.Wernerstr. 4
330 Pfeiffer, Ernst, *Klg* Neckarst.Landstr. 53
488 Quensel, Dr. W., Dozent, *Klg* P.Schnellb.Str.
420 Reichsbahn, Bahnh. Bammental.
460 Dieselbe, Bahnhof, Neckargemünd
421 Dieselbe, Güterabf. Neckargemünd.
200 Reichspost, Postamt
450 Dieselbe, Zweigpostamt Bammental
392 Reinking, Dr. K., Chemiker, *Klg* Neckarst.Str.
480 Reiß, Wilh., Prok., Schützenhausstr. 63
423 Rheinelektra, techn. Büro, Bammental
370 Ritz, Friedr., Kohlen, *Klg* Bergstr. 10
344 Roth, Frdr., Holz, Hauptstr. 36.
310 Roth, Walter, Fuhrw., Dilsberg, Hptstr. 89
385 Ruge, Carl, Obering., Dreikreuzweg 4
485 Sandig, Dr. Curt, Dozent, Falltorstr. 9
274 Sandritter, G. W., Install., Bammental
490 Schäfer, R., Bez.Förster Reichsnährst., Wiesenb.Str. 87
345 Schalk, Herbert, M.Gerberstr. 17
294 Schebeler, Elisab., Frau, Landh. Marliese.
213 Scheid, Ferd., Kriegsmühle, Bammentalerweg
208 Scheid, G. W., Kriegsmühle, Bamment.Weg 39
368 Scheidel, H., Gipser, *Klg* Neckarst.Str. 5
482 Scheidt, Walther, Ad.Hitler-Str. 120
253 Scherer, J. J., Zigarren, Hauptstr. 70
255 Schleidt, Joh., Maler, Mühlgasse.
219 Schloßgärtnerei Langenzell
403 Schmich, Heinr., Güterbest., Hauptstr. 25
248 Schmidt, Albert, Bäckerei, Ad.Hitler-Str. 3
467 Schmitt, Ww. B., Kol.-Wr., Hanfmarkt 3
359 Schmitt, Dan., Kol.-W., Bammental-Reilsheim
245 Schmitt, Karl, Autorep., Ad.Hitler-Str. 1
422 Schmitt, Otto, Betriebsltr., Lessingstr. 8
262 Schmitt, Wilh., Install., *Ba* Waldstr. 31
376 Schneckenberger, G., Kol.-W., *Klg* Im Brühl 4
364 Schneider, Friedr., Bäckerei, Gaiberg
395 Schneider, Friedr., Schlosserei, Pfluggasse 1
405 Schneider, K., Faßfbr., Wiesenbach, Postbuckel
224 Schneider, P., Sängerin, *Klg* P.Schnellbachstr. 7
386 Scholl, F., Gipser, Wiesenbach, Hauptstr. 97
438 Schreiber, Joh., Kol.-W., Hauptstr. 59
371 Schulz & Stumpf, Weinhdlg., Neckarstr. 24
476 Schuhmacher-Schneiders, *Klg* P.Schnellb.Str.
216 Seest, Hans Peter, Schützenhausstr. 59
286 Seitz, A., Dipl.-Kfm., Sehützend.Str. 53
383 Serra, KG, Chem. Fbr., Wiesenb.Str. 85
269 Seubert, Maria, Schützenhausstr. 63
358 Sommer, Dr. R., Zahnarzt, *Ba* Bhfstr. 6
447 Sommer & Mayfahrt, Holz, Banngartenstr. 2
414 Spar- und Darlehnskasse Wiesenbach.
372 Speckert, Karl, Schreinermstr., Hauptstr. 72
234 Steinbrenner, G., Maler, Batzenhäuselweg 2
349 Steinmann, Herm., Schneiderei, Bammental.
277 Stern, Dr. Gg., Chemiker, Wiesenbacherstr. 91
442 Straßenbaumeisterbez., Wiesenbacherstr. 11
390 Strauss, Friedr., Sattler, Hauptstr. 46
303 Tankstelle B. Kraus, *Klg* Neckarst.Str. 8
448 Thoms, Prof. Dr. Walter, Ad.Hitler-Str. 62
465 Toelle, Ludw. E., Privat, *Klg* Brühlstr. 17
266 Treiber, Kurt, Gärtnerei, Batzenh.Weg
296 Troendlin, Ww. A., Kol.-Wr., Hauptstr. 56
411 Verkehrsverein, E. V., Rathaus
406 Vetter, Otto, Baumschulen, Gaiberg
351 Völker II, Jakob, Sandgrubenbes., Bammental.
201 Volksbank Neckargemünd e. G. m. b. H.
237 Gebr. Walker, Putzwollefbr.
394 Wasserstr.Amt Heidelberg, Lessingstr. 2
290 Weber, Gg., Baugesch., Hauptstr. 12
251 Weigel, Phil., Wirt z. letzten Heller
254 Wenzel, Alb., Seifenfbr.
496 Widmann, Eduard, Dr., Schützenhausstr. 26
220 Wiegel, Hch., Metzgerei, Bammental
439 Wittmann, Georg, Ing., Neckarstr. 28
316 Wöhler, Paul, Dr., Schützenh. Str. 38
347 Wolf, G., Spenglermstr., *Klg* Fahrgasse 2
289 Wollweber, Ernst, Lebensm., Ad.Hitler-Str. 40
314 Wurster, Dr. Karl, Chemiker, *Klg* Neckarstein. Straße 52
205 Würthwein, Dr. H., Arzt, Wiesenbacherstr. 1
343 Zanger, Otto, Konditorei, Hauptstr. 47
273 Ziegler, Frdr., Schlosserei, Bammental.
(273) Ziegler jr., Friedr., Schlosser, Bammental
209 Zimmermann, A., Metzgerei, Hauptstr. 66
324 Zimmermann, Joh., Kfm., Wiesenbach, Hauptstraße 61
257 v. Zuccalmaglio, Dr. F., Dir., Kleingemünd.
436 Zügfeld, Curt R., Vertr., Hollmuthstr. 4

Neckargerach (Baden)

50 Bezirkssparkasse, Zahlst., Hauptstr. 24
18 Bödigheimer jr., Carl, Kol.-W.
54 Eberhardt, Herm., Dekan, Ortsweg 18
56 Eckert, Balth., Chem. Erzeugn., Bernh.Str. 200
47 Elwert, Dr. Jul., Arzt.
11 Forstamt, Großh., Zwingenberg
34 Fuchs, Franz, Sägewerk, Neckarstr. 123
21 Gasthaus z. Anker, Zwingenberg.
38 Gasthaus z. Engel, Phil. Link
42 Gasthaus z. grünen Baum.
51 Gasthaus z. Hirsch, Lindach
36 Gasth. z. Krone, Neckarkatzenbach
25 Gasthaus z. Pfalz, Aug. Haaf
33 Gasthaus z. Schiff, Pens. Fr. Rupp, Lindach
09 Gasthaus z. Schiff-Post, Zwingenberg
13 Gemeindeverwaltung Binau
52 Gemeindeverwaltung Guttenbach
48 Gemeindeverwaltung Neckargerach
62 Gemeindeverwaltung Reichenbuch
10 Gemeindeverwaltung Zwingenberg
24 Gendarmerieposten Neckargerach
26 Haas, Frdr., Metzgerei.
11 Hepp, Forstmstr., Schloß Zwingenberg
14 Herbold, Karl, Filialltr., Reichenb.Str. 227
23 Herrmann, Karl, Motorschiffahrt
58 Hoffmann, Jak., Malermstr., Binau
44 Hornung, L., Ölmühle
(31) Huckele, Hebamme
31 J. Huckele u. Sohn, Baugesch., A. Schollbrunn, Straße 19
28 Lichtner, Heinrich, Gemischtwr.
19 Lorenz, Vitus, Bäckerei
17 Mangold, S., Roßhaarspinnerei, Gr.Gärten
29 Neckar AG, Kraftwerk Guttenbach
16 Reichsarbeitsdienst, Abtlg. 5/270
39 Reichsbahn-Bahnhof Neckargerach
53 Dies., Bahnhof Zwingenberg
20 Reichspost, Postamt
40 Schloß Zwingenberg
32 Schunder, Joh., Steinmetzmstr.
12 Schwarzwälder, Ludwig, Essig, Binau
46 Seemann, Christian, Hauptstr. 64
41 Spielmeyer, Dr. Ewald, Zahnarzt
37 Stadler, Jak., Forstaufseher, Binau
55 Straetz, Albert, Gasthaus, Bahnhof
45 Stump, Franz, Dir., Guttenbach
43 Tomasetti, Adolf, Tiefbau.
22 Tomasetti, Ww. Thom., Kohlenhdlg.
30 Volksbank Eberbach e. G. m. b. H.
35 Voss, Hans W., Gurkeneinleg., Binau

Neckarrems (üb. Waiblingen) [Württemberg]

25 Autohalle, Aldingen
67 Berger, Friedr., Landwirt, Aldingen
70 Berger, Karl, Landwirt, Aldingen
75 Böhringer, Adolf, Strohseilfbr., Bittenfeld
55 Böhringer, Albert, Gemischtwr., Bittenfeld
39 Böhringer, Wilh., Autovermiet., Bittenfeld
38 Boger, Gustav, Autoverm.
17 Brandner, August, Eisenwr., Hochberg
78 Breckle, Gustav, Elektromstr., Aldingen
81 Breckle, J., Kohlen, Aldingen, Friedrichstr. 4
54 Buck, Dr., Arzt
34 Eberle, Gottlob, Geflügel
71 Ehmann, Herm., Schotterwerk
12 Eppinger, Joh., Gemischtwr., Aldingen
92 Eppinger, Karl, Bauernführer, Aldingen
80 Fischer, Paul, Bauer, Bittenfeld
72 Frank, Eugen, Autovermietung
43 Gaststt. Adler, Ernst Kurz, Aldingen
49 Gaststt. Adler, M. Lorenz, Hochberg
27 Gaststt. Adler, Karl Löckle, Neckargröningen
62 Gaststt. Hirch., Alb. Mergenthaler, Hochdorf
35 Gaststt. Krone, Chr. Oetinger, Aldingen
40 Gaststt. Krone, Joh. Läpple, Bittenfeld
91 Gaststt. Lamm, Gg. Keim, Aldingen
56 Gaststt. Lamm, K. Schopf, Bittenfeld
47 Gaststt. Lamm, Ad. Löckle, Neckargröningen
36 Gaststt. Löwen, J. Winkler, Aldingen
23 Gaststt. Löwen, R. Mayer, Neckarrems
14 Gaststt. Ochsen, W. Lang, Aldingen
58 Gaststt. Ochsen, Schweinle, Neckargröningen
86 Gaststt. Ochsen, H. Streicher, Neckarrems
24 Gaststt. Ratsstüble, Hugo Boger
29 Gaststt. Sonne, Ad. Kurz, Hochberg
13 Gemeindeverwaltung Aldingen
15 Gemeindeverwaltung Bittenfeld
20 **Gemeindeverwaltung Hochberg (Kr. Ludwigsburg), Rathaus und Wohnung des Bürgermeisters Nussbaum**
28 Gemeindeverwaltung Hochdorf
59 Gemeindeverwaltung Neckargröningen
51 Gemeindeverwaltung Neckarrems
37 Gendarmerie Bittenfeld
68 Glock, Gotthilf, Dachdeckermstr.
18 Glock, Rudolf, Personenbeförderung
66 Greb, Eugen, Mühle, Aldingen.
30 Hagenlocher, Alb., Autoverm., Neckargröning.
41 Hartenbauer, Gottlob, Mühle, Bittenfeld
82 Haushaltungsschule, Hochdorf
26 Hiß, Herm., mech. Werkst., Aldingen
57 Horcher, Gustav, Privatier, Hochberg
44 Jehle, Friedr., Ferntransporte
45 Klotz, Alfred, Architekt, Neckargröningen
21 Knyphausen, Graf, Remseck.
65 Lorenz, G., Install., Bittenfeld
88 Meyer, Aug., Zimmerei, Aldingen
48 Neckarwerke AG Eßlingen, Umspannw. Alding.
85 Ortlieb, Karl, Schloß Hochberg
87 Otterbach, Wilh., Lehrer, Hochberg
90 Pfisterer, Ad., Polstermöbel, Aldingen
42 Raith, Richard, Baugesch., Aldingen
76 Renz, Rich., Treppenbau, Hochberg
52 Rienhardt, H., Landwirt, Remseck
46 Schäfer, Eugen, Metzgerei, Hochberg
53 Schiedt, C., Kunstmühle.
84 Schilpp, Wilh., Pfarrer, Hochdorf
32 Schwarz, Rud., Dentist, Aldingen
89 Spar- u. Darlehenskasse eGmbH
77 Spar- u. Darlehenskasse Aldingen eGmuH
83 Spar- u. Darlehenskasse eGmbH, Neckargröningen
69 Theurer, Friedr., Viehhdlg., Aldingen
73 Ulmer, Emil, Fuhrw., Aldingen
16 Wibel, Ernst, Kunststeingeschäft
22 Wiegand, Dr. W., Arzt, Aldingen.

Neckarsteinach (Hessen)

69 Beisel, Nikolaus, Metzgerei
40 Bernauer, Hugo, Manufakt.-W.
50 Berner, Jak., Gasthaus, Neckarhausen
36 Gebr. Bossler, Schiffahrt, Hauptstr. 19
83 Boxheimer jr., W., Bierverlag, Neckarstr. 68
71 Bruder, Ferd., Gastwirt, Metzgerei
77 Café Eitle, Konditorei, Hauptstr. 101
32 Dyckerhoff, Dr. Kurt, Ing., Neckarhausen, Am Schloßberg 23
49 Ebert, Karl Ph. Valentin u. Jakob, Holzschiffbau, Werftweg 168
35 Ebert, Philipp, Schiffswerft, Hirschh.Str.
37 Ebert, Philipp, Werftweg 163
38 Egner, Leonh., Fremdenheim, Neckarhausen 4
29 Egner, L., Bäckerei, Neckarhausen, Weg a.N. 12
59 Evang. Pfarramt, Kirchstr. 79
54 Fahney, Richard, Oberförster
87 Forsthaus Michelbruch
48 Gaßner, Karl, Schiffswerft
27 Gasthaus Brauerei Diemer, Hauptstr. 145
71 Gasthaus z. frischen Quelle, F. Bruder
50 Gasthaus z. Lamm, Pension, Neckarhausen
43 Gasthaus z. Neckartal, Bäckerei
88 Gasthaus z. Rose, Gertrud Rehberger, Grein
76 Gasthaus z. Schwanen, W. Boxheimer
18 Gasthaus z. Schiff, Ad.Hitlerstr. 59
13 Gemeindeverwaltung Neckarsteinach
19 Gendarmerieposten, Herdweg 207
67 Götz II, Jakob, Motorschiffahrt
39 Ludwig & Jakob Götz, Schiffer, Hirschh.Str.
31 Heidenreich, Jakob, Kol.-W., Hauptstr. 42.
45 Heidenreich, Käte, Am Leimenbuckel 251
33 Herbold, Emil, Metzgerei, Neckarhauser Hof Ortsstr. 1
64 Herrmann, F., Pension, Neckarstr. 119
89 Hotel Harfe, Adolf-Hitler-Str. 50
79 Hotel u. Pension zum Schwalbennest
94 Hülsbusch, Heinz, Vertr., Neckarhausen 48
86 Ilzenhöfer, Georg, Zimmergeschäft
92 J. u. A. Junker, Fremdenheim, SchönauerStr.
74 Kath. Pfarramt, Kirchenstr. 94
66 Keidel, Wilh., Kohlenhdlg.
61 Klar, Phil., Pfarrer a. D., Darsb.Ldstr. 159
47 Kohl, Wilh., Zahnarzt, Darsb.Landstr. 150
21 Konsumverein f. Eberbach GmbH
34 Krieger, Fr., Schiffer, A.Hirschh.Str. 169
51 Krieger, H., Schiffer, Neckargem. Str. 5 9/10
42 Kuhl, Jakob, Kol.-W.
65 Landheim Waldeck der Hölderlin-Schule, Darsberg
95 Lederwerke Neckaria, Freudenberg & Co
80 Mentzel, O., Lebensmittel, Hauptstr. 103
22 Montag, Otto, Eisenwr., Ad.Hitler-Str. 103
86 Neckar AG Stuttgart, Kraftwerk
62 Nord. Holz GmbH, Berlin W 50, Hirschh.Str.
26 Olbert, Ludwig, Prokurist
49 Pension Egner, Neckarhäuser Hof
10 Reichsbahn, Bahnhof
93 Dieselbe, Neckarhausen
20 Reichspost, Postamt
41 Revierförsterei Schadek, NeckargemünderStr. 5
78 Rodemich, Jul., Gerberei, Ad.Hitler-Str. 22

23 Rodemich, Philipp, Schönauerstr. 259
28 **Scheib**, Joh., Schiffer, Kirchenstr. 86
53 Schmitt, Heinrich, Bauer, Darsberg
52 Schmitt, Jakob, Landw., Darsberg.
60 Schmitt, J. L., Omnibusbetrieb, Hauptstr. 5⁵/₁₀
63 Schmitt, Ludw., Spedit., Neckargem.Str. 59
43 **Schneider, Gg., Bäckerei**
25 **Schütz, Karl, Handlung, Kirchstr. 98.**
56 Starke, Harry, Dir., Darsb.Landstr. 151
82 Stephan, Anton, Fabrikant, Neckarhausen
12 Treusch, Wilh., Ww., Elektriz.-W., Kirchst. 89
73 **Völker**, Dr. Ph., Ing., Darsbergerstr. 238
46 Voigt, H., Dir., Landhaus am Bischofswald
30 Volksbank Neckarsteinach, Hauptstr. 20
14 **Wachsmuth**, Dr., Neckarstr. 123
16 Wäsch, E., Modewaren, Ad.Hitler-Str. 45
58 Waibel, Mich., Schiffer, Alte Hirschh.Str. 169
15 v. Warsberg-Dorth, Frhr., Schloß Mittelburg
54 v. Warsberg-Dorthsche Verwltg., Vorderburg 1
17 **Wormser Kindererholungsheim.**

Neckarsulm (Württemberg)

225 **Allgem. Ortskrankenkasse**
260 **Amtsgericht**
209 Anderssen, J., Preß- u. Ziehwerke
375 **Baer**, Rud., Arch., Salinenstr. 61
252 Bäßler, Fritz, Ing., Wilhelmstr. 43
230 G. Baldauf KG, Holzwerkzeugfbr.
379 Banzhaf, Wilh., Kfm., Ganzhornstr.
385 Bartelmann, A., Zimmermstr., P.Scholpstr. 30
329 **Bauer, Bernhard, Küfermeister.**
362 Bauer, Hermann, Metzgerei
377 **Bauer jr., L., Pflästermstr., Binsw.Str.**
473 Bauer, Otto, Pflästermstr., Olgastr. 32
406 Baumann, Alfons, Radio, Weinstr. 9
211 Baumhauer, J., Lebensm., Rathausstr. 28.
205 J. A. Becker & Söhne, Masch.-Fbr., Gottl. Daimler-Str. 30
282 **Beckert, Jakob, Modellfabrik.**
268 Bell, Josef, Likörfabrikation
325 Bender, Adolf, Drogerie.
284 Bender, H., Gasth. z. Lamm, Erlenbach
465 Bender, Robert, Ing., Wilh.Str. 49
295 **Bender, Theodor, Metzger.**
315 Berthold, Otto, Polstermöbel, Marktstr. 31
463 Bez, Alb., Architekt, Salinenstr. 27
302 Bezirksnotariat Gundelsheim, Ad.Hitler-Str. 58
317 Bezirksnotariat Neckarsulm
328 Böhringer, W., Malermeister.
338 Buchäckert, Peter, Drahtfbr., Obereisesheim.
460 Bücken, Kurt, Dr. Ing., Olgastr. 4
289 **Büttner, Alois, Kol.-W.**
319 Burkhardt, Gustav, Metzgermstr.
299 **Gebr. Chardon, Dampfbaggerei.**
468 Chardon, W., Archit., Karlstr. 6
314 **Daiber**, Franz, Lebensmittel
232 Denninger, J., Metzger
341 Alb. Denz u. Sohn, Bildhauerei, Wehrg. 23
296 Karl Denz & Söhne, Gipsergesch., Friedenstr. 5
414 Denz, Wilh., Gipsermstr., Ad.Hitler-Str. 60
233 Diemer, Alfons, Kaufhaus
235 Dörr, Wilhelm, Spedition
210 Dürrich, Ludwig, Treuhandbüro
266 **Elektrowache d. Energie-Versorgung**
428 **Emerich, Jos., Bauuntern., Marienstr. 16**
433 Emter, Dr Hugo, Zahnarzt, Salinenstr. 7
265 Enderle, M., Landesprod., Steinachstr. 60
266 Energie-Versorgung Schwaben AG
363 **v. Ey, Fritz, Lebensmittel, Marktstr. 50**
202 **Eychmüller, Dr. Hans, Arzt.**
427 **Felger**, Friedr., Kohlen, Neutorstr. 6
359 Fink, Hermann, Zahnarzt, Binswangerstr. 31
404 Fischer, A., Landeserz., W.Murrstr. 20
430 Fischer, Friedr., Baustoffe, Fabrikstr. 4
402 Fischer, Friedr., Kfm., Uhlandstr. 18
434 Fischer, Käte, Strickerei, Erlenbach
262 Flad, Robert, Kaffee
472 Frey, Willy, Feinkost, Neckarstr. 2
418 Freyer, Wilh., Kiesbaggerei, Obereisesheim
483 Fritton, Alfred, Fbrk., Salinenstr. 55
450 Funder, C., Dentist, Heilbronnerstr. 3
397 M. Gärtner & Sohn GmbH, Baubüro Erlenbach
271 Geier, A., Bekleidungshaus, Marktstr. 47
(347) Geldmacher, Dr. Max, Arzt
279 **Gemeindeverwaltung Erlenbach (Kr. Heilbronn), Rathaus**
290 Gemeindeverwaltung Obereisesheim
356 Gemeindeverwaltung Untereisesheim
396 Gendarmerie Neckarsulm
274 Genossenschaftsbank Neckarsulm eGmuH
222 Gerhards, Dr. Peter, Arzt
399 Großkinsky, Georg, Buchdr., Lammgasse 3
421 Großkinsky, Theo, Architekt
342 Gurr, Adolf, Metzgerei, Obereisesheim
344 Gurrath, Ernst, Bäckerei, Obereisesheim.
286 **Haberkern**, Alfons, Metzgermstr., Erlenbach
207 Hacker, Karl, Photohaus, Marktstr. 4
250 Hähnle, G., Carbid
467 Härdtner, Hermann, Bäckerei
357 **Handels- u. Gewerbebank Heilbronn A.-G.**
(398) Hartmann, Gg., Bücherrevisor, Wilhelmstr. 30
245 Friedrich Heck GmbH, Eisen
292 Hegner & Co., Dampfsägewerk.
403 Henle, Rud., Insp., Friedenstr. 12
293 Herold, Jos., gem. Warengesch., Binsw.Str. 21
306 **Himmelreicher, Dr. Kurt, Arzt**
440 Hönes, Karl, Bäckerei, Marktstr. 40
484 Höpfer, Rich., Wirtsch., Obereisesheim
208 Horn, Walter, Kfm., Wilhelmstr. 49
281 Hotel Löwen, G. Koch
267 Hotel Post, Inh.: B. Pecoroni
320 **Ihle**, Joseph, mech. Schreinerei.
339 Ihle, Karl, Glasermstr., Rathausstr. 40
417 Ihlein, Franz, Zimmergesch., Binsw.Str. 26
285 Ihlein, Viktor, Kaufhaus
221 **Ihlein, Vikt., Zimmerei, Ad.Hitlerstr. 41**
288 Gebr. Ingelfinger, Autovermiet., Erlenbach
478 Jochim, Aug., Milch, Lammgasse 20
382 **Jüngling**, Dr., Oberarzt, Wachterstr. 9
238 **Kässmeier**, Theo, Archit., Lerchenstr.
307 v. Kaiz, Georg, Fahrradteile
408 Kappes, Heinr., Lebensm., Rathausstr. 11
466 Kathol. Gemeindehaus St. Pauli, Marktstr. 29
304 Keicher, Eugen, Erlenbach, Ad.Hitler-Str. 212
412 Gebr. Keitel, Baugesch., Wilhelmstr. 13
413 Kern, Gustav, Schlosserei, Daimlerstr. 35
479 Kern, Konr., Schlosserei, Grabenstr. 13
216 Kern, Luise, Bahnhofskiosk
303 Ketterer, Eug., Gartenbau, Scheffelstr. 7
372 Kirchmaier, J., Vertr., Gartenstr. 17
462 Klimm, Therese, Hebamme, Rathausstr. 18
324 v. Koch, Ltn., Olgastr.
224 **Kohler, Adolf, Apotheke.**
420 Kohler, Ww. Karl, Wirtsch., Binsw.Str. 19
470 Kohler, Wilh., Ing., Heilbronnerstr. 47
424 Kolb, Richard, Kol.-W., Untereisesheim
355 Kopp, Friedrich, Waschanst., Untereisesheim.
419 Krämer, Viktor, Baugesch., Binswangerstr.
333 Krankenhaus, Städt.
365 Kreisheimstättengenossenschaft eGmbH
236 Kreissparkasse Heilbronn, Hptzweigst.
476 H. Krieger & Söhne, Kieslager, Neckarsulm
378 Kühner, Eug., Gasth. z. Rose, Marktstr. 16
204 **Laible, Herm., Gartenbaubetrieb.**
392 Lampe, A., alkoholfr. Getr., Engelgasse 4
219 Gebr. Landes, Landw., Lautenbach
234 Lay, Anne, Schneiderin, Hafenstr. 30
318 Lichtspiele Neckarsulm, Ad.Hitlerstr. 32
298 **Liller, J. R., Manuf.-W.**
435 Limbach, Chr., Gemischtwr., Erlenbach
482 **Maas**, Hans, Hptm., Wilhelmstr. 34
269 Maier, Reinh., Reisachmühle
327 Merckle, Eugen, Dentist, Olgastr. 9
386 Merkle, Josef, Fleischerei, Kirchstr. 3
273 **Merkle, Karl, Metzgermeister.**
405 Messungsamt Heilbronn
308 Mühleck, Aug., Möbelwerkst., Schindlerstr. 9
226 Mühlich, Julius, Wilhelmstr. 59
436 Müller, Fritz, Pfleger, Olgastr. 5
376 Müller, Karl, Möbel, Steinachstr. 28
438 Müller u. Fischer, Zimmergesch., Lammgasse 6
326 Muth, Josef, Kol.-W., Marktpl. 28
239 Nieser, Wilhelm, z. Bierkeller
450 NSDAP, Heilbronnerstr. 3
425 Dies., Ortsgr. Süd, Salinenstr. 9

246 **NSU WERKE AKTIENGESELLSCHAFT**
T Fahrzeugwerke P Stuttgart 691

264 **Ohrnberger, Theodor, Metzger.**
461 Ostberg, Dr. A., R.-A., Heilbronnerstr. 3
212 **Pecoroni, Gustav, mech. Werkstätte.**
220 Pecoroni, Karl, Seifenfabrik.
263 **Pecoroni, Sebastian, Bäckerei.**
437 Pfeffer, Gustav, Malerei, Wehrgasse 24
345 Pfeiffer, Ernst, Gasth., Obereisesheim
337 Pfeiffer, Wwe., Käthe, Gasth., Obereisesheim
312 Pfeiffer, P., Feinkost, Wilh.Murrstr. 10
272 **Pfrommer, Rud., Install.**
275 Pisek, Marianne, Hebamme, Rathausstr. 32
218 Popp, E., Bäckerei, Obereisesheim, Wimpf.Str.1
340 Popp, Robert, Gasthaus, Obereisesheim.
215 Prinz, Carl, Gasth., Marktstr. 49
251 **Raab**, Rudolf, Konditorei, Marktpl. 6
432 Rabaa, Wilh., Lebensm., Lammgasse 5
310 Rall, Otto, Baumschulen
323 Rall, Wilhelm, Baumschulen.
229 Gottlieb u. Gustav Rank, Baugeschäft, Obereisesheim
330 Rapp, Franz, Lebensmittel
276 Reichsautobahnen, Erlenbach
240 Reichsbahn, Bahnhof
352 Dies., Güterabfertigung
454 Reichsluftschutzbund, Neckarstr. 6
243 Ders., Gruppenluftschutzschule, Steinachstr. 71
441 Reichspost, Postamt
398 Revisions- u. Treuhandbüro, Wilhelmstr. 36
474 Rummel, Max, Malergesch., Heilbronner Str. 5
361 Runte, Heinr., Werbeltr., Scheffelstr. 9
401 **Saup**, Aug., Schreinerei, Grabenstr. 4
261 Schädel, Anton, Baugeschäft
278 **Schädel, Heinrich, Farben**
368 Schädel, Jos., Baugesch., Friedenstr. 9
283 **Schädel, Karl, Flaschnerei.**
270 Schiffs- u. Maschinenbau AG, Mannheim
217 Schmerheim, Karl, Industrie-Vertretungen.
371 Schmid, Karl, Elektr.Install., Rathausstr. 4

252 bis 255 **Karl Schmidt G. m. b. H. Neckarsulm**

416 Schmidt, Rich., Bäckerei, Lerchenstr. 11
367 Schneider, Karl, Fleischerei, W.Murr-Str.
394 Scholl, A., Gurkeneinl., Binsw., Hind.Str. 64
297 Schopf, Franz, Schreinerei
241 **Schrade, C., Eisen, landwirtschaftliche Maschinen, Neckarsulm, Marktstraße**
223 Schröder, Rosa, Frisiersalon, Marktstr. 42
213 Schütze, Ernst, Ing., Lerchenstr. 54
429 Schugt, Jakob, Gastw., Dammstr. 74
389 Schurr-Klempp, Bäckerei, Binsw.Str. 4
214 Schwab, Georg, Bildhauermstr.
334 Schwarz, Aug., Gärtnerei, Heilbr.Str. 64
422 Seifert, Feilx, Autorepar., Neuenst.Str.
475 Seitz, Wilh., Jägerstüble, Marktstr. 8
305 Setzer, Gustav, Schneidermeister
313 Setzer, Karl, Autovermiet., G.Daimlerstr. 24
384 Siegele, Fr., Bäckerei, Ad.Hitlerstr. 8
237 Spar- u. Darlehnskasse Erlenbach eGmbH
444 Gebr. Spohn GmbH, Jutespinnerei
393 Spohrer, Paul, Schreinerei, Schloßgasse 11
477 Stadtpfarramt, Ev., Biswangerstr. 27
227 **Stadtpfarramt, kath.**
346 **Stadtverwaltung Neckarsulm**
381 Stegmeyer, Anton, Buchbinderei, Neckarstr. 5
343 Stradinger G., Kaffee, Obereisesheim, Hptstr.27
423 Straub, Bernh., Vertr., Salinenstr. 5
374 Sünder, Otto, Elektrogesch., Salinenstr. 1
387 Süßer, Albert, Sattlerei, Wehrgasse 12
485 Syré, Matth., Ing., Uhlandstr.
431 **Thorbecke, Rud., Major, Lerchenstr. 38**
201 **Umsiedlungslager Neckarsulm**
203 **Verbrauchergen, Heilbronn eGmbH, Laden 11**
331 Vogt, Franz, Kol.-W., Erlenbach.
311 **Hugo Vogt G. m. b. H.**
390 Volk, Franz, Autovermietung, Lammg. 4
287 **Waffenschmidt**, C., elektrotechn. Werkst.
351 Wagner, Gottlob, Bäckerei, Bleichstr. 3.
252 Waibel, Erich, Ing., HeilbronnerStr. 58
231 Walter, Karl, Maler, Binswangerstr. 14.
439 Waschanstalt Edelweiß, Gottlieb-Daimler-Str.38
447 Wehrmacht, Standortvermittlung
353 Dies., Heimat-Pionier-Park
366 Wehrwärter auf dem Neckarwehr.
321 Weiß, Otto, Baugesch., Erlenbach
369 Welker, Otto, Buchdruckerei, Ad.Hitlerstr. 12
294 Wiedmann, A., Neubergstr. 2
309 **Winghardt, Max, Elektro-Install.**
322 **Zartmann**, Eugen, Autoverm.
336 Zartmann, Karl, Bäckerei, Schloßg. 7

Neckartenzlingen (Württemberg)

232 **Alber**, Karl, Gem.-Wr., Neckartailfingen
333 Apotheke, E. Gümbel, Walddorf
233 Apotheke, H. Meuret, Ad.Hitlerstr. 17
327 **Baisch**, Ludw., Motorfahrz., Walddorf
203 Bauer, Chr., Herrenschneiderei
202 Bauer, Ernst, Dentist
395 Bauer, Tobias, Wurstwr., Pliezhausen
238 Baum, Dr. Alfred, Arzt, Neckartailfingen
303 Bayer, Karl. Uhren, Pliezhausen
258 Bayer, Ludw., Schlosserei, Mittelstadt
279 Bezirksnotariat Neckartailfingen
358 Bleher, Wilh., Fuhrgeschäft, Mittelstadt
209 **Briegel & Kibling, Mechan. Kunstseidenzwirnerei, Grötzingen (Kr. Nürtingen)**
251 Bückle, Louis, Kol.-W., Aich
343 **Decker**, Erw., Isolier., Pliezhausen
382 Denger, Georg, Bäckerei, Neuenhaus
262 Deyle, Carl, Isolierung, Pliezhausen
314 Durst, Eugen, Gaststätte, Walddorf
332 **Ehmann**, Paul, Obst, Grötzingen
312 Ev. Pfarramt, Pliezhausen
348 **Fauser u. Lutz, Omnisbusbetr.**, Mittelstadt, Schillerstr. 12
265 Fauser jr., Karl F., Fettwr., Mittelstadt
257 Fauser, Rich., Wollwr., Ad.Hitler-Str. 17
214 G. Fenchel u. Sohn, Schreinerei, Altenriet
369 Ferber, Ernst, Dentist, Pliezhausen
205 Feucht, Jakob, Mehlgroßhandlung
317 **Gaiser & Widmann**, Baugesch., Rübgarten
(323) Gaiser, Alfr., Bäckerei, Walddorf
216 Gaiser, Emil, Steinholz, Gniebel
229 Gaiser, Gottfried, Sägewerk, Walddorf
394 Gaestst. Bären, H. Schneider, Pliezhausen
384 Gaestst. Brücke, K. Armbruster, Oferdingen
305 Gaestst. Hahnen, Ed. Hahn, Pliezhausen
397 Gaestst. Hirsch, Gottl. Maier, Pliezhausen
354 Gaestst. Krone, Eug. Baum, Oferdingen
393 Gaestst. Krone, Rud. Armbruster, Rübgarten
383 Gaestst. Lamm, W. Krämer, Pliezhausen
350 Gaestst. Lamm, W. Weber, Oferdingen
315 Gaestst. Lamm, M. Wezel, Walddorf
250 Gaestst. Linde-Post, H. Höß, Altenriet
273 Gaestst. Linde, K. Rein, Gniebel
264 Gaestst. Linde, G. Rebmann, Mittelstadt
389 Gaestst. Löwen, Fr. Hörz, Pliezhausen
246 Gaestst. Löwen, Joh. Dürr, Walddorf
204 Gaestst. Neckarau, Gottl. Diebold, Oferdingen
224 Gaestst. Ochsen, Fritz Wurster
296 Gaestst. Rad, Christian Rinker
297 Gaestst. Rößle, Ad. Necker, Neckartailfingen
291 Gaestst. Rößle, W. Rauscher, Neckartenzlingen
339 Gaestst. Rose, Ww., G. Decker, Pliezhausen
323 Gaestst. Sonne, Jak. Gaiser, Walddorf
267 Gaestst. Stern, Wilh. Haug, Mittelstadt
237 Gaestst. Stern, Rich. Bayer, Pliezhausen
325 Gekle, Dr., Tierarzt, Pliezhausen
253 Gemeindeverwaltung Aich
375 Gemeindeverwaltung Altdorf
213 **Gemeindeverwaltung Altenriet über Reutlingen**
373 Gemeindeverwaltung Grötzingen Aich
256 Gemeindeverwaltung Häslach
276 **Gemeindeverwaltung Mittelstadt über Reutlingen**
286 Gemeindeverwalt. Neckartailfingen, Schlaitdorf
201 Gemeindeverwaltung Neckartenzlingen
254 Gemeindeverwaltung Neuenhaus
385 Gemeindeverwaltung Oferdingen
301 Gemeindeverwaltung Pliezhausen
388 Gemeindeverwaltung Rübgarten
367 Gemeindeverwaltung Schlaitdorf
324 Gemeindeverwaltung Walddorf-Gniebel
298 Gendarmerie Neckartailfingen
378 Gendarmerie Neckartenzlingen
336 Gendarmerie Pliezhausen, Schillerpl. 5
326 Gendarmerie Walddorf
335 Getreidemühle Walddorf eGmbH, Walddorf
294 Grupp, Emil, Kunstmühle
287 **Haag**, Karl, Flaschnerei, Neckartailfingen
219 Häfner, Georg, Schreinerei, Walddorf
211 Hau, Fritz, Hobelbankfabrik, Hafnerstr. 5
391 Haug, J., Bäckerei, Pliezhausen, Sedanstr. 24
288 Haußmann, Aug., Tankstelle, Metzingerstr. 1
239 Henzler, Jul., Baggerei, Neckartailfingen, Schulbergstr. 106
222 Gebr. Hörz, Zigarren
269 **Jehle**, Alb., Omnibusverk., Häslach
243 **Kautt**, Ulr., Mühlenbau, Mittelstadt
366 Kern, Karl, Autoverm., Gniebel
361 Kimmerle, Gottl., Gemischtwr., Pliezhausen
218 Kimmich, Wilh., Autoverm., Grötzingen, Wolfschlugerstr.
227 Knapp, Ludw., Mühle, Neckartailfingen
319 Knecht, Georg, Gemischtwr., Pliezhausen
321 Kolb, Dr. G., Arzt, Walddorf
255 Kröz. Friedr., Schrauben, Neuenhaus
318 Kümmerle, Ludw., Omnibusverk., Schlaitdorf
207 Kurz, August, z. Lamm
309 Kurz, Wilh., Feuerungsanl., Pliezhausen
363 G. Lamparter GmbH, Kleiderfbr., Walddorf
275 Lang, Jak., Gaststt. Hirsch, Altdorf
252 Lieb, Jak., Autoverm., Aich
396 Lutz, Caspar, Mühle, Oferdingen
346 Lutz, Fritz, Kiesbaggerei, Neckartailfingen
281 Gebr. Lutz, Apparatebau, Mittelstadt
228 Luz, Chr., Gaststt. Ochsen, Aich
352 **Marstaller**, W., Feuerungen, Pliezhausen
208 Müller, Adolf, Ölmühle
247 Münsinger, Gust., Oberlehr., Pliezhausen
322 **Nagel** Nf., G. L., Gemischtwr., Walddorf
231 NSDAP., Ortsgr. Neckartenzlingen, Kelterpl. 2
355 Gebr. **Oswald**, Installation, Pliezhausen
338 **Karl Oswald & Co. Mechanische Strumpfwarenfabrik Pliezhausen (Württemberg)**
244 **Prieß**, Joh., Strickerei, Neckartailsingen
337 **Raiser**, C., Buchbinderei, Pliezhausen
392 **Rall**, Reinh., Reutlingen, Fil. Pliezhausen
372 Rau, Karl, Brauerei, Grötzingen
225 **Reichsbahn, Bahnhof Neckartailfingen**
307 **Renz, Fritz, Strumpfwrfbr.**, Pliezhausen
282 **Röhm, Albert, Kiesbaggerei, Mittelstadt**
261 G. Röhm KG, Oelfabrik, Mittelstadt
285 Röhm, Wilhelm, Kfm., Mittelstadt
316 Roll, Jakob, Strumpfwrfbr., Pliezhausen
386 **Sägewerk Neckartenzlingen, H. Müller**
266 Schairer, Ad., Kiesbaggerei, Mittelstadt, ReutlingerStr. 3
221 Schairer, Gottl., Schlosserei, Mittelstadt
342 **Schieß, K., Kraftfahrz.**, Neckartailfingen, Hpt.-straße 8
277 Schieß, Theod., Gartenbau, Neckartailfingen
351 Schmid, Gotthold, Schreinerei, Pliezhausen
308 Schmid, Joh., Kfm., Pliezhausen
274 Schmutz, Osk., Landwirt, Hammetweil
223 **Schöllkopf**, Chr., Holzdreherei, Neckarstr. 215
328 Schweiker, Aug., Land-Masch., Walddorf
242 Schweikert, Rud., Schlosserei, Aich
364 Schweizer, Gottlob, Fuhrgesch., Walddorf
248 **Spar- u. Darlehnskasse eGmuH, Hafnerg. 8**
268 Spar- u. Darlehnskasse Walddorf, HdbgStr. 33
379 Steinmaier, Hans, Omnibusverm., Gniebel
278 Strickwarenfbr. Altdorf, Rich. Zinser
357 Stückle & Co, Strickwrfbr., Pliezhausen
271 Stückle, Chr., Baggerei, Neckartailfingen, Bahnhofstr. 225
212 Trautwein, Albrecht, Schreinerei, Häslach
313 **Veit**, Emil, Fette, Pliezhausen
217 Vöhringer, Fritz, Autorepar., Stuttg.Str. 5
241 **Wacker**, Chr., z. Linde, Schlaitdorf
215 Wagner, Gust., Masch.-Fbr., Oferdingen
235 Walker, Dr. Ernst, Arzt, Bempfl.Str. 254
206 Walker u. Schweiker, Holzwr., Schlaitdorf
234 Wenzelburger, Karl, Gaststt., Neckartailfingen
268 Wezel, Christian, Gemischtwr., Walddorf, Hindenburgstr. 33
263 **Widmann, C., Gemischtwr., Mittelstadt**
226 Wißmann, Ph., Papierf., Neckartailfingen
259 Wurster, Emil, Wäschefbr., Walddorf
304 **Zimmermann**, Gustav, Kaufhaus, Pliezhausen, Sedanstr. 2

Neckenmarkt (Niederdonau)

9 **Gemeindeamt** Horitschon
3 Gemeindeamt Neckenmarkt
2 Gendarmeriestation. WSD.
4 **Landwirtschaftliche Genossenschaft in Horitschon** re Gen. m. b. H., Neckenmarkt, Molkerei, Lagerhaus, Eierhalle
1 Liesinger Bierdepot, WSD.
5 Weinhoffer, Dr. Franz, Arzt, Elisabethstr. 2
6 **Stefan Wieder** Warenhaus Neckenmarkt
7 **Zollamt** (L)
10 Zollaufsichtsstelle
8 Zollaufsichtsstelle Haschendorf

Neddenaverbergen (üb. Verden) [Hann.]

5 **Ahlden**, Karl, Viehhändler, Stemmen 11
15 **Beinhorn**, Sph., Kfm., 96.
29 Brandt, Ernst, Mühle, Armsen 99
36 Büssenschütt, Wilh., Viehhdlr., Armsen 62
2 **Clasen**, Heinrich, Bauer, Neddenaverb. 3
23 Cordes, Herm., Landw., Stemmen 12
16 **Degen**, Josef, Silberfuchsfarm
45 **Eggers**, Heinr., Bhfswirtsch., Stemmen 6b
6 **Früchtenicht**, Hans Chr., Kfm., Armsen 87
33 **Harms**, Heinr., Bauer, Lehringen 4
13 Henke, Hinr., Stellmachermstr., 53
8 Hogrefe, D., Bauer, 12
39 **Kehlenbeck**, Joh., Gastst., Armsen 95
34 Kronsnest, Frido, Bauer, Kronsnest
3 **Lindemann**, C. W., Mühlenbes., Stemmen
40 Luhmann, Heinr., Bürgermstr., Armsen 45
25 **Mahnke**, Georg, Viehhdlg., Hohenaverbergen 44
28 Molkerei Neddenaverbergen eGmuH, 110
42 Müller, Hermann, Bauer, Armsen 12
22 **Oestmann**, Wilh., Kfm., 103
11 **Rüpke**, Diedr., Bauer, Armsen 14
1 **Schröder**, Johann, Bauer, Ihlden 5
44 Störck, Wilh., Bauuntern., Armsen 78
9 Storch, Dietrich, Bauer, Hof Gravel
4 **Warneke**, Wilhelm, Bauer, Owe 1
32 Winter, Heinrich, Bahnhofswirtsch., 101
35 Wöbse, Karl, Viehhändler, Waterloo 6a
37 Wolff, August, Gastw., Nr. 54
12 Wolters, Dora, Zahlst. d. Sparkasse, Nr. 68
17 Wortmann, Heinrich, Viehhdlg.

Nedlitz (Kr. Zerbst) [Anhalt]

12 **Barnetz, Fr., Viehhändler, Schweinitz.**
09 Bley, Curt, Ortsgruppe der NSDAP.
44 Gebr. Bohne, Sägewerk
42 Bohne, Oscar, Sägewerk, Reuden 30a
13 Bräse, Friedr., Amtsvorsteher, Schweinitz
14 Busse, Ernst, Bauer
15 **Dapoz, Dom., Viehhdlg., Schweinitz.**
25 Degener, Herm., Zimmerei, Nedlitz.
31 **Eckert**, Fr., Bürgermeister
08 Einhenkel, Wilhelm, Futtermittel, Reuden
41 **Forstamt Nedlitz**
40 Forstamt (Preuß.), Schweinitz
23 Försterei (Preuß. Revier-), Schweinitz
32 Försterei (Revier-), am Eing. von Hütten
30 Försterei (Revier-), Golmitz
26 Försterei (Revier-), Reuden Nr. 46
38 **Gendarmerieposten Reuden**
39 Genz, Carl, Gasthof zur Erholung.
37 Heiniche, Franz, Großer Gasthof
36 Hennig, Paul, Gasthof zur Eisenbahn
17 **Köhler, Otto, Kartoffelhdlg., Schweinitz.**
24 Kuhle jr., Franz, Bauer
35 Kuhle, Richard, Viehgeschäft, Dorfstr. 18.
22 **Ländl. Spar- u. Darlehnskasse Nedlitz eGmbH**
10 **Marzahn**, Wilhelm, Schmiedemeister
21 Müller, R., Kaufm.

18 **Puls**, Alb., Dampfsägewerk, Reuden
45 Puls, Ewald, Kaufmann, Nedlitz 52
28 **Reichsarbeitsdienst**, Lager 20/81
33 **Reichsbahn**, Güterabfertigung.
20 Reichspost, Postagent
27 **Schneider**, Paul, Mühle, Schweinitz
29 Schütze, Paul, Kolonialwaren
16 Schumann, Otto, Holzhdlg., Schweinitz
43 Sinast, Friedrich, Zimmerei, Reuden
19 Syring, Herm., Kohlen, Reuden
34 **Wilcke**, Ww., Gastwirtschaft, Reuden

Neermoor (Hann.)

16 **Ackermann**, Conr., Kapitän, Warsingsfehn 59
77 Aeikens, Karl, Terborg
47 **Badewien**, Jan Hinr., Schiffer, Warsingsfehn
82 Badewien, Hinrich, Haus Nr. 388
72 **Bohlen, F. B., Mühlenbes., Warsingsfehn.**
60 Bojen, Hans, Autovermiet., Warsingsfehn
74 Bürgermeister Warsingsfehn
81 Busemann, Christian, Gastw., Warsingsfehn
49 Busemann, Ww. I. H., Landw., Langehaus
84 Buß, Krieno, Schmiede, Neermoorkolonie
78 **Canzler**, Weert, Bürgermstr.
61 H. Cassens & Sohn, Fahrräder, Veenhusen
40 **Diekhoff**, Th., Kfm., Waringsfehn
08 Diekmann, Joh., Kohlen, Veenhusen, Landstr. 58
43 Doeden, F., Pferdegesch., Süderstr. 65
97 **Eidtmann**, Wilh., Pferdehändler
44 Eckhoff, Riepke, Baumat., Warsingsfehn
54 **Fokken**, Behrend W., Baumat., Warsingsfehn
30 Fokken, Chr. A., Manuf.Wr., Warsingsfehn
92 Fresemann, M., Viehhdlg., Qstwarsingsfehn
56 **Gemeindebüro**, Süderstr. 4
12 Gemeindeverwaltung Veenhusen
53 Gendarmerieposten Neermoor, Kirchstr. 20a
68 Gendarmerieposten Warsingsfehn
28 Gerdes, David, Viehhdlg., Warsingfehn
29 Goemann, Anton, Landw., Terborg
87 Goemann, Heinrich, Landw., Terborg
41 Groninga, Jakobus, Landw., Veenhusen.
75 Güterabfertigung u. Bahnhof
88 **Hanßen**, Albert, Baugesch., Warsingsfehn
39 Harms, Gerd. Landw., Norderstr. 60.
98 Heeren, Frau, Hebamme
09 Heise, Gerh., Kohlen, Neermoorkolonie
50 **Heise, Heinr., Bäckermstr., Neermoor. Col. 87.**
25 **W. u. R. Heykes**, Landw., Süderstr. 59
38 **Houtrouw, Dr. med., Süderstr. 16**
57 **Hummerich**, Herm., Metzgerei
71 Gebr. **Janssen**, Müllerei
79 Jansen, Fritz, Manufakturwaren
18 Janssen, Albert, Schiffseigner
85 Janssen, J. Cl., Bauernf., Leer, Norderstr.
22 **Jütting**, Claas F., Bauer, Kleihusen
32 **Kampen**, Rudolf, Buchhdlg.
80 Kampen, Martin, Elektrogesch.
42 König, Rikus, Zelteverleih, Warsingsfehn 37
46 **Köppen, Paul, Pastor, Warsingsfehn.**
52 Kokkelink, W., Pastor, Osterstr. 8
27 **Kracht**, C., Manufakturwr., Warsingsfehn
26 Kroon, Arend, Fuhruntern., Warsingsfehn
89 Krull, Ede, Gastw., Terborg
13 **Lay**, Johann U., Bäckerei, Veenhusen
23 v. Lengen, Joh., Bäckerei, Gasthof
35 v. Loh, Johannes, Kohlen, Molkereistr. 8
64 **Lücht**, A., Schmiede, Warsingsfehn
21 **Mansholt**, Kl., Landw., Thedingaer Vorwerk
07 Manßen, Joh., Steuermann, Neerm.Kol. 42
24 Med.-Drogerie, C. F. Meyer, Süderstr. 1
67 H. Meyer, Fleischwr., Warsingsfehn 273
14 Molkerei-Genossenschaft eGmbH
48 **Müller**, Diedr. Br., Düngem., Warsingsfehn.
66 **Nebelung**, R., Bahnhofswirtschaft
51 **Olthoff, Heine, Fahrräder u. Installation.**
37 **Prikker**, W. G., Ost-Warsingsfehn.
20 Poststelle
62 **Roeden**, Herm., Neunfehn, Lager Neermoor
76 Geschw. **Saebens**, Gastwirtschaft
90 Schoon, J., Ww., Kol.-W., Warsingsfehn
55 Schüür, Jan, Kol.-W., Neermoor-Kol.
70 Siemering, Dirk, Kapt.
36 Sott, Dr. Werner, Zahnarzt, Osterstr. 23a
59 Spar- u. Darlehnskasse, Süderstr. 63
95 Stöhr, H., Gastw., VeenhuserKol.
73 **Sweers**, Albert, Landw., Warsingsfehn
58 **Sweers**, F., Landw., Warsingsfehn.
31 Sweers, Jacob F., Verladewaage
19 **Tergast**, Peter, Landw., Kleihusen
34 **Ulbertus**, W., Landw., Veenhusen, Landstr.
10 Ulferts, Albert, Kies, Veenhusen
83 Ulferts, Anteus, Gastw., Warsingsfehn
65 Ulferts, Tjade, Baugeschäft, Kirchstr. 21
15 de **Veen**, Fokke, Kol.-W., Warsingfehn
39 Viehverwertungsgenossenschaft
33 Voß, H., Elektromstr., Warsingsfehn, 358a
69 **Weber**, H., Waren, Warsingsfehn, Polder 26
45 Wessels, G., Schlachter, Warsingsfehn, Hptk249
86 Woldenga, Anton, Terborg, Landstr. 24

Neetze (üb. Lüneburg) [Hannover]

8 **Brammer**, Heinrich, Landwirt, Süttorf
10 Brammer, Heinrich, jr., Kfm.
24 Brammer, W., Bauer, Süttorf, Dorfstr. 4
30 Brüggemann, Hermann, Landwirt, Neu-Bolters.
36 **Findorff**, Ludolf, Sattler, Hs. 159
18 **Flindt**, Emil, Bäckerei, Konditorei.
40 **Gemeindeschwesternstation**
15 Gendarmerieposten Neetze
12 **Heine**, Bernhard, Schlosserei, Hs. 13
29 Hübner, Edwin, Getreidemühle, Neumühlen
28 **Jathe**, Wilh., Tischlermstr., Dorfstr. 155
32 **Kloss**, Robert, Mühle Hs. 16
17 Kociemski, Karl, Schmiedem., Dorfstr. 104
39 Kufahl, C., Maschinenschlosserei, Bhf.Str. 3
09 **Meyer**, Bernh., Viehhdlg., Bleck.Landstr. 10
34 Meyer, Carl, Schmiedemstr.
25 Meyer, Ernst, Süßmosterei, Sütt.Weg 10
16 Moritz, Karl, Bürgermeister, Nr. 49
27 **Pfarramt** Neetze
26 **Reer**, Arthur, Gemischtwr., Bahnhofstr. 3
38 Reichsarbeitsdienst d. weibl. Jug. 13/154
33 Reichsarbeitsgem. f. Heilpflanzenkunde, Süttorf
13 **Rhatje**, Friedrich, Bäckerei
7 **Sander**, Heinrich, Viehhändler
35 Schoop, Hermann, Gastw.
14 Schumacher, Wilh., Baugeschäft
22 Schumacher, W., Maurermstr., Hs. 126
37 Stolte, J. H., Warenhandlung
31 **Willenbokel**, Herm., Gasthof, Hs. 33

Neheim (Westfalen)

2300 **Adami** & Tillmann, Holzwollefbr., Hüsten, Kleinb.Str. 17
2295 Ärztliche Bezirksverein., Hochstr. 4
2169 Ahmer, Ant., Elektrot., Gesch., Bahnhofstr. 2
3187 Albers, Kaufhaus, Hüsten, Bhf.Str. 7
2106 Albert, Clemens, Kol.-W., Hochstr. 11
2482 **Albert & Co., Metallwrfbr., Grabenstr. 1**
2401 Albert & Bause, Metallwrfbr., Stembergstr.
2249 Alberts, Jos., Tiefbau, Oldenh.Str. 11
2139 Alldorf, Fritz, Landwirt
2114 Altewulf, Heinr., Spedition, Schobbostr. 21
2038 Amt Bremen i. Niederense.
2438 Amtsgericht, Ringstr. 12
3041 Amtsverwaltung Hüsten
2013 Apotheke, Biber-, Adolf-Hitlerstr. 5
3113 Apotheke, Hirsch-, Hüsten, Bahnhofstr. 9
2183 Apotheke: Westfalen-Apotheke, Inh.: Pharmazierat Walter Diestelmann, Bahnhofstr. 25
2040 Arbeitsamt Arnsberg, Bahnhofstr. 119
2232 Arns, Heinr., Metzgermstr., Schobbostr. 11
2584 Aßhoff, Bernhard, Bachum
3083 Auf der Beck, J., Bürobed., Hüsten
2133 Aufmhoff, Dr., Arzt, Bahnhofstr. 14
2097 Aufmhoff, Aug., Moden, Bahnhofstr. 14
3133 Aulebach, Emil, Metzgerei, Hüsten, Bhf.Str.
2632 **Bach**, Heinr., Bierverlag, Hüsten, Holz.Weg 12
2598 Bäckereinkaufsgenossenschaft eGmbH
2725 Bähr, Gerhilde, Reisebüro, Zeitungen, Briefmarken, Tabakwaren, A.Hitler-Str. 58
2102 Wilhelm Bätgen, Metallwarenfabrik Neheim (Westf.)
3070 Bäuerl. Bez. u. Absatzgen., eGmbH, Hüsten
3130 Balland & Katerlöh, Drahtwarenfabr., Hüsten
2455 Baltus, Textilhaus, A.Hitler-Str. 14
2116 Barnhausen, Dr., Arzt, Hochstr. 13
2180 Bauer, Clemens, Metzger, Möhnestr. 19
2164 Bauer, Otto, Metzger, Hochstr. 7
2325 Bauerdick, Frau Bernd., Gasth., Burgstr. 7
2514 Bauernfeind, Bäckerei, Ad.Hitler-Str. 35
2405 Baumgart, Alfred, Moden, Ad.Hitlerstr. 23
2363 Becker, Bernh., Möbelfbr., Bahnhofstr. 98
2063 Becker, Franz, Metallwaren
2526 Becker, Jos., Leder, Engelbertstr. 4
2717 Th. Becker & Co, Metallwrfbr., Ringstr. 32
3019 Beckmöller, F., Gasthof, Bruchhausen, Arnsb. Straße 9
2020 **Fr. Beckschäfer & Co., Spedit., Bhfstr. 133**
3198 Beckschäfer, H., Särge, Bahnhofstr. 14
3065 Beiler, E., Baugesch., Hüsten, Kampstr. 14
3226 Berendes, Dr. E., Tierarzt, Hüsten, Norb.Str.
2084 Bergmann, Alb., Lackfabrik, Bahnhofstr. 141
2174 Bergmann, F. J., techn. Öle, Möhnestr. 10
(2174) Bergmann, Friedr., Kaffee, Möhnestr. 10
2062 Bergmann, Pelzwaren, Bahnhofstr. 6
(2174) Bergmann, Wilh., Weine, Möhnestr. 10
2079 Beringhoff, Hch., Zimmermstr., Bahnhofstr. 66
2395 Berndes, Hch., Aluminiumwerk
2754 Berndes, Paul, Vertreter, Karlstr. 41
2616 Bertelsmann, Hch., Malermstr., Gartenstr. 2
2088 Bertelsmeyer, Franz, Dentist, Ad.Hitler-Str. 1
2491 Berting & Schennen, Archit., Hochstr. 11
2021 Berufsschule
2408 Beste, Franz, Tabakwr., Bahnhofstr. 115
2007 Beste, Theodor, Eisen, Friedrichstr. 8
2716 Beyersdorf, Margarete, Frau, LangeWende 91
3004 Biegler, J., Lebensm., Hüsten, Drostenf.Str.
2601 Biermann, Jos., Metallgießerei, Voßwinkel
2344 Binhold, Dr., R.-A. [N], Bahnhofstr. 10
2312 Binhold, Ferd., Gasthof, Hauptstr. 34
2215 Binhold, Franz, Konditorei, Hauptstr. 23
2587 Binhold, Ww., Friedr., Drogerie, Möhnestr. 5
2307 Binhold, Hubert, Papier, Poststr. 44
3146 Blender, Ludwig, Holz, Hüsten, Kolonie 7
2153 Blome, A., Landwirt, Holzen, Hönnetalstr. 1
2507 Böhm, H., Spedition, Schobbostr. 29
3150 Böhmer & Co, GmbH, Preßwerk, Müschede
3186 Bönner, Theodor, Gastwirt, Hüsten
2592 Börger, Theodor, Gerberei, Möhnestr. 22
2693 Böse, Alb., Nähmasch., Bhf.Str. 117
2415 Böse, H., Buchdruckerei, Schobbostr. 49
2327 Böse, Hubert, Druckerei, Bahnhofstr. 6
2436 Böse, Josef, Schreibmasch., Ruhrstr. 21
2436 Böse, Jos., Schreibmasch., Ruhrstr. 21
2171 v. Boeselagersche Verw., Frhr., Höllinghofen
2287 v. Boeselagersches Forsth., Frhr., Haarhof
3236 Bösterling, Bürgermstr., Bruchhausen, Lindenstraße 9
3196 Bohne, Albin, Bahnhofsw., Hüsten
2121 Bolle, M., Frau, Hospitalweg 5
3082 Bormann, E., Hüsten, Mühlenberg 26
3080 Brand, F. I., Gartenbau, Hüsten
2290 Braun, Ernst, Bauunternehmung
2385 Bremke, Dr., Arzt, Ad.Hitlerstr. 48
2741 J. F. Bremke & Hoerster, Mehl, Hüsten, Herd.W. 2
2371 Bremer, Dr., Arzt, Ad.Hitlerstr. 54
2449 Brinkmann, Franz, Nagelfbr., Lüttringen 31
3074 Brinkschulte, Hch., Bahnhofsw., Hüsten-Ost, Arnsb.Str. 11
2719 Brise, Hugo, Fische, Hochstr. 55
2218 Brökelmann, Adolf, Fabrkt., Karlstr.
2547 F. W. Brökelmann, G.m.b.H., K.-G. Aluminium-Werk, Neheim-Hüsten 1.
T Aluminiumwerk **P** Dortmund 10223
2316 Brökelmann, Friedr., Friedrichstr. 7
2115 Brökelmann, Wilhelm, Ringstr. 16
2251 Brökelmann, Jaeger & Busse, Neheim i. Westf. T Brökelmann-Jaeger. P Hannover 75 895
2622 Brüne, Otto, Prokurist, Ruhrstr. 20
2602 Brüne jr., Otto, Kfm., Joh.Str. 38
2361 O. Brüne & Co. G. m. b. H. Beleuchtungskörper- u. Metallwarenfabrik
2132 Brüseken, Emma, Butter, Friedrichstr. 9
2087 Brumberg, Adolf, Metzger, Stembergstr. 8
2202 Buchheister, Franz, Metzger, Hochstr. 16
2667 Bühner, Wilh., Kohlen, Jägerstr. 2
2143 Bürgermeisteramt Neheim
3136 Burgard, Alfred, Metzgerei, Hüsten, Bhf.Str.
3178 Burgard, Aug., Fleischerei, Hüsten, Bhf.Str.
2234 Friedrich Burkamp vorm. Kleinschmidt & Burkamp, Zentralheizungen
2517 Burmann, Maria, Putz, Hochstr. 4
2334 Burrichter, Fritz, Fuhren, Bahnhofstr. 95
3038 Busch, Josef, Bahnhofswirt, Neheim-Hüsten
2487 Busemann, Friedr., Vertreter
2326 Busse, Hanns, Dipl.-Ing., Drostenw. 33
2305 Busse, Walter, Fbrkt., Poststr.
2603 Butterweck, Johannes, Hüsten, Holz-Weg. 41
2501 **Christiani**, Wilh., Bäckerei, Niederense
2421 Cloer, Carl, Blumenstr. 3
2190 Cloer, Caspar, Metallwrfbr., Burgstr. 19
2726 Cloer, Eugen, Langewende 132
2032 Cloer, Wilh., Masch.-Bau, Grensaupl. 2
2237 Cöppicus, Friedr., Kohlen, Ringstr. 39
3035 Cöppicus, Fritz, Obst, Hüsten
3141 Cöppicus, Hubert, Lampenfbr., Hüsten, Kl.-Bahnstr.
2048 Cöppicus, P. J., Vertreter, Langewende 66
2411 Cosack, Dr., Arzt, Burgstr. 8
2192 Cosack, Ad., Fabr.-Dir., Burgstr.
2127 Cosack, Egon, Poststr. 28
2064 Cosack, Egon, Ingen., Poststr. 42
2165 Cosack, Ernst, Kfm., Poststr. 37
2122 Gebrüder Cosack, Metallwarenfabrik, Friedrichstr. 2. P Dortmund 5056
2123 Cosack, Paul, Ad.Hitlerstr. 8
2441 Cosack'sche Grafitschmelztigel-Fabrik & Co., Bahnhofstr. 67
2230 Cosack'sche Kartonagenfabrik & Co, Voßwinkel-Ruhr
2764 Cramer, Eberh., Gastw., Waterlappe
2364 Cramer, Theodor, Mühle, Hauptstr. 7
2767 Cronenberg, Franz Jul., Poststr. 19
3056 Cronenberg, J., Sauerstoffw., Sophienhammer
2269 Cruse, Bernh., Baugesch.
2009 Dahlmann, Th., Werkzeuge, Bahnhofstr. 103
3104 Dahm, Carl, Metzg., Hüsten, Bahnhofstr. 100
3054 Dahme, Hebamme, Hüsten, Drostenf.Str. 14
3022 Dahmen, Ww. Carl, Spedition, Hüsten
2678 Dallmann, Dr. W., Hdls.-Lehrer, Hochstr. 54
2510 Dallmer, Joh., Gravieranst., Blumenstr. 15
2045 Dame & Co, Lampenfbr., Talstr. 2
2732 Danne, Oelinghausen
3003 Deimel, R.-A. [N], Hüsten, Kolpingstr. 12
2637 Deimel, H., Vertr., Holzen
2634 Denz, Anton, Schuhhaus, Hauptstr. 17
2148 Desch, Heinr., Dipl.-Kfm., Bahnhofstr. 92
3157 Desch, Heinrich, Maschinenfbr., Hüsten
2241 Deutsche Bank u. Disc.-Ges., Poststr. 38
3118 Deutsche Gold- u. Silber-Scheideanstalt
2513 W. & A. Dicke, Wäschefbr., Ringstr. 28
3256 Dickgreber, A., Kol.-W., Hüsten, Bhf.Str.
3071 Dierkes, Aug., Lebensm., Hüsten, Bhf.Str.
3020 Dietrich, Dr., Zahnarzt, Hüsten, Bhf.Str.
2729 Draenert, Alexander, ZumMüggenberg 21
2459 Drahtseilwerke HUGO WOHLFAHRT, Neheim. T Drahtseile
2577 Drautzburg, E., Viehhdlg., Parsit, Neheimer Straße 7
2372 Drees, Autotransp., Hüsten
2760 Dreising, Polizeimstr., Werlerstr.
2082 Drepper, Anton, Holz, Ruhrstr. 17
2002 Driburger Brunnen, Hochstr. 72
2119 Droste, Heinr., Lüttringen
2381 Drucks, Ida, Mangel, Schobbostr. 70
3179 Dünnebacke, Jos., Polstergesch., Hüsten, Rönkh.Str.
2494 Dünschede, Wilh., Baugesch., Voßwinkel
2388 Dymek, Paul, Install., WerlerStr. 31
2367 **Ebel**, Heinrich, Landw., Bachum
2011 Ebel, Heinr., Steinbruchbetr., Herdringen
2271 Ebel, Theodor, Landwirt, Steinweg 18
2445 Ebel, Theodor, Bauer, Höingen
3193 Eckhardt, F., Schlosserei, Hüsten, Kampstr.
3015 Edeka, Großhandel, eGmbH, Hüsten, Rönkhauserstr.
2407 Eichamt, Karlstr. 7
3001 Eickhoff, Heinr., Kol.-W., Hüsten, Bhfstr. 31
2065 Emde, Josef, Baugeschäft, Karlstraße 13
2448 Emde, Jos., Kohlen, Blumenstr. 18
2688 Jos. Emde u. Sohn, Baugesch., A.Holzweg 15
3240 Engel, F., Dachdeckermstr., Hüsten, Möthenstr.
2540 J. u. F. Erlenkamp, Elektrogesch., Hitlerstr. 19
2581 Esser, Ewald, Wirt, Hüsten, Herdring.Weg 4
3169 Evgl. Kirchengemeinde Hüsten
2410 Evgl. Kirchengemeinde Neheim, Burgstr. 11
2638 Evers, Engelb., Juwelier, Ad.Hitlerstr. 44
2286 **Faber**, Dr., Zahnarzt, Ad.Hitlerstr. 40
2217 Farke, Aug., Schuhwr., Möhnestr.
3167 Fassbender, Dr., Arzt, Hüsten, Kampstr. 1
2216 Feighofen, Hans, Ing., Oststr. 19
2782 Feldewert, Jos., Gasthof, WerlerStr. 22
2179 Feldmann, Bernh., Kol.-W., Bachum
2152 Feldmann, Eberh., Schuhmacher, Ringstr. 4
2771 Feldmann, Hubert, Schuhe, Ad.Hitler-Str. 54
2175 Feldmann, J., Lampenschirme, Bahnhofstr. 9
(2175) Feldmann, Wilh., Uhren, Bahnhofstr. 2
3254 Fischer, J., Viehvert., Hüsten, Bhfstr. 119
2739 Fischhaus Nordsee, Karlstr. 1
3247 Flecke, Carl, Eisen, Hüsten, Mühlenb.Str. 7
3026 Gebr. Flesch, Färberei, Hüsten, Arnsb.Str. 5
2205 Dieselben, Fil. Neheim, Ad.Hitlerstr. 50
2247 Flittner, Paul, Geschäftsf., Bahnhofstr. 88
2502 Floret, F., Bäckerei, Niederense
2505 Flügge, Heinr., Modewr., Ad.Hitlerstr. 7
3010 Föckeler, Wilh., Bruchhausen, Arnsb.Str. 4
2610 Folle, Hanns, Ger.-Vollz., Langewende 66
2166 Forstamt (Preuß.-), Neheim
2033 Försterei (Revier-), Holzen
3013 Försterei (Bezirks-), Hüsten
2222 Försterei (Revier-), Moosfelde
2531 Försterei (Städt. Revier-), Neheim
2339 Franke, Fritz, Gasthaus, Bahnhofstr. 18
(2332) Geschw. Franke, Wollwaren
2332 Franke, Gustav, Kol.-W., Bahnhofstr. 74
3051 Frankenwerk, Blechwrfbr., Hüsten, Bhf. Str.
3234 Franksmann, A., Manuf.W., Hüsten, Rönkh.Str.
2705 Frantzen, Karl, Architekt, Karlstr. 47
3145 Freitag, H., Damenputz, Hüsten, Bhf. Str.
2633 Freitag, Otto, Poststr. 33
3250 Frieling, Dr., Arzt, Hüsten, Königstr. 17
2014 Frieling, Franz, Kol.-W., Poststr. 46
2744 v. Fürstenberg, Frhr., Schloß, Herdringen
2085 v. Fürstenberg'sche Gutsverw. Oelinghausen
3094 v. Fürstenberg'sche Rentei, Hüsten, Bhf.Str.
2476 v. Fürstenberg'sche Zentralverw., Herdringen
3228 v. Fürstenberg'sches, Frhr., Elektr.-Werk, Hüsten, RönkhauserStr. 19
2492 v. Fürstenberg'sches Forstamt, Herdringen
3093 v. Fürstenberg'sches Forsthaus, Bruchhausen
2366 v. Fürstenberg'sches Forsthaus, Fürstenberg
2420 Funcke, Hugo, Friseurobermstr., Bhfstr. 93
2477 **Gasthof** z. Erholung, Hochstr. 32
2704 **Gasthof** z. friedl. Dörfchen, Bachum
2585 Geflügelhof Himmelpforten, Post Niederense
3202 Gehring, Rudolf, Gastwirt, Hüsten
2203 Gebr. Geißler, Kohlen
3041 Gemeindeverwaltung Hüsten
2162 Gebr. Gemmecke, Elektroindustrie, Karlstr. 29
2485 Gemmecke, H., elektrotechn. Fabrik
2462 Gend.-Gruppenposten, Niederense
3012 Gerbe, Jos., Klempnerei, Hüsten, Kolpingstr.
2660 Gerhard, Otto, Metzger, Bahnhofstr. 60
3175 Gerhardt, Karl, Kfm., Hüsten, Kolonie 11
2189 Gerke, Herm., Metzgerei, Hochstr. 2
2669 Gersdorf, Rudolf, Schlosserei, Bhfstr. 11
2328 Gesang, Valentin, Kohlen, Möhnestr. 86
3166 Geue, Joh., Rohprod., Hüsten, Möthenstr. 40
2635 Geuecke, Lehrer, Holzen
3190 Giese, Erich, Kfm., Hüsten, Kettelerstr. 7
2666 Giese, Willy, Auskunftei, Burgstr. 3
2560 Gildenhaus, Kapellenstr. 8
2333 Gockel, Franz, Dachdecker, Niederense
2733 Göckeler, A., Bauuntern., Hüsten, Kleinb.Str.
2788 Göckeler, Emil, Betr.-Ing., Trift 1
2016 Gocke, Albert
2034 Gocke, Ww., Franz, Möhnestr. 14
2302 Gocke, Marga, Poststr. 31
2685 Gördes, Josef, Vertreter, Hochstr. 20
3194 Gössling, F., Fuhrgesch., Hüsten, Bhf.Str.
3206 Gößling, Wilh., Bäckerei, Hüsten, Bhf.Str.
3172 Götte, A., Kohlen, Hüsten
3201 Gordes, F., Ing., Hüsten, Mühlenb.Str. 15
3255 Gordes, Joh., Holz, Hüsten, Bergstr. 31
3121 Gordes, Josef, Bäckerei, Knepperstr. 1a
3162 Gordes, X., Kol.-W., Hüsten, Rönkh.Str. 10
2428 Gottschalk, Ww. Friedr. KG, Metallwrfbr.
2496 Gottschlich, Amand, Kfm., Engelb.Str. 20
2772 Gebr. Gräf, Holzfbr., Steinwegstr. 14
2700 Graphische Werkstätte, Niederense
2712 Grebe, Hans, Malermstr., v.Stein-Str. 26
2532 Greve, J., Fahrradteilefbr., Möhnestr. 139
2347 Greve, Josef, Adolf-Hitler-Str. 3
2535 Grewe, Ferd., Konditorei, Friedr. Str. 9
3143 Grewe, Jos., Tabakwr., Hüsten, Bhf.Str.
2173 Grüterich, G., Schuhw., Ad.Hitlerstr. 2
2138 Grüterich Nf., Otto, Metallwrfbr.
3223 Güterabfert. Ruhr-Lippe-Eisenbahnen
3224 Gutmann, Ww. Fritz, Bildh., Hüsten, Am Bhf.
2270 Gutsverwaltung Füchten
3217 **Hackenberg**, Joh., Konditorei, Hüsten, Bhfstr.
3088 v. d. Hagen, W., Versich., Hüsten, Bhf.Str.
3028 Hahne & Stiefermann, Baugesch., Bruchhaus.
2500 Halder, Karl, Photograph, Bahnhofstr. 51
2575 Haltermann, Hans, Konfitüren
2154 Hanke, A., Schornsteinfegerm., Joh.Str.
2255 Hans, Fritz, Radio, Ad.Hitler-Str. 7
2434 Hans, Wilh., Gärtnereibetr., WerlerStr. 17
2140 Hanses, Elis., Reformhaus, Bahnhofstr. 22
2048 Hartung & Co, Metallgießerei, Langew. 66
2384 Haus Sonnenschein, Gasthof, Oststr. 6
2588 Hauschulte, Anton, Holz, Voßwinkel
2613 Haverkamp, Alb., Fuhrgesch., Voßwinkel
2207 Hayn, Franz, Feinmech.
2212 Heer, Gust., Lampenfbr., Poststr. 40
2303 Heide, Ww., Wilh., Papier, Hochstr. 13
2730 Heierhoff, Ph., Bürgermstr., Bremen
2591 Heimann, Franz, WerlerStr. 70
2160 Heimann, Ww., Th., Niederense
2075 Th. Heimann & Co., Polsternägelfabrik, Niederense bei Neheim
2120 Held, Albert, Kfm., Hauptstr. 9
2289 Helle, Jos., Bäckerei, WerlerStr. 11
3030 Hellmann, F., Gasth., Hüsten, Bhfstr. 72
2071 Hellmann, Karl, Revisor, Poststr. 53
2770 Hellmich, Therese, Putz, Hochstr. 37
2377 Hennecke & Co, GmbH, Holzstoff-Fbr., Himmelpforten
3209 Hense, K., Lebensm., Bruchhausen, Krellstr.
2478 Herbst & Karthaus, Metallwrfbr., Bhfstr. 19
2755 Herper, Otto, Lehrer, Bahnhofstr. 80
2393 Hershoff, Bernh., Metzg., Bahnhofstr. 18b
2323 Karl Herzig & Co, Maschinen, Bahnhofstr. 46
3089 Hessenkemper, Bernh., Holzwrfbr., Hüsten, Bahnhofstraße
2567 Heymer, Franz, Vertreter, Bahnhofstr. 119
2098 Hilger, R.-A. [N], Ad.Hitlerstr. 13
3067 Hch. Hill AG, Kol.-W., Hüsten, Bhfstr. 8
2275 Heinr. Hill AG, Kol.-W., Hitlerstr. 40
2018 Heinr. Hill AG, Lebensm., Hochstr. 19
2037 Hillebrand, Dr., Arzt, Poststr. 32
2141 Hillebrand, Egon, Beleuchtungskörperfabrik, Neheim-Ruhr, Möhnestr. 35
2023 Hoberg, Heinr., Rentner, Ruhrstr. 5
2583 Hochstein & Co, Kunsthornfbr., L.Wende 89
2240 Hockelmann, Frau Julius, Burgstr. 18
3040 Hoerster, Anna, Frau, Hüsten, Mühlbergstr. 2
3192 Hoerster, Ww. Klara, Müschede
2662 Hövel, Franz, Leichenfuhren
2465 H. Hoffknecht u. Co, Lampenfbr., Bhfstr. 128
2226 Hoffmann, Dr., Zahnarzt, Burgstr. 13
2559 Hoffmann, Anton, Bäckerei, Niederense
2559 Hoffmann, Ferd., Autoverm., Niederense
3120 Hoffmann, H., Mineralwfbr., Hüsten, Bhf.Str.
2297 Hoffmann, Frau H., Kol.-W., Hüsten, Holz.W.
2128 Holbeck, Bernh., Futterm., Voßwinkel
2419 Holzapfel, W., Organist, Engelbertstr. 6
2645 Honsel, Hugo, GmbH
3253 Honsel, Hugo, GmbH, Metallwrfbr., Werk 2, Bruchhausen, Werkstr.
2177 Honselmann, Herm., R.A. u. Notar
2264 Hotel zum Adler, Bahnhofstr. 49
3085 Hotel zum Bahnhof, Hüsten, Bhf.Str. 203
2083 Hotel Effenberg, Herdringen
2005 Hotel Egen, Bes. R. Redieß, Hauptstr. 15
3224 Hotel Gutmann, Hüsten, A.Bahnhof
3076 Hotel Freitag, Hüsten
2125 Hotel Hillmann, Bahnhofstr. 109
2214 Hotel Kaiserhof, Th. Siebert, Schulplatz 5
2111 Hotel Meier, Ad.Hitlerstr. 38
2311 Hotel Nies, Hochstr. 17
2296 Hotel Severin, Neheim-Hüsten
3183 Hotel Union, Hüsten, Am Markt
2522 Hotel Westfäl. Hof, Ad.Hitlerstr. 37

2665 Hovestadt, Eberh., Metallwr., A.Holzweg 36
3066 Huber, Max, Fuhrw., Hüsten, Möthenstr. 48
3066 Huber, R., Baugesch., Hüsten, Möthenstr.
2282 Hülsemann, Josef, Drog., Ad.Hitlerstr. 46
2444 Hültenschmidt, I., Kfm., Ruhrstr. 2
3151 Hüttenwerke Siegerland A. G., Werk Hüsten
2495 Hugenpoth, Ant., phot. Anst., Grabenstr. 9
2713 Humpert, Joh., Bäckerei, Herdringen
2229 Humpert, Wilhelm, Kohlen, Friedrichstr. 4
2266 Hunzinger, A., Feinkost, Ad.Hitlerstr. 34
2490 Hustadt, Franz, Schreiner, Schobbostr. 66
2640 Innungskrankenkasse, Karlstr. 15
2258 Isensee & Co, Autos, Bahnhofstr. 52.
2134 Jaeger, Franz, Fabrikant, am Springufer 9
2109 Jaeger, Paul, Steuerberater, Hochstr. 47
3110 Jeltrup, J., Drogerie, Hüsten, Bhfstr. 8
3078 Jenrich, Dr. A., Arzt, Hüsten, Josefstr. 11
2747 Jost, Heinrich, Niederense
3094 Jüngst, Christ., Verwalter, Hüsten
2628 Junghölter jr., F., Auktion., Stemb.Str. 31a
2416 Junker, Fr., Fuhrwes., Engelbertstr. 15
3126 Kämpfer, Wilh., Bäckerei, Hüsten
3103 Käuffer, J., Metzger, Hüsten, Mittelstr.
2351 2352 **Gebr. Kaiser & Co., Beleuchtungskörper- und Metallwarenfabrik, Möhnestr. 57. T Kaiserlampen P Köln 12058**
2061 Kaiser, Josef
2351 **Kaiser, Söhne Autobetriebsstoffe, technische Öle u. Fette, Neheim (Westf.), Möhnestr. 55. P Köln 105551**
2100 Kampmann, Norb., Tabakwr., Ad.Hitlerstr. 6
3231 Kampmann, R., Leder, Hüsten, Drostenf.Str.
2070 Kampschulte, Alex, Färberei, Hitlerstr. 21
2110 Kampschulte, Cl., Versich., Langewende 1
2228 Kampschulte, W., Radio, Ad.Hitlerstr. 6
2345 B. Karolat & Co, GmbH, Metallwrfbr., Oberstraße 6
3139 Karst, J., Auktion., Hüsten, Friedenstr.
2295 Kassenärztl. Verein. Deutschl., Hochstr. 4
3036 Kassenbrock, Wilh., Maler, Hüsten, Kolpingst.
3184 Kath. Gesellenhaus Hüsten
3047 Kath. Pfarramt Heilig Geist, Grabenstr. 3
2779 Kath. Pfarramt, Herdringen
2750 Kath. Pfarramt Himmelpforten-Niederense
3115 Kath. Pfarramt Hüsten, Kirchplatz
3122 Kath. Pfarramt Müschede, Arnsb.Str. 12
2050 Kath. Pfarramt Neheim, Ad.Hitlerstr. 11
2593 Kath. Pfarramt, Oelinghausen
2025 Kath. Pfarramt Voßwinkel
3213 Kath. Pfarrvikarie, Bruchhausen, Arnsb.Str.
3189 Kaufmann, Frau, Hüsten, Norb.Str. 8
2277 Kauling, B., Studienrat, Ringstr. 10
2429 A. & E. Keller, Metallwrfbr.
2066 Keller, Aug., Kfm., Hauptstr. 37
2167 Keller, Josef, Lederwrfbr., Schobbostr. 16
2409 Kemper, Friedr., Klempner, Ad.Hitlerstr. 31
2620 Kemper, Fritz, Zimmermstr., Bremen
2294 Kersting, Fritz, Gutsp., Gut Himmelpforten
2464 Kersting, Hans, Pelzhaus, Ad.Hitler-Str. 48
3131 Keßler, Jos., Schmiede, Hüsten, Rönkh.Str.
2321 Gebr. Kettler, Modellbau
2260 Kindergarten der NSV., In der Heide 1
3029 Kinderheim d. NSV, Hüsten
2017 A. Kinkel, AG, Fuhrgeschäft
3068 Kinkel, Karl, Vulk.-Werkst., Hüsten, Lil.Str. 2
3031 Klapdor, H., Gärtnerei, Hüsten, Rönkh.Str.21
3017 Klein, Heinr., Uhren, Hüsten, Rönkh.Str.
3048 Klein-Raufhake, Gasth., Hüsten, Nob.Str. 2
3200 Kleinbahn Neheim-Hüsten-Sundern
3215 Kleine, F., Archit., Hüsten, Bahnhofstr. 2
2285 Kleine, Heinr., Gärtnerei, Poststr. 36
3182 Kleine, Victor, Fahrzeuge, Hüsten, Bhf.Str.
2010 Kleine-Cosack, Carl Wilhelm
2435 Kleinschmidt, Fritz, Seiler, Hochstr. 38
2435 J. u. F. Kleinschmidt, Install., Hochstr. 38
2536 Kleinschnittgers Kaffstube, Hochstr. 28
3090 Klinkmann, H., Baugesch.. Hüsten, Bhf.Str.
2402 Klöckener, Anton, Gasthof, Bahnhofstr. 15
2256 Klosterhoff, E., Metallwrfbr., Gransaustr. 21
2136 Klosterhoff, Fr., Beleuchtungskörperfbr.
2676 Kneer, Elisabeth, Lebensm., Voßwinkel
2578 Knickenberg, Franz, Dachdecker, Karlstr. 15
3144 Knoche, Dr. H., Arzt, Hüsten, Königstr.
2692 Knoppe, Heinr., Kohlen, Bahnhofstr. 46
2306 Koch, W., früher Brökelmann, Brennerei
3235 Köhle, H., Sattlerei, Hüsten, Rönkh.Str. 8
2370 König, Hugo, Musikhaus, Burgstr. 1
3191 Köster, F., Brennerei, Hüsten, Arnsb.Str.
3180 Köster, F., Gasthof, Hüsten, Bhf.Str.
2708 Kohl, Aloys., Sanitätsgeschäft
2130 Kohnz, Dr. Jos., Zahnarzt, Poststr. 34
2489 Korngieber, Hch., Metzgerei, Hauptstr. 13
2400 Koßmann, Willy, Waldhaus
2392 Kotthoff, Anton, Dachdecker, Bahnhofstr. 50
3008 Krankenhaus Hüsten, Reserve-Lazarett, Hüsten, Bez. Arnsberg
2597 Krankenhaus Neheim
2329 Krause, Hch., Klempn., Schobbostr. 20
2374 Kreishandwerkerschaft, Bahnhofstr. 46
3109 Krick, A., Fuhrgesch., Hüsten, GrünerWeg 17
2686 Jos. u. Herm. Krick, Lebensm., Oberstr. 3
2267 Krick, Heinr., Sattler, Hitlerstr. 42
2244 Krippendorf, Joh., Möbel, Hauptstr. 9
2236 Kroscky, Wilh., Buchdr., Hochstr. 83
2262 Kroscky jr., Wilh., Karlstr. 12
2473 Kruse, Drautzburg, Hebamme, Ringstr. 35
2663 Kugel, Wilhelm, Bäcker, Hauptstr. 39
2104 Kuhlhoff, Luise, Niederense
2787 Kuhnhenn, Reinh., Mangelbetr., Bhfstr. 121
2561 **Lamberty, Hermann, Fabrik für Metallwaren, Neheim, Möhnestr. 38**
3129 Lange, A., Konditorei, Hüsten, Bhf.Str.
2081 Lange, Dr. Herm., Tierarzt, Schlachthof
2700 Lappe & Semmler, Druckerei
2709 Lattrich, Wwe., Gastw., Hauptstr. 22
2484 Lattrich, Richard, Schuhbedarf
2618 Lattrich, Th., Sägewerk, Bibermühle
2511 Latzer & Mansfeld, Autoverm., Bhfstr. 132
2639 Lau, Ferd., Vertreter, Möhnkestr. 84
2124 Gebr. Leclaire & Schäfer, Lampenfbr., Stemb. Straße 33
2780 Lehmenkühler, Heinr., Ing., Hauptstr. 25
2780 Lehmenkühler, Martha, Rauchwr., Hptstr. 25
3050 Lenze, W., Elektrot., Hüsten, Kleinb.Str.
2324 Levermann, Albert, Schreinerei, Burgstr. 10
2383 Lichte, Josef, Gasthof, Möhnestr. 8
2313 Lingemann, A., Elektromot.-Werk, Neheim
2196 Lingenhöfer, Andreas, Klempnermstr., Herdringen, Hdbgstr.
2001 Franz Linke & Co, Metallwr., Bahnhofstr.
3210 Linneborn, Fritz, Hüsten, Rönkh.Str. 27
2718 Loeper, Julius, Vertreter
3055 Lohe, F., Metallwrfbr., Hüsten, Norb.Str.
2204 Luhmann. Frz , Gasth., Niederense
3018 Lutter, Eb., Schuhgesch., Hüsten, Bhfstr. 3
2259 Derselbe, Neheim, Ad.Hitler-Str. 25
2117 Lutter, Wilh., Architekt, Niederense
2355 Lyceum St. Ursula, Engelb.Str. 43
3238 Maaß, Peter, Gerberei, Hüsten
2288 Gebr. Mackenbruck
3229 Maler-Eink. eGmbH, Farben, Hüsten
2254 Mansfeld,Jos.,Metallwrfbr.,Hüsten,Herdr.W.6
2211 Marienschwestern, Kirchplatz 2
2571 W. Markus & Sohn, Vertreterbüro, Trift 7
2497 Maßmann, H., Architekt, Schobbostr. 11
2238 Mayer, Karl, AlterHolzweg 41
2757 Meier, Ferdinand, Kol.-W., Herdringen
2774 Meier, Josef, ZumMüggenberg 19
3205 Meier-Severin, Gasthof, Hüsten, Bhfstr.
2185 Meinhardt, Franz, Poststr. 40a
2677 Meisterernst, H., Metallgießerei, Bhfstr. 73
3060 Menge, Heinr., Metzgerei, Hüsten
3128 Derselbe, Geschäft Bruchhausen
3032 Menge, Karl, Install., Hüsten, Markt 2
3102 Menke, Dr., Zahnarzt, Hüsten, Rönkh.Str.
2113 Menze, Lissi, Seidenschirme, Bahnhofstr. 126
2650 Menzebach, Fritz, Obst Schobbostr. 41
3105 Mertens, Joh., H.-Konf., Hüsten, Bhfstr. 45
3117 Mester, Jos., Bäckerei, Hüsten, Bahnhofstr.102
3034 **Metall-Industrie G. m. b. H., Hüsten. T Metall-Industrie P Dortmund 13325**
2053 Metallwerke Neheim, Goecke & Co KG
2572 Meyer, Ad., Manuf.-W., Hauptstr. 1
2766 Meyer, Adolf, Manuf.-W., Bremen, Kirchstr.
3087 Meyer, Otto, Betriebsleit., Hüsten, Röhrstr. 17
3045 Gebr. Michel, Baugesch., Müschede
2131 Mimberg sen., Anton, Schreinerei, Hauptstr. 36
2194 Möller, A., Metallgieß., Bahnhofstr. 141a
2579 Molkereigenossenschaft Niederense eGmuH
3252 Molkereigen. Ruhrtal eGmbH, Hüsten
2027 Monopol-Verkaufs-Ges., Lange Wende 85
2336 Mühr, Karl, Metallwrfbr., Alter Holzweg 49
2406 Müller, Aug., Spedition, Voßwinkel
2092 Müller, E., Autorepar.
2188 Müller, J., Baugesch., Schobbostr. 60
3239 Müller, Joh., Kohlen, Hüsten, Königstr. 1
2672 M. Müller & Co KG, Lampen, Bhfstr. 103
2703 Müller-Schulk-Vahrst, Metallwrfbr., Schobbostraße 5a
3185 Müscheder Spar- u. Darlehnskassenv. eGmuH.
2466 Georg Muth & Co, chem. Lackfbr.
2646 Naarmann, Jos., Schobbostr. 42
2382 Neheim-Hüstener Zeitung, Ad.Hitler-Str. 58
2543 Neheimer Metallindustrie, Möhnestr. 13
2093 Neu, Georg, Druckerei, Möhnestr. 36
2690 Neuhaus, Eberh., Möbel, Möhnestr. 24
2317 Neuhaus, F., Milch, Vosswinkel
2683 Neuhaus, Franz, Fabrikant, Bergstr. 28
2423 Neuhaus, H., Malergesch., Möhnestr. 21
3258 Neuhaus, H., Kfm., Hüsten, Mühl.Str. 20
2151 Neuhaus, Herm., Schlosserei, Grabenstr. 8
2012 Neuwöhner, Rud., Bäckerei, Ruhrstr. 33
2759 Niemand, Heinz, Bahnhofstr.
3086 Nilges, Fritz, Uhrm., Bahnhofstr. 33
2636 Nolte, Ant., Schreiner, Ad.Hitlerstr. 15
3058 Nolte-Hörster, Hüsten, Mühlenberg
2539 Nolzen, Dr., Augenärztin, Poststr. 40
3156 NSDAP., Ortsgr., Hüsten, Ortsgr.-Leiter
3237 Dies., Ortsgr. Hüsten, Organ.-Leiter
2769 Dies., NSV., Neheim, Karlstr. 5
2059 Dies., Ortsgr., Neheim
3216 Dies., Amt f. Volkswohlf., Hüsten, Kolpingstr 4
2360 Dies., Deutsche Arbeitsfront, Schobbostr. 54
3165 Dies., SA-Marinesturm, Hüsten, Markt 1
3011 Dies., Dtsche Arbeitsfront, Hüsten, Bhfstr. 25
2758 Dies., NSRL.-Kreisführung, Sonnenufer 9
3061 Nückel, Egon, Eisenwr., Hüsten, Rönkh.Str.
2735 Nückel, Fritz, Metzgerei, Hüsten, Herdr.W.12
2198 Nüse, Heinr., Gastw., Niederense
2515 Nüse, Theod., Gasthof, Möhnestr. 16
3188 Nuttebaum&Co, Metallwarenfabrik, Hüsten I, Rönkhauserstr.
2155 Oberreuter, Fritz, Obst
2413 Oberschule für Jungen, Poststr. 18
2161 E. u. W. E. Oest, Tischlerei, Kapellenstr. 4
2103 Osterhaus, Adam, Fahrräder
2569 Ostermann & Co, ZumMüggenberg 4
2380 Osterwald, Textilkaufhaus, Hauptstr. 5
2546 Otto, Ed., Metallwrfbr., Lange Wende 4
2721 Paashaus, F., galvanotechn. Gebrauchsart., Ohl 27
3246 Padberg, A., Baustoffe, Hüsten, Röhrstr. 27
2671 Papenkort, Egon, Metallwrfbr., Möhnestr. 117
2341 Pechtold, Aug., Vertreter, Engelb.Str. 30
2617 Peiffer, Aenne, Trift 18
2309 Peters, Rentmeister, Niederense
2426 Pfingstmann, Th., Haus Moosfelde
2480 Pflug, Dr. H., Beamter, Hitlerstr. 58
2472 Phönix, Fahrzeugbau GmbH
2181 Pickenhain, Aug., Gärtner, Langewende 33
2521 Pieper, Jul., Gen.-Agent, Ringstr. 45
3049 Plaumann, R., Autorepar., Hüsten, Bhf.Str.
2691 Plesser, Albert, Landw., WerlerStr. 68
2006 Plesser, C. F., Metallwrfbr., Ruhrstr. 27
2611 Gebr. Plesser, Opelvertr., Bahnhofstr. 111
2094 Plesser, Jos., Kfm., Ad.Hitlerstr. 48
3204 Plöger, Nicol., Holz, Hüsten, Königstr. 16
2661 Poettgen, H., Öle, Bahnhofstr. 130
2612 Pohlmann, R., Lampenschirmfbr., Bhf.Str. 97
3042 Polizeiverwaltung Hüsten
2615 Pollklesener, Herm., Vertr., Bergstr. 11
2516 Post, Volkshalle
3164 Gebr. Pottschulte, Birnbaum & Co, GmbH, Hüsten
3081 Prange, Franz, Schuhhaus, Hüsten
3138 Prange, Xaver, Sattler, Hüsten, Bhf.Str.
2022 Pröpper, T., St.-Kapellmstr., Bhfstr. 83
2404 Prünte, Hubert, Fahrradteile, Möhnestr.
3227 Püttmann, Heinz, Gasth., Bruchhausen
2493 Puppe, Anton, Bäckerei, Bahnhofstr. 82
2484 Hubert Puppe & Co, Karosseriebau, Hptstr. 11
3072 **Quadflieg, Hans, Eisen, Eisenwaren, Werkzeuge, Waffen, Munition, Hüsten, Möthenstr. 4**
3219 Rademacher, Johann, Sägewerk, Hüsten
2467 Rahmann, Franz, Elektromstr.
2740 Raskopf, Grete, Frau, WeißerWeg
2681 Raub & Schulte, Metallwrfbr., Weststr. 20
2471 Rebein, F., Stadtinsp., Trift 3
2519 Redder, Franz, Immob., Schobbostr. 33
2689 Redeker, August, Gaststätte, Möhnestr. 33
2694 Reeder & Kamp KG., Glas, Hospitalw. 3
3123 Reichsbahn, Bahnh. Neheim-Hüsten
3147 Dieselbe, Güterabfert. Neheim-Hüsten
2105 Dieselbe, Güterabfert. Voßwinkel
2654 Reichsbanknebenstelle
2417 Reichsluftschutzbund
3197 Reichspost, Postamt Hüsten
2201 Dieselbe, Postamt Neheim
2422 Reinert, Bernh., Autohauderei, Bhfstr. 41
2474 Rentrop, Elisabeth, Feinkost, Poststr. 53
2783 Res.-Lazarett Neheim
3116 Reuther, A., Gastw., Bruchhausen, Arnsb.Str.
2707 Reuther, F., Metallwr.-Färberei, A.Holzwe. 32
2231 Richard, Dr. A., Arzt, AmSpringufer 5
2170 Riecks Söhne, Carl, Lampensch.-Werkst., Schobbostr. 10
2221 Riecks, Franz, Installat., Burgstr.
2614 O. Rittinghaus & Söhne, Werkzeugbau, Vosswinkel
2451 R-M-W-Motorradwerk, GmbH
2432 Robbert, Emil, Fbrkt., Oststr. 12
2239 Rocholl, Friedr., Kesselofenbau, Weststr. 7
2538 Röhter, Joh., Kaffee, Burgstr. 5
2433 Rösen & Robbert, Maschinenfbr.
2594 Rösen, Hans, Heermeisterstr. 25
2387 Rösler, Jos., Modewr., Bahnhofstr. 4
3107 Rösner, W., Autoverm., Hüsten, Bergstr.
2580 Rohe, C., Friseur, Möhnestr. 32
2517 Roll, Dr. med., Hochstr. 4
2725 Rose, Hermine, Putz, Ad.Hitler-Str. 30
3073 Rosenbaum, H., Fuhrbetrieb, Hüsten, Bhf.Str.
3016 Rosenbaum, W., Fuhrw., Hüsten, Vogelbruch
2457 **Ruhr-Lackwerke, Hugo Wohlfahrt Neheim. T Ruhrlack P Dortmund 9009**
2362 Ruhr-Lackwerke, Betriebsl., Gotttfr.Str.
3223 Ruhr-Lippe-Eisenbahnen, Neh.-Hüsten
2206 Dieselben, Güterabfertigung Niederense
3027 Dieselben, Güterabfertigung Hüsten-Ost.
3218 Dieselben, Gepäckabf., Hüsten
3005 Ruhrmann, Th., Buchbind., Hüsten, Bhf.Str.
2251 **Ruhr-Metallwarenfabrik G. m. b. H., Neheim T Ruhrmetall P Dortmund 36939**
2080 Rump, C. Fr., Metallwr., Bahnhofstr.
2525 Runte, Josef, Klempner, Möhnestr. 27
3161 Sachs, H., Bäckerei, Bruchhausen, Arnsb.Str.
3101 Sander, F., Bäckermstr., Hüsten, Kampstr.
2200 Sauerländ. Bankverein AG, Neheim
2281 Sauerland, H., Anstreicher, Karlstr. 11
2720 Schäckel, Th., Autoverm., Burgstr. 31
2565 Schäckel & Gehle, Metallwrfbr., Möhnestr. 94
2396 Schäfer, Carl, Vertreter, Möhnestr. 14
2728 Schaeffer, Dr. Eduard, Arzt, Bremen
2168 Schauerte, Wilh., Nähmasch., Bahnhofstr. 64
2069 Scheiwe, Hch., Metzger, Ad.Hitlerstr. 26
2195 Scheiwe jr., Th., Metzgermstr., Bahnhofstr. 20
2648 Th. Scheiwe & Sohn, Baumat., Bhfstr. 16a
3160 Schekat, B., Drogerie, Hüsten, Bahnhofstr. 3
2068 Schepp, F., Tabakwr., Heermeisterstr. 20
2193 Schepp, Herm., Möbel, Hospitalweg 1
2037 Scherer, Dr., Ärztin
2319 Scheven, Friedrich, Gut Himmelpforten
2488 Schiermeister & Junker, Nagelfbr., N.-Ense
3056 Schilli & Co, Sensenwerke, Müschede
2248 Schlüter, Carl, Bäckerei, Voßwinkel
2753 Schlüter, Xaver, AmSonnenufer 18
2279 Schmale, Franz, Hauptlehrer, Voßwinkel
3024 Schmidt, Dr., Arzt, Hüsten, Königstr. 6
2126 Schmidt, Anton, Lehrer, Lüttringen
2574 Schmidt, Ferd., Metzgerei, Bahnhofstr. 76
2431 Schmidt, Franz, Schreinerei, Möhnestr. 34
2773 Schmidt, Franz, Fahrzeugb., Möhnestr. 99
2736 Schmidt, Heinr., Gastwirt, Herdringen
2641 Schmitz, Bernhard, Dipl.-Ing., L.Wende 32
2562 Schmitz, Ewald, Klempnerei, Möhnestr. 26
3170 Schmitz, H., Tapeten, Hüsten, Bhf.Str.
2187 Schmitz, Josef, Metallwarenfabrik
2135 Schmitz Th., Buchdruckerei, Schobbostr. 22
2589 Schneidersmann, Heb.-Schwester, Hochstr. 26
3174 Schnettler, F., Eisenwr., Hüsten, Bhf.Str.
3077 Schnettler, W., Schlosserei, Hüsten, Bhf.Str
2390 Schnieder, F., Beleucht.Körp., Möhnestr. 84
2058 Schnieder, Theod., Kohlen, Niederense
3208 Schnier, F., Sped., Hüsten, Bhf.Str.
2019 Schönekatte, Gg., Eisenwr., Hitlerstr. 10
2786 Schomberg, Elisabeth, Herdringen, Legge 2
2220 Schomberg, M., Korsetts, Hitlerstr. 21
2112 Schotten, Fritz, Wettbüro, Oberstr. 4
2129 Schrage, Bernh., Lebensm., Bahnhofstr. 30
3069 Schrewe, Jos., Kol.-W., Hüsten, Arnsb.Str. 7
2447 Schröder jr., Bernhard, Binnerfeld 8
2015 Schröder, Franz, Adolf-Hitler-Str. 21
2479 Schröder, Gustav, LangeWende 130
2314 Schröder, Th., Bauer, Herdringen.
2041 Schröder & Co, Bel. Körperfbr., Talstr. 36.
3244 Anton Schulte GmbH, Hüsten, Drostenf.Str.
2365 Schulte, Clem., Bauer, Höingen
2653 Schulte, Frz., gt. Alb., Transporte, Poststr. 41
2762 Schulte, Heinrich, Baugesch., Herdringen
2095 Schulte, Heinrich, Bauer, Niederense
2096 Schulte, Josef, Landwirt, Gut Moosfelde
2734 Schulte, Josefa, Hebamme, Hochstr.
3075 Schulte, J., Manufaktur, Hüsten, Bhf.Str.
2318 Schulte, Th., Kohlen, Bahnhofstr. 26
2573 Schulte-Winnen, Juwelier, Ad.Hitlerstr. 13
3127 Schumacher, Jos., Kfm., Bruchhausen
2176 Schumacher, Josef, Bäckerei, Schulpl. 2
2756 Schwätter, Josef, Handelsvertreter
2589 Schwarzkopf, F., Nachtschutz, Hochstr. 26
2026 Schwefer, Albr., Prok., Ringstr. 26
2039 Schweineberg, Rud., Gasthaus, Herdringen
2427 Schwimm- & Luftpark
3163 Schwingenheuer, Karl, Autotransp., Hüsten, Arnsbergerstr. 9
2163 Semer, Theod., Hausgeräte, Burgstr. 4
2379 Senger, Frz., Kfm., Ad.Hitlerstr. 40
3233 Severin, Ernst, Buchhdlg., Hüsten, Markt 5
2412 Siebert, Georg, Metzgermstr., Schobbostr. 17
3203 Siegerl. Haush. Versorg. Ges.mbH, Lebensm., Hüsten, Bhfstr. 53
3214 Simon, F., Lastfuhren, Hüsten, Bhfstr. 28
2710 Simon & Pfingstmann, Metallwrfbr., Möhnestraße 106
2036 Singer-Nähmasch., Bahnhofstr. 44
2274 Söbbeler, Josef, Bauer, Niederense, Haus 1
3257 Spar- u. Darl.-Kasse Hüsten eGmbH
3241 Sparkasse d. Gemeinde Hüsten
2695 **Speisberg, Alfr., Aluminium- u. Metallwarenfabrik, Massenartikel, Bahnhofstr. 101**
2403 Spiegel, Leo, Metallwrfbr., Alte Ruhr 16
3059 Spiel u. Sport 09, e.V., Hüsten, Bergstr. 1
2723 Spielmann, Karl, Steuerhelfer, Hauptstr. 29
2143 Stadtverwaltung Zentrale
2665 Stamen, Heinr. F., Metallwr., A.Holzweg 36
2607 Stecken, Ww. Jos., Gasthaus, Voßwinkel
2682 Stecken, Klemens, Gasthaus, Voßwinkel
3132 Steghaus, H., Auto, Bruchhausen, Arnsb. Str.
2227 Stein, Julius, Metzger, Hochstr. 44
2655 Steinau Stahltüren, Möhnestr. 97
2604 Steinau, Theo, Ing., Hochstr. 54
3251 **Steinwerke der Akt.-Ges. Ruhr-Lippe-Eisenbahnen, Steinbrüche, Hüsten (Westfalen)**
3064 **Dieselben, Abt. Müschede**
3221 Geschw. Steiping, Handarbeiten, Hüsten, Bahnhofstr.
2331 Stiefermann, Fr., Baugesch., Bahnhofstr. 124
3007 Stirnberg, K., Install., Hüsten, Rönkh.Str.
2523 Stoll, Gustav, Photogr., Bahnhofstr. 80
3096 Storm, Franz, Fahrzeuge, Hüsten
2715 Stracke, L., Ingen., Blumenstr. 22
2504 Strotmeyer, A., Sägewerk, Herdringen
2668 Strucken, Ernst, Lebensm., Hauptstr. 8
2030 Sudhoff, Dr. jr., Steuerberat., Oberstr. 2
3220 Surmann, Johannes, Hüsten
2441 **Tappe & Cosack, Polsternägelfabrik, Bahnhofstraße 67. P Dortmund 15753**
2268 Taprogge, Aug., Waschanst., Hochstr. 21
2235 Taprogge, Casp., Metallwrfbr., Möhnestr.
2820 Taprogge, Hch., Kohlen, Ad.Hitlerstr. 9
2262 Taprogge, M., GmbH, Bücherfbr.
3172 Telgenbüscher, A., Kohlen, Hüsten, Röhrstr.
3087 Terrazzo, GmbH, Hüsten-Ost
2398 Teschler, Josef, Landmaschinen, Parsit 24
2261 Than, Heinr., Friseur, Schobbostr. 19
2086 Theile, Theodor, Bauer, Holzen
2701 Theis & Kiescheuer, Bahnhofstr. 125
2107 Thiemann, R. W., Buchdr., Möhnestr. 14a
2191 Thomas, Alfr., Buchhdlg., Ad.Hitlerstr. 32
2159 Tillmann, B., Schmiedemstr., Vosswinkel
2627 Tillmann, Eberh., Kohlen, Hüsten, Herdr.W.
2528 Tillmann, Wilh., Gasthof, Bahnhofstr. 35
3222 Toledd-Vertretung, Hüsten
2389 Topp, Joh., Elektrotechn., Bahnhofstr. 27
2697 Treuhandjes, Postfach
2250 Tröster, Elisabeth, Hebamme, Schobbostr. 88
3207 Trompetter, Jos., Schmiede, Hüsten, Bhf.Str.
2486 Trümper, Heinrich, Bahnhofstr. 37
2765 Truernit, Edmund, Bäckerei, Schobbostr. 27
2322 Truernit, H. A., Kfm., Hochstr. 42
2626 Truernitt, Heinr., Baugesch., Bremen
2197 Tubbesing, Alfred, Bücherrev., Friedr.Str. 10
2509 Derselbe, Wohn., F.W.Grimmestr. 3
2077 Tüffers, Stud.-Rat, NSKOV., Trift 8
2358 Tzschirich, Otto, Ing., Bahnhofstr. 45
3176 Ulianowsky, K., Baugesch., Hüsten, Bhf.Str.
2463 Ulshöfer, Hans, Dentist, Möhnestr. 3
2375 Unger, Ant., Kfm., Voßwinkel
3098 Union Metallwaren-GmbH, Hüsten, Deleckerstraße 4
2178 Vad, R.-A., Ad.Hitlerstr. 52
2647 Vehre, Ferdinand, Ruhrstr.
2219 Vehre, Josef, Lampen, Gransaustr. 30
2551 Verbandssparkasse Neheim u. Sundern
2091 Verbraucher-Gen. eGmbH, Neheim, Lebensm., Hochstr. 53
2394 Dieselbe, Voßwinkel
2109 Verein Creditreform e.V., Hochstr. 47
3171 Verein. Elektr.-Werke AG, Meldest. Hüsten
2342 Dieselben, Meldestelle Neheim
2446 Vereinigte Theater
3097 Verfuß, Rosalinde, Hüsten, Bahnhofstr. 121
2283 Vetter, Adolf, Kolonialwr., Höingen
2684 Vielhaber, A., Kfm., Bahnhofstr. 100
3002 Vielhaber Nf., Th., Mühle, Hüsten, Drostenf. Straße 16
3100 Vogel, Bernhard, Kurzwr., Hüsten, Bhfstr. 2
3106 Vogel, Elis., Modehaus, Hüsten, Bhfstr.
3025 Vogt, Ad., Hauderei, Müschede, Arnsb.Str.
3212 Vogt, H., Dachdeckermstr., Hüsten, Kampstr.
3009 Vogt, Ludwig, Bierverl., Hüsten, Möthenstr.
2036 Volkmarser Brunnenverw., Bahnhofstr. 44
2147 Volkmer, Friedr., Heilprakt., Engelbertstr. 11
2582 Vonhoff, Otto, Viehhdlg., Bahnhofstr.
2570 Voss, Ferd., Prof. Dr., Herdringen, Wiedm.W.6
2702 **Voß, Franz, Baustoffe, Ringstr. 39**
2263 Voss, Josef, Ringstr. 2
3230 Geschw. Voß, Sattlerei, Hüsten, Bahnhofstr. 19
2727 Voßw. Spar- u. Darl.Kassenverein, Vosswinkel
2608 Wagemann, Th., Metallgieß.
2278 Wallenhorst, Aug., Möbel, Hochstr. 10
3042 Wasserwerk Hüsten
3037 Weber, B., Fuhruntern., Hüsten, Gr.Weg
3091 Weber, W., Zigarren, Hüsten, Arnsb.Str.
3137 Wehag, Westd. Haushaltsvers., Hüsten, Arnsb. Straße
2731 Wehler, Hans, Vertreter, Ad.Hitler-Str. 16
3119 Weigel, H., Obst, Hüsten, Bahnhofstr. 18
3114 Weigel, J., Metzger, Bruchhausen, Arnsb.Str.
2748 Weimer, Herm., Schobbostr. 77
2524 Weingarten, W., Baugesch., Holzen
2245 Welter, Bruno, Vertr., Bahnhofstr. 16
2078 Wenner, Wilh., Polsterei, Bahnhofstr. 17
2209 Werkzeug-Maschinenbau, Möhnestr. 106
3205 Wernecke, Aug., Sandmühle, Hüsten, Bhf.Str.
2714 Werner, Jos., Bäckerei, Herdringen
2233 Werthmann Söhne, Th., Tuche, Burgstr. 9
2028 Werthschulte, Clem., Bierverl., Weststr. 21
2246 Westermann, Egon, Gravieranst., Hochstr. 58
3140 Westermann, F., Hauderei, Hüsten, Müsch.-W,
2641 M. Westermann & Co GmbH, Metallwrfbr., Hauptstr. 16
3177 **Westfalia-Stuhlfabrik Pieper, Koßmann & Co, Neheim-Hüsten 2, Bahnhofstr. 68**
2520 Westfäl. Landeszeitung, Rote Erde
2554 Westhoff, A., Transp., Niederense, Schützenh.
2595 Westhoff, Franz, Autotransp., Niederense, Prov.Str.
2089 Wiechen, C. A., Archit., Burgstr. 43
2468 Gebr. Wiegelmann, Sägewerk
2186 Wiemer, Paul, Getreide, Hauptstr. 21
3108 Wiemer, Wilh., Autotransp., Hüsten, Heidestr.
2308 Wiese, Anton, Bäckerei, Ad.Hitlerstr. 36

2483 Wiese, Carl Eg., Kondit., Ad.Hitlerstr. 27
2555 Wiese, Clem., H.-Bekleidung, Möhnestr. 14
(2555)Wiese, Textilwr., Ad.Hitlerstr. 20
3211 Wigard, Th., Klempnerei, Hüsten, Röhrstr.
2675 Willmers, Max, Polstergesch., Burgstr. 1
2284 Wilmes, Bernh., Gärtner, Möhnestr. 133
3063 Wilmes, F., Holzhandlung, Hüsten, Röhrstr
2150 Wilmes, Heinr., Küster, Schobbostr. 2
2417 Witthoff, Bernhard, Obering., Bahnhofstr. 80
2459 Wohlfahrt, Hugo, Drahtseilwerke, GmbH
2210 Wohlfahrt, Hugo, Jagdhaus Bergheim
2225 Wolff, Franz, Lebensm., Hochstr. 29
2498 Wolff, Franz, Geflügel, Ad.Hitlerstr. 24
2461 I. & K. Wolff, Schreinerei, Gottfr. Str. 79
2224 Wortmann, C., Metzgerei, Schulpl.
2711 Wortmann, E., Schreibmaschinen, Bhfstr. 6a
3134 Wortmann, Th., Kfm., Hüsten, Mühlenb.
3195 Wortmann, Wilh., Gemischtwr., Bruchhausen, Klausenstr. 5
2741 Wortmann & Co, Zuckerwr., Hüsten, Bhfstr.
3014 Wrede, Eberhard, Sägewerk, Hüsten
2335 Gebr. Wulf, Holzwrfbr., Parsit
2600 Ziegel- u. Klinkerwerke Th. Kiwitt, Hüsten
3046 Ziegelverkaufsstelle
3181 Zippshausen, H., Gastw., Hüsten, Arnsb. Str.

Neidenburg (Ostpreußen)

520 Allensteiner Zeitung, DeutscheStr. 2
235 Allianz Lebensversicherungs AG, Markt
273 Amtsgericht
207 An- u. Verk., Hohenst.-Chauss.

An- und Verkaufsgenossenschaft

Raiffeisen e. G. m. b. H.

Hauptgeschäftsstelle Neidenburg/Ostpr.

An- und Verkauf von Getreide,
Futtermitteln, Düngemitteln,
Brennstoffen, Maschinen,
Ölen, Fetten,
Reparatur landwirtschaftlicher Maschinen

Telegrammadresse: **Postscheckkonto:**
Genossenschaft Königsberg (Pr.) Nr. 933

Bankkonten:
Reichsbank-Girokonto Neidenburg Nr. 979/71
Ostpr. Raiffeissenbank-Königsberg/Pr.

Fernsprecher 207 und 270

Geschäftsstellen in:
Hohenstein, Muschaken, Gr.-Sakrau, Soldau.

Lagerstellen in:
Gutfeld, Windau, Heinrichsdorf

309 Anus, Ernst, Kol.-W., Hindenburgstr. 39
266 Anus, Otto, Kol.-W., Markt
223 Apotheke, Adler-, W. Keydel
327 Apotheke, Schloß-, v. Raven, Markt 24
385 Arbeitsamt, Hindenburgstr. 10
297 Bach, Leop., Schmiedemstr., Gartenstr. 15
259 Bahnhofswirtschaft, V. Pozdziech, Bhf.
276 Balck, Landwirt, Billau
234 Bank d. Ostpr. Landschaft.
291 Barden, Reinh., Fleischerm., Friedr.Str. 12
374 Barkowski, Ernst, Blumen, Friedrichstr. 11
415 Becker, Valent., Tischlerei, Friedrichstr.
500 Becker, Willi, Tischlermstr., Friedr.Str. 44
509 Bends, Wilh., Schuhe
476 Blascio, Dr., Zahnarzt, Markt 31
337 Blaurock, Aug., Restaurant.
440 Böcking, Dr., Medizinalrat, Neidenburg
375 Böttcher, Lebensm., Markt 28
486 Bolesta, Ernst, Bauklempn., Deutschestr.
366 Bolm, Vermessungsrat, Gregoroviusstr. 13
294 Bolz, Arthur, Viehhdlg., Bismarckstr.
323 Borkowski, Heinr., Markt 18
307 Bormann, A., Buchhdlg., Deutschestr. 3
274 Borowski, Max, Schlosserei
404 Brach, Herm., Fleischerm., Hindenburgstr. 12
402 Brandt, Fritz, Landmasch., Hindenb.Str.
436 Brauerei Ponarth, Niederlage
484 Braun, Betriebsltr., Bismarckstr. 30
210 Briken, Landwirt, Albrechtau
275 Bromberg, G., Fleischerm., Markt 10
364 Broschk, A., Landwirt, Abb.Struben
312 Buchst. d. Landw. Buchführ.Genossensch. eGmbH, DeutscheStr. 11
357 Burchardt, Erich, Holzhdlg., Freidorferweg
390 Burg-Drogerie, Markt 11.
257 Butschke, Herm., Gärtnerei, Deutschestr. 64
301 Central-Kaffee, Poschmann
344 Chrzanowski, G., Autoverm., Heimst.Str. 3
423 Czaczkowski, Ad., Bauer, Struben
371 Dalügge, J., Möbel, Bismarckstr. 2
448 Danowski, F., Färberei, Bismarckstr.
508 Dibowski, Emil, Tischler, Hindenburgstr. 14
313 Diering, Joh. H., Destillation, Markt 34.
228 Dietwald, Eugen, Fleischermstr., Markt
277 Dopatka, Kurt, R.-A. [N], Markt 35
256 Dorka, Dr., Zahnarzt, Markt 22
220 Dowe, Anton, Bez.-Schornsteinfegermstr., Bismarckstr. 19
280 Drewin, Kreisverbandsl. d. BDO.
403 Droska, Oskar, Schuhwaren, Markt 40
380 Dygutsch, Max, Uhren, Markt 16
369 Ebel, Gerh., Autorepar., Kölner Str. 5
331 Ebel, Gerhard, Automobile, Markt 30
435 Edeka-Großhandel eGmbH, Markt 4
225 Erdmann, Joh., Eisenwr., Markt 46
308 Evang. Pfarramt, Friedrichstr.
278 Fahl, Joseph, Palicken
321 Forstkasse (Staatl.)
238 Frankenstein, O., Sagsau.
292 Freitag, Kurt, Dr. med., Markt 36
431 Fromberg, H., Kfm., Markt 53
235 Frost, R., Drogerie, Markt 41
300 Gabriel, Margarete, Markt 40
244 Ganswindt, R., Landw., Winrichsrode
341 Geipel, Bernh., Elektroing., Markt 17
400 Gendarmerieabt., Neidenburg I
416 Gendarmerieabt., Neidenburg II
521 Gendarmerieabt., Neidenburg II, Friedr. Str. 51
441 Gendarmerieamt Neidenburg II
354 Gendarmerieamt Neidenburg I
229 Gensch, Leo, Kolonialwaren
281 Gesundheitsamt, Staatl., DeutscheStr. 20
487 Goering, Kurt, Vertretungen, Deutsche Str. 27
426 Goretzki, Ad., Kolonialwr., Burgstr. 21
378 Goretzki, Adolf, Kol.-W., Markt 26
264 Grabowski, Schuhhaus, Kurzestr. 2
482 Grabowski, Ewald, Dentist, Markt 6
325 Grabowski, Wilh., Moden, Markt 6
472 Grenzlandmolkerei, Soldauerstr.
201 Guenter, Richard
524 Guski, Walter, Spielwr., Markt 51
(236)Gutsverwaltung Saffronken
462 Hermann, W., Major, Gregoroviusstr. 1
352 Heumann, Alfred, R.-A.
446 Hildebrandt, Alb., Autoverm., Hindenburgstr.
376 Hildebrandt, L., Autoverm., DeutscheStr. 20
298 Hinz, Erich, R.-A. [N], Deutsche Str. 12
255 Adolf Hoppe, Baugeschäft u. Baumaterial, Neidenburg (Ostpr.), Deutsche Straße
... **Derselbe, Sägewerk u. Mahlmühle in Gedwangen (Ostpr.), Fernspr. Gedwangen 11**
... **Derselbe, Osteroder Tonziegel- und Kalksandsteinwerke Osterode (Ostpr.), Fspr. 918**
215 Hotel Deutsches Haus, E. Kühnast
203 Hotel Neureiter, Besitzer Franz Hennig, Pension und Fremdenheim, Markt 14—16
303 Hotel z. Ostbahn, Bismarckstr.
435 Hotel Schloßhotel, Inh. E. Zorawski
347 Janke, Karl, Manufakturwaren
373 Jotzer, Robert, Konditorei, Markt 21
489 Kaminski, Heinr., Kol.-W., Hohensteinerstr.
211 Kardinal, A. E., Sägewerk, Bismarckstr. 49
237 Karlisch, Frau, Hebammenschw., Markt 8
384 Katasteramt, Behördenhaus a. Bhf.
388 Keilbar, Dr. Fritz, Tierarzt, Soldauerstr.
474 H. Kendelbacher u. Sohn, Klempnerei, Gartenstraße 5
360 Kinder, Jul., Kol.-W., Markt 2
261 Kirchner, Emil, Geschäftsf., Markt 16
427 B. u. M. Kitsch, Schneidermstr., Markt 45
314 Kittel, Willi, Bez.-Zollkomm., Jahnstr. 2
370 Klan, Bez.-Komm., Deutsche Str.
359 Klimmek, Matbilde, Hebamme, Mühlenstr.
523 Klinger, Gustav, Bauer, Steinau
417 Knieß, Frau, Hebamme, Tannenbergpl.
394 Knieß, Otto, Buchhdlg., Markt 39
284 Kontrollamt der Landesvers., Deutschestr. 47
497 Koszak, Gust., Bäckermstr., Markt 45
468 Kowalkowski, Gertrud, Postass., Sattlerstr. 12
262 Krankenkassenverband, Hindenburgstr. 17
410 Krawolitzki, Ernst, Ingenieur
267 Kreisbildstelle, Deutsche Str. 47
206 / 241 Kreiskommunalverwaltung Neidenburg (Ostpr.) Burgstraße 25
239 Kreiskrankenhaus, Burgstraße 31
249 Kreissparkasse.
279 Kuhn, Alfr., Hotel, am Bahnhof.
202 Kuhn, Otto, Bauer, Carlshöh
469 Kupgisch, Emil, Glaserei, Deutschestr. 2
438 Kurella, Kaufhaus, Markt 27
206 Landratsamt, Burgstr. 25
494 Lange, H., Hindenburgstr. 11
369 Laser, Ewald, Stolzenbergstr. 16
246 Laudien, Arthur, Landw. Maschinen
316 Lawrenz, Leop., Fleischermstr., Markt.
401 V. u. E. Leise, Dentisten, Deutsche Str. 3
334 E. Leskien & Co, Moden, Markt 22
342 Lichtspiele, Inh. Architekt H. Kleppe
330 Lipka, Dr., Tierarzt, Am Schloßberg.
411 Lissy, Walter, Getreide, Bismarckstr.
526 Mackuth, Dr. Erich, Arzt, Burgstr. 33
315 Maletzki, K., Gartenbau, Waiselhöhe
355 Mallek, Landw., Freidorf
343 Marchlowitz, J., Kolonialwaren
473 Martins, A. Fuhrgeschäft, Hindenburgstr. 10
515 Masannek, Karl, Baugeschäft
219 Matthes, Amtsgerichtsrat, Hindenburgstr. 17
412 Matern, Gust., Bäckerei, Hindenburgstr.
263 Mehl, Herbert, Kaufmann
263 Mehl, Ottomar, Eisenwr., Markt 31
(411)Merkisch, Ed., Tiefbau, Bismarckstr.
445 Müller, August, Fahrräder, Hindenb.Str. 3
296 Müller, Eugen, Gärtner, Deutschestr.
398 Müller, Paul, Buchhdlg., Markt 25
216 Nehbel, Landwirt, Kniprode
231 Neidenburger Bank (Raiffeisen) eGmbH.
205 Neidenburger Dampfmühle, Bismarckstr. 22
205 / 271 Neidenburger Dampfmühle, Ernst Schüler, Mahlmühle, Getreide, Futter- und Düngemittel, Kartoffeln, Sämereien, Brennmaterialien, Bismarckstraße 22
209 / 503 Neidenburger Zeitung Julius Jonas Erben, Buchdruckerei und Buchbinderei
336 Nestler, Rich., Photogr., Friedrichstr.
346 Neumann, Gust., Brunnenbau, Kardinalstr.
290 Nießen, Fritz, Kol.-W., Bismarckstr. 28.
510 Nowotka, Otto, Obst, Kirchenstr. 2
437 NSDAP, Kreisltg., Deutschestr. 10
200 Dies., Ortsgruppe Neidenburg
397 Dies., Amt für Beamte, Kölner Str. 2
430 Dies., SA-Sturmbann II/I, Friedrichstr.
305 Dies., Amt f. Volkswohlfahrt, Deutschestr. 11
289 Dies., Kreisfrauenschaft, Markt 42
422 Dies., Deutsche Arbeitsfront, Deutsche Str.
483 Dies., HJ, Bann 367, Deutschestr. 7
485 Olbrisch, Friseur
517 Olschewski, G., Archit., Hindenb. Str. 57
498 Olschewski, Karl, Kol.-W., Markt 46
214 Olschewski, Otto, Landwirt, Abb.
213 Derselbe, Albinshof.
306 Opiolla, H., Bauer, Waiselhöhe
406 Ostpreußenwerk AG, Betriebsmonteur
408 Ott, Herm., Archit., Deutschestr. 27
339 Pallasch, A., Mahlwerk
358 Peczkowski, Gustav, Gastwirt, Kandien
470 Petereit, Franz, Landmasch., Bismarckstr. 28
310 Petter, Adolf, Modewaren, Markt 43
311 Pfarramt, kathol.
444 Pfeiffer, Otto, Baugeschäft
463 Plewka, Hebamme, Kirchpl. 1
247 Pitsch, Obergerichtsv., Friedrichstr. 34
529 Plogas, Direktor, Friedrichstr. 52
224 Rautenberg, Max, Tabake, Markt
212 Reichsbahn-Güterabfertigung, Neidenburg.
502 Dies., Bahnmeisterei
393 Reichsbanknebenstelle, Friedrichstr. 20
293 Reichsfinanzverwaltung, Finanzamt
252 Dies., Zollamt
382 Dies., Bezirkszollkommissar (St)
320 Reichsluftschutzbund
443 Reichsnährstand: Kreisbauernschaft, Burgstr. 3
302 Ders., Landw.-Schule, Schulstr. 7
452 Reichspost, Postamt
450 Dies., Telegraphenbauamt
413 Rexin, Ernst, Autoreparatur
254 Rexin & Co, Spediteur, Mauerstr. 77
508 Rittmeyer, Otto, Bauer, Bartzdorf
405 Rojek, August, Autoverm., Hindenburgstr.
466 Rolle, Willy, Bücherrev., Hindenb.Str. 19
260 Runde, Hans, Gasth., Deutschestr. 4
282 Rutkowski, W., Autoverm., Friedrichstr. 40
304 Ruttkowski u. Gollmer, Baugesch., Burgstr. 35
287 Sachs, Arth., Malermeister
481 Sanlo, Obergerichtsvollz., Kölnerstr. 11
389 Schenkluhn, Ernst, Insp., Hindenburgstr. 49
332 Scherwat, Edwin, Mühlenbes., Heydemühle
471 Schild, Walter, Autohändler
396 Schimanski, Fried., Bauer, Waiselhöhe
248 Schloßbrauerei, E. G. m. b. H., Windgasse.
317 Schloßbrauerei Ortelsburg, Deutschestr. 16
395 Schloßgut Neidenburg
227 Schloßgut Neidenburg, Gutsverwaltung
435 Schloßhotel, E. Zorawski, NeueStraße
258 Ders., Privat
479 Schluff, Dr. Bruno, Arzt, Hindenburgstr. 19
477 Schönwald, Kurt, Assessor, Deutschestr. 27
226 Schultze, M., Dampfmahlmühle
208 Schulz, E., Sägemühle, Mühlenstr.
218 Schulz, E., Ziegelei, Mühlenstr. 296.
387 Schulz, Erich, Bäckerei, Bismarckstr. 14
251 Schulz, Oskar, Eisenwaren, Markt 64.
322 Sczech, Emil, Manuf.-W., Markt 30
362 Sieklerski, Wilh., Malermstr., Burgstr. 19.
268 Sinagowitz, K., Bäckermstr., Bismarckstr. 1.
285 Slogsnat, Helmut, Markt 24
391 Slopianka, C., Maschinen, Burgstr. 23
321 Staatliche Kreiskasse
265 Staatshochbauamt, Preuß.
318 Staatspolizeistelle, Außenstelle
245 Stadtverwaltung
253 Stadtwald Neidenburg, Forsthaus.
428 Stadtwald, Revierförsterei
484 Stadtwerke Neidenburg, angeschlossen m. Elektr.-, Gas-, Wasser- und Kanalwerk
351 Steinkraus, H., Tiefbaugesch., Deutschestr. 42
243 Stenzel, Landwirt, Carlshöh
361 Stern, Karl, Autos, Markt 44
409 Stern, Oskar, Uhrmacher, Markt 37
447 Studzinski, Dr., Veterinärrat, Friedr.Str. 56
348 Superintendentur
349 Tallarek, Emilie, Hebamme, Burgstr. 16
345 Teschmer, Alb., Bücherrevisor, Gartenstr. 21
515 v. Tesmar, Jürgen, Kriminalkomm., Kölner Straße 13
461 Thams & Garfs, Kaffeelager, Markt 34
522 Thiel, Otto, Gartenbau
340 Tiltmann, H., G., Kreuz-Drogerie, Deutschestr.
233 Tonski, Otto, Fleischermstr., Bismarckstr.
335 Trawny, Erich, Fleischermeister
363 Trzaska, E., Autoverm., DeutscheStr. 9
288 Ulleweit, Kreisoberinspektor, Deutschestr.
407 Viehverwertung eGmbH, Friedrichstr. 1
240 Volksbank Neidenburg e. G. m. b. H., Neidenburg (Ostpr.), Deutsche Straße 10
493 Volksdeutsche Mittelstelle, Friedr.Str. 16
379 Wargalla, Adolf, Bauer, Struben
433 Wargalla, Wilh., Bauer, Freidorf
492 Waschk, August, Tischlermstr., Brückenstr. 7
326 Weber, Otto, Rechtsanwalt, Markt 2
269 Weichert, Christoph, Bauer, Freidorf
518 Weichert, Otto, Brunnenbau, Friedr.Str. 32
414 Weichler, E., Uhren, Markt 35
329 Wessolowski, E., Ziegeleibes., Waiselhöhe
328 Wicht, Alfred, Moden, Markt 36
464 Wirtschaftsamt, Burgstr. 29
513 Wosimski, Albert, Ofenbau, Heimst.Str. 27
381 Zalenga, J., Baugeschäft, Friedrichstr. 34
230 Zehe, Landwirt, Dietrichsdorf
333 Zinkeisen, Dr., Arzt, Markt
480 Zinkeisen, Dr. Klaus, Arzt, Markt 24
495 Zorawski, August, Autoverm., SoldauerStr.
514 Zorawski jr., E., Bierstuben
221 Zorawski jr., Ed., Feinkost, Selterfbr., Markt 3
490 Zorawski, Hellmuth
367 Zywietz, Emil, Heidemühle
368 Zywietz, Kurt, Zigarren
283 Zywietz, Paul, Getreide, Bismarckstr.

Neindorf (Kr. Gifhorn) [Hann.]

266 Achilles, Alfred, Bauer
344 Adenaw, Ww., Kaethe, Frau
222 Albrecht, Friedrich, Landw., Kl. Sisbeck
244 Apotheke, Neindorf
240 Bätge, Erich, Landw., Kl.-Steimke
329 Bake, Friedr., Bauer, Heiligendorf
235 v. Bauer, C. G., Hptm., a. D., Ritterg. Rhode
206 v. Bauersche Rittergutsverw. Rhode
332 Beese, Heinr., Bauer, Heiligendorf
313 Beese, Wilhelm, Landw., Heiligendorf
249 Behme, Wilh., Malermstr., Rhode
333 Behrens, Otto, Bauer, Almke
260 Bokelmann, Fritz, Bauer, Almke
357 Bokelmann, Walter, Landw., Heiligendorf
272 Bormann, Wilh., Bauer, Almke
218 Brandes, Herm., Gastw.
301 Brandes, Dr. Karl, Arzt
348 Brandes, Walter, Viehvert., Kl. Sisbeck
312 Bürgermeister Ahmsdorf
209 Bürgermeister Almke
217 Bürgermeister Barnstorf
241 Bürgermeister Ochsendorf
253 Bürgermeisteramt Kl. Sisbeck
397 Bürig, Wilh., Landw., Almke 6
201 Dieterichs, Emil, Versich., Volkmarsdorf
234 Dieterichs, Friedrich, Malermstr.
267 Dunker, Werner, Schlachtermstr., Glentorf
311 Evers, Ernst, Kirchenrat, Glentorf
336 Fröhlich, Hermann, Gastw., Glentorf
232 Gasthof z. Hasenwinkel, Heiligendorf
205 Gehrke, Heinr., Bürgermeister
327 Gendarmerieposten Beienrode
379 Gendarmerieposten Boimstorf
375 Gendarmerieposten Neindorf
269 Gerloff, Heinrich, Heiligendorf
264 Gerloff, Otto, Landw., Boimstorf
(303)Gerloff, Otto, Landw., Glentorf
204 Gräfl. v. d. Schulenburgsche Gutsverw. Bisdorf
304 Grupe, Walter, Fuhrgesch., Heiligendorf
220 Gutsverwaltung Uhry.
251 Heiligendorfer Spar- und Darlehnskassen-Verein, e. G. m. u. H., Heiligendorf
363 Heinemann, Kurt, Getreide, Heiligendorf
323 Hennecke, Karl, Gastwirt, Rhode
361 Hischer, Erich, Viehhdlg., Neindorf.
261 v. Holwede, Fritz, Bauer, Volkmarsdorf
317 Kartoffelverwertungs-Genossenschaft Neindorf e.G.m.b.H., Neindorf — Kreis Gifhorn
328 Koch, Heinr., Gastw., Ahmstorf
233 Korf, Friedr., Gartenbau, Ury
349 Kors, Erich, Landw.
334 Kreissparkasse Gifhorn, Nebenst. Neindorf
258 Krösche, Arnold, Versich., Heiligendorf
243 Krull, Heinr., Bauer, Heiligendorf
210 Krull, Fritz, Maurermstr., Heiligendorf.
223 Landelektrizität GmbH, Beienrode
255 Lesse, Walter, Tischlermstr., Ochsendorf
341 Lipke, Heinr., Baugesch., Heiligendorf
326 Loreth, Rudolf, Schlachtermstr.
207 Losch, Ferd., Landeserzeugn., Heiligendorf
356 Lücke, Otto, Elektr. Anl., Heiligendorf
229 Lüer, Hugo, Bauer, Volkmarsdorf
245 Meier, Herm., Erbhofbauer, Heiligendorf
224 Meyer, Christian, Landw., Boimstorf
339 Meyer, Emil, Viehhdlg., Almke
227 Meyer, R., Gastw., Barnstorf
303 Molkereigenoss. Glentorf eGmbH., Glentorf
238 Molkerei-Genossensch., eGmbH, Heiligendorf
335 Mull, Gustav, Bauer, Almke
322 Mull, Rudolf, Bauer, Heiligendorf
216 Neisecke, Otto, Gastw., Glentorf.
367 Niebuhr, Herm., Landw., Almke.
214 Niemann, Heinr., Bauer, Heiligendorf
352 Nienstedt, Herm., Bauer, Boimstorf
225 Pape, Erich, Gastw., Neindorf 82
221 Pape, Heinr., Bauer, Almke
212 Passeier, August, Landw., Kl.Steimke
280 Passeier, Walt., Landw., Ochsendorf
273 Pfarramt, ev.-luth., Pastor Meyer
342 Pfarramt, ev.-luth., Rhode-Rottorf
285 Pfarre Ochsendorf 27
242 Possiel, Erich, Landw.
315 Reichsbahn, Güterabf., Boimstorf-Rotenkamp
307 Reichsbahn, Güterabf., Neindorf.
247 Reichspost, Poststelle
321 Röhrs, Albert, Lehrer, Ochsendorf
345 Rosswog, Dr. Fritz, Tierarzt, Glentorf
248 Schmidt, Heinrich, Landw., Ahmstorf
239 Schmidt, Rich., Gastwirt, Ochsendorf
270 Schöndube, Fritz, Landw., Volkmarsdorf.
246 Schottel, August, Sattler
252 Schreibke, Reinhold, Baumstr., Rhode
230 Schriever, Ernst, Viehhandlung
276 Schriever, Heinr., Baugeschäft.
215 Schünemann, Karl, Landw., Boimstorf
237 Schulze, Heinr., Zimmermeister
340 Schulze, Otto, Bäckerei, Almke
250 Schulze, Wilhelm, Sägewerk
219 Schwerdtfeger, Werner, Bauer, Barnstorf
305 Spanuth, H. C., Schw.-Mühle, Heiligendorf
319 Spanuth, Hugo, Kfm., Heiligendorf.
202 Spar- u. Darlehnskasse eGmbH, Glentorf
231 Steffen, Otto, Ochsendorf
371 Stövesandt, Herm., Schneider, Heiligendorf
378 Strauß, Friedrich, Gastw., Boimstorf
254 Stute, Fritz, Landw.
259 Stute, Heinrich, Sattlermeister
216 Stute, Herm., Gastwirt, Glentorf
213 Stute, Willi, Gastw.
208 Tewes, Herm., Gastw., Heiligendorf
256 Ulrich, Walter, Bauer, Almke
325 Ungewitter, Otto, Bäckermstr.
343 v. Veltheim, W., Gutsverw., Ritterg. Glentorf
208 Gebr. Völker, Ziegelei, Volkmarsdorf
263 Völker, Hubert., Masch.-Rep., Volkmarsdorf
373 Weigel, Gustav, Bäckerei, Rhode
365 Wernecke, Georg, Gastw., Heiligendorf
309 Werner, Wilhelm, Mühle Ochsendorf
337 Wesche, Herm., Bäckerei, Neindorf.
226 Wunsch, Paul, Molkereibes., Ahmstorf

Neipe (Kr. Gostingen) [Wartheland]

3 Brendel, Fritz, Landw., Roßfeld 34
7 Burghardt, Ernst, Ortsvorsteher
1 Ehmann, Kurt, Gutsverw., Koernerau
4 Gutsverwaltung Roßfeld
8 Ortsvorstcher Bitterfelde
5 Ostdeutsche Landbew. Ges. mbH, Betrieb Schurren

Neisse (Oberschlesien)

Kd = Konradsdorf (Oberschles.)
Nl = Neisse-Neuland
2349 Ackermann, C., Schornsteinf., Marienstr. 4
2710 Ackermann, H., Sanit.Gesch., Berl.Str. 17
2236 Adam, Ferd., Weinstube, Hindenb.Str. 1
2262 Gebrüder Adam, Papierhandlung, Ring 37
2393 Adolph, Max, Buchhdlg., Katharinenstr. 5
2265 Alexander, Heinr., Klempnerei, Schneiderstr. 22
2483 Allg. Ortskrankenkasse, Kastnerstr. 7
2216 Allg.-Ortskr.-Kasse, Schlageterstr. 43
2665 Allianz u. Stuttgarter Verein, Schlageterstr. 25
2240 Allianz-Versicherung AG
2241 A. Leipziger Lebensvers. AG, Neustädt.Str. 4
2313 Altmann, L., Glaser, Zollstr. 5
2247 Amtl. Fürsorgestelle für Kriegsverletzte u. Hinterbliebene, Parkstr. 2
2251 Amtsanwaltschaft, Amtsgericht, Bischofstr. 23
2198 Anders, Rich., Baumeister, Wiener Str. 34

*

2020 Andreas & Co, KG, Dr.Goldammerstr. 2
2251 Anerbengericht, Bischofstr. 23
2770 **Anwaltszimmer Landgericht**
2379 Apotheke, Adler-, R. Spiegel, Zollstr. 59
2803 Apotheke, Berg- u. Garnison-, Kutzenstr. 5
2921 Apotheke, Eichendorff-, Bahnhofstr. 7
2285 Apotheke, Löwen-, E. Weßling, Bresl.Str. 5
2162 Apotheke, Marien-, N. *Nl*, Wienerstr. 58
2970 Apotheke, Stadt-, K. Pohl, Ring 15
2454 Arbeitsamt Neisse, Neustädterstr.
2251 Arbeitsgericht, Bischofstr. 23
2635 Arme Leute-Mühle, Neumühl
2269 Arnold, Max, Zyl.-Schleif., Konradsd. Str. 2
2711 Arnold, H., Fleischerei, Breslauerstr. 34

2079 **Gebr. Artelt** Konfekt- und Honigkuchenfabrik Breite Straße 1

2337 **Asner, Otto, Luisenpl. 14**
2778 Aßmann, Hans, Ziegelei, Konradsdorf
2562 Auto-Mann, Autorepar., Sudetenstr. 7
2283 **Badstöber, Dr. Paul, Arzt, Bahnhofstr. 1**
2801 **Badura, Max, Kol.-W., Bismarckstr. 24**
2098 Badziura, Oberstltn., Strensenstr. 2
2382 Bätjer, Th., Kfm., Ierinstr. 8
2480 Baeuner u. Loesch, Baubüro, Wallgrabenbr.
2419 **Bahnhofsbuchhdl., C.W.Mlerzwa, Winterf.Str.**
2627 Barella, Carl, Sattlermstr., Ring 32
2943 Barisch, Gg., Baumat., Konradsd.Str. 22
2266 Barmer Ersatzkasse, Berlinerstr. 22
2669 Bartels, Hauptm., Edgar-Müllerstr. 3
2189 Bartsch, Paul, Sägewerk, Großneundorf
2582 **Baumann, A., Obering., Gartenstr. 1**
2701 Bauverein Oberschles., Edg.Müller-Str. 3
2100 Bayer, Julius, Wein- u. Bierstube, Zollstr. 15
2505 Bayer, Max, Techn., *Nl* Niederneuländerstr. 2
2946 Bayer & Co., Werksvertr., a. Bahnhof
2883 Beck, Adalbert, Dir., Hindenburgstr. 17
2811 Beck, Alois, Direktor d. Feuerwehrschule
2417 **Beck, Rob., Mineralwasserfbr., Hohenz.Str. 9**
2134 Becker, H., Vertreter, Altstädterpl. 2
2241 Beitler, Hans, Getreide, Neustädterstr. 4
2704 „Bekleidungsstelle", Brüderstr. 12
2368 Benja, Alfred, Lederwr., Berlinerstr. 1
2806 Benke, Fritz, Baugesch., Konradsd.Str. 36
2572 Benke, Maria, Hebamme, Heinrichsbrunn 3
2835 Benzol-Vereinigung d. Ostens, GmbH, am Güterbahnhof
2131 Bergener, Major, Kutzenstr. 4
2309 Bergmann, Karl, Wollwr., Fischmarkt 74
2740 Bernhardt, H., Leder, *Nl*
2953 **Berschdorf, Carl, Orgelbauer, Marienstr. 14**
2731 Berufskrankenkasse d. Kaufmannsgeh., Entzmannstr. 8
2892 Beyer, Th., Dipl.-Ing., Hindenb. Str. 42
2428 Bilk, Heinr., Landesstempelverk., Ring 16
2989 **Birkner, Heinz Ulrich, Kol.-W., Zollstr. 31**
2328 **Bischofhof-Garage, Felix Hoffmann, Hanomag—Phänomen—Magirus, Wiener Str. 41**
2370 Bischofsmühle, Erwin Geisler, Neunz
2928 Bittner, Paul A., Neuheiten, Gerstmannstr. 23
2227 Blaschke, Dr. W., Arzt, Wilhelmstr. 31
2412 Blaurock, Edm., Ob.-Ltn., Pulvermühlstr. 23
2537 Block, Hauptm., Pedewitzstr. 13
2193 Blumenhaus Riviera, B. Pohl, Bresl.Str. 36
2373 Böhm, Amand, Kol.-W., Breslauerstr. 35
2114 Böhm, Jul., Bäckerei, *Nl* Wellenhoferstr. 24
2880 Böhmel, Karl, Kol.-W., Zollstr. 58
2080 Böhnisch, J., Maschinenbau, Schlageterstr. 24
2587 Boldt, Joh. W., Spedition, Holtzmannstr. 5
2743 Borchers, G., Gerichtsvollz., Neustädterstr. 9
2842 Bracke, Gerh., Baumsch., Konradsd.Str. 32
2421 Brand, M., Hindenburgstr. 3
2958 Braun, Eva, Obermährengasse 4
2387 Braunert, Berthold, Drogerie, Breitestr. 2
2305 Braunert, Gustav, Drogerie, Ring 26
2184 Brendel, H., Fabrikdir., Hindenburgstr. 14
2394 **Brinner, Friedrich, Unternehmung für Hoch- und Tiefbau, Büro, Freiwaldauer Straße 5**
2132 Brockmann, Paul, Kaufhaus, Ring 39
2591 Bröhl, Hans, Amtmann, Berl. Str. 18
2408 Brückner, Adolf, Klempnerei, Bresl.Str. 33
2487 Buchal, Karl, Getreide, Breslauerstr. 47
2819 **Buchalik, Johann, Möbel- u. Einrichtungshaus, Neustädter Str. 7**
2194 Buchdruckerei Letzel, Verlag, Bischofstr. 3
2653 Bücher, Walter, Ing., *Nl* WienerStr. 85
2929 Bulanda, Max, Fleischerei, Breslauerstr. 10
2066 Bunke & Kleinert, Spedition, Neust.Str. 1
2330 Burzin, Sylv., Teppiche, Zollstr. 35
2785 **Caritasverband, St. Jakobus, Kirchpl. 12**
2606 Cebulla, Max, Kol.-W., Berlinerstr. 20
2119 Ciesla, Sylv., Bauer, Heidersdorf
2547 **Croce, A., Kolonialwaren- u. Lebensmittelgroßhandlung, Ringstr. 14**
2630 **Dalisch, H., Juwelier, Ring 61**
2235 Danzig, Alfr., Blumenhalle, Breslauer Str. 12
2580 Deszczka, Antonie, Hebamme, Zollstr. 28
2918 **Deutsch-Amerk. Petr.Ges., Lager am Bahnhof**
2657 **Deutsche Bank u. Disc.-Ges., Ring 27**
2247 Deutsches Rotes Kreuz, Kreisst.
2420 Doerfert, Friedr., Glashdlg., Bischofshof
2003 Dominium Mohrau
2388 Drechsler, Jos., Malermstr., Hohenz.Str. 33
2681 Dresen, Dr. Heinr., Arzt, Scheinerstr. 10
2231 **Dreßler, Julius, Destillation, Zollstr. 39**
2212 **Drogerie zur Post, E. Baum, Berlinerstr. 24**
2914 Drutschmann, P. J., Holz, Wienerstr. 23
2698 Duijkers, S., Heilprakt., E.Müller-Str. 1
2294 **Eberle, Georg, Maler, Bismarckstr. 17**
2091 Edeka-Großh. eGmbH, Dr.Goldammerstr. 2
2478 Ehr, Josef, Bäckerei, Rochusallee 65
2161 **Eichamt, Preuß., Kastnerstr. 5**
2520 Eichborn & Co., Bankhaus, Friedr.Str. 1
2224 Eichendorff-Museum, Eichendorffstr. 22
2187 **Eidam, Paul, Gardinenfbr., Bischofstr. 13**
2482 Eierzentrale Oberschles., eGmbH, Wienerstr.
2427 Eisentraut, Hans, Ing., Edg.Müller-Str. 1
2605 Elmer, Albert, Oberbaurat, Gartenstr. 3
2809 **Elsner, Schuhhaus, Breslauerstr. 8**
2560 **Elsner, Karl, Malermstr., Entzmannstr. 7**
2735 Elsner, Kurt, Kürschnermstr., Ring 59
2110 Engel, Bruno, Papierhdlg., Zollstr. 60
2251 Erbgesundheitsgericht, Bischofstr. 23
(2034) Erbs, Heinz, Pedewitzstr. 29

2034 **H. Erbs** Bahnspediteur, Auto-Möbeltransp. u. Schwerverkehr mit Kippwagen, Brüderstr. 16

2862 Ernst, Dr., Hauptm., Gerstmannstr. 10
2310 Ernst, Aug., Kfm., Ring 13
2792 **Erzbischöfl. Konvikt, Kirchpl. 14**
2210 **Erzbischöfl. Oberhospital, Peterstr. 11**
2126 **Erzbischöfl. Priesterhaus, Oberm.G. 26**
2641 Esser, Dr. P., Dir., Friedenthal-Giesmannsdorf
2680 Evang. Altersheim, Königstr. 22
2760 Ev. Friedhofverw., Neisse-Rochus
2690 **Evang. Kirchengemeinde, Kochstr. 5/7**
2372 Eyner, Felix, Vertr., Viktoriastr. 3
2835 **Fabig u. Kühn, GmbH, Luisenpl. 12**
2003 v. Falkenhausen, Rudolf, Molkerei, Bielau
2130 Fandrych, Alois, Matten engros, Josefstr. 15
2018 Felzmann, Alois, Blumen, Zollstr. 58
2963 Ferneding, Dr. Reinh., Arzt, Kochstr. 28
2325 Feßler, Leonh., Dipl.Ing., Breslauerstr. 38
2141 Feuerwehr, Freiwillige, Zerbonistr. 26
2811 Feuerwehrschule, Königstr. 24
2089 Fiala, Eduard, Bürstenfbr., Ring 35
2631 Fickert, Oscar, Mühle, Kupferhammer
2438 Fiedler, Joh., Blumen, BerlinerStr. 25
2453 Fiegler, Willy, Ing., a.d.Umflut 33
2166 Finke, Anna, Fleischerei, Berlinerstr. 18
2541 Fischer, Franz, Betriebsl., Ed.Müllerstr. 4
2882 **Fischer, Georg, Porzellan, Bresl.Str. 32**
2571 Flaschel, P., Bäckerei, *Nl* Schneiderstr. 3
2532 **Flemnitz, Paul, Eisenwr., Breitestr. 7**
2513 Flußbauamt, Landes-, Adlersfeldstr. 4
2220 Förster, Arthur, Dentist, Wilhelmstr. 1
2301 Förster, Dr. Hub., Tierarzt Bahnhofstr. 13
2974 Foerster, Paul, Kol.-W., Pedewitzstr. 11
2311 **Gebr. Foerster, Bau- und Kunstglaserei, Glashandlung, Brüderstr. 10**
2473 Förster, Wolfgang, Kfm., Scheinerstr. 2
2280 Franke, B., Eisenhdlg., Zollstr. 8
2574 Franke, F., Kol.-W., Breslauerstr. 43
2738 Franke, Paul, Obst, Tuchstr. 4
2360 Frantz, Major, Jerinstr. 4
2761 **Franziskanerkloster Neisse 2 O/S., Rochusallee 31**
2983 Franzke, Arth. Malermstr., Berlinerstr. 28
2141 Franzke, Rich., Bürgermstr., Pedewitzstr. 46
2124 Franzke, Walter, Friseur, Breslauerstr. 18
2716 Frei, Max, Industriebedarf, Ring 2
2127 Freier, Theodor, Zigarren, Breslauerstr. 44
2812 Freyer, Hauptm., Pedewitzstr. 29
2960 v. Friedenthal-Falkenhausen, Ernst, Carl, Frhr., Friedenthal-Giesmannsdorf
2173 Frommelt, Hans, Frisör, Ring 70
2318 Fürst, Dr. Ernst, Zahnarzt, Kochstr. 23
2129 Funke, Anton, R.A., Dr.Goldammerstr. 4
2335 Gabel, Walt., Getreide, Wienerstr.
2495 Galle, Alb., Kol.-W., Tuchstr. 5
2429 Galle, Max, Subdir., Holtzmannstr. 4

Gaststätten:

2169 Gasthaus Ed. Kunze, Berlinerstr. 5
2076 Gasthaus gold. Krone, Wilhelmstr. 7
2796 Gasthaus gold. Kugel, Breitestr. 5
2329 Gasthaus „Goldenes Lamm", Zollstr. 36
2410 Gasthaus Hannsdorf, Bes. Marta Machate
2604 Gasthaus Heidersdorf, Dorfstr. 38
2912 Gasthaus Oberneuland, Carlsh. Str. 25
2853 Gasthaus z. gold. Anker, Wilhelmstr. 15
2781 Gasthaus z. grauen Wolf, Breslauerstr. 40
2706 Gasthaus z. schwarzen Schiff, Str. d. SA 5
2291 Gasthaus z. Storchnest, Heinrich Perschke
2459 Gasth. Sudetenschänke, F.Rother, Breitestr.15
2539 Gasthaus „Voller Mond", Wilhelmstr. 18
2383 Gasthaus Alois Weiss, Langestr. 7
2849 Gasthaus z. weiß. Lamm, Zollstr. 40
2563 Gasthof Anna Neugebauer, Rochus
2326 Gaststätte „Bahnhofswirtschaft"
2931 Gaststätte Bergmännchen, Weberstr. 17
2900 Gastst. Blauer Adler, Wilhelmstr. 19
2907 Gaststätte „Bürgerheim", Bielstr. 1
2719 Gastst. z. Bürgerstübl, Breitestr. 3
2988 Gaststätte Glemnitz, Ring 3
2850 Gaststätte E. Junitz u. Sohn, Breslauerstr. 45
2371 Gastst., Keglerheim, Heinze, Breitestr. 7
2307 Gastst., Klein, Großneundorf-Weitzenberg
2498 Gaststätte „Rotes Haus", Luisenpl. 15
2387 Gaststätte Wenske, Paul, Weberstr. 15
2477 Gastwirtschaft Heinrichsbrunn, Bekiesch
2846 Gastwirtsch. R. Langer, Großneund., Dorfstr.23
2869 Gastwirtsch. Fr. Poppe, Großneud., Dorfstr. 84
2406 Gastwirtsch. Wappenhof, Plothostr. 1

2621 Gawlik, Simon, Molkerei, Bischofstr. 10
2300 Gebauer, Herbert, Sanitätsgesch., Berl.Str. 20
(2385) Geflitter, Dr. Paul, Baustoffe, Wienerstr. 3
2385 Geflitter, Theod., Kunststeinfbr., Wienerstr. 3
2395 Gehlig, Dr. Ernst, Arzt, Breslauerstr. 18
2601 Geisler, Oberltn., Promnitzstr. 16
2916 Gendarmerie-Inspektion, Bismarckstr. 13
2756 Gendarmerieabt. Neisse, Kochstr. 40
2938 Gend.-Posten Neisse, Ob.Mährengasse 21
2071 Gend.-Posten Großneundorf
2894 Gendarmerie-Amt Bielau
2172 Gendarmerie-Amt Konradsdorf
2526 Georgstift, Haushaltschule, O. Mähreng. 25
2339 Gerichtsgefängnis, Wilhelmstr. 29
2158 Gewerbeaufsichtsamt
2905 Giersch, Gust., Rundfunkvertrieb, Ring 4
2641 Giesm. Fbr., GmbH, Gr.Giesmannsd.
2014 Giesmannsdorfer Niederlage, Pilzgasse 6
2753 Gilbert u. Wottke, Elektr. Inst., Zollstr. 59
2228 Glaubitz, Max, Roßschlächter, Josefstr. 18
(2010) Gloger, Dr. B., Lotterieeinn., GoldammerStr. 4
2010 Gloger, Hugo, Bankgeschäft, Ring 31
2423 Gloger, Dr. Rich., R.A., [N], Ring 31
2263 Gnilka, Alfons, Fleischermstr., Zollstr. 14
2481 Goldmann, Ernst, Drogen, Ring 33
2663 Gorke, Robert, Fourage, Breite Str. 19
2501 Gospos, Dr. Hanns, Arzt, Hindenb. Str. 27
2356 Gottschalk, Hedwig, Ofenbau, Zollstr. 37
2758 **Grabenhorst, Edmund, Spedition, Auto-Möbeltransporte, Breslauer Str. 45**
2579 Grabisna, Bürobedarf, Berl.Str. 23
2568 Graue Schwestern, *Nl* Schneiderstr. 28
2962 Graveur'sche Buchhdlg., Ring 23
2340 Gritz, Friedr., Bauing., Ed. Müllerstr. 1
2390 Groeben, Gregor, Optiker, Ring 24
2829 Goetze, Fritz, Baumstr., Winterfeldtstr. 8
2180 Grötzner, Alois, Spedition, Bischofstr. 18
2551 **Große Mühle Neisse Aktiengesellschaft, Neisse (O/S.), Mühleninsel 1**
2528 Groth, Ob.Ltn., Neissedammstr. 4
2389 Grüning, M., Baugeschäft, Salzring
2064 Grünwald, W., Pächt., Dieskau-Kaserne, Eiskellerberg
2649 Grundmann, Ernst, Hptm., Marienstr. 3
2466 **Haase, Brauerei, Niederl., Eiskellerberg**
2425 **Hadasch, Max, Bücherrevisor, Ring 29**
2424 Häfner, Dr. Alfred, Arzt, Schlageterstr. 29
2479 Hahnel, Anton, Landwirt, Grotkauerstr. 50
2764 Hamb. Kaffeelager, H. Kempke, Zollstr. 28
2524 Hamerla, Aug., Landw., Gartenstr. 2
2773 Hanke, Max, Bäckermstr., Königstr. 10
2855 Hansel, Karl, Tischlerei, *Nl* Langestr. 22
2320 **Hartmann, Josef, Eisen, Breslauerstr. 21**
2759 Hartwig, Schokoladen, Viktoriastr. 1
2576 Haschke, Josef, Malermstr., Breslauerstr. 45
2592 Haschke, Rich., Malermstr., Pilzgasse 3
2726 Haselbach-Bierniederlage, Hohenz.Str. 23
2164 **Hattwig, Bernh., Kol.-W., Berlinerstr. 18**
2906 Hauke, Fritz, Rechtsanw. [N], Breslauerstr. 1
2827 Hauschild, Carl, Kol.-W., Marienstr. 33
2919 Hava, Reiß u. Co., Ring 11
2901 Heckel, Carl, Kantine, König-Friedrich-Kaserne, Block II
2818 Heckel, Hugo, Fleischermstr., Breitestr. 11
2350 Heek, Helene, NeustädterStr. 2
2213 **Heik, Jos., Kol.-W., Neustädterstr. 5**
2808 Heimgarten, Neisse-Neuland
2104 Hein, Paul, Baugeschäft, Königstr. 9
2365 Heinze, Paul, Kfm., Heidersdorf
2671 **Heisig, A., Kol.-W., Luisenpl. 15**
2982 Heisig, Willi, Zahnarzt, BerlinerStr. 28
2418 Heisler, Emil, Schlosserei, Zollstr. 20
2416 Gebr. Hellmann, zahnt. Labor., Neustädterstr.3
2323 Hellwig, Willy, Garderoben, Zollstr. 1
2950 Hennig u. Co, Essigfbr. Wilhelmstr. 13
2033 Herde, Aug., Kol.-W., Berlinerstr. 8
2436 Herrmann, Josep, Papierhdlg., Zollstr. 30
2488 Herrmann, Jul., Rohprod., Grabenstr. 15
2650 Herrmann, O., Schlosserei, Bresl.Str. Kas. 1, Bl. II
2960 Herrschaft Friedenthal
2852 Heuer, Max, Masch.-Bauanst., Breitestr. 8
2247 Heukeshoven, Josef, Landrat
2835 Hill, Jos., Vertreter, Luisenpl. 12
2947 Hillner, Fritz, Uhren, BreslauerStr. 18
2405 Hillner, Rudolf, Goldwr., Schreinerstr. 2
2393 Hinze, Nf., Rob., Buchhandl., Berlinerstr.
2736 Hitschmann, Hans, Kastnerstr. 16
2155 Hochbauamt, Preuß., Behördenhaus
2415 Hochhaim, Renate, Tiefban, Goldammerstr. 4
2620 Hoenke, Carl, Installation, Tuchstr. 3
2083 **Hoffmann, A., Kolonial- u. Tabakwarengroßhandlung, Breslauer Str. 42**
2845 Hoffmann, Alwine, Ww., Schlageterstr. 27
2328 Hoffmann, Felix, Garage, Wienerstr. 41
2476 Hoffmann, Franz, Landw., Hutweldenstr. 8
2746 Hoffmann, Kläre, Kol.-W., *Nl* Ziegenhalser Straße 2
2163 Hoffmann, Maria, Waschanstalt, ClausStr. 9
2674 Hoffmann, Max, Getreide, Gr.Neundorf
2872 Hohe, Karl, Obering, Rochusallee 25
2397 Hoheisel, Schulrat, An der Umflut 4
2113 Hohmeyer, Oberst, Bergstr. 10
2949 Hollert, Paul, Ob.-Ltn., Am Ziegeltor 2
2186 Hollesch, B., Woll- u. Strumpfhs., Zollstr. 13
2697 Homrighausen, W., Dent., NeustädterStr. 9
2121 Hornig, Elisabeth, Hebamme, Berlinerstr. 1
2867 Hosemann, Wilh., Klempnermstr., Zollstr. 38
2219 **Hotel, Bahnhof-Hotel, Inh. Karl Brixel, Bahnhofstraße 8**
2703 Hotel Blauer Hirsch, Breslauerstr. 25
2013 **Hotel Kaiserhof, Inh. Paul Kinzel, Bevorzugtes Reisehotel, Berliner Straße 16**
2002 Hotel Liebig's Hotel, Ring 29
2293 Hotel Neisser Hof, Breslauerstr. 15
2011 Hotel Schwan, Berlinerstr. 14
2939 Hotel Schwarzer Adler, Ring 32
2296 Hotel z. goldenen Stern, Ring 33
2167 Hubrich, Karl, Verm.-Ing., Schlageterstr. 43
2861 Huch Jos., Ölfbr., Kutzenstr. 2
2439 Hübel, Konr, phot. Anst., Schlageterstr. 2.
2133 Hübner, Aug., Großdestill., Wilh.Str. 16
2272 Hübner, Peter, Dr., Marienstr. 4
2273 Hurnik, Josef, Kol.-W., Grottkauer Tor 11
2338 Ilsen, Anna, Blumen, Berlinerstr. 14
2573 Irmer, Paul, Malermstr., Zollstr. 48
2503 Istel, Dr., Arzt, Kochstr. 13
2621 Istel, Helene, Molkerei, Bischofstr. 10
2073 Jablonski, G., Vertr., Eichendorffstr. 10
2602 Jaeckel, Gust., Gartenbau, Karlauer Weg 12
2369 Jaekel, Dr. Alfred, Arzt, Bahnhofstr. 1
2168 Jänichen, Adolf, Schornsteinfegermstr., Winterfeldstr. 9
2084 Jahnel, Karl, Destillation, Breslauerstr. 22
2707 Jammermann, Herm., Bez.-Dir., Kochstr. 13
2249 Janda, L., Kreisoberinsp., Winterfeldtstr. 14
2522 Jegustinczik, G., Lebensm., Zollstr. 62
2549 Jerusalemer Friedhof, Jerusalemerstr. 4
2115 **M. Joppich & Co., Wasserbeschaffung, Brunnenbau, Tiefbohrungen, Be- und Entwässerung, Wasserleitungsbau, Bahnhofstr. 7**
2964 Jockisch, Paul, Kaufhaus, Ring 10
2082 Jonscher, Paul, Roßschlächter, Kramerstr. 16
2023 Jopke, Dr. Hellmuth, R.-A. [N], Ring 42
2876 Jüttner, Hptm., Neissedammstr. 2
2656 Jüttner, Oswald, Ob.-Ltn., Entzmannstr. 6
2998 Jüttner, Willi, Arzt, *Nl* Wienerstr. 41
2413 Jungfer, Max, Tischlerei, Wienerstr. 13

2987 **Kaffee und Konditorei Max Irmer** Berliner Str. 25 u. Breslauer Str. 23

2661 Kästner, Dr., Landger.-Präs.dent, Scheinerstr.7
2181 Kahl, Erich, Brauerei, N.-Neuland
2909 Kaisers Kaffeegeschäft, Ring 4
2316 Kaletta, J., Schornsteinf., Marienstr. 4
2440 Kaltofen, H., Lagerverw., Gerstmannstr. 18
2461 Kalus, Alfred, Bäckerei, Entzmannstr. 7
2004 Kameradschaftsh. I/IR. 38, Kas.V, Wirtschaftsgeb.
2434 Kaps, P., Mützenfabr., Hindenburgstr. 5
2634 Karbstein, Max, Kol.-W., Bahnhofstr. 6
2035 Karrasch, Herrm., Transporte, WienerStr. 41
2516 Kaschek, V., Bez.-Ltr., Gerstmannstr. 23
2762 Kasperkowitz, Dr., Alex., Zahnarzt, Vikt.Str.1
2511 Kassner, P., Buchdr., Schlageterstr. 9
2155 Katasteramt, Preuß., Behördenhaus
2705 Kathol. Pfarramt, Bielau
2437 Kathol. Pfarramt, Großneundorf
2786 Kathol. Pfarramt, Neisse-Neuland
2840 Kath. PfarramtSt.Dominikus, Eichend.Str. 11
2600 Kath. Stadt-Pfarramt St. Jacobus
2308 Katte, Franz, Bekleidung, Ring 48
2942 Katzer, Gertrud, Haus d. Mode, Ring 21
2751 Kaupert, Frz., Fuhruntern., v.Steubenstr. 11
2624 Kayser, Bernh., Kr.-Vet.-Rat, Hindenb.Str. 30
2687 Keil-Kalinke, Dr. Else, Ärztin, Bresl.Str. 9
2036 Keiner, Gen.-Major, Pedewitzstr. 16
2639 Kelling, W., Färberei, Ring 7
2744 Kerntke, A., Siedlungsbevollm., Schlag.Str. 39
2403 Kielinger, Paul, Bäckerei, Viktoriastr. 12
2936 Gebr. Kiesner, Elektromotoren, Wienerstr. 26
2961 Kinzel, W., Schornsteinf.-Mstr., Oberneuland, Blumenstr. 41
2841 Kläranlage, Pumpenhaus, Konradsdorf
2830 Klimanek, Dr. Georg, Arzt, Ring 30
2179 Klingner, Hans, Kr.-Jägermstr., Clausew.Str.7
2105 v. Klobuczinsky, Erna, Königstr. 18
2117 Klose, Maxim., Fleischermstr., Wilhelmstr. 11
2029 Klose, R., Fleischermstr., Großneundorf
2215 Knaack, W., Baumstr., Kochstr. 19
2990 Knappe, Felix, Kol.-W., *Nl* WienerStr. 51
2336 Knappe, Oskar, Drogen, Zollstr. 26
2128 Knappe, Walter, Drogerie, Breslauerstr. 25
2588 Knebel, Paul, Kraftdroschken, Kochstr. 42
2037 Knobloch, J., Versich., Schlageterstr. 31
2824 Knoll, Emil, Fleischermstr., Großneundorf
2510 Koch, Ferd., Auto-Garage, Hohenzollernstr. 5
2275 Köhler, Dr. Gottfr., Zahnarzt, Kochstr. 3
2463 Köhler, Paul, Tapezierer, Schlageterstr. 9
2200 Köhler, Rud., Maschinenfbr., Großneundorf
2859 Köhler, Willibald, Gerstm.Str. 13
2060 König, H., Honigkuchenfbr., Bresl.Str. 7
2956 Kolibius & Co, Leder, Zollstr. 28

2636 **Konditorei, Kaffee Buchwald** Honigkuchenfabrik, Neustädter Str. 14

2987 Kondit. u. Kaffee Irmer & Co., BerlinerStr. 25
2384 Kondit. u. Kaffee F. Seidel, *Nl* Langestr. 2
2700 Kontrollst. d. Landesvers.-Anst., Gerstm.Str34
2628 Konzerth. Kaisergarten, Obermähreng. 18
2422 Konzerthaus Dittmann, Konradsdorf
2381 Konzerthaus Schützenhaus F. Escher
2317 Konzerth. z. Erholung, Hohenz.Str. 3
2858 Korditschke, A., Schlosserm., Sudetenstr. 9
2881 Kraftdroschken-Halteplatz am Bahnhof
2001 Kraftdroschken-Halteplatz am alt. Rathaus
2651 Krankenhaus, Städt., Hindenbgstr. 23
2857 Krause, Ad., Lederwr., Breslauerstr. 29
2211 Krause, Aug., Schneidermstr., Königstr. 12
2566 Krautwald, Josef, Fahrbetrieb, *Kd*
2078 Krebs, Ingeborg, Gerstm.Str. 26
2247 Kreisausschuß, Landratsamt, Schlageterstr. 33
2915 **Kreisel, Adolf, Automobilzentrale, Reparat., Garagen, Tankstellen, Obermährengasse 9**
2864 Derselbe, Garage, Freiwaldauer Str. 3
2536 **Kreishandwerkerschaft, Stadt und Land, Breslauer Straße 15**
2197 Kreissparkasse zu Neisse
2695 Kreuzkirche, (Küsterei), Ring 64
2603 Krotki, J., Bücherrevisor, Katharinenstr. 2
2286 Kuchendorf, Dr., Arzt, Bismarckstr. 21
2787 Kühn, C., Maschinenbau, Nd.-Neuland
2191 Kühneit, A., Stellmacherei, Breitestr. 4
2334 Kugelberg, Martin, Optiker, Ring 38
2201 Kuhne, W., Holzhandlg., Nieder-Neuländ. Str.1
2072 Kulmiz, C., Brennstoffe, Schlageterstr. 1
2893 Kunisch, P., Honigkuchenf., Holtzmannstr. 2
2733 Kunze, Franz, Zuckerwr., *Nl* Kirchstr. 14
2954 Kupsch, Stanisl., Wollwr., Breslauerstr. 3
2327 Kuratie SS. Petrus u. Paulus, Brüderstr. 18
2517 Kurka u. Schetter, Zementwrfbr., Neuland
2763 Kutzner, Jul., Klempnermstr., Schlageterstr. 1
2195 Landesstraßenmeisterei, Bahnhofstr. 5
2251 Landgericht, Bischofstr. 23
2613 Landkrankenkasse, Viktoriastr. 10
2247 Landratsamt, Schlageterstr. 33
2288 Landschaftliche Bank, Zollstr. 2
2457 Landw. Warenzentr., (Raiffeisen), eGmbH
2668 Langer, Georg, Malermstr., Weberstr. 11
2460 Langer, Maria, Hebamme, Gr.Neundorf 15
2225 Langer, R., Schmiede, *Nl* Ziegenhals.Str. 25
2122 Langner, Gerhard, Elektrotechn., Zollstr. 16
2800 Langner, G., Fleischermstr., Grottk.Str. 16
2400 Langnickel, Alfred, Maschinen, Heidersdorf
2218 Laske, Karl, Gerstmannstr. 11
2077 Leblus, Max, Oberstleutn., Pulvermühlstr. 33
(2151) Lehmann, Fritz, Betriebsing., Ed.Müllerstr. 3
2686 Leschik, Jos. Autoverkehr, Promnitzstr. 7
2472 Leska jr., Paul, Schleiferei, Josefstr. 37
2432 Lettan, Alf., R.-A. [N], Ring 23
2194 Letzel, Buchdruckerei, Bischofstr. 3
2289 Lichter, Anna, Hebamme, Eichendorffstr. 1
2430 Liebel, Dr. Leonh., Handelsl., Hdbgstr. 16
2094 Lilge, Franz, Schlosserei, Wilhelmstr. 26
2362 Lindner, R., Dipl.-Ing., Hindenburgstr. 13
2734 Linich, Jos., Fleischermstr., Kupferhammer
2229 Lissek, Dr. Georg, Arzt, Kochstr. 11
2625 Lisson, Max, Fleischermstr., Breslauerstr. 49
2016 Lobe, Fritz, Radio, Haferstr. 1
2760 Lobisch, Martha, Gartenbau, Rochusallee 73
2771 Lobisch, Max, Spedition, Josefstr. 5
2633 Löbe, Max, Techn. Büro, Marienstr. 17
2069 Lokal, J., Bekleidungsgesch., Peterstr. 8
2648 Lorenz, Josef, Amtsltr., *Nl* Kirchstr. 13
2713 Lorenz, J., Mechan., Grottkauerstr. 20
2469 Ludwig, Carl, Versand, Bahnhofstr. 11
2431 Ludwig, Karl, Nähmasch., Berlinerstr. 28
2565 **Ludwikowski, Paul, Glasermstr., Kunsthdlg., Bildereinrahm., Bauglaserei, Ring 63**
2920 Lukas, Felix, Schweißerei, BreslauerStr. 24
2103 Lux, Hildegard, Wellenhof
2813 Lux, Theod., Holz, Kohlen, Kramerstr. 4
2984 Lux-Wellenhof, Dr. K., Landw. Dom.Wellenh.
2996 Maicher, Anton, Feinkost, Berlinerstr. 28
2994 Malex, Margarine-Vertrieb, Berlinerstr. 28
2086 Mallison, Dr. F., Arzt, AmZiegeltor 3
2049 v. Maltitz, Major, Am Ziegeltor 3
2468 Mann, Paul, Fahrräder, Breitestr. 10
2530 Mannsfeld, Paul, Vertr., Entzmannstr. 4
2994 Margarine-Verk.-Union GmbH, Berl.Str. 28
2823 Marmätzschke, C., Wachswfbr., Oberm. G. 6
2677 Marmätzschke, Fr., Drogen, Ring 73
2227 Marschke, Dr. Ernst, Klinik, Kopernikuspl.
2039 Marx, Bruno, Steuerberater, Königstr. 10
2976 Marx, Karl, Leiter, Hohenzollernstr. 31
2297 Maschinenhalle d. Landw. Warenzentrale (Raiffeisen), WienerStr. 2

2085 Matschke, Dr. Fr., Zahnarzt, Ring 48
2534 Mazur, Aug., Dachdecker, Eichend.Str. 8
2141 Mazur, Gg., Oberbürgermstr., Radloffskystr. 1
2941 Meineck-Crull, Luise, Schles. Gesellschaft f. Schrifttum, Ortsgruppe, Berlinerstr. 23
2612 Meißner, Wilhelm, Kolonial- u. Tabakwaren-großhandlung, Bischofshof
2026 Meister, Rud., Kreisltr., Altvaterstr. 1
2748 Menzel, Hanns, Insp., Viktoriastr. 1
2139 Metzner, Antonie, Hausbes., Rochus
2702 Metzner, M., Fleischer, Bielau, Dorfstr. 54

2790 Johannes Mews jun.
Zentralheizg. u. sanit. Anl. Berliner Str. 20

2922 Meyer, Herbert, Tanzschule, Breitestr. 7
2264 Mierswa, Josef, Schuhe, Ring 62
2402 Milde, Adolf, Kol.-W., Breitestr. 6
2378 Mindermann, Fritz, Edgar-Müllerstr. 4
2886 Missionshaus Heiligkreuz, Poststelle
2030 Missionshaus Heiligkreuz, Rektor
2295 Modrzok, Fr., Kol.-W., Josefstr. 12
2390 Möcke, Rich., Elektr. Anl., Ring 24
2727 Mohr, Aug., Obst, Oberneuland, Auestr. 3
2816 Molkereigenossenschaft, Obermährengasse
2518 Moritz, Friedel, Obernährengasse 35
2116 Mücke, J., Kohl., Oberneuland, Grenzstr. 18
2376 Müller, Hauptmann, Steensenstr.
2281 Müller, Franz, R.-A. [N], Bischofstr. 19
2709 Derselbe, Wohn., Kochstr. 3
2774 Müller, Franz, Dir., Pedevitzstr. 21
2204 Gebr. Müller, Seifenfbr., Berlinerstr.
2685 Müller, Jos., Chauffeur, *Nl* Langestr. 50
2768 Müller, Konst., Klempnermstr., Berl.Str. 9
2314 Müller, L., Wäschefbr., Breslauerstr. 24
2391 Müller, Paul, Vertreter, Obernähreng. 19
2527 Naefe, Fritz, Fleischerei, Zollstr. 22
2966 Gebr. Nägele, Nähmasch., Josefstr. 26
2065 Nehlert, Benno, R.-A. [N], Ring 12
2409 Neisser Druckerei GmbH, Töpfermarkt 7
Smf.-Nr. 2441 Neisser Eisengießerei u. Maschinenbau-Anstalt siehe Nema
2024 Neißer Kreisbahn, Bahnverwaltung
2502 Neisser Lagerhaus, Walter Scherler, Groß-lagerei, spez. Getreide, Wiener Str. 41 a
2871 Neisser Malzfbr., H. Apfeld, Obermähreng. 17
2070 „Neisser Reisebüro", Neisse, Ring 41
2392 Neisser Tageblatt, Bischofstr. 1
2725 Neisser Wohnungsgen. e GmbH, Winterf.-Str. 10

Sammel-Nr. 2441
Nema
Neisser Eisengiesserei u. Maschinenbau-Anstalt
Neisse-Neuland
T Nema Neisse P Breslau 796

2563 Neugebauer, Paul, Baumschulen, Rochus
2584 Neuhaus, M., Dentistin, Moltkestr. 20
2584 Neuhaus, W., Masseur u. Heilgymnast.
2181 Neuländer Brauerei, O. Kahl, *Nl* Wienerstr. 47
2729 Neumann, Carl, Klempnerei, Zollstr. 12

2396 Jos. Neumann Installations-geschäft,
Heizungsanlagen — **nur — Berliner Str. 10**

2891 J. Neumann AG, Zigarren, Goldammerstr. 2
2106 J. Neumann AG, Zigarren, Ring 42
2586 Neumann, Paul, Buchdr., Schlageterstr. 5
2066 Nickisch, A., Spedition, NeustädterStr. 1
2609 Niekisch, Paul, Lebensm., Königstr. 6
2112 Niedenzu & Co., Betonwaren, GrottkauerStr. 7
2062 Niemczyk, Karl, Likörfbr., Zollstr. 42
2137 F. Noe u. Schulze, Milit.-Effekt., Berl.Str. 26
2278 Nordsee, Dt. HochseefischereiAG, Ring 16
2589 Noske, Robert, Kaufmann, Freiwald.Str. 13
2879 Notburgaheim, St., Obermähreng. 14
2375 Nowotny, Maria, Eheverm., Zerbonistr. 11
2244 NSDAP, Kreisleitung, Schlageterstr. 43
2290 Dieselbe, Ortsgruppe Ost, Scheinerstr. 4
2514 Dieselbe, SA-Standarte 23, Winterf.Str. 8
2873 Dieselbe, HJ-Bann Grottkau (23), Kochstr. 15
2567 Dieselbe, BDM- u. JM-Untergau, Kochstr. 15
2675 Dieselbe, Kreisfrauenschaft, Kochstr. 15
2834 Dies., Kriegsopferversorgung, Bresl.Str. 22
2333 Dieselbe, Reichsb.Dt.Beamten, Schlaget.Str.43
2346 Dieselbe, DAF u. KDF, Zollstr. 2
2557 Dies., Volkswohlfahrt, Gartenstr. 3
(2237) Dies., NSKK Motorstaffel, 4M/117, Ring 61
2125 **Oeffner, Em., Mineralwasserf., Kramerstr. 1**
2496 Ofein, Fruchtsaftpress., Heinrichsbrunn
2491 Olbrich, Alf., Mineralwasserfbr., Neust.Str. 3
2017 Olbrich, Bruno, Photogr., Neust.Str. 3
2594 Olbrich, Franz, Drahtzaunfabrik, Neisse 2, Grottkauer Straße 13
2832 Olbrich, Jos., Bäckermstr., Neust.Str. 3
2217 Olbrich, J., Likörfbr., Breslauerstr. 46
2678 Olff, Köpke u. Co, Depot, Wilhelmstr. 16
2884 Opacki, S., Masch.-Bau, Neissedammstr. 2
2597 Opitz, Jos., Prokurist, Entzmannstr. 2
2274 Orzol, M. R., Grundstücksbüro, Zollstr. 57
2414 Ossig, Richard, Grabsteine, Breitestr. 6
2404 „Ota", Schles. Schuhwerke, A.-G., Ring 17
2511 Otte, Paul, Buchdruckerei, Schlageterstr. 9
2398 Otto, Adolf, Dachdeckerm., Grabenstr. 17
2836 Pätzold, Edmund, Photogr., Ring 32
2671 Pätzold, Fritz, Kfm., Luisenpl. 15
2306 Palast-Theater, Neust.Str. 4
2712 Paramenten-Verein, Kirchplatz 4
2788 Paschke, Günther, Zahnarzt, Bahnhofstr. 2
2366 Patermann, Straßenmstr., Großneundorf
2072 Patzelt, Georg, Kochstr. 2
2660 Willy Pelz u. Hartung, Oel, Wienerstr. 1
2067 Perschke, Paul, Kohlen, Bahnh., Lagerpl. 11
2504 Peter, Alfons, Likörfbr., Zollstr. 49
2767 Peter, Hans, Drogerie, Zollstr. 47
2068 Peters, W., Buchdruckerei, Wilhelmstr. 16
2302 Pfeiffer, E., Ing., Freiwaldaustr. 19
2647 Philipp, E., Futterm.-Fbr., Heidersdorf
2972 P. u. Rud. Pick, Drahtzaunfabr., Zollstr. 4
2411 Pietsch, Max, Vertreter, Dr.GoldammerStr. 12
2977 Pietsch, Oskar, Autoverm., Wilh.Str. 5
2784 Pischel, Carl, Möbelfabrik, Wienerstr.
2898 Pischel, Ida, Bäckermstr., Breslauerstr. 30
2985 Pischel, Paul, Möbelfbr., Kirchpl. 1
2140 Plaen, Erich, An der Umflut 7
2175 Platzek u. Kornetzki, Konfektion, Zollstr. 17
2932 Pohle, Rud., Baumstr., *Nl* Ziegenh.Str. 18
2141 Polizeirevier, Wache
2353 Pollack, Emil, Fleischerei, *Nl* Schneiderstr. 7
2696 Pott, Dr., Stabsarzt, Obermähreng. 6
2902 Pozimski, Wilh., Direktor, a. d. Umflut 44
2196 Pratsch, Fritz, Hauptm., Am Ziegeltor 1
2986 Protos Telefon GmbH, Kochstr. 8
2644 Prov.Genoss.Bank eGmbH, Neustädterstr. 9
2774 Provinzial-Versicherung
2805 Przondziono, Maria, Hebamme, Großneundorf
2805 Przondziono, Thomas, Tischler, Großneundorf
2965 Psink, K., Schornstf.Mstr., Großneundorf
2948 Puppe, Dr. Johann, Ing., Hindbgstr. 32
2971 Pyttel, Hauptm., Hindenburgstr. 5
2218 Quecke u. Schramm, Ing., Marienstr. 1
2607 Rademacher, Paul, Betten, Josefstr. 21
2237 P. u. W. Rakowski, Sämereien, Ring 61
2276 Rapp, Franz, Holz, *Nl* Schneiderstr. 20
2523 Rassmann, Fedor, Bildkunst, Bahnhofstr. 2
2178 Ratzke, Emil, Feinkost, Berlinerstr. 7
2569 Ratzke, Paul, Spedition, Hutweidenstr. 3
2380 Redner, Bruno, Ofenfabr., *Nl* Wienerstr. 33
2839 Reformhaus Wilhart, Tuchstr. 1
2937 Reichelt, B., Vulkan.-Anst., Hohenzollernstr.27
2497 Gebr. Reichelt, Konfekt, Rochusallee 53
2223 Reichelt, Max, Elektr. Anl., Bresl.Str. 43
2629 Reichsarbeitsd., Gr.Lt. 123, Neust.Str. 18
2467 Derselbe, Meldeamt, Scheinerstr. 7
2351 Reichsbahn, Bahnhof
2190 Dieselbe, Eilgutabfertigung
2531 Dieselbe, Güterabfertigung
2933 Dies., Güterabf. Groß-Giesmannsdorf
2822 Reichsbanknebenstelle, Kochstr. 26
2155 Reichsfinanzverw., Finanzamt, Behördenhaus
2500 Dieselbe, Bez. Zollkommissar, Altstädterpl. 4
2155 Dieselbe, Zollamt, Bahnhofstr. 15
2155 Dieselbe, Zollfahndungsstelle
2239 Reichsluftschutzbund, Wilhelmstr. 23
2046 Reichsnährst., Kreisbauernsch., Kochstr. 25.
2046 Derselbe, Forstamt, Kochstr. 25
2048 Ders., Landw.-Schule u.W.Berat. Töpfermarkt
2779 Ders., Mäd.-Abt. d. Landw.-Schule, *Nl* Ziegend.Str. 8
2046 Derselbe, Landeskontrollverb., Kochstr. 25
2046 Derselbe, Tierzuchtamt, Kochstr. 25
2051 Reichspost, Postamt
2322 Dies., Telegr.-Bauamt Kattowitz, Baubez. VI
2926 Reichstein, Herb., Reg.-Rat, Jerinstr. 4
2870 Reimann, Jos., Tischlermstr., Schlageterstr. 3
2860 Reimann, K., Geschäftsf., Rochusallee 12
2927 Reinkober, Klara, Webwr., Ring 42
2935 Reinsch, J., Bürobedarf, *Nl* Schneiderstr. 1
2070 Reisebüro, Ring, Stadthaus
2766 Renz, Rolf, Lederhandschuhfabrik, Hindenburgstraße 1
2344 Restaurant Th. Alder, Bischofstr. 20
2136 Restaurant Alte Residenz, Bischofstr. 21
2475 Rest. Bierh.-Blauer Himmel, Berlinerstr. 11
2615 Rest. Bürgerl. Brauhaus, Josefstr. 12
2097 Restaurant z. Eiskeller, Wilh.Str. 21
2888 Restaurant Gold. Wiege, Breslauerstr. 39
2088 Restaurant Jägerei, Grottkauerstr. Neiße II
2598 Restaurant Kath. Vereinshaus, Bischofstr. 16
2277 Restaurant Aug. Mai, Zollstr. 27
2610 Restaurant Sängerheim, Breslauerstr. 11
2618 Restaurant Schlachthof, Moltkestr. 1
2192 Rest. u. Kondit. Stadthaus, Ring 41
2889 Richert, Wilh., Steinsetzmstr., Rochusallee 27
2991 Ders., Wohn., Hindenburgstr. 14
2724 Richter, Dr. A., Arzt, Bahnhofstr. 5
2138 Richter, August, Kol.-W., Breslauerstr. 12
2814 Richter, Karl, Fleischermstr., Königstr. 3
2973 Richter, Otto, Kleiderstoffe, Ring 66
2791 Riedel, Erich, Versich.Insp., Altst.Pl. 1
2260 Rieger, Fritz, Chem.-Fbr., Wilh.Str. 16
2693 Rieger u. Sarnes, Autolichtd., Wienerstr. 19
(2306) Ring-Lichtspiele, Liebig-Hotel
2021 Rippien, Fritz, Getreide, Kastnerstr. 12
2979 Rizzetti, Alfred, Kohlen, Wienerstr. 8
2214 Rochusbad, Sanatorium, Rochusallee 79
2319 Ronge, Joh., Dampfsägewerk, Bielau
2664 Ronge, Maxim., Vermietungen, Moltkestr. 16
2945 Ronge, Paul, Löwenbrauerei, Josefstr. 23
2904 Rosner, Franz, Spedition, Grottkauerstr. 24a
2798 Roßkopf, Dr., Hauptm., Obermähreng. 17
2707 Rothenburger Vers.-A.-G., Kochstr. 13
2486 Rother, Alois, Porzellan, Ring 30
2691 Rother, Georg, Bücherrevisor, Berlinerstr. 20
2005 Rudolf, H., Honigkuchenfbr., Bresl.Str. 19
2969 Rudolph, Dr. Alb., Arzt, Neustädterstr. 9
2471 Sage, Kurt, Bezirksdir., Bahnhofstr. 2
2720 Sajusch, Jos., Holzhdlg., WienerStr.
2755 Sahlmann, E., Ofensetzmstr., Königstr. 12
2825 Sandmann, Emil, Dipl.-Ing., Pedewitzstr. 4

1839 — 1939
100 **Josef Sandmann** 100
Spezialfabrik für echt Neisser Konfekt
Zollstr. 43. **Fspr. 2493** P Breslau 14819

2666 Sanitätskolonne, Schlageterstr. 3
2529 Sauer, Erich, An der Umflut 3
2066 Sauer & Hoffmann, Spediteure, Neustädterstr.1
2838 Sawade, Hugo, Heilinst., Bismarckstr. 15
2968 Schaar Gg., Kol.-W., Ring 22
2194 Schade, Erich
2981 Schade-Poremba, Dr. Therese, Zahnärztin, Hindenburgstr. 18
2232 Schaefer, Emilie, Wollwr., Breslauerstr. 9
2267 Scheidemantel, Franz, Forstdir., Jerinstr. 3
2730 Scherler u. Reisky, Getreide, Wienerstr. 92
2750 Ders., Wohn., Goldkoppenstr. 3
2095 Schick, Dr. Paul, Arzt, Adlersfeldstr. 4
2754 Schicketanz, Dr. Karl, Augenarzt, Bhfstr. 13
2492 Schippan, F., Transporte, Entzmannstr. 5
2090 Schirduan, Destillation, Zollstr. 11
2292 Schlachthof, Städt., Moltkestr. 1
2936 Schl. Elektr.-Mot.-Instandhaltg., Wienerstr. 26
2611 Schles. Landbuchstelle, Friedrichstr. 1
2444 Schlesische Landespost, Töpfermarkt 7
2288 Schlesische Landschaftliche Bank zu Breslau Zweigniederlassung Neisse, Zollstr. 2
2247 Schles. Provinzial-Feuersozietät
2774 Schles. Provinzial Lebens-, Unfall- u. Haftpflicht Vers.-Anst.
2570 Schlesischer Schulbedarf, Kastnerstr. 7
2261 Schleuse I, Blockhaus
2003 Schloß Bielau, Krs. Neisse
2960 Schloß Friedenthal
2123 Schmachthahn, L., Eisenwr., Bresl.Str. 31
2452 Schmidt, Johanna, Fabrkt., Hindenburgstr. 48
2570 Schmidt, H., Volkswirt, Bielstr. 23
2959 Schmoka, Max, Autoverm., Zerbonistr. 11
2978 Schmolke, Franz, Kürschnermstr., Zollstr. 46
2619 Schmolke, Jos., Kraftdroschken, Weberstr. 10
2354 Schneider, Alois, Tischlerei, Brüderstr. 4
2355 Derselbe, Wiesenstr. 10
2282 Schneider, A., Hebamme, Ring 22
2828 Schneider, Max, Lotterie, Ring, Stadthaus
2865 Schnurpfeil, Karl, Brunnenbau, Tiefbohrungen, Wasservers.-Anlagen, Grottkauer Str. 25
2975 Schöbel, Paul, Autoverm., Königstr. 12
2061 Scholtissek, Aug., Tischlermstr., Wilhelmstr.15
2564 Scholz, Adolf, Schlosserei, Brüderstr. 12
2090 Scholz, Emmy, Destillat., Zollstr. 11
2769 Scholz, Dr. Erhard, Ger.-Dir., Kochstr. 25
2470 Scholz, Fritz, Friseur, Zollstr. 60
2749 Schramm, Engelb., Baustoffe, Marienstr. 1
2019 Schreiner, Ludw., Versich., Neissedammstr. 2
2913 Schroeter, W., Archit., Neustädterstr. 7
2093 Schubert, Bruno, Baumstr., Konradsd.Str. 28
2331 Derselbe. Dampfziegelei, Konradsdorf
2515 Schubert, Heinr., Beerdigungs-Inst., Berl.Str.9
2698 Ders., Wohn., Edgar-Müller-Str. 1
(2520) Schubert, Max, Bankdir., Schlageterstr. 25
2535 Schubert, Dr. W., Arzt, Bresl.Str. 1
2519 Schuchardt, Hauptm., Kutzenstr. 5
2484 Schütte, Aug., Direktor, Rochusallee 47
2489 Schüttenhelm, A., Fuhrw., Ob. *Nl* Schmiede-straße 2
2177 Schule, Fridericus, Hutweidenstr. 2
2174 Schule Schlageter, *Nl* Schneiderstr. 6
2833 Schule Herbert-Norkus, Wellenh.Str. 31
2831 Schulz, Conr., Gartenbau, *Nl* Wienerstr. 36
2997 Schumann, Karl, Laborat., Kochstr. 23
2810 Schuster, Rud., Beerd.Anst., Josefstr. 22
2012 Schuster, Rudolf, Weinhdlg., Kirchpl. 13
2780 Schwarz, Emil, Sattlerei, Luisenplatz 15
2782 Schwarzer, Alois, Bauer, Großneundorf
2844 Schwarzer, Otto, Leder, Berlinerstr. 15
2040 Segeth, Dr., Zahnarzt, Zollstr. 17
2673 Segschneider, Dr. Wilh., Arzt, Bismarckstr. 21
2494 Seidel, Hch., Kol.-W., Wilhelmstr. 17
2485 Seidel, Martha, Tanzlehrinstit., Kochstr. 40
2925 Seidel, Wilh., Zahnarzt, Ring 35
2895 Seidler, Otto, Fleischerei, Viktoriastr. 5
2171 Seifert, Pfarrer, Am Ziegeltor 1
2854 Semma, Franz, Dir., Katharinenstr. 10
2230 Sewald, Emil, Leinenwr., Zollstr. 20
2538 Siegel, Paul, Eisenwaren, Ring 68
2765 Simon, Franz, Kunstmaler, Viktoriastr. 14
2986 Siemens & Halske AG, Kochstr. 8
2992 Singer-Nähmaschinen AG, Ring 28
2205 Siolek, Jos., Kol.-W., Marienstr. 36
2617 Skatulla, K., Kraftfahrzeuge, Hutweidenstr. 6
2363 Skrobek, Dr. G., Arzt, Kutzenstr. 3
2022 Smarsly, Jos., Fleischermstr., Zollstr. 60
2863 Smarzoch, Alois, Lebensm., BreiteStr. 1
2433 Snethlage, Hauptmann, Entzmannstr. 13
2074 Sonntag, Dr. Walter, Arzt, Winterfeldstr. 1
(2513) Sonsalla, Herb., Prov.Baurat, Marienstr. 20
2723 Spar- u. Darlehnskasse eGmbH, Grottkauer Straße 20
2321 Spar- u. Darlehnskasse, eGmuH, Neuland
2182 Spielvogel, W., Fabrikdir., Neisse-Neuland

2202 Franz Springer
Original Honigkuchenfabrik für Neisser Konfekt
Gegründet 1789 — Rochusallee 9—15

2155 Staatl. Gesundheitsamt, Bhfstr. Behördenh.
2777 Staatl. Gymnasium, Carolinum, Str. d. SA 2
2155 Staatl. Kreiskasse, Behördenhaus
2254 Staatsanwaltschaft, Salzring
2120 Staatspolizei, Egar-Müller-Str. 1
2783 Stach, Zigarren, Ring 71
2270 Stadttheater, Grabenstr. 7
2141 Stadtverwaltung Neisse, Stadthaus, Ring 41
2541 Städtische Betriebswerke Neisse G. m. b. H., Bahnhofstraße 12
2878 Städt. Säuglingsheim, Hindenburgstr. 34
2654 Städtische Sparkasse zu Neisse, Hauptstelle, Berliner Str. 16
2271 Dieselbe, Hauptzweigstelle, Marienstr. 10
2717 Dieselbe, Hauptzweigstelle Neisse-Neuland
2745 Städt. Volksbad, Breitestr.
2096 Stammh. d. Grauen Schwestern, Str. d. SA 7
2896 Standhardt, Rich., Gerstmannstr. 38
2279 Steiner, Carl, Wäsche, Ring 36
2692 Starzinski, Major, Gerstmannstr. 38
2670 Steiner, Wolfg., Kaufm., Hellmannstr. 1
2310 Steinhäuser, Ernst, Kfm., Hindenb.-Str. 28
2281 Stephan, Dr. Georg, R-A., [N], Bischofstr. 19
2221 Derselbe, Wohnung, Steensenstr. 1
2930 Stephan, Otto, Betriebsleiter
2595 Stephan, Paul, Tabakwaren, Haferstr. 4
2640 Sterzbach, Hans, Werkmstr., v. Steubenstr. 8
2149 Steuer, K., Fleischerei, *Nl* Schneiderstr. 4
2843 Stieber, Paul, Obst, *Nl* Karlsh.Str. 15
2776 Stiefelkönig, Schuhhaus, Ring 12
2027 Stimpel, Otto, Sped., Schlageterstr. 16
2541 Stralka, Franz, Direktor, Rochusallee 35
2451 Strauch u. Schmidt, Preßhefe-Fabriken
2238 Strecker, H., Vertreter, Hindenburgstr. 2
2525 Stroh, Alb., Papierwr., Weberstr. 23
2367 Stusche, Karl, Waffenhdlg., BerlinerStr. 3
2847 Conrad Tack u. Cie, GmbH, Schuhe, Ring 35
2638 Taschke, Adolf, Kfm., Ob.-*Nl* Schulweg 2
2874 Teichmann, Pol.-Hptwachmstr., Neiße II
2659 Techn. Nothilfe O. G., Hindenbg.Str. 9
2322 Telegraphenbauamt
2737 Thamm, Jos., Chorrektor, Kirchpl. 9
2170 Theissing, W., R.-A., [N], Breslauerstr. 31
2747 Theuer, Alfred, Autoverm., Rochusallee 26
2890 Theuer, Jos., Autoverm., *Nl* Wienerstr. 84
2875 Thiel, Polizeimeister, Neiße II
2031 Thienel, Jos., Schneidermstr., Ring 41
2689 Thierse, Dr., Med.-Rat, Katharinenstr. 8
2910 Thillmann, Nicol., H. Moden, Breslauerstr. 39
2237 Thür. Samenhdlg. P. & W. Rakowski, Ring 61
2647 Tierkörperverwertung
2903 Tiller, Georg, Elektr. Anl., Wilhelmstr. 22
2682 Tilsch, Karl, Drahtzaunfbr., Peterstr. 4
2817 Timansky, W., Elektromstr., Bismarckstr. 15
2772 Tix, Rob., Autoverm., Entzmannstr. 12
2804 Toepper, Paul, Vertreter, Joh.Apfeldstr. 4
2426 Treder, L. A., Eisenbahnbau, Bresl.Str. 16
2583 Triebel, Dr. A., Oberstabsarzt, Kochstr. 3
2759 Trumpfschokoladen, Viktoriastr. 1
2303 Tschötschel, Dr., Arzt, Gartenstr. 2 I
2038 Türpitz, Wilh., Pelzwr., Weberstr. 10
2000 Oberfallkommando

2151 Oberlandwerk Oberschlesien
Aktiengesellschaft, Am Grottkauer Tor 2

2108 Überschaer, H., Kr.-Feuerwehrf., Zerb.Str. 28
2795 Ulbrich, Alfr., Fuhrw., *Nl* WienerStr. 29
2676 Ulbrich, Willi, Friseur, Bresl.Str. 2
2707 Union u. Rhein, Vers.-AG, Kochstr. 13
2032 Urban, Elisabeth, Hebamme, Zollstr. 47
2885 Vereinigte Innungskr.-Kasse, Josefstr. 24
2828 Verkehrsstelle der Stadt, Ring, Stadthaus
2622 Vogler, Dr. Heinr., R.-A. [N], Breslauerstr. 38
2646 Vogler, Karl, Baugesch., GrottkauerStr. 39
2447 Volksbank Neisse eGmbH, Bischoffstr. 1
2722 Volkswohlbund, Versich.-A.-G., Entzmann-straße 13
2374 Vorschußverein zu Gr.-Neundorf, EGmbH
2937 Vulkanisier-Anstalt, B. Reichelt
2955 Wach- u. Schließges., Rochusallee 32
2672 J. Wagner u. Sohn, Autohaus, Breitestr. 9
2585 Wagner, R., Schreibmasch., Zerbonistr. 21
2626 Waligura, Dr. Max, Arzt, Kochstr. 28
2109 Wallrath, Wilh., Malermstr., Ring 28
2087 Walter, Dr. Georg, R.A. [N], BreslauerStr. 8
2165 Derselbe, Wohnung, Kochstr. 3
2577 Walter, Jos., Konfektion, BreslauerStr. 17
2092 Walter, Ww., Marg., Dr.Goldammer-Str. 12
2043 Wehrmacht, Vermittlung, Rochus
2041 Dieselbe, Standortältester
2255 Dieselbe, Heeresbauamt, Bismarckstr.
2742 Standortlazarett
2623 Weidlich, J., Ofenbaumstr., *Nl* Schildweg 8
2544 Weigelwerk Akt.Ges., Neisse-Neuland, T Wei-gelwerk Neisseneuland P Breslau 597
2182 Dieselbe, Direktor W. Spielvogel } Wohnung
2184 Dieselbe, Direktor H. Brendel }
2188 Weisser, Paul, Getreide, Luisenplatz 14
2797 Wenzel, Herb., SA-Standartenf., Hdbg.Str. 9
2474 Wermund, Hubert, Dentist, Neust.Str. 1
2315 Werner, Max, Vertr., Königstr. 20
2694 Wiercinski, Dr., Arzt, Bahnhofstr. 13
2679 Wilde, Otto, Friseur, Ring 25
2465 Wilde, Paul, Tierarzt, Kochstr. 8
2951 Willmann, Alb. Vertreter, Jerinstr. 10
2324 Winkler, Aug., Fuhrw., BreslauerStr. Kas. 1
2081 Winkler, Dr. Georg, Ob.-Staatsanwalt, Hindenburgstr. 22
2268 Winkler, Karl, Fleischermstr., Tuchstr. 6
2512 Wirth, Martha, Blumen, Ring 3
2614 Wirtsch.-Gr., Einzelh., Ortsgr., Breslauerstr.21
2793 Wistuba, J., Tiefbau, Ob. *Nl* Wellenh.Str. 3
2877 Wittke, Robert, Wild, Kantorgasse 1
2298 Witton, Dr., Landgerichtsdir., Kochstr. 11
2581 Wohnungsgesellsch. Neisse GmbH, Wilh.Str. 6
2820 Wolff, Carl, Wachswaren- u. Kunstwaben-fabrik, Obermährengasse 43
2462 Wollwrfbr. Friedrich Kalbhenn, Bischofhof
2616 Württ. Metallwrfbr., Niederl. Breslauerstr. 15
2952 Wuttke, Hans, Wäscherei, Wilhelmstr. 34
2962 Wuttke, Rudolf, Lott.-Einn., Ring 23
2757 Wyrwoll, Dr. Maria, Ärztin, Viktoriastr. 14
2757 Wyrwoll, Dr. Rud., Zahnarzt, Viktoriastr. 14
2713 Zacher, Karl, Tapeziermstr., Josefstr. 5
2284 Zentral-Molkerei Friedwalde, Josefstr. 5
2714 Zierold, Dr. Heinr., R.-A. [N], Hindbg.Str. 20
2914 Zierz, A., Lamsdorf, Verk.-Lg., WienerStr. 23
2944 Zimmer, Max, Färberei, Grottkauerstr. 9
2533 Zimmer, Paul, Herrengarderobe, Gartenstr. 4
2364 Zimmermann, Joh., Kol.-W., Breslauerstr. 49
2739 Zipper, Joh., Tischlermstr., Jesuitenstr. 7

Nekla (Kr. Schroda) [Wartheland]

9 Arndt, Hermann, Restaur.
13 Bisang, Heinr., Gastw., Kugeln
10 Dampfmühle Nekla
11 Distriktsamt Nekla
4 Försterei (Rev.), des Forstamts Kostschin
18 Gendarmerieposten
12 Gutsverwaltung Kugeln
2 Gutsverwaltung Meisterhof
14 Gutsverwaltung
3 Gutsverwaltung Scherndorf
6 Gutsverwaltung Schönhof und Boschkau
5 Hoffmann, Walter, Gastwirt
17 Landjahrlager, Schloß
23 Mibus, Heinr., Fleischermstr., PosenerStr. 70
20 Otto, Benno, Wirthaus
8 Reichsbahn, Bahnhof
19 Dieselbe, Bahnhof Gultowy
24 Reichspost
14 Rentamt d. Herrschaft Nekla
7 Schloß Kugeln
1 Schloß Nekla
21 Straßenmeisterei Schroda
16 Teschendorf, Arthur, Schornsteinfegermstr.

Nelep (üb. Schivelbein) [Pommern]

22 Albrecht, Karl, Lehrer.
12 Dingerdissen, Klötzin
13 Dramburg, Erich, Landw., Augusthof
15 Faßbender, Gertrud, Landw., Balsdrey
17 Försterei (Preuß. Revier-), Balsdrey
19 Gendarmerieposten Nelep
23 Goedtke, Erich, Bauer
15 Jastrow, Landw. Balsdrey
18 Kettner, Heinz, Landw.
21 Kirschner, Landw., Balsdrey
25 Reichsbahn-Güterabfertigung.
16 Schmeling, Ernst, Dolgenow
14 Schumacher, Otto, Gastwirt
24 Seyer, Landw., Nelep

Nellingen (Kr. Ulm) [Wrttb.]

82 Baumann, G., Bürgermstr., Holz, Merklingen
90 Becker & Co, Wäschefbr., Merklingen
89 Dick, Dav., Gasth., Merklingen
64 Engelhart, Dr. Zahnarzt, Hirschstr. 127
72 Ev. Pfarramt Nellingen

68 **Fezer**, W., z. Hirsch
67 Fischer, G., Mechaniker-Werkstatt
63 Forstamt Nellingen
88 **Gemeindeverwaltung Merklingen**
69 Gemeindeverwaltung Nellingen
87 Gendarmerie Merklingen
74 **Genossenschaftsmühle eGmbH, Oppingen**
66 **Häberle**, Gustav, Metzgerei
75 Hiller, Herm., Schlosserei
83 **Hintz**, Joh., Gasth., Merklingen
73 **Kohn**, Hans, Kleiderbügelfbr., Merklingen
62 **Maurer**, Leonhard, Ökonom, Aichen
61 **Meyner**, Dr., Arzt
80 **Salzmann**, Kreisbaumwart, Merklingen
71 Söll, Johannes, Maurermeister
70 **Thierer**, Jakob, Bürgermstr., Oppingen
85 **Vetl**, Joh., Sägewerk, Merklingen
78 **Wittlinger**, Ursula, Hebamme, Schulstr. 126
81 Württ. Warenzentrale, landw. GenAG, Lagerh. Merklingen
65 Dieselbe, Lagerhaus Nellingen

Nemmersdorf (Ostpreußen)

108 **Adomeit**, Ausflugslokal Balbern
179 Ausflugslokal Waldheim, Balbern
177 v. **Bassewitz**, Dr. E., Arzt
225 Brosius, Bernhard, Fleischermstr.
145 **Busching**, A., Landwirt, Jungort
115 **Eckert**, Paul, Landw., Kl. Mixeln
129 **Eder**, Landwirt, Wiekmünde
122 Eder, Franz, Kol.-W.
223 Eschmann, August, Maschinen
198 **Eske**, Karl, Sturmführer, Rotenkamp
102 **Eske & Neuhaus**, Baugesch., Langenweiler
127 Ev. Kirchengemeinde.
119 **Feller**, Fritz, Landwirt, Kaimelswerder
111 Feuerwehr-Notruf
163 **Gendarmerie Nemmersdorf**
143 Gendarmerie Wiekmünde
164 Gendarmerie Schublau
176 Grimm, Hptm. a. D., Schroedershof
167 Gruber, Emil, Fleischermstr.
192 Gutsverwaltung Angermühle, Landgesellschaft
224 **Haak**, Kurt, Lehrer
139 **Henkis**, Landwirt, Richtfelde
124 Herrmann, Fritz, Landw., Telchhof
191 **Hetz**, Paul, Mühle, Angermühle
185 **Hundsdörfer**, A., Landw., Telchhof
132 **Janert**, Hans, Landw., Jungort
125 Josties, Ludw., Landwirt, Tutteln
123 **Junkuhn**, A., Landwirt, Schublau
101 **Klaus**, Emil, Tischlerei
197 Kleinschmidt, Herrm., Fleischerei
175 **Klemm**, Jonathan, Landw., Adamshausen
153 Kollecker, Erich, Autovermietung
180 **Konradt**, Heinr., Bauer, Langenweiler
146 **Kühn**, Minna, Hebamme, Nemmersdorf
187 **Kuntze**, H. H., Landwirt, Heinrichsdorf
165 **Lörzer**, Max, Landwirt, Forsteck
169 **Lörzer**, Rich., Landwirt, Forsteck
130 Lottermoser, Landwirt, Gr. Preußenbruch
106 **Marquardt**, Fleischbeschauer
194 Matthiae, Rittergut, Kieselkeim
109 **Mattulat**, Fritz, Fleischbeschauer, Wiekmünde
126 Meyer, C., Landwirt, Nemmersdorf
193 **NSDAP**; NSV, Ortsgr. Eggenhof
184 Dies., NSV, Ortsgr. Nemmersdorf
142 **Paulikat**, Joh., Bauer, Langenweiler
159 **Petri**, Fritz, Molkereipächter
134 **Pettelkau**, Otto, Bauer, Gr.-Datzen
137 **Pinkow**, Otto, Landwirt, Hohenfried
148 **Pirk**, Friedrich, Töpferei
149 **Pritzkuleit**, Landwirt, Jungort
128 **Raiffeisenkasse**
144 **Reichsarbeitsdienst Lager 14/10, Austinshof**
131 **Reichsbahn**, Güterabfertig., Wiekmünde
113 Dieselbe, Güterabfertig., Hohenfried
120 Reichspost, Poststelle I
120 Reichspost, Postagentur
138 **Rohrmoser**, Landwirt, Adamshausen
189 Rothgenger, Franz, Landwirt
116 v. **Sanden**, Gutsverw., Richtfelde
110 Sauvant, G., Landw., Kl.-Datzen
133 Schaak, Herbert, Landwirt, Schöppenfeld
195 **Schäfer**, Adolf, Viehhändler, Wiekmünde
121 Schaumann, Fritz, Landw., Gr. Preußenbruch
147 Schaumann, Fritz, Landw., Wiekmünde
152 **Schinz**, Rudolf, Bauer, Hohenfried
168 Schmerberg, Herm., Kfm., Richtfelde
188 Schmidt, Landwirt, Gut Richtfelde
159 Schneidereit, Otto, Amt Hohenfried
222 Simoneit, Karl, Lehrer
166 **Sinnhuber**, Alfred, Bauer, Forsteck
190 Sinnhuber, Bruno, Landw., Werfen
171 **Sorge**, Willy, Landwirt, Moorbude
151 **Spießhöfer**, Fritz, Landw., Wiekmünde
155 Spießhöfer, Joh., Bauer
136 **Spießhöfer**, W., Landwirt, Adamshausen
183 Stritzke, Hans, Kfm., Angerhöh
196 **Tischler**, Eug., Lehrer, Kieselkeim
117 Tunnat, Fritz, Bauer, Angerhöh
118 **Vogel**, F. W., Kaufhaus
186 **Walter**, Landwirt, Angerhöh
112 Weber, Landwirt, Wiekmünde
156 Weber, Heinr., Landw., Richtfelde
111 Woweries, Otto, Kaufmann
157 **Zahlmann**, Max, Fleischerm., Richtfelde
114 **Zindler**, Max, Getreide

Nenderoth (Dillkreis) [Hess.-Nass.]

39 **Betz**, Hermann, Fuhrgesch., Arborn
02 Betz, Willi, Fuhrgeschäft
25 Bürgermeisteramt Arborn
37 **Bürgermeisteramt Nenderoth**
29 **Bürgermeisteramt Obershausen**
31 Bürgermeisteramt Odersberg
40 **Dross**, Otto, Fuhrgesch., Obershausen
24 **Ebener, Paul, Kfm.**
35 **Evang. Pfarramt**, Nenderoth
22 **Forstamt, Preuß.**, Johannisburg
43 Revierförsterei Obershausen
42 Revierförsterei, Gemeinde Oldensburg
23 **Fuhrländer**, Alb., Leiter, Odersberg
28 **Haas, Hugo, Warenhdlg.**
26 Hartmann, Herm., Eiselsmühle b. Obershausen
21 **Heitkamp**, Heinrich, Tiefbau, Arborn
33 **Klein**, Alfred, Manuf.-W.
27 **Pfaff, Friedrich, Schweinehdlg., Arborn.**
317 Reichspost Dillenburg
38 **Reis**, Hermann, Viehhdlg.
36 **Schäfer**, Theodor, Fleischbeschauer, Arborn
32 Schöndorf, Albert, Metzger.
30 Schwarz, Wilh., Samenhdlg., Arborn
41 Simon, Albert, Fuhrgeschäft
34 Weber, Ernst, Gastw., Obershausen

Nenndorf (Hessen-Nassau) siehe Bad Nenndorf

Nennhausen (Westhavelland) [Mark Brandenburg]

221 **Ackermann**, Otto, Viehhdlg., Dorfstr. 11d
215 Ahlfeld, Adolf, Gastw., Garlitz, Dorfstr. 19
246 Alte, Paul, Damme
278 **Arbeitsdienst der NSDAP**, Abt. Buckow
269 Arnold, Arthur, Bauer, Damme
223 **Baczkowski**, W., Lebensm., Hausgeräte
267 Bars, Willy, Bauer, Garlitz, Dorfstr. 14
284 **Bergemann**, Franz, Abdeckerei, Gräningen
290 Bulle, A., Gut Gräningen
277 **Cronemeyer**, Fritz, Admin., Bamme, Dorfstr. 28
243 **Doll** jun., Heinrich, Viehhandlung
287 **Eckart**, Gustav, Töpfermstr., Garlitz
286 Eilert, Adolf, Landwirt, Buckow
216 Eilert, Richard, Bauer, Garlitz
274 Eisenbahn-Güterabfertigung.
224 **Erdmann**, Rich., Forstsamendarre, Mützlitz
247 **Forstverwaltung**, Graf v. Westerholt'sche
241 Gärtner, Bauleiter, BuckowerStr. 48
249 Gast, Wilh., Gärtner
233 Gendarmerieamt, Dorfstr. 72
275 **Haacke**, Bürgermstr., Kotzen, Dorfstr. 4
259 Haak, Werner, Pfarrer
262 Hauptgenossenschaft Kurmar eGmbH
235 **Hinniger**, Rittergut Kotzen
293 Hulsch, Max, Schmied, Garlitz, Dorfstr. 18
260 **Jakob**, Carl, Fleischer, Garlitz, Dorfstr.
255 **Käpernick**, Arnold, Bürgermstr., Garlitz, No. 30
250 Käpernick, Egon, Landwirt, Dorfstr. 8
234 **Käpernick**, Wilhelm, Landw., Dorfstr. 63
273 Käthe, W., Bürgermstr., Gräningen, Dorfstr.
245 Kienscherf, E., Bauer, Damme, Dorfstr. 19
295 Knopke, Fritz, Dentist, Dorfstr. 65
239 Knütter, Hans, Bauer, Garlitz, Dorfstr. 15
240 **Köchling**, H., Bürgermeister
225 Kottwitz, J., Förster, Dorfstr. 11
248 Krüger, E., Bauer, Buckow
282 Kühne, Emil, Dachdeckermstr., Dorfstr. 52
292 **Lietze**, Otto, Autoreparaturen
279 **Märk. Elektrizitätswerk AG, Stör.Stelle**
227 Mendau, Gust., Ldw. Erzeugn., Am Bahnhof.
276 Münchow, H., Amtsvorst., Kotzen, Siedl. 4
254 **Plucinski**, C., Install., Garlitz 75a
220 Poststelle
263 Repke, Erich, Kotzen, Dorfstr. 28
207 Rittergut Neunhausen
256 Röhricht, Dr., Arzt, Dorfstr. 63a
252 Runge, Herm., Landwirt, Mützlitz.
285 Salzwedel, Bruno, Landw., Dorfstr. 89
253 **Schmidt**, Aug., Bauer, Damme
244 Schmidt, Julius, Bauer, Damme
231 Schmidt, Wilh., Landw., Bamme, Dorfstr. 32
210 Schönfeld, Albert, Bauer, Nennhof
226 Scholz, Alex., Zementbauges., Kotzen
219 **Schulze**, Albert, **Gastwirt, Dorfstr. 48c.**
258 Schulze, Elisabeth, Hebamme, Dorfstr. 48b
238 Schwarzlose, A., Bauer, Buckow
237 Schwarzlose sen., Alb., Buckow
242 **Senß**, Fritz, Gastw., Garlitz
229 Siede, Otto, Malermstr., Dorfstr. 56a
264 Spar- u. Darlehnskasse Kotzen, eGmbH
228 Stahl, Fritz, Mützlitz, Dorfstr. 11
281 Stahn, L., Inh. O. Doll, Futtermittel
297 Stein, Herm., Hdlsvertr., Kotzen
236 **Tille**, Otto, Buckow
217 Torges, Walter, Landw., Garlitz, Dorfstr. 5
257 **Unglert**, Berth., Käserei, Buckow, Dorfstr.
271 **Vorlob**, Willy, Mühle, Futtermittel
289 Vorwerg, Reinhold, Pfarrer, Garlitz, Dorfstr. 1
208 **Wagenitz**, Fritz, Kfm., Gasthof
222 Waschk, Hans, Gastw., Mützlitz
266 Wernicke, Franz, Viehhändler
261 Wernitz, Wilh., Maurerm., Garlitz, Dorfstr. 39
288 Wetzel, August, Garlitz
265 Wetzel, Gerh., Bauer, Garlitz, Dorfstr. 4
230 Wieczorek, Alfr., Baugesch. u. Holzhdlg.
232 **Zander**, Paul, Lehngut, Damme.
209 Zerm, Karl, Bauer, Mützlitz

Nennig (Mosel) [Rheinprov.]

29 **Apotheke** Zeigan
26 **Bürgermeister** Beuren
07 Bürgermeister Dilmar
09 Bürgermeister Kreuzweiler
22 Bürgermeister Nennig
24 Bürgermeisteramt Palzem
08 Bürgermeister Sinz
34 **Deschang**, Nik., Bäckerei, Wies
06 **Esch-Silvanus**, Gasthaus
21 **Försterei** (Gde.-Revier-), Kreuzweiler
33 **Frank**, Matthias, Gastwirtsch., Palzem
18 **Gendarmerieposten** I
25 Gendarmerieposten II
37 **Holbach**, Alfons, Kiesgruben, Nennig-Wies
32 Hotel zur Krone, Hans Kohl
15 **Kramer**, Gustav, D.D.S., Wies
14 **Ley**, Peter, Baugesch., Wehr, Dorfstr. 55a
27 v. **Musiel**, Schloß Thorn
10 **NSDAP**, Ortsgruppe
40 **Pfarrhaus** Nennig
20 **Postagentur**
02 **Probst**, Franz, Sinz
31 **Reichsbahn**, Bhf. Nennig, Güterabfert.
30 **Reichsfinanzverw.**, Bez. Zollkommissariat
43 Dies., Zollaufsichtsstelle Palzem
28 Dies., Zollaufsichtsstelle Wies
19 **Sausy**, Hubert, Autovermiet., Bescher Weg
41 **Schneider**, Peter, Autotransp., Sinz
50 Schneider-Wagner, Nik., Viehvert., Palzem
38 Schuh, Dr. Max, Arzt, Wies
17 Schuler, Aloys, Gastwirt, Palzem
13 Schuler, Matth., Weinkommissionär, Palzem
23 Schumann, Joh., Metzgerei, Wies
05 Strommeister, Wies-Nennig
36 **Vallendar**, M., Weinkommissionär, Wies
12 **Zimmermann**, Dr., Tierarzt

Nennslingen (Ob. Weißenburg) [Bayern]

1 **Blendinger, Dr. Wilhelm, Tierarzt.**
9 **Fränkisches Überlandwerk A.-G., Indernbuch.**
18 **Gendarmerieposten**
10 Gloßner, Marie, Brauerei, Burgsalach 13
8 **Gloßner, Michael, Brauereibesitzer.**
7 **Hauck**, August, Färberei.
12 Jura-Hof, Klinge-Berg, Lydia Thon, Hs. Nr. 134
6 **Lehmeier**, Friedr., Gasth., Marktpl. 30
11 Lehmeier, Karl, Gasthof, Vorstadt, Haus 60
4 **Leyerer, Friedrich, Schnittwarenhdlg.**
16 Link, Karl, Eisenwr., Haus Nr. 80
15 **Marktgemeinde**, SyburgerStr. 68
5 **Schenk** von Geyern, Ernst Frhr., Syburg
14 Schreiner, G., Holz, Bechthal, Ortsstr. 3
2 Sperl, Dr. Friedrich, Arzt, Haus 59½

Nentershausen (Bez. Kassel) [Hessen-Nassau]

25 **Apotheke**, E. Lengemann.
34 **Bach, Ludwig, Gastwirt, Blankenbach.**
36 von Baumbach.
30 **Baur**, August, Bauer, Bauhaus
61 Beck, Reinhard, Bäcker, Marktpl. 2
40 **Brinkmann**, Paul, Gut Menglers
54 **Bürgermeisteramt Nentershausen**
64 Bürgermeisteramt Süß
14 **Bürgermeisteramt Weißenhasel**
08 **Claus**, Wilh., Bauer, Boxerode
39 Cornelius, B., Landwirt, Dens
09 Cornelius, Bernh., Landw., Nentershausen
69 Cornelius, Ernst, Landwirt, Solz.
70 **Darlehnskassenverein Iba.**
44 Darlehnskassenverein Richelsdorf in Süß
33 **Darlehnskassenverein Solz.**
76 Deutsche Baryt-Industrie
74 **Fey**, Georg, Zimmerei, Weißenhasel
16 Försterei (Revier-), Blankenbach
72 **Forstamt Nentershausen**
41 Forstverwaltung, v. Baumbach'sche
73 Forstverwaltung, v. Trott'sche, Bauhaus
18 Försterei (Revier-), Triesch
42 **Gendarmerieposten Nentershausen**
65 **Gendarmerieposten II**
29 Gerlach, Heinrich, Füllhalterfbr., Süß
10 Glintzer, Georg, Mühle, Nentershausen
71 Günther, Dr. H., Arzt, Nentershausen
22 **Heckmann**, Heinrich, Metzger, Süss.
63 Hoßfeld, Dr. Günther, Zahnarzt
21 **Knoth**, Jacob, Metzger u. Gastwirt
75 Knoth, Karl, Metzger, Markt 7
28 Kohrock, Heinrich, Lebensmittel, Süss
53 Krause, Joh., Schmiedemeister
53 Krause, Helene, Hebamme
27 **Krause, Konrad, Gastwirt.**
62 Kreissparkasse Rotenburg (F.), Zweigstelle
12 Küch, Ludwig, Gastwirt, Süß
56 Kurhessische Kupferschieferbergbau GmbH
60 Dieselbe, Ledigenheim Iba
66 Dieselbe, Hessenhütte
45 **Landgrebe, Gastwirtschaft, Weißenhasel**
17 Laudemann, Ernst, Bauunternehmer.
35 Laudemann, Heinr., Kol.-Wr., Nentershausen.
58 Lauterbach, Hch., Textilwr., Markt 46
15 Lingemann, Landwirt, Gunkelrode
68 **Moog**, Adam, Gastwirt
46 **Noll, Heinr., Gastw., Weißenhasel**
07 Pfarramt, ev.
26 **Raub, Konrad, Lebensmittel.**
20 Reichspost, Postagentur
43 Richelsdorferhütte, Lindgen u. Co.
57 **Schmidt**, Ernst, Gastwirtschaft, Burgstr. 40
55 Schmidt, Georg, Zimmermstr., Süß
52 Schneider, Georg II, Viehhdl., Weißenhasel
37 Schwanz, Ortsgruppenleiter
11 Schwanz, G., Rechtsberater.
24 Stein, Daniel, Autoverm., Kolonialwr.
38 v. **Trott** zu Solz, Oberstleutnant
32 v. **Verschuer**, Ch., Freifrau, Solz
13 **Wetterau**, Wilh., Bürgermeisteramt, Solz
23 Wettich, Georg, Bäckerei
31 **Wicke, Rud., Landwirt, Dens.**

Nentershausen (Westerwald) [Hessen-Nassau]

19 **Beck**, Ant., Kol.-W.
33 Beck, Peter, Lastkraftwagen, Nomborn
18 Born, Jak. Jos., Kol.-W.
16 **Bürgermeisteramt Eppenrod**
22 **Bürgermeisteramt Görgeshausen**
23 **Bürgermeisteramt Nentershausen.**
24 **Bürgermeisteramt Niedererbach**
28 **Bürgermeisteramt Nomborn**
41 **Diefenbach**, Aloys, Landw.
31 Diehl, Fritz, Bäckerei
36 **Evang Pfarramt Eppenrod**
10 Frink, Jos., Kohlen
21 **Gendarmerie-Einzelposten Nentershausen**
17 **Kaiser**, Anton, Gastw., Görgeshausen
27 Kaiser, Emil, Metzgerei
12 Kaiser, Jak., Fuhruntern., Kleinhollbach
26 Kaiser, Peter, Gastwirt
29 **Kath. Pfarramt Nentershausen**
48 Klug, P., Kaufmann
35 König, Ww. Maria, Gasthof z. Post
34 **Lotz**, Rudolf, Gastwirt, Eppenrod
13 **Münz**, Herm., Pension, Görgeshausen
25 **Ohly**, Aloys, Gastwirtschaft
15 **Perne**, Joh., Kolonialwr.
32 **Reichsautobahn**, Streckenbaubüro
14 Reichsbahn, Bahnhof u. Güterabf. Niedererbach
39 Reusch, Wilh., Omnibusverkehr
37 Rhein. Vulkan Oberdollendorf, Tongrube, Nentershausen
48 Gebr. Steinhauer, Reichstr. 49

Nenzing (Vorarlberg) [Tirol]

22 **Albrecht**, A., Molkerei, Bahnhofstr. 299
4 Alpenländische Metallwarenfabrik
14 Ammann, Josef, Maurermeister
15 **Bürgermeisteramt Nenzig**
17 Bürgermeister Anton Zerlauth
1 **Degerdon & Co**, Gaiß
7 Gendarmeriepostenkommando
16 **Huber**, Eugen, Autoreparatur
13 **Lutz**, Wendelin, Zimmermeister
6 **Meßmer**, Dr. Josef, Arzt
23 **Plattner**, Lehrer, Bahnhofstr. 229
3 Jak. **Schallert** Söhne, Stickereifabrikation, Bahnhofstr. 269
21 **Schallert & Greußing**, Mosterei
9 Schwald, Chr., Zimmermstr., Bahnhofstr. 286
5 **Tuberkulosen-Heilstätte**, Gaisbühel
10 **Zeh**, Dr. Gebh., Tierarzt, H.-Bahn-Str. 261
8 Zollaufsichtsstelle

Nerchau (Sachsen)

33 **Allgem. Ortskrankenkasse**, Gartenstr. 6
83 Apotheke Nerchau
109 **Bahnhofsgaststätte**, Th. Pantze, Bahnhofstr. 5
85 Bauvorhaben Nerchau, Deditz
95 **Beurich**, Paul, Friseur, Ad.Hitlerstr. 5
92 Böhme, Otto, Malermeister.
39 **Brauerei Cannewitz, Alfred Hantschmann**
69 Bretschneider, Martin, Kaffee, Markt 17
42 **Bufe, Traug., Mühlenbes., Gornewitz 1.**
16 **Clauß**, Albin, Mühle Cannewitz
94 **Dietrich**, Hugo, Sattler
50 Döche, Max, Fleischermstr., Ad.Hitlerstr. 33
107 Dörfer, Paul, Photograph, Gornewitzerstr. 46
49 **Energie AG**, Meldestelle, Gornew.Str. 48
2 **Farbenwerke Fr. & C. Hessel A.-G.**
52 **Foll, Ferdinand, Kunstanst. f. Buntdrucke.**
111 Fritzsche, Dr. Arthur, Arzt.
24 Fritzsche, Theodor, Kolonialwaren
24 Fritzsche jr., Theodor, Konfektion.
71 Froschauer, Dr. Karl, Zahnarzt, Hitlerstr. 15
10 **Gadegast**, Rittergut Cannewitz
77 Gasthaus Fremdiswalde, Nr. 94
41 Gasthaus Schmorditz, Gust. Hoffmann
70 Gasthof Deutsches Haus, Ad.Hitlerstr. 41
58 Gasthof Goldene Sonne, Ad.Hitlerstr. 49
116 **Geiser, Max, Bücherrevisor, Gartenstr. 30**
59 Gemeindeverwaltung Cannewitz
65 Gemeindeverwaltung Gornewitz, 12
29 **Gemeindeverwaltung Schmorditz**
86 **Gemeindeverwaltung Thümmlitz**
61 Gendarmerieposten Trebsen-Nerchau
121 **Gey & Born**, Tischlerei, Cannewitz 45c
48 Große, Dr. Heinr., Arzt, Ad. Hitlerstr. 48
81 **Gruhl, Arno, Bäckerei, Gornewitzerstr. 55**
60 **Haase**, Max, Kraftfahrz., Ad.-Hitler-Str. 21
31 **Hänsel**, Artin, Bauer, Grottewitz
55 Haferkorn, Woldemar, Bauer, Löbschütz 2
47 **Hambach**, Joh., Tierarzt, Hindenb.Str. 36
104 **Hammer**, Alfr., Fleischermstr., Gartenstr. 5
36 Hans, Alwin, Gastwirt, Grottewitz
66 **Hempel**, Arno, Gastw., Grimmaischestr. 5
80 Hempel, Ww. Bertha, Landw., Schmorditz 14
30 **Hessel, Ludwig, Dr., Rich.Hesselstr. 1**
103 **Hessel, Herm., Fabrikbes., Rich. Hesselstr. 1**
40 **Hessel**, Ww. Hertha
5 **Hessel, Foll & Co.**, Lackfabrik
56 **Hörig**, Alfred, Bauer, Denkwitz 15
27 Holzhausen, Karl, Klempn., Ad. Hitlerstr. 12
25 Hotel zum Feldschlößchen, Hindb.Str. 7
53 Hotel goldener Stern, Ad.Hitlerstr. 18
112 **Jähnig**, Walter, Fleischermstr., Hindenb.Str. 32
46 **Käbisch**, Alfred, Landesprod., Ad. Hitlerstr.2b
122 Kern, Alfred, Schlossermstr., Cannewitz 19
44 **Keßler**, Dr. Herm., Fabrikbesitzer.
15 Koch, M. u. A. Andrä, Baugesch., Körnerstr. 17
65 Kötz, Curt, Schmiedemstr., Würschwitz 31
23 **Kretzschmar**, Wilhelm, Getreide, Markt 18.
89 Krüger, Arthur, Bauer, Würschwitz
84 **Krugmann**, Alb., Ofensetzerei, Bahnhofstr. 10.
35 Kunze, Georg, Möbel, Grimmaischestr. 6
54 **Ländl. Wirtschaftsv. Kühren GmbH**, Bahnhof
26 **Leipnitz**, Walter, Bauer, Löbschütz
114 **Meissner**, Walter, Feinkost, Ad.Hitlerstr.
28 Morgeneyer Nf., R., Mappenfbr., Hind.Str. 91
74 **Mühlberg**, Alfred, Viehhdlg., Fremdiswalde.
130 **Naumann**, Max, Kol.-W., Fremdiswalde 89.
87 Neef, Rud., Schuhw., A.Hitlerstr. 43
45 Nerch. Drogerie P. Haferkorn, Ad.Hitlerstr. 13
11 Nerchauer Zementindustrie, vorm. Rich. Hessel.
38 Nerche, Ww., Helene, Landw., Löbschütz
4 Noack, Bernh., Buchdruckerei
101 **NSDAP, Ortsgruppe, Markt 3**
110 Dieselbe, Sturm 11/179, Gesch.-Stelle
34 Dies., Amt f. Volkswohlfahrt
12 **Ofen- u. Tonwrfbr. Nerchau, Muldenstr. 8**
115 **Pfarramt Fremdiswalde**
106 Pfarramt, Kirchstr. 2
63 **Pfütze, Georg Vertreter.**
67 Pfütze, Curt, Baumstr., Gornewitzerstr. 35
20 Pfütze, Otto, Baugeschäft, Gornewitzerstr. 62
22 Pönisch & Drechsel, Kartonfabrik
6 **Reichsbahn**, Bahnhof
Sammel-Nr. 3 **Oscar Rommel & Co., Kartonpapierfabrik und Papierverarbeitungswerk, Spez.: Photo-Kartons, Photo-Rahmen, Photo-Ständer, Photo-Alben, Photo-Ecken, P Leipzig Nr. 1953**
88 Schmidt, Julius, Wagenbau, A.Hitler-Str. 21b
113 Schneider, Walt., Klempn. Gornewitzerstr. 41
17 Schreier, Bruno, Getreide
7 **Schuster, Franz, Holzhdlg.**, Cannewitzerstr. 22
21 Schwalbe, Erich, Baumstr., Hindenb.Str.
18 Schwalbe, Joh., Elektr. Anl., Hindenb.Str. 15
100 Schwarze, Max, Cannewitz 29c
57 Schwarze, Molkerei, Cannewitz 63b
82 Seidel, Max, Fleischermstr., Hauptstr. 12
76 Seydel, Helmar, Bauer, Fremdiswalde 8
68 Seydel, Martin, Bauer, Fremdiswalde 27
123 **Sparkasse, städt. u. Girokasse**, Hitlerstr. 15
1 Stadtverwaltung Nerchau
90 **Taubert**, Kurt, Mehl, Grimmaischestr. 16
13 Thalemann, Hch., Kohlen, Bahnhofstr. 2
97 Thiele, Max, Werkm., CannewitzerStr. 11
75 Timme, Karl, Klempnerei
32 **Ulbricht**, Karl, Landwirt, Deditz
14 **Verbands-Berufsschule**, Wiesental 3
61 Volksschule Fremdiswalde
72 **Weidel**, Wilhelm, Bauer, Schmorditz
79 **Wenzel**, Artur, Landw. Masch., Fremdiswalde

73 Winkler, Georg, Bauer, Fremdiswalde 24
93 Winkler, Otto, Fleischermstr.
37 Ziegelwerk Schmidt & Hofmann, Grimm.Str.141
43 Zimmermann & Sohn, Masch.Fbr., Eisenb.Str.3

Neresheim (Württemberg)

13 **Abtei Neresheim.**
62 Amtsgericht
69 Apotheke.
15 **Bahnhof u. Bahnverwaltung d. Härtsfeldbahn**
37 Berger, Gerhard, Landwirt, Fluertshäuserhof
60 **Böhm, Fritz, Gasthof z. Traube.**
76 Bosch, Andr., Gasth., Iggenhausen
34 Brenner, Franz, Schlossermeister
90 Brenner, Max, Gartenbau
16 **Dannbacher, Joh., Sägewerk, Kösingen.**
28 Diemer, Kasp., Gastw., Frickingen
51 Durner, Hans, Waldmstr.
48 Durner, Jos., Holz
66 **Eggert, Josef, Baugeschäft.**
73 Faußner, Sebastian, Bäckerei
63 Fleischer, Dr. H., Oberamtstierarzt
36 Forstverwaltung Nördlingen, Schweindorf
20 Forsthaus (Fürstl.) Oettingen-Wallerstein, Kösingen
33 Forstverw. (Rev.-), Fürstl., Neresheim
45 Freihart, Hans, Fahrzeuge, Ohmenheim
22 Fürstl. Thurn u. Taxis. Wirtsch.-Verw.
43 **Gasthof z. Rößle, Hauptstr. 62**
47 Gemeindeverwaltung Auernheim
30 Gemeindeverwaltung Dorfmerkingen
57 Gemeindeverwaltung Kösingen
72 Gemeindeverwaltung Ohmenheim
52 Wilh. Grupp oHG, Masch.-Fbr., Gebäude 215
91 Gubi, Lebensmittel
53 **Hutter, Carl, Gasth., Hauptstr. 1**
61 Kitzler, Karl, Schloßverw., Katzenstein
38 Kleintierfarm Sägmühle
14 Kreis-Krankenhaus.
27 Kreissparkasse Aalen
31 **Landw. Bezugs- u. Absatzgenossenschaft eGmbH**
21 Ledl, Michael, Druckerei
26 Lettenbauer, Th., Sattlerei, Kirchstr. 127
41 Lindacher, Mich., Metzgermstr., Hauptstr. 53
35 Linder, Georg, Gasth., Ohmenheim
40 **Mayer, Wilh., elektr. Anl., Obere Str. 116**
44 Meyer, Paul, Kaffee, Marktstr. 32
75 **Pfeuffer, Jos., Gasth. z. Löwen, Stetten**
74 **Rau, Anton, Metzgerei, Marktstr. 47**
46 **Rau, Hans, Gasth., Ohmenheim**
71 **Reichert, Dr. med.**
54 RAD. f. die weibl. Jgd., Lager 30/121
50 Reichspost
24 Reiser, B., Baumstr., Hauptstr. 49
59 Rhemelektra, Elektr. Anl.
68 Hubert Risse
Marmorsägerei, Natursteinwerk
Steinweiler bei Neresheim
39 Rupp, Josef, Malermstr., Hauptstr. 140
17 **Saur, Erwin, Gasth., Schulstr.**
42 **Schneidt, Gg., Dentist, Marktstr. 39**
29 **Spang, Franz, Kol.-W.**
65 Stadtverwaltung Neresheim
12 Stoll, Karl, Weilermerkingen
61 Stuber, H. W., Bankier, Hospitalstr. 19
32 **Oberlandwerk Jagstkreis A.-G. Ellwangen.**
67 Ulmer Weißkalkwerke Kurt Mühlen & Co
56 Umsiedlungslager Neresheim
23 Vetter, Nikolaus, Eisen
18 Ziegelmüller, Paul, Wirtschaft.

Nersingen (üb. Neu-Ulm [Donau]) [Bayern]

20 **Berkmüller, Georg, Zementwaren**
28 Bruckner, Dr. Erwin, Arzt
62 Bürgermstr. d. Gemeinde Unterelchingen
36 **Darlehenskassenverein, Oberelchingen**
68 Dauer, Xaver, Restauration, Unterfahlheim
21 **Eisenlauer, Jos., Brauerei, Oberelchingen**
71 **Forstwart, Ober, Oberelchingen**
23 Gairing, Karl, Brauerei, Oberfahlheim
25 Gendarmerieposten Nersingen
48 Gendarmerieposten Oberelchingen
61 **Hägele, Adolf, Techn. Vertr., Oberelchingen 36**
22 **Harder, Anton, Mühlbesitzer, Straß.**
42 Heeresbauamt Ulm, Bauleit., Unterfahlheim
34 **Mailänder, Karl, Metzgerei**
31 Metallgießerei Nersingen, Karl Keck
49 Miller, Georg, Schreinerei, Oberfahlheim
27 **Molkereigenossenschaft Steinheim.**
43 Moser, Georg, Baugesch., Unterelchingen
33 **Reichsbahn, Bahnhof**
67 Reichsbahn, Bahnhof Unterelchingen
47 Rembold, Hans, Schweinehdlg., Oberelchingen „Mühle"
46 Rittler, Anna, Kantinenpächterin
30 **Rupprecht. Anton, Sägewerk, Oberfahlheim.**
35 **Schiller, Joseph, Schreiner**
26 **Seybold, Ed., Brauerei u. Gut.**
24 Stern, Johann, Kolonialwr., Steinheim
29 **Vogt, Benedikt, Brauerei, Unterfahlheim**
44 Vollmer, Georg, Kieswerk, Oberelchingen
37 **Walk, Josef, Sattlermeister**
63 Walter, Max, Maurermstr., Unterelchingen
64 Wehrmacht, Standortvermittlung 7
39 Wenger, Wilhelm, Viehhandlung, Straß
38 **Zahn, Jos., Brauerei, Unterelchingen**
32 Zimmermann, Joh., Brauerei, Steinheim

Neschwitz (Kr. Bautzen) [Sachsen]

277 **Allgemeine Ortskrankenkasse**
335 Apotheke, Königswartha, Markt 45
250 **Barchmann, E. A., Tonwarenfbr., Puschwitz 4**
209 Barsch, Alfred, Klempn., Königswartha 136
232 Reinhold Bartsch GmbH, Töpferei, Neudorf
334 Bieberstein, Willy, Masch.Rep., Königswartha
239 Biewusch, Andr., Kol.-W., Königswartha, 47
217 Bröhl, Kurt, Rittergutspächter, Zescha
310 Bubel, Otto, Buchdruck., Königswartha, 123b
342 **Dörfer, Fritz, Bäckerei, Königswartha, 46**
210 **Erbgericht Wetro, Ed. Hüger**
346 Ermisch, Walter, Tabakwr., Königswartha
320 **Falting, Ernst, Maschinen, Nr. 58.**
254 Feuermeldestelle
266 Forsthaus Eutrich
230 **Gäbler, Gotthard, Fleischer, Königswartha**
249 Gaststätte Heideschänke, Holschdubrau
336 Gaststätte, Herrschaftl., Richard Weber
274 Gaststätte z. Jägerhof, Königswartha, 61
268 Gaststätte Sächs. Haus, Königswartha
314 Gaststätte z. goldenen Stern, Königswartha
222 Gemeindeverwaltung Königswartha
206 Dies., Bürgermstr. Hauffe
221 Gemeindeverwaltung Luga
263 Gies., Gemeindekasse, Quoos
258 Gemeindeverwaltung Neschwitz
278 Gemeindeverwaltung Puschwitz
340 Gemeindeverwaltung Ralbitz
220 Gemeindeverwaltung Saritsch
338 Gemeindeverwaltung Zescha
204 Gemeinschaftslager, Königswartha
269 Gendarmerieposten Königswartha
317 Gendarmerieposten Neschwitz
238 Gneuß, Otto, Fleischermstr., Nr. 78
212 Graf, Hermann, Gastwirt, Luga 26
216 Gruhl, Martha, Rittergut Puschwitz
337 **C. Halbach AG, Horka**
308 **Hanusch, Karl, Gartenbau, Königswartha 9c**
208 Heeresbauamt, Neubauleitung Königswartha
279 Hempel, Paul, Autovermietung
233 Herbing, K., Dent., Königswartha, Hauptstr.
272 Herrmann, August, Autoverm., Neudorf, 29
241 Herrschaft Königswartha, Schloß
273 Hoffmann, Dr. R., Arzt, Königswartha, 140b
211 Janze, Georg, Fuhrwesen, Doberschütz
275 Jesinghaus, Dr., Zahnarzt, Nr. 70
213 Just, Nikolaus, Bauer, Jeßnitz
228 **Kalich, Gerh., Parkschänke, Neudorf**
215 Kalich, Johannes, Versicher., Neudorf 7b
224 **Kalich, M.**
256 Knabe, Dr. Otto H., Tierarzt, Königswartha
326 Köhler, Paul, Kolonialwr., Nr. 69
243 Köhler, Willy, Heilpraktiker, Puschwitz
205 Kornhaus Bautzen eGmbH, Neschwitz
325 Kosel, Paul, Lohndrescherei, Uebigau, 15
283 Krahl, P., Bäck., Königswartha, Hauptstr.
324 Krause, C. E., Gemischtwr., Nr. 33
309 Kschischenk, A., Baugesch., Königswartha
328 Kühne, Helm., Sattlermstr.
260 Kumpan, Richard, Baugesch., Nr. 84b
214 **Kunaschk, Joh., Zementwrfbr., Königswartha**
218 Kunath, Martin, Fuhrw., Königswartha, 108
315 Kunath, M., Holz, Königswartha, Hauptstr.
271 **Lange, F. Georg, Kol.-W., Puschwitz, 25c**
247 Lau, Georg, Fleischermstr., Horka, Nr. 4
344 Lauenstein, Wilh., Kfm., Wetro, 8b
237 Lauterbach, Fritz, Dr., Luga, Nr. 1
284 **Dr. Lauterbach'sche Rittergutsverw., Luga**
259 Lehmann, Martin, Schlosserei, Nr. 26e
270 Lehmann, Otto, Bauer, Wetro
236 Leinert, P., Kaross. Bau, Königswartha, 108G
280 Lorenz, A., Baustoffe, Bhf. Radibor, Bhf.
245 Derselbe, Neschwitz, Bahnhof
252 **Meißner, Ernst, Landwirt, Krinitz, Nr. 5**
242 Mitsch, Paul, Gastwirt, Doberschütz, 19
207 Mitschke, P., Elektromstr., Königswartha, 21
311 Müller, Karl, Tischlermstr., Saritsch, 8b
332 **Noack, August, Fuhrgesch., Königswartha**
262 **Noack, Karl, Tischlermstr., Nr. 37b**
225 Noack, Kurt, Rittergut Guhra.
(222) NSDAP, Ortsgr., Königswartha
331 **Pfarramt, Evang., Königswartha**
307 Pfarramt, Evang., Neschwitz
251 **Pfarramt, Kathol., Ralbitz**
281 Pink, Paul, Molkereiprodukte
282 Pötschke, Paul, Masseur, Königswartha
227 **Prescher, Hugo, Bäckermstr., Nr. 64**
255 **Rech, Carl, Dentist, Königswartha**
318 **Reh, Alfred, Dachdeckergesch., Nr. 37 r**
312 **Reichsbahn, Güterabfert. Bhf. Königswartha.**
229 **Dieselbe, Güterabfert. Bhf. Neschwitz.**
327 **Dieselbe, Güterabfert. Bhf. Radibor.**
201 Reichspost, Postamt
309 Reichsstand d. Deutschen Handwerks
226 Rittergut Doberschütz.
254 Rittergut Saritsch.
135 Rotes Kreuz, Deutsches, Zug Baruth, Guttau
330 **Säuberlich, Max, Gastwirt, Bahnhofstr. 25.**
248 Sauer, Waldemar, Fahrräder, Luga, Nr. 46
276 **Schäfer, Heinr., Rittergutspächter. Jeßnitz.**
246 Schamotte- u. Silikawerk Wetro GmbH
240 **Schimann, Frieda, Blumen, Königswartha**
313 **Schubert, August, Tischlermstr., Nr. 36b**
264 Schule Luga, Schulleiter Birnich
244 Schuster, Jakob, Fuhrgeschäft, Horka, 30
267 Scope, Ernst, Bauer, Wetro, 4
257 Sickert, Dr. Rudolf, Arzt
321 **Simmank, Otto, Schmiedem., Puschwitz.**
341 Spar- u. Darlehnskasse eGmbH, Ralbitz
253 Spitzner, Karl Walter, Landw., Gut Lauske
265 **Viehverwertungsgenoss. eGmbH, Nr. 38**
333 v. Vietinghoff-Riesch, Ritterg. Neschwitz
219 Ders., Rittergut Uebigau
319 v. Vietinghoff-Riesch, Harald, Frhr., Milkwitz
(333) Vogelschutzwarte
235 Volksschule Neschwitz
234 **Wagner, Ernst, Baugesch., Zescha Nr. 39c**
322 Weber, Arno, Bauklempnerei
231 Wels, G., Lebensm., Königswartha, Hptstr.
202 Wels, Gerhardt, Fuhrwesen, Neudorf
287 Wels, Paul, Gut Neudorf
223 **Zimmermann, Walter, Schmiedemstr., Luga 28**

Nessau b. Alexandrowo (Wartheland)

12 **Berdiaeff, Dr. Tamara, Ärztin, A.Hitler-Pl. 12**
15 **Fritz, Gerhard, Bauernf., Przypust**
16 **Gendarmerieposten**
14 Grundstücksges. f. d. Reichsgau Warthel. mbH
24 **Krüger, Ernst**
10 **Landwirtsch. Ein- & Verkaufsgen.**
23 **Motormühle**
9 **Nessauer Getreidehdl. GmbH, A.Hitler-Str. 6**
22 **Reichspost**
25 Reichswasserstraßenverwaltung
6 **Stadtverwaltung, Adolf-Hitler-Str.**
5 **Weichsel-Apotheke, Poststr. 10**
7 Wendland, Wilh., Bez.Führ., Thorner Str. 15
13 Werth, Wilh., Kfm., Weichselstr. 6

Nesselsdorf (Ostsudetenland)

18 **Apotheke zur hl. Dreifaltigkeit**
17 **Bahnhof, Stauding-Stramberger Lokalbahn**
7 **Capka, Rud., Schokoladenfabrik**
5 **Fender, Paul, Großhdl.**
11 Friedel, Rud., Gemischtwr.
9 **Gemeindeamt**
1 **Gendarmerieposten**
22 **Gold, Joh., Bäckerei, 428**
13 **Heisig, Josef, Gasthaus**
20 **Keßler, Dr. Hans, Arzt, 239**
4 Derselbe, Wohnung
2 **NSDAP., Ortsgruppe**
6 **Palacky, Fritz, Gemischtwaren, Nr. 199**
48 **Reichspost, Postamt**
15 Ringhoffer-Tatra-Werke A.G., Automobil- und
20 Waggonfabrik
7 Schokolade- und Zuckerwarenfabrik „Maja", Inh. Rudolf Capka, Nesselsdorf
16 Tonwarenfabrik Ig. Schustala
3 **Werkshotel**

Nesselwängle (Tirol)

1 **Alpenhof, Hotel in Haller am Haldensee**
2 **Bürgermeisteramt**

Nesselwang (Bayern)

Nesselwang, Allgäu, 900—1600 m
Höhenluftkurort. Wintersportplatz
Sommer: herrliches Schwimmbad
Winter: ideales Skigelände

57 Allgäuer Überlandwerk G. m. b. H., Nesselwang, Betriebstelle
22 **Allgeier, Franz, Landw., Voglen**
93 Altschüler, Pauline, Landw., Haslach
10 Apotheke, Inh. Clemens Greiner
29 **Bader, Georg, Butter- u. Käsefbr.**
30 Bären, Gasthof zum, Herm. Knoll
16 Bahnhofswirtschaft, Joseph Zettl
53 Baldauf, Franz Joseph, Mech. Werkstätte.
100 Bauer, Albert, Arzt.
48 Beckert, Wilhelm, Automobile
84 Bessler, Johann, Gastwirt, z. Hirsch
86 Böck, Alois, Landwirt, Rindegg
20 Böck, Andreas, Viehhändler.
82 Braun, Anton, Gasthof, Haslach
73 Breuning, Rich., Alpine Drogerie
26 Buchdruckerei J. Gimber, Verlag
5 Burger, Georg, mech. Werkstätte
88 **Dinser, Robert, Elektr. Anlagen**
95 Egger, Josef, Eisenwaren
79 **Filser, Hans, Bauer u. Kfm., Lachen**
70 Fremdenheim u. Gut Berghof, Niederhöfen
32 **Geismayr, Alfred, Metzgermstr.**
91 Gendarmeriestation Nesselwang.
63 Göhl, Hans, Gemischtwaren
47 Greis, Josef, Spedition
59 Greisel, Seb., Handl., Winter, Georg, Bäckerei
56 **Gritz, Franz, Bauspenglerei u. Installation.**
46 Grotz, Fridolin, Autoreparatur
36 Gruber, Franz, Gartenbaubetrieb
58 **Hailer, Hans, Bäckerei u. Bürgermstr.**
23 Haslacher, Georg, Metzgerei
11 Heel, Max, Steinmetzgeschäft
85 Heller, Ludwig, Sägewerk, Burkartsmühle
18 Hösle, Witwe, Franz Jos., Käserei, Lachen
94 Holstein u. Co., Fabrik f. Haushalt-Artikel
99 Holzheu, Dr. Jos., Arzt.
39 Horber, Ww. Heinrich, Bäckerei, Dohle
97 **Kaiser, Otto, Distriktstierarzt**
107 Karg, Thomas, Schicken, Ortsbauernführer
19 Keller, Klement, Leichenschauer, Hörich
25 Keßler, Dr. Luitpold, Zahnarzt
37 Kögel, Leo, Bauer, Thal
54 Krankenhaus
60 Kreis- und Stadtsparkasse Füssen, Zweigstelle (Andr. Herkommer)
55 Kühlewein, Eugen, Dentist
(8) Lerbscher, Stephan, Lebensmittel
9 Linder, Johannes, Kohlenhdlg.
27 Lugerbauer, Albin, Bauspenglerei
54 **Markt Nesselwang, Rathaus**
83 Mayer, Alois, Käserei
52 **Mayr, Joh. Baptist, Gastwirt, Reichenbach.**
66 Miller, Arnulf, Viehhdlg. u. Peter Gestle, Gasthof z. Waage
4 Miller, Martin, Bauer, Gschwend
77 Gebr. Möst, Sägewerk
102 Möst, Joh., Zimmerei, Schneidbach
67 **Müller, Anton, Mühle u. Sägewerk.**
(54) NS.-Kindergarten u. Haushaltshilfenlager
51 **Nesselburg, Gasthof, Geschw. Huber**
17 **Ostheimer, Jos. Anton, Buchbinderei.**
45 Ott, Xaver, Metzgermstr.
68 **Paulus, Sigmund, Konditorei u. Wachswaren.**
21 **Pfarramt Nesselwang, Kath.**
15 Post-Brauerei Karl Meyer.
7 Probst, Michael, Metzgermstr.
74 **Reichsbahn, Bahnhof Nesselwang**
89 Dies., Bahnhof Wertach
61 Reichspost, Postamt
24 Rid, Franz, Café Rebstöckle
78 Riefler, Anna
2 Riefler, Clemens, Fabrik mathematischer Instrumente, gegründet 1841, Nesselwang. P München 250
76 Riefler, Emil, Dipl.-Ingenieur
75 Riefler, Hans, Ingenieur
80 Geschwister Rietzler, Badbesitzer
3 Röck, Johann, KG, Brauerei z. Bären
33 Röck, Ludwig, Privatwohn. u. Frau Behringer
35 Satzger, Johann, Metzgerei
(8) Schmid, Alfons, Mietauto
96 Schmid, Josef, Seilerei
28 Schmölz, Franz, Maurermstr.
81 Schön, Georg, Schreinerei
6 Spar- u. Darlehenskasse Nesselwang, GmuH
116 Sportheim Böck
14 Stolz, Rudolf, Brauerei und Gasthof zur Krone, Nesselwang
34 Südd. Holzriemenscheibenfabrik, Alfred Wiest, K.-G., Haslach b. Wertach 5
71 **Tanner, Alfons, Photograph.**
31 **Umfahrer, Jos., Manuf.-W., Maschinen.**
65 **Unsinn, Jos., Land- u. Gastwirt, Lachen.**
54 Verkehrsamt Nesselwang
1 Vogg, Georg, Käsefabrik
69 Vogler, Alois, Kraftfahrzeugerep., Wank
62 **Waltner, Joseph, Stoffe, Moden**
87 Weiß, August
8 **Zettl, J., Frisier-Salon, Hauptstr. 22**

Nestelbach (Steiermark)

3 **Binder, Franz, Kaufmann**
4 Fruhwirt, Karl, Warenhaus
5 Gendarmerieposten Nestelbach
1 Thomann, Dr. Alfred, Tierarzt
2 Vorschußkasse Nestelbach, Gasth. Zur Post

Netphen (Sieg) [Westf.]

166 **Allgemeine Ortskrankenkasse, Siegerland**
142 Amt u. Amtskasse, Ad.Hitlerstr. 2
104 Dies., Wirtschaftsamt, Sieg-Lahn-Str. 31
115 Amtspark zu Weidenau, Sieg-Lahn-Str. 33
128 **Bender, Ed., Metzgerei, Sieg-Lahnstr. 25**
150 Brachthäuser, Leo, Bäcker, Sieg-Lahnstr. 50
155 Gremer jr., H., Autorepar., Lahnstr. 22
161 **Decker, Fritz, Baumaterial., Bahnhofstr. 5**
125 Demler, Adolf, Ziegelei, Kronprinzenstr. 1
179 Engel, Anna, Kohlen, Bhf.Str. 7
129 Ev. Kirchengemeinde, Sieg-Lahnstr. 6
140 Flender, August, Gemischtwr., Lahnstr. 22
144 **Gebhardt, H., Schornsteinf., P.-Gieslerstr. 95**
138 Gemeindebürgermeister
108 Golze, Karl, Möbel, Sieg-Lahn-Str. 25
168 Güterabfertigung
110 **F. Heider & Co, Fbr. f. Blecharbeiten, Austr. 4**
176 Hotel Jägerhof
165 Hüttenhain, Walter
107 Jabelonski, Paul, Eckmannshausen
141 Jugendherberge, Sohlbach
154 **Jullus, Karl, Metzgerei, Sieg-Lahnstr. 2**
172 **Kathol. Pfarramt**
146 Kill, Erich, Lastwagen, Ad.Hitlerstr. 27
175 Klein, Ernst, Schreinerei
173 Klein, Wilh., Sägewerk
139 Klemp, Gustav, Brauersdorf 26
163 Klöckener, Alb., Fuhrgesch., Kronpr.Str. 15
118 Klöckner, Ewald, Samen, Eschenbach
148 Klöckner & Weber, Tiefbau, Eschenbach
145 Knipp, Dr. Arzt, Adolf-Hitlerstr. 6
181 Kölsch, Hermann, Bekleidungshaus
119 Krämer, Fritz, Dentist, P.Gieslerstr. 14
116 Krengel, Herm., Repar., Nd.-Netphen, Kronpr.-Straße 22
183 Krenzel, Vinzenz, Bäckerei, Lahnstr. 15
169 Krippendorf, Karl, Gasthof
164 Kühn, Ewald, Samen, Talstr. 1
156 **Ley, Rich., Mühle, Kronprinzenstr. 47**
171 **Mockenhaupt, Paul, Dachdeckermstr.**
127 **Nagel, Dr., Apotheker**
178 Netphener Spar- u. Darlehnskass.-Verein eGm bH, Gieslerstr. 15
174 Ney, Peter, Ing., Adolf-Hitlerstr. 83
153 **Pohl, Karl, Gärtnerei, Feldstr. 4**
120 **Reichspost Netphen**
147 Riecher, Paul, Klempner, P.-Gieslerstr. 110
177 **Rose, Josef, Autobetr., Gieslerstr. 14**
170 Ruppertzhoven, Theo, Gasthof
167 **Schmidt, Arnold, Zimmerei, Eschenbach**
122 Schmitt, Friedrich, Gartenbau
114 Schneider, Clemens, Schneider, Gieslerstr. 92
117 Schneider, Edm., Apparatebau, an der Netphe
109 Schneider, Ww. Friedr., Kol.-W., Eckmannshausen
162 Schneider, Herm., Wagenbau, Ad.Hitlerstr.11
157 Spies, Ewald, Eisenwrhdlg.
137 Stein, August, Landwirt, Afholderbach
123 Susan, Alfred, Maschinen, Kronpr.Str. 24
112 Geschw. **Wagener**, Schankw., Mühlenbachstr. 4
151 Wagener, Herb., Archit., Sieg-Lahnstr. 23
160 Weber, Dr. Friedr., Arzt, Seitenweg 3
149 Weber, Norb., Gastw., Eschenbach
136 Wickel, Amtsinsp., Ad.Hitlerstr. 26
180 Wickel, Karl, Obst, Feldstr. 6
158 Wilhelm, Karl, Autobetrieb, Zaunstr. 7
126 **Wilhelm, Rich., Gasthof, Kronpr.Str. 29**
124 **Zecher, Ernst, Baugesch., Talstr. 20**
113 Zeppenfeld, Jos., Landw., Eschenbach, Dorfstr.
125 Ziegelei Netphen, Kronprinzenstr. 1
103 **Zweckverband f. Licht u. Kraft**

Netra (üb. Herleshausen) [Hessen-Nassau]

53 **Adam, Ferdinand, Viehverteiler**
33 Amtsgericht Eschwege, Zweigstelle Netra
35 **Beyer, Heinr., Manufakturwr., Röhrda**
32 Bürgermeisteramt Grandenborn
18 Bürgermeisteramt und Standesamt Netra
24 Bürgermeisteramt Renda
21 Bürgermeisteramt Röhrda
02 Bürgermeisteramt Weißenborn
34 **Dietzel, Jul., Gastw., Weißenborn**
08 Dörfler, Reinh., Bäckerei
09 **Fey, Dietrich, Metzgerei.**
27 **Gendarmerieamt**
15 GEG Verbrauchergenossenschaft f. Röhrda
06 Gläßner, Wilh., Lebensm., Röhrda
10 Gliemroth, Carl, Gastwirt.
40 **Homeier, Friedrich, Sägewerk**
51 Huse, Philipp, Sägewerk, Röhrda
12 Keubler, Apotheke, Netra
38 Kottmann-Rexerodt, Eveline, Gut, Röhrda
01 König, Karl, Gasthaus, Röhrda
39 Kraft II, Nikolaus, Gärtnerei, Röhrda
50 Kreissparkasse Eschwege
19 **Landjahrlager Lüderbach**
52 Gebr. **Methe**, Wiesenmühle
31 Molkereigenossenschaft Eschwege, Zweigbetr.
30 **NSDAP, Ortsgruppe, Lüderbach 28**
17 **Oehler, Adam, Gastwirt, Grandenborn.**
14 Gebrüder Opfer, Möbelschreinerei
22 **Pfarramt, evangel., Netra**
37 Pfarramt, evangel., Rambach
23 Pfarramt, evangel., Renda
36 **Reichsarbeitsdienst, Lager 2 (Frauen)**

20 Reichspost, Postagentur
25 Schilling, Dr., Arzt
13 Schuhmacher, Karl, Untergasse 84
16 Spar- u. Darlehnskassenverein Netra.
07 Suck, Joh., Kfm.
29 Winter, Reinhard, Autoverm., Grandenborn
28 Zeller, Kurt, Klempnerei u. Installation

Netschetin (Sudetenland)

25 Bürgermeisteramt Deutsch-Doubrawitz
26 Bürgermeisteramt Domaschin
1 Bürgermeisteramt Klum
23 Bürgermeisteramt Lukowa
4 Bürgermeisteramt Netschetin
24 Bürgermeisteramt Pottock
22 Bürgermeisteramt Preitenstein-Plachtin
21 Bürgermeisteramt Wirschin-Mensdorf
9 Ditl, Franz, Schnittwaren, Marktplatz 47
12 Durant, Anton, Fleischer
27 Forstamt Klum
1 Gendarmerie-Grenzposten, Klum
2 Gendarmeriestation
16 Gendarmerie-Grenzposten
19 Götzl, Peter, Paul, Dentist
15 Kohl, Alfred, Kaufmann, Marktpl. 80
7 Löbl, Robert, Drogerie
5 Mensdorff'sche, Alfons, Herrschaftsadministration, Preitenstein
31 Mensdorff'sches, Alfons, Forsthaus, Mastung
10 Muderer, F. J., Elektrotechn., Preitenst.Str. 133
29 Reichsarbeitsdienst 2/372
20 Ders., weibl. Jug. 3/230, Hurz
33 Rohra, Josef, Baumeister, Nr. 187/I
14 Rott, Josef, Maschinenwerkstatt, Nr. 14
3 Schimana, Franz, Gebietsleiter, Mösing 2
18 Schmid, Franz, Güternahverkehr, Nr. 190
32 Spar- u. Darlehnskassenverein, GmbH
30 Straßenmeisterei
6 Walter, Anton, Drogerie
8 Welk, Dr. Franz, Arzt

Nettersheim (Eifel) [Rheinpr.]

27 Abel, Gebr., Brandholzschneiderei, Wahlen
67 Auer, Heinr., Kfm., ZingsheimerStr. 43
29 Baden, Willy, Elektro-Installateurmstr., Nr. 136
55 Bürgermeisteramt Zingsheim u Gemeindekasse
44 Burtscheidt, Rich., Bürgermstr., Marmagen
60 Esders, Bernh., Zingsheim, Jagdhütte
53 Esser, Joh., Baugeschäft
32 Feinen, Paul, Domäne Nettersheim
26 Gierath, K., Brauer., Marmagen Mertensberg
43 Giesen, Wwe., Alfons, Gastwirtin
48 Hermanns, Joh., Schuhwr., Zingsheim
07 Herz-Jesu-Kloster, Zingsheimer Str.
37 Huefnagels, Dr. Arzt
39 Jansen, Ewald, Förster i. R., Marmagen
21 Kalk-Holz-Werke, GmbH
35 Gebr. Kaspers, Spedition, Zingsh.Str. 41
17 Kathol. Pfarramt, Marmagen
18 Katholisches Pfarramt, Nettersheim
19 Kathol. Pfarramt, Zingsheim.
33 Kley, Hotel Nettersheimer Hof.
31 Kranz, Hotel Eifeler Hof, Marmagen.
52 Mauel, Joh., Autovermietung
12 Meyer, Peter, Gasthof, Zingsheim
58 Milz, Joh., Marmagen, Kirchstr. 79
22 **Peter Milz** Säge- u. Holzbearbeitungswerk
Hauptbüro: Marmagen,
.. Ders., Betr. Blankenheim (Wald), Fernspr. 122
63 Milz, Theodor, Baugesch., Marmagen
24 Müller, Lorenz, Bauuntern., Marmagen
45 Nettersheimer Spar- u. Darlehnskasse eGmuH
55 NSDAP-Ortsgruppe Zingsheim
38 Dies., NS-Frauenschaft, Zingsheim
06 Jean Pütz & Söhne, Metzgerei, ZingsheimerStr.
15 Reichsbahn, Bahnhof u. Güterabfertigung.
20 Reichspost, Zweigpostamt
98 Dies., Poststelle Engelgau
97 Dies., Poststelle Marmagen
12 Dies., Poststelle Zingsheim
46 Rütz, Felix, Installat., Marmagen
23 Schäfer, Joh., Schmiedemstr.
25 Schmidt, Josef, Restaur., Marmagen
21 Schmitz, Engelb., Gemeindebürgermstr.
57 Schröder, Anton, Stuckgesch., Marmagen
40 Geschw. Seidenfaden, Bäckerei, Zingsheimerstr.
42 Spar- u. Darlehnskassenverein Marmagen
41 Strick'sche Forstverw., Burg Engelgau
34 Strick, Adolf, Fabrikant, Jagdh. Horrido.
16 Thurn, Aloys, Metzger, Marmagen.
36 Thurmüller, J. L., Stukkateurmeister, Bau- u. Stuckgeschäft, Marmagen (Eifel)
09 Waldgut Hirschberg
54 Widdau, Robert, Bauunternehmen
30 Wollenweber, Jos., Gemischtwr., Zingsheim.

Netting (Niederdonau)

1 Preis, Anna, 12

Netzthal (Kr. Wirsitz) [Westpr.]

3 Bartkewitz, Bruno, Bahnhofswirtschaft
8 Besler, Rudolf, Rauhfutterhandlung
9 Bohlmann, Wilhelm, Tiefbau, Bahnhofstr. 6
14 Bürgermeisterei, Hauptstr.
10 Henning, Hermann
11 Herrmann, Paul, Pfarrer
7 Herzberg, Richard, Ziegelei
13 Marquardt, Paul, Hotel
6 Motormühle Netzthal
5 Raufuttersammelstelle
1 Reichsbahn, Bahnhof
2 Dieselbe, Güterabfertigung
15 Reichspost, Amtsvorsteher
4 Völcker, Herbert, Düngemittel

Netzwalde (Kr. Schubin) [Wartheland]

5 Försterei Brückendorf
3 Gendarmerie
2 Gutsverwaltung Hammermühle
6 Krenz, Richard
11 Krüger, Otto, Kol.-W., AltburgunderStr. 3
10 Ortsvorsteher Mittendorf
9 Reichsbahn, Bahnhof Netzwalde
4 Schlitter, Else
8 Teichmann

Neu-Aigen (Kr. Tulln) [Niederdonau]

5 Freiw. Feuer- u. Wasserwehr
3 Gendarmeriestation
2 Gutsverwaltung, Herzogl. Ratibor'sche
6 Keil, Josef, Wirtschaftsbes., Trübensee 14
1 Revierleitung, Herzogl. Ratibor'sche
8 Neunteufel, Ignaz, Gastwirt, 2

Neualbenreuth (üb. Waldsassen) [Bayern]

8 Bauer, Hans, Kol.-W., Wernersreuth
13 Feldotto, Dr., Arzt
11 Forstverwalter, Altmugl.
3 Forstverwalter, Wernersreuth.
18 Forstverw. d. Stadt Eger, Platzermühle
6 Frank, Karl, Brauerei.
12 Fritzsch, Engelbert, Landwirt, Motzersreuth.
5 Gendarmeriestation Neualbenreuth
2 v. Günther, Wilh., Landwirt, Ernestgrün
16 Heinl, Ferd., Mietauto, Schlosser
7 Jäger, Josef, Gemischtwaren
17 Ott Nchf., Michl, Gemischtwaren
10 Pfarramt, Kath.
15 Riedl, Georg, Landwirt, Hardeck
1 Rösch, Christof
19 Schöner, Thomas, Gasthof u. Metzgerei
14 Stadt Egerer Waldhäusel
4 Waidelich, Karl, Sägewerk, Hardeck.
9 Weidhas, Jos., Gasthof z. gold. Hirschen
20 Weidhas, Ludw., Fleisch- u. Wurstwaren

Neubäu (Bayern)

2 Forstdienststelle Badenwöhr
3 Forstdienststelle Roding
5 Schreiner. Jos., Häute, Beerenversand

Neubarkoschin (Westpr.)

11 Bahnhof
4 Dahlweid, Walter, Rittergut Gr. Bandomin
5 Döring, Walter, Gaststätte
8 Evangelisches Pfarramt
7 Gutsverwaltung Buchenfelde
6 Gutsverwaltung Sobonsch
1 Herlemann, Heinz, Rittergut Lubahn
3 Krüger, Margarete, Mühlenbesitzerin
12 Ostlandbetrieb Silberfuchsfarm
6 Ostlandbetrieb Sobonsch
2 Schadow, Rittergut, Niedamowo
9 Steege, Herbert

Neubau (Niederdonau)

5 Bahnhof, Neubau-Kreuzstetten
3 Gemeindeamt 20
2 Khevenhüller, Franz, Schloß Pallendorf
4 Reidinger, Anton, Bäcker
6 Schmied, Emil, Friedrich, Insp.
1 Steingassner, Martin, Ziegelei

Neubeckum (Westfalen)

143 Ämtersparkasse Oelde, Ennigerloh u. Neubeckum, Zweigst.
30 Amt Ennigerloh-Neubeckum
24 „Anna" Portl.-Zementwerke
87 Anxel, Heinr., Landwirt
50 Apotheke Neubeckum, Im Werl 7
3 Bahnhofshotel, Inh. Joh. Bernzen
52 Blattner, Jos., Gaststätte, Bahnhofstr. 1
46 Blind, Aug., Install., BeckumerStr. 8
96 Blind, Heinr., Klempner, H.Wessel-Str. 96
19 Bockey, Ant., Kfm., H.Göring-Str. 64
37 Bockey, Casp., Gastw., H.Göring-Str. 78
160 Böger, Dr., Zahnarzt, Kais.Wilh.Str. 3
67 Borgelt, Bernh., Bauer, Im Werl
94 Borrowitz, Paul, Kol.-W., Wickingstr. 21
108 Bröhl, Gerh., Malergesch., Bismarckstr. 14
107 Brune, Aug., Landw., Werl 33.
126 Bücker, Heinr., Bäckerei, Maucrstr. 17
148 Bußmann, Jos., Rend., Weststr. 48a
121 Callenberg, Emil, Vellernerstr. 10
115 Canisius, Cl., Autorepar., Beckumerstr. 60
92 Damman, Hch., Kondit., H.Wesselstr. 21
66 Degener, Bernh., Bauer
35 Deter, Gerh. Gut Friedrichshorst, Hinteler 13.
155 Dickel, Ludw., Zementwr., Weststr. 24
6 / 68 DYCKERHOFF Portland-Zementwerke A.-G., Werk Mark, Neubeckum
163 Eckey, Theod., Paderborner Brot
7 / 77 Elsa-Portland-Zement- und Kalkwerke A.-G., Neubeckum
146 Dieselbe, Werkskantine.
103 Ettmann, Bernh., Landw., Hinteler 12.
139 Ev. Kirchengemeinde, Pfr. Lipper, Feldstr. 1
43 Everke, Dr., Arzt, Herm.Göring-Str. 14
95 Eversmann, Wilh., Prokur., Kirchstr. 21
122 Feuerwehr, Freiwillige
124 Freibad Harberg
105 Frenz, Ferd., Manuf.-W., H.Wessel-Str. 19
64 Friggemann, Jos., Landwirt, Hinteler.
70 Gausmann, Steph., Kol.-W., Im Werl 1
106 Gendarmerieposten I
41 Gödde, Steph., Eisenwr., H.Wesselstr. 22
59 Goldstein, H., Hausgeräte, H.Wesselstr. 27
27 Gratzfeld, Buchdruck., H.Göring-Str. 5
5 Greweling, B., Möbel, Vorhelmerstr. 28
83 Grieskamp, Heinr., Baugeschäft.
119 Günnewig, Gerh., Wirtschaft
15 Hansmeier, Hans, Spedition, Weststr. 10
48 Hanswille, Lichtspiele
125 Hecse, Bernh., Baugeschäft, Beckumerstr. 30
62 Hegemann, Stephan, Heizung, A.Hitlerstr. 88
162 Heiltmann, Jos., K.Wilhelm-Str. 17
34 Heimann, W., Rauchwr.
45 Hellmann, Ant., Landwirt, Vorhelm.
76 Hellmann, Theodor, Wirt, Igelsholz
158 Hellwig, G., Dentist, Kais.Wilh.Str. 12
39 Hemesath, Jos., Metzgerei, Wickingstr. 20
14 Hermeier, Gottfr., Friseur
99 Heßberger, Wilh., Kasino, K.Wilh.Str. 66
32 Himler, Heinr., Kraftfahrzeuge
113 Hohenfeld, Theod., Metallgieß., Weststr. 60a
113 Gebr. Hohenfeld, Dachdeckerei
142 Horstkötter, Bernh., Wirt, Zollern, Weststr. 47
53 Hüttemann, Bernh., Hotel z. Post
135 Hüttemann, Theod., Gastw., H.Wesselstr. 32
40 Kasino d. Masch.-Bau-AG Balcke, Bism.Str. 20
127 Kath. Pfarramt, Kirchstr. 3
131 Kath. Vereinshaus.
69 Keimer, Ernst J., Holzhandlung.
36 Kellermann, Wilh., Restaurant
138 Kemper, Ad., Gärtnerei, H.Wessel-Str.
49 Kerkloh, Reg., Kol.W., H.Wessel-Str. 26
98 Kettermann, Pol.O.Wachtmstr., Kettlerstr. 4
38 Kleinemeier, Herm., Bäckerei, K.Wilh.Str. 23
123 Koch, Rudolf, Goethestr. 24
79 Köllner, Wilh., Hellbach 31.
58 Krankenhaus St. Joseph
72 Kreft, Herm., Obst, Bismarckstr. 2
81 Kreisberufsschule Beckum
29 Kreismilchkontrollbez. Beckum, Kirchstr. 17
84 Küpper, Berta, Eheverm., Göringstr. 3
56 Küpper, Jos., Straßenbau, Jahnstr. 38
140 Landw. Schule, Vellernerstr. 5
154 Lichtmeister d. Elektrizitätswerks
117 Lohmann, Casp., Kol.-W., Ennig.Str.
137 Lohoff, Math., Autorepar., Beckumerstr. 23

2 Maschinenbau-Aktiengesellschaft Balcke
Abteilung Maschinenfabrik Neubeckum
Telegrammadresse: Maschinenmoll

101 Mense, Bernh., Baugesch., Ennigerstr. 31
114 Merkentrup, Alois, Gust.Moll-Str. 27
20 Mestwarp, Heinr., Landwirt, Vorhelm, Gut Vinkenwald
133 Micke, B., Friseur, Bahnhofstr. 11
17 Micke, B., Mühlenbes., Beckumerstr. 6
54 Micke, Herm., Fuhrunternehmer, K.Wilh.Str. 8
93 Micke, Rudolf, Musikgesch.
11 Moll, Alfred, Bahnhofstr. 4
100 Moll, Gustav, Fbr.-Dir., Bahnhofstr. 2
2 Ders., Werk
1 Moll, Gustav, Sägewerke
10 Moll, Hugo, Kaiser-Wilhelm-Str. 13
12 Münstermann, Hch., Metzger, H.Wessel-Str. 9
104 Nachtigäller, M., Kol.-W., BeckumerStr. 16
68 Nierhaus, Eugen, Ing., K.Wilh.Str. 53
8 NSDAP: Ortsgruppe
43 Dies., NS-Frauenschaft, Kreisleitung Beckum
26 Ossenbrink, Jos., Autorepar., Wesselstr. 40
90 Otte, Joh., Bauing., Im Werl 29
23 Otterstede & Co., Emaillierwerk, Vorhelm Bhf.
136 Peters, Hch., Ing., G.Moll-Str. 25
118 Pieper, Felix, Dachdeckermstr.
147 Pollmann, Karl, Tiefbau, Ad.Hitler-Str.
82 Reichsbahn, Bahnhof Neubeckum
4 Dieselbe, Güterabfertigung
185 Reichspost, Amtsvorsteher
144 Roos, Peter, Maler, Lessingstr. 8
89 Rüschhoff, Willy, Ind.-Bedarf, Südstr. 20
111 Runig, Karl, Kol.-W., H.Göringstr.
120 Schäfer, R., Prok., EnnigerloherStr. 63
60 Scharmann, Bauer
132 Scharpenberg, Hch., Schuhwr., Wesselstr. 8
86 Scheiper, Jos., Schuhwaren
161 Schroer, Theod., Klempnerm., Bism.Str. 5
33 Schüphaus, Wilh., Ingenieur
44 Schulte, Josef, Metzgerei, H.Göring-Str. 3
21 Schulze, Fritz, Radio, K.Wilhelm-Str. 10
63 Schulze Middig, Th., Landw., Vorheim, Eiker 6
9 Schulze Stumpenhorst, Theobald, Landwirt
173 Seelige, Th., Vorheim, Am Bhf.
13 Spar- u. Darlehnskassenverein eGmuH
109 Specht, Bernh., Uhren, H.Wessel-Str. 31
47 Spiekermann, R., Kartoffeln, BeckumerStr. 9
173 Steinhoff, Th., Vorhelm, Am Bhf.
110 Strunk, Herm., Lehrer, Herm.Göring-Str. 63
152 Stuckstätte, Wilh., Zimmermstr., Weststr. 50
73 Teckentrup, Manuf.-W., H.Wessel-Str. 15
151 Teckentrup, Hch., Baugesch., Bergstr. 3
42 Tentrup, Herm., Landwirt, Im Werl 28
65 Tentrup, Ww. Hermann, Bauer
91 Thoms, Gertr., Modewr., H.Wessel-Str. 13
61 Tophinke, C., Dachdecker, Weststr. 12
71 Tophinke, Conr., K.-Konf., H.Wessel-Str. 10
88 Tusch, Franz, Elektrogesch., Wesselstr. 12
25 Twenhöven, Dr., Arzt, K.Wilhelmstr. 7
116 Venhaus, Jos., Malermstr., Kais.-Wilh.Str. 5
22 Venkord, Wilh., Viehhdlg., H.Wessel-Str. 1
159 Verein. Elektrizitätswerke Westfalen AG
112 Volksschule, am Schulplatz 2
16 Voßwinkel, Hch., Gartenbau, Industriestr. 2
28 Waltrup, Franz, Ing., Gust.Moll-Str.
78 Weingärtner, Wilh., Gastw., Friedrichshorst
18 Westhoff, August, Bauer
75 Wiese, Ant., Gastwirt.
80 Winkelmann, Th., Schreinerei

Neu-Bentschen (Mark Brandenburg)

35 Albrecht, Carl, Buchdruckerei
25 Bahnhofswirtschaft, Fr. Pilz
38 BDO.-Kreisgruppe, Veilstr. 1
53 Bernicker, Paul, Autowerkst., Ad.Hitlerstr. 45
15 Beyer, Hans-J., Arzt, Bismarckpl. 90
47 Bonas, Fritz, Maurermstr., Kuschten
49 Bürger, Rich., Polizeirat, Ad.Hitlerstr. 21
10 Bürgermeister, Gem. Neu-Bentschen
36 Bürgermeister Kranz
79 Bürgermeister Kuschten
44 Deutsches Haus, Hotel
23 Deutschmann, H., Tiefbau, Bülowstr. 27
85 Distriktsamt Kuschten
59 Drabsch, Rich., Gasthaus, Kranz
75 Eichler, J. Elektromstr., Kuschten
29 Evang. Pfarramt, Klastawe.
50 Evang. Pfarramt Kranz
63 Füchsel, Hugo, Konditorei und Kaffee, eigene Bäckerei, Fuhrbetrieb, Möbeltransporte aller Art, Ad.-Hitler-Str. 71
13 Geicke, Oskar, Holzgroßhdlg., Hauptlager
34 Gellert, Karl, Fleischer, Ad.Hitlerstr. 53
46 Gendarmerieeinzelp. Kuschten u. Gruppenpost.
64 Gend.-Postenber. I, Neu-Bentschen
26 Giebel, Ernst, Bäckerei, Buddestr. 6
71 Grenzmark-Drogerie, Erwin Prüfer
16 Grundmann's Gaststätte, Kuschten
55 Guse, Max, Schuhwr., Hindenburgpl. 22
60 Gutsche, Hermann, Müller, Kranz
76 Haase, Richard, Limbach
40 Hämmerlein, Leo, Feinkostwaren
61 Heimann, Richard, Autorep., Bülowstr.
33 Heintschel, W., Dentist, Ad.Hitlerstr. 40
87 Hoffmann, Arth., Landesprod., Kuschten
52 Jensch. Herm., Tischlerei
43 Käding, Walter, Zahnarzt, Ad.Hitlerstr. 34
45 Katholisches Pfarramt, Kuschten
19 Klaiber & Co., Sägewerk
41 Kliebisch, Otto, Kaffee, Ad. Hitlerstr.
86 Koch, Werner, Bauer, Klastawe
56 Koschmieder, Otto, Sägewerk
17 Kreissparkasse zu Meseritz, Zweigst.
67 Landw. Bezugs- u. Absatzgenoss. eGmbH, Meseritz, Kuschten
84 Lauke, Landwirt, Bronikowo
58 Lohnert, Theodor, Tiefbauunternehmung
77 Müller, Otto, Dachdeckermstr., Kranz
14 Nickolai, Otto, Vertreter, Kranz.
72 Paßstelle Limbach
70 Polizei-Grenzposten, Personenbhf.
95 Reichsarbeitsdienst f. w. Jugend
21 Reichsbahn, Bahnhof u. Güterabfertigung
57 Reichsfinanzverw. Zollaufsichtsst. (G) Limbach
90 Reichspost, Postamt
81 Rittergut Kuschten, Gutsverwaltung.
39 v. Rosenberg, Gutsverwaltung, Schloß Neudorf
12 Schubert, Revisor, Kirchstr. 21
66 Schule Neu-Bentschen
42 Seidel, Anna, Feinkost
51 Seiffert, Bruno, Malerm., Kirchstr. 27
80 Smolka, Friedr., Modewr., A.Hitler-Str. 39
54 Superintendentur u. evang. Pfarramt
48 Thonke, Rich., Molkereiprod., Kuschten
83 v. Tiedemann, Erich, Landwirt, Kranz
22 Zippel, Osw., Bahn-Spedition u. Möbeltransport, Adolf-Hitler-Straße 35
88 Zölker, Christian, Tiefbau, Bahnhofstr.
37 Zollhaus Schloß Neudorf

Neuberg b. Asch (Sudetenland)

8 Biedermann, Kurt, Dr. med., Hauptstr. 26
6 Bürgermeisteramt Grün
3 Gasthof Blauer Engel, Grün
9 Gasthof Grüner Baum, Grün, Hauptstr. 23
2 Gemeindeamt Krugsreuth
4 Gemeindeamt Neuberg
1 Gendarmeriestation
10 Muck, Reinhold, mech. Tischlerei, Grün b. Asch
5 Steinel, Gustav, Pappenfbr., Grün 84
7 Weidhaas, Karl, Wirkwrfbr., Nr. 2
11 Zedtwitz, Dr. Alfred, Graf, 27

Neuberg (Mürz) [Steiermark]

Neuberg a. d. Mürz. Beliebter Sommerfrischenort. 732 m ü. d. M. 2200 Einwohner. Am Fuße der Schneealpe gelegen. In unmittelbarer Nähe herrliche Nadelwälder mit gut gepflegten Fußwegen und Ruhebänken. Ausflüge nach den weltberühmten Kurorten Mariazell und Semmering. Ausgangspunkt für schöne Bergtouren mit guter Fernsicht. Sehenswert ist das Zisterzienserstift mit der herrlichen gotischen Kirche, gegründet im Jahre 1327. Badegelegenheit. Gute Wintersportmöglichkeit. Auskunft erteilt der Bürgermeister. Fernruf 2

9 Budik, Magdalena, Hotel Post
3 Forstamt Neuberg d. Reichsforstverwaltung
2 **Gemeindeamt Neuberg a. Mürz** Landkreis Mürzzuschlag
8 Gendarmeriestation Neuberg
6 Hollitzer, Franz, Kommerzialrat
11 Hudl, Paul, Sägewerk
4 Hüttenverwaltung Neuberg der Alpinen Montan-AG Hermann Göring
14 Dies., Betriebsleiterwohnung
10 Kals, Karl, Fleischermeister
5 Magnesitindustrie und Bergbau-AG
7 Mürztaler Wirtschaftsverein rGmbH
1 Neudecker, Therese, Gasthof
13 NSDAP., Ortsgruppenleitung
12 Prinz, August, Fleischerei
15 Raiffeisenkasse, Neuberg-Mürz, Alpl. 102

Neuberg b. Eben i. Pongau (Salzburg)

2 Försterhaus Neuberg

Neubersdorf (üb. Gleiwitz 2) [Oberschles.]

125 Dampfziegelei Schönwald, H. u. M. Machoczek, Knurower Weg 79a
104 Domäne Neubersdorf, Fritz Zeumer
127 Foitzik, Staatl. Dom., Haselgrund
103 Forsthaus Waidmannsruh, Neubersteich
110 Forstverwaltung Neubersteich
128 Gemeindeverwaltung Haselgrund
124 Kotzias, (Naturschutz), Neubersteich
113 Polizeilandposten Haselgrund, Dorfstr. 199
129 Reichsarbeitsd.-Abtlg. 1/285, Haselgrund OS
124 Reichsautobahnlager
120 Reichspost, Postagentur
122 Reschka, Anna, Mühlenbes., Neubersdorf
(110) v. Schroeter, F., Rittmstr., Neubersteich
126 Violka, Rudolf, Gasthofbes.

Neuberun (Oberschlesien)

19 Bata, Schuh- & Lederwerke AG, Chelmek
3 Bendel, Oswald, Fleischerei, Krakauerstr. 8
5 Berger, E., Dominium
22 Dachpappenfabrik Koschitzky & Lieber, Heeresstr. 8
10 Domäne Holtzhagen
6 Dominium Kopciowitz
27 Dworzak, Antonie, Gasth., Kl.-Chelm
33 Gemeindeverwalt. Neuberun, Heeresstr. 4

13 Gendarmerie-Posten Neuberun
7 Giesche AG, Dominium Jedlin
34 Hadamitzky, Emil, Gasth. z. Weichsel
31 Hadamitzky, Rudolf, Kiesbaggerei, Heeresstr.31
8 Janik, Franz, Gastwirt, Heeresstr. 2
30 Juretzki, Joh., Mühle, WarschauerStr.
12 Kohlsdorf, Josef, Kfm., KrakauerStr. 15
11 Kutz, W., Mech.-Werkst., KrakauerStr. 32
21 Lignoza, S. A., Zündmittelfbr.
17 Ostdt. Landbew.-GmbH, Gutsverw. Zabrzeg
2 Pawliczek, W., Kalkwerke, Sciern, Hauptstr.
46 Pesda, August, Gaststt., KrakauerStr. 7
26 Reichsbahn, Bahnhof
1 Reichspost
28 Dieselbe, Poststelle Kopciowitz
23 Dieselbe, Poststelle Sciern
32 Schulz, Paul, Arzt, Bahnhofstr. 1
4 Stachura, Jos., Fleischerei, KrakauerStr.
24 Summa, Gertrud, Gaststt., Chelmekstr. 1
9 Verein. Holzindustrie Ost GmbH, Krak.Str. 24
16 Wemmer, Fritz, Dominium Biassowitz

Neubistritz (Niederdonau)

29 Amtsgericht
17 Apotheke „Zum goldenen Löwen", Ph. Mr. Josef Schmid, Neubistritz, Nieder-Donau, Adolf-Hitler-Platz 23
10 Arbeitsamt Gmünd, Dienststelle
13 Bahnhof
28 Bezirkszollkommissar
72 Bibus, Max, Buchhdlg., H.Göring-Str. 4
27 Bierniederlage, Ludw. Tomerl, 307
54 Büchele, Dr. K. E., Arzt, Teichg. 172
6 Bürgermeisteramt Adolf-Hitler-Platz 58
5 Deutsche Ansiedl.Ges., Zweigst. Ostmark
52 Elektr.-Werke AG, Südböhm.
39 Forstamt Neubistritz, Herm.Göring-Str. 372
60 Garhofer, Joh., Techn. Nothilfe, Zimmerstr. 143
22 Gendarmeriestation
46 Gesundheits- u. Fürsorgeamt, Mühlg. 342
1 Grausam, Dr. D., Ärztin, Wolfstr. 448
36 Hirsch, Ernst, Drogist, H.Göring-Str. 10
35 Hotel „Gottfried"
Schöne Zimmer, Gute Küche, Solide Preise
Adolf-Hitler-Platz 26
55 Hotel „Krone"
Hermann Koder, Neubistritz/N.-D.
Adolf-Hitler-Straße 54
4 Hutter & Welt, mech. Weberei, K.Henlein-Str.
67 Irschik, Franz, Fleischer, 178
59 Jelinek, Franz, Techn. Nothilfe, 89
75 Kasper, E., Pferdehändler, Alleegasse 325
53 Katzer, Jos., Masch.-Bau, Alleegasse

Keil & Heinisch
Erste südböhmische Textilfärberei
Neubistritz/N.-D., Hermann-Göring-Str. 134/35.
Fernsprecher 7

26 Kopfschlägl, Franz, Radio, 69
14 Kreisbauernschaft Neubistritz, N.-D., Schloß
42 Kreuzth. Tuchfabrik Schwartz & Klein
25 Lagerhaus u. Mahlmühlengenoss. 426
38 Landesversicherungsanstalt Wien, Mühlg. 343
2 / 33 Landrat des Kreises Neubistritz, Niederdonau, Alleegasse 274
18 Landwirtsch. Bez. Vorschußkasse, Konr.Henl.-Straße 50
81 Mirwald, Franz, Radio, Konr.Henlein-Str. 261
69 Moldaschl, F., Schuhe, H.Göring-Str. 14
24 Mrazek, Josef, Kfm., K.Henlein-Str. 48
21 NSDAP.
Kreisleitung, Neubistritz, N.-D.
63 Dies., Ortsgr., Alleeg. 379
47 Dies., Kreiswaltung, Hitlerpl. 29
70 Dies., HJ.-Bann u. Untergau 497, Hitlerpl.
61 Dies., NS.-Lehrerbund, Kreiswaltung
3 NSDAP. NSV. Kreisleitung
Konrad-Henlein-Straße 235—254
23 Neubistritzer Volksbank eGmbH
57 Panny, Hans, Kleider, K.Henlein-Str. 255
76 Panny, Josef, Tischlermstr., Alleeg. 329
12 P. Panny & Sohn, Möbelfbr., Sporapl. 195
68 Pany, Rupert, Kohlen, H.Göring-Str. 112
80 Plach, Franz, Uhrmacher, Ad.Hitler-Platz 52
32 Pontz, Dr. Josef, Notar, Alleeg. 328
41 Proll, Hans, Autowerkst., Henleinstr. 463
58 Reichsarbeitsdienst 6/355, Albern
34 Ders., Abteilung 7/355, Schamen
14 Reichsnährstand
40 Reichspost, Amtsvorstehung
73 Richter, Emma, Obst, H.Göring-Str. 3
56 Riebl, Erwin R., Architekt, 409
48 Riebl, Karl, Maurermstr., H.Göring-Str. 131
19 Rösel, Fritz, mech. Webwarenfbr., Tiergartenst.
65 Rösel, Jos., Textilwr., Rathausgasse 82
44 Sägewerk Albern
45 Johann Schneider
Verkauf von Leder, Herstellung von Holzschuhen, Konrad-Henlein-Str. 45
30 Spark. d. Stadt Neubistritz, H.Göring-Str. 2
43 Springinsfeld, Jos., Modewr., H.Göring-Str. 137
71 Staatl. Fischmeisteramt
31 Stadtpfarramt, H.Göring-Str. 8
37 Stippl, Eug., Kol.-W., Ad.Hitler-Platz 57
51 Straßenmeister, Der, Nr. 337
66 Tesar, Rudolf, Schnittwr., Ad.Hitler-Platz 22
20 Träxler, Frz., Tabak, Ad.Hitler-Platz 64
18 Vorschußkasse, Landwirtschaftliche Bezirks-, Konrad-Henlein-Straße 50
9 Wehrmeldeamt
16 Weingartner, Dr. M., Arzt, Kollmanng. 519
8 Welt, Franz, Fabrikant, Alleeg. 326
15 Wencelides, Dr. Karl, Rechtsanwalt, Schloß
78 Zanko, Anton, Kohlen, K.Henlein-Str. 259
82 Zanko, Fritz, Fleischhauer, 251

Neubörger (Hannover)

07 Albers. Joh.. Kfm.
27 Bezugs- u. Absatzgen., eGmbH, Wippingen
35 Brüggemann, Wilhelm, Viehhdlr.
30 Dinklage, Torfgräberei.
24 Dreesmann, Franz, Neubörger 4b
36 Feldhaus, Johann, Gastw.
31 Ficker, Lamb., Tischlerei. 51
34 Gendarmerieposten Wippingen
38 Gerdes, Herm., Baugesch., Wippingen 4
09 Gewerbe- u. Landwirtschaftsbank, eGmbH
17 Hackmann, H., Bürgermeister, Wippingen
15 Hempen, Rudolf, Viehhdlg., Wippingen
19 Jansen, Lukas, Manuf.- u. Kol.-W.
29 Jansen, Rudolf, Kfm. u. Gastw.
10 Janzen, Benedikt, Viehhdlg.
22 Kenning, Georg, Schmiedemstr.
25 Krüp, Gerh., Viehverw., Dörpen-Kluse
16 Kuper, Joh. Bauunternehmer, Wippingen.
14 Landw. Bez. u. Abs. Genossenschaft, eGmbH
13 Molkerei Neubörger
12 NSV-Ortsgruppe; Fromme, Wilh.
20 Reichspost, Poststelle
08 Schulte, Wilh., Bäckerei, Kol.-W.
28 Spar- u. Darlehnskasse, GmuH
32 Wessels, Heinr., Bürgermeister
33 Westhoff, Jog., West-Wippingen
23 Wilkens, H. H.

Neubrandenburg (Mecklb.)

903 Abshagen, Albert, Papierwr., Trept.Str. 12
770 Ahrendt & Greve, Verlagsdruckerei
397 Ahrent, C. O., Futtermittel, Markgr.Str. 3
372 Albrecht u. Engel, Papier, Ravensburgstr. 2
498 Allgemeine Elektrizitäts-Gesellschaft Büro Neubrandenburg, Markt 10, T Elektron
400 Allgem. Motordienst, M. Flechsig
756 Allgem. Ortskrankenkasse
605 Altersheim, Gr.Wollweberstr. 1
441 Amtsgericht
960 Anders, Dr., Tierarzt, a.d.Linde 19
634 Andresen, Peter, Pontanusstr. 1
330 Anuschewsky, A., Schafschermstr., Ihl.Str.36a
329 Apotheke „Urania", Ad.Hitlerstr. 10
351 Arbeitsamt Neubrandenburg
427 Arndt, Dr. Georg, Arzt, Ad.Friedrichstr. 10
437 Auer, G., Schuhhaus, Ad. Hitlerstr. 29
856 A. Baade & Sohn, Baugesch., Friedhofsweg 5
319 Baase, Carl, Möbel, Ad.Hitler-Str. 47
219 Baase, R., Ad.Hitler-Str. 47
971 Badehaus am Tollensesee, Badeweg
304 Bäckereinkaufsgen. f. d. Kr. Stargard eGmbH
769 Bärentz, E., Frau, Elisabethstr. 7
1013 Bahlcke, Landwirtschaftsrat, Roonstr. 13
771 Bahnhofsgaststätten, Inh. Paul Jürss
421 Balck, Erich, Dentist, Krämerstr. 44
880 Bangsow, Wilh., Biervertr., Herbordstr. 2
1062 Barmer Ersatzkasse, Ad.Hitler-Str. 7
432 Gebr. Bartelt, Bedachungen, Krämerstr. 28
533 Bartelt, Hermann, Baugesch., Wolfswinkelstr.
595 Bauaufsicht d. RLM b.Mech.Werkstätt.GmbH
526 Bechly, David, Eisenwr., TreptowerStr.
340 Bechly, Käthe, Treptower Str.17
680 Becker, Dr. E., Fritz-Reuter-Str. 10
406 Becker, H., Major a. D., Fritscheshof
901 Behncke, Gust., Herrenmod., Hitlerstr. 16
631 v. Behr-Negendanck, Neverin
509 Bendermacher, Dr. F., Ärztin, Ad.Hitlerstr. 14
889 Benedix, Dr., Zahnarzt, Ad. Hitlerstr. 10, I
826 Berg, Johannes, Landwirt, Weitin
490 Bergmann, Eberhard, Baugesch., Turmstr. 29
894 Bergmann, Helm., Fabrikbes., Ad.Hitlerstr. 48
482 Berling, Hans, Steuerberater, Ad.Hitlerstr. 48
407 Berner, Willy, Kolonialwr., Katharinenstr. 23
936 Bertram, Heinr., Tuchgesch., Krämerstr. 3
594 Bertram, Paul, Kartoffeln, Südbahnstr. 25
323 Berufskrankenk. d. Kaufmannsgeh. u. weibl. Angest., TreptowerStr. 22
318 Birkholz, K., Gartenbau, Neustrel.Str. 11
839 Bitter, Gustav, Malermstr., Waagestr. 8
916 Blauert, C. A., Damenkleidung, Markt 17
733 Blauert, Wilh., Kfm., Schwedenstr. 12
512 Blauert, W. C., TreptowerStr. 11
305 Blaurock jr., E., Töpfermstr., Neutorstr. 20
615 Bleeck, Paul, Bäckermstr., Herbordstr. 1
604 v. Blücher, Bindegarn, Tilly-Schanzen-Str. 2
502 Bobzien, Paul, Bäckerei, Ravensburgstr. 11
581 Boche, Paul, Kohlen, Fritz-Reuter-Str. 7
1081 Ders., Gefolgschaftsh., Tilly-Schanzen-Str.
1068 Boehme, Kurt, NeuerWeg 28
994 Bohn, Dr., Zahnarzt, Ad.Hitlerstr. 39
782 Boldt, Helm., Bäckerei, Neustrel.Str. 57
663 Bolick, Meta, Kol.-W., Neutorstr. 21
802 Boll, A., Kornbrennerei, Badstüberstr. 26
840 Borchert, Hans, Autoverm.
672 Borchert, Kaethe, Kinderschwester
672 Borchert, Nf., Metalle, Krämerstr. 24
993 Borowy, Emil, Papierhdlg., TreptowerStr. 3
405 Brämer, Walter, Lebensmitt., Ihlenf.Str. 53
1015 Brandes, Otto, Kfm., Scharnhorststr. 5
725 Brandmühle, Bes. Wallbrecht, Wulkenzin
1025 Brandt, Wilh., Spediteur, Südbahnstr. 18
750 Brandt, W., Südbahnstr. 10
788 Breitenbach, E., Fuhrgesch., Broda
391 Bretschneider, Dr., Arzt, Neutorstr. 2
866 Broda, Gutsverwaltung
962 Brücke, Jorg., Architekt, Ad.Friedrichstr. 16
893 Brühn, Max, Drogerie, Neutorstr. 1
563 H. H. Brüning, Lohnpflug-Unternehmen
Moor- und Ödlandkultivierung
Neubrandenburg, Heidenstraße 5/6
624 Brünjes, Studienrat, Augustastr.
776 C. Brünslowsche Hofbuchhdlg.
334 Brüssel, E. P., Chem.-techn. Erzeugnisse, Katharinenstr. 33
814 Bünger, Karl, Restaurant
354 Bürgermeister Neubrandenburg, Zentrale verbindet mit sämtlichen Dienststellen
972 Bürgermeister d. Gem. Zirzow
915 Buhtz, Dr., Augenarzt, Markt 18
982 Bundt, Carl, Sattlerei, Friedländerstr. 6
828 Burmeister & Sohn, Autoverm., Krämerstr. 7
625 Busse, Hans, Photo, Badstüberstr. 11
965 Collier, E., Fuhrunternehmer, Voßstr. 5
504 Dallmer, Otto, Herrenmoden, TreptowerStr. 1
616 Dau, Betriebsingenieur, Jahnstr. 7
435 Deutsch-Amer.Petroleumges., Morgenld.Str.32
228 Deutsches Rotes Kreuz, Bismarckstr. 25
327 Dieck, Max, Schlachtermstr., Kathar.Str. 14
649 Dierling, C., Manuf.-Wr., Friedländerstr. 1
684 Dinse, Wilh., Pferdegesch., Ad.Friedrichstr. 1a
960 Dittmer, W. L., Sachverst., a.d.Linde 19
607 Dobbert, Berta, Tischlerei, Friedländerstr. 32
998 Dörbandt, Ad., Waldrestaur., Belvedere
898 Dörnbrack, Hans, Kol.-W., Ziegelbergstr. 20
508 Donitzas Weinstuben Marienkirchpl. 1
403 Dose, Helm., Kartoffeln, TreptowerStr. 31
463 Doß, P., Hebamme, Hans-Kütemeyer-Str. 3
1059 Dressel, W., Böttchermstr., Prillewissestr. 11
456 Drews, Arthur, Bauer, Heidenstr. 4a
709 Drews, Friedr., Bäckermstr., Rost.Str. 31
362 Dreyer, Hugo, Bäckerei, Turmstr. 8
439 Düring, Obst, Krämerstr. 22
1060 Dunker, A., Totenkleiderin, Kl.Fischerstr. 2
1035 Dygütsch, H., Optik, Friedländerstr. 5
1065 Edeka-Großhandel eGmbH, Ad.Hitler-Str. 63
497 Ehrhardt, Hans, Fischhalle, TreptowerStr. 31
762 Ehrmann, Karl, Bankbeamter, Jahnstr. 43
30 Eierkennz.-St. eGmbH, Speicherstr. 2
964 Eixmann, Paul, Konditorei, Turmstr. 6
592 Elektrizitäts-, Gas- u. Wasserwerk
398 Elmaran, Elektromotorenrep., Demminerstr. 2
996 Elmering, E., Ole, Fette, Morgenlandstr. 34II
968 Engel, Paul, Fleischermeister, Herbordstr. 5
939 v. Engel, Sigrid, Krankengymn., Darrenstr. 15
632 Erdmann, Paul, Töpfermstr., Gr.Wollw.Str.15
927 Erziehungs- u. Kinderheim, Kupfermühlenberg
797 v. Eynern, Margarethe, Frau, Moltkestr. 5
772 Falckenberg, Dr., Arzt, Schwedenstr. 12
210 Falkenberg, Marie, Buchhdlg., Ad.Hitlerstr. 11
277 Fehlandt, H., Generalvertr., Scheunenstr. 10b
935 Feller, Gustav, Buchdruckerei
909 Fielitz, Hermann, Spielwaren, Wirtschafts- und Luxusgegenstände, Neubrandenburg, Adolf-Hitler-Straße 32
517 Film-Palast, Alfr. Feindt, Neustr.Str. 1
382 Fink, H., Hebamme, Badstüberstr. 14
798 Fischer, Dr., Arzt, Pfaffenstr. 20
876 Fischer, Fritz, Gaststätte, Neutorstr. 31
400 Flechsig, M., Reparaturen, Neustrel.Str.
726 Försterei, Staatliche, Neu-Rhäse
727 Försterei, Staatliche, Neuendorf
938 Försterei (Stadt)-
1002 Forestier, Fr., Dachdecker, Ad.Hitlerstr. 49
869 Frank, Gastwirtschaft, Neuendorf
640 Frauenlob, Dampfwäscherei, Ad.Hitlerstr. 49
1023 Frey, Günther, Dentist, Turmstr. 19
660 Fritz-Reuter-Stuw, Badstüberstr. 1
865 Fronerei, Datzeberg
654 Gaartz, W., Bäckermstr., Neutorstr. 13
918 Gading, Erich, Tabakwr., Ad.Hitlerstr. 13
715 Gahn, Fritz, Stud.-Rat, Schwedenstr. 7
433 Galeski, K., Ingenieur, Schillerstr. 20
443 Ganschow, Karl, Landw., Elisabethstr. 7a
591 Gaswerk
667 Gau, Carl, Schlächtermstr., Turmstr. 52
411 Gau, Hans, Lebensmittel, Friedl.Str. 29
990 Gau, Hans, Viehgesch., Badstüberstr. 15
976 Gaude, Paul, Landesprodukte, Turmstr. 15
959 Gehm, Wilh., Katharinenstr. 54
873 Gehnke, E., Ing., TreptowerStr. 17
316 Geilke, Fritz, Glasermstr., Friedländerstr. 31
793 Geistler, Herm., Fußpflege, Ad.Hitler-Str. 17
537 Gemeinnützige Baugen. eGmbH., Saarlandstr.
608 Gendarmerie-Einzelposten 2
473 Gendarmerie-Gruppenposten
626 Genz, Willy, Friseur, Ad.Hitlerstr. 10
215 Gerch, Hubert, Bäckermstr., Beguinenstr. 16
910 Gernreich, Hans, Juwelier, Ad.Hitler-Str. 25
871 Gertz, Rich., Haushaltwr., Markt 11
801 Giermann, Karl, Gastwirt, Ihlenfelderstr. 4
722 Gischow, H., Bauer, Gischowshof
991 Glamann, Heinr., Autorepar., Demminerstr. 3
606 Görss, Friedr., Bierverlag, Pontanusstr. 6
804 Gößel & Wilken, Öle, Johannesstr. 12
884 Goldenbogen, Aug., Kol.-W., Bismarckstr. 14
969 Gottes Güte, Erholungsheim, Augustastr. 2
779 v. Graewe, Inge, Frau, Edle, Kalübbe
483 Graunke, Willi, Gärtnerei, Rostockerstr. 27
544 Gresch, Herta, Schwester, Fr.Reuterstr. 13
374 Greve, Drogerie
835 Greve, Wilh., Buchdruckerei, Pfaffenstr. 14
883 Grewe, Hans, Handelsvertr., Morgenlandstr. 4
365 Griebenow, H., Viehhdlg., Gr.Wollw.Str. 19
478 Griese, U., Frau, Ww., Bernhardstr. 5
862 Grisebach, R., Dr. jur., Trollenhagen
200 Groener, Fr., Autoverm., Turmstr. 25
970 Großkopf, W., Müllabfuhr, Ihlenf.Str. 43
1027 Grothkopp, Fr., Heidemühle
1008 Grothkopp jun., Fr., Getreide, Strals.Str. 1
985 Grünberg, Adolf, Holzhdlg., Johannesstr. 14
720 Grundmann, Friedrich, Wulkenzin
1073 Günteritz, Walter, Maler, Blücherstr. 27
227 Günther, Herb., Fuhrbetr., Wulkenzin
759 Gütschow, W., Bahnspediteur, Poststr. 1
378 Gundeck, Georg, Sägewerk, Demminerstr. 44
602 Gundlach, R., Herrenartikel, Ad.Hitlerstr. 18
779 Gutsverwaltung, Kalübbe
995 Haack, E., Roßschlächter, Kl.Fischerstr. 5
516 Haack, O., Kupferschmiede, Treptowerstr. 13
767 Habeck, Joh., Bandagen, TreptowerStr. 25
300 Hacker, C., Baugesch., Neustrel.Str. 30
408 Hacker, Karl, Kol.-W., Ihlenfelderstr. 37
436 Hacfcke, R., Bez.-Insp., Katharinenstr. 30
816 Haerer, Wilh., Am Markt Nr. 6
422—424 Hagelkasse Neubrandenburg, Adolf-Friedrich-Str. 4/5
488 Hagen, Ernst, Maschinenbau, Rost.Str. 16
396 Hagen, Gust., Maschinenbau, Kathar.Str. 24
337 Hahnke, H., Kol.-W., Ad.Hitlerstr. 50
527 Hamann, Nik., Buchstelle, Badstüberstr. 3
381 v. Hammacher, E., Sachverst., Schwedenstr. 16
598 Hammerström, Ida, Fischräuch., Wollw.Str. 27
920 Hannemann, Alb., Augustastr. 2a
260 Hannemann, Oberst, Augustastr. 5
270 Hansmann, K., Autolicht, Neustrel.Str. 63
820 Harder, L., Fahrradhdlg., Am Markt,
843 Harms, Fr., Gärtnerei, Am Friedhofsweg 4
394 Hartmann, Dr. Karl, Arzt, Treptowerstr. 11
571 Hartung, Herm., Klempnerei, Neutorstr. 11
1012 Hartwig, Anna, Hebamme, Ihlenfelderstr. 36
1070 Hartwig, Bruno, Milch, Ravensburgstr. 35
984 Hartwig, Otto, Molkereierz., Morgenldstr. 15
643 Hasselmann, O., Kol.-W., Dietr.Eck.Str. 13
315 Hauck, Otto, Vermess.-Ing., Schützenwall 3b
666 Haus- u. Grundbes.-Verein, Südbahnstr. 8
867 Heiden & Schmidt, Bauschloss., Darrenstr. 6
217 Heintze, W., Maurermstr., Speicherstr. 18
474 Heise, W., elektr. Anlagen, Treptowerstr. 1
310 Heitmann, Photohaus
841 Helke, Martin, Feinkost, Ad.Hitlerstr. 12
224 Hellmers, Theone, Schwedenstr. 20
647 Hennemann, Gerh., Bäckerei, Katharinenstraße 15
778 Herberge zur Heimat
966 Herbst, Hermann, Badstüberstr. 13
833 Herrklotsch, Friedr., Bauer, Kruseshof
815 v. Hertzberg, Graf, Monckeshof
542 Heuschert, Ww. Marie, Elisabethstr. 7
494 Geschw. G. u. W. Heydemann, Elisabethstr. 2
638 Heydemann, Ww. Marg., Neutorstr. 1
881 Hieronymus, Fr., Restaur., Nemerower Holz
838 Hillmann, P., Gärtnerei, Eschengrund
1066 Hillmann, Paul, Blumen, Ad.Hitler-Str. 12
1032 Hingst, Dr. H., Studienrat, Schwedenstr. 8
1052 Hintz, Fritz, Holz, Morgenlandstr. 33
609 Hintze, Herm., Maurermstr., Heidenstr. 8
*1072 Hirchert, Paul, Schmiedemstr., Turmstr. 43
1031 Hochbaum, Hans, Bankprok., Broda
554 Höttges, M., Elektr.-Anlag., Ihlenfelderstr. 28
785 Hoffmann, O., Baugesch., Grünestr. 6
540 Hoffschildt, Walter, Mühlenbes., Zirzow.Mühle
794 Holert, Franz, Kolonialwr., Voßstr. 10
896 Holländer, A., Kol.-W., Treptowerstr. 36
1021 Holland, K., Lastfuhren, Blumenborn 21
471 Holtz, Herm., Prok., Schwedenstr. 13
844 Holzhäuer, Rich., Hinterste Mühle
467 Hopfenburg, Restaurateur
664 Horn, Carl, Buchbinderei, Ad.Hitlerstr. 35
775 Hotel Bahnhofshotel, Fr. Schneider
827 Hotel Erbgroßherzog, Ad.Hitlerstr. 3
503 Hotel zur gold. Kugel
Bes.: Helmuth Farnow, Weinhandlung
T Goldene Kugel
803 Hotel Gronow, E. Dubbert, Friedländerstr. 9
908 Hotel Lübecker Hof, Treptowerstr. 21
524 Hotel u. Restaur. Otto Busse, Badstüberstr. 7
961 Hotel z. Deutschen Eiche, Pontanusstr. 12
641 Hübner, Friedr., Bäckermstr., Treptow.Str. 30
418 Hückstädt, Fr., Gütervermittl., Neustr. 8
618 Huppel, Wilh., Zimmereigesch., Ihlenf.Str. 33
223 Huppel jr., W., Zimmermstr., Demminerstr. 18
930 Huthloff, Hans, Schlachter, Friedl.Str. 17
890 Imm, H., Molkereiprod., Ad.Hitlerstr. 25
312 Jacobi's Waldwirtschaft, Brodaer Holz
718 Jaeger, Hans, Elisabethstr. 5
719 Jaeger, Erich, Augustastr. 12
718 / 719 Wilh. Jaeger
Baustoffgroßhandlg., Kohlenhandlg., Wand- u. Fußbodenplattenabtlg., Betonwerk
710 Jähner, Paul, Moden, Krämerstr. 11
1076 Janke, Karl Ludw., Stud.-Rat, A.d.Linde 22
303 Janssen, F., Brauereidir., Elisabethstr. 5
1028 Janssen, H., Direktor, Badstüberstr. 3
957 Janssen & Bechly, Brauerei AG, Demmin, Straße 43
345 Jeromin, Friedrich, Kfm., Treptowerstr. 14
207 Joachimi, Bernhardstr. 7
336 Jonas, R., Gastwirt, Badstüberstr. 30
992 Juchheim, Paul, Schuhwaren
645 Jüdische Kultusvereinigung
370 Junck, Aug., Schlosserei, Krämerstr. 34
661 Kaacksteen, W., Kartoffn., Scheunenstr. 3
364 Kähler, Hans, Mühlenpächter, Krappmühl
275 Kählke, A., Lebensm., Beguinenstr. 5
1017 Kalff, E., Gartenbau, Neutorstr. 24
238 Kalksandsteinwerk Neubrandenburg GmbH
513 Kandler, Wilh., Dentalmanuf., Bismarckstr. 3
963 Rudolph Karstadt AG, Turmstr. 1—2
425 Kath. Kinderheim, Adolf-Friedrich-Str. 9
967 Kath. Pfarramt, Adolf-Friedrichstr. 15
1003 Kauffmann, Anna, Ww., Blücherstr. 28
825 Kauffmann, Wolfgang, Alte Ratsapotheke
933 Kehtel, H., Hotel, Friedländerstr. 20
603 Kessow, Karl, Kohlen, Speicherstr. 18
387 Keuer, Bruno, Brauereidirektor, Jahnstr. 421
1067 Kieckebusch, Dr., Landr. i. R., Elisabethstr. 8
1024 Kietzmann, E., Bäckerei, Ziegelbgstr. 10
706 v. Kirchbach, Werner, Frhr., Blücherstr. 5
580 Kirche, Evang., Propst Rechlin, Gr.Wollw. Straße 2
790 Dies., Pastor Runge, Gr.Wollweberstr. 12
931 Dies., Pastor Schulze, Gr.Wollweberstr. 11
822 Dies., Pastor Timm, AmSchützenwall 5
705 Dies., Pfarre Weitin, Pastor Bethcke
1004 Kirchensteueramt, Treptowerstr. 13
668 Kirchhofer, H., Heilprakt., Schwedenstr. 17
559 Kirchhofer, W., Reformhaus, Ad.Hitlerstr. 40
923 Kirchhoff, A.M., San.Ratsww., An der Linde 23
744 Klee, Karl, Major, Yorckstr. 1
711 Klein, Kurt, Süßmost, Katharinenstr. 6
942 Klein, Ludwig, Kfm., Speicherstr. 12
585 Klein, Otto, Uhrmacher, Ad.Hitlerstr. 26
929 Klein, Paul, Reg.-Rat, Blücherstr. 7
989 Max Kleine & Söhne, Vertrieb von Kraftfahrzeugen
489 Rich. u. E. Kleine, FriedländerStr. 10
724 Klinggräff'sche Gutsverwaltung, Chemnitz
1020 Klockzim, W., Schneidermstr., Turmstr. 31
951 Klostermann, H., Geschäftsführ., Danzig. Str.
565 Klug, Ludw., Restaur., Ad.Hitlerstr. 61
650 Klug, Rob., Handelsvertr., Morgenlandstr. 5
366 Knerlich, Fritz, Prokurist, Blücherstr. 13
731 Knüppel, Ulr., Feinkost, Neutorstr. 41
235 Koch, Herm., Lebensmittel, Katharinenstr. 13
601 Koch, Dr. Paul, R.A. [N], Goethestr. 1
404 Koch. Walter, Malermstr., Krämerstr. 15
578 Kodanek, Otto, Tischlermstr., Demmin.Str. 12
320 Köhler, Martha, Kohlen, IhlenfelderStr. 36
1051 Köhn, E., Feldberg, Getreidehallen
674 Köhn, Fritz, Bierverleger, Beguinenstr. 26
379 Kölpin, Wilh., Schmiedemstr., Mönchenstr. 5
495 Königemann, P., Dachdeckerm., Pfaffenstr. 1
745 Köppen, Hans, Bürgermstr., Wulkenzin
734 Köppen, Rob., Bauer, Neuendorf
887 Kolbow, Alb., Kol.W., Treptowerstr. 4
371 Konditorei Kuhlmann, Ad.Hitlerstr. 30
665 Kontrollst. d. Landesvers.Anst., Ziegelb.-Str.44
430 Kootz, Hans, Radiohdlg., Bismarckstr. 2
569 Kopp, Carl, Schlachtermstr., Darrenstr. 4
514 Korf, Rud., Heilprakt., Badstüberstr. 14
462 Kownatzki, Hans, R.A., Ad.Hitlerstr. 35
481 Krämer, Dr. Otto, R.A. [N], Markt 14
530 Kraftverkehr d. Neubrandenb.-Friedl. Eisenb.

553 Kramer, Robert, Malermstr., Pfaffenstr. 16
879 Krasemann, Willi, Viehhdlg., Jahnstr. 10
979 Krause, Ulrich, Obstplantage, Eschengrund
897 Krause, Dr. W., Arzt, Moltkestr. 7
707 Krause, Walter, Gastwirtschaft, Turmstr. 23
658 Kreienbring, Otto, Klempnerm., Krämerstr. 17
1001 Kreienbring, Rud., Hochbau, Zweigstelle
230 Kreishandwerkerschaft, Treptow.Str. 8
457 Kreisjägermstr. Stargard N, Ad.Friedr.Str. 3b
525 Kretschmer, Kurt, Archit., Bernhardstr. 3
713 Kröber, B., Rentner, Ad.Friedr.Str. 13
1083 Krüger, F., Malermstr., Krämerstr. 30
735 Krüger, Fritz, Bauer, Wulkenzin
375 Krüger, Max, Bäckerei, Wolfswinkelstr. 4
588 Krüger, W., Papierfabrik, Papiermühle
831 Kühn, Dr., Sanitätsrat, Elisabethstr. 9
1036 Kuhlebrock, O., Ing., Jahnstr. 8
395 Kulow, Max, Detektei, FriedländerStr. 34
1033 Kunkel jr., H., Dentist, Pfaffenstr. 3
1033 Kunkel, Marg., Dentistin, Pfaffenstr. 3
637 Kunkel, Robert, Dentist, Treptow.Str. 21I
484 Kunze,Frdr.,Büchsenmacher, Ad.Hitlerstr.37
800 Kutschke, Frd. W., Landw., Neustrel.Str. 7
620 Lamp, H. H., Bücherrev., Hitlerstr. 7
548 Lange, Erich, Dr. med., Moltkestr. 3
630 Lange, Herm., Fahrräder, Neutorstr. 14
469 Lotte u. Hilde Lange, Schillerstr. 4
521 Lange, Wilh., Bürgermeister d. Gem. Broda
853 Langhals,W.,Beerdig.-Gesch.,Ad.Friedr.Str.16
810 Lanken, Paul, Schuhwaren, Ad.Hitlerstr. 15
579 Lauterbach, Max, Buchhandel, Neutorstr. 19
646 Lehmann, Carl, Bauer, Weitin
906 Lehmann, E., Eisenwr., Badstüberstr. 18
1010 Lembke, P., Buchdruckerei, Gr.Wollw.Str. 8
1064 Lembke, Richard, Fuhrunternehmen, Neubrandenburg, Heidenstraße 4a
937 Leonhardt, Hans, Pferdehdlg., Badstüberstr 10
875 Liemann, Fritz, Leder, Pontanusstr. 4
821 Löhn, Frdr., Fleischermstr., Neutorstr. 36
997 Löhn, Heinr., Schlachtermstr., Krämerstr. 10
752 Loepke, A., Tapezierer, Friedländerstr. 33
496 Lüder, Lotte, Ad.Hitler-Str. 18
670 Lüder, Dr., R.A. [N], Elisabethstr. 1a
422 Luhmann, Dr., R.A. [N], An der Linde 2
331 Maaß, Bruno, Zigarren, Ad.Hitlerstr. 18
1011 Maaß, Ludw., Bäckermstr., Prenzl.Str. 8
212 Maaß, Magdalene, Fr.Reuterstr. 1a
551 Maaß, W., Zahnarzt, Markt 9aI
431 Malitius,Ww.Else,Baugesch., T.Schanzenstr.1
346 v. Maltzahn, Freifrau, Heidenstr. 1
623 v. Maltzan, Freih., Oberstallm., Badeweg 2
401 v. Maltzan, J., Autohalle, Katharinenstr. 45
812 Mamerow, L., Glasermstr., Waagestr. 1
657 Margarine-Verkaufs-Union, Speicherstr. 1
389 Marklein, Alb., Makler, Friedländerstr. 24
611 Marlow, Drogerie, Saarlandstr.
633 Marlow, Fr., Wagenbau, Friedl.Str. 16
203 Martens, Friedr., Kohlen, Neutorstr. 7
863 Martiens, J., Tischlerei, Gr.Wollweberstr. 6
983 Masch, Walter, Viehgeschäft, Rost.Str. 17
941 bis 943 Maschinenfabrik Lythall Akt.-Ges., Neubrandenburg (Meckl.), Filialen in Bad Oldesloe und Güstrow. T Lythall BK Reichsbankgiro P Berlin 98945
811 Mascow, Paul, Brunnenbau, Elisabethstr. 4
761 Mauke, Alex., Hauptm., Yorkstr. 1
702 May, Carl, Dentist, Turmstr. 12
955 MechanischeWerkstätten,NeubrandenburgGmbH.
Neubrandenburg (Mecklb.)
T Vorrichtungen, P Berlin 182203
Fernschreiber: K 1696
BK.: Stadt-Kreissparkasse Neubrandenburg
339 Mecklb. Bierstuben, Waagestr. 2
344 Mecklenburgische Depositen- und Wechselbank, Adolf-Hitler-Straße 28
422—424 Mecklenburg. Hagel- u. Feuervers. Ges. a. G. in Neubrandenburg, Adolf-Friedrich-Str. 4/5
1074 Meckl. Heimstätte, GmbH, Bauleitg.
454 Mecklenburgische Kredit- und Hypothekenbank, Filiale Neubrandenburg, Am Markt 13
341 Mecklb. Landw. Hauptgen. eGmbH
377 Meerbach, Helmuth, Häute, Friedländerstr. 15
519 Meincke, Karl, Bauführer, Scharnhorststr. 4
500 Meinke, Autovermiet., Ziegelbergstr. 44
486 Meltz Herm., Gartenbau, Neustrel.Str. 14
895 926 Meltz, Johannes, Inh.: Alfred Grethlein, Eisen- und Röhrengroßhdlg., Waagestraße 6
325 Menge, Carl, Tischlerei, Treptowerstr. 16
385 Menke, Heinrich H., Kasein- u. Plasmonwerk, Fritz-Reuter-Str. 18. P Hamburg 8377
852 Menke, Heinr. H., Augustastr. 2b
791 Metelmann, Wilh., Vertretungen
368 Meyer, Hans Wilhelm, Bismarckstr. 10
543 v. Michael, Ihlenfeld
584 Mieritz, Emma, Hüte, Treptowerstr. 3
1057 Mietzner, H. G., Baguinenstr. 4
383 Mittelstädt, Fr., Kol.Wr., Kl.Wollweberstr. 14
586 Mittmann, Hugo, Kohlen, Friedl.Str. 36
532 Mittreiter, Konr., Bäckerei, Turmstr. 11
659 Moegelin, Gotth., Holz, Ravensb.Str.
208 Möller, Albr., landw. Berater, Prenzl.Str. 2
987 Moerke, Hubert, Buchhdlg., Am Markt 9a
817 Moll, Emil, Lederhdlg., Waagestr. 3
501 Moncke, Georg, Vierrade, Mühle
1069 Moog, Heinr., Hauptm., Neuer Weg 20
949 Moschner, Fr., Zahnarzt, Ad.Hitlerstr. 37
892 Müller, Dr., Kreisarzt i. R., Yorkstr. 1
570 Müller, Paul, Handelsvertr., Friedländerstr. 21
552 Müntzel, R., Lehrer, Roonstr. 3
762 Müther, Hedw., Schulratswwe., Jahnstr. 43
1039 Nagel, E., Landw., NeustrelitzerStr. 8
679 Neckel, Rechtsanw. u. Notar, Markt 17
338 Derselbe, Wohn., Goethestr. 6
216 Necker, Otto, Abteilungsleiter
546 Neels, Fr., Bauer, Neuendorf
361 Nehls, W., Autovermiet., Morgenlandstr. 4
770 Neubrandenburger Anzeiger, Ad.Hitlerstr. 15
818 Neubrandenburger Molkerei-Gen. eGmbH
751 Neumann, Susanne, Morgenlandstr. 3
721 Neu-Rhäse, Gutsverwaltung, P. Wulkenzin
631 Neverin Gutsverwaltung
412 Niederdeutscher Beobachter, Geschäftsstelle Neubrandenburg, Badstüberstr. 12
786 Niemax, Fritz, Morgenlandstr. 32
848 Nötenberg, Paul, Agent, Fritz-Reuterstr. 2
730 Nötzelmann, Ferd., Kol.W., Fritz-Reuterstr. 6
201 Nolte, Oberleutnant, Jahnstr. 7
886 Noltenius, Ernst Aug., Goethestr. 6
520 Nova, Krankenversich.-Anst. aG., Kl.Wollweberstr. 7
555 NSDAP, Kreisleitung, Markt 18
483 Dieselbe, SA-Sturmbann I/60, Rostockerstr.27
1087 Dieselbe, HJ.-Bann 97, Elisabethstr. 1a
434 Dieselbe, NS-Kriegsopferversorgung
928 Dieselbe, NS-Volkswohlfahrt, Kreisleitung
555 Dieselbe, Amt f. Beamte, Kreis Stargard
846 Dieselbe, Deutsche Arbeitsfront, Elis.Str. 3
714 Dieselbe, NS-Gem. Kraft d. Freude, Friedld. Straße 22
1005 Oberreit, Dr., Arzt, Neutorstr. 1a
373 Oehlschläger, Fr., Leit.Anl., Wollw.Str. 3
877 Oelschlägel, G., Tischlerei, Ad.Hitlerstr. 39
587 v. Oertzen, Landwirt, Morgenlandstr. 4
981 Oesterle, Hugo, Kulturingen., Roonstr. 15
246 Opel-Ersatzteildienst, Autohallen
737 Otto, Ida, Wulkenzin
307 Paepcke, Ewald, Sandkrug
311 Pankratz, O., Kantinenpächt., Wirtsch.-Geb.
644 Pawlas, Gg., Versich., Ziegelbergstr. 3
220 Peper, E., Glaserei, Krämerstr. 4
675 Peters, Ernst, Fischereip., Werderstr. 1
768 Petzold, Hel., Heißmangel, Marienkirche 2
390 Pferdemarkt-Komitee, Grünestr. 1
414 Philipp, Rud., Bäckerei, Ad.Hitlerstr. 57
1080 Plessen, Dr. R., Amtsger.-Rat, Jahnstr. 8
317 Plötner, Walter, Holzwr., Johannesstr. 10
271 Plüschow, Hans, Major a. D., Goethestr. 8
557 Pöhlmann, Studienrat, Morgenlandstr. 5
583 Poetzel, Carl, Getreidegeschäft, Neutorstr. 37/38. BK Reichsbankgiro P Hamburg 45665
593 Polensky & Co, Getreide, Burgholzstr. 7
574 Pollitz, Adolf-Friedrich-Str. 6
808 Pooch, Heinz, Revis.-Ing., Turmstr. 12
739 Poschetzky, A., Install., Beguinenstr. 15
617 Prabel, Otto, Elektromstr., Turmstr. 12
226 Prager, F. K., Major d. L., Körnerstr. 3
376 Prange, K., Landwirt, Jahnstr. 11
444 Protos, Telefon GmbH, Südbahnstr. 8
461 Püstow, Bankdir., Fr.Reuterstr. 8
736 Putzehl, Carl, Gastwirt, Wulkenzin
572 Raedel, Erich, Buchhdlg., Ad.Hitlerstr. 59
534 Rasenack, Landw.-Rat
561 Ratskeller, Inh. Otto Sattler
792 Ravensburg, Restaur., Demminerstr. 1
755 Reichert, Otto, Drogenhdlg., Ad.Hitlerstr. 31
627 Reichsarbeitsdienst am Datzeberg
243 Reichsbahn
723 Reichsbahnhof Wulkenzin
335 Reichsbanknebenstelle, Schützenwall 4
704 Reichsfinanzverw., Finanzamt im Palais
308 Dieselbe, Zollamt, Schützenwall 7
505 Reichsluftschutzbund, Kreisgr., Neutorstr. 4
457 Reichsnährstand
690 Reichs-Postamt
272 Reichsstelle f. Getreide, Bezirk 6
1022 Reimers u. Schoknecht, Stoffe, Trept.Str. 15
777 Reinhold, H., Kol.-W., Treptowerstr. 18
493 Reinke, Carl, Elektr. Anl., Friedl.Str. 24
420 Reinmann, M., Konzerthaus, Neustrel. Str. 2
1078 Reiser, Woldemar
973 Rethmeyer, Heinr., Wäschehaus, Hitlerstr. 33
328 Rewoldt, Elis., Goethestr. 2
673 v. Rheinbaben, Freiherr, Augustastr. 9
369 Rhenania-Ossag, Mineralölw., Amtsger.Str. 1
636 Richter, W., Schlachtermstr., Voßstr. 2
832 Riemer, Aug., Käsefbr., Mönchenstr. 6
819 Ringel, H., R.A. [N], Kl.Wollweberstr. 1
951 Rinker, R., GmbH, Holzbearbeitg., Danz.Str.2
253 Rintelen, Adolf, Direktor
768 Rochow, Otto, Glaserei, Marienkirchpl. 2
360 Rödlin, Er., Kol.-W., Rostockerstr. 18a
528 Rölke, Hans, Dipl.-Ing., Roonstr.
874 Rohde, W., Zimmerei, Neuer Weg 2
860 Rohn, E. J., Kohlen u. Baumaterialien
402 Rothe, i. Fa. Georg Moncke, Ihlenf.Str. 42
600 Rothe, Otto, Modewr., Ad.Hitlerstr. 14
209 Rugenstein, Fr., Ing., Neustrel.Str. 15
491 Rust, E. A., Vertreter, Schwedenstr. 14
766 Salchow, Otto, Malermstr., Markgr.Str. 2
410 Sandhoff, C., Fleischerei, Waagestr. 1
480 Sandhoff, W., Fleischermstr., Ihlenfeld.Str. 15
333 Saß, Wilh., Schmiedemstr., Turmstr. 21
656 Sattler, Kurt, Ing., Marienkirchpl. 1
529 Sauerland, Walter, Vertreter, Neuer Weg 24
567 Sauerwein, Wilh., R.A. [N], Ad.Hitlerstr. 27
1018 Schanze, Max, Isolierungen gegen Wärme- u. Kälteverluste, Schall, Feuchtigkeit, Einfrieren, Neustrelitzer Straße 83
794 Scharf, Karl, Kfm., Voßstr. 10
830 Scharnhorst, H., Zigarren, Markt 5
507 Scherrer, Dr., Tierarzt, Pferdemarkt 2
703 Schierbaum, O. H., Holzhdlg., Joh.Str. 10
343 Schillert, Otto, Schlosserm., Pfaffenstr. 9
358 Schillo, Peter, Landmesser, Ihlenf.Str. 49
415 Schimmelmann, Karl, Klempner, Turmstr. 22
386 Schimming, Dr. W., Zahnarzt, Ad.Hitlerstr. 61
536 Schlorff, H., Bäckerei, Fritz-Reuter-Str. 15
541 Schlüter, H., Landwirt, Zirzow
621 Schlüter, H., Landwirt, A.Friedr.Str. 22
1086 Schmahl, Fr., Kolonialwr., Ravensb.Str. 15
234 Schmidt, Alex., Fuhrunternehm., Turmstr. 16
784 Schmaling, K., Kfm., Kolonialwr., Turmstr. 20
773 Schmidt, Aug., Gastw., Turmstr. 14
309 Schmidt, August, Tischlerei, Krämerstr. 13
363 Schmidt, C., Seilermstr., Ad.Hitlerstr. 27
943 Schmidt, H. R., Bernhardstr. 7
413 Schmidt, Herm., Hochbau, Baustelle
475 Schmidt, Ludwig, Autoverm., Friedl.Str. 2
872 Schmidt ,Paul, Samen, Kl.Wollw.Str. 10
850 Schnegas, O., Bäckerei, Ihlenfeld.Str. 53
629 Schölzel, Erich, Großhandel in Obst, Gemüse u. Südfrüchten, Neustrelitzer Str. 79
1037 Schönfeld, H., Landmasch., Darrenstr. 1
975 Scholz, Landwirt, Küssow
451 Schramm, Walter, Masch., Elisabethstr. 1
332 Schreckenbach. Ob.-Ing., Elisabethstr. 5
888 Schreckhaase, Helene, Frau, Markt 10
849 Schreiber sen., Paul, Schlächter, Treptowerstr.
518 Schreiner jr., P., Schlachter, Badstüberstr. 5
597 Alfred Schröder
Baumeister, Baugeschäft,
Neubrandenburg, Demminer Straße 43
708 Schröder, Anna, Leichenwäscherin
669 Schröder, Elfriede, Hebamme, Friedl.Str. 29
764 Schröder, Herm., Malermstr., Badstüberstr. 35
795 Schröder, Rudolf, Kfm., Zehdenickerstr. 2
851 Schroeder, Blumen, TreptowerStr. 1
635 Schroeder, Paul, Leder, Neutorstr. 16
1009 Schroeder, Werner, Burgholzstr. 5
858 Schubert, Franz, Stud.Rat, Bernhardstr. 4
262 Schütt, Walter, Ing., Ziegelbergstr. 3
388 Schulte-Heinrich, Albrecht, Ziegelei Broda
610 Schützenhaus, Schützenwall
477 Schützenheim, Herm. Evers
562 Schultheiß-Brauerei AG., Niederlage
369 Schultz, C. O., Kohlen, Amtsgerichtsstr. 1
1056 Schultz, F., Lehrer, Fritz-Reuter-Str. 5
576 Schultz, Karl, Damenmäntel. Am Markt 15
1053 Schultz, Robert, Landw.-Maschinen
977 Gebr. Schulz, Färberei, Brinkstr. 6 u. 7
655 Schulz, Otto, Modeh., Treptowerstr. 5
882 Schuhmacher, Anna, Frau, Südbahnstr.
428 Schuhmacher, Jul., Einkaufsleit., Danzig.Str.
476 Schwager, Herb., Kol.W., Burgholzstr. 9
1007 Schwerin, Hans, Dipl.-Kfm., Neutor 1a
510 Schwetke, Paul, Rosengarten, Jahnstr. 16
468 Seegert, Wilh., Wagenbau, Beguinenstr. 8
648 Seemann, Wilhelm, Kol.-W., Neutorstr. 17
845 Seer, Dr. Max, Arzt und Zahnarzt
545 Sehlke, Erich, Maßschneider, Markt 15
809 Seither, Dr. Alb., Direktor, Blücherstr. 13
728 Semper, Fr., Bauer, Wulkenzin
1015 Senftenberger Kohlen- u. Brikettvertrieb GmbH
438 Sengebusch, Ernst, Baustoffe, Südbahnhof
781 Sengebusch, Johanna Ww., Waagestr. 4
444 Siemens & Halske AG., Südbahnstr. 8
754 Siemens-Schuckertwerke AG, Mönchenstr. 3
732 Siemerling, V., Kolonialwr.
864 Siemerlings Apotheke, Markt 5
986 Sievers, J., Korbwr., Ad.Hitler-Str. 40
805 Simonsen, Ad., Kfm., Schillerstr. 3
302 Skorny, Paul, Dentist, Ihlenfelderstr. 51
349 Soldan, Gisela, Geflügelhof, Broda Nr. 8
729 Sommer, Curt, Ing., Kfm., Ihlenfelderstr. 3
806 Sommer, W., Brunnenbau
573 Sperling, H., Frisiersalon, Ad.Hitlerstr. 42
757 Spinder, Karl, Dachdeckermstr., Trept.Str. 8
895 926 Dr. Sprangers Ww. G. m. b. H., Fabrik pharmazeut. Präparate, Johannesstr. 8
380 Stadtkaffeehaus, Neutorstr. 6
350 Stadtkrankenhaus, Pfaffenstr. 22
921 Stadt- u. Kreissparkasse, Ad.Hitlerstr. 43
904 Stahl, Robert, Schlachtermstr., Weitin
393 Stech, Herm., Schützenwall 4a
229 Steffens, Fr., Ger.Vollz., Katharinenstr.
464 Stegemann, Emil, Zigarren, Friedländerstr. 15
1061 Steiner, Alfred, Angestellt., Broda
535 Steinfurth, Klempnerei, Friedländerstr. 8
878 Sternberg, Fritz, Delikat., Ad.Hitlerstr. 23
589 Stever, Rittmstr., Neuenkirchen
596 Stinnes, Hugo, GmbH
419 Stockburger, H., Autoverm., Südbahnstr. 10
914 Stoltenburg, Walter, Kol.-W., Badstüberstr.16
652 Stoye, G., Schlachter, Kl.Wollweberstr. 23
847 Stoye, Max, Schlachtermstr., Beguinenstr. 10
823 Straßenwärtergehöft Weitin
1006 Struck, W., Wirtschaftsberat., Augustastr.
460 Suh, Erich, Tischlermstr., Neutorstr. 39
807 Suhr, Karl, Schulrat, Katharinenstr. 18
506 Sumpke ,Ludwig, Pferdegeschäft
273 Tackmann. W., Kol.-W., Ziegelbergstr. 40
1058 Tank, Dr. Helene, Stud.-Rätin, Schiller 18
466 Telefonb. u. Normalzeit AG, Ravensb.Str. 71
988 Tempe, Ernst, Feinkost, Ackerstr. 14
859 Tempel, Arthur, Drogerie, Treptowerstr. 10
932 Tesch, Tivoli, Beguinenstr. 7
470 Tessenow, Dr. Heinr., Prof., Neutorstr. 26
417 Thaliatheater, Pontanusstr. 5
1034 Thamm, Güterdir. i. R., Tilly-Schanz.Str. 3
919 Thams & Garfs, Markt 6
326 Thormann, Karl, Textilvertrieb, Neuer W. 24
225 Thormann, Frau L., Schneidermstrin.
1014 Thürsam sen., H.,Viehgesch., Ad.Hitlerstr. 45
944 C. J. Tiedt Kommanditgesellschaft, Getreide, Saaten, Futter- und Düngemittel, Turmstraße 7
907 Tietböhl jun., R., Malermstr., TreptowerStr.
1029 Tietböhl, W., Malermstr., Treptow.Str. 27
321 Timmke, Dr., R.A. [N], Markt 9a
237 Tollenseverband Neubrandenburg
347 Ueberlandzentrale AG, Ihlenf.Str.
653 Uecker, Hptm. a. D., Eschenhof
940 Ulrich, Carl, Fuhrgesch., Steepenweg 3
837 Usedom, Hellmuth, Kol.W., Ad.Hitlerstr. 46
683 Vandersee, W., Makler, Schwedenstr. 15
671 Vangermain, Franz, Gärtnerei, Jahnstr. 17
614 Vanselow, Else, Arztwitwe, Schwedenstr. 2
858 VDA., Bernhardstr. 4
205 Verkehrshilfsdienst, DanzigerStr. 17
434 Verkehrsverein, Ad.Hitlerstr.
459 Viehwirtschaftsverband Mecklenburg
917 Völzow, Bürgermeister d. Gem. Weitin
392 Vogeler, H., Sattlermstr., Treptow.Str. 9
934 Volckmann, Erich, Landwirt, Carlshöhe
855 Volksbank eGmbH
978 Voltz, Herm., Bautischlerei, Ihlenf.Str. 9a
472 628 Voss Rohprodukten Kommandit-Gesellschaft
Speicherstraße 7. P Berlin 39704
763 Voß, Franz, Heizungsbau, Rostockerstr. 8
426 Wagner, Aug., Glaserei, Ad.Hitlerstr. 41
374 Wagner, Emil, Vertreter, Ad.Hitlerstr. 9
538 Wagner, Dr. K. Th., Arzt, DemminerStr. 12
925 Wagner, Richard, Kol.W., Friedländerstr. 22
1055 Wedemeyer, Dr. O., Stud.-Rat, A.d.Linde 9
276 Weden, Georg, Bäckerei, Jahnstr. 9
367 Wedler, Otto, Bäckerei, Ihlenf.Str. 20
1041 Wehrmacht, Standort-Vermittlung
290 Dieselbe, Standortältester
452 Dieselbe, Wetterberatungsstelle
492 Wendelburg, Karl, Maschinenbau, a.Linde 6
642 Wendorf, Wilh., Südfrüchte, Ad.Hitlerstr. 11
622 Wentzel, Alb., Brunnenbau, Turmstr. 15
487 H. Wentzel & Sohn, Malermstr., Mönchenstr. 2
467 Wentzien, Paul, Schankwirtsch. Hopfenburg
980 Werk, Hermann, Schlächtermstr., Turmstr. 18
951 Werkluftschutz, DanzigerStr. 2
591 Werkskasse d. städt. Betriebe, Wollw.Str. 7
1088 Wessel, Elisab., Haarpflege, Neutorstr. 27
924 Westerkamp, Walther, Dir., Schützenwall 6
304 Wiese, Willi, Bäckerei, Kl.Wollweberstr. 21
679 Wilda, Dr., R.A. [N], Markt 17
679 Dr. Wilda u. Neckel, Rechtsanwälte und Notare, Markt 17
787 Witt, Wilh., Fuhrgesch., Johannesstr. 10
972 Witte, Mühle Zirzow
568 Witthaus, A., Heilprakt., Ad.Friedr.Str. 1
717 Wittig, Dr. M., Arzt, an der Linde 5/7
485 Wodrig, Max, Klempnermstr., Badst.Str. 6
758 Woggersin, Gutsverwaltung
857 Wollitz, Paul, Kol.-W., Dümperstr. 1
678 Woost, Otto, Schornsteinf., Krämerstr. 2
1019 Wulf, K. H., Lehrer, Ziegelbgstr. 8
222 Zacharias u. Sohn, Baust., Fünfeichenweg
1082 Zahrendt, W., Mineralwasserfbr., Neutor 5
716 Zandering, Carl, Konditorei, Am Markt 18
263 Zeeck, Hans, Adolf-Friedrich-Str. 23
1063 Zent & Straeck. Lohnpfluguntern., Ravensb 1. 7
753 von Ziegler, Hochburg
412 Zillmann, Wilh., Druckerei, Badstüberstr. 12
236 Zillmanns Bierstuben, Friedl.Str. 26
651 Zimmermann, H., Kaufmann, Ad.Hitlerstr.
796 Zlotorzenski, E., Büromasch., Turmstr. 13
870 Zucker, Paul, Restaurant, Südbahnstr. 24

Neubruchhausen (Üb. Bassum) [Hann.]

28 Barneföhr, Heinr., Landwirt, Nr. 12
53 Becker, Hermann, Gastw., Freidorf 16
73 Behrens, Otto, Mühle, Nr. 125
89 Bischoff, Herb., Ing., Jardinghausen 2
86 Bolte, Dietr., Bauer, Nr. 49
55 Borchers, Dietrich, Bauer, Hallstedt 1
70 Bothe, Hermann, Landw., Nr. 19
16 Brenner, Joh., Pächt., Jardinghausen
12 Bülter, Friedrich, Hofbes., Nr. 30
37 Bürgermeister Rohlfs, Hallstedt
58 Bürgermeister Struß, Jardinghausen
74 Bürgermeister Wendt, Menninghausen
63 Bürgermeister Bolte, Neubruchhausen
52 Bulk. D., Bäckermstr., Nr. 6.
25 Butt, Fritz, Hofbes., Menninghausen
46 Cordes, Fr., Landw., Neubruchhausen 31.
51 Cordes, Otto, Landw., Hallstedt 6.
94 Dannemann, Dietr., Bauer, Neubruchhausen 43
67 Dannemann, Fritz, Bäckermstr., 122
43 Dannemann, H., Landw., Neubruchhausen 21.
49 Dannemann, Herm., Sattlerm., Neubruchh. 92.
41 Delekat, D., Kfm., Neubruchhausen 59.
64 Delekat, H., Hofbes., Menninghausen 14.
72 Dierks, Dietrich, Bauer, Nr. 47
31 Dreyer, Joh., Bauer, Neubruchhausen 26
48 Egbert, Walter, Dentist, No 115
33 Eltmann, W., Hofbes., Hallstedt 10.
21 Emshoff, Christian, Tischlerei, No 114
21 Emshoff, Frau, Hebamme
81 Erdmann, Dr., Forstmstr. i. R., Neubruchh.
54 Gerdes, Hermann, Hofbes., Wisloh. 8
92 Hachmeister, Ernst, Lehrer, Nr. 115
13 Harries, H., Gastwirt. Hallstedt.
15 Heidmann, Fr., Hofbes., Freidorf.
38 Hillmann, Johann, Bauer, Nr. 100
77 Holldorb, H. C., Möbeltischlerei, 83.
30 Holldorb, Dietrich, Gastwirt, Nr. 74
59 Karnebogen, Landwirt, Nr. 29
56 Kleinschmidt, Herm., Schlachtermstr., 75
62 Köhler, Heinr., Bürgermstr., Wachendorf 53
36 Köstermann, G., Lehrer, Jardinghausen 12
75 Lange, Friedrich, Autoreparatur, Nr. 3
(89) Mähr, Herm., Kfm., Jardinghausen 2
34 Meyer, Johann, Gastwirt
66 Meyer, Wilhelm, Gastw., Fuldenriede 2
80 Molkerei Neubruchhausen 97.
17 Müller, Johann, Mühle, Nr. 63
35 Müller, Karl, Gastwirt, Nr. 9
18 Neddermann, Heinr., Hofbes., Wickbranzen
10 Nordmann, Friedr., Hofbes., Jardinghausen
24 Nordmann, H., Hofbes., Nr. 22.
85 NSDAP., NSV.-Ortsgruppe
42 Peters, Johann, Obstverteiler, Wisloh 16
60 Peters, P., Tierarzt, 121.
68 Poggenburg, Hermann, Schmiedemstr., 73
14 Rathkamp, H., Bauer, Hallstedt. 5
87 Ravens, Peter, Gastwirt, Nr. 21a
47 Rehenbrock, H., Hofbes., Jardinghausen 3
78 Rehmstedt, Heinr., Bauer, Jardinghausen 4
93 Sasse, Heinr., Kaufhaus, Nr. 159
65 Schulenberg, W., Gasthaus, Jardinghausen 9
83 Schwinge, Martha, Frau, Borstel
45 Seevers, Alfr., Landw., Wickbranzen 2.
82 Seevers, Joh., Bauer, Wickbranzen 1
71 Segelke, Karl, Kfm., Nr. 19
79 Siemer, Johann, Bauer, Albringhausen 47
26 Sparkasse Neubruchhausen
50 Spar- u. Darlehnskasse, Nr. 164
32 Stelter, Johann, Bauer, Wisloh 11
22 Struß, Fr., Hofbes., Wisloh.
23 Tegge, Johann, Bauer, Hallstedt 12
19 Trümper, D. J., Kfm., 1.
27 Trümper, Heinr., Gastwirt, Wachendorf.
39 Vitters, Fr., Hofbes., Hallstedt 20.
57 Wahle, Johann, Viehhdlr., 124
69 Warnke, Louis, Mühle, Nr. 22
74 Wendt, D., Hofbes., Menninghausen 7
44 Westermann, Joh., Hofbes., Jardinghausen 5.
29 Wiechmann, Hinrich, Kol.-W., 87
84 Wieschmann, Willi, Mechaniker, 94
76 Wisloh. Albert, Uhrmacher. 52.
40 Wohlers, Fr., Hofbes., Hallstedt.

Neubruck b. Scheibbs (Niederdonau)

5 Bamberger, Hans, Zehenthof
7 Dachs, H., Standartenf., Gnadenberg 17.
3 **Heim der Deutschen Arbeitsfront Neubruck b. Scheibbs**
2 Hutterstrasser, Karl, Fbrkt., Gnabenberg
1 **Neubrucker Papierfabrik Helmut Dachs**
4 Neufeldt-Schoeller'sche Guts- u. Forstverwalt.
6 Österreicher, Gustav, Dr., Villa, Hochbruck

Neubukow (Mecklb.)

76 Ahrens, Carl, Erbhofbauer, Questin
110 Ahrens, Carl, Schlachterei, H.Wessel-Str.
133 Ahrens, Fritz, Schlachterei.
139 Albrecht, Fritz, Autoreparaturen

128 Allg. Ortskrankenk. Brüel, Neubukow
30 Amtsgericht.
27 Apotheke.
101 Arbeitsamt Wismar, Nebenstelle
95 Bahnhofshotel Teschow
38 Beyer, Wilhelm, Zimmermstr.
25 Blanck, Landwirt, Malpendorf
122 Both, E., Bauer, Russow
66 Brühaber, Carl, Dünger, Kohlen
86 Brüsehaber, Hans, Bauer, Jörnsdorf
169 Bürgermeister d. Gem. Biendorf-Gersdorf
180 Bürgermeister d. Gem. Nantrow
83 Bürgermeister der Stadt Neubukow
23 Bull, H., Kolonialwr., KröpelinerStr. 19
176 Busch, Gerichtsvollz., Amtsfreiheit
125 Dankwardt, Dr., Tierarzt.
115 Dannowski, Hermann, Gastwirt, Pepelow.
181 Dencker Nachf., H., Bahnspediteur
37 Dernehl, Ernst, Baumeister
7 Dethloff, Rob., Getreidehdlg.
16 Dethloff, Rob., Mühlenbetrieb.
175 Deutsch, E. A., Automatenvertr., Knesertor 12
145 Ebel, W., Bäckerei
136 Ebell, Georg. Fuhrbetrieb
65 Ebert, Richard, Malermstr.
79 Edler, H., Gärtnerei
84 Evers, Heinrich, Mühlenbes. Jörnstorf
6 Forstrevier Teschow.
158 Freier, Wilhelm, Baugesch., Hindenburgstr.
152 Freitag, August, Baugeschäft u. Kohlenhandlung, Bantow bei Neubukow
58 Freitag, E., Kol.-W., Gastwirt
81 Fritz, Hermann, Baugeschäft, Altbukow
68 Frohnerei, Fr. Schmidt.
150. 162 Gendarmerie
34 Gerdes, Ernst, Kol.-W., Kohlen.
112 Gratopp, Bauer, Bantow, Hufe 2
8 Gronau, Dr. med., Arzt.
177 Groß, Gottlob, Bauer, Biendorf
61 Grühn, Karl, Eisenwr.
62 Gutsverwaltung Vorwerk.
104 Gutsverwaltung Westenbrügge
93 Haack, Franz, Handelsgärtnerei.
155 Harms, Fr., Mat.-W., Kohlen
78 Hartig, Aug., Kol.-W.
123 Heise, Fr., Fahrräder.
46 v. d. Heyden, E., Fuhrwerksbes.
57 Holdorf, F., Glaserei
140 Hoop, Dr., Zahnarzt
56 Hotel Green, Markt 10
109 Hotel Stadt Hamburg
63 Jakobs, Rudolf, Rechtsbeistand
77 Jonas, Wilh., ldw. Maschinen, Pepelow.
142 Joost, B., Manufakturwaren.
167 Ketelhohn, B., Fuhrbetrieb, Kröpel.Tor 327
53 Keuer, Karl, Buchdruckerei.
153 Kirche, evang., Pfarre Neubukow
144 Kirche, evang., Pfarre Biendorf u. Russow
132 Kirche, evang., Pfarre Westenbrügge
148 Klatt, Rich., Maschinenbau, Bismarckstr. 267
43 Knamm, W., Gastwirt, Biendorf.
42 Labes, Dr., R.-A., KröpelinerStr. 2
31 Langberg, Drogerie, Farben u. Photohdlg.
126 Lemcke, Klempnerei, Installation
14 Lent, Otto, Körchow
54 Liermann & Fischer, Manuf.-W., Hitlerstr.
67 Löbler, Elli, Hebamme, Kröpeliner Str. 19
89 Marien, Otto, Lederhandlung.
181 Martin, Curt, Autovermietung
114 Meckl. Depos.- u. Wechselbank, Kröp.Str.
50 Meckl. Kredit- u. Hypothekenbank
1 Meckl. landw. Hauptgen. Raiffeisen
45 Metelmann, Landwirt, Zarfzow
111 Mietz, Karl, Dachdeckermstr.
154 Möller, Arnold, Stellmacherei, Questin
147 Möller, Ch., Kol.-W., Krempin, Häusl. 10
99 Molkereigenossenschaft Alt Bukow
73 Moratzky, A., Gipsbindenfabr.
141 v. Müller, O., Bolland
88 von Müller, W., Westenbrügge.
96 Derselbe, Nebengut Uhlenbrok
18 Naterman, Gutspächter, Zweedorf.
102 NS-Volkswohlfahrt, Rathaus
92 Neubukower Molkereigenossenschaft (alte)
51 Neue Molkerei-Genossenschaft
160 Neumann, C., Steinsetzmstr., Grabenstr. 187a
146 Neumann, Emil, Schlossermstr., Brandstr. 110
106 Neumann, G., Eisenwaren.
87 Never, O., Bauer, Biendorf
143 Niemann, Gustav, Bauer, Krempin
124 Niemann, Hans, Bau- u. Möbeltischlerei
3 Nölting, Landwirt, Sprichusen
10 NSDAP, Ortsgruppe
85 Dieselbe, NS-Frauenschaft
102 Dieselbe, NS-Volkswohlfahrt
173 Oberstraßenwärtergeh. Nantrow
5 v. Oertzen, W., Roggow
156 Ohrt, Carl, Autovermietung
22 Passehl, M., Maschinenfabrik
164 Peterson, Paul, Kolonialwaren
40 v. Platen, Rittmstr., Garvensdorf
151 Pölkow, Theo, Elektromeister
118 Prüter, Hans, Bürgermeister, Krempin
138 Prüter, Otto, Bauer, Krempin
75 Prüter, Paul, Schlachter.
17 Quandt, Richard, Kol.-W.
159 Radloff, Herbert, Bauer, Bantow
29 Regenstein, Ernst, Tierarzt
10 Reichsbahnhof Neubukow.
97 Reichsbahnhof Teschow.
172 Reichsfinanzverw., Zollaufsichtsst. (G)
20 Reichspost, Postamt
19 Reinick, Mühle Nantrow.
64 v. Restorff, Fideikommißbes., Rakow.
74 Richter, Dr. H., Arzt.
127 Rindfleisch, Martin, Ing., elektr. Install.
129 Rolff, Carl, Manufakt.-W.
48 Rosenkranz, Emil, Schlachter, Hindenb.Str.
166 Rosenkranz, Hch., Schlachtermstr., Kröpel.Str.
117 Rosenkranz, W., Schlachterei
50 Rost, Franz, Kol.-W., Porzellan.
2 Rübke, Landwirt, Buschmühlen
157 Sandmann, W., Bauer
36 Schaefer, August, Manuf.-W.
11 Schlünz, Rich., Restaur., Ad.Hitlerstr. 24
13 Schlüter, Ökonomierat, Jörnstorf.
33 Schuldt, Bauer, Zweedorf
35 Schultz, Karl Frdr., Landwirt, Panzow
21 Schwabe, Herm., Bierbrauerei.
163 Sommer, Günter, Bauer, Bgt. 1
169 Spar- u. Darlehnskasse Biendorf
170 Spar- u. Darlehnskasse eGmbH, Kröpel.Str. 2
85 Sparkasse der Stadt
137 Starck, Dr. W., Zahnarzt, Kröpelin. Str. 22
26 Staunau, Rittmstr., Kl.-Strömkendorf
105 Steinbock, Ernst, Eisenwaren
149 Steinhagen, F., Klempnermstr.
69 Stier, E., Bauer, Zweedorf
4 v. Stojentin, Major z. D., Clausdorf
113 Stuhr, H., Deutsches Haus
39 Tamms, Hans, Schlachtermstr., Teschow.
59 Techel, Chr., Bäckermstr.,
130 Techel, Paul, Architekt, Vor d. Knesertor 282
32 Telschow, Richard, Gastwirt, Altbukow
9 Thießen, Elise, Hebamme, Kröpelinerstr. 156a
182 Umspannstation Tesmannsdorf
90 Voigt jun., Joh., Landw., Teschow
171 Voigt, Bürgermstr., Alt-Bukow
47 Vorbeck, Aug., Bierbrauerei.
119 Wegener, Hugo, Schlachter, Kneserstr.
15 Welhe, Otto Edm., Landw., Lehnenhof
161 Woest, Richard, Bauer, Altbukow

Neuburg (Donau) [Bayern]

49 Aktiengesellschaft für Neuburger Kieselweiß, Bittenbrunn Post Neuburg a. Donau
83 Allgem. Ortskrankenkasse Lassignystr. B 85
188 Amperwerke E. A. G., Schaltst., Donauw.Str. B 64
2 Amtsgericht u. Amtsanwalt
125 Apotheke
228 Arbeitsamt Donauwörth, Nebenst., Luitp.Str. C 66
250 Arbeitsgemeinschaft, Neue Bauges. Wayß u. Freytag AG, Dykerhoff u. Widmann KG, Unterhausen
116 Aßmann, Fritz, Gastwirt, K.Wahlstr. C 158
32 Auer, Franz Ser., Drogen
206 Aurbach, Alois, Drogerie. Luitp.-Str. B 180.
137 Bachmann, Anna, Schneid., Ad.Hitlerstr. B 160
310 Bachmeier, Jos., Schreinerei, Gärtnerstr. D 99
220 Bauer, Centa, Hebamme, Ludwigstr. 153
266 Bauer, Emil, Gaststätte, Hindenb.Str. B 111
78 Bauer, Jul., Brauerei, L.Siebertstr. C 88
157 Bayer, A., Kfm., Gen.v.Eppstr. C 140
155 Bayer. Hyp.- u. Wechselbank, Luitp.Str. C 74
75 Bayer. Kreidewerke GmbH, Hindenb.Str. B 112
177 Bayer. Warenvermittl. landw. Genoss. AG
216 Bayer. Zentr.-Darl.-Kasse GmbH, Schrann.Pl. C 129
36 Beikler, Adam, Ingolstadt, Baubüro Unterhausen
95 Bentenrieder, H., Baumat., Riederstr. C 30
72 Benz, Max, Papierhandlung, Bürobedarf, Buchbinderei, Luitpoldstr. 80
212 Berchtenbreiter, Jos., Garagen, Hitlerstr. B 162
236 Bergbauer, Ludwig, Mietauto, Josefstr. A. 88
284 Bergbauer, Otto, Gastw., Hindenb.Str. 155
159 Bitterwolf, Chr., Gastw., Stengelheim
201 Böhm, Alfons, Kieferlbräu, Eylstr. B 239
120 Böhm, Otto, Brauereibesitzer, Bergen
89 Börner, Karl, Justizrat, R.-A.
146 Breidler, Hans, Metzger, Ad.Hitlerstr. B 265
222 Breitner, Joh., Kohlen, Neuhofstr. D 230
71 Brenner, Joh., Maßgesch., Schrannenpl. C 128
317 Bürgermeister der Gemeinde Sinning
1/107 Bürgermeister der Stadt Neuburg a. d. Donau (Verwaltung-Polizeiwache)
66 Bullinger, L., Kaufhaus, Ad.Hitlerstr. B 234
3 Burg, Otto, Uhren, Luitpoldstr. 63
166 Burger, Bernh., Autorep., Ludwigstr. B 152
208 Burger jr., Ludw., Kol.-W.
267 Burghart, Jakob, Holz, Ad.Hitlerstr. 192
194 Burlafinger, Th., Metzg., Fünfzehnerstr. B 202
163 Café Hertlein, Büng.Hochederstr. C 273
91 Coura, Hans, Lebensm., H.Wessel Str. B 118
22 Gebr. de Crignis, Käse, Platz der SA
259 Crone, H., Hauptmann, Hindenburgstr. B 141
131 Dauser, Georg, Reg.-Rat, Karlplatz A 16
38 Deßloch, Franz, Antiquit., Amalienstr. 48
111 Deutsches Rotes Kreuz, Gen.Eppstr. C 106
178 Deutsches Schulheim, Fünfzehnerstr. B 200
101 Dasselbe, Schülerheim B 90
239 Diepold, Ferd., Gemischtwr., Bergheim
234 Dirsch-Löffler, Feinkost, Luitpoldstr. C 77
143 Doferl, Gasth., Schrannenstr. C 55
112 Edeka Großhandel eGmbH, R.Wagnerstr. 45
11 Elektrizitätswerk, Unterer Brand B 30.
132 Elisabethinerinnen-Kloster, Hindenb.Str. B 104
68 Engelmayer, Jos., R.-A., Ad.Hitlerstr. B 183
195 Englisches Institut, Amalienstr. A 9.
270 Ernährungs- u. Wirtschaftsamt, Amalienstr. A 9
136 Fahrbereitschaft Neuburg/Do
149 Fahrmeier, A., Baumat., Neuhofstr. D 232
339 Fallenbacher, Otto, Gastwirt, R.Wagner-Straße B 271
123 Faller, Th., Hebamme, Oswaldstr. D 213
235 Fendl, Eduard, Kfm., R.Wagnerstr. D 37
217 Fichte, Moritz, Bäckerei
283 Fischer, Hans, Schlossermstr., Fünfz. Str. B 229
61 Flurbereinigungsamt
76 Forstamt, Ingolstädterstr. C 33.
73 Forstamt Unterhausen.
334 Forstmair, Ulr., Zuckerwr., Amalienstr. A 26
183 Fürleger, Jos. Gastwirt. Gerichtsstr. 84.
181 Funk, Xaver, Lagerh., Irgertsheim
102 Fuß, Jos., Metzgermstr., Hechtenstr. D 19
287 Gasthaus z. goldenen Schwan, Ingolst.Str. C 18
285 Gastwirtschaft Arcosschlößchen, I. Ganshorn
317 Gebhart, Xaver, Bürgermeister, Sinning
269 Gehr, Dr. Alb., Arzt, Karlspl. A 14
231 Geiger, Georg, Sattlermstr., Elisenpl. C 37
118 Geiger, Gottfr., Lederhdlg., R.Wagnerstr. B 292
40 Geiger, Dr. Rich., Arzt, Amalienstr. A 52
39 Gendarmeriestation Neuburg
8 Gerichtsvollzieherei
251 Gerold, Otto, Färberei, Jahnstr. C 28
93 Gerstner, Ignaz, Café, Luitpoldstr. C 78
74 Gesundheitsamt, staatl., Frauenpl. B 1
151 Dass., Wohn.: Bez.-Arzt Ammlerstr. B 144
42 Glaßmann, Jos., Gastwirt, Platz d. SA A 25
261 Glockentöger, Bruno, Leiter, Ludwigstr. B 98
130 Graf, Jak., Pferdemetzger, Schießh.Str. C 181
36 Graf, Leonh., R.-A., Hindenb.Str. B 110
311 Greiner, X., Oberstltn.
142 Gribl, Adolf, Mech.Werkst., Hechtenstr. D 140.
286 Griesbauer, Jos., Tapezier, R.v.Eppstr. D 1
55 Grüner Baum, Café-Restaurant
158 Grünwald, Xaver, Sägewerk, Bittenbrunn.
54 Gubi, Lebensmittel, Ludwig Siebertstr. C 96
28 Güterdir. Wittelsb.-Ausgleichfonds, Rohrenfeld
327 Haberkorn, Christian, Münchenerstr. D 298½
99 Haberkorn, E., Metzgermstr., Schützenstr. C 188
41 Habermeyer, Jos., Schlosserei, Monh.Str. C 20
328 Häusler, Rosa, Schießhausstr. 185
170 Heidegger, Dr. Else, Ärztin, Spitalpl. C 199
152 Heiss, Johann, Baugeschäft Ikas, Baustoffhandlung, Münchner Str. D 125½
305 Henrich, Walter, Hptm., Hindenb.Str. B 141
57 von Hertling, Freiherr. Amalienstr. 23
65 Hiermaier, Matth., Autoverm., Adlerstr. C 202
125 Hofapotheke von Jos. Geitner
48 Franz Hoffmann & Söhne, Gruben u. Schlämmerei der echten Neuburger kieselsauren Kreide, Neuburg a. d. Donau, Münchener Str.
196 Hofmann, Gottl., Buchhdlg., Fünfz.Str. B 230
218 Hofmann, Wilhelm, Gartenbau
98 Hoinle jr., Jos., Mineralwasser, Danz.Str. D 172
145 Hotel Krone, Zur Hölle C 15
52 Hotel z. Post, Karl Lanig
141 Hotter, Franz, Schreinerei, Schäfflerstr. 147
213 Huber, Andr., Bäckermstr., Elisenpl. C 38
209 Huber, Max, Spenglerei, R.Wagnerstr. B 269
109 Huber, Oskar, Bücherrev., Gen.v.Eppstr. 100
333 Hubrich, Willy, Dr., Luitpoldstr. C 63
44 Hübscher, Alf., Baugesch., Baust. Unterhausen
80 Kaeser, Max, Metzgerei, Schrannenpl. C 208
280 Kaffee-Gaststätte, Zur schönen Aussicht, Amalienstr. A 27
197 Kaindl, Steph., Bäckerei, Mart.Lutherstr. 89
148 Kaiser, Anton, Gastwirt, R.Wagnerstr. B 293
299 Kaiser, Otto, Gastwirt, Wagenhofen
221 Kammerl, Gg., Mietauto, Spitalpl. C 154
258 Kern, Dr. Helmut, Reg.-Rat, Hindenburgstraße B 146
218 Keser, Frz., Gartenbau, Schießhausstr. D 155
207 Kinskofer, Dr. Oskar, R.-A., Luitpoldstr. 74
24 W. u. Günther Klug, Kohlen, L.Siebert-Str. 94
82 Kohlbauer, Rich., Bücherrevisor
233 Koller, Jos., Sackhdlg., Franz-Hoffm.W. 175
5 Krankenhaus der Barmherzigen Brüder, Neuburg a. d. D., Hindenburgstr. B 107
321 Kraus, Simon, Eisenwr., Hitlerstr. B 263
70 Kreishandwerkerschaft
147 Krepl, Hans, Kol.-W.
203 Künneth, Dr. W., Drog., R.Wagnerstr. B 270
88 Landkreis Neuburg-Rain
14 Landrat Neuburg, Landschaftsstr. A 115
150 Landwirtschaftsstelle Neuburg.
210 Lang, Gotth., Archit., Luitpoldstr. C 72
314 Lang, Sigm., A.Hitlerstr. B 196
33 Lauber, Dr. Julius, Arzt, Ad.Hitlerstr. B 194
129 Lautenschlager, H., Metzger, Fünfz.Str. B 214
316 Lautner, Anton, Schreinerei, Ludw.Str. 97
171 Lein, Franz, Mineralwasser, Karlspl. A 11
225 Leinfelder, Heinr., Eisenwr., Marzillisstr. C 146
59 Linzi, Anton, Radio, Karl-Wahl-Str. 165
47 Löbisch, Alb., R.-A., Schrannenplatz C 127.
202 Loesch, Anton, Baugeschäft
156 Ludwig, F., Betr.-Leiter, Siedl. Oberhausen
191 Ludwig, Karl, Möbeltransp., Fischerg. C 240
315 Mändl, Max, Ostermannstr. D 53
214 Maier, Anton, Friseur, Luitpoldstr. C 2
117 Markmiller, K., Kfm., Luitpoldstr. 66
63 Mayer, Jos., Landesprod., R.Wagnerstr. B 283
187 Merz, Simon, Eisenwaren, Pferdestr. C 210
108 Messungsamt Neuburg, Ad.-Hitler-Str. B. 198
7 Metzger, Rich., Brauerei, Neuhof.
265 Meyer, Aug., Kantinenwirt
104 Meyr, Hermann, Metalle und Eisen, Hindenburgstraße B 112
105 Meyr, Ludwig, Maler, Hechtenstr. D 16.
160 Miller jun., Anton, Fahrschule, Danz.Str. D 159
90 Modlmeyer, Xaver, Eisenwr., L.Siebertstr. 3
307 Mödl Josef, Gastwirt in Zell
64 Moggl, Joh., Gastw., Adlerstr. C 203
162 Mohr, Fritz, Dentist, Fünfzehnerstr. B 212
262 Molkerei-Genossenschaft, Stengelheim
260 Montua, W., Major, Hindenburgstr. B 139
168 Moser, Otto, H.-Konf., Horst-Wesselstr. C 135
133 Moser, Dr. R., Tierarzt, Münchnerstr. 275
190 Motz, Ernst, Schnittwaren, L.Siebertstr. 6
20 v. Moy'sche Administr., Gräfl., Stepperg
86 v. Moy'sche Gutsverw., Gräfl., Leopd.-Insel.
21 Müller, Ant., Seilerei, K.Wahlstr. C 159
223 Müller, Otto, Ing., Ritter-von-Epp-Str. 161
169 Nebelmair, Fritz, Fahrzeuge, Hechtenstr. 143
15 Neuburger Nationalverlag, vorm. Grießmayersche Buchdruckerei GmbH, Neuburg a. d. D., Amalienstraße A 47. P München 2271
15 Neuburger Zeitung, Neuburg an d. Donau
35 Neuner, Peter, Kfm., Ludwigstr. B 101.
79 Nieberle, Ferd., Gastwirt, Adlerstr. C 200.
173 Niedermeier, K., Steinbruch. Hesselohe
43 Notariat, Dr. Josef Edel, Amalienstr. 19
126 NSDAP. Kreisleitung, Kreisleiter H. Rieß, General-Epp-Straße 111/112
182 Dieselbe, NSV-Kreisamtsleit., G.v.Epp-Str. C 111
81 Dieselbe, NS-Kreisfrauensch. Leit., Lexerw. B 303
329 Dieselbe, NS-Frauenschaft, G.v.Epp-Str. 111
134 Dieselbe, DAF., G.v.Epp-Str. 111
27 Dieselbe, DAF.-Schule
70 Dieselbe, NS-Hago Kreisleit., Elisenplatz C. 39
184 Dieselbe, NS-Fliegerkorps Sturm 8/95/14, MünchnerStr. 239
331 Dieselbe, NSDAP. Ortsgr. I u. II, Elisenpl. C 39
263 Oden, Dr. H. G., Arzt, Hindenburgstr. 146
229 Ortler, Joseph, Friseur, H.Wesselstr. C 116
37 Oswald, Ant., Kohlenhdlg., Eiseng. C 124.
60 Paula, Silvester, Mauf.-W., H.Wesselstr. C 117
224 Paulus, Alois, Fahrräder, Luitpoldstr. C 79
124 Peterhof-Gaststätte, Amalienstr. 45
205 Pfahler, Anton, Sägewerk, Ingolst.Str. C 32
58 Pfarramt, Evang.-luth., Wolfg.Wilhelmpl. A 65
139 von Philipp, Burgwaldhof B 32½.
335 Pirler, Philipp, Häute, Schwanzweg O 80
200 Prechter, Joh., Druckerei, Amalienstr. 60
281 Prenner, Dr. Helm., Zahnarzt, Pferdestr. C 210
113 Priesterhospiz S. Augustin, Fünfzehnerstr. 217
84 Raba, Dr. Emil, Arzt, Luitpoldstr. C 72
77 Raith, Annemarie, Lebensm., Residenzpl. 62
304 Regnat, Martin, Baugesch., Ingolstädter Straße C 321
4 Reichsbahn, Bahnhof Neuburg
238 Dieselbe, Bahnhof Rohrenfeld
227 Dieselbe, Bahnhof Unterhausen
31 Reichsfinanzverw., Finanzamt, Hindenburgstraße B 108
12 Reichsnährstand, Kreisbauernschaft
297 Reichspost, Postamt
312 Reißner, Andreas, Sägewerk, Sinning
165 Reißner, Georg, Gastwirt, Ludwigstr. B 93
25 Rennbahn-Hotel, Luitpoldstr. C 62.
277 Roß, Ernst, Techn. Insp., Hindenburgstr. 146
226 Rucker, Max, Bauunternehmung, Neuburg a. d. Donau, Eybstr. B 255
268 Rucker, Xaver, Baugesch., R.Wagnerstr. D 49
319 Ruckert, Franz, Ziegelei, Ried
237 Ruckert, Hans, Ziegelei, Ingolst.Str. C 31
122 Samel, Ernst, Kfm., Fünfzehnerstr. B 207
103 Samer, Jos., Mech. Werkstatt, Münch.Str. D 124
92 Sayle, Julius, Fotohdlg., Schrannenstr. C 57
175 Schabacker, Jos., Kieswerk, Brandl B 45
189 Schäfer, Joh., Spenglerm., Luitpoldstr. C 75.
198 Scharl, Jos., Immob., Ob.Tor A 31
176 Schedl, Aug., Wagenbau, Münchenerstr. 136
215 Scheller & Co, Landesprod., Ad.Hitler-Str. B 161
282 Scheuermayer, Jak., Gastw., Feldkirchen
278 Scheuermayer, Karl, Bäckerei, Bergen
232 Schielein, Hans, Zahnarzt, Luitpoldstr. C 74
96 Schlicher, Jos., Mühlenbesitzer, Bittenbrunn.
114 Schlamp, Xaver, Viehhdlg., Münch.Str. D 242
300 Schlegl, Thom., Bäckerei, Fünfzehnerstr. B 201
302 Schmid, Jos., Kameradschaftsheim III I.R. 63
115 Schmitt, Franz, Buchhdlg., Luitpoldstr. B 183
85 Schmutz, Heinr., Gutspächter, Igstetten
30 Schneider, Ferdinand, Brauerei, Rohrenfels
9 Schneider, Max, Dr. Ing., Klause
69 Schreiner jr., Klem., Kohlen, Weinstr. C 122
6 Schreiner sen., Klem., Kino, Schrannenpl. C 46
164 Schuler, Hans, Landesprod., Gärtnerstr. D 92
9 Fritz Schulz jun. Akt.-Ges., Kieselkreidewerke. T Schulzfilip
46 Schweitzer, X., Autos, Münchenerstr. D 282
318 Schweizer, Josef, Baugesch.. Münch.Str. D 275
136 Schwimmbacher, L., Autorepar., v.Eppstr. C 107
180 Seitz, Alois, Transporte, Fünfzehnerstr. B 216
211 Seyser, L., Molkerei, Sinning
53 Six, Xaver, Bäckerei, Schrannenpl. C 51.
172 Staatsarchiv, Residenzstr. A 2
1 Stadt Neuburg, Verwaltung, Karlspl. A 12
45 Stadtpfarramt, kath., Hl. Geist, K.Wahlstraße C 156
87 Stadtpfarramt, Kath., St. Peter, Amalienstr. A 40
144 Stadtsparkasse, Neuburg a. d. Donau
50 Stauber, Dr. Hanns, Tierarzt, Leop.Insel C 36
252 Steinmeyer u. Sohn, Baugeschäft
67 Sterner, Fr. X., Install., L.Siebertstr. D 2
17 Straßenmeisterstelle, Spitalstr. C 195
101 Studienseminar, Wolfgang Wilhelmpl. B 90
97 Thum, Dr. Alfr., Zahnarzt, Fünfzehnerstr. B 211
26 Traber, Karl, Dentist, F.Hoffmann-Weg 175
135 Tremml, H., Eierkennzeichn., A.Hitlerstr. B 186
29 Unterholzner, M., Lebensm., Resid.Str. A 62
219 Völk, Jos., Gastw., Metzger, Schießh.Str. D 176
122 Volksbank eGmbH, Gen.v.Epp-Str. 111
179 Volz, Karl, Stadtkämmerer, B 143 ½
338 Voth, Philipp, Oberltn., Münch.Str. D 276
140 Waibel, Georg, Gartenbau, A.Hitlerstr. C 85
62 Waldsperger, Andr., Metzger, H.Wesselstr. C 134
306 Waller, Ferd., Stud.-Prof., Wagnerstr. 137
199 Wasserstraßenamt, Amalienstr. A 51
56 Wayrauch, Chr., Install., Gen.v.Eppstr. C 101
185 Weigl, Max, Gastwirt, Sinning.
23 Weinzierl, Simon, Spediteur, H.Wesselstr. C 115
34 Weizmann, Aug., Café, Ludwigstr. B 99.
110 Werner, Erich, Inspekt., Leopold.Insel 36
301 Westermayer, Ottilie, Hebamme, Obermaxfeld
51 v. Weveld, Frhr., Gutsverw., Sinning
119 Wirth, Jos., Felle, W.Wilhelmplatz B 172
156 Wirtsch. Forsch. Ges. mbH, Unterhausen
106 Derselbe, Wohnung Monheimer Str. C 23
161 Wittmann, Andr., Landesprod., Pferdestr. C 45
271 Wolfermann, Rich., Ing., Hindenburgstr. B 146
192 Wolfmüller, A., Gürtelfbr., MonheimerStr. 19
257 Zeidler, Markus, Hauptm., Augsb.Str. B 299
19 Zeller, Xaver, Bahnhofsrestaur., Hdbg.Str.
82 Zetl, Adolf, Buchhdlg., R.v.Eppstr. 102
94 Zink, Jos., Schmiede, Fünfzehnerstr. B 228
10 Zinsmeister, G., Landesprodukte, Horst-Wesselstraße C 114
186 Zwack, Jos., Dentist, Platz der SA. D 137

Neuburg (Kammel) [Bayern]

17 Altstetter, Jos., Molkerei, Behlingen
11 von Aretin'sche Rentenverw., Dr. Frhr. Hch.
6 Benz, Konrad, Gastwirt, Stoffenried
16 Bisle, Hans, Baugesch., Baust., Oberegg
34 Deihl, Karl, Motorfahrz., Fahrräder.
18 Elektrizitätswerk Langenhaslach.
23 Fischer, August, Gastwirt, Langenhaslach.
48 Forstward Langenhaslach
22 Forstwalter Stoffenried
21 Fürstl. Esterhazysche Dom.-Kanzlei, Edelstett.
47 Gemeinde Edelstetten, Bürgermstr. Schwarz
2 Gendarmerieposten Neuburg a. K.
31 Haag, Karl, Bauer, Erisweiler
12 Hampp, Engelbert, Transporte
14 Harder, Dr. Hermann, Arzt.
24 Högerle, Ed., Molkereibes., Langenhaslach
33 Hörmann, Georg, Holz, Bahnhofstr. 26
5 Huber, Max, Kol.-W., Langenhaslach.
7 Jekle, Karl, Gastwirt.
38 Jung, Karl, Radio, Installation
43 Klimmer, Andreas, Baugeschäft
1 Konrad, Johann, Brauerei, Oberwiesenbach
8 Lecheler, Dr. Jos., Tierarzt.
39 Leising, Ed., Molkerei Ried
27 Mayer, Hans, Spenglerei.
46 Mayer, Xaver, Brauerei, Hindenb.Pl.
(3) Molkereigenossenschaft, Neuburg K.
35 Probst, Max Gastwirt, Behlingen
26 Reichsbahn, Bahnhof
37 Dieselbe, Bahnhof Ellzee
13 Reiser, Max, Gutspächter, Edelstetten
15 Reitmaier, Josef, Sägewerk, Krumb.Str.
44 Reitmaier, Karl, Holz, Langenhaslach
41 Scheppach, Anselm, Seegrasspinnerei

4 **Schick**, Josef, Bauer, Ellzee
29 Schlosser, Anton, Gastwirt, Stoffenried
32 Sommer, Max, Molkerei, Oberwiesenbach.
19 Spar- u. Darlehnsk. Langenhaslach
3 Spar- u. Darl.Kasse Neuburg eGmuH
9 Stocker, Serafin, Hammerwerkbes., Naichen
50 **Vogg**, Georg, Seegrashandlung
20 Vogt, Rupert, Bauer, Hirschfelden
36 **Wassermann**, Mich., Bauer, Wattenweiler
42 Gebr. Weber, Ziegelei, Langenhaslach
25 Weilbach, Jos., Heuaufzügefbr.
28 Weißmann, Julius, Sägewerk, Behlingen
30 Wilhelm, J., Molkereierzeugn., Ellzee
63 Wirth, J., Schreinerei, Wattenweiler
10 **Zahler**, Luitpold, Bauer, Erisweiler

Neuburg (Mecklenb.)

9 **Baumann**, Landwirt, Farpen
10 Blievernicht, Lehrer, Krusenhagen
19 Bomke, W., Saatzuchtleiter
22 Bramow, Heinrich, Agentur
36 Bürgermeister d. Gem. Neuburg
26 Buggisch, Otto, Landwirt, Steinhagen
38 Christiansen, Chr. H., Rentner
30 Claasen, Fr., Bauer
7 **Dießen**, F., Elektr. Anl., Häuslerei 22
31 Doß, Carl, Mühle, Büdnerei 3
4 Düwel, Dr. Otto, R.-A., Vogelsang
13 Duwe, Wilh., Schmiedemstr., Krusenhagen.
15 **Eggers**, Dr. med., Neuendorfer Weg
37 Feuerwehr
18 Forstverwaltung Farpen.
21 **Gäfke**, Heinrich, Schlachtermstr.
39 Gendarmerie
12 Gutsverwaltung Neu Farpen
20 Gutsverwaltung Steinhausen
14 **Havemann**, H., Landwirt, Krusenhagen Nr. 1
11 **Jebsen**, Peter, Landwirt, Gutsverw. Zarnekow
24 **Kirche**, evang., Pfarre Neuburg
41 Kleinschmidt, Math., Hebamme, Häuslerei 33
17 v. **Liebeherr**, K. H., Bauer, Steinhagen
43 **Möhring**, Hans, Büdnerei 11
23 Möller, Adolf, Landwirt, Krusenhagen
27 Neuburger Spar- u. Darlehnskassenver. eGmuH
29 **Propp**, A., Warenhaus.
2 Prym, A., Landwirt, Hagebök
1 **Reichsbahnhof Hagebök.**
47 Rohde, Johannes, Kolonialwr.
3 Saatzuchtwirtschaft Lischow, Lischow üb. Wismar (Meckl.)
5 Schröder, Anth., Fuhrgeschäft, Lischow
25 **Schulz**, E., Gastw. u. Logierhaus.
44 Standesamt Neuburg
16 **Timmich**, Robertsdorf Mühle
8 **Vermehren**, Alfred, Landwirt, Madsow
42 **Wandschneider**, Robert, Pölitz

Neuburlage (Hann.)

35 **Appelhaus**, Josef, Bäckerei, Alt-Burlage
29 **Bürgermeister** Burlage, Gerdes, Altburlage
25 Bürgermeister Bockhorst
26 **Feldkamp**, H., Landwirt
23 Feldmann, O., Installationen, Bockhorst
24 **Meyer**, Anton, Gastwirt
20 **Reichspost**, Poststelle
27 **Strenge**, Hermann, Gastwirt
22 **Volksbank**, Westrhauderfehn

Neudamm (Neumark) [Mark Brandenburg]

309 **Abeling**, Karl, Hufbeschlag, Soldinerstr. 3
441 Gebr. Abraham, Tuchfabrik, Königsberger Straße 21. P Berlin 91365
354 Abraham, Heinr., Tuchfbr., Ad.Hitlerpl. 13
426 Abraham, Paul, Tuchfbr., Königsb.Str. 24
206 Amtsgericht, Soldinerstr. 20
215 Amtsvorstand Bärfelde-Grünrade, Grünrade
310 Apotheke, Adler-, Messerschmidt, Markt 6
288 Arbeitsamt Küstrin, Markg.Str. 21
242 Armbrecht, Dachdeck., Friedrichstr. 10
290 Arndt, Erich, Bäckermstr., Nabern
470 Arndt, Jenny, Frau, Bahnhofstr. 9
366 Arnsdorf, Ernst, Kraftfahrz., Bahnhofstr. 14
306 Assmy, Max, Klempner, Soldinerstr. 63
353 Autobusfuhrg. Aug. Wolff, Sold.Str. 37
378 **Bähne**, Franz, Raiffeisen-Verein, Zicher
270 Bähne, Rich., Bauer, BärwalderStr. 3
325 Baehr, Richard, Koch
450 Bannach, Rudolf, Sägewerk, Friedenstr. 12
254 Bannach & Co. KG., Bauausführ., Landsb.Str. 8
434 Bartsch, Otto, Kfm., Königsbergerstr. 8
430 W. & F. Baumgarten, Hutfbr., Fabrikstr. 6
222 Berger, Paul, Schlossermstr., Tuchm.Str. 1
352 Berlin-Werdersche Früchte-Konservenfabrik Moral, Ostmärkerstr. 36
333 Beyersdorf, Wilh., Maschinenbau, elektr. Anlagen, Automobile
297 Bezirksabgabestelle Oderbruch-Neumark für Obst u. Gemüse, Marktpl. 13
375 **Binder**, Emil, Fleischermstr., Seestr. 4
312 Bleißner, J. G., Tuchfbr., Soldinerstr. 57
229 **Bohn**, Wilh., Dentist, Soldinerstr. 58
344 Bork, Walter, Elektromstr., Zicher, Dorfstr.
302 Bornhofener Werke, Bornhofen
259 Boye, Ernst, Huthdlg., Friedenstr. 4
218 Brauer, Wilh., Kol.-W., Zicher, Unterreihe 46
342 Braune, Dr., R.-A. [N], Soldinerstr. 13
341 Brose, C., Techn. Büro, Soldiner Str. 40
261 Buchholz, Gustav, Bauer, Küstr.Str. 11
446 Bürgermeister, Privatwohn., Bahnhofstr. 7
295 Bunze, Carl, Wagenbau, H.Wessel-Str. 26
364 **Café Felicitas**, Inh. Max Klietmann
207 Collberg, Carl, Bildhauer, Friedenstr. 39
203 Collberg, Fritz, Maler, Bahnhofstr. 10
320 **Dampfziegelei** Kerstenbrügge
389 Dargatz u. Richter, Neues Schützenhaus
473 **Derz, Friedrich, Drogengesch., Am Markt 1**
305 Deutsche Maizena-Werke A.G. Werk Neudamm Neudamm (Neumark), Karlstraße 39.
376 Düringshofen, C., Handschuh- und Hosenträgerfabrik, Neudamm (Neumark), Markt 3
416 **Eichmann**, Aug., Ankerwick., Landsb.Str. 9
356 Endler, Hugo, Fabrikbesitzer
451 Engel, Carl, Fleischermstr., Wilhelmstr. 5
421 Engel, Karl, Bauer, Nabern
214 Eulenstädt, Paul, Fahrräder, Zicher
243 Ewald, Karl, Fischhdlg., Soldinerstr. 9
488 **Fehling**, Otto, Schmiedemstr., Nabern
437 Fehling, Wilhelm, Feinkost, Soldinerstr. 66
253 Feldmann, Wilh., Landw., Königsb.Str. 42
392 Feltz, M., Färberstr. 9
338 Flick (Haus Dr. Flick), Bärfelde
224 Försterei, (Revier-), Kerstenbrügge
445 Forstamt Zicher
326 Forstwaldschmiede in Jagen 61
274 Forstverwaltung Bärfelde
263 Frädrich, K. F., Landwirt i. R., Zicher
452 Frädrich, Karl, Landwirt, Nabern
346 Frädrich, Dr. Rudolf, Landwirt, Zicher
292 Freiw. Feuerwehr, Friedenstr. 34
338 Friedheim, Max Israel, Rittergut Bärfelde
(209) Friedländer, Ilse, Drogerie, Sold.Str. 64
209 Friedländer, O., Vertreter, Scharrenstr. 1
442 Fuchs, Hermann, Geflügel
239 Fürstenberg, August, Spedit., Ad.Hitlerpl. 11
374 Gebhardt, W., Prokurist
220 Gend.-Gruppenposten Neudamm, Wallstr. 6a
425 **Gesellschaftshaus Otto Haber**
237 Gliewe, Emil, Mützenfbr., H.Wesselstr. 7
202 Gottfried, Dr., Zahnarzt, Uferstr. 1
391 Grell, Fritz, Gastw., Darrmietzel
255 Gruneke, F., Baugeschäft, Neustadt 20
378 Grunzke, Rich., Bahnhofsgastw., Zicher
285 Gut Bärfelde
448 **Hallier**, A., Bahnhofsmühle, Zicher
388 Heckmann, Willy, Gastwirt, Darrmietzel
371 Hennig, Max, Chemikal., Landsb.Str. 10
266 Fritz Hildebrandt G. m. b. H., Tuchfabrik, Soldiner Str. 25/26. T Hildebrandt
322 Hildebrandt, Karl, SoldinerStr. 26
423 Höhne, Adolf, Bauer, Nabern, Ausbau
303 Hotel Prinz v. Preußen, Markt 12
424 Hübner, Gastwirtschaft, Zicher
394 **Jänicke**, F., Mühle Darrmietzel
361 Jahn, C. R., Fensterfbr., Bahnhofstr. 11
265 Jerike, C. F., Tuchfabrik, Soldiner Str. 25—26. T Jerike P Berlin 162501
446 **Kaehrn**, Dr. Bürgermeister
264 Kaerlein, Elise, SoldinerStr. 44
247 Kaethner, Wilh., Gasth., Wilhelmstr. 4
228 Kain, Erich, Baugesch., Wallstr. 10
412 Kaiser, A., Korbwarenfbr., Ad.Hitlerpl. 7
443 Kaping, Dr. Fritz, Tierarzt, Bahnhofstr. 16
429 Kaschade, Walter, Anz.-Ltr., Friedenstr. 4
275 Kathol. Pfarramt. Am Mühlgraben 40
370 Kersten, Dr. Paul, Arzt, SoldinerStr. 19
227 Knappe, Willi, Schuhwr., Hindenburgstr. 29
456 Knick, Karl, Vertretungen, Soldinerstr. 48
231 Knispel, Ernst, Buchhdlg.
476 Knöschke, Fritz, Zigarrenfabr., Wilhelmstr. 3
348 Knöschke, Karl, Tabakwaren
453 Knoll, Erna, Feinkost, Friedrichstr. 18
463 Knospe, Paul, Drogerie, Hindenburgstr. 13
343 Köhler, Paul, Rollfuhrg., Küstr.Str. 23
427 Köhler, Richard, Bauer, Nabern
393 Königsb.-Lebuser landw. Gen. eGmbH, Lager
296 Konditorei u. Kaffee Weidemann, H.Wesselstr.6
238 Kortenbeutel, Otto, Bäckermstr., Friedenstr. 29
431 Kraft, August, Töpfermstr., Friedrichstr. 8
379 Krankenhaus, Städt., Friedenstr. 18
211 Kroll, Ernst, Gartenbau, Friedenstr. 22
279 Krüger, Herta, Lehrerin, Wilhelmstr. 12
435 Kruse, Carl, Autovermiet., SoldinerStr. 8
430 Kühlmann, Herb., Fabrikbes., Fabrikstr. 2
414 Kuke, M., Amtsvorst., Bürgermstr., Nabern
438 Kuke, Dr. Arn., Bauer, Zicher
216 Kuke, Franz, Darrmietzel, Dorfstr. 4
328 Kuke, Wilh., Bauer, Darrmietzel, Ausbau 99
420 **Laabs**, F., Hotel, Neustadt 13
365 Lange, Carl, Gartenbau, Wilhelmstr. 15
368 Larisch & Langer, Sägewerk, Bahnhofstr 6
460 Lehmann, G., Fleischer, H.-Wessel-Str. 9
415 Lehmann, Gerh., Gemischtwr., Zicher 106
398 Lehmann, Walter, Baumschule, Zicher
205 Leist, Karl, Lebensmittel, Soldinerstr. 11
397 Lemke, Otto, Wagenbau, Färberstr. 6
464 Leonhardt, C. A. J., Webwr., Küstr. Str. 29
486 Lesser, Willy, Gasthof, Bahnhofstr. 1
213 Linke, Herm., Sattlerei, Hindenb.Str. 15
249 **Mahlitz**, H., Autofahrten, Friedenstr. 31
350 Mai, Karl, Schuhwr., KönigsbergerStr. 4
380 Mantkes, Gerh., Fleischerm., Wilhelmstr. 7
458 Marquardt, Lehrerin, SoldinerStr. 30a
465 Marx, Herm., Brauereibes., H.Wesselstr. 12
466 Matzdorf, P., Bücherprüfer, Bahnhofstr. 2
323 Mechler, Wilh., Masch.-Fbr., Königsb.Str. 18
334 Melster, Walt., Brunnenbau, Kön.Str. 20
480 Metzelthin, Erich, Maurermstr., Zicher
250 Meyer, Wilh., Karosserie- u. Wagenbau
468 Michael, Paul, H.-Modenhaus, H.Wesselstr. 22
469 Michelmann, Wilh., Landw., Dom. Zicher
444 Milde, Hans, Wollvertretungen
419 Milkau, Ed., Elektr. Anl., Soldinerstr. 62
449 Molkereigenossenschaft eGmbH, Bahnhofstr. 6a
246 Moßner, Emil, Gärtn., Ostm.Str. 31
314 Motzny, Walter, Direktor, Bahnhofstr. 9
308 Müller, Otto, Kfm., Karlstr. 39
433 Müller, Paul, Tischlerei, Soldiner Str. 44
217 **Najork**, Rich., Bäckerei, Karlstr. 2
258 Naß, Erwin, Kol.-W., Horst-Wesselstr. 21
356 Neudammer Hutfabriken AG
454 Neudammer Lichtspiele, Soldinerstr. 22
271 bis 273 Neumann, J., Verlagsbuchhandl. u. Graph. Großbetr., Hindenburgstr. 23/27. Zweigstelle: Berlin, Anhalter Str. 7. P Berlin 998
276 Neumann, Hans, Katharinenstr.
278 Neumann, Kurt, Friedrichstr. 13
277 Neumann, Walther, Friedenstr. 3
318 Neumannswalde, Versuchsstat. f. Waffen
349 Neumannswalde. Gutsverwaltung
248 NSDAP., NSKK Motorstaffel I/M 23, KüstrinerStr. 30
(254) Dies., NS M.-Sturm II/M 23
233 Dies., SS-Sturm 2/54, BärwalderStr.
316 **Odeon**, Inh. A. Krause, Bahnhofstr. 13
252 Oderblatt, SoldinerStr. 67
337 Ortskrankenk., Allgem., Neustadt 2
291 Ottow, Fritz, Waffen, Soldiner Str. 18
345 Ottow, R. H., Eisenwr., H.Wessel-Str. 1
200 Paetz, Richard, vorm. H. Wehland & Co., Hutgroßhandel, Soldiner Str. 13
372 Petzold, Willi, Soldiner Str. 5
282 Pfenner, Bürgermstr., Kerstenbrügge
254 Plattner, Bannach & Co KG, Bauunternehmungen, LandsbergerStr. 8
402 Polizeiverwaltung, Markt
475 Preuße, Fritz, Fleischer, H.Wessel-Str. 14
321 Preuße, Julius, Tuchfbr., Hindenb. Str. 9
436 Preuße, Max, Tuchfabrkt., Markgrafenstr. 22
340 **Quante**, Friedr., Arzt, Am Markt 4
396 **Raabe**, Max, Vertret., Soldiner Str. 45
201 Rakow, Hedwig, Gasthaus, H.Wessel Str. 27
335 Rakow, Hugo, Brauerei, Hindenb.Str. 28
260 Ramelow, Gustav, Kaufhaus, H.Wessel-Str. 2
482 Regenberg, C. A., Sattler, Soldiner Str. 64
332 Reichsbahn, Güterabf. Berneuchen
262 Dieselbe, Güterabfertig. Neudamm
235 Dieselbe, Güterabfertig. Zicher
362 Dieselbe, Güterabfertigung
289 Reichsfinanzverw., Zollamt, Wilhelmstr. 1
406 Reichspost, Postamt
241 Rengert, Gustav, Betonwr., Grünr.Str. 20
285 Rittergut Bärfelde
489 Roeseler, Otto, Bauer, KüstrinerStr. 13
226 Roggatz, Alfr., Radio, Scharrnstr. 1
283 Rogge, Otto, Bauer, Nabern
455 Rösike, Emil, Fleischer, Zicher, Dorfstr.
293 Rösike, Paul, Fleischermstr., Bahnhofstr. 18
232 Rüther, Dr., R.-A. [N], Soldinerstr. 18
413 **Sadler**, Max, Kol.-W., Mühlengraben 3
221 Sandow, Anna, Hebamme, SoldinerStr. 15
369 Sauer, F. A., Klempnermstr., Am Sieb 2
483 Schanze, Emil, Fleischer, Soldiner Str. 4
462 Scheffler, J., Kartoffeln, Zicher
311 Schilf, Else, Bahnhofswirtin, Bahnhofstr. 4
336 Schilling, Aug. Heinr., Textilwr., SoldinerStr. 6
363 Schilling, Willy, Damen- u. Herrenbekleid.
390 Schmekel, Elsa, Dentistin, Katharinenstr. 2
374 Schmidt & Jahn, Holzindustrie
435 Schoening, Schokoladen, Soldiner Str. 8
236 Schönrock, Friedr., Schneidermstr., Nabern
351 Schoepke, F., Zigarrenfbr., H.Wessel-Str. 25
418 Schröder, Carl, Sattlerei, Hindenburgstr. 2
487 C. F. Schultze Nf., Tuchfbr.
269 Schulz, Bruno, Kol.-W., Friedenstr. 7
461 Schulz, Karl, Kol.-W., Grünrade
487 Schwartzkopf, F., Tuchfbr., Friedenstr. 8
257 Schwendke, Otto, Müllermstr., Gr.Mühle
327 Seeling, Emil, Hüte Soldiner Str. 41
417 Seibert, F., Glaswr., Hindenburgstr. 18
404 Sparkasse, Städt., Horst-Wessel-Str. 28
458 Spörl, M., SoldinerStr. 30a
401—403 Stadtverwaltung, Markt
287 Städtische Seebadeanstalt, am Seeberg
319 Stadt-Werke
304 Stambke, E., Baugesch., Königsb.Str. 23
256 Steinicke, Karl, Install., Küstr.Str. 2
212 Stephan, Karl, Lebensm., SoldinerStr. 31
204 Thiem, Rudolf, Tuche, SoldinerStr. 30a
350 Tonn, Gustav, Steinsetzm., Domänenhof 1
254 Tosche, Fr., Glasurfbr., Landsb.Str. 8
300 Trautmann, W., Großhdlg., Königsb.Str. 18
244 Trettner, Hans W., Fabrikbes., Bornhofen
284 Turn- u. Sportgemeinde, Ostmärkerstr. 50
225 Tzesch, Otto, Kohlen, Fabrikstr. 1a
294 **Unglaube**, Hans, Viehhdlg., Zicher
280 Unglaube, Richard, Viehhdlg., Zicher
457 Unglaube, Wilhelm, Gastw., Markt 9
367 Verbrauchergenossensch. Neudamm eGmbH
267 Viehverwertungsgen. eGmbH, Bahnhofstr. 6a
329 Voigt, Karl, Roßschlächt., Königsb.Str. 2
307 Volksbank Neudamm e. G. m. b. H.
219 Vollstädt, P., Hutformenfbr., H.Wesselstr. 10
234 **Wagenknecht**, Dr., Tierarzt, Friedr.Str. 12
268 Wagner, Wilh., Bäckerei, Hindenburgstr. 17
210 Waldkater, Inh. R. Baehr
301 Wartenberg, C., Gerberei, Friedenstr. 1
355 Waser, Siegfr., Landw. Betr.-Berat., Küstriner Straße 26
347 Wegner, Paul, Bierstuben, Friedenstr. 7
296 Weidemann, Konditorei, H.Wessel-Str.
474 Weidtke, Robert, Buchhdlg.
317 Wieprecht, Heinr., Spedit., Soldiner Str. 34
447 Witschel, Franz, Bahnhofsmühle
353 Wolf, Aug., Autobusfuhrg., Sold.Str. 37
(249) Wolf, Elisabeth, Hebamme, Friedenstr. 31
339 Wolff, G., Pfarrer, Zicher
440 Wolter, Rob., Farbenhaus, H.Wessel Str. 5
377 **Zahn**, Dr., Arzt, Friedenstr. 2
481 Zentral-Drogerie, Soldiner Str. 67
315 Zickerick, Karl, Elektromstr., Zicher
240 Ziegler, Otto, Vertret., Uferstr.
331 Ziehlke, Dr., Arzt, Soldiner Str. 46
223 Zillmer, Gust., Autoverm., SoldinerStr. 37
428 Zimmermann, Walter, Bauer, Nabern

Neu Darchau (üb. Dahlenburg) [Hannover]

46 **Alberti**, Heinz, Lehrer, Drethem
26 **Best**, Wilh., Bauer, Reeßeln
17 Beu, Karl, Fuhrunternehmer
21 Bluhm, Hans, Gasthaus, Ventschau
47 Bonatz, Heinr., Bürgermstr., Walmsburg
53 Buchholz, Emma, Hebammenschwester
4 Buhlert, C., Köhlingen
54 **Deutag**, Katemin
22 **Edelkies Schutschnur, Müller-Drenkberg, KG**
3 Eisenschmelzklinkerfabrik Ventschau mbH
39 **Engel, Emil, Mühle, Katemin.**
23 Evers, Kol.-W., Wietzetze
43 **Gendarmerieposten**
2 Glienitzer Tonwerke W. Bassow, Schutschur
5 **Hauel, G.**
25 **Hinrichs**, Friedrich, Kolonialwaren
30 **Hüls, Ludw., Landw., Walmsburg**
20 **Jahnke**, Heinr., Fuhrwesen, Katemin.
35 **Jennrich, Willi, Bäckerei.**
52 **Kaniz**, Ernst, Kfm., Glienitz
34 Karstens, Willi, Bauer, Drethem
16 **Kiesgelände Breese, Kl.Kühren**
6 Kieswerke Barskamp, Friedr. Wilh. Müller
27 Klink, Franz, Schlachterei
29 Kreissparkasse Dannenberg
32 Kröpkes Gasthaus
36 **Krumstroh, Emil, Hofbes., Sammatz.**
33 **Menke, Martin, Mehlhdlg., Walmsburg.**
1 **Meyer, Heinrich, Gastwirt, Katemin.**
13 Meyer, Rich., Schlossermeister
49 Meyer, Wilh., Bauer, Ventschau
15 Molkerei Wietzetze
71 **Ohlrogge**, Heinr., Bauer, Reesseln
24 **Pfarramt** Bahrendorf, Wietzetze
44 Pries, Franz Fr. H., Holzhdlg., Neu-Darchau
42 Putjenter, Emma, Bäuerin, Reeßeln
8 **Roland**, Hellmuth, Install., Katemin
19 Schenck, Wilh., Hofbes., Sammatz
31 Schlicht, Wilh., Viehhdlg., Drethem
7 **Schmidt**, Chr., Landwirt, Darzau
9 Schröder, Heinr., Schlachterei
40 Schulz, Wilhelm, Schmiedemstr.
51 Semmeroth, Otto, Gastw., Drethem
11 Soltau, Friedrich, Bauer, Quarstedt
28 Soop, Hermann, Fuhrunternehmer
45 Soop, Willi, Kfm., Glienitz
12 Steckelberg, H., Schachtmstr., Walmsburg
14 **Thiele**, W., Landwirt, Ventschau
38 **Tiedchen, Hugo Bäckerei, Katemin.**
50 Tiemann, Fr., Gastw., Bruchdorf
96 **Volksbank Lüneburg, eGmbH, Neu-Darchau**
10 **Westedt**, Herm., Lastkraftwagenverkehr
18 **Westedt, Wilh., Schlosserei, Walmsburg**
41 Wiese, Fr., Elbfähre
37 Wolmer, Arnold, Fuhrw., Nr. 75

Neudau (Steiermark)

6 **Gemeindeamt**, Neudau
7 Gemeindeamt, Neudauberg
4 Gendarmeriestation Neudau
3 **Kalliwoda**, Theodor, Tonkino
1 Kottulinsky'sches Forstamt
7 **Schmidt**, Hugo, Gastwirt, Neudauberg
5 Schnur, Karl, Werkmeister
3 **Wallner**, Alfred, Drogerie
2 Weberei G. Borckenstein & Sohn AG, Haus 2

Neudek (Egerland) [Sudetenland]

28 **Allgem.** Ortskrankenkasse für den Landkreis, Ad.Hitler-Platz 239
31 Amtsgericht
66 Apotheke „Zum Salvator", Marktplatz 244
9 Arbeitsamt, Nebenstelle, Lahusenstr. 565
188 **Baumgartl**, Ad., Leder, Unterkernau 254
62 Baumgartl, Rob., Fleischerei, Karlsb.Str. 26
76 Bauunternehm. Möckl u. Co, GraslitzerStr. 748
156 Beer, Gustav, Papier, Ad.Hitler-Platz 124
3 Blechwalzwerke AG, Herm.Göring-Str. 340
147 Blei, Wilhelm, Obst, A.Asseburg-Str. 825
24 Blob, Wenzl, Kaffee, KarlsbaderStr.
173 Bräutigam, Leo, Tischler, Königsw.Str. 341
160 Buchheim, Hermann, ThierbacherStr. 723
1 Bürgermeisteramt, Adolf-Hitler-Platz 161
201 Bürgermeisteramt, Eibenberg
194 Bürgermeisteramt, Gibacht
131 Bürgermeisteramt, Neuhammer
144 Bürgermeisteramt, Trinksaifen Nr. 37
163 **Dekanalamt**, Ad.Hitler-Pl. 173
67 Dietel, Joh. Ed., Sped., GmbH, Johanngeorgenstadt
26 **Elektrizitätswerk**, Herm.Göring-Str.
77 Erste Aktienbrauerei in Eger, Niederlage Neudek
21 Erste Neudeker Dampfbäckerei, Karl Eibl, K.-Henlein-Str. 116
155 Evang. Pfarramt, GraslitzerStr. 525
124 **Falb**, Roman, Ofensetzer, Goethestr. 441
44 Fickert, A., Pferdefleischer, H.Göring-Str. 181
143 Fickert, Rud., Bauunternehmer, Trinksaifen Nr. 251
178 Fischer, Emil, Fischkonserven, A.Hitler-Pl. 233
51 Fleischerinnung, Gerichtsgasse 630
80 Fleischhauer-Vereinigung rGmbH, Chodauer Straße 535
4 Forstamt, Goethestr. 550
196 Forstamt, Eibenberg
168 Dasselbe, Revierförster Neuhammer
39 **Gasthof** Herrnhaus, Ad.Hitler-Pl. 241
107 Gastwirtsch. Blumenthal, H.Göring-Str. 342
145 Gemeindeamt Hochofen, Nr. 110
99 Gendarmerie-Hauptwachtmeister, Ad.Hitler-Platz 158
112 Gend.-Kreisführer, KarlsbaderStr. 39
137 Gend.-Posten, Neuhammer, Karlsb.Str. 314
200 Genesungsheim, Kammeesgrün
84 Georgi, Hermann, Installation
151 Gewerbl. Spar- u. Kreditkasse, rGmbH, GraslitzerStr. 149
148 Gippner, Franz, Feinkost, A.Hitler-Pl. 409
198 Glaser, Wenzel, Dentist, A.Hitler-Pl. 158
87 Görgner, Franz, Rohst. f. Metallind., Weißgerbergasse 623
187 Görgner, Karl Friedrich, Fabrikation von Putzwolle und Watte, Hermann-Göring-Str. 307
38 Gössl, F. A., Glas, Ad.Hitler-Pl. 86
192 Götz, Rudolf, Papier, K.Henlein-Str. 110
64 Gottfried, Alfred, Autorepar., Gerichtsg. 883
16 Anton Gottschald & Co., Spitzen-, Tüll-, Gardinen- und Weißwarenfabrik, Neudek, Weißgerberstraße 367.
189 Graser, Ernst, Gemischtwr., Nr. 1063
109 Grimm, Josef, Bäcker, A.Hitler-Pl. 236
132 **Härtl**, Leo, Kfm., Neuhammer, Hauptstr. 267
182 Haustein, Franz., Kohlen, GraslitzerStr.
83 Hegen, Albin, Dr. jur., Ad.Hitler-Pl. 122
108 Heinz, Franz, Gemüse, Ad.Hitler-Pl. 3
97 Heinzmann, Wilh., Zahnatelier, Ad.Hitler-Straße 245
176 Hergeth, Franz, Spengler, Grasl.Str. 400
61 Herold, A., Fleischereibed., A.Asseburg-Str. 462
185 Hochmuth, Andreas, Kfm., A.Hitler-Pl. 129
47 Hochmuth, Dr. Friedr., R.-A., Ad.Hitler-Platz 697
73 Hoffmann, Anton, Papier, Ad.Hitler-Pl. 123
88 Hoffmann, Emil, Schlosserei, Ad.Hitler-Pl. 123
184 Hofmann, Oswald, Vertr., KönigswarterStr. 140
141 Hotel Justinsklause, Hochofen
12 Hotel Post, Ad.Hitler-Pl. 132
133 Hotel Rohm, Neuhammer, Hauptstr. 13
135 Hotel Schwarz, Neuhammer, Hauptstr. 18
134 Hotel Seifert, Neuhammer, PlattenerStr. 82
180 Hoyer, Adolf, Sägewerk, Hochofen
153 Klement, Hermine, Kol.-W., Goethestr. 402
19 Kny, Josef, AlteSchloßgasse 56
53 Koch, Dr. Fritz, GraslitzerStr. 147
37 König, Anton, Herstellung von Zementwaren, Baustoffe, Anna-Asseburg-Str. 580
199 Kopp, Eduard, Kohlen, Koppg. 655

27 Krankenhaus, BäringerStr. 975
181 Kraus, Eduard, Kfm., GraslitzerStr. 941
41 Kreditanstalt der Deutschen, Ad.Hitler-Pl. 131
115 Kreisberufsschule, Parallelweg 715
120 Landratsamt Neudek
14 Landw. Lagerhaus, Konr.Henlein-Str.
25 Langhammer, Dr. Leo, R.-A., Ad.Hitler-Pl. 131
132 Richard G. Lauber und Söhne
Herstellung von Wäsche, Brautausstattungen, Hotelwäsche, Neuhammer, Hauptstraße 267/274
174 Lehrer, Franz, Friseur, K.Henlein-Str. 371
75 A. Leist
Feilenindustrie, Neudek, Kleinseite 211
17 F. Leopold & Söhne, Sägewerk, H.Göring-Straße 523
160 Lichtspielhaus, ThierbacherStr. 723
156 Lill, Ad., Bierniederl., GraslitzerStr. 427
186 Lill, Franz, Fleischer, A.Hitler-Pl. 205
40 Lindauer, Johann, Tischlerei, Kleinseite 369
6 Lindner, Wilh., Kfm., Konr.Henlein-Str. 112
193 Link, Irene, Wäsche, Ad.Hitler-Pl. 561
128 Lorenz, Hch., Obst, KarlsbaderStr. 83
69 Lorenz, Josef, Schornsteinfegermstr., Nr. 225
32 Wenzl Lorenz & Söhne, Holz, Thierbach 23
197 Matlas, Erich, Spediteur, Grasl.Str. 898
117 Messungsamt, BärringerStr. 801
3 Metallwerke Albert Wildfang (vormals Eisenwerk Neudek) s. a. Fernruf Karlsbad 4607
59 Moder, Adolf, Modewr., Ad.Hitler-Pl. 6
190 Müller, Max, Schlosser, Koppelg. 927
18 Neudeker Papierfabriks-A.G. Hermann-Göring-Straße 299
2 Neudeker Wollkämmerei & Kammgarnspinnerei A.-G., K.Henlein-Str.
50 Neudert, Wilh., Backmittel, Ad.Hitler-Pl. 163
119 Nowak, Franz, Weißes Rößl
30 NSDAP., Ortsgruppe I
10 Dies., Ortsgruppe II
36 Dies., Deutsche Arbeitsfront, Ortswaltung
89 Ott, Alfr., Baumstr., A.-Asseburg-Str. 643
58 Brüder Ott & Co, Dachdeck., Thierb.Str. 895
43 Otto, Carl, Eisenwr., KarlsbaderStr.
127 Papsch, Karl, Kol.-W., Ad.Hitler-Pl. 349
60 Pecher, Franz, Sanitätsauto, Gibacht
171 Pilsner, Karl, Leder, A.Hitler-Pl. 207
116 Polizei: Schutzpolizei, Ad.Hitler-Pl. 1
22 Reichsbahn; Bahnhof u. Güterkasse
140 Dieselbe, Bahnhof Neuhammer
110 Reichsfinanzverwaltung; Bezirkskommissar
72 Dies., Finanzamt
94 Reichspost: Postamt 1
(2) Dies., Zweigpostamt 2
138 Dies., Poststelle, Neuhammer
146 Dies., Poststelle, Trinksaifen
46 Reinelt, Dr. Leo, Arzt
7 Reitzner, Robert, Vertr., Goethestr. 441
11 Reitzner, Thaddäus, Herstellung von Möbeln, Wohnungseinrichtungen, Ledertreibriemenfabrik Adolf-Hitler-Platz
5 Richter, Franz, Uhrmacher, Nr. 208
118 Rummich, Rud., Kond., Ad.Hitler-Pl. 410
167 Sandner, Anton, Gastwirt, Karlsb.Str. 35
42 Sandner, Gustav, Radio, Ad.Hitler-Pl. 126
82 Sättler, Anton, Fleischerei, Karlsb.Str. 13
35 Schindler, Ad., Elektrot., Konr.Henlein-Str. 104
83 Schmid, Dr. Franz, Notar, A.-Hitler-Pl. 122
170 Schmid, Heribert, Dr., Parallelweg 820
129 Schmidt, Reinh., Drogerie, A.Hitler-Str. 155
54 Schneider, Karl, Fleischer, Ad.Hitler-Pl. 234
70 Schopf, Dr. Anton, Arzt, Ad.Hitler-Pl. 127
175 Schütz, Franz, Gärtner, A.Hitler-Pl. 7
33 Schütz, Hans, Restaur., KarlsbaderStr. 631
136 Schütz, Josef, Holz, Neuhammer Nr. 1
130 Shell-Tankstelle E. Böhm, H.Göring-Str. 775
23 Sparkasse, Ad.Hitler-Pl. 9
154 Stöckner, Isabella, Modewr., A.Hitler-Pl. 117
8 Stöckner, Joh., Kol.-W., Ad.Hitler-Pl. 238
158 Sudetendeutsche Union Vers.AG, A.Hitler-Platz 557
55 Tachezy, Art., Drogerie, A.Hitler-Pl. 604
20 Träger, Franz, Buchdruck., Ad.Hitler-Pl. 555
85 Traugott, Gustav, Seilfbr., KarlsbaderStr. 74
81 Ullmann, Albert, Fleischer, Ad.Hitler-Pl. 4
165 Ullmann, Anton, Schlosser, Nr. 175
169 Ullmann, Ernst, Wäsche, A.Hitler-Pl. 134
164 Ullmann jr., Fr., Kohlen, K.Henlein-Str. 102
157 Ullmann, Franz, Tabak, Karlsb.Str. 76
79 V. Ullmann & Söhne, Viehhdlg., Ad.Hitler-Platz 176
78 Ullmann's Fleischhauerei, K.Henlein-Str. 108
168 Villa Dr. Bayer, Notar, Kreuzbergstr. 930
179 Volksblatt, Das, Ad.-Hitler-Pl. 458
68 Volksdeutsches Lager, GraslitzerStr. 972
177 Weishorn, Herm., Granitwerk, H.Göring-Str249
172 Wenig, Franz, Tischler, Friedhofstr. 953
191 Wörl, Lambert, Gardinen, H.Göring-Str. 460
142 Justin Wohner
Herstellung von Klöppelspitzen u. Handschuhnäherei, Trinksaifen Nr. 249
49 Worsch, Josef, Tischlerei, Karlsb.Str. 632
45 Zehrmann, Ernst, Baumstr., Ad.Hitler-Pl. 172
56 Zettl, Joh., Kol.W., Ad.Hitler-Str. 237
98 Zettl, Oswald, Kol.-W., Konr.Henlein-Str. 111
86 Ziegler, Jos., Buchdruck., Anna-Asseburg-Straße 450
159 O. u. R. Ziegler, Schneider, Ad.Hitler-Pl. 398
139 Zinnbergbau Sudetenland, GmbH, Neuhammer, Bezirkstr. 290
48 Joh. Zinner's Nf., Fleischerei, Ad.Hitler-Pl. 89

Neudenau (Baden)

39 A. Anschütz KG, Schotterwerke
43 Apotheke Neudenau, Inh. M. Ederle
25 Bohn, Eug., Postinsp. a. D.
21 Brechter, Viktor, Gemischtwr.
36 Burkart, Karl, Autoreparatur
11 Gremer, Dr., Gutsverwaltung Schopfenhof
30 Dietz, Hans, Fuhruntern., Herbolzheim
02 Dobhan, August, Bernbrunnerhof
32 Fallmann, Jos., Kolonialwaren
12 Gasthof z. Adler, Metzgerei.
22 Gasthof z. Bahnhof, Joh. Rooß Ww.
17 Gemeindeverwaltung Herbolzheim
15 Gemeindeverwaltung Neudenau
10 Gemeindeverwaltung Stein (Kocher)
49 Gendarmerieposten
18 Götz, Hermann, Landwirt, Buchhof.
13 Hendel, Dr.. Arzt, Hauptstr. 220.
46 Hitzfeld, staatl. gepr. Dentist.
48 Klotz, Paul, Gartenbaubetrieb
28 Knörzer, J., Uhrmacherei.
24 Lamminger, Jos., Kol.-W., Herbolzheim
19 Lang, Emil, Brauerei u. Gasth., Stein
38 Leix, Franz, Metzgerei, Stein (Kocher)
34 Mall, Emil, Kol.-W.
44 Milchzentrale Schefflenz, Rahmstation
35 v. Molitor, Franz, Tapeziermstr., Hauptstr. 173
37 Photo-Unser, Herbolzheim
16 Reichert, Anton, Manuf.-W.
01 Reichsbahn, Bahnhof.
20 Reichspost, Postamt
23 Röckel, Eugen, Holzwollefbr., Herbolzheim
07 Söhner, Jos., Metzgerei, Schweinehdlg.
27 Sonner, Alfons, Buchprüf., Stein (Kocher)
29 Spar- u. Darlehenskasse Neudenau eGmbH
41 Stabhalteramt Bernbronn
33 Vogt, Gustav, Flaschnerei, Hausgeräte
45 Vogt, Karl Rob., Landesprodukte, Stein.
42 Wagenblast, Jos., Gasth., Herbolzheim
26 K. u. H. Walz, Mühle

Neudietendorf (Thüringen)

168 Allenhof, Rosa, Gartenstr. 1
167 Allgem. Ortskrankenkasse Gotha, H.Wessel-Straße 13
109 Amtsvorsteher Klaußer, Frienstädt
248 Apfelstädter Darlehnskassen-Verein
208 Apotheke Neudietendorf
232 Apotheke, Fritz Salzmann, Wandersleben
133 Arbeitsamt Erfurt, Ingersl.Str. 4
238 Baier, Adam, Gastw., Großrettbach
119 Baumgarten, F., Wurstfabr., Wandersleben.
163 Beck, Clara Ww., Gartenstr. 11
206 Belling, Bruno, Exportvertreter.
175 P. Berles & Sohn, Tischlerei, Wandersleben
176 Bernhardt, Leopold, Landwirt, Rittergut
164 Billhardt, Paul, Gartenbaubed.-Art., Kornhochheim
112 Blohm, E. G., Landw., *Wdl* Str.d.SA 150
118 Böhl, Fr., Fleischerei, Ad.Hitler-Platz 1
139 Böttner, Kuno, Landw. Maschinen
231 Bürgermeister Ingersleben
115 Bürgermeister Kornhochheim, Hauptstr. 37
294 Bürgermeister Sülzenbrücken, F.Saukel-Str. 15
285 Bürgermeister Zahn, Kleinrettbach
180 Bürgermeisterei Apfelstädt
237 Bürgermeisterei Gamstädt
141 Bürgermeisterei Molsdorf
158 Bürgermeisterei Neudietendorf
137 Bussler, Herb., Dent., *Wdl* Str.d.SA 90
258 Clemens, Fritz, Gartenbau, Unterstr. 17
102 Clemens, Rich., Fleischerei
174 Clemens, Rob., Malerei, *Wdl* Rettb.Str.
182 Diener, Elsbeth, Ww., Horst-Wessel-Str. 55
145 Döpel, Wilh., Fleischerei, Ingersleben
162 Erdmuth-Dorotheenhaus, Oberschule
152 Evangel. Sonntagsblatt, IngerslebenerStr. 2
236 Favre, Bruno, Aromatikfbr.
219 Feige, Franz, Malermstr., Ad.Hitlerpl. 6
223 Fiedler, Hugo, Baugesch., Ingersleben
205 Fleischhauer, Willy, Gastn., Wandersleben
202 Frauenschule der Herrnhuter Brüdergemeine
142 Frenzel, Ww. Gertraud, Gamstadt
235 Gasthaus Marienthal, Ingersleben
204 Gasthaus Roter Hirsch, Thöreg
241 Gasthaus zum Fürstenhof, Frienstedt
190 Gasthaus z. Freudenthal, K. Kronfeld
262 Gasth. z. Linde, W. Volland, Unterstr. 1
211 Gasthaus zur Schänke, Ingersleben
103 Gasth. der Brüdergemeinde, W.Marschlerstr. 1
263 Gemeindeschenke Wandersleben
186 Gemeindeverwaltung Wandersleben.
247 Gendarmerieamt Wandersleben
128 Gendarmeriestation, Ingerslebener Str. 2
217 Genzel, Minna, Gastw., Apfelstädt.
155 Gewerbe- u. Landwirtsch.-Bank zu Gotha eGmbH, Filiale, Horst-Wessel Str. 15
287 Giesel, Reinh., Eisenwr., W.-Marschler-Str. 1
201 Glaß, Wilh., Öfen, Bergstr. 1
136 Gliem, H., Elektrogesch., *Wdl* Bahnhofstr.
246 Gräser, Willy, Mühle, Molsdorf
213 Hartung, Paul, Bäckerei, Sülzenbrücken, Obergasse 43
151 Hasert, Karl, Konditorei
171 Hedrich, H,, Schreibwr., Neudietendorf
(166) Hellström, Alfred, Kaufmann
253 Henne, Otto, Kelt., Cobstädt, Hauptstr. 1
143 Herold, Dr. Fritz, Arzt, H.Wesselstr. 16
172 Hildebrandt, H., Lebensm., *Wdl* Riedst. 310
234 Jahrmann, Kurt, Dentist Graf-Gotterstr. 7
110 Jakob, Dr. A., Zahnarzt, Horst-Wesselstr. 4
212 Jansa, Helmut, Kfm., H.Wessel-Str. 4
261 Kahlerdt, Rud., Kohlen, Apfelstädt
245 Kaufmann, Erich, Gasthaus Molsdorf
288 Keller, Arno, Baumschule, Sülzenbr.Str. 22
161 Klemmsmühle, Nehrlich, Sülzenbrücken
250 Kliemann, R., Bürgermstr., Gartenstr. 15
193 Köhler, Heinr., Gastw., Wandersleben
283 Köllmer, Hugo, Fleischerei, Kornhochheim
123 Kornrumpf, Dr. Wolfgang, Arzt, Wandersleben, Straße der SA 166m
144 Kraftwerk Thüringen, Gispersleben
129 Kraftwerk Thüringen, Wandersleben
125 Th. Kramer & Co, Destillat.
105 Kramer, Theodor, Privatmann
233 Krapp, Wilh., WilliMarschlerStr. 12
251 Krumbholz, Alb., Tischlerei, Waidstr. 3
207 Kühne, Franz, Schneider, Kirchstr. 1
148 Küllmer, Heinr., Getreide, *Wdl* Am Bahnhof
147 Kuntze, Walter, Rittergut Sülzenbrücken
181 Kunze, Paul, Direktor, W. MarschlerStr. 20
173 Lange, Hans, Molkerei, Apfelstädt
130 Lappe, Th., Aromatikfabrik.
106 Lenz, Christ., Gasth., Wandersleben.
104 Liliendahl, J. G. R., Fbr., H.Wesselstr. 16
114 Loth, Amtsrat, Domäne Wandersleben
127 Lottmann, Kurt, Dr. med., Gartenstr. 3
222 Lustermann, Kurt, Maler, Gartenstr. 6
116 Mager, H. J., Konditorei.
187 Mandler, Martin, Bäckerei, Kirchstr. 15
284 Margraf, Gust., Kol.-W., F.Sauckel-Str. 11
177 Mattern, Herm., Willy-Marschler-Str. 2
289 Meerheim & Co, Masch.Fbr., A.Hitler-Pl. 5
252 Merten, Alb., Schneiderm., H.Göringstr. 41
210 Gebr. Möller, Zimmergesch., Molsdorf.
228 Mohrhardt, Willy, Spez.-Bau d. Luftschutz-Verdunkelungsläd., Molsdorf, Triftstr. 90
173 Molkerei Apfelstädt
229 Müller, Hch., Samenhdlg., Waidstr. 10
153 NSDAP, Ortsgruppe, H.Göringstr. 34
141 Dies., Ortsgr. Molsdorf
166 Ohrenberg, G. L., Weine, W.MarschlerStr. 22
244 Pfarramt Apfelstädt, Kirchgasse 4
230 Pfarramt Neudietendorf, Kirchstr. 13
194 Pferner, Walter, Fleischerei, Apfelstädt, Adolf-Hitler-Str. 165
214 Poppe, Albert, Herzblattlikörfbr.
183 Raßloff, Rud., Fuhrgesch., Gamstädt
196 Reich. L., Mühle, Apfelstädt.
132 Reichelt, E., Sped., Dietendorf,, Göringstr. 44
165 Reichenbächer, Hans, Kolonialwaren, Wandersleben, Adolf-Hitlerstr. 81
279 Reichsautobahnen, Los 44/45 Anger 3
192 Reichsbahn
108 Reichsbahn-Güterabfertigung Neudietendorf.
117 Reichsbahn-Güterabfertigung Wandersleben.
149 Reichsnährstand, Landfrauenschule, *Wdl*
159 Ders., Landesbauernschaft, Bauernschule
107 Reichspost, Postamt
249 Renner, Herm., Fischerei, Ingersleben
101 Riebeck-Brauerei AG, Bergstr. 10
265 Ried, Paul, Gastwirtschaft, Thörey
160 Riehmann, Sülzenbrücken.
122 Saupe, Otto, Domäne Molsdorf.
209 Schaarschmidt, Lewin, Sülzenbrücken
224 Schellknecht, Karl, Schlossermstr., Wandersleben, Riethstr. 307
169 Schloß Molsdorf, Landwirt, Alfr. Herbst
189 Schloßverwaltung Molsdorf
131 Schmidt, Paul, Bruno, Saaten-Versandhaus
157 Schottmann, Herm., Fleischerei, Gamstädt.
154 Schultz, Andr., Aromatikfbr., Gartenstr. 1
239 Schumann, Willy, Gastw., Frienstedt
203 Seyferth, Herm., Schuhwr., W.MarschlerStr. 41
220 Seyring, Willy, Ingersleben
197 Sparkasse, Willi-Marschlerstr. 6
140 Sputh, Andreas, Pächter
156 Starkloff, Artur, Bäckerei, Ad.Hitler-Platz 9
257 Staude, Gustav, Manufakturwaren
179 Tacke, Fritz, Bergmühle
152 Thür. Evang. Sonntagsblatt, Ingersl.Str. 2
198 Thüring. Hauptgen. Erfurt, Fil. Wandersleben
178 Dies., Rösterei, Apfelstädt
135 Tonwerk Neudietendorf
293 Trappe, Anna, Hebamme, Ad.Hitler-Str. 16
225 Tuch, Edm., Likörfbr., H.Göringstr. 2
184 Ulrici, Heinr., Obering., Waidstr. 6
259 Umbreit, Otto, Schneider, Sülzenbrücken
260 Voigtritter, M., Molsdorf.
290 Wagner, Hilmar, Bäcker., Molsdorf, Hauptstr. 42
170 Wagner-Kohlen, Fritz Wagner, A.Hitlerpl. 2
120 Wagner's Erben, C., Rittergut Ingersleben
138 Wagner, Carl, Zimmergesch., Hinterstr. 3
292 Walter, Erna, Dent., Wandersleben, Riethstr. 40
267 Weise, Fritz, Kol.-W., Ingersleben, Hdbg.Str. 12
191 Weise, Hugo, Kartonagenfbr., Kornhochheim
295 Wellendorf, Reinh., Bäckerei, Apfelstädt
113 Weng, Aug. Landwirt, Gamstädt.
185 Willing, Karl, Mühle, H.Göring-Str. 21
150 Wippricht, Karl, Maurermstr.
134 Zierenner, P., Baugesch., Ingersleben, Hptstr. 7
126 Zitzmann, Gustav, Mühle, Ingersleben.
281 Zwirner & Zoellner, Tiefbau, Apfelstädt

Neudörfchen (Kr. Marienwerder) [Westpreußen]

18 Boeck, Arnold, Bauer, Gilwe
21 Bülthius, Dora, Kol.-W.
8 Fieguth, Landwirt, Patschkau
16 Försterei Friedrichshain.
6 Försterei Wallenburg.
2 Gendarmerieamtsbereich Wandau
20 Gendarmeriepostenbereich Klösterchen
11 Glaser, Walter, Landw., Friedrichshain
13 v. d. Groeben, Graf, Neudörfchen.
7 v. d. Groeben'sche Fideikom.-Verw., Rentamt
15 Gutsverwaltung Albrechtshof
4 Gutsverwaltung Klostersee.
12 Gutsverwaltung Neudörfchen.
24 Haneberg, Otto, Kreisbauernf., Wandau
22 Jugendherberge, Klostersee b. Mahren
10 Kornetzke, Ed., Gastw., Gr.Rosainen
9 Krause, Paul, Molkerei, Ottotschen
14 Mertens, Horst, Gastwirt
3 Ostpr. Landgesellschaft, Klein Rosainen
5 Schwarz, Ernst, Landw., Germen

Neudörfl a. d. Leitha (Niederdonau)

8 Bickford & Co. AG, Zündschnur-Abt.
1 Buchinger, Math., Baumeister, 250
2 M. J. Eisinger & Söhne, Segeltuchweb.
5 Gemeindeamt, 295
6 Gendarmerieposten
8 Knallzündschnurfabrik Neudörfl a. d. Leitha (Niederdonau)
16 Kollwentz, Albin, Dipl.-Ing., 217
14 Mader, Karl, Gutspacht., Hauptstr. 252
4 NSDAP., Ortsgruppenleitung
7 Obst- u. Gemüseverwertungsgen.mbH
10 Pflegeanstalt des Landes Niederdonau
11 Reimann, Mathias, Fleischer, 22
13 Strobl, Mathias, Formsandwerk, 182

Neudorf (Gröditzberg) [Niederschlesien]

366 Behnisch, Paul, Bäckerei, Wilhelmsdorf.
367 Berger, Willy, Handelsm., Ulbersdorf.
214 Berghotel Gröditzberg, Franz Scholz
209 Bergkretscham Gröditzberg, P. Weiner
384 Berndt, Erich, Gem.-Vorst., Gröditzberg
222 Binner, Rich., Pilgramsdorf
246 Bormann, Alfr., Bauer, Ulbersdorf
342 Bormann, Th., Gerichtskretsch., Ulbersdorf
215 Butterweck, Heinr., Bauer, Wilhelmsdorf
213 v. Dirksen, Herb., Dr. jur., Groditzberg
242 Döring, Richard, Bauer, Wilhelmsdorf
389 Eberlein, Karl, Malermstr., Gröditzberg
239 v. Eichborn, Edelgard
229 Ernst, Erich, Bauer, Gröditzberg
338 Ernst, Oswald, Fleischermstr., Ullersdorf
356 Evangelisches Pfarramt, Gröditzberg
359 Exner, Betriebsl., Pilgramsdorf
346 Feige, Martin, Bauer, Nr. 8
224 Fiebig, Gust., Obermühle, Pilgramsdorf.
360 Förster, Max, Landwirt, Ulbersdorf
372 Förster, Rudolf, Bürgerm., Wilhelmsdorf
207 v. Forstner, Frhr., Landesält., Pilgramsdorf
223 Försterei (Stadt-Ober-) Goldberg
(205) Forstverwaltung Georgenthal
340 Fröhlich, Fritz, Gasth., Ulbersdorf
241 Geisler, Gustav, Installation, Gröditzberg
388 Geisler, Martin, Bauer, Gröditzberg
339 Gend.-Postenbereich, Pilgramsdorf
377 Genieser, Paul, Gasth., Pilgramsdorf
251 Genossenschaftsbrennerei Gröditzberg
211 Gröditzburg, Oscar Fiebig
244 Groth, Bernh., Getreide
236 Gruhn, Willy, Schmiedemstr., Gröditzberg
206 Günzel, Willy, Viehhdlg., Gröditzberg
238 Güterabfertigung Gröditzberg
349 Gutsche, Kurt, Oberkretscham
245 Haupt, A., Sägewerk, Ulbersdorf.
240 Heidrich, Fritz, Bäckerm., Pilgramsdorf
228 Hein, Ernst, Lindenhof, Gröditzberg
248 Helbig, Alfr., Bedachung, Ulbersdorf
234 Hellitzke, Emil, Futtermittel, Pilgramsdorf.
219 Hermann, Frz., Schmiedemstr., Wilhelmsdorf
205 Herrschaft Gröditzberg, Rentamt
341 Hiller, Oskar, Bauer, Ulbersdorf
378 Hitziger, Herm., Bauer, Ulbersdorf
243 Hoberg, Oskar, Bauer, Wilhelmsdorf
226 Hochmuth, Paul, Gasth., Pilgramsdorf
383 Jeuthe, Alfred, Schmiedemstr., Wilhelmsdorf
368 Kadolph, Oskar, Malermstr., Ulbersdorf
355 Knippel, Hugo, Bauer, Pilgramsdorf
358 Krebs, Hugo, Mühle, Pilgramsdorf.
345 Künzel, Paul, Schmiedem., Ulbersdorf
216 Kuhnke, Erbscholtisei, Gröditzberg
375 Laebe, Gust., Obsthdlg., Gröditzberg
217 Langer, Werner, Bauer, Pilgramsdorf
237 Langner, Herbert, Landwirt, Wilhelmsdorf
364 Linke, Otto, Bürgermstr., Gröditzberg
235 Lißke, Ob.Gärtner a. d. Gröditzberg
231 v. Lüttichau, F., Graf, Rosenhof-Ulbersdorf
201 Molkerei Pilgramsdorf eGmbH
353 Müller, Aug., Kaufhaus, Pilgramsdorf.
374 Nickchen, Richard, Lagerhalter
218 Niederschl. Elektrizitäts AG, Pilgramsdorf
212 Papp, Ernst, Bildhauer, am Bahnhof
387 Priesner, Rich., Schmiedemstr.
233 v. Pückler, S., Graf, Schloß Gröditzberg
249 Pulst, M., Oberamtmann, Wilhelmsdorf.
371 Radisch, Herbert, Bauer, Ulbersdorf
203 Reichsbahn, Güterabfertigung Neudorf.
202 Dieselbe, Güterabfertigung Pilgramsdorf
204 Roericht, Osk., Erbscholtiseibes., Wilhelmsdorf
344 Roericht, Oskar, Landw., Wilhelmsdorf
227 v. Rosen'sches Wirtschaftsamt, Gröditzberg
382 Schade, Herm., Installation, Pilgramsdorf
210 Schneider, Gustav, Bauer, Gröditzberg
208 Scholz, Arth., Bauer, Wilhelmsdorf
232 Scholz, Herbert, Bauer, Ulbersdorf
357 Seidel, Heinr., Gasthofbes., Wilhelmsdorf
379 Spar- u. Darlehnskasse, Ulbersdorf
350 Tannhäuser, Bruno, Fleischer, Pilgramsdorf.
252 Thomas, Fritz, Bauer, Ulbersdorf
352 Thum, Dr. H., Arzt, Pilgramsdorf.
225 Ulber, Herm., Maschinenbau, am Bahnhof
354 Utikal, Rich., Bauer, Ulbersdorf
230 Vogel, Rich., Gasthaus, Gröditzberg
373 Witteck, Paul, Bäckerei, Pilgramsdorf.
369 Wollschläger, Betriebsleiter, Pilgramsdorf.
361 Zerbe, Emil, Obermühle, Ulbersdorf

Neudorf b. Parndorf (Niederdonau)

4 Bahnhof
1 **Gemeindeverwaltung**
Neudorf b. Parndorf (Niederdonau)
2 Harrach'sche Ökonomieverwaltung
5 Neud. landw. Spiritusfabriks-Genossensch., 59
3 Neudorfer landw. Betriebsges. mbH

Neudorf b. Staatz (Niederdonau)

4 Fiby, Johann, Kfm., Hauptplatz 161
1 Gemeinde Neudorf, 112
10 Gutspachtung Kirchstetten
2 Korinek, Dr. Emmerich, Arzt
3 Kostenz, Hans, Install.-Büro
5 Pecher, Fritz, Tierarzt
8 Rieder, Leopold, Fleischer
6 Strasser, Martin, Fleischer

Neudorf (Kr. Wreschen) [Wartheland]

5 Bremer, Joseph
2 Gutsverwaltung Lorenzhof
4 Mikus, Joh., Gemeindevorsteher, Lorenzdorf
1 Schäfers, Elli, Landwirtschaft
3 Spar- u. Darlehnskasse eGmuH Lorenzdorf
6 Zurwehme, Heinrich, Landwirt

Neudorf-Platendorf (Kr. Gifhorn) [Hannover]

3 Barteis, Heinr., Schneidermeister
12 Beckmann, Ernst, Schlächterei
17 Dannheim, Herm., Schlächterei
7 Gewerkschaft, Vereinigte, Borgholzhausen, Bohrturm Platendorf
8 Gifhorner Preßtorfges. mbH, Bahnhofstr.
4 Heinemann, Paul, Landwirt
14 Hornburg, L., Preßtorffabrik
18 Kantine Niedersachsen, Karl Schulze
19 Köther, Erich, Bauer
(13) Liedtke, Emil, Torfwerke
5 Meyer, Ernst, Preßtorfwerk, Nr. 44
1 Müller, Karl, Gasthaus Mittelpunkt
13 Neudorf-Platendorfer Torfwerke E. Liedtke
9 Reichsbahn, Bahnhof.
20 Schrader, Adolf, Fuhrgeschäft
10 Suhl, Heinr., Torfwerksbesitzer
15 Wulfes, Chr., Masch.-Bau u. Reparatur.
11 Wulfes, Paul, Bürgermeister

Neuenahr siehe Bad Neuenahr

Neuenbürg (Württemberg)

408 **Aldingen**, Dr., Arzt
413 Aldinger, Artur, Metzgerm., Schlößlesw. 15
258 Aldinger, Eugen, Holz, Schwann
367 Aldinger, Otto, Holz, Conweiler
355 **Allg. Ortskrankenkasse**
325 **Amtsgericht.**
210 Apotheke Neuenbürg
294 Arbeitsamt Pforzheim, Ad.Hitler-Str. 7
272 Auto-König, Inh. Anton Weiß, Turmstr. 58a
289 **Bacher**, Georg, Baugeschäft.
302 Bentel, Gottlieb, Glasermeister.
494 **Bezirksbaumeisterstelle.**
268 **Bezirksnotariat I.**
276 **Bezirksnotariat II.**
428 Bezirkszollkommissar
459 Bischoff, Friedr., Zimmergeschäft.
228 Böcker, Dr. med., Arzt.
306 Bohlinger, Wilh., Holz, Schwann.
384 Bohnacker, Hans, Autorep., Bahnhofstr.
391 **Adolf Bozenhardt & Sohn**, Lederfabrik.
301 Bozenhardt, Eugenie, Ww., W.Murr-Str.
437 Braun, Karl, Dentist, Schwann.
262 Brodbeck, Emil, Schwann, Hptstr. 89
368 Brodbeck, Otto, Holz, Feldrennach
322 Buchter, Oskar, Elektromstr., Conweiler
256 Bürkle, Ernst, Holz, Schwann
486 **Conze, Hrch., Frau**
388 Craubner, E., Gartenbau
203 **Dekanat u. Stadtpfarramt, Ev., Pfarrstr. 3**
333 Deutsche Arbeitsfront, Kreisl., Ad.Hitl.Str. 7
484 Dietrich, Paul, Fleischerei, Bahnhofstr. 17
295 **Elektrizitätswerk, Städt.**
434 Energie-Versorgung Schwaben AG
311 Evang. Pfarramt Ottenhausen
469 **Ferenbach** jr., R., Schreiner, Wildb.Str. 361
439 **Finanzamt, Schloß.**
364 Finkbeiner, Ad., Fuhrgesch., Turmstr. 2
223 Finkbeiner, Eugen, Schlosserei.
498 **Fischer, Hermann, Flaschnerei.**
314 Flohr, W., Maschinenbau.
329 **Forstamt, Schloß.**
357 Försterstelle (Ober-) Schwann
209 Försterstelle (Revier-) Rotenbach
468 Foto-Zentrale, Kurt Hampel, Ad.Hitlerstr. 6
206 Fuchslocher, H., Schlossermstr., Wildb.Str. 47
244 **Ganzhorn**, Wilh., Kohlen, Arnbach
383 Gas- u. Wasserwerk Pforzheim, Städt.
395 **Gaastst.** Adler, K. Wessinger, Niebelsbach
328 **Gaastst.** Adler, O. Berweck, Conweiler
402 **Gaastst.** Adler, E. Wolfinger, Schwann
427 **Gaastst.** Bären, Bes. Otto Breuninger
277 **Gaastst.** Bahnhofswirtschaft, Engelsbrand
216 **Gaastst.** Eintracht, Bes. Wilh. Sackmann
458 **Gaastst.** Eyachbrücke, Inh. Chr. Kieser
488 **Gaastst.** Germania, Bes. Rob. Gegenheimer
390 **Gaastst.** Hirsch Phil. Hörter, Dennach
261 **Gaastst.** Hirsch, Otto Köhne, Hptstr. 53
455 **Gaastst.** Hirsch, Lud. Aldinger, Schwann
422 **Gaastst.** Hochmühle, Christian Schmidt
339 **Gaastst.** Kanne, R. Schönthaler, Ottenhausen
257 **Gaastst.** Otto Kienzle, Valhingen
397 **Gaastst.** Fr. Kirn, Wirt u. Metzger
217 **Gaastst.** Krone, R. Bertsch, Feldrennach
280 **Gaastst.** Linde, Theod. Vester, Obernhausen
202 **Gaastst.** Ochsen, Wilhelmine Reiß
398 **Gaastst.** Ochsen, Arthur Obrecht
353 **Gaastst.** Ochsen, Chr. Wagner jr., Schwann
409 **Gaastst.** Ratsstüble, F. Silbereisen
227 **Gaastst.** Rößle, Bes. C. Seyfried, Conweiler
356 **Gaastst.** Rößle, Bes. Fr. Joos, Engelsbrand
485 **Gaastst.** Rößle, W. Schumacher, Gräfenhausen
247 **Gaastst.** Rößle, Ww. R. Regelmann, Hptstr. 35
465 **Gaastst.** Rose, Fr. Wolfinger, Wildb.Str. 15
303 **Gaastst.** Reinh., Schumacher
466 **Gaastst.** z. Schwanen, Inh. Adolf Rotfuß
249 **Gaastst.** Sonne, Fritz Stoll, Waldrennach
496 **Gaastst.** Traube, Karl Gall, Niebelsbach
254 **Gaastst.** Waldhorn, L. Kärcher, Conweiler
285 **Gaastst.** Waldhorn, Schwann, Hauptstr. 123
451 **Gaastst.** Wilhelmshöhe, Bes. Lydia Vogel
307 Gaum, Otto, Dentist
331 **Gauß, Ww., Lebensmittel, Flößerstr. 22**
232 Gebek & Co., Uniformfabrik, Mühlstr. 35
264 Geiger, Fr., Baugeschäft.
271 **Gemeindeverwaltung Arnbach**
429 **Gemeindeverwaltung Conweiler**
463 **Gemeindeverwaltung Dennach**
290 **Gemeindeverwaltung Engelsbrand**
416 **Gemeindeverwaltung Feldrennach**
375 **Gemeindeverwaltung Gräfenhausen**
457 **Gemeindeverwaltung Neuenburg**
312 **(Württemberg)**
266 **Gemeindeverwaltung Niebelsbach**
424 **Gemeindeverwaltung Ottenhausen**
352 **Gemeindeverwaltung Schwann**
360 **Gemeindeverwaltung Waldrennach**
338 **Gendarmerie Neuenbürg**
204 **Gendarmerie Schwann**
377 **Genßle, Christian, Schmied.**
403 **Gent, Gustav, Holzwr., Engelsbrand**
263 **Gentner, Emil, Gartenbau, Schwann.**
415 **Gentner, Gottlieb, Gärtnerei, Schwann.**
452 **Gentner, Karl, Gärtnerei, Schwann.**
324 **Gerichtsvollzieherstelle, Grabenstr. 6**
238 **Gollmer & Hummel K.-G., Schlauchweberei**
267 Grenzsägemühle, A. Vester, Niebelsbach
471 Grieb, Dr. Otto, Rechtsanwalt.
385 **Grösseltalwirtschaft, P. Weick**
282 Großmann, Ernst, Baustoffe, Feldrennach
497 **Haag, Ad., Eisenwr., Ad.Hitlerstr. 1**
208 Hablizel, Christian, Malermeister.
225 **Haueisen & Sohn AG**, Sensenfbr.
288 **Haueisen & Sohn AG, Schwarzloch-Kraftwerk**
233 **Haußmann, Wilh.**, Parkettleger, Conweiler
220 Heinz, Dr. Phil., Tierarzt, W.Murrstr. 27
201 **Heinzelmann, Friedr.**, Buchdruckerei, Bhfstr.
260 Held, Theodor, Fabrikant.
363 **Hermann, Adolf**, Maurermstr., Arnbach
348 Hermann, Chr., Maurermeister, Arnbach
308 Hiller, Hermann, Ad.Hitler-Str. 28
226 Hohnloser, Walter, Dentist, Feldrennach, Neue SchwannerStr. 137
219 Horsch, Dr., Arzt, Feldrennach.
214 **Hummel, Ernst**, Gartenbau, Schwann
492 **Hummel, Ludwig**, Kfm., Pfinzweiler, Hptstr. 19
253 **Jägerhorst, Walter Schmidt**, Teifelfangweg 70
410 Jung, Frdr., Werkzeugfbr., Ilgenstr. 407
487 **Kälber, Erwin**, Fuhrwesen, Arnbach
412 Max u. Ad. Kälber, Arnbach
313 Kaffee Karl Butz, Bahnhofstr. 13
394 Kaffee Christian Mayer, Konditorei
418 Kainer, Franz, Flaschnerei.
488 Kappler, Wilh., Bäckerei, Obernhausen
389 Kathol. Stadtpfarramt
297 Keck, Immanuel, Schreinerei
369 Keller, Gottl., Perlmutterwrfbr., Obernhausen.
393 Kern, Dr. Berth., Arzt, Bahnhofstr.
252 Klauser, Jul., Dentist
419 Kleile, Friedr., Gasth. Traube, Engelsbrand
298 **Kling, Albert**, Autofuhrgesch., Conweiler
251 Kling, Ernst, Sägewerk, Pfinzweiler.
387 Koch, Fritz, Autoverm., Conweiler
230 Kochendörfer, Alb., Kfm., Marxzellerstr. 36
372 König, Emil, Landesprod., Arnbach
333 Krauter, Rich., Werkmstr., Marxzellerstr. 39
291 Krauth & Co., Holzschneidewerke, Rotenbach
477 Krauth, Wilh., Spezereihdlg., Waldrennach.
378 Krebs, Eugen, Zimmermeister.
342 **Kreisbaumeisterstelle**, Bahnhofstr. 16
211 **Kreisfürsorgerin**, Bahnhofstr. 16
461 **Kreiskrankenhaus**
441 **Kreissparkasse Calw**, Hauptzweigstelle
315 Kull, E., Fuhrbetr., Arnbach, Pforzh.Str. 102
491 **Lindemann, Ernst**, Feinkost
368 Litzius, Max, Kfm., Feldrennach
362 Lötterle, Eugen, Plakettenfbr., Waldrennach
366 Luz, Emil, Viehhdlg., Obernhausen, Lippg. 21
309 **Mahler, Eugen, Mühlenprodukte, bahnamtliches Rollfuhrgeschäft, Neuenbürg, Mühlstraße 35**
361 Mahler, Karl, Seifenfabrik, Mühlstr. 20
476 Mann, Fritz, Malermstr., Gartenstr. 64
275 Mauthe, Gotthold, Mech. Werkstätte
278 **Gebr. Mayer**, Karosseriebau.
404 C. Meehsche Buchdruckerei, Fr. Biesinger
341 Messungsamt Calw, Neuenbürg, Bhfstr. 16
245 Metzger-Innung, Wilh.MurrStr. 4
318 **Chr. Metzger & Söhne, Lederfabrikation**
431 Milchverwertungsgen. eGmbH
270 Mitschele, Gustav, Zimmergeschäft, Schwann.
474 Müller, Aline, Schneiderin, Schlößchenweg 9
481 Müller, Ernst, Musikschule
337 Müller, Fritz, Buchdruckerei, Brunnenstr. 7
421 Müller, Gottl., Gen.Vertr., Arnbach
406 Müller, Hch., Mineralw., Unterwässerw. 74
374 Müller, Jenny, Frau, Äuß. Wildb.Str.
334 **NSDAP.**, Kraft durch Freude, Hitlerstr. 7
319 **Ochner** jr., Ernst, Viehhdlg.
365 Ernst Ochner & Sohn, Landesprodukte.
447 Ochs, Ludw., Holz, Pfinzweiler
445 **Pektin-Fabrik Hermann Herbstreith K.G.**
370 Pfannkuch & Cie GmbH, Kol.-W.
475 Pfarramt, Ev., Gräfenhausen
430 Pfister, Karl, gem. Warengesch.
470 Pfrommer, Wilh., Holz, Schwann
283 **Rapp**, Karl, Tapeziergesch., WildbaderStr. 4
450 Rath, Wilh., Autoverm., Mühlstr. 110
237 **Reichsbahn**, Bahnhof Neuenbürg
436 Dieselbe, Bahnhof Rotenbach
439 **Reichsfinanzverw.**, Finanzamt
428 Dieselbe, Bz.Zollkommissar
449 **Reichsluftschutzbund, Waldrenn.Str. 36**
241 **Reichspost, Postamt**
336 Renschler, Fritz, Install., Conweiler.
284 **Rest**, Ludwig, Architekt.
358 Reuter, Else, Frau, Bahnhofstr. 393
386 Roth, Herm., Obst, Ottenhausen
401 **Schaude Gg., Küferei**
236 Scheerer, Karl, Kreisbaumwart, Reutweg 17
392 Schleeh, Christ., Fuhrwesen, Brunnenstr. 58
345 Schmid, Phil., Sattlerei, Schwann
472 **Schmidt & Großkopf, Inh. Emil Schmidt, Likör- u. Essigfabrik, Branntweinbrennerei**
305 Schmidt, Artur, Kommerzienrat
232 Schmidt, Walter, Fabrkt., Bahnhofstr. 29
320 Schmidt, Werner, Prokurist, Bhfstr. 36
493 Schönthaler, Eug., Gartenb., Conweiler
222 Schwab, Dr. Gust., Tierarzt, Wildb.Str. 137
229 Schwaiger, Wilh., Kohlen, Gräfenhausen
376 Schwarz, Karl, Schornsteinfegermstr.
420 Seeger, Emil, Friseur, Turmstr. 10
205 Seyfried, Karl, Baugesch., Bahnhofstr.
231 Seyfried, Rob., Metzgerei, Ad.Hitlerstr. 32
371 Soukup, Ernst, Lederabfallverwertung, Conweiler
405 Sowald, Otto, Steuerberater.
(429) Spar- u. Darlehnskasse Conweiler eGmbH
269 Spar- u. Darlehnskasse Gräfenhausen
246 Spar- u. Darlehnskasse Ottenhausen eGmbH
321 Stadelmann, Karl, Photowerkst., Wildb.Str. 20
296 Stoll, Herm., Bäckerei, Waldrennach
218 Stoll, R., Landmasch., Arnbach, Ob.Dorfstr. 7
292 Stolz, Ernst, Kfm., Reutweg 33
212 **Straßenmeisterstelle Neuenbürg**
373 Stribel, Marianne, Ww., Wilh.Murrstr. 81a
380 Strobl, Hildegard
478 Trostel, Dr. Fritz, Zahnarzt, Wildb.Str. 21
432 **Unterberg**, Gustav, Apparatebau
495 **Verbrauchergenossenschaft EGmbH**
279 Vester, Albert, Weinhdlg., Wildb.Str. 162
304 Vischer, Christ., Fuhrbetr., Connweiler
396 Volksbank eGmbH
335 **Wacker**, Karl, Geschenkartikel, Marienpl. 72
423 Waidner, Baugesch., Unt.Sägeweg 58
293 **Wanner u. Söhne**, Gerberei.
248 Weinmann, Elsa, Ww., Waldrenn.Str. 148
273 Weiß, Anton, Kfm., MarxzellerStr. 68
323 Weiß, Erich, Gärtnerei, Ottenhausen.
224 Weißhaupt, Eug., Uhrenfabrik
426 Wieland, Friedr., Mineralwasser, Arnbach
287 Wild, Robert, Holz
354 Wolfinger, Fritz, Metzgerei, Obernhausen
326 Württ. Warenzentrale landw. Gen. AG
213 Dieselbe, Lagerhaus Schwann
207 Wurst, Friedr., Fuhruntern., Schwann

Neuenburg (Neumark) [Mark Brandenburg]

36 **Apitz**, Otto, Landwirt, Brügge
25 **Bahr**, Ernst, Gasth., Kleefeld
27 Baumgart, Schöneberg
24 Beierke, Emil, Gasth. „Zu den Linden".
16 **Berke, Ernst, Mahlmühle, Schöneberg.**
34 Beyersdorf, Gastwirt, Kienitz
67 Blocksdorf, Otto, Landw., Brügge
78 **Damm, H., Sägewerk, Tempelhof**
41 Döring, Walter, Gasth., Brügge
32 **Evang. Altersheim, Tempelhof**
28 Evang. Pfarramt Brügge
57 **Fischer, Fritz, Amtsvorsteher**
68 Försterei Adamsdorf
48 Försterei, (Revier-), Kienitz
38 Fuchs, Oswald, Bauer, Tempelhof
31 **Gädicke**, Landwirt, Kienitz
26 Glasemann, Gust., Gastw., Schöneberg.
35 Goring, Paul, Schmiedemstr., Schöneberg
19 Gräp, Amtsvorsteher
54 Grap, H., Landwirt
30 Grap, W., Landwirt
18 Grimm
76 **Hasselberg, Fritz**, Viehhdlg., Giesenbrügge
08 **Hauptgenossensch. Kurmark eGmbH, Tempelh.**
70 **Jahnke**, Herm., Landwirt
72 **Kehrberg, Paul**, Landwirt
21 **Kramm, Gust., Gastw., Schöneberg.**
33 **Kray, Kleefeld.**
29 Krüger, Herm., Fleischermstr., Brügge
22 Krüger, Wilh., Fleischermstr.
13 **Märk. Elektrizitätswerk, Schöneberg.**
71 **Neum. Mühlenwerke**, Giesenbrügge
58 **Nottke, Georg, Bürgermstr., Krefeld**
69 **Ortmann, Martin**, Bäckermstr.
52 **Peter**, Otto, Bauer, Ausbau
17 **Reichert, Franz**, Landwirt, Brügge
09 **Reichsbahn, Güterabfertigung Tempelhof**
43 Remitz, Paul, Landwirt
75 **Schatz, Jul., Futtermittel, Giesenbrügge**
12 Schikorowski, Dr., Arzt.
56 Schiller, Eduard, Installateur, Brügge
07 Schmeller, Herm., Geflügel, Schöneberg.
37 Streese, Willy, Bäckerei, Giesenbrügge
55 **Teßmer, Erich**, Schöneberg
39 **Teßmer, Max**, Lebensm., Schöneberg
73 Thiem, Paul, Lebensm., Schöneberg
15 Thilo, Rittergut Karzig
06 Thilo, Rittergut Golliu, Schöneberg
66 **Voigt, William**, Rittergut Brügge
23 **Wegener, Gustav**, Getreide, Schöneberg Nm.
42 Wegner, Paul, Schöneberg
40 Wunnike, Landw. u. Ziegeleibes.

Neuenburg (Oldenburg)

243 **Ahlers, M.**, Autoverm., Bockhorn
2 **Ahlhorn, Georg, Manuf.-W.**
224 Ahten, Diedr. A., Dampfmühle, Bohlenberge
240 **Albers, H., Schlächter Bockhorn**
345 Albers, Joh., Schlachterei, Bockhorn
351 Albrechts, W., Farben, Collstede
53 **Gebr. Albrechts, Manuf.-W. u. Kol.-W.**
391 **Allg. Bauges. Lenz & Co.**, Baubüro, Marx
333 C. Apken u. L. W. Janßen, Sand- u. Kiesgrube
211 Apotheke, Inh. Duffhaus
62 **Aschmann, Heinz**, Zigarr., Bockhorn.
258 **Backhaus, Friedr.**, Bauer, Osterende
84 **Bäuerl. Bezugs- u. Absatzgenoss. eGmuH**
18 Bäuerliche Frauenschule d. Landesbsch.
280 **Barfuß, Karl, Manuf.-W.**, Bockhorn.
365 **Barger Schäferei, Gastwirtschaft**
366 **Bauleitung Marx**
397 **Bauleitung Schweinebrück**
401 **Behrens, Friedr.**, Kol.-W., Bockhorn, Grabst. Straße 50
244 v. Beversen, Franz, Gärtnerei, Zetel
39 Bley, H., Kunstmaler
293 Bockhorner Klinkerziegelei, Grabstede
288 **Böcker, Aug.**, Tischlereibedarf, Zetel
77 Bohlen, jr., Heinr., Zetel
354 Bohlsen, Emil, Radio, Zetel
343 Bohlsen, Heyo, Gartenbau, Zetel
279 Bolling, Diedr., Tischlermstr., Zetel.
67 Bolte, Gust., Kol.-W., Zetel
75 Borchers, Gerh., Kol.-W., Zetel.
273 Bredehorn, Hans, Manuf.-W., Bockhorn
43 Bredehorn, Joh., Landwirt, Collstede
384 Bredtmann, W., Bockhorn, Bahnhofstr.
321 Brinkmann, Paul, Dr. phil.
57 Brüning, Gerhard, Elektrowerkst., Zetel.
66 Bruns, Georg, Schlosserei, Grabstede
316 Bruns, J., Pressevertr., Bohlenbergerfeld
419 Bührmann, Hanna, Musiklehrerin
24 Bülthoff, G., Schuhwarenfbr., Zetel.
4 Bülthoff, Hans, Fabrikant, Zetel.
23 Bülthoff, Heinr., Filzschuhfabr., Zetel
73 Bürgermstr., Bockhorn, Friesische Wehde
52 **Cramer, G.**, Schlachtermstr., Zetel.
332 **Decker, Karl**, Autorepar., Zetel
51 Dierks, Hugo, Auktionator, Zetel
60 Diers, Gerh., Konditorei u. Café.
346 **Dippner, Paul**, Schuhwr., Bohlenberge
278 Donnerstag, Fritz, Schuhwr.-Vertr., Zetel
259 Dubbert, Frau Lydia, Heilpraxis
292 Duden, Heinz, Elektrikermeister
59 **Eden, Emil, Landw. Maschinen, Zetel.**
301 Egenhoff, P., Müllerei, Ruttel
339 Eiben, Lammert, Mühle, Bohlenberge
5 Eilers, Ed., Ziegelei, Grabstede, Buschstr. 13
(5) Eilers, Ernst, Landw., Grabstede
267 Gebr. Eilers, Ziegelei, Schweinebrück
386 Eilers, Georg, Bauer, Grabstede
302 Eilers, Hinr., Landw., Neuenburgerfeld.
286 Eilers, Joh., Bäckerei, Borgstr.
61 Eilers, Johann F., Bauer, Astede
305 Eilers, Wilh., Landw., Neuenburgerfeld
58 Eskuchen, Dr., Arzt
42 Evers, Friedr., Radio, Astede
45 **Fangmann, Heinr.**, Fahrräder, Grabstede.
88 Fass, Carl A., Radiogesch., Zetel
261 Forstrevier Neuenburg
408 Forstdienststelle Schweinebrück
93 Frerichs, Heye, Gastw., Astederfeld
385 Freytag, Ludw., Hochbau, Schweinebrück
368 Friedrichs, Franz, Gärtnerei, Bockhorn
378 Fröllje, Willi, Bäckermstr., Grabstede
206 **Gabrieljürgens, A.**, Autoverm., Zetel
297 Gädeken, Friedr., Bäckermeister.
235 Gärtner, Heinr., Zetel
330 Geiß, Joh., Drogen, Kol.-Wr., Zetel
97 Gemeinschaftslager der DAF., Barge
22 Gendarmerie-Einzelposten Bockhorn
79 Gendarmerie-Einzelposten Neuenburg
19 Gendarmerie-Gruppenposten Zetel
281 Gerdes, Bernh., Gastwirt, Ruttel
87 Gerdes, Johann, Händler, Grabstede.
367 Goesmann, Eilert, NSV.-Ortsgruppenleitg.
295 Gravekarstens sen., Joh., Bauer, Driefel
358 Grobe, Alb., Friseur, Zetel
220 Grüner Wald am Urwald, Bockhorn
353 **Haase, Joh.**, Gastwirt, Bockhorn
319 Hanenkamp, H., Bauer, Klosterhof Lindern
64 Hanken, Fritz, Wirtsch., Grabstede
80 Hanken, G., Bauer, Zetel, Neuenb.Str. 246
12 Harbers, G., Woppenkamp, Post Bockhorn
222 **von Harten, G., Rechnungssteller, Bockhorn**
94 Hartmann, Alfr., Gemischtwr., Bohlenbergerf.
251 Heidemann, Carl, Fahrradhdlg., Autoverm.
74 **Heintzen, E.**, Gastw., Fries. Hof, Bockhorn
313 Hellmers, Gerh., Schuhwrfbr., Bohlenberge.
85 Helmers, Fritz, Gärtnerei, Bockhorn.
287 Helmers, F. A., Schmiedem., Grabstede
311 Hilbers, Karl, Wirtsch., Bockhorn.
387 Hilbers, Schlachterei
63 Hildebrand, W., Händler, Zetel.
360 Hinrichs, Magnus, Gärtner, Lindenstr.
372 Gebr. Hinrichs, Kolonialwr.
393 Hippler & Etzelmüller, Bauuntern.
256 Hobbie, Erich, Viehhdlg., Zetel, Urwaldstr.
202 Hobbie, Gerh., Gastw., Zetel
14 Hobbie, Renke, Kolonialwr., Zetel
205 Hornbüssel, Willy, Baugesch., Bockhorn.
221 Hotel Hemken, Inh. Heinr. Müller, Zetel
246 Hotel Hornbüssel, Inh. Ohmstede, Bockhorn
9 Hotel zur Börse, Inh. Otto Hedwig, Zetel
271 Husmann, Aib., Schmied, Zetel
47 Gebr. Jacobs, Gastwirtschaft Neuenb. Hof
298 Jähde, H., Zetel
204 Jagdhütte im Neuenbg. Urwald
92 Janßen, Bernh., Gastw.
268 Gebr. Janßen, Autovermiet., Bockhorn
262 Janssen, J. F., Manuf.-W., Grabstede.
340 **Janßen, Karl**, Kfm., Bohlenberge
40 Janssen, R., Bäckerei, Zetel.
215 Juilfs, J. H., Eisen- u. Kol.-W., Bockhorn.
33 **Kähler, Hugo**, Kaufhaus
225 Kämpfe, Dr., Tierarzt, Zetel.
303 Klinkerwerk Kreyenbrok, Bockhorn
253 Klinkerwerk Neuenburg GmbH.
217 Klinkerziegelei Grabstede, Uhlhorn & Co.
355 Kloppenburg, Th., Ziegelei, Zetel, Bhfstr.
304 Koch, D., Bauer, Schweinebrück
299 **Koch, J. F.**, Manuf.-W., Zetel
219 **Köchy**, Dr., Arzt, Zetel.
208 Köhne, Adolf, Landw., Grabstede.
69 **Köhne, Heinr.**, Fleischbesch., Grabstede.
331 Köntje, Aug., Zeitungsgeschäftsstelle
230 Köpken, Georg, Fuhruntern., Bockhorn
230 Kopp & Cie AG, Baubüro, Bockhorn
15 Kranz, Herm., Großhdlg., Bockhorn
370 Kreisberufsschule Zetel
369 Kreisschule der NSDAP., Ruttelerfeld
229 Kruse, Helene, Hebamme, Zetelerstr. 110
412 Kruse, Herm. Hinr., Kies, Grabstederfeld
382 Kruse, Joh., Landw., Grabstede
328 Kunst, Joh., Drechslerei
28 Kunst, Wilh., Drechslerei Grabstede.
342 **Kunst, Wilh.**, Schlosserei, Zetel
204 Kurhaus am Urwald (G. Lübbers) bei Zetel
377 **Lameyer, Herm.**, Bäckerei, Bockhorn
231 Landes-Elektr.-Verbd., Betr. Bockhorn
364 Derselbe, Betr. Zetel
68 Landessparkasse, Zweiganstalt Bockhorn
407 Landfrauenschule Weser-Ems
272 Landw. Bezugsgenossensch., Zetel.
90 Landw. Bezugsgenoss. eGmuH, Borgstede, Bockhorn
335 Lange, Zahnarzt, Zetel
220 **Lange, Wilh.**, Gastw., Bockhorn.
213 **Langediers, Fr.**, Astede.
91 **Langerenken, Bernh.**, Schlachterei, Zetel.
82 Langerenken, Gustav, Landwirt, Driefel
264 Langerenken, Gustav, Sandgr. b. Zetel
323 Lauw, Aug., Bockhorn
403 Lauw, Aug., Betriebsl., Bockhorn
201 Lauw, Günther, Ziegelei, Bockhorn
371 Lehmann, W., Dachdeckermstr.
46 **Logemann, Wilhelm, Holzhandlung, Baustoffe, Sägebetrieb, Bockhorn über Neuenburg (Oldenburg)**
56 Logemann jr., Wilh., Gastw. Zum Tempel
203 Lonecke, Karl, Baumaterial, Zetel.
96 Lucas, Drogerie, Bockhorn
296 **Lüken, Gerh., Landw., Neuenb.-Feld.**
48 Lüken, Wilh., Sägewerk, Zetel
216 Meenen, Anton, Fuhruntern., Zetel
352 Meenen, Heino, Fuhrgesch., Zetel
11 Menke, G. Johs., Rechnungsführer, Zetel
30 Menke, W., Wirtsch., Zetel.
334 Meyer, Ernst, Gastwirt, Zetel
254 Gebr. Meyer, Gemischtwr.
50 Meyer, Heinr., Landesprodukte
17 Meynen, B., Baumwollweberei, Zetel.
245 Meynen jr., R., Kol.-W., Zetel
238 Möhlmann, Ed., Auktionator
257 Molkereigenossenschaft eGmuH, Bockhorn
36 Molkereigenossenschaft Neuenburg.
266 **Molkereigenossenschaft Zetel.**
20 Mudlagk, Herbert, Buchdruckerei, Zetel.
44 Mühe, Siegfried, Bekleidung, Zetel
239 Müller, Diedr., Tischlerei
327 Müller, Ed., Klempnerei, Bockhorn
232 Müttererholungsheim der NSV, Haus Negelein
291 **Nagel, Clem.**, Vertr., Zetel, Bahnhofstr. 303
214 Nicolaysen, Dr., Arzt, Zetel
86 Nieland, G., Klempnermstr., Zetel.
336 Nöschen, Reinh., Viehhdlg., Zetel
361 Nordwestd. Kraftwerke, Schweinebrück
330 NSKOV u. Kameradsch. Zetel
337 Oetjen, Wilh., Klempner, Driefel
260 Oetjengerdes, W., Zementwr., Zetel
246 Ohmstede, Diedrich, Hotel, Bockhorn
321 Oldenb. Ton- & Torfwerke Scharrel
35 Onken, Friedr., Baumwollweberei, Zetel.
375 Örtliche Bauleitung
390 Overmann, Josef, Straßenbau, Bockhorn
210 **Pastorei Bockhorn**
376 **Pastorei Neuenburg**
276 **Pastorei Zetel**
242 Person, Heinr., Ziegeleibes., Zetel
329 Person, Heinr., Kaufmann, Zetel
89 Pflegeheim d. Friesischen Wehde.

55 Plöger, Ww. W., Gastw., Bohlenbergerfeld.
207 Rabe, Dr. E., Arzt, Bockhorn
289 Ramann, Diedr., Konditorei, Zetel.
380 Rappert, Carl, Ing., Zetel, Bahnhofstr.
318 Redlefs, Ulr., Gasthof Möhlmann, Astede
38 Reichsbahn, Bahnhof Bockhorn.
16 Dieselbe, Bahnhof Grabstede
8 Dieselbe, Bahnhof Neuenburg
226 Dieselbe, Bahnhof Schweinebrück
21 Dieselbe, Bahnhof Zetel
49 Reinders, Fr., Eisenwr., Zetel.
83 Reinders, Heinrich, Baugesch., Zetel
7 Reinders & Janssen, Weberei, Zetel
78 Renken, Bernh., Auktionator
72 Renken, Fritz, Kol.-W., Zetel.
54 Rickels, Theod., Gemischtwr., Driefel
3 Röben, Anna, Frau
27 Röben, Wilh., Ziegeleien Schweinebrück
306 Röben, Wilh., Ziegelei Neuenburgerfeld
275 Rohlfs, Ellert, Gastwirtschaft
300 Rothbarth, Gustav, Torf u. Torfstreu.
218 Rüdebusch, D. H., Eisenwr., Holz, Zetel
234 Rüdebusch, Elmar, Fahrräder, Zetel.
270 Rüger, Adolf, Bäckerei, Zetel.
326 Säfken, Georg, Bauer, Ruttel
320 Sagemüller, Franz, Bauer, Bockhorn
374 Sager & Woerner, Baubüro, Zetel, Achternstr.46
381 Sandgrube Grabstederfeld
400 Scharrelmann, Luise, Dent., Bockhorn
312 Schiffner, Fr., Dentist, Zetel
29 Schlaios, Ernst, Sägewerk, Bockhorn.
228 Schmidt, Herm., Ziegelei, Zetel.
363 Schürmann, Aug., Zetel
32 Schürmann, Gust., Schlachterm., Bockhorn
98 Schütt, Heinr., Bäckerei, Bockhorn
81 Schweers, Heinr., Autoverm., Bockhorn
314 Schweers, J. D., Fahrzeuge, Bockhorn
338 Schwengel, Gerhard, Maschinenbau, Zetel
310 Seghorn, Julie Hebamme, Bockhorn.
237 Siefken, Otto, Bauer, Osterende-Zetel
344 Spar- u. Darlehnsk. eGmbH, Bockhorn
25 Spar- u. Darlehnsk. eGmuH, Grabstede
255 Spar- & Darlehnsk. eGmuH, Neuenburg
76 Spar- u. Darlehnskasse. Zetel.
34 Speckels, Ernst, Elektromstr., Bockhorn
357 Stahlschmidt, Paul, Bauunternehmung
362 Stolle, Rich., Viehhandl., Bohlenberge
50 Strenge & Meyer, Torfbetrieb
249 Strenge, G., Torfwerk.
322 Stroje, Ww., Anz.-Annahmest., Zetel
248 Tanke, A., Elektroinstall., Zetel.
247 Tapken, M. Friedr., Ziegelei, Bockhorn.
99 Derselbe, Werk
294 Tapkenhinrichs, Andr., Gemüsehdlg., Zetel
10 Teuben, Hans, Landw., Schweinebrück.
236 Theilen, Aug., Düngemittel, Schweinebrück.
356 Töben, Gastw., Grabstederfeld
265 Tönjes, Fritz, Schlachterei, Lindenstr.
274 Tönjes, H., Gastw., z. Lindenhof
223 Trappen, Rektor, Zetel
1 Urwald-Hotel, Inh. A. Freimuth
37 Verein. Old. Klinkerwerke GmbH, Bockhorn
315 Wagner, L., Schlosserei, Bockhorn
308 Warnken, Gerh., Landw., Collstede.
359 Weddermann, Heinr., Viehhdlg., Bockhorn
41 Weidhüner, Franz, Sattler, Bockhorn.
309 Wenninga, Ernst, Reparaturwerkstatt
317 Werftwohlfahrtsverein Wilhelmshaven
410 Wetterdienstfunkstelle
212 Wieting, Ernst, Sandgruben Zetel
65 Wigbers. D., Händler, Collstede.
227 Gebr. Wilken, Sped., Bockhorn, Grünestr. 138
263 Wilkenjohanns, Herm., Fahrräder, Zetel
409 Windschild & Langelott KG, Bremen
389 Wismann, Heinrich, Bildhauer, Urwaldstr.
394 Witte, Karl, Untern., Schweinebrück
250 Wöhler, Karl, Baumaterial.
31 Wölbern, Georg, Kol.-W., Bockhorn.
13 Wölbern, Herm., Kol.-W., Bockhorn.
233 Wurthmann, Carl, Lebensmittel, Grabstede.
404 Ziegler, H., Bauuntern., Schweinebrück
325 Zimmermann, Carl, Schlachterei, Zetel
283 Zimmermann, W., Farbenhdlg.

Neuenburg (Westpr.)

122 Amtsbezirk Neuenburg-Land
70 Amtsgericht, Amtsstr. 4
57 Arbeitsamt Graudenz, Bahnhofstr. 24
134 Aust, J., Möbeltischlerei, Töpferstr. 19
132 Brause, Möbeltischler, Fritz-Kohls-Str. 4
5 Busch, Arno, Nonnenwalde
14 Damrath, Herbert, Tischler, Bahnhofstr. 19
33 Eug. Demmler HG, Sägewerk
65 Dettlaff, Otto, Treul
29 Dombrowski, Adolf, Tischler, H.Göring-Str. 9
107 Dombrowski, Waldemar, Tischlermstr., Herm. Göring-Str. 13
87 Ev. Pfarramt, Am Burgpl. 1
38 Fitzermann, Watzlew
4 Franz, Richard, Montau
50 Franz, Walter, Bauer, Treul
75 Freise, Dr., Tierarzt, Neuthal 1
40 Fritz, Wilhelm, Gut Milewken
113 Gaststt. zur Weichselfähre, Fischereistr. 7
11 Gendarmerieabt., DanzigerStr. 16
63 Göhler, Göddert, Dentist, Markt 21
126 Gockeln, Aloys, Viehkfm., W.Aydt-Str. 16
82 Golinski, Wilhelm, Tischler, Wilhelmstr. 4
128 Grünenberg, Paul, Tischler, Marktpl. 11
114 Grundstücksgesellschaft für den Reichsgau Danzig-Westpreußen mbH, Markt 18
118 Gut Wloschnitz, R. Mielke, Betriebsleiter, Eichstädt
72 Gutsverwaltung Konschütz
8 Gutsverwaltung Neuenburg
12 Hintz, Adolf Paul, Tischler, Fr.Brunk-Str. 14
68 Hotel Concordia, Wilhelmstr. 1
26 Hotel zur Krone, Marktpl. 2
24 Hundsdorff, Gustav, Tischler, Amtsstr. 23
37 Hundsdorff, Reinh., Möbelfbr., Wesselstr. 20
13 Jazdzewski, W., Marktpl. 25
125 Junga, Ernst, Maler, Marktpl. 4
30 Kerber, Rudi, Treul
48 Klass, Paul, Fleischer, GraudenzerStr. 11
117 Klatt, Robert, Fleischer, Bahnhofstr. 9
18 Kleinwächter, E., Eisen, H.Wessel-Str. 16
91 Koeber, Paul, Kaffee, H.Wessel-Str. 1
44 Kohls, Wilhelm, Schmiede, Amtsstr. 28
51 Kreissparkasse des Landkreises Schwetz, Markt 3
28 Krogoll, Kurt, Kol.-W., DanzigerStr. 11
120 Krupinksi, Alb., Tischlerei, H.Göring-Str. 21
127 Kühn, M., Kurzwr., DanzigerStr. 8
119 Kuhnke, Alfred, Tischlerei, Amtsstr. 26
116 Landkrankenkasse f. d. Landkreis Schwetz, Markt 2
90 Lange, Dr. H., Zahnarzt, Markt 1
73 Lange, Wilhelm, Bautischlerei, Amtsstr. 38
17 Lehmann, Gertrud, Fische, Bahnhofstr. 43
7 Lemke, Egon, Franz-Brunk-Str. 7
56 Gebr. Litewski, Holzhdlg., Amtsstr. 3
86 Martens, Ludwig, Furniere, Ziegeleistr. 5
74 Meyer, Dr. Erich, Arzt, Amtsstr. 7
43 Molkerei Joh. Quelbe, H.Wessel-Str. 5
111 Motormühle Neuenburg
41 Müller, Gut Espenwerder
2 Neuenburger Fabrik für künstl. Mineralwasser, Hennig-Schönfeld-Str. 2
77 NSDAP., Ortsgruppe, Amtsstr. 43
88 Dies., NSV., Ortsamtsleitung
31 Dies., NSV., Ortsamtsleitung Montau
45 Olschewski, Otto, Kol.-W., H.Schönfeld-Str. 6
61 Perdelwitz, Gerh., Kol.-W., W.Aydt-Str. 2
62 Piepke, Bruno, Autorepar., Ziegeleistr. 4
49 Raiffeisenbank eGmuH, Amtsstr. 25
21 Reichsbahn, Bahnhof
76 Reichsfinanzverwaltung, Amtsstr.
80 Reichspost, Amtsvorsteher
40 Restgut Milewken, Hardenberg
78 Rittner, Edgar, Futtermittel, Amtsstr. 6
130 Ruttkowski, Otto, Bäcker, H.Wessel-Str. 10
69 Schaldach, Erich, Unterberg
109 Schmidt, K., Landdienst, Weichselstr. 8
79 Schomschor, Emil, Gaststt., Bahnhofstr. 8
64 Siudzinski, Joh., Marktpl. 32
88 Gebr. Sonnenwald, Möbelfbr., Stadtgraben 6
6 Stadtverwaltung, Adolf-Hitler-Pl. 3
85 Städt. Gas- u. Wasserwerk, Töpferstr.
60 Städt. Krankenhaus, Franz-Brunk-Str. 39
10 Steckmann, Walter, Tischler, F.Brunk-Str. 21
129 Straßenbauamt, Bauleitung
133 Straßenbaugesellsch. Oemler, Amtsstr. 35
23 Straßenmeisterei, Horst-Wessel-Str. 13
4 Strehlau, Ortsvorsteher, Richlawo
47 Strippentow, Franz, Möbelfbr., Amtsstr. 18
46 Thielemann, Franz, Baustoffhdlg., Brunkstr. 10
34 Volksschule, Hermann-Göring-Str. 2
7 Voss, G., Maschinenfbr., Amtsstr. 10
9 Voss, Walter, Schuhe, GraudenzerStr. 14
49 Warengenoss. Raiffeisen eGmbH, Amtsstr. 25
27 Weber, Emil, Sturmf., Herm.Göring-Str. 10
39 Wedel, Ernst, Leder, DanzigerStr. 2
22 Weichselapotheke, Markt 12
121 Weiss, Erich, Kol.-W., Bahnhofstr. 12
20 Westpreußenwerk, Betriebsst., Burgpl. 2
(6) Wirtschaftsamt, DanzigerStr. 18
1 Wokköck, H., Sägewerk, Fr.Brunk-Str. 4
124 Wokköck, Karl, Prokurist, Fr.Brunk-Str. 9
54 Wollenweber, Benno, Gärtnerei, Konschütz
112 Wollenweber, Erich, Obst, Amtsstr. 13
123 Wolter, Arthur, Elektromstr., Markt 16
76 Zollaufsichtsstelle, Amtsstr. 35
35 Zollenkopf, Gut Milewo

Neuendorf (Kurisches Haff) [Ostpreußen]

51 Altrock, Franz, Gartenbau, Damerau
09 Blaumann, Otto, Kfm., Perwissau
15 Boehm, Elfriede, Landwirtin, Neuendorf
47 Dannenberg, Horst, Landw., Dogehnen
14 Dannenberg, Rud., Landw., Dogehnen
25 Felske, Rud., Bauer, Perwissau
12 Gasthaus Gallgarben
36 Gehlhaar, Franz, Brunnenbauer
39 Gehrmann, H., Bauer
24 Gend.-Einzelposten, Neuendorf
21 Grodde, Landwirt, Cropiens
37 Guske, Gottl., Bauer, Gallgarben
16 Hempel, Ernst, Landwirt, Cropiens
07 Hermenau, Stellmacher
29 Jekel, Rob., Kaufhaus, Gallgarben
42 Kaiser, Bruno, Landwirt, Neuendorf
27 Kaminski, E., Bäuerin, Damerau
38 Köhn, Ernst, Bauer, Kingitten
46 Koppetsch, Bruno, Landwirt, Daniels
19 Koppetsch, Heinz, Landwirt, Carlshof
26 Krause, Alb., Bürgermstr., Cropiens
10 Lubitz, Arnold, Molkereibes., Gallgarben
31 Ludzuweit, Georg, Bauer, Damerau
08 Moehrke, Johanna, Landwirtin, Rinau
45 Ostpr. Landges., Gutsverw. Adl.Gallgarben
33 Ostpreußenwerk AG, Gallgraben
44 Pauly, Eugen, Landwirt, Perwissau
40 Perband, Gerhard, Bauer, Damerau
18 Reh. Gustav, Kfm.
28 Rutz, Otto, Lehrer, Rinau
22 Steputat, Fleischermstr., Neuendorf
13 Steputat, Willy, Viehverteiler
32 Strehl, Gertrud, Bäuerin, Cropiens
17 String, M. Fr., Landw., Damerauhof
34 Tiburski, Bruno, Fleischwr., Gallgarben
43 Wichmann, Franz, Landwirt
41 Zürcher, W., Meiereibes., Neuendorf

Neuendorf (Kr. Lyck) [Ostpr.]

13 Abdeckerei Fr. Seidenberg, Walden
3 Behlau, Anna, Landwirtin
22 Bembennek, Gustav, Zieglermeister
6 Borris, Hugo, Ziegelei- u. Landwirt
23 Buß, Max, Bauer
4 Drawert Paul, Landwirt, Abb.
5 Gend.-Posten Neuendorf I
15 Gend.-Posten Neuendorf II
12 Kersten, Hans, Landwirt
1 Kolossa, Ad., Landwirt, Abb.
11 Krause, Theodor, Kfm.
9 Landjahrlager, Malleten, Neuendorf
7 Peters Schule
10 Rattey, Gustav, Landwirt, Bobern
25 Reichsbahn: Güterabfertigung
8 Strehl, Carl, Oberamtmann, Mühlenwerke
19 Zilz, Gustav, Gastwirt

Neuengeseke (üb. Soest) [Westfalen]

213 Adam Gg., Gutsbes., Herringserhöfe
172 Alberts, Wilh., Bäckerei
177 Altehöfer, Gg., Gutsbesitzer
152 Becker, Pfarrer, Altengeseke
227 Berghoff, Ernst, Landwirt, Bergede
195 Besse, Heinrich, Bäckerei
116 Blumendeller, Arn., Landw., Herringsen
154 Brandhoff, G., Landwirt, Herringsen
201 Brinkhoff, Hubert, Gutsbes., Altengeseke
123 Bühner, Franz, Bauer, Altengeseke
214 Delbrügger, Karl, Landwirt
139 Delbrügger, Wilh., Landw. Beusingsen
155 Dicke, Georg, Schuhwr., Neuengeseke
125 Dicke, Wilh., Handlg., Neuengesekerheide
179 Dreses, Heinr., Landwirt, Beusingsen
210 Düisberg, A., Landw., Enkesen i. Klei
162 Eickenbusch, Gottfr., Gutsbes., Seringhausen
138 Evgl. Pfarramt, Neuengeseke
166 Finger, Arnold, Landwirt
134 Fischer, Heinr., Mühlenbes., Altengeseke
169 Gasthof Josef Joeks, Altengeseke
180 Gendarmerieposten Altengeseke
156 Gendarmerieposten Neuengeseke
206 Gieseking, Heinr., Landw., Beusingsen
157 Goerdes, Otto, Landw., Herringsen
148 Gösmann, Ant., Elektr.-Anl., Altengeseke
136 Gösmann, Franz, Landmaschinen, Altengeseke
178 Gösmann, Viktor, Zimmermstr., Altengeseke
112 Griese, Heinr., Gutsbes., Herringserhöfe
121 Griese, Wilh., Gutsbes., Herringserhöfe
228 Grote, Otto, Gutsbesitzer
115 Harlinghausen, Alb., Maler, Altengeseke
164 Haulle, Heinr., Landwirt
132 Junker, Gg., Landwirt
203 Kirchhoff, Wilh., Schmiedemstr., Beusingsen
181 Klöne, Aug., Uhren
170 Koch, Eduard, Rentner, Enkesen i. Klei
212 König, Andr., Landwirt
128 Kress, Joh., Landw., Altengeseke
161 Kruse, Fritz, Gutsbes., Seringhausen
223 Lange, K., Gutsbes., Beusingsen
224 Lange-Windhof, Gutsbes., Herringserhöfe
(131) Lauber, Reg.-Rat, Hackeloh
151 Linnenbrügger, W., Wassermstr., Altengeseke
149 Linnhoff, Wilh., Schmiedemstr.
187 Marienstift, Altersheim
184 Michel, Heinr., Sattlermstr., Beusingsen
137 Molkerei eGmbH.
153 NSDAP: NS-Jugendheimst., Neuengeseke
171 Nübel, Gasthof, Altengeseke
120 Pape, K., Gastwirt
219 Platenius, Karl, Landwirt
133 Rademacher, H., Drogen, Altengeseke
165 Reichsarbeitsdienst Herringsen
140 Reichspost, Altengeseke
120 Reichspost, Neuengeseke
163 Röttger, A., Bauer, Enkesen
127 Röttger, W., Gutsbes., Bergede
110 Gebr. Rubarth, Maschinenfbr., Altengeseke
215 Rustige, Kasp., Bauer, Sonnenhof
208 Schlüter, Jos., Gutsbes., Lohagen
225 Schütte, Ww. K., Gutsbes., Seringhausen
173 Schüttemeier, Ant., Baugesch., Altengeseke
207 Schulte-Overbeck, Arthur, Landw., Bergede 2
113 Schulte-Overbeck, Otto, Landw., Herringsen
205 Schulze, Gg., Gutsbes., Beusingsen
175 Schulze-Nieden, Gutsbes., Enkesen im Klei
188 Schulze-Sieblinghof, Wilh., Gutsbes., Sieblinghof
209 Schulze-Weslarn, K.
130 Schulze zur Wiesch, Landw., Herringserhöfe, Haus Nr. 2
189 Sondermann, Jos., Anstreichermstr., Altenges.
198 Stakemeyer, Adolf, Klempner, Altengeseke
160 Steppat, Franz, Mühlenbes., Beusingsen
229 Sültrop, Jos., Landw., Altengeseke
117 Varnholt, Heinr., Landw., Enkesen im Klei
168 Vormberg, Heinr., Landwirt
129 Voß, Wilh., Schlosserei
191 Wegener, Wilh., Landwirt
131 Wegmann, Helm., Bauer, Im Hackeloh
216 Werringloer, Gg., Landwirt, Herringsen
222 Werringloer, Wilh., Landwirt
220 Geschw. Wiemer-Wilms, Landw., Beusingsen
217 Willebrandt, D., Lehrer, Beusingsen
158 Windhoff, W., Landwirt, Beusingsen
114 Winkler, Gust., Landw., Enkesen im Klei
185 Wischer, H., Gartenbau, Altengeseke

Neuenhagen b. Berlin

2579 Acker, Karl, Ahornstr. 31
2280 Adler, Hermann, Kfm., Ganghoferstr. 9
2277 Altenkirch, Edm., Dr.-Ing., Str.d.SA. 56
2103 Ammon, Willi, Dent., Gartenstr. 4
2125 Apotheke, Pächter Dr. Manecke
2290 Arndt, Paul, Steinsetzmstr., Gartenstr. 27
2130 Arnold, Otto, Bankkfm., Friedenstr. 53
2660 Auerbach, Dr. R., Chem., Koblenzerstr. 98
2134 Bär, Otto, Berichterst., Gustloffstr. 39
2041 Bär, W., Gaststt., Hönow, Mahlsd.Str. 2
2414 Baetschke, Paul, Ing., Freiligrathstr. 20
2174 Bandemer, Günth., Kol.-W., Vogelsd.Str. 31
2676 Bandemer, Wern., Lebensm., Tanneb.R. 32
2595 Baranowski, Xaver, Gartenbau, Wolterstr. 11
2259 Barkwitz, Anna, Geibelstr. 87
2055 Barth, Alfons, Reg.-Rat, Str.d.SA. 7
2544 Baude, Adolf, Klemp.-Mstr., Rathausstr. 9
2417 Baudouin, Gustav, Elektro-Install.-Mstr., Hönow, MahlsdorferStr. 8
2677 Bauersachs, Bodo, Archit., Str.d.SA. 49
2458 Baumert, Reinhold, Tapez.-Mstr., LangeStr.33
2247 Beamtenbank Neuenhagen eGmbH, Str.d. SA. 52
2453 Becker, Margarete, Lehrerin, KleineStr. 2
2607 Becker, Otto, Geflügel, Wiesenstr. 6
2470 Becker, Reinh., Bestattung, GraudenzerStr. 1
2034 Becker, Rud., Restaur., W.-Gustloffstr. 36
2421 Beckmann, Paul, Dr., Elisenhof
2608 Beger, Max, Betr.-Dir., Hönow, Dorfstr. 40b
2292 Bekropat, Helmuth, Mass., Bismarckstr. 13
2135 Benke, Alice, Baustoffe, Rückertstr. 34
(2135) Benke, Carl, Dachdeck., Rückertstr. 34
2086 Berger, Margarethe, Virchowstr. 3
2176 Berger, Wilhelm, Reg.-Rat, Lindenstr. 7
2171 Berliner Waren-Versorgung GmbH, Hitl.All.59
2471 Berndt, Hans, Berufsreiter, Annenstr. 6
2102 Berndt, Richard, Archit., Marienstr. 5a
2389 Beyer, Anna, Hohe Allee 57
2567 Biertümpel, Hedwig, Hebamme, Königsall. 99
2424 Blaszczyk, Ignatz, Trainer, Dahlwitzerstr. 23
2678 Böhlke, Erich, Jockei, Platanenallee 44
2662 Boehm, Kurt, Drogerie, SchöneicherStr. 79
2226 Böttcher, Willy, Ing., KulmerStr. 7
2379 v. Boetticher, Adalbert, Major, Lindenstr. 85
2553 Bogdan, Emil, Kfm., Langenbeckstr. 30
2655 Boggum, Harry, Bertholdstr. 40
2049 Bolek, Vinzenz, Trainer, Freiligrathstr. 6a
2671 Bolz, Erich, Heilprakt., Rathausstr. 42
2088 Braun, Herbert, Fleischer, Hönow, Dorfstr.
2395 Braunschweig, Fr., Ob.-Insp., Schlageterstr. 5
2081 Brüning, Carl, Install., Dahlwitzerstr. 36
(2067) Bürger, Gust., Standarddep., Königsallee 121
2006 Bürger, Wilhelm, Töpfermstr., Königsallee
2537 Buschinsky, A., Schneid., Langenb.Str. 39
2023 Café Geier, Erich Tinius, Dottistr. 49
2241 Cappi, Conrad Curdt, Ziegelstr. 1
2448 Cichos, Bernh., Feink., Ad.Hitler-Allee 9
2246 Colberg, Emma, Lebensmittel, Str. d. SA 34
2451 Conrad, Emil, Kohlen, BollensdorferStr. 4
2020 Czech, Erich, Verkfsbüro, DirschauerStr. 1
2551 Däbner, Otto, Wiesenstr. 4
2165 Dantz, Anna, Apoth.-Bes., Ad.Hitler-Allee 79
2409 Deans, Georgia, Platanenallee 8
2107 Decker, Hermann, Töpfermstr., Wolterstr. 23
2687 Deichsel, Kurt, Fleischer, Wolterstr. 15
2562 Denker, Bruno, Schmiedemstr., Hoppeg.Str.14
2586 Derpsch, Paul, Fabrikbes., LangeStr. 15
2550 Dettmann, Rich., Adjutant, Köhlstr. 24
2555 Deutsches Rotes Kreuz, DahlwitzerStr. 86
2152 Dasselbe, Humboldtstr.
2441 v. Dewitz, Elsbeth, FrankfurterChaussee 12
2258 v. Dluzenski, A., Kfm., Niederh.Str. 57a
2050 Dittrich, Dr. Kurt, Amtsricht., Kön.Allee 73
2616 Dittrich, Lucie, Lehr., Reuterstr. 4a
2084 Doeberitz, Adolf, Bauer, Hönow, Dorfstr. 30
2523 Döberitz, Otto, Gemüsebau, Hönow, Dorfstr.
2054 Doege, Gertrud, Holzhdlg., Niederheidenstr.
2062 Döhring, Hermann, Bauschloss., Parkstr. 1
2016 Dotti, Fritz, Hönow
2096 Duwe, Otto, Friedenstr. 14
2310 Ebeling, Paul, Bismarckstr. 8
2154 Ebert, Alfred, Jockei, Teichstr. 2
2048 Edda-Lichtspiele, Königsallee 19
2207 Ehrhardt, Emil, Sattl.-Mstr., Gartenstr. 3
2564 Eichbaum, Carl, Brenn.-Mat., Gustloffstr. 39
2274 Eichholz, Fritz, Kaufm., Hindenburgring 36
2127 Eicke, Karl, Herm.Göring-Str. 58
2344 Eisentraut, Otto, Autoverm., Hitlerallee 81
2801 Elektrizitätswerk, Rathausstr. 36
2674 Eling, Karl, Kol.-W., Niederheidenstr. 10
2285 Eltze, Georg, Eisenwr., Ad.Hitlerallee 14
2092 Encke, Bruno, Prok., Freiligrathstr. 26
2015 Engel, Alf., Gastw., Schöneicherstr.
2185 Engler, Hieronymus, Baugesch., GrüneAue 24
2658 Erdmann, Kurt, Lebensm., Bollensd.Str. 38
2182 Evang. Pfarramt, Carl-Schmäcke-Str. 13
2267 Fablunke, H., Damenkonf., Niederh.Str. 68
2559 Faecke, Georg, Prok., Niederheidenstr. 65
2217 Fagerstern, Karl, Fris., Wolterstr. 3
2508 Feikert, Wilh., Beamter, Kleiststr. 43
2234 Feil, Herm., Fontanestr. 52
2251 Feld, Reinh., Gastw., Vogelsdorferstr. 265
2122 Felgentreu, Carl, Synd., Bollensd. Str. 34
2262 Felgentreu, Hans, Gartenbau, Hönow
2028 Fendler, Wilhelm, Drogerie, Hitler-Allee 2
2373 Feuerlöschpolizei Hönow, Dorfstr. 6
2019 Feuerwehr, Kommando, Ad.Hitler-Allee 61
2160 Fischer, Otto, Buchmach., Str. d. SA 5
2682 Flüggen, F., Major, Hönow, F.Renz-Str. 50
2554 Franz, Ernst, Schlächter, Gartenstr. 5
2275 „Frieden", Bestattungs-Verein, Lindenstr. 87
2410 Friedrich, E., Gemüse, SchöneicherStr. 41
2091 Frisch, H., Mal.-Gesch., Hönow, Dorfstr. 8a
2132 Führer, Wilhelm, Lindenstr. 68
2035 Gaida, Elisabeth, Str.d.SA. 34
2665 Garske, Alfred, Assessor, Platanenallee 4
2225 Geier, Otto, Bäck., Dottistr. 49
2039 Gemeindeverwaltung Hönow
2801 Gemeindeverwaltung Neuenhagen
2150 Gendarmerieabteilung, Hitlerallee 2
2169 Gendarmerieamt, Annenstr. 21
2657 Gendarmerieposten, Hönow, Dorfstr. 10a
2051 Gerndt, Gustav, Fleischermstr., Dottistr. 41
2167 Ders., Neuenhagen, Adolf-Hitler-Allee 13
2233 Görtz, Dr. Karl, Zahnarzt, Gartenstr. 9
2077 Goltz, Gustav, Baugesch., FritzRenzstr. 3
2093 Gomoltzig, Karl, O.-P.-Insp., Speyerstr. 1
2149 Gottschalk, Ernst, Drahtzäune, Lindenstr. 91
2656 Gottschalk, Max, Ob.-Insp., Dahlw.Str. 47
2005 Grabow, Wilhelm, Gasthaus, Str. d. SA 9
2604 Grafentin, Walter, Verkfsbüro, Hoppegarten
2531 Griebenow, Emil, Vertr., Kastanienstr. 28
2355 Grohn, Herm., Dachd.-Mstr., H.Göring-Str. 4
2549 Gruber, Max, Gastw., Gartenstr. 1
2300 Grundmann, A., Baugesch., Königsallee 86
2558 Günther, Marg., Lebensm., Niederheidenstr. 64
2272 Güßfeldt, Walter, Archit., Königsallee 71
2004 Gutnoff, Eugen, Lindenstr. 79
2653 Hanne, Arthur, Bautischl., Annenstr. 19
2672 Happich, Anton, Eisenwr., Bollensd.Str. 8
2255 Hartfiel, Fritz, Gen.-Leit., Roseggerstr. 11
2610 Hasenpflug, Werner, Oberregierungsrat, Langenbeckstr. 35
2532 Heber, Rosa, Lebensm., Königsallee 38
2173 Hecker, Wilh., Autohdlg., Grad. Damm 9
2614 Heese, Max, Schlächterei, Berl.Str. 62
2630 Hegner, Charl., Drog., Schöneich.Str. 51
2482 Heidemann, Herm., Kaufmann, Birkenstr. 5
2221 Heidik-Vulkanisierwerk, Buchenstr. 17
2583 Heln, Joh., Kfm., Ad.Hitler-Allee 73
2141 Held, Walter, Jockei, Fontanestr. 47a
2674 Henning, Carl, Mech., A.d.Ulmen 54
2528 Henschel, E., Schneid., Hönow, Dorfstr. 45
2287 Henze, Hermann, Landw., Hönow, Dorfstr. 13
2158 Herrmann, Bruno, Malermstr., Königsallee 79
2576 Heße, Heinz, Steuerberater, Wolterstr. 6
2322 Hilcken, Max, Zeitungen, Ad.Hitlerallee 90
2164 Hildebrand, Willi, Fuhrgesch., Waldstr. 9
2556 Hildebrandt, Wilh., Radio, Ad.Hitler-All. 82a
2104 Hirsing, Herb., Graphik, Waldfließstr. 25
2288 Hörnicke, Adolf, Gastw., Hönow, Dorfstr. 41a
2001 Hoffmann, Erwin, Hauseigent., Gartenstr. 11

2573 Hoffmann, Günther, Bankrat, Rosegg.Str. 24
2348 Hoffmann, Karl, Ing., GraudenzerStr. 32
2236 Hoffmann, Rich., Kfm., Pestal.Str. 3
2560 **Holz**, Adolf, Niederheidenstr. 7
2219 Homann, Wilhelm, Ahornstr. 30
2582 Hübethal, Kurt, Lebensm., Waldfließstr. 29
2501 Hübler, Hertha, Reuterstr. 9
2026 **Hülß**, Peter, Büromöbel, Dottistr. 11
2268 Huguenin, Erich, Berufsreiter, W.-Flexstr. 5
2187 Ihle, Herm., Amtm., Fontanestr. 55
2244 Industrie-, Bergwerks- und Bahnbedarf Wilhelm Rittershausen Fabrik Neuenhagen bei Berlin
2027 Iwowski, Gertrud, Heimleit., Niederheidenstr.
2611 **Jacob**, Dr. Georg, Tierarzt, Horstweg 14
2243 Jaekel, Georg, Jockei, W.Gustloff-Str. 10
2271 Jänchen, Alfred, Eiltransp., U.d.Ulmen 56
2634 Jahn, Karl, Mal.-Mstr., Gartenstr. 1
2037 Jolowicz, Friedr., Rent., Siedlung, Süd
2045 Juhre, Paul, Elektromstr.
2585 Junker, Adolf, Pianist, Fredersd.Str. 1744b
2235 **Kaiser**, Richard, Jockei, Straße d. SA 52
2145 Kalff, Nikolaus, Trainer, Schloßstr.
2196 Karge, Fritz, Baugesch., Hönow, Erikastr. 7
2594 **Kass**, Julius, Bauklemp., Heimgartenstr. 6
2109 **Kilian**, Otto, Baustoffe, Eisenbahnstr.
2021 Kindermann, A., Holzhdlg., Stormstr. 131
2206 **Kladziwa**, E., Damenbekleid., Str. d. SA 60
2214 Klander, Hugo, Amtsrat, Roseggerstr. 9
2139 **Klar**, Emil, Kleinmöbel, Lindenstr. 5
2489 **Klau**, Friedr., Dr., Platanenallee 39
2543 **Kleeberg**, Fritz, Obering., Königsallee 27
2245 **Kliem**, Fritz, Baugesch., Landhausstr. 13
2073 Klingsporn, Alb., Baugesch., Vogelsd.Str. 36
2283 **Klose**, Willi, Vertreter, Königsallee 56
2515 Klug, Margarete, Grundst., Raabestr. 10
2572 **Koch**, Karl, Reg.-O.Insp., Rückertstr. 14
2189 Köhler, Heinr., Elektrohdlg., A.Hitler-All. 33
2223 Köhler, Richard, Dachd., Vogelsd.Str. 1460
2116 Kohl, Wilh., Bäckermstr., Bismarckstr. 9
2008 Kohnert, Lothar, Damenmoden, Körnerstr. 865
2596 **Korthauer**, H., Gärtner, K.-Schmäckestr. 22
2571 **Kout**, Otto, Mechaniker, Schulstr. 10
2159 **Kramer**, Paul, Kfm., Königsallee 69
2136 Krankenkasse Niederbarnim, Allgem. Orts-
2520 Krause, Ernst, Kfm., VogelsdorferStr. 6
2172 Krbalek, Werner, Rennreiter, Goethestr. 48
2180 Kreissparkasse Niederbarnim, Str.d.SA. 2
2603 Krieger, Wilhelm, Kfm., Königsallee 72
2052 **Kries**, Richard, Fleischerei, Gustloffstr. 38
2570 Krüger, Otto, Lebensm., Dahlwitzerstr. 19
2231 Krüger, Werner, Rektor, Str.d.SA. 4
2252 Kruse, Hans, Kol.-W., Kastanienstr. 25
2228 Kruse, Wilh., Horstweg 22
2566 Adolf Kube Nf., Holz, Bollensd.Str. 36
2138 Kühlwein, Obering., Langenbeckstr. 16
2197 Kühn, Emil, Bautischl., Jahnstr. 51
2597 Kunze, Fritz, Werkmstr., Goethestr. 10
2342 Kurtz, Otto, Zigarren, Ad.Hitler-Allee 13
2147 Lehmann, Erna, Carl-Schmäcke-Str. 19
2385 Lehmann, Günther, Kfm., Ziegelstr. 16
2683 Lehmann, Gustav, Kohlen, Dottistr. 9
2605 Lehmann, Paul, Friseur, Dottistr. 7
2639 Lehmann, Walter, Th.Fritsch-Str. 14
2633 **Lehmkuhl**, Franz, Baugesch., Bertholdstr.
2002 Leim, Paul, Reichsbahnamtm., Ziegelstr. 17
2184 Lewicki, Paul, Jockei, Ad.Hitler-Allee 68
2521 Liebetreu, Eugen, Niederheidenstr. 8
2056 **Liedtke**, Ernst, Bäckerei, Rathausstr. 28
2208 Liesegang, Georg, Archit., Königsallee 3
2087 Lindenberg, Karl, Hönow
2161 **Lindner**, Ernst, Tapezier, Gustloffstr. 8
2079 Lindner, Margarete, Landhausstr. 25
2064 Lucas, Wilhelm, Gastw., Dottistr. 12
2065 **Ludwig**, Paul, Jockei, Königsallee
2036 Lücke, Martin, Hoppegarten, Kaiserallee
2029 Lüdeke, Johannes, Landw., Hönow, Dorfstr.31
2003 Luplow, Alex., Fachgesch., Schmidtstr. 12
2121 **Mac Manus**, A., Pferdezahnspez., Str. d. SA 60
2211 Mager, Roland, Ing., MemelerStr. 6
2216 Magistrat, Neuenhagen
2070 Mahnke, Fritz, R.-A. [N], Königsallee 90
2286 Mahnke, Hellmuth, Geometer, Jahnstr. 49
2631 **Marienhagen**, Walter, Hönow 35
2323 Massivbau-Ges. Berlin-Charlott., Hönow-Süd
2590 Meise, Rudolf, Hindenburgring 28
2094 Mette, Gustav, Mühle, Hönow
2063 Herm. Meyer & Co. AG, Weine, Str.d.SA. 15
2043 **Michael**, W., Trainer, Dahlwitz, Berl.-Str.
2137 Michalke, J., Schornsteinf., Königsallee 29
2294 **Mielert**, Felix, Kleiderwerkst., Horstweg 30
2238 Möser, Karl, Kol.-W., Carl Schmäckestr. 35
2222 **Mövius**, Rob., Schneider, Str. d. SA 42
2635 Moltrecht, Walter, Gastw., Kleiststr. 57
2423 Moritz, Hedwig, Lehrerin, Dahlwitz, Schloß-
straße 8
2652 **Müller**, Alfred, Hauptmannstr. 833
2240 **Müller**, Erhard, Fische, A.Hitlerallee 27
2535 **Müller**, Ernst, Kfm., Freiligrathstr. 106
2205 Müller, Franz, Jockei, Platanenallee 37
2281 **Müller**, Hans, Baugesch., Waldfließstr. 3
2289 **Müller**, Kurt, Friseur, Str.d.SA 49
2270 **Müller**, Oswald, Berufsrennreiter, Teichstr. 2
2679 Müller, O. R., Kfm., Ad.Hitler-Allee 19
2078 Müller, Wilh., Justizinsp., Annenstr. 1
2156 **Müller**, Willi, Archit., Str. d. SA 4
2675 **Müschen**, Heinrich, Jockei, Str. d. SA 42
2548 **Nagel**, Emil, Archit., Dianastr. 4
2276 Narr, Kurt, Jockei, Florastr.
2456 Nasch, Harry, Trainer, DahlwitzerStr. 87
2097 v. Negelein, Alex., Rennstall, Gustloffstr.
2200 **Neise**, Gottfried, Gartenbau, Str. d. SA 17
2118 Nernst, Walter, Major a. D., Lindenstr. 9
2476 **Nestler**, Aug., Königsallee 29
2525 Neuenhag. Tennis-V., Grün-Weiß, Boll.Str.
2030 Neumann, Adolf, Kohlen, Rathausstr. 38
2391 Neye, Hans, DahlwitzerStr. 10
2545 v. Nida, Friedr., Kfm., Heimgartenstr. 3
2210 Niether, Max, Klemp.-Mstr., Pestalozzistr. 1
2227 Nöthe, Bruno, Hermann-Lönsstr. 37
2076 NSDAP., DAF., Str.d.SA. 28
2017 Dieselbe, Gauschule, Schloßstr.
2467 Dieselbe, NS.-Schwesternstat., Wiesenstr. 1
2264 Dieselbe, Volkswohlfahrt, Königsallee 3
2083 **Nullmeyer**, Fr., Kfm., Bollensd.Str. 24
2615 **Obrowski**, Willi, Prok., Lessingstr. 10
2278 Ode, Wilhelm, Hönow, Am Haus-See
2268 **Ohletz**, Herm., Kastanienstr. 13
2376 Olejnik, Anton, Trainer, BerlinerStr. 4
2291 Orthbandt, Dr. M., Arzt, Langenbeckstr. 10
2574 Otte, Richard, Schriftl., Oppenh.Str. 105
2195 Ottow, Hedwig, Zigarren, Königsallee 46
2425 **Pätzold**, Rich., Vertr., Fontanestr. 35
2266 Pause, Günther, Drogen, Str. d. SA 6
2681 Peitz, Gust., Fleisch., SchöneicherStr. 3
2232 Peitz, Kurt, Fleischerei, Niederheidenstr. 24
2320 v. Pelzer, Hans H., Rittm., Kastan.Str. 49
2193 Peters, Otto, Schloßmühle, Mehrow
2282 Petrack, Herm., Rechn.-Rat, Gustloffstr. 26
2209 Petrack, Kurt, Gartenbau, Niederh.Str. 29
2689 Petzold, Max, Buchdruck., Dottistr. 1
2254 Picker, Walter, Vertr., Annenstr. 6
2059 Piepenburg, Willi, Kolonialwr., Dottistr. 2
2133 Pieper, Herb., Baumstr., Fontanestr. 33
2485 Pietsch, Georg, Ang., SchöneicherStr. 52
2303 Pohl, Felix, Kfm., BerlinerStr. 58
2101 Popp, Hermann, Rittm. a. D., Grünstr. 12
2151 Preisler, M., DRK.-Helferin, Rathausstr. 40
2403 Priewe, Otto u. Rud., Kol.-W., Platanen-A. 30
2307 Prill, Otto, Kaffeeröst., Langestr. 30
2685 Printen, Willy, Jockei, Ahornstr. 12
2295 Püschel, Heinr., Holz, Grünstr. 10
2100 Pusch, Felix, Gastw., C.Schmäckestr. 34
2540 Pusch, Max, Gastw., Hönower Chaussee
2074 Putz, Vollrad, Lebensmittel, Annenstr. 6
2140 **Quast**, Fritz, Kohlen, W.Gustloffstr. 6
2046 **Raddatz**, Karl, Drogerie, Straße d. SA 53
2213 Radomski, Joh., Friseur, Straße d. SA 49
2024 Radomski, Sigismund, Fris., Str. d. SA 52
2455 Raithel, Paul, Fleisch., Bollensd.Str. 6
2212 Ratskeller Neuenhagen, Rathaus
2477 Reichert, Walter, Ortsgr., Fontanestr. 46
2018 Reichsbahn, Güterabf. Neuenhagen
2040 Reichsluftschutzbund, Gartenstr. 19
2601 Reichspost, Postamt
2460 Reiher, Charlotte, DirschauerStr. 51
2547 Reimann, Emil, Baugesch., Köhlstr. 16
2068 Reith, Albert, Trainer, Theodor-Fritschstr.
2072 Rennstall Gestüt Schlenderhan, Königsallee
2022 Rennwanz, Emil, Schweizerhäusch., Hitler-A.
2067 Richter, Max, Autorepar., Königsallee 123
2242 Ring, Hugo, Ing., Wormserstr. 39
2148 Ring, Otto, Tischler, ErfurterStr. 15
2589 Ritter, Charlotte, Schneid., Grad.Damm 32
2058 Rittergutsverwaltung (Union-Klub)
2114 Robinski, Dr. S., Röntgenlab., Str.d.SA. 10
2098 Rönnfeldt, Erwin, Tischl., Gerastr. 10
2673 Röttger, Erwin, Kfm., DanzigerStr. 1553
2396 Rohloff, Alb., Königsallee 86
2082 Rolle, Heinz, Techn. Oele, Lerchenaue 34
2044 Rosak, Viktor, Trainer, Str. d. SA 59
2144 Rospigarof, A., Mech.Werkst., Waldfl.Str. 47
2637 Roßberg, Maj. der Luftwaffe
2618 Rücker, Gust., Bäcker, C.Schmäcke-Str. 30
2581 Ruhbach, Hans, Vertreter, Fredersd. Str. 11
2033 Rutzka, Max, Kfm., Ganghoferstr. 2
2425 **Saecker**, Gerda, Armbl.-Fbr., Fontanestr. 35
2593 Sahr, Friedr., Landw., Elisenhof
2374 Sahr, Karl, Niederheidenstr. 26
2053 Sahr, Paul, Landw., Gut Bollensdorf
2509 Schäfer, Paul, Bäck., Niederheidenstr. 92
2057 Scharioth, Karl, Bertholdstr. 6a
2261 Scharny, Paul, Gasthof, Hönow, Dorfstr. 44
2577 Schayer, Dr. Erich, Arzt, Ad.Hitler-Allee 64
2175 **Schiller**, Gerh., Maurermstr., Dirsch.Str. 29
2534 Schimmelpfennig, Georg, Brennmat., Freders-
dorferStr. 15
2248 **Schindke**, Alfr., Bauführer, Bollensd.Str. 21
2202 Schindler, Paul, Direktor, Königsallee 52
2539 Schipke, Richard, Lindenstr. 77
2009 Schmäcke, C., Kohlen, C.Schmäckestr. 10
2420 Schmäcke, Otto, Fuhrgesch., Schloßstr. 1
2612 Schmidt, Hans, Dr. chem., GrüneAue 15
2527 Schmidt, Heinz, Akazienstr. 59
2071 Schmidt, Karl, Trainer, Platanenallee 44
2146 Schmidt, Rudolf, Jockei, Horstweg 8
2609 Schmidt, W., Gemischtwr., Hönow, Dorfstr.16
2632 Schneider, Karl, AmVogelsang 5a
2007 Schnürpel, A., Fleischermstr., Königsallee 45
2390 Schöne, Ernst, Kol.-W., Niederheide
2038 Schönfeld, Max, Gastw., C.Schmäckestr. 16
2012 Schrader, Hedwig, Gothestr. 157
2128 Schrapel, Erich, Schneidermstr., Bertholdstr.1
2010 Schultz, Johannes, Sägewerk, Königsallee
2142 Schulz, Fritz, Archit., Königsallee 115
2654 Schulz, Georg, Kfm., Königsallee 72
2546 Schumann, Rudolf, Abt.-Leit., KleineStr.
2542 Schuster, Franz, Kol.-W., Straße d. SA 50
2201 Schwäbe, Paul, Archit., Dahlw.Str. 82
2617 Schwendt, Rud., Tischler, Niederh.Str. 13
(2803) Schwesternstation, Straße d. SA 27
2250 Seefeld, Rich., Fleischerm., Kleiststr. 46
2085 Seeger, Richard, Gastw., Hönow, Dorfstr. 25
2168 Seehafer, Gustav, Prok., Niederh.Str. 41
2110 Senning, Otto, Schriftleiter, Grün. Bog. 40
2265 Siebert, Willy, Ing., GrünerWinkel 22
2031 Siedler- u. Grundbes.-Verein, LangeStr. 12
2183 Siemianowki, Hans Ed., Kfm., Ganghof. Str.12
2181 Siemroth, Wilh., Baubüro, V.Niederh.Str. 1
2439 v. der Sitt, Willy, Moden, Str.d.SA. 53
2533 Sparr, Hans, Eisenwr., Str.d.SA. 49a
2480 Sperlich, Marta, Modewr., St.Georgsw. 16
2157 Spreewitz, Ernst, Dentist, St.Georgsweg 22
2143 Stadt u. Land, Wohnbauten, GmbH.
2216 Stadtverw. Berlin, Gutsverw. Schöneiche
2350 Standtke, H., Schornsteinf., Fontanestr. 17
2293 Starosta, Johann, Jockei, Lindenstr. 1
2486 Stegemann, Anna, Kräuter, Königsallee 99
2377 Stegner, Alfred, Dir., BollensdorferStr. 29a
2538 Steinforth, Alwin, Kfm., Grünstr. 16
2503 Stephan, W., Bauausf., SchöneicherStr. 15
(2286) Stöckemann, Friedr., Vermess., Jahnstr. 49
2237 Streit, Gerh., Jockey, Grünstr. 29
2669 Strohwald, Paul, Amtsrat, Ziegelstr. 21
2106 v. Strzemieczny, Ernst, Oberst, Heimg.Str. 1
2536 Sutter sen., Martin, Landhausstr. 5
2166 Svehla, Josef, Jockei, Akazienstr. 61
2664 Szeblewski, Arnold, Goethestr. 45
2108 **Theobald**, Hans, Klemp.-Mstr., Str. d. SA 15
2155 Theuer, August, Tapezier, Hoppegart.Str. 3
2153 Thied, Wilh., Elektromstr., Waldfließstr. 28
2124 Thiemich, Karl, Kfm., Entrichstr. 4
2069 Thormann, Erna, Lebensm., Str. d. SA 62
2256 Thull & Kirsche, Gartenbau, Bollersd.Str. 20
2584 Dies., Gärtnerei, FredersdorferStr. 44
2260 Thurat, Albert, Kohlen, Waldfließstr. 20
2230 Tietze, Otto, Mechanik., ThornerStr. 1498a
2013 v. Truchseß, Frhr., 44-Hauptsturmf., Mehrow, Dorfstr. 1
2416 **Unterholzner**, Josef, Jockei, Hubertusstr. 1
2666 **Vader**, Rich., Postinsp., Akazienstr. 4
2198 Varga, Lajos, Trainer, Dottistr. 19
2204 Vinzens, Jack, Jockei, W.Gustloff-Str. 9
2454 Visek, Kurt, Jockei, Hohe Allee 58
2561 Vogt, Dr. Hans, R.-A., Str.d.SA. 28
2089 Volksbank Straußberg eGmbH, Str.d.SA. 28
2297 Voß, Curt, Reichsbahn-Insp., Ahornstr. 16
2123 **Wachholz**, Alwin, Kohlen, Niederheidenstr. 8
2218 Wagner, Alfred, Walter-Flex-Str. 28
2042 Walter, Rudolf, Chauffeur, Horstweg 21
2120 Warmbier, Paul, Fischhalle, Bollensd. Str. 6
2112 Warmbrunn, Franz, Bahnhofswirtsch.
2126 Waßmannsdorff, Dr. Fritz, Zahnarzt, Langen-
beckstr. 39
2569 **Wawersig**, Jos., Fleischer, Goethestr. 46
2192 Weber, Gertrud, Friedenstr. 39
2229 Weese, Walter, Lebensm., Wolterstr. 26
2431 **Wegner**, K., Dachbed.-Gesch., Gartenstr. 1
2588 Wehke, Heinrich, Gartenbau, Hitlerallee 4
2440 Weirauch, Alfred, Baugesch., Schillerstr. 19
2117 Weiß, Harry, Futterm., Kleiststr. 32
2668 Weller, Iman., Trainer, A.Hitler-Allee 13
2340 Werner, Carl H., Ing., Gartenstr. 35
2113 Weske, Max, Versich., DirschauerStr. 2a
2483 Westbrock, Willi, Richthofenstr. 19
2220 Wiesecke, Willi, Lebensm., Waldfließstr. 29
2402 Witt, Eva, Kurzwr., VogelsdorferStr. 57
2496 Witt, Johannes, Bäckermstr., Hitlerallee 6
2186 Wolff, Liesel., Angest., Akazienstr. 61
2011 Wolter, Heinz, Gasth. Am Bahnhof
2613 Woywod, Bruno, Kohlen, Schöneicherstr. 219
2215 Wrobel, Franz, Kfm., U.d.Ulmen 46
2170 Wroblewsky, Ida, Kol.-W., Gustloffstr. 5
2578 Wunter, Friedr., Baugesch., Fredersd.Str. 3
2203 **Zachmeier**, Richard, Jockei, Hohe Allee 19
2580 Zarzycki, Bruno, Bäcker, Berlinerstr. 36
2279 Zehmisch, Hans, Jockei, Dottistr. 16
2119 **Zeihn**, Elsbeth, Schmidtstr. 35
2025 Zetlmeisl, Ludwig, Damenkonf., Schulstr. 18
2269 Zillmer, Robert, Zimmerei, Fontanestr. 38
2693 Zinn, Georg, Schneid., W.Gustloff-Str. 36
2162 Zorn, Wilhelm, Bankdir., Koblenzer Str. 1
2115 Zubke, Moritz, Geschäftsf., Kastanienstr. 12
2095 Züchner, G., Immob., Bollensd.Str. 2
2061 Zumpe, Dr. Rud., Arzt, Th.Fritsch-Str. 9

Neuenhammer (Bayern)

8 **Darlehenskassenverein eGmbH**
2 **Forstamtsaußenstelle**
6 Forstverwalter, Neudorf
4 **Gendarmeriestation.**
32 Grundler, Josef, Sägewerk
33 **Hans-Schemm-Schule**, Neudorf
3 **Hartwig, Max**, Polierwerk.
10 **Pöllmann**, Adolf, Gemischtwarenhandlung
7 **Völkl, Alois**, Sägewerk, Lößlmühle
9 **Weiß**, Ferdinand, Dampfsägewerk, Lößlmühle

Neuenhaus (Grafschaft Bentheim) [Hannover.]

273 **Albersmeyer**, L., Gastw., Hauptstr. 34
221 **Amtsgericht Neuenhaus**
201 **Arends**, R.-A., Notar
373 Arends, Jan, Bäckerei, Veldhausen 116
207 Arends Joh. Kol.-W. Hauptstr. 6
252 **Assink** Herm. Bäckerei Bimolten 21
202 **Bahnhof, Bentheimer Eisenbahn.**
362 **Bangen**, Gerh., Gastw., Veldhausen 141
214 Basse, Ww. M., Molkerei Lage
367 Berentzen, Bierverl., Klinkhammerstr. 12
234 **Gebr. Börgeling, Mühle, Dackhorstweg**
327 **Bonke, B., Malermstr., Hauptstr.**
274 Borchelt, Straßenmstr., ÜlsenerStr. 54
315 **Borchers**, Georg, Bäcker, Bahnhofstr. 16
210 **van den Bosch**, C., Kaufmann, Buitenburg
278 **van den Bosch**, J. E., Düngemittel
282 **Bosmann**, Friedr., Manufakturwr., Lage
227 Brenner, B., Bauuntern., Grasdorf 51
287 Breysach, Hanna, Leiterin
381 Brill, Aug., Torfwerksbesitzer
212 **Brill**, Carl, Kfm., Bahnhofstr. 4
340 Gebr. Brill, Georgsdorfer Torfwerk
308 Bürgermstr. Grasdorf, Johannink
244 Bürgermstr. Veldhausen, Kamps
397 Bürgerkrug, Hotel
338 Büscher, H., Jagdaufseher, Thesingfeld
302 Büssemaker H. Bäckerei Veldhausen Haupt-
straße 62
258 Büter Lukas Bürgermstr., Esche
378 **Buitkamp**, Herm., Landwirt, Lage 54
347 Buitkamp, J., Ortsbauernf., Grasdorf 29
324 Busmann, Pastor, Veldhausen
232 **Claudi**, H., Maschinen.
309 **Demny**, Obergerichtsvollz., Dackhorstweg 12
220 **Deppe**. A., Ziegelei, Lemke
303 **Determann**, E. H., Fahrräder, Veldhausen.
375 Determann G. Gastw. Veldhausen Hauptstr.
333 Drees., L., Aukt., Bahnhofstr. 32
377 **Eberhardt**, W., Hauptstr. 99
231 Eisenbahnstation Veldhausen, Güterabfertg.
291 Emschermann, Dr. E., Arzt, Veldhausen
261 Essink, Geert, Bauer, Bimolten
276 **Essink**, W., Bürgermstr., Osterwald
213 **Ev. reform. Krankenhaus, Neuenhaus.**
284 **Fickers**, Herm., Mühlenbauer.
275 Fryling, Karl, Wasserversorg. u. Install.
329 Gendarmerie-Abt. Neuenhaus
390 Gommer, A., Fahrräder, Veldhausen
322 Gründler, Pastor, Veldhausen
286 Gebr. Harger, Tabak- u. Zigarrenfbr.
348 **Hatger**, Dr., Zahnarzt
248 Heppe, Heinr., Bez.-Schornsteinfegermstr.
233 **Hilbrink, Albertus, Baumat. u. Kohlen.**
255 **Hilbrink** Heinr. Baugesch. Morsstr. 32
339 Hilbrink, Hebamme, Hauptstr. 126
277 **Hombrink, Georg, Gastwirt.**
369 **Hombrink, Hans, Seifenhdlg., Bahnhofstr. 29**
328 **Hombrink**, Herm., Metzgermstr., Hauptstr.
205 **Hombrink**, M., Kfm., Hauptstr. 17.
288 Hoppen, H., Bauer, Osterwald
357 Hotel Sickermann Inh. Joh. Knispel
226 **Illies**, Fr., R.-A., Bahnhofstr. 5
377 **Jacobs**, W., Zigarrenfbr., Hauptstr. 99
356 **van der Kamp**, Schmiede, Lage.
225 van der Kamp G. Landw., Veldhausen,
Escherstr. 188
382 **van der Kamp**, J., Malermstr., Morsstr. 16
336 Katasteramt Neuenhaus, Am Ölwall 5
262 **Katholisches Krankenhaus.**
318 **Katholisches Pfarramt, Hauptstr. 87.**
326 Kathorst, H., Bauer, Grasdorf
310 Keller, Weinhandlung
389 **Kempelmann, Fritz, Kohlen, Hauptstr. 84**
216 **Kerckhoff, C., Manuf.-W., Veldhausen**
206 **Kip, Heinr., Buchhdlg., Hauptstr. 58.**
241 Knoop, Gerh., Malermstr., Hinterstr. 18
304 Kösters, L., Kfm., Veldhausen, Hauptstr. 75
371 Konjer, Heinr., Viehgeschäft, Hauptstr. 80
265 Kooiker, Gerrit, Mühle, Veldhausen
352 Koop, W., Manufakturwaren
311 Kreisbauamt für Landeskultur
353 Kreissparkasse, Zweigstelle
350 **Lamers**, Gerh., Veldhausen.
268 **Landkrankenk. f. Grafsch. Bentheim, Neuenh.**
203 Landrätl. Hilfsstelle Neuenhaus
358 **Landwehr**, Frau, Hebamme, Mühlenstr. 1
272 Landw. Bez.- u. Absatzgen., Veldhausen
346 Lankhorst, D., Schmiede, Str.d.SA. 47
325 Lankhorst, F., Bahnhofswirt
269 **Lavarre, Johann, Schenkwirt, Lage.**
263 **Leuftink, J. H., Kol.-W., Hinterstr. 22.**
286 Lichtspiele Neuenhaus
228 **Liese**, G. W., Kfm., Lage.
224 **Liese, H., Kfm., Veldhausen, Hauptstr. 14.**
319 Liese, Heinr., Gartenbau, Veldhausen
237 **Liese**, J. E., Kfm., Hauptstr. 113.
257 Loeks, H., Bürgermstr., Bimolten 11
219 **Mack**, Joh., Gärtnerei, Seifendamm 1.
332 Markert, Bürgermstr., Hilten
320 Mars, Franz, Fleischerei, Hinterstr. 31
313 Mars, Herm., Schlachterei, Str.d.SA. 4
354 Masselink, Joh., Gastwirt, Hauptstr. 83
217 **Meckelnburg & Sohn. Holz, Bahnhofstr. 36.**
243 **Meier**, Heinr., Dachdeck., Dackhorstw. 13
236 Meppelink, Georg, Verteiler, Hilten 25
253 Meyer, Adolf, Dackhorstw. 12
305 **Meyer**, Anton, Bauuntern., Veldhausen.
370 Michael, Georg, Korv.-Kapit. a. D., Lage
249 Moeken, Georg, Viehverteiler, Hilten 62
383 Moldendyk, H., Ortsbauernführer
238 Molkereigen. Veldhausen
247 Moomann, J. A., Gem.-Vorst., Lage
222 **Niebusch**, Joh., Gastwirtschaft
260 NSDAP., Ortsgruppe
344 Nyenhuis, H., Manuf.-W., Str.d.SA. 18
208 **Nyhuis**, F. W., Manuf.-W., Bahnhofstr. 14
239 Nyhuis, Hermann, Metzgerei, Veldhausen
264 Nykamp, Geert, Viehhdlr., Grasdorf
337 Gebr. Ocker, Farbwaren, Hauptstr. 44
345 Oortmann, Gerh., Maschinen, Fahrräder
334 **Pannenborg**, Erich, Grasdorf
218 **Peters**, H., Möbel, Hauptstr. 37.
301 **Peters**, L., Manuf.-W., Veldhausen.
323 Randers, H., Gasthof z. Bhf.
330 Ranter, B., Viehhdlg., Veldhausen, Georgsdorfer
Straße 175
267 Regierungs-Veterinärrat, Kreistierarzt
230 Rehers, Bern., Kraftfahrzeuge, Hauptstr. 128
343 Reichsfinanzverw., Zollamt Halle
285 Dies., Zollaufsichtsst. Grasdorf
342 Dies., Zollaufsichtsst. Halle
355 Dies., Zollaufsichtsst. Lage
246 Dies., Zollaufsichtsst. Neuenhaus
314 Reichsnährstand, Landw. Schule, Beratung
242 Derselbe, Landbau, Außenstelle
349 Derselbe, Bez.-Försterei Grafsch. Bentheim
240 Reichspost, Postamt
211 **Rentamt, Fürstl. Bentheimsches, Hauptstr.**
365 Rhein.-Westf.-Elekt.-Versorg.-G., Veldhausen
259 Richter, Jan Harm, Bauer, Haftenkamp 16
321 Robben, Dr., Tierarzt.
317 **Röttgers**, Herm., Bäckerei.
379 Rosenboom, A., Pastor, Lagerstr. 1
209 **Rost**, Dr., Arzt, Hauptstr. 41.
271 **Sauvagerd**, Johann, Bäckerei, Kol.-W.
310 **Schey**, Friedrich, Lagerstr. 6.
289 Schlagelambers, I. H., Bauer, Bimolten
388 Schlüter, Ferd., Manuf.-W. u. Konfektion
290 **Schmidt**, Joh., Friseur, Hauptstr. 51.
366 Schnieders, Bernhard, Malermstr., Veldhausen
266 **Schomaker**, D., Spedition, Morsstr. 20.
368 Schomaker, Herm., Tischlerei, Str.d.SA. 98
215 **Scholten**, G., Branntweinbrenn., Veldhausen
204 **Schrader**, W., Kol.-W., Lage.
279 Schulte-Uebbing, J., Drogerie, Hauptstr. 53
283 Siller, H., Bauer, Osterwald
306 Sloot, J., Verteiler, Grasdorf
280 Spar- u. Darlehnskasse Veldhausen GmbH.
307 Stadtverwaltung, Schulplatz
316 Städt. Elektrizitätswerk
256 Stemberg, L., Lehrer
402 Strötker, Johann, Grasdorf 10
254 Gebr. Stülen, Möbel, Bahnhofstr. 28
267 **Stute**, Dr., Kreistierarzt.
229 Teismann, J., Metzgerei, Hauptstr. 19
292 **Terwey**, B., Baum., Veldhausen, Mühlenstr. 79
372 Tigler, J., Apotheke, Hauptstr. 59
331 Timmer, G., Schmiede, Hauptstr. 74
385 van der Veen, G., Klempnermstr., Veldhausen
401 **Vette**, G. J., Bauer, Grasdorf 9
380 Vornberg, Ferd., Eisenwr., Kol.-W.
386 Vos, Heinr., Bauer, Gölenkamp 24
281 **Voshaar**, Anton, Autorep., Bahnhofstr.
351 Gebr. Voshaar, Mühlenbetrieb
363 **Wiefering**, Gerh., Gastw., Bäckerei, Esche 25
359 Wiegmink, Dr., Arzt, Hauptstr. 20
312 Wigger, Ww., Bäuerin, Gölenkamp
335 Winkelmann, Heinr., R.-A., Hauptstr. 11a
376 Winnacker, F., Elektrom., Hauptstr. 82

Neuenheerse (üb. Brakel [Kr. Höxter]) [Westfalen]

26 **Amt** Gehrden-Dringenberg, Dringenberg
28 Arens, Franz u. Wilh., Fuhrgesch., Nr. 92
29 Auge, Joh., Kohlen, Dringenberg
25 **Beine**, Joh., Obermühle, Dringenberg
30 Bremer, J., Tiefbau, Baustelle
17 Bremer, Landhaus, Bahnhofstr. 182
27 Bürgermeisteramt
32 **Eisenrieth** u. Co, GmbH, Baustelle
20 Elektrizitäts AG, Störungsst. Dringenberg

7 Forstamt (Preuß.-)
33 Forstamt Neuenheerse-Lagerschuppen
13 Försterei (Revier-), Gradberg
21 Försterei (Revier-), Klusweide
22 Försterei (Revier-), Schwaney
19 Gend.-Einzelposten Dringenberg
9 Göhn, Jos., Kol.-W., Langestr. 18
2 Gutsverwaltung Wertheim.
18 Hausmann, J., Gastwirt, Dringenberg
31 Heinemann, Joh., Gastwirtsch. „Waldfrieden"
5 Hotel z. Eggebirge, J. Lappe.
10 Ikenmeyer, Kol.-W., Bahnhofstr. 83
24 Michalke, Dr. Franz, Arzt, Dringenberg
11 Möller, J., Seilerei.
4 Reichsbahn, Güterabfertigung
14 Sägewerk zum Erzgebirge, H. Vogdt
6 Schnitz, Th., Baugeschäft.
3 Schüttler, J., Haarschmuckversand.
15 Spar- u. Darlehnskassenverein.
8 St. Josefshaus, Stiftstr. 129
16 Tewes, Aug., Bäckerei, Bahnhofstr. 49
12 Wiederhold, Josef, Gastwirt
23 Wirtsch. Forschungsgesellschaft mbH
1 v. Zitzewitz, Schloß Neuenheerse

Neuenkirchen (Kr. Bersenbrück) [Hannover]

139 Abing, Aug., Bauer, Limbergen
146 Abing, Friedr., Bauer, Lintern
153 Abing, Karl, Lohndrescherei, Limbergen
183 Ahrens-Westerlage, Carl, Landw.
187 Albers, Jos., Viehhdlg.
184 Beidermühle Nf., Manufakturwaren.
110 Brackmann, Jos., Bauer, Vinte
185 Brockamp, B., Mühle.
167 Bürgermeister Rothertshausen
162 Busch, Franz, Bauer, Steinfeld
182 Determann, H., Gastw., Finte.
169 Docter, Frau Luise, Bauer, Üffeln
113 Feldmann, Hubert, Schmiedemstr., Vinte.
155 Feldmann, Ww., Karoline, Gastw., Üffeln
194 Feuerwehr Neuenkirchen
166 Gendarmerieposten Üffeln
128 Gerdemann, Aug., Bauer, Vinte
188 Haarmeyer, A., Wirt u. Bäcker.
114 Heile, August, Landw. Bez. u. Abt. Gen.
126 Kessling, Otto, Gastw., Limbergen.
125 Kornhage, Aug., Bauer, Vinte
150 Krankenhaus, Elisabethstift
161 Kruse, Clemens, Autovermietung
112 Kühl, Bürgermstr., Üffeln
140 Lammerding, Heinr., Bauer, Vinte
186 Lammers, Th., Bierverlag.
117 Lührmann, Otto, Bäckerei, Lintern.
168 Matthiesing, Herm., Bauer, Ueffeln
171 Melkerschule u. Kreishof Rothertshausen
164 Molkerei
148 Moorkamp, Dr., Arzt
134 Müller, Herm., Lintern.
178 NSDAP., Ortsgr. und Gemeindebüro
145 NS.-Volkswohlfahrt
124 Olding, Gregor, Schlachterei
124 Olding, Johanna, Hebamme
152 Pfarramt
136 Philipp, Albrecht, Klempnerei.
163 Pinke, Georg, Schmiedemstr.
120 Postvertretung
165 Reichsarb.D. f.d.weibl.Jugend 3/82
171 Reichsnährst., Viehpflege, Rothertshausen
132 Rickert, H., Wirt, Ueffeln.
118 Ruwe, Clemens, Bauer, Lintern
144 Schmitz, Aloys, Viehhdlg.
180 Schneiders, Jos., Schenkw., Vinte
160 Schoellerhof, Gut, Meerhoff
133 Schröder, Hans, Schweineversand, Ueffeln
181 Schulte, Anton, Mühlenbesitzer.
116 Schulte, B., Gastwirt u. Bäckerei.
137 Schulte, Mathias, Bauer
189 Schwertmann, Jos., Uhren, Bürgermstr.
123 Seelmeyer, Otto, Bauer
154 Siebert, Landesbauinspektor i. R., Üffeln
143 Sönnker, Theodor, Bauer, Vinte
129 Spar- u. Darlehnskasse, eGmuH, Ostendorf
170 Stukenberg, Kaufmann, Lintern
156 Tiemann, Aug., Gastw., Üffeln
135 Trame, Aug., Vinte
138 Vennemeyer, Cl., Gastwirt, Lintern.
151 Vennemeyer, Cl., Schmiedemstr.
127 Vinter Torfindustrie
131 Waldhaus, Otto, Getreide u. Futtermittel.
115 Weling, Cl., Gastwirt.
119 Welling, Hub., Bürgermstr.
130 Wichmann, Aug., Gastwirt, Lintern.
142 Wilker, Clem., Dentist
149 Woltering, Jos., Bauer, Limbergen
121 Wrocklage, Bauer, Vinte

Neuenkirchen b. Lüneburg. (Hannover)

267 Baden, Aug., Bauer, Brochdorf Nr. 2
235 Baden, Fr., Bauer, Delmsen
270 Baden, Otto, Baumaterial, Frielingerstr. 70
223 Bahnhof u. Güterabfertigung d. Kleinbahn
207 Becker, Herm., Schmiedemstr., Tewel
248 Becker, Paul, Kaufmann
215 Böhling, Wilh., Zimmermstr. Tewel
274 Borstelmann, W., Malermstr., Soltauer Str. 69
232 Borstelmann, Willy, Musikdirigent
230 Brandt, Heinr., Landw., Leverdingen
277 Bosselmann, Otto, Schmiedemstr.
262 Bremer, Friedr., Dreschbetr., Dögenbostel
279 Brockmann, W., Klempnermstr., Nr. 79
257 Bürgermeister
268 Bürgermeister Tewel
240 Bunke, Heinr., Kolonialwr., Brochdorf 32.
287 Carstens, Ernst, Bürgerm., Ilhorn
278 Cordes, F. W., Sattler, Nr. 6
254 Delventhal, Fr., Bauer, Behningen
237 Delventhal, Fr., Bauer, Platenkamp
238 Drewes, H. Chr., Gastwirt.
202 Drewes, W., Bäckerei u. Mehlhdlg., Nr. 23.
245 Ehlers, Ernst, Landwirt, Hartböhn
221 Euhus, W., Sägerei, Nr. 2.
226 v. Fintel, Fr., Imkerei, Schwalinger Bruch
276 Freytag, F., Bauer, Behningen
288 Gebers, Otto, Landw., Schwalingen Nr. 13
206 Gebers, W., Gastwirt, Schwalingen.
241 Gemeindeschwesternstation NSV Neuenkirchen
281 Gemeindeschwesternstation NSV, Sprengel 21
319 Gendarmeriegruppenposten
222 Gieschen, Max, Gastwirtschaft, Tewel, 51
225 Gödecke, Heinr., Bauer, Gilmerdingen
269 Grefe, Willi, Viehhdlg., Schwalingen Nr. 65
252 Heuer, H., Landw. Maschinen, Delmsen
271 Klipp, E., Auktionator, Frielingerstr. 87.
211 Krüdener, Otto, Mühlenbes., Rutenmühle
216 Kruse, Heinr., Fahrradhdlg., Brochdorf.
314 Landw Bezugs- u. Absatzgenossenschaft.
201 v. d. Lieth, J. C., Kaufhaus
231 Lüdemann, Wilhelm, Bürgermstr., Tewel.
272 Meyer, Adolf, Hdlr., Schwalingen 36.
284 Meyer, Johann, Rutenmühle Nr. 2
210 Michaelis, Fried, Wagenbau, Nr. 10
227 Michaelis, Heinr., Hofbes., Gilmerdingen
219 Michaelis, Herm., Omnibusse
250 Möhrmann, Musikzugf. d. SA-Standarte, Tewel.
234 Möhrmann, Gustav, Schlachter, Schwalingen.
282 Möhrmann, Hinrich, Viehhändler
213 Molkereigenossenschaft i. L., eGmbH
203 Müller, August, Bäckerei u. Konditorei
229 Müller, Fr., Autoreparaturen, Nr. 18
256 NSV-Ortsgruppe
205 Pfarre
258 Prüser, Otto, Schlossermstr.
285 Ravensburg, Heinr., Hof Hartböhn
264 Reichsarbeitsdienst
261 Reinecke, Adolf, SoltauerStr. 121
290 Reichspost, Poststelle
253 Riebesehl, H., Viehhdlg., Tewel
220 Riebesehl, Wilh., Kartoffeln, Tewel 13.
266 Riebesehl, Wilh., Schlachterei, Hauptstr. 17
255 Rosebrock, Gust., Schmiedemstr., Nr. 25
283 Rosebrock, Willy, Bauernf., Hertel, Nr. 3
239 Schlüter, Willi, Gastwirtschaft.
218 Schlumbohm, Aug., Konditorei.
280 Schröder, O. W., Kfm., FrielingerStr. 68
228 Sparkasse d. Kreises Soltau, Zweigstelle
224 Steffens, J., Lehrer, Bahnhofstr. 120
209 Stöckmann. Friedrich, Dampfsägerei, Nr. 62.
212 Stute, Willy, Viehhdlg., Tewel
247 Tödter, Friedr., Gasthof zur Post.
208 Tödter, Wilhelm, Wagenbau, Nr. 40.
275 Volksbank Soltau eGmbH, Nr. 15
243 Wesseloh, H., Kartoffeln, Brochdorf.
204 Wilkens, Fr., Gastwirt.
246 Witte, Carl, Hofbes., Gilmerdingen.
242 Witte u. Söhne, Landesprodukte, Tewel
244 Dieselben, Hauptgeschäft, Neuenkirchen
217 Witte, Wilhelm, Bürgermstr., Schwalingen 4
233 Witte, Wilhelm, Landwirt, Limbeck
265 Witte, Willy, Gastwirt, Tewel, Nr. 12
259 Wolff, Dr. Siegfried, Arzt
251 Worthmann, Friedrich. Kol.-W., Ilhorn 14.
236 Wrede, Hermann. Gastwirt.

Neuenkirchen (Kr. Melle) [Hannover]

13 Allerdisse, Heinr., Gastw., Küingdorf 39
42 Alleweld, Carl-Heinz, Bauer, Döhren
1 Baumeister, H., Mühle Suttorf
18 Beckmann, H., Bauer, Redecke
54 Bekkötter, Ernst, Tiefbauunternehmer
3 Bezugs- u. Absatz-Genossenschaft eGmbH
7 L. Bitter & Sohn. Blechwrfabr.. St. Annen.
111 Bohle, Heinr., Bauer, Holterdorf 7
64 Borgelt-Steinkamp, Bauer, Schiplage
137 Borgmeyer, Fr., Bauer, Holterdorf
8 Borgmeyer, Otto, Bauer, Holterdorf
68 Breiner, Wilh., Bäckerei u. Schankwirtschaft.
32 Brune, Wilh., Baugesch., Suttdorf 17
120 Crusius, Ernst August, Pastor, I. Pfarre
130 Dammann, W., Farben
93 Dessin, Herm., Viehhdlr., Insingdorf
90 Diering, Aug., Bauer, Suttorf
79 Engelbrecht, Wilhelm, Fabrikant
60 Ernshausen, F., Gastwirt u. Bäcker.
41 Feldmann, Aug., Bauer, Redecke
66 Frommeyer, Otto, Manufakturwaren
53 Gehring, Friedr., Wilh., Baustoffe, Suttorf
124 Gendarmeriеamt
113 Gödinghaus, Herm., Schlachterei, St. Annen
83 Grafemann, Wilh., Bauer, Insingdorf
29 Grothaus, Wilh., Bauer, Holterdorf
35 Grottendieck, Heinr., Bauer, Küingdorf
46 Grottendieck, Heinrich, Bauer, Holterdorf
31 Grundmann, Aug., Bauer, Holterdorf
96 Hanheide, W., Bauer
109 Harting, C. F., Tabakwr.
92 Haunert, Wilh., Bauer, Redecke
72 Hellmann, Joh., Gastw., St. Annen
49 Hellige, Heinrich, Bauer, Suttorf
75 Hellmann, Wilh., Schmiedemstr., Autorepar.
22 Hildebrand, Walter, Apotheker
123 Hilgenböcker, Wilh., Sattlerei
23 Höcker. H., Viehhdlg., Ostenfelde.
57 Hollmann, Wilhelm, Viehhandlung
116 Holtkamp, Heinr., Gastwirt
6 Isermann, W., Viehhdlg., Holterdorf.
108 Kemner, Fr., Gastwirt, Suttorf
33 Keye, Herm., Bauer, Insingdorf
74 Kiel, W., Dentist.
36 Klausing, Georg, Bauer, Redecke
12 Koch, Aug., Mühle, Küingdorf.
80 Koch. Heinr., Mühle
55 Kohsiek, K., Bauer, Döhren
15 Kowert, Friedr., Bauer, Redecke
73 Kowert, Julius, Menkenhof
91 Krämer, Fr., Maurermstr.
85 Krankenhaus.
20 Kreissparkasse Melle, Zweigstelle
9 Kröger, Wilh., Mühle.
34 Lachmund-Grothaus, P., Bauer, Holterdorf 3
38 Lagemann, Ferd., Buchdruckerei
27 Lahmann, Wilh., Bauer
76 Lammerschmidt, Herm., Schlachterei
69 Lammerschmidt, W., Schlachtermeister.
136 Lammerschmidt, W., Installationen
30 Lemmerbrock, Fr., Bauer, Insingdorf
25 Lemmerbrock, Karl, Fabrikant
17 Lohmann, Aug., Futtermittel, Insingdorf
45 Lott, Wilh., Bauer, Suttorf
62 Lülfsmann, W., Bauer, Küingdorf
118 Lüpker, Bauer, Insingdorf
121 Mensendieck, Heinr., Gärtnerei
115 Mensendieck, Herm., Gärtnerei
133 Meyer, Carl, Kol.-W. u. Gemüse
84 Meyer, H., Bauer, Bürgermstr., Insingdorf 7
71 Meyer-Dielingdorf, E., Bauer, Dielingdorf 1
97 Milse, Paul, Landw., Holterdorf
43 Möllersmann, Bauer, Küingdorf 8
52 Nagel, Hch., Schlachterei, St. Annen.
88 Nagel, J. H., Eisenwr.
110 Nagel, Wilh., Viehhdlg., St. Annen
117 Niemeyer, Wilh., Kohlen, St. Annen
94 Nollkämper, Herm., landw. Maschinen.
58 Nordsiek, Hof
79 NSV, Ortsgruppe
44 Oberbockstruck, Heinr., Bauer, Suttorf
51 Oing, Dr. W., Arzt, Haus Nr 106
89 Pleister, Franz, Lebensm., Suttorf 58
114 Pleßner, Heinr., Bauer, Suttorf
26 Potthoff, Herm., Viehhdlg.
40 Quest, Arnold, Bauer, Redecke
99 Rackmann, Aug., Bauer, Redecke
10 Remmers, Friedr., Bäckerei u. Gastwirt
59 Riemann, Aug., Kol.-W., Bäckerei.
86 Riemann, Heinrich, Müller, Küingdorf
21 Ruwe, Heinr., Möbelfabr.
48 Schlüter, Fritz, Viehhdlg., Suttorf.
101 Schlüter, Heinr., Viehhandlung
63 Schröder, Aug., Schlachter, Ostenfelde.
122 Schröder, Heinr., Bäckerei
11 Schumacher, Heinrich, Schlosserei
24 Sieling, Carl, Klempnerei.
102 Sienkamp, Heinr., Tischlerei, Suttorf
3 Spar- u. Darlehnskasse eGmbH
77 Speckmann, Heinr., Viehhdlg.
2 Tewes, A., Kfm., St. Annen.
37 Tiemann, W., Tischlerei u. Zimmerei.
19 Tönsing, Fritz, Kohlenhdlg
28 Twellmann, Bauer
56 Uffmann, Heinrich, Kohlen, St.-Annen
100 Vathauer, Dr. Heinrich, Tierarzt
126 Vodegel, Heinr., Bauer, Ostenfelde
50 Vodegel. K., Händler, Schiplage.
118 Vogel, Er., Bauer, Insingdorf 1
4 Voß, Hch., Kol.-W
138 Vosshall, W., Viehhdlg., Neuenkirchen 103
82 Walkenhorst, Aug., Gastwirtschaft
67 Weymann, Fritz, Gasth. u. Eisenwaren.
105 Weymann, Rich., Landwirtschaft
103 Wiehenkamp, Fritz, Felle, Schiplage
70 Windmann, Aug., Bauer
104 Wittler, Wilh., Fleischwarenfbr., St. Annen
16 Wöstmann, Carl, Bauer, Küingdorf

Neuenkirchen (Oldenburg)

31 zu Amtern, Wilh., Bauer, Amtern
18 Ansmann, Hans, Elektromstr.
41 Barjenbruch, Ww., Vörden
40 Barjenbruch, Fr., Bauer, Campe Moor
63 Bergmann, Manufakturwr., Kol.-W.
91 Blömer, Dr., Tierarzt, Vörden
85 Blomendahl, Aug., Bauer, Grapperhausen
48 Böckmann, Emma, Gasthof z. Bahnhof
28 Bosse, Mühlenbes., Stickteich.
94 Bürgermeisteramt Neuenkirchen
83 Depeweg, Hermann, Viehhdlg.
81 Dortelmann, Wilh., Bäckerei, Vörden.
11 Droppelmann, Herm., Vörden
24 Droste, Heinr., Bauer, Westrup
21 Droste, Jos., Bauer, Astrup
70 Droste-Rehling, Anton, Landw., Nellinghof
64 Düthmann. H., Uhren u. Goldwaren.
39 Escher, Clem., Landwirt.
25 Escher, Jos., Viehhdlg.
104 Evang. Pfarramt, Vörden
76 Evers-Westendorf, Bauer, Bieste
99 Finke, Heinr., Handlung, Campemoor
62 Flachkamp, Franz, Obsthdlg.
30 Frye, Heinr., Manufakturwaren
19 Gendarmeriestandort Neuenkirchen
97 Gers-Grapperhaus, B., Bauer, Grapperhausen
93 Göttker, C. H., Gastwirt, Vörden
57 Greve, Heinrich, Bäckerei, Vörden
9 Hardinghaus, Heinrich, Bauer, Hardinghausen
117 Hausfeld, Willi, Bauer
58 Heine, Josef
100 Hermesch, Franz, Landwirt, Wahlde
43 Hödebeck, J., Kol.-W., Nell.-Schierberg
52 Hülsmann, Herm., Ing., Zentralheiz.
98 Hülsmann, J., Bauer, Nellinghof-Schierberg
66 Huesmann, B., Bäckerei, Kol.-W.
102 Huesmann, Hans, Friseur
49 Josefsstift, Vörden
59 Junghans, Heinr., Kol.-W., Vörden.
34 Kathol. Pfarramt
74 Kathol. Pfarramt, Vörden.
108 Kleyböcker, Carl, Kol.-W., Vörden
47 Kleyböcker, Georg, Kol.-W.
108 Kleyböcker, Heinz, Versteigerer
37 Kleyböcker, R., Dorfschulze, Hinnenkamp
109 Knollenberg, Fritz, Bauer
22 Kotte, Heinr., Kraftfahrzeuge, Autoreparatur
45 Kramer, Heinr., Manuf.-W.
55 Kramer, H., Geschäftsf., Vörden 16
46 Kramer, Jos., Schuhwaren.
82 Kreke, B., Bäckerei.
87 Kronlage, Bern., Wirtschaft, Bieste
71 Langenkamp, B., Bauer, Bieste
92 Leiber, Rudolf, Bauer, Vörden
54 Lengerke. F., Kfm., Vörden.
73 Lindemann-Kamphake, Franz, Landw., Bieste
65 Lüdecke, Heinr., Bauer, Hörsten
3 Lungenheilstätte.
10 Meyer, Aug., Wirtschaft, Vörden
17 Meyer, G., Gemeindeschulze, Vörden
50 Meyer, Georg, Bauer, Seligenhof
90 Möller, Friedr., Bauer, Vörden
6 Möller, Wilh., Schlachterei, Vörden.
15 Molkerei Neuenkirchen Inh. Val. Graf
84 Molkerei-Genossenschaft Vörden
78 Niehaus, Herm., Gärtnerei
(89) NSDAP, Ortsgruppe Neuenkirchen
86 Oevermann, H., Viehhandlung
4 Ortmann, H., Wirtschaft
68 Petersen, Ludwig, Gärtnerei, Narberhausen.
115 Pohlmann, Gastw., Nellinghof-Schierberg
51 Pohlmann, Fritz. Schlosserei.
27 Pohlmann, Heinr., Möbeltischlerei
35 Reekers, Ed., Hotel, Hauptstr. 60
26 Rehme-Jost Westendorf, Hofbes., Bieste.
79 Reichsbahn, Bahnhof Nellinghof
7 Reichsbahn, Bahnhof Neuenkirchen
20 Rettberg, A., Ziegelei, Hörsten.
69 Rißling-Erdbrügge, Dr., Landw., Nellinghof
101 Rohmann, Herm., Fuhrgesch., Wittenfelde
106 Rohmann, Wilh., Monteur
53 Rolfs-Wilke, H., Bauer, Bieste
61 Schneithorst, E., Landwirt
36 Schneithorst, Wilh., Pferdehdlg., Vörden.
103 Schrader, Friedr., Zimmerei, Vörden
29 Schröder, B., Bauer, Hinnenkamp
105 Schute, Dr., Arzt
75 Schwanke, Heinr., Bauer, Hinnenkamp
60 Seep, Franz, Lohndrescherei
2 Seep, Jos., Schlachterei, Vörden
16 Spar- u. Darlehnskasse e. GmuH.
96 Spar- u. Darlehnsk., Vörden
95 Stahl, Friedrich, Vörden
32 Starke, Herm., Schlachterei, Vörden.
42 Starke jr., W., Schlachtermstr, Vörden.
13 Stefener, Gasthof zur Post
39 Stefener, Willy, Schlachterei
33 Steinkamp, B., Landesprodukte
80 Steinkamp, Georg, Bauer, Nellinghof
72 Steinkamp, Hans, Bierverlag u. Spedition
5 Stickfort, prakt. Tierarzt.
1 Thamann, H., Manuf.-W. u. Getreidegesch.
89 Thamann, Heinr., Kfm., Bahnhofstr.
23 Thamann, Jul., Bauer, Nell.-Schierberg
38 Trimpe-Westerhaus, Gasthof
44 Twiessel, Aug., Eisenwr., Vörden.
(89) Viehverwertungsgenossenschaft eGmbH
8 Weilage, Herm., Dorfschulze, Bieste
77 Wieghaus, Herm., Landwirt, Bieste.
67 Winner, A., Geschäftsstelle u. Landesspark.
56 Wördemann, Gerh., Bauer, Nellinghof

Neuenkirchen (Rügen) [Pomm.]

09 Arff, Ernst, Neubauer, Zirmoisel
21 Beerbaum, M., Landwirt, Rittergut Reetz
15 Bunge, Wilh., Kfm.
17 Dallmann, Walter, Kfm.
06 Eggers'sche, A., Rittergutsverw., Tribbevitz
18 Evang. Kirche, Gemeinde Neuenkirchen
07 Ewert, Landwirt, Helle
10 Helmrich, Richard, Rittergut, Tetzitz
14 Körtingsche Gutsverwaltung, Breetz
12 Kroos, Erich, Landwirt, Lebbin
26 Krüger, Otto, Gastwirt
19 Ländl. Spar- u. Darlehnskasse GmbH
13 Lübke, Alexander, Schiffer, Sylvin
22 Mecklenburg, Dr. W., Rittergut Liddow
02 Neumann, Ulfo, Bürgermeister
29 Neuschild, Bauer, Vieregge
16 Pehlke, Vieregge
28 v. Richter, Landwirt, Neuendorf
24 Schletter, Fritz, Lehrer
25 Schwebke, Herm., Bäcker
27 Stuth, Julius, Landwirt, Laase
08 v. Usedom, J., Zirmoisel
23 Woitge, Max

Neuenkirchen (Kr. Steinfurt) [Westfalen]

264 Adick, Cl., Schmiedemstr., Wiegbold 45.
276 Albers, Bernh.. Zigarrenfbr., Wiegbold 63
209 Annas, Hch., Betriebsl., Wiegbold 5
254 Bäuerliche Bezugs- u. Absatz-Genossenschaft e. G. m. b. H., Neuenkirchen
334 Beckmann, Alf., Baugesch., Dorfbschft. 83
235 G. Berning, A. Albers, Kiesgrube, Offlum 57
370 Brink, Bernh., Kol.-W.
202 Brink, J., Mühlenbes., Wiegbold 15/4
306 Brügge, August, Bäckerei, Wiegbold 241
203 Bürgermeisteramt, Wiegbold 60
239 Daniel, Gust., Küster, Wiegbold 158
374 Deitmar, Anton, Bauer, Sutrum-Harum 28
335 Deutsches Rotes Kreuz, Wiegbold 243
216 Dieckmann, Gerh., Bauer, Landersum 36
233 Diercksen, Antonie, Kol.-W., Wiegbold 208
376 Diercksen, Heinr., Manufakturwaren
227 Diercksen, Wilh., Hotel, Wiegbold 83
396 Drerup, Martin, Bauer, Sutrum-Harum 6
229 Drieling, Jos., Restaur., Hptstr. 53
204 Elfers. Rud. Schlosserei. Hauptstr. 56.
275 Engbers, Franz, Bierverlag
234 Eusterbrock, Dr., Arzt,
205 Evers, Ferd., Metzgerei
321 Feld, Jos., Gartenbau, Dorfbauerschaft 12
291 Feltkamp, Frz., Fahrräder
206 Fischer, B., Kaufmann
213 Fischer, Carl, Kol.-W., Offlum
249 Flüthmann, Aug., Baustoffe, Wiegbold 104
373 Frieling, Heh., Fabrikant
285 W. Frieling & Söhne, mech. Weberei,
390 Gatersleben, H., Gastw., Wiegbold 177.
240 Gehring, Jos., Schuhwaren.
271 Gehring, Karl, Gartenbaubetrieb
388 Gendarmerieposten, HptWchtm. Schmidt
353 Gröneweg, Alfons, Kürschnermeister
323 Haddorfer Sand- u. Kieswerk, Haddorf 25
266 Harde. Hermann, Drogerie, Wiegbold 52
288 Hecking, J., Baumwoll-Buntspinnerei und -Weberei
325 Derselbe, Abt. Spinnerei und Zwirnerei
222 Hecking, Margret, Wiegbold 98
223 Hecking, Mia
341 Heckmann, Ww. Elisabeth, Schenkw.
208 Heemann, Bernhard, Install., Hauptstr. 61
230 Heemann, Paul. elektr. Artikel
243 Heffler, B., Gastwirt, Wiegbold 142
245 Heßling Karl, Metzgerei, Wiegbold 216.
397 Hessling-Rabbers, Aug., Bauer, Landersum 11
281 Heuermann, Heinr., Buchdruckerei
371 Horstmann, Hch., Landw., Haddorf 16
375 Hürländer, Th., Obst, Wiegbold 43
340 Husken, Aug., Kolonialwaren
305 Janning, Hubert, Bäckerei
224 Jörling, E., Gastwirt, Hauptstr. 22
343 Kaplanei, Wiegbold 151
217 Kerstiens, Carl, Kfm., Wiegbold 15
241 Kerstiens, Julia, Fabrikbes., Wiegbold 62
289 Kerstiens, V., mech. Weberei
366 Kerstiens, Val., Fabrikant.
283 Kieswerk „Haddorf", H. Glosemeyer, Haddorf
284 Kieswerk Haddorf, Werk II
312 Klumps, A., Gartenbau, Sutrum-Harum 72
313 Koch, Apotheke.

394 Kösters, Ludger, Seilerei
260 Kötte, Aug., Klempnerei, Schulstr. 143.
210 Kollenberg, B., Fuhruntern., Offlum 64[1]
386 Korthaneberg, B., Bauer, Landersum
336 Krankenhaus, Marienhospital
339 Kreissparkasse Burgsteinfurt, Zweigstelle
280 Kruse, Ww. H., mechan. Weberei.
262 Kuhnt, Clemens, Schützenhof.
248 Lacombe, Karl, Autoverm., Wiegbold 5
315 Laubuhr, H., Bauer, Offlum 32
218 Lauscher, Willy, Friseur, Hauptstr. 39
338 Leifker, August, Baugesch., Offlum 5
317 Liebig, Louis, Zigarren, Hauptstr. 50
287 Lorenbeck, Alb., Landwirt.
358 Lorenbeck, A., Gastwirtschaft, Wiegbold 65
212 Lünnemann, K., Transp., Sutrum-Harum 16
332 **Mammes, Dr., Arzt.**
303 **Missionshaus.**
226 **Naarmann, Th., Molkereibes., Wettringerstr.**
201 Neuenk. Spar- u. Darlehnsk.-Verein eGmuH
355 Niehues, Carl, Futtermittel, Wiegbold 214
333 Niehues, Ww. H., Brennerei, Wiegbold 224
220 Niehues, Heinr., Hotel, Wiegbold 41
268 Niehues, Paul, Landw., Sutrum-Harum.
250 Niemeyer, Ww. Maria, Kolonialwaren
295 Nieweler, Jos., Kiesgrube, Offlum 62
282 Nordhoff, Herm., Bauer, Offlum 10
323 Nottekämper, August, Haddorf 25
307 NSDAP.: Ortsgr. u. NSV., Wiegbold 196
392 **Pagenkämper, Aug., Anstreichermeister.**
391 Pfarramt
257 Pilatus, Aug., Kolonialwaren
270 Pilgrim, August, Bäckerei
314 **Plagemann, Bernhard, Walzenmühle, Säge- und Hobelwerk, Saatgutreinigung**
225 **Rabbers, Ernst,** Getreide
232 Rawert, Hub., Goldwaren
398 Reichsbahn, Güterabfertigung
361 Dies., Güterabfertigung St. Arnold
244 Reichspost
269 **Rengers, Carl, Schenkwirtschaft.**
381 Röwert, Herm., Bauer
228 Rohling, Franz, Gastwirt
379 Rucks, Antonia, Hebamme, Schulstr. 148
330 Ruhwinkel, W., Holzschuhfabr., Schulstr. 137
256 Runge, Pol.Hauptwachtmstr., Wiegbold 98/5
242 Schaefer, Ww., Maria, Manufakturwaren
372 Schiermann, Heinr., Landwirt
357 Schräer, Engelbert, Fuhrgesch., Wiegbold 130.
265 Schulte-Sutrum, Jos., Bauer
339 Sparkasse d. Kreises Steinfurt, Zweigst.
385 **Specking, F.**
255 Stegemann, Jos., Bäckerei
337 Steinsträter, Hub., Manuf.-W., Wiegbold 164
221 **Thormann, Frz.,** Spediteur
263 Tönnissen, Franz, Sutrum-Harum 23
292 Tünsmann, Wilh., Wiegbold 8/3
378 Veltmann, H. B., Wiegbold 100
347 Ver. Elektriz.-Werke Westf. AG
342 Volksschule, Wiegbold 134
231 **Wasserwerk der Stadtwerke Rheine**
214 Westf. Sand- u. Tonwerke, Haddorf
215 Dies., Betrieb, Maxhafen
219 Westhoff, Ww. H., Mühle, Wiegbold 125
251 Wigger, Jos., Bauer, Sutrum-Harum 27
261 Wilking, Carl, Wiegbold 103.
363 Winsiffer, Dr. Heinz, Zahnarzt
302 Wittkamp, Hans, Versteigerer, Hauptstr. 38
246 Zumbansen, Dr. Ad., Arzt, Wiegbold 152

Neuenkirchen (üb. Twistringen) [Hannover]

216 **Abeling, Wilhelm,** Viehhändler
211 **Beyer, F. C., Hofbes., Schieren.**
203 **Bollweg, Otto, Kfm., Neuenkirchen 3**
264 Brand, Chr., Viehhdlr., Scholen 3a
269 Brand, Ernst, Landw., Scholen 38
238 **Brand, H. F., Gastwirt, Scholen 6.**
249 **Brand, Rudolf, Kol-W., Scholen.**
270 Brandt, Fritz, Sägew., Scholen 63
294 Bürgermeister Schröder, Cantrup
207 Bürgermeister Rohlfs, Neuenkirchen
278 Bürgermeister Thelker, Scholen
268 **Cantrup, W., Gastwirtsch.,** Scholen 7
214 **Free,** Heinr., Bauer, Wedehorn
221 **Gendarmerie-Einzelposten** Cantrup
275 Goerke, Arnold, Lehrer, Wedehorn 26
254 Grimmelmann, Heinr., Landw., 22
230 **Heitzhausen, Carl, Landwirt, 21.**
201 Helms, Chr., Spark., Nr. 35
233 **Heusmann, Chr., Hofbes., Nienstedt 3.**
235 Hillmann, Friedr., Bauer, Nienstedt 11
259 Hoener, Herm., Viehhdlr., Sudwalderstr. 72
224 Hörmann, H., Gastw., Blockwinkel 5
222 Hoopmann, Otto, Hofbes., Hoope.
280 Hülsemann, Wilh., Mühle, Nr. 20
247 **Hülsmann, Fritz, Hofbes., Blockwinkel.**
234 **Köhrmann,** Johann, Bauer, Nienstedt 4
260 **Landwehr,** Friedr., Hofbes., Blockwinkel
231 Landwehr, Heinr., Landw., Hoope
218 Landwehr, Karl, Bauer, Nr. 10
265 Landwehr, W., Landw., Scholen 27
219 Landwehr, Wilh., Hofbes., Blockwinkel
206 Laue, Aug., Landwirt, Nienstädt 7 u. 9
296 Lehmkuhl, Christel, Bauer, Staatshausen
237 Lehmkuhl, Joh., Landwirt, Nienstedt 12.
236 Lüdemann, Carl, Hofbes., Nienstedt 14.
209 **Lüllmann, Heinr., Vollmeier, Wedehorn.**
241 **Meyer, Anna, Hofbes., Cantrup 1.**
212 **Meyer, Aug., Hofbes., Wedehorn 2.**
242 **Meyer, Fritz,** Vollmeier, **Cantrup 7.**
208 **Meyer,** Herm., **Landwirt, Wedehorn.**
213 **Meyer, H. H., Landwirt, Wedehorn 10.**
232 Meyerholz, Diedr., Bäckermstr., Nr. 36.
227 Molkereigenossenschaft Nienstedt eGmbH
257 **Niemann, J.,** Landw., Nr. 45
246 **Ohlhoff,** Heinr., Hofbes., Blockwinkel
217 **Pottberg,** Wilhelm, Hofbes., Nienstedt 6
262 **Rabe,** Ludw., Hofbes., Wedehorn 3
255 Ranck, Wilh., Düngemittel, Am Bahnhof
220 Rasche & Uhlhorn, Häckselschneiderei.
204 **Reichsbahn, Eisenbahnstation Neuenkirchen.**
210 Reinecke, Hinrich, Hofbes., Nienstedt 10
205 Ribke, H., Kaufmann, Nr. 33
256 Riedemann, F., Hofbes., Blockwinkel 3
225 Riedemann, W., Hofbes., Blockwinkel.
258 Röver, Heinrich, Landw., Nr. 38
251 Rohlfs, Fritz, Bäckerei, Scholen 48
239 Scharrelmann, F., Hofbes., Scholen 8
202 Schmidt, Friedrich, Hufbeschl., Nr. 9
294 Schröder, Joh., Mühle, Cantrup
245 **Schröder, Wilh., Halbmeier, Cantrup 3.**
276 W. & H. Schröder, Fuhrgesch., Blockwinkel 2e
266 Schweneker, H., Mühle, Scholen 21
243 Schwesternstation, Schule Cantrup
240 **Semsroth, Fr., Malermstr., 31.**
201 Sparkasse d. Kr. Grafsch. Diepholz
203 Spar- u. Darlehnskasse, eGmuH
267 Stelter, Heinrich, Mühle
263 Tepe, Heinrich, Hofbes., Wedehorn
215 Tepe, Hermann, Vollmeier, Nr. 11
279 Theilkuhl, Anna, Hebamme
252 Theilkuhl, W., Hofbes., Steinsforde 20
273 Thelker, Willy, Viehhändler, Scholen 75
228 **Überlandwerk Sycke, Wedehorn.**
244 **Warneke,** Fritz, Bauer, Nienstedt 17
277 Wehrenberg, Heinrich, Bauer, Wedehorn
229 Westermann, Georg, Viehhdlg., Nr. 55
248 Wiegmann, Friedr., Hufbeschlag, Scholen
250 Wiegmann, Wilh., Elektrogesch., Scholen 61
223 Winkelmann, F., Ziegeleibes., Blockwinkel.
295 Winkelmann, W., Kfm., Blockwinkel 14.
226 Derselbe, Wohnung

Neuenkirchen (Kr. Wiedenbrück) [Westfalen]

☛ *Rb* = Rietberg (Westf.)
284 Aldehoff, H., Gefl.-Farm, *Rb* Westerw.Str. 528
(327) Aldehoff, Josef, Silberfuchsfarm
473 Allg. Ortskrankenkasse Rietberg.
480 Amtsgericht Rietberg
250 **Amtsverwaltung Rietberg**
468 Apotheke Rietberg, Langestr. 148
249 Austermann, Jos., Gärtner, *Rb* Steinstr. 449
324 **Bäuerl. Bezugs- u. Absatzgenoss., eGmbH**
210 Bahnhof u. Güterabfertigung Varensell
318 Bartscher, Arnold, Manuf.-W., Rietberg
326 Bartscher, W., Wurstwr., *Rb* Ruenstr.
379 Becker, Conrad, Spedition
311 **Becker,** Eberhard, **Bier-Großhdlg.**
427 **Becker, Otto, Baugeschäft.**
244 Beckhoff, Aug., Viehversand, Westerwiehe
395 Beckhoff, Bernh., Bauer, Oesterwiehe
387 Beckhoff, Gerhard, Bauer, Varensell
208 Beckhoff, Gerh., Viehhdlg., Westerwiehe 47
411 Berntzen, Bernhard, Mühle, Bokel
458 Beukelmann, W., Landesprod., Langestr. 19
390 Blankenagel, Grete, Hebamme, *Rb* Klosterstr.90
316 Blomberg, Joh., Fleischwr., Varensell 142
454 Bökamp, Herm., Wirtsch. u. Hdlg., Bokel 33.
434 Böwingloh, Hch., Bäckerei, Am Platze 35.
321 **Bollweg, Chr., Porzellanhdlg.**
214 **Bolte, Heinr., Bierverl., Rietberg.**
255 Borgmeier, A., Geflügelmäst., Westerwiehe
419 Borgmeier, Anton, Geflügelmästerei, Drüffel
354 Borgmeier, H., Geflügelmäst., *Rb* Feldm. 389
488 Bories-Distmann, Gastwirtschaft
351 Bremhorst, Otto, Getreide, Varensell 94
212 Bremshorst, Otto, Landmaschinen, Rietberg
359 Brenken, A., Modewr., *Rb* Langestr. 182
265 Brunnert, Jos., Geflügelhof, Westenholz 231
478 Buschmann, Conrad, Bauer, Varensell 46
313 **Buschmann, H., Mehlhdlg., Varensell.**
276 Bussieweke, Conr., Möbelwerkstätten
373 **Cord to Krax,** Ww. K., Gastw., Varensell 55
391 Bernh. Crasmöller & Sohn, Seilerei
227 **Deppe,** Joh., Klempnerei, Ringstr. 42
383 Deppe, Jos., Kohlen, Rietberg.
323 Determeyer, Carl, Manufakturwaren
402 Dieckhoff'sche Brennereien
235 Dreier, Heinr., Holzhdlg., Gütersl.Str. 328
247 Dreismann, Josef, Prokurist
301 **Druffelsmeyer, Hotel.**
261 **Ebbert,** Heinr., Autozentrale, Rietberg
464 Edenfeld, Bernh., Bauer, Oesterwiehe
351 Eggenwirth, Heinr., Landescz., Varensell 94
355 Ellebracht, Chr., Neuenkirchen 51
444 Ellendorff, Ignaz, Ww.
229 **Enste, Gustav, Dentist,** *Rb* **Langestr.**
347 Gebr. Eusterbrock, Landesprod., Rietberg
279 Eusterbrock, Jos., Landesprod., Bockel 32
340 **Ewers, Bernh., Bildh., Rietberg** 422
445 Ewers, F., Fahrräder, *Rb* Langestr. 187
394 **Figgemeier,** Chr., Westerwiehe 12
217 **Franziskanerkloster, Rietberg.**
484 Freise, Bernh., Schmiedemstr.
408 Freiträger, Aloys, Walzenmühle
344 Frenz, Heinr., Bürgermstr., Varensell
238 Fuhrmann, F., Hausschuhfbr., Rietberg
335 Funke, Hch., Geflügelhof, Westerwiehe 88
285 Funke, Herm., Geflügelhof, Druffel
228 **Funke, Konrad, Bäckerei, Rietberg.**
472 **Funke, Max, Bäckerei, Rietberg.**
483 **Gefangenen-Arbeitsstelle Rietberg.**
390 Geflügelfarm Wilh. Beckhoff, Nr. 269
239 Geissel, Rechtsanwalt u. Notar, Rietberg
479 Gend.-Posten, WesterwieherStr. 291
371 Gesellenhaus Rietberg, Gerh. Kleineheinrich
389 Giesecker, Chr., Geflügel, Westerwiehe
467 Gödde, Wilh., Bäckerei, Varensell 205
278 Goeke, Alfons, Gartenbau, *Rb* Emsstr. 110
429 Graute, Jos., Schmiede, Varensell 225
205 Grönebaum, B., Viehhändler, Westerwiehe
352 **Großevollmer, Ant.,** Druffel 82
242 Grundmeyer, Heinr., Geflügel, Varensell
415 **Güterabfertigung Rietberg-Neuenkirchen.**
268 Güterabfertigung Westerwiehe
440 **Hachmann,** Ferd., Gasthof, Nr. 16
221 Hahne, Wilh., Kol.-W., *Rb* LangeStr. 8
463 Haimann, Josef, Buchdruck., LangeStr. 10a
374 **Hampe, J., Manuf.-W., Westerwiehe 21.**
475 Hamschmidt, Ww. J., Feinkost, Rietberg
432 Hanhardt, J., Tischlerei, Klingenhagen 57
258 Hanhardt, Ph., Hebamme, Rietberg 108
232 Hanhoff, Heinr., Gastwirtsch., Langestr. 24
393 Hansmeier, Gerh., Brutzentrale, Druffel 103
207 Hansmeier, Heinr., Bauer, Druffel
334 Hartkämper, Frz., Grabenmstr., Bokel 136
485 Haßmann, Herm., Maurermstr., Varensell 255
320 Heitmeier, Wilhelm, Kol.-W., Bornholte
286 Hell, Joh., NSV., LangeStr. 147
308 **Hemmersmeyer. P., Varensell.**
257 Henkenherm, Heinr., Gastw., Westerwiehe 83a
237 **Hentze, Heinrich, Autoreparatur.**
337 Herbort, F., Uhren, Rietberg, Langestr. 173
382 Hesse, Franz, Autoverm., Rietberg
416 **Hesse, H., Fleischwaren-Fabr., Westerwiehe.**
465 Hesse, Johann, Landwirt.
397 Hesse-Lübke, Hch., Bauer, Oesterwiehe
378 Hesse-Ottemeier, Gastwirtsch., Oesterwiehe
338 Hesse-Wiehenpeter, Gastw., Varensell 19
447 Heukamp, Gust., Vertret., Langestr. 183
281 Himmeldirk, H., Manufakturwaren, Rietberg
356 **Horstkemper, Jakob, Bahnamtliche Spedition, Brennmaterialien, Rietberg**
307 v. Hove, Frau, Geflügelversand, Sackstr. 24
309 Hüser, Wilhelm, Baumstr., Rietberg
404 Humann, Heinr., Eisenhandlung
423 Humann, Joh., Rendant
218 Isenberg, Heinr., Bauer, Druffel
388 Isenbort, Anton, Tischlermstr., Nr. 160
368 Isenbort, Jos., Baugeschäft
282 **Johannhörster,** Ant., Viehvert., Rietberg
428 Jürgensmeier, Jos., Manufakturwaren
448 **Katholisches Pfarramt**
240 Kathol. Pfarramt, Rietberg
462 Kathol. Vikarie
248 Katthöfer, Joh., Baugesch., Westerwiehe
349 Kaup, Landwirt, Hardthof, Druffel
367 Kaup-Westhof, Bauer
339 Kemper, Frido, Elektromstr.
371 Kentrup, Dr. H., Tierarzt, Kirchstr.
346 **Kerkström, Joh., Wirt, Westerwiehe.**
495 Klaas, Wilh., Fleischw., Westerwiehe 134
358 **Kleineheinrich, C., Bäckerei, Bokel 22.**
455 Kleinemeier, Jos., Viehhdlg., Varensell.
498 Kleinepähler, Karl, Bauer, Varensell 53
312 **Kloster Varensell.**
277 Knaup, H., Viehhandl., *Rb* Wied.Str.
360 Koch, Wilh. H., Kolonialwaren, Rietberg
381 Köckerling, A., Schmiedem., Westerw.Str. 118
269 Köckerling, Arnold, Schmiedemstr., Varensell
303 Köller, L., Kolonialwaren, Rietberg
223 **Könighorst, Geflügelexport, Westerwiehe.**
246 Körkemeier, C., Friseur
213 Körkemeier, Conr., Tischlerei, Langestr. 178
376 Körkemeier, Joh., Kurzwaren
259 Kollenberg, Kaspar, Viehhdlg.
305 Kowalschik, Jos., Elektromstr.
342 **Krankenhaus Neuenkirchen.**
413 **Krankenhaus Rietberg.**
441 Kreuzheide, Hub., Gastw., Westerwiehe 142
350 **Kriener, Arnold, Baugeschäft.**
491 Kriener, Ludwig, Bürgermstr.
420 Kühlmann, Hch., Getreide, Westerwiehe
264 Kulage, Westerwiehe
327 Kuper, Heinr., Industriebedarf, Rietberg
493 Kuper, Johann, Gastwirtschaft, Rietberg
460 **Lackmann,** Franz, Dr. med., LangeStr. 29
362 Landgräber, Frau Ant., Gastw., Rietberg
292 Leverenz, Oberförster, *Rb* Münsterstr. 156
260 Linnemann, Arnold, Geflügel, Rietberg 342
409 Lipsmeier, Frau, Druffeler Str. 274
263 Lipsmeier, Heinr., Omnibusbetr., Varensell 188
369 **Gebr. Lonsberg,** Textilwaren
280 Lonsberg, W., Bettfedernfabrik
494 **Lüning, Heinrich, Händler, Varensell.**
406 Max Lüning, KG, Lebensmittel, Rietberg
215 Lütke-Bexten, Heinr., Geflügel, Westerwiehe
322 Lütkebohle, Heinr., Möbelwerkst., Druffel 47
231 **Mauermann, Dr., Arzt.**
333 **Meier, H., Meierfrankenfeld, Varensell 40.**
211 Meierfrankenfeld, Joh., Bauer, Varensell
225 Merschbrock, Clemens, Kohlen
400 Mertens, Gerh., Geflügelhof, Rietberg
366 Mertens, J., Varensell 166.
466 Michels, Josef, Tischlerei, Nr. 142
224 Milsch, Ferd., Geflügelhof, *Rb* Oesternforth
220 **Missionshaus der weißen Väter, Rietberg.**
430 Molkerei-Genossensch. eGmbH, Neuenkirchen
206 Mumpro gen. Füchtey, Bauer, Bokel
423 **Neuenkirchener Spar- u. Darlehnskasse**
243 **Nieveling, Dr. med., Varensell, Gut Ostberg.**
(425) Nordgerling, Hch., Gastw., Varensell 178
412 Nordmann, Arn., Möbelfbr., *Rb* Bhf.Str.
459 Nordmann, H., Rohprodukte, Nr. 389
450 Nordmann, Jul., Bäckerei, *Rb* Klosterstr. 96
433 NSDAP, SA-Sturm 23/158
380 **Oberquelle,** Obergerichtsvollzieher, Rietberg
253 Ottorüschmann, P., Gastw., Westerwiehe 111
306 **Gebr. Pähler,** Rietberg
348 Pape, Ww. Hch., Kohlen, Bahnhofstr. 47
392 **Pauleikhoff, Eberh.,** Viehhdlg., Varensell.
375 Peitz, Clemens, Kol.-W., am Platz 218
262 Pollkläsener, H., Viehvert., Westerwiehe 69
234 **Potthoff, Josef, Händler, Druffel.**
328 Prov.-Lebensvers.-Anst. *Rb* Westerw.Str. 501
364 **Quint,** Dr. med., prakt. Arzt
401 **Räuchle,** Rich., Maschinenfabrik
285 Rehage, Hugo, Geflügelfarm, Druffel
236 Rehage, Josef, Ziegelei, Westerwiehe 51
201 Reichspost, Postamt Neuenkirchen
300 Dieselbe, Postamt Rietberg
426 **Reinkemeier, Franz,** Kol.-W., Rietberg.
377 Reker, Conr., Samen, *Rb* Bahnhofstr.
406 Rieländer, *Rb* Müntestr.
384 **Rietberg-Werke A. G., Blechwarenfabrik und Verzinkerei, Rietberg**
222 **Robbers, Dr., Arzt, Rietberg.**
304 Röhr, Chr., Geflügelversand, Bokel
365 Rose, F., Manufakturwaren, Rietberg
481 **Schalk,** Heinr., Radio, Rietberg 29
438 Schalk, Josef, Landwirt, Druffel 76
317 Schlingschröder, Ferkelhdlg., Westerwiehe 143
256 Schmalhorst, H., Geflügelfarm, Westerwiehe
417 **Schniggendiller, Aug., Samenhdlg., Rietberg.**
310 Schulte-Dölinghaus, Adam, Mühle, Varensell.
410 Siekmann, Gerh., Gastwirt, Druffel
353 **Sparkasse der Stadt Rietberg.**
452 Speith, B., Orgelbau, *Rb* Sackstr. 22
436 Spieker, C., Manufakturwaren
314 Spieker, C., Manufakturwaren, Varensell
414 **Stadler, Wittib, Kornbranntweinbrennerei.**
329 Städt. Oberschule f. Jungen, Rietberg
357 Steinbrink, Aug., Dentist, *Rb* Bhfstr. 425
343 Steinlage, Bürgermeister, Druffel
439 Steitenkamp, Theod., Viehhdl., Westerw. 121
470 Striewe, J., Rektor, Neuenkirchen
461 **Stritzke, Dr. Alexius, Zahnarzt.**
216 Stroop, Bernh., Geflügelpark, Rietberg
290 **Strüwer, Heinrich, Möbelfabrik, Rietberg. P Hannover 13307**
386 Strunz, Anton, Metzgerei, Rietberg.
330 Strunz, Anton, Metzger.
435 Strunz, Georg, Metzgerei, Rietberg
325 **Strunz, Jos., Metzgermstr., Rietberg.**
424 Stücker, Joh., Schmiede, Rietberg
270 Stükerjürgen, Konrad, Pumpen, Varensell
332 **Tenge-Rietberg'sche Hauptverw.,** Rietberg
456 Tenge-Rietberg, Friedr., *Rb* Bhfstr. 423
370 Timmerkamp, Karl, Viehverteiler, Bokel 113
331 Timpe, B., Eisenwaren, Rietberg
283 Tönnesmann, Jos., Grabenmstr. *Rb* WesterwieherStr. 277
315 **Vahle, W., Buchhdlg., Rietberg.**
319 Verein. Elektr.-Werke Westf. AG, Rietberg
219 Verfürth, Heinrich, Bauer, Druffel
457 Viehverwertungsgenossenschaft eGmbH
302 **Vogt, Hotel, Rietberg.**
446 Vollmer, W., elektr. Licht- u. Kraftanlagen.
451 **Westhoff, Franz,** Rauhfutterh., Westerwiehe
345 **Westhoff, Herm., Gem.-Vorst., Westerwiehe.**
241 Westhoff, H., Tierheilkund., Westerwiehe 167
(425) Westphal, Erw., Elektromstr., Varensell 178
471 Wibbe, H., Tabakwr., *Rb* Klosterstr. 90
204 Wiegard-Pflugfabrik, Rietberg
425 Wiesbrock, A., Schlachterei, Varensell 178
209 Wiesbrock, Heinr., Baugesch., Bokel
372 Wiethoff, C., Bierhdlg., LangeStr. 19
396 **Wittreck, Anton, Oesterwiehe.**
431 Wortmeier, Heinr., Möbelfbr., Diekamp 11
442 **Zaiser & Co.,** Zentralheizung, Rietberg

Neuenklitsche (üb. Genthin) [Prov. Sachsen]

37 **Bahnhof** Kleinwusterwitz
32 **Dampfmolkerei** Kleinwusterwitz eGmbH
27 **Ehrenbrecht,** E., Bürgermstr., Zabakuck
35 Evang. Pfarramt Neuenklitsche
12 **Friedrich,** August, Amtsvorsteher
7 **Ganzer,** Wilh., Bauer, Hauptstr. 12
21 **Hartwig,** Albrecht, Autotransp.
21 Hartwig, A., Wassermühle
4 **Iwan,** Karl, Landwirt, Schlagenthin
6 **Just'sche,** Mart., Gutsverw., Gut Großdemsin
3 v. **Katte,** R., Landwirt, Wilhelmsthal
24 **Knappe, Karl, Viehhdlr., Zabakuck.**
20 Könnecke, Albert, Schmiede, Schlagenthin
16 Kopernick, Herm., Gemischtwr., Schlagenthin.
36 Kurth, Arthur, Kieswerke, Zabakuck
1 **Lohmann,** Wilhelm, Gut Galm
25 **Markert,** O., Kfm., Schlagenthin, Dorfstr.
30 Meier, Gustav, Bürgermstr., Schlagenthin
2 Moll'sche Forstverwaltung, Schlagenthin
15 Müller, Albrecht, Landwirt, Altenklitsche
29 **Nielebock,** Wilh., Gastw., Schlagenthin
34 **Pfarramt** Schlagenthin
26 **Rawolle,** Max, Bauer, Kleinwusterwitz
48 **Reichspost**
19 Rittergut Kleindemsin.
5 Rittergutsverwaltung Zabakuck
13 **Rohrschneider,** W., Gastwirt., **Schlagenthin.**
11 **Schlömann,** Otto, Viehhdlg., Schlagenthin.
8 **Schmidt, Karl,** Gastwirt, Schlagenthin.
31 Schröder, Paul, Kaufmann, Schlagenthin
28 Schulze, Erich, Motormühle, Kl.-Wusterwitz
17 Streit, Karl, Viehhändler, Gülsow.
38 **Tasche,** Herm., Bürgermstr., Hauptstr. 15
10 Tonne, Frz., Fleischerei, Schlagenthin
18 **Überlandw. d. Kr. Jerichow II, GmbH,** Genthin

Neuenmarkt (Bayern)

5 **Adlerhütte,** Goldene, Sanatorium b. Wirsberg
77 Angermann, Wilh., Fabrkt., Wirsberg 107
4 Apotheke Neuenmarkt, Anton Schneider
27 **Bauer,** Hans, Holzbildhauer, Kupferberg
34 Bauer, Herm., Kol.-W., Ludwigschorgast
30 Bay. Elektrizitätslieferges., Marktschorgast
78 Dieselbe, Schaltstation Neuenmarkt
21 **Bayer, Adam, Kalkwerk, Trebgast.**
107 Bayerl, Leonhard, HintereMühle 1
2 Gg. Benda AG, Bronzefarbenf., Grundmühle
102 Bürgermeister des Marktes Ludwigschorgast
103 Bürgermeister der Gemeinde Himmelkron
106 Bürgermeister der Gemeinde Ziegenburg
110 Bürgermeister Neuenmarkt
3 **Dampfziegelw.** Himmelkron, Weil, Schill & Co.
69 Degelmann, Gg., Eisenwarenfbr., Adlerhütte
61 **Deinzer, Theod., Metzger.**
47 Döring, Ludwig, Lehrer, Trebgast
25 **Förster,** Josef, Bahnhofswirt
1 Forstverwalter in Himmelkron
22 Forstverwalter in Trebgast
33 **Gemeinde** Trebgast, Gasthof Hahn
58 Gemeindeverw. Marktschorgast
74 **Gemeindeverwaltung Wirsberg**
18 Gendarmeriestation Neuenmarkt
16 Gendarmeriestation Marktschorgast
28 Gendarmeriestation Trebgast
37 Goller, Christian, Gastwirt, Himmelkron 109
93 Gundler, Joh., Bauwaren, Trebgast
51 **Haberstumpf, Aug., Brauerei,** Trebgast.
81 Hartsteinwerke Schicker, Kupferberg.
80 Haßler, Carl, Naturheilkund., Hegnabrunn
60 Haushaltungsschule Himmelkron
38 Heller Erben, Margarete, Kohlen
89 Heublein, Theodor, Hauptlehrer, Trebgast 59
50 Hohf & Zimmermann, Spinnerei, Marktschorgast
17 Dies., Wohnung Rudolf Hohf
59 Holhut, Theo, Holzwarenfbr., Kupferberg
48 Hollweg, Heinr., **Baugeschäft, Hegnabrunn.**
70 Hotel Bahnhofshotel Neuenmarkt, H. Nicklas
39 Hotel Hubertus, H. Kießling, Wirsberg
8 Hotel Post, J. Werner jun., Wirsberg
23 Hüttner, Max, Fuhrgesch., Wirsberg 171
87 **Kirchenbeh.:** Ev.-Luth. Pfarramt Trebgast
45 Kirchenbeh.: Kath., Pfarramt Marktschorgast
10 **Wilh. Kneitz & Co, Plüschfbr., Wirsberg**
111 Koch, Ingeborg, Wirsberg 163
73 König & Müller, Lichtanlagen, Trebgast
86 Kolb, Georg, Gutsbes., Oberlangenroth
12 **Lauterbach, Peter, Gastwirt, Feuln.**
63 Limmer Hans, Gastw., Marktschorgast.
79 Lutz, Albrecht, Holzbearbeitung, Wirsberg
32 **Mädchenheim** Ruth, staatl. Erzieh.-Anstalt
5 Margerie, Dr. Eduard, Arzt, Wirsberg Nr. 60
96 Michel, Friedr., Fuhrw., Kupferberg 15
57 Michel, Wilh., Schlosserei, Kupferberg.
82 Müller, Adam, Granitwerk, Wirsberg (Oberfr.)
68 Müller, H., Bauunternehmung, Marktschorgast

6 **Müller, Hans, Granitwerk, Steinschleiferei, Gegr. 1889, Wirsberg (Oberfr.). T Kosserwerk**
105 Nenninger, Ernst, Holzaufkauf, Wirsberg
109 Nüssel, Hans, Metzgerei, Marktschorgast
90 Ott, Hans, Metzgermstr., Himmelkron
40 **Pezold, Otto, Granit- und Syenitwerke, Neuenmarkt-Wirsberg.**
41 Derselbe, Grundmühle
46 Pflegeanstalt Himmelkron.
64 Polster, Adolf, Kolonialwaren
7 Porst, Th. Metzgermstr., Bahnhofstr. 58
83 Reichsbahn, Bahnhof Marktschorgast
9 Dieselbe, Bahnhof Neuenmarkt-Wirsberg
14 Reichspost, Postamt
56 Reuther, Hans, Gasthof, Marktschorgast
49 Rödel, Fritz, Gastw., Marktschorgast
53 Rothe, Erich, Dentist
108 Sack, Hans, Gut Oberpöllitz
20 Schaller, Joh., Kunstmühle, Drahtmühle.
81 Schicker, Hartsteinwerke, Kupferberg
91 Schmidt, Rich., Oberforstverw. i. R., Trebgast
75 Schneider, Philipp, Gemischtwarengeschäft.
62 Schoberth, Adam, Gasthof, Trebgast.
31 Schoberth, F., landw. Masch., Himmelkron.
29 Schobert, Wilhelm, Mühle, Eichmühle.
54 Gebr. Schott, Schotterwerk, Kupferberg
85 Schramm, Hans, Metzgerei, Kupferberg
84 Schuberth, B., Scheuertuchweberei, Wirsberg
66 Schütz, Gottl., Gastw., Himmelkron.
36 Spar- u. Darlehnskasse Trebgast Hs. Nr. 113
67 Speckstein- u. Talkumwerke, Angermann & Co
26 Stadt- u. Bez.-Spark., Fil. Marktschorgast
88 Dieselbe, Zweigstelle Wirsberg
35 **Stadtverwaltung Kupferberg**
94 Städt. Wasserwerk Kulmbach, Ziegenburg 3
55 Steinlein, Aug., Bäckerei, Wirsberg
42 Steinlein, Karl, Bäckerei, Wirsberg.
24 Stübinger, Dr., Arzt, Neuenmarkt 74
100 Wacker, Moritz, Gärtnerei, Wirsberg
52 Wagner, Chr., Gemischtwaren.
65 Weinlein, Fr., Bauunternehm., Wirsberg 119a
43 Gg. Weiß & Co., El.-Verw.-Gen., Himmelkron
72 Winter, Otto, Nähmaschinen, Himmelkron.
92 **Gebr. Wölfel, Herstellung von Herden, Installation, Wirsberg Nr. 170**

Neuenstadt a. Kocher (Württemberg)

136 Adler, Gastst., Ww. Seebold, Cleversulzbach
203 Alter, Lina, Autoverm., Lampoldshausen
157 Ankele, Th., Küferei, Lampoltshausen
144 Apfelbach, Alb., Sägewerk, Gochsen
202 Apotheke, Findeisensche
208 Bahnverwaltung
218 Baumann, Christian, Schuhhaus
112 Benner, Friedr., Archit., Wessel-Str.
143 Bertsch, Franz, Gemischtwr., Degmarn
224 Bezirksmolkerei Kochertal, eGmbH
182 Bezirksnotariat, Schloß
127 Bordt, Karl, Motorfahrzeuge
156 Budeit, Alma, Oberin d. Dr.-Morike-Frauenstift
130 Bürgerstüble, Landesprod., W. Wormser
102 Carl, Wilh., Malermstr., Neckars.Str. 16
178 Däuschle, J., Dentist, Mergenth.Str. 15
137 Elektra Jagsthausen, Neuenstadt
139 Elsäßer, Karl, Verladebeauftragter, Gochsen
122 Endreß, Emil, Gastst., Gochsen
151 Endreß, Fritz, Gochsen
161 Energie-Versorgung Schwaben AG
228 Engstler, Karl, Landw. Masch.
103 Ensner, Georg, Malzfbr., Hindenb.Pl. 3
159 Ermold, Lebensmittelhaus
175 Evang. Dekanatamt, Pfarrgasse 11
219 Feesor, Herm., Gemischtwaren
217 Finanzamt
119 Forstamt
168 Gemeindeverwaltung Brettach
215 Gemeindeverwaltung Bürg
222 Gemeindeverwaltung Cleversulzbach
125 Gemeindeverwaltung Dahenfeld
121 Gemeindeverwaltung Degmarn
150 Gemeindeverwaltung Gochsen
162 Gemeindeverwaltung Kochersteinsfeld
135 Gemeindeverwaltung Kochertürn
165 Gemeindeverwaltung Lampoldshausen
129 v. Gemmingen, Frhr., Rentamt, Bürg
147 Gendarmerie, Helmbundstr. 23
181 Gendarmerie Kochersteinsfeld
101 Gesundheitsamt staatl., Lindenstr. 4
146 Gözinger, Ad., Fuhrwesen, Gochsen
104 Gözinger, Rudolf, Steinwerk, Gochsen
212 Gutsverw. Bürg
113 Gutsverwaltung Hösselinshof
154 Häberlein & Co., Sägewerk, Gochsen
209 Häußermann, Herm., Wirtsch. z. Bahnhof
227 Häußermann, Wilh., Gasth. Lamm, Brettach
172 Handels- u. Gew.-Bank Heilbronn
116 Hedinger, K., Baumat., Kochersteinsfeld
186 Hegendörfer, Dr. H., Arzt, Öhringer Str.
132 Heiligmann, Herm., Sattl., Ad.Hitlerstr. 69
108 Herkert, H., Landesprod., Kochersteinsfeld
171 Herrmann, Carl, Mühlebes., Brettach
173 Hetzler, Wilh., Holz, Lampoldshausen
166 Hinderer, Otto, gem. Waren, Brettach
133 Hochstetter, C. F.
134 Hofheinz, H., Mühle, Kochertürn
128 Holzwarenfabrik Gochsen, GmbH
177 Hügel, Karl, Sägewerk
211 Jäckle, Emil, Gasth. z. Lamm
138 Jesser, Wilh., Kochermühle, Kochersteinsfeld
179 Kelnert, Fr., Mineralwasserfbr., Gochsen
183 Kirner, Wilh., Baumschulen, Kochertürn
188 Krankenhaus
149 Kreissparkasse Heilbronn
180 Kuch, Fr., Möbelwerkst., Kochersteinsfeld
167 Kühner u. Knapp, Gemischtw., Brettach
105 Kuhnle, Friedr., z. Rößle
226 Lagerhaus der Landw. Bezugs- und Absatzgen. Jagstfeld
163 Lamm, Gasth., Aug. Braun, Kochersteinsfeld
101 Lebküchner, Dr. Fr., Med.-Rat
141 Löwen, Gasth., Ad. Stecher, Cleversulzbach
117 Lumpp, Wilhelm, Pelzwerkstatt
126 Mack, Hermann, Autoverm., Gochsen
221 Mader, Karl, Gurkeneinl., Kochert.Str. 2
207 Maier, Karl, Holzwrfbr., Neuenstadt
164 Melchior, G., Bauer, Schweizerhof
140 Meng, Dr. F., Stadttierarzt
156 Dr. Möricke-Frauenstift
206 Neuenstadtwerke, Karl Weimer
124 Neumeister, Otto, mechan. Werkstätte
155 Oberndörfer, R., Gem. Wr., Kochersteinsfeld
115 Ochsen, Gasth., Inh. Karl Burger
131 Plötner, Willy, Archit., H.Wesselstr. 8
185 Precht, Bruno, Gurkeneinlegerei
189 Reichspost, Postamt
114 Reinhart, Alois, Metzgerei, Ad.Hitler-Str. 25
216 Rudi, K., Landesprodukte, Degmarn
187 Sollmann, Wilhelm, Gartenbau
184 Schäfter, Christ., Fahrz., Brettach
142 Schaffert, Ernst, Friseur, Brettach
214 Schneider, Fr., Bürgermstr., Bürg
176 Senghas, Ad., Photograph
123 Sinn, Chr., Baumaterialien
204 Stadtverwaltung
111 Stern, Gasth., Inh. K. Messerschmidt
145 Trumpp, Dr. Theophil, Arzt
152 Vogt, Karl, Bauer, Gochsen
169 Wacker & Henninger, Autoverm., Lampoldshausen
169 Wacker, W., Schmiede, Lampoldshausen
153 Winter, Karl, Sägewerk, Gochsen
158 Wolff, Rudolf, Dentist

Neuenstein (Württemberg)

350 Apotheke u. Drogerie Carl Greiner
253 Bär, Emil, Manufakturwaren
210 Bahnhofswirtschaft Waldenburg
283 Bauer, Christ., Hofgut, Mainhardtsall
329 Bauer, Dr. Fritz, Arzt.
223 Beck, Friedrich, Schlosserei.
302 Betz, August, Bauer, Klumpenhof
220 Bezirksnotariat.
256 Bierer, Christ., Install., Schloßstr. 38
229 Bort, Chr., Bauer, Hohrain
228 Bühl, Herm., Bauer, Emmertshof
274 Burkert, Friedr. Kol.-W., Waldenburg.
247 Burkhardt, Pauline, Gasthaus z. Sonne.
384 Carle, Friedr., Gasthaus, Kirchensall.
205 Daab, Chr., Obst, HintereStr. 10
235 Darlehnsk.-Verein Neuenstein eGmuH, Schloßstraße 12
280 Denner, Karl, Gasthaus, Kirchensallerstr. 2
345 Dettmar, A. F., Brennereien, Kirchensall
307 Donner, Friedr., Landwirt, Pfaffenweiler
208 Eberle, Gottl., Bauer, Neufels
278 Energie-Versorgung Schwaben AG, Kirchensall
211 Energie-Versorgung Schwaben AG, Waldenburg
388 Ensle, Hugo, Gipswerk, Waldenburg
306 Eßlinger, Chr., Samen
249 Ev. Stadtpfarramt I, Neuenstein
263 Ev. Stadtpfarramt I, Waldenburg
287 Federolf, Karl, Bauer, Waldsall
310 Feuchter, Alfr., Landw., Döttenweiler
279 Feuchter, Christian, Kirchensall
214 Förstner, Friedr., Landw., Bernhardtsmühle
265 Fürstl. Hohenl. Domänenkanzlei, Waldenburg
202 Gemeindeverwaltung Eschelbach
232 Gemeindeverwaltung Kesselfeld
226 Gemeindeverwaltung Kirchensall
246 Gemeindeverwaltung Kleinhirschbach
308 Gemeindeverwaltung Neuenstein
291 Gemeindeverwaltung Obersöllbach
364 Gemeindeverwaltung Waldenburg
209 Gendarmerie Neuenstein
336 Gendarmerie Waldenburg
351 Geprägs, J., Grabsteine
258 Graf, Franz, Kondit., Waldenburg, Marktpl. 38
240 Graf, Friedr., Metzgerei
284 Grupp, Emilie, Ww., Kirchensall
294 Habersam, Friedr., Erbhof, Kirchensall
386 Hartmann, Friedrich, Metzgerei.
370 Heeres-Nebenzeugamt Heilbronn a. N.
260 Hege, Hans, Domänenpächter, Hohebuch.
299 Hegner, Dr., Tierarzt.
230 Heinrich, Herm., Bauer, Waldenburg
218 **Hettenbach, Albert, Ziegelei, Baustoffhandlung, Neuenstein**
313 Hettenbach, Paul, Müller, Bernhardsmühle
207 Hohenlohe Getreideverkaufsgen. eGmbH
262 Hohenl. Malzkaffeefbr., Hohebuch.
345 Hohenl. Wein- u. Kornbrennerei, Kirchensall
337 Hohenstein, Eug., Flaschnerei
355 Hopffer, Gotthold, Dentist
345 Huber, Wilh., Fuhrgesch., Untereppach
206 Hüftle, Karl, mech. Werkst., Hintere Str. 18
365 Hügel, Herm., Bauer, Göltenhof
341 Kehrer, Hans, Malermstr., Kirchensall
319 Keller, Karl, Mech. Fensterfabrik
269 Kinderheim, Obermühle.
373 Gebr. Kleinknecht, Schotterw., Waldenburg
353 Koppenhöfer & Vogg, Baumschulenbesitzer.
359 Krämer, Friedr., Bauer, Untermühle
319 Kreishandwerkerschaft Öhringen
227 Kreissparkasse Öhringen
371 Krick, Dr., Arzt, Waldenburg
244 Kuder, Paul, Install., Waldenburg
243 Kümmerer, Friedr., Müller, Hohrain.
237 Kuhn, Karl, Mühle
233 Laidig, Georg, Fleischerei, Waldenburg
305 Leiser, Wilh., Gasth., Kirchensall
250 Ludwig, Karl, Metzgermstr., Hintere Str. 1
276 Mack, Fr., Oberlehrer, Rohrklinge
215 Megerle, Eugen, Baumschulen
216 Gebrüder Megerle, Sägewerk.
254 Molkereigenossenschaft Neuenstein eGmbH
326 Müller, Christian, Spedition.
261 Nägele, Herm., Kol.-W., Waldenburg.
339 Pfefferle, Ludwig, Mühlenbes., Obereppach
259 Protzer, Friedr., Landwirt, Grünbühl
239 Reichsarbeitsdienst, Kirchensall
315 Reichsbahn, Bahnhof Neuenstein
272 Reichsbahn, Bahnhof Waldenburg
390 Reichspost, Postamt
311 Roth, Ernst, Bauer, Obereppach
264 Roth, Ludw., Landmaschinen, Hohebuch
270 Sauter, Gust., Schreinermstr., Friedrichsr.Str. 8
292 Schaller, Otto, Brauerei, Schloßstr. 46
320 Scharff, Gustav, Kaffee, Schloßstr. 15
295 Scherz, Wilh., Metzgerei
293 Schiemer, Karl, Gasthof z. Löwen
316 Schmezer, Karl, Gasthaus, Kleinhirschbach
340 Schmidt, Friedr., Schweinehdlg., Eichhof
348 Schmidt, Hermann, Restaur. z. Eisenbahn.
267 Schmiech, Schulth. a. D., Waldenburg
317 Schneider, Friedr., Bäckerei
213 Schnell, Aug., Baumschulen, Schraderstr. 12
330 Schütz, Alb., Gasth., Waldenburg
322 Schulz, Konrad, Bäckerei, Schloßstr. 9
328 Steiner, Karl, Uniformen, Waldenburg
288 Straßner, Aug., Gasth., Waldenburg, Hptstr. 101
290 Strecker, Christ., Bauer, Neureut
325 Strecker, Herm., Bäckerei, Waldenburg
212 Stutz, K. E., landw. Maschinen
369 Veitinger, R., Hauptlehrer, Obersöllbach
285 Veyel, Michael, Bauer, Haberhof.
353 Vogg, Fritz, Baumschulen
344 Wagner jr., Albrecht, Wirtschaft
204 K. Weißmann & Söhne, Möbel u. Innenausbau
375 Wieland, Marie, z. Krone, Waldenburg.
222 Württ. Warenzentrale landw. Gen. AG

Neuenwalde (Kr. Wesermünde) [Hannover]

15 Böhmcke, Hermann, Bäckermstr.
17 Burmeister, I. H. Gust., Tiefbau
7 Dütsch, Ernst, Gastwirt.
5 Eschermann, Otto, Gemischtwaren
9 Gendarmeriepostenbereich Neuenwalde
4 Griemsmann, Anna, Hebamme
21 Haase, Johann, Fuhrgeschäft, Nr. 26
11 Handelmann, B., Schenkwirtschaft
20 Hombostel, Hans, Bäckerei
1 Kloster Neuenwalde.
10 Lafrenz, Hermann, Bürgermeister
13 Landwirtsch. Ein- u. Verkaufsgen. eGmuH, 123
6 Mangels, Hinrich, Gastw., Krempel 20
8 Spar- u. Darlehnskasse Neuenwalde, eGmuH
12 Stöver, Otto, Gemischtwaren, 37
3 Werrmann, N., Müller, Mühlenstr. 103

Neu-Erbersdorf (Üb. Freudenthal) [Ostsudeten!.]

5 Forstverwaltung, Fürst Liechtenstein'sche
1 Gendarmerieposten
3 Hanfspinnerei Kunau GmbH, Kunau
2 Karl Kittel u. Söhne, Sägewerk
6 **Neu-Erbersdorfer Bleiche Olbrich, Plischke & Co.**
8 Olbrich, Walter
4 Reichsbahn, Bahnhof Milkendorf
7 Sanatorium Kunau

Neuerburg (Kr. Bitburg) [Rheinpr.]

231 Ambros, Nik., Kaufmann
250 Amtsgericht.
267 Apotheke in Neuerburg
284 Barthel, Adam, Manuf.-W., Ammeldingen
254 Bauer, Franz Karl, Dentist
223 Bausch, Michel, Juckerstr.
230 Bezirksförsterei, Neuerburg
251 Becker, Joh. Peter, Metzgerei
287 Gebr. Beyer, Manufakturwaren
239 Beyer, Jakob, Wagenbauerei.
237 Beyer, Joh., Schmiedemstr., Herrenstr. 37
345 Blockhaus
207 Bürgermeisteramt.
224 Café Schumacher
266 Conrath, Karl Wilh., Gemischtwaren
256 Durwen, Peter, Provinzialstraßenmeister
346 Dyckerhoff u. Widmann KG, Baubüro
226 Eifler Hof, Inh. O. Metzen
241 Geschw. Elsen, Wehrhauserhof
232 Fuß, Johann, Klempnerei
228 Gansen, Ww., Michel, Gemischtwarenhdlg.
259 Gendarmerieposten
336 Gendarmerieposten II
214 Gendarmerieposten Dutscheid
253 Gendarmerie-Truppenposten
272 Günther, Alfons, Installationsgeschäft
277 Götz, Johann, Landwirt, Scheuern
307 Grommes, Georg, Händler, Plascheid
208 Hammes Mathias, Landesprodukte
219 Heinen, Fleischbeschauer, Plascheid
339 Heinzmann, Emil, Transport
278 Hermes-Moos, Koxhausen
301 Höffler, Karl, Treibgaslager
227 Horion, Frau, Fischbach
288 Hormisch, Matth., Bauer, Muxerath
295 Hornisch, Wilh., Karlshausen
238 Hotel-Restaurant Hess-Ambros
225 Hotel Kölner Hof
203 Hotel z. Stadt Neuerburg, Inh. J. Post
335 Hotz, Johann, Scheuern
201 Itzfelderhof, Gutsverwaltung
202 Kappes, Peter, Müller, Daudistel
283 Kameradschaftslager der DAF
275 Karlshaus. Spar- u. Darlehnsk., Karlshausen
206 Kemen, Michel, Autovermietung
248 Koos, Peter, Ziegelei, Outscheid
290 Koxh.-Rodersh. Spar- u. Darlehnsk., Koxhausen
220 Krankenhaus, Städt.
247 Kreissparkasse Bitburg, Zweigstelle
240 Krudewig, Dr., R.-A. [N]
204 Kruft, J. B., mech. Werkstätte
289 Lederfabrik R. Günter KG
279 Lenz, Dr., Hubertushof, Oberraden
234 Löw, Hebamme, Görgenhof
210 Gebr. Ludowisy, Metzgerei.
211 Lungstraß, Dr., Arzt
216 Malherzyk, Roman, Sägewerk
271 Merland, Hans, Bäckerei, Café
276 Meyer, Hermann, Bauer
273 Mohr, Pfarrer, Outscheid
309 Nasingerhof, Nasingen
217 Neuerburger Volksbank
316 Oberbauleitung Bitburg
213 Outsch. Spar- u. Darlehnskassenv., Outscheid.
265 Palzkyll, Peter, Landw., Scheuern
235 Paquet, Stephan, Autoverm., Karlshausen
246 Pfarramt, Kathol., Ammeldingen.
249 Pfarramt, Kathol., Karlshausen
212 Pfarramt, Kathol., Koxhausen
229 Pütz, Paul, Bauer, Alferhof
243 Reichsbahn, Güterabfertigung.
297 Dies., Bahnhof, Zweifelscheid
257 Reichsnährstand, Landw. Schule, Beratung
311 Reichspost, Postamt
268 Reiffer, Dr., Kreistierarzt
252 Reuter, Gastwirt, Outscheid
261 Rhein.-Westf. Elektrizitätswerk AG, Sinspelt
260 Rhein.-Westf. Elektr.-Werk, Karlshausen
262 Riehm, Frau, Kirchstr.
205 Roderich, Joseph, Modehaus
292 Roß I, Wilh., Bauer. Görgenhof
359 Schmitt, Ortsbauernführer, Leimbach
308 Schmitz, Hans, Kohlenhandlung
338 Schmitz, Dr. Gregor, Zahnarzt
236 Derselbe, Wohnung
263 Schmitz, Nik., Eisenhandlung
255 Schoos, Josef, Händler, Hütten
242 Schulte u. Kathol, KG, Modewaren
224 Schumacher, Dominik, Café
258 Schumann, Peter, Bez.-Schornsteinfegermstr.
226 Simon, Michel
286 Stedem, Johann, Gärtnerei
270 Thiel, Joseph, Fuhrunternehmung
305 Tholl, Valentin, Klempner
222 Vogel, Wilhelm, Metzgerei.
271 Verkoyen, Willi, Bäckerei
269 Weber, Joh., Landeserzeugn., Outscheid
215 Weihrauch, Pol.Hptw. Mstr., Hindenburgm. 78
304 Welter, Michel, Kohlenhandlung
276 Wenzel, Franziska, Gasthof, Karlshausen

Neuern (Böhmerwald) [Bay.]

14 Amtsgericht Neuern
19 Arbeitsamt, Nebenstelle, Neuern
55 Aschenbrenner, Franz, Wasserleitungsbau
68 Bachmann, Franz, Dentist
64 Bäumler, Georg, Dachdeckungsgesch.
28 Baumann, Georg, Ingenieur
24 Benesch, Joh., Autovermiet., Bahnhof
5 Blahut, Rudolf, Bettfedernfabrik
34 Böhmerwald Molkerei, regGmbH
47 Braun, Johann, Gastwirt
46 Budweiser, Karl, Gastwirt, Neuholletitz
9 Bund Deutscher Osten, Gebietsverband
69 Cafe Schöpf
63 Deuringer, Ludw. Jos., Fleischerei
21 Deutsche ldw. Lagerhaus- u. Betr.-Gen.
35 Feicht, Karl, Baumaterialien
51 Fleischmann, Karl, Installation
27 Fremuth, Fritz, Sägewerk
71 Fremuth, Johann, Baumeister
10 Fürstl. Hohenzollernsche Verw., Bistritz
7 Gabel- u. Sägewerk Zettl & Co.
59 **„Gedeka" Einkaufsgenossenschaft der Kaufleute für Neuern und Umgebung**
42 Gemeindeverw. Chudiwa
57 Gendarmerie-Grenzposten -Petravitz
8 Gendarmerie-Posten Neuern
32 Gewerbe-Bank eGmbH
101 Gewerbliche Berufsschule
48 Greisinger, Alvis, Dr. med.
53 Haas, Anna, Gastwirtschaft
74 Haas, Emil, Gasthof Gobes
33 Hambach, Therese, Hotel Rathaus
78 **Hana, P., Papierhülsen- und Etuis-Fabrik**
36 Hartung, vorm. Bloch, Spedition
66 Heinrich, Rudolf, Tierarzt
54 Hornik, Franz, Baumeister
102 Jackl, Karl, Buchdruckerei
61 Kaffee Wien, Hans Treybal
79 Kahlhofer, Josef, Limonadenfbr.
40 **„Kartofot" Pankratz & Co., Fabrik für Photographie-Kartons u. Kalender**
18 Kaufhaus Raiffeisen, Neuern
110 Kreishandwerkerschaft
41 Kreiskrankenhaus
70 Kreisschulamt
39 Kirsch, Dr. Hugo, Notar
11 Kreditanstalt der Deutschen rGenmbH
72 Künzel, Hermann, Dentist
56 Küpper, Julianne, Gaststätte
30 Landw. Bezirksvorschußkasse Neuern
80 Landwirtsch. Stelle u. Schule
6 Langer, Dr. Karl, Rechtsanwalt
77 Langer, Theodor, Radio
49 Leupotz, H., Molk.-Prod., -Holletitz
25 Liebl, Franz, Gastwirt, Bistritz
83 Maier, Rudolf, Bäckerei
20 NSDAP., Kreisleitung
58 Dies., NSV.-Hitlerjugendlager, Bistritz-Kloster
31 Dies., NS.-Schwesternstation
16 Dies., NSV.-Kreisnebenstelle
3 Neuerner Wäschefabrik, Gottfried Normann
52 Oberpfalzwerke AG. f. Elektrizitätsversorg.
2 **Optische Werke Fremuth u. Co. K.G.**
38 Ortskrankenkasse, Allgem., Verwaltungsstelle
65 Rank, Oskar, Baumeister
67 Rank u. Windhofer, Bettfedern
85 Reichsarbeitsdienst, Abt. 8/293
13 Reichsbahn, Bahnhof
44 Reichsfinanzverw., Zollamt, Bhf. Neuern
22 Reichsnährstands-Beauftragter
88 Reichspost, Postamt Neuern
15 Rotes Kreuz, Deutsches, Kreisstelle
17 Schaffer, Hans, Dr. med.
82 Schmidt, Hanns, Friedr., Ooser Lichtspiele
60 Schreiner, Felix, Gastwirt
84 Schwecke u. Haas, KG
73 Seidl, Andreas, Spedition
29 Sparkasse der Stadt Neuern
1 Stadtverwaltung
12 Stadt-Apotheke, Dr. Alfred Thuwer
26 Städt. Elektrizitätswerk
4 Steinbrenner, Dr. Richard, Rechtsanwalt
81 Steininger, Herm., Kaufhaus
45 Straßenmeisterstelle Neuern
105 Sudetendeutsche Union, Vers.-AG. -Neuhollet.
37 Tomann, Josef, Kaufhaus
76 Winkler, Herbert, Buchhandlung
43 Zierhut, Josef, Fleischerei
23 Zierhut, Wolfgang, Landwirt, Bahnhofstr. 289

Neufährdorf (Kr. Birnbaum) [Wartheland]

1 Försterei (Revier-) Walsrode
4 Försterei (Revier-) Steinhübel
3 Försterei (Rev.) Staatl. Thiergarten, Walrode
2 Höhle, Hugo, Bürgermeister, Steinhübel
7 Jäger, Walter
6 Preuß, Friedrich, Hs. 32
5 Röhl, Stranddorf

Neufahrn (Niederbayern)

60 **Arnold**, Rupert, mech. Werkstätte
37 **Gebrüder Artinger**, Malergeschäft
53 **Artinger, Max**, Schnittwaren.
27 **Bayer**. Warenvermittl. ldw. Genossensch. AG
57 **Butz, Ludwig, Gastwirt, Oberlindhart.**
12 **Dachziegelwerke** Ergoldsbach, Aktienges.
64 **Fenderl**, Dr. Anton, Zahnarzt
55 Fürstl. Thurn u. Taxis'sches Forstrevier
69 Forstner, Alois, Gutsbes., Rohrberg
36 Frankl, Xaver, Baugeschäft
33 **Funk**, Jakob, Schmiedemstr., Hebramsdorf
5 **Gammel**, Martin, Metzgermstr.
35 Gemeindeverwaltung Winklsaß, Gemmelhofen
18 Gemeindeverwaltung
17 Gendarmerie-Posten
66 Gerhager, Alois, Gastwirt, Hofendorf
8 „Gutsverwaltung Wagensonn", Wagensonn
29 **Hafner**, Josef, Gastwirt
59 Hagn, Jakob
19 **Hüttner**, Dr. Hans, Arzt.
31 **Kammermeier**, Joh., Bauer, Weilnberg
30 Kiendl, Josef, Fuhrwesen
20 Kloster d. Salesianerinnen, Oberroning
70 Kopold, Josef, Viehverteiler
67 Kreissparkasse, Zweigstelle
11 **Liebl**, Eduard, Mietauto
15 **Massinger, Johann, Landw., Moosmühle.**
65 Mieslinger, Michael, Metzgermstr.
56 **Neumeier**, Joh., Asenkofen
63 Neumeier, Karl, Sägewerk
58 NSV.-Haus
13 **Obermüller**, August, Gemischtwr.
9 **Parzefall, Josef, Gastwirt.**
6 **Politi, Friedrich, Schlossermstr.**
32 **Ramsauer**, Ludwig, **Gastwirt.**
14 Reichsbahn, Bahnhof
85 Reichspost: Postamt
24 Rumpel, Rupert, Gut Salzburg
7 **Schmalzl**, Clem., Elektr. Untern., Oberlindhart
62 Derselbe, Laden, Neufahrn
54 Schuh, Hermann, Hofbes., Einkreut
21 Sedlmeier, Lorenz, Lagerhaus
25 Sedlmeier, Seb., Elektr.-Werk, Aumühle
51 **Sickl, August, Metzgerei, Ettenkofen.**
52 Sonnleitner, Ludwig, Fahrräder
39 Stadler, Georg, Gemischtwaren
38 **Stadler. Josef. Bauer. Sachsendorf.**
68 Steindl, Sebastian, Mietautobesitzer
28 Stigler, Anton, Fürstl. Schloßgut
61 **Strohmeier, Johann, Bäckerei.**
23 **Überlandwerke** Niederbayern GmbH.
4 Unterpaintner, Josef, Schreinerei.
10 **Vilsmeier**, Wolfg., Gutspächter, Oberellenbach
16 **Wacker**, Ludwig, Gastwirt, Winklsaß
26 Wieselsberger, Josef, Metzgerei
34 **Wüst**, Johannes. **Landwirt, Walpersdorf.**

Neufeld a. d. Leitha (Niederdonau)

Neufeld a. d. Leitha. Schöner Sommerfrischenort am Neufelder See gelegen. 2600 Einw. Möglichkeit zum Rudern und Segeln gegeben. Schönes Strandbad. Der Ort wird auf der einen Seite von den Ausläufern der Alpen umgrenzt, auf der anderen Seite von den Höhen des Leithagebirges. Schneeberg und Rax mittels Schwebebahn mühelos zu erreichen. Die umliegenden Wälder laden zu schönen Spaziergängen ein. Auskunft: Bürgermeister. Fernruf 3

8 **Bahnhof**
9 **Fürstl. Esterházysche Ökon.-Verw.**, Pottendorf
3 Gemeindeamt, Hauptstraße 58
5 Gendarmeriestation, Hauptstr. 64
1 **Hanf-**, Jute- u. Textilit-Ind. AG, Landeg.Str. 5
14 **Lehner**, Dr. Stefan, Arzt, Seipelg. 12
2 **J. Medinger & Söhne**
Chem. Produkte, Landegger Straße 7
7 Mičak, Rudolf, Roßschlächter, Hauptstr. 53
12 Schutzengel-Apotheke, Hauptstr. 34
4 Seeland, Josef, Baumeister
10 **Strandbad** (Anschluß nur vom Juni — September)

Neufelden (Oberdonau)

19 **Amtsgericht** Neufelden
6 **Bahnhof**
7 Bierniederl. der Linzer Brauerei
12 Binder, Josef, Lebensmittelgesch.
22 **Donabauer**, Karl, Amtsvorsteher
29 **Feuerwehr** & Rettungswerk
24 **Gemeindeamt** Neufelden
14 Gendarmerie-Abteilung
18 Grüll, Franz, Lichtspiele
27 **Holzstoff-** & Pappenfabrik, Doppl
21 **Kneidinger**, Joh., Sägewerk, Oberfeuchtenb. 14
3 Krismer, Dr. Paul, Notar
10 **Lackner**, Karl, Bahnmagazin
26 Lagerh. Gen. Rohrbach, Lagerhaus Neufelden
10 Lehr, Johann, Bahnmagazin List-Neufelden
5 List, J., Gem.-W., Inh. H. List, Altenfelden
17 **Mattaulech**, Dr. Hans, Arzt
16 Molkerei Neufelden
2 **Österreichische Kraftwerke** AG
15 **Pierecker**, Franz, Gasthofbesitzer
50 **Reichspost**, Postamt
23 **Sammer**, Ww., Josef, Gasthof
13 Scherer, Franz, Brauerei
20 Schnauder, Alexander, Gastwirt
8 Slowak, Adolf, Baumeister, Unternberg
4 Sparkasse
25 Straßenverwaltung Neufelden
11 **Trausmüller**, Ludwig, Fleischer
9 **Wagner**, Fritz, Tierarzt

Neuffen (Württemberg)

158 **Aichele**, Julie, Frln., Beuren
117 Ampßler, Alb., Gasth., Beuren, Linsenhoferstr.
200 Apotheke Neuffen, Hauptstr. 12
108 Aures, Emil, Meßwerkzeugfabrik
188 **Bachhofer**, Dr. Alb., Zahnarzt, Burgstr. 33
208 Bahnverwaltung
180 Bauer, J., Schotterw., Erkenbrechtsweiler
115 B.D.M.-Haushaltungsschule
155 Beckh, A., Elektrotechn. Büro, Paulusstr. 34
159 Benkenstein, Rich., Strickwarenfabrik
201 Bezirksnotariat
106 Binsch, Jakob, Schreinerei, Kohlberg
182 **Diez**, Gustav, Baugesch., Nürtingerstr. 42
193 Döbler, Alb., Metzgerei, Beuren, Karlstr. 18
195 Dorfschmid, Herm., Geometer, Eberhardstr. 1
207 Doster, B., Likörfbr., Beuren, Linsenh.Str. 51
147 **Gebr. Doster, Strickwarenfabrikation Beuren (Wrttb.) Krs. Nürtingen**
173 **Eberhardt**, Aug., Wirtsch., Beuren
169 Espenlaub, Rob., Gasthaus, Nürtingerstr. 1
210 Euchner, Wilh., Tischlerei, Kohlberg
185 **Faig**, Friedr., Möbelwerkstätte, Kirchh.-Str.
128 Faig, Gottlob, Untere Mühle
165 Feucht, Adolf, z. Linde
118 **Gas-** u. Elektrizitätswerk
105 Gauschule Neuffen, Bauleitung
148 Gemeindeverwaltung Beuren
156 Gemeindeverwaltung Erkenbrechtsweiler
161 Gemeindeverwaltung Kohlberg
142 **Gemeindeverwaltung Linsenhofen (Württemberg), Rathaus**
125 Gendarmerie Neuffen
139 Gompper, E., Bücherrev., Linsenhofen
133 Graß, Gottlieb, Korbwaren, Kohlberg
181 Greil, Anna, Kirchheimerstr. 11
213 **Griesinger**, G., Omnibusverm., Schloßstr. 16
172 **Hagel**, Else, Dentistin, Paulusstr.
189 Haidle, Kurt, Vertr., Hauptstr. 30
214 Haidle, Paul, Strickwarenfbr.
135 Haidle, Paul, Strickwrfbr., Linsenhofen
145 Harrer, W., z. Traube, Linsenhofen, Kelterstr.
146 Hartmann, Alfred, Beuren
220 Heckel, Eugen, Prok., KirchheimerStr. 18
114 Heß, Johs., Gasth., Metzgerei
177 Hiller, Georg, Sägewerk
123 Hirner, Ad., Kaffee, Weinstube, Lindenpl. 7
174 Huber, Heinr., Gasthaus, Beuren
119 Hummel, Johannes, Mühle, Linsenhofen
126 **Jungviehweide**
132 Jushof, Hofgut
184 **Kempel** u. Leibfried AG, Erkenbrechtsw.
187 Gebr. Kirchner, Maschinenb., Linsenhofen
212 Klaß, Gottl., Autoverm., Beuren, Balzh.Str.
102 Knapp, Fritz, Autoverm., Kelterstr. 8
211 Kober, Dr., Arzt, Paulusstr.
157 Koch, Albert, Strickwrfbr., Metzingerstr.
203 Koch, Dr. Paul, chirurg. Verbandschienen
134 Koebel, Dr. O., Arzt
151 Kottler, Herm., Brennerei, Beuren
103 Kraus, Otto, Ob.-Ing., Erkenbrechtsweiler
176 Kreissparkasse Nürtingen
168 Krieg Söhne, Friedrich, Baugeschäft
143 Kuhn, Karl, Gasthof, Linsenhofen
171 Kuhn, Rud., Gasth. z. Linde, Linsenhofen
135 **Litho**, Mech. Strickwrfbr., Linsenhofen
192 **Maisch**, Karl, Kohlen, Schulweg 5
130 Maisch, Wilhelm, Wirtschaft, Kohlberg
104 Milchverwertung u. Warengen. eGmbH, Paulusstr. 3
122 Müllerschön, Eugen, Ochsenmaulsalatfbr., Paulusstr. 21
162 **Münzenmaier**, Wilh., Gasthaus, Hauptstr. 24
175 **NSDAP**, Ortsgr. Neuffen
152 **Pfänder**, J., Baumschulen, Beuren
204 Pfänder-Lock, Fabrikat. von Sportstrümpfen
194 Pfeiffer, Ww., Burgstr. 20
190 **Reichspost**, Postamt
141 Rothweiler, G., Gasthaus, Linsenhofen
164 **Sautter**, E., Tapezier, Hauptstr. 56
127 Schäfer, Alb., Kfm., Balzholz
101 Schall, Fritz, Meßwerkzeugfbr., Hitlerplatz
131 Schall, Fritz, Metzgerei
124 Gebr. Schall, Schotterwerk
202 Schickhardt, C. I., mech. Bandweberei
198 Schock, Friedr., Lebensmittel
178 Schöll, Th., Metzgerei, Kohlberg
144 Schweizer, Herm., Gipserei, Beuren
186 Schweizer, O., Gipsermstr., Verwalt.Gasse 268
136 Schweizer, Rich., Gipsergesch., Bahnh.Str.
163 Schweizer, Rud., Gemischtwr., Beuren
163 Spar- u. Darlehnskasse Beuren Balsholz
206 Spring, Fritz, Schloßwirt, Hohenneuffen
201 Stadtverwaltung Neuffen
116 Steinbruch des Portl.-Zementwerkes
112 **Verbrauchergen.** Nürtingen
154 Voetsch, Carl, Filetwrfbr., Beuren
129 Volksbank Neuffen eGmbH
113 **Walz**, Chr., Holzwrfbr., Am Bahnhof
209 Weber, Karl, Wirtschaft z. Hohenneuffen
140 Werner, Gottlob, Wirtschaft, Balzholz
121 Wohlfahrt, Frdr., Glaserei, Linsenhofen
138 **Wohlfahrt, Hermann, Strickwarenfabrik, Socken, Strümpfe u. Sportstrümpfe, Linsenhofen (Wrttb.)**

Neufrost (üb. Neukirch) [Ostpreußen]

23 **Beeck**, Werner, Bauer, Doblienen
29 Broschell, Ludw., Bauer, Lindendorf
25 **Dobinski**, Meta, Bäuerin, Lindendorf
12 **Engelke**, A., Bauer, Kussenberg
05 **Faack**, Bruno, Bürgermstr., Doblienen
11 Froese, Bruno, Kaufmann
28 **Grade**, Hugo, Bauer
15 **Hebewerk**, Warsche
18 **Huhn**, Doblienen
16 **Janz**, Artur, Bauer, Lindendorf
22 Janz, Ernst, Bauer, Tranatenberg
01 Janz, Paul, Bauer, Warschfelde
19 **Kleinert**, Ernst, Bauer, Warschfelde
10 **Mattulat**, Aug., Bürgermstr., Ibenberg
14 Müller, Louis, Bauer, Warschfelde
13 **Noetzel**, Eugen, Bauer
27 **Raiffeisenmolkerei** eGmbH, Warschfelde
26 **Schlenther**, Otto, Bauer, Warsche
17 **Schneider, Fritz, Molkerei, Lindendorf.**
06 Sembill, Friedr. Emil, Bauer, Warße
24 Siemund, Hermann, Bauer, Doblienen
09 Siemund, Rud., Bauer, Warschfelde
21 Störmer, Ernst, Bauer, Warschfelde

Neugarten (Kr. Böhmisch-Leipa) [Sudetenland]

6 **Bräuhaus**, Bürgerliches, Neuschloß 57
3 Brehm, Dr. Robert, Arzt, Neugarten
15 Gemeindeverwaltung, 108
5 Gendarmeriestation, 131
7 **Jürschik, Rudolf, Autotransportunternehmen, Eil-, Last-, Fern- u. Nahtransporte, 133**
1 zu Liechtenstein, Marizza, Prinzessin, Neuschloß
4 **Meierhof** Neuschloß
11 Ponocny, Rud., Teilpächter, 134
2 **Prinzessin Marizza Liechtensteinsche Domänenverwaltung, Neuschloß**
8 Proft, Franz, Mag. Pharm., 77, Neugarten
19 Reichsbahn, Bahnhof
9 **Sächs. Bauernsiedlung** GmbH, Ramschen 106
10 Stellwag, Karl, Marienhof Karsch

Neugersdorf (Sachsen)

☛ *Ebsb* = Ebersbach (Sachs.)
Eib = Eibau (Oberlausitz)
Gw = Georgswalde b. Neugersdorf
Sei = Seifhennersdorf (Oberlausitz)

3347 **Abersbach**, Walter, Viehtransp., Walddorf
4101 Ackert, Erich, **Kleiderfbr.**, Seifhennersdorf.
3108 Adam, Emil, Büchsenm., *Eib* Hind.-Str. 143b
3248 Adam, Gerhard, Kfm., WeißenbergerStr. 9
6233 Adler-Drogerie, Leutersdorf, Hauptstr. 82g
2723 Aktien-Bierbrauerei, Hindenburgstr. 32a
5203 **Aktienges. Sächs. Werke, Ebersbach.**
(5363) Allgem. Bauverein Ebersbach
2441 **Allgemeine Deutsche Credit-Anstalt Filiale Neugersdorf, Am Markt 1**
5342 Allg. Ortskrankenkasse, *Ebsb* Reichsstr. 1
2062 Dies., Zahlst., Adolf-Hitler-Str. 49
3264 Dies., Zahlst., *Eib* Bismarckstr. 76h
4192 Dies., Zahlst., Seiffhennersdorf
6264 Dies., Zahlst., Leutersdorf
5482 Dies., Zahlst., Georgswalde
5202 Allg. Transportges., *Ebsb* Neusalz.Str. 7
4365 Altmann, Autovermiet., *Sei* Wettinerstr. 12
3236 Altmann, Max, Fleisch., *Eib* Schulstr. 630
2002 Amtsgericht Ebersbach
4293 Ander, Hermann, Gartenbau, *Sei* Nordstr. 28
4104 Anders, A., Kommiss., *Sei* Warnsd.Str. 19
2528 Anders, Max, Seifenfbr., Nordstr. 38
3273 Apelt u. Dressler, Weberei, Eibau 319b
5116 Apitzsch, E., Vermess., *Ebsb* H.Schemm-Str.24
5276 Apotheke Ebersbach, Hindenburgstr. 43
3385 Apotheke, R. Wehle, *Eib* Hindenb.Str. 505
2294 Apotheke Neugersdorf, AdolfHitler-Str. 64
4288 Apotheke Seifhennersdorf, Rumb.Str. 32
2651 Arbeitsamt Neugersdorf, Bleichenstr. 28
4335 Arnhold, Fr., Erdbecranl., *Sei* Nordstr. 27
2257 Arnold, Edmund, Bäckerm., H.W.Herzogstr. 6
5386 Augsten, M., Ebersbach, Wettinstr. 4
2347 Augustin, Fritz, Chemik., Hoffmannstr. 28
2207 **Badeanstalt**, Gem. GmbH, Immelmannstr. 3
5315 Bähr, Walther, Stellmach., Friedersdorf A 65
3167 **Bär, Gust.**, Leinenwaren, Eibau.
5101 **Bahnhofswirtschaft Ebersbach.**
3291 **Bahnhofswirtschaft Eibau.**
2381 **Bahnhofswirtschaft Neugersdorf.**
4261 **Bahnhofswirtschaft Seifhennersdorf.**
6174 Bahr, Reinhold, Leutersdorf
4344 Bahr, Dr. W., Arzt, *Sei* Schlagerterstr. 2a
2775 Baier, Anton, Drechslerei, Philippsdorf, 136
5212 Barmh. Schwestern, *Gw* Rathausstr. 814
6262 **Bartsch, Julius, Kleiderfabrik und Sportbekleidung, Neueibau**
4188 Bauaufsicht des RLM. bei S. Henking KG
3141 Bauer, Curt, Mech. Weberei, Eibau
2237 Bautzener Brauerei u. Mälzerei AG, Markt 3
2081 Herm. Beck & Co, Weberei, Schillerstr. 2
3387 Beckenbergbaude, Eibau
2793 Becker, Anny, Georgstr. 2
2406 Becker, Ernst, Versicherungen, Sedanstr. 8
2727 Becker, Fritz, Vertr., Ad.Hitler-Str. 22
4289 Beer, Heinrich, Vertr., *Sei* Zollstr. 21
6245 Beger, O., Gastw., Neueibau, Hind.Str. 32b
3136 Behner, Leberecht, Grünwr., Oberoderwitz
2412 Behner, R., Grünwr., *Ebsb* Filippsd.Str. 2
5235 Behnert, Kurt, Zigarr., *Ebsb* Ad.Hitlerstr.
5394 Behnisch, Edgar, Drog., *Ebsb* Hind.Str. 20
2274 Bennewitz, M., Drogen, C. G. Hoffmannstr. 22
5329 Berenbruch, Dr., Arzt, *Ebsb* Königw.Str.
2032 M. Bergelt & Söhne, Herrenkleiderfbr., Herm.-Göring-Str. 9
4389 Berger, Arthur, Maler, *Sei* Rumb.Str. 66
2296 Berger, Walter, Maler, NeuwalderStr.
3184 Bergmann, Adolph, Webwr., Walddorf 52
6261 Bergmann, C., Bäck., Neueibau, Hind.Str. 66
4119 **Bergmann, E. R., Mühle, Seifhennersdorf.**
4187 Bergmann, H., Schuhfbr., *Sei* Spitzk.Str. 5
6119 Bergmann, Karl, Mat.-W., Leutersdorf, C 86
4303 Bergmann, Max, Tischler, *Sei* Ohmannweg 31
2050 Bergmann, Oswald, Hans-Schemm-Str. 4
4132 Berndt, A., Buchhdlg., *Sei* Rumb.Str. 4
3117 Berndt, Br., Fleisch., Walddorf, Lange G.
(4105) Berndt, Emil, Vertr., *Sei* Rumb.Str. 7
6151 **Berndt, Ernst, Mech. Weberei, Färberei,**
6152 **Druckerei u. Appreturanst., Leutersdorf**
4354 Berndt, Gerh., Vertrct., *Sei* Zollstr. 25
5211 **Berndt, J. H., Buntweberei, Ebersbach**
4396 Berndt, Jul., Gartenbau, *Sei* Nordstr. 56
6207 Berndt, Max, Bekleid., Leutersdorf, D30c
4247 Berndt, Max, Dachdecker, *Sei* Ohmannweg 9
2204 Berndt, R., Kleiderfbr., ZittauerStr.
2675 Berndt, Rich., Viehhdl., *Ebsb* Amtsg.Str. 72
5347 Berthold & Sohn, Getr., *Ebsb* Marktstr. 14
6127 Herbert u. Gerhard Berthold, Leutersdorf
3335 Berthold, H., Klempner, *Eib* Hind.Str. 345
2538 Berthold, Walter, Rechtsbeist., Oststr. 3
5351 Bezirkskrankenhaus, *Ebsb* Wettinstr. 23
2026 **Bielich, Herm., Bedachung, Kantstr. 13.**
5178 Bielich, R., Bedach., *Ebsb* Hind.Str. 30
2788 Birkner, Friedr., Uhren, A.Hitler-Str. 36
4356 Birnbaum, Em., Photovers., Seifhennersdorf
4236 Birnbaum, K. R., Lebensm., Seifhennersdorf
5372 Derselbe, Feinkost, Ebersbach
4246 **Birus, Dr. Erich, Arzt, Seifhennersdorf.**
3217 Bitterlich, B., Buchdr., *Eib* Hind.Str. 317
5484 Bitterlich, Jos., Ofenfbr., *Gw* Rumb.Str. 456
5494 Bitterlich, Ignaz, Georgswalde
4362 Bitterlich, Martha, Lebensm., *Sei* Leutersd.Str
2431 Bitterlich, Dr. Martin, R.-A. [N], Schillerstr. 7
2668 Blaske, Carl, Gartenbau, Fünfhäuserweg 3
4121 Blaß, Georg, *Sei* Gründelstr. 15
4211 Blöß, Bankdir., Seifhennersdorf
2618 Franz Blumtritt & Söhne, Hutschmuckfbr., Pestalozzistr. 8
(2668) Böer, Minna, Bäckerei, Fünfhäuserweg
5286 Böhme, Kurt, Vertr., *Ebsb* Steinstr. 13
5228 Böhme, Otto, Kelt., *Ebsb* BautznerStr. 31
5183 **P. & M. Böhme, Chem. Fabrik, Ebersbach**
5214 Böhmer, O., Fleisch., *Ebsb* BautznerStr.3
2231 **Böhmer, Wilh., Sattlerei, Pestalozzistr. 10**
2308 Bösener, Karl, Fabrikant, ZittauerStr. 4
2763 **Brandt, Richard, Schuhhaus, Carolastr. 7**
3151 Braucrei Eibau, Hans Münch
(2087) Braun, Otto, Bandagist, Goethestr. 4
2482 Brendler, Paul, Schornsteinf., Rietschelstr. 1
2719 Bretschneider, Erich, *Ebsb* Kurzestr. 6
2266 Bretschneider, Paul, Comm., Ad.Hitlerstr. 65a
2085 Brock, Fritz, Fleischermstr., Wiesenstr. 11
6202 Brockelt, P., Archit., Neueibau, Wesselstr.
6222 **Brockelt, Wilh., Kleiderfbr., Neueibau.**
5332 Hellmut Brückner u. Dora Scholze, Dentisten, *Ebsb* NeusalzaerStr. 12
2105 **Bruntsch, Fritz, Glaserei, Markt 3.**
5205 Buder, Herb., Bekleid., *Ebsb* Hind.Str. 75
2083 Bürckholdt, Alfred, **Möbel, Hindenburgstr.34**
2575 Bürckholdt, Martha, Schuhe, Hindenb.Str. 43
3371 Bürkner, H., Masch.-Repar., *Eib* Hind.Str.
5176 Büttner, Gerh., Lebensm., *Ebsb* Schemmstr. 6
4385 Bulnheim, Dr. K., Arzt, *Sei* Rumb.Str. 46a
2107 **Christoph**, E., Schokoladen, Ad.Hitler-Str. 29
(2012) Christoph, Gerh., Vertr.
4305 Cieslak, Josef, Ofenlager, *Sei* Zollstr. 9
3123 Clemens & Hesse, Kleiderfbr., Eibau
3234 Clemens, Bernhard, *Eib* Hindenburgstr. 164
4234 **Jul. Clemens** **Webeblatt u. Webegeschirre**
Seifhennersdorf, Rumburger Str. 54
4291 Clemens, Paul, H.-Kleiderfbr., Seifhennersdorf
2662 Clemenz, K., Stoffmalerei, Schlageterstr. 16a
2341 Commerzbank, ZittauerStr. 4
4294 Conrad, Alfred, Goldwr., *Sei* Rumb.Str. 33
5376 v. Cysewski, Dr., Zahnarzt, *Ebsb* Wett.Str. 2
4137 **Daniel**, Walter, Drogen, Seifhennersdorf
3116 Dellmann, Dr., Arzt, Eibau 506
5168 Dennhardt, Dr., Arzt, *Ebsb* Brunnenstr. 5
2724 Der Radfahrer, Zeitschrift, Philippsdorf
4172 Deutsche Großeink. Ges. m. b. H. siehe jetzt: GW-Industriebetriebe G. m. b. H.
2765 Dießner, Anton, Teigwr., Philippsdorf 191
5467 Dießner jr., Ed., Weberei, *Gw* Nr. 1040
5454 Dießner, Eduard, Weberei, *Gw* Nr. 743
2368 Diessner, Eduard, Möbel, *Ebsb* Bautz.Str. 12
5495 Dießner, Eduard, Prok., *Gw* Nr. 1028
2363 Dießner, Max, Bäckerei, Markt 3
5134 **Dießner, Rob., Schuhfbr., Georgswalde**
5385 Dießner, W., Orthop. Schuhwr.
3138 Dießner, Ww. H., Bauer, *Eib* Hind.Str.
2312 Dinnebier, Emil, Textilabf., *Gw*-Wiesenthal
5173 Dinnebier, Franz, Baumwollabf., *Gw* Fbrstr.908
5488 Dinnebier, Jos., Rohstoffe, *Gw* Nr. 212
5278 Dittmann, Marie, Färb., *Ebsb* Mühlstr. 12
3319 Döring, A., Heilpr., *Eib* Weberstr. 176h
4222 Donath, F., Lebensm., *Sei* Rumb.Str. 143
4384 Donath, Theodor, Kohlen, *Sei* Enge Gasse 2
4376 Donath, W., Skihandsch., *Sei* Weißbach 5
2069 Dornig, Bruno, Kfm., Hindenburgstr. 29
2520 Drath, Kurt, Geschäftsführer, AmKuhzahl 1
3324 Dressler, A., Bäck., *Eib* Hindenb.Str. 243
2275 Dreßler, Hedw., Textilwr., *Ebsb* Neug.Str. 50
2277 Dressler, Rich., Bandagen, Weststr. 6
5391 Dreßler, W., Tabakwr., *Ebsb* Hind.Str. 1
5135 Dreyer, E., Möbelhaus, *Ebsb* Hind.Str. 40
3176 Drogerie Walddorf, Hans-Schemm-Str. 203 B
4391 M. u. R. Dudek, Schloss., *Sei* Leut.Str. 21
2569 Dürkoppwerke AG. Nähmasch., Buschstr. 18
2667 **Durda, Walter, Bäckerei, Albertstr. 22**
2315 Dutschke Nf., A., Putzgesch., Ad.Hitlerstr.62
2395 Dutschke, Oskar, Eisenwr., Ad.Hitlerstr. 60
2423 Dutschmann, D.H., Rohprod., Wielandstr. 2
2357 Dutschmann, Gerh., Rohprod.-Großhdl.
5279 **Eberhardt**, B., Holzhdlg., *Ebsb* Färbergasse 1
6144 Eberhardt, G., Gartenbau, Leutersdorf C 12
2715 Ebermann, Erich, Install., Hoffmannstr. 32
5198 Ebersb. Eisenhdlg. Fiera, Ad.Hitler-Str. 18
5246 Ebersbacher Zeitung, Ebersbach
3386 Eckart, Alb., Install., *Eib* Kirchstr. 48
4175 Edeka-Großhandel eGmbH, Seifhennersdorf
5280 **Effenberger, Benno, Versich., Ebersbach**
6110 Ehrlicher, Dr. W., Arzt, Leutersdorf, C 78c
2450 Eichhorn, Jul., Sattlermstr., Ad.Hitlerstr. 27
2696 Eichhorn, O., Fleischermstr., Albertstr. 15
6210 Eichhorn, Oswald, Bekleidung, Neueibau 1c
2388 Einkaufsgen. der Bäckerinnung Löbau eGmbH
2281 Eink.-Genossenschaft eGmbH, Fröbelstr. 3
5470 Elektr.-Lief.-Ges. mbH, *Gw* Nr. 684
6173 **Elsner, Hermann, Kleiderfbr., Leutersdorf**
2366 Engler, Reinhold, Bäcker, Immelmannstr. 7
5241 Engst, Martin, Bücherrev., *Ebsb* Haineweg 2
3179 Eysoldt, M., Fleisch., *Eib* Hind.Str. 247
2268 **Fabian**, Art., Fahrz.-Rep., *Ebsb* Zitt.Str.
2411 Fabian, E., Sägewerk, *Ebsb* Neug.Str. 44
(5226) Fabian, E., Bildh., *Ebsb* H.Schemm-Str. 9
5473 Fabisch, Anton, Baumschule, *Gw* Nr. 707
5262 Fabisch, Jos., Baumsch., *Gw* Wiesenthal 25
4108 **Fachschule f. Textilindustrie, Seifhennersdorf.**
2380 Fiedler, Alfred, Buchhdlg., Schillerstr. 4
2372 **E. H. Fiedler K.-G., Spezial-Webschützenfabrik, Hindenburgstr. 36**
3278 Filmtheater, P. Heinitz, *Eib* Hindenburgstr.
2507 Fischer, Herb., Autofuhrw., Ad.Hitlerstr. 36
2203 Flammiger & Hennig, Kol.-W., Carolastr. 34
2047 **Flammiger, Alfr.**, Kohlen, Carolastr. 23.
2533 Flammiger, R., Lebensm., *Ebsb* A.Weise-Str.
5165 **Förster, Alfred, Granitwerke, Ebersbach.**
2202 Förster, Aug., Dachdeckerm., Hutungstr. 34
5441 **Förster, August, Flügel-, Pianino- u. Harmoniumfabriken, Georgswalde**
2386 Förster, Kurt, Tischl., *Ebsb* Lindenstr. 21
2564 Förster, Walther, Fleischer, Hoffmannstr. 30
3196 Forstamt, Stadt, Löbau II, Walddorf
(2237) Frank, Edwin, Baumstr., Markt 3
5321 Franz, A., Bürobed., *Ebsb* Ad.Hitlerstr. 34
2794 Franz, Anna, Adolf-Hitler-Str. 80
4165 Franze, A., Fabr. chem. Präp., *Sei* Gründelstr.
2367 **Franze, Emil, Inh. G. Damerau, Mechan. Schürzen- u. Wäschefabrik, Am Markt 4**
4322 Franze, Felix, Fleischer, *Sei* Jentschstr. 1

6176 Franze, Herbert, Buchdruck., Leutersdorf
4366 Franze, Max, Fleischbesch., *Sei* Rumb.Str. 49
4337 Franze, Rob., Fleischer, *Sei* Grunewaldw.
5191 Freude, Benno, Ebersbach, H.Wünschestr. 2
5123 Freund, Herm., Manuf.-W., Ebersbach
4149 Frey, Emil, Schlosser, Seifhennersdorf
4244 Frey jr., Ernst, Rohpr., *Sei* Am Weißeweg 1
3106 Frey, O., Dentist, *Eib* Moltkestr. 76 L
6139 Friedrich, Arthur, Feinkost, Leutersdorf
2210 Friedrich, Kurt, Ing., Humboldtstr. 12
2732 Fritsche, Jul., Därme, Philippsdorf, Nr. 173
3134 Fritsche, Karl, Tiefbau, Walddorf 10.
5346 E. Fritz GmbH, Weberei, *Ebsb* Wiesenstr. 24
2761 Fritzsche, Erich, R.-A., Goethestr. 19.
5426 Fröböse, Optisches Werk *Gw* Kinostr. 925
2735 Fröhlich, Rosa Heilprakt., Am Wasserturm
3263 Frömpter, Paul, Jalousien, *Eib* Bhfstr. 76g
3231 Frühauf, Herm., Weberei, Walddorf.
4248 Fünfstück, E., Autorep., *Sei* Rumb.Str. 53
6183 Fünfstück, Kurt, Weberei, Spitzkunnersdorf
3391 Füssel, Paul, Gartenbau, *Eib* Steinweg
2634 Gärtner, Bruno, Vorsitz., Bismarckstr. 2
5247 Gasde, E., Heilk., *Ebsb* Königsw.Str. 15
2056 Gasthaus Grenzstübl, Inh. Ferdinand Franz
2731 Gasthaus Oberer Butterberg, Georgswalde
2718 Gasthaus z. Deutschen Haus, Philippsdorf
3305 Gasthaus z. Klause, Walddorf 64
2730 Gasthaus zur Tanne, Georgswalde
3326 Gasthof zum Adler, Oberoderwitz 513
3208 Gasthof zur Ameise, *Ebsb* ZittauerStr. 40
5230 Gasthof zur Brauerei, *Ebsb* Hind.Str. 85
5182 Gasthof Brennerei, Ebersbach
4397 Gasthof Deutsche Eiche, *Sei* Zollstr. 39
2229 Gasthof Erbgerichtskeller
4178 Gasth. z. Ersten Kulmb., Seifhennersdorf
2483 Gasthof Feldschenke, ZittauerStr. 33
4315 Gasthof Fleck, *Sei* WarnsdorferStr. 29
3107 Gasthof Friedenseiche, Walddorf
2417 Gasthof Friedrich-August-Bad
3112 Gasthof z. Ger.-Kretsch., *Eib* Hind.Str. 2
6298 Gasthof zum goldenen Stern, Neueibau
4304 Gasthof zur Grenze, *Sei* Rumburgerstr. 170
5285 Gasthof Gute Quelle, *Ebsb* Hind.Str. 52
2006 Gasthof Humboldtbaude, Ebersbach
4298 Gasthof zur Kanone, *Sei* Rentschstr. 2
6225 Gasthof Klinger, Leutersdorf, E 46b
3336 Gasthof z. Kottmarschenke
4102 Gasthof zur Krone, *Sei* RumburgerStr. 77
3262 Gasthof zum Lamm, *Eib* Hindenb.Str. 276
6128 **Gasthof Mittelkretscham, Leutersdorf**
6113 Gasthof Niederkretscham Leutersdorf, C 87
6102 Gasthof Oberkretscham Leutersdorf.
5124 Gasthof zur Reichspost, *Ebsb* Hitlerstr. 46
5204 Gasthof zum Stern, *Gw* Schulstr. 496
2747 Gasthof Spreequelle, *Ebsb* Neug.Str. 49
2427 Gasthof zur Wachtschenke, Ad.Hitlerstr. 75
5220 Gasthof zwei Linden, *Ebsb* Seitenstr. 25
4257 Gaststt. Gambrinus, *Sei* Leutersd.Str. 20
2222 Gasversorgungsverband Südlausitz
3154 Dies., Bez.-Inst., Oberoderwitz, Dorfstr. 461
5397 Gebauer u. Co, Kleiderfbr., *Ebsb* Spreed.Str. 7
2455 Gebauer & Freund, Kleiderfbr., Weberstr. 3.
2329 Gebauer, Bruno, Fabrikdir., Roseggerstr. 3.
6191 Gebauer, O., Schulltr., Neueibau, Hind.Str.
2377 Gebauer, Richard, Kfm., Hindenburgstr. 39
3255 Gemeindeverwalt., Eibau, Hindenb.Str. 8
6121 Gemeindeverwaltung Leutersdorf
6203 Gemeindeverwaltung Neueibau
4151 **Gemeindeverwaltung Seifhennersdorf, Spar- u. Girokasse, Krankenhaus, Elektrizitäts-, Gas- u. Wasserwerk**
3103 Gemeindeverwaltung Walddorf
5383 Gendarmerie-Ausbild.-Lehrg., Ebersbach
5349 Gendarmerie-Posten Ebersbach
3393 Gendarmerie-Posten Eibau
2067 Gendarmerie-Posten Neugersdorf
4186 Gendarmerie-Posten Seifhennersdorf
5185 **Gesenkschmiede und Werkzeugfabrik K.-G. Münzberg, Georgswalde**
5382 Gietzelt, Karl, Uhrm., *Ebsb* Hind.Str. 33
5184 Girokasse Ebersbach
3101 **Girokasse zu Eibau, Bahnhofstr. 79**
3128 **Girokasse zu Eibau, Zweigstelle Walddorf**
5246 R. O. Gnauk u. Bayer, Buchdr., Ebersbach
2422 Gocht, B. A., Vertr., Am Lerchenberg 15
5263 Gocht, Emil, Bettfedern, *Ebsb* Marktstr. 35
5138 Gocht, Erich, Landw., *Ebsb* Hindenb.Str. 9
2165 Gocht, Fr., Schuhfbr., Körnerstr. 4.
5301 5303 **Gocht, Georg, Textilmaschinen, Ebersbach, Weberstr. 22. T Geogo**
5263 Gocht, Gustav, Ing., *Ebsb* Marktstr. 35
2220 Gocht, Hellmut, Roseggerstr. 3
2462 Gocht, Max, Alteisen, Dammstr. 18a
5339 Gocht, Paul, Vertr., *Ebsb* Neusalz.Str. 10
3364 Gocht, Paul, Seifenfbr., Walddorf
2796 Gocht, Reinh., Rohpr., E.Brandström-Str. 4
5179 Gocht, Wilh., techn. Federn, *Ebsb* Mühlstr. 13
4272 **Goebel, Heinrich, Färberei u. Appreturanstalt, Seifhennersdorf**
6103 Gollmer, Richard, Wäschefbr., Leutersdorf
2453 Gräfe, Woldemar, Neugersdorfer Lichtspiele
5273 **Martin Graf & Söhne, Eisenbahn-, Hoch- u. Tiefbauunternehmung, Ebersbach (Sachsen) Langestraße 17.**
5242 Gramatke, Er., Strickwrfbr., *Ebsb* Bergstr. 6
2617 Greiner, Max, Dachd., *Ebsb* Rumb.Str. 44
4297 Greiner, Rich., Dachdecker, Seifhennersdorf.
2554 Grötschel, Hans, Prokurist, Immelm.Str. 15
5478 Grohmann, Joh., Metallgußwerk, *Gw* Nr. 334
2039 H. Grohmann u. R. Wagner, Gartengestalter
2452 Grohmann, Martin, Garne, Ad.Hitler-Str. 38
2188 Grohmann, M., Kfm., J. G. Schneiderstr. 1
5293 Grosche, Gerhard, Bürobedarf, Ebersbach
4216 Großer, Emil, Kleiderfbr., *Sei* Nordstr. 68
6278 E. Großer & Co., Schuhfbr., Leutersdorf 31k
5226 **Großimkerei und Honighandlung Robert Isterheil, Ebersbach (Sachsen)**
4283 Großmann, Max Buchdr., Seifhennersdorf.
2286 Grüllich, Max, Rundfunk, Wiesenstr. 28
3276 Grüner, Br., Kart.-Fabr., *Eib* Hind.Str. 347
4307 Grünert, Walter, R.A., *Sei* Zollstr. 2
5336 Gruhl, Martin, Vertr., *Ebsb* Mittelstr. 2
5266 Grundmann, Dr. Joh., Arzt, *Ebsb* Friedrich-Schlegel-Str. 4
4256 Grundmann, Max, Mühle, *Sei* Obermühlweg 1
5232 Gruner Herm., Garngeschäft, Ebersbach.
2064 Grunewald, Alwin, Fuhrw., Nordstr. 24a.
4311 Grunewald, Kurt, Dir., *Sei* Ohmannweg 27
4146 Grunewald, O., Kol.-W., *Sei* Grunewaldweg 5
2282 Günnel, Emil, Schlosserei, Hoffmannstr. 12.
5378 Güttler, Erich, Fuhrw., Ebersbach
2262 Güttler, Ernst, Schlosserei, Fröbelstr. 2
2661 Güttler, F. Willy, Vertreter, Albertstr. 36
5325 Güttle's Erbe, Alwin, Weberei, *Ebsb* Seitenstr. 5
2058 Güttler, Wilh., Tischlerei, Rosenstr. 10
4169 Guhr, Walter, Versich., *Sei* Bräuerstr. 3
4172 GW-Industriebetriebe GmbH, Kleiderfbr., *Sei*
2234 Haase, Rich., Schleifermstr., ZittauerStr. 7
5103 Hänel, Herm., Bäckermstr., *Ebsb* Seitenstr. 19
3105 Hänisch, O., Elektrot., *Eib* Hind.Str. 292
2025 Häntsch, M., Fische, *Ebsb* Hind.Str. 158
2144 Halang, Alwin, H.-Maßgesch., Schemmstr. 5
2288 Halang, K. H., Kleiderfbr., Wiesenstr. 41
2138 Halang, Max, Bäcker, Ad.Hitler-Str. 68
2066 Halang, R., Photogr., Ad.Hitler-Str. 72
4123 Halang, Reinhold, Garne *Sei* Nordstr. 70.
2492 Halang, Reinh., Spedition, Spreequellstr. 4
4245 Hammerschmidt, E., Webwr., *Sei* Zollstr. 4
2633 **Handke, Hermann, Bäckermstr., Hutungstr. 7**
2123 Harnapp, Gertr., Wäsche, Ad.Hitler-Str. 66
3374 Harnisch, W., Fische, *Eib* Hind.Str. 150
5216 Hartung-Hofmann, Hans, Sattlermeister, *Ebsb* BautznerStr. 36
2436 **Hasche. A.. Seilermstr., Fichtestr. 1.**
2305 Derselbe, Wohnung
5270 Hase, Josef, Fuhrw., *Gw* Kirchweg 476
6205 Haufe & Co, Kleiderfbr., Leutersdorf, 103b
2772 Haupt, Felix, Rundfunk, Waldstr. 2
2116 Hauptmann. G., Fleischer, Hoffmannpl. 4
6236 Max u. Paul Hauptmann, Herren-Kleiderfbr., Spitzkunnersdorf 38
2493 **Haussig, Ernst, Geschäftsbücherfbr.**
5373 Hebold, Karl, Uhren, *Ebsb* Ad.Hitlerstr. 23
2337 Heider, Willy, Fleischer, Carolastr. 36
3315 Heidisch, A., Fuhrw., *Eib* Oberkunnersd.Str.
2295 Heinke, Osw., Kleiderfbr., Schneiderstr. 6
2087 **Heinke, Rich., Chem. Prod., Goethestr. 4.**
4202 Heinrich & Ohmann KG, Kleiderfbr., *Sei* Aue

2461 **A. Heinrich** Gegr. 1886 Großfärberei
in Lumpen, Lose Flocke, Stückware und X-Spulen in allen Echtheiten und allen Faserstoffen, und Spulerei

4107 Heinrich, A., Lederwrfbr., *Sei* Rumb.Str. 21
2792 Heinrich B., Textilrohstoffe, Bleichenst.. 17
3197 Heinrich, K., Polstermat., *Eib* Hindenb.Str.318
2580 Heinrich, O., Molkereiprod., Immelmannstr. 2
2471 **Heinze, Carl, Herren- u. Knabenkleiderfabrik, Immelmannstr. 9**
3133 Heinze, Curt, Vertretungen, Eibau 79
3221 Wilhelm Heinze & Co., Baumwollwr., Eibau
2708 **Helb'g, Max, Malerei, Hoffmannstr. 16**
2524 Helbig & Winkler, Kleiderfbr., *Ebsb* Spreed.Str.
(3334) Helm, M. E., Zigarrenfbr., Eibau
2125 Helzel, Paul, Reiseuntern., Ad.Hitler-Str. 69
5128 Hempel, Alwin, Grünwaren, Ebersbach.
2082 Henke, Emil, Vertreter, Ad.Hitler-Str. 98
2018 Henke, Herbert, Handelsvertreter
5269 Henke, Rich., Landw., *Ebsb* Ob.Kirchweg 15
6154 Henke, Richard, Leutersdorf.
5180 Henke, Rob., Baumsch., *Ebsb* Georgsw.Str. 47
3216 Henne, Joh., Drog., *Eib* Hindenburgstr. 24
6216 Hentsch, Erich, Gartenbau, Leutersdorf, D 18
4237 Hentschel, Dr., Arzt, *Sei* Rumb.Str. 14
5119 Hentschel, E., Kreuzdrogerie, Ebersbach
3306 Hentschel, O., Fleischerm., *Eib* Hind.Str.
5236 Herbrich, Otto, Lehrer, *Ebsb* Schillerstr. 10
2475 Herbrich, W., Druckerei, M.Luther-Str. 14
2247 Herbrig & Müller, Kleiderfbr., Fröbelstr. 4
5170 Herbrig, A., Inst., *Ebsb* BautznerStr. 9
2015 Herrgesell, Oswald, Böttch., Wiesenstr. 49
6232 Herrmann u. Co., Kleiderfbr., Leutersdorf
2325 Herrmann, Curt, Amtsger.-Rat, Goethestr. 15
5223 Herzig, Rich., Kohlen, *Ebsb* Steinstr. 5
2594 Herzmann, Bruno, Buchbind., Schließweg 2
2150 Herzog, Bruno, Bäckermstr., Kreuzweg 1
2037 Herzog, Bruno, Vertr., Sedanstr. 3
6163 Herzog, Carl, Vertr., Leutersdorf
2517 **Herzog, G. R., Kleiderfabrik, Neugersdorf, C. G. Hoffmann-Platz 3**
2007 Herzog, Gustav, Sped., Hindenburgstr. 19
2241 2242 **Hermann Herzog & Co. Aktiengesellschaft, Mechan. Webereien, Färberei und Appretur**
2201 Herzog, H. E., Textilwr., Ad.Hitler-Str. 59
6115 Herzog, Hermann, Vertr., Leutersdorf
2213 Hesse, Wilh., Federnfbr., Hetzwalde
2583 Hiersemann, Walt., Maler, Polenzstr. 9
5240 Hiesche, Martha, Modewr., Georgswalde
4341 Hildsberg, G. H., Garne, *Sei* Bahnhofstr. 8
2392 Hille, Alwin, Hausgeräte, Albertstr. 24
2254 Hille, Felix, Auto-Rep., Auenstr. 2
2635 Hille, Paul, Möbelfbrkt., Neuwalderstr. 39
2035 Hille, Reinhold, Möbelfbr., Carolastr. 50
5231 Hiller, R., Spedition, Ebersbach
2134 Hiob, Hermann, Roßschlächterei
4317 Hirsch, Max, Tischler, *Sei* Nordstr. 1
5155 HJ.-Heim und Jugendherberge Ebersbach
2153 Hockauf, Max, Fleischerei, Ad.Hitlerstr. 56
2306 Höhne, Hugo, Kol.-W., Albertstr. 30
2226 **Höhne, Paul, Obstweinkelterei, Gurken- und Sauerkohl-Einlegerei, Rosenstr. 15**
3212 Höhne, Paul, Baumstr., *Eib* Moltkestr. 76f
2151 **August Hoffmann Aktiengesellschaft, Spinnweberei, Ad.-Hitler-Str. 37**
2251 2252 **C. G. Hoffmann A.-G., Mech. Buntweberei, C.-G.-Hoffm.-Str. T Cegeha P Dresden 962**
2205 Hoffmann, Felix, Dir., Fröbelstr. 16
2684 Hoffmann, H., Bücherrev., Ad.Hitlerstr. 34a
6274 **Hoffmann, Max, Gartenbau, Leutersdorf**
2216 Hoffmann, Minna, Assist., Spreequellstr. 37
2030 Hoffmann, Reinhard, Ofensetzer, Beerberg 21.
5137 Hofmann, E., Werkzeugfbr., *Ebsb* K.Alb.Str. 23
3186 Hofmann, Herb., Fleischermstr., Oberoderwitz, Oberdorf Nr. 499
.... Hofmann, Richard, Ing., *Gw* Mittelstr. 786
6201 Hohlfeld, Arno, Kleiderfbr., Neueibau
6195 Hohlfeld, Bruno, Kleiderfbr., Leutersdorf.
4138 Hohlfeld, O., Kleiderfbr., *Sei* O.Mühlw. 5
2287 Hohlfeld, Wilh., Kleiderfbr., KurzeStr. 2
5377 Holfeld, Bruno, Georgswalde
5201 Holfeld, Franz, Uhren, *Gw* Marktpl. 900
5222 **Holfeld, H. R., Im- u. Export, Georgswalde (Sudetengau), Mittelstr. 902**
5222 **Holfeld, Richard, Brennmaterialien-Großhandlung, Georgswalde**
5282 Holfeld, R., Schuhwrfbr., *Gw* Schulstr. 487
5468 Holfeld, Reinhold E., Weberei, *Gw*
5417 **Holfeld, Robert, Mech. Weberei, Georgswalde**
2283 Holznagel, Fritz, Kaffeelager, Markt 3
2426 Hommel, Ludwig, Schokol., Albertstr. 15.
5390 Horn u. Co, Musterkartenfbr., Ebersbach
4124 Hornauf, Erich, *Sei* Wilhelm-Stolle-Weg 29
5256 Hotel Central, Georgswalde
2403 Hotel Edelweiß, Spreegasse 10.
2714 Hotel Goldner Engl, Philippsdorf Nr. 123
3204 Hotel zum Hirsch, *Eib* Hindenburgstr. 343
4262 Hotel zum Hirsch, *Sei* RumburgerStr. 47
4271 Hotel zum Kretscham, *Sei* Leutersd.Str. 2
3113 Hotel Kretscham, Walddorf.
2481 Hotel Lampelburg, Egon Benzel
2031 Hotel Reichshof, Adolf-Hitler-Str. 10
5172 Hotel Schweizerhaus, *Ebsb* Marktstr. 9
5338 Hotel Stadt Zittau, *Ebsb* Ad.Hitler-Str. 12
2491 Hotel Stadt Zittau, Hindenburgstr. 2
2358 Hruschka, Fritz, Dentist, Hindenb.Str. 13
5361 Hünlich, A., Gartenbau, *Ebsb* Moltkestr. 9
4203 Hupfeld-Zimmermann AG, Seifhennersdorf
2008 Inn.Krank. d. Kreishandwerk., Postweg 5
2324 Israel, Adolf, Buchdruck., *Ebsb* Hofeweg 22
2280 Israel, Alwin, Rechtsbeist., Ad.Hitlerstr. 44
3384 Israel, Erich, Lebensm., Eibau 329
5181 Israel, Erich, Fleisch., *Ebsb* K.Albert-Str. 21
6105 Israel, Erwin, Fahrzeuge, Spitzkunnersdorf
2636 Israel, Kurt, Brotbäck., Ad.Hitler-Str. 92
2293 Israel, Max, Schmiede, Wielandstr. 4
6235 Israel, Max, Fleischer, Leutersdorf C 82b
2293 Israel, Max, Kupferschmied, Wielandstr. 4
2218 O. u. W. Israel, Leder, Ad.Hitler-Str. 20
5227 Israel, O., Tierarzt, *Ebsb* Wünschestr. 25
2729 Israel, Paul, Wild, ZittauerStr. 29
6293 Istel, Karl, Kleiderfabrik, Neueibau, Horst-Wessel-Str. 42
5318 Istel, Richard, Textilwr., *Ebsb* Sedanstr. 20
4200 Isterhel, Rob., *Sei* RumburgerStr. 10
2770 Ivag, Ind.- u. Verkehrs-GmbH, Postweg 2a
2269 Jäckel & Bergmann, Wäschefbr.
2396 **Jähne, Alfred, Kol.-W., Burggasse 4.**
2369 **Jargosch, Karl, Druckerei, Spreequellstr. 26**
4128 Jentsch & Co, Fischkons.Fbr., Seifhennersdorf
6193 **Jentsch & Co., Kleiderfabrik, Leutersdorf**
4243 Jentsch, Arthur, Inst., *Sei* Rumb.Str. 121
4212 Jentsch, E. P., Kleiderfbr., *Sei* Leutersd.Str. 6
4197 Jentsch, Gust., Kol.W., *Sei* Rumb.Str. 81
2180 **Jentsch, Rob., Brauerei, Vertr. K. Meissner.**
3201 Jentzsch, F., Fleisch., *Eib* Hindenb.Str. 305
5374 John, Rich., Schmied, *Ebsb* Hind.Str. 80
6165 Joukl & Otto, Schuhfbr., Leutersdorf, E 47
2198 Joukl, Gerhard, Schuhfbrkt., Goethestr. 25
2541 Jugendherberge Neugersdorf
2273 Just, Rich., Baugesch., *Ebsb* Neug.Str. 31
2118 Kämmler, Erich, Konditorei, Rosenstr. 9
6182 Kämmler, Wilh., Bäcker, Leutersdorf, D 49
5213 Kaffee Mildner, Georgswalde
6125 Kahlert, Oskar, Bauer, Oberleutersdorf I
2096 Kaiser, Bruno, Fleischer, Lessingstr. 21
6126 Kaiser, Erich, Archit., Leutersdorf, Abt. C
2132 Kaiser, Rob., Fleischermstr., Ad.HitlerStr. 11
2302 **Kasper, Oskar, Büromöbelfabrik**
4263 Kasper, Willy, Photos, Seifhennersdorf
2691 Kaul, Herm., Vers., *Ebsb* KurzeStr. 1
5237 Kehrer, Max, Prediger, *Ebsb* H.Schemm-Str.12
2263 Kemna, Hermann, Schmied, Ad.Hitlerstr. 42
3163 Kießlich, Paul, Fleischerei, Eibau
3238 Kießling, Ernst, Autoreisen, Eibau
6227 **Gebr. Kießling, Kleiderfbr., Neueibau.**
2382 Kießling, Paul, Kleiderfbr., Sedanstr. 5

2323 **Kießling & Hoffmann**
Bücherrevisoren und Steuerberater
Weststraße 3

2045 Kiessling, Walter, Spielwr., Philippsdorf
5307 Kindermann, Alb., Ebersbach, Moltkestr. 18
5477 Kindermann, Em., Kol.-W., *Gw* Nr. 428
3327 Kindermann, Max, Drogerie Eibau
5487 Kindermann u. Co, Juteweberei, *Gw* Nr. 872
5312 Kirchhübel, Hilda, Hebamme, Ebersbach
5200 Kirschner, L., Glaserei, *Gw* Schulstr. 487
4133 Klaue, Otto, Wäschefbr., *Sei* Scheibe 10
5363 Klein, Selma, Lebensm., *Ebsb* Lutherstr. 13
2407 **Kleint, Reinh., Baugesch., Körnerstr. 7.**
2567 Klemm, Adolf, Dek.-Maler, Körnerstr. 17
4284 Klemm, Martin, Kohlen, *Sei* Nordstr. 11
5497 Klemmer, Josef, Fleischer, *Gw* Nr. 777
4115 Klinger, Alfred, Masch., *Sei* Rumb.Str. 9
2631 Klinger, Rud., Druckerei, A.Hitler-Str. 59
3258 Klippel, Br., Bekleid., *Eib* Hind.Str. 139
2160 Klippel, Herm., Fbrkt., Ad.Hitler-Str. 48
2401 J. G. Klippel KG, Mech. Buntweberei
2236 Klippel, William, Vertr., A.Hitler-Str. 31
4214 **Klippel & Schube, Mech. Kleiderfabrik, Seifhennersdorf, Nordstr. 54**
5302 Kloss, Rich., Landw., *Ebsb* Ob.Kirchweg 39
5381 Klügel, Kurt, Autorepar., Ebersbach
4227 Kluttig, *Sei* Damaschkestr. 1
5384 Knappe, Karl, Essigfbr., Georgswalde 541
2459 Kneschke, Herm., Homöopath, Carolastr. 14.
2419 Knobloch, A., Bekleid., *Ebsb* Mutschm.Str. 38
4338 Knobloch, Kurt, Kol.-W., *Sei* Uferweg 5
4249 Knobloch, W., Fleischer, *Sei* Rumb.Str. 123
6111 6112 **J. H. Knöpfel K.-G., Mechanische Weberei, Leutersdorf**
5474 Kny, Heinrich, Kol.-W., *Gw* Nr. 865
3298 Koch, Alfr., Wollwr., *Eib* Hindenb.Str. 281
2535 Koch, Bernh., Autoverm., Ad.Hitler-Str. 49
2744 Koch, Lina, Textilart.Fbr., Hindenb.Str. 37
4326 Koch, Reinh., Spedition, Seifhennersdorf
3394 Koch, Willy, Fuhrgesch., *Eib* Weberg. 176c
2055 Koch, Willy, Optik, Ad.Hitler-Str. 29
4381 Köhler, Erwin, Bauer, *Sei* Wettinerstr. 5
2212 Köhler, Herm., Maschinenfbr., Wiesenstr. 51.
6130 Köhler, J. G., Weberei, Spitzkunnersdorf
5106 Köhler, Max, Klempn., Hindenburgstr. 51
4392 Köhler, Reinhard, Bäcker., *Sei* Nordstr. 18
5146 Kolodziey, Fritz, Lehrer, *Ebsb* Lessingstr. 17
4282 Komann, H., Kleiderfbr., *Sei* Nordstr. 31
2178 Kother & Co., Eisen u. Röhrenhdlg.
2271 Kother, Rich., Zentralheizungen
3192 Kottmarbergbaude, L. Feurich, Walddorf
2120 Kottwitz, Fr., Schlächt., Spreequellstr. 8
5217 Koutny, Rud., Tabakwr., *Ebsb* Hind.Str. 62
3307 Krahl, Paul, Kohlen, Walddorf. Weberstr. 55
3338 Kraus, F., Leinenwr., *Eib* Oberc.Str. 337
3120 Krause, Erich, Sandgr., *Eib* Hindenburgstr.166
2666 Krause, Dr. Hellm., Arzt, Ad.Hitlerstr. 24
2487 Krause, Oswald, Brunnenbau, Goethestr. 13
5437 Kreditanstalt d. Deutschen, eGmbH, *Gw*
5184 Kreditbank EbersbachSa. eGmbH, Ebersbach
3101 Kreditbank Eibau eGmbH, *Eib* Hind.Str. 79
5118 Kreisinnung d. Bäcker, *Gw* Neugersd.Str. 753
5351 **Kreiskrankenhaus Ebersbach (Sachsen), Wettinstr. 23**
3247 Kremz, Kurt, Steinsetz., *Eib* Grenzstr. 214
5283 Kretschmar, Bruno, Textilwr., Ebersbach.
2068 Kretschmer, Adolf, Fischh., Goethestr. 8
6141 **Kreutziger & Henke, Mechanische Buntweberei, Leutersdorf (Oberlausitz) A 7**
2294 **Kreuz-Apotheke Neugersdorf, Bes. Dr. Nauenburg, Adolf-Hitler-Str. 64**
4254 Kreyscher, Ilse, *Sei* Südstr. 15
3292 C. A. Kriegel & Sohn, Weberei, Walddorf
5274 Kuczera, K., Zahnarzt, *Ebsb* Ad.Hitlerstr. 30
3321 Küchler, Max, Sattl., *Eib* Hindenb.Str. 265
4198 Kühnel, Alfred, Vertr., Seifhennersdorf
5403 Kühnel, Rob., Kohlen, *Gw* O.Georgsw.Str. 445
2405 Kümpfel, Bernh., Vulkanis., Goethestr. 6
2009 Kunath, Alfred, Kleiderfabrik
5131 Kuner, Rob., Maschinenbau, Ebersbach.
5439 Kunerts Speischaus, *Gw* Markt
5319 Kunze, G., Landmess., *Ebsb* Ad.Hitlerstr. 45
2697 Kurfürst, F., Bäck., *Ebsb* U.Viebigstr. 5
6284 Kuschke, Martin, Fuhrgesch., Neueibau
6184 **Kwapil, Anton, Kleiderfabrik, Leutersdorf (Oberlausitz), C 42**
5114 Lachmann, H., Bäck., *Ebsb* Hindenburgstr. 17
4204 Lammerding, Franz, Dentist, *Sei* Zollstr. 2
5206 Landskron-Bierverlag, Ebersbach
3296 Lange, C. M., Maschinenfbr., Walddorf 106b
4224 Langer, Wilh., Vertr., Seifhennersdorf
6247 Lehmann, Edwin, Fleischerei, Neueibau 95a.
4268 Lehmann, Emil, Gravieranst., *Sei* Rumburger Straße 6
2093 Lehmann, Max, Bäckermstr., Lessingstr. 31
2501 Lehmann, Paul, Autorepar., Neugersdorf
3283 Lehmann, Theod., Eisenwr., Eibau.
3366 Leuschner, A., Baugesch., *Eib* Kirchstr. 48
2097 Lewandowsky, H., Gärtn., Seifhenn.Str. 15a
4235 Lichtspiele, *Sei* RumburgerStr. 21
5297 Liebig, Gotth., Tischl., *Ebsb* Georgsw.Str. 29
5264 Liebisch, Jos., Kfm., *Gw* Steig 719
5410 Liebisch, Dr. Rud., Arzt, *Gw* Schlosserw. 964
2319 **Liebmann, Karl, Fahrräd. u. Motorfahrzeuge,**
5326 Liebscher, I., Heimbürg., *Ebsb* Jahnstr. 15
4267 Liebscher, R. G., Buchdr., *Sei* Rumb.Str. 146
5330 Locke, Alfred, Feink., *Ebsb* Wettinstr. 24
2328 Löscher, Rud., Drogerie, ZittauerStr. 5
4167 Lommatzsch, H., Fleisch., *Sei* Bräuerstr. 7
2532 Lorenz, Fritz, Ing., Hindenburgstr. 39
5469 Lorenz, Josef, Leinenwr., *Gw* Nr. 527
5193 Lorenz, Marie, Gasthaus, *Gw* Bhfstr. 658
4122 Lorenz, Oskar, Kohlen, *Sei* RumburgerStr. 8
2720 **Lucas, Arno, Vertreter, Carolastr. 64**
5296 Luciow, Hans, Vertr., *Gw* Schlucken.Str. 692
4375 Lucke, Fritz, Fleisch., *Sei* Rumb.Str. 39
3180 Lück, Adolf, Friseur, *Eib* Hindenb.Str. 87
4302 **Luh, Herm., Photogr. Anst., Seifhennersdorf**
2785 Manitz, Alfred, Kohlen, *Ebsb* Oststr. 7
6185 Marschner, Rich., Baugesch., Leutersdorf, D
2173 Martschke, Dr., Arzt, Ad.Hitler-Str. 51
2028 Maruschke & Neumann, Kohlen, Am Bahnhof
2664 Maruschke, R., Geschäftsf., Hetzwalde A 106
3135 3235 **Mascheck, Adolph, Färberei, Druckerei, Appretur, Imprägnierung, Eibau**
4110 **Masslich, Robert, Schuhwarenfabrik, Seifhennersdorf (Sachsen)**
4325 Matthes, Fritz, Kfm., *Sei* Am Weißeweg 15
5432 Matz, Rob., Dr. med., *Gw* Kahleberg 950
4125 Mauermann's Badeanstalt, *Sei* Südstr. 23
5222 **May & Holfeld, Mechanische Weberei, Georgswalde, Mittelstr. 902**
5215 May, Gustav, Maler, *Ebsb* Weberstr. 15
5392 Maywald, O., Fleisch., *Ebsb* Bautzn.Str. 39
5314 Mehnert, F., Sattl., *Ebsb* Hindenb.Str. 92
5268 Meier, Kurt, Bäckerei, *Ebsb* Moltkestr. 2
5188 Meissner, Dr. A., Arzt, *Ebsb* Hind.Str. 73
4126 Mende, Emil, Fleischer, *Sei* Wettinerstr. 6
6114 Mengel, Alfred, Kfm., Leutersdorf, B 42f
2239 Mey, R. E., Fbr. künstl. Blum., Ad.Hitlerstr.19
2140 Meyer, Dr. Ernst, Zahnarzt, Ad.Hitlerstr. 49
5322 Meyers Reisedienst, *Ebsb* Mühlenstr. 14
4273 Michel, C. G., Holzschuhfbr., Seifhennersdorf
4221 Michel, F. W., Treibriemenfbr., Seifhennersdorf
2227 Michel, Hermann, Blumen, Ad.Hitlerstr. 40
4155 Michel, M., Elektr. Anl., *Sei* M.Mühlw. 5
5144 Michel, Osk., Pol.Mstr., *Ebsb* Sedanstr. 30
4195 Michel, R., Schürzenfbr., *Sei* Läuterau 13
6135 Miertschink, Kurt, Bäckerei, Neueibau
2258 Mihan, Hermann, Baumstr., Lessingstr. 15
2197 Minke, Johanna, Friseur, Hindenburgstr. 16
2512 Mittrach, Max, Kohlen, *Ebsb* Amtsg.Str. 52
5187 Möser, Alb., Autos, *Ebsb* Ad.Hitler-Str. 59
4219 Moritz, A. M., Kleiderfbr., *Sei* Schlag.Str. 4
5229 Mosig, R., Fleisch., *Ebsb* Hindenb.Str. 58
(2028) Müller & Co, Sägewerk
2010 2011 **Adolf Müller G. m. b. H., „Gummi- und Asbest," Gasanzüge. T Emthur**
2102 Müller, Alwiene, Gasthaus, Dammstr. 2
5208 Müller, Arno, Ebersbach.
5110 Müller, Arno, Teppichweberei, *Gw* Nr. 798
2215 Müller, Arthur, Körnerstr. 13.
2673 Müller, Edmund, Bauglaserei, Mühlgasse 12
2573 Müller, Edwin, Kfm., Bismarckstr. 8
2012 Müller, Emil, Kfm., Zittauerstr. 11.
2438 Müller, Erwin, Güternahverkehr
5323 Müller, G., Kfm., *Ebsb* H.WünscheStr. 2
5159 Müller, Herb., Kartonnagenfbr., *Ebsb* Ad.-Hitler-Str.
5424 Marie Müller u. Co, D.-Kleider, *Gw* Rathausgasse 473
6213 Müller, Max, Bekleid., Neueibau, Hauptstr. 60
3227 Müller, Paul, Klempnerei, Eibau
5364 Müller, R., Blattbind., *Ebsb* Förstereistr. 2
4233 Müller, Theod., Kleiderfbr., *Sei* Zollstr. 32
2632 Müller, W. A., Samtmalerei, D.Eckardtstr. 6
6156 Munde, Dr. med., Leutersdorf, Hauptstr.
3182 Nepolsky, Emil, Bäckereibedarf, Walddorf
2014 Neumann & Bartsch, GmbH, mech. Weberei
5271 **Neumann & Co., Glasraffinerie und Kronleuchterfabrik, Ebersbach (Sachsen)**
5129 Neumann, A., Blumenfbr., *Ebsb* Spreed.Str. 7
5218 Neumann, A., Brandmstr., *Ebsb* Hind.Str. 50
5395 Neumann, A., Fleischwr., *Ebsb* Less.Str. 9

2579 Neumann, Arthur, Architekt, Bürgerweg 12
4181 Neumann, Art., Vertr., *Sei* Warnsd.Str. 13
2394 Neumann, C., Porzellanmal., Ebersbach.
3127 Neumann jr., C. F., Fabrik., Eibau
3185 Neumann jr., C. F., Appret., Kottmarwald
3125 Neumann jr., E. Jul., Manuf.W. *Eib* Bhfstr.
6282 E. Neumann & Co, Kleiderfbr., Neueibau 78
5225 Neumann, Dr. Franz, Arzt, *Gw* Marktpl. 195
2663 Neumann, Gust., Zentralheiz., Wiesenstr. 21
6120 Neumann, Gust., Schmied, Leutersdorf, B 22
6186 Neumann, J. E., Schuhfbr., Leutersdorf, 50
3268 Neumann, Max, Lebensm., *Eib* Hindenb.Str.30
2076 Neumann, P., Filzschuhfbr., Georgstr. 8
4347 Neumann, R., Schuhfbr., *Sei* Halb.Str. 4
6145 Neumann, Reinh., Landwirt, Leutersdorf.
5108 Neumann, Rich., Maur., *Ebsb* Lessingstr. 16
6208 Neumann, W., Baumschulen, Leutersdorf.
4225 Nierich & Co, Bauunt., *Sei* Lerchenfeld 3
5328 Nitsche, Walter, Autoverm., *Ebsb* Georgsw. Straße 19
2289 Nitzsche, Max Vertr., Immelmannstr. 5
2059 Noke, Willy, Hausgeräte
5133 NSDAP., Ortsgruppe, *Ebsb* Ad.Hitler-Str. 5
(3133) Dieselbe, Ortsgruppe, Eibau
5434 Dieselbe, Ortsgruppe Georgswalde
(6195) Dieselbe, Ortsgruppe Leutersdorf
6272 Dieselbe, Ortsgruppe Neueibau
2504 Dieselbe, Ortsgr. Neugersdorf, E.Brandström-Straße 8
(4151) Dieselbe, Ortsgruppe, Seifhennersdorf
5388 Dieselbe, SA-Sturm, *Ebsb* Ad.Hitler-Str. 5
5317 Dieselbe, NSV., *Ebsb* Hindenburgstr. 89
2787 Dieselbe, DAF., Elsa-Brandström-Str. 8
5125 Dieselbe, DAF., *Ebsb* Ad.Hitler-Str. 5
4309 Dieselbe, DAF., *Sei* WarnsdorferStr. 4
3308 Dieselbe, NSV-Ortsgr., *Eib* Moltkestr. 76c
2186 Dieselbe, NSKK-Sturm 2/M 133, Postweg 2a
2608 Dieselbe, NS-Frauenschaftsleiterin
2777 Dieselbe, Amt f. Volkswohlf., Postweg 2a
4201 Dieselbe, Amt f. Volkswohlf., *Sei* Rumb.Str. 7
5461 Dieselbe, NSKK. 26/M 133, *Gw* Kahleberg 518
2339 Nugels Nf., Adolf, Textilwaren
2114 Oberl. Tageszeitung, Ad.Hitler-Str. 65
2051 Oberl. Webstuhlfbr. Roscher, Post.Str. 3
6218 Oelschlägel, Max, Manuf.W., Leutersdorf 82 D
4144 Oelschlägel, R., Vertr., *Sei* Zollstr. 11
5414 Alfr. Olbrich u. Co, Autoteilefbr., *Gw* Nr. 839
4139 Olbrich, Bernh., Bauer, Seifhennersdorf
4114 Olbrich, Felix, *Sei* Nordstr. 54
2623 Olbrich, Friedrich, Autozub., Ad.Hitlerstr. 71
4176 Olbrich, Hermann, Textilwr., *Sei* Uferweg 1
5308 Olbrich, Osk., Exped., *Ebsb* Hind.Str. 41
4287 Rich. Olbrich KG., Kleiderfbr., *Sei* Südstr. 54
5112 Olbrich, Willy, Güterverkehr, Ebersbach
6104 Opitz, Fritz, Fleischer, Leutersdorf
3312 Opitz, Walter, Viehhdlg., *Eib* Nr. 410
5175 Ostd. Hartsteinwerke Schumacher & Co, *Ebsb*
3303 Ostermann's Autofuhrwesen, Walddorf, 4
2184 Ostsachsenbank, Girozentr., Rosenstr. 8
5348 Otto, Hans, *Ebsb* Marktstr. 3
3286 Partzsch. Amtstierarzt. Eibau 364.
3285 Patzschke & Augustin, Eibau 467
5287 Patzschke, Franz, Möbel, *Ebsb* Mozartstr. 4
2086 Paul, Anna, Witwe
2333 Paul, Artur, Kaross.-Bau, Ad.Hitler-Str. 92b
4145 Paul jr., Fr. E., Manuf.-W., Seifhennersdorf
2522 Paul, Kurt, H.-Kleiderfbr., Ad.Hitler-Str. 49
4141 Paul, Reinh., Zigarrenfbr., *Sei* Nordstr. 4
2713 Pelnarsch, Robert, Radio, *Gw* Schulstr. 490
4318 Petau, Paul, Holzhdlg., *Sei* Lerchenfeld 10
2164 Peter, Dr. Herbert, Ass.-Arzt, Ebersbach
3126 Peter, O. Kurt, Drogen, Eibau, 149B
2566 Petschel, Paul, Kleiderfbr., Hindenburgstr. 17
5209 Pfarramt. ev.-luth., Ebersbach, Pfarrer Endler
3155 Pfarramt, ev.-luth., Eibau
6234 Pfarramt, ev.-luth., Leutersdorf B 43
6175 Pfarramt, kath., Leutersdorf
2003 Pfarramt, ev.-luth., Neugersdorf, Hindenburgstraße 7
2604 Pfarramt, kath., Neugersdorf, Hoffm.Str. 5
4269 Pfarramt, ev.-luth., *Sei* Rumb.Str. 36
3316 Pfarramt, ev.-luth., Walddorf 62b
2038 Pfeiffer, Max, Autorepar., Ritterstr. 5
3293 Pfenninger's Söhne, J., Webutensil., Eibau.
4239 Piesche, G., Bauunt., *Sei* Mönchsbergweg 20
5163 Pietsch, Paul, Hdlsvertr., *Ebsb* Marktstr. 1
5486 Pietschmann, Jos., Schlosser, *Gw* Flur 682
6172 Pilz, Kurt, Radiohdlg., Leutersdorf C 103e
5407 Pilz, Max, Autotransporte, *Gw* Nr. 711
2457 Pitkowski Nf., G., Goldwr., Ad.Hitler-Str. 43
5463 Pitro, Alfr., Druckerei, Georgswalde
5362 Pitro, Joh., Spedition, *Gw* Ad.Hitler-Str. 43
5409 Pitro, Josef, Schuhfbr., *Gw* Nr. 924
2110 Pöhler, Rud., Geschäftsf., Lessingstr. 15
2506 Pohl, Walter, Vertr., Leutersdorf, D 32 M
2458 Pohlisch, Fritz, Bauuntern., M.-Luther-Str. 2
2361 Pohlisch jr., Gustav, Baumstr., M.LutherStr. 1
5261 Poike, H., Baustoffe, *Ebsb* Ad.Hitler-Str. 10
5177 Polivka, Willy, Seilerei, *Ebsb* Gutbergweg 26
2255 Posselt, Emil, Ziegeleigut, Leut. Flur 108
5156 Posselt, Paul, Lebensm., *Ebsb* Lessingstr. 32
6167 Posselt, Reinh., Grünwr., Leutersdorf, C 78b
2092 Gebr. Pracht KG, Möbelfbr., Goethestr. 3
3115 Prasse, A., Autoverw., *Eib* Hind.Str. 176
4117 Praße, G. H., Kleiderfbr., Seifhennersdorf
3228 Reinhard Preibsch & Sohn, Walddorf
5117 Preusker, Paul, Vertreter, *Ebsb* Erlenweg 5
3344 Priebs, Alwin, Sped., *Eib* Hauptstr. 176
3181 Priebs, Oswald, Färberei, Imprägnierung u. Appreturanstalt, Eibau, Hindenburgstr. 6
2159 Priebs, Richard, Maschinen, Rosenstr. 12
2079 Priesnitz, Jos., Bäckermstr., F.L.Jahn-Str. 18
2171 Prochnow, M., Fleisch., Ad.Hitler-Str. 63
2022 Proft, Richard, Lackiererei, Albertstr. 42
5267 Pulz, Anton, Hausgeräte, Georgswalde
2176 Pursche, A., Bildhauerei, Gartenstr. 16a
4361 Pursche, Herm., Vertr., *Sei* Rumb.Str. 71
2122 Fr. Quaiser u. Co, Kleiderfbr., Hitlerstr. 82a
4270 Ratskeller Seifhennersdorf
2624 Rebsch, Herbert, Lehrer, H.Göring-Str. 11
3382 Regel, Fritz, Dentist, Eibau 119
(2403) Reichardt, Heinz, Malermstr., Spreegasse 10
4393 Reiche, Dr. F., Zahnarzt, Seifhennersdorf.
2340 Reichelt, Alwin, Kleiderfbr., Volksbadstr.
2021 F. W. Reichelt & Söhne, Mech. Kleiderfabrik
2365 Reichelt, Max, Fischhdlg., H.Löns-Str. 7
2049 Reichelt, Paul, Kol.-W., Albertstr. 37.
2614 Reichelt, Reinh., Prokurist, Hoffm.Str. 9
2409 R. Reichelt & Co., Holzhdlg., Spreequellstr.
4333 Reichsarbeitsdienst, 4/153, Seifhennersdorf
3322 Reichsarbeitsdienst, weibl., 4/76, Ebersbach
5251 Reichsbahn, Bahnhof u. Güterabf. Ebersbach
3111 Dieselbe, Güterabfert. u. Bhf. Eibau
6101 Dieselbe, Güterabfert. u. Bhf. Leutersdorf
2421 Dieselbe, Güterabfert. u. Bhf. Neugersdorf
4131 Dieselbe, Güterabfert. u. Bhf. Seifhennersdorf
5121 Reichsf.-Verw.: Finanzamt, *Ebsb* Gochtstr. 9
5126 Dies., Zollamt Ebersbach, am Bahnhof
5310 Reichspost, Postamt 1, Ebersbach
5250 Dieselbe, Postamt 2, Ebersbach
3209 Dieselbe, Postamt Eibau
5480 Dieselbe, Postamt Georgswalde
6109 Dieselbe, Postamt Leutersdorf
2469 Dieselbe, Postamt Neugersdorf
4209 Dieselbe, Postamt Seifhennersdorf
3289 Dieselbe, Postamt Walddorf
2389 Dieselbe, Telegraphen-Baubezirk
(5363) Reimann, A., Bildhauer, Ebersbach
4116 Reimann, C. F., Herrenkleiderfbr., *Sei* Weißeweg 15
5147 Reimann, Kurt, Ofenbau, *Ebsb* Mittelstr. 12
2194 Reimann & Sohn, Kleiderfbr., A.Hitlerstr. 59
4340 Reinicke, Helene, Dent., *Sei* Nordstr. 60
3170 Renger, Alwin, Materialw., *Eib* Schulstr. 627c
4251 / 4253 Rentsch, P., Mechanische Weberei, Färberei, Ausrüstungsanstalt, Seifhennersdorf
2301 Rentzsch, Max Willy, Maler, Ad.Hitlerstr. 30
2327 Restaur. Bürgergarten, Mart.Luther-Str. 18
2094 Restaurant Felsenmühle, Ebersbach
5224 Restaur. Gutbergwarte, *Ebsb* Gutbergweg 19
5331 Restaurant Hainberg, *Ebsb* Hainbergstr. 28
2046 Restaur. z. Waldschlößchen, Seifhennersdorf
4264 Restaur. z. Windmühlenberg, Seifhennersdorf
6296 Rhein, Leo, Fahrzeugrep., Leutersdorf, B 19
2192 Riccius, Emil, Wurstwr., Dammstr. 20
3174 Richter & Becker, Kleiderfbr., Eibau.
4112 Richter & Co., Sägewerk, Seifhennersdorf.
5260 Richter, Dr., Arzt, *Ebsb* NeusalzaerStr. 4
3265 Richter, A. W., Bürobed., *Eib* Bism.Str. 73f
5462 Richter, Adalbert, Beleuchtungskörperfabrik, Kristallkronleuchter, Bronzegießerei, Georgswalde
2764 Richter, Aug., Baumwollwr., Hitlerstr. 13
2065 Richter, Bernh. Kurt, Maschinenbau
5298 Richter, Ernst, Tiefbau, *Ebsb* Hempelstr. 75
4379 Richter, F. E., Schuhfbr., *Sei* Südstr. 19b
3198 F. u. Walter Richter, Masch., *Eib* Schulstr.617b
2430 Richter, Gerhard, Friseur, Ad.Hitler-Str. 40
4349 Richter, Herm., Gastw., *Sei* Bahnhofstr. 4
2193 Julius Richter & Co, Kleiderfbr., *Ebsb* Hindenburgstr. 153
2135 Richter, Kurt, Kleiderfbr., Viktoriastr. 6
5474 Richter, Marie, Spedition, *Gw* Rumb.Str. 865
4208 Richter, Max, Schuhfbr., *Sei* Wett.Str. 23
(2682) Richter, Milda, Lebensmittel
2682 Richter, Reinh., Gärtnerei, Dammstr. 15
4321 Richter, Selma, Radio, *Sei* Poststr. 2
5233 Richter-Grauss, Marie, Modewr., Georgswalde
6138 Riemer & Co., Vertr., Leutersdorf, C 44
2137 Rietzel, Hugo, Kleiderfbr., Immelmannstr.
2136 Rietzel, Paul, Kleiderfbr., Wiesenstr. 14
2166 Rietzschel, Walt., Bäckerei, Zitt.Str. 20
5291 Rönsch, W., Stoffe, *Ebsb* Hindenburgstr. 33
3194 Rößler, Anna, Inh. Gustav Thonig, Webwarengroßvertrieb u. mechanische Wäschefabrikation, Eibau (Oberlausitz) Nr. 167
2304 Rößler, Carl, Hausger., Hindenburgstr. 41
2692 Rößler, Fritz, Gastw., *Ebsb* Oststr.
2075 Rößler, K. F., Fabrik f. Aufzüge
2284 Röthig, C. Jul., Bekleid., Immelmannstr.
4276 E. F. Röthig & Sohn, Masch.-Fbr., *Sei* LeutersdorferStr. 29
2472 Röthig, Minna, Kleiderfbr., Roseggerstr. 6
5475 Roettig, Ed., Prokurist, *Gw* Marktpl. 198
2208 Röttig, Joh., Linoleum, Lessingstr. 12
3260 Roitsch, Emil, Photo, *Eib* Hindenburgstr. 351
5431 „Ro-Ku" Dampfapparatebau A. Kuner, *Gw*
4171 Roscher, Arthur, Schuhe, *Sei* Rumb.Str. 6
4228 Roscher, Bruno, Tischlermstr., *Sei* Südstr. 68
5148 Roscher, C. A., Webstuhlfbr., Georgswalde
2261 Roscher, Fritz, Kfm., Ad.Hitler-Str. 2
(2087) Roscher, Hermann, Elektromstr., Goethestr.4
2080 Roscher, Marie, Ww., Viktoriastr. 2a.
2356 Roscher, Paul, Kfm., Viktoriastr.
4278 Roscher, Reinh., Vertr., *Sei* Wett.Str. 27
4106 Rosenkranz, Ed., Versich., *Sei* Gr.Wehr 1
2113 Roßberg, Kurt, Ad.Hitler-Str. 104
2331 / 2332 J. W. Roth Aktiengesellschaft, Bauunternehmung, Pestalozzistr. 1. P Dresden 3225
4388 Rothe, Max, Vertr., *Sei* Warnsd.Str. 23
2721 Rudolf, A., Blumenfbr., *Gw* Butterberg
5265 Rudolf, Berta, Kohlen, Georgswalde 164
2710 Rudolf jr., Robert, Autovermietung, Philippsdorf, Adolf-Hitler-Str. 2
3302 Rudolph, Alw., Putzgesch., Eibau 490
2310 C. G. Rudolph GmbH, Weberei
3271 Rudolph, Ernst Gust., Weberei, Walddorf.
3241 Rudolph, Hugo, Weberei, Walddorf
4206 Rudolph, Oswald, Möbelgeschäft, Seifhennersdorf, Rumburger Str.
6282 Rudolph, Richard, Prokurist, Neueibau
5113 Rüdiger, H., Obst, *Ebsb* Ad.Hitler-Str. 27
4136 Rüffer, Max, Vertr., *Sei* Rentschstr. 4
4193 Ruwa, Fabr. zahnärztl. Bed., *Sei* Zollstr. 28
(2071) Saatze, Friedr., Architekt, Lessingstr. 19
2071 Saatze, Friedr. W., Baustoffe, Postweg 2a
2613 Sachse jr., Friedr., Pelzwr., Hitlerstr. 47
3334 Sächsische Bank Kassenstelle Eibau, Hindenb.Str. 84 T Sachsenbank
2127 / 2128 Sächsische Bank Niederlassung Neugersdorf, Rosenstr. 2 T Sachsenbank
2169 Sallut, Th., Schornstfg., *Ebsb* Amtsger.Str. 19
3362 Sander, Hans, Bürobed., Walddorf. 115
5207 Sauermann, C., Modewr., *Ebsb* Ad.Hitler-Str.
2778 Sauermann, E., Baumstr., *Ebsb* Rumb.Str. 46
5102 Sauppe, Hugo, Vertr., *Ebsb* Hainbergstr. 7
2415 Schackert, Herm., Elektroinstall., Carolastr. 6
5166 Schäfer, Reinh., Mat.-W., *Ebsb* Sedanstr. 3
4346 Scharf, Alfr., Ing.-Büro, *Sei* Waldflußw. 2
5275 Schauburg Ebersbach, Ad.Hitler-Str. 14
(3316) Scheerer, Georg, Obering., Walddorf
5248 Schelle, Willy, Stadtrat, *Ebsb* Georgswald. St. 23
2704 Schicht, Rud., Friseur, Ad.Hitler-Str. 84
3274 Schieblich, C., Landw., *Eib* Hindenb.Str. 32
2773 Schimmack, Otto, Friseur, Rosseggerstr. 15
2428 Schirmer, Rudolf, Drogen, Ad.Hitler-Str. 34
2541 Schlachthof
2717 Schlager, Bruno, Frauenstr. 9
2591 Schlegel, Alfred, Vertr., NeuwalderStr. 32
5337 Schlemmer, Oswald, Fuhrgeschäft, Ebersbach
2371 Schloßschänke, Gasthof, Ebersbach
2112 Schluckwerder, Arthur, Rohprodukten, *Ebsb* Amtsgerichtsstr. 66
5387 Schmidt, Ewald, Lehrer, *Ebsb* Gartenstr. 19
3381 Schmidt, Max, Vertr., *Eib* NeueibauerStr.
3392 Schmidt, Oswald, Holz, *Eib* Ebersb.Weg 116
2612 Schmidt, Paul, el. Werkstatt, Sedanstr 11
5197 Schneider & Müller, Haarflecht., Ebersbach
3214 Schneider, Dr., Arzt, *Eib* Bahnhofstr. 82c
2672 Schneider, Paul, Fabrikdir., Spreequellstr. 7
4162 Schneider, R., Sped., *Sei* Rumb.Str. 140
5196 Schneider, W., Klempn., *Ebsb* HoheStr. 3
4292 Schniebs, Bruno, Holzwr., *Sei* Südstr. 1
5258 Schnittner, Ernst, San.Anl., Georgswalde
2024 Schöbel, Herm., Fleischerei, Zittauerstr. 16
5398 Schönbach, Walter, Sped., *Ebsb* Steinstr. 1
2131 Scholz, Ewald, Grünwr., ZittauerStr. 27
5428 Scholz, Dr. Hugo, R.-A., *Gw* Rathausg. 463
4265 Schreiber, Emil, Vertr., *Sei* F.August-Str. 13
5161 Schreiber, Georg, Georgswalde, Nr. 883
4386 Schreiber, Joh., Kleiderfbr., *Sei* Gärtnerstr. 2
4371 Schreiber, R., Kleiderfbr., *Sei* Weißew. 27
6157 Schubert, E., Kohl., Leutersdorf, Bhfstr. 106
4285 Schütze & Klinger K.-G., Seifhennersdorf
5244 Schulze, Hulda, Ww., *Ebsb* Mozartstr. 3
6238 Schulze, L., Kleiderfabrik, Neueibau,
5234 Schuppe, H., Wagenfbr., *Ebsb* Hitlerstr. 8
2602 Schuster, A. Adolf, Bekleid., A.Hitler-Str. 59
2665 Schuster, Alfred, Dentist, Waldstr. 5
2463 Schuster, Alfred, Schloss., *Ebsb* Spreed.Str. 56
2017 Schuster, Heinr., Gummiwr., Ad.Hitler-Str. 22
2486 Schuster, Reinh., Fleisch., H.Schemm-Str. 16
6140 Schwär, Karl, Ziegelei, Seifhennersdorf
3224 Gebr. Schwager, Leinenwr., Walddorf
5167 Schwarz, Elis., Wäsche, *Gw* Mühlgraben 172
6122 Schwarzbach, Otto, Vertr., Leutersdorf, B 35
4329 Schwede, R., Gastw., *Sei* Rumb.Str. 59
2683 Schweizerhaus, Alwin Schossig, Carolastr. 48
4109 Schwerdtner, Oskar, Färb., *Sei* Ohmannweg 6
2005 Seibt, Carl, Korbwaren
2477 Seidel & Bundesmann, Glas, Rosenstr. 11
5335 Seidel, Dr. H., Arzt, *Ebsb* Ad.Hitler-Str. 25
6291 Seidel, Heinz, Bäckerei, Leutersdorf
6133 Seifert, H., Kleiderfbr., Leutersdorf D 9
4226 Seikowski, Dr. Th., Arzt, *Sei* Nordstr. 33
5272 Selig, P., Baumstr., *Ebsb* Moltkestr. 3
6294 Selunka, Edmund, Autorepar., Leutersdorf
3329 Sentner, R.-A., Walddorf Nr. 108b
2004 Sieber, Ed., Spiralfederfbr., Moltkestr. 9
2722 Sieber, Ed., Spiralfederfbr., *Gw* Nr. 813
4163 Sieber, Max, Kol.-W., *Sei* Leutersd.Str. 42
4217 Silberteichbaude, Seifhennersdorf
4367 Simon, W., Schornsteinf., *Sei* Stolleb.Str. 15
2738 Singer Nähmaschinen AG, Lessingstr. 13
2172 Sinkwitz Robert, Möbelstoffweberei, Ebersbach (Sa.), Hindenburgstraße 161
3301 Skiba, Gertrud, Kol.-W., *Eib* Pfarrweg 645
4213 Slavik, Ww. Anna, Spezialmaschinenrepar., *Sei* RumburgerStr. 61
2034 Societätsbrauerei Zittau A.-G.
5306 Sommer, Max, Webereiltr., *Ebsb* Bautz.Str. 25
5451 Spar- u. Darlehenskassen-Verein für Georgswalde und Umgebung e. G. m. u. H., Georgswalde, NC. 510. P Dresden 45146
3101 Sparkasse zu Eibau, Eibau, Bahnhofstr. 79
5422 Sparkasse, Georgswalde, Nr. 900
6107 Spar-, Kred.- u. Bez.-Ver. Leutersdorf EGmbH
4103 Spar-, Kredit- u. Bez.-Ver. EGmuH, *Sei* Südstr. 6
5255 Spies, Reinh., Kelt., *Ebsb* Wünschestr. 18
5141 / 5142 Spinnerei u. Weberei A.-G., Buntweberei, Ebersbach. T Spinnweb
2183 Spür, Alfred, Klempn., Bleichenstr. 19
2157 Stabenow, Wilh., Install., Ad.Hitlerstr. 59
5184 / 5292 Stadtbank-Stadtgirokasse- u. Kreditbank e. G. m. b. H., Städt. Sparkasse, Ebersbach
5151 Stadtverwaltung Ebersbach (Sachsen)
5447 Stadtverwaltung Georgswalde (Kreis Rumburg), Sudetenland
5446 Dieselbe, Bürgermeister Pietsch
2541 Stadtverwaltung Neugersdorf
5447 Stadtwerke Georgswalde
5133 Stahl, Gerh., Dentist, *Ebsb* Lessingstr. 2
5496 Stamnitz, Herm., Klaviaturfbr., *Gw* Nr. 487
2376 Steinhäuser, Dr. Ant., Zahnarzt, Körnerstr. 2
5195 Steizer, Felix, Bekleid., *Ebsb* Marktstr. 1
3395 Steudtner, Paul, *Eib* Hindenburgstr. 1
3161 Steurich & Wauer, Mech. Weberei, Eibau
5367 Stöcker, E., Fleischer, *Ebsb* Marktstr. 11
5365 Störr, Arno, Staudenkult., *Ebsb* Hempelstr. 6
4377 Stolle, Bernhard, Kfm., *Sei* Zollstr. 22
2036 Stolle, Berta, Webegeschirrfabrikation
4394 Stolle, Emil, Fleischer, *Sei* Großermühlw. 3
3193 Straßberger, Herm., Kfm., Weißenb.Str. 9
4310 Streit, Oskar, Autorepar., *Sei* Nordstr. 10
2701 Strietzel, Br., Elektroinstall., Frauenstr. 7
5105 Strobach, Franz, Lithographie, Ebersbach
5145 Stroppe, Otto, Bürobed., *Gw* Ebersb.Str. 192
5189 Stryck, W., Schlossermstr. *Ebsb* Hdbgstr. 67
2716 Stübner, Hermann, Kohlen, Carolastr. 53a
5186 Sturm, Kurt, Heilk., *Ebsb* Georgsw.Str. 22
2586 Sucher, Oskar, Fuhrgesch., Ebersbach
5370 Sudetend. Berufskl.-Fbr., Georgswalde
3233 Sussig, Emil, Kohlen, *Eib* Teichstr. 562
4306 Tannert, Alma, Masseuse, *Sei* Rumb.Str. 86
3225 Tannert, H., Tischl., *Eib* Hindenburgstr. 266
5324 Taudtmann, F., Verlag, *Gw* Rumb.Str. 867
6224 Taudtmann, Karl, Friseursalon, Leutersd. 20b
2057 Techn. Nothilfe, Ortsgr. IV/18, Beerberg 26
2113 Teller & Roßberg, Buchdruckerei
2185 Teller, Fritz, Hans-Schemm-Str. 13
2345 Teller, Johannes, Hans-Schemm-Str. 6
5304 Tempel, A., Tapez., *Ebsb* K.Albert-Str. 19
6134 Tempel, A., Tapez., Leutersdorf, Hptstr. 85
2440 Teubner, M., Rentmstr., *Ebsb* Hdbgstr. 122
4156 TextilwerkeS. Henking KG, *Sei* Fr.Wilh.Str. 52
2141 Gustav Thiele Aktiengesellschaft, Webstuhlfabrik und Eisengießerei
3203 Thoma, Rich., Hdlsvertr., *Eib* Moltkestr. 73
6118 Thomas, Alfred, Gasthaus, Leutersdorf C 72
2175 Thomas, August, Destill., Wiesenstr. 63
2757 Gebrüder Thomas, Kleiderfbr., Ritterstr. 4
3165 Thomas, Gust., Eisenbau, *Eib* Bhfstr. 82
2121 Thomas, Herm., Kleiderfbr., Am Beerberg 24.
5327 Thomas, O., Archit., *Ebsb* Königsw.Str. 18
4313 Thomas, Reinh., Kleiderfbr., Seifhennersdorf
4223 Thomsch & Röthig, Kleiderfbr., *Sei* Weißew. 9
4314 Tietze, Arthur, Rundfunk, Seifhennersdorf
5295 Tieze, Ww. W., Möbel, *Ebsb* Mittelstr. 24
3191 Tröger & Bueren, Bürstenindustrie, Eibau
5294 Turnhalle Friedersdorf
3377 Turnhalle. Turnverein. Walddorf 201
2771 Turnverein Neugersdorf EV, F.L. Jahn-Str. 1
5313 Überschär, A., Install., *Ebsb* Marktstr. 10
4230 Uhlendorf, R., Feink., *Sei* Warnsd.Str. 1
3132 Ulbrich, Ew., Baugesch., *Eib* Schulstr. 576
2515 Ulbrich, Herbert, Gartenbau, Am Friedhof
2393 Ulbrich, Hermann, Maschinenfabrik
2334 Ulbrich, Wilh., Vertr., F.L.Jahn-Str.
5305 Ulbricht, Dr., Bürgermstr., *Ebsb* Hitlerstr. 24
2174 Ulke, Rob., Kupferschm., Ad.Hitler-Str. 58
2414 Ullrich, Reinh., Bankdir., Ad.Hitler-Str. 70
3118 Ullrich, W., Tabakwr., *Eib* Hindenburgstr. 508
2195 Ungethüm, Paul, Bürstenfbr., Albertstr. 42
2508 Urban, Alfred, Mech. Weberei, Am Markt 1
3205 Verbeck, Albert, Betr.-Leit., *Eib* Hind.Str. 255
2023 Verbr.-Gen. Neugersdorf eGmbH, Ritterstr. 3
5284 Vereinshaus, Georgswalde
4281 Vereinshaus z. Turnhalle, Seifhennersdorf
3332 Vierrether, W., Lebensm., *Eib* Hindenb.Str. 321
5139 Völkel, Oskar, Fuhrw., *Ebsb* Hindenburgstr.137
2265 Vogel, Arthur, Prop.-Ltr., Wilh.Busch-Str. 17
2016 Vogel, Paul, Kleiderfbr., Lessingstr. 29
5357 Vogt, M., Bücherrev., *Ebsb* Försterstr. 3
2103 Volke, Erich, Bäckermstr., Hindenb.Str. 35
3122 Volksbank Eibau eGmbH, *Eib* Bism.Str. 76h
5127 Dies., Zweigstr., *Ebsb* H.Wünsche-Str. 24
2041 Volksbank Neugersdorf eGmbH
6181 Dieselbe, Kassenstelle, Leutersdorf
4231 Volksbank eGmbH, *Sei* Rumburger Str. 21
2706 Volksd. Mittelstelle, Philippsdorf
2385 Vollmer, Paul, Zigarren, Ad.Hitler-Str. 30
3284 Wächter, H., Musterschläg., *Eib* Kirchstr. 14f
3148 Wagner, Alwin, Tischlerei, *Eib* Steinweg 57
6166 Wagner, A., Tischl., Spitzkunnersdorf 294
2013 Wagner, Bruno, Bäck., *Ebsb* Lindenstr. 20
3207 Wagner, Edm., Bettfedernhdlg., Eibau.
2298 Wagner, Ewald, Bäcker, *Ebsb* Oststr. 13
2728 Wagner, Fritz, R.-A. [N], Markt 1
2387 Wagner, Herm., Brunnenbau, *Ebsb* Oststr. 20
5100 Wagner, Josef, Ofenbeschläge, *Gw* Nr. 852
2163 Wagner, Paul, Modewr., Ad.Hitler-Str. 74
6177 Wagner, Rich., Bauer, Leutersdorf
2108 Wagner, Rudolf, Gartengestalter
2424 Wagner, Wenzel, Sägewerk
5194 Walde, Bruno, Zigarren, Ebersbach
5489 Waldert, Wenzel, Kol.-W., *Gw* Bahnhofstr. 14
3166 Walter, E. Liddy, Vertr., *Eib* Hdbgstr. 108
5249 Walter, Georg, Lith., *Ebsb* Hindenburgstr. 24
6276 Walther, M., Dentist, Leutersdorf, C 105d
5281 Wanke, Dr. R., Privatklinik, Ebersbach
3375 Wasserwerk Eibau
2707 Wauer, Paul, Bücherrev., A.Hitler-Str. 23
2321 Weber & Söhne, Baugesch., Polenzstr. 3.
(2057) Weber, Arthur, Baumstr., Fr.L.Jahn-Str. 14
6171 C. F. Weber G. m. b. H., Mech. Weberei, Gummier- u. Ausrüstungsanst., Spitzkunnersdorf
4166 Weber, Gust., Kleiderfbr., *Sei* Nordstr. 61
2420 Weber, Dr. Hannes, Arzt, Zittauer Str. 3
2563 Weber, Martin, Schulleiter, Sedanstr. 9
6123 Weber, Rudi, Vertr., Neueibau, Hdbgstr. 1
2494 W. Weber Samtfbr. AG, *Ebsb* Amtsg.Str. 58
2468 Wehrle, Martin, Klempner, H.Sachs-Str. 6
3369 Weickelt u. Ullrich, Mangelei. Eibau
5371 Weickert, Max, Fleisch, *Ebsb* Kön.Str. 10
5239 Weickert, W., Fuhrw., *Ebsb* Bautzn.Str. 61
4205 Weise, Berth., Pelzwr., *Sei* Rumb.Str. 25
2223 Weise jr., H., Appr., *Ebsb* Hindenburgstr. 144
5494 Weise u. Bitterlich, Hornhdlg., *Gw* Markt
5351 Weiß, Dr. Theodor, Arzt, *Ebsb* Wettinstr.
5162 Derselbe, Wohnung
2606 Weiße, Arthur, Vertreter, Markt 3
4172 Weller, Walter, Betriebsltr., Seifhennersdorf
4185 Wendler, Arthur, Druck., *Sei* Rumb.Str. 17
2167 Wendler, Gustav, Kohlen, Waldstr. 17
2279 Wendler, Joh., Elektrotechn., Postweg 5.
6268 Wenzel, Alfred, Sanit. Anlagen, Neueibau
5393 Wenzel, Aug., Holzhdl., *Gw* Neusalz. Str. 699
6149 Wenzel, Bruno, Bäck., Leutersdorf, Hptstr. 22
4218 Wenzel, Herbert, Tabakwr., *Sei* Zollstr. 3
2518 Wenzel, Hermann, Tischlerei, Neuw.Str. 37
2044 Wenzel, Käte, Lebensm., Philippsdorf 145
4364 Wenzel, Reinh., Fleisch., *Sei* Conradstr. 1
5316 Wenzel, Rich., Leinenwrfbr., *Ebsb* Körnerpl. 1
5334 Werner, Anna, Hebamme, *Ebsb* Neus.Str. 3
5238 Werner, Ernst, Vertreter, Ebersbach
5171 Werner, Gerh., Buchdruck., Ebersbach
3215 Wetzlau, Rob., Brunnenbau, Eibau.
5483 Wieden, Wenzel, Architekt, Georgswalde
2674 Wieland, Ernst, Bäckerei, Spreequellstr. 2
4168 Wildemann, Reinh., Dentist, *Sei* Rumb.Str. 21
5447 Wilfer, Joh., Betr.-Leiter, *Gw* Kirchg. 7
2694 Wilhelm, Erich, Bürstenwr.-Großhdl.
2219 Wilhelm, Kurt, Ingenieur, Goethestr. 2
5309 Winkler, G., Drog., *Ebsb* Ad.Hitler-Str. 21
2088 Winkler, Herb., Mineralwasserfabrik
2104 Winkler, Herm., Fuhrw., Ad.Hitler-Str. 46
2098 Winkler, Lina, Mat.-W., ZittauerStr. 21
2526 Winkler, Marianne, Gymnastik, Hdbgstr. 12
2225 Winkler, Osw., Furage, Ad.Hitler-Str. 34
2370 Winkler, Reinh., Textilvertr., Schemmstr. 12
4191 Wolf, Paula, Autoverm., *Sei* Grunewaldweg 8
4113 Wollmann, J. T., Kol.-W., *Sei* Rumb.Str. 51
2391 Wünsche & Co., Ziegelei, Neuwalderstr. 49
6159 Wünsche & Rhinow, Wäschefbr., Leutersdorf.
2292 Wünsche, Adolf, Kohlen, Hutung 4
5104 Wünsche, A., Schuhwr., *Ebsb* Bautzner Str.
5369 Wünsche, Aug., Kol.-W., *Ebsb* Ad.Hitler-Str. 37
6280 Wünsche, Emil, Gastw., Leutersdorf, Oberdorf
6292 Wünsche, Ewald, Rosenkulturen, Leutersdorf.
6286 Wünsche, H., Kol.-W., Neueibau, Hauptstr. 93
2330 Wünsche, K. A., Mäntelfbr., Zitt.Str. 43
6272 Wünsche, Mart., Buttergroßhdlg., Neueibau
2270 Wünsche, Olga, Mech. Weberei. Bachstr. 1
2359 Wünsche, Osk., Kalkhdlg., Nordstr. 5
2078 Wünsche, Oswin, Kleiderfbr., Hindenb.Str. 35
5277 Wünsche, Reinh., Bauer, Ebersbach
3171 Wünsche, W., Spediteur, Eibau.
5472 Wünsche, Willib., Malerei, *Gw* NC 902
2712 Würker, Arthur, Dir., Humboldstr. 8
4129 Wunder, Osw., Lebensm., *Sei* Nordstr. 39

3164 Wurm, Ernst, Weberei, *Eib* Pfarrweg 645b
6212 Wuttig, Rud., Mat.-W., Neueibau 61 B
5210 Zahn, Fritz, Vertr., *Ebsb* Ob.Kirchweg 49
4369 Zeitz, Hans, Ingen., *Sei* Neugersd.Str. 8
2179 Zentsch, E., Kleiderfbr., Ad.Hitler-Str. 1
2238 Zentsch, Max, Weberei, *Ebsb* Schloßstr. 3
2161 Zentsch, Reinh., Schlosserei. Gabelsb.Str. 4
2601 Zimmermann, Robert, Fleisch., Wiesenstr. 25
4183 Zimmermann, Walter, Dir., *Sei* Halbend.Str.4a
2316 Zindler, Bruno, Vertr., *Ebsb* Löbauer Str. 7
2091 Zobel, Gustav, Ofensetzer, Rosseggerstr. 7
6211 Zosel, Heinr., Lebensm., Leutersdorf 20
5493 Zschumme, Rud., Inst.-Büro, *Gw* Nr. 681
2187 Zschuppe, Alwin, Vertreter, Albertstr. 13.
3119 Zschuppe, H., Fleisch., *Eib* Hindenburgstr.508
2675 Zugwurst, Otto, Vertr., *Ebsb* Amtsg.Str. 72
2686 Zwahr, Oskar, Steuerber., Ludw. Richter-Str. 4

Neuglobsow (üb. Gransee) [Mark Brandenburg]

228 Abel, Gertrud, Haus Schöner Blick
212 Alschner, Arno, Fabrik
203 Alte Fischerhütte, Bes. Eva Winter
231 Ausbildungslag. f. d. dt. Waldarbeit, Neuroofen
221 Bahnhof, Kleinbahn Gransee—Neuglobsow
214 Bengelsdorff, Paul, Pens. Luisenhof
236 Berthold, Werner, Forstmstr., Neuglobsow
205 Dierks, Heinrich, Malergeschäft, Dagowerstr.
225 Erholungsheim Arbeitsopferruh d. DAF
211 Erh.-Heim d. Reichsbundes d.d.dtsch.Beamten
213 Forstamt Menz (Preuß.), Neuglobsow
223 Försterei (Revier-) Dagow
227 Försterei (Revier-) Neuglobsow
226 Försterei (Revier-) Stechlin
201 Försterei Schönhorst, Meckl.
202 Haus Stechlin, Pension
216 Haus Waldfrieden, Elfriede Thiele
209 Hotel u. Restaurant Seeterrasse.
217 Hummel, Fritz, Konditorei, Dagow.
208 Kersten, Gerda, Kaufhaus
238 Leitmann, Otto, Bürgermstr.
215 Litzmann, Karl Siegmund
237 Lührmann, Wilh., Kfm., Dorfstr.
(237)v. Mach, Grundst.-Verw., Haus v. Walde
204 Michaelis, Max, Fischereipächter, Stechlin.
218 NSDAP., Ortsgruppenleitung, Schulgebäude
210 Patzek, A.
220 Poststelle
207 Rohde, Ww., Dagow
219 Rohrbeck, Fr., Baugeschäft
229 Schmidt, Else, Tangerhaus
239 Sporthaus Paul Schmidt, Versandgesch.
206 Th.-Fontane-Haus, Hotel, Inh. B. Dittmann
224 Truxa, Aug., Frau, Ulrichsweg
235 Wildschütz, Max, Fremdenheim

Neugolz (üb. Deutsch Krone) [Pommern]

36 Beusch, Arthur, Bürgermstr., Eckartsberge
32 v. Bernut'sche Gutsverwaltung, Keßburg
21 Bürgermeister Stabitz
14 Evangelisches Pfarramt.
37 Gendarmerie-Amtsbezirk
40 Haack, Franz, Bauer, Abbau
19 Habermann, Hubert, Bürgermstr.
35 Heinrich, Hubert, Fleischerei u. Viehhdlg.
15 v. Klitzingsche Försterei, Mittelheide
25 v. Klitzingsche Försterei, Riege
29 v. Klitzingsche Gutsverw.
26 v. Klitzingsche Gutsverwaltung, Daber.
30 v. Klitzingsche Gutsverw., Fiermühl
18 Krüger, Gerhard, Bes., Keßburg
23 Krüger, Robert, Gastwirtsch., Stabitz
12 Lange, Georg, Landwirt
44 Marten, Kurt, Bäckerei
17 Marten, Werner, Landw., Keßburg
13 Neumann, Arthur, Gastwirt.
16 Perske, Karl, Gastwirt u. Stellmacher
24 Pielsch, Bürgermeister, Keßburg
34 Schimm, Herbert, Gastw., Keßburg
41 Wegner, Friedrich, Gastwirt, Hammer.
22 Zielke, Friedr., Müllermstr.

Neugrabia (Kr. Hohensalza) [Wartheland]

4 Gauerziehungsheim
2 Gutsverwaltung Forbach
1 Ostdeutsche Landbew. GmbH, Klein-Ottingen
5 Schumann, Franz, Groß-Ottingen
3 Wenzel, Fr., Gasthaus

Neuhäusel (Westerwald) [Hess.-Nass.]

10 Bürgermeisteramt Eitelborn.
05 Bürgermeisteramt Kadenbach
17 Bürgermeisteramt Neuhäusel
14 Bürgermeisteramt Simmern.
02 Forstamt Neuhäusel
08 Fries, Aloys, Restaurant, Eitelborn
09 Fries, Joh., Metzg., Eitelborn
13 Gendarmericamt Neuhäusel
40 Heeresnebenzeugamt Koblenz
31 Hotel Fries
15 Hotel Manns
36 Kathol. Pfarramt Neuhäusel
18 Kern, Revierförster, Montabaurer Str.
22 Keul, Frz., Metzgerei
26 Kleudgen, Joh. Aug., Mühle, Hüttenmühle.
41 Knopp, Fritz, Gasth., Eitelb., U.Dorfstr. 89
34 Knopp, Jak., Bäcker, Eitelb., U.Dorfstr. 88
33 Koch, Hel., Heilpraktikerin, Sonnenhof
35 Landage, J., Dentist, Kirchstr. 5
37 Mühlensiepen, Jos., Vertr., Sonnenwinkel
24 Müller, Ad., Kol.-W., Arzbach
19 Naber, Dr. med., Arzt, Schenkendorfstr. 5
42 Petmecky, J., Bauunt., Kadenb., Hptstr 42
23 Pfennig, Hans, Holzhhdlg., Hauptstr. 5
25 Reichert, Pet. Jos., Sattlerei, Möbel
01 Reichsarbeitsdienst
20 Reichspost
39 Saal, Joh. Jos., Baugesch., Simmerner Str. 26
12 Schemann, Dr. Heinrich, Arzt
28 Schupp, Jos. Mart., Radio, Arzbach
38 Schuhhaus Saal, Hauptstr. 14
29 Schupp, Jos., Autotransp., Arzbach
16 Simon, Wilh., Autorepar., Hauptstr. 10
21 Stotz, Anton Rudolf, Butter, Kadenbach
27 Stotz, Johann, Metzgerei, Kadenbach

Neuhaldensleben siehe Haldensleben

Neuhammer (Queis) [Niederschlesien]

25 Berthold, Heinrich, Kol.-W., Dorfstr.
84 Bürgermeister Loos
68 Bürgermeister Neuhammer, Queis
26 Evang. Pfarramt Dohms
82 Feindt, Erich, Kohlen, Loos
28 Gampig, Osk., Kolonialwr., Loos
37 Gasth. zum Erbprinzen, Emil Schobert.
13 Gendarmerieposten, H. Wesselstr. 3
81 Haar, Fritz, Friseur, Ad.Hitler-Str. 20
63 Haensel, Otto, Autolastfuhren, Hirtenau
48 Hotel „Deutsches Haus" W. Sparsam
66 Hotel „Kaiserhof" Bes. H. Thierack
17 Jaeschke, Erich, Tabak, Kohlen, Neuhammer
54 Jancyak, Hedwig, Hebamme, Dorfstr. 105
49 Kaiser, Paul, Lebensm., Eisenwaren
12 Kalis, August, Fleischermstr., Neuhammer
36 Kameradschaftsheim, Aug. Grellert
29 Kerber, Gustav, Landesprodukte
62 Kirchners Baugeschäft, Göringstr. 1
59 Koppatsch, Herm., Sped., Ad.Hitler-Str. 6
41 Krahl, Bruno, Futtermittel, Loos, Dorfstr. 9
19 Kreissparkasse Sagan, Zweigstelle
47 Kretzschmar, H., Kantinenwirt
83 Laube, Herm., Tischlermstr., Ad.Hitler-Str. 28
15 Gebr. Marx, Fleischermeister
33 Meißner, Bruno, Amtsvorsteher, Loos, Dorfstr.7
80 Melzer, Bruno, Fuhrgesch., Loos, Dorfstr. 6
24 Melzer, Otto, Fleischermstr., Loos
30 Mertin u. Kühne, Zementwaren
38 Mischak, Herm., Kolonialwaren
14 Nowak, Hermann, Kol.-W., Drogen Nr. 32
39 Nowak, Karl, Schlossermeister
22 NSDAP., Amt f. Volkswohlfahrt
50 Oldach, Aug., Kantinenp., Tr.-Übungspl.
22 Pohl, E., Bäckermstr., Ad.Hitlerstr. 30
44 Pohl jr., K., Molkereiprod., Ad.Hitlerstr. 21
43 Reichsautobahnen, Rathaus
35 Reichsbahn, Güterabf. Loos
10 Dies., Güterabf. Neuhammer
61 Dieselbe. Bahnhof
55 Reichspost, Postamt
52 Restaur. z. Brauerei, Ad.Hitlerstr. 15
23 Schauder, Rich., Bäckerei, Koberbr.Str. 43
27 Schles. Pappenfabriken A.-G.
32 Schulz, Richard, Brauerei, Installation
18 Seidel, Carl, Rittergut Doberpause
64 Siegemund, Rob., Fuhrgesch., Hirtenau
53 Stiewe, Walter, Sägewerk, am Bahnhof
34 Strohhofer, Dr., Arzt, H.Wessel-Str. 4
67 Dr. R. Termak KG, Lengefeld, Straßenbau
51 Tillmann, A., Klempnermstr., Ad.Hitlerstr. 24
40 Tönsing, Wilh., Bierverlag
46 Triebsee, Erich, Kantine, Truppenübungsplatz
71 Wehrmacht: Kommand. d. Trupp.-Übungspl.
69 Wehse, Leonhard, Zahnarzt
31 Winkler, Paul, Gasthofbes., Hirtenau
21 Wohlfahrt, Joh., Papierhdl.

Neuhardenberg (üb. Müncheberg) [Mark Brandenburg]

21 Arendt, Gustav, Haushaltwaren
31 Berger, Curt, Rittmeister a. D.
7 Borchardt, Dr. H. E., Arzt
33 Ernst u. Ilse Dehmel, Dentisten
20 Fitting, Willi, Bäckermstr.
23 Friedrich, Paul, Installateur, Fließstr.
26 Gemeinde Quappendorf, Dorfstr. 13
15 Gendarmerieposten Neuhardenberg
18 Gotthardt, Otto Gasthaus.
17 Grothe, Georg, Ölmühle
6 Grothe, Johannes, Lebensmittel
8 Gürgen, Walter, Landwirtsch., Neufeld
1 von Hardenberg, Graf
2 Hauschner, A., Getreide
16 Henseler, Paul, Schneidemühle
4 Hotel Märkischer Hof.
3 Jagdhaus Lupinenhof
22 Kayser, Wilh., Gastw., Carlsdorf.
13 Kessel, Friedr., Tischlerei.
5 Lehmann, G., Damm-Mühle Carlsdorf
29 Pfarramt, evangelisch
28 Scheel, Hermann, Autovermiet.
24 Schirrmeister, R., Gartenbau, Neudorfstr. 105
19 Schmidt, Erich, Gemischtwaren
9 Schneider, Georg, Automaten
25 Straßenmeisterei 27, Sattelberg
12 Wolff, Hugo, Tierarzt.
14 Zubke, Gerhard, Bürgermeister
11 Zuchhold, Kurt, Restaurant

Neuharlingersiel (Ostfriesland) [Hann.]

34 Andreesen, Hajo, Landwirt, Kleinholum
69 Becker, Adolf, Landw., Großholum
56 Becker, Fr. Wilh., Bauer, Seriem
55 Becker, Meppe, Landw., Addenhausen
53 Becker, Oltmann, Kfm., Werdum
31 Becker, Tjard Eh., Landw., Bettenwarfen
24 Becker, Ulrich, Schiffsausrüstung
06 Becker, Wilhelm, Bauer, Seriem
63 Behrends, H., Autovermietung, Werdum
57 Bennts, Hinrich S., Malermstr., Seriem
28 Börgmann, E., Mühlenbes., Seriem
09 Bremer, Frerich Weers, Bauer, Großholum
59 Bremer, Udo, Landwirt, Hunw. Grashaus
(15) Bürgermeister Dirksen
30 Bürgermeister, Seriem
33 Cremer, H., Bauer, Kl.-Holum
37 Eden, Erich, Schmiedemstr., Werdum
49 Ehnts, Theod., Landw., Groß-Holum
07 Feuer- u. Hagel-Versich.-Gesellschaft
36 Fimmen, Gerda, Ww., Seriem
08 Focken, F., Landw., Werdumer Altendeich
30 Gemeindeverwaltung, Seriem
47 Graalfs, Edo, Landwirt
61 Groenhagen, Heinr.
58 Harms, Martin, Fischhändler, Seriem
65 Heeren, Erich, Ortsbauernf., Werdum 90
35 Heeren, Heinr., Konservenfabrik
52 Heyken, Heyke, Gastw., Edenserloog
54 Hicken, Wilhelm, Landwirt, Werd. Altendeich
16 Hinrichs, Heinr., Bauer, Werd. Altendeich
15 Jakobs, Eilt, Fischmuschelversand
48 Janßen, Bernh., Kaufmann
38 Janßen, Eduard, Zimmermstr.
68 Janßen, Georg, Bauer, Großholum
18 Janßen, Menno, Gemischtwr., Werdum
44 Janßen, Ommo, Karolinenhof
40 Janßen, Wilhelm, Gertrudenhof
24 Janssens Gasthof und Pension, Inh. Ulrich Becker
60 Gebr. Kampen, Fischerei
51 Mingers, E., Kaufmann u. Gastwirt
42 Onken, J., Kfm., Werdum
29 Pastorei Werdum, Haus Nr. 129
66 Reemts, Karl, Viehverteiler, Edenserloog
20 Reichspost, Poststelle
13 Reinders, B., Zuchtviehlief., Bettenwarfen
45 Reinders, H., Hof, Werdumer Altendeich
14 Remmers, J., Schmied, Großholum
23 Rieken, J., Bauer, Werdumer Altendeich
39 Rieken, Tj., Landw., Gröningerhäuser
25 Rodenbäck, G., Gastw. u. Kfm.
50 Sassen, Siebelt, Bauer, Werd. Altendeich
41 Sassen, Theodor, Werdumer Altendeich
27 Schwitters, R., Bauer, Werd. Altendeich
67 Sieberns, Fritz, Baugesch.
32 Sieberns, K., Elektro-Install.
21 Sjuts, Johann, Landw., Seriem
22 Sjuts, Theodor, Landw., Werd. Altendeich
42 Spar- u. Darlehnskasse, Werdum
(63) Thomßen, Hebamme
10 Vehnekamp, G., Landwirt, Edenserloog
62 Vehnekamp, Willm, Werdum
12 de Wall, Annchen, Gastw., Großholum
19 Wilken, W., Seriem
26 Wilken, Joh., Landw., Anderwarfen
17 Wilken, Ww., Nordwerdum
46 Zollaufsichtsstelle (Motorboot)
64 Dies., Neuharlingersiel-Seriem

Neuhaus a. d. Donau (Oberdonau)

3 Bahnhof Neuhaus-Niederwaldkirchen
2 Kastner, Johann, Steinbruchbes., Plöcking
6 Leidinger, Hermann, Schiffmeister
8 Österr. Kraftwerke AG, Kraftw.-Partenstein
4 Plappert, Schloß Neuhaus an der Donau
3 Poschacher, Anton, Granitwerke

Neuhaus (Elbe) [Hann.]

18 Adams, Jos., Landwirt, Gülze
30 Amtsgericht
93 Asser, Dr. Erich, Jagdpächter, Stapel
65 Backhaus, Dr. F., Arzt
99 Benze, Walter, Apotheker, Hauptstr. 120
41 Blank, Fritz, Schlachterm., Schlachterhof
87 Block, Heinr., Landwirt, Stapel
72 Brandt, Hans, Bürgermeister, Sückau
100 Brandt, Hugo, Buchhdlg., Poststr. 107
144 Bresch, Joh., Bahnhofswirt
2 Brockmann, Karl, Herrenkleidung
67 Brusch, Bürgermstr., Konau
60 Brusch, Ernst, Zimmermeister
49 Brusch, H., Niendorf 14
102 Brusch, Wilh., Niendorf
75 Buß, Bürgermeister, Preten
50 Cabanis, Dr. med., Arzt
61 Dähling, Bürgermeister, Sumte
11 Dampfziegelei A. & H. Popelau Erben
1 Dampfziegelei Preten
27 Deichvogt
79 Dencker, Franz, Schmiedemstr., Dell.Str. 26
26 Dräger, Ernst, Tischlermeister
19 Dräger, W., Zimmermstr.
77 Drenckhahn, Hans, Mühle
52 Dübener, Hauptlehrer
83 Engel, G., Bäckerei, Hauptstr. 100
10 Erben, A. u. H., Baugeschäft u. Ziegelei
5 Erben Nf., E., Sägewerk u. Zimmerei
73 Finger, Joh., Schornsteinfeg., Ad.Hitler-Str. 11
16 Forstamt Karrenzien
97 Fritz, G., Klempnermeister
43 Garfs, Dora, Ndlg. von Thams & Garfs
46 Gemeindebüro
32 Gendarmerieamt
103 Greve, Friedr., Lehnsschulze, Niendorf
112 Greve, Karl, landw. Masch., Niendorf
54 Greve, Karl, Kreisbauernführer, Niendorf
1 Gutsverwaltung Preten
13 Haus Hannover. Wilh. Redeker
4 Haus Lindenhof Wilh. Schrödtke, Marktplatz
94 Hein, Albert, Bäckerei
39 v. Hörsten, Carl, Landw., Hof Niendorf
88 Homeyer, H., Drogen, Hauptstr. 131
31 Hotel z. Börse, W. Dührkoop, gegenüb. Post
55 Hüls, Bürgermeister, Stape 2
35 Kampff, August, Manufapturwaren
51 Kampff, Carl, Kfm.. Hauptstr. 60
24 Kleinbahn Neuhaus, Elbe
111 Klockmann, W., Malermstr., Hauptstr. 25
86 Knust, Gustav, Kfm., Haar.
110 Kreissparkasse Lüneburg, Zweigstelle
78 Kröpke, Willi, Gastwirt, Sükau, Dorfstr. 19
104 Krüger Dräger, Herbert, Manufakturwr.
9 Külper, Tierarzt
17 Lünebg. Kronenbrauerei AG, Vertr. H. Wilke
69 Lütgens Nachf. W., Baugeschäft
108 Lützow, Viktor, Bäckermstr., Kirchstr. 51
57 Mahnke, Fritz, Polstermöbel, Rosien
7 Maillefert, Dr., Arzt
36 Masson, Heinr., Viehhandlung
76 Matthies, Heinr., Viehdlg.
96 Meier, Carl, Kohlenhandlung
37 Meier, Fritz, Getreide u. Futtermittel
44 Michaelis, Gasthaus, Stapel
8 Molkerei Neuhaus GmuH.
89 Müller, Albert, Gastwirtschaft, Haar
71 Nabein, Henry, Bauer, Sumte
20 Neuhauser Tageblatt, Buchdruckerei, Mittelstr.
33 Opel-Autodienst, Ernst Paetow, Kirchplatz 65
74 Paarmann, Walter, Mühle, Stapel
33 Paetow, Ernst, landw. Maschinen
59 Paetow, Otto, landw. Maschinen
68 Pfarramt, Neuhaus
109 Pfarramt Stapel
22 Pieper, Karl, Kaufmann
90 Quade, E., Baumschulen, N. Molkereistr. 148
101 Reichsarbeitsdienst, f. d. w. J. Lager 28/30
82 Reichsnährstand: Landwirtsch. Schule
98 Rothaker, Dr., Zahnarzt, Ad.Hitlerstr.
42 Sack, Albert, Kaufmann
91 Sack, Herm., Fuhrunternehmer
12 Sasse, Georg, Elektromstr.
70 Schacht, W., Kaufhaus
21 Schäper, Franz, Manufakturwaren
15 Schmitto, R.-A. (N), Markt 2
64 Schnackenbeck, Gastwirt, Stapel 8
95 Schoop, Getreide, Futtermittel
34 Schröder, J., Mühlenbes., Niendorf
105 Schuster jr., Karl, Schlosserei, Stapel
40 Seeger, W., Mineralwasserfbr.
45 Soetbeer, W., Felle
6 Spar- u. Darlehnskasse GmuH.
92 Stamer, Friedrich, Bürgermeister
23 Tewes, Friedr., Gastw., Dellien
66 Thiele, Friedr., Gemischtwr., Stapel Nr. 100
3 Ungewitter, H., Landwirt, Gr.Kühren
38 Volksbank Neuhaus a. E. GmbH
81 Voß, Paul, Bürgermeister, Rosien
85 Wegener, Paul, Delikatessen, Grenzstr.
14 Willruth, Paul, Pferdehdlg.
62 Wonerow, Adolf, Prozeßagent
84 Wonerow, Willi, Preten
56 Woytaschek, Franz, Gastwirt
25 Wullweber, H., Gastwirt

Neuhaus a. Inn (Bayern)

16 Barth, Karl, Uhrmacher
29 Bauer, Josef, Bauer, Mittich
42 Bernauer, Josef, Limonadengeschäft
24 P. u. J. Danner, Maschinen, Mittich
36 Deibl, Josef, Weißbierbrauerei
38 Estermann, Martin, Gärtnerei
9 Fischer, Heinr., Gaststätte
39 Gemeindeverwaltung Neuhaus am Inn
13 Gendarmerie-Posten Neuhaus
15 Hausner, Franz, Viehhdlg., Holzham
19 Hauzinger, Ludwig, Fischermstr., Weihmörting
17 Höchtl, Ferdinand, Gastw.
28 Ilg, Johann, Gemischtwaren, Mittich
33 Institut d. englischen Fräulein B.M.V.
12 Justl, Martin, Gemischtwaren
7 Kapsreiter, August, Steinbruch
27 Kreissparkasse Passau, Zweigst.
20 Lachhammer, J., Bauer, Niederschärding
40 Langmeier, Johann, Fuhruntern., Höchfelden
35 Marienapotheke Neuhaus
30 Moser, Michael, Pferdegesch.
5 Nebauer, Max, Handelsgärtnerei
49 Neidlinger, Andreas, Bäckerei
48 Neidlinger, Johann, Gastwirtsch., Vornbach
14 Obpacher, Ferd., Kfm.
16 Pfarramt, Katholisches, Vornbach
3 Ponigl, Alois, Bauer, Niederschärding
4 Rachbauer, Michael, Sägewerk, Vornbach
59 Reichspost, Postamt
31 Resch, Georg, Gastwirt, Vornbach am Inn
32 Sanladerer, Herm., Gasthof, Sulzbach
25 Schifferer, Josef, Gerberei
23 Schnellhammer, Stefan, Landw., Pumstetten
41 Schwarz, Johann, Gartenbau
11 Steinleitner, Josef, Spedition
26 Straßenmeisterstelle
10 Walch, Karl, Gasthof
2 Wein, Hans, Dentist
34 Weyland, Aug., Bastwaren

Neuhaus (Klausenbach) [Steiermark]

5 Gemeindeamt
6 Gendarmeriestation
1 Zollaufsichtsstelle (G) Kalch

Neuhaus a. Oste (Hannover)

223 Ahlf, Heinr., Viehverteiler, Cadenberge 390
238 Ahlf, W., Farben, Cadenberge, Klatzen 112
252 Allgemeine Ortskrankenkasse
333 Amtsgericht
275 Apotheke, W. Fleissig, Deichstr. 11
368 Bäsken, E., Gartenbauinsp., Deichstr. 280
306 Beckmann, Joh., Bauer, Belum 114
323 Bilkau, Heinr., Düngemittel
225 Blech Nf., Johs., Inh. G. Krafft, Kaufm.
358 Bögel, Wilh., Feinkost, Cadenberge, Bhfstr. 94
257 Böhmcke, Hch., Gastw., Bahnhofstr. 208
318 Böhmke, Heinrich, Landwirt, Bekum
354 H. Borgardt Nf. KG, Buchdr., Bhfstr. 117
274 Borgstädt, Otto, Prozeßagent, Poststr. 97
383 v. Borstel, Hs., Cadenberge, Klinthof 65
233 Buck, Albert, Kfm., Cadenberge, am Bhf. 101
213 Buck, Wilhelm, Bauer, im Felde 256
331 Cammann, Carl, Install., Cadenberge
369 Cammann, Ernst, Rittergut Belum
317 Caspe, Ernst, Lebensm., Cadenberge
215 Cordes, Bürgermstr., Dingwörden, Hs. 158
205 Dobbe, Lorenz, Gastwirt, Bahnhofstr. 176
316 Dodegge, Friedr., Schiffswerft, Geversdorf
403 Dollinger, Herm., Vereinigte Lichtspiele
402 Ecks, Ad., Bauer, Bülkau, Aue 44
251 v. Essen, Peter, Landw., Belumerdeich
276 v. Essen, Wilh., Gastwirt, Belum, Schanze 1
315 Fabisch, Josef, Malermeister
371 Falk, J., Arzt, Deichstr. 83
344 v. d. Fecht, Claus, Bauer, Laak, Neuenseeb.
348 Feil, Aug., Fleischbeschauer, Kehdingbruch
387 Festhalle Bürgerpark
373 Fetz, Hans, Bauer, Gut Annenhof, Belumerdeich
210 Fetz, H., Bauer, Lambertshof, Belumerdeich 3
303 v. Fintel, Schneiderei, Bahnhofstr. 166
232 Gemeindeamt Cadenberge
327 Gemeindeamt Geversdorf, Hs. 250
201 Gemeindeamt Neuhaus, Bahnhofstr. 337
279 Gendarmerie-Abteilung Cadenberge
376 Glawatz, A., Landwirt
283 Glintenkamp, J. H., Sägewerk, Cadenberge, Langenstr. 3
336 J. Görgens u. Sohn, Kol.-W., Belum
334 Grantz, A., Schmiede, Cadenberge, Bhfstr. 95
278 Griemsmann, H., Hotel, Bahnhof 309
357 v. Hadeln, C. H., Kaufhaus, Geversdorf, An d. Fähre
256 Hahnefeld, Cl., Gasth., Deichstr. 10
324 Haß, Ww., E., Gastwirt, Cadenberge, Bhfstr. 67

321 v. d. Heide, H., Bierverleger, Deichstr. 34.
308 Heinsohn, K., Fischer, Geversdorf 92
269 Heinsohn, W., Bürgermstr., Kehdingbruch
378 Heinssen, H., Eier, Wild, Klotzen 118
262 Heitmann, August, Kapitän, Deichstr. 22
214 Heitmann, J., Gastw., Geversdorf,Hauptstr.228
267 Heß, E., Schlächter, Cadenberge, Bhfstr. 87
307 Horch, Helene, Hebamme, Bahnhofstr. 170
350 Hotel Hamm, Deichstr. 74
221 Jarck, Heinr., Hotelbes., Cadenberge
325 Junge, Johs., Ofenbau, Bahnhofstr. 330
211 Kaiser, Carsten, Öfen, Cadenberge
260 Kaiser, Hans, Dentist, Bahnhofstr. 340
345 v. Kampen, Gust., Schlachtermstr., Cadenberge, Langenstr. 110
332 Karsten, Aug., Gastw., Cadenberge
370 Kemme, Chr., Landwirt, Geversdorf 273
380 Klünder, Willy, Kapitän, Deichstr. 39
372 Köser, Jul., Gut Marne, Geversdorf 58
272 Köster, Ernst, Obstprüfer, Kehdingbruch 101
291 Kreisberufsschule, Cadenberge
351 Kreissparkasse, Hauptzweigst., Cadenberge
216 Dieselbe, Zweigstelle Geversdorf
226 Dieselbe, Zweigstelle Neuhaus (Oste)
286 Kreth, Heinr., Rittergut, Geversdorf
271 Kröncke, Gustav, Schlachter, Deichstr. 40
259 Kröncke, H., Landwirt, Geversdorf 241
379 Krohn, Walter, Bauer, Dingwörden
249 Kück, W., Klempnerei, Cadenberge, Langenstr.
239 Kühlcke, C., Schlachtermstr., Deichstr.
253 Kühlcke, G., Viehhändler, Poststr. 89
310 Landjahrlager Gorch Fock
252 Landkrankenkasse f. d. Kr. Hadeln
248 Langner, E., Kol.-W., Cadenberge
281 Lühmann, Herm., Schmiede, Geversdorf 123
366 Lührs, Claus, Bauer, Belumer Deich 11
349 Lührs, Johs., Schlachtermstr., Poststr. 121
268 Mahland, Herm., Gemischtwr., Kehdingbruch
242 Mahler, Jacob, Bauer, Bullenwinkel 211
340 Meincke, Hch., Kfm., Poststr. 98
222 Meyer, August, Bauer, Bullwinkel
353 Meyer, Carl, Masch.-Rep., Stader Landstr. 285
219 Meyer jr., Ernst, Kfm.
243 Meyer, Herbert, Bauer, Kehdingbruch
389 Meyer, Wilh., Bauer, Intzenbüttel 214
290 Mohr, Peter, Landwirt, Belum, Mühlenhof
289 Neßler, Fritz, Geschäftsführ., Geversdorf 247
382 Nettelbeck, L., Schornsteinfeg., Bhfstr. 329
220 NSDAP, Ortsgruppe Cadenberge
225 Dieselbe, Ortsgr. Neuhaus
337 Dieselbe, NS-Lehrerbund, Mühlenstr. 255
241 Dieselbe, NS-Schwesternheim, Cadenberge
285 NS.-Schwesternstation
293 Nübel, H., Autovermietung
330 Pastorat II Cadenberge, Schuhstr. 2
362 Pastorat, Geversdorf, Haus 125
235 Peeck, Wilh., R.-A. [N], Poststr. 137
270 Pfarramt Neuhaus, Hs. 139
255 Pleill, Heinr., Itzerörden
240 Plettrichs, Dr. H., Arzt, Cadenberge
266 Poock, Franz, Vichhdlr., Cadenberge, Langenstraße 349
312 Popp & Tiedemann, Baugesch., Cadenberge
202 Postamt
314 Raap, Heinr., Bäckermstr., Cadenberge, Bhfstr.
388 Ramm, Herm., Dingwörden
258 Ramm, Rud., Bauer, Belum, Ulmenhof
204 Reichsbahn, Güterabfertigung Neuhaus
341 Dies., Güterabfertigung Cadenberge
231 Reichsfinanzverw.,Bezirks-Zollkommisar,Bahnhofstr. 187
338 Dies., Zollschiffstation, Belumer Schanze
401 Rieper, W., Gastw., Cadenberge, Langenstr. 103
229 Robohn, Rudolf, Obst, Kehdingbruch
218 v. Rönn, B. Georg, Mühlenbes., Cadenberge
328 v. Roenn, Herm., Bauer, Gut Neuhaus
230 v. Rönn, Wilhelm, Bauer, Bülsdorf
356 Rohde, Ernst, Klempnerei, Deichstr. 49
393 Scheruhn, Karl, Baugesch., BelumerDeich 2
212 Schlichting, Wilhelm, Intzenbüttel
206 Schmedtje, Peter, Obstwein, Deichstr. 26
236 Schöpf, August, Friseur, Cadenberge
326 Scholz, Dr. Lothar, Zahnarzt, Schuhstr. 2
313 Schriewer, Claus, Schiffer, Deichstr. 35
365 Schröder, Hans, Gärtner, Deichstr.
284 Schrödermeier, A., Obst u. Gemüse
234 Schultz, Fr., Frisörmstr., Poststr. 116
217 Schumacher, A., Häckselwerk, Cadenberge
367 Schumacher, W., Kfm., Cadenberge
203 Seebeck, Theodor, Uhlenkamp
208 Seebörger & v. Seht, Getreide, Mühle
390 v. Seht, Herbert, Landw., Kehdingbruch 21
254 v. Seht, Otto, Bauer, Kemmehof Kehdingbruch
405 Siemens, H., Friesenhof
227 Söhle, Th., Landwirt, Cadenberge
287 Söhle, Wilhelm, Landwirt, Kehdingbruch
292 Spechtmeyer, W., Zimmermstr., Bhfstr. 206
244 Stelling, Arthur, Cadenberge
347 Stelling u. Poppe, Gemischtwr., Cadenberge, Bahnhofstr 69
305 v. Stemmen, Johs., Bauer, Uhlenkamp
342 Stephan, L., Schlachterei, Cadenberge, Bergstr.
250 Stern-Drogerie P. Graap, Poststr. 126
237 Stuckenbrock, August, Weinhandlung, Likörfabrik und Destillation, Deichstraße
311 tum Suden, Wilh., Gemischtwr., Poststr. 296
288 Superintendentur Cadenberge
386 Thumann, Wilh., Buchhdlg., Poststr. 153
392 v. Thun, Theodor, Landw., Keldingbruch 24
207 Tiedemann, Karl, Schiffer, Bahnhofstr. 343
377 Tönjes, Friedr., Landwirt, Freudenthal
228 Tönjes, H., Viehhdlg., Poststr. 127
329 Tönjes, Wilh., Dom. Hollanderhof
263 Überlandwerk Nord-Hannover AG
363 Ulex Nf., G. F., Weinhdlg.
273 Vertrauensärztl. Dienststelle, Cadenberge
394 Voltmann, W., Bergungsleiter, Deichstr. 20
277 Waller, G., Gastwirt, Fähre Dingwörden
246 Warneke, Dr. W., Tierarzt, Cadenb., Bergstr.
361 Wasserstraßenamt Cuxhaven, Ostemündung
385 Wasserstraßenneubauamt, Belum
374 Wichers, H., Gemischtwr., Kehdingbruch 92
343 Wilkens, D., Schmiedem., Cadenb., Bergstr. 30
322 Wirtschaftsgr. Ambulantes Gewerbe,Cadenberge
364 Wisch, Herm., Landwirt, Geversdorf
245 Wisch, Wilh., Landwirt, Bullenwinkel
346 Wist, Gastwirt, Neuenhof
375 Wölber, Heinr., Landwirt, Cadenberge
265 Rud. & Carl Wöst, Rechtsbeist., Cadenberge
301 Woitack, Harry, Schmiedemstr.. Bülkau 21
209 Zachow, L., Abdeckereibes., Höden
360 Zarte, Georg, Kohlen, Cadenberge

Neuhaus a. Pegnitz (Bayern)

13 Adam, Johann, Sägewerk, Ranna
32 Bauer, Baptist, Gaststätte, Bahnhofstr. 16
34 Bauer, Georg, Brauerei
37 Bauer, Joh. Georg, Güterverkehr
1 Bronzefarbenwerke AG, Werk Rothenbruck
2 Bürgermeister Rothenbruck, in Bärnhof
38 Farbenwerk Max Pöhlmann, Rauhenstein
10 Farbwerk Neuhaus, GmbH, Hammerschrott
5 Forstamt
33 Forstverwalter Krottensee
22 Forstverwalter Rinnenbrunn
35 Forstwart Bärnhof
27 Gemeindekanzlei
8 Gendarmeriestation
9 Glas & Hofmann, Baugeschäft
18 Gmehling, J. H., Gemischtwaren
3 Horst, Hans, Bierniederlage
23 Kohl, Michael, Bäckerei, Rauhenstein
25 Laus, Josef, Brauerei
21 Meyer, Georg, Spedition
14 Munker, G., Gasthaus u. Metzgerei
31 Pfarramt, Kath.
7 Posterholungsheim
4 Praß, Leonhard, Holzwollefabrik
19 Rauh, Anton, Gasthof Bayer. Hof
39 Rauh, Heinrich Hopfenhandlung
30 Reichsbahn, Bahnhof
20 Dieselbe, Bahnhof Ranna
24 Roßbacher, Georg, Brauerei
16 Roßbacher, Hans, Holzhdlg.
26 Roßbacher, Josef, Gasthof
15 Roßbacher, Paul, Metzgermstr.
17 Schmidt, Alb., Schlosserei
12 Schrembs, Georg, Baumaterial
11 Schuhmann, Michael, Gastwirt
29 Wasserwerk d. Stadt Nürnberg, Ranna
28 Weber, Mich., Rechnungsführer
47 Wittmann, Johann, Verwaltg. Krottensee

Neuhaus am Rennweg (Thür.)

Zur gefl. Beachtung: Die Vermittlungsstelle heißt **„Lauscha-Neuhaus"**, diese verlange man also stets beim Anruf der nachstehend aufgeführten Teilnehmer.

373 Allgemeine Ortskrankenkasse Sonneberg
349 Apotheke, SchwarzburgerStr. 7
410 Bähring, Hilmar, Kol.-W., Schwarzb.Str. 81
317 Beck, R. Ph., Industriebedarf, Apelsb.Str.
312 Beyer, Max, Baumeister
334 Bürgermeister
319 Dotterweich, Frz., Glasbläserei, Bahnhofstr. 24
377 Ehrhardt, Jullus, Kartonagen, Sonneb.Str. 141
355 Eichhorn, Anton, Glaswr., Igelshieb 129
355 Eichhorn, Arno, Tabakwaren
390 Gebr. Eichhorn, Fleischerei, Schwarzb.-Str. 22
475 Eichhorn, Otto, Lebensm., Mantelstr. 16
380 Elektrizitätsversorgungsunternehmen Franz Itting-Werk KG
476 Erholungsheim d. Ammoniakwerkes Merseburg
334 Feuerwehr
407 Finkenberger, G., Gemischtwr., Sonneb. Str. 125
232 Fischer, Herm. I, Fleischer, Sonneb.Str. 97
408 Fischer, Herm., Gastw., Schmalenbuche
385 Försterwohnung Bernhardsthal
247 Förstenwohnung Neuhaus
327 Forsthaus Thüringen, Neuhaus
304 Friedrich, A., Glaswr., Schwarzb.Str. 122
326 L. Fritz & Söhne, Glaswrfbr., Sonneb.Str. 28
340 Gäbler, Emil, Fleischerei, Sonnebergerstr. 26
481 Gäbler, Wilh., Fleischerei, Sonneb.Str. 80
486 Gasthaus Bayr. Krug, Gertrud Barth
376 Gasthaus Frische Quelle, Carl Danz
328 Gasthof zum Hirsch, R. Reinhardt
323 Gasthof zum Rennsteig, Sonneb.Str. 53
382 Gendarmeriestation, Igelshieb, Kirchweg 6
484 Gernhardt, K., Ing., Lichte, Sonneb.Str. 46
387 Glasröhrenvertriebsges. mbH, Ruhrglaslager
281 Granz, G., Geschäftsf., SchmalenbuchnerStr. 1
303 C. G. Greiner & Söhne KG, Glaswrfbr.
444 Desgl., Franz Greiner, Villa
445 Desgl., Paul Greiner, Villa

310 Fridolin Greiner
Verpackungsgläser, Neuhaus a. Rennweg

487 Greiner-Ronge, Robert, EisfelderStr. 18
496 Gebr. Grothe, Bahnamtl. Fuhrw., Fabrikstr. 5
394 Grothe, Paul, Gemüschdlg., Sonneb.Str. 15
404 Heinz, Moritz, Feinkost, Sonneb.Str. 23
301 Rudolph Heinz & Co, Porzellanfbr.
338 Heinz & Mechtold, Glaswaren-Fbr., Schwarzburger Str. 85
378 Henkel, Willy, Uhren, Schwarzb.Str. 16a
243 Henning, O., Buchprüfer, Schwarzb.Str. 50
359 Hertel, Fr., Kurt Glaswr., Schwarzb.Str. 46
309 Heß, Asm., Glaswrfbr., Sonneb.Str. 110
395 Hess, Hugo, Sägewerk, Wulstmühle
391 Heuser, August, Geschirrhalter, Sonneb.Str. 151
360 Höllein, Günther, Keramik, Kirchweg 8
313 Höllein, Magnus, Baugesch., Sonneb.Str.
305 Höllein & Reinhardt, Thermometerfbr.
379 Hotel Coburger Hof, Inh. W. Högg
434 Hotel u. Fremdenheim Waldhaus, O. Bachmann

371 Hotel Grüner Baum
Neuhaus/Rennweg, Sonneb.Str. 6

396 Hotel, Konditorei u. Kaffee „Haus Oberland"
393 Huhn, Arno, Dachdeck,. Sonneb.Str. 75
300 Kaiser sen., Herm., Glasdruck., Eisf.Str. 7
348 Klett, Hermann, Spedition, Zweiggesch.
412 Kreissparkasse Sonneberg, Zweigstelle
330 Kühn, Albert, Glaswarenfbr., Igelshieb 197
392 Lejeune, Dr., Arzt
315 Licht- u. Kraftwerke Südthüringen GmbH
374 Link, Alfred, Glaswarenfabrikation
263 Loebel, Gustav, Bäckerei, Sonneb.Str. 64
494 Mahler, Karl, Tischlerm., Schwarzb.Str. 89
467 Mann, Herm., Bierverlag, Waldstr. 14
311 Müller, A. Otto, Glasinstrumentefbr.
336 Gebrüder Müller, Glaswarenfabrik
416 Müller, Fr. Louis, Autorep., Sonneb.Str. 12
400 Müller & Co.. Glasfbr.
307 Müller & Schieberle, Glaswr., Sonneb.Str.
356 Müller-Haas, Herm., Glaswarenfabrikation
308 Müller-Pathle, E., Glaswrfbr., Schmalenbuche
344 Müller-Popp, Frz., Glasbläs., Schmalenbuche
386 Neue Produktivgen. eGmbH f. chem. Glaswr.
314 Oppel, Karl, Bäcker
402 Penkwitz, P., Ausl.-Lager d. A. Hopf AG
325 Pfarramt Neuhaus
372 Pinkow, Fritz, EisfelderStr. 19
334 Polizei
347 Pröscholdt u. Isenbeck, Glasbläserei
346 Reichsbahn-Güterabfertigung, Bhf. Neuhaus
361 Reichspost, Amtsvorsteher
352 Rosenbaum, Franz, Buchbinderei

306 A. SACHSE & CO., Glaswarenfabrik NEUHAUS a. Rwg.

205 Schäfer, Heini, Baugesch., Friedhofstr. 5
409 Schaller, Ernst, Klempnerei
343 Schellhorn Söhne, D., Glaswrfbr., Igelshieb
398 Schmeisser, Karl, Glaswr., Sonneb.Str. 55
480 Schmidt, Rob., Gemischtwr., Sonneb.Str. 1
488 Schneider, Aug., Glasinstr., Schwarzb.Str. 57
333 Schöler, Ernst, Glasbläser, Hindenburgstr.
353 Schönheit, Paul, Glaswarenfabrikant
383 Schünzel, Kaufhaus
208 Karl Schwieder & Co., Holzwrfbr.
483 Seitz, Karl, Stanzerei, SonnebergerStr. 38
322 Spar- u. Darlehnskassenverein eGmubH
357 Staatsgasthaus Wulst bei Katzhütte
277 Telefunken-Ges. f. drahtlose Telegrafie mbH
335 Thür. Staatsbank, Sonnebergerstr. 1
468 Thüringer Tageszeitung, SonnebergerStr. 2
474 Töpfer, Franz, Autoverm., SonnebergerStr. 55
405 Traut, Albin, Glaswarenfbr.
253 Traut, F. A., Glaswrfbr., Apelsberg.Str. 9
411 Traut, Hermann, Glaswr., Sonneb.Str. 65
401 Traut, Jos., Glastechn. Werkst., Mantelstr. 8
375 Traut, Max, Kunstglasfbr., Waldstr. 5
429 Uhlmann, K., Zahnarzt, Schwarzb.Str. 24
332 Ulbrich, Arno, Glaswaren
321 Ulbrich, Max, Glaswarenfbr.
342 Ulrich, Franz, Glasw., Export
213 Unger, Franz, Buchhdlg., Sonneb.Str. 2
329 Verbrauchergenossenschaft eGmbH
381 Waldschenke Bernhardstal, G. Loebel jr.
341 Weigand, Hans, Weine, Sonneb.Str. 71

320 Wirtschaftliche Vereinigung
für Glasinstrumente und chemisch-pharmazeutische Glaswaren

Neuhaus (Solling) [Braunschweig]

15 Becker, Dr. A., Fremdenh. Sollingver.
33 Brakmann, Robert, Bäckerei
28 Brandt, Luise, Haus Wilhelmsruh
06 Bürgermeisteramt
23 Bürgermeisteramt Silberborn
07 Bürgermeisteramt Pr. Neuhaus
24 Forstamt Neuhaus
09 Försterei Braunschw., Forstamt HolzmünchenI
01 Försterei Braunschweig z. Forstamt Boffzen
31 Geese, Karl, Schlachtermstr.
08 Gendarmerie-Amt
30 Heupke, Ernst, Schlachtermstr.
10 Hotel Düsterdick, Herm., Kausche
12 Jahns, Karl, Staatl. gepr. Dentist
32 Jugendherberge Neuhaus, DJH Hannover
17 Mönkemeyer, Fritz, Kurhaus Sollinger Hof
16 Gebr. Noack, Sägewerk, Fohlenplacken
18 Pförtner, J., Kaufhaus, Silberborn
20 Reichspost, Postagentur
14 Reuter, Wilh., Kurhaus zur Linde
11 Rövesaat, Friedrich, Gemischtwr.
34 Schatte, Herm., Fremdenheim
29 Thiele, Ad., Sägewerk, Fohlenplacken
19 Wiegmann, Ernst, Hotel z. braunen Hirsch

Neuhaus b. Triestingtale (Niederdonau)

3 Bürgermeisteramt
8 Forstamt, Wimpffenstr. 59
4 Hajek, Alfred, Wimpffenstr. 61
5 Mayer, Hanns, Villa Jahn
4 Rühmann, Klara, Wimpffenstr 61
1 Zwangsv. d. G. Graf Wimpffen'schen Liegenschaften

Neuhaus-Schierschnitz (Kr. Sonneberg) [Thür.]

52 Bürgermeister Gesell, Ortsstr. 33
50 Bürgermeister Lindenberg

12 Bürgermeister Neuhaus-Schierschnitz Kreis Sonneberg

51 Bürgermeister Rotheul, Ortsstr. 75
14 Bürgermeister Schwärzdorf, Märzgasse 23
54 Bürgermeister Sichelreuth, Ortsstr. 18
25 Coburger, Max, Holzwollefabrikation, Burggrub b. Kronach
24 Döbrich, Kurt, Gastwirt, Minnastr. 41
29 Eichhorn, Bernhard, Bürgermeister
39 Eisenbahn-Kinderkurheim, Minnastr.
15 Engelhardt, Frdr., Kol.-W., Baumaterial
12 Feuerwehr
60 Försterwohnung
63 Friedrich, Joh., Schulleiter
61 Göppner, H., Fahrzeugbau, Burggrub
18 Gruber, Karl, Mech. Werkstatt, Rotheul
22 Johann Hofmann, Holzwollefabrik Werk Wolfersdorf-Burggrub
33 Kiesewetter, M., Heilpraxis, Schierschn.Str. 60
02 Kinderheim Schloß Neuhaus
34 Krahmer, Dr. Otto, Arzt, Schierschn.Str. 200
36 Kreissparkasse Sonneberg, Orststr. 134
28 Krumbach, Willy, Autorepar.
19 G. A. Liebermann u. Sohn, Zimmergesch.
38 Löffler, Albin, Autoreparatur
26 Luisenlichtspielhaus, Minnastr. 79
10 Macheleidt, Theodor, Baugeschäft, Sägewerk, Holzhandlung und Kistenfabrik
40 Oberender, Ernst, Sandgruben, Schierschnitz
16 Oberender, Julius, Gastw., Burggrub
59 Pfarramt, Evangelisches
35 Polizei-Hauptwachtm. H. Kalb, Minnastr. 38
32 Raiffeisenverein, Sonnebergerstr. 14
09 Reichsbahn, Güterabfertigung
53 Dies., Bahnhof Burggrub
20 Reichspost, Postamt
65 Reinhardt, V., Schlosserei, Sonneb.Str. 100
58 Reusch, Dr.
37 Schiefein, Ludwig, Edelputz, Lindenberg
32 Schierschnitzer Darlehnskassenverein eGmbH
64 Schmidt, Walter, Kfm., SchierschnitzerStr. 59
30 Schmidt, Walter, Gasthof, Neuhaus
41 Schönau & Hoffmeister, Porzellanfbr., Burggrub
08 Schubert, Herm., Tabakwaren
57 Schützenhaus R. Motschmann, Schießhausstraße 189

01 / 23 Siemens-Schuckertwerke A.-G.
Porzellanfabrik Neuhaus. T Kaolinwerk

27 Sommer, Willy, Gemischtwaren
42 Thüringerwerk AG Weimar, Umspannwerk
21 Trommer, Dr. A., Arzt, Bahnhofstr. 262
31 Truckenbrodt, Louis, Bauer, Sichelreuth, Ortsstraße 12
13 Vetter, Albert, Likörfbr., Ortsstr. 115
56 Wegner, Hans, Bäckerei, Sonneb.Str. 16
62 Winterstein, Hans, Bäckerei; Lindenberg, Dorfstr. 64

Neuhausen (Erzgebirge) [Sachsen]

355 AG Sächsische Werke, Heidersdorf 3
245 Allgemeine Ortskrankenkasse
205 Arbeitsamt Olbernhau, Nebenst., Bhfstr. 12
298 Aumann, Paul, Kantor Brüxerstr. 22
314 Bach, Ernst, Fleischer, Bahnhofstr. 10
251 Bank f. Landwirtschaft u. Industrie eGmbH
267 Barthel, J., Elektro-Werkst., Brüxerstr. 18
229 Biermann, H., Holzschleiferei, Dittersbach
337 Börner, Rudolf, Ofengesch., Freib.Str. 3
276 Börner, W., Schlosserei, Hindenburgstr. 2
315 Café u. Conditorei Winkler, Neuhausen
301 Dampfsägewerk A. Seifert
346 Dietel, Max, Bauer, Frauenbach 10
326 Einert, Heinr., Stuhlfbr., Frauenbach 14b
309 Gebr. Einhorn, Sägewerk, Heidersdorf
226 Erbgericht Dittersbach, Paul Tränkner
(248)Erzgebirg. Generalanzeiger, Olbernh.Str.
213 Fischer, Emil, Fleischermstr., Brüxerstr. 13
274 Fischer, Gerhard, Kolonialwr., Hind.Str. 1
329 Fischer, Louis, Malermstr., Poststr. 1
288 Försterei, Staatl., Rauschenbach
305 Forstverwaltung, Schönberg'sche
227 Forstwartei Frauenbach
282 v. Freyberg, Wern., Arzt, Hindenburgstr. 6
270 Garten, Kurt, Tierarzt, Brüxerstr. 23
239 Gasth. Deutsches Haus, Bienenmühlerstr. 11
293 Gasth. Dittersbach, Bruno Winkler
304 Gasth. z. Grünen Gericht, Neuhausen
344 Gasth. Kammhaus, Heidelbach
334 Gasth. z. Post, Olbernh.Str. 2
268 Gasth. Rauschenbach, Osw. Beutmann
210 Gasth. Sommerfrische, Frauenbach
218 Gausch, F., Dachdeckermstr., Bahnhofstr. 6
294 Gemeindeverwaltung Dittersbach
255 Gemeindeverwaltung Eltwerk
247 Gemeindeverwaltung Neuhausen
236 Gendarmerie-Gruppenposten, Olbernh.Str. 22
208 Gernegroß, E., Scheibenfbr., Dittersbach 32
246 Gessner, Alfred, Sattler, Hauptstr. 5
325 Gläßer, C. H., Möbelfbr., Neuwernd.W.
292 Gläßer, Max, Holzdrechslerei, Bahnhofstr. 19
286 Glöckner, Hch., Stuhlfbr., Cämmerswalde
348 Hähnel, Paul, Heidersdorf
347 Hänig, Bruno, Lebensm., BrüxerStr. 16
277 Hänig, Emil, Schneidermstr., Brüxer Str. 11
224 Heinrich, Alb., Fahrzeughdlg., Olbernh.Str. 13
349 Heinrich, Martha, Modewr., Olbernh.Str. 20
269 Heinrich, Max, Möbelfbr.
272 Heibig, Carl, Möbel- u. Stuhlfabriken Neuhausen, P Dresden 32088
331 Helbig, Erich, Brüxerstr. 40
220 Helbig, E., Möbelfbr., Dittersbach, Dorfstr. 7
296 Helbig, Martin, Klempnermstr., Bahnhofstr. 4
257 Herrmann, Kurt, Baugeschäft
339 Hetze, Edmund, Baugesch., BrüxerStr. 25
306 Hotel z. Erbgericht, Alfr. Bandmann
317 Hurt, Wenzel, Stuhlfbr., Bahnhofstr. 18
263 Jehmlich, Marcus, Sitzmöbelfbr., Frauenbach
327 Kaufmann u. Barth, Möbelfbr., Dittersbach
(318)Kempe Nf., Fritz, Tischfabrik
328 Kempe, Martin, Spielwrfbr., Brüxerstr. 6
249 Kirchen, ev.-luth., Pfarramt
206 Kirschen, Karl, Bauer, Dittersbach
313 Kreher, Rudolf, Holzwrfbr., Dittersbach 34
234 Kreller, Wilh., Bäckerei, Poststr. 2
215 Langbein, Dr. J., Arzt, Brüxerstr. 15
212 Langer, Curt O., Spielwarenfabrik
264 Langer, Friedr., Ortsb.-Führ., Neuwernsd.W.
295 Langen, Max, Holzwr., BrüxerStr. 40
302 Lehmann, W., Möbel, Cämmerswalde
261 Lischke, Rich., Buchhdlg., Bahnhofstr. 16
308 Löschner, Leon., Maschinenfbr., Neuw. Weg 7
320 Löschner, P., Maschinenbau, Bahnhofstr. 28
248 Löschner, Rud., Schreibwr., Olbernh.Str. 1
287 Martin, Oswald, Stuhlfabrikation, Cämmerswalde über Freiberg (Sachs.)
318 Matthes, Emil, Kol.-W., Bahnhofstr. 14
(318)Matthes, Erich, Tischfbr.
(318)Matthes, Herb., Omnibus-Reisedienst
240 Matthes, Martin, Friseur, Bahnhofstr. 9
223 Matthes, Walter, Kohlen
262 Mersch, Fritz, Dentist, Hindenburgstr. 6
243 Meyer, Hugo, Stuhlfbr., Cämmerswalde 71
232 Morgenstern, Arno, Schmiede, Freibergerstr. 2
241 Morgenstern, E., Sitzmöbelfabrik
265 Morgenstern, Oskar, Stuhlfbr., Dittersbach
281 Müller, Alwin, Kartoffeln, Brüxer Str. 5
321 Müller, Ferd., Friseur, Olbernh.Str. 4
342 Müller, Osw., Sägewerk Cämmerswalde 107
284 Neubert, Arno, Baumstr., Poststr. 1
285 Neubert, Frieda, Möbelfbr., Olbernh.Str. 21
250 Neubert, Georg, Bauer, Dittersbach 11
209 NSDAP u. NS-Volkswohlfahrt, Bahnhofstr. 12
242 Pätzig, Rudolf
259 Purschenst. Schloßbrauerei eGmbH, Olb.Str. 22
279 Reichel & Co, Blumenfabrik, Bahnhofstr. 28
338 Reichelt, Oskar, Stuhlfbr., Dittersbach 29
322 Reichelt, Reinh., Fleischerei, Brüxerstr. 18
244 Reichsarbeitsdienst, Abt. 3/155
225 Reichsbahn, Bahnhof u. Güterabfertigung
201 Reichspost, Postamt
253 Revierwasserlaufanstalt, Bienenw.Str. 17
235 Schlieder Nf., Hermann, Stuhlfbr.

324 Schlieder, Milda, Modewr., Bahnhofstr. 22
291 Schmerler, Emil, Fuhrgesch., Dittersbach
211 Schmieder, Emil, Elektrotechn. Fbr.
237 Schöne, Erich, Bücherrevisor, Bahnhofstr. 24
231 Schönherr, Martin, Steinbruch, Bhf.Str. 7
230 Schwartenberghaus, Unterkunftshaus
336 Seidel, Herbert, Sitzmöbelfabrik
301 Seifert, H. E., Stuhlfabrik, Olbernhauerstr. 32
310 Seifert, Otto, Stuhlfbr., Neuwernsd.Weg 17
258 Seyffert, Woldemar, Zahnarzt, Bahnhofstr. 18
275 Sparkasse u. Girokasse. Neuhausen
290 Stiehl, Hermann, Herstellung von Stühlen, Neuwernsdorfer Weg 25
254 Stiehl, Milda, Blumen, Olbernhauer Str. 6
266 Stoklas, Franz, Holzhdlg., Bahnhofstr. 16
219 Straßenbaubezirk, Ad.Hitlerstr. 13
216 Thümmel, Paul, Konditorei, Brüxerstr. 4
214 Tippmann & Kletz, Vertrieb erzgebirgischer Erzeugnisse, Schwartenbergweg 20
252 Trautzold, Kurt, Schornsteinfeger, Brüxerst. 39
217 Trinks Erben, Woldem., Radio, Olbernh.Str. 28
333 Vollmar, Dr. Otto, R.-A., Brüxerstr. 9
207 Walther, Rosa, Molkerei, Bahnhofstr. 15
319 Weinhold, Arthur, Obst, Olbernh.Str. 2
335 Wolf, Arth., Schirme, A.Hitler-Str. 4
323 Wolf, Max E., Holzwrfbrkt., Brüxerstr. 27
233 Zacharias, Andr., Fuhrherr, Bahnhof 2
238 Zacharias, Osw., Kol.-W., Brüxerstr. 2
307 Zedow, Carl, Schlosserei, Brüxerstr. 28
221 Zettel, Max, Modewaren, Hauptstr. 3
271 Ziller, Herm., Klempnermstr., Hindenb.Str.

Neuhausen (Filder) [Württemberg]

359 Allmendinger, Ernst, Möbel, Scharnhausen
261 Apotheke, Haeckersche, M. Avrie
235 Auwärter, D., Wagenbau, Sielmingen
358 Bahnhof
272 Bahnhofsrestaurant, G. Abele
311 Balluff, Gebhard, Mech. Werkstätte
217 Baluff, Osk., Glaserei, Ob.Bachstr. 23
291 Bauer, Karl, Gasthaus z. Jägerhof
219 Becker, Paul Gerh., Schilderfbr., Sielmingen
321 Benz, Karl, Gipsermstr., Pulsstr. 25
273 Benzler, Ernst, Gasth., Scharnhausen
214 Bischof, Wilh., Prokurist, Kirchstr. 98
260 Durst, Wilh., Kaffee-Rest., Scharnhausen
274 Ehrenbauer jr., Karl, Möbelfabrik, Brühlstr. 1
312 Eisele, Johannes, Meßwerkzeugfabrik
339 Eisele, Jos., Landw., Entenstr. 25
334 Fischer, Paul, Architekt
229 Fröschle, Ernst, Kohlen, Scharnhausen
295 Gaststt. Adler, Ant. Mayer, Marktstr. 5
357 Gaststt. Hirsch, G. Kienzle, Scharnhausen
337 Gaststt. Kreuz, Inh. A. Walter
333 Gaststt. Krone, C. Horlacher, Sielmingen
317 Gaststt. Linde, Inh. Friedr. Kümmerle
338 Gaststt. Linde, Wilh. Fauser, Sielmingen
330 Gaststt. Löwen, Gottlob Bayha, Sielmingen
206 Gaststt. Ochsen, Robert Bayer
331 Gaststt. Rößle, Georg Hertler
282 Gaststt. Rose, K. Kaiser, Scharnhausen
212 Gaststt. Waldhorn, Ww. J. Kurfeß
353 Gehrung, Rob., Metzger, Scharnhausen, PlicsingerStr. 2
296 Gemeindeverwaltung Harthausen
201 Gemeindeverwaltung Neuhausen a. F.
208 Gemeindeverwaltung Scharnhausen
227 Gemeindeverwaltung Sielmingen
292 Gendarmerie
265 Gerstl, Franz, Autoverm., Bahnhofstr. 6
290 Glohr, Fr., Spezereihdlg., Scharnhausen, Adolf-Hitler-Str. 15
225 Grimm, Karl, Kaufhaus
207 Gugel, Anton, Geflügel
204 Gugel, Theodor, Baumaterialien, Ziegelei
356 Gutsverw., landw. Hochschule Hohenheim, Scharnhausen
234 Hermann, Reinh., Baumstr., Scharnhausen, Ad.Hitler-Str. 76
269 Hertler, Theodor, z. Sonne, Sielmingen
276 Höfler, Dr. W., Zahnärztin, Ad.Hitlerpl.
332 Hohmann, Dr. Adolf, Arzt
205 Kaiser, Karl, Arch.-Büro, Scharnhausen
263 Kaiser, Philipp, Bauernführer, Scharnhausen, Plieninger Str. 29
222 Kathol. Pfarramt
316 Kinderheim St. Josef
306 Kreissparkasse Eßlingen a. N.
224 Mack, Bäckerei, Sielmingen
216 Maier, Albert, Fahrzeuge, Schlosserstr. 6
215 Maier, Anton, Vertr., Klosterstr. 1
335 Mayer, Eugen, Schreinerei, Hindenb.Str. 18
306 Milchverwertungsgen. Harthausen eGmbH
264 Dies., Sielmingen, Frongasse 18
297 Müller, Karl, Gasthaus z. Traube
294 Neckarwerke AG, Eßlingen, Monteurstelle
314 Neuhausener Bank eGmbH, Ad.Hitler-Pl.
232 NSDAP Ortsgr. Neuhausen, Ad.Hitlerpl. 11
236 Oettinger, G., Gipsergesch., Keßlerstr. 23
210 Pfäffle, Max, Gärtnerei
320 Pflüger, Christian, Müller
209 Rank, A., Gemischtwaren
203 Rank, Eugen, Geflügelgroßhandlung
223 Rank, Karl, Geflügelhdlg.
266 Rank, Lothar, Autoverm., Kirchstr. 88
277 Reichsluftschutzbund, Scharnhausen, Burgstr.
340 Reichspost, Postamt
202 Ruß, Dr. Ernst, Arzt
352 Sannwald, E., Kfm., Scharnhausen, Talstr. 2
307 Schad. Ernst, Bäckerei, Scharnhausen, PlieningerStr. 6
275 G. u. W. Schäfer, Milch, Sielmingen, Hauptstraße 50
298 Schäffer, Friedr., Schreinerei, Sielmingen
271 Schaller, Mineralwasserfbr., Kirchstr. 25
300 Schaller, Anton, Stukkateur
336 Schmid, Josef, Karlstr. 7
262 Schmid, Willy, Dentist, Ad.Hitler-Pl.
231 Schölkopf, E., Baugesch., Sielmingen, Wilh. Straße 62
310 Schölkopf, E., Pflastermstr., Sielmingen, Frongasse 16
293 Schreiber, Christ., Gemischtwr., Sielmingen
268 Schreiber, Wilh., landw. Masch., Sielmingen
313 Schwarz, Friedr., Schäfer
213 Schweizer, Karl, mech. Werkst., Sielmingen, Gartenstr. 13
238 Schweizer, Karl, Sauerkraut, Sielmingen, Pulsstraße 8
283 Sonn, Wilh., Gartenbau, Scharnhausen
319 Spar- u. Darlehnsk. Scharnhausen, Kirchstr. 2
226 Spar u. Darlehnsk. Sielmingen eGmuH, Gartenstr. 24
304 Staiger, Friedr., Gemeindepfl., Sielmingen
237 Stoll, Alb., Fleischerei, Kirchstr. 16
308 Stoll, Wilh., z. Waldhorn, Harthausen
211 Straub, Gottlob, Klinkermühle
220 Streib, Reinh., Küferei, Scharnhausen, Gartenstraße 13
218 Strohm, Fritz, Pferdehdlg., Scharnhausen, Parkstr. 1
318 Vatter, Jakob, Kohlen, Baumaterialien
221 Verbraucher-Genossenschaft eGmbH, Verteilstraße 24
229 Dies., Verteilst. 25, Scharnhausen
305 Weinmann jr., Chr., Zimmerei, Sielmingen, Wilhelmstr. 61
278 Wolf, Josef, z. Saalbau
228 Württ. Baumwoll-Spinn. u. Weberei, Fil.

Neuhausen (Kr. Königsberg) [Ostpreußen]

223 Adler-Apotheke, Ernst Berneick
191 Ausflugslokal Eichenkrug
(131) Balduhn, Rodmannshöfen
204 Barnowski, Alfr., Bauer, Neuhausen
206 Bartschat, Albert, Baugeschäft
176 Behring-Institut Ostpreußen, I.G.Farbenindustrie Aktiengesellschaft, Neuhausen (Ostpreußen). T Behringinstitut Neuhausenostpreußen
237 Bender, Mart., Ob.-Insp., Fasanenallee 61
146 Blank, Carl, Landwirt, Stantau
189 Bloeck, Fr., Elektr.-Anl., Neuh.Tiergarten
133 Bodsch, Landwirt, Knöppelsdorf
125 Boenert, Franz, Spedition, Trausitten
212 Ders., Schmeckenkrug
261 Boenert, Hans, Kfm., Trausitten
124 de la Bruyère, Landwirt, Knöppelsdorf
209 Büchler, Paul, Landwirt, Ziegelau
153 Bukmakowski, Hugo, Fleischermstr.
140 Calamé, Lehrer, Tropitten
198 Dietrich, Wangnicken
225 Feierabend, Otto, Landwirt, Prawten
205 Fischer, Bernhard, Direktor
179 Freiwald, P., Restaur., Neuh.Tierg.
161 Freiwald, Walter, Gastwirt
236 Derselbe, Ausschank Stehbierhalle
117 Freund, L., Frauenschaftsltr., Finkenweg 2
232 Fröhlich, Eduard, Bäckerei, Mandeln
168 Gemeindeamt Bulitten, Rodmannshöfen
140 Gemeindeamt Mandeln
193 Gemeindeamt, Laubmeyer, Büro, Lindenallee
242 Derselbe, Wohnung, Birkenallee
129 Gendarmerie-Gruppenposten Neuhausen
113 Gläsmann, Charlotte, Hebamme, Lindenallee 27
145 Graue Schwestern, Neuhausen-Tiergarten
202 Gutsverwaltung Neudamm
199 Held, Adolf, Gärtnerei, Lindenallee
155 Herrmann, Rud., Mühle, Neuh.Eichenkrug
118 Hirsig, Bruno, Kfm., Dositten
114 Hoch, Fr., Bauer, Mandeln
172 Hönig, Landwirt, Condehnen b. Kuggen
152 Hönig,, Karl, Landwirt, Tropitten
251 Hollstein, Erich, Bauer, Knöppelsdorf
169 Hollstein, Walter, Landwirt, Knöppelsdorf
218 Jungnickel, Oskar, Bauer, Bladau
254 Karasinski, Adam, Siedl. Eichenkrug
188 Klein, Erwin, Geflügelhof, Knöppelsdorf
187 Knäpke, Erna, Fasanenallee 5
163 Knoch, Dr. Hans, Arzt, Kleinheiderweg
220 Knoop, Franz, Kantinenpächter
211 Koch, Cäcilie, Kol.-W., Kleinheide
164 v. Koerber, Ingo, Berthaswalde
256 Kowalewski, Siegfried, Viehhändler
121 Krause, Aloys, Landwirt, Trausitten
136 Krause, Ernst, Bauer, Aweyken
160 Kreisfeierabendhaus Trausitten
208 Kreissparkasse Samland, Hauptzweigst., Tierg.
258 Kuster, Dr. Fritz, Psychologe, Tiergarten, Schloßallee 29
229 Landjahrlager Sonnigkeim
116 Lastig, Georg, Landwirt, Dunkershöfen
214 Lau, Otto, Landwirt, Knöppelsdorf
157 Laubmeyer, Wanda, Kolonialwaren
147 Leopold, Kurt, Bauer, Matzkahlen
143 Lissowsky, Kurt, Tobiasallee
215 Lohrenz, Rich., Schmiedemstr., Trausitten
183 Lotsch, Lehrer, Prawten
139 v. Ludwig, Helene, Aweyken
171 v. Massow, Major a. D., Schloß Neuhausen
135 Mehlfeld, Dr. Hilde, Ärztin, Mandeln
227 Müller, Kantine
185 Neumann, Ernst, Töpfermstr.
240 Nitsch, Bruno, Kol.-W., Kleinheide
179 NSDAP., Ortsgruppe
255 Oßke, Dr. Wilh., Major, Schloßallee 28
228 Osterode, Dr. E., Zahnarzt, Neuh.-Tierg.
243 Ostp. Saatzuchtges. mbH, Nordost, Zuchtstat., Bulitten
159 Ott, Walter, Malermstr., Hasenallee
222 Packhäuser, Paul, Malermstr.
127 v. Petzinger, Dr. Karl, Kleinheiderweg
190 Pfarramt Neuhausen
148 Podack, Landwirt, Prawten
238 Podehl, Jul., Major, (E), Absintkeim
235 Polkehn, Alfred, Neuh.-Tierg.Privatstr.
166 Preiß, Joh., Bauer, Bulitten
138 Rachstein, F., Mandeln
137 Radtke, Ernst, Lehrer, Dossitten
150 Raffel, W., Sattlermeister
182 Rattay, Helm., Klempn., Neuh.-Tiergarten
132 Rautenberg, Aug., Landw., Rachsittenthal
154 Rehlaender, Landwirt, Neuhausen
170 Reichsbahn-Güterabfertigung Trausitten
233 Rogge, Johanna, Kol.-W., Absintkeim
230 Roloff, Herb., Architekt, Schloßallee
246 Rudat, Ernst, Gasthaus Prawten
241 Rüdiger, Otto, Fleischbeschauer, Neidtkeim
123 Ruske Kurt, Gastwirt
252 Rymer, Robert, Bauer, Mandeln
119 Salditt, Anna, Geschäftsinh., Fasanenallee
247 Saul, Walther, Kfm., Schloßallee 28
181 Schaefer, Paul, Lehrer, Stantau
130 Schalt, Herm., Kolonialwr.
144 Schalt, Hans, Bauer, Stantau
244 Schibalski, Franz, Landw., Rachsitten
201 Schimmelpfennig, Walter, Landwirt, Sensen
178 Schulz, Fritz, Bäckerei
231 Schwabe, Fleischbeschauer
186 Schwarz, Bauer, Waldhöfen
248 Schwarz, Otto, Töpfermstr., Trausitten
180 Schwichow, Fritz, Tischlerei
138 Schwill, Richard, Gasthaus, Mandeln
149 Siegmund, Bauer, Prawten
134 Siegmund, Alb., Landwirt, Rachsitten
234 Stein, Fritz Knöppelsdorf
257 Stephan, Dr. J., Schloßallee 30
177 Stöber, Otto, Arzt, Hauptstr.
110 Szagunn, O., Baugesch., Neuhaus.Tiergarten
250 Szcagunn, O., Ing., Tiergarten
162 Teschke, Willi, Bauer, Stantau
126 Teucke, Ewald, Fleischermstr., Trausitten
216 Thiel, Fritz, Lehrer
200 Volksschule
174 Waschau, Ziegelei, Kleinheide
122 Weller, Helmut, Landwirt, Wange
195 Wenck, Paul, Mandeln
197 Wengel, Maria, Heb., Tiergarten, Lindenallee
219 Frida u. Kurt Wermke, Dentisten, Lindenallee
151 Wiemer, Emil, Kfm., Neuh.-Tiergarten
142 Windelboth, P., Fleischermstr.
173 Witt, Bauer, Neuhausen
245 Wischnewski, Fritz, Lastautofuhren
167 Wulff, Arthur, Bauer, Knöppeldsorf

Neuhausen (ob Eck) [Württ.]

75 Baumann, Hermann, Sägewerk
71 Binder, Ernst, Schuhfabrik
63 Birk, Mich., Kartonnagenfabrik, Filialbetrieb
85 Ev. Pfarramt, StockacherStr. 2
76 Gemeindeverwaltung Neuhausen ob. Eck
72 Gendarmerieamt
70 Hagen, Ernst, Bäckerei
67 Hepfer, Karl, Schuhfabrik, Tuttlingerstr.
69 Landesverb. bad. Rinderzüchter
78 Lang, Christian Ww., Metzgerei
86 Revierförsterstelle, Gehrenstr. 10
68 Seeh, Herm., Fuhrbetr., StockacherStr. 15

Neuhof (Kr. Fulda) [Hess.-Nass.]

155 Adrian, Andreas, Zigarrenfabr.
217 Alban, Lud., Gartenbau
165 Amtsgericht Neuhof
205 Apotheke Neuhof, Dr. C. Coester
177 Auth, August, Tankstelle
169 Auth, Theodor, Landwirt
207 Baum, Rudolf, Kolonialwr., Flieden
109 Benkner, A., Lebensmittel
161 Beßler, Josef, Metzgerei, Mittelkalbach
124 Bogner, Dr. Kilian, Arzt
164 Bokelmann, Otto, Dentist
130 Borngraeber, W. M., Kaufmann
166 Brähler, Karl, Land- u. Gastwirt
208 Bürgermeisteramt Flieden
101 Bürgermeisteramt Neuhof
188 Bürgermeisteramt Niederkaldenbach
224 Bürgermeisteramt Rückers
202 Bürgermeisteramt Schweben
146 Darlehnskasse Flieden
128 Darlehnskasse Neuhof, eGmuH.
117 Darlehnskasse Mittelkalbach, eGmuH.
110 Dechant, Albert, Gastwirtschaft
199 Deichmann, Friedr., Flieden, Ad.Hitler-Str. 127
130 Deutrich, Kurt, Buchhandel
157 Eckert, Gotthard, Landwirt, Rommerz
225 Enders III, Emil, Landwirtsch. Produkten
126 Erb, Anton, Hattenhof
173 Försterei, (Revier-), Niederkalbach
174 Försterei, (Revier-), Rommerz Nord u. Süd
145 Forstamt, Neuhof-Ost
118 Forstamt, Neuhof-West
159 Gärtner, Ludwig, Baumaterialien
203 Gärtner, Maria, Tabakwaren
116 Gärtner, P. Aug., Lebensmittel
178 Gendarmerieposten Flieden I
136 Gendarmerieposten Flieden II
167 Gendarmerieposten Niederkalbach
198 Göller, Josef, Sägewerk
150 Happ, Emil, Kfm., Mittelkalbach, Nr. 101
162 Happ, Leo, Metzger, Flieden
229 Heeresneubauamt Hersfeld
152 Heil, Aug., Elektr. Anlagen, Flieden
183 Heil, Adolf, Rommerz
179 Heil, Fr. Jos., Vertreter, Rommerz Nr. 81
134 Heinz, Heinrich, Opperz
223 Helfrich, Karl, Hattenhof
142 Heller, Adam, Bäckerei, Flieden
129 Herbert, Karl Conrad, Manufakturwaren
176 Imhof, Johann, Gastw. u. landw. Maschinen
219 Jahn I, Josef, Inspektor, Rommerz
151 Jordan u. Lotz, Sägewerk
221 Kaliwerk
206 v. Keitz, Dr. Emil, Arzt
193 Klug, Emil, Vertreter, Rommerz 38
112 Gebr. Krah, Zimmermstr., Dorfborn
135 Kreissparkasse, Flieden, Untergasse 149
113 Kreß, Ferd., Baugeschäft
127 Kress, Karl, Eisenwaren
137 Kreß, Wilh., Bez.-Schätzer d. Hess. Brandv.
143 Kruska, Dr. Benno, R.-A. [N]
114 Löffert, Joh., Schlosserei, Flieden
131 Lüdje, Heinrich, Tierarzt
218 Möller, Emil, Gastwirt, Opperz.
132 Mohr, Dr., Zahnarzt, Flieden
154 Molkerei Neuhof
215 Müller, Emil, Gasthaus, Flieden
216 Müller, K., Metzgerei, Bhfstr. 3, Flieden
102 Müller, Rud., Gastwirt, Flieden, Hitlerstr. 445
147 Neidhardt, Franz, Bäckerei, Flieden
168 Neidhardt, Wilh., Landesprod., Flieden
209 NSV-Kinderheim Flieden
140 Paulmann, Hch., Lebensmittel
109 Pfarramt, kathol., Hattenhof
182 Pfarramt, kathol., Mittelkalbach
160 Pfarramt, kathol., Neuhof
180 Pfarramt, kathol., Niederkalbach
123 Photo-Atelier Rothmann
141 Reichsarbeitsdienst, weibl., Lg. 41, Rommerz
108 Reichsbahn, Güterabfert. u. Bahnhof Neuhof
171 Dies., Güterabfert. u. Bahnhof Flieden
120 Reichspost, Postamt Neuhof
187 Reichspost, Zweigpostamt Flieden
115 Rieser, Johann, Gastwirt, Spediteur, Flieden
123 Rothmann, Wilh., Malergeschäft
184 Rübsam, Carl, Rommerz, Dorfstr. 71/2
125 Ruppel, Jos., Metzgerei
119 Ruppel, Wilh., Gasthaus z. Schützenhof
220 Sauer, Fridolin, Kohlen, Schweben
156 Schaumburg, Friedr., Bahnhofswirt, Flieden
185 Schröder, Walt., Brückendrogerie
158 Seng, Karl, Gasthaus, Hattenhof
204 Toelle, Dr. Fritz, Arzt, Flieden
175 Trabert, Hermann, Gartenbaubetrieb
170 Ueberlandwerk Fulda AG
144 Dasselbe, Flieden
228 Urbach, Hans, Lehrer, FuldaerStr. 56
139 Utz, Wilhelm, Autoverm., Flieden, Hptstr. 11
226 Virneburg, Bergstr. 87
201 Vogel, Ferd., Landw., Hof Engelsburg
149 Vogel, Richard, Zigarrenfbr., Dorfborn
133 Vomberg, B., Kolonialwr., Flieden
172 Weber, Eduard, Straßenmstr., Ackerweg 123
191 Werner, Adam, Gastwirt, Frankf.Str. 47
181 Will, Pius, Schlosserei, Autorep.
111 Wintershall AG, Werk Neuhof

Neuhof (Kr. Löbau) [Westpr.]

7 Amtsbezirk
6 Dampfmolkerei Neuhof
4 Laskowski, Helmuth
6 Molkereigenossenschaft Neumark eGmbH
3 Mowinski, Peter, Bauer, Lekarth
5 Oetken, Hans, Landwirt, Krossel-Neuhof
2 Rutkowski, Stanislaus, Bauer, Cembalowo
1 Schultz, Hans-Jürgen

Neuhof b. Ottenschlag [Niederdonau]

1 Bahnhof

Neuhof (Südostpreußen)

10 Biernath, P., Bauer, Georgensguth
5 Kaeseler, Jos., Schwirgstein
12 Kruppa, Lehrer, Gittau
15 Kupczik, I., Mühlenwerke, Johannisthal
4 Lenkkeit, Gerhard, Pfarrer
1 Lipka, Wilh., Landw., Georgensguth
7 Lux, Ernst, Gittau
6 Maroska, Julius, Bauer, Georgenguth
2 Schaak, Oskar, Seebesitzer, Braynicken
8 Sendatzki, Paul, Gastwirtschaft
14 Skupsch, Gustav, Landwirt, Gittau
11 Stach, Erich, Bauer, Gittau
3 Zeranski, Emil, Alfredshof

Neuhofen a. d. Krems [Oberdonau]

14 Amtsgericht
18 Apotheke „Zur Heil. Dreifaltigkeit"
9 Bahnhof
7 Derndorfer, Franz, Bauunternehmer
17 Gärber, Karl, Gasthaus
4 Ganglbauer, Josef, Kunstmühlen
6 Gemeindeamt
10 Gendarmerieposten
16 Grohmann, Max, Gutsbesitzer, Puchmayrhof
3 Hofmühle, Emil Rössler, Sägewerk
21 Karl Kolm's Nf., Zimmerei
5 Kremstaler Lagerhausgen. mbH
23 Mayr, Rudolf, Warenhdlg.
8 Obernberger, Josef, Gasthof, Gries
2 Oberösterr. Landes-Irrenanstalt, Gschwendt
(16) Oberösterreich. Leinengarn-Handelsges.
20 Ortsgr.-Leitung der NSDAP.
22 Peterlechner, Josef, Warenhaus
13 Sparkasse Neuhofen a. d. Krems
19 Suda, Dr. Camillo, Arzt
11 Suda, Dr. Oskar, Mühle, Markt 122
15 Tierarzt Cornelius Bröll
12 Weislein, Rudolf, Notar

Neuhofen (Pfalz) [Bay.]

229 Bauer, Wilh., Molkerei
283 Brendel, Johs., Sägewerk, Mutterstadt
270 Bürgermeisteramt Limburgerhof
203 Bürgermeisteramt Neuhofen (Pfalz)
259 Bürgermeisteramt Waldsee
248 Burkhardt & Rohr, Eierteigwr.-Fbr., Waldsee
267 Busch, Karl, Baumstr., Limburgerhof
265 Claus, Wilh., Manuf.-W., Waldsee
291 Cutmann, Ernst, Bäckerei, Limburgerhof
274 Dalder, Kurt, Maschinenbau
324 Derselbe, Wohnung
323 Denger, Wilh., Schmiedemstr., Waldsee
292 Deutschel Willi, Schreinerei
264 Deutsches Rotes Kreuz, Waldsee
206 Drieß, Johannes, Gastwirt
249 Eckrich II, A., Vogelfutterhdlg., Waldsee
293 Eifer, Albert, Metzgerei, Limburgerhof
276 Emmering, Wilh., Schneiderei, Waldsee
204 Frey jun., Jakob, Baugeschäft
227 Gehres, Georg, Gemischtwr.
241 Gendarmeriestation Limburgerhof
277 Gendarmeriestation Waldsee
215 Graff, Wilh., Fahrräder.
228 Gebr. Graff, Mühlerei, Waldmühle
258 Hardt, Dr. Alfr., Arzt, Limburgerhof
231 Hartmann, Ludw., Metzgerei, Limburgerhof
213 Hauck, Peter, Maurermstr., Waldsee
221 Hege, Emil, Wirtschaft, Kohlhof
238 Hege, Wilh., Gutsbesitzer, Kohlhof
296 Höllrigl, Jak., Baumat.-W., Limburgerhof
311 Hoffelder, Jakob, Autotransp., Waldsee
286 Hofmann & Schmidt, Laubsägeartikel, Limburgerhof
235 Hoock, Gustav, Architekt
294 I.G.Farbenindustr. AG, Gasth. Limburg. Hof
226 Dies., Gutsverw. Limburgerhof
289 Jacob, Oswald, Tankstelle, Limburger Hof
246 Karl, Karl, Autotransporte
237 Karl, Peter Wilh., Spedition
280 Karl jr., Wilhelm, Holzhandlung
212 Kath. Pfarramt, Limburgerhof
263 Kath. Pfarramt, Waldsee
211 Klapp, Elise, Mietwagen, Limburgerhof
205 Klapp, Georg, Polstermöbel, Limburgerhof

273 Klopp, Heinrich, Kolonialwaren
234 Knittel, Michael, Bäckerei, Waldsee
214 Kraushaar, Friedrich, Glaser
278 Kraushaar, Karl, Jagdaufseher
216 Kraushaar, Phil., Installation, Spenglerei
285 Kuntz, Karl, Install., Buschstr. 9
239 Kunz, Emma, Gasth., Limburgerhof
209 Gebr. Leibel, Elektr. Anl., Limburgerhof
268 Mattern, Johs., Gasthaus, Waldsee
249 Mayer, Martin, Kfm., Waldsee
319 Meyer, Christ., Lehrer, Limburgerhof
220 Gebr. Müller, Bauuntern., Limburgerhof
224 Müller, Karl, Architekt, Limburgerhof
220 W. & F. Müller, Lederhdlg., Limburgerhof
210 Neuh. Spar- u. Bez.-Verein EGmuH, Altriperstraße 14
279 NSDAP, NS.-Schwesternseminar, Rehhütte
245 Omnibus-Verk.Ges. Koob & Kaufmann
314 Platt, Carl, Dr., Limburgerhof
275 Pickel, Georg, Betriebsleiter
222 Prot. Pfarramt
313 Prot. Pfarramt, Limburgerhof
266 Regel, Anna, Hebamme
281 Reichsbahn-Gesellschaft, Mutterstadt
207 Rösl, Josef, Dentist
240 Rohr, Adam, Kiesgesch., Waldsee
269 Rohrbacher, Carl Anton, Heilpraktiker, Waldsee
290 Schäfer, Insp., Limburgerhof, Rehhütte
202 Scheeder, Dr. Wilh., Arzt
257 Scheffels, Emil, Dreschbetrieb
247 Schmidt, Elise, Hebamme
310 Schöneberger, Ernst, Gasthof, Waldsee
282 Schorr, Wilh., Gastwirt, Limburgerhof
271 Siebert, Dr. Ernst, Arzt, Waldsee
297 Spar- u. Darlehnskassenverein Limburgerhof
219 Spar- u. Konsumverein eGmuH, Neuhofen
250 Spar- u. Darlehnskassenverein Waldsee eGmuH
316 Spindler, Heinrich, Kol.-W., Waldsee
253 Spindler, Herm., I, Gasthaus
217 Striebinger, Aug., Wirtschaft z. Schwanen
287 Striebinger, Emil, Metzgerei
312 Striebinger, Friedr., Metzgerei, Limburgerhof
243 Sturm, Eugen, Drogerie
242 Tremmel II, Anton, Wirtsch., Waldsee
254 Tremmel II, Emil, Wirtsch., Waldsee
236 Tremmel, Herm., Baumaterial, Waldsee
322 Turn- u. Sportgemeinde e. V.
223 Weber, Josef, Autovermietung
272 Weber, Karl, Gastwirtschaft
255 Matth. Zickgraf u. Sohn, Tintenfabrik, Waldsee

Neuhofen (Kr. Pfarrkirchen) [Niederbayern]

1 Biermeier, Josef, Limonadenfbr.
4 Gebrüder Huber, Schreinerei
5 Laxhuber, Mich., Viehhändler
3 Maier, Josef, Landwirt, Pimmersdorf
7 Moser, Josef, Gastwirt
11 Reichspost: Poststelle
8 Schober jr., Xaver, Viehhändler

Neuhofen a. d. Ybbs (Niederdonau)

5 Gemeindeamt, 29
1 Giertler, Leopold, Gastwirt
2 Kinscher, Friedr., Gut Steyringhof
3 NSDAP., Ortsgruppe, Schloßg. 7

Neuhütten (Württemberg)

76 Bachlechner, Dr. Karl, Arzt, Wüstenrot
79 Bäuchle, Christian, Wirtschaft z. Ochsen
75 Barnikel, Eugen, gem. Waren, Wüstenrot
34 Fr. Bopp u. Sohn, Kleiderfbr., Wüstenrot
38 Braun, Herm., Landwirt, Schweizerhof
98 Drauz, Gustav, Fabrikant, Wüstenrot
96 J. Ehmann & Sohn, Schreinerei, Wüstenrot
64 Energie-Versorgung Schwaben AG
84 Erholungsheim Bethanien, Wüstenrot
31 Ernst, Herm., Gastw., Wüstenrot
33 Ev. Pfarramt Maienfels
22 Ev. Pfarramt Wüstenrot
71 Forsthaus, Freiherrl, v. Gemmingen, Hornberg, Kreuzle
19 Förster-Stelle, (Revier), Stollenhof
17 Gemeindeverwaltung Finsterrot
82 Gemeindeverwaltung Maienfels
80 Gemeindeverwaltung Neuhütten
86 Gemeindeverwaltung Wüstenrot
67 Gendarmerie Wüstenrot
95 Huber, Aug., Maurermstr.
70 Huber, Robert, Gemischtwaren
13 Hübner, Heinr., Sargfbr.
18 Jakob, Heinrich, Gemischtwaren
28 Kaumeyer, Friedr., Autoverm., Brettach
66 Kleier, Erwin, Pensionär, Wüstenrot
31 Koos, Walter, Kfm., Wüstenrot
16 Kuntz, O., Dent., Wüstenrot, Lauternerstr.
77 Laboratorium Kropp, Wüstenrot
39 List, Hilde, Landhaus, Wüstenrot
12 NSDAP Ortsgr. Maienfels
81 Bernh. Pfeifer & Söhne, Fabrikanten
63 Rapp, Alb., Schlosserei
65 Ritter, Hugo, Direktor, Wüstenrot
29 Röger, Friedr., Fleischerei, Finsterrot
69 Rupp, Gotthold, Gasth. z. Krone, Wüstenrot
30 Sausele, Oskar, Gasth., Chausseehaus
32 Schaffroth, Otto, Zimmermstr., Wüstenrot, HeilbronnerStr. 3
20 Scherer, Georg, Baurat, Wüstenrot
14 Schilling, G., Autoverm., Oberheimbach
78 Schmidgall, Aug., Botengeschäft
89 Schmieg, Georg, Pension, Wüstenrot
68 Sinn, Otto, Gastwirtsch. z. Rößle
60 Spar- u. Darlehnskasse Maienfels
73 Sturm, Ludwig, Sägewerk, Welhenbronn
72 Wieland, Adolf, Metzgerei
88 Wieland, Emil, Gasth. Sonne
83 Wieland Sohn, Fr., Fuhren
85 Wieland, Herm., Baustoffe, Stollenhof
61 Wieland, Rudolf, Gemischtwaren
93 Zügel, Ernst, Autoverm., Wüstenrot

Neu-Hurkenthal (Böhmerwald) [Bay.]

2 Aschenbrenner, Josef, Gemischtwaren
3 Schafhauser jr., Anton, Metzger, -Neuhaidl

Neu Isenburg (Hessen)

740 Ackermann, Adolf, Schuhhandel, Roonstr. 11
678 Ackermann, Friedr., Friseur, Ad.Hitler Str. 80
632 Ahl, Karl, Taunusstr. 40
522 Allg. Ortskrankenk. f. d. Stadt u. d. Landkr. Offenbach (M.), Sektion Neu-Isenburg
634 Altstadt, Ludw., Graphiker, Hindenburgstr.
717 Andres, Philipp, Dentist, Mainstr.
524 Anger, Rudolf, Kfm., Mainstr. 69
623 Anthöfer, Peter, Mech. Werkst., Gartenstr. 17
249 Apotheke, Ad.Hitler Str. 49
380 Arbeitsamt Frankfurt (Main), Nebenstelle
219 Arnoul, Heinr., Tankstelle, Ad.Hitler Str. 25
745 Auras jun., Fritz, Lumpen, Grafenbruchring 77
720 Autohaus Georg von Opel & Co., Neu Isenburg, Adolf-Hitler-Straße 200
385 Babel, Wilh., Fahrradhaus, Bahnhofstr. 2
616 K. W. u. A. Bach, Vertreter, Ad.Hitler-Str. 11
631 Bäck, Dr. Hans, Arzt, Roonstr. 34
301 Bähr, Richard, Zimmergesch., Luisenstr. 57
659 Bärenfänger, Philipp, Tiefbau, Wagnerstr. 49
268 Balzer, Werner, Handelsvertr., Goethestr. 21
738 Barthelmeß, Alfr., Matratzen, Rich.Wagn.Str.58
618 Baumbusch, Herm., Bildhauer, Friedenstr. 56
594 Baumgarten, Wilh., Ing., Moltkeallee 100
571 Bausch, Alois, Bankbeamt., Bahnhofstr. 198
759 Bayer, Andr., Möbelbau, Ludwigstr. 43
741 Becker, Ernst, Metalldreherei, Waldstr. 117
435 Becker, Albert, Bismarckallee 152
509 Becker, Heinrich, Obst, Kronengasse 1
371 Becker, Phil., Oberinsp., Bermonstr. 36
438 Bender, Fritz, Makler, Schillerstr. 30
574 Beuder, Joh. Heinr., Fuhrgesch., Wilhelmstr. 16
222 Bender, Karl, Vertreter, Moltkestr. 13
760 Bender, Wilhelm, Modellbau, Offenb. Str. 91
308 Bettenhäuser, K., Heizungs- u. Trocknungsanlagen, Offenbacher Str. 36
540 Bezirkssparkasse Langen, Ad.Hitlerstr. 94
673 Biedermann, E.W., Malerei, Ad.Hitler Str. 114
307 Bieser, Herm., Baustoffe, Waldstr. 172
651 Billing, Hans, Immobilien, Kirchstr. 19
773 Birkner, Emil, Kfm., Litzmannstr. 9
445 Bleier, Franz, Bottichbau, Neu-Isenburg, Riedstraße 18
377 Blocker, Franz, Ww., Bismarckallee 50
799 Peter Joh. Bodensohn, Kom.-Ges., Bau Hoher-Berg
283 Boelsen, Dr. Ulrich, Zahnarzt, Roonstr. 69
563 Böhlendorf, A., Chem. Fabrik, Riedstr. 8
619 Brandt u. Zimmer, Roonstr. 70a
269 Bratengeier, Karl, Tiefbau, Bahnhofstr. 189
564 Braun, Friedr., Kaufm., Moltkestr. 72
496 Brechtel, Max, Ing., Roonstr. 13
574 Brenner, Herm., Vertreter, J.-Philipp-Anl. 26
669 Brenner, Frau S., Lebensm., Bahnhofstr. 97
548 Bretsch, Phil. u. Söhne, Althdlg., Nollg. 14
419 Bühler, Dr. Ludwig, Chem., H.Göring Str. 25
664 Bugge, Dr. Günther, Chem., Bahnhofstr. 208
683 Burkhardt, Emil, Kfm., Mainstr. 47
554 Burck, Aug., Kfm., Bansastr. 20
260 Busch & Schneider, Lederwr.fbr., Waldstr. 8
481 Cezanne, Christ., Lebensm., Hindenburgstr. 72
263 Cezanne, Franz, Möbelschreinerei, Peterstr. 6
493 Chantre, Adam, Frisurbed., Moltkestr. 25
718 Chem.Fabr.Dr.K.Klein GmbH, Schwimmbad 2
633 Christ, Herm., Autoverm., Kirchstr. 6
558 Commerzbank, Ad.HitlerStr. 54
672 Conrad, Gg. Wilh., Kfm., H.Göring Str. 71
407 Daum, Ad., Archit., Jahnstr. 65
769 Degner, Walter, Dreieichstr. 46
756 Dehe .Leopold, Rechtsberater, J.Philippanl. 77
518 Delrieux & Co., Mech. Werkst., Wiesenstr 6
675 Delrieux, Ch., Wäscherei, Offenbach. Str. 67
400 Delrieux, Fr., Mineralwfbr., Ad.Hitlerstr. 118
270 Dern, Kassensekr., Moltkestr. 31
328 Dern, Wilh., Dr., Zeppelinstr. 40
328 Derndruck, Verlag, H.d.Schwimmbad 2
504 Deutsches Haus, Gastst., Bahnhofstr. 191
667 Diaconf, Adam, Kohlen, Wiesenstr. 17
615 Diacont, Jean, Lebensm., Ad.Hitlerstr. 145
582 Diacont, Ph., Wäscherei, Offenb.Str. 55
789 Dietrich, Fritz, Bedarfsartikel, Friedr.Str. 36
755 Dietrich, Max, Adolf-Hitler-Str. 11
333 Dietz, Dr. Anton, Bücherrev., Taunusstr. 59
583 Dietz, Aug., Spengl., Gabelsbergerstr. 8
733 Dittrich, Dr. Eg., Chem., Dreieichstr. 38
788 Dörr, Fritz, Litzmannstr. 3
358 Dollinger, Friedrich, H.Göring Str. 34
500 Dossmann, Wilh., Bürstenfbr., Offenb.Str. 98
460 Dragert, Rosa, Gardinen, Ad.Hitler Str. 18
382 Drexel, Ludw., Malergesch., Ludwigstr. 65
670 Drouin, Käthe, Masseurin, Kronengasse 6
251 Dürr, Mich., Frachtfuhrwerk, Waldstr. 83
489 Duttweiler, Wilh., Vertreter, Roonstr. 14
501 Echternach, W., Drogerie, Ad.Hitler Str. 72
632 Eckhardt & Co., Knopffbr., Taunusstr. 40
776 Eckhardt, W., Kfm., Jean-Phil.Anl. 20
266 Eder, Wilh., Install., Bahnhofstr. 33
551 Eichler & Co, Schleifsch.Fbr., Wiesenstr. 10
240 Eidemüller, Johanna, D.-Konf., A.Hitlerstr. 96
649 Eidemüller, Peter, Wollwr., Hindeburgstr. 62
695 Eilert, Karl, Möbelfabrik, Waldstr. 77
411 Eisenmüller, Anton, Viehhdl., Bansastr. 32
402 Elbrecht, Dr.A., Zahnarzt, Moltkestr. 5-7
402 Elbrecht, Prof. Dr. A., Wipla-Laboratorium
626 Ellinger, Richard, Butter, Bahnhofstr. 147
515 Elsen & Hemer, Autoeinr.-Ges., Ludwigstr. 47
334 Emmerich, Phil., Bankprok., Bismarckallee 122
504 Endres, Ww. A., Deutsches Haus, Bahnh.Str.191
364 Engel, Willi, Buchdruckerei, Bahnhofstr. 18
586 Erle, Georg, Kfm., Jean-Phil.Anlage 23
388 Ernst, Karl, Bäckerei, Bahnhofstr. 23
349 Ev. Pfarramt, Assistenenbezirk, Ludwigstr. 73
483 Feuerbach, Wilhelm, Kfm., Feldbergstr. 37
473 Feyl, Paul, Sportzentrale, Ad.Hitler Str. 25
379 Fiederling, Peter-Gemeinderstr. 17
679 Fischer u. Friedrich, Papierverarbeitung, Richard-Wagnerstr. 76
660 Fischer, Fr., Sanitätshaus, Ad.Hitler Str. 75
258 Fischer, Herm., Wirtsch., Waldstr. 96
204 P. Fischer & Co., AG., Rohrleit., Gleisstr. 58
410 Fischer, Wilh., galv.-techn.Industr., Waldstr.28
648 Gebr. Flechsenhar, Möbelfbr., Wilhelmstr. 12
362 Fleischbeschau Neu-Isenburg
432 Flettner, Peter, Ing., Bermondstr. 40
275 Föhl, Wilh., Wirtsch., Marktpl. 1
495 Fonnegut, W., Bismarckallee 102
297 Forsthaus Gravenbruch, Waldrestaurant
608 Forsthaus Mitteldick, Restaur., P. Buchschlag
655 Franke, Oskar, Architekt, Taunusstr. 58
508 Frankf. Emaillier- u. Glaswerke, Gleisstr. 24
556 Freund, Friedr., Bäckerei, Pfarrg. 4/6
418 Fritzsche, Bernh., Geschäftsf., Bism.Allee 66
376 Fuchs, Joh., Schneiderei, Waldstr. 10
744 Funcke, Georg, Büromasch., Bismarckallee 60
393 Gack, Else, Niederl. Wurstfbr., Löweng. 25
585 Gackstätter jr., Peter, Taunusstr. 37
725 Gasthaus Rheinischer Hof, Ad.Hitler-Str. 40
423 Gaststätte Frankf. Haus, Darmst.Ldstr. 741
252 Gaußmann, Ludw., Kühlanlagen, Gabelsb.Str.7
643 Gebauer, Rob., Autovermiet., Moltkestr. 12
547 Genossenschaftsbank eGmbH, Ad.Hitlerstr. 63
577 Gerber, Alb., Bäckerei, Karlstr. 39
580 Geßmann, Wilh., Möbelfabr., Ludwigstr. 39
646 Geyer, Chr., Schreinerei, Löwengasse 6
697 Geyer, Wilh., Elektr. Anlagen, Löwengasse 6
529 Geyer, Wilhelm, Feine Lederwaren, Brieftaschen, Tresoren u. s. w., Waldstr. 87
412 Glogner, Hans, Glückwunschkartenverlag, Riedstraße 30
412 Glogner & Sohn, Fensterledergroßhandlung, Riedstraße 30
391 Gloria Theater, Adolf-Hitler-Str. 15
538 Göbel, Heinr., Autorepar., Hitlerstr. 22
767 Goebels, Heinr., Vertr., Bismarckallee 62
726 Goebes, Ludw., Luisenstr. 45
313 Göckes, Wilh., Schreinerei, Ad.Hitlerstr. 89
374 v. Göler, Friedr. Karl, Frhr., Dr.-Ing., Roonstraße 35
484 Gölz, Georg, Dr., Mainstr. 11
241 Goethe-Realschule, Kittlerstr. 9
709 Gompf, Christian, Kfm., Goethestr. 23
742 Gotthold, Georg, Beamter, Mainstr. 13
492 Gräfenecker, Jos., Gastw., Bahnhofstr. 50
415 Grebe, Hans, Dr. med., Roonstr. 11
476 Gregor, Johanna, Ref.Haus, Goethestr. 104
487 Griesinger, Dr. Herm., Zahnarzt, Taunusstr. 52
714 Grimm, Gerh., Dipl.-Ing., Hindenburgstr. 56
315 Gromann, Fr. Chr., Galvan.Anst., Karlstr. 29
576 Groß, Arno, Schreinerei, Ludwigstr. 41
777 Groß, Otto, Fische, Mainstr. 17
416 Grundel, Fritz, Wäscherei, Ludwigstr. 19
216 Gutmann, K., Baugesch.
414 Gutsverw. Neuhof, Gut Neuhof
507 Hänel, Th., Kfm., Herm.Göringstr. 12
417 Hahn, Ludwig, Druckerei, Schillerstr. 42
575 Halli Karl, Möbelfabrik, Adolf-Hitler-Str. 95
305 Happ, V. J., Direktor, Waldstr. 7
671 Hanseatische Acetylen-Gasindustrie A.-G., Werk Neu Isenburg, Gleisstr. 26
470 Hartte, Herb., Dipl.-Ing., Goethestr. 107
566 Haus- u. Grundbes. Verein e. V, Wiesenstr. 16,
790 Hayn, Dr. Hans, Arzt, H.Göring Str. 61
790 Hayn, Dr. Trude, Ärztin, H.Göring Str. 61
652 Hedderich, Ludw., Möbelfbr., Luisenstr. 11
757 Heerdt, Georg, Kfm., H.Göring Str. 74
498 Heidenreich, Hub., Beamter, Goethestr. 104
553 Heidenreich, Jos., Glaserei, Roonstr. 71
560 Heil, Otto, Molkereiprod., Kirchstr. 8
274 Heim d. jüdisch. Frauenbundes, Taunusstr. 9
639 Heister, Gg., Falltorhaus Mitteldick.
766 Heller, Adolf, Möbelwerkst., Karlstr. 6
237 Hellmann, Th., Bürstenfbr., Hindenburgstr. 36
503 Henche, Dr. Hans, Lotterie, Ad.Hitler-Str. 73
525 Herr, Martha, Wirtsch., Offenb.Str. 83
238 Herzog, A. W., Waschanst., Offenbacherstr. 73
785 Hess, Ernst, Kons.Hdlg., Brunnenstr. 60
201 Heusinger, Josef, Baugesch., Gravenb.R. 145
573 Hörr, Wwe., Wirtschaft, Hindenburgstr. 31
645 Hoffarth, Wilh., Bäckerei, Waldstr. 112
463 Hofmann, Willy, Autoverm., Ad.Hitlerstr. 85
644 Hohner, Hans, Wurstwr., Bahnhofstr. 187
743 Holzkämper, Ernst, Inspekteur, Dreieichstr. 123
541 Holzmann, Phil. AG, Ziegelei, Gehespitz
772 Hoppe, Walter, Obering., H.Göring Str. 47
543 Horch, Julius, Kaufm., Bahnhofstr. 15
641 Hübner, Karl, Versich., Mainstr. 8
352 Hufer, D., Gartenbaubetr., Gravenbruchring 130
642 Hunkel, Ferdinand, Eisenwar., Ad.Hitler-Str.21
422 Jäger, Dr. G., Chemiker, Taunusstr. 25
765 Jäger, Georg, Schuhmach., Ad.Hitler-Str. 123
259 Jansen, Erwin, Feinkost, Moltkestr. 52
420 Jörges, Jean, Tapeziergesch., Bahnhofstr. 47
798 Jordan, Hermann, Tuche, Ad.Hitler-Str. 183
511 Jungwirth, Hans, Schneider, Taunusstr. 30
611 Junker-Cremer, Alicestr. 14
262 Kadel, Wilhelm, Privat, Taunusstr. 20
354 Kaffee-Corso, Ad.Hitler Str. 14
550 Kaffee Mark, Ad.Hitler Str. 58
782 Kaiser, Aug., Buchhdlg., Bahnhofstr. 94
506 Kanzler, Karl, Masch.-Fbr., Bahnhofstr. 115
613 Kathol. Pfarramt, Kirchstr. 18
546 Klein, Emil, Gaststr., Ad.Hitler-Str. 52
624 Kleine, Hans, Zigarren, Ad.Hitlerstr. 9
370 Klingelhöffer, Dr. W., Arzt, Bismarckallee 36
264 Klinger, Fritz, Gen.-Vertr., Brunnenstr. 9
409 Klink, Willi, Kfm., Zeppelinstr. 20
322 Klös, J. H., Konfektion, Ad.Hitlerstr. 79
747 Klump, Fr., Baugeschäft, Luisenstr. 10
502 Klumpp, Christian, Lederfabrik, Offenbacher Straße 201
360 Knierim, Eduard, Bahnhofstr. 180
475 Knippel u. Co., Damenhutfbrk., Wiesenstr. 24
339 Knippel, Adam, Metzgerei, Löwengasse 15
323 Knippel, C., Apparatebau, Schützenstr. 11
287 Knippel II, Ernst, Metzgerei, Offenb.Str. 63
514 Knippel, Hans, Lederwr., Bahnhofstr. 26
650 Knippel, Jakob, Metzgerei, Bhfstr. 44
771 Knoch, Jakob, Moltkestr. 40
203 Koch u. Treutlein, OffenbacherStr. 1
466 Koch, Alex., Elektr. Anl., Ad.Hitler Str. 18
534 Koch, August, Buchdruckerei, Ad.Hitlerstr. 134
781 Koch, Eberh., Obering., Goethestr.
505 Koch, Otto, Hutstofffbr., Bahnhofstr. 134
625 Koch, Phil., Bäckerei, Kronengasse 15
700 Knochendörfer, Anton, Werkmstr., Moltkestr21
215 Köhler, Louis, Fabrikant, H.Göring Str. 3
225 Köhler, W., Posamentierwrfbr., Ad.Hitlerstr. 70
288 Köhlersohlenfbr. Wachsmaske, Ludwigstr. 75
758 Köppler, Erich Helm., Vertr., Dreieichstr. 80
787 Köth, Karl, Kfm., Goethestr. 2
480 Kohl, H. A., Obering., Friedrichstr. 14
395 Kohlenkasse Ceres, Ad.Hitlerstr. 72
320 Kohler, Wilhelm, Kfm., Zeppelinztr. 44
584 Kolb, G., Omnibusbetrieb, Offenb.St. 95
217 Kolb, Hch., Elektro-Install., Waldstr. 63
338 Krause, Ernst, Bürobed., Bahnhofst. 19
255 Krebs, Frau, Dir., Dornhofstr. 17
629 Kreis, Phil., Beerdiguugsinstitut, Ludwigstr. 27
465 Kreßmann, Willi, Jean-Phil.Anlage 25
770 Kreuscher, Fr., Schlosserei, Offenb.Str. 16
730 Kreutzer, Wilh., Motoren, Gartenstr. 184
261 Krieg II., Hch., Frachtfuhrw., Waldstr. 115
440 Krömmelbein, Georg, Holzhdlg., Am Bahnhof
439 Krug, Valentin, Fischhdlg., Bahnhofstr. 10
397 Kümmerle, Karl, Lebensm., Bahnhofstr. 8
280 Kuhn, Ernst, Restaur., Brunnenstr. 114
408 Kuhn, Wilh., Schreinerei, Taunusstr. 60
209 Kullmann, W., Kaufhaus, Bahnhofstr. 1
593 Kunhart, H., Drogerie, Bahnhofstr. 14
612 Kunst, Max, Gärtnerei, Ad.Hitlerstr. 179
(213)Kup, Franz, Karlstr. 42
457 Lack, Heinr., Kohlenhdlg., Hindenburgstr. 61
622 Lack, Karl, Fuhrgesch., Waldstr. 50
603 Lack, Willi, Kohlen, Waldstr. 78
368 Lamprecht, Ludw., Schlosserei, Luisenstr. 56
563 Laubfärberei Spessart, Riedstr. 8
656 Lauchert, Karl, Kfm., Goethestr. 27
549 Leder-Aktienges., Gleisstr. 98
701 Lehder, Ferd., Kaufm., Mackensenstr. 7
312 L. u. W., Lehr, Hutstoff-Fbr., Bahnhofstr. 133
555 Leichter, Jak., Drogerie, Waldstr. 142
291 Leichter, Ph., Kohlen, Karlstr. 25
294 Leichum, Ad., Druckerei, Waldstr. 40
520 Leichum jr., Adolf, Druckerei, Schützenstr. 10
303 Leichum, Fritz, Baudekoration, Waldstr. 124
427 Leichum, Otto, Buchdruck., Bismarckallee 22
610 Leist, Karl, Ingen., Schlageterstr. 7
244 Leisten sen., Anton, Alicestr. 26
293 Leonhardt, M., Möbelfabr., Luisenstr. 7
627 Leukroth, Engelhard, Kfm., Roonstr. 18
486 Liebel, Stephan, Dr., Zeppelinstr. 58
597 Liebetrau, Carl, Gärtnerei, Friedensstr. 19
731 Liederbach, W., Lebensm., Bahnhofstr. 21
732 Ließmann, Ernst, Kfm., J.Philipp-Anl. 15
351 Limpert, Wilh., Schneiderei, Ad.Hitler-Str. 46
281 van d. Linde, Fr., Kfm., Bismarckallee 110
763 Lindenstruth, Friedrich, Ing., Alicestr. 38
321 Linke, Kurt, Rekl.Atel., Bahnhofstr. 95
277 Lösch, Willy, Bäckerei, Adolf-Hitler-Str. 104
468 Loh, Hans, Prok., Bermondstr. 31
536 Lopotka, J., Emailschilderfbr., Kirchstr. 14
589 Lorenz, Heinrich, Kfm., Roonstr. 6
723 Luft, A., Ww., H.Göring-Str. 22
526 Luft, A., Pap.-Zig.-Spitzenfbr., Ad.Hitlerstr. 17
336 Luft. E.W., Schweinemetzgerei, Hindenb.Str.77
282 Luft, Georg, Lederwr., Ludwigstr. 33
344 Luft II, Joh. Gg., Fuhrgesch., Offenbach.Str. 70
581 Luft, L., Holzhdlg., Bansastr. 17
446 Luft, Wilhelm, Konserven- und Wurstfabrik, Adolf-Hitler-Straße 42
317 Luft, Willy, Wagenbau, Bismarckallee 28
795 Manntz & Scheeff, Lederfbr., Riedstr. 32
319 Mantel, Fritz, Wäscherei, Offenbacherstr. 88
399 Mathie, F., Dipl.-Ing., H.Göring-Str. 56
365 Mauer, Rud., Labor.-Geräte, Bismarckallee
764 Maurer, Walter, Vertreter, Friedrichstr. 31
257 Mayer & Funk, Mineralöle, Taunusstr. 4
279 Mayer, Adam, Bauschreinerei, Ludwigstr. 71
592 L. Mayer & Co, Schreinerei, Hindenb.Str. 74
213 Mechan. Weberei Altstadt G. m. b. H., Adolf-Hitler-Str. 128/130
690 Meckel, Hedwig, Brunnenstr. 15
207 Meckel, Heinr., Delikat., Ad.Hitler Str. 33
455 Meissner, August, Werkmstr., Rheinstr. 52
363 Meißner, Oswald, Buchdruck, Ad.Hitlerstr. 84
736 Merkel, Ernst, Vertr., Gartenstr. 173
600 Metzger, Ww. Val., Gastw., Ad.Hitlerstr. 157
229 Meyer, Heinrich, Vertreter, H.Göring Str. 57
406 Meyer, Karl W., Bäckereibed., Taunusstr. 6
572 Meyer, Paul, Kfm., Bismarckallee 142
640 Meyer, Paul, Elektrowerkst., Ludwigstr. 10
299 Michel, Georg, Seifen, Ludwigstr. 84
257 Mineralöl-Ges. Mayer & Funk oHG, Taunusstr.4
587 Mölich, Adolf, Konrektor, Taunusstr. 22
510 Möller, Heinrich, Mackensenstr.
606 Mohr, Karl, Prof., Herm.Göring Str. 10
398 Mosebach, Karl, Manifakturwr., Dreieichstr. 26
793 Moskopp, Wilh., Obering., H.Göring-Str. 12
570 Motsch, Karl, Bäckerei, Bahnhofstr. 65
694 A. &. H. Mühlen, Schreinerei, Pfarrg. 9
668 Mühlschwein, Ph., Lebensm., Bhfstr. 99
621 Müller, Albert, Tapeziergesch., Ad.Hitlerstr. 91
462 Müller, August, Install., Budwigstr. 68
780 Müller, Bruno, Drogerie, Bahnhofstr. 96
647 Müller, Christoph, Bansastr. 5
250 Mueller, Emil, Kfm., Zeppelinstr. 3
794 Müller, Erich, Geschäftsf., Goethestr. 13
232 Müller, Fr. Ad., Kunstverlag, Waldstr. 92
223 Müller, G. A., Wurstwr., Ad.Hitler Str. 99
316 Müller, Gg., Metzgerei, Bahnhofstr. 81
568 Müller, Georg, Möbelfabrik u. Ausstattungshaus, Adolf-Hitler-Str. 89
499 Müller, Hans, Bankprok., H.Göring-Str. 17
739 Müller, Heinrich, Bier, Feldstr. 20
372 Müller, Joseph, Möbelschreln., Ludwigstr. 53
716 Müller, Karl, Bauvertr., Alicestr. 16
537 Müller, Ludwig, Kfm., Bismarckallee 58
373 Müller, Ph. Hch., Architekt, Brunnenstr. 115
516 Münch, Wilhelm, Wäscherei, Offenb.Str. 90
242 Münster, Willy, Vertreter, Moltkestr. 57
748 Münz, Albrecht, Kaufmann, Bermondstr. 33
591 Murmann, Georg, Gießerei, Rheinstr. 12
464 Nachtigall, Wilh., Lebensm., Bahnhofstr. 185
534 Neu-Isenburger Anzeigeblatt, Ad.Hitlerstr. 134
687 Neumann, Georg, Metzgerei, Ad.Hitlerstr. 77
254 Nieratzky, W., Bäckerei, Ad.Hitler-Str. 82
737 Nöth, Fritz, Kfm., Gartenstr. 172
729 NSDAP-Geschäftsstelle Friedrichstr.
661 Dics., NSV, Ortsamtsleitung
562 Nuss, Karl, Bildhauerei, Waldstr. 120
544 Ochs, Georg, Kfm., H.Göring-Str. 76
425 Ochs, Jean, Kfm., Bismarckallee 76
449 O.-H.-Feinbäckerei, Ad.Hitler-Str. 71
527 Oestreich, I Chr., Möbelfbr., Ad.Hitlerstr. 164
530 Derselbe, Sägewerk, Gleisstr. 100
208 Oestreich, L., Ad.Hitler-Str. 177
300 Offrem, Otto, Dentist, Kittlerstr. 6
235 Ohwerk, Jean, Fahrräder, Bahnhofstr. 47
565 Overdick, J., Beleuchtungsk., Taunusstr. 89
686 Paetsch, Wolfg., Dr.-Ing., H.Göring-Str. 50
211 Pauly, Jos., Ob.-Inspe, Goethestr. 67
369 Pauly, Karl, Stadtamtmann, H.Göring-Str. 15

590 Perrot, Paul, Apparatebau, Kittlerstr. 30
267 Perrot, Wilh., Metzger, Marktplatz 4
405 Perrot, Willy, Bäckerei, Moltkestr. 1
602 Petri, Ernst Eug., Installat., Hitlerstr. 117
595 Petri, Ph., Spenglerei, Kronengasse 9
390 Pfaff, Ed., Eiltransp., Offenb.Str. 105
271 Pfaff, Gg. Ad., Stahlbau, Ludwigstr. 79
521 Pfaff, Ludwig, Wäschereimaschinenfabrik, Waldstraße 132 u. 134
461 Pfeiffer, Lorenz, Bäckerei, Taunusstr. 38
472 Piepenstock, E., Handl. Vertr., Luisenstr. 53
698 Pieper, Marie, H.Göring-Str. 48
722 Pissot, Alfons, Transporte, R.Wagnerstr. 47
719 Plambeck, Max Jürgen, Rhein-Main-Neckarstr.
796 Präzisola, Großhans & Co, Ludwigstr. 7
567 Preiss, Fritz, Kfm., Bismarckallee 68
330 Preissel & Co, Fbr. f. Pflegemittel, Ludwigstr.55
392 Pruss, Max, Kapitän, Zeppelinstr. 57
609 Rabbe, Marie, Taunusstr. 45
396 Randermann, Aug., Wagenbau, Ad.Hitlerstr. 94
298 Randermann, Chr., Baugeschäft, Roonstr. 30
657 Rau, Karl, Uniformen, Ludwigstr. 55
705 Recs, Christian, Lebensm., Waldstr. 34
519 Reichsbahn, Güterbahnhof
442 Reichsbahn, Main-Neckar-Bahnhof
231 Reichsluftschutzbund
531 Reichsmonopolverw. f. Branntwein, Riedstr. 26
210 Reichspost, Postamt
256 Remmlinger & Co, Autogenwerke, Wiesenstr. 40
495 Reschop, W., Bismarckallee 102
628 Reuter, Hch., Dachdeckermstr., Schützenstr. 38
401 Rezabeck, Karl, Graph., Zeppelinstr. 13
617 Richtberg, Ch., Baugesch., Taunusstr. 8
681 Richter, Franz, Maler, Waldstr. 39
441 Rind, Gottfried, Roonstr. 7
433 Risse, Willy, Möbelfbr., Wiesenstr. 2
791 Ritter, Georg, Zeppelinstr. 41
768 Ritter, Hans, Fuhren, Waldstr. 19
715 Rixecker, Ernst, Dentist, Bahnhofstr. 198
553 Rockmann, Karl, Lebensm., Roonstr. 71
306 Röhl, Wilh., Ingen., Zeppelinstr. 37
366 Rohr, August, Metzgerei, Waldstr. 59
707 Rosenstein, Carl, Glasreinig., H.Göringstr. 37
749 Rothenbücher, Heinr., Vertreter, Peterstr. 23
234 Rouge, Otto, Beleuchtungskörper, Waldstr. 110
359 Rübsam, Ww. Gg., Gasth., Hermannstr. 2
248 Ruß, Adolf, Bürobed., Peterstr. 1
494 Sackenheim, F., Schriftl., Hindenburgstr. 43
693 Sahlfeld, Wilh., Vertreter, Neuhöferstr. 38
315 Sanitäts-Verein, Neu-Isenburg
775 Schaaf jr., Walter, Vertr., Gartenstr. 182
341 Schaar, Heinrich, Buchdruck, Bahnhofstr. 13
677 Schade & Füllgrabe AG, K.-W.,Ad.Hitlerstr.56
367 Schäfer, Carl L. A., Pet.Gemeind.Str. 3
620 Schäfer, Georg, Fuhren, Pfarrgasse 11
491 Schäfer, Ludw., Buchhalter, Schillerstr. 15
750 Schäfer, Otto, Waschanstalt, Wiesenstr. 20
692 Schäfer, Ph., Lebensm., Ad.Hitler-Str. 127
278 Schäfer, Wenzel, Forsthaus Gehcspitz
265 Schäfer, Wilh., Bäckerei, Ad.Hitlerstr. 69
343 Schäfer, Wilh., Rechtsbeistand, Bahnhofstr. 92
424 Schäfer, W., Chem. Fabrik, Dornhofstr. 17
345 Schäfflein, Friedel, Vertreter, Moltkestr. 49
228 Schaller, Karl, Spez. Kleiderschränke, Offenbacher Straße 113, P Ffm. 52332
727 Schellhorn, A., Geschäftsf., Dreieichstr. 29
488 Schenck, Daniel, Käse, H.Göringstr. 21
490 Schepp, Erich, Zahntechn., Goethestr.
311 Scherpner, Dr. Hans, Priv.-Dozent, Bism.A. 88
688 Scheuch, H., Reichsbahninsp., Dreieichstr. 55
325 Schickedanz, Heinr., Waschanst., Wiesenstr. 42
276 Schickedanz, J. Ph., Malergesch., Bahnhofstr.93
779 Schickedanz, Karl, Betriebsl., Moltkestr. 73
404 Schickedanz, Karl, Gartenbau, Herzogstr. 60
202 Schlechtweg, Karl, Dir., Bismarckallee 40
436 Dr. C. Schleußner, Fotowerke GmbH, Riedstr.
350 Schließhahn, Fritz, Ziv.-Ing., BismAllee 150
347 Schmeiss, Ww. H., Gärtnerei, Ludwigstr. 17
636 Schmidt, Adam, Bürstenfbr., Kronengasse 14
296 Schmidt, Ww., Möbeltransport, Waldstr. 71
658 Schmidt, H., Stadtsekr., Bahnhofstr. 104
346 Schmidt, Heinz, Bankvorst., Mainstr. 9
375 Schmidt, J., Wäscherei, Offenbacherstr. 116
226 Schmidt II, J. Gg., Mineralw.-Fbr., Waldstr. 72
734 Schmidt, Julius, Vertreter, H.Göringstr. 49
454 Schmidt, Karl, Kfm., Rheinstr. 53
314 Schmidt, Konr., El.-Install., Luisenstr. 45
674 Schmidt, Konr., Fuhrgesch., Ludwigstr. 95
284 Schmidt, Ludwig, Fuhrgesch., Ludwigstr. 21
428 Schmidt, Sophie, D.-Konf., Luisenstr. 26
421 Schmitt, Peter, Buchhdlg., Zeppelinstr. 59
431 Schmitt-Pfaff, H., Sängerin, Goethestr. 52
431 Schmitt, Karl, Reichsb.-Sekr., Goethestr. 52
569 Schnabel, Ewald, Kfm., H.Göringstr. 11
327 Schneider, F. K., Wäscherei, Offenb.Str. 104
579 Schneider, Otto, Schreinerbed.,Bahnhofstr. 139
332 Schneider, Wilh., Kfm., Goethestr. 7
289 Schönbach, Jak., Maler, Bhfstr. 21
253 Scholl, Lorenz, Metzgerei, Marktpl. 6
337 Schombert, W., Musikdir., Rheinstr. 52
326 Schramm, Franz, Holzhandel, Friedensstr. 3 (Am Güterbahnhof)
535 Schramm, Hch., Fuhrgesch., Ludwigstr. 88
653 Schramm, Theod., Dachdecker, Bhfstr. 72
638 Schrod, Franz, Tapezier, Waldstr. 74
517 Schrod, Philipp, Lederwarenfabr., Waldstr. 64
384 Schudt, Fritz, Kelterei, Ad.Hitlerstr. 110
512 Schudt, H., Kaffee, Ad.Hitlerstr. 70
295 Schudt jr., Ludw., Gasth., Ad.Hitler-Str. 74
724 Schüler, Friedrich, Ing., Moltkestr. 74
711 Schult, W. M., Heilpraktiker, Zeppelinstr. 55
310 Schulz, Herm., Dr.-Ing., Dreieichstr. 23
596 Schweickhardt, Heinrich, Kohlen, Waldstr. 45
342 Schweitzer, Ernst, Vertr., Bismarckallee 108
309 Schwimmbad-Restaurant (Fritz Rössler)
774 Scrabak, Ernst, Betriebsf., H.Göringstr. 24
706 Seibert, Louis, Schreinerei, Ad.Hitlerstr. 139
285 W. Seliger III Sohn, Baugesch., Hind.Str. 69/71
212 Seliger, Wilh. V., Baugesch., Luisenstr. 21
637 Seyfarth, Max, Direktor, Moltkestr. 10
588 Siebenborn, A., Dentist, Ad.Hitlerstr. 142
513 Siebenborn, Otto, Möbellag., H.Göringstr. 27
233 Gebr. Siebert, Install., Ad.Hitler-Str. 92
479 Siegel, Herm., Maler, Zeppelinstr. 53
792 Siegert, Hans, Textilvertr., Moltkestr.
302 Simmermacher, E., Zimmergesch., Peterstr. 19
273 Simon, Emil, Kfm., Karlstr. 45
578 Souard, Anton, Bäckerei, Kroneng. 8
227 Souard, Frz., Gastwirt, Bahnhofstr. 67
545 Souard, Heinz, Kfm., Waldstr. 73
721 Spanner, Dr. Jakob, Chem., Dreieichstr. 28
797 Speckinger, Heinrich, Goethestr. 119
200 Spies, Heinrich, Moltkestr. 58
503 Staatl. Lotterie-Einnahme, Hitlerstr. 73
784 Spies, Maria, Ww., Goethestr. 23
497 Staotler, Wilh., Werkmstr., H.-Göring-Str. 51
751 Stadtverwaltung Neu-Isenburg
340 Stamm, Joh., Kfm., Mackensenstr. 6
561 Staub & Zimmer, Elektr.Fbr., H.d.Schwimmb.2
426 Staub, Wilh., Kfm., Zeppelinstr. 50
728 Steingaß, Josef, Apparatebau, Neu-Isenburg
361 Steinhaeuser, Curt, Bismarckallee 78
713 Steinheimer, Gottlieb, Dentist, Karlstr.1
353 Stelzer, Adele, Ww., Zeppelinstr. 43
607 Steuernagel, L.. Flaschenbier, Kroneng. 7
456 Stoffel, Rich., Kfm., Herm.Göring-Str. 8
654 Storch, Karl, Modewr., Ad.Hitlerstr. 71
689 Straub, Herm., Spedition, Ad.Hitler-Str. 160
220 Frz. Streb & Co, Fuhrwes., Löwengasse 17
331 Streb, Franz, Privat, Moltkestr. 47
605 Streb, Georg, Vertreter, Hindenburgstr. 70
220 Streb, Willi, Löwengasse 17
702 Stribrny, Emil, Prok., Dreieichstr. 40
557 Stribrny, Otto u. Rud., Lackfabr., Waldstr.156
272 Stroh, Arth., Fahrschule, Ad.Hitlerstr. 115
762 Stroh, Philipp, Holzhdlg., Brunnenstr. 6
469 Stroh, Wilh., Schleiferei, Schützenstr. 13
485 Stürzenberger, Adolf, Kfm., Bermondstr. 22
224 Stumpp, Fritz, Gravenbruchring 201
206 Styrsa, Wilh., Transporte, Karlstr. 34
708 / 520 „Sümag" Süddeutsche Maschinen-Gesellschaft Erich van Kaick, Offenbacher Str. 100
286 Sussner, Alb., Metallwr.-Fbr., Wiesenstr. 12
205 Sußner, Fr. K., Druckerei, Ad.Hitlerstr. 177
290 Symang, Karl, Gartenb., Friedensstr. 135
236 Symens, Dr., Arzt, Luisenstr. 15
662 Tannenberg Eichler, Fritz, Gravenbruchring 75
214 Tischer, Ww. Aug., Fuhrgesch., Taunusstr. 71
365 Tischer, Jean, Eiltransporte, Karlstr. 5
676 Tongern. Dr., Arzt, Hindenburgstr. 11
704 Turngemeinde 1885, Hindenburgstr. 55
682 Turnverein 1861, Waldstr. 85
304 Übersee-Post, Leipzig, Geschäftsst.
429 Velte, Walter Ph., Wäscherei, Wiesenstr. 36
523 Verbrauchergenossensch. Sprendlingen eGmbH
329 Vetter, Hans, H.Göringstr. 40
703 Vetter, Heinr., Bez.-Schornst.-Mstr., Bhfstr.189
710 Vieregge, Walter, Vertreter, Zeppelinstr. 39
467 Völker, G., Lackfbr., Waldstr. 60/62
478 Völker, Kurt, Obst, Bahnhofstr. 28
696 Vogel, Eduard, Stadtamtmann, Brunnenstr. 17
247 Gebr. Vogel, Buchdruckerei, Waldstr. 24
335 Vogel, Robert, Ing., Taunusstr. 18
394 Wagner, Eugen, Polstergesch., Kirchstr. 7
357 Wallenwein, J., Konditorei, Ad.-Hitler-Str. 23
635 Walter, Joseph, Schneider, Brunnenstr. 87
381 Weber, Christ., Obst, Bahnhofstr. 34
666 Weber, Heinr., Obst, Löwengasse 25
216 Weber Nf.. Hch.. Baugesch.. Bismarckallee 56
471 Weber, Wilh., Baugesch., Moltkestr. 53
604 Wegfahrt, Karl Adolf, Dir.. Bismarckallee 52
444 Weinreich, Dr. Wilh., Versich., Litzmannstr. 15
386 Weis, Hans, Buchdruck., Roonstr. 66
665 Weiß, Geflügelgut, Pieper
434 Werstein, Ww. Ph., Rest., Ad.-Hitler-Str. 1
477 Wessbecher, Jos., Kfm., Roonstr. 13
684 Wessinger, Ernst, Bäckerei. Waldstr. 123
746 Wetterau, Martin, Vertr., Bismarckallee
539 Weyers, Emil, Drogen, Kroneng. 16
559 Weyland. O., Dentist, Bismarckallee 26
246 Wilckes Café u. Weinrestaur., Alicestr. 2
402 Wipla-Labor. Dr. Aug. Elbrecht, Moltkestr. 5
230 / 239 **Hans Wirth** Neu Isenburg Ad.-Hitler-Str. 105
Wurst- und Konservenfabrik
Spez. Frankfurter Würstchen
630 Wirth, Wilhelm, Mainstr. 19
430 Wirtschaftsgruppe Bauindustrie
458 Dieselbe, Leiter d. Lehrbaustelle, Bism.Allee 64
443 Wittemann, A., Luftsch.Kap., Taunusstr. 14
221 Wittich, Adam, Möbelagent, Hindenburgstr. 45
503 Wörner, Gg.L., Zigarren. Ad.Hitlerstr. 73
356 Wolff, Dr. Herm., Arzt, Bismarckallee 46
701 Wolfgarten, Fritz, Kfm., Mackensenstr. 7
474 Wolfraum, Wilh., Möbelwerkst., Kittlerstr. 25
218 Wollstadt, Jakob, Hüte, Ad.-Hitler-Str. 34
614 Woog, Jacob, Photo, Ad.-Hitler-Str. 64
598 Wurm, Heinr., Lastw.-Verkehr, A.-Hitler-Str. 37
598 Wurm, Ph., Gasthaus, Ad.Hitler-Str. 37
292 Xandry, C., Eisenwr., Ad.Hitlerstr. 87
383 Zahn, Reinh., Glaserei, Ludwigstr. 49
761 Ziegler, Ludwig, Ing., Rheinstr. 58
378 Zimmer, Adam, Gärtnerei, Offenbacherstr. 46
318 Zimmer, Karl, Gravenbruchring 85
482 Zimmer, Willy, Samenhdlg., Ad.Hitler-Str. 78
(561)Zimmer, Ludwig, H.Göring-Str. 16
691 Zöller, Adolf, Blumenfabr., Waldstr. 55
387 Zörb, Dr. Karl, Studiendir., Bismarckallee 92

Neu Jäschwitz (üb. Bunzlau) [Niederschles.]

35 Altjäschw. Spar- u. Darlehnskassenv., eGmbH
32 Anders, Arthur, Bauer, Nr. 39
46 Borrmann, Rich., Bäckerei, Großwalditz 112
52 Bürgermeister, d. Gemeinde Kroischwitz
26 Dominium Kroischwitz. Insp. Schöps
64 Droth. Dom. Carlshof, Baumschule
51 Ev. Pfarramt, Gr.-Walditz
49 Freigut Ilsenhof, Dürrkunzendorf
16 Friedrich, Herm., Mühle, Dürrkunzendorf
34 Friese, Herm., Schulrat, Dürrkunzendorf
33 Glufke, Joh., Bäckermstr., Kroischwitz
17 Gude, Bruno, Install., Kroischwitz 52
29 Hürdler, Willy, Landwirt, Altjäschwitz 7
31 Klingaufsches Gut, Alt-Jäschwitz 27
06 Koeppel, Rud., Bauer, Kroischwitz
30 Kühn, Johanna, Gröbel-Vorwerk
53 Landes Elektrizitätsw. Schlemmer
48 Lange, H., Fleischbesch., Dürrkunzendorf 55
08 Lodahl, Friedr., Bauer, Alt-Jäschwitz 8
13 Luisenhain, H. Werner, Gaststätte
12 Marten, Otto, Bauer, Gröbel
37 Menzel, Bruno, Gasth., Gr.-Walditz 56
27 Pratsch, Br., Bauer, Alt-Jäschwitz 61
45 Reichsarbeitsdienst weibl. Jugend., 7/162
28 Reimann, Bürgermeister
47 Rothe, Erwin, Töpferei, Gr.-Walditz 150
43 Schönherr, Franz, Holzwrfbr., Gr.-Walditz
36 Scholz, Alwine, Gut, Dürrkunzendorf
42 Scholz, B., Fleischermstr., Altjäschwitz 38
44 Scholz, Fritz, Landwirt, Kroischwitz
10 Scholz, Oswald, Rep.Werkstatt, Giersdorf
65 Scholz, Kurt, Dürrkunzendorf
38 Scholz, Rich., Amtsvorst., Kroischwitz
41 Scholz, Rich., Bürgermstr., Dürrkunzendorf
19 Schwabe, Richard, Viehhdlr., Gr.-Walditz 15
24 Ullersdorfer Chamotteofenfbr., Ullersdorf.
18 Unverfiert, M., Niedermühle, Kroischwitz 7
21 Vater, Hugo, Gasthofbesitzer
25 Walter, Jakob, Gutsverwaltung
15 Wieland, Emil, Ziegelei, Gehnsdorf.

Neukalen (Mecklenburg)

71 Albrecht, Otto, Sattlermstr., Schlageter 1
46 Allgem. Ortskrankenk. Zahlst. Neukalen
18 Bohn, Martin, Manuf.- u. Schuhwaren
32 Broder, Ernst, Kol.-W.
14 Bruger Nf., Wilh.
24 Bürgermeister der Stadt Neukalen
42 Bury, Wilhelm, Gastw., Warsow
1 Creutz, Ratsapotheke
41 Darmer, Ewald, Schlachterei, H.Wesselstr. 2
25 Dieckmann, Otto, Fischerei, Salem
65 Diercks, Dr., Tierarzt
66 Dreist, Joach., Landw. Berat., Bahnh.Str.
39 Federow, Carl, Brauereivertreter.
59 Fehlhaber, Gust., Manuf.-W., Mühlenstr.
9 Fischer, A. G., Kol.-W., Markt 2.
67 Fischer & Co., Landesprod., Bahnhofstr. 3.
31 Forstrevier Warsow
40 Gendarmerie.
27 Glasow, Gustav, Schlächterei u. Wurstfabr.
54 Grambow, Adolf, Bauer, Warsow
64 Gültzow, Fischgroßhdlg.
53 Harder, Mühlenbetrieb, Malchinerstr.
81 Haß, Ernst, Prof., Karnitz
36 Hilgendorf, Richard, Elektr. Anlagen
73 Hinzpeter, Ernst, Elektromstr.
79 Hoff, Paul, Autoverm., V. d. Mühlentor 2
6 Hoffmann, Landwirt, Kämmerich
62 Hopp, Heinr., Franzensberg.
85 Hopp, Robert, Baugeschäft
34 Hopps Gasthaus Salem.
37 Hotel Seemann, Bes. Fr. Seemann
7 Hotel Stiewe
48 Junghans, M., Bauer, Warsow
56 Keding, Fritz, Zimmermeister
89 Kirche, evang., Pfarre Neukalen
75 Kirche, evang., Pfarre Schorrentin
58 Klasen, Gustav, Horst-Wessel-Str. 35
43 Klement & Mathies, KG, Ziegelwerke
35 Köhne, Gust., Fischerei, Mühlenstr. 23
11 Lange, Arthur, Versich.Komm., Bahnh.Str. 40
61 Lange, Berta, Baugeschäft, Krummestr. 20
60 Lemke, Marta, Hebamme, Bismarckstr. 17
4 v. Levetzow, Lelkendorf
5 v. Levetzow, Gutshof, Gr.Markow
23 Losehand, Paul, Kol.-W., Malchinerstr. 16.
16 Mahn & Ohlerich, Brauerei.
69 Meier, Wilhelm, Warsow.
13 Molkerei-Gesellschaft Neukalen
2 Mussäus, Frau Lola, Schönkamp
20 Pansow, Friedr., Autoreparatur
70 Penzlin, Heinrich, Kolonialwr.
83 Prange, Fritz, Lastautobetrieb
88 Rachow, Gustav, Schlachterei, Forsthof 4
17 Rademacher, Dr. Richard, Arzt, Neukalen
82 Reder, Franz, Crambeersmoor
45 Reichsbahnhof Lelkendorf.
29 Reichsbahnhof Neukalen.
33 Reichsbahnhof Schorrentin.
21 Reimann, Frau E., Hebamme, Malchin.Str. 16
75 Reuter, Pastor, Schorrentin
86 Römer, Salemer Weg 10
19 Ruthenberg, Otto, Fleischermeister
49 Saß, Erich, Bauer, Warsow
84 Schacht, Herm., Tischlerei
74 Schefoth, Paul, Schlachterei.
57 Schlapmann, H., Bauer, Warsow
22 Schlüter, Frau, Schlakendorf
55 Schoknecht, Alb., Bauer, Schwarzenhof Ausb.
26 Schröder, Max, Gartenbau
87 Schuld, Willy, Bäckerei
47 Schultz, Hermann, Germania-Drogerie
44 Schulz, Robert, Ofenbaugeschäft
78 Seemann, Heinrich, Fische
15 Seidenraupenzucht Schwarzenhof
51 Sparkasse der Stadt Neukalen.
12 Städt. Krankenhaus
38 Stein, Otto, Brunnenbau
77 Versorgungsunternehmen d. Stadt Neukalen
3 Viereck, Landwirt, Schorrentin
10 Viereck, F. W., Landwirt, Schwarzenhof
68 Voß, August, Installationsbüro.
30 Wiechert, Ernst, Konditorei u. Café.
72 Wilken, Carl, Bahnspedition.
63 Wittenburg, W., Schmiedemstr., Lelkendorf
50 Ziegler, Franz, Bürgermeister
80 Zingelmann, Hans, Dachdeckermeister
28 Zingelmann, Heinrich, Schlachterei.
8 Zuckerfabrik Malchin, Neukalen

Neu-Keykuth (Ostpr.-Süd)

28 Bürgermeisteramt Gr.Schöndamerau, Hauptstr.
11 Bund Deutscher Osten, Schule Wildenau
32 Denda, Bürgermeister
20 Ev. Pfarramt, Gr. Schöndamerau
25 Fichtenberg, Rud., Fuhrgesch., Wildenau
5 Gendarmerieamt Neukeykuth
6 Jantz, Alfr., Wildenau
7 Kahnitz, Anton, Gastwirt, Leinau
22 Karrasch, Emil, Mühle, Neu-Keykuth
13 Knizia, Otto, Landwirt
21 Kraska, Erna, Hebamme, Gr.-Schöndamerei
31 Kraska, Lotte, Hebammenschwester, Gr.Schöndamerau, Kirchenstr.
8 Kreisförsterei Kulk.
10 Kreiswaldwärter Altkeykuth.
12 Krutzina, Gust., Gastw., Wildenau
17 Ober, Wilh., Amtsvorsteher, Wildenau
23 Piduhn, Anna, Gasth., Gr.-Schöndamerau
2 Reichsbahn-Güterabfertigung Wildenau
19 Rimek, Dorfmitte
24 Rohmann, Mich., Bürgermstr., Altkeykuth
15 Sadowski, L., Landw., Gr. Schöndamerau
29 Seibert, Wilhelm, Bauer, Alt-Keykuth
1 Walpuski, Georg
9 Weichert, Kl. Schöndamerau
4 Wieczorrek, Schotterwerk
27 Zywitz, Wilhelm, Polstermöbel

Neukieritzsch (Bez. Leipzig) [Sachsen]

244 AG. Sächs. Werke, Unterkunft, Lippendorf
337 Bäßler, Fritz, Fleischerei, Bahnhofstr. 19
306 Baumgarten, Karl, Kfm., Neukieritzsch 2
219 Bauuntern. Grünzig GmbH, Lippendorf
215 v. Berg, Dr., Arzt, Lobstädt, Hindb.Str. 116B
249 Blüthner, Konditorei u. Kaffee, Bahnhofstr. 7
250 Brausse, Max, Gartenbaubetrieb, Kahnsd.W.64
309 Eckardt, Dr. med., LeipzigerStr. 34
312 Elektrowetk Böhlen
322 Eschweiler Bergw.Verein, Baustelle Lippendorf
239 Fiedler, Richard, Bäckerei, Kieritzsch 55
237 Franke, Erich, Bäcker, Breunsdorf 41
211 Fritzsche, Erich, Malermstr., 68b
207 v. Funcke, Rittergut Kieritzsch.
344 Gasthof Großdorf, Karl Rudolph
368 Gasthof Lippendorf, M. Laux
210 Gasthof z. Post, Richard Brosius
373 Gasthof Pürsten, Oswald Krüger
372 Gasthof Zöpen, Inh. Kurt Lang
376 Gastwirtschaft Keglerheim, W. Günther
378 Gemeindeverwaltung Bergisdorf
371 Gemeindeverwaltung Breunsdorf
303 Gemeindeverwaltung Großdorf, Nr. 13
201 Gemeindeverwaltung Hain
302 Gemeindeverwaltung Heuersdorf
307 Gemeindeverwaltung Lippendorf
359 Gemeindeverwaltung Neukieritzsch
224 Gendarmerei-Standort Neukieritzsch
370 Gerhardt, Curt, Pürsten. Nr. 2
313 Gesellschaft für Elektrometallurgie Dr. Heinz Gehm, „Werk Böhlen", Lippendorf Krs. Borna (Sachsen)
365 Graichen, W., Bauer, Pürsten
326 Graupner, Clara, Christl. Frauendienst
358 Greif, Martin, Landw., Bergisdorf
222 Hahn, Willy, Rittergutsp., Lippendorf
221 Harnisch, Walter, Bauer, Breunsdorf 14
320 Heinemann, Herb., Dentist, Bahnhofstr. 4a
357 von Heildorf, Großdorf. Herrenhaus.
375 Hempel & Co, Dampfziegelei, Großdorf
227 Jahr, Arndt, Bauer, Bergisdorf 27
236 Köhler, Alfred, Bauer, Breunsdorf 33
238 Körner, Kurt, Fleischermstr., Kieritzsch
241 Kratsch, Friedr.. Gastw., Großdorf 11
246 Kreiss, Otto, Kol.-W., H.Wessel-Str. 9
214 Gebrüder Kröber, Ofenfabrik.
308 Kühn, Herb., Schlossermstr., Hauptstr. 1
364 Kühnert, Willy, Fleischermstr.. Zöpen 50
243 Kurth, Erich, Baugeschäft, Bahnhofstr. 19
305 Kurzweg, Rob., Bücherrev., Bahnhofstr. 9
223 Landkrankenk. Borna, Hauptv. Neukieritzsch
300 Lanzendorf, Albin, Konservenfabrik
304 Läuter, Walter, Tischler, Breunsdorf 50
212 Legel, Willy, Schlossermstr., Bahnhofstr. 6
206 Lesekastenverlag, Ernst Vetter.
218 Möschke, Bernh., Getreide, Lobstädt.
366 Müller, Gustav, Milch, Autoverm.
217 Nitzsche, Walter, Fleischermstr., Nr. 28b
235 Oelschig, Hans, Kantine ASW., Lippendorf-A.
354 Pfarramt Breunsdorf
301 Pfarramt Kieritzsch
242 Raschke, Walter, Landwirt, Hain
209 Reichsbahn, Güterabfertigung, Bahnhof
331 Reichspost, Postamt
216 Richter, Fritz, Bauer, Hain
202 Rittergut Großhermsdorf, Kiesgrube
315 Rittergut Kahnsdorf, Neukieritzsch 2
203 Rittergut Zöpen
232 Rothe, Dr. Curt, Arzt, Bahnhofstr. 10
327 Rümmler, Paul, Fleischermstr., Lippendorf
245 Schaarschmidt, Osw., Sattler, Kieritzsch 20B
374 Schröter, Erich, Möbelhaus, Bahnhofstr. 14
228 Schulte, Klemenz, Ing., Bahnhofstr. 6
220 Schulze, Friedrich, Mühle Zöpen
231 Solanum, GmbH, Neukieritzsch
213 Spar-, Credit- u. Bezugsverein Breunsdorf
342 Sperl, Walter, Autos u. Repar., Kieritzsch
353 Stein, Otto. Fleischermstr.. Kahnsdorf.
225 Stemmermann, Oskar, Gutspächter, Hain
229 Steyer, Eduard, Baugesch., Lippendorf
204 Verbrauchergenoss.Leipzig eGmbH, Verkaufsst.
240 Verbrauchergenoss. Zwenkau u. Umg., Gsch.-St.
369 Dieselbe, Gesch.-Stelle Lippendorf
379 Wagner, Albin, Baugesch., Kahnsd.Weg 64b
234 Wagner, Armin, Bauer, Hain 6b
205 Weyhmann, Max, Landwirt, Ritterg. Großdorf
351 Winter, Arno, Landw., Neukieritzsch 60
208 Wurm, Wilhelm, Obst- u. Gemüse-Großhandel, Versandverteiler. T Wurm P Leipzig 28684

Neukirch (Kr. Friedrichshafen) [Wrttb.]

151 Beck, J. A., Gemeindepfleger, Schomburg
117 Bentele, Georg, Gastwirt, Schöve
140 Bentele, P., Bürgermstr., Wellmutsweiler
176 Bernhard, Max, Holzstoffabr., Schomburg
163 Breyer, Alois, Schreinerei, Haslach
174 Breyer, Josef, Landwirt, Rhein.
143 Buffler, Fidel, Manufakturgesch.
158 Buhmann, Bened., Sägew., Schomburg
161 Buhmann, Wilh., Mühlenbes., Hagmühle
155 Dreher, Konr., Zimmermstr., Oberrussenried
179 Duller, Jos., Landesprod., Schomburg
169 Eppler, Michael, Fleischbeschauer, Haus 7
129 Flock, Gebh., Bauer, Wittenberg
159 Gabriel, Robert, Bauer, Schomburg
162 Gemeindeverb. Haslachgr., Wasserversorg.
148 Gemeindeverwaltung u. Ortsgruppe NSDAP., Neukirch Kr. Friedrichshafen bei Tettnang (Wrttb.)
154 Gemeindeverwaltung Schomburg
150 Genossenschaftsbank Neukirch eGmuH
133 Gierer, Joh., Kassenvorsteher, Steinenbach
112 Grübel, Joh., Landwirt, Steinenbach
167 Hänsler, Josef, Küferei, Haslach
146 Hasel, Josef, Elektromstr.
102 Hepperle, J. B., Sägewerk, Haslachmühle

116 Hirscher, Anton, Pferdehdlr., Oberrussenried
104 Hofer, Johann Baptist, Gasth. z. Alten Post
188 Hofer, Maria, Hebamme
168 Kienzle, Jos., Maurermstr., Haslach
123 Kienzle, Vinzenz, Maurermeister
152 Kirchmann, Jos., Gasth., Primisweiler
153 Knitz, Franz, Viehhdlr., Pflegelberg
142 Knobelspies, Jos., Fahrräder, Vorderessach
105 Knöpfler, Agathon, Bauer, Oberrussenried
125 Küchle, Rupert, Friseur
145 Manz, Josef, Wirtsch. zum Kreuz
109 Martin, Heinr., Streckenwärter, Vizstr. 23
122 Mohrhauser, Joh., mech. Werkstätte
147 Müller, Benedikt, Wein
138 Müller, Eugen, Käserei, Steinenbach
103 Müller, Ferd., Metzgerei, Haslach
177 Müller, Jos., Autoverm., Haslach
148 NSDAP, Ortsgruppenleiter
136 Oppiller, K., Schuhe, Rappertsweiler
166 Peter, Josef, Fischzucht, Pflegelberg
171 Pfleghar, Anton, Gastw., Pflegelberg
134 Riedesser, Joh. Georg, Gastw., Steinenbach
165 Riether, Jos., Bauer, Schomburg
101 Rischner, Dr., Arzt
115 Rittler, Josef, Gastwirtschaft, Oberrussenried
144 Röhm, Joh., Landwirt, Bernried, Nr. 20
124 Schiele, F. X., Bäckerei
130 Schlachter, A., z. Krone, Wildpoltsweiler
156 Schlup, Alfr., Käserei. Schomburg
127 Schmid, Anton, Eisenwaren
132 Schmid, Joh., Bauer, Steinenbach
172 Schupp, Jos., Landw., Schauwies
178 Schweinberger, Alb., Dentist
106 Stauber, Stefan, Bauer
121 Steidle, Georg, Kunstmühle, Ebersberg
180 Straub, Josef, Bauer, Schomburg
131 Strauß, Josef, Autovermietung
137 Vollmer, Aug., Bauer, Wittenberg
139 Wizigmann, Joh., Landwirt, Loderhof
114 Wurm, Erwin, Bauer, Unterlangensee
118 Zwisler, August, Landw., Elmenau

Neukirch (Lausitz) [Sachsen]

☛ *Stw* = Steinigtwolmsdorf (üb. Neukirch/Lausitz)

340 AG. Sächs. Werke, Betriebsdienststelle
552 Albert, Harry F., Kfm., Ad.Hitler-Str. 61
346 Albert, Wilhelm, Knospenfabrik, Adolf-Hitler-Straße 61
212 Albert, Willy, Adolf-Hitler-Str. 61
408 Allg. Ortskrankenkasse, Mutschmannstr. 11
438 Allg. Ortskrankenkasse, Steinigtwolmsdorf
312 Apotheke, Curt Keller, Ad.Hitler-Str. 47
323 Augst, August, Webwrfbr., Zittauer Str. 15
345 Bahnhofswirtschaft Neukirch-Ost
448 Bahnhofswirtschaft, Neukirch-West
273 Bautz. Brauerei u. Mälzerei AG, Wilth.Str. 18
525 Becker, Karl, Kaffee, Ad.Hitler-Str. 75
347 Belke, Paul, Gasthof Ringenhain
263 Berthold, Gertr., Hebamme, Bahnhofstr. 3b
310 Berthold, J. G., Maschinenfabrik, Dresd.Str. 15
359 Berthold, Max, Konditor, Ad. Hitler-Str. 18
596 Berthold, Walter, Kol.-W., Ringenhain, Nr. 12
597 Bethlehemstift, Georgenbadstr. 27
561 Böhme, Emil, Blumenfbr., Steinigtwolmsdorf
274 H. Brendler & Co, Steinbr., Steinigtwolmsdorf
452 Brix, Alfr., Gastw., Putzkau, Oberdorf 95
538 Claussen, Carst., Steinwerke, Pichoberg
510 Deutsche Jugendherberge, Valtenbergstr. 16
501 Diabaswerke Dr. Großer & Co., Steinigtwolmsd.
485 Dietrich, Otto, Buchhdlg., Dresd.Str. 66
424 Dietz, Carl, Schneiderei, Dr.Fritsch-Str. 6
224 Dutschmann, Hermann, Spedition, Weifa 26
591 Erholungsh. d. Stadt Dresden, Georg.Str. 25
400 Feuerwehr Neukirch
349 Fischer, Ernst, Töpferei, AlteStr. 34
304 Fischer, H., Färberei, Br.Stiebitz-Str. 22
291 Flache, Erich, Ing., Ad.Hitler-Str. 25
305 Flieger, Dr. Erdm., Arzt, Ad.Hitler-Str. 71
365 Forker, Paul, Lehrer, Schule Neukirch
439 Forstamt Neukirch, Ad.Hitler-Str. 77
373 Forstamt, Staatl., Langburkersdorf
366 Freund, Rich., Autorep., ZittauerStr. 27
516 Fröde, Alfred, Stellm.-Mstr., WilthenerStr. 64
213 Fröde, Paul, Schuhwr., BautznerStr. 16
545 Gaststt. Bürger-Kasino, Br.Stiebitz-Str. 5
306 Gaststt. Georgenbad, Georgenb.Str. 28
565 Gaststt. Goldne Krone, Ad.Hitler-Str. 2
272 Gaststt. Erich Hillmann, ZittauerStr. 25
454 Gaststt. Kastanie, Weifa
513 Gaststt. Kleebusch, Neudiehmen
441 Gaststt. z. Erbgericht, Steinigtwolmsdorf
558 Gaststt. z. Erbgericht, Weifa
314 Gaststt. zum Hofgericht, Hindenburgstr. 64
435 Gaststt. z. Deutschen Eiche, Hindenb.Str. 116
257 Gaststt. Zwei Linden, Oberdorf
492 Gaststt. Valtental, Valtentalstr. 5
512 Gaststt. Waldhaus, Steinigtwolmsdorf
411 Gasversorg. Ostsachsen AG, Ad.Hitler-Str. 73
413 Gebauer, Oskar, Lehrer, Valtenbergstr. 1
251 Gemeindeverwaltung Neukirch (Lausitz) mit
252 Sparkasse, Gemeindebank, Adolf-Hitler-Str. 20
433 Dies., Gemeindebücherei
576 Gemeindeverwaltung Ringenhain
585 Gemeindeverwaltung Steinigtwolmsdorf
428 Gemeindeverwaltung Tautewalde
281 Gemeindeverwaltung Weifa
410 Gendarmerieposten Neukirch
572 Gendamerieposten Steinigtwolmsdorf
232 Girndt, Dr. F., Tierarzt, Ad.Hitler-Str. 28
266 Glatte, A., Konfektion, Ad.Hitler-Str. 63
214 Glatte, Ernst, Fleischer, Ad.Hitler-Str. 46
352 Glatte, W., Bäckerei, Steinigtwolmsdorf 284b
509 Göretzlehner, F., Kantine, ZittauerStr. 33
584 Gebr. Goldberg, Sägewerk, Steinigtwolmsdorf
303 Gottlebe, Dr. M., Arzt, Ad.Hitler-Str. 22
265 Gräubig, Max, Maler, Hindenburgstr. 87
416 Gräubig, Paul, Flaschen, Weststr. 7
507 Große, Kurt, Destillation, Dresd.Str. 7
451 Gude, C. A., Leinenwr., Weifa 6
541 Günther & Co., Fahrräderfabrik
406 Günther, F. A., Brennerei, Oststr. 17
384 Günzel, Ernst, Dentist, ZittauerStr. 4
429 Halang, Martin, Fleischer, Steinigtwolmsdorf
393 Hartmann, Roßfleischerei, Ad.Hitler-Str. 25
335 Hartmann, Alfr., Gastw., Steinigtwolmsdorf
542 Hartmann, Kurt, Textilwr., Hindenburgstr.133
580 Hartmann, Rudolf, Obermühle, Putzkau
228 Heber, Curt, Sägewerk, NaundorferStr. 1
289 Hedusch, Karl, Baumschule, Zitt.Str. 40
567 Hedusch, K., Eisen, *Stw.* Am Markt
363 Heimindustrie Putzkau, Ad.Hitler-Str. 33
598 Heinke, Alwin, Tonwarenfbr., Zitt.Str. 46
336 Heinke, Reinh., Kol.-W. *Stw.* Markt 169
593 Hellebrand, Georg, Fleicher, Tautewalde 47
225 Hensel, Alwin, Sägewerk, Br.Stiebitzstr. 53
218 Hensel, Max, Sägewerk, Südstr. 7
562 Hensel, Oskar, Malermstr., NeustädterStr. 6
447 Hentschel, R., Blumenfbr., *Stw.* 297b
290 Herold, Erich, Photo-Haus, Mühlgutstr. 19
326 Herzog, G., Fleischerei, B.Stiebitzstr. 45
531 Hille, M., Fleischermstr., DresdnerStr. 17
430 Hilsky, E., Brauerei-Vertr., Zitt.Str. 38
564 Hocker, R., Drogerie, BautznerStr. 6
508 Höfgen, Hans, Dentist, ZittauerStr. 26
329 Hoffmann & Co. G. m. b. H., Mech. Leinen- u. Baumwollweberei, Zittauer Str. 23
324 Holtsch & Riethmüller, Leinenweberei, Ringenhain
240 Holtsch, Carl, Berufskleidung, Ringenhain 30
348 Hornoff, Walter, Tischlerei, Oststr. 20
520 Hübner, Kurt, Gastw., Hindenburgstr. 104
590 Hultsch, Frdr., Bäckerei, Ad.Hitler-Str. 51
405 Hultsch, Hans, ZittauerStr. 21
311 Hultsch, Max, Zwiebackfabrik, Neukirch, Hin-
533 denburgstraße 66/68
370 Hultsch, Paul, Metallwr., ZittauerStr. 21
578 Hultsch, Paul M., Lederwrfbr., Moserweg 6
571 Hultsch, Walter, Baumschulen
577 Hultsch, Walter, Fahrzeuge, Dresdnerstr. 60B
594 Huste, Erhard, Sägewerk, Ringenhain 38
298 IVAG Ind. & Verk.GmbH. *Stw* Hauptstr. 263
229 Jähne, Reinh., Musikltr., Hindenburgstr. 114
360 Jonas, Rudolf, Wein- und Lebensmittel-Großhandlung, Kaffee-Rösterei, Neukirch, Zittauer Straße 2
(595) Kästner, Walter, Spedition, Hindenb.Str. 149
490 Kästner, Wilh., Fuhrgesch., Tautewalde 1b
511 Kannegießer, Emil, Töpferei, Südstr. 10
425 Katzer, Paul, Steinbruchbetrieb, Tautewalde 5
369 Kaufer, Ernst, Baugesch., *Stw* Nr. 261c
403 Kaufer, Max, Papierwr., Steinigtwolmsdorf
470 Kaufer, Ludwig, Autorepar., Ringenhain, 2
433 Keck, Dr., Zahnarzt, Am Schenkenweg 1
574 Keglerheim, Gastw., Ad.Hitler-Str. 55
445 Kettner, Robert, Modewr., Ringenhain
426 F. Kirschner & Sohn, Zigarren, Ringenhain 42
234 Kissner, Herm., Kfm., Valtenbergstr. 12
226 Klippel, Herm., Landmasch., Tautewalde 49
540 Knobloch, Alfred, Privatwohnung
538 Knobloch, Ernst, Holzwaren, *Stw* Nr. 146
457 K. Knobloch KG, Stielfbr., Ringenheim
398 Krause, Paul, Dammweg 29
436 Laus, Buch- u. Zeitschr.-Vertr., Bahnhofstr. 16
395 Lehmann, A., Schlosserei, Ringenhain 32c
315 C. F. E. Lehmann GmbH, Kohlen, Bhf. Ost
307 Lehmann, E., Molkereiprod., Ad.Hitler-Str. 35
258 Gebr. Lehmann, Koffer- u. Lederwarenfabr.
259 Ad.Hitler-Str. 37. T Gelo
444 Lehmann, Hans, Dr.Fritsch-Str. 5
318 Lehmann, Hellmut, Molkerei, Moserweg 2
238 Lehmann, M. E., Manuf.-W., Ad.Hitler-Str. 15
362 Lehmann, M. W., Kofferfbr., Eckoldstr. 13
(482) Lehmann, Otto, Lederfabrik, Südstr. 12
482 Otto Lehmann GmbH, Südstr. 12
587 Lehmann, P. Louis, Töpferei, Dammweg 26
414 Lessingschule, Ad.Hitler-Str. 24
215 Liske, Edmund, Lehrer, *Stw.* Nr. 305
459 Lotze, Gust., Fleischerm., Wilth.Str. 36
432 Mehnert, Clemens, Galalithwarenfabrik
547 Meyer, W., Postk.-Verl., Valtentalstr. 16
242 Mildner, Max, Glasgroßhdl., Girndtstr.
211 Milius, Ew., Gartenbau, Georgenbadstr. 2
268 Mönch, Walter, Postschenke b. Dretschen
223 Müller, B., Bauer, Putzkau, Oberdorf 105
334 Müller, Ewald, Dachdecker, ZittauerStr. 31 B
222 Gebr. Müller, Bleicherei, Talweg 1
504 Müller, Gust., Dachdecker, ZittauerStr. 36
255 Müller, Rich., Motorfahrz., Ad.Hitlerstr. 7
443 Neumann, Clemens, Holzhdlg., Fritschstr. 37
(408) NSDAP., Ortsgruppe
344 Dies., SA.-Sturm 23/103, Ad.Hitler-Str. 17
244 Ockert u. Johne, Holzsilobau, Bahnhofstr. 13
220 Oelsner, Kurt, Bäckerei, Ad.Hitler-Str. 18
277 Opitz, Arthur, Textilwr., Dammweg 23
530 Opitz, Dr. Werner, Arzt, ZittauerStr. 15
288 Oppen von Huldenberg, Freiherr
519 Pallmer, Willy, Lederwarenfbr., Oststr. 8
284 Patzig, Robert, Schlosserm., Südstr. 15
415 Pestalozzischule, DresdnerStr. 20
588 Petschel, Else, Mineralw.Fbr., Hindenb.Str. 76
595 Petzold, Ernst, Zementwr., Hindenburgstr. 149
458 Pfarramt, Ev.-luth.
364 Pfarramt, Ev.-luth., *Stw.* Nr. 211
586 Pietsch, Alwin, Grünwr., Hindenburgstr. 157
254 Pietsch, Walter, Blumenfbr., Erbger.Str. 1
231 Pinkert, Arthur, Rittergutspächter
581 v. Ponickau, L., Rittergut, Steinigtwolmsdorf
566 Preusche, Max, Fleischer, Br.Stiebitz-Str. 19
442 Probst, Gerhard, Autoverm., Korngäßchen 1
286 Probst, Willy, Fuhrwesen, Alte Str. 26
245 Radon, K., Pichobaude, Tautewalde
579 Rätze, Fritz, Scheuertuchweberei, Steinigtwolmsdorf, Markt 169
250 Rasche, H., Stanzwerkz., Dr.Fritsch-Str. 1
337 Rasche, Karl, Autorepar., WilthenerStr. 19
301 Reichsbahn, Güterabf. Neukirch Ost
248 Dieselbe, Bahnhof Neukirch-Ost
377 Dieselbe, Güterabf. u. Bahnh. Neukirch-West
200 Reichspost, Postamt, Poststr.
285 Dieselbe, Postamt 2, TröbigauerStr. 6
598 Reichsstand des Deutschen Handwerks
239 Rentzsch, E. Max, Baumstr., Girndtstr. 1
316 Richter, Adolf, Bäckerei, Ringenhain 21a
589 Richter, Anna, Hebamme, Niederdorf 31
350 Richter, Aug., Sägewerk, WilthenerStr. 43
555 Richter, C. F., Weberei, Oststr. 31
280 Richter, Erich, Textilwr., ZittauerStr. 29
385 Richter, Friedr., Sägewerk, Hartstr. 4
517 Richter, Fritz, Kfm., Ad.Hitler-Str. 65
308 Richter, Joh. Gottfried, Georgsmühle
246 Richter, H., Holzwrfbr., Steingtwolmsdorf
235 Richter, Robert, Café, Ad.Hitler-Str. 57
322 Riethmüller, Herm., Ad.Hitler-Str. 11
368 Röschke, Alwin, Bierverlag, Oberputzkau
493 Röthig, Gust., Versicherung, Schulstr. 2
303 Rotes Kreuz, Dtsch., Bereitsch. Bautzen
461 Dasselbe, Zug Neukirch
219 Rudolph, P., Granitwerke, Steinigtwolmsdorf
422 Gebr. Sauer, Tabakwr., Hindenburgstr. 133
327 Sauer, Herm., Bahnspedition, Mühlgutstr. 9
390 Sauer, W., Sägewerk, *Stw* 278 C
437 Schäfer, Kurt, Lederwrfbr., Karl-Weikert-Str.
256 Schierz, Albin, Weberei, ZittauerStr. 9
283 Schlenkrich, R., Ofensetzm., Hindenb.Str. 111
462 Schlenkrich, Walter, Steinschleifer, Talweg 4
271 Schmidt, Ernst, Schneidermstr., *Stw* Nr. 214
446 Schmidt, Erich, Bäckerei, DresdnerStr. 2
518 Schmidt, R., Schornsteinf., Hindenburgstr. 137
559 Schramm, Paul, Fellhdlg., Wilth.Str. 29
338 Schubert, Martin, Erbgericht, DresdnerStr. 1
372 Schubert, Paul, Kohlen, Freihufenweg 14
460 Schulz, Karl, Müllermstr., Ringenhain
287 Schulze, Arthur, Kohlen, Ad.Hitler-Str. 75
543 Schurig, Walter, Bäckermstr., Weifa 294
450 Schurigbaude, Berggasths., Weifaer Höhe
502 Schuster, Fr., Schneidermstr., *Stw* Nr. 306
249 Schwabe, Gustav, Ofenbau, Weifa
401 Schwarzig, Alfred, Wehrf., Friedhofstr. 2
573 Schwer, C. Aug., Drogen, Hindenb.Str. 120
296 Schwer, Karl, Gasthaus, Weifa 12
563 Simke, Werner, Baumschulen, Oberputzkau
267 Societätsbrauerei Waldschlößchen, *Stw* 132
293 Spar-, Kredit- & Bezugsverein, Moserweg 10
(422) Spar-, Kred. u. Bez.-V. eGmbH. Hindb.Str. 133
467 Staatliches Hartsteinwerk, Hohwald
453 Stavenhagen, Dr. H., Arzt, *Stw* Nr. 293b
449 C. A. Steglich & Sohn, Holz, Oberputzkau 171
392 Steglich, Gust., Wollwr., Dammweg 27
464 Strehle, Fritz, Fuhrgesch., WilthenerStr. 60
471 Thams & Garfs, Kaffeelager, Ad.Hitler-Str. 19
380 Thimmig & Stöwe, Sägewerk, Valtentalstr. 2
356 Thomas, C. A., Baugesch., Br.Stiebitz-Str. 35
515 Thomas, Gustav, Grünwr., Ringenhain 29
262 Thomas, Gustav, Tischlerm., Wilth.Str. 40
217 Thomas, Kurt, Güterfern- u. Nahverkehr
575 Thomas, Max, Ankerwickl., Steinigtwolmsdorf
264 Thomas, Max, Install., Dammweg 24
342 Thomas, Reinh., Bleicherei, Ringenhain
351 Thomas, Reinh., Grünwaren, Grünweg 2
418 Thomas, Walter, Textilwr., Weifa, 2B
325 Gebr. Thomass, Weberei, Ringenhain
321 Thonig, Paul, Ofensetzmstr., Mutschm.Str. 4
221 Ulbricht, Karl, Sägewerk, Ringenhain
333 Valtenberg, Alwin Wenzel
592 Verbrauchergen. Steinigtwolmsdorf eGmbH., Ad.Hitler-Str. 5
247 Vetter, H., App.-Bau. Putzkau, Nr. 63
440 Voigt, P., Elektr. Anl., Hindenburgstr. 86
570 Volksbank Steinigtwolmsdorf eGmbH
233 Weber, Max, Gasthaus, ZittauerStr. 39
371 Weikert, E., Bäckerei, Hindenburgstr. 95
319 Weise, Max, Töpfermstr., Tautewalde 54
477 Werner, Fritz, Autorepar., Ad.Hitler-Str. 33
243 Werner, Herb., Mühle, Hindenburgstr. 84
421 Werner, Martin, Steinbruch, Georgenbadstr. 26
423 Werner, Max, Gastwirt, DresdnerStr. 46
(586) Winkler, K., Gemüse-Grhdlg., HindenbStr. 141
241 Wirth, H., Gartenbau, K.Weinkert-Str. 7
343 Wirtschaftsgenoss. d. Bäckerinn., Zitt.Str. 5
320 Wobst, Erich, Getreide, Bahnhof Ost
379 Wobst, Erich, Schlosser, Ad.Hitler-Str. 21
500 Wobst, G., Brettmühle, Putzkau, Oberdorf 80
216 Wobst, Paul, Tischlerei, Steinhübelstr. 1
236 Wobst, Paul, Fouragegesch., Mühlgutstr. 7
568 Wolf, Adolf, Textilwr., Weifa, 84
431 Wolf, Arthur, Kaffeerösterei, ZittauerStr. 22
309 Wolf, Friedr., Schneidermstr., ZittauerStr. 12
402 Wünsche, Ernst, Weberei, Ad.Hitler-Str. 23
313 Wusch, Max, Kaffeeröst., WilthenerStr. 52
332 Ziesche, Oskar, Fleischer, Mühlgutstr. 6
427 G. & M. Zipser, Bedach., Stiebitzstr. 36
478 Zweiniger, Oskar, Gastwirt, *Stw* Nr. 129

Neukirch (Ostpreußen)

226 Adler-Apotheke
422 Ambraß, Franz, Bauer, Grüneberg
416 Artschwager, Landwirt, Brittanien
311 Artschwager, Art., Bauer, Johannsdorf
367 Bätjer, Fritz, Bedachungsgeschäft
314 Behr, Ulrich, Bauer, Gilkendorf
415 Behr, Walter, Bauer, Bolzfelde
265 Berg, Ewald, Bauer, Kurwensee
319 Berg, Herm., Bauer, Adelau
341 Berg, Julius, Bauer, Bolzfelde
338 Berg, Paul, Bauer, Brittanien
277 Berg, Paul, Bauer, Neuendorf
377 Bersick, Gerhard, Tischlerei, Markt
398 Boettcher, Franz, Holzhandlung
213 Böttcher, Paul, Bauer, Kleinwarschen
203 Brutzentrale eGmbH.
425 Buchstelle d. Landw.,Buchführ.-Gen. eGmbH.
350 Buddruss, Ewald, Kol.-W.
393 Budweg, Arthur, Viehhdlg., Selsen
248 Burchard, F., Bauer, Bolzfelde
433 Buske, Fritz, Bauer, Kurwensee
383 Paul Carell & Sohn, Getreidehdlg.
414 Conrad, Dr. Siegfried, Arzt
453 Daushardt, Max, Bauer, Oswald
451 Dickschas, Dav., Kaufmann
452 Döhring, Emil, Bauer, Schönrohr
435 Dregenus, Fritz, Modewr.
409 Ebnöther, M., Molkerei, Hoheneiche
430 Ebnöther, M., Molkereibes., Brittanien
207 Ebnöther, M., Molkerei, Bolzhagen
359 Engelke, Arth., Bauer, Ibenberg
293 Ewert, Alfred, Landw., Herrendorf
330 Ewert, Erich, Bauer, Herrendorf
344 Ewert, Ewald, Bauer, Adl.-Grieteinen
381 Fleischmann, Emil, Bauer, Brittanien
297 Friederici, Louis, Bauer, Hoheneiche
256 Friederici, Moritz, Bauer, Selsen
376 Friederici, Paul, Bürgermstr., Rokitten
356 Frischmuth, Eugen, Bauer, Kleinrokitten
349 Frischmuth, Ewald, Bauer, Lentenbude
455 Frischmuth, Leo, Bauer, Rokitten
310 Frischmuth, Walt., Landw., Schönrohr
219 Frose, Arthur, Bauer, Oswald
286 Gelhaar, Geflügel
366 Gendarmerieabteilung
233 Gendarmerie I
232 Gendarmerie II
395 Gendarmerie Ibenberg I
209 Gendarmerie Brittanien I
328 Gerullis, Sigfried, Bäckermstr., Mittelstr. 1
317 Goeritz, Eugen, Bauer, Oswald
235 Ginnuth, Ewald, Pferdehdlg.
228 Glitza, Käthe, Frauenschaftsltr., Hauptstr. 8
387 Goeritz, Fritz, Landwirt, Grieteinen
370 Goetzke, Alb., Bauer, Neu-Buttenhagen
371 Goetzke, Amalie, Bäuerin, Neu-Buttenhagen
292 Goetzke, Bruno, Bauer, Neukirch, Abb.
368 Götzke II, Franz, Bauer, Lehmbruch
347 Goetzke, Hugo, Bauer, Grüneberg
272 Gonschorowski, Fritz, Kol.-W.
231 Gronau, Otto, Schmiedemstr., Brittanien
252 Gronau, Paul, Autofuhrbetrieb
316 Haasler, Rob., Kolonialwaren
234 Hahn, Dr., Tierarzt, Hauptstr.
283 Hardt, Herm., Bauer, Adl.Grieteinen
456 Hebewerk Herrendorf
354 Hebewerk Neukirch
315 Hebewerk Wolfsdorf üb. Neukirch
352 Hennig, Bauer, Johannsdorf
379 Herzmann, Max, Kolonialwaren
333 Höllger, Fritz, Bauer, Herrendorf
340 Hoger, Margar., Hebamme, Hauptstr. 10
373 Horn, Bruno, Bauer, Kurwensee
229 Horn, Emma, Bäuerin, Bolzhagen
291 Hotel Deutsches Haus, Inh. Friedrich Berg, Neukirch, Eichniederung
385 Hotel Gustav Schalt
374 Huhn, Moritz, Bauer, Hoheneiche
355 Hundsdoerfer, Hans, Install.-Büro
250 Huy, Otto, Geschäftsf., Brittanien
224 Janz, Alb., Bauer, Neu-Buttenhagen
405 Janz, Emil, Bauer, Rokitten
364 Janz, Ernst, Bauer, Grüneberg
375 Janz, Kurt, Bauer, Grüneberg
326 Janz, Kurt, Bauer, Kurwenssee
259 Janz, Leo, Bauer, Kurwensee
423 Janz, Louis, Bauer, Leitwarren
429 Janz, Louis, Bez.-Kommissar, Hauptstr. 19
335 Janz, Malwine, Bäuerin, Grieteinen
240 Janz & Zenthöfer, Maschinenbau
348 Juckel, Gustav, Bauer, Wolfsdorf
360 Juckel, Otto, Viehhdlg., Lindenstr. 4
386 Kendelbacher, Dr. Erich, Tierarzt, Hauptstr.
428 Kieselbach, Emil, Viehhdlg.
298 Killat, Bauer, Wolfsdorf
270 Kleibsties, Friedr., Oberstraßenmstr.
410 Kleinbahnhof Brittanien, Güterabfertigung
204 Kleinbahnhof Neukirch, Güterabfertigung
320 Köllmische Feuerversicherung, Leitwarren
403 Kollendt, Bruno, Fahrräder
251 Kopanna, Wilhelm, Gartenbau
274 Kopp, Max, Bauer, Abb.
312 Kopp, Paul, Bauer, Eichholz
208 Kopp, Paul, Bauer, Wolfsberg
287 Kornhaus-Genossenschaft eGmbH, Brittanien
288 Kostczewa, P., Radio
279 Kreissparkasse d. Elchnied., Zweigst. Neukirch
273 Kröhnert, E., Bauer, Bolzfelde
342 Kröhnert, Helene, Hebamme, Lindenstr. 12
419 Kröhnert, Hugo, Bauer, Hoheneiche
342 Kröhnert, Max, Tischlerei, Lindenstr. 12
408 Küsell-Jaenicke, Bauer, Leitwarren
372 Kuju'schen Erben, M., Hoheneiche
284 Laatsch, Ernst, Bauuntern.
391 Landt, Kurt, Dentist, Hauptstr. 23
454 Lange, Emma, Bäuerin, Johannsdorf
457 Laußus, Daniel, Viehhdlr.
236 Lehnert, Kurt, Bauer, Neuendorf
255 Lessing, Arno, Ziegelberg
332 Liedtke, Ernst, Bauer, Neuendorf
253 Liedtke, Ernst, Bürgermstr., Leitwarren
380 Liedtke, Willy, Elch-Drogerie
361 Liermann, Ernst, Viehhdlg.
432 Linkuhnen-Seckenb. Entw. Verb.
346 Lorenscheit, Willi, Landwirt, Herrendorf
206 Masurath, Bruno, Kfm., Bolzfelde
434 Mertins, Rich., Bauer, Bolzhagen
210 Molkereigenossenschaft eGmbH.
384 Müller, Karl, Meiercipächter, Wolfsdorf
261 Naujeck, Max, Bauer, Aschenberg
404 Naujoks, Dr., Arzt, Am Markt
249 Naumann, Franz, Adelau
362 Neumann, Hans, Landwirt, Buttenhagen
222 Niederunger Hof
228 Noetzel, Bauer, Gilkendorf
327 Noetzel, A., Bäuerin, Gilkendorf
244 Nötzel, Erich, Bauer, Lessen
216 Noetzel, Otto, Bauer, Oswald
202 NSDAP: Ortsgruppenleiter W. Raplau
241 Dieselbe, NS.-Volkswohlfahrt, TilsiterStr.
429 Dieselbe, SA.-Sturm 11/141
294 Ohlendorf, Gust., Bauer, Oswald
215 Ostpreußenwerk AG, Überldw., Brittanien
343 Paltinat, Herm.
205 Paulat, Bauer,Neu-Buttenhagen
278 Penschuck, Mich., Bauer, Grieteinen
418 Pfarramt
267 Pillkahn, Fritz, Bauer, Bolzhagen
351 Pipin, Hugo, Güterverkehr, Eichholz
431 Pleick, Albert, Bauer, Abbau
281 Poeße, Ernst, Bauer, Kurwensee
345 Preikschat, E., Lastfuhrbetrieb, Sandgasse 4
295 Pudlas, Karl, Kolonialwaren
411 Purwins, Wilh., Bauunternehmer
227 Py, Fritz, Viehhandlung
266 Raiffeisenkasse eGmuH, Lindenstr. 1
417 Reichsbahn, Güterabfert., Brittanien
406 Reichsnährstand: Kreisbauernschaft
440 Reichspost, Postamt
243 Reimer I, Arthur, Bauer, Oswald
412 Reimer II, Ernst, Bauer, Oswald
389 Reimer, Ernst, Bauer, Schönrohr
421 Reimer, Ewald, Bauer, Kleinrokitten
260 Reimer, Ewald, Bauer, Kleinwarschen
264 Reimer, Ewald, Landwirt
246 Reimer, Helene, Bäuerin, Wolfsdorf
400 Reinhold, jr., Otto, Viehhdlg., Mühlenstr.
369 Renkel, Kurt, Bahnhofswirt, Brittanien
397 Reßies, Emil, Bauer, Lessen
223 Reuter, Alfred, Maschinenbau
230 Roehr, H., Bauunternehmer
402 Rosenfeld, Alb., Bauuntern., Hauptstr. 20
242 Rosenfeld, Artur, Bauer, Grieteinen
334 Rosenfeld, Ernst, Bürgerm., Bolzhagen
289 Rosenfeld, Franz, Bauer, Grieteinen
339 Rosenfeld, Franz, Viehhändler

420 Rothacker, Gust., Schmiedemstr., Oswald
365 Sahmel, Franz, Bauer, Rokitten
331 Saunus, Landwirt, Rokitten
358 Schaak, Rich., Bauer, Selsen
459 Schaak, Kurt, Bauer, Hoheneiche
396 Schermann, H., Bauer, Ibenberg
357 Schlenther, Hans, Kfm., Ibenberg
392 Schmeling, Betty, Bäuerin, Neuendorf
323 Schmidt, Alfred, Maschinenhandlung
313 Schmidt, Herw., Molkerei, Aschenberg
322 Schule Neukirch, Rektor Bartel
450 Schulz, Hugo, Bauer, Pawarßen
439 Schwermer, Walter, Kfm., Brittanien
382 van Setten, H., K.-G., Getreide, Brittanien
336 Spangehl, Hellmut, Landw., Herrendorf
296 Strutz, Tiefbau
458 Sturies, Bauer, Lessen
262 Szag, Moritz, Autovermietung
353 Szonn, Paul, Bauer, Bürgerhuben
285 Taudien, Bruno, Bauer, Herrendorf
214 Taudien, Paul, Bauer, Adelau
318 Thaleiser, Paul, Fleischermstr.
254 Thiel, Frieda, Bäuerin, Hoheneiche
221 Thierbach, Felix, Bauer, Ziegelberg
363 Thierbach, Leo, Kalksandsteinwerk, Ziegelb.
378 Thierbach, Walter, Bauer, Herrendorf
436 Tiedemann, Arth., Bauer, Herrendorf
290 Tiedemann, Arth., Bauer, Schönrohr
280 Tiedemann, Otto, Bauer, Gilkendorf
424 Tillwick, Anna, Bäuerin, Aschenberg
407 Trutnau, Bauer, Oswald
401 Viehverwertungsgen. Niederung eGmbH.
337 Vogel, Arthur, Bäckermstr.
220 Volksbank Kuckerneese eGmbH
218 Volkswohl-Bund, Versich., Vertr.
245 Vongehr, Landwirt, Buttenhagen
437 Wallat, Karl, Oberstraßenmstr., TilsiterStr.
257 Walter, Willy, Geschäftsf., Brittanien
271 Weers, Joh., Kfm., Oswald
438 Westphal, Herbert, Bauer, Adelau
225 Westphal, Willy, Bauer, Ziegelberg
282 Willus, David, Fuhrhalter
394 Zerrath, Ewald, Selsen
247 Zerrath, Helmut, Bauer, Neuendorf
275 Zerrath, Hugo, Bauer, Johannsdorf
276 Zerrath, Kurt, Bauer, Selsen

Neukirch (Westerwald) [Hess.-Nass.]

13 Basaltindustrie Marienberg, Scheuer KG
35 Bürgermeisteramt Brettenhausen
22 Bürgermeisteramt Liebenscheid
41 Bürgermeisteramt Stein-Neukirch
44 Georg, Ernst, Gastwirt, Liebenscheid
37 Georg, Otto, Lastfahrer, Weisenberg
08 Haas, Otto, Metzgerei, Salzburg
39 Ludwig, Otto, Hdlr. ,Willingen
38 Pletz & Kaiser, Autobetrieb, Liebenscheid
07 Rech, Adolf, Fleischbeschauer, Willingen
5 Reichsarbeitsd. (weibl.), Lg. 4/110, Bretthausen
10 Reis I, Otto, Viehhandl., Willingen
32 Sahm, Steinbrüche, Oberroßbach
23 Schmidt, Bernhardt, Vollz.-Beamter
45 Schmidt, Herm., Autovermiet., Stein
33 O. Schmidt GmbH, Kaolinschlämmerei, Löhnfeld
01 Schorn, H., Viehverteiler
21 Spornhauer, Richard, Bettengesch., Willingen
02 Stahl, K., Manuf.-W., Möhrendorf-Nister
36 Stahl, Leopold, Autobetrieb, Salzburg
09 Theis, Eugen, Fuhrgesch., Willingen
43 Theis, Paul, Tiefbau, Neukirch
42 Theis, Rudolf, Baugesch., Stein

Neukirch Höhe (Westpreußen)

44 Ehm, O., Kaufhaus
36 Federau, Ferd., Bauer, Dittersdorf
18 Federau, Otto, Bauer, Adl. Dittersdorf
05 Forsthaus Birkau
15 Gendarmerie-Einzelpostenbereich Neukirch Höhe
23 Grunenberg, Adalb., Bauer, Adl. Dittersdorf
14 Grunwald, Andreas, Bauer, Hütte
17 Harwardt, Franz, Kfm.
19 Hausmann, Andreas, Bauer, Abbau
21 Hohmann, Ferd., Bauer, Abbau
13 Hohmann, Willi, Bauer, Hütte
31 Kath. Pfarramt
08 Neumann, Therese, Landw., Klackendorf
38 NS-Gemeindeschwesternstation, Dorfstr.
10 Preuschoff, Johs., Kfm., Gastw.
25 Raiffeisenkasse eGmuH
42 Regenbrecht, Aloys, Bürgermstr., Klackendorf
37 Reimer, Franz, Bürgermstr., Birkau
39 Schmolski, Ed., Bürgermstr., Dorfstr. 9
09 Schnetzer, Rob., Molkerei, Hütte
43 Schrade, Bruno, Landw., Conradswalde
07 Schroeter, Joh., Bauer
28 Schroeter, Joh., Gastw., Hütte
12 Schroeter, Maria, Bäuerin, Birkau
32 Schulz, Anton, Bauer, Birkau
22 Schulz, August, Gastwirt
16 Schulz, Joseph, Bauer, Neuendorf, Abbau
06 Steffen, Justus, Bauer, Adl. Dittersdorf
26 Stobbe, Franz, Bauer, Klackendorf
27 Stobbe Nf., Ferd., Sägewerk, Molkerei
41 Thiel, Andreas, Schmiedemeister
45 Witting, Otto, Gastw., Rückenau

Neukirchen (Altmark) [Prov. Sachsen]

26 Aßwegen, A., Bauer, Lichterfelde
27 Becker, Ludw., Schmiedemstr., Schönberg
30 Bernhardt, Otto, Geflügelfarm
14 Bode, Rich., Landw., Schönberg a. Damm
37 Delker, Walter, Bauer, Gut Wendemark
13 Falke, Robert, Landwirt, Ferchlipp
15 Freuling, Martin, Bauer, Schönberg
35 Gade, Frieda, Bäuerin, Ferchlipp
24 Gendarmerie-Gruppenposten, Neukirchen
44 Hagemeier, Josef-Georg, Rauenhof
28 Haverland, Fritz, Bauer, Schönberg
33 Heyde, Kurt, Bauer
16 Holländer, Friedr., Bauer
46 Hübner, Ernst, Bauer
38 Junge, Wilhelm, Bauer
08 Kagatz, Wilhelm, Landwirt
41 Kaul, O., Landwirt, Lichterfelde
25 Landsmann, G., Gastw., Ferchlipp
31 Lange, Maria, Landwirtin, Rittergut
36 Lautenschläger, W., Landw., Lichterfelde
22 Löser, Karl, Bauer
29 Lohmann, Karl, Landwirt, Schönberg
07 Müller, Friedr., Bauer
18 Müller, Otto, Bauer, Pfarrhaus
21 Müller, W., Landw., Gut Lichterfelde I
12 Müller-Falcke, Dietrich, Landwirt
43 Neumann, Joh., Bauer, Lichterfelde
42 Neurath, K. A., Landw., Gut Lichterfelde
10 Overhof, Landwirt, Lichterfelde
20 Reichspost
34 Rieland, Josef, Gut Schüring
19 Runge, Erich, Gastw., Schönberg
17 Schrade, Hans-Georg, Landw., Schönberg
39 Schwarz, Ww. Frieda, Bäuerin
40 Wachholz, Bernhard, Landwirt, Ferchlipp
45 Warnecke, Albert, Bauer
32 Wendt, Franz, Gastwirt, Lichterfelde
23 Wichmann, Ad., Bäckerei

Neukirchen bei Altmünster (Oberdonau)

Die einzelnen Rufnummern in **runder Klammer** () angefügte Stellenzahl – z. B. 1 (4) – ist bei Gesprächsanmeldung als Stelle 4 von Nr. 1 usw. mitzuverlangen.

1 (2) Forsthaus Finsterau
2 (1) Forsthaus Neukirchen
2 (2) Forsthaus Oberaurach
1 (1) Forsthaus Reindlmühle
1 (3) Forsthaus Wesenaurach
(6) NSDAP., SA.-Sturm 14/22
(5) Montessori-Kinderheim, Hochgreith
5 O'Donell, Graf Douglas, Hochgreith
7 Reichsarbeitsdienst-Abteilung 1/341
3 Rumplmayr, Rudolf, Sägewerke
4 Schmidjell, Marianne

Neukirchen b. Eger (Sudetenland)

9 Bürgermeisteramt
10 Bürgermeisteramt Fassattengrün
12 Bürgermeisteramt Zweifelsreuth
7 Dtsch. Ansiedl.-Gesellsch., Hörsin
2 Egerl. Lagerhausgesellschaft eGmbH
16 Friedrich, Agnes, Gasthaus, Mühlgrün 24
17 Fuchs, Wera, Dr. med., Nr. 106
3 Gasthaus zum Bahnhof
6 Gendarmeriestation
11 Heinl, J. H., Bürgermeister, Frauenreuth 64
1 Joh. Lehrann & Söhne, Gut Neuhof
15 Löw, Andreas, Bauer, Mühlgrün Nr. 7
3 Niederl. d. Ersten Akt.-Brauerei, Brenndorf
13 Reichspost, Poststelle II, Frauenreuth
4 Riedl, Georg, Gastw., Nr. 84
5 Trapp, Ernst, Vertr., Nr. 85
8 Wirnitzer, Jul., Tischlerei, Nr. 12

Neukirchen a. d. Enknach (Oberdonau)

3 Baumgartner, Dr. Hans, Arzt
4 Enzinger, Hermann, Braugasthof
2 **Gemeindeamt Neukirchen a. d. Enk**
7 Gendarmerieposten Neukirchen a. d. Enknach

Neukirchen a. Großvenediger (Salzburg)

6 Eichinger, Jos., Kfm., Nr. 119
3 Gendarmerie
2 Meixner, Dr. M., Arzt
7 Schöppl, Peter, Fleischerei
4 Schweinberger, H., Gastwirt

Neukirchen b. Hl. Blut (Bay.)

46 Altmann, Johann, Bäckerei
9 Amtsgericht
6 Aschenbrenner, Anton, Gastwirtschaft
27 Baumann, Anton, Gemischtwaren
11 Becher, Karl, Metzgerei
17 Brandl, F., Rechtsauskunft
14 Brandl, Hans, Futtermittelhdlg.
47 Ecker, Klara, Hebammenschwester
42 Elektrizitätswerk
7 Franziskanerkloster
18 Fürst, Dr. Willibald, Arzt
30 Gemeinde-Kanzlei, Warzenried
4 Gendarmeriestation
3 Hölle, Emil, Elektr. Anlagen
8 Hörmann, Anton, Verlagsgeschäft
17 Hotel Bayerwald
35 Kammermayer, Auguste, Gastwirtschaft
33 Kammermayer, Josef, Gasthofbes.
12 Kreiskrankenhaus
34 Kreissparkasse
39 Leitermann, Alois, Mietauto, Rittsteig
24 Marien-Apotheke
10 Marktgemeinde
45 Moreth, Michael, Gast- u. Erbhofbesitzer
32 Mühlbauer, Franz, Herrenschneidere.
15 **Neumeyer, J., Rosenkranzindustrie und Devotionalien-Großhandlung**
17 Neumeyer, Karl, Spedition
38 Nikolausheim, Fürsorgeheim
21 Notariat Neukirchen
23 Pfarramt, Kathol.
26 Pfeiffer, Michl, Gemeindekanzlei, Mais
37 Plötz, Johann, Sägewerksbes
28 Rankl, Karl, Rosenkranzindustrie
22 NSV.-Haus, Schwesternstation
16 NSV.-H.J.-Lager, Rittersteig
44 NSV., H.J.-Lager, Grauhof
50 Reichspost, Postamt, Vorsteher
29 Schamberger, Jos., Bürgermstr., Warzenried
1 Schulleitung Schulhaus
27 Spar- u. Darlehnskassenverein
19 Späth, Josef, Gasthof u. Metzgerei
2 Weber, Anton, Bäckerei, Kol.-W.
25 Weber, Ferdinand, Landwirt, Hinterbuchberg

Neukirchen (Kr. Hünfeld) [Hess.-Nass.]

07 Braun'sche Gutsverwaltung, Wehrda
37 Bücking, Albert, Metzgerei
24 Bürgermeisteramt Hermannspiegel
21 Bürgermeisteramt Neukirchen
07 Claus, Inspektor, Wehrda
19 Darlehnskassenverein Kruspis
22 Darlehnskassenverein Wehrda
08 Försterei (Revier-) Holzheim
05 Forstverwaltung Hohenwehrda
25 Gendarmerieposten I, Neukirchen
38 Gendarmerieposten II
17 Hahn, Georg, Fahrzeuge, Rhina
06 Hermann-Litz-Schule, Hohenwehrda
15 Huth, Dr., Arzt
09 Kollmann, Kurt, Fuhrgesch., Rhina
02 Kronewald, Alexander, Revierjäger, Wehrda
35 Landw. Ein- u. Verk.-Genossensch.
16 Gebr. Lotz, Landw. Maschinen, Rhina
12 Pfarramt, evang., Neukirchen
40 Reichsbahn, Bahnhof Neukirchen
20 Reichspost, Postagentur
43 Röll, Wilh., Schlosserei, Wehrda
34 Schellenberg, Robert, Bäckerei
30 Trott, Ewald, Kolonialwaren
28 Trott, Friedr., Holzwarenfabrik
14 Ueberlandwerk Fulda AG, Wehrda
10 Wenzel, J. H., Gemischtwr., Wehrda
27 Will, Philipp, Elektro-Installat., Rhina
29 Wille, Kurt, Bauer, Holzheim

Neukirchen b. Lambach (Oberdonau)

2 Gemeindeamt
3 Oberndorfer, Johann, Gastwirt
4 Reichsarbeitsdienst, Abt. 4/343
5 Schiller, Anton, Obermair

Neukirchen (Schleswig)

202 Andresen, Ludwig, Gastwirt, Fegetasch
192 Andresen, M. C., Kfm., Klanxbüll
134 Bahnhofshotel Klanxbüll
197 Boysen, Boy L., Deichvogt, Wiedingh.N.Koog
186 Brodersen, Andreas, Gastw., Rosenkranz
126 Brodersen, Catharina, Gastwirtsch., Rodenäs
118 Carstensen, Carsten, Gemischtwr.
122 Carstensen, Johann, Großhallig
190 Carstensen, Karl, Großhallig
174 Carstensen, Peter, Bauer, Bever
141 Christiansen, Hch., Stellmacherei, Rodenäs
182 Clausen Nf., Joh., Baustoffe, Klanxbüll
142 Dethlefsen, Hans, Freesott
151 Dethlefsen, Karl, Landw., Freesmark
153 Dethlefsen, Peter, Bauer, Foggebüll
145 Deussing, Carsten, Annettenhof, Klanxbüll
161 Ehlers, August, Ziegelei, Rodenäs
167 Ewaldsen, Martin, Petersmark
139 Gendarmerie-Station
162 Gendarmerie-Posten
195 Greve, Christian, Gastw., Rodenäs
127 Hansen, Albert, Kfm.
159 Hansen, Andreas, Deichvogt, Otzhusum
176 Hansen, Carsten, Landm., Süderdeich
189 Hansen, Edlef, Bauer, Jacobswarst
175 Hansen, Jens, Bürgermstr., Markhäuser
152 Hansen, Johanna, Rodenäs
187 Hansen, Peter, Baugesch., Klanxbüll
172 Hansen, Peter N., Fuhrmann, Fegetasch
137 Heinsen, Bonke, Bauer, Rodenäs
135 Holst, Christian, Bäckermstr., Rodenäs
165 Jannichsen, Broder, Versteigerer, Otzhusum
144 Jensen, Anton, Bäckermstr., Osterdeich
155 Jensen, Möller, Schmiede, Klanxbüll
121 Jensen, Rasmus, Schmiedemstr.
208 Jessen, Joh., Bauer, Klanxbüll
154 Lange, Albert, Bäckerei, Klanxbüll
116 Lützen, Dücke, Bauer, Dückenswarf
184 Meierei Rodenäs b. Klanxbüll
201 Momsen, Lorenz O., Landw., Neudamm
177 Momsen, Peter J., Bauer, Neudamm
147 Nielsen, Julius, Bauuntern., Klanxbüll
125 Nissen, Ebbe, Gastwirt, Fegetasch
140 Nissen, Ernst, Stellmacherei, Hesbüll
113 Nissen, Nils, Gastwirt, Hesbüll
123 Nissen, Nils, Rodenäsmühle
188 Nissen, Peter, Lehrer, Wester Klanxbüll
134 Nolde, Emil, Kunstmaler, Seebüll
207 Pastorat
149 Pastorat Rodenäs
160 Paulsen, Joh., Kfm., Klanxbüll Bhf.
198 Petersen, Carl August, Bauer, Klanxbüll
168 Petersen, Hans Christian, Landw., Kixbüll
171 Petersen, Justus, Landwirt, Süderdeich
115 Petersen, Lorenz, Fuhrgesch., Rosenkranz
138 Petersen, Martin, Bürgermstr., Merlingfeld
143 Petersen, Peter, Bauer, Hülltoft
157 Petersen, Peter, Mühlenbes., Fegetasch
179 Petersen, Peter, Schmied, Rodenäs
117 Petersen, Siegfried, Meierelbesitzer
170 Reichsarbeitsdienst, Abt. 6/77 Klanxbüll
196 Derselbe, Abt. 7/70 Neukirchen
146 Reichsbahn, Güterabf., Emmelsbüll
136 Dieselbe, Güterabf. Klanxbüll
132 Reichsfinanzverw., Bez.-Zollkommissar
131 Dieselbe, Zollamt, Aventoft
124 Dieselbe, Zollamt Rosenkranz
133 Dieselbe, Zollaufsichtsposten Norddeich
178 Dieselbe, Zollaufsichtsstelle Klanxbüll
197 Dieselbe, Grenzaufsichtsstelle Klanxbüll
150 Dieselbe, Zollaufsichtsstelle Neumark
183 Rieber, Hans, Autoschlosserei, Klanxbüll
191 Rieber, Ingwert, Kaufhaus, Hesbüll
158 Ritterhoff, Dr. Curt, Arzt
119 Schleswig-Holsteinische Bank, Neukirchen
135 Schleswig-Holsteinische Bank, Rodenäs
169 Schlesw. Holst. Landges. mbH, Kiel
166 Schöpfwerk Verlath d. Genoss. Gotteskoog
180 Schwesternstation Neukirchen
130 Sönnichsen, Broder, Schlachter, Klanxbüll
114 Sönnichsen, Carl, Bauer, Kixbüllhof
128 Sönnichsen, Carl, Bauer, Mettenwarf
163 Sönnichsen, Carsten, Rodenäs
127 Spar- u. Darlehnskasse, Neukirchen
169 Thoms, Julius, Hattersbüllhallig
210 Thomsen, Jens, Kfm., Fegetasch
203 Volguardsen, Andreas, Vertreter, Fischerh.
173 Volquardsen, Jacob M., Schlachterei
209 Volquardsen, Johann, Bauer, Hesbüll
185 Volquardsen, Martin J., Landw., Dammhusum
129 Vosgerau, Fritz, Schmiedemstr., Hauptstr.
156 Voß, Joh., Landw., Wiedingharder-Neuerkoog
112 Wilhelmsen, Aug., Kfm., Nordosterdeich
211 Wilhelmsen, Martin, Bauer, Rodenäs

Neukirchen (Kr. Schubin) [Wartheland]

1 Försterei Grüntal
3 Gendarmerie-Posten Grüntal
4 Morak, Otto, Mühle, Schmiedebach
2 Wiese, Bruno, Landw., Wiesenau

Neukirchen b. Sulzbach-Rosenberg (Oberpfalz) [Bay.]

9 Brauerei Pürner, Etzelwang
10 Brauhaus Neukirchen, Brauerei
20 Deyerl, Georg, Metzgerei
13 Ertel, Georg, Truisdorf Nr. 2
19 Frischholz, Dr. Fritz, Arzt
29 Gasthof zur Post, Martin Zagel
31 Gast- u. Pensionsstätte, Rupprechtstein
35 Gemeinde Neukirchen
4 Gendarmeriestation.
33 Gundel, Joh., Brauerei, Fichtelbrunn
34 Heumüller, A., Elektr. Anl., Bhfstr. 88
6 Kopp, Gg., Baugeschäft.
7 Landwirtschaftl. Lagerhaus.
3 Dass., Wohnung des Lagerverwalters Meier
12 Lehner, Hans, Spenglermstr.
2 Meyer, Konr., Metzgermstr.
8 Neidsteiner Schloßbrauerei, Neidstein
26 Nink, August, Vertreter
23 Oberpfalzwerke AG f. Elektrizitätsvers.
30 Pürner, Georg, Gastwirt, Etzelwang
5 Reichsbahn, Bahnhof Neukirchen
25 Dieselbe, Bahnhof Etzelwang
21 Reichspost, Zweigpostamt
18 Schloßbrauerei Holnstein
16 Schmidt, Fritz, Gasthof, Kirchenreinbach.
15 **Stadt- u. Kreissparkasse Sulzbach-Rosenberg, Zweigstelle Neukirchen (Bay. Ostmark)**
14 Strobel, Gg. L., Zimmermstr.
27 Wolf, Ludwig, Dentist
17 Zimmermann, Hans, Bäckerei, Kirchenreinbach
11 Zöllnerwerke AG., Farbenfabrikation

Neukirchen am Teisenberg (Bayern)

3 Gemeinderat Neukirchen a. Teisenberg
7 Kürzeder, Ludwig, Quellprodukte
4 Spar- u. Darlehnskasse eGmuH
5 Strehhuber, Maria, Sägewerk, Lochmühle
6 Volkssportschule des NS-Lehrerbundes

Neukirchen a. d. Vöckla (Oberdonau)

(6) Eder, Franz, Autounternehmung
2 Gemeindeamt Neukirchen a.d.Vöckla
4 Pfarramt Neukirchen a.d.Vöckla
5 Streibl, Anton, Gasthaus
6 Streibl, Franz, Gasthaus
3 Wurming, Dr. Leopold, Arzt

Neukirchen am Walde (Oberdonau)

2 Barth, Josef, Landesprodukten
6 Bürgermeisterei Neukirchen a.W. u. Eschenau
4 Gendarmerieposten Neukirchen am Walde
9 Huber, Hans, Kaufmann
10 Pfarramt Neukirchen a.W.
3 Roithner, Max, Baumeister
7 Stoiber, Dr. Fritz, Arzt
5 Verbandsmolkerei Neukirchen a.W.

Neukirchen (Kr. Ziegenhain) [Hessen-Nassau]

173 Amtsgericht
180 Bartsch, Dr. Reinh., Arzt
159 Bauer, Franz, Bahnhofswirtschaft
139 Bernhardt, Hermann, Elektrische Anlagen.
163 Bürgermeisteramt Christerode
103 Bürgermeisteramt Hauptschwenda
108 Bürgermeisteramt Nausis
169 Bürgermeisteramt Riebelsdorf
129 Bürgermeisteramt Rückershausen
170 Bürgermeisteramt Seigertshausen
125 Combecher, Heinr., Gasthaus Deutsches Haus
110 Combecher, Joh., Metzgerei u. Gastwirt.
143 Diebel, Johannes, Baugeschäft, Christerode
150 Döring II, Heinr. Elektr.-Anlagen
187 Dörnfeld, Gasthaus Urbachtal
171 Försterei (Revier-), Seigertshausen
160 Försterei (Revier-), Teichwiesenwald
186 Forstamt Neukirchen
183 Forstkasse
167 Frank, Ferdinand, Dachdecker
130 Fröhlich, Georg, Schweinehdlg., Christerode
131 Fröhlich, Konrad, Schweinehdlg., Christerode
156 Fuchs, Heinr., Mineralwasservertrieb
106 Fuchs, Rudolf, Schreinerei
179 Gendarmerieposten
190 Gendarmerieposten Nausis
123 Geßner, Joh., Zentralheizungen
111 Gebr. Groh, Sägewerk, Ad.Hitler-Str. 109½
175 Güldenhaupt, Dr., Tierarzt
133 Gutberlet, Wilhelm, Kaufmann
132 Haas, Heinr., Brennereibesitzer, Asterode.
142 Haas, Konrad, Lebensmittel
141 Hahn, Adolf, Lebensmittel
166 Hölzerkopf, Erwin, R.-A.
178 Hörle, Karl, Apotheke
165 Hofmann, Konrad, Klempnermeister
174 Hohmann, Dr. Ferd., Arzt.
127 Jöckel, Heinrich, Kaufhaus
166 Kaiser, Dr. Erwin, R.-A. [N]
107 Kniese, Karl, Kaufmann, Asterode
168 Krauß, Johs., Gastwirtschaft u. Metzgerei
181 Kreissparkasse, Abteilung Neukirchen
116 Krüger, Friedrich, Maurermstr., Ziegeleibes.
140 Lorenz Kunz & Sohn, Bedachung
146 Lauer, L., Landmaschinen.
113 Liebermann, Konr., Gastwirt, Seigertshausen.
149 Mädchenabt. d. Landw.-Schule Ziegenhain
188 Mantz, Georg, Farbengroßhdlg.
155 Mantz, Willy, Eisenwaren

158 Menzel, Martin, Pfeildrogerie
137 Merz, Johs., Möbelwerkstätten
117 Molis, Adam, Bierverleger
124 Molkereigenossenschaft eGmbH
154 Muth, Heinr., Landw., Nausis
126 **Gebr. Orth**
177 Petersen, Hermann, Zahnarzt
134 Pfarramt I, Evangelisches
119 Pflanz, Jakob, Fuhrbetrieb
157 Rehbein, Wilh., Uhren, Fahrräder
182 Reichsbahn.
164 Dieselbe, Bahnhof Nausis
184 Dieselbe, Bahnhof Riebelsdorf
120 Reichspost
145 Reiß, H., Lebensmittel.
144 Riess, Adam. Schmied
152 Ross, Adam, Automobile
172 Roß, B., Gastwirt, Ad.Hitler-Str. 55
122 Roß, Hch., Maschinenwerkstatt
109 Roß, Hch., Gutsbes., Gasth. Stadt Kassel
115 Sauer, Georg, Färberei
138 Schacht, Nikl., Mühle.
161 Schlemmer, Helwig, Autofuhrbetrieb
185 Schmidt, Schule Nausis
118 Schmitt I, Joh. Heinr., Riebelsdorf
151 Schornstein, C., Wirtschaft.
128 Sonn, Moritz Isr., Viehhdlg.
148 Spar- u. Darlehnskassen-Verein
101 Spohr, W., Gerberei
176 Stadtverwaltung, Rathaus
102 Suppes, Hans, Kastrierer
136 Ulrich, Alb., Gärtnerei
104 Victor, Otto, Kraftfahrer, Ad.Hitler-Str. 70
147 Weidemeyer, Adam, Sattlerei
105 Well, G. H., Gastwirt, Riebelsdorf
153 Wennerhold, Gg., Wirtschaft u. Metzgerei
135 Wennerhold, Jakob, Kreishandwerksmstr.
112 Winter, Carl, Gastwirt.
121 Zimmermann, Gg., Elektrowerkst.
162 Zulauf, Ferdinand, Fuhrunternehmer

Neukirchen-Balbini (Bayern)

10 Bauriedl, Ferdinand, Lehrer
8 Decker, Frz., Gasthof z. Post
4 Elsner, Johann, Gemischtwaren
6 Gendarmeriestation
12 Kraus, Josef, Metzger u. Gastwirt
2 Pfarramt, Kath.
11 Reichsbahn, Bahnhof Neukirchen-Balbini
9 Schmidt, Johann, Baugeschäft
5 Senft Nchf., F., Getreide, Kol.-W.
7 Spar- u. Darlehnskasse, eGmbH
1 Straßer, Johann, Schlosserei

Neukloster (Mecklenburg)

28 Apotheke u. Drogerie, Falken-, Bützowerstr. 1
50 Arbeitsamt, Außenst. Neukloster
47 Aufbauschule
26 Aven, Dr., Zahnarzt, Ad.Hitler-Str. 5
23 Baader & Ahrens, Eisenwaren
84 Bahnhofsrestaurant, Bahnhofstr. 17.
127 Bandow, Aug., Maschinenbau.
76 Beckmann, Alwine, Hebamme, Eichholzstr. 4
134 Bielicke, Anton, Sattlermstr., Neumarkt 2
36 Blindenanstalt.
72 Bosser, Dietrich, Bauer, Lüdersdorf Gehöft 4
98 Buckentin, Bauer, Nevern
50 Bürgermeister d. Stadt Neukloster, Hauptstr.
41 Bürgermeister d. Gem. Reinstorf
132 Dassow, F., Schmiedemstr., Teichstr. 5
89 Dechow, Heinr., Viehhdlg., Hauptstr. 15.
22 Dechow, Paul. Schlächterei, Hauptstr. 13.
113 Deckstation, Teichstr.
30 Dellwall, Karl, Kol.-W
24 Dross jr., A., Tiefbau, Friedr.Frz.-Str. 20
92 Droß & Helbing, Sägewerk
73 Düwel & Lüth, Bäckerei
19 Ecke, Alb., Landwirt, Rügkamp
58 Edeka-Großhandel eGmbH
37 Eickelberg, Rich., Maurermstr. Bahnhofstr. 14
67 Falon, Hermenegild, Regimenter
71 Fischer, Wilh., Bauer, Züsow
45 Forstamt, Neukloster.
104 Forstamt, Züsow.
79 Forstrevier Lübbersdorf.
32 Forstrevier Neukloster
15 Forstrevier Neumühle.
33 Gasanstalt.
2 Gendarmerie.
3 Gerlach, Dr. E., Arzt, Bützowerstr. 7.
31 Gierke, Ewald, Konfektionsgesch.
18 Girardet, Wilh., Landwirt, Zurow
130 Godenrath, M., Kaffee, Neumarkt 4.
93 Grage, Richard, Nevern
25 Gratopp, Ernst, Mühlenbetrieb
69 Grützmacher, Landwirt, Reinstorf
(5) Gutsverwaltung Ravensruh
106 Güthenke, Wilh., Landw., Bahnhofstr. 4
48 Haase, Paul, Haushaltwaren
80 Hacker, Karl, Bauer, Lübbersdorf
96 Haker, Hans, Bauer, Nevern
55 Harms, Jochen, Fischermeister
52 Hartmann, P., Sattlermstr., Bahnhofstr. 1.
10 Havemann, Dr., Arzt, Hauptstr. 3
75 Hensel, Friedrich, Dentist, Moltkestr. 1
126 Hinze, Friedr., Kol.-W.
65 Holländer, Erich, Bauer, Lübberstorf
1 Hotel Kracht, Bes. Fritz Döring
29 Hotel zur Sonne, Hauptstr. 29.
51 Jantzen, W., Landwirt, Reinstorf
43 Kadow, Heinrich, Landwirt
63 Kirche, Evang., Pfarre Neukloster
74 Kirche, evang., Pfarre Zurow u. Jesendorf
61 Klebba, Paul, Schlachterei, Hauptstr. 16
115 Kloth, Otto, Stellmacherei
9 Knop, Bernh., Manuf.-W., Hauptstr. 11.
64 Kruse, Christian, Schlachterei, Klosterstr. 3.
70 Kruse, Hans, Landwirt, Lüdersdorf
94 Lange, Emil, Textilwr., Ad.Hitlerpl. 3
88 Lehmbecker, Berta, Gastwirtschaft, Zurow
114 Lehmbecker, Gustav, Bauer, Büschow
53 Lörchner, W., Mühlenbes., Züsow.
107 Löwenberg, Helmuth, Töpfer, Hauptstr. 4
82 Lübke, Peter, Tierarzt, Bützowerstr. 10a
99 Malze, Arthur, Ing., Elektr. Anlagen
66 Manzelmann, A., Hebamme, Bahnhofstr. 3
12 Martienssensche Gutsverwaltung, Fahren
9 Meckl. Depos.- u. Wechselbank
86 Meckl. Kredit- u. Hyp.-Bank
100 Möller, W., Brauereiniederlage, BützowerStr. 19
20 Molkereigenossenschaft Neukloster
133 Neumann, K., Tiefbau, Fried.Franz-Str.
108 Niemann, O., Schmiede, Hauptstr. 37
68 NSDAP, Ortsgruppenleiter
123 Dies., DAF.-Ow.
95 Dies., NS.-Volkswohlfahrt eV.
34 Oestern, O., Landwirt, Neuhof
103 Oestrich, Arnold, Landwirt, Lüdersdorf
120 Peters, Anni, Bahnhofstr.
58 Peters, Wilhelm, Kol.-W., Hauptstr. 14.
78 Petersen, Thomas, Kfm., Neumarkt 1.
5 Pintsch, Elly, Landwirtin, Ravensruh
0 Postamt
77 Raiffeisenlager GmbH
6 Reichsbahnhof Neukloster.
118 Reichsnährstand, Wirtschaftsberatung
122 Reuter, August, Teichstr. 2
44 Rohwedder, W., Bauer, Reinstorf
49 Roß, Anna, Kol.-W.
119 Rüß, Otto, Konfektion
91 Runge, Bauer, Nevern
81 Satow, Carl, Bauer, Pernick
16 Schaefer, E., Maschinenbau, Fr.Franzstr. 2
38 Scherping, Paul, Speisewirt
109 Schlomann, Hans, Schuhgeschäft
62 Schmachtel, Fr., Bäckerei
56 Schmidt, E., Maurermstr., Pernick. Kunststr.
54 Schmidt, Joh., Bäckermstr., Hauptstr. 31
110 Schreiber, C., Kol.-W., Teichstr. 15.
131 Schröder, Ernst, Bierniederlage, Gemüse
42 Schumacher, Herm., Buchdr., Verlag
57 Schuldt, Werner, Schlachterei. Hauptstr. 33.
116 Schultz, P., Lebensmittel, Fr.Franzstr. 6
112 Schulz, O., Tischlermstr., BützowerStr. 12
7 Schwenn, E. D., Viehgeschäft, Viehhof.
39 Seidel, Martin, Bahnhofstr. 22
117 Seidenschnur, Gustav, Bauer, Lübbersdorf
59 Spar- u. Darlehnskasse eGmbH, Hauptstr. 12
11 Sparkasse der Stadt
60 Steinhagen, H., Adler-Drogerie
4 Tersteegen, J., Landwirt, Neperstorf
90 Thams & Garfs, Kaffeelager, Hauptstr. 18.
101 Thede, Joachim, Landmaschinen
85 Thielck, H., Kapellmstr., Moltkestr. 25
8 Töllner, Willy, Autorepar., Fr.Reuterstr.
17 Uhthoff, R., Landwirt, Kl. Warin
131 Vereinsbrauerei Meckl.WirteAG, Moltkestr. 2
87 Viehverwertungsgenossenschaft eGmbH
86 Voigt, Heinrich, Kohlen
123 Volksdeutsche Mittelstelle
35 Waldhotel.
121 Weber, Rob., Autovermiet., KussinerStr. 9
27 Wendt, G., Bierhdlg., Hauptstr. 24.
14 Wetterling, W., Bauer, Lübbersdorf Hof Nr. 5
21 Willbrandt, Elise Lüdersdorf
102 Winter, Friedr., Bauunternehm., Siedlung
83 Wulf, Auguste, Gastwirt, Reinstorf
124 Zölsmann Otto, Klempnerei, Teichstr. 9

Neukrug (Frische Nehrung) [Westpreußen]

4 Budneck, Max, Bäckermstr., Narmeln
2 Dahms, Fritz, Gastw., Narmeln
6 Duhnke, Gottfr., Fischhdlg., Vöglers
5 Jugendherberge-Grenzhaus, Käthe Schirrmann
3 Sergel, Strandhalle u. Fremdenheim, Narmeln
1 Sturmwarnungsstelle
8 Zollaufsichtsstelle Narmeln

Neu-Krug (Mecklenburg)

1 von Bassewitz, Graf, Prebberede, Schloß.
43 v. Bassewitz-Behr, Gräfin, Schweißel
4 Becker, Heim., Lehrer, Neu-Heinde
32 Bensmann, Schlachter, Matgendorf
15 Bremer, Max, Sägewerk, Diekhof
29 Deu, Frau, Hebamme, Diekhof
37 Gemeindeverwaltung Diekhof
45 Gemeindeverwaltung Matgendorf
47 Gemeindeverwaltung Neu-Heinde
25 Gemeindeverwaltung Prebberede
18 Statthalter Gr.-Bützin
20 Gutsverwaltung, Neu Heinde.
3 Gutsverwaltung, Schweißel
6 Hagen, A., Landwirt, Gottin
46 Hagen, Resthof Jahmen
38 Handwerker, Lastfuhrbetr., Schweez
11 Hehmann, Gg., Landwirt, Matgendorf
9 Hofmann, Richard, Resthof, Vietschow
31 Hübbe, Hans Joachim, Landwirt, Belitz
33 Johannsen, Fleischbeschau, Jahmen
23 Kluth, Erich, Lehrer, Belitz
21 Kohsick, Heinrich, Resthof Diekhof
50 Lehne, Ewald, Neubauer, Jahmen
34 Lindemann u. Weißenstein, Lastautofuhren
5 von Lowtzow, Hptm., Rensow
12 Maeting, Fr., Mat.-W., Belitz
10 Möller, Fr., Landwirt, Warnkenhagen
23 NSDAP, NS. Volkswohlfahrt, Belitz
39 Otte, Werner, Lehrer, Matgendorf
16 Pinnow, W., Bauer, Belitz
24 Pfarramt Warnkenhagen
49 Reichsarbeitsdienst, Lager 1/30 II, Matgendf.
35 Scheffler, Matgendorf
30 v. Schlieffen, Gräfinnen M. u. B., N.Heinde
22 v. Schlieffen, Gräfin, Diekhof
8 v. Schlieffen, Graf, Drölitz
14 Schröder, S., Kolonialwr., Matgendorf
40 Spar- u. Wirtschaftsgen. Diekhof
33 Spar- und Wirtschaftsgenossenschaft Jahmen-Prebberede e. G. m. b. H.
13 Teigelmeister, Gerhard, Bauer, Rabenhorst
19 Voß, Martin, Pastor, Belitz

Neukuhren (Ostpreußen)

162 Adler-Drogerie, Alfred Goesch
188 August, Ferdinand, Pensionat, WienerStr.
190 Babinski, Hans, Elektromstr., Schmiedestr.
124 Bach, H., Bauer, Alleinen
161 Bahnhof Neukuhren.
121 Derselbe, Güterabfertigung
108 Baumgarth, Bauer, Loppöhnen
205 Block, Heinz, Malerm., Villa Tannenhain
172 Böhnke, Otto, Kol.-W. u. Gastwirtsch.
199 Bombien, Artur, Bauer, Rantau
127 Bruckert, Erna, vorm. Hausfrauenverein
163 Central-Hotel, Franz Banik, Dorfstr.
191 Cikla, Peter, Lebensm., Dorfstr.
122 Döllermann, Bauer, Loppöhnen
144 Dombrowski, Fleischermstr.
212 Edom, Friedr., Konfitüren, Dorfstr.
128 Erholungsh. d. NS.-Kriegsopfer-Versorg.
145 Esch, Bauer, Herrenwalde
125 Fischer, Ernst, Fleischermstr., Pobethen
154 Fischverwertungsgen. Neukuhren GmbH
227 Franz, Ursula, Frauenschaftsltr., Buchenweg 2
185 Freiw. Feuerwehr, Bahnhofstr.
118 Fröse, Otto, Lagerhalter der DAPG
195 Gas-, Wasser-, Elektrizitätswerk
218 Gaudig, Dr. Arzt
165 Gemeindeamt Loppöhnen
110 Gemeinde- und Kurverwaltung
147 Gend.-Gruppenposten Neukuhren
109 Gerleick, Landwirt, Wangenkrug
182 Gertig, Meinhard, Kol.-W., Bahnhofstr.
180 Glagau, Otto, Lehrer
217 Grombali, Heinrich, Bauer
123 Gutsverwaltung Tenkieten
164 Hafenaufsichtsbeamter d. Pr. Hafenbauamts
177 Hanke, Carl, Tischlermstr., Dorfstr.
181 Haus Charlotte, Pensionat, Dorfstr.
146 Hein, Fritz, Gutspächter, Rantau, Hauptstr.
202 Hieke, Josef, Bahnhofswirt
130 Hotel Kurischer Hof.
137 Hotel Seestern, Bahnhofstr.
126 Kantelberg, Landwirt, Schlakalken
171 E. u. R. Kantelberg, Geflügelzucht
167 Käufert, Paul. Gartenbau
193 Klein, Max, Bahnhofstr.
129 Kleist, Theod., Landwirt, Alknicken
157 Kohlhaw Fritz, Tabakwr., Dorfstr.
206 Kohlhoff, Christel, Milch, Bahnhofstr.
136 Konrad, Otto, Lehrer, Schule Battau
186 Kossak, Georg, Villa Anna
219 Kreissparkasse zu Fischhausen, Nebenstelle
142 Kultur-Lichtspiele
106 Kurhaus Neukuhren.
158 Legin, Bürgermeister, Rantau
151 Liedtke, Herb., Kantinenpächter
215 Lindenblatt, Alfred, Battau
152 Luick, Franz, Kol.-W., Siedlung
133 Mazanneck, Erich, Konditorei
141 Neumann, Julius, Bauer, Rantau
110 NSDAP., Ortsgruppe Neukuhren
179 Dieselbe, Amt für Volkswohlfahrt
187 Oeltze, Bruno, Lt. z. See a. D.
149 Ostseeheim, Kindererhol.-Heim.
155 von Padberg, Jugendheim
173 Pagel, Max, Fischräucherei
131 Paulini, Berthold, Kfm., Villa Elisabeth
175 Petreck, Hermann
143 Platzeck, Gerhard
168 Pluschkell, Gust, Bauer, Loppöhnen
140 Poschmann, Kurt, Fuhrhulter
165 Radau, Hans, Kolonialwaren
178 Raiffeisenkasse St. Lorenz eGmbH
170 Reese, Franz, Fischräucherei, Siedlung
111 Reichspost, Zweigpostamt
139 Robitzki, Friedrich, Bäckermstr.
107 Sager, Landwirt, Battau
166 Samländischer Hof, Gasthof, Rantau
169 Schmidt, Kurt, Brunnenbau, Rantau
210 Schönsee, Elisabeth, Ww., Amtsstr.
214 Scholl, Gertrud, Hausbesitzerin
115 Schröder, Otto, Hauptlehrer
132 Schröter, Th., Bahnspediteur
117 Schwärzel, Rantau.
213 Siol, Anna, Kolonialwaren
119 Stamm's Gast- u. Logierhaus, Rantau.
220 Steuber, Erwin, Radio
153 Thalau, Herm., Landw., Battau
116 Thau, Fritz, Bauer, Alknicken
204 Trudrung, Alfred, Meierei, Dorfstr.
187 Verein z. Förderung d. ostpr. Seefischerei eV.
174 Wagener u. Csastek, Bauunternehmung
196 Wehrmacht, Wetterberatungsstelle
225 Dies., Offizierheim
216 Wendt, Horst, Fuhrhalter, Kohnkenhof
160 Westphal, Fritz, Spedition
112 Willamowski, Paul, Kfm., Hauptstr.
113 Zollaufsichtstelle Neukuhren

Neuland beim Rollberge (Sudetenland)

☛ Die in **eckiger Klammer** [] stehenden Rufnummern treten erst bei Inbetriebnahme des Selbstanschlußamtes in Kraft.

3 [363] Arlt, Wenzel, Gasthaus, 47
1 [361] Deutsche landw. Lagerhaus u. Betriebs-Genossensch. GmbH, Mühle 40
5 [365] Gemeindeverwaltung Neuland
6 [366] Gürlich, Ignaz, Weberei, 85
7 [367] Hohnemeyersche Gutsverwaltung, Zedlisch
2 [362] Vejbera, Josef, Meierhof, Neuland
4 [364] Weiser, Wilhelm, Gerberei, 97

Neulauterburg b. Berg (Pfalz) [Bay.]

508 Berizzi, Gustav, Mühle, Berg
514 Bürgermeisteramt Berg
517 Bürgermeisteramt Scheibenhardt
505 Forstamt Neulauterburg
520 Forstverwalter in Berg
504 Forstverwalter zu Scheibenhardt
515 Fried, B., Stuhlfabrik, Berg
513 Gendarmeriestation Neulauterburg
507 Guckert, M., Möbelfabrik, Berg
511 Kath. Pfarramt Berg
516 Pfälz. Stuhlfabrik, Heinr. Kuntz, Berg
519 Gebr. Rößler, Zigarrenfabrik, Berg
523 Scherrer, Erhard, Baugesch., Berg

Neulengbach (Niederdonau)

81 Amtsgericht 2
64 Arbeitsamt St. Pölten, Ad.Hitler-Pl. 16
52 Baier, H., Kfm., Au, Austr. 12
6 Baumann, L., Tischlerei, St.PöltnerStr. 4
95 Bezirksstraßen-Ausschuß
75 Bierdepot des Brauhauses der Stadt Wien, Seebach b. Neulengbach, Nr. 35
106 Bilzer, Dr. Otto, R.-A., Hauptstr. 79
49 Brandstetter, Alois, Fleischer
104 Buxbaum, Ed., Kfm., Hofstatt 30
69 Carangeot-Moraw, Adele, Hotel, WienerStr. 90
113 Deutsches Rotes Kreuz, Hauptstr.
51 Dreifaltigkeitsapotheke
1 Ebersberger Lack- u. Farbenfabriken GmbH
21 Eisenbahner-Rekonvaleszentenheim
36 Felkel, Dr. Alois, Tierarzt, Hitlerplatz 18
23 Frachtenbahnhof
29 Brüder Frank, Kfm., 58
38 Gailent, Wilh., Ziegelei, Baustoffe, Kohlen, Landesprod., Mineralöle, Eisen. Ebersberg 36
66 Gauwerke AG, Neulengbach 171
55 Geissler's Ww., Jos., Druckerei, Bahng. 35
91 Anton u. Rosa Geist, Obst, A.Hitler-Pl. 62
22 Gemeindeamt Neulengbach
96 Gemeindeamt Raipoltenbach
10 Gendarmeriestation
103 Gotsbachner, Karl, Bäckerei, Ebersberg 21
90 Hammer, Josef, Transporte, 81
68 Heger, Bruno, Dentist, WienerStr. 33
46 Heiss, Karl, Kaffee, Ad.Hitler-Pl. 15
63 Hirsch, V., Sägewerk, Ebersberg 67
86 Derselbe, Wohnung, Haag 77
35 Höchtl, Anton, Gastw., WienerStr. 41
59 Hörber, Thea, Frisier-Salon, WienerStr. 37
40 Hössinger, Franz, Autofuhrw., WienerStr. 64
107 Hoyer, Otto, Radiotechnik, 71
93 Huber, Franz, Gastwirt, WienerStr. 38
71 John, Leopold, Radio, 18
33 Kadlaczek, Margareta, Ww.
28 Kaempf, Carl, Zentralinsp., 106
8 Kafka, Adolf, Gutspachtung (Steghof)
2 Katholisches Pfarramt
50 Knasmüller, Ferd., Kfm., WienerStr. 49
54 Köhldorfer, Anton, Baumstr., Weinberg 23
58 H. Koller & R. Wegscheider, Bauuntern.
84 Kreuzer, Ferd., Bäckerei, WienerStr. 30
80 Kupferschmid, Franziska, Sodawassererz., Haag 37
24 Landw. Lagerhaus-Gen.
7 Lauda, Dr. Otto, Rechtsanwalt
18 Leeb, Dr. Heinrich, Arzt, 125
26 Liechtenstein'sche Forst- u. Gutsdir., Fürst F.
94 Alois u. Anna Lirsch, Maler
87 Machan, Emil, Lasttransp., Bahnhofstr. 177
20 Machan, Willib., Fleischer, Hauptstr. 108
48 Mascha, Ignaz, Dampfbäckerei, 11
67 Maurer, Anton, Dr. med., Hauptstr. 108
15 Metzker, Hans, Kraftfuttererzeugung, 67
16 Metzker, J., Verw.-Büro, Hitlerpl. 5
31 Molkereieigen.,,Wienerwald" rGmbH, Filiale 11
76 Moser, Fritz, Autofuhrw., WienerStr. 121
56 Mück, A., Holzhandlung
27 Müllner, Franz, Schlossermstr., 52
89 Münster, Berta, Fachlehrerin, 144
45 „Mütterheim" der NS.-Volkswohlfahrt, Neulengbach, St.-Pöltner-Straße 127.
108 NSDAP., Ortsgruppenleitung, Nr. 57
79 NSDAP., NS.-Volkswohlfahrt Gauwaltung Niederdonau, Jugendheimstätte, Laa 5
8 Obstbaumschule der Gutspachtung Steghof, Neulengbach (Niederdonau)
102 Oehler, Dr. Rudolf, Notar, 13
44 Ortsschulrat, Gr.Weinb.Str. 126
4 Pacholik, Georg, Gastwirt, WienerStr. 32
60 Paulič, Karl, Drogerie, Ad.Hitler-Pl. 13
74 Payer, Schmutzer & Co, Bestatt., Hitl.-Pl. 27
43 Pension f. nervenkr. u. geistesschwache Personen, Haag 44
97 Pfanner, Johann, Gut Eitzenberg
47 **Paul Reichel** Eisen- und Kohlenhandlung
99 Reichspost, Amtsvorstehung
105 Reichsst. f. Getreide, Futtermittel u. sonstige landw. Erzeugnisse
39 Reisinger, Anton, Holzhandlung, Neulengbach-Ebersberg Nr. 71
57 Reither, Franz, Gastw., Rastberg 7
30 Reither, Karl, Gastwirt, 64
12 Riedl, Robert, Dr. med., Ad.Hitler-Pl. 12
11 Riesenhuber, Alois, Bäckerei
63 Sägewerk Neulengbach, Ebersberg 67
73 Schallhof, Gr.-Weinberg 1
116 Scheburek, Franz, Auto-Werkst., Bahnhofstr. 67
19 Schedl, Franz, Restaurateur
9 Schindler, K., Schornsteinf.-Mstr., Hptstr. 63
5 Schmatz, Franz, Gasthof, 16
120 Schmidt, Leop., Tel.-Bauwerkmstr., 153
14 Schmölz, Hans, Wäscherei, Haag 11
115 Schnopp, Anna, WienerStr. 31
62 Schön, Franz, Zuckerbäcker, 56
78 Schulz, Rich., Tiefbau, Gr.Weinberg 12
88 Schwarzenegger, E., Photoat., Schub.Str.
32 Schwechater Bierlager, Seebach 37
34 Schwed, Rudolf, Friseur, Ad.Hitler-Pl. 60
42 Schwestern v. hl. Kreuz, Frauenhof
14 Sohner, Rosa, Sandmühle
114 Sonderwald, Dr. H., Arzt, Hitlerpl. 14
70 Sparkasse in Neulengbach
53 Springer, Josef, Kaufmann
65 Standesamt
112 Starkl, Leopold, Fische, WienerStr. 53
61 Waldhauser, Karl, Gastwirt, 9
37 Wallner, Josef, Schlosserei
25 Watzek, Dr. Fr. W., R.-A., Hauptstr. 84
3 Wiesmüller, Leopold, Lichtspieltheater, Neulengbach/N.-D., Wiener Straße 31
13 Wittmann Bauunternehmung
77 **Artur Zips** Zahnatelier, Schubertstr. 152

Neulewin (Üb. Wriezen) [Mark Brandenburg]

131 F. u. G. Ambroselli, Maurermstr., Neubarnim
129 Apotheke (Linden-) in Neubarnim
147 Blumenthal, Landw., Altlewin
112 Boche, Gust., Landw., Güstebieser Loose.
113 Böhme, Gastwirt, Altlewin.
125 Bohmeyer, W., Fleischermeister
109 Braun, Fritz, Landw. Rep., Neubarnim
157 Brüning, Otto, Güstebieser Loose
142 Bürgermeister, Neubarnim
144 Christiani, W., Landw., Kerstenbruch
186 Denecke, Hans, Plant., Neubarnim, Dorfstr. 8

124 Dominium Carlshof.
190 **Engel, Herm., Landwirt, Ortwiger Loose.**
179 Engel, Herm., Fleischer, Neubarnim
130 Fischer, Erwin, Kaufmann, Neubarnim
167 Fitting, K., Landwirt, Güstebieser Loose.
136 Fuchs, Walter, Landw., OrtwigerLoose 6
184 Gendarmerieposten, Dorfstr. 12
118 Genossenschaftsbank eGmbH
141 Genzmer, Paul, Kohlen, Neubarnim 59
132 Gerhardt, Fritz, Landw., Güstebieser Loose
121 Giesecke, Heinr., Landw., Ortwiger Loose
199 Gollin, Dr., Arzt, Neubarnim, Dorfstr. 25
182 Grimm, Paul, Gartenbau, Carlshof
153 Grüttner, Walter, Bäckermstr., Neubarnim 123
169 Haase, Willi, Gartenbau, Karlsbiese
154 Hallwachs, H., Gänsemästerei, Neubarnim 30
115 Hartung, Dr. Osk., Tierarzt, NeubarnimerCh.
181 Heffe, Franz, Malermstr., Neubarnim.
108 Henke, Johs., Bauer, Karlsbiese
114 Herrmann, Herbert, Landw., Güstebieser Loose.
143 Horn, Bernh., Landw., Ortwiger Loose
178 Horn, Richard, Kol.-W., Neubarnim.
139 Kampe, Dr., Neubarnimer Herrenwiese
117 Kleeßen, Rich., Landw., Heinrichsdorf
151 Köppen, F., Güstebieser Loose.
135 Kogge, Aug., Gastw., Neubarnim, Am Bahnhof
197 Kraehahn, Gemüsebau, Carlsbiese
152 Krassusky, Walter, Ermittl.-Ass., Neubarnim
183 Kubke, Willi, Landw., Neubarnim
150 Kulike, Richard, Bauer, Dorfstr. 102
171 Landjahrlager Güstebieser Loose
166 Landkrankenkasse, Zahl- u. Meldestelle
185 Lehmann, Alfred, Gärtnerei, Kranzbinderei
133 Leider, Herm., Kfm., Carlsbiese.
193 Lorenz, Kurt, Bauer
175 Maire, Reinh., Fleischerei, Neubarnim
177 Marquardt, Wilhelm, Fleischer.
201 Melchert, Otto, Landwirt, Neubarnim
146 Melchert, Rich., Landw., Neubarnimer Loose
126 Meier, Rich., Bauer, Neubarnim
173 Meyer, Christian, Landw., Güstebieser Loose
160 Neubauer, Franz, Bauer, Neubarnim
128 Neubauer, Herm., Landw., Neubarnimer Loose
192 Geschw. Nusse, Gastw., Dorfstr. 88.
196 Nusse, Wilh., Ziegeleibes., Carlsbieser Loose.
176 Ochs, Willi, Landwirt, Neubarnim.
138 Oderbruchbahn, Bahnhof Neulewin.
137 Dieselbe, Bahnhof Neubarnim.
162 Paustian, Joh., Landwirt, Altlewin.
120 Postamt
194 Prietz, Walter, Kaufmann
134 Raiß, Ferdinand, Viehhdlr.
159 Raether, Karl, Kfm., Dorfstr. 37
168 Rhode, Fritz, Installation.
148 Rusche, Wilh., Landw., Güstebieser Loose
180 Schmidt, Arnold, Kerstenbruch.
119 Schmidt, Ernst, Mühle, Neubarnim
122 Schuch, Walter, Landw., Neulewiner Herrenw.
149 Schultze, Fritz, Bauer, Güstebieser Loose
116 Schultze Willi, Viehhldg.
174 Schulze, Hans, Bauer, Lehngut Güstebiese
140 Schwarzmüller, Paul, Landw., Neub. Loose
198 Sommer, Rich., Bauer, Ortwig Loos
164 Stange, Fritz, Fleischermstr., Neubarnim
145 Steuerkasse Neulewin, Friedrich Moser
158 Thieme, Gustav, Landwirt.
155 Töpfer, Erich, Kaufmann.
172 Tonne, Paul, Kol.-W., Carlsbiese
191 Wagner, Friedr., Kap.-Leutn. a. D., Gieshof
110 Wegener, Willi, Gastw., Neubarnim 45
195 Wegnerowsky, Emil, Gastwirt.
165 Wendel, Emil, Gänsemästerei, Neubarnim.
123 Wilcke, Gertrud, Lehrerin, Neubarnim 85
127 Wolff, Otto, Gasthof, Güstebieser Loose.
163 Wollin, Wilhelm, Bürgermeister

Neulosimthal (Sudetenland)

3 Forstverwaltung, Alt-Fürstenhütte
2 Fürstenau, Dr. Hermann, Arzt
1 Gendarmerieposten

Neulübbenau (Mark Brandenburg)

32 Arbeitsdienstabteilung 3/81, Kuschkow
14 Baschin, Willi, Sägewerk, Altschadow
37 Buchmann, W., Bankrat, Alt-Schadow, Dorfstr.
39 Bürgermeister, Dorfstr. 81
45 Bürgermeister Lukas, Groß-Wasserburg 20
16 Conrad, Max, Bäckerei, Dorfstr. 21.
18 Conrad, Paul, Gasth. z. Deutschen Hause
31 Elsner, Fritz, Gastw., Kuschkow
8 Erpinder, Walter, Fahrradhandlung.
12 Evangelisches Pfarramt, Neuschadow.
15 Fischer, Rich., Schlächterei, Groß-Wasserburg
3 Försterei, Revier-, Groß-Wasserburg
6 Gasthof z. gold. Stern, Leibsch
11 Groschke, Martin, Kfm., Altschadow
13 Güthler, Franz, Kfm., Kuschkow.
33 Höpfner, Gustav, Elektr. Anlagen
9 Jagdhaus Altschadow.
46 Jentsch, Paul, Masch., Hohenbrück, Dorfstr. 23
43 Klauck, Erich, Radio, Leibsch, Dorfstr. 44
17 Köllnick, Alb., Kol.-W., Kuschkow
23 König, Fritz, Fleischermstr., Dorfstr. 26
26 Koschack, Erich, Gastwirtsch., Kuschkow
21 Kroll, Max, Steinsetzmstr., Gr.-Wasserburg
24 Kroll, Paul, Baugesch.
41 Kroll, Paul, Schlosserei
5 Krüger, Wilh., Gasthaus, Leibsch.
30 Kutzner, Karl, Motormühle
40 Laurisch, Otto, Maurermstr., Gr.-Wasserburg, Hauptstr.
7 Lehmann, Karl, Lastkraftfuhrbetrieb
35 Miersch, Wilhelm, Autovermiet., Altschadow
38 Müller jun., Gustav, Güterverk., Hohenbrück, Dorfstr. 6
1 NS.-Schwesternstation, Dorfstr. 11
36 Neulübbenauer Spar- & Darlehnskasse eGmuH.
34 Neumann, Erna, Fleischerei
22 Otto, Paul, Bäckermstr., Neuschadow
27 Petzke, Rob., Gasth. z. Schützenhaus
4 Schillich, Fritz, Kolonialwr., Gr. Wasserburg, KöthenerStr. 47
28 Schrobbach, Paul, Fleischbeschauer
10 Schrock, Otto, Viehhdlg.
29 Schulze, Gustav, Maler, Groß-Wasserburg
25 Spar- u. Darlehnskasse, Leibsch
47 Strahl, Paul, Sportlehrer, Dorfstr. 74
2 Treue, Walter, Gastw., Hohenbrück
42 Tröger, E., Gartenbau, Leibsch Damm, Dorfstr.1
20 Wolfs Gasthaus, Leibsch Damm
44 Zernack, Karl, Fuhrunt., Gr.Wasserburg

Neumagen (a. Mosel) [Rheinpr.]

232 Alt, Matth., Fuhrwesen, Trittenheim
310 Amt Klüsserath
201 **Amt Neumagen und Amtskasse**
233 Amtsgericht
205 Apotheke, Stephan Dewald
457 Arens, Peter, Baugeschäft, Niederemmel
314 Basten jr., Matth., Weinkomm., Köwerich
138 Bastgen, Joh., Gartenbaubetrieb
243 Bastian, Nik., Buchdruckerei, Seilerei
187 Beitzel, Matthias, Metzgerei, Trittenheim
364 Bläsius, Nik., Küfer, Ensch
338 Blesius, Peter, Küfer, Klüsserath
(417) Blumenthal, Phil., Weingutsbes., Niederemmel
139 Bollig, Karl, Weingutsbesitzer, Dhron
184 Bollig-Haar, Andreas, Gasth., Trittenheim
358 Bürgermeister Bohr, Pölich
458 Christen, Johann, Kol.-W., Minheim
116 Gebr. Clerren, Neumagen
204 Clerren, Ww. Heinr., Weingroßhandlung
(204) Clerren, Otto, Weingutsbesitzer
206 Clüsserath, Math. Jos., Wein, Trittenheim
212 Clüsserath, Nicola, Weineinkauf, Trittenheim
208 **Clüsserath-Schmitt, Joh., Weineinkaufsgeschäft, Trittenheim**
(206) Clüsseraths Hotel z. Krone, Trittenheim
345 **Dany, Jos., Weineinkauf und Weinvermittlung, Detzem (Mosel)**
246 Decker & Schmitz, Bauuntern., Papiermühle
192 Denzer, Stefan, Weinkomm., Dhron
(213) Dünweg, D., Weineinkauf
213 **Dünweg, W., Weineinkaufsgeschäft u. Weingut Otto Dünweg**
340 Eiserlo, N., Revier-Förster, Forsthaus Ensch
454 Endries, Karl, Weine, Niederemmel
259 Erz, F. W., Weingut, Dhron
463 Esselen, Hermes, Weinhdlg., Niederemmel
209 Geschw. Feilen, Glas
365 Ferber, Matth., Weinkomm., Detzem
466 Fischer, Peter, Küfer, Minheim
453 Föhr, Matth., Küfer, Minheim
348 Follmann, Peter, Küfer, Klüsserath
449 Försterei Dhron (Gde.-Revier-), Ndr.-Emmel
363 Försterei (Gde.-Revier), Leiwen
434 Franzen-Schmitt, Landeserz., Niederemmel
120 Frdr. Wilh. Gymn., Weingut, Trittenheim
136 Fritsch-Weißkopf, Gemischtwr., Trittenheim
171 Gasthaus Becker, Matth., Dhron
164 Gasthaus Bollig-Pfrang, Trittenheim
372 Gasthaus Weyer, Philipp, Klüsserath
335 Gasthaus zum Anker, Klüsserath
455 Gasthaus zum Bahnhof, Niederemmel
442 Gasthaus z. Goldtröpfchen, Piesport
412 Gasthaus z. Goldtröpfchen, Niederemmel
165 Gasthaus z. gut. Tropfen, Trittenheim
114 Gasthaus zur Post, Joh. Dille
456 Gasthof Moseltal, Niederemmel
433 Gasthof Traube, Minheim
217 Gastwirtschaft Herres, Nik., Papiermühle
350 Gemeinde Detzem
254 Gemeinde Dhron
334 Gemeinde Ensch
318 Gemeinde Klüsserath
378 Gemeinde Leiwen
464 Gemeinde Minheim
428 Gemeinde Niederemmel
337 Gemeinde Schleich
376 Gemeinde Thörnich
227 Gemeinde Trittenheim
258 Gendarmerieamtsbereich Neumagen
122 Gendarmerie-Einzelposten Dhron
316 Gendarmerieposten Klüsserath
353 Gendarmerieposten Leiwen
461 Gendarmerieposten Niederemmel
117 Gerwalin, J.-P., Schuhwr., Trittenheim
418 J. u. Geschw. Haart, Weingutsbes., Piesport
415 Haart, Reinhold, Weingut, Piesport
442 Hain, Joh., Weinkomm., Piesport
229 Hain, Karl, Weinkommission
220 Harff, Dr. A., Arzt
417 Hegemann & Co., Weingutsbes., Niederemmel
236 Hermes, Bernh., Schlosserei, Trittenheim
207 Hermes, B. Aug., Weinbau, Trittenheim
193 Hermes, Joh., Küfermstr., Trittenheim
160 Hermes-Clüsserath, J., Metzger, Trittenheim
119 Hermes-Mohr, J., Bäcker, Trittenheim
328 Herres, Hch., Metzgermstr., Leiwen
142 Herres, Jak., Weinbau, Trittenheim
321 Herres, Ww. Jakob, Mühlenbes., Klüsserath
315 Herres, Joh., Küfer, Klüsserath
323 Herrmann & Bollig, Likörfbr., Leiwen
135 Hoffmann, Heinr., Kohlen
244 Hoffmann, Joh., Bäckerei u. Wirtschaft
437 Hoffmann, Karl, Kelter, Niederemmel
228 Holl-Johanny, Jos., Kfm.
441 Hospitien-Weingut, Piesport
170 Hotel Kaiserhof, Matthias Gressnich
131 Hotel Kaiser Konstantin, Ww. Pet. Kreusch
218 Hotel zum Moselhaus, Franz Bollig
411 Huesgen, Ad., Weingutsbes., Geierslay
156 Itschert, Notar
436 Jagdschlößchen Tonnkopf, Post Wintrich
247 Johanny, Karl, Weinhdlg.
446 Junk, Karl Aug., Klempnerei, Niederemmel
425 Kasholz, Gut (Pächter Hürter)
452 Keppelen, Josef, Landeserz., Niederemmel
157 Kessel, Frau Josef, Baumaterial
424 Kettern, Jakob, Weingutsbes., Müstert
422 Kettern I, Jakob, Weinkomm., Niederemmel
419 Kettern jr., Jos., Weinkomm., Niederemmel
462 Kettern jr., M., Weingutsbes., Niederemmel
223 Kettern, Pet. M., Landmaschinen, Dhron
438 Kirch, Georg, Weingutsbes., Piesport
444 Kirsten, H., Weinkommission, Niederemmel
416 Kirsten, Nik., Baumat., Niederemmel
118 Kirsten, Pet.-Jos., Bäckerei, Trittenheim
313 Kirsten-Blesius, P., Weinhdlg., Klüsserath
375 Kochems, Joh.-Bapt., Metzgerei, Ensch
251 Kohl, Hugo, Weineinkauf, Dhron
113 Kohl-Geisen, Karl, Gem.-W., Dhron, Nr. 81
250 Krebs, Dr. F., Zahnarzt
173 Krebs, Ferd., Weingutsbesitzer
161 Krebs-Schmitt, Nik., Gartenbau
203 Kreisspark. Bernkastel, Zweigst. Neumagen
366 Kreisspark. Trier, Zweigst. Leiwen
112 Kreisspark. Trier, Zweigst. Trittenheim
169 Kreusch, Jakob, Bäckerei
256 Kreusch, Nik., Fuhrgeschäft, Dhron
131 Kreusch, Peter, Ww.
174 Küppers Erben, Wilhelm, Weingut
451 Langguth, Ulrich, Weinhdlg., Reinsport
439 Lehnert-Pauly, K., Weineinkauf, Niederemmel
339 Lex, Jakob, Imprägnieranst., Köwerich
331 Lex, Jos., Weinkommiss., Köwerich
435 Leyendecker, H. J., Weingutsbes., Piesport
329 Löwen, Heinr., Küfermstr., Leiwen
356 Lorenz, Nikolaus, Küferei, Thörnich
349 Loskill, Johann, Weingut, Pölich
357 Ludes-Steffes, Jak., Weinbau, Leiwen
194 Lutz, Hans
327 Luy, Hans, Baumat., Leiwen
172 Luy, J. M., Mühlenwerke, Dhron
115 Matheus, Peter, Weingutsbes., Dhron
237 Matheus jr.-Lehnert, J., Weineinkauf, Dhron
326 Mennigen, Jakob, Weinhdlg., Köwerich
234 Mentgen, Julius, Bierniederlage
361 Merges-Scholtes, Peter, Weinbau, Pölich
460 Mertes, Peter, Weinkomm., Minheim
249 Meter-Eichelhardt, J., Ackerer., Papiermühle
240 Meter-Thiel, Peter, Fleischerei, Papiermühle
180 Milz, Heinrich, Studienrat
231 Milz jun., Jos., Weingutsbesitzer, Trittenheim
317 Mörschbacher, Matth., Weinkomm., Köwerich
(326) Mörschbacher, Peter, Weinkomm., Köwerich
252 Monzel, Math., Elektroinstall., Dhron
190 Moseltalbahn, Bhf. Neumagen-Dhron
241 Moseltalbahn, Bahnhof Trittenheim
178 Moselweinvertrieb A. Wehr, Pelzerstr. 269
162 Müller-Diedrich, Susanna, Feinkost
354 Neisius, Franz, Weinkomm., Klüsserath
181 Nikodemus, Dr. H., Arzt
239 Pauly, Alexander, Weingut, Dhron
245 Pfarramt, kath., Neumagen
168 Pfarramt, kath., Dhron
336 Pfarramt, kath., Ensch
362 Pfarramt, kath., Klüsserath
370 Pfarramt, kath., Leiwen
467 Pfarramt, kath., Minheim
423 Pfarramt, kath., Niederemmel
447 Pfarramt, kath., Piesport
166 Pfarramt, kath., Trittenheim
126 Philipps, Matth., Viehverteiler, Dhron
110 Plein, N., Rechtsanwalt, Hauptstr. 243
344 Porten, M., Weinbau, Leiwen
445 Rauen, Joh., Bauunternehm., Niederemmel
377 Regnery jr., Franz, Küfer, Detzem
308 Carl Reh Komm.-Ges., Weingut, Leiwen
432 Reichsgr. v. Keffelstatt'sches Weingut
196 Reichspost
235 Rhein.-Westf. Elektrizitätswerk AG
216 Ronde, Dr., San.-Rat, Leiwen
123 Roth, Nikolaus, Autoreparatur
102 SA.-Sturm 13/27, Dienststelle Dhron
352 Schetter, Joh., Küfer, Ensch
210 Schilling, Wilhelm, Amtsobersekretär
443 Schimpgen u. Klas, Autotransp., Reinsport
421 Schlöder, Sägewerk, Reinsport
255 Schloeder, Heinr., Weinkommission
230 Schloeder, Karl, Weinhdlg.
176 Schmitt, Franz Clem., Küfermstr., Trittenheim
312 Schmitt, Matth., Weingutsbesitzer, Leiwen
225 Schmitt, Peter, Weinkomm., Trittenheim
214 Schneider, E., Dentist, Bogenstr. 240
368 Scholer, Matth., Küfer, Schleich
322 Scholtes, Peter, Weineinkauf, Leiwen
367 Schu, Josef, Weinbau, Pölich
374 Schu, Nikolaus, Weinkommission, Pölich
158 Schuh, Franz, Weinbau
222 Seibert, Jos., Kohlenhdlg.
248 Spar- u. Darlehnskasse
325 Spar- u. Darlehnskasse Detzem
343 Spar- u. Darlehnskasse Ensch
333 Spar- u. Darlehnskasse Klüsserath
351 Spar- u. Darlehnskasse Leiwen
221 Spar- u. Darlehnskasse Trittenheim
359 Steffes, Joh., Weinkomm., Leiwen
459 Steinbach, Peter, Jagdhüter, Kasholz
175 Strommeister, Dhron, Haus Nr. 221
369 Thekes, Matthias, Kahlbacher Mühle
242 Thesen, Josef, Landeserzeugnisse, Baumaterial
224 Thiel-Zenslus, Joh., Viehhdlr., Nuhkopf
431 Tobias, Oberstleutn., Müstert.
226 Traut, Nik., Metzgerei
330 Traut, Phil., Autotransp., Klüsserath
238 Waldorf, Bernh., Frau, Radiohandlung
429 Wanninger, Jos., Bauuntern., Minheim
202 **Weinvertrieb Josef Milz Weingroßkellereien K.G., Weingut und Weinhandel**
324 Weiss, Johann, Küfermstr., Leiwen
450 Weller, Peter, Weinkommission, Niederemmel
177 Werlang jr., Philipp, Autotr., Papiermühle
346 Winnebeck, Willy, Weinbau, Detzem
257 Wirtz, Heinrich, Kaufmann, Dhron
360 Zimmer, Dr., Pfarrvikar, Pölich
347 Zisch, Jos., Weingutsbesitzer, Thörnich
341 Zummethof, Wirtschaft, Johann Steffes

Neumalken (Ostpreußen)

17 Bienko, A., Landwirt, Malkiehnen
23 Bondzio, F., Lehrer, Rotbach
29 Brinkmann, Wellheim
28 Brinkmann, M., Landw., Grabnik
13 Czychi, A., Kaufmann.
26 Danowski, Karl, Landwirt, Grabnik
14 Dinglinger, Alma, Sandsteinfabrik
21 Gendarmerie-Posten Neumalken
31 Gollub, Paul, Lehrer
35 Grabowski, W., Geflügelzucht, Königswalde
24 Kullack, Gustav, Bezirkskommissar
30 Lasarzewski, Ludwig, Kfm., Grabnik
18 Ludorf, Wilhelm, Mühle
33 Palm, Karl, Bauer, Rotbach
19 Pfarramt Grabnick
32 Raiffeisenkasse eGmuH, Grabnick
25 Reichsbahn, Güterabfertigung
16 Rumler, Kurt, Landwirt, Malkiehnen
34 Schröder, Ernst, Fischereipächter.
12 Segatz, Gustav, Landwirt, Binien
15 Skowronnek, Johann, Landwirt

Neumark b. Furth i. Wald (Sudetenland)

31 Altmann, Hans, Gasth.- u. Pension
6 Bürgermeisteramt Hirschau
15 **Bürgermeisteramt Neumark**
10 Fischer's Sohn, A., Steingutfabrik
19 Forsthaus Fuchsberg
5 Gend.-Grenzposten Hirschau
3 Gend.-Grenzposten Neumark
4 Gend.-Grenzposten Neumark-Fürthl
2 Gendarmeriestation Neuaign
7 Gutsverwaltung Meierhof
17 Körner, Johann, Bauunternehmen
13 Lagerhausgenossenschaft
1 Matschl, Dr. Franz, Arzt
16 NSV., HJ.-Lager, Neuaign
9 Pfarramt, Kath.
11 Schmaus, Karl, Kunstmühle
8 Seidl, Wilhelm, Kolonialwaren
14 Sparkasse der Stadt Neuern, Zweigst.
12 Volksschule Hirschau

Neumark (üb. Mühlhausen) [Ostpreußen]

16 Adloff, Schneidemühlenbes., Fürstenau, Abb.
27 Amling, Gust., Erbhofbauer, Fürstenau
2 Amling, Rud., Landwirt, Lipprode
18 Böhm, Adolf, Erbhofbauer, Ebersbach
32 Dietrich, Hermann, Lehrer
3 Evang. Pfarramt Neumark
29 Haak, Rich., Bürgermstr., Fürstenau
8 Harnack, Karl, Lehrer, Ebersbach
15 Hinz, Erbhofbauer, Monbrunsdorf
21 Hinz I, Herm., Erbhofbauer, Fürstenau
12 Hoffmann, Rob., Erbhofbauer, Abb.
6 Homann, Fritz, Erbhofbauer, Abb.
25 Jordan, Friedr., Erbhofbauer, Ebersbach
48 Kleiß, Karl, Bürgermeister
31 Landjahrlager
5 Liedtke, Friedr., Molkerei
13 Neuber, Gustav, Erbhofbauer, Ebersbach
17 Paetsch, E., Erbhofbauer, Ebersbach, Abb.
26 Peters, Ernst, Erbhofbauer, Fürstenau
10 Podlech, Herm., Erbhofbauer, Ebersbach
9 Podlech, Paul, Erbhofbauer, Ebersbach
20 Riemke, Friedrich, Gastwirt
11 Schlesier, Robert, Gastw., Ebersbach
19 Spannenkrebs, Bürgermstr., Ebersbach
4 Thiedig, Anton, Gastwirt
14 Tilhein, Fr., Erbhofbauer, Ebersbach, Abb.
28 Woop, Otto, Bauer

Neumark (üb. Stettin-Altdamm) [Pomm.]

54 Abraham, Paul, Tischler, Hauptstr. 63
43 Apotheke, Inh. Karl Platzke
12 Bahnhof Neumark
14 Bamberg, Gerh., Bauer, Greifenh.Str. 23
18 Block, Richard, Bauer, Beckow
29 Böder, Hermann, Heidchen
75 Bölk, Fritz, Sattlerei, Hauptstr.
34 Bohl, Adolf, Kol.-W.
77 Bohl, Gerh., Kohlen, Hauptstr.
41 Brandt, Ernst, Fleischermstr.
68 Brennereigenossenschaft Glien
60 Buchholz I, Otto, Bürgermstr. u. Bauer
02 Bürgermeister in Reckow
25 Geschw. Busse, Kfm., Kolbatz
40 Cornell, Hedwig, Kol.-W., Dorfstr. 62
35 Dieterich, Dr., Arzt, Neumark
36 Domäne Kolbatz
76 Elektr.- u. Maschinen-GmbH, Greifenh.Str.
26 Engel, Paul,, Kol.-W.Weine
17 Evang. Kirche, Superintendentur
65 Gabbert, Albert, Bürgermstr., Hofdamm
46 Gemeindeamt Seelow
45 Gendarmerie
22 Hannemann, Kurt, Landwirt, Clauodamm
05 Harth, Ph., Bürgermstr., Heidchen
79 Hempel, Fritz, Bürgermstr., Dobberphul
37 Henning, Amtsvorst., Landwirt, Heidchen
09 Jugert, Emil, Gastwirt, Kolbatz
51 Krüger, Wilhelm, Fleischer
74 Krumm, Willy, Baugeschäft, beim Bahnhof
08 Landw. Kreisgenossensch., eGmbH, Am Bahnh.
47 Magdsick, Albert, Hauptstr. 5
71 Magdsick, Otto, Landmaschinen
24 Müller, Walter, Tischler
69 Neumann, Otto, Holzhandel
44 Neum. Spar- u. Darlkv., eGmuH, Am Kirchpl.
64 Noack, Robert, Landw., Geiblershof
48 NSDAP: Amt für Volkswohlfahrt
(18) Dies., Ortsgruppe Kolbatz
23 Dies., Ortsamtsltg., NSV. Kolbatz, Seelow
(36) Dies., Ortsamtsltg. DAF.
13 Plath, Geflügelfarm, Giesenthal
56 Plath, Erich, Landw., Geiblershof
28 Plönzke, Fritz, Landwirt
78 Plötz, Gerhard, Dentist
59 Rabehl, Otto, Malermstr., Chausseestr. 75b
73 Riebe, Carl, Bauer
10 Rohrbeck, F., Schornsteinfeger, Hauptstr.
72 Roth, Hermann, Elektro-Installation
49 Rückheim
15 Sack, Paul, Bauer
50 Savery, Karl, Klempnerei, Dorfstr.
27 Schlüter, Hofdamm
30 Schmidt, Adolf, Fleischermstr.
55 Schünke, Joh., Gastw., Chausseestr. 67
58 Struck, August, Gartenbau
66 Tamm, Richard, Fleischermstr., Kolbatz
42 Tech, Töpfermstr.
70 Teske, Frau Margarethe, Hebamme
63 Thürmann, Albert, Gastw., Dobberphul
52 Wall, Hermann, Heidchen
57 Werner, Ferdinand, Viehhdlg., Seelow
53 Wilke, Richard, Gastw., Chausseestr. 31
16 Wolff, Herm., Fleischermstr.
21 Wolff, Reinhold, Fleischermstr., Kolbatz
67 Zabel, Ernst, Landwirt, Abbau
07 Ziemer, Dr., Tierarzt
62 Zühlsdorfsche Dampfmolkerei, Chausseestr. 67

Neumark (Sachsen)

71 **Ackermann**, Kurt, Viehhdlg., Gospersgrün 28
28 Apotheke, Bes. Philipp Uebel
99 **Bagehorn**, A., Gutspächter, Unterneumark 13
59 **Baumgarten**, Hugo, Weberei, Reuth 70c
64 **Dietel**, Fr., Fuhrgesch., Hauptmannsgrün
29 Dinter, Dr. Heinz, Arzt, ZwickauerStr. 3
35 Döhler, Erwin, Gastw., Schönfels
161 Döhler, Hans, Fleischermstr., Schönfels 144
43 **Dünger**, Emil, Bauer, Oberneumark 12
51 **Ebersbach**, Kurt, Bauer, Hauptmannsgrün
117 Ehrhardt, Paul, Glasermstr.
113 Elze, Eberh., Bauer, Hauptmannsgrün 67
(116) Enders, Paul, Manuf.-W., Beiersdorf
162 **Feigel**, Hermann, Schlosserei
45 Feldmann, Franz, Weberei, Talstr. 20
129 Fischer, G., Schieferdecker, Hauptmannsgrün
42 Fitzau, Wilhelm, Rittergut Reuth
123 Flämig, Arno, Landwirt, Oberneumark 32
18 Fröhlich, Otto, Fleischer, Werdauerstr. 132
82 **Gasthof** Deutsches Haus, Reichenbacherstr. 62
204 Gasthof Erlmühle, Unterneumark
78 Gasthof Goldner Löwe, Markt 8
125 Gasthof Grünes Tal, Gospersgrün
119 Gasthof Grünes Tal, Unterneumark
90 Gasthof Oberneumark, K. Müller
136 Gasthof Reuth, Friedr. Getzschmann
5 Gasthof Schönbach, Albin Schettler, 68
155 Gasthof Schönbach, Emil Schubert, Nr. 38
143 Gasthof Schweizerhaus, Hauptmannsgrün
164 Gastw. Lindenhof, Hauptmannsgrün
57 Gemeindeverw. Altrottmannsdorf
116 Gemeindeverw. Beiersdorf
24 Dieselbe, Standesamt
102 Gemeindeverw. Gospersgrün
64 Gemeindeverw. Hauptmannsgrün
58 Gemeindeverwaltung Neumark Neumark, Sachsen
124 Gemeindeverw. Oberneumark
23 Gemeindeverw. Reuth
109 Gemeindeverw. Schönbach
25 Gemeindeverw. Schönfels
9 Gendarmerieposten, Neumark
121 Greizer, Kammgarnweberei Gbr. Berglas, GmbH, Reuth
201 Grimm, Otto, Vertreter, Markt 3
47 Gruner, Otto, Dentist
147 Gruschwitz, A., Bauer, Hauptmannsgrün 49
85 **Heckel**, Otto, Bäckerei, Beiersdorf 21e
41 Hempel, Arno, Fleischermstr., Reuth
108 Hendel, Albert, Fleischerei, Schönbach
65 Heymer, Max, Bäckerei, Schönfels 68
53 Heyne, Maria, Kohlen, Hauptmannsgrün
89 Hupfer, Arthur, Bauer, Gottesgrün 40
10 **Illing**, Curt, Viehhdlg., Beiersdorf
36 **Jordan**, Ww., Neudeck-Reudnitz
105 **Kessler**, Fritz, Fleischerei
128 Kirchenbehörden, ev.-luth. Pfarramt
110 Dies., Pfarramt Schönfels
120 Kobe, Liesbeth, Modewr., Oberneumark 38
46 Köppel, Kurt, Druckerei, Markt 2
6 Körner, Alb., Baugesch., Thanhof 31
134 Krauß, Adolf, Weberei, Erlmühle 23
2 Krebs, H., Getreide u. Grünsteinwerk
12 Kriester, Otto, Baugesch., Unterneum.-Str. 126
39 Kuhn, Ww. Alma, Gastw., Gottesgrün-Reudn., Dorfstr. 116
80 Kunze, Alb., Bauer, Hauptmannsgrün 32c
61 **Lesker**, Helene Ww., Hans-Schemmstr. 5
132 Ludwig, Karl, Fleischerei, Reuth 42
87 **Maiß**, Otto, Lehngutsbes., Erlmühle
146 Markert, Richard, Viehhdlr., Beiersdorf
94 Meier, Otto, Bekleidung, Reuth 43E
26 **Möckel**, Emil, Eisenwr., Reichenb.Str. 55
67 **Möckel**, Herm., Baugesch., Schönfels
76 **Möckel**, Max, Mühle, Gospersgrün 30
34 **Müller**, Albin, Bauer, Beiersdorf
70 Müller, Erich, Bauer, Oberneumark 25
163 Ernst Müller GmbH, Weberei, WerdauerStr. 120
112 Müller, Fritz, Bauer, Altrottmannsdorf 5
106 Müller, Gustav, Bauer, Schönbach 8
50 Müller, Max, Bauer, Altrottmannsdorf 1
93 Müller, Max, Landwirt, Altrottmannsdorf 4
73 **Neef**, Max, Versandgesch., H.Lerschstr. 5
58 NSDAP, Ortsgr. Neumark
120 **Oelschlegel**, Robert, Steinbruchbesitzer
114 Oertel & Gruschwitz, Tischlerei, Obern.Str.
101 Ortskrankenkasse, Allg., Neumark
157 Otto, Paul, Landr., Schönfels 26
68 **Pachaly**, Dr., Zahnarzt, WerdauerStr. 21
38 **Päßler**, Albert, Gasthof, Fraureuth
88 Pammler, Arthur, Bauer, Gottesgrün 24
152 Paul, Robert, mech. Weberei, Beiersdorf 61
145 Pinkes, Kurt, Kol.-W., ReichenbacherStr. 22
4 **Rabenstein**, Dr., Arzt, Johannstr. 5
133 Reichsbahn, Bahnhof Neumark
33 Reichsbahn Güterabfertigung Brunn
32 Reichsbahn Güterabfertigung Neumark
1 Reichspost, Postamt
97 Dies., Poststelle Altrottmannsdorf
156 Dies., Poststelle Beiersdorf
14 Dies., Poststelle Gospersgrün
150 Dies., Poststelle Oberneumark
126 Dies., Poststelle Römersgrün
98 Dies., Poststelle Schönfels
149 Reinhold, Artur, Bäckerei, Reichenb.Str. 43
48 Reinhold, Paul, Modehaus, Zwickauerstr.
60 Reinhold, R., Fuhrgesch., Hauptmannsgrün 23
118 Riedel, Paul, Bauer, Unterneumark
16 Rittergut Altschönfels, Schönfels
13 Rittergut Thanhof
153 Röhlig, Kurt, Kohlen, Schönfels
3 v. Römer'sche Verwaltung, Schloß
115 Dieselbe, Gutsverwaltung Neumark
17 Dieselbe, Abt. Burg Altschönfels
104 Dieselbe, Abt. Forsth. Hauptmannsgrün
55 **Schenker**, Paul, Hoch- u. Tiefbau, Untern.Str.
30 Schink, R.-M., Weberei, Reuth
72 Schmutzler, E., Landwirt, Unterneumark
7 v. Schönfels, Vorwerk, Beiersdorf 88
11 Schubert, Albert, Viehhdlg., Gasth.Römersgrün
130 A. Schumann & Sohn, Fahrräder, Reuth
63 Segura, Alfred, Kistenfbr., Reichenb.Str. 33
144 Seidel, Rud., Motorfahrz., Unterneum.Str. 29
20 Seifert, Kurt, Baugeschäft, Reuth
21 Seifert, Max, Weberei, Reuth
62 Seumel, Walter, Fuhrgesch., Johannstr. 2
95 Singer, Fritz, Friseur, WerdauerStr.
49 Spar-, Credit- u. Bezugsverein Beiersdorf
69 Spar-, Credit- u. Bezugsverein Neumark
103 Spar- u. Girokasse, Neumark
138 **Max Spitzner & Sohn**, Werdauerstr. 131
96 Spitzner, Walter, Kohlen, Schönfels
135 Strohmayer, Ernst, Fleischerei
56 **Towarra**, Viktor, Mühle, Gospersgrün 30
91 Tröltzsch, Albin, Bäckermstr., Obern.-Str. 82D
86 Tröltzsch, Willy, Autovermietung
66 Gebr.Trommler, Maler, Reichenbacherstr. 52B
15 **Uhlig**, Rittergut Neuschönfels, Schönfels
77 Ullmann, Ferdinand, Mühle, Beiersdorf
158 **Verbrauchergen.** Reichenbach, eGmbH, Neum.
27 Voigt, Rud., Dampfkesselreinig., Thanhof
54 **Wagner**, Herm., Weberei, Oberneumark 16
151 Wagner, Kurt, Landwirt, Beiersdorf 53
154 Wagner, Otto, Oberneumark 22c
37 Weck, Moritz, Spediteur, Unterneumark
107 Weigelt, Helene, Vertr., Schönbach
31 Weiß, Paul, Bäckerei, Schönfels 37
84 Winkelmann, Hans, Bahnhofswirt
52 Winkler, Paul, Kohlen, Brunn
127 Winkler, Martin, Seifenfbr., Gottesgrün
44 **Zschiegner**, Paul, Bauer, Oberneumark

Neumark (Kr. Weimar) [Thür.]

141 **Ambrosius**, Aug., Fleischerei, Ballstedt 29
136 Anton, Oskar, Kfm., Berlstedt 52
109 Apotheke F. A. Mohr, Hauptstr. 105
129 **Böhme**, Oswald, Gastw., Schwerstedt
149 Bürgermeister Ballstedt
152 Bürgermeister Hottelstedt
137 Bürgermeister Markvippach
153 Bürgermeister Ramsla
151 Burghardt, Dr. soc., Rittergut Thalborn
101 **Capeller**, Dr. Wilhelm, Arzt
104 **Dampfmolkerei** Berlstedt, eGmbH, Berlstedt
165 Deutsche Erd u. Steinwerke GmbH
135 Dittmann, Reinhold, Gastw., Ottmannshausen
133 **Eckardt**, Otto, Gartenbau, Schwerstedt 79
118 Ecke, Hugo, Gastwirt
114 Ellmer, Heinrich, Architekt, Ramsla
130 Evangel. Pfarramt, Ad.Hitlerstr. 107
121 **Fischer**, Albert, Bauer, Berlstedt
128 Fischer, Emil, Gastw., Berlstedt
113 Fleischhauer, W., Markvippach
119 Franke, Heinrich, Hottelstedt
138 Frühbote, Karl, Gastwirt, Berlstedt
131 **Ganss**, Friedrich, Landwirt, Hottelstedt
106 Gleichmann, Otto, Getreide
166 Helldorfsche v. Rittergutsverwaltung
150 **Kahl**, Alfred, Elektromstr.
122 Kaiser, Ernst, Gastw., Ramsla
134 Kühn, Oskar, Landwirt, Markvippach
107 **Littmann**, Otto, Kammergutspächter
112 **Mäder**, Franz, Schlossermstr., Schwerstedt 56
117 **Nicolai**, Ernst, Landwirt, Thalborn
146 NSDAP., Ortsgr., Schwerstedt 94
143 **Ortsgruppenleiter** u. Bürgermeister
145 **Pfarramt** Ev., Vippachedelhausen
140 Pfeiffer, Albert, Fuhrgesch., Ramsla 35
116 **Reiche**, Kurt, Restgut Bachstedt
105 Reichsarbeitsdienst, Lager 12/60, Markvippach
120 Reichspost, Poststelle
110 Rittergut Stedten b. Weimar
123 **Salzmann**, Max, Landw., Berlstedt
132 Schild, Berthold, Materialwaren, Berlstedt, Schwerstedterstr. 134
103 Schmidt, Alfred, Landw., Vippachedelhausen
139 Schmidt, Paul, Fleischermstr., Berlstedt, Schwerstedterstr. 135
108 Schulze, Albert, Vippachedelhausen
126 Schumann, Albert, Baugeschäft, Ramsla
154 Schwesternstation Ramsler
127 Stegmann, Fritz, Landw., Vippachedelhausen
102 **Theuser**, Paul, Maschinenbauanst.
125 **Volkhardt**, P., Bürgermstr., Vippachedelhausen
142 Weissig, W., Gartenbau, F.Wächtler-Str. 130
124 **Wittig**, Paul, Baumschulen, Ramsla

Neumark (Westpr.)

93 **Achelius**, Erwin, Tankstelle, Promenade 16
71 Amtsbezirk Neumark-Land, Brattian
47 Amtsgericht
133 Amtsvorsteher Kauernik
110 Anker, E., Kieswerke, Nelberg
29 Arbeitsamt
35 **Ballul**, Ernst, Nelberg
102 Baltik-Fischgroßhdlg., Brückenstr. 13
82 Becker, Willi, Reg.-Insp., Danziger-Str. 1
72 **Bendix**, Max, Maschinenrepar., Lonkerstr. 7
4 Beutler, Dr., Reg.-Rat, Promenade 5
43 Bezirkszollkommissar, St.DanzigerStr. 6a
6 Boneck, Ernst, Spediteur, Lonkerstr. 4
95 Braun, Arvid, Kol.-W., Brückenstr. 4
63 Brigmann, Warengroßhandelsh., Hauptstr.
119 Brückenbautrupp
76 Bürgermeisteramt Nawra, Gut Prangowisno
41 Buch- u. Papierhdlg., Hauptstr. 1
31 **Elektrizitätswerk**, Städt.
53 Evang. Pfarramt
14 **Freiter**, Friedrich, Markt 20
92 Friedrich, K., Repar.-Werkst., Lindenstr. 11
56 **Gendarmerieabteilung**
58 Gendarmeriekreis
84 Grundstücksges. d. H.T.O., Nebenst. Leiter Lauckner, Schulstr. 4
37 Gut Jakobkowo
15 Gut Kauernik
60 Gut Klein Gwidschin
70 Gut Kreminiewo
79 Gut Lindenhof
34 Gut Marienhof
16 Gut Nikolaiken
45 Gut Weidenau
11 **Hartwig**, Reinhold, DanzigerStr. 2
105 Hopp, Karl, Baugeschäft, TillitzerStr. 2
3 Hotel Central, Markt 10
23 Hotel Deutsches Haus, Promenade 17
125 **Jaeckel**, H., Brunnenbau, TillitzerStr. 2
137 **Kaifer**, Amtsleiter
9 Kasino u. Kaffee Deutsches Haus, Markt 4
124 Kasper, Kauernik
50 Katasteramt
65 Kirchhoff, F., Teerstraßenbau, Schulstr. 2
77 Kleefeld, Helm., Vertreter, Brückenstr. 9
7 Kredit- u. Sparbank, Promenade 15
57 Kreiskrankenhaus
86 Kreisschulrat
21 Kreissparkasse, Markt 5
69 Kreiswirtschaftsamt, Markt 7
74 Kreisziegelei
91 Kriegstellnehmer-Betrieb Nr. 203, Markt 9
97 Kubalski, Oskar, Biermiederl., Mittelstr. 9
85 Kunkel, Willy, Gut Neuhof
132 **Landkrankenkasse**, Mittelstr. 4
1 Landratsamt
2 Landrat Stuertz, Markt
73 Lewalski, Erich, KauernickerStr.
75 **Milbradt**, Richard, Adler-Drogerie und Fotohaus, Markt 17
27 Modrow, Heinrich, Saatzuchtw. Gwidschin
10 Molkerei-Genossenschaft eGmbH
98 Morgenstern, Berthold, Schuhwr., Markt 13
139 **NSDAP.**, Amtsbüro Marzensitz
100 Dieselbe, SA.-Dienststelle, Schulstr. 4
33 Dieselbe, SS.-Sturm, Lindenstr. 13
62 Dieselbe, Deutsche Arbeitsfront
68 Dieselbe, NSV.-Amt für Volkswohlfahrt
39 Naunin, KauernikerStr. 19
38 **Ordensritter-Apotheke**, Markt 12
88 Ortsvorsteher Gr. Pazoltowo
94 Ostd. Landbewirtschaftungsges. Treuhandverw. Zuwalski, Kreminiewo
59 Ostd. Landbewirtschaftungsges. mbH Berlin, Nebenstelle Thomaspl.
78 Ostlandbetrieb Tillitz
13 **Pagenkemper**, Gut Nawra
17 Piotrowski, Dr. Bernh., Arzt, Promenade 17
67 **Reichsbahn**, Bahnhof Neumark Süd
22 Dieselbe, Bahnhof Neumark
96 Dieselbe, Bahnhof Kaluga
108 Dieselbe, Bahnhof Hoheneck
141 Reichsbauamt Strasburg, Schmidtstr. 1
42 Reichsnährstand, Thomaspl.
111 Reichspost, Amtsvorsteher
61 **Scheibel**, A., Fleischerei, Hauptstr. 9
26 Schneider, Karl, Mühle, Brattian
64 Schritt, Jakob, Tillitzken
5 Schubring, Sägewerk, DanzigerStr. 21
12 Schutzpolizei
30 Staatl. Gesundheitsamt, DanzigerStr. 3
28 Stadtverwaltung
51 Straßenmeisterei, Kauernikerstr., Neubau
83 Treuer, W., Tierarzt, Schlachthofstr. 10
20 **Vetter**, M., Markt 11
40 Viehverwertungsgenoss. eGmbH. Thomaspl.
66 Vogelreuter, Ernst, Eisen, Markt 27
55 Volksschule, Lindenstr. 14
49 Warengenossenschaft Raiffeisen e. G. m. b. H., Kaiser-Wilhelm-Straße 11
134 Wellnitz, Walter, Ortsgr.-Leiter
106 Werner, A., Ofenbaugeschäft, Oberstr. 9
46 Wiegandt, Bürgermstr., Schulstr. 2
89 Winter, Friedr., Pol.-Meister, DanzigerStr. 1
36 Wohler, Adolf, Kunsthonigfbr., Markt 23
109 **Zöllner**, Heinz, Möbelfabrik
44 Zollamt, DanzigerStr. 6

Neumarkt (Hausruck) [Oberdonau]

6 **Apotheke** „Marien-", Mag. Anton Röder
29 **Bahnhof** Neumarkt-Kallham
32 Berendt, Ewald, Baumaterialien
19 Brüder **Duswald** Eybl & Kislinger, Brauerei
(5) Duswald, August, Baumeister
9 Duswald, Franz, Lederfabrik
9 Duswald, Franz, Produkten
8 Duswald, Fred, Ziegelwerk
5 Duswald, Karl, Gasthof
27 **Edstadler**, Julius, Motorräder
18 Eybl, Franz, Teigwarenfbr.
15 **Garsleitner**, Juliane, Bahnhofrestauration
17 Gemeindeamt Neumarkt im Hausruckkreis
35 Gendarmerieposten
12 **Haderer**, Rudolf, Bäckerei
24 Hauptschule Neumarkt-Kallham
34 Hochhold, Karl, Bäckerei, Kallham
25 Huber, Ferd., Autorepar.
13 Hüthmair, Anton, Kaffee-Restaurant
30 **Kaltenbrunner**, Ferdinand, Pferdehdl.
20 Kienbauer, Josef, Gasthof Post
26 **Leeb**, Jos., Drogen
16 Lehner, Georg, Kaufmann
11 **Mayr**, Marie, Fleischerei
21 Mayrhuber, Josef, Kaufmann, Pötting
21 Mayrhuber, Josef, Kfm., Pötting
23 **Niedermayer**, Josef, Fleischer
2 **Österreichische Kraftwerke AG**
4 **Pacher**, Anton, Kaufmann, Kallham
39 **Reichspost**, Postamt
14 Reinthaler, Maria, Gasthof, Kallham
28 **Schatzl**, Karl, Zimmermeister, Kallham
31 Sebera, Erwin, Diplom, Tierarzt
3 „Sirius" Österr. Feinkäserei Inhaber: Joseph Wild & Sohn, Neumarkt
22 Sparkasse in Grieskirchen, Neumarkt i. H.
37 Unterberger, Dr. Rudolf, Arzt
3 Josef Wild & Sohn, Feinkäserei Sirius
7 Wurm, Gustav, Lederfabrik, Neumarkt im 10 Hausruckkreise (Oberdonau)
2 **Zweiganst.**, d. Spark. Grieskirchen

Neumarkt (im Mühlkreise) [Oberdonau]

3 **Elektrizitäts-** und Straßenbahn-Ges. Linz
2 **Gemeindeamt** d. Marktes Neumakt i. Mühlkr.
9 Gendarmerieposten Neumarkt i. M.
5 **Leitl**, Ferdinand, Kaufmann
6 Lindenberger, Heinrich, Gastwirt
7 **Strauß**, Dr. Leopold, Arzt

Neumarkt (Oberpfalz) [Bay.]

Neumarkt i. d. OPf. (Bayer. Ostmark) schenswerte Stadt — 900 Jahre alt. Geburts- und Heimatstadt Dietrich Eckart's

140 **Aschatz & Cie**, Gemischtwr., Ad.Hitlerstr. 23
35 Allgem. Ortskrankenkasse
126 Almann, Rud., Tabak, H.-Schemmstr. 24
114 Amslinger, Gg., Pferdemetzg., Schulgasse 4
30 Amtsgericht
110 Alte Stadtapotheke, Ad.Hitler-Str.
71 Arbeitsamt, Sandstr. 5
164 Ascher, Mich., Mietautos, H. Schemmstr. 25
37 Augsbach, Jos., Mineralwasserfbr., Viehmarkt
236 **Baader**, Alois, Pferdehdl., RegensbStr. 3
233 Bächtle, Christian, Stuckgesch., Badstr. 1¼
58 Bahnhofapotheke, Hindenburgstr. 2
16 Bahnhofshotel, Hindenburgstr. 26
257 Bauer, Georg, Gärtner, Mühlstr. 5a
207 Bayer, Xaver, Schreinerei, Türmergasse 3
80 Bayer. Hypoth.- u. Wechselbank, Filiale
31 Bayer. Ostmark, Gauverlag, Ad.Hitler-Str. 8
77 Bayer. Warenverm.landw. Gen. AG, Lagerhaus
77 Bayer. Zentral-Darlehenskasse, eGmbH.
211 Behringer, G., Kalkwerk, Hindenburgstr. 17
227 Ders., Werkanschluß u. Versand, Sengenthal
97 Betz, Conrad, Gemischtwr., Pilsach
270 Bezirksbildstelle, Zimmerstr. 7a
230 Bez.-Fürsorgeverb., Dietr.Eckart-Str. 16
205 Bezirksschulrat, Grünbaumwirtsgasse 17
134 Bez. u. Stadtsparkasse, Ad.Hitler-Str. 51
194 Bindl, Franz, Großgarage und Reparaturwerk, Opeldienst, Badstraße
155 Bodechtel, Friedr., Ob.Ing., Stroberstr.
157 Boegl's, J., Buchhandlg., Ulmergasse
118 Bögerl, G., Metzgerei, Ad.Hitler-Str. 33
215 Boegl, Hub., Ziegelei, Ad.Hitler-Str. 8
240 Böhm, Hans, Schreiner, Schweningerstr. 39
182 Bogner, Gisela, Dentist, Ad.Hitler-Str. 1a
262 Brand, G., Masch.-Fbr., Schweningerstr. 36
63 Brandl, Jakob, Pferdegesch., Ingolst.Str. 1½
228 Brandversicherungsamt, Hindenburgstr.
11 Brauerei, Gloßner Frz., X., Kastengasse
76 Brauhaus Neumarkt G. m. b. H., Neumarkt (Oberpfalz), Badstr. 1a
337 Buchner, Fr.-Xav., Papierwr., Zissierg. 13
274 Buchstelle Neumarkt
52—54 Bürgermeister der Stadt Neumarkt i. d. OPf., Polizei und Verwaltung
104 Bürgel, Georg, Mietautos, Schützenstr. 7
298 Bürgermstr. der Gem. Pölling
3 **Dehn & Söhne**, Elektrotechn. Fabrik
(168) Denghy, Dr. Z., Dir., Fohlenhofstr. 1c
38, 47, 48 Deutsche Pyrotechnische Fabriken G. m. b. H., Werk Neumarkt/Opf.
190 Deutsches Rotes Kreuz, Bräugasse 6
172 Dietrich-Eckart-Oberschule
222 Dischner, Franz, Farben, Hindenburgstr. 5
212 Dittrich, Arthur, Transformatorengehäuse- und Apparatebau, Regensburger Straße
237 Döpfer, August, Kaufhaus, D.Eckartstr. 15
272 Dörfler, Xaver, Hafnermstr., R.v.Eppstr. 1
189 **Eberwein**, A., Transp., Nürnberger Str. 22
108 M. Egner & Sohn, Baugeschäft
133 Ehgartner, J., Kohlen, D.Eckart Str. 14
74 Ehmann, Konrad, Federhalter- u. Drechslerwarenfabrik, Holzgartenstr.
238 Eisenhut, Konr., Amtsleiter, Badstr. 76
20 Eisenwerk Neumarkt, Gießereistr. 12
291 Emig, Franz, Buchhdlg., Hans-Schemm-Str. 3
239 Endres, Josef, Metzgerei, H.Schemm-Str.
264 Engl, Hans, Glaserei, AltdorferStr. 7
128 Engelmann, J., Mietautos, Hindenburgstr. 21
214 Englmann, Xaver, Mietauto, Kastengasse 16
19 Expreßwerke Aktiengesellschaft, Qualitäts-Fahrradfabrik, Holzgartenstr. 8. T Expresswerke Neumarktoberpfalz. P Nürnberg 214
167 bis 170 Eberhard Faber Kommandit-Ges., Bleistift- und Radiergummifabrik. T Eberfab P Nürnberg 210
184 Feihl, Franz, Bäckerei, Weinbergerstr.
40 Feist, Fritz, Drogerie, Ad.Hitlerstr. 1a
265 Fiehl, Johann, Ocle, Ingolstädterstr. 2¼
90 Fiehl, Rich., Gastw., Adolf-Hitler-Str. 9
72 Finanzamt
99 Fink, Peter, Herrenkleidung, Schemmstr. 10
161 Fische-Feinkost-Wolter, Ad.Hitler-Str. 38
217 Fleischmann, G., Steinmetzm., Regensb.Str. 5½
(167) Flory, Hans, Prok., Seelstr. 16
78 Forstamt
174 Forstverwalter Berg
247 Forstwart, Reichertshofen
102 Forster, Hs., Kohlen, Weinbergerstr. 39
231 Freitag & Kamm, Elektr. Anl., Schwen.Str. 59
398 Frauendorfer, Franz, Werkf., Stroberstr. 7
89 Fries, Josef, Schuhgeschäft, Ad.HitlerStr. 28
129 **Gärtner**, Franz, Schuhhaus, Hallertorstr. 4
159 Gansbrauerei, Inhaber L. Ehrsnperger, Adolf-Hitler-Straße 9
221 Gasthaus z. gold. Hirsch, Ad.Hitler-Str. 7
243 Gasthaus z. gold. Löwen, Ad.Hitlerstr. 51
271 Gebhard, H., Vulkanis.-Anst., Ingolstr. 2
193 Geis, Gregor, Stuckgesch., Mariahilfstr.
160 v. Gemmingen, Ludw., Frhr., Woffenbach
61 Gendarmerie-Haupt-Station
24 Gendarmerie-Posten Berg
179 Gesundheitsamt, Staatl., Hindenburgstr. 19
162 Getränkevertrieb, Bräugasse 3
148 Gleichauf, Ernst, Eisen, Ad.Hitlerstr. 11
119 Glossner, Hans, Zementwr., Ingolst.Str.
180 Glossner, Jos., Install., Hindenburgstr.
188 Gmelch, F. X., Feinkost, Schemmstr. 1
1 Gmelch, Johann, Metzgermstr., D.Eckartstr. 31
82 Gösswein, Georg, Schw. Bär, Ad.Hitlerstr.
4 Grammer, Joh., Sattlerei, Ad.Hitlerstr. 13
186 Großmann, J., Baugesch., Freyst.Str. 12
6 Gruber, Franz, Metzgerei, R.v.Eppstr. 7
246 Günther, Chr., Waldmeister, Zimmererstr. 35
138 **Hacker**, Thomas, Gärtner, Ringstr.
177 Hailer, Xaver, Photohdlg., Viehmarkt 7
297 Hartmannsgruber, H., Immob., Friedenstr. 5
12 Heimerl, Hans, Schneider, Badstr. 6
338 Heinloth, Willy, Tapeziergesch., Badstr. 45
29 Herrle, Georg, Getreide, Kastengasse
81 Hesslinger, Xaver, Bäcker, Hallstr. 2
127 Hiereth, Hans, Metzger, Woffenbach
144 Hiereth, Michael, Metzger, Ad.Hitlerstr.
181 Hilsdorf, Dr. L., Vet.-Rat, Regensb.Str. 2½
244 v. Hoffmann, Dr. Max, Edler, Arzt
336 Hoffmann, Gg., Bäcker, Ad.Hitler-Str. 5
250 Holzindustrie Saturn Wasewitz u. Rathsam, Regensburger Str. 8
18 Holzwerk Neumarkt, Hauck & Lang, Neumarkt, Opf., Sägewerk, Flaschenkästenfabrik
159 Hotel goldene Gans, Ad.Hitlerstr. 9

76 **Humbser-Brauerei, Niederlage Neumarkt/Opf., Badstr 1a**
66 Innungskrankenkasse, Hindenburgstr. 3
274 Jesberger, Martin, Bücherrevisor
320 Kainz Café, Mariahilfstr. 1
101 Karmeliten-Kloster, Mariahilfsberg
45 Kempsky, Victor, Modewr., D.Eckartstr. 5
135 Keßler, Fr., Seifenfbr., Glasergasse
203 Kilian, Leonh., Kohlen, Weinbergerstr.
92 Kirchberger, Konrad, Eisen, Ad.Hitlerstr. 2
195 Kirchenbeh. Ev. Luth. Dekanat u. Pfarramt
39 Dies., Kath. Stadt-Dekanat u. Pfarramt
234 Dies., Kath. Pfarramt, Berngau
122 Kiebl, Mich., Baugeschäft, Regensburgerstr.
242 Kloß, Dr. Otto Fr., Major, Hindenb.Str. 11
28 Kloster St. Josef, Mutterhaus
21 Knipfer, Jakob, Gastwirt, Rosengasse
192 Knipfer, Karl, Gasthof, D.Eckartstr.
206 Köchel, Otto, Dachdecker, Weinbergerstr.
229 Konstandin jr., A., Autotransp., Regensb.Str.35
273 Kottenhan, Dr. Herm., Mariahilfstr. 44
56 Kraus, Josef, Metzgerei, Kapuzinerstr.
173 Kraus, Margarete, Café, Rennbahnstr. 3
146 Krauss, Dr. Fritz, Arzt, Ad.Hitler-Str. 40
113 Krauss, Joh., Metzgerei, Ad.-Hitlerstr. 50
105 Krauß & Koll, Spedition, Glasergasse 1
145 Kreishandwerkerschaft, Neumarkt
201 Kreiskasse, Neumarkt
134 **Kreis- und Stadtsparkasse Neumarkt i. d. OPf., Adolf-Hitler-Str. 51**
43 Kunstmühle, M. u. J. Simon
2 Kurhaus-Wildbad
27 **Lammsbrauerei, Gebr. Ehrnsperger, Eckartstr.**
293 Lammsbräu-Gaststt., Dietr.Eckart-Str. 12
196 Lammbräusaal, Weinbergstr. 25
44 Landrat
204 Derselbe, Steinbruch des Landkreises
79 Landwirtschaftsst., Kreiswirtschaftsschule
(18) Lang, Franz, Kfm., Ingolst.Str. 2½b
132 Lang, Franz, Möbellager, RegensburgerStr. 5
65 Lauer, Ludwig, Gerberei, Ad.Hitlerstr. 35
154 Lehmeier, Michael, Gastwirt, Ad.Hitlerstr.
25 Limbacher, Michael, Ziegelei, Badstr. 73
275 Loichinger, Max, Vers., Hallertorstr. 17
51 Mähnz, Dr. Rob., Arzt, Ad.HitlerStr. 17
124 März, Ludwig, Gemischtwr., Ringstr. 2½a
235 Mauderer, Gg., Dekorat.-Maler, Sandstr. 21
139 Mayerhofer, Jos., Kupferschmied, Glasergasse
249 Meier, Kunigunde, Hebamme, Pölling
290 Meier, Ludwig, Ad.Hitler-Str. 14
295 Meier, Michael, Transp., D.Eckart-Str. 23
136 Meier, Thomas, Zahnarzt, Ad.Hitlerstr. 51
64 Messungamt
107 Möbelhaus Herb, Grünbaumwirtsgasse 15
141 Mösl, Franz X., Zimmerei, Weinbergerstr.
268 Molkereigenossensch. eGmbH, AltdorferStr.
142 Mühlbauer, Hans, Friseur, Ad.Hitler-Str. 14
232 Müller, Joh., Gasthaus Deutscher Kaiser
143 Müller, Xav., Uhren, Ad.HitlerStr.
183 Neiß, Alb., Elektr. Anl., Kapuzinerstr. 6½
55 Niebler, Hans, Fuhrgesch., D.Eckartstr. 24
73 Notariat (Notar Dr. Wunderer), Rosengasse 16
46 **NSDAP., Kreisleitung Neumarkt**
281 Dies., SA.-Standarte 26, Ad.Hitler-Str. 47
226 Dieselbe, Hitlerjugend Bann B 339, Weiherstr. 7
156 Dieselbe, NSV-Kreisamtsleitung, v.Eppstr.
158 Dieselbe, DAF, Hauptkreis, Kapuz.Str. 8
59 Nüßlein, Franz, Wurstfbr., R.v.Eppstr. 12
15 Oberpfälzisches Ziegelwerk, Blomenhof
93 Oberpfalzwerke AG. f. Elektr.-Versorgung
256 Ochsenkühn, H., Auto-Repar., Regensb.Str. 5½
166 Ochsenkühn, Jos., Mietautos, Regensb.Str. 32
194 **Opeldienst Franz Bindl, Großgarage, Reparaturwerk, Badstr.**
112 Peter, Anton, Herrenkonfektion, Ulmergasse
10 Pfleiderer, G. A., Sägewerk
128 Pröbster, Franz, Gastwirt, Hindenburgstr.
115 Rackl, Jos., Wirtschaftsart., Ad.Hitlerstr.
221 Rackl, Michael, Gastw, Ad.Hitler-Str. 7
300 Radio-Meyer, Repar., Schemmstr. 14
283 Rauhfuttersammelst., Gießereistr. 13
117 Reichert, Josef, R.A., Ad.Hitlerstr. 9
14 Reichsarbeitsdienst, w. J. 17/132, Mühlstr. 3
50 Reichsbahn, Bahnhof
22 Dieselbe, Güterabfertigung
11 **Reichsinnungsverband des Brauer- und Mälzerhandwerks, Bezirksstelle I Bayern, Neumarkt (Oberpfalz), Kastengasse 8**
175 Reichsluftschutzbund, Ad.Hitlerstr. 22
213 Reichsnährstand, Ad.Hitler-Str. 7
224 Ders., Bezirksförster Pölling
85 Reichspost, Postamt, Vorsteher
276 Reichsst. f. Getreide, Reichslagerhalle
96 Reischböck, E., Maler, R.v.Eppstr. 9
254 Richter, Otto, Dr. med., Ad.Hitler-Str. 51
9 Rötzer, Fritz, Getreide, Kastengasse 23
109 Romstück, Hans, Lebensm., D.Eckart-Str. 10
245 Romstöck, H., Sattlermstr., Hitlerstr. 34
253 Roßkopf, Dr. Fritz, Tierarzt, Nürnb.Str. 4
162 Roßner, Wilh., Getränkevertr., Hallertorstr.
185 Ruder, H., Schornsteinfeg., Hindenburgstr.
42 Rupp, Josef, Eier, Woffenbach
123 **Rupprecht, Karl, Viehhdlg.**
284 Sänger, Paul, Metzgerei, Glasergasse 21
84 Salzburger, Postsekretär
220 Schechinger, Aug., Konditorei, D.Eckartstr.32
165 **Schindler, Georg, Baustoffhdlg., Ringstr. 4**
255 Schindler, Hanns, Elektr. Anl., D. Eckartstr.29
131 Schleich, Ant., Spenglermstr., R.v.Eppstr.
261 **Schleip, Ernst**, Spenglerei, Kastengasse 13
219 Schlierf, Georg, Buchdr., Mariahilfstr.
202 **Schlittenbauer, Mich.**, Schreinerei, Lohg. 2
248 Schmidt, Anton, Zimmermstr., Seelstr. 4
(169) Schmidt, Wilh., Verw., Seelstr. 16
259 Schneider, Joh., Viehhdl., Pölling
13 Schönhöfer, Grete, Kol.-W., Kammergasse 1
67 Schrögl, Josef, Zigarren, Ad.Hitlerstr. 38
7 Schultz, Dr. Herm., Reg.-Rat, Badstr. 69
210 Seitz, Fritz, Brauerei, Kapuzinerstr.
209 **Emil Siebert & Co., Hanf- und Drahtseile, Ritter-von-Epp-Straße 1a**
176 Sommerkeller d. Brauerei Gloßner.
223 Städt. Schlachthof, NürnbergerStr. 4
52 Stadtverwaltung, Polizeiwache u. Büro
200 **Stadtwerke Neumarkt (Oberpf.), Elektrizitäts-, Gas- u. Wasserwerk. P Nbg. 23030**
103 Stegmeier, Hans, Photograph, Hindenburgstr.
285 Stepper, Michael, Gasth. zum Stern
125 Straßenmeisterstelle, Neumarkt
187 Striegel, Otto, Gartenbau, AltdorferStr.
68 Thoma, Dr. Hans, R.-A., Ad.Hitlerstr. 1a
170 Thoma, Hub., Prok., Fohlenhofstr. 1c
75 Tomförde, Heinrich, Moden
70 Treutinger, Dr. Jos., Arzt, Hallertorstr. 3
41 Tucherbier-Niederlage, Weinbergstr. 20c
153 Utz, L., Mineralw.Fbr., D.Eckartstr. 30
(77) Walser, Peter, Verwalt., Ad.Hitler-Str. 30
279 Wasserstraßenamt, Badstr. 72
269 Weber, Max, Optik, Ad.Hitler-Str. 39
241 Wehrmeldeamt
252 Weidner, Georg, R.-A., Ad.Hitlerstr. 1a
91 Wendl, Eduard, Schlossermstr., Rosengasse
149 Wenzel, Wilh., Baugesch., Regensburger Straße 35½
106 Wimmer, Willib., Schnittwaren.
208 Wittmann, J. B., Buchbind., Hindenb.-Str. 19
130 Wittmann, Konrad, Bäckerei, Hallertorstr. 3
8 Wöhrl, Wilh., Webwaren, Ad.Hitler-Str.
147 Wolfertshofer, Dr. E., Zahnarzt, Hitlerstr. 22
137 Wolff, Gg. Konditorei, D.Eckartstr. 9
150 Wurm, Ludw., Kolonialwr., D.Eckartstr. 4
162 Yberle, Johann, Getränkevertr., Bräugasse 3
111 Zeininger, Hans, Archit., Badstr.
151 Zimmer, Paul, Café, Ad.Hitler-Str. 49
34 Zimmermann, Franz, Eisenhdlg., D.Eckartstr.20
218 Zimmermann, Gg., Bäcker, Schwesterhausg.
163 Zollamt, Neumarkt (Oberpfalz)

Neumarkt a. d. Raab (Steiermark)

2 Batthyanysche, Graf, Güterverwaltung
1 Gendarmeriestation
3 Reichsfinanzverw., Zollamt

Neumarkt b. Salzburg (Salzburg)

11 Amtsgericht
14 Apotheke, Berta Reschauer
7 Autowerkst. A. Poller
8 Bahnhof
21 Beer, Dr. G., Tierarzt, Hauptpl. 131
12 Bürgermeisteramt Neumark-Köstendorf
28 Danninger, Alois, Vertreter
13 Deinhammer, F., Tischlerei
16 Forsthuber, H., Braugasthof
3 Gendarmerie
4 Gerbl, Alois, Fleischerei
24 Karl, Joh., Gastwirt
15 Konrad, Dr. Eugen, Arzt
26 Lehner, Max, Schneidermeister
27 Mühlbeck, Franz, Seilerei
17 NSKK.-Sturm-Führung
10 Obertrumer Bierniederl. u. Mälzerei
19 Platzer, Dr. H., öffentl. Notar
23 Reichsarbeitsdienst
9 Riedl, Felix, Käserei, Schalkhamm 25
2 Rinnerthaler, Georg, Viehhdlr.
18 **Salzburger Sparkasse, Zweiganstalt**
20 Schwaighofer, J., Sägewerk
25 Strandhaus Wallersee d. Ferienheime f. Handel u. Industrie
5 Vogl, K., Landmasch., Neumarkt

Neumarkt (Niederschlesien)

367 Abdeckerei
224 Allgem. Ortskrankenkasse, Schützenstr. 3
206 Amtsgericht Neumarkt, Burgstr. 3.
517 Amtsvorsteher Frankenthal
345 Apotheke, Erika Seibt, Ring 5
424 Arbeitsamt Nebenstelle
388 Baroke, Emil, Modewaren, Ring 30
289 Bautor, August, Landw., Stephansdorf
239 Beer, Willy, Dentist, Gustloffstr. 4
385 Beilhartz, Paul, Eisenbau
402 Bischoff Nf., Wilhelm, Kolonialwr.
354 Blum, Paul, Eisenhdlg.
416 Blum, R., Gärtnerei. Schützenstr. 21.
267 Böhm, Oskar, Autofuhrw., Junkernstr. 5
415 Brand, Otto, Obersturmbannführer
215 **Brennerei Frankenthal.**
436 Brettschneider, R.A. u. Notar, Bahnhofstr. 18
253 Brieger, C. R., Fruchtw.-Kelterei, Junkernstr.
405 Buchst. d. Landwirtschaft, Schlosserstr. 24
519 Bürgermeister Bischdorf
514 Bürgermeister Dietzdorf
518 Bürgermeister Frankenthal
361 Bürgermeister Hausdorf
280 Bürgermeister Neumarkt
516 Bürgermeister Schönau
515 Bürgermeister Schöneiche
296 Burchardt, Wilh., Bäckerei, Ring 52
219 Caspary, Max, Landwirt, Schlaupe
440 Conrad, Paul, Fleischerei, Bahnhofstr. 15
521 Dehnke, Helene, Kol.-W., Ring 53
297 Deponte, Dr., Arzt, BreslauerStr. 27
429 Deus, Wilhelm, Spedition
208 Deutsches Rotes Kreuz, BreslauerStr. 2
248 Dickert, Paul, Schmiedemstr., Frankenthal.
513 Dittmann, Herb., Bürgermstr., Schadewinkel
422 Dominium, Blumerode
426 Dominium Frankenthal
411 Dominium Schoeneiche.
279 Dominium Zieserwitz
453 Drogerie, Central-, BreiteStr. 8
314 Drogerie zum goldenen Stern, Ring 37
243 Drogerie Victor Grosser, Ring 36
413 Drogerie Bernhard Krause, Ring 32
507 Ecke, Marta, Hebamme, Bahnhofstr. 9
387 Ehrlich, E., Lebensm., Hutung, Kräuterweg 5
338 Erbscholtisei Bischdorf, Otto Hoffmann
463 Ev. Gemeindepflege-Stat., Schlosserstr. 18
477 Ev. Pfarramt, Kreisstelle Inn. Mission
270 Ev. Pfarramt, Junkernstr. 60
350 Ev. Pfarramt, Stephansdorf
522 Ev. Volksschule
320 Fabiunke, Paul, Likörfbr., Ring 80
501 Feldschlößchen, Paul Nitzsche
245 Fiebach, Carl, Schuhwr., Ring 40
331 Fischer, Gustav, Kolonialwr., Liegn.Str. 4
308 Fischer, Theodor, Klempnerei, Liegn.Str. 13
221 Flemming, Johs., Gärtnerei, Bresl. Str. 17
525 Foerster, Dr. Herb., Zahnarzt, Ring 64
335 Försterei (Rev.-), Preuß., Oderdeich
202 Försterei (Rev.-), Kobelnick
353 Franz'sche Erben, Kammendorf
301 Frauenheim d. Bresl. Stadtmission, Mühlweg 2
(258) Freiwillige Feuerwehr, Constadtstr.
454 Fritsche, Hauptmann, Jahnstr. 6
423 Froböß, Kantor, Stephansdorf
373 Funke, Gustav, Gastwirt, Schadewinkel
318 Ganz & Co, Getreide, LiegnitzerStr. 3
227 Gasthaus zum blauen Stern
396 Gasthaus Flechtner, Stephansdorf
346 Gasthaus Stadtbrauerei, Ring 45
274 Gasthof Deutsches Haus, Dietzdorf
386 Gasthof zum schwarzen Adler, Liegn.Str. 26
469 Gasthof gelber Löwe
356 Gasthof z. alten Gottlieb, Liegnitzer Str. 8
369 Gasthof zur Eisenbahn, Hollandstr. 28
266 Gasthof zum St. Thomas, BreiteStr.
271 Gaststätte Reichsadler
250 Gaststätte zur Sonne
257 Gemüse-Zentrale, Bahnhof Neumarkt
389 Gendarmerie-Kreis, Neumarkt
272 Gesundheitsamt, Staatl., Breslauer Str. 21
278 Gierke, Ernst, Kolonialwr., Ring 28
531 Gnichwitz, Gustav, Sattlermstr., Ring 79
236 Gnoth, Richard, Druckerei, Ring 51
375 Gohla, Fritz, Masch.-Reparat.
378 Gohlke, Willy, Landwirt, Flämischdorf.
285 Gottwald, Arthur, Dentist, Ring 5
311 Grosse, Walt., Zeitungsverleger
283 Gründel, Georg, Handelsvertreter
364 Haase-Brauerei GmbH, Hollandstr. 5
376 Häusler, Bruno, Getreide, Breite Str. 20.
336 Haeusler, Maria geb. Berndt, Bresl.Str. 15
380 Halisch, Martin, Goldwr., Oberring 83
472 Hamann, Carl, Fleischermstr., Ring 64
532 Hans, Oskar, Landmasch., Körnerstr. 2
377 Hartmann, Paul, Krankentransporte
265 Heinhold, Paul, Schlossermstr., Ring 69
502 Hentschel, Er., Fuhrgesch., H. Heinr. Str. 1
330 Herberge z. Heimat, Schlosserstr. 20
249 Hesse, Kurt, Zigarren, Breite Str. 16
231 Hillmann, B., Erbscholtisei, Pfaffend.Str. 29
397 Hoffmann, Ad., Kohlen, Junkernstr. 21.
328 Hoffmann, Dr. E. Arzt, Pfaffend.Str. 8
425 Hoppe, Franz, Güterdir., Dietzdorf
383 Horn, Max, Wäsche, Breite Str. 15.
401 Hotel Hohes Haus, Ring 58
438 Hotel Kronprinz, Ring 60
316 Hubert, Georg, Viehhdlg., Pfaffendorferstr. 10
506 Hubert, P., Tischlerei
384 Huck, Max, Bauer, Kammendorf
214 Hübel, Molkerei, Dietzdorf
286 Jacoby, Erich, Kraftfahrz., Bresl.Str. 1
368 Janke, Zementwr.-Fabr., Bahnhofstr. 27
407 John, Eduard, Pfarrer, Stephansdorf
366 Jung, K., Fleischer, Stephansdorf
437 Kalide, Konrad, Klempner, Breite Str. 4.
210 Kanus, A., Modew., Ring 43
251 Kasper, Paul, Gasth., Schießhauspromenade 1
476 Katasteramt.
259 Kath. Pfarramt, Burgstr. 2.
406 Keil, C. F., Zigarrenfbr., Liegnitzer Str. 10
282 Keil, Hans, Zahnarzt, An d. Promenade 7
428 Kerber, Max, Fleischerei, Ring 47
242 Kern, Erwin, Hobelwerk, Junkernstr. 14
408 Kik, Hanns, Malzfabrik
230 Kipke, C., Brauerei-AG,, Niederl., Schlosserstr. 1
216 Klepka, Franz, Tischlermstr., Liegn. Str. 17
530 Knaben-Volksschule, Burgstr. 4
434 Kneffel, Arthur, Masch.-Fabr., Zobten.Str. 1
322 König, Paul, Fleischermstr., Liegn.Str. 31
343 Konrad, Jul., Klempner, Oberring 65.
509 Korneck, Gerhard, Schlageterstr. 8
370 Kränzlein, R., Modewr., Ring 34
404 v. Kramsta, G., Landwirt, Frankenthal
474 v. Kramsta, H. G., Hauptverw. Frankenthal
427 v. Kramsta'sche Güterverwaltung, Dietzdorf.
260 Krankenhaus d. grau. Schwestern, Bahnhofstr. 16
349 Krankenhaus d. Kreis-Vereins, Schlosserstr. 22
334 Krause, Dr. Willi, Tierarzt
479 Kreis- u. Forstkasse, Breslauer Str. 2
412 Kreis- u. Stadtsparkasse Neumarkt
333 Kreisberufsschule Neumarkt, Ring 71
451 Kreishandwerkerschaft Neumarkt
445 Kreisverwaltung, BreslauerStr. 2
470 Kretschmer, Albert, Zigarren, Ring 22.
528 Kretschmer, Erhard, Süßwr., Ring 12
461 Kridde, Otto, Installationsgeschäft.
344 Krohn, Herb., Weine, BreiteStr. 12
467 Kubisch, Dr. Otto, Arzt, Promenadenstr. 2
460 Kulse, Gertrud, Schlosserstr. 24
310 Kurzer, Max, Fleischermstr., Ring 17
234 Kurzkes Nf., Sattlermstr., Ring 61
292 Labude sen., Oscar, Ofenfbr., Breite Str. 29
394 Lachmann Victor, Zigarr., Bahnhofstr. 3
340 Landkrankenkasse f. d. Kr. Neumarkt
212 Langer, Georg, Landw., Dietzdorf
504 Langner, Herm., H. Erich, Stephansdorf
275 Langner Nf., H., Stephansdorf
410 Leo, Dr. Fritz, Arzt, Jahnstr. 1
403 Lissel, Georg, Stephansdorf
439 v. Loesch, Dr. Heinrich, O.-Stephansdorf
238 v. Loesch'sche Forstverwaltung, Vogelherd
287 Dieselbe, Försterei Falkenhain
371 v. Loesch'sche Güterverwaltung, Falkenhain
240 Dieselbe, Wirtschaftsamt, O.-Stephansdorf
510 Dieselbe, Wirtschaftsamt, Seedorf
281 Ludewig, Martin, Baugeschäft
217 Lüderitz, H., Getreidegesch.
421 Lüttmann, Paul, Landwirt, Schönau
374 Maeder, Dr., Medizinalrat, Bresl. Str. 22
264 Martin, Martha, Hebamme, Bergstr. 2
435 Mattert, Versicherung, Ring 37
473 Milde, Max, Leder, Breite Str. 7
303 Mischker, Eduard, Tierarzt, BreslauerStr.
220 Mittelstandsbank eGmbH, Unterring 35.
471 Mitzon, Gust., Automobile, Liegn.Str. 33
537 Mössing, B., Roßschlächt., Liegn.Str. 16
252 Mücke, Paul, Feldschloßmühle
475 Müller, Max, Haus- u. Küchengeräte, Ring 9
247 Müller, Paul, Tischlerei, Bresl.Str. 10
213 Mummert, Bäckermstr., Breite Str. 33.
417 Neumarkter Kleinbahn AG
311 Neumarkter Zeitung
220 Niederschlesische Bank eGmbH, Ring 35
290 Niederschl. landw. Hauptgen. Raiffeisen eGmbH
305 Nitsche, Willibald, Fuhrgesch., Burgstr.
360 Nowack, Kurt, Gartenbau, BreslauerStr. 35
300 NSDAP, Kreisleitung
393 Dies., Ortsgruppe, Flämischd.Str. 4
450 Dies., Amt für Volkswohlfahrt
526 Dies., NSV., Dietzdorf, Ev. Schule
205 Dies., Deutsche Arbeitsfront
449 Dies., Hitler-Jugend-Bann 349
529 Dies., NSG. KdF., Liegn.Str. 10
505 Dies., NS.-Frauenschaft
284 Oberschule für Jungen
302 Opitz, Felix, Erbscholtisei, Krintsch
276 Otte, Reinh., Straßenmstr., Kammendorf
211 Päuser, Wilh., Fleischermstr., Ring 33
295 Papesch, Kurt, Kolonialwr., Stephansdorf
312 Pauer, Dr., Veterinärrat, Körnerstr. 3
222 Paul, Walter, Gartenbau
362 Pavel, Paul Otto, Kol.-W., Oberring 62
332 Peschke, Rob., Bauer, Kammendorf
317 Peters, Fritz, Stephansdorf
263 Pietsch & Petrausch, Autoverleih
533 Pudel, Robert, Schuhwr., Ring 29
255 Puhle, Herm., Heilprakt., Ring 11
262 Ratskeller, Paul Klepka, Ring 1
337 Reichsarbeitsdienstabt. 6/112, Vogelherd
527 Reichsbahn, Bahnmeisterei
419 Dieselbe, Güterabf. Neumarkt
241 Dieselbe, Güterabf. Schöneiche.
203 Reichsfinanzverw., Finanzamt, Bresl. Str. 11
277 Dieselbe, Bezirkszollkommissar, Bresl.Str. 21
459 Dieselbe, Zollamt, Jahnstr. 5
244 Reichsnährstand, Kreisbauernschaft, Gartenstr. 5
458 Derselbe, Kreisstelle des Viehwirtschaftsverb.
237 Derselbe, Landwirtschaftsschule, Schützenstr. 6
495 Reichspost, Postamt
355 Reimann, Friedr., R.A. [N], Oberring 77
520 Reinwald u. Hoffmann, Fuhrgesch.
223 Reinwald, Gust., Schlosserei, Bahnhofstr. 17
348 Rentamt Dambritsch
395 Reuß, Marg., Hebamme, Junkernstr. 24
381 Richter'sche Erben, Emma, Hausdorf
379 Riediger, Gust., Bauer, Kammendorf
329 Rölle, Joh., Bez.-Schornsteinfegermstr.
478 Rohrbach, Herm., Bauer, Pfaffend.Str. 37
347 Rothe, Central-Molkerei
339 Rumland, Walther, Major a. D., Lampersdorf
254 Sagawe, Gustav, Gärtner, Stephansdorf
418 Schade & Aulich, Landmasch., Frankenthal
313 Schäfer, Herm., Baugesch., Gartenstr. 1
269 Schäfer jr., H., Baugesch., Hollandstr. 18
327 Scheer, Eduard, Viehweidemühle
400 Scheer, Fr., Pol.-Hptwachtmstr., Bischdorf
232 Scheuler, Max, Viehhdlg., Stephansdorf
341 Schlachthof
457 Schlesische Provinzial-Feuersozietät
325 Schloske, Gustav, Leder, Oberring 48
357 Schmidt, Carl, Bücherrev., Pfaffendorfer Str. 6
536 Schmidt, G., Lastkraftverk., Gartenstr. 5
246 Schneider, Paul, Bäckermstr., Ring 20
398 Schneider, W., Schlossermstr., Bresl.Str. 5
351 Schnieber, Aug., Schneidermstr., Oberring 75
409 Schnorrbusch, Max, Faßfbr., BreiteStr. 41
256 Schrinner, Paul, Kol.-W., Junkernstr. 31
465 Schützengilde Neumarkt, Bergstr. 2
304 Schwaner, Rob., Tischler, Bahnhofstr. 25
372 Schwarzer, Carl, Fleischerei, Ring 14
462 Schwope, Alois, Viehhdlg., Pfaffend. Str. 4
342 Schwope, Otto, Fleischermstr., Oberring 67
430 Seifert, Paul, Landmasch., Schönau
209 Simon, Martin, Textilwr., Ring 18
423 Spar- & Darlehnsk.-Verein, Stephansdorf
294 Sperling, Wilh., Landwirt, Kammendorf
315 Spittel, Friedr., Kondit., Ring 55/57
441 Stadtverwaltung u. Polizei
443 Dieselbe, Elektrizitätswerk
442 Dieselbe, Wasserwerk
420 Stahr, Dr. Karl, Zahnarzt
250 **Paul Starosky & Sohn, Weingroßhandlung und Destillation, Ring 29**
464 Steinbrück's Söhne, Baugeschäft
324 Stenzel, Leo, R.A., [N], Liegn.Str. 10
391 v. Tempsky, Dr. Arthur, Arzt
535 Thams & Garfs, Kaffee, Ring 42
225 Thiersch, Oskar, Baugesch., Schützenstr.
534 Thomas, G., Bauer, Kammendorf, Dorfstr. 10
367 Tierkörper-Verwertungsanst., M. Fischer
352 Tinz, Kurt, Malermstr.
452 Tschierse, Hugo, Kohlen, BreiteStr. 42
201 Ueberschär, G., elektr. Anl., Liegn.Str. 5
392 Ulbrich, Adalb., Café, Ring 74
538 Ullmann, Emil, Schöneiche
414 Ullmann, Emil Viehhdlg., Pfaffendorfer Str.
511 Verband buchführ. Landw. eV., Bhfstr. 8
226 Vogdt, Alfred, Dominium Probstei
291 Vogt, Dolly, Zigarren, Ring 23
207 Wallis, Dr. Wilh., Arzt, Promenadenstr. 4
433 Wallmann, Erich, Dr., Bischdorf
261 Warstat, O., O.-Gerichtsvollz., Liegn.Str. 21
480 Wartig, Otto, Kolonialwr., Bahnhofstr. 10
307 Wehrmeldeamt, Bahnhofstr. 27
268 Weiner. Alfred, Viehhdlg., Kammendorf
298 Weiskopf, A., Pferdehdlg., Flämischd. Str. 5
432 Weiß, Artur, Landwirt, Bischdorf
382 Welzel, Max, Straßenbau, Konstadtstr. 14
468 Weyrauch's Nf., H., Kol.-W., Ring 7
228 Wiese, Hermann, Landwirt, Kammendorf
512 Wiesner, Paul, Bürgermeister, Falkenhain
321 Wiesner, Paul, Eisenhdlg., Ring 38
323 Wilde, C., Gerberei
306 Wittwer, Gasthofbes., Bischdorf
326 Wunderlich, Herbert, Bauer, Pfaffend.Str. 27
500 Wunderlich, Jul., Bauer, Pfaffend.Str. 25
319 Zeh, Fritz, Schlossermstr., Liegnitzer Str. 7
431 Ziegelei Frankenthal
359 Ziegler, Karl, Bäckerei, Ring 78
235 Zuckerfbr. Maltsch-Dietzdorf GmbH, Betriebsst.

Neumarkt (Steiermark)

35 Amtsgericht Neumarkt, Steiermark
11 Angeringer, Lorenz, Handlungshaus
51 Bahnhof Neumarkt
57 Bauer, David, Holzhandel
4 Bauernvereinskasse Schafferhof St. Martin
19 Clanner, Dr. Stephan, Rechtsanwalt
41 Ehmann, Franz, Autotaxi
17 Elektrizitätswerk Neumarkt
26 Erholungsheim Pichlschloß, Dr. Paumgartner
46 Erholungsheim Villa Wolf, Luise Heidenwolf
30 Gasthof Köstenberger

47 **Gemeinde St. Marein**
Landkreis Murau

8 Gendarmeriestation
60 Grentner, Hans, Sattler, Hauptpl. 19
61 Griedl, Hans, Install., Ad.Hitler-Pl. 2
34 Griedl, Ww., Ignaz, Bauklempnerei
25 **Haas**, Gottfried, Gasthaus
62 Hartleb, Karl, Mühle, Gut Steinhof
63 Hotel Hinker
38 Hrastnik, Hermann, Auto-Werkstätte
52 Jaklitsch, Franz, Kaufmann
22 Janik, Dr. Karl, Arzt
49 **Karner**, Johann, Fleischerei
12 Köck, Franz, Bäckerei
30 Köstenberger, Hans, Gasthof
6 Kotzent, Franz, Gasthaus
14 **Landwirtsch.** Bezirksverband GmbH
44 Lanz, Manfried, Kaufmann
10 Peter u. Fritz Liskonig, Mech. Werkstätte
18 Lukanz, Gustav, Sägewerk
7 **Marktgemeindeamt und Elektrizitätswerk, Neumarkt (Steiermark)**
28 Meyer, Florian, Konditorei
53 **Notariat** Neumarkt
27 Novosansky, Franz, Gasthof
67 NSDAP., Ortsgruppe
32 Dies., NSV.-Ortsamtsleitung
45 Dies., NSV.-Müttererholungsheim
40 Dies., NSV.-Jugenderholungsheim
13 **Paumgartner**, Dr. Gustav, Arzt
45 Pension am Walde, Auguste Zeitlberger
58 Pension Villa Buchberg, Dr. Alfred Maly
20 Pesl, Friedrich, Seidengarne
63 Plautz, Johann, Hotel
37 Prem, Max, Fleischhauer, Bahnhofstr. 88
9 Prepasser, Hans, Neumarkt
23 Protmann, Dr. Karl, Medizinalrat
36 **Reichsfinanzverw.**, Bezirkszollkommissar
69 Reichspost-Amtsvorsteher
5 Reßler, Karl, Gasthof
31 **Schaller**, Franz, Postfahrtuntern.
29 Schaub, Sepp, Backhaus
42 Schindler, Elsa, Pesnion
39 **Seidl, Felix, Baumeister, Hoch- und Tiefbau, Sägewerk, Holzhandlung, Neumarkt**
43 Seuchter, Ernst, Direktor
24 Sommer, Dr. Bruno, Tierarzt
21 Sparkasse d. Bezirkes Neumarkt, Steiermark
15 Spary, Franz, Sägewerk, Hammerl b. Neumarkt
33 Spiegl, Hans, Eisenwaren
2 Spieß, Hans, Kunstmühle, Hammerl-Neumarkt
54 Strohmaier, K., Kunstmühle
64 Theißbacher, Alois, Kfm., Bahnhofstr. 95
3 Volt, Franz, Kaufmann
56 **Wallaschek-Paumgartner**, Cilli, Meraner Weg
50 Watzl, Anton, Gemischtwr., St. Marein

Neumarkt b. Weseritz (Sudetenland)

14 **Bäckerei** Fritz Suchy
8 Buberl, Erhard, Gastw., Witschin
1 Bürgermeisteramt
18 **Dtsch.** Ansiedlungsges., Lechowa
2 **Gemeindeamt** Hangendorf
3 Gendarmeriestation
16 Gendamerie-Einzelposten
6 **Landw.** Bezirksvorschußkasse Weseritz
17 Ludwig, Josef, Sägewerk
13 **Noli**, August, Gasthaus
4 **Prosch**, Roman, Güternahverkehr
10 **Radio**-Dörfler
20 Reichspost, Poststelle, Girsch
21 **Stift** Tepler, Forsthaus, Neuhof
22 Dass., Forsthaus, Stenzker

Neumarkt a. d. Ybbs (Niederdonau)

8 **Aichmayr**, Anton, Bauuntern.
7 **Bauer**, A., Masch.-Fbr.
6 Baumböck, Dr. Karl, Arzt
1 **Feigl**, Franz, Gastwirt
2 **Gemeindevorstehung**
12 Gendarmerieexpositur
4 **Hofstätter**, Karl, Mechaniker
3 **Jenisch, Josef, Fleischhauer, Viehhändler, Gastwirtschaft, Neumarkt a. d. Ybbs, Hs. Nr. 5**
5 **Landw.** Genossensch. Pöchlan, Filiale
9 **Przeradzki**, Stefan, Straßenbau
10 **Reichsarb.**-D. f. d. wbl. Jgd., Lager 7/213
11 Reichslagerverwaltung, Bahnstr.
9 **Hans Weginger, Gasthof**

Neumarkt-St. Veit a. Rott (Bayern)

140 **Aigner**, August, Mietauto
127 Altmann, Joh., Kfm., Egglkofen
115 Amperwerke, E. A. München, Schalthaus
132 Amtsgericht Neumarkt-St. Veit
169 Asbeck, Franz, Kraftfahrkurse, Adlstein 72
148 **Bauer**, Max, Gastwirt
159 Baur, Hans, Malermstr.
124 Bayer. Hypotheken- u. Wechselbank
163 Bayer. Warenvermittl. ldw. Genossensch. AG.
150 Berghammer, Georg, Gasthof z. Post
(130) Blank, Josef, Autoreparatur
166 Blanks Ww., Xaver, Fahrräder
167 Brummer, Franz Xaver, Spedition
170 Bürgermeister des Marktes Neumarkt-St. Veit a. Rott
135 **Clemente, Ludwig, Eisenhdlg.**
118 von Csarada, Georg, Teising
131 Czermak, Rudolf
152 **Eppeneder**, Seb., Gastw. d. Genossenschaft
108 **Feldschmid**, Peter, Pferdehdlg
175 Frischeisen, Kaspar, Gastwirt, Egglkofen
126 Fuchs, Dr. Friedrich, Tierarzt
119 **Gaar**, Josef, Schreinermeister
104 Gasthof Trappentreu, Pächter R. Hornauer
157 Gaulinger, Franz, Obmann
112 Gendarmerie-Posten, Neumarkt-St. Veit
114 Goetz'sche Apotheke, Neumarkt-St. Veit
116 Gruber, Ignatz, Bäckerei.
136 **Hans**, Peter, Eiergroßhandlung
162 Heldt, Dr. Joh., Arzt
173 Hetzenecker, Josef, Viktualien
134 Hobmeier u. Niggl, Metzgerei
109 Hotel Peterhof, gegenüber Bahnhof
174 **Huber**, Georg, Bauer, Noppenberg.
197 Huber, Matthäus, Radio
133 **Klankermeier**, F. X., landw. Lagerhaus
117 Klosterbräu Sankt Veit AG.
138 Klostergutsverwaltung St. Veit
110 Kohl, Dr. Fritz, Arzt.
106 **Kreissparkasse Mühldorf, Hauptzweigstelle Neumarkt-St. Veit. P München 31633**
101 Köstler, Karl, Sattler
107 Kreiskrankenhaus
154 **Kuhn**, Karl, Seifensiederei.
178 **Lächle**, Robert, Gärtnerei
128 Lichtspielhaus
180 **Maier**, Johann, Bauer, Oed.
170 **Marktgemeindeverwaltung.**
128 Maschinenfabrik Doblinger
102 Matzinger, Lorenz, Sägewerk
168 Meier, Franz, Metzgermstr., Adlstein.
164 Mittermüller, Xaver, Bäckerei.
121 v. Montgelas, Graf, Gutsverw., Schl. Egglkofen
123 **Notariat** Neumarkt-St. Veit
199 NSDAP., Ortsgruppe
177 **Ortmeier**, Fritz, Tischlerei
141 **Oswald, Dr. Ludwig, R.A.**
171 **Peteranderl, Maria, Manufakturwaren.**
146 **Pfarramt**, Katholisches, Egglkofen
172 Pfarramt, Kath., St.Veit
144 **Pichler**, Franz, Café
149 **Reichsarb.**-Dienst f. d. w. J., Lager 8/133
113 **Reichsbahn**, Güterannahme, -abgabe
120 Dies., Bahnhof Hörbering
192 **Reichspost, Postamt**
160 Reißl, Lorenz, Baugeschäft
130 Rotes Kreuz, Deutsches
145 **Schmidt**, Hans, Bauer, Berg
105 Schneider, Martin, Metzgerei
143 **Schober, Ludwig, Gastwirt, Egglkofen.**
125 **Schötz**, Franz, Kaufhaus
137 **Schuch, Heinr., Gemischtwarengesch.**
139 Spirkl, Ludwig, Fuhrwerksbesitzer
193 Steinberger, Georg, Gastw., Hörbering
155 Steinmaier, Otto, Holzschuh
165 **Straßer**, Wilhelm, Zahnarzt
176 **Triller**, Michael, Vertreter
122 **Volksbank** Mühldorf eGmbH, Zweigst.
153 **Weber**, Georg, Omnibusverkehr
142 Weindl, Johann Georg, Spedition
129 Weindl, M., Getreidehdlg.
151 Westermaier, Bartholomäus, Limonadengesch.
156 Wimmer, Sebastian, Mietauto
161 Winkler, B., Gemischtwr., Egglkofen

Neumittelwalde (Niederschlesien)

22 **Amtsgericht.**
25 Apotheke, Herbert Schatka
77 Arbeitsamt Oels, Grenzdienstst.
45 Auderer, Landw., Dom. Kl. Ulbersdorf
70 **Barbarino**, Dr. Justus, Tierarzt.
64 **David**, Paul, Lebensmittel, Ring 26
68 Dom. Granowe, Dr. jur. Rücker v. Klitzing
53 Dominium Neumittelwalde.
44 **Eierkennzeichenstelle**, Bresl.Str. 35
57 Elektrizitätsgenossenschaft
48 Evang. Pfarramt, Ring 21
39 **Fiebig**, Ferdinand, Dampfmühle
16 Forst Kraschen
80 **Genau**, Dr. Anton, Zahnarzt, Ring 28
49 Gendarmerieamtsbereich
46 Gensel, Gustav, Motor- u. Fahrräder
31 Glaesner, Erwin, Heilpraktiker
65 Glassmann, F.. Kfm., Ring
71 Gohla, Max, Viehverteiler, Hirschrode
83 Gonschorek, Paul, Ein- u. Verk.-Gen., Dorfstraße 70
32 **Gonschorek, W., Landw. Maschinen.**
66 Grenzposten
17 **Hauptgenossenschaft Raiffeisen, Nebenst.**
63 Hotel Berliner Hof, Breslauer Str. 52
43 Hotel Deutsches Haus, Ring 36
79 **Kaerschmer, Heinrich, Installation**
73 **Kleinert**, Otto, Sägewerk
59 Klose, Kurt, Ofensetzmeister, Ossen
50 Krappatsch, Kurt, Getreide
34 Krappatsch Nf., Max, Kolonialwr.
61 Krecker, Paul, Eisenhdlg.
51 **Kreis- u. Stadtspark. Wartenberg, Nebenst.**
23 **Mann**, Helmut, R.-A. [N]
54 Michalik, Walter, Malermstr.
30 **Moch**, Rud., Autoverleih, Grenzstr. 2
37 Molkerei, Hans Tüscher, Ring 1
18 **NSDAP.**, Ortsgruppe
21 Petrak, Karl, Eier- u. Geflügelhdlg.
29 Poloczek, Alois, Gastwirtsch., Ossen
58 Pusch, Paul, Kohlen, Ad.Hitler-Str.
19 **Reichsarbeitsdienst**, Abt. 5/116
72 Derselbe, f. d. weibl. Jugend, Lg. 1/52 Kraschen
47 Reichsbahn, Bahnhof u. Güterabfertigung
66 **Reichsfinanzverw.**, Zollamt Grenze
52 Renner, Elli, Viehhdl.
28 Renner, Paul, Fleischer, Breslauer Str. 44
15 v. Rosemann, Frhr. Ernst, Waldgut Ossen
26 **Schlenger, Karl, Lebensm., Ring 8**
67 Schlinke, Arthur, Karolinenhof
74 Schoene, Gerh., Restgut, Kraschen
14 Seela, August, Tischlerei
55 Stadtverwaltung
36 **Thon**, Dr., Arzt
40 **Verein.** Holzind. AG f. Holzhandel, Sägewerk
85 Verein. Holzindustrie Ost AG, Sägewerk, Honig

Neumühl (Neumark) [Mark Brandenburg]

32 **Albrecht**, Erwin, Bäckermstr., Dorfstr. 29
25 **Bräsicke**, Rudolf, Kartoffeln, Neumühl
29 Brauer, Adolf, Gummifbr.
22 Bülow, Adeline, Bahnhofstr.
28 **Forstamt**, Neumühl
26 **Gendarmerieamt** Neumühl
36 Goz, Paul, Viehaufkäufer
24 **Kutzdorfer** Ölmühle
27 **Margaretenmühle, Neumühl-Kutzdorf**
34 Matag, H., Häute, Hälserstr.
24 Motz, A., Hüttenwerk, Eisenhamm. Kutzdorf
23 **Reichsbahn**, Güterabfertigung N.-Kutzdorf
31 **Schmidt**, Franz, Baugesch.
33 **Virgens**, Otto, Viehhdlr., Calenzig
21 Vorderbrüggen, Holzschuhfbr.

Neumünster (Holstein)

☛ *Brf* = Neumünster-Brachenfeld
Gdl = Gadeland (über Neumünster)
Tgd = Tungendorf (über Neumünster)
Wtt = Neumünster-Wittorf

Neumünster ist die Industriestadt der Provinz Schleswig-Holstein. Bedeutende Tuch- u. Lederindustrie. Durch seine große Viehversteigerungshalle Mittelpunkt der Zuchtviehwirtschaft der Nordmark. Sehenswert ist das Industriemuseum, in dem sich Nachbildungen germanischer Kleidung aus der Bronze- und Eisenzeit befinden. Beliebter Ort für Tagungen, Kongresse u. Ausstellungen. Auskunft durch das Wirtschafts- und Verkehrsamt

2764 **Adler**-Drogerie, O. Hoffmann, Kieler Str. 94
.... **Adler & Oppenheimer AG. siehe Norddeutsche Lederwerke AG.**
2671 AEG. Elektrochemie GmbH, Christianstr. 96
2128 Ahlschwede, Eduard, Kfm., Holsatenring 93
2237 Ahrens, Willy, Maurermstr., Altonaerstr. 45
2947 Allegretto, Innoc., Terrazzofbr., Hint.d.Bahn 4
3544 Allg. Ortskrankenkasse, Parkstr. 26
2298 Allgemeine Sterbekasse, Marienstr. 5a
3053 Altenhof, Kurt, Schlachtermstr., Gutenb.St.14
3724 Ammon, Albert, Tabakwr., Kieler Str. 59
3527 **Amtsgericht**, Boostedterstr. 26.
2929 Anders, Kurt, landw. Masch., Altonaerstr. 157
3083 Andersen Hinr., Gemüse, Friedrichstr. 44
3353 Andresen, Alwine, Bäckerei, *Brf* Hptstr. 40
2688 Andresen, Käte, Lichtbildwerkst., Christianstr. 7
3231 Angerstein, Ernst, Bäckermstr., *Gdl* Feldstr. 21
2201 Ansgarstift, Altersheim, Moltkestr. 4
3274 Apotheke, Einhorn-, Großflecken 40
3456 Arbeitsamt, WittorferStr. 39
3470 Arkadia Variete, Christianstr. 76
3046 Aßmus, Dr. Hans, Zahnarzt, Hitlerstr. 89
3272 Astoria-Lichtspiele, Friedrichstr. 24
2102 Audehm, Adolf, Wagenbau, EhndorferStr. 7
2537 Auen, Jan, Landw., Wittorferfeld
2989 Aukrug, Gasth., Hans Brandt, Schleusberg 58
2925 **Baade**, Axel, Versteigerer, Plönerstr. 56
3782 Bachmann sen., C., Apotheker, Reuterstr. 18
2857 Bade, Friedr., Gastw., Kieler Chaussee
3590 Bade, Karl, Pferde, Lütjenstr. 5
3123 Bäcker-Genossenschaft eGmbH, Hitlerstr. 5a
3675 **Bahnhofsgaststätte, Bes. Christian Käßmann, Bahnhofstraße 2**
2021 Bahnhofshotel Neumünster, Bahnhofstr. 1
2541 Bahns, Johs., Fettwr., Kielerstr. 2.
3767 Barg, Ferd.. Klempnermstr., Fürsthof 5
2454 **Barg & Sohn, Fachgeschäft für Herren- u. Knaben-Kleidung, Adolf-Hitler-Str. 89**
2058 Barlach, Karl, R.A. [N], Ad.Hitler Str. 64
3360 Barmer Ersatzkasse, Fabrikstr. 28
3538 Barnehl, Heinr., Bandagen, Hitlerstr. 36
2728 Barofsky, W., Manuf.-W., Wasbekerstr. 75.
3565 Bartels, Wilh., Milch, Klosterstr. 33
2641 Bartram, Friedr., Fbrk., Holsatenring 89
3500 Bartram, Herm., Dr. med., Hitlerstr. 60
2754 **Bartram**, Hugo, Kfm., Kl.-Grothstr. 3.
2038 **J. J. Bartram Söhne**, Tuchfbr., Kleinflecken 11
3117 Bartram, Julius, Tuchfabrik, Wrangelstr. 9.
(2171) Bartram, Wilhelm, Vertr., Altonaerstr. 77
3334 Basista, Rud., Prokurist, Holsatenring 99
2080 Bauaufsicht d. RLM b. d. Fa., Sedanstr. 19
3331 Bauer, J., Prok., Wrangelstr. 12
2798 Baumann, Lilli, Lebensm., Einfeld
3256 Baumann, W., Mineralwasserfbr., Düppelpl. 1
2846 Baumgarten, Karl, Schuhwr., Hitlerstr. 45
2245 Bauser, Heinr., Baugesch., Roonstr. 40
2165 Beamtenbank zu Kiel, eGmbH, Hitlerstr. 69
2632 Beck, Bernh., Bauer, Marienhof
3419 Becker, Clemens, Kfm., Klosterstr. 57
3514 Becker, Heinr., Gemüse, Mühlenbrücke 8
2161 Becker, Hugo, Harmonikaschiebetürenfabrik, Am Teich 16
2321 Becker, Hugo, Kfm., Klosterstr. 84
2160 Becker, Hugo, Möbel, Am Teich 16
2144 Becker, Willy, Prokurist, Großflecken 52
3253 Beckmann, H., Gastw., Altonaerstr. 57
2117 Beginn, Alfred, Kfm., Str.d.SA. 11
3320 Behnke, L., R.-A., Kuhberg 59
3359 Behnke, Ludolf, Rohprodukte, Holsatenrg. 95
3359 Behnke, Olaf, Kfm., Bahnhofstr. 5
2311 Behrens, Johs., Lehrer, Padenstedt
2702 Behrens, Wilh., Seilfabr., Brachenf.-Str. 58.
2826 **Bekleidungswerke Akt.-Ges., Leder-, Uniform- und Lodenkleidung, Adolf-Hitler-Straße 118. P Hamburg 34121**
3469 Bendix, Arth., Schlachterei, 163er Str. 19
3776 Benker, Rud., Radioartikel, Kieler Str. 10
3124 Benker, Frau W., Hebamme, Kielerstr. 57
3239 Bergmann, Anna, Schützenstr. 29
2507 Bernhardt, M., Sauerkrautfbr., Christ.Str. 34
2761 Bertels, Heinr., Mischwr., Ehndorferstr. 256
3710 Bertelsen, Wilh., Feinkost, Hitlerstr. 132
2820 Bertheau, Heinr., Zahntechn., Klosterstr. 82
3008 Bertheau, Richard, Buchdr., Christianstr. 50
2969 Berufskrankenk. d. Kaufm. Gehilfen u. weiblicher Angestellten, Martenspl. 1
3651 Bezugsverein Wittorf eGmbH, Burgstr. 1
2602 Bielenberg, Andr., Malermstr., Kielerstr. 61.
2154 Bielenberg, Franz, Bäckerm., Kieler Str. 61
2491 Bielenberg, Otto, Bäckermstr., Bism.Str. 10
3400 Bielenberg, Otto, Klempnerei, Roonstr. 17
3460 Bielfeldt, Willy, Bäckerei, Mühlenhof 1
2132 Biermann, Ferd., Versicher., Hansaring 49
3063 Bierndt, Otto, Kol.-W., W.Gustloff-Str. 5
3010 Biltz, Dr. Erich, Arzt, Großflecken 40
3150 **Biochemischer Verein für Neumünster und Umg. e. V. von 1920, Johannisstr. 1**
2404 Bischoff, Rob., Autos, Großflecken 54
3141 Biß, Hans, Gastwirt, Bönebüttel.
3080 Biß, Heinr., Bauer, Husberg
3517 Bitterling, Karl, Pfarrer, Färberstr. 48
3378 Blöcker, Joh, Wagenfbr., Haart 12
(2949) Blöcker, Paul, Tierzuchtinsp., Christianstr. 94
2581 Blohm, Johs., Kim., Altonaerstr. 64
2779 Blohm, Rob., Klempner, Wasbekerstr. 5
2253 Blumenberg, P., Zuckerwrfbr., Vizelinstr. 47
2411 Blunck, Anton, Kohlen. Kleinflecken 23
2042 Blunck, Antonie, RendsburgerStr. 30
3503 Blunck, Chr., Mühlenbes., Papiermühle
2998 Blunck, H., Vertreter, Marienstr. 16.
2861 Blunck, Heinr., Mineralwasserfbr., Fabrikstr. 2
3626 Blunck, Otto, Klempnerei, Esplanade 5
2885 Blunk, Gustav, Kfm., Moltkestr. 18.
2536 Böge, Christian, Kfm., Lornsenstr. 10
2328 Böge, Curt, Bücherrev., Gasstr. 5
2383 Böge, Hans, Vetr., Luisenstr. 35
2579 Böhm, Herm., Lichtbildanst., Hitlerstr. 18
2795 Böhndel, H., Hausverw., FlensburgerStr. 8
3379 Bökenhauer, Otto, Architekt, Einfeld
2258 Börnecke, Elfriede, Bäuerin, H. d. Anl.
2616 Boes, Maria, Großflecken 8
3220 Boes, Walther, Brauereidir., Mühlenhof 42
3007 Boetel, Dr. Alfred, Zahnarzt, Christianstr. 7
2725 Böttger, Friedr., Betten, Hitlerstr. 49
2573 Bohne, Willy, Bahnhofstr. 11
3644 Maria & Ch. Boll, Kaffeestube, Hitlerstr. 9
2905 Bolle, Dr. Arth., Zahnarzt, Hitlerstr. 120
2982 Borchers, Hugo, Schlachter, Holstenstr. 9.
2741 Borgert, Eduard, Gastwirt, Bahnhofstr. 19.
2085 Borgert, Heinr., Süßwaren, Färberstr. 26
2166 Borgert, Otto, Lohnsalzerei, Str.d.SA. 18
2336 Borgert, Wilh., Wurstfabr., Holstenstr. 20
3588 Borgwardt, Hans, NS-Bekleid., Holstenstr. 5
3049 Bornhold, Hans, Schlachterei, *Gdl* Mühlenstr. 46
2314 Bornhold, Willi, Bäckerei, Wasbeck
3444 Bortchen, Rich., Schneiderei, Johannisstr. 4
3072 Boye, Karl, Dekorationsgesch.. Fürsthof 10
2837 Boysen, Hans, Schlosserm., Anscharstr. 20
3346 Boysen, Heinr., Friseur, Friedr.Str. 4
3390 Braasch, Dr. Arn., Chemiker, Holsatenring 58.
2261 Braasch, Ferd., Glasermstr.. Holstenstr. 40.
3542 **Braasch, Hans, Fabrikant, Großflecken 42**
3541 **J. Braasch** Dampf-Kornbrennerei, Preßhefe-, Malz- und
3542 Likörfabrik, Großflecken 42/44. **T** Braasch Brennerei **P** Hamburg 2256
2896 Braasch, Otto, Landwirtschaft Fresenburg, Wasbeker Weg 324
2041 **Braasch, Wilhelm, Kaufmann, Hebbelstr. 27**
2598 Bracker, Ernst, Konditorei, Hitlerstr. 57
3607 Bracker, Ernst, Malermstr., Hitlerstr. 7
2960 Brandt, Ernst, Kohlen, Friedrichstr. 36
2689 Brandt, H., Brennstoffe, Am neuen Kamp 37
2643 Brandt, Jul., Bäckermstr., Christianstr. 66
2412 Brandt, Willy, Brotfbr., Groß Harrie
2437 Brauns, Emil, Zigarrenfabr., Holstenstr. 14.
3165 Brennstoffversorgung d. Reichsbahnbediensteten eGmbH, Güterstr.
3180 Brenntorf, G. m. b. H., Einfeld.
2271 Brinkop, Dora, Schlachter, Hitlerstr. 55
2693 Brinkop, Hans, Schlachterm., Rendsb.-Str. 15.
3135 Brockstedt, H., Rentier, Fürsthof 20
3502 J. & H. Brockstedt, Holzhdlg., AltonaerSt. 149
2308 **Wilh. Brockstedt,** Baumeister, Hoch-, Tief- u. Eisenbetonbau, Brachenfelder Str. 64
2163 Brodersen, Willi, H.Bekl., Großflecken 46
2094 Brüel, Wilko, Ing., Marienstr. 10
3587 Brügge, Christian, Homöopath., Klosterstr. 23
2529 Brügge, Paul, Tischlermstr., Wasb.Str. 37
2282 Brüggen, Hans, Kolonialwr., Ehndorf.Str. 158
2260 Brüggen, Karl, Bauer, Tasdorf
3025 Brüggen, Richard, Fbrkt., Altonaerstr. 84.
2462 Brügmann, Gustav, Tischl., *Gdl* Krogwedder 28
3596 Brügmann, Heinz, Bäckermstr., Klosterstr. 44
2097 Brügmann, Hinr., Schlachtermstr., Alt.Str. 5
2302 Bruhn, Dorothea, Hebamme, Wittorferstr. 56
2076 Bruhn, Walter, Schneidermstr., Haart 43
3589 Brumm, Friedr., Därme, Rendburger Str. 11
2230 Bruns, Dr. Christoph, Arzt, Hitlerstr. 28
2363 Bubelach, Hans, Lebensmittel, *Gdl* Mühlenstr. 8
2210 Buchholz, Willi, Goldwr., KielerStr. 18
3461 Buck, Magda, Hebemmenschw., Lerchenstr. 38
2417 Budelmann, W., Baugesch., Hansaring 23
2730 Bühse, Ernst, Bauer, Tungendorf (Dorf)
2481 Bühse, Hch., Matratzenfabr., Linienstr. 11-12
2613 Bühse, Jürgen, Wäschegeschäft, Hitlerstr. 23
3294 Bülck, Ad.. Schlächtermstr.. Schleusberg 46.
3373 Bülck, Josephine, Gasthaus, Kleinflecken 22
2374 Bülck, Hans, Schlachterm., Altonaerstr. 38
3657 Bülck, Karl Wilh., Möbel, Friedrichstr. 37
2644 Bülck, Otto, Kfm., Hitlerstr. 32
3177 Bürgermeister Bönebüttel
2892 Bürgermeister Einfeld
2945 Bürgermeister Gadeland, Kampstr. 22
3539 Bürgerstift des Bürger-Vereins, Göbenstr. 20
3192 Bunge, Johs., Tischlerei, Wilhelmstr. 9
3680 Burghard, Alb., Lebensm., Gustloffstr. 37
3397 Burghard, Aug., Maler, Wittorferstr. 29
2522 Burghard, Walter, Kfm., Viktoriastr. 12
3732 Burkhardt, E., Schmiedemstr., Esplanade 10
3540 Burkhardt, Inge, Hebamme, Christianstr. 63
2942 Burmeister, Aug., Schlachter, Altonaerstr. 81
3284 Burmeister, Christian, Kfm., Kielerstr. 142
3093 Burmeister, Fr., Rendant, Hitlerstr. 127
3441 Burmeister, Willi, Gemüse, Anscharstr. 37
2637 Buroh, Carl, Landw., Wittorferfeld
2492 Busch, Fritz, Architekt, WasbekerStr. 27
2932 Bustorf, Ant., Schlachterei, Vizelinstr. 29
3693 Buthmann, Anna, Geschenkart., Lütjenstr. 1
3409 B. V. Tankdienst, Altonaerstr. 21
2789 Byriel, Hans, Fische, Anscharstr. 40
2595 Byron, Herm., Lebensm., KielerStr. 55
2727 **Canderan**, A., Terrazzowerk, Lerchenstr. 26
3058 Carstens, Aug., Papier, Wittorfer Str. 23
3574 Carstensen, Dr. Chr., Zahnarzt, Hitlerstr. 7
2856 Carstensen, Hans, Vertreter, Fabrikstr. 28
3551 Cattaruzza, U., Terrazzogesch., Witt.Str. 57
2782 Caven, Wilh., Feinkost, Großflecken 46
2339 Christensen, Hauptm., Marienstr. 9
2898 Christensen, Max, Autoverm., *Tgd* Tung.Str. 2
2978 Christiansen, H., Zementwrfbr., Brachfstr. 18
2107 Classen, W., Vertr., *Wtt* Lindenstr. 27
3462 Clausen, Ove, Geschäftsf., Str.d.SA. 54
3242 Claußen, Finks, J., Vertr., Großfleck. 46
3109 Claußen, Willi, Feinkost, Kielerstr. 98
2940 Clément, H. Helm., Buchhdlg., Hitlerstr. 19
2369 Coep, Peters, Major, Färberstr. 46
2495 Colonia Vers. Ges., Hansaring 38
2493 Commerzbank, Hitlerstr. 38

3056 Conrad, Peter, Kol.-W., Brachenf.Str. 66
2116 Cords, K., Install., *Tgd* Kieler Ch. 25
3361 Cordsen, Joh., Plöner Chaussee
2280 Cornils, Dr. Otto, Arzt, Kielerstr. 56.
2306 Thom. Cramer & Joh. Meyners, Landw., Margarethenhof, Padenstedterfeld
2955 Cuntze, Osw., Apotheker, Klosterstr. 53
2974 Cuntze, Otto, Apotheker, Str.d.SA. 68
3305 Dähmlow, Richard, Ingen., Färberstr. 51
3336 Dahmlow, Fr., Eisen, Bahnhofstr. 26
3336 Dähmlow, Walter, Kfm., Einfeld
3064 Dämmrich, Felix, Kfm., Luisenstr. 8
2673 Damke, Wilh., Amtsvorst., Wasbeck
3134 Damm, Adolf, Elektroart., Hitlerstr. 9
2379 A. u. R. Danger jun., Fernverkehr, Mittelstr. 9
2922 Danger, Rud., Spedition, Bismarckstr. 34.
3795 Danger jun., Rudolf, Spediteur, Juliusstr. 12
2394 Daniel, Hauptmann, Str.d.SA. 132
2234 Danker, Otto, Gastwirt, Haart 35
3467 Dankers, Wilh., Gärtner, *Tgd* Aukamp 1
3786 Danz, Arthur, D.-Ing., Kl. Grothstr. 8
2562 Dassler, Max, Kleiderstoffe, Hitlerstr. 28
2555 Daust, Dr. Erich, Tierarzt, Holstenstr. 24
2136 Dehn, H. L., Baugeschäft, Bismarckstr. 79
3160 Dehn, H., Möbeltransp., Friedrichstr. 12
3132 Delfs, Karl, Weidewirtschaft, Großflecken 48
2109 Delfs, Karl-Heinr., Angest., Hitlerstr. 20
3472 Delfs, Otto, Kfm., Kleinflecken 12

3521 **Otto Delfs Söhne** G. m. b. H.
3522 Mehl, Getreide, Futter- und Düngemittel, Kohlen. T Delfo

3085 Ders., Abt. Kohlen, BrachenfelderStr. 72—74
3536 Demuth, Karl, Schmiedem., Brachenf.-Str. 10.
2588 Denfeld, Rob., H.-Modeart., Hitlerstr. 63
2563 Denker, Friedrich, Lasttransporte, Haart 89
3000 Dethleffsen, Dr. August, Arzt, Parkstr. 20
2439 Deutsche Gasolin AG., KielerStr. 64
3327 Dtsch. Stenografenschaft, Jungmannstr. 11
2987 Dtsch. Benzol-Vertr. GmbH, Hansaring 59
2597 Deutscher Hof, W. Tödt, Gastwirt, Haart 7
3146 Deutsches Frauenwerk, Mütterschule
2277 „Deutsches Haus", B. Bornholt, Einfeld
2627 Deutschmann, W., Pelzwaren, Lütjenstr. 12.
2414 Dieckmann, Hans, Str.d.SA. 164
2401 Diercks, H., Getreide. Altonaerstr. 22.
2708 Dietrich, Franz, Schneiderm., Mühlenhof 6
2624 Dittmann, Ad., Großtankst., Kleinflecken 2
2159 Dittmann, H., Molkereiprod., *Tgd* KielerCh. 122
3217 Dockhorn, Gust., Seifen, Kielerstr. 22
3466 Döbele, W., Kaffeeröst., Wasbekerstr. 79
3270 Dohrn, E., Haarwäscherei, *Gdl* Mühlenstr. 44
2622 Dohrn, Ernst, Tischlermstr., Haart 19a
3787 Dohse, Wilh., Spediteur, Bismarckstr. 71
3504 Dokowicz, B., Schornsteinf., Rendsb.Str. 47
2801 Dorn, Auguste, Ww., Marienstr. 26
3092 Dose, Ernst, Kfm., Kielerstr. 88
3738 Doß, Karl, Holz, Gadeland, Segeb.Ch. 71
2933 Drawe, Hptm., Str.d.SA. 61
3071 Dreger, Emma, Lesezirkel, Kleinflecken 9
2852 Drenkhahn, Adolf, Klosterstr. 95
2119 Drenkhahn, Günther, Fabrikation von Elektromaschinen, Bahnhofstraße 52
3733 Drenkhahn, Johs., Werkm. i. R., Färberstr. 18
2817 Dresdner Bank Filiale Neumünster, Am Teich 4
2740 Drewes Söhne, W. C., Tuchfbr., Kleinflecken 36
3356 Düffert, H., Schmiedemstr., Wasbekerstr. 28
2640 Düffert, Hans, Wollwr., Ad.Hitler-Str. 51
2310 Düffert, Wilh., Zigarren, Ad.-Hitler-Str. 57
2788 Dürkop, Hans, Masseur, Vizelinstr. 14
3537 Duggen, Willy, Obst, Hitlerstr. 17
2466 Dulz, Ernst, Bez.Dir., Klosterstr. 32
3168 Dunkelgold, Fritz, Mühle, *Brf* Plöner Ch.
2608 Dutschke, Georg, Seifen, Großflecken 26
2882 Eckert, Ferd., Buchhdlg., Esplanade 17.
3518 Edeka-Großhandel eGmbH, Mittelstr. 7
3583 Edler, Joh., Friseur, Mühlenbrücke 8.
3778 Eggers, Franz, Kaffeelager, Hitlerstr. 12
3030 Ehlen, Joh., Angest., Sedanstr. 10
2463 Ehlers, Emil, Tischlerei, Wasbeke str. 16
2183 Ehlers, Georg, Hölzer, Rendsburgerstr. 26.
2980 Ehmke, Willy, Autoverm., *Tgd* Tungend.Str. 9
2113 Georg Ehrhardt K. G., Fliesen und Baustoffe, Gutenbergstr. 48. P Hamburg 608 60
3401 Ehrlich, Emma, Str.d.SA. 65
3736 Eichholz, Wilh., Versich., Hansaring 23
2444 Eierverwertungsgen. eGmbH, Str.d.SA 28
3076 Einfelder Hof, Emil Konagel, Einfeld

3274 Einhorn-Apotheke Inh. Dr. C. Bachmann, Großflecken 40

2766 Eisenbahnbauverein, eGmbH. Ilsahl 36
2032 Eisenbahnstation Neumünster Süd, Alt.Str. 131
3431 Elektroacustic K.G. Kiel, Gustloffstr. 14
3713 Dieselbe, Gefolgsch.-Heim, Am Teich 16
3432 Elektroacustic K.G. Kiel, Werk, Christianst. 96
3771 Elwert, Paul, Lehrer, Einfeld
2503 Embke, Heinr., Autorep., Kielerstr. 38
2553 Eriksson, Oskar, Vertreter, Mühlenhof 27
3497 Esau, Renate, Lehrerin, Hansaring 96
2262 Gebr. Eschert, Haushaltwr., Joachimsstr. 32
2255 Espenschied, Hans, Baumstr., Wasb.Str. 118
2266 Euler, Carl, Mechaniker, Färberstr. 23
2364 von Ewig, Heinr., Fuhrgesch., Mühlenstr. 1
3183 van Ewig, Karl, Kurzwr., Kaiserstr. 26
3319 Fahnenfabrik Neumünster, Viktoriastr. 14
2840 Fahr AG, Maschinenfbr., AltonaerStr. 140
3139 Faldera-Bad, städt. Sommerbad, Falderastr. 1
2796 Faße, Karl, Tischlermstr., Anscharstr. 24
2413 Fehrmann, Fr., Glasermstr., Rendsb.Str. 49
2835 Fehrmann, Oskar, Sackhdlg., Rendsb.Str. 49
2452 Gebr. Fehrs, Kaufleute, Holstenstr. 7.
2869 Feldvoß, Wilh., Lebensmittel, 163erStr. 23
2470 Ferbert, Heinr., Düppelplatz 5
3081 Feuerstein, Josef, Kfm., Wasbekerstr. 85
2222 Feuerschutzpolizei, Städt., Schützenstr. 60
2547 Fey, Adolf, Musikhaus, Hitlerstr. 66
2268 Fick, Fritz, Lebensm., Hitlerstr. 67
3266 Fiebig, Max, Drogerie, Christianstr. 70
2750 Fiege, Fritz, Prokurist, Holsatenring 73.
3191 Fieroh, Hans, Meierei, *Gdl* Feldstr. 12
3468 Finnern, P., Elektromstr., Holsatenring 37
3375 Fischer, Adalbert, R.-A., Ad.-Hitler-Str. 91
2333 Fischer, Adolf, Mühlenbes., *Gdl* Mühlenstr. 41
3126 Fischer, Heinr., Schlachtermstr., Schleusb. 3b
3591 Fleischbeschauamt, Friedrichstr. 6a
3510 Fleischmann, Dr. Fritz, Arzt, Am Teich 9
3404 Flemmich, Else, Marienstr. 32

2052 Flinker Hugo, Malermstr., Hitlerstr. 109
3120 Flinker, Karl, Dentist, Hitlerstr. 93
3156 Flor, Ad., Baumschulen, Rendsb.Str. 173
3279 Flora-Apotheke, Adolf-Hitler-Str. 8
2386 Flügger, J. D., Farben- und Lackfabrik, gegr. 1783, Friedrichstr. 13
2894 Förster, Auguste, Holzhdlg., Holstenstr. 24
3004 Foht, Hans, Auktionator, H.d.Kirche 2
2744 Foos, Fritz, Friseur, Holstenstr. 2.
2711 Forstamt Neumünster, Fritz-Reuterstr. 13
2240 Forsth. Neumünster, Rest., F.-L.-Jahnstr. 9
2559 Frahm, Herm., Gastwirt, Mühlenbrücke 3.
2177 Frahm, Joh., Gastw., Altonaer Str. 17
2945 Franke, Walter, Bürgermstr., *Gdl* Kampstr. 22
2391 Frank, Hinr., Bäckerei, *Tgd* Rüschdal 51
3297 v. Frankenberg u. Proschlitz, Jobst, Hauptm. u. Komp.-Chef, Schützenstr. 48
2785 Frauenstein, Johs., Schmiede, Husberg.
2003 Frech, Franz, Büroartikel, Hitlerstr. 10
2382 Fredriksen, Fr., Vertr., Str.d.SA. 16
2428 Freese, Heinz, Kokosweberei, Altonaer Str. 79
2988 Freese, Hugo, Feinkost, Hansaring 34
2297 Freitag, C., Direktor, Marienstr. 41
2292 Freitag, Emil, Installation, Haart 20.
2966 Freitag, Herm., Fahrräder, Brachenf.Str. 2
3026 Fricke, Dr. Max, Arzt, Großflecken 46
2147 L.F.Friederichsen mbH, Holz, Rendsb.Str. 38
3176 Fröhling, Herm., Autorepar., *Tgd* Kieler Ch. 37
2156 Fülscher, Wilh., Lebensm., Anscharstr. 42
2138 Fürstenwerth, Heinr., Schuhe, Hitlerstr. 30
2956 Fuhlendorf, Heinrich, Schuhhaus, Adolf-Hitler-Str. 30
2866 Funk, Helene, Heißmangel, Warmsdorfstr. 9
3020 Gabriel, Hans, Feinkost, Anscharstr. 26
2860 Gabrielsen, H., Bäckerm., *Tgd* Kiel.Ch. 10
2675 Garbers, Otto, Malermstr., Bahnhofstr. 9
2441 Gardthausen, H., Molkereibedarf, Luisenstr. 4
2891 Gardthausen jr., H., Molk.-Maschinen, Rendsburgerstraße 103
3711 Gaswerke GmbH, Hamburger, Am Gashof 11
2296 Gebhart, Victor, Vertreter, Rendsb.Str. 51
3158 Gehl, Emilie, Gastwirt, Hitlerstr. 37
2422 Gehl, Herm., Fuhrgeschäft, Peterstr. 10.
3151 K. Gehl & Söhne, Spiel- und Kurzwaren-Großhandel, Johannisstraße 4/5
3638 Geilsdorf, F., Zoolog. Anst., Wasb. Str. 31
2993 Gemeinnützige Baugenossenschaft Holstein e.G.m.b.H., Neumünster, Fürsthof 5
2556 Gelhausen, Dr. W., Oberamtsrichter, Mühlenhof 42
2686 Gemeinde Gadeland, Schule
2830 Gemeindestation-NS., Am alten Kirchhof 5
2705 Gendarmerie-Einzelposten Bönebüttel
3480 Gendarmerie-Einzelposten Einfeld
2930 Gendarmerie-Einzelposten Wasbek
3262 Genossenschafts-Meierei eGmuH, Mittelstr. 10
2429 Gerdau, Dr. Herm., Zahnarzt, Hitlerstr. 29
2033 Derselbe, Wohnung, Marienstr. 21
2533 Gerds, Georg, Blumen, Ad.Hitler-Str. 4
2934 Gerdts, Hugo, Lebensm., Vizelinstr. 38
3464 Gerlitzky, Ulla, Hebamme, Holstenstr. 8
2572 Gerloff, Otto, Rendsburger Landstr. 4
2039 Gesellschaft f. Luftfahrtbedarf mbH, RendsburgerStr. 85
2778 Gier, Gustav, Bäckerei, Husberg
2610 Gier, Heinr., Amtsvorst., *Brf* Hauptstr. 84
3709 Gieseler, Rud., Uniformschn., Friedrichstr. 4
2207 Gigling, W., Malermstr., *Gdl* Mühlenstr. 58
2773 Gillde, Heinr., Malermstr., *Tgd* Hürsland 9
2611 Glau, Hans, Autobetr., *Tgd* Tungend.Str. 27
3291 Glenewinkel, Fr., Schlachter, Christianstr. 56
2443 Glindemann, Frieda, Lebensm., Boostedt.Ch. 3
3265 Gloede, Hptm., Nachtredder 35
2077 Gnutzmann, A., Eisen, Mühlenbrücke 4.
3641 Godknecht, Otto, Friseur, Christianstr. 24
3726 Göbel, Alfr., Autobetr., *Tgd* Kieler Ch. 55
2607 Götting, Fritz, Organisator, Schützenstr. 33
2527 Göttsch, Gust., Bürgermstr., Ehndorf
3070 Göttsche, Heinr., Bauer, Tungendorf
3087 Göttsche, Heinr., Bäckermstr., Lütjenstr. 9
3535 Göttsche, Herm., Direktor, Str.d.SA. 164
3705 Götze, Johs., Tischlerei, *Tgd* Lindenal. 11
2621 Goetze, Rich., Vertreter, Friedrichstr. 8
3082 Goldenbaum, H., Baugesch., *Wtt* Feldstr. 9
3790 Goos, Theo, Direktor, Warmsdorfstr. 20
3215 Goos, Walt., Lebensmittel, Wasb.Str. 190
2973 Goos, Walter, Tischlerm., *Tgd* Tungend.Str. 1
3044 Gotthardt, Gust., Dachdecker, Wittorferstr. 61
2810 Gotthardt, Herm., Baugesch., Hansaring 42
2057 Gottschalck, Herm., Kohlen, Färberstr. 28.
2797 Graas, Willh., Klempnermstr., Wasb.Str. 126
2112 Graf, Georg, Musikalien, Mühlenhof 4
2630 Graf, Dr. Paul, Arzt, Hitlerstr. 13
2629 Ders. Landhaus in Elnfeld.
2030 Graf, Dr. Walter, Arzt, Hitlerstr. 14
2515 Grassau, Friedr., R.-A. [N], Färberstr. 45
2164 Grassau, J., Parkstr. 17
2550 Grassau, Klaus, Vulk.-Anst., Christianstr. 62
3735 Gravenhorst, Adolf, Dentist, Christianstr. 59
3310 Greese, Herb., Fahrräder, *Wtt* Lindenstr. 59
2236 Greinert, H., Betriebsltr., Holstenstr. 20
2908 Grell, Wilh., Wegemstr., Hansaring 44
2981 Greve, Otto, Dachdeckermstr., *Tgd* Unterj. 19
3260 Griebel, Magda, Blumen, Lütjenstr. 5
3393 Griep, Heinr., Lehrer, *Brf* Mühlenstr. 24
3351 Griese, Max, Photogr., Altonaerstr. 3
3292 Grimm, Ernst, Baugesch., *Gdl* Kreuzweg 8
3418 Gripp, Hans, Bäcker, Brachenfelderstr. 36
3079 Grobler, Wilh., Feilenfbr., Brunnenkamp 10
2895 Groß, Hugo, Schneiderei, Kleinflecken 32
2625 Grote, Hinrich, Wasbek
2794 Grube, Dr. Georg, Baurat, Klosterstr. 97
3482 Grümmer, Joh., Kol.-W., Eckartstr. 52
2140 Güntzel jun., Julius, Gewürze, Schleusb. 18
2707 Gustafssohn, Maria, Massage, Christianstr. 22
3487 Gutmann, Rud., Rechtsberater, Hitlerstr. 7
3619 Haaren, Anton, Bauer, Prehnsfelde
2813 Haacks, H., Ulmenweg 23
2970 Hadenfeldt, Henny, Frau Dr., Am Teich 8
3212 Hägg, Werner, R.-A., Hitlerstr. 33
2197 Häusler, Walter, Drogerie, Wasbekerstr. 70
2132 Haftpflichtkasse Deutscher Gastwirte
2877 Hagelstein, O., Wollwrfbr., Wittorferstr. 25
2288 v. d. Hagen, Hptm., Marienstr. 22
3395 Hahn, Emil, Fensterreinig., Kielerstr. 78.
2558 Hahn, Martin, Fettw., Gutenbergstr. 11
3402 Hahn, Wilh., Bücherrev., Holstenstr. 42

3686 Hahn, Wilh., Lebensmittel, Kielerstr. 130.
2406 Hain, Fr. W., Archit., Großflecken 46
2172 Halboth, Werner, Ing., Gutenb.Str. 33
3133 Hamann's Gasthof, *Wtt* Mühlenstr. 8
2242 Hamann, Heinr., Hansahaus, Hansaring 36
3054 Hambückers, H., Fabrikleiter, Am Teich 16
2064 Hamburg. Engr.-Lager, GmbH, Hitlerstr. 47

3573 **Hamburger Fruchtlager**
Inhaber: Heinrich Schubert
Großhandel, Neumünster, Großflecken 34

3711 Hamb. Gaswerke GmbH, Am Gashof 10
2010 Dieselben, Gasometer, Am Galgenweg 13
2873 Hamb. Kaffeelager, Großflecken 16
3628 Hammer, Dr., Oberfeldarzt, Rendsb.Str. 20
3621 Hammerich, H., Autoverk., *Tgd* Kiel.Ch. 32
2144 Hanff, Ludw., Drogen, Großflecken 52
3100 Hanft, Karl, Fahrlehrer, Johannisstr. 11
3760 Hansa-Apotheke, Wasbekerstr. 50
3303 Hansa-Garagen, H. Pohlmann, Kielerstr. 52
2475 Hansa-Theater, Lichtspiele, Hitlerstr. 99
2037 Hansen, Asmus, Bäckerei, Bahnhofstr. 53
3172 Hansen, Emil, Käse, KielerStr. 20
2123 Hansen, Friedr., Bankvorst., Marienstr. 43
3261 Hansen, Hartwig, Gastw., Joachimstr. 17
2278 Hansen, Johs., Lohndrescherei, Bönebüttel
3009 Hansen, Peter, Fahrräder, Wasbekerstr. 27
2431 Hansen, R., Schlachterm., *Wtt* Lindenstr. 81
2690 Hansen, Walter, Dentist, Kielerstr. 2
3042 Hanssen, Heinr., Rentner, *Brf* Hauptstr. 17
2698 Hansen, Karl, Versich., Marienstr. 7
3091 Hansen, Walter, Fbrbes., *Brf* Hauptstr. 45
3107 Harbeck, Otto, Industriebed., Hitlerstr. 109
2792 Harder & Co., Kaufhaus, Hitlerstr. 107
2992 Harder, Ernst, Apparatebau, Hansaring 15
2639 Harder, Heinr., Gastw., Bahnhofstr. 50
2373 Harder, Rich., Glasermstr., Kielerstr. 10
2012 Harder, Wilh., Gartenbau, *Brf* Hauptstr. 2
2521 Harke, Bernh., Major, Marienstr. 53
2649 Harm, Aug., Zigarren, Hitlerstr. 20
2408 Harmonie, Gastwirtschaft, Kieler Str. 68
2790 Harms, Bernh., Fahrräder, Kieler Str. 1
2264 Harms, Johs., Gastwirtsch., Friedr.-Str. 26
2884 Harms, H., Hauptmann, Färberstr. 24
2911 Hartung, Fritz, Kantine, Goebenstr. 1
2293 Hartz, Gust., Holzhdlg., Viktoriastr. 5.
3582 Hasenbank, J., Schweinem., *Tgd* Kiel.Ch. 193
2883 Hauschild, Chr., Baugesch., Altonaerstr. 35
2410 Hauschild, Ludw., Baugesch., Hansaring 17
2044 Hauschild, R., Haushaltwr., Luisenstr. 14
3024 Hauschildt, A., Meiereimasch., *Gdl* Seegeb.Str.
2476 Haverbier, H., Schlachterm., Schützenstr. 38
2701 Haverbier, K., Schlachterm., Anscharstr. 36
2543 Haye, Hch., Baustoffe, Haart 81
3580 Heckmann, Gg., Meiereigesch., Augustastr. 14
3773 Heel, Gg., Gesellschaftsh., Haart 38
2458 Heesch, Karl, Gasthaus, Boostedterstr. 1.
2569 Heeschen & Schultz, Baugesch., Einfeld
2948 Heeschen, Jul., Steinmetz, Plönerstr. 110
2545 Heeschen, Klaus, Schlachterm., Großfl. 30
2759 Heeschen, Kurt, Schlachtermstr., Kiel.Str. 43
3597 Heeschen, Maria, Ww., Schützenstr. 3
3293 Heeschen, Walter, Gärtnerei, Plönerstr. 106
3149 Hehnen, Karl, Spediteur, Friedrichstr. 13
3241 Heidorn, Christian, Makler, Kielerstr. 51
3028 Hein, August, Bauer, Lindenhof
2362 Henk, Martin, Fruchthdlg., Christianstr. 72
3566 Hennig, Werner, Kfm., Roonstr. 4.
3129 Henningsen, Paul, Klempnerei, Hitlerstr. 26
3248 Herbold, Helmuth, Ing., BoostedterStr. 45
2429 H. Herchenröder u. H. Gerdau, Zahnärzte, Adolf-Hitler-Str. 29
3769 Heuer, Rud., Hauptm., Klosterstr. 47
2128 Heydorn, Heinrich, Rohstoffe, Schützenstr. 5
2551 Heykes, Dr. Menso, Augenarzt, Hitlerstr. 36
2940 Hieronymus, Buchhdlg.
3243 Hiersemann, H., Techn. Art., Kleinflecken 19
2317 Hildebrandt, Ernst, Gastwirt, Gr-Kummerfeld.
2486 Hilliger Nf., A., Kohlen, *Tgd* Kieler Ch. 72
2504 Hinrichsen, H., Eisenwr., Brunnenkamp 10
3586 Hinrichsen & Wagner, Eier, Rendsb.Str. 7
3311 Hinselmann, Annemarie, Kunstgew., Adolf-Hitler-Straße 120
2265 Hinst, Detlef, Versich., Joachimstr. 12
3639 Hinst, Emmy, Buchhdlg., Wasbekerstr. 70
3694 Hinst, Wilh., Musiklehrer, Hansaring 36
2979 Hirche, Gg., Kupferschmied, Wilhelmstr. 22
3440 Hirt, Wilh., Dipl.-Ing., Plönerstr. 81
3113 Hitzel, Geh. Staatspolizei, Warmsdorfstr. 26
2067 Hoch, Max, Farbwr., Großflecken 12
3620 Höft, Heinr., Bäckerei, *Gdl* Mühlenstr. 3
3768 Hölscher, Dr. Günth., Facharzt, Hitlerstr. 8
2377 Hoerner, Erna, Hohlsaumnäh., Hitlerstr. 103
3505 Hofbräu München, Hitlerstr. 97
2626 Hoffmann, Ad., Goldwaren, Lütjenstr. 5.
2469 Hofmann, Heinr., Dachdecker, Kielerstr. 138.
2360 Hofmann, Paul, Obst, Am Brunnenkamp 2
2767 Hollenberg, Dr. Heinr., Dir., Klosterstr. 61
3737 Holst, Kurt, Lebensm., Am neuen Kamp 2
3204 Holsteinischer Courier, M.-Martens-Pl. 2
2962 Holsteinisches Haus, H. Meetz, Großfl. 48
2106 Holsten-Apotheke, Hitlerstr. 65
3221 Holsten-Brauerei, Brachenfelderstr. 45
2133 Holsten-Kaffee u. Restaur., Kuhberg 35.
2070 Holsten-Palast, Hans Lau, Hitlerstr. 73
3677 Holstorf, Boje, Kfm., Ehndorfer Str. 68
3730 Hopp, Adolf, Organist, Hitlerstr. 49
2568 Horn, Aug., Maurermstr., Plönerstr. 19.
2864 Horn, Karl, Gastw., Brachenf.-Str. 22.
2762 Horns & Co., Motorräder, Großflecken 22.
2016 Horn's Hotel, Gasstr. 3
3707 Horst, Albert, Schlossermstr., Wrangelstr. 1
2170 Horst, F., Tischlermstr., Einfeld, Kiel. Ch.
2580 Hostrup, Alfred, Meierei, Hansaring 27
2063 Hostrup, Max, Meiereiprod., Christianstr. 5
2021 Hotel Bahnhofshotel Neumünster, Bes. Dora Niehoff, Bahnhofstraße 1
3173 Hotel „Deutsches Haus", Hitlerstr. 1
2888 Hotel Doppelkrone, Hitlerstr. 3
2323 Hotel „Union", Bes. Karl Fiege, Inh. Anna Fiege, Bahnhofstr. 15
3244 Hotel Victoria, Wilhelm Egg, Gasstr. 4
2957 Howold, Marius, Kfm., Schleusberg 16
2445 Howoldt, K., Schlachterm., Wasbekerstr. 43
3394 Hüttmann, Aug., Malerm., Bismarckstr. 50
2586 Hüttmann, Georg, Kfm., *Gdl* Mühlenstr. 16
2047 Hundt, Major, Klaus-Groth-Str. 10
3136 Hunze, Herm., Waagenfbr., Esplanade 1

3089 Hunze, Karl, Handlung mit Eisen- u. Kurzwaren, Hausgeräte, Adolf-Hitler-Str. 6
3289 Huß, Johs., Schlachterei, Esplanade 4
2965 Huß, Max, Tief- u. Straßenbau, Holstenstr. 39.
3577 Huß, Wilh., Zeichenlehrer, Altonaerstr. 33
2944 Hutzfeld, Wilh., Malermstr., Str.d.SA. 75
2327 Hutzfeld, H., Gemischtwr., *Gdl* Kampstr. 100
3554 Huus, Matth., Malermstr., Vizelinstr. 35
3578 Iffländer, Emil, Lebensm., Eckartstr. 31

Sml.-Nr. 2661 G. Ihloff & Co. Buchbinderei, Buchdruckerei und Verlag, Neumünster, Klosterstr. 36

3630 Ihms, Johs., Rendant, Linienstr. 13
3722 Illing, Minna, Frau, Marienstr. 16
2132 Internationale Unfall- u. Schadenvers. Ges.
3324 Intert, Willy, Schneidermstr., Friedrichstr. 10
3579 Ipsen, Hugo, Baugesch., *Tgd* Tungend.Str. 33
2167 Jaacks, Gust., Zimmermstr., Holstenstr. 36
2831 Jacobs, Helene, Putzgeschäft, Kielerstr. 27.
3163 Jacobsen, Aug., Kohlen, Altonaerstr. 131
2787 Jäckel, Karl, Fuhruntern., Padenst. Chaussee
3209 Jaeger, K.-Heinz, Kreiswart, Färberstr. 86
3066 Jäger, Herm., Möbelgesch., Kielerstr. 85
2841 Jäger, Willy, Leitern, Rendsb.Str. 55
3702 Jansen, Marcus, Obsthdl., Kieler Str. 89
2427 Janßen, Carl, Töpfermstr., Fürsthof 15.
3005 Janßen, Georg, Baugesch., Wittorferstr. 33
3691 Janssen, Herm., Lastverk., *Brf* Mühlenstr. 5
2806 Janssen, Johs., Drogen, Hitlerstr. 130
2670 Japp, Emil, Kapellmstr., Friedrichstr. 17
3329 Japp, Willi, Lastverkehr, Warmsd.Str. 33
3169 Jenckel, Dr. Walter, Arzt, Hitlerstr. 27
3254 Jensen, Heinr., Schlachterei. 163er Str. 5.
2819 Jensen, Heinr., Gasmstr., KielerCh. 121
3304 Jochimsen, Chr., Wagenbau, Brachnf.Str. 12
2924 Jöhnk, Hanna, Hansaring 18
2843 Joerß, Hermann, Kfm., Schleusberg 5.
2424 Jörß, Wilhelm, Mützen, Hitlerstr. 122
3721 Johannsen, Chr., Schlachterei, Haart 33
2691 Johannsen, Gertrud, Obst, Großflecken 14
3681 Johannsen, Herb., Holzwrfbr., Großflecken 14
3575 Johannsen, J., Bäckermstr., Gutenbergstr. 13
2309 Johannsen, Otto, Kfm., KielerStr. 63
2316 Johnsen, Hch., Senffabr., Wasbekerstr. 92.
3476 Johst, Herm., Geflügel, Friedrichstr. 6a
2101 Jürgensen, Rud., Elektroanlag., Kiel.Str. 104
3086 Jussek, M., Zahnarzt, Adolf-Hitler-Str. 36
3078 Kaack, Heinr., Kfm., Ehndorferstr. 40
2959 Kaak, Wilhelm, Bäckermstr., Kielerstr. 76
3763 Kähler, Chr., Baugesch., *Tgd* Rüschdal 53
2371 Kähler, Friedrich, Gastwirt, Holstenstr. 1
2087 Kähler, Hans, Tuche, Färberstr. 24
2926 Kaiser, Heinr., Schlachtermstr. Gustloffstr. 7
3237 Kallsen Otto, Autoverm., Kaiserstr. 10
2539 Kaltschmidt, Rud., Techn. Büro, Augustastr. 8
3545 Kamin, Emil, Verwalt.Dir., Parkstr. 26
3449 Kammer-Lichtspiele, Adolf-Hitler-Str. 61
2223 Kannapin, Carl, Schlachterm., Eckartstr. 31
2557 Karres, Wilh., Dir., Rendsburgerstr. 17
2206 Rudolph Karstadt A.-G., Kaufhaus, Neumünster, Adolf-Hitler-Straße 39
2523 Katasteramt, Pr., Boostedterstr. 26
3625 Kathol. Krankenschwestern, Bahnhofstr. 37
2589 Katholisches Pfarramt, Bahnhofstr. 35.
2472 Kaufmann, Peter, Masseur, Hitlerstr. 8
2952 Kecker, Wilhelm, Dr. med., Parkstr. 22
2748 Kehr, Bernh., Install., Hitlerstr. 120
2320 Keller, J., Mineralwtbr., Augustastr. 12.
3719 Kempe, Heinr., Butter, KielerStr. 132
2939 Kempe, W., Tischlermstr., Gustloffstr. 35
3512 Keyser, Ferd., Elektrot., Kielerstr. 120
2011 Kiel, Hch., Fahrräder, Kleinflecken 3.
2046 Kiel, Heinr., Lohndresch., *Tgd* Stoverweg
2151 Kiel, Rud., Fahrräder, Anscharstr. 25
3269 Kielmann, Heinr., Steinhauerei, Haart 74
2534 Kinzel, Carl, Blumen, Holstenstr. 12.
3564 Kipke, Carl, Schlachter, Kleinflecken 7
2048 Kirche, ev., Büro, Am alten Kirchhof 8
3491 Klähnhammer, Willy, Dentist, Christ.Str. 29
3318 Klaus-Groth-Schule, Parkstr. 1
2104 Klee, Friedr., elektr. Anl., Christianstr. 59
3235 Kleeberg, Johs., Bankdir., Mühlenhof 33
3003 Kleen, J. H. L., Bürstenfbr., Wittorferstr. 15
2272 Klees, Johs., Kfm., Christianstr. 57
2844 Klein, Franz, Bauer, Brammerhof
3145 Klemm, Hugo, Kfm., Bahnhofstr. 13
3240 Klinker, Rich., Musikdir., Schützenstr. 12
3175 Knaack, Lorenz, Keksfbr., Brachenf.Str. 52
3508 Knickrehm, Frieda, Gastw., Hitlerstr. 61
3496 Knoop, Otto, Geschäftsf., Schleusberg 58
2953 Knust, Otto, Eisenwr., 163er Str. 40
2368 Kobs, Hans, Futterstoffe, Mühlenhof 25
3130 Koch, Emil, Radio, Hitlerstr. 4
3321 Koch, Johannes, Böttcherei, Altonaerstr. 12
3255 Koch, Julius, Baugesch., Rendsburger Str. 99
2168 Kock, Verw. d. H.Kock-Siedl., Hansaring 67
3576 Kock, Hans, Kfm., Kleinflecken 5
3233 Kock, Hans, Lehrer, Helmut-Kock-Str. 11
2719 Kock, Jürgen, Bahnhof Süd, AltonaerStr. 131
2928 Kock, Richard, Bauer, Bönebüttel
3147 Köhler, August, Betriebsltr., Boostedstr. 22
3017 Köhler, Dr. Hans, Arzt, Luisenstr. 12
3387 Köhler, Magdal., Schlachterei, Friedr.Str. 29
2881 Kölln, Hinr., Bauer, Krusenhof
3157 J. Kölln & Co., Baumat., Rendsburgerstr. 7.
3307 Könemann, Rob., Dentist, Christianstr. 22
2596 Könemann, Wilh., Schlachter, Färberstr. 10.
3065 Köper, Heinr., Stellm., Christianstr. 91
2290 Köpke, Gustav, Lebensm., *Tgd* Hürsland 26
3088 Körner, Karl, Tischlerei, *Gdl* Mühlenstr. 36
3045 Köster, Bruno, Fbrkt., Mühlenhof 50.
2450 Köster, Christian, Fbrkt., Holsatenring 75
2081 Köster, Chr., Viehgesch., Ringstr. 31
2217 Köster, Chr. Fr., Tuchfbr., Schützenstr. 54
3631 Köster jr., Chr. Friedr., Prokurist, Witt.Str. 84
3744 E. Köster AG, Lederfbr., Emil-Köster-Str. 33
2784 Köster, Ewald, Ledertechniker, Str.d.SA. 56
3140 Gebr. Köster, Färberei, Hitlerstr. 124
3105 Köster, Georg, Schlachterm., Kleinflecken 14
3021 Köster, Hans, Kühlanl., Hitlerstr. 14
2829 Köster, Hans, Direktor, Hebbelstr. 30
2484 Köster, H., Schlachterm., Hitlerstr. 22
3744 Köster, Heinz, Lederfbr., Kösterstr. 33
2301 Köster, Dr. Herbert, Arzt, Holstenstr 12
2712 Köster, Jos., Kiesgrubenbes., Rendsb.Str. 45
2244 Köster, Käthe, Schneiderin, Hansaring 15
2781 Köster, Marga, Schützenstr. 48
2312 Köster, Rudolf, Bäckerei, Altonaerstr. 6

*

2710 **Köster**, Walter, Fuhrgesch., Fürsthof 14a
2305 Köster. Wilh.. Konditorei. Holstenstr. 4.
2086 **Köster & Sohn**, Strickwrfbr., Brachenf.Str. 60
2663 Kothe, Hugo, Baugesch., Ehndorf.Str. 48
2128 **Kohleneink.-Vereinig. eGmbH**, Schützenstr. 5
3061 Kohlen-Verbr.-Genoss. mbH, Ehndorferstr. 10
2157 Kohlenhof Edwin J. Geußenhainer, Kontor, Viktoriastr. 5
2247 **Kohls**, Hermann, Bäckerei, *Gdl* Mühlenstr. 42
2935 Kolan, Otto, Automobile, AltonaerStr. 1
3445 Korth, Erich, Radio, Großflecken 16
2461 Kortum, Willy, Tabakwr., Kielerstr. 93
3338 Kowsky, Paul, Orthopäd. Werkst., Adolf-Hitler-Str. 14
3442 **Kracht**, Adolf, Klempner, Brachenf.-Str. 21.
2971 Kracht, Alfred, Fbrk., Friedrichstr. 7
3697 Kracht, Gustav, Landmasch., Brachenf.Str.24
2747 **Kracht**, J. H., Tuchfbr., Schleusberg 30.
3326 **J. N. Kracht Söhne & Co.**, Tuchf., Kaiserstr.
3376 Kracht, Johs., Tuchfabrik, Mühlenhof 40
3703 Kracht, Wilh., Vertr., Adolf-Hitler-Str. 60
3561 Krackow, F., zahntechn. Labor., Hols.R. 34
3414 Krackow, Wilh., Rechtsbüro, Hitlerstr. 113
2723 Kramer, Herm., Drogerie, Rendsb.Str. 3
3434 Krankenhaus, Städt., Sachsenring 1
2509 Krause, Erich, Vertreter, Lindenstr. 6
2013 Krause, Ernst, Dachdecker, Marienstr. 44.
3509 Kreis-Abdeckerei Einfeld.²
3286 **Kreishandwerkerschaft**, Brachenf.Str. 37
3598 Kröger, Carl, Baugesch., Mühlenhof 28
2152 Kröger, Ernst, Dipl.-Ing., Str.d.SA. 52
3283 **Kröger**, H. D., Maurermstr., Augustastr. 6
2426 **Kröger**, Hans, Schlächterei, Kielerstr. 102
2752 **Kröger**, Karl, Malermstr., Tungendorf
2388 Kröger, Otto, Bauer, Tasdorf
2619 **Kröger**, Paul, Spirituosen, Kielerstr. 18.
2372 **Kröger**. Rich., Kaffeehaus. Johannisstr. 2
3161 Kröger's Hotel, Adolf-Hitler-Str. 5
3316 **Krohn**, Hans, Mühlenbetr., *Tgd* Kiel.Ch. 27
3189 Krohn, Karl, Autolichtrep., Hitlerstr. 93
3075 Kroll, Johannes, Baumstr., Holsatenring 71
3302 Krüger & Oberbeck, Tabakwr., Ad.-Hitler-Str.2
3282 **Krüger**, Max, Lebensm., Bismarckstr. 8
3581 Krützfeldt. A. W., Vertreter. Christianstr. 90
2564 Kruse, *Ed. Chr.*, Versich., Hansaring 71
2544 Kruse, Herm., Malermstr., Str.d.SA. 18
3388 **Kruse**, Joh., Schlachterei, Wasbekerstr. 66.
3319 Kruse, Paul, Fahnenfabr., Victoriastr. 14
2715 **Kühl**, Alfr., Tischlermstr., Plönerstr. 63
2821 Kühl, Chr., Rendant, AltonaerStr. 98
3560 Kühl, Claus, Buchdruckerei, Kielerstr. 90.
2909 **Kühl**, Edwin, Tischlerei, Th.-Stormstr. 7
2005 **Kühl**, Hans, Bauer, Tungendorf (Dorf)
2718 Kühl, Hans, Gastwirt, *Gdl* Mühlenstr. 5
2614 Kühl, Heinr., Bürgermstr., Wasbek
2506 Kühl, Magdalene, Kol.-W., 163er Str. 8
2249 Kühne, Hauptmann, Rendsburgerstr. 103
3138 Kühnzack, Karl H., Lederhdlg., Johannisstr. 1
3627 Derselbe, Wohn., Lütjenstr. 10
2477 Kuhnert. Carl. Dachdecker, Christianstr. 39
2409 Kummerfeld, Joh., Viehverm., Hansaring 48
2366 Kuschke, Fr., Oberschullehrer, Christianstr. 24
3296 Kutscheidt, Wilh., Wäsche, Kielerstr. 48
2075 **Laage**, Herm., Studienrat, Schützenstr. 3
2850 Ladehoff, Friedr., Gastw., *Brf* Hauptstr. 105
3057 Ladehoff, Karl, Geschäftsf., Brachenf.Str 96

Sammel-Nr. 2224 — **Lagerhaus u. Spedition Heinrich Wohlers, Spedition, Lagerung, Sammelladungen, Autoverkehre, Fuhrwesen, Färberstr. 6. T Lagerhaus BK Stadtsparkasse P Hamburg 4699**

2438 Lahrs, Willy, Betten, Lütjenstr. 8
3012 Lahrssen, C. F., Kaufhaus, Rendsburgerstr. 1
3422 Lammers, F., Schneidermstr., Anscharstr. 21
3632 Lamp, Schuhwr., Adolf-Hitler-Str. 14
2514 Lamp, Herm., R.-A., Kl.Grothstr. 5
2827 Lampe, Wilh., Vorsteher, Adolf-Hitler-Str. 118
2425 Land- u. See-Leichtbau, GmbH, Berlin, Werk IV, AltonaerStr. 145

Sml.-Nr. 2351 — **Land- und See-Leichtbau G. m. b. H. Berlin Werk Neumünster, Sedanstr. 19—21**

2171 Landesbrandkasse Martin-Martenspl. 1
3412 Landesversich.-Anst. Schl.-H., Luisenstr. 37
3285 Landgraf, Hermann, Essigfabr., Haart 9.
3325 Langbehn, Gust., Malerm., *Tgd* Kiel.Ch. 92
3659 Langbehn, Johs., Malermstr., *Tgd* Kiel.Ch. 130
3166 Lange, Aug., Klempnermstr., Anscharstr. 15
2194 Lange, Eva, Frau, Str.d.SA. 124
2096 Lange, Johann, Kfm., Hansaring 51
3424 Lange, Käthe, Lehrerin, Holsatenring 91
2535 **Lange**, Otto. Manuf.-W., Kielerstr. 25.
2432 Langholz, Hans, Viehhdlg., *Gdl* Latend.W. 1
2682 Langholz, Otto, Bäckerei, Kielerstr. 55
3798 Langmaack, Emil, Müller, *Tgd* Kiel.Ch. 4
3357 Langmack, Chr., Malermstr., Ehndorferstr. 55
3557 Lansky, Karl, Kantinenpächter, Roonstr. 90
2770 Heinr. Lanz AG., Monteur, Marienstr. 11
3411 Lassen, Ferd., Bäckerei, Altonaerstr. 43
2585 Lassen, Wilh., Malermstr., Joachimstr. 8
2070 Lau, Hans, Kinobes., Großflecken 19
3687 Lau. Wilh.. Autoverm., Boostedterstr. 29
3739 Lazarus, Fritz, Architekt, Roonstr. 16
2134 Lederwerke Wieman Aktiengesellschaft, Neumünster, Kleinflecken 16
2738 Leetz, Dr. Hans, Zahnarzt, Hitlerstr. 95
2775 Legband, Rud., Kol.-W., Christianstr. 36
2780 Lehmann jun., Drogerie, Warmsd.Str. 11
3221 Lehmann, Erich, Braumstr., Brachenf.Str. 43
2275 Leinweber, Wilh., Wollwr., KielerStr. 8
2564 Leipz. Verein Barmenia
3389 Leissner, Herbert, R.-A., Str.d.SA. 191
2590 Lembke, Carl, Tischlerei, Kielerstr. 83
2146 Lembke, Wilh., Bismarckstr. 46
2423 Lemcke, Carl, Drogerie, Hitlerstr. 29
3772 Lensch, Alb., Prok., Roonstr. 28
2420 Lensch, Karl, Schlosserei, Plönerstr. 23.
3501 **Lensch u. Junge**, Autos, Großflecken 10
2642 Lenz, Paul, Speisewirtsch., Gasstr. 12
3039 Lewerenz, Wilh., Lehrer, Hebbelstr. 28
2307 Liedel, Karl, Rentner, Klosterstr. 72
3593 Liehmann. Franz. Klempner. Altonaerstr. 66.
2227 Lienau, Max, Vertreter. Luisenstr. 39
2093 v. Lienen, Gerh., Herdbau, Hitlerstr. 69
3498 Liers, Dr. Ilse, Ärztin, Kielerstr. 19
3001 Lindemann, H., Gärtnerei, Plöner Chaussee
3016 Lindemann, Wilh., Feinkost, Hitlerstr. 15
2319 Lindner, Franz, Vertreter, Marienstr. 42.
3090 Lindor-Strumpfläden Lonnoy KG, Adolf-Hitler-Str. 33
3474 **Linke**, Rich., Bäckerei, Christianstr. 95
2858 Linning, Carl, Graveur, Adolf-Hitler-Str. 7
2706 **Lippelt**, Otto, Architekt, Luisenstr. 9
3271 **Lobsien**, Alfr., elektr. Anl., *Brf* Hptstr. 61
2103 Lockfeldt, Robert, Butter, Rutenkamp 15
3493 v. Löbbecke, Gert, Oberst, Roonstr. 46
2674 Loeck, Walter, Hauptm., Sedanstr. 3
3323 Lohmeier, Fritz, Bauer, Tungendorf
2645 Loop, Hans, Gastwirtschaft, Plönerstr. 12
2435 Loose, Hans, Kaffeehdlg., Am neuen Kamp 67
3595 Lorenz, Ludw., Kürschnerei, Kielerstr. 29
3789 Lorenzen, Hans, Kassenwart, Göbenstr. 43
2950 Lorenzen, Nicol., Agent, Str.d.SA. 66
2783 Lucht, Angela, Kohlenhdr., Joachimstr. 20
3656 Ludwig, Wilh., Ausstatt., Färberstr. 35
3022 Lübbert, Dr. Adolf, Arzt, M.-Martenspl. 1
2209 Lück, Rud., Tuchhaus, Johannisstr. 6
2219 Lüdersen, Walter, Kfm., Sedanstr. 24
3135 Lüneburg, H., Gerichtsvollz., Gartenstr. 39
2367 Lüth, Wilh., Bäckerei, Haart 49
3483 Lund, Peter, Kaffeegesch., Hitlerstr. 111
2291 Lycke, P., NSLB, Färberstr. 18
2842 **Maassen**, Grete, AltonaerStr. 73
3069 **Maaßen**, Willy, Webwr., Mühlenhof 2
2684 **Mahlan**, Dr. Ernst, Tierarzt, F.Reuterstr. 1
3328 **Mahrt**, Johs., Zimmermstr., Esplanade 20
3019 **Margarine-Verkaufs-Union**, Lager, Hitlerstr.93
2975 **„Marienthal"**, Gastwirtschaft, Kielerstr. 120.
3417 Mariotto's Eissalon, Großflecken 20
3170 Marquardt, Hch., Lastverk., Altonaerstr. 37
3550 Marten, Dr. Wolfg., R.-A. [N], Kuhberg 9
2090 Martens, Emma, Hebamme, Haart 78
3495 Matthiesen, Willy, Bäckerei, Esplanade 11
3068 Mecke, Artur, Teppiche, A.Hitlerstr. 26
3052 Meggers, Johs., Fuhrwesen, Rendsb.Str. 145
3385 Mehl, Walter, Baumstr., AltonaerStr. 79
3245 Mehlert, Hans. Photograph, Holstenstr. 3
2517 Mehrens, H. F. W., GmbH, Wirkwrfbr., Kielerstr. 70
3515 Mehrens, Lina, Klosterstr. 63
2584 Mehrens, Max, Ancharstr. 7
3236 **Meier**, Ad., Fuhrw., Plönerstr. 35
3128 Meier, Anna, Plätterei, 163er Str. 3
3219 Meier, Rich., Backofenb., Warmsdorferstr. 20
3406 **Meier**, Rud., Dekorat., Kielerstr. 37
3077 Meier, Dr. Wilh., Zahnarzt, Holstenstr. 8
3354 **Meiereivereinigung**. Freie, Wasbek
2694 **Meiereigenossenschaft eGmbH**, Padenstedt
2034 Meifort, Nik., Propst i. R., Sedanstr. 24
3249 Meis, Ernst, Stahlwaren, Kielerstr. 21
3543 Meißner, Wilh., Elektrom., Holsatenring 23
2100 Meil, Herm., Bauing., Klosterstr. 54
2994 Merres, Dr. M.. Tierarzt. Brachenfelderstr. 9.
2768 Messer, Dr. Hans, Arzt, Str.d.SA. 1
2571 Messtorff, Martha, Frau, Klaus Grothstr. 25
3405 Messtorff, Otto, Prokurist, Christianstr. 8
2322 Messtorf, Dr. Theodor, Arzt, Holstenstr. 8
3343 Mester, Hans, Lebensm., WasbekerStr. 82
3642 **Mettjes**, Tamme, Roßschlachter, Wasb.Str. 12
2914 **Mettjes**, Theod., Roßschlachterei, Kaiserstr. 13
2635 Metz, Auguste, Betten, Kielerstr. 8a
2361 Metze, Johs., Viehhdlr., Joachimstr. 30
3563 Meusel, Otto, Färberei, Schützenstr. 2.
2418 Meve, Wilh., Vertreter, Sedanstr. 25.
2742 **Mewes**, Hinr., Fischhdlg., Bahnhofstr. 23.
3698 Mewes, Karsten, Fische, Adolf-Hitler-Str. 36
2985 Fr. Meye Nf., W. Jacobi, Zeitschr., Kielerst. 42
2365 Meyer, Hans, Tischlermstr., Wasbek
3792 Meyer, Joh., Fahrräder, Hitlerstr. 75
2526 **Meyer**, Wilhelm, Kol.-W., Buddestr. 10.
2946 **Meyn**, Johs., Kühlerbau, Anscharstr. 22
2923 Meynerts, C. F., Hypotheken, Färberstr. 47.
3423 Micheels, Gertrud, Marienstr. 8
3478 **Micheels**, Gustav, techn. Büro, Roonstr. 14.
3427 **Micheels**, Wilhelm, Baugesch., Haart 19a.
2078 Michelsen, Emil, Landw., Einfeld
2326 Michelsen, Gg., Drogerie, Großflecken 18.
3708 Miller, Johs., An- u. Verkauf, Haart 4
2259 Möbius, Karl, Dir., *Tgd* Kiel.Ch. 93
3218 Möller, Aug., Bäckerm., Schemmstr. 73
2574 Möller. Carl. Dentist, Am Teich 7.
2289 Möller, Ernst, Geschäftsf., AltonaerStr. 100
3122 Möller, Dr. Fritz, Tierarzt, Kielerstr. 64
2786 Möller, Hans, Bäckerei, Mühlenhof 30
2737 Möller, Dr. H., Zahnarzt, Kielerstr. 24.
2284 Möller, Heinr., Baugesch., Christianstr. 48
2416 Möller, Hellmuth. Konditorei, Kielerstr. 4.
2679 Möller, Hellm., Tabakwr., Johannisstr. 6.
2276 Möller, Johs. C. T., Tapeten, Hitlerstr. 83
2967 Möller, Otto, elektrot. Werkst., Christianstr. 41
3734 Möller, Walter, Boschdienst, WittorferStr. 53
2560 Möller, Wilh., D.Haarpflege, Hitlerstr. 16
2460 Möller, Willy, Haushaltwr., Vizelinstr. 17
2446 Möller & Co, Stabeisen, A.Hitler-Str. 93
2903 Mohr Nf., A., Lebensm., Brachenf.Str. 56
2173 Mohr, Alfred, Schlachtermstr., Färberstr. 19
2066 Mohr, Heinr., Lebensm., Booste.Str. 21
2459 Mohr, Wilh., Blumenhdlg., Kielerstr. 3.
2769 **Mohr**, Wilh., Gärtnerei, Haart 19.
2051 **Mohrdieck**, Carl, Bäckermstr., Brunnenkamp.12
3224 Moll & Rohwer, Emaillierwerk, Hitlerstr. 11
3410 Moll. Karl, Gasthaus, Vizelinstr. 3
3684 Moltsfelde, Fiskal. Gutsverw., Boost.Ch.
2168 Mommens, P., Gasthof, Christianstr. 32.
3584 Moritz, Friedr., Direktor, Goethestr. 35
3506 **Moritzen**, Heinr., Autozentr., Anscharstr. 27
3759 Motorisierte Gend.-Bereitschaft, Holsatenring
3652 Motzkus, Matth., Spark.Dir., Marienstr. 9
3148 Muche, Kurt, Klein-Stover, Einfeld
3689 Müller, Aug., Lebensm., Warmsdorfstr. 15
3547 Ed. Müller's Ww., Möbeltischlerei Möbeltransporte, Schleusberg 49
2578 **Müller**, Gerh., Stud.-Dir., Christianstr. 5
2678 **Müller**, Dr. Wilh., Oberstabsvet., Roonstr. 46
2709 Müller, Wilh., Baumstr., Str.d.SA. 9
3223 München, Hans, Buchhalter, Roonstr. 36
2561 Mundt, Johs., Gärtnerei. Haart 23
2565 **Muus**, Georg, Tapeten, Christianstr. 46
3646 **Mylord**, Ad., Justizrat, Marienstr. 26
3509 Nagel, Heinrich, Einfeld
2765 **Naß**, Willy, Kfm., Großflecken 50.
3633 Naumann, Annie, Brachenfelderstr. 8
3559 Nehls, Willi, Schlachter, *Tgd* Kieler Ch. 53
3624 Neuberger, Eduard, Lebensm., Boost.Str. 62
3704 Neubert, Georg, Polstermöbel, Ilsahl 59
2402 Niederdeutsche Bühne, Gutenbergstr. 40
2984 Nielsen, Mart., Wirtsch.Art., Hitlerstr. 121
2214 Gebrüder Niemax, Dipl.-Ing., Eisenbeton-, Hoch- u. Tiefbau, Christianstr. 160/164
3106 **Niemax**, Marie, Lehrerin, Luisenstr. 30
2845 Niemeyer, L., Schlossermstr., Hitlerstr. 83
3788 Nietmann, Aug., Wäscherei, A.Brunnenk. 16
3073 **Nilsson**, W., Ankerwickelei, Schleusberg 38
2746 Nommensen, Arth., Vertr., Hebbelstr. 15
2879 Norda, Walter, Elektrotechn., Hitlerstr. 37

2664 Norddeutsche Lederwerke Aktiengesellschaft Werk Neumünster T Nordledag P Hamburg 8534

3494 Norden, Gust., Makler, Färberstr. 23
3131 Nordische Rundschau, Hitlerstr. 9
2511 **Nord. Stahlwerke**, Rendsburgerstr. 81.
3507 Nord.Wein- u. Spirituosenvertr., Kielerstr. 51
3648 Nova, Versich.-Anst., Ad.Hitler-Str. 11
2273 NSDAP, Kreisleitung, Holstenstr. 25
2112 **Dieselbe, MZ** d. SA-Standarte 213, Mühlenh. 4
2109 Dieselbe, SS-Reitersturm 5/ R 4, Ad.Hitler-Straße 20
3381 **Dieselbe, HJ** Bann Bornhöved, Kleinfleck. 39
3146 Dieselbe, Frauensch., Kreisltg., Am Kirchhof 5
3200 Dieselbe, Ortsgr. Carlshof, Str.d.SA. 22
2229 Dieselbe, Ortsgr. Martin Hartens, H.d.Kirche 4
2069 Dieselbe, Ortsgr. Schwale, K.Groth-Str. 2
2500 Dieselbe, Ortsgr. Tungendorf, Volkshaus
2830 Dieselbe, Gemeindestation, am Kirchhof 5
2248 Dieselbe, NSV, Plönerstr. 25
3534 Dieselbe, NSV-Bahnhofsdienst
3682 Dieselbe, NSKOV, Rendsb.Str. 11
2291 Dieselbe, NS-Lehrerbund, Färberstr. 18
3741 Dieselbe, DAF, Fabrikstr. 32
3207 Dieselbe, KdF., Hitlerstr. 11
3206 Dieselbe, Abt. Das Deutsche Handwerk, Brachenf.Str. 37
3775 Dieselbe, Amt f. Volksgesundheit, Plön.Str. 25
2664 **Odening**, Friedr., Prok., Düppelpl. 9
2175 v. Oechelhaeuser, Helm., Str.d.SA. 128
2263 **Oertling**, Carl, Färberstr. 71
2421 Oertling, Carl, Uhrmacher, A.Hitler-Str. 59
3314 Oertling, Georg, Kfm., *Gdl* E.Kösterstr. 34
2615 Oeser, Ad., Autotransporte, *Gdl* Gr.Weg 32
3308 Ohlsen, Joachim, Butter, K.Groth.-Str. 2
3636 Oldehus, H., Konditorei, Hitler Str. 126
3740 Oldehus, Wilh., Angestellter, Holstenstr. 44
2777 Osten, Otto, Haushaltwr., Str.d.SA. 19
2485 **Overlach**, Rob., Buchbinderei. Christianstr. 58
2074 **Padderatz & Rahe**, Papierwfbr., Marienstr. 47
2311 Padenstedter Sterbekasse, Padenstedt.
3144 Pahl, Emil, Kakao, Kaffee, A.Hitler-Str. 8
3413 Pahl, Max, Feinkost, Friedrichstr. 32
2592 Paulsen, Emil, Uhrenhdlg., A.Hitler-Str. 27
3484 **Paulsen**, Hans, Klempnerei, Schützenstr. 23a.
2396 Paulsen, M., Meiereierz., Am Brunnenkamp 6
2071 Paulsen, Walt., Manuf.-W., Wasbekerstr. 48
3479 Penn, Frieda, Hebammenschw., Christianstr.20
3188 Pentz, Albert, Weinhdlg., A.Hitler-Str. 115
3649 Persson, Gerh., Leder, A.Hitler-Str. 34
2855 Persson, Johs., Schuhwr., Lütjenstr. 4
2548 Peter, Karl, Konditorei, Ad.Hitler-Str. 15
2202 **Peter, Oswald, Fbrkt., Kielerstr. 64.**
2405 Petermann, Max, Kaufm., Holstenstr. 18
3416 Peters, Annemarie, Vertret., Einfeld, Dorfstr.
2393 Peters, Ch., Hebammenschw., Hansaring 40
2315 Peters, Emil. Studienrat. Mühlenhof 38
2254 Peters, Ernst, Kaffee, Tee, A.Hitler-Str. 33
3725 Peters, Gg., Holzhdlg., Kleinflecken 10
2901 Peters, Hans, Zimmerei. Ehndorferstr. 51.
3555 **Peters, Matthias**, Stadtverk., Werderstr. 33
2115 **Peters, W.**, Automobile, Friedr.Str. 37
2053 Peters & Löwenthal, Spedit., Friedrichstr. 13
3780 Petersen, Adolf, Tischlerei, Kaiserstr. 8
2646 **Petersen, Aug.**, Zigarren, Christianstr. 20.
2851 Petersen, Aug., Viehtransp., Str.d.SA. 3
3234 Petersen, E., Dachdeckermstr., Joachimstr. 24
2335 Petersen, Heinr., Tischler, Kaiserstr. 24.
3556 Petersen, Karl, Maler, Hansaring 21
3246 Petersen, P., Fischräucherei, Holstenstr. 18
2231 Petersen, Paula, Gastw., Haart 10
2453 Piening, Dr. Konr., Arzt, Am Teich 4
2587 Pieper, Franz, Kantine, Färberstr. 90
2804 **Pieper**, Dr. Willy, Arzt, Färberstr. 49
3532 Pieske, Gerh., Drogerie, Kielerstr. 16
3408 Pietsch, Werner, Farben, Boostedterstr. 17
2313 **Pilz**, Franz, Schlachterei, Anscharstr. 19
2917 **Pingel**, Fr., Gastw., Wasbekerstr. 1
3533 Jul. Pintsch KG, Ölgasanst., Rendsb.Landstraße 20
2758 Plambeck & Co, Buchdr., A.Hitler-Str. 24
3084 Podgurski, Dr.Hans, Stabsarzt, Rendsb.Str.103
2457 Pohlmann, Herm., Prok., Kielerstr. 52
2150 v. Polentz, Werner, Hauptm., Goebenstr. 23
3643 Pols, Siegfr., Kieswerk, *Wtl* Padenst.Ch.
2380 Popp, Ernst, Bäckerei, Luisenstr. 31
2528 Popp, Hans, Brotfbr., Mittelstr. 1
2936 Poppenhusen Nf., K., Mühlenprod., Friedrich-Straße 19
3421 Poser, Louis, Strickwrfbr., Plönerstr. 18
3562 Pralle, Walter, Sattlermstr., Propstenstr. 5
2612 Prawitz, Friedr., Sämereien, Lütjenstr. 3
3614 Presche, Aug., Zigarren, Wasbekerstr. 199
3765 Preuske, C., Autoverk., *Tgd* Preetzer Ldstr.
3198 Preuß, Helene, Hebamme, Hansaring 53
3184 Prien, H., Bahnspediteur, Güterbhf., Färberstraße 26
2620 **Prien**, Hinrich, Bäckerei, Kielerstr. 96.
3095 **Pries**, Alfr., Beerd.-Instit., Altonaerstr. 32
2442 Pries, Anna, Gastw., Rendsb.-Str. 13.
3403 Pries, Heinr., Tischler, Wittorf.Lindenstr. 65
3002 Pries, Johs.. Vertreter. Färberstr. 23.
3098 Pries, J., Holztransporte, Rendsb.Str. 63
3062 Pries, Ferd., Roßschlachterei, Anscharstr. 13
2876 Pries, Heinr., Bäckerei, Ad.Hitler-Str. 119
3250 Pries, Otto, Holzhdlg., Plönerstr. 46.
2274 **Prill, Jul., Fuhrwerksbes., Linienstr. 3.**
2847 Proppe, H. W. D., Druckerei, Kleinflecken 37
3322 Protos Telefon GmbH, Frankenstr. 3
2015 Prüger, Margarete, Blumen, 163er Str. 40
2149 Prüß, Rudolf, Rektor, H.d.Bahn 1
2221 Puchert, Wilh., Feinkost, Christianstr. 62
2331 Pundt, Hans, Vertreter, WasbeckerStr. 188
2886 **Quarck**, Gustav, Lederfbr., Einfeld
2995 **Raabe**, Hans, Dr. rer. pol., Luisenstr. 30
2878 Raabe, Otto, Betriebsleiter, Bahnhofstr. 41
3315 Raade, Paul, Schlachtermstr., Haart 11
2817 Rabben, Dr. Heinr., Direktor, AmTeich 4
(2758) Räder, Walt., Feinmechaniker, A.Hitler-Str.24
2570 Rahe, Karl, Fbrk., Boostedterstr. 47
3023 **Rahn**, Karl, Bäckerei, 163 er Str. 38
2606 Ramaker, Klaus, Gastw., Brachenf.Str. 28
2252 Ramm, Theod., Schlächterei, Rendsb.Str. 9
2849 Ranck, Oskar, Gastwirt, Linienstr. 10
2696 Rathel, Otto, Fahrschule, A.Hitler-Str. 126
2697 Derselbe, Wohn. Einfeld, Grüner Weg
2763 Rathje, Carsten, Buchhdlg., A.Hitler-Str. 87
2205 Rathje, Rudolf, Schlachterm., Augustastr. 5
2538 Rathje, Th., Mühlenbes., Wasbek
2672 **Rathjen**, Hans, Bäckerei, Haart 5.
2618 Rathjen, Henning, Ing., A.Hitler-Str. 97
2325 Rathjen, Hulda, Gärtnerei, Plönerstr. 76
3267 **Rathjen, Walter, Lebensm., Haart 39**
2495 Rathmann, Wilh., Lesezirkel, Hansaring 38
(2949) Ratjen, Dr. D., Tierzuchtamtsl., Färberstr. 83
2838 Raupach, Dr. Arthur, Arzt, A.Hitler-Str. 8
3041 Redler, W., Sattlermstr., A.Hitler-Str. 136
2203 Reese, Bertha, Töpferei, Bahnhofstr. 45
2721 Reese, Hans, Bäckermstr., Bahnhofstr. 21
3764 **Reese, Herm., Feinkost, Lütjenstr. 4**
2848 **Reese, Paul, Feinkost, Kielerstr. 7.**
3420 **Reichert**, Alfred, Kfm., Roonstr. 16
2808 **Reichert**, Paul, Tischlerei, Haart 37
2473 Reichsarbeitsdienst, Gruppe 73, Str.d.SA. 63
3370 Derselbe, Meldeamt, Ad.Hitler-Str. 71
3031 Reichsbahn, Bahnhof
3181 Dieselbe, Eilgutabfertigung
3037 Dieselbe, Güterabfertigung
3252 Dieselbe, Bahnhof Einfeld
3676 Dieselbe, Bahnhof Wasbek
2211 Reichsbank-Nebenstelle. Am Teich 12.
2803 Reichsbund Deutsche Familie, Parkstr. 24
3111 **Reichsfinanzverw., Finanzamt, Christianstr. 18**
3152 Dieselbe, Zollamt, Rendsburgerstr. 12
2961 **Reichshalle, Gastwirtsch., Propstenstr. 1**
2110 Reichsluftschutzbund, Großflecken 44
3043 Reichsnährstand, Landw. Schule u. Berat.-St., Wittorferstr. 37
2949 Derselbe, Landesbauernschaft, A.Hitler-Str. 11
2390 Derselbe, Viehwirtsch.Verb., Mittelstr. 17
3362 Reichspost, Postamt
3110 Reichsstelle f. Getreide, Rendsb.Landstr.
2403 **Reimers**, Friedr., Bäckerei, Vizelinstr. 31.
2287 Reimers, Hinrich, Bauer, Staatshof
3306 Reimers, Joh., Maler, Hansaring 7
2870 **Reimers, Rud., Vertr., Kielerstr. 79**
3407 Reiß, Hans, Dentist, Ad.Hitler-Str. 17
3317 **Rennekamp**, G., Schlachterei, Christianstr. 104
3530 Rentsch, Adolf, Tankst., AltonaerStr. 131
3761 **Ress**, Karl, Fuhrgeschäft, *Wtt* Lindenstr. 30
3050 Retelsdorf, C., Kaffeerösterei, A.Hitler-Str. 55
3654 Rettieck, Carl, Schornsteinf., Wilhelmstr. 6
3386 Rheingans, Leonhard, Ingen., Str.d.SA. 71
2082 Richter, K., Schneidermstr., Am n. Kamp 63
2019 Rickert, H., Dachdeckerei, Großflecken 59
2964 Riecken, Theod., Eisenwr., Propstenstr. 11
3174 Riedel, A., Kupferschmiede, Großflecken 18
2575 Rienecker jr., Fritz, Schriftl., Hebbelstr. 5
3679 Rienecker, Gertrud, Hebbelstr. 5
2088 Riepen, Hans, Bürgermstr., Tungendorf
2235 **Riepen, Hans**, Gastwirt, Tungendorf
2704 Riepen, Hch., Tischlermstr., Schleusberg 34
2479 Rieper, Heinr. C., Drogerie, Wasbekerstr. 11.
3194 Rieper, Karl, Vertreter, Klosterstr. 47
3622 Rieper, Max, Schuh-Vertr., Roonstr. 17
3232 Rieper, Dr. Otto, Arzt, *Tgd* Kiel.Chaussee 5
2628 Rilling, Peter, Kaufm., Alton.Str. 71
2239 Ritscher, Osw., Betriebsing., Klosterstr. 10
3222 Rix, Gust., Br.Dir., Brachenfelderstr. 43
2753 Rixen, Hans, Bauer, *Brf* Hauptstr. 86
2095 Römke, Fritz, Kol.-W., Klosterstr. 41
2732 Rönnau, Wilh., Autoverm., *Brf* Hauptstr. 99
2912 Rönnspieß, E., Schweinem. Einfeld, Kiel.Ch.
3602 Röpcke, Paul, Bauer, Husberg
2482 Röschmann, Chr., Tiefbau, Boost.Str. 47
2997 Röschmann, Christian, AltonaerStr. 114
3371 Röschmann, Fritz, Damenmoden, Kuhberg 17
2216 Rogge, Erich, Uhrmacher, RendsburgerStr. 7
2385 Rogge, Dr. H., Ob.Stabsarzt, Str.d.SA. 130
2251 Roggenbrod, Tim., Kranzbind., Christianstr. 66
2735 Rohde, Gustav, Kaufm., Klosterstr. 10
3513 Rohwer, Claus, Maurermstr., Gustloffstr. 37
3344 Rohwer, Franz, Eisengießerei und Maschinenfabrik, Wasbeker Straße 53
3549 Rohwer, Franz, Ing., WasbekerStr. 49
3345 Rohwer, Jakob, Fbrk., Wasbekerstr. 53
3121 Rohwer, Lotte, Geflügelhof, Gartenstr. 38
2530 de la Rol, Joh., Gerberei, Am Teich 5.
2634 Romberg, Franz, Bauer, Rosenhof
3011 Roose, Fritz, Landw., Schleußberg 44
2915 Roose, Heinr., Landw., Hof Groß Stover
3785 Rose, Waldemar, Hptm., Klosterstr. 61
2751 Roßmann, Claus, Uhrmacher, Kielerstr. 21
3658 Rossmann, Karl, Obst, Wasbekerstr. 20
2270 Rothenburg, Karl, Mech. Werkst., A.Hitler-Straße 10
2552 Rothenburg, Gust., Malerm., Christianstr. 5
3155 Rothenburg, Hermann, Molkereimaschinenfabrik, Ad.-Hitler-Str. 77. P Hamburg 8465
2162 Rowedder. H. F., Tuchfabr., Christianstr. 8.
2593 Rudolph, Karl, Kantinenpächt., Roonstr. 64
3060 Rudolph, Wilh., Fahrzeugbau, Kaiserstr. 18
2685 Rudzki jr., Johs., Schlachtermstr., Großfl. 54
3623 Rüschmann, Grete, Meiereiprod., Großfl. 36
2436 Rüther, Christine, Bildhauerei, Brachenf.Str.
3059 Ruhnke, Paul, Schlachterm., Lindenstr. 20
2243 Rump, Karl, Schlossermstr., Kaiserstr. 20
3352 Runge, Heinr., Malermstr., Wichernstr. 4
2091 Runge, Paul, Maurermstr., 163er Str. 28
2814 Runge & Loose G. m. b. H., Spedition, Autoferntransporte, Neumünster, Moltkestr. 9
3766 Rupsch, Karl, Malermstr., Johannisstr. 10
2079 Rusersche Sägewerk KG, Boostedt
3774 Rußek, Wilh., Schornsteinf., *Brf* Hauptstr. 32
3264 Russmann, H., Glaswr., Großflecken 38
2233 **Saga**, Walter, Zeitschr., A.Hitler-Str. 60
2196 Sager's Baumschulen, Carlstr. 61
2498 Sager, Anton, Fabrikant, Str.d.SA. 23

Sammel-Nr. 3034 — **C. Sager Söhne & Co.** Tuchfabrik Herren- und Damenkonfektionsstoffe, Fabrikstr. 6—22. **T** Sager Söhne **P** Hamburg 1576

3034 Sager, Hans, Fbrk., Am Teich 10

2153 Sager, Margarete, Str.d.SA. 61
2407 Sander, Ernst, Kiesgrube, Einfeld
3796 Sanitätshaus F. Ernst Kowsky, A.Hitler-Str25
2713 Saß, Eduard, Musikwaren, Lütjenstr. 7
2941 Sauer, Otto, Ing., Str.d.SA. 60
2633 Schaaf, Willy, Dentist, Johannisstr. 2.
2238 Schabraham, Aug., Fruchthdlg., A.Hitler-Str.7
3179 Schacht, Erna, Gemüse, Kleinflecken 37
3728 Schaefer, Herm., Stabsarzt, Mühlenhof 52
3211 Schäffer, Moritz A., Geschäftsf., Luisenstr. 39
3783 v. Schalburg, Hptm., Roonstr. 44
2809 Schander, Herm., Spedit., Moltkestr. 14
2875 Scharfenberg, Otto, Zigarren, Am Teich 18
3701 Schatz, Heinr., Tankst., AltonaerStr. 53
2334 Scheef, Karl, Bierhdlg., Altonaerstr. 75
3187 **Scheel, Wilhelm, Fabrikation und Verleih von Wagendecken, Friedrichstraße 9/11**
2415 Scheffer, Max, Friseur, A.Hitler-Str. 4
3516 Scheffler, Heinr., Gartenb., Rendsb.Str. 103
2889 Schenkel, Moritz, Kfm., WasbekerStr. 6
3190 Schepmann, Marie, Hebamme, A.Brunnenk. 4
2771 Schewe, Ludwig, Kfm., Marienstr. 5
2451 Schiemann, Eugen, Teppiche, Johannisstr. 9
2733 Schiffmann, W., Schornsteinf., A.Hitler-Str. 27
3278 Schildt, Rud., Bäckerei, Lütjenstr. 2
2256 Schilling, Emil, Brennmat., Esplanade 29
2659 Schilling, Emil, Kohlen, *Tgd* KielerCh. 75
3426 Schlabow, Heinr., Malermstr., Boost.Str. 42
Sml.-Nr. 2121 **Schleswig-Holsteinische Bank in Neumünster, Neumünster, Adolf-Hitler-Str. 60. T Eshabe P Hamburg 41500**
2144 Schl.-Holst. Benzolvertrieb, Großflecken 52
3489 Schlesw.-Holst. Viehverwertung eGmbH, TrungendorferStr. 30
2791 **Schlichting, Gust., Fuhrgesch., Haart 15**
2834 Schlöpke, Oluf, Wohn., Rendsb.-Str. 22
2269 Derselbe, Holzlager, Gutenbergstr. 40
2874 Schlotfeld, Fritz, Turnlehrer, Marienstr. 5a
2501 Schlüter, A., Restaur., *Tgd* Kiel.Ch. 14
2832 Schlüter, Fritz, Klempner, Kielerstr. 29
3193 Schlüter, Hch., Kolonialwr., Ehnd.Str. 41
2456 Schlüter, Hugo, Zimmermstr., *Tgd* Kiel.Ch.
3531 Schlüter, Joh., Bauer, Wittorfer Feld
2105 Schlüter, Johs., Kfm., Holstenstr. 41
3481 Schlüter, Otto, Milch, *Witt* Lindenstr. 64
3793 Schmalfeld, Otto, Bauer, *Wtt* Hühlenstr. 21
2582 Schmalfeldt, Emil, Versich., Ihlsal 61
3331–3334 **Schmid, Hermann G., Lederfabriken, Wrangelstraße 10/16. T Hermannges**
2193 Derselbe, Privat, Holsatenring 69.
2893 Schmidt, August, Landw., Brokenlande
3391 Schmidt, Dr. Bernh., R.-A. [N], A.Hitler-Str. 5
3392 Derselbe, Wohnung, Einfeld
3277 Schmidt, Hans, Feinkost, Warmsdorffstr. 21
2731 Schmidt, Dr. R., Studiendir., Klosterstr. 63
3159 **Schmidt, Rud., Bäckermstr., Wasbekerstr. 52.**
2505 Schmidt, Walter, Schlachterm., Propstenstr. 8
3475 Schmidt, Wilh., Lebensmittel, Frankenstr. 28
3447 Schmidt, Willi, Betriebsleiter, Mühlenhof 65
2937 Schmidt, Willi, Fuhrw., Werderstr. 17
3103 Schmidt, Willy, Häute, Str.d.SA. 15
2474 Schmitt, Franz, Ing., Holstenstr. 44
2434 Schmitt, Max, Plakatmaler, Sedanstr. 12
2004 Schneckenburger, Marie, Gemüse, Frdr.Str. 6
2916 Schneede, Hr., Baumschule, Wasbekerstr. 204
2603 Schnoor, Ernst, Bürgermstr., Padenstedt
2776 Schnoor, Herm., Buchdr., Klosterstr. 17
3040 Schnoor, Joh., Install., Wasbekerstr. 12
2692 **Schöne, Edwin, Lederhdlg., Kielerstr. 45**
3688 Schöning, Hch., Bauuntern., Th.Stormstr. 11
2897 Schoer, Aug., Sattler, Kielerstr. 32
3610 Schöttler, Adolf, Kfm., KielerStr. 8
3692 Schöffler, Otto, Baubüro, Christianstr. 108
2389 Schott, Erich, Lebensm., Wilhelmstr. 22
2739 Schramm, Ludw., Sägerei, Haart 19
2208 Schreck, Siegfr., Kol.W., Fr.Reuterstr. 7
2867 Schreiber, Theodor, Kfm., Vizelinstr. 27
2204 Schrewe, Dr. Fritz, Arzt, A.Hitler-Str. 95
2531 Schröder, Carl, Polstermöbelfbr., Schützenstr 4
2130 Schröder, Curt, Ob.Insp., Roonstr. 82
2108 Schröder, Erich, Kantine, Haart
2650 Schröder, Hans, Werkmstr., Rüschdal 32
3425 Schröder, Hinr., Bäcker, *Witt* Schulstr. 2
3340 Schröder, J., Pfarrer, Roonstr. 46
3280 Schröder, L., Minerlw.Fbr., Holsatenring 36
2279 Schröder, Dr. Wilh., Arzt, Johannisstr. 3
2267 Schrumpf, Georg, Versich., Boostedterstr. 15
2749 Schuch, Helmine, *Brf* Hauptstr. 20
3429 Schümann & Gläsel, Sackhdlg., Moltkestr. 13
2155 Schümann, Fritz, Gastwirt, Großflecken 8
3463 Schümann, W., Kaffeehdlg., Christianstr. 28
2683 Schüssel, Frdr., Holzschaufeln, Gasstr. 10
3558 Schüßel, Herm., Vertr., Klaus-Grothstr. 15
3015 Schütt, A., Elektromstr., Schützenstr. 25c
2502 Schütt, Ernst, Fbrkt., Christianstr. 96.
3013 Gebr. Schütt, Silberwrfbr., Joachimstr. 16.
2200–2285 **Schütt & Kracht, Kolonialwaren-Großhandlung, Altonaer Straße 29**
2549 Schützenhof, Gastw., *Tgd* Kiel.Chaussee 2
2631 Schulte-Steinberg, A., Bäuerin, Heinrichshof, Krogaspe
2124 Schultz, Otto, Photograph, KielerStr. 67
2246 Schultze, Martin, Tischlerei, Wasbekerstr. 38
3485 Schulz, William, Landmesser, Christianstr. 5
2304 Schulze, Herm., Bierverl., Brunnenkamp 13
3125 Schumm, Rosel, Ausl.-Lager, Str.d.SA. 21
2976 Schupke, Max, Gärtnerei, Schleusberg 49a
2467 Schwartz, A., chem. Reinig., Kleinflecken 32
3358 Schwarz, Erich, Dentist, A.Hitler-Str. 33
2636 Schwarz, Herm., Autoverm., Esplanade 4
2755 Schwarzloh, Franz, Bauer, Rendsb.Ldstr. 2
2118 Seck, Carl, Betriebsltr., *Brf* Hauptstr. 67
2137 Sedelky, Emmy, Gastw., Christianstr. 64
2567 Seele, Wilh., Kraftverk., *Brf* Mühlenstr. 3
2854 Seidel, Herb., Vertr., Kleinflecken 38
2055 Seifenschwan, Emma, Asbahr, A.Hitler-Str. 36
2035 Seitzinger, Otto, Papierwr., Großflecken 26
2802 Selck, Edlef, Kfm., Wittorferstr. 26
2002 Selck, Gustav, Wollhändler, Roer.Pl. 3
2098 Selck, Johs., Fuhruntern., Kielerstr. 44
3690 Seliger, Ernst, Zigarren, Mühlenbrücke 2
2213 Sell, Elisabeth, Marienstr. 12
2439 Selmer, Detlef, Tankst., KielerStr. 64
3592 Seydel, Minna, Lebensm., *Tgd* Wilhelm.Str. 13
3384 Seyfert, P., Rentner, Mühlenhof 33
2008 Sibbert, Chr., Prok., Friedrichstr. 8
2800 Sicherheitsdienst, Frankenstr. 53
3794 Sick & Bertheau, zahnt. Lab., A.Hitler-Str. 91
2820 Derselbe, Wohnung, Bertheau
2058 Siebken, Hans, R.-A., Ad.Hitlerstr. 64
3396 Siedler, Fritz, Schneiderm., 163er Str. Nr. 40
2714 Sieh, Jürgen, Gastwirt, Tasdorf
2836 Sieh, Maria, Hebbelstr. 23
2516 Siehl, Hans, Ing., Str.d.SA. 168
3322 Siemens & Halske AG
2868 Siemsen, Hans, Prok., Klosterstr. 83
3276 Sienknecht, Carl, Gastw., Wasbekerstr. 51
2853 Sienknecht, Heinr., Backwr., Wasbekerstr.45
2583 **Johannes Sienknecht** Straßen- u. Tiefbaubetrieb, Ehndorfer Str. 6
2583 Sienknecht, Walt., Ehndorferstr. 6
3096 Sierck, Bruno, Schlachterm., Kielerstr. 30
2722 Siesbüttel, Johs., Kol.-W., Joachimstr. 18.
2734 Sievers, Gust., Schlachter, Brunnenkamp 18
3263 Sievers, Helm., Gem.-Vorst., Tasdorf
2257 Sievert, Aug., Weine, A.Hitler-Str. 16
3781 Simons-Siedlung, Wittorferstr. 107
2811–2812 **Ludw. Simons** Tuchfabrik, Gartenstr. 2. T Ludw. Simons
2812 Simons, jr., Ludwig, Gartenallee 16
2865 Simons, Wilh., Drogen, Esplanade 26
2447 Simonsen, Hch., Buchdruckerei, Peterstr. 12
2687 Sitte, Fritz, Bekleidung, Kielerstr. 2
2007 Söhrnsen, Herm., Schlachterm., Joachimstr. 29
2114 Sörensen, Otto, Gemüse, RendsburgerStr. 5
2793 Sörensen & Köster, Metallwerke, Hauptstr.
3428 Solidus-Schuh, A.Hitler-Str. 37
3295 Sommer, Heinr., Bauer, Husberg
2191 Ella u. Marie Sorgenfrei, Hüte, Johannisstr. 8
2020 Spahrbier, H., Geschäftsf., Birkenweg 15
3177 Spar- u. Darlehnskasse eGmuH, Bönebüttel
3076 Spar- u. Darlehnskasse eGmuH, Einfeld
2586 Spar- u. Darlehnskasse eGmuH, Gadeland
3186 Spar- u. Darlehnskasse eGmuH, Wasbek
3477 Spar- u. Leihkasse Bordesholm, Einfeld
2986 Specht, Otto, Elektr. Anl., Großflecken 32
2986 Specht, Otto, Radio, Großflecken 32
2546 Speck, Carl, Deutsche Wacht, 163er Str. 42
3349 Speck, Hans, Bäckerei, Christianstr. 54
3162 Spengler & Co, Baust., Galgenweg
3268 Gebr. Spickermann, Delikat., A.Hitler-Str. 65
3448 Spohr, Ludw., Bauuntern., Roonstr. 23
3167 Sportplatz, städt., Geerdtsstr. 10
2983 Spreth, Hans, Haushaltsw., Rendsburgerstr.5
2164 Springe, H. C., Tuche en gros, Parkstr. 17
3757 Staatl. Veterinäruntersuchungsamt, Mühlenh.
2566 Staats, Ernst, Kaffeehaus, Wasb.Str. 49
2700 Staatspolizei, Geh., Wasbekerstr. 8
2226 Stadtgruppe d. Kleingärtner, Kleinflecken 37
3251 Stadt Hamburg, Gasth., A.Hitler-Str. 73
3380 Stadt Rendsburg, Gasth., Rendsburgerstr. 10
2821 Stadtsparkasse, A.Hitler-Str. 11
3555 **Stadtverkehr Neumünster** M. Peters, Omnibusbetrieb
2341 **Stadtverwaltung u. Ortspolizeibehörde Neumünster,** Rathaus
2084 Städt. Versteigerungshalle, Rendsb.Landstr.
3451–3453 **Stadtwerke Neumünster** Neumünster (Schlesw.Holst.), Bismarckstr.51. P Hamburg 85013
2745 Stäcker, Hans, Schlachterei, Plönerstr. 32
3383 Stäcker, Max, Schneiderei, Steinmetzstr. 8
2375 Stahl, Friedr., Wäsche, Kielerstr. 26
2900 Stahmer, M., Oberbürgermstr., Kl.Grothstr.12
2972 Stammfuß, Karl, Lagermstr., Christianstr. 105
3177 Standesamt Brachenfeld
2174 Stange, Conrad, Baumstr., Parkstr. 14
3511 Dr. Stange & Co, Faßfbr., Kieler Chaussee 27a
3347 J. Fr. Stange & Söhne GmbH, Spedit., Kieler Straße 110
3634 Stange, Paul, Eisstuben, A.Hitler-Str. 128
3230 Stauffer, Max, Autohdlg., Holstenstr. 34
2906 Staven, Otto, Drogerie, Friedrichstr. 25
3629 Steffens, Kaffee, Inh. Joach. Sachau, Einfeld
2169 Steffen, Hans, Bezirksl., Boostedterstr. 45
3127 Steinert, Herm., Radioart., A.Hitler-Str. 18
2601 Stender, Rich., Kohlen, *Tgd* Kastanienallee 7
2430 Stiehm, Paul, Maler, *Witt* Mühlenstr. 36
2554 Stieper, Rudolf, Malermstr., Christianstr. 6
3678 **Hermann Stock,** Kesselschmiede, Maschinenfabrik, Rendsburger Straße 93
3443 **Stock & Co. Kom.-Ges., Eisengießerei, Rendsburger Straße 103—109**
2676 Stockfisch, Karl, Vers., Holstenstr. 13
2648 Stockfleth, W., Schlachtermstr., A.Hitler-Straße 123
2968 Störgarten, Gastw., *Gdl* Mühlenstr. 23
2283 Karl Stoll KG, Möbel, Großflecken 34
2910 Stolten, Ernst, Lebensm., Altonaerstr. 47
2958 Stolz, Carl, Klempner, Kleinflecken 34
2471 Storjohann, Dr. Karl Rud., Arzt, Rendsb.Str. 7
2724 Storm, Johs., Haushaltwr., Bahnhofstr. 46
3227 Straf- u. Jugendgefängnis, Bovstedterstr. 30
3779 Strandhalle „Seeblick", Einfeld
3714 Strate, Ernst, Möbel, Ad.Hitler-Str. 127
2286 Strunk, Gerh., Vertr., *Brf* Hauptstr. 17
2743 Struve, Hans, Bauer, Wernershag.Weg 53
3727 Struve, Herm., Gärtnerei, Haart 17
3486 Struve, Joh., Bauer, Padenstedt
2938 Stüben, Theod., Schuhwr., Bahnhofstr. 43
2232 Stüldt, Ad., Webeblätterfabr., Wittorferstr. 17
3273 Stuhr, Christian, Gastwirt, Christianstr. 1
2032 Südbahnhof, Altonaerstr. 131
3281 Suel, Georg, Schlachtermstr., Anscharstr. 53
3640 Suel, Hans, Schlachtermstr., Bahnhofstr. 43
2839 H. & H. Suhr, Gardinen, W.Gustloff-Str. 23
2525 Suhr, Henning, Lebensm., Kleinflecken 35
2061 Suhren, Dr. Heinr., Dipl.Volksw., Färberstr.51
2921 **Suhren, Johannes, Kaffee-Großrösterei, Neumünster, Kieler Straße 81**
2757 Sye, Dr. Max, Zahnarzt, Kielerstr. 27
3552 Sympher, Arthur, R.-A. [N], A.Hitler-Str. 12
2717 Tamm, Heinr., Gartenbau, *Tgd* Kiel.Ch. 206
3102 Tanck, Chr., Fahrräder, A.Hitler-Str. 53
3331 Tangermann, Walter, Prok., Wrangelstr. 10
3489 Tappenbeck, Hans, Vertreter, Tungend.Str. 30
2902 Tasch, Adolf, Manuf.-W., Ehndorferstr. 21
2324 Tautenhahn, Emil, Spedit., Holstenstr. 20
2300 Technische Nothilfe, Holsatenring 37
3047 Tennisverein Neumünster, Carlstr. 110
2681 Tensfeldt, Ernst, Schlachterei, Mühlenhof 14
2873 Thams & Garfs, Kaffee, Großflecken 16
2859 Theede, C. L., Kohlen, Plönerstr. 48
2703 Theede, Johs., Baugeschäft, Klosterstr. 49
2520 Theesen, Joh., Haushaltwr., *Tgd* Kiel.Ch. 8
2508 Thiessen, Aug., Zimmermstr., Peterstr. 5
2008 Thießen, Joh., Kalksteine, Friedrichstr. 8
2332 Thießenhusen, M., Korsetth., A.Hitler-Str. 17
3550 Thode, Dr. Johann, R.-A. [N], A.Hitler-Str. 11
3550 Dr. Thode u. Dr. Marten, Rechtsanwälte und Notare, Adolf-Hitler-Str. 11
2494 Thomsen, William. Ofensetzer, Wasb.-Str. 4.
2890 Thon u. Co KG, Papierverarbeit., Str.d. SA 9
3731 Thorn, Ernst, Elektr. Anl., Johannisstr. 1
2833 Thorwarth, Clara, Installation, A.Hitler-Str. 41
3490 Thüringer Hof, Gasthof, Kaiserstr. 9
2489 Thullesen, Gotth., Klempn., Rendsb.Str. 43
3382 Thun, Hans, Bauing., Str.d.SA. 134
2872 Thyriot, W., Juweliergesch., A.Hitler-Str. 8
3509 Tierkörperverwertungs-Anstalt, Einfeld
2241 Tietgen, J., Klempnerei, Christianstr. 30.
3097 Tietgen, Wilh., Zimmerm., Wittorferstr. 28
3350 Tietgens, Georg, Schlosser, Viktoriastr. 6
2919 Timm-Mundt, A., Gärtner, Brachenf.Str. 42
2904 Tivoli, Vergnügungslokal, Schleusberg 57
2027 J. H. Tode Söhne, Getreide, Mühlenbr. 1
3492 Timmann, Henning, Fische, *Tgd* Tungend.Str7
3313 Timmermann & Reimers, Getreide, Wittorfer Straße 8
2381 Timmermann, J., Obst, Schleusberg 41
2381 Timmermann, H., Lastverkehr, Schleusberg 41
3197 Todsen, Alfred, Schlachterei, Kielerstr. 87.
2089 Todt, Joh., Malermstr., Wasbekerstr. 35.
2647 Tödt, Emil, Gastw., Fabrikstr. 44
2281 Tödt, Emil, Installation, Kielerstr. 5.
3729 Tödtloff, Friedr., Gasth., Kleinflecken 23
2577 „Tonhalle", Stadkasino, A.Hitler-Str. 105
2487 Tonner, Rudolf, Schulrat, Marienstr. 43
3180 Torfwerk Einfeld, Carl Hornung
3067 Totzke, Martha, Heizungsanl., Haart 24
2387 Trommer, Dr., Zahnärztin, Holstenstr. 16
2178 Truberg, Karl, Haarpflege, Rendsb.Str. 3
2384 Tschann, Alwin, Kfm., Roonstr. 10
3182 Vagt, Margarete, Milchgesch., Th.Stormstr. 9
2949 **Verband „Rotbunte Schleswig-Holsteiner" e. V.,** Neumünster (Holst.), Adolf-Hitler-Straße 11
2131 Verein Arbeiterbund, Wilhelmstr. 15
3145 Verein Creditreform eV, Bahnhofstr. 13
3259 Ver. d. Kohlenhändler, e.V., A.Hitler-Str. 20
2000 Vertrauensärztliche Dienstst. d. Krankenversicherung, Parkstr. 26
2609 Vicelin-Apotheke, Joachimstr. 27.
2250 Vicelinstift des Landesvereins, Roonstr. 89
3286 Vietheer, Ed., Malermstr., Brachenf.-Str. 37.
3288 Vogler, Wilh., Studienrat, Vogelsang 21
2294 Voigt, Ernst, Gärtner, Brachenfelderstr. 84
3567 Volkmer, Hans, Eier, Altonaerstr. 81
3341 Volksbank Neumünster eGmbH, A.Hitler-Straße 91
2433 Vollert, Otto, Küchenger., Kielerstr. 34
3312 Vollstedt, Herm., Bauuntern., *Tgd* Kiel.Ch.109
2591 Voß, Aug., Manufakturwr., Großflecken 28
2669 de Voss, Werner, Kfm., Luisenstr. 30
3169 Voß, Dr. Br., Arzt, Kuhberg 27.
3650 Voß, Ernst, Lackierwerkst., 163er Str. 32
3074 Voß, H. A., Vertreter, Holsatenring 97
2018 Vosz, Karla, Lebensmittel, Einfeld, Bhfstr.
2023 Voß, Lotte, Roonstr. 35
3647 Voß, Wilh., Obst, Honsaring 34
2510 Waarichs, Wilh., Möbel, Mittelstr. 5
2594 Wacholtz, Gust., Rentner, Marienstr. 22
2990 Wachholtz, Hans, Kfm., Marienstr. 24
3204 Wachholtz, Karl, Buchdr., M.-Martenspl. 2
3706 Derselbe, Wohn., Brachenfelderstr. 69
3178 Wähling, Bernh., Mühlenb., Wasbekerstr. 188
2726 Wagner, Friedr., Baugesch., Wasbekerstr. 65.
2927 Wagner, Hans, Baugesch., Sedanstr. 5
2951 Wagner, Hans, Maurermstr., Rendsb.Str. 36
2913 Wahle, Rob., Zuckerhdlg., Gartenstr. 10
3055 Waldmann, Dr. Erwin, Zahnarzt, A.Hitler-Straße 38
3473 Walsberg, Karl, Schornsteinf., *Brf* Hptstr. 71
2043 Walter, Anna, Plisseenäherei, Großflecken 18
2729 Walther, Herm., Baugesch., Rutenkamp 21
2448 Wangemann, Konr., Schriftleiter, Roonstr. 20
2716 Warneke, Ferd., Eisenwr., Ad.Hitl.Str. 109
3572 Waters, Johs., Friseur, WasbekerStr. 64
3301 Wawrzynowicz, Fr., Optik., A.Hitler-Str. 60
2720 Wayss, G. A., Tiefbau, Th.Storm-Str.
3238 Wehling, Rud., Masch.Repar., *Witt* Gadel.W.30
3210 Wehrenpfennig, Else, Frau, Luisenstr. 2
2887 Wehrenpfennig, E., Strickwrfbr., A.Hitler-Straße 93
2024 Wehrenpfennig & Brüggen, Trikotagenfabrik, Großflecken 20. P Hamburg 4482
2295 Wehrmacht, Heeresverpflegungsamt
2188 Dieselbe, Verpflegungs-Lager, Bahnhof-Süd
2651 Dieselbe, Standortkommando
2651 Dieselbe, Standortlazarett
2056 Dieselbe, Standort-Offz.-Heim, Goebenstr. 3
2141 Dieselbe, Wehrbez.-Kmdo., Str.d.SA. 169
3524 Dieselbe, Wehrmeldeamt, Parkstr. 26
2141 Dieselbe, Wehrbezirks-Kommando, Karlstr.175
3213 Dieselbe, Marine-Nachrichtenstelle
2907 Dieselbe, Heeresbauamt, Am Teich 1
3137 Weichardt, Major, Am Teich 16
3374 Weiland, B., Feinkost, *Tgd* Tungend.Str. 37
3553 Wenckstern, Richard, Versich., Haart 36a
2828 Werner, Dr. Amtsarzt, KielerStr. 2
3660 Werner, Heinr., Insp., Nachtredder 33
2807 Werner, Max, Kunstmaler, A.Hitler-Str. 93
2054 Rich. Werner, KG, Lebensm., WasbekerStr. 26
3723 Werner, Rob., Tapezierer, Propstenstr. 10
3171 Wessel, Wilh., Glasermstr., KielerStr. 36
2862 Westhofen, Dr. Erich, Arzt, Klosterstr. 59
2880 Westphal, H., Buchhdlg., Kleinflecken 1.
2657–2658 **Heinrich Westphalen** Mechan. Kokos-Spinnerei u. Weberei, Altonaer Str. 140
3006 Derselbe, Wohnung, Mühlenbrücke 9
3214 Weyer, Dr. Ad., Studienrat, Hebbelstr. 11
3027 Wichmann, Hans, Lebensm., Bismarckstr. 42
2488 Wiechmann, Bernh., Krsobmann, Alton.Str. 66
2134 Wieman AG, Lederwerke, Kleinflecken 18
3094 Wienroth, Auguste, Räucherei, Alton.Str. 26
2001 **C. J. Wigger K.-G., Baustoffe, Fliesen, T-Träger, Kieler Str. 65. P Hamburg 3831**
2600 Gebrüder Will, Backofenfabr., Galgenweg
2009 Wille, Friedr., Zahlmstr., Roonstr. 44
3258 **Willibald Willnow** Papier- u. Schreibwaren, Bürobedarf, Adolf-Hitler-Str. 21
2478 Wilms, Julius, Haushaltwr., Kielerstr. 35
2455 Wilsdorff, Hugo, Kfm., Schützenstr. 33.
3777 Winkelmann, Ernst, Gartenbau, Str.d.SA. 28
2440 Winkelmann, Rob., Kurzwr., Kleinflecken 25
3164 A. Winkelmann & A. Kellermann, Tischlerei, Wittorferstr. 20
2991 Wisniewsky, Eugen, Fahrlehrer, 163er Str. 40
2072 Wittig, Emil, Architekt, Friedrichstr. 14.
3415 Wittig, Herm., Optikermstr., A.Hitler-Str. 20
2092 Wittko, P. Otto, Produkten, Christianstr. 4
3754 Wittke, Walter, Generalmajor, Göbenplatz 4
3762 Wittorf, Willy, Polstergestelle, Padenstedt
2605 Wittorf, W., Gastw., *Gdl.* E.Kösterstr. 32
2931 Wöbke, Walter, Vertr., Str.d.SA. 57
2963 Wohldorf, Wilh., Wagenbau, Schleusberg 41
2224 Wohlers, Heinr., Kfm., Str.d.SA.58
3101 Woidneck, Rich., Herrenart., A.Hitler-Str. 19
3519 Wolansky, Magd., Modewr., A.Hitler-Str. 36
2918 Wolf, Minna, Str.d.SA. 11
3585 Wolf, Susanne, Marienstr. 10
2774 Wolff, Walther, Kantine 2, Färberstr. 90
3051 Wollkopf, Walter, Obst, Christianstr. 62
3287 Wrage, Heinr., Schleusberg 17
2083 Wriedt, Karl, Kohlen, Bismarckstr. 30
2863 Wriedt, Wilh., Lebensm., Am neuen Kamp 26
2158 Wrigge, Carl, Tuche, Luisenstr. 33
2736 Wrigge, Max, Gärtnerei, Rendsb. Str. 13
2111 Württ. Metallwr.-Fbr., Niederl., A.Hitler-Straße 31
3685 Wulf, Adolf, Tischlerei, Padenstedt
2036 Wulf, Ernst, Fleischbesch., *Gdl* Kummerf.W.
3377 Wulf, Wilh., Bäckerei, WasbekerStr. 15
3637 Wulff, Hans, Tischlerei, Christianstr. 42.
3339 Wulff, Wilh., Bauer, *Brf* Mühlenstr. 15
3216 Wurr, Johs., Malermstr., Rendsb. Landstr. 42
2576 Wilh. Wurr & Söhne, Tapezierer, Rendsb. Landstr. 61
2480 Wuttke, Herm., Papierwrfbr., Bahnhofstr. 42
2337 Zabel, Adolf, Makler, Bahnhofstr. 36.
3298 Zacchi, Ferd., Geschäftsf., F.Reuterstr. 15
3569 Zander, Hans, Kaffee, Kielerstr. 6.
3446 Zander, Martin, Revisor, RendsburgerStr. 3
3653 Zastrow, Adolf, Kapellmstr., Luisenstr. 10
2115 **Zentral-Garagen, Inh. Wilh. Peters, Kraftwagenvertrieb, Friedrichstr. 37**
3571 Zernott, Ernst, Zigarren, BoostedterStr. 19
2542 Ziegelmann, Kurt, Polstermöbel, Haart 16
2532 Zigelski, W., Lebensm., *Tgd* H.Schemm-Str.56
3154 Zöllner, Edm., Organist, Kl. Grothstr. 12.
2376 Zornig, W., Kfm., *Tgd* H.Schemm-Str. 122
2623 Zum deutschen Eck, Jos. Hesse, Kaiserstr. 5
3029 Zum Fuchsbau, Rich. Czarnojan, Kielerstr. 19
3398 Zur Quelle, E. Tensfeldt, Peterstr. 8

Neunassau (üb. Insterburg) [Ostpreußen]

48 Ackermann, Max, Feldeck
42 Axt, Konrad, Gasthaus z. Mühle
44 Basner, F., Bauer, Feldeck
49 Blohm, Werner, Landwirt, Gut Finkengrund
39 Böttcher, Lehrer, Feldeck
36 Burgdorf, Hch., Bauer, Blumenbach
33 Buttgereit, Fritz, Mühle, Blumental
17 Ehlert, Otto, Handelsvertreter
47 Embacher, Emil, Bauer, Hoheninster
45 Försterei (Pr. Revier-), Feldeck
46 Försterei (Pr. Revier-), Rehwiese
11 Geginat, Fritz, Landwirt
06 Geginat, Paul, Bauer, Bergental
40 Gendarmerie Neunassau
30 Gendarmerie Strigengrund I u. II
15 Groß, Landwirt, Bergental
32 Gutsverwaltung Kl. Gerlauken
27 Gutsverwaltung Schulzenhöh
12 Hammerschmidt, K., Landwirt, Finkenkrug
18 Jaquet, Otto, Landwirt, Kl.-Gerlauken
34 Josuweit, Landwirt, Hoheninster
08 Massalsky, Hugo, Kfm.
26 Naudßus, Franz, Fleischwr., Strigengrund
35 Nitsch, Otto, Molkereibes.
14 Palfner, Landwirt
25 Prasse, W., Landwirt, Gut Blumenthal
24 Preikschat, Karl, Bauer, Finkengrund
16 Reichsbahn, Güterabfertigung, Blumenthal.
20 Reichspost, Poststelle I
07 Ritter, Lehrer
21 Sieloff, Ernst, Landwirt
38 Sieloff, Karl, Landwirt, Gr.-Gerlauken
29 Soldat, Landwirt, Rosental
10 Valtinat, Max, Bauer, Bergental
31 Wölk, Wilhelm, Käserollenfbr.

Neunburg vorm Wald (Bayern)

88 Altmann, Dr. Hans, Rechtsanwalt
52 Altmann, Leonhardt, Dr.
15 Amtsgericht.
51 Arme Schulschwestern
42 Baarfuß, Josef, Mietauto, Schwarzhofen
34 Bauer, Georg, Mietauto
10 Bayer. Warenverm. landw. Gen. AG
21 Bedacht, Adolf, Baugeschäft.
36 Bezirkskasse
72 Bezirkskrankenhaus
30 Birk, Alois, Dentist.
47 Birner, Josef, Kohlenhandlung
68 Blab, Johann, Uhrmacher, Autolohnfahrten
98 Bollinger, Max, Brauerei, Schwarzhofen
54 Bottenhofer, Wolfg., Bahnhofsrestaurant
2 Braun, Dr. Adolf, Bezirksarzt
31 Dammer, Franz, Viehhdlr., Schwarzhofen.
75 Deutsches Rotes Kreuz, Rettungsstelle
58 Eder, Benno, Steinmetz
55 Einhell, Frz., Tierarzt
33 Ermer, Joh., Kraftwerk, Untermurnthal
96 Feldbauer, Josef, Schwarzbrotbäckerei
19 Finanzamt.
43 Flierl, Leonh., Buchdruckerei.
20 Forstamt.
89 Dasselbe, Forstwart, Schwarzhofen
17 Frank, Georg, Brauerei
13 Gendarmerie-Hauptstation.
61 Gesundheitsamt, Staatliches

90 Götz, Johann, Kohlen
39 Haindl, Mathilde, Hebamme
56 Höst, Georg, Likörfabrik.
57 Hösl, Josef, Sägewerk
59 Hofmann, Michael, Brauerei, Kröblitz.
73 Irl, Franz, Schwarzbrotbäckerei
5 Kammermeier, Dr. Herbert, Med.-Rat, Adolf-Hitler-Str. 138
93 Kreisbaumstr. Karl Hösl, KröblitzerStr.
99 Kreisführer der freiw. Feuerwehr
85 Kulzer, Josef, Schwarzbrotbäckerei
23 Lagerhaus, Schwarzhofen.
11 Landrat
64 Derselbe, Wirtschaftsamt
67 Derselbe, Ernährungsamt
41 Landwirtschaftsaußenstelle
32 Lehrnbecher, Theod., Sägewerk, Schwarzhofen.
28 Lindner, Maria, Hebamme
37 Männer, Karl, Gasthof zum Posthorn
70 Marktgemeinde, Schwarzhofen
22 Meindl, Alois, Mechanik, Hauptstr.
82 Meixner, Ludwig, Autoreparatur
87 Messungsamt
53 Neckermann, M., Schnittwaren.
71 Notariat (Alois Schmatz, Notar)
62 NSDAP., Ortsgruppe Neunburg v.W.
40 Dies., NSV.-Kreisdienststr. f. d. Hilfsr. Mutter u. Kind
48 Dies., NS.-Schwesternstation Neuburg v.Wald
12 Oberpfälzische Mehlhandels GmbH
26 Oberpfalzwerke AG f. elektr. Versorgung
14 Ortskrankenkasse, Allgemeine.
9 Pischinger, Dr. Karl, Arzt
29 Plecher, Georg, Kolonialwaren
97 Raht'sche Apotheke
45 Reger, Karl, Kraftwerk, Warnthal
100 Reichsarbeitsdienst Lager 4/132, Schwarzhofen
44 Reichsbahn, Bahnhof
65 Dies., Bahnhof Kröblitz
139 Reichspost, Postamt
8 Reimer, Johann, Sägewerk, Jedesbach
46 Ring, K., Spiegelglasfbr., Frankenschleife
95 Ring, K., Spiegelglasfbr., Jedesbachermühle
18 Schenkl, Dr., Georg, Bez.-Tierarzt
16 Schenkl, Hans, Gasthof zur Post.
27 Schmidt, Karl, Filiale, Bankgesch.
63 Selgrad, Dr. Julius, Arzt, Schwarzhofen
12 Senft Nachf., F., Kolonialwaren
25 Siegert, Th., Gemischtwaren, Schwarzhofen.
35 Söllner, Josef, Gartenbaubetrieb, Neunburg vorm Wald
69 Stadtpfarramt, Kath.
3 Stadtverwaltung in Neunburg vorm Wald (Oberpfalz) und Bürgermeister-Wohnung
50 Städtische Elektrizitätswerke in Neunburg vorm Wald (Oberpfalz)
6 Steuerhebestellen von Neunburg u. Oberviechtach
4 Strohmayer, Franz, Rechtsanwalt
86 Vereinigte Sparkasse d. Landkreise Roding u. Neunburg
66 Wagner, Th., Manuf.-W., Hindenb.Pl. 80
7 Weig, Alois, Spiegelglasfabrik, Obermurnthal
38 Weig, Josef, Glasfabrik, Mittermurnthal
60 Weig, Otto, Kraftwerk, Neumurnthal
49 Wieland, Hans, Goldwarengeschäft
24 Winderl, M , Kolonialwr., Kröblitz
84 Wollender, Joseph, Kfm., Seebarn
94 Zollamt Neunburg v. W.

Neundorf (Kr. Reichenberg) [Sudetenland]

☞ Die in **eckiger Klammer** [ ] stehenden Rufnummern treten erst bei Inbetriebnahme des Selbstanzchlußamtes in Kraft

6 [376] Andersch, Willibald, Baumwollweberei
8 [378] Arbeitsgemeinschaft der Zimmermeister Reichenberg
5 [375] Gemeindeverwaltung Neundorf
7 [377] Jömrich, Fritz, Gartenbaubetr., Neundorf
9 [379] Kintschmer, A., Gemüsehdlg., Neundorf
3 [373] Knoblich, Jos., Textilabfälle, Neundorf
8 [378] Leukert, Fr., Zimmermstr., Neundorf 215
1 [371] Meierhof, Paul Schauer, Neundorf
2 [372] Rieger, Oskar, Wattefbr., Neundorf
4 [374] Johann, Siegmund's Söhne, Spinnerei

Neunkirchen a. Brand (Bay.)

261 J. Bayerlein & Söhne, Zementwr.-Fabrik
287 Bezirksabgabest. f. Gartenbauerzeugn., Raiffeisenstr.
223 Bezirksspark. Forchheim-Gräfenberg, Zweigst. Hs.Nr. 12
242 Biermaier, J. H., Maurer, Hetzles, Hs.Nr. 75
219 Böhmer, Leonhard, Obstversand, Haus 51
215 Bschirrer, Michael, Wollwaren
278 Bürgermstr. d. Gemeinde Dormitz, Ortsstr. 5
247 Bürgermeisteramt, Großenbuch, Haus 13
263 Bürgermeisteramt Hetzles
232 Bürgermeisteramt Rosenbach
245 Dentler, Ant., Vertr., Erlangerstr. 118
204 Dorn & Kugler, Kol.-Wr., Hetzles
246 Elsinger, Joh. Paul, Gemüse, -Großenbuch, Hs.Nr. 49
266 Forstverwalter in Dormitz
260 Fröhlich, Konrad, Brauereibes., Dormitz 26
290 Gasthaus zur Post, Hans Polster
203 Gendarmerieposten Neunkirchen a. Brand
230 Grimm, Dr. Franz, Arzt
210 Gundel, Hans, Metzgerei, Hauptstr. 90
224 Haberstumpf, J., Mühle, Langenbruckermühle
280 Harrer, J. L., Kelter., Marktpl. 44
229 Hemmerlein Nachf., Joh., Zimmermstr. HsNr.
237 Hemmerlein, Joh., Zimmerei, Bahnhof
264 Kellner, Joh., Fuhruntern., Großenbuch 41½
297 Kern, Rich., Vers.-Insp., Raiffeisenstr. 194
231 Kraus, Joh. Georg, Bauer, Hetzles, Haus 55
235 Kugler, Georg, Kol.-W., Großenbuch
265 Kugler, Josef, Schnittwr., Marktpl. 32
236 Kupfer, Andreas, Obst, Großenbuch
218 Lagerhaus d. Spar- u. Darlehnskassenver. eGmuH., Futtermittel
262 Marktgemeinde, Hauptstr. 10a
214 Mehl, Hans, Gasthaus
270 Milchlieferungsgen, eGmbH, -Dormitz, 41
221 Ortegel, Gg., Mühle, Habernhofermühle
238 Pfarramt, kath., Heinr. Hamm, Pfarrer
217 Polster, Georg, Brauerei
269 Rattler u. Vasold, Mechan, Hauptstr. 35
211 Reichsautobahn, Bahnhof
290 Reichspost, Poststelle
225 Ritter, Fritz, Kraftfahrzeuge
239 Ritter, Gg., Hopfen
233 Schmidt, Friedrich, Gasthaus, Weiher 2a
228 Schmidtlein, Hans, Maurergesch., Honings 9
206 Schmitt, Fritz, Bäckerei
202 Schmitt, Joh. Ed., Brauereibesitzer, Haus 31
222 Schorr, Anton, Kol.W., Hauptstr. 36
213 Seubert, Fritz, Radiohaus, Forchh.Str. 98
220 K. Spatz u. J. Polster, Schlosserei, 127½
216 Ueberlandwerk Regnitzgau GmbH, Haus 25
205 Varoid & Schmitt, Brauerei Neunkirchen am Brand
201 Wagner, Hans, Baumschulen, Honings 7
209 Wieseckel, Konr., Zimmerei, Nr. 102
(263) Wüst u. Förtsch, Gemüse, Hetzles

Neunkirchen (Bez. Köln) [Rheinpr.]

328 Albermann, Max, Frau, Thielhove
243 Alda, Anton. Müllerei, Wendmühle.
517 Bäcker, Frieda, Hebamme, Rengert
337 Balenslefer, Josef.
255 Bergfelder, Jos., Gasthof, Hausermühle
546 Blasewitz, Carl, Transp., Steinermühle
287 Blum, Johann, Möbel
272 Braun, Marie, Hebammenschwester
201 Bürgermeisteramt Neunkirchen (Bez. Köln)
249 Dechange, Dr. R., Arzt
226 Dieckhoff, Gtsb., Gut Remschöß
506 Drebber, Dr., Arzt, Seelscheid
542 Evangel. Gemeindehaus Seelscheid
534 Evang. Pfarramt, Seelscheid
253 Faßbender, Jos., Transp., Haus 93
218 Fedder, Jos., Gemischtwr., Hatterscheid
251 Fielenbach, Frz., Gasth., Herkenrath. Mühle
507 Fischer, Wilh., Schmiede, Leienkreuz
307 Forthmann, Werner, Bauing., Winterscheid
296 Freistedt, Franz, Schreck
230 Fuchs, Wilh., Gastw., Ingersauelermühle
538 Gendarmerie-Posten Seelscheid
244 Giesen, Karl, Vers., Ad.-Hitler-Str. 90
543 Haas, Aug., Drescherei, Meisenbach
548 Haas, Paul, Gem.-Vorst., Dorf Seelscheid
291 Hauptmann, Joh., Obst u. Gemüse
286 Herchenbach, Franz, Sägewerk, Wiescheid.
232 Herchenbach, J., Hermerath 5.
320 Herchenbach, I., Eischeid
263 Herchenbach, Wilh., Getreide, Kohlen.
305 Honnef, Heinr., Gastwirt, Hauptstr. 75.
206 Honnef, Theod., Metzgerei u. Viehhdlg.
252 Hoß, Willi, Kfm., Wiescheid 36
326 Humbach, Fritz, Schriftsteller
533 Kathol. Pfarramt Seelscheid
516 Gebr. Kaufmann, Lederhdlg., Seelscheid
516 Kaufmann, Otto, Gastw., Seelscheid
501 Kaufmann Nf., Wilh., Dorf Seelscheid
508 Geschw. Kettwig, Gasthaus, Oberste Zeith 1.
537 Kirschbaum, Ernst, Tabakwr., Mohlscheid
552 Klein, Gust., Hufbeschlag, Oberste Zeith 9
292 Klein, H. I., Med.-Rat, Krahwinkel
262 Klein, Joh., Ackerer, Fuhrgesch., Pinn
514 Kleinmann, Wilh., Gastwirt, Seelscheid
547 Klink, Albert, Futtermittel, Hausen 8
203 Koll, Jos., Landw. Birken
502 Krämer, Hugo, Autotransp., Siefen
222 Krankenhaus.
212 Kreissparkasse Siegburg, Neunkirchen
512 Kreissparkasse Siegburg, Seelscheid
228 Kreuzer Josef, Althändler, Ohlert
545 Kruse & Weesbach, Drahtweberei, Seelscheid
277 Geschw. Küpper, Gasth. z. Post
269 Küpper, Jos., Getreide u. Mehl, Lüttersmühle
536 Küsgen, Hugo, Autovermietung, Hausen
217 Kurtenbach, Jos., Lederhdlg., Modewr.
264 Landw. Bezugs- u. Absatzgen. Eischeid
510 Lascheid, Jos., Klempnerei, Seelscheid
332 Lascheid, Wilh., Klempnerei u. Installation
544 Laufenberg, Alois, Metzger, Seelscheid
219 Ley, Wilh., Versich, Birkenfeld
541 Lindenberg, Gust., Gastw., Seelscheid
310 Mans, Heinr., Vertret. f. Getreide, Schreck
315 von Meer, Wilhelm, Kaplan
258 Minz, Jos., Gemischtwaren, Hauptstr. 26.
321 Müller, Heinr., Metzgerei u. Viehhdlg.
518 Naaf, Erich, Baumschulen, Kurtsiefen
513 NSDAP, Ortsgruppe Seelscheid
529 Nüßler, Walter, Friseur, Seelscheid, Zeithstr. 6
242 Oberdörster, K., Sattlerei
519 Oberhäuser, Heinr., Drogerie, Leienkreuz
333 Pfarramt Neunkirchen.
238 Pfarramt Winterscheid.
528 Pütz, Erw., Autobes., Leienkreuz, Zeithstr. 4
200 Reichspost
290 Reudenbach, Joh., Mitteldorf
523 Röttgen, Reinh., Landwirt, Heister.
308 RWE. Stromvers. Oberberg
527 Schauenberg, Erw, Vichagent, Zeithstr. 4
526 Schauenberg, O., Metzg., Seelscheid, Zeithstr.
535 Schmehl, Sigmund, Baugesch., Hausen
329 Schmitt, Jean, Elektro-Installationen
202 Schmitt, Johann, Bäckerei, Nr. 25
531 Schmitz, Heinr., Gasth. z. Zollhaus
225 Schönenberg, Th., Autoverm., Hauptstr. 27
298 Scholemann, Rob., Gasth., Wahnbachtal
515 Schwamborn, Joh., Gastw., Berg-Seelscheid 4
247 Sommerhäuser, Pet., Schmiedem., Hochhausen
207 Spar- u. Darlehnskasse Neunkirchen eGmnH
229 Stauf, Otto, Tiefbau, Pohlhausen 8
313 Stauf u. Schmidt, Möbelfbr., Wiescheid
268 Gebr. Steimel, Lohndrescherei Neuenhaus
317 Stommel, Joh. Wimar, Krautfabr., Straßen.
525 Stümper, Jos., Baumat., Oberheister
539 Stümper, Wilh., Getreide, Berg-Seelscheid
261 Walterscheid, Jos., Gasth. u. Fremdenheim
241 Walterscheid, Pet., Kohlen, Ingersauelermühle.
532 Wasser, Alb., Zimmerei, Seelscheid-Schmitt.
257 Weber, Joh., Trinkbranntweine, Wolperath 1
250 Weber, Peter, Gasth. z. Post, Neuenhaus
551 Weesbach, Hugo, Gärtnerei, Seelscheid
282 Geschw. Wiersberg, Gemischtwaren, Hauptstr.
524 Willms, Karl, Gastw., Berg-Seelscheid 6
227 Wirtzfeld, F. W., Viehh., Hauptstr. 2
246 Wirtzfeld, Fritz, Viehhdlg., Herkenr. Mühle
278 Wirtzfeld, J., Vieh, Wiescheid, Hauptstr. 22
267 Wolter, Pet., Huf- u. Wagenschmied

Neunkirchen b. Miltenberg (Bayern)

10 Gemeindeschwestern-Station Riedern
8 Gemeindeverwaltung, Ebenheid
7 Gutsverwaltung Umpfenbach
11 Konrad, Gustav, Sägewerk, Pfolbach
4 Löffler, Alois, Landw., Guggenberg.
9 Seifried, Alois, Landwirt, Ebenheid
1 Aug. Vollhardt, Söhne, Müllerei, Ottenmühle
3 Zeiler, Karl, Samenhdlg. Riedern, Ufr.
5 Zimmermann, Alois, Gaimühle

Neunkirchen (Niederdonau)

Neunkirchen in Niederdonau.
Kreisstadt mit 11000 Einwohnern, Verwaltungs- und Wirtschaftszentrum des Kreises. Schlüssel zum Rax-, Hohe Wand-, Schneeberg-, Semmering- und Wechselgebiet. Herrliche Umgebung, Oberschule, fünfklassige Hauptschule, Berufsschule, Volksschulen. Auskünfte: Verkehrsamt

114 Alberl-Filmtheater
Gustav-Dittrich-Straße 6

215 Alber, Dr. Bruno, Arzt, Heß. 1
66 Allgem. Klementar-Vers.-AG
38 Allgem. Ortskr.-Kasse, Holzplatz 3
147 Amtsgericht, TriesterStr. 18
189 Antonius, Dr. Erich, Medizinal-Rat, Primararzt d. chir. Abteil. Allg. öff. Krankenhaus, Neunkirchen/ND., Hamerlinggasse 13
52 Apotheke, Holzpl 8
185 Apotheke „Zur Madonna", WienerStr. 23
107 Arbeitsamt, Nebenstelle, Brabetzg. 3
109 Atzmüller, Hans, Gasth., WienerStr.8
36 Badener Molkereidepot, TriesterStr. 42
10 Bahnhof
84 Baschy, Wilhelm, Install., Gerichtsg. 6
130 Bauer, Karl, Holz, WinerStr. 6
167 Rud. u. Franz Bele, mech. Werkst., Lagerg. 11
211 Bergmann, Alex., Handschuhe, Hauptpl. 3
137 Berky, Josef, Uhrmacher, Ad.Hitler-Pl. 13
251 Berufsschule, RohrbacherStr.
46 Biewald, Julie, TriesterStr. 30
180 Biziste-Winkler, Gartenbaubetrieb, Blumenverkauf, Neunkirchen, WienerStr. 19
239 Blochberger, Frz., Tapezierer, TriesterStr. 9
302 Blümel, Marie, Schuhhaus, WienerStr. 21
79 Bocksrucker, K., Hafnermstr., Schießstättg. 29
111 L. Bornkessel u. M. Lueger, Fleischerei, Herreng. 5
264 Breiter, Alois, Möbel, TriesterStr. 12
186 Breiter, Franz, Ing., SchöllerStr. 8
213 Breiter, Johann, Tischlerei, DaneggerStr. 1
200 Brevillier-Urban, Werkssportverein
305 Bürger, A., Schlosser, WürflacherStr. 19
184 Bürger, Jos., Fahrräder, Bauvereinsg. 3
9 / 29 / 310 Der Bürgermeister der Kreisstadt des Semmeringkreises Neunkirchen in Niederdonau
92 Christ, Heinrich (Honig-Christ), Wachszieher, Konditor und Lebküchler, Wiener Straße 9, Postfach 32
140 Darrer, Hs., Akkumulatoren, TriesterStr. 19
223 Dercar, Otto, Gastwirt, Kircheng. 5
245 Deutsches Rotes Kreuz, Garteng. 2
65 Dolak, Dr. Klemens, R.-A., SchießSt.G. 31
120 Ders., Wohn., Ackerg. 15
293 Domnigg, Marianne, Lebensm., Hitlerplatz 10
270 Domnigg, Rich., Kfm., WienerStr. 22
49 Donner, J. E., Baustoffe, Hauptpl. 4
104 Drogerie Fellner, TriesterStr. 1
265 Dunkl, Jos., Metallwrfbr., Stockhammer-G. 1
17 Ehrenhöfer, Frz., Tierarzt, TriesterStr. 30a
103 Elektrizitätswerke
266 Enne, Math., Fleischerei, Bahnstr. 3
159 Esterer, Franz, Weinhandlung, Wermutweinhersteller, Beerenweinkellerei, Bestand seit 1881, Herrengasse 3
268 Evang. Pfarramt A. u. HB, Stockhammerg. 15
269 Fasan, Dr. Leo, Arzt, Talgasse 17
149 Fellhauer, Frz., Buchdruckerei, TriesterStr. 13
104 Lois Fellner's Söhne Drogerie, Farben-, Photo- und Radiohandel, Adolf-Hitler-Platz
116 Derselbe, Filiale, Bahnstraße 12
96 Feuerwehren, WienerStr. 15
12 Finanzamt, TriesterStr. 16
226 Flich u. Polly, Frz., Masch.-Haus, WienerStr. 36
75 Forstamt d. Reichsforstverw., TriesterStr. 40
157 Frühwirth, Em., Gartenbau, Mühlf.Str. 5
44 Fürsorgeamt, PeischingerStr. 15
224 Galaus & Luger, Auto u. Fahrr., WienerStr. 33
290 Gemeindeverband, StockhammerG. 23
22 Gendarmerieposten u. Kreis, TriesterStr. 84
190 Gersthofer, Frz., Steingewerkschaft, PeischingerStr. 33
175 Gesundheitsamt, Staatl., PleischingerStr. 15
295 Gissauer, Markus, Gemüsewr., Talg. 15
135 Glöckel, Wilh., Metallgießerei, Raglitz
122 Gmeindl, C., Kunstmühle, Schießstättg. 8
154 Graf, Marianne, MeranerG. 19
118 Gruber, M., Hebamme, WienerStr. 32

W. HAMBURGER
Papierhülsen- und Spulenfabrik,
Neunkirchen, Niederdonau
Fabriksgasse **Fernruf 16**

234 Hammer, Oskar, Vertreter, Wiener Str. 20
88 Hauer, Adolf, Bäckermstr., J.-Wenisch-G. 14
121 Hauer, Fritz, Kaffee, Fabriksg. 9
218 Hauptschule f. Knaben, Schulg. 4
73 Hecht, Wollwarenfbr., Aug. 22
243 Helget, Hans, Beamter, Brevilliereg. 7
198 Herbst & Seidl, Eisenwaren- u. Maschinenhandlung, WienerStr. 15–17
237 Herle, Roman, Werkluftsch.-Bearb., Hamerlingg. 16
112 Hirsch, Alb., Kfm., Hauptplatz 12
156 Hirsch, Roman, Ing., Radiohaus. Fabriksg. 5
100 Hochhauser, Hs., Kfm., Hamerlingg. 13
163 Hochmiller, Dr. Gust., Tierarzt, Schubertstr. 34
63 Höller, Anton, Gastwirt, TriesterStr. 49
178 Hofer, Mich., Delikatessen, WienerStr. 38
53 Hopf, Karl, Kfm., Schreckg. 3
143 Hotel Schuberthof, Bahnstr. 22
33 Jagersberger, Jos., Hotel, TriesterStr. 6
209 Jarosch, F., Taxiauto. Jos.Wenisch-G. 2
133 Anton Johann, Kurz- u. Galanteriewaren, Adolf-Hitler-Platz 3
99 Johann, Felix, Gasthaus, Bahnstr. 1
99 Johann, Frz., Fahrzeuge, WienerStr. 52
77 Just, Hans, Schlosserei, Brabetzg. 15
98 Kaffee-Restaurant Hauschka, Seebenst.Str. 7
37 Kappel, Jos., Fleischerei, Talg. 4
41 Karlhuber, Hs., Delikatessen, Fabriksg. 17
76 Kattinger, Fritz, Ing., Werksg. 15
20 Kattinger, Gg., Baumeister
236 Katzer, Vikt., Tischlerei, Rohrb.Str. 30
235 Kerschhofer, Jos., Bäckerei, Brevill.G. 4
155 Kettenfabrik Johann Rusch & Söhne
158 Johann Kirner Alteisen u. Altmetalle, Ständiges Lager von Transmissionen und Maschinen, Rohprodukte, Neunkirchen, Blätterstr. 19
95 Klettenhammer, Joh., Delikatessen, Wiener Straße 16
47 Klösterer, Maria, Kaffee, Hauptpl. 6
204 Kneiss, Josef, Schuldir., PeischingerStr. 13
113 Koblmüller, Karl, Kurzwaren, WienerStr. 1
90 König, Dr. Wilh., Arzt, Brevill.G. 18
273 Konrad, Friedr., Oberpostmstr., Postg. 4
217 Konsum- u. Spargenossenschaft „Schwarzatal" rGmbH, Fabriksg. 7
32 Koppel & Co. Maschinenfabr., Bahnstr. 38
28 Krankenhaus, Allg., PeischingerStr. 19
69 Krausler, Jos., Delikatessen, Postg. 1
34 Kreditbank f. Handel u. Gewerbe
212 Kreisbauernschaft, Rohrb.Str. 1a
124 Kreishandwerkerschaft. Holzplatz 6
44 Kreisjugendamt, PleischingerStr. 15
89 Kreiskasse, Garteng. 2
59 Kremmel, Rud., Stand.-Führ., Schubertstr. 27
60 Kreutzer, Ladisl., Dr., Fabriksg. 11
174 Kristalleiswerk Ofenbock
56 Kropf, Rudolf, Tierarzt, Peisch.Str. 9
249 Kudernatsch, Dr. Fr., Zahnarzt, Hitlerpl. 11
54 v.Kutscha-Lissberg, Dr. med., Alleeg. 3
89 Landesberufsvormundschaft, Garteng. 2
289 Landesversicherungsanst., Wien, Holzplatz 3
238 Landgraf, Wilhelm, Dir., TriesterStr. 40
8 Landrat d. Kreises Neunkirchen
192 Landstraßenaufsicht, Schubertstr. 15
193 Landw. Genossenschaft für Wr. Neustadt-Neunkirchen rGmbH, Lokalbahnhof
272 Lechner, Joh., Kaufm., WienerStr. 15
162 Leichenbestattung, J. Lotka, Herreng. 10
105 Leichenbestattung, Städt., Holzpl. 4/6
13 Leitha-Fischa Wasserwerksverein, Schleusenwächterhaus, Peisching
210 Leitner, Karl, Rundfunkgeräte, Herreng. 13
168 Liesinger, Bierdepot, Rohrb.Str. 1
214 Lindl, Fr. P., Ingen., Zeile 34
262 Linshahn, Joh., Gastwirt, Holzpl. 1
241 Löbel's Nf., J., Spielwr., Fabrikg. 1
152 Löffner, Frz., Autotaxi, Rohrb.Str. 35
219 Loitzl, Rud., Autobetrieb, Mühlf.Str. 15
275 Lorber, Viktor, Ing., Stroblg. 1
162 Josef Lotka Bestattungsanstalt zum Frieden, Triester Str. 7
51 Lutter, Käthe, WürflacherStr. 25
292 Fritz u. Minna, Lybal, Schreckg. 29
301 Mädchen Hauptschule, Fabriksg. 8
161 J. Mally & Co., Keksfabr., Herreng. 7
161 Mally, Johann, Bäckerei, Neunkirchen (Niederdonau), Herrengasse 7
228 Mally, F. J., Modenhaus, Herrengasse 1
67 Mayer, Karl, Major, Aug. 20
206 Mayerhofer, Joh., Schlosserei, Tempelg. 31
126 Hans Mayer's Wwe., Inh. Elise u. Alois Haberler, Eisenhandlung, Triester Str. 11
255 Megyesi, Hans, Gastwirt, Mühlg. 5
182 Julius Meinl AG, Kaffee, WienerStr. 12
227 Mittermann, Frz., Installation, TriesterStr. 8
36 Molkerei Baden, TriesterStr. 42
58 Mühlberger, Rich., Buchdruckerei, Brevill.G. 3
304 Mühlfeldschule, Mühlfeldstr. 4
30 Nemetz, Dr. Jos., Elektr. Zentrale 2
244 Neuner, Alb., Schmiede, TriesterStr. 34
2 Neunkirchner Druckfabr. AG
141 Neunkirchner, Harzprodukte, Freiligrathg. 3

Neunkirchener Volksbank für Handel u. Gewerbe e. Gen. m. b. H.
Neunkirchen (Niederdonau)
Herrengasse 15. Fernsprecher **34**

45 Notariat, Dr. Fr. Zaleisky, Fabriksg. 4
133 Nowak, Ed., Baustoffe, Kirchenpl. 10
101 Nowy, Frz., Seilerei, TriesterStr. 19
222 NSDAP Kreisleitung, TriesterStr. 52
179 Ortsgr. Neunkirchen West, WienerStr. 52
187 NSV.-Kreisleitung, TriesterStr. 50
221 Kreiswalt. DAF., WienerStr. 32
177 SA.-Dienstst., Hitlerpl. 2
205 NSKK.-Motorsturm 31/16 197, WienerStr. 4
203 Kreis-Frauenschaft, WienerStr. 52
61 NSV.-Kindertagesstätte, Fabrikg. 16

174 Ofenböck, Frz., Kfm., Rohrb.Str. 8
74 Passecker's Weinstüberl, Fabriksg. 19
303 Paulhardt, Hans, Kfm., WienerStr. 18
150 Paur, Frz., Glaserei, TriesterStr. 13
31 Paur, Joh., Kaufmannshaus, Hauptpl. 8
151 Paur, Marianne, Schwang 4
127 Pehofer, Frz., Gastwirt, Hauptpl. 11
196 Pekar, Hanns, Ing., Raimundsweg 3
62 Pelzöder, Leo, Eis, Pestalozzig. 9
106 Pfarramt, Röm.-kath.
210 Photohandlg. Leitner, Herreng. 13
148 Pirzl, Ernst, Delikatessen, Gerichtsg. 4

216 Platzer, Franz, Kürschner, WienerStr. 27
40 Podstensky, A., Seilerei, TriesterStr. 29
57 Poltl, J. B., Adolf-Hitler-Platz 7
78 Postl, Frz., Weingroßhdlg., TriesterStr. 24
7 Pottendorfer Spinnerei u. Felixdorfer Weberei A.-G., Rohrbach, Post- und Bahnstation Neunkirchen, N.D.
42 Pruckmayr, Felix, Kunstmühle, Peisching
261 Purt, Gust., Kunstdünger, TriesterStr. 20
94 Rath, Frz., Gastwirt, Triester Str. 37
281 Reichspost
279 Reichsstelle für Getreide, Futtermittel und sonstige landwirtschaftliche Erzeugnisse, Geschäftsabteilung, Reichslagerhalle
171 Reischl, Otto, Bäckerei, Talgasse 10
132 Reithmeyer, R., Buchhdlg., Ad.Hitler-Pl. 5
201 Reithofer, Joh., Tapezierer, TriesterStr. 65
11 Rettenbacher, Jos., Schwanhof
48 Riegler, Johann, Zimmermstr., Ackerg. 20
108 Riegler, Josef, Fleischerei, WienerStr. 18
153 Rottensteiner, Ignaz, Kfm., Krimingerg. 10
250 Rottensteiner, Karl, Lederwr., WienerStr. 54
155 Joh. Rusch & Söhne, Kettenfbr., Werksg. 6
173 Scharfy, Karl, Fleischerei, Rohrb.Str. 4 b 3
35 Schedy, Anton, Moden, Kircheng. 1
254 Schefzik, Karl, Delikatessen, Maurerg. 11
138 Schilowsky, R. A., Futtermittel, Rohrb.Str.
125 Schindl, R., Altes Brauhaus, Hitlerpl. 14
32 W. Schimitz Maschinenfabrik, Neunkirchen N.-D.
181 Schindler, Joh., Dachd.-Mstr., Schwemmg. 10
83 Schlederer, Joh., Auto-Repar., Urbang. 3
225 Schnabel, Dr. J., Arzt, TriesterStr. 15
87 Schneider, Dr. Joh., Arzt, Aigneng. 10
14 Schoeller-Bleckmann, Stahlwerke AG, Ternitz
1 Schrauben- u. Schmiedewarenfbr.,AG Brevillier & Co., u. A. Urban & Söhne
176 Schwaller, Jos., Dachd.-Mstr., Spiegelg. 29
207 Schwammerlin, Leopold, Maler u. Anstreicher, Bogeng. 7
231 Brüder Schwarz Lastentransporte, Neunkirchen, Lorenzergasse 12
297 Schwarz, Marie, Sägewerk, Peischingasse 110
102 Schwarzer Martin, Gasthof, Bahnstr. 36
6 Friedrich Schwarzott Speditionsgeschäft, Lastautotransporte, Triester Straße 17
202 Schwechater Bierlager, Fabrikstr. 1
164 Schwendenwein, Florian, Schlosserei, Rohrb. Straße 18
258 Seehakl jr., Frz., Tischlerei, Weinf.G. 6
257 Seehakl, Fr., Möbel, WienerStr. 31
96 Seidl, Leop., Hutmacher, WienerStr. 15
55 Seidl's Nf., Marie, Damenmoden, Schießtättg.5
3 „Semperit" Oesterreichisch-amerikanische Gummiwerke A.G.
123 Singer, Ferd., Holzhandlung in Neunkirchen, Ramplacher Str. 14
... Derselbe, Sägewerk u. Faßfabrik in Gloggnitz, Hauptstr. 66. Fspr. 72
300 Siretean, Dr. K., Landrat, Dittr.Str. 8
81 Slawitz, Rud., Gasthaus, Rohrb.Str. 64
18 Smolei, Dr. L., R.-A., TriesterStr. 15
256 Sommer, Rom., Kurzwr., Fabriksg. 10
27 Sparkasse in Neunkirchen, Ad.Hitler-Pl. 2
26 Spitaler, Paul, Wäsche, Herreng. 12
296 Staatliche Oberschule f. Jungen, Schulg. 2
9 Stadtamt Neunkirchen in Niederdonau
172 Roman Stalla jun. früher Roman Stalla sen., Konditorei — Kaffee und Zuckerwarenerzeugung, Rohrbacher Straße 1 a
246 Stalla, Rud., Konditorei, Hitlerpl. 10
208 Stallner, Joh., Ing., Stockhammerg. 11
115 Stangl, Andr., Fleischerei, TriesterStr. 4
277 J. Steinberger u. J. Zeisky, Obst, Eltzg. 5
70 Steindl, Frz., Sägewerk, Fabriksg. 6
166 Steirische Wasserkraft- und Elektrizitäts-Aktiengesellschaft, Umspannwerk in Ternitz bei Neunkirchen (Niederdonau)
136 Stelzer, Joh., Glaserei, Hauptplatz 13
139 Stix, Karl, Schuhfabrik, WienerStr. 19
131 Stowasser, Karl, Fleischerei, Hauptpl. 10
294 Stramitzer, Karl, Ing., Raimundweg 3
188 Strodl, R., Fahrräder, WienerStr. 3
263 Strubl, Lina, Frau, Klostergasse 1
24 Taschler, Felix, Klempnerei, TriesterStr. 38
183 Theater-Lichtspiele, TriesterStr. 30
199 Tisch, Johann, Glaserei, Holzpl. 2
260 Trimmel, Friedr., Baumstr., Ad.-Hitler-Pl. 10

Josef Trimmel NEUNKIRCHEN Herrengasse 15, Fernruf 50
Farben - Lacke - Pinsel - Samen - Mineralwässer - Benzin und Oele

145 Ungersböck, A., Sägewerk, TriesterStr. 48
25 / 144 „Vauko" Großhandelsgesellschaft Landgraf & Co.
3 Vereinigte Gummiwarenfabriken, Wimpassing
15 Verein, Papier- u. Ultramarinfbr.
129 Völkerer, Leop., Restaurant, Kircheng. 3
299 Vogelsang, Leop., Restaur., Kircheng. 3
230 Wehrmacht; Wehrmeldeamt, Schoellerstr. 3
248 Dies., Heeresverpflegungshauptamt Wien
85 Weidinger & Resch, Auto-Reparat., Wiener Straße 43a
191 Weißensteiner, R., Bäckerei, Steggasse 1
135 Weller, Anton, Bäckerei, Schreckg. 20
23 Wenisch, Dr. J., R.-A., Ad.Hitler-Pl. 12
43 Ders., Wohn., Badhaussteig 3
146 Wieser, Joh., Fleischerei, Rohrb.Str. 54
66 Wilhelm, Frz., Inspektor, Rohrb.Str. 6
240 Wimmer, Jos., Verwalter, Herreng. 16
15 Winterling, Dr. Albin, Dir., Talg. 13
245 Wirtschaftsamt, Gartengasse 2
82 Woltron, Engelb., Kaufmann, Rohrb.Str.
68 Zaunschirm, Dr. H., Arzt, TriesterStr. 34
195 Zeh, Louis, Gerichtsgasse 1
267 Zeidler & Wimmel, Steinbruch, Rohrbach
197 Zentral-Lichtspiele, Gerichtsgasse 12
64 Zollamt, PeischingerStr. 27
169 Zwins, Jos., Bierniederlage, Burgenl.G. 10
160 Zwinz, Franz, Maschinenbau, Beethoveng. 4

Neunkirchen (Saar) [Saarland]

☛ *Evb* = Elversberg b. Neunkirchen (Saar)
Hei = Heiligenwald b. Neunkirchen (Saar)
Hg = Hangard (üb. Neunkirchen/Saar)
Ko = Neunkirchen (Saar)-Kohlhof
Ldsw = Neunkirchen (Saar)-Landsweiler
Ow = Neunkirchen(Saar)-Ottweiler
Schi = Schiffweiler b. Neunkirchen (Saar)
Sin = Neunkirchen (Saar)-Sinnerthal
Sp = Spiesen (Saar)
Wbk = Wiebelskirchen (Saar)
Wsw = Neunkirchen-Wellesweiler

2515 Abel, K., Gutspächter, Baltersbacherhof
2815 Ackermann, K., Fleischwr., Wellesw.Str. 232
5485 Adams, H., Metzgerm., *Schi* Ad.Hitler-Str. 47
5493 Adams, Rich., Bier, *Ldsw* Geißbr.Str. 31
2704 Adler, Autodienst, Karlstr. 2
2911 Adt, Dr., Arzt, Roonstr. 8
2714 Agne, C., Bäckerei, Café, Schillerstr. 2
2055 Albert, F., Hochbau, Industriebau, Eisenbetonbau, Tiefbau, Kuchenbergstraße 2
3070 Albus, Erich, Versich., Str.d.13.Jan. 8
2641 Albus, H., Schirme, Str.d.13.Jan. 8
2655 Allianz u. Stuttg. Versich. AG, SpieserStr. 43
2598 Alsfasser, J., Holzhdlg., Wellesw.Str. 210
2368 Alte Apotheke Inh. Adolf Roth, Neunkirchen (Saar) Straße des 13. Januar Nr. 16
2662 Altmeier, J., Eisen, Schwebelstr. 16
3046 Amt f. Arbeit u. Wohlf., Gasstr. 1
3023 Amtsgericht.
5866 Amtsgericht Ottweiler, Linxw.Str.
2698 Andres Nf., Aug., Särg , Str.d.13.Jan. 39
2955 Angelstein, Herm., Autobetrieb, Wellsw.Str.
2467 Anlauf, Alfr., Malermstr., v.Epp-Str. 7
2719 Annaheim, Schwesternhaus, Am Nordufer
2329 Apotheke, Adler-, A. Weiß, Zweibr.Str. 24
5847 Apotheke, Adler-, Ottweiler
2368 Apotheke, Alte, Str.d.13.Jan. 16
2282 Apotheke, Bahnhofs-, Ad.Hitler-Str. 10
2657 Apotheke, Germania-, Marktstr. 16
2575 Apotheke, Glückauf-, Langenstrichstr. 70
7030 Apotheke, Glückauf-, *Evb* H.Göring-Str. 6
2115 Apotheke, Glückauf-, Wiebelskirchen
5572 Apotheke Walt. Hintze, Heiligenwald
5473 Apotheke in Schiffweiler-Landsweiler
2913 Appel, Alex, Malermstr., Adlerstr. 25
2560 Appel, E., Schrein., *Wbk* Wilhelmsh.Str. 31
3042 Aprill, Karl, Bäckerei, Langenstrichstr. 12
2048 Arbeitsamt Neunkirchen, Falkenst.Str. 24
2768 Arnold, A., Herrenmode, Str. d. 13. J. 5
2019 Asmus, A., Gerichtsvollz., Steinwaldstr. 10
5821 Astra-Theater, *Ow*Ad.Hitler-Str. 41
2155 Au, Karl, Versich., Str.d.13.Jan. 17
2966 Augustin, J. P., Verputz, *Wbk* Homb.Str. 18
2429 Auner, Aenne, Damenhüte, Ad.Hitler-Str. 9
2750 Auto-Industr., GmbH, Ad.Hitler-Str. 34
2878 Avemann, Otto, Vertr., H.Göring-Str. 41
2770 Bach, Fritz, Fbr.Bes., Göbenstr. 6
2306 Bach, Jakob, Gastw., Scheibterrasse
2369 Bach, O., Zimmerei, *Wbk* Ostertalstr. 16
5761 Bacher, Wilh., Vertr., *Ow* Linxw.Str. 26
5765 Back, H., Eisenwr., *Ow* Ad.Hitler-Str. 23
5491 Backes, A., Taxameterb., *Schi* Schulstr. 6
5537 Backes, M., Schneiderei, *Ldsw* Kirchenpf. 14
2630 Bäcker & Blum, Autorepar., *Wbk* Wilhelmsh. Straße 11
5788 Bäckerinnung d. Kreis. Ottweiler
5814 Bahnhofsgaststt. Ottweiler
3078 Baier, E., Abbrüche, Schwebelstr. 30
2950 Barmer Ersatzkasse, Gerichtstr. 11
7191 Barth, P., Autotransp., *Evb* Friedr.Str. 62
2749 Bauer, Alb., NSRL., Andreasstr. 26
2316 Bauer, Alfr., Bierverl., Kuchenb.Str. 12
2309 Bauer, Gust., Plattenlager, U.Markt 7
7187 Bauer, R., Elektrot., *Evb* Ad.Hitler-Str. 13
7031 Bauer, W., Schornsteinf., *Evb* Friedr.Str. 26
2385 Bauer u. Co, GmbH, Wollwr., Schreckstr. 19
2079 Baum, H., Kfm., Haspelstr. 21
5782 Baum, Ph., Drogerie, *Ow* Schloßpl. 3
2471 Baumann, F., Handelsschule,H.Göring-Str. 25
2325 Baus, Friedr., Gartenbau, Hermannstr. 51
2181 Baus, Peter, Manuf.-W., Zweibr.Str. 45
2939 Bautz, Aug., Rechtsbeist., v.Epp-Str. 12
2684 Bayer, Loni, Kronprinzenstr. 61
5480 Beck, Josef, Lebensm., *Hei* Ad.Hitler-Str. 22
5790 Becker, A., Dentistin, *Ow* Bhfstr. 13
5884 Becker, Dr. A., Tierarzt, *Ow* Schlachthof
3082 Becker, Arth., Amtsvorst., Vogelstr. 4
2961 Becker, Eugen, Bäckerei, Talstr. 21
2728 Becker, Fritz, Autotransp., Lindenstr. 8
5867 Becker, H., Lebensm., *Ow* Hansenstr. 2
(5790) Becker, Dr. H., Zahnarzt, *Ow* Bhfstr. 13
2917 Becker, Jul., Steuerbüro, Ad.Hitler-Str. 46
7179 Becker, Karl, Autotransp., *Sp* Hitlerstr. 51
2793 Becker, Ludwig, Dachdecker, Irrg.Str. 4
2623 Becker, O., Dachdeck., *Wbk* Höh 9
5598 Becker, Ww. N., Obst, *Ldsw* Heinestr. 5
2702 Becker, W., Lebensm., Wellesw.Str. 110
2474 Beerdigungsinstitut „Pietät", Neunkirchen (Saar), Haspelstraße
2788 Beine, Alfr., Schreibwr., v.Epp-Str. 4
2232 Beine, Alfr., Schreibwr., Wellesw.Str. 12
5528 Beister, F., Textilwr., *Schi* Kirchhofstr. 2
2944 Below, Otto, Lebensm., Ad.Hitler-Str. 42
2437 Bender, Karl, Gastw., Langenstrichstr. 60
2253 Benoist, Jul., Bäckerei, Steinwaldstr. 70.
5788 Benoist, J., Bäckerei, *Ow* Gäßl.Str. 22
2177 Benz, Wilhelm, Metzgerei, Wellesweilerstr. 7.
2392 Bergdolt, Milli, Pr.Heinr.Str. 16
2509 Bergem, Theo, Tresorfbr., Langenstrichstr. 8
2654 Bergmann, Fr., Lederhdlg., Str.d.13.Jan. 14
2571 Bernbeck, Dr. H., R.-A., Gerichtsstr. 11
2811 Berne, Jakob, Versich., Hohenzollernstr. 6.
2319 Bertossi, Eng., Bauuntern., Wellesw.Str. 70
2904 Bertram, Eiskaffee, Hospitalstr. 2
3007 Ders., Wohn., Hospitalstr. 2
2396 Berufskrankenkasse d. Kaufmannsgehilfen u. weibl. Angestellten
5771 Berufsschule Ottweiler, Reichersw.W. 1
2417 Besenroth, Chr., Milch, Johannesstr. 19
5706 Bettinger, H., Wagnerm., *Ow* Hansenstr. 7
7049 Bettinger, W., Fichtenwirtschaft, *Ewb* Adolf-Hitler-Str. 2
2534 Bez.-Monteur d. Städt. Elektr.-Werkes, *Wbk* Bürckelstr. 18
5556 Bez.-Berufsschule, *Schi* Klosterstr. 7a
5482 Bickelmann, Adolf, Metzgerei, Heiligenwald.
2943 Biegel, J., Obst, *Wbk* Str. d. 13. J. 20
5531 Biehl, Andr., Schreinerei, *Schi* Hitlerstr. 10
5449 Biehl Ww. A., Landw.Prod., *Schi* Hitlerstr. 8
2192 Biehl, Hch., Landesprod., Karlstr. 44
5546 Biehl, Henny, Sattlerei, *Schi* Ad.Hitler-Str. 5
5418 Biehl, Konrad, Bierniederlage, Reden.
2434 Biehl, Peter, Bäck., Kuchenb.Str. 14
2852 Biehl, Rich., Baugesch., *Wsw* Richth.Str. 8
5734 Bischoff, Klara, Abdeck., *Ow* Ziegelberg
2676 Bitsch, Daniel, Obermstr., Lindenstr. 7
2566 Bitsch, W., Dachd., Wellesweilerstr. 31
5784 Bittel, Ludw., Zimmerei, *Ow* Hindenb.Str. 120
5833 Bläs, Nik., Gasthaus, *Ow* Ad.Hitler-Str. 17
2928 Blank, K., Ing., *Wbk* Wilhelmsh.Str. 31
2838 Blees, Karl, Rohprod., Goethestr. 5
2387 Bleymehl, F., Bauuntern., *Wbk* Hdbg.Str. 23
2037 Blies-Garage GmbH, Wellesweilerstr. 80
2496 Blum, Albert, Mühle, Wiebelskirchen
2869 Blumenhalle Neunkirchen, Ad.Hitler-Str. 31
7132 Bock, Gust., Schrein., *Sp* Martinstr. 16
5437 Bodländer, O., Dachd., *Ldsw* K.Wilh.Str. 14
2083 Boltz, E., Gasth., Prinz-Heinrich-Str. 42
2773 Bonengel, Else, Krankenhausbedarf, *Wbk* Stauch 31
2730 Bonner, M., Dentist, Ad.Hitler-Str. 12
7124 Borgard, P., Autotransp., *Sp* Wilh.Str. 78
2854 Borussia, V.f.B., Str. d. 13. J. 26
2098 Borussiaheim, Sportpl., Ellenfeld
5465 Bosel, Georg, Bier, *Schi* Kirchstr. 1
5522 Bosel, Toni, Bier, *Schi* Kirchstr. 1
7152 Boslet, F., Buchhandl., *Sp* Ad.Hitler-Str. 129
5430 Bost, Karl, Install., Schiffweiler
2252 Boussonville, R., Metzg., Pl. d. Dtsch. Fr. 1
2857 Brandel, Heinz, Optik, Ad.Hitlerstr. 36
5778 Braun, Ad., Frisör, *Ow* Hansenstr. 18
5502 Braun, C., Radio, *Schi* Ad.Hitler-Str. 22
5424 Braun, Heinr., Metzgerei, *Ldsw* 1
2280 Braun, Wilh., Schneiderm., Langenstr.Str. 43
2428 Braunberger, A., Drog., Ad.Hitler-Str. 33
3050 Brehm, Emil, Bekleidung, a. Stummdenkmal
2474 Breit, H., Beerdigungsinst., Haspelstr.
7034 Breit, P., Rendant, *Sp* Weddigenstr. 18
3038 Brendow, Hans, Ob.-Ing., H.Göring-Str. 21
5795 Brenner, Adolf, Schloss., *Ow* Hindenb.Str. 33
5744 Brenner, F., Metzgerei, *Ow* Klosterstr. 4
5785 Brenner, Otto, Bäcker, *Ow* Pl. d. Dt. Fr. 14
2731 Brenner, Walt., Viehagent., Waldwiesen 5
2213 Brill, Kurt, Feinbäckerei, Zweibrück.Str. 37
5523 P. u. M. Brill, Rosenschau, *Schi* Bergstr. 55
2588 Brincour, Ferd., Photogr., Ad.Hitler-Str. 46
2804 Brincour sen., Rob., Photogr., Ad.Hitler-Str 36
2885 Brockmann-Mailänder, D.-Hüte, Hitlerstr. 31
2353 Brocker, Jakob, Obst- u. Gemüsegroßhandel, -Wellesweiler, Mackensenstr. 83
2448 Brocker, Jak., Obst, Langenstrichstr.
2409 Bröcker, Otto, Leder, Ad.Hitler-Str. 35
2777 Bröcker, Otto, Leder, Königstr. 7
2720 Brück, Ernst, Archit., Roonstr. 4.
2338 Brück, Fritz, Rektor, Siedlg. Haus Furpach Ludwigsthaler Weg
7102 Buchheit, Fr., Metzgerei, Spiesen
2931 Bügler, Aug., Fuhrbetr., Bismarckstr. 36
2881 Bürgerbräu, Restaur., Ad.Hitler-Str. 50
2559 Bürgermeister Hangard
5442 Bürgermeister Heiligenwald
5408 Bürgermeister Landsweiler-Reden, Saar 1
5597 Bürgermeisteramt Illingen
5720 Bürgermeisteramt Ottweiler
5570 Bürgermeisteramt Schiffweiler
7005 Bürgermeisteramt Spiesen-Elversberg
5596 Bürgermeisteramt Wemmetsweiler
2051 Bürgermeister Wiebelskirchen
2884 Büttner, Notar, Stummstr. 2
7141 Büttner, H., Dentist, *Evb* am Hirschberg 10
2378 Buhles, Kurt, Bäckerei, Falkenst.Str. 16
2670 Bumb-Zender, Moltkestr. 23
2173 Bund, K., Gastw., *Wbk* Prälat-Schütz-Str. 37
5464 Bungert, N., Bäckerei, *Ldsw* K.Wilh.Str. 59
2666 Burgemeister, W., Bäckerei, *Wbk* Wilhelmsh. Straße 61
2703 Burgkeller-Restaurant, Pl.d.Dtsch.Front 4
5824 Burger, Martin, *Ow* Wilhelmsteich
2150 Burkhardt, W., Drog., *Wsw* Mackensenstr. 40
2425 Buschbacher, Kathar., Gasth., Schloßstr. 25
2918 Butz, Wilh., Rektor, U.a.Steinwald 50
2678 Café Astoria, Wellesweilerstr. 20
2133 Café Brenner, Zweibrückerstr. 11
2470 Café Eichenauer, Stummstr. 10
2895 Café Hamburger, Str.d.13.Jan. 15
2271 Café Kaul, Str. d. 13. Jan. 34
2320 Café Kiesgen, Ad.Hitler-Str. 38
2769 Café Pfeiffer, *Wbk* Ad.Hitler-Str. 1
7012 Café Schaum, *Evb* H.Göring-Str. 9
2787 Café Schillo, Langenstrichstr. 47
3048 Café Schmitt, Julius-Schreck-Str. 2
5746 Café Schneider, *Ow* Ad.Hitler-Str. 30
2170 Café Schnitzler, Stummstr. 15
2772 Café Sick, Pl. d. Dtsch. Front 3
2581 Cafe „Vomwalde", Konditorei, Neunkirchen (Saar), Ad.-Hitler-Str. 5
7178 Café Waldeck, Inh. Kleemann, Spiesen
2995 Caritasverband, Pl. d. Dtsch. Front 2
2468 Caspart, Herm., Korsettfbr., Heizengasse 1
3067 Chem. Fbr. Gebr. Dr. Neu GmbH, Wellesw. Straße 69
2457 Chem. Werke Albert, Thomasmehlmahlwerk, Wiebelskirchen
2146 Christmann, E., Radio, Wellesw.Str. 9
2681 Citrolafbr., W. Diesel, Forststr. 8
5577 Clausius, L., Steiger, *Sin* Redener Str. 25
2830 Clemens, Staatl. Lott.-Einnahme, Hohlstr. 8
2861 Cloß, O., Baugesch., *Wbk* Wilhelmsh.Str. 27
2969 Cloß, Willi, Bier, *Wbk* Gartenstr. 7
5587 F. J. Collin AG, Kokereienbau, Reden
2165 Collisy, Kies, Reden, Saarbr.Str. 179
2495 Connor, Dr., Facharzt, Gustloffstr. 24
2555 Conrad, K. W., Vertr., Kais, Wilh.Str. 41
2546 Corona Lichtspiele GmbH, Ad.Hitler-Str. 47
2805 Crefelder Seidenhaus, Ad.Hitler-Str. 52
2657 Cremer, Kurt, Apoth., Str.d.13.Jan. 63
2597 Cronau, Hch., Baugeschäft, Hindenb.Str. 1
2616 Cußler, H., Photohaus, Wellesweilerstr. 1
2011 Danco, Dr., Augenarzt, Vogelstr. 11
2578 Daum, Dr. Arnold, Zahnarzt, Stummstr. 13
5446 Daum, H., Lebensm., *Ldsw* Str.d.13.Jan. 20
2398 Debus, K., Schneiderei, Schillerstr. 7
2298 Deckmann, E., Gärtnerei, Str.d.13.Jan. 10
2116 De Maddalena, J., Baugesch., *Wbk* Roonstr.
2187 Dengler, R., Goldschmied, Ad.Hitler-Str. 45
2440 Denny, Willy, Transporte, Ad.Hitler-Str. 26
2071 Derousseaux, W., Lichtrepar., Goethestr. 5
2041 Deutsche Bank, Zweigstelle, v.Eppstr. 22
2522 Deutscher Verlag, H.Göring-Str. 5
2813 Deutsches Frauenwerk, W.Gustloffstr. 19
2880 Diedlé, Carl, Buchbind., Wellesw.Str. 22
2156 Didié, Jak., Buchhdlg., Pl.d.Dtsch.Front
5578 Didier-Kogag-Hinselmann, Baustelle Grube Reden
5506 Didion, J., Geschäftsf., *Schi* Friedh.Str. 14
2024 Diehl, Karl, Frisör, am Hptbhf.
7173 Diener, O., Metzger, *Sp* Ad.Hitler-Str. 112
5812 Diesel, F., Taxam.Betr., *Ow* Schloßpl. 3
5863 Diesel, Otto, Polsterei, *Ow* Hdbg.Str. 92
2322 Dietrich, Gust., Uhren, Wellesweilerstr. 14
2544 Dietrich, Karl, Immobilien, Hypotheken, Goethestr. 2
2145 Dietrich, Karl, Papierwr., Moltkestr. 8
2307 Dietrich, Ww. Valt., Kol.Wr., Im Schwebel 11
2489 Dietz, E., Prokurist, Jos.Bürckelstr. 28
2502 Dietz, Dr., R.-A., W.Gustloffstr. 7
2659 Dietz, Otto, Metzgerei, Wellesweilerstr. 58.
5557 Dietze, Dir., *Ldsw* Bildst.Str. 12
2962 Dilla, W., Apotheker, *Wbk* Habgstr. 28
5445 Dörr, Ww. J., Eisen, *Ldsw* K.Wilh.Str. 46
2303 Dörr, Jos., Bierverlag, Grabenstr. 11
5433 Dörr, Nik., Autobetr., *Schi* Hohlstr. 12
5871 Dörrenbächer, Jakob, Wirtschaft, Mainzweil., Deutschh.Haus 14
2045 Donauer, Dr. H., Arzt, Gustloffstr. 22
2989 Derselbe, Wohnung, Spieserstr. 57
2661 Dornes, Fritz, Bäckerei, Johannesstr. 21
2781 Dreher, L., Malermeister, Marktstr. 12
2321 Drehmer jr., Fr., Vertr.. Ad.Hitlerstr. 19
7126 Drogerie, Kiekeritz, *Evb* Ad.Hitler-Str. 1
2137 Drumm sen., Jak., Maler, Karlstr. 22
2357 Drumm, O., Malermstr., Königstr. 3
7156 Drunzer, Fr., Kaufhaus, *Sp* Ad.Hitlerstr. 98
2776 Dülken, Fr., Liköre, Str. d. 13.Jan. 58
2680 Düppre, Johann, Möbelhandlung und Tischlerei, Adolf-Hitler-Straße 44
2586 Düpré, A., Autotransp., Str.d.13.Jan. 50
7016 Düpré, Alois, Modenwr., *Evb* Hochstr. 2
2667 Düpré, Jos., Hdlsvertr., Adlerstr. 13
3044 Düpré, K., Gasth., Furpach, V. Birkum 1
5523 Düppre, P., Gew.-Lehr., *Schi* Mühlenstr. 2
2114 Dürrschnabel, H., Metzgerei, Bism.Str. 47
5741 Dulz, M., Feilenfabr., *Ow* Sauerm.Str. 12
3027 Duntze, Cäsar, Schuhmacher, Wellesw.Str. 14
7159 Gebr. Dusemund, Schneiderei, *Sp* Marktstr. 18
2819 Duttlinger, H., Gasth., Wiesmannstr. 8
2248 Eberle, Konrad, Bekleidg., Marktstr. 17.
5585 Eberle, Ph., Eisen, *Hei* Hüngersb.Str. 25
2168 Ecker, Franz, Dachdeckermstr., Karlstr. 11.
2946 Ecker jr. Fr., Dachd.Mstr., Ellenfeldstr. 2
2976 Eden-Lichtspiele, Str.d.13.Jan. 23
2739 Ehlen, Dr. Leo, Prof., Spieserstr. 50
2614 Eichacker, Fr., Kol.-W., J.Bürckelstr. 6
5878 Eichhorn, W., Wehrführer, *Ow* Heerstr. 8
2956 Eifler, Karl, Schreinerei, Kurfürstenstr. 11
2596 Einsiedler, Leonhard, Int. Spedition u. Autotransporte, Königstr. 35
2511 Eisen-Becker, (Ludw. Becker), Hitlerstr. 27
2530 Eisenbeis, Chr., Schreinerei, Marktstr. 14
2376 Eisenbeis, Chr., Bäckerei, Langenstrich 22
2373 Eisenbeis Nf, E., Zigarren, Ad.Hitlerstr. 29
2167 Eisenbeis, Fritz, *Wbk* Ostertalstr. 68
2236 Eisenbeis, Fritz, Schreinermstr., Karlstr. 30
2930 Eisenbeis, H., Kohlen, *Wsw* Mackensenstr. 39
3026 Eisenbeis, Oskar, Uhren, Wellesw.Str. 2
2111 Eisenbeis, Otto, Ledergroßhandlung, Herstellung von Lederschürzen u. Arbeiterschutzartikeln, Lager in Treibriemen u. techn. Leder, Adolf-Hitler-Straße 52
2349 Eisenbeis, Otto, Bäckerei, *Wsw* Mack.Str. 27
2076 Eisenbeis, V., Metzgerm., *Wbk* Bhfstr. 6
2121 Eißel, Fritz, Glaserei, Schloßstr. 2.
2491 Elbert, W., Gen.-Vertr., *Wsw* Maik.Kopf 15
5593 Elektr. Betriebswerke, *Ldsw* Kohlengrubstr.
5720 Elektrizitätswerk Ottweiler.
7110 Elversberger Bank, eGmbH
5802 Emde, Karl, Frau, Kol.-W., *Ow* Lutherstr. 1
2706 Emich, Alfr., Fuhrgesch., Zweibrück.Str. 55
2201 Emich, Ernst, Weinhdlg., Heizengasse 15
2883 Fr. Emmrich u. Söhne, GmbH, Baugesch., Bürgerm.Ludwigstr. 13
7107 Emmerich, Fr., Rektor, *Evb* Ruhb.Str. 31
5487 Enkirch, Heinr., Metzger, *Schi* Kirchstr. 5
5479 Enkirch, J., Metzgerei, *Schi* Ad.Hitler-Str. 41
5487 Enkrich, Heinr., Metzger, *Schi* Kirchstr. 5
5479 Enkrich, J., Metzgerei, *Schi* Ad.Hitlerstr. 41
5727 Escher, Dr., Arzt, *Ow* Hindenb.Str. 1
2741 Euler, Willy, Bäckermstr., Ad.Hitlerstr. 16
2030 Ev. Buchhandlung, J. Becker, Vogelstr. 4
7025 Ev. Kirche, Gemeindehaus, *Evb* am Hirschberg
7004 Dies., Pfarramt, Pfarrer Zimmer
2404 Ev. Kirche, Pfarramt, Heizengasse 6
2356 Dies., Pfarramt, Vogelstr. 4
2715 Dieselbe, Pfarramt, Vogelstr. 8
2650 Dieselbe, Pfarramt, Scheib
3082 Dieselbe, Gemeindeamt u. Kasse, Vogelstr. 4
2536 Dieselbe, Wichernhaus, Scheib
3028 Dieselbe, Schwesternhaus, Prinz-Heinr.Str. 8
2308 Dies., Gemeindehaus Gaststätte, Vogelstr.6
2727 Ev. Kirche, *Wsw* Schulstr. 7
2383 Ev. Kirche, Pfarramt *Wbk* Vikt.Str. 9
2893 Dies., Kirchenkasse, Bexb.Str. 46
2671 Dies., Krankenpflegestation, Kirchstr. 8
5567 Ev. Kirche, Pfarramt, *Hei* Itzenpl.Str. 5
5453 Ev. Kirche, Pfarramt, *Ldsw* Wesselstr. 10
2844 Falzziegelwerk Bexbach, Höcherberg, Mittelbexbach
2668 Fegert, Osk., Gasth. z. Sonne, Karlstr. 3
7131 Feller, Fritz, Kol.-W., *Evb* H.Göring-Str. 16
Sml.-Nr. 3011 Ferrum G. m. b. H. Zweigbüro Neunkirchen, Röhrengroßhandlung. T Ferrum Neunkirchen-saar P Saarbrücken 8122
2967 Feuchtner, Elsa, Lebensm., Talstr. 5
2867 Fickeisen, Autorepar., am Nordufer
2669 Filz, H., Althandel, Hohlstr. 20
2388 Fischer, Aug., Schlosserei, Nordufer
5797 Fischer, Helene, Hebamme, *Ow* Hdbgstr. 15
5476 Fischer, Dr. J., Arzt, *Hei* Kaiserstr.
7119 Fischer, Karl, Bier, *Evb* Heinitzstr. 17
2410 Fischer, R., Transp., *Wbk* Lenslingstr. 2
5861 Flaccus, A., Autobetr., *Ow* Gäßlingstr. 70

2585 Fleischer-Einkaufs- u. Verwertungsgenossenschaft e. G. m. b. H., Schlachthof
2826 Fleischmann, W., Blumen, Ad.Hitlerstr. 18
2570 Fliedner-Krankenh., Magdalenenstr. 12
2605 Forstamt, Neunkirchen
7134 Försterei (Rev.-), Spiesen
3084 Försterei (Rev.), SpieserHöhe
3084 Försterei (Rev.-) Kohlwald
3084 Försterei (Rev.), Eberstein
3084 Försterei (Rev.-) Lauterthal
7017 Försterei (Rev.-) Elversberg
5777 Försterei (Rev.-), Ottweiler
2750 Ford Verkauf u. Kundendienst, Hitlerstr. 34
2941 Forster jr., Jak., Fuhrwesen, Ludwigstr. 9
5456 Geschw. Fourman, Kol.-W., *Ldsw* Str. 13. J.
2139 Frank, Rob., Sattler, Wellesweilerstr. 34.
2268 Frantz, Philipp. Klempner, Marktstr. 24
2257 Fried jr., Metzgerei, Friedrichstr. 1
2461 Fried, Wilhelm, Kfm., Ad.Hitlerstr. 49
2449 Friedrich, Straßenm., *Ko* Bexb.Str.
2442 Fries, Joh., Landesprod., Jägerstr. 20
7142 Fries, Wilh., Milch, *Evb* Elisabethstr. 6
5444 Friesecke, Dr. Gerhard, Zahnarzt, *Schi* Adolf-Hitler-Str. 39
7170 Friesecke, Dr. W., Zahnarzt, *Evb* Hitlerstr. 19
5486 Frisch, Aug., Spediteur, *Ldsw* Saar 1
5503 Frisch, B., Schlosserei, *Ldsw* Kirchenpfad 2
5576 R. u. E. Frisch, Landesprod., *Ldsw* Hitlerstr. 7
2238 Fritz, Willi, Gastw., Ad.Hitlerstr. 26
5844 Frommeld, Otto, Monteur, Mainzweiler
2125 Fuchs, Beigeordn., J.Schreckstr. 2
2959 Fuchs, Erik, Architekt, Kirkelerstr. 27
2130 Fuest, Dr., Arzt, Hohlstr. 36.
3062 Fuest, J., R.-A., Gustloffstr. 14
3062 Fuest, Dr. J., R.-Anwältin, Gustloffstr. 14
2841 Funk, Karl, Schuhmacherm., v.Eppstr. 12
2245 Ganster, J., Kol.-W., Sinnerth.Weg 3
5791 Gasanst. Ottweiler, Hindenb.Str. 15
5838 Gaststätte Haaß, *Ow* Ad.Hitler-Str. 1
2380 Gaststt. Haus Rettig, Str.d.13.Jan. 1
5457 Gaswerk, Schiffweiler, AG
2912 Gaststätte-Siedlungsheim, Danzigweg 43
7022 Gebhard, H., Transp., *Evb* Wesselstr. 8
2092 Gebhard, J., Schreibmasch., Str.d.13.Jan. 5
2934 Gebhard, Karl, Bäckerei, Wellesw.Str. 124
2237 Gebhard, K., Stud.-Rat, Brunnenstr. 75
2026 Gebhard, Oskar, Wirtschaft, Lattrich, Adolf-Hitler-Str. 11
7116 Gebhardt, Alphons, Kohlen, Elversberg
7115 Gemeindewerke Spiesen-Elversberg
2051 Gemeinde-Werke Wiebelskirchen/Saar
2129 Gemmel, August, Kfm., Hermannstr. 1
5855 Gendarmerieamt Ottweiler
7123 Gendarm.-Amt Spiesen-Elversberg, Hirschb.
5855 Gendarmerie-Insp., Ottweiler, Landr.-Amt
7165 Georg, J., Lederwr., *Evb* Schlag.Str. 64
2464 Georg, Ww., Lina, Lebensm., Göringstr. 13
2582 Gerber, Gertrud, Hebamme, Alleestr. 10
5726 Germer, Otto, Radio, *Ow* Hdbgstr. 1
2711 Ges. für Teerstraßenbau mbH, Saarbr.Str.
3093 Gester, Emma, Handarbeiten, Hitlerstr. 41
3081 Gesundh.-Amt, Staatl., Ad.Hitler-Str. 28
5743 Gesundheitsamt, Staatl., *Ow* Seminarstr. 25
7138 Giehrend, Ew., Autotransp., *Sp* Hohlstr. 26
2084 Gierst, Hans, Baustoffe, Industriebedarf, Steinbrüche, Goethestr. 3
5431 Giesin, Emil, Metzgerei, Heiligenwald.
5819 Gießerei- und Maschinenbau G. m. b. H. Werle, Ottweiler (Saar)
2940 Gillenberg, E., Hebamme, Hospitalstr. 17
2634 Glaser, Dr. Fritz, Studienprof., Brunnenstr.
2672 Glauber, Jul., San.-Haus, Str.d.13.Jan. 48
2439 Glauber, Karl, Installateur, Rollerstr. 5
2240 Glimm, K., Bäckerei, Wellesweilerstr. 9
2244 Göddel, Otto, Schneiderm., Gerichtstr. 25
2535 Goeßlinghoff, A., Insp., am Biedersberg 6
2521 Gordner, A., Schuhe, *Wbk* Wilhelmsh.Str. 65
5564 Gordner, Otto, Vertr., *Hei* Hitlerstr. 18
2910 Gottfreund, Rosalie, Heißmangel, Schreckstraße 12
2873 Gotthold, Felix, Olex Tankst., Göringstr.
7154 Gräber, A., Autorepar., *Sp* Rohrb.Str. 13
2751 Gräber, Heinr., Vulkanisieranst., Goethestr. 4
7037 Graef, Jos., Restaur., *Sp* Heinitzstr. 28
2487 Gräff, R., Schreinerei, Gerichtstr. 33
5461 Grässer, A., Gastw., *Hei* Str. d. 13. J.
5774 Grässer, C. H., Holzwrfbr., *Ow* Spitalstr. 19
7127 Graf, A., Bäckerei, *Evb* Hitlerstr. 4
2421 Grafenauer, Alb., Metzger, Zweibr.Str. 49
2602 Grah, Otto, Stahlwr., Ad.Hitlerstr. 38
2718 Grewenig, H., Lebensm., Marktstr. 6
2229 Gröhninger, W., Sped., *Wbk* Bergstr. 4
2372 Groß, Ludw., Kfm., *Wbk* Ziehw.Str. 58
2853 Großklos, Motorräder, Fr.v.Epp-Str. 1
5736 Günther, E., Rohprod., *Ow* Gäßlingstr. 42
2043 Günther, H., Versich., Blumenthalstr. 14
3069 Guilhaus, F., Ing.-Büro, Kuchenbergstr. 12
2292 Gundelwein, Eugen, Vertr., Gneisenaustr. 26
2097 Gutensohn, Ludw., Bäckerei, Adlerstr. 20
2561 Gutkauf-Lebensm.-Laden, Marktstr. 22
2822 Haag, J., Hüttendir., Landw.Str. 4
2642 Haas & Ziegler, Holz, *Wbk* Luisenstr.
5780 Haaß, H. G., Gastw., *Ow* Bhfstr. 23
2765 Hallauer, H., Tabak, Langenstrichstr. 17
2583 Hang. Volksbank eGmbH, *Hg* Brückenstr. 12
5799 Hans, Rosa, Obst, *Ow* Ad.Hitler-Str. 26
2286 Hansberg, Dr. W., Automaten, Hitlerstr. 26
7167 Hansen, Bergassessor, Brückenstr. 10
2831 Hardt, Joach. Dr., Goethestr. 32
2294 Harig jr., F., Gasthof, *Wbk* Str.d.13.Jan. 8
5751 Harth, Jak., Metzgerei, *Ow* Bism.Str. 9
(5751) Harth, O., Viehverteiler, *Ow* Bism.Str. 9
2613 Hasmann, A. Tapeten, *Wbk* Hdbgstr. 4
2501 Haus- u. Grundbes.-Verein, Langenstr.Str. 14
5532 Hauser, P., Rektor, *Schi* Schulstr. 14
2207 Hebenthal, Fritz, Gastw., Wellesweilerstr. 62.
5427 Heck, Hub., Transp., *Ldsw* K.Wilh.Str. 36
2604 Heck, P., Baubed., Wellesw.Str. 76
5501 Ders., Wohng., *Ldsw* Königstr. 19
5862 Heckeler, F., Schafhalter, *Ow* Remmelsw.Weg
2112 Hecky, Otto, Landesprod., Heizengasse 35
2594 Heiderich, Karl, Schlosserei, Gerichtsstr. 23
3008 Heiderich, W., Fahrlehrer, *Wsw* Kürf.Str. 7
2777 Heidrich, Fritz, Bäck., SpieserStr. 3a
2990 Heil, Hub., Bäckerei, Schulstr. 6
2106 Heil, J., Baugesch., Steinwaldstr. 69
5484 Heiligenwalder Bank, GmbH
2677 Heinz, Jak., Schriftleiter, Stummstr. 2
2250 Heißmangel, Fr. Friedel Staat, Goethestr. 9
2028 Hellrigel, L., Metzgerei, Joh.-Str. 2
2651 Hellwig, P., Musikh., Wellesweilerstr. 2
5538 Henkel, H., Bäckerei, *Hei* Str. d. 13. J. 48
2947 Henn, Erich, Feinkost, Wellesweilerstr. 6
5754 Hennsche Buchhdlg., *Ow* Friedrichstr. 2
2997 Hennes, A., Gasth., *Wbk* Str. d. 13. J. 2
2128 Hennes, (Piro), Franz, Kol.-W., Hangard.
3009 Henrich, F., Metzgerm., *Wbk* Tunnelstr. 4
5723 Henßen, Erwin, Pfarrer, *Ow* Tenschstr. 1
2364 Herges, A., Schornsteinf., W.Gustloff-Str. 22
7145 Herges, F., Drogerie, *Sp* Hitlerstr. 116
7105 Herges, Wilh., Kfm., *Sp* Heinitzstr. 11
2422 Hermes, M., Autorepar., Scheffelstr. 2
2215 Herold, Gust., Bier, Zweibrück.Str. 38
2175 Herold, Heinr., Kfm., H.Göring-Str. 24
2529 Herrmann, Fritz, Vertr., Fr.v.Eppstr. 8
5708 Hertzog, Dr., Syndikus, *Ow* Hdbgstr.
5477 Herz, P., Lebensm., *Ldsw* K.Wilh.Str. 57
2224 Herzog, Ph., Autorep., Zweibrück.Str. 64
2823 Herzog, W., Reiseverk., *Ko* Bexb.Str. 32
5747 Heß, Jakob, Zig., *Ow* Friedr.Str. 10
5428 Heß, Wilh., Baugeschäft, Schiffweiler.
2567 Hettesheimer, Aug., Metzgerei, Lindenstr. 2
5552 Hippert, H., Schreiner, *Sin* Landsw.Str. 21
2446 Hitzelberger, Jak., Schulstr. 6
5413 Hitzler, Kath., Blumen, *Schi* Hitlerstr. 50
5415 Hitzler, P., Transp., *Schi* Joh.Str. 29
2921 Höffner, Em., Autotransp., Goethestr. 3
2695 Höffner, Franz, Kol.-W., Grubenstr. 2
2626 Höffner, Willi, Landesprod., Scheffelstr. 5
2688 Höfling, Dr. L., Treuhänder, Am Südufer 7
2705 Hönscheidt, Wilh., Geschäftsf., Waldwiesen 2
2696 Hößler, Karl, Arzt, Wellesw.Str. 200
5548 Hoffmann, Alois, *Hei* Itzenplitz 10
3096 Hoffmann, Auguste, Lederwr., Str.13. Jan. 27
2879 / 3092 Hoffmann, Karl, Unternehmer für Hoch-, Tief- und Eisenbetonbau, Millerstr. 3—5
2126 Hoffmann, Karl, Zentralheiz., Kronpr.Str. 10
2859 Hoffmann, M., Baugesch., H.Göringstr. 13
5544 Hoffmann, Norbert, *Hei* Kaiserstr. 1a
2929 Hoffmann, Wilh., Baumstr., Göringstr. 15
2658 Hoffmann, Sporth., Str. d. 13. Jan. 32
2674 Hofmann, H., Bekleidung, Stummstr. 11
2980 Hofmann, J., Eisen, *Wbk* Ottw.Str. 1
2005 Hofmann, Maria, Lebensm., Manteuffelstr. 1
5582 Hofmann, R., Ing., *Ldsw* Kais.Wilh.Str. 6
2620 Holdmann, Karl, Friedrichstr. 69
2241 Hollemeyer. Jul., Elektr. Anl., Rollerstr. 10
2152 Hollemeyer, W., Schlosserei, Str.d.13.Jan. 19
7149 Hollinger, H., Kol.-W., *Evb* Göringstr. 7
2070 Holzapfel, Beigeordneter, Haspelstr. 18
5516 Holzer, R., Treuhänder, *Schi* Göringstr. 4
2935 Holzhäuser, Nik., Samen, Pl.d.Dtsch.Front
2348 Holzhauser, P., Möbel, *Wbk* Ludwigstr. 11
2836 Honecker, Dr. L., Arzt, Ad.Hitlerstr. 34
2564 Hoos, Fr., Geschäftsf., U.a.Steinwald 53
7045 Gebr. Hoppstaedter, Bauuntern., Spiesen.
2780 Hoppstädter, K., Gasth., *Ko* Neunk.Str. 12
2764 Hopstein, Frau Anna, Schirme, Hitlerstr. 33
2764 Hopstein, Willy, Autoverm., Ad.Hitlerstr. 33
2816 Horn, Hans, Buchhdlg., Ad.Hitlerstr. 6
5490 Hornberger, A., Schrein., *Ldsw* Mittelstr. 14
2014 Hotel Becker, Ad.Hitlerstr. 7
2717 Hotel Halberg, Lina Allmang, Hitlerstr. 51
5882 Hotel Kaiserhof, *Ow* Ad.Hitler-Str. 35
5425 Geschw. Houy, Kaufhaus, Schiffweiler
2794 Hübchen, Emil, Eisen, Str.d.13.Jan. 3
2131 Hübchen, Ph., Café, Pl.d.Dtsch.Front 11
2932 Hüster, Kurt, Kol.-W., WesselweilerStr. 42
2331 Hummel, E., Metzger, *Wbk* Neunk.Str. 11
2108 Hummel, M., Heißmangel, Adlerstr. 19
2339 Huppert, Georg, Mineralwasserfbr., Karlstr. 5
2611 Huppert, Karl, Zahnarzt, Ad.Hitler-Str. 30
2820 Jacob, Georg, Vertr., Herwarthstr. 9
2452 Jacob Söhne, J., Kaross.-Bau, a.Schlachth.
7106 Jacobs, P., Bäckerei, *Evb* Göringstr. 13
5513 Jakob, Felix, Baugesch., *Hei* Hdbgstr. 19
2970 Jaspert, Willy, Tabak, *Wbk* Hdbgstr.
5586 Jasser, H., Tankst., *Hei* Itzenpl.Str. 23
5823 Jerrentrup, Heinr., *Ow* Lutherstr. 36
2538 Jochum, E., Schweinehdlr., Wellersw.Str. 29
2617 John, K., Bäckerei, *Wbk* Kirchhofstr. 22
7008 Jost, F., Install., *Evb* Schlageterstr. 39
2809 Juen, Joh., Gipsermstr., Ellenfeldstr. 2.
2144 Jung, Ad., Gastw., Pr.Heinr.Str. 2
5813 Jung, Alb., Klempn., *Ow* Bahnhofstr. 25
5494 Jung, D., Ww., Klempn., *Hei* Schulstr. 26
2821 Jung, Dr., Chefarzt, U.Markt 7
2983 Ders., privat, Ad.Hitler-Pl. 7
2858 Jung, Karl, Metzg., *Hg* Häherb. Str. 16
5504 Jung, Ludw., Möbel, *Hei* Str.d.13.Jan. 13
2274 Jung, Rich., Metzgerei, *Wbk* Kirchstr. 21
2118 Junker, Ad., Schlosserei, Gasstr. 1
2609 Käß & Prinz, Kol.-W., Ad.Hitlerstr. 18
2503 Kaiser, Frdr., Sanitätswr., Ad.Hitlerstr. 28
3030 Kaisers Kaffeegesch., Ad.Hitlerstr. 29
5735 Kammenhuber, Dr. med., *Ow* Bahnhofstr. 3
2221 Karlsberg, Gasthaus, Viktoriastr. 5
2633 Karlsruh. Lebensvers. AG, Str.d.13.Jan. 52
2419 Kaspar, Christian, Schreinerei, Luisenstr. 1.
2621 Kaspar, Heinr., Möbel, Pl.d.Dtsch.Front 8
2862 Kaspar, Jakob, Sägewerk u. Holzbearbeitung, Möbelfabrik, Kaiser-Wilhelm-Str. 1
2363 Kaspar, Philipp, Transporte, Schreckstr. 3
2909 Kasper, Rud., Autotransp., Alt.Schützenh.
2107 Kath. Kirchengem., Pfarramt, *Wbk* Schützstr.
2362 Dies., Kirchenkasse, *Wbk* Schützstr. 13
2643 Dies., Volkshaus, *Wbk* Schützstr. 18
2896 Dies., Schwesternh., *Wbk* Wilhelmstr. 47
2821 Kath. Krankenhaus, Langenstrichstr. 44
2414 Kath. Pfarramt Herz-Jesu, v.Eppstr. 10
2977 Kath. Pfarramt Wellesweiler, Fabrikstr. 24
2140 Kath. Pfarramt St. Marien, Str.d.13.Jan. 33
2761 Kath. Pfarramt St.Vinzenz, Steinw.Str. 55
7104 Kathol. Pfarramt Elversberg.
2635 Kath. Pfarramt Hangard
5492 Kathol. Pfarramt Heiligenwald.
5526 Kath. Pfarramt Landsweiler-Reden 1
5737 Kathol. Pfarramt Ottweiler.
5407 Kathol. Pfarramt Schiffweiler.
7186 Kathol. Pfarramt Spiesen
7155 Kath. Schwesternhaus, Elversberg
7150 Kath. Schwesternhaus, *Sp* Heinitzstr. 5
5419 Kathol. Schwesternhaus, Schiffweiler.
5483 Kath. Vereinshaus, *Ldsw* Wesselstr. 8a
5544 Kaufhaus Werle, *Hei* Kaiserstr. 1a
5483 Kath. Vereinshaus, *Ldsw* Wesselstr. 8 a
5839 Kausch, C., Tuchhdlg., *Ow* Hitlerstr. 33
2869 Keidel, E., Blumenhalle, Ad.Hitlerstr. 31
5432 Keßler, J. F., Kaufhaus, *Schi* Hitlerstr. 20
2223 Kiefer, Ludw., Wilhelm-Gustloffstr. 13
5514 Kiemes, L., Bier, *Hei* Str.d.13.Jan. 29
2732 Kirch, Dr. Friedr., Notar, Gustloffstr. 22
3054 Kirsch, Dr., Arzt, Bismarckstr. 16
2743 Kirschner, W., Tankst., Hermannstr. 65
2009 Kirst, Rich., Schuhhaus, Ad.Hitlerstr. 52
2948 Kirste, Dr. K., Arzt, *Wbk* Luisenstr. 35
2036 Kißler, Otto, Vertr., Göringstr. 28
2183 Klasen, Matth., Viehhdlg., Wellesw.Str. 42
5822 Kleber, B., Hebamme, *Ow* Gäßlingstr. 10
5872 Kleber, W., Transp., *Ow* Hdbgstr. 59
2305 Klees, Aug., Metzgerei, Wellesw.Str. 15
5753 Klein, Dr., Zahnarzt, *Ow* Hdbgstr. 3
2472 Klein, Alois, Schrein., Gustloffstr. 2
2834 Gebr. Klein, Saargarage, Beeth.Str. 4
5800 Klein, Herm., Baustoffe, Ottweiler
2451 Klein, Jak., Restaur., Wellersw.Str. 212
2431 Klein, Karl, Bäckermstr., Karlstr. 23.
2981 Klein, K., Branntwein, *Wbk* Homb.Str. 31
7041 Klein, Karl, Metzgerei, *Evb* Göringstr. 7
2865 Klein, Nepomuk, Schuhe, Ad.Hitler-Str. 25
2631 Klein, Nikolaus, Gastw., Ad.Hitler-Str. 55
5864 Klein, W., Transp., *Ow* Gäßlingstr. 36
2517 Klenker, Karl, Polsterer, W.Gustloff-Str. 12
2444 Klette, Herm., Architekt, Pr.Heinr.Str. 69
2420 Kleyenstüber, W., Haushwr., Str.d. 13.Jan.36
2252 Klink Nf., Ad., Metzger, Pl.d.Dtsch. Front 1
7185 Kliver, Fritz, *Evb* Wilhelmstr. 80
2513 Knerr, Friedr., Schlosserei, Haspelstr. 10
2577 Koch, Adolf, Landesprod., Heizengasse 13
2473 Koch, Carl, Bäcker, Zweibrückerstr. 14
2194 Koch, Friedr., Drogerie, Marktstr. 4
2288 Koch I, Karl, Restaur., Marktstr. 2
2263 Koch II, Karl, Bäckerei, Weißlingstr. 3
2204 Koch, K., Metzg., *Wsw* Mackensenstr. 32
2633 Koch, Karl, Versich., Str.d.13.Jan. 52
2856 Koch, Ph., Kaufhaus, Str.d.13.Jan. 6
2952 Koch, Wilh., Beerd.-Inst., Irrg.Str. 18
2832 Koch, Willi, Elektrohaus, Marktstr. 4
2978 Kocherscheid, W., Tabak, *Wbk* Hdbgstr. 22
5573 Köbrich, E., Transp., *Hei* Hdbgstr. 5
5412 Köbrich, Gust., Transp., *Ldsw* Bergstr. 1
5542 Köbrich, W., Fuhrunt., *Hei* Str.d.13.Jan. 32
2832 König, A., Autotransp., Jakobstr. 11
3083 König, E., Fuhruntern., Hermannstr. 98
7195 Kohler, A., Rektor, *Evb* Friedrichstr. 1
7174 Kohler, E., Ortsgr.-Leiter, *Sp* Heinitzstr. 16
2154 Konrad, Dr. Ph., Arzt, *Wbk* Bahnhofstr.
7151 Kopp, Bernh., Malerm., *Evb* Ad.Hitler-Str. 4
5533 H. Koppers GmbH, Baustelle Grube Reden
2370 Koriath, E., Gasth. a. Jedermannsbrunnen
2031 Kost, Bergassessor, Zichwaldstr. 23
2569 Kowatsch, Ambr., Klempner, Hitlerstr. 20
2712 Kowatsch, Th., Klempner, Hitlerstr. 20
7128 Kräber, Gust., Bier, *Evb* Hitlerstr. 38
2453 Krämer, A. Joh., Kfm., Hitlerstr. 47
2754 Krämer, Dr. C., Arzt, Hitlerstr. 44
2828 Krämer, Rud., Gasth., ZweibrückerStr. 23
2458 Krämer, Wilh., Fris., Steinwaldtsr. 2
2737 Kraft, Heinr., Manuf.-W., *Wsw* Fabrikstr.3
2839 Kramb, Fritz, Bäckerei, Rollerstr. 44
2402 Krames, Mich., Autobetr., Kronprinzenstr. 42.
2315 Kraus, Jakob, Brunnenstr. 86
2293 Kraus, Phil., Bäckerei, Pr.Heinr.Str. 63
2664 Kraus, Richard, Prinz-Heinrich-Str. 67
2531 Krauß, Dr. Elly, Ärztin, Kurf.Str. 7
5748 Kreisbauernschaft, *Ow* Niederlinxw.Str.
5713 Kreisbüch. Ottweiler, Ad.Hitler-Str. 41
2593 Kreishandwerkerschaft des Kreises Ottweiler, Gustloffstr. 16
2563 Kreisführer d. Freiw. Feuerwehr, Pr. Adalb. Straße 10
5843 Kreis-Krankenhaus Ottweiler, Hohlstr. 2
5752 Kreissparkasse Ottweiler
2553 Kreisspark., Zweigst., Hitlerstr. 12
2326 Dies., *Wbk* Wilhelmshagenerstr. 1
5507 Dies., *Schi* Ad.Hitler-Str. 45
7018 Dies., *Sp* Heinitzstr. 22
5835 Kreis- u. Forstkasse, *Ow* A.Hansen-Str. 4
5474 Kremp, E., Taxameter, *Schi* Gasstr. 38
2488 Kretzschmar, Färberei, Pl.d.Dtsch.Front 1
2897 Krewer, Fr., Schmiede, Wellesweilerstr. 122
2520 Krienke, Paul, Lehrer, *Wbk* Ad.Hitler-Str. 15a
7035 Krohmann, Dr., Arzt, *Evb* Heinitzstr. 2
2746 Krummenauer, H., Schweißer., Wellesw.Str.95
2258 Krutmann, Heinz, Konfekt., Stummstr. 17
2486 Kühl, Dr. H., Arzt, Gabelsb.Str. 9
5733 Kuntz, Dr., Arzt, Ottweiler, Hindenb.Str. 7
7027 Kuntz, Ludw., (Kirn) Heinitz
5535 Derselbe, Lager, Grube Reden
5750 Kunz, Ph., Schlosserm., *Ow* Bismarckstr. 30
2660 Kunz, Dr. R., Zahnarzt, Pl.d.Dtsch.Front 17
3071 Kurz, Rich., mech. Schreinerei, Jägerstr. 26
2798 Lamb, W., Baugesch., *Wsw* Neunk.Str. 60
5776 / 5887 Landes-Lieferungsgenossenschaft „Saar" f. d. Sattler-, Polsterer- und Dekorateur-Handwerk e. G. m. b. H., Ottweiler, Amt Neunkirchen, Platz der Deutschen Front 7
5870 Landeslief.-Gen. d. Stellm. u. Kaross.-Bauerhandw. i. Saarland eGmbH, *Ow* Heerstr. 3
5849 Landratsamt Ottweiler, Kreishaus
3049 Landw. Viehverkaufsstelle, Schlachthof
2965 Lang, Christ., Kolonialwr., Danzigweg 41
2317 Gebr. Lang, Lebensm., Jakobstr. 4
2802 Lang, K., Baugesch., Str.d. 13. Jan., Volkshaus
5509 Ders., *Hei* Memelstr. 2
2209 Lang, Gust., Metzgerei, Ad.Hitlerstr. 17
5414 Lang jr., H., Bauuntern., *Hei* Str. d. 13. Jan
5707 Langenberg, H., Elektrom., *Ow* Friedr.Str. 5
2011 Langguth, Danco, Augenklinik, Vogelstr. 14
5527 Laroutte, H., Wäsch., *Schi* Bürckelstr. 24
2708 Lattrich, Dr., Zahnarzt, Ad.Hitlerstr. 11
2476 Lattrich, Wilh., Fußspez., Kurfürstenstr. 5
5728 Lauer, Aug., Türenfbr., *Ow* Kirchhofstr. 9
7038 Lauer, K., Gasthaus, *Sp* Heinitzstr. 64
3029 Lauermann, Dr. F., Arzt, *Wbk* Str.d.13.Jan. 1
5874 Lauermann, Heinr., Rentm., *Ow* Hdbgstr. 37
3056 Lauxen, Dr., Chefarzt d. Knappsch.-Krankenh.
5454 Leh, K., Patentinh., *Schi* Gasstr. 3
2639 Lehmann, Fritz, Bildhauer, Hohlstr. 33
5541 Lehne, L., Ww., Schuhe, *Schi* Hitlerstr. 22
5489 Lehne, M., Polsterei, *Schi* Hitlerstr. 22
5436 Lehne, Paul, Schuhe, *Ldsw* Str.d.13.Jan. 25
2860 Lehnert & Co GmbH, Schlackenverwert., Stummstr. 2
7032 Leibenguth, F., Metzgerm., *Evb* Göringstr. 12
2171 Leibenguth, Fritz, Metzgerei, Viktoriastr. 7.
2046 Leibenguth, L., Kol.-W., Wellesw.Str. 84
2938 Leibenguth, Ww., O., Bäcker, *Wsw* Richth. Straße 1
2612 Leichtweiß, H., Malergesch., Gustloffstr. 18
5811 Leinenweber, W., Wirtsch., *Ow* Göringstr. 31
2982 Lemmes, A., Elektrot., *Wbk* Bahnhofstr. 8
2423 Lemmes, Willi, Viehverteil., J.Bürckelstr. 8
5448 Lengert, Jos., Kaufhaus, *Ldsw* Saar
2202 Lengler, Dr. Walter, Zahnarzt, Nordufer 1
2782 Heinr. Lenhard KG, Baustelle Grube König
7146 Lerner, Katharina, Hüte, *Sp* Heinitzstr. 7
2186 Liebermeister, Dr. K., Arzt, Ziehw.-Str. 44
2217 Lieditke, Aug., Elektr. Anl., Karlstr. 43
2725 Lillig, Hugo, Autokühler, Kronpr.Str. 20
2998 Lillig, Max, Klempner, Ruhstock 1
2266 Limbach, Anton, Fuhrbetr., Bism.Str. 24
2558 Limbach, Ferd., Lebensm., Friedrichstr. 22
2789 Limbach, Fritz, Bäcker, Auf'm Ruhstock 21
2908 Limbach, H., Schuhhaus, Hitlerstr. 40
2753 Limbach, W., Lebensm., Zweibr.-Str. 8.
5810 Lindner, Kreis-Ob.-Insp., *Ow* Schloßstr. 9
2591 Linnebach, Wilh., Polsterei, Zweibr.Str. 13
2465 Linnebacher, Jakob, Bauunternehmung, Brunnenstraße 93
5574 Linnebacher, Ludw., Pflasterei, *Schi* Ottweil. Straße 55
7166 Litzenburger, A., Bauw., *Evb* Hitlerstr. 71
2124 Litzenburger, G., Gastw., Str.d.13.Jan. 44
2403 Litzenburger, W., Café, Str.d.13.Jan. 44
5539 Lock, W., Transp., *Ldsw* Kohlgrubstr. 44
2460 Gebr. Lorang, Schreinerei, Hermannstr. 37
2628 Lorenz, F., Schloss., *Wbk* Hdbgstr. 16
2087 Luckas, Dr., R.-A., Wilh.Gustloffstr. 3
2454 Ludwig, Bernh., Gaststt., Ad.Hitlerstr. 42
2644 Ludwig, R.-A., W.Gustloffstr. 12
2790 Ludwig, Franz, Elektromstr., v.Eppstr. 5
2876 Ludwig, F., Kol.-W., *Wbk* Bexb.Str. 38
2374 Ludwig, G., Transp., *Wbk* Wilhelmsh.Str. 78
5511 Ludwig, H., Mühlenbaumstr., Leopoldsthal 9
2760 Ludwig, Jak., Maler, Moltkestr. 12
(2527) Ludwig, Lina, Hebamme, Karlstr. 17
2277 Ludwig, Peter, Malermstr., Rollerstr. 1
2324 Lück, Erich, Viehagent., J.Schreckstr. 18
5756 Lukas, Hans, Schuhe, *Ow* A.Hitler-Str. 11
2102 Luley, Elis., Hebamme, Haus Furpach, Tannenschlag 15
2371 Lutz, Jos., Gasth., Spieserstr. 21
2514 Maas u. Mizia, Süßwr., *Wsw* Litzm.Str. 16
2866 Maeckel, Heinr., Radio, Str.d.13.Jan. 66
2842 Malter, Hans, Kfm., Str.d.13.Jan. 20
2633 Mannheim. Versich.-Ges., Str. d. 13. Jan. 52
2463 Marschall, Karl, Sattler, Str.d.13.Jan. 53
2158 Marienstift, Gerichtsstr. 3
2545 Markgraf, Karl, Papierwr., Ludwigstr. 8
2023 Martin, Peter, Zentralheiz., Jahnstr. 2
2103 Masson, Dr., Arzt, Gerichtsstr. 15
2843 Matheis, Maria, Hebamme, Göringstr. 22
2921 Mathias, Arth., Ing., *Wbk* Wilhelmsh.Str.7
2745 Mathieu, Joh., Naturheilweise, Grabenstr. 38
7175 Mathieu, K., Install., *Evb* Friedr.Str. 5
2925 Mathieu, Rich., Schreinerei, Steinw.-Str. 31
2361 Mattil u. Beck, Schuhwr., Stummdenkmal
2627 Mebus, K., Schneiderm., Kurfürstenstr. 2
2624 Meimeth, Marie, Schillerstr. 4
2767 Meis, Ww. Ida, Gasthaus, Schwebelstr. 9
2801 Meisenheimer, R., Kfm., *Ko* Bexb.Str.
2697 Meißner, Dr. Hilde, Zahnärztin, Friedr.Str. 1
7153 Meißner, L., Schweinehdlg., *Sp* Rohrb.Str. 11
2779 Melchiors, K., Wein, *Wbk* Margaretenstr. 1
2196 Menschenhaus, Wirtschaft
5830 Menzel, W., Bildhauer, *Ow* Sauerm.Str. 16
2142 Mergen, Theo, Teigwr., *Wbk* Homb.Str. 27
2576 Merget u. Sohn, Pflasterei, Bism.Str. 1
2759 Messungsamt, Pr.Heinr.Str. 15
5834 Messungsamt Ottweiler, Amtsgericht
2590 Metallindustrie, Wellesweilerstr.
2875 Metzger, Friedr., Zimmerei, Herm.Str.
2143 Metzger, H., Dipl.-Volkswirt, Scheffelstr. 1
2347 Metzger, Ida, Kärntenweg 24
5869 Meyer, E., Kol.-W., *Ow* Lazarettstr. 1
2748 Mieterverein Neunkirchen u. Umgeb., e.V. 1921, Langenstrichstr. 34
5798 Milchverwertung, eGmbH, Ottweiler
2507 Minas, Andr., Bäck., *Hg* Str.d.13.Jan. 8
5590 Mitrop, Wilh., Metzgerei, Landsweiler
2494 Model, Heinr., Schreinerm., Bismarckstr. 32.
5543 Modernbau GmbH, Baust. Reden
2682 Möller, Dr., Augenarzt, Ad.Hitler-Str. 35
2683 Mohrbacher, Jak., Toilettewr., Ad.Hitlerstr. 9
2537 Molkerei Neunkirchen e. G. m. b. H., Wellesweiler Straße
5471 Gebr. Morgenstern, Schrein., *Hei* A.Hitler-Straße 30
7190 Mosbach, K., Streckenwärt., *Sp* Löwenstr. 7
2525 Moosbauer, J., Wollwr., Str.d.13.Jan. 66
2496 Mühle Blum, Wiebelskirchen
2455 Müller, Gasthaus, Wellesw.Str. 38
2784 Müller, Alfons, Autotransp., Kirkelerstr. 5
7044 Müller, Carl, Ingen., *Evb* Hochstr. 15
2807 Müller, Dr. E., Zahnärztin, Bism.Str. 19
2937 Müller, Eugen, Feinkost, Ad.Hitlerstr. 51
2774 Müller, Friedr., Elektr. Anl., Zweibr.Str. 2
2771 Müller, F., Kol.-W., *Wbk* Wilhelmsh.Str. 4
2249 Müller, Fritz, Uhrmacher, Ad.Hitlerstr. 32
2438 Müller, Fr., Stehbierhalle, Kuchenbergstr. 2
2174 Müller, Gust., Transp., Wellesw.Str. 37
2352 Müller, Heinrich, Eisenwr., Kirchenstr. 2
5881 Müller, H., Rechtsbeist., *Ow* Steinb.Str. 4
2803 Müller, Julius, Dampfziegelei, Wellesweiler, P Saarbrücken 7319
2260 Müller, Karl, Ad.Hitlerstr. 34
7044 Müller, Karl, *Evb* Hochstr. 15
2493 Müller, Karl, Metzgerei, Karlstr. 25.
2679 Müller, K., Friseur, *Wbk* Hdbgstr. 2
2960 Müller, K., Transport, *Wbk* Str.d.13.Jan. 4
2757 Müller, L., Manuf.-W., *Wkb* Wilhelmshag.Str.6
2675 Müller, Martin, Malerm., Pr.Heinr.Str. 76
2006 Müller, Dr. P., Arzt, Ad.Hitler-Str. 37
2964 Müller, Th., Buchhalter, Gneisenaustr. 18
3097 Müller, Walther, Autorep., *Wbk* Luisenstr.7
2922 Müller, Wilh., Feinkost, Str.d.13.Jan. 21
2898 Müller-Schwender, Lina, Spichernstr. 16
7040 Münch, H., Schreinerm., *Evb* Göringstr. 35

2193 München, Dr., Arzt, Fr.v.Epp-Str. 15
2311 München. Lebensversich.-Anstalt AG
7158 Munzinger, Rich., Metzgerei, *Evb* Hitlerstr. 18
2132 Muss, Pet., Taxameter, Schreckstr. 13
2189 **Nach der Schicht, Verlag,** Wiebelskirchen
7103 Nagel, Herm., Optiker, *Evb* Göringstr. 25
5400 Nau, Jos., Metzg., *Ldsw* Kais.Wilh.-Str. 16
5417 Nauhauser, Dr. F., Arzt, *Schi* Gasstr.
2447 Nauhauser, Mathilde, Biedersberg 13
5422 Nauhauser, N., Ind.-Bed., *Ldsw* Str.d.13.Jan.24
2797 Nessesohn, H., Transporte, Steinw.-Str. 64
2110 Neu, Adolf, Kfm., Andreasstr. 3
(7185) Neuber, F., Ing., *Evb* SpiesWlihcimstr. 80
2212 Neufang, Klaus, Dentist, Vogelstr. 16
5792 Neufang, K., Autobetr., *Ow* Linxw.Str. 22
2182 Neufang u. Ulrich, Großhdlg., Moltkestr. 43
2081 / 2082 **Neunkirchener Bank e. G. m. b. H., Neunkirchen (Saar), Adolf-Hitler-Platz 5.**
2279 Neunkircher Groß- u. Haushalt-Wäscherei, Ludwigstr. 14
3072 Neunkirchener Kaufhaus AG
Sml.-Nr. 3011 **Neunkirchner Eisenwerk A.-G. vormals Gebrüder Stumm T Eisenwerk**
2822 Dass., Hüttendir. *J. Haag*, Landsw.Str. 4
2452 Neunkirch. Kaross.-Bau, Beim Schlachthof
2122 Neunk.Karosserie-Werkst., Irrg.Str. 19
7002 Neurohr, Pet., Spiesen, Peterstr. 18
2149 Neuschwander, Drogerie, Scheib
2992 Neuschwander, Alfr., Zig., Zweibrückerstr. 47
2044 Neuschwander, A., Zigarren, A.Hitler-Str. 45
2197 Neuschwander, W., Lebensm., Langenstr. 23
2397 Niebes, B., Pferdemetzgerei, Im Schwebel 6
2334 Nikolaus, E., Metzger, Siedl. Vor Birkum 3
2176 **„Nordsee" Deutsche Hochseefischerei Bremen-Cuxhaven Akt.-Ges., Filiale Neunkirchen (Saar)**
5460 Nikodemus, F., Elektrot., *Schi* Göringstr. 16
2027 NSDAP., Kreisleitung, *Ow* Schloßstr. 1
2297 Dies., Ortsgruppe 1, Ad.Hitler-Str. 29
2358 Dies., Ortsgruppe 2, Schreckstr. 12
2300 Dies., Ortsgruppe 3, *Luisenstr.* 5
2018 Dies., Ortsgruppe 4, Ev.Friedhof-Str. 4
7176 Dies., Ortsgruppe Elversberg
2020 Dies., Ortsgruppe Sinnerthal
2974 Dies., Ortsgruppe Wiebelskirchen
(2568) Dies., Marinesturm 17/7, Sturmführer Paul
2840 Dies., Standarte 174, SpieserStr. 24
2034 Dies., Deutsche Arbeitsfront Ottweiler
2261 Dies., Reichsbund Dtsche Familie
2492 Dies., HJ-Bann 174, Falkensteinstr. 22
2622 Dies., NS-Frauenschaft, Schreckstr. 2
2571 Dies., NS-Juristenb., Kreisamtsl., Gerichtstr.
(2027) Dies., NS-Lehrerb., Kreisamtsl., Schreckstr.
2191 Dies., NSV., Kreisamtsleitung, Eppstr. 26
2742 Dies., Reichsb. Dtsch. Beamten e.V., Kreisleitung, Schreckstr. 2
(2061) Dies., NSKOV., Kreisamtsleitg. Ottweiler
2242 / 5775 **NSZ-Westmark, Amtliche Tageszeitung der NSDAP. Gau Westmark, Geschäftsstelle, Adolf-Hitler-Str. 40**
(3084) Oberfeither, Friedr., Postamtmann, *Wbk* Neunk.Str. 42
5809 Oberschule, staatl., *Ow* Seminarstr. 47
2500 Odeko, Parfümerie, Jul.Schreck-Str. 10
2888 Ohm, L. F., Drogerie, Stummstr. 19
2359 Opitz, Walter, Dir., *Wbk* Annastr. 5
2942 Orsini, Egisto, Terrazzo, Allcestr. 14
5842 Ortsbürgermstr., Mainzweiler
2088 Ortskrankenkasse Neunkirchen, Viktoriastr. 10.
5766 Ortskrankenkasse Ottweiler, Schloßstr. 7
5779 Ost, Dr. Heinr., Arzt, *Ow* Bahnhofstr. 19
5758 Ostertal-Gaststr., *Ow* Hdbgstr. 11
2427 Ota, Schlesische Schuhwerke, Ottmuth AG, Ad.Hitler-Str. 43
2729 *Otto, Nik.*, Gipsergeschäft, Millerstr. 7.
5804 Ottweiler Brauerei AG, *Ow* Auf d. Gäßling
5786 Ottweiler Druckhaus, *Ow* Schloßstr. 21
5715 Ottw. Ztg., Buchdr., *Ow* Bahnhofstr. 21
7130 Pack, Dr., Arzt, Spiesen
2479 Pansky, Magdalene, Heißmangel, Goethestr. 11
5846 Paqué, Karl, Notar, Ottweiler, Bhfstr. 1
2025 Paulus, A., Bauuntern., *Wbk* Neustr. 12
2541 Pawlik, Gerh., Vertr., Rollerstr. 24
2203 Peifer, Photogr., Str.d.13.Jan. 12
2166 Penske, Karl, Malerei, Wellesw.Str. 8
5481 Peter, H., Schrein., *Schi* A.Hitler-Str. 49
2846 Peter Friedhofenhaus, Hohenlohstr. 7
2401 Petry, Ad., Autotransp., Hospitalstr. 8
5721 Petry, Jos., Kfm., Mainzweiler 70
2699 Pfeffer, Christ., Gasthaus, Brunnenstr. 1
3053 Pfeifer, H., Taxam., Pl.d.Dtsch.Fr. 4
7047 Pfeifer, K., Autotransp., *Sp* Rohrb.Str. 23
5740 Pfeiffer, Dr. Pfarrer, Ottweiler.
2646 Pfeiffer, E. Jul., Heilpraxis, Kuchenb.Str. 14
5868 Pfeiffer, E., Install., *Ow* Herreng.Str. 21
5769 Philippi, Ad., Gipsermstr., Ow Bhfstr. 33
5722 Philippi, Fritz, Dachd., *Ow* Bahnhofstr.
5769 Philippi, Fritz, Kohlen, Ottweiler
5820 Philippi, R., Schreinerm., *Ow* Lutherstr. 13
5787 Philippi, W., Holz, *Ow* Bahnhofstr. 27
2778 Piro, Alb., Gastwirt, *Wkb* Hamb.Str. 14
2284 Gebr. Piro, Landesprod., *Wbk* Ludwigstr. 12
2526 Piro, Ludwig, Bäckerei, *Hg* Roonstr. 2
2350 Prio, O., Metzgerei, *Wbk* Homb.Str. 12
5772 Presser, Fritz, Gasth., *Ow* Lutherstr. 2
5755 Presser, W., Vermess.-Techn., *Ow* Reichers Waldweg 2
2824 Pirro, H., Landesprod., *Ko* Bexb.Str. 64
2412 Pirzer, Dr. Kurt, Arzt, Vogelstr. 12
2527 Pitz, R., Kol.-W., Karlstr. 17
2985 Piva, E., Baugesch., *Wbk* Str.d.13.Jan. 1
2920 Platc, Hermann, Wellesw.Str. 103
3036 Platz, Willy, Autoteile, Königstr. 3
3059 Polizei, Präsidium, Saarbrücken, Schutzpol.-Landposten Sinnerthal, Schiffw.Str. 12
3065 Dies., Schutzpol.-Abschnitts-Kommando Falkenst.Str. 11
2498 Dies., 10. Pol.-Revier, Zweibr.Str. 46
2289 Dies., Revierzweigst. Wiebelskirchen, Str. d.13.Jan. 1b
2222 Dies., Revierzweigmeldestelle Landsweiler
7188 Dies., Schutzpol.-Landposten Dechen-Heinitz, Schnurstr. 99
2987 Dies., Schutzpol -Landp. Kohlhof, Bexb.Str. 3
2993 Dies., Schutzpol.-Landposten Wellesweiler, Mackensenstr. 124

7136 Pomy, Gustel, Zahnärztin, *Sp* A.Hitler-Str. 31
2164 Popp, K., Versich., Unt.a.Biedersberg
2587 Porger Nf., J., Landesprod., Wellesw.Str. 24
2763 Porten, Gretel, Konfit., Am Bahnhof
2058 Potsdevin, F., Fahrschule, Wellesw.Str. 35
5438 Poth, Emil, *Ldsw* 2 Bahnhofstr. 2
5772 Presser, Fritz, Metzgerei, *Ow* Lutherstr. 2
5755 Preßer, W., Landmess., *Ow* Reihersw.W. 2
2290 Prinz, Karl, Kondit., Str.d.13.Jan. 23
3070 Prov.-Lebensvers.-Anst., Str.d.13.Jan. 8
2721 Prov.-Versich.-Anst., Jakobstr. 6
2482 Prowald, Franz, Gastw., *Hg* Hitlerstr. 1
2291 Puppe, Heinz, Dir., Landsw.Str. 2
2580 **Purper, Julius, Schulmöbelfabrik, Holzbearbeitung, Fichtestraße 1**
2923 Quirin, Drogerie Glückauf, Pl.d.Dtsch.Front
2264 Raab, A., Backofenbau, Str.d.13.Jan. 38
2549 Raber, Andreas, Kfm., Str.d.13.Jan. 2
2600 Raber, Lorenz, Buchhdlg., Ad.Hitlerstr. 46
2927 Radio-Zeiler, Vogelstr. 2
2871 Radtke, Arthur, Pinselfbr., Andreasstr. 3
7192 Raiffeisenbank Spiesen
2281 Ranft, Rich., Vertr., Ellenfeldstr. 10
2556 Ranker, P., Ziegelei, WellesweilerStr. 111
2441 Rau, Ludw., *Georgstr.* 1
2276 Rauch, Karl, Manuf.-W., Str.d.13.Jan. 25
3057 Rausch, Jak., Versich., Falkensteinstr. 14
2510 Drs. H. & P., Rawer, Zahnärzte, Wellesw.Str.2
2607 Rawer, Dr. P., Zahnarzt, Heizengasse 40
2267 Rebejautzky, Artur, Möbel, A.Hitler-Platz 5
2663 Rebel, Franz, Gärtnerei, Haspelstr. 2.
5773 Rech, Dr., Landrat, Ottweiler.
2462 Recktenwald, Dr. Albert, Arzt, Marktstr. 17.
2104 Recktenwald, Helmut, Schwebelstr. 5
7043 Recktenwald, J., Bäckerei, *Sp* Hitlerstr.
2243 Reetz, Otto, Hüte, Ad.Hitler-Str. 23
2117 Regitz, O., Dentist, Jul.Schreck-Str. 12
7125 Reichert, O., Transp., *Evb* Brunnenstr. 10
3045 Reichsbahn, Bahnhof
2010 Dieselbe. Güterabfertigung
3020 Dies., Eilgutabfertigung
7121 Dieselbe, Bahnhof Dechen
7009 Dieselbe, Bahnhof Heinitz
5563 Dieselbe, Güterabf. Itzenplitz
5825 Dies., Bahnhof Güterabf. Ottweiler
5589 Dies., Bhf. u. Güterabf., *Ldsw* Saar 2
5592 Dies., Bhf. u. Güterabf. Schiffweiler
2833 Dies., Bhf. u. Güterabf. Wellesweiler
(2827) Dieselbe, Bahnhof Wiebelskirchen
2051 Dieselbe, Güterabf. Wiebelskirchen
2312 Reichsbanknebenstelle, Am Südufer
2038 Reichsfinanzverw., Finanzamt, Schemm-Pl.
2572 Dieselbe, Zollamt
2012 Reichsluftschutzbund, W.Gustloff-Str. 5
3084 Reichspost, Postamt, Ad.Hitlerstr. 48
5401 Dieselbe, Postamt Landsweiler,-Reden
5553 Dies., Zw. Postamt, Landsweiler-Reden
5705 Dieselbe, Postamt Ottweiler
5404 Dieselbe, Postamt Schiffweiler
7113 Dieselbe, Poststt. I Neunkirchen-Heinitz
7111 Dieselbe, Poststelle I Spiesen
2469 Reinhard, Ww., N., Bildhauer, Zweibr.Str. 17
5836 Reinshagen, Ad. K., Baumschule, *Ow* Kaiserstraße 9
5776 Reinshagen, E., Dekorat., *Ow* Pl.Dtsch.Fr.
2251 Reinshagen Nf., F. Steinw., Blument.Str. 18
2870 Reinshagen, Kurt, Pflasterm., Goethestr. 3
5815 Reinshagen, W., Café, A.Hitler-Str. 37
3040 Reisdorf, Berta, Lebensm., Langenstrichstr. 10
2808 Reisdorf, Fritz, Kol.-W., Steinwaldstr. 72.
2512 Reisebüro G. Eyer, Ad.Hitlerstr. 32
5518 Reiter, M., Gipsverp., *Ldsw* Kohlgrubstr. 7
5805 Rennwald, H., Herrenart., *Ow* Friedr.Str. 5
2211 Reppert, Wilh., Drogerie, Hitlerstr. 25
2047 Restaur. Biedersberg, Rich. Eifler
2979 Reuter, Paul, Stud.-Rat, Biedersberg 9
2951 Rheinen, Dr., Zahnarzt, *Wbk* Roonstr. 2
7137 Rhein.-Westf. Elektr.-Werk, Dechen
2416 Rheinpreußen GmbH, Tankstelle, Lindenallee
2225 Richter, Hans, Konfitürenfbr., Ad.Hitlerstr. 34
2141 Riedel, Kaspar, Wellesw.Str. 212
5579 Riehm, Emil, Kohlen, *Hei* Hbdgstr. 5
2747 Ries, Heinr., Fuhrunt., Ritzwiesstr. 32
5411 Riesinger, W., Schloss., *Hei* Friedrichstr. 11
5858 Righettini, R., Klempn., *Ow* Bismarckstr. 7
2610 Ringling, jr., F., Landesprod., Ludwigstr. 46
7183 Rink, Aloys, Kraftfahrz., *Evb* Göringstr. 37
2029 Rippcheneck, H. Schmidt, Ad.Hitlerstr. 45
5440 Ritter, Christ., Lehrer, *Ldsw* Hdbgstr. 50
2311 Ritter, Wilhelm, Ingen., Wellesw.Str. 101
2831 Rittner, R., Masch.-Fbr., Wellesw.Str. 25
5840 Rodenbüsch, R.A., *Ow* Bhfstr. 15
2001 Gebr. Röchling, Bank, Königstr. 1
5467 Röhlinger, F., Landesprod., *Hei* Karlstr. 6
2200 Roemer Söhne, Otto, Weinhdlg., Ludwigstr.8-10
2200 Roemer & Co, Kol.-W., Ludwigstr. 8
2783 Rohr, Hans, Ingen., Adlerstr. 1
2296 Rohrbach, F., Manuf.-W., *Wsw* Mack.Str. 31
2342 Rohrbach, K., Schreiner, *Wsw* Mack.Str. 24
2565 Rohrbach, P., Fuhrbetr., *Wsw* Kirchenstr. 6
2603 Rohrbach, W., Gärtnerei, *Wbk* Ostertalstr. 71
5595 *Rohrbacher, Willi, Schi* Fichtenberg 16
2391 Rosenbaum, Fr., Spedit., Irrgartenstr. 7
2483 Rosenbaum, G., Transp., Pl.d.Dtsch.Fr. 13
2272 Rosenbaum, W., Fuhrbetr., Pl.Dtsch.Front 13
2101 Rotes Kreuz, Dtsch., Knappenstr. 4
5438 Roth, Heinr., *Ldsw* Bahnhofstr. 2
5524 Roth, K., Lebensm., *Ldsw* Kais.Wilh.-Str. 42
2845 Roth, L., Bierhdlg., Pl.Dtsch.Front 6
2188 Rothhaar, Wilh., Tabakwr., Wellesw.Str. 5
(2118) Rott, Karl, Schlosserei, Gasstr. 1
7028 Ruckert, H., Archit., *Evb* Hirschberg 1
2270 Rudolf, W., Ger.Vollz., Pr.Heinr.Str. 75
2891 Ruhling, Jak., Milch, *Wbk* Wilhelmsh.Str. 2
2550 Rueß, Georg, Holzhandlung, Schillerstr.
7011 Ruffing, Joh., Spiesen, Ad.Hitlerstr. 101
2539 Ruffing, J., Milch, Geißenbrünnchen 39
7120 Ruffing, K., Schweinehdl., *Sp* Marktg. 34
5770 Rupp, Heinr., Ziegelei, Ottweiler
2068 Ruppersberg, Bürgerm., Zweibr.Str. 80
2381 Russy, F., Metzg., *Wbk* Wilhelmsh.Str. 12
7029 Ruthig, Joh., Metzgerei, *Evb* Bism.Str. 1
2377 Saarbau-Industrie-AG
2184 Saar Ferngas AG, Heinitzweg
7163 Dies., Kompr.-Station Heinitz
2676 Dies., Obermeister Bitsch
3021 Saar-Genoss.Bank eGmbH, Ad.Hitler-Str. 20

2031 Saargruben-AG, Gruppe Ost
2568 Dies., Grube König
2812 Dies., Grube Kohlwald
5472 Dies., Bergwerk Reden
5557. 5561 Dieselbe, Werk Reden, Itzenplitz
7168 Dies., Grube & Kraftw. Heinitz
7168 Dies., Dechen, Kokerei, Heinitz
2015 Saar-Industriebank AG, Stummstr. 2
3003 Saarländ. Tageszeitung
2543 Saarpfälz. Heimstätte GmbH., Hosp.-Str. 21
2394 Saarziegelwerke, Koeppl, Spieserstr. 22
2255 Sabel & Schwörer, Eisenwr., Str.d.13.Jan. 50
2400 Sachbearb. d. Viehwirtsch.-Verb. Saarpfalz
3058 Sachse, Willy, Bäcker, Langenstrichstr. 58
2235 **Sahner, Gustav, Tuche- u. Futterstoffegroßhandlung, Wilhelm-Gustloff-Str. 9/11**
2516 Sahner, Karl, Beethovenstr. 2
7036 Ders., Bahnhofswirtschaft Dechen
2547 Saladin, H., Gärtn., Pl.d.Dtsch.Fr. 12
2072 Samson Söhne, W., Bauunt., Wellesw.Str. 75
2411 Sattler, Emilie, Hebamme, Hermannstr. 15
2988 Sattler, Fritz, Schuhe, Vogelstr. 2
2821 St. Josefs-Krankenhaus
2160 St. Vinzenz-Waisenh., Hermannstr.
2220 Schaack, Ferd., Tapeten, Ad.Hitlerstr. 24
2957 Schaan, L., Fuhrbetr., *Wbk* Neustr. 14
2532 Schad, Eug., Hüte, Ad.Hitlerstr. 41
5581 Geschw. Schade, Bhfswirtsch., Schiffweiler
5738 Schaefer, Fr. W., Eisen, *Ow* Schloßstr. 16
2592 Schaefer, H., Friseur, Ad.Hitlerstr. 44
5732 Schäfer, Joh., Lebensm., *Ow* Engpaß 10
2341 Schäfer, Karl, Rektor, Steinwaldstr. 16
5789 Schafbrückermühle, Restaur., b. Ottweiler
3075 Schallmo, Fr., Zimmerm., Sinnersbäumen 16
2379 Schano, J., Modewaren, Str.d.13.Jan. 18
2655 Schwarwth jr., Versich., Spieserstr. 43
7144 Scharwath, Paul, Kfm., *Evb* Göringstr. 15a
2640 Schaub, Peter, Ziegeleibes., Karlstr. 10
2366 Schaub, Th., Bierverleger, Wellesw.Str. 96
2304 Schaufert, Herm., Café, Ziehwaldstr. 40.
5710 Scheck, Th., Kaufm., *Ow* Pl.Dtsch.Fr. 1
2800 Scheib, Martha, Lebensmittel, Danzigweg 2
(2845) Scheiber Kammer-Lichtspiele
2653 Scheid, Joh., Tapeten, Langenstrichstr. 16
2408 Scheid, Kath., Hebamme, Hohenz.Str. 2
2247 Scheidhauer, H., Schlosser., *Wsw* Neunk.Str. 1
2919 Ferd. Schenk AG, Lager Grube König
3079 Scherschel, Edm., Elektr., Langenstrich 23
2163 Schertel, Eugen, Metzgerei, Hellingerstr. 4
5452 Schiffw. Spar- u. Darlehnskassenverein
5517 Schiffweiler Volksbank, Schiffweiler
2355 Schirra, W., Anstreicher, Stummstr. 12
5497 Schlarb, Dr. S., Arzt, *Ldsw* Kais.Wilh.-Str.
2900 Schlenker, O., Dir., *Wsw* Mack.Str. 174
2125 Schley, Frau, Julius-Schreckstr. 2
2335 Schley, Jakob, Uhrmacher, Str.d.13.Jan. 4
2579 Schlicker, Heinr., Fleisch.-Masch.
2093 **Schloßbrauerei Neunkirchen**
Neunkirchen (Saar), Büchelstraße 7.
2735 Schloßhof, E. Eisenbeis, Hitlerstr. 3
5893 Schluckebier, E., SA.-Sturm, *Ow* Herreng.Str.
5447 Schmal, Ww. M., Gasth., *Ldsw* Kais.Wilhelm-Straße 49
2395 Schmeer, Frdr., Eisen, Pl.Dtsch.Front 9
5521 Schmelzer, W., Ing., *Sin* Hasselb.Str. 19
2810 Schmidt, Adolf, Gasth., A.Hitler-Str. 17
2806 Schmidt, Dr., O.-Med.-Rat, A.Hitler-Str. 47
2892 Schmidt, B., Gastw., *Wbk* Friedr.Str. 24
2418 Schmidt, Fritz, Möbeltransp., Zweibr.Str. 27
5463 Gebr. Schmidt, Gastw., *Schi* Hitlerstr. 33
2478 Schmidt, J., Bäckerei, *Wbk* Neunk.Str. 15
2227 Schmidt, Julius, Wellesweilerstr. 4.
2665 Schmidt, Dr. Karl, Arzt, Ad.Hitlerstr. 43
2332 Schmidt, Karl, Gastwirt, Oberschmelz.
2916 Schmidt, Karl, Kol.-W., Talstr. 2
2135 Schmidt, L., Kondit., *Wbk* Wilhelmsh.Str. 4
2159 Schmidt, Marg., Hebamme, Langenstrichstr. 9
3080 Schmidt, O., Herrenkleidung, A.Hitler-Str. 14
5816 Schmidt, O., Autotransp., *Ow* Hohlstr. 1
2389 Schmidt, Paul, Holz, *Wsw* Neunk.Str.
5817 Schmidt, Wilh., Lebensmitt., *Ow* Hdbgstr. 4
2766 Schmidt, Dr. Rudolf, Ww., Luisenstr. 8
2693 Schmidt I, Wilh., Bäckerei, Hospitalstr. 21
5451 Schmidt, W., Motorsturm 24/M, *Schi* Landsw. Straße 12
5455 Schmitt, Ludw., Baugesch., *Ldsw* Hdbgstr.
5468 Schmitt Nf., P., Bäckerei, *Schi* A.Hitler-Str. 42
7030 Schmitz, Herm., Apoth., Elversberg
5434 Schmoll, Fr., Lebensm., Schiffweiler
2190 Schmuckkästchen, Ritzwiesstr. 1
2519 Schneider, Ad., Metzgerei, Ad.Hitlerstr. 50
5796 Schneider, Aug., Kfm., *Ow* Eckartpl. 1
3043 Schneider, Bernh., Metzgerei, Schreckstr. 11
7108 Schneider, E., Eisenwr., *Sp* Hitlerstr.
7039 Schneider jr., Fr., Bäck., *Sp* Heinitzstr. 52
2775 Schneider, Fritz, Mineralw., Wellesw.Str. 242
5724 Schneider, H., RA, *Ow* Bhfstr. 7
2310 Schneider jr., Hch., Bierverl., Eppstr. 18
2318 Schneider Nf., Jak., Mühlenprod., Joh.Str.18
2360 Schneider, Ludw. C., Zigarren, Hitlerstr. 57
2963 Schneider, Martha, Vertr., Wellesw.Str. 27
2673 Schneider, Dr. O., *Wbk*, Bhfstr. 15
2817 Schneider, Ph., Lebensm., Pr.Heinrich-Str. 1
2954 Schnellgaststr. Eins Zwei Drei, Hitlerstr. 2
2485 Schnell u. Pack, Leder, Hospitalstr. 36
5420 Schnur, M., Buchdr., *Schi* Hitlerstr. 38
5591 Schönecker, Gertrud, Wirtschaft, *Ldsw* Wiebelsk.Str. 29
2302 Schönsiegel, Herm., Kohlen., Goethestr. 7
2632 Schönsiegel, Karl, Leder, Ad.Hitlerstr. 21
5520 Schönwolf, E., Gastw., *Hei* Hdbgstr. 21
2426 Schöppler, Jakob, Maler, Falkensteinstr. 5
3022 Schommer, Alois, Bäckerei, Steinwaldstr. 5
2113 Schopf, Metzgerei, Ad.Hitlerstr. 8
5547 Schramm, Otto, Kol.-W., *Sin* Mühlenstr. 8
2874 Schröer, A., Werkmstr., Langenstrichstr. 41
5426 Schröer, R., Metzgerei, *Hei* Hitlerstr. 11
2208 Schubert, Ludwig, Buchhdlg., Str.13. Jan. 60
2984 Schütz, B., Fische, Str.d.13.Jan. 37
2767 Schütz, O., Glaserei, *Wbk* Kirchstr. 25
2275 Schützenverein Wiebelskirchen
2855 Schug-Hassel, Autotransp., Ziehw.Str. 14
5756 Schuhhaus Hans Luckas, *Ow* A.Hitler-Str. 11
7140 Schuhhaus Michaely, *Sp* Kircheneck 4
2637 Schuler, Jos., Taxameter, Wellesw.Str. 35
2848 Schulte, Clemens, Benzin, Öle, Karlstr. 4
5762 Schulz, Artur, Ingenieur, Ottweiler

2618 Schulz, Fritz, Geophysik., Langenstr.Str. 4
5726 Schulz, Fritz, Kfm., *Ow* Hdbgstr.
5712 Schulz, W., Tiefbau, *Ow* Stennweilerstr.
2065 Schulz, Dir., Pr.Heinrichstr. 5
2484 Schumacher, Maria, Kol.-W., *Hg* Bexb.Str. 3
2851 Schwärtzel, Otto, Leder, Ad.Hitlerstr. 46
2477 Schwarm, M., Hebamme, *Wbk* Roonstr. 6
2963 Schwarz, A., Malerm., *Wbk* Hdbgstr. 21
5450 Schwarz, J., Gastwirt, *Schi* Hitlerstr. 9
5439 Schwarz, M., Gipsermstr., *Hei* Str.13.J. 38
2330 Schweers, Jos., Prok., Göbenstr. 4
2475 Schwehm, J., Möbeltransp., SpieserStr. 9
5831 SD-Außenst. Ottweiler, Pl.d.Fr. 5
2384 Seibert, Adolf, Vereinsführer, Brunnenstr. 2
3091 Seidel, Walter, Bauing., Steinwaldstr. 95
5409 Seiffer, A., Metzgerei, *Ldsw* Str.d.13.Jan. 22
2100 Seiffert, Dr., Arzt, Kaiser-Wilhelm-Str. 5
2926 Seiler jr., Reinhold, Frisör, A.Hitler-Str. 29
2105 Seiler-Lachmund, Dr., Ärztin, Hitlerstr. 50
2700 Seiwert, Heinr., Vers.-Insp., Moltkestr. 13
2406 Selzer, Fritz, Metzgerei, Jos.Bürckelstr. 7
2818 Senges, H., Hdlsvertr., Str.d.13.Jan. 63
3094 Senni, D., Transp., Spieser Höhe, Sandgrube
2972 Senni, Urban, Sandgruben, Spieserhöhe
5423 Serchen, J., Stuckgesch., *Ldsw* Vogelstr. 2
2574 Sevag, Saarl. Ein- u. Verk.-AG, Wellesw.Str.86
5745 Sick, Fr., Metzgerei, *Ow* Klosterstr. 16
5725 Fr. Sick & Söhne, Baugesch., *Ow* Hohlstr. 5
5716 Sick, H., Union-Theater, *Ow* Bürckelstr. 2
2157 Sieren, Hans, Wandplatten, Hospitalstr. 24
5714 Simon, Arthur, Bauer, *Ow* Seminarstr. 7
5742 Else u. Fritz Simon, *Ow* Seminarstr. 14
5831 Simon 3, Karl, *Ow* Pl.d.D.Front 5
3067 Sinewe, N., Tiefbau, Wellesw.Str. 69
2147 Singer, G., Postinspektor, Steinw.Str. 19
2123 Singer-Nähmaschinen, Ad.Hitlerstr. 31
2218 Gebr. Sinn GmbH, Kaufh., Ad.Hitlerstr. 37-39
2756 Soffel, Friedr., Malerm., Schreckstr. 23
2602 Solinger Stahlwr.-Haus, A.Hitler-Str. 38
2744 Sorg, Ww. A., Restaur., *Ko* Neunk.Str. 15
2337 Sorg, Dr. Fred, Arzt, *Wsw* Mack.-Str. 8
2691 Spang, F., Dentist, *Wbk* Str.d.13.Jan. 18
2518 Spaniol, Dr. Ludw., Arzt, Vogelstr. 10
5510 Spaniol. N., Eisenhdlg., Schiffweiler.
5410 Spar- u. Darl.-Kasse eGmbH, *Ldsw* Kaiser-Wilhelm-Str. 50
5530 Spar- u. Darl.K.-V., *Hei* Hitlerstr. 28
2435 Spehr. Dr. Max, Arzt. Goethestr. 34.
2481 Gebr. Sperling, Hausrat, Hitlerstr. 15
2450 Sperling, Heinr., Zimmermstr., Büchelstr. 3.
2226 Spohn, F., Install., *Wbk* Wilhelmsh.Str. 25
7118 Sprengart, J., Landesprod., *Evb* Göringstr. 11
2250 Staat, Friedel, Heißmangel, Goethestr. 9
2830 Staatl. Lott.-Einn. Clemens, Hohlstr. 8
2755 Staatspolizei, Falkensteinstr. 11
5806 Stadtkasse Ottweiler, Linxweilerstr. 8.
5763 Stadtschänke Ottweiler, Schloßstr. 6
2061 Stadtverwaltung Neunkirchen
2077 Dies., Stadtbauamt
2151 Dies., Stadthauptkasse, Vogelstr. 5
2872 Dies., Schlacht- u. Viehhof
2589 Dies., Sparkasse
5496 Dies., Bezirksvorst. Sinnerthal
2382 Dies., Bez.-Vorst. Wellesweiler, Schulstr. 5
5720 **Stadtwerke Ottweiler, Elektrizitäts- u. Wasserwerk, Ottweiler (Saar)**
2370 Städt. Heimatbund, Jedermannsbrunnen
3036 Stahl, Fritz, Elektromstr., Königstr. 3
7014 Steffenski, J. P., Gipserm., *Evb* Karlstr.
2713 Steigner, Karl, Kol.-W., Ritzwiesstr. 17
5711 Steigner, Taxameter, *Ow* Pl.Dtsch.Fr. 2
7042 Steimer, L., Transp., *Sp* Hitlerstr. 302
5458 Stein, A., Klempner, *Ldsw* K.Wilh.Str. 63
2905 Stein, L., Konrekt., *Wbk* Kathar. Str. 57
2256 Steinbrück, O., Baustoffe, Zweibrück.Str. 17
3098 Steinmaier, A., Malerm., *Wsw* Mack.Str. 34
2692 Stilgenbauer, Christian, Pflastermstr., *Wbk* Ostertalstr. 74
2119 Karl Still GmbH, Koksofenbau, Saarbr.Str. 6
5560 Dies., Baust. Grube Reden
2354 Stock, Hans, Dentist, Schreckstr. 19
2636 Stock, Max, Ingenieur, Schreckstr. 19
2850 Stockhausen, J. W., Archit., Brunnenstr. 86
2690 Stoll, Max, Garagen, Spichernstr. 12
2085 Straßel, J., Steuerhelfer, am Biedersberg 7
5719 Strauß, Paul, Ziegelhütte, Ottweiler
2285 Strauß, Johann, Hefe, Gerichtsstr. 7.
2007 Streß, Karl, Friseurmstr., A.Hitler-Str. 26
2424 Strobel, Albert, Bäckerei, Saarbr.Str. 121
2540 Strohm, Adolf, Ind.-Bedarf, Göringstr. 7
5443 Stumm, Fritz, Gastw., *Ldsw* Hdbgstr. 24
2015 Gebrüder Stumm GmbH, Stummstr. 2
2313 Dieselben, Herrenhaus, Saarbrückerstr. 17
2562 Stummbillig, Adolf, Tapeten, Str.13. Jan. 22
2190 Stummbillig, A., Gastw., Ritzwiesstr. 1
2169 Stummbillig, Frieda, Gastw., Str.d.13.Jan. 24
2573 Stummbillig, Karl, Bäckerei, Königstr. 29
2206 Stummbillig, Ludw., Tapeten, Str.d.13.Jan. 59
7026 Stuppi, Alfons, Kfm., *Evb* am Hirschberg
5469 Stuppi, W., Schlosserei, *Ldsw* K.Wilh.Str. 81
2551 Süßkind, Fr. E., Seilerei, Str.d.13.Jan. 57
7109 Szliska, Dr. J., Rektor *Sp*, Hitlerstr. 311
3060 Conr. Tack & Cie, Schuhhaus, Hitlerstr. 50
2764 Taxam.-Betr. Hoppstein, A.Hitler-Str. 33
2637 Taxameterbetr. J. Schuler, Wellesw.Str. 35
(3011) Techn. Nothilfe, Ortsgr.
2711 TeerstraßenbauGes., SaarbrückerStr.
2328 Teuscher, Jak., Kol.-W., Steinwaldstr. 8
2648 Thale, Erich, *Ko* Niederbexb.Str.
2295 **Thale, Werner Wanderer- und DKW-Vertretung, Wellesweiler Str. 10**
2887 Theisinger, F., Kinobes. *Wbk* Ottw.Str. 18
5478 Thiel, Maria, Bier, *Ldsw* Bhfstr. 1
5421 Thiery, Jos., Drog., *Schi* A.-Hitler-Str. 4
2968 Thum, Em., Metzg., *Wbk* Wilhelmsh.Str. 61
2552 Tiku-Likörfbr., Marktstr. 25
5584 Tornes, Berta, Kaufhaus, *Hei* A.Hitler-Str. 19
3076 Toscani, Willi, Färberei, A.Hitler-Str. 14
2723 Towitschke, Franz, Farben, Steinwaldstr. 1
2835 Trapp, Fritz, Holzhdlg., Steinwaldstr. 106
5575 Trapp, M., Tankst., *Schi* Göringstr. 1
2386 Trautmann, A., Bäcker, *Wbk* Friedr.Str. 36
3006 Trautmann, Maria, Schneiderin, *Wbk* Kathar. Str. 71
2031 Treis, Gruppenleiter, Zweibrück.Str. 71
5500 Trippen, Dr. W., Zahnarzt, *Ldsw* Hdbgstr. 17
7021 Trittelvitz, Dr. B., Arzt, *Evb* Herrenstr. 1
2792 Trost, Frau Lina, Taxebetr., Millerstr. 11

2704 Tschan, Alb., Autoreparat., Irrg.Str.
2973 Tschofen, Ludw., Verputzgesch., Goethestr. 11
2726 **Türkis, Karl, Schreinerei, Heizeng. 43.**
7162 Turnverein 1860, *Evb* Turnhalle, Kaiserlinde
5549 Turnverein Heiligenwald, Jahnstr. 2
2269 Turn- u. Sportgem. Wiebelskirchen, Bhfstr. 12
2205 **Union-Färberei, Zweigst., Ad.Hitlerstr. 53**
5462 Uwer, H., Holz, *Hei* Str.d.13.J. 34
3070 **Vathauer, Dr. Rud.,** Tierarzt, Kronpr.Str. 54
5562 Veit, Alb., Obst, *Ldsw* Langertstr. 19
7046 Verbr.Gen. eGmbH, *Evb* Erzpfuhlstr.
7023 Verbrauchergenossenschaft, Neunkirchen-Heinitz, e. G. m. b. H., Heinitz (Saar)
5559 Verbrauchergen. Reden eGmbH, *Ldsw*
7001 Verbr.Gen. eGmbH, *Sp* Hitlerstr. 117
5749 Verein f. Bäuerl. Sippenkunde, *Ow* Herreng.
5498 Ver. Hüttenwerke Burbach-Eich-Düdelingen, Baubüro Grube Reden
(5844) Verein. Saar-Elektr.-AG, Bez. Ottweiler
3063 Vertrauensärztl. Dienstst 3, A.Hitler-Str. 35
5470 Vetter, Emil, Mehl, *Ldsw* Bhfstr.
5743 Vial, Dr., Arzt, *Ow* Hdbgstr. 65
3035 Viktoria-Hospital
2864 Vinzent, Joh., Kfm., Ad.Hitler-Str. 44
2345 Vogedes, A., Schriftleiter, Kuchenb.Str. 14
2336 Vogel, Dr. A., Sandgrube, *Wsw* Maik.Kopf 5
5569 Volksbank Landsweiler, K.Wilh.Str. 65
7184 Vollnhals, L., Buchdr., *Evb* Göringstr. 11
2136 Voltz, F., Bäckerei, *Wbk* Hitlerstr. 1
2619 Volz, Fritz, Kaufh., *Wbk* Wilhelmsh.Str. 33
2040 **Wach- u. Schließges., J.Schreckstr. 6**
2180 Wachter, H., Autos, *Wbk* Wilhelmsh.Str. 23
2882 Wachter, Jakob, Fuhrbetr., Karlstr. 49
5729 Wachter, O., Spediteur, *Ow* Lutherstr. 5
7048 Wagner, A., Transp., *Evb* H.Wesselstr. 29
2785 Wagner, Carl, Bäckerei, Karlstr. 28
2466 Wagner, E., Bäckerei, Schillerstr. 1
7122 Wagner, Emil, Bäckerei, Göringstr. 12
2443 Wagner, Fr. F., Mehlhdlg., am Nordufer 1
2924 Gebr.Wagner, Matratzenfbr., *Wsw* Mack.-Str. 1
2436 Geschw. Wagner, Textilwr., Marktstr. 7
5534 Wagner, Jakob, Bauunternehmung, Landsweiler-Reden (Saar), Kaiser-Wilh.-Str. 25
2975 Wagner, Jos., Fuhrbetr., Ziehwaldstr. 22
5565 Wagner, K., Bhfwirtsch., Landsweiler-Reden
5435 Wagner, K., Kinobes., *Ldsw* Kais.Wilh.Str. 2
5545 Wagner, Klara, Wirtsch., *Ldsw* K.Wilh.Str. 2
2134 Wagner, Ludw., Schmiedemstr., Ludwigstr. 6
2685 Wagner, Rich., Sägewerk, Friedr.Str. 44
2903 Wagner u. Co., Textilh., Wellesweil.Str. 11
7015 Waldhaus-Dechen (E. Eifler)
2231 Waldschenke Eberstein b. Wiebelskirchen
2195 Walhalla-Theater, Hellingerstr. 1
7101 Wallacher, J., Kaufh., *Evb* Göringstr. 11
2814 Walsheim-Brauerei, Niederlage, Millerstr. 1
7133 Walter, Ww. Fritz, Gasth., *Sp* Heinitzstr. 50
2459 Walter, Hilger, Elektromstr., Str.13.Jan. 28
2127 Walter Nf., Schuhhaus, Ad.Hitler-Str. 34
2694 Walter, Rob., Versich., Ad.Hitlerstr. 29
2694 Walter, Rob., Versich., *Wbk* Viktoriastr. 2
5717 Waltzinger, L., Manuf.-W., *Ow* Hitlerstr. 5
2949 Waschanstalt R. Böhnert, Friedrichstr. 51
5519 Wayss & Freitag AG, Baust. Grube Reden
5731 **Weber, Notar, Ottweiler.**
2915 Weber, Rud., Anstreichermstr., Grabenstr. 7
2880 Weber Nf., W., Buchdruckerei, Wellesw.Str.22
2344 Wecker, E., Zigarren, Talstr. 1
2096 Wehrmacht, Meldeamt, Falkensteinstr.
2936 Weidig, A., Marmorwerk, Ev.Friedhostr. 9
3011 Weighard, Kurt, Betriebsführer, Str.13.Jan. 7
5768 Weinand, Felix, Restaur., *Ow* Linxw.Str. 2
5508 Weinel, Karl, Radio, *Hei* Str.d.13.Jan.
2752 Weingardt, Georg, Bäckerei, Philippstr. 2
2738 Weinmann, Fr., Bier, *Wsw* Fabrikstr. 9
5808 Weinmann, W., Buchhdlg., *Ow* Friedr.Str. 13
2390 **Weiß, Albert, Maler, ZweibrückerStr. 33.**
2638 Wendling, E., Metzgerei, Zweibr.Str. 13
5848 Wendling, F., Schornsteinf., *Ow* Hdbgstr. 47
2287 Wenz, Wilh., Gärtnerei, Steinwaldstr. 18
2148 Werle, Dr., Zahnarzt, Pl.Dtsch.Front 2
5819 Werle, Gießerei u. Maschinenbau GmbH, *Ow* Am Bahnhof
2318 Wern, Alb., Mühlenprodukte
2986 Wern, Oskar, Kol.-W., Bürckelstr. 25
2701 Werner, Dr., Arzt, F.Hellingerstr. 6
2333 Werner, Alb., Install., Ad.Hitlerstr. 28
2508 Werner, Fritz, Autorepar., J.Schreckstr. 4
2120 Werner, Fritz, Metzgerei, Ad.Hitlerstr. 22
2080 Werner jr., Fritz, Metzg., Str.d.13.Jan. 38
5880 Werner, H., Install., *Ow* Hitlerstr. 8
5540 Werner jr., K., Transp., *Hei* Str.d.13.Jan. 42
2953 Werner, Ludwig, Jul.Schreck-Str. 21
2075 Werner, Ph., Obstanlage, Hermannstr. 109
2645 Werner, W., Schlosserei, Fr.Hellingerstr. 10
2067 Werner, Stadtkämmerer, Haus Furpach
5784 Werr, Alois, Viehhdlr., *Ow* Lutherstr. 38
7033 Werth, K. F., Fuhrunt., *Sp* Hitlerstr. 93
2205 Weßbecher, H., Färberei, A.-Hitler-Str. 51
5580 Weyand, J. B., Getreide, Heiligenwald
2365 Weyrich, F., Beigeordnet., *Wbk* Friedr.Str. 54
2185 Wiebelsk. Bank GmbH, Wilhelmshag.Str. 21
2716 Wiebelsk. Gen.-Kasse GmbH, *Wbk* Bhfstr. 1
2346 Wiedmann, Alb., Bäckerei, Ritzwiesstr. 30
5829 Wiegels, Tierarzt, *Ow* Friedh.Str. 17
5730 Wieland, G. A., Tuche, *Ow* Hitlerstr. 7
5505 Wiemer u. Trachte, Tiefbau, *Ldsw*
7100 Willberger, J., Malerm., *Evb* Spieserstr. 11
2283 Willie, Rich., Baumat., *Wbk* Kirchstr. 10
2198 Wimmer, Hans, Glaserei, Ad.Hitlerstr. 44
2608 Windisch, Friedr., Metzgerei, Stummstr. 14
2393 Wingens, H., Ad.Hitlerstr. 43
2649 Winter, E., Kunstmaler, Ziehwaldstr. 48
2971 Winter, L., Schuhwr., *Wbk* Bhfstr.
2917 Wirtschaftsgruppe Gaststättengewerbe
2380 Dies., K. Rettig, Leiter, Str.d.13.Jan. 1
7148 Wirtz, Karl, Viehhdl., *Evb* Roonstr. 10
5416 Witt, Alb., Konditorei, *Schi* Hitlerstr. 16
5566 Witt jr., J., Bauunt., Schiffweiler
2265 Geschw. Wittmann, Zweibr.Str. 38
2595 Woll, Andr., Landesprod., Königstr. 3
2886 Ders., Wohn., *Wbk* Bahnhofstr. 10
2889 Woll, Hans, Tabakwr., Str.d.13.Jan. 27
2843 Woll, Herm., Autotransp., Göringstr. 22
5475 Woll, H., Bäckerei, *Schi* Str.d.13.Jan. 5
2722 Woll, Nik., Wellesw.Str. 174
2996 Wüllner, Klara, Marktstr. 16
2606 Zakrzewski, J., Hebamme, *Wsw* Litzm.Str. 20
2497 Zeiger, Otto, Konrektor, Pr.Heinrich-Str. 31
2927 Zeiler, Radio, Vogelstr. 2
2868 Zeller, Rob., Lebensm., Viktoriastr. 1
5536 Zenzius, L., Tabak, *Ldsw* K.Wilh.Str. 79
2351 Zepp, G., Ob.Studienrat, Kronprinz.Str. 22
3005 Zeug, Wilh., Zigarren, Wellesw.Str. 14
5760 Zickwolff, Gärtnerei, Ottweiler
2228 Ziegler, Lorenz, Lebensm., Ziehwaldstr. 17
5583 Zig.-Fbr. N. Sinewe, *Ldsw* Kais.Wilhelm-Str.
2985 Zimmer, A., Install., *Wbk* Str.d.13.Jan. 1
2689 Zimmer, Ferd., Wirt, Pl.d.Dtsch.Fr. 17
2314 Zimmer, Käthe, Drog., Str.d.13.Jan. 58
2958 Zimmermann, Karl, Uhren, Str.d.13.Jan. 46
2786 Zimmermann, W., Uhren, Pl.d.Dtsch.Fr. 15
2230 Zinsmeister, E., Kol.-W., *Wsw* Homb.Str. 22
2724 Zinsmeister, N., Maler, *Wsw* Neunk.Str. 113

Neunkirchen (Kr. Siegen) [Westfalen]

391 **Adam, Erhard,** Metzgerei, Altenseelbach
340 Adam, Walter, Hauderei
363 *Amt Burbach*
303 Amtssparkasse zu Burbach
453 Andly, Th., Gastwirt, Zeppenfeld
261 Apotheke, Frau H. Eckert
384 Aurand, Walter, Metzgerei, Altenseelb. 115
275 **Bäuerl. Bezugs- u. Absatzgen., Salchendorf**
250 Baumgarten, Heinrich, Metallwarenfabrik, Neunkirchen (Kreis Siegen)
251 Baumgarten, Otto, Gartenstr. 31/8
259 Baumgarten, Rudolf, Gartenstr. 31/6
336 Becker, Fritz, Obering., Wiesenstr. 267
213 Becker, Herm., Schlosserei
264 Beel, Ew., Schweinehdl., Altenseelbach
217 **Blecher, Fritz, Metzgerei.**
307 Böcking, Albrecht, Salchendorf.
207 Braun, Otto, Buchdruckerei
263 Brenner, Willi, Gasth., Kölnerstr. 90
457 **Capito,** Herm., Fabrikant
458 Capito, Karl, Blechwrfabr.
305 **Dick,** Willi, Gasthof, Bahnhofstr. 302
252 Dietrich, Erich, Gärtnerei, Salchendorf, Wiesenstr 196
206 Düsberg, L., Baumaterialienhdlg.
273 Ebener, Alfred, Transportunternehmungen, Struthütten (Kr. Siegen)
205 Elektrizitätsw. Siegerland, Meldestelle
380 Enners, Paul, Betriebsl., Altenseelbach 175
339 Ermert, Ernst, Kaufmann
246 Ermert, Ernst, Metzgerei, Struthütten
395 Ermert, Fritz, Kfm., Altenbergerstr. 182
353 Ermert, W., Fabrikant, Altenbergerstr. 155
(395) Ermert, Leonh., Kolonialwaren
351 Euteneuer, Alb., Bäckerei, Kölnerstr. 59
357 Evang. reform. Kirchengemeinde Pfarramt II, Kirchstr. 150
358 Dies., Pfarramt I, Mühlenstr. 136
324 **Feller,** Paul
445 Fischbach, Albert, Struthütten
226 Fischbach, Robert, Metallwrfbr.
377 **Flick,** Albert, Bäckerei
302 Maria Flick Ww., Matratzen- und Polstermöbelfabrik, Neunkirchen
400 Freier Grunder Eisenbahn, Neunk. Nord
401 Dies., Güterabf. Salchendorf u. Unterwilden
333 Freier Grunder Bank, Gen.-Bank
240 Freier-Grunder Eisen- u. Metallwerke GmbH
365 **Friedrich,** H., Fahrräder, Salchendorf
235 Fünfsinn, Carl, Gärtner.
418 Fünfsinn, Fritz, Fleischerei, Salchendorf
356 Gemeinde Altenseelbach
231 Gemeinde Neunkirchen
310 Gemeinde Salchendorf
219 Gemeinde Struthütten
338 Gemeinde Wiederstein
320 Gemeinde Zeppenfeld
308 Gerhard, Wilh., Landesprod., Salchendorf
208 Germann, Albert, Elektrotechn. Fabrik
265 Ed. Germann & Söhne, Möbelwerkstätten
344 Gester, Alfred, Wiesenstr. 260/4
420 **Gewerkschaft Bautenberg**
227 Giebeler & Co, Textil, KölnerStr. 278
260 **Ginsberg,** Walter, Tabakwr.Großhdl.
315 Gontermann, E., Obst, Struthütten, Haus 109
382 Gontermann, Ernst, Gastwirt, Zeppenfeld
282 **Grau, Albrecht,** Vertreter
278 Grau, Gustav, Wiederstein.
427 Grau, Wilh., Viehhdlg., Zeppenfeld
274 *Große Burg, Grube*
239 **Grube Concordia, Eiserfeld**
316 **Haas,** Karl, Salchendorf, KölnerStr. 74
423 Häbel, Ernst, Bäckerei, Mühlenstr. 267
327 **Häbel, Otto,** Kohlen
234 Hansawerk, GmbH, Nietenfabrik
345 Hassel, Karl, Klavierstimmer, Salchendorf
451 Heimann, Gust., Bäcker
421 Heinrichsglück, Fabrik für Eisen- und Metallbearbeitung, Inh. Karl Roth, Salchendorf bei Neunkirchen (Kr. Siegen)
262 Henrichs, F. W., Herrenmaßgesch.
352 Henrichs, Karl, landw. Geräte
290 W. Henrichs & Co., Möbelind., Schulpl. 107
287 Hilberg, Paul, Auf dem Steinel
261 Hirsch-Apotheke, Pächter Otto Burgatzky, Neunkirchen, Kölner Str. 197
212 **Hirz, Fr. Albert.** Fbrkt., Struthütten
245 Hirz, Herm., Zahnarzt, KölnerStr. 41
443 Hirz, Fried. Wilh., Bergbau, Stuthütten
258 Hirz, Herm., Ing., Salchendorf
233 Hirz, Theodor, Kol.-W., Struthütten.
311 Höfer, Bernh., Schneidermstr., Zeppenfeld.
428 Hoffmann, Alfr., Bürobedarf, Salchendorf
232 Hotel Reiffenrath
387 **Irmer, Adolf,** Blechwrfbr.
293 **Jud,** Fritz, Baugesch., Altenseelbach
322 Judt, F., Fuhrwes., Salchendorf, Kölnerstr.
309 Jung, Erich, Metzgerei, Salchendorf.
388 **Kaffee Freyer,** Wiederstein
257 Kath. Pfarrvikarie, Frankf.Str. 68/3
253 Kern, A., Werkmstr., Emilienstr. 10/1
373 Kessler, Heinr., Installat.
289 **Kirchhöfer, Ed., Grubenverwalter.**
370 Kirchhöfer, Rich., Ingen.
272 Klein, Alfr., Gemischtwr., Kirchstr. 102
366 Klein, Alfred, Schneiderm., Altenseelbach
306 Klein, Heinrich, Schuhwaren.
215 Klein, P., Fleischbesch., Altenseelbach 136
266 **Kliebe, Karl,** Gastwirt.
418 Koch, Gustav, Geschäftsf., KölnerStr. 199
359 Koch, Martin, Schreinerei, Zeppenfeld
346 Kolb, Dr., Arzt, Gartenstr. 31
292 Konsum-Verein Zeppenfeld, Zeppenfeld Krs. Siegen, P Dortmund 4105
394 Kottke, Wilh., Waldhaus Schränke
280 Krämer, Wilh., Bäckerei, Zeppenfeld
403 Kreiner, Georg, Schreiner, Wiesenstr. 260/6
301 Kreutz, Karl, Fahrräder
335 Kreutz, Leonh., Bäckerei, Salchendorf.
295 Kreutz, Rob., Mühle, Zeppenfeld.
386 Krüger, Fritz, Autowerkstatt
231 Krumm, Ernst, Brennstoffe, Neunkirchen
342 Krumm, Franz, Baugesch., Salchendorf.
291 Krumm, Walter, Bäckerobermstr.
317 Kunze, Bernh., Bäckerei, Altenseelbach.
226 **Lafa,** Lacke, Farben
256 Landwehr, Dr. M., Berging., KölnerStr. 86
243 Langenbach, Aug., H.-Moden, Altenbergstr. 175
385 Lantz, Arnim, Ortsg.-Leiter, Altenseelbach, Haus Nr. 150/1
294 **Lautz,** A., Kol.-W., Hellerstr. 12
321 Lautz, Egon, Zimmergeschäft, Freitragende Hallen, Zerlegbare Baubuden, Baracken, Altenseelbach b. Neunkirchen Kr. Siegen
379 **Leidig,** Herm., Dachdeckermstr.
364 Lenz, Karl II, Struthütten No 24
312 Lück, Bertram, Klempnerei
416 Lutter, Heinr., Sattlerei, Löhrstr. 247
209 **Marburger,** Adolf, Gipsdielenfbr., Löhrstr.
347 Mauden, Karl, Holzbearb., Struthütten.
247 Menk, Ad., Zuckerwr., Frankf.Str. 69
383 Meyer, Herm., Schuhlager, Salchendorf
376 Moritz, Martin, Eisenwr., Kölnerstr. 284
393 Müller, Alfred, Frieseur, Kölnerstr. 194
417 Müller, Ernst, Obst, Altenseelbach
288 Mütter-Erholungsheim, Dermbach
372 **Neußer,** Alb., Kohlen, Hochstr. 125
319 NSDAP: Amt für Volkswohlfahrt, Ortsgr.
414 **Odendahl,** Amanda, Mühle, Struthütten 105
230 Oerter, Hch., Wirtsch., Salchendorf
269 Over, Bergass., Unterwilden.
350 **Pade,** Otto, Oberingen., Wiederstein
244 Petri jr., Heinr., Erze, Auf der Ley 152
201 Petri, L. W., Dampfziegelei.
242 Petri, O., Prokurist, Altenseelbach 107
446 Petri, Willi, Frau, Sägewerk, Wiederstein
455 Pfannenberger Einigkeit, Salchendorf.
284 Pfeiffer, A., Anstreichermstr., KölnerStr. 273
204 Pohlmann, Wilh., Hauderei.
225 **Reichsbahn,** Güterabfertigung Neunkirchen
398 Dieselbe, Bahnhof
300 Reichspost, Postamt
229 Dieselbe, Telegraphenbaudienst
434 Dieselbe, Poststelle Struthütten
439 Dieselbe, Poststelle Zeppenfeld
238 Reiffenrath, Arthur, Gewerke, Kölner Str. 52
232 Reiffenrath, F., Vertreter, Kölner Str.
237 Reiffenrath, Jul., Metzger.
374 Reinschmidt, A., Eisenwrfbr., Altenseelbach
369 Reinschmidt, A., Kohlen, Altenseelbach
323 Rewe, Lebensm., eGmbH, Struthütten
441 Rink, Aug., Mühle.
283 Roth, Heinr., Ingen., Mühlenstr. 236
285 Roth, Heinr., Kfm., Bahnhofstr. 287.
277 Ruben, Ernst, Kfm., Altenseelbach
330 **Salchendorfer** Spar- u. Darlehnskassenverein
375 **Sander** II, Herm., Schreinerei
454 **Sauer,** L., Ww., Mühle
371 Schäfer, F., Schmiedemstr., KölnerStr. 215
214 Schäfer, F., Blechwrfbr., Salchendorf
270 Schmidt, Albert, Landesprodukte
409 Schneider, E., Tabakwr., Ostweg 5
406 Schneider, Fritz, Pol.-Wachtm., Salchendorf
223 Schneider, Wilh., Fuhruntern., Salchendorf
279 Scholl, Wilh., Metzgerei, Zeppenfeld
268 Schreiber, Albr., Fleischbesch., Wiederstein
271 Schreiber, Carl, Kupferwalzwerk
249 **Gebr. Schütz, Transporte, Struthütten 110**
318 Gebrüder Schupp, Autorep., Struthütten
360 Schweißfurth. Dr., pr. Zahnarzt.
422 Seibel, F., Leder, Kölnerstr. 209
392 Seibert, Otto, Dachdecker, Struthütten
296 Siebrecht, Dr. A., Tierarzt.
255 Silikoseforschungsst. d. Knappsch.Berufsgen.
203 Specht, Carl, Lebensmittel.
326 Spies, Paul, Gem.-Warengesch.
216 Standesamt u. Amtskasse, Kölnerstr. 277
331 Steinseifer, Heinrich, Salchendorf
221 **Stolz,** Albert, Vertr., Altenseelbach
426 Stolz, Ernst, Bäckerei, Altenseelbach
281 Stolz, Friedh., Holzbearb., Altenseelbach, Dorfstr. 11/1
367 Strömann, Karl, Kraftanlagen
440 Strott, Carl, Dentist.
224 **Thielmann,** H., Presserei, Löhrstr. 241
444 Thomas, Robert, Metallwarenfabriken
329 Titsche, Central-Drogerie.
343 **Uebach,** A., Vertr., Altenseelbach, Haus 176
286 **Verbraucher-Gen.,** Wiederstein
210 Vereinigte Stahlwerke A.-G., Siegen
449 Vollberg, Wilhelm, Kfm.
450 **Wagner,** Hermann, Metzgerei.
378 **Wagner, Joh.,** Gasthof, Struthütten
202 Weber, Carl, Baugesch.
456 Weber, Ernst, Ingen.
267 Wehn, Ernst, Kraftfahrer, Hochstr. 134/1
228 Weid, Ferdinand, Fuhrunternehmer
313 Weidt, Albert, Maßschneiderei, Konfektion, Herrenmodeartikel, Kölner Str. 283
433 Weinbrenner, Elisabeth, Kölner Str. 207
355 Weinbrenner, Theo, Dr.
396 Weller III, Fritz, Omnibussetr., Zeppenfeld 110
220 **Wenzel, Chr., Kaufhaus.**
276 Weth, Alb., Vertreter, Altenseelbach, Dorfstr.
211 Weyl, Herm., Metzger, Salchendorf.
325 Wildtraut, Rob., Bäckerei, Struthütten.
368 **Wingenroth, F., Montagen,** Frankf.Str. 62
304 Wingenroth, Otto, Bäckerei
236 Wirth, Dr., Arzt, Bahnhofstr.
361 **Zepter,** Alb., Schlosser, Kalkstr. 69
297 Zöllner, A., Kleid., Zeppenfeld, Hauptstr. 88
332 Zöllner, Gustav, Bäckerei.

Neuötting (Oberbayern)

312 **Aigner, Ludwig,** Dentist
333 Albert, Dr. Hanno, Schriftleiter, Wohnung
257 Angerer, Sigmund, Metzgermstr.
246 Apotheke, Gugl, K. F.
276 **Bäcker-Innung,** Altötting, — Neuötting
316 Bauer, Leo, Rohrgewebefabrik, Neuötting 2
292 Baumgartner, Gg., Pfarrer, Perach
224 Bayer. Vereinsbank, Fil. Neuötting
228 Bayrle, Dr. Karl, Tierarzt
306 **Bergdolt, B.,** Eisenfelden
247 Blachian, F. X., Gold-Uhren-Silber
349 Braun, Philipp, Seifenfabrik
347 **Caspari,** Dr. Philipp, Arzt
275 **Diepolder,** Dr. Ernst, Arzt
343 Dörfl, Paul, Gasthof Krone
278 **Echter, Fr., Herrenkleidung**
217 Enzinger, Hans, Elektroanlagen
315 **Ettengruber, Ludw., Bettfedern**
265 Evang.Luth. Vikariat Neuötting
288 Färberei Holzner, Besitzer; A. Dumm
215 Flußmeisterstelle
327 Forstverwalter, Alzgern
245 Freudisperger, Aug., mech. Werkst.
227 **Freudlsperger, Berta, Bahnspedition**
249 Freudlsperger, Hans, Lastfuhrunternehmen
281 Fuchs, Theodor, Schlächterei
259 **Gandlgruber jr., Jos., Zementwaren**
268 Ganzbeck, Karl, Manufakturwaren
336 Gemeindeverwaltung Unterholzhausen
262 Gemeindeverwaltung Winhöring
286 Gemeindeverwaltung Perach
253 Gendarmerie-Posten Neuötting
272 Gmach, Dr. Josef, R.-A.
256 Grundner, Stephan, Baugesch.
263 **Handwerker,** Johann, Landw., Lindloh
319 Hartung, Dr. A., Arzt, -Hendorf
208 Heilig-Geistspital (St. Josefsstift), Neuötting (Oberbayern)
308 Hilleprandt, Heinrich, Kaffeehaus
283 Hilleprandt, Josef, Elektrizitätswerk
277 Hölzlberger, Heinz, Süßwarenhandlung
276 Hofstetter, Josef, Bäckerei
318 Holzleitner, Ferd., Motorfahrzeuge
305 Huber, Englbert, Gut Lohwimm
293 Huber, Hans, Weinkelterei
309 Institut d. Engl. Fräulein
289 Irlinger, Anton, Kolonialwaren-, Rauch- u. Kurzwarengroßhandlung
243 **Jakobus,** Karl, Stieglerbräu
230 **Kaindl,** Fritz, Bankgesch.
211 Kapuzinerkloster-Neuötting
285 Knott, Dr. Josef, Zahnarzt
241 Kolb, Dr. Walter Franz, Arzt
221 Frz. u. Jos. Krähschütz, Mech. Werkstätte
325 Kramer, Otto, Dipl.-Ing.
213 Krankenhaus, Städtisches, Neuötting (Oberbayern)
279 Kreishandwerkerschaft, Altötting, Neuötting (Bayern)
(278) Kreutzberger jr., Frz., Schuhe
216 Kreutzberger, Georg, Modewaren
313 Kronberger, Josef, Bäckerei, Winhöring
298 Kronberger, Rudolf, Kol.-W.
236 Kruse, Anton, Heizungsanlagen
225 Kufner Alois, Pfarrer, Alzgern
209 **Landw.** Haushaltungsschule
238 Leiß, M., Drogerie, Ludwigstr. 66
321 Seb. & Ant. Leiss, Eisenwaren
322 Leitl, F. X., Elektrotechn. Werkstätte
234 Leitner, Rup., Baugesch., Winhöring
248 Lex, Wwe.
310 Lindemann, Anton, Modewaren
282 Lindner, M., Tabakfabrik
246 **Marien-Apotheke K. F. Gugl**
346 Löffl, Rich., Landw. Lagerhaus, -Eisenfelden
226 Mayer, Franz, Gartenbau
290 M. Mayer & Sohn, Kol.-Waren
266 Mittermeier, Josef, Gastwirt, Winhöring
332 Müller, Karl, Brauereibesitzer
271 Müllerbräu, Gaststätte Pangerl
222 **Niedermayer** & Miesgang, Buchdruckerei
258 Nolls Nachfolger, Wäsche
287 **Oberbigler, Fritz,** Fahrräder
317 Oberfuchshuber, Ludwig, Geflügel
237 Oberwallner, Johann, Pferdemetzgerei
207 **Rauschecker,** Bernhard, Ziegelei, Osterham
301 Reichsbahn, Bahnhof
219 Dies., Bahnhof Perach
307 Reichspost, Postamt
231 Reisinger, Rudolf, Mietauto
244 Reschauer, Adolf, Rauchwaren
284 Rotes Kreuz, Deutsches
342 Rubenberger, Josef, Möbelfabrik, Neuötting (Oberbayern)
254 Rubner, Georg, Baugeschäft
300 Rubner, Karl, Weinhaus
204 **Sammer,** P., Devotionalienfbr.
260 Sankt Paulusstift
326 Schacherbauer, Lorenz, Spediteur
233 Schacherbauer, Stefan, Metzgerei
202 Schär, Franz, Büromasch.-Repar.
304 Schätz, Frz., Ziegelw., Unterh. Neuött. II
314 Schatzberger, Ww. Eva, Gastwirtin
258 Schell, Fanny, Lederwaren
294 Schleich, Karl, Buchdruckerei
291 Schlicker, Joh., Schlosserei
205 Schloßbrauerei Stein Wiskott K.-G.
328 Schmitt, Karl, Vereinigte Lichtspiele
284 Schön, Th., Korbmöbelfbr.
218 Schönert, Walter, Dentist
229 Seemann, Ferdinand, Säge- u. Hobelwerk
251 Spar- u. Darlehnskasse, eGmuH, Winhöring
210 Spermann, Max, Goldwaren
274 Stadler, Jakob, Heizungen
255 Stadler, Max, Mech. Werkstätte
299 Stadtverwaltung Neuötting, verbindet mit sämtlichen Nebenstellen
232 Steffen, Fritz, Gärtnerei
302 Steininger, Otto, Gaststätte
223 Stiebler, Josef, Spedition
270 Stiegler, Hans, Brauerei
212 Stöhr, Georg, Metzgerei
235 Straßenmeisterstelle Neuötting
264 **Törring,** C. Th., Graf zu, Schloß Winhöring
261 Törring'sche Gutsverwaltung, Forstverw.
303 Unterholznersche Gutsverwaltung Eisenfelden
214 Unterreiter, Andreas, Maschinenhdlg.
267 **Viellehner, F. X., Sägewerk, Winhöring**
320 **Wirthmüller,** Engelbert, Kunstmühle

Neu Pölla (Niederdonau)

7 Gendarmeriestation, Nr. 63
4 Graf, Anna, Frau, Nr. 80
2 Graf, Karl, Fleischerei, Nr. 61
3 Schumacher, E. A., Tiefbau

Neuravensburg (üb. Wangen [Allgäu]) [Württemberg]

1 Adler, Gasthof, Ww. A. Wilhelm, Roggenzell
4 Beck, Fidel, Bauer, Engetsweiler
22 Berlinger, Ferd., z. Hirschen
9 Berlinger, Franz, Gasthaus, Roggenzell
24 Bernhard, Wwe. Franz. Ökonomie, Reute.
39 Bernhard, Friedr., Säge- u. Holzmattenwerk Neuravensburg P Stuttgart 24674
11 Boeckeler, Franz, Gasthof zum Rößle
40 Buck, Karl, Handlung, Schwarzenbach
30 Burkart, Alois, Landwirt, Untermooweiler
5 Fakler, Xaver, Bäckermstr., Roggenzell
12 Fießinger, Anton, Bauer, Knolpershof
34 Fießinger, Lorenz, Photogr., Schwarzenbach
7 Gemeindeverwaltung Neuravensburg
33 Gendarmerie Roggenzell
17 Haas, Jos., Viehhdlr., Schwarzenbach
8 Hensler, Bernh., Bau von Fahrzeugen, Neuravensburg
43 Keller, Raimund, Flaschnerei
29 Lanz, Konrad, Bauer, Schwarzenbach
26 Mager, Meinrad, Kaufhaus
25 Mair, Martin, Baugeschäft, Schwarzenbach.
42 Manz, Gg., Gemischtwr., Roggenzell
38 Mennel, Anton, Kiesgrube, Schwarzenbach
21 Mennel, Franz, Gemischtwr., Schwarzenbach.
31 Mennel, Otto, Bauer, Schwarzenbach
16 Mennel, Ww. Pauline, Bäuerin, Hüttenwelier
6 Mennel, Stephan, Fahrräder, Schwarzenbach
32 Münich, M.. gem. Warengeschäft, Roggenzell
3 Nassal, A., Hafnermstr.
36 Pflügl, Mich., Käserei, Dabetsweiler
41 Poschenrieder, Alfons, Gasth., Schwarzenbach
13 Poschenrieder, F., Holzstoffbr., Föhlschmitten
14 Pumpstation Mindbuch.
18 Rall, W., Elektrizitätswerk, Föhlschmitten
23 Rief, Fidel, Landesprodukte.
2 Roth, J. B., Gastwirtschaft, Brennerei.
28 Rothenhäusler, M., Zimmermstr., Bettensweiler
15 Schneider, Otto, Bauer, Reute
10 Spar- u. Darlehnskasse eGmbH
37 Weber, Andreas, Bauer, Untermooweiler
44 Weber, Eugen, Streckenwärter

Neureichenau (Niederbayern)

32 Drexler, Georg, Bürgermstr., Klafferstraß
1 Fesl, Georg, Steinmetzmstr., Zielberg
8 Forstamt
21 Forstverwalter in Duschelberg
10 Forstverwalter zu Frauenberg
9 Forstverwalter zu Riedelsbach
7 Fruchtsaftfabrik Neureichenau, GmbH
11 Fuchs, Anton, Kunstmühle.
34 Fuchs, Therese, Hebamme
29 Gemeindeverwaltung Altreichenau bei Neureichenau (Niederbayern)
30 Gemeindeverwaltung Schimmelbach
6 Gendarmerie-Posten Neureichenau
24 Heller, Ludwig, Wasenmeister, Zielberg
2 Hutterer, Josef, Holzhdlr., Frauenberg
15 Kath. Expositur Altreichenau
13 Kern, Joh., Gemischtwr., Altreichenau
14 Lagerhaus Jandelsbrunn, Franz Moser
22 Lampersdorfer, Eug., Gastw., Jandelsbrunn
20 Leeb, Hans, Frauenberg, Unterkunftshütte I.R. III/62
16 Leuchtner, Alois, Krämerei, Lassberg
26 Paulmann u. Wöhrl, Kaufhaus, Gsenget
33 Pension Gut Riedelsbach
4 Pfarramt, Katholisches
23 Reichsbahn, Bahnhof Jandelsbrunn
28 Dieselbe, Bahnhof Neureichenau
40 Reichspost, Poststelle
3 Resch, Joh. Bapt., Dampfsägewerk
17 Rodler, Michael, Bäckerei
5 Schnaidhuber & Sohn, Sägewerk, Altreichenau.
18 Schuh, Alexander, Sägewerk, Gsenget
12 Schwabengruber, Ww. Therese, Branntweinhäuser
25 Seyerer, Georg, Metzgerei, Jandelsbrunn
27 Stögbauer, A. F., Dampfsäge, Langbruck

Neu Rettendorf b. Trautenau (Sudetenland)

4 Arbeitsamt Trautenau, Rettendorf
3 Beran, Friedr., Sommerfrische, Bad Guttenbrunn
2 Forsthaus d. Stadt Königinhof, Neu-Rettendorf
6 Gemeindeverwaltung Rettendorf
1 Neurettend. Seidenweberei Morawerk & Co.
5 Polizeigrenzposten Rettendorf
8 Thamm, Albin, Weberei

Neurode (Eulengeb.) [Niederschlesien]

454 AG f. Textiluntern., Weberei, Schweidn.Str. 27
661 Ackermann, Eduard, Eisenhdlg., Ring 2.
717 Albrecht, Artur, Disp., Schweidn.Str. 27
266 Amtsgericht.
538 Amtsverwaltung Walditz
626 Anders, Montageinspektor, Majorkestr.
523 Anlauf, Lotterie-Einnahme, Bahnhofstr. 3
604 Annabaude, Marg. Werner
647 Apotheke, alte, A. Stanossek, Ring 23
625 Apotheke „Glückauf", Adolf-Hitler-Str. 5
650 Apotheke „Glückauf", J. Richter, Schlegel über Neurode (Kr. Glatz)
421 Apotheke, Hausdorf Nr. 71
642 Apotheke Ludwigsdorf, A. Roderfeld
533 Arbeitsamt Glatz, Nebenstelle, Hutweide 3
559 Gebr. Bader, Weberei, Ludwigsdorf, Alter Weg
623 Bäuerliche Warengenossenschaft Glatz e. G. m. b. H., Nebenlager Neurode
585 Bankverein Neurode eGmbH, Hospitalstr. 9
(289) Barbarahütte, Köpprich
387 Bartsch, A., Fotowerkstätte, Ring 5
541 Baul. Ludwigsdorf d. Dynamit-AG
743 Beier, Max, Fensterglas, Schlegel
527 Beier, Paul, Fuhrgesch., Schlegel 82
608 Benedix, Rob., Kol.-W., Ad.-Hitler-Str. 9
636 Bergmann Nf., Rich., Kol.-W., Braun.Str. 3
230 Beschorner, Kaufhaus, Hausdorf, Dorfstr. 67a
748 Bittner, Bernhard, Autoverm., Schlegel
528 Bittner, Erich, Tischlerei, Kirchstr.
633 Bittner, Friedrich, Zigarren, Ring 15.
317 Bittner, Hubert, Prokurist, Siedlungsstr. 8
425 Bleisch, Dr., Arzt, Glatzer Str. 6
643 Boese, Dr., Arzt, Ludwigsdorf
359 Bogdal & Birke, Kol.-W., Braun.Str.
244 Brandt, Agnes, Hausgeräte, Ad.Hitler-Str. 3
356 Breyer, Franz, Buchhdlg., Ad.-Hitler-Str. 7
595 Brieber, Alfr., Elektromstr., Ad.-Hitler-Str. 8
472 Bürgermeister, Ebersdorf
492 Bürgermeister Stein, Walditz
667 Bürgermeister u. Amtsvorst. Kunzendorf
367 Bürgermeister u. Amtsvorst., Ludwigsodrf
747 Bürgermeister u. Amtsverwaltung, Schlegel
275 Bürgermeister u. Amtsvorst., Volpersdorf
296 Bürgermeister, Zaughals
406 Bürgermeisteramt Hausdorf
600 Buhl, Fritz, Autoverleih, Landhausstr. 9
345 Geschw. Citzler, Blumenh., Bahnhofstr. 1
382 Dams, Olga, Dentistin, Ring 8
297 Deutsches Rotes Kreuz
513 Dimter, E., Spielwaren, Str.d.SA. 12
307 Dimter, Hans, Radio, Hospitalstr. 9
609 Dimter, Heinr., Fahrräder, Schweidn.Str. 9
780 Dinter, Max, Herrenbekl., Ad.-Hitler-Str. 22
422 Dinter, R., Bildhauer, Schlegel, Niederdorf 5
362 Discher, Forstmstr., Volpersdorf
311 Drogerie St. Barbara, U. Bock, Kunzendorf
203 Edeka, Großhandel, eGmbH
694 Eierkennzeichnungsstelle
451 Elektr.-Werk Schlesien AG, Mölke
452 Dasselbe, Ludwigsdorf
270 Erlekamm, August, Wäsche, Glatzer Str. 5
729 Ev. Pfarramt Hausdorf-Ludwigsdorf
395 Fbr. Ludwigsdorf d. GmbH z. Verw. chem. Erz.
205 Ferche, Gerh., Justizrat, GlatzerStr. 8
429 Fischer, Baugesch., Hausdorf 33a
462 Foerster, H., Dentist, Schweidn.Str. 13
376 Försterei (Revier-), v. Magnis'sche, Köpprich
403 Försterei, Graf v. Magnis'sche, Mölke
407 Försterei (Ober-), v. Pfeil'sche, Liergrund
268 Försterei (Revier-), v. Magnis'sche, Volpersdorf
353 Franke, Dr., Arzt u. Zahnarzt, Bergstr. 2
363 Freytag, E., Kohlen, Kirchstr. 28.
652 Frunzke, Ad., Kolonialwr.
691 Gabriel, Landwirt. Kunzendorf
494 Gasthaus z. Bergesruh, Scholzengrund
210 Gasth. z. Bergmannsruh, Hausdorf
372 Gasth. z. Bergmannsruh, Kohlendorf
250 Gasth. Böhmischer Hof, Ring
303 Gasth. z. Buchaschänke, Buchau, Dorfstr. 14
693 Gasth. Eichhorn, Ebersdorf
343 Gasth. z. Erholung, Hausdorf.
293 Gasth. z. Felsenkeller, Walditz
597 Gasth. z. Freischütz, Schlegel
742 Gasth. Friedenseiche, Hausdorf
751 Gasth. z. frischen Quelle, Kunzendorf
410 Gasth. Gorkauer Bierhalle
338 Gasth. z. grünen Baum
298 Gasth. z. Haltestelle, Ludwigsdorf
253 Gasth. z. Hentschelkoppe, Kunzendorf
722 Gasth. zum Jägerheim, Ludwigsdorf
341 Gasth. z. Krone, Kunzendorf
634 Gasth. z. Kronprinzen, Kohlend.-Häuser 4.
215 Gasth. z. Lindenhof, Volpersdorf
409 Gasth. Neue Mühlenbaude, Hausdorf
486 Gasth. Preußischer Hof
655 Gasth. Raschdorfschmiede, Buchau 102
467 Gasth. z. Reichspost, Ludwigsdorf, Dorfstr. 32
755 Gasth. z. Roten Höhe, Annaberg
628 Gasth. z. Schlössel, Kunzendorf
327 Gasth. Schwarzer Adler, Ad.-Hitler-Str. 30
689 Gasth. Spez.-Aussch. d. Stadtbrauerei
692 Gasth. z. Stadttheater
648 Gasth. z. d. vier Löwen
271 Gasth. Weidmannsruh, Hausdorf.
344 Gasth. Wilhelmshöh, Haumberg
508 Gasth. z. Weintraube, BraunauerStr. 21
704 Gasthof Wiener Hof, Volpersdorf
705 Gaststätte Deutsche Flotte, Buchau
355 Gaststätte Gesellenhaus, Str.d.SA. 11
300 Gebauer, Herm., Kolonialwr., Walditz
718 Geier, Heinrich, Autoverm., Hausdorf
583 Geier, Paul, Gastw., Col. Leppelt
696 Gelbrich & Co., Holzrollos
294 Gendarmerieabt. Komdt. Neurode, Glatzerstr.
412 Gendarmerie-Amt Hausdorf
227 Gendarmerie-Amt Neurode
219 Gendarmerie-Amt Schlegel
Sml.-Nr. 441 Geyer & Klemt, Neurode, Sonnenschutz- und Verdunkelungswerke. T Guk
231 Glatzer, Adolf, Klempner, Glatzer Str. 7
308 Gorkauer Sozietäts-Brauerei AG, Str.d.SA. 8
664 Gottschlich, Adolf, Fleischer, Kohlenstr. 12
285 Gottschlich, Alfred, Fleischerei, Schlegel
208 Gottschlich, F., Photokunst, Unterring 27
749 Gottschlich, Otto, Fleischerm., Schlegel
512 Gottschlich, Paul, Autorepar., Ludwigsdorf
592 Gottschlich, Paul, Schlosserei, Schlegel
674 Grenzwacht Glatz, Nebenstelle, Ring 12
461 Grimm, Albert, Autoverm., Ludwigsdorf
371 Grohall, Paul, Autoverm., Ludwigsdorf-Mölke
730 Großpietsch, Blumenh., SchweidnitzerStr.
534 Grüßner & Co, Jalousien- und Rolladen-Fabrik, Verdunklungsanlagen, Kirchstr. 25
640 Grüßner, Clara, Leder, Ad.-Hitler-Str. 14
622 Grüßner, Franz, Glaswr., Ring 8
238 Gutsverwaltung Scharfeneck
501 Hanke, Archibald. Buchhdlg., Ring
607 Hartwig'sche Ziegelwerke, Walditz
645 Hasler, Dr., Tierarzt, Majorkestr. 13.
652 Hasler, Jos., Fleischerei, Buchau 57.
347 Hattwig, Paul, Heilprakt., Kunzendorf
226 Hauck, Aug., Zigarettenfbr., Ad.Hitler-Str. 12
746 Hauck, Wilhelm, Bäckerei, Schlegel
646 Hauffen, Bruno, Fleischer. Hospitalstr.
612 Jos. Herdens Erben, Modewr., Braun.Str. 8
278 Herfurth, Bekleidung, Kunzendorf.
594 Herrmann, Clemens, Polsterei, Schlegel
485 Herrmann, Franz, Kolonialwr., Hausdorf
331 Herzig, A., Getreide, Hutweide 6.
702 Herzig, Friedrich, Gasth., Schlegel
335 Herzig, Max, Fuhrwesen, Buchau 50
231 Herzig, Paul, Klempnermeister
366 Heuer, Josef, Bäckerei, Kunzendorf
617 Hilbig's Erben, Klempner, Kohlenstr. 7
373 Hilbig, Karl, Baugeschäft, Walditz.
619 Hitschfeld, A., Buchhdlg., Ring 21.
286 Hoffmann, Aug., Autorep., BraunauerStr. 28
269 Hoffmann, Franz, Elektromstr., Str.d.SA. 16
336 Hoffmann, Karl, Glaser, Kunzend. Lauben 1
611 Hoffmann II, Dr. Karl, R.-A. [N], Kirchstr. 3
205 Hoffmann I, W., R.-A. [N], GlatzerStr. 8
610 Hohaus, Richard, Ziegelei, Walditz
532 Hotel Wildenhof, Cl. Hentschel, Neurode, Ring 11
709 Huhn, Franz, Elektromstr., Kunzendorf 59
649 Hytha, J., Schlossermstr., Stillfriedstr. 7
378 Ihmann, Albert, Brennerei, Teichstr. 1
672 Ihmann, Josef, Fleischerei, Volpersdorf
768 Jesko, Alexander, Kaufhaus, Schlegel, Kreuzstr.
204 Jodro-Versand, Karl Tietz, Teefabrikation
223 Johann-Baptistagrube, Schlegel
314 Wilhelm Jordan K.-G., Mechanische Buntweberei, Färberei, Bleicherei und Ausrüstung,
315 Kunzendorf b. Neurode
570 Jugendheim, Jahnplatz
720 Jung, Dr. Fritz, Zahnarzt, Braun.Str. 4
720 Jung, Josef, Dentist, BraunauerStr. 4
504 Just & Hoffmann, Spedition und Möbeltransport, Schweidnitzer Str. 171/173
333 Just, NS.-Lehrerbund, GlatzerStr. 60
427 Just, F., Klempner, Hausdorf, Köpprichstr.
695 Karger, Josef, Möbel, Ad.Hitler-Str. 28
662 Kastner, Aug., Bierverlag, Walditz
475 Katzer, Maria, Färberei, Ludwigsdorf
279 Kawalski, Josef, Kol.-W., Kunzendorf.
762 Kay's Erben, Ofenfabrik, Schlegel
319 Keiper, Wilh., Herrenart., Hospitalstr. 12
731 Kerzel, Schornsteinf.Mstr., Pfennighügel 13
544 Kilian, Straßenmstr., Schlegel, Zollhaus
209 Kilkowski, Dr., Arzt, Volpersdorf.
251 Kinzel, Alfons, Fleischer, Ring 24.
288 Kinzel, Carl, Viehhdlg., Ring 24.
401 Kirchner, Erich, Maurermstr.
589 Kirchner, Erich, Baugeschäft
551 W. W. Ed. Klambt KG, Druckerei
665 Klapper, Paul, Mühlenbes., Ludwigsdorf.
526 Klar, E., Möbelfbr., Kirchstr. 13
225 Kleiner, Jos., Alteisen, Kohlenstr. 8.
239 Klose, W., Kolonialwr., Ring 12
778 Klüppel, Maria, Hebamme, Hospitalstr. 1
243 Knappschafts-Lazarett, Sindermannstr. 1.
509 Koch, elektrotechn. Büro, Kunzendorf 21
446 Kohleu- u. Thonwerke, Neuroder
765 Kolbe, Bernh., Arzt, Hausdorf
706 Konditorei u. Kaffee Heisler
206 Korban, Paul, Tapeten u. Farben, Ring 20.
587 Kortländer, A. Werner, Assessor, Ahornstr. 7
252 Krankenhaus, Städtisches
340 Krankenkasse, Orts- u. Land-
601 Krankenstift St. Elisabeth, Schlegel
562 Krause, Herm., Schokol., Ad.Hitler-Str. 2
444 Kreissparkasse Glatz, Zweigst. Neurode
428 Dieselbe, Nbst., Hausdorf
593 Dieselbe, Zweigst., Schlegel
273 Kube, Adolf, Spinnerei, Walditz
581 Kudrass, Paul, Drogengroßhandlung, Ring 18
588 Kuhn, H., Bücherrevisor, Pfennighügel 11
507 Kunstanstalten, Berlin-Neuroder AG
598 Kunzendorfer Säge- u. Hobelwerk, Ludwigsdorf.
214 Kurhaus Centnerbrunn
629 Kutzner, Baugeschäft, Ludwigsdorf.
531 Lachmund, E. L., Kol.-W., Str.d.SA. 6
522 Langer, Aug., Autoverm., Siedlungsstr. 1
632 Langer, J. J., Weißwr., Ad.Hitler-Str. 26
473 Lehmann, Konditorei, Ring 27
741 Lengsfeld, Franz, Ziegelei, Schlegel
740 Löffler & Co, Baumwollwr., Schweidn.Str. 33
329 Ludmillastift, Krankenhaus, Ludwigsdorf 9
430 Ludwig, Rich., Motorfahrz., GlatzerStr. 14
212 Luscher, Eduard, Delikatessen, Ring 25.
687 Mai, Rich., Herrenbekl., Ring 16
265 Mangel, Alfred, Schnittwr., Schlegel
228 Meier, Ed., Möbelfbr., Bahnhofstr.
235 Meisner, Aug., Modewr., Ring 6.
460 Mende, Leo, Modewr., Kunzendorf
405 Miksch, Ad., Bergw.-Dir., Hausdorf, Hauptstr.
602 Gebr. Monhaupt, Sägew., Volpersdorf, Dorfweg
772 Moschner, Franz, Tischlerei, Schlegel
217 Müller, Erwin, Seifengesch., Bahnhofstr. 1
514 Müller, Gerhard, Dentist, Bahnhofstr. 14
514 Müller, Hans, Helfer in Steuers., Bhfstr. 14
432 Müller, Herm., Direktor, Annastr. 10
277 Nagler, K., Dipl.-Ing., GlatzerStr. 13
757 Nave, Dr., Landger.-Rat, Bahnhofstr. 25
283 Nentwig & Kirchner, Baugesch., Schweidn.Str.
637 Nentwig, Paul, Baugesch., Am Pfennighügel 3
615 Neugebauer, Frau, Sanitätsrat, Bhfstr. 18
246 Neuroder Gebirgs-Molkerei, Theo. Smaczny
530 Neuroder Nachrichten, Kirchstr. 6
675 Nicke, Franz, Automobile, Kunzendorf.
482 Niederschl. Treuhand GmbH, Ring
(216) Niesel, Alfred, Steinmetz, Kunzendorf Nr. 67
247 Niesel, Herm., Jalousienfabrik
320 Niesel, K., Jalousiefbr., BraunauerStr. 37
784 Nitsche, Friedr., Schornsteinf., Ludwigsdorf
760 Niziak, E., Autoverleih. Hospitalpl. 14
465 NSDAP: Ortsgruppe Ost
733 Dieselbe, Ortsgruppe Oskar Körner
304 Dieselbe, NSV.-Erholungsheim, Volpersdorf
572 Dies., NSV., Ortsgr. Ost u. West, Wald.Str. 15
332 Dieselbe, Deutsche Arbeitsfront, Schweidn.Str.
470 Obst-Schumann, Photoatelier
420 Opitz, Viehhdl., Kunzendorf, Schweidn. Str. 106
386 Opitz, Alfred, Brennmat., Kohlenstr. 30
374 Pelka, Rud., Malerwerkst., Stillfriedstr. 1
301 Pfarramt, evgl., Bahnhofstr. 12.
305 Pfarramt, kath., Neurode, Kirchplatz 11.
723 Pfarramt Volpersdorf 115
703 Pfeiffer, Anna, Modewr., Fischmarkt 3
321 Pilati, Oskar, Graf, Schlegel
263 Pilati, Oskar, Graf, Parkhaus Schlegel
653 Pilz, Aug., Roßfleischerei, Kohlenstr. 22.
701 Pleyer, Hans, Chemiker
393 Polaczek, Max, Baugesch., Schützenplatz
516 Postler, Klara, Modewr., Kunzendorf.
276 Prause, P., Bäckerei, Kohlenstr. 1.
310 Rachner, Aug., Zentralheiz., Ludwigsdorf
280 Rademacher, Rud., Bergwerksdir., Bergstr. 4
287 Rauhut, Landwirt, Dom. Ebersdorf
565 Rauhut, Elisab., GlatzerStr. 3
663 Reiche, Fritz, Kolonialwr., Ring 10
577 Reichsarbeitsdienst f. d. w. Jugend 13/51
505 Reichsbahn, Bahnhof u. Güterabfertigung
291 Reichsfinanzverw.: Finanzamt Neurode
284 Dieselbe, Bez.Zollkomm., Magnisstr. 13
766 Dieselbe, Zollamt, Neurode
201 Reichsnährstand, ReichenbacherStr. 47a
390 Reichspost, Postamt
676 Reimann, Alfred, Bauer, Kunzendorf
686 Richter, Gasthaus, Ebersdorf
414 Richter, Franz, Kolonialwr., Schlegel
764 Riedel, August, Bäckermstr., Schlegel
707 Ring-Lichtspiele
627 Ritter, Ernst, Klempnermstr., Ad.-Hitler-Str.13
489 Rodewald, Paul, Bauer, Zaughals
413 Röthig, Aug., Konditorei, Hausdorf
248 Rolle, Hugo, Maler, Schlegel, Dorfstr. 78
735 Rolle, Karl, Maler, Schlegel, Niederhof 237
360 Rose, Walter, Zeitungsverleger
726 Rosenberger, Franz, Bäckerei, Hausdorf
370 Rosenberger, Franz, Kfm., Verbind.Str. 3
745 Rother, R., Brauerei, Schlegel
660 Rubengrube, Betriebsst. Kohlendorf
289 Rudolfgrube, Kohlenwerke, Köpprich
474 Schleg. Gabbrostcinbrüche, Schweidn.Str. 18
774 Dieselben, Bruch- u. Schotterwerk, Schlegel
744 Schlegeler Ziegelwerk Simon & Co, Schlegel
670 Schmidt, Bauer, Volpersdorf
(631) Schmidt, Alfr., Maurermstr.
631 Schmidt, Amand, Baugesch., Braun.Str. 31
498 Schmidt, Clem., Baugesch., Landhausstr. 4
500 Schmidt, Ferd., Fleischermstr., Kunzendorf
462 Schmidt, Gottfried, Landhausstr. 9
241 Schmidt, Paul, Fleischer, Hausdorf 105
375 Schmidt, Wilh., Kfm., Volpersdorf 22
342 Schneider, Jul., Kolonialwr., Kohlenstr. 4
232 Schneider, Dr. Karl, Arzt, Magnisstr. 45
484 Schneider, Manf., Bücherrev., Hofegarten 1
290 Schober, Straßenmstr., Kunzendorf 151
337 Schoder, Alfred, Kolonialwr., Kunzendorf
379 Schönwiese, Dr., Arzt, Ad.-Hitler-Str. 5
685 Scholz, Adolf, Möbel, BraunauerStr. 49
614 Scholz, Heinrich, Gasth., Ad.Hitler-Str. 15
690 Scholz, Paul, Mühle Mölke
411 Scholz, Wilh., Fleischermstr., Kunzendorf
434 Schrutek, Aug., Tischlermstr., Hausdorf
211 Schuhm.Rohstoffgen. EGmbH, BraunauerStr.6
470 Schumann, Adolf, Fotograf, Bahnhofstr. 4
737 Seidel, Hugo, Gärtnerei, Mölke
566 Sindermann, Leo, Bücherrev., Ad.Hitler-Str. 22
404 Sindermann Nf., Kolonialwr., Hausdorf
575 Smaczny, Leonhard, SchweidnitzerStr. 15
669 Spiske, Anton, Ofenfabr., Teichstr. 18
334 Stadtsparkasse zu Neurode, Stillfriedstr.
457 Stadtverwaltung
415 Dieselbe, Stadtbad, BraunauerStr.
260 Stehr, Otto, Fahrschule, Ad.Hitler-Str. 8
584 Steiner, Ewald, Gasthaus, Schlegel
312 Strangfeld, Straßenmstr., Neurode-Buchau
261 Straube, Dr. K., Arzt, Kunzendorf
350 Tabeling, Jos., Autorepar., Schweidn.Str. 28
309 Tautz, O., Baugeschäft, Stillfriedstr. 5
727 Teuber, Dr. med., Schlegel
354 Teuber, Martin, Leinenwr.-Fabr., Ludwigsdorf 37
388 Thams & Garfs, Kaffeelager, Ring 14
361 Thiel, Wilhelm, Schlosser, BraunauerStr. 15
759 Thienelt, Max, Lagerbierbrauerei, Schlegel
213 Thienelt, Moritz, Feinschnapsfbr., Schlegel
616 Tholl, Herm., Dampfbrennerei.
683 Thulmann, Carl, Kolonialwr., Ring 19
728 Trecker, Gottfr., Färberei, Annastr. 4
394 v. Tschischwitz
469 Tschöpe, Aug., Zimmermstr., Buchauer Weg 6
(202) Urban, Jos., Kraftfahrzeuge, Schlegel
202 Urban, Paul, Holzschuhwrfbr., Schlegel
635 Verbrauchergenossenschaft Kunzendorf eGmbH
761 Verbrauchergenossenschaft Schlegel eGmbH
493 Völkel, Karl, Böttcherei
272 Völkel, Paul, Fleischer, Köpprich 206
613 Vogel, Rich., Viehhdl., Kunzendorf
605 Vogt, Carl, Viehhdlg., Landhausstr. 1
322 Vorbach, Dr., Am Pfennighügel 8
688 Wache, Heinrich, Modewaren, Kirchstr. 5
560 Wadynski, Dr., Zahnarzt, Kirchstr. 8
515 Wagner & Knoll, Malergesch., Ebelstr. 8
259 Wahl, Franz, Ofenfabr., Teichstr. 19.
644 Waldapfel, Felix, Maßgeschäft, Ring 17
777 Walter, Marg., Hebamme, BraunauerStr. 11
445 Wasserversorgungszweckverb., GlatzerStr. 4
488 Gebr. Weidler, Druckerei, Hopfenberg 1
245 Weinrich, Em., Bahnsped., Stillfriedstr. 14
358 Welzel, Bruno, Uhren, BraunauerStr. 25
384 Welzel, E., Fleisch., Ludwigsdorf, Herrengr. 9
546 Wenceslausgrube, Bergbau-Genossenschaft mbH, Ludwigsdorf
229 Wiener Kaffee, Inhaber: Edmund Seibert, Neurode, Straße der SA. 2.
326 Heinr., Winje & Co, Kunststeine, Ahornstr. 1
564 Wittig, Dr. Josef, Prof., Schlegel, Neusorge 12
624 Wolff, Wenzel, Bauer, Kohlenstr. 18
339 Wunsch, J. E., Kol.-W., BraunauerStr. 1
471 Wunsch, Paul, Elektro-Install., Hausdorf 45
736 Zahnärztl. Klinik Knappsch., Majorkestr. 19
620 Ziegelei, Volpersdorf
328 Zimmer, Franz, Gemüse, Kunzendorf.
580 Zimmer, Karl, Eisenhdlg., Ring 22.
216 Zimmer, Paul, Kolonialwr., Kunzendorf
220 Zimmermann, Fritz, Arzt, Am Pfennighügel 4

Neurohlau-Poschetzau (Sudetenl.)

2 Bohemia, Keramische Werke, AG
1 Gemeindeamt Neurohlau
9 Gemeindeamt Sittmesgrün, Nr. 49
4 Heinrichshof, Neurohlau
5 Kunzmann, A., Kolonialwaren, Nr. 146
6 Linke, Anna, Bahnhofstr. 8
3 Reichsbahn, Bahnhof Neurohlau
7 Schön, Rudolf, Roßhaarspinnerei, Nr. 95
8 Welle u. Koperer, Zwirnfabrik, Nr. 75

Neu Rosenthal (üb. Rastenburg) [Ostpreußen]

21 Brauer, Gartenbaubetrieb
12 Conrad, Fr., Landwirt, Abb.
4 Daniel, Mühlenbes., Gr.-Blaustein.
2 Feyerabend, Fritz, Landwirt, Alt-Rosenthal

*

18 **Feyerabend, Willy, Landw., Alt-Rosenthal**
10 Fischer, Eduard, Landwirt
9 **Goldberg, Herm., Bauer, Alt-Rosenthal**
14 Gräfl. Schwerinsche Försterei, Kl. Blaustein
17 **Karasinski, Theobald, Bauer, Abbau**
22 Küßner, Heinrich
21 Küstner, Emil, Bürgermstr., Abbau
16 **Maruhn, Paul, Landwirt, Grieslack**
3 Mentzel, Ernst, Landwirt, Langeneck
15 Motzkau, C., Landw., Abb. Neu-Rosenthal
5 **Neumann, Herbert, Gastwirtschaft**
8 **Perrey, Fritz, Landw.**
6 **Samland, Alfons, Neurosenthal**
19 Schröder, Wilh., Landwirt
13 Stechert, Kurt, Landwirt, Alt-Rosenthal 17.
7 Störmer, M., Mühlenbes.
1 Süss, Robert, Grieslack
11 **Woop, Fr., Lehrer**

Neuruppin (Mark Brandenburg)

☛ *Alt* = Alt Ruppin (Mark)

2248 **Abdeckerei, Altruppiner Allee**
2517 Adam, Franz, Malermstr., Ludwigstr. 28
2017 Adler-Apotheke, Friedr.Wilhelmstr. 18
2338 Adloff, Fritz, Fleischer, *Alt* Brückenstr. 2
2494 Ahlhausen, Paul, Kol.-W., Neustädterstr. 49
2576 *Albrecht*, Hans, Bauer, Buskow
2067 Allg. Ortskrankenk., Friedr.Wilhelmstr. 19
(2354) Allg. Sterbekasse f. d. Deutsche Reich, V. a. G.
2771 Allgem. Wachdienst, GmbH, Karlstr. 27
2073 Allianz-Versich.-AG, Adolf-Hitler-Platz 21
2837 Altersh. v. Roten Kreuz, Kommissionsstr. 6
2065 Ambrosius, Karl, Kantine, Altruppiner Allee
2948 Amtsvorsteher, Wulkow, Grabow
2262 Andritzki, W., Wäscherei, Moltkestr. 9
2929 Antosch, C. B., Eisenwaren, *Alt* Brückenstr. 3
2150 Anwaltszimmer, Gerichtsgebäude
2270 Apotheke Georg Kupfer, Altruppin
(2354) Arbeiter-Ersatzkasse f. d. Dtsche Reich
2555 Arbeitsamt, Ferdinandstr. 1
2889 Arendt, August, Obst, Gen.Wever-Pl. 9
2265 Arndt, Fritz, Obst, Gentzstr. 30
2232 Arndt, Herm., Kohlen, Fischbänkenstr. 2
2098 Aue, Alfred, Kol.-W., Fr.-Wilhelmstr. 6
2077 Auto-Centr. Neuruppin GmbH, Schinkelstr. 2
3077 Dies., Priv.-Wohn., Flexstr. 12
2453 Auto-Schultz & Sohn, Schäferstr. 1
2856 **Baade, Hermann, Versich., Fährweg 28**
2066 Baase, Herm., Vertreter, Blücherstr. 18
2221 Bading, M., Tapez., Fischbänkenstr. 20
2427 Badtke, Rob., Photogr., Fr.-Wilhelmstr. 95
2349 Bäcker, Alb., Bäckermstr., Kommand.Str. 3
2289 Bäcker & Sohn, Mühlenbes., Neustädt.Str. 21
2471 Bäckerei Rolf, Präsidentenstr. 36
2369 Baeker, P., Fleischer, *Alt* BreiteStr. 8
2118 Bahnhof Altruppin
2735 Ballenthin, Max, Gastw., H.-Wesselstr. 27
2177 Bank f. Landwirtsch. AG, F.Wilhelm-Str. 48
2505 Barghoorn, Wilh., Färberei, Ludwigstr. 58
2187 Barleben, E., Pfarr., *Alt* F.Wilh.Str. 43
2417 **Barmer Ersatzkasse, Schinkelstr. 15a**
3074 Bartel, Emil, Bürgermstr., Nietwerder
2491 Barth, Carl, Schlächtermstr., Seestr. 26
3052 Bartsch, Otto, Sattlermstr., Fr.Wilh.Str. 74
2784 Basche, Walt., Elektr. Anl., Fr.-Wilh.-Str. 72
2419 Basche, Wilh., Schlosserei, Prinzenstr. 3
3067 Bauer, Max, Ing., Blücherstr. 21
2695 Baumgarten, H.-H., Schleif., Eisenbahnstr. 17
2101 v. Baussen, Elisabeth, Rittergut Werder
3059 Beck, Otto, Weberei, Knesebeckstr. 16
2808 Becker, Herm., Eisenwr., Fr.Wilhelmstr. 95
2605 Becker, Karl-Heinrich, Oberst, Parkstr. 16
2000 Becker, Otto, Kreisinsp., Gen.Weverpl. 5
2851 Behrendt, Dr. Siegf., Zahnarzt, Fr.-Wilh.-Str.64
3038 Behrens, Staatsanwalt, Wichmannstr. 3
2363 Belach, Otto, Gelehrter, Wittst.Allee 21
2411 Benzol-Vertrieb, GmbH, Eisenbahnstr.
2129 Berger, Brauerei Fehrbellin, Zietenstr. 21
2638 Berger, Paul, Kfm., Eisenbahnstr. 3
2842 Bergmann, E., Bäck., Fr.Wilh.Str. 60
2039 Berliner Hof, Friedrich-Wilhelm-Str. 96
2030 Bernau's Hotel, Friedrich-Wilhelmstr. 90/91
3032 Bernewitz, Gerd., Hauptm., Altruppin.All. 73
2607 Berufskrankenkasse der Kaufmannsgehilfen und weibl. Angest., Friedr.Wilhelm-Str. 92
2323 Bessler, Herm., Ing.-Büro, Fr.-Wilh.Str. 14
3107 Beste, Gertraude, Wuthenow, Haus Alsen
3109 Betzler, Martin, Ing., Wuthenow, Espenweg 6
3125 Beythin, Dr. Rud., Chem., Gartenstr. 2
2519 Bickel, Ferd., Bierstuben, Fr.Wilhelmstr. 40
3150 Bielefeld, Heinr., Ing., Altrupp.Allee 67
3080 Bier, Erich, Ferdinandstr. 33
2388 Birkenhorst, Hotel u. Restaurant Zermützel
2627 Bittkau, Pfarrer, Schinkelstr. 12
2688 Blank, Gerhard, NeustädterStr. 47
2337 Blenu, Gust., Möbel, Friedrichstr. 13
2915 Blödorn, Ernst, Steinmetzmstr., Flexstr. 4
2859 Blume, Walter, Tischlermstr., Karlstr. 32
2303 v. Bock, Hans, Frhr., RheinsbergerStr. 15
2708 Bock, W., Versich., Friedrichstr. 1
2415 Böhme, Wolfg., Buchstelle, Ludwigstr. 21
2294 Boehnisch, Heinz, Fahrschule, Rheinsb.Str. 14
2730 Börnicke, Wilh., Schuhm., Fedinandstr. 18
2071 Böttger, Landesinsp., AltruppinerAllee 5
2297 Böttger, Paul, Seilerei, F.Wilh.Str. 88
3035 v. Bötticher, Wolf, Oberltn., D.Eckart-Str. 18
2279 Bolle, W., Möbelfbr., Fr.Wilhelm-Str. 58
3037 v. Boltenstern, Major, AltruppinerAllee 73
2523 Borgmann, Fritz, Dentist, F.Wilh.Str. 82
3158 Born, Paul, Wallstr. 5
2485 Brack, Hildeg., Schneid., Präsid.Str. 46
2142 Bräsicke, E. A., Bücherrev., Ferdinandstr. 21
2470 Brandt, Ernst, Getreide, Poststr. 33
2028 Brandt, Gust., Blumen, Friedr.Wilh.Str. 72
2793 Brandt, Hub., Studienrat, Präsidentenstr. 7
2444 Braunschweig, H., H.-Kleidung, F.Wilh.Str.58
2461 Braunschweig, Wilhelm, Glas, F.Wilh.Str. 11
2240 Bredikow, Ad., Terrazzowerk, Eisenbahnstr. 4
2693 Bree, Friedr., Landw. Prod., Fr.-Wilh.Str. 71
2252 Bressel, Alfr., Kfm., *Alt* BreiteStr. 24
2454 Brockmann, Hanna, Getreide, Friedrichstr. 17
2170 Brüggemann, Alwin, Fische, F.-Wilhelmstr.16
2034 Brüning, Franz, Ing., F.-Seidteallee 77
3193 Brunotte, Rud., Dir., RheinsbergerStr. 13
2727 Bruuzel, Benno, Install., Wichmannstr. 10
2026 E. Buchbinder GmbH, Friedrichstr. 26
2515 Buchhdlg. Paul Kitzing, Fr.-Wilhelmstr. 80
2450 Buchstelle Robert Stute, Ludwigstr. 1
2209 Bünger, Bernhard, Bürgerm., Wuthenow
2381 Bünger, Ernst, Schlosser, *Alt* Breitestr. 49
2379 Buggenhagen, Erich, Wuthenow, Seidteallee14
2675 Buhse, Karl, Tabakwr., Schinkelstr. 1
2770 Burau, Tierarzt, NeustädterStr. 48
3119 Burmeister, Arn., Oberstl., Fontanestr. 9
(2173) Buschow, Max, Gastw., *Alt* BreiteStr. 13
2630 Busse, Siegf., Tischlerei, Friedrichstr. 37c
2018 Calov, Dr. G., Löwen-Apoth., Fr.Wilh.Str. 84
2374 Clajus, Hans, Kupferschmied., Wichmannstr. 5
2128 Czekay, B., Pastor, Markgrafenstr. 39a
2703 Czossek, Zigarren, Präsidentenstr. 7
2003 **Dähne, Margarete, Quaststr. 1**
2084 Dahl, Dr. Bernh., Arzt, Fr.Wilhelm-Str. 80
2002 Dambeck, F., Landw., Lichtenberg, Nr. 33
2382 Dameß, Otto, Tischler, Friedrichstr. 38
2795 Dannenberg, Dor., Stud.Rätin, Präsid.Str. 39
3144 Dannenberg, Rud., Steuerinsp., Wuthenow 71
3168 Dargelis, Erich, Fleisch., Präsid.Str. 61
2136 Daub, Heinr., Friedrichstr. 27
2420 Degebrodt, Karl, Amtsvorst., Krangen, Nr. 1
2085 Degener, Hermann, Destill., Heinrichstr. 9
2007 Dehn, Hermann, Obst, Nauenerstr. 4
3078 Dehnicke, Emil, Bürgermstr., Lichtenberg
2606 Deichen, F. A., Ingen., Wuthenow
2738 Deicke, Dr. Otto, Arzt, Präsidentenstr. 60
2921 Deinert, Herm., Uniform., Ferdinandstr. 21
2091 Dessow. Schloßbrauer. eGmbH, Kneseb.Str.6b
3116 Deutsches Rotes Kreuz, Heinrichstr. 41
2465 Deutschmann, Theod., Kol.-W., Fehrb.Str. 19
2247 v. Dewitz-Krebs, Haus Alsen
2125 Deysing, A., R.-A. u. Notar, Schinkelstr. 21
(2125) Deysing, Dr. Horst, Zahnarzt, Schinkelstr. 21
2048 Diederich, F. L., Eisenwr., Fr.-Wilhelmstr. 75
2380 Dierbach, C., Vertr., Gildenh.Allee 49
2550 Dittmann, Else, Tabakwr., Ferdinandstr. 4
2235 Dittmann, Martin, Maler, Parkstr. 11
3169 Dobberschütz, R., Kfm., *Alt* Wilhelmstr. 3
2217 Dolling, Walter, Dent., Präsidentenstr. 89
3152 Dreetz, Kurt, Geflügelhof, Rheinsb.Str. 11
2139 Gebr. Drescher Manuf.-W., Fr. Wilh.Str. 83
2759 Dumrath, Eugen, Goldwr., Kommand.Str. 12
2711 Dutzmann, Franz, Tiefbau, Steinstr. 19
2305 **Ebeling, Ernst, Fleischermstr., Steinstr. 24**
2327 Ebeling, Rud., Kaffeeröst., Schinkelstr. 4
2100 Ebell, Maria, RheinsbergerStr. 6
2105 Ebell, Wern., Bäckermstr., Markgrafenstr. 14
2335 Eberts Gasthaus, Präsidentenstr. 6
2718 Eckert, Erich, Lackiererei, Poststr. 11
2579 Edeka-Großhandel eGmbH, Fr.Wilh.Str. 97
2691 Eibel, Emil, Kfm., Bismarckstr. 6
2353 Eichamt, Staatl., Knesebeckstr. 5
2031 v. Eickhof-Reitzenstein, Major a. D., Wulkow
2767 Eier-Kennzeichn., AltruppinerAllee 78
2407 Eikelschulte, Wilh., Grabmalk., Rheinsb.Str.13
2060 Eipel, Otto, Bauunt., *Alt* SA.-Siedl., Haus 6
2512 Eisler, Ignatz, Kfm., Markgrafenstr. 43
2185 Emden, Franz, Kraftfahrz., Hindenb.Str. 4
2224 Engel, Antonie, Gastw., Lichtenberg
2362 Engelbrecht, Else, Brahmspl. 1
2291 Engelbrecht, Walther, Major, Fontanestr. 11
2660 Engler, Rich., Kfm., Friedr.-Wilhelmstr. 49
2082 Etzler, Georg, Drogen, Fr.-Wilhelmstr. 41
2857 Euen, Erich, Auskunftei, Schinkelstr. 20
2214 Ev. Pfarramt, *Alt* Ad.Hitler-Pl. 1
3049 Evers, Joh., Major a. D., Bismarckstr. 9
2852 Ewald, Otto, Kohlen, *Alt* BreiteStr. 22
2274 Ewert, F., Landmesser, Friedrichstr. 38
2246 Eylert, Fritz, Brauerei, Fr.Wilhelm-Str. 76
3064 Eylert, Otto, Brauereibes., Fr.Franz-Str. 2
2226 **Faehndrich, Dr. F., Arzt, *Alt* F.Wilh.Str. 76**
2413 Fahrland, Albert, Tischlerei, Karlstr. 34
3083 Fehl, Dr. Karl, Arzt, FehrbellinerStr. 1
2577 Fehrbelliner Hof, Friedr.Wilh.Str. 63
2601 Feuersozietät, Kreisdirektion Neuruppin
2127 Feulner, Hans, Obering., Bahnhofstr. 11
2757 Fick, Erich, Fleischermstr., Ludwigstr. 65
2563 Fiebig, Paul, Fleischermstr., Heinrichstr. 23
2663 Fiedler, Photogr., Altruppin, Rheinsb.Str. 5
2624 Fielitz,, Bernh., Baugesch., Siechenstr. 1a
2684 Filter,, Gustav, Install., Wichmannstr. 13
2617 Finck, Erich, Roggenmühle, Fehrbellinerstr. 10
2285 Finck, Wilh., Bäckermstr., Klosterstr. 34
2429 Finck, Wilhelm, Bauer, Kränzlin
2597 Fischer, Adolf, Pastor, Friedrichstr. 42
2756 Fischer, Gustav, Töpfer, Klosterstr. 22
2126 Fischer, H., Mühle, Wuthenow-Dorf
2912 Flechtner, W., Feldwebel, *Alt* Molchow Weg 1
3141 Fontaneschule
2817 Förster, Bezirks-, f. d. Kreis Ruppin
2198 Försterei, Bürger-, Wendemark
2344 Forstamt Altruppin
2287 Forstamt Neuruppin, Wittst.Allee 167
2940 Forster, Oberst, Bismarckstr. 12
2608 Foto-Unruh, Friedr.Wilhelmstr. 37
2149 Franke, Charlotte, Kurfürstenstr. 4
2311 *Franke*, H., *Baugeschäft*, Wallstr. 3
2107 Freese, Aug., Tischlermstr., Kränzlinerstr. 17
3070 Freund, G., Versich., Herbert-Norkus-Weg 3
3145 Fricke, Adolf, Baumstr., Bahnhofstr. 18
2595 Fricke, Heinr., Schneidermstr., Steinstr. 22
2290 Friedhofsverwaltung, Altruppiner Allee 72
2932 Friedrichs, Franz, Bäckerm., *Alt* BreiteStr. 40
2112 Friedrichs, H.-J., Maj., *Alt* Wuthen.Str. 7
2707 Friese, Willy, Bürgerm., Kränzlin, Dorfstr. 10
2441 Friceske, Karl, Lebensm., Wittst.Allee 161
2679 Fritsch, E.-F., Lehr., Präsidentenstr. 89
2585 Fröse, Aug., Versich., Präsidentenstr. 5
2049 Fröse, Max, Tischlerei, Klosterstr. 4
3147 Fülster, Erwin, Scharländerstr. 12
2110 Fürmann, A., Inst.-Mstr., Steinstr. 3
2307 Funk, Emil, Schloss., Hermsd.Weg 12
2706 Gabel, Otto, Schlossermstr., Poststr. 30
2858 Gabler, Jos., Tischler, *Alt* Fr.Wilhelm-Str. 31
2766 Gaedemann, A., Manuf.-W., *Alt* Wilh.Str. 52
2433 Galle, Paul, Baumat., Wittstocker Allee 4
2368 Ganschow, Emil, Dachd., Fischbänkenstr. 9
2879 Ganschow jun., E., Dachdeck., Friedr.Str. 1
2509 Gardin.-u. Tepp.-Haus Sandner, F.Wilh.Str. 97
2445 Gasthaus z. Sonne, Frau Witz, Molchow
2819 Gasthaus z. Weißen Hirsch, Bechlin, Chauss. 1
2108 Gasthaus z. weiß. Röss'l, *Alt* Schloßstr. 1
2623 Gasthof z. Deutsch. Haus, Fr.Wilhelmstr. 53
2553 Gaststätte z. a. Reichskanzler, Bismarckstr. 7
2395 Gastwirtsch. z. Alten Fritz, Feldm.Str. 4
2352 Gebauer-Sohn, R., Kol.-W., *Alt* BreiteStr. 43
2257 Geestem. Fischh. W. Säglitz, Wichm.Str. 6
2005 Gemeinde Molchow, H. Wienecke
2446 Gendarmerieabt. Neuruppin, Fr.Wilh.Str. 42
2673 Gendarmerie-Gruppenposten Altruppin
3088 Gericke, L., O.-Postrat, Neust.Str. 5
2242 Gerlich, W., Photogr., Heinrichstr. 8
2475 Gertung, Erna, Knesebeckstr. 8
2408 Gesundheitsamt, Staatl., Friedr.Wilhelmstr.81
3108 P. u. H. Geuenich, Install., Rosenstr. 14
2870 Gewerbeaufsichtsamt, H.Göring-Str. 6
2184 Giese, E., Bauer, Nietwerder
3058 Girard, C., Eiltransp., Friedrichstr. 16
2053 Girscher, Will. H., Versich., Präsid.Str. 67
2774 Glöckner, Anna, Hindenburgstr. 20
3039 Goebel, Otto, Zahlmstr., Blücherstr. 2
2014 Göhrmann, Dr. M., Ger.-Rat, Blücherstr. 8
2083 Görrn. J., Getreide, Friedr.-Wilhelmstr. 53
2477 Götze Nf., Joh., Papierwrfbr., Knesebeckstr.15
2331 Gold. Löwe, Friedr. Huth, Zietenstr. 5
2013 Gollert, Dr. Friedr., R.-A., Präsid.Str. 47
2626 Derselbe, Wohnung, Friedr.-Wilhelmstr. 82
2032 Gollert, Paul, Fahnenfbr., Knesebeckstr. 16
2190 Golling, Siegfried, Malermstr., Parkstr. 8
2223 Gorgas, Otto, Möbeltransport, Karlstr. 1
2739 Grabow, Elsa, Speisewirtsch., Komm.Str. 11a
2201 Graebner, Fritz, Kol.-W., F.Wilhelm-Str. 50
2751 Gräbner, Gust., Vertr., Bismarckstr. 11
2356 Gransee, Konrad, Fahrräder, Fr.Wilh.Str. 11
3186 Granzow, E., Schuhm., *Alt* BreiteStr. 16
2275 Greese, Olga, Fischräuch., Ludwigstr. 16
2614 Greier, Joachim-Albrecht, Autozubehör
2477 Griewisch, K., Zietenstr. 7
2234 Groch, A., Versich., Neustädterstr. 52
2037 Gröpler, Arnold, Bäckerei, Seestr. 22
2503 Grosse, Getreide, Markgrafenstr. 3
2876 Grossmann, Ernst, Dr. med., Neumühle
2310 Grothe, Walter, Restaur., Poststr. 17
3128 Gründer, Ernst-Max, Ing., Friedrichstr. 5
3123 Grünwald, Dr., Bismarckstr. 9
2924 Güll, Werner, Gasth., *Alt* BreiteStr. 56
3053 Günther, E., Oberstl., *Alt* BreiteStr. 13
2137 Güthenke, Rohprodukten, Karlstr. 7
(2455) Gustavs, Eggert, Graphik, Fr.Wilh.Str. 55
2603 Gutschmidt, Fritz, Benzin, Ludwigstr. 43
2547 Gutschmidt, Heinz, Bauer, Kränzl.Str. 32
2075 Gutsverwaltung Buskow
2231 Gutsverwaltung Dietershof
2033 Gutsverwaltung Karwe
2203 **Haase, Hans, Bauer, Wuthenow**
2783 Haase, Harald, Dentist, Rheinsb.Str. 2a
2045 Haase, Rich., Eisenwr., Friedr.Wilh.Str. 27
2143 Hämmerling, Otto, Wollwr., F.Wilh.Str. 79
2167 Handels- u. Gew.-Bank eGmbH, Wilh.Str. 77
3143 Hansen, M., Hebamme, Kastaniensteg 1
2785 Hardt, Günther, Opelwerkst., Wittst.Allee
2652 Harmjanz, Dr. Reinh., Arzt, Schinkelstr. 15a
2920 Hartmann, Hellmuth, Parkstr. 5
2566 Hartung, H. J., Versich., Moltkestr. 6
2080 Hauptgen. Kurmark eGmbH, Neust.Str. 53
2479 Hausbalk, Wilh., Tischlermstr., Ludwigstr. 33
2385 Hausmann, Dr., Arzt, Präsidentenstr. 48
2734 Hecht, Alfred, Uhrmacher, Fried.-Wilh.Str. 89
2628 Hegermann, Gust., Gastw., Fischbänkenstr.21
2779 Hegert, Fritz, Schokoladen, Wichmannstr. 2
2041 Heigener, Wilhelm, Textilien, F.Wilh.Str. 34
2204 Heimburg, Seeterrassen, E. Duschek, Alt-Ruppin
2725 Heininger, Alb., Kantine, Zietenstr.
3068 Heinrich, Gruppenführ., Scholtenstr. 7
2743 Heintz, Erich, *Alt* Rheinsb.Str. 8
2355 Heise, G. A., Wäscheart., Poststr. 36
2389 Heise, W., Tischl., Steinstr. 16
2123 Heitmann, Karl H., Kantine, Altrupp.Allee
2809 Henning, Dr., R.-A., u. Notar, Schinkelstr. 5
2072 Hensel, Wilh., Gastw., am Güterbhf.
2578 Hensel, Willy, Malermstr., Heinrichstr. 15
2451 Herold, Willi, Futtermittel, Präsident.Str. 81
3146 Herzberg, Maria, Steinstr. 17
2689 Hesse, Hauptmann, *Alt* WuthenowerStr. 3
2747 Hesse, Fr. Wilh., Amtmann, Kurfürstenstr. 8
2639 Hesselbarth, Hebamme, Klosterstr. 3
2698 Hesselbarth, H., Polstermöb., Wichm. Str. 1
2329 Heyne, Magdalene, Moden, Markgr.Str. 41
2376 Hintze, Wilh., Wagenbau, Ludwigstr. 12
2070 Hinze, Erich, Kol.-W., Kommissionsstr. 15
2193 Hittel, P., Kulturbau, Bismarckstr. 12
2741 Hobusch, Rob., Bäckermstr., Fischb.Str. 10
2561 Hochbauamt, Pr. Staats-, Bahnhofstr. 17
2025 Höffler, A., Mühle, Waisenkrug, Rägel.Ch.
2292 Hoffmann, C., Drog., Friedr.Wilh.Str. 62
3129 Hoffmann, Curt, Obering., Möhringstr. 4
3115 Hoffmann, Josef, Kunstmaler, Gildenhall
2927 Holland, Dr. W., Zahnarzt, *Alt* F.Wilh.Str. 5
2744 Holling, Chr., Herrenart., Fr.Wilh.Str. 2
2197 Holz, Ernst, Vertr., Präsidentenstr. 62
2533 Homann, Gustav, Glaserei, Fischbänkenstr. 1
2272 Hoppe, Herm., Dachdeckerm., Bahnhofstr. 8
2306 Horenburg, F., Sattler, Friedr.-Wilh.-Str. 47
2069 Horn, Wilhelm, Landw.-Rat, *Alt* AmRhin 1
2437 Horstmann, Karl, Tischler, Friedrichstr. 18
2536 Hospiz u. Herberge z. Heimat, Ludwigstr. 50
2480 Hotel Friedrichshof, Friedrichstr. 44
2801 Hotel Märkischer Hof, Fr.Wilh.Str. 51
2484 Hotel Rheinsberger Hof, F.-Wilhelmstr. 98
2469 Hotel St. Hubertus, *Alt* Neuruppinerstr. 1
2398 Huhn, Eva, Hebammenschw., F.-Wilh.-Str. 30
2694 Industrie- u. Handelsk., Schinkelstr. 21
2191 Insel, Georg, Friedrich-Wilhelmstr. 25
2404 **Jacob, Herm., Häute, *Alt* Kietzstr. 23**
2656 Jacobs, Herm., Malermstr., Präsid.Str. 26
2024 Jacobs, Nanny, Gnewikow
2347 Jäger, Wilhelmine, FehrbellinerStr. 3
2384 Jänicke, Ad., Schuhwr., F.Wilh.Str. 13
2251 Jerx, Hermann, Betr.-Leit., Präsid.Str. 74
2760 Jewsejew, Schuhmach., Friedrichstr. 37
2789 Jülich, Adolf, Alt-Ruppin
2840 Jugendherberge Theod. Fontane, Alt-Ruppin
2574 Jung, Karl, D.- u. H.-Salon, F.-Wilhelmstr. 57
2742 Junge, Felicit., Mietwag., Markgr.Str. 23
2163 Junghanss, Er., Elektromstr., Wilhelmstr. 16
2462 Just, Dr. Walter, Tierarzt, Hindenburgstr. 38
2249 **Kadel, Altruppiner Allee 3**
2650 Kameradschaftshaus der SA, Heinrichstr. 16
3156 Kammerhoff, Hans, Ing., Markgrafenstr. 20
2111 Kammer-Lichtspiele, Ad.Hitlerplatz 3
2131 Kamrath, Emil, Großverkauf von Nahrungsmitteln u. Waschartikeln, Schinkelstr. 20
2908 Karst, Helmut, RheinsbergerStr. 21
3097 Karsten, H., Heideweg 2
2489 Kasch, E. J., Baugeschäft, Blücherstr. 10
2575 Katasteramt, Bahnhofstr. 17
2922 Kath. Pfarramt, Präsidentenstr. 86
2715 Kausel, Walter, Schlächterei, Wuthenow
2786 Kawinkel, Walt., Fleisch., Fischb.Str. 13
2207 Keil, Franz, Kol.-W., Ad.Hitlerpl. 21
2135 Kelch, Adolf, Kfm., Bismarckstr. 15
3091 Kerner, Hans, Kreisleit., Prinzenstr. 8
2263 Kieback, Alex., Gasth., Ludwigstr. 36
(2917) Kieback, Heinz, Pferdehdlg., Präsid.Str. 66
3048 v. Kieckebusch, K., Oberltn., Birkengrund 9
2933 Kiekebusch, M., Bäckermstr., F.Wilh.Str. 8
2909 Kiel, Hans, Pächter, Kantine Fliegerhorst
2838 Kinzel, Herb., Direktor, Präsidentenstr. 68
2196 Kirchner, Ernst, Viehhdlg., Eisenbahnstr. 1
2152 Kirschstein, Bruno, Maschinenbau, Ludwigstr.
2254 Klein, Franz, Schuhwaren, Fr.Wilh.Str. 4
2237 Klimbert, Fritz, Leder, Ludwigstr. 24
2009 Klinik u. Kuranstalt, Altrupp.All. 69
2141 Klöber, Paul, Modewr., Friedr.Wilh.Str. 94
2788 Klöckner, Johannes, Klempn., Friedrichstr. 30
2046 Klopper, Otto, Friseur, Schinkelstr. 8
2033 v. dem Knesebeck, Landrat, Karwe
3063 Knöllner, R., Stärkefbr., Junkerstr. 30

Sammel-Nr. 2871 **Knöllner, C. E., Bankhaus und Getreidehandlung, Verkauf von Futterartikeln, Saaten, künstlichen Düngemitteln, Kolonialwaren, Wein- und Spirituosen-Groß- und Kleinverkauf, Herstellung von Likören**

2752 Knörk, Herm., Baugesch., Nietwerder
2667 Knüpfer, F. W., Kfm., Altruppiner Allee 4
2293 Knusperhäuschen, A.RheinsbergerTor
2508 Koch, Willi, Obf., Wuthenow
2690 Koegler, Kurt, Installat., Präsid.Str. 5
2946 Köppe, Heinz, Versich., Heinrichstr. 44
2781 Köppe, Rud., Bäckerm., *Alt* F.Wilh.Str. 47
2677 Köppen, Frieda, Schneid., Poststr. 34
2474 Köppen, Rud., Tischler, Ludwigstr. 42
2647 Kohlmetz, Alfred, Gaufachschaft 12 d. RDB.
3124 Kolrep, Joh., Frisiers., Kommand.Str. 12
2696 Kommol, Wilh., Dachdeck., Bismarckstr. 5
2685 Koppermann, Wäscherei, Präsidentenstr. 31
2609 Kornemann, Rich., Beerd.-Inst., Steinstr. 1
2849 Kortmann, Ed., Lebensm., Lazarettstr. 15
2590 Koski, Otto, Gastw., Fehrbell.Str. 73
2625 Kossack, Elisabeth, Schneidermstr., Parkstr. 5
2669 Kossmann, Wilh., Tischlermstr., Rosenstr. 11
2276 v. Kracker, Baronin, Molchowhaus
2086 Kräge, Rich., Kantine I, AltruppinerAllee 40
2267 Krause, Franz, Restaur., Wuthenow
3157 Krause, Georg, Install., *Alt* Brückenstr. 3
2340 Krebs, *Richard, Bauer, Dabergotz*
2213 Kreideweiss, E., Werft, *Alt* Brückenstr. 7
2514 Kreishandwerkerschaft, Friedrichstr. 46
2544 Kreiskrankenhaus, Neustädterstr. 13
3122 Kreissachbearbeiter d. V.W.V., Hindenb.Str. 1
2119 Kreissiedlungs GmbH, Steinstr. 20
2828 Kreissparkasse, Ferdinandstr. 14
2901 Kreisverwaltung
2159 Krentz, Otto, Lederwr., Friedr.Wilh.Str. 37
3061 Maria u. Elisabeth Krictemeyer, Altes Kasino, Knesebeckstr. 11
2582 Krohss, Charl., Schneidermst., Blücherstr. 1
2712 Krüger, Dr. Edith, Ärztin, Fr.Wilh.Str. 18
2341 Krüger, F., Terrazzo, Rheinsbergerstr. 4
2594 Krüger, Hugo, Buchdruck., Präsid.Str. 11
2154 Krüger, Marga, Friseurmstr., *Alt* Brückenstr. 9
2296 Krüger, Reinhold, Bäckermstr., Ludwigstr. 67
2052 Krüger & Oberbeck, Zig., Friedr.-Wilh.Str. 97
3163 Krützfeldt, Maj., Bismarckstr. 10
2208 Krug, Albin, Gemischtwr., *Alt* Fr.Wilh.Str. 19
2165 Kubentz, Otto. Fuhrbetr., NeustädterStr. 8
2892 Kügow, Artur, Bäckermstr., Gildenh. Allee 45
2176 Gustav Kühn o. H.-G., Bilderbücherfabrik, Neuruppin, Ludwigstraße 47
2665 Kühn, Martin, Architekt, Rheinsb.Str. 14
2440 Kühne, Alfred, Grav., Ad.Hitlerpl. 14
2121 Küsterei u. Kirchenkasse, Ferdinandstr. 13
2714 Kuhl, Fritz, Fleischerei, Präsidentenstr. 2
2790 Kuhlmey, Rich., Schornsteinf., Markgr.Str. 45
2917 Kuls, Georg, Fuhrgesch., Präsid.Str. 66
2782 Kunow, Alfr., Bäck., Ferdinandstr. 9
2012 Kuntz, Anna, Frau, NeustädterStr. 1
2540 Kuphal, Siegfr., Lederhdlg., Ad.Hitler-Pl. 13
2158 Kuse, Hellm., Uhrmacher, Friedr.Wilh.Str. 92
3121 Kuse, Rich., Kreisamtsl., Heinrichstr. 46
3154 Lach, Martha, Bahnhofstr. 7
2746 Lache, Herbert, Brunnenbau, Rosenstr. 4
2937 Lahn, Fritz, Malermstr., Siechenstr. 21
2333 Lampe, Karl H., Dr., Parkstr. 16
2036 Landesanstalt Neuruppin
2831 Landgericht, Friedrich-Wilhelmstr. 18a
2386 Landkrankenkasse, Ferdinandstr. 10
2173 Land- u. Gew.-Bank eGmuH, *Alt* BreiteStr.13
2038 Landw. Stärkefabrik eGmbH, Scholtenstr. 23
2336 Lang, Otto, Baugeschäft, Präsid.Str. 84
2097 Langermann Nf., Ernst, Kond., Hitlerpl. 2
2436 Langhoff, Dr. P., Stud.-Rat, Bismarckstr. 14
2692 Leinitz, Mühlenbes., Dabergotz
2658 Leintz, A., Landw., Klosterstr. 11
3106 Leitlof, Hans, Oberstl., Schifferstr. 4b
2559 Lemm, Rudolf, Steinstr. 7
2050 Lempe, J., Baugesch., Heinrichstr. 11
2893 Leonhardt, Dr. E., Zahnarzt, Fr.Wilh.Str.29
2765 Leppin, Otto, Bäckermstr., Präsidentenstr. 30
2354 Lichterfelder Ersatzkasse, F.Wilh.Str. 87
2228 Liegmann, Heinz, Photohaus, Fr.-Wilhelmst.30
2264 Liepe, Wilh., Kohlen, Feldmannstr. 1
2358 Lilienfeld, G., Konditorei, Präsidentenstr. 53
2383 Lindeke, Fr., Gasth., Göringstr. 3
2051 Lippert, Julius, Fuhrgesch., Ludwigstr. 22a
2963 Löther, Ing., Markgrafenstr. 48
2162 Lorenz, Otto, Bäckerei, *Alt* Breitestr. 9
2936 Lorenz, Werner, Major, FehrbellinerStr. 2
2375 Lorenzen, E.-G., Bandag., Kommand.Str. 13
2124 de Lorenzi, H., Landger.-Dir., Heinrichstr. 43
2654 Lüders, Erich, Mühlenbes., Bechliner Mühle, DabergotzerChaussee 13
2621 Lüdke, Rich., Tischlermstr., Friedrichstr. 23
2670 Lüning, Ruth, Frau, Prinzenstr. 6
2464 **Maaß, Erich, Malermstr., *Alt* Fr.Wilh.Str. 13**
2322 Märk. Kessel- u. Boilerfbr. Huch & Müller
2233 Märkische Lichtspiele Steinkrug & Co., Friedrich-Wilhelm-Str. 51
2096 Märkische Oel- u. Farbindustrie, Arthur Wolff & Sohn, NeustädterStr. 3
2194 Märkische Zeitung, Das große Heimatblatt, Plakatierungsinstitut, Ludwigstr. 47

2016 Märkisches Elektrizitätswerk AG
2348 Maerten, Carl, Gastw., *Alt* BreiteStr. 24
3181 Malaschöwski, Dora, Fris., Kommiss.Str. 5
2239 Mannzen, Emil, Install., Friedr.-Wilhelmstr.88
2492 Ders., Wohnung, GildenhallerAllee
2598 Mannzen, Georg, Blumen, Friedr.Wilh.Str. 98
2269 Mantel, Johanna, Blücherstr. 18
2081 / 3081 **Mantel & Co.**
Stärkefabrik, P Berlin 22935
2145 Manzke, Ida, Heißmangel, Rheinsb.Str. 17
2339 Markau, Walt., Immob., Ferdinandstr. 4
3047 Markowsky, J., Oberleutn., *Alt* Molch.Weg 1
2736 Marr, Osk., Papierhdlg., Fr.Wilhelmstr. 89
2949 Marwäde, Franz, Glaser, Schäferstr. 5
2372 Mathewes, Otto, Bäck., Heinrichstr. 13
3126 Mechsner, Oswald, Kfm., Markgrafenstr. 4
2200 Medlow, Max, Reg.-Oberinsp., Moltkestr. 6
2172 Meier, Wilhelm, Wagenbau, Heinrichstr. 44
2710 Meinardus, Oberstltn., Schifferstr. 4b
3057 Meinicke, Kurt, Versich., Schinkelstr. 21
2346 Meldeamt f. Reichsarbeitsd., Feldmannstr. 6
3130 Menge, Ludwig, Kfm., Präsidentenstr. 5
3079 Menning, Willy, Kfm., H.Wessel-Str. 4
2117 Merchel, Hermann, Heißmangel, Zietenstr. 15
2506 Meurer, Ernst, Vertr., Präsidentenstr. 76
2148 Meusel, Oswald, Parkstr. 3
2810 Meusel, Otto, Kfm., Schinkelstr. 21
2068 Meyer, Fritz, Gutsverw. Roofwinkel
3184 Meynow, Joh., Kohlen, *Alt* F.Wilh.Str. 53
2622 Michaelis, Kurt, Vertreter, Brahmspl. 9
2850 Miehe, Dr. Rud., Landger.-Rat, Präsid.Str. 79
3111 Miersch, Heinrich, Birkengrund 13
Sml.-Nr. 2811 **Minimax Aktiengesellschaft Werk Neuruppin**
2258 Dieselbe, Kantine
2328 **Missionsgesellschaft der deutschen Baptisten**
Altruppiner Allee 68
2768 Mitlöhner, Berth., Schneider, Fr.Wilh.Str. 19
2629 Mix, Otto, Fette, Eisenbahnstr. 2
2202 Mödebeck, Joach. F., Install., Bahnhofstr. 6
2215 Mödebeck, Paul, Bäcker, Wulffenstr. 8
2586 **Möhle, Richard, Konditorei und Café, vormals H. Wernicke, Neuruppin, Friedr.-Wilh.-Str. 85**
2236 Moeller, Artur, Papierwr., Kommand.Str. 9
2610 Mohr, Karl, Schlosser, Wichmannstr. 13
2019 Molkerei-Gen., eGmbH, Zietenstr. 30
2490 Moll, Alb., Ob.Ger.Vollz., Ludwigstr. 30b
2521 Moser, Paul, Gastwirtsch., Dabergotz
2013 Müller, Ekhard, R.-A. [N], Präsidentenstr. 47
2164 Derselbe, Wohnung, F.Seldte Allee 72
2021 Emil Müller, Kaufhaus, GmbH, Fr.Wilh.Str. 15
2044 Müller, Fritz, Optiker, Fr.Wilh.Str. 72
2284 Müller, Gustav, Kol.-W., Ferdinandstr. 24
2894 Müller, Heinz, Dentist, F.Wilhelmstr. 86
2728 Müller, Dr. Herm., Zahnarzt, F.-Wilh.Str. 13
2496 Müller, Osk., Klempnerei, Poststr. 15
2130 Müller, Wilh., Gastwirt, Schäferstr. 10
2320 Müller, Willi, Glaserei, Gartenstr. 1
3090 Muhl, Alfred, Fensterreinig., Gentzstr. 40a
3148 Mundt, Gust., Kraftfahrer, Bahnhofstr. 2
2538 Musik, Hauff, Adolf-Hitler-Pl. 4
3030 Nedtwig, Gottfr., Hauptm., *Alt* Fr.Wilh.Str. 34
3054 Netzeband, Dr. Er., Schulrat, Hindenb.Str. 16
2530 Neuformhaus Ruppin, Wichmannstr. 5
2186 Neumann, Rich., Wolle, Schinkelstr. 8a
2571 Neuruppiner Ruder-Club, Warzechastr. 16
2844 Neye, Grete, Frau, *Alt* Gartenstr. 8
2700 Niclas, Hermann, Kol.-W., Fr.Wilh.Str. 88
2326 Nietzsch, Reinh., Fleischermstr., Ad.Hitlerpl. 6
2649 Noack, Georg, Bäck., Fr.-Wilhelmstr. 43
3151 Noël, Charlotte, Fontanestr. 2
2435 Nölte, Alb., Kürschner, Friedr.Wilhelmstr. 36
2758 Nordstern, Butterhdlg., Fr.Wilhelmstr. 22
3091 NSDAP., Kreisleitung, Ortsgr., Ludwigstr. 15
2580 Dies., SA-Standarte 24, Heinrichstr. 16
2222 Dies., 15. SS-Standarte, F.Wilh.Str. 78
2271 Dies.,NSKK,Motorstandarte112,Fehrbell.Str.5
2319 Dies., HJ-Bann 24, Rheinsberger Str. 1
2255 Dies., BDM-Führerinnenschule, Karwe
2524 Dies., NS.-Frauenschaft, Präsidentenstr. 29
2890 Dies., NSV.-Kreisamt, Ludwigstr. 14
3094 Dies., DAF., Kreiswaltung, Präs.Str. 73
2511 Dies., Gem. Kraft d. Freude, Schinkelstr. 5
2064 Dies., Reichsjugendf., Schloß a. Malchowsee
3114 Ochmigke & Riemschneider, Graph. Kunstanstalt, Fr.Wilhelm-Str. 65
2096 Oel-Wolf, Großtankst.
3072 Ohms, Ernst, Vertr., *Alt* Kietzstr. 6
2481 Ohnesorge, Ernst, Obst, Ad. Hitlerpl.
2295 Ortmann, W., Bürstenhölzerfbr., *Alt*, F.Wilh.-Str. 31
2210 v. d. Osten, H., Oberstl., Präsid.Str. 87
2035 Otto, Ernst, Tapeten, Fr.Wilhelmstr. 28
2596 Otto, Reinhold, Wuthenow, Dorfstr. 79
2510 Otto, Willi, Install., Friedrichstr. 24
2109 Overbeck, Alfr., Vertr., F.Wilh.Str. 5
2764 Pade, Reinh., Fleischermstr., Präsid.Str. 34
2343 Paetsch, R.-A. [N], Ferdinandstr. 18
2543 W. Palm Nf., Konservenfbr., Bahnhofstr. 11
2573 Panneck, Egon, Gewerberat, Zietenstr. 26
2161 Papenbrock, Otto, Dekorat., Präsidentenstr. 59
2570 Paperow, Hanna, Hebamme, Karlstr. 37
2132 Paries, Herm., Kürschner, Friedr.Wilh.Str. 40
2602 Paries, Jenny, Gastw., Dabergotz
3073 Paries, Reinh., Bürgermstr., Dabergotz, Nr. 41
2304 Paris, Karl, Fleischwr., Ferdinandstr. 3
2740 Paris, Reinh., Salon Paris, Fr.Wilh.Str. 28
2416 Paschke, Wilh., Maler, Wittst.Allee 165
2466 Paufler, Max, Elektrohdlg., Fehrbell.Str. 133
2943 Pawlowski, K., Uniform., Wichmannstr. 2
2253 Peine, Moritz, Rittergut Bechlin
2683 Pestka, Leo, Milchhdlg., Zietenstr. 14
2772 Peter, Willi, Kfm., Karlstr. 33
2114 Peters, Elsa, Kol.-W., Präsidentenstr. 88
2138 Peters, Helmut, Maler, *Alt* Gartenstr. 7
3153 Petersen, D., Angest., Bahnhofstr. 4
2697 Petersen's Roßschlächterei, Karlstr. 37
2806 Pfarramt Bechlin
3120 Pfeiffer, Frau, Ludwigstr. 29a
2529 Pieper, Edmund, Amtsvorst., Dabergotz
2298 Pieper, Herm., Gastwirt, Kränzlin
2442 Plagemann, Karl, Schmiede, Friedrichstr. 40
2709 Plöntzig, Georg, Malermstr., Poststr. 7
3056 Poesch, Walt., Kol.-W., Gildenhall
2668 Pohl, Emil, Kapellmstr., Hindenburgstr. 10
3071 Pohle, Martha, Heißmangel, N.Markt 2
2748 Post-Sportgem., Franz-Seldte-Allee 60
2256 Ernst Prager u. Söhne, oH, Bäckerei
3195 Prehm, W., Brunnenbau, Präsid.Str. 22
2565 Preuss, E., Matratzen, *Alt* Fr.Wilh.Str. 28
2144 Pritschow & Jahn, Dachd., Litzmannstr. 16
2680 Pritzkow, F., Ing., Wuthenow, Dorfstr. 12
2814 Pritzkow, Herm., Rentier, Bechlin
2400 Proch, Martha, Textilwr., Fr.Wilh.Str. 13
2160 Protz, Martha, Steinstr. 24
2102 v. Quast-Radensleben, Rittmstr. d. R., Schloß
3162 Raatz, Eduard, Fuhrgesch., Klosterstr. 6
2947 Radschinsky, Willi, Bäckerm., Wulffenstr. 14
2357 Rahn, Aug., Schlosserei, Lazarettstr. 6
2364 Rancke, Albert, Möbel, Kommand.Str. 7
2324 Ratskeller Altruppin, Fr.Wilh.Str. 12
2308 Ratskeller Neuruppin, Schinkelstr. 3
2260 Reckling, Paul, Kfm., Immelmannstr. 36
2300 Reibetanz, Rudolf, Schuhwr., Fr.Wilh.Str. 40
3185 Reichelt, Dr., Lehngut Molchow
2371 Reichsarbeitsdienst, Truppführerschule 2
2664 Ders., f. d. weibl. Jug., Gildenh.All. 28a
2483 Reichsbanknebenstelle, Friedrichstr.25
2925 Reichsfinanzverw., Finanzamt, Feldmannstr. 6
2459 Dies., Hauptzollamt, Friedrichstr. 43
2507 Dies., Bez.-Zollkomm., Knesebeckstr. 8
2448 Reichsnährst., Bauernsch., Hindenburgstr. 1
2422 Ders., Landwirtschaftsschule, Neust.Str. 58
2951 Reichspost, Zweigpostamt Altruppin
3131 Dies., Postamt Neuruppin, Ad.Hitler-Pl.
3171 Dies., Telegraphenbauamt
2569 Reimann, Hermann, Kfm., Parkstr. 5a
2015 Reitsema & Bölke, Stärkefbr., Junkerstr. 30
2396 Relitz, Willi, Zementwrfbr., Molchow
2681 Reuter, Karl, Schlossermstr., Schulzenstr. 10
2245 Reymann, Fritz, Drogerie, Fr.Wilh.Str. 29
2791 Rhenania-Ossag-Min.-Ölw. AG, Immelm.Str.
2229 Ribbe, Martin, Fleischermstr., Friedrichstr. 12
2315 Richter, Alf., Tischl., Ferdinandstr. 2
2406 Richter, Gustav, Gastwirt, Gartenstr. 3
2716 Rickert, Emma, Altrupp. Allee 80
2472 Rieck, Otto, Schneidermstr.. Schifferstr. 10
2841 Riese, Karl-Heinz, Horst-Wessel-Str. 15
2062 Rittergut Kränzlin I (Dr. Ohly)
2031 Rittergut Wulkow
2330 Rittergutsverwaltung Dabergotz
2659 Rochow, Erich, Baugesch., Wulffenstr. 45
2572 Rochow, Erich, Malermstr., Heinrichstr. 25
3046 Rödlich, W., Major, Zietenstr. 20
2365 Röhringer, A., Zimmerei, Schol enstr. 2
2174 Römer, Karl, Vertr., Fehrbellinerstr. 133
2541 Rönicke, Willy, Nahrungsm., F.Wilhelmstr. 31
2212 Roese, Dr. Richard, Arzt, Prinzenstr. 6
3045 Rötter, Oberstleutn., Fontanestr. 10
2874 Rohmann, Fritz, Restaur., A. Hitlerplatz 10
2443 Roland, Franz, Reederei, Friedrichstr. 39
2120 Rolff, Ernst, Gärtn., Hindenburgstr. 28
2562 Roloff, Erich, Major, Parkstr. 7
2180 Rosenow, Jakobine, Hebamme, Schinkelstr.10
2942 Rosenträger, Franz, Garagen, Ferdin.Str. 39
2820 Roth, Dr. H., Arzt, Fontanestr. 4
2317 Rothe, Dr. Hellmut, Arzt, Fr.Wilh.Str. 84
3034 Rothenburg, Karl, Oberst, Zietenstr. 20
2106 Rothenbusch, A., Versicherungen
2713 Rowald, Arth., Geflügelfarm, *Alt* Krang.Str.
3161 Rubin, Anna-M., Schneid., Kommiss Str. 15
2227 Rudolph, Konrad, Feink., Fr.Wilh.Str. 43
2792 Rüdiger, Reinh., Textilwr.. Fr.Wilhelmstr. 86
2040 Rüdiger & Hegermann, Dampfsägewerk
2008 Rüfer, Philipp, Kfm., Blücherstr. 1
2525 Rues, Dr. Erwin, Tierarzt, Präsidentenstr. 43
2178 Rumpff, Curt, Landw., Wuthenow Dorf
2895 Runge, Dr. H., Meteorologe, Bismarckstr. 9
2516 Ruppenthal, H., Schlächterm., F.Wilh.-Str. 71
2055 Ruppiner Eisenbahn A.G., Direktion
2022 Dieselbe, Hauptbahnhof, Werkstatt
2042 Dies., Güterabfertigung Neuruppin
2118 Dies., Güterabfertigung Altruppin
2661 Ruppiner Hobel- u. Sägewerk, Carl Knöllner
2935 Ruppiner Kreissparkasse, *Alt* Brückenstr. 1
2434 Rupp. Segler-Club e. V.. Warzechastr. 14
2259 Rybicki, Johannes, Vor dem Königstor
2063 Sachs, LS-Oberführer, Moltkestr. 6
2604 Sachsenweger, Arno, Sägewerk, Altruppin
3166 Sählbrandt, Walter, Lehr., Dabergotz
2504 Sanne's Gaststätte, Ludwigstr. 63
2281 Sass, Dr. M., Arzt, Kommandantenstr. 10
2861 Sasse, Erich, Kfm., Kränzlinerstr. 19
2478 Sasse, Max, Radiogesch., Fr.-Wilh.-Str.87
2651 Scheibe, Paul, Schriftleiter, H.Wesselstr. 68
2390 Scheiwe, Dr. F., Zahnarzt, Schinkelstr. 15a
2447 Schenk, Herm., R.-A., Fr.Wilh.Str. 30
2646 Scherler, Paul, Bauer, Storbeck
2717 Scherler, Paul, Kol.-W., Siechenstr. 22
2918 Scherler, Walter, Viehhdlr. Bechlin Nr. 88
2074 Scherz, Rittmstr., Kränzlin
2548 Scherz'sche Gutsverw., Kränzlin II
2391 Schiffer-Betriebsverband
2560 Schimmelpfennig, K., Café, *Alt* Neurupp.Str. 9
2554 Schippel, K. H., Wuthenow Dorf
2934 C. Schladitz & Co., Seifenfbr., Ludwigstr. 21
2401 Schläfke, Willi, Dachdeckerm., Schinkelstr. 24
3089 Schleuse Altruppin
2803 Schleuß, Helene, Markgrafenstr. 40
2805 Schleuß, Dr. Ernst, Arzt, Wichmannstr. 6
2497 Schley, Dr., Reg.-Med.-Rat, Rheinsb.Str. 5
2360 Schley, Konrektor a. D., Friedrichstr. 5
2103 Schloßgarten, Gaststätten, Wittst.Allee 81
2088 Schmeichel, A., Baugesch., Prinzenstr. 7
2116 Schmell, Erich, Bauer, Krangen, Dorfstr. 5
2549 Schmidt, Fritz, Apoth., Präsid.Str. 50
2301 Schmidt, Dr. Max, Chem., Heinrichstr. 7
2313 Schmidt, Otto, Papier, Friedr.Wilh.Str. 39
2754 Schmidt, Otto, Denkmäler, Rosenstr. 16
2211 Schmidt, Otto, Autorepar., Tankstelle
2875 Schmidt-Ott, G. A., Maj., Heinrichstr. 18
2456 Schmitz, Elis., Fris.-Sal., Kommiss.Str. 11
2528 Schmutzler, Carl, Papier, Fr.Wilh.Str. 44
2370 Schnäckel, Franz, Verwalt., Ludwigstr. 59
2367 Schnäckel, Heinz, Gastw., Präs.-Str. 44
2705 Schneck, Postinsp., Friedr.Franzstr 2
3140 Schneider, Alb., Zollinsp., Wittst.A. 149
3104 Schneider, Walt., Insp., *Alt* Lind.Str. 19
3031 Schneider-Kostalski, F., Hptm., Blücherstr. 2
2183 Schneppenhorst, Lorenz, Motorenbau
2192 Schnitzer, Erich, Obst, Friedr.Wilh.Str. 26
2944 Schnitzer, Reinh.; Geflügel, Präsidentenstr.10
2794 Schnitzer, Willi, Zahntechn. Labor., Gildenhall, Horst-Wessel-Str. 70
2775 Schöbe, M., Zigarren, Fr.Wilhelmstr. 94
3051 Schönbeck, Edm., Buchhalter, Birkengr. 9
3076 Schönberg, Walter, Vertr., Friedrichstr. 1
2930 Schönberg, Willy, Maßschneid., A.HitlerPl. 20
2671 Schönfeld, Frida, Friedr.Wilhelmstr. 92
3155 Schönherr, Ida, Lehr., Blücherstr. 12
2421 Schöttler, Gustav, Baugesch., Ludwigstr. 21
2501 Schon, August, *Alt* RheinsbergerStr. 10
2266 Schrader, Hartwig, Birkengrund 14
2230 Schramm, Rich., Glaswr., Friedr.Wilh.Str. 20
2174 Schraube, Gustav, Brauerei, Fehrbell.Str. 133
2392 Schreiber, Rich., Flößer., *Alt* Fr.Wilh.Str. 20
2939 Schröder, Alex. Bäckermstr., Ludwigstr. 57
2058 Schückram, W., Glas, Fr.Wilhelmstr. 46
2079 Schükerk, Emil, Destill., Wichmannstr. 4
2020 Schütt, Konr., Mühle, *Alt* Neumühle
2361 Schütz, Herm., Bäcker, Kommand.Str. 5
2931 Schütze, W., Stand.-Führ., *Alt* Krang.Str. 7
2378 Schützenhaus, Gastw., Altruppiner Allee 56
2059 Schultheiß-Brauerei AG, FehrbellinerStr. 135
2878 Schultz, Alfred, Maler, *Alt*, Krang.Str. 1
2600 Schultz, Georg, Amtmann, Junkerstr. 26
3188 Schultz, Wilhelm, Rich.Wagner-Str. 7
2350 Schultze, Dr. Bruno, Arzt, Friedrichstr. 40
2189 Schultze, Carl, Blumen, Fr.Wilhelmstr. 36
2394 Schultze, Georg, Kfm. Schinkelstr. 1
2127 Schultze, J. Karl, Seifenfbr., Schinkelstr. 13
2397 Schulz, Erwin, Uhren, Fr.Wilhelm-Str. 2
2593 Schulz, Franz, Versteig., Fischbänkenstr. 14
2674 Schulz, Gustav, Baug., Kommandantenstr. 2
2678 Schulz, Herm., Kol.-W., Präsidentenstr. 74
3110 Schulz, Martin, Lehrer, Heinrichstr. 38
2802 Schulz, Rich., Likörfbr., Moltkestr. 4
2611 Schulz, Wilh., Kol.-W., Bechlin 118
2839 Schulz, Wilhelm, Hauptm., Bismarckstr. 9
2081 Schulz, Willi, Lederwr., Präsid.Str. 58
2316 Schulze, Otto, Feinkost, Friedr.Str. 34a
2539 Schulze, Otto, Schlächtermstr., Dabergotz
2359 Wilh. u. Herm. Schulze, Maler, Ferd.Str. 29
2463 Gebr. Schwarz, Büromasch., F.Wilh.Str. 70
3075 Schwarz, Helm., Büromasch., Flexstr. 12
3033 Schwarz, Joh., Major, Zietenstr. 20
2776 Schwarzkopf, Martin, Töpfer, Ferd.Str. 32
2115 Schweitzer, Ad., Böttch., Fischb.Str. 19
2188 Schwiemann, C., Klempnerei, Präsid.-Str. 52
2325 Sechting, H.-J., Kfm., Friedr.Wilhelm-Str. 42
3085 Sechting, Lida, Frau, Fr.Wilhelm-Str. 42
2495 Seegarten, Restaur., Warzechastr. 14
2592 Seeger Nf., Otto, Käse, Fischbänkenstr. 3
2283 Seelmäcker, A., Hebammenschw., Bahnh.Str.13
2818 Seidel, Dr. Walter, Feldarzt, Blücherstr. 2
2612 Sidow, Rich., Mühlenbes., *Alt* Breitestr. 27
2787 Siebert, Richard, Lehrer, Bahnhofstr. 15
2432 Siebmann, Walter, Landwirt, Bechlin 89
2666 Siebold & Krüger, GmbH, Buchdr., Heinrichstraße 17
2147 Siegismund, E., Fleisch., F.-Wilh.Str. 102
2220 Siegismund, Rich., Schlächt., Ludwigstr. 13
2334 Siemer, Franz, Fuhrgesch., Leinew.Str. 5
2657 Siemers, Paul F. E., Archit., Flexstr. 1
2719 Sothmann, K. F., Baumstr., Fr.Wilh.Str. 40
3166 Spar- u. Darl.-K., Dabergotz, Dorfstr. 17
2010 Spar- u. Darlehnskasse, eGmbH, Treskow
2092 Spielhagen Nf., H., Kol.-W., Wichmannstr. 13
2898 Spindler, F., Oberltn., Altrupp.Allee 74
2589 Staatl. Kreiskasse, Bahnhofstr. 17
2430 Stabno, Oswald, Vulkan., A.-Hitlerpl. 16
2853 Stade, Rechtsanwalt [N], Schinkelstr. 9
2087 Stadtgarten, Vergnüg.-Etabl., Fr.-W.-Str. 103
2814 / 2815 **Stadtsparkasse zu Neuruppin, Neuruppin, Schinkelstraße 14/15**
2377 Stadtverwaltung Alt-Ruppin
Sml.-Nr. 2631 **Stadtverwaltung Neuruppin. Zentrale verbindet mit allen Nebenanschlüssen**
2644 Dieselbe, Schlachthof, Trenckmannstr. 2
2642 Dieselbe, Stadtoberförsterei Wendemark
2796 Stadtwerke, Knesebeckstr. 21
2836 Stapelfeldt, Paul, Kfm., Präsidentenstr. 32
2280 Steffen, Carl, Bürstenfbr., Knesebeckstr. 5a
2140 Stein, Wilh., Buchhdlg., Fr.Wilh.Str. 30
2001 Steinbach, Ursula, Seehof
2351 Steinberg, Herm., Gastw., Fr.Wilh.Str. 76
2526 Steiner, Ob.-Ger.-Vollz., Parkstr. 15
2113 Stiebeler, Werner, Därme, Seestr. 19
2171 Gebr. Stirnemann, Sattlerei, Fr.Wilh.Str. 4
2168 W. Stöffen & Co., Fette, Eisenbahnstr. 29
3042 Stollberg, Karl, Ing., D.Eckart-Str. 20
2737 Stoltnow, Auguste, Bismarckstr. 6
2410 Stolzenberg, Fritz, Fleischer, Fr.Wilhelmstr.59
2618 Stolzenberg, Otto, Töpfer, *Alt* BreiteStr. 45
2054 Stolzenberg, Walter, Fleischer, Fehrb.Str. 29
2439 Storr, Otto, Versich., Kommand.-Str. 6
2531 Ders., privat, Präsidentenstr. 74
2358 Stoye, Alfred, Café, Präsidentenstr. 53
2078 Strandgarten, Hotel, Bes. Paul Kühn
2286 Straßenmeisterei 121
2888 Streul, Karl, Buchdruck., Ferdinandstr. 19
2225 Stüber, Elly, Bekleid., Ludwigstr. 7
2405 Sturm, Dr. Joh., R.-A. [N], Schinkelstr. 15a
2216 Sturm, Otto, Kol.-W., Rheinsbergerstr. 22
2482 Sukrow, Anna, Tischlerei, Fr.Wilh.Str. 6
2498 Superintendentur, Schinkelstr. 11
2763 Sydow, Pfarrer, Wulkow
3105 Szelinski, Anna, Kol.-W., Scharl.Str. 16
2701 C. Tack & Cie. GmbH, Schuhe, Fr.Wilh.Str. 97
2769 Techn. Überwachungs-Verein, Parkstr. 6a
2250 Teßmar, Dr. W., Arzt, Präsid.Str. 38
2438 Thams & Garfs, Ndlg., Fr.Wilh.Str. 83
2916 Thiele, Arnold, Dent., Ferdin.Str. 12
2219 Thiele, Berthold, Baugesch., Hindenb.Str.16
2244 Thiermann, Wilh., Versich., Fr.Wilh.Str. 71
2241 Thisius, W., Süßwr., *Alt* BreiteStr. 46
2502 Tiedemann, Osk., Fleischerm., Ludwigstr. 60
2151 A. Tiedemann & Ko., Kohlen
3098 v. Tiele, Freifrau, Parkstr. 16
2155 Tiemann, Fritz, Gartenbau, Klappgraben
2581 Tietz, Dr., Amtsarzt, Fehrbellinerstr. 7
2093 Tourneau, Carl, Eisen, F.Wilh.-Str. 54
2455 Tourneau-Gustavs, Tanzschule, Fr.Wilhelm-Straße 55
2391 **Transport-Genossenschaft zu Berlin E. G. m. b. H., Siechenstr. 17**
2486 Trapp, Ernst, Goldwr., Fr.WilhelmStr. 40
2527 Trapp, Paul, Buchdruck., Parkstr. 10
2006 Tschierschky, Käte, Frau, Kurfürstenstr. 1
3149 Tussing, Dr. Wilhelm, Arzt, Quaststr. 1
2238 Unkenbolt, Ernst, Kfm., Wuthenow Dorf
3115 Unterwaldt, S., Malerin
2637 F. u. H. Vathke, Kol.-W., Wulffenstr. 62
2729 Paul u. O. Veit, Konditorei, Präsid.Str. 56
2393 Verbrauchergen. Wittstock eGmbH, Altruppin
2391 Vereinigte Schleppdampfer-Genossenschaft, eGmbH, Geschäftsst. Siechenstr. 17
2332 Vertrauensärztl. Dienstst., Siechenstr. 14
2424 Vick, Herb., Tabakwr., Fr.Wilhelmstr. 86
2564 Vielitz, Friedr., Fuhrw., Präsidentenstr. 68
2089 Viereck, Hans, Lott.-Einn., Fr.Wilh.Str. 32
2302 Villmow, Karl, Spedition, Kommissionsstr. 16
2312 Völker, Carl, Landw. Prod., Fr.Wilh.Str. 61
2153 Vogler, Ernst, Kapellmstr., Wittst.Allee 148
2753 Vogler, Richard, Maurermstr., Blücherstr. 8
2853 Vogt, R.-A. [N], Schinkelstr. 9
2278 Vogt, Erich, Steingut, *Alt* Friedenstr. 5
2043 Volksbank, Friedr.Wilh.-Str. 35
2094 Volksschule Altruppin
2458 Paul Wache oH, Drogerie, Fischbänkenstr. 35
2268 Wachter, Hubert, Fleischwr., Friedrichstr. 35
2342 v. Wackerbarth, Dr., RA., [N], Rheinsb.Str. 3
2891 Wäscherei Bluhm, Präsidentenstr. 73
2686 Wagener, Clem., Patentanw., Präsid.Str. 41
2321 Waldfrieden
2029 Waldfrieden, Café, Franz-Seldte-Allee 50
2913 Waldschenke Stendenitz, Altruppin
2023 Wandrey, Dr. H., Ger.-Rat, Gen.-Weverpl. 6
2166 Warm- u. Kurbadeanstalt, Kommand.Str. 8
2653 Warnke, Kurt, Lichtpausanst., Rheinsb.Str.2a
2780 Warnstädt, F., Färberei, Siechenstr. 14
2218 Wasserwirtschaftsamt, Warzechastr. 18
2513 Weber, Fritz, Öle, Fette, Poststr. 8
3060 Wegener, E., Bauer, Dabergotz, Dorfstr. 37
2318 Wegener, Otto, Viehhdlg., Ludwigstr. 30a
2175 Wegner, Erich, Papier, Seestr. 6
2762 Wegner, Wilhelm, Zimmerei, Gentzstr. 17
3021 Wehrmacht, Standortverw., Feldmannstr. 6
2827 Dies., Standortschießst., Wittst.Chaussee
2982 Dies., Heeres-Revier-Försterei
2134 Weichsel, A., Rohrgewebefabrik, Fehrb.Str.132
2057 Weidlich, Waldemar, Kohlen, Eisenb.Str. 15
2584 Weigelt, P. H., Orthopädist, Fr.Wilh.Str. 32
2412 Wellemann, H., Büchsenmach., Fr. Wilhelm-Straße 101
2800 Weinberg, Gaststätte am Ruppiner See
2122 Weinstrauch, Paul, Särge, Friedrichstr. 46
3160 Weith, Paul, Uhren, Fr Wilh.Str. 73
2043 Wendt, Carl, Dir., Fontanestr. 1
2567 Wendtland, Arthur, Tuche, Fr.Wilh.Str. 81
2750 Wendtland, Siegfr., Drog., Fr.Wilh.Str. 72
2941 Weps, Otto, Töpf., Ludwigstr. 5
2288 Werkmüller, Ernst, Kol.-W., *Alt* Fr.Wilh.St.44
2452 Wernicke, Th., Arzt, Fr.Wilhelmstr. 4
3101 Wernitz, Martha, Frau, Bahnhofstr. 1
2428 Werz, Karl, Architekt, Ludwigstr. 4
2403 Wessel, Friedr., Steinsetzm., Hindenb.Str. 6
2273 Wetzel, Dr., Arzt, Friedrichstr. 22
2558 Wiegmann, Dr. F., Arzt, Präsidentenstr. 47
2853 Wiese, Rechtsanwalt [N], Schinkelstr. 9
2615 Dres. G. u. M. Wilcke, Franz Seldte Allee
2460 Wille, Dr. H., Chirurg, Fehrbellinerstr. 6
2468 Ders., Friedrich-Wilhelm-Str. 18
2181 Wilmsmeier, Fritz, Gastwirt, Wuthenow Dorf
2146 Winsel, Fritz, Kaufhaus, Ad.Hitlerpl.
3159 Wirth, Th., Kulturbaumstr., H.Wessel-Str. 66
2694 Wirtschaftsgr. Einzelhand., Schinkelstr. 21
3065 Witte, Paul, Tabakwr., Kommand.Str. 11
2409 Witter, Herm., Dentist, Schinkelstr. 13
2619 Wittmann, Dr. Fritz, Arzt, Fr.Wilh.Str. 11
2425 Wittstock, M., Präsidentenstr. 71
2546 Wittstocker Hof, Gastw., Schinkelstr. 2
2551 Woldt, Paul, Ing., Bürgerwendemark
2587 Woldter, Herm., Sachverst., Gen.-Wever-Pl.10
2293 Wolf, Erna, Schokol., A.Rheinsberger Tor
3020 Wolff, Oskar, Gastw., Friedr.Wilhelmstr. 56
2896 Wollherr, Karl, Fleischermstr., Wallstr. 1
2945 Wollina, Carl, Uhrmacher, Schinkelstr. 7
2552 Wolter, Alb., Papierwr., Fr.Wilh.Str. 71
2345 Woth, Dr. Ernst, Zahnarzt, Fr.Wilh.Str. 92
2863 Wurst, Berthold, Kantine 2, Altrupp. Allee
2534 Wurzbach, Reinh., Konfekt., Fr.Wilh.Str. 45
3084 Zaeringer, H. E., Ing., Kurfürstenstr. 9
2418 Zarnikow, Superintend., Ferdinandstr. 13
2309 Zermützel, Rittergut, Carl Schiele
2426 Zidella, M., Fuhrw., Friedrichstr. 34b
2261 Zieten-Apotheke, Am Paradeplatz
2845 v. Zieten, Tony, Samenhdlg., Kommand.Str.11
2843 Zillmer, Georg, Gildenhall, H.Wessel-Str. 65
2518 Zinn, Werner, Kfm., Bahnhofstr. 12
2169 Zorn, M., Haus Hubertus, Wuthenow Dorf
2402 Zuhrt, Dr., Zahnarzt, Parkstr. 18
3086 Zweck, A., Autoingen., Steinstr. 20
2182 Zwick, Rich., Essigfbr., Steinstr. 4

Neusalz (Oder) [Niederschles.]

571 Ackermann, Rich., Tischlerm., Schifferstr. 7
290 Adler-Apotheke, Markt 2.
356 Ahr, Otto, Fuhrwesen, Kusser, Damm 6
(473) Allg. Spar- u. Darlehnsgenoss. dtsch. Strom- u. BinnenschiffereGmbH
537 Alte Fischerhütte, Gaststt., Alte Fähre
469 Amtsgericht Neusalz
357 Apelt. Martin. Mineralöl, Stadthafen.
566 Arbeitsamt Grünberg, Ad.Hitlerstr. 4
441 Auto-Freytag, Automobile, Gerberstr. 4
434 Bauermeister, Walter, Maler, Ad.Hitlerstr. 26
464 BDO, Gruppe Freystadt, Bahnhofstr. 22
435 Becker, Hans, Mühle, Trockenau, Hptstr. 61
267 Behr, Oskar, Elektromstr., Gerberstr. 4
556 Beilg, M., Ofensetzermstr., Kirchhofstr. 17
378 Beloch, Paul, Fuhrwesen, Gerberstr. 7.
261 Bergschloßbrauerei, Niederl., Breitestr. 5
495 Berthold, Willy, Fleischermstr., Oderstr. 15.
553 Berufskrankenkasse, Gruschwitz 23
257 Bettin-Föllmer, Marg., Dentist., Getreidem. 4
578 Bielitz, E., Modewaren, Floriansp.
332 Blume, Dr., Zahnarzt, Gruschwitzstr. 8
478 Bock, Paul, Bücherrevisor, Bahnhofstr. 24
614 Böhm, Max, Kfm., Markt 2
548 Bönisch, Rud., Bierverlag, Lutherstr. 20
305 Bork, Dr., Arzt, Gruschwitzstr. 12
401 Bormann, Artur, Architekt, Bahnhofstr. 8
228 Borstenzurichterei, G. m. b. H., Salzstr. 1.
545 Braune, Max, Beleuchtungszentr., Markt 7
545 Braune, Wilh., Klempnerei, Markt 7
459 Brendler, Otto, Malermstr., Friedrichstr. 31

583 Briegers Konditorei, Amtsstr. 12
204 Brodtmann, A., Inh. Franz Brodtmann, Spirituosen, Wein, Fruchtsäfte, Staatl. Lotterie-Einnahme, Getreidemarkt 1/3
249 Brodtmann & Co, Sped., I.Koppstr. 13
231 Brüdergemeine, Ev., Breslauerstr. 20
436 Buchmüller, Ludw., Altwaren, BreiteStr. 5
377 Bürgermeister Jäkel, Költsch
311 Bürgermeister Schöpke, Modritz
458 Bürgermeister Waldruh
411 Bürgermeister Zollbrücken
512 Bunck, Dr. med., Dt. Wartenberg, Berl.Str.
609 Burde, Herm., Ölgroßhandlung
554 Buthenhoff, Käte, Hebamme, Ad.-Hitler-Str.11
402 Centralschuhhaus, K. Weimar, Markt 17
551 Dampfer-Genossenschaft Deutscher Strom- u. Binnenschiffer e. G. m. b. H., Hafen
223 v. Dassel, Rittergut Erkelsdorf
277 Dauber Nf., Rich., Markt 11
413 Decker, Adalbert, Kol.-W., Friedrichstr. 24
211 Decker, Fr., Prokurist, Bahnhofstr. 22
400 Decker jr., Paul, Kfm., Dt.Wartenberg, Bhf.
322 Decker sen., Paul, Kfm., Dt.Wartenberg
286 Decker, Paul, Heilprakt., Oderstr. 8
443 Decker, Rich., Dachpappenfbr., Gruschw.Str. 6
242 Deutsch-Amerik. Petrol.Ges., Schießh. Wiese
521 Deutsches Haus, A. Hoffmann
562 Dimke, Herm., Restaur., Markt 15
306 Dittrich, Wilhelm, Kfm., Berlinerstr. 2.
249 Doering, Herbert, Horst-Wesselstr. 8
271 R. Doil & Sohn, Baugesch., P.Kellerstr. 36
397 Domitz, Wilh., Pferdehdlg., Friedr.-Str. 27
669 Duck, Karl, Tiefbauunternehmung, Gruschwitzstraße 38
300 Abr. Dürninger & Co, Zig., Breslauerstr. 11
656 Edeka-Großhandel eGmbH, Markt 15
322 Edelweiß-Decker, Dt.-Wartenberg.
648 Eichamt, Preuß., Eichamtstr. 25
463 Eicke, Alex., Baurat, J.Koppstr. 13
479 Erlhoff, Alfred, Kfm., FreystädterStr. 130
363 Eierverwertgskennzeichnungsst., Salzpl. 1
224 Gebr. Engelhardt, Neusalzer Brauhaus
345 Ermer, Hugo, Rest., Raudenerstr. 18
279 Ev. Kirchengemeinde, Friedrichstr. 37
643 Evang. Pfarramt Dtsch. Wartenberg
239 Exler, Alfr., Gärtnerei, Bahnhofstr. 5
581 Fallnich, Karl, Tapezier, Berlinerstr. 12
509 Farben-Neumann, Freystädterstr. 24
662 Fechner, Gerh., Wurstwrfbr., Freystädterstr. 30
316 Fechner, Rud., Fleischerm., Breslauerstr. 1
344 Feugler, Aug., Kol.-W., Bahnhofstr. 14.
474 Fichte, Wilh., Vers.-Insp., Berl.Str. 2
371 Fiedler, Karl, Sägewerk, Neue Kusser Mühle.
225 Fischer, Gustav, Überführungsauto, Sargmagazin, Karlstr. 3—4
611 Fischer, Willi, Haarmodehaus
532 Förster, Reinh., Fleischermstr., Oderdamm 6
534 Forstamt (Preuß.), Zollbrücken
372 Försterei (Revier-), Aufhalt
253 Francke, Gustav, Papierh., Breitestr. 1.
652 Franke, Carl, Restaur., Breslauerstr. 2
529 Fridericus-Schule
481 Friebel, Alf., Vorkosthdl., Dt.Wartenberg
374 Frief, Alfred, Apotheke, Berlinerstr. 14.
336 Frühschütz, M., Kol.-W., Hüttenweg 8
375 Fuchs, Paul, Fleischermstr., Freist.Str. 87
461 Fülleborn, C., Bäckerei
348 Gansel, J., Drogen, Markt 5.
454 Garitz, C., Borstenzuricht., Eichamtsstr. 5
465 Gebrüder Garve G. m. b. H., Hautleimfabrik. T Garve Neusalzoder P Breslau 449
281 Gasth. Bürgerbräu, Berlinerstr. 20
350 Gasth. Schwarzer Adler, H. Welper
365 Gasth. z. Gold. Frieden, Freyst.Str. 41
360 Gasth. z. Hoffnung, Friedrichstr. 21
492 Gasth. z. Kronprinz, Anna Kosak
364 Gasth. z. Stern, Oderstr. 12.
698 Gaststätte Krausewerk
318 Gebhardt, M., Maschinen, Kürschnerstr. 4
274 Gemeinde Trockenau
659 Gemeinde Rauden.
209 Gemeinn. Siedlgs. u. Bauges.mbH, Amtsstr. 9
405 Gendarmerieposten I u. II
230 General-Verwalt. d. Herrsch. Dt.-Wartenberg.
576 Gersch, Frz., Fleischermstr., Luisenstr. 27
602 Giesert, Otto, Fuhrw., Freiheitsplatz
524 Goehr, Paul, Apotheker, Gruschwitzstr. 28
258 Goettlich, A., Destill., Florianplatz 2.
442 Gollmer, Ernst, Bücherrev., Gruschw.Str. 13
605 Grasse, Heinr., Rechtsbüro, Gruschw.Str. 19
244 Grasse, Otto, Bierhdlg., Paulinenstr. 5.
331 Grenzlandorch. N.Schles., Kürschnerstr. 6
431 Gröger, Carl, Kfm., Freystädterstr. 28
394 Großtank Neusalz, Breslauerstr. 27
425 Grundke, Ewald, Baugesch., Angerstr. 18
563 Grundmann, Alfred, Vertr., Ad.Hitlerstr. 33
226 Gruschwitz, Alex., Doherr, Gruschw.Str. 50
502 Gruschwitz-Mädchenheim
Sml.-Nr. 513 Gruschwitz Textilwerke Aktiengesellschaft, Breslauer Str. 38/48. T Gruschwitz Neusalzoder P Breslau 300
308 Gurschke Nf., Alb., Destill., Kürschnerstr. 6
535 Gymnasium, Städt., Süßmannstr.
558 Hachenberger, W., Bandagist, Freyst.Str. 2
450 H. u. M. Hadewiger, Dentist, Bahnhofstr. 28
328 Gebr. Hähnel, BerlinerStr. 7
424 Haertel, W., Landmaschinenfabrik, Eisengießerei, Eichamtsstraße 4—10
551 Hafenverwaltung, städt. Hafen
296 Hahn, Rich., Geschäftsf., FreystädterStr. 46
586 Hanke, Fritz, Leiter, Ad.-Hitler-Str. 35
362 Hansa Kaffee, Breslauerstr. 1.
549 Hansen, Dr. K., Zahnarzt, Gruschw.Str. 22
268 Hanus, Oskar, Agenturen, Margaretenstr. 6
307 Hauck, Franz, Kolonialwr., Breitestr. 3
657 Hausknecht, Karl, Drogen, Berlinerstr. 18
284 Hentschel, Maria, Friseur, Getreidemarkt 5
407 Hocke, Alfred, Bäckerei, Friedrichstr. 30
486 Hofbauer, Josef, Landw.Rat
624 Hoffmann, E., Viehverteiler, Berl.Str. 55
475 Hoffmann, Herb., Restaur., Oderstr. 18
283 Horch, M., Kol.-W., Pastorgasse 3
222 „Hotel d. Brüdergemeine", Breslauerstr. 24
240 Hotel Münzer, Markt 12
216 Hotel Reiche, zum großen Gasthof, Besitzer: Alfred Pfitzner, Markt 1
476 Hotel Stadt Berlin, Bahnhofstr. 3
403 Hotel z. Eisenbahn, Freystädterstr. 51
304 Ilgenstein & Voigt, Kohlen, Angerstr. 18
543 Illmer, Alfred, Getreide, Trockenau
421 Jaeckel, Dr., R.-A. [N], Berlinerstr. 32
210 F. Jäkel u. W. Grunwald, Malerm., Friedrichstraße 22
289 Jakob, Ernst, Friseur, Getreidemarkt
480 Jandke, Rich., Borstenzuricht., Wallstr. 5
388 Jendrich, Max, Waschanst., Bismarckstr. 22
329 Johanniterkrankenhaus, Kirchplatz 2
608 John, Oswald, Gartenbau, Trockenau
493 Joite, Ernst, Lutherstr. 33
390 Joppich, Dr., Arzt, Verl. Gruschwitzstr. 7
312 Kallmann, Paul, Manufakturwr., Markt 6
203 Kamphenkel, Friedr., Kfm., Amtsstr. 14
520 Kath. Pfarramt, Kirchstr. 2.
546 Kath. Pfarramt Dtsch. Wartenberg
343 Katzorke, Wilh., Milch, Freystädterstr. 84
420 Katzur, Herm., Restaur., Freyst.Str. 20
263 Kay, Gerhard, Autofuhrw., Berlinerstr. 21
668 Kegel, Herm., Strumpffabrikation, Oderstr. 9
601 Keil, Otto, Schmiedemstr., FreystädterStr. 59
212 Kleiner, Bernh., Tischler, Brüderstr. 7
203 H. Klenner & Co., Eisenwr., Amtsstr. 14.
404 Klessascheck, Marta, Milch, Berlinerstr. 21
625 E. Kliemke & Co, Masch.-Bau, Zollbrücken
213 Kliemke, O., Böttcherei, Zollbrücken
667 Klingner, Carl, Kfm., Goethestr.
354 Klingner, Robert, Borstenzurichterei.
355 Klingner, Robert, Wohnung
596 Klose, Artur, Fleischermstr., Cunnersdorf 10
201 Klose, Erich, Fahrräder, Schillerstr. 4
593 Klose, Paul, Bäckerei. Erkelsdorf 59
341 Klose, Otto, Kohlen, Berliner Chaussee 57
572 Klotz, Artur, Kol.-W., Kusser, Berl.Str. 18
321 Koenig, Dr. Wilh., Landw., Liebschütz
485 Kommunale Elek.Lief.Ges. AG.
237 Thowalewitz, M., Versich., Schönaichweg 1
506 H. Krägefsky & Söhne, Möbelfabrik, Neusalz. T Neusalzer Möbelfabrik
266 Krankenkasse, Allgem. Orts-, Amtsstr. 13
314 Krause, Karl, Schlossermstr., Oderstr. 6
324 O. u. G. Krause, Ofenbau, Richthofenall. 12
671 Krauswerk GmbH
417 Kreidel, Helmut, Markt 14
333 Kreidel, Helmut, Commeniusstr. 9
610 Kreiskrankenkaus, Raudenerstr.
560 Kreis-Sparkasse, Freystädterstr. 14
338 Krohn, H., Autofuhrgesch., Eisensteinweg 10
541 Krüger, Fritz, Fischerei, Gerberstr. 9
561 Krümpelmann, Jos., Betriebsl., Berl.Str. 25
393 Krug, Johs., Felle, Florianspl. 5
330 Kubsch, Karl, Pumpen, Freystädterstr. 34
627 Kunella, Butterhdl., Berlinerstr. 1
654 Kunke Nf., Alb., Kol.-W., Amtsstr. 9
409 Kuschke, Ernst, Vorkost, Getreidemarkt 7
451 Kuske, Martin, Fleischermstr., Berl.Str. 1
386 Lamert, Dr. med., Arzt, Bahnhofstr. 30.
463 Landesstraßenbauamt, Brüderstr. 11
244 Landeskron-Bier, Verlag
229 Lange, Albert, Fleischer, Berlinerstr. 55
655 Lange, Fritz, Prok., Kusserdamm 12
452 Lange, M., Landesprod., Trockenau 74
365 Lange, Theodor, Furage, Freystädterstr. 43
628 Langner, Kreisobmann d.DAF.
679 Lego, H., Damenbekleid., Berlinerstr. 1a
544 Lehmann, Ad., Repar.-Werkst., Berl.Str. 43
613 Leifeld, Heinz, Dipl.Landwirt, Amtsstr. 5
282 Leinenhaus A. Heinke, Friedr.Str. 18
538 Lengert, Friedr., Gaststr., Friedr.Str. 45
547 Leutloff, Joh., Gartenbau, Freiheitsstr. 9
447 Lichtspieltheater Deli u. Florian
245 Liebschützer Dampfziegelei, Liebschütz
500 Lilge, Erwin, Fleischer, Berlinerstr. 31.
462 Lingsch, Alfred, Gaststr., Berl.Chauss. 48
422 Gebr. Linke, Möbelhaus, Bahnhofstr. 8
419 Löwen-Drogerie u. Photohaus, Freyst.Str. 1
651 Lohfeld, Paul, Viehhdlg., Angerstr. 22
280 Lorenz, Fritz, Dir., Gruschwitzstr. 46
310 Ludwig, Paul, Kol.-W., Bahnhofstr. 24.
432 Lund, M., Wäsche, Freystädterstr. 6.
575 Lyko, H., Schlossermstr., Kusser, Hptstr. 1
376 Marganus, Adolf, Fleischer. Berlinerstr. 55
367 Marquardt, O., Schneidemühle, Berl.Str. 27b
437 Martin, Hugo, Gesellschaftshs., Alte Fähre
288 Martin, Otto, Zimmermstr., Gneisenaustr. 20
653 Martin, Rich., Gartenbau, Freystädterstr.
508 Gebr. Marufke, Schlosserei, Karlstr. 1
585 Maskus, Dr. Erich, Arzt, Freyst.Str. 2
498 Menzel, Alfred, Dir., Gruschwitzstr. 40
327 Menzel, H., Gärtnerei, Berlinerstr. 13.
385 Menzel, R. L., Seifenfbr., Breslauerstr. 23.
466 Meyerotto & Co., Dünger — Futter — Getreide, Berliner Chaussee 11—13
645 Meyerotto & Co., Breslauerstr. 11—13.
460 Dies., Gerberstr. 10
580 Meyerotto&Co, Kol.-W., Kusser,Berl.Chaussee8
295 Mohr, Wilh., Gesch.-Führ., Freyst.Str. 44
607 Muche, Fel., Fleischermstr., Erkelsdorf 22
641 Mühlenbetriebsges. Neusalz, Freystädterstr. 40
329 Müller-Hagen, Dr. S., Arzt, Johann.Krkhs.
574 Müller, Paul, Rundf.Anl., Markt 14
622 Neugebauer, P., Fahrräder, Trockenau 165
509 Neumann, Farben, Freystädterstr. 24
644 Neusalzer Bauverein, Freistädterstr. 80
273 Neus. Borstenzurichterei KG, Ziegelstr. 1
224 Neusalzer Brauhaus, Gebr. Engelhardt
335 Neusalzer Holzschuhwrfbr., J.Koppstr. 13
251 Neusalzer Kartonnagenfbr., Hüttenweg 18
351 Neusalzer Stadtblatt
260 Neusalzer Vereinsbank E. G. m. b. H.
530 Niemsch, Otto, Fleischer, Freyst.Str. 39
533 Nitschke, E., Geflügel, Zollbrücken 74
303 Nordschlesische Tageszeitung Amtl. Blatt d. NSDAP. u. aller Behörden
264 NSDAP., Ortsgruppe Nord, FreistädterStr. 26
676 Dies., Ortsgr. Süd, Friedrichstr. 30
568 Dies., SA-Reiterstand. 121, Ad.Hitlerstr. 6
369 Dieselbe, SA-Standarte 56, Gruschwitzstr. 24
275 Dieselbe, Volkswohlfahrt, Breitestr. 15
358 Dieselbe, DAF, Kreisltg., Paulinenstr. 11
616 Oderbrückn. Restaurant, Brückenallee 8
227 Oderbrückenzollhaus
325 Öhlker, Hans, Modewr., Breslauerstr. 3
522 Ossig, Leopold, Landw., Dom. Waldruh
471 Ostd. Versicherungsges. f. Flußschiffahrt.
472 Dies., Abt. Schiffswerft
209 Pallesky, Gerhard, Manuf.-W., Amtsstr. 9
501 Parnitzke, J., Steinmetz, Melanchthonstr. 1
243 Pattke, Fritz, Fleisch., Kuss.Hauptstr. 10
383 Paulig, Friedrich, Tuchhdlg., Markt 11
295 Paulinenhütte, Eisenhüttenwerk Neusalz a. 296 Oder
215 Peisker, Emma, Bürobed., Breslauerstr. 14
277 Petruschke, C., Markt 11
557 Pezet Organisation, GmbH, Berlinerstr. 1a
482 Pfundt, Dr. W., Arzt, Gruschwitzstr. 5
241 Pietsch, Gust., Roßfleischerei
578 Pisot, Edgar, Kfm., BreiteStr. 18
489 Ploetz, A., Gemischt-W., Trockenau, Hptstr.
272 Plume, Rud., Gärtnerei, Freyst.Str. 15
531 Pohl, Emil, Gastw., Liebschütz
291 Polizei
507 Poppe, Otto, Feilenfbr., Karlstr. 9.
511 Poznanski, H., Dentist, Berl.Str. 24
526 Prause, Ernst, Apotheke, Deutsch-Wartenberg
339 Preuß, Dr. Alfred, R.-A., [N], Berlinerstr. 24
379 Preuß, Georg, Brauereibes., Schifferstr. 20.
603 Preußischer Hof, Preußstr. 2
612 Prikowski, L., Tischlermstr., Freyst.Str. 32
557 Prinz, Steuerberater, Berlinerstr. 1a
619 Protos-Telefon GmbH, Böhmestr. 17
250 Puche, Th., Weinkelterei, Brückenallee 3
617 Pürschel, Franz, Malermstr., Angerstr. 34
470 Putzke, E., Sägew., Zollbrücken
323 Reichsarbeitsdienst-Abtlg. K 5/101
488 Reichsbahn, Bahnhof Neusalz.
214 Dieselbe, Güterabfertigung.
233 Dieselbe, Güterabfert. Dt.-Wartenberg.
382 Reichsbanknebenstelle, K. Jansonstr.
589 Reichsfinanzverw., Adolf-Hitler-Str. 6
468 Dieselbe, Zollamt, Gerberstr. 7
430 Reichsluftschutzbund, Amtsstr. 12
613 Reichsnährstand, Landesbauernsch., Amtsstr. 5
633 Reichspost, Postamt
682 Dies., Poststelle 1 A, Raudiener Siedlung
302 Reiher, Erich, Kfm., Luisenstr. 23
665 Reinsch, Paul, Kohlen, Freystädterstr. 80a.
313 Reiß, Herm., Vulk.-Werkst., Berl.Str. 27
623 Reschke, Rob., Händler, Schifferstr. 4
505 Richter, Carl, Fleischer, BreslauerStr. 10.
540 Richter, K. F., Fleischerm., Bresl.Str. 82
205 Richter, Walter, Fleischerm., Trockenau
565 Riegel, Curt, Bücherrev., Gruschwitzstr. 26
441 Rieger, Gesellschaftsomnibusse
582 Rieger, Helm., Reinig.-Inst., Ad.Hitlerstr. 7
542 Riester, Robert, Zollbrücken
666 Ritter, Paul, Molkereibes., Oderstr. 1.
234 Röhr, Wilh., Uhren, Berl.Str. 9
347 Rösner, Hugo, Konditorei, Berlinerstr. 11
387 Rolle, Rob., Kol.-W., Gruschwitzstr. 18
238 Rotes Kreuz, Deutsches
410 Rothert, H., Dachd.-Mstr., Friedrichstr. 41
550 Ruderclub „Möwe", Bootshaus
423 Rutsch, Erich, Kol.-W., Breslauerstr. 76
584 Rutsch, Willy, Kohlen, Karlstr. 16
208 Sander, Bruno, Obst, Berlinerstr. 3
217 St. Augustinusst., D.Wartenberg, Rosenstr.
573 St. Josefstift, Klinik, Friedrichstr. 36
248 Sauer, A., Kfm., D.Wartenberg, Bresl.Str. 5
(428) Schade, Rich., Vertr., Freyst. Str. 13
539 Schadock, Ernst, Bäckerm., Freyst.Str. 111
445 Schäfer, Dr. Heinrich, Arzt, Berlinerstr. 32.
428 Scharf, Paul, Zuckerwr., Freystädterstr. 13
594 Scharn, Ernst, Ölmühle, Eichamtsstr. 11
455 Schauder, Fritz, Wagenbau, Freystädterstr. 62
600 Scheibner, G., Schokoladen, I.Koppstr. 11
464 Schenk, Walter, Stud.-Rat, Bahnhofstr. 22
472 Schiffswerft d. Ostd. Versicherungs Ges.
604 Schiller, Eugen, Lehrer, Bahnhofsstr. 14
346 Schindler, Heinr., Kol.-W., Oderstr. 1.
221 Schindler, Robert, Kohlen, Oderstr. 12
218 Schippang, E. H., Garne, Brüderstr. 8
391 Schlachthof, Städt., Schlachthofstr. 10.
486 Schlesische Milchwerke e. G. m. b. H., Neusalz (Oder), Freystädter Straße 53/55
429 Schmidt, Ad., Zigarren, Markt 19
487 Schmidt, Paul, Fuhrgesch., Salzpl. 1
406 Schmidtke, Gg., Porzellan, Floriansplatz 7
587 Schmolke u. Söhne, Reederei, Schützenhaus
497 Schneider, Alfred, Glasermstr., Berl.Str. 24
246 Scholz, Dr. Joh., Arzt, Angerstr. 7
202 Schop, Dr. H., Arzt, Gruschwitzstr. 13
523 Schreck, Gerh., Glasermstr., Amtsstr. 10
548 Schreck, Martin, Leder, Amtsstr. 10
315 Schröter, Bekleidungshaus, Markt
590 Schubert, Arthur, Möbel, Markt 9
440 Schubert, Joh., Fleischbesch., Rauden
449 Schützenhaus. E. Gattig, Brückenall. 9
555 Schuh-Schabbel, Markt 10
232 Schuh-Stephan, Schuhe, Berlinerstr. 2/6
366 A. & B. Schultz, Herrenartikel, Markt 3
446 Schultz, Bruno, Kfm., Salzpl. 1
490 Schulz, Arthur, Magnetopath, Goethestr. 12
414 Schulz, G., Klempnermstr., Breslauerstr. 5
415 Schulz, Günter, Zahnarzt, FreystädterStr. 14
448 Schulz, Rich., Viehverteiler, Zollbrücken 14
525 Schurmann, Adolf, Schlosserm., Bresl.Str. 16.
320 Schwieder, Herm., Zigarren, Bahnhofstr. 6
426 Schwiedewie, Robert, Gastb., Zollbrücken
592 Schwolow, Hugo, Dampfsägewerk
595 Seidel, Fritz, Baugesch., Modritz 57
433 Semmler, Friedr., Gastb. Tivoli, Trockenau
619 Siemens & Halske AG, techn. Büro
351 Siltz, Max, Buchdruckerei.
626 Silweschak, Arth., Gastb., Freystädterstr. 68
496 Sommerrock, August, Sattlerei, J.Kopp-Str.19
247 Sorgau, Emil, Bäck., Trockenau, Hauptstr. 81
334 Stadtparkrest. Erich Schröter, Paul.Str. 2
408 Stadtverw. Deutsch Wartenberg
Sml.-Nr. 291 Stadt- u. Polizeiverwaltung Neusalz.
391 Dieselbe, Städt. Schlachthof
494 Stadtsparkasse Neusalz (Oder)
206 Städtische Werke
510 Stärkefabrik Liebschütz GmbH.
371 Starker, Karl, Sägewerk, Neue Kusser Mühle
444 Stephan, Reinh., Kol.-W., Trockenau, Kol. 188
235 Stobbe, Curt, Buchdruck, Amtsstr. 2
527 Striegan, Rich., Kol.W., Markt 8
342 Suesmann, W., Amtsstr. 6.
255 Süssenbach, Max, Kol.-W., Berlinerstr. 10.
618 Teichert, Aug., Holz, Freyst.Str. 99
384 Teichert, H., Drechslerei, Kirchhofstr. 9
309 Teichert, Paul, Mühle, Moditz.
396 Telefunken, Zeppelinstr. 19
569 Thamke, Erich, Omnibusverk., Berl.Str. 35
673 Theusner, Martin, Dr.-Ing.
504 Thiele, R., Foto, Bahnhofstr. 1
456 Thomas, Rich., Herrenartikel, Markt 13
427 Thomauske, Eugen, Kohlen, Freyst.Str. 8
259 Thomauske, O., Maurermstr., Freyst.Str. 8
439 v. Treskow, Albr., Landrat, Haus Vogelsberg
484 Tricst, Carl, Buchhdlg., Friedrichstr. 21.
326 Tulke, Paul, Baugesch., Zollbrücken
381 E. Ullrich & Co, Getreide, Bahnhofstr. 34
239 Untermann, Chr., Gärtnerei, Bahnhofstr. 5.
389 Vanhauten, J., Eisenwaren, Bahnhofstr. 2.
276 Verbrauchergenoss. eGmbH, Kirchhofstr. 5
597 Viehverw.Gen. eGmbH, Grünberg-Freystadt
254 Vogel, Paul, Foto, Markt 5
453 Vogt, Hugo, Sattler, Freystädterstr. 5.
606 Volksfürsorge, Versich., Bahnhofstr. 20
236 Voßberg-Wolf, Elly, Vertr., Markt 9a
373 Wachtel, Friedr., Drechslerart., Gerberstr. 5
649 Wachtel, P., Handl.-Bevollm., Luisenstr. 30
412 Wahle & Seeliger, Maschinen, Freyst.-Str. 12.
457 Wahle, Georg, Kol.-Wr., Markt 18
483 Waldbach, Kurt, Gastwirt, Kusser.
353 Walf, Alwin, Tischlermstr., Berl. Ch. 47
577 Walter, Paul, Elektrobed., Freystädterstr. 1
559 Walter, Wilh., Fleischermstr., Amtsstr. 8
368 Wasserbauwart, Alte-Fähre b. Neusalz.
340 Weber, Friedrich, Spedit., Breslauer Str. 21
416 Weidmann, Dr., Arzt, Berlinerstr. 14.
402 Weimar, Kurt, Markt 17
658 Weiß, Emil, Zigarrenfabr., Amtsstr. 12.
349 Werner, Wilh., Mühle, Dt.-Wartenberg.
380 Wiedenbeck, W., Landw., Dom. Schlieffen
219 Wiegand, Maler, Commeniusstr. 3
579 Wiener Hof, Ew. Ulbrich, Gaststätte
278 Wilke, Paul, Uhren, Bahnhofstr. 10
536 Will, Karl, Wäsche, Breslauerstr. 18
317 Wink, Tierarzt, Freystädterstr. 128
265 Winkler & Co. K.-G., Baugeschäft, Maurer- u. Zimmermeister, Margaretenstr. 5/7
650 Wolf, Otto, Viehverteiler, Bismarckstr. 20
262 Woysch A.. Lederhandlung.
337 Wyhnalek, Hans, Moden, Lutherstr. 25
298 Zander, Gust., Fleischerm., Berl.Chaussee 12
528 Zeike, Carl, Konditorei, Berlinerstr. 8.
661 Ziemer, W., Zahnarzt, Freyst.Str. 1
418 Zingler, Elis., Ww., Berl.Str. 1a
564 Gebr. Zingler, Autoreparat., BMW, DKW
504 Zinzendorfschule der Brüdergemeinde

Neusalza-Spremberg (Oberlausitz) [Sachsen]

248 Adamtzik, Dr. Erw., Zahnarzt, Bahnhofstr.
(417) Adler, Karl, Autofernverkehr, Oppach
252 Adler, W., Kohlen, Oppach, a. Bhf.
1 AG Sächs. Werke, Betriebsstelle, Lindenstr.
213 Allgem. Ortskrankenk. Ebersbach, Zahlstelle
320 Dies., Zahlstelle Oppach 175
271 Alscher, Rich., Ferntransp., ZittauerStr. 43
484 Altmann, Martin, Kohlen, Schönbach 207
37 Amtsgericht. Neusalza-Spremberg
35 Apotheke, Marien-, Obermarkt 8
267 Arbeitsamt Neugersdorf, Nebenstelle
42 August, Herm., Elektroinstall., Poststr. 1
423 Bahnhofswirtschaft.
309 Bamberg Nf., Rich., Lebensmittel
203 Bartke, H., Ferntransp., Taubenheim 196c
400 Basaltschotterwerk, v. Schlieben, Taubenheim
274 Bautzener Brauerei u. Mälzerei A.-G., Oppach
236 Berger, K., Tischlerobermstr., Friedersdorf 58
65 Berndt, E. Otto, Filzschuhfabrik
473 Berthold, Gust., Klempner, Oppach.
444 Berufsschule, Adolf-Hitler-Str. 187b
411 E. Bethig & Sohn, Baugesch., Oppach.
88 Bezugs- u. Absatzgenossenschaft, Beiersd.Weg
82 Bitterlich, H., Bücherrev., Ad.Hitlerstr. 185c
459 Bleyl, Dr., Ritterg.-Verw., Taubenheim
204 Bleyl, M. R., Rittergut Obertaubenheim
314 Böhmer, Oswald, Baugesch., Schönbach 95b
491 Boll, Herm., Dentist, Taubenheim
7 H. Brendler & Co., Spremberger Syenitbrüche.
240 Brösel, Emma, Lederwrfbr., Schönbach 289
50 Bürgermeister zu Oppach (Oberlausitz). Zentrale verbindet mit allen Dienststellen.
330 Bürgermeister, Spar- u. Girokasse Oppach
13 Bürgermeister, Beierdorf
61 Bürgermeister, Taubenheim
481 v. Criegern'sche Rittergutsverwaltung
23 v. Criegern, Rittergutsbes., Spremberg.
5 Dachpappenfabrik Karl Bösener
317 Däberitz, Richard, Fleischermstr., Oppach.
498 Dammert, Arthur, Autorepar., Oppach.
417 Dammert, Aug., Kohlen, Oppach 124
31 Decker & Höhne, Weberei, Beiersdorf.
260 Deinhardt, Dr. Hans, Arzt, Obermarkt 8
361 Dt. Großeinkaufsg. mbH, Webwr., Oppach
379 Diabasw. Dr. Großer & Co., Steinigtwolmsdorf
345 Fabricius, Rud., Herm.-Otto-Str. 233
49 Fiebiger, Karl, Textilwaren
449 Fiedler, Hermann, Fahrräder, Schönbach 67
59 Fiedler, Otto, Lebensm., BautznerStr. 2
14 Fischbach, Ludw., Maschinenfbr., Beiersdorf
251 Förster, Alice, Ww., Oppach, Ad.Hitlerstr. 179
210 C. C. Förster Textil-Aktiengesellschaft
15 Förster, J. T., Buntweberei, Beiersdorf.
307 Karl & Aug. Förster, Baumwollwr., Oppach.
9 Förster's Söhne, L., Manuf.-W., Neu-Oppach
352 Forsthaus, E. L. Graf Nostiz'sches, Fugau
496 Francke, Clemens, Ziegelwerk
497 Freudenberg, Alfr., Fuhrw., Oppach
465 Gärtner, H., Autorepar., Friedersdorf, Hauptstraße 96
297 Gaststt. z. Amselgrund, Beiersdorf
457 Gaststt. Bierhalle, Martin-Mutschmann-Str.
74 Gaststt. Bursche, Oppach, Löbauer Str.
340 Gaststt. Drei Linden, Neuspremberg
433 Gaststt. Erntekranz-Baude, Oppach
445 Gaststt. Fremdenhof, am Niedermarkt
238 Gaststt. z. Grenzschenke, Friedersdorf
205 Gaststt. Grüner Baum, Taubenheim, Wassergr.
272 Gaststt. Heiterer Blick, Oppach, Ad.Hitler-St.19
44 Gaststt. Hotel Kretscham, Oppach
334 Gaststt. Müllers Gasthaus, Oppach, Löb.Str. 112
421 Gaststt. zum Posthorn, A. Gärtner
211 Gaststt. Waldestal, Sonneberg, C 5
487 Gaststt. Waldfrieden, Oppach-Picka Nr. 7
299 Gaststt. Zur Weintraube, Obermarkt 8
258 Gaststt. zur Weintraube, Schönbach

286 Gemeindeverwaltung Dürrhennersdorf
227 Gemeindeverwaltung Friedersdorf, 32b
354 Gemeindeverwaltung Fugau
360 Dieselbe, Fugau, Nr. 20
227 **Gemeindeverwaltung, Giro- u. Verb.-Spark.**
241 **Gemeindeverwaltung, Standesamt, Spar- und Girokasse, Bürgermeister, Schönbach (Kreis Löbau)**
30 Gendarmerieposten Beiersdorf
246 Gendarmerieposten Neusalza-Spremberg
245 Gendarmerieposten, Oppach
443 Golbs, Eberh., Vertret., Friedersdorf, 101
(2) Goldberg, Dr. Max, Ing., Wolfstr. 4
361 Goßler, Hans, Weberei, Oppach
490 Grosche, Luise, Lebensm., Taubenheim
27 Günther, E. Reinhold, Teerprodukte
255 Güttler & Henke, Baugesch., Turnerstr.
228 **Hänsel, C. F.,** Mühlenbes., Friedersdorf
234 **Hänsel, E.,** Bekleidung, Oppach, Ad.Hitlerstr.
36 Hänsel, Otto, Tiefbau, Friedersdorf
288 Häntschel, Osk., Bauer, Friedersdorf 98
441 Hansske, Ernst, Niedermühle, Taubenheim 151.
493 Hantusch, Adolf, Fleischermstr., Oppach 82.
52 Hantusch, Joh., Granitwerk, Oppach.
488 Harnisch & Preusche, Granitw., Taubenheim
225 Hartmann, Ww. E., Zem.-W., Friedersdorf 73
84 Hartmann, Max, Fleischerei, Beiersdorf 47.
333 Hartmann, W., Fleischermstr., Beiersdorf
60 Haupt, Arno, Fuhrgesch., Oppach
494 Haußig, Oswald, Tabakwr., Neu-Oppach.
348 Heinrich, Herm., Rucksackfbr., Schönbach 312
215 Hempel, Alwin, Papierwr., Dürrhennersdorf
425 Hempel, Max, Bäckerei, Schönbach 131.
232 Hempel, Richard, Viehhdlg., Neu-Oppach 41
208 Hempel, Wilh., Rohprodukten Oppach
315 Hensel, Max, Steinbruch
217 Hensel, Max, Steinbruch, Schönbach
504 Hensel, Oskar, Fleischer, Friedersdorf 16
276 Hensel, R., Elektromstr., Beiersdorf ,19c
79 Herberg, Arthur, Bleicherei, Beiersdorf 75
322 Herrmann, R., Hünlichs Gut, Ad.Hitler-Str.
502 Hillmann, Herm., Masch.-Bau, Schönbach 27
306 Hoffmann, Dr. Hans, Zahnarzt, Beiersdorf
324 Hoffmann, Dr. Hans, Zahnarzt, Oppach
89 Höhne, Paul, Kartonnagenfbr., Oppach
94 Hohlfeld, Hermann, Bauer, Beiersdorf 8
362 Hohlfeld, Herm., Möbel, Taubenheim
253 Hohlfeld, Oskar, Stahlmassewerk, Beiersdorf
347 Hohlfeld, Oswald, Eisengießerei, Beiersdorf
301 Hohlfeld, Reinh., Viehhdlg., Friedersdorf
17 Horn, Wilhelm, Weberei, Oppach
479 Hornig, H., Weberei, Lindenb.Str. 157 L
20 Hotel Ratskeller, Obermarkt 1
438 Hünlich, Adolf, Holzhdlg., ZittauerStr. 212
83 Hünlich, Eberh., Ulbrichtstr. 42.
402 Leberecht Hünlich AG, Leinengarn
328 Hünlich, Otto Herm., Kfm., Schützenstr.
470 Hünlich, Paul, Erbhofbauer, Beiersdorf 1
294 Huste, Elsa, Viehverteil, Beiersdorf, Zeile 165
353 Huth, Wilh., Brennmat., Taubenheim
38 Israel, Emil, Granitwerk, Schönbach
256 Israel, G. R., Färberei, Schönbach.
254 Israel, Herm., Granitwerke, Taubenheim
57 Jacobi, C. L., Knopffbr., Friedersdorf
76 Jähne, Adolph Theodor, Schönbach
452 Jähne, Reinhold, Textilwr., Schönbach.
278 Järschel, A., Landw., Friedersdorf
349 Janke, Arthur, Gastwirt, Fugau
468 Jentzsch, Adolf, Fleischerei, Schönbach
295 Jentzsch, C., Heilprakt., Oppach, Löb.Str.
209 Jeschke, Herm., Granitst.-Br., Beiersdorf
467 Kaleja, Max, Klempnerei, Schützenstr.
471 Karisch, Erich, Oppach
81 **E. L. Kempe & Co., Kommanditgesellschaft, Weinbrennerei u. Likörfabrik, Oppach**
368 Kerl, Hans, Autotransporte
412 Kettmann, Joh., Kommissar, Beiersdorf
265 Kittel, Max, Maj. d. R., Schloß Oppach
249 Kleint, Kurt, Friedr.-Ludw.-Jahn-Str. 187R
68 Kleißle & Höhne, Druckerei, Oppach 52b.
202 Klinger, Paul, Dentist, Oppach
462 Klippel, O., Bäckerei, Dürrhennersdorf
302 Klippel, R., Schlosserei, Dürrhennersdorf 133d
338 Knoblauch, Elis., Hebamme, W.Gustloff-St.116
266 **Köhler, Emil, Knopf- und Maschinenfabrik, Beiersdorf (Oberlausitz)**
(447) König, Karl, Bruchbetr., Taubenheim 79
229 Konsumverein Dürrhennersdorf u. Umg. eG mbH
(302) Kornhaus Löbau, Dürrhennersdorf
453 Korth, Carl, Textil, Oppach, LöbauerStr. 87
66 Kretscham Beiersdorf.
434 Kretscham Dürrhennersdorf.
422 Kretscham Neusalza-Spremberg.
263 Kretscham, Nieder, Friedersdorf
239 Kretscham, Ober, Friedersdorf
97 Kretscham Schönbach, Max Richter
477 Kretschmar, Fritz, Gastwirt, Taubenheim
220 Kretschmar, K., Fleischer, Taubenheim 129
293 Kretschmer, A., Landwirt, Friedersdorf 34
285 Kühnel, Emil, Autos, Ulbrichtstr. 30
200 Kuhne, Emil, Granitwerk, Taubenheim
90 Kutlik, Dr. Robert, Arzt, BautznerStr.
474 J. Kumpf & Co., Granitwerke, Schönbach
231 **Kunert & Co. Kom.-Ges., Kartonagenfabrik, Adolf-Hitler-Straße 187c**
415 **Kunert, Rudolf, Kartonnagenfabrik, Wilhelm-Gustloff-Str. 32**
10 Kunstseidenweberei Schönbach GmbH
87 Kuschk, Bernh., Warenhaus, Oppach.
8 **Lange, F. W., Mechanische Weberei und Rotgarnfärberei, Oppach**
282 Lange, Paul, Kol.-W., Obermarkt 20/21
337 Langer, Alfred, Radiogesch., Obermarkt
430 Lehmann, Gerh., Elektr. Anl., Oppach
355 Lehmann, H., Fleisch., Friedersdorf, Hptstr.90B
424 Leipert, E., Drog., Oppach, Ad.Hitler-Str. 176
53 Leuschner, Guido, Granitwerk, Oppach.
69 Liebscher, C., Granitwerk, Beiersdorf 113
(108) Linke, B., Bäckermstr., Neuoppach, Zitt.Str. 11
318 Linke, Otto, Schornsteinfeger, Hutzelberg 171
201 Löffler, Franz, Autorepar., Schönbacherstr. 3.
218 Looke, Fritz, Baumstr., Oppach 181
359 Loschke, M., Elektromstr., Taubenheim 150b
442 Loschke, Wilh., Granitwerke, Taubenheim 120.
237 Losco, Paul, Schleiferei, Ulbrichtstr. 39
312 Marschner, Emil, Drogerie, Taubenheim.
376 Matthes, E., Hebam., Dürrhennersdorf, Bhfstr.
33 Mehnert & Co., Dampfsägewerk, Oppach.
454 Mehnert, M., Lebensm., Beiersdorf Nr. 61
339 Meissner, Martin, Drogerie, Beiersdorf 2
344 Meyrotto & Co, Getreide, Schönbach
357 Fr. I. Michalicek & Sohn, Granitw., Fugau
18 Michel, Hermann, Kol.-W., Beiersdorf
336 Michel, M., Buchhdlg., Herm.Otto-Str. 16
39 Michold, C. E., Sägewerk, Oppach 113.
486 Micklisch, R., Sped., Friedersdorf 35d
287 Micklich, R., Spedition, Oppach
257 Mieth & Gähler, Sägewerk, Beiersdorf.
281 **Mudlagk, Siegfr.,** Schlosser, Niedermarkt 9
40 Müller, Oskar, Kleiderfbr., BautznerStr.
270 Müller, Oskar, Maschinen, Beiersdorf 8e
235 Nimtzsch, Gust., Butter, Friedersdorf
242 Nitzsche, A., Autorepar., Oppach, Dresd.Str. 1b
262 Noack, E. Heinr., Holzwarenfabrik
313 Noack, Ernst, Landwirt, Heidelbergweg 118
372 Noack, Wilh., Steinbruchbes., Heidelb.W.
250 NSDAP., Ortsgruppe, Herm.Otto-Str.
(13) Dieselbe, Ortsgruppe Beiersdorf
(61) Dieselbe, Ortsgruppe Taubenheim
420 Dieselbe, Geschäftsst. d. NSV., H.Otto-Str.
370 Dieselbe, SA-Sturm 21/102, Rosenstr.
410 Nugel, Paul, Tischfbr. Taubenheim
330 Oppacher Kreditbank
34 von Oppell, Rittergut, Niederfriedersdorf
419 Otto, Fritz, Kartonagenfabrik, Oppach
26 Otto, Herm., Tuchversand.
292 Otto u. Thiele, Granitwerk, 119d
298 Panitz, Carl, Spielwr., Taubenheim.
303 Paul, Arthur, Restaur., Dürrhennersdorf 17
469 Peukert, E., Amtmann, Dürrhennersdorf
300 Pfarramt Beiersdorf
460 Pfarramt Dürrhennersdorf
305 Pfarramt Friedersdorf
401 Pfarramt Neusalza-Spremberg
461 Pfarramt Oppach
437 Pfarramt Schönbach
283 Pfarramt Taubenheim
24 Pietsch, Wilh., R.-A. [N], Obermarkt 8
427 Pietschmann, Max, Fleischer, Oppach 6
310 Pisker jr. W., Lebensmittel, Schönbach
365 Pötschke, B., Mietauto, Oppach, Hitlerstr. 135
289 Pohlink, K., Autovermiet., Taubenheim 117c
221 Preussger, Ewald, Fuhrw., Dürrhennersdorf
456 Proft, Reinh., Bücherrevisor, Beiersdorf
51 Pufe, Oswald, Autospedition, Ad.Hitler-Str.173c
428 Reichsarbeitsd., wbl., Jug. 8/71, Stadtberg
464 Derselbe, Lager 17/71, Oppach
329 Reichsbahn, Güterabf., Bhf. Beiersdorf
403 Dieselbe, Bahnhof, Dürrhennersdorf
19 Dieselbe, Güterabfert., Bhf., Neusalza-Spremb.
29 Dieselbe, Güterabfert., Bhf. Oppach
325 Dieselbe, Güterabfert., Schönbach
67 Dieselbe, Güterabfert., Bhf., Taubenheim
375 Reichsfinanzverw., Zollamt Oppach
373 RLB, Gem.-Gr., W. Pfahl, Bamb.Str. 68c
100 Reichspost, Postamt
115 Dieselbe, Postamt Oppach
116 Dieselbe, Postamt Taubenheim
99 Dieselbe, Telegraphenbaurat
458 Reinisch, M., Lebensm., FugauerStr. 156b
429 Renger, Oskar, Maschinenbau, Schönbach 153.
478 Restaurant, Krönerts Restaurant, Schönbach
446 Richter, Alfred, Bäckermstr., Beiersdorf 16c
331 Richter, Martin, Dachdeckermstr., Aue 158
280 Richter, Willy, Tischl., Oppach, Schlag.Str. 139
346 Riedel, O., Mietautos, Schönbach-Neudorf 292
261 Riese, Franz, Kaffeelager
291 Rietzel, Lina, Ww., Wolfstr. 178
273 Rittergut Schönbach, Erich Gocht
216 Rittergutsverwaltung
463 Rönsch, M., Fuhrw., Oppach, Fabrikweg 145b
489 Rößler, G., Autofuhren, Taubenheim 173
475 R. Rößler u. J. Kalfas, Baug., Friedersdorf
3 Gebr. Rudolph KG, Flachsröste
311 Runzel, Wilhelm, Eisenwaren
264 Salewsky, Carl, Leinenwr., Oppach 175
92 Schäfer, E. H., Holzschuhfabr.
335 Scheibner, Clara Selma, Ww., BautznerStr. 7
212 Schierz & Co KG, Holzwrfbr., Taubenheim 1c
386 Schierz & Dimler, Leder, Obermarkt 161
351 Schindler, Johanna, Oppach, Ortst. Picka
230 Schmidt, Max, Schlossermstr., Hitlerstr. 188b
224 E. Schneider & Co, Granitwerk, Beiersdorf
408 Schneider, Hugo, H.Kleiderfbr., Oppach
485 Schöbel, Paul, Gasthof, Dürrhennersdorf 40
342 Scholze, Erich, Fuhrwesen, Neuschönberg 20
96 Scholze, Rob., Molkerei, Niedermarkt 20.
222 Schubert, Erich, Rittergut, Dürrhennersdorf
450 Schubert, Gerhard, Dentist, Obermarkt 22
62 Hans Schulz & Co, Knopffabrik, Oppach
(105) Schulze, Kurt, Tischlerei, Beiersdorf
369 Schuster, Gustav, Kol.W., Oppach
326 Schutzpolizei, Ludwig-Jahn-Str. A 187o
48 Schwaneberger, Dr., Arzt, Schönbach 283b
12 Seifert, Marg., Ww., Oppach, Löb.Str. 68B
275 Sensenschmidt, E., Granitw., Bhfstr. 198g
363 Siemens-Schuckertwerke AG, Oppach
43 Sonntag, F., Warenhaus, BautznerStr. 202c
439 Spar-, Kredit- u. Bezugsver. Schönbach eGmbH
440 Stadtbad am Lehdeweg
451 Stadtverwaltung, Pestalozzischule
58 Dieselbe, Rathaus, Bahnhofstr.
404 Dieselbe, Spar- u. Girokasse, Obermarkt 162
358 Dieselbe, städt. Wasserwerke, Lindenstr. 10
268 Starke, Gerh., Tischlerm., Schönbach 187b
347 Starke, Rudolf, Autoverm., Beiersdorf 13b
356 Stegmann, K., Ing., Oppach, Ad.Hitler-Str. 6k
492 Stelle, Dr. Adelheid, Ärztin, Taubenheim
219 Stephan, Wilh., Buchdruckerei, Beiersdorf.
323 Sticherling, Dr., Arzt, Oppach
414 Straßenbauinspektor, Ostmarkstr. 172 M
406 Strehle, Walter, Fleischerei, Taubenheim
46 Tannenhof, Erholungsheim, Beiersdorf
343 Arno Tempel & Co., Knopffbr., Beiersdorf
(52) Arno Tempel u. Co, Knopffbr., Oppach
472 Thomas, Alfred, Fleischer, Friedersdorf 103
(107) Turek, Kurt, Kol.-W., Kohlen, Oppach
16 **Ulbricht, Edmund, Knopffabrik**
45 Ulbricht, F. A., Buchhandlung u. Versicherung.
(112) Urban, Curt, Gasthaus, Waldfrieden
259 Vogel, Dr., Tierarzt, Ostmarkstr. 172q
432 Volksschule Oppach, Ad.Hitler-Str. 5b
426 Wagner, Martin, Schlosser, Taubenheim 146b
482 Wagner, O., Dachdecker, Oppach, Fug.Str. 30a
206 Wagner, Rich., Fahrzeuge, Taubenheim.
290 Wanderarmenheim, Oppach
308 Weber, Herm., Adolf-Hitler-Str. 178D
277 Weidegenossenschaft Oberfriedersdorf u. Umg. eGmbH, Dürrhennersdorf, Weidegut
214 Wendler, Georg, Vertreter, Poststr. 198 R
476 Wendler, Paul, Gartenbau, Lindenstr. 2.
366 Wendschuh, Paul, Sägewerk, Oppach
447 Wenzel u. Schulze, Schleiferei, Taubenheim
367 Wernlein, Adolf, Tischlerei, Schönbach
223 Winkler, August, Fleischerei, Beiersdorf.
350 Winkler, Martin, Lebensm., Ad.Hitler-Str. 178
4 Wobst, A., Fleischerei, Martin, Mutschm.Str.
207 Wünsche, A., Möbel, Adolf-Hitler-Str. 186e
466 Wünsche, A., Kohlen, Oppach, Fuchsw. 17b
226 Wünsche, A., Samenhdlg., Beiersdorf
28 Wünsche, Aug., Getreidemühle, Nr. 225
405 Wünsche, Herm., Dachdeck., Ulbrichtstr. 76
495 Wünsche, Max, Bauer, FugauerStr. 148
319 Wünsche, Otto, Fleischerei, Rosenstr. 4.
95 Ziesche, Max, Bierverlag, Schönbach
455 Zimmer, Hermann, Markthalle

Neusattl b. Elbogen (Sudetenland)

7 **A.-G. für Glasindustrie, vorm. Friedr. Siemens, Neusattl**
.. **Dieselbe für Fernverkehr nur Fernspr. Karlsbad 3390**
6 Annazeche, Neusattl, Leipold & Schnurrer
2 Brandler, Oswald, Kaufmann
10 Bürgermeisteramt Grünlas
1 Bürgermeisteramt Neusattl
22 Bürgerschule, Ad.-Hitler-Str. 425
21 Otto u. Hermine Christl, Kol.-W., Elbogener Straße 324
3 Dux—Bodenbacher Eisenbahn
14 Elbogener Sparkasse, Nebenst., Adolf-Hitler-Straße 144
24 Förster, Hedwig, Gasthaus, Granesau
15 Führich, Alfred, Ph. Mr., Ad.Hitler-Str. 279
12 Gemeindeamt Granesau
5 Gendarmeriestation
17 Gruber, Marie, Kleiderhaus, Nr. 55
9 Heinzl & Co., Porzellanfbr., Granesau
3 **Konkordiaschacht d. Dux-Bodenb. Eisenb.**
8 Möckl, Wenzel, Baumstr., Ad.Hitler-Str. 468
16 Müller, Alois, Radio, ElbogenerStr. 320
13 Reichsbahn: Bahnhof
23 Richter, Werner, Vertreter, Granesau 86
4 A. & H. Rödig, Autotransp., Granesau
11 Roßmeisl, Hans, Dr. med., Ad.-Hitler-Str. 456

Neusiedel (Ostpreußen)

139 Abromeit, Albert
140 Gebr. Abromeit, Kfm., Altenkirch
160 Abromeit, H., Mühle, Antaggen
224 Apotheke Altenkirch
223 Baehr, Dr., Arzt, Altenkirch
202 Bahnhofswirtschaft
184 Bajorat, Fritz, Bauer
124 Baltrusch, Ernst, Landw., Kernhall
148 Berßelies, F., Landw., Ostmoor
135 Beyer, Paul, Landw., Jesten
203 Böhnke, Max, Kfm., Altenkirch
183 Bonacker, M., Landw., Kuttenhof
228 Borkmann, Gustav, Straßenmeister
117 Brandt, Erich, Kaufmann
132 Brandstädter, A., Landw., Löffkeshof
157 Brandstädter, Gust., Landw., Gindwillen
195 Breitensteiner Mühlenwerke
149 Bruder, Emil, Kaufm., Torffelde
226 Bunk, Frau, Hebamme, Altenkirch
171 Czinczel, F., Lehrer, Löffkeshof
210 Gebr. Debler, Kaufh., Altenkirch
116 Dicklhäuser, Rob., Landw., Dilben
221 Diester, Erich, Bahnhofshotel
205 Drinkmann, Erich, Malermstr., Altenkirch
175 Ehlert, Richard, Bauer, Preußwalde
229 Ennulat, Franz, Altenkirch
114 Friedrich, Landwirt
163 Fritzler, Torffelde
198 Fritzler, Landw., Ostmoor
188 Gawens, Masch.-Repar., Altenkirch
136 Gend.-Gruppenposten Altenkirch
192 Gerull, Erdm., Bauer, Löffkeshof
133 Goettne , Landwirt, Altenkirch
153 v. Goßler, Katticken
176 Gromulat, Wilh., Viehhdlg.
129 Gronmeier, Fr., Zementwr., Altenkirch
200 Günther, Emil, Landwirt
112 Gutsverwaltung, Kl. Lesgewangen
159 Guttmann, Landwirt
191 Hackelberg, E., Fleischer, Altenkirch
225 Haese, H., Ziegeleibes., Altenkirch
166 Hoffmann, Kurt, Kfm., Altenkirch
213 Kaewel, Ernst, Kaufm., Altenkirch
165 Kaminski, Franz, Landwirt
193 Kappeler, S., Käsereibes., Jesten
102 Kasper, Lehrer
141 Kirschning, Max, Landw., Schurfelde
161 Kleinke, Ad., Landw., Gaistauden
119 Kollat, M., Landwirt, Lindenweiler
219 Kollecker, E., Töpfer, Altenkirch
189 Koplien, Hotel, Altenkirch
144 Kornhausgenossenschaft eGmbH
186 Kossak, J., Hebamme, Altenkirch
113 Kraaß, F., Landwirt, Gaistauden
194 Kreisspark. Ragnit, Zwgst. Altenkirch
181 Kreuzdrogerie Altenkirch, O. Kahlau
156 Krischat, Alb., Landwirt
154 Krischat, Franz, Landwirt
137 Lehmann, F., Kfm., Schroten
152 Lenuweit, Ernst, Gartenbau, Altenkirch
125 Lorenz, Karl, Amtsvorsteher
173 Mauer, Emil, Manufakturwaren
162 Meschkat, Christoph, Bauer, Kallehnen
209 Milbrecht, Ferdinand, Ldw., Kallehnen
215 Molkereigenossenschaft eGmbH, Altenkirch
179 Nesslinger, O., Gerber, Lesgewangen
204 Neubacher, Emil, Kaufmann
146 NSDAP., NSV.-Ortsgr., Altenkirch
206 Oksas, Pfarrer, Altenkirch
182 Paulikat, Landwirt, Schurfelde
155 Pempeit, Landwirt, Gindwillen
158 Podschus, Emil, Fleischermstr., Altenkirch
134 Radtke, Ad., Landwirt, Lindenweiler
197 Raiffeisenkasse Altenkirch
227 Reichsbahn, Güterabfertigung
151 Reichspost, Postamt
169 Rescheleit, Landw., Balzershöfen
167 Riechert, Ewald, Bäcker, Altenkirch
118 Schier, E., Abdeckerei, Schroten
164 Schön, Dr., Tierarzt, Altenkirch
123 Schön, Hans, Landwirt, Kernhall
131 Schon, Landwirt
180 Schützler, Ewald, Bürgermstr., Altenkirch
185 Schring, Fritz, Schulleiter, Altenkirch
168 Serruns, Alb., Autoverm., Altenkirch
172 van Setten, H., Geschäftsstelle
190 Simoneit, Landwirt, Kuben
145 v. Sperber, Gerslinden
143 Steinleitner, Kurt, Bauer
211 Stepputis, E., Schlosserei, Altenkirch
108 Strukat, Hans, Altenkirch, Hauptstr. 30
130 Tummescheit, A., Balzershöfen
122 Urmoneit, Fr., Landw., Nesten
147 Wallat, Eduard, Autoverm., Altenkirch
142 Wallnat, Rob., Fleischer, Altenkirch
208 Weber, Kaufhaus, Altenkirch
174 Weichler, Schneidermstr., Lesgewangen
110 Werthmann, H., Landw., Altenkirch
121 Weskandt, Landwirt
128 Westphal, Landwirt, Insterfelde
178 Weszkallnies, Alfr., Bauer, Lassen
212 Wiemer, Herm., Bürgermstr.
127 Wiesemann, O., Insterweide

Neusiedeln (Kr. Samter) (Wartheland)

11 Amtsvorstand Neusiedeln, Dorfstr.
37 Anders, Max, Hs. 78
18 Apotheke
43 Bialkowski, F., Kfm., Schanzfelde, Dorfstr. 93
13 Bonse, Albert, Wiltschin
9 Bonse, Mathilde, Skirenort
31 Bressel, Wilh., Bäckermstr., Hauptstr. 102
29 Clever, Elmar E., Gastw., Hauptstr. 39
10 Domäne Albrechtshof
1 Domäne Neusiedeln
22 Domäne Salesen
17 Evangelisches Pfarramt
30 Försterei Seelhorst
6 Gendarmerieposten
42 Griesche, Otto, Vorsteher, Hs. 20
15 Gutsverwaltung Königshof
4 Gutsverwaltung Mühldorf u. Kuno
14 Gutsverwaltung Sarben
12 Hildebrand, Hans, Landw., Freienstein
23 Höth, Hugo, Baustoffe
5 Klinge, Max, Mühle, Neusiedeln
10, 20 Landjahrlager, Albrechtshof
25 Meissner, Martin, Bäckerei
36 Ortsvorsteher Fitzner, Brachhof, Dorfstr. 17
28 Ortsvorsteher Königshof
26 Ortsvorsteher Kuno
27 Ortsvorsteher Sarben
34 Ostlandgutsverwaltung Brachhof
14 Ostlandgut Sarben
19 Reichsarbeitsdienst, Abt. 2/34
41 Reichsautobahnanlagen Fahlenfeld
16 Reichspost
38 Rohowsky, Paul, Kol.-W., Dorfstr. 122
32 Sailer, Otto, Molkerei, Bahnhofstr. 54
24 Schanzfelde, Gutsverwaltung
8 Schmidt, St., Landw. Bedarfsartikel
3 Steinborn, Kurt, Bürgermeister, Mühldorf
2 Stich, Maria, Falenfeld
7 Stranz, Fritz
40 Volksschule Schanzfelde
33 Volksschule Skirenort, Schulstr. 3
47 Werner, Gustav, Bauer, Königshof, Dorfstr. 40
45 Zickelbein, Paul, Baugeschäft, Königshof

Neusiedl (Kr. Nikolsburg) (Niederdonau)

6 Bahnamt Neusiedl-Dürnholz
8 Gendarmerieposten
4 Kölbis, Andr., Stechviehhändler, Nr. 101
2 **Lagerhaus-Genossenschaft Raiffeisen für Neusiedl u. Umgebung r.G.m.b.H.**
5 Leher, Georg, Käserei, Neusiedl

Neusiedl am See (Niederdonau)

Neusiedl am See. Schöner Sommerfrischenort in Niederdonau. 3600 Einwohner. Schöne Badeanlage am See. Gelegenheit zum Segeln und Rudern. Heißeste Gegend Deutschlands mit gutem Naturwein. Schöne Umgebung. Auskunft durch den Bürgermeister

19 Alexander, Aur. C., Apotheke, N.Hauptstr. 1
9 Amon, Stefan, Kol.-W., Hauptpl. 46
24 Amon jr., Stefan, Waffen, U.Hauptstr. 31
13 Amtsgericht, U.Hauptstr. 57
37 Bahnhof
63 Bezirksabgabestelle f. Obst u. Gemüse, Hauptplatz 14
11 Braun, Alex, Fleischerei, O.Hauptstr. 61
3 **Bürgermeisterei Neusiedl am See** Hauptplatz 1
66 Bürgermeister, Kalvarienbergg. 51
68 Deutsches Rotes Kreuz
52 Egermann, Dr. Jos., Arzt, U.Hauptstr. 17
49 Ehrengruber, Dr. Th., R.-A., U.Hauptstr. 78
23 Frischengruber, Dr. O., R.-A., U.Hauptstr. 40
32 **Ludwig Fuhrmann** Gaststätte Hauptplatz 14
3 Gemeindeamt, Hauptplatz 1
4 Dass., Weiden a. See, Hauptstr. 78
15 Gendarmerieposten u. Abteilg., U.Hauptstr. 53
1 Gesundheitsamt, Staatl., U.Hauptstr. 49
26 Götz & O. Heinrich, Mech., O.Hptstr. 40
51 Grundbuchanlegungskommission, Kalvarienberggasse 5
54 Handlinger, Vikt., Ing., U.Hauptstr. 40
41 Hauptschule für Knaben, U.Hauptstr. 33
5 Heveder, Stefan, Gasthof, Ob.Hauptstr. 27
25 Hickelsberger, Dr. Hans, Arzt, Hauptpl. 34
60 Horvath, Ludw., Fleischerei, Hauptstr. 84
12 Horváth, Viktor, Buchdruckerei, Verlags-Anst.
44 Hotel-Kaffee Heinrichshof, Floridang. 1

30 Hotel Restaurant G. Leiner, Seestr. 15
29 Juhasz, Eduard, Masch., Eisenst.Str. 8
65 Kadlec, Jos., Gemüse, Hauptpl. 41
47 Kauschky, Frz., U.Hauptstr. 104
35 König, Josef, Eisen., U.Hauptstr. 8
33 Krotschick, Dr. P., Notar, U.Hauptstr. 51
36 Leiner, Em., Restauration, Bahng. 29
8 **Karl Leiner** Kaufhaus Hauptplatz 25
34 Moßler, Dr. Adolf, Tierarzt, Hauptpl. 32
10 Muhr, Ferd., Kohlen, U.Hauptstr. 79
67 Gebr. Müller, Schilfrohrverwertung
28 Natz, Karl, Kol.-W., Hauptpl. 23
42 Neusiedler Dampfziegelfbr., AG, Hauptpl. 31
59 Neusiedler Gemüseverwertungsgen. rGmbH, Hauptstr. 14
17 Nowatzi, Dr. Jul., Notar, U. Hauptstr. 55
7 Paule, Georg, Fleischerei, Kaserng. 1
22 Pflichter, E. K., Architekt, Saliterhof
45 Pleßlinger, Dr. Fr., R.-A., U.Hauptstr. 55
48 Pöchhacker, Jul., Elektrohdlg., Hauptpl. 21
64 Polegek, Joh., Betriebswart, U.Hauptstr. 53
85 Reichspost
55 Richter, Wilh., Gasthof. Ob.Hauptstr. 24
18 **ROB**
Deutsche Reichsbahn Omnibusverkehrsgesellschaft m. b. H., Betriebsleitung, Hauptplatz 9
68 Rotes Deutsches Kreuz
56 Sattler, Joh., Bäckerei, WienerStr. 1
46 Schmidt, Leonh., Klempner, U.Hauptstr. 3
20 Seitz, Christian, Gasthof, Hauptpl. 30
43 Sommer, Frz., Holzhdlg., Bahng. 20
2 **Sparkasse von vereinigten Gemeinden des Bezirks Neusiedl am See. Hauptplatz 44**
58 Straßenaufsicht, Am See, NeusiedlerStr.
53 v.Szell, Dr. Zoltan, Arzt, Ob.Hauptstr. 24
40 Vermessungsamt, U.Hauptstr. 60
6 Wolf, Frz., Eisen, Hauptpl. 29
16 **Zehetner, Ludwig, Neusiedler Dampfmühle, Untere Hauptstr. 47**

Neusiedl (b. Wiener Neustadt) [Niederdonau]

1 Stationschef St. Egyden

Neusiedl a. d. Zaya (Niederdonau)

3 Dtsch. Petroleum-AG., Mineralölwerke Wietze
1 Gendarmerieposten
6 Lausser, Wilh., Schlosserei, Werkstätte 113
2 Schultes, Dr. Jos., Arzt

Tiefbohrunternehmen
Richard K. van Sickle
Betrieb: Neusiedl a.d.Zaya/N.-D.
Fernsprecher: Neusiedl 4 u. Zistersdorf 82

Neuskalden (Kr. Ostrowo) [Wartheland]

39 Apotheke Gniatczynski
5 Buffi, Friedrich, Blücherstr. 4
32 Ein- u. Verkaufs-Genoss., Wilhelmspl. 2
13 Gemeindeverwaltung
27 Gendarmerieposten
22 Gutsverwaltung Friedersbrunn
1 Gutsverwalt. A. v. Brümmer, Kleingraben
4 Gutsverw. Pappelhorst, Baron Werner. v.Hahn
40 Gutsverwaltung Sandfelde
11 Gutsverwaltung Schöneiche
30 Gutsverw. Ungersdorf, Baron Heinr. v. Hahn
7 Gutsverwaltung Weidenhof, v. Aderkas
28 Hofer, Josef, Gendarmeriemstr., Wilh.Pl. 1
2 Hoffmann, Otto, Gutsverw., Hoffmannshof
13 Jacobs, Dr., Amtskommissar
25 Kahl, Dr. Arzt
18 Kreis u. Stadtsparkasse Ostrowo, Zweigst., KalischerStr.
26 Majnert, Frz., Fleischerei, KalischerStr. 4
35 Materne, Materneshof
17 Molkereigenossenschaft mbH
19 Motormühle Alt-Skalden, OstrowerStr. 63
31 Neue Drogerie St. Kryszkiewicz, Wilh.Pl. 5
34 „Nawag" Nahrungsmittelwerke AG
3 Nowak, W., Gärtnerei
44 Ostdeutscher Eisenhandel, Filiale
20 Reichsbahn, Bahnhof Ocionz, Schöneiche
23 Dies., Bahnhof Skalmierschütz
8 Dies., Bahnhof Sliwniki
21 Dies., Güterabfertigung Skalmierschütz
14 Reichspost
29 Streubel, Fleischermstr., KalischerStr. 41
12 Tischomirow, Eisenwarenhdlg.
10 Witt, Sandfelde
33 Wolky, Georg, Betriebsleiter, Wilhelmsplatz

Neusorg (Bayern)

56 Bayr. Warenvermitl. landw. Genossensch.-AG
4 Gebr. Becher, Möbelfabrik
26 Brunner, Hans, Gastwirt, Ebnath.
43 Dumler, Johann, Gastwirt
5 Forstamt. Riglasreuth
41 Dasselbe, Forstwart Arnoldsreuth
27 Dasselbe, Forstverwalter, Frankenreuth
8 Dasselbe, Forstverwalter, Hammertrevesen
45 Dasselbe, Forstverwalter, Witzlasreuth
7 Dasselbe, Forstverwaltung, Ebnath
47 Dasselbe, Forsthaus Unterschurbach
53 Gasthof Kössaine
61 Gemeindekanzlei Ebnath
50 Gemeinde Schwarzenreuth
17 Gendarmeriestation Ebnath.
13 Gendarmeriestation Mengersreuth.
20 Grimm, Karl
42 Güterverwaltung Friedenfels, Harlachhof
36 Heindl, Alois, Metzgerei, Mengersreuth.
25 Högl Josef, Bürstenfabrik.
21 Hohenester, Adalbert, Kfm., Ebnath
1 Kastner, Joh., Gastwirt, Hammertrevesen
58 Kastner, Jos., Bäckerei, Ebnath
39 Kern, Andreas, Bürstenfabrik, Ebnath
44 Krankenschwestern, Ebnath
33 Lang, Karl, Strumpffbr.
48 Lautenbacher, Ignaz, Mietautos, Ebnath
28 Lohr, Johann, Bäckerei
11 Marmor-Kalkwerke
30 Maschauer, Sebastian, Bäcker, Riglasreuth
24 A.u.H.Müller, Granitbruch,Kösseine-Schurbach
22 Nickl, Jos., Holzwollefabrik, Ebnath
59 Pfarramt, Kathol., Ebnath
54 Pfarramt, Kathol., Pullenreuth
14 Philbert, Hans, Baugeschäft
23 Praller, Alois, Mietautos, Ebnath
38 Prechtl, Joh., Fuhrgesch., Ebnather Str. 1
35 Pürner, Ferd., Gemischtwaren, Ebnath.
29 Pürner, Jos., Gastwirt, Ebnath.
40 Reichsbahn, Bahnhof
52 Dieselbe, Bahnhof Ebnath
78 Reichspost, Postamt
9 Rubenbauer, Isidor, Gasthof, Ebnath
2 Scheibner, Max, Kol.-W., Pullenreuth 33
6 Schenkl, Karl, Mengersreuth
31 Schnitzlein, Dr. Paul, Arzt, Ebnath
18 Schnutenhaus, E., Landwirt, Hammertrevesen
37 Schöffel, Wilhelm, Gastwirt
51 Schreyer, Joh., Mietautos, Ebnath
19 Schultes, Alois, Pilgramsreuth
49 Spar- u. Darlehnsk. eGmuH, Mengersreuth
57 Strunz, Ludwig, Tabakwr., Mengersreuth
32 Gebr. Vates, Granitwerke
3 Verein. Granit-, Syenit- u. Marmorwerke AG
15 Dieselbe, Steinbruch Kössaine
46 Weber, Heinrich, Kellermühle
62 Weiß, Josef, Gasth., Pullenreuth
16 Weyh, Joh., Landwirt, Dechantsees
12 Zeitler, Joh., Eisenhdlg., Pullenreuth
64 Ziegler, Martin, Bürstenfbr., Ebnath
63 Zimmermann, Karl, Bürstenfbr., Ebnath

Neuß (Rheinpr.)

☛ *Bü* = Büttgen (Bez. Düsseldorf)
Gref = Grefrath b. Neuß
Gri = Grimlinghausen b. Neuß
Hzh = Holzheim (Bez. Düsseldorf)
Ued = Neuß-Uedesheim
We = Neuß-Weckhoven

4084 Adenauer, A., Rektor, Nordkanalallee 154
2014 Adolf, Gertrud, Damenhüte, Niederstr. 31
5419 Adolphs, Chr. P., Möbel, Ad.-Hitlerstr. 64
5388 Albeck, Hans, Schuhwr., Büchel 23
4267 Albrecht, Ernst, Bürgermstr., Tilmannstr. 3
4196 Alexianerkloster, Heilst., Nordkanalallee 152
Sml.-Nr. 3451 **Allgemeine Ortskrankenkasse für den Stadtbezirk Neuss** Leiter und Geschäftsführer Kessenich Königstr. 58
2515 Alzer, Reiner, Holzhdlg., Kölnerstr. 20
2721 Amberg, Herm., Kfm., *Hzh* A.Hitler-Str. 22
4354 Amtsgericht, Breitestr. 46.
4880 Amtsgericht — Bauleitung
3477 Anderheiden, Dr. Paul, Leg.-Rat, Büchel 20
3018 Andreas u. Schmickler, Baustoffe, Heerdter Buschstr.
2575 Angenendt, Wilh., Kfm., Römerstr. 55
4794 Angenoort, F., Gärtn., Morgensternsh. 141
4263 Annastift, Arbeiterinnenheim, Brückstr. 14
2519 Apitius, Eugen, Autozubehör, Erftstr. 1
2368 Apollo-Theater, Lichtspiele, Niederstr. 52
5257 Apotheke, Adler- u. Adler-Drog., Furtherstr. 11
3389 Apotheke, Einhorn-, Viktor Napp, Büchel 21
5250 Apotheke, Flora, Holzheim-, Ad.Hitlerstr. 51
5395 Apotheke, Löwen-, Oberstr. 118
3434 Apotheke, Marien-, A. Hofer All. 8
5007 Apotheke, Nord-, Venloerstr. 137
2336 Apotheke, Sonnen-, Ad.Hitlerstr. 36
3554 Appenzeller & Co GmbH, Margarinefabrik, Bergh.Weg 30
6391 Arbeitsamt Neuß, weibl. Arbeitsvermittlung, Marienkirchplatz 34
4564 Dass., Arbeitsamt, Hafenarb.-Vermittl.-St., Hammer Landstr.
3845 Dass., Gastwirtschaftsgewerbe
4881 Dass., Wohn., Dir. Walsdorf, Marienkirchpl. 7
3314 Aretz, Heinr., Metzger, Niederstr. 15
3275 Aretz, Pet., Anstreich., Jül. Landstr. 75
5052 Aretz-Fuchs, Kunststopferei, A.Hitler-Str. 7
3126 Arnolds, Elfriede, Hüte, Niederstr. 56
2689 Asche, Heinr., Schreinerei, Further Str. 168
5880 Aschendorf, Adam, Getreide, Büttgerstr. 38
2682 Asthöwer, Emma, Rittergut, Müggenbg.
3880 Autodroschkenzentrale, Bahnh u. Marktplatz
2303 Baas, Joh., Obst, Holzbüttgen
3397 Baas, Josef, Obst, DüsseldorferStr. 62
5393 Babel, Joh., Klempnerei, Schulstr. 20.
2236 Baber Nf., Franz, Lebensm., Breitestr. 33
4286 Bachem, J., Grabsteine, Rheydterstr. 25.
5446 Bachem, Jos., Klempner, Hermannpl. 1
2397 Backes, Barth. Kfm., Hafenstr. 21.
2237 Badeanst. u. Bauverein AG, Hindenburgpl. 4
3966 Badorf, Heinr., Uhren, Niederstr. 3
5918 Bäcker-Einkauf f. Neuß u. Umgebung eGmbH, Römerstr. 39
2251 Geschw. Bährens, Fuhrgesch., Büttgerstr. 69
2301 Bährens, Ww. H., Eisen, Hamm.Landstr. 13
4284 Bährens, Dr. Rud., Zahnarzt, Königstr. 1
5806 Bäuerl. Bezugs- u. Absatzgen. eGmbH, Holzbüttgen J. 90
3132 Bäumchen, Helm., Ing., Schorlemer Str. 3
2404 Baeumges, Jos., Bauer, Löveling
3836 Bahnhofswirtschaft, Alfred Völlger
2849 Baier, Otto, Vertr., Erftstr. 6
6371 **„Balatum" Abt. der Neusser Papier- und Pergamentpapier-Fabrik A.-G., Rheintorstr. 34/38**
3376 Ballhausen, Paul, Tabakwr., Büttgerstr. 55.
3454 Bank f. Handwerk u. Gewerbe eGmbH, Münsterplatz 10
3171 Barfuß, B., Delikatessen, Krämerstr. 11.
2869 Barkey, Heinr., Architekt, Viktoriastr. 7
2013 Barmer Ersatzkasse, Bleichstr. 2
5305 Barrawasser, Reiner, Tankst., Salzstr. 11
2486 de la Barre, Werner, Gladbacherstr. 466
3019 Bartels, Jean, Weingartstr. 67
3593 Barten, W., Färberei, Niederstr. 18.
5149 Bartholomé, J., Prokurist, A. Hoferallee 62
2044 Bartholomei, Andr., Agent., Viktoriastr. 17
4711 Bartmann-Oldenkott, Jos., Parkstr. 27
5965 Bartusch, Erich, Maler, Nordkanalallee 44
5889 Bartz, Willi, Reinig.Institut Uberstr. 6
2275 Bau u. Vertrieb transport. Wohnhäuser, A. Plattner & Co, KG, *Gri* Rheinufer. 91
[3193] Baudisch, C.F., Rohst.d.Papierind., Jostenall. 16

Bauer & Schaurte
Hersteller der **VERBUS-Stahlschrauben**
Neuß, Further Str. 24/26
Telegr.-Adresse **Bauschauag** | Postscheckkonto Köln 1476
Fernsprecher:
Ortsverkehr Sammel.-Nr. **6121**
Fernverkehr **3441. 3442. 3443**

5845 Baum, Adam, Hafenstr. 76.
5816 Baum, Heinr., Andreas-Hofer-Allee 83
2257 Baum, Herm., Metzgerei, Kolpingstr. 36
5201 Baum, Jos., Bedachungsgesch., Holzheim, Ad.Hitlerstr. 16
4735 Baum, Jos., Kolonialwaren, Jülicherstr. 36.
4889 Baumeister, Wilh., Metzgerei, Friedrichstr. 31
5391 Bayer, W., Landmaschinen, *Hzh* Hitlerstr.
2759 Bebber, Wilh., Fahrräder, Niederwallstr. 27.
2015 Beck, C. F., Lebensmittel, Büchel 55
2161 Beck & Co GmbH, Industriebed., Breitestr. 1a
4770 Becker, Engelb., Gemüse. Morgensternsheide.
3398 Becker, Heinz, Gladbacher Str. 33
3674 Becker, Hub., Bedachung. Kanalstr. 21
5991 Becker, Josef, Friseur, A.Hitler-Str. 17
2470 Becker, Josef, Lehrer SchorlemerStr. 3
4872 Becker, Mart., Metzgerei, Furtherstr. 93.
2463 Becker, Theo, Fleischerei, Kapitelstr. 3
5408 Becker, Urban, Landw., Neuenb.Hof
3017 Becker, Wilh., Gartenpflege, Breitestr. 91
5121 Becker, Willy, Drogen- u. Farbwr., Niederstr. 9.
5152 Beckers & Co, Sternstr. 68
4528 Beckers, Heinr., Restaur., Kaarst F 21
2787 Beckmann, Jos., Lebensm., Deutschestr. 18
5065 Beginnen, Heinr., Parkstr. 5a
3677 Behren, Peter, Café, Broichhof
5458 Bender, Fritz, Metzger, Hammtorstr. 18.
3305 Bender, W., Roßschlächterei, Klarissenstr. 6
3785 Benedictinerinnen v. d. ew. Anb., Kreitz.
2781 Bennartz, Ludwig, Modellbau, Krurstr. 25
4119 Benten, Ernst, Vers., Gladb. Str. 55
3039 Berg, Aug., Wagenbau, Marienstr. 41
5016 Bergander, E., Haus Zoppenbroich
5561 Berger, Franz, Bäckerei, Deutschestr. 16
5479 Geschw. Berger, Landwirt, Haus Selikum
4276 Berger, Dr Heinr., Arzt, Erftstr. 82.
5452 Berger, Joh., Landw., *Gri* Cyriakusstr. 31
3335 Berger, Peter, Gemüse, *Gri* BonnerStr. 77
2701 Berger, Dr. W., Steuerberat., Breitestr. 94
2702 Derselbe, Arndtstr. 5
5584 Bergfeld, Anna, Frau, Furtherstr. 159
2955 Berkefeld-Broicher, Dr. Gerta, Zahnärztin, Gladbacher Str. 44
2059 Berle, R., Buchdruck., *Bü* Blücherstr. 12
2033 Bernrath, Fritz, Kfm., Nordkanalall. 48
5163 Berrischen, P., Spedit., *Bü* Scharnhorststr. 4
5409 Berufskr.-Kasse d. Kaufm. Gehilfen u. wbl. Angest., Schwannstr. 15
5936 Beschoten, H., Malermstr., Bergh. Str. 104
2633 Beutel, Magdalena, Heißmangel, Obererft 55
2557 Beykirch, Klara. Bürobedarf, Breite Str. 52
2929 Bezirksverein konz. Buchmacher, Rennbahn
3816 Bezirkszollkommissariat, Thywissenstr. 35
2819 Bien, Joh., Landesp., Kaarst, Stakerseite E 1
2691 Bienefeld, Adolf, Gaststt., Neumarkt 13
2644 Bienefeld, Franz, Bierhdl., Hafenstr. 68.
5192 Bienefeld, H. J., Goldschmied, Niederstr. 25
2920 Bienefeld, Jos., Akkumulat., Weing.Str. 39
2573 Bienefeld, Paul, Kol.-W., Holzbüttgen J 67
2842 Bienefeld & Co., Flaschenverschlußfbr., Breite Str. 2
2617 Bienefeld, Wilh., Sattlermstr., Markt 13
2425 Bierbaum, H., Schreiner, *Hzh* Ad.Hitlerstr. 14
5967 Bierewirtz, P., Eisenwr., Holzheim, Hauptstr. 28
3862 Bierewitz, Peter, Restaur., Bergh.Str. 68
4072 Billen, Theo, Jülicher Str. 4
3760 Bimmermann, Pet., Seifen, A.Hofer-All. 84
2087 Bindel, L., A. Hoferallee 93
2382 Birkhoff, Jos., Roßschlächterei, Büttgerstr. 48
3923 Bischoff, Christine, Feinkost, Düsseld.Str. 116
2347 Bitumuls Kaltasphaltfbr., H.Buschstr. 2
4831 Blaßen, Hch., Bäckerei, Holzbüttgen
3835 Blassen, Jos., Mühle, Holzbüttgen J. 41.
5862 Blasweiler, Curt, Vertr., Alemannenstr. 6
3237 Blinken, E., Geflügelfarm, H.-Landstr. 101
2295 Blömacher, H., Uhren, Büchel 38
4378 Blömer, Wilh., Papierwr., Uhlandstr. 6
3406 Blonden, Jos., Speiseöle, Marienstr. 3
5268 Bloser, Anna, Rheintorstr. 12
5064 Bloser, Wilh., Bücherrev., A.Hofer-Allee 28
4526 Blum, Ww. A., Butter, Kaarst, Maubisstr. 6
2508 Blumenhaus Riviera, Büchel 1
5240 Blumenhaus Ewiger Frühling, A.Hitler-Str. 66
3996 Blumenkamp, J., Flaschenbier, Büttgerstr. 20
2010 Blumenkamp, M., Gaststt., Niederstr. 51
4431 Bock, Matth., Nixhof, Nixhütte 15.
2405 Bodenheim, Dr. F., Steuerber., Kapitelstr. 64
2855 Bodenheim, Heinz, Schwannstr. 22
3302 Bodenheim Nf., P., Krawatten, Fringstr. 15
2121 Bodenheim, Wilh., Spedition, Kapitelstr. 51
5814 Bodenheim & Giffel, Getreide, Windmühleng.
2681 **M. Böckle & Co., Elektro-Ing.-Büro**
5247 Böckling, P., Kol.-W., *Gri* Cyriakusstr. 14
4728 Bölling & Kummerhoff GmbH, Nietenfbr., Büd.Str. 9
2325 Börger, Elsa, Jostenallee 1
4547 Gebr. Boetticher, Asbestfbr., Uhlandstr. 20
4533 Boetzkes, Ww. Jos., Papierwr., Niederstr. 46.
5673 Bogus, Walt. J., Ing., GlehnerWeg 45
2480 Bolten, Hub., Kohlen, Venloerstr. 125.
3982 Bolz, Jos., Kol.-W., Marienstr. 9.
3651 Bommers, F., Getreide, *Hzh* Eppingh.Mühle
3010 Bommers, Franz, Kfm., Andr.Hofer-All. 90
2867 Bommes, H., Postschenke, *Bü* Ad.Hitlerstr. 13
4715 Bones, Heinz, Prokurist, Florastr. 18
4410 Bones, Jos., Viktoriastr. 5
3326 Bongartz, Ad., Metzgerei, Zollstr. 18.
4096 Bongartz, H., Metzger, Berghäuschensw. 1
3020 Bongartz, Karl, Bäcker, *Gri* Küpperstr. 9
2319 Bongartz, Matth., Klempner, Furtherstr. 83
5222 Bongartz, Theo, Dr. med., A.Hoferallee 24
2157 Bongartz, Dr. Werner. Notar, Kanalstr. 4
4524 Bongartz, Wolfram, Anzeigenltr., Andr.Hofer-Allee 88
4169 Bonk, Karl, Restaurat., Venloerstr. 51
2460 Boochs, Josef, Installat., Jahnstr. 33
4490 Books, Frau Joh., Seifen, Furtherstr. 60
4963 Boppel, Dr. R., Wirtschaftsprüf., Tilm.Str. 2
2826 Borkopp, Peter, Lebensm., Gartenstr. 33
2608 Born, Ph., Spedition, *Hzh* Ad.Hitlerstr. 25
4335 Bosch, Christine, Kol.-W., Kolpingstr. 25
2139 Bovenschen, H., Lebensm., Dreik.Str. 32
2086 Bovenschen, Martin, Metzger, Annostr. 31
3121 Bovenschen, Willy, Kohlenhdlg., Breitestr. 16
3067 Brabender, Jos., Sattlerei, Grimlinghausen.
3832 Brabender, W., Kondenswasserableiter, Kanalstr. 2
5821 Brabender, Wilh., Schreiner, Römerstr. 11
3113 Bräckel, Innozenz, Metzgerei, Niederstr. 38
6151 Brand, Hr., Ölkuchenmühle, M.Kirchpl. 7
2433 Ders., Mühle u. Hafenlager, Düsseld.Str. 63
4721 Brand, Maria, Andr.Hofer-Allee 16
2805 Brandt, Gerichtsvollzieh., RheydterStr. 56
4688 Brandt, Joh., Klempner, Thywissenstr. 16
5684 Brandt, Peter, Versicher., Hermannstr. 35
4922 Brangenberg, F., Metzgerei, Venloerstr. 13
3957 Braun, Andreas, Getreide, Kanalstr. 83
5206 Braun, Herm., Hauptm., Nordkanalallee 76
4313 Braun, Willy, Kartoffel, *Bü* Neußerstr. 2
3168 Brech, Ed. Emil, Luftschutzleiter, MarienburgerStr. 4
4194 Bremen, Dr. Max, Notar, A.Hoferallee 85
5120 Bresser, Franz, Bahnhofswirt, Büttgen
3528 Brester, Aug., Fellekommission, Königstr. 77.
2790 Brettschneider, H., Major, Schorlem.Str. 128
3251 **Breuer & Hofstadt, Walzenmühle, Friedrichstraße 12. T Breuer Hofstadt**
2084 Breuer, Anna, Kol.-W., *Gri* Quienheim.Str. 18
4418 Breuer, Aug., Dentist, Neustr. 3
5153 Breuer, Balth., Kfm., Schillerstr. 17
4307 Breuer, Berta, Hebamme, Niederw.Str. 19
3030 Breuer, Franz, Drogerie, Rheydterstr. 70
5768 Breuer, Dr. Jean, Arzt, *Bü* Driescherstr. 1
2838 Breuer, Johann Adam, Krurstr. 47
5802 Breuer, Dr. Jos., Arzt, Erftstr. 56
5542 Breuer, Dr. Karl, Arzt, Königstr. 26.
2310 Breuer, Karl, Schlosserei, Hafenstr. 32.
3466 Breuer, Karl, Manufakturwr., Büchel 47.
3028 Breuer, Peter, Kaplan, Freithof 1
5876 Breuer, Peter, Oberstr. 130
4629 Brillen, Frz., Anstreichmstr., Frankenstr. 55
5357 Bringmann, Th., Fleischerei. Michaelstr. 5
2184 Brings, Casp., Sped., *We* Neußerstr. 58
5297 Brings, Hans, Kohlen, Marienstr. 2
3675 Brings, Pet., Kohlen, Breitestr. 89
5935 Brinkmann, H., Schneider, *Bü* Blücherstr. 16
3333 Broichhausen, Ad., Versich., Hindenb.Pl. 1
2178 Broichhausen, Theodor, Kohlen, Schulstr. 26
2709 Brosch, Josef, Gemüsebau, Holzh.W. 30
4070 Brüggemann, J., Restaur., Büttg.Str. 63
2855 Brüggen, Jos., Gärtner, *Gri* Bonnerstr. 367
4125 Brüggen, W., Gemüse, *Gri* Bonnerstr. 152
2142 de Bruin, F. L., Chem. Fbr., Furtherstr. 19
3009 Brunswicker, Maria, A.Hofer-Allee 8
3907 Bücken, Hanns, Dr. med., Friedrichstr. 5
2221 Büchel, Th., Spedit., *Hzh* Hauptstr. 33
2771 Bürger-Goertz, Maria, Garagen, Glockhamm. 26
3691 Bürgergesellschaft e.V., Restaur., Niederstr. 48
4247 Bürgermeisteramt, Büttgen
5176 Bürgermeisteramt, Holzheim, Ad.Hitlerstr. 10
2945 Bürgermeisteramt Kaarst.
2469 Bürgermeisteramt Norf
2281 Bürkle, G. Ad., Goldschmied, Erststr. 16
3965 Bürrig, Katharina, Lebensm., Römerstr. 48
4110 Buers, Wilh., Direktor, K.Wilh.Str. 122
4222 Bürvenich, Else, Haararbeiten, Büchel 9
3920 Büscher, Wilh., Bäckerei, GladbacherStr. 8
5303 Büschgens, W., Vers.Insp., Kölnerstr. 17
2249 Büschges, Ernst, Friseur, Klarissenstr. 2
3319 Büschges. jr., Georg. Agent., Mittelstr. 1
2896 Büschges, Heinz, Lebensm., Königstr. 82
4403 Büsges, Leo M., Architekt, Wendersstr. 5
4576 Büsges, Wilh., Vertreter, Wendersstr. 5
2428 Büttgener Sauerkrautfbr. GmbH, *Bü* Scharnhorststr. 1
4907 Bützer, Pet., Trainer, Obertorweg 67
4123 Buffen, Gust., Drogen. Furtherstr. 175
4179 Bunse, Grete, Blumen, Erftstr. 1
2106 Burghard, W., Eisenbahnbed., Bockholtstr. 100
2860 Busch, Alex, Metzgerei, Furtherstr. 53
5026 Busch, Aug., Getreide, Friedrichstr. 35.
4890 Busch, Heinr., Klempnerei, Kapitelstr. 45.
5996 Busch, Peter, Hausverwaltg., Kanalstr. 2
2462 Buschhüter, Elisabeth, Lebensm., Schulstr. 1
3385 Buschhüter, H., Drogerie, Friedrichstr. 19a
4216 Buschhüter, Joh., Gemüse. KölnerLdstr. 454
4573 Calvis, Friedr., Café, Ad.Hitlerstr. 29
2296 Cames, Peter, Kol.-W., Breitestr. 8
3806 Geschw. Cavadino, Feinkost, Ad.Hitlerstr. 51
5320 Chauvet, Georg, Metzgerei, Düsseld.Str. 66
4444 Chem. Fbr. Niederrhein GmbH, Floßhafen 3
2316 Chem. Untersuchungsamt, Königstr. 34
4847 Chemische Werke Albert. Rheindamm 100
5624 Geschw. Cillis, Wollwr., Schillerstr. 2
5517 Cillis, Hub., Installationen, Büchel 41.
4492 Claßen, Heinr., Autotransp., Hafenstr. 17
3697 Classen, Dr. Hub., Königstr. 52
5476 Classen, Karl, Küster, Freithof 22
4339 Clemen, Joh., Rohprodukten, Geulenstr. 31
4008 de Cleur, Sophia, Blumen, Ad.Hitlerstr. 17
2349 Cleve, Herm., Klempnerei, Viersenerstr. 67
3793 Cloeren, Heinr., Bäckerei, Breitestr. 14
4539 Cloeren, Herm., Bedachung, Weingartstr. 1
2622 Cloeren, Jos., Sattlerei, *Hzh* Hauptstr. 16
2645 Coccejus & Co, Dichtringfbr., Nordkanalall. 80
5557 Cöhnen, Heinr., Schlosser, Mühlenstr. 60
2937 Coenen, Heinr., Bäckerei, Rheydterstr. 48
3594 Coenen, Hub., Ind.-Bedarf, Erfstr. 30
3751 Coenen, P., Techn. Bedarfsart., Hitlerstr. 46
3751 Coenen, P., Pelzwr., Ad.Hitlerstr. 46
5378 Coenenberg, Pet., Lebensm., Oberstr. 83
2414 Cohnitz, Felix, Kaufmann, Kanalstr. 3.
3682 Conrads, Herm., Autorep., Bergh.Str. 242

5826 Conrads, Klara, Mangelbetr., Marienstr. 5
4086 J. & H. Conrady, Schreinerei, Mühlenstr. 50.
2340 Conraths, Dr., Tierarzt, Erftstr. 40.
4905 Continentale Tankfahrt u. Lagerungs-GmbH, Marienkirchplatz 7
4105 Cores Nf., Peter, Kol.-W., Königstr. 22
4984 Crefeld, Carl, Wirtschaft, Rheinstr. 30
5787 Cremer, Alb., Fleischerei, Josefstr. 19
2473 Cremer, Bernh., Autoverm., Breitg. 2b
2211 Cremer, Ch., Bäcker, *Hzh* Ad.Hitlerstr. 42
4823 Cremer, Ernst, Bankdir., Parkstr. 16
4704 Cremer, Hans, Abteil.-Ltr., Schulstr. 7
4033 Cremer, Heinr., Destillerie, Furtherstr. 131
4283 Cremer, Jakob, Transport, Jahnstr. 99
4067 Cremer, Pet., Heerdt, Am Hochofen
4883 Cremer, Theo, Dentist, Büchel 1
Sml.-Nr. 6291 **Cretschmar, L. W., Schiffahrt, Spedition, Lagerung, große elektr. Kohlenkipperanlage, Batteriestr., Am Hafen. T Cretschmar**
5225 Crumbach, Karl, Metzgerei, Niederstr. 38
2411 Cüpper, Peter, Transporte, Bockholtstr. 26
2250 Czirsowsky, Fritz, Polsterei, Keltenstr. 3
4789 Czirsowsky, Reinh., Restaur., Annostr. 1
4097 Dachser, Th., Spedition, Düsseld.Str. 220
4465 Dähmlow, Peter, Färberei, Zollstr. 21
5777 Dahmen, Heinr., Gepäckbeförd., Bahnhof
5945 Dahmen, Paul, Landw., Röckrath, Hauptstr. 25.
2208 Dahmen, Pet., Maler, Uhlandstr. 11
3023 Damco, SpeditionsAG, am Erftkanal
3529 Dammer, Anton, Leder, Oberstr. 50.
4474 Dammer, Karl, Gutsbes. Holzbüttgen.
3339 Dammjacob, Herm., Fahrräder, Oberstr. 29
2416 Dams, Heinr., Butter, Hindenburgpl. 11
5919 Daners, Josef, Blumen, Friedrichstr. 33
2858 Daub, Liselotte, Tanzlehrerin, Büschel 18
4202 Davidts, Alf., Offizier, Hindenburgplatz 19
3381 Debill, M., Mittelstr. 2
3292 Decker, Eduard, Kohlen, Hammtorstr. 21
2083 Decker, Jos., Ob.-Ing., Furtherstr. 119
3095 Deden jr., Heinr., Gartenbau, Jülicherstr. 51
5228 Dederichs, Heinr., Getreide, Lörickstr. 33
4580 Dederichs, Max, Getreide, Kapitelstr. 24
2677 Dederichs, Peter, Polsterer, Hammtorstr. 20
3977 Degens, H., chem. Produkte, Furtherstr. 54
2247 Denecke, Aug., Licht u. Kraft, Erftstr. 102
5276 Denecke, Cl., Tabakwr., Kapitelstr. 19
2884 Denecke, Hans, Vertreter, Königstr. 23
4190 Denecke, Heinr., Mechaniker, Kapitelstr. 53
4824 Denecke, Max, Autorep., Kapitelstr. 19
4244 Derendorf, P. H., Landesprod., Kanalstr. 75
4582 Derendorf sr., Theodor, Landw., Wiese E. 10
4710 Derstappen, Alfons, Goldwr., Niederstr. 37
5242 Derstappen, J., Likörfbr., Hammtorstr. 42
4544 M. Derstappen, KG, Brennerei, Hesemannstr.6
5234 Derstappen, Max, Kfm., Krurstr. 30
5439 Derstappen jr., M., Kfm., Breitestr. 135
5766 Deselaers, J. G., Fleischwr., Erftstr. 62
3974 Detemple, L., Korsetts, Neustr. 11
4562 Deuß, Cornel, Gastw., Weckhoven
4100 Deuß jun., Heinr., Furtherstr. 25
4182 Deußen, Emil, Ing., Parkstr. 21
5173 Deußen, Heinr., Kol.-W., Markt 28
2921 Deutsch-Amerikan. Petrol.-Ges., Buschstr. 10
3328 Dieselbe, Station Alexianerpl.
4193 Dieselbe, Station Rheintorstr.
6081 Deutsche Bank u. Disc.-Ges., Hafenstr. 2
5611 Dieselbe, Devisenabtlg.
2074 Deutsche Bau-Akt.-Ges., Düsseld.Str.
2549 Deutsche Fanto Mineralöl-Industrie GmbH, DanzigerStr. 3
(4444) Deutsche Schwerspat GmbH, Floßhafen 3
2779 Deutsche Städte Reklame GmbH, Neumarkt 64
2044 Deutsche Stenographenschaft, B. Schmitz, Erftstr. 22
3888 Dewald & Co, chem.-techn. Erzeugnisse, Bockholtstr. 82
2481 Gebr.Dickmann, Sauerkr.-Fbr., Weißenb.-W.62
2442 Dickmann, Hub., Rheydterstr. 212
4310 Dieck, Maria, Fahrlehrerin, Nierstr. 29
2344 Dieck, P., Zigarren, Büttgerstr. 72
2597 Dieck, Wilh., Buchdr., Gladb.-Str. 100.
5753 Dieckmann, Carl, Samen. Norf.
2316 Diedrichs, Dr. A., Chem., Tückingstr. 50
3273 Dittert, Rich., Geschäftsf., Sternstr. 80
2823 Dobernecker, Paul, Holz, Torf, Hitlerstr. 5
4171 Doemges, Joh., Gartenbau Tilmeshof
2875 Dömges, Peter, Malermstr., *Bü* Bahnstr. 15
5292 Doeren, Sophie, Lebensm., *Hzh* Vereinsstr. 14
4076 Döring, Mich., Feindreherei, Holzhh.W. 90
4076 Döring, Mich., Obstbau, Holzheimerweg 90
5336 Dörner, Peter, Architekt, Fringsstr. 8
2625 Dörr, Heinr., Gravieranst., Schwannstr. 35
3332 Dohmen, Willy, Friseur, Neustr. 22.
2749 Domgas, Jos., Drogerie, Fringsstr. 1
2017 Doppelfeld, Franz, Kaplan, Marienkirchpl. 28
2963 Dorrenbach, W., Kopfschlacht., Rheinstr. 44
4213 Drath, Theodor, Uhren, Oberstr. 125
4370 Dreckmann, Dr., Arzt, Michaelstr. 57
6141 Dresdner Bank, Ad.Hitlerstr. 58
4154 Dresen, L., Kraftfahrzeuge, Hermannsplatz 8
5124 Drießen, Wilh., Landwirt, Böxhof
4296 Drucke, Josef, Thywissenstr. 34
2653 Drumm, Herm., Vertreter, Hochstr. 3
4971 Dückers, Joh., Landw., Holzbüttgen I. 76.
3117 Düker jr., Dr. Th., Tierarzt, Königstr. 28
4696 Dünbier, Dr., L., Augenarzt, Hoferallee 17
4071 Düppers, Dr. A., Zahnarzt, Ad.Hitlerstr. 57
5281 Düsseld. Gummiwerk, Theiler & Seeberger GmbH, Ostenderstr. 22
3479 Düsseld. Milchverwert.eGmbH, Neumarkt 58
2328 Düsseldorfer Nachrichten, A.Hitler-Str. 9
5592 Dungs, Willy, Schiffsbefrachter, Parkstr. 1.
5428 Dusemund, Dr. Franz, Treuhänder, Sternstr.61
2183 Dusemund, Hans, Dipl.-Kfm., Ad. Hitlerstr.19
4641 **Dyckerhoff & Widmann K.-G. Bauunternehmung und Betonwarenfabrik Neuß, Heerdterbuschstraße 8. T Dywidag**
5985 Ebbing, Wilhelm, Möbel, Kanalstr. 5
4682 Eck, Prokurist, Rheintorstr. 34
5721 Edeka-Großhandel eGmbH, Breitgasse 3
4992 Edelbluth, Jos., Autolicht, Hafenstr. 52
2878 Ehrhardt, Karl, Ridderstr. 2
4768 Eich, Dr. Heinr., Hautarzt, Oberstr. 112
3947 Eichenwald, G., Holzwolle, Danzigerstr. 11
2068 Eichhoff, Franz, Sternstr. 80
2748 Eichhoff, Mich., Elektrot., Erftstr. 32.
4523 Eichhorn, Peter, Metallgieß., Plankgasse
5394 Einig, Joh., Gartenbau, Glehner Weg 81

2287 Elbern-Ostermann, Samenhdlg., Markt 5.
4754 4755 **Elektro-Schweiß-Industrie G. m. b. H., Gladbacher Straße 426**
5245 Ellenbeck, Heinr., Hotel-Rest., Hafenstr. 28
5823 Eller, Rich., Feinkost, Ad.Hitler-Str. 55
5791 Ellgering, Karl, Metzger, Friedrichstr. 15.
4887 Ellgering, Wilh., Wurstfbr., Ad.-Hitlerstr. 19
3094 Emans, Franz, Kol.-W., Friedrichstr. 7.
4655 Emmerich, Paul, Treuhänder, Niederstr. 29
3217 Emunds, Peter, Landw., Lanzerath.
4841 van Endert, Carl, Ölraffinerie
3359 van Endert, Dr. Franz, Parkstr. 33
3082 van Endert, J. A., Öl-Raff., Breitestr. 67
4837 van Endert, Frau Lucie, Tennisclub, Parkstr.
3360 van Endert, Rob., A.Hoferallee 81
Sammel-Nr. 3357 **van Endert, Rud., Manufakturwaren, Wäscheausstattungen, Herren- u. Damen-Konfektion, Möbel, Teppiche, Dekorationen, Markt 2—4, P Köln 4541**
2782 Endres, Wilh., Katasterdir., Hoferall. 78
5830 Endrulat, Emil, Vertr., Hafenstr. 4
5910 Engelhardt, Herm., Friseur, H.Göringstr. 1
4885 Engelhardt, M., Dentist, Furtherstr. 161
3595 Engels, Johannes, Gewürzmühle, Hymgasse 21.
5156 Engels, Jos., Bäckerei, Hymgasse 2.
2203 Engels, Leonh., Zuckerwr., Büchel 4.
3604 Engels, M., Dachdecker, Jülicherstr. 53
3277 Engels, Peter, Schreinerei, Schlicherum.
2976 Engels, Wilh., Schreiner, *We* Schulstr. 35
2321 Engh, Wilh., Metzgermstr., Münsterstr. 12
4713 Enter, Dr. Bürgermeister, N.Kanalallee 76
2072 Erben, Herm., Möbelhaus, Friedrichstr. 30
4012 „Erholung", Gesellschaft, Oberstr. 79
2521 Erkelenz, Hub., Maschinenrep., Königstr. 12
5625 Erlenkamp, Jos., Metzgerei, Hoisten.
4986 Erlhoff, Herm., Molkerei, Wilh.Str. 22
4164 Erste Neußer Kalksandsteinfbr., Oberstr. 8
2994 Espey, Heinr., Futterm., K.Friedr. Str. 128
4995 Gebr. Esser, Baugesch., Friedrichstr. 31
5103 Geschw. Esser, Weckhoven, Kirchstr. 94
5976 Esser, Hans, Kr.-Obmann, Hesemannstr. 21
4693 Esser, Heinr., Landw., Büttgen
4039 Esser, Heinr., Tapeten, Büchel 36
4797 Esser, Karl, Gartenbau, Obertorweg 19.
3190 Esser, H., Elfeshof, Weingartstr. 41
4678 Esser, Jakob, KölnerStr. 29
4388 Esser, Jakob, Kfm., VenloerStr. 87
5210 Esser, Matth., Bäckerei, *We* Gilbachstr. 26
4991 Esser, Paul, Brauerei, Büchel 50
2983 J. Essers GmbH, Samenhdlg., Markt 38
4331 Eul, Karl, Restaurant, Markt 42
4121 Ev. Gemeindehaus, Königstr. 37
2448 Dasselbe, Brado, BreiteStr. 74
2534 Dasselbe, Herzberg, NeußerWeyhe 8
3701 Everaerts, L., Mühle, Kaarst, Nordstr. 6
5342 Evertz, F., Dachdeckermstr., Venloerstr. 14.
4554 Fahrbereitschaft, Neustr. 21
2168 Gebr. Falkenbach, Stuckgesch., Grünstr. 18.
4832 Falkenroth, Paul, Kfm., A.Hofer-Allee 59
4109 Falkenroth & Kleine, Werkz.Fbr., Marienstr. 73
2902 Fasbender, Dr. Ada, Ärztin, Schwannstr. 21
3908 Fasbender, Arn., Café, Ad.-Hitlerstr. 6
5501 Faßbender, F., Zimmerer, Düsseldorferstr. 46
2457 Fassbender, H., Landw., *Gref* Rheydt.Str. 53
2772 Fassbender, Lamb., Landesprod., Kanalstr. 8
2148 Fastrich, H. Herm., Sauerkraut, Wiese 9
5837 Fausten, Peter, Prok., Adolfstr. 8
2088 Fecke, Ludwig, Sattlerei, Michaelstr. 64
3830 F. u. H. Feger, Lehrer, Wendersstr. 10
2190 Fehmer, P., Schneidermstr., FurtherStr.
2916 Feldeisen, Walter, Vertr., Jahnstr. 23
5040 Feldhaus, Hans, Kfm., Breitestr. 72
5230 Feldhaus, Herm., Kfm., Nordkanalallee 26.
4844 Feldhaus, P. F., Schok.-Fbr., Kölnerstr. 26
5338 Feldmann, Ewald, Speiseeis, Erftstr. 2a
4487 Felten, Dr. Jos., Stud.-Rat, Thyw.Str. 3
5688 Ferber, Georg, Thywissenstr. 5
3100 Fettweis, Berta, Wendersstr. 3
5612 Fettweis, Wilh., Holz, Hafenstr. 25
5680 Feucht jr., Casp., Vertreter, Josefstr. 22
Sml.-Nr. 6281 **Feuerversicherungs-Gesellschaft Rheinland A.-G. in Neuss, Marienkirchplatz 4. T Rheinland P Köln 19183**
3108 Feuerlöschpolizei Büttgen, A.Hitler-Str. 13
5000 Feuerwehr, Freiwillige, Markt 12
5823 Fiand, Franz, Feinkost, Ad.Hitlerstr. 55
3641 Finanzamt d. Stadt- u. Landkreises Neuß, K.Friedrichstr. 2
4265 Fingerhut, G., Hauptm., K.Landstr. 271
3803 Fink, Karl, Vertr., Rheydterstr. 39
2054 Finke, Emil, Vertr., Salzstr. 19
5498 Finken, Willy, Bauer, Büttgen, Weilerhof
2770 Finkenrath, Willy, Schornsteinfegermstr., Krurstr. 17
4860 Fischbach, Willy, BreiteStr. 119
5004 Fischer, Albert, Café, Ad.Hitlerstr. 28
5605 Fischer, Christine, Kais.Friedrichstr. 4a
2728 Fischer, Georg, Bäckerei, Büttgen, Neußerstr.
5534 Fischer, Peter, Klempnerei, FurtherStr. 45
5406 Fischer, P. J., Schneidermstr., Bergh.Str. 56
5934 Fischermann, J., Bäckerei, FurtherStr. 106
3163 Fix, Rob., Kolonialwr., Schorlemerstr. 35
5964 Flachskamm, Ad., graph. Atelier, Bleichgasse 1
4644 Flecken, Dr. Ad., Rechtsanwalt, Erftstr. 96.
5093 Fleischer-Ein-u. Verkaufsg. eGmbH, Büd.Str. 5
5543 Florenz, H., Schreibmasch., Rheinstr. 12
4961 Flosdorf, Paul, Ger.-Vollz., Büttgerstr. 72
5731 Fogelberg, Maria, H.-Moden, Niederstr. 30
5300 Foller, Fritz, Kaufmann, Sternstr. 76.
2687 van Fondern, Sev., Schreiner, Hindenb.Pl. 13
5545 Fornigli, Emil, Steingesch., Rheydterstr. 13
2103 Forst, Wilh., Vertr., KölnerLdstr. 31
5109 Fortitudo, Kath. Verein e. V., Markt 19
4021 Foss, Nik., Wäschegesch., Oberstr. 128.
4857 Heinr. Franck Söhne, GmbH, Industriestr. 42
2736 Franke, Dr. Carl, Zahnarzt, Niederstr. 41
3032 Franken, P., Kartoffeln, Friedrichstr. 4
2124 Franz, Herm., Masch.-Fbr., Büttgerstr. 56
2504 Franzen, Anna, Restaur., Breitestr. 40
4834 Freericks, Ingeborg, Apothekerin, Erftstr. 36
2401 Freh, Egidius, Bürsten, Münsterstr. 14
4898 Frehn, Karl, Elektr. Gesch., Furtherstr. 173.
5159 Frey, Joh., Bäcker, Büchel 46.
3783 Frey, Karl, Malermstr., Krurstr. 1
2256 Frey, Peter, Sellerwaren, Oberstr. 116.
2667 Freyaldenhoven, Alex, Kfm., Wenderstr. 15
5453 Friedhof, städt., Rheydterstr. 191 E.
4255 Frings, Jak., Autovermiet., Jülicherstr. 34.

4731 Frings, Joh., Restaur., *Gri* Küpperstr. 10
2358 Frings & Frowein, Weberei, Markt 21
5880 Frings & Thelen, Spedition, Büttgerstr. 38
3137 Froitzheim, Jul., Färberei, Neustr. 17
5751 Fromm, R., Brauerei, Ad.-Hitlerstr. 42
4811 Frommen, Ant., Metzgerei, Furtherstr. 186.
2152 Frommen, Heinr., Metzgerei, Hermannpl. 10.
4776 Frommen, Mich., Vertr., Büttgerstr. 68a
3109 Fuchs, Hub., Architekt, Nordkanalallee 94
5076 Fuchs, Korn., Bäckerei, Hermannstr. 8
3841 Fücker, Jos., Bürovorsteh., Rheydterstr. 70
3282 Füsser, Theo, Moden, Ad.-Hitlerstr. 25
3801 Gabbardo, Leo, Architekt, Industriestr. 1.
4929 Gahr, Emil, Buchdruck., Friedrichstr. 30
4596 Gansdorf, Carl, Druckerei, Glockhammer 37.
5090 Garding, Barthel, Stuckgesch., Kapitelstr. 68
2775 Garding, Willy, Stuckgesch., Tückingstr. 7
3374 Garenfeld, Heinr., Buchdr., Kapitelstr. 24.
5267 Garny, Ww. Karl, Friseur, Markt 36
5317 Gatys, Karl, Wirtsch., Berghäuschen
2030 Gebhardt, Fr., Spedit., Thywissenstr. 11
5617 Gehlen, Heinr., Kais.Friedrichstr. 6
3786 Gehner, Herm., Vertr., Ad.Hitlerstr. 26
3135 Geier, Mich., Metzgerei, Kapitelstr. 68
4114 Geiger, Franz Gesch.-Führer, Furtherstr. 21
5421 Geißel, Alfred, Ing., FurtherStr. 150
2012 Geißler, Wilh., Kupferschmiede, Krurstr. 14
5844 Geiter, Franz, Baugeschäft, Oberstr. 42.
5200 Gelkermann, Dr. Hans, Zahnarzt, Erftstr. 62
4022 Geller, Johs., R.-A., Erftstr. 76.
3438 Gemeindesparkasse Büttgen, Kirchstr. 3
5775 Gemeinnütz. Genossensch. f. Werkverpflegung eGmbH, KaarsterStr. 58
2870 Gendarmerieamt Grefrath, RheydterStr. 16
2613 Gend.-Posten Büttgen, Jan-van-Werth-Str. 9
2421 Gend.-Posten Holzbüttgen, J 13
2154 Gend.-Posten Holzheim, Kanalstr. 60
2011 Gend.-Posten Kaarst, Hindenburgstr. 8
4566 Gend.-Posten Norf, Willi, BörgerStr. 9
2233 Gerding, Ant., Restaurant, Büchel 4
3201 Gerhard, Adele, Lebensm., Hermannstr. 39
5805 Gerhards, Theod., Kfm., Kapitelstr. 23
5918 Germania, Bäckerei, Römerstr. 39
4115 Gerstenberger, H., Versteig., Königstr. 1
2656 Gervers, Franz, Geschäftsm., Promen.Str. 61
2119 Gesell, Joh., Schmiedemstr., Hafenstr. 17
2292 Gesell, Joh., Buchdruck., A.Hoferallee 66
2553 Gesellsch. f. Buchdruck. AG, Niederstr. 46
5016 Ges. f. Verwert. landw. Prod. mbH, Gladb. Str. 435
2550 Geyr, Amalie, Breitestr. 81
3444 **Geyr, Leonard, Oelkuchenmühle, Städt. Lagerhaus. T Geyr P Köln 1842**
3445 Geyr, Aug., Schorlemerstr. 17
5524 Gielen, Ad., Lebensm., Friedrichstr. 23
4512 Giesen, Peter, Metzger, Niederstr. 83
2128 Giesen, Theodor, Brennerei, Rheintorstr. 24
2073 Giffel, Gottfr., Bäckerei, Kanalstr. 49
3362 Gilges, Ant., Schuhmacherei, Bleichgasse 2
4606 Gilges, Jak., Vertreter, Sternstr. 98
5375 Gilges, Willy, Architekt, Landstr. 45
2568 Girmes, Heinr., Wirt, Grefrath, Rheydterstr. 81
5663 Gisbertz, Agnes, Dentistin, Kapitelstr. 67
2675 Glaser, Emil, Weinhdlg., Ad.-Hitlerstr. 7
2489 Glasmacher, Frz. Aug., Kapitelstr. 24
2602 Glasmacher, Jos, Nähmasch., Klarissenstr. 19
2333 Gleich, F. A., Kfm., Dietr. Eckartstr. 6
3419 Gloria-Theater, Wieczorek, Niederstr. 57
4806 Glück, Karl, Lebensm., Ernst-Bichstr. 12
4304 Goder jr., Dr. Franz, Arzt, Niederstr. 46
5050 Goder, H., Buchdruckerei, Ad.-Hitlerstr. 35
2572 Goder, Max, Dr., Kurstr. 43
3985 Goder-Krozek, Salzstr. 19
3285 Göner, Erich, Baurat, Krurstr. 8
5061 Görgemanns, Heh., Fuhrgesch., Kaarst, Neußerstr. 5
2822 Görgens, Cornelius, Dr.-Ing., Kanalstr. 19
5923 Goerger, Eva, Moden, Andr.Hofer-Allee 97
4390 Görres, Fr., Fleischerei, Schillerstr. 36
4634 Götschenberg, Willy, Weingartstr. 71
3401 Goetz, Otto, Vertr., Tilmannstr. 8
2452 Götzen, A., Autofahrschule, Frankenstr. 40
4325 Götzen, Carl, Getreide, Kaarsterstr. 47.
3707 Götzen, Wilh., Fuhrgesch., Venloerstr. 158.
2647 Goldbach, Gust., Stuckgesch., K.Fr.Str.124
5579 Gondorf, Gerh., Stuckgesch., Keltenstr. 9.
2179 Gondorf, Heinr., Klempnerei, Bockholtstr. 6
2803 Gondorf, Josef, Viehtrans., Hafenstr. 56
4291 Gondorf, M., Zigarren, *Gri* Hüsenstr. 1
4281 Gottschalk Mühlenwerke, Erprathermühlen
2113 Gotzens, Bruno, Uhren, Neustr. 2.
5740 Gotzens, Osk., Versich., Mittelstr. 29
4698 Grady, Marg., Kol.-W., *Gref* Rheydterstr. 56
5757 Graef, Jos., Maler, Venloerstr. 111.
4164 Graefe, H., Oberstr. 8
5974 Gräfrath, H., Gerichtsvollz., Schwannstr. 35
2145 Grain-Union, SA, Rheindamm 190
3776 Granzow, G., Dr.-jur., GladbacherStr. 57
4878 Grau, Ludwig, Gaststr., BreiteStr. 23
2740 Grefrather Geflügelfarm, W. Ebel, Lanzerath
5560 Greger, Alfred, Ziviling., Marienb.Str. 22a
4934 Greven, Hub., Architekt, Nordkanalallee 28
5117 Greven, Otto, Vertreter, Krurstr. 6
2459 Grevers, Dr. Gerh., Arzt, Erftstr. 54
5241 Grewer, Arnold, Likörfabrik, Hoferall. 86
5451 Grimlingh, Spar u. Darlehnsk.-Verein, eGmuH. A.Röttgen 40
2225 Gröne, B., D.-Friseur, Ad.-Hitlerstr. 20
5932 Gröning, Alex, Heißmangel, Münsterstr. 4
4287 Gronenborn, Jos., Guadenthaler Mühle.
5955 Groove, Egbert, Ing., Schorlemerstr. 125
3481 Groove, Heinr., Fabrikbes., Nordkanalallee 12.
2756 Groove, Jos., Fabrikant, Parkstr. 29.
4957 4958 **Groove & Welter, Zinkwalzwerk Colonia, Ätzplattenfabrik, Blechveredlung, Zinkbecher**
2565 Groß, Franz, Dachdeck., Grünstr. 2
2220 Gebr. Groß, Dachdeckermstr., Herm.-Pl. 19.
5006 Groß, Hub., Klempner, Grünstr. 12
3192 Groß, Jos., Dachdeckermstr., Grünstr. 10
5112 Groß, Otto, Baumstr., RheydterStr. 153
5432 Groß, Phil., Schriftleiter, Tilmannstr. 11
3236 Groß-Blotekamp, K., Likörfbr., GladbStr. 19
4502 Groß, Victoria, Krurstr. 40
3668 Grothe, H., Niederstr. 5
3878 Grubenbecher, Wilhelm, Kanalstr. 46
4366 Grubenbecher, W., Fahrräder, Glockhammer 9
3183 Grunau, Jos. Vinz., Schriftsteller, Erftstr. 24.
4139 Grundhoff, Franz, Zimmerm., Venloerstr. 60

4728 Güde, Wilh., Büdericher Str. 9
4044 Gürtler, Ad., Bauuntern., Tückingstr. 15.
3203 Gütschow, Friedr., Oberinsp., Hochstr. 9
4921 Gummersbach, Ww. A., Bäckerei, Niederstr. 8
4305 Guronit, Ges. f. nichtrost. Guß, Furtherstr.201
3194 Gustorf, Frz., Vertr., RheydterStr. 91
3102 Gustorf Sohn, A., Baustoffe, Hafenstr. 25
4346 Haack, E., Zeppelinstr. 4
2434 van Haag, J., Bürobedarf, Büchel 19
2038 Haardt, Joh., Kol.-W., Kapitelstr. 4
2366 Haas, Hch., Kohlen, A.Hofer-All. 33
3771 Haas, Jos., Bäckerei, *Gri* Cyriakusstr. 28
4477 Hackenbroich, J., Kohlen, *Hzh* Kap.Str. 24
2796 Hadrys, Peter, Kfm., Büttgerstr. 72
4901 Hähnel, Herm., Dir., Kais.-Friedr.-Str. 128
4939 Hähnen, Hans. Lebensm.. Geulenstr. 79
5356 Hähnen, J., Bierverl., Morgenst. Heide 149
4798 Händeler-Hammermann, Herm., Stahlwr., Niederstr. 40
2127 Hafenamt, Düsseldorf-Heerdt Rheinwerft
6011 6341 **Hafenverwaltung, Städtische Neuß a. Rh.**
2293 Hagemann, Th., Landw., *Gri* Altwahlscheid
3851 Hahn, Aug., Ind.-Bedarf, Oberstr. 101
Sml.-Nr. 3154 **Friedrich Hahn G. m. b. H. Fabrikation von Baubeschlägen, Oberlichtöffnern, Fensterfeststellern und Metall-Lüftungsflügeln Neuß, Elisenstraße 17**
2881 Hahn, Heinr., Beerdig.Inst, Ad.Hitler-Str. 60
4866 Hahn, Th., Restaur., Bergheimerstr. 121
5686 Halfar, Dr., Furtherstr, 161
2175 Hall, Johann, Obst, Zollstr. 17
3316 Hall, Luise, Zigarren, Marienstr. 86
4937 Hamacher, Adam, Metzger, Furtherstr. 160.
4786 Hamacher, Adam, Stuckgesch., Goethestr. 15
2100 Hamacher, Hans, Ing., Kapitelstr. 47
5789 Hamacher, Peter, Steinhauerei, Glehnerweg 40
3038 Hamacher, Peter, Hausht.-W., Friedr. Str. 8
5682 Hamacher Söhne, Peter, Baumschulen, *Ued* Rheinfährstr. 157
4903 Hambloch, Christ., Gartenbau, Venloerstr.139
5861 Hambloch, M., Landw., Morgensternheide 139
5115 Hamann, Karl, Kohlen, Obererft 15
2009 Hammen, Wilh., Klempner, Selikumerstr. 1
3889 Hammes, Dr. Jos., Zahnarzt, Königstr. 17.
4916 Hansen, Jak., Restaur., Glockhammer 50
2002 Hansen, Jos., Spediteur, Friedrichstr. 17
5515 Hansmann, Ernst, Butter, Hammtorstr. 16
2206 Hansmann, Friedr., Kol.-W., Büchel 50.
2188 Hapke, Udo, Optiker, Neustr. 3
5389 Geschw. Hartmann, Kol.-W., Oberstr. 95
4375 Hassels, Josef, Lebensmittel, Jülicherstr. 73
5970 Hau Nf., W., Eisengießerei, FurtherStr. 111
4315 Hauser, Jos., Landw., Weckhoven
5988 Haushaltungsschule St.Anna, Rheydterstr. 176
4361 Hausmann, Frz., Kfm., A.Hofer-Allee 73
4608 Hausmann, Ludw., Büttgen. Gladb.-Str. 13
2245 Hausweiler, Käthe, Heißmangel, Niederwallstraße 17
5810 Gebr. Hebben, Bauausführ., Kaarst
5756 Heck, Anton, Schlosserei, Hermannstr. 21
3014 Heck, Quirin, Bäckerei, Friedrichstraße 15
4204 Heckers, Jos., Vertreter, Jülicher Str. 27
5804 Heckers, Willy, Buchdruck., Büttgerstr. 68
3271 Heckhausen, Joh., Klempnerei, Bergh.-Str. 20.
3716 Heckhausen, Jos., Papierh., Kölnerstr. 5.
2280 Heckmann, Karl, Kfm., W.Fleck-Str. 1
4025 Heckmanns, Jos., Bücherrev., K.-Friedr.-Str. 6
4970 Heeren, Matth., Bäckerei, Kanalstr. 25
5412 Heesen, W., Bauer, Niesenhof, Weckhoben
4481 Hehnen, Paul, Marienkirchpl. 26
2378 Heidbüchel, Wilh., Porzellanwaren, Büchel 37
3765 Heidel, Wilh., Flaschenbier, Gladb.-Str. 227
3322 Heiertz, Willy, Transp., Sternstr. 5
3873 Heimann, Frz., Walzenanst., *Hzh* Kanalstr. 19
5341 Heinemann & Co, Kurzwr., Büchel 26
5191 Heinemann, Ant., Dr., Kölner Ldstr. 486
6351 Gebr. Heinemann, Wollwaren, Büchel 26/32
5695 Gebr. Heinemann, Luftschutzltr., Hammertorstraße 13
3572 Heinen, Jos., Klempner, Venloerstr. 143
5107 Heines, Herm., Kol.-W., Moltkestr. 6
4987 Heinrichs, Jos., Elektr. Install., Büttgerstr. 66.
5796 Heinrichs, W., Licht u. Kraft, Jesuitenhof 12
3502 van Heiß, Herm., D.-Moden, Oberstr. 114
3011 Heister, Gerh., Metzger, Oberstr. 131.
3757 Heister, Pet., Kfm., Nordkanalall. 74
3003 Heitzmann, Ernst, Ing., Wenderstr. 8
5187 Helfrich, Wilh., Baugesch., Furtherstr. 107
5151 Hellenbroich, J., Lebensm., Dreikön.Str. 2
2616 Hellendahl, P., Zimmermstr., Bergh.Str. 218
3073 Hellersberg, Heinr., Agent, Annostr. 2.
2562 Helten, Jean, Senffbr., Dreikönigenstr. 10
4510 Helten, Karl, Konditorei, Michaelstr. 70
5949 Hempel, Heh., Schornsteinfeg., Braunauer Straße 131
2910 Hempel, H., Schornsteinf., Hindenb.Pl. 19
5062 Hempen, J., Direktor, A.Hitler-Str. 58
3450 Hemsen, Dr., Arzt, Königstr. 58
3944 Hendrix & Dickmann, Oelsaaten, Lörickstr. 7
3274 Hennecke, Käthe, Feinkost, Niederstr. 17
5368 Hennes, Bertha, Lebensm., Niederstr. 25
4726 Dieselbe, Furtherstr. 91
2564 Hennesen, Elisab., Hebamme, VenloerStr. 35
2392 Henseler, Dr. P., Chem. Laborat., Breitestr. 20
3407 Herbrechter, Hedwig, BreiteStr. 102
4787 Herbrechter, Karl, Gaststr., Büdericherstr. 5
4896 Herbrechter, Willy, Drusushof, Erftstr. 58
5672 Herbst, Wilh., Masch.-Mstr., Rheydterstr. 31
4825 Herkenrath, C. Th., Café, Glockhammer 1
2066 Herkenrath, Theo, Schorlemerstr. 24
4957 Hermann, Otto, Wendersstr. 10
3692 Hermann, W., Gemüse, *Gri* Quienh.Str. 8
3112 Hermanns, Ant., Spedition, Bergheimerstr. 54
5717 Hermanns, Gerh., Kohlen, Rheydterstr. 32
2311 Hermanns, Ww. J., Kohlen, Selikumerstr. 15
5278 Hermanns, K., Gemüse, *Gri* Quienh.Str. 1
4908 Hermanns, Leo, Kfm., Ad.Hitler-Str. 37
4993 Hermanns, Peter, Ing., Hafenstr. 4
3138 Hermanns. Wilh., Landw., Kuxhof F 113
3535 Hermes, Hans, Bäckerei, Oberstr. 65
2812 Hermes, Heinr., Bäckerei, Furtherstr. 50
3134 Hermkes, Aloys, Bäcker, Norf, Kirchstr. 9
5677 Hermkes, Heinr., Restaur., Niederstr. 21
2560 Herold jr., Nf., A., Drogen, Furtherstr. 119
2437 Herstix, Fr., Polsterer, Friedrichstr. 24
2328 Hertel, C., Theod., Zigarren, Ad.-Hitler-Str. 9

3467 Herx, Caspar, Modellfbr., Kapitelstr. 70
5318 / 3834 **Herz-Jesu-Krankenhaus Neuß, Promenadenstr. 43—45**
3825 Hesemann, A., Buchbinder, Kanalstr. 45
4141 Hesemann, Ww. Fr., Agent., Breitestr. 28
4137 Hesemann, Dr. Theo, Zahnarzt, Furtherstr. 29
3827 Hesse, Harry, Kartoffel, Königstr. 23
5160 Hesse, R., Metzger, *We* Hoistenerstr. 22
5005 Hetzel, W., Restaur., *Gri* K.Landstr. 454
3685 Heukemes, Jos., Transporte, KölnerStr. 7
4167 Heuken, L., Direktor, Ad.Hofer-Allee 61
5891 Heurich, Dominikus, Architekt, Krurstr. 42
2253 Heusch, J., Ankerwickelei, Büttgerstr. 2
2375 Heuser, Dr. W., Rechtsanw., Kanalstr. 12
5302 Heusgen, Frz., Lebensm., Breitestr. 78
5651 Heuter, Herm., Möbel, Niederwallstr. 31
5666 Heuter, Jakob, Fleischerei, Krämerstr. 7
2959 Heye, Chr. W., Landwirt, Holzheim
3903 Hick, Friedr., Schreinerei, Kanalstr. 29
3086 Hilbert, Alfred, Dr., Oberstr. 15
4218 Hilden, J., Gärtner, Morgensternsheide F. 145
4372 Hilgers, Albert, Dekorat.-Maler, Elisenstr. 14.
3575 Hilgers Ww. Christian, Zigarren, Markt 29
3379 Hilgers, Fritz, Kfm., Rob.Kochstr. 7
4417 Hilgers, Jean, Fleischerei, Rheinwallstr.
3027 Hilgers, Joh., Obst, Ad.-Hitlerstr. 18
3015 Hilgers, Odilia, Mangelbetr., Zollstr. 28
4320 Hilgers, Rob., Elektr.-Anl., Bergh.Str. 134
2853 Hill, Rud., Piano-Rep. Wst., Dreik.Str. 2
4777 Hille-Lüttgens, D.-Moden, Niederstr. 83
5455 Hillebrand, Fr., Gasthof, Michaelstr. 29
3536 Hillebrecht, Erich, Gärtnerei, Rheydterstr.186.
3289 Hillebrecht, Georg, Gärtnerei, Rheydterstr. 187
4013 Hinsen, H., Schreiner, *Gri* Quienh.Str. 58
4107 Hintzen, Karl, Kfm., Kaiser-Friedrich-Str. 130
3396 Hirth, Emil, Autovermiet., Büttgerstr. 17
4416 Hirth, Friedr., Metzgermstr., Michaelstr. 73
4319 Hitz sen., Franz, Bäckerei, Venloerstr. 56
3495 Hochgürtel, Dr., Arzt, Schwannstr. 11a.
5177 Hochhausen, Leo, Sternstr. 84
4425 Hochkeppler, P., Landw., *Gref* Büttgerstr. 87
2765 Hodes, Arthur, Kfm., Salzstr. 47
2680 Hoegenett, Wilhelm, Lebensm., Christian-Schaurtestr. 61
4854 Dr. Höhn & Cie. Chemische Fabrik G. m. b. H., Trockenstoffe für d. Lack- u. Farbenindustrie
2020 Hölter, Otto, Schneidermstr., Kapitelstr. 56
4101 Hönig, H., Maschinenbau, Mühlenstr. 59
4186 Hönings, Jul., Baumschulen, Holzh.W. 36
5886 **Jul. Hönings & H. A. Schlösser, Baumschulen,** Bergheimerstr. 263
3195 Hördemann, H., Landw., Kambergerhof F.106
4386 Hoeveler, A., Baugesch., *Hzh* Hitler-Str. 20
4273 Hoeveler, B., Baugesch., Holzbüttgen I 12
4604 Hoeveler, Matth., Kfm., Marienstr. 3
5133 Hoevels, Gertrud, Landw., *Gref* Büttg. Str. 9
4409 Hoevels, H., Lebensm., Braunauerstr. 40
2915 Hoevels, Joh., Restaur., Furtherstr. 54
4041 Hoevels, Jos., Getreide, Furtherstr. 109
2369 Hoffmann, Friedr., Schwannstr. 15.
2741 Hoffmann, Heinrich, Landw., Löveling
2958 Hoffmann, Pet., Bäckerei, Kölner Ldstr. 22
2843 Hoffmann, Reiner, Futterm., Nordkanalallee 4
4128 Hofmann, Joh., Restaur., Glockhammer 8
2468 Hohnrath, Jak., Gartenbau, Holzbüttgen, Hüngert K 2
3737 Hollaender, Otto, Andr.Hoferallee 9
2357 Holländ. Butterhaus, A. Platen, Krämerstr. 1
3933 Hollmann, Jos., elektr. Anl., Kapitelstr. 32
5633 Gebr. Holthausen, Bauausführ., Königstr. 1
3796 Holthausen, Gerhard, Architekt, Kanalstr. 69
4308 Holthausen, J., Textilwr., *Hzh* Hauptstr. 27
5322 Hoppe, Hub., Lebensm., Furtherstr. 156
3918 Hoppe, Jak., Herrenkleider, Niederwallstr. 17
3300 Horn, Wilhelm, Eisenwr., Schulstr. 2
2925 Hornscheidt, Aug., Schuhe, Niederstr. 33
3534 Hornung, Paul, Prokurist, Hauptstr. 2
4722 Hosen-König, Martin Heffels, Büchel 53
5359 Hoß-Zumbült, Erika, Dentistin, Erftstr. 28
5091 Hostertz, Hub., Gärtner, Neustr. 21a
3093 Hotel Industrie-Hotel, Inh. Irmgard Neddermann, Hammer Landstr. 5
4394 Hotel Aug. Koppenburg, Ad.-Hitler-Str. 13
4801 Hotel Jean Pintgen, Ad.-Hitler-Str. 30
4613 Hotel Reichshof, F. Boeminghaus, Hitlerstr.62
2566 Houx, Leo, Spediteur, Josefstr. 24
4529 Hovenbitzer, Dr., Schulrat, Wenderstr. 6
3311 Huber, Hans, Metzgerei, Büttgerstr. 22
3874 Hügen, Joh., Sattler, Kaarst, Hindenb.Str. 15
3516 Hüllekremer jr., Mich., Heiz.Anl., Grünstr. 20
3514 Hüllekremer sen., M., Bleilöt., Gartenstr. 35
3072 Hüllenkremer & Co, Oele, Eupener Str. 25
4079 Hüllenkremer, J., Klempner, Glockhammer 17
2048 Hüren, Wilh., Drogerie, Ad.Hitler-Str. 25
5379 Hüsch, Dr. Heinr., Arzt, Erftstr. 74
4173 Hüser, Herm., Schreiner, Jül. Landstr. 83
4011 Hüsgen, Anton, Landw., Rheydterstr. 74
4680 Hüsgen, Hans, Gastwirtschaft, Zollstr. 30
2223 Hüsgen, Reiner, Maler, Hans-Hilbert-Str. 3
3483 Hüster, Franz, Holzvertr., Schorlem.Str. 95
2731 Hußmann, Peter, Kfm., *Hzh* Hitlerstr. 30
5516 Hutz, Peter, Schreinerei, Glockhammer 27.
4427 Ilbertz, August, Lebensm., Friedr.Str. 1
3986 Ilberts, H., Obmann, *Bü* H.Göringstr. 26
5402 Ilbertz, Josef, Samen, Furtherstr. 185
2446 Ilbertz, Otto, Vertreter, Breitestr. 76.
3802 Illhardt, Elisabeth, Kol.-W., Kanalstr. 19
3189 Illhardt,, Jos., Agent, Wenderstr. 1
4209 Imbach, J., Dachdecker, *Gri* Quienh.Str. 37
3216 Immel, Dr. Th., Arzt, Erftstr. 104.
2196 Inden, Rud., Kunstmaler, Venloer Str. 33
3841 Industrie- u. Handelskammer, Bleichstr. 6
4644 Industriestelle Neuß, Breite Str. 24
5580 Ingenfeld, Ch., Metzger, *Hzh* Ad.Hitler-Str.80
4938 Ingenieurbau, Mever & Wiesner GmbH, Düsseld.Str.
2874 Ingerfeld, Hch., Archit., Bleichstr. 6
5780 Ingerfeld, Jos., Kfm., Nordkanalallee 20
3587 Ingerfeld, Käthe, Frau, Nordkanalallee 16
Sml.-Nr. 6111 International Harvester Co. m. b. H., Landwirtschaftliche Maschinen und Traktoren, Industriestr. T Harvester
3854 Dieselbe, Verkaufsabteilung
5554 Dieselbe, nach Geschäftsschluß Fabrik
3797 Isenrath, Jacob, Pol.-Präsident, Berghäuschenweg 162
5812 Iven, Willy, Ing., Preußenstr. 64
5871 Ives, Dr. Elis., Ärztin, Mittelstr. 9
2537 Jacobs, Arthur, Ww., Oberstr. 112
5668 Jäger, Aug., Restaur., Markt 27
3911 Jaeger, Karl, Ford-Vertr., BergheimerStr. 61
2339 Jaeger, Maria, Butter, Niederstr. 22
3013 Jaegers & Kippes Neußer Ölwerke GmbH, Ad.Hitler-Str. 45
4061 Jansen, Ernst, Vertr., Saarbrückerstr. 11
5627 Jansen, Heinrich, Andr.-Hofer-Allee 76
2863 Jansen, Josef, Klempnerei, Michaelstr. 27.
3591 Jansen, Wilh., Gastst., FurtherStr. 176
3541 Janssen, Heinr., Futterm., Büder.Str. 15
4338 Jaschkowitz, G., Bücherrev., K.Schulz-Str. 2
2671 Jentsch, Gg., Prok., Friedr.Eckart-Str. 4
3091 Gebr. Jennen, Heizanl., Jülicherstr. 77
5377 Jestädt-Schmitz, Berta, Lebensmittel, Kapitelstraße 35
3739 Jockram, Josef, Bauer, Stüttgen 12
5788 Jötten, Karl Wilhelm, Furtherstr. 111
4322 Johnen, Dr., Tierarzt, Gladbacherstr. 39.
5873 Joosten, Joh., orth. Schuhm., Büttgerstr. 6
2240 St. Josef-Haus, *Gri* Cyriakusstr. 62
4541 St. Josefs-Kloster, Heilstätte, Kölnerstr. 23
2697 St. Josefspfarre, Gladbacherstr. 10
4412 Josephs, Maria, Hebamme, Bockholtstr. 3
2052 Josten, Aug., Versich.-Dir., Heerdt, Burgunderstr. 32
3325 Josten, Franz, Weingroßhandlung, Büchel 3
5019 Geschw. Josten, Andreas-Hofer-Allee 42
3264 Josten, Herm., Kfm., Thywissenstr. 2
3644 Josten, Wilhelm, Kölnerstr. 35
6361 Wilh. Josten Söhne, Eisen, Glockhammer 38
2993 Dieselben, Laden, Büschel 22/24
5518 Jülichs, Joh., Großhandlung für Butter, Eier und Käse, FurtherStr. 15
3550 Jugendheimstätte d. NSV., Gr.Landsb.Str. 3
2848 Jungbluth, Emil, Holzh., Marienstr. 18
5028 Junker, Heinr., Baggerei, Hafen
5410 Junker, Helene, Schorlemerstr. 65
2213 **Junkers, H., Bauartikel, Marienkirchplatz.**
3705 Junkers, Jos., Kohlen, *Bü* Ad.Hitler-Str. 4
3969 Justenhoven, Konr., Schlosserei, Selik.W. 65
2544 Kalza, Ernst, Bauunternehmen, Neuß, Further Str. 86. Büro, Bleichstr. 2
3895 Kalza, Ernst, Frau, FurtherStr. 84
4816 Kachulle jr., J., Schreiner, Büttgerstr. 45
4724 Kaelin, Jos., Lebensm., Holzheim, Hauptstr.23
2096 Kaiser, Anna, Erftstr. 74
6381 Kaiser & Ganz, Kaufhaus, Niederstr. 66
3681 Kaisers Kaffeegeschäft, Kapitelstr. 1
3208 Kaiser, Dr. T., Ärztin, *Gri* Kasterstr. 48
2615 Kaldenhoff, Dr. Wilh., Arzt, Hitlerstr. 43
2750 Kallen, Carl-Hubertus, Lanzerath
3504 Kallen, Gerh., Schorlemerstr. 81
2636 Kallen, Heinr., Bauer, Hellenbroich, Sekt. F108
4484 Kallen, Jakob, Kfm., Münsterstr. 16.
4264 Kallen, Jos., Bauer, Rheydterstr. 301
2379 Kallen, P. Gerh., Krurstr. 50
3941 Kallen, P. W., Ölmühle, Kölnerstr. 4
5742 Kallen jr., Pet. Wilh., Kfm., Friedrichstr. 6a
3757 Kaltwasser, Nf., C., Röhren, Nordkan.All. 74
2272 Kaltwasser, K. H., Vertr., Friedrichstr. 19a
5148 St.-Kamillushaus, Glehnerw. 41
2238 Kammerich, Carl, Schuhe, Saarbr.Str. 4
4827 Kammerich, Grete, Leder, Niederw.Str. 33
4516 Kammerich, W., Wirt, Markt 18
4500 Kammerspiele, Lichtspielhaus, Kapitelstr. 1
5037 Kamper & Weber, Inh. P. Kamper, Krawattenfabrik, Friedrichstr. 28
5340 Dies., Paul Kamper, Friedrichstr. 28
2324 Kampmann, Gust., Erftstr. 64
5519 Kampmann & Zabel, Oel-Kompagnie
5369 Kamps, Jean, Bäckerei, Schillerstr. 51
5694 Kamps, Peter, Prok., *Bü* Hardenb.Str. 1
4521 Kann, Peter, Versich.Vertr., Kanalstr. 51
2938 Karrenberg, Karl, Kfm., Kanalstr. 77
4515 Karrenberg, L., Kfm., K.Friedr.Str. 132
5252 Kaspers, Heinz. Kfm., Thywissenstr. 30
4230 Kastenholz, Jos., Maler, Körnerstr. 41
5304 Kastrup, Hans, Breitgasse 5
5744 Katasteramt, Salzstr. 29
2117 Kath. Fürsorgeverein, für Mädchen, Frauen, Münsterstr. 9
2868 Kathol. Gesellenhaus, Sternstr. 62-64.
2601 Kauerz, Willi, Metzger, Bergheimerstr. 111
4652 Kauffels, Paul, Futtermittel, Elisenstr. 13
3213 Kauhausen, Wilh., elektrot. Gesch., Wendersstr. 2
4733 Kaulen, Dr. G., Arzt, Kanalstr. 7
4967 Kaumanns, Heinr., Metzger, Oberstr. 10
4717 Kaumanns, Hubert, Metzger, Furtherstr. 13
2663 Kaumanns, Wilh., Cafe, Kapitelstr. 60
3780 Kausen, Klara, Heißmangel, Fringsstr. 15
3215 Gertrud u. Peter Kausen, Manuf.-W., Kolpingstr. 21
2390 Kausen, Peter, Bergheimerstr. 418
5986 Keil, Herm., Landmasch., Friedrichstr. 30
5254 Keller, Fritz, Schlosser, Promen.Str. 37
4133 **Keller, Ludgerus, Metzgerei, Neustr. 20.**
4008 Keller, Rud., Schlosser, Kanalstr. 69
4732 Keller-Herberg, Wäscheausst., Büchel 3
3811 Kellermann, Karl, Vertr., Marienb.Str. 15
3709 Kemmerling, J., Gärtnereiart., Kanalstr. 12
2061 Kemmler, Heinr., Maler, Furtherstr. 129
2766 Kempen, Arn., Bäckermstr.. Schillerstr. 27
5522 Kemper, Ernst, Gastst., RheydterStr. 100
Sammel-Nr. 3241 Kemperdick, Richard, Säckefabrik und Großhandlung, neue und gebrauchte Säcke, Jutegewebe und wasserdichte Decken, Marienstraße 49/67
3910 Karl Kempf KG, Hartmetalle, Bockholtstraße 151
5181 E. Kempkes & Co., Textilwr., Erftstr. 100
4380 Kerres, Wilh., Roisdorferhof, Holzheim.
3257 Kerssenboom, Leo, Saaten, Markt 25
3044 Kerssenboom & Sohn, Ölmühlen, Markt 25
2186 M. & K. Kersting, Papierwr., Erftstr. 13
3906 Kessel, Heinr., Metzgerei, Niederstr. 53
2571 Kessel, Joh., Metzger, *Gref* Oberstr. 4
4760 Kessel, M. J., Spedition, Blücherstr. 25.
3981 Kessel, Theod., Metzgerei, Bergh.-Str. 14.
5373 Kessler, Josefine, Lörickstr. 29
3429 Keuten, Joh., Landwirt, Thywissenhof
2665 Kidder, Ermerson, Kfm., A.Hofer-Allee 39
5249 Kilbinger, H., Apoth., Büttgerstr. 38
5249 Kilbinger, Kurt, Kfm., Schorlemerstr. 35
4054 Kilbinger, Pet., Sperrholz, Schulstr. 6
3330 Kilzer, Josef, Schuhwr., Klarissenstr. 9
5988 Kinderheim St. Anna, Haushaltsch., Rheydter Str. 176
(4569) Kirchenkasse St. Josef
5655 Kirchenkasse Kaarst
2536 Kirchenkasse St. Marien, Marienkirchpl. 26
(3709) Kirchenkasse St. Quirin
5781 Kirschbaum, Aloys, Bäck., Niederwallstr. 29
5907 Kistler, Georg, Radio, Büchel 51
5722 Kittelhake, Wilh., Kfm., W.Flexstr. 13
5960 Kitzig, Berta, Handarbeitsgesch., Neustr. 13
3492 Kivelip, Pet., Landw., *Gri* Norf.Str. 51
4235 Gebr. Klaff, Dachdeckerm., Kirchstr. 13
2035 Klarenaar, Dr. Guido, R.A., Hitlerstr. 19
3810 Klasen, Cuno, Bäckerei, Annostr. 52
4191 Klasen jun., Johann, Metzgerei, Niederstr. 20
5678 Klasen, Michael, Metzgerei, Venloerstr. 61
2583 Klausmann, Oskar, Büdericherstr. 28
2338 Klebisch, Walter, Ing., Tilmannstr. 16
3833 Kleflsch, Jos., Kürschnerei und Anfertigung feiner Pelzwaren, Niederstr. 55
4497 Gebr. Klein, Venloerstr. 32a.
4928 Klein, Josef, Kol.-W., FurtherStr. 125
4630 R. & P. Klein, Krawattenfabrik, Kanalstr. 10
2913 Kleinofen, Hans, Elektroanl., Kapitelstr. 6
5813 Kleinsorg, T., Dipl.-Ing., Parkstr. 13
5183 Klepper, Dr. Karl, Arzt, Schwannstr. 4
3527 Kleu, Heinr., Kunstanstalt, Ad.-Hitlerstr. 39
4129 Klingen, Franz, Maschinen, Breitestr. 119.
4915 Klöcker, Willy, Drogerie, Wolberostr. 2.
4914 Klöden, Martin, Drechslerei, Mühlenstr. 20.
4784 Klören, Josef, Bauer, Löveling
4692 Klören & Weyen, GmbH, Kaarst
3936 Klötzer, Dr. Th., Zahnarzt, Schwannstr. 6
6331 Kloster Immakulata, Mutterhaus, Kölnerstr.46
5578 Kloster Marienberg, Glockhammer 58
3518 Kloster Maria Heimsuchung, Marienkirchpl. 42
3601 Kloster zur schmerzhaften Mutter, Oberstr. 3
2453 Klosterberg, Joh., Schlosserei, Rheinstr. 23
2205 Klüber, Ed., Gartenbau, *Bü* Gladb.Str. 29
4708 Klug, August, Vertreter, Burgstr.
3544 Aug. Christ. Kluth, Baug., Hammer Ldstr. 47
4016 Kluth, Heinr., Thywissenstr. 24
2277 Kluth, H., Metzg., Kaarst, K.Karlstr. 5
2224 Kluth, Hubert, Baugeschäft, Parkstr. 3
3695 Kluth, Jos., Metzgerei, Glockhammer 14
5878 Kluth, Klemens, Schmiede, Kaarsterstr. 33.
4662 Kluth, Peter, Autoreperatur, Stefanstr. 2
4093 Kluth, Peter, Metzger, *Bü* Driesch B. 28b
5487 Kluth, Peter, Klempner, Gladbacherstr. 136
4176 Kluthen, Joh., Kreisbeauftragter, Hansastr. 2
5971 Knauf, Theodor, Vertreter, Dreikönigenstr. 32
3501 Knecht, Kasp., Zoolog. Handlg., Oberstr. 110
2359 Kniest, Aug., Autorep., Hammer Ldstr. 43
5489 Knodt & Real, Sauerkrautfbr., Kapitelstr. 74
5840 Knösels, P. J., Dir., Thywissenstr. 15
5386 Knopf, Wilh., Wäscherei, BergheimerStr. 84
2262 Knopp, H., Lebensm., *Gri* Rheinuferstr. 94
2919 Knopp, Marg., Hebamme, Kanalstr. 29
3131 Knops, Hub., Fuhrwesen, Kaarster Heide 11
3929 Knops, Jos., Kohlen, VenloerStr. 97
4975 Knops, Karl, Landw., GladbacherStr. 133
3482 Knops, Wilh., Landw., GladbacherStr. 145
2554 Knuppertz, Herm., Sped., Wolberostr. 18
5556 Knuppertz, Gottfr., Restaur., Kaarst
5993 Knuppertz, Rein., Fuhrwesen, Josefstr. 107
4718 Koberstein, Walter. Tabakwr., Breitestr. 10
4507 Koch, A., Obersekretär, *Gri* Cyriakusstr. 5
4336 Koch, Bernh., Gitterfbr., Rheydterstr. 94
2950 Koch, Erich, Kfm., Walter-Flex-Str. 11
4006 Koch, Hch., Elektrotechn. Art., Salzstr. 49
2511 Koch, Hub., Sped., Hafenstr. 1
3781 Koch, Jos., Eisenwr., Münsterstr. 2
5376 Koch, Th., M., Korbindustrie, Furtherstr. 66
2444 Kochs, Jos., Korbmöbel, Ad.-Hitlerstr. 31
3341 Köhler, Otto, Spedition, Sternstr. 62
4328 Köhler & Co, Kaufhaus, Büchel 31
4062 Köhnen, Wilh., Restaur., Büttgerstr. 50
5659 Köllmann, H., Meldest.-Ltr., RheydterStr. 52
4102 Kölner Konsum-Anstalt, Geulenstr. 1.
2847 Könecke, Otto, Lebensm., *Gri* Römerlager 38
2547 Koenemann, Aug., Kfm., Kölner Ldstr. 197
6251 Koenemann, J. H., Fette, Wendersstr. 9
2789 Koenemann, Kurt, Brückstr. 16.
4762 Gebr. Koenen, Salzstr. 1.
5266 Koenen, Heinr., Papierhd., Oberstr. 99.
3210 Koenen, Jos., Kol.-W., Sternstr. 71.
2090 Koenen, Willy, Bürobed., *Hzh* Hauptstr. 18
5448 Königs, Theod., Landwirt, Selikum
3104 Königshofen, Heinr., Schuhwr., Niederstr. 14.
3791 Königshofen, Theodor, Schuhwr., Markt 16.
4595 Köntges, Hub., Futtermittel, Gartenstr. 13
4108 Köntges, Willy, Bäckerei, Erftstr. 3
4221 Koep, Ed., Dir., Königstr. 7
3031 Körschen, Jos., Agentur, Salzstr. 20
3114 Koester, Dr. K., Stud.Rat, Tückingstr. 10
4217 Kohlen, Jak., Schweine, *Gri* Hüsenstr. 10
2593 Kohnz, Paul, Bommerhof, Römerw. 175
5072 Koll, Frz. Xaver, Vertr., Sternstr. 96
4038 Kollenbroich, Heinr., Schweine, Eselspfad
2076 Koller, Ernst, Vertr., Hafenstr. 16
3700 Kolpin, Pet., Kolpingstr. 22
5119 Komanns, Jos. Möbel, Kanalstr. 31
5892 Konnertz, Heinr., Gastw., Kaarsterstr. 55
4396 Kons.-Gen. Eintracht eGmbH, Marienburger str. 36
5220 Dieselbe, Meertal 9
5537 Konvikt, Erzbisch., Marianum, Breitestr. 96
2384 Korbmacher, Berta, Lebensm., *Gri* Cyriakusstraße 111
2897 Korbmacher, Chr., Baugesch., *Gri* Werresw. 30
4282 Korbmacher, Joh., Lebensm., BreiteStr. 19
2487 Korfmacher, W., Gastst., Friedrichstr. 10
3657 Korten, Carl, Kaffeeimport, Oberstr. 78
5123 Korten, C. W., Zigarren, Niederstr. 62
5786 Kossing, Jos., Kunsthdlg., Ad.-Hitlerstr. 5
5939 Kottmann & Co, Lagerhaus, Danzigerstr. 5
2236 Kraemer, J., BreiteStr. 33
3212 Kränzle, Paul, Metzgerei, Venloerstr. 121
6071 Kraft, Heinr., Spedition, Hafenstr. 66
4422 Krahwinkel, Th., Wäscherei, FurtherStr. 98
5488 Krall, Joh., Schuhhaus, *Hzh* Hitlerstr. 74
4767 Krankenanstalten, städt., Preußenstr. 84
2953 Krankenhaus Büttgen, Driescherstr. 1.
2850 Kranz, Dr. Hub., Arzt, Andr.Hofer-Allee 48
2725 Kraus, Emil, Pflastermstr., Burgunderstr. 7.
4130 Kraus, Frz., Waagenfabr., Hesemannstr. 15
5009 Kraus Söhne, G., Schlosserei, Parkstr. 13
5864 Kraus, Gust., Bäckerei, Bergheimerstr. 135
5125 Kraus, Hub. G., Masch.-Fabr., Mühlenstr. 59
4215 Kraus-Stimart, Gaststätte, Markt 11
3244 Krayer, Georg, Papier, Furtherstr. 78
3154 Kreimer, Th., Geschäftsf., Tilmannstr. 13
5214 Kreiner, Balthasar, Kfm., Kanalstr. 2
3447 Kreisbauernschaft Neuß, Schorlemerstr. 28
3480 Kreishandwerkerschaft Neuß, Niederstr. 50
6051 Kreissparkasse Grevenbroich-Neuß, Filiale, Königstr. 32
5449 Dieselbe, Zweigst. Holzheim, Ad. Hitlerstr. 4
4090 Dieselbe, Zweigst. Kaarst, Kais.Wilhelmstr. 18
5035 Krekeler, Dr. A., Arzt, Neustr. 26
4609 Krekeler, Joh., Faßfbr., Kölner Ldstr. 50
3902 Kremer, Hubert, Friseur, Kanalstr. 28
3884 Kremer, J., Landw., *Bü* Jan v. Werth-Str. 5
3021 Kremer, Jos., Bierverlag, Kaarsterstr. 98.
3312 Kremer, Jos., Kfm., Furtherstr. 107
3917 Kremer, Winand, Metzger, Büttgerstr. 15.
3424 Kremers, Therese, Hebamme, Furtherstr. 194
5743 Kreuels, Joh. Peter, Modewaren, Niederstr. 45
4051 **Kreuels, Matth., Agent, Kanalstr. 30.**
2501 Kreuels, Peter, Rest., Rheintorstr. 22
3721 Kreuter, Anton, Bäcker, *We* Hauptstr. 77
3179 Kreuter, Theod., Ausfugung, FurtherStr. 100
3323 Kreutzer, J., Brennerei, BreiteStr. 22.
5143 Kreutzer, Joh., Landwirt, Morgensternheide
5506 Kreutzer, Dr. Jos., Zahnarzt, BreiteStr. 22
3417 Kreutzer, Karl, Kfm., *Gri* Rheinuferstr. 66
5490 Krieger, Joh., Drogerie, Venloerstr. 149
3813 Krieger, Jos., Weißwr., Venloerstr. 151.
2155 Krings, Heinr., Dekorat.-Maler, Mittelstr. 13
2320 Krings, Mich., Blumenhalle, Neustr. 19
2235 Krings, Rob., Landw., Jülicher Ldstr. 92
2363 Krings, Theodor, Kfm., Erftstr. 26
2471 Krings Söhne, Wilh., Kohlen, Weingartstr. 27
3885 Kroll, Walter, Königstr. 11
2006 Kronen, Hans, Autoverm., Jülicherstr. 33
2760 Kronen, Jos., Fahrschule, Friedr.Str. 3
4737 Kroonen, Joh., Restaur., *Gri* Rheinuferstr.36
2003 Krückels, Franz, Möbel, Niederstr. 1
3089 Krücken, Dr. Alfr., R.-A., A.Hofer-Allee 72
3744 Krücken, Fr., Futtermittel, Krurstr. 6
5075 Krücken, Ww. Hch., Öle, Kanalstr. 34.
2092 Krüll, H., Kol.-W., *Hzh* Neusserstr. 92
4200 Krüll, Jakob, Rolladen, Sternstr. 24
2494 Krüll, Jakob, Ww., Nordkanalallee 44
3775 Krüll, Joh., Baugesch., Venloerstr. 88
5818 Krüppel, H., Bäcker, *Gref* Rheydterstr. 43
2676 Krug, Joh., Install., *Hzh* Gellschestr. 46
2067 Kümmel, Ernst, Ing., Tilmannstr. 2
4911 Küpper, Jos., Immob., A.Hofer-Allee 26
5660 Küpper, Theo, BraunauerStr. 125
2984 Küpper, Willy, Sped., Klara Feystr. 12
2940 Küppers, Alb., Zigarren, Hammerstr. 34
5280 Küppers, Franz, Bauer, Kaarst, Eggenhof
3708 Küppers, Gustav, Bauer, Holzbüttgen
2948 Küppers, Hubert, Lebensm., Kamillianerstr. 1
3644 Küppers, Josef, Kölner Str. 35
5102 Küppers, Martin, Schreiner, Königstr. 10
2000 Mart. & Wilh. Küppers, Schreiner, Römerstr.1
4271 Küppers, Peter, Getreidehdl., *Bü* Blücherstr.1
2723 B. Kürten & Co, Masch.-Fbr., Büchel 22
5657 Küsters, Heinr., Restaur. Rheydterstr. 303
5239 Küsters, Karl, Goldwr., Büchel 29
2497 Küsters, Matth., Gartenbau, Rheydterstr. 189
3464 Kuhlen, Heinrich, Bäckerei, Geulenstr. 8
2490 Kuhs, Emil, Install., Burgunderstr. 30
3989 Kuller, Peter, R.-A., Schwannstr. 19.
5575 Kunert, Karl, Elektr. Anl., Marienkirchplatz 2.
4082 Kunze, Alb., Druckerei, Oberstr. 8.
5150 Kurre, Heinr., Isoliergesch., Furtherstr. 155
4803 Kurth, J., Architekt, BreiteStr. 10
3076 Kurz, Karl, Schreiner, Mühlenstr. 4
4232 Kutzleb, Dr. H. J., Zahnarzt, Hochstr. 14
3016 Labitzke, Wilh., Ing., BraunauerStr. 117
3478 Lähns, Carl, Rohprod., Friedrichstr. 30
5762 Lamberts jr., Josef, Holz, Furtherstr. 3
4161 Lambertz, Franz, Kohlen, Bergh.Str. 134
5024 Lamers, Paul, Architekt, Erftstr. 14
2541 Landeck, Rich., Kartonnagenfbr., Breitestr. 18
5264 Landen, Dr., Arzt, K.Friedrichstr. 90
4007 Landfrauenschule, Selikum
2402 Landmesser, Albert, Photogr., Ad.Hitlerstr. 32
5856 Landwirtsch. Schule und Wirtschaftsberatungsstelle, Elisenstr. 8
2885 Lang, Hans, Bauausführ., N.Kanalallee 54
4120 Lange, Ad., Treuhänder, Venloerstr. 37
2802 Lange, Hugo, Uhrmacher, Büchel 43
2985 Lange, Klaus, Dekorateur, Rheydterstr. 95
5520 Langebeckmann, K., Polsterer, Josefstr. 28
5675 Langenbach, A., Pfarrer, JülicherStr. 63
5259 Langenfels, Karl, Bauer, Kaarst, Neuhof
3715 Lansen, Adolf, Feinkost, Neustr. 4.
2712 Lauf, Peter, Friseur, Neustr. 10b
2362 Lauff, Ad., Fuhrwesen, Mühlenstr. 36
4994 Laufs, Käthe, Schneiderei, Neustr. 1
5898 Laumen, Peter, Gastst., *Bü* Hitlerstr. 8
2620 Lebensmittel-Großhandel e. G. m. b. H., Büttgen, Driescherstr. 2
2793 Legner, Georg, Lebensm., Rheintorstr. 16
5166 Leipz. Verein Barmenia a. G., Kranken- u. Lebensversicherung
2355 Karl Leisse & Co., Landwirtschaftl. Maschinen u. Pflugfabrik, Hesemannstr. 35
2662 Leitzen, Dr. Kurt, Arzt, *Gri* Am Röttgen 86
4812 Lemm, Siegfr., Dekorateur, Erftstr. 9
2695 Lemm, Wilh., Möbel, Zollstr. 32
2794 Lemmerholz & Freise, Seife, Zollstr. 26
4534 Lenne, Aug., Bäckerei, Weingartstr. 3
3318 Lentzen, Jos., Autotransp., Zeppelinstr. 6
5423 Lentzen, Nik., Bäckerei, Kapitelstr. 17.
3560 Lenz, Wilh., Lebensm., Michaelstr. 31.
2523 Lenzen, Franz, *Hzh* Ad.Hitlerstr. 76
4775 Lenzen, Hch., Fahrschule, EupenerStr. 29
3315 Lenzhölzer, Gert., Fleischwr., Büchel 27
5963 Leuchten, G., Sped., Kaarst, Prov.-Ldstr. F53
4676 Leuchten, Heinz, Hansastr. 6
2147 Leuchten, Jos., Zigarren, Niederstr. 7.
3644 Ww. Josef Leuchtenberg Erben, Sauerkrautfabrik, Kölner Str. 58
5480 Leuer, Max, Kfm., Kaarst, Büttgenerstr. 12
3363 Leusch, Heinr., Vertr., Kölner Ldstr. 246
4236 Leusch, Theo., Wirtschaft, Sternstr. 104
5424 Lewandowsky, Jos., Install., Gartenstr. 33b.
2391 Lichius, Ant., Gärtnerei, Rheydterstr. 175.
5921 Lichtenberg, Max, Prok., Wendersstr. 6
3875 Lichters, H., Baugesch., Kaarst
2660 Lickteig, Ernst, Prokurist, Burgunderstr. 24

2217 Lickteig, Ernst, Ing., Fringsstr. 8
4207 Liedmann, H., Dechant, Freithof 9
3761 Liesemanns, Fritz, Färberei, Neustr. 31.
4493 Liesemanns, Jos., Polsterwr., Furtherstr. 156
3423 Lieth, Otto, Bäckerei, Marienstr. 22
2377 Limbart, Wilh., Prok., GladbacherStr. 466
3200 Linconol-Werk, H. Schmidt, Bockholtstr. 151
2808 Lindackers, Wilh., Färber Ad.Hitlerstr. 52
5344 Linden, Franz, Schlosserei, Oberstr. 74
5635 Linden, Josef, Versich., Tilmannstr. 8
4423 Lindner, Rud., Kfm., K.-Friedr.-Str. 104.
2720 Linßen, Heinr., Vertr., Kanalstr. 67
5589 Löscherbach, Alois, Lörickstr. 1
2786 Löscherbach, Hel., Pflegerin, Lörickstr. 31
2348 Loef, Herm., Kaufm., Münsterpl. 16
4719 Loers, Theod., Kfm., Oberstr. 61.
3767 Loers, Wilh., Bürobedarf, Furtherstr. 158
4321 Loevenich, Bapt., Glaserei, Münsterpl. 22.
5771 Loewe, Ewald, Eisenwaren, Kapitelstr. 21
4578 Lohmann, Hch., Maler, Königstr. 8.
3510 Lohrmann, C., Obering., D.Eckartstr. 3
5482 Lonnes, Carl Heinz, Kaiser Friedrichstr. 108
4694 Lonnes, Heinz, KölnerStr. 11.
3247 Lonnes, R., Reißwollfabrik, Kaiser-Friedrich-Str. 172. T Lonnes P Köln 9865
2737 Lonnes jr., Rob., Kfm., Breitestr. 4
5558 Lonnes sen., Robert, Friedrichstr. 46
2576 Loosen, Jak., Agent, Friedrichstr. 33
5704 Geschw. Lorenz, Lehrerinnen, Krurstr. 44
2694 Lorenz, Herm., Rheydterstr. 142
5422 Lorenz, Luise, Schreibwr., Glockhammer 30
5952 Lorenz, Peter, Schuhwr., Kirchstr. 17
4882 Lorscheid, Heinr., Bauuntern., Tilm.Str. 25
4924 Losberg, Wilhelm, Thywissenstr. 19
4690 Loschelder, W., Zigarren, Oberstr. 135.
2988 Loskill, Paul, Kunstmaler, Holzbüttchen 74
4563 Lowey Nf., Jack., Wirt, Düsseld.Str. 8
4835 v. Lowtzow-Specht, G., Ass., D.Eckart-Str. 6
3412 Lübbehüsen, Jos., Transport, Furtherstr. 180
5863 Lück, Anton, Kfm., BraunauerStr. 113
3303 Lück, Walter, Futterm., Josefstr. 27
2055 Lück-Schumm, Käthe, Dentist, Niederstr. 77
5539 Lücke, Dr. W., Arzt, Erftstr. 80
3175 Lülsdorff, Ad., san. Install., Michaelstr. 81
2449 Lülsdorff, Josef, san. Install., Büchel 8.
5706 Lüpertz, Herm., Wagenreinig., Friedr.Str. 30
2458 Luhn, Adolf, Kfm., Norf, Neustr. 6
2438 Lux, Carl, Erftstr. 92
4020 Lux, Hans, Dr., Furtherstr. 17
5362 Karl Lux & Co., Futterm., Mittelstr. 6
5456 Luyten Nf., Joh., Schuhgesch., Furtherstr. 41a
5903 Maaßen, Emil, Transp., Kapitelstr. 58
5507 Mähler, Magdalene, Masseuse, Breitestr. 12
2713 Mäschig, Balth., Restaur., Gladb.Str. 326
3984 Mager, Jos., Kaplan, Marienkirchpl. 32
2427 Mahne, Dr., Arzt, A.Hoferallee 44
4198 Mainz, Aug., Klempnerei, Gartenstr. 33
2903 Mainz, Theod., Zementwr., *Gri* Werresweg 50
4280 Maisenbacher, H., Dir., A.Hofer-Allee 63
4894 Mandewirth, Jos., Lebensm., Grünw.Siedlg.
3361 Mann, Albert, Malergesch., Düsseld.Str. 230
5924 Marienhaus, Kath.Vereinshaus, Kapitelstr. 38.
5618 Marienheim Kaarst, Giemesstr. 2
5778 Martens, Heinr., Metzgerei, Bergh.Str. 34
4980 Martins Krankenhaus, St., Holzheim, Kanalstr.
4233 Marx, Pet., Baustoffe, Bergh.Str. 12.
4964 Maschinenfbr. Sekaczek, Heerdter Buschstr 5
4788 Matheisen, Ant., Vertr., Kirchstr. 19
2443 Matheisen, Ant., Botenfuhrw., Glockhammer 7
3728 Matheisen, Heinr., Kohlen, Furtherstr. 42
4488 Matheisen, Wwe. H., Hauderei, Büttgerstr. 65
2520 Matheisen, Jakob, Sped., Hafenstr. 3
4112 Matheisen, J., Fuhruntern., Schwannstr. 32
4181 Matheisen, Math., Autoverm., Wolberostr. 6
5626 Matheisen, Wilh., Rest., Düsseld. Str. 46b
4064 Mathoul, Alfred, Dreikönigenstr. 9
4763 Gebr. Mathoul, Kartoffelh., Kapitelstr. 15
3894 Mathoul, Reiner, Oberstr. 44
4091 Matoul, Louis, Brennstoffe, Schwannstr. 30
5941 Matthey, P. Th., Kfm., Saarbr.Str. 6
2871 Maurer, M., Rektorin, K.Friedr.Str. 126
2961 Gebr. Mausberg, Schreinerei, Bergh.-Str. 22.
3294 Mausberg, Jos., Schreiner, Gartenstr. 39
2046 Mayer, Chr., Vulkan.-Anst., Hafenstr. 20
5021 Mayer, Ernst, Viehhdlr., Niederwallstr. 6
2350 Mayer-Laiblin & Co., Holzhandlung, Betriebsstelle Neuß
3234 Medler, Rud., Architekt, Bauausführungen, Neuß, Niederstr. 25—27
5285 Meese, Karl, Landwirt, Sandhof, Norf.
2824 Meese, Wilh., Gerichtsrat, Parkstr. 7
5779 Meising, Jos., Gartenbau, Rheydterstr. 108
2758 Meißner, Dr. Wilh., Zahnarzt, Büchel 16
4631 Meiswinkel, A., Moden, Büchel 5
5051 Meiswinkel, Jos., Restaur., Glockhammer 34
3826 Mellendorf, Otto, Betriebsl., Schorlemerstr. 5
2466 Mellentin, Adolf, Optik, Neustr. 18
2029 Menken, Ernst, Lehrer, Breitestr. 145
2966 Mennen, Frz., Pflastermstr., Kanalstr. 38.
5147 Merbecks, Jos., Agentur, Kanalstr. 22.
2465 Merges Sohn, Jos., Mineralw.fbr, Furterstr. 96
5938 Merheim, Fritz, Kol.-W., Breitestr. 50
3831 Merten, Herm., Ing., Ridderstr. 1
3522 Mertens, Aug., Restaur., Rheinstr. 43
2467 Mertsching, Fritz, Ing., Schorlemerstr. 32
2943 Meschede, Frz., Malerei, Breitestr. 65
4019 Meschede, Karl, Maler, Krurstr. 23
2626 Metropol-Garage, Hafenstr. 20
4572 Metten, Wilh., Kaplan, St.Quirin, Freithof 5
3139 van der Meulen, Dr. Eduard, Arzt, VenloerStr.
4266 Meuter, Matth., Restaur., *Gri* Hüsenstr. 17
2395 Meutgens & Co, Baustoffe, Kais.Frdr.Str. 102
5123 Meyer, Lotterieeinnehmer, Niederstr. 62
2630 Meyer, Christ., Geflügelzucht, Neuenbaum
4131 Meyer, Fritz, Ing., Viktoriastr. 13
2032 Gebr. Meyer, Bauunternehmung
3805 Meyer, Hans, Kfm., FurtherStr. 37
3566 Meyer, Matthias, Maler, Tückingstr. 40
2788 Melchior Meyer & Co., Papier, Tückingstr. 44.
6191 Michael, C. B., Futtermittel, Hansastr. 12
2591 Michalowski, Paul, Bürobedarf, Neustr. 15
5815 Michels, P., Stud.-Rat, K.Friedr.Str. 118
4525 Mineralmühle, GmbH, Bockholtstr. 129
5046 Mintgens, Jos., Architekt, Salzstr. 15
4909 Mitterlechner, Hede, Lehrerin, Hoferallee 69
3087 Mittwich, Nik., Schokoladen, Oberstr. 129
2773 Mobis, Jos., Drogerie, Glockhammer 33
4530 Möbelhaus H. Richter, Niederstr. 39
4275 Möhlen, Heinr., Dekorat.-Maler, JülicherStr. 27
4279 Möhlen, Heinr., Lebensm., Kapitelstr. 12
4466 Möll, Jakob, Hoch-, Tief- u. Eisenbetonbau, Neuß, Andreas-Hofer-Allee 75
2952 Möllerfrerich, Bernh., Kaplan, Freithof 3
3994 Monning, F., Güterkraftverk., Grefr.Weg 53
5265 Mones, Hubert, Lebensm., Dyckhofstr. 23
2648 Moser, Heinr., Steinmetz, Herm.-Pl. 14.
4074 Moses, Curt, Eisenwr., Furtherstr. 54
4391 Mostart, Stefan, Wollwr., Bergheimerstr. 42
4602 Mott, Jos., Hansastr. 6
3820 Mühlensiepen, Ernst, Zigarr., Hitlerstr. 48
3702 Derselbe, Büchel 16
2518 Müllejans, Matth., Zimmerei, Selik.Weg 43
3151 Müller & Inhoffen, Futterm., Industriestr. 31
4272 Müller, A., Wagenbauer, Mühlenstr. 58.
3404 Müller, Alb., Manuf.-W., Furtherstr. 154
4268 Müller, Alexander, Dr., Schorlemerstr. 61
6161 Müller, Alex., Ölkuchenmühle, Hansastr. 4
4030 Derselbe, Wohn., A.Hoferallee 21
3585 Müller, Bernh., Reparat., Weingartstr. 30
4362 Müller, Erich, Kaffeerösterei, Niederstr. 60
3922 Müller, Ernst, Baumstr., Gorch-Fock-Str. 2
2552 Müller, Dr., Ferd., Kölner Landstr. 2.
4363 Müller, Dr. Hans, Arzt, Markt 33.
3164 Müller, Heinr., Maler, Zollstr. 31
4411 Müller, Ww. Heinr., Gut Elvekum
5603 Müller, Heinz, Vertr., FurtherStr. 25
5745 Müller, Herm., Uhren, Ad.-Hitlerstr. 23
3763 Müller, Herm., Direkt., Viktoriastr. 29
5725 Müller, Hermann, Friseur, FurtherStr. 76
5331 Müller, Hermann, Gut Elvekum
3369 Müller, Jakob, Lebensm., FurtherStr. 59
3592 Müller, Joe, Jesuitenhof 13
2436 Müller, Joh., Landw., Röckrath, Südstr. 14
2164 Müller, Karl, Wirt, Oberstr. 121
5555 Müller, Kornel., Fbrkt., Norf, Gartenstr.
2979 Müller, Lorenz, Futtermittel, Köln.Ldstr. 250
4034 Müller, Rob., Kfm., Erftstr. 98
3261 Müller, Pet. Jos., Ritterg., Vellbrüggen Norf., Neusser Weg 1
(5540) Müllers, Ad., Gaststt., Kaarst, Hitlerstr. 1
2918 Müllers Söhne, Joh., Baugesch., Büttgen
2440 Müllers, Dr. W., Arzt, *Hzh* Hitlerstr. 47
2834 Münch, Wilhelmine, Kohlen, Dyckhoffstr. 9
5195 A. Münchs & Co, Glashdlg., Michaelstr. 56
3812 Müschen, Rosa, Hebamme, Kolpingstr. 41
2581 Nabben, Jacob, Sporthaus, Erfstr. 11
5038 Nabben, Wilh., Immobilien, Schorl.-Str. 91.
4175 Nacken, Hans, Landw., Derikumerhof
2531 Nagel, Dr. Jos., Dir., Nordkanalallee 72
2904 Naß, Quirin, Kaufm., K.Friedr.Str. 124
6181 Nationale Radiator Gesellschaft m. b. H, Hansastr. 14. T Caloric
5832 Nau, Rhabanus, Prokur., Krurstr. 38
2172 Naumann u.Kromeich, Autorep., Rheintorstr.3
5809 Nebeler, Toni, Vertr., Oberstr. 71
4793 Neidhöfer, Peter, Viehhdl., H.Göringstr. 17
4494 Neidhöfer, Wilh. Ww., Sped., Schwannstr. 12.
3310 Neidhöfer, Willy H., Restaurat., Bergh.-Str 1
4751 Neska, Schiffahrtskontor, Hammer Ldstr. 1
2763 Neskes, Konr., Sammelst., GladbacherStr. 119
5223 Neue Bauges. Wayß u. Freytag AG, Bockholtstr. 62
2050 Neufeind, Benno, Bäckerei, JülicherStr. 60
5295 Neuhäuser, Dr. Arzt, Mittelstr. 2
2354 Neumann, Grete, Münsterplatz 10
2862 Neuß. Arbeiterwohnungsgen. eGmbH, Fuhrterstr. 112
4226 Neusser Bauverein 1900 e. G. m. b. H., Alemannenstraße 1
5411 Neußer Buchhdlg. Matthias Ley, Büchel 10
Sml.-Nr. 6171 **Neußer Dampfmühlen Act.-Ges. Ölmühle und Raffinerie Neuß, Weißenberger Weg 4**
5724 Neußer Dampfziegelei Thelen & Co, Aach.Str.
Sml.-Nr. 6321 **NEUSSER EISENBAU Bleichert Kommanditgesellschaft, Düsseldorfer Str. 186. T Eisenbau P Köln 22509**
3668 Neußer Fischhalle. Inh. Grothe, Niederstr. 5
2847 Neußer Industriewerkst. eGmbH, KölnerStr. 1
5028 Neußer Kies- u. Sandbagg. Hr. Junker, Hafen
3547 Neußer Lagerhaus-Ges. AG, Düsseld.Str.
5519 Neußer Oel-Compagnie Kampmann & Zabel, Breite Str. 42
6241 Neußer Oelwerke AG, W. Rau, Industriestr. 38
3082 Neußer Oel-Raffinerie Jos. Alfons van Endert, Breite Str. 67
5025 Neußer Oelwerke Jaegers & Kippes GmbH, A.Hitlerstr. 45
6371 Neusser Papier- u. Pergamentpapier-Fabrik Actien-Gesellschaft, Rheintorstr. 34—38. T Pergamentfabrik
4162 Neußer Reiter-Verein e.V., Obertorweg 69
4144 Derselbe, nur an Renntagen
5248 Neußer Ringofenziegelei, Heinrich Sels, Kölner Ldstr. 77
3735 Neußer Ruderverein e.V., Grimlingh.Brücke 54
3141 Neußer Sauerkrautfabrik, Rheins u. Nolden, Peter Loerstr. 1
3465 Neußer Scheiben-Schützenges., Köl.Ldstr. 1
3864 Neußer Schiebefenster-Werkst. Welter-Krüll, Kölner Ldstr. 46
2900 Neuß. Waagenfbr. M. Stefani, Spulgasse 1
3897 Neuß. Wohnungsgenossensch., Rheydterstr. 55
5057 Neußer Zeitung GmbH, Neustr. 1
5478 Niederrh. Einkaufsgenoss. eGmbH., Friedrichstraße 30
4344 Niederrh. Margarinewerk, Hesemannstr. 23
5304 Niederrhein. Ölindustrie, Th. Kastrup Söhne, Breitgasse 5
Neuß 4863 Düsseldorf 51245. 51246 **Niederrheinische Papier- u. Pappenfabrik A.-G., DüsseldorferStr. 182. T Papierpappe**
2906 Niederrhein. Sauerkrautind. GmbH, *Hzh* Ad.-Hitlerstr. 11
4316 Niemöhlmann, Johs., Bauer, Kaarster Brücke
2698 Niermann, H., Polsterer, Hammertorstr. 23
2160 Nießen, Arthur, Uhren, Further Str. 97
4944 Niesen & Hussmann, Rübenkrautfbr., Holzh.
5186 Niggemeier, Dr. K., Arzt, Friedrichstr. 25
2305 Nikolai, Wilh., Schreinerei, *Gri* Cyriakusstr. 84
4337 Nilgen, Kaspar, Zentralheiz.-Anl., Breitestr. 65
3437 Nimsky, Franz, Schlosserei, Mühlenstr. 70
5577 Nitag, Mineraloel-Handels-AG, Danz.Str. 15
5477 Nix Nf. Chr., Rübenkrautfbr., Stüttgen 3
2024 P. & W. Nix, Sägewerk und Holzhandlung, Futtermittelvertrieb und Fuhrwerksunternehmen, Holzheim, Adolf-Hitler-Str. 47
3196 Nohren, Fr., Transp., Niederstr. 57
3997 Nolden, Dr. Eug., R.-A., Kanalstr. 6.
3120 Nolden, M., Holzschuhfbr., Friedr.Str. 29
3593 Noll, Carl, Färberei, Niederstr. 18
2598 Norbisrath, Joh., Asphaltf., Sternstr. 45.
2791 Norbisrath, Theo, Ing., Sternstr. 45
2664 Nordsee. Fischgesch., Niederstr. 56
5275 Norfer Sauerkrautfabr. GmbH, Cappel & Cie, Norf.Rheinstr. 7
5514 Notburgahaus, Erziehungsanst., Preußenstr.66
3967 Nover, Hans, Stuckgesch., Zeppelinstr. 18
3372 Nover, Johann, Kohlen, Hesem.Str. 41
5185 Nover, Jos., Pflesterer, Büttgerstr. 83.
2840 Novesia Wäscherei, Jülicherstr. 37
2956 Nowak, E., Dr., Breitestr. 90
4741 NSDAP, Kreisleitung, Friedrichstr. 40
2990 Dies., Ortsgr. Hammtor, K.Friedr.Str. 8
2403 Dies., Ortsgr. Hessentor, Hafenstr. 54
2278 Dies., Ortsgr. Zolltor, Weingartstr. 61
4228 Dies., Ortsgr. Kaarst, K.Wilh.Str. 9
6261 Dieselbe, DAF, Kreiswaltung, FurtherStr. 61
4438 Dieselbe, NS-Frauenschaft, Kreisleitung
5583 Dieselbe, NSKOV, Niederstr. 56
5581 Dieselbe, NS-Reichskriegerbund e. V., Hofer-Allee 11
3792 Dieselbe, NS-Lehrerbund, Kreiswaltung
3347 Dieselbe, NS-Volkswohlfahrt, Kreisamt
5700 Dieselbe, *HJ.*-Heim
4587 Dieselbe, BDM.
5546 Obermeyar, F. W., Mechaniker, Niederstr. 29
5500 Oberschule, Staatl., f. Jungen, Breitestr. 48
5258 Odenbreit, Max, Kaplan, Königstr. 21
4579 Odenthal, Jos., Viehtransp., Gartenstr. 24
4809 Odenthal, Klem., Schreinerei, Venloerstr. 208
4869 Odenthal, Willy, Malermstr., Sektion G 10
4988 Oeben, Hub., Bäckerei, Bergheimerstr. 30
5157 F. & W. Oehmen, Gastw., Bergh.Str. 472
4229 Oellers, Jos., Hotel, *Hzh* Hitlerstr. 45
3082 Oel Raffinerie, Neusser, J. A. v. Endert, Breitestr. 67
4831 Oelraffinerie u. Chem. Fabr., C. v. Endert, Kapitelstr. 35
3233 Oepen, Agnes, Kerzenhaus, Krämerstr. 14
5667 Oepen, C. Jos., Buchdruckerei, Krämerstr. 16
3105 Oepen, Rud., Vertreter, Schorlemerstr. 85
2306 Oepen, Willy, Schreibwr., Bergh.Str. 3
2889 Offenbacher Lederwaren, Niederstr. 77
(4541) Offermann, Dr. A., Arzt, Kölnerstr. 23
5959 Ohligschläger Ludw., Mehl, Kanalstr. 43.
4383 Ohoven, Hermann, Papier, Oberstr. 117
4024 Ohren, Peter, Gartenbau, Rheydterstr. 171
5569 Oidtmann, Frz., Vertr., Niederstr. 77
3272 Oidtmann, Ww. Frz., Tapeten, Münsterstr. 13
3809 Olex, BPGmbH, Tankhaus, Furtherstr. 54
2742 Oliva-Oel-Gesellschaft mbH, Kölnerstr. 4
5957 Olligs, Odilie, Möbel, Oberstr. 104
4657 van Opbergen, J., Apparatebau, Büder.Str.11
4393 Derselbe. Wohnung, Elisenstr. 11
4154 Opel Automobile, L.Dresen, Herm.Pl. 8
2314 vom Orde-Breuer, K., Kaufhaus, Venl.Str. 172
5324 Orlean, Hans, Kfm., Jahnstr. 13
2435 Orth, Joh., Fuhruntern., Jülicher Landstr. 55.
4822 Orth, Karl, Schreinermstr., Furtherstr. 97
4607 Orth, Wilh., Kohlen, Spulgasse
3101 Ortmann, Paul, Vulk.-Anst., Sternstr. 24
2835 Ortskrankenkasse, Allgem. für die ehem. Kreise Gladbach u. Neuß, Schulstr. 5
2690 Jos. u. H. Oster, Sped., Düsseld.Str. 48
5227 Osthushenrich, L., GmbH, Kartonfabrik, Heerdterstr. 71
3085 Otte, Wilh., Kohlenhldg., Rheinwallstr. 21
2294 Otten, Heinrich, Agentur, Parkstr. 12.
2496 Otten, Willy, Friseur, Büttgerstr. 1
4386 Otto, Ww. Heinr., Feinkost, Neustr. 14
3086 Overbeck & Sohn, G. m. b. H., Stearin- und Kerzenfabrik, Oberstr. 15
2101 Paar, G., Gemischtwr., *Hzh* Hitlerstr. 44
3420 Paar, Heinr., Restaur., Friedrichstr. 41
2371 Paar, Paul, Metzgerei, Jülicherstr. 2.
3660 Paar, Paul, Restaur., Niederstr. 41
5168 Päffgen, Karl, Dachdeck., Schwannstr. 24
5894 Palms, Wilh., Landesprod., Norf, Bahnstr. 10.
4306 A. & P. Pannenbecker, Baugesch., Kanalstr.63.
5502 Papenhoff, Anton, R.-A., Hoferallee 79
5070 Papst, Willy, Drogerie, Ad.-Hitlerstr. 2
4436 Parsch, Matth., Photohaus, Niederstr. 71.
3882 Pasch, Hans, Tabakwr., Zollstr. 16.
3365 Pasch, Joh., Schmied, Norf, Kirchstr. 5
5172 Paschedag, Karl, Lebensm., Tückingstr. 48.
2216 Pastoors, Franz, Schuhe, A.Hitler-Str. 16
2947 Pauken, Alb., Maler, K.Friedr.Str. 174
4285 Paukstadt, H., Restaur., Ad.Hitlerstr. 3
2543 Pauli, Th., Buchbinder, Promen.Str. 27
2298 Peiffer, Heinr., Mtzgerei, Ad.Hitlerstr. 33
4311 Peiffer, Leonhard, Rohprodukten, Hammer Landstr. 92
4000 Peiffer, Paul, Agent, K.Friedr.Str. 14
2706 Peipe, Alex, Klempnerei, Niederwallstr. 5.
5382 Peisker, Walt., Heißmangel, Kapitelstr. 44
4270 Pelters, Willy, Viehagentur, M.Gladbacher Viehhof, Preußenstr. 6
2041 Peltz Geldschrank-Ges. mbH, Bock.Str. 96
3683 Peltzer, Jak., Fleischerei, Breitestr. 113
3747 Gebr. Pelzer, Farben, Mühlenstr. 25.
3291 Pelzer, Hans, Geschäftsf., Schorlem.Str. 67
2081 Pelzer, Joh., Feinkost, Vogelsangstr. 2
4364 Pelzer, Wilh., Bügelanst., Glockhammer 12
3384 Peppekus, Ernst, Restaur., Rheinufer 14
2540 Peppekus, Otto, Restauration, Kapitelstr. 25.
5831 Peppekus, Wilh., Sped., Kapitelstr. 76.
3983 Peren, Dr. Albert, Treuhänder, Königstr. 15
3998 v. Perfall, Freiherr Karl, Dr., Thywissenstr. 32
2270 Perlings, Josef, Kaffeeröster., Kapitelstr. 29.
2071 Pesch, Fritz, Schneiderei, Gladb.Str. 50
4628 Pesch, W., Kanalstr. 42.
2655 Peters, Heinrich, Likör, Königstr. 2
4779 Pfarramt kath., Büttgen
2845 Pfarramt, kath., Büttgen-Vorst.
5675 Pfarramt, kath., Dreikönigen
3490 Dasselbe, Kaplanei, Fringsstr. 5
4426 Pfarramt, kath., Grefrath.
5066 Pfarramt, kath., Grimlinghausen.
3719 Pfarramt, kath., Hoisten
2170 Pfarramt, kath., Holzbüttgen
3367 Pfarramt, kath., Holzheim. Hauptstr. 2.
2005 Pfarramt, kath., Kaarst.
5803 Pfarramt, kath., St. Barbara, Blücherstr.
2016 Pfarramt, kath., St. Elisabeth, Wetckamstr.
4810 Pfarramt, kath., St. Joseph, Gladbacherstr. 3.
2510 Pfarramt, kath., St. Konrad, Bergh.Weg 9
5256 Pfarramt, kath., St. Marien, Marienkirchpl. 30
5975 Pfarramt, kath., Neuß Weckhofen
5060 Pfarramt, kath., Norf, Kirchstr. 17
4207 Pfarramt, kath.. St, Quirin, Freithof 9
4482 Pfarramt, kath., Uedesheim, Rheinfährstr. 181
5436 Pfeil, Drogerie, Friedrichstr. 24
2755 Pfeil, Jos., Bäckerei, Friedrichstr. 44.
3197 Pfeill-Bischoff, Maja, Tanzschule, Preußenstraße 35
4261 Pfisterer, Joh., Dipl.-Kfm., Jahnstr. 17
5105 Pflitsch, Karl, Vertr., Jülicher Str. 13
4990 Philipp, J. A., Bandagist, Ad.-Hitlerstr. 38
3066 Philipps, Hub., Metzgerei, Norf, Ued.Str. 9
4036 Phillipps, Karl, Metzger, *We* Hauptstr. 40
4211 Piedboeuf, Theo, Dir., Kölner Ldstr. 484
4531 Piel, Franz, Rohproduktenh., Promen.-Str. 29.
2475 Piel, Paul, Manuf.-W., Münster Pl. 19
2753 Pielen. Friedr., Leinenvers., H.Göringstr. 1
5208 Pietsticker. Frz., Tabakwr., Niederstr. 23
2439 Pilatus, Otto, Schillerstr. 61
5980 Pilligrath, Peter, Metzger, Jül. Str. 69
4667 Fr. u. Alfr. Pirner, Kfm., Salzstr. 18
2271 Pirner, Georg, Vertreter, Fichtestr. 1
2578 Pitzschke, E., Feuerlöscher, Bockholtstr. 5
2063 Platen, Joh., Landw., Kaarst-Hinterfeld
5074 Ploenes, Jos., Kfm., W.Flexstr. 21
3861 Plokarz, Ludw., Elektr. Anl., Hindenburgpl.
5347 Plücken, J. P., Juwelier, Niederstr. 81.
4891 Plücken, Peter, Bauuntern., Salzstr. 18
3784 Plum, Hch., Schuhhdlg., Niederstr. 49.
2151 Polizeiverwaltung
5886 Pomona, Obstplant., Bergheimerstr. 263
3887 Robert Pooth & Co. Chemische Fabrik Neuß a. Rh., Bockholtstr. 86
4537 Porten, Maria, Hebamme, Kölner Ldstr. 268
2195 Porten-Hink. J., Lehrerin, Tückingstr. 12
2816 Poschen, R., Grabenmstr., *Hzh* NeusserStr. 46
3881 Post, Jac., Bäcker, Büttgen-Rottes, C 36
5732 Pragal, H. L., Autos, Schillerstr. 63
2792 Prange, Jos., Dachdecker, Erftstr. 8.
3279 Prediger, Jul., Spedit., Nordk.Allee 32
5881 F. Preuss & F.Alf, Bildgieß., Glehnerw. 23
5370 Prinz, Bernhard, Spedition, Jesuitenhof 5
4078 Prinz, Heinrich, Holzhdlg., Weingartstr. 31.
2215 Pröve, Otto, Metzgerei, Krämerstr. 12
5240 Pütz, Hans, Blumen, Ad.-Hitlerstr. 66
3787 Pütz, Theod., Flaschenbier, Jül.Str. 47
2524 Pullen, J., Transportanl.-Fbr., Furtherstr. 179
3570 Quarzmahlwerk Frechen m. b. H., Neuß, Danziger Straße
3867 Quasten, Heinr., Goldwr., Kapitelstr. 2
2833 Quirinusbrauerei, S. Fischer, Niederstr. 32
3915 Rademacher Dr. Jos., Arzt, Kaarst, K.Wilh. Straße 16
2409 Radscheid, F., Spedition, Gladb.Str. 85
4066 Ramms, Hans, Eisen, DüsseldorferStr. 216
2715 Rasche, Franziska, Hochstr. 3
5106 Raspels, Joh., Landespr., *We* Hoist.Str. 13
2612 Rath, Franz, Bierverlag, Geulenstr. 50
4588 Rath, Franz, Promenadenstr. 23
3026 Rath, Karl, Klempnerei, Schillerstr. 27
(3596) Rathmacher, Wilh., Landw., KaarsterBrücke 9
2290 Rau, Walter, Fbrkt., Parkstr. 31
Sml.-Nr. 6241 **Walter Rau, Neusser Oelwerke A.G., Industriestr. 36—40. T Oelrau P Köln 2098**
4972 Rauen, Betty, Kaiser-Friedrich-Str. 22
2640 Rauen, W. P., Eisenwr., Oberstr. 102
2302 Rauhaus, Auguste, Kais.Friedr.-Str. 82
5855 Rauhaus, Carl, Fabrikdir., EupenerStr. 33
3931 Rautenberg, Paul, Spedit., Vogels.Str. 14
4976 Redeke, Aug., Lebensm., Kanalstr. 61
4377 Reformhaus Paul Becker, Büchel 11
2455 Rehorst, Ferd., Landesprod., Schwannstr. 26
3567 Reibel, Aug., Nährmittelfabr., Sternstr. 55
4277 Otto Reichelt GmbH, Butter. Büchel 48
5351 RAD, Meldeamt 270, A.Hoferallee 70
4673 Ders. (weibl.), Lg. 4/100 *Ued* Machersch.Str.
4647 Reichsbahn, Bahnhof Neuß
3211 Dieselbe, Güterabfertigung Neuß
3714 Dieselbe, Güterabfertigung Büttgen.
3732 Dieselbe, Güterabfertig., Bahnhof Holzheim
4509 Dieselbe, Bahnhof Kaarst
5307 Dieselbe, Bahnhof Norf
4166 Dieselbe, Güterabfertigung Vorbhf. Neuß.
2134 Reichsbanknebenstelle, Königstr. 13.
4557 Reichs-Kraftwagen-Betriebsverband, DanzigerStr. 2
2323 Reichsluftschutzbund, Ortsgr., A.Hitler-Str. 61
3634 Reichspost, Postamt, Neustr.
2930 Dies., Poststelle Allerheiligen
4468 Dies., Poststelle Bettikum
5330 Dies., Poststelle Büttgen
5530 Dies., Poststelle Büttgen-Vorst.
5430 Dies., Poststelle Driesch
2230 Dies., Poststelle Grefrath
5730 Dies., Poststelle Hoisten
2430 Dies., Poststelle Holzbüttgen
2130 Dies., Poststelle Holzheim
2330 Dies., Poststelle Kaarst
5110 Dies., Poststelle Kaarst-Hinterfeld
2370 Dies., Poststelle Kaarster Brücke
5646 Dies., Telegraphenbau
5649 Dies., Postamt, Neuß 2
3230 Dies., Poststt. Neuß 3
5647 Dieselbe, Postamt, Neuß 4
3630 Dies., Poststelle Neuß 5
5310 Dies., Poststelle Neuß-Selikum
3430 Dies., Poststelle Neuß-Uedesheim
4730 Dies., Poststelle Neuß-Weckhoven
5130 Dies., Poststelle Norf
5030 Dies., Poststelle Roscllen
2830 Dies., Poststelle Roscllerheide
2530 Dies., Poststt. Stüttgen
2730 Dies., Poststt. Wattmannstraße
4951 Reinartz, Joh., Masch.-Fbr., Mühlenstr. 45

sammel-Nr. 5144 **Mathias Reinartz Maschinenfabrik** Industriestr. 14. P Köln 96789

3925 Reindl, Georg, Schreiner, Dyckhofstr. 23
5990 Reiners, Erich, Restaur., Further Str. 110

*

5917 Reiners, Joh., Spedit., Mühlenstr. 4
3297 Reinhart, Franz Holzhdl., Düsseld. Str. 71
5872 Reisdorf, Theo, Bäckereibed., Stüttgen 1
5681 Reisdorf, W., Käse, *Ued* Rheinfährstr. 191
4092 Reiß, Winand, Bauer, Grefrath Nr. 1
5550 Rembold, P., Bauuntern., *Hzh* Hauptstr. 53
4535 Remy & Nauen, Versich., Markt 35
5027 Rennefeld, Mich., Schreiner, Furtherstr. 15
2839 Renner, Jakob, Archivar, Breitestr. 88
3603 Renners, Aug., Bäckerei, Münsterstr. 11
2836 Rennert, H., Kfm., Kaiser-Friedr.-Str. 76.
5662 Rennert, Heinr., Baugesch., Gladbacherstr.
4147 Rennert, Heinr., Baugesch., Marienkirchpl. 3
2980 Ressel, Erich, Major, A.Hofer-Str. 65
2058 Rettig, Ad., Kfm., Viktoriastr. 21
2001 Reuter, A., Landeserz., Holzbüttgen, J 53
2670 Reuter, Meta, Vertr., *Bü* Hitler-Str. 12
3857 Rhein. Westf. Elektr. Werk AG, Abt. Salzstr.
2365 Rhein.Blumenzwiebel-Kult., Ritterg.Birkhof
2821 Rhein. Kartonfabrik, Jos. Kreuels, Kirchstr.
3879 Rhein. Kaufhalle A. G., Niederstr. 28
3070 Rhein. Kleineisenwerk A. Ruhfus, Büd.Str. 7
Sml.-Nr. 4757 **Rheinisches Landestheater e. V. Neuß, Markt 42**
2406 Rheinische Landeszeitung, Ad.Hitlerstr. 47
5489 Rhein. Sauerkrautfabrik Knodt & Real, Kapitelstr. 74
Sml.-Nr. 3951 **Rheinisch-Westfälische Papiersackfabrik „Herkules" Brunstermann & Co., Neuß, Düsseldorfer Str. 182. P Essen 34353**
.... **Dies. (Fernspr. Düsseldorf 53203)**
2747 Rhein. Zirkon-Werk, H. Kallen, Marienstr. 3
2201 Rheindorf jr., Dr., Arzt, Königstr. 62
6281 Rheinland AG, Versich., Marienkirchpl. 4
5660 Rheinpreußen GmbH, BraunauerStr. 125
5614 Rheins, Eduard, Kfm., A. Hoferall. 89
3893 Rheins jr., Eduard, Preußenstr. 20
2483 Rheins, Max, Reg.-Dir., Erftstr. 48
3371 4744 4745 **„Rhenus" Transportgesellschaft m. b. H., Spedition, Schiffahrt, Transporte u. Lagerung, Zollhafen**
5670 Richartz, Th. H., Faßhdlg., Blücherstr. 25
4238 Geschw. Richen, Oberstr. 52
4734 Richen, Ludolf, Justizrat, Erftstr. 86
3993 Richolt jr., Gust., Kaffee, Hitlerstr. 56
2353 Rick, Hermann, Zahnpraxis, Erftstr. 18
4551 Rickmers, P. F., Fabrkt., Schorlemerstr. 63
3222 Riecke, Karl, Kontroll., Düsseld. Str. 218
4590 Rieforth, Th., Gastwirt, Düsseld.Str. 218
3970 Riemann, G., Immobilien, Kapitelstr. 32
2954 Rhiem, H., Landwirt, KölnerLandstr. 416
2678 Rindert, Christ., Klempnerei, Kapitelstr. 8
2367 Riphahn, P. O., Prokurist, Marienb.Str. 3
3583 Rittinghaus, J., Metallwrfbr., Rheint. Str. 20
2447 Robbertz, Peter, Restaur., Kölnerstr. 21
5749 Rodewig, Jos., Ackerer, *Ued* Deichstr. 1
5224 Roeder, Ed., Maler, Hammtorwallstr. 19
3870 Röhlinger, Klaus, Architekt, Mittelstr. 14.
5538 Röhrken, Fr., Café, Furtherstr. 58.
4804 Röttgen, Frz., Agent, Furtherstr. 104.
4094 Röttgens, P., Butter, Kaarst, Friedh.Str. 5
5785 Rohe, Peter, Kammerjäger, Büttgerstr. 16
4912 Rohkoch, Karl, Kraftfahrer, Kapitelstr. 5
3992 Rongen, Anton, Fischhaus, Zollstr. 23
2997 Rongen, Hub., Kohlen, *Gri* BonnerStr. 157
4778 Rongen, Jos., Metzg., *Gri* Am Römerlager 40
3461 Roscheck, Wilh., Spediteur, Bockholtstr. 12
4940 Rose, Herm., Schornsteinfeger, Kreitz.
2265 Rose, Wilh., Architekt, Preußenstr. 8
3727 Rosen, Heinrich, Dr., Kanalstr. 34
5205 Ross, Josef, Hauptm., Florastr. 18
4382 Roßlenbroich, L., Grassaaten, Stüttgen 17.
3308 Rosslenbroich, P., Prod., Nordkanalallee 50
6011 Rotes Kreuz, Deutsches, Michaelstr. 50
2181 Rudolph, Frz., Oberstleutn., Schorl.Str. 89
3382 Rück, Willy, D.-Friseur, Oberstr. 141
4686 Rütten, Ant., Bäckerei, Furtherstr. 196.
5848 Rütten, Friedr., Autoverm., Bergh.Str. 127
2751 Rutte, Felix, Lebensm., Lörickstr. 12
4303 Ruhfus, Margret, Gymn. Schule, Königstr. 66
5286 Saarbourg, Dr. F., Landesrat, Friedr.-Str. 11.
3696 Saatkamp, Fritz, Sped., Düsseld.Str. 46
4365 Sachsenmeier, Hch., Seifen, Hoferallee 60
5606 Sackermann, Dan., Restaur., Friedr.Str. 21
3733 Saffenreuter, Joh., Matratzenfbr., Furtherstr.
3409 Salm, Alma, Rohstoffe, Nordkanalallee 6
4357 Sand, Hch., Sauerkrautfabr., Gladb.-Str. 76.
4886 Sand, P., Haus Vogelsang, Gladb.-Str. 112.
4681 Sauer, Fritz, Kohlenhdlg., Furtherstr. 161
2255 Savels, Rich., Notar, Erftstr. 70.
2036 Sawillich, Rob., Dramaturg,.Kanalallee 74
4597 Gebr. Schaap, Fischräuchere, *Hzh* Mühlenstr.
3729 Scharbrucker, Matth., Gaststr., Düsseld.Str.50
2056 Schade, Kurt, Öfen, Oberstr. 143
4931 Schäfer, Dr. Jos., Arzt, Gladb.-Str. 34.
5800 Schaefer, W. A., Buchbind., Jülicherstr. 45
4384 Schages jr., Joh., Bauer, Kaarst
5444 Schalenberg, Jak., Plätterei, Michaelstr. 78
2198 Gebr. Schardt, Baugesch., Furtherstr. 91a
3218 Schardt, Georg, Baugesch., Schorlemerstr.105.
3288 Scharff, A. G., Drogist, Büchel 14.
3413 Schatz, Konst., Metzger, *Hzh* Hauptstr. 20
4184 Schauenburg, Herm., Kol.-W., *Bü* Vorst.G. 47
3097 Schaumburg, Karl, Architekt, Breitestr. 105
3431 Scherz, Fritz, Kfm., Nordkanalallee 78
5927 Scheulen, Joh., Kohlen, Kaarsterstr. 49
3350 Scheuren, Pet., Wirt, Maubishof
2649 Scheurenberg, W., Friseur, Münsterplatz 4
5039 Scheuten, Th., Spediteur, Düsseldorf-Heerdt, Rheinallee 1
4476 Schicken, Hubert, Kfm., Furtherstr. 175
4205 Schicken, Jos., Metzger, Norf, Hitlerstr. 4
3092 Schiefer, Peter, Rheinterrasse, *Gri* Rheinufer64
5396 Schiefer, Peter, Wollwr., Kapitelstr. 3.
2886 Schiefer, Theo, Malermstr., Steinhausstr. 6
2140 Schieffer, Jos., Tabak, Fringsstr. 18
2192 Schiffer, Th., Maler, Büttger Str. 52
3166 Schiering, Karl, Amtm., A. Hoferall. 40
5314 Schiffer Betriebsverb. f. d. Rhein, Glockhammer 59
2054 Schiffer, Karl, Kfm., Salzstr. 19
2207 Schiffer, Pet., Holzbüttgen, Hüngert
5002 Schilberg, Heinr., Gemüsehdlg., Lanzerath, Gartenstr. 5
5365 Schilden, B., Feinkost, Kamillianerstr. 22
3538 Schilden, Hans, Venloerstr. 43
2231 **Schillings, H. L., Zahnpraxis, Erftstr. 2b**
4239 Schillings, H., Elektrotechn., Schlicherum 54
3513 Schillings, Jak., Autobetr., Quirinusstr. 8
5404 Schillings, Johs., Malerei, Krurstr. 16
4165 Schillings, L., Prokurist, Gladb.Str. 57
3795 Schillings, Matth., Sped., Büdericherstr. 3a
5355 Schillings, P. H., Immobilien, Breitestr. 34
2726 Schillings, Peter, Malermstr., Krurstr. 9
3065 Schillings, Win., Kol.-W., Quirinusstr. 2.
2286 Schimansky, Carl, Buchh., Preußenstr. 21
4461 Schims, Heinrich, Friseur, Büchel 45
5711 Schinken, Hans, Metzgerei, Furtherstr. 27
2004 Schlachter, Theo, Kfm., Lörickstr. 18
3988 Schlechtriem, Peter, Schreiner, Furtherstr. 189
4402 Schlegel, Otto, Holzwr., Büttgerstr. 49
2827 Schlemper, E., Ing., Kais.Friedr.-Str. 14
4318 Schleyer, Wilh., Fuhrgesch., Bergh.Str. 31
5954 Schlickum, Dr. F., Arzt, Oberstr. 112
5708 Schlickum, Dr. Wilh., Zahnarzt, Kanalstr. 2
5270 Schlief, Gerh., Baumschulen, Grefr. Weg 31
2143 Schlingensirf, P. J., Tabak, Friedrichstr. 27
4413 Schlösser, Ant., Apfelkraut, *Hzh* Hitlerstr. 29
3565 Schlösser, Wilh., Milch, *Hzh* Kreitzerstr. 16
2244 Schlosser, C. E., Feinkost, Hammtorstr. 1
3694 Schloßmacher, Ant., Mühle, Kaarst, K.Karlstr.
4817 Schloßmacher, Jos., Restaur., Kreitz
4069 Schlüter, Anton, Gemüse, *Gri* NorferStr. 45
5951 Schlüter, H., Kohlen, *We* Gilbachstr. 11
3024 Schlüter, Hilde, Musiklehr., Königstr. 1
2125 Schlüter, Pet., Kapitelstr. 34
2107 Schmalbach, K., Restaur., Kaarsterstr. 59
2905 Schmalbach, Ludw., Vertr., Obererft 45
3380 Schmid, Max, Kfm., Königstr. 14
4381 Schmidt, Heinr., Metzgerei, Düsseld.Str. 11
4498 Schmidt, Dr. H. J., Studienrat, Ridderstr. 1
2112 Schmidt, Jos., Glashdlg., Erftstr. 12
5808 Schmidt, Paul, Dreherei, Friedr.Str. 30
5565 Schmitt, Dr. Franz, Arzt, Hoferall. 14
5486 Schmitt, Philipp, Verlag, Erftstr. 20
4689 Schmitt, Dr. Walter, R.-A., Erftstr. 42
5576 Schmittner, Karl, Schillerstr. 33
2194 Schmitz, Bernh., Agent, Sternstr. 72.
4598 Schmitz, Corn., Schornsteinf., Schulstr. 18
2972 Schmitz, Franz, Gaststätte, Oberstr. 127
4505 Schmitz, Franz, Landw., Steinhausstr. 76
2965 Schmitz, Franz, Install., *Bü* Pampusstr. 1
3334 Schmitz, Gertr., Hebamme, Friedr.Str. 27
4781 Geschw. Schmitz, Landw., Holzbüttgen, Buchhof 18
4592 Schmitz, Heinr., Küferei, Oberstr. 59
5140 Schmitz, H., Maurer, *Gref* Rheydterstr. 86
4406 Schmitz, Heinr., Inspektor, Furtherstr. 52
2502 Schmitz, Herm., Metzgerei, Ad.-Hitlerstr. 50
2259 Schmitz, Hubert, Schreinerei, Jülicherstr. 77.
4830 Schmitz, Jak., Butter, Büttgen, Oststr. 2.
3125 J. Schmitz Söhne, Stellm., *Hzh* Hauptstr. 42
5491 Schmitz, Joh., Restaur., Büttgerstr. 3
2654 Schmitz, Dr. Jos., Arzt, A. Hoferall. 41
4585 Schmitz, Jos., Samenhdlg., Klarissenstr. 8
5427 Schmitz, Jos., Landw., *Gri* Rheinuferstr. 1
5170 Schmitz Nf., Jos., Zuckerwr.-Fbr., Büchel 34
4982 Schmitz, Karl, Bäckerei, Hammtorstr. 24.
5416 Schmitz, Karl, Kohlen, *Hzh* Hitlerstr. 79
5896 Schmitz jr., M., Kfm., Furtherstr. 81
4514 Schmitz, P., Gartenbau, Eselspfad 200
3507 Schmitz, Peter, Schmiede, Kaarsterstr. 13.
2185 Schmitz, Peter, Bürsten, Dreikönigenstr. 8
3427 Schmitz, P., Architekt, *Gri* Kasterstr. 31
4224 Schmitz, Dr. Rudolf, Arzt, Königstr. 33.
2062 Schmitz, W., Schmiede, *Hzh* Kapell.Str. 4
3762 Schmitz, Wilh., Schweine, *Hzh* Hauptstr. 14
3704 Schmitz, Willy, Jostenallee 37
3286 Schmitz-Höynck, Kurt, Hochstr. 11
6231 Schmolz & Bickenbach, Stahl AG, Gladbacherstr. 470.
5759 Schmücker, Ww. Josef, Rohprod., Venloer Straße 64
4977 Schneider sr., Conr., Gärtner, *Gri* Kasterstr. 84
5937 Schneider, J., Gemüse, *Gri* Kasterstr. 106
5215 Schneider, Kurt, Radio, A.Hitler-Str. 44
3581 Schneider, M., Gärtner, *Gri* Bonnerstr. 84
4029 Schneider, St., Gemüse, *Gri* Quienh.Str. 63
2693 Schneider, Valentin, Lörickstr. 27
4009 Schneider, W., Gärtner, *Gri* Bonnerstr. 165
4203 Schnitzler, Elise, Delikatessen, Büchel 40.
5747 Geschw. Schnitzler, Feinkost, Neustr. 27.
4251 **Schoen, Fedor, Papierfabrik, Düsseldorfer Straße 38—46**
3370 Schollerer, Merkes, Pelze, Oberstr. 97
3474 Scholz, Johanne, Geschenkart., Neustr. 1
3582 Schorn, Frd., Baugesch., Jülicherstr. 81.
5869 Schorn, Fritz, Kaplan, Freithof 7
5457 Schorn, Karl, Königstr. 25
5508 Schornstein, Dietrich, Bäckerei, *Hzh* Mittelstraße 44
5403 Schornstein, J., Bäcker, *Hzh* Hitlerstr. 2
4301 Gebr. Schornstein, Kol.W., *Hzh* Hauptstr. 46
2527 Schotten, C., Ofenmstr., Büttgerstr. 17
5137 Schouren, Franz, Zigarren, H.Göringstr. 1
3378 Derselbe, Filiale Büchel 1
5590 Schram, Heinr., Kfm., Parkstr. 30
4795 Schram, Herm., Kfm., Parkstr. 32.
6061 Schram, P. J., Nudelfbr., Hansastr. 9
6131 **Schraubenwerk Neuss Fissené & Co., Büdericher Str. 28. T Holzschraube**
5174 Schreiber, K. H., Dir., Kolpingstr. 7
3227 **Schreitmüller, A., Krawattenfabrikation, Breite Straße 38**
2727 Schreitmüller, Heinz, Kfm., Parkstr. 28.
5077 Schreyer, Max, Kaplan, Bleichstr. 28
3167 Schriddels, Jak., Rheinstr. 14
5671 Schrills, P., Gastw., Holzbüttgen
4925 Schroeder, E., Bankdirektor, Hafenstr. 2
3186 Schröder, Fritz, Autobusbetr., *Gri* Kasterstr.35
2964 Schröder, Herm., Metzgerei, Neumarkt 21.
5692 Schröder, Jakob, Sped., Oberstr. 5
3689 Schröder, M., Brennstoffe, Furtherstr. 190
2122 Schroeder, Paul, Gaststr., Niederstr. 59
3725 Schröder, Theod., Bäcker, BüttgerStr. 54
4496 Schürmann, Osk., Kfm., W.Flexstr. 12
4923 Schürmann, Wilh., Spitzen, Niederstr. 34
4780 Schütt, Karl, Lebensmittel, Neustr. 16
5962 Schütte, Th., Färberei, Ad.Hitlerstr. 53
3034 Schütz, Konr., Maler, BraunauerStr. 109
2136 Schütz, Pet., Autotransp., Jül.Landstr. 273
3488 Schuienburg, Ant., Kfm., Ubierstr. 3
4005 Schulien, W., Landmesser, Ad.-Hitlerstr. 34
3686 Schulte, Karl, Schneider, Hammtorstr. 38
5689 Schulte, Wilh., Metzgermstr., Hitlerstr. 61
2331 Schultz, Dr. H., Arzt, Florastr. 12
2894 Schultze, Vera, Schulstr. 6
5045 Schulz, Bruno, Erftstr. 64
5433 Schulz, D., Leihbücher, Niederstr. 4
4584 Ad. Schumacher Nf., GmbH, Kohlen, Josefstraße 50
4407 Schumacher, Engelb., Landw., Kuckhof 175
2931 Schumacher, Herm., Kol.W., Preußenstr. 43
2144 Schumann Nf., Optiker, Niederstr. 4
(2955) Schumm, Jos., Dentist, GladbacherStr. 52
4314 Schunk, Jos., Bäckerei, Markt 17
5737 Schuttwolf, Reinh., Zimmerei, Uhlandstr. 23
5096 Schwab, Herm., Schmiede, Michaelstr. 8.
5738 Schwarz, W., Kaufm., Kurt-Hilmerstr. 44
3491 Schweimanns, Ant., Landw., Sekt. G. 150.
3580 Schweitzer, Jos., Verm.Dir., Frdr.Str. 114
5010 Schweren, Wilhelm, Kanalstr. 28
5822 Schwestern der Familienpflege, Bleichstr. 23
2585 Schwieger, Dr. A., Chem., Tückingstr. 50
5425 Schwunn, J., Fahrräder, *Hzh* Vereinsstr. 6
5082 Seeberger, Bruno, Ing., Furtherstr. 180
5083 Derselbe, Furtherstr. 107
4122 Seeberger, Fritz, Prok., Kaarsterstr. 101
4133 Seeger, Jos., Kolonialwr., Mühlenstr. 8
4575 Seehofer, Karl, Klempner, Hitlerstr. 36
4300 Segger, Jak., Schneider, Breitestr. 64.
2932 Seidel, Maria, Obst, Niederstr. 61
3804 Seipp, Dr. L., Dir., Kais.Friedr.-Str. 20
3433 Seitz, Peter, Musiklehrer, Königstr. 64
2210 Seitz, W., R.-A., A.Hitlerstr. 27
4985 Sels, Elisabeth, Schwannstr. 2
3421 Sels, Heinrich, Ww., A. Hoferall. 26
3561 Sels Ludwig, Kommission, Erftstr. 66.
3054 O. & L. Sels, Ölmühle. Düsseldorferstr. 101
3205 Sels, Otto, Königstr. 33
5613 Sels jr., Otto, Erftstr. 84
5341 Sels, Peter, Büschel 26
2806 Senkingwerk, Neuß-Heerdt, Bockh.Str. 58
3169 Serres, Josef, Kfm., Hafenstr. 3
3235 Servaes, Franz, Café, Neustr. 7
5460 Severin, Frdr., Gärtnerei, Weißenb.Weg 157
2859 Sieben, Hub., Metzger, Venloerstr. 153.
2776 Sieburg, Christel, Büttgen, Gartenstr. 2
3489 Siegers, Hans, Kol.-W., Marienstr. 107
4570 Siemens Schuckertw. AG, Erftstr. 112
3224 Siepe, Dr., Arzt, Zollstr. 33.
2132 Geschw. Siepen, Adolf-Hitlerstr. 41
3718 Sievering, J., Klempnerei, Dreikönigenstr. 4
5198 Simoni, Maria, Lebensm., Sternstr. 54
6311 Simons Mühlen A.-G., Industriestr. 36
2717 Sittel, Franz, Pfarrer, *Bü* Blücherstr.
2857 Smeetz, Hermann, Kfm., VenloerStr. 22
3080 Sommer, Jos., Kiesbaggerei, Uedesheim.
2621 Sonander, Sven, Schillerstr. 35
5564 Sonderkamp, Dr. J., Tierarzt, Thyw.Str. 11
5467 Sonnenschein, Jos., Lebensm., Heerdterstr. 16
3773 Soumagne, Ludw., *Gri* Kasterstr. 108
2606 Soumagne, Willy, Bäcker, Norf, Börgerstr. 14
5685 Spangenberg, Ludw., Dentist, Hoferall. 10
2627 Spar- u. Darlehnskasse, *Ued* GmbH
5540 Spar- u. Darlehnskassen-Verein eGmbH, Kaarst, Ad.Hitler-Str. 1
3993 Spara-Kaffee-Rösterei, A.Hitler-Str. 56
4504 Speck jun., Wilh., Gastwirt, Büschel 33
5073 Spehr, Karl, Kfm., Mittelstr. 16.
4400 Spelter, Adam, Wäscherei, Schillerstr. 18
(4400) Spelter, Dr. Jak., Treuhänder, Fringsstr. 13
5883 Spelter, Kas., Rechtsanwalt, Erftstr. 46
2577 Spelthahn, Gerh., Vertr., Furtherstr. 159
2991 Spennrath, Jos., Autoverm., Friedrichstr. 44
3990 Sperl, P., Tiefbau, Burgstr.
5758 Spicker, Joh., Metzger, Holzbüttgen, Kaarsterstraße 713g
5306 Spicker, Jos., Spirituosen, Oberstr. 103.
3439 Spicker, Peter, Metzger, *Bü* Blücherstr. 14
2669 Spicker, W., Bäckerei, *Hzh* A.Hitler-Str. 77
5485 Spickernagel, Hub., Kfm., Kanalstr. 39.
5972 Spickernagel, Dr. Josef, Zahnarzt, Further Straße 72
5044 Spies, Heinr., Tiefbau, Schwannstr. 26
5101 Spix, Karl, Bäckerei, Bergheimerstr. 92
2707 Spix, Wilh., Bäckerei, Furtherstr. 181
3964 Staab, Dr. H., Schriftl., Hansastr. 2
5309 Staatl. Gesundheitsamt, Königstr. 30
2040 Stadion, Jahnstr. 61
5085 Stadtbauer, Reinhold, Ing., Jostenallee 44
6011 Stadtverwaltung Neuß
4424 Dies., Wohn. Oberbürgermstr. Dr. Tödtmann
2232 Dies., Wasserwerk Broichhof
5453 Dies., Friedhofsverwaltung
5164 Dies., Schlachthof
2561 Stamm, Heinr., Zigarren, Kaarst, Am Bhf.
3533 Stammen, Heinrich, Gaststätte, Holzbüttgen J 13a
2454 Stark, Anton, Zimmermstr., Bergh.-Str. 153.
2070 Stark, Fritz, Architekt, Bergheimerstr. 153
2700 Stefani, M., Holzheim, Adolf Hitlerstr. 8
5994 Stefen, Wilhelm, Gemüsegärtnerei, *Bü* Hermann-Göring-Str. 20
3605 Steffen, Louis Kriegerverein, Friedrichstr. 5
3539 Steffens, Pet., Vers.-Beamt., Mittelstr. 16
2986 Stehmanns Kraus, Käthe, Moden, Neustr. 3
4015 Steinbeck, Joh., Schneiderm., Kaarsterstr. 5
3713 Steinfort, Elis., Lebensm., Goethestr. 8
4660 Steinfort, J., Klempnerei, Bergh.Str. 151
2069 Steinmetz, G., Kaplan, Marienkirchpl. 26
2638 C. Steins & Co., Feinkost, Michaelstr. 74
5293 Steins, Hilde, Krurstr. 36
2373 Steins, Peter, Betr.-Ltr., Lörickstr. 3
3724 Steins, Willy, Likörfbr., Gladb.Str. 154
2989 Stelzmann, H., Geflügel, Holzbüttgen II Land
4188 Stembel, Willi, Kaffee, Markt 34
4670 Steuber, Lea, Damenhüte, A.-Hitler-Str. 47
3383 Steuermann, H., Zimmerm., *Gri* Am Römerl.
3111 Stevens, Anton, Kfm., *Gri* A.Röttgen 22
2045 Steves, Matth., Restaur., Furtherstr. 2.
2075 Steyvers, Jos., Grimlinghausen, A. Röttgen 66
5574 Sticker, Joh., Schreinerei, Selikumerstr. 2.
5145 Stirken, Hub., Fuhruntern., Brückstr. 5.
2472 Stock, Wilhelm, Tabak, Grünstr. 8
3723 Stockbrügger, W., Gaststr., Weißenb.Weg 58
3068 Stockhäuser, Ant., Bedachung, Sternstr. 14
5095 H. Stodiek & Co. AG, Kaarst, Broicherdorf
5541 Stöcker, Heinr., Bierverlag, Josefstr. 23.
2978 Storms, Karl, Metzgerei, Büttgerstr. 61
4010 Straaten, Frau Heinr., Ad. Hitlerstr. 56
5315 Straten, Moritz, Lokal, Kölner Ldstr. 461
5669 Geschw. Strauch, Weißwr., Niederstr. 12
2586 Streitberg, Alex, Tiefbau, Berghäuschenw. 78
2710 Streitberg, Willy, Restaur., Kaarsterstr. 9
2318 Streppelhof, Alf., Lederwr., A.Hitler-Str. 66
4260 Strerath, Anna, Kol.W., *Gref* RheydterStr. 83
4677 Strerath, Joh., Fuhrw., *Hzh* Mittelstr. 33
2841 Strerath, Rob., Architekt, Furtherstr. 162.
3521 Struve, O., Direktor, Industriestr. 38
5709 Stübben, Anna, Lebensm., GlehnerWeg 2
2351 Stuplich, Alb., Kfm., Schwannstr. 17
2345 Stupp, Herm., Schreiner, Promenadenstr. 55.
5770 Sturm, Aug., Baumat., *Gri* Bonnerstr. 60
5081 Sturm jr., Frz., Kohlen, *Gri* Bonnerstr. 62
3930 Sturm, Katharina, Kohlen, Bergh. Weg 47
3184 Sturm, Konr., Fuhrgesch., Obererft 133
3688 **Sturm, Stephan, Bauausführungen und Zementwarenfabrikation, Neuß 5, Am Röttgen 46**
5454 Surlemont, Jos., Dampfk.Fbr., Krurstr. 50
5595 Surmann, Fritz, Betten, Ad.-Hitlerstr. 60
5219 Surson, Armand, Hauderei, Hafenstr. 18.
3123 Synagogengemeinde e.V., Niederwallstr. 15
3174 Tamborini, Walter A., Schorlemerstr. 34
4309 Tappermann, Fritz, Butter, Niederstr. 69
4979 Tappertzhofen, Jos., Vertr., Zepp.Str. 8
4302 Tembrockhaus, Aug., Käse, BraunauerStr. 111
2047 Temlitz, Karl, Kfm., Saarbr.Str. 8
4111 Temmler, Helmut, Hansastr. 2
5366 Tengelmanns Kaffeegeschäft, Büchel 18
5867 Tennis-Club. Neuß, Deutschestr.
5674 Teriet, Bernh., Bäckerei, Michaelstr. 71
4392 Teusch, Wilhelm, Sammelstelle, *Ued* MacherscheiderStr. 95
5714 Theberath, Math., Schreinerei, Promen.-Str.75
3127 Theberath, Wilh., Elektrohdlg., Mühlenstr. 18
4415 Thelen, Heinr., Landw., Fetschereierhof E 107
2326 Therstappen, J., Dachp.Fbr., Norf Elv.Weg
2804 Thesing, Herm., Bäckerei, Friedr.Str. 39
3573 Thewald, A., Herrenmoden, Neustr. 8.
3838 Thiel, Wilh., Färberei, Niederstr. 26
3577 Thierbach, K. F., Steuerberat., Schorl.Str. 71
3012 Thoelen, Joh., Restaur., Oberstr. 105.
2341 Thönnissen, Ad., Gasthof, K.Ldstr. 189
2650 Thoma, Leo, Ingen., Ad.-Hitlerstr. 48
3708 Thoma, Wilhelm, Ing., JülicherStr. 6
3468 Thomas Nf., B., Kfm., Niederstr. 4a
3934 Thomas, Marie, Frau, Andr. Hoferallee 12
5238 Thomas, Paul, Restaur., Jülicherstr. 56
4917 Thomas, Rud., Agentur, Tückingstr. 14
5253 Thron, Adam, Metzger, Frankenstr. 32
5631 Thywissen, Anna, Kfm., Erftstr. 90
6221 **Thywissen, Caspar, Ölmühle und Raffinerie, Industriestr. 33**
4472 Thywissen, Elisabeth, A.Hoferallee 19
3654 **Gebr. Thywissen, Lackfabrik, Neuß, Büdericher Str. 26**
3232 Thywissen, Hans, Kanonichenhof
4288 Thywissen, Herm., Oberstr. 68.
4002 Thywissen, Jos., Kfm., Oberstr. 56
4077 Kath. & Josefine Thywissen, Mühlenstr. 27
4551 Thywissen & Rickmers GmbH, Ölkuchenmühle, Kölner Straße 12
2417 Thywissen-Dorsemagen, Stefanie, Hessenstr. 1
5496 Tieves, J., Landw., Röckrath, Hauptstr. 13
2025 Tillmann, Anna, Mühle, Kaarsterstr. 44
4405 Tillmann, E., Schreiner, *Bü* Bhfstr. 14
4565 Tillmann, Gerh., Bäcker, Neustr. 10
4408 Tillmann, Heinr., Dipl.-Ing., Hoferall. 66
2360 Tillmann, Joh., Bäckerei, Viktoriastr. 31
3084 Tillmanns, Frz., Restaur., Neustr. 23a
5273 Tillmanns, Hanns, Norf, Burgstr. 3
5142 Tillmanns, Jos., Restaur., Kapitelstr. 78
2254 Tilmes, Jos., Faßhdlg., Weißenb.-Weg 68.
2380 Tilmes, Josef, Baustoffe, Furtherstr. 9
5354 Tils, Johs., Vermess.-Ing., Hindenb.-Pl. 8
4290 Timmer, Pet. Chr., Schlosserei, Zollstr. 24
4454 Tives, Hch., Kartoffeln, Furtherstr. 3
5829 Töttel, Sophie, Zigarren, Dreikön.Str. 2
2493 Tokloth, Jos., Maßschneiderei, Hammtorstr. 2.
5352 Toll, Käte, Schuhhaus, Königstr. 1
5475 Tosetti, Franz, Nudelfabrik, Neustr. 25
2590 Tosetti, Dr. Theod., Arzt, Breitestr. 30.
3828 Toussaint, Johann, Schweißerei, BerghäuschensWeg 33
4324 Treiber, Albert, Landw., Selikum 141
5049 Trier, Frz., Ingen., A. Hoferallee 30
3982 Trippel, Herm., Restaur., *Bü* Holzb.Str. 3
5301 Trösser jun., Mich., Möbel, Oberstr. 108
4464 Türlings, H., Metzger, Kaarst, Maubigstr. 1
4532 Turk, Adolf, Restaur., Neustr. 21
2177 Überacker, Art., Bäckerei, Alemannenstr. 7
4577 Uersfeld, Franz, Stud.-Rat, Büchel 22
3079 Uerz, Pet., Lumpen, Rheydterstr. 116
3219 Uhlenbrock, Martin, Café, Niederstr. 34
4895 Ulff, Alfred, Restaur., Oberstr. 126
5461 Ullrich, Else, Furtherstr. 29
3388 Union-Gummi- u. Asbestges., Uhlandstr. 20
3047 Urbach, Heinr., Öle, Parkstr. 14
3182 Urbach, Hubert, Vertr., Oberstr. 41
4470 Urbach, Theod., Install., Friedrichstr. 15.
3497 Vaessen, Peter, Gaststr., Kaarsterstr. 20
2692 van der Veen, Frdr., Kfm., Lauvenb.Str. 7
5332 Veiser, Aloys, Restaur., Zollstr. 15
4720 Veiser, Peter, Sped., Bismarckstr. 30
4581 Velden, Heinr., Lebensm., Kanalstr. 28
5092 Vellen & Kemmler, Versicher., Tückingstr. 50
4501 Vellmer, Max, Prokurist, Oberstr. 19
4051 Verein Creditreform, Kanalstr. 30
2603 „Verein", Gesellschaft, Hammtorwall 9.
5983 Vereinigte Innungskrankenkasse d. Bäcker u. Fleischerinnung, Oberstr. 130
3386 Verhoeven, H. E., Öle, Hinterfeld, Neuß 2
4220 Verkehrsverein e.V., Kapitelstr. 2
2485 Viehmann, A., Kohlen, Josefstr. 114.
3268 Viehmann, Gerh., Kohlen, Friedrichstr. 55
2746 Viehmann, Theod., Kohlen, Marienstr. 69
5739 Vieten, Gaststätte, Neumarkt 33
3905 Vieten, Jos., Bäckerei, H.Göringstr. 7
3408 Vitus, W., Agent, Oberstr. 28.
3083 Vobis, Jak., Spedition, Oberstr. 13
5549 Völker, Frz., Tiefbau, Grefratherw. 110
3579 Voermans, Hub., Blumen, Furtherstr. 66
2539 Voerster, Gottfr., Maler, Hammtorstr. 19
5088 Vogel, Josef, Farmleiter, Weingartstr. 51
5243 Vogt, Heinr., Sattlerei, Hafenstr. 30.
2030 Volk Nf., Kurt, Spediteur, H.Göringstr. 3
4491 Vollmer, Walter, Sped., Promen.Str. 11
3129 Vomberg, Alex, Bäckerei, Blücherstr. 23.
3295 Vomberg jr., Alex., Bäckerei, Viersenerstr. 29

2643 Vorster Spar- u. Darlehnskasse eGmbH, *Bü* Wattmannstr.
4187 Vosen, Bertram, Sachverst., Furtherstr. 119
5494 Voß, Pet., Inspekt. i. R., Fringsstr. 21
3041 Vossen & Co. G. m. b. H., Asbestzementwerk, Neuß, Kölner Landstr. 102
5702 Vossen, Walter, Transp., Thywissenstr. 7
3269 Vreden, Wilh., Marmorwerke, Wendersstr. 11
4136 Vreden & Rennefeld, Pappen, Königstr. 27.
5483 Wachendorf, H., Angest., K.Landstr. 437
2226 Wachendorff, Th., Dr., K.Friedr.-Str. 122
4103 Wackers, Jean, Getreide, Breitestr. 68
4241 Wäscherei-Betriebe, Heynen, Keltenstr. 2/10
4400 Wäscherei A. Spelter, Schillerstr. 18
4517 Wagner, Heinr., Oele, Königstr. 29
3415 Wahlers, Reiner, Bauer, Lüttenglehn
2507 Wahner, G., Kr.Betr.Obmann, Geulenstr. 24
5547 Walge, Bernh., Drogerie, Niederstr. 17
3606 Walge, W., Maler, Breitestr. 36
3320 Walge, Wilh., elektr. Anl., Glockhammer 41.
4312 G. Wamers & Co, Elektr. Anl., Jülicherstr. 41
4294 Warth, Anton, Adolf-Hitler-Str. 61
4813 Wassenberg, Konrad, Stud.Rat, Erftstr. 74
3712 Wassenberg, Pet., Bleilöth., R.Kochstr. 24
2917 Wassenberg, W., Vertr., KapellenerStr. 27
5720 Wassermé, Martha, Lichtpausanst., Niederstr. 58
4947 Wassermé, Wilhelm, Agent, Friedrichstr. 6.
5933 Watermann, Dr. Paul, Zahnarzt, Kanalstr. 15
2685 Weber, Friedr., Glasrein.-Inst., Freiheitsstr. 15
4026 Weber, Heinr., Breitestr. 73
3051 Wehrbezirkskomm. u. Meldeamt, Kanalstr. 71
2335 Wehrmeldeamt, BreiteStr. 96
2365 Weidenfeld, Rittergut, Birkhof.
3130 Weigele, Hans, Kfm., Königstr. 75.
5413 Weinforth, Wilh., Klempnerei, Leostr. 24
5015 W. u. S. Weisheit u. Sohn, Bekleidung, Oberstraße 112
2267 Weismüller, Dr. Gottfr., Arzt, Kapitelstr. 31
5349 Weismüller, Dr. Pet., Arzt, Kapitelstr. 43.
3814 Weißenb. Bezugs- u. Abs.-Genossenschaft eGmbH, VenloerStr. 196
4569 Weißenberger Spar- u. Darlehnskassenverein eGmbH, Gladb.Str. 43
Sammel-Nr. 4157 **Walther Weissenborn** Chemische Fabrik — Glyzerin-Raffinerie, Düsseldorf-Heerdt, Postfach. T Walwei
4397 Weißenbrunn, Th., Bierverlag, Marienstr. 80
4685 Weitz, Jak., Autotransp., Rheinwallstr. 16
4926 Walter, Hans, KölnerLandstr. 48
5676 Welter, Joh., Stuckgesch., Schoriemerstr. 79.
2376 Welter, Rudolf, Malermstr., Hofer-A. 69
4935 Welter, Wilh., Baugesch., Preußenstr. 20
3864 Welter-Krüll, Schiebefenster, Kölner Landstraße 48
3191 Wendel, Adolf, Rektor, RheydterStr. 174
5175 Wenge, K., Heißmangel, Büttgerstr. 5
3508 Wenger, Jul., Druckerei, Kapitelstr. 61.
3390 Wennekamp, Dr. Heinr., Arzt, Norf, Gartenstraße 21
5261 Wentges, Paul, Kfm., Kanalstr. 20.
6171 Werhahn & Nauen, Oelmühle, Weissenb.Weg 4
5417 Werhahn, Adele, Jülicherstr. 44
4702 Werhahn, Ernst, Lörickstr. 6
5851 Werhahn, Herm., Kfm., Erftstr. 72
2926 Werhahn, Kornel., Elisenstr. 2
3471 Werhahn, Peter, Rheintorstr. 10.
5969 Werhahn, Wilhelm, Königstr. 41
6021 Wilh Werhahn Bank, Neuß, Königstraße 84
2120 Werhahn, Wilh., Sägewerk, Düsseldorferstr. 1
2317 Wermelskirchen, Heinr., Hefe, Jül.Str. 21
3485 Werres, Dr. Karl, Prüfer, Hochstr. 7
2996 Werth, Dr., Arzt, Lörickstr. 4
3327 Westkamp, Hub., Bäckerei, Kapitelstr. 65
4954 4955 Westdeutsche Knochenverwertungs-Genossenschaft e. G. m. b. H., Floßhafen. T Westknochen
5039 Westd. Spedit. u. Schiffahrts Ges. mbH., Düsseldorf-Heerdt, Rheinallee 1
5902 Dasselbe, Lager Neuss Hafen
3006 Wevers, Leo, Lebensm., Oberstr. 139
3532 Weyer, Heinr., Bäckerei, Niederstr. 64.
3337 Weyer, Karl, Landwirt, *Hzh* NeußerStr. 1
3223 Weyers, Franz, Kfm., Josefstr. 10
5361 Weyers, Wilh., Kohlenhdlg., Breitestr. 142.
2714 Wichmann, Kaspar, Restaur., Oberstr. 11
5139 Wiebel, E. F., GmbH, elektr. Anlagen, Markt 1
3593 Wien, Ernst, Stempelfbr., Niederstr. 18
5360 Wienen, Herm., Anstreicher, Venl.Str. 135
4695 Wienen, Restaur., Ad.Hitlerstr. 4
5018 Wienen, Maria, Feinkost, Oberstr. 117
2580 Wienstroer, Ant., Baugesch., Erftstr. 110.
3968 Wienstroer, Const., Bauuntern., Parkstr. 5
3075 Wienstroer, Th., Bauuntern., Hoferallee 58
3932 Wierichs, Heinrich, Landwirt, Tilmeshof, Broicherseite
4177 Wierichs, Jos., Kol.-W., Schillerstr. 54
5853 Wierichs, Pet., Metallgießerei, Königstr. 24.
3939 Wierichs, Wilh., Maler, Tilmannstr. 3
4522 Wiertz, Elise, Ww., Niederstr. 52
5034 Wiertz, Heinz, Brauerei, Parkstr. 4
4851 Wiertz & Co. KG., Getreide, Thywissenstr. 33
2611 Wiesinger, Otto, Viehgesch., Schwannstr. 26
2109 Wilhelmi, Fedor, Bandagist, Markt 22.
2815 Wilke, Heinr., Herrenschneider, Hindenb.Pl.19
3912 Wilke, Ludwig, Prokurist, Hochstr. 21
4004 Willems & Bremm, Kol.-W., Kapitelstr. 57.
3460 Willutzky, Ferd., Tabak, *Hzh* Hitlerstr. 49
4739 Wilms, Hans, Metzger, Kapitelstr. 33
5334 Wilms, H., Restaur., Kaarst, K.Karlstr. 6
3774 Wilms, Joh., Bauer, Kaarsterheide C 4
4385 Wilms, Theodor, Straßen- u. Tiefbauunternehmung, Herm.-Göring-Str. 7a
3523 Wilschrey, J., Feinkost, Hindenburgplatz 5
3824 T. u. E. Wimmer, Wollwr., Erftstr. 112
3324 Windscheif, E., Tabakwr., Kapitelstr. 47b
2971 Wingerath, Joh., Bäckermstr., Königstr. 4
3391 Winkels, Adam, Transport, Weckhoven
2368 Winkels, Er., Kfm., Nordkanalall. 22
4627 Winkels, Frz., Masrein.-Inst., Königstr. 6.
2705 Winkels, Joh., Hüte, Büchel 25.
2705 Winkels, Wilh., Kürschnerei, Büchel 25
5908 Winkes, Wilh., Gartenbau, Frdr.Str. 28
3975 Winkopp & Gebhardt, Kolonialwaren, Öle und Fette, Andreas-Hofer-Allee 64
4163 Winschermann, GmbH., Kohlen, Kanalstr. 18
5346 Winters, Heinr., Gärtner, Hermannstr. 18.
5415 Winters, Hub., Omnib.-Betr., Herm. Str. 18
3663 Winters, Jos., Omnibusbetr., Herm.-Str. 17
2522 Wintz, Jos., Drogerie, Michaelstr. 76
3161 Winzen, Heinr., Kohlen, *Hzh* Kap.Str. 23
5622 Winzen, Heinr., Bäckerei, Kolpingstr. 68
2732 Wirkus, Hans, Autoverm., *Bü* Grefr.Str. 11
3720 Wirtschaftsgruppe Einzelhandel, Hafenstr. 1
5209 Wirtz, Karl, Metzger, Büttgen, Hitlerstr. 16
2596 Wismann, Wemko, Schreinerei, Rheinstr. 25.
2957 Wittgens, P., Restaur., *Gri* Am Röttgen 102
3432 Witthoff, H., Bauer, *Bü* Neusserstr. 13
5570 Wittkowsky, Willy, Restaur., Hemmerden, Neustr. 19
5450 Woesthaus, Otto, Landw., Jülicher Ldstr. 97
3265 Woesthaus, Paul, Autotransp., Jül.Ldstr. 77
5713 Wolf, Herm., Metzgerei, Niederwallstr. 1.
5909 Wolf, Joh., Fleischerei, *Hzh* Kanalstr. 16
3588 Wolf, Jos., Fahrr.-Rep., Friedrichstr. 19
3173 Wolf, Pet., Elektroanl., Friedrichstr. 33
5953 Wolfen, Paul, Drogen, Neustr. 12
4083 Wolff, Grete, Lebensm., Jül.Landstr. 42
3229 Wolff, Gust., Tapeten, Niederstr. 11
4879 Wolfsholz, Ad., Zementbau, Gladb.Str. 404
2126 Emil Wolsdorf KG, Zigarren, Ad.Hitlerstr. 26
4047 Wolting, H., Bücherrev., Büchel 22
5929 Wünsche, Ernst, Steinmetzmstr., Leostr. 5
5610 Wyrisch, Josef, Drogen, *Hzh* Nordstr. 1
5165 Wyrisch, Maria, Gaststr., *Hzh* Nordstr. 1
2607 Zabel, Dr. Karl, R.-A., A.Hitlerstr. 47
5519 Zabel, Paul, Prokurist, BreiteStr. 42
3980 Zabel, Peter, Direktor, Fringsstr. 7
3530 Zanders, Dr. J., St.Rat, D.Eckartstr. 5
4168 Zaum, J., elektr. Anl., *Gri* Kasterstr. 46
4278 Zaun, Fr., Schirme, Büchel 49
2386 Zaun, Franz Josef, Farben, Obererft 29
Sml.-Nr. 4441 Gebr. Zaun, Spedition und Lastautotransporte, Danziger Straße 6
Sml.-Nr. 4441 Zaun, Josef, Güterfernverkehr, Neuß, Industriestraße 13
4808 Zee, Theod., Stuckgesch., Josten-Allee 20.
5084 Zeimens, Kl., Bauuntern., Stefanstr. 12
5325 Zell jr., Jak., Obst, Schillerstr. 1
3260 Zell, Peter, Delikat., Niederstr. 46
2165 Zell, Wilh., Obst- u. Gemüsehalle, Niederstr. 51
5784 Zentgraf, Dr. Emil, Chem., Brinkstr. 18
4622 Ziegler, Max, Zahnpraxis, H.Göringstr. 1
3647 Zietzschmann, M., Spedition, Düsseld.Str. 31
5358 Zilles, Heinrich, Sped., Josefstr. 29
2641 Zillikens, Huberta, Landw., Norf, Kirchstr. 1
3366 Zillikens, Käthe, *Ued* Neuwahlsch. Hof,
2762 Zimmermann, Ad., Kfm., BüttgerStr. 29
3671 Zimmermann, H., Glasreinig., Büttgerstr. 4a
5001 Zimmermann, Jak., Möbel, Breitestr. 7.
5182 Zimmermann, Jak., Parfüm., Kanalstr. 39
5008 Zimmermann, M., Dachdeck., Furth.Str. 44
5911 Zimmermann, Peter, Friseur, Hermannstr. 19
2563 Zingsheim, Theodor, Holzhdlg., Elisenstr. 10
4747 Zollamt Neuß, Hammer Landstr. 1
5100 Zunfthaus, O. Peppekus, Oberstr. 130
2080 Zuschlag, Heinz, Architekt, Uhlandstr. 20

Neustadt (Aisch) [Bayern]

272 Allgem. Ortskrankenk., Ad.Hitlerallee 10
260 Altdeutsche Bierstube, Würzburgerstr. 19
209 Amtsgericht
269 Arbeitsamt, Luitpoldstr. 1
314 Arold, Leonh., Gärtner, Stadtmauerw. 2
297 Assel, L., Schreibwr., Wilh.Str. 19
366 Bahnhof-Wirtschaft, Bahnhofstr. 1
391 Bardenbacher, Herm., Sped., Kirchplatz 5
271 Bauer, Joh., Metzger, Wilhelmstr. 7
363 Bauereiß, L., Fuhrgesch., Schauerheim 62
300 Bayerische Hypotheken- und Wechsel-Bank Filiale Neustadt a. Aisch. P Nbg. 17660
210 Bayer. Warenvermittlung landw. Genossenschaften AG, Raiffeisenstr. 2
321 Beh, Lorenz, Dampfsäge-Hobelwerk u. Zimmerei, Bismarckstr. 30
311 Bezirks- u. Stadtsparkasse, Wilhelmstr. 1
340 Bezirksstelle d. RNSt., Ottostr. 2
365 Birk, Christof, Reißzeugfbr., Bismarckstr. 9
394 Bög, Wilh., Pinselfabrik, Buchberg 4
395 Brandversicherungsamt, AnsbacherStr. 9
285 Brauhaus Neustadt-Aisch, Gebr. Burkart, Neustadt-Aisch, BambergerStr. 44/48
208 Bürgermeister der Stadt Neustadt a. d. Aisch (Mittelfranken)
335 Burkart, Eduard, Kfm., AnsbacherStr. 28
257 Café Denk, WürzburgerStr. 13
393 Castell'sche Credit-Casse, Wilhelmstr. 2
387 Darlehnskassenverein eGmuH, Markgr.Str. 10
358 Datz, Friedr., Gemüse, -Beerbach, Ortsstr. 17
385 Degel, Joh., Kupferschm., Bahnhofstr. 4
212 Dehn, A., Dampfziegelei, Hutsberg 1
258 Deininger, Leonh., Mühle, Pahres, Haus 21
346 Denterlein, M., Viehhdlg., Nürnb.Str. 12
451 Dieckmann, Otto, Kfm., Bahnhofstr. 37
316 Dölfel, Peter, Gastw., Wilhelmstr. 9
381 Doering, Friedr., Dentist, Würzb.Str. 25
233 Dollinger, Rich., Kol.-W., Wilh.Str. 12
360 M. u. G. Dornauer, Glaserei, Mühlstr. 4
220 Drexler, Mich., Bürstenfbr., Bahnhofstr. 9
376 Dünkel, Hans, Metzgerei, Bahnhofstr. 15
294 Eckart, Johann, Gasthof, Marktpl. 9
390 Edelmann, Wilh., Brennerei, ob. Waagg. 6
447 Engelhardt, A., Zimmermstr., Würzb.Str. 50
318 Erlwein, Fritz, Kohlen, Bahnhofstr. 32
290 Evang. Schülerheim, Würzb.Str. 35
289 Feist, Fritz, Drogerie, Wilhelmstr. 45
226 Fellner, Heinr., Modewaren, Würzb.Str. 10
222 Finanzamt Neustadt a. A.
345 Flachsenecker, Mich., Bäck., Bahnhofstr. 11
224 Forstamt, Ansbacherstr. 12
221 Freitag, Hans, Etuifbr., Birkenf.Str. 16
302 Fuchs, Hans, Metzgerei, Kirchgasse 13
280 Fürst, Leo, Kfm., Ad.Hitlerallee 10
230 Gasthof zum Löwen, Wilhelmstr. 16
343 Gaststätte Wehr, A.d.Aischtalbahn 3
389 Gebers, Adolf, Gärtnerei, a. d. Sommerk.
282 Geißdörfer, Hans, Metzgerei, Wilh.Str. 35
217 Gendarmerieposten, AnsbacherStr.
234 Geschmack, Fritz, elektr. Unt., Würzb.Str. 2
403 Gesell, Heinz, Borsten, Nürnb.Str. 101
308 Geuder, Georg, Mineralwasser, Zehentpl. 4
455 Geyer, Leonh., Farben, Wilhelmstr. 39
374 Glassner, G., Mehl. Diespeck, Hauptstr. 33
229 Göß, Hans, Kol.-W., Wilhelmstr. 20
268 Götz, Karl, Schreinermstr., Vord. Kellereig. 2
275 Gebr. Greb, Häute, Bambergerstr. 22
331 Greßel, Emil, Getreide, Bambergerstr. 3
419 de Haan, Wilh., Arzt, Friedrichstr. 1
305 Haber, Joh., Getreidehdlg, Diespeck
457 Hauner, Benno, Mühlenbau, Diespeck, Nr. 38
264 Heidecker, Heinrich, Borstenzurichterei
281 Herzog, Andr., Metzgerei, BambergerStr. 9
402 Heß, L., Schweine, Diespeck, Bamb.Str. 69
322 Hochleitner, Mich., Apoth., Nürnb.Str. 5
398 Hoefer, Albrecht, R.-A., BambergerStr. 39
205 Hoffmann, Fr., Pinselfabrik, Zurichterei, — gegr. 1872 —, Neustadt a. d. Aisch
273 Hofmann, Georg, Fahrräder, Nürnb.Str. 6
386 Hofmann, Hans, Tabake, Wilhelmstr. 13
237 Hofmann, Dr. Karl, Zahnarzt, Luitp.Str. 18
261 Hofmann, Leonhard, Brauerei, Pahres
456 Hornfischer, Franz, Schornsteinfegermstr., Bahnhofstr. 30
338 Hotel Bayerischer Hof, Michel Weber, Bahnhofstraße 13a (Geschäftsreisendenhotel)
263 Hufnagel, Fr., Brennmat., Bamb.Str. 27
334 Hummel, Heinr., Lederhdlg., Bamb.Str. 19
333 Kaffeehaus Meyer, BambergerStr. 14
236 Kaufmann, Ernst, Metzgerei, Nürnb.Str. 1
405 Kievernagel, Bauführer, M.Luther-Str. 18
348 Kilian, Georg, Malermstr., Markgr.Str. 8
213 Kirchen: Ev.luth., Pfarramt u. Dekanat
329 König, Simon, Pinselfbr., Rößl. Ortstr. 17
339 Köstner, Georg, Schmiede, Schmiedeg. 2
207 Köstner, Richard, Eisen, Wilhelmstr. 26
454 Kolb, Friedr., Tabakwr., Wilhelmstr. 10
317 Krämer, Georg, Autoverm., Ludwigstr. 8
303 Krämer, Georg, Rohprod., Kellereig. 11
354 Krämer, Hermann, Wasenmühle 1
404 Kraft, Herm., Reißzeugfbr., Ludwigspl. 5
337 Krauß, Friedr., Bekleidung, Würzb.Str. 27
332 Kreishandwerkerschaft, Bahnhofstr. 30
335 Kreisjägermstr., Der
311 Kreis- u. Stadtsparkasse Neustadt a. d. Aisch Wilhelmstr. 1. P Nürnberg 5071
458 Lachner, Jakob, Gemüse, BambergerStr. 2
241 Landrat, Der
427 Ders., Fahrbereitschaftsleiter
450 Ders., Wirtschaftsamt
283 Ders., Ernährungsamt
384 Landwirtschaftsstelle, Schloßplatz 3
262 Lehner, Johann, Textilwr., Bamb.Str. 8
370 Lehnert, Hans, Metzgerei, WürzburgerStr. 5
219 Leicrer, Emil, Kfm., WürzburgerStr. 12
298 Leyß, Karl, Tabakwr., NürnbergerStr. 2
336 Lindner, J. M., Bauunt., A. Bahnhofstr. 3
307 Loscher, Fritz, Schreinermstr., Aischsteg 1
341 Lotter & Co., Reißzeugfbr., A.Brufberg 3
452 Lotter, Johann Chr., Reißzeugfabrik, Betrieb Wilhelmsdorf (Mittelfr.),
388 Messungsamt, Bahnhofstr. 31
278 Meyer, Hans, Autorepar., Bahnhofstr. 2
382 NSDAP., Kreisleitung, Bahnhofstr. 43
377 Dies., SA-Standarte 8, Bahnhofstr. 32
400 Dies., NS-Frauenschaft, Luitpoldstr. 1
330 Dies., Amt f. Volkswohlf., Bahnhofstr. 43
284 Dies., Deutsche Arb.-Front, Bahnhofstr. 19
459 Dies., NS.-Gemeinsch. KdF., Wilhelmstr. 41
324 Neumeyer, Georg, Tierarzt, Ottostr. 2
202 Neust. Seifenfbr. K. Edelmann, Wilh.Str. 25
301 Notariat, Dr. W. Steeb, AnsbacherStr. 16
312 Oberschule f. Jungen, Schulhof 3
353 Ohlmann, Georg, Ing., Nürnb.Str. 13
306 Pfeiffer, Dr. Wilh., Arzt, BambergerStr. 23
240 Pflaumer, Georg, Stahlwr., Würzb.Str. 18
359 v. Podewils, Ludw., Frhr., Bismarckstr. 28
296 Poeschel, Dr. Karl, Tierarzt, Bamb.Str. 41
290 Preu, Ernst, Pfarrer, Kirchplatz 8
310 Rauner, Johann, Flaschnermstr., Würzb.Str. 8
215 Reichsarbeitsdienst, Abteilung 3/282
325 Ders., Gruppe 282, Bahnhofstr. 53
204 Reichsbahn, Bahnhof u. Güterabfertigung
283 Reichsnährstand, Kreisbauernschaft
409 Reichspost, Postamt
380 Reitzler, Hans, Wäscherei, Bahnhofstr. 23
371 Renauer, Georg, Vertreter, Bamb.Str. 76
327 H. & C. Richter, Matratzenfbr., Bhfstr. 38
216 Riegel, Fritz, Seifensiederei, Ludwigstr. 11
279 Rößner, Hans, Metzgermstr., Wilhelmstr. 28
225 Roth, Georg, Lebensmittel, Würzb.Str. 21
315 Schaufler, Andreas, Kol.-W., Wilhelmstr. 30
344 Schell's Geflügelhof, Losaurach
372 Schildknecht, Andreas, Weine, Wilh.Str. 43
309 Schlötter, R., Haarzurichterei Birkenfeld, Birkenfeld bei Neustadt a. d. Aisch
287 Schmelzer, Hans, mech. Werkstätte, Mühlstr. 2
228 Schmidt, P. C. W., Buchdr., Nürnb.Str. 27
396 Schmidt & Groscurth, Konf., Wilh.Str. 5
379 Schneider, Heinrich, Metallwarenfabrik, Nägelinsgasse 20. P Nürnberg 23377
270 Schneider, Herm., Schloss., Bahnhofstr. 39
392 Schneider, Karl, Ofenfabrik, Bahnhofstr. 16
232 Schnizlein, Dr. Wilhelm, Arzt, Bahnhofstr. 18
295 Schroeppel, Dr. K., Zahnarzt, Bahnhofstr. 38
367 Schütz, F., Viehhdlg., Birkenfeld, Haus 19
265 Schwägerl, Georg, Autorep., Markgr.Str. 7
267 SD.-Außenstelle, BambergerStr. 37
231 Gebrüder Selz, Sägewerk und Silobauten, Pulvermühle über Neustadt a. d. Aisch
203 Senco Pinselfabrik Fr. Sengel, Kommanditgesellschaft
211 Seyboth, Bernh., Kol.-W., Marktpl. 2
328 Sichelstiel, Friedrich, Baumat., Kirchg. 9
214 Spaeth, Georg, Bauwaren, WürzburgerStr. 14
274 Staatl. Gesundheitsamt, AnsbacherStr. 8
208 Stadtverwaltung Neustadt a. d. Aisch
397 Städt. Krankenhaus, Schloßgasse 8
304 Städt. Werke Neustadt a. Aisch
352 Stahl, Fritz, Lebensmittelgroßhdlg.
401 Stark, Hans, Mühle, Klobenmühle
373 Steingruber, Heinr., Photo-Atel., Ansb.Str. 4
368 Steinlein, Jean, Omnibusse
361 Steven, Paul, Kfm., am Buchberg 2
378 Straßenmeisterst. Neustadt, Geissteg 21
239 Strauß, Mich., Viehverw., Luitp.Str. 5
276 Strauß, Dr. Rich., Arzt, AnsbacherStr. 19
375 Stumptner, Georg, Bekleid., Wilhelmstr. 4
369 Täuber, Fritz, Jagdmunit., Wilhelmstr. 34
227 Tonwerk Neustadt a. Aisch
218 Übelhör, Hans, Kohlen, Schnitzersweg 3
206 Ueberlandzentrale Ipsheim eGmbH, Diespeck
288 Uebler, Michael, Holzhdlg., Gutenstetten, BambergerStr. 51½
256 Veit, Georg, Installat., Marktpl. 6
350 Verbandsberufsschule, Schloßpl. 4
238 Vorbrugg, G., Zementwrfbr., Ad.Hitlerallee 5
347 Wagenhöfer, Fritz, Kondit., BambergerStr. 12
323 Wagner, Hans, Schuhwr., WürzburgerStr. 25
320 Weber, Joh., Mühlenbes., Kohlenmühle
383 Wehr, Fritz, Viehhdl., Ad.Hitlerallee 9
291 Wehr, Hans, Metzgerei, WürzburgerStr. 32
235 Wehr, Ludwig, Viehhdlg., Diespeck, Haus 30
418 Wehrmacht, Wehrmeldeamt, Wilhelmstr. 1
266 Weidenhammer, J., Motorfahrz., Riedfeld 10
292 Wellhöfer, Hans, Baugeschäft, Plärrer 3
448 Wieland, Franz, Pelze, BambergerStr. 1
326 H. Wiesinger u. Söhne, Sägewerk, Neumühle
293 Fritz u. Hans Windsheimer, Brauerei, Gutenstetten, Hauptstr. 4
200 Winter, Hans, Getreide, Bahnhofstr. 13
313 Wölfing, Fritz, Weinhdlg., BambergerStr. 15
362 Zehelein & Bäumler, Masch., Bahnhofstr. 17
319 Zehgruber, Joh., Gastw., Riedf.Ortsstr. 34
223 Ziegler, Ludwig, Autorep., Ludwigstr. 5a
286 Ziegler, Sebast., Mechan., Wilhelmstr. 23
351 Zimmerer, Dr. Hans, Arzt, Wilhelmstr. 37
201 Zollamt, Luitpoldstr. 6

Neustadt b. Coburg (Bay.)

5269 Ahrens, Karl, Mühle, Heubisch i. Thür.
5412 Amtsgericht
5303 Angermüller, M., Web., Ludw.Jahnstr.
5416 Angermüller, Moritz, Puppenschuhfbr., Schellerstr. 4
5210 Anschütz, Dr. Alb., Arzt, Goethestr. 6
5301 Arbeitsamt. Augustastr. 7
5125 Arnold, Alb., Steuerberat., Markt 3
5410 Arnold, E. Oskar, Malermeister
5217 Arnold, Karl, Malermstr., Lindenstr. 8
5198 Arnold, Wilh., Kartonnfbr., Schützenpl. 3
5194 Backertsmühle, Ernst Schelhorn, Fürth
5333 Bätz, Alb., Puppenstopferei, Wildenheid
5366 Bätz, Ernst, Gastwirt, Fürth a. Berg
5326 Bätz, Reinh., Prägeanstalt, Feldstr. 18
5342 Backofen, G.C.F.Dietz, Lebensm., Steinw. 11
5258 Bahnhofshotel, Ad.Hitler-Str.
5218 Bauer, Eisenhdlg., Marktplatz 2
5424 Bauer, Franz, Käse, Brunnenstr. 1
5354 Gebr. Bauer, Holzwollefabrik
(5354) Bauer, Gust., Spielwarenfbr., Austr. 27
5147 Bauer, Walter H., Puppenbed., Wildenheid
5455 Bauersachs, Friedr., Rohof
5350 Gebr. Bauersachs, Landwirt, Mupperg.
5336 Baumgardten, Chr., Fabrkt., Lutherstr. 8
5152 Baumgarten, Hch., Schuhwr., Steinweg 9
5290 Bayer. Hypoth.- u. Wechselbank, Markt 10
5156 Beer, Herm., Puppenstopferei, Ebersdorf
5110 v. Berg, Alf., Korbwr., CoburgerStr. 19
5334 Blaurock, Ernst, Puppenfbr., Heub.Str. 51
5215 Boller, Wilh., Autorep., Sonneb.Str. 23b
5411 Bosecker, Wilh., Ingen., Hoch- u. Tiefbau
5294 Bräutigam, Albin, Fleischer, Marktpl. 9
5288 A. u. W. Braunschmidt, Metzg., Wittkenstr. 5
5146 Braunschmidt, Otto, Fleischer, Steinweg 5
5149 Brehm, Eduard, Kohlen, Friedrichstr. 2
5380 Bub, Dr. Otto, Tierarzt, Kantstr. 11
5114 Bürgermeisteramt, Wildenheid
5329 „Coburger Tor", Gaststätte (Fremdenzimmer), Pächter Andreas Limmer
5309 Dampfsägewerk d. Kistenfbr. Müller, Cob Straße 27
5178 Deininger, Max, Korbwr., Wildenheid
5293 Denner, M., Atrappenfbr., Ketschenbach
Sml.-Nr. 5445 August Rich. Dietz & Sohn, Draht- und Hanfseilwerk Neustadt b. Coburg, Damaschkestr. 30
5126 Döbrich, Willi, Pfarrer, Markt 12a
5211 Doerges, Clara, Gemischtwr., Austr. 1
5107 Ebert, Franz, Baugesch., Feldstr. 14

Gustav Förster
Spielwarenvertrieb und Großhandlung mit Waren aller Art
Neustadt b. Coburg
Talstraße 1 Postfach 60
Fernsprecher **5286**
Abteil. I Spielwarengroßhandlung
Abteil. II Haushaltgegenstände
Siehe Anzeigenteil
Branche „Haushaltartikel" und „Spielwaren"

5386 Eckardt, Gust., Sporthaus, Augustastr. 4
5434 Eckardt, Herm., Kartonnagen, Alexandr.Pl. 2a

(5260)Eckert, Alois, Notar, Marktpl. 12
5421 Eckstein, Emil, Ad.Hitler-Str. 16
5419 Eckstein, Herm., Bekleidung, Str.d.SA. 4
5226 Ehrlicher, Dr., Zahnarzt, Bahnhofstr. 20
5220 Ehrlicher, Reinh., Karton.-Fbr., Rosengasse 7
5347 A. Eichhorn & Sohn, Puppenf., Glockenb. 3
5414 Eismann, Arno, Kartonnagen, Goethestr. 11
5328 Eismann, Otto, Fabrikat., Goethestr. 7
(5293)Eiswerk Denner, Ketschenbach
5311 Engel, Carl, Papp-Prägerei, Cob.Str. 30
5344 Engel,R., Gemischtwr.,Mupperg.,Fürth.Str.35
5324 Engelhardt, Karl, Maschinenfbr.
5452 Faber, Albert, Gastwirt, Sonneb.Str. 5
5123 Faber, P. A., Weinhdlg., Marktstr. 4
5453 Ferngaswerk Franken-Thür. GmbH
5340 Finzel, Ernst, Dentist, Marktstr. 6
5253 Fischer, Ww. Christ., Bahnsped., Bhfstr. 10
5374 Fischer, Ernst, Schlachterei, Str.d.SA. 11
5186 Fischer, Herm., Fleischerei, Sonneb.Str. 2
5369 Fleischmann, W., Fleischer, Heubischerstr.13
5124 Florschütz, Thüringer Hof
5363 Flossmann, G., Kohlen, Sonnebergerstr. 16
5274 Förster, Albert, Spielwaren-Export
5402 Förster, Franz, Goldwr. Str.d.SA. 4
5286 Förster, Gustav, s. vorhergehende Seite
5127 Forkel, Max, Fische
5313 Forstamt Neustadt b. Coburg
5473 Forstwart in Brüx
5430 Forstwart in Wellmersdorf
5362 Friedrich, A., Roßschlächt., CoburgerStr. 22
5261 Friedrich, E., Roßschlächterei, Ernststr. 25
5329 Gaststätten und Speisehaus „Coburger Tor"
5306 Gendarmerieposten, Ernststr. 23
5188 Gendarmeriestat., (Thür.) Heubisch, Ortsstr. 87
5179 Gerlicher, Albin, Inh., Fürth a. Berg
5284 Gesundheitsamt Coburg, Nebenstelle
5254 Geuther, Arno, Maurermeister, Kirchstr. 9
5325 Geuther, Carl, Vertreter
5418 Glaser, Armin, Spielwaren, Str.d.SA. 14
5216 Gleichmann, F., Puppenkopfmal., Arnoldstr. 4
5352 Gödecke, Jul., Packmaterial-Großhdlg.
5229 Gössinger, Gust., Stimmenfbr., Schaumb.St. 5
5212 Gose, Walter, Hauptlehrer, Gampertshügel
5356 Greiner, Otto, Photo, Brunnenstr. 9
5353 Grohag Großhandelsges.mbH, Austr. 17
5153 Grünewald, F., Maler, Bergstr. 15
5401 Grüntal-Gesellschaft
5142 Günther, E., Strohhutfbr., Wittkenstr. 11
5330 Günther, Fritz, Rundfunk, Steinweg 7
5168 Günther, Willy, Tabak, Rosenstr. 1
5241 Gebr. Gumpert, Mühle, Mupperg.
5243 Gumpert, Horst, Mupperg
5227 Gunsenheimer, K., Gastw., Meilschnitz
5224 Hartmann, Carl, Puppenfbr., Coburgerstr. 25
5161 O. & M. Hausser, Fabr. fein. Spiele u. Spielwr.
5106 Heerlein, Herbert, Großhandlung für das ambulante Gewerbe, Eisfelder Straße 21
5228 Heidler, Herm., Schreinermstr., Cob.Str. 11
5181 Heidler, Osk., Bäckerei, Sonneb.Str. 35
5169 Hein, Wwe. Leonh., Kalkbrennerei, Kemmaten
5337 Hein, Rich., Kalkwerk Kemmaten
5160 Hermsdorf, Bruno Alex., Dir., Grüntal
5320 Heublein, Fritz, Papprägeanst., Austr. 37
5219 Hill, Edm., Dachdeckerei, Wallstr. 10
5276 Hirschmann, W., Puppenfbr., Hindenb.Pl. 3
5264 Höfler, Alfred, Kol.-W., EisfelderStr. 36
5469 Carl Hofmann & Co, Kleiderfbr., Rosenstr. 5
5105 Gebr. Hofmann, Maschinenfbr., Marienstr. 7
5388 Hofmann, H., Zuckerwr., Friedrichstr. 9
5341 Hofmann, Johann, Holzwollefabrik, Kohlenhandel, Neustadt b. Coburg
5327 Hopf, Christ., Puppenfbr., Schellerstr. 1
5104 Horn, Albert, Kraftfahrer, Schaumb.Str. 10

5495 5496 5497 Industriewerk Nachf. Seifert & Co. Komm.-Ges. Drahtseilerei. T Industriewerk

5441 Jägersruh Neustadt
5197 Johnsen, Alfred, Vertr., Ketschenbach
5225 Jügelt, F., Druckerei, Alexandrinenpl. 2
5385 Jung, Wilhelm, Glaserei, Alfredstr. 11
5245 Kabel- u. Leitungswerke Neustadt-Coburg A.-G., Neustadt bei Coburg (Bayer. Ostmark). T Kabelwerke Neustadtcoburg
5130 Kaiser, Rud., Puppenfbr., Wildenheid
5458 Kalk- u. Zementkalkwerk Kemmaten, Kemmaten
5427 Kern, Albert, Farben, Marktstr. 8
5103 Kiesewetter, Lichtspiele, Steinweg 6
5118 Kiesewetter, Wolfg., Kart.Fbr., Heub.Str. 67
5312 Kirche, Ev.-Luth., I. Pfarrstelle, Pf. Gräder
5126 Desgl., II. Pfarrstelle, Pfarrer Döbrich
5287 Kirchner, W., Auskunftei, Heubischerstr. 63
5180 Kleinlein, Erika, Hebamme, Göthestr. 16
5291 Klug, Gustav, Landwirt, Heubisch
5143 Knauer, Alb., Dentist, Schulstr. 2a
5112 Knauer, Ernst, Gastwirtsch., Heubisch
5357 Knoch, Gustav, Bauglaserei, Kirchstr. 6a
5321 Knoch, Max, Klempn., Kirchstr. 1
5213 Knorr, Edm., Bierbrauerei, Ketschenb.Str. 20
5404 Köhler, Ernst, Kohlen, Ernststr. 4
5289 Korn, Eduard, Puppenfbr., Friedrichstr. 11
5138 Krannich, Paul, Motore, Ernststr. 17
5115 Kraus, Georg Kfm., Wildenheid 124
5410 Kreishandwerkschaft, H.Schemm-Siedlung 6
5144 Kreisversorgungsheim Mupperg.
5460 Kröckelei, Restaur., Heubischerstr. 12
5364 Krüpfganz, Max, Buchbind., Alexandr.Pl. 2
5378 Kunststeinwerk eGmbH, Güterbahnhof
5417 Eduard Ww. Lambeins, Kohlen, Cob.Str. 34
5403 A. Langbein u. Co., Puppenfbr., Thann
5175 Langbein, Ernst. Kartonnagen, Mühlgr. 11
5335 Langbein, Georg, Puppenfbr., Heub.Str. 22
5339 Langbein, Max, Fleischerei, Schützenstr. 13
5133 Langbein, W., Puppenstopferei, Wildenheid
5283 Leistner, Lor., Puppenschuhfbr., Alfredstr. 5
5444 Liebermann, E., Architekt, Heubisch
5435 Liebermann, E., Puppenfbr., Schellerstr. 8
5370 Liebermann, E. A., Spielwr., Steinweg 3
5119 Liebermann, Franz, Bahnhofstr. 15
5484 Liebermann, M., Baugeschäft, Örlsdorf
5307 Lindig, Otto, Konditorei, Sonnebergerstr. 3
5263 Lipfert, Karl, Zelluloidwrfbr., Alexandr.Pl. 4
5279 Lochner, Hch., Löwenapotheke, Marktstr. 4
5317 Löffler, Julius, Schnittwr., Markt 7
5461 Lungenfürsorge, Lindenstr. 15
5177 Luthardt, Art., Spielwrfbr., Brunnenstr. 1
5456 Luther, Theod., Fleischerei, Str.d.SA. 3
5379 Marschall, W., Puppenkopffbr., Eckardtstr. 1
5433 Martin, Gustav, Baugesch., Schulstr. 7
5448 Martin, L., Motorreparaturen, Wittkenstr. 8
5448 M. Martin u. Sohn, Puppenkopfmalerei, Wittkenstr. 8
5259 Mauer, Bruno, Kunstmühle, Fürth a. Berg
5326 Mech. Plüschweb., Inh. R. Bätz
5122 Möller, Conr., Heizung, Schaumb.Str. 25
5463 Moeller, Friedr., Fleischerei, Brunnenstr. 3
5310 Motschmann, Edm., Landwirt, Mupperg
5121 Müller, Alb., Spielwrfbr., Weinbergstr. 9a
5184 Müller, B., Puppenstopf., Wildenheid
5185 Müller, Christ., Unif.-Artikel, Gartenstr. 1
5405 Müller, Edmund, Pappstanzerei, Wildenheid, Neustadterstr. 108
5193 Müller, Marie, Lebensm., Lindenstr. 8
5155 Müller, Paul, Puppenkopfmalerei, Cob.Str. 42
5425 Müller, Raimund, Baugeschäft, Rödenstr. 6
5409 Naß, Armin, Augeneinsetzer, Wildenheid
5359 Nass, Heinr., Schreinerei, Wildenheid
5131 Neuhäuser, Dr. Armin, Arzt, Ad.Hitlerstr. 8
5241 Nordfränk, Überlandzentrale, Mupperg
5244 Dieselbe, Laden, Neustadt
5154 NSDAP, Deutsche Arbeitsfront, Steinweg 6
5308 Dies., Kraft durch Freude, Kantstr. 7
5437 Dies., NSV., Geschäftsst., Rosenstr. 21
5290 Nußpickel, Rud., Bankvorst., Gabelsb.Str. 4
5275 Oberender, N., Porzellanmassefbr., Ebersdorf
5457 Ortskrankenkasse Coburg, Nebenstelle
5432 Patzschke, Emil, Druckerei
5141 Pfitzer, Hans, Holzwolle, Eisfelderstr. 18
5135 Pflaum, Lina, Leichenfrau, Gartenstr. 8
5420 Popp, Fl., Puppenkopfmalerei, Wildenheid
(5335)Probst, Helmut, Dr. med. dent.
5159 Quandt, Hans-Hubert, Ing., Sonneberger Str.
5101 Raab, Friedr. Aug., Fleischerei, Austr. 24
5174 Rau, Albert, Sägewerk, Fürth a. Berg
5338 Rauscher, Gust., Puppenstopf., Wildenheid
5348 Reckwell, Helmut, Kfm., Alfredstr. 10
5116 Reich, Karl, Lohnfuhrw., Kantstr. 6
5278 Reichsarbeitsdienst: Abt. 8/193
5345 Reichsbahn, Bahnhof Neustadt
5406 Dieselbe, Güterabfertigung
5439 Dieselbe, Bahnhof Heubisch-Mupperg
5221 Reichspost, Postamt
5297 Reinhardt, Max A., Kohlen, Alexandr. Pl. 3
5343 Renner, Anna, Meiersberg 8
5431 Roos, Karl, Spielwaren, Mühlenstr. 5
5464 Rosenbauer, Dr. Hz., Arzt, Str.d.SA. 17
5332 Ruppert, Otto, Ingenieur-Büro
5331 Rust, Wilh., Gaststätte, CoburgerStr. 21
5429 Sattler, Christ., Konditorei, Austr. 2
5351 Sauer, Georg, Puppenfbr., Austr. 30
5304 Sauerbrey, Willy, Schützenpl. 1
5129 Schaller, Albin, Sand, Haarbrücken
5140 Scheibe, Eduard, Fleischerei, Mühlgr. 1
5255 Aug. Schellhorns Nf., Puppen
5172 Schindheim, Osk., Gutsbes., Heubisch
5438 Schmatz, Therese, Gasth., Steinweg 6
5136 Schmidt, Albin, Gastwirt, Wildenheid
5128 Schmidt, Arno, Hellpraxis, Mupperg
5314 Schmidt, Edm., Mühle, Heubisch
5190 Schmidt, Wilh., Fuhrgesch., Austr. 28
5450 Schmidt, Willi, Puppenstopf., Wildenheid
5171 Schneider, Karl, Attrappenfbr., Wittkenstr. 2
5117 Schneider, Walter, Puppenfbr., Sonneb.Str. 53
5176 Schramm, Fr., Babyfbr., Alfredstr. 4
5137 Schubert, Edm., Sägewerk, Wildenheid
5166 Schützenhaus Neustadt, Schützenpl. 1
5315 Gebrüder Schulz, Putzenbräu, Brauerei und Restaurant, Wittkenstraße 6
5280 Schulz, Joach. Hans, Dir., Heubischerstr.
5111 Schwabacher, Markus, Viehhandlung
5316 Schwesinger, Wilh., Papierwaren, Feldstr. 4
5250 Seifert, Alb., Ingen.-Büro
5360 Seifert, Ernst, Nähmaschinen, Austr. 31
5108 Seifert, Marie Fußpflege, Schützenstr. 22
5148 Sommer, Friedr., Installation, Markt 11
5454 Sparkasse Neustadt b. Coburg, Markt 6
5132 Spar- u. Darl.-Kassenverein Heubisch
5442 Stadtkrankenhaus, Eisfelderstr. 1
5235 Stadtverwaltung Neustadt
5192 Staude, Emil, Puppenkopfmalerei, Cob.Str.44
5365 Staude, Karl, Lohnfuhren, Ketschenb.Str. 29
5451 Steiner, Herm., Porzellanfbr., Eisfelderstr. 34
5318 Süssenguth, Chr., Augustastr. 7
5296 Süßenguth, Franz, Kfm., Str.d. SA 2
5296 Gebr. Süßenguth, Friedrichstr. 3
5467 Süßenguth, Reinhard, Gastwirtschaft
5432 Tageblatt Neustadt
5189 Technische Nothilfe, Friedrichstr. 9
5109 Thams u. Garfs, Lebensmittel
5113 Thoenissen, Wern., Autorep., Grüntalstr. 4
5252 Töpfer, Erich, Dentist, Ernststr. 7
5302 Töpfer, Otto, Baurat i. R., Mart.Lutherstr.
5281 Triebel, Willy, Möbel, Str.n.Neustadt
5139 Truckenbrodt, Edm., Kol.-W., Wildenheid
5346 Umbreit, Rud., Gurkenkons., Coburgerstr. 33

5454 Vereinigte Coburger Sparkassen Hauptzweigstelle Neustadt b. Coburg Markt 6. P Nürnberg 3525

5428 Volk, Albert Elektrogesch., Heub.Str. 18
5145 Volksbank e. G. m. b. H. Neustadt b. Coburg
5394 Vollmar, Karl, Ing., HeubischerStr. 56
5415 E. & A. Wagner, Puppen, Friedrichstr. 3
5195 Wacker, Alfred, Gartenbau, Damaschkestr. 2
5383 Wagner, J., Zahnarzt, Goethestr. 5a
5277 Waldfriedensee Wildenheid, Ausflugsort
5170 Weihrauch, W., Pappstanzerei, Ketsch.Str. 35
5449 Welsch, Moritz, Gießerei, Rödenstr. 2
5407 Wenzel, Arno, Fuhruntern., Goethestr. 16
5134 Wenzel, Bernh., Autovermiet., Schulstr. 9
5292 Wenzel, Gustav, Kartonnagen, Heub.Str. 25
5392 Wenzel, Max, Fleischermstr., Austr. 12
5120 Wenzel, Moritz, Bossierer, Wallstr. 6
5322 Werner, Ewald, Brauerei, Austr. 38/40
5400 Wicklein, Osk., Fleischerei, Friedrichstr. 7
5440 Wicklein, Reinh., Puppenfbr., Wildenheid
5187 Wicklein, Th., Puppenstopf., Wildenheid
5389 Wirth, Herm., Spielwrfbr., Rosenstr. 25
5270 Witthauer, Carl O., Rosengasse 21
5422 Wittmann, Franz, Fahrradhdlg., Wildenheid
5268 Wittmann, Markus, Zimmergesch., Heubisch, EbersdorferStr. 77
5413 Fritz Witzel & Co, Heizungen, Feldstr. 20
5251 Wöhner, Willi, Müpperg
5151 Wohlleben, A., Pappenpräg., Schützenstr. 18
5196 Wohlleben, Armin, Lebküchner, Ernststr. 8
5311 Wohlleben Nachf., Aug., Coburgerstr. 30
5349 Wohlleben, G., Stanzerei, Eisf.Str. 27
5384 Zänglein, Alfr., Dachdecker, Schaumb.Str. 29
5305 Zeidler, Karl, Puppenfbr., M.Lutherstr. 3
5214 Zeidler, Walter, Puppenfbr., Ernststr. 21
5408 Zeitler, Armin, Buchdruck., Eisfelderstr. 21

Neustadt (Donau) [Bayern]

85 Attenberger, Andreas, Gastwirt
33 Auers, Dr. Hans, Arzt
30 Benaburger, Hans, Baugeschäft
12 Buchner, Andreas, Steinmetzgesch., Mietauto
84 Bürgermeister der Stadt
19 Busl, Karl, Landesprod., Sittling
67 Dietrich, Jakob, Landmaschinen
11 Euringer, Georg, Kaufmann
70 Feigl, Georg, Getreide, Bäckerei
10 Finanzamt.
45 Forstamts-Außenstelle, Hienheim
82 Forstamt, Forstwart Geibenstetten
14 Gasthof Post.
9 Gendarmeriestation.
86 Gerstl, Karl, Fahrzeuge, Nürnb.Str. 333½
37 Hagl, Albert, Eierhandel
51 Haustein, Andr., Omnibusverk., Mauern
27 Phil. Holzmann AG, Steinbruch, Marching
31 Kaiser, Jos., Hafnerei, Haus- u. Küchengeräte
21 Karl, Georg, Maschinenfabr., Irnsing.
36 Karl, Richard, Landw. Masch., Irnsing
49 Keinhofer, Jos., Elektr. Unternehmungen
6 Kobl, Georg, Getreidehdlg.
65 Krankenhaus, Städt.
23 Kraus, Jos. Metzgermstr.
80 Kreissparkasse Abensberg, Hauptzweigst.
75 Kremler, Josef, Konditorei
15 Lang, Georg Ant., Apothekenbesitzer
46 Marmorind. Kiefer AG, Steinbr., Marhing
77 Franz Xaver Mayr & Co, Bankgesch.
22 Mühlhäuser, Karl Gerh., Landw., Deisenhofen
16 Neumeyer-Brauerei u. Mälzerei
61 Olbrich, Artur, Buchdrucker.
83 Peter, Hugo, Eisenhandlung
78 Pollin, Josef, Kraftfahrzeuge
42 Poschenrieder, Rudolf, Brutmaschinen
13 Reichsbahn, Bahnhof
17 Römerbad Gögging, Bad Gögging
18 Schiller, Peter, Sägewerk, Irnsing.
26 Schilz, Josef, Mineralwasserfabrik
34 Schmid, Christian, Schreinerei.
43 Schmid, Georg, Gemischtwaren
7 Schnittmann, Xaver, Kfm.
81 Schopf, Dr. Otto, Zahnarzt
79 Schweiger, Martin, Pferdemetzgerei
44 Siebig, Anton, Baugeschäft, Bad Gögging
39 Sötz, Michel, Bahnhofsrestauration
20 Stadtverwaltung (Rathaus)
38 Stark, Nikolaus, Bankgeschäft.
50 Steindl, Michael, Kolonialwaren
32 Stocker, Georg, Hopfenhandlung
58 Stocker, Sim., Maschinengeschäft.
52 Stockhammer, Paul, Gemischtwarengeschäft
41 Straßenmeisterstelle
47 Thiele, Karl, Kieswerk, Neustadt-Mauern
28 Trajansbad, Bad Gögging.
35 Treffer, Ant., Baumaterialien.
25 Vowinkel, Joh. Jac., Sägewerk, Mauern
48 Weig, Dr. F. L., Arzt.
56 Weinbauer, G., Sattlerei
8 Gebr. Weinzierl, Kieswerk, Zweigbetrieb
24 Wiesinger, Josef, Metzgerei
66 Wörle, Karl, Pferdehdlg.

Neustadt (Dosse) [Mark Brandenburg]

215 Adler-Apotheke u. Drogenhdlg.
261 Albrecht, Max, Fleischerei, Köritz, Hohenofener Straße 2
210 Alder, Dr., Arzt, Bahnhof.
434 Arbeitsamt Neuruppin, Nebenstelle
433 Arbeitsgem. d. Baugew., Baust. Dreetz
392 Assmann, Johannes, Elektrogroßhandlung, Sieversdorf 9
360 Außenstelle des Wasserwirtschaftsamtes
375 Baade, Paul, Pastor, Barsikow
368 Bannier, Willi, Parteilokal, Sieversdorf
405 Bartel, Amandus, Friseur, Sieversdorf
380 Bartels, Hans, Vertretungen
201 Adolph Behrend Pferdehdlg., Horst-Wessel-Str. 7, Am Bahnhof
353 Bernhöft, Ew., Klempner, Sieversdorf
297 Beutler, Siegm., Landwirt, Sieversdorf.
351 Bielefeldt, Rud., Schlosserei.
249 Bleick, Otto, Landw., Leddin
243 Blücher v. Wahlstatt, Fürstin, Kampehl
306 Blücher v. Wahlstatt'sche Gutsverw., Kampehl.
402 Borchert, Wilh., Bäckermstr., Köritz
227 Brandenb. Städtebahn, Station Neustadt.
260 Dieselbe, Bhf. Sieversdorf
382 Brandt, August, Viehhdlg., Am Bahnhof.
258 Brandt, Herm., Viehhdlg., Dreetz.
388 Breitkreuz, Wilh., Gasthof, Köritz
359 Brümmer, Leonh., Schmiedemstr., Köritz
252 Bulle, Herm., Kfm., Dreetz, Hauptstr. 62a.
418 Burghardt, Paul, Gaststr., Neuamerika
354 Burow, Gerh., Schlächterei, Sieversdorf
241 Burrmann, Willi, Autofuhrw.
313 Compart, Paul, Malermstr., Köritz
244 Conrad, Ernst, Denkmäler, Hohenofen 211c
337 Dahms, Alb., Gastw., Plänitz
414 Deutsche Babcock u. Wilcox Dampfkesselwerke AG
218 Dibbert, Richard, Kfm., Dreetz
203 Dieckhoff, Herb., Bücherrevisor, Köritz
362 Döhrling, Reinhold, Fleisch., Dreetz
291 Dosse-Zeitung, Verlag Paul Kreye
409 Dreetzer Spar- u. Darlehnskasse eGmuH, Dreetz
328 Dusenstahl, Alfred, Grubenholzhdlg.
421 Dyckerhoff u. Widmann, Kom.-Ges.
339 Eberhardt, Carl, Goldwr., P.v.Homb.Str. 2
311 Eckert, Bertha, Schankw., Bahnhofstr. 8
226 Eisenbahnstation Barsikow.
323 Fahrnow, M., Gastw., Sieversdorf, Dorfstr. 88
257 Flockenfabrik Neustadt, eGmbH, Bahnhof.
232 Försterei, Revier-, Preuß., Schäferberg
281 Forstamt Neustadt, Dosse.
280 Freude, G., Tischl., P.v.Homburg-Str. 27
235 Friebe, Gustav, Köritz, Ad.Hitlerstr. 2
425 Gaswerks- u. Rohrleitungs-Bau, Dreetz
266 Gendarmerieamt Neustadt
325 Gericke, August, Landwirt, Plänitz Nr. 16.
259 Giese, Martin, Dentist, Köritz 194
278 Giese, Reinhold, Manufakturwaren
282 Granzow, Emil, Spediteur, Bahnhofstr. 16
212 Granzow Paul, Fleisch. Bahnhofstr.
300 Gründer, Kurt, Dr. jur., Köritz, Litzmannstr.57
253 Gutsverwaltung Segeletz
426 Hamann, Max, Bauunt., Baustelle Dreetz
314 Hans, Erich, Viehhändler, Bückwitz.
248 Hans, Herm., Viehhdlg., Dreetz.
320 Hauptgenossenschaft Kurmark eGmbH
242 Hausmanns, Heinz, Kohlen, H.Wessel-Str. 6
408 Hefenbrock, Frau, Köritz
326 Hegermann, Georg, Landwirt, Plänitz.
269 Heiliggeistkloster der Ursulinen, Kinderheim, Neustadt (Dosse)
369 Heimbach, Dr., Zahnarzt
273 Henning, Emil, Kol.-W., Homburgstr. 43
400 Heuck, Karl, Baugesch., Dreetz
213 Hilgenfeldt, Fritz Kond., Bahnhofstr. 25
230 Hilliger, Hermann, Schloß Spiegelberg
441 Hinz, Paul, Gastw., Dreetz
237 Hinze, Karl, Bauer, Goldbeck
331 Höffler, Emil, Getreide, Dreetz.
233 Hotel Deutsches Haus, Pr.v.Homburgstr. 4
231 Hotel Prinz v. Homburg, Bes. Paul Rahn
220 Huth's Hotel, beim Bahnhof.
322 Illig, Franz, Direktor, Hohenofen, Dorfstr. 30
317 Kampffmeyer., K-G, Spiegelberger Mühle
383 Kasten, Otto, Mühlenbauanst., Bahnhof
412 Kath. Pfarramt
404 Kiekebusch, Gust., Radio, Bahnhofstr. 3
335 Kill, Ernst, Baumstr., Spiegelberg
294 Klose & Sohn, Töpfermstr., Dreetz
330 Kmezik, Frz., Landesprod., Kampehler Ausbau
285 Kmezik, Martin, Gastwirt, Kampehl
205 Kny, Max, Klempner, Prinz-v.-Homburgstr.
256 Koch, Bruno, Bahnhofstr. 22
338 Köhn, Herm., Gastwirt, Bückwitz
293 Krause, Bernhard, Gastwirt, Sieversdorf
334 Krause, Fritz, Bäck., Pr.v.Homburg-Str.
276 Krieg, Herm., Friseurgesch., Köritz 195
305 Krieg, Robert, Bäcker, Köritz 250
361 v. Kriegsheim, Frau, Barsikow.
219 v. Kriegsheim-Krafft, Oberltn., Barsikow
387 Kubowitz, Max, Gastwirt, Barsikow
229 Kühle, E., Gutsverwalt., Leddin
264 Künze, Willi, Bäckerei, Havelb.Str. 56
204 Lange, Emil, Getreide, Am Bahnhof.
358 Lange, Emil, Kohlen
206 Lauburg, Johannes, Landesprodukte
307 Lehmann, Carl, Lebensmittel, Bahnhof
309 Leidig, F., Modewaren
211 Leidig, Walter, Kohlen, Bahnhofstr. 10
413 Leppin, Otto, Bürgermstr., Leddin, Dorfstr. 8
310 Leverenz, Herm., Kantine, Landgestüt.
367 Leu, Paul, Zementwarenfabrik
373 Liesecke, Oskar, Kohlen
301 v. Lojewski, Frida, Lehrerin, Dreetz
284 Lorenz, Paul, Gastw., Sieversdorf, A.Bahnhof
355 Lück, Fritz, Gastwirt, Segeletz
217 Lüdecke, C., Masch.-Fbr., Lüdeckestr.
395 Lüdecke, Dr. H., Arzt, Sieversdorf, Dorfstr.
295 Lüdecke, Hugo, Baumstr., Ing., Sieversdorf
401 Lüders, Ad., Kol.-W., Köritz
274 Lummert, Alb., Tischlerei, Köritz 184
406 Maltz, Paul, Bürgermstr., Plänitz
389 Meier, Friedr., Bedachung, Homburgstr. 17
427 Meine, Alb., Regimenter, Köritz, Hitlerstr. 7
247 Meinicke, Carl, Materialwaren, Dreetz.
340 Meißner, Otto, Landw., Bückwitz, Ausbau
207 Molkerei-Genossenschaft eGmbH
343 Müller, Albert, Segeletz
411 Müller, R., Radio, Dreetz 210
341 Neubauer, Hermann, Drogerie, Homburgstr. 38
417 Neue Bauges. Wayß u. Freytag AG
352 Neumann, Richard, Bauer, Sieversdorf 177
407 Nicke, Paul, Fuhrgesch., Dreetz, Dorfstr. 71
430 Nordd. Hoch- u. Tiefbau, Baustelle Dreetz
366 NSDAP, Ortsgruppe Köritz
415 Dies., NSKK, Motorsturm 3/M 112, Köritz
324 Dies., Ortsfrauenschaftsleit., Köritz
271 Ollrog, Fritz, Fouragehdlg., Am Bahnhof 242
378 Patent-Papier-Fabrik Hohenofen, GmbH
428 Paul, Oskar, Bürgermstr., Hohenofen
319 Peter, Richard, Viehhdlr., Dreetz, Dorfstr. 174
277 Peters, Paul, Fleischermstr., Hohenofen
263 Pfarramt, Ev., Pfarrer Wauer
265 Pfarramt, Ev., Pfarrer Krause, Köritz
221 Pfarramt, Ev., Sieversdorf.
298 Platen, Conrad, Schlosserei, Ad.Hitler-Str. 7
202 Preuß. Haupt- u. Landgestüt
329 Ramin, Paul, Zeitungen, Hohenofen, Dorfstr.
209 v. Rathenow, Landwirt, Plänitz
223 Ratzke, Dr. med.
251 Rehfeldt, Emil, Gastwirt, Köritz
410 Rehfeldt, G., Baugesch., Hohenofen, Dorfstr. 1a
289 Rehfeldt, Rich., Ortsbauernführer, Kampehl
350 Reichsarbeitsdienst, Führerin d. Lag. 15/42
384 Derselbe, Führerin d. Lag. 18/42, Dreetz
238 Reichsbahn
438 Reichsluftschutzbund, Gemeindegruppe
342 Reichspost, Postamt
356 Ribbe, Fritz, Schuhmachermstr., Köritz
302 Rinow, Wilh., Kfm., Sieversdorf
365 Ruppiner Kreissparkasse, Köritz, Bahnhof
364 Dieselbe, Nebenzweigstelle Dreetz
287 Sauerbrey, Willy, Landw., Schulzenplan
321 Scheel, Paul, Fleischermstr., Köritz 196.
371 Scheurell, Reinhold, Kfm.
376 Schilling, Alfr., Autoverm., Segeletz, Dorfstr. 34
214 Schink, Dr. Hans, Arzt, Bahnhof.
272 Schmock, Werner, Café, Köritz
279 Schröder, Ernst, Kfm., Segeletz
216 Schulz, Alb., Amtsvorst., Köritz.
267 Schulze, E., Viehhdlg., Barsikow, Dorfstr. 43
250 Schulze, E., Maler Köritz, H. Wessel-Str. 24
372 Schulze, Herm., Sieversdorf, Dorfstr. 161
357 Schulze, Rich., Malermstr., Pr.Homburgstr. 40
312 Schulze, Wilh., Bauer, Sieversdorf
240 Seg. Spar- u. Darlehnsk. eGmbH, Segeletz

208 Sieh, Johann, Maurermstr., Köritz, Bahnhof
254 Sommerfeld, Ernst, Mühlenbes., Segeletz.
239 Sommerfeld, Paul, Segeletz.
222 Spar- u. Darlehnskasse eGmbH, Köritz, Bhf.183
286 Spar- u. Darlehnskasse eGmbH, Sieversdorf
422 Splettstösser, Walter, Fuhrgesch., Hohenofen
349 Staatl. Domänenadministration, Dreetz
228 Stadtverwaltung
363 Steiner, Max, Kolonialwaren
288 Thörner, Paul, Kol.-W., Prinz-v.-Homburgstr.
236 Tiedemann, Carl, Gasthof zur Eisenbahn
275 Tierzuchtamt d. Landesbauernsch., Hitlerstr. 4
234 Töteberg, Werner, Bahnwirt, Stationsgebäude
315 Gebr. Uhlig, Schmiede, Segeletz
308 Uhlig, Otto, Repar.-Werkst., Segeletz
336 Uhlig, Theod., Fuhrgesch., Segeletz
396 Vertrauensärztl. Dienststelle d. Landesversich.-Anstalt, Prinz-v.-Homburgstr. 6
403 Viktoria-Versich., Vertr. Peik, Köritz
303 Volksbank eGmbH
245 Wachsmuth, Paul, Fleischer, Homburgstr. 9
374 Wagner, Dr., Vet.-Rat, Amtsfreiheit
225 Wendt, Karl, Landwirt, Bückwitz, Ausbau
318 Wiggert, R., Grabst., Köritz, Wesselstr.
416 v. Wolf'sche Gutsverwaltung, Köritz
391 Wolff, Wilh., Brennereiverwalt., Dreetz
332 Wolter, Paul, Landwirt, Plänitz.
268 Zahn, Alb., Fleischermstr., Bahnhofstr.
390 Ziegler, Ernst, Gastw., Pr.v.Homburgstr. 44
316 Zöller, Paul, Elektr. Anlagen, Sieversdorf.

Neustadt (Haardt) siehe Neustadt (Weinstraße)

Neustadt (Holstein)

353 Ahrendtz, T. J., Lotterie, Brückstr. 21
381 Ahrens, Heinrich, Baumeister, Bauausführungen, Baumaterialien, Lienaustr. 30
381 Ahrens, Heinr., Maurermstr., Lienaustr. 30
313 Alpen, Claus, Baugesch., Hochtorstr. 16
336 Amtsgericht.
520 Angenete, Hans, Bauer, Merkendorf
310 Apotheke d. Stadt Neustadt, Markt 2
201 Arbeitsamt, Nebenst. Neustadt, Hochtorstr. 15
429 Bäth, Carl, Schlachter, V. d. Krempertor 3
438 Bäth, Heinr., Viehhdlg., Kremper Tor 23.
448 Bahnhofswirtschaft, Inh. Walther Conrad
376 Bargholz, Wilh., Baugesch., Teufelsberg 11
246 Bartholdy, Robert, Friseur, Kremperstr. 6
552 Baubüro Böhm u. Hüdig, Marinegelände
505 Baugenossensch. eGmbH, Baubüro, Markt 14
322 Baumann, Ulrich, R.-A. JN], Lienaustr. 6
549 Berkhahn, Kurt, Korvettenkapt., U.Schulg.
447 Berner, Joh., Kol.-W., Königstr. 24
317 Bernitt, F. W., Schiffsmakler, Bahnhofstr. 10.
545 Berufsschule d. Krs. Oldenb., Markt 7
262 Blender, O., Fahrzeugrep., V.d.Krempor Tor 2
251 Blöcker, Wilh., Lübsche Mühle, Merkendorf
463 Bönicke, Hans, Kurhaus Eos, Pelzerhaken
346 Bongardt, Dr. Wilh., Landw., Hof Altona
550 Borchert, F., Gemischtwr., V.d.KremperTor 17
370 Borchert, Martha, Gastwirtsch., Kremperstr 13
572 Brauer, Emil, Bauer, Merkendorf
309 Bredfeldt, Friedr., Lehrer, Roge
294 H. Breede & G. Steffen, Baugesch., Hochtorstraße 27
229 Breyde, Heinr., Fuhrgesch., Königstr. 6.
570 Brück, Herm., Korv.-Kpt., Heisterbusch 51
527 Brüggemann, W., Gemischtwr., Eutinerstr. 1
398 Bruhn, Franz, Schlachter, Rosenstr. 15
377 Bünning, Ad., Kontrollbeamter
390 Burmeister, Otto, Kol.-W., Hochtorstr. 32
268 Christensen, Wilh., Gartenbau, Pelzerhaken
213 Clausen, Johs., Lehrer, Logeberg
238 Cobobes, Gustav, Bäckerei, Brückstr. 2
281 C. Colschen & Sohn, Tischl., Waschgr.Allee 13
248 Cordes, August, Am Heisterbusch 40
232 Dabelstein, H., Autotransp., Rosengarten 38
230 Darnedde, Willy, Bäckerei, Markt 6
515 Decker u. Sönnichsen, Baustelle
501 Dt. Hochseesportverb. Hansa eV, Fahrtenabt.
420 Diestel, Andreas, Kol.-W., Rosengarten 14
443 Dittmer, Hch., Sägewerk, Bahnhofstr. 6/7.
388 Dohm, Hans, Viehhdlg., Kremper Tor 21.
573 Dohm, Hedwig, Gemischtwr., Pelzerhaken
256 Dose, Julius, Steinhauerei, Rosengarten 22
483 Drews, Herm., Wagenbau, Rosengarten 44
276 Dreyer, Arthur, Photograph, Kremperstr. 15
580 Düwel, Herm., Rohprod., Königstr. 14
283 Duwe, Hans, Kohlen, Burgstr. 36
511 Eggers, Dr. H. Herbert, Zahnarzt, Markt 5
362 Ehlers, Johs., Buchdruck., Waschgrabenstr. 5
396 Ehlers, Rud., Fuhrgesch., Grabenstr. 32
223 Ehrig, Julius, Baugeschäft, Rosengarten
344 Eich, Elisabeth, Hebamme, Rosengarten 6
311 Engel, Wilhelm, Heißmangel, Oldenb.Str. 8
350 Erikabad, Neustadt.
472 Evers, Heinrich, Gartenbau, Kremperstr. 5
278 Evers, Rob., Gartenbau, Lienaustr. 17
359 Fahncke, Friedr., Am Markt 14
415 Fahning, Friedr., Kol.-W., Waschgrabenall. 20
328 Fink & Nehls, Kaufhaus, Brückstr. 1
378 Fock, Willy, Bäckerei, Waschgrabenstr. 14
333 Franck, Dr. Hermann, Arzt, Am Markt 3
264 Freese, H., Masch.-Repar., Rosengarten 19
412 Freese sen., Heinr., Burgstr. 25
347 Friedhofsverwaltung, Kirchhofsallee
352 Fritze, Paul, Schornsteinf., Heisterbusch 13
234 Garken, Wilh., Spedition, Fischerstr. 6
533 Gemeindebüro Altenkrempe
441 Gemeinschaftslager, Sandberger Weg
509 Gemeinschaftslager d. Marinehafenbauamts, Am Holm
512 Gendarmerie-Gruppenposten, Merkendorf
466 Gendarmerie-Einzelposten, Roge
318 Genzmer, Fritz, Eisenwaren
510 Gesthuysen, Th., Lebensm., V.d.Kremper Tor 1
252 Glücksklee Milchgesellschaft mbH, Werftstr.
446 Gosch, L., H.Kleidung, V. d. Krempertor 6
440 Grage, Landesbauinsp.
473 Grage, Aug., Brunnenbauer, Grabenstr. 14
460 Grage, Aug., Bauunternehmen
361 Gramm, Arno, Drogerie, V. d. Brücktor 6
554 Gramm, Arno, Tankdienst
270 Grimm, Max, Drogen, Am Markt 5
335 Gutsverwaltung Wintershagen
503 Guttau, Ernst, Baugesch., Teufelsberg 19
477 Herm. u. Franz Guttau, Gasth., Rettin
402 Haase, Alb., Lebensm., Lienaustr. 10
486 Haase, Bernh., Räucherei, Fischerstr. 16
445 Habersaat, Fritz, Autovermiet., Grabenstr. 36
218 Johs. Hacker u. Sohn, Glaserei, Relferstr. 7
206 Hänschel, Max, Landw., Ovelgönne
460 Hahn u. Grage, Rosengarten 28
395 Hamburger Hof, H. Meifort, Lienaustr. 26
497 Hamb. Marine-HJ-Lager auf dem Holm
314 Handelsbank in Lübeck
202 Harnack, Karl, Elektromstr., V.d.Kremper Tor 1
467 Hegmann, Johannes, Bauer, Roge
465 Heinrich, Rich., Manuf.W., Kremper Tor 8
439 Heleuenbad Ostseeheim, Pelzerhaken.
423 Hillbrandt, Johs., Malermstr., Burgstr. 16
418 Hintelmann, Heinr., Rechtsbeist., Rosenstr. 7
454 Höch, Ew., Steinhauer, Kirchhofstr. 5
330 Höhne, Paul, Seifenfabr., Oldenburgerstr. 2.
564 Hohnwald, Kurt, Korv.-Kpt., Hafensteig 15
383 Gebr. Hoff, Weinhdlg., Brückstr. 30
410 Hoff, Joh.-Ludwig, Bauer, Marienhof
224 Hoff jr., Joh., Bauer, Schackenkamp
544 Hoff, Nissen, Fleischbesch., Heisterbusch 37
532 Holst, Willy, Gartenbau, Wintershag.Weg
404 Eduard Horn, Handlung mit Getreide, Fut-
405 ter- u. Düngemitteln, Rosenstr. 2
373 Horn, Wilh., Tischlerei, Brückstr. 24.
500 Honig, Willi, Betriebsleiter
513 Horstmann, P., Schmiedemstr., Burgstr. 4
459 Hotel Deutsches Haus, Markt 9.
323 Hotel Germania, Brückstr. 28.
463 Hotel Kurhaus Eos, Pelzerhaken
436 Hotel Seeburg, Am Jungfernstieg
397 Hotel Stadt Kiel, Fritz Hagge, Lienaustr. 8
471 Hotel Strandhalle, Hans Rathke, Strand
225 Hotel u. Café Wallburg, Bes. Henny Möller
257 Howe, Paul, O.-Gerichtsvollz., Heisterbusch 9
296 Hünike, Theodor, Klempner, Grabenstr. 10
502 Huta AG, Baustelle, Pelzerhaken
216 Irmert, Paul, Gartenbau, Kremp. Tor 12.
389 Jacobsen, Ernst, Kol.-W., Brückstr. 25.
319 Jäger, Richard, Kremper Krug, Altenkrempe
442 Jage, Klaas, Install.-Mstr., Oldenb.Str. 14
221 Janus, C. F. Holzhandlung, Lienaustr. 2
341 Jensen, Heinr., Drogerie, KremperStr. 19
326 Joens, Otto, Bauer, Roge
207 Jungnickel, Christian, Häute, Grabenstr. 20
431 Kaacksteen, Otto, Bauer, Roge
217 Kaeselau, Dr. D., Zahnarzt, Schiffbrücke 1.
242 Kantine Lagergemeinschaft Wiksberg
385 Karstens, Hans, Bauer, Ruhleben
535 Keller sen., E., Schlosserei, Ob.Querstr. 5
298 Kieckbusch sen., Christian, Eutinerstr. 21
228 Kieckbusch, Chr., Bäckerei
494 Kiesbye, Fr., Eisenwr., Brückstr. 21
451 Klahn, Friedr., Alte Quelle, Hochtorstr. 4
204 Koch, J. H., Färberei, V. d. Kremper Tor 11.
432 König, Karl, Kohlen, Groß- u. Einzelhandel, Am Hafen 6
458 Koop, Hans, techn. Öle, Lienaustr. 3
514 Körner, Emil, Buchdruck., Brückstr. 9
275 Kortum, Ernst W., Lebensm., Heisterbusch 36
260 Kranz Paulus, Pastor, Schiffbrücke 13
358 Kreisfürsorgerin, Heisterbusch 31
250 Kreiskrankenkasse, Waschgrabenallee 36.
233 Kreisspark. d. Kr. Oldenburg, Brückstr.2
211 Kriedemann, Friedr., Fischräucherei, Brückstr.
342 Kröger, Karl, Schlachtermstr., Brücktor 8.
205 Kröger, Willy, Schuhhdlg., Kremperstr. 28.
581 Krüger, Hans, Korv.-Kapt.
560 Kuchel, Robert, Fische, Rosengarten 16
407 Kummerfeld, Hermann, KremperStr. 11
556 Lagerfeld, Kurt, Heisterbusch 57
414 Landesbrandkasse, Heisterbisch 25
297 Landes-Heil- u. Pflegeanstalt.
293 Landw. Handelsgesellschaft, Getreidehandel
372 Lange, Carl, Seilerwaren, Kremperstr. 30
366 Lange, Hans, Ingenieur, Am Markt 12
421 Laubmann, Carl, Schlachter, Rosenstr. 4.
208 Laudi, Frdr., Feinkost, Hochtorstr. 6.
279 Lehmann, Erich, Dentist, Waschgrabenstr. 21
516 Leuchtfeuer Pelzerhaken
403 v. Ludowig, Harry, Brodau
220 Ludwig, Aug., Malermstr., Eutinerstr. 13
567 Lüthje, Adele, Hebamme, Krabbenstr. 7
528 Lunau, Wilh., Bäckerei, Fischerstr. 10
349 Maahs, Otto, Fremdenheim, Pelzerhaken
348 Maether, Bruno-Ew., Maurer, Am Markt 15
384 Makoben, Johann, Bauer, Roge
508 Marckmann, Georg, Tischlerei, Burgstr. 21
449 Marckmann, Herm., Möbelhaus, Kremperstr. 27
267 Marsen, Adolf, Pension, Pelzerhaken
226 Marsen, Karl, Reiferbahn
269 Martens, Martha, Frau, Waschgrabenallee 9
563 Meier, Karl E., Bauer, Logeberg
356 Meierei-Genossenschaft mbH.
363 Meyer, Alma, Griesbachers Buchhdlg.
329 Meyer, H. F., Maschinenfabr., Kremperstr. 2
(207) Meyer, Robert, Vertr., Grabenstr. 20.
315 Meynerts, C. F., Eisenwaren, Am Markt 11
259 Möller, Carl, Bauer, Oldenb.Str. 6
354 Möller, Ernst, Lastverkehr, Reiferbahn 34
225 Möller, Marie, Hebamme
327 Molinari, Ottomar, Homöop., Galgenberg 1
434 Mollhagen, Hugo, Lichtspiele, Lienaustr. 5
320 Most, Walt., Reg.-Rat, Pelzerhaken, Erlenk.
558 Mosterei Stephan, Heisterbusch 41
379 Mühlenhardt, Dr. Rud., Arzt, Brückstr. 23
419 Mundt, Willy, Lebensm., Rosengarten 48
215 Muxfeld, Ernst, Landmaschinen
401 v. Neergaard, M., Frau, Oevelgönne
219 Neustädter Bank eGmbH, Am Markt 15
362 Neustädter Tageblatt, Verlag H. Ehlers
Neustadt (Holst.), Waschgrabenstr. 5/7
343 Gebr. Niemax, Betonbau, U.-Schule
540 Nordmann, G., Lastfuhren
406 NSDAP: Ortsgruppe
437 Dieselbe, SA III/214 Rix
364 Dieselbe, MSA-Sturmbann 107
287 Dieselbe, NS.-Frauenschaft, Hochtorstr. 35
409 Dieselbe, NS.-Volkswohlfahrt
474 Dieselbe, RDB, Willhöft
(233) Dieselbe, DAF Schwiegershausen
400 Oland, Hans, Bierniederl., Haakengraben 22
231 Osterkamp, Martin, Landw., Hospitalmühle
417 Pastorat Altenkrempe
422 Path, Wilhelm, Landwirt, Stolpe.
542 Pension Weidemann, Pelzerhaken
306 Petersen, J. H., Getreide, Unt. Querstr. 1
461 Petersen, Rud., Schmiedemstr., Klosterstr. 4
301 Polizei siehe Stadtverwaltung, Markt 7
466 Polizei, Land, Gend.-Wachtmstr. Roge
321 Prange, Nic., Autorep., V.d.Kremper Tor 15
227 Prüß, Robert, Hochbau, Ziegelhof 11
243 Radden, Johannes, Logeberg
519 Rassau, Rud., Uhrmacher, Markt 4
301 Rathaus, Markt 1
316 Ratsschenke, Inh. Kohlmorgen, Markt 17
289 Reichsbahn, Bahnhof
413 Desgl., Güterabfertigung
214 Reichsbanknebenstelle, V. d. Brücktor 7
430 Reichsfinanzverw., Zollamt, Fischerstr. 25
493 Reichsluftschutzbund, Priesterkoppel 15
464 Reichspost, Postamt
(241) Reinhardt, Emil, Lederwr., KremperStr. 21
424 Riecken, Hans, Holzhdlg., Hafen
387 Rieper, Otto, Gastw., Logeberg
290 Röhrs, Albert, Dachdeckerei, Priesterk.
364 Röhrs, Gustav, Bierstube, Lienaustr. 3
325 Rohwedder, Dr. Wilh., Landwirt, Beusloe
258 Rollenhagen, Carl, Revisor, Hafensteig 5
375 Rüß, Johs., Gastwirt, Roge.
444 Rüting, Heinrich, Tischlerei, Königstr. 15
391 Rüting, Ludwig, Schreibwr., Kremperstr. 16
469 Runde, Rudolf, V. d. Kremper Tor 1
239 Runge, Lotte, Pelzerhaken
498 SA-Erholungsheim Merkendorf
261 Sachau, Franz, Landwirt, Merkendorf
394 Sass, Heinr., Elektromstr., Kremperstr. 20
531 Schacht, Ch., Tierarzt, Teufelsberg
407 Schack, Heinr., Lebensm., Kremperstr. 11
456 Schäfer, Friedr., Haush.-Art., Kremperstr. 3
273 Schander, Maria, Hafensteig 7
468 Scheel, Ernst, Lotsenstation, am Strande
416 Scheel, Hugo, Schiffsbauausrüstung, Farben und Motorenbetriebsstoffe, Fischerstr. 23
305 Scheel-Plessen, Graf, Schloß Sierhagen
530 Derselbe, Hauptverwaltung, Hasselburg
382 Derselbe, Försterei Helle
312 Derselbe, Gutsverwaltung Sierhagen
428 Derselbe, Hofverwaltung Hasselburg
291 Derselbe, Hofverwaltung Mühlenkamp
501 Schicke, Herm., Kapt., Markt 5
263 Schiller, Elisabeth, Ofenbau, Reiferstr. 3
380 Schlesinger, Ludwig, Destill., Kremperstr. 25
288 Schlöpke, Joh., Tischlerei, Waschgrabenstr. 17
255 Schlüter, Wilh., Hausgeräte, Kremperstr. 9.
244 K. Schmidt & Sohn, Klempnermstr., Brückstr. 8
235 Schnack, Rud., Gärtnerei, Kirchhofsallee 12.
340 Schnoor, Johs., Bierverlag, Rosengarten 10
457 Schnoor, Johanna, Oldenb.Str.
480 Schnoor, Walt., Strandhotel, Pelzerhaken
280 Schöneberg, Ernst, Autovermiet., Brückstr. 28
425 Schröder, Gust., Schneidermstr., Kremperstr.20
371 Schröder, H. G., Meierei, Hochtorstr. 24
555 Schröder, P. Marx, Insp., Heisterbusch 49
569 Schünemann, F. K., Korv.-Kapt., A.Heisterb. 43
345 Schuldt, Heinr., Lebensm., Kremper Tor 19
538 Schultz, Wilh., Sattlerei, Hochtorstr. 25
489 Schulz-Baldes, F., Kaptltn., Heisterb 69
292 Schulze, Margarete, Putzgesch., Brückstr. 5
284 Schumacher, J., Schuhm.-Mstr., Hochtorstr. 3
212 Schurbohm, Christine, Eutinerstr. 29
334 Schurbohm, W. H., Baugesch., Eutinerstr. 29
277 Schwarz, H., Bäckermstr., V.d.Kremper Tor 4
426 Sela, Walter, Kfm., Hochtorstr. 2
365 Severin, Joh., Kolonialwr., Eutinerstr. 15
526 Severin, Willy, Fahrschule, Eutin.Str. 14
478 Siegmann, Adolf, Kfm., Reiferstr. 5.
332 A. Soltau & W. Cabel, Tischl., Brückstr. 22
437 Spar- u. Leihkasse, Brückstr. 29
247 Speck, Wilh., Waschanstalt, Burgstr. 10
435 Staack, Julius, Gärtnerei, Waschgrabenstr. 9
301 bis 303 Stadtverwaltung, Rathaus, Stadtwerke, Verkehrsamt, Polizei, Markt 1
301 bis 543 Stadtwerke, Neustadt in Holstein, Ziegelhof 6
450 Steen, Otto, Autoverm., Reiferbahn-Neubau
357 Steffen, Wilh., Schlachter, Hochtorstr. 28
209 Sternberg, Wilh., Autovermiet., Roseng. 36
295 Stöcks, Johs., Landw., Merkendorf
536 Storm, Johs., Pension, Pelzerhaken
355 Straatmann, Fr., Schlachterei, Waschgr. Al. 22
337 Struve, Matth., Schlachterei, Markt 10
537 Struve, Matth., Viehhdlr., Friedenseiche 1
338 Struwe, Friedr., Schlachter, Kremperstr. 18
476 Thams u. Garfs, Kaffee u. Zucker, Brückstr. 22
237 Thienemann, Wilh., Schlachterei, Hochtorstr.29
324 Thoms, Martin, Tierarzt, V.d.Kremper Tor 2
286 Thurau, Eduard, Goldschmied, Markt 16
393 Trolldenier, Suse, Chem.Art., Heisterbusch 22
534 Ullmann, Gerh., Baugesch., Grasweg 1
301 Verkehrsamt, Städtisches
265 Völckers, Theod., Bäckermstr., Kremper Tor 25
203 Voigt, Rud., Bäckerei, Pohnsdorfer Mühle
335 Volckens, V., Landw., Wintershagen
339 Volckens, Volk., Korv.Kpt. a.D., Wintershagen
331 Voß, Dr. Ludwig, Arzt, Bahnhofstr. 4
245 Voss, Dr. Bodo, R.-A., Lienaustr. 3
240 Voss, Franz, Möbel, Brückstr. 15
462 Voß, Hans, Revisor, Rackersberg
266 Voss, Otto, Bäckerei, Kremperstr. 23
367 Wagrisch-Fehmarnsche Blätter
Ostholsteinische Zeitung, Kremper Straße 1
200 Waßner, Werner, Pastor, Kirchenstr. 9
529 Weidemann, Kurt, Malerm., Eutinerstr. 47
300 Weidemann, Willy, Bauer, Roge
507 Wehrmacht, Marinehafenbauamt, Am Holm
455 Dieselbe, Marine-Neubauverwalt. Wiksberg
518 Dieselbe, Marine-Neubauverwalt. Plön
236 Westphal, Wilh., Kfm., Sandberger Weg
249 Wiepert, Auguste, Hebamme, Kremperstr. 7
517 Wilcken, Anton, Fuhrgesch., Hochtorstr. 2
470 Wilcken, Ewald, Dentist, Kremper Tor 16
452 Will, Karl, Bekleidung, Markt 13
374 Winter, Emil, Lohnfuhrwerk, Klosterstr. 3
351 Witt, Otto, Gasthof, Kremper Tor 5
408 Wittrock, Dr. Friedr., R.A., Lienaustr. 6
433 Wolter, C.M.T., Schiffsmakler, Brücktor 4
386 Zielke, Hans, Dentist, Markt 12

Neustadt (Kulm) (Bayern)

20 Forstamts-Außenstelle (Staatl.)
10 Gendarmeriestation
24 Geyer, Karl, Bürgermstr., Filchendorf
3 Martin Graf u. Hans Baumann, Landesprod.
4 Greiner, Eduard, Dachdeckermstr.
16 Hahn, August, Kreisschulrat
7 Hohener, Dr. Otto, Arzt
12 Kirchenbehörden, Pfarramt, evang.-luth.
1 Kölbl, Rolf, Gemischtwaren
11 Kopp, Alexander, Viehhändler
19 Schläger, Georg, Bürgermstr., Hauptstr. 109
15 Spar- u. Darlehenskasse
14 Völkl, Gg., Landwirtschaft, Dobertshof
18 Walter, Isidor, Metzger
6 Zeder, Fritz, Baustoffe

Neustadt (Kr. Marburg) (Hess.-Nass.)

124 Amtsgericht
207 Arbeitsgem. d. Kr. Ziegenhain
158 Balzer, Karl, Baugesch., Hindenburgstr. 115
141 Baum, Willy, Tabakwr., Marktstr. 30
147 Bechtel, H., Autov. u. Konr., Schmied, Wiera
165 Becker, Konrad, Gastwirt, Gleimenhain
224 Bernsburger Spar- u. Darlehnskassen-Verein, Bernsburg, Alsfelder W. 13
226 Bicker, Richard, Kfm., Weidenb.Str. 5
213 J. Bicker u. Sohn, Tiefbau
170 Braun, H. J., Lebensmittelhandlung
129 Bürgermeisteramt Bernsburg
182 Bürgermeisteramt Mengsberg
137 Bürgermeisteramt Momberg
174 Bürgermeisteramt Speckswinkel
184 Bürgermeisterei Wahlen
186 Bürgermeisteramt Wiera
228 Bürgermeisterei Arnsheim, Hauptstr. 10
153 Dippel, Otto, Schmiede, Momberg
180 Dippel, Hieron., Zementröhrenfbr., Momberg
209 Dörr, Georg, Mühlenbes., Dammesmühle
143 Elektrizitäts-AG Mitteldeutschl., Mengsberg
122 Engelhardt, Dr., Arzt
113 Ev. Pfarramt, Wahlen
211 Faber, Josef, Schreinerei, Marktstr. 15
216 Fabr. u. Bauleit., d. Ges.mbH, z. Verw. chem. Erzeugn., Allendorf
179 Flemming, Apotheke
132 Försterei Arnshain
127 Försterei Wahlen
149 Försterei (Revier-), Forsthaus Neustadt
128 Försterei (Revier-), Speckswinkel
155 Försterei (Unter-) Wiera
140 Forstamt Mengsberg
130 Forstamt, Neustadt
190 Geissel, Heinrich, Klempner, Dorfstr. 24
145 Gendarmerieposten Neustadt
148 Gies, C. H., Deutsches Haus
146 Gies, Erich, Gasthaus „Bayrischer Hof"
203 Gies, Leo, Schreinerei
125 Henrich, Herm., Buchdruckerei
138 Herrmann, Dr., Tierarzt
164 Hill, Aug., Uhren, Fahrräder
163 Hill, Paul, Elektr. Anlagen
204 Hoffmann, Franz, Arzt, Rittergasse 8
157 Huber, Friedr., Fahrzeughdlg., Rep.
117 Kern, Gottfried, Bahnhofshotel
169 Kirchgässner, Wilhelm, Manufakturwaren
227 Köller, Adam, Maler
178 Kreissparkasse Marburg, Zweigstelle
181 Löwer, Friedrich, Pferdehdlg.
133 Lüddecke, Karl, Baumstr., MarburgerStr. 31
146 Mann, Heinrich, Gastwirtschaft
116 Mann, Jos., Futter- u. Düngemittel
135 Mann, Karl, Maschinenhandlung
183 Matussek, Dr. Paul, Zahnarzt
221 Napp, Richard, Lebensmittel
172 Nees, Emil, Feinbäckerei
175 Pfarramt, Kathol.
142 Pfeffer, J. C., Landwirt, Dammeshof
118 Planz, Karl, Steinbruch, Arnshain
206 Prätorius, Hugo, Archit., MarburgerStr. 33
225 Raiffeisen, Spar- u. Darl.Kassenv. eGmbH, Mengsberg
123 Raiffeisenlager, Neustadt
205 Reichenbach, Ortsbauernführer
131 Reichenbach, Georg, Wurstfabr.
217 Reichenbach, Heinrich, Metzgerei, Markstr. 22
144 Reichsbahn, Güterabfertigung
120 Reichspost, Postamt
152 Riehl, Aug., Schwellenmstr., H.Wessel-Str. 22
189 Riehl, Heinr., Schwellenmstr.
156 Rinnert, Conrad, Viehhdlg.
114 Rinnert, Ed., Gastw., Horst-Wesselstr. 16
136 Rinnert, Karl, Pferdehdlg., Arnshain
215 Sager u. Woerner, Baubüro, Ruschelb. 20
168 Schlitt, Richard, Manufakturwaren
134 Schlitt, Josef, Lebensmittel, Marktstr. 38
177 vom Schloss, A., Baugesch., Marburgerstr. 39
167 vom Schloss, Ludwig, Gastwirtschaft
166 Schmerer, Friedrich, Ziegelei
173 Schmitt, Heinrich, Obst, Arnshain
222 Schmitt, Willy, Gastwirt, Momberg
71 Schöberlein, Albert, Schuhgesch.
121 Schwesternhaus, Kathol.
150 Seifert, Rudolf, Bäckerei
126 Seng, K., Apfelweinkelterei, Arnshain
223 Spar- u. Darlehnskasse, eGmbH, Arnshain, KirtorferStr. 24
112 Stadtmüller, Karl, Tabakgroßhdlg.
201 Stadtverwaltung
202 Stoye, Fr. E., Tiefbau, Allendorf
218 Theis, Karl, Bauer, Speckswinkel
187 Todtenbier, Josef, Hindenburgstr. 42
188 Trebes, Heinr., Drogerie
162 Völker, Georg, Landmaschinenhdlg.
160 Wackerbarth & Steinmetz, Gemischte Waren
159 Wasag, Bauleitung, Allendorf
154 Weber, Phil., Sägewerk, Alsfelderstr. 17
151 Wiederstein, Bürgermeister
210 Wieraer Spar- u. Darlehnskassenverein eGmuH
161 Wirth, Wilhelm, Gärtnerei
176 Zinser, Ferd., Dentist

Neustadt (Oberschlesien)

591 **Albert-Kochmann**, Dr. Käthe, Zahnärztin, Wallstr. 19
241 Albrecht, Hauptm., (E), Parkstr. 16
558 Alex, Paul, Architekt, Parkstr. 12
466 Allg. Ortskrankenkasse, Friedrichstr. 38
431 Ambros, Johann, Mehl, Friedrichstr. 21
248 Amtsgericht, Hindenburgstr.
477 Amtsvorst. als Ortspol. Buchelsdorf, Dorfstr. 56
205 Amtsvorsteher, Kreiwitz, Haus No 58
453 Amtsvorst. u. Bürgermstr., Wiese, Haus 163
568 Anders, G., Kol.-W., Friedrichstr. 12
209 Annastift, St., Waisenhaus, Mühlstr. 1
530 Apotheke, Kloster-, Habel, Friedr.Str. 8
281 Apotheke, Marien-, Aug. Hulin, Niedertor 5
369 Apotheke, Stadt-, Franz Kriemen, Ring 18
258 Arbeitsamt Neustadt, Friedrichstr. 54
500 Aust, Bruno, Fuhrw., Niedertorstr. 38
511 **Backmann**, Dr., Arzt, Töpferstr. 29
269 Bäckerinnung, Niedertor 22
397 Barnert, Leo, Weine, Bartelsdorf
564 Bartsch, Josef, Gastwirt, Niederstr. 13
504 Bauproduktivgenossenschaft e. G. m. b. H., Baugeschäft, Dampfsägewerk, Bautischlerei, Baustoffe, Geschäftsf. Baumeister Kremser, Bruno-Schramm-Str. 2/4
594 Berkofsky, Dr., Arzt, Schlageter-Prom. 7
277 Bezirkszollkommissar St., Mühlstr. 33
231 Biada, Jos., Niedermühle
284 Binarsch, Alois, Autoverm., Langestr. 72
464 Blaszczynski, Dr. A., Zahnarzt, Ring 40
469 Blücherbad, Wachtelkunzendorf
323 Boebel, Otto, Musikdir., Friedrichstr. 44
501 Böhm, Paul, Fleischmerstr., Schloßstr. 7
492 Bösel, Josef, Schuhfbr., Weidingerstr. 35
278 Broll, Paul, Kfm., Bahnhofstr. 38
596 Brüderkloster-Krankenhaus, Friedrichstr. 6
346 Bsumek, J., Gartenbau, Fischstr. 38
495 Buchdruckerei Hugo Bürkner, Kirchpl. 5
389 Bürgermstr. Fischer, Buchelsdorf, Dorfstr. 44
474 Bürgermstr. Hiller, Ditterdorf, Dorfstr. 31
313 Bürgermeister Zeiselwitz
451 Bürgermeisterei, (Gemeinde), in Wachtelkunzendorf, Kirchweg 4
388 „Capitol", A. Wolff, Vogteipl. 2
293 Caritas-Sekretär., Kath., Kirchpl. 1
481 v. Choltitz, Schloß Wiese, gräflich
357 Czaja, Jos., Mineralwasserfbr., Bahnhofstr. 5
519 Diebitsch, Karl, Landw., Br.Schrammstr. 25
470 Diebitsch, Th., Brauerei, Mühlstr. 27
364 Dittrich, Ernst, Eisenhdlg., Ring 38
438 Dittrich, Leo, Bauerngutsbes., Kl.Pramsen
235 Drogenhdlg. Ed. Peschke, Baderstr. 33
512 Drogenhdlg. G. Pohl, Friedrichstr. 4
513 Drogenhdlg. A. Schinke, Friedrichstr. 33
297 Drogenhdlg. Soffner, H., Wallstr. 18
356 Drogenhdlg. Otto Weiß, Ring 7
467 Düring, Paul, Klempnerei, Wallstr. 20
391 Edeka-Großhandel eGmbH, Schloßpl. 4
436 Eichhorn u. Co., Geschäftsst., Friedrichstr. 12
410 Eichbrett, Herm., Lichtspiele, Weidingerstr. 4
335 Elerzentrale Oberschle., eGmbH, Fil., Mühlstr.9
320 Ernst, Alex, Großdestillation, Niedertorstr. 11
287 Evangel. Pfarramt, Parkstr. 1
428 Exner, J., Fleischer, WieseGräfl. an d. Ch. 175
414 Fechtner, Georg, Beamter, Roederstr. 5
419 Felsmann, P., Schuhe, Friedrichstr. 16
366 Fipper, Br., Gutsbes., Lindenvorwerk
439 Fischer, Ernst, Färberei, Friedrichstr. 43
578 Fischer, Julius, Kohlen, Br.Schrammstr. 5
510 Fischer, Theodor, Tischlereibedarf, Wallstr. 28
319 Foltys, Helm., Dr. med., Hindenburgstr. 1
555 / 558 S. Fränkel A.-G., Leinen-, Baumwoll- u. Kunstseidenweberei, Bettwäsche- u. Bademäntelfabrik, Neustadt, NeisserStr. 8
497 Franziskaner-Kloster Neustadt (Oberschles.)
433 Freund, Fritz, Bücherrevisor, Schlageter-Promenade 7
232 Fürst-Bücher-Schule, Oberschule f. Jungen
396 Fuchs, Ernst, Ziegelei, Jassen
440 Gabel, Bruno, Getreide, Br.Schrammstr. 1
298 Gärtner, Ursula, Hebamme, Hindenb.Str. 43
423 Ganschur, Alfred, Kfm., Ring 34
242 Geschw. Gasch, Kolonialwr., Ring 46
Gaststätten:
255 Altes Brauhaus, W. Nippert
282 Amsel, Georg, Webergasse 2
306 Café Wogendrossel, Gerh. Biesert
460 Erholung, A. Wistuba, Hindenburgstr. 77
327 Feldschlößchen, G. Frank, Ad.Hitlerstr. 31
471 Fiedler, Ernst, Stadtparkrest., Parkstr. 11
503 Fischer, Franz, Hubertushof, Viktoriapl. 5
362 Groetschel, Joh., Gasthof, Niedervorst. 8
285 Gürtler, A., Schützenhaus
272 Jaschke, Josef, Bürgerheim, Ring 12
529 Joseph, Wilh., Bahnhofswirtschaft
295 Kaiserkrone, Konzert-Kaffee, Wallstr. 3
404 Kioltyka, Bernh., Gasth., Jassen
373 Kolbe, Rob., Rest., Cafe Roland, Friedr.Str. 22
563 Lindenhof, Flor., Ernst, Kotzem
236 Marzodko, J., Z. goldn. Löwen, Kunzend.Str. 1
(234) Neue Welt, M. Gonsior, Pramsenerstr. 2
401 Placzek, Reinh., Dr. med., Adamstr. 1
294 Rehmet, Karl, Gasth., Buchelsdorf
418 Simon, Emil, Gaststätte, Hindenburgstr. 12
429 Thienel, Joh., Gasthaus, Leuber
394 Volksgarten, Inh. R. Kunert, Parkstr. 7
400 Waldhaus Eichhäusel
216 Weiß, Engelb., Kath. Gesellenhaus, Hdbg.Str. 9

---

581 Geheime Staatspolizei, Außendienstst.
339 Gend.-Gruppenposten Buchelsdorf
215 Gend.-Gruppenpost. Wachtelkunzendorf
409 Gendarmerie-Kreis Neustadt OS.
225 **Gergler**, Getreide, Bahnhof Dittersdorf.
206 Glatzel, Adolf, Klempner, Niedertorstr. 36
446 Gödel, Justizoberinspektor
579 Brüder Gödel, Wollwr., Ring 48
398 Göding, E., Dir., Ad.-Hitler Str. 50
380 Görner, Ernst, Kurzwr., Schloßstr. 11
234 Gonsior, M., Biergroßhdlg., PramsenerStr. 2
238 Gorke, Alfons, Bauer, Wachtelkunzendorf
561 Gröger & Söhne, Lederwerke, Niedertor 12 T Grögerwerke P Breslau 2678
325 **Groß**, Arthur, Landmesser, Wallstr. 18.
368 Groß, Max, R.-A. [N], Klosterstr. 16
593 Groth, Paul, Konfektion, Ring 53
283 Grziwa, Dr., A., Zahnarzt, Hiterstr. 20
360 Gürtler, Aug., Kol.-W., Viktoriaplatz 8
381 **Haarstrich**, Artur, Kfm., Goethestr. 3
432 Haase, Heinr., Likörfbr., Friedrichstr. 37
534 Habel, Franz, Friedrichstr. 20
430 Habel, Fritz, Ziegeleibes., Kunzend.Str. 17
516 Habel, Dr. Rud., Tierarzt, Br.Schrammstr.
572 Hamb. Kaffeelager, H. Berndt, Ring 18
322 **Hamerla**, Joh., Pferdehdlg., Pramsenerstr.12.
262 Hampel, Rich., Tapezierer, Kl.Oberstr. 3
483 Hanel, Johann, Schuhfabrik, Wallstr. 7/8
550 Hanke, Rich., Fleischermstr., Wallstr. 3
393 Hartelt, Fleischermstr., Klosterstr. 14.
237 Hartsch, Alois, Kol.-W., Niedertor 26.
395 Hartwig, Dr., Arzt, Klosterstr. 13.
446 Hausbesitzerverein, C. Gödel, Friedrichstr. 44
203 Heide, Hedw., Hebamme, Hindenburgstr. 24
562 Heidrich, A., Brauerei, Töpferstr. 3.
365 Hein, Karl, Klempnerei, Neuestr. 4.
256 Heinrich, Franz, Buchhdlg., Neue Str. 10
445 Heinisch, Nf., J. F., Buchhdlg., Ring 42
424 Heisig, A., Mühle, Kreiwitz.
332 Hellmann, Alfr., Grabsteine, Bahnhofstr. 56
475 Hellmann, Joh., Elektromstr., Ring 22
526 Henrich, Veterinärrat, Friedrichstr. 43
405 Herrlitschky, E., Tabak, Klosterstr. 3
309 Herrmann, Max, Bierverlag, Friedrichstr. 53
273 Hettwer, Dr. Alb., Arzt, Ring 39
370 Hiller, Paul, Kolonialwr., Dorfstr. 15
540 Hillmer, Leo, Musiklehrer, Weid.Str. 34
208 Hirschberger, Dr. T., Stud.-Assessorin, Wallstraße 12
302 Hirschmeier, F., Kurzwr., Neuestr. 2
566 E. Hocke O. H. G., Bilder — Spiegel — Kleinmöbel, Neustadt, Bruno-Schramm-Str. 14.
202 Hoffmann, Herb., Stadtgut, Friedr.Str. 46
462 Hoffmann, Franz, Kohlenhdlg.
444 Hotel „Central" Besitzer W. Herrmann Ring 15
463 **Hotel goldenes Kreuz, Ring 21.**
472 **Hotel Kaiserhof, Carl Ronge, Ring 16**
415 Hübner, H. G., Werkzeuge, Schillerweg 7
577 **Irmer**, Adolf, Kupferschmiede, Domstr. 4
538 Irmer, Gust., Malermstr., Hindenburgstr. 20
292 Irmer, Karl, Fleischermstr., Weidingerstr. 5
312 Irmer, Karl, NS-Bekl., Viktoriapl. 8
347 Jahn, Rich., Oberglöckner, Poststr. 12
537 Jäkel, Karl, Installation, Wallstr. 15
484 **Jüttner, Franz, Fahrräder, Niederstr. 16.**
359 **E. Junitz & Sohn**, Likörfbr., Ring 24
220 Juppe, Paul, Baumwollwr., Friedr.Str. 11
295 Kaffee „Kaiserkrone", Familiengaststätte, Tanzdiele, Bes. Alfred Stöbe, Wallstr. 3
531 Kahlert, Josef, Buchhdlg., Neuestr. 15
482 Kalitschke, Willy, Kleine Markthalle, Vogteipl. 2
468 Kantine Willy Scholz
539 Kapellenberg, Priesterhaus
227 Katasteramt, Preuß., Schlageterpromenade 8
316 Kath. Pfarramt Buchelsdorf
420 Kath. Pfarramt, Dittersdorf
210 Kath. Pfarramt Kirchplatz 2
288 Kath. Pfarramt, Leuber
383 Kath. Pfarramt, Wachtelkunzendorf
385 Kellich, C., Kolonialwr., Baderstr. 29
465 Keller, Franz, Buchhdlg., Ring 5
212 Keyl, Ernst, Juwelier, Ring 39
498 Klima, Dr. Hans, Arzt, Friedrichstr. 19
421 Klinke, Franz, Autobedarf, Leuber
289 Klust, E., Landgerichtsrat, Friedr.Str. 26
425 Kochmann, Dr. Gotthard, Arzt, Niederstr. 13
598 Carl Königer & Sohn, Kohlen, am Bahnhof
354 Koeppe, G., Öle, Fette, Hindenburgstr. 81
461 Konditorei Emil Freund, Niederstr. 1
416 Konditorei Wilh. Hermann, Niederstr. 6
587 Konditorei Aug. Puppe, Ring 45
443 Kond. Paul Ulbrich, Klosterstr. 19
246 Kontrollst. d. Landesvers., Hoeferstr. 83
522 Kordon, Dr., Zahnarzt, Niedertorstr. 27
243 Krafczyk, J., Obm. d. NSKOV, Hoeferstr. 77
596 Krankenhaus der Barmherzigen Brüder, Neustadt, Friedrichstr. 8
589 Krause, Alfons, Fleischer, Friedrichstr. 23
452 Krause, C., Kreisschulrat, Schlageterprom. 7
279 Krause, Karl, Neuestr. 13
223 Krautwald, Eug., Autolicht, Hindenb.Str. 54
444 Kreisfeuerwehrführer Trumpke
392 Kreishandwerkerschaft
Sml.-Nr. 251 Kreiskommunalverwaltung und Landratsamt Neustadt (O/S), Hindenburgstraße 3
540 Kreismusikerschaft, Weidingerstr. 34
254 Kreissparkasse, Friedrichstr. 18
504 Kremser, Alois, Baumstr.
441 Kröll, Th. L., Landmesser, Wallstr. 13
377 Krömer, Alf., Bauer, Ditersdorf
308 Kroker, Major, Weidingerstr. 36
417 Kugler, W., Kol.-W., Friedrichstr. 31
588 Kurzweil, Franz, Maschin., Friedrichstr. 47
224 Kusber, Joh., Baumstr., Bahnhofstr. 8
524 Landesstraßenbauamt, Friedr.Str. 26
330 Landesstraßenmeisterei Ost, Bahnh.Str. 37
527 Landesstraßenmeisterei West, grfl. Wiese
479 Landeskrankenkasse, Hindenburgstr. 2
251 Landratsamt
379 Landw. Warenzentrale eGmbH, Mühlstr. 9
455 Langer, Adolf, Autoverm., Glodnystr. 10
228 Langer, Elgar, R.-A. [N], Langestr. 72
211 Langer, Joh., Viehhdlg., Tabor 6
214 Laßmann, Alfons, Kol.-W., Niederstr. 8
204 Laußmann, A., Buschmühle b. Neustadt
324 Derselbe, Hauptgeschäft, Friedrichstr. 49
422 Lempart, Dr. Hans, Reg.-Rat, Parkstr. 8
301 Leopold, Kurt, R.-A. [N], Viktoriaplatz 6
554 Losse, Georg, Kaufmann
407 Ludwig, Dr. G., Zahnarzt, Friedrichstr. 22
222 Lux, Ad., Roßfleischerei, Kunzend.Str. 10
270 Lux & Krause, Schokoladengesch., Ring 43
426 Manke, Josef, Optiker, Ring 11
358 Mansbart, Reinh., Fleischermstr., Baderstr. 3
233 Marcy, Josef, Kfm., Kol.-W., Niederstr. 23
496 Julius Masur Bahnspediteur, Auto-Möbel-Fernverkehr Neustadt, Niedertor 27. P Breslau 22929
496 Masur, Marta, Weingroßhdlg., Niedertorstr. 27
533 Matuschka, Graf, Schloß Klein-Pramsen
557 Meiser, Fritz, Kraftfahrz., Wallstr. 3
260 Meißner, Dr., Arzt, Ring 18
310 Merforth, Josef, Seidenweberei, Vogteistr. 4
560 Metzner, E., Stickereiwrfbr., Klosterstr. 10
517 Metzner, Kurt, Steuerhelfer, Klosterstr. 2
573 Michael, Dr., Sanitätsrat, Schloßstr. 12
565 Michalik, Anna, Räucherei, Kretschamstr. 18
574 Moecke, Kurt, Major, Georgshof
597 Möhring, Paul, Seifenfbr., Niederstr. 24
321 Molkerei Dittersdorf
371 Molkereigenossenschaft Riegersdorf
536 Müller, Elisab., Höferstr. 69
392 Müllerinnung
489 Müller, Ludw., Weingroßhdlg., Neuestr. 1
280 Müller, Paul, Modeh., Neuestr. 5
523 Neumann, Heinr., Schneider, Friedrichstr. 34
559 Neus, Dr. Eva, Zahnärztin, Vogteipl. 4
427 Neustädter Molkerei e.G.m.b.H.
247 Neustädter Reformhaus, Schloßstr. 10
231 Niedermühle, Neustadt OS.
478 Nitsche, Bruno, Pferdehdlg., Neisserstr. 18
372 NSDAP, Kreisleitung, Weidingerstr. 31
337 Dies., Ortsgruppenltg., Neustadt, Langestr. 72
238 Dies., Ortsgr., Kunzendorf
205 Dies., Ortsgr., Kreiwitz
408 Dieselbe, NS-Volkswohlfahrt, Weidingerstr. 37
218 Dieselbe, DAF u. KDF, Weidingerstr. 31
435 Dieselbe, SA Sturmbann 1/21
456 Dies., BDM-Untergau, Wallstr. 3
567 Dies., KindererholungsheimZollhausEichhäusel
532 Dieselbe, Kreisfrauenschaftsleitung, Niederst.16
514 Oberschles. Bank EGmbH
392 Oberschles. Müller-Innungsverband
251 Oberschles. Prov.-Feuersozietät
487 Olbrich, Th., Transporte, Br.Schrammstr. 16
351 Otte, Max, Autovermiet., Prams.Str. 10
264 Otto, Dr., Arzt, Wiese, gräfl.
577 Papatschy's Nf., R., Kupferschm., Domstr. 4
507 Paul, Carl, Dentist, Vogteistr. 2
376 Peetz, Max, Vertreter, Wallstr. 13
437 Pelz, Max, Küchengeräte, Ring 13
257 Picchotta, Paul, Elektromstr., Niedertorstr. 24
493 Pietsch, Jos., Tischlerei, Töpferstr. 11
505 Piotrowski, Erwin, Kol.W., Ring 37
304 Polednia, Aug., Bürobed., Friedrichstr. 12
390 Poppe, Dr., Arzt, Friedrichstr. 18
201 Gebr. Pretor, Bedach. Gesch., Br.Schrammstr.2
527 Provinzial-Straßenmeisterei, Wiese
382 Puff, Walter, Fleischermstr., Mühlstr. 28
575 Rathmann, Pfefferküchler, Friedrichstr. 5
331 Reichsarbeitsdienst, Höferstr. 86
403 Reichsbahn, Bahnhof
450 Reichsbahn, Güterabfertigung
244 Reichsfinanzverw.: Finanzamt, Hindenb.Str.13
326 Dieselbe, Hauptzollamt, Hindenburgstr. 11
290 Reichsluftschutzbund, Ring 29
528 Reichsnährst.: Kreisbauernsch., Vikt.Pl. 5
570 Derselbe, Landw. Schule, Hindenb.Str. 60
266 Derselbe, Tierzuchtamt, Mühlstr. 13
485 Ders., Landeskontrollverband, Wallstr. 4
430 Ders., Kreisbauernsch., F. Habel
551 Reichspost, Postamt
207 Reichsstelle f. Getreide, Pramsenerstr.
480 Respondek, H., Bäckerei, Viktoriapl. 7
341 Revierförsterei, Eichhäusel
459 Riedel, Hch., Schlossermstr., Niederdomstr. 1
344 Rieger Nf., Jul., Rohprod., Lerchenfeld 7
583 Riemel, Joseph, Weinhdlg., Schloßstr. 12
486 Rinke, Georg, Fleischermstr., Ring 36
447 Rohnstock, Mühle Jassen
518 Rother, Hans, R.-A., Klosterstr. 7
518 Rother, Josef, R.-A. [N], Klosterstr. 7
554 Rother, Frau, Porzellan, Glas, Klosterstr. 8
367 Rother, P., Leinen-Versand, Höferstr. 80
521 Sauer, Julius, Kfm., Goethestr. 1
449 Schallwig, Rud., Autoverm., Viktoriapl. 6
256 Schattke, Arthur, Buchhdlg., Neuestr. 10
520 Schebera, Jos., Automobile, Pransenerstr. 16
253 Schlosser, Hch., Versich., Klosterstr. 8
508 Schlusche, Albert, Papierwr., Flurstr. 3
524 Schmidt, Baumstr., Höferstr. 79
315 Schmidt, Heinrich, Hüte, Ring 10
305 Schmolke, Georg, Wäschegesch., Ring 17
338 Schmusch, Joh., Wandfliesen, Bahnh.Str. 40
219 Schneeweiß, E., Fleischerei, Wallstr. 18
349 Schneider, Fleischerei, Blücherring 129
296 Schneider, R., Landmasch., Siebenhuben
311 Scholz, Joh., Kohlenhdlg., Hindenb.Str. 4
442 Scholz, Dr., Jul., Arzt, Niedertorstr. 5
582 Schonowsky, Albin, Kohlen, Pramsenerstr. 28
317 Schroeter, B., Kreisbaumstr., Kunzend.Str. 1
213 Schubert, Hermann, Uhrmacher, Neuestr. 8
300 Schulze, Paul, Likör-, Essig-, Mostrich- u. Zementwaren-Fabrik, Niedertorstraße 35 u. Kunzendorfer Straße 14.
448 Schwarzer, Josef, Eisenhdlg., Niedertorstr. 20
491 Schwedenschanze, ev. Volkshochschulheim, Ad.Hitlerstr. 35
506 Seibert, Franz, Kolonialwr., Wallstr. 14
340 Selzer, Alb., Gasth., Leuber
586 **Simon**, Autohaus, Friedrichstr. 47
546 Simon, Jos., Garagen, Hindenburgstr. 24
494 Simon, Richard, Kapellmstr., Bahnh.Str. 54
229 Solger, Dr., Arzt, Schlageterpromenade 7
217 Sonnabend, Bruno, Zeitungsverl., Weid.Str. 43
261 Spritulle, Paul, Tapezier, Fischstr. 65
267 Staatl. Kreis- u. Forstkasse, Friedr.Str. 26
584 Staatl. Gesundheitsamt, Friedrichstr. 52
571 Stadtsparkasse
541 Stadtverwaltung Neustadt (O.-S.)
541 Städt. Oberschule für Mädchen, Hindenb.Str.
276 Stanulla, Felix, Lebensm., Wallstr. 22
375 Steiner, Josef, Wagenbau, Neuehäuserstr. 2
239 Stenzel, Gerh., Autovermiet., Bahnhofstr. 34
361 Stenzel, Rich., Kohlen, Neisserstr. 16
333 Stephan, Gg., Eisenhdlg., Klosterstr. 15
286 Sternagel, W., Assistent, Adamstr. 7
265 Streibel, Karl, Tischlermstr., Wallstr. 9
271 Streibel, Rich., Ofensetzer, Klosterstr. 2
221 Thaler, Amtsvorst., Blücherring 140
585 Thamm, Dr. Ad., Kfm., Neisserstr. 2
318 Jul. Titze u. Sohn, Lederhdlg., Friedr.Str. 50
314 Tobis, Aug., Bäckerei, Blücherring
355 Torka, Hans, Architekt, Klosterstr. 2
525 Überlandwerk, Oberschl., Neisserstr.
329 Vogel, Ph., Baugesch., Wachtelkunzendorf 191
200 Vogt, Paul, Reisebüro, Schloßstr. 12
217 Volksfreund-Verlag, Weidingerstr. 43
386 Volksfürsorge Lebensversich.AG, Parkstr. 7
490 Wagner, Major, Goethestr. 11
374 Weberbauer, Brauerei-Niederl., Mühlstr. 9
547 Wehrmacht: Standortverm.
275 Weiser, Paul, Gärtner, Hindenb.Str. 20
434 Welz, Bruno, Modehaus, Friedrichstr. 2
342 Wiensch, Georg, Leder, Wallstr. 29
406 Witte, Dentist, Friedrichstr. 21
240 Witting, Oberst, (E), Vogteipl. 2
378 Wuttke, Dr., Hans, Arzt, Friedrichstr. 12
580 Wyrwich, Jos., Bauer, Zeisigmühle
303 Zenke, prakt. Tierarzt, Friedrichstr. 50
402 Ziepolt, Oskar, Lotterielose, Neuestr. 20
402 Oskar Ziepolt u. Co, Tabakwr., Neuestr. 20
250 Zigahl, M., Landwirt, Schlageterprom. 3
576 Zuckerfabrik, AG, Buchelsdorf

Neustadt (Odenwald) [Hessen]

38 **Allgem.** Ortskrankenkasse f. d. Kreis Erbach
37 **Bany**, Jakob, Gutspächter, Arnheiderhof
21 Bauges, J. G. Müller & Ko mbH, Granitwerke
48 Bürgermeister, der, Hainstadt üb. Höchst
28 Bürgermeisterei Neustadt
47 Bürgermeisterei Rai-Breitenbach üb. Höchst
18 Bürgermeisterei Waldamorbach üb. Höchst
44 **Ehrig**, Hr., Kraftfahrzeuge, Rai-Breitenbach
15 Elbert, Adam, Rosenbach, Mühle
23 Forstamt, Landgräfl.-Hessisches
31 Fülbert, Adam, Gastwirtschaft zur Krone
36 Fülbert, Wilh., Pension
30 **Graumann**, Walt., Elektr. Werk, Hainstadt
33 Gruber, Frz., Landwirt, Wolferhof
40 Gummiwerk Odenwald
39 **Horn**, Gustav, Wolfenmühle
35 Horn, Phil., Obst
41 **Kath.** Pfarramt
17 Killinger, Heinr., Sägewerk
16 Köbler, Heinrich, Obstgroßhdlg.
13 Köbler, Leonhard, Kaufhaus
27 Köbler II, Leonhard, Obstgroßhdlg.
29 **Marien-Waisenhaus**
42 **Old VIII**, Joh., Gastwirtsch., Hainstadt
14 **Pilger**, H., Breuberger Hof
43 Pilger I, Karl, Möbel, Römerberg 67
11 **Reichsbahn**, Bahnhof
32 Rodenhauser, Adam, Gastwirtschaft
26 **Schröder**, Friedr., Metzgerei, Hainstadt
34 **Tomada**, Adam, Dentist
12 Treser I, W., Gasthaus z. Ochsen
25 **Willemann**, Johs., Spedit., Waldamorbach
24 **Zurmeyer**, Dr., Arzt

Neustadt (Orla) [Thüringen]

303 **Aetzold**, Max, Drogerie, Karl-Alex.Str. 20
575 Allg. Ortskrankenkasse, Am Gamsenteich 1a
520 Amtsgericht, Schloß
566 Apotheke, Bernh. Mirus, Str. d. 21. März 2
257 Arbeitsamt Gera, Schloßpl. 1
298 **Bach**, Dr. Gerh., Ritt. Lausnitz
264 Bautzmann, Paul, Käserei, Schuhgasse 14
301 Becchio, Dr. Hans, Fabrkt., Hindenburgstr.18
552 Becher, Osk., Gastwirtschaft, Kospoda
363 Behrendt, Karl, Gastw., Arnshaugkerstr. 50
305 Benß, Dr., Tierarzt, Carl-Auguststr. 2
316 Berger, Oswin, Landwirt, Freigut Sorga
261 Berthold, Franz, Install., Friedhofstr. 9
512 Berthold & Gessner, Metallwrfbr., Bism.Str. 2
219 Besser, Franz, Getreide, Str. d. 21. März 4
483 Besser, Jobst, Maymühle, Mühlstr. 6
364 Besser's Nf., Carl, Kol.-W., C.-Alex.-Str. 57
569 Biedermann, Max, Mühlenbes., Papiermühle.
249 Blöthner, Heinr., Landw., Linda 14
542 Blumentritt, Walter, Zimmerm., Weltw.Weg 4
584 Bock, R., Bedachungsgesch., Hindenburgstr. 37
406 Boettcher, Zieg., Börth. Kommun.Weg 1
248 Boettcher, Richard, Rentner, Molbitz
589 Böttcher, Rich. Fr., Baugesch., Jungferng. 8
262 Böttcher, Walter, Moderwitz 54
426 Böttger, Ed., Pianostoffefbr., Arnsh.-Str. 26
359 Bürgermeister Lausnitz 38
293 Bürgermeister Linda
329 Bürgermeister Neunhofen 45
441 Bürgermeister Neustadt
428 Bürgermeister Trockenborn mit Woltersdorf 22
211 Büttner, Herm., Felle, Orlagasse 8
581 Burkhardt, Kurt, R.-A. [N], Markt 3
206 Burkhardt, Otto, Schneiderbed., Molbitz
286 **Camin**, Walter, Textilwr., Markt 4
432 Capitol Filmtheater, Straße d. 21. März 11
579 Carlsohn, Willy, Badeanstalt, Hindenb.Str. 2
411 Chem. Industrie Vulkan, E. Rödel
585 Circus Barlay, Moderwitz 57

550 Dora Claussnitzer
Waagenfabrik, Dezimal-, Vieh- und Laufgewichtswaagen, Arnshaugker Str. 29

464 Commerzbank, Carl-Alexander-Str. 53
360 Deutsche Arbeitsfront, Bismarckstr. 21
494 Deutsches Rotes Kreuz
232 Rob. Döpel & Sohn, Lederfbr., Gerberstr. 8
226 Drechsel, Willy, Vertretungen
475 Dreßler, Aug., Stuhlbauer, Molbitz 78
469 Drexel, Gerda, Kinderkl., Arnshaugk 27
418 Drössler, Herm., Erlsmühle, Pößn.Str. 72
507 **Eckardt**, Paul, Abdeckerei, Am Dachsberg 1
421 Eckart, Willy, Vertreter, Molbitz
366 Gebr. Ehrhardt, Lederfbr., H. Schießhaus 4
583 Ehrhardt, Otto, Fabrikant, Arnshaugk
481 Eilhauer, Oskar, Drahtweberei, Triptiserstr. 13
528 Eismann, Herm., Holzhandlung, Kontor
527 Derselbe, Wohnung, Lichtenau
202 **Eismann Nf.**, Paul, Gartenbau, Friedhofstr. 6
535 Eisser, Walt., R.-A. [N], Str. d. 21. März 1
250 Eissmann, Rich., Fahrräder, Schloßg. 17
268 Engler, Arnold, Dentist, C.-Alexanderstr. 53
408 / 335 Exportbierbrauerei A.-G., Thüringer, Neustadt (Orla), Böttcherstr. 4
482 Fötsch, Hilmar, Malerm., Frh. v. Steinstr. 4
266 Försterwohnung Rosendorf
409 Försterwohnung Strößwitz
314 Försterwohnung Wolfersdorf, Wolfersdorf
271 Forstamt Thür., Karl-Auguststr. 2
484 Franke, Max, Fleischermstr., Str. d. 21. März 12
281 Freund, Paul, Glasermeister, Schuhg. 8
493 Friedemann, Ernst, Install., Hindenburgstr. 4
216 Friedhofsverwaltung, Friedhofstr. 23
517 Friedrich, Karl, Bäckerei, Pößn.Str. 12
348 Fritzsche sen., Franz, Tuchfabrik, TriptiserStr.7

233 Fritzsche, Gustav, Gartenbau, Eiskellerpl. 7
500 J. Fritzsche KG, Tuchfbr., Ziegenbrückerstr. 6
231 Fritzsche, Martin, Fleischerei, Rodaerstr. 28
336 Fritzsche, Paul, Lederfabrik, Gerberstr. 21
291 Fuchs, Alfred, Arnshaugk
571 Fürstengarten, Gasth. P. Schröter
439 Funke, Herm., Wäschegesch., Str. d. 21. März
440 Gasth. Drei Rosen, Neunhofen
275 Gasth. z. Schloß Arnshaugk, Arnshaugk 16
428 Gasthaus „Zum Schüsselgrund" Friedrich Fiedler, Inh. Paul Fiedler, Wolfersdorf
332 Gasth. u. Fremdenheim z. Keller, Wolfersdorf
410 Gaswerk
263 Geithner, Martha, Molk.-Prod., Gerichtsg. 4
416 Gendarmerieamt Neustadt, Carl Aug.Str. 2
288 Gendarmerieposten Neunhofen
577 Germania-Drogerie, Carl-Alexanderstr. 45
361 Glück, Arno, Bauer, Neunhofen
269 Goebel, Rich., Lederfbr., Börthen
510 Göbel Nf., Wilh., Wolle, Weltwitzer Weg 2
450 Götze, Herm., Prokurist, Carl-Alexanderstr. 15
582 Gottschalk, Hans, Pfarrer, Neunhofen 1
370 Gottschall, Franklin, Gasthof, Weltwitz
598 Grau, Robert, Kol.-W., Fleischergasse 9
441 Grimm, Dr., Arzt, Hugo-Müller-Str. 11
289 Gruner, Arno, Leder, RodaerStr. 23
339 Günther, Hugo, Gasthof, Weira
230 Guthmann, E., Waagenfbr., Wimmlerstr. 14
427 Haase, Karl, Pillingsdorf

404 A. Habel & Co.
Erste Thüringer Betonwerke, Inh. A. Günther

488 Hässner, Alfred, Freigut, Moderwitz 14
462 Heinrichsruhe, Gastwirtschaft
403 G. Hennig & Co., Gerbstoffe, Marktplatz 13
245 Herzog-Ernst-Stiftung, Westkr. Wolfersdorf
200 Herzog, Karl, Textilwr., K.-Alex.-Str. 17
225 Hesse, Karl, Maurermstr., Arnsh.Str. 52
562 Heyn, Fr., Karussellfbr., Triptiser Str. 4a
592 Hildebrandt, Kurzwaren, C.-Alex.Str. 43
277 Hildebrandt jr., K., Tabakwr., C.-Alex.Str. 41
319 Hirsch, Georg, Dr., Kospoda, Gärtnerei
331 Höfer, Willy, Bäckerei, Arnshaugkerstr. 16
333 Hoffmann & Sohn, Masch.-Bau, Gerberstr. 24
480 Hopfe, Albert, Malermstr., Mühlstr. 2.
242 Hotel Böttcher, Bismarckstr. 1
240 Hotel Schwan, Karl-Alexanderstr. 19.
317 Hotel zum goldenen Löwen, K.-Alex.-Str. 22.
284 Hundhammer, Hardy, Fleisch., C.-Alex.Str. 25
578 Hundhammer, Paul, Fleischer, Marktplatz 18.
479 Ille, Albin, Rodaerstr. 13.
596 Jacob, Otto, Bauer, Weira, Ad.Hitlerplatz 10
451 Jäger, Emil, Maschinenfbr., Triptiser Str. 4
468 Jäger, Paul, Eisenhdlg., Karl-Alexanderstr. 31
486 Jahn, Martin, Bäckerei, Dreitzsch
307 Jauch, Otto, Fleischermstr., Molbitz
247 Kaffee Schloßberg, Carl-Alexanderstr. 12
274 Kambach, Alfr., Friseur, Rodaerstr. 30.
562 Keime, Richard, Fabrkt., Triptiserstr. 4a
216 Kirchgemeinde, Evgl.
435 Koch, Alwin, Rohprod., L.Jahnstr. 2
478 Koch, J. Max, Druckerei, Weltw.Weg 8
294 Kögler, Max, Textilwr., Pößneckerstr. 5.
237 Köhler, Ernst, Gärtner, Friedhofsprom. 6.
413 Koenitzer, C. F., Tuchfabrik, TriptiserStr. 3
543 Koenitzer, Fritz, Tuchfabrik, Centbaumweg
547 Könitzer, Karl, Tuchfbr., Bismarckstr. 12
546 Könitzer, Erich, Fische, PoeßneckerStr. 8
297 Könitzer, Karl Rud., Kol.-W., Schloßg. 15.
471 Könitzer, W. A., Kohlen, Markt 11
267 Köppel, Georg, Mühle, Dreitzsch
212 Kopitzsch, Franz, Fleischerei, Str.d.21.März 7a
559 Kosp. Spar- u. Darlehnsk.-Verein, Kospoda
430 Emil Krahner & Co, Düngemittelfbr.
506 Kraftwerk Sachsen-Thür. AG, Markt 15
430 Emil Krahner & Co, Düngemittel
205 Dieselben, Vieweg
441 Krankenhaus, ArnshaugkerStr. 35

355 Kratzenfabrik „Ankermarke"
vorm. Ad. Seelemann & Söhne. T Senior

545 Kreiskirchenamt Neustadt, Kirchpl. 2
313 Krobitz, Vorwerk d. Ritterguts Oppurg
292 Kröber, Fritz, Seifenfbr., Str.d.21.März 10
492 Krütze, Max, Bäckerei, Bachstr. 9
572 F. A. Küchler & Co, Kol.-W., Topfmarkt 2
576 Kühn, Gustav, Möbelfbr., Schleizerstr. 2
368 Küntzel, Alex, Brauerei
551 Küntzel, Alex, Gaststätte, Eiskellerpl. 1
310 Küntzel, Guido Max, Cafe, K.Alex.Str. 24
280 Küntzer, Arthur, Modewr., C.-Alex.-Str. 37
306 Künzel, Alma, Weinhandel, Arnshaugkerstr. 12
497 Künzel, Paul, Spielwr., Bismarckstr. 33
516 Lässig, Friedr., Lebensm., Gerichtsgasse 9
541 Landgraf, Fritz, Heißmangel, Schloßgasse 31
308 Lau, Ernst, Mühlstr. 26
570 Laumann, Frz., Wäschegesch., Str.d.21.März 5
223 Leib, Walter, Kraftfahrz., Pößneckerstr. 35
254 Lenk, Gerichtsvollzieher, Bismarckstr. 18
470 Letsch, Lucie, Baugesch., Bismarckstr. 18
228 Leye, Felix, Hochbau, Gerberstr. 31
501 Lochmann, Max, Bekleidungshaus, Schuhgasse 2
365 Lommer, Rob., Steuerhelfer, Kirchgasse 1
338 Lotze, Curt, Kfm., Kol.-W., Schillerstr.
371 Lucke, Erich, Klempnerei, Döhlen Nr. 8
590 Ludewig, Paul, Adolf-Hitlerstr. 2
465 Ludewig, Seelemann & Becchio, Lederfabrik, Wimmlerstr. 5
312 Maaser, Karl, Rechtsanwalt, Bismarckstr. 20
444 Mehlhos, Ernst, Spedition, Rodaerstr. 35

524 Ernst Mehlhos Nachfolger
Inh. Kurt Mehlhos
Spedition und Möbeltransport

349 Mehlhos, Rud., Kfm., ArnshaugkerStr. 66
422 Meichsner, Christ., Spediteur, Orlagasse 4
539 Meinel, Emil, Fleischerei, K.-Alex.Str. 55
221 Meinel, Fritz, Fleischermstr., Carl-Alex.Str. 1
504 Meinel, Rich., Lederfbr., Gerberstr. 15
201 Milleville, W., Schmiedemstr., Rodaerstr. 17
509 Mittelhäuser, K., Landw., Rittergut Moderwitz
565 Mohr, O., Weinstube, Alt-Neustadt, Markt 3
414 Müller, Arno, Börthener Weg 5
560 Müller, F., Elektr. Anl., Bismarckstr. 7
235 Müller, Hermann, Fabrikation und Handel chem. Produkte, Gerberstr. 24
215 Müller, Walter, Maurermstr., Pößn.Str. 70a
401 Müller-Albert, Franz H., Bismarckstr. 8
437 Neustädter Kreisbote, Brückner & Co.
597 Nilius, Erich, Buchhdlg., Brauhausg. 26
374 Nöthlich, Paul, Rodaerstr. 34
265 NSDAP-Ortsgr. (Orla), im Ratskeller
276 Oelsner, Wäsche, Schloßplatz 2
367 Oertel, Paul, Lederfbr., Gerberstr. 33
540 Ortsvertrauensstelle d. Werkluftschutz
436 Pauckner, J. M., Lederfabrik, Rodaerstr. 21
496 Pechstädt, Herbert, Archit., Rodaerstr. 42b
522 Pfannenschmidt, E., Schmiede, Hindenb.Str. 9
423 Pfannenschmidt, Erich, Holzwarenfabrik, Straße des 21. März 4
593 Pfarramt, Kathol., Bismarckstr.

227 Pfeil & Nürnberger Möbelfabrik
Neustadt (Orla) Schleizer Straße

468 Pfüller, Marianne, Frau, Ad.Hitlerstr.
587 Pilling, Karl, Milchhdlg., Marktplatz 8
595 Pitzing, Herb., Bauwaren, Gerberstr. 31
441 Polizeiverwaltung
290 Pregler, Ludw., Bierverlag, Fürstengarten 4
536 Preller, Rich., Zimmerm., Rodaerstr. 39
553 Pröbster, Dr. Edg., Konsul, Ziegenr.Str. 13
203 Quaas, Heinrich, Lederhdlg., Rodaerstr. 15
334 Raiffeisenlager, Bismarckstr. 21
477 Raiffeisen, Weltwitz-Schmieritz
302 Ratskeller-Verein-Wirtschaft (O. Wolf), Markt 2
220 Rich. Reichardt, oH, Lederfbr., Gerberstr. 1
272 Reichsarbeitsdienst, Arnshaugkerstr. 64
241 Reichsbahn-Güterabfertigung
521 Reichsfinanzverw., Finanzamt, Pößn.Str. 43
555 Dieselbe, Zollamt, Orlagasse 1
239 Reichsnährstand, H.-Müller-Str. 1
320 Reichspost, Postamt
429 Rethberg, R., Lederfbr., KG, Gerberstr. 18–22
514 Rittergutsverwaltung Kospoda
557 Rittergutsverwaltung Molbitz
405 Rocktäschel, F., Friseur, Str. d. 21. März 18
411 Rödel, Ernst, Chem. Industrie, Neunhofen
228 Rößler, Menno, Maurermstr., Gerberstr. 31
285 Rosenbusch, Erwin, Waagenfbr., Molbitz
258 Rudolph, Albin, Tischlermstr., Molbitz
279 Rupprecht, Dr. Paul, Arzt, Schuhgasse 4
526 Saar, Otto, Autoverm., Woltersdorf 32
433 Sattler, Louis, Kohlen, Schloßgarten 9
372 Schabbel, Carl, Str.d.21.März 1
567 Schäfer, Oskar, Autorepar., Pößn.Str. 17
217 Scheibe, Dr. P., Zahnarzt, Bismarckstr. 5
309 Schenke, Carl, Friseurgesch., Bismarckstr. 40
273 Schilling, Dr. med., Herm., Bachstr. 13
515 Schimmel, Werner, Rittergut Döhlen
498 Schindler, Alb., Milchhalle, Bachstr. 3
438 Schlipp, Dr. Friedrich, Arzt C.-Alex.Str. 37
505 Schloß Fröhliche Wiederkunft
209 Schmisser Nf., J., Riffelei, Delitzsch 81
485 Schneider, Alfr., Fleischer, Topfmarkt 5
222 Schneider, Arthur, Install., Marktstraße
489 Schneider, Emil, Lederfbr., Rodaerstr. 33
208 Schneider, Max, Klempner, K.Alex.Str. 6
420 Schneider, Max, Lederfbr., Gerberstr. 23
204 Schütter, M., M.-Wasserfbr., Fleischerg. 8
373 Schützenhaus, F. Kögel, Schützenpl. 2
502 Schulze, Johanna, Putzgesch., Bismarckstr. 29
207 Schwalbe, Willy, Blumenhdlg., Arnsh.-Str. 16
400 Schweitzer, Carl, Zigarren, Bismarckstr. 38.
495 Schweitzer, Fritz, Elektrot., Schloßpl. 6
537 Jos. Schweitzer & Sohn, Seilerei, Schuhg. 1
417 Schweitzer, Olga, Goldwaren
594 Schweitzer, R., Bauer, Freigut Sachsenburg
315 Schweitzer, Willy, Textilwr., Schuhg. 1
534 Seelemann, Fr., Komm.-Rat, Bismarckstr. 11

447 G. Anton Seelemann & Söhne
Kratzen- u. Maschinenfabrik. T Antonius

424 Seewald, Anna, Ww., Centbaumweg 4
351 Seewald, Franz, Deckenfabriken
351 Seewald, Hans, Fabrikant, Freih.-v.-Stein-Str. 1
353 Seewald, Kurt, Fabrikant, Gerberstr. 4 .
259 Seiss, Arno, Dentist, K.-Alexanderstr. 18.
568 Seiss, Emil, Zimmermstr., Pößn.Str. 39
558 Sidow, Dr. Hans, Staatsgut Dreitzsch
278 Siegmund, E. Arno, Mühle, Harrasmühle
544 Siegmund, Max, Sommerfrische, Harrasmühle
549 Sittig, Franz, Bauer, Weltwitz
532 Sonntag, Paul, Mühle, Weltwitz
441 Sparkasse, Städt., Markt 12
503 Sperhake, Walter, Brauerei, Schillerstr. 5
260 Spindler, Arno, Schärfmaschinenbau, Molbitz, Fritz-Sauckel-Str. 4
445 Staatsbank, Thür., Topfmarkt 1
434 Steenbock, Walter, Wurstfbr., Eiskellerpl. 4
586 Steinhäuser, Franz, Lebensm., Str.d.21.März 6
491 Stössner, Kurt, Fahrräder, Bismarckstr. 20
487 Strauß, Kurt, Stoffe, Buchstr. 8
561 Ständel, Kurt, Dentist, Bachstr. 10
530 Taylor, Erwin, Dir., H.-Müller-Str. 4
461 Technische Nothilfe, TriptiserStr.
554 Telz, Leonh., Malergesch., PößneckerStr. 40
472 Thams & Garfs, Kaffeelag., C.Alex.Str. 39
591 Thie, Heinrich, Bienenzuchtgeräte, Weltw.Weg 8
244 Thür. Kreisamt, Abt. II, Außendienststelle
519 Töpel, Franklin, Entlüft., Orlagasse 22
252 Topf, Hans, Feinkost, Topfmarkt
238 Topf, Rosa, Obst, Rodaerstr. 27
556 Tretz, Dr., Arzt
213 Triller, Otto, Möbel, Str.d.21.März 7a
578 Truckenbrodt, Dr. K., Zahnarzt, Topfmarkt 2
407 Tschirpe, W., Buchhdlg., Kirchpl. 7.
548 Turnerheim Germania, Pößneckerstr. 33
525 Turnhalle am Gamsenteich, Gamsenteich 1
251 Uhlitzsch, Karl, Kol.-W., Brauhausg. 21
295 Uhlitzsch, Rich., Architekt, Bism.Str. 31
574 Verbr.G. f. Neustadt u. Umg. eGmbH
419 Volksbank eGmbH, Bismarckstr. 16
473 Volksdeutsche Mittelstelle, Boettchers Hote
564 Volksdeutsche Mittelstelle, Gasth. z. Post
531 Vorsatz, Herm., Maurermstr., Molbitz
330 Gebr. Vosatko, Schuhfabrik, Schloßgasse 7
253 Wachtelborn, Paul, Zigarren, Brauhausg. 26
243 Wackernagel, Otto, Bäckerei, Bismarckstr. 44
362 Wächter, August, Prok., Böttcherstr. 7
437 Wagnersche Buchdruckerei, J.K.G.
224 Weber, Osmar, Bäckerei, Neunhofen
255 Weinberger, Otto, Milch, Eiskellerpl. 6
425 Adolf Wildt K.-G., Möbelfbr., TriptiserStr. 8
538 Wildt, Karl, Käserei, Pößneckerstr. 34
415 Wilhelm, Emil, Seifen, C.-Alex.-Str. 29
511 Wilhelm, Karl, Wolle, Centbaumweg 6
563 Wilhelm, Richard, Fleischer, K.Alex.Str. 3
300 Wirth, K. F., Piano-Magazin, C.Alex.Str. 59
311 Wölfel, Hugo, Gasthof, Moderwitz
(533) Wunderlich, Fritz, Vertr., Bismarckstr. 28
533 Wunderlich, Osw., Gastwirt, Bismarckstr. 28.
474 v. Wurmb, L. Landw., Rittergut Lausnitz
352 Zahn, Adolf, Fabrikant, Lindenplatz 2
287 Zech, Willy, Kol.-W., RodaerStr. 23
402 Zenker, Aug., Tuchfbr., K.Auguststr. 1
210 Zimmermann, F., Viehhdlg., Am Fürsteng. 2
529 Zimmermann, Otto, Gartenbau, Börth.Weg 9
318 Zinkel, Arno, Lederfbr., Gerberstr. 9

Neustadt b. Pinne (Wartheland)

4 Amtskommissar der Amtsbezirke Stadt u. Land
16 Brauer, Dampfsägewerk, Pinnerstr. 21
9 Bressel, Gust., Gutsverw., Linde
12 Dampfmühle Neustadt
14 Evangl. Pfarramt, Kirchenstr. 9
35 Gasthaus Seydel, Markt 21
1 Gendarmerieposten
11 Gutsverwaltung Komorowo
8 Gutsverwaltung Neustadt
15 Gutsverwaltung Waldeck
17 Kaufhaus F. Adam, Markt 37
34 Konsum Neustadt b. Pinne G. m. b. H., landwirtschaftliche Produkte, Markt 3
33 Kreissparkasse Grätz, Zweigst., Markt 34
6 Opalenitzaer Kleinbahn GmbH, Pinnerstr. 23
3 Ostdt. Landbew.-GmbH, Betr. Hermannstal
18 Ostlandapotheke, Markt 19
10 v. Pflug, Emil
43 Reichspost, Postamt
31 Rückert, A. C., Getreide, PinnerStr. 40
19 Sarrazin, Wilh., Tierarzt, Markt 28
20 Städt. Gaswerk, PinnerStr. 22
25 Viehhandlung Windel, NeutomischlerStr. 11
7 Gebr. Wittkowski, Kreisabdeckerei

Neustadt a. Rübenberge (Hann.)

372 Abdeckerei, Gebr. Schaap.
360 Allgem. Ortskrankenkasse, Theresenstr. 2
253 Amtsgericht
217 Apotheke Redeker, Mittelstr. 2
416 Arkenberg, Gerh., Obst, Markstr. 39
318 Backhaus, Heinr., Schlachterei, Nienbg.Str. 3
221 Baebenroth, Ernst, Bankgesch., Marktstr. 24.
316 Baebenroth, Wilh., Kfm., Markstr. 25
267 Bartling, Gertrud, Obst, Schulstr. 1
314 Behrens & Co., Eisen- u. Kol.-W., Marktstr. 5.
425 Benjer, Kreisschulrat, Lindenstr. 14
240 Bock, Heinrich, Landmaschinen, Marktstr. 16
228 Bormann, H., Autorepar., Nienb.Str. 2
221 Boss, Wolfg., Gen.-Vertr., Marktstr. 24
248 Derselbe, Wohnung, Scharnhorststr. 2
402 Bosse, K., Kolonialwr., Landwehr 15
295 Brandes, Heinr., Elektromstr., Poggenhagen
330 Brandt, Frau, Lindenstr.
249 Brauer, Albert, Amtsleiter, Schulstr. 6
296 Bremer, Ernst, Tischlermstr.
222 Brokmann, Lina
243 Brüner, H., Gasthof, Hannoverschestr. 3
368 Bruns, Albert, Gasthaus, Poggenhagen
424 Bürgermeister d. Gemeinde Bordenau, Nr. 19
413 Bürgermeister Mariensee, Nr. 2
328 Bürgermeister in Poggenhagen, Nr. 5
201 Bürgermeister der Stadt Neustadt a. Rbge
427 Bürgermeister in Suttorf
317 Bussenius, Dr., Tierarzt, Rundeel 16.
435 Coldewe, Kreisführer, WunstorferStr. 1
331 Deike, Fr., Tabakwr., Marktstr. 1
245 Dettmer, Heinr., Mühle, Suttorf
419 Dettmering, Herm., Viehhdlg., Suttorf
369 Dierking, Willi, Installateur
387 Döpke, Fritz, Kfm., Suttorf 82
211 Duensing, Fr., Baugeschäft, Eilvese
361 Duensing, Gustav, Bauführer, Scharrel Nr. 5
302 Duprès & Co, Sektkellerei, Marktstr. 1
292 Dyckerhoff, Ed., Torfoleum
335 Eckstein, Ernst, Mühle, Mühlenstr. 1.
276 Eickhoff, Heinrich, Kfm., Basse
265 Eierverwertungsgenossenschaft f. d. Kreis
421 Eilers, Leutnant
(297) Ellerlage, Dr., NienburgerStr. 30
303 Erfurt, H. G. Paul, Baustoffe
352 Erfurt, Paul, Kfm., Landwehrstr.
231 Euler, Ob.-Gerichtsvollz., Saarstr. 1
398 Feddeler, H., Limonade, Am Walle 5
403 Feuerwehr
264 Finke, Heinr., Installation, Otternhagen
343 Fischer, Wilh., Landwirt, Ritterg. Bordenau
262 Fleisch, Sophie, Hebamme
239 Freymuth, Karl, R.-A., [N], Lindenstr. 14
417 Fritze, Bernh., Dentist, Nienburgerstr. 1
266 Gendarmerie-Inspektion
242 Gödecke, Friedr., Kohlen, Marktstr. 20
309 Göing, Herm., Rundfunkhdlg., Marktstr. 8
255 Grasenick, Herm., Frisörmstr., Marktstr. 28
226 Greve, Arnold, Gasthof z. Brauhaus, Leinstr.
370 v. d. Groeben, Amtsgr.-Rat, WunstorferStr. 43
259 Grote, Heinr., Fuhrw., Südstr. 7
431 Hachmeister, Louis, Bierverlag, Basse
206 Hanebutt, Heinr., Dachdeckermstr., Rundeel 17
312 Hans, Dr. med., Arzt, Wunstorferstr. 16
307 Harms, Heinrich, Gutsverw. Poggenhagen
336 Heinemann, Wilhelm, Drogerie
430 Helfst, Wilh., Kol.-W., WunstorferStr. 37
288 Hellwig, Bürgermstr., Wunstorferstr. 41
308 Helms, Fr., Straßenmstr., Hannov.Str. 2
219 Heppes, Carl, Architekt, Poggenhagen
334 Heusmann, Heinr. Ziegelei, Suttorf 12.
414 Hevecke, Margot, Poggenhagen 31
261 Hibbe, Gustav, Tapeten, Schulstr. 2
401 Hogrefe, Hermann, Händler
371 Holz, August, Samenhdlg.
251 Homann, Heinr., Bauer, Averhoy
347 Hulke H., Sägewerk, Mariensee.
310 Hustedt, Heinr., Schlachterei, Leinstr. 54
384 Inderhees, Franz, Biervertrieb, Leinstr. 5.
214 Janzen, Dr., Tierarzt, HannoverscheStr.
215 Jugendarrestanstalt, Schloßstr. 5
366 Kahmann, H., Getreide, Marktstr. 26.
332 Kallmeyer, Friedr., Bäckermstr., Mittelstr. 3
209 Katasteramt.
236 v. Katte, Udo, Betriebsl., Nienburgerstr. 28
410 Kelle, Carl, Vertreter f. landw. Maschinen
218 Kemmerich, Robert, Bäckerei, Marktstr. 17
394 Kirchenbeh., ev.-luth.: Superintend.
359 Dieselbe, ev.-luth., Pfarramt 2
339 Knoke, Heinr., Bäckerei, Marktstr.
350 Koch, Heinr., Spedition, Rundeel 15
233 Körber, Erich, Kfm., Otternhagen 93
403 Köster, Emil, Photograph, Mittelstr.
313 Kollmeyer, Eduard, Kfm., Leinstr. 58.
302 Kollmeyer, Fritz, Weinhdlg., Marktstr. 1
208 Krankenhaus, Städt., Theresenstr. 4
270 Kreiselmaier, F., Landw.-Rat, Marktstr. 19
235 Kreishandwerkerschaft, Neustadt a. Rbge
297 Kreisjägermeister, NienburgerStr. 30
256 Kreiskommunalverwaltung
260 Kreisschlauchpflegerei
379 Kreissparkasse Neustadt a. Rbge
256 Kreiswohlfahrtsamt
263 Kruse, Karl, Wäscherei, Marktstr. 15
382 Kuckuck, Karl, Gastw., Mariensee 7
377 Küker, Friedr., Gemüse, Wallstr. 3
229 Lampert, R.-A., [N], Wunstorferstr. 3
360 Landkrankenkasse, Theresenstr. 2
256 Landratsamt u. Kreiskommunalverwaltung
434 Landrat-Wirtschaftsamt, WunstorferStr. 2
389 Landschaftl. Brandkasse, Wallstr. 1
230 Lange, A. W., Autos u. Fahrräder
241 Langenheim, Heinr., Bäckerei, Leinstr. 10
378 Langreder, Ludwig, Schuhwr., Marktstr. 37.
311 Leine-Zeitung, W. Sicius
345 Lindenhof, Poggenhagen 47
345 Lindheimer, K., Wirtschaftsp., Poggenhagen 40
315 Lohmeyer, Dr., Arzt, Theresenstr. 1
365 Lübbert, Ernst, Gasthaus z. Funkenturm.
362 Lübbert, H., Landw., Himmelreich 1.
354 Lübbert, Heinrich, Kol.-W., Empede Nr. 7
252 Lücke, Aug., Gastwirt, Leinstr. 9
388 Lüders, Wilh., Gastwirt, Nienburgerstr.
212 Lühring, Ferdinand, Bauer, Empede 21
337 Maasch, Hch., Klempnerei, Marktstr. 3
287 Matthias, Konrad, Gastw., Suttorf
319 Mensen, August, Fabrik galvan. Naturkohlen, WünstorferStr. 56
420 Meyer, Dr. H., Stabsveterinär, Mariensee
422 Meyer, Karl, Kohlen, Mariensee
408 Meyer, Richard, Lehrer, Stockhausenstr. 9
383 Meyer, Wilh., Viehh., Wallstr. 2
428 Michel, Wilh., Bürgermstr., Otternhagen, Dorfstraße 16
423 Mirsch, Max, Abt. Katalyt, Landwehrstr.
225 Mittelschüle, Lindenstr. 18
415 Moorverwertungs-G.m.b.H. in Neustadt am Rübenberge
374 Mühlenbrink, Albert, Viehh., Rundeel 12
216 Müller, Helmut, Tischlerei, Hachland 22
429 Najork, Landw.-Rat, Hannov.Str. 1
234 Niemann, Dentist, Gartenstr.
250 NSDAP: Kreisleitung
346 Dieselbe, Ortsgruppenleitung
329 Dieselbe, SA.-Standarte 427, Schulstr. 7
218 Dieselbe, SA.-Sturmbann I/427
(237) Dieselbe, BDM.
392 Dieselbe, NS-Frauensch., Kreisleitung
333 Dieselbe, NSV, Kreisleitung
323 Dieselbe, DAF, (KdF)
313 Dieselbe, NS-Kraftfahrkorps
220 Nülles Hotel, Marktstr. 23.
232 Ohlau-Hemme, Manuf.-W., Marktstr. 10
344 Overheu, Carl, Gemischtwr., Marktstr. 34.
405 Perl, Heinrich, Gastwirtsch., Otternhagen Nr. 31
385 Pfarramt, Kath.
322 Pfeifenbring, Ludwig, Bankprokurist
302 Pfeil, Franz, Fruchtweink., Marktstr. 1
324 Plinke, H., Schlachtermstr., Marktstr. 30.
244 Poppe, Theodor, Gemüsebau
237 Pucker, Heinr., Autorepar., Wunstorferstr 16a
406 Rabe, W., Zahnarzt, Lindenstr. 14
386 Rahlfs, Wilhelm, Tiefbau, Wallstr. 13
358 Ratskeller, G. Rinne, Marktstr. 4
338 Reichardt, V., Autorepar., Hannov.Str.
426 RAD, Gruppe 182, Scharnhorststr. 16
433 Derselbe, Abt. Neustadt II, Feldstr.
208 Reichsbahn, Bahnhof Neustadt a. Rbge.
202 Dieselbe, Bahnhof Poggenhagen
291 Reichsluftschutzbund, Leinstr. 64
300 Reichsnährstand: Kreisbauernschaft, WunstorferStr. 2
404 Derselbe, Landwirtschaftsschule, Wunstorfer Straße 2
272 Reichspost, Postamt
381 Reinecke, K., Gärtnerei, Wunstorferstr. 18.
269 Remonte-Amt, Mecklenhorst
340 Reumke, Fr., Baugeschäft, Otternhagen 100
303 Rischbieth, Aug., Baugesch., Landwehrstr. 11
247 Rischbieth, Karl, Rentner, Gartenstr. 19
409 Rössig, Heinr., Dachdecker, Hannov.Str. 2
437 Rosenwinkel, Ernst (Torfoleum-Werke), Poggenhagen Nr. 34
364 Rust, Heinrich, Kohlen, Wunstorferstr. 24
373 Schaper, Alfred, Rohprodukte, Landwehr 1
227 Scheve, Konrad, Gastwirt
349 Schilling, Carl, Fleischerei, Marktstr. 33.
376 Schilling, W., Scharnhorststr. 29
305 Schlüter, H., Eisengießerei, Wunstorfer Str. 14.
(269) von Schmidt, Oberstltn., Marktstr. 13
(403) Schmitz, Gertrud, Gastw., Windmühlenstr. 23
298 Schneeberg, Karl, Elektromstr., Leinstr. 55
375 Schulze, Harry, Mechanikermstr., Leinstr. 52
391 Seegers, Wilh., Baugeschäft, Neue Wiese 79
355 Seemann, Herm., Kol.-W., Mariensee.
289 Segelke, Gasthaus Bordenau 109
327 Seinecke, Rud., Vermess.-Rat, Poggenhagen
311 Sicius, Buchdruckerei
326 Sievers, Wilh., Baugesch., Leinstr. 40
304 Sittich & Joch, Rohpappenfbr.,
390 Staatl. Gesundheitsamt, Theresenstr. 2
207 Stadtwerke, Neustadt a. Rbge
418 Stadtländer, W., Tischlermstr., Z. d. Brücken 2
356 Stolte, Herm., Tiefbau, Bordenau Nr. 104
397 Strommeisterei.
341 Stünkel, W., Kreisoberinsp., Leinstr. 62
393 Stünkel, Wilh., Fische, Windmühlenstr. 26
292 Tekton-Sägewerk AG, Poggenhagen
321 Thams & Garfs, Kaffeelager, Marktstr. 35.
203 Theresienstift, Theresienstr. 4
306 Thies, Aug., Gastw., Bahnhof
246 Thomas, Otto, Landesprodukte, Marktstr. 13
372 Tierkörperverw.-Anst., Fleischmehlfbr.
224 Torfverwertung Poggenmoor

320 **Torfverwertung „Poggenmoor" Eduard Dyckerhoff, Torfstreufabrik**
Poggenhagen bei Neustadt a. Rübenberge
348 Touraine, Anneliese, Frau, Poggenhagen 51
240 Tzschökel, Friedr., Schlosserei, Marktstr. 16
204 Überlandwerk d. Kr. Neustadt, Nienb.Str.
351 Uecker, Heinr., Marktstr. 2
436 Ulrici, Anneliese, Drogistin, Schulstr. 8
301 Verbrauchergenossensch., Marktstr. 31
351 Vereinsbrauerei Herrenhausen, Leinstr. 7
290 Vogeley, Adolf, Otternhagen 5
238 Voß, Pastor, Basse
210 Wage, Aug., Manufakturwaren.
342 Waldschmidt, Ludw., Konfit., Marktstr. 14
395 Weber, Herm., Dentist, Lindenstr. 14
228 Wentje, Ludw., Autofuhrw., Nienburgerstr. 2
400 Wickbold, Ferd., Manuf.-W., Marktstr. 37
363 Wilhelms, Adolf, Baugesch., Bordenau
407 Wilhelms, Heinr., Getreide, Empede
396 Wilkening, Heinr., Kol.-W., Marktstr. 12a
434 Wirtschaftsamt, WunstorferStr. 2
325 Wolpers, R.-A. [N], Lindenallee
357 von Woyna, Dewitz, W. U., Landw., Poggenhagen 53

Neustadt (Saale)
siehe Bad Neustadt (Saale)

Neustadt (Sachs.)
☛ *Lb* = Langburkersdorf (Kr. Pirna)
444 Achlig, M., künstl. Blumen, *Lb* Dorfstr. 154
201 AG Sächs. Werke, Langburkersdorf
214 Allgem. Ortskrankenkasse, Zahlstelle
382 Altwein, Helen, Spielwr., Badegasse 6
344 Amtsgericht
250 Apotheke, Gerhard Mews, Markt 28
506 Arbeitsamt Pirna, Nebenst., Dresdn.Str.
385 Arlt, Oskar, Vertr., *Lb* Mittelweg 50
548 Bahnhofswirtschaft, K. Hentsch
207 Barthel, Max, Bauer, Polenz 62
442 Barthel, Rich., Maschinen, Polenz 107
305 Basigkow, Dr. Paul, Arzt, Polenz
431 Bassenge, Dr., R.-A., Kaiserstr. 20
542 Bautzner Brauerei AG, Dresdn.Str. 61
449 Beermann, Fr., Wäschefbr., Markt 16
445 Benad, Ernst, Fleischer, *Lb* Dorfstr. 147
559 Benad, Joh., Butter, Sebnitzerstr. 27
570 Bendel, Aug., Blumenfbr., Schmiedeg. 1
403 Bennewitz, E., Drahtspinnerei, O.Graben 9
448 Berge, Herm., Gem.-Vorst., Rückersdorf
258 Berge, Otto, Fleischer, *Lb* Dorfstr. 48
308 Berger, Karl, Kol.-W., Dresdnerstr. 15
228 Bergmann, Arthur, Manuf.-W., Markt 7
491 Berufsschule u. Gewerbeschule
367 Biener, Alwin, künstl. Blumen, Kaiserstr. 24
238 Bierbrauerei Reisewitz-Dresden AG, Niederl., Böhmischestr. 43
547 Bimberg, Otto, Gärtner, Sebnitzerstr. 18
571 Böhme, Kohlenhdlg., Polenz 155
503 Böhmer, Arno, Kranzbinderei-Artikel
430 Börner, Curt, Leder, Frohngasse 4
517 Bratke, Gustav, Dentist, Bahnhofstr. 15
452 **Brückner & Hartenstein**
Hut-, Ansteck- u. Kleiderblumen, Königstr. 1
204 Büttner, Otto, Dachdeck., Albertstr. 35
478 Burkhardt, Rich., Fleischer, Böhmischestr. 18
304 Busch, Karl, Bauer, Berthelsdorf 88
477 Café Badertor, Konditorei, Bahnhofstr. 1
300 Café Central, Ww. H. Buchner, Markt 2
219 Café Hempel, Konditorei, Markt
261 Café Lähner, Langburkersdorf
235 Caspar, Herb., Fleischerei, Oberottendorf
502 Gebrüder Clauß, Blumenfabrik, Albertstr. 1b
420 Clauss, Herm., Bindereibed., Albertstr. 1b
463 Dabow, Walter, BischofswerdaerStr. 34
412 Dachziegelwerk Langburkersdorf
414 Deutsches Rotes Kreuz, Bereitsch. (m.), BöhmischeStr. 5
585 Dass., Bereitsch. (w.), Niedergraben 7
551 Diabaswerke Dr. Großer & Co, Oberottendorf
338 J. E. Dittert & Co, Chir. Instr., DresdnerStr.45
324 **Gustav Dolak**
Blumenfabrik, Neustadt (Sachs.), Obergraben15
505 Dombrofski, Paul, Gartenbau, Albertstr. 37
408 Domsch, Kurt, Architekt, Königstr. 11
565 Drechsel, Curt, Blumenfbr., Albertstr. 17
544 Dreßler, Ewald, Erbgericht, Krumhermsdorf
372 **Eckhardt & Co.,** Fabrik künstlicher Blumen und Blätter, Neustadt, Dresdner Straße 33
429 Ehrlacher, Herm., künstl. Blumen, Bhfstr. 22
481 Einsiedel, P., Dachdecker, Hauptstr. 17
378 Eisold, R., künstl. Blumen, Berthelsdorf 48
276 Entrich, Fritz, Gastw., Rugiswalde 4
587 Epperlein, E., Blumenfbr., *Lb* Mittelweg 54
316 Ewald, Ph., Fbr. künstl. Blumen, Kaiserstr. 30
418 Eyßler, Arthur, Baumater., Obergraben 4
230 Falkenbrauerei GmbH, Promenadenweg 1
467 Feuerwehr, W. Sauer, Tischlermstr., Bischofsw.-Straße 3
428 Fischer Nf., G. Moritz, Likörfbr.
327 Fischer, Josef, Blätterfbr., Dresdnerstr. 38
206 Fischer, Willy, Roßschlächterei, Neueg. 2
211 Fischer & Schubert, Blumenf.,Langburkersdorf
553 Forstamt, staatl., Langburkersdorf
443 Försterei Langburkersdorf
369 Forstwartei Polenz
260 Forstwarthaus Niederottendorf
384 Forstverwaltung Burkersd., Rittergut
484 Frank, Albert, Direktor, Königstr. 13
436 Franz, Gummiwerk, Polenz
632 **Gebrüder Frenzel, Bastwaren, Rugiswalde**
413 Fricke, A., Drahtspinner, *Lb* Hauptstr. 44
462 Friedhofsverwaltung, Bischofswerdaerstr. 44
246 Fritz, Dr. Walter, Arzt, Jul.Mißbachstr. 2
419 Gas, Wasser u. Elektriz.-Werk, Dresdn.Str. 48
580 Gasth. z. Berghaus, Paul Hesse
279 Gasth. z. Bergschlößchen, Langburkersdorf
380 Gasth. Germania, LangeGasse 18
226 Gasth. Götzingerhöhe b. Neustadt
307 Gasth. Hohwaldschänke A. Klette
247 Gasth. z. Niedergericht, Langburkersdorf
375 Gasth. Stiller Fritz, Rugiswalde 74
205 Gasth. z. Ungerberg, Ernst Tietze
474 Gasth. z. Erbgericht Berthelsdorf
328 Gasth. z. Erbgericht Niederottendorf 87
460 Gasth. z. Erbgericht Oberottendorf
362 Gasth. z. Erbgericht Polenz, Erwin Beyer
233 Gasth. z. Erbgericht Rückersdorf
314 Gasth. Ober-, Langerburkersdorf
287 Gasth. z. Stadtkeller, Böhmischestr. 32
274 Gaatst. Sängerheim, Markt 27
254 Gastwirtsch. Turnhalle, Frieda Mühlhans
221 Gaudlitz, Dr., Arzt, Berthelsdorf
492 Gebler, R., Steinsetzmstr., Ad.Hitlerstr. 17
386 Geissler, Bernh., Kol.-W., Polenz 155
336 Gemeindeverwaltung Berthelsdorf
415 Gemeindeverwaltung Krumhermsdorf
422 Gemeindeverwaltung Langburkersdorf
317 Gemeindeverwaltung Niederottendorf, Nr. 27
483 Gemeindeverwaltung Oberottendorf
225 Gemeindeverwaltung Polenz
448 Gemeindeverwaltung Rückersdorf
561 Gemeindeverwaltung Rugiswalde
203 Gend.-Station, Neue Gasse 10
504 Gierig, Alfred, Modewr., Dr.Martin-Luther-Str7
325 Gierig, Alwin, Klempner, Dresdnerstr. 10
381 Goldammer, Fr. Moritz, Bekleid., Böhm.Str. 4
572 Grahl, Hugo A., Dentist, Polenz, Hauptstr. 96
251 Grützner, Emil, Elektr. Anl., Kaiserstr. 23
564 Grützner, Gerh., Drogerie, *Lb* Hauptstr. 33b
230 Grützner, Karl, Landwirtsch.
270 Grützner, Wilh., Gärtnerei, Gartenweg 6
610 Grunert, Gustav, Lebensm.-Großhdlg.
302 Günther, Oskar, Modewaren
519 Güttler, Fritz, Lehrer, Polenz
455 Gutte, Ernst, Rektor, Kaiserstr. 25
282 Haas, Dr. Heinz, Zahnarzt, Langburkersdorf 14
411 Haase, Anton, Blumenfbr., DresdnerStr. 39
482 Haase, Ewald, Wachsblumenfbr., *Lb* Dorfstr.173
532 Haase, Hans, Versuchstierzucht, *Lb* Dorfstr.173
560 Haase, Dr. Helm., Zahnarzt, Albertstr. 31
487 Händler, Arno, Färberei, Bischofsw.Str. 14
507 Hänichen, Elsa, Rittergutsbes., Oberottendorf
588 Hänsel, Curt, Blumenfbr., BöhmischeStr. 45
435 Hamann, Joh., Feinkost, Kaiserstr. 15
232 Hantsch, Max, Gießerei, DresdnerStr. 53
209 Hantzsch, A., R.-A. [N], Markt 22
241 Hantzsch, Willy, Fleischermstr., Markt 14
234 Harenburg, E., Blumenfbr., M.Lutherstr. 8
576 Harenburg, Paul, Früchte, Sebn.Str. 23
426 Hartmann, Fr., H. Maschinenfbr., Polenz
584 Hartmann, J., künstl. Blumen, Berthelsdorf 19
224 Hartmann & Schulze, Blumenfbr., Bhf.Str. 12
569 Harzbecker & Schneider, Maschinen, Markt
277 Haufe, Oskar, Bauer, Rückersdorf 58
252 Hausding, Alf., Schlosser, Langburkersdorf
513 Hedusch, Oskar, Schlosser, Langburkersdorf
332 Heilmann, Carl, Sattlerei, Markt 22
410 Heilstätte Hohwald
264 Heine, Dr. med. *Lb* Hauptstr. 14
390 Heinke, E., Zigarrenfbr., Langburkersdorf
406 Heinrich & Hutsch, Granit, Berthelsdorf
465 Dieselben, Steinbruch, Berthelsdorf
501 Heinrich, A., Postschaffner
313 Heinrich, Emil, Blätterfbr., Langburkersdorf 70
335 Heinzelmännchen, Wäscherei, Markt 10
322 Heller Nf., G.Blumenfbr., Königstr. 12
356 A. Hering AG, Nürnberg, Zweigniederlass.
508 Herrmann, Joh., Autofuhrgesch., Rusigwalde 64
309 Hertler, Martin, Fleischermstr., Bahnhofstr. 9
512 Hesse, Karl, Schuhh., BischofswerdaerStr. 4
424 Hölzel, E., Mietwagen
242 Paul Hölzel & Co., Blumenfbr., Oststr. 7
536 Hörnig, M., Kupferschmiedemstr., Bisch.Str. 35
421 Hoffmeister, Wilhelm, Fabrikant
353 **Hoffmeister & Scheizig GmbH, Fbr. künstl. Blumen, Blätter u. Kränze, Bahnhofstr. 29**
539 Hommel, Fritz, Lebensm., Krumhermsdorf
541 Horn, Willy, Sägewerk, Berthelsdorf 6
280 Hotel z. Hirsch, Am Markt
359 Hotel u. Weinhdlg. z. Stern, Markt 23
273 Hotel zur Tanne, Am Markt 5
453 Hübner, Helmut, Baugesch., Polenzgasse 14
379 Huferath, Hans, Dent., Markt 11
255 Hultsch, Ernst, Dachdeck., Oberottendorf
405 Irmer, Ernst, Kupferschmied
368 Jacob, Martin, Lebensm., BischofswerdaerStr. 2
505 Jäckel, Alfr., künstl. Blumen, Albertstr. 37
480 A. Jahn u. G. Ehrt, Autorep., Böhm.Str. 45
534 John, H., Blumen, Niederottendorf
563 Kahlert, Edm., Mühlenbes., Stadtmühle
486 Kalcher, Willy, Blumenfbr., Langburkersdorf
286 Kanold, Alfr., Uhrmacher, Dresdnerstr. 23
510 Kath. Seelsorgeamt, Struvestr. 1
388 Katzer, Aug., Molkerei, Frohngasse 1
262 Kaufhaus Moeck, Böhmischestr. 3
602 Klahre, Pol.-Hpt.-W.-Mstr., SebnitzerStr. 2c
471 Klippel, Rich., Buchdr., *Lb* Hauptstr. 40
231 Kloß, Frieda, Ofentürenfbr., Malzgasse 4
243 Knecht, Hermann, Blumenfbr., Albertstr. 23
458 Knobloch, Ernst, Blumenfbr., Polenz 173
475 Koban, E., Baugewerbe, Langburkersdorf
376 Koch, Fr. Chr., Blumenfbr., Albertstr. 22
552 Köhler, Werner, Ing., Königstr. 1
550 König, Kurt, Bauer, Polenz, Dorfstr. 80
281 Kramer, Walt., Friseur, Dred.Str. 17
(422) Kreditbank Langburkersdorf
603 Kretzschmar, Pol.-Ob.-W.-Mstr., Blumenstr. 13
330 Kroys, Gust., Blumenfbr., Sebnitzerstr. 3
456 Kunath, Rud., Inkasso, Dresdnerstr. 45
248 Kunke, Dr., Tierarzt, Königstr. 9
337 Landwirtschaftl. Zentralgen. eGmbH
531 Lehmann, Aug., Seiler, Dresdnerstr. 11
364 Lehmann, Edw., Fahrräder, Niederottendorf
557 Lehmann, Frdr., Tischlermstr., SebnitzerStr. 9
218 Lehmann, Karl, Sattlerei, Bahnhofstr. 11
573 Lehmann, K. G., Gartenbau, Langeg. 22
288 Lehmann, Martin, Autorep., Langburkersdorf
321 Lehmann, Richard, Polenz 90
310 Leuner, Arno, Spirituos., Bischofsw.Str. 5
466 Liebold, Artur, Friseur, Markt 15
269 Löffler & Co, Wollefbr., Langenwolmsd. 211
365 Lösel, E., Drahtspinnerei, Langburkersdorf 55
383 Löser, Alfred, Drogerie, Markt 3
210 Lorenz, Kurt, Lichtspielh., SebnitzerStr. 20
312 Maaz, Elisabeth, Blumenfabrik
208 Maaz, M., Restaur., Krumhermsdorf 36
220 Maaz, Otto, Kohlen, Krumhermsdorf 53
546 Mai, O. Söhne, Blumenfbr., Langburkersdorf 55
401 Mai, Richard, Blumenfbr., Kaiserstr. 14
540 **Ernst Gust. Marschner künstl. Blumen, Blätter, Girlanden etc.**
409 Marschner, Erwin, Bauer, Niederottendorf 57
370 Marschner, G., Blumenfbr., Bischofsw.Str. 18
533 Maschke, Paul, Blumenfbr., Sebnitzerstr. 17
402 Mates, Edwin, Feilenfbr., H.Göringstr. 2
301 Matthes, Arthur, Blumenfbr., *Lb* Dorfstr. 119
240 May, Aug., Destillerie, Bahnhofstr. 13
373 May, Bruno, Kelchfbr., Rugiswalde 23
374 Mehnert, O., Bäcker, *Lb* Dorfstr. 45
331 Meißner, Gerh., Mittelmühle, Polenz
354 Michel, Arno, Granitbr., Rugiswalde
334 Mißbach, Jul., Buchdruckerei, Zeit.-Verlag
236 Mittag, Dr. Paul, Arzt, Königstr. 3
293 Müller, Henry, Fleischermstr., Bahnhofstr. 4
433 Müller, Hugo, Rohprod., Rugiswalde 29
488 Müller, Ww. Ida, Gastw., N.Ottendorferstr. 59
320 Müller, Osw., Holzmakler, Langburkersdorf
549 Müller, Paul, Baugesch., Blumenstr. 12
215 Müller, Rich., Gastw., Langburkersdorf
583 Müttererholungsheim Schloß Burkersdorf
457 Naumann, Erwin, Schlossermstr., Badeg. 10
403 Neubert, K., Obergraben
438 Neumann, E., Gasthof, *Lb* Sebnitzerstr. 201
237 Neumann, Jos., Blumenfbr., Albertstr. 25
333 **Neustädter Bank** gegr. 1861 Bahnhofstr. 33
346 Neust. Emaillierw., H. Ulbricht & Co AG, Königstr. 2
424 Neustädter Kartonagenfabrik, Böhmischestr. 24
272 Nitzsche, Herm., Blumenfbr., Oststr. 9
303 NSDAP., Ortsgruppe
407 Dieselbe, SA.-Sturm 24/177, DresdnerStr. 17
509 Dieselbe, Volkswohlfahrt, Bahnhofstr. 21
278 Dieselbe, Volksdeutsches Lager, Langburkersd.
306 Oberländer, Bauer, Polenz
490 Oliva, Alfred, Kaffee, Markt 12
436 Ostsächs. Gummiwerk C. Mart. Franz, Polenz
450 Petzholdt, Dr., Joh., Arzt, Goethestr. 4
578 Pfarramt, ev.-luth., Kirchpl. 2
454 Pfützner, J. K., Erblehnger., Rückersdorf 9
271 Piersig, Nf. Herm., Blumenfbr., Bisch.Str. 22
554 Pietsch, Georg, Sägew., Berthelsdorf
489 Pilz, E., Korbmachermstr., Hospitalstr. 13
200 Pöhlig, Paul, Blumenfbr., Langburkersdorf
326 Pohle, Felix, Baumstr., Oberottendorf
358 Preusche&Steglich, Autofuhrw., Langburkersdf.
319 Protze, K., Kol.-W., Dresdn.Str. 6
566 Rasche & Preißler, Blumenfbr., Prom.Weg 4
323 Reichelt, Herm., Uhrmacher, Bahnhofstr. 7
425 Reichsarbeitsdienst f. w. Jug. 37/71
575 Reichsbahn, Bahnhof Neustadt
265 Dieselbe, Güterabfertigung Neustadt
461 Dies., Bahnhof Oberottendorf
284 Reichsfinanzverwaltung, BöhmischeStr. 43
439 Reichsluftschutzbund e. V., Berthelsd.Str.
563 Reichsinnungsverb. d. Müllerhandw.
525 Reichs-Postamt
496 Reichspost, Telegr.-Bautrupp
586 Reichsstand d. Dtsch. Handw.
485 Reinhardt, Kurt, Bäckerei, Rückersdorf
249 Remmert, Max, Asphaltfbr.
360 Rentsch, Clem., Mühlenbes., Polenz
558 Richter, A.-G., Pielenfbr., Rugisw.Weg 5
259 **Richter, Alwin, Wachsblumenfbr., Böhm.Str. 17**
589 Richter, Arno, Stanzw., Berthelsdorf 15
414 Richter, Arth., Waffenhdlg., BöhmischeStr. 5
350 Richter, Osk., Ofensetzmstr., SebnitzerStr. 4
352 Riegert, H. A., Blumenf., Langburkersdorf 197
400 Rimpler, Willi, Miet-Auto, Dresdn.Str. 14
582 Rittergut Burkersdorf
363 Rittergut Krumhermsdorf, Hans Pfeiffer
515 Röhr, Paul, Zigarren, Bahnhofstr. 15
223 Rößler, E., Grünwarengesch., Bahnhofstr. 5
568 Röthing, Paul, Buchdruckerei
245 Rummel, Alfred, Fleischer, Dresdnerstr. 5
635 Rußig, E., Omnibusbes., Kaiserstr. 17
581 Sachse, Herm., Spedit., O.Güterbhfstr. 13
216 Sauer, Arthur, Mietauto, Lutherstr. 2
285 Sauer, Max, Fahrräder, Oberottendorf 114
441 Sauer, Max, Sattler, Langburkersdorf 46
222 Schaffrath, Nf. Max, Früchtefbr., Rugis.W. 9
562 Scheibner, Alfred, Gärtner, Markt 6
266 Scheinert & Stiebitz, Blumenfbr., Langeg. 11
239 Schellmann, Karl, Blumenfbr., Polenz 160
447 Schenk, Arno, Leder, Bischofsw.Str. 13
(222) Scheufler, J., Heilpraktiker
427 Schierz, H., Blätterfbr., Langburkersdorf 190
212 Schmidt, Martin, Ofensetzmstr., Rugisw.W. 4
590 Schmidt, Rich., Sattlermstr., Böhm.Str. 7
377 Schmole, Gust., Brauerei, Malzgasse 7
213 Schmotschke, Emil, Eisenwr., Dresdn.Str. 20
355 Schneider, Alfred, Drogerie, Böhm.Str. 16
470 Schneider, Fritz, Kfm., *Lb* Hauptstr. 14
440 Schober, Elsa, Hebamme, Roseng. 8
518 Schöne, Emil, Kohlenhdlg.
416 Schöne, Fritz, Kol.-W., Böhmischestr. 15
414 Schöne Nf., Gust., Glaswr., Böhmischestr. 5
268 **Karl Schubert,** Fabrik künstlicher Blätter für Dekoration, Dresdner Straße 266 I
468 Schützenhaus, Michael Brückner
586 Gebr. Schulze, Tischler, W.Güterzufuhrstr. 4
318 Schurig, Max, Klempner, Markt 19
432 Schurz, Kurt, *Lb* Dammstr. 193B
451 Schuster, Alexander, Bauer, Polenz 7
290 Schuster, Kurt, Autos, Böhm.Str.
391 Schwede, Rud., Kartonagenfbr., Oststr. 8
564 Seifert, Georg, Drogen, Langburkersdorf
253 Seifert, G., künstl. Blumen, Langburkersdorf
404 Seifert, Helene, Friseur, Böhmischestr. 14
329 Seltmann, Karl, Lehrer, *Lb* Böhm.Str. 182
601 Sigismund, Pol.-Hptw.-Mstr., Kaiserstr. 28
371 Spar-Kredit-Bezugsv. eGmuH, Langburkersd.
409 Spar-, Kredit- u. Bezugsverein Nd.-Ottendorf
567 Spar-, Kredit- u. Bezugsver. Rückersdorf eGmuH, Dorfstr. 78
366 Stadtbad
361 Stadtkrankenhaus
341 Stadtverwaltung
341 Stadtspar- u. Stadtgirokasse
459 Standfüß, Emil, Tischlerei, Rückersdorf
574 Steglich H., künstl. Blumen Langburkersdorf
446 Steinbrecher, Hugo. Lehngut, Rückersdorf
551 Studiengesellsch. Diabaswerksteinbrüche Dr. G. Großer & Co KG., Fichtenberg
476 Sureck, Herm., Gastw., Polenz. 160
500 Taube, Rich., Viehhandlg., Langburkersdorf
417 Thams & Garfs, Kaffee, Böhm.Str. 22
339 **A. M. Theile,** Pappenfabrik
Polenz b. Neustadt (Sachs.), Dorfstr. 84
256 Thomas, Emil, Lehrer, Langburkersdorf 44
283 Thonig, Max, Bastwarenfbr., Rugiswalde 78
556 Trinks, Dr., Landw., Polenz
292 Ufer, Willy, Blumenfbr., L.Gasse 3
591 Urban, Alfr., künstl. Blumen, Sebn.Str. 16
473 Vollmann, Otto, Vertr., Kaiserstr. 20
267 Wache, Rich., Sägewerk, Obermühle
537 Walther, Willy, Gastw., Krumhermsdorf 41
202 Weber, Frd. Gust., Pappenfbr., Polenz 24
434 Weißge, Max, Gastw., Dresdnerstr. 22
244 Wenzel, Martha, Tierzucht, *Lb* Mittelweg 60
217 Wetzig, A., Gewerbeoberlehrer
530 Wetzlich, P., Fleischer, Nd.Ottendorf 84
579 Wießner, Heinr., Sägewerk, Langburkersdorf 35
257 **Wiessner & Golle G. m. b. H., Korbwaren**
514 Winter, Franz, Dentist, Markt 12
423 Wünsche, Ewald, elektr. Anlagen
229 Wünsche, Max W., Landw., Güterbahnhofstr.12
315 Würker, H., Rittergutsbes., Berthelsdorf
387 Wulschner, E., Gartenbau, *Lb* Bergstr. 44
227 Zirnstein Nf., H., Knospenfbr., *Lb* 188

Neustadt (Schwarzwald) [Baden]
513 Adler, Franz, Kürschnermeister
263 Ahornwirtshaus, A. Knöpfle
280 Alemanne, Der, Schriftleitung
271 Allgem. Ortskrankenkasse
353 Ammann, Emil, Dentist, Klösterle 7
258 Amtsgericht
382 Andris, Pius, Malergeschäft
297 Apotheke, Märklinsche, Dr. Braun
448 Arbeitsamt Freiburg, Hauptstr. 28
231 Armbruster, August, Bauunternehmung
388 Bach, Adolf, Titisee-Jostal, Tannackerhof
340 Bad. Landwirtschafts-Bank eGmbH
472 Bank, Else, Schwester, Titisee H. Sonnenecк
335 Bank, Gustav, Kohlen, Titisee
541 Bauer, Karl, Fuhren, Wilh.Stahl-Str. 5
373 Baumgartner, Emil, Dentist
243 Beckert, W., Malermstr., Scheuerlenstr. 25
467 Beha, Adolf, Steuer- u. Rechtsbüro
485 Bernauer, Franziska, Hebamme, Pfauenstr. 8
328 Berner, Otto A.
213 Bezirkssparkasse
363 Dieselbe, Zahlstelle Titisee, Rathaus
279 Bippes, Karl Alb., Vermögensverwaltungen
496 Blank, Michael. Bäckerei
518 Bombardi, Viktor, Tiefbauunternehmer
363 Boos, Dr. Wilhelm, Dir., Haus Bergfried
239 Brugger, Emil, Kies- u. Sandwerk, Titisee
344 Brugger, Karl, Metzgermstr., Talstr. 21
442 Christiani, E., Fbr.-Direktor
282 Dengler, A., Geschäftsführer
343 Denz, Franz, Schreinermstr.
528 Deutsches Rotes Kreuz
380 Diebold, Konr., Baugesch., Wilh.Stahlstr. 20
312 Dietrich, Alois, Weine u. Feinkost
511 Dietrich, Aug., Hauptlehrer a. D., Titisee
445 Döbele, Emil, Papierfabrik
366 Ebi, Pension, Friedenweiler
326 Eckert, Dr., Zahnarzt, Scheuerlenstr. 7
312 Edeka-Großhandel eGmbH, Salzstr. 10
289 Eisele, Josef, Kfm., Pfauenstr. 37
276 Enderle, Alb., Autovermiet., Titisee
439 Faller, Josef, Bäckerei
410 Faller, Jos., Bürgermstr., Langenordnach
521 Faller, Karl, Drogerie, Titisee-Seestr. 168
477 Faller, Konr., Fallerhof, Langenordnach
230 Faller, Paul, Holzhdlg., Saig.
275 Feser, Engelb., Eisenwaren
343 Feuerwehr, Freiwillige
397 Fischbach, Lorenz, Handelsvertreter
372 Fischer, Josef, Bäckerei
371 Fischer, Robert, Bäckerei, Scheuerlenstr. 36
302 Forstamt, Bad., Neustadt
417 Forstamt Friedenweiler, Neustadt
529 Forstamt (Reichsnährstand-)
274 Franz, Christian, Reiseandenken, Titisee
365 Franz, Karl, Photograph, Titisee
208 **Fremdenheim Haus Westfalen, Besitzerin: Emmy Schlieper, Neustadt (Schwarzwald)**
504 Fritzsching, Paul, Fabrikdirektor, Saig
432 Friedel, A., Damenhüte
336 Ganter, Bierablage, Titisee
259 Ganter Erben, L., Villa Schlegelhof, Titisee
354 Gasth. Bären, J. Scherer
383 Gasth. Blume, Aug. Sträßler
239 Gasth. Café Bougger, Titisee
460 Gasth. Café Butsch, Neustadt
377 Gasth. Café Greiner, Titisee
304 Gasth. Café Waldesruh, Titisee
434 Gasth. Engel, E. Beckert
501 Gasth. Haus Blümlishof, Amalie Laier
517 Gasth. Haus Joos, Dennenbergstr. 7
461 Gasth. Haus Sonnhalde, E. Müller
429 Gasth. Haus Waldheim, Titisee
293 Gasth. Hirschen, Frau A. Hoffmeyer
268 Gasth. Hochfirst, W. Zimmermann, Saig
506 Gasth. Linde, Geschw. Reger
244 Gasth. Löwen, Fr. Hanser
424 Gasth. Löwen, Langenordnach
369 Gasth. Neubierhäusle, Titisee
284 Gasth. Ochsen, H. Lindemann, Saig
446 Gasth. Pension Erika, Ad.Hitlerstr. 14
376 Gasth. Pension Lotte, Titisee
414 Gasth. Pension Schmitt, Titisee
314 Gasth. Pension Seehof, Titisee
516 Gasth. Pension Steppacher
215 Gasth. Pension Stoffler
365 Gasth. Pension Waldeck, K. Franz, Titisee
346 Gasth. Pension Geschw. Winterhalder, Titisee
349 Gasth. Rappen, Karl Peterle
323 Gasth. Rößle, Karl Messmer, Wwe.
343 Gasth. Spritzenhäusle, Denz Wwe.
358 Gasth. Waldeck, Leo Wilde
432 Gasth. Waldhorn, Andr. Fuß
539 Gasthaus z. Schützen, Neustadt
295 Gehl, Dr., Arzt, Scheuerlenstr. 8
494 Gemeindeverwaltung Friedenweiler
436 Gemeindeverwaltung Langenordnach
267 Gemeindeverwaltung Rudenberg
317 Gemeindeverwaltung Saig
450 Gemeindeverwaltung Schwärzenbach
469 Gemeindeverwaltung Titisee
308 Gendarmerie
367 Gendarmerie Titisee
277 Gesundheitsamt, Staatliches

381 Gewerbeschule, Städtische
514 Goebels, Otto, Küchenmeister, Titisee
418 Götz, Karl, Gärtnerei, Allmendstr.
405 Goetz & Co, GmbH, Schraubenfabrik
217 Gollrad, Jos., Schreinerei, Hölzlebruck
377 Greiner, Ludw., Drogerie, Kol.-W., Titisee
471 Gut, Fr., Foto, Eisenbahnstr. 6
218 Gutmann, Otto, Gallishof, Titisee
292 Haberstroh, Franz, Fleischbeschauer
247 Hafner, Dr., Tierarzt, Hindenburgstr. 42
536 Hafner, Aug., Schornsteinfeger
301 Hall, Gottfried, Weinhdlg.
481 Handelsschule, Vorstand E. Schäfer
242 Hansen, V. C., Dentist, Hauptstr. 11
339 Happle, Adolf, Architekt
277 Hauger, Dr. Rudolf, Arzt, Hauptstr. 9
490 Hecht, Oberpostmeister
265 Heck, Anton, Bäckerei, Titisee
537 Heim, Fr., Ing., Friedrichstr. 3
398 Heitzmann, Mart., Brauereidepot
438 Heizmann, Alfr., Bäckerei, Friedensweiler
466 Hercher, Viktor, Forstarb., Rudenberg
547 Hermann, Jos., Ratsschreiber, Bhf.-Titisee
413 Himmelsbach, J., Imprägn.-Anst., Hölzlebruck.
212 Hirnforschungsinstitut, Prof. Dr. Vogt
534 Hirt, Albert, Bürgermeister
449 Hirt, Alfred, Dachdeckerei
352 Hoch, Gust., Autovermietung
254 Hönig, Wilh., Elektromeister
370 Hofmann, Alma, Titisee, Feldbergerstr. 168
447 Hofmeier, Dominik, Kol.-W., Pfauenstr. 14
502 Hofmeier, Herm., Schäftefbr., Schillerstr. 23
378 Hogg, Emil, Bäckerei, Titisee
441 Holzzellstoff- und Papierfabrik Max Egon Fürst
442 zu Fürstenberg, Neustadt im Schwarzwald.
443 T Papierfabrik Neustadt im Schwarzwald
441 Dieselbe, Kaufm. Teil, besonders Papierangelegenheiten (Zennss)
329 Hornschuh, Lebr., Uhren
223 Hotel z. Bären, Adolf Gut Titisee,
226 Hotel Bahnhof, C. Pfeiffer.
229 Hotel Jägerhaus, J. Gebhart, Wwe.
221 Hotel Krone
402 Hotel Kurhaus Friedenweiler, Carl Baer
225 Hotel Neustädter Hof, Karl Fehrenbach.
392 Hotel Schwarzwald-Hotel, Titisee
256 Hotel Waldlust, Wwe. K. Winterhalder
227 Hotel Wolf's Hotel Titisee (Inh. W. Wolf)
483 Janz, Karl, Malermeister
(483) Janz, Sophie, Hebamme
255 Jehle, Leo, Landwirt, Saig
228 Joos, Marie, Gemüse u. Obsthdlg.
515 Jordan, Ludw., Versich.-Schätzer, Hauptstr. 37
440 Jung, Jos., Schuhmachermstr.
355 Jungkind, Kornel, Schuhmachermstr.
266 Kadus-Werk Ludwig Kegel K.-G., Neustadt i. Schwarzwald
503 Kegel, Emil, Agentur
266 Kegel, Hermann, Dipl.-Volkswirt
240 Kegel, Ludwig, Geschäftsführer
495 Kiefer, Alb., Blechnerei u. Installat.
510 Kindererholungsheim Schwerer, Saig
318 Kinderheilstätte Schloß Friedenweiler, Amt Neustadt (Schwarzwald)
325 Kirner, Anton, Spezialmasch. und Apparatebau
327 Kirner, Mathä, Autovermietung
305 Klein, Anton, Schottenhof, Jostal.
384 E. u. F. Kleis, Öfen, Schützenstr. 3
306 Kleiser, Alois, Glaserei
324 Kleiser, Herm., Kraftfahrzeuge, Hölzlebruck
538 Kleiser, Karl, Haus Sonnenschein
420 Kleiser, Linus, Wäscherei, Klösterle 4
311 Mathä Kleiser & Söhne, Uhrenkastenfbr.
270 Kneippbad Neustadt
278 Kößler, Friedrich, Bäckerei
283 Kolb, Karl, Baugeschäft
257 Konrad, Hermann, Uhrenhdl., Gutachstr. 9
321 Koßbiel, Karl, Bautechn. Büro
411 Krankenhaus, Städtisches
464 Krankenpflege, Vinzentiusverein, Grabenstr. 14
433 Kraus, Karl, mech. Glaserei
525 Kreishandwerkerschaft
345 Kurverwaltung, Städt.
444 Lacour, Dr. W., Arzt, Schillerstr. 17
214 Landeskreisselbstverwaltung, Jugendamt
454 Landrat Neustadt
486 Landwirtschafts- u. Waldbauschule
264 Laule, Leop., Mech. Werkst., Hölzlebruck
526 Leis, Herm., Dipl.-Ing., Titisee
470 Leonhardt, Hermann, Haus Bergfried
290 Leßle, Willi, Bäckerei
294 Lickert, Emil, Prokurist
386 Maier, Joh., Malermeister
505 Mayer, Fr., Obst u. Gemüse, Friedenweiler
348 Mayer, Karl, Buchbinderei, Scheuerlenstr. 9
269 Meier, Josef, Metzgerei
209 Mellert, A., Zimmermstr., Scheuerlenstr. 29
219 Mender, Hans, Autovermietung, Saig
303 Milchgenossenschaft Neustadt u. Umg.
480 Milchsammelstelle Titisee
385 Mößner, Max, Installateur
234 Molitor, Leo, Photogr. Atelier, Salzstr.
233 J. Morat & Söhne, Maschinenfabr., Eisenbach
236 Moser, Erwin, Metzgerei, Hauptstr. 3
396 Derselbe, Filiale Metzgerei, Bären-Titisee
419 Müller, Carl, Manuf.- u. Modewr., Schuhwr.
235 Müller sen., Carl, Scheuerlenstr. 27
222 Müller, Dr. Arzt
361 Müller, E., Gend.-Wachtm., Titisee-Altenweg
(258) Notariat Neustadt
488 NSDAP., Kreisleitung Neustadt
222 Dieselbe, Kreisgericht Neustadt, St. Blasien
519 Dieselbe, NS-Frauenschaft
489 Dieselbe, NS.-Gemeinde-Schwesternstation, Hauptstr. 18
484 Dieselbe, NSV, Kreis Neustadt
459 Dieselbe, NS.-Lehrerb., Neustadt, Talstr.
316 Dieselbe, DAF, Kreisverwaltung Neustadt
307 Dieselbe, NSG. Kraft durch Freude
260 Oberytell, Dr. K., Tierarzt, Wilh.Stahl-Str.
359 Pfarramt, Evang.
285 Pfarramt, Kath., Friedenweiler
416 Pfarramt, Kathol., Neustadt
374 Pfarramt, Kath., Saig
487 Pfarramt, Kath., Titisee
497 Brüder Pfefferle, Buchdruck., Hauptstr. 11
296 Pfrengle, Leopold, Maschinen, Pfauenstr. 11
404 Pietsch, Alois, Wwe.
360 Realschule, Städt.
546 Reichsbahn, Bahnhof Holzebruck
545 Dieselbe, Bahnh.Kappel-Gutachbrücke
415 Dieselbe, Bahnhof Neustadt
253 Dieselbe, Güterabfertigung
298 Dieselbe, Bahnhof Titisee
241 Reichsfinanzamt Neustadt
231 Reichsluftschutzbund
530 Reichsnährstand, Tierzuchtamt
529 Derselbe, Forstamt
486 Derselbe, Wirtschaftsberatung, Schillerstr. 17
490 Reichspost, Postamt
391 Dieselbe, Postamt Titisee
288 Renner, Otto, Mineralwasserfabr., Talstr. 9
473 Restauration Kappel-Gutachbrücke, Titisee
245 Restauration Titisee, Titisee
330 Restauration Rasthaus z. Hochfirstturm
350 Sander, Hub., Oberstltn. a. D., Langenordnach
520 Schäfer, Karl, Friseur, Titisee
246 Schafheutle, Ernst, Gerberei
512 Schalfejew, Dr. Eduard, Saig
310 Scherer, Emil, Direktor
522 Schifferdecker, Dr. A., Zahnarzt, Saig, Neust.St
315 Schirmer, Dr., R.-A., Pfauenstr. 6
493 Schlachthaus, Wilhelm-Fischer-Str. 7
286 Schlaich, Lina, Obsthdlg.
332 Schluchseewerk A.G., Schleuse Titisee
405 Schraubenfabrik Neustadt, Goetz & Cie. G. m. b. H., Neustadt/Schwarzwald
468 Schubnell, Anna, Putzgeschäft, Kol.-W.
389 Schulamt Neustadt
462 Schulamt Titisee-Altenweg
403 Schwenk, Alb., Schneiderei, Hauptstr.13
357 Schwenk, Wilh., Konfektion, Hauptstr. 35
338 Schwenk-Dengler, F., Kleider, Rathauspl.
510 Schwoerer, Erika, Saig
248 Sibler, Ed., Glas
216 Siedle, Josef, Bürobedarf, Talstr.
238 Sigwarth, Gustav, Obst u. Gemüse
543 Sigwarth, Gustav, Metzgerei, Hauptstr. 17
347 Siller, Eugen, Zahnarzt, Wilh.Stahlstr. 24
340 Spar- u. Kreditbank, eGmbH
309 Spiegelhalder, O., Buchhdlg., Adlerstr. 2
342 Spitz, Aug., Gärtnerei, Samenhdlg.
364 Spitz, Gust., Buchbinderei, Scheuerlenstr. 12
533 Stadtgemeinde Neustadt
291 Steimer, Egon, Uhrmacher
387 Stein, Friedrich, Hirschlichtspiele
280 Steinhart, J., Buchdruckerei u. Verlag
207 Stengle, Michael
334 Steurenthaler, August, Titisee
478 Steyert, Franz, Privat, Titisee, Feldb.Str. 154
400 Stier, Aug., Sägewerk, Hauptstr. 28
300 Derselbe, Werk Hölzlebruck
322 Stöber, Dr. med., Arzt, Friedenweiler
437 Stöhr, Franz Leo, Radio, Talstr. 12
272 Stoffler, Alb., Kol.-W., Scheuerlenstr. 7
215 Stoffler, Franz, Schreinerei, Scheuerlenstr. 28
224 Stoll, Friedr., Eisenwaren
531 Stoll, Heinrich, Eisen
393 Straßenbaumeister, Otto Kiefer
362 Straub, Ernst W., Maschinen
251 Straub, Hermann, Bäckerei, Titisee
220 Striebich, Karl, Landmasch., Scheuerlenstr. 28
479 Strittmatter, Ed., Kohlen, Talstr. 4
320 Stuckrath, Edith, Saig
412 Stuff, Dr. Heinrich, Arzt, Eisenbahnstr.
435 Thalmann, Dr. Karl, Professor
542 Tiefenthaler, Dr. Sepp, Dir., Pfauenstr. 31
409 Timmermann, H., Steuerberater, Talstr. 102
249 Tritschler, Otto, Obsthandlung.
491 Umspannwerk in Titisee
431 Unterricker, K., Förster, Friedenweiler
476 Villinger, Ad., Kohlen
401 Villinger, Alb., Kol.-W., Hauptstr. 6
211 Verbrauchergenossenschaft eGmbH, Eisenb.Str.
540 Vogt, Alfred, Tabak, Am Bahnhof
451 Volksbank Neustadt e. G. m. b. H.
313 Vollmer, Wilhelm, Autohaus
261 Volz, Wilh., Autovermiet., Schützenstr. 5
474 Wangler, M., Gemischtwaren
356 Wangler, Wilh., Gemüse- u. Obsthdlg.
331 Wehrle, Karl, Buchhandlung
498 Wehrle, K. Gg., Elektromstr., Talstr. 21a
351 Weigand, Carl, Adlerstr. 1
341 Wilbert, Ph., Mietautos, Titisee
407 Willmann, Eduard, Schreinerei, Titisee
250 Willmann, Otto, Stadthof, Rudenberg.
273 Winterhalder, Ad., Pension, Friedenweiler
463 Winterhalder, Aug., Mineralbrunnenvertrieb
368 Winterhalder, Emil, Autovermietung, Titisee
314 Winterhalder, Fritz, Seehof Titisee
262 Gebr. Winterhalder, Weinhdlg.
232 Winterhalder, Karl, Zimmervermiet., Saig
287 Wirtschafts- u. Ernährungsamt, Abt. B
337 Franz u. Ludwig Wittmer, Hoch-, Tief- und Eisenbetonbau, Pfauenstr. 21
227 Wolf's „Hotel Titisee", Titisee, W. Wolf
441 Zennß, Wilh., Bürovorstand

Neustadt (Tafelfichte) [Sudetenland]

32 Amtsgericht, Neustadt a/Tafelfichte
23 Apotheke, Liebenwerdaer Str. 155
30 Apollo-Kino, Neustadt
5 Arbeitsamt Reichenberg, Nebenstelle, Neustadt
45 Bayer, Dr. Otto, Tierarzt, Berggasse 323
2 Betriebsges. d. Jg. Klingerschen Unternehmungen „Lanex" GmbH
11 Betriebsgemeinschaft A. Pfeiffer, Sägen, Schillerstr. 145
39 Biralit-Werke Heinersdorf a. T., Heinersdorf
13 Böhm u. Fritsch, Bahnhofstr. 216
15 Büchse, Arno, Druckerei
33 Dorschner, Dr. R., Arzt, 275
3 Elektrizitätsanlage der Stadt, Kirchg. 818
24 Försterei, Staatl. Revier-
10 Gemeindeverwaltung Hegewald
4 Gemeindeverwaltung Lusdorf
18 Gend.-Gruppenposten Neustadt
19 Gendarmerieposten, Heinersd.Gasse 417
42 Hanisch, A., Fleischer, FriedländerStr. 267
17 Hartmann, Helmut, Elektro, Friedl.Str. 256
25 Hrdina, Oswald, Baumstr., Bahnhofstr. 905
27 Kintzel, Josef, Limonaden, Friedl.Str. 758
31 Kittel, Otto, Metallwr., Lusdorf
20 Kreiskrankenversich.-Anst. Friedland, Nebenst.
12 Kreissparkasse Friedland, Neustadt
28 Kubik, Felix, Fuhrw., GrillparzerStr. 816
14 Mazel, Jos., Porzellanfbr., Dittersb.Str. 483
6 Neumann, Franz, Metallwrfbr., Neustadt
34 Neumann, Ludwig, Metallwarenfabrikation, Liebwerdaer Straße 460
29 Neumann, Otto, Konditorei, Marktpl. 149
35 Nikutowski, Werner, Rahmen, Hegewalder Straße 482
15 Pochop, A., Inh. Arno Büchse, Buch- und Steindruckerei, Friedländer Straße 613
22 Preißler, Josef, Metallwrfbr., Bergamtsstr. 343
16 Reichsarbeitsdienst, Arbeitsdienst-Abtlg. 5/375
9 Reichsbahn, Bahnhof Neustadt
41 Reichspost, Postamt, Neustadt
26 Schmidt, Karl, Papierwr., Neustadt
37 Schneider, Dr. H., Arzt, LusdorferStr. 163
21 Scholz, Bruno, Autotransporte, 255
1 Stadtverwaltung Neustadt
7 Straßenmeisterei Lusdorf a. T.
(36) Streit & Bergmann, Extraktionswerk, Dittersbächel 94
8 Ullrich, Josef, Sägewerk, Lusdorf

Neustadt (Waldnaab) [Bayern]

207 Amtsgericht
263 Apotheke, Löwen-, Herm. Ruyter
337 Bärenbräu, Gebr. Mühlhofer
266 Bäumler, Josef, Bäckerei
278 Bäumler, Josef, Brauerei
295 Bäumler, Karl, Bürgermeister
339 Bauer, Georg, Bez.-Schornsteinfeg. i. V.
245 Bayer, Warenverm. landw. Gen.AG, Störnstein
284 Berg, Dr. P., Kreisarzt
250 Beyer & Co., GmbH, Glasfbr., Ullersricht
275 Bleikrystallwerk G. m. b. H.
205 Brandversicherungsamt
265 Gebr. Brenner, Spiegelglasfbr., Wöllershof
200 Ebneth, Hans, Gasthaus
214 Eichinger, Hans, Reg.-Veterinärrat
288 Erhardt, Hans, Kurzwaren
261 Fischer, Franz, Kolonialwaren
285 Forstverwalter Altenstadt
281 Forstverwalter, Parkstein
237 Frank, Anton, Dipl. Wirtschafter
253 Friedrich, Mich., Eisenwaren
267 Fritsch, Josef, Masch.-Schlosserei
238 Fütterer, Heinrich, Bauer, Kahlhof
279 Gärtnerei, Wöllershof
209 Gasthof zur Eisenbahn, Gebr. Mühlhofer
235 Gendarmeriehauptstation
252 Gendarmeriestation, Parkstein
220 Gesundheitsamt, Staatliches
236 Gewerbebank Weiden, eGmbH
212 Grader, Josef, Kolonialwaren
227 Graf, Michael, Masch.-Repar., Altenstadt W.-N
229 Greifeneder, Joseph, Kolonialwr.
345 Greiner, Baptist, Holzhdlg., Altenstadt
260 Hauer, August, Baugeschäft
213 Hauer, Joh. Bapt., Baugeschäft
233 Hauser, Dr. Josef, Arzt
243 Hausner, Hans, Metzgerei
246 Derselbe, Sommerwirtschaft St. Felix
333 Heberlein, Hans, Wäscherei, Störnstein
348 Heining, Max, Masch.-Repar., Altenstadt
342 Herrmann, Oscar, Fabrikdirektor
219 Humpe, Karl, Wirtschafter
270 Hofbauer, Karl, Kristallglasfabrik
239 Derselbe, Wohnung
292 Holzer, Johann, Gastwirtschaft
264 Hotel-Restaurant Grader
218 Hotel zum Kronprinzen, Thomas Mühlhofer
325 Jacob, Adolf, Radiogeschäft
294 Kallmeier, Josef, Landwirt, Altenstadt
201 Kraus, Ernst, Fabrikbesitzer
344 Kraus, Joh.-Bapt., Fabrikbesitzer
234 Kraus, Joseph, Sägewerk, Altenstadt
216 Kraus, Sebastian, Sägewerk, Bergmühle
331 Kreiskasse, Neustadt W.-N.
280 Kreiskrankenhaus, Neustadt Waldnaab
230 Kreuzer, Wilh., Maurermstr., Lanz
225 Kummer, Joh., Metzgerei
282 Kunz, Michael, Mietauto
296 Lagerhaus, genossenschaftl., Futtermittel
223 Landrat
276 Lang, Josef, Metzgerei
336 Lindner, A., Güternahverkehr, Altenstadt
262 Luxenhofer, Otto, Schreinerei
255 Mark, Emmeran, Kreisbaumeister
259 Mathes, Felix, Baugeschäft
244 Mehler, Alex., Kunstmühle, Lamplmühle
290 Meier, Max, mech. Werkstätte, Altenstadt
257 Meisl, Hans, Uhren
274 Minoritenkloster, St. Felix
247 Mois, Johann, Gastwirt, Wurz
208 Nachtmann, Franz Xaver, Kristallglasfabrik
202 Nachtmann, M., Kolonialwaren
224 Notariat, Dr. E., Nürnberger, Notar
293 NSDAP., Amt f. Volksgesundheit
291 Dies., Ortsgruppe Neustadt Waldnaab
231 Oberpfalzwerke AG f. elektr. Versorgung
251 Pfarramt, Kath., Altenstadt
254 Pruischuetz, Georg, Malermstr
291 Rauh, Georg, Kohlen
242 Reichsbahn, Bahnhof
341 Dies., Bahnhof, Lamphmühle
228 Reichsfinanzschule Wöllershof
301 Reichspost; Postamt, Vorsteher
240 Röger, Josef, Kolonialwaren
307 Röger, Josef, Lagerhaus, Parkstein
347 Rößler, Dr. Helmut, Arzt, Mühlberg 2
289 Gebr. Rothfischer, Masch.-Fbr., Störnstein
283 Sailer, Ferdinand, Gartenbaubetrieb
332 Scharnagl, Karl, Fuhrwesen, Altenstadt
334 Schedl, Albert, Metzgerei, Wurz
248 Schedl, Ludwig, Gastwirt, Wurz
286 Schenkl, Hans, Rechtsanwalt
287 Derselbe, Gartenhaus
296 Spar- u. Darlehnskasse Altenstadt, eGmuH
271 Stadtpfarramt, Kath., Neustadt W.-N.
222 Stadtverwaltung Neustadt a. d. Waldnaab
204 Stilp, Ludwig, Schreinerei
210 Tritschler, Winterhalder & Co., AG, Glasfbr.
241 Trottmann, A., Glasschleiferei
268 Trottmann, Hans, Glasschleiferei
206 Uebl, Franz, Metzgermeister
335 Verbrauchergenossenschaft Floß, Verteilung
272 Vereinigte Sparkasse des Bezirks
249 Vollath, Karl, Mühle, Hutzimühle
232 Walbert, Ferdinand, Metzgermeister
277 Walbert, Jos., Gasthof z. Weißen Rößl
221 Weidner, Josef, Baugeschäft
203 Wirth, Josef, Elektro-Installation
217 Wöllershof, Bezirksverbandsgut
273 Ziegelei Bergmühle, Alfons Büligan

Neustadt (Warthe) [Wartheland]

8 Adler-Apotheke, PosenerStr. 7
6 Amtsbezirk Neustadt-Warthe
14 Bätz, Justus, Fleischerm., PosnerStr. 1
15 Burgert, Karl, Baugesch., PosnerStr. 19
7 Distrikt Lautenwald
24 Elektrizitätswerk, PosenerStr. 44
2 Evang. Pfarramt
16 Gendarmerieposten Lautenwald
10 Gendarmerieposten, PosenerStr. 21
3 Gutsverwaltung Eichenried
17 Gutsverwaltung Paulshof
20 Jouanne, Max, Linderhof
11 Ders., Rentamt Linderhof
1 Ders., Gutsverwaltung Deutschwarthe
12 Ders., Gutsverwaltung u. Ziege., Falkstätt
13 Ders., Gutsverwaltung Bogenfelde
21 Ders., Forstverwaltung Eschwalde
22 Ders., Forstverwaltung Linderhof
28 Kienitz, Paul, Landw., Kirchstr. 6
9 Kohlenhandel Erwin Penkalla
23 Krause, Erich, Textilwr., H.Höring-Str. 10
27 Kreisel, Rud., Lebensm., H.Göring-Pl. 5
19 Motormühle Neustadt-Warthe, Gebr. Möhner
9 Penkalla, Erwin, Kohlen, PosnerStr. 2
4 Reichsarbeitsdienst Abt. 4/38
5 Reichsbahn, Bahnhof Falkstätt
26 Reichswasserstraßenamt Posen
18 Schiersch, Karl, Ortsvorsteher, A.Hitler-Pl. 9
25 Zarniko, Bäckerei, Mühlenweg 4

Neustadt (Weinstraße) [Bayern]

2282 Aachener u. Münchener Lebensvers. AG, LandStr. 4a
2096 Abresch, Eugen, Bergwerksbes., Str.d.13.Jan.31
3266 Aderjan, Babette, Geflügel, G.Böhmerstr. 78
2546 Adler-Apotheke, F. Götz, G.Böhmerstr.
2153 Adlervertretung, Pfälzische Automobilverkaufs-
2154 ges. Bätzner & Fillebeck o. H., Gimmeldinger Straße 226
2426 Agather, Friedr., Baugesch., Hindenb.Str. 53
2427 Albrecht, Georg, Archit., Hambacherstr. 41
3157 Albrecht, Georg, Stukkateur, Talstr. 98
2905 Albrecht, Karl, Glaserei
3246 Allgem. Ortskrankenkasse, Kaiserstr.
2261 Allianz Vers.-AG, Moltkestr. 21
5126 Allmaras, Dr. Gerhard, Arzt, Maikammer
5121 Allmaras, Dr. Jos., Arzt, Maikammer
2653 Allmendinger, Ed., Weinbau, Hambach
2102 Allmendinger, Ernst, Weinbau, Hambach
2916 Allmendinger, Gottlob, Weinbau, Hambach
3080 Alte Leipz. Lebensvers. AG
2776 Ammann, Jak., Schreinerei, G.Böhmerstr. 108
3256 Amtsgericht, Amtsanwaltsch., Lindenstr. 15
3265 Andrä, Heinr., Steinhauer, Neumayerstr. 25
2230 Andres, Michael, Bäckerei, Hindenburgstr. 40
3297 Angel, Jakob, Malermstr., Bergstr. 35
2516 Annweiler, Georg, Maler, Talstr. 17
2516 Annweiler, Otto, Tapeten, Thalstr. 17
5088 Anslinger, Math., Weinkomm., Maikammer
2531 Anton & Disson, Schlosserei, Hambach
3344 Apotheke am Bahnhof, Hindenburgstr. 3
5061 Apotheke Maikammer, E. Pfirrmann, Maik.
6054 Apotheke Mußbach, Inh. Martin Lubenau
3118 Arbeitsamt, Städt., Landauerstr. 61
2165 Arbeitsgem. f. Hausmusik u. Gemeinschaftsmusizieren, Sauterstr. 20
2855 Arbogast, Karl, Schlosserm., Hintergasse 16
3478 Armbruster & Co., Weinspedition, Landauer Straße 103
6151 Arndorff, Heinr., Essigfabr., Gimmeldingen
6150 Arndorff, Hch., Gutsbesitzer, Gimmeldingen
2769 Arnold, Emil, Geschäftsf., Höhenstr. 12
3204 Askania Werke AG, Amalienstr. 26
2906 Augenstein, K.Frdr., Gewürze, Sauterstr. 90
2570 Aulenbacher, K. Gust., Schmiede, Ludwigstr.
2469 Autobereif. „Neuvulka", Von der Tannstr. 9
2900 Auto-Droschken-Zentrale, Bahnhofsplatz
2005 Autobus GmbH, Pfälzische, Friedr.Str. 26
3040 Auto-Islinger, v.d.Tannstr. 9
2397 Baader, Joh., Elektohdlg, Hohenzollernstr. 5
2252 Baader, Jos., Zyl.-Schleif., Bischofsgasse 10
3189 Baader, Phil., Weinkomm., Volksbadstr. 1
2851 Babelotzky, Friedr., Stud.-Rat, Hambach
2305 Babelotzky, Joh., Prok., R.Wagner-Str. 60
3360 Bach, Heinr., Postrat, J.Bürckel-Str. 14
3352 Bachmayer, Julie, Gerichtsstr. 27
2072 Bachtler, Julius, Glaserei, Turnstr. 14
2915 Bachtler, Val., Maler, Karolinenterrasse 2
2361 Bächle, Rich., HambacherStr. 12
2931 Bäcker, Heinr., Eisenbau, Kunstschmiede
2002 Baer, Joh. Bapt., Eisenwarengroßhandel, Neustadt, Gustav BöhmerStr. 117
3175 Bahnhofswirtsch., Max Wimmer, Bahnh.Pl. 6
2891 Baier, Karl, Feinkost, Kellereistr. 8
3102 Baldauf, Lucie, Büro-Möbel, Friedr.Str. 31
3134 Bank der Deutschen Arbeit A.-G., Niederlassung Neustadt, Exterstraße 1
2506 Barmer Ersatzkasse, Moltkestr. 28
3028 Barth, Karl, Reg.-Präs., Haardt
2737 Bastian, Andreas, Baugesch., Volksbadstr. 17
2416 Bassler, Konditorei, G.Böhmerstr. 116
6016 Baßler, Emil, Weinkommiss., Mußbach
6147 Baßler, Fritz, Kreisobmann, Mußbach
6167 Baßler, Jakob, Schlosserei, Mußbach
3535 Baubetrieb u. Ing.-Büro L. Gerhard, Neustadt (Weinstraße), Wiesenstraße 28
2107 Bauer, Wwe. Friedr., Weingut, Haardt
3517 Bauer, Herm., Architekt, Sauterstr. 13
2541 Bauer, Joh., Schreinerei, Sauterstr. 15
2023 Baum, Georg, Notar a. D., H.Wesselstr. 1
2212 Baum, Hans, Karolinenstr. 48
5062 Baumann, Andr., Kohlen, Maikammer
5077 Baumann, Jean, Weinkomm., Alsterweiler
2235 Baumann, Otto, Prokurist, Stadtgrenze 7
2485 Baumgärtner, Eug., Ölprod., Friedr.Str. 57
2626 Baurschuwer Otto, Baumater., Hohenz.Str. 26

*

2626 O. Baurschuwer u. P. Krieg, Dachd., Hohenz. Straße 26
3290 Bausparkasse Mainz AG, Friedrichstr. 21
3146 Bayer. Baugewerks-Berufsgen. München
2981 Bayer. Hypoth.- u. Wechselbk., Land.Str. 11
2689 Bayrische Staatsbank, Zweigstelle Hohenzollernstraße 3
2837 Bayersdörfer, Friedr., Kaffee, Friedr.Str. 28
2835 Bechtold, Fritz, Insp. a. D., LachenerStr. 9
2453 Geschw. Becker, Landw., Branchweilerhof 7
6115 Becker, Heinr., Gasthaus, Gimmeldingen
3475 Becker, Karl, Vertr., Waldstr. 35
5138 Becker, Karl, Sägewerk, Maikammer
3070 Becker, Ludw., Sägewerk, Blumbergstr. 6
2735 Reha, Aug. Sperrholz Mittelgasse 20
2609 Behrnd, Dr. Gust., Arzt, Waldstr. 13
2424 Beine, Franz, Schneiderei, Friedrichstr. 51
2390 Bellheimer Bierniederlage, Jahnstr. 22
2870 Bentz, Karl, Autotransp., Rathausstr. 58
2936 C. Berger jr. u. J. Ploch, Schloss., Amal.Str. 31
2715 Berger, Fritz, Glaserei, Klausengasse 21
3523 Berlinghoff, Franz, Spenglerei, Strohmarkt 6
6013 Bernauer, Kurt, Weinbau, Königsbach
3138 Berst, Otto, Chr. A., Steuerbüro, Talstr. 39
2639 Berufskrankenk. d. Kaufmannsgehilfen u. weibl. Angest., Amalienstr. 11
5165 Berwig, Ww. A., Weinbau, Maikammer
2522 Beugel, Jean, Trikotwrfbr., J.Bürckelstr. 18
2596 Beyer, Wilhelm, Haardt, Hauptstr. 209
2115 Bezirksamt Neustadt, Str. d. 13. Januar 35
2112 Bezirksausgleichstelle f. öffentl. Aufträge bei d. Wirtschaftskammer, Kaiserstr. 11
2872 Bezirksgr. Saarpfalz d. Fachuntergruppe Serienmöbelindustrie, Kaiserstr. 11
2872 Bezirksgr. Saarpfalz d. Wirtschaftsgr. Sägeindustrie, Kaiserstr. 11
2872 Bezirksgr. Saarpfalz d. Wirtschaftsgr. Textilind., Kaiserstr. 11
2872 Bezirksgr. Saarpfalz d. Wirtschaftsgr. Holzverarb.-Ind., Kaiserstr. 11
2085 Bezugsgen. pfälz. landw. Brennereien e GmbH, Waldstr. 61
5090 Bibus, Julius, Weinkomm., Maikammer
3526 Biebinger, Franz, Gasthaus, Festplatzstr. 18
5171 Biffar, Karl, Kol.-W., Maikammer
3422 Ders., Neustadt, Moltkestr. 14
2637 Binder, H., zahntechn. Labor., G.Böhm.Str.12
2161 Birghan, Max, Buchdruck., Friedr.Str. 36
2790 Bischoff, Karl, Versich., Ludwigstr. 17
6026 Bischofsberger, L., Metzger, Gimmeldingen
3426 Bißoir, Karl, Tabakwr., G.Böhmer-Str. 17
2502 Bitumuis-Kaltasphaltfabr. Max Bünger, Vertr. Eugen Schuster, Haardt
6169 Blattner, August, Gimmeldingen
5109 Blumenstiel, Joh., Kol.-W., Maikammer
2109 Blumhardt, Alb., Spenglerei, Bergstr. 3
2030 Bockfeld, Karl, Buchdruck., Amalienstr. 9
2458 Böhm, Georg, Weinhdlr., Talstr. 14
2028 Böhm, Karl Friedr., Dr., Waldstr. 77a
3277 Bökenkrüger, Wilh., Reg.-Rat i. R., Haardt
2012 Böll, Dr. Karl, Notar, K.Helfferichstr. 1
2304 Bösing, W., Gastwirtsch.Ber., Kübelweg 17
2505 H. Bohl, Söhne, Herrenart., Friedrichstr. 26
3269 Bohrmann, Ludw., Kol.-W., Ad.Hitlerplatz 9
2071 Bohrmann & Heuss G. m. b. H., vereinigt mit Weinseyler, Weingroßhandlung, Schwesternstraße 2. P Ludwigshafen 8175
3109 Bollenbach, Joh., Malergesch., Wiesenstr. 12
2545 Bolz, Heinrich, Automobile, Kellereistr. 7.
2205 v. Bomhard, Oberforstmstr., Villenstr. 37
6102 Bopp, Heinr., Lebensm., Mußbach.
2668 Bopp, J. H., Friseur, Luitpoldstr. 2
2079 Boschert, H., Kunstbuchhdlg., Landschr.Str. 5
2130 Boschert jr., H., Buchbinder, G.Böhmerstr. 75
3462 Brandt, Max Alfred, Vertr., Hambach
2834 Brandstetter, H., Bücherrev., Str.d.13.Jan. 2
2594 Brandversicherungsamt, Hamb.Treppenw. 1
2693 Brauch, Artur, Versich., Lachenerstr. 7
2617 Braun, Bernh., Radiorep., D.Eckartstr. 8
2521 Braun, Otto, Kfm., Haltweg 20
2619 Braun, Ww. Th., Straßenbau, Hdbgstr. 32
5070 Breiling, Alfred, Maikammer
5133 Breiling, Fritz, Weingut, Maikammer
5020 Breiling, Jak., Weinbau, Maikammer
2012 Breith, Dr. Gust., Notar, K.Helfferichstr. 1
2478 Breitling, Karl, Kfm., Naulottstr. 3
2145 Ders., Wohnung, Gimmeldingerstr. 39
2166 Bretz, Gertrud, Schillerstr. 2
2337 Breuninger, Kurt, Schillerstr. 14
3100 Brill, Rud., Spedition, Bismarckstr. 37
2200 Brodt, Friedr., Kohlen, Hambach
3094 K. u. E. Brucker, Zigarren, Hetzelpl. 5
3080 Brück, Otto, Versich., Karol.Str. 73
2371 Brünn, Anton, Korbw., G.Böhmerstr. 31
2830 Bub, Friedrich, Weinhdlg., Talstr. 9
3482 Bub, Karl, Schneiderbed., Stangenbr.G. 1
5003 Buchenberger II, Aug., Gasth., Maikammer
2802 Buchenberger, Julius, Haardt
3533 Buchert, Jak., z. Rehstöckel, Friedrichstr. 20
6140 Buchmüller, Heinr., Pferdehdlg., Mußbach
(2288) Büchergilde Gutenberg
2528 Gebr. Bügler, Install., Hindenburgstr. 96.
5046 Bürgermeisteramt Diedesfeld, (Weinstraße)
6141 Bürgermeisteramt Gimmeldingen, Gimmeldingen (Weinstr.)
2847 Bürgermeisteramt Haardt.
2831 Bürgermeisteramt Hambach
5079 Bürgermeisteramt Kirrweiler
6161 Bürgermeisteramt Königsbach
5018 Bürgermeisteramt Maikammer
6044 Bürgermeisteramt Mußbach.
3220 Bürklin, Margarete, Ww., Alter Viehberg 5
2840 Büssing NAG, Verkaufsges. mbH, Bism.Str. 39
6009 v. Bühl, Reichsr., Weingut Hildenbrandseck
6103 Burck, Herm., Weingutsbes., Burckshof.
3105 Burgdörfer, Martin, Baugesch., Talstr. 20
2275 Burghardt, Alfr., Kfm., Waldstr. 75
3097 Burghardt, C., Baustoffgroßhandlung, Kohlen, Neustadt, Amalienstraße 3
2062 Burkhardt, Ch., Schuhe, G.Böhmerstr. 37
2880 Burkhardt, Phil., Weinkomm., Talstr. 16.
2242 Burow, Jul., Revisor, K.Helfferichstr. 10
2901 Busch, Art., Cremeschüssel, G.Böhmerstr. 7
2539 Butz, Philipp, Küferei, Gerichtsstr. 7
2318 Café-Winzereck, Talstr. 1
2565 Catoir, E., Ww., Haardt
5014 Centner, K., Bäckerei, Maikammer
2206 Chem. Labor. Dr. EcksteinTalstr. 24
2364 Chevalier, Jakob, Fische, Landschreib.Str. 19
6039 Christmann, A., Weineinkauf, Gimmeldingen
3509 Christmann jr., Aug., Bücherrev., Hartm.Str. 8
5108 Christmann, Seb., Weingut, Alsterweiler
5026 Clade, August, Spedition, Diedesfeld
5153 Clade, Franz, Weinkomm., Diedesfeld
2162 Clauß, J., Vertretungen, Talstr. 9
2164 Coester, Dr. F., Arzt, Pfalzgr.Str. 28
3444 Conrad, Aug., Dekorateur, Rathausstr. 37.
2440 Conrad, K., Studienprof., Karolinenstr. 50.
2191 Conrad, P., Garage, Luitpoldstr. 9
2972 Conrad, Theod., Elektroanl., Strohmarkt 10
2593 Corbet, Alf., Fahrräder, Friedrichstr. 24
5044 Corbet, Rud., Weingutsbes., Diedesfeld.
3473 Cron, Louis, Seifenfbr., G.Böhmer-Str. 107
2616 Culmann, Ernst, Villenstr. 14
3498 Cullmann, G., Privatmann, Waldstr. 47.
2703 Cullmann, Ww. Wilh., Kohlen, Haardt
2017 Culmann, Wilh., Kol.W., Str.d.13.Jan. 7
3002 Culmann jr., Wilhelm, Kfm., Schillerstr. 27.
3562 Cunz, Adolf, KinweilerWeg 41
2078 Cunz, Ph., Zigarren, Friedrichstr. 19
2926 Daab, J., Posamentierwr., Friedrichstr. 25
2925 Daab, Ludwig, Hambacherstr. 16
6056 Dahlmann, Josef, Steinbruch, Gimmeldingen
2207 Daniel & Jaeger, Ausl.Lager, V.d.Tannstr. 9
3001 Danner, Dr. Fritz, Karolinenstr. 1
5179 Darlehnskasse Kirrweiler
3414 Dauber, Gertrud, Rittergartenstr. 11
2702 Deidesheimer, Eugen, Gastwirt, Haardt
2188 Deidesheimer, Friedr., Straßenbau, Villenstr.11
2706 Deidesheimer, Heinrich, Brennerei, Talstr. 71
3550 Deidesheimer, Helios, Hambach, Winterbergstraße 11
3263 Dell, Johannes, Versich., Amalienstr. 34
2607 Dellas, Karl, Dekorat., Wallgasse 24
2634 Denziger Kunsthaus, G.Böhmer-Str. 63
2554 Dercum, Karl, Vertreter, Amalienstr. 1
3095 Detig, Cornel, H.Schneider, G.Böhmerstr. 36
2452 Gebr. Detig, Herrengard., J.Bürckelstr. 6
3364 Detig, Val., Kfm., Waldstr. 16
2244 / 2344 Deutsch, Emil, Zucker- u. Dünger-Großhandlung, Amalienstraße 11
2991 Deutsche Bank u. Disc.-Ges., Friedr.Str 32
5116 Dies., Zahlstelle Maikammer, Schulstr. 9
2321 Deutsche Metallwerke, Amalienstraße 42. T Demeta P Ludwigshafen 1668
2134 Deutsche Mittelstandskrankenk. „Volkswohl", Str.d.13.Jan. 6
2918 Deutscher Siedlerbund e.V., Moltkestr. 20
2649 Deutsches Rotes Kreuz, Bergstr. 1
2434 Diakonissenstation, Prot., Ludwigstr. 1
2960 Dick, Jul., O.-Reg.Baurat, Höhenstr. 70
2525 Diernfellner, Dr. Karl, Arzt, Exterstr. 7
2998 Dietrich, Hans, Lehrer, Pfalzgrafenstr. 33
3524 Dietrich, Max, Dipl.-Ing., Marburgstr. 46
2193 Dietz, Georg, Bäckerei, Dietr.Eckartstr. 1
3470 Dietz, W. Heinr., Schuhwr., Kellereistr. 23
3022 Dill, Otto, Professor, Landauerstr. 61
3104 Dilling, Ad., Eisengroßhdlg., Branchw.Str. 11
2772 Dörr, Dr. Konr., Syndikus, Waldstr. 67
2221 Doerzapf, Ludwig, Vertret., Kellereistr. 3
2695 Doetz, Br., Gummierzeugn., D.Eckartstr. 3
2935 Doll, Herm., Badeanst., LandauerStr. 15
5185 Doll, Joh., Schnelltransporte, Diedesfeld
2311 Dresdner Bank Filiale, Luitpoldstr. 22
2914 Dubois, R., Holzhdlg., Landauerstr. 50
2347 Dützmann, Wilh., Masch.-Fbr.-Bes.
2036 Durein, Ad., SA-Oberf., Amalienstr. 12
2121 Duthweiler, Elsbeth, Frau, Dt.Weinstr. 86
3084 Duthweiler-Bauer, Dr. Emilie, Ärztin, Hamb. Tr.Weg
2417 Ebel, Fritz, Kohlen, Rittergartenstr. 16
2004 Eber, Herm., Weinkellerei, Haardt
2046 Eberle, Heinr., Kohlen, Kirchstr. 67
2663 Eberle, Ludwig, Kol.W., Klausengasse 44
2435 Eck, Hugo, Dentist, Exterstr. 1
3255 Eckel, Otto, Weinkomm., Karolinenstr. 35
2621 Ecker, Josef, Weine, Waldstr. 24
2886 Edinger, Friedr., Platten, Hambach
2701 Ehbrecht, Käte, Ww., Hohenzollernstr. 19
2563 Ehresmann, Karl, Polsterer, G.Böhmerstr. 28
2939 Ehresmann, Karl, Min.Wasser, Ludwigstr. 19a
3244 Eichamt, Dietrich-Eckart-Str. 5
5131 Eichenlaub, Fr., Metzger, Maikammer
5032 Eichenlaub, J., Metzgerei, Maikammer
5105 Eichenlaub jr., J., Metzger, Maikammer
2385 Eichhorn, Jak., Öle, Th.Körnerstr. 1
2942 Eichmann, Joh., Zigarren, G.Böhmerstr. 61
2219 Eisele, Franz, Weine, Str.d.13.Jan. 33
3438 Eisenhardt, E., Maler, N.Kirchstr. 6
3275 Eizinger, Fr., Ö.Stud.Dir., Schillerstr. 28
6135 Elsäßer, Josef, Sandsteine, Königsbach
5174 Emmerling, K., Ölmühle, Maikammer
5134 Emmerling, Rud., Holzhdl., Maikammer
2690 Emmert, Rud., Bertr., GimmeldingerStr. 41
2561 „Engel", Gasth., B. Metzger, Hambach
6076 Engel, Georg, E., Weinbau, Königsbach
2761 Engelmann, Emilie, Ww., Talstr. 266
2322 Engelmann, Kurt, Kfm., Winterbergstr. 11
2422 Enßle, Hans, Restaur., Winzingerstr. 17
6122 Epple, Fritz, Insp., Mußbach
5085 Erath, Herm., Weingutbes., Maikammer
2315 Erbnich, Friedr., Bierhalle, Friedrichstr. 13
2628 Erdelt, Paul, Büchsenm., Landauerstr. 3a
6123 Erlenwein, Sebastian, Weinkom., Königsbach
6165 Erlenwein, Valentin, Weinbau, Königsbach
2738 Ernst, Emil, Baugesch., Kirchstr. 18.
3447 Ernst, Jak., Baugesch., Kirchstr. 32.
2740 Ernst, Rud., Weinbau, Gust.Böhmerstr. 6
2180 Erny, Franz, Bäckerei, Hambach
2929 Esch, A., Kohlen, Winzingerstr. 22
5180 Eschmann, Rich., Gipser, Maikammer
2070 Eugenie Abresch-Haus, Weinstr.
2948 Ewald, Ernst, Verbandsrev., Landauerstr. 11
2317 Faber, Carl, Kraftfahrlehrer, Alt. Turnpl.
2965 Faber, Rich., Uhren, Friedrichstr. 3
3187 Fabry, Ant., Drogen, Friedr.Str. 11
2872 Fachgruppe Ziegelindustrie, Kaiserstr. 11
2064 Färberei A. Gretz, Friedrichstr. 6
2517 Gebr. Faller, Konservenfabrik, Landauer Straße 34
2739 Faßbender, Jak., Pfalzgrafenstr. 36
2544 Faßbender, Karl, Bürobed., G.Böhmerstr. 93
2316 Fath, Fritz, Gardinen, Fröbelstr. 2
2920 Faulhaber, Wilh., Buchbd., G.Böhmerstr. 56
3295 Faust, Aloys, Pflasterm., Langestr. 17
2955 Fay, Hans, Kunstmaler, Haardt
2284 Federkiel, Dr., Fritz, R.A., Hetzelstr. 2
2662 Feickert, Karl, Konditorei. Friedr.-Str. 1.
2647 Fenz, Georg, Schneiderei, LandauerStr. 5
5081 Ferara, Georg II, Weingut, Maikammer
2768 Ferara, Karl, Gutsbes., Hambach
2291 Ferber, Kath., Ww., Waldstr. 77
6062 Franz Ferckel u. Sohn, Gimmeldingen
6080 Ferkel, Heinr., Weinkommiss., Mußbach.
6030 Ferkel, Heinr., Bäckerei, Gimmeldingen.
6146 Ferkel, Herm., Weinkommiss., Mußbach
6070 Ferkel, Joh., Bäckerei, Gimmeldingen.
3261 Fettig-Popp, H., Weinstube, Volksbadstr. 15
3154 Feuerbach, Gust., Werkz., Bischofsgasse 10
3465 Fichtinger, Franz, Gasth., Haardt
2326 Geschw. Fickeisen, Rittergartenstr. 18
2644 Fieger, Eugen, Schuhfbrkt., Hambach
2077 Fillibeck Söhne, Julius, Bauunternehmung
2054 Fillibeck, Hans, Ing., Wittelsb.Str. 21
3260 Fillibeck, Julius, Wohnung
3464 Fillibeck, Rich., Wohnung
2871 Fillibeck, Karl, Zimmergeschäft, Hambach.
2498 Filsinger, Chr., Kol.-W., Sauterstr. 77.
2496 Find, Anneliese, Ehemittlung, Talstr. 15
3481 Fink, Oskar, Fahrzeugbau, D.Eckart-Str. 10
3413 Firmenich, Paul, Pfarrer, Karol.Str. 121
2924 Fischer, Nf., Autoverkehr, Schillerstr. 10
3492 Fischer, Aug., Bäcker, Klaußeng. 46.
2432 Fischer, G. H., Pinselfbr., Amalienstr. 18
3160 Fischer, Georg, Weinkommiss., Hambach.
3264 Fischer, Heinr., Gärtnerei, Friedrichstr. 7
3067 Fischer, Ludwig, Sattler, Ludwigstr. 15.
2989 Fischer, Phil., Baurat, Villenstr. 4
3136 Fiscus, L., Manuf.-W., Fröbelstr. 6
2338 Fleckenstein, Anselm, Gasthaus, Strohmarkt 2
6092 Fliehmann, Heinr., Weinbau, Mußbach
2608 Friedrich Fliesen Seifenfabrik, Herstellung von Seifen und Großhandel, Rathausstraße 12
2065 Flösser, Eduard, Kfm., Waldstr. 30
2044 Flurbereinigungsamt, Luitpoldstr. 35.
2095 Föller, Adolf, Spediteur, Hohenzollernstr. 15
2101 Förster, Heinr., Agent, Waldstr. 63
2374 Förster-Wiedemann, E., Weinhdlg., Haardt
2089 Förtsch, Ludw., Wagnerei, Ritterg.Str. 26
2774 Forstamt Neustadt-Nord, Ludwigstr. 8.
2595 Forstamt Neustadt-Süd, Haardter Treppenw. 3
6033 Forsthaus Deidesheim, Gimmeldinger Tal.
2869 Fouquet, Joh., Elektro-Hdlg., Land.Str. 43
2253 Frank & Co., Autos, Gabelsb.Str. 2
5169 Frank, Alb., Sattlerei, Maikammer
2491 Frank, Martin, Kommiss., Waldstr. 42
2784 Frank, Steph., Glasw., G.Böhmerstr. 69
2372 Frankenthaler Brauhaus, Land.Str. 62
2867 Frauendorf, Friedr. Arno, Winterbergstr. 22
3254 Freundlich, Gg., Uhrm.-Mstr., Friedrichstr. 22
6022 Frey, Gustav, Weingut, Königsbach
2055 Frey, Karl, Malermstr., Amalienstr. 50
2050 Fridericus-Drogerie, Friedrichstr. 29
2373 Friedenauer, O., Wollwr., G.Böhmerstr. 10
3145 Friedrich, Herm., Oberkomm., Kaiserstr. 56
2349 Friedrich, Rich., Schreinerei, Hambach
2423 Frieß, Jacob, Prokurist, Schillerstr. 33
2327 Frieß, Dr. Otto, Schlageterstr. 15
5082 Frisch, Ludw., Kol.-W., Diedesfeld.
2930 Fritz, Carl Rob., Ob.-Reg.-Rat, Werderstr. 2
2067 Fritz, Emil, Bäckerei, Sauloog-Siedlung 1
2171 Fritz, Rob., Musikhaus, Rathausstr. 6
3156 Fröhlich, Emil, Fuhrw., Pfarrgasse 5
2158 Fröhlich, Franz, Tischler, Kohlpl. 14
2285 Früauf, Fritz, Kfm., Haardt
5066 Frühbis, Paul, Obst, Maikammer
3228 Fuchs, Gust., Bäckerei, Zwerchgasse 1
3477 Fuchs, Hans, Feinkost, G.Böhmerstr. 14
2651 Fuchs, Hans, Vertreter, Gartenstr. 32
2490 Fuchs, H., Adam, Kohlen, Talstr. 15
3493 Fücks, Ludw., Archit., Sauterstr. 158
2909 Gabler, Theodor, Berufskleider
2985 Gaiser, Fritz, Vertr., R.Wagnerstr. 48
5092 Garrecht, Karl, Metzger, Maikammer
3149 Gaßner, Karl, Steinhauer, Branchw.Str. 4
6091 Gaswerk Mußbach-Gimmeldingen
2978 Gauler, Heinr., Pianos, Landauerstr. 17
2292 Gauverband Saarpfalz, Treuhandstelle für öffentliche Kulturpflege, früher Volksbildungsverband Saarpfalz e. V.
2709 Gauweiler, Helmut, Bäckerei, Haardt
2747 Geh. Staatspolizei, Luitpoldstr. 10
3557 Gehrum, Joh., Gasthaus, Hambach
2884 Gelb, Eugen, Weineinkauf, Winzingerstr. 61
5107 Geiger, Friedr., Metzgerei, Maikammer
3075 Geiger, Karl, Prof., Villenstr. 38
2805 Geisel, Fritz, Kfm., Schlageterstr. 9
2201 Gemeinsch.d.Ruhestandsbeamt., Kaiserstr. 46
2966 Gendarmerie-Kreisführer, WinzingerStr. 98
5083 Gendarmeriestation, Maikammer
6073 Gendarmeriestation Mußbach
6011 Gengnagel & Häfner, Weinkell., Gimmelding.
2810 Gengnagel, Karl, Stefanstr. 10
2019 Gebrüder Gennheimer, Sektkellerei, gegr. 1875
6121 Gen.-Hauptkellerei, Mußbach
5059 Gerach, O. H., Stadtbaurat, Maikammer
5002 Gerhard, Ernst, Baugesch., Maikammer
3835 Gerhard, Ludw., Direktor, Wiesenstr. 28
5115 Gerlach III, Roch., Weingutsbes., Maikammer
2441 Germann, Hans, Lederhdlg., G.Böhmerstr. 66
2548 Gerspach, Alfred, Photogr., Bürckelstr. 5
2827 Derselbe, Wohnung, Höhenstr. 27
5142 Gerst, Valentin, Baugesch., Maikammer
3525 Gerteis, Max, Klaviertechn., Friedrichstr. 20
5151 Gies, Hermann, Weingut, Diedesfeld
3133 Giloi, Philipp, D.Konf., J.Bürckelstr. 8
2429 Girisch, Eduard, R.A., Strohmarkt 10
5193 Glaser, Jean, Erben, Weingut, Diedesfeld
2204 Glatz, Erwin, Papierfbrkt., Str.d.13.Jan. 16
2173 Goebel, Friedr., Agentur, Kapuzinerstr. 57
2877 Göbel, Jakob, Gärtner, Langestr. 54
(2280) Göbel, Peter, Lebensmittel, Kellereistr. 13
2852 Gödelmann, Anna, Kol.-W., Hindenb.Str. 12
2136 Gölz, Dr. Franz, Zahnarzt, Helfferichstr. 2
3132 Göring, Nikol., Autoverkehr, Land.Str. 65
5163 Götz, Albert, Weingut, Maikammer
2381 Götz, Gust., Inh. d. Fa. Wilh. Kuch I
2333 Götz, Oskar, Kraftfahrzg.Ausrüstg., Rathausstraße 8
2820 Gollong, Jak., Dipl.-Ing., v.d.Tannstr. 13
3166 Gotthold, W. Ad., Papier, Luitpoldstr. 11
6038 Gottschalk, Dr. Emil, Arzt, Gimmeldingen
2108 Graap, Gustav, Bankdir., Karolinenterr. 9
3576 Grabler, Peter, Gartenb., Hambach
2534 Gradolfer jr., Fritz, Autoverm., Hindenb.Str. 5
2911 Graf, Aug., Schmied, Rittergartenstr. 10
2500 Groß sen., Karl, Möbelfbr., Rathausstr. 38
2445 Groß, Martin, Bäckerei, Hauptstr. 57
(2500) Groß & Schneider, Möbel, Gust.Böhmer-Str.86
2471 Gruber, Phil., Apotheker, G.Böhmerstr. 102
2394 Grübius, Fritz, Install., Ad.Hitlerstr. 12
3185 Grün, Otto, Ingen., Branchweilerhof 64
6190 Güllich, Ludw., Weinkommiss., Mußbach
3014 Gimbel, Otto, Fbrkt., Erkenbrechtstr. 17
6066 Günther, Hch., Straßenmstr., Königsbach
2034 Güterfernverkehr GmbH, Kohlplatz 15
3293 Gunst, Karl, Maschinenfbr., Kurf.Str. 17
3527 Gunzelmann, Ludwig, Architekt, Hambach
2058 Guth, Wilh., Masch.-Fbr., Blumbergstr. 1
2059 Gutschaft, Paul, Samen, J.Bürckelstr. 10
2806 Gutting, M., Roggenmühle Hambach
2298 Gymnasium, Direktorat, Hindenburgstr. 14
2826 Haardter Schlößchen, Ferienheim, Haardt
6086 Haas, Rich., Metzgerei, Mußbach
2379 Haberer, Hans, Metzgerei, Friedrichstr. 22
3015 L. Haefelin K.-G., Weingroßhandlung, Wein-Kommissionsgeschäft, Maximilianstr. 18
2577 Haegele, Karl, Vertr., Winzingerstr. 22
2347 Häusser, M., Inhaber W. Dützmann, Spezialfabrik hydraulischer Pressen u. Preßpumpen für alle Zwecke der Industrie, Landauerstr. 48. T Pressenfabrik P Ludwigshafen 1007
2466 Häußler, Anton, Kfm., R.Wagnerstr. 57
3120 Häussling, Heinr., Fabrikant, Schillerstr. 8
5086 Hafner, Ösk., Weingutsbes., Alsterweiler
6049 Hagedorn, Ludwig, Dentist, Mußbach
2063 Hagemann, Wilh., Bürobed., Hindenb.Str. 58
2012 Hagenburger, Adam, J.R. [N], K.Helff.Str. 1
3152 Hager, Alfr., Blumen, Landauerstr. 9
3051 Hahn, Dr. Jos., R.-A., Friedrichstr. 14
2446 Hahn, Walter, Kfm., Seilerbahn 1
2786 Hall, Jakob, Gärtner, Crainstr. 7.
2081 Haller, Rob., Versich., Ludwigstr. 28
2947 Hallesche Krankenkasse VVaG, Talstr. 17
2980 Hamm, H., Autorep., v.Hartmannstr. 2
6015 Hammel, Friedr., Bäckerei, Gimmeldingen.
2324 Hammel, Dr. Heinr., Arzt, Erkenbr.Str. 32
5098 Hammer Erben, I., Weingut Diedesfeld
2673 L. Hanbuch & Söhne, Steinbruch Haardt
2681 Hans, Peter, Man.-W., Friedrichstr. 41.
2570 Hanspach, K. G., Kupferschm., Ludwigstr. 22.
2700 Hardt, Friedrich, Pelzwr., G.Böhmerstr. 79
2723 Hardt, Ww. J., Weinstube, Gabelsbergertr. 6
2515 Harff, Heinr., Bäckerei, Hetzelstr. 9.
2014 Hartmann, Aug., Prok., Neustadterstr. 15.
3068 Hartmann, Jak., Install., Kunig.Str. 12
3506 Hartmann, Kaspar. Wirtschaft, Hindenb.Str. 1
3466 Hartmetz, Postamtmann, Höhenstr. 28
6108 Hauck, Daniel, Kfm., Gimmeldingen.
2214 Hauck, Hans, Rechtsbeistand, Moltkestr. 34
2075 Hauck, J., Oberinsp., Amalienstr. 14
2203 Hauck, J., Textilhaus, Hambach
2057 Hauck Nf., Julius, Kol.-W., Marktstr. 2
5001 Hauck, W. Aug., Weingut, Maikammer
2529 Hauer, Joh., Kaffeegroßhdlg.
6120 / 6121 Hauptkellerei Rheinpfälzer Winzergenossenschaften e. G. m. b. H., Mußbach
2359 Hayn, Fritz, Weinkomm., Strohmarkt 12
2462 Hebach, Fritz, Schreiner, Amalienstr. 29
2503 Heck, K., Gasth., Friedenstr. 33
2289 Heck, Ludwig, Privatm., Wittelsb.Str. 6
3191 Heel, Aug., Damensalon, Friedrichstr.
2618 Heeresbauamt Landau (Pf.)
2125 Held & Co., Elektrotechnische Fabrik, Schönthal bei Neustadt (Weinstraße)
5195 Hellweck, Aug., Weine, Maikammer
5135 Hellweck, Franz, Gasth., Maikammer
5006 Hellweck, Jos., Weinkomm., Maikammer
2518 Heim, August, Haardt
2438 Hein, Karl, Autolackiererei, Pfarrg. 2
5051 Heine, Christ., Schreinerei, Maikammer
2384 Heintz, Luise, Hambach
2636 Heiny, Friedr., Spengler, Stangenbr.G. 9
2254 Heisel-Weintz, Mich., Insp., Haardt
2192 Heizmann, Georg, Kond., G.Böhmerstr. 3
2367 Heibig, Phil., Weinkellerei, Landauerstr. 53
2098 W. Held & E. Ihle, Autovertr., Staatsstr.
2819 Helfferich, Emilie, Vogelsangstr. 6
2585 Helfferich, E., Trikotwarenfabrik, Böhlstr. 24
3585 Helfferich, Phil., Komm.-Rat, Haardt
2172 Helfferich, Rolf Ph., Prokurist, Gimmeldinger Straße
3353 Hellenthal, Remig., Bautechn., Sauterstr. 142
2579 Heller, Herm., Kohlen, Haardt
6027 Hellmer, Otto, Gutsbes., Mußbach.
2538 Hellriegel, R., Landesleiter d. Reichsmusikkammer, Hambach, Deutsche Weinstr. 52
2179 Hemmerle, Fr., Versich., Hindenburgstr. 4
3494 Hemmerle, Gust., Hohenz.Str. 3
2212 Hendel, Rob., Kommerz.-Rat, Karolinenstr. 48.
5055 Hener, Franz, Kol.-W., Maikammer
2404 Henkel, Aug., Ind.Bed., Str. d.13.Jan. 9
2779 Henkel, Carl, Sattlerwr., Mußb.Str. 10
2770 Henkel, K. A., Weinkommission, Bergstr. 2
2635 Henrich, Fr., Zentralheiz., Gimmeld.Str. 228
2085 Hensler, Karl, Ökonomierat, Waldstr. 61
2474 Heppes, Dr. Jul., R.A., G.Böhmerstr. 2
2527 Herberger, Dr. Ellis., Ärztin, Landauerstr. 31
2523 Herbert, Rud., Agent, Wittelsbacherstr.
3135 Herbold, Georg, Metzger, G.Böhmerstr. 44
2041 Herbrand, Dr. Karl, Arzt, Landauerstr. 4a
5184 Herdel, Rud., Baumat., Kirrweiler
3479 Herm, Alfr., Vertr., Kirchstr. 6
2592 Hermann, Ad., Metzgermstr., Kellereistr. 9
2421 Hermes, Versich., J.Bürckelstr. 14
2987 Herter, Phil., Versich., Gutleuthausstr. 7
2407 HERVA-Vertriebs GmbH
3233 Herz-Jesu-Kloster, Waldstr. 145.
2910 Herzog, Reinhardt, Autotransp., Talstr. 137
3171 Heß, Anna, Schneiderin, Klausengasse 6
3405 Heyd, Nf., Sigm., Neustaedter Hof, Hitlerpl. 8
6182 Hildenbrandseck, Königsbach
3558 Hilfskrankenhaus Jugendherberge, Höhenstr.
2625 Hill Nf., Ludw., Porzell., G.Böhmerstr. 20
2848 Himpel, Ad., Homöop.Heilinst., Sauterstr.118
2542 Hinkel, Jean, Metzgerei, Sauterstr. 118
2879 Hirth, Konr., Sattlerei, Kohlplatz 10
2026 / 2028 Hoch, Carl Jos., Weingutsbesitzer, Talstr. 14 P Ludwigshafen 258
2969 Hoch, Ww. Lina, Waldstr. 2
2406 Hoch, Ww., Louis, Schillerstr. 30

2330 Hock, Jakob, Kaffee, Gust.Böhmer-Str. 19
2167 Hodapp, Franz, Bäckerei, Hambacherstr. 56
2274 Hoebel, Karl Aug., Reg.-Baurat, Kaiserstr. 12
2791 Höffer, Fritz, Dipl.Ing., Talstr. 335
3201 Hoefle, Otto, Autorep., Lindenstr. 5
2143 Höflinger, Max, Mühlenbau, Hambach
3110 Högner, Phil. Wilh., Baugesch., R.Kreuzstr. 6
2508 Höhn, Joh., Schreinerei, Th.Körnerstr. 14
3071 Höppner, Aloys, Waldstr. 38
2692 Hörner, Bernh., Weinbau, Hambach
2301 Hörner, Fritz, Naturheilk., Hdbgstr. 9
3131 Hört, L., Rechtskonsulent, D.Eckartstr. 13
2751 Hoffmann & Engelmann Aktiengesellschaft, Papierfabrik, Schöntal. T Feinpapier
2276 Hoffmann, Theod., Kfm., Str.d.13.Jan. 20
2842 Hoffmeister, Artur, Kfm., Karolinenterr. 6
2732 Hofmeister, Aug., Weinkommission, Haardt
6043 Hofstätter, Hugo, Gasth., Mußbach
2569 Hohweiler & Kramm, Kohlen, Landauerstr. 28
2492 Holl, Dr. Fritz W., Chem., H.Wessel-Str. 6
2659 Holler, Dr. Heinz, Zahnarzt, Gabelsb.Str. 4
2069 Holz, Aug., Auto-Repar., Friedr.Str. 38
3158 Hotel Badischer Hof, Gust.Böhmer-Str. 1
2202 Hotel Bayer. Hof, Landauerstr. 25
3411 Hotel Gutenberg, Gutenbergstr. 2
2932 Hotel-Kurhaus Kohler
2047 Hotel Lamm, Landauerstr. 1
2185 Hotel Pfalzgraf, Grünewald, Friedr.Str. 2
2591 Hotel Traube, And. Kübert
2823 Hünerfauth, J., Schriftltr., Hambach
2688 Hütwohl, Karl, Weinhdlg., Ritterg.Str. 15
2845 Hütwohl, Dr. Karl, Arzt, Friedrichstr. 40
5072 Hundemer, A., Kohl.,Maikammer-Kirrweiler
3042 Hutter, Rud., Rohprod., Kurfürstenstr. 10
2872 Industrie- u. Handelsgremium, Kaiserstr. 11
2571 2572 2573 2574 **Internationale Baumaschinenfabrik A.-G.** T Ibag P Ludwigshafen 1907
3040 Islinger, Franz, A., Auto-Werkst., V.d.Tann-Straße 9
6017 Jacob, Otto, Weineinkauf, Gimmeldingen
3174 Jacobi, Carl, Sauterstr. 75
2540 Jaeth, Pauline, Ww., Erkenbrechtstr. 21
2186 Jahke, Ad., Auto-Elektrik., Gabelsb.Str. 8
3167 Jahn, Jak., Begräbnisverein, Körnerstr. 26
3060 Jansen, Dr. H., Arzt, Josef-Bürckelstr. 7
5091 Jochim, Josef, Diedesfeld
6060 Johannitergut GmbH
2260 Jordan, Otto, Futtermittel, Talstr. 95
3390 Jost, Aug., Schneider, G.Böhmerstr. 53
2249 Joswig, Rob., Civiling., Hambacherstr. 44
3281 Julier, Egidius, Kohlen, Hambach
(3119) Julier, Ww. Franz, Kohlen, Hambach
5129 Jung, Aug., Weinbau, Kirrweiler
2386 Jung, Karl, Bäckerei, Rathausstr. 30
2329 Kaiser, Franz, Gasth., Landauerstr. 20
2025 Kalker, Wilh., Schlosser, Kunigundenstr. 11
3196 Kallmayer, K., Bier, Pulverturmstr. 19
3522 Kallmayer, Willy, Wäsche, Th.Körnerstr. 28
5196 Kalmit, Hüttenwirtsch. d. Pfälzerwaldvereins
5188 Kalmit, Reichsamt f. Wetterdienst
2220 Kanzler, Phil., Söhne, Masch.Fbr., Land.Str.37
2000 Kapokfabrik „De Raay", Talstr. 148
3177 Kapper,Walt., Kraftfahrkurse, Str. d. 13. Jan. 1
3082 Wilhelm Karcher, KG., Weine, Jahnstr. 1
3081 Ders., Kellerei, Haardterstr.
3456 Kassenärztl. Vereinig., Saarpf., Str.d.13.Jan11
5040 Kath. Krankenschwestern, Maikammer
2183 Kath. Schwesternhaus, Schwesternstr. 14
3073 Kaub, Adolf, Weinbau, Haardt
2387 Kaufm. Krankenh. Halle/S., Str.d.13.Jan. 1
2667 Kehrer, Johann, Tapeten, Kellercistr. 21
6153 Keil, Herm., Flaschenpackung, Mußbach
2557 Keller, Heinr., Kol.-W., Talstr. 293
2578 Keller, Frau, Händl., Saarlandstr. 48
6152 Keller, Dr. W., Arzt, Mußbach
3461 Kennel, Fritz, Waldstr. 14
6174 Keppner, Wilh., Prof., Gimmeldingen
2904 Kerbeck, Georg, Weine, Lindenstr. 3
2000 van den Kerkhoff & Co, Kapokfbr. GmbH, Würzmühle
2615 Kerlé, W., Buchhdlg., Str.d.13.Jan. 17
2785 Kernberger, Ad., Schuhw., G. Böhmerstr. 62
5054 Kerner, Ferd., Metzgerei, Alsterweiler
2409 Kersting, Walther, Verk.-Ltr., Waldstr. 77a
6031 Kerth, Karl W., Install., Mußbach
3361 Kerth, Martin, Spielwr., G. Böhmerstr. 67
6162 Kerth, Wilh., Weinbau, Mußbach
3561 Kessel, Ludw., Spedit., Stangenbrunneng. 8
2895 Kethel, Eugen, Spenglerei, Ludwigstr. 23
2010 Kettenring, Theodor, Bäckerei, Frdr.Str. 23
2643 Kettinger, Hermann, Autos, Gutenbergstr. 1
6032 Kiefer, Christ., Weinkommiss., Gimmeldingen
2841 Kiefer, Joh., Dachdecker, Rathausstr. 31
2038 Kielhöfer, Jula, Ww., Villenstr. 9
3036 Kipp, Reinh., Hyp.Verm., Hindenb.Str. 23
3086 Kirchberg, Erich, Schumacher, Hamb.Str. 5
3267 Kirner, Steiner&Co,Eisenw., G.Böhmerstr.100
6055 Klag, Fritz, Metzgerei, Mußbach
6042 Klamm, Seb., Weinbau, Königsbach
2686 Kleemann, Karl, Fahrlehrer, Landauerstr. 35
3106 Klein, Adolf, Kfm., Karolinenstr. 51
2213 Kleiner, Peter, Gipserm., Arndtstr. 3
3573 Klemmer, Hch., Kfm., J.Bürckel-Str. 11
2730 Klimmer, Hans, Stud.-Prof., Kirrweiler Str.15
2549 Kling, Otto, Farben, Pinsel, D.Eckardtstr. 6
2287 Klingner, Ww. Frieda, Moltkestr. 24
2979 Klumb, Joh., Autorepar., Talstr. 63
2358 Knipfer, A., Uhrmacher, G. Böhmerstr. 36
3351 Knoll, Joh., Spengler, Install., Hambach
2457 P. Koch & Rickert, Maler, Wallgasse 16
2310 Kochem, Matthias, Ing., Karolinenstr. 93
2390 Kögel, Willi, Bierniederlage, Jahnstr. 22
2463 Köhler, Friedr., Gastwirt, Festplatzstr. 8
2246 Köhler, Hans, Weinvermittl., Amalienstr. 30
6048 Köhler, Heinr., Amtsg.-Rat, Gimmeldingen
6143 Köhler, Heinrich, Küferei, Gimmeldingen
6131 Köhler, Joh., Spenglerei, Gimmeldingen
2675 Köhler, Otto, Holzhdlg., Hind.Str. 37.
3245 Köhler, Rob., Wirt, Schöntal
2551 Köhler, Thomas, Flaschenweinkellerei, Neustadt (Weinstraße), Sauterstr. 2.
2760 Köhne, Alb., Ausstatt., Karolinenstr. 111
2460 Köllisch, Jak., Install., G. Böhmerstr. 30
2932 Kohler, Peter, Kurhaus, Waldstr. 90
2355 Kolb, Heinrich, Sporthaus, G. Böhmerstr. 60
2351 Kompter, Dr.H.O., Stud.Prf.,Maxburgstr. 23
2302 Kompter, Marie, Weinstube, Landschr.Str. 23
2392 Kons, Dr. Josef, Arzt, Werderstr. 2
2295 Konservatorium f. Musik, Landauerstr. 6
2256 Koppenhöfer, Alf., Bauuntern., Höhenstr. 26
3035 Korb, Peter, Tanzlehrer, Friedrichstr. 55
2332 Korell & Co, Feuerungsanl., Schillerstr. 11
2103 Korz, Emil, Autotransporte, Amalienstr. 34
2728 Kraemer, Friedr., Weinkomm., Hartm.Str. 9
2370 Krämer, Hans, Maler, Talstr. 61
3581 Krämer, Luise, Ww., Schillerstr. 37
2383 Kraftverkehr Bayern GmbH, Brauchw.Str.45
3169 Krankenhaus, Städtisches, Hetzelstift, Stiftsstraße 5
3206 Kranz, Alb., Kunstanst., Friedr.Str. 36
2169 Kranz, Jos., Elektrogesch., Böhmerstr. 119.
2919 Krasemann, Friedr., Möbelfbr., Friedr.Str. 34
2786 Krastel, H., Gartenbau, Grainstr. 7
3488 Kraus, Jak., Bäckerei, Friedrichstr. 15
2973 Krauß, Dr. Emil, R.-A., Gutenbergstr. 2
2405 G. u. H. Krautbauer, Stephanstr. 31
6133 Krebs, Fritz, Kfm., Gimmeldingen
2403 Krebs, Ludw., Dir.Ww., Pfalzgr.Str. 31
2958 Krebs & Kruppenbacher, Holzwr.
2056 Kreishandwerkerschaft, v.d.Tannstr. 2
3139 3140 Kreissparkasse Neustadt an der Weinstraße, Platz d. SA. 1. P Ludwigshafen 673
2273 Kreuzberg, Claus, Archit., Langestr. 25
5071 Kriegshäuser, Eug., Weinhdlr., Diedesfeld
5181 Kriegshäuser, Franz, Weingut, Diedesfeld
2556 Kriegshäuser jr., Joh., Sägewerk, Talstr. 66a
5094 Kriegshäuser-Hecker, Weingut, Diedesfeld
3184 Kroeber, Ludw., Dipl.-Ing., Str.d.13.Jan. 26
2660 Kroll, Emil, Haßlocherstr. 4
2610 Krueger, Ulrich, Hptm., Waldstr. 73
3460 Kruppenbacher, Isidor, Landauerstr. 24
3006 Kuby, Eduard, Weinhdlg., Landauerstr. 5
2433 Kuby, Fritz, Elektroanl., Rathausstr. 6
2328 Kübler, Alb., Konf., G. Böhmerstr. 84
3271 Kulturbauamt, Gutenbergstr. 2
2687 Kurhaus Königsmühle, M. Hirschbiel
2932 Kurhaus Kohler
6028 Kurz, Dr. Fritz, Chem. Fbr., Mußbach
6029 Kurz Söhne, Heinr., Maschin., Mußbach
2020 Labroisse, Wilh., Nährhumus, Talstr. 22
2811 Lamb, Emil, Lehrer, Sonnenstr. 7
2808 Lambert, Josef, Weingut, Hambach
3222 Lamberts, Jul. Ad., Wittelsbacherstr. 4
2293 Lamm, Heinr., Lebensm., Zwerchg. 3
3047 Landeck jr., L., Fotohaus, G.Böhmerstr. 15
2604 Landesfremdenverkehrsverband, A.Hitlerpl. 11
2704 Landeslief. Genoss. d. Stellmacher
2449 Landesplanungsgemein. Saarpf., Ritterg.Str18
2510 Landmesser, Dr. B., Kfm., Waldmannsburgw.1
2494 Landw. Konsumverein eGmbH, Amalienstr. 25
3083 Lang, Engelb., Kfm., Landauerstr. 41
3294 Lang, Karl Th., Vertreter, Neust.Str. 38
2676 Lange, Albert, Friseur, Kellereistr. 10
2156 Langenberg, Karl, Restaur., Landauerstr. 13
5101 Langhäuser, Fr. A., Bäckerei, Maikammer
2977 Lauer, Mich., Wagenbau, Jahnstr. 17.
2011 Lebrecht, Herm., Oberinsp., Gartenstr. 15
2696 Lederle, Friedr., Schuhwr., J.Bürckel-Str. 11
3079 Lehr, Dr. Georg J., Ing., Amalienstr. 33
3287 Lehr- u. Versuchsanst. f. Wein- u. Obstbau
3004 Lehrerinnenheim, Haardter Treppenweg 8.
2216 Leibold, Adam, Gasthaus, Kaiserstr. 1.
2783 Leimkühler-Krämer, Buchhdlg., Bürckelstr. 1
2400 Leininger, E., Neumayerstr. 42
5173 Leonhardt, Karl, Schreibwr., Maikammer
3161 Lesezirkel Traube, Gust.Böhmer-Str. 76
2437 Lichti, Phil., Landw., Branchweilerhof 9
3057 Lichti, Rich., Landwirt, Branchweilerhof 2.
2555 Lichti, Theodor, Landw., Branchw.-Str. 6.
2084 L. Lieberich Söhne AG, Masch.Fbr., Winzingstraße 85
2896 Lieberich, Rudolf, Biohumwerk, Luitp.Str. 36
2080 Lieberich-Merkel, Weingut, Haardterstr. 4
2163 Liebich, Wach- u. Schließdienst, Bergstr. 11
2892 Liede, Heinr., Schlosserei, Landschr.-Str. 9
2832 Liesenberg, Dr. Kurt, Str.d.13.Jan. 10
6019 Lingenfelder, Peter, Friseur, Mußbach
2520 Link, Alfred, Drogerie, G. Böhmerstr. 34
2334 Linkenhöl, Jak., Viktualien, Strohmarkt 9
2448 Löffler, Dr. Hugo, Zahnarzt, Friedrichstr. 45
2934 Lölbach-Arnold, Kohlen- und Holzhandlung, Neustadt, Ludwigstr. 3
5008 Loer, Jos., Kolonialwr., Diedesfeld
3251 Loh, Eugen, Mietauto, Ludwigstr. 16
2927 Lorentz, Wilh., Beamtenversich., Römerstr.131
2943 Losen, Adolf, Fabrikdir., Moltkestr. 28
2331 Lotterie-Einnahme, Müller, Kellereistr. 11
2233 Luchterhand, Otto, Ing., Mußb.Landstr. 4
5188 Luftobservatorium Kalmit, Wetterdienst
2159 Luftschutz, Ortsgruppe, Karolinenstr. 19
5190 Lutz, Wendelin, Metzgerei, Maikammer
2148 3463 Jakob Mack Kom.-Ges., Eierteigwarenfabrik, Lindenstraße 22
6120 Maier, Franz Xaver, Dir., Bahnhofstr. 40
2648 Maier, Ludw., Metzgermstr., HambacherStr.32
2477 Mann, Major, Hambach
2745 Gebr. Mann, Kol.-W., Talstr. 11
2227 Mannheimer Versicherungsges., Talstr. 12
2833 Mansmann, Dr. med., Sauterstr. 20
2236 Marnet Nf., Wilh., Bürobedarf, Hetzelstr. 17
2428 Marschall, Alfr., Bäckerei, G.Böhmer-Str. 115
2286 Marx, Dr., Albert, Str.d.13.Jan. 37
2543 Marzillius, Wilh., Weinvermittl., Waldstr. 11
3009 Maschinenfabrik Augsburg-Nürnberg A.-G.
2231 Maser, Rud., Karosseriebau, Sauerbr. 34.
6111 Mast, Joh., Depot, Mußbach
2888 Mattern, Ad., Weingutsbes., Haardt
2247 Mattern Nf., Konrad, Kol.-W., Talstr. 56
2178 Mattern, Ludw., HaardterStr. 1
6177 Mattil, Heinr., Weinkommiss., Gimmeldingen
2198 Maubach, J., Baugesch., R.Wagnerstr. 62
2418 Maucher & Co GmbH, Weinhdlg., Fröbelstr.16
3054 Maurer, Jacob, Plattenarbeiten, Sauterstr. 62
3516 Maurer, Karl, Platten, Sauterstr. 62
5150 Maxburg, Burgwirtsch., Feuermeldestelle
2123 Mayer, Ernst, Baugesch., Pfalzgrafenstr. 43
2939 Mayer, Jak., Mineralwasser, Ludwigstr. 19a
2352 Mayer-König, Kol.-W., Friedr.Str. 23
2234 Meier, Friedr., Färberei, Friedrichstr. 24
2986 Meininger, D., Buckdruckerei, Str.d.13.Jan. 15
2623 Mendel, Dr. V., Weingut, Exterstr. 2
5023 Menk, Jean, Gasth. z. Eintracht, Diedesfeld
2090 Mensens, Dr. Karl, Reg.-Vet.-Rat, Luitpoldstraße 34
2250 Fritz Merkel & Co, Vertreter, Gutenb.Str. 2
2903 Merkel, Karl, Bäcker, Stangenbrunn.Str. 7
2207 Mertl, Wilhelm, Hetzelstr. 23
2137 Messungsamt, Haardter Treppenweg 6
2674 Metropol-Theater, Friedrichstr. 4
2763 Metzger, Eugen, Weinhdlg., Hambach
2815 Metzger, Ferd., Därme, Hambach
2883 Meyer, Carl, Inspektor, Waldstr. 44
2348 Meyer, Ch., Drahtgestellf., K.Helfferichstr.
2175 Meyer, Gustav, Steuerber., Friedrichstr. 36
2066 Meyer, Rud., Malerm., Gutleuthausstr. 9
3402 Michel, Ad., Kolonialwr., R.Wagnerstr. 41
2685 Michel, Friedr., Photohaus, G. Böhmerstr. 78
2306 Michel, Konrad, Bäckerei, Ludwigstr. 11
2277 Michel, Max, Papierhdlg., Haßlocherstr. 12
3480 Mieterverein Neustadt u. Umgebung eV, Bismarckstr. 28
3501 Mischon, Heinr., Wirtsch., G.Böhmer-Str. 90
5189 Mittag, Karl, Obst, Kol.-W., Maikammer
6088 Modschiedler, Heinr., Transp., Königsbach
2323 Möller, Walter, Archit., Kaiserstr. 34
3239 Möslinger & Co, Reinhefezucht, Fröbelstr. 15
2672 Mohr, Ed., Weinkell., Hambach, Maxburgstraße 17
2144 Mohr, Ed., Metzgerei, Hambach, Maxburgstraße 13
3489 Mohr, Fritz, Metzgerei, Hambach
5016 Mohr, Georg, Gipsermstr., Maikammer
2182 Mohr, Josef, Gasthaus, LandauerStr. 7
2131 Mohr, Marie, Gärtnerei, Klausengasse 24
2771 Mohrig, Gottfr., Autorepar., Talstr. 18
3449 Mohrschulz, Helene, Bereitsch.-Fahrerin, Hindenburgstr. 23
3445 Molkerei Neustadt e. G. m. b. H., Landauer Straße 105
3290 Moser, G., Strumpfgroßhdl., Friedrichstr. 51
3023 Moser, Otto, Gen.-Agent, Kirchstr. 32
2487 Mülberger, K., Krsf. f. Leibesüb., Stephanstr. 4
3476 Müllhaupt, Berth., Journalist, Waldstr. 44
3164 Müller, Anton, Metzgerei, Talstr. 19
3061 Müller, Carl Fr., Vertr., Amalienstr. 3
2933 Müller, Edgar, Elektromstr., Hambach
2790 Müller, Ernst, Rechtsbeistand, Ludw.Str. 17
2565 Müller, Friedr. W., Weingut, Haardt
2817 Müller VI., Georg, Weinkommiss., Haardt
2552 Müller, H., Weinbrennerei, Gabelsbergerstr. 1
3437 Müller, Jak., Lebensm., Klauengasse 8.
5096 Müller II, Jos., Weinbau, Hambach
2797 Müller, Jos., Architekt, HambacherStr. 3.
2611 Müller, Dr. Julius, Zahnarzt, Landauerstr. 21.
6014 Müller, Kurt, Weinkommission, Gimmeldingen
5157 Müller, Otto, Metzgerei, Diedesfeld
2051 Müller, Otto, Stud.-Prof., Wittelsb.Str. 11
2665 Müller, Ph. Jak., Dachdeckerei, Mittelg. 9.
2087 Müller, Rud., Dentist, Hindenburgstr. 19b
3230 Müller, Wilh., Taxameterbetr., Winz. Str. 59
2988 Müller, Frau Wilhelmine, Kantine
2850 Müller-Preßler, Ww. Karl, Gasthaus, Haardt
2222 Muench & Pichon Nf., Tuchfbr., Winz.Str. 7
2912 Münzer, Josef, Restaur., Hamb.-Str. 21.
2559 Muffang & Braun, Rohprod., Winz.Str.
6052 Mugler, Kurt, Gimmeldingen
2566 Naegele, Georg, Weinbau, Hambach
2294 Naturweinvertr., Schneider & Co., Fröbelstr.
2504 J. Naumer u. Söhne, Autos, Friedr.Str. 45
3458 Naumer, Jak., Gasth., G. Böhmerstr. 94
2568 Naumer, Joh., Seilerei, Turmstr. 28
6084 Naumer, Joh., Spediteur, Mußbach
2308 Nave, Ernst, Hptm., Hambacherstr. 57
3504 Neckerauer, Phil., Wein, GimmeldingerStr. 4
2082 Nehb, Oberamtsrichter, Karolinenstr. 115
2622 Nenninger, F.I.M., Versich., Hambach
2031 Gebr. Nenninger, Möbeltransp. Kohlpl. 15
3085 Nesseler, Karl, Gerichtstr. 19
2049 Neubauer, Jul., Mönchhof, Winzingen
2255 Neue Baugesellschaft Wayss & Freytag A.-G., Friedrichstraße 41
2261 Neue Frankf. Allianz u. Stuttgarter Verein, Moltkestr. 21
5122 Neufeld, L., Autorep., Maikammer-Kirrweiler
2281 Neumaier, Ad., Metzgerei, Kellereistr. 17
2189 Neumann, Ww. G., Baugesch., Stangenbr.G.
3285 Neumann, Jak., Zimmergesch., Klauseng. 30.
2729 Georg & Vikt. Neunzlinger, Sped., Gartenstr. 24
2596 Neustadter Faßfbr. GmbH, Villenstr. 7
3024 Neustader Volksbank, eGmbH, Hohenz.Str. 2
2240 Neyer, Josef, Gipser, Kellereistr. 6
3288 Nicolai, Karl, Bäckerei, G. Böhmerstr. 9
3163 Niebergall, A., Homöop., Amalienstr. 23
5039 Niederhöfer, Ludwig, Weinkom.-Maikammer
2974 Nießner, Friedrich, Bücherrev., Langestr. 21
2889 Noa, Emma, Erkenbrechtstr. 23
2589 Noé, Heinr., Kirchenrat, Villenstr. 43
3008 Nonnenmacher, J., Metzgerei, Ad.Hitlerpl. 10
2480 Noppenberger, Hans, Metzgerei, Fröbelstr. 10
3591 NSDAP, Gauleitung Saarpfalz, Str.d.13.J. 22
3551 Dieselbe, Gaupropagandaamt, Bahnhofstr. 2
3552 Dieselbe, Gaupresseamt Saarpfalz, Bhfstr. 2
3241 Dieselbe, SA-Brigade 51, Str.d.13.Jan. 23
(2260) Dieselbe, NS.-Motorsturm 12/M 51
3425 Dieselbe, BDM, Obergau 25, Hdbgstr. 91
3121 Dieselbe, HJ, Gebiet 25, Winzingerstr.
3547 Dieselbe, NS-Frauenschaft, Gauamtsleitung, Th.Körnerstr. 7
3591 Dieselbe NS-Bund deutscher Juristen, Gaultg.
3560 Dieselbe, NS-Bund dt. Techn., Gauamtsltg., Gabelsb.Str. 3
3511 Dieselbe, NSV, Gauamtsltg., Talstr. 1
3483 Dieselbe, Amt f. Volkswohlfahrt, Kreisamtsl., Lachenerstr.
3515 Dieselbe, NS-Volkswohlfahrt eV, Hetzelstr. 4
3538 Dieselbe, NSKOV, Gaustelle, J.Bürckelstr. 5
2707 Dieselbe, Reichsbd. d.Dtsch.Beamten, Gaultg. Fröbelstr. 26
2264 Dieselbe, NS-Reichskriegerbund eV, Ritterg. Straße 11
Sml.-Nr. 3540 Dieselbe, Die Deutsche Arbeitsfront, Gauwaltung, Kaiserstraße 2
3415 NSZ-Westmark, Amtliche Tageszeitung der NSDAP. Gau Westmark, Geschäftsstelle, Gust.-Böhmer-Str. 99
2963 Nußbaum, Karl, Kohlen, Hintergasse 28
2843 Gebr. Obenauer, Fische, Friedrichstr. 16
3066 Obermaier, Lina, Sauterstr. 36
3011 3012 Obermaier & Cie., Textilmaschinenfabrik, Lachener Straße 45
2132 Oberrealschule, Karolinenstr.
2350 Oehlbach, Emil, Dentist, Lindenstr. 7
2268 Öhlert, Adolf, Komm.-Rat, Talstr. 231
2664 Oehlert, Dr. Gust., Gutsbes., Schöntal
(2664) Oehlert, Herald, Dr., Schöntal
2266 Oehlert, J., Tuchfbr., Schöntalstr. 3
2459 Ohler, Emil, Amalienstr. 5
6116 Ohler, Joh. F., Küferei, Gimmeldingen
2455 Ohler, Dr. Karl W., Wwe., Karolinenstr. 81
5161 Orth, Karl, Emaillierwerk. Maikammer
3063 Oßwald, Wilh., Schillerstr. 38
2793 Wilh. Oßwald & Co., Buchbind., Wallg. 6
2283 Ott, Adolf, Waldstr. 77
3453 Ott, Heinr., Autobetrieb, Ludwigstr. 28
5069 Ott, Dr. Rud., Zahnarzt, Maikammer
2725 Parapack-Institut, Schillerstr. 4
2105 Paul, Herm., Maler, Hohenzollernstr. 22
2340 Paul, J., Wittelsb.Str. 12
2620 Paulus, Karl, Zimmergesch., Haltweg 23
3495 Fr. Pelzer & Sohn, Reinig.-Institut, G.Böhmerstraße 75
2908 Peter, Gustav, Kellereiart., Ludwigstr. 6
3000 Peters, Dr. Otto, Arzt, Luitpoldstr. 22
3569 Petersilie, Margarete, Ww., Rittergartenstr. 11
2710 Peusch, Ad., Butter, v.Hartmannstr. 8
2633 Pfälzer Anzeiger, Jos.Bürckel-Str. 7
2678 Pfälz. ev. Ver. f. inn. Miss. eV, v.d.Tannstr. 11
2459 Pfälzerwaldverein, Amalienstr. 7
2005 Pfälz. Autobus Ges. mbH, Friedrichstr. 26
2153 Pfälz. Automobilverkaufsges. Bätzner u. Fillibeck o. H., Gimmeld.Str. 226
3435 Pfälz. Glasversicherung, Schillerstr. 36
2529 Pfälz. Kaffee Imp.Ges., Amalienstr. 32
2478 Pfälz. Kessel u. Maschinenbauanst., GmbH, Lachenerstr. 57
2631 Pfälzische Verlagsanstalt G. m. b. H., Buchdruckerei, Kellereistr. 12/16
2976 Pfälz. Weinvertriebsges. mbH, Schillerstr. 40
2100 Pfälz. Trikothaus GmbH, Friedr.Str. 12
6124 Pfaff-Tankdienst, Mußbach
2238 Pfaff, Aug., Spedition, Siegfriedstr. 5
6129 Gebr. Pfaff, Motorräder, Mußbach
2142 Pfaff, Joh. Baptist, Spedition, Ludwigstr. 44
2512 Pfaff, Philipp, Fuhrgesch., Ludwigstr. 42
6155 Pfaff, Wilhelm, Maschinen, Mußbach
2007 Pfalzbrauerei AG., Neustadt a. d. Weinstraße, Karolinenstraße 55
2536 Pfalztraube, Süßmosterei G. m. b. H., Neustadt (Weinstr.), Talstraße 14
2481 Pfalz-Saarbr. Hartsteinind. AG, Friedrichstr.46
5078 Pfarramt, Kathol., Kirrweiler
5111 Pfarramt, Kathol., Maikammer
2902 Pfarramt, Kath. Neustadt, Rathausstr. 1.
3427 Pfarramt, Kath., St. Josef, Siegfriedstr. 15
3090 Pfarramt, Prot., Haardt
6179 Pfarramt, Prot., Mußbach
3096 Pfarramt I, Prot., Friedrichstr. 42
5140 Pfarramt, Prot., Maikammer
2968 Pfarramt, Prot., Neustadt II, Gerichtstr. 30
3033 Pfarramt III, Prot., Gerichtstr. 17.
3190 Pfeiffer, Emil, Kol.-W., G. Böhmerstr. 13
3529 Pfeiffer, F., Oberreg.-Rat, Wittelsb.-Str. 19
3180 Pfeiffer, Dr. Herm., Ww., Hindenb.Str. 25
2803 v. Pfeiffen, Karl, Frhr., Höhenstr. 29
3052 Pflug, Dr. Alb., Arzt, Landauerstr. 39.
3039 Pieper, Jul., Fabrik, Hamb.Treppenw. 6
2724 Pilger, Jak., Teppiche, G. Böhmerstr. 6
2530 Pilhofer, Herm., Rohprod., R.Wagnerstr. 49
5186 Platz, Alfr., Weingut, Maikammer
5119 Platz, Andreas, Obmann, Maikammer
5170 Platz, Franz, Weinbau, Maikammer
5141 Platz, Georg, Weingut, Maikammer
2638 Platz, Jean, Bäckerei, Hambach
5027 Platz, Jos., Architekt, Maikammer
5182 Platz, Karl J., Weinkomm., Maikammer
2857 Pletsch, Willy, Vertreter, Landauerstr. 47
2829 Ploch, Daniel, Dentist, Jos. Bürckelstr. 6
3088 Plothe, Dr. Fritz, Zahnarzt, HaardterStr. 217
3279 Poh, Heinr., Weingutbes., Hambach
2368 Poh, Jak. Hugo, Gipsgesch., Neumayerstr. 19.
2865 Polizei, Adolf Hitlerplatz 1
2000 Polsterrohstoffwerk GmbH, Talstr. 148
3556 Presischegg, Jos., Ing., Sauerbrunnstr. 32
3204 Preuß, Arthur, Vertreter, Amalienstr. 26
2656 Probst II, Jakob, Metzgerm., Land.-Str. 27.
2650 Quanz, Rud., Kohlen, LandauerStr. 55
2924 Quittkat, M., Autoverkehr, Schillerstr. 10
3268 Rahm, Aug., Waldschlössel
2625 Rahm, R., Glas, Porzellan
5050 Rassiga, Emil, Weingutsbes., Maikammer
5158 Rassiga, Karl, Weingutsbes., Maikammer
2824 Rathaus-Drogerie, Rathausstr. 2
3183 Rau. Dr. Franz, Syndikus, Schillerstr. 42
2624 K. u. F. Rauch, Archit., Horst-Wessel-Str. 25
2468 Rausch, Joh., Install.-Büro, Fröbelstr. 4
2550 Reber, Adolf, Autoverkehr, Lachenerstr. 21
2391 Rebholz, Philipp, Maler, Moltkestr. 10.
3159 Regula, Dr. Eugen, Arzt, Hambach
2788 Reich, Dr. Aug., Haardterstr. 215
2598 Paul Reichlein & Co, Weinagentur, Haardt
2497 Reichling, Otto, Möbel, Strohmarkt 5
3456 Reichsärztekammer, Str.d.13.Jan. 11
2950 Reichsarbeitsdienst weibl. Jug., Talstr. 28
3582 Reichsarbeitsgem. Schadenverhüt., Amal.Str.13
2756 Reichsbahnhof u. Güterabfertigung
5080 Dies., Bahnstation Maikammer-Kirrweiler
6106 Dies., Güterabfertigung Königsbach
6094 Dies., Güterabfertigung Mußbach.
2801 Reichsbank, Hindenburgstr. 13.
2741 Reichsfinanzamt Neustadt
2097 Dasselbe, Zollamt, Amalienstr. 17
3596 Reichskommissar f. d. Saarpfalz
2560 Reichskulturkammer Saarpfalz
3045 Reichsnährstand, Landesbauernschaft
5192 Reichspost, Postamt Maikammer
3300 Dies., Postamt Neustadt a. d. Weinstr.
3431 Dies., Poststelle Winzingen
6198 Dies., Zweigpostamt Mußbach
3371 Dies., Telegraphenbauamt
3551 Reichspropagandaamt Saarpfalz, Bhfstr. 2
2396 Reichsstelle f. Getreide, Futterm. u. sonst. Erzeugnisse
2375 Reichsverband f. Dtsche Jug., Höhenstr. 51
2945 Reimers u. Pomerenke, Archit., Haardt
2341 Reinwald, L., Kaufmann
2419 Reis, Heinr., Metzger, Klausengasse 29

3226 Reisewitz, Rich., Photograph, Friedrichstr. 25
6052 Reiß Erben, Fr. W., Weingut, Gimmeldingen
6001 Reiß Söhne, Joh., Bildhauerei, Mußbach
2053 Reiß-Eberhardt, Fr., Weinbau, Haardterstr. 4
5156 Reißinger, Martin, Maler, Maikammer
2818 Reuß, Dr. Kurt, Ing., Waldstr. 22
2996 Rhein. Elektrizitäts-AG, Kellereistr. 19
2000 Rheinwald, C., Wattenfbr., Würzmühle
3065 Richter, Ernst, Haardt, Hauptstr. 65
2990 Ridder, Hugo, Vertreter, Kaiserstr. 46
3409 Rieder, Dr. Hans, Arzt, Bürckelstr. 16
6112 Rieder, Jakob, Gastwirt, Mußbach
5063 Rieder, Dr. phil., Arzt, Maikammer
2733 Rieger, Ant., Vertreter, Kaiserstr. 3
2138 Ries-Spedition, Mandelgasse 2
2800 Ries, Emil, Immob., Th.Körnerstr. 12
2951 Ries, Jakob, Glaserei, Schwesternstr. 7
3203 Ries, Otto, Kfm., Hohmauerweg 62
3238 Rimmels, Marta, Putz, Exterstr. 3
2590 Rockstroh, Gg., Uhrmacher, G.Böhmer-Str. 4
3407 Rödel, Dr. Walt., Arzt, Luitpoldstr. 3
2464 Röhrig, Rudolf, Höhenstr. 28
6040 Rolland, Ella, Mußbach
2652 Roos, Alfred, Maler, Wallg. 22
3362 Roßmayer, Hch., Brennholz, Ziegelgasse 1
2401 Rotes Kreuz, Dtsch., Bergstr. 1
3162 Roth, Dan., Goldwr., Friedrichstr. 1
2160 Roth, Georg, Masch.-Bau, Gerichtstr. 25
2420 Roth, Jean, Ww., Hohmauerweg 56
2630 Roth, Phil., Kühlerbau, Talstr. 26
2309 Rothaug, Hch., Holzschuhfbr., Fröbelstr. 9
3401 Rotkreuzstift, Altersheim, Sauterstr. 79
5176 Rottmayer, Franz, mech. Werkst., Diedesfeld
3188 Rottmayer, Max, Schneidermstr., Hambach
2091 Ruckstuhl, Karl, Bäckerei, Hambacherstr. 31
2580 Rudolph, E., Kirchstr. 34
3202 Ruff, Karl, Küferei, Amalienstr. 40
3505 Rupertus & Rossato, Autokühler, Seilerbahn 1
2562 Rust, Phil., Vertreter, Gimmeld.Str. 8
2727 Rutz, Th., Major, Kiesstr. 10
2731 Saalbau, Gaststätten, Bahnhofsplatz 1
3123 Saarpfälz. Heimstätte GmbH, Mozartstr. 7
2719 Saarpfälz. Viehverw. eGmbH, Friedrichstr. 32
2948 Saarpfälz. Gen.-Verb. eV, Schillerstr. 20
3009 Sabersky-Müssigbrodt, Ing., Landauerstr. 50
2241 Sack, Carl, Molkereiprod., Amalienstr. 13
2292 Saarpfälzischer Verein für Kunst u. Kunsthandwerk e. V., Landauer Str. 4a
3198 Sander, Jos., Bäcker, Verl.Stangenbr.G. 25
3143 Sang, Karl, Dr., Hambach
6060 Sartorius, Dr. Otto, Mußbach
3532 Sauer, Adam, Fuhrwesen, Arndtstr. 10
5160 Sauer, Rich., Weingutsbes., Diedesfeld
3564 Sauerbrunn, Aug., Teilhaber, Weidenthal, Klausenbergstr. 7
2157 Saul, Heinr., Bankdirektor, Mozartstr. 1
6075 Sauter, Franz, Lastwagentransporte, Mußb.
2907 Sauter, Karl, Essigfbr., G. Böhmerstr. 118
2878 Schäfer, August, Agent, Neumayerstr. 40
2052 Schäfer, Jakob, Kohlen, Kohlpl. 11
6078 Schäfer, Jul., Kol.-W., Mußbach
3507 Schäfer, Val., Lackiererei, Landauerstr. 40
2120 Schäffer, Hans, Weingutsbes., Hambach
2018 Schaeffer, Jos., Weinhdlg., Str.d.13.Jan. 5
2018 Schaeffer, Otto, RA, Str.d.13.Jan. 5
2345 Schärf, Konr., Metzgerei, G. Böhmerstr. 68
6172 Schanze, Karl, Mußbach
2190 Scharfenberger, E., Elektroanl., Strohmarkt 7
5022 Scharfenberger, G., Weinkomm., Diedesfeld
3155 Scharfenberger, Phil., Thalstr. 3
2519 Schechinger, Chr., Metzg., G.Böhmerstr. 103
2155 Schechinger, H., Metzgerei, Winzing.Str. 30
5011 / 5012 Schenk, Johann, Weinkellerei, Maikammer (Pfalz)
2094 Scheu, Albert, Metzgermstr., Kellereistr. 6
2708 Schick, Wilh., Weinkommissionär, Bergstr. 10.
3181 Schickendantz, Otto, J.-R., RA, Pfalzgr.Str. 8
3490 Schiesen, Otto, Ingenieurbüro, Haardterstr.215
3484 Schilling, Theo. Elektro-Ing., Hindenb.-Str.54
3107 Schlacht- und Viehhof, Neustadt (Weinstr.) Schlachthofstr. 72
2975 Schläger, Matth., Dachdecker, Jahnstr. 25
6051 Schlatter jr., Ludw., Sandgesch., Mußbach
2781 Schleicher, Georg, Radio, Friedr.Str. 14
2825 Schleichert, Karl, Spengler, Winz.Str. 61
6194 Schloßgarten-Kellerei Bad Dürkheim, Gimmeldingen
2982 Schmelzer, Dr. Emil, Direktor
3224 Schmid, Alfred, Friseur, Friedr.Str. 19
2454 Schmidt, Adolf, Archit., Moltkestr. 30
2398 Schmidt, Erw., Prok., HaßlocherStr. 1
3497 Schmidt, Gust., Prof., Wittelsb.Str. 14
3588 Schmidt, Kurt, Dr., Lachener Holzw. 96
2227 Schmidt, Willy, Bürovorsteh., Str.d.13.J. 18
2320 Schmidt, Oswald, Stud.-Prof., Str.d.13.J. 19
3240 Schmidt, Otto Hch., Dr. med., Kirchstr. 42
2135 Schmirl, Anny, Ww., Kaiserstr. 46
2959 Schmitt, Georg, Beamter, Klauseng. 3
2198 Schmitt, Heinr., Jng.-Büro, R.Wagnerstr. 62
2844 Schmitt, Wilh., Wurstlerei, Friedrichstr. 17
2869 Schneider, Alb., Kfm., LandauerStr. 43
2734 Schneider, Aug., Versich., Höhenstr. 33
2294 Schneider, Benedikt, Weingutsbesitzer
6171 Schneider, Franz, Bahnhofswirt, Königsbach
3296 Schneider, Karl, Kol.-W., R.Wagnerstr. 42
2395 Schneider Nf., M., Modewr., Kellereistr. 14
5132 Schneider, Sigm., Autvermiet., Maikammer
2456 Schnur, A., Futterm., Abdeck., Römerstr. 2
5125 Schöffler, Theod., Bäckerei, Maikammer
2039 Schoeneberger, Adolf, Vertr., Lindenstr. 8
2074 Schönmehl, Andr., Wirtsch., Schlachthofstr.71
2937 G. Schönung & Co, Emballagenf., Ind.Str. 1
2828 Schönwetter, Willi, Archit., Schanzenweg 6
2342 Schöpfer, Theodor, Kfm., Landauerstr. 2
2860 Schöttinger, Karl Mich., Schlosserei, Haardt
3225 Schöttinger, Willi, Schlosserei, Bischofsg. 8
3011 Scholl, Mario, Fbrkt., H.Wesselstr. 7
2576 Schorpp, Wäscherei, Kellereistr. 10
5087 Schreck, Heinr., Buchdruck., Maikammer
3519 Schreiber, Jean, Vertreter, Fröbelstr. 7
3030 Schreiber, Jean, Schreinerei, Haardt.
3496 Schreiber, Joh., Lebensm., Landauerstr. 3a.
6046 Schreiber, Karl, Kfm., Mußbach.
3455 Schreiber, R., Schreibmasch., Jahnstr. 25
2856 Schreiber, Wilh., Schreibm., Böhmerstr. 127
2006 Schreiber & Heneka, Weingroßhandlung, Luisenstraße 4
2794 Gebr. Schreieck, Porzellan, Friedrichstr. 6.
5178 Schreieck, Jean, Weinbau, Maikammer
3469 Schreiner, Georg, Getränkeind., Goethestr. 14
2195 Schröder-Kilian, Dentist, G. Böhmerstr. 34
2425 Schropp, Heinr., Sattler, G. Böhmerstr. 28
2897 Schuck, Otto, Dentist, Str.d.13.Jan. 1
6118 Schüle, Wilhelm, Weingutsbes., Mußbach.
2013 Schütze, Eug., Techn., Spez. Gesch., Wiesenstr. 1
2430 Schützenhaus, Gaststätte, Karolinenstr. 99
6176 Schuhfurniturenfbr., GmbH, Mußbach
2696 Schuhhaus Lederle, Friedr.Str. 10
3571 Schuhhaus G. Tretter, G.Böhmer-Str. 48
2447 Schuller, Alex, Mehlhdlg., Zwerchgasse 2.
3433 Schultz, Philipp, Bauuntern., Kirchstr. 50
2176 Schultz, Walter, Wittelsbacherstr. 13
2682 Schumann sen., Jak., Spenglerei, Klauseng. 2
2369 Schumann jr., Jak., Spenglerei, Pfarrg. 11
2502 Schuster, Eug., Dipl.-Ing., Haardt
2726 Schuster, Karl, Metzgerei, Haardt.
3406 Schutt, Otto, Prok., Kirchstr. 34
2716 Schwab, Philipp, Hoch- und Tiefbau, Siegfriedstraße 17
2015 Schwaner, Rud., Pfalzgrafenstr. 10
2731 Schwarz, Alois, Restaur., Bahnhofpl. 1
3554 Schwarz, Dr. Ernst, Chem.-Labor., Villenstr. 6
2898 Schwarz, Karl, Möbelhaus, Land.Str. 4
3074 Schwarz, Wilh., Elektrogesch., Mußb. Str.
2111 Schwarz & Dützmann, Eisenhandelsgesellschaft m. b. H., Hindenburgstr. 6/8
5162 Schwarzwälder, Carl, Weingut, Diedesfeld
5031 Schwarzwälder, Franz, Weinbau, Diedesfeld
2410 Schwendy, Otto, Stud.-Rat, Moltkestr. 3
2209 Schwenk, Karl, Vertr., Lachener Str. 11
2590 Schwieger, August, Uhrm., G.Böhm.Str. 54
2641 Schwinn, Helm., Autorep., Lindenstr. 7
3016 SD.-Abschnitt Neustadt, Str.d.13.Jan. 12
5004 Sebastian, Nik., Gasthaus, Kirrweiler
3446 Seel, Georg, Obst, Sauterstr. 116
3491 Seel, Heinr., Fuhruntern., Rathausstr. 19
3108 Seel, Heinrich, Kohlen, Sauterstr. 47
2957 Seibert, Karl, Hambach
3442 Seitz, Alb., Bürobedarf, Friedrichstr. 21
2507 Seitz, Karl Mich., Rotweinkellerei, Haardter Treppenweg 11
(2507) Seitz, Dr. Walt., R.-A., Haardter Treppenw.11
2807 Derselbe, Wohnung, Höhenstr. 11
2698 Seitz-Werke, Musterlager, Gutenbergstr. 2
3439 Seizer, Rob., Backofenbau, Waldstr. 7
3432 Seltsam, Otto, Kol.-W., Hamb. Str. 7
6081 Seltsam, Peter, Küferei, Mußbach
2714 Serr, Heinr., Transp., Talstr. 79
3089 Serr, Karl, Obst, Mandelstr. 8
2928 Sieber, Dr. Heinr., Arzt, Hohenzollernstr. 18
2694 Siemens & Halske, Baubüro, Hambacherstr. 44
3234 Siener, Ww. Ferd., Café, Hambach
2605 Silbernagel, F., Büroeinr., G. Böhmerstr. 33
3502 Simon, Carl, Kolonialwr., G.Böhmerstr.92
2223 Simon, Fritz, Obering., Gocthestr. 10
2224 Sommer, Gust., Weingroßhdlg., Str.d.13.J. 3
2016 Spar- u. Darlehnskasse Haardt, eGmbH.
6138 Spar- u. Darlehnskasse Mußbach GmuH
5017 Spar- u. Darlehnsk.Verein, Diedesfeld, eGmuH
2646 Spar- u. Darlehnsk.Verein eGmbH, Hambach
6107 Spar-u.Darlehnsk.Verein, Königsbach, eGmuH
5035 Spar- u. Darlehnskasse Maikammer
2088 Speckert, A., Schreinerei, Turmstr. 12
5036 Spies, A., Oekonomierat, Maikammer
5036 Spies, A., Oekonomierat, Maikammer
5036 Spies, Hermann, Weingut, Maikammer
2718 Spies, Dr. Paul, Arzt, Fröbelstr. 28
5137 Spindler, Heinr., Weingut, Diedesfeld, Ad.-Hitlerstr. 145
3147 Sportgemeinde 1846 eV, Volksbadstr. 4
6110 Staab, Peter, Lasttransp., Gimmeldingen
2798 Staatl. Gesundheitsamt, Kaiserstr.
5112 Stachel, Otto, Weingutsbes., Maikammer
5128 Stadt-Sparkasse Edenkoben, Maikammer
2461 Stadt-Sparkasse Neustadt a. d. Weinstr., Karl-Helfferich-Str. 3. P Ludwigshafen 171
3531 Stadtmüller, Karl, Friseurmstr., Kellereistr. 1a
3521 Stadtmüller, Luise, Waldstr. 36
3111 Stadtverwaltung Neustadt
2581 Städtische Werke Neustadt a. d. Weinstraße, Schlachthofstraße 2
2233 / 2210 Stahlschalung Luchterhand Kom.-Ges., Mußbacher Landstr. 4
2228 Stamer, Joh., Steuerinsp. i. R., Kiesstr. 7
2887 Steger, J. W., Bildhauer, Friedr.-Str. 32a
6020 Steigelmann, W., Weingutsbes., Gimmeldingen
2704 Steil, Heinr., Wagnerei, Klausengasse 9
3520 Stein, Herm., Dir., Hambach
2141 Stein, Herm., Linoleumleg., Kirchstr. 59
2372 Stein, Karl, Flaschenbier, Landauerstr. 62
3205 Steiner, Otto, Gastw., Gutenb.Str. 1
2479 Steinmetz, Dr. Helm., Zahnarzt, Hetzelstr. 10
2767 Steinmetz, Toni, Holzhdlg., Höhenstr. 31
3050 Steuer- u. Gemeinde-Einnehmerei Neustadt
5168 Steuer- u. Gem.-Einnehm. Maikammer
6083 Steuer- u. Gemeindeeinnehm. Mußbach
2773 Steuer- u. Gemeinde-Einnehm. d. Pfalz
3467 Steuerwald, Dr. Edith, Zahnärztin, Strohm. 6
3485 Stilgenbauer, Erw., Buchhdlg., Ad.Hitlerpl. 4
5139 Stockmayer, N., Masch.-Bau, Kirrweiler
3249 Stoewer, M. W., Geschäftsf., Maxburgstr. 54
6138 Stoffels, Wilh., Dir., Mußbach
5167 Stoffhaus Wagner, Maikammer
6008 Stolleis, Karl, Weinkomm., Gimmeldingen
6071 Stolleis, Peter, Weingutsbes., Gimmeldingen
3182 Straßenbau A.-G., Zweigst. Land. Str. 112
2849 Straßner, Karl, Dentist, G.Böhmer-Str. 110
2615 Straßner Nf., S., Buchhdlg., G.Böhmer-Str.110
2196 Stratmann, Jos., Fuhrw., SeyerdorferStr., Wohnwag. 2
3534 Straub, Fritz, Vertr., Haardt
2436 Straub, Dr. Heinz. Arzt, G. Böhmerstr. 84
5143 Straub, R., Weingutsbes., Maikammer
5110 Straub, Ww. W., Weingutsbes., Maikammer
3130 Streuber, Otto, Zentralheiz., Amalienstr. 28
2360 Strobel-Guth, Dipl.-Ing., J. Bürckelstr. 7
5058 Stroh, Otto, Komm., Kirrweiler
3037 Stumpf, H., Autoöle, Kellereistr. 1a
2221 Südd. Kranken-Vers.-Verein, Kellereistr. 3
2042 Südkauf, Kol.-W. eGmbH, v.d.Tannstr. 2
2383 „Südkraft" Spedit. GmbH, Branchw.Str. 45
6095 bis 6098 Südmetall A.-G. vormals Süddeutsche Metallwarenfabrik, Mußbach (Rheinpfalz). T Suedmetall
2775 Sülberg, Walter, Bau-Ing., Klausenbergw. 2
2777 Sulzer, Dr. M., Augenarzt, Hohenz.Str. 28
6166 Talmühle, Gg. Brunn, Gasthaus, Gimmeld.
3029 Talpost-Wirtschaft, Talstr. 93
2229 Techet, Josef, Schneider, Dietr.Eckartstr.17
(3253) Techn. Nothilfe, Ortsgr. XII 35, Hitlerpl.
2537 Tenner, Richard, Monteur, Haardt
2839 Teppich- u. Gardinenhaus Semmelhaack & Co, LandauerStr. 3
2037 Thams & Garfs, Kaffeelag., Kellereistr. 11
2954 Thebock, Peter, Autorep., Kellereistr. 18
3103 Theodor, Gottlieb, Gasth., Rathausstr. 11
5194 Thirolf, F., Kol.-W., Maikamm.-Alsterweiler
5144 Thirolf, Otti, Bäckerei, Maikammer
2197 Thomas, C., Ingen., Landauerstr. 197
2720 Thum, A. P., Prok., GimmeldingerStr. 228
2232 Tischer, E., Mineralwfbr., Landschreib.Str. 16
2868 Towae, Fritz, Kfm., Erkenbrechtstr. 18
2046 Traub, Otto, Kohlen, Kirchstr. 67
3237 Trauth, Fritz, Chemiker, Klausenbergweg 4
2585 Trikotwarenfabrik F. Helfferich A.-G.
5042 Turnhallengaststätte, Schädler, Maikammer
3587 Uhl, Fridolin, Ob.-Stud.-Dir., Hambach, DeutscheWeinstr. 30
2864 Ullemeyer, Jakob, Grabmäler, V.d.Tann-Str.8
5155 Ullrich, Anton, Weinbau, Diedesfeld
5159 Ullrich, C. Ludw., Weingut, Maikammer
5034 Ullrich, Ww., Eugen, Weingut, Maikammer
5010 Ullrich, Franz, Elektrogesch., Maikammer
5019 Ullrich, Fritz, Gasth., Diedesfeld
5183 Ullrich III, Georg, Weingut, Maikammer
5048 Ullrich II, Josef, Weingut u. Weinkellerei, Maikammer (Pfalz). P Ludwigshafen 3583
5097 Ullrich, Karl, Weinkommiss., Diedesfeld
5106 Ullrich, Marie, Ww., Maikammer
5097 Ullrich, Rich., Steuerbüro, Diedesfeld
3137 Ulm, Jak., Metzgerei, Rathausstr. 7
2697 Ungermann, A. F., Kol.-W., Ratnausstr. 14
2872 Untergruppe Saarpfalz d. Bez.-Wirtschaftsgruppe Bayern der Papier-, Pappen-, Zellstoff- u. Holzstofferz., Kaiserstr. 11
3252 Vautrin, E., Zentralheizungen, Gartenstr. 1
2297 Verein der Naturwein-Versteigerer der Rheinpfalz. Postschließfach 282
2674 Vereinigte Lichtspiele, Friedrichstr. 5
2288 Verlag d. DAF. GmbH, Friedrichstr. 35
3570 Vester, Friedr., Buchdruckerei, Hagenstr. 17
3192 Veth, Eugen, Gerüstbau, Rath.Str. 10
2640 Vetter, Karl, Schreinerei, Gerichtsstr.
2949 Viehwirtschaftsverb. Saarpfalz, Mittelmarkt
6050 Vielsäcker, Hugo, Weingut, Mußbach
2691 Vöhringer, Albert, Höhenstr. 57
3056 Völcker, Ferd., Weinkommission, Hambach
6065 Völcker, Dr. Leonh., R.-A., Mußbach
2669 Völcker, Ph., Juwelier, G. Böhmerstr. 45
5075 Anton Vogler & Co., Inh. Anton Vogler, Weingroßhandlung, Maikammer
3276 Ant. Vogler & Co., Kellerei, Max.Str. 32
2076 Vogler, Ant., Weingutsbes., Str.d.13.Jan. 32
3424 Vogt-Gaßmann, Dr., Erkenbrechtstr. 32
5009 Volkert, Roch., Baugesch., Maikammer
2941 Volksbad-AG, Neustadter, Jahnstr. 2
5102 Volksbank Edenkoben, Maikammer
3024 Volksbank Neustadt, Hohenz.-Str. 2
2292 Volksbildungsverband Saarpfalz, Land.Str. 4a
2134 „Volkswohl" Deutsche Mittelstandskrankenk., Str.d.13.Jan. 6
2336 Volkswohl-Bund, Versich., Schillerstr. 29
2009 Gebr. Vollmer, Eisenhdlg., Land.Str. 2
2532 Volz, Eugen, Elektro, Branchw.Str. 8
2854 Volz, Friedr., Transp., Pfarrgasse 11
2765 Wach- u. Schließ-Institut, Hdbgstr. 73
5059 Wack Erben, Dr. Carl, Weingut, Maikammer
2168 Wack, Er., Weingutsbes., Hambach
2151 Wagner, Albert, Briefkastenbau, Friedrichstraße 49
5130 Wagner, Alfr., Weingutsbes., Maikammer
3298 Wagner, Friedr., Schreinerei, Bischofsg. 9
2509 Wagner, Georg, Oelgroßhdlg., Landauer Straße 347
2106 Wagner, Ludwig, Spenglerei, Klauseng. 36
3404 Wagner, Max, Leder, Samen, G. Böhmerstr. 52
2712 „Waldhaus"-Gaststätte, Ww. Röther, Waldstraße 86
2353 Waldmannsburg, Erholungsheim, J. Frosch
3268 Waldschlössel, Café
2356 Walter, Hans, Stabsltr. d. HJ., Sonnenstr. 2
2535 Walter, Jacob, Hohenz.-Str. 10
2093 Walther, Alfred, Bäckerei, Ludwigstr. 38
2408 Walther, Georg, Eisenhdlg., G. Böhmerstr. 49
3186 Wambsganß, W., Kol.-W., A.Hitlerplatz 6
2402 Wand, Dr. Herm., R.-A., Landauer Str. 3
2816 Wasser-u.Abwasserreinigung, Str.d.13.Jan.8
3227 Weber, Anton, Meister, Mußb.Landstr. 1
2110 Geschw. Weber, Wäscherei, Goethestr. 11
2411 Weber, Jos., Rechtsbüro, Winzingerstr. 23
2467 Weber, Rudolf, Juwelier, G. Böhmerstr. 67
5124 Weber & Platz, Polstergesch., Maikammer
2150 Webler, Dr., Hambacherstr. 43
6002 Weddigen & Co., Weinbau und Weinhandel, Mußbach (Weinstraße)
3072 Weegmüller, Ed., Weingutsbes., Haardt
3126 Wehrmacht, Heeresstandortverwaltung
2114 Dies., Wehrmeldeamt, Ad.Hitlerplatz 8
2762 Dies., Offiziersheim, Pfalzgrafenstr. 30
2208 Weickert, Friedr., Kaufh., G. Böhmerstr. 43
2792 Weidner, Willi, Zimmerei, Jahnstr. 15
5073 Weigel, Albert, Weineinkauf, Diedesfeld
3236 Weil, Phil., Transp., Industriestr. 26
3044 Weinbauwirtschaftsverband, Landauer Str. 4
6023 Weinbiet Schutzhütte, Wirtschaftsbetrieb
2272 Weindel, Phil., Metzger, G. Böhmerstr. 22
2040 Weiß, Aug., Direktor, Gimmeld.Str. 75
3124 Weiß, August, Hindenburgstr. 14
5093 Weis, Eug., Eisenhdlg., Maikammer
5064 Weisbrod, J., Mühlenbes., Maikammer
2661 Weiss, Fritz, Motorfahrz., Neumayerstr. 33
2853 Weiß, Jos., Wirtschaft, Landauerstr. 70
2279 Weiß, Martin, Strickwolle, Strumpfwaren- u. Trikotagengroßh., Friedrichstr. 14
2459 Weißmann sen., E., Glashdlg., Amalienstr. 7
2048 / 2271 WEKAWE Gesellschaft für Weintransporte Voeth & Co., Landauer Str. 103
2174 Wellems, Hugo, Bannf., Mozartstr. 1
3235 Wenninger, Martin, Heidmühlenbes.
3007 Wenz, Chr., Gastw., Branchw. 31
2045 Wenz. Herm., Fbrkt., Karolinenstr. 54.
2683 Wenzel, Franz, Schlossermstr., Wallg. 24
2442 Weppler, Rob., Rechtskons., Amalienstr. 8.
3207 Werner, Alb., Gastwirt, Landauerstr. 30.
2679 Werner, Alfred, Dachdecker, Hindenb.-Str. 7.
2083 Wessa, Kath., Hebamme, Hambach
2859 C.Westermayer & Sohn, Färberei, Seilerbahn10a
3514 Westermayer, Lenchen, Wäscherei, Seilerbahn10
2152 Wetzel, Wittelsbacherstr. 15
2964 Weyrich, Dr. Karl, Arzt, Landauerstr. 2
2764 Wiblishauser, Dan., Gärtner, Land.Str. 135
3173 Wickert jr., Aug., Maler, Lochackerweg 1
6104 Wickert, Fritz, Schlosserei, Mußbach
6104 Wickert, Paul, Maschinen, Mußbach.
3452 Wiedemann, Georg, Schlosserei, Haardt
2362 Wiedemann, Hans, Versich., Stephanstr. 15
3229 Wiedmeier, Ernst, Kfm., Str.d.13.Jan. 39
2721 Wiedmeier, Georg, Kfm., Hambach
2064 Wieser, Phil., Färberei
2677 Wilde, Andreas, Schlosser, Hindenb.-Str. 22.
3574 Wilhelm, Elisabeth, Ww., Waldstr. 20
5120 Wilhelm, Fr., Schmiede, Maikammer
5049 Wilhelm, Gustav, Modewr., Maikammer
2670 Wilhelm, Dr. Jakob, Tierarzt, Moltkestr. 32
5076 Wilhelm II, Jean, Küferei, Maikammer
5154 Will, Franz, Weingutsbes., Maikammer
5043 Will, Karl, Weingutsbes., Maikammer
3119 Willem, Eug., Mech. Werkstatt, Hambach
2789 Willem, Gottlob, Flaschenbier, Talstr. 37.
3216 Willem, H., Mechanikermstr., J-Bürckelstr. 20
2339 Willem, Jak., Schlosserei, D.Eckartstr. 15
2938 Winder, Ludw., orthop. Werkst., G.Böhmerstr.4
5175 Wingerter, Ed., Weinkomm., Maikammer
5152 Wingerter, Karl, Weingutsbes., Maikammer
2654 Winter & Kloss, Viehagentur, Nutz- u. Zuchtviehgesch., Landauer Str. 43
2778 Winter, Josef, Verm.-Rat, Höhenstr. 29
3003 Winter, Otto, Schreinerei, Hindenb.-Str. 31.
2179 Winterthur-Versich., Hindenburgstr. 4
5041 Winzergenossenschaft, Alsterweiler
5145 Winzergenossenschaft Diedesfeld eGmuH
6018 Winzergenossenschaft Gimmeldingen e. G. m. u. H., Gimmeldingen (Weinstraße)
2488 Winzergenossenschaft Haardt
2658 Dies., Gasthaus
2343 Winzergenossenschaft Hambach
2346 Dies., Wirtschaft
6182 Winzergenoss. Hildenbrandseck, Königsbach
6046 Winzergenossenschaft Mußbach e. G. m. u. H., Einlagerung u. Vertrieb nur naturreiner Weine, Mußbach (Pfalz)
6163 Dieselbe, Wirtschaft Ratskeller
2514 Winzergenossenschaft Neustadt, Str.d.13. J. 1
2614 Dies., Wirtsch., Talstr. 1
6079 Winzerverein eGmuH, Königsbach
6157 Derselbe, Wirtschaft
2476 Winzerverein Maxburg eGmuH, Hambach
2809 Ders., Ausschankstätte
6035 Winzerverein Meckenheim eGmuH, Mußbach
6058 Winzerverein Mußbach, Mußbach
6158 Ders., Wirtschaft am Kriegerdenkmal
5164 Winzervereinigung eGmuH, Diedesfeld
3412 Winzinadruckerei, Fr. Vester, Branchw.Str.11
Sml.-Nr. 2872 Wirtschaftskammer Westmark, Industrieabteilung Zweigstelle Pfalz, Kaiserstraße 11/13
3434 Wirtschaftskammer Saarpfalz, Schillerstr.36
2112 Dies., Bezirksausgleichstelle, Kaiserstr. 11
2472 Dies., Groß-Ein- u. Ausfuhrhandel, LandauerStr. 3
2024 Wiß, Franz, Vertreter, Pfalzgrafenstr. 28
2068 Witter, Eduard, Naturweinkellerei, Weingutsbesitzer, Straße des 13. Januar 27/29
5089 Wittmer, Karl, Baumat., Diedesfeld
5005 Wolf, Dr. Joh. C., Weingut, Maikammer
2377 Wolf, Herm., Tuche, Pfalzgrafenstr. 2
5053 Wolf, Dr. Rud., Erben, Weingut, Maikammer
3536 Wolfer & Goebel AG, Betonwr., Branchw.Str.47
3537 Wolfer, Egon, Obering., Luitpoldstr. 40
6034 Wolff, Arnold, Weinbau, Mußbach
6183 Wolff, Carl, Flaschen, Mußbach
3451 Wolff, Phil., Baugesch., Haardt
2600 Wolsiffer, Hirschapotheke, G. Böhmerstr. 82
5147 Zacherle, Erna, Lehrerin, Maikammer
3430 Zeitler, Phil., Metzgerei, Th.Körnerstr. 24
3041 Zerressen, Hans, Schlageterstr. 15
5021 Gebr. Zeter KG, Weinbrennerei, Diedesfeld
5033 Ziegler, Alb., Versicherung, Maikammer
5065 Ziegler, Aloys, Gutsbes., Maikammer
5084 Ziegler, Aug., Weingut, Maikammer
5095 Ziegler, Aug., Weingut, Maikammer
5015 Ziegler, Franz, Glas., Maikammer d. Weinstr. 42
5113 Ziegler, Gust., Weingutsbes., Maikammer
2092 Ziegler, Dr. Hugo, Fbrkt., Karolinenstr. 117
5056 Ziegler, Joh., Weingut, Maikammer
3448 Ziegler, Karl, Vertr., Hambach
5007 Ziegler, Osk., Weingutsbes., Maikammer
5100 Ziegler, Otto, Weingutsbes., Maikammer
2248 Zimmermann, Alfred, R.-A., Friedrichstr. 7
2684 Zinckgraf, Heinrich, Vertreter, Haardt
2526 Zirker, Jos., Lebensm., Krimhildenstr. 1
2713 Zitzelsberger, Franz, Reg.-Kult.-Rat, Neumayerstr. 42
5114 Zöller, Emil, Gasthaus, Kirrweiler
3289 Zöller, Otto, Friedrichstr. 51
5191 Zöller, Wilh., Hammelmühle, Kirrweiler
2650 Zwick, J. B., Kohlen, Landauerstr. 55
2226 Zwick, Karl Th., Komm.-Rat., Talstr. 48

Neustadt (Westpr.)

264 Adler-Apotheke, Adolf-Hitler-Pl.
5 Albrecht, Käthe, Adolf-Hitler-Str. 262
73 Amtsgemeinde Gossentin
37 Amtsgericht, Adolf-Hitler-Str. 302
45 Amtskommissar Neuhof
62 Arbeitsamt Gotenhafen, Ad.-Hitler-Str. 334
11 Augusta-Krankenhaus, Ad.-Hitler-Str. 294
1 Bamberger, Gust., Adolf-Hitler-Str. 314
215 Benkert, Otto, Bäcker, Friedrichstr. 22
291 Beyer, Paul, Schulrat, Wilhelmstr. 21
299 Bezirkszollkommissar, Ad.-Hitler-Str. 221
59 Birkner, Bernh., Landw., Ad.Hitler-Str. 244
56 Block, Josef, Textilwr., Ad.-Hitler-Pl. 17
217 Bradtke, Jul., Tischler, PutzigerStr. 10
35 Danziger Hof, Adolf-Hitler-Str. 217
47 David, Albert, Leiter, ForsterStr. 12
9 Deutsche Arbeitsfront, PutzigerStr. 11
71 Deutsche Volksbank e. G. m. b. H., Bromberg, Zweigstelle, Adolf-Hitler-Straße 229
292 Döhler, Otto, Bismarckstr. 1
92 Dombrowa, Reichsb. dt. Famil., Klein-Gowin

49 Ebers, Hans, Treuhänder, Gut Waldenburg
69 Elektrizitätswerk
25 Ellwart, Franz, Bäckermstr., Klosterstr. 3
39 Engling, Anton, Pferdehdlg., Ad.Hitler-Str. 209
279 Engling, Carl, Fleischer, Ad.Hitler-Str. 264
260 Engling, Hans, Bierverlag, Wallstr. 12
54 Feuermeldestelle, A. Lehmann, Pentkowitzer Straße 13
274 Finanzamt
300 Fischer, Dr. Alfons, Zahnarzt, Ad.Hitler-Str.292
252 Forstverwaltung, Forstamt
265 Forstverwaltung, (Rev.-Försterei) Kampinchen
33 Frankenstein, Walter, Sped., Ad.Hitler-Str. 326
201 Gaffke, Franz, Kol.-W., Ad.Hitler-Str. 276
53 Gaststätte J. Gaffke, PentkowitzerStr. 9
245 Gastst. M. Stegmann, Ad.Hitler-Str. 310
267 Gaststätte Max Schmidt, Wallstr. 25
78 Gauerziehungsheim f. Jungen, Hitlerstr.
46 Gefängnis, Gut Wischetzin, Smasin Nr. 6
204 Gendarmerie-Hauptmannsch., Bismarckstr. 20
18 Gendarmerie-Kreisführer, Bismarckstr. 8
10 Gleske, Felix, Bier, Klosterstr. 11
293 Glock, Josef, Manuf.-W., Ad.Hitler-Pl. 7
4 Gebr. Goerendt, Kolonialwaren, Eisen- und Eisenwaren, Elektrohaus und Küchengeräte, Baustoffe, Adolf-Hitler-Str. 241
210 Goerendt, Viktor, Kfm., Ad.Hitler-Str. 241
210 Goerendt, Magda, Adolf-Hitler-Str. 241
43 Groth, Erich, Bäcker, Ad.Hitler-Str. 246
44 Grüne Apotheke, Adolf-Hitler-Str. 233
227 Grundstücksges. f. d. Reichsgau Danzig Westpreußen mbH, Nebenstelle
222 Gut Pentkowitz
211 HTO. Treuhandst. Danzig, Schönwald.Str. 7
218 Heinemann, Joh., Maler, Bismarckstr. 3
71 Herzberg, Willy, Adolf-Hitler-Str. 229
237 Herzner, P., Elektromstr., Ad.Hitler-Str. 215
266 Hinzen, Leonh., Fische, Ad.Hitler-Str. 258
65 Hochschultz Nf.,C. A.,Liköre, Ad.Hitler-Str.225
289 Holste, Walter, Major
27 Hoppe, Dr. Werner, Arzt, Schönw.Str. 6
58 Hotel Metropol, Adolf-Hitler-Str. 318
99 Hotel „Neustädter Hof", Inh. Eduard Sanden Putziger Straße 14
30 Jahnz, Adolf, Direktor, Gossentin
66 Janowitz, Dr. Anton, Arzt, Ad.Hitler-Str. 215
74 Jost, Otto, Faßfbr., KrockowerStraße
228 Jürgensonn, Gertr., Bücher, A.Hitler-Str. 223
203 Jungen-Volksschule, Schulstr. 16
34 Kaffeehaus Franz Ellwart, Schönw.Str. 1
220 Kanzler, Major, Wilhelmstr. 17
256 Katasteramt, Albert-Forster-Str. 6
51 Kath. Pfarramt, Karl Knop, Bismarckstr. 2
61 Kemper, Paul, Bahnspedition
212 Kerber, Kurt, Kol.-W., Ad.Hitler-Pl. 16
290 Keyserlingk sen., Heinr. Gerh., Graf, Neustadt-Schloß
281 Keyserlingk jun., Otto Heinr., Graf, Neustadt-Schloß
222 Derselbe, Gut Pentkowitz
280 Keyserlingk'sches Rentamt, Gräfl., Neustadt (Westpr.), Am Schloß 11
29 Klein, Frieda, Hebamme, Bismarckstr. 13
38 Klink, Bernh., Gartenbau, Pentkow.Str. 24
216 Krack, Karl, Gärtnerei, Gartenstr. 2
249 Krämer, Arth., Dipl.-Kfm., Hitlerstr. 230
261 Krause, Herb., Zuckerwrfbr., Schönw.Str. 6
3 Kreisbauernschaft Neustadt (Westpr.), Kreisbauernführer Kopper, Schönwalder Str. 15
252 Kreisjägermeister
2 Kreiskrankenhaus, Pentkowitzer Str. 14
16/19 Kreissparkasse Neustadt (Westpr.), Adolf-Hitler-Straße 231
47 Landkrankenkasse, Albert-Forster-Str. 12
206 bis 209 Landratsamt Kreisselbstverwaltung, Wirtschafts- und Ernährungsamt, Kreiswohlfahrtsamt, Kreisbauamt, Kreisführer der Gendarmerie
288 Landwirtschaftsschule
226 Lankau, Rudolf, Töpfer, Bismarckstr. 13
270 Lehmann, Anton, Schuhfbr., Hitlerplatz 5
72 C. Lemke & Sohn, Lederhandlung, Adolf-Hitler-Platz 21
76 Lemke, Josef, Viehhdlg., Bismarckstr. 28
233 Luppatsch, Alfons, Schornsteinf., Krockower Straße 10
284 Mädchen-Volksschule, Ad.Hitler-Str. 300
229 Marquardt, Oberstfeldmstr., Wilhelmstr. 2
236 Meixner, Dr. Norb., Arzt, Ad.Hitler-Str. 235
272 Menzel, Fredi, Kreisobm., Krockow.Str. 11
28 Molkerei Rezmer, Adolf-Hitler-Str. 200
75 Motormühle Neustadt, Ad.Hitler-Str. 201
91 Mühlisch, Oskar, Ltn., NanitzerWeg 1
295 Müller, Alfred, Fleischer, Ad.Hitler-Str. 322
99 Neustädter Hof, Hotel, PutzigerStr. 14
250 Neustädter Kaufhaus, Ad.Hitler-Pl. 1
231 Nicolai, Alfred, Adolf-Hitler-Str. 229
80 Nitschke, Karl, Bürgermstr., Wilhelmstr. 9
238 NSDAP., Kreisleitung, PutzigerStr. 11
64 Dies., Ortsgruppe Ost, Ad.Hitler-Str. 213
298 Dies., Ortsgruppe West
242 Dies., NSV.-Kreisamtsl., PutzigerStr. 11
13 Dies., NS.-Frauenschaft, Ad.Hitler-Str. 227
208 Dies., NSKK.-Motorsturm 12 M 6, KlosterStr. 1
286 Dies., SS.-Beobachtungsl. d. Volksdeutschen Mittelstelle
296 Dies., DAF., PutzigerStr. 11
262 Ostland, Geschäftsst., Ad.Hitler-Str. 298
263 Ostlandbetrieb Gossentin I
92 Ostlandbetrieb Klein-Gowin
230 Pahnke, Dr. Alf., Arzt, Ad.Hitler-Str. 251
253 Patschull, Anton, Bezirksbauernschaft, Soppieschi
32 Portland-Zementfabrik
283 Post, Karl, Bahnhofswirt
52 Preiss, Herm., Druckerei, Ad.Hitler-Str. 260
287 Pribbernow, Artur, Tiefbau, Ad.Hitler-Str. 312
48 Räther, Artur, Install., PutzigerStr. 12
21 Rahn, Anna, Papierhdlg., Ad.Hitler-Pl. 13
223 Reichert, Harry, Dentist, Bismarckstr. 20
14 Reichsarbeitsdienst Meldeamt 15, Schützenstr.9
7 Reichsbahn, Güterabfertigung
224 Reichsbauamt Gotenhafen, Nebenstelle, Adolf-Hitler-Straße 233
81 Reichspost, Amtsvorsteher
240 Reichswasserwirtschaftsamt, Schönw.Str. 1
225 Röhl, Dr., Reg.-Rat, Ad.Hitler-Pl. 9
70 Rosenthal, F. L. K., Tiefbau, Bismarckstr. 9
282 Rosinke, Hans, Fleischer, Ad.Hitler-Str. 270
277 Scheiba, J., Sägewerk, Nanitzer Weg 1
267 Schmidt, Max, Gaststätte, Wallstr. 25
271 Schönenberger, J. E., Eisen, Ad.Hitler-Str. 282
79 Schumann, Karl, Kfm., SchönwalderStr. 33
234 Schwanke, Albert, Steinlieferant, Friedrichstr.6
31 Sendowski, Erich, Fleisch., A.Forster-Str. 6
257 Spielmann, Sophie, Hebamme, Schönw.Str. 7
247 Staatlicher Aufbaulehrgang, Schützenstr. 9
269 Staatl. Gesundheitsamt, Ad.Hitler-Str. 207
23 Staatl. Oberschule f. Jung., Forsterstr. 5
41 63 Stadtverwaltung, Standesamt, Wohlfahrtsamt, Meldeamt, Ernährungs-, Wirtschafts- und Wohnungsamt, Stadtkasse
298 Dieselbe, Steueramt
80 Dieselbe, Bürgermeister
77 Dieselbe, Gemeinde-Schutzpolizei
15 Dieselbe, Schlachthof
54 Dieselbe, Freiw. Feuerwehr
42 Stadtwerke, Schlachthofstraße 10
15 Städt. Schlachthof, Schlachthofstraße 11
55 Stapelmann, Heinr., Herrenartikel, Adolf-Hitler-Pl. 26

Stuhlfabrik Gossentin A.-G.
Herstellung von Stühlen, Möbeln und Parkett
Neustadt (Westpreußen)
Fernsprecher 30

255 Syring, Hans, Superintend., Ad.Hitler-Str. 237
42 Technische Nothilfe, Ortsgruppe XX/26
268 Toetzke, Emil, Kolonialwr., Wallstr. 16
241 Tolkemitt, G., Landmasch., NanitzerStr. 8
214 Verkehrsunfall-Hilfsdienst, Bismarckstr. 3
67 Viehverwertungsgenossensch. GmbH, Adolf-Hitler-Str. 236
259 Volksschule, Präparandenstr. 3
254 Warengen. Raiffeisen eGmbH, Forsterstr. 1
221 Wasielke, Viktor, Auto-Repar., Wallstr. 26
96 Wehrmacht, Standortältester, Schützenstr. 15
12 Welz, A., Kohlen, Ad.Hitler-Str. 215
239 Westpreußenwerk, Betriebsst., Ad.Hitler-Pl. 6
69 Dasselbe, Kraftwerk Bohlschau
69 Dasselbe, Überlandwerk Bohlschau
219 Woyke, J., Kies, PutzigerStr. 6
297 Zementwaren-Betrieb Großendorf, Verwaltg., SchönwalderStr. 3
8 Ziegelei C. Brand, Gossentin
285 Ziegfeld sen., Leo, Steinsetzmstr., Wilhelmstr 22
294 Ziegfeld jun., Leo, Tabakwaren
60 Zipp, Erich, Vertr., Bismarckstr. 14

Neustadt-Glewe (Meckl.)

106 Aders, Werner, Konditorei, Adolf-Hitlerstr.
... **Adler & Oppenheimer AG. siehe Norddeutsche Lederwerke AG.**
77 Alfert, W., Raiffeisen, Seestr. 5
68 Allgem. Ortskrankenkasse, Neustadt-Glewe
42 Amtsgericht
172 Arbeitsamt Ludwigslust, Nebenstelle
315 Baar, Heinr., Kartoffelhdlg., Blievenstorf
131 Bastian, Fritz, Bahnhofstr.
119 Behncke, Otto, Maler, ParchimerStr. 10
104 Bentin, Fr., Bäckermstr., Bahnhofstr. 21
151 Berking, Christian, Drogen, Ad.Hitlerstr. 15
91 Bieman, C., Goldwaren, Ad.Hitlerstr. 24
307 Boldt, Fritz, Ziegeleibesitzer, Brenz
82 Breuninger, W., Elektromot., Gartenstr. 2
52 Brockmann, E., Eisenwaren
86 Brockmann, Hans, Schleiferei, Ad.Hitlerstr. 42
74 Bruhn, Alfred, Ofengesch., Schwerinerstr.
309 Bürgermeister Blievenstorf
306 Bürgermeister Brenz
18 Büttner, Dr., Arzt, Bahnhofstr.
166 Bugiel, Richard, Tischlermstr.
152 Burg-Hotel, Burgstr. 5
312 Burmeister, H., Kartoffelhdlg., Blievenstorf
89 Deutsche Lichtspiele, W. Filter, Bahnhofstr. 6
310 Deutsches Rotes Kreuz, Kreisleiterin
310 Doss, Dampfmühle, Neu-Brenz
129 Dunz, Emil, Bäckerei, Adolf-Hitlerstr. 43
137 Eichmann, Hans, Seerestaurant
49 Elflein, Dr., Bahnhofstr. 33
48 Evermann, Frau, Leichenkleiderin, Siedlg.
73 Fischer, R., Schlossermstr., SchwerinerStr. 11
11 Forstamt, Wabel
24 Forstrevier Kl. Laasch
178 Freiwillige Feuerwehr, Bohn
143 Gag, Richard, Viehhändler
55 Gaststätte Stadt Lübeck
33 Gendarmerie
139 Gottlieb, Fr., Stadtinsp., Hitlerstr. 22
174 Gottlieb, Heinr., Möbel, Ad.-Hitler-Str.
69 Grupe, Hermann, Schlachterei, Ad.Hitlerstr. 40
61 Hagen, Willi, Schlachtermstr., Bahnhofstr. 25
164 Hain, Ludwig, Bahnhofstr. 24
51 Havemann, Otto, Schneider, Hitlerstr. 10
56 Hendel, Fr., Lebensmittel, Bahnhofstr. 1
305 Heuer, Gastwirt, Neu-Brenz, Büdn. 19
117 Holtermann, Sanitätsratswwe.
7 Hotel Koropp, Adolf-Hitlerstr. 20
5 Hotel Stadt Hamburg, Adolf-Hitlerstr. 2
100 van den Hövel, Landmasch., Wabelerstr. 3
186 Jahn, Walter, Hochbau
45 Jahncke, Dr. jur., R.-A. [N], Bahnhofstr.
150 Jantzen, Carl Gärtnereibetr., Ludwigsl.Str. 21
80 Jenß, Hans, Kol.-W., Ad.Hitlerstr. 7
144 Jung, Willi, Zigarren, Bahnhofstr. 15
17 Kienappel, H., Zimmermstr., Parchimerstr.
118 Kirche, Evang., Walter, Propst
149 Dieselbe, Ney, Pastor
304 Dieselbe, Schliemann, Pastor, Brenz
320 Koepsel, Georg, Gastwirtschaft, Brenz
102 Kohler, Aug., Wäscherei, Bahnhofstr. 12
95 Krey, Paul, Sattlerei, Markt 3
65 Kronke, Dr. med., Arzt, Horst-Wesselstr. 4
23 Kurz, Joh., Maurermstr.
32 Lazarus, Louis, Elektro, Ad.-Hitler-Str. 16
123 Leitmann, Paul, Baugesch., Parch.-Str. 14.
301 Levknecht, Friedr., Kol.-W., Blievenstorf
30 Löpsinger, C., Betriebsführ., Bahnhofstr. 33
153 Ludwig, Herm., Tischlermstr., Gr. Wallstr. 11
115 Lübbe, Gg., Zimmermstr., Schwerinerstr. 2
63 Märkisches Elektrizitätswerk AG
101 Mahn & Ohlerich, Brauerei A.G., Geschäftsts.
59 Martensen, Onno, Holzhdlg., Fr.-Reuterstr.
44 Meckl. Depos. u. Wechselbank, Hitlerstr. 6
34 Meier, Wilh., Dachdeckermstr., Rosenstr. 12
321 Menz, Carl, Bauer, Brenz
90 Menz, Karl, Lastfuhrunternehmen, Nahverkehr, Hinter der Bahn 1
57 Menz, Ludwig, Malermstr., Kronskamp.Str. 8
185 Meyer, Harry, Ing., Horst-Wessel-Str. 16
124 Meyer, Karl, Gärtnerei, Bahnhofstr. 7.
34 Meyer, Wilh., Dachdeckermstr., Rosenstr. 12
147 Micheel, Wilh., Bäckerei, A.Hitler-Str. 37
308 Mix, Heinrich, Schlachterei, Blievenstorf.
88 Möllendorf, Herb., Kfm., Ad.Hitler-Str. 13
28 Möller, Herm., Kaufm., Bahnhofstr. 24
322 Molkerei, Blievenstorf.
302 Molkerei, Brenz.
99 Molkerei-Genossenschaft, Bahnhofstr. 30.
20 Müller Nachf., Ed., Dampfsägewerk.
157 Müller, W., Kulturbaumstr., Ludwigspl. 25
16 Neustädter Anzeiger, Verlag G. Hamburgs Buchdruckerei, Kronskamper Str. 1
138 Ney, Gerhard, Elektro, Ad.Hitlerstr. 16
75 Niedorf, Ernst, Landesprodukte
171 Nitzel, Martin, Tabakwr.
22 46 50 113 114 Norddeutsche Lederwerke Aktiengesellschaft Werk Neustadt Neustadt-Glewe (Mecklb.) T Nordledag
85 NSDAP, Ortsgruppe
146 Dieselbe, Gebietsführerschule, Gebiet 24
142 Dieselbe, NS.-Volkswohlfahrt
112 Oppermann, Lehrer, Neuhof.
67 Ott, Spar- u. Darlehnsk.-Verein, Neuhof
66 Paschen, Carl, J., Konfektion, Bahnhofstr. 5
97 Peters, Ernst, Installationsgesch., Markt 2.
156 Plagemann, Konrad, Kol.-Wr., A.Hitlerstr. 33
111 Plückhahn, W., Schlachtermstr., Markt 6
83 Possehl, Fritz, Getreide.
107 Possehl, Hans, Bäckermstr., Rosenstr.
158 Puls, Karl, Schrott, Brauereistr.
141 Rathjens, Tiefbauunternehm.
160 Rathsack, W., Glasermstr., H.Wessel-Str. 16
84 Reichsarbeitsdienst, 6/63
2 Reichsbahnhof Neustadt-Glewe.
31 Reichspost, Amtsvorsteher
146 Reservelazarett
47 Richter, Tierarzt, Ludwigslusterstr. 11.
167 Rüter, Walter, Fuhrbetr., ParchimerStr.
98 Saß, Heinr., Bahnspediteur, Kiez 14
125 Sattler, Heinr., Eisenwr.
19 Schleuse II am Friedrich-Franz-Kanal.
92 Schmidt, Willi, Friseur, Ad.Hitlerstr. 31
173 Schmitz, H., Dentist, Ad.Hitler-Str. 11
121 Schnack, Wilh., Fahrräder, Bahnhofstr. 13.
105 Schönbach, F., Glasermstr., Marktstr. 4
36 Schriever, E., Maurermstr., Ludwigsl.Str. 9
311 Schröder, Bürgermeister, Neu-Brenz
180 Schröder, W., Bäckermstr., Gr.Wallstr. 17b
71 Schützenhaus.
110 Schuldt, Karl, Gartenbaubetr., Kirchplatz 3.
103 Schule
93 Schulmeister, F., Schlachter, Ad.Hitlerstr. 44
140 Schulz, Bäckerei, Brauereistr. 8
168 Schulz, O., Tapeziermstr., Wasserstr. 14
62 Schulze, Dr. med., Am Schloßgarten
21 Senkel, Buchhandlg., Ad.Hitlerstr. 12
314 Spar- u. Darlehnskasse Brenz
70 Sparkasse der Stadt, Ad.Hitlerstr. 4
41 Speckmann, Carl, Klempner, Ad.Hitlerstr. 32
127 Sprotte, Kurt, Kfm.
8 Stadtverwaltung Neustadt-Glewe (Mecklb.) (Bürgermeister)
78 Staroske, Totenkleiderin, Wasserstr. 28
324 Stech, Neu-Brenz
148 Steig, Hans, Kreuzdrogerie, Bahnh.Str. 16
317 Storm, E., Gastwirt, Blievenstorf
9 Struck, Dr., Zahnarzt, Bahnhofstr.
26 Stück, Karl, Schlossermstr., Rosmarinstr. 8
37 Thams & Garfs, Kaffee, Ad.Hitlerstr. 38
38 Thees, Gust., Maurermstr., Fritz-Reuterstr. 1
303 Themar, Wilh., Kartoffelhdlg., Blievenstorf
130 Ulrich, Ludw., Bäckermstr., Ad.Hitlerstr. 29
4 Vereinsbrauerei Meckl. Wirte AG, Brauereistr. 1
15 Vitense, Richard, Manufaktur
94 Warncke, Friedrich, Pferde, Rosenstr. 4
13 Warncke, Waldemar, Zigarren
109 Wegner, H. G. Apotheke, Adolf-Hitlerstr.
1 Weinaug, Fr., Mühlenwerke
313 Wiedemann, Robert, Kol.-W., Neu-Brenz
179 Wirtschaftsamt Ludwigslust, Nebenstelle
10 Ziemsen, E., Neuhof
60 Zühlke, Wilh., Kolonialwr., Parchimerstr. 16

Neustadtgödens (Hannover)

225 Acquistapace, W., Bauer, Sandergroden
157 Adena, Wilh., Landw., Gödenser-Hammrich
224 Andres, Joh., Bahnhofswirtsch., Sanderbusch
211 Apotheke Neustadtgödens, Apoth. Franck
297 Arbeiterunterkunft, Baubüro
294 Dieselbe, Wirtschaftsgebäude I
236 Aries, Ad., Bäcker, Sanderaltenhof
261 Baatsch, W., Dent., Altgödenserhörn
199 Backhaus, Franz, Bauer, Sander Salzengr.
159 Backhaus, Reinh., Bauer, Sander-Ostergr.
232 Bargen, Joh., Landw., Gödens
174 Bargen, Joh., Landw., Silland
151 Becker, D., Kfm., Sanderbusch
269 Becker & Pack, Tiefbau, Sande, Landstr. 75
296 Beenken, Lehrer, Dykhausen 62
293 Behrends, J. H., Gartenbau, Horsten
152 Bielefeld, Friedr., Landwirt, Harenburg
188 Bitter, Karl, Schlachter, Horsten
265 Bley, Erich, Landw., Wedelfeld
119 Bley, Joh., Bauer, Horsten
169 Boekhoff, Joh., Landwirt, Schlepens
155 Boekhoff, Oltmann, Landwirt, Silland
196 Böljes, Bäckermstr., Horsten
132 Boeljes, Heinrich, Schmiedemstr., Sande
127 Borchers, M. I., Bauer, Horsten
110 Braun, Johs., Stationshalter, Gödens
154 Brink, Malermstr. u. Photograph
266 Brückmann, W., Elektromstr., Schlackenw. 27
278 Bruhnken, Heinrich, Malermstr., Sande
229 Carls, Fritz, Wagenbau, Horsten
227 Gebr. Carls, Manufakturwaren, Sande
173 Carls, H., Rentner, Sande
272 Carls, Heinr., Kfm., Sande, Dollstr.
286 Claußen, Ernst, Brunnenbau, Horsten, Dorfstr.
267 Cordes, Fritz, Gastw., Sanderahm 36
242 Th. Cornelßen u. Willms, Landw., Silland
161 Dieling, Fritz, Fahrräder, Sande, Neufeld 61
273 Dirksen, Hinrich, Landw., Landstr. 51
230 Duhm, Enno, Landwirt, Karlshof
146 Duhm, Karl, Landwirt, Wedelfeld
246 Duis, Diedrich, Bauer, Sander-Neufeld
113 Edzards, Bernhard, Bäckerei, Sande
239 Edzards, Jan, Landw., Hebrighausen
258 Eggers, H., Schmied, S.Altenhof, Ldstr. 69
207 Eiben, Ed., Tischlerei, Sande
209 Eilers, Dr., Arzt
226 Eilers, Martin, Müller, Oberahmermühle
131 Ekhoff, Herm., Baugeschäft, Sande
130 Erks, Eilert, Horstener Mühle, Horsten
185 Eucken, Felix, Landw., Irenenhof, Silland
190 Eyhusen, Joh., Fahrräder
254 Faß, Ww. D., Gastw., Sande, Hauptstr. 73
166 Faß, Gerh., Landwirt, Marschhausen
220 Faß, Joh., Landwirt, Altengödenserhörn
192 Focken, Hans, Schlachtermstr., Sande
221 Friedrichs, Fr., Bahnhofshotel Sande
218 Ganske, Paul, Bauer, Sandergroden
135 Gemeinschaftslager Sanderbusch
165 Gendarmerieposten Neustadtgödens
238 Gendarmerieposten Sande 1
176 Gendarmerieposten Sande 2
138 Goemann, Jan, Landw., Roffhausen
193 Götz, Weert, Müller, Sander-Seedeich
201 Gräfl. v. Wedel'sche Rentei
122 Grasse, Heinr., Gastw., Roffhausen
289 Gronenwald, Georg, Friseur, Horsten, Ostfriesl.
222 Hagen, J. E., Schlachterei
223 Hajen, Heinrich, Bauer, Sanderahm
271 Hajen, Richard, Landw., Sandergroden
147 Harms, F. S., Landwirt, Kirchspiel
140 Harms, Gerh., Gastw., Madebrücke
184 Harms, Hartwig, Bauer, Köterritzergroden
252 Haschen, Friedrich, Bauer, Sande
237 Helmers, Fr., Auktionator, Sande
110 Hengsthaltungsgenossensch. Frisia, Gödens
277 Herdejürgen & Harmsen, Bauuntern., Salzengroden
249 Herzog, Anton, Fuhrgeschäft, Sielstr. 58
183 Himmelreich, Dr., Arzt, Sande
158 Hinrichs, Wilm, Landw., Vorwerk Oberahm
194 Hobbie, Diedr., Bauer, Zeteler Marsch
121 Hobbie, Friedr., Landw., Zeteler Marsch
248 Hobing, Heinrich, Bauer, Salzengroden
164 Höfker, H., Landw., Kirchspiel
141 Jacobs, Th., Bäckerei
274 Janßen, Anton, Bauer, Sandergroden
170 Janssen, Georg, Landw., Sanderahm
182 Janssen, H., Landwirt, Neu-Marienhausen
288 Janssen, Johs., Fuhruntern., Sande
143 Janssen, Wilh., Kohlen
145 Joosten, Gustav, Landwirt, Wedelfeld
134 Jürgens, Joh., Fuhrgeschäft
260 Kail, Wilh., Tischlerei, Dollstr. 118
247 Katholisches Pfarramt, Am Tief 140
298 Kickler, Friedr., Gastw., Horsten
187 Kickler, H. J., Kleinhorsten
208 Kickler, Hermann, Bürgermstr., Horsten
181 Kickler, Hinr., Installation
142 Kirchengemeinde, ev.-luth., Sande
167 Klostermann, Georg, Manuf.-W., Horsten
259 Kost, Alfr., Schlachterei, Sanderbusch
262 Krüger, A., Maler, Sanderbusch, Hptstr. 44
214 Landeselekt. Verb. Oldenburg, Varel
284 Dieselbe, Störungsstelle
251 Landessparkasse Oldenburg
153 Landw. Bezugsgenossenschaft Gödens
208 Landw. Bezugsgenossenschaft Horsten eGmbH
255 Lauts, K. Chr., Schmiede, Altgödenserhörn
118 Lübben, J., Bauunt., Sanderbusch, Seedieckst. 18
264 H. Lüning u. Sohn, Stuck, Sanderbusch
243 Luiken, Fritz, Landwirt, Dykhausen
279 Luitjens, Onno, Sande, Str.d.SA.
275 Luks, Aug., Fuhrgesch., Sande
172 Mammen, Hinr., Autorepar., Sande
257 Meemken, Johann, Gödens, Landstr. 12
162 Meents, Tierarzt, Dykhausen
200 Memmen, Robert, Landw., Sande
198 Meyer, Johann, Landw., Sande
283 Meyer, Wilh., Straßenbau, Sanderbusch
129 Michels, Joh., Fahrräder, Masch.. Horsten
282 Möller, Herm., Arbeitskommando, Sanderbusch
137 Molkerei Fresena, Horsten
215 Moritz, Adolf, Schmiedemstr., Sanderoberahm
160 Müller, Ww., Joh., Landw., Marschhausen
256 Müller, Karl, Landw., Kirchstr. 87
257 NSDAP, Ortsgr. Gödens
210 Dieselbe, NS-Volkswohlfahrt, Sande
217 Old. Fleischmehlfbr. W. Krüger, Sanderbusch
203 Olthoff, G., Wirtschaft, Jeversches Zollhaus
206 Oncken, Johs., Landw., Tichelboe
202 Onken, Georg, Landwirt, Wedelfeld
124 Onken, Karl, Landw., Wedelfeld
245 Otten, Carl, Landwirt, Altgödenserhörn
156 Plagge, F. W., Schlachterei, Sande
117 Rastede, Adolf, Landw., Loppelt
219 Rastede, Bernh., Landw., Dykhausen
253 Reents, Ww. B., Landw., Zetelermarsch
204 Reents, Erich, Kreisbauernführer
205 Reichsbahn, Bahnhof
244 Dieselbe, Güterabfertigung
291 Dieselbe, Neubauamt
120 Reichspost Neustadtgödens
133 Reichspost Sande (Oldb.)
112 Reiners, Gerh., Tichelboe
228 Rickels & Co, Schokoladen, Sande
150 Rischmeier, Joh., Tischlerei, Sande
180 Röben, Gerh., Gastw., Südwendung
299 Röttgers, Maria, Hebamme, Cäciliengroden 66
189 Rohlfs, I. H., Gasthofbes., Sande
148 Rüdebusch, Joh., Landw., Zeteler Marsch
235 SA-Sturm, Sande, Dollstr.
270 Schnarrn, Emil, Fahrzeughdlg.
125 Schnittjer, Erich, Landw., Sande
139 Siebels, Eimo, Landw., Gödens, Erhardshof
178 Siebels, Heinr., Kfm., Sanderbusch
276 Siemsen, Dr., Zahnarzt, Sande
177 Sievers, Herm., Baugesch., Sande
234 Smit, Johann, Obsthdlg., Sande
287 Söker, Alfred E., Gastwirtsch.

241 **Söker, H., Kolonial- u. Eisenwaren**
149 **Spar- u. Darlehnskasse, eGmuH., Gödens**
171 **Spar-Darl. Kasse Gödens, Annahmest. Sande**
191 **Spar- u. Darlehnskasse Horsten**
126 **Spar- u. Darlehnskasse Sande**
292 **Staatl. Straßenmeisterei, Sande, Landstr. 16**
186 **Stadtlander, Erich, Landw., Zeteler Marsch**
295 **Stöckel, Markus, Kiesgruben, Klein-Horsten**
115 **Stoll, Kurt, Schlachterei, Sanderahm**
213 **Thaden, Hinr., Schlachterei**
250 **Theilen, Jacob, Bauer, Horsten, Landstr. 224**
195 **Überlandzentrale Wiesmoor, Roffhausen**
281 **Uken, Hermine, Hebamme, Sande, Str.d.SA.**
163 **Ulfers, Bernh., Landw., Sander-Seedeich**
231 **Ulrichs, Jabbo, Gastw.**
128 **Voss, Karl, Sägerei, Sanderbusch**
123 **Warns, J. F., Gemischtwr., Dykhausen**
136 **Warntjen, Ed., Bauer, Sander-Seedeich**
201 **Wedel, Graf, H. B., Landschaftsrat, Schloß Gödens**
197 **Wehlau, Herm., Kolonialwaren**
233 **Wessels, Friedrich, Bauer, Horsten**
168 **Wieland, Max, Kaufm., Sande**
175 **Wiemers, Karl, Schlachtermstr., Sande**
212 **Wilken, Joh., Gastw., Friesenhof**
212 **Wilken, Joh., Gastwirt bei Schloß Gödens**
179 **Wilken, Theodor, Landw., Sande**
263 **Willms, Eibo, Marienhausen 100**
116 **Willms, Otto, Landwirt, Alt-Marienhausen**
216 **Willms, W., Gödens**
149 **Zucht- u. Nutzviehabsatzgenoss. Gödens u. Umg. eGmbH, Gödens**

Neustadtl (Kr. Böhmisch-Leipa) [Sudetenland]

2 **Sächs. Bauernsiedlung, Straußnitz 154**

Neustadtl a. d. Donau (Niederdonau)

5 **Gendarmeriestation**
1 **Muttenthaler, Frz., Gastwirt, Nr. 20**
2 **Nadlinger, Josefine, 13**

Neustadtl b. Tachau [Sudetenland]

4 **Bäuml, Wenzel**
1 **Bürgermeisteramt**
10 **Deutsche landw. Lagerhaus- u. Betriebsgenossenschaft rGmbH**
8 **Gendarmeriestation**
5 **Höring, Josef, Viehhändler**
17 **Hörl, Josef, Schlosser**
13 **Kettner, Ludwig, Viehgeschäft**
9 **Landwirtschaftliche Vorschußkasse, NC. 26**
14 **Maier, Franz, Gemischtwaren**
12 **Mages, Joh., Zimmermstr., Wurken 22**
11 **Nahrhaft, Franz, Mühle**
3 **Rauch, Karl, Viehgeschäft**
7 **Reichsbahn, Bahnhof**
19 **Revierförsterei, Fürstl., Walk**
16 **Schamburek, Karl, Kraftfahrschule**
15 **Schmans, Otto, Tischler**
2 **Sperl, Wenzel, Autotransporte**

Neustädtel (Bez. Liegnitz) [Niederschlesien]

163 **Angstenberger, A. O., Install., Markt 28**
222 **Anzeiger f. Neustädtel u. Umg., M. Schade**
183 **Apotheke Neustädtel, Inh. Raschdorff**
157 **Bader, Otto, Fleischerm., Beuthenerstr. 11**
209 **Becker, Linus, Bürgermstr., Windischborau**
127 **Bloens, Otto, Bauer, Rehlau**
208 **Bothe, Herm., Maurermstr., Neusalzerstr. 20**
223 **Bürgermeister, Lessendorf**
138 **Bürgermeister, Lindau 31**
226 **Bürgermeister Günther, Poppschütz**
161 **Bürgermeister, Wiesenberge 22**
144 **Burchhardt, H. J., Ritterg. Ober-Poppschütz**
162 **Burghardt, Gustav, Postmstr.**
186 **Café u. Hotel Engel, Bahnhofstr. 11**
229 **Dittmann, Herm., Schmiedem., Nettschütz**
125 **Dittmann, Robert, Landw., Lindau 28**
137 **Dörfler, Ludw., Landw., Wiesenberge**
176 **Dorada, Lehrer, NSV, Suckau**
147 **Evangelisches Pfarramt, SuckauerStr. 1**
214 **Exler, Emil, Sattler, Ev. Kirchstr. 5**
116 **Faustmann, Ad., Kohlen, Glog.-Str. 14**
128 **Fiebiger, Willy, Modewr., Bahnhofstr. 14**
217 **Fitzner, Paul, Baugesch., Glogauerstr. 1**
154 **Fürstl. Försterei, Milkau**
225 **Gasthof Schwarzer Adler, Neusalzerstr. 38**
205 **Gendarmerieposten Neustädtel**
178 **Germania-Drogerie Martin Karge, Markt 9**
138 **Gewerksch. Emma-Braunkohlengr., Bielitz**
181 **Goetz, Karl, Tischlerei, Färberstr. 12**
203 **Gräfling, Ernst, Landwirt, Wiesenberge 1**
170 **Grezmiel, Oskar, Mühlenbes., Rehlau**
230 **Grünwald, Bürgermstr., Bockwitz**
159 **Gutsche, Bürgermeister, Weißfurt**
207 **Gutsverwaltung Bielitz**
149 **Gutsverwaltung Lindau**
143 **Gutsverwaltung Nettschütz**
130 **Gutsverwaltung Windischborau**
166 **Hänsel, Lina, Hebamme, Kolbestr. 4**
145 **Häusler, Gutsadministrator, Mttl. Poppschütz**
216 **Häusler, Karl, Poppschütz**
123 **Hörsken, Autorep., Neusalzerstr. 22**
121 **Hoffmann, Emil, Carl Schmidt Nf., Kol.-W.**
114 **Hoffmann, Oscar, Eisenhdlg., Markt 6**
135 **Hornig, Restgut, Bockwitz**
110 **Hotel drei Kronen, Pächter Emmrich**
153 **Hotel weißes Roß, Markt 19**
180 **John, Hans, Bürgermstr., Scheibau**
210 **Joppig, Linus, Bürgermstr., Suckau 5**
228 **Kath. Pfarramt, Kirchsteg 2**
140 **Keetman, H., Forstassess. a. D., Weißfurt**
177 **Kommunale Elektr. Lieferungs-Ges., AG**
160 **Koppe, Bruno, Bauer, Milkau, Dorfstr. 2**
142 **Kreissäuglingsheim, Suckauerstr.**
184 **Kuder, Gustav, Kol.-W., Ev. Kirchpl. 7**
175 **Kuhnert, Alfr., Mühlenbes., Scheibau**
188 **Kullus, M., Modewr., Beuthenerstr. 10**
136 **Kuschke, B., Masch.-Bau, NeusalzerStr.**
232 **Landw. Treuhandverb., Suckau**
150 **Liersche, Bruno, Bauer, Kuhnau**
156 **v. Lucke, Freigut Suckau**
213 **Ludewig, Arthur, Fleischer, Ev. Kirchpl.**
172 **Meißner, Robert, Kol.-W., Markt 44**
131 **Menzel, Dr., Arzt, Neusalzerstr.**
171 **Molkereigenossenschaft Neustädtel**
119 **Morgen, Dr., Tierarzt, Markt 126**
165 **Müller, Baugesch., Neusalzerstr. 164**
206 **Neitzke, Nf., Franz, Schreibwr., Kolbestr. 5**
194 **Nerlich, Max, Bauer, Scheibau**
220 **v. Nickisch, E., Frau, Schloß Bielitz**
207 **v. Nickisch, Siegfr., Landwirt, Bielitz**
167 **Nitschke, E., Bauer, Lindau 13**
126 **NSDAP., Amt für Volkswohlfahrt**
231 **Oertel, Fritz, Dir., Lindenstr. 28**
112 **Ostdeutsche Küchenmöbelfabrik F. Seifert**
129 **Pohl, Rudolf, Landwirt, Kuhnau**
182 **Pose, Oskar, Autofuhrw., Suckauerstr. 20**
173 **Preuß, Paul, Bauer, Lindau 22**
151 **v. Prittwitz u. Gaffron, Landw., Lessendorf**
212 **v. Prittwitz u. Gaffron, Rita, Frau, Lessendorf**
122 **Raschke, Elli, Bäuerin, Lindau 29**
117 **Reichsbahn, Güterabfertigung**
155 **Dies., Güterabfertigung Döringau**
133 **Dies., Güterabfertigung Poppschütz**
139 **Reichsnährstand: Landfrauenschule**
249 **Reichspost**
193 **Rose, Paul, Bäckerei, Neusalzerstr. 1**
221 **Rothe, Erich, Bildhauerei, Neusalzerstr. 9**
218 **Rothe, Gustav, Dachdecker, Lindau**
134 **Schack v. Wittenau, Graf, Landw., Döringau**
115 **Schaepe, Fritz, Landwirt Nd.-Poppschütz**
189 **Schmidt, Eberh., Dentist, Markt 17**
174 **Schönborn, Alfred, Suckau, Fabrikstr.**
201 **Scholz, Emma, Modewr., Markt 149**
187 **Scholz, F., Viehhdlg., Beuthenerstr. 12**
227 **Scholz, Paul, Viehverteiler, Scheibau**
185 **Schwieder, Robert, Baugesch., Glogauerstr. 12**
118 **Paul Silz & Söhne, Getreide, Suck.Str. 26**
124 **Simon, Erich, Kol.-W., Markt 20**
148 **Spar- u. Darlehnskasse, Kath. Kirchstr. 7**
200 **Stadt- u. Polizeiverwaltung**
215 **Stiller, Gust., Fleischermstr., Markt 33**
169 **Thams & Garfs, NeusalzerStr. 11**
168 **Tominski, Lisa, Landwirtin, Milkau**
113 **Ton- u. Dachziegelwerk, G. m. b. H.**
190 **Dasselbe, Werk II**
202 **Tscharn, Edmund, Bauer, Lindau**
204 **Tschirschnitz, Reinh., Bauer, Rehlau 24**
179 **Wichmann, Emil, Kohlen, Lindau**
195 **Winkler, Herm., Müllermstr., Stadtmühle**
132 **Wittwer, Otto, Bauer, Scheibau**
152 **Woywode, Albin, Bauer, Lindau 11**
141 **Zillmann, Hans, Stadtgut**
192 **Zoll, Karl, Zahnarzt, NeusalzerStr. 5**

Neustettin (Pommern)

443 **Abdeckerei, Fleischmehlfbr., Lindenstr. 5**
856 **Adam, Otto, Vertreter**
612 **Adam, Paul, Bäckermstr., Bahnhofstr. 43**
604 **Altersheim-Genossenschaft, Klosterweg**
727 **Amtgericht, Königstr. 42**
506 **Angermann, Rich., Fleischerm., Schloßstr. 15**
629 **Apel, Rudolf, Kfm., Bahnhofstr. 20**
384 **Apotheke, Alte, G. D. Sehering, Markt 2**
377 **Apotheke, Barbara-, Bismarckstr. 59**
608 **Apotheke, Greifapotheke, Markt 8**
651 **Arbeitsamt Neustettin, Schloß**
306 **Arndt, Paul, Schlossermstr., Königstr. 45**
418 **Arndt, Wilh., Bankdir., Bahnhofstr. 38**
262 **Backhaus, Arno (Fea Werke), Grenzmarkweg**
396 **Bäckerinnung, Büro, Königstr. 38**
294 **Bahnhofswirtschaft Hans Schienhammer**
504 **Ballast, Wilh., Malermstr., Viktoriastr. 7**
293 **Bartsch, Helene, Forststr. 44**
252 **Baugesellschaft für Hoch- und Tiefbauten m. b. H., Stettiner Straße 4**
319 **Baumann, Hans, Tischlermstr., Bahnhofstr. 20**
227 **Beeck, E., Buchführungsstelle, Königstr. 6**
419 **Behling, W., Schlosserei, Lohmühlenstr. 16**
602 **Benzolvertrieb Stettin, Zweigniederl.**
270 **Bergholz, Hauptm., Blücherstr.**
575 **Beske, Dr., Arzt, Stellter Str. 16**
874 **Beyer, Hugo, Pol. Schulrat a. D., Kösl.Str. 15**
339 **Beyer, Willy, Bäckerei, Bahnhofstr. 64**
726 **Biastoch, Kurt, Kohlen, Königstr. 24**
280 **Bindseil, Oberstltn., Hardtstr. 6**
565 **Birkholz, Paul, Gerichtsvollz., Bism.Str. 59**
870 **Bischoff, L., Versich., Bahnhofstr. 41**
643 **Blank, Mackensenstr.**
717 **Blankenberg, W., Steuerber., Bahnhofstr. 41**
290 **Bluhm, Joh., Schlosserei, Richtstr. 9**
851 **Bluth, Gertrud, Leit. v. Deutsch. Rot. Kreuz**
289 **Böhm Nf., Hugo, Möbelhaus, Hardtstr. 1**
855 **Böhm, Willi, Delikat., Forststr. 60**
255 **Bojarsky, Schornsteinf., Klosterweg**
378 **v. Bonin, verw. Landrätin, Blücherstr. 18**
663 **Bootshaus des Rudervereins Germania**
688 **Borgward Automobile, Kundendienst**
336 **Bouchen, Amtmann**
460 **Gebr. Brandenburg, Masch.Fbr., Bhfstr. 34**
412 **Brandt, Erwin, Büromasch., Markt 7**
439 **Brandt, Paul, Eisenwr., Preußische Str. 16**
309 **Brandt, Paul, Zigarren, Preußischestr. 5**
858 **Brandt, S., Bürobedarf, Preußische Str. 26**
209 **Bratz, Otto, Fleischer, Königstr. 50**
313 **Brehmer, Dr., Arzt, Stellterstr. 20**
772 **Brendler, Alb., Drechslerm., Preußische Str. 4**
493 **Brockow, Franz, Fleischerm., Königstr. 15**
650 **Brockow, H., Viehhdlg., Bahnhofstr. 52**
531 **Bruder, Reinh., Heißmangel, Bismarckstr. 7**
326 **Buchholz, Bruno, Landmasch., Düppelstr. 4**
478 **Buchholz, Hugo, Landesprod.**
394 **Buchholz & Beyer, Photohaus, Markt 8**
681 **Bülow, Herbert, Artilleriestr. 16**
884 **Büchs, Gen.-Ltn., Blücherstr. 17**
489 **Bunde, Carl, Gasthaus, Bismarckstr. 37**
308 **Buse, Erich, Fleischermstr., Kösl.Str. 37**
495 **Paul Buse & Co, Elektr. Anl., Preuß.Str. 36**
540 **Cammeratt, Emil, Feinkost, Königstr. 3.**
208 **Corinth, Schützenheim**
665 **Dahms, Albert, Klempnerm., Bism.Str. 23**
672 **Dallüge, Paul, Malermstr., Bism.Str. 80**
302 **Danielowski, Marta, Damenhüte, Preuß.Str. 8**
544 **Danner, Hptm., Martinstr. 11**
580 **Darsow, Hans, Drogerie, Königstr. 13.**
846 **Deutsche Gasolin-A.-G. Berlin**
615 **Deutscher Ring, Vers., Mackensenstr. 59**
845 **Deutsches Rotes Kreuz, Schloßstr. 4**
733 **Dix, Fleischermstr., Königstr. 57**
517 **Doege, Alb., Malermstr., Königstr. 16**
514 **Doege, Fritz, Bäckerm., Bismarckstr. 53**
329 **Doege, Max, Bäckermstr., Bismarckstr. 53.**
436 **Döhring, Dr. jur., R.-A. [N], Königstr. 15**
466 **Dupke, Martin, Spedition, Bismarckstr. 73**
234 **Duske, Ernst, Baugeschäft, Bahnhofstr. 2**
722 **Eickstädt, Paul, Frisörsalon, am Bahnhof**
563 **Engelbrecht, Dr., Zahnarzt, Bismarckstr. 29**
475 **Engling, G., Blumen, Königstr. 48**
441 **Erbguth, Georg, Konditorei, Königstr. 9.**
586 **Erbguth, Uhren, Königstr. 20.**
233 **Erbguth, Zahnarzt, Königstr. 18**
621 **Erbguth Nf., Wilh., Färberei, Königstr. 18**
458 **Ernährungsamt, Abteilung B, Bahnhofstr.**
653 **Ev. Kirche, Superintend., Predigerstr. 1**
211 **Dies., Küsterei, Viktoriastr. 13**
662 **Dies., Pfarramt III, Friedrichstr. 30**
407 **Dies., Pfarramt II, Predigerstr. 3**
279 **Dies., Friedhofsverwaltung, Lindenstr. 66**
771 **Fahron, Walloberfeldwebel, BerlinerStr.**
238 **Felke, Installation, Mackensenstr.**
400 **Ford, Autovertr., Klosterweg 14**
287 **Fohrmann, Steuerberat.-Stelle, Königstr. 38**
671 **Forstamt (Staatl.), Bismarckstr. 90**
358 **Dass., Forsterei Stadtwald**
615 **Frankenstein, Osk., Mackensenstr. 59**
698 **Franz, Karl, Eisenwr., Preußische Str. 9**
528 **Freiberg, Bäckermstr., Friedrichstr. 20.**
631 **Frenz, H., Kfm., Lindenstr. 27**
573 **Freyer, Willi, Malermstr., Köslinerstr. 2**
781 **Fricke, Kurt, Herrenbekl., Bismarckstr. 29**
854 **Frieden, Bestattungsverein, Bismarckstr. 17**
317 **Friedrich, Rob., Kaffeegesch., Königstr. 14**
202 **Fritz, Erwin, Kol.-W., Augustastr. 9**
225 **Fritz, Willi, Wagenfbr., Lohmühlengraben 4.**
335 **Fürstin-Hedwig-Schule (Jungen)**
463 **Fuhlbrügge, C. F., Steinbildh., Bism.-Str. 22**
488 **Fuhlbrügge, Wilh., Bäckerei, Weinbergstr. 15**
888 **Geheime Staatspolizei, Außendienststelle**
443 **Gehrke, Paul, Roßschlachtung, Lindenstr. 5**
789 **Geist, Otto, Schneiderei, Mackensenstr. 4**
292 **Gelhaar, Kurt, Vertr., Friedrichstr. 12**
374 **Gem. Wohn- u. Siedlungsgen., Bahnhofstr. 41**
712 **Gendarmerie-Kreis, Bahnhofstr. 6**
627 **Gend.-Meister, Reinke, Mackensenstr. 57**
409 **Genschmer, R.-A. u. Notar, Königstr. 38.**
663 **Genz, am See**
679 **Gerling-Konzern, Versich., Friedrichstr. 2**
266 **Gesellschaftsh. Kammerlichtsp., Mackensenstr.**
365 **Geske, Leder, PreußischeStr. 2**
478 **Geske, Herm., Bauer, Streitzig**
654 **Glaeser, Manfr. Ger.-Ass. Mack.-Str. 65**
520 **Glasenapp, Heinr., Fleischerm., Bism.Str. 13**
497 **Glasenapp, Kurt, Fleischermstr., Bism.Str. 3**
354 **Glasenapp, Rich., Fleischermstr., Preuß.-Str.27.**
775 **Graf, Arthur, Friedrichstr. 45**
639 **Gransow, Hans, Mausmühlenweg**
296 **Gransow, Max, Frisör, Preuß.Str. 23**
870 **Greifswalder Landw. Vers.-Ges.**
447 **Grigo, Bäckerei, Königstr. 37**
658 **v. Groeling, Major, Martinstr. 11**
420 **Grohmann, E., Baugesch., Soltn. Chaussee**
632 **Großkreutz, Lise-Lotte, Sassestr. 8**
590 **Gruber, Georg, Automob., Bismarckstr. 26**
249 **Grubert, Paul, Malermstr., Seestr. 5**
386 **Grützmacher, H., Delikat., Bismarckstr. 47**
332 **Grunert, F., Kupferschmied, Bismarckstr. 74**
464 **Gumprecht, Hedw., zahnt. Lab., Aug.Str. 11**
533 **Haase, Joh., Major, Blücherstr. 19**
873 **Habelmann, Helmut, Bauer, Abbau**
541 **Habenstein, Emil, Viehhdlg., Augustastr. 11**
583 **Habenstein, Gust., Rentier, Bismarckstr. 55**
360 **Hackbarth, Ernst, Viehhdlg., Lindenstr. 44**
725 **Hägele, Hans, Friseur, Bismarckstr. 57**
677 **Haneke, Hilde, Infanteriestr. 21**
590 **Hansa-, Lloyd- u. Goliath-Verkaufsst., Friedrichstr. 26**
523 **Hartmann, Bruno, Bauing., Bahnhofstr. 50**
582 **Haß, Kurt, Schuhgesch., Preuß.Str. 9**
269 **Hedtke, Paul, Justiz-Insp., Königstr. 23**
543 **Heeresverpflegungsamt**
395 **Heinecke, Landmesser, Richtstr. 1**
509 **Heißmangelbetr. Frauenglück, Bhfstr. 31**
444 **Heller, Robert, Malermstr., Grenzm. Weg 3**
289 **Henke, Walter, Möbelhaus, Hardtstr. 1**
446 **Hertzberg, Carl, Kolonialwr., Königstr. 50**
598 **Hertzberg, Ewald, Bürobedarf, Preuß.Str. 3**
393 **Hertzberg, Gustav, Glaswr., Preußischestr. 22**
564 **Hertzbergs Hotel, Restaur., Königstr. 50**
216 **Hilgerloh, Elis., Hebamme, Preuß.Str. 20**
679 **Hinze, Major, Friedrichstr. 2**
452 **Hoeft, K., Zahnpraxis, Bismarckstr. 26**
406 **Höppner, Karl, Restaur. zur Klause**
327 **Hörnke, Aug., Vertr., Forststr. 14**
511 **Hoffmann, Joh., Fleischerm., Königstr. 23**
869 **Hohensee, Paul, Tischlerei, Weinbergstr. 2**
668 **Hollatz, Dr., Arzt, Preußischestr. 1**
731 **Hollatz Nf., A. Th., Delikat., Preuß.Str. 29**
391 **Hollenbach, Dr., RA. [N], Königstr. 40**
307 **Holtz, Herm., Hptm., Bahnhofstr. 12**
762 **Holzhüter, Franz, Bäck., Mackensenstr.**
594 **Hornung, Wilh., Tiefbaugesch., Seestr. 13a**
561 **Hotel „Bahnhofshotel", Kühn, Bahnhofstr. 56**
387 **Hotel Central, Bes. Haak, am Markt**
535 **Hotel Deutsches Haus, Bismarckstr. 65**
379 **Hotel Gehler, Bismarckstr. 24**
512 **Hotel Keun, Inh. L. Payer, Königstr. 10**
469 **Hotel „Nürnberger Hof", Inhaber: Franz Troike, Markt 7**
503 **Hotel Preußischer Hof, Preußischestr. 12**
212 **Hotel Wegner, Alfr. Kochall**
502 **Huhn, Gustav, Felle, Friedrichstr. 36**
380 **Ihlenfeld, Tischlerei, Köslinerstr. 6**
356 **Jandt, Fritz, Viehhdlg., Königstr. 37**
222 **Jankowski, Erwin, Eisenwr., Bismarckstr. 8**
871 **Janneck, Ernst, Bäckerei, Königstr. 31**
778 **Joeck, Herbert, Bäckermstr., Lindenstr. 1**
213 **Juhl, W., Haus Dtsch. Arb., Friedrichstr. 12**
242 **Jungklaass, Autohaus, Mackensenstr.**
579 **Jursch, Kupferschmiedemstr., Karlstr. 1**
622 **Käthler, Versich., Bahnhofstr. 43**
567 **Kaffee Adam, Konditorei, Markt 15**
364 **Kaffee Stahr, Preußische Str.**
674 **Kappel, Oskar, Baugesch., Berlinerstr.**
791 **Kapper, Albert, Kol.-W., Steinstr. 2**
529 **Karstadt, Rudolf, AG., Preußische Str. 30**
669 **Kasten, Alwin, Vertr., Stellterstr. 14**
690 **Kasulke, Obergerichtsvollzieher, Richtstr. 3**
628 **Katasteramt, Bahnhofstr.**
720 **Dasselbe, Wohnung des Leiters**
369 **Katholisches Pfarramt, Klosterweg 23**
617 **Kaun, Katharina, Hebamme, Stellterstr. 27**
773 **Kaun, Wilh., Straßenmstr., Bismarckstr. 58**
485 **Keglerh. Nordstern, E. Zander, Friedr.Str. 37**
301 **Keilich, Ernst, Viehhdlg., Mackensenstr.**
254 **Kemp, Brennstoffversorg., Lindenstr. 38**
852 **Kestner, Elisabeth, Kaufm. Privatschule, PreußischeStr. 5**
477 **Kestner jr., Gust., Fleisch., Bismarckstr. 20**
314 **Keun, Rich., Agent., Mackensenstr.**
566 **Keup, Gerhard, Drogerie, Königstr. 47**
744 **Kinderbewahranstalt, Mühlenstr. 10**
300 **Kindermann, Reinh., Kol.-W., Kösl. Str. 12**
413 **Klabunde, Paul, Friseur, Königstr. 15**
623 **Klagge & Sohn, Möbelfbr., Friedrichstr. 6**
324 **Klamka, Willy, Bäckermstr., Bismarckstr. 60**
867 **Kleinke, Franz, Dentist, Luisenstr. 8**
858 **Kleist, Gertrude, Bürobed., Preuß.Str. 26**
568 **Kletschke, Karl, Major, StellterStr. 19**
357 **Klick, Max, Töpfermstr., Bismarckstr. 68**
404 **Klützke, Paul, Makler**
494 **Knoop, Conrad, Drogerie, Königstr. 6**
549 **Knop, W., Gärtnerei, Mackensenstr. 42**
276 **Knospe, Sanitätshaus, Königstr. 23**
515 **Kölling, Friedr., Dachdeckermstr., Weinberg 2**
337 **Köntopp, Schlossermstr.**
571 **Köppen, Heinrich, Fleischerm., Bahnh.Str. 45**
333 **Kontrollamt d. Landesversich., Forststr. 22**
703 **Kosanke, Hedwig, Hebamme, Friedrichstr. 57**
456 **Koslowski, Gustav, Kol.-W., Bahnhofstr. 62**
578 **Kowalski, Fritz, Malermstr., Bahnhofstr. 44**
278 **Krämer, Auto-Spritzlackierer, Kösl.Str. 42**
664 **Kramp, Wilh., Fruchthaus, Königstr. 28**
715 **Krankenh. d. Rot-Kreuz-Vereins, Mackensenstr.**
318 **Krankenkasse, Allg. Orts-, Stellterstr. 4**
325 **Krause, Willy, Fuhrgesch., Kirschweg 10**
577 **Kreisbandwerkerschaft, Königstr. 38**
609 **Kreisschulrat Gehrke, Seestr. 10**
646 **Kreissparkasse**
440 **Kreutzer, Dr. Osk., Zahnarzt, Bism.Str. 9**
355 **Krey, Alice, Hebamme, Köslinerstr. 9**
630 **Krieg, Apotheker, Mackensenstr.**
620 **Kristen, Ad., Kol.-W., Bismarckstr. 2.**
693 **Krüger, Dr., Arzt, Mackensenstr. 9**
341 **Krüger, Albert, Lebensmittel, Friedrichstr. 11**
597 **Krüger, Ernst, Kfm., Königstr. 22.**
863 **Derselbe, Bierstuben**
584 **Krüger, Marianne, Heißmang., Preuß. Str. 3**
253 **Krüger, Paul, Viehhdlg., Königstr. 57.**
264 **Krüger, W.G., Mechanikermstr., Bismarckstr.59.**
370 **Kuchenbecker, Carl, Uhrmacher, Preuß.Str. 24**
601 **Kügler, Max, Obst, Bismarckstr. 57**
766 **Kühl, Erwin, Malerm., Weinbergstr. 3**
853 **Kühl, Friedr., Kol.-W., Grünstr. 1**
220 **Kühl, Fritz, Kfm., PreußischeStr. 6**
537 **Kufahl, W., Masch.-Fbr., Ulrichstr.**
401 **Kujath, Karl, Autobedarf, Schulstr. 11**
408 **Kunde, Karl, Restaurant, Bhf. Kletz**
596 **Kunze, Bürgermstr., Galow**
311 **Lamkowski, F., Roßschlächterei, Königstr. 71**
429 **Landesbauamt, Bahnhofstr. 17**
616 **Landeserziehungsheim Marienthron**
741 **Landratsamt, Kreiskommunalverw., M.-Luther-Straße 1**
730 **Dasselbe, Landrat, Wohnung**
656 **Lange, Georg, Steinsetzmstr., D.Eckart-Str. 20**
353 **Lange, Otto, Bauuntern., Siedlungstr.**
720 **Langhans, Georg, Vermessungsgr., Blücherstr. 18**
434 **Laser, Ernst, Elektr.-Anl., Friedrichstr. 5.**
481 **Laser, Fritz, Papier, Friedrichstr. 17**
398 **Laser, O., Reichszeugmeisterei, Preuß. Str. 4**
683 **Lenz, Alw., Malermstr., Lohmühlenstr. 5**
602 **Leporin, Hellmuth**
680 **Lewin, Dr., Arzt, Königstr. 11.**
492 **Lewin, Paul, Zahnarzt, Königstr. 6.**
790 **Lipken, Major, Stellterstr. 5**
847 **Litzkow, Walt., Archit., Friedrichstr. 2**
682 **Löffler, Oskar, Bauer, Charlottenhof**
454 **Lockhoff, A., Möbelfbr., Markt 11.**
322 **Lübke, Werner, Fuhrgesch., Königstr. 71**
345 **Lüders, Oberst (E), Blücherstr. 3**
519 **Lüdtke, Fritz, Fleischerm., Bismarckstr. 38**
363 **Lüdtke, Gust., Schneiderei, Königstr. 8**
373 **Lüdtke, Paul, Bezirksinsp.**
706 **Mader, Marg., Kreisabt.-Leiterin**
635 **Märk. Elektrizitätswerk AG, Schalthaus**
229 **Malinowski, Glasermstr., Bahnhofstr. 26**
430 **Mann, Karl, Konservenfbr., Preuß. Str. 29**
670 **Mann, Max, Kaffeelager, Preußischestr. 14**
343 **Martin, Wilh., Malermstr., Bism.Str. 9**
286 **Mater, Ernst, Ackerbürger, Abbau.**
526 **Mecklenburg, Bäckerei, Forststr. 58**
735 **Mengdehl, Axel, Landwirt, Schillstr. 3**
316 **Meschke, Louis, Manuf.-W., Preuß.Str. 23**
218 **Mews, Willi, Bäckerei, Bismarckstr. 25**
470 **Meyer, L. P., Kartoffeln, Bismarckstr. 29**
562 **Mey, Oberstltn., Wrangelstr. 12**
277 **Mielke, Carl, Tischlerei, Friedrichstr. 29**
507 **Mielke, Franz, Kolonialwr., Preuß.Str. 25**
739 **Milke & Engelmann, Tiefbau, Mackensenstr. 32**
614 **Milow, Carl, Dachdeckermstr., Grünstr. 18**
844 **Mirbach, Kantine, Art.-Kaserne**
371 **Moeschter, Paul, Tierarzt, Stellterstr. 1**
382 **Molkerei-Genossensch., eGmbH, Bismarckstr.71**
496 **Molkentin, Dr., R.-A., Königstr. 50**
472 **Mollenhauer, Walter, Kol.-W., Markt 4**
676 **Mollenhauer, Walter, Klosterweg**
527 **Moltrecht, Landwirt, Raddatz**
361 **Muck, Ernst, Maschinen, Bismarckstr. 27**
763 **Müller, Hans, Hptm., StellterStr. 5**
732 **Müller, Kurt, Drogerie, Bismarckstr. 29**
248 **Müller, Magnus, Elektr. Anl., Bismarckstr. 21**
442 **Münzer, Ernst, Klempnerei, Bismarckstr. 14**
431 **Mundt, Karl, Bauer, Horngut**
451 **Mursch, Fritz, Kfm., Köslinerstr. 10**
330 **Nagel, Alb., Maschinenbau, Reitbahnstr. 4**
240 **Naussed, Georg, Buchdruckerei, Königstr. 25**
710 **Neffe, Fritz, Vertreter, Grünstr. 21**
433 **Neitzel, Karl, Schornsteinfegerm., Martinstr.**
613 **Neitzel, Hauptm., Blücherstr. 15**
548 **Neitzke, Eduard, Rittm., Mackensenstr. 73**
432 **Neitzke, Paul, Fleischerm., Bahnhofstr. 52**
257 **Neubauer, Fritz, Landwirt, a. Bahnhof 5**
840 **Neubauer, Hans, Privatschule, Viktoriastr. 8**
338 **Neumann, Bernhard, Spedition, Klosterweg 25**
572 **Neumann, Fritz, Ing., Ziegelwerk Schöntal**

214 Neumann, Rob., Kohlen, Königstr. 38
518 Neustettiner Bergbrauerei, Bismarckstr. 54
459 Neustettiner Dampfziegelei, Abbau
538 Neustettiner Filz- und Schuhwarenfabrik, Paul Volk, Richtstr. 13
320 Neustettiner Kreiszeitung, Königstr. 63
449 Dies., Schriftleitung, Königstr. 63
555 Neustettiner bäuerlicher Ein- u. Verkaufs-Verein EGmbH, Königstr. 19
359 Neustettiner Mahlmühle, Am Kirschweg
362 Nitz, Elfriede, Hebamme, Reitbahnstr. 3
465 Nitz, Herm., Bauuntern., Klosterweg 43
337 Nitz, Otto, Schlosserei, Wallstr. 7
675 Nitz, Willi, Zementwarenfbr., Bahnhofstr. 27
448 Norddeutsche Presse, Königstr. 63
707 NSDAP, Kreisleitung, Friedrichstr. 49
734 Dies., Ortsgruppe Ost, Klosterweg 28
397 Dies., Ortsgruppe Mitte, Friedrichstr. 49
785 Dies., Ortsgruppe West, Gesellschaftshaus
661 Dies., NS-Frauenschaft (Kreis), Blücherstr. 1
695 Dies., Deutsche Arbeitsfront, Forststr. 29
673 Dies., NS-G. Kraft d. Freude, Forststr. 29
657 Dies., NS-Volkswohlfahrt, Augustastr. 12
591 Dies., HJ-Bann 193, Friedrichstr. 49
714 Dies., SA-Standarte 54, Schloßstr. 6
410 Dies., NS-Kriegsopfervers., Hardtstr. 2
697 Dies., NS-Lehrerbund, Stadtwald
367 Oderich, Helmut, Mackensenstr.
501 Oehlke, H. W., Kohlen, Friedrichstr. 41
422 Oelgasanstalt, Bahnhof
239 Ostermann, Ing.-Büro, Augustastr. 5
491 Packhäuser, Dr., Zahnarzt, Moltkestr. 5
546 Pätzke, F., Kürschnermstr., Preuß.Str. 36
288 Pagel, Herm., Fischräucherei, Industriestr.
743 Pahl, Kreisoberinsp., Bugenhagenstr. 32
595 Panknin, Walter, Kol.-W., Königstr. 55
505 Papenfuß, Rob., Maßschneid., Bismarckstr. 24
737 Parkbrücke, Bootsanlegest., Stellterstr.
201 Patzwahl, Oskar, Viehhdlg., Streitzig
838 Patzwahl, Friedr., Fuhrgesch., Streitzig
259 Patzwaldt, Fritz, Baugesch., Infant.Str. 21
684 Patzwaldt, Otto, Baugesch., Mackensenstr.
667 Paul, Adolf, Naturheilkundiger, Bahnhofstr. 40
298 Payer, Privat
241 Peischardt, Walt., Autofuhrw., Kulmerstr. 19
542 Pergande Nf., H., Essigfbr., Friedrichstr. 4
303 Pestalozzischule, Klosterweg
581 Petrusch, Töpfermstr., Klosterweg 26
224 Philipzig, Otto, Dipl.-Landw., Marienstr. 7
534 Piekarski, Franz, Klempn., Forststr. 17
258 Pinnow, Gerh., Betonbau, Kirschweg 6
484 Plato Paul, Bäckerei, Königstr. 53.
788 Pleger, Kurt, Inspektor, DanzigerStr. 22
474 Polziner Brauerei, Niederl., Mackensenstr. 6
641 Pommersche Bank Aktiengesellschaft, Filiale Neustettin, Königstr. 17/19. T Pommernbank
226 Pom. Bodenkultur- u. Tiefbauges., Kirschw. 3
297 Pomm. Feuersozietät u. Lebensversicherung
776 Pomm. Heimstätte, Baubüro, Friedr.Str. 15
210 Prange, Herm., Kol.-W., Preußischestr. 28.
315 Probst, Dr. Gerhard, Zahnarzt
780 Püschel, Major, Mackensenstr. 58
236 Quandt, Otto, Tiefbau, Kösliner Str. 40
414 Quandt, Landwirt, Bügen
388 Raach, Landwirt, Gut Hütten
513 Radde, Bruno, Schneidermstr., Richtstr. 7
593 Radtke, Hugo, Kol.-W., Bismarckstr. 60.
770 Radtke, Wilh., Bautischlerei, Bismarckstr. 62
271 Ramelow, Gustav, Aussteuer und Modewaren, Bismarckstr. 26
522 Rauer, Fritz, Bettfedernfbr., Preuß.Str. 6
784 Reck, Emil, Schaltwärter, Kietzstr. 22
346 Redmer, Hans. Landw., Stadtfeld
498 Reformhaus, Königstr. 37
592 Rehberg, Karl, Vertreter, Klosterweg 47
704 Reichsarbeitsdienst, Meldeamt, Mackensenstr 22
795 Ders., weibl. Jugend Bez. 14 Ost, Saarpl. 4
685 Reichsautobahnen, Bauleit., Mackensenstr.
718 Reichsbahn, Stationsbüro
666 Dieselbe, Güterabfertigung
600 Reichsbanknebenstelle, Parkstr.
721 Reichsb. d. D. Beamten eV, Bahnhofstr. 47
748 Reichsfinanzverw.: Finanzamt, Bahnhofstr. 6
244 Dies., Bezirkszollkommiss., BrombergerStr. 10
487 Reichsluftschutzbund eV, Viktoriastr. 6
532 Reichsmonopolverwaltung für Branntwein
820 Reichspost, Postamt 1, Königstr.
823 Dieselbe, Postamt 2, Posener Platz
877 Reichsnährstand: Bauernschaft, Parkstr. 2
479 Ders., Landw. Schule, Klosterweg 11
283 Ders., Landw. Schule (Mädchen), Schloß
265 Reichsstelle f. Getreide, Bismarckstr. 29
261 Dies., Bahnhofstr. 9
351 Reinke, Hans, Dampfsägewerk und Baugeschäft, Klosterweg 9
857 Reuscher, Franz, Tankstelle, Bahnhofstr.
521 Rhenania-Ossag, Tanklager, Güterstr.
603 Richter, Dr., Zahnarzt, Preußischestr. 1
518 Riemer, H., Bergbrauerei, Neustettin, Bismarckstraße 54
525 Riewe, Fritz, Kol.-W., Bahnhofstr. 45
376 Rogge, Marie, Ww., Klosterweg 67
215 Rogge, Otto, Kfm., Lindenstr. 22
473 Rohsmann, Walter, Gartenbau, Kösl. Str. 77
606 Rosenstedt, Friedhofsgärtn., Lindenstr. 47
886 Rotthaus, Walter, Bez.-Verw., Klosterweg 12
576 Rues, Hans, Glasermstr., Bismarckstr. 33
256 Rundfunk, Ostpom.-Grenzmark, Stellter Str. 7
850 Rutz, Erich, Kol.-W., Friedrichstr. 7
539 Rutz, Lina, Dentistin, Preußischestr. 25
328 Rutzen, Fritz, Restaur., Mackensenstr.
729 Saecker, E. M., Architekt, Schulstr. 18
794 Saternus, Dr., Arzt, Stellter Str. 1
777 Sauer, Lotterie-Einnahme, Königstr.
258 Sauer, Eduard, Dipl.-Ing.
425 Schallehn, Hauptmann
312 Scharbert, R., Brunnenbau, Danzigerstr. 16
638 Scharrel, Dr., Tierarzt, Friedrichstr. 20
864 Scherringhausen, Heinr., Bau-Ing., Königstr. 20
226 Derselbe, Büro
423 Schechert, Franz, Sattlerei, Königstr. 61
688 Scheck, Fritz, Kraftfahrzeuge
692 Scheffler, Otto, Gastw., Bahnhofstr. 13
282 Schendel, Stellterstr.
453 Schenk, Carl, Manufakturwr., Markt
470 Schenk, Gerhard, Geschäftsf., Blücherstr. 10
405 Scherf, E., Kfm., Bismarckstr. 32
881 Scheuerl, Fritz, Spark.-Dir., Friedrichstr. 2
437 Scheunemann, J. G., Kol.-W., Preuß.Str. 18
607 Erich u. Gerhard Schewe, Markt 10
421 Schewe, Gerhard, Kol.-W., Bismarckstr. 51
349 Schirmer, M., Verlagsleit., Mack. Str. 37
420 Schirow, E., NS.-Frauenschaft, Kösl. Str. 27
744 Schlachthof, Tierarzt Vogt, Dir.
275 Schlack, Fritz, Bäckerm., Preußischestr. 11
402 Schlütter, C., Agentur, Königstr. 37
231 Schmähling, Otto, Autobetr., Liepenh.Weg 8
859 Schmidt, Alfred, Hptm., Martinstr. 11
347 Schmidt, Franz, Futterm., Bismarckstr. 46
524 Schmidt, F., Gärtnerei, Bismarckstr. 61
694 Schmidt, Max, Fahrräder, Königstr. 27
352 Schmidt, Max, Augustastr. 16
331 Schmökel, Erich, Kantine, Mackensenstr.
498 Schneider, Artur, Reformhaus, Königstr. 37
375 Schöning, Emil, sanit. Anl., Forststr. 40
323 Schöning, Otto, Tapezierm., Bahnhofstr. 30
619 Schöning, Willi, Autosattlerei, Kreuzdamm
445 Schramm, Otto, Hausgeräte, Königstr. 4
285 Schreiber, K., Kalksandsteinwerk, Am Bhf. 8
334 Schroda, Rud., Vulkan.-Anst., Bism, Str. 86
223 Schülke, Alb., Fuhrgesch., Forststr. 16
536 Schülke, Emil, Tischlermstr., Friedrichstr. 8
560 Schülke, Karl, Tiefbaugesch., Klosterweg
344 Schünemann, Berniederl., Bism. Str. 72
872 Schütz, Dr. Gerh., Tierarzt, Viktoriastr. 4
208 Schützenhaus, Hindenburgplatz
263 Schultz, Wilhelm, Waffen, Königstr. 51
486 Schulz, Erich, Photograph, Stellterstr. 3
490 Schulz, Ernst, Tischlerei, Köslinerstr. 1
219 Schumacher, Willy, Vertret., Graud.Str.
467 Schwanke, J., Schuhwaren, Preußischestr. 21
428 Schwarz, Dr., Augenarzt, Blücherstr.
655 Schwarz, Hermann, Färberei, Markt 3
587 Schwarz, Josef L., Vertreter
634 SD.-Abschnitt Neustettin, Schloßstr. 6
291 Seifert, Max, Kol.-W., Friedrichstr. 9
237 Senkpiel, Willi, Versich., Kietzstr. 16
876 Siegeler, Ernst, Kreisbaumstr., Bahnhofstr. 39
761 Siemens & Halske AG, Stettiner Str. 4
848 Sievers, Kurt, Major, Blücherstr. 16
457 Sommer, Erich, Buchbind., Markt 12
769 Sommer, Paul, Schlosser, Bismarckstr. 16
758 Sommer, Willy, Dachdeckerm., Seestr. 10
207 Speckmann, Franz, Malermstr., Königstr. 33
647 U. u. K. Spendrikowski, Masch., Forststr.
648 Sprenger, Wilh., Drogerie, PreußischeStr. 1
305 Springstein, Steuerberater, Viktoriastr. 7
636 Staatl. Kreiskasse
625 Staatl. Gesundheitsamt d. Kreises Neustettin
553 Staats, Emil, Kohlen, Königstr. 24
372 Staats & Vogt, Kol.-W., Königstr. 30
250 Dieselben, Parkrestaurant
461 Staatshochbauamt, Preuß., Bahnhofstr.
881 Stadtsparkasse, Hauptst. Friedr.Str. 2
744 Stadtverwaltung Neustettin (Pomm.)
450 Dieselbe, Blücherbad
358 Dieselbe, Stadtförsterei
866 Stadtwerke, Gaswerk, Bahnhof
687 Stadtwerke Neustettin i. Pomm. Schloßstraße 2
708 Dies., Wohn. Dir. Knechtel, Bhf.
411 Stahl, Dipl.-Ing., Archit., Mackensenstr.
246 Stanull, Ernst, Baugesch., Mackensenstr.
588 Staudte, Oskar, Grabsteine, Bismarckstr. 72
618 Stebner, A. O., Manuf.-W., PreußischeStr. 20
274 Stebner, Rud., Glasermstr., Königstr. 29
678 Stieg, Fritz, Stahlwr., Königstr. 1
768 Hugo Stinnes GmbH, Tanklager am Bahnhof
637 Stoltze, Franz, Ober-Ing., Bahnhofstr. 50
260 Streblow, Otto, Getreide, Königstr. 24
510 Strietzel, Dr., Arzt, Markt 8
585 Suhr, Walter E., Kantine, Infanteriestr.
389 Syring, Reinhold, Landw., Galow
295 Tabbert, Emil, Autofuhren Weinbergpl. 3
392 Technische Nothilfe, Bismarckstr. 26
228 Techn. Überw.-Verein, Bahnhofstr. 12
256 Telefunken, Vertr., StellterStr. 7
554 Tietz, E., Autozentrale, Preuß.Str. 19
247 Teske, Emil, Malermstr., Bismarckstr. 35.
589 Thiel, Herm., Baugesch., Klosterweg 18
272 Thränhart, Landw. Sachverst., Kösl. Str. 65
427 Timm, Bücherrev., Blücherstr. 4
340 Trapp, Karl, Versich., Friedr. Str. 37.
469 Troike, Jul., Markt 7
551 Tschierschke Nf., P., Tiefbau, Stellterstr. 19
724 Ulrich, Rudolf, Wartislavstr.
217 Union-Theater, P. Grützmacher, Bism. Str. 15
516 Utermöhl, Günth., Zahntechn., Bhfstr. 12
342 Verbrauchergenossenschaft, Jastrow-Grenzm. eGmbH, Bismarckstr. 31
570 Vereinigte Saatzuchten, Ebstorf
552 Viehverwert.-Genoss. eGmbH, Marienstr.
887 Virchow, Gerhard, Fellhdlg., Mühlenstr. 3
476 Vogel, Oberstltn., Mackensenstr. 58
530 Vogeley, Karl, Fahrräder, Düppelstr. 4
624 Voigt, Emil, Uhren, PreußischeStr. 10.
383 Volckmann, Oberamtmann, Brandschäferei.
256 Volk, Paul, Kfm., Stellterstr. 7
538 Ders., StellterStr. 11
418 Volksbank Neustettin, eGmbH, Preuß.Str. 5
203 Wagner, Max, sanitäre Anl., Bahnhofstr. 15
424 Wasserwirtschaftsamt, Bahnhofstr. 17
482 Waterstraat, Karl, Goldschmied, Königstr. 14
426 Wegner, Landw., Friedrichshof
304 Wegner, Gust., Rentner, Am Hindenburgplatz
751 Wehrmacht: Standortvermittlung
543 Dieselbe, Vermittlung Artillerie
393 Dies., Heeresbauamt
841 Dies., Heeresneubauleit. Westfalenhof
480 Weinberg, Ed., Likörfbr., Bismarckstr. 1
310 Wellnitz, Emil, Tischlermstr., Roonstr. 14
471 Welzer, Optiker, Preußische Str. 10
232 Westphal, Hans, Photo-Werkst., Moltkestr. 3
403 Wetzel, Karl, Möbelfbr., Schloßstr. 10
226 Weyer, Tiefbauunternehmen
205 Wiemann, Bernh., Tabakwr., Preuß. Str. 1
284 Wilke, Emil, Schlächter, PreußischeStr. 33
245 Wilke, Franz, Töpfermstr., Bismarckstr. 19
366 Wilke, H., Fleischermstr., Bismarckstr. 59
611 Wilke, Herm., Bäckermstr., Preuß.Str. 34
468 Wilke, Paul, Fleischermstr., Friedrichstr. 10
691 Wille, Georg, Bäckerei, KöslinerStr. 43
640 Wirtschaftsamt
435 Witt & Otto, Kolonialwr., Bahnhofstr. 54.
574 Wittstock, Franz, Holzhdlg., Bromb.Str. 16
569 Ders., Güterbahnhof Kornspeicher
787 Wöhler, Karl, Lebensmittel, Düppelstr. 5
861 Wollmann, Major, StellterStr. 9
235 Wunderlich, H. G., Schriftl., Arndtstr. 7
390 Yersin, Dr. Hellm., Zahnarzt, Preuß.Str. 10
774 Zahn, L., Straßenmstr., Bahnhofstr. 23
633 Zell, Karl, Getreide, Bismarckstr. 69
368 Zibell, Georg, Schuhwr., Königstr. 16
740 Ziegler, Alfred, Versich., J.Schreck-Str. 27
689 Ziesemer, Walt., Uhrmacher, PreußischeStr. 17
483 Zimmermann, Fritz, Klempnerm., Königstr. 5
709 v. Zitzewitz, Oberstltn., Mackensenstr. 30
462 Zobel, Gertrud, Buchfüh., Stellterstr. 15
417 Zoerner, Dr., Kreistierarzt, Fr.Seldte-Str. 1
783 Zühlke, Joachim, Anwaltass., Forststr. 37
438 Zummach, Max, Kapellmstr., Rest. Seeblick
268 Zuther, Albert, Wagenbau, Marienstr. 4

Neustift bei Oberkappel (Oberdonau)

2 Gemeindeamt Rannastift

Neustift i. Stubai (Tirol)

9 Alpine Montan-AG, Eisenerzbergbau
1 Gasthof „Hofer"
6 Gasthof „Sonnenof" u. Tischlerei
3 Gasthof „Volderauer"
4 Gendarmerieposten Neustift
8 RAD., Abteilung 6/330, UV
2 Stadler, Xaver, Gastwirt, in Ranalt b. Neustift
7 Zollaufsichtsstelle
5 Zollaufsichtsstelle Großbach

Neustrelitz (Mecklenburg)

☛ *Str* ⇒ Neustrelitz-Strelitz
654 Abdeckerei Gustav Walter, Strelitz
766 Agrikulturchemisches Institut
997 Ahrendt, Fahrradhaus, Fr.-Hildebr.Str. 8
1072 Albrecht, Hanna, Friedrich-Wilhelmstr. 26
1070 Allianz u. Stuttg. Lebensvers.-Bank AG, Augustastr. 22
647 Allianz Lebensvers., AG, Fr.Wilhelm-Str. 18
276 Ambrosius, Ernst, Sarg-Magazin, Sandberg 13
896 Amtsgericht u. Amtsanwalt
390 Amtsgericht (Entschuldungsamt), Marienstr. 5
996 Anschl, E., Schuhm.Mstr., Glambeck.Str. 34
751 Apelt, H., Kol.-W., Strelitz, Wesenb.Str. 18
346 Apotheke, Rats-, Strelitz, Neubrand.Str. 3
1034 Arbeiter-Ersatzkasse, Ad.Hitler-Str. 19
321 Arbeitsamt, Nebenstelle
242 Arndt, H., Eisenwr., *Str* Wesenb.Str. 14
377 Arnold, Ewald, Bankdirektor
919 Ascher & Holitschke, Zuckerwr., Zierkerstr. 2
306 Asendorf, J., Vertreter, Adolf-Friedr.-Str. 59
918 Assmann, Sporthaus, Adolf-Hitler-Str. 45
1027 Ave, Friedr., E.Kraepelinstr. 11
613 Bachmaier, K., Detektiv, Bürgerh.Str. 29
1089 Bade, Aug., Gastw., Fr.Hildebrandt-Str.
457 Bader, H., Fleischer, *Str* Stendl. Str. 8
698 Bahnhofswache
736 Bahnhofswirtschaft, Reichsbahnhof
813 Bahr, Otto, Elektrozentr., Ad.Hitler-Str. 44
574 Ballschmieter, Dr., Studienrat, Marienstr. 6
576 Bandekow, Karl, Schlachter, Ad.Hitler-Str.47
523 Barkow, Paul, Möbel, Zierkerstr. 63
1033 Barmer Ers.-Kasse, Tiergartenstr. 9
1065 Bartel, Karl, Standartenführer, Burg 10
862 Barteld, Fr., Bauer, Userin Hufe II
737 Bartmann, R., Kol.-W., Georgstr. 12
385 Bauer, Franz, Agent, Südfrüchte
506 Baulain, K., Twachtmannstr. 6
427 Becher, M., Ing., Frdr.-Wilh.-Str. 114
607 Becker, Bruno, Polsterei, Seestr. 4
746 Becker, H., Schlachter, *Str* Fr.Hildebr.Str. 35
914 Becker, P., Tischlermstr., Ad.Hitler-Str.
503 Beese, Staatl. Lotterie, Seestr. 5
624 Behnke, H., Autoverm., Glamb.Str. 7
436 Behnke, H., Straßenmstr., Boelkestr. 23
547 Behnke, Wilh., Lebensmittel, Ad.Hitl.-Str. 35
735 Behrendt, Rud., Kol.-W., Ad.Hitler-Str. 11
789 Beier, Hans, Klempnermstr., Augustastr. 11
486 Benckendorff, Domäne, Adamsdf.
1004 Bensel, H. O., Gutsbes., Blankenförde
630 Bentzin, Fr., Maschinenfabr.
655 Bentzin, H., Feinkost, *Str* Hildebr.Str. 99
857 Benzin, H., Kohlen, *Str* K.Meierstr. 43
309 Berufskrankenk. d. Kaufm.-Geh. u. wbl. Angest.
1017 Bielicke, M., Heerespfarrer, Marienstr. 9
750 Birkholz, E., Holzhdlg., *Str*
386 Bitz, Th., Handelsvertr., Immelmannstr. 15
327 Blanck, H., Gartenbau, Bürgerhorststr. 30
527 Blanck, Dr. Walter, R.-A., [N], Seestr. 1
288 Blass, Ludwig, Syndikus, Elisab.Str. 15
213 Blecher, H. H., Dipl.-Ing., Fr.Wilh.-Str. 31
230 v. Blumenthal, Graf, Schloßstr. 5
211 Bode, N., Tiefbau, Immelmannstr. 12
685 v. Bodungen, Dr. M., Zahnärztin, Wesselpl. 2
649 Bohm, P., Landesprod., *Str* Bhfstr. 2
200 Bohnstedt, Joachim, Sägewerk, Drewesmühlen
929 Bohnstedt, Joach., Sägewerk, Pulv. Weg 3
837 Boldt, Carl, Schlachtermstr., Zierkerstr. 42
562 Borgward-Automobile, Verkaufsstelle
831 Bossart, Heinr., R.-A. [N], H.Wessel-Platz 2
1020 Bossart, K. L., Dompropst, A. Friedr.-Str. 47
622 Boye, Heinrich, Posthalterei, Ad.Hitler-Str. 7
830 Brachmann, Kurt, Bäcker, Ad.Hitler-Str. 21
742 Brandt, E., Eisenb.-Sekr., Ad.Friedr.Str. 56
859 Brandt, Gertrud, Elisabethstr. 26
514 Bredow, Rich., Musikdir., Töpferstr. 2
730 Bremer, Wilhelm, Friedrich-Wilhelmstr. 3
773 Bremer, Wilhelm, Schlachter, Ad.Hitler-Str. 4
1047 Brockmann, A., Gasthof
840 Brockmann, Walter, Feinkost, Ad.Hitl.-Str. 3
907 Bröcker, Herm., Herrenartikel. Zierkerstr.
373 Brohm, Ed., Konfektion, Ad.Hitler-Str. 10
561 Brommer, Ed., Autoverm., Husar-Timm-Str. 9
535 Bromont, M., Nahrungsmitt., Ad.Hitlerstr. 13
660 Bromont, W., Viehgeschäft, Ad.Hitler-Str.13
771 Bruch, Max, Agentur, Adolf-Hitler-Str. 53
1051 Brückner, E., Reg.-Baurat, Elisabethstr. 10
1048 Brüggemann, W., Amtswalter, Hohenz.Str. 17
770 Brühn, M., Drogist, Twachtmannstr. 20
816 Bruhns, Otto, Hdlsvertr., Mühlenstr. 39
316 Brumm, Paul, Spedition, Zierkerstr. 49
864 Brungs, Radio, Wesenbergerstr. 40
244 Bürgerhorst, Clausens Waldhalle, Strelitz
487 Burghard, C.W., Eisenwaren, Fr.-Wilh.-Str. 39
450 Burmeister, H., Mühle, *Str* Fr.Lisch-Str. 2
993 Busch, Herm., *Str* Bohlenstr. 12
826 Busley, Otto, Ing., Autorepar., Ad.Hitlerstr. 7
516 Café Peters, Ad.Hitler-Str. 32
437 Capsius, Gutsverwaltung Steinwalde
591 Carolinenstift, Landeskrankenhaus, Georgstr.
1040 Cibis, Frau G., Papier, Zierkerstr. 62
605 Claus, Richard, Bäckerei, Zierkerstr. 40
986 Coelius, P., Bäckerei, Glambecker Nebenstr. 1
719 Conradt, K., Kachelofenwerk, Sandberg 3a
434 Corell, N. G., Drogerie, Ad.Hitler-Str. 48
462 Cramer, P., Bücher, Ad.Hitler-Str. 1
669 Crepon, Frau, Ww., Hohenzier.Str. 13
543 Croon, Hans, Radio, NeubrandenburgerStr. 7
(779) Depositenk. d. Meckl.Kredit- u.Hypothek.Bk., Horst-Wessel-Platz 15
639 Deutscher Verlag, AG, Friedr.Wilh.-Str. 30
650 Diebig, Bruno, Kol.-W., H.Wessel-Platz 10
1081 Dietze, Generalmajor, Wiesenthal, Gutshaus
884 Dörband, Rudolf, Malermstr., Zierkerstr. 55
849 Dörnberg, J., Tischler, *Str* Fürstbg.Str. 13
597 Dreyer, Dr., Landgerichtspräsident
303 Dreyer, Emil, Getreide, Glambeckerstr. 35
804 Drodten, Dr. Heinz, Arzt, Bruchstr. 12
346 Drogenhandl. d. Ratsapotheke, Neub.Str. 3
890 Dümichen, Major, Ad.Friedr.-Str. 49 I
1085 Dunker, W., Obsthdlg., Glamb.Str. 4
839 Edeka, Großhdl. eGmbH, Fr.Hildebr.-Str.284
889 Eggers, Hildegard, Augustapl. 1
1075 Ehle, Kurt, Bücherrevisor, Elisabethstr. 26
474 Ehlert, Walter, Getreide, Zierkerstr. 46
1019 Eichenberg, A., Steuerhelfer, Aug.Str. 22 I
311 Eichmann, Carl, Uhrmacher, Ad.Hitler-Str. 48
726 Eichner, R., Tabakwr., Ad.Hitler-Str. 19
525 Eilhauer, Otto, Mühlenbau, Gl.Nebenstr. 6a
879 Eisenwerk Neustrelitz, H. Hagenow
818 Elektro-Großhandel, AG, Glamb.Str. 13
(268) Elisabeth-Drogerie, Elisabethstr. 4a
962 Elschner, Kurt, Geheimrat
814 v. Engel, Fr., Landrat a. D., Tiergartenstr. 14
644 Engel, F., Arzt, Twachtm.Str. 3
564 Engelhardt, Emil, Vertr., Fr.Wilh.-Str.

821 Ersparnisanstalt (Sparkasse) der Stadt Neustrelitz
Schloßstr. 2. P Berlin 80420 u. Hbg. 6748

267 Eschenhagen, E., Geschäftsführ., Mühlenstr.
672 v. Fabrice, Kammerherr, Parkstr. 4
421 Faedrich, Paul, Malermstr., Sassenstr. 8
1050 Färber, Dr. Maria, Ärztin, Hohenz.Str. 37
872 Fasanerie, Parkrestaur.
223 Federhaff, W., Gastw., Horst-Wessel-Pl. 16
1074 Fiedler, E., Drogerie, *Str* Fr.Hildebr.Str. 55
807 Fielitz, Dr. Arno, Arzt, Augustastr. 18b I
453 Fink, Otto, Gastwirt, *Str* Fürstensee
637 Firk, Wilh., Kaufmann, Twachtmannstr. 21
556 Fischer, Fr., Tischlermstr., Fürstenb.Str. 27
477 Fleischmann, R., Architekt, Friedr.Str. 48c
794 Forstamt Glambeck
372 Försterei Carlshof
472 Försterei Neustrelitz
483 Försterei Wilhelminenhof
484 Försterei Zechow
793 Forstamt Langhagen
318 Försterei, Rvier-, Adamsdorf
284 Försterei, Revier-, Langhagen
262 Försterei, Revier-, Praelank
296 Forstamt Neustrelitz, Tiergartenstr. 30
343 Forstamt Neustrelitz-Strelitz
254 Försterei, Revier-, Drewin
842 Försterei, Revier-, Fürstensee
253 Försterei, Revier-, *Str*
585 Forstverwaltung Brustorf
856 Frank, Otto, Landw., Klein-Trebbow Hf. 4
569 Freiberg, P., Eisenhdlg., Schlachth.Str. 8
201 Freitag, O., Schlosserei, Hildebr.Str. 255
445 Friedel, Dr. Hans, Arzt, Immelmannstr. 22
635 Frieden, Deutsch.Bestattungs- u. Vers.-Verein, Horst-Wessel-Platz 9
358 Friesecke, H., Schlachterei *Str* Hildebr.Str. 56
881 Fritze, Dr. G., Arzt, Fr.Hildebr.Str. 261
374 Froelich, Hermann, Töpferstr. 20
418 Fründt, J., Tierarzt, H.Wesselplatz 4
790 Führerschule, Parkhaus, Parkstr. 3
331 Führerschule d. Berl. Hochschule f. Leibesüb.
1013 Füldner, Doroth., Frau, H.Wessel-Pl. 2
812 R. Funke & Co, Landwirtsch. Maschinen, Adolf-Hitlerstr. 27
320 Fuß, Dr., Arzt, Tiergartenstr. 9
734 Gärtner, Walter, Kantine, Inf.-Reg. 48
238 Garms, A. W., Dentist, Elisabethstr. 31
877 Gartz, R., Schmiedemstr., Bruchstr. 2
511 Gasthaus u. Gut, Prälank
931 Gebhardt-Vogel, Heißmangel, Fr.Wilh.-Str. 7
393 Geheime Staatspolizei, Außendienststt.
383 Gehring, Oberleutn., E.Kraepelinstr. 3
873 Geier, Alfred, Glasermstr., Mühlenstr. 52
610 Geißler, Stabszahlmeister, Prenzl.Str. 50
274 Gelhaar, H., Ing., Fr.Wilhelm-Str. 10
280 Gemeinnütz. Baugenoss. eGmbH, Bruchstr. 6
560 Gendarmerie-Inspektion
441 Gendarmerie-Gruppenposten
517 C. Genschow & Sohn, Dachdeckermeister, Herstellung von Zementwaren, Töpferstr. 6
305 v. Gersdorff'sche Gutsverwalt., Wiesenthal
548 Gerstenberg, F., Viehhdl., *Str* Neubr.Str. 16
257 Gerstenberg, W., Viehhdl., *Str* Kapell.Str. 7
894 Gesundheitsamt, Staatliches
557 Giese, Hch., Kornhdlr., *Str* Wesenbg.Str. 9
1096 Gipp, Aug., Straßenbau, Luisenstr. 3
370 Goebel, H., Bäckerei, Zierkerstr. 42
319 Göbel, H., Grabsteine, Hohenzier.Str.
761 Gössel & Wilken, Tanklager, Am Güterbahnh.
289 Gößler, Friedr., Öle, Hildebrandstr. 272
467 Götze, Edwin, Gärtnerei, Burg 8c
867 Derselbe, Zweigst. *Str* Fr Hildebr.-Str. 33
375 Graffstädt, Kurt, Dipl.-Ing., Elisab.Str. 22
754 Greulich, Karl, Gastwirt, Kl.-Trebbow
559 E. Grimm & Co, Holz, *Str* Fr.-Hildebr.-Str. 29
832 Grobbecker Nf., C., Kupferschm., Zierkerstr.59
766 Grollmitz, H., Dr., Glambecker Str. 9
555 Gronau, W., Landesztg., *Str* Predig.Str. 24
673 Grosse, E., Eisenwaren, Glas, Porzellan, Haus- und Küchengeräte, Zierker Str. 1a
983 Große jr., Kfm., Mühlenstr. 40
528 Groth, Carl, Kol.-W., Zierkerstr. 54
431 Groth, Max, Bäckermstr., Sassenstr. 5

608 Grüder, Erika, Dr., Ad.Friedrich-Str. 56
775 Grüneberg, A., Lackiererei, Fr.Hildebr.Str. 271
387 Grünrowsky, R., Hüte, H.Wessel-Platz 10
216 Grützmann, Blumenhaus, Ad.Hitler-Str. 1
888 Gülich, Alfred, Färberei, Bruchstr. 9
871 Günther, Joh., Tischler, Fr.-Hildebr.-Str. 269
810 Gütschow, Emil, Schuhhaus
315 Guhl, C., Autotransporte, Fr.Wilh.-Str. 40
217 Guhl, Fr., Ger.-Vollz., Schlachthofstr. 12
934 Guhl, W., Handelsvertr., ZierkerStr. 17
679 Haacker, M., Tapetenhaus, Elisabethstr. 30
968 Haberlandt, Paul, Lebensm., ZierkerStr.
763 Hackbarth, Giesela, Blumen, Ad.Hitlerstr. 38
988 Haegert, R., Gastwirtschaft, Zierkerstr. 44
769 Hagedorn & Pleß, Sägew., Burg 20/21
1090 v. d. Hagen, Major, Augustastr. 5
619 Hagen, W., Bäckerei, Adolf-Hitler-Str. 54
384 Hagenkötter, R.A., [N], Bruchstr. 12
420 Hahn, Franz, Kohlen, Ad.Hitler-Str. 41
930 Hahn, Joh., Lederhdlg., Ad.Hitler-Str. 50
454 Hahn, Paul, Getreide, *Str* Wesenb.Str. 36
926 Hakenbeck, H., Dattlermstr., ZierkerStr.

664 **Hamann, Konditorei u. Café**
Inh. Frau Emma Hamann
Horst-Wessel-Platz 6

365 Hanck, Anna, Totenkleiderin, Ad.Hitlerstr. 5
270 Hansen, K., Fabrik-Vertr., F.Wilh.-Str. 26 I
1080 Hansen, Mary, Tiergartenstr. 19a
438 Happach, Hauptmann, Mühlenstr. 49
829 Haubold, R., Berliner Hof, Ad.Hitler-Str.
625 v. Haugwitz, Frl., Landesschrf., Hitlerstr. 52
910 Hecker, Kurt, Heißmangel, Seestr. 34
339 Heeresbauleitung, Grenadierstr. 9
1084 v. der Heide, Herm., Bürgersceweg 1
340 Heil- u. Pflegeanstalt Domjüch
432 Heiperts, Dr. O., R.-A., Elisabethstr. 10
351 Heldt & Hoffmann, Goldleistenfabr., *Str*
509 Heller, Ludw., Ing., Karlstr. 16
767 Helms, Dr. Kurt, Zahnarzt, A.Hitler-Str. 14
245 Herrmann, Bruno, Tapezier., GlambeckerStr. 9
987 Herz, Luise, Frau, Bürgerhorststr. 29
489 Hesse, Franz, Weinhdlg., Seestr. 8
680 Heuck, Dr. O., Zahnarzt, Schloßstr. 14
827 Hillmann, Max, Buchbinderei, Ad.Hitlerstr. 50
716 Hinrichs, W., Hofspediteur, Ad.Hitler-Str. 36
225 Hintze, Willy, Händler, Töpferstr. 17
1018 Hirsch, L., Fischermstr., Zierkerstr. 50
768 Hirtzel, Franz, Elisabethstr. 36

226 227 312 **Georg Höcker Erben**
Warengrosshandlung
Zierkernebenstraße 5

616 Höcker, Helene, Frau, PenzlinerStr. 1
955 Höpner, Herm., Bauklempnereri, Hitlerstr. 14
704 Hofapotheke, Horst-Wessel-Platz 7
367 Hohenlanke, Wirtschaftsgebäude
833 Holst, Ewald, Rechtsanwalt, Augustastr. 3
902 Holst, Gastw., Zierker Str. 11
468 von Holwede, Versich., Ad.Friedrich-Str. 51
1009 Horn, Dr. Fr., Amtsger.-Rat, Schloßstr.
666 Hotel Bahnhofshotel, Marienstr. 1
753 Hotel, Bahnhofs-, *Str*
952 Hotel Deutsches Haus, F.Arndt,Glamb.Str. 3
722 Hotel „Goldene Kugel", H.Wessel-Platz 17
1046 Hotel Hoth, Hotel zur Post, *Str* Bhfstr. 6

718 **Hotel Mahncke** Besitzer **Ludwig Kraus**
60 Betten, fließendes warmes u. kaltes Wasser in allen Zimmern, Bäder, Garagen, Neustrelitz, Augustastraße 18a

623 Hotel Reichshof, Horst-Wessel-Platz 3
218 Hotel Reutergarten, Glamb.Nebenstr. 6
683 Hotel, Schmidts Hotel, A.Hitler-Str. 53
389 Hotel Strelitzer Hof, *Str* Bahnhofstr.

530 **Hotel Stübinger**
45 Zimmer, moderner Komfort, Garagen, eigener Park, Am Tiergarten

482 Hotel Zentral, Augustastr. 28
953 v. Hoyningen-Huene, H., Blumenhagen
342 Hurtzig, Dr. P., Arzt, *Str* Fr.Hildebr.-Str. 26
641 Huse. Otto, Viehhdlg., Kl.Trebbow
636 Hustaedt, Dr., R.A. [N], Marienstr. 7
1078 Imhof, Oberspiell., Pulverturmweg 2
(777) Instandsetzungsgen. eGbH, A.d.Promenade 1
308 Jablonski, Hans, Zahntechn., Ad.Hitler-Str. 36
354 Jacob, E. G., Ing., Friedr.Hildebr.-Str.
577 Jakobitsch, Joste, Hautpflege, Glambeck.Str.
1010 Janell, Frau, Dr., Mühlenstr. 40
774 Janssen & Bechly, Bierbrauerei, Seestr. 30
549 Dies., Geschäftsst., Neustrelitz-Strelitz
485 Jenss, Paul, Masseur, Twachtmannstr. 5
628 Jonas, Fr., Hotelbes., *Str* Fr.Hildebr.-Str.
1049 Jürgens, Ewald, Obst, *Str* Fürstenb.Str. 4
505 Jung, Gerh., Fleischermstr., Elisabethstr. 9
951 Jung, Kurt, Photoatelier, A.Hitler-Str. 53
395 Jungschwesternheim d. Reichsbund. d. Freien Schwest. u. Pflegerinnen eV.
970 Kabisch, H., Dipl.-Ing., E.Kräpelin-Str.
759 Kaestner, K., Dachdecker, *Str* Hildebr.Str. 85
542 Kallenbach, P., Schlachter, *Str* Wesenb.Str. 24
563 Kaplick, F., Molkerei, Zierkerstr. 55
552 Karbe, Heinrich, Kohlenhdlg., Luisenstr. 6
1060 Karff, Karl, Reisender, Sassenstr. 10
852 Karrer, Georg, Händler, *Str* Predig.Str. 5
904 Karsten, M., Milchprodukte, Zierkerstr. 10
422 Kass, E. Fr., Großhdlg., Karlstr. 1
665 Katholisches Pfarramt, Ad.Hitler-Str. 28a
412 Kattge, Alfred, Kurzwr., Ad.Hitler-Str. 4
416 Kehl, Architekturbüro, Mühlenstr. 65
604 Kempert, H., Fuhrgesch., Ad.Hitler-Str. 31
658 Kempert, Paul, Kaufmann
377 Kiebitzbruch, Geflügelhof
554 Kieck, W., Gen.-Vorstand
640 Kippe, E., Maurermstr., *Str* Fr.Hildebr.-Str.
670 Kirche, ev.-luth., Landessuperint., Seestr. 19
1039 Dies., Brückner, Pastor, Luisenstr.
573 Dieselbe. Michaelis, Pastor, Friedrichstr. 37
411 Dies., Mützke, Pastor, Töpferstr. 13
359 Dieselbe, Rütz, Propst, *Str* Pred.Str.
880 Dieselbe, Alstein, Pastor, *Str*
614 Dies., Friedhofsverwalt., Mühlenstr. 57
811 Dieselbe, Kirchensteueramt, Bruchstr. 6
1016 Kirchner, Wilh., Stud.-Rat, Luisenstr. 2
345 Klaus, Dr., Fritz, Arzt, Beguinenstr. 10
740 Klein, A., Kfm., Friedr.Wilh.Str. 29
451 Kleinau, Ewald, Konditorei, *Str*
861 Kleistner, Möbel, FürstenbergerStr. 11
1030 Kliem, O., Fahrzeuge, *Str* Fr.Hildebr.Str. 48
985 Klitzing, Gerh., Buchhdlg., A.Hitler-Str. 33
551 Kneifel, H., Autoverm., *Str* Hildebr. Str. 1a
285 Koch, H., Versuchsbetrieb, Lindenberg
627 Kochlau, W., Major, Emil-Kräpl.Str. 4
508 Königsmann, Zigarrenhaus, Ad.Hitler-Str. 3
368 Koepke, F., Ob.-Kommiss., Bruchstr. 13
464 Koepke, Joh., Fahrräder, H.Wessel-Platz 16
916 Köppen, Otto, Bauschlosserei, Sassenstr. 19
570 Köpping, Max, Modewr., Ad.Hitler-Str. 43
1036 Köster, Paul, Malermstr., *Str* Jahnstr. 17
1014 Kohlberg, Wilh., Versich., Töpferberg 3a
677 Koll, Elly, Frau, Augustastr. 12
546 Kort, Adolf, Schlossermeister, Ad.Hitlerstr. 50
967 Kort, Otto, Tischlermstr., Mühlenstr. 37
536 Derselbe, Friedrich-Hildbrandtstr. 257
550 Krabbe, A., Gesellschaftsh., *Str* Bachstr. 9
1023 Kraft, Udo, Schuhhaus, H.Wessel-Pl. 15

718 **Kraus, Ludwig, Hotelbesitzer, Hotel Mahncke, Augustastr. 18a**

277 Krause, Dr. G., Zahnarzt, Augustastr. 20
215 Krause, Margarete, Gastwirtsch., Zierker See
606 Krause, Max, Getreide, Ad.Hitler-Str. 45
1033 Kredit-Genossenschaft, Tiergartenstr. 9
667 Krentler, K. Aug., Naturheilkde, Seestr. 37
1077 Kriegerkreisverband, Hohenzier.Str. 22
1005 Krietsch, A., Organist, Mühlenstr. 47
1073 Kroneck, W., Vertr., Hohenzier.Str. 10
618 Krüger-Haye, Dr., Oberkirchenrat, Töpferstraße 12
854 Krüger, H., Töpfermstr., *Str* Kl.Spiegelberg
1093 Krüger, Otto, Studienrat, Hohenz.Str. 7
295 Krumpelt, G., Hebamme, Ad.Hitler-Str. 47
329 Krusche, Augusta, Ad.Friedr.-Str. 53
886 Kruse's Bierstuben, ZierkerStr. 56
1092 Kühle, Otto, Bürobedarf, Strelitz
615 Kuhlow, Anna, Totenkleiderin, Sassenstr. 9
937 Kuhrasch, Heinr., Stud.-Rat, *Str* Hittenk. Straße 461
519 Kulow, O., Schneidermstr., Zierkerstr. 1
817 Kurtze, Alfred, Kantine 3, neue Kaserne
247 Ladendorf & Co, Heizungsanl, *Str* Hildebr.Str.
590 Lämmchen, Paul, Kantine, Penzlinerstr.
965 Derselbe, Schießstände
471 Lampe, H., Kfm., Ad.Friedr.-Str. 46a
341 Landesanstalt, Strelitz
591 Landeskrankenhaus Carolinenstift
725 Landestheater
1001 Landeszeitung für Mecklenburg
896 Landgericht
808 Landhaus Weisdin
633 Landkrankenkasse

401–405 **Landrat des Kreises Stargard Neustrelitz (Meckl.)**

1062 Lang, Oberstlt., E.Kraepelinstr. 4
764 Lange, Erich, Elektro, Fr.Wilhelm-Str. 15 II
822 Lange, Max, Maler, Luisenstr. 7a
883 Lange, O., Postsekr., *Str* Hildebr.Str. 93
848 Langhans, F., Ob.Ger.Vollz., *Str* Bhfstr. 1
1070 Lasske, Rudolf, Oberinsp., Augustastr. 22
466 Lehmann, Bankdir., Elisabethstr. 18
224 Leininger, L., Kantine, Sportlager
1041 Lembke, Heinr., Verkaufsltr., Hohenz.Str. 18
237 Lembke, Wilh., Fuhrgesch., Zierkerstr. 28
819 Lemcke, Hermann, Obstgesch., Zierkerstr. 1
578 Lenz, Bruno, Vertreter, Fr.Hildebr.-Str. 265
1034 Lichterfelder Ersatzkasse, Ad.Hitler-Str. 19
452 Liercke, Heinr., Milch, *Str* Stendlitzstr. 1
960 Lindenberg, H., Dipl.-Ing., Fr.Reuter-Str.
226 Lindig, Karl, Augustastr. 31
975 Lindner, Hptm., Tiergartenstr. 12 I
638 Lindow Nachf., C., Kohlenhdlg., Elisabethstr. 7
874 Lönnies, Walter, Kol.-W., *Str*
338 Löwenapotheke, H.Wesselplatz 5
935 Loske, W., Backmittel, Fr.Wilh.-Str. 12
1028 Lübbe, H., Bahnhofswirt, Friedr.Wilh.-Bhf.
1024 Lückemann, C., Ortsgruppenleiter NSDAP
781 Lückemann, Cläre, Pulverturmweg 10
697 Lüders, Dr. W., Arzt, Schloßstr. 15
998 Lüneburg, Friedr., Fische, ZierkerStr. 9
520 Lütcke, W., Modewaren, Glambeckerstr. 1
479 Lüth, Albert, Weingroßhdlg., Bruchstr. 17
939 Lundbeck, Reg.-Baurat, A. Friedr.-Str. 32
756 Lupolow, W., Elektroanl., *Str* Hildebr.Str. 39
219 Maaß, August, Gastwirtsch., Tannenhof
255 Maaß Nachf., G., Möbel, *Str* Neubrdb.Str. 24
575 Maaß, Gustav, Tischlerei, Töpferstr. 1
800 Maaß, K. E., Dr., Twachtmannstr. 21
222 Maaß, Martin, Baumaterial, Fr.Wilh.-Str. 8 I
686 Maaß, O., Zimmermstr., *Str* Hildebr.Str. 115
490 Märkische Elektrizitätswerke AG
589 Magnus, Dr. G., Apothek., Ad.Friedr.-Str.
279 Mahn & Ohlerich, Brauerei, Glamb.Str. 25
643 Maier, Walt., Flugzeugleit., Karlstr. 18
545 Manteuffel, H., Sattler, *Str* Hildebr.Str. 22
584 Manzel, Bäckerei, Seestr. 2
426 Markula, Charl., Lebensm., Fr.Wilh.-Str. 20
1064 Marquardt, Erich, Landw., Hittenkof.Str.
269 Mattheus, P., Sattlerei, Ad.Hitler-Str. 52
1087 Mausbach, Reg.-Baumstr., Parkstr. 6
356 May, Hub., Ing., Schlachthofstr. 12a
932 Mayer, F., Flieg.-Haupting., Fr.Hildebr.-Str.
272 Meckl. Bierstuben, Otto Heyn

531 **Mecklenburgische Depositen- und Wechselbank, Horst-Wessel-Platz 2. T Depobank**

553 Mecklb. Depos.- u. Wechselbank
695 Meckl. Friedr.-Wilh.-Eisenbahn, Bahnhof
694 Dieselbe, Güterabfertigung
382 Meckl. Heimstätte GmbH, Außenstelle

Sammel-Nr. 777 **Mecklenburgische Kredit- und Hypothekenbank, Neustrelitz**
Telegrammadresse: **Strelitzbank**
P Hamburg 3405 und Berlin 27173

758 Dieselbe, Depositenkasse, Strelitz
797 Meckl. Straßen- u. Wasserbauamt, Burg 6
281 Meden, Ministerialbaurat, Elisabethstr. 15
537 Meier, Charlotte, Parkstr. 1
612 Meiling, Wih., Prok., F.Reuter-Str. 2
439 Meincke, Ernst, Modewaren, Zierkerstr. 8
824 Meitzner, Wilh., Feinkost, Luisenstr. 11
582 Mennicken, A., Detektiv, F.Wilb.-Str. 19
566 Mertschuweit, F., Klempner, *Str* Neubr.Str. 4

226 227 312 **„Mestrol" Meckl.-Strelitzsche Ölhandels-Gesellschaft, Benzin, Benzol, Petroleum, Zierkerstraße 60. T Mestrol P Berlin 157591**

903 Meyer, Dr., Studienrat, Bruchstr. 9
1071 Meyer, Alfr., Fahrschule, F.Hildebr.Str. 272
976 Meyer, Helmuth, Amtsrat, Hohenz.Str. 24 I
1068 Meyer, R., Amtsanwalt, Friedr.Wilh.Str. 17
380 Herm. Meyer & Co, AG, Weine, Hitlerstr. 16
460 Meyn, Kol.-Wr., Zierkerstr. 24
260 Michael, Joh., Baugesch., F.Hildebr.Str. 300
950 Michelis, C. E., Einflieg., Fr.Wilh.-Str.
544 Michling, Dr., Zahnarzt, *Str* Sievertstr. 3
558 Mierendorf, C., Sägewerk, *Str* Hildbr.Str. 74
388 Mietzko, Elfr., Heilpraxis, Augustastr. 20
1056 Möller, Otto, Tel.-Insp.
878 Möller, Wilh., Klempner, *Str* Hildebr.Str. 47

721 **Molkereigenossenschaft Neustrelitz eGmbH**

927 Müller, Sägewerk, Strelitz
470 Müller, Zahnarzt, Ad.Hitler-Str. 15
688 Müller-Crepon, R.-A. [N], H.Wessel-Platz 9
743 Müller, Franz, Bierverlag, *Str*
228 Müller, Dr. H., Stud.-Dir., Friedrichstr. 57
843 Müller, H., Fischhdlg., *Str* Kirchstr. 5
433 Müller-Holm, Frau J., Moden, Luisenstr. 3
232 Müller, Martha, Ww., Fr.Reuter-Str. 11
207 Müller, R., Holz, Wokuhl, Wesenb.Str. 39
459 Münch, K., Fische, *Str* Fr.Hildebr.-Str. 46

921 **Müschen, Erich, Buchdruckerei, Adreßbuchverlag Otto Wagner, Neustrelitz, Schloßstraße 3**

936 Mumm, Wilh., Gärtner, *Str* Meierstr. 64
802 Nacther, Tel.-Insp., *Str* Kalkhorstw. 40
587 Nagel, E., Feinkost, Augustastr. 9
670 Nationalkirchl. Einung
668 Nattermann, H., Malermstr., Adolf-Fr.Str. 20
361 Nattermann, Rud., Ofenbau, Zierkerstr. 22
681 Neelsen, Kurt, Ingen., Ad.Hitlerstr. 10
369 Nesseri, F., Straßenreinig., ZierkerStr.
602 Neuhaus, Rud., Kapellmstr., Parkstr. 5
741 Neumann, Bruno, Masseur, Schloßstr. 15
397 Neumann, Dr. med., Arzt, Bruchstr. 13
1067 Neumann, Hugo, Dachdeck., Mühlenstr. 60
1032 Neumann, Joh., Lebensmittel, A.Hitlerstr. 34
1076 Neumann, P., Klempnermstr., Zierkerstr. 61
870 Neumann, Reinh., Malermstr., Mühlenstr. 54
568 Nicolai, C., Ingenieurbüro, Tiergartenstr. 11a
691 Nicolai, C., Gefangenenlager

846 **Niederdeutscher Beobachter, Geschäftsstelle Neustrelitz, Horst-Wessel-Pl. 15**

307 Niekrentz, H. F., Gartenbau, Töpferberg 2
204 NSDAP, Ortsgruppe, Schloßstr. 7
656 Dieselbe, Ortsgr. Neustrelitz-*Str*
203 Dieselbe, SA-Standarte, Mühlenstr. 11
392 Dieselbe, NS-Volkswohlfahrt, Schloßstr.
442 Dieselbe, NSV., *Str* Markt
609 Dieselbe, DAF, Schloßstr. 7
268 Dieselbe, NS-Frauenschaft, Elisab.Str. 33
360 Oberländer, Ernst, Bäckerei, Bruchstr. 1
825 v. Occolowitz, Masch.-Bau, Wesenb.Str. 29
(403) Öffentl. Lebensvers. f. Mekl.
330 Offiziermesse Rosengarten
1083 Oldorff, B., Ob.-Sturmb.-Führ., Tiergart.Str.
475 Opel, Autodienst, Friedr.Hildebr.Str. 286
273 Orangerie, Parkrestaurant, i. Schloßgarten
732 Ortskrankenkasse, Schloßstr. 11
757 Ortskrankenk., Zahlstelle *Str*
282 Ott, Carl, Wirtschaftsrat, Augustastr. 23
1045 Otto, E., Kol.-W., *Str* Fr.Hildebr.Str. 58
324 Pagel, O., Spirituosenfbr., Schlachthofstr. 2
1001 Pape, Frieda, Zeitungsverleg., Schloßstr. 2
687 Papini, G., Färberei, Sassenstr. 2
780 Pasch, Marie, Frau, Tiergartenstr. 16C
300 Peifer, Automobilhdlg., Hohenzierstr. 32
875 Persecke, W., Kohlen, *Str* Stendlitzstr. 12
362 Peters, Dr., Zahnarzt, Ad.Hitlerstr. 8
221 Peters, B., Autoverm., *Str* Wesenb.Str. 45
648 Peters, R., Tabakwr., *Str* Hildebr.Str. 32
449 Petersen, Oberstltn., Marienstr. 5
1022 Petuchow, Wilh., Büromaschinen
265 Piehl, Herm., Lebensmittel, Augustastr. 26
567 Pichler, Oberstudiendir., Schloßstr. 10
661 Picron, Otto, Kakeldütt
210 Piper, Dr., R.-A. [N], Seestr. 32
728 Pless, Heinrich, Vertr., ZierkerStr. 4
367 Poehlmann, P. F., Dr., Hohenlanke
513 Pogoda, Fr. D., Konditorei, Ad.Hitlerstr. 16
1086 Pohl, Erich, Betten, Elisabethstr. 32
291 Pohl, Maria, Hebamme, Bruchstr. 6a
1006 Polytechn. Verlag, Technikum
682 Predel, Fr. W., Landw., Bürgerseeweg 3
905 Preuß, Rich., Tischlermstr., Ad.Hitlerstr. 49
271 v. Puttkammer, Generalmajor a. D., Burg 1
263 Putzehl, Wilh., Bäckerei, Seestr. 23

786 Rabe, Louis, Kfm., Ad.Hitlerstr. 1

583 Rachow, Karl, Schlachter, Glamb.Str. 6
533 Fritz Radefeld AG, Glamb.Str. 2
973 Radke, Kurt, Vertreter, Twachtmannstr. 11
995 Radloff, P., Landrentmstr., Pappelallee 3

529 **Raemisch, W., Inh. Paul Raemisch Ww., Grabdenkmälerfabrik, Hohenzieritzer Straße 7/8**

712 Rahn, Heinrich, Bäckermstr., Zierkerstr. 47
510 Ramelow, W., Install., Sassenstr. 6
717 Range, Richard, Drogen, Farben, Zierkerstr. 1
541 Ratskeller, Inh. W. Reggentin, *Str*
410 Rau, Alfred, Lebensmittel, Zierkerstr. 2
357 Rauchensteiner, A., Ing., E.Kräpelin-Str. 10
796 Redetzky, Dr., Herm., Arzt, Seestr. 38
1008 Reich, Heinr., Buchstelle f. Handwerk
586 Reich, Herm., Elektrohaus, Zierkerstr. 8
371 Reichardt, Paul, Restaur., Seestr. 36
1055 Reichsarbeitsdienst f. d. wbl. Jug.
809 Derselbe, Meldestelle, Ad.Hitlerstr.
941 Reichsbahn, Betriebsamt
447 Dieselbe, Güterabfertigung, *Str*
290 Reichsbanknebenstelle
891 Reichsfinanzverwaltung, Finanzamt
791 Dieselbe, Zollamt
1400 Reichsluftschutzbund, Orts- (Kreis-) Gruppe Stargard-Süd, Sitz Neustrelitz, Hitlerstr. 16
1088 Derselbe, Gemeindegr. Strelitz
744 Reichsnährstand, Kreisbscht., Marienstr. 5
258 Derselbe, Landwirtsch. Schule, Fr.Hildebr.St.
493 Reichspost, Postamt, Neustrelitz
749 Dieselbe, Postamt *Str*
801 Reichspostzentralamt, Versuchsfunkst. *Str*
868 Reineke, Wilh., Eisenb.Dir., Augustastr. 21
626 Reinke, Franz, Baugesch., Kirschenallee 16
310 Reinke, Willi, Lebensm., Hohenzieritz.-Str. 11
205 Reisebüro, Tiergartenstr. 16c
313 Reiß, Bruno, Kohlen, Fritz-Reuterstr. 10
978 Remer, K., Vertr., *Str* Fr.Lisch-Str. 11
984 Reschop, W., Holzhandlung
504 Residenzlichtspiele, Ad.Hitlerstr. 44
323 Rethmeyer, O., Kaufh., Ad.Hitler-Str. 15
378 Reuter, Osk., Lastfuhren, *Str* Stendlitzstr.
364 Riebe, Carl, Bäckermstr., Augustenstr. 13
415 Riebe, Friedr., Bäckerei, Töpferstr. 3
963 Rieck, Karl, Dr., Fr.Reuterstr. 2
991 v. Roeder, Karl-Heinr., Ob.Ltn., Burg 24

233 **Carl Roewer**
Baustoffgroßhandlung
Glambecker Straße 36

480 Röwer, Hans, Maurermstr., Luisenstr. 18
283 Rogge, Franz, Papier, Glambeckerstr. 37
579 Rogge, Fr., Maschinenfbr., Zierkerstr. 54a
312 Rohwedel, Rud., Kfm., ZierkerStr. 60

264 **Roloff, Ernst, i. Fa. Friedr. Krüger Nachf., Likörfabrik, Wein- und Bierstuben, Feinkost und Lebensmittel**

847 Ross, E., Feinkost, *Str* Neubrand.Str. 2
977 Rotes Kreuz, Reichsbahnhof
836 Ruderclub, Bootshafen a. Zierker See
507 Rudolph, F. W., Gärtnerei, Elisabethstr. 5/6
355 Rühe, Karl, Baugesch., *Str*
325 Rühlemann, W., Klempnermstr., Hitlerstr. 8
729 Runge, Heinrich, Kaffee, Elisabethstr. 29
971 Runge, K., Schmiedemstr., Ad.Hitler-Str. 54
620 Runge, Rud., Automobile, Ad.Hitlerstr. 27
572 Rupp, Karl, Gartenbau, Glambeckerstr. 31
1037 Rychlik, A., Tiefbaugesch., *Str* Schlageterstr. 2
733 Sachse, Frdr., Wäsche, H.Wessel-Pl. 2
314 Saefkow, C., Fischereip., Seestr. 15
714 Sauer, Alfr., Ingen., Luisenstr. 17
259 Schade, A., Baugeschäft, *Str* Bauhof 359
755 Schatta, Emil, Elektromeister, Ad.Hitlerstr. 33
851 Scherlau, Friedr., Oberst a. D., Pulverturmw. 1
297 Scheunemann, H., Major, Mühlenstr. 51
391 Schildmann, Rudolf, Landrat, Burg 4
895 v. Schleinitz, Oberst, Parkhaus
349 Schleuse Voßwinkel
425 Schmelter, J., Gend.-Ob.-Wachtm., Töpferstraße 20
298 Schmidt, Dr., Vet.-Rat, Ad.Friedrichstr. 41
710 Schmidt, Fr., Useriner Mühle b. Gr.Quassow
1094 Schmidt, Hans, Bäckermstr., Zierkerstr. 56
663 Schmidt, Hilde, Frau, Karlstr. 17
890 Schmidt, Irmeng., Ww., Tiergartenstr. 31
752 Schmidt, Otto, Kohlenhdlg., Zierkerstr. 7
1091 Schmidt, Wilhelm, Kantine, alte Kaserne
465 Schmock, Hebamme, Kirschenallee 14
642 Schnaufer, W., Dentist, *Str* Hildebr.Str. 4
(215) Schnell, Herm., Personenschiffahrt
518 Schnuppe, Friedr., Kondit., Augustastr. 24
424 Schönborn, Reinh., Optiker, Ad.Hitlerstr. 38
747 Schröder Nachf., H. A., Uhren, Hitlerstr. 12
922 Schröder, Frau H., Konditorei, Glamb.Str.
994 Schröder-Illiger, Ww., Frdr.Wilhelm-Str. 27
287 Schroeder, Wilh., Schiffswerft
522 Schubert, H., Pferdehändler, Kirschenallee 21

501 502 601 **C. Schüder & Co., Dampfmühle, Getreide und Saaten, Futter- und Düngemittel, Neustrelitz, Zierker Nebenstraße 10**

958 Schütt, Hans, Feinmechanik, Schloßstr. 9
475 Schütt, Herm., Auto-Station
841 Schütt, W., Schlachter, *Str* Fürstenb.Str. 5
1066 Schütte, Susanne, Frau, Schloßstr. 16
202 Schützenhaus, Hotel, Hohenzieritzerstr. 31
212 Schuhhaus Gerhardt, Ad.Hitlerstr. 46
915 Schult, Joh., Tiefbau, *Str* Beguinenstr. 1
256 Schulte, Restaur., *Str* Fr.Hildebr.Str. 95
328 Schultheiß-Brauerei AG Niederl., Zierk.Str. 4
980 Schultz, August, Stellmacher, Zierkerstr. 10
302 Schulz, H., Schmiede, *Str* Fürstenb.Str. 8
344 Schulz, Dr. W., Tierarzt, Ad.Frdr.Str. 65
1025 Schulz, K., Dentist, *Str* Neubrdb.Str. 4
860 Schulz, P., Bahnhofgaststr., Strelitz
850 Schurig, Bruno, Buchdruckerei, Strelitz
820 Schwartz, R., Klempner, Glambeckerstr. 43 I
500 Schwenn, Martha, Hebamme, Hitlerstr. 8
381 Schwerin, Gräfin Ida, Tiergartenstr. 19a
621 Sebastian, Martha, Kfm., *Str* Hildebr.Str.
634 Selmer, Dr., Staatsrat a. D., Elisab.Str. 15
1035 Selz, Rich., Landmasch., Radelandwg. 2
838 Sevecke, Emil, Kol.W., Ad.Hitlerstr. 54
739 Siedlergemeinschaft, A.d.Fasanerie 21
966 Sittig, E. J., Glaswr., Ad.Hitlerstr. 9
521 v. Skrbensky, Oberst, Bürgerseeweg 7
711 Smend, Paul, Gartenarchit., Pulverturmw.
1095 Sommerfeld, E., Corpsführ., Grenadierstr. 5
448 Sowka, Anne, Frau, Fr.Hildebr.Str. 82
783 Spranger, Fritz, Schlächterei, Glamb.Str. 35
1015 Staatl. Lotterie-Einnahme, Glamb.Str.
896 Staatsanwaltschaft
600 Stadtkrug

333–337. 444 **Stadtverwaltung Neustrelitz. Zentrale verbindet mit sämtlichen Nebenanschlüssen (Abteilungen, Betriebe, Anstalten usw.)**

920 Staffeld, Hermann, Töpferstr. 20
652 Stark, A., Zum Spaten, *Str* Hildebr.Str. 24
417 Starke, Karl, Schneiderei, Augustastr. 10
974 Stech, Hedw., Frau, Elisabethstr. 8
674 Stech, Dr. W., R.-A., [N], Elisabethstr. 31
304 Derselbe, Wohnung, Parkstr. 6
912 Stegemann, A., Klempnermstr. Hitlerstr. 19
363 Stegemann, Carola, Tiergartenstr. 11a
214 Stein, Dr., Arzt, Schloßstr. 10
1044 Steinfatt, A., Vulk.Anstalt, Ad.Hitlerstr. 44
488 Steller, Karl, Bäckerei, Ad.Hitlerstr. 5
631 Stengel, M., Schlachtermstr., Zierkerstr. 65
205 Steuding, Reg.-Rat a. D., Tiergartenstr. 16
961 Steuer, W., Pianofbr., Seestr. 34
938 Stichtenoth, Frau, Marienstr. 9
676 Stier, Paul, Ziegeleibes., Augustapl. 1
220 Stöhring, Max, Klempner, Glambeckerstr. 30
353 Stoye, Gust., Kfm., *Str* Fr.Hildebr.Str. 21
301 Strandt, Herm., Tischlermstr., Zierkerstr. 3b
1021 Straßenwärtergehöft Neustrel.-*Str*
1097 Straßenwärtergehöft Gr. Trebbow
657 Strauß, Otto, Bäckerei, Augustastr. 12
532 Strempel, General a. D., E.Kraepelinstr. 2
1058 Stumm, Oberst, E.Kraepelin-Str. 5
1042 Stumpf, Franz, Optiker, Elisabethstr. 2
456 Stutzriem, Fritz, Schmiedemstr., Strelitz
275 Sump, H., Feinkost, Boelckestr. 2
208 Tabbert, A., Schlachtermstr., Augustastr. 22
715 Tacke, Oskar, Autowerkstatt
252 Taeger, Wilh., Waldgasthaus, Kalkhorst
1007 Tani, Alex., Dozent, Fr.Wilhelm-Str. 27

261 Techn. Überwach.-Verein, Elisabethstr. 13a
887 Tegge, Iserhorstweg 1, Fasanerie
853 Tessmann, H., Schlachter, *Str* Wesenb.Str. 3
534 Thamke, Hans, Tiefbau, Hohenzieritzerstr. 20
580 Thams & Garfs, Konfit., Ad.Hitlerstr. 49
455 Thams & Garfs, Kaffee, *Str* Hildebr.Str. 41
1029 Thau, H. H., Volkswirt, *Str* Hildebr.Str. 109
243 Thau, Hinrich, Zigarrenfbr., *Str* Reginenstr. 5
671 Derselbe, Verkaufst., Ad.Hitlerstr. 14
206 Thees, J., Land- u. Gastwirtschaft, Weisdin
784 Thiel, *Max*, Papierfbr., Sassenstr. 1
326 Thiele, Ad., Installat., Ad.Hitlerstr. 53
972 Thorschmidt, E., Damenkleid., Elisabethstr.
419 Tiedt, K., Autovermiet., Luisenstr. 37
684 Tiedt, Reinh., Masch.Bau, Zierkerstr. 25
858 Toll, Ulr., Kolonialwr., *Str* Fürstenb.Str. 21
828 Trubel, Frz., Roßschlachter, Sandberg 12
248 Trubel, M., Roßschlachter, *Str* Wesenb.Str. 42
239 **Untersuchungsrichter**
748 Unverzagt, F., Brunnenbau, *Str* Lischstr.
629 UT-Lichtspiele, Inh.: H. Nandelstaedt
537 **V**ahrenkamp, Paul, R.A. [N], Parkstr. 1
428 Verein Mecklb.-Strel. Segler, Am Zierker See
745 Vereinsbank Strelitz GmbH, Hildebr.Str. 17
316 Vereinsbraucrei M. Wirte AG, Zierkerstr. 49
595/596 **Versorgungsunternehmen pp. der Stadt Neustrelitz, Gas-, Wasser-, Elektrizitäts- und Fernheizwerk, Warmbad**
250 Dasselbe, Badeanstalt Domjüch
943 Vertrauensärztliche Dienststelle, Schloßstr. 9
690 Verwalt. d. Strelitzer Schlösser
376 Vick, Fritz, Zierkerstr. 30
413 Viehverwertungsgen. mbH, *Str* Neubrand.Str.
957 Viehwirtschaftsverb.Mecklenbg., Augustastr.11
407 v. Vietinghoff-Scheel, Frhr., ZierkerStr. 53
651 Völz, K., Omnibusverkehr, *Str* F.Landstr. 4
703 Vohwinkel, Joh. Jakob
1026 Voigt, Fritz, Feinkost, Zierkerstr. 51
855 Volk, Otto, Getreide, Strelitz
939 Volksbund Deutsch. Kriegsgräberfürsorge, Ad.Friedr.Str. 32
865 Volksfürsorge, Versich. AG, Ad.Hitlerstr. 57
235 Voß, Stadtgut Rudow
446 Voßwinkel, Gemeinde
581 **W**äsch, Rob., Schlachtermstr., Ad.Hitlerstr.18
702 Wagner, A., Eisenwr., H.Wessel-Pl. 8
266 Wagner, Dr. Benno, R.-A. [N], Marienstr. 8
469 Wagner, M., Frau, Hildebrandtstr. 258
236 Wagner, Otto, Buchhdlg., Schloßstr. 3
921 Wagner, Otto, Buchdruckerei, Schloßstr. 3
526 Wagner, Rich., Kornhdlg., Augustastr. 25
782 Walter, Karl, Gastwirt, Sassenstr. 18
1031 Walter, Robert, Schlossermeister
760 Warncke, Herm., Vertr., Fr.Wilhelmstr. 26
414 Waschanstalt Edelweiß, Elisabethstr. 28
823 Wassergen. Warb. Mühlenbach, Wiesenweg 3
992 Wasserstraßenamt Waren, Fr.Hildebr.Str.
723 Wasserverb. Klärwerk, PenzlinerStr.
554 Wasserverb. Stendlitznieder, Hildebr.Str. 261
473 Weber, Dr., R.A., Tiergartenstr. 6
720 Wegner, Kulturrat, Zierkerstr. 14
1077 Wegner, Franz, Handelsvertr., Hohenz.Str. 22
1052 Wehrbezirkskommando, Ad.Hitlerstr.
945 Wehrmacht, Heer
1059 Dieselbe, Sportlager
949 Dieselbe, Wache, Neubrand.Chauss.
350 Th. Welland & Sohn Dampfsägewerk Neustrelitz-Strelitz
524 Wellert, Fr., Kol.-W., Glambeckerstr. 27
1012 Wellhausen, Ulrich, Zeichenlehr., Parkstr. 5a
653 Wesemann, K., Viehgesch., *Str* Kirchstr. 2
1061 Westhoff, Hauptmann
423 Westphal, J., Gartenbaubetr., Zierkerstr. 15a
906 v. Wiarda, Ob.-Ltn., E.Kraepelin-Str. 1
689 Wieber & Kindler, Tiefbau, Elisabethstr.
246 Wiedemann, P., Buchhdlg., *Str* Marktecke
241 Wiegand, Heinr., Fr.Hildebrandt-Str. 282
869 Wienke, E., Fleischer, *Str* Fr.Hildebr.Str. 56
565 Wierth, E., Schlachterei, Zierk.Str. 12
678 Wiese, W., Dipl.Kfm., Tiergartenstr. 17
724 Wietz, Hans, Seestr. 5
806 Wilda, Dr., Arzt, Töpferstr. 1
844 Wilk, Carl, Gastwirt, Glambeckerstr. 17
787 Wilk, Karl, Kol.-W., Seestr. 28
662 Willers, Ad., Bandagen, Glamb.Str. 30
461 Winckelmann, Landwirt, Weisdin
481 Windecker, Hch., Dentist, H.Wesselpl. 6
366 Winter, Emil, Installat., Glambeckerstr. 31
815 Wintzen, W., Vertr., Immelmannstr. 4
990 Wittek, Erhard, Augustastr. 20
727 Wolff, Wilh., Feinkost, Elisabethstr. 33
478 Wolgast, Aug., Tischlermstr., Fr.Wilh.Str. 38
925 Wollbrück, Günther, Vertreter, Mühlenstr. 45
512 Gebr. Wollenzin, Tischlerei, Marienstr. 4
981 Wollenzin, H., Tapezierer, Glamb.Nebenstr.10
928 Wollenzin, W., Möbelhdlg., Mühlenstr. 5
863 Wollenzin, Willy, Elektro, GlambeckerStr. 41
713 Wolter, Alb., Zimmermstr., Augustastr. 20
317 Wrege, Alb., Drogerie, Ad.Hitlerstr. 38
617 Wrege, Friedr., Schulwr., Elisabethstr. 37
675 Wrege, Rich., Glasermstr., Elisabethstr. 1
515 Wüsteney, C., Autovermietung
251 Wullekopf, Eug., Archit., Elisabethstr. 15
924 v. Yrsch, Graf, Rittmstr., Bürgerseeweg 5
659 **Z**eiler, Max, Dir., *Str* Gestüt Gr.Trebbow
908 Zimmermann, Herm., Fuhrmann, Luisenstr. 5
731 Zorn, Hermann, Augustastr. 31

Neustubbern (Ostpreußen)

9 **B**ürgermeister, Matzstubbern
4 **D**annullis, Gg., Lehrer, Skerswethen
7 **G**intaut, E., Bürgermstr., Schlaunen
8 **K**rüger, Bürgermstr., Skerswethen
5 **N**itsch, Paul, Lehrer, Kaßemeken
2 **P.** Richter & Sohn, Tiefbau
1 **S**chenk, Emil, Gasthaus
3 Stakelies, Fritz, Amtsvorsteher, Kaßemeken
6 **T**rumpa, David, Bauer, Schlaunen

Neusulzfeld (üb. Litzmannstadt W 3) [Wartheland]

1 **G**emeinde Neusulzfeld, Ringstr. 1
2 **M**olkerei-Genossenschaft GmbH, MilitzerStr. 2
3 **P**farramt, Evang.
5 **U**lrich, Emil, Mühle, Ring 7

Neuteich (Neumark) [Mark Brandenburg]

4 **D**ummert, Gustav, Amtsvorsteher
19 **F**örsterei (Revier-), Hammerwiese
10 Forstamt Hammerheide
14 Fröhlich, Fritz, Sägewerk, Kaminchen
2 **G**endarmericamt
3 Gutsverwaltung Alt-Sorge
1 **L**ietke, Paul, Landw., Neuerbach
17 **N**SDAP., NSV.-Ortsgr.-Amtsleiter
15 **R**eicharbeitsdienst, weibl. Jug., Lager 14/141
12 **T**eske, Reinhold, Bauer

Neuteich (Bez. Danzig) [Westpr.]

36 Adler-Apotheke, Apotheker Wilhelm Haack, Blüchermarkt 77
26 Albrecht, Otto, Molkerei, Neuteich
298 Derselbe, Molkerei Tralau
347 Andres, Otto, Bauer, Mierau
341 Arendt, Arthur, Bäckerei, Reiferbahn
43 Arbeitsamt Elbing
243 **B**aumgart & Eggeling, Install., Hitlerpl. 32
53 Behrend, Arthur, Landwirt, Trappenfelde
273 Bergmann, Bruno, Gutsbes., Neuteichsdorf.
303 Bergmann, Joh., Bauer, Prangenau
331 Bergthold, Gustav, Bauer, Mierau
300 Bielfeldt, Kurt, Landwirt, Tannsee
385 Blücher-Apotheke, Blüchermarkt 21
373 Boeck, F., Tierarzt, Ad.Hitlerplatz 70
356 Born, Aug., Bäckerei, Horst-Wessel-Str. 90
264 Brucks, Frau, Landwirtin, Heubuden
399 Buß, Max, Dek.-Maler, Ad.Hitlerstr. 58
291 Claaßen's Erben, Landw., Eichwalde
266 Conrad, Christel, Bäuerin, Neuteichsdorf
339 **D**ahms, Hans, Stud.-Rat, Ad.Hitler-Str.
375 Danziger Aktien-Bierbr., H.Wesselstr. 1
387 Danziger Malzfbr. GmbH, Neuteich
253 Dau, Paul, Kaufm., Tannsee
344 Dietheim, Robert, Käserei, Eichwalde
44 Dirksen, Christian, Landw., Tralau
241 Dockendorf, Herm., Steinsetzerei, Ad.Hitlerstr.
338 Döhring, Herbert, Bauer, Tannsee
276 Dombrowski, Joh., Roßschl., Trappenfelde
377 Driedger, Bernhard, Hofbes., Bröske
265 Driedger, Hermann, Landwirt, Mierau
379 **E**ffey, Edgar, Ad.Hitler-Platz 29
24 Eggeling, H., Masch.-Fabr.
304 Eichmann, Max, Kohlen, Ad.Hitler-Pl. 31
57 Elektrizitätswerk Danzig, Adolf-Hitler-Str.
274 **E**nß, Gustav, Hofbes., Brodsack.
29 Epp, Willy, Bauer, Tralau
313 Esau, Ernst, Bauer, Marienau
295 Evangelisches Pfarramt Neuteich
263 **F**ach, Wilh., Autovermiet., Ad.Hitler-Pl. 34
346 Fast, Johs., Bauer, Leske
257 Fast, Willi, Bauer, Eichwalde
10 Ferst, Otto, Kol.-W., Blüchermarkt 22.
46 Fierke, Paul, Direktor, Schwenteweg
59 Fischer, Gustav, Bauer, Marienau
252 Fliegner & Lassoff, Kleidung, Blücherm. 17
31 Flindt, Bruno, Landwirt, Lindenau
35 Derselbe, Gr.Mausdorf
267 Franzen, Artur, Landw., Großlichtenau
290 Friedrich, Willy, Bauer, Gr.Lichtenau
69 **G**as- u. Wasserwerk, Ad.Hitlerstr. 129a
247 Gärtnerei Metzlaff Nachf., H.Wesselstr. 183
64 Gemeindeamt Neuteicherhinterfeld
242 Gemeindeamt Trampenau
73 Gemeindeamt Tralau
22 Gesundheitsamt Gr.Werder
311 Göhrt, Max, Bauer, Bröske
5 Goehrtz, Alb., Modewaren, Blüchermarkt 20.
396 v. Götzendorff, A., Felle, Leskerweg 7
307 Günther, Emil, Fleischerm., Ad.Hitlerpl. 28
28 **Güterabfertigung Neuteich.**
39 **Güterabfertigung Tralau.**
261 Gutsverwaltung Eichwalde
67 **H**ändel, Arno, Installat., Freiheitstr. 141
334 Hamm, J., Bauer, Trampenau
358 Harder, Rich., Bauer, Leske
284 Haufler. Helene, Gasthaus, Stadtgraben
312 Hauptschule Jungen
244 Heinrichs, Hans, Fahrräder, Ad.Hitlerstr. 151
280 Henninges, Viktor, Landwirt, Parschau
255 Hirsbrunner, R., Drogerie, Ad.Hitlerpl. 73
14 Hotel Deutsches Haus, Blüchermarkt 85.
49 Hotel Matzkuhn, Adolf-Hitlerplatz 71
270 Howald, Fritz, Molkerei, Tannsee
52 Huse, Friedr., Böttchermstr., Hitlerstr. 39
283 Jerosch, Adolf, Mühlenbes., Mierau.
70 Jugendherberge Neuteich, Ad.Hitlerpl. 35
27 **K**armann, Dr., Arzt, Blüchermarkt 21
61 **Kathol. Pfarramt**
35 Kilian, Mich., Kol.W., Blüchermarkt 80
292 Klaaßen, Otto, Bauer, Neuteichsdorf
13 Kleinbahn, Bahnhof u. Güterabf.
246 Klempnauer, Egon, Stellenl., Hitlerstr. 124
48 Klempnauer, Ad., Landwirt, Bröske
342 Klettke, Paul, Kfm., Bahnhofshotel.
348 Kling, Fritz, Landwirt, Tannsee
315 Klingenberg, E., Fleischerm., Ad.Hitlerstr. 124a
296 v. d. Knesebeck, Leo, Bauer, Parschau
382/18 Kreisbauernschaft Großes Werder, Neuteich, Danzig-Westpreußen
240 Kreissäuglingsheim, Freiheit
272 Kroeker, Heinr., Bauer, Brodsack
288 Kroeker, Johannes, Bauer, Heubuden
250 Kroll, Albert, Lehrer, Eichwalde
319 Krüger, R., Fleischermstr., Blüchermarkt
20 **L**andkrankenkasse
11 Landwirtschaftl. Baustelle GmbH, Adolf-Hitler-Str. 128
1 **L**andwirtschaftsbank Neuteich AG.
279 Lettau, Ernst, Mechaniker, Ad.Hitlerpl. 66
363 Lettau, Gust., Schlosser, Ad.Hitlerstr.
45 Lichtbild-Bühne Neuteich
62 Lickfett Nf., F., Lichtanl., Ad.Hitlerpl. 67a
333 Liebig, Bruno, Autofuhrw., Stadtgraben 154
318 Lose, Walter, Landwirt, Gr.Lichtenau
47 Ludwig, Dr. Otto, Zahnarzt, Schwenteweg
40 **M**agistrat u. Polizeiverwalt., Blüchermarkt 82
32 **M**effert, Landjägerm. a. D., Ad.Hitlerstr. 125
77 Müller, Gust., Autofuhrw., Ad.Hitlerpl. 26
384 **N**eubert u. Rudsinski, Baugesch., Leskerw. 164a
305 Neumann, Ernst, Bauer, Leske
41 Neuteicher Spar- u. Darlehnskassenverein, Horst-Wessel-Str. 92
308 Neuteicher Zeitung, Ad.Hitlerpl. 126
25 NSDAP, Ortsgruppe Neuteich
54 Dieselbe, SA-Sturm 16/14, Heil.Geiststr.
72 Dieselbe, NS-Volkswohlfahrt
16 **O**pitz, Ulrich, Holz, Freiheitsstr. 143
258 **P**auls, Ernst, Bauer, Brodsack
275 Paulwitz, Robert, Bäckermstr., Ad.Hitlerstr.
256 Penner, Hans, Bauer, Trampenau
23 Penner, Hch., Kol.-W., Blüchermarkt 84.
287 Penner, Hermann, Landwirt, Tannsee
394 Penner, Johann, Bauer, Bröske
345 Penner, Joh., Bauer, Neuteichsdorf
294 Penner, Joh., Bauer, Prangenau
340 Penner, Anna, Bäuerin, Marienau
7 Polizeiwachhaus
314 **R**egier I, Erich, Bauer, Leske
330 Regier II, Erich, Bauer, Leske
33 RAD, weibl., Lager Eichwalde 3/251
18 Reichsnährstand, Kreisbauernsch. Gr.Werder, Werner-v.Osseln-Str. 182
185 Reichspost, Amtsvorsteher
309 Reimer, Bruno, Bauer, Leske
297 Reimer, Jakob, Bauer, Parschau
55 **S**chawaller, Ing., Gr.Werder, Ad.Hitler-Str.
71 Schill, Bürgermeister
388 Schmidt, Peter, Baugesch., Reiferbahn 121
317 Schroedter, Fritz, Landwirt, Eichwalde
343 Schroedter, Gustav, Landw., Mierau
277 Schrödter, Paul, Landwirt, Tannsee
310 Schülke, Fritz, Bauer, Neuteichsdorf
60 Schützenhaus der Schützengilde Neuteich
299 Schwarz, Gustav, Dampfziegelei
302 Sielmann, E., Gemeindeamt in Bröske
19 Soenke, Ulrich, Landwirt, Eichwalde
30 Sparkasse des Kreises Großes Werder, Adolf-Hitler-Pl. 26
281 Sprunck, Walter, Bauer, Eichwalde
359 Staatl. Aufbauschule, H.Wessel-Str.
378 Stahl, Hans, Dentist, H.Wesselstr. 14
51 Stahnke, Schulrat, Gr.Werder, Hitlerstr. 137
278 Stoermer, Otto, Landwirt, Tannsee
320 Straßenmeister Klingenberg
248 Strube, Rich., Baugesch., H.Wesselstr. 163a
368 **T**etzlaff, Ww. Meta, Bahnhofswirtschaft
254 Thießen, H., Landwirt, Neuteichsdorf
79 Tiessen, Herm., Kassierer, Dorfstr.
21 Toews, Arthur, Kol.W., Horst-Wesselstr. 15
306 Toews, Johannes, Bauer, Leske
285 Tornier, Reinh., Landwirt, Trampenau
38 Tornier, Dr. Rich., Landwirt, Trampenau
349 Tornier, Wilhelm, Landwirt, Parschau
8 **V**ereinigte Zuckerfabriken Dr. W. Boettger
383 Vochetzer, Dr., Tierarzt, Ad.Hitler-Pl. 64
350 Volksschule Parschau, Schulltr. F. Borsig
12 **W**adehn, Albert, Vertr., Schwenteweg 131
65 Warengenossensch. Raiffeisen eGmbH, Gr. Werder
398 Wedlich, Paul, Ofenbau, Ad.Hitlerstr. 42
58 Wendler, Mühlenwerke Neuteich.
360 Werdermühle, E. Schock, Ad.Hitlerpl. 67
355 Wiebe, Gustav, Bauer, Neuteichsdorf
50 Wiebe, Heinrich, Bauer, Eichwalde
282 Wiebe, Heinr., Bauer, Parschau 10
73 Wiebe, Johannes, Bauer, Tralau
42 Wiebe, Oswald, Bauer, Neuteichsdorf
37 Wiebe, Richard, Bauer, Bröske
293 Wiens, Erich, Bauer, Brodsack
34 Wiese, Dr., Arzt
6 Wilda Nf., Max, Getreide, Schwenteweg
324 Winter, Waldemar, Bauer, Tannsee
17 Wittke, Fr., Eisenwr., Blüchermarkt 74/75
268 Woelke, Albert, Bauer, Neuteichsdorf
2 Ziehm, Benno, Vertr., Ad.Hitlerstr. 133
362 Zörnack, Aug., Bauer, Abbau Neuteich

Zuckerfabrik Neuteich
(Vereinigte Zuckerfabriken Dr. Wolfgang Boettger, Werk Neuteich)
Neuteich, Horst-Wessel-Straße
Fernsprecher 8, 9

Neuthal (Kr. Samter) [Wartheland]

5 **A**ltmann, Otto, Bürgermeister
7 **B**ressel, Ida, Bäuerin, Hs. 42
8 Bürgermeisterei Neuthal
8 **K**noll, Hs. 19
3 **L**ück, Otto, Motormühle
1 **M**aterne, Oskar, Bauer, Hs. 34
6 **O**rtsvorsteher Lengert
2 v. **P**oncet, Günther, Gutsverw. Seeland
4 **R**eichsbahn, Bahnhof

Neutitschein (Ostsudetenland)

83 Allgemeine Ortskrankenkasse für den Landkreis Neutitschein
48 Amts- u. Landgericht
247 Anderla, Leo, Ing., Hindenburgstr. 26
234 ASO Ander & Sohn, Straße der SA. 6
187 Apotheke z. Schwarzen Adler, Ad.Hitler-Pl. 17
235 Apotheke z. weißen Engel, Ad.Hitler-Pl. 26
188 Arbeitsamt
268 M. Baar's Ww. u. Sohn, Laudonstr. 11
(218) Ballner, Dr. Jos., Arzt, Ad.Hitler-Pl. 2
161 Ders., Wohnung, H.Baar-G. 9
248 Barton, Rud., Bäckerei, M.Ritz-G. 10
64 Beier, F. R. Günther, Baumstr., Legerg. 2
31 Beier, Josef, Bücher, Schloßg. 2
75 Bestattungsanstalt Charitas, Bes.: Franz Reisky, Erd- und Feuerbestattung, Leichenüberführungen, Kaiser-Josef-Straße 35
125 Bestattungsanstalt (Pietät), Rathaus
4 Bittner, Dr. Hans, Arzt, Obertorstr. 40
219 August Blase AG, Zigarrenfbr., Zweigbetr.
35 R. u. H. Blum, Ing., Archit., Bismarckring 1
(29) Böhm, Alois, Samenhdlg., Havling. 7
115 Brüder Böhm, Hutfabrik, Neutitschein
306 Böhm, Walter, Obstverteiler, HoheG. 3
191 Böhme, Herb., Major, H.Göring-Str. 242
159 Bönisch, Jos., Vertr., A.gr.Graben 23
6 Brauerei Pochhütte, Ehrenberg
149 Brosch, Dr. Aloisia, Ärztin, Beeth.R. 26
254 Büchercі, Städt.
316 Bürgermeister Blauendorf
97 Bürgermeisteramt Söhle
239 Czeike, Alfred, Fbrkt., Goethestr. 19
12 Czeike, Heinr., Baumstr., Bismarckstr. 3
12 Czeike, Heinr., Ziegelwerke, Kunewald
62 H. Czeike u. B. Wondra, Architekten
155 Justin Czeike u. Söhne, Tuchfabrik, Schlageterstraße 21
3 Czerny, Ant., Fabrikltr., Obertorstr. 24
210 **D**anziger, H., Fleisch., Ad.Hitler-Pl. 15
200 Danzinger, Hugo, Fleischer, Hälterg. 24
256 Walter u. Editha Demal, Dr., Dr.v.Fux-Str. 7
326 Demel, Alfr., Weinhdl., Hindenburgstr. 26
38 Deutsche Bank, Str.d.SA. 9/11
141 Dieselbe, Buchhaltung
310 Deutsche Post, Ad.Hitler-Pl. 29
258 Deutsches Versandhaus, Goethestr. 5
76 Deszö, Max, Kleiderhaus, Ad.Hitler-Pl. 7
116 Donner, Laura, Hälterg. 65
225 Duschek, Bruno, Photobedarf, A.Dürer-Str. 29
332 Dworsky, Bruno, Lackieranst., Hälterg. 46
30 **E**ichendorff-Mädchen-Volks- u. Bürgerschule
106 Elektrizitätswerk, Städt.
14 Endersche Kunstanst. Hosch u. Schleif
52 „Eska", Tuchgroßversand, Bahnhofstr. 2—4
102 Evang. Pfarramt, Deutsches, Lutherstr. 1
292 **F**leischer, Leop., Gemischtwr., Mühlstr. 47
231 Förster, Dr. jur., R.-A., A.gr.Graben 17
127 Foltin, August, Gastwirtschaft
110 Forstamt, Staatl., Laudonstr. 12
245 Friedhof
233 Fritsch, Max, Frisiersalon, Ad.Hitler-Pl. 8
36 Fritsch, Viktor, Milit.-Kantine, Goethestr.
58 Ders., Milit.-Kantine, H.Göring-Str.
33 **G**aswerk, Städt.
175 Geheime Staatspolizei
10 Gendarmerie-Kreisführer
128 Gendarmerie-Grenzposten Blauendorf
319 Gendarmerieposten Liebisch
24 Gendarmerieposten Mühlstr. 16
162 Geppert, Anton, Versich., Albr.Dürer-Str. 11
318 Görig, Marie, Textilwr., Ad.Hitler-Pl. 9
282 Graditzky, Franz, Kol.-W., Niedertorstr. 50
282 Graditzky jun., Robert, Vertr., Niedertorstr. 50
201 Alois Gremser u. Julius Duschek, Spedition, Niedertorstr. 19
44 Gutsverwaltung Zauchtel, Dr. V. von Bauer
211 **H**aas, Franz, Elektro-Radio, Beeth.Ring 4
123 Habermann, Schuhhaus
146 Hanel, Hugo, Tischler
275 H. Hanke & Co., Schlosserwarenfbr., Hückelstraße 19
56 Hanselka, Dr. Alois, R.-A., Legerg. 15
228 P. u. W. Hanselka, Rundfunk, Havling. 2
65 Heimann, Robert, Buchdruckerei, Beeth.R. 14
71 Heinz, Carl, Kolonialwarengroßhandlung, Adolf-Hitler-Platz 21
333 Heinz, Karl, Schlosserwarenfabrik, Horst-Wessel-Straße 10
216 Heller, Karl, Sodawasserfbr., Obertorstr. 21
312 Herud, Otto, Dipl.-Ing.
226 Hinner, Rudolf, Juwelier, Am Steinberg
19 Hischa, Rud., Niedertorstr. 27
148 Hollaschke, Erwin, Baumstr., Teichg.Str. 41
160 Holme, Hans, Kleider, Ad.Hitler-Pl. 4/5
232 Hopp, Rudolf, Ad.Hitler-Pl. 13
270 Horst-Wessel-Volks- u. Bürgerschule
(14) Hosch, Rainer, Buchhdlg.
224 Hotel „Exler", Besitzer: Otto Exler, Schubertgasse 13
54 Hotel „Heinrichshof", Bes. S. Hohl, Gastwirtschaft und Kaffeehaus, Großgarage
205 Hotel Hirsch, Gustav Beier, Ad.Hitler-Pl. 12
43 Hotel Reichshof, Inh. W. Fritsch
134 Hückel Beamtenwohnhaus, Am Steinberg 12/14
209 Hückel & Co., Tuchfbr., Landstr. 29
107 Hückel, Fritz, Villa
154 Hückel, Grete, Villa
156 Hückel, Hans Ferdinand, Villa
174 Hückel jun., Hugo A., Villa

J. Hückel's Söhne
Hutfabrik
Neutitschein (Ostsudetenland)
Fernsprecher: 7. 109

103 Hückel sen., Hugo, Hindenburgstr. 50
242 Hückel, Olga Maria, AmSteinberg
158 Hückel, Otto, Villa
298 Jedek, Erwin, Tabakwr., Beeth.Ring
119 Jellinek, B., Modewaren, Ad.Hitler-Str. 28
126 Jureida, Rud., Klempnermstr., Beeth.R. 15
70 **K**affee u. Gaststt. Laudon
257 Kafka, Josef, Maschinen, Str.d.SA. 16
60 Keßler, Joh., Brennmat., H.Göring-Str. 151
223 Klapettek, Walter, Motorwagen, Höckring 10
183 Ders., Reparaturwerk, H.Göring-Str.
260 Kloß, Richard, Schlosserei, Schubertg. 1
40 Kloß, Rich., Baumstr., Kaiser-Josef-Str. 15
195 Kment, Dr. Max, Arzt, Ad.Hitler-Pl. 14
15 Köller, Hans Herbert, Prorokg. 36
59 Köller, J., Eisengroßhandlung, Adolf-Hitler-Platz 18
92 Köller, Viktor, Baumstr., H.Göring-Str. 3
182 Köllner, F., Kleider, Laudonstr. 6
164 Kojetinsky, Karl, Vertretg., Tiltschg. 24
229 Kojetinsky, Dr. Rud., Arzt, Beeth.R. 23
179 Kolig, Adolf, Metallgießerei
266 Kosel, Dr. Rud., Arzt, H.Baar-G. 1
99 Kowarz, Th., Oberstltn., A.Dürer-Str. 9
135 Koziel, Dr. Herbert, Arzt, Legerg. 11
84 Krankenhaus, Städtisches
45 Kreditanstalt der Deutschen, Ad.Hitler-Pl. 14
104 Kreisel, Josef, Kohlen, Neustiftg. 15
150 Kreishandwerkerschaft, Hälterg. 26
321 Kriebel, Feuerwehrf., Schönau 163
6 Kudielka & Roßmanith Brauerei Pochhütte in Ehrenberg
10 **L**andratsamt, Goethestr. 3
26 Landratsamt, Abt. B., Laudonstr. 12
238 Latzinka, Else, Glaswr., Laudonstr. 16
23 Lichtspieltheater
308 Dass., Alois Lenitscheck, Wohn.
55 Likrus AG, Likörfabrik, Mühlg. 24/26

*

124 Lokalbahn, Betr.-Dir. Haller
16 Lokalbahnhof
262 Dies., Güterabfertigung
111 Lonsky, Hugo, Ing., K.Josef-Str. 17
212 Lonsky, Justin, Fbrkt., Beethovenring 7
79 Lonsky, Sohn, Justin, Schafwollwarenfbr., Beethovenring 5
178 Lowak, Alexus, Bürgermstr., Reimlich
173 Walter Luchesi
Konditorei und Kaffeehaus
206 von Ludwiger, Hartwig, Oberstltn., Schönau 215
272 **M**achatti, Herbert, Versich.-Ob.-Insp., Pestalozzistr. 39
118 Machnig, Walter, Major, Str.d.SA. 9
329 Mädchenklasse d. Landw.Schule, Söhle
486 Mähr.-Schles. wechs. Vers.-Anst., Legerg. 4
297 Malisius, Waldemar, Dr.Fux-Str. 18
20 Marcus, C., Großverkauf von Kolonialwaren und Materialwaren, Kaffeerösterei, Adolf-Hitler-Platz 25
221 Matuschka, Ludwig, Schneiderei, Legerg. 8
207 Julius Meinl AG, Ad.Hitler-Pl. 20
29 Meitner, Thomas, Blumen, Havling. 7
21 Meitner, Thomas, Gartenbau, Prinz-Eug.Str. 70
281 Meltsch, Hans, Rohstoffe, Tierhaare und Rohfelle, Hermann-Göring-Straße 152
263 Messungsamt, Hindenburgstr. 26
93 Mevs, Major, Freiherr-v.Stein-Str.
101 Miksch, Dr. Wilh., Arzt, Hockring 12
(246) Mudrak, Max, Gastw., Beeth.R. 22
81 Mudrak, Otto, vorm. O. Kloß, Installation
117 Mück, Dipl.-Ing., Grohmanng. 11
133 Münster, Ernst, Motorwickelei, Neustr. 58
132 **N**ehammer, R., Tonwarenfabrik
251 Neumann, Anton, Fleischerei, Havling. 1
167 Neumann, Anton, Fleischerei, Schlageterstr. 60
163 Neusser, August, Hdlsvertr., H.Göring-Str. 20
131 Neusser, Lothar, Musikdir., Goethestr. 10
34 Neutitscheiner Sparkasse
18 Dies., Wohnung Dir. O. Gerlich
217 Niebler, August, Tischlerei, Pestalozzistr. 50
285 Nierlich, Hans, Kantine, Obertorstr. 52
271 Nierlich, Hans, Gastst., Obertorstr. 52
313 Nowak, Dr. Fr., Reg.-Rat, Prorokstr. 8
261 NSDAP., Kreisleitung, Niedertorstr. 32
284 Dies., Ortsgr. I, Rathausg. 1
152 Dies., NSV.-Kreisleitung
184 Dies., Kreisrechtsamt, Ad.Hitler-Pl. 3
142 Dies., Deutsche Arbeitsfront, Kreiswaltung
39 Dies., HJ.-Bann 39, Rathausg. 1
328 Dies., Kreisfrauensch.-Ltg., Laudong. 18
237 Dies., SA.-Standarte 100, H.Göring-Str. 152
51 Dies., SS.-Sturmbann, Schenkring 5
309 Dies., Volksdeutsches Lager, Schönau 350
98 Dies., Gaujugendheim, H.Wessel-Str. 86
317 NSV.-Jugendheimst., Rathausg. 1
137 **O**berschule für Jungen, H.Wessel-Str. 50
85 Oberschule für Mädchen
113 Ochrana, Jakob, Bürsten- und Kratzenfabrik und Großhandlung, Neu-Titschein
335 Olbrich, Alois, Schneider, Rättigg. 2
204 **P**abisch, A., Gemischtwr., Obertorstr. 8
72 Panek, Dr. Ludwig, Notar, Ad.Hitler-Pl. 2/3
340 Pauler, Rob., Modewr., Str.d.SA. 2
27 Paulik, Dr., Staatsanw., H.Baar-G. 2
244 Pavelka, Franz, Spezialgeschäft für Tischlereibedarf, Mühlstraße 12
145 Pawlik, Karl, Radio, Obertorstr. 1
50 Peschel, A., Hutfbr., Schönau
227 Peschel, Anton, Ernst
171 Peschel, Josef, Hutfbr., Annag. 29
114 Peschel, Karl, Villa
230 Pestalozzi-Knaben-Volks- u. Bürgerschule
169 Pestalozzi-Mädchen-Volks- u. Bürgerschule
259 Peterek, Hugo, Fuhrwesen, Ad.Hitler-Pl. 10
265 Piesch, Karl, chemische- und Seifenfabrik, Neu-Titschein
208 G. Pilar & Sohn, Hutfabrik, Neustr. 17
61 Polizeiverwaltg., Luftschutz
218 Pollak, Dr. Herwig, Zahnarzt, Ad.Hitler-Pl. 2
166 Ders., Wohnung, Prorokstr. 20
105 Preisenhammer, August Marie, K.Josef-Str. 11
17 Preisenhammer, Joh. Nep., Tuchfabrik, Neustiftgasse
236 Preisenhammer, Käthe, Beethovenring 11
5 Preisenhammer, Max, Wollwrfbr., Neustr. 4
46 Preisenhammer jun., Wilhelm, Ilse, Albr.-Dürer-Str. 4
274 **R**able, Johann, Tischlerei, Mühlstr. 51
320 Rattei, Erwin, Holz, Dr.Beck-G.
168 Rattei, Ferd., Möbelfbr., Albr.Dürer-Str. 25
96 Reichsarbeitsdienst 3/381
196 Reichsfinanzverwaltg., Finanzamt
255 Dies., Hauptzollamt, Laudonstr. 12
47 Reichsnährstand, Kreisbauernsch., Rath.G. 3
95 Reichspost
75 Reisky, Franz, Leichenbestatt., K.Josef-Str. 35
299 Renner, Hugo, Prok., Goetheg. 9
57 Repp, Dr., O.-Staatsanw., Eichend.Str. 27
88 Rettungsstation
165 Rieger, Josef, Ing., Goethestr. 20/I
122 Rieß, Dr. Felix, R.-A., Prorekg. 9
138 Ritz, Karl, Fleischer, Schloßg. 17
66 C. Robitschek u. Sohn, Textilwr., Hitlerpl. 16
279 Röm.-kath. Pfarramt

42 Josef Rotter
Laternen- u. Metallwarenfabrik,
Autokühler, Scheinwerfer
Neutitschein (Sudetenland)

269 **S**apletal jr., Karl, Kfm., Mühlg. 4
153 Schalich, Alois, Handelsvertreter
246 Schattel, Josef, Autoverm., Beeth.R. 22
220 Schindler, Franz, Autovermiet., Schönau 10
176 Schindler, Jos., Autovermiet., Schönau
90 Schlachthaus, Dir. Dr. H. Ulrich
147 Schmach, Dr. Fr., R.-A., A.gr.Graben
184 Schmutz, Dr. Karl, R.-A., Ad.Hitler-Pl. 3
252 Schneider, Karl, Notar, Ad.Hitler-Pl. 4
202 Schollich, Dr. Ernst, Bürgermstr.
203 Scholz, W., O.-Zahlmstr., R.Wagner-Str. 2
89 Schramm, Dr. Erich, Arzt, Hugo-Baar-G. 2
315 Schubert, Karl, Schneider, Bismarckring 6
69 Schuster, Josef, Handelsvertr., Jahnstr. 12
32 Schuster, Wilh., Kolonialwr., Neustr. 9
11 Schutzpolizeidienstabt.
291 SD.-Abschnitt Troppau, Prorokstr. 8
197 Sedlar, Franz, Baumstr., Legerg. 4
170 Seibert, Anton, Tuchfabrik, Neu-Titschein (Ostsudetenland)
214 Seibert, Othm., Fbrkt., Dr.v.Fux-Str.20
13 Siechenhaus, Prinz-Eugen-Str. 43
250 Simon, Dr. Heinz, Chirurg
213 Simper, Franz, Baustoffe, Niedertorstr. 41
323 Skop, Franz, Fleischer, Kircheng. 33
63 Sokol, Rich., Pochhütter Bierniederl.
25 Stadtverwaltung
77 Stark, Hans, Ing., Hugo-Baar-G. 21
28 Stegemann, Gust., Vertr., Goethestr. 21
73 Steinbach, Fritz, Ing., Schönau 174
37 Steiner, Franz, Fleischer, Legerg. 1
144 Stöhr, Otto, Tischlerei, Schönau
273 Strahler, Josef, Spediteur, Rättigg. 5
345 Straßenmstr. Gebauer, Krumbachg. 4
331 Sudetendeutsche Angestellten-Krankenkasse, Schenkring 3
180 Sudetenländische Rauchtabakfabrik GmbH.
(238) Swadlo, Hermann, Kohlen, Laudonstr. 16
337 Thal, Dr. G. Ad., Prof., Pr.Eugen-Str. 9
41 Thiel, J., Gemischtwr., Hindenburgstr. 9
22 Thien, Vikt. W., Horst-Wessel-Str. 64
264 Tiesel, Hermann, Buchhdlg., Ad.Hitler-Pl. 3
157 Tkaczyk, Viktor, Liköre, Str.d.SA. 5
343 Tschan, Aug., Wäscherei, Hälterg. 49
243 Tuschka, Karl, Bäcker, Str.d.SA. 7
339 **U**llsperger, Jos., Ing., Hälterg. 5
222 Uswald, Rud., Gastw., Schönau
181 **W**aniek, Wilhelm, Klempnerei, Höckring
240 Wassermann, Wilh., Autoverm., Niedertorstr. 4
9 Wasserstraßen-Neubauamt, Niedertorstr. 47
121 Wawreczka, Moritz, Kupferschmiede
80 Weber, August, Buchhdlg., Str.d.SA. 4
288 Wehrmacht, Standortvermittl.
91 Dies., Barackenlager, H.Göring-Str. 267
177 Dies., Heeresstandortverwaltung
307 Weidel, Emil, Fleischer, Schloßg. 6
334 Weinhaus Reiterer, Kobergg. 7
172 Weinmann, Karl, Dentist, Str.d.SA. 16
112 Weiß, Elsc, Niedertorstr. 45
276 Weprek, Franz, Schönau 454
311 Weyrich, M., Blumen, Obertorstr. 4
78 Wolf, Erwin, Drogerie, Laudonstr. 9
253 Wondra, Bruno, Baumstr., Albr.Dürer-Str. 6
130 **Z**adruha GmbH, Großhdlg., Obertorstr.
151 Zdrazil, Mojmir, Unt.Mühle, Söhle
108 Zimmermann, Anton, Eisenwr.
189 Zips, Ed., Autoreparatur
53 Zubek, Franz, Fleischerei, Höckring 21
74 Zuna, Engelbert, Tuche, Laudonstr. 16

Neutomischel (Wartheland)

82 **A**dler-Apotheke H. Donner, Pl.d.7.Sept. 7
141 Aldefeld, Helm., Dentist, PosenerStr. 52
7 Amtsarzt Neutomischel, Bahnhofstr. 2
6 Amtsgericht, PosenerStr. 17
36 Amtskommissar d.Amtsbez.Neutomischel Stadt und Land, Rathaus
63 Angerstein, Fritz, Häute, PosenerStr. 6
2 Arbeitsamt, Samter, Nebenst., Bahnhofstr. 6
12 Augustin, Fritz, Häute, PosenerStr. 6
107 **B**audis, Gerh., Kol.-W., PosenerStr. 52
62 Bez.-Zollkommissar St. Neutomischel, Bahnhofstr. 36
24 Brauerei H. Pflaum, PosenerStr. 10
94 Braun, Rud., Tischler, Pl.d.7.Sept. 13
144 Brodowski, E., Hebamme, Bahnhofstr. 19
67 Bürgermeister, Der, Friedenhorst
79 Wilhelm Busch & Co., Buchdruckerei u. Papierhandlung, Bahnhofstraße 4
3 **D**ampfmühle Gebr. Maennel, Pl.d.7.Sept. 1
106 Eichhorn, Erich, Drogen, AlterMarkt 3
56 Engelmann. Willi, Kolonialwaren
60 Evangel. Pfarramt, AlterMarkt 12
16 Fahrzeughaus Er. Giering, Posener Str. 12
87 Fechner, Gerh., Fleischerei, Neustädt.Str. 26
39 Fimmel, Otto, Landmasch., Bahnhofstr. 14
75 Forstamt Königsfelde
142 Foto-Enderich, Goldstr. 6
34 Gas- u. Wasserwerk
58 Gasthaus zur Eisenbahn, Bahnhof
61 Gastwirtschaft Art. Moschinski, NeustädtStr. 28
102 Gendarmerie-Abteilung, Bahnhofstr. 20
57 Genossenschaftsbank Neutomischel e. Gen. m. b. H., Alter Markt 9
51 Goldmann, E., Bahnspedition, Pl.d.7.Sept. 26
110 Gröger, Otto, AlterMarkt 4
77 **H**ahn, Oskar, Kfm., Bahnhofstr. 32
71 Handtke, Erich, Hopfengrund
99 Hanser, Dr. Franz, Arzt, PosenerStr. 36
93 Heinze, Karl, Sachbearb. f. Feuerkasse, Hopfengrund
17 Hiersekorn, Osk., Viehvert., PosenerStr. 2
96 Hildebrand, Erich, Manuf.-W., AlterMarkt 5
14 Hinz, Bruno, Bankleiter, Bahnhofstr.
52 Hoffmann, Alfred, Eier-, Wild-, Geflügel- und Obstgroßhandlung, Neustädter Str. 23
101 Horlitz, Reinhold, Königsfelde, Abbau 72
81 Hotel „Schwarzer Adler", Inhaber: Walter Feldhahn, moderne Räumlichkeit, schöne, preiswerte Zimmer, gepflegte Getränke, vorzügliche Küche, Alter Markt 10
74 Kannewischer, Konrad, Neustädt.Str. 8
59 Katasteramt, Bahnhofstr. 16
91 Kattner, Schuhhaus, Goldstr. 9
109 Kaufhaus G. Bederke, AlterMarkt 22
22 Kern, Alfred, Konditorei, AlterMarkt 17
49 Knorr, Reinh., Ölmühle, Windmühlenstr. 11
5 Knorr, Rich., Landmaschinen, Bahnhofstr. 27
20 Koerth, Erich, Eisenhandlg., Goldstr. 14
48 Korn, Georg, Pferdehdlg., PosenerStr. 14
104 Korn, Paul, Fleischerei, PosenerStr. 50
124 Kraft, Bruno, Lebensm., Pl.d.7.Sept. 16
145 Kreisberufsschule Grätz, PosenerStr. 7
44 Kreiskrankenhaus Neutomischel, Posener Straße 7
9 Kreissparkasse Grätz, Hauptzweigst., Pos. Str. 7
66 Kreisvertrauensmann d. Treuhandstelle Posen, Str.d.SA. 15
33 Landwirtschaftliche Kreisgenossenschaft e. G. m. H., Kurt-Lange-Straße 9
37 **M**aennel, Alexander, Drahtzaunfabrik, Pl.d.7.Sept. 2
76 Maennel, Otto, Gärtnerei, Bahnhofstr. 41
13 Maschinenfabrik Ernst Tepper, Neustädt.Str. 19
50 Merkator GmbH, Buchst., Pl.d.7.Sept. 14
11 Michalski, Bernh., Kol.-W., Bahnhofstr. 38
23 M.V.W., Lager am Güterbahnhof
64 Molk.-Gen. Neutomischel e GmbH, Hopfengrund
42 Müller, Ferd., Eisenwr., Pl.d.7.Sept. 15
10 **N**SDAP., Ortsgruppenleitung, Bahnhofstr. 40
41 Dies., SS-Sturm 10/111, Bahnhofstr. 40
68 Dies., Kreisfrauenschaft, Neust.Str. 7
26 Opalenitzaer Kleinbahn GmbH, Bahnhof
24 Ostra-Brauerei, Inh. Helmut Pflaum
28 **P**ilatschek, Paul, Salzverteilung, Hopfeng. 155
38 v. Poncet, Max, Schloß, Königsfelde
65 v. Poncet, Siegfr., Landw., Schloß Bruchdorf
67 Pflaum, Ortsvorsteher, Friedenhorst
46 Pflaum, Else, Gasthof, Hopfengrund, Bahnhof
27 **R**eichsarbeitsdienst f. d. wbl. Jug. 1/260, Bahnhofstr. 60
32 Ders., Abt. 1/30, Scherlanke
108 Reichsautobahnen, PosenerStr. 39
70 Reichsbahn, Bahnhof, Güterabfert.
31 Reichsfinanz-Verw., Finanzamt, Bhfstr. 18
72 Reichsnährstand, Kreisbauernschaft, Bhfstr. 46
122 Ders., Landwirtsch. Schule, Neust.Str. 162
185 Reichspost
45 Reisch, Robert, Platz d.7.Sept. 24
8 Riesner, Bertha, Gastwirtsch., Friedenshorst
43 Roy, Heinz, Sägewerke, Glinau
121 **S**aage, Adolf, Glinau
54 Saar, Dr. Konrad, Arzt, NeustädterStr. 6
19 Sägewerk R. Nitsche
143 Scherler, Luise, Bahnhofswirtschaft
89 Schmidt, R., Dampfmühle, Neustädt.Str. 1
123 Schmidt, Rich., Fleischermstr., Pl.d.7.Sept. 17
15 Schmidtchen, Otto, Baumstr., Bentsch.Str. 13
126 Schmidtchen, Wilh., Kurzwr., Bahnhofstr. 47
92 Schulz, Georg, Weidenhandel, Pl.d.7.Sept. 14
98 Spar- u. Darlehnskasse u. Konsum, Glinau
47 Spar- u. Darlehnskasse Sontop, Dorfstr. 50
18 Stadtverwalt. Neutomischel, Pl.d.7.Sept.
90 Tietze
100 Timmke, Dr. Reg.-Vet.-Rat, Neust.Str. 7
78 Viehverwertungs-Genoss. e GmbH, Pl.d.7.Sept. 4
97 Volksschule, AlterMarkt 16
84 **W**adehn, Heinz, Gastwirtsch., PosenerStr. 1
35 Wandrey, Loth., Gastwirt, Goldstr. 3
85 Wehrmacht, Fabrikstr. 6
83 Wendenburg, Paul, Weidenschälerei, Gartenstraße 19
29 Wendenburg, W., Dentist, AlterMarkt 11
25 Wendler, Ernst, Tiefbau, Bahnhofstr. 45
88 Westbank e GmbH, Zweigstelle, Goldstr. 7
30 Winter, Fritz, Dampfsägewerk, Kirchplatz
73 **Z**ithier, Elise, Schuhwr., Bahnhofstr. 1
53 „ZAR" A.G. Industriewerke, Parkstr. 4

Neutrebbin (Oderbruch) [Mark Brandenburg]

40 **AG** f. Energiewirtschaft, Bahnhofstr. 243a
3 **Amtsvorstand u. Standesamt.**
94 Andree, Rob., Gastwirt, Alttrebbin.
65 Apotheke u. Drogenhdlg., Fritz Borkowski
85 Auris, Willi, Schlächtermeister
25 **B**aer, Kurt, Gänsemästerei, Wuschewier
54 Bär, Wwe., Wuschewier
154 Bär, Paul, Gänsemäst., Wubrigsberg
146 Bär, Rob., Gänsemästerei, Wubrigsberg
163 Bank für Landwirtschaft AG, Bahnhofstr. 243
150 Barownick, Willi. Bettfedernversand
97 Barz, Georg, Maschinenfbr., Sietzing
119 Barz, Rich., Landmasch., Wuschewier
43 Baumgärtner, Max, Landw., Bismarckstr. 170
84 Baumgärtner, Walter
139 Beyer, Wilhelm, Sietzing
31 Bock, Holzhdlg., Friedrichstr. 101.
118 Bohmeyer, Walter, Schlächtermeister
79 Bohn, Paul, Fahrzeuge
80 Braun-Drachholz, Theodor, Arzt
87 Briesemeister, Fritz, Gastwirt. Sietzing
(134) Butschke, Fritz, Landw., Wuschewier
134 Butschke, Paul, Kol.-W., Wuschewier.
81 Dähn, W., Bäckerei
103 Dartsch, Paul, Zigarren, Friedrichstr. 106
56 Doll, Heinrich, Schlächtermeister, Sietzing
74 Dommer, Franz, Bauer, Alttrebbin
132 **Eggert, Aug., Landw., Alttrebbin.**
100 Egloff, W., Elektr. Anl., Friedrichstr. 122
14 Ev. Pfarramt, Friedrichstr. 85
64 Forstamt, Förster Knüppel, Altfriedland
19 **Gaede, Jos., Landwirt, Kleinbarnim**
9 **Gaede, Max, Mühlenbes., Wriezenerstr. 190**
66 Gemeindeamt Neutrebbin
45 Gemeinde Neutrebbin, Seuchenhof
15 Gendarm.-Amt Neutrebbin, Chausseestr. 287
73 Gielisch, Frau Helene, Bettfedernfbr.
48 Gürtler, Walter, Landw., Loos 273
16 Gutsverwaltung Herrnhof
70 **Hauptgenoss. Kurmark e GmbH, Sietzing**
151 Hauschild, Curt, Maschinen, Bahnhofstr.
33 **Hauschild, Hermann, Kfm.**
6 Henke, Günter, Gänsemästerei, Chausseestr. 238
67 Hering, Bürgermeister
41 Kahlenberg, Wilhelm, Gänsemästerei, Neutrebbin, Chausseestr. 247a
127 Kanecke, Karl, Gänsemäst., WriezenerStr. 49
96 Kieling, Paul, Bürgermstr., Altfriedland
34 Knaak, Erich, Gasthof Alter Fritz
126 Knaak, Fritz, Schlächtermeister
109 **Koppe, Karl**
61 Koschack, G., Mühle, Alttrebbin, Chausseestr.
130 Krage, Wilh., Stellmacherei
36 Kreissparkasse, Nebenst. Am Bahnhof
106 Krüger, Willi, Wuschewier
53 Kunze, Richard, Bürgermstr., Wuschewier
68 Kurz, Paul, Gartenbau, Bahnh. Str. 256
114 **Landkrankenkasse des Kreises Oberbarnim**
76 Lange, Alfr., Schornsteinf., Bahnhofstr. 248b
116 Lauersdorf, Anna, Gänsemästerei
152 Lauersdorf, Erich
69 Lauersdorf, Hermann, Gemüsebau
108 Lauersdorf, Reinhold, Bismarckstr.
7 Lauersdorf, Wilhelm, Geflügelmästerei, Neufriedland
71 Lehmann, Fritz, Landwirt, Alttrebbin
125 Leonhardt, Erich, Gänsemästerei
2 Leonhardt jun., Fritz, Gastb., Am Bahnhof
26 Leonhardt, Werner, Gasth. z. Deutsch. Haus
141 Lorenz, Karl, Gänsemästerei, Grube
99 **Märk. Elektrizitätswerk AG. Neufriedland**
155 Märk. Geflügel-Verw. e GmbH
111 Manteuffel, Karl, Bettfedern
1 Willy Manteuffel
Bettfedernfabrik, Neutrebbin (Oderbruch)
90 Manthey, Paul, Drogerie
104 **Meyer, Fritz, Landwirt, Loos, Barnimer Feld.**
92 **Meyer, Karl, Landwirt, Loos, Barnimer Feld.**
50 Mielenz, Walter, Gänsemästerei
142 Muske, Willi, Landw., Kleinbarnim, Dorfstr. 7
110 Mustroph, Heinrich, Sietzing
35 **N**adoll, Else, Hebamme, Friedrichstr. 125
21 Neu-Trebbiner Zeitung, Bahnhofstr. 243
156 Niebaum, Martin, Bauer, Großbarnim
122 NSDAP, Gauleitung, Bahnhofstr. 254
49 **O**berbarn. Getreidehandel e GmbH, Bhf. 253
13 Ochs, Paul, Landmasch., Wuschewier
124 Oderbr. Gänsefed.-Vertr. Meyer, Güterbhf.
72 v. Oppen, Altfriedland
52 Orth, Walter, Gänsemästerei
38 Orth, Werner, Gänsemästerei
88 **Palm, Wilh., Gänsemästerei**
98 Peters, Gastwirt, Altfriedland
51 Plathe, Dr., Arzt, Friedrichstr. 128
95 Pohl, Jos., Alttrebbin
101 Praus, Otto, Tischlermstr., Bismarckstr. 164
153 Prüfert, Fritz, Gänsefedernvertrieb
144 **R**auter, Wilhelm.
128 **Reichert, Otto, Landw., Alttrebbin.**
8 Reichsbahn-Güterabfertigung, Neutrebbin
27 Dieselbe, Sietzing.
44 **Rittergut Gottesgabe.**
102 Rusch, Erich, Gesch.Führer, Ad.Hitlerstr. 81a
89 **S**chäfer, Bruno, Bahnhofswirt
5 Gebr. Scheerer. Sägewerk
60 Schiffmann, Max, Wirtschaftsartikel
22 Schlicht, Schlosserei, Ad.Hitlerstr. 61
168 **Schliephacke, Bernh. Pfarrer, Altfriedland**
113 Schönfeldt, Rudolf, Bauer, Alttrebbin
46 Schreiber, Schafscheerunt., Kleinbarnim
10 **Schröder, Paul, Gastwirt, Wuschewier.**
32 **Schuch, Aug., Gänsemästerei, Alttrebbin.**
123 **Schuch, Emil**
39 Schuch, Willi, Gänsemästerei
12 **Schulz, Aug., Kaufmann.**
133 Rich. Schulz u. Sohn, Geflügelmastanstalt
28 Schulze, H.-W., Rittergut Horst
140 Schwarz, Willy, Neutrebbin-Grube
37 Seeger, Rudolf, Autofuhrgeschäft
120 Brüder Sluka, Geflügel, Bahnhofstr. 247a
86 Sotzmann, Willi, Gasthaus, Wriez.Str. 40
59 **Steffen, Emil, Landwirt. Kleinbarnim.**
20 Steffen, Joh., Kohlen, Großbarnim
11 Steinborn, Fritz, Bauer, Wriez.Damm 199
91 Strache, Georg, Landwirt, Loos.
105 Töpfer, Friedr., Adolf-Hitlerstr. 71
117 **U**ebel, Gustav Ludwig, Gänsemästerei
17 Uebel, Herbert, Landwirt
62 Unterwalder, Willi, Gastw., Altfriedland
82 **V**oigt, Ernst, Obst, Adolf-Hitler-Str. 77
78 Voigt, Karl, Gastw., Neufriedland
47 **W**agener, Fritz, WriezenerDamm 201
112 Wagner, Otto Gänsemästerei
58 Wagner, Wilhelm, Gänsemästerei, Loos Nr. 220
93 Walther, Dr. Rudolf, Tierarzt
137 Weber, Willi, Opel-Dienst, Ad.Hitler-Str. 80
148 Wegener, Paul, Bauer, Burgwall
29 Wegner, Paul, Landw., Alttrebbin
145 Weiland, Gustav, Gastw.
77 **Weißelberg, Albert, Sietzing.**
121 Wernecke, Richard, Landwirt
159 Wodrich, Frau Anna, Bettfedernfbr., Bahnhof
131 Dieselbe, Privatwohnung
157 Wodrich, Johannes, Kfm., WriezenerStr. 57
143 Wodrich, Paul, Bettfedern, Bahnhofstr. 247
115 **Wolf, Karl, Kaufmann, Wriezenerstr. 56.**
147 **Wollin, Reinhold.**
149 Wollin, Wilhelm.
83 Wurl, Franz, Fleischermeister
55 **Z**eller, Max, Zigarren, Wriezenerstr. 45
57 Ziemann, Arnold, Gartenbau
136 Zweigst. d. Bez.-Abgabest. f. Obst, Gorgast

Neu Ullersdorf (üb. Hannsdorf [March]) [Ostsudeten.]

3 **B**ürgermeisteramt
6 Daumann, Franz, Kaufmann
7 **R**zmot, Alois, Kaufmann
2 **S**cholz, Franz, Installation

Neu-Ulm (Donau) [Bayern]

7552 **Abt** jr., Carl, Kaufmann, Wörthweg 13
7422 **Abt. Robert, Buchdruckerei, Moltkestr. 5.**
7197 **Adä, Joseph, Gastw., Thalfingen**
7165 Adler, zum, Gasthaus, Ludwigsfeld
7435 Aich-Daschner, Fr., Hebamme, Offenh.Str. 9
7025 Gebrüder Aicham, Goldleisten-, Antikleisten- u. Rahmenfabrik, Kasernstr. 13
7271 Aicham, Max, Fabrikant, Paulstr. 10
7251 Albrecht, Albert, Papierwr., Ludwigstr. 9
7012 Albrecht, Jakob, Bäckerei, Friedensstr. 30
7580 Allmendinger, Karl, Gen.-Major, Hdb.Str. 25
7376 Alt, Joseph, Frisier-Salon, Wallstr. 9
7018 Alt, Matth., Brennmaterialien, Donaustr. 4
7459 Amann, Eduard, Lebensm., Glacisstr. 34
7077 Amtsgericht Neu-Ulm, Schützenstr. 17
7314 Andelfinger, O., H.-Schneiderei, Reuttierstr. 4
7377 Angele, Herm., Dentist, Pfuhl
7362 Angelmaier, Anton, Kaufmann, v.Epp-Str. 13
7364 Angelmaier, Valentin, Privat, Wilh.Str. 10
7361 Angelmaier, Valentin, Kolonialwaren-Einfuhr-Großhandlung, Friedenstr. 681/2
7383 Arnold, Ernst, Gußwr., Ad.Hitlerpl. 2
7044 **Bach, Julius, Baumwollwr., Hindenb.Str. 1**
7534 Bachner, Marg., Lebensm., Luitpoldstr. 17
7392 Bäuerle, Alois, Kfm., Ritter-von-Eppstr. 7
7082 Bäuerle, Emil, Felle, Kasernstr. 31
7084 Gebr. Bäuerle, Inh. Adolf Bäuerle, Großhandel in Häuten und Fellen, Neu-Ulm, Kasernstraße 33
7026 Bahnhofhotel, Bahnhofstr. 12
7182 Bauer, Heinrich, chem. Prod., Moltkestr. 23
7536 Baumann, Otto, Gen.-Vertreter, Köhlstr. 24
7238 Baur, Hans, Techn. Öle, Auf d.Wall 14
7316 Gebr. Bauriedel, Schokoladen, Bahnhofstr. 5½
7260 Bavaria, Gastwirtschaft, KleineDonau 3

7162 Bavaria-Maschinenfbr., Industriestr. 34
7158 Bayerische Alpaccawaren-Fabrik A.-G.
7136 Bayerische Vereinsbank, Filiale Ludwigstr. 1
7020 Bayer. Warenvermittl. landw. Genossensch. AG
7301 Bayerischer Hof, G. Glöggler, Marienstr. 20
7166 Bayern-Lichtspiele, Schützenstr. 29
7145 Bechtle, Reinh., Möbel, Rothenberger G. 10
7135 Beck, Wolfgang, Bäckerei, Friedensstr. 2
7404 Beller, Emil, Wasseranl., Glacisstr. 26
7004 Benz, Gustav, Kaffee und Konditorei, Ludwigstraße 3
7217 Bertele, Alois, Butter, Karlstr. 13
7375 Berzl, Ludwig, Oberltn., Ringstr. 1
7461 Ed. Betz u. Pet. Schwarz, Archit., Hindenburgstr. 10
7309 Böck, Friedr., Kolonialwr., Bahnhofstr. 51
7157 Böck, Jos., Autoverm., Vorwerkstr. 23
7035 Böck, Josef, Lederwr., Schützenstr. 41
7289 Bopp, Ludw., Installateur, Schützenstr. 42
7479 Bosch, Karl, Schlosserei, Schützenstr. 52
7133 Botzenhardt, Gottl., Spengler, Bahnhofstr. 66
7337 Braun, Anton, Zimmereigesch., Moltkestr. 25
7277 Brenner, F. A., Schreibwr., Hindenb.Str. 21
7388 Britsch, Joh., Gastw., Finningen
7505 Broszat, Bruno, Schneiderei, Insel 2
7214 Bühl, Joseph, Bäckerei, Bahnhofstr. 9
7305 Bühler, Wilh., Metzgermstr., Ludwigstr. 25
7286 Bürger-Engelbräu AG, Kasernstr. 11
7370 Bürgermeister der Gemeinde Burlafingen
7103 Bürgermeister der Gemeinde Thalfingen
7228 Bumiller & Haringer, Wäschefbr., Bhfstr. 13
7243 Bunk, Hans, Installation, Gartenstr. 4
7295 Burkhard, Ernst, Schneider, Ludwigstr. 17
7592 Burkhardt, Wilh., Steinmetzmstr., Reutt.Str. 35
7038 Butzer, Alfred, Dentist, Insel 8
7083 Christl. Hospiz Stadt Athen, Neu-Ulm, Hindenburgstr. 50
7306 Conrady, Dr., Zahnarzt, Schützenstr. 1
7359 Däubler, Jak., Eisschränke, Moltkestr. 36
7104 Daiber, Hans, Mühlenfabrik., Johannisstr. 9
7548 Dandler, Albert, Inspektor, Keplerstr. 2
7123 Daum & Zeller, Tabak, Luitpoldstr. 11
7437 Denzel, Hans, Metzger Burlafingen
7423 Dt.-Amerik.-Petroleum-Ges., Augsb.Tor
7222 Deutsche Arbeitsfront, KdF., Schützenstr. 38
7205 Deutsche Gasolin AG, Tankl., Turnhalle
7468 Deutsches Rotes Kreuz, Kreisstelle
7458 Deyhle, Otto, Major, Herm.Köhl-Str. 21
7215 Dichtl, Franz, Holzhdlg., Holzstr. 20
7254 Diehl, Otto, Gasth., Maximilianstr. 28
7587 Dieterich, Rich., Oberstltn., Krankenhausstr. 6
7140 Donau-Schwimmbad
7027 Dorer, Georg, Viehhdlg., Bahnhofstr. 53
7008 Dürr, Franz, Heilpraxis, Hindenb.Str. 44
7088 Dürr, Konrad, Metzgerei, Kasernstr. 24
7451 Eberle, Dr. Arnulf, R.-A., Marienstr. 6
7353 Eberle, Eugen, Buchprüfer, Moltkestr. 23
7069 Ebner, Alfred, Montageinsp., Bism.Str. 19
7121 M. Eckert & Söhne, Fettwr., Artilleriekas. 36
7052 Eckle, Joh., Metzgerei, Bahnhofstr. 67
7249 Eitele, Jos., Baugesch., Thalfingen
7253 K. u. H. Eitle, Stuckgesch., Bism.Str. 17
7253 Eitle, Karl, Kiesunternehmen, Kasern.Str. 42
7000 Elektrizitätswerk Neu-Ulm, Moltkestr. 13
7483 Endres, Aug., Bücherrevisor, Johannisstr. 6
7573 Endres, Joh., Bäckerei, Karlstr. 2
7017 Engelhart, Ludw., R.-A., Hindenb.Str. 43
7588 Enßlin, Wolfgang, Gärtner, Ulm
7014 Ernährungshilfswerk, Schwaighofen
7380 Erne, Karl, Autorep., Memminger Ldstr.
7169 Ernst, Henri, Hauptm., Moltkestr. 23
2634 Ertle, Norbert, Möbeltransport, Ulm
7083 Evang. Heim, Hindenburgstr. 50
7171 Evang.-luth. Pfarramt Pfuhl
7554 Evang.-luth. Pfarramt Reutti
7049 Färber, Josef, Install., Bahnhofstr. 3
7576 Faul, Anton, Leiter, Hindenburgstr. 46
7246 Feess, Georg, Bäckerei, Bahnhofstr. 73
7262 Feifel, A., Vertreter, Pionierstr. 4
7178 Fleischmann, Heinr., Bilder, Insel 4
7011 Freyberger, Josef, Möbelfabr., Ludwigstr. 6½
7130 Friedmann, Ernst, Ludwigsfeld, Postweg 7
7201 Fritz, Aug., Install., Bahnhofstr. 18
7563 Fröhlich, Fried., Autorepar., MemmingerStr. 1
7326 Fuchs jr., Herm., Vertr., Friedenstr. 28
7089 Gässler, Joh., Spedition, Memelstr. 7
7449 Gaida, Theod., Kantine, Reinhardtkaserne
7431 Galster, Konr., Tabakwr., Ludw.Str. 29
7315 Garber, Valentin, D.-Schneider, Schützenstr. 40
7115 Gaus, Karl, Autoverm., Ludwigsfeld
7484 Gaus, Walburga, Photohdlg., Insel 7
7212 Gebhardt, Wilh., Schafhalter, Wilh.Str. 26
7324 Geiser, Helmut, Soyaprodukte, Friedenstr. 21
7036 Geiß, A., Rahmenfabrik, Kasernstr. 36
7357 Geißler, Friedr., Gärtnereibes., Insel 9
7438 Gemeinde Pfuhl
7060 Gendarmeriestation, Kanonierstr. 38
7280 Gesundheitsamt, Staatl., Hindenburgstr. 7
7381 Glasbrenner, Max, Buchbind., Kasernstr. 62
7276 Glöckle, Otto, Metzgerm., Hindenb.Str. 42
7024 Glöckler, Johann, Tabakwr., Burlafingen
7204 Götz, Rich., Vogelhdlg., Insel 16
7053 Gräfe, Ludwig, Sattlerei, Moltkestr. 34
7547 Graseck, E., Ww., Auf dem Wall 5
7346 Graß, Paul, Buchdruckerei, Kasernstr. 28
7033 Griesinger, Wilhelm, Hant-Zentrale, Bindfaden-, Hanf- u. Garngroßhandel, Holzstr. 20
7209 Grimmeiß, Dr. Leo, R.-A., Johannisstr. 9
7531 Gröll, Georg, Prokurist, R.v.Epp-Str. 7
7395 Groll, Jak., Malermstr., Maximilianstr. 40
7128 Große, Julius, Färberei, chem. Reinigung, Krankenhausstr. 9
7108 Grüninger, Chr., Zimmerei, Memmingerstr. 5
7146 Gurrenhof, Ökonomiegut, Memmingerstr. 3
7317 Guther, Mich., Brennmat., Maxim.Str. 20
7390 Haas, Theod., Vertreter, Schützenstr. 46
7075 Hackl, Karl, Malermstr., Wilhelmstr. 18
7481 Häberle, Ch., Bäckerm., Pfuhl, Hitlerstr. 100
7323 Häberle, Georg, Metzgerei, Wilh.Str. 13
7478 Haegele, Hansjörg, Lehrer, Ludwigsfeld
7211 Hämmerle, Otto, Metzgermstr. Karlstr. 15
7065 Haxel, Emma, Ww., Insel 2
7064 Hegele, Anton, Brauerei, Burlafingen
7429 Heilemann, Fr. M., Kutteln, Burlafingen
7330 Heindl, Hans, Malermeister, Kl.Donau 4
7356 Heinrich, Hans, Mineralw., A.d.kl.Donau 4
7221 Heinrich, Wally, Butter, Kasernstr. 56
7265 Heinz, Joh., Bäckermeister, Moltkestr. 15
7029 J. W. Helb'sche Buchdruckerei, W. Helb
7258 Held, Eduard, Schreiner, Donaustr. 27
7471 Held, Joh., Eier, Kasernstr. 6
7468 Heller, Dr. Mart., Zahnarzt, Hindenb.Str. 10
7310 Heller, Otto, Dentist, Hindenburgstr. 22
7424 Henssler, Paul, Bauunternehmung für Hoch-, Tief- u. Eisenbetonbau. Schützenstr. 50.
7216 Hentschel, Heinz, Prokur., Wörthweg 13
7408 Hermann, L., Büchsenmacherm., Max.Str. 17
7488 Herzog, A. E., Autovermiet., Pfuhl
7162 Hilber, Jak., Fabrikbes., Donaustr. 28
7378 Hillmann, Mich., Zimmermstr., Pfuhl
7143 Hintraeger, Ludw., Verlag, Hindenb.Str. 48
7119 Hirsch, Ernst, Radio, Insel 8
7501 Hochhaus, Paul, Schreinerei, Schützenstr. 19½
7311 Hörger, Karl, Tonnenwerkstätte. Holzstr. 23
7489 Hofmaier, Aug., Zuckerwrfbr., H.Köhlstr. 17
7374 Hofmann, J. F., Textilien, Gartenstr. 10
7400 Hofmann, Marg., Ww., Reuttierstr. 36
7002 Hofmann, Karl, Direktor, R. v. Eppstr. 3
7434 Hohl, Jos., Buchführung, Kasernstr. 58
7287 Holl, Norbert, Antiquitäten, Marienstr. 7
7239 Holzschuh, Käthe, Modewerkstatt, Insel 13
7409 Hommel, Eugen, Bäckerei, Karlstr. 7
7498 Honold, Hans, Bäckerei, Marienstr. 10
7005 Honold, Heinrich, Amtl. Bahnspediteur, Büro
7590 Hoppe, Herm., Hauptm., Gartenstr. 34
7336 Huber, Bernh., Kaufmann, Schützenstr. 51
7141 J. Hubers Söhne, Zimmerei, Augsb.Str. 19
7273 Hüttner, K., Bauschlosserei, Reuttierstr. 4
7354 Huith, Anton, Mech. Werkst., Augsb.Str. 28
7068 Hundt, Ludw., R.-A., Schützenstr. 46
7137 Ihle, Balthasar, Oberkommissar, Stegstr. 4
7309 Industrie- u. Handelsgremium, Bhf.Str. 51
7464 Jacobi, Hans, Major, Reuttierstr. 36
7240 Junginger, Georg, Metzger, Schützenstr. 15
7360 Jungkunz, Olli, Gymn.Lehr., Hindenb.Str. 43
7373 Jura-Cementrohrwerk GmbH, Thalfingen
7045 Kaczmarek, St., Zentralheiz., Wilhelmstr. 25
7447 Käb, Karl, Stud.-Prof., Johannisstr. 10
7372 Kässmeyer, Leonh., Bäckerei, Offenhausen
7229 Kaffee Fromm, Hindenburgstr. 2
7575 Kail, Erich, Graphiker, Memelstr. 6
7177 Kalb, Ernst, Ing., Hindenb.Str. 45
7537 Kalchschmid, Georg, Molkereiprod., Köhl-Straße 15
7448 Kantine Friedenskaserne
7073 Kast, Johann, Feinkost, Ludwigstr. 15
7358 Keinath, Eugen, Autorep., Schützenstr. 53
7148 Keller, Hans, Gaststätte, Bahnhofstr. 11
7263 Kerler, Herm., Käsehdlg., Hindenb.Str. 44
7445 Kern, Kläger & Cie., Fabrik für Heeresausrüstungen, Kanonierstr. 43
7583 Kettler, Johanna, Modewerkst., Schützenstr. 9
7021 Kiechle, Jos., Zigarrengeschäft, Insel 2
7586 Kienle, Rud., Prokur., Wiblingerstr. 14
7163 Kientsch, Emil, Molkerei, Maxim.Str. 7
7122 Klöpfer & Königer, Holz, Ind.Str. 14
7460 Knittel, Bernh., Bäckerei, Schützenstr. 52
7065 Kober, L., Lackfbr., Insel 2
7124 Köhle, Georg, Schlosserei, Blumenstr. 9
7138 Köhnlechner, Fr., Bäckerm., Maxim.Str. 15
7462 Köpfer jun., W., Kfm., Gartenstr. 34
7524 Kolb, Heinr., Direktor, Bahnhofstr. 53
7155 Koller, Anton, Dir., Augsb.Str. 94
7230 Kopp, Fritz, Werkzeugmaschinenfabrik — Sonderfräsmaschinen, Neu-Ulm. T Koppwerk P Stuttgart 34046 u. München 35931
7355 Kopp, Karl, Schlosserei, Hindenburgstr. 32
7473 Kopp, Wilhelm, Maschinen, Brückenstr. 2
7180 Koscholke, Herm., Kartoff., Johannisstr. 4
7168 Gebr. Kraft, Elektrotechnik., Ludwigstr. 27
7127 Krankenhaus, Städt.
7476 Krause, Walter, Obering., AmIllerkanal 8
7266 Kreis- u. Stadtsparkasse, Weißenhorn
7351 Kreisbaumeister, Wallstr. 37
7269 Kreiser, G., Schloss., Ludwigsfeld, Hptstr. 5
7543 Kreisjägermstr. f. d. Jagdkreis, Maximilianstraße 38
7114 Kreiskasse, Hindenburgstr. 18
7450 Krieg, Josef, Schreinermstr., Bahnhofstr. 69
7113 Kröner, Ernst, Brauerei, Pfuhl
7219 Kuglmeier, Fanny, Neu-Ulm, Wallstr. 33
(7361) Kuhn, Julius, Prokurist, Schützenstr. 61
7051 Gebrüder Kurz, Gartenbaubetrieb, Pflanzenversand, Hermann-Köhl-Str. 31½
7001 Kutter, Eugen, Eisenwr., Marienstr. 2
7453 Landrat Neu-Ulm, Hindenburgstr. 30
7206 Lang, Fritz, Hafnermeister, Ottostr. 4
7101 Langmaier, A., Landw., Ludwigsfeld, Hptstr.
7542 Laufenbergs, Karl, Prokurist, Köhlstr. 26
7054 Laumayer, Ant., Eisenwr., Hindenb.Str. 14
7335 Lautz, Dr. Adolf, Arzt, Ludwigstr. 6
7035 Lederwaren- u. Gamaschenfabrik Josef Böck, Schützenstraße 41
3541 Lechner, Max, Direktor, Schützenstr. 72
7591 Lehrer, Wilh., Zahlmstr., Offenhausen, Pionierstraße 7
7433 Leiber, Heilkundiger, Parkstr. 1
7433 Leiber, Franz, Immobilien
7236 Lense, Karl, Textilwr., Johannisstr. 10
7304 Lenzner, Carl, Dachdeck., Arnulfstr. 1
7056 Lenzner, Christian, Dachdeck., Gartenstr. 6
7131 Leplat, Jerome, Ulmer Lederwarenfabrik, Neu-Ulm, Bahnhofstr. 79
7577 Lessig, Erich, Vertreter, Krankenhausstr. 2
7321 Link, Gottfr., Metzgermstr., Friedensstr. 14
7394 Linz, Fritz, Vertreter, Dammstr. 11
7352 Lögl, Richard, Hafnermstr., Hafengasse 1
7329 Lörcher, Johanna, Ritter-von-Epp-Str. 10
7261 Lörsch jr., Gustav, Malerm., Dammstr. 4
7059 Löwenbrauerei, Ludw. Sammeth, Marienstr. 1
7296 Löwenbrauerei, Gastwirtschaft, Marienstr. 1
7202 Lohrmann, Ed., Vertreter, Schützenstr. 13
7419 Lutz, Paul, Schloßbrauerei, Reutti
7331 Mader, Schwaighofen
7132 Maier, Andreas, Vertreter, Sandstr. 2
7540 Maier, Eugen, Kohlen, Auf dem Wall 7
7291 v. Malsen-Ponickau, L., Frhr., Archit., Reutti
3202 Derselbe, Büro, Münsterplatz 50
7334 Mansdörfer, K., Zweigniederl., Gartenstr. 36
7167 Mantz, Karl, Strohbesenfbr., Sandstr. 8
7050 Marienapotheke, Marienstr. 3
7343 Maurer, Georg, Gastwirtsch , Pfuhl
7403 Maurer, H., Fuhrw., Offenhausen, Ortsstr. 12
7110 Maxlbrauerei, Gebr. Jehle, Maxim.Str. 11/13
7342 Mayer, Friedr., Prok., Gabelsbergerstr. 17
7328 Mayer, Hans, Friseur, Schützenstr. 7
7344 Mayer, Hugo, Konditorei, Kanonierstr. 36
7430 Mayer, Johann, Gastwirt, Reuttierstr. 33
7094 Mayer, Jos., Schreinerei, Emanuelstr. 10
7506 Mayer's Söhne, Einrichtungshaus, Möbelwerk, Schützenstr. 3
7268 Mayer's Söhne, Möbelfabrik, Neu-Ulm, Kanonierstr. 37
7195 Mayer, Wilh., Maschinenhdlg., Maxim.Str. 1/3
7226 Mayerhofer, Matth., Schreiner, Glacisstr. 26
7305 Metzger-Innung
7497 Michahelles, G., Gen.-Ltn., Krankenh.Str. 6
7175 Miller, Konr., Fränkischer Hof, Bahnhofstr. 65
7071 Münchener Hof-Hotel, A. Fleck, Weingroßhdlg.
7442 Mutschler, Alb., Möbel, R.v.Eppstr. 4
7257 Nadler, Carl, Oberreg.-Rat, Johannisstr. 7
7029 Neu-Ulmer Anzeiger, Ludwigstr. 10
7398 Nold, Hans, Matratzen, Bahnhofstr. 13
7267 Notariat Dr. Breitenbach, Insel 1
7272 NSDAP, Kreisleitung, Maxim.Str. 2
7294 Dieselbe, NSV, Kreisamtsleit., Reutt.Str. 7
7432 Dies., NSDAP.-Ortsgr. Mitte, Maxim.Str. 38
7099 Dies., NSDAP.-Ortsgr. West
7333 Dies., NS.-Fliegerkorps Gruppe 14
7478 Dies., NS.-Frauenschaft, Ludwigsfeld, Hauptstraße 1
7439 Dies., DAF. u. KdF., Kreisw., Schützenstr. 38
7309 Dieselbe, NS-Hago, Bahnhofstr. 51
7556 Dies., Hitler-Jugend, ImSchützengries 1
7198 Dies., NS-Reichskriegerbund, Karlstr. 19
7231 Nuißl, Franz, Oberbürgermeister, Stegstr. 4
7396 Oberschule für Jungen, Hindenburgstr. 13
7041 Oechsle, Wilh., Spenglerei, Hafengasse 6
7156 Oesterle, Joh., Schuhwr., Reutti
7504 Oppold, Johanna, Rotes Kreuz, Maxim.Str. 18
7006 Ortskrankenkasse, Hindenburgstr. 15
7187 Ostermann, Jos., Postamtm., v.Eppstr. 1
7255 Otto, Hans, Metzgermstr., Kleine Donau 2
7318 Patent, Jakob, Glasermstr., Keplerstr. 2
7043 Petershagen, Fritz, Zahnarzt, Insel 13
7160 Pfaff, Jos., Kaffeehdlg., Schützenstr. 35
7384 Pfomann, Leonhard, Malerm., Bahnhofstr. 77
7312 Pfomann, X., Schlossermstr., Wallstr. 11½
7037 Poulanger, Friedr., Brennmat., Luitp.Str. 37
7259 Pröbstle, Jos., Schreinerei, Moltkestr. 11
7200 Rau, Wilh., Kol.-W., Hindenb.Str. 35
4474 Rauch, Constantin, Fabristr. 13
7252 Rauscher, Friedrich, Fuhrw., Friedensstr. 12
7532 Rebholz, Karl, Ingenieur, Festungsweg 1
7441 Reichle, Fritz, Kaufmann, Maxim.Str. 34
3841 Reichsbahn, Bahnhof Neu-Ulm
7013 Dieselbe, Güterabfertigung Neu-Ulm
7340 Dieselbe, Bahnhof Thalfingen
7144 Reichsfinanzverw., Finanzamt, H.Köhlstr. 12
7386 Dieselbe, Bezirkszollkomm., Krankenh.Str. 19
7010 Dieselbe, Zollamt Neu-Ulm, Bahnhofstr.
7426 Reichsluftschutzbund, Krankenh.Str. 19
7058 Reichsmusikerschaft, Ortsl., Hindenb.Str. 21
7095 Reichspost, Postamt
7350 Reichswollverwertung GmbH, Finningerstr. 60
7270 Reiner, Carl, Direktor, Am Illerkanal 12
7134 Reischl, Dom., Transportunternehmung
7425 Reisser, Gust., Armaturenfbr., Holzstr. 25
7288 Reit- u. Fahrschule Ulm, Moltkestr. 36
7248 Reizele, Georg, Bäcker, Kasernstr. 25
7369 Renftle, Georg, Fuhrgeschäft, Insel 18
7465 Renftle, Hans, Aussteuer, Schützenstr. 1
7327 Reusch, Oskar, Gasth., Baumg.Weg 2
7463 Riedel, Karl, Bananen, Maxim.Str. 16
7117 Rindle, Alois, Baugeschäft, Offenhausen
7272 Roedel, Artur, Kreisleiter, Insel 13
7092 Röll, Erich, Verw.-Vorstand, Moltkestr. 23
7152 Römer, Hans, Fabrik für Heeresausrüstung, Arnulfstr. 5. T Römer
7535 Rost, Gerhard, Assessor, H.Köhl-Str. 26
7339 Ruhland & Spreiter, Baugesch., Bahnhofstr.
7549 Ruhland, Josef, Baumstr., Glacisstr. 34
7500 Rung, Peter, Dr., Am Illerkanal 8
7307 Saalbau Pfuhl, Gaststätte
7427 Sailer, Friedr., Schlosserei, Memm.Ldstr.
7496 Sailer, Rud., Kfm., Wiblingerstr. 40
7046 Schäfer, Friedrich, Architekt, Baugeschäft, Augsburger Str. 34
7470 Schäfer, Friedr., Kapellm., Hindenb.Str. 28
7345 Schäfer, Friedr., Papierwr., Wilhelmstr. 27
7207 Schäfer, Wilh., Parkettgesch., A.Hitlerpl. 2
7225 Schäffler, Jos., chem.-techn. Produkte, Hindenburgstr. 27
7208 Schäll, Georg, Fahrräder, Marienstr. 9a
7319 Schätzle, Emil, Friseur, Insel 8
7227 Schenk, Hans, Wäschefabrik, Neu-Ulm, Hindenburgstraße 26
7571 Schiele, Leonh., Archit., Pfuhl, Spielberg
7293 Schießhaus, Städt., Memmingerstr. 1
7282 Schiff, Gasth. zum, Kasernstr. 2
7452 Schillinger, Otto, Kantine, Ludendorffkaserne
7539 Schindling, Wilh., Schulrat, Schützenstr. 5
7061 Schlachthof, Städt., Donaustr. 56
7034 Schleier, Hans, Gipser, Arnulfstr. 3
7550 Schlienz, J., Lederwaren, Blumenstr. 12
7322 Schlosser, Peter, Gasthof, Wilhelmstr. 22
7184 Schmid, Eugen, Zimmerei, Karlstr. 8
7097 Schmid, Hans, Obering., R.v.Epp-Str. 16
7170 Schmid, Leonh., Ing., Kasernstr. 29
7087 Schmid, Markus, Metzgerm., Pfuhl
7081 Schmid, Otto, Leiter, WiblingerStr. 10
7281 A. & K. Schmidt, Akas Apparatebau, Hindenburgstraße 46
7210 Schmidt, Lorenz, Schürzen, Bahnhofstr. 22
7032 Schmidt, Dr. Otto, Tierarzt, Karlstr. 19
7179 Schneider, Jakob, Spengler, Marienstr. 16
7007 Geschwister Schober, Insel 1
7172 Scholl, Walter, Oberst, R.v.Eppstr. 15
7139 Schorer, Jos., Tapeziermstr., Schützenstr. 40
7508 Schreiber, Dr. Edm., Dipl.-Volksw., Sandstr. 2
7022 Schüle, Heinrich, Gasth. z. Sonne, Pfuhl
(7022) Ders., Gasthaus z. Adler, Pfuhl
7410 Schüle, Karl, Kfm., Ringstr. 5
7116 Schuler, Berta (Jos.), Bauuntern., Ind.Str. 49
7109 Schuler, Jos., Baumaterial, Bhfstr. 33
7109 Schuler & Co, Bauuntern., Bahnhofstr. 33
7292 Schulze, Ewald, Ing., Danz.Str. 9
7224 Schwarz, Otto, Konzertsaal, Moltkestr. 2
7382 Schwegler, Anton, Zahntechn., Marienstr. 14
7047 Schwemmer, Albert, Radio, Hindenburgstr. 24
7218 Schwemmer, H., Beschläge, Hindenb.Str. 24
7485 Schwenk, E., Schotterwerk, Thalfingen
7189 Schwer, Willy, Vertreter, Saarstr.
7389 Seck, Dr. Erich, Geschäftsf., v.Eppstr. 14
7244 Seidl, Anton, Geschäftsführer
7019 Seif, Dr., Zahnarzt, Insel 3
7118 Seiler, Dr. Joh., Arzt, Inselstr. 1
7446 Seitz, Alb., Lebensm., Offenhausen
7203 Sigel, Friedr., Schlossermstr., H.Köhlstr. 25
7196 Sigel, Karl, Autorep., Gartenstr. 23
7503 Sigg, Karl, Kfm., Insel 26
4784 Sohn, Heinr., Sportartikelfbr., Gaisenb.Str. 29
7486 Derselbe, Wohnung, Friedensstr. 21
7397 Spar- u. Bauverein GmbH, Moltkestr. 45
7085 Sped.-Ges. Süd-West, Hindenburgstr. 48
7242 Spiegel, Ludw., Bücherrev., H.Köhlstr. 18
7194 Staber, Dr. Gg., Arzt, Hindenb.Str. 22
7247 Stadler, Jos., Kesselfbr., FinningerStr. 50
7015 Stadtapotheke Neu-Ulm, Augsb.Str. 1
7285 Stadtbierhalle, Gasthaus, Marienstr. 6
7231 Stadtgemeinde, Maximilianstr. 2
7185 Dieselbe, Oberbürgermstr., Amtszimmer
7098 Stadtpfarramt, Ev.-luth., Marienstr. 11
7151 Stadtpfarramt, Kath., Ottostr. 1
7469 Stäb, Jakob, Sand u. Kies, Kapellenb. 344
7009 Städt. Anzuchtgärtnerei d. Gartenverwaltung Ulm in Neu-Ulm, Beim letzten Heller.
7067 Städt. Berufsschule für Mädchen
7401 Stähle, Wilh., Kol.-W., Bahnhofstr. 15
7245 Stahl, Wilh., Drogerie, Ludwigstr. 8
7142 Staiger, Karl, Reg.-Rat, Ringstr. 18
7186 Steck, Hans, Gruppenführer, Kasernstr. 56
7274 Steck, K., Zigarren, Augsb.Str. 26
7436 Steindl, Karl, Schneidermstr., Max.Str. 32
7347 Steinsäule, Gastwirtsch., Friedr.Todt
7284 Stellwag, Leonh., Konditorei, Insel 5
7076 Stempfle, Jos., Kfm., Schützenstr. 21
7278 Stetter, Gg., Friseur, Ad.Hitlerpl. 2
7480 Stetter, Matth., Schmiedemstr., Kasernstr. 35
7332 Stoß, Dr. Ludw., Arzt, Hindenb.Str. 45
7320 Straßen- u. Flußbauamt, Schützenstr. 58
7074 Strasser, A., mech. Kokosweberei u. Alpengrasspinnerei, Finninger Str. 56
7338 Strauss, Friedr., Kol.-W., Herm.Köhlstr. 7
7565 Strobel, Leonh., Tapezier., Reuttierstr. 36
7393 Ströhle, Ernst, Karosserie-Werkstätten, Memminger Straße 61
7040 Sülberg, Hermann, Ing., R.v.Epp-Str. 12
7097 Textilbedarfs-Gesellschaft mbH, v.Eppstr. 16
7107 Thierer, Georg, Schreinerei, Maximilianstr. 26
7066 Thumm, Georg, Holz, Pfuhl
7223 Thumm, Hans, Goldwrfbr., Kasernstr. 22
7213 Thumm, Wilh., Kolonialwr., Kasernstr. 22
7297 Trucksäss, Ludwig, Straßen- u. Tiefbau-Unternehmung, Schließfach 70.
7530 Turn- u. Spielplatz, Ringstr. 31
7231 Turnhalle, Städt., Eckstr. 25
7000 Überlandwerk Moltkestr. 13
7303 Uhl, Aug., Kunstverlag, Wilhelmstr. 2
7325 Ulmer Ruderklub Donau, Badeanst.
7174 Unseld, Konrad, Holzhdlg., Kasernstr. 21
7553 v. Urach, Fürst, Graf v. Württemberg, Karl Gero, Dipl.-Ing., Memelstr. 6
7241 Gebr. Urban, Maschinenfbr., Pfuhl
7147 Verbrauchergenossenschaft Ulm, GmbH, Pfuhl
7491 Versorgungsamt, Krankenhausstr. 19
7016 Vetter, Georg, Landw., Schwaighofen
7106 Vietzen, H., Gartenbau, H. Köhlstr. 23
7159 Vögtle, Josef, Gastwirt, Pfuhl
7063 Vöhringer, Karl, Brennmat., Gartenstr. 5
7385 Vötsch & Sohn, Farben, Hindenburgstr. 3
7560 Vogel, Josef, Schornsteinf., Reuttierstr. 5
7264 Volksbank Neu-Ulm eGmbH, Hindenb.Str. 12
7193 Volksdeutsche Mittelst., Zweigst. Schwaben
7477 Vorsatz, Friedrich, Herstellung von Glückshafenlosen, Kasernstraße 38.
7150 Wagner, Ernst, Fahrlehrer, Krankenh.Str. 2
7444 Wagner, Ludw., Kfm., Bahnhofstr. 91
7541 Wagner, Rosa, Hebamme, Insel 12
7555 Walder, Frieda, Modewerkst., H.Köhl-Str. 29
7298 Walter, Georg, Metzgermstr., Kasernstr. 46
7080 Wanner, Aug., Fabrikdir., Insel 13
7420 Wanner, E., Prok., Offenhausen, Eman.Str. 1
7062 Wanner, M., Masseuse, Insel 15
7313 Wanner, O., Buchdruck., Offenhauerstr. 11
7594 Wehrmacht, Standortvermittlung 6
7341 Dies., Heeresbauamt II, Baul., Offenhausen
7399 Dies., Heeresbauamt II, Baul., Pfaffenweg
7091 Weiß, Feinbackwerk, Krankenhausstr. 3
(7091) Weiß, Max, Fabrikant, Wörthweg 1
7154 Weizenbierbrauerei, Röhrl, Ww., Marienstr. 12
7379 Welte, Aug., Kol.-W., Gartenstr. 2
7557 Werdich, Max, Baugeschäft, Blumenstr. 7
7472 Widmayer, Ad., Malermstr., Moltkestr. 51
7290 Wirtschaftsstelle der Stadt
7421 Wiedenmann, Willi, Gipsermstr., Kasernstr. 32
7126 Winkle, Anton, Metzgerei, Kasernenstr. 18
7300 Wohlhöfler, Adalb., Gastw., Augsb.Str. 20
7129 Wollinsky, G., Putzgeschäft, Insel 3
7593 Worm, Oswald, Major, WiblingerStr. 2
7220 Wuchenau, Mich., Holz, Thalfingen
7368 Wülfert, Friedr., Privatier, Bahnhofstr. 2
7443 Wurmser, Fritz, Kfm., Schützenstr. 38
7120 Zachariae, Johanna, Ww., Schützenstr. 35
7402 Zeilmeier, Jos., Dentist, Ad.Hitlerpl. 2
7457 Zeller, Fritz, Kfm., Wörthweg 11
7256 Zettl, Dr. Josef, Tierarzt, Bahnhofstr. 2
7125 Zillober. Jos., Unif.-Mützenfbr., Wallstr. 11
7546 Zinser, Gotthard, Gasthaus, Kirchplatz 1
7190 Zoller, Gg., Brauerei, Offenhausen
7173 Zoller, Jak., Mietautos, Reutti
7188 Zoller-Sperr, Dr. Marianne, Zahnärztin, Marienstr. 9
7176 Zubler, Karl, Elektrowerkstatt, Donaustr. 53
7031 Zwick, Franz, Käsefbr., GmbH, Holzstr. 8

Neuwaldau (Kreis Freystadt) [Niederschlesien]

21 Altmann, Paul, Viehverteiler
4 Bernhardt, Karl, Bauer, Reichenbach
1 Friske, Dr. K., Landwirt, Peterswaldau
12 Fuhrmann, Gastw., Neuwaldau
13 Garack, Gustav, Maschinen
6 Gemeinert, Arthur, Rittergut Diebau
16 Jacob, Bürgermeister
10 Knöschke, Paul, Mühlenbes., Kupferhammer
3 Molkerei Reichenbach, Bruno Storch
22 Plettig's Fahrzeughandlung
14 Reckzeh, Otto, Gastwirt, Reichenbach
9 Riedel, Georg, Gut Annenhof
15 Riedel, Richard, Bäckerei

Neuwarp (Pommern)

363 **A**mtsgericht, Nordstr. 12
219 Apotheke, priv., Richard Klaiber
222 Arndt, Rich., Fleischerei, Mühlenstr. 128
342 **B**aas, Max, Fische, Königstr. 193a.
236 Backhaus, Ernst, Baugeschäft, Rieth
203 Bahnverwaltung der Randower Kleinbahn.
202 Behlau, Adolf, Schornsteinfegermstr.
351 Beier, Herm., Gastw., Wahrlang
217 Beutel, Karl (Beutel & Zander), Wahrlang
201 Böck, Otto, Kol.-W., Königstr. 197a
378 Bohl, C., Kapitän, Nordstr. 36
358 Bohrisch Brauerei, AG, Niederlage
209 Bürgermstr. u. Amtsvorst., Altwarp
215 Busack, Dr. Ernst, Arzt, Königstr. 191a
246 **D**ittmann, Benjamin, Sped., Königstr. 57
206 Dittmann, Erich, Fischhdlg., Nordstr. 21
255 Dittmann, Reinh., Schmiede, Mühlenstr. 121
337 v. **E**nckevort, Schloß, Albrechtsdorf
228 Evangelisches Pfarramt
375 Fischereiaufsichtsstelle, Nordstr. 11
356 Försterei, Preuß. Revier-, Moorbrück
357 Försterei, Preuß. Revier-, Rehhagen
355 Forstamt, Rieth
226 Frisch, Rudolf, Fleischbeschauer
348 **F**ünning, Leopold, Schiffswerft, Nordstr. 46
332 **G**emeindeamt Rieth
251 Gemeinschaftsig. d. DAF., Altwarp
207 Genesungsheim Altstadt-Neuwarp
347 Goeths, Fritz, Strandhotel, Altstadt
208 Gramke, Fritz, Landw., Riether Werder
225 Grap, Alb., Fischhdlg., Südbrücke 133.
220 Gust, Arnold, Bauer, Nordwick 222
354 Gust, Werner, Gemüse, Königstr. 70
254 Gutsverw. Albrechtsdorf, Werner Sieg
249 **H**annemann, Rich., Pol.-Rat, Waldhof
366 Hotel Deutsches Haus, Rud. Urban
370 Hotel Oestereich, Markt 31
223 Hotel Rupnow, Nordstr. 35
336 Kadow, Rob., Gastw., Rieth.
252 Klomp, Rob., Schlosserei, Südwick
241 **K**öhler, H., Straßenb., Altwarp, Dorfstr. 136
340 Kranz, A., Kol.-W., Königstr. 221
349 **K**reßmann, Max, Fische, Nordstr. 50
384 Kreßmann, W., Fische, Königstr. 176
230 Krüger, Herm., Gastw., Rieth
350 **K**ruschewski, Walt., Fleischer, Königstr. 68
385 **L**emke, Friedr., Install., Königstr. 189
256 Lüdcke, Herm., Fische, Nordstr. 22
242 Lüdcke, Wilh., Aal-Räucherei, Wahrlang
335 Mentzel, Bernh., Bauer, Altstadt
248 Mietzner, Alb., Schiffswerft, Südwick 219
373 **M**üller, Dr. Adolf, Arzt, Wendenstr. 134
227 **N**eumann, R., Fischhdlg., Nordort 7
250 **O**ffiziersheim u. Kantine, Altwarp
259 **P**enner, Willy, Dentist, Königstr. 61
211 Polizei, Ad.Hitler-Allee 240
308 **R**eichspost, Postamt
338 Reinke, Eduard, Tischlerei, Königstr. 71
233 Riechert, E., Schiffswerft, Bahnhofstr. 193a
247 Riechert, Karl, Mühlenbes., Südwiek
240 **S**ägebarth, Erwin, Heeresangest., Altwarp
213 Schepe, Bruno, Elektrohdlg., Südwick 205
346 Schöps, Franz, Bäckerei, Königstr. 59
257 Schultz, Herm., Schiffahrt, Nordstr. 29
352 Schultze Hans, Anker-Drogerie, Königstr. 62
224 Schulz, Alb., Gasthaus, Wahrlang.
372 Schulz, Max, Haushaltwr., Wahrlang.
212 Schulzenamt Wahrlang
245 Seidel, Erich, Schornsteinf., Nordstr. 30
369 Spar- u. Darlehnskasse, Wahrlang
243 Sprenger, Karl, Kolonialwr., Altwarp
341 Stadtsparkasse, Rathaus.
204 Stadtverwaltung, Standesamt
345 Städt. Försterei, Luisenruh
367 Steinmann, Helmuth, Landwirt
232 **T**rost, Rob., Fischhdlg., Nordstr. 13.
234 Tuchscheerer, Ernst, Fischhdlg.
366 **U**rban, Rudolf, Deutsches Haus
237 **W**ehrmacht-Kommandantur, Altwarp
376 Weiß, Emil, Lehrer, Rieth
253 Weyer, Friedr., Fleischerei, Königstr. 155
210 **W**ichmann, Wilh., Kfm., Königstr. 79.
343 **Z**iehm, Ernst, Schnittwr., Königstr. 190
231 Zieske, Albert, Zimmerei, Rieth
229 Zieske jr., W., Bauunternehmer, Rieth
364 Zillmann, Paul, Fischgroßhdlg., Nordstr. 15

Neuwedell (Mark Brandenburg)

236 **A**bdeckerei, Erich Dessin
313 Adam, Julius, Bahnhofswirt
241 **A**mtsgericht.
361 Apotheke [Wilhelm Schmidt]
204 **B**alk, Spediteur
231 **B**arnick, Georg, Viehdlg., NeueStr. 4
227 Barnick, Otto, Fleischerei.
308 Berlin, Hugo, Frisör, Mittelstr. 8
268 Bohrisch-Brauerei AG, Junkerstr. 4
301 Brehmer, H., Amtsvorst., Kartoffelhdlg.
314 Doell, Heinz, Photo-Drogerie
243 Dragemühle, v. Enckevort
205 v. **E**nckevort, Rittergut Silberberg
219 **F**elgendreher, H., Zimmermstr.
271 Freiwillige Feuerwehr
245 Friedrich, Albert, Schuhmacher, Neuestr. 3
233 **G**endarmerieamt Neuwedell
228 Goerling, Fritz Adolf, Kolonialwaren.
272 Grünhof, Försterei [Meißner]
279 **H**ahn, Erich, Brunnenbaumstr., Arnsw.Str. 8
226 Hannemanns Gärtnerei, Inh. W. Lau
242 Heeresbauamt Deutschkrone, Auenweide
253 Heimke, Otto, Vorw.-Bes., Braatzfelde
246 Horn, Joh., Autofuhrwesen, Neuestr. 21
218 Hotel Tornow, Am Markt
315 Jäckel u. Co, Tiefbau
252 **K**aatz, Paul, Brunnenbau, Mittelstr. 23
304 Kahlert, K., Schornsteinfegermstr.
202 Killmann, Eberh., Gut Zankhof
303 Kopplin, Karl, Bauernführer, Elisenbruch
281 Korth, Johannes, Pastor, Fürstenau
223 Gebr. Krause, Maschinenreparaturen.
270 Krause, Walter, Install., Neuestr. 14
239 Krolow, Mühlenbes., Altmühle
277 Krüger, Georg, Landw., Johannesdorf
235 **K**usch, Förster, Reetzheide
203 **L**andw. Ein- u. Verkaufsverein Dramburg Deutsch-Krone
280 Lange, Ewald, Inh. Frau B. Lange, Mittelstr. 12
222 Leibrandt, Hermann, Schnittwaren
309 Liefke, Willi, Landw., Mittelstr. 34
232 **M**.E.W., Betriebsleiter, Köpenick
258 Marks, Dr. E., Tierarzt, Arnswalderstr.
294 Maybauer, Ernst, Gastw., Hinterstr. 15
230 Gebr. Mayringer, Kaufhaus, Mühlenstr. 20
298 Meißner, Alfr., Landw., Grünhof
317 Meye, Herm., Baumstr.
247 Middel, Albert, Kfm.
274 Molkerei Neuwedell
278 Müller, Otto, Eisenwaren
208 Mundt, Erich, Kohlen
260 **N**estler, Max, Bücherrevisor, Neuestr. 9
224 Netzfabrik, mechan., Gustav Strehlow
249 Niemeier, Dr. Erich, R.-A. u. Notar
302 NSDAP-Ortsgruppenltg., Junkerstr.
264 **P**anke, Otto, Gastwirt, Mienken.
207 Penn, Fritz, Baugesch., Arnswalderstr.
217 Pentz, Rittergut, Schloßgut
206 Preuschen, Dr. Gerh., Landw., Röstenberg
273 Geschw. Prochnow
240 Prochnow, Wilh., Fahrräder, Neue Str. 16
259 **Q**uade, Emil, Landmasch., Fürstenau
293 **R**ändel, Rich., Fahrräder, Mittelstr. 37
266 K. Reddies & Co., Holzhdlg.. Bahnhofstr. 2
265 Rehbein, Fritz, Schneider, Bahnhofstr. 3
211 Reichsarbeitsdienst, Lager 9/40
213 Reichsbahn, Güterabfertigung.
306 Reichsnährstand, Landesbauernschaft Pomm.
296 Reichspost, Postamt
215 Rips, Georg, Maschinenfbr.
221 Rittergut Brückgut
257 Rohr, Julius, Pfarrer, Ev.
262 Rosengarten, Wern., Fisch-Pächter, Bahnhfstr.2
278 Rotes Kreuz, Deutsches
248 **S**arrazin, Arzt.
276 Schade, Autolohnfuhrwesen
234 Schloßgut, Gutsverwaltung
210 Schnabel, Erich Landwirt, Schönow
225 Schur, Gustav, Zahnarzt, Mittelstr. 33
255 Schultz, Emil, Hobelwerk
201 Silbersdorff, Otto, Kolonialwr.
275 Sommerfeld, Konditorei
282 Sommerfeld, Bäckermstr., Mittelstr. 24
312 Spychala, Gerh.. Sägewerk, Neuwedell
263 **S**parkasse des Kreises Arnwalde, Zweigstelle
220 Stadtgemeinde Neuwedell
244 Städt. Forsthaus Schradtheide
283 Städt. Forsthaus Schwarzheide
311 Städt. Seebadeanstalt, Neuwedell
292 Staege, Emil, Autolohnfuhrgesch., Mittelstr. 9
250 Tetzlaff, Otto, Viehhdlg.
254 Tetzlaff, Wilh., Bäckerei, NeueStr. 7
305 Tiemann, Willy, Neumannswalde
209 Tschudnakowski, Karl, Heilpr., Bahnhofstr.
212 v. **W**aldow, Rittergut Fürstenau
237 Weber, Erich, Fleischermeister
284 Weber, Robert, Schuhmacherm., Neuestr. 5
214 v. Wedel, Erich, Großgut
251 Werner, Hebamme, Neue Str. 39
318 Wittstock, Walter, Baugesch.
269 **Z**enthoefer, W., Dentist

Neuwegersleben (Prov. Sachsen)

224 **A**dlerapotheke, A. Katterbach, Hamersleben
273 Ambrosius, Joh., Bücherrev., Gunsleben
257 Amts- u. Gemeindebüro Wulferstedt
283 Amtsvorsteher Hannersleben
355 Arendt, Max, Bauer, Schlanstedt
208 W. Behrens GmbH, Holzhdlg.
201 202 **Behrens & Senft, Normkistenwerk und Holzgroßhandlung**
309 Bethge, Walter, Domänenpächter
268 Bögelsack, Heinr., Baugesch., Schlanstedt
314 Bögelsack, Herm., Bürgermstr., Schlanstedt
320 Bonne, Dr. C., Saatzuchtdir., Schlanstedt
334 Bosse, Otto, Fleischerei, Wackersleben
231 Brandt, Rob., Gasth. z. Gemeindekrug
359 Brauns, Ernst, Bauer, Hamersleben
222 Breitmeyer, H., Mühlenbes., Wulferstedt
340 Bürgermeister Herm. Kleine, Schlanstedt
308 Bürgermeister Neuwegersleben
346 Busch, Werner, Landwirt, Wackersleben
209 **E**berhardt, Kurt, Mühle, Hamersleben
360 Elektrizitätswerk Crottorf AG
233 Dieselbe, Schlanstedt
337 EVM.-Lagerstelle, Hamersleben
277 **F**ischer, Heinr., Gastwirtschaft
240 **G**asthof z. Deutschen Hause, Wackersleben
372 Gasthof z. Prinz von Preußen, Wulferstedt
249 Gasthof schwarzer Adler, Wulferstedt
271 Gastw. Deutsches Haus, Schlanstedt
389 Gemeindebüro Gunsleben
235 Gemeindebüro Hamersleben
219 Gemeinde- u. Amtsbüro Schlanstedt
218 Gemeindeverwaltung Wackersleben
388 Gendarmerieposten Hamersleben
206 Gendarmerieposten Wackersleben
391 Gendarmerieposten Wulferstedt
204 Gernroth, Fleischerei, Schlanstedt
272 Giesecke, Wilh., Mühle, Hamersleben
276 Gloël, Paul, Getreide, Gunsleben
237 Gorges, Ewald, Hamersleben
285 Graf, Friedrich, Hamersleben
390 Günsche, W., Landwirt, Gunsleben 13
371 Günther, Erich, Landwirt, Wackersleben
330 Günther, Otto, Bauer, Gunsleben
306 Gutsverwalt. d. Siedlungsges. Sachsenland GmbH, Hamersleben
236 **H**änsgen, Arthur, Gasthof, Wulferstedt
266 Halberstädter Knappschaft, Hamersleben
367 Heier, Rob., Handelsm., Wackersleben
281 Helmholz, Frieda, Hebamme, Hamersleben
315 Hempel, Walter, Gasthaus, Hamersleben
230 Hildebrandt, Ernst, Elektriker, Gunsleben
356 Hildebrandt, Otto, Autoverm., Schlanstedt
238 Holburg, August, Gunsleben
286 Holldack, Klaus, Dr. med., Hamersleben
317 Hosang, Klaus, Bauer, Wackersleben
275 **J**unge, F. R., Gasth., Gunsleben
228 **K**ahmann, Alwin, Landwirt, Wackersleben
303 Kahmann, Hans, Kreisobmann
339 Kahmann, Hermann, Landwirt, Wackersleben
381 Kampf, Wilh., Autofuhrw., Schlanstedt
352 Kath. Pfarramt, Hamersleben
267 Kempe, R., Bürgermstr., Hamersleben
347 Kinkartz, Wilh., Waffelfabr., Hamersleben
304 305 **Klietz, C., Kartoffel- und Getreidegroßhandlung (Filiale auch in Gunsleben)**
280 Koenig, Dr. H., Arzt, Hamersleben
318 Kogeler, Heinr., Kfm., Hamersleben
348 Kothe, A., Landwirt, Schlanstedt
374 Krausmann, W., Sped., Hamersleben
261 Kreissparkasse zu Oschersleben, Schlanstedt
270 Kremmling, Aribert, Kaufmann, Hamersleben
366 Kremmling, Otto, Masch.-Fbr., Hamersleben
(302) Kückendahl, Friedr., Probenehmer, Schlanstedt
325 Kücken's Erben, H., Amtsrat, Wulferstedt
332 Küstermann, H., Landesprod., Wulferstedt
383 **L**ändl. Spar- u. Darlehnsk. Wulferstedt
242 Lehrmann, Hugo, Kfm., Wackersleben
282 Lüer, Otto, Omnibusverm., Hamersleben
321 **M**ärtens, Herm., Gasth., Schlanstedt
210 Märtens, Otto, Viehgesch., Schlanstedt
250 Mehne, P., Baumstr., Gartenstr. 22
262 Meyer, Berta, Gastw., Wackersleben
260 Meyer, Fritz, Rittergut Gunsleben
298 Milde, Otto, Dr. med., Eilenstedt
353 Möring, Ernst, Bauer, Wulferstedt
284 Molkerei Hamersleben, Hornhäuserstr. 14
220 **N**eudamm, Vorwerk der Dom. Schlanstedt
205 Nowack, Franz, Obstvers., Schlanstedt
215 **O**berhack, Rob., Bauer, Hamersleben
349 Oelze, Helmut, Bauer, Wackersleben
239 Olizyk, Franz, Gastw., Hamersleben
322 **P**farramt Schlanstedt
212 **R**auhfuttersammelstelle
258 Reichsarbeitsdienst (weibl.), Wulferstedt, Grüne Straße 22
327 Reichsbahn, Güterabf., Gunsleben
326 Dieselbe, Güterabf., Neuwegersleben
291 Reichspost
221 Rekord-Lichtsp., Hamersleben, Kol.Str. 97
316 Rickenstorff, F., Maurermstr., Wackersleben
307 Rimpau'sche Domänenverw., Schlanstedt
331 Carl Robra, Samenzucht, GmbH, Gunsleben
350 Röse, Pfarrer, Pfarramt Hamersleben
241 Rosenberg, Willy, Kohlen, Wackersleben
203 **S**chäfer, Wilh., Gastw., Schlanstedt
217 Schaper, Walt., Fuhruntern., Gunsleben 62
358 Scheuermann, O., Kupferschm., Schlanstedt
338 Schlaaff, Dr. med., Hamersleben
211 Schmidt, Bertold, Bauer, Wulferstedt
214 Schrader, Werner, Landwirt, Wulferstedt
382 Schrärmeyer, Ernst, Warenb., Hamersleben
302 Schütze, Fritz, Kfm., Schlanstedt
248 Schulze, Fritz, Bauer, Wulferstedt
357 Schweinhage, Hugo, Molkerei, Schlanstedt
227 Sielaff, Herm., Molkerei, Wulferstedt
393 Siemens, P., Wackersleben
256 Stödter, Aug., Baugesch., Wulferstedt 140
341 Strube, Fr., Saatzucht, Schlanstedt
216 Strube, Willi, Landw., Gunsleben
351 Tschacher, W., Tierarzt, Neudamm
336 Vahsel, E. Landwirt, Wackersleben
269 **W**arnecke, Otto, Molkerei, Wackersleben
333 Wille, Fritz, Gasthaus, Neudamm
226 Wrede, W., Landwirt, Gunsleben
312 **Z**uckerfabrik Aderstedt
394 Zuckerfabrik Hötensleben, Wackersleben

Neuweidenbach (Niederdonau)

3 **Gemeindeamt Nr. 218**
8 **B**ahnhof
1 Gendarmerieposten
7 **H**ammermüller, Florian, Kohlenhdlg.
6 **L**agerhaus
4 Lukas, Joh., Kol.-W., Nr. 31
10 Schneidermühle
5 **V**erno-Hartsteinwerk Ott & Co., Bahnhof

Neuweiler (Kr. Calw) [Wrttb.]

65 **A**drion, Michael, Sägmüller, Glasmühle
73 **B**raun, Fritz, Kraftf., Hofstett
(94) Braun, G., Autoverm., Hofstett
25 Bürkle, Friedr., Landw., Martinsmoos
81 Bürkle, Matthäus, Gasthof, Breitenberg.
26 Burkhardt, Fritz, Händler
63 **F**orstamt Hofstett.
89 Försterei (Revier-), Agenbach
85 Försterei (Rev.-), Aichelberg
10 Försterei (Rev.-), Rehmühle
78 **G**em.-Verb. Schw.-Wasserversorgung, Aichelbg.
68 Gemeindeverwaltung Agenbach
71 Gemeindeverwaltung Aichelberg
14 Gemeindeverwaltung Breitenberg
69 Gemeindeverwaltung Gaugenwald
67 **Gemeindeverwaltung Martinsmoos üb. Calw**
88 Gemeindeverwaltung Neuweiler
15 Gemeindeverwaltung Oberkollwangen
16 Gemeindverwaltung Zwerenberg
77 Gendarmerie
87 **H**aisch, Fr., Mühle, Weikenmühle
98 Hammann, Mich., Gemischtwr., Oberkollwang.
90 Hamann, W., Gemischtwr., Zwerenberg
75 Hennefarth, David, Gasth., Breitenberg
24 **K**rieg, Dr. Hans, Arzt
28 Kübler, Phil., Möbel
74 **L**örcher, Friedr., Fuhrbetrieb
62 Lörcher, Joh., Bürgermstr. a. D.
76 **M**ast, Fritz, Viehhdlr., Hofstett
62 Molkerei-Gen. Oberkollwangen
23 **N**SDAP. Amt f. Erzieher, Kreisltr.
66 **P**farramt, Ev.
64 **R**exer, Jakob, Gasthaus z. Adler
84 Rupps, Georg, Landwirt, Gaugenwald
83 **S**chaible, Johs., Metzger, Oberkollwangen
19 Schittenheim, Gg., Möbelwerkst., Aichelberg
13 Schlecht, Adam, Möbelwerkstatt, Aichelberg
17 Schraft, Karl, Sägewerk
79 Schwarzwaldwasserversorgung, Kälbermühle.
18 Seeger, Georg, Bäckerei
61 Spar- u. Darlehnskasse Zwerenberg, Ortsstr. 55
12 **U**ngemach, Friedr., Möbelwerkstatt
82 **V**olz, Georg, Landwirt, Hünerberg
86 **W**alz, Adam, z. Waldhorn, Rehmühle

Neuwied (Rheinpr.)

☛ *Glb* = Gladbach (Kr. Neuwied)
Gö = Gönnersdorf (Kr. Neuwied)
Ir = Irlich (Kr. Neuwied)
Ndb = Niederbieber (üb. Neuwied)
Ndbs = Niederbieber-Segendorf (üb. Neuwied)
Obie = Oberbieber (Kr. Neuwied)
Rdb = Rodenbach b. Neuwied)
Wo = Wollendorf (Post Fahr, Rhld)

2408 **A**bicht, Landrat, HeddesdorferStr. 14
2925 Adams, F., Bäckerei, *Ndbs* Bismarckstr. 14
2667 A.-G. für Steinindustrie, Sohler Weg
3086 Alber, Paul, Kolonialwr., *Ir* Kirchstr. 43
3195 Alb.-Leo-Schlageter-Schule, Eng.Landstr. 41
2981 Allg. Ortskrankenkasse, Bahnhofstr. 1
2355 Allgem. Sped.-Ges. AG, Irlich
2063 Alscher Wwe., Herm., Julius-Remystr. 2
2960 Alsdorf, Heinr., Obst, Schloßstr. 42
2183 Althaus, Dr., Arzt, Heddesd.-Str. 7.
(3085) Althausen, Maria, Hebamme
2386 Altmann, Paul, Bankleiter, Kinzigstr. 5
2046 Amtsgericht, Amtsanwaltschaft
3428 Anhäuser, Fritz, *Ndbs* Wiedb.Str. 15
3260 Anhäuser & Co, Tabakwaren
2069 Apotheke Oberbieber, *Alfred Gerhard*
2844 Arbeitsamt, Hermannstr. 53
(2208) Aufnahmeheim Neuwied, Hermannstr. 30
2324 Auto-Zentrale Bahnhof Neuwied
2255 Aviszius, Heinr., Spedition, Deichstr. 7
2300 **B**aecker, Emma, R.-A., Bahnhofstr. 7
2520 Bäcker, Fr., Fuhrgeschäft, Fahr, Hohl 9
2835 Bäcker-Einkaufsgen. eGmbH, Andern.Str. 73
2506 Böhne, A., Radio, EngerserStr. 74
2229 Bähr, Ludw., Bäckerei, Irlich
3107 Baier, Ew., Drog., Niederbiber-Segendorf
2000 Baldus, Seyl, Bauuntern., Irlich
2262 **Balzar, E. W., Bahnspedition u. Expreßgutbestätterei, Marktstr. 78**
2616 Barg, Phil., Landespr., *Ndbs* Bismarckstr. 51
2740 Berg, Willi, Install., *Gö* Lindenstr. 8
2428 Bargs, Otto, Manuf.-W. *Ndbs* Wesselstr. 1
2301 **Barmer Ersatzkasse, Hermannstr. 4**
3000 Barth, G. A., Dr. jur., Roonstr. 4a
2788 Bartholomäus, A., Samen, *Ir* Kirchstr. 4
2474 Bau, R., Schlosserei, H.Wesselstr. 31
2823 Bauer, Ww. Christ., Kol.-W., Rodenbach
3090 Bauhof I d. Stadtbauamtes, SaynerStr. 20
2669 Bauhof II d. Stadtbaumates
2107 Baum, Wilh., Prok., EngerserLandstr. 16
2429 Baumann, Dr. Fritz, Arzt, Heddesd.Str. 3
3096 Baumeister, Fritz, Elisabethstr. 21
3480 Bayer, Paul, Dentist, Hedd.Str. 3
3274 Bayer u. Stanietz, Kleidung, Marktstr. 41
3075 Beck, Hugo, Drogerie, Marktstr. 47.
3335 Becker, Franz, Spielwaren, Marktstr. 9.
3403 Becker, Heinr., Vertr., Bahnhofstr. 64
2993 Becker, Helene, Marktstr. 9
2066 Becker, Frau Sofie, Bürobed., Heddesd.Str. 50
3193 H. Becker & Co., Baumat., Saynerstr. 19.
2775 van Beck, Dr., Arzt, Blücherstr. 36
2729 Beier, Bruno, Major, *Wo* Feldk.Str. 18
3371 Beils, Joh. G., Kol.-W., *Ir* Ad.Hitlerstr. 14
3233 Beißel, Anton, Kohlen, Heddesd.Str. 103
3061 Beißel, Johs., Malermstr., Heddesd.-Str. 99.
2306 Beißel, Siegfried, Erfrischungshalle, HeddesdorferStr. 101
2306 Beißel, Wilh., Tischler, Heddesd.Str. 101
3201 Bell, A., Bäckerei, *Wo* Ad.Hitlerstr. 2
2501 Bender, Fritz, Dentist, Hermannstr. 6
2712 Berenthal, Chr., Oberbieber
2232 Berger, E., Bäckerei, P. Siem. Str. 17
2264 W. Berger Söhne, Schreinerei, *Ndbs* Kirchst. 15
2210 van Berg, Ernst, Dir., Beringstr. 62
3132 Berklei, Sportkl.-Fbr., GmbH, Hitlerstr. 55
2515 Bermel, Ww., J., Bäckerei, H.Wesselstr. 15
3341 **F. G. Berninger Söhne, Eisengroßhandlung, Röhren, Baumaterialien, Eternit**
2536 Berninger, Dr. Jul., Zahnarzt, Heddesd. Str. 9
2780 Berufskrankenk. d. Kaufmannsgeh. u. weibl. Angest., EngresserStr. 54
2613 Bestgen, Leonhard, R.-A., Bahnhofstr. 3
2134 Beyvers, Engelen, Likörfabrik, Mittelstr. 69
2224 Beyvers, Wilh., Kfm., Roonstr. 8
2014 Bien, A., Obermstr., *Ndbs* Wiedb.Str. 41
3425 Bien Söhne, Aug., Sägewerk, Niederbieber
2998 Bimsbaustoffwerk Lohwald
2260 Bimsbetonwerk GmbH, Völklingen, Bhfstr. 39
2375 Binder, C., Gastw., *Wo* Feldk.Str. 15
2322 Bindschedler, L., Klempnerei EngerserStr. 67
3330 Bismarckpark-Restaurant
3422 Bispink, Bergrat, EngerserLandstr. 12
2082 Blankenberg, W., Amtswehrfhr., *Rdb* Bism. Straße 2
3208 Blechwrfbr. Aubach H. Buchholz Aubach
2833 Bleyer, P., Lehrmittelanst., Herm.Str. 38
2019 Blohm, Direktor, Heddesdorferstr. 62a
3495 Blumenstein, F., Schwemmsteinfbr., Dierd.Str.
3314 Blüm, Hermann, Install., Heddesd.Str. 95
3245 Böhm, Ewald, Ing., Moltkestr. 22
2191 Böhm, Franz Autobetr. Rheinstr. 96
2927 Börder, Chr., Oberbieber, Mittelstr. 4
3397 Börder, Wilh., Fuhrwesen, Heddesdorferstr. 46
Sml.-Nr. 2941 **Boesner G. m. b. H., Kleineisenwerk, Augustenthal b. Neuwied. T Boesner Neuwied P Frankfurt (Main) 2094**
2114 Dies., Alfr. Boesner, Fabrikbes., Augustenthal
2120 Dies., Ernst Boesner Fabrikbes., Augustenthal
3327 Boettcher, Fritz, Ing., *Wo* Feldk.Str.
3123 Boettcher, Max, *Wo*, Renzentalweg 1
(3087) Bonn, Werner, Apotheker, Hermannstr. 14
2379 Born, Karl, Kohlen, Scharnhorststr. 3
2067 Botzem, Johann, Metzgerei, Schloßstr. 47
3212 Brassel, Jos., Metzgerei, EngerserLandstr. 73
2371 Braun, A. J., Weinbau, Leutesdorf a. Rh.
(3098) Braun, Gg., Wollwaren
3098 Braun, Herm., Ing., Rundfunkwerkstatt
2209 Braun, Joh., Kol.-W., Fahr, Hohlstr. 1
2585 Braun, Wiegand, Dr., Fahr
2401 Breisig, Jos., Autos, Heddesd.Str. 15
3121 Breisig, M. H., Moden, Röntgenstr. 40
2040 Brennecke, Bruno, Ing., *Obie* Mittelstr. 34
2719 Brennig, Elisabeth, Engerserstr. 93
3412 Breithaupt, Karl, Autovermiet., Scharnh.St.41
3267 Bretz, Anna, Maßatelier, Grabenstr. 32
2308 Breuer, Herm., Bahnhofswirtschaft
3187 Brillen, Jos., Schornsteinfm., Herm.Str. 1
2560 **Britz, Karl, Bäckerei, P.Siemeisterstr. 9**

2671 Britz, Karl, Steuerber., Römerstr. 4
2432 Brock, Dr. Franz, Reg.-Rat, EngerserStr. 93
3426 Brockmann, Franz, Tierarzt, H.Wessel-Str. 48
3097 Geschw. Brodeßer, Manufakturwr.
2160 Brüdergemeine Pfarramt Friedrichstr. 31
3128 Brüdergemeine, Vorsteheramt, Neuwied, Friedrichstraße 30
2424 Brüderhaus-Brotbäckerei Ad.Hitler-Str. 170
2230 Brüderhaus-Vorsteher Ad.Hitler-Str. 172
2484 Brünnel, Ed., Tapezierer
2604 Bubser, J., Brauerei zur Nette, Neuwied, Marktstr. 4
2979 Buchholz, Herm., Ww., Niederbieber
2978 Buchholz, Walter, Frau, Niederbieber
2966 Bürger, Matth., Bierhdlg., Bahnhofstr. 12
3290 / 3291 Bürgermeisteramt Heddesdorf in Neuwied
3298 Bürgermeister der Gemeinde Fahr
2247 Bürgermeister der Gemeinde Gladbach
2248 Bürgermeister der Gemeinde Gönnersdorf
2509 Bürgermeister d. Gemeinde Hüllenberg
2668 Bürgermeister der Gemeinde Irlich
2727 Bürgermeister d. Gemeinde Leutesdorf
2093 Bürgermstr. d. Gem. Niederbieber-Segendorf
2561 Bürgermeister der Gemeinde Oberbieber
2362 Bürgermeister der Gemeinde Wollendorf
2604 Bubser, J., Brauerei, Marktstr. 4
2759 Buhr, Fritz, Buchhltr., *Ndbs* Flurausstr. 64
3137 Burmeister, Herm., Lebensmittel
2693 Busch, Elisabeth, Frau, Augustastr. 26
2095 Frieda u. Emma Busch, Fr.Siegertstr.
2618 Busch, Friedr., Metzgerei, *Wo* Bismarckstr. 14
2105 Busch, Friedr., Prokurist, *Ndbs* Wiedb.Str.
2733 Busch, Otto, Masch.-Bau, Fahr, Schillerstr. 2
2765 Busch, Phil., Zimmermstr., Beringstr. 63
3229 Busch, Dr. R., Arzt, Heddesd.-Str. 27.
2384 Capell, Toni, Kaufmann, Marktstr. 13
3450 Capitol-Theater, EngerserStr. 26
2464 Caritas-Geschäftsstelle, Heddesdorferstr. 5a
2835 Casper, F., Zigarren, Heddersd.Str. 62
2028 Caspari, Otto, Schloßstr. 40
3473 Christen, Hans, Prok., Hermannstr. 2a
3171 Christkönigshaus, Leutesdorf.
2319 Claes, Rix, Gasth., Leutesdorf
2826 Clarenz, Frz., Ing.-Büro, Dammstr. 15
2473 Closmann, Gg., Metzger, Marktstr. 40
2461 Corzilius, Ph., Bürstenwr., FeldkircherStr. 74
2482 Cremer, Math., Goldschmied, EngerserStr. 33
2651—2653 Dahm, Paul, Fabrik für Bimsbeton-Bedachung Block Heimbach
2676 Derselbe, Wohnung
3041 Dany, Konditorei, Feldkircherstr. 1
3033 Danz, Josef, Spedition, EngerserStr. 2
2735 2735 Darlehnskassenver. Leutesdorf eGmuH, Ad.Hitler-Str. 72
3373 Datzert, H., Modewr., Segendorf, Hitlerstr.
2824 Dazert, Hch., Kol.-W., *Ir* Hindenburgstr. 11
3497 Debertin, Friedr., Kurzwr., Ad.Hitler-Str. 132
3492 Debusmann, Heinr., Bäckerei, *Ndb*-Segendorf
3134 Decker, E., Eisenwarenhdlg.
3472 Degen, Andreas, Bäckerei
2887 Deichkrone, M. u. H. Reeb
3287 Deinet jr., Frz., Gartenbau, Dierd.-Str. 105.
2081 Deling, Otto, Eisenwr., Heddesd.Str. 41
2928 Deutsch-Amerikan. Petroleumges., Engerser Landstr. 135
2151 Deutsche Bank u. Disc.-Ges., Zweigst.
2021 Deutsches Heimathaus, Schloßstr. 79
2751 Deutsches Rotes Kreuz
2189 Dick, Hugo, Metzger, *Ndb* Bismarckstr. 18
2949 Diels Nf., Jac., Beringstr.
2639 Dierdorf, Fr., Kfm., *Wo* Bismarckstr. 38
3375 Diersdorf, Friedr., Textilwr., Mittelstr. 56
3160 Diesinger, Dr. Erich, Arzt, Dierd.Str. 72
2797 Diesner, Liesel, Gesangslehr., Seminarstr. 22
3226 Dietrich, Peter, Bürovorst., Eng.Landstr. 63
2762 Dietz, Dr. Hans, Syndikus, Eng.Landstr. 18
2323 Dilger, Dr. Wilh., Arzt, Fahr, Bismarckstr. 51
3164 Dillenberger, Jul., Tischl., *Ndbs* Jahnstr. 3
3085 Dittmann, W., Treuhänder, Kastellstr. 32
2794 Dönges, Alfred, Metzgerei, Marktstr. 66
3424 Dönges, Karl, Metzger, Ad.Hitler-Str. 150
2872 Dänges, Friedrich, Metzger, Niederbieber-Segendorf
3281 Döring, Paul, Install., Kirchstr. 36
2221 Dörries, Werner, Optiker, Ad.Hitler-Str. 142
2217 Doktor, Gerh., Verlag, EngerserStr. 110
2524 Doliwa, F., Archit., Seminarstr. 25
2402 Donnerberg, Dr. Hanna, Ärztin, Marktstr. 75
2008 Dott, Anton, Maurermstr., H.Wesselstr. 14
3390 Dreiner, Bernhard, Fuhrhalt., Hitlerstr. 135
2289 Dreiring-Werke mbH, K.Ges., Vertriebsstelle
2723 Dreiser, Jean, Heilkunde, H.Wesselstr. 48
2407 Drescher, Mart., Schneid., Bahnhofstr. 63.
3240 Dresdner Bank, Depos.Kasse, Heddesd.Str. 3
2580 Dresen, Anna, Putzgesch., Eng.Landstr. 75
2591 Driesch, K. Jos., Fuhrherr, *Ir* Rodenb.Str. 17
2188 Driesen, Walter, Kfm., Kirchstr. 94
2013 Drommer, Karl, Lebensm., Wiedb.Str. 110
2769 Dünnebier, Max, Kfm., Hüllenberg
2327 Dünnebier, M., Kfm., EngerserLandstr. 46
2783 Düppe, Otto, Metzgerei, EngerserStr. 48
2094 Dykerhoff Portland-Zementw.-AG
2304 Eckar, Peter, Buchbinderm., Mittelstr. 86
2284 Ecker, E., Baugesch., *Rdb* Ad.Hitler-Str.
2498 Ecker, Friedr., Kol.-W., Wiedbachstr. 28
2203 Ecker, Heinr., Fahrr., Fried.Str. 25
2088 Ecker, H., Schwemmsteinfbr., Beringstr. 89
2374 Edeka Großhand. Rhein u. Wied, eGmbH, Irlich
3253 Edel, Herm., Motorräd., Marktstr. 23
3254 E. Edelblut & Co, KG, Kol.-W., Eng.Str. 29
2708 Edler, Ferd., Metzgerei, Dierd.Str. 8
2819 Ehlscheid, F., Autobetr., *Obie* Mittelstr. 68
2492 Ehrenstein, Emma, Modestube, Hermannst. 23
3065 Eich, Frau, Café, Oberbieber
2921 Eichelhardt, J., Landw. Masch., Bism.Str. 1
3062 Eichhorn, Stefan, Orthopädie, Marktstr. 8
2683 Eisele, Albert, Photograph, Marktstr. 43a
Smls.-Nr. 2541 Eisen- und Hüttenwerke A.-G. Werk Rasselstein, Feinblech- u. Weißblech-Walzwerk, -Rasselstein. T Rasselstein
Smls.-Nr. 2551 Dieselbe, nur für den Fernverkehr
2884 Eisenbarth, W., Lacke, Marktstr. 15
2892 Elberskirch, A., Malerei, Saynerstr. 38b
2437 Gebr. Elberskirch, Schreinerei, Feldk.Str. 71a
3076 Elektrizitäts-Versorgung d. Bürgermeisterei Heddesdorf
2451 Elektr. Zweckverband Weißenthurm, Ad.-Hitlerstr. 36
2265 Elisabeth-Krankenhaus, EngerserLandstr.
2563 Ellenberger, Christ., Spielwr., Mittelstr. 45
2537 Empting, Elisabeth, Lebensm., Dierd.Str. 152
2276 Endermann, Rud., Lebensm., Engers.Str. 51
2919 Endres, Franz, Kurzwr., Hedd.Str. 17
3410 Endris, K., Fleischereimasch.
2275 Engel, Hermann, Metzgerei, Ad.Hitler-Str. 124
2270 Engelapotheke, Mittelstr. 14.
2293 Erbes, F. W., Likörfbr., Marktstr. 1
2010 Erziehungsheim Oberbieber
2208 Erziehungsheim Oberbieber, Außend., Herm. Straße 30
2497 Esper, Major, Hermannstr. 23
2920 Etscheid, Friedr., Bäckerei, Segendorf
3282 Ev. Gemeindeamt u. Kirchenk., Eng.Str. 45
2065 Ev. Gemeindeh., Heddesdorf, Heddesd.Str. 93
3453 Ev. Gemeindeschw., Feldkirchen
(2208) Evang. Jugendfürsorgev., Hermannstr. 30.
2007 Ev. Kirchengem. Heddesdorf, Dierd.Str. 67
2364 Ev. Kirchengemeinde Niederbieber-Segendorf
3306 Evgl. Kirchenkasse Heddesdorf
3423 Evang. Pfarramt Feldkirchen.
3204 Evgl. Pfarramt, Deichstr. 24
3380 Evgl. Pfarramt, *Obie* WingertsbergerStr. 4
3138 Faber, Hugo, Glasermstr., Schloßstr. 40
2813 Fachgr. Bimsindustrie d. Wirtschaftsgruppe Steine u. Erden, Roonstr. 30
2162 Falck, Theo, Transp., Ad.Hitler-Str. 131
3127 Falkenburg, Elly, Frau, Eng.Str. 95
2361 Falkenburg, F., Autobetr., *Obie* Mittelstr. 83
3288 Gebr. Falkenburg, Kol.-W., Schloßstr. 76
2010 Fangmeier, Pfarrer, Oberbieber
3318 Feierabendh. d. ev. Gem., Roonstr. 2
2163 Feld, Walther, R.-A., Hermannstr. 36
2216 Felsenstein, H., Kfm., Moltkestr. 4
2614 Fergen, J., Metzgermstr., *Glb* Kirchstr. 104
2918 Fetter, J., Bimserz., Dierdorferstr. 152
3407 Fetthauer, Werner, Gladbacherfeld 256
2478 Fetz, Albert, Färberei, Mittelstr. 64.
3311 Feuerwache
2630 Fiand, Otto, Kfm., Moltkestr. 23
2333 Fiedler, Fritz, Süßmost, AndernacherStr. 61
(3117) R. Ernst Fischer & Wescher, Masch.-Fbr.
2802 Fischer, W., Frau, Eng.Landstr. 44
2758 Fleck, Arthur, Pastor, Rheinstr. 75
2867 Fleer, Dr., Zahnarzt, Bahnhofstr. 44
2996 Fleischer, F., Klempner, Segendorf, Austr. 11
3058 Flohr, Karl, Landesprod., Oberbieber
3105 Flohr, W., Schweinehdlg., Niederbieber-Segendorf
2771 Forstamt (Gemeinde)
3331 Försterei (Gemeinde-Revier-), Oberbieber
2314 Försterei (Gemeinde-Revier-), Rodenbach
2043 Dies., Rentkammer
2908 Frank, Karl, Möbel, Ad.Hitler-Str.
3439 Frank, Lor., Glaswr., Leutesdorf, Prov.Str. 17
2774 Franke, Angelika, EngerserStr. 65
3173 Franke, Otto, Betten, Mittelstr. 37
2201 Franz, Peter, Schuhhdlg., Mittelstr. 72.
2139 Frede, Louis, Konfektion, Ad.Hitler-Str. 127
2584 Freisburger, Andr., Tabak, Hermannstr. 4a.
2495 Freisburger, Anna, Modewr., Mittelstr. 55
3227 Freund, Otto, Augustastr. 5
2575 Frey, Karl, Holzhdlg., *Ndb* Wiedb.Str. 17
3441 Friedrich, K., Gartenbau, *Nbds* Moltkestr. 3
3487 Fries, Adolf, Tabakwr., Engerserstr. 49
2485 Fries, E., Metzgerei, Unterdorfstr. 9
2574 Friesen, Emil, Prok., EngerserStr. 47
2994 Frings & Trachte, Tankst., Ad.Hitler-Str.
2836 Fritz, Fried., Ing., Römerstr. 28
2678 Fröschner, Max, Holzhdlg., Roonstr. 9
2976 Fromm, Adolf, Bahnhofstr. 23.
2029 Fuchs, Dr. C. S., Hand.Sachverst., Kinzstr. 4
2975 Fuchs, Jos., Baumschule, EngerserLandstr. 115
2661 Fuchs, Willi, Klempn., Wollendorf, Kirchstr. 10
2190 Fürst-Alexander-Schule
2041 Fürstl. Wied. Verwaltung, Schloßstr. 1
2012 Gaddum, Joh. Wilh., Benzin, EngerserStr. 29
2364 Gans, Erich, Pfarrhaus, Niederbieber-Segend.
3278 Gantner & Weber, Tapeten, EngerserStr. 57
2889 Gasth. Brauerei Ausschank, Marktstr. 4
2317 Gasth. Chausseehaus
3038 Gasth. Deutsches Eck, Schloßstr. 49
2535 Gasth. z. Linde, *Ndb* Bismarckstr. 7
3249 Gasth. Kaarsschte Hein, Mittelstr. 63
2793 Gasth. Schultheis-Gaststt.
2897 Gaststt. Busch, *Go* Lindenstr. 1
3320 Gaststätte zur Krone, H. Dummen
2818 Gaststt. Klaus Kroog, P.Siemeister-Str. 8
2645 Gaststt. König, Schloßstr. 6
2389 Gaststt. Rütt, Rheintalweg 16
2493 Gastw. Fr. Bonn, EngerserLandstr. 104
3243 Gastw. Ww. Wilh. Jonas, Wiedbachstr. 11
3231 Gebel, Helm., Verkaufsbüro, Blücherstr. 44
2213 Geib, Georg, Textilwr., Mittelstr. 43
2237 Geiermann, A., Fische, EngerserStr. 15
2272 Geisler-Zimmermann, Erich, Verbandsstoffbr
3263 Gemeinnützige Siedlungsgesellschaft m. b. H., Wilhelmstraße 25
3219 Gendarmeriekreis
2193 Gendarmerie-Gruppenpost. Niederbieber
3151 Genossensch. Druckerei Raiffeisen mbH, Heddesdorfer Str. 33/35
2951 / 2952 Arn. Georg A.-G., Eisenhochbau und Wellblechfabrik, Hofgründchen 66—70. T Ago P Köln 13654
2290 Gerlach, Josef, Metzgerei, Saynerstr. 12
3177 Gerlach, Karl, Mittelstr. 42
2712 Ges. f. Beinwarenfabrik, vorm. L. Schmetzer GmbH, Oberbieber
2681 Gewerbl. Berufsschule, Städt.
2303 Giebel, Ernst, Uhrmacher, Ad.Hitler-Str. 148
2621 Gebr. Giefer, Autotransp., Beringstr. 2
2118 Gierlichs, Minnie, Schwest., Heddesd.Str. 13
2635 Gies, E., Bimsbaustoffwerk, Gladbacherfeld
3273 Gies, Julius, Brennstoffe, Deichstr. 25
2597 Gies, Theo, Schwemmsteinfbr., Eng.Str. 88
2936 Gildenhaus Bürgerst., Gasth., Wesselstr. 54
2573 Gladbach & Jacob, Mehlhdlg., Junckerstr. 17
2079 Göbel, M., Lastbetr., *Ndb* Siedl. Thorney
2805 Goerdts, Wilh., Domänenpächter, Hanhof
2873 Greilich, Superint., Ww., Tannenb.Str. 29
3317 Gröner, Jos., Bäckerei, *Ir* Weiherpl. 4
2385 Gröner, Sev., Uhrm.-Mstr., Marktstr. 11
2109 Gronemeyer, E., Postkartenverl., Marktstr. 16
2076 v. Groote, Frau, Feldkircher-Str.
2180 Grosbernd, Herm., Tapeten, Marktstr. 50
3328 Groß, Hch., Weinkell., Hermannstr. 42
2034 Groth, Aloys, Stuckgesch., Bergg.Str. 13
3167 Grotz, Ww. W., Schreibwr., Hitlerstr. 192
2989 Grühn, Andr., Gärtner, Marktstr. 39.
2130 Grzembke, Dr. H., Arzt, Bismarckstr. 13
3039 Gudehus, Erich, Gartenbau, Feldk.Str.
2078 Günter, Ferd., Bäckerei, Augustastr. 39
(2941) Güterbahnhof Augustenthal b. Neuwied
3166 Güterbahnhof Niederbieber-Segendorf.
3172 Gutbier, Oberstltn., Hermannstr. 41
2215 Haag, A., Süßmosterei, *Ndbs* Mittelstr. 13
3120 Haas, Aug., Bäckerei, Mittelstr. 91.
2666 Hachenberg, Dr., Arzt, Bismarckstr. 19.
2767 Hagen, K., Dr. med., EngerserStr. 95
3045 Hänsel, Ernst, Masch., FeldkircherStr. 58
2636 Härig, Dr. Jos., Zahnarzt, Hermannstr. 29
2973 Härtling, Ant., Gastw., *Ir* Hindenburgstr. 35
2598 Häß, Gust. Ad., Eisenwaren, Marktstr. 63.
3135 Halfmann, Fritz, Süßwr., Rodenbach
2135 Halfmann, Sim., Metalle, Rheintalweg 48
2916 Hamb. Kaffeel., Thams & Garfs, Marktstr. 30
2404 Hansen, Karl, Baumat., Roonstr. 3
2594 Hardt, Peter, Gasthaus, Rheinstr. 19.
2574 Handarbeitsh. Melsbach, EngerserStr. 47
3035 Hartmann, Hch., Heißmangel, Mittelstr. 97
3003 Hartmann, Otto, FeldkircherStr. 83
2009 Hartmann, Pet., Gasthof, *Ir* Bismarckstr. 13
2737 Hartstang, Wilh., Fleischbesch., *Obie* Über d. Aubach 2
2274 Hartung, Dr. H., Arzt, Moltkepl. 11
2313 Hartzmann, Chr., Gasth., Niederbieber-Segendorf
3490 Haßbach, Friedr., Dr., Deichstr. 19
2293 Haßbach, F., vorm. F. W. Erbes, Likörfbr.
3044 Hauer, Josef, Autobetrieb
3368 Hauert, Dr. med., *Ndbs* Burgstr. 41
2715 Hauprich, Dr. W., Übersetz., Dierd.Str. 115
3189 Haupt, Christ., Gärtnerei
2948 Haupt, Eduard, Steuerbeamter, Damm 4
2629 Haupt, Paul, Bürgermstr., Hermannstr. 51
3315 Haus für Berufsgestaltung des Lebensmittel-Einzelhandels, Friedrichstraße 36
2816 Hauschild, Ewald, Bauunternehmer, Irlich.
2439 Hauschild, H., Buchdruck., *Ir* Kirchstr. 32
2935 Hauschild, Rob., Kol.-W., *Ir* Hindenb.Str. 31
2526 Haus- u. Grundbes.-Verein eV., Heddesd. Straße 16
2862 Hechtmann, W., Bücherrev., *Ndbs* Austr. 25
2168 Heckert, Robert, Ing., Roonstr.
2412 Geschw. Heckmann, Wäsche, Hitlerstr. 134
2698 Heddesdorfer Raiffeisenb., eGmbH, Dierd.-Str. 9
2006 Heeg, Sofie, Obst, Ad.Hitler-Str. 164
2571 Hehn, Josef, Metzgermstr., Kirchstr. 33.
2734 Heibel, H., Maler, Ad.Hitler-Str. 156
2340 Heibel, W. A., HJ.-Führ., *Ndbs* Hitlerstr. 76
2983 Heil & Hölzemann, Malergesch., Schloßstr. 39.
2261 Heiler, Fritz, Saynerrst. 35
2909 Heimbachwerke Bimsbaustoff-G. m. b. H., Block Heimbach, P Köln 28797
2246 Heine, Kurt, Ofensetzer, Marktstr. 23
3334 Heinemann, A., Straßenbau, Eng.Landstr. 48
2529 Heinemann, Ernst, Landwirt, *Ndbs* Moltkestr.
3124 Heißmangel Käthe Keller, Engerserstr. 69
2832 Heldmann, Jos., Bäckerei, Schloßstr. 34
2005 Heun, Karl, Dachdecker, Friedrichstr. 40
2638 Henn, Karl, Bierverl., *Ndbs* Wiedbachstr. 39
2538 Henn, Rob., Gutsbes., Sonnenstr. 2.
2431 Henninger, Herm., Pächter, AHitler-Str. 180
2525 Henseler, P., Vulkan.-Anst., Hofgründchen 22
2233 Hensen, Pet., Schuhgesch., Mittelstr. 33
3332 Herbst, Aug., Kino, Hofgründchen 37
2864 Herbst, Fritz, Kfm., Göbenstr. 30.
3115 Herbst, H., Elektromont., *Obie* Gaisb.Str. 13
2965 Herding, Bernd, chem. Fabr., Marktstr. 28
2126 Hermann, Dr., Augenarzt, Hermannstr. 27.
2959 Hermann, Heinr., Frau, Marktstr. 80
2768 Hermann, Karl, Jalousiefbr., Saynerstr. 33
2115 Hermann, Theod., Architekt, Hermannstr. 21.
2697 Hermes, K., Stabsltr., Elisabethstr. 46
2390 Herrmann, P., Kürschner, Marktstr. 25
2133 Herschbach, H., Bimsbaust., Dierd.Str. 266
3247 Heß, Erich, Bäckerei, Engerser Landstr. 75
2062 Heß, Konr., Fuhrhalt., Dierd.Str. 100
3103 Heuser, J. H., Buchhdlg., EngerserStr. 27
2992 Heuser'sche Buchdruck., J. M., Wesselstr. 40
3479 Heusers Verlag, Heddesdorferstr. 31.
2939 Heyden, Wald., Betr.Leit., Heddesd.Str. 83
2132 Hild Nf., Hch., Wäschegesch., Mittelstr. 39
2063 Hild, Hermann, Julius-Remy-Str. 2
2303 Hild, J. E., Druckerei, Marktstr. 61.
2083 Hild, J., Baugesch., *Glb* Bachstr. 199
2405 Hild, Karl, Metzgerei, EngerserStr. 24
2567 Hildenbrand, Oberst a. D., Heddersd.Str. 31
2898 Hilger, Clemens, Bäcker, Marktstr. 46.
2015 Hilgers AG, Brückenbau
2463 Hillen, Gust., Metzg., *Ir*, Rodenb.Str. 15
2583 Hirtz, Friedr., Metzgerei, EngerserStr. 56
Smls.-Nr. 3355 Hobraeck, Gustav, Furnierwerk, Rheinstraße. P Köln 16285
2587 Höbel, W., Tabak, Segendorf, Hitlerstr. 3
3256 Hoeber, C., Bauuntern., Seminarstr. 19
2428 Höffner, Willy, Kfm., Mittelstr. 98
2692 Höger, Robert, Kohlen, Dierd.Str. 113
2807 Hörter, Ww. Jak., Kol.-W., Wiedb.Str. 6
2672 Hof, A., Autobetr., *Ir* Hindenburgstr. 72
(2952) Hof, Fritz, Prokurist, Beringstr. 41
2931 Hof, Ww. Georg, Gastw., *Ndb* Wiedb.Str. 35
2680 Hof, Wilh., Kartoffelhdlg., Dierd.Str. 34
3037 Hof, Wilh., Schlosserei, Niederbieber-Segend.
3136 Hof-Apotheke, K. Busch, Marktstr. 17
2204 Hoffbaur, Albrecht, Mineralöleinfuhr, techn. Öle und Fette, HeddesdorferStr. 64
2223 Hoffmann, Aug., Friedr.Siegert-Str. 25
2827 Hoffmann, Wilhelm, Zigarren, Bergg.Str. 20
2279 Hohn, Bernh., Leihbüch., Kinzingstr. 15
2483 Holzkämper, Wilh., Zimmerer, *Wo* Keltenstr. 1
3205 Holzkämper, Wilh., Prok., *Ndbs* Moltkestr. 35
3082 Homp, Rich., Tierarzt, Heddesd.-Str. 23.
2657 Hoppen, Alfr., Ww., Ad.Hitler-Str. 138
3386 Horst-Wessel-Schule, Ad.Hitler-Str. 194
3225 Hotel Bahnhofs-Hotel, Heinr. Klencher
3361 Hotel-Restaur. Deutsches Haus, Deichstr. 2
2116 Hotel Kaiserhof, Bahnhofstr. 34
2731 Hotel Kurtrierscher Hof, Leutesdorf, Rheinuf.
2273 Hotel Ley'scher Hof, Leutesdorf a. Rh.
2776 Hotel Meyer, Hermannstr. 35.
2662 Hotel Rheinhotel, Deichstr. 16
3194 Hotel Rheinischer Hof, *Obie* Mittelstr. 43
2329 Hotel im Schirm, Schloßstr. 26
3200 Hotel Restaur. Union, Fritz Beinhauer
2886 Hotel zum wilden Mann, Rheinstr. 32
3348 Hubach, Hans, Bergassessor, Lohwald
2838 Hüllen, Herm., Bäckerei, *Ndbs* 2 Austr.
2829 Hülsebusch, H., Stand.-Führ., Dierd.Str. 203
3114 Hümmerich, Joh., Fahrzeuge, Dierd.Str. 120
3190 Hümmerich, Ww. Christ., Hebamme, Am Ohligpfad 4
2481 Hünerberger, Dr. Heinz, Arzt
3271 Hünermann, Carl, Marktstr. 82
3168 Hünermann, Josef, Kol.-W., H.Wesselstr. 5
2730 Hürkamp, Dr., Zahnarzt, Moltkestr. 6
3376 Gebr. Hugemann, Weinbau Leutesdorf, Gr. Pützg. 76
2532 Imhof, E., Färberei, H.Wesselstr. 18
2372 Irlicher Darlehnskassen-Verein eGmbH, Irlich
2031 Isenberg, Karl, Major, Rheinstr. 77
2876 Israel, C. Rich., Vertr., Friedr.Str. 32
2786 Jäger, Chr., Leinen, Mittelstr. 51
2592 Jakobi, Dr., Studienrat, Feldkircherstr.
2423 Jakobs, Karl, Metzgerei, P.SiemeisterStr. 37
2169 Janek, Willi, Beerdig.-Inst., Mittelstr. 35
2713 Janssen, Rud., Lederwr., Mittelstr. 62.
2658 Janzen, Adolf, Uhren, EngerserStr. 63
2750 Jechel, Edm., Gemälde, Marktstr. 52
2297 Jechel, Jean, Glaserei, Marktstr. 42.
2127 Jentsch & Co., Bekleid., Mittelstr. 34
3235 Jentzsch, Reinh., *Ndbs* Wiedb.Str. 6
2350 Jochum, Joh., Schuhe, Mittelstr. 52
3171 Johannesbund, Leutesdorf
3084 Johanneshöhe, Erholungsheim, Hüllenberg
3294 Jonas, Fritz, Restaur., Dierdorferstr. 93
2378 Jonas, Karl, Baumat., *Obie* Mittelstr. 21
2315 Jonas, Wilh., Gasthof, Grabenstr. 14
2880 Jonas, Willi, Polsterei, Pestal.Str. 1
3393 Jost, Karl, Versich., Kinzingstr. 21
3184 H. F. Jüngst & Jenny, *Obie* Ad.Hitlerstr. 6
2227 Jungblut, Dr. jur., Syndikus, Andernach
3060 Jungbluth, F., Vertr., Schloßstr. 11
2295 Kämpf, Willi, Vertreter, Röntgenstr. 36
2085 Kaffee-Röst. Costarica, Marktstr. 19
2519 Kaiser, Fritz, Hüte, Heddesdorferstr. 83
2817 Kaiser, Herm., Feldkircherstr. 5
2175 Kaiser, Karl, Gastwirtschaft
2294 Kaltenborn jr., Alb., Obst, Mittelstr. 7
2700 Kappes, H., Landmesser, Marktstr. 75
2531 Karcher, Maria, Frau, EngerserLandstr. 46
2862 Kartonnagenfabrik Wilhelm Hechtmann, Niederbieber-Segendorf 2 über Neuwied
2770 Kassebart, Dietrich, Ing., Bimssand, Rheinstr. 74
2984 Katasteramt I, Engerserstr. 42
2096 Kath. Gesellenverein, Mittelstr. 65.
2406 Kath. Kinderheim, Marktstr. 53.
2464 Kath. Pfarramt, Heddesdorferstr. 5
2430 Kathol. Pfarramt, Irlich (Rhein)
3389 Kath. Pfarramt, Leutesdorf, Kirchstr. 31
3315 Kaufmänn. Schulen, Städt., Friedrichstr. 36
2777 Kegel, Ww. W., Kol.-W., *Obie* Brunnenstr. 2
2990 Kehrein, Peter, Schreibwaren, EngerserStr.
2568 Keller, Karl, Kohlen, *Ndbs* Austr. 2
2707 Kellerei d. Brüderh. GmbH, Ad.Hitler-Str. 151
2123 Kemp, Heinr., Schiffahrt, *Ir* Kirchstr. 38
3218 Kerkhoff, E., Uhren, Mittelstr. 80.
3488 Kern, Peter, Bäckerei, Ad.Hitler-Str. 122
3104 Kesselheim, Franz, Zigarren, *Ir* Kirchstr. 23
2394 Keßler, Karl, Schreiner, Marktstr. 65.
2894 Keuser, Friedr., Malerei, Wesselstr. 42
3486 Kiefer, Peter, Gastw., *Glb* Kirchstr. 239
2615 W. u. R. Kingler, Maler, Segendorf, Austr.
2670 Kirberger, Robert, Bürobedarf, Marktstr. 56
2122 Kirchner, W., Roßschlächt., Schloßstr. 36
3077 Kittler, Georg, Dentist, Heddersd.Str. 22
(2812) Klaes, Jul., Samen, Herm.Str. 8
3183 Klaile, Karl, Schreinerei, Schloßstr. 58.
2490 Klappert, Wilh., Eisenwr., EngerserStr. 35
2091 Klein-Schroeder, Irma, Frau, Hüllenberg
3313 Klein, Ernst, Fuhrhalter, Dierd.Str. 92
2073 Geschw. Klein, Heißmangel, Kirchstr. 59
3309 Klein, Walt., RLB., Heddesdorf
2161 Kleinmann, Aug., Landw., Eng.Landstr. 96
3174 Kleinmann, Wilh., Gastwirt, Andern.Str. 73
3170 Kleucher, Georg, Vertreter
2416 Klencher, Karl, Kinzingstr. 30
3369 Kloeß, K. Heinz, Ing., *Wo* Hitler-Str. 15
2710 Klüber, Hugo, R.-A., Bahnhofstr. 23a
2595 Klügel, Fritz, Werkst., Dierd.Str. 26
3176 Knauf, Dr. Karl, Arzt
2418 Knecht, Dr., Ober-Staatsanw., Heddesd.St. 19
3210 Knecht, Alb., Metzger, P.Siemeister-Str. 7
(2250) Knispel, Hans, HeddesdorferStr. 3
3381 Knoppe, Wilhelm, Baugeschäft.
2885 Koch, Wilhelm, Tuche, EngerserStr. 39
2104 Koerfgen, Dr. A., Treuhänder, Moltkepl.
3304 Kögel, Dr. Arzt, EngerserLandstr. 10
3387 Köhler, Chr., Kartoffeln, *Obie* Gladb.Str. 9
2688 Köln-Düsseldorfer Dampfschiffahrt
2112 Köllmann u. Co, KG, Bimsbaust., Sohlerw. 101
3325 König, J., Nähmaschinen, Mittelstr. 78.
2850 König, Jul., Vertr., EngerserLandstr. 85
2491 Körner, Spitzenhaus, Mittelstr. 89
3110 Körner Nf., Oskar, Bürobed., Mittelstr. 74
(3477) Körner, Wilh., Zentralheiz., Beringstr. 18
2516 Kohlenberg, Herm., Kohlen, Heddesd.Str. 55
2097 Kohlhaas, B., Gasthof, *Ndbs* Bismarckstr. 31
3280 Kohlhaas, Peter, Bäckerei, Kirchstr. 45.
3469 Kohlhaas, Wilh., Bäckerei, *Wo* Bismarckstr. 7
2305 Kolling, Dr. E., Ing., *Ndbs* N.Schulstr. 7
2812 Koßmann, Josef, Hausgeräte
2332 Kotilge, Heinr., Schreinerei, Feldk.Str. 8
3460 Koza, Max, Ankerwickelei, Ad.Hitler-Str. 186
3463 Krämer, Herm., Baumschulen, Oberbieber
3230 Krämer, Karl, Maler, Hermannstr. 5
2451 Kraftversorg. Rhein-Wied AG, Eng.Landstr 36
2637 Kramer, Joh., Maschinenbau, Leutesdorf
3296 Krankenhaus v. Dtsch. Roten Kreuz
2751 Kreisbauamt
3264 Kreisbildstelle, Wilhelmstr. 3
2751 Kreisernährungs- u. Wirtschaftsamt, Abt. B
2451 Kreisgruppenwasserwerk Linzerhöhe
2634 Kreishandwerkerschaft, Schloßstr. 80
2451 Kreis-Krankenwagen
3096 Kreiskriegerführ. Neuwied, Elisab.Str. 21
3102 Kreismuseum

2141/2142 **Kreissparkasse Neuwied**
Neuwied, *Moltkestraße 7*
2469 Dieselbe, Zweigst. Irlich
3010 Dieselbe, Zweigstelle Leutesdorf
3419 Dieselbe, Zweigst. Niederbieber-Segendorf
2316 Dieselbe, Zweigst. Feldkirchen
3080 Kreistierarzt, Friedr.Siegert-Str. 1
2253 Kretzen, Otto, Hausgeräte, Niederbieber-Segendorf
3443 Kreuser, Joh., Fuhrwesen, Beringstr. 1
2119 Kreuser, Rich., Baumstr., Leutesdorf
2387 Kreutz, Valentin, Gartenbau, Rheinthalweg 31
2933 Krey, Karl, Tischlerei, *Wo* Bismarckstr. 4
2674 Kronenburg, Waschanst., EngerserStr. 43
2222 Krück, Wilh., Lebensm., Marktstr. 2
3161 Krug, Gerh., Gartenbau, Dierd.Str. 144
2004 Krumholz, Willy, Install., Schloßstr. 43.
2987 Krummfuß-Remy, Weißer Berg
2417 Krumscheid, A., Obst, *Wo* Feldk.Str. 2
3360 Krupp, Konditorei, EngerserStr. 38
2266 Kühn, Luise, Obst, Marktstr. 14
2368 Kühnel, Karl, Gärtnerei, Kastellstr. 4
3456 Drs. Else & Fred Kühlwein, Zahnärzte, Dierd. Straße 97
2503 Küsters, Frau M., Korsettl, EngerserStr. 43
2307 Kunar, Jos., Autobet., Irlich
2791 Kurplatz, FeldkircherStr. 54
2781 Kurz, Adolf, Buchdruckerei, Wiedb.Str. 98
2166 Kurz, L., Hebamme, *Ndbs* Bismarckstr. 82
2923 Kurz, Walt., Bäckerei, *Ndbs* Schulstr. 6
(3357) Kurz, Wilh., Prok., Augustastr. 32
3417 Kutscher, Herm., Obst, *Obie* Mittelstr. 62
2673 Kutscher, Peter, Dachdecker, Wollendorf
2606 v. Laffert-Woldeck, Martha, Leutesd., O.Zoll 11
2137 **Lampert, Friedr., Farben, Rheinstr. 31.**
2124 **Lampert's Möbeltransport**
2017 Landesschießwart NSRKB., Ringstr. 63
2751 Landratsamt, Moltkestr. 9
2367 Landw. Hauptgenossenschaft eGmbH
2370 Lang, W. R., Leder, Mittelstr. 4
2602 Lang, Willy, Kohlen, Mittelstr. 39
2936 Lang jr., Willi, Horst-Wessel-Str. 54
3321 **Lange, August, Fahrräder, Mittelstr. 12.**
2316 Langhard, Fritz, Kfm., *Gö* Lindenstr. 2
2397 Langhard, Willy, Landesprod., *Gö* Hohlstr. 3
2883 Langner, Willi, Pelze, Mittelstr. 32
2409 Lanzendörfer, Frau M., Heilprakt., Fahr, Postamt
3198 Laser & Klein, Tischlerei, Mittelstr. 51
2903 **Gebr. La Porte, Feldkircherstr. 79.**
2060 La Porte, Herm., Hausgeräte, Mittelstr. 71
(2688) Lay, K., Schiffahrt, Deichstr. 10
2720 Lehnard, Wilhelm, Stuckgeschäft.
3405 Lehnen, Heinz, Geschäftsf., Kinzingstr. 24
3385 Lehnert, Ph., Tuche, Herrmannstr. 24
2504 Lehnhardt, Fritz, Hotel, Oberbieber
2677 Lehrmann, W., Install., *Ndb* Kirchstr. 2
2037 Leopold, Jos., Vertr., Ad.Hitler-Str. 169
(2707) Martin Lemp & Co, Weine, A.Hitler-Str. 151
2624 **Lempertz, A., Möbel, Rheinstr. 13.**
2970 Lenz, H., Augustastr.
2784 Leseverein, Kath. e. V., Marktstr. 72.
3163 Leydendecker, Karl, Viehhdlg., P.Siem.-Str. 5
2600 Lichtensteger, Franz, Feinkost, Heddesd.Str47
2002 Lichtenthäler, Herm., Schloss., Dierd.Str. 54
2433 Lieske, Joh., Stud.-Ass., Feldk.Str. 44
3073 Ließem, Franz, Bäckerei, Wollendorf.
3478 Lindner, Eugen, Optiker, Marktstr. 49.
3002 Lindner, Rud., Geschäftsf., *Wo* A.Hitler-Str.18
2766 Linzenbach, L., Bäckerei, *Glb* Kirchstr. 23
2772 Löhr, Heinr., Monteur, *Gö* Schulstr. 1
3093/3094 **Lohmann K.-G., Verbandstoff- u. Pflasterfabriken, Fahr**
3455 Loos, Anton, Obst, Ad.Hitler-Str. 146
2875 Lotz, Julius, Gasthof, *Rdb* Segend.Str. 25
2074 **Ludovici, Fräulein, Aubach.**
3395 Lück, Walter, Zement, *Ndbs* Fluraustr.
3323 Luftschutzbefehlsstelle, Friedrichstr. 36
3326 Luftschutzrettungsst., Eng.Landstr. 22
2717 **Luhmer, Jean, Bäckerei, Mittelstr. 2.**
2226 **Mackauer, Dr., Arzt, Bahnhofstr. 33**
2182 Malkemus, Otto, Radio, Mittelstr. 92
3496 Marstaller, Jos., Heilprakt., Bahnhofstr. 52
(3204) Marten, Pfarrer, Deichstr. 24
2834 **Marx, Alb., Studienrat, Rheinstr. 68**
2273 Masberg, Fritz, Hotel, Leutesdorf
2565 **Masberg, Ww. Karl, Gasth., Leutesdorf.**
3432 Mattern, Willy, Install., Mittelstr. 33
2415 **Matzdorff, Willi, Baugeschäft.**
3457 Maurer, Ant., Küferei. Dierd.Str. 14
Sml.-Nr. 2641 **MAUSER Kommandit-Gesellschaft Köln, Zweigwerk Neuwied. T Mauserwerke**
2195 Mechelen, Frau Justizrat, Hermannstr. 23
3400 Meffert, August, Brennerei, Feldkircherstr. 66
2578 Meffert, Fritz, Bäckerei, Ad.Hitler-Str. 123
2110 Meffert, Rud., Metzgerei, Mittelstr. 69
3398 Meffert, Therese, Feinkost, Dierd.Str. 128
2761 Melsbach, W., Kfm., *Gö* Lindenstr. 5
3261 **Melsbach & Weber**
3319 Melsheimer, Max, Dr.-Ing., Rheinstr. 76
2792 Menningen, Jos., Gasth., Irlich
2030 Menzel, F. W., Photogr., EngerserStr. 86
3188 Merklinghaus, Lieselotte, Eng.Landstr. 73
3269 **„Merkur" Kleinhandel, Hermann Frank, Neuwied**
2507 **Jacob Merl sen., Baumaterialien u. Brennstoffe, Neuwied, Chausseehaus**
2579 Merl jr., J., Schwemmsteinfbr., Chaussech.
2533 Merl, P., Schwemmsteinwr., DierdorferStr.
2317 Merl, Peter, Ww., Gasthaus, Chausseehaus
3408 Mertens, Landmesser, Bahnhofstr.
(3251) Metropol-Theater, Mittelstr.
2128 Metternich, Graf, Fahr (Rhld.)
3277 **Meurer, Jos., Sanitäter, Kirchstr. 21.**
3276 **Meurer, Weinand, Baugesch., Rheinstr. 51.**
3322 Meurin-Trasswerke KG, Bimsbaustoffwerk, Andernach
2907 Meyer, Christ., Vertreter, Kinzingstr. 16
3388 Meyer, Georg, Bäckerei, Mittelstr. 16.
2369 **Geschw. Meyer. Kol.-W., Mittelstr. 94.**
2782 Meyer, Otto, Schreinerei, A.Hitler-Str. 101
2828 Michel, Gustav, Süßwr., Heddesd.Str. 45
3409 Mink, Friedr., Maschinen, *Wo* Feldk.Str. 5
2626 Missong, H., Kol.-W., A.Hitler-Str. 119
2508 Missong, Heinr., Wohn., Dammstr. 34.
3454 v. Mittelstaedt, Frl., Hermannstr. 37
2282 Möbus, Karl, Bäckerei, Heddesd.Str. 1
2336 Mörchen, Pfarrer, H.Wessel-Str. 8
3031 Mohr, Ww. Barbara, Hebamme, Reckstr. 28
2292 Mohr, Jul., Großhdlg., *Ir*, Kirchstr. 42
3186 Mohr, Math., Bimsbaustoffw., Friedrichstr.
2871 Ders., Wohn., Friedrichstr. 25
3431 **Molkereigenossenschaft Neuwied e. G. m. b. H., Ringstraße 45**
2258 Moll, K. H., Dipl.-Ing., *Ndbs* Rodenb.Str. 14
2312 Mollenhauer, Phil., *Ndb* Wiedb.Str. 1
2817 Monos-Patentverwertungsg.mbH, Feldk.Str. 5
3066 Monshausen & Gruschwitz, Schreinerei, Adolf-Hitler-Str. 172
3023 Monzert, Gasth., Rodenbach
2421 Moritz, Friedr., Baugesch., Dierd.Str. 142
3112/3113 **P. Moskopf & Co. G. m. b. H., Bimsbaustoffe aller Art, Spezialität: Deckenhohlkörper, Bahnhofstr. 54**
3401 Moskopf, Joh., Senffabrik, Gladbach.
2173 Moskopf, Th., Essig- u. Senffabrik, Fahr.
2338 Motzer, Ludwig, Sägewerk, *Ndbs* 1
3068 Motzkus, Karl, Versich., Hofgründchen 32
3232 Müggenburg, A., Betrbsltr., *Obie* Mittelstr. 14
3108 Mülhofer, J. H., Baugesch., *Ir* Brunnenstr.3
3268 Müllenbach, P. W., Pfeifen, Augustastr. 28
2787 Müller, C. J., Gasth. z. Post, *Ndbs* 1
2392 Gebr. Müller, Autobetr., Augustastr. 40
3270 Müller, Heinr., Oberbieber, Mittelstr. 43
3283 Heinr. &Val. Müller, Dachd., Hermannstr. 1
2522 Müller, Joh., Sandfuhren, *Ndb* Wiedb.Str. 80
2940 Müller, Karl, Möbel, Ad.Hitler-Str. 115
2468 Müller, Pet., Autotransp., A.Hitler-Str. 130
2607 Müller, Val., Archit., Hermannstr. 6
2108 W. u. A. Müller, Schreiner, Wiedbachstr. 12
3059 Muscheid, Kraftführer, Friedenstr. 2
2197 Muscheid, Fritz, Elektromstr., Schmandstr. 7
2790 Nalbach, H., Kol.-W., Leutesdorf, Kirchstr. 13
2444 **Nationalblatt, Ausgabe Neuwied, Engerser Straße 36**
3237 Neckenig, Jos., Metzger, Eng.Landstr. 72
2749 Neifer, Joh., Kol.-W., *Ir* Kirchstr. 55
2236 **Neitzert, Dr., Arzt, Hermannstr.**
3329 Neitzert, P., Manuf.-W., *Obie* Mittelstr. 40
2103 Neizert, Albrecht, Hüttendir., Rasselstein
3087 Neue Apotheke, W. Bonn, Marktstr. 69
2033 Neusüß, Wilh., Rechtsberatg., H.Wesselstr. 17
(2851) Neuwied-Weißenturmer Brückenbauges.mbH, Rheinstr. 77
3227 Neuwieder Beinknopffabrik Franz Wagner, Raiffeisenstr. 11 (am Bahnhof)
2802 Neuwieder Besteckfabrik, Eng.Landstr. 113
2770 Neuwieder Bimsindustrie, Rheinstr. 74
3224 Neuwieder Brotfabrik, Scharnhorststr. 10
3365/3366 **Neuwieder Couvertfabrik Willy Strüder, Kommanditgesellschaft, Neuwied**
2739 Neuwieder Farbenfabrik, Oberbieber
2451 Neuwieder Kreisbahnen, Eng. Landstr. 36
2732 Dieselben, Wagenhalle Oberbieber
3063 Neuwieder Schuhfbr., Hofgründchen 60
3498 **Neuwieder Schulbankfabriken Claus & Glasmachers, Inh. Hermann Claus**
3374 Neuwieder Senffabrik, Joh. Ad. Seul, Irlich.
2051 Neuwieder Verlagsges. mbH, Mittelstr. 65
2969 Neveling, Ernst, Vertreter, Kinzingstr. 32
2176 von Neveroffsky, W., R.A., (N), Herm.Str. 22
2688 Niederländer Dampfschiffahrt
2480 N. Neyer & Sohn, Kupferschm., Feldk.Str.33
2080 Niggemann, B., Polizeikomm., H.Wesselstr. 32
2994 Nitag-Großtankst., Ad.Hitler-Str.
3248 Nörtemann, Heinr., Insp., Dierd.Str. 74
2601 Nöthen, Dr., Med.-Rat, Unterdorf 21
3370 Ders., Staatl. Gesundheitsamt, Friedr.Str. 48
2346 NSDAP: Kreisl., Horst Wesselstr. 30
2958 Dies., Amt f. Kriegsopfer, H.Wessel-Str. 30
2001 Dies., Kreis.-F.-Schule
2829 Dies., NSKK.-Motorstand. 52, Dierd.Str. 203
2932 Dies., NSKK-Staffel 12/M 52, Fr.Siegertstr. 21
3203 Dies., NS-Frauensch., Kreisl., *Obn* Hindb.Str.1
3072 Dies., Dtsch. Frauenwerk Müttersch., Marktstraße 4
2433 Dies., HJ-Gebietsspielschar, Feldk.Str. 44
3447 Dies., NS-Volkswohlsfahrt, Kreisamtsl.
3074 Dies., NS-Kriegsopfervers., Junkerstr. 12
2017 Dies., NS-Reichskriegerbund, Ringstr. 63
2341 Dies., HJ-Bann 243, H.Wessel-Str. 30
2588 Dies., Amt für Beamte
2810 Dies., Ortsgr. *Ir* RodenbacherStr.
2926 Dies., Ortsgr. Leutesdorf, A.Hitler-Str. 82
2500 Dies., Ortsgr. Neuwied-Körner, Bhfstr. 24
2003 Dies., Ortsgr. Neuwied-Lützow, Dierd.Str. 74
2609 Dies., Ortsgr. Neuwied-Schill, Mittelstr. 17
2608 Dies., Ortsgr. *Ndbs* H.Wessel-Heim
2663 Dies., Ortsgr. Oberbieber
2881 Dies., Ortsgr. *Wo* RockenfelderStr. 6
2351 Dies., DAF. Kreisamtsl., Deichstr. 22
2505 Dies., NS-Rechtsberatungsst., Hermannstr. 4
2977 Nußbaum, Peter, Maler, Gönnersdorf
3459 Oberender, Ludw., A.Hitler-Str. 135
2225 Oberschule, Staatl., f. Jung., Eng. Landstr. 32
2527 Oberschule, (Städt.), Hermannstr. 2
2718 Oehl, Joh., Rohproduktenhdlg.
2184 Oelhag-Großtankst., Heddesdorfer Str. 60
2287 Ofenfbr. d. Brüderh. GmbH, A.Hitler-Str. 151
3338 Offermann, Joh., Kol.-W., Engerserstr. 51
2502 Ders., Wohnung, Bismarckstr. 5.
2455 Opel-AG, Phil. Wirtz, Bahnhofstr. 29
3130 Ossenberg, Dr. W., Arzt, Hofgründchen 11
2388 Ott, Martin, Insp., Kinzingstr. 25
2092 Pachler-Zimmermann, Bahnhofstr. 32
2334 Padderatz, Frdr., Zigarren, A.Hitler-Str. 144
2339 Paffrath, R., Feinkost, Bahnhofstr. 16
2186 Paffrath, W., Kaross.-Bau, J.Remystr. 4
3239 Pastoors, Th., Archit., Bahnhofstr. 22
2572 Pauli, Herm., Kfm., Rheinstr. 73
2072 **Pauli, Hermann, Großverkauf von Lebensmitteln, Adolf-Hitler-Straße 103**
3228 Pergens, Hans, Polsterm., Rheinstr. 45
2612 Peter, A., Manuf.-W., EngerserStr. 28
(2612) Peter, Friedr., Steuerberat., Mittelstr. 34
2963 Petry, Erich, Ing., Dammstr. 12
3464 Petry, Willi, Betriebsl., *Ndbs* Moltkestr. 82
2703 Pietsch, Wwe. Heinr., Café, Marktstr. 64
3259 Plantenberg, W., Autotransp., Dierd.Str. 264
2211 Polizeihauptwache
2462 Polizeihauptwachtmeister *Leu* Hauptstr. 109
2220 Polizeihauptwachtmstr., *Ndbs* A.Hitler-Str. 7
2664 Polizeihauptwachtmstr., *Wo* Fahrer Kirchweg
2101 Polizeihauptwachtmstr., Oberbieber
2036 Polizeimstr. Rockenfeller, Dierd.Str. 77
2373 Polizeiwache Rasselstein, Wiedb.Str. 100
2914 Poertzgen, Willy, Pelzwr., Marktstr. 67.
2917 Potenberg, E., DRK-Führerin, Beringstr. 13
2278 **Pott, Emil, Drogen, Heddesdorferstr. 77.**
2138 Prangenberg Nf., Josef, Kohlen, Friedrichstr.9
3470 Prangenberg, Theo, Gastw., Friedrichstr. 9
3444 Probst, Dr. Kurt, Dir., Hermannstr. 14
2196 Projahn, Heinr., Schlosserei, Frommpfad 6
2436 Projahn, Wilh., Fleischwr., Niederbieber
2167 Derselbe, Neuwied
2200 Provinzial-Blindenschule, Moltkestr.
2129 Provinzial-Gehörlosen-Schule, Elisb.Str. 48
2165 Puff, Emil, Stuhlfbr., Mittelstr. 8
3303 Puff, Herm., Tischlerei, Dierd.Str. 106
Sml.-Nr. 3346 **Joseph Raab & Cie. G. m. b. H. Bimsbaustoff-Werke**
3151 Raiffeisen-Druckerei, Heddesd.-Str. 33
3392 Raiffeisen-Schule, Schulstr. 10
3383 Ramb, Nikolaus, Gastw., *Jr* Hdbgstr. 44
2801 Rasbach, Jakob, Baustoffe, Schloßstr. 75
2971 Raske, Gerh., Obering., Dammstr. 4
2460 Rathgeber, Hans, Vertr., Eng.Str. 101
Sammel-Nr. 2851 **Rathaus Neuwied, Zentrale verbindet mit den Dienststellen: Finanzverw., Gemeinnützige Siedlungs-Ges., Hauptverw. Jugendamt, Polizeiverw., Rechn.Prüfungsamt, Schul- u. Kulturamt (Archiv, Volksbücherei), Sportamt, Bauamt, Stadthauptkasse, Standesamt, Verkehrsamt, Stadtfürsorgeamt, Wirtschaftsamt.**
2964 Rechlaternenbau-Herstellungs- u. Vertriebs-Ges.mbH, Niederbieber-Segendorf
2539 Rehn, Otto, Optik, EngerserStr. 37
2160 Reichel, Gerh. D., Pfarrer, Friedr.Str. 31
3116 RAD., weibl. Jug., Gr. 102, Hermannstr. 30
2125 Ders., Meldeamt 261, EngerserStr. 20
3155 Reichsbahn, Die Vermittlungsstelle
3091 Dies., Güterabfertigung Neuwied u. Bahnh.
2682 Dies., Güterabfertigung Fahr-Irlich u. Bhf.
(3155) Dies., Güterabf. (Hilfsst.), Sohlerweg
(3155) Dies., Güterabf. u. Bhf. Leutesdorf
3133 Reichsbanknebenstelle.
2623 Reichsfinanzamt, Wirtgenstr. 8
2113 Dasselbe, Zollamt I, Mittelstr. 1
2335 Reichsluftschutzbund, Ortsgruppe, Bism.Str.1
3372 Reichsnährst.: Krs.-Bauernschaft, Friedrichstraße 42
2479 Derselbe, Landw.-Schule, Niederbieber-S.
3141 Reichspost, Postamt I, Hermannstr. 7
3234 Dies., Postagent., Heddesdorf, Dierd.Str. 42
3009 Dies., Telegraphenbaudienst, E.Landstr. 48
2622 **Reiff, Gottfr., Papierwr., Andern.-Str. 69.**
2288 Reigenschneider, Wwe., Otto, Gastw., Herm.-Straße 10
2174 **Reinhard, Dr., Arzt, Herm.-Str. 33.**
2632 **Reinhard, Fritz, Ingen., Augustastr. 47**
2988 Reinhard, Ida, Frau, Heddesd.Str. 23
3362 J. H. Reinhard Sohn, KG, Holzh., Heddesd.-Straße 11
3436 Remy, Frau Dr., Weißer Berg, *Ndbs* 1
2603 A. W. Remy & Cie, Lehrmittel, Hofgründchen
3436 Remy, Joh., Ing., *Ndbs* WeißerBerg 1
3147 **Friedr. Remy Nachf. Aktiengesellschaft, Bimsbaustoffwerk, Sohler Weg**
3223 Reuschenbach, Biervertr., Hofgründchen 22
2187 Reuschenbach, Joh., Bier, Hofgründchen 22
3191 Reuther, P., Papierwrfbr., Elisabethstr.
2250 Rhein. Bimsbausteinfabrik Knorr u. Knispel, EngererLandstr. 13
3333 Rhein. Obstverwertung, Sohlerweg 103
3041 Rhein. Pfefferminz u. Zuckerwrfbr.
2861 Rhein- u. Wied-Buchhdlg., Mittelstr. 65
2851 Rheinpolizei, Rathaus
2546 Rhenania, Fbr. feuerf. Produkte, Hofgr. 65
3106 Ribbeck, Pfarrer, Pat.Siem.Str. 63
2808 Richarz, Hans, Tabak, Schloßstr. 12
3095 Richter, W., Landgerichtsdir., Schloßstr. 81.
3379 Richthofen-Schule, Wallstr. 2
2467 Riedmann, Paul, Landesprod., Deichstr. 27
2860 Ries, Gastw., Heddesdorferstr. 75
2962 Ring, Aug., Kol.-W., Rheinstr. 122
2722 Rings, Joh., Gaststt., Rheinstr. 131
3244 Rinklake, Aug., Ing., Aubach
2513 Ritter, Dr. O., R.-A., Bahnhofstr. 37
2513 Ritter-Rintelen, Dr. A., R.-A., Bahnhofstr. 37
2728 Rockenfeller, F., Kohlen, P.Siemeisterstr. 51
2912 Rockenfeller, Gg., Küchenger., Schloßstr. 17
2596 Rockenfeller, W., Elektrotechn., Dierd.Str. 40
2320 Rockenfeller, Wilh., Schwemmsteinfabrik.
2576 Rode, Maria, Hebamme, H.Wessel-Str. 14
2285 Röder, Heinr., Fuhrhalterei, Rheinstr. 23.
2207 Röhrle, Hans, elektr. Anl., Mittelstr. 85
2413 Römer, Wilh., Dachdecker, Eng.-Str. 91.
2102 Rössinger, Phil., Automobile, Kirchstr. 54
3434 Röttig, Gust., Gastwirt, Gladbach.
2888 Röttig, Peter, Mühle, *Glb* Alteckstr. 22
3430 van Roje, Ignatz, Holzhdlg., *Ndbs* Römerstr.
3416 Roßbach, Toni, Möbel, Mittelstr. 57
2751 Rotes Kreuz
2514 Rudolph, F., Kraftfahrbetr., Raiff.Str. 14
2380 Rübesam, Wilh., Gastw., H.Wessel-Str. 33
2281 Rüdig, Karl, Bäckerei, *Obie* Mittelstr. 70
2326 Rümmelein, Ernst, Dentist, H.Wessel-Str. 52
2627 Rüsch, W., Photograph, Marktstr. 5
3471 Rüschhoff, Curt, Archit., Goebenstr. 36
3435 Rüschhoff, Fr., Maler, Bahnhofstr. 8.
(2705) Ruhland, Erich, Dipl.-Ing., Rheinstr. 158
2726 Ruko, Stahlrohrerzeugn. P. Runkel, Hofgr. 59
3391 Rulhoff, Max, Café, Hermannstr. 12.
2280 von Runkel, Unterdorfstr. 21.
2149 Runkel, Ww. Ernst, Kol.-W., *Ndbs* Moltkestraße 52
3206 Runkel, Friedr., Geschf., Heddesd.Str. 72
2131 Gebr. Runkel, KG, Baumat., *Ndbs* A.Hitler-Straße 9
2039 Runkel, Karl, Fahrzeuge, *Obie* Mittelstr. 38
(2726) Runkel, Peter, Hausgeräte, Hedd.Str. 68
3159 Runkel, Peter, Spirit., *Ndbs* Jahnstr. 7
2980 Runkel, Richard, Tabakwr., Mittelstr. 93
3032 Runkel, W., Bäckerei, Grabenstr. 8
2512 Runkel, Wilh., Baugesch., *Wo* Bism.Str. 4
2058 Runkel, Wilh., Kol.-W., Eng.Landstr. 131
2570 Ruthsatz, Dr., Zahnarzt, *Obie* Mittelstr. 49
2725 RWE., Betriebsverwaltung Rauschermühle
3258 Saar, W., Gemüsehdlg., Heddesd.Str. 48
3297 Saftig, C., Marmorwerk, Eng.Landstr. 71
2895 Sahne-Kruse, Sahne, Luisenpl. 36
2938 Sapel, Otto, Bäckerei, EngerserStr. 70
3336 **Sauer, Karl, Gärtnerei, Heddesd.-Str. 51.**
3396 Sauerborn, Wilh., Gastwirt, Schloßstr. 27
2185 Sayn, Ernst, R.-A. [N], Hermannstr. 45
3242 Sayn, Staatl.Lott.Einnehmer, Deichstr. 9
2494 Schäfer, Ferd., Eisen, Hofgründchen
2121 Schalk, Fritz, Lith. Anstalt, H.Wessel-Str. 47
2212 **Schaller, W., Metzgermstr., Mittelstr. 79.**
2714 Scharfenstein, Dr. E., R.A., Bahnhofstr. 49
(3251) Schauburg-Theater, Heddesdorferstr.
2228 Schaufuß, Dr. W., R.-A. [N], Bahnhofstr. 25
2425 Scheid, Lambert, Garage, A.Hitler-Str. 140
2691 Schell, Baugesch., Ad.Hitler-Str. 61
2477 Schellenbach, Fahrsch., Hofgründchen 13
(2175) Schellenberg, Otto, Bäckerei
2309 Scheuer, J., Kurzwr., Rheinstr. 36
3182 Schilling, A., Zigarren, Augustastr. 45
3476 Schirling, W., Schreinerei, Friedrichstr. 21
2084 Schlachter, Ernst, Bäck.-Bed.. Mittelstr. 70
3169 Schlachthof Neuwied
2879 Schleich, Clem., Klempn., Hermannstr. 9
2360 Schlick, Wilh., Kohlen, Ad.Hitler-Str. 99
2869 **Schlick jr., Wilh., Möbel, Schloßstr. 70**
2523 Schlösser, A., Schlosser, Friedrichstr. 19
3266 Schloß Monrepos u. Schloßaufseher Meurer
2702 Schüter, Helene, Dent., Bahnhofstr. 36
2896 Schlüter, Hugo, Dentist, Marktstr. 70
2620 Schmidt, Ferd., Spark.-Insp., Augustastr. 24
(2093) Schmidt, Friedr., Kohlen, *Ndbs* Burgstr. 6
2687 Schmidt, Heinr., Intava, Eng.Landstr. 87
2235 Schmidt, H., Obst, *Ndbs* Ad.Hitlerstr. 12
3131 Schmidt, Joh., Zementfbr., Frommpfad 3
3078 Schmidt, Dr. L., Chemiker, Elisabeth.-Str. 25
3402 Schmidt, Marie, Hebamme, Bhfstr. 18
2310 Schmidt u. Koschin, Butter, Eng.Str. 17
3207 Schmidt-Weyland, L., R.A. [N], Herm.Str.
2906 Schmirbach, Franz, Install., Marktstr. 18
(2820) Schmitt, Ernst, Kfm., Herm.Str. 47
2820 Gebr. Schmitt, Eisen, Eng.Str. 35
2381 Schmitt, Johann, Kol.-W., Reckstr. 39.
3257 Schmitt, Jos., Werkzeuge, Hedd.Str. 85
3217 Schmitt, Toni, Herrenart., Mittelstr. 73
2866 Schmitt, W., Schmieröl, H.Wessel-Str. 7
2660 Schmitt, Willy, Bürobed., Bahnhofstr. 60
2924 Schmitz, M., Lastwagen, *Obie* Mittlestr. 12
3213 P. Schmitz u. J. Wegen, Maler, Dierd.Str. 104
2487 Schnabel, Dr. J., Stud.-Dir., Gutenb.Str. 32
2231 Schnautz, Dr., Zahnarzt, Heddesd.Str. 25
2177 **Schnee, Karl, Landesprod., Mittelstr. 66.**
3050 Schneider, A. Otto, Bäckerei, Schloßstr. 24
2689 Schneider, Hans, Gastw., Hedd.Str. 67
2249 **Schneider, Josef, Heilprakt., Augustastr. 19**
2900 Schneider, W., Raiffeisen-Hof, P.Siem.-Str. 27
2778 Schneider & Jünger, Elektrobed., Marktstr. 32
2922 Schneiders, Minna, Obst, H.Wessel-Str. 51
2205 Schnütgen, Elfriede, Eng.Landstr. 14
2909 Schnütgen, Paul, Ing., Block Heimbach
3139 Schönwetter, H., Dr. jur., Moltkestr. 6
2138 Schöppy, Phil., Friedrichstr. 9
3070 Scholz, Konr., Klempnerei, Beringstr. 13.
2422 Schott, Karl, Kol.-W., Engerserstr. 81b.
3446 Schrägle, Heißmangel, Hofgründchen 9
3312 Schramm, F., Bimsbaust., Bahnhofstr. 73
3477 **August Schröder Nachf., Maschinen- u. Bauschlosserei, Heizungsanlagen, Neuwied, Derdorfer Straße 115**
2890 Schröder, Werner, Radio, Ad.Hitler-Str. 154
2181 Schröter jr., Paul, Fahrschule, Friedr.Str. 38
3250 Schubart, Ulrich, Verbandst.-Fbr., Irlich
3340 Schuh, Gustav, Prok., Kinzingstr. 11
2027 Schuh, W., Schiffsverladest., Rheinstr. 25
2325 Schuhhaus Theo Müller, Mittelstr. 31
2617 **Schule, Niederbieber, Burgstr. 13.**
2793 Schultheis-Gaststätte, Deichstr. 12
3452 Schulte, Jos., Elektro, Mittelstr. 49
2764 Schumacher, W., Ing.
2764 Schumacher, Wilh., Metallwerk
2577 Schupp, Wilh., Maler, Rheinstr. 18
2277 Schuwirth, Dr. K., Arzt, *Obie* Mittelstr. 10
2486 Schwegmann, Jos., Kfm., Eng.Landstr. 4
3272 Schweinemästerei d. Ernährungshilfswerkes
3459 Wilh. Schwenk, Lud. Oberender, A.Hitler-Straße 135
2633 Seebach, Fritz, Vertr., Schloßstr. 78
2426 Seegers, Christ., Kohlen, Heddesd.Str. 56
2475 Seekamp, A., Wilhelmstr. 3
3165 Segendorfer Spar- u. Darlehnsk. eGmuH, *Ndbs* Adolf-Hitler-Str. 145
2098 Seifert, Max, Gartenbau, Andern.Str. 37
3418 Selter, Dr. Friedr., Gerichtsrat, Irlich
2245 Seppi, Ernst, Wäscherei, Schloßstr. 78
2070 Serresse, C., Lederwr., Marktstr. 32.
3125 H. Serresse & Sohn, Autos, Eng.Landstr. 30
2434 Seul, Dr. Alfons, Treuhänd., Irlich
2489 Seul, Franz, Lebensm., Bahnhofstr. 68
3374 Seul, Fritz, Kfm., *Ir* Brunnenstr. 8
2619 Seuser, A., Gemischtwr., *Ndb* Bismarckstr. 102
3279 Seuser, Dr. Bruno, Arzt, *Ndb* Jahnstr. 16
3238 **Seuser, Fritz, Gastwirt, Schloßstr. 52.**
2140 Seuser, Fr., Stud.-Rat, Elisabethstr. 27
2206 Seuser, Konr., Kohlen, Heddesd.Str. 49
2391 Seyl u. Cie., Stahlwollefbr., *Ir* Kirchstr. 42
2202 Sicks, Fritz, Dipl.-Ing., Rheinstr. 77
2087 Siebörger, Maria, EngerserStr. 55
2244 Siebörger, Rud., Treuhänder, A.Hitler-Str. 172
3292 Siegel, H., Install., *Ndb* Wiedb.Str. 19
2023 Marie u. Helene Siegert, H.Wesselstr. 49
2018 Siegert, Cie, GmbH, Stearin, Beringstr. 83
2760 Siemeister, P., Metzgerei, Segendorf, Hitlerstr.
2331 Siemeister, Peter, Rentmstr., Rheinstr. 84
2020 Siemeister. W., Geschäftsf., Hessel 1a
2913 Siering, Ernst, Uhren, Friedr.Str. 41
3255 Simmer, Th., Reinig.-Inst., Marktstr. 4
3126 Simon, Café, Ad.Hitler-Str. 136
2863 Simon, Theo, Pflastermstr., Seminarstr. 15
2259 Söll, Friedr., Kfm., Junkerstr. 9
2328 Sohnius, H., Bäckerei, *Rdb* A.Hitler-Str. 31
2472 Sohnius, L.W., Gasthaus, Fahr a. Bhf.
3468 Sommer, Wilh., Kohlen, Rheinstr. 121
2904 Somnitz, Aug., Tankst., Ad.Hitler-Str. 107
3458 **Span. Garten, Obst und Gemüse, Südfrüchte, Inh.: Joh. Best, Mittelstr. 83**
3270 Spar- u. Darlehnskasse Oberbieber GmbH.
2779 Speck, Karl, Tischlerei, *Ir* WeiherStr. 2
2915 Spengler, F., Farben, *Ndb* H.Wesselstr. 3
3442 Spezialhaus Herbst, H.-Wäsche, Marktstr. 55
2127 Sprengel, Otto, Kfm., Mittelstr. 34
2882 Sprunkel, Karl, Stahlwr., Mittelstr. 36

3370 Staatl. Gesundheitsamt, Friedrichstr. 48
2763 Staatliche Kreiskasse, H.Wesselstr. 44
3242 Staatl. Lott.-Einnahme, Deichstr. 9
2225 Staatl. Oberschule f. Jung., Eng.Landstr. 32
3122 Stadler, August, Hermannstr. 49
2814 Stadtarchiv
2190 Stadtbücherei, Neuwied
3286 Stadtgärtnerei, Scharnhorststr.
3415 Stadtsparkasse Neuwied, Hermannstr. 14 P Köln 16308
2972 Aug. Stacbel & Sohn, Maler, Schloßstr. 69
3214 Städtische Werke, Neuwied, Saynerstr.
2530 Stamm jr., Joh., Inkasso Hermannstr. 57
2593 Stamm & Verse, Oele, Engerserstr. 16.
2396 W. Steenebrügge & Co, Spiegelfabrik
2077 Stehle, Ph., Kaufhaus, Mittelstr. 68.
2974 Stein, Gottfr., Fuhrbetr., Feldkircherstr. 35
3301 Stein, Rob., Fahr, Villa Hohenstein
2704 Steinebach, Ph., Buchdruck., Wiedb.Str. 19
3414 Steines, Wilh., Autovermiet., Bahnhofstr. 45
2384 Stelting Nf., Louis, Marktstr. 13
2738 Stelz, Jul., Schlosserei, Heddesd.Str. 74
2675 Stelzer, Osw., Vers., Heddesd.Str. 10
2218 Stöppler, Studienrätin, Gutenb.Str. 36
2991 Stolz, Dr., R.-A., Bahnhofstr. 41.
2263 Storch, Willy, Wirt, Nodhausen.
3346 Strabit-Werke, GmbH
2806 Strack, Ignatz, Versich., Rheinstr. 41
2517 Strecker, J., Lehrwirtsch., Hof Gebrannten
3493 Strecker, W., Landw., *Wo* Ad.Hitlerstr. 8
2383 Strippelmann, H., Papierwr., Eng.Landstr. 20
3429 Ströder, Herm., Möbel, Oberbieber
2562 Strohmeyer, J., Farben, Heddesd.Str. 44
2798 Strohn, Herm., Schlächterei, Mittelstr. 96
2026 Strödersche Buchdr., EngerserStr. 36
3438 Strüder, Emilie, Ww., Heddesd.Str. 21
3404 Strüder, Herm., GmbH, Bimsprod., Bhfstr. 51
2026 Strüder, J., Zeitschriften, Eng.Str. 36
2038 Strüder, Jul., Buchdruckerei, Hermannstr. 1
3438 Strüder, Otto, HeddesdorferStr. 21
3423 Strunck, Fr., Pfarrhaus Feldkirchen
3455 Strutz, Emil, Adolf-Hitler-Str. 146
2868 Stühn, Ludwig, Friseur, Heddesdorferstr. 69.
2022 Stüßgen, Korn., Kol.-W., Ad.Hitler-Str. 138
2136 Suh, Fried., Rohprod., Rheinstr. 49
2569 Sulzbacher, Heinz, D.-Bekleid., Kirchstr. 3
2017 Sulzbacher, Ing., Ringstr. 63
3380 Superintendantur d. Kirchenkr. Wied, Oberbieber
2198 Tankschiff H. Aviszins, Fährbrücke
2100 Taubstummen-Internat, Bahnhofstr. 11
2866 Techn. Nothilfe, Ortsgr. XII/52, Wesselstr. 7
2465 Tengelmann, Kaffee, Mittelstr. 54
2916 Thams & Garfs, Hamburger Kaffeelager
2998 Theis, Schlackenverwertung, Lohwald
2995 Theis-Schlackenverwertung AG
2219 Thelen, Ed., Schlächterei, Schloßstr. 29
2068 Thewalt, W., Schwemmsteinfbr., Irlich
2025 Thielsch, Ernst, Metzgerei, Dierd.-Str. 22.
3364 Thönert, Paul, Studienrat, Roonstr. 32
3129 Thomas, Ludwig, Kfm., Bismarckstr. 11
2628 Thomasder, Jos., *Ndbs* WeißerBerg 6
2298 Thorn, Friedr., Sargfbr., Schulstr. 3
2773 Thran, Christ., Restaur., Hüllenberg
3252 Thür, Käthe, Damen-Bekl., Marktstr. 22
2610 Tiby, Aug., *Obie* Mittelstr. 4
2410 Gebr. Tilemann GmbH, Kol.-W.
2930 Tolksdorf, Alfr., Gastw., H.Wessel-Str. 10
3475 Touby, A., Drogerie, Mittelstr. 88
3484 Touby, Joh., Friseuse, EngerserStr. 47
3322 Traßwerke Meurin KG, Bimsbaustoffe
2518 Trennheuser, Rudolf, Lebensm., Reckstr. 2
3406 v. Tronchin, Anna, Frau, Rheinstr. 77
2024 Troost Nf, R., Mittelstr. 56
3202 Turnges. Neuwied e. V., Rheinstr. 87
3083 **Uhrmacher, Max, Feldkircherstr. 12.**
3302 Ullner, Ferd., Elektrom., *Ndbs* Wiedb.Str. 70
3197 Ulmen, Wilh., Baumschule, AmFriedhof
2064 **Unkel, Franz, Leder Mittelstr. 20.**
2874 Unzen, Jos., Weinhaus, Leutesdorf, Rheinstr. 4
2706 Urnsetzer, Anton, Schiffahrt, *Ir* A.Hitler-Str.
3384 Veit, Pet., Schweißapp., Heddesd.Str. 26
3310 Veith, F., Fahrräder, *Obie* Mittelstr. 26
2427 Veith, Josef, Install., Mittelstr. 25
2184 Velten, Otto, Heddesdorferstr. 60.
3449 Ventker, Fritz, Schneidermstr., Schulstr. 12
(3101) Veralith, GmbH
2227 Verband Rhein. Bimsbaustoffw., Roonstr 16
2530 Verein Kreditreform, Hermannstr. 57
3069 Vering, Restaurant, EngerserLandstr. 39
3413 Vertrauensärztl. Dienstst., Hermannstr. 37
2164 Vesterling, Heinr., Hofgründchen 13
2366 Viebahn, Aug., Gasth., Heddesd.-Str. 54.
3300 Viebahn, Ernst, Weinstube, Marktstr. 68
2830 Viebahn, Fritz, Restaur., Heddesd.-Str. 59.
2239 Vier Türme, Lebensm., Mittelstr. 61
2330 Karl Vincenz & Sohn, Install., Marktstr. 43.
3226 Vogl, Xaver, Kaffee, Schloßstr. 34
2910 Vollmöller, F., H.-Bekleidung, Mittelstr. 85
2230 Vorsteher des Brüderhauses
2061 Voss, Dr. G., Steuerber., *Obie* Gladb.Str. 1
2337 Voswinkel, H. W., Weißwr., Marktstr. 31
3462 Voswinkel, Werner, *Wo* Renzentalweg
2382 de **Waal**, Otto, Kurzwr., Feldk.Str. 32
3461 Wäscherei Edelweiß, Langend.Str. 1
3128 Wagener, Joh., Vorst., Friedrichstr. 30
3196 Wagner, A., Bimsbaust., Heddersd.Str. 50
2825 Wagner, Karl, Bäcker, Dierd.Str. 89
3474 Wagner, Karl, Klempner, Dierdorferstr. 30
3100 Wagner, Karl, Beinwarenfbr., *Ndbs I*
3216 Wagner, Otto, Dentist, Heddesd.Str. 50
3295 **Waldheim Monrepos.**
3308 Walkenbach, Rich., Molkereiprod., *Obie* Mittelstr. 128
2420 **Wambach, Fuhrhalterei, Schloßstr. 65.**
2674 Wasch- u. Plättanst. Kronenburg, Eng.Str. 43
2510 Wasserschutzpolizeiwache, Deichstr. 4
2321 Weber, Jos., Kfm., Bahnhofstr. 43
2625 Weber, Wilh., Dentist, Mittelstr. 54
2659 Wegmann, Heinrich, Papiersackverwertung, Sohlerweg 101
2365 Wegner, Fritz, Wasserbauoberinspektor
3089 Wehler, Willy, Metzgerei, A.Hitler-Str. 126
3296 Wehrmacht, Lazarett
2741 Dies., Wehrbezirkskommando, Kirchstr. 58
2902 Dies., Wehrmeldeamt, Moltkestr. 9
3251 Weiler, Aloys, Theaterbesitzer
3307 Weiler, Ernst, Gaststr., Heddesdorferstr. 84
3222 Weller, Peter, Techn. Bur., Augustastr. 48a
2395 Weingarten, Joh., Gastw., Ad.Hitlerstr. 14
2809 Welker, Albert, Bäckerei, *Ndbs* Wiedb.Str. 74
2815 Welker, F., Lastkraftw.-Betr., *Ndb* Bism.Str.
2534 Welker, Herm., Kino, Niederbieber-Segendorf
2686 Welker, Hugo, Autobetr., *Ndb* Melsb.Str. 24
3293 Weller, Wilhelm, Gasth., *Wo* Bismarckstr. 5
2684 Welschenbach, Peter, Likörfbr., *Ir* Wiedb.Str.
3433 van Werden, Neuzeitliches Kaufhaus für Manufakturwaren und Herrenbekleidung
2929 Werkhausen, Frdr., Bäcker, Gönnersdorf.
2106 Werner, Anton, Restaur., Schloßstr. 13
2878 Wertchen, Wilh., Schlächt., *Obie* Mittelstr. 60
2646 Westf. Transport AG, Schiffahrtskont. Mittelrhein, Hindenburgstr. 2
2488 Wetterau, G. A., Schneiderei, Schloßstr. 82
3467 Wever, Fritz, Gutsbes., Leutesdorf.
2650 Weyersberg, Erich, Ing., *Ndbs* Moltkestr. 26
3080 Weygold, Dr., Veter.-Rat, F.Siegertstr. 1
3337 Wiebusch, Dr. W., Arzt, Bahnhofstr. 46
2696 Wilhelmi, Alfr., Dekorationsart., Eng.-Str. 62.
2172 Willscheid, Herm., Manuf.-W., Mittelstr. 50
2831 Winkens, Ludw., Mosterei, *Leu* Kelmesg. 1
2528 Winkler jr., Alfr., Ingen., F.Siegertstr. 29
3221 Winkler sen., Alfred, Fabrik., Seminarstr. 30
3285 Winkler, Ww. Ernst, Kohlen, Friedrichstr. 30
2271 Winkler, H., Wurstfabr., A.Hitler-Str. 160
2234 Winkler, H., Treibriemenfbr., Kirchstr. 28
2968 Winkler, Richard, Ingen., Bahnhofstr. 42
3262 Winkler, Wilh., Bürsten, Mittelstr. 77
3117 Winkler & Dünnebier, Maschinenf., Sohler W.
2435 Winn, Peter, Dachdeckerm., Rheinstr. 12
2640 Winner, Erwin, Dentist, Elisabethstr. 11
3162 Winzerv. Leutesdorf eGmbH, *Leu* Kirchstr.
3397 Wirges, Bartho, Autos, Heddesd.Str. 46
3494 Wirtgen, Pet., Elektromstr., Rodenbach
2455 Wirtz, Philipp, Autos, Bahnhofstr. 29.
3377 Wirtz, Phil., Tankstelle, H.Göring-Brücke
2086 Witsch, Peter, Hefe, Kirchstr. 2
3420 G. u. R. Witte, Schuhe, A.Hitler-Str. 130
2521 Wittler, Franz, Bimsbaust., Irlich
3339 Witzky Nf., C., Feinkost, Mittelstr. 93
2238 Witzky, Max, Feinkost
2606 Woldeck, Otto, Sänger, Leutesdorf
3316 Wolff, Restaurant, Segendorf.
2679 Wolff, Otto, Ing., Niederbieber
3451 Wolter, Rich., Vertreter für Dieselmotore
3291 Woltmann, Bürgermstr., Dierd.Str. 35
2400 Wortig, Ferd., Baurat., Hermannstr. 62.
2035 Wortig, R., Baumat., Niederbieber-Segendorf
3040 Wortig, Willy, Brennstoffe, Dammstr. 8
(2502) Wüseke, Joh., Landmesser, Bismarckstr. 5
2789 Wunsch, Rob., Baugesch., *Gö* Bismarckstr. 23
2690 Zeitz, Friedr., Baugesch., *Wo* Feldk.Str. 5
2393 Zeitz, Joh., Baugesch., *Ndbs* Hitlerstr. 26
2870 Zentral-Bez.u.Abs.-Genoss.GmbH,Ringstr. 51
3427 Zeppenfeld, R., Bäckerei, *Obie* Ad. Hitlerstr. 1
3284 K. u. F. Zervos, Baugesch., Block Heimbach
2179 Zickenheimer, O., Schreinerei, Friedr.-Str. 46.
2032 Zieger, C. L., Heddesdorferstr. 43
2804 Zilligen, Walter, Restaur., Mittelstr. 75
2721 Zimmermann, Hans, Fuhrwesen, Dierd.Str.231
2694 Zimmermann, Joh., Autobetr., Schloßstr. 5
2296 Zimmermann, Karl, Teppiche, Marktstr. 26.
2901 Zimmermann, Karl, Schuhbed., Irlich
2605 Zinkant, Wilh., Lebensm., Friedrichstr. 24
3088 Zins, Heinr., Schlosserei, Kirchstr. 21
2877 Zwick, Anton, Kellereibed., Leutesdorf

Neuwuhrow (üb. Bad Polzin) [Pommern]

(19) **Amtsvorsteher Köppen**
12 Anker, Tiefbaugesellsch. mbH, Klebow
44 Assmus, Kolonialwarenhdlg.
32 **Blank, Hans, Viehhdlg., Gersdorf**
13 Brennereigenossenschaft Klebow
48 Bürgermeisteramt Neuwuhrow
31 Bürgermeisteramt Warlang
16 **Cornell, Helmut, Bauer, Kannenwinkel**
24 **Dahlke, Inst.**
29 **Dittberner, Willi, Viehhdlg.**
22 Fenner, Reinhold, Lohnauto
46 **Gemeinde Zemmin.**
10 Gendarmerieposten Neuwuhrow
47 **Höpfner, Paul, Radiohdlg.**
37 **v. Knobloch, Rentner, Warlang**
15 Kohnke, Reinhold, Bäckermstr.
43 Köpke, Karl, Dentist
39 Kruse, Arthur, Tankstelle
17 **Kruse, Karl, Gasthofsbes., Neuwuhrow.**
14 **Leistikow, Albert, Mühlenbes.**
45 Luer, Paul, Baumeister
18 **Märk. Elektrizitätswerk AG, Schalthaus**
27 **Nemitz, Rud., Gasthofbes., Klebow**
19 Neuwuhr, Landespr.-Handelsg. mbH, Köppen
26 **Plenz, Klara, Hebamme**
36 Pless, Erich, Kfm.
28 Prochnow, Ida, Kol.-W., Warlang
02 **Reichsautobahn, Lager Warlang**
35 RAB.-Lager Merlang
42 Reichsbahn-Güterabfertigung Klebow
33 Retzmann, Landwirt, Grevingsberg
25 Röske, Paul, Neuwuhrow-Abbau
40 **Schulz, Erich, Hauptlehrer**
01 Sparkasse d. Kreises Neustettin
38 Spar- u. Darlehnskasse Neubuhrow
34 **Ulrich, Otto, Gastwirt**
23 **Virchow, Helmut, Fleischermstr.**
41 v. Zadow, Landwirtin, Altwuhrow
21 **Zander, Alfred, Molkereibes.**

Neu-Zarnow (Kr. Greifenhagen) [Pommern]

13 **Balk, Erich, Bauer, Pakulent**
26 Beiersdorf, Otto, Landeserzeugn., Dorfstr. 61
22 Berntsen, Gustav, Gastw., Dorfstr. 63
33 **Evang. Kirche, Gemeinde Pakulent**
10 **Gemeindeverwaltung Neuzarnow, Buddenbrock, Kronheide, Kranzfelde u. Pakulent**
01 Gendarmerie
18 **Gerlach, Karl, Gastwirt, Dorfstr. 33**
36 Glöde, Hermann, Pakulent, Mühlenberg
09 Gorn, Wilh., Bauerhofbes., Pakulent.
16 Groth, Fr., Elektromstr., Buddenbrock
15 Grünberg, W., Gastwirt, Pakulten
28 **Heise, Kurt, Bauer, Buddenbrock**
24 **Klöhn, Bernh., Gastw., Kronheide**
07 **Köhler, Franz, Viehhdlr., Buddenbrock**
27 Kolbe, Otto, Steinsetzmstr., Dorfstr. 34
12 Kriese, Gustav, Gastw., Buddenbrock
06 **Lade jr., Karl, Landesprod., Buddenbrock**
08 **Langkabel, Fritz, Mühle, Pakulent**
21 Lüttich, Otto, Bauer, Uhlenhorst
14 **Michehl, C., Gastwirt, Am Bahnh. Pakulent**
02 Müller, Rich., Bauer, Pakulent
25 **Noack, Hans, Bauer, Pakulent**
30 **Oehlandt, Jul., Gasthof, Kranzfelde**
35 Ostermann, Emil, Händler, Dorfstr.
17 **Pfeiffer, Hans, Sägewerke**
32 **Rahnführer, Fr., Schmiedemstr., Pakulent**
46 Redmann, Otto, Gastwirt, Kronheide
23 Reichsbahn-Güterabfertigung, Pakulent.
31 Rieck, Hans, Bäckerei, Kronheide
19 **Schultz, Otto, Lebensm., Bartikow**

Neuzelle (Mark Brandenburg)

17 **Amtsvorsteher Neuzelle**
65 **Apotheke, Kloster-Apotheke, P. Brückner**
70 **Bauch, Rich., landw. Maschinen, Wellmitz**
36 **Baum, Erich, Fleischermstr.**
32 **Beisser, Wilhelm, Streichwitz.**
24 Bork, Johannes, Hotel u. Schützenhaus
71 **Bürgermeister Neuzelle**
37 **Burtchen, Arno, Autovermietung**
42 **Burtchen, Max, Schlossermstr.**
38 **Grüger, Otto, Kfm., Chausseestr. 3**
78 **Dammeister, Matschke, Bahnhofstr. 5**
74 Dewitz, Paul, Kruggut Lawitz
23 **Drose, Rich., Getreide, Wellmitz.**
67 **Eisermann, Herm., Gastw., Wellmitz**
60 **Evgl. Pfarramt.**
44 **Evang. Pfarramt Wellmitz**
14 **Fechner, Willy, Eisenwr.**
45 Fischer, Wilh., Geflügelzucht
57 Flechtner, Alf., Privatier Bahnhofstr. 34
66 **Florianstift.**
35 Forstamt, (Preuß.), Stifts-, Neuzelle
50 **Gasth. Deutscher Kaiser, Frankf.Str. 1**
19 Geithner, Dr. Rich., Arzt, Gartenstr. 3
43 Gendarmeriamtsbezirk
77 Gendarmerieposten Kobbeln
26 Gendarmerieposten Wellmitz
27 **Hauptsparkasse d. Niederlausitz, Zweigst.**
18 **Hinze, E., Mühle**
55 Hoffmann, Erhard, Likörfbr.
34 Höhne, Ferd., Landw., Fuhrmannsruh
47 **Issmer, Rudolf, Maurer- u. Zimmermeister**
56 **Kloster-Brauerei, Th.Schweisfurth**
63 Koehlmann-Werke AG, Wellmitz
62 v. Kuczkowski, Rudolf, Domäne Wellmitz
54 **Lang, Otto, Bierverlag, Selterfbr.**
12 Leuschner, Otto, Sportlerklause
82 **Mache, Friedrich, Schornsteinfegermstr., GubenerStr.9**
51 Maczewski, Alf., Manuf.-W., Frankf.Str. 35
21 Materne, Anna, Buchhdlg.
79 Michael, Erich, Photo-Atel., Frankf.Str. 35
40 **Mittelmühle.**
68 Möllenbrink, J., Klostergasthof
61 **Nationalp. Erziehungsanst. Potsdam-Neuzelle**
52 NSDAP, BDM-Haushaltungsschule
30 **Obst, Alb., Klostermühle**
72 **Provinz. Straßenmeisterei**
33 **Pusch, Theodor, Gastwirt, Streichwitz.**
41 **Reichsbahn, Güterabfertigung Neuzelle**
10 Dieselbe, Güterabfertigung Wellmitz
99 Reichspost, Vorsteher u. Auskunft
46 Reschke, Walter, Waldstr. 1
69 Richter, Wilhelm, Bahnhofswirt
73 Scherz, Karl, Eiergroßhdlg., Kirchstr. 18
29 **Schmidt, Hermann, Kfm.**
75 Schrödter, R., Fahrräder, Wellmitz, Dorfstr.
25 **Schulze, Wilh., Gastwirt, Wellmitz.**
59 Socha, Georg, Gärtnerei, Bahnhofstr. 35
13 **Sparkasse des Landkreises Guben, Zweigst.**
16 **Stiftsrentamt.**
64 **Wadehn, Dom. Breslack**
76 Weber, Alois, Drogerie, Frankf.Str. 33
58 Welkisch, Alfred, Kaufhaus, Frankf.Str. 27a
49 Welkisch, Ernst, Kohlen
53 Werner, Rich., Hufbeschl., Maschinenreparat.
39 Wolff, Dr., Arzt, Frankfurter Str. 30

Neuzeug (Oberdonau)

4 **Brandstetter, Franz, Kunstmühle, Aschach a. d. Steyr**
9 **Eckmayr, H., Kunstmühle, Sierninghofen 70**
16 **Feldhofer, E., Kunstmühle, Sierninghofen 34**
5 **Hochreiner, Karl, Gasth., Neuzeug Letten 178**
8 **Jäger-Eilberg, F., Brauerei, Sierninghofen**
17 Jomrich, Franz, Gutsbes., Sierninghofen 45
2 **Landerl, Georg, Gasthof, Sierninghofen**
12 **Mayr, Hans, Fleischerei**
19 Molkerei-Gen. Sierning u. Umgeb. rGmbH
3 **Narz, Karl, Riemerei**
14 **Obermayr, Joh., Brunnenmstr., Sierninghofen 47**
7 Franz Pils Söhne, Messer- u. Stahlwarenfabrik, Neuzeug bei Steyr
11 **Schönleitner, Dr. Josef, Arzt**
15 **Unterleithner, August, Tischlerei**
6 **R. u. F. Wochenalt, Kunstmühle, Pichlern**

Neviges (Rheinprov.)

☛ *Tö* = Tönisheide (Rhld.)

298 **Albert, Heinr., Wirt, Marktstr. 2.**
363 **Allg. Ortskrankenkasse, Rathausstr. 4.**
236 **Altenfeld, E., Gußwrfbr., *Tö* Wülfr.Str. 56**
203 Andreas, Emil, Install., Roonstr.
392 **Arme Schulschwestern, Pensionat, Klosterstr.**
180 **Asbach, H., Herrenart., *Tö* Velb.Str. 96**
119 **Backhaus, Else, Kohlen, Hitlerstr. 147**
165 Bauer, Georg, Sägewerk, Siebeneickerstr.
489 **Baumgart, Joachim, Stahlgießerei, Neustr.**
417 **Becker, Bernh., Gastw., Blücherstr. 16**
235 **Beckmann, Gust., Restaur., Ad.Hitlerstr. 57**
242 **Beckort, Cuno, Bettfedern, Peterstr. 6**
487 **Behle, Ww. Milli, Bhfs.Wirt, Ad.Hitlerstr.**
102 **Bellers, Dr. Ernst, Tierarzt, Ad.Hitlerstr. 76**
265 **Beneke, Ernst, Restaur., *Tö* Velb.Str. 106**
432 **Bennerscheidt, P., Homöopath, Rathausstr. 2**
281 **Berg, Elektrizitäts-Versorgungs-Ges. m. b. H. Bachstr. 7**
377 Berg, Wilh., Stadtinsp., Ad.Hitlerstr. 80
210 **Bergische Kleinbahnen, Marktstr. 1.**
337 Bergmann, Herm., Fuhrgesch., Dönberg
313 **Berufsschule, Städt., Am Stadtgarten 11**
360 **Beuteführ, Wilh., landw. Masch., Tönisheide**
248 **Blau, Karl, Kfm., Wilhelmstr. 8**
227 **Blom, Ernst, Tischlerei, a.Stadtgarten 3**
216 Gebr. Bock, Fabr. rotierender Schleifkörper, Langenberger Str. 115
470 Boonekamp, Joh., Bauer, Windrath
176 **Bredtmann, A., Nordrath 32**
427 **Bredtmann, Alb., Metallwrfbr., Dammstr. 16**
157 **Bredtmann, Ww. Emilie, Landw., Lüpkesberg**
110 **Bredtmann, Wilh., Restaur., Ad.Hitlerstr. 45**
120 **Brüggemann, Hugo, Landw., Gut**
162 **Brodbeck, Fritz, Fleischerei, Marktstr. 8**
290 **Bühner, Ernst, Druckerei, Ad.Hitlerstr. 19**
211 **Bungert, Joh., Konditorei, Klosterstr. 2**
130 **Burg & Koch, Fassondreherei, Tönisheide**
334 **Busch, Erwin, Autobetr., *Tö* Kirchstr. 16**
244 **Buschmann, Hugo, Landw., SiebeneikerStr. 184**
166 **Caesar, Ernst, Klempner, *Tö* Kirchstr.**
371 **Chem. Fabrik Nevisin, H. Horn, Donnenberger Straße 9**
350 **Conze, Helmut, Fabrik., Lucasstr.**
231 **Cramer, Wilh., Gastw., Elberf.Str. 262**
280 **Christliche Kunst P. Kosten, Ad.Hitler-Str. 5**
106 **Dewas, Rud., Dentist, *Tö* Velb.Str. 104**
292 **Diehle, Walter, Bauer, *Tö* GroßeHöhe 2**
387 **Dohrmann, Ed., Pflasterer, Siebeneickerstr. 13**
297 **Dollmann, Heinr., Straßenmstr., *Tö* Reuterstr. 1**
380 **Douvern, J., Schornsteinf., Weststr. 7**
189 **Dreide, Fritz, Metzgerei, Ad.Hitlerstr. 40**
137 **Dreyer, Wilh., Hüte, Ad.Hitlerstr. 41**
407 **Eichenauer, A., Preßwerk, Tönisheide**
388 **Eichenauer, Max, Kfm., *Tö* Velb.Str. 113**
436 **Eisengießerei Hardenberg, Teimbergstr. 16**
444 **Eller, Th., Metallwrfbr., Siebeneickerstr. 137**
331 **Engels & Wecke, *Tö* HeiderStr. 13**
259 **Engels, Viktor, Landwirt, Hof zu Kempen**
126 **Ev. Friedhof, Siebeneickerstr.**
228 **Ev. Kirchengemeinde, Siebeneickerstr. 7**
112 **Desgl., Pfr. Pasche, Gasstr. 4**
324 **Ev. Pfarramt Tönisheide, Kuhlend. Str. 34**
425 **Fiedeler, P., Transporte, Donnenb.Str. 52**
411 **Fischer, Friedr., Lebensm., Weinbergstr. 13**
316 **Fischer, Otto, Bauer, Kl.Höhe 31**
141 **Förster, Kurt, Restaur., *Tö* Reuterstr. 15**
384 Franziskaner Kloster Neviges, Adolf-Hitler-Straße 12
118 **Frelenberg, Peter, Landw., Halfmannsberg**
171 **Frenking, Gerh., Gartenbau, Elberf.Str. 221**
338 **Frielinghaus, Wilh., Landw., Dönberg-Ibach**
365 **Gaststt. z. Bahnhof, A. Wolff, *Tö* Wülfr.Str. 8**
215 **Gasthof zur Glocke, TönisheiderStr. 6**
287 **Gaststätte Zur Sonne, Ww. Morschel, *Tö* KuhlendahlerStr. 14**
320 **Gester, Ernst, Kraftverkehr, Winkelstr.**
257 **Gester, Erwin, Leder, *Tö* Wülfr.Str. 4**
333 **Gierlichs, Dr. Hans, Arzt, Ad.Hitlerstr. 67**
286 **Goerens, Paul, Prof., Untensiebeneick 25**
435 **Golfklub Bergisch Land, Gut z. Mühlen**
346 **Greeff, Otto, Metzgerei, Ad.Hitlerstr. 51**
239 **Große Lüdinghaus, G., Landw., Gut Fingscheidt**
293 **Grünendahl, Paul, Schreiner, Tönisheiderstr. 9**
134 **Grünendick, Gust., Metzg., Ad.Hitlerstr. 25**
495 **Grüssung, M., Drogerie, Schulstr. 1.**
185 **Hartmann & Co., Eisengießerei, Dammstr. 18**
317 **Hartmann, Friedr., Schneiderart., Weinb.Str. 1**
283 **Hasselbeck, Ernst F., Vertr., Ad.Hitlerstr. 106**
356 **Hasselbeck, Otto, Bäcker, *Tö* Velb.Str. 98**
385 **Hebbinghaus, Emil, Friseur, Ad.Hitlerstr. 54**
318 **Heimannsberg, O., Hebamme, *Tö* Kirchstr. 16**
206 **Heinenberg, Wilh., Lebensm., Ad.Hitler-Str. 43**
318 **Heimannsberg, O., Hebamme, *Tö* Velb.Str. 97**
330 **Gregor Held & Sohn, Baugesch., Hitlerstr. 146**
245 **Hellenbruck, Friedr., Gastwirt, Windrath 41.**
378 **Hennenberg, Emil, Wagenbau, Nordrath 24**
124 **Hennenberg jr., R., Ferntransp., Nordrath 24**
395 **Hennigfeld, Joh., Gastw., Elberf.Str. 191**
116 **Hesse, A., Kfm., Bachstr. 1**
247 **Hochberg, Arth., mech. Werkst., Feldstr. 13**
135 **Horn, Emil, Metzger, Ad.Hitlerstr. 21**
123 Gebrüder Hosterbach, Herstellung moderner gewerblicher Kühlschränke für Eis und Maschinen, SiebeneickerStr. 101
132 **Hotel Graf Hardenberg, Ad.Hitlerstr. 4**
391 Hotel Kimmeskamp, Inh.: Mathilde Kimmeskamp, Neviges, Adolf-Hitler-Str. 19
264 **Hüdig, Otto, Metallwarenfbr., Tönisheide**
413 **Hüskes, Hans, Fahrschule, Ad.Hitlerstr. 29**
138 **Hüskes, Hans, Fahrschule, Gartenstr. 18**
308 **Husemann, H., Baugesch., Ansemb.Allee 14**
246 **Husemann, Karl, Baumat., Bachstr. 3**
455 **Imhorst, Fritz, Versand, Ad.Hitlerstr. 50**
335 **Jacobs, Ida, Baugesch., *Tö* Kirchstr. 15**
433 **Jansen, Walter, Lebensm., Wilhelmstr. 1**
240 **Jochem, Ewald, Geschäftsführer, *Tö* Kirchstr.**
201 **Jonas, Friedr., Rektor, Wilh.Str. 16**
168 **Kahre, Fritz, Kohlen, Wilhelmstr. 73**
249 **Kaltenpoth, Paul, Schankw., Richrath, 1.**
266 **Kamann, Heinr., Gr.Eldicum**
145 **Kampmann, Otto, Sattler, Winklstr. 2**
275 **Kampmann, Wilh., Metzger, *Tö* Velb. Str. 100**
230 **Karger, Ww. Joh., Drogerie, Ad.Hitlerstr. 44**
445 **Kaufhaus, Ww. Hulda, Obst, Ad. Hitlerstr. 40**
219 **Keim, Fritz, Kohlen, *Tö* VelberterStr. 141**
439 **Keim u. Co, Metallwr., *Tö* Wülfratherstr. 54**
158 **Kieselbach, Karl, Restaur., Bogenstr. 2.**
155 **Klever, Dr. W., Arzt, Weinberg 1**
382 **Klomberg, E., Lebensm., *Tö* Velb.Str. 129**
301 **Knab, Hermann, Landwirt, Gut Blumtrath**
140 **Kocherscheidt, E., Kol.-W., Wülfr.Str. 196**
383 **Kölver, Heinrich, Rektor, Ad.Hitler-Str. 71**
222 **Korff, Arnold, Kaufmann, Holzerfeld**
421 **Korten, Walter, Metallwr., Richrath 18**
262 **Krankenhaus, Elisabeth-Hosp., Tönish.-Str.**
448 **Krehenberg, E., Rentmstr., Elberf.Str. 165**
232 **Kreisgesundheitsamt, Ortsst., Weststr.**
326 **Kreisköther, Ernst, Schankw., Denkmalstr. 18**
234 **Kreuselberg, Hermann, Gut Schewenhof**
273 **Kriegsgefangenenlager, Kieselbach**
169 **Kromberg, E., Futterm., Untensiebeneick 21**
167 **Krüger, M., Dentist, Ad.Hitlerstr. 60**
344 **Küllmann, Emil, Schreiner, *Tö* Neustr. 7**
327 **Küpper, A., Beschlägefbr., *Tö* Velb.Str. 134**
354 **Küpper, Peter, Metzgerei, Bergstr. 3**
429 **Küppers jr., J., Gartenbau, Wilh.Str. 89**
355 **Küppersbusch, Otto, Kol.-W., *Tö* Kirchstr.**

289 Kuhlendahl, Alb., Landw., Gut zur Beek
473 Kuhlendahl, Emil, Landw., Elberf.Str. 376
479 Kuhlendahl, Emil, Landw., Windrath 26
117 Kuhlendahl, Friedr., Landwirt, Windrath 25
303 Kuhlendahl, W., Metzger, *Tö* Kuhld.Str. 10
278 Kuhlmann, E., Kühlanl., Donnenb.Str. 68
121 Wilh. Kuhr Söhne, Agent., Denkmalstr. 17
306 Landw. Bezugs- u. Absatz-Genossensch. mbH
428 Lange, Ewald, Schankwirtsch., Kuhld.Str. 2
434 Lange, Willi, Bäckerei, Wilhelmstr. 15
349 Langenkamp, Aug., Schuhwr., Ad.Hitlerstr. 28
438 Langenkamp jun., E., Fuhrbetr., Sieben.Str.113
220 Langenkamp, E., Autorep., *Tö* Kuhld.Str. 3
336 Langenkamp, Friedr., Landw., Kuhlendahl 21
263 Langenkamp, Wilh., Bauer, *Tö* Windeck 107
490 Langenkamp, Wilhelm, Viehhdlg., Richrath 1
270 Langensiepen, Gust., Landw., Hof Dillenberg
442 Langensiepen, H., Radio, *Tö* Velb.Str. 127
294 Lehmann, Aug., Futterm., *Tö* Kuhld.Str. 33
202 Leimklef, Aug., Gasthof, Ad.Hitlerstr. 5
458 Löhr, Wern., Gaststätte, Ad.Hitlerstr. 27
466 Löhren, Dr. Hanns, Zahnarzt, Wilhelmstr. 1
136 Löttgen, G.Ad., Haus u.d.Eichen,Kleinehöhe 29
133 Lomberg, Friedr., Milch, *Tö* Hochstr. 20
285 Lomberg, Walt., Vertr., Höhfeldstr. 10
269 Loos, Friedr., Landwirt, Kleindillenberg
103 Lowinsky, Ed., Landwirt, Gut Brunnenhaus
497 Luck, Heinr., Gärtnerei, Wilhelmstr. 13
396 Machhein. Gust., Metzger, Schulstr. 2
214 Markmann, K., Prokurist, *Tö* Kirchstr. 10
154 Mees, Ernst, Metzgerei.
256 Mees jr., Ernst, Radio, Wilhelmstr. 4
480 Menkel, Heinr., Maler, Friedrichstr. 2
450 Mertens & Frowein GmbH, Webstuhlfbr., Siebeneicker Straße
229 Metz, H., Zimmermstr., Siebeneickerstr.

Wilhelm Mittelmann
Eisenwerk
Tönisheide und Wülfrath

440 / 441 **Hauptverwaltung Tönisheide**
440 / 441 **Betriebsabteilung Wülfrath**
(auch Fernspr. Wülfrath 377)
Nach Geschäftsschluß:
(440) Wilhelm Mittelmann
(441) Herbert Mittelmann
... Werner Mittelmann (Fernspr. Wülfrath 406)
... Hans Mittelmann (Fernspr. Wülfrath 378)

291 Mieterschutzverein Neviges eV, Stadtgarten 3
183 Mockewitz, Karl, Dir., Haus Fingerscheid
468 Möllney, J., Drogerie, Tönisheide
319 Mühlenmeister, Ww. Johanne, Restaur., *Tö* Kuhld.Str. 22
237 Müller, Fritz, Gastwirt, Ad.Hitlerstr. 7
177 Müller, Paul, Schreinerei, Löhrstr. 1
311 Narjes, Dr. Herm., Ing., Untensiebeneick 30
325 Nettelbeck, Emil, Landw., Obensiebeneick 26
472 Nettelbeck, Fr., Spediteur, Tönisheide.
423 Nettelbeck, F., Kohlen, *Tö* HeiderStr. 48
295 Nichts, Wilh., Heilprakt., Blücherstr. 2
295 Nichts, Wilh., Kartonagenfbr., Bachstr. 3
357 Niederdrenk, Jul., Tönisheide
204 Niedheidt, Emil, Lebensmittel, *Tö* Velberter Straße 94
373 Nocken & Erley, Metallwrfbr., Tönisheide
342 NSDAP., Ortsgr., Ad.Hitler-Str. 57
274 Dies., NS-Volkswohlfahrt, Ortsgr., Rath.Str. 4
223 Dies., Dtsch. Arbeitsfront, Ortsgr., Rath.Str. 2
279 Obenlünenschloß, O., Landw., Donneb.Str. 145
272 Offermann, Sophie, Kol.-W., Ad.Hitlerstr. 34
464 van Onna, Hermann, Kondit.
277 Otten, Heinr., Landw., Kranheide
159 Overbeck, W., Schreiner, *Tö* Großehöhe 30
139 Papenhoff, Ernst, Bauer, Hof zu Windrath
304 Papenhof, Werner, Tiefbau, Peterstr. 1
267 Papenhoff, Wilh., Landwirt, Aprath
381 Peckhaus, Karl, Dr. med., *Tö* Oststr. 4
459 Peibst, Eugen, Bierverlag, Tönisheide
296 Pfannkuchen, Karl, Landw., Schönefeld
147 Pilger, Rob., Radio, Ad.Hitlerstr. 39
164 Poche, Rud., Dipl.Ing., Hof zu Kempen
128 Polizei-Landposten, *Tö* Heiderstr. 55
415 Polizeirevier, Neviges
217 Püttbach, A., Schreiner, Weinbergstr. 31.
144 Quax, Ww. Selma, Eisenwr., Weinbergstr. 4
108 Rausch, Friedr., Bäckerei, Ad.Hitlerstr. 37
151 Dieselbe, Bahnhof Neviges
101 Reichsbahn, Güterabfert. Bhf. Neviges
348 Dieselbe, Güterabfert., Bhf. Tönisheide
364 Reichspost, Poststelle Ibach
486 Dies., Poststelle Kleinehöhe
485 Dies., Poststelle Kopfstation
207 Dies., Postamt Neviges
345 Dies., Postamt Tönisheide
484 Dies., Poststelle Windrath
347 Rentei Hardenberg, LangenbergerStr. 45
122 Reiffen, Heinr., Uhren, Ad.Hitlerstr. 42
310 Ressing, Theod., Landw., Donnenbergerstr. 57
146 Reuter, Emil, Rentner, Reuterstr. 30
125 Reuter, G., Landw., Asbruch, Elberf.-Str. 205
329 Reuter, W., Kfm., *Tö* KuhlendahlerStr. 27
408 Rhein. Textilfabriken AG.
209 Rink, Leo, Holzhdlg., Ad.Hitlerstr. 9
361 Jul. Rodmann & Söhne, Schloßfbr., *Tö* Velb.-Straße 156

367 **Walter Römer**
Baubeschlag-Fabrik, Tönisheide

163 Röntgen, Rud., Betr.-Ltr., Bismarckstr. 14
477 Röwer, Anton, Siebeneickerstr. 115
260 Rollenbeck, Fr., Eisen, *Tö* Wülfr.Str. 2
186 Rosenkranz, Dr. Heinz, Zahnarzt, Wilh.Str. 2
430 Ruhrverband Essen, Kläranl., Langenb.Str.
179 F. Rummel & Co, Schweißerei, Sieben.Str.
127 Sandfort, A., Fernverk., *Tö* Wülfr.Str. 25
376 Sandkühler, Paul, Wirt, *Tö* Kuhld.Str. 1
451 Schloßfabrik, Schulte Schlagbaum AG, Schlagbaum Tönisheide
419 Schmahl, Aug., Landwirt, Untenlünes, Donnenb.Str. 121
362 Schmidt, Ludw., Café, Langenb.Str. 3
115 Schmitten, Emil, Möbel, *Tö* VelberterStr. 100
175 Schneider, Paul, Friseur, Weinbergstr. 2

8mil.-Nr. 351 **Gebr. Schniewind A.-G., Weberei, Neviges**

321 Schniewind, Georg, Fbrkt., Lucasstr. 1
375 Schniewind sen., Willi, Fabrkt., zur Mühlen
422 Schramm, Joh., *Tö* Keffhäuschen 190
161 Schröder, J., Dachdeckermstr., Friedrichstr. 6
238 Schröder jr., K., Dachd., *Tö* Kirchstr. 32
178 Schürfeld, E., Metallw.-Fbr., *Tö* Wülfr.Str. 24
426 Schwatlo, H., Malermstr., am Stadtgarten 1
302 Schwerfel, Jos., Kol.-W., Bergstr. 11.
113 Sieckmann, Heinr., Bierverl., Weinbergstr. 24
114 Sondermann, Emil, Landwirt, Windrath 27
456 Sondermann, Karl, Schenkw., Untensiebeneick.
250 Sparkasse, Städt., Wilhelmstr. 12
258 Robert Spies Söhne, Eisengießerei, Teimbergstr. P Köln 16938
390 Stadie, Emil, Schreinerei, Bergstr. 9
401 Stadtverwaltung u. städt. Werke
452 Stadtwerke
284 Ew. Stecher & Co, Handtuchhalterfbr., Kurze Straße 14
366 Stehr, Rob., Schneider, Tönish.Str.
226 Steinbrink, W., Gastw., Elberf.Str. 213
312 Stemberg, Otto, Schankwirt, Richrath 2
276 Gebr. Stock, feuerfeste Materialien
340 Stöcker, Emil, Drogerie, *Tö* Kuhld.Str. 6
496 Stöcker, Ernst, Bäcnerei, *Tö* Velb.Str. 99
478 Stöcker, Ernst, Ad.Hitlerstr. 61
205 Stöcker, Herm., Photogr., *Tö* Hochstr. 8
328 Strefeld, Herm., Tapeten, Wilhelmstr. 4.
173 Stuckart, Paul, Maler, Wilhelmstr. 8.
424 Syring, L., Neviges-Hardenbg. Volkszeitung.
323 Tack, Herm., Landw., U. Straßerhof 10
181 Teppichwerk Hardenberg
481 Thüner, W., Schwagenscheidt, Kuhlendahl 7
261 Tilling, Dr. Th., Arzt, Ad.Hitlerstr. 56
379 Trappmann, Friedr., Metzger, Tönisheide
184 Trappmann, Fritz, Fbr., Tö., Kirchstr. 16
453 Trappmann, H., Schloßfbr., Tö., Blumenstr. 28
288 Uesseler, Emil, Landesprod., Bachstr. 1
398 Vaupel, Heinr., Restaur., Wilhelmstr. 30.
488 Verfürth, W., Kraftverkehr
212 Vogelsang, Ernst, Donnenbergerstr. 4
243 Vollmann, Fritz, Ing., Ad.Hitler-Str. 66
218 Vormann, P., Schwanenapotheke, Hitlerstr. 58
174 Voss, Emil, Eisenwaren, Gartenstr. 1
461 Voß, Rob., Bauer, Oberste Strasserhof
475 Wallmichrath, Frau, Ad.Hitlerstr. 52
129 Wallmichrath, Ernst, Landwirt, Holz.
343 Walzwerk Neviges, Hoeck & Co, Dammstr. 12
372 Wasserloos, Wilh., Drechsler, Donnenb.Str. 3
153 Weber, Fritz, Müller, Untensiebeneick 19.
253 Weber, Karl, Viehhdlg., Windrath
188 Wegemann, Otto, Friseur, Ad.Hitlerstr. 38
233 Werner Söhne, Ernst, Furage, Hitlerstr. 110
109 Werner, Willi, Spediteur, Wilhelmstr.
221 Westd. Papier-Ind., Ranft u. Dr. Kuhnke, DonnenbergerStr. 2
476 Wetter, Philipp, Sägewerk, Blücherstr. 4
225 Wiehoff, E., Kl. Schwelz
322 Wiemer, Wilhelm, Gut Kuhlendahl
170 Willich, O., Lehrer, *Tö* VelberterStr. 154
418 Wissink, Hugo, *Tö* VelberterStr. 176
493 Wolff & Krönig, Seidenstoffweberei, Büro: Donnenberger Straße 2. T Seidfabrik
462 Wolfsbach, Ad., Metallwrfbr., Tönisheide
306 Wüsthoff, Wilh., Gut Schepers, Windrath 29
457 Zassenhaus-Brauerei Kommanditgesellschaft, Richrath 20
332 Zwiesler, Fr. C., El.techn. Gesch., Weinb.Str. 18

Nickelsdorf (Burgenland) [Niederdonau]

5 Bahnhof
2 Gendarmerieposten
1 Großgemeinde, Sekretariat, Hauptstr. 41
4 Hautzinger, Georg, Landhandel, Nr. 194
3 Zollaufsichtsstelle

Nickelswalde (Westpr.)

14 Folchert, Johann, Mühlenbesitzer
(5) Gemeindeamt Nickelswalde
6 Gendarmerie-Einzelposten
12 Hannemann, H., Restauration
4 Krause, Carl, Gartenetablissement
20 Krause, Elisabeth, Fleischerei
4 Krause, Herbert, Fuhrhalterei
9 Krause, Max, Bäckermeister
7 Meckelburger, Jac., Bauer, Freienhuben
16 Mittrich, Wilhelm, Bauer
2 van Riesen, Helmut, Landwirt, Freienhuben
21 Schalke, Max, Neue Welt
10 Schullandheim Conradinum, E.V.
3 Staff, Olga, Hebammenschwester
17 Tiedtke, Johann, Weideverwalter
15 Wittstock, Fritz, Gasthaus
19 Wittstock, Heinz

Nidda (Oberhessen)

218 Abt, Otto, Elektr. Installation, Bahnhofstr. 7.
19 Amtsgericht
9 Anthes, A., Ww., Niddastr. 1, Bad Salzhausen.

4 **Apotheke Nidda**
Fritz Münch, Allopathie u. Homöopathie Nidda, Schillerstraße 22

20 Badedirektion Bad Salzhausen.
242 Becht, K., Landesprod., Eichelsdorf.
275 Becht, Karl, Landesprod., Gasöllager
247 Becht, Karl, Spezerei, Ober Lais
15 Bechtold, Ph., Vertret., Schillerstr. 20.
266 Behse, H., Bahnhofswirtsch.
314 Bender, Dr. Karl, R.-A., Str.d.SA. 8
17 Bernhardt, C., Holzhdlg., Bahnhofstr. 51.
35 Bezirkssparkasse, Bahnhofstr. 23
251 Bingel, Textilhaus
305 Braun, Milli, Wäsche, Schillerstr. 33
256 Brenner, Phil., Bauinsp., Straße der SA
313 Bretzigheimer, W., Lebensm., Bahnhofstr. 19
217 Bürgermeisterei Borsdorf
262 Bürgermeisterei Fauerbach und Schwickartshausen
78 Bürgermeisterei Geiß-Nidda
246 Bürgermeisterei Kohden
277 Bürgermeisterei Michelnau
40 Bürgermeisterei Nidda einschl. Stadtkasse
95 Bürgermeisterei Oberlais
202 Bürgermeisterei Oberschmitten
94 Bürgermeisterei Ober-Widdersheim
261 Bürgermeisterei Rabertshausen
92 Bürgermeisterei Ulfa.
282 Bürgermeisterei Unterschmitten
37 Bürgermeisterei Wallernhausen
220 Buschmann, Adolf, Architekt, Raun 102
271 Central-Café, Kondit., Ad.Hitlerstr. 2
11 Cloos, Ludw., Buchdruck., Bahnhofstr. 26.
22 Dampfmolkerei, Fauerbach.
238 Deichert, Rud., Schmied, Kohden
201 Deutsches Rotes Kreuz, Leichthammerstr. 4
283 Döll, Hugo, Gastw., Oberschmitten
61 Drott, Friedr., Baugeschäft, Schillerstr. 31
280 Eckel, Adolf, Baugeschäft, Oberwiddersheim
299 Eckhard, Otto, Schreinerei, Kirchstr. 2
81 Edelmann, Gust., Blumenbind., Marktpl. 25
315 Eiser, Wilh., Gemischtwr., O.Widdersheim
26 Enders, Hr., Elektr. Inst., Mühlstr. 53
52 Erk, Modehaus, Raun 3/7
229 Erk, Heinrich, Pferdevers.-Verein, Raun 65
86 Erk, Wilh., Mühlenbes., Mühlstr. 28.
72 Filsinger, H., Landwirt, Reinhäuserhof.
33 Filsinger, L., Maschinen, Unterschmitten
265 Fischer, J., Kolonialwr., Schloßg. 1
205 Försterei (Oberhess.) Finkenloch
226 Försterei Glaubzahl im Harbwald
287 Försterei Michelnau
200 Försterei Ober-Lais
59 Forstamt Eichelsdorf.
227 Forstamt Nidda.
(40) Gemeindeverband Kraftverkehr Niddatal
311 Gemeinschaftslager Harb
60 Gendarmerie-Station Eichelsdorf.
224 Gendarmerie-Station Nidda
254 Genoss. f. Viehverwert. eGmbH, Nidda Kohden
221 Häuser, C., Kol.-W., Bahnhofstr. 1.
243 v. Harniersche Gutsverwaltung, Häuserhof.
258 Haubenmühle, P. Grauer, Unter Schmitten
30 Hauler, Karl, Pächter, Dauernheimer Hof
212 Hein, F., Metzgerei, Oberwiddersheim.
278 Heinbach, L., Landesprodukte, Eichelsdorf
44 Himmelsbach, J., Imprägnier-Anstalten.
284 Himmelsbach, Wilh., Kfm., Bad Salzhausen
92 Hofmann, Gg. Ludw., Landw, Ulfa
252 Hofmann II, Karl, Tiefbau, Ortenberg
285 Hofmann, Wilh., Gastw., Geiß-Nidda, Bhfstr.50
300 Hohen-Hinnebusch u. Co, Bauunternehmen
306 Holzwarth, Wilh., Baudekoration, Ortenberg
10 Hotel zur Traube, Aug. Mengel, Marktplatz21.
74 Hufnagel, Carl, Kantine
237 Irle, Fremdenheim, Bad Salzhausen.
268 Jakob, Hugo, Bäckerei, Schillerstr. 1
3 Janzon, Dipl.-Ing., Bad Salzhausen
14 Jost, Ferdinand, Baumaterial, Raun 12/14.
85 Jung, A., Buchdruckerei, Johanniterstr. 15
259 Junior, E., Jagdh. Else, Eichelsdorf
64 Kammer, Aug., Metzgerei, Raun 21
279 Kath. Pfarramt Nidda, Straße der SA
270 Kinderheim Dr. Süße, Bad Salzhausen
234 Kirchenbehörde, Ev., Pfarramt Geiß-Nidda
77 Dieselbe, Pfarramt Nidda I
214 Dieselbe, Pfarramt Nidda II
267 Dieselbe, Pfarramt Ober-Widdersheim
211 Kirchhof, Hch., Metzgerei, Oberschmitten
209 Klinkerfuß, Aug., Autorep., Raun 96
96 Knettenbrech, Ludw., Holzhdlg., Schillerstr. 35
63 Knöll, Käthe, Fürs.Schwester, Bad Salzhausen
395 Knöß, Otto, Holzhdlg., Eichelsdorf
62 Koch, Dr. F., Arzt, Straße der SA 2
293 Kraft, Herm., Schmiede, Mühlstr. 63
68 Kraft, Wilh., Ger.-Vollz., Straße der SA 13
97 Kratz II, Otto, Metzgerei, Markt 27.
99 Kurhaus, Staatl., Bad Salzhausen.
263 Kurverein Bad Salzhausen-Nidda, Römheld
47 Landkrankenkasse f. d. Kreis Büdingen
78 Landw. Bezugs- u. Absatzgen., Geiß-Nidda.
269 Landw. Bezugs- u. Absatzgen., Ulfa
76 Landw. Bezugs- u. Absatzgen. Wallernhausen
312 Lang, Karl, Kfm., Johanniterstr. 7
1 Laven, Paul Dr., Bad Salzhausen
82 Lehmann, Friedr., Fahrräder, Mühlstr. 2.
50 Listmann, Aug., Dentist, Str. d. SA 7
56 Lomb, Wilh., Gärtnerei, Michelnauerstr.
208 Loos, G., Mühlenbes., Bruchmühle.
231 Lorz, Karl, Manufakturwr., Schillerstr. 18
93 Loscher, Hans, Metzgerei, Markt 3.
250 Lotz IV, Heinr., Gastw., Ulfa
216 Ludwig, Rich., Kohlen, Geiß-Nidda
79 Lupp, A., Maurermstr., Mühlstr. 24.
98 Mäußler, Anna, Kurzwr., Bahnhofstr. 57
32 Mann, Krötenburg, Mühle.
273 Mantel, Karl, Install., Bahnhofstr. 1
2 Mayer, Otto, Gesch.-Führ., Bahnhofstr. 49
308 Meyer-Tochtrop, Dipl.-Ing., Bad Salzhausen
210 Molkerei Ulfa, Ulfa
39 Moll, W., Inh. J. Pfeiffer, Kolonial- u. Eisenwaren, Waffen u. Munition, Marktplatz 20
66 Moufang, Fritz, Dipl.Ing., Direktor der Papierfabrik Ober Schmitten üb. Nidda (Obh.)
319 Müller, Alfred, Bauleiter, Beundestr. 12
6 Müller, Dr. Erich, Arzt, Schillerstr. 28
67 Müller, Friedr., Geflügel, Geiß-Nidda.
42 Nickel, J., Basaltwerk, Ob.-Widdersheim.
41 Niddaer Bank, AG, Bahnhofstr. 43
272 Nies, Anton, Strickerei, Raun 11
(274) NSDAP, Ortsgr. Nidda
(40) Oberschule für Jungen
309 Ohly, Konrad, Tiefbau, Grävenwiesbach i. Ts.
245 Ostheim, Wilh., Molkerei, Wallernhausen.
8 Papierfbr. Oberschmitten, W. u. J. Moufang, AG, Ober-Schmitten
316 Pfaff Söhne, August, Zimmerei
(274) Philippi, E., Bürgermstr., Bahnhofstr. 46
43 Ramge, R.-A. [N], Bahnhofstr. 55
54 Rank, Philipp, Bäckerei, Mühlstr. 36.
28 Rathschlag, Ad., Bäckerei, Marktpl.
86 Rau, Karl Landw. Ulfa
31 Reichhardt, K., Hof Ringelshausen.
288 Reichsbahn, Güterabfertigung Borsdorf
301 Dieselbe, Güterabfertigung Eichelsdorf
24 Dieselbe, Güterabf. Geiß-Nidda
7 Dieselbe, Güterabfert. u. Bahnhof Nidda
38 Dieselbe, Güterabf., Ober-Schmitten
89 Dieselbe, Güterabfertigung O.Widdersheim
255 Reichsfinanzverwaltg., Bez.-Zoll-Kommiss.
16 Dieselbe, Finanzamt, Schillerstr. 26
55 Dieselbe, Zollamt, Str.d.SA.
65 Reichsnährstand, Landw.-Schule, Schillerstr. 30
298 Reichspost, Postamt
297 Dieselbe, Bautrupp, Schillerstr. 31
257 Reinhardt, Hch., Kfm., Mühlstr. 4.
25 Reservelazarett Ernst Ludwig Heim, Bad Salzhausen
5 Reservelazarett Kriegsblindenheim, Bad Salzhausen
240 Rettberg, Herm., Schlosserei, Bahnhofstr. 12
225 Reuß, K., Schlosserei, Johanniterhof 9.
304 Rhenania Schiffahrts- u. Speditionsges. mbH, Eichelsdorf
58 Ringshausen, Aug., Metzger, Raun. 24.

34 **C. Ringshausen** Inhaber Fritz Reuning
Möbelwerkstätten, Fabrikation von Musikschränken, Nidda, Bahnhofstr. 31

84 Ringshausen, F. A., Metzgerei, Schillerstr. 35
51 Röper, R., Haus Germania, Bad Salzhausen
18 Roth, Herm., Kohlen, Ad.Hitlerstr. 12
222 Rüsewald, Dr., Zahnarzt, Bismarckstr. 4
239 Ruhl, Karl, Kolonialwr., Ulfa
206 Rullmann, Herm., Bäckerei Marktpl. 24.
13 Rullmann, K. H., Metzgerei, Ad.Hitlerstr. 10.
260 Runk, L., Lehrer, Bismarckstr
21 Ruppel, K., Mühle, Sägew., Unter Schmitten.
45 Ruppel, Rudolf, Gastw., Bahnh.Str. 33
244 Schade & Füllgrabe, Kol.-W., Raun 9.
91 Schäfer, Willi, Manufakturwr., Bahnhofstr. 38
233 Schätzel, Restaur., Bad Salzhausen
264 Schmidt, H., Buchhdlg., Mühlstr. 8
296 Schneider III, Herm., Schmiedemstr.
90 Schnell, Ferd., Lebensm., Markt 16
23 Schuch, J., Pächter, Hof Schleifeld.
276 Schultheis, Fritz, Buchdr., Gerbergasse 24 I
203 Schultz, Gg., Gasth., Bad Salzhausen
53 Schwab, Otto, Dipl.-Ing., Geiß-Nidda.
87 Schwöbel, Otto, Photoartikel, Raun 15.
57 Spamer, Edmund, R.-A., Bahnhofstr. 26
235 Spar- u. Darlehnskasse eGmbH, Ober Lais
88 Spar- u. Darlehnskasse, Ober Widdersheim
230 Stadt-Drogerie, W. Müller, Ad.Hitlerstr. 1
12 Staffel, Louis, Papierfabrik, Ober Schmitten.
48 Stahlhofen, A., Bierniederl., Bahnhofstr.
215 Stein, K., Althandlung, Kohden
223 Stork, Friedr., Konditorei, Bahnhofstr. 30
307 Straßenbau Boersch, Kassel, Baubüro Nidda
46 Ders., Bauf. E. Möbus, Ad.Hitler-Str. 3
29 Ueberlandwerk Oberhessen, Betr.Bez. Nidda
70 Ullrich, Otto, Zimmermstr., Unter Schmitten.
207 Ußner, Fr., Zimmergesch., Unter Schmitten.
73 Vermessungsamt, Hess., Bahnhofstr. 53.
27 Wagner, Ludwig, Gasthaus, Schillerstr. 2.
71 Walther, K., Gastwirt, Wallernhausen
83 Weimer, Dr. Fr., Direktor, Weimerweg
213 Weishaupt, C., OHG, Automobile
286 Werner II, Otto, Metzgerei, Ober Lais
253 Wirth II, Hr., Pflastermstr., Ober Schmitten
232 Wolf, Heinr., Installation, Nidda
302 Zeitz, E. L., Steuerberater, Raun 28

Nidden (Ostpr.)

21 Amts-Gemeinde u. Badeverwaltung
34 Block, Reinhard, Bäckerei
1 Blode, Hermann, Hotel, Pension
4 Blode, Gust., Hotel Königin Luise
22 Blode, Gertrud, Pensionat
7 Domscheit, Henry, Kur-Hotel
12 Dünenaufseher Nidden
11 Evangelisches Pfarramt
35 Föge, Fritz, Maler
41 Forstamt Rossitten, Kurische Nehrung
5 Fröse, Johann, Kaufhaus
2 Gasthof „Kurischer Eich", Bes. G. Stragies, Ostseebad Nidden
26 Haak, Heinrich, Bäckerei
18 Jacomeit, Walter, Falken-Drogerie
20 Jugendherberge
24 Knaut, Carl, Kunstmaler
29 Kuhr, Wilh., Bauernführer, Hauptstr.
25 Leissner, Fritz, Kolonialwaren
3 Leuchtturm
5 Niddener Schiffsreederei GmbH
9 Ostpreußenwerk, Zweigstelle
16 Peleikis, Alb., Fische
14 Pietsch, Hans, Pensionat
30 Postvorsteher
15 Rademacher, Helmut, Pension
8 Rettungsstation Nidden
6 Sakuth, Martin, Hotel Kurische Bierstube
2 Stragies, Gustav, Hotel Kurischer Elch
31 Strangulies, Wilh., Erfrischungshalle
13 Volksschule
10 Zollamt

Nideggen (Rheinpr.)

160 Baur, Wwe. Engelbert, Pension, Bahnhofstr. 65
148 Hugo u. Engelb. Baur, Landwirte, Bewershof
207 Baur, Peter, Kohlen, Marktpl. 45
147 Beissel, Hub., Kohlen, Bergstein
119 Belden, Jos., Gastw., Brück
177 Bergs, Matth., Gut Neuenhof
184 Bertram, Paul, Landw., Berg vor Nideggen
212 Bossler, Ww. H., Rentnerin, Zülpicher Tor
234 Braunkohlen-Ind. AG Zukunft, Rath 29
156 Breuer, Alfons, Bürobedarf, Haus Burgwarte
131 Bürgermeister Kreuzau in Boich
121 Bürgermeisteramt, Nideggen über Düren
176 Burg-Apotheke, Bahnhofstr.
138 Burg Nideggen, Restaurant
141 Ganzler, Frau Carl, Ww., Im stillen Winkel
167 Dellhofen, Aug., Kfm., Bahnhofstr. 74
134 Demary, P., Landw., Mausauelhof, Obermaub.
152 Dohmen, Joh., Landwirt, Thum
185 Dreesen, Ww. Wilh., Gastw., Bergstein
186 Feldhaus, Herm., Fbrkt., Haus Talblick
135 Fischer, Heinr., Bürgermstr., Berg vor Nideggen
178 Gertr. u. Helene Förster, Gemischtwr., Bhfstr.67
196 Forstdienststelle (Preuß.-) Hetzingen
213 Frings, Hub., Fuhrgesch., ZülpicherStr. 26
161 Fussenack, Pet., Landw., Thuir, Dorfstr. 7
157 Gemeinde Bergstein, Burgstr. 59
226 Gendarmerie-Einzelposten Nideggen

167 Genossenschaftsbank eGmuH, Bahnhofstr. 74
130 Geschw. Haas, Gutsbes., Gut Laach
216 Hallmanns. Ludw., Bäckerei, Marktpl. 41
187 Hannemann, Emil, Fabrikant
211 Heinen, Huh., Metzger, Graf Gerhardstr.
209 Heinen, Lorenz, Gasthof, Zülpicherstr. 6
227 Heinen, Reinhold, Dr., Berg, Nr. 82
183 Herz-Jesu-Kloster, Nideggen, Dürener Str.
238 Heuser, Theod., Metzg., Bergstein, Burgstr. 23
166 Hochgürtel, Peter, Erholungsheim, Hetzingerhof, Brück
206 Hotel Heiliger, ZülpicherStr. 21
209 Hotel Heinen, Nideggen Eifel
210 Hotel Ratskeller
237 Humpert, Richard, Gut Kallerbend
132 Hürtgen, Notar, Auf dem Graben
199 Jansen, Matth., Hotel zur Post, Abenden
233 Johnen, Joh., Fuhrw., DürenerStr. 116
221 Jugendherberge Nideggen
174 Klinkhammer, Heinr., Gastw., Bahnhof Blens
137 Korn, Dr. Wilh., Arzt, Tanzley
173 Krantz, Peter, Landw., Berg vor Nideggen
136 Krieger, Pet., Steuerberat., Abenden 22b
151 Künster, Ww. Martin, Hdlg., Boich, Dorfstr. 17
205 Küpper, Willy, Gasthof, Forsthaus Rath
179 Latz, Jak., Landw., Berg vor Nideggen.
112 Lechner, Jos., Hotel, Bahnhofstr. 60
235 Leisten, Heinr., Pension, Am Rather Weg
159 Leuchtenberg, Wilh., Landw., Thum 43b
163 Müller, Bernh., Manuf.-W., ZülpicherStr.
225 Müller, Hubert, Schreiner, Düren.Str. 101
170 Müller, Jos., Gasth., Abenden 24.
180 Müller, Pet., Dachdecker, Bahnhofstr. 49
154 Müller, W., Pension, AbendenerStr. 5
149 Naas, Franz, Butter, DürenerStr. 121
153 Nolden, Math., Kohlen, Brück
115 Nolden, P. I., Gastw., Boich, Hauptstr. 14
172 NSDAP-Müttererholungsheim d. NSV, Brück
140 Oeckerath. Theod., Schreinerei, Markt 42
222 Papierfabrik Zerkall, Renker & Söhne, Zerkall
133 Pfarramt, Kath., Bergstein
231 Pfarramt, Kath., Berg vor Nideggen
142 Pfarramt, Kath., Nideggen
155 Poensgen, Peter, Öle, Boich, Hauptstr. 85
215 Pohl, Pfarrer, Abenden 22b
126 Reichenbach, Wilh. Jos., Autoverm., Bergstein
214 Reichsbahn. Bahnhof u. Güterabfertigung.
120 Reichspost, Postamt
199 Dies., Poststelle Abenden
200 Dies., Poststelle Berg v. Nideggen
195 Dies., Poststelle Bergstein
201 Dies., Poststelle Boich
194 Dies., Poststelle Nideggen-Brück
203 Dies., Poststelle Thum
139 Dies., Telegraphenbaudienst
143 Renker, Armin, Fabrkt., Zerkall.
150 Renker, Dr. M., Fabrkt., Zerkall.
222 Renker & Söhne, Papierfbr., Zerkall
236 Rhein. Westf. Elektr.W. AG, Meldestelle
175 Scheeben, Andr., Organist, Bahnhofstr. 48
114 Scheeben, Josef, Kondit., ZülpicherStr. 28
181 Schleuter, Heinrich. Gartenbau
128 Schmühl jr., Joh., Landwirt, Berg v. Nidegg.
218 Schoeller, Martin, Frau, Schüdderfeld
220 Schoeller, Philipp, Frau, Im Kühlenbusch
162 Schram, Hermann, Fabrikant
118 Schüll, Cäsar, Haus Eheglück, Nideggen.
230 Schütz, Franz, Thum 60
125 Schumacher, H., Metzger, Berg vor Nideggen.
210 Schumacher, Wilh., Holzhdlg., Marktpl. 40
192 Spar- u. Darlehnskasse Brandenberg-Schmidt
165 Stolz, Peter, Josef, Landwirt, Thum 10
168 v. Thenen, Alois, Friseur.
228 v. Thenen, Hans, Hotel, Brück
124 Viethen, Hubert, Revierjäger, Thum 62
197 Virnich, Math., Autotransporte, Dür.Str. 62
219 Wergen, Theo, Versich., Heimerst.Str. 56a
145 Wimmers, Dr., Tierarzt, Bahnhofstr. 67

Niebüll (Schleswig)

280 Allg. Ortskrankenk. f. d. Kreis Südtondern
452 Andersen, Ingwer, Kohlen, Deezbüll.
263 Andersen, Johs., Landw., Ester Dora
419 Andersen, Lewe, Baugesch., Niebüll-Deezbüll.
268 Andresen, Chr. P., Klempnermeister.
359 Andresen, Didi, Damenputz
359 Andresen, Emil, Foto-Drogerie
385 Andresen, Emil, Fuhrgeschäft
273 Andresen, Johs., Friseur, Hauptstr. 48
420 Andresen, Ludwig, Lehrer, Lindenholm
220 Apotheke, Godske Hansen, Hauptstr.
483 Arbeitsamt Flensburg, Nebenstelle
527 Asmussen, W., Krankenwärter, Gatherlandstr.
214 Bahnhofshotel, H. Weck
457 Bahnsen, Alex, Buchhandlung.
234 Bahnsen, Heinrich, Schlachter, Lindholm.
517 Beier, Johs., Schlachterei, Hungerfennenw. 9
235 Beier, Reinh., Schlachterei
319 Berufsschule
448 Blaas, Johann, Eisenwr.
243 Bonn, Hans, Kohlenhandlung
454 Bossen, Jacob, Gasth., Hauptstr. 15
221 Boysen, Alfred, Bauer, Maasbüll
252 Boysen, Carl, Gärtnerei, Gather Landstr. 3
407 Boysen, Cath., Hebamme, Lornsenstr. 26
233 Boysen, Ludwig, Landschaftliches Haus.
251 Boysen, Momme, Kfm., Lindholm
298 Boysen, Dr. Peter, Zahnarzt, Deezbüll
284 Brodersen, August, Mühlenbaugeschäft.
444 Brodersen, Broder, Kfm., Klixbüll.
360 Brodersen, Nikk., Bauer, Chr. Albr.-Koog.
222 Brodersen, Peter, Tierarzt
529 Brömer, Friedr., Wegemstr., Deezbüll
492 Bussmann, Agathon, Versteiger
398 Carstensen, Chr., Hebamme, Klixbüll
526 Carstensen, Fritz, Gemischtwr., Hauptstr. 27
358 Carstensen, Hans, Kraftwagenf., Gath
264 Carstensen, Julius, Gasthof, Lindholm
431 Carstensen, Willy, Maurermstr., Deezbüll
217 Cristiansen, August, Möbelgeschäft.
530 Christiansen, Betty, Kfm., Klockries
442 Christiansen, Carl, Bauunternehmung, Handlung mit Baustoffen, Holz u. Kohlen
464 Christiansen, Jens, Hochbauing., Deezbüll
254 Christiansen, J., Buchbinderei, Hauptstr. 98
317 Christiansen, Jul. B., Manufakturwr.
524 Christiansen, Jul., Tischlerei, Hauptstr. 37a
296 Christiansen, J., Wollverwert., Hptstr. 104
392 Christiansen, Momme, Risum
493 Clausen, August, Kirchenstr.
421 Clausen, Marie, Hebamme
421 Clausen, Max, Krs.-Feuerwehrf., Kleinkoogsw.
346 Cords, Frieda, Risum
327 Dahle, Julius, Kreisgen. i. Leck, Klockries
449 Deichgrafschaft, Hauptstr. 12
244 Deussing, Alfred, Berichterstatter
450 Dierks, H. J., Manufakturwaren.
395 Dumon, Siegfried, Bauing., Klixbüll
376 Ebsen, Iwer, Bauer, Uhlebüll
402 von Eitzen, Christian, Kranzbinderei
(338) Ewald, Emil, Schriftleiter
260 Ewert, Gustav, Bahnhofswirt, Hauptbhf.
509 Feddersen, Emil, Malermeister
381 Feddersen, Hans-Peter, Professor, Kleiseerkoog
201 Feddersen, Karl, R.A. [N], Hauptstr.
219 Franzen, Andreas J., Kohlen, Am Bahnhof
418 Friedrich-Paulsen-Schule.
456 Friedrichsen, Jens, Manuf.-W.
226 Friedrichsen, Tade, Kol.-W., Eisenhandlung.
238 Friesische Buchhandlung, H. Andresen
405 Fröhlich, H., Gärtnereibetr., Gather Landstr.
379 Gaswerk Niebüll, Gatherlandstr.
491 Gemeindeverwaltung, Deezbüll
403 Gemeindeverwaltung Klixbüll
435 Gemeindeverwaltung Lindholm
347 Gemeindeverwaltung, Niebüll
339 Gendarmerie-Kreisführer
355 Gesundheitsamt, Staatl., f. d. Kreis Südtondern, Koogsreihe
248 Gmelin, Otto, Gärtnerei.
461 Grundt, Friedrich, Wirtshaus, Klixbüll
316 Hansen, Andr., Braune Burg
229 Hansen, Boetius, Tierarzt, Chr.-Albr.-Koog
377 Hansen, Boy Erich, Bauer, Uhlebüll
423 Hansen, Carl, Bäcker, Hauptstr. 72
432 Hansen, Emil, Lindholm
239 Hansen, Hans, Gastwirt, Chr.-Albr.-Koog.
249 Hansen, Heinr., Kfm., Kirchensteig
294 Hansen, Jul., Maurermstr., Gather Landstr.
468 Hansen, Martin, Photogr., Hauptstr.
343 Hansen, Rud., bahnamtl. Spediteur
275 E. A. Hansen u. Co, Lebensmittel
352 Hartmann, Erich, Gerichtsvollz., Koogsreihe
400 Hausknecht, W., Insp., H.Schemm-Str. 47
312 Gebr. Heesch, Maschinenschlosserei.
302 Heinsen, Thomas, Kol.-W., Lindholm.
335 Hellmuth, Bernh., Bierverlag, Risum.
291 Hermannsen, Chr. N., Baugesch., Lindholm
368 Hinrichsen, Johannes, Tierarzt, Risum
215 Hinrichsen, Jul., Gastwirt, Lindholm.
259 Holst, Meinert, Wäsche, Hauptstr.
253 Höpner, Heinr., Autoreparaturen
508 Hoops, Wilh., Ob.Sekretär, Böhmestr. 38
214 Hotel, Bahnhofshotel
208 Hotel E. Lange
304 Hotel Friesisches Haus, Bes. Eck
270 Husumer Brauerei, Vertr., P.Schmidt-Weg 1
434 Ingwersen, I. C., Schneidermstr., Hauptstr. 52
250 Ingwersen, Dr. Karl, R.-A. [N]
345 Ingwersen jr., Matth. P., Kol.-W
204 Ingwersen, M. P., Kfm., Deezbüll.
497 Jacobsen, Christian, Schlosserei, Risum
486 Jacobsen, Justus, Sattler, Deezbüll, Hauptstr.
516 Jannsen, Heinr., Lastfuhren, Uhlebüll
356 Jannsen, Martin, Bäckerei, Deezbüll, Hauptstr.
258 Jensen, Andreas, Bäckerei, Lindholm
518 Jensen, Edlaf, Baugesch., Gath
416 Jensen, Wilhelm. Elektromstr., Deezbüll
315 Jessen, Bruno, Schuhe, Hauptstr. 25
498 Jessen, Jes, Brandk.Bez.Kom., Gather Ldstr. 5
207 Chr. Jessen Sohn, Buchdruckerei
474 Jessen, Chr. J., Bauer, Klixbüll
319 Jessen, Hans, Gewerbeoberlehrer
257 Jessen, J. H., Osterhof, Chr.Alb.-Koog
247 Jessen, Joh. Chr., Chr.-Albr.-K., Koogsreihe 6
487 Johannsen, Arthur, H.Kleidung, Hauptstr. 30
340 Johannsen, Chr., Lastautobetrieb
333 Johannsen, Detlef, Transporteur, Chr.-Albr.-K.
301 Johannsen, Momme, Kohlen, Maasbüll.
329 Johannsen, Sönke, Bürgerm., Gastw., Risum
440 Kark. Otto Andr., Schlachterei
293 Karstensen, Aug., Bauernf., Langstoft
371 Katasteramt.
202 Kleinbahn Niebüll-Dagebüll, Betriebsdir.
261 Klink, Johannes, Buchdruckerei
328 Knippenberg, Wilh., Techniker
532 Knudsen, Moritz, Fuhren, Risum
279 Kocks Nf., Buchhandlg., Inh. Marg. Paysen
428 Kreisausschuß u. Bauamt
310 Kreisernährungsamt Abt. B, Hauptstr. 106
330 Kreishandwerkerschaft Südtondern, Handw.H.
255 Kreiskrankenhaus, Gather Landstr.
282 Kreiskommunalkasse
224 Kreissparkasse, Tonderner.
449 Kreiswiesenbauamt
281 Kreiswohlfahrtsamt
231 Landesbrandkassenkommissariat
321 Landeskontrollverband, Gather Landstr. 34a
400 Landesversicherungsanstalt Schl.-Holst.
280 Landkrankenk. d. Kreises Süd-Tondern
426 Landrat Dr. Fröbe, Koogsreihe
237 Lensch, Minna, Hans-Schemm-Str. 29
382 Levsen, Martin. Bierverlag.
484 Limbrecht, Martin, Baugesch., Deezbüll
438 Lindner, Johann, Café Lindner
455 Lorenzen, Chr., Bauer, Friesenburg, A.Koog
292 Lorenzen, Hermann, Gärtnerei
454 Joh. u. Heinr. Lorenzen, Autovermietung
265 Lorenzen, Lorenz, Bauer, Bosbüll
230 Lorenzen, Pet., Bauer, Wetteringshof, A.Koog
334 Lorenzen, Peter, Hofbes., Chr.-Albr.-Koog
209 Lützen, Johs., Gastwirt, Klixbüll
445 Lützen, Peter, Müllerei, Lindholm
462 Mathiesen, Axel, Lehrer, Gather Landstr. 15
424 Matthiesen, Andreas, Bierverl., Lindholm
228 Matthiesen, Peter, Lastfuhren, Lindholm
373 Meierei-Genossenschaft, Klixbüll
467 Meierei-Genossensch. Niebüll-Deezbüll
463 Meierei-Genossenschaft Lindholm-Risum
369 Melfsen, Jes, Landwirt, Magnuswurth
380 Melfsen, Christian, Landw., Gottesgabe
210 Melfsen, Ernst, Landw., Katharinenhof
309 Meyland, Peter, techn. Büro, Marktstr.
458 Michelsen, Dr. Andr., Kreisjägerm., Kooksr.
482 Michelsen, Martin, Bauklempnerei
276 Molkerei-Laboratorium „Wiesby", Chem.-techn.-biolog. Institut, Niebüll
342 Mommsen, Emil, Bauer, Moorhäuser
307 Mommsen, Marten, Fuhrwerksbes.
496 Mommsen, Momme, Badeanstalt, Kirchensteig
447 Mommsen, Peter, Bauer, Langstoft
386 Mommsen, Marie, Hauptstr. 75
278 Wilh. Moseberg GmbH, Baumaterialien
211 Mühlenhandelsges. GmbH
324 Müller, Friedr., Kfm., Klixbüll
337 Müller-Jürgens, Dr. Enno, Arzt, Hauptstr.
519 Nissen, Chr., Malermstr., Chr.Albr.Koog
404 Nissen, Cornils, Pferdehdlg., Hauptstr.
212 Nissen, Johann, Kfm., Hauptstr. 93
236 Nissen, Johs., Koogsinspektor, Gottesberg
(531) Nissen, Niko, Uhrmacher, Lindholm
341 Nissen, Nis-Richard, Landwirt, Langstoft
320 Nommensen, Julius, Uhren, Optik.
500 NSDAP., Kreisleitung, Kr.-Frauensch. u. -NSV-Kreisamts-Leitung
378 Dies., Ortsgr. Niebüll
466 Dies., SA-Sturmbann 11/409, Fr.Pauls-Str. 10
323 Dies., NSKK-Motorst. 13/M 16, Gotteskoog
515 Dies., Fähnlein 11—2/86, Schülerheim
471 Dies., Ortsgr.-Amtsltg. Lindenholm
361 Dies., NS-Schwesternstation, Hungerf.W. 7
528 Dies., NS-Schw.-Station, Chr.Alb.-Koog
521 Dies., NS-Schwesternstation, Klixbüll
535 Dieselbe, DAF, Kreishaus
303 Dies., NS-Gemeinschaft KdF.
325 Oidsen, Johs., Ztgs.-Verleger, Nd.-Lindholm.
355 Ostertun, Dietrich, Amtsarzt, Hungerf.Weg
322 Overath, Heinr., Gastw., Deezbüll, Trichter
481 Pastorat Niebüll
283 Pastorat Lindholm
389 Paulsen, Alfr., Landw., N. Chr. Alb.-Koog
413 Paulsen Friedr., Viehhdlr., Uhlebüll.
443 Paulsen, Heinr., Gemischtwr., Risum
223 Paulsen, J., Inh. Marie Paulsen, Kfm., Maasbüll
401 Paulsen, Simon, Lebensm., Gather Ldstr. 25
384 Paulsen-Jacob, Dentist, Haus Frydental
262 Paysen, Max, Deezbüller Baumschulen
523 Peters, Wilh., Gastw., Klixbüll
370 Petersen, Arthur, Mühle, Risum
266 Petersen, Andr., Landmasch., Alb. Koog
435 Petersen, Georg, Bürgermstr., Lindholm
490 Petersen, Hans, Bäckermstr., Niebüll-Nord
336 Petersen, Ludwig, Architekt, Neue Str. 5
391 Petersen, Nicolai, Tischlerei, Hauptstr. 65
494 Petersen, Peter-Aug., Koogsreihe
366 Petersen, Peter, Malermeister
365 Petersen, Theodor, Bäckermstr., Lindholm
332 Petersen, Wilh., Bauer, Wraagaard
313 Petersen & Hansen Kaufhaus.
347 Polizei, Amtsvorsteher
412 Raffelhüschen, Samuel, Schlachterei
513 Reichsarbeitsd. w. J., L. 17/31, Tegelwang
256 Derselbe f. w. Jug., Lg. 5/31, Risum
417 Reichsbahn, Bahnhof Lindholm
216 Dieselbe, Bahnhof Niebüll
430 Dieselbe, Güterabfert. Niebüll
396 Reichsfinanzverw., Zollaufsichtsst., H.Schemm-Straße 42
522 Reichsluftschutzb., Gr. Südtondern, Hptstr. 39
300 Reichsnährst., Landw.-Schule, Gotteskoogstr.
446 Ders., Mädchenabt. d. Landw.-Sch., Lindholm
511 Reichspost, Postamt
306 Richardsen, Ludw., Bauer, Kleiseerkoog 31
286 Ricklefsen, Sievert, Zimmermstr., Maasbüll
432 Risum-Lindholmer Sparkasse zu Lindholm
390 Rohwer, Claus, Baust., Leckerau
288 Rot. Kreuz, Dtschs., Kr.-Ver., Tondern, Ldstr.
290 Rothmann, Christian, Bauer, Klixbüll
271 Schleswig-Holst. Bank, Geschäftsstelle.
479 Schlesw.-Holst. Landges. mbH, Kiel, Bauabt.
241 Schleswig-Holst. Stromversorgungs-A.-G.
375 Schlotfeldt & Jochimsen, Eisenhdlg.
305 Schmäl, Walter, Schuhgeschäft
246 Schmidt, Wilh., Insp., H.Schemm-Str. 32
470 Schmidt-Tychsen, Hans, Bahrenhof
460 Schmidt, Hans, Bürgermeister
348 Schmitz, Ad., Manufakturwr., Hauptstr. 4
287 Schnoor, Karl, Fische, Hauptstr. 65
208 Schweders Hotel
515 Schülerheim d. Friedr.-Paulsen-Schule
478 Schüller, Karl-H., Drogerie, Hauptstr. 29
277 Schütt, Emil, Kfm., Karrhardesh., Klixbüll
471 Siem, Heinrich, Lindholm
409 Siegmund, Kurt, Betriebsl., Hungerf.Weg
475 Sievert, Christian, Risum
414 Siewertsen, Ingw., Krankenkassenst., Gather Landstr. 3
472 Siewertsen, Joh., Autoverm., Hauptstr.
326 Sönnichsen, M. P., Kfm., Lindholm.
362 Sönnichsen, S., Schornstfgmstr., Schemmstr.
374 Spar- u. Darlehnskassee GmuH., Deezbüll., Hauptstr.
363 Spar- u. Darlehnskasse Risum
231 Sparkasse Niebüll, Mühlenstr.
451 Spenner, Herm., Manufakturwaren.
411 Sprengel, Nis, Bäckerei u. Konditorei
318 Staatspolizei, Grenzdienstst. Niebüll
408 Steensen, Peter, Lindholm
349 Ströh, Friedr., Architekt, Böhmestr. 17
338 Südtondernsche Zeitung
218 Sutor, B., Schlosserei, Deezbüll.
501 Sutor, Lorenz, Autoreparat., Hauptstr. 86
353 Sykora, Julius, Betriebsleiter
393 Tack, Willi, Dachdeckerei, Deezbüll
429 Thams & Garfs, Hamb. Kaffeelager
314 Thomsen, Dr. Heinrich, Tierarzt.
488 Thordsen, Heinrich, Getreidesilo
350 Tobiesen, Jacob, Tischlerei
224 Tonderner Kreissparkasse
383 Treppner, Otto, Fische, GatherLdstr. 43
525 Tüxen, Dr. Hans, Zahnarzt, Hauptstr. 30
232 Verbrauchergenossenschaft, Verteilungsstelle 5
206 Volksbank Niebüll, eGmbH
406 Volksschule, Rektor Jensen
473 Wasserwerk Niebüll
203 Westholsteinische Bank.
205 Wetzell, Dr. Friedrich, Arzt, Deezbüll
459 Wiener Kaffee, Besitzerin Alma Petersen
489 Wohlert, Peter, Bautechn., Hungerfennenweg

Niedeck (Westpr.)

4 Amtsbezirk

Nieder Absdorf (Niederdonau)

1 W. J. Czapka & F. Linhart, Ringofenziegelwerk
7 Gemeindeamt
4 Gendarmerieposten, Nr. 145
2 Gutspacht. N. Absdorf d. Hohenauer Zuckerfbr.
5 Schiel, Franziska, Hebamme, Nr. 160
3 Stein'sche Gutsverwaltung Eichhorn

Nieder Adersbach (Heuscheuer) [Sudetenland]

Felsenstadt Adersbach
Das lohnende Ziel der Fremden
Sommerfrische, Strandbad.
Fernsprecher: 2

2, 2b Adersbacher Edelputz-Kunststein- u. Zementwaren Aderchit-Werke
7 Gemeindeverwaltung
8 Gendarmerieposten Adersbach
4 Glassandwerke Nadherny & Co., 123
3 Hotel „Felsenstadt" Pächter Fritz Pohl, Hotelier Nieder-Adersbach Nr. 119
8 Knauer, Gend.-Hauptwachtmstr.
1 Freiherr Constantin Nadherny von Borutin Nieder Adersbach (Sudetenland) Schloß
2 Konstantin & Karola Nadherny'sche Domänen-Direktion
11 Nadherny, Othmar von Borutin
6 Reichsbahn, Bahnhof Adersbach-Felsen

Niederaula (üb. Hersfeld) [Hessen-Nassau]

134 Alles, Val., Gastwirt, Hattenbach
179 Amtsgericht Oberaula, Zweigstelle
155 Apotheke, Sonnen-
166 v. Baumbach, Frau Luise, Kirchheim
146 v. Baumbach, Wilh., Geh. Reg.-Rat, Kirchheim
182 Baumgardt, Joh., Bauernführer, Kleba
118 Becker, Kommissionär d. Kreisviehversorgung
101 Bierwirth, Christ., Fuhrgesch., Kirchheim
172 Brettmann, Dr., Tierarzt, HersfelderStr. 99½
200 Bürgermeisteramt Gershausen
202 Bürgermeisteramt Hilperhausen
203 Bürgermeisteramt Kerpenhausen
198 Bürgermeisteramt Kirchheim
154 Bürgermeisteramt, Niederaula
152 Bürgermeisteramt Niederjossa
175 Bürgermeisteramt Reckerode
173 Bürgermeisteramt Roßbach
102 Dipp, Jakob Wilh., Radio
114 Elektriz.-AG, Mitteldeutschland
123 Eydt, Eduard, Gastw., Niederjossa
127 Eydt, Ludwig, Gastwirt, Kirchheim.
188 Fälber, Georg, Tiefbaugesch., Kleba
145 Fink, Peter, Fahrräder
195 Försterei (Revier-) Gershausen
151 Försterei (Revier-) Hattenbach
194 Försterei (Revier-) Hilpershausen-Kerspenh.
115 Forstamt Niederaula
141 Gasthaus Schlitzer Hof
196 Geissler, Dr. Heinz, Zahnarzt
142 Gendarmerieamtsbereich
129 Gendarmerieposten
117 Gendarmerieposten Kirchheim
191 Göpfert, Versich., Hauptstr. 74
206 Grenzebach, Joh., Bauer, Kerspenhausen
121 Hassenpflug, H., Gastwirt u. Metzgerei
189 E. u. F. Heede, Sägewerk, Hattenbachstr.
119 Heil, Adam, Schweinehdlg., Niederjossa
180 Hess, Konrad, Wwe., Kolonialwaren
132 Hofmeister, O., Straßenmstr.
176 Käberich, Franz, Fuhrunternehm.
125 Klee, Karl, Baugesch., Mengshausen
133 Kreissparkasse Hersfeld, Fil. Niederaula.
109 Lampersbach, Heinr., Tiefbau, Kirchheim
113 v. Lepel, Luise, Schloßgut Hattenbach
135 Ludwig, Maurermeister
158 Luhr, Pächter, Hof Engelbach
124 Molkereigenossenschaft Niederjossa, GmuH
164 Naumann, Adam, Baugesch., Kirchheim
165 Nuhn, Fritz, Gastw., Kirchheim
122 Pfarramt Niederaula
177 Post, Ad., Kolonialwr., Hauptstr. 96
199 Reichsautobahnen, Kirchheim-Aulatal
126 Reichsbahn
205 Dieselbe, Bahnhof Kirchheim
204 Dieselbe, Bahnhof Niederjossa
120 Reichspost, Postagentur
128 Reuber, Dampfsägewerk, Hattenbach
167 Rothhaupt, Herm., Sägewerk, Niederjossa, HersfelderStr. 107
168 Heinr. Rüffer & Sohn, Sägewerk, Kirchheim
201 Schäfer, Hans, Eisenwr., Niederjossa
136 Schlitt, H., Schlosserei, Mengshausen
153 Schmidt, Jakob, Baugeschäft, Solms
112 Schnaar, Landwirt, Kirchheim
181 Schneider, A., Mehl u. Getreide
110 Schneider, Konrad, Kol.-Wr., Hattenbach
163 Schuchard, B., Lebensmittel
137 Spar- u. Darlehnskassenver., eGmbH, Kirchheim
139 Dieselbe, eGmuH, Niederaula
161 Stang, Friedr., Kolonialwaren
161 Stang, Fr. u. H., Fuhrgeschäft
138 Stein, Ludolf, Gastwirt.
197 Steinweg, Hans, Bäckerei
143 Stockhardt, Baustoffe, Kirchheim
190 Strecker, Alfred, Autovertrieb
140 Süße, Dr., Arzt.
131 Töpper, H., Baugeschäft.
178 Transformatorenstation, Kirchheim
162 Weiffenbach, Heinr., Schlosserei, Bhfstr. 21
130 Zange, Joh. H., Ziegelei

Niederbergheim (Möhne) [Westfalen]

310 Allagener Spar- u. Darl.KassenVer. eGmuH
368 Balzer, Förster, Allagen
338 Beckmann, Fritz, Gasthof, Sichtigvor
291 K. Beckmann, GmbH, Kettenfbr., Sichtigvor
320 Berghoff, Gutsbes., Waldhausen.

*

261 Berghoff, Dr. E., Arzt, Allagen, Möhnestr.33
208 Berghoff, Kaspar, Ziegelei, Allagen
283 Berghoff, Norbert, Gutsbes., Allagen.
330 Bittern, J., Kol.-W., Völlinghausen.
360 v. Bockum-Dolffs, Völlinghausen
200 Bömer, F., gen. Schulte, Bauer, Brüllingsen
364 Bömer, Karl, Bauer, Brüllingsen
365 Brandenburg, Franz, Baugesch., Sichtigvor
241 Buchbinder, Franz, Gasthof
228 Buchheister, W., Viehhdlg., Oberbergheim
277 Bürger, Emil, Landwirt, Ostheide.
244 Dassel, Else, Sichtigvor, Provinzialstr.
225 Dassel, Erich, Wamel
301 Dassel, Georg, Marmorwerke, Allagen.
366 Dassel, Hans, Allagen
396 Dortmann, Aug., Gartenbau.
323 Dransfeld, Wilh., Gutsbes., Haarhof
329 Dreses, Gg., Gutsbes., Gröblinghof
231 Düsterloh, G., Jagdhütte Völlinghausen
212 Eickhoff, Eberh., Gutsbes., Oberbergheim.
207 Erholungshaus Völlinghausen.
282 Flocke, Fritz, Bürgermstr., Sichtigvor
288 Follmann, Alb., Lehrer, Völlinghausen
306 Franke, Hch., Jagdaufseher.
213 Jos. Franke u. Sohn, Herrenmaßgeschäft
217 Franke, Wilh., Baugesch.
247 Franke-Hameke, Bauer
336 Franke-Knäpper, F., Tiefbau
367 Freih. v. Nagel-Doornick'sche Mühlen, Mülheim
395 Gendarmerieposten, Allagen
385 Gerke, Ferd., Düngem., Allagen
337 Gerstein, Dr. Alfred, R.-A., Wameler Brücke
327 Göbel, Franz, Gastwirt, Allagen.
220 Göbel, Jos., Mühle, Allagen.
285 Grae, Budde, Allagen
384 Graße, Fritz, Bäckerei, Sichtigvor.
331 Grafe, Wilh., Gasth., Mülheim-Möhne
265 Gröblinghoff, Landwirt, Ostheide
239 Gröblinghoff, Franz, Gutsbes., Boltenhof
316 Grundhoff, Heinr., Düngemittel, Sichtigvor.
215 Gurris, Josef, Landwirt, Egelnpöten
206 Haarhoff, Frz., Masch.-Fabr., Westendorf.
209 Haarhoff, Wilhelm, Bürgermstr., Allagen
397 Hagen, Wilh., Fabrikt., Völlinghausen
308 Hecker, Heinr.
372 Hecker, Heinr., Kolonialwr., Allagen
303 Heidenhain'sche Forstverwalt., Haus Bockholt, Allagen
295 Heppelmann, Frz., Schmied, SoesterStr. 1b
269 Hense, Jos., Allagen
201 Hinse, Herm., Landwirt.
296 Hötte, Bürgermstr., Waldhausen
387 Horche, Gasthof, Allagen
362 Hunecke, Wilh., Bauer, Brüllingsen
298 Inkmann, W., Gutsbes., Gut Ellingsen, Haar
219 Jaeger, Heinr., Landw., Egelnpöten
270 Joest, Joh., Landwirt, Völlinghausen
361 Johannesstift, Allagen
294 Kathol. Pfarramt, Allagen
250 Kath. Pfarramt Mülheim, Möhne, Sichtigvor 5
216 Kemper, Frz., Gutspächter, Mühlheim-Möhne, Sichtigvor
205 Kemper, Frz., Gutspächter, Loagshof
271 Knipps, Wilh., Landw., Gut Köbbinghof b. Völlinghausen
269 Konsumgenossenschaft Allagen
223 Konsum-Verein Sichtigvor-Mülheim (Möhne)
273 Korff, Fritz, Bauer, Mülheim (Möhne)
(223) Kraas, Hauptlehrer, Sichtigvor.
302 Kühle, B., Bauer, Könekenhof üb. Lippstadt
218 Kühle, Franz, Gastwirt, Allagen.
340 Kühle, Heinr., Gastwirt
297 Kühle, Jos., Installat., Allagen.
227 Kühle-Hermannschulte, F., Landw., Walthausen
234 Laumann, Jos., Versteig., Sichtigvor
394 Lenze Wwe., Fr., Gastwirtsch., Allagen
245 Lenze, Wilh., Gartenbau, Allagen 111
342 Ley, Hedwig Maria, Bildhauerin
304 Loag, Jos., Bauer, Westendorf
398 Loer, Bernhard, Bauer, Waldhausen
221 Luig-Gerenschulte, Franz, Bauer, Ostheide
281 Luig-Süggeler, Jos. Landw., Egelnpöten.
290 Mahlstedt, Völlinghausen
370 Gebr. Mester GmbH, Kettenfbr., Sichtigvor 39
315 Mittrop, Jos., Gutsbes., Egelnpöten
286 Mölle, Christian, Malermstr., Allagen
325 Möller, E., Ziegelei, Oberbergheim, Soeststr. 2
230 Möller, Karl, Lohndrusch, Völlinghausen
287 Molkerei Niederbergheim, E.G.m.u.H.
210 Pensionat Maria-Hilf, Mülheim-Möhne.
251 Pieper, Jos., Gutsbes., Mülheim-Möhne
392 Püster, Kasp., Installat., Allagen
240 Puppe, Fritz, Autorepar., Sichtigvor
284 Reichsarbeitsdienst, weibl. Jug., Lager 8/91, Mülheim (Möhne)
387 Reichspost, Allagen
393 Dieselbe, Mülheim, Möhne
300 Dieselbe, Niederbergheim
334 Richter, Bernh., Fuhrgesch., Sichtigvor
243 Rüngeler, Joh., Jagdhütte
307 Schilling, Ign., Gutsbes., Aßhof (Haar).
314 Schilling, K., Landwirt, Tappenhof, Haar
275 Schirk, F., Tommeshof, P. Mülheim (Möhne)
229 Schlieper, Karl, Kettenwerke, GmbH, Sichtigvor
380 Schlüter, Paul, Bauer, Waldhausen 16
246 Schmidtmann, Dr. Walter, Arzt, Allagen, Neuer Weg 3
267 Schmitz, Heinr., Kalkbrennerei, Oberbergheim.
279 Schmitz, Herm., Kohlen, Allagen
276 Schneider, Jos., Autofuhrw., Völlinghausen
233 Schnettler, Herm., Eisenwaren
326 Schröder, Jos., Fleischerei, Sichtigvor
374 Schulte gen. Hense, Peter, Gutsbes., Westendorf
260 Schulte-Nölke, H., Gutsbes., Mülheim (Möhne)
335 Schulz, Dr. N., Zahnarzt, Allagen, Neuer Weg 3
293 Schumacher, Heinr., Fleischerei, Allagen
202 Schwarzenberg, Jos., Gutsp., Haus Linhof.
318 Sondermann, August, Kol.-W., Brüllingsen.
223 Spar- u. Darlehnskasse, Mülheim-Möhne
236 Spiegel, Wilh., Förster.
226 Stratmann, Frz., Viehhdlg.
214 Struchholz, Heinr., Beamter, Allagen
390 Gebr. Thiele, Kettenfbr., Allagen.
313 Tigges, Th., Kohlenhandlung
339 Tigges, Frz., Bauer, Ellingsen/Haar
269 Verbraucher-Genossenschaft eGmbH, Allagen
369 Vogt, Fritz, Bauuntern., Allagen
379 Weber, Friedr., Schreiner, Allagen
242 Weber, Jos., Waldaufseher, Nr. 36
237 Westf. Landeseisenbahn, Allagen
321 Westf. Landeseisenbahn, Niederbergheim
322 Westf. Landeseisenbahn, Sichtigvor
263 Wirth, Carl, Jagdhaus
386 Wohlmeiner Jos., Installat., Allagen.
317 Wortmann, Fritz, Waldaufseher
388 Wrede, Jos., Gasthof.
309 Wrede, Wilh., Sägewerk

Nieder Bludowitz (üb. Teschen) [Oberschlesien]

5 Amtskommissar des Amtsbezirks Tierlitzkow
7 Gemeindeamt
6 Gendarmerieposten, Bludowitz
3 Gendarmerieposten, Ob.-Tierlitzkow
11 Gunka, Heinrich, Regenmäntelfabrik
8 Ostdeutsche Landbewirtschaftungs-GmbH, Zweigstelle Kattowitz, Gutsverwaltung Stanislowitz

Niederbobritzsch (Kr. Freiberg) [Sachsen]

294 AG Sächs. Werke
323 Allgemeine Ortskrankenkasse
202 Apotheke, Georg Richter.
218 Beier, Bruno, Elektromeister, Nr. 87
249 Berger, Oskar, Bauer, Sohra, O.Bobritzsch 34
207 Beyer, Max, Mühlenbes., Nr. 1
289 Beyer, Osk., Autobetrieb, Naundorf 93
255 Beyer, Thekla, Ww., Kol.-W., Nr. 178
242 Butze, Louis, Bauer, Sohra 13
231 Clausnitzer, Curt, Ortsbauernf., N. 128
208 Clausnitzer, Ludw., Landw., Naundorf
237 Claußnitzer, Rud., Kol.W., Oberbobritzsch 165
241 Dietel, Richard, Ob. Mühle 195
319 Dietze, Curt, Getreidegeschäft Nr. 152
296 Dutschmann, Max, Gartenbau, Weißenborn 2
263 Ehrlich, Alfr., Landw., Nr. 28
220 Gebr. Eichhorn, Obstkelterei, Nr. 65
220 Eichhorn, Erich, Malermstr., Nr. 65
206 Erbgerichtsgut, Weißenborn, Nr. 70
246 Erler, Horst, Bauer, Oberbobritzsch 194
236 Erler, Magnus, Streumehlwerk, Nr. 76
271 Erzgeb. Polsterwerkstätten Sohra
248 Fankhänel, Dr., Tierarzt, Sohraerstr.
265 Ficke, Karl, Klempnermstr. N. 163
272 Fischer, Erich, Klempnermstr., Nr. 46
291 Fleischer, F., Bauuntern., Ober-Bobritzsch 129
281 Fleischer, Karl, Bauer, Ober-Bobritzsch 181
286 Förster, Elisabeth, Hebamme, 28b
269 Förster, Otto, Ziegelei, Berthelsdorf 28
303 Forstamt, Staatl., Naundorf
205 Franke, H., Fleischermstr., Oberbobritzsch
259 Franke, Reinh., Bauer, Ob.Bobritzsch, Dorfstraße 66
209 Friedrich, Karl, Schankwirtschaft, Nr. 119
280 Gabler, Hub., Erbgericht, Ob.Bobritzsch 165
287 Gasthaus B. Dietze, Weißenborn
233 Gasthaus, Schützenhaus, Oberbobritzsch 7
276 Gasthof z. Bleibe, Oberbobritzsch
278 Gasthof z. Erbgericht, Naundorf
317 Gasthof Goldener Löwe, Nr. 31.
264 Gasthof Sohra b. Oberbobritzsch.
243 Gasthof Süßenbach, P. A. Preller
222 Gasthof z. Viertel, Conrad Heerdt.
304 Gasthof Weißenborn, Weißenborn
240 Gemeindeverwaltung Naundorf
201 Gemeindeverwaltung Niederbobritzsch 153
234 Dieselbe, Gemeinde-Spar- u. Girokasse
203 Gemeindeverw., Sparkasse, Ob.Bobritzsch 164
250 Gemeinderverwaltung Sohra 18
275 Gendarmerie-Posten Niederbobritzsch
212 Gendarmerieposten Naundorf
267 Granitwerk, F. Altmayer
251 Grimmer, Louis, Bauer, Sohra 23
247 Hardtmann, J., Masch.-Bau, Oberbobritzsch
307 Hardtmann, Oberlehrer, Nr. 64
273 Heber, C., Bäckerm., Oberbobritzsch 141
293 Heinrich, Alfr., Bäckermstr., Oberbobritzsch172
311 Heinrich, A., Getreide, Oberbobritzsch 60
258 Heym, Ernst, Stellmacher, Oberbobritzsch 65
217 Hofmann, Max, Spark.-Kass., Nr. 161d
288 Hübner, Alb., Elektr. Anl., Oberbobritzsch
302 Ihle, Paul, Maler, Naundorf
313 Joseph, Artur, Lohnnäherei, 121
245 Käppler, Oskar, Baugesch., Naundorf
252 Kaulfuß, Edwin, Händler, Sohra Nr. 27c
277 Keller, Bruno, Schneidermstr., Nr. 47
283 Kleber, Karl, Bauer, Oberbobritzsch Nr. 184
315 Kleber, Martin, Pächter, Vorw. Süßenbach 6
244 Klemm, Reinh., Bauer, Oberbobritzsch 85
257 Klemm, Rud., Schlosserei, Nr. 154b
230 Klügel, Ww., Martha, Gutsbes., Naundorf
226 Körner, Chr., Oberbobritzsch 17
239 Kornhaus Dittmannsdorf eGmbH, Naundorf
214 Kornhaus eGmbH, Nr. 161
295 Kriesch, Joh., Schmiedemstr., Naundorf
285 Kühn, Kurt, Kohlen, Naundorf 9b
232 Lehmann, Willi, Wiesenmühle 196
292 Leiteritz, Joh., Nerzfarm, Oberbobritzsch 65
228 Leiteritz, Max, Kohlen. Am Bahnhof.
270 Lempe, Paul, Erbhof Oberbobritzsch 58
225 Liebscher, O., Lebensm., Oberbobritzsch 110
329 Lippmann, Edm., Arch., Weißenborn 17F
238 Mädler, Herm., Erbgericht Naundorf.
262 Mai, William, Bauer, Nr. 121b
268 M. Martin & Sohn, Sattlermstr., Weißenborn
221 Matthes, Rud., Fleischermstr., Nr. 67
320 Meiler, Al., Molkerei, Nr. 28.
224 Morgenstern, Rich., Möbelhdlg.
308 Müller, Alfr., Sägew., Oberbobritzsch 87d
261 Müller, Max, Friseur, Nr. 152.
216 Mulert, Herm., Professor, 40B
312 Nitzsche, Willy, Erbger.-Hof, Oberbobritzsch
290 Pfarramt ev.-luth. Naundorf 68
266 Pfarramt, ev.-luth., Nr. 151
282 Pfarramt, ev.-luth., Oberbobritzsch 170
297 Ramm, Georg, Desinfektor, Nr. 97
314 Reichsarbeitsdienst 18/72, Weißenborn
321 Reichsbahn, Güterabfertigung.
215 Dieselbe, Bahnhof Naundorf
200 Reichspost, Zweigpostamt
256 Reuther, Karl, Fuhrgesch., Oberbobritzsch
322 Richter, Ewald, Baugesch., Nr. 149
298 Richter, Paul, Fleischermstr., Weißenborn 7
318 Rosenträger, Ww. Johanna
253 Rudolph, Otto, Bauer, Sohra 29
279 Scheunpflug, Karl, Friseur, Oberbobritzsch 4C
300 Schmieder & Fischer, Straßenbau, L 116
219 Schneider, Dr. Joh., Tierarzt
306 Schönberg, Paul, Bäckerei, Naundorf 102
305 Schöne, Dr. Hofrat, Ritterg. Naundorf
310 Seidel, Otto, Ritterg. Weißenborn
227 Sieber, Dr. med., Niederbobritzsch
301 Sohr, S., Holzhdlg. u. Landesprodukte, 135
210 Spar-, Kredit- u. Bezugsverein, Oberbobritzsch.
254 Spörke, Otto, Bauer, Sohra 38
223 Stein, Erwin, Gutsbes., Oberbobritzsch 128
284 Teubel, Max, Bäckermstr., Oberbobritzsch
235 Thiele, Robert, Manuf.-W., Oberbobritzsch.
229 Timmler, Oskar, Pers.-Mietwag., Neuberthelsdorf 27a
230 Tzschöckel, Ernst, Mühlenbes., Naundorf
316 Ulbricht, Anton, Stuhlfabrik, Nr. 93b.
213 Gebr. Waldmann, Grabsteine, Nr. 130
260 Weise, Herm., Kol.-W., Oberbobritzsch 21
204 Weise, Willy, Ölmühle, Oberbobritzsch
274 Wetzel, Gerhard, Möbel, Nr. 163
309 Wollen, Dr. K., Arzt, Neuberthelsdorf

Niederbrombach i. Birkenfeld (Rheinpr.)

22 Aulenbach, Aug., Schlosser, Kronweiler
14 Becker, Albr., Autotransporte
48 Becker, Erich, Autovermietung
11 Becker, Willi, Gravieranstalt, Leisel
47 Böß, Julius, Kaufmann, Schwollen
16 Brächer, Walter, Rohedelsteine, Oberbrombach üb. Idar-Oberstein
55 Brücher, Otto, Müller, Kronweilerstr. 71
28 Bürgermstr. d. Gem. Wilzenberg-Hußweiler
40 Bürgermeister Schindler, Frauenberg
08 Bürgermeister Kunz, Niederbrombach
06 Bürgermeister Kreis, Kronweiler
07 Bürgermeister Frühauf, Schwollen
12 Bürgermeister Veeck, Leisel
79 Bürgermeister Bräcker, Oberbrombach
41 Calsing, Richard, Viehverteiler
26 Försterei (Pr. Revier-), Leisel
19 Försterei (Pr. Revier-), Schwollen
01 Försterei (Pr. Revier-), Oberbrombach
85 Försterei (Revier-), Nohen in Kronweiler
24 Frühauf, Karl, Wirt, Hauptstr. 26.
49 Frühauf, Kissel, Sprudel, Schwollen
15 Gendarmerie-Postenber. Niederbrombach
32 Georg, Ww., Metzgerei, Rothenb.Str. 52
51 Gutsverwaltung Fischerhof, Kronweiler.
21 Hartmann, Emil, Bäckerei, Kronweiler
37 Herber, Peter, Zimmergesch., Schwollen
09 Hey, Hugo, Gastwirtschaft, Rotsweiler
30 Hofmann Rudolf Gastwirt, Schwollen
05 Hüther, Albert, Kohlenhdlg., Kronweiler
53 Hüther, Otto, Kfm., Kronweiler.
45 Jaqui, August, Reparaturwerkstätte
31 Kirner Hartsteinwerk, Hußweiler
13 Klee, Reinh., Papierwaren, Poststr. 42
62 König, Walt., Dachd.Mstr., Leisel, Hptstr. 10
17 Krieger, Friedrich, Monteur, Oberbrombach.
33 Lauer, Emil, Tabakwarengroßhdlg.
39 Lauer, Jul., Gastwirt, Kronweiler
29 Lehnert, Fr. Wilh., Holzwrfbr., Wilzenberg
52 Pees, Hermann, Kaufhaus
38 Pfarramt, ev., Niederbrombach
42 Pfarrhaus, ev., Leisel
10 Pies, Albert, Sprudel, Schwollen
43 Rauf, Emil, Schleiferei, Wilzenberg, Dorfstr. 28
46 Rech, Karl, Möbelhaus
50 Reichert, Gastwirtschaft, Kronweiler 10
70 Reichsarbeitsdienst w. Jug., Lager 12/106
54 Reichsbahn, Güterabfertigung, Kronweiler.
48 Ruppenthal, Osw., Wirtschaft, Hauptstr. 42.
59 Schmidt, P., Lastwagenbetr., Leisel, Haus 40
44 Schuch, Willy, Metzgerei, Leisel
27 Schuler, Paul, Bäck., Kronweiler, Ortsstr. 36
35 Schwickert, Emil, Gastw., Kronweiler, Bhfstr.
60 Schwinn, Walter, Edelschleiferei, Leisel
64 Setz, Willi, Hartsteinwerke, Kronweiler
23 Spar- u. Darlehnskassenverein eGmuH
60 Spar- u. Darlehnskassenverein eGmuH, Leisel
34 Veeck, Otto, Gastwirt
36 Weirich, Adolf, Bäckerei, Dorfstr. 44.
19 Werle, Karl, Rev.-Förster, Schwollen
61 Wolf, Wilh., Zeitschriften, Wilzenberg

Nieder Domaslowitz (üb. Teschen) [Oberschlesien]

5 Gemeindeamt
4 Gemeindeamt Schöbischowitz
3 Gemeinde Grodischt
1 Gendarmerieposten

Niedereschach (üb. Villingen [Schwarzw.]) [Baden]

18 Bantle, Alb., Bäckerei
33 Förderer Söhne, Joh., GmbH, Metallwarenfbr.
41 Gasthaus z. Hirschen, Schabenhausen
40 Gemeindeverwaltung Kappel
29 Gemeindeverwaltung Niedereschach
16 Gemeindeverwaltung Schabenhausen
21 Gendarmerie
27 Glatz, Fridolin, Fassondreherei
13 Heim, Ludwig, Güternahverkehr
31 Heimburger, Markus, Zimmergeschäft.
14 Hirt, Stefan, Schraubenfabrik
47 Jaeger, Albert, Gemischtwaren
10 Adolf Jerger KG, Uhrenfabrik
26 Jerger, Joh. Nep., Metallwarenfabrik
32 Kleiser-Schütz. Uhrenbestandteilefabrik.
23 Krachenfels, Josef, Sägewerk
38 Leber, Alois, Mühle
19 Metall-Industrie Niedereschach
12 Müller, Albert, Gastw. z. deutschen Kaiser.
30 Peter-Uhren GmbH.
42 Polizeiwache Niedereschbach
20 Reichspost
15 Reiser, Gebh., Gastwirt, Kappel.
25 Romer, Josef, Schraubenfarik
28 Schaumann, German, Fassondreherei
34 Schleicher, Bernhard, Längentalhof
24 Schlenker, Adolf, Last- u. Personenverkehr.
35 Schlenker, Anton, Auto-Ferntransporte
36 Schlenker, Anton, Installationsgeschäft
22 Schlenker, Romuald, Schotterwerk, Längental.
37 Schuler, Hans, Metzgerei

Nieder Fellabrunn (Niederdonau)

1 Forstverwaltung, Himmelbauer, 1
3 Gendarmerieposten
5 Höfler, Dr. Karl, Arzt, Nr. 60
4 Kling, Dr. J., Tierarzt, Nr. 115
2 Dr. Max Kuhtreiber'sche Gutsinhabung Streitdorf
Post Nied. Fellabrunn, N.-D.

Nieder Fladnitz (Niederdonau)

1 Auersperg, Ferd., Ökonomieverwaltung
2 Ders., Guts- u. Forstverwaltung, Karlslust
7 Bahnhof
4 Gemeindeamt Merkersdorf
5 Maresch, Karl, Zimmerei, Hobelwerk, 116
6 Schweng, Johann, Gastwirt, 46
3 Sperrer, Rosa, Gastwirt, Nr. 57

Niedergebra (Hainleite) [Prov. Sachsen]

136 Amt Lohra, Domänenpächter Wilh. Ritzau
101 Amtsbezirk Ober-Niedergebra
160 Amtsvorsteher Koch, Kleinwenden
118 Bärwolf, Wilhelm, Gastw.
117 Bürgermeister Elende
132 Bürgermeister Großwenden
110 Bürgermeister Niedergebra
106 Bürgermeister Obergebra
155 Bürgermeister Kleinwenden
148 Döring, Otto, Sägewerk
157 Eckardt, Friedr., Gasth., Großwenden
116 Egeler, Otto, Weberei, Bleicherode
115 Ehrenberg, Hermann, Mühle, Obergebra
122 Eilhardt, Elende
141 Forstbehörde Friedrichslohra
156 Försterei (Revier-), Münchenlohra
158 Försterei (Revier-), Niedergebra
125 Franze, Zigarrenfabrik, Friedrichslohra
150 Gend.-Posten Niedergebra
152 Grabe, Aug., Gastw., Friedrichslohra
139 Grosse, Wilh., Fuhruntern., Elende
113 Härter, Herm., Gastwirt, Obergebra
131 van Hagen, Graf, Rittergut, Blauer Hof
144 van Hagen'sche Gutsverw., Roter Hof
161 Hartung, Albert, Schmiede
138 Hartung, Walter, Landmasch.Repar.
142 Hause Nf., Fr., Gemischtwaren
146 Heinemann, Karl, Maurermstr., Großwenden
102 Hennenhöfer, Friedr., Installat., Obergebra
103 Hildebrandt, Paul, Installation
147 Hirschfeld, Paul, chemisch-technische Fbr.
159 Holzapfel, Fr., Steinbruchbetr., Kleinwenden
129 Hospital Elende, Elende
140 Hosp.-Verw. Elende u. Pfarramt Niedergebra
162 Juch, Heinr., Kol.-W., Obergebra
164 Keidel, Alfr., Fuhrw., Großwenden
123 Keitel, Alb., Großwenden
134 Kiel, Friedrich, Elende, Jägerhof
112 Klusmann, Wilh., Fleischerei, Friedrichslohra
133 Koch, Gust., Baumat.
143 Kröll, Paul, Fleischerei, Obergebra
116 Leinen & Baumwollwr., Bleicherode
153 Linsel, Auguste, Obst, Obergebra
119 Müller Ernst, Landw., Obergebra, Hitlerstr.
107 Nessel, Leon, Streumehlwerke
104 Niedergebraer Wäschefabrik, Inh. H. Kramer
155 NSDAP., Kleinwenden
145 Dies., Amt f. Volkswohlfahrt
151 Pfarramt, Evangel., Großwenden
114 Reichsbahn, Güterabfertigung
120 Reichspost, Postamt
121 Dies., Poststelle Obergebra
135 Richter, Martha, Hebamme, Obergebra
130 Rockstroh, Ernst, Schäferei, Münchenlohra
137 Schröter, Fr. W., Ortsgruppenleiter
108 Singöhl, Rudolf, Baugesch., Obergebra
149 Soremba, Ramon, Klempnermstr.
163 Stange, Otto, Kohlen
107 Streumühlenwerk
128 Teschner, Phil., Kol.-W., Friedrichslohra
109 Weißenborn, Albert, Gastw., Obergebra
127 Wichmann, Rob., Gastwirt, Obergebra

Nieder Gemünden (Oberhessen)

4 Becker, Karl, Eisenwaren
31 Buch, Albr., Bäckerei, Bleidenrod
59 Bürgermeisterei Bernsfeld
13 Bürgermeisterei Burg Gemünden
30 Bürgermeisteri Niedergmünden
55 Bürgermeisterei Weitershain
57 Dehnert, Chr., Bauer, Hof Windhain
40 Diegel, Fr., Metzgerei, Ehringshausen
39 Elektrizitätswerk Dicknertsmühle
51 Ev. Pfarramt Burg Gemünden
66 Fey, Heinr., Seifenprod., Ehringshausen
62 Försterei Bernsfeld
63 Försterei Elpenrod
21 Försterei Hainbach
16 Försterei Oberndorf
36 Gendarmerieposten Ehringshausen
8 Hesse, K., Gutspächter, Otterbach.
10 Hühnergarth, Karl, Gastw., Elpenrod
17 Köhler, Fr., Autoverm., Ehringshausen
2 Kornhaus.
20 Lang, Heinr. Karl, Gastw., Weitershain
23 Lenz II, Heinr., Kol.-W., Bernsfeld
38 Linker, Hch., Manuf.-W.
15 Lutz, Eduard, Ww., Elpenrod.
9 Mohr, Ludwig, Gutsp., Rülfenrod
14 Molkerei-Genossenschaft eGmbH
12 Östreich, Karl, Tabakwarengroßhdl.
29 Reichert, Hch., Pfarrer
69 Reichsarbeitsdienst f. d. w. Jugend, Lager 1/115 Burggemünden
52 Reichsarbeitsdienst 6/223, Ehringshausen
60 Reichsbahn, Bahnmstr. Bg. u. Nd. Gemünden
1 Reichsbahn, Güterabf. Burg- u. Niedergem.
32 Reichsbahn, Güterabf. Ehringhausen.
53 Reitz, Heinr., Sägewerk, Ehringshausen
42 Reitz, Joh., Maurerm., Burg Gemünden
11 Ruckelshausen, Fr., Maurermstr., Burggem.
65 Ruckelshausen, Heinr., Baugesch., Ehringshs.
35 Rühl I, Karl, Handlg., Oberndorf
22 Sann, Konrad, Holzhdlg., Burg Gemünden
33 Schenk zu Schweinsberg, F., Frhr., Rülfenrod
24 Schlosser, Ww. Johs., Metzgerei

28 Schott, Ww. Joh., Kol.-W., Bernsfeld
27 Schüßler, Julius, Bierverlag
5 Seeger, Jakob, Bäckerei
26 Soedler, Otto, Gastwirtschaft
18 Stein, Fritz, Metzger, Burggemünden
7 Vesper, E., Elektroinstall., Burg Gemünden
34 Wagner, Karl, Gutspächter, Hof Sorge
6 Weifenbach, R., Kol.-W., Ehringshausen.
25 Werner, Wilh., Malergesch., Burg Gemünden
19 Wittich, Karl, Schmiedemstr.

Nieder Georgenthal (Üb. Brüx) [Sudetenland]

3 Autobus, Kanzlei
1 Gemeindeverwaltung, Ad.Hitler-Pl. 4
(5) Pecher, Ludwig, DRK.-Bereitschaft
4 Polizeistation
5 Rotes Kreuz, Deutsches, Ad.Hitler-Pl. 120

Niedergörsdorf (Mark Brandenburg)

36 Amtsvorsteher als Polizeibehörde
07 **Bär, Heinrich, Gölsdorf, Dorfstr. 26.**
23 Bleis, Werner, Gut Waldmannsruh
44 Boyde, Arno, Bauer, Wölmsdorf 6
16 Brückner, Albert, Wölmsdorf
81 Bürgermeister, Dennewitz
11 Bürgermeister, Lindow, Dorfstr. 4
09 Bürgermeisteramt Malterhausen
78 Bürgermeisteramt Niedergörsdorf, Dorf
75 Clemens, Erich, Landmasch., Wölmsdorf
17 Danneberg, Wilh., Kaltenborn, Dorfstr. 21
60 Ehrenberg, Friedr., Landw., Kaltenborn
26 Ehrenberg, Reinhold, Gastw., Wölmsdorf
14 Eichelbaum, Reinhold, Kol.-W., Am Bahnhof
70 Ev. Pfarramt, Dorfstr. 10
58 Felgentreu, Reinhard, Bauer, Kaltenborn
86 Felgentreu, Willi, Fuhrgesch., Walterhausen Dorfstr. 6
18 Friedrich, Landwirt, Wölmsdorf 5
28 **Friedrich, Otto, Landw., Kaltenborn 12.**
08 Gasthof z. Flämingsaal, Am Bahnhof
29 Gendarmerieposten Niedergörsdorf
38 Gerlach, Karl, Tischlermstr., Bahnhofstr. 1a
34 Gosse, Karl, Getreide, Am Bahnhof 2.
54 Grabow, Otto, Gastw., Kaltenborn
12 Grewasch, Bruno, Gemeindekassenverwalt.
10 Hecht jun., Albert, Dorfstr. 23
65 Hecht, Ernst, Landwirt, Dorfstr. 15a
40 Heinrich, Alb., Landw., Dennewitz 43.
52 Heinrich & Würfel, Mühlwerke
51 Herold, Dora, Wäscherei, Tauentzienstr. 15
82 Herrmann, Rich., Bauer, Dorfstr. 21
19 Höhne II, Otto, Landwirt, Gölsdorf.
05 Höhne, P., Bauer, Dennewitz
15 Höhne II, Reinhold, Landw., Wölmsdorf 21
69 Höhne, Theod., Mühlenbes., Mühle Wölmsdorf
30 Höhne u. Richter, Kartoffeln, Hitlerstr. 25
66 Hönicke, Arnold, Schlächter, Malterhausen
62 Hübner, Artur, Schmied, Malterhausen 1
55 Jahn, Gust., Bauer, Dennewitz 3
27 Kohl, Otto, Bäckerei, Malterhausen 15.
21 Kohl, Otto, Fleischermeister, Bahnhof 6.
71 Kohl, O., Fleischer, Malterhausen, Dorfstr. 33
63 Kühnast, Arnold, Gastwirt
33 Kuhrmann, Gottfr., Kartoffeln, Bahnhofstr. 4
42 Lehmann, Ernst, Landwirt, Dennewitz.
35 Mielitz, Wilhelmine, Landw., Kaltenborn 4
37 Miething, Ernst. Landw., Gölsdorf
59 Müller, Erich, Bauer, Dennewitz 2
13 Müller, Kurt, Gartenbau, Dennewitz
41 Müller, Paul, Lehrer, Dennewitz
76 Neubert, Osk., Käserei, Jüterb.Weg 17
64 Niendorf, Reinh., Güterverm., Dennewitz
77 Gebr. Paul, Gastw., Dennewitz
61 Pfarramt Dennewitz
57 Pieper, Otto, Gastw., Malterhausen, Dorfstr.
73 Poststelle, Bahnhof
6 Raetsch, Herma, Landw., Malterhausen
56 Reichsbahn, Bahnhof
22 Rost, Willy, Kol.-W., Malterhausen, Dorfstr. 87
83 Saatbaugenossenschaft, Saatgutspeicher
37 Saatbaugenossenschaft GmbH, Geschäftsf.
85 Scheller, Karl, Techn. Insp., Dorfstr. 18
79 Schmidt, Gerh., Kohlen, Bahnhofstr. 4
43 Schütze, Fritz, Bauer, Dennewitz 8
50 Schulze, Erich, Landw., Wölmsdorf 3
39 Schulze, H., Gastw., Malterhausen, Dorfstr. 5
53 Schulze, Wilhelm, Sattlermeister, Bahnhof.
37 Spar- u. Darlehnskasse, Ldl., GmbH, Gölsdorf
84 Stolle, Helene, Hebamme, Wölmsdorf
31 Thiele, Bürgermstr., Dennewitz, Dorfstr.
67 Weeck, G., Schmiede, Dennewitz, Dorfstr. 7a
24 Weidemann, Paul, Gastwirt, Jüterbog.Weg 3
25 Wolf, Hermann, Bäckerei, Bahnhofstr. 8
32 Zwanziger, G., Landw., Dorfstr. 26.

Niedergondershausen (Hunsrück) [Rheinprov.]

☞ *Em* = Emmelshausen (Hunsrück)
151 Adams, Anton, Emmelshausen
164 Amt Halsenbach
141 Arbeitsamt Koblenz, Emmelshausen
194 Arbeitsgem. K. & P. Monnerjahn, Tiefbau
153 Bach, Joh., Textilwr., Obergondershausen 47
158 Bernhard, G., Architekt, *Em* Rh.Moselstr.
183 Börsch, Jos., Obergondershausen
141 Boos, Emmelshausen, Pfälzfeld
128 Braubach & Plitt GmbH, Wollwr.Fbr., *Em*
128 Brüninghaus, Rud., Kfm., Emmelshausen
157 Bürgermeister Beulich
182 Bürgermeister, Niedergondershausen
186 Bürgermeister, Rosenbach, Oppenhausen
155 Busch, Aloys, Getreide, Emmelshausen
180 Gebr. Busch, Klinkerwerk, Obergondershausen
140 Christ, Wilh., Tabakwr., Rhein-Moselstr. 11
188 Decken- & Tücherweberei Ittner & Co, Reydt, Kleiderfbr., Halsenbach
166 Ensel, Heinr., Emmelshausen, Rh.Moselstr. 21
126 Ewald, Phil., Strickerei, Obergondershausen 65
124 Feiden, Eugen, Strickwrfbr., Emmelshausen
138 Försterei (Gem. Revier-), Emmelshausen
149 Försterei (Gem. Revier-), Niedergondersh.
163 Führ, Ph., Kohlenhandlung
129 Gendarmeriegruppen-Posten Emmelshausen
184 Gondershausener Spar- & Darlehnsk.-Ver. eGmuH
125 Greber, Fritz, Metzgerei, Obergondershausen 49
123 Halfmann, Peter, Drahtwr., Dorfstr. 39
130 Halfmann, Ww. R., Hüte, Emmelshausen
173 Hammes, Joh., Bäckermstr., Beulich 18
161 Henrich, Ph., Kohlen, Emmelshausen
180 Hilger, Johann, Herschwiesen
145 Johann, Phil., Gastwirt, Mermuth
160 Kalderoni, Alfr., Jagdhaus
179 Kneip, Jakob, Metzger, Rhein-Moselstr.
143 Kneip, Josef, Schlosserei, Emmelshausen
174 Knickenberg, Hch., Pension, Schorfeld
122 Knödgen-Mantell, Jagdhaus, Beulich.
172 Kreissparkasse St. Goar, Emmelshausen
187 Jak. u. Ed. Kremer, Handl., Beulich, Haus 28
198 Kremer, Karl, Gasth., Beulich, Dorfstr. 40
165 Krötz, Wilh., Bäckerei, Emmelshausen
137 Leininger, Hub., Kfm., Emmelshausen
170 Liesenfeld, Josef, Restaur. Schmausenmühle
177 Mallmann & Becker, chem. Erzeugn., *Em* Basselscheiderweg
146 Meurer, Jos., Gasth., Obergondershausen 28
148 Molkerei-Genoss.eGmbH, Emmelshausen
150 Monnerjahn, Georg, Baugesch., *Em* Dorfstr. 12
159 Morschhäuser, Wilh., Sattler, Emmelshausen
178 Müller, Josef, Oppenhausen. Dorfstr. 69a.
197 Naß, Anton, Holzverwertung
192 Neubauer, A., Baumstr., *Em* Provinz.Str. 19
171 Nick, Josef, Kfm., *Em* Provinz.Str. 31
142 Pfarramt, Kath., Beulich
185 Pfarramt, Kathol., Halsenbach.
139 Pfarramt, Kathol., Herschwiesen
127 Pfarrhaus, Kath., Obergondershausen.
144 Pies, Peter, Heilpraktiker, Emmelshausen
193 Pinger, Jos., Landwirt
190 Pörsch, P., Ww. Schönecker Mühle
191 Reichsbahn, Bahnhof, Emmelshausen
147 Reichsnährst., Landw. Schule u. Wirtschaftsberatungsstelle, Emmelshausen
129 Reichspost, Poststelle 1
121 Reuter, Eduard, Kol.-Wr., Emmelshausen
131 Rhein-Nahe-Kraftvers. GmbH, Emmelshausen
189 Rhein-Nahe-Kraftvers. GmbH, *Em*-Liesenfeld
133 Röser, I., Gasthaus, Ehrbachklamm
199 Roos, Jak., Bauuntern., Heidehaus
195 Schank, R., Fensterwerk, Emmershausen
167 Schmitt, Frid., Restaur., Daubesbergermühle
169 Schmitt, Joh., Mühlenbes., Baybachtal.
181 Schnorbach, Adam, Viehhdlg., Emmelshausen
135 Schröder, Joh. P., Schlosser, Emmelshausen
136 Seibel, Dr. A., Tierarzt, *Em* Rh.Moselstr. 33
162 Spar- u. Darlehnsk. Halsenbach GmbH
175 Steinhausen'sche Familienstiftung Schöneck
132 Strunk, Heinr., Maurermstr., Emmelshausen
152 Vogt, Ww. P., Gastw., *Em* Rh.Moselstr. 25
156 Weber, Herm., Kfm., Emmelshausen
168 Geschw. Wein, Mühlerei, Weinsmühle.
176 Wölbert, Pet., Gasthaus, Gries

Niedergrund (Üb. Bodenbach) [Sudetenland]

3 Chemical Company G. m. b. H.
5 Dinnebier, Friedr., Holzsped. u. Flößerei
4 Gemeindeverwaltung
1 v. Ginti, Dr. Wilh. Ritter, Prof.
2 Reichsbahn
16 Reichspost, Postamt
3 Rolf, Götz & Co, Metallwrfbr.
7 Staatsforstrevier, Forstamt Binsdorf
6 Wirsam, Wilh., Holzspedition

Niedergrund (Kr. Warnsdorf) [Sudetenland]

2 Gemeindeverwaltung
9 Gendarmeriestation, 6
18 Kino — Kaffee
3 Kreditanstalt der Deutschen eGmbH
4 May, Franz, Gärtnerei
13 Möldner, Herb., Bücher
16 NSDAP., Geschäftsstelle
7 Palme, Josef, Sägewerk, 420
1 Reichsbahn, Bahnhof Grund Georgenthal
12 Stolle, Rudolf, Metallgießerei
15 Tietze, Heinr., Kunstseidenzwirnerei
6 H. Uhmann & Sohn, Lederwaren
6 Wagenknecht, Dr. Herm., Vet.-Rat, Reichsstraße 194
5 Warnsdorfer Sparkasse
10 **Robert Weber Großhandlung in Drogen, 60**
14 Zabel, Alfred, Spedition, Niedergrund 58

Niederhermsdorf (Kr. Neiße) [Oberschlesien]

21 Beier, A., Bauer, Riemertsheide, Dorfstr. 21
37 Bernert, Franz, Gasthausbes., Bielitz
55 Bürgermeister, Bielitz
8 Daniel, F., Landw., Niedergut Volkmannsdorf
25 Dierich, Paul, Fleischermstr., Dorfstr. 165
41 Drutschmann, Alb., Bauer, Bielitz
43 Drutschmann, Paul, Bauer, Rothhaus
48 Försterei, (Revier-), Ritterswalde
18 Försterei (Revier-), Städt., Rothaus
23 Fritsche, Jos., Masch.Fbr., Niederhermsdorf
11 Gaideczka, Robert, Obergut Volkmannsdorf.
20 Gendarmerieposten Niederhermsdorf
47 Gendarmerieposten Volkmannsdorf
10 Gutsverwaltung Grünfließ
16 Habich, Jos., Kol.-W., Bielitz.
14 Hampel, Dr. Aloys, Arzt, Grünfließ
17 Heinisch, Franz, Fleischermstr., Bielitz
22 Hommelsheim, H., Tierarzt, Niederhermsdorf
13 Jaekel, Gust., Getreide, Bahnhof.
27 Kauf, Dr. Jos., Arzt, Dorfstr. 40b.
34 Klimke, Joh., Gastw., Volkmannsdorf
32 Kreissparkasse Niederhermsdorf, Dorfstr. 29
39 Laussmann, Jos., Mühlenbes., Bielitz
1 Losse, Josef, Kfm., Volkmannsdorf.
3 Milde, R., Dampfziegelei, Niederhermsdorf
42 Neugebauer, Joh., Mechaniker, Dorfstr. 105
33 Pfarramt, Kathol., Niederhermsdorf
46 Reichsarbeitsdienst, Abt. 3/123, Neusorge
6 Reichsbahn, Güterabfertigung
15 Reichsbahn, Güterabf. Kaundorf.
19 Scholz, Dr. Aug., Landw., Niederhermsdorf
12 Scholz, Bernhard, Mühle Rothhaus
4 Scholz, Hugo, Mühle Neusorge
40 Schwarzer, Theresia, Gasth., Rothhaus
38 Schwob, Joh., Gastwirt, Neusorge
45 Spar- u. Darl.-Kasse eGmbH, Niederhermsdorf
28 Stephan, Josef, Maschinenbau, Dorfstr.
24 Stuschke, Robert, Amtsvorsteher
9 Tippner, Eugen, Sägewerk, Niederhermsdorf
44 Überlandwerk Oberschles. AG
2 Wagner u. Kirstein, Masch.-Fbr., Bahnhof
35 Wahner, Paul, Getreide, Am Bahnhof 121
29 Walke, Bernh., Fleischer, Bielitz

Nieder-Hillersdorf b. Stadt Olbersdorf (Ostsudetenl.)

8 Erholungsheim Goldoppatal
3 Gendarmerieposten
7 Kaller, Alfred, Kaufmann
5 Margarethen-Dampfmühle
4 Olbersdorfer Sparkasse
6 Proksch, Otto, Lederhandschuhfabrik und Großhandlung
1 Stefanitsch, J., Dampfsägewerk
2 Titze, Alois, Dampfsäge, Heindorf

Niederhochstadt (Üb. Landau [Pfalz]) [Bayern]

3 Bürgermeisteramt.
32 Bürgermeisteramt Freimersheim.
111 Bürgermeisteramt Kleinfischlingen
107 Bürgermeisteramt Oberhochstadt.
24 Freimersheimer Mühle
5 Frey II, Georg, Bäckerei, Gasthaus
4 v. Gerichten, Kohlen, Freimersheim
6 Harsch Ludwig, Mechaniker
13 Held, Anton, Landesprodukte
108 Hörner, Friedr., Schweinehdlg., Oberhochstadt
102 Hörner, Otto, Schweinehdlr., Oberhochstadt
103 Kathol. Pfarramt Oberhochstadt.
40 Kipp, Jakob, Wirtschaft, Bäckerei
39 Minges, Oskar, Architekt
28 Mülberger, Adolf, Kolonialwr., Freimersheim
113 Muth, Martin, Install., Oberhochstadt.
29 Platz, Otto, Weinbau und Weinkellereien
18 Preßler, Gg., Christoph, Küferei
25 Preßler, Valentin, Weinkommission
101 Reichsbahn, Bahnhof Hochstadt
36 Reinhardt, Ww. Anna, Kolonialwaren.
114 Renner, Fritz, Fahrräder, Oberhochstadt.
15 Reuther, Dr. Hermann, Arzt.
2 Salm, Heinrich, Getreide, Freimersheim
106 Schmitt, Eugen, Metzger, Oberhochstadt
34 Schneider, Julius, Molkerei.
8 Schweder jr., Heinr., Weinkommission
105 Spar- u. Darlehnskasse eGmuH, Oberhochstadt
7 Stadtsparkasse Landau, Zahlstelle
11 Stoll, Phil. Jak., Getreide
112 Stumpf, A., Holzhdlg., Kleinfischlingen
16 Theis, Adam, Landesprodukte.
9 Theis, Georg, Weinbau u. Weinkommission
17 Völcker, Friedr., Wirtschaft u. Metzgerei
38 Völker, Georg, Metzgerei
10 Werling, Heinrich, Dentist
31 Zimmermann, Karl, Zementgesch

Niederhof (Üb. Hohenelbe) [Sudetenland]

6 Forstamt Hohenelbe, Revier-Heidelsbach
7 Forstamt, Revier-, Luisental
2 Forstamt, Revier-, Rudolfstal
3 Forstamt, Revier-, Teichhäuser
5 Emil u. Johann Gall, Spedition, 63
1 Niederhofer mech. Weberei und Schlichterei Hch. Wonka, Niederhof b. Hohenelbe
4 Vanous, Alois, Holzstoff und Pappenfabrik

Niederkappel (Oberdonau)

3 Amerstorfer, Robert, Kaufmann
2 Gemeindeamt

Niederkirchen b. Kaiserslautern (Pfalz) [Bay.]

34 Braun, Julius, Gastw., Heimkirchen
12 Bürgermeisteramt Hefersweiler
28 Bürgermeisteramt Niederkirchen
7 Bürgermeisteramt Schallodenbach
17 Bürgermeisteramt Seelen
16 Fischer, Heinr., Bauer, Heimkirchen
3 Gendarmeriestation.
19 Heil, Karl, Manuf.-W.
22 Heß, Wilhelm, Metzgerei
8 Höh, Eduard, Manuf.-Wr.
18 Huth, Robert, Elektr. Installation.
13 Kathol. Pfarramt Schallodenbach
20 Klein, Hugo, Landw. Maschinen.
21 Knecht, Erwin, Müller.
5 Kraus, Dr. August, prakt. Arzt.
10 Lang, D., Gerberei u. Lederhdlg.
27 Laub, Robert, Bäckerei, Relsberg
11 Leppla, Arnulf, Landwirt, Holbomerhof
1 Leppla, Jakob, Ww.
25 Mannweiler, Emil, Baugeschäft
32 Mannweiler, Karl, Spedition
30 Spar- u. Darlehnskassenverein, Hetersweiler
31 Spar- u. Darlehnskassenverein, Morbach
24 Steinbruchwerke Rauschermühle, GmbH
14 Stemler, Jakob, Bildhauer, Schallodenbach
23 Walk II, Joh., Oele u. Fette
15 Welle, Gregor, Sägewerk, Schallodenbach
9 Wenz, Hermann, Bäckerei
6 Wolf, A. H., Dentist
2 Zimmer, Walter, Wirtschaft

Niederkirchen (Üb. Kusel) [Bayern]

8 Brücher, Friedrich, Mühlenbes., Osterbrücken
4 Bürgermeisteramt.
11 Bützler, W., Hofgut Königreich
9 Dauenhauer, Emil, Kaufmann
7 Drumm, Otto, Handlg., Saal
10 Gendarmeriestation
17 Gerhard, Rud., Kaufmann, Hoof
20 Hartmann, Rudolf, Elektromstr.
18 Kraftposthalle
1 Protestant. Pfarramt
12 Reichsbahn, Bahnhof Niederkirchen
6 Rübel, Otto, Metzgerei.
19 Schneider, Karl, Gastw., Grube Labach
14 Weyrich, August, Schlosser, Marth
22 Zimmer, Adolf, Gastwirtsch., Bäckerei
5 Zimmer, Karl, Eisenhandlung.

Niederkleen (Kr. Wetzlar) [Hessen-Nassau]

5 Bilgery-Werk, Eisenwrfbr., Oberkleen
14 Bürgermeister Dornholzhausen
6 Bürgermeister Ebersgöns
8 Bürgermeister Niederkleen
2 Bürgermeister Oberkleen
10 Bürgermeister Vollnkirchen
28 Fritz, Dr. A., Arzt, Dornholzhausen
21 Försterei, Revier-, Gem., Vollnkirchen
3 Försterei, Revier-, Gem., Niederkleen
17 Kalksteinbetrieb Hüttenberg, Oberkleen
15 Kalkwerk Ebersgöns, Ebersgöns
12 Löffler, Wilhelm, Versicherungen
22 Messerschmidt, O., Fleischbeschauer, Ebersgöns
16 Rüspeler, Karl, Schlosserei
23 Schmidt, K., Gem.Waren, Dornholzhausen
4 Viehmann, Adolf, Müller, Oberkleen.
9 Zöller, L., Bauunternehmer, Dornholzhausen

NiederKleinaupa (Üb. Freiheit) [Sudetenland]

☞ Die in **eckiger Klammer** [] stehenden Rufnummern treten erst bei Inbetriebnahme des Selbstanschlußamtes in Kraft
5 [262] Adolfbaude
7 [264] Försterei
4 [261] Försterei Latental
5 [262] Gendarmerieposten
6 [263] Mehwalds Gasthaus Waldfrieden, Ober-Kleinaupa
2 [260] Scholz, Alois, Butter, 45
1 [259] **Tippeltbaude-Grenzbauden siehe auch Anruf Nr. 54 Schmiedeberg**

NiederKreuzstetten (Niederdonau)

4 Fischer, Dr. Maxim., Arzt, 189
1 Gemeindeamt, 28
2 Gendarmerieposten
3 **Riedl-Riedenstein'sche Gutsverwaltung** Nieder Kreuzstetten/N.-D.
5 Sparkasse d. Stadt Mistelbach

Niederlahnstein siehe Ober- u. Niederlahnstein

Nieder-Langenau (Kr. Görlitz) [Niederschles.]

41 Amt Langenau Frenzel, Amtsvorst., Nr. 12.
09 Barschel, Fritz, Landwirt, Nr. 179
13 Beier, O., elektr. Anl., OberLangenau, Nr. 77
16 Böhme, G., Hammergut, OberLangenau, 79
48 Dominick, Mittel-Mühle, Nr. 207.
15 Ehrentraut, O., Kol.-W., OberLangenau, 246
31 Ehrentraut, Paul, Bauer, Nr. 140
47 Evang. Superintendentur, Pfarrhaus.
10 Försterei, Stadtrevier-, Langenau
44 Friedrich, Bruno, Vertr., OberLangenau, 68
32 Gätschenberger, Oskar, Landw., O.Langenau
26 Garbe, Rudolf, Fleischbeschauer, Nr. 113
57 Gasth. z. Friedensecke, Schützenhain
45 Göldner, Kurt, Mühle, Schützenhain
23 Haase, Wilhelm, Bauer
94 Haertel, A., Landmaschinen, Nr. 220
21 Hartmann, Adolf, Rentner, OberLangenau
06 Henkel, Willi, Bauer, OberLangenau 82
30 Heymann, Oskar, Walzenmühle, 143.
07 Hillmann, Friedrich, Bauer
37 Hoffmann, K., Bauer, OberLangenau, 59
14 Hoffmann, R., Bauer, OberLangenau, 78
54 Knirsch, Bruno, Landmasch., Schützenhain
12 Krische, Arthur, Bauer, OberLangenau, 70
35 Kunze, Karl, Bäckermstr., Rosenstr. 134
28 Lehmann, Fedor, Bauer, OberLangenau 93
29 Lehmann, Kurt, Fahrräder
60 Lehmann, Otto, Gasth., Dorfstr. 188.
43 Leutiger, Arthur, Bauer, Nr. 190
39 Lichner, Paul, Ortsgruppenleiter
08 Mai, Friedr., Ziegelei, Nr. 168c
42 Michel, Ad., Rechn. d. Elektr. Genoss., Nr. 165
46 Michel, Herbert, Baugeschäft
51 Molkerei-Genossensch., eGmbH, Ob.Langenau
27 Preuß, G., Fleischer, OberLangenau 96
56 Riedel, Fedor, Hammerkretscham, Ober-Langenau
36 Schulze, Paul, Warenhdlg.
61 Spar- u. Darlehnskasse eGmbH, Schützenhain
18 Spar- u. Darlehnskasse Langenau
38 Standesamt Langenau
34 Sturm, Paul, Bauer, Schützenhain Nr. 18
33 Täubrich, B., Fleischer, Schützenhain 52
40 Trautmann, Otto, Bauer, Schützenhain 6
49 Vahlpahl, Carl, Rentier, OberLangenau 259
24 Vogel, Alfred, Bauer, OberLangenau 27
25 Volpert, Oswald, Fleischermeister, Nr. 133b
22 Warenverteil. d. V.G. Görlitz, Nr. 112
53 Wirsig, Gust., Bauer, Chaussee 124

NiederLangenau b. Hohenelbe (Sudetenland)

2 Erhard u. Friedr. Gall, Gartenbau, 183
4 Gemeindeverwaltung
1 Kaspar jr., Joh., Bäckereimasch.-Fbr.
6 Lorenz, Fritz, Färberei
3 Zirm, Joh., Klempnerm., 195

Niederleis (Niederdonau)

5 Gemeinde
4 Gutsverwaltung, Schaffgotsch'sche
3 Hanni, Jos., Fleischerei, 68
2 Hanni, Robert, Fleischerei, 21

Nieder-Lichwe (Üb. Landskron [Schönhengstgau]) [Sudetenl.]

4 Gendarmerie-Grenzposten Ober-Lichwe
6 Gendarmerie-Grenzposten Tschernowier
7 Gendarmerie-Grenzübergangsst.
(1) Molkereigenossenschaft eGenmbH
5 Morawetz, Friedr., Tischlerei, Mittel-Lichwe 19
2 Paukert, Johann Fr., Kaufmann
1 Spar- u. Darlehnskasse

Nieder Linde (Kr. Lauban) [Niederschlesien]

28 **Baumert**, Richard, Bürgermeister, Nr. 175
62 Bräuer, Alfred, Bauer, Nr. 123
41 Bürgermeister Neumann, Ober-Linde 13
46 **Dittmann**, Karl, Handelsm., Ober Linde
07 Dittrich, Harry, Kol.-W., Heidersdorf 171
61 **Evangel.** Pfarramt
18 **Fiebig**, Otto, Fleischermstr., Heidersdorf 53
12 Fitze, Ewald, Mühlenbes., Heidersdorf
64 Forsthaus Waldeck (Stadtforst Lauban)
10 Försterei (Stifts-Ober-), N. Linde
32 **Gerichtskretscham**, Heidersdorf
38 Günther, Gerh., Land- u. Gastw., Waldeck 4
35 **Hannusch**, Oskar, Landwirt, Nr. 159
14 Hartmann, Dr., Tierarzt, Ober-Heidersdorf
30 **Hartmann**, Gerh., Fleischer, Heidersdorf 95
19 **Hein**, Hermann Mühlenbesitzer
37 Holz, Oskar, Baugeschäft Nr. 188
08 Hornig, Bruno, Landwirt, Ober Linde
13 **Hornig**, Erich, Bauer, Mittelhof Linde
47 **Kösters**, Johann, Bauer, Waldeck
36 Kuhnt, Bruno, Baugesch., Ober Linde 113
09 **Lehmann**, R., Fleischerei, Mittel Linde 10
53 Lindemann, G., Bürgerm., Heidersdorf 101
29 **Neumann**, Wald., Autorep., Heidersdorf
06 **Prenzel**, Rich., Sägewerk
45 **Rohde**, Karl, Hofmühle, Heidersdorf 42
51 **Schiefner**, M., Landwirt, O.-Heidersdorf
05 Schmidt, Ad., Fleischermstr.
63 **Schneider**, Helm., Bauer, Heidersdorf 183
24 Seiffert, Walter, Warenhdlg., Nr. 182
66 **v. Sponek**, Graf, Schloß Nieder-Heidersdorf
65 **v. Sponek**, Graf, Gutsverw. Nied.-Heidersdorf
52 v. Stülpnagel, Schloß Ob.Heidersdorf
55 **Weißbach**, Dr. H., Arzt, Heidersdorf

Nieder Lindewiese (Ostsudetenl.)

17 **Armaturenfabrik eGenmbH**
10 **Bauernstüberl**, J. Gottfried, Gastw.
22 Buchmann, Erich, Fleischer
1 Bürgermeisteramt, Ober-Lindewiese
5 **Fremdenverkehrsabt.**, Kasino
15 Fürstbischöfl. Forstverwaltung
11 **Gemeindeamt**
9 Gendarmerieposten
12 Gendarmerieposten Ober-Lindewiese
3 Hafranke, Franz Josef, Steinbruchunternehmen
16 Hohlbaum, Dr. Rich., Brettsägerei, Ober-Lindewiese 41
14 Hotel Fisura, Inh. Franz Spielvogel
13 **Kurhotel** Wagner, Nr. 284

4 Mader, Dr. med., Kurhaus und Pension

6 **Reichsbahn**, Bahnhof
19 Reichsbahn, Bhf. Ober-Lindewiese
20 Reichsbahn, Bahnhof Ramsau
45 Reichspost, Postamt
8 **Schroth**, A., Villa J. Schroth, Schrothkuren
... **Schroth'sche Kuranstalt A.-G., Fernruf Amt Freiwaldau 97 und 98**
7 Spielvogel, Alfred, Lebensmittel
23 Streit, Rudolf
2 Terrazzowerke F. J. Hafranke

Niedermarsberg (Westf.)

406 **Albers**, Anton, Fahrräder
316 **Amt f. Volkswohlfahrt, Ortsgruppe**
372 **Amtsgericht.**
201 Amtsverwalt. Niedermarsberg, Hauptstr. 1
223 Arensmeyer, Rittergut Helmighausen
409 **Asshauer**, Karl, Bürgermstr., Erlinghausen 79
388 **Bäuerl. Bezugs- u. Abs.Genoss.**, Marsberg
229 Balz, Bernh., Sauerländer Hof
222 Bange, Dr. F., Arzt, Paulinenstr. 6
332 Bartholme, H., Kol.W., Obermarsbg., Pagenstr.
234 Bauer, Willi, Elektr. Anl., Ad.Hitler-Str. 44
228 Becker, Anton, Fertigkleidung
272 Becker, F. W., Kolonialwaren
386 Becker, Joh., Autorepar., BredalerStr.
239 **Becker**, Joh., Gasthof z. Rosental
282 Becker, Wilh., Zigarren
329 Bender, Willy, Ankerwickelei, Jittenberg
361 Bickmann, A., Autotransp., Bahnhofstr. 58
328 Bickmann, Ww. H., Metzgerei, Hitlerstr. 47
(328) Bickmann, Jos., Wurstwr., Kötterhagen
368 Biederbeck, Dr. Jos., Arzt, Bahnhofstr.
326 Boxberger, Chr., Metzger, Ad.Hitler-Str. 27
363 Boxberger, Franz J., Eisenbau, Marsberg
333 Boxberger, Heinr., Buchhdlg., Hitlerstr. 34
418 **Brauerei Westheim.**
374 **Brenker, Aug., Baugesch., Glindepl. 8**
415 Brügger, Gärtnerei Westheimerstr.
315 Bürgermeisteramt Helmighausen
426 Bürgermeisteramt, Hesperinghausen
327 **Bürgermeisteramt, Obermarsberg.**
365 **Gebr. Bunse, Maschinenfabr., Hesperinghausen**
404 Bunse, Jos., Handelsmühle, Mühlenstr.
294 **Busch**, Bernh., Spedition, Bahnhofstr. 26.
376 **Busch**, M., Hebamme, Kötterhagen 6
436 **Dicke**, A., Bauer, ErlinghäuserStr.
421 **Didden**, R.-A. u. Notar, Paulinenstr. 16.
303 Drewes, Baugeschäft, Maschstr. 4
389 **Eigenbrodt**, Aug., Bier, Jittenberg 34
392 Eley, Jos., Baugesch., BredelarerStr. 36
283 Emmerich, Ant., Steinbrüche, Erlinghausen
302 Emmerich, Friedr., Strickwr.-Fabrikation
433 Emmerich, J., Baugesch., Erlinghausen 127
431 Engelbertz, W., Leder, Glindepl. 12.
308 Esplör, H., Landw., Helmighausen 1
285 **Evang. Pfarramt**, Helmighausen
265 **Fahrkartenausgabe**, Marsberg, Bahnhof
205 **Fiege u. Co**, Haushaltungsbedarf
219 Figgen, J., Modewr., A.-Hitler-Str. 49
334 Försterei (Revier-), Helmighausen
249 **Försterei** (Preuß. Unter-), Marsberg
236 Försterei (Gem. Revier-). Obermarsberg
245 **Frank**, Wilh., Autovermiet., Bahnhofstr. 24
211 **Franke**, Anton, Papierwaren
235 Fuhlrott, Dr. Joh., Vikar
247 Fuhrmann & Topf, Schiefertafelfabrik.
313 **Gasthof** Wrede, Ww. Wrede
373 Gend.-Gruppenposten, Niedermarsberg
434 Gend.-Einzelposten, Obermarsberg
259 Gerlach, Andr., Grundstücksvermittlung
263 **Gerlach, Anton, Gärtnerei.**
432 Gerlach, Joh., Installat., Bahnhofstr. 7.
258 **Gerlach**, Joh., Schuhwarenhaus.
310 Giller, Philipp, Motorfahrzeuge
403 Gottwick, Jos., Dachdecker, Österstr. 2
295 Grabkowski, Georg, Dr., Bahnhofstr. 16
411 Gräfl. v. Plettenberg'sche Forstverwaltung, Essentho
286 Gruss, Heinrich, Biergroßhdl.
(418) Gutsverwaltung Westheim.
238 **Hatzig**, Bruno, Flachglas
336 Hein, Obermarsberg, Stift.
330 Hein, Karl J., Ing., Erbhof, Wiringsen
300 Heine, Hch., Glindegrund 5
422 Heine, Ign., Konditorei, A.Hitler-Str. 43
309 Henke, Modehaus
366 Herwig, M., Frau, Horst-Wessel-Str. 3
237 **Heinr. Hill AG**, Lebensm., Kötterh.Str. 4
240 Höttcher, Elisabeth, Damenputz, Klosterstr. 3
319 Hoffmann, A., Schreinerei, Mittelstr. 5
412 Hotel Deutsches Haus, Paula Nichting
413 Hotel zur Post, W. Hendricks, A.Hitler-Str. 28
318 Hotel Reichshof, M. Degenhardt
301 Hüwel, Bernh., Fuhrgesch., Essentho.
264 Hundt, Josef, Herrenbekleid., A.Hitler-Str.
382 Gebr. Igel, Baugesch., A.Hitler-Str. 60
254 Igel, Josef, Kol.-W., A.Hitler-Str. 54
337 **Ising**, Wilh., Dampfmühle, Maschstr. 14
402 **Iskenius**, Ernst, Apoth., Immenhof 6
314 Jesper, Aug., Uhren
262 Jöllenbeck, Fr., Lebensmittel
387 Jütte, Josef., Autoverm., Glindeplatz
221 **Jungeblodt**, Franz, Getreide.
221 Jungeblodt & Co, Baustoffe.
269 **Kämpfer**, Jos., Drogerie, A.Hitler-Str. 25
287 Kaldewey, Berta, Frau, WestheimerStr. 20
430 Kath. Pfarramt, Niedermarsberg
270 Kath. Pfarramt, Obermarsberg
305 Kaup, Alois, Mühle, Mühlenstr. 11
379 **Kemmerling**, Joh., Restaur., Waldhaus.
427 Kemper, Jos., Konrektor
291 Kersting, Aloys, Viehhdl., Erlinghausen 9
274 Kersting, Gertrud, Gastw., Erlinghausen 19
435 Kiesewetter, Max, Photoatelier
289 Klauke, F., Manuf.-W., Ad.HitlerStr. 52
417 Kleine, Dr. Paul, Tierarzt
364 Kloke, Ant., Kohlen
208 Kloke-Poelmann, Hotel, Hitlerstr. 17
225 **Köhler**, A., Schlosserei.
377 Kohl, Adolf, Kleidung, A.Hitler-Str. 37
207 Ernst Kolb Rohstoffgroßhandlung, Eisen u. Metalle Niedermarsberg (Westf.)
242 Koppenburg, Josef, Mineralwasser
420 A. u. H. Kossmann, Zahnpraxis, Bahnhofstr. 16
224 Krankenhaus St.-Marienhospital, Hitlerstr. 58
266 Künemund, F., Pferdehdlg., Obermarsberg
312 Kupferbergbau Stadtberge GmbH
232 **Liboriushaus** Obermarsberg
429 Loboda, Rich., Versich., Bahnhofstr. 31
230 Löher, Florenz, Mühle
393 Lothringer, Privat-Musikschule, Ad.HitlerSt. 45
220 **Mackenberg**, W., Elektromaschinen
256 Marsberger Dampfziegelei
206 Marsberger Glasfabrik GmbH
437 Menke, Hubert, R.-A., Ad.Hitler-Str. 42
375 Metten, A., Konditorei, Bahnhofstr.
280 Meyer, Heinr., Viehhdlg., Essentho 143
251 Mönig, Textilhaus
380 Müller, Franz, Herren-Maßgesch., Glindepl.
231 **Nolte**, Bernh., Obst, Leitmarstr. 23
212 Nowacki, H. J., Dipl.-Ing., Heidenberg 21
317 NSDAP: Ortsgruppe Niedermarsberg
339 **Oberliesen**, Frz., Schlosserei, Magnusstr. 1
335 **Plitt**, Bernhard, Bahnhofswirt.
423 Prange, Ph., Malergeschäft.
340 **Prior**, Josef, Baugeschäft.
341 Provinzialanstalt St. Johannes-Stift
342 Provinzialheilanstalt Marsberg
338 **Quincke**, Adele, Frau, Haus Quincke.
306 **Reichardt**, J., Frl., Ad.Hitler-Str. 9
281 Reichsarbeitsdienst, weibl. Jug., Lager 10/91, Obermarsberg
416 **Reichsbahn**, Güterabfertigung.
408 Reichspost, Postamt Niedermarsberg
250 Dieselbe, Telegraphenbaudienststelle
277 Rentrop, Paul, Uhren, A.Hitler-Str. 21
400 Reserve-Lazarett, Reichsstr. 33
407 Runte, Fritz, Sattlerei, Ad.Hitler-Str.
253 **Sagel**, Otto, Gastwirt
369 Sauerländ. Bankverein AG, Zweigstelle, Paulinenstr. 4
228 Schnückel u. Klostermann, Modewaren
248 Schörmann, Fremdenh., Herz.Widukind-Str. 8
278 Schröder, Anton, Kolonialwaren
383 Schröder, Joh., Schreinerei, Dionysiusstr. 9
439 Schütze, Curt, Modewr., Ad.Hitler-Str. 27
367 **Schulte**, Joh., Buchdruckerei.
243 Siebers, Josef, Kohlen, Obermarsberg
438 Siebers, Jos., Kohlen, Bahnhof Marsberg
362 Siebrecht, Jof., Bauer
273 Sparkasse der Stadt Niedermarsberg
324 Sparkasse d Stadt Obermarsberg.
433 Spar- und Darlehnskasse, Erlinghausen
252 Spar- u. Darlehnskassen-Verein eGmubH.
307 Speyer, Hans, Dentist.
410 Staatl. Gesundheitsamt, Nebenstelle, Maschstraße 18
304 Stadtberger Lichtspiel-Theater
290 Steffen, Franz, Gastwirt, Essentho 16
260 Steinhoff, Bernh., Gasthof, Obermarsberg
320 Stolte, Wilh., Heilpr., Ad.Hitler-Str. 7
226 Tewes, Wilh., Dr., Dietr.Eckart-Str. 11
227 Thomas, A., Install., Ad.HitlerStr. 19
210 Trilling, Obersekr., Gen.Litzmann-Str. 9
424 Gebr. Tusche, Holzhdlg., Gansauweg
424 Tusche, Josef, Holz, Gansauweg
255 Tuschen, Anton, Holz, Büro Straße der SA.
360 Ders., Wohn., Ww. Ant. Tuschen, Essentho
350 Tuschen, Josef, Holzhdlg., Essentho
325 Derselbe, Wohnung, Essentho
350 Ders., Sägewerk, Bahnhof Marsberg
331 **Verbrauchergenossenschaft eGmbH**
321 Ver. Elektrizitätswerk Westf., AG
288 Viehverkaufsgenossenschaft, eGmbH
311 **Walter**, Ernst, Möbel, Ad.Hitler-Str. 21
246 Wandererarbeitsstätte, Walmeystr.
209 Wegener, Ant., Gastb., Essentho
414 Weineck, Walter, Dipl.-Kaufmann
268 Westemeyer, Joh., Schlosserei, Neustr. 18
384 Westf. Muschelkalkwerke, Marsberg
261 Willecke, Frau, Hebamme, Jittenberg 15
370 Witting, G., Dipl.Ing., H.Löns-Str.
405 Wrede, Carl, Metzgerei.
276 Wrede, J. A., Maschinenfabrik
275 Wulf, Anton, Kfm.
428 **Zieren**, Jos., Kol.-W., Ad.Hitler-Str. 12
385 Zimmermeier, Heinr., Kolonialwaren

Niedermendig (Bez. Koblenz) [Rheinprov.]

386 **Abtei Maria Laach**
362 Allgemeine Ortskrankenkasse
382 Ammel, Matth., Obst, Bahnhofstr. 356
321 Apotheke, Heinr. Teloo, Bahnhofstr. 333
268 **Arbeitsamt Mayen**, Außenstelle
337 **Bahnhofsrestauration**, W. Sauerborn
227 Basting, Josef, Transporte, Fallerstr. 478
327 G. H. Bauer & Co, Bimsbaust., Staffelweg 367
387 Bell, Jak., Autorepar., Bahnstr. 362
343 Bell, P. Jos., Kol.-Wr., Bahnstr. 336
354 **Benz**, E., Schwemmsteinfbr., Kruft, Prov.Str.
287 Binz, Hub., Manuf.-W., Schäferporte 47
275 Biolog. Reichsanstalt, Kruft, Bahnhofstr. 1
244 Blum, Aloys, Kohlen, Bahnhofstr. 373
293 Blum, F. J., Landesprod., Thür, Bahnhofstr.164
336 Blum Söhne, Fritz, Landmasch., Thür.
358 Blum, Hermann, Bahnhofstr. 13
308 Blum, J. J., Drogerie, Inh. H Stuplich
285 Böhr, Toni, Klempner, Kirchstr. 5
314 Borgert, Heinr., Insp., Gartenstr. 337
212 Bous, Jean, Obst, Heidenstockstr. 496
258 **Bous**, Joh., Steinbrüche, Hundsk.-Str. 407.
255 Brachtendorf, Ph., Gastw., Heidenst.Str. 513
294 Breitbach, J. P., Gastw., Kruft, Hochstr. 146
335 Breitbach, P., Landesprod., Kruft, Wesselpl. 6
377 Breitbach, P. J., Metzger, Kruft, Bachstr. 218
345 **von Brewer, Phil. Ad., Ölmühlenweg 2.**
323 **v. Brewersche Gutsverw. Burghof, Bell.**
241 **Bürgermeisteramt.**
217 **Christ**, Gust., Tiefbau, Kruft, Reichsstr. 44
272 Classen, Jean, Schreinerei, Bachstr. 118
218 **Döhr II**, G., Kartoffel, Thür, Unterd.Str. 90
260 Dötsch, Alfred, Gasth. z. Krone
230 Dötsch, F., Landesprod., Kruft, Reichsstr. 55
274 Durwen, N., Gemischtwr., Thür, Breitst.Str. 81
318 **Ebertz**, W., Kohlen, Obermendig, Hauptstr. 149
367 **Eiserloh**, Wilh., Gasth., Kruft, Hauptstr. 191.
216 Elisabethbrunnen, Emil Spahr, Obermendig
213 Eultgen, Franz, Baugesch., Poststr. 391
224 Eultgen, J., Metzger, Obermendig, Oberstr. 223
313 Exportbrauerei A. Wölker GmbH, Laacherweg 526
265 **Försterei** (Revier-), Laach
280 **Gasthaus Busenkell**, Kruft, Provinzstr. 123
305 Gasth. z. Hirsch, Klara Plehwe, Kruft
295 Geilen, Anton, Basaltlava, Fallerw. 479
342 J. Geilen Söhne, Steinbrüche, Brunnenpfad 156
324 Geisen, Jos., Landesprod., Bahnstr.
328 Gemein, Wilh., Schwemmst. Fbr., Kruft, Hochstr.
271 Gemeindebürgermeister Mais, Obermendig
357 Gemeinde-Bürgermeister, Thür.
361 Gendarmerie-Stationskommando, Poststr.
231 Genoveva-Kurbad, Reginarisbrunnen
365 **Haman**, W., Hotel, Elektro, Brunnenstr.
221 **v. Heddesdorf**, Jos., Gut Emming.
325 Heinemann, Wilh., Autobetrieb, Bachstr. 130
341 Hermes, J., Buchdruckerei
215 Heuft, Alfr., Ofenbau, Bell, Hauptstr. 12
283 Heuft, Joh., Prod., Teichwiese 348a, Obermend.
353 **Geschw. Holler**, Tabakwaren, Poststr. 390.
312 Hospital, St. Nikolaus
306 Hotel Auer, Kruft
206 Hotel Hansa, LaacherStr. 528
279 Hotel Krufter Ofen, Reichsstr. 20
304 Hotel Laacher Mühle, Ww. P. v. Wyhl
307 **Hotel Maria-Laach, Reuther, Maria-Laach**
209 Hotel Schützenhof, Lena Höner, Bahnh.Str. 376
334 Hotel z. Felsenkeller, Bahnstr. 375
219 **Hotel zur Post**, Brunnenstr. 182
350 **Irmen Nf.**, Nik., Land.Prod., Bahnstr.
277 **Jugendherberge** am Laacher-See
204 **Kaiser**, P. J. Hochbau, Wollstr. 66
373 Kaltenborn, Joh., Baugesch., Kruft, Kirchstr. 1
275 Kartoffelkäfer-Forschungsst. d. Biologischen Reichsanst., Kruft
327 Kassebart, Joh., Staffelweg 367
340 Kerwer Nf., Jak., Kaufh., Kruft, Bachstr. 235
372 Kill, Anton, Metzger, Kruft, Taurengasse 3
383 Klaus, Wilhelm, Bäckerei, Niederstr. 277.
333 **Kleff**, Joh., Autoverm., Kruft, Gr. Gasse 88
251 Klöppel, Joh., Steinwerke, Poststr. 388.
319 Gebr. Koch, Baugesch., Fallerstr. 462
214 Kraft, Hans, Bäck., Obermendig, Hpt.Str. 193
254 Krebsbach, Andreas, Gastw., Neustr. 378
346 **Krings**, Ant., Futtermittel, Kruft, Bahnh.Str.
223 **Krings**, Nik., Autotransp., Thürer Str.
225 Kurpp, Eisenw., Kruft, Burgasse 57
259 **Mallmann**, Karl, Gärtn., Bahnstr. 348
380 **Marienstift**, Obermendig, Fallerstr. 333
309 **Merkt**, Albr., Bauer, Brauerstr. 534
245 Michels, E. X., GmbH, Rh. Basaltlavawerke
331 Mittler, Andreas, Schreinerei, Bahnhofstr.
315 Mittler, Franz, Autofuhrwesen, Mühlenw. 310
217 Mittler, Philipp, Landw., Fallerstr. 32
358 Mittler & Cie., Bildhauerei, Obermendig.
370 **Monschauer**, M., Metzgermstr., Bahnstr. 337.
(386) Mühle der Gutsverwaltung Maria-Laach
278 Müller, Joh., Install., Kruft, Hohlstr. 2
371 Müller, Johann, Mühle, Obermendig.
384 Joh. Müller Söhne, Baumat., am Bahnhof
363 Müller, Dr., Jos., Arzt, Bahnstr. 382
329 Müller, Peter, Spielwr., Bahnstr. 351
263 **Ochtendung**, Peter, Dachdecker, Kruft, Gartenstr. 52
326 Ockenfels, Dr. Jos., Arzt, Kruft, Reichsstr. 18
375 Ohligschläger Jos., Schreinerei
256 Olbertz, Dr. Paul, Arzt, Bahnhofstr. 334
362 Ortskrankenkasse, Allgem.
297 **Pfarramt**, Kathol., Bell (Kr. Mayen).
290 **Pfarramt**, Kathol., Kruft.
205 **Pfarramt**, Kathol., Kirchstr. 115
200 **Pfarramt**, Kathol., Obermendig.
298 **Pfarramt**, Kathol., Thür
229 **Pfingst**, Johann, Landesprodukte, Thür
338 Polizeistation Niedermendig
356 Polizeistation Obermendig
231 **Reginaris & Genovevabrunnen**, eGmbH, N. Mendig
301 Reichsbahn, Güterabfertigung.
300 Reichspost, Postamt, Bahnhofstr. 383
257 Ries, Andreas, Gastwirt, Bell
262 Ries, Rud., Backofenbau, Bell, Nartalstr. 176
341 Rittel, Buchdruckerei, Joh. Hermes.
374 **Röder I**, Jos., Baugesch., Kruft, Prov.Str.
332 Röder, Jos., Kol.-W., Kruft, Bachstr. 229.
316 Röttgen, Matthies, Manufakturwr.
291 Roos, Nik., Schmiede, Kruft, Rosenstr. 160
288 Rothbrust, K., Backofenbau, Bell, Nippesstr.127
381 Rüber, Andr., Metzgerei, Obermendig, Oberstr.
210 Rüber, Anton, Kruft, Provinzialstr. 130.
203 **Schaaf**, Joh., Bierbrauerei, Auf der Lay 454.
289 Schäfer, Jak., Getreide, Staffelsweg 370
339 Scharnbach, W., Backofenb., Heidenst.Str. 519
302 Schlaus, K., Viehhdlg., Kruft, Reichstr. 263
376 Schlich, Herm., Gemischtwr., Bell, Hauptstr. 79
253 Schmidtberger, J., Tierarzt, Fallerstr. 431.
267 Schmitz, Pol.-Hptwachtmstr., Kruft, Wing.B.
266 Schmitz, Dr. Karl, Zahnarzt, Kruft, Bachstr.
220 **Schubach**, Thomas, Tiefbau, Niederstr. 287
351 Schubach, Willy, Gasth. Deutsches Haus
310 Schumacher, W., Fischzuchtanst., Kruft, Burweg
250 Seibeld, Joh., Organist, Kruft, Prov.Str.
348 Simons, W., Druckerei, Bahnstr. 294
348 Simons, Frau, Friseurin
273 Spar- & Darlehnskasse, Kruft, Provinzialstr.
264 Spar- u. Darlehnskasse, Obermendig
201 Spar- & Darlehnskasse Thür, eGmuH
269 Spar- u. Kredit-Verein GmbH, Bell, Kr. Mayen
226 Spitzley, Florin, Landw., Obermendig.
379 Stein I, Jak., Pflasterm., Obermendig, Erntewg 135
352 Stein, J., Pflastermstr., Obermendig, Molk.Str.
296 Suder, Heinrich, Kol.-W.
369 **Thomas**, E. J., Metzger, Kruft, Burgasse 62
320 Tonbergbaugesellschaft m. b. H., Kruft
276 Tubag, Zementwerke, AG
322 **Unger**, F. J., Landesprod., Kruft, Hauptstr.
364 **Volksbank eGmbH**
208 **Vulkan-Brauerei, G. m. b. H., Brauerstr. 444.**
282 **Wagner**, Wilh., Restaur., Bell
261 Wantzen, Hub., Hundskaul 404
359 Weber, Karl, Gasth., Obermendig
378 Weiler, Jos., Gastw., Bahnstr. 291
303 Wölker, Andr., Landw., Bahnhofstr. 380
313 Ders., Brauerei
388 Wurmerich, Ernst, Schwemmsteinfbr., Kruft, Reichsstr. 46
281 And. Zentner Söhne, Süßmostkelterei, Obermendig, Mühlenweg 19
252 D. Zerwas, Kruft, Bachstr. 56

Nieder-Mohrau b. Grulich (Ostsudetenland)

6 **Bürgermeisteramt** Groß-Mohrau
2 Försterei, Revier-, Groß-Mohrau
4 Hentschel, Ed., Gastwirt, 37
5 Katzer, Johann, Mühle, Ober-Mohrau

Niedernau (Bad) siehe Rottenburg (Neckar)

Niederndodeleben (Bez. Magdeburg) [Prov. Sachsen]

☛ *Hdo* = Hohendodeleben (über Magdeburg 1)
Hwa = Hohenwarsleben (über Magdeburg 1)
Ir = Irxleben (Bez. Magdeburg)
Klr = Kleinrodensleben (über Magdeburg)
Schn = Schnarsleben (Kr. Wolmirstedt)

213 **Albrecht**, Paul, Landwirtsch., Schnarsleben.
275 Amhoff, Walter, Landwirt, Irxleben.
236 **Amtsvorsteher Hohendodeleben.**
238 **Amtsvorsteher Niederndodeleben.**
239 **Amtsvorsteher Schnarsleben.**
229 Amtsvorst., Bürgermstr., Hohenwarsleben
338 Amtsvorst. u. Bürgermstr. Irxleben
240 Apotheke, Alfons Schmitt, Wilhelmstr. 8
302 Arend, Andr., Gastw., Hohenwarsleben.
264 Arnold, Ernst, Mühle, Magdeburgerstr. 24.
230 Arnold, Herm., Viehhdlg., Hohendodeleben.
222 Arnold, Karl, Viehhdlr., Hohendodeleben.
227 **Bartels**, Otto, Gemischtwr., *Hdo* Schmiedeb. Straße 149
203 **Baule, Heinrich, Pferdehdlr., Schillerstr. 20.**
307 Beck, Erich, Landwirt
336 Beck, Gustav, Viehh., *Ir* Stadtweg 5
322 Bernsdorf, Paul, Landwirt, Schulstr. 2
237 Besecke, Alb., Landwirt, Ad.Hitlerstr. 35
267 Besecke, Fritz, Landwirt, Bismarckstr. 3
217 Bethge, Ernst, Fleischerei, Schnarsleben
287 Bethge, Heinr., Bauer, Kleinrodensleben
274 Bläß, Herbert, Schlosserei, Schnarsleben
226 Böcker, Rob., Schäfereibes., Kirchstr. 9
320 Bonte, Otto, Kol.-W., Hohendodeleben.
266 Brose, Berthold, Bauer, Hohendodeleben
286 Brose, Otmar, Bauer, *Hdo* Große Str. 48
335 Buchholz, Walter, Landw., Kirchstr. 17
293 Budie, Robert, Malermstr., Goethestr. 4
383 Büttner, Otto, Schuhwr., Ad.Hitler-Str. 3
212 **Goerdt**, Alfr., Gasthof, Hohendodeleben
271 **Degener**, Paul, Mühle, Schnarsleben
260 Denecke, Ernst, Mühlenbesitzer, Irxleben
246 Deumelandt W. Udo, Landwirt, Irxleben.
263 **Deumelandt**, Walt., Landw., *Ir* Ringstr. 8
202 Dorendorf, Willi, Landesprod., Irxleben
218 Drebenstedt, Alb., Landw., *Hdo* Feldstr. 172
254 Drebenstedt, G., Fleischerm., Hohendodeleben
262 **Elbe**, Ernst, Landw., *Hwa* Dorfstr. 82
250 Elste, Rudolf, Autoverm., Irxleben
210 Erbengem. Griesemann, Ldw., *Schn* Ringstr. 90
277 Ev. Pfarramt Niederndodeleben, Lutherstr.
325 Ev. Pfarramt Schnarsleben, Kirchplatz 1
225 Evers, Theodor, Landwirt, Schnarsleben
385 **Felgentreff**, Er., Bauer, *Hdo* Str.d.SA. 83
269 Freise, Friedr., Landw., Bismarckstr. 5
361 Friedrich, W., Fuhrgesch., Hohenwarsleben
305 Fuchs, Albin, Gasthaus, Kleinrodensleben
298 **Gasthof**, Gustav Poppe, *Hdo* Große Str. 58
219 Gasthof z. Adler, Steinmann, Hohendodeleben
303 Gasthof z. Butterkrug, Hohendodeleben
211 Gasthof z. Eisenbahn, Bahnhofstr. 13
324 Gasthof zur Linde, H. Schulze, Schnarsleben
241 Gasthof z. Schwan, W. Buhrmann, Irxleben.
300 Gasthof z. schwarzen Adler, O. Günther

252 Gemeindeverwaltung Kleinrodensleben
317 Gendarmerieamtsbezirk Irxleben
827 Gleue, Franz, Hohendodeleben.
249 Grabau, Christian, Landwirt, Schnarsleben.
370 Griesemann, Helmut, Irxleben
231 Griesemann, Herbert, Landw., Irxleben
365 Hartwig, Andreas, Architekt, Lindenstr. 12
257 Heile, Paul, Landesprod., *Hdo* Tor 60
224 Heise, Otto, Landwirt, Schnarsleben
278 Hellige, Frdr., Fleischerm., Hohendodeleben.
285 Hellwig, Olga, Moltkestr. 14
268 Herbst, Otto, Kaufmann, Hohendodeleben.
356 Herrmann, Willi, Goethestr. 8
332 Höpner, Rich., Bauer, Bismarckstr. 11
296 Höppner, Rob., Baugesch., Magd.-Str. 28.
201 Höroldt, Felix, Großhdl., Lindenstr. 13
284 Hoffmeister, A. O., Kfm., Hohendodeleben
340 Holle, Otto, Landwirt, Hohendodeleben
281 Hoppe, Richard, Kohlen, Moltkestr. 6
294 Hubbe, Ewald, Kohlen, Berendseen 15
245 Humbert, Editha, Augustastr. 1.
248 Isensee, Otto, Sparkasse, Hohenwarsleben.
386 Jahns, Ernst, Kfm., Bahnhofstr. 1
277 Kausche, Hellm., Dent., Ad.Hitler-Str. 1
232 Kisse, Dr. Günther, Arzt, Hagenwinkel 3
345 Knape, Walter, Baugesch., RodenslebenerStr.
308 Köhlert, Alb., Bäckermstr., Schnarsleben.
261 Köhne, Gerhard, Bauer, Hohendodeleben
344 Köhne, Moritz, Landw., Hohenwarsleben
358 Kohlberg, Otto, Landw., *Klr* Dorfstr. 56
323 Krankemann, Otto, Obst, Friedrichstr. 15
301 Krause, Gustav, Straßenmstr., Lindenstr. 1
360 Krickau, W., Dachdecker, *Schn* Ringstr. 77
253 Krüssel, Walter, Landwirt, Schnarsleben
246 Kühl, Helm., Fleischerm., *Hwa* Kirchstr. 34
343 Kühne, Aug., Maurerm., Hohenwarsleben
276 Kühne, Hans, Autoverm., *Hdo* Großestr. 59
364 Künne, Walter, Schmiedem., Hohendodeleben
362 Laaß, Friedr., Autorepar., M.Lutherstr. 6
315 Lampe, Herm., Bauer, Hohendodeleben
(219) Ländl. Spar- & Darlehnskasse Hohendodeleben.
314 Ländl. Spar- u. Darlehnskasse, *Ir* Kirchstr. 2
251 Ländl. Spar- & Darl.-Kasse Niederndodeleben EGmbH., Bismarckstr. 7
207 Ländl. Spar- u. Darl.-Kasse Schnarsleben, eGmbH., Niederndodeleberstr. 8
367 Lange, Friedr., Gemischtwr., M.Luther-Str. 5
375 Lange, Otto, Gemischtwr., Ad.Hitler-Str. 15
290 Lehrmann, Joh., Kaufmann, Hohenwarsleben
363 Lichtenberg, Willi, Schmied, *Hdo* Kirchtor 6
291 Luckau, Christian, Fleischer, Ad.Hitler-Str. 7
388 Lücke, Gustav, Hohenwarsleben
346 Lühr, Christian, Schlosserei, Hohenwarsleben
359 Magdeburger Versorgungsbetriebe AG
350 Marquardt, Georg, Obst, Rodensl.Str. 61
(280) Matecki, Dentist, Irxleben
297 Meetschen, Wilhelm, Landwirt, Schnarsleben
310 Meier, Ernst, Ölmühle, *Hdo* Schützenstr. 227b
242 Mollberg, Otto, Obst, Am Pascheberg 7
208 Müller, Erich, Lackfbr., *Schn* WellenerStr. 1
283 Müller, Gottl., Fleischerm., Irxleben
295 Müller, Richard, Pfarrer, *Klr* Dorfstr. 2
334 Müller, Rob., Fleischerm., Kleinrodensleben.
272 Müller, Walter, Insp., *Schn* M.LutherStr. 6
288 Münchmeyer, Dr. Erich, Arzt, Hohendodeleben
316 Nagel, Walter, Landwirt, *Hdo* Abendstr. 7
309 Nawrocki, Karl, Ortsgruppe, Dorfstr. 44
342 Niemann, Alb., Gemischtwr., Hohenwarsleben
233 Niemann, Rich., Landwirt
379 Niemann, Walter, Fahrzeugbau, Bahnhofstr. 6
282 Otto, Wilhelm, Schmiedemeister
306 Pasemann, Wilh., Kino, *Ir* HelmstedterStr. 15
319 Pilz, Gustav, Landwirt
366 Pösnecker & Dietrich, Bauges., Reichsautobahn Hohenwarsleben
317 Polizei Irxleben
220 Polizei Niederndodeleben
384 Rauch, Werner, Landw., *Klr* Dorfstr. 12
304 Reicher, Adolf, Landw., *Hwa* Dorfstr. 49
328 Reichsautobahn, Baubüro, am Irxleber Berg
373 Dies., Straßenmeisterei, Magd. Börde
374 Dies., Auto-Repar., Rasthof Magdeb.Börde
372 Dies., Kontrollstelle d. Kraftwagenverb.
206 Reichsbahn, Güterabfertigung, Bhf.
200 Reichspost, Postamt
265 Reinecke, Max, Malermeister, *Ir* Gang 8
348 Richter, Gustav, Fuhrwesen, M.Luther-Str. 15
355 Richter, Hans, Schnarsleben
247 Riecke, Willi, Stellmach., Moltkestr. 13
204 Riemann, Adolf, Kol.-W., Irxleben 78b.
311 Rözychi, Peter, Bierverlag. Ringstr. 68
279 Rohde, Dietr., Bauer, *Hdo* Straße d. SA 51
378 Rusche, Herb., Bauer, M.Luther-Str. 4
347 Sauer, R., Bürgermstr., *Schn* M.LutherStr. 8
333 Schmidt, Edwin, Fleischermstr.
349 Schoßig, Maria, Hebamme, *Hdo* Wanzl.W. 232
259 Schubert, Bernh., Tischlermstr. Schnarsleben.
273 Schwarzlose, E., Gärtn., *Schn* Niedernd.Str. 5
376 Söder, Otto, Ziegen, *Ir* Ringstr. 27
243 Sperreuter, Christian, Klempnerei, Kirchstr. 2
214 Sperreuter, Friedrich, Moltkestr. 3
205 Spieß, Ernst, Viehhdlg., *Hdo* Schäferstr. 25
331 Sporleder, Werner, Bäcker, Hohendodeleben
339 Sturm, Walter, Bauer, Hohendodeleben
318 Taeger, Albert, Zuckerwarenfabrikation
321 Taubmann, H., Obstplant., Hohendodeleben250
313 Theophil, Dr., Tierarzt, Kirchstr. 9
382 Thiers, W., Zementwr., *Hdo* Magdeb.Str. 248
209 Thies, Walter, Kaufmann, Friedrichstr. 4
381 Treue, Erwin, Kohlen, *Schn* Ringstr. 50
380 Triebe, Rich., Schmied, *Ir* Helmst.Str. 3
270 Tuttlies, Otto, Wildhandlg., Lindenstr. 15
368 Uebe, Alfr., Landw., RodenslebenerStr. 11
280 Umlang, Wilhelmine, Kol.-W., Irxleben.
235 Verbr.-Gen. f. Niederndodeleben, Schnarsleben u. Umgegend eGmbH, Friedrichstr. 11
289 Voigt, Herm., Steinmetz, Berendseen 4
258 Volksbank Niederndodeleben-Schnarsleben eGmbH, Ringstr. 35
387 Vollmer, W., Gartenbau, *Ir* Helmst.Str. 36
223 Vorbauer, Gustav, Obsthandlung, Irxleben.
228 Wagenführ, Albert, Kohlen, Hohendodeleben.
221 Wallstab, Günther, Bauer, Hohendodeleben
312 Wasserthal, H., Kraftfahrz., *Ir* Helmst.Str. 16
330 Wedemeyer, Adelh., Bäuerin, Hohendodeleben
244 Weiß, Ernst, Sturmführer, Berendseen 1
341 Westphal, Erich, Lehrer, *Hwa* Dorfstr. 29
369 Wetter, Ernst, Gasth., M.Lutherstr. 10
292 Willing, Hennig, Landw., Irxleben
329 Wolfin, Herm., Landwirt, Hohenwarsleben
337 Wolfin, Joachim, Ldw., Hohenwarsleben
234 Zuckerfabrik Kl.-Wanzleben, Irxleben
256 Zuckerfabrik Niederndodeleben AG

Niederndorf b. Kufstein (Tirol)

6 Elektrizitätsgen. rGmbH
1 Gendarmerieposten Niederndorf
7 Huber, Seb., Fleischhauer
2 Mark, Dr. Richard, Arzt
5 **Hugo Pichler**
Schmiede, Eisen- und Fahrradhandlung, Autounternehmen, Handel und Verschrottung von Altautos, Ersatzteile aller Art
3 Ritzer, Georg, Holz

Niederneukirchen (Oberdonau)

2 Gemeindeamt
3 Gendarmerieposten

Niedernfritz (Salzburg)

4 Försterhaus Sonnberg
2 Kirchner, Luis, Sägewerk, Sonnberg
9 Oppeneigner, J., Gastwirt
3 Stadler, Josef, Sägewerk
5 Wiesbacher, Thomas, Autountern.
7 Windhofer, Franz, Kaufmann

Niedernhausen (Odenwald [üb. Groß-Bieberau]) [Hessen]

21 Becker, G. A., Holzspielwrfbr.
29 Bürgermeisterei, Billings.
19 Bürgermeisterei Lichtenberg
33 Bürgermeisterei, Hess., Niedernhausen
22 Bürgermeisterei, Hess., Rodau
36 Bürgermeisterei Steinau (Odenwald)
54 Delp II, Wilhelm, Obst
16 Dickhaut, Fritz, Lichtenberg, Schloß
35 Eurich, Karl, Lichtenberg (Odenwald)
27 Friedhof, Gottf., Schlächterei, Meßbach
51 Haag, Hans, Grabsteingeschäft
14 Haas, Heinr., Wagnerwerkst., Rodau
40 Horn, Friedr., Rodau
52 Hottes, Anna, Lichtenberg
41 Hottes, Gg., Granitwerk, Rodau
32 Katzenmeier, Ludw., Uhren
45 Knabenübungslager d. NSV., Rimdidim
(42) Kurhaus u. Pension Berg, Nonrod
26 Landw. Bezugs- u. Absatzgen., eGmbH
23 Lautenschläger, Landw, Meßbach.
50 Ludwig, Peter, Kohlen, Lichtenberg
17 **Meisenbach, Georg, Federhalterfabrik, Bleistiftverlängerer, Niedernhausen**
13 Meisenbach, Karl, Federhalterfabrik
47 Merz, Friedrich, Lichtenberg
48 Muth, Peter, Schreibwrfbr., Lichtenberg
38 NSDAP, Ortsgruppe
37 Papst, Aug., Lichtenberg
18 Pfarramt, Evangel.
23 Reichspost
31 Rudolph, Oskar, Kfm., Nonrod.
12 Schanz, Jak., Gasthaus „z. Meenzer Eck"
15 Schellhaas, Gg., Hotel, Lichtenberg

39 **Prof. Dr. Schmieden**
Edelobstbau
Lichtenberg (Odenwald) Haus Odin zur Sonne

28 Schuchmann, Phil., Mühlenbes., Rodau.
34 Schwebel, Albert, Kunsthornwaren-Fabrik
25 Schwebel, Georg Friedr., Gummidreherei
49 Schwebel, Katharina, Hebamme
30 Späth, Friedrich, Dreherei
24 Späth, Otto, Möbelfbr., Rodau
53 Wilferth, Ph., Steinbruch, Oberhausen

Niedernhausen im Taunus (Hessen-Nassau)

196 Altenheim, Zweiganstalt, Niederseelbach
179 Apotheke, Erich Reichard, Ad.Hitler-Str. 17
240 Bank, Heinr., Kriegsblinder, Niederjosbach
152 Baum, Eduard, Baugeschäft, Auringen.
158 Baum, Jakob, Restaur., Platterstr. 72
232 Becht, Reichwald, Metzgerei, Naurod
182 Becker, Karl, Kfm., Idsteinerstr. 24
239 Best, Hermann, Steinbruch, Niederseelbach
132 Best, Otto, Bauing., Königshofen
142 Beyer-Preusser u. Glasemann, Kunstmaler, Schöne Aussicht 82
223 Biron, Chr., Tiefbau, IdsteinerStr. 15
123 Borgmann, Frau Elisa. Haus Hahnwald
116 Bräuer, Dr., Arzt, Bahnhofstr.
188 Braubach, Karl, Install., Bahnhofstr. 125
247 Bremthaler Quarzitwerk, GmbH, Schöne Aussicht 84
222 Dies., Werk Bremthal
124 Bürgermeisteramt Auringen
183 Bürgermeisteramt Königshofen.
218 Bürgermeisteramt Naurod.
139 Bürgermeisteramt Niedernhausen
119 Bürgermeisteramt Niederjosbach
154 **Bürgermeisteramt Niederseelbach üb. Idstein (Taunus)**
213 Bürgermeisteramt Oberjosbach
246 Bürgermeisteramt Oberseelbach
252 Dauber, Otto, Dachdeckerei, Auringen
151 Debo, Wilh., Bäckerei, Idsteinerstr. 135.
197 Dörr, Heinr., Obst, Auringen
136 Dulin, Rud., Lebensmittel, Niederseelbach.
163 Eisenbahnhotel Gg. Sternberger, Bhfstr. 95
177 Engel, Ww. Wilhelm, Müllerei, Idsteinerstr.
161 Ernst II, Hch., Möbelschrein., Idsteinerstr. 133
195 Ernst, Pet. Jos., Metzg., Oberjosbach
162 Ernst, Rudolf, Baugesch., Idsteinerstr. 137b
113 Evangel. Pfarramt, Niederseelbach
156 Fahrtmühle, Gastwirtschaft, Eiffert-Link
128 Feinlederfbr. NiederhausenC.Feix,Frankf.Str.19
181 Feirabend, J., Zellstoffwattefabrik.
243 Feix, Carl, Bahnhofstr. 112
171 Fischer, Phil., Bauuntern., Idst.-Str. 137b.
192 Fischer, Wilh., Zimmergeschäft
216 Flugel, Hch., Bäcker, Bahnhofstr. 115.
144 Försterei, Revier-, Gemeinde Naurod
117 Försterei, Revier-, Gemeinde Niederseelbach
133 Forsthaus vom Hügel, du Bosque
194 Gendarmerieeinzelpostenbereich Niederseelbach
174 Gendarmerieeinzelposten Niedernhausen
187 Germania, Pension, Schöne Aussicht 77
220 Gontermann, Dr., Arzt, Gartenstr. 4
217 Hassler, Willy, Gastwirt, FrankfurterStr. 10
245 Heinz, Heinrich, Gasth., Niederjosbach
148 Hemmerling, N., Mineralwasser, Oberseelbach.
146 Hirsch, Karl, Taunusbaumschule
150 Hofmann, Carl, Bahnhofstr. 99
199 Humm, Emil, Metzgerei, Niederseelbach
170 Huss, Ernst, Bahnhofswirtschaft, Bhfstr. 96
191 Jungels, Georg, Metzgerei, Niederjosbach
189 Kathol. Pfarramt Oberjosbach
160 Katholisches Pfarrhaus. Wiesbadener Str. 31
175 Katholisches Schwesternhaus Austr.
126 Kinderheim der NSV
114 Klaus, Philipp, Eisenwr., Bahnhofstr. 97.
234 Kinderheim Jungland, Königshofen
180 Kreisfachgruppe Imker Nassau, Oberseelbach
178 Landw. Masch.- u. Holzwrfabr., Bahnhofstr. 97.
129 Mager, Dr. Ad., Dipl.-Chem., Wiesb.Str. 27
129 Mager, Adolf, Obst, Wiesbadener Str. 27
242 Mahr, Ferdinand, Ing., Königshofen
193 Mainkraftwerke AG, Voltstat., Herrnackerweg
122 Dies., Störungsdienst, Herrnackerw.
121 Main-Kraftwerke AG, Niedernhausen
143 Malkus, Heinr., Bäckerei, Bahnhofstr. 84.
238 Merker, Karl, FrankfurterStr. 21
211 Minola, Dr., Arzt, Naurod
118 Minola, Paul, Dentist, Bahnhofstr. 33
186 Mitteldeutsche Asbestfabrik Franz Fichtler.
134 Mohr-Reichwein, Schwester
109 Moritz, Siegfried, Schöne Aussicht 10
235 Mühle, O., Bau-Ing., Schöne Aussicht
141 Müller, Ww. Heinr., Gasth. Naurod
211 Nassauische Heilstätte bei Naurod.
172 Nass. Landesbank, Spark., Niedernhausen
102 Nickel, Karl II, Naurod
241 Nöller, Jul., Möbel, Ad.Hitler-Str. 7
168 NSDAP., Ortsgruppe, Bahnhofstr. 126
159 NSDAP, Reichsverwaltungsführerschule
157 Dieselbe, HJ-Gebietsführersch., Königshofen
245 Ochs jun., Willi, Chem., Niederjosbach
184 Ohl, Heinrich, Install., Auringen
138 Raab, Moritz, Wirtsch., Naurod
212 Rating, Herm., Metzgerei, Bahnhofstr. 67
115 Reichsautobahnen, Grauer Stein
110 Reichsbahn, Güterabfertigung, Bahnhofstr.
202 Reichsbahn, Bhf. Auringen-Medenbach
200 Reichspost, Amtsvorsteher
219 Reinhardt, Wilh., Eisenwr., Bahnhofstr.
131 Rieser, Rud., Molkerei, Auringen, Langg. 11
127 Rosenhaus, Pension, Schöne Aussicht 79
233 Roth, Georg, Ing., Königshofen
209 Roth, Joh., Autorepar., Ad.Hitlerstr. 23
185 Roth, Johann, Pferdehdlr., Lenzhahn.
165 Roth, Peter, Metzger, Idsteinerstr. 150
172 Rothenberger, Heinr., Drogerie, Gartenstr. 101
210 Ruf, Heinr., Metzg., Auringen
214 Ruf, Julius, Wäscherei, Schillerstr. 59
231 Sauerborn, Wilh., Kfm., Königshofen
186 Schepping, M., Fabrk.
135 Schneider I, Karl, Obst, Naurod
140 Schneider, Sebast., Niederjosbach
167 Schlicht, Aug., Bäckerei, Königshofen.
201 Schreiner, Ernst, Install., Ad.Hitlerstr. 19
237 Schreiner, Georg, Gastwirtsch., Bahnhofstr. 17
130 Seekbach, E., Pharm.-kosm. Präp., Frankf.Str.17
137 Seng, Adam, Guldenmühle, Frkf.-Str. 19.
250 Spar- u. Darlehnskasse, eGmbH, Naurod
215 Spar- u. Darlehnskasse, Auringen
166 Staadt, Jacob G., Forsthaus v. Hügel
230 Steyer, Heinr., Kol.-W., Niederjosbach
101 Stiehl, Willi, Vichhdlg., Niederseelbach
176 Strobel, Ad., Metzgerei, Königshofen
249 Stroh, Friedrich, Kaufhaus, Bhfstr. 67b
146 Taunusbaumschule, IdsteinerStr. 58
153 Taunusliederwerke Niedernhausen A.-G.
236 Tempel, Fritz, Kfm., Schöne Aussicht 75
173 Verbraucher-Genossensch. Main-Wiesbaden, eGmbH., Naurod
190 Vogt, Edmund, Steinmetz, Auringen
125 Vonhausen, Albert, Vertr., Königshofen
180 Wenig, A., Lehrer, Oberseelbach
147 Gebr. Wilhelm, Fuhruntern., Schillerstr. 66
111 Wilhelm, Jean, Fuhruntern., Platterstr. 88
112 Zollmann, Walter, Schreinerei, Auringen

Niedernsill (Salzburg)

8 Bürgermeisteramt
9 Forsthaus Niedersill
5 Gendarmerie
3 Hilzensauer, E., Gastwirt
2 Hutter, Georg, Sägewerk
4 Hutter, Lorenz, Sägewerk
6 Neumayer, Sepp, Sägewerk
7 RAD.-Abt. 3/333, Lengdorf

Niederoderwitz (Oberlausitz) [Sachsen]

485 Adam, Wilhelm, Baugeschäft, Reichsstr. 426
308 A.G. Sächs. Werke, Betriebsdienststelle
275 Albrecht, Gottfr., Bauer, Oberoderwitz 211
284 Allg. Ortskrankenkasse, Oberoderwitz
280 Dieselbe, Niederoderwitz, Kirchstr. 557
386 Anders, M., Schlosserei, H.Wessel-Str. 480
273 Apotheke, Max, Schwarz, Reichsstr. 532
216 Augustin, M., Weberei, Oberoderwitz
381 Babucke, Gerh., Dentist, Reichsstr. 548
445 Bachmann, E., Fleischerei, Spitzkunnersdorf
368 Bärsch, Bernh., Landw., Oberoderwitz 102
371 Bahnwirtschaft Oberoderwitz, Altmann
392 **Bartsch, Max, Spedition, Güter-Nahverkehr, Oberoderwitz, Nr. 481**
268 Bauer, Dr. H., Tierarzt, Oberoderwitz 275
373 Baumhäckel, Dr. Johs., Zahnarzt. Bhfstr. 602
322 Becker, R., Heiz.-Anl., Oberherw.Str. 283
222 Behrends, W., Blattfedernfbr., Weiher 345
241 Berndt, G., Baugesch., Oberoderwitz 436F
414 Berthold, Emil, Klempnerei, H.Wesselstr. 473
254 v. Beschwitz, Frhr., Ritterg., Oberoderwitz
422 Byhan, Reinh., Zigarrenfbr., Reichsstr. 658
238 Christoph, E., Fuhrgeschäft, Oberoderwitz 204
495 Clemens, B., Zimmermann, Spitzkunnersdorf
208 Dahmen, G. R., Tabakwr., Oberoderwitz
277 Danyel, Bruno, Autorep., Reichsstr. 686
(231) Darl.- u. Spark.-Verein eGmuH, Oberoderwitz
330 Deutscher Nf., E. G., Kol.-W., Reichsstr. 547
451 Deutsches Haus, Franz Thum, Reichsstr. 533
205 Döring, E., Leinenwrfbr., Oberoderwitz, Hptstr.
462 Döring, Gustav, Fahrräder, Oberoderwitz
463 Döring, Leinensm., Spitzkunnersdorf 238b.
233 Ehrlich, Alfred, Rohprod., Oberoderwitz, 309E
441 Eichler, Herm., Konfekt., Oberoderwitz
234 Eifler, Mart., Bauer, Spitzkunnersdorf
308 Elektrizitätswerk Oberlausitz
397 Elias, Friedr., Kfm., Oberoderwitz
251 Elias, Paul, Leinenweb., Oberoderwitz
318 Eißner, Edmund, Sägewerk, Reichsstr. 641
305 Forsthaus Niederoderwitz, Neufelden, Str. 214
376 Frenzel, A., Fleischerei, H.Wessel-Str. 475
265 Fritsche, Ernst, Kleiderfbr., Reichsstr. 519
372 Fritsche, Herb., Fabrikant, Reichsstr. 518
486 Frost, Reinh., Mat.-W., Spitzkunnersdorf
281 Gasthof Stadt Zittau, Spitzkunnersdorf 87b
466 Gasthof Weißer Kretscham, Oberoderwitz
367 Gasthof Zum Kretscham, Reichsstr. 645
436 Gasthof Zum Stern, Otto Weber, Reichsstr. 398
267 Gembus, Paul, Fleischer, Oberoderwitz 145
243 Gemeindeverwaltung Niederoderwitz
480 Dies., Bürgermstr.
246 Gemeindeverwaltung, Oberoderwitz
282 Gemeindeverwaltung, Spitzkunnersdorf
263 Gendarmerie-Station Niederoderwitz
315 Gillner, Rich., Autorepar., Oberoderwitz
480 Girokasse Niederoderwitz
(282) Girokasse, Sparkasse, Spitzkunnersdorf
301 A. & W. Glathe jr., Weberei, Reichsstr. 560
484 Glathe, Carl Gust., Drogen, Oberoderwitz
303 **Ernst Glathe & Sohn, Mech. Weberei für Tischdecken u. Tischzeuge aller Art — Matratzendrelle**
283 Glathe Nf., G., Obstkelt., Oberoderwitz
223 Glathe, Herm., Getreide, Oberherwigsd.Str. 255
220 Glathe, Hugo, Bauer, Kirchstr. 539
455 Glathe, Richard, Bauer, Unt.Dorfstr. 402
202 **Glathe & Israel, Mechanische Weberei, Niederoderwitz**
406 Göhl, Alex., Weberei, Reichsstr. 537
461 Gottwald, Reinh., Kartenfbr., Oberoderwitz
472 Gröllich, Julius, Baugesch., H.Schemmstr. 171
425 Großer, Ernst, Bauer, Spitzkunnersdorf
446 Gutschke, Paul, Fleischermstr., Bachw. 129
400 Händler, Frida, Hebamme, Oberoderwitz 406C
357 Hänsch, Emma, Ww., H.Göring-Str. 484
419 Hahmann, F., Lebensm., Spitzkunnersdorf 73b
270 Hasler, F. A., Architekt, Oberoderwitz
349 Hauptmann, Emil, Sped., Spitzkunnersdorf
418 Hauptmann, E., Gasthof, Spitzkunnersdorf
407 Hauptmann, Max, Bauer, Spitzkunnersdorf
(227) Hauptmann, W., elektr. Anl., Spitzkunnersd 132
352 Haußig, Wilh., Buchdruckerei, Reichsstr. 693
439 Hebold, K., Schulleit., Oberoderwitz 348b
475 Heidrich, E., Textilvert., Reichsstr. 643
335 Hennig & Co, KG. Holzwrfbr., Reichsstr. 671
260 Hepner, Helene, Ww., Reichsstr. 532
253 Herberg, Otto, Masch.-Bauanst., Unt.Dorfstr. 420
408 Herbst, Herm., Lederwr., Oberoderwitz 386b
264 Herrmann, O., Heilpr., Oberoderwitz 375b
313 Höhme, Woldemar, Bäckerei, Hitlerstr. 517
271 H. & A. Höhne, Bauer, Oberoderwitz 452
359 Hoffmann, Friedrich, Weberei, Bhfstr. 600
255 Hofrichter, Kurt, Fleischerei, Mühlaue 380
338 Hotel zur Eisenbahn, Reinhold Weise, Bhfstr. 602
464 Hubrick, G., Bauer, Oberoderwitz, Staatsstr. 382
244 Jähne, Alwin, Materialwaren, Bachweg 159
231 Jähne, Emil, Kol.-W., Oberoderwitz
224 Jährig, Paul, Fleischer, Oberoderwitz 382c
360 Kaiser, Walter, Dentist
483 Keller, Elsbeth, Witwe, Reichsstr. 446
494 Knobloch, Oswald, Bäckerei, Unt.Dorfstr. 461
272 Köhler, Emil, Buchdruckerei, Oberoderwitz
290 Köhler, Ernst-Mart., Kfm., Spitzkunnersdorf
496 Köhler, Max, Bäckermstr., Spitzkunnersdorf
481 Köhler, Paul, Kohlen, Unt.Dorfstr. 449
237 König, Paul, Direktor, Reichsstr. 703
341 **Kosa Schokoladenfabrik Rolle K.-G., Niederoderwitz, Bahnhofstr. 566**
427 Krause, Erwin, Autovermiet., Reichsstr. 668
320 Krippenstapel, Ernst, Brauerei, Oberoderwitz
204 **Kühnel, E., Mechanische Leinen-, Baumwoll- u. Futterstoff-Weberei**
378 Lahode, Martin, Vertreter, Reichsstr. 689
348 M. & M. Langer, Weberei, Spitzkunnersdorf
276 Leder, H., Omnibusverm., Spitzkunnersdorf
477 Lehmann, Alfred, Kantor, Reichsstr. 521
336 Loose, Hugo, Gasthof, Spitzkunnersdorf
421 Lueg, Willy, Versich., AmLandwasser 309
385 Lungwitz, Hans, Dentist, Oberoderwitz
374 Martin, K., Bz.-Schornsteinf. Oberoderwitz 287b
326 Maschek, Oskar, Färberei, Oberoderwitz
394 Menzel, Bruno, Landw.-Prod., Ob.Dorfstr. 722
365 Michel, Elsa, Molkereiprod., Oberoderwitz 316
456 Michel, Rich., Buchbinder, Oberoderwitz
274 Müller, Arth., Landw.Maschinen, Hdbgstr. 605
415 Müller, Gustav, Schmiedemstr., Bachweg 230
460 Neumann, A., Musiklehr., Spitzkunnersdorf 68
288 Neumann, E., Baugesch., Spitzkunnersdorf 242
292 Neumann, Erwin, Mühle, Mühlweg 358
395 Neumann, Georg, Fleischerei, Uferweg 55
457 Neumann, H., Masch.Fbr., Spitzkunnersdorf
324 M. & M., Neumann, Schmiede, Spitzkunnersdorf
390 Nitzschmann, A., Elektrofbr., Oberoderwitz
459 NSDAP., Ortsgr.-Ltg., H.Norkus-Str. 113
(441) Dieselbe, Ortsgruppenleitung Oberoderwitz
332 Dieselbe, SA.-Sturm 12/102, H.Norkus-Str. 113
287 NS.-Reichsbund f. Leibesübungen, Reichsstr.
242 Oberl. Ldw.Ein-Verk.Gen., eGmbH, Oberoderwitz
272 Oderwitzer Zeitung, Oberoderwitz
294 Paul, Otto, Leiterwagenfbr., Oberoderwitz
431 Pfarramt, ev.-luth., Niederoderwitz, Kirchstr. 541
492 Pfarramt, ev.-luth., Oberoderwitz
355 Pfarramt, ev.-luth., Spitzkunnersdorf
469 Philippson, Th., R., Buchdr., Kirchstr. 558
444 Pietsch, E., Drogerie, H.Wessel-Str. 497
450 Preußker, Arthur, Textilien, Bahnhofstr. 639
236 **Hermann Reichel's Nachf. G. m. b. H. Leinen- und Halbleinen-Weberei Niederoderwitz, Obere Dorfstr. 713**
329 Reichsbahn, Bhf. u. Güterabf., Oberoderwitz
240 Reichsluftschutzbund, Gem.Gr., Ob.Dorfstr. 664

200 Reichspost, Postamt
351 Diess., Zw.P.A. Oberoderwitz
361 Diess., Zw. P.A. Spitzkunnersdorf
325 Renger, Oskar, Schneider, Hindenb.Str. 629
437 Renger, Oswald, Bauer, Spitzkunnersdorf
306 Richter, C. F., Weberei, Oberoderwitz 405 B
405 Richter, J., Photoatelier, Oberoderwitz 363b
420 Riedel, Joh., Grünwaren, AmHang 12
340 Rittergut Niederoderwitz, Kreischer Hof 615
384 Rittergutsverwaltung, Oberoderwitz
208 Rotes Kreuz, Deutsches, Oberoderwitz
213 Rühle, Dr., Arzt, Reichsstr. 696
293 Rybarsch, Jos., Autofuhrw., Färbergässel 714
409 Sabath, Ad., Sattlermstr., Oberoderwitz 478
479 Schneider, O., techn. Büro, Oberoderwitz 475b
403 Schreiber, Adolf, Weberei, Oberoderwitz 485
215 Schüßler, Dr., Arzt, Oberoderwitz 342D
230 Schützenhaus, Rich. Jähne, Oberoderwitz
327 Schützenh., Spitzkunnersdorf, Dorfstr. 40c
471 Schuster, Anna, Kohlen, Reichsstr. 694
316 Schuster, Erwin, Kohlen, Oberoderwitz 362
257 Schuster, W., Mietautos, Spitzkunnersdorf
433 Seeliger, Emil, Bauer, Unt.Dorfstr. 361
398 Seibt, E. B., Kol.-W., Oberoderwitz
209 Spar-Kredit-Bez.-Verein eGmbH, Hdbgstr. 607
227 Spar-Kredit- u. Bez.-Verein Spitzkunnersdorf eGmuH, Spitzkunnersdorf, 132
314 Spitzberg Oberoderwitz, Rudolf Hellmann
383 Stehr, Erdmann, Bauer, Oberherwigsd.Str. 285
452 Steudtner, Eduard, Bauer, Dreihäuser 587
363 Steudtner, Horst, Garne, Oberoderwitz 524
493 Stieler, Cl., Schuhe, Oberoderwitz, Hptstr.
261 Stoy, Josef, Kol.-W., Oberoderwitz
488 Streit, K.-Heinr., Autorepar., Oberoderwitz
416 Tappert, Walter, Schmiedemstr., Reichsstr. 423
448 Tempel, Ernst, Bauer, Oberoderwitz
278 Thierfelder, Fritz, Tierarzt, H.Wesselstr. 503
438 Ulbrich, Walter, Bäckerei, Spitzkunnersdorf
225 Urban, Paul, Bernhardtmühle, Oberoderwitz
317 Urchs, Joseph, Bleicherei, Am Weiher 345
369 Volke, Karl, Manufakturwaren
259 Volke, W., Stellmacherei, Hofstr. 107
379 Volksbank Elbau eGmbH, Oberoderwitz
389 Weiermüller, Jos., Web., Spitzkunnersdorf
375 Weinhold, Gustav, Klempnerei, Reichsstr. 644
370 Wenzel, Max, Wollwaren, Hindenb.Str. 606
487 Wenzel, Paul, Konditorei, Oderoderwitz
467 Wolf, Ernst, Gastw., Oberoderwitz 449
497 Wünsche,A.,Sauerkrauteinlegerei,Hutbergg.291
229 Würfel, Herm., Möbel, Schulstr. 121
235 Wukasch,Andreas,Bauer, Oberherwigsd.Str.302
333 Zieschank & Co, Frottierwrfbr., Oberoderwitz
435 Zschuppe, Fritz, Vertr., Oberoderwitz
404 Zschuppe, R., Rechtsbeist., Oberoderwitz 451b
212 Zwahrs, Gasthaus, Oberoderwitz

Niederolm (Rheinhessen)

142 Ackermann, Andreas, Kohlen, Ebersheim
149 Ackermann, Phil., Mineralw.Fbr., Ebersheim
103 Ambach I., Peter, Wwe, Essig Backh.Str. 12
83 Arens, Fritz, Dr., Notar
71 Axt, Peter Ludwig, Landesprod., Stadecken
8 Bär, Joh., Bäckerei, Oberolm
62 Bäuerl. Hauptgen. Rhein-Main-Neckar eGmbH
21 Banger & Eckert,Weinessigfbr.,Hindenb.Str. 29
65 Becker, Dr. Christel, Arzt, Straße der SA 11
143 Beißmann, Peter, Autorep., Hindenburgstr. 69
41 Bemer, Wilh., Viehhandlg., Gärtnergasse 64
147 Bieser, Philipp, Weinbau, Stadecken
26 Böll, Heinr., Furagehdlg., Stadecken.
38 Boller, Friedr., Weinvermitt., Stadecken
82 Buchholz, Jos. Klem., Landesprod., Oberolm.
7 Bürgermeisterei Ebersheim.
25 Bürgermeisterei Essenheim.
78 Bürgermeisterei Kleinwinternheim.
33 Bürgermeisterei Niederolm
40 Bürgermeisterei Oberolm.
34 Bürgermeisterei Sörgenloch
148 Bürgermeisterei Stadecken
28 Bürgermeisterei Zornheim.
23 Dang, Heinrich, Gartenbau, Straße der SA 25a
146 Eckes, Mich., Weinbau, Straße der SA 3
24 Eckes, Peter, Weinbrennerei.
35 Elektrizitätswerk Rheinhessen AG
81 Fleck, Jak. Hch., Furage, Kl.-Winternheim.
128 Försterei Oberolmer Forsthaus
63 Frees, Georg, Obst, Backhausstr. 27
19 Fritz, Ww. A., Kohlen, Oberolm
45 Gabel, J. J., Gastwirt, Ebersheim.
36 Geibel, Phil., G., Gutsp., Sörgenloch
108 Gendarmeriestation Niederolm.
12 Gläser, Nikolaus, Kohlen, Zornheim
80 Heinemann, W., Zahnarzt, Stadecken
18 Hembes, Fritz, Ulmenhof, A.Hitler-Str. 16
52 Horn, Gg. A., Gasth. z. Pfälzer Hof.
109 Hottes Nf., G., Kol.-Waren
117 Hubertus & Co, Mühle, Hindenburgstr. 34
137 Janz, Nik., Metzgerei, Oberolm
113 Joest, Sebast., Gutspächter, Hindenburgstr.110
126 Kampe, Hans, Tierarzt, Hindenburgstr. 118
150 Kapp, Mich. Jak., Ldsprod., Klein Winternheim
16 Kath. Pfarramt, Alte Landstr. 30
47 Kissel, Christoph, Landesprod., Oberolm
130 Kl. Winterh. Darlehnsk.-V., Kl. Winterheim
59 Klippel IV, Fr., Kaufhaus, Stadecken
49 Kuhn I, Friedr., Drescherei, Essenheim
51 Landw. An- u. Verkaufsgen. eGmbH, Sörgenloch
72 Landw. Bezugs- u. Abs.-Gen. eGmbH, Spar- u. Darlehnskasse, Ebersheim
129 Landw. Bezugs- u. Abs.Gen. eGmuH, Essenh.
17 Landw. Bezugs- u. Abs.Genossensch. Zornheim
104 Landw. Konsumverein Oberolm.
77 Liebmann, H. Dr., R.A., Straße der SA 4
157 Mascetti, Joh., Baugesch., Straße der SA 15
22 Metzler, Ch., Strohhülsen, Kl.-Winternheim
37 Metzler, Georg, Gasthof, Essenheim.
156 Metzler, Wilh., Weinbau, Str.d.SA. 14
152 Müller, Heinr., Gasth., Backhausstr. 3
118 Nauth III, Nik., Müllerei, Ebersheim
64 Niederolmer Darlehnskassenverein
78 Obst- u. Gemüseverwertungsgen., Kl.-Winternheim
3 Ost, Richard, Weinessigfbr., Hindenburgstr. 85
144 Otto, Karl, Metzgerei, Stadecken.
60 Petri, Adam, Handelsgesch., Stadecken.
134 Petri, Friedr. Jak., Autotransp., Stadecken
123 Probst, J. Ph., Obst, Essenheim.
74 Pütz, Otto, Sägewerk
39 Reibel IV, Ph., Versicherung, Zornheim
20 Reichsbahn, Niederolm Bhf.
15 Reichsbahn, Kl. Winternheim Bhf.
14 Rückeshäuser, J. B., Kaufhaus, Ebersheim
86 Ruf II, Heinr., Steinhauerei, Ad.Hitlerstr. 5
140 Ruf & Becker, Gemischtwr., Bleichstr. 1
1 Schäfer, Gg., Hindenburgstr. 126
75 Schlüter, Paul, Apotheker, Hindenburgstr. 108
55 Schmahl. Wilh., Gastw., Essenheim.
50 Schöneberger, Wilh., Autotransp., Oberolm
2 Schott & Co., Düngerfbr., Ad.Hitler-Str. 17
5 Schulz, Dr. Jos., Arzt, Hindenburgstr. 75
101 Schwarz, Adam, Autorep.
32 Sieben, H., Weingutsbes., Zornheim.
46 Sieben I, J., Weinbau, Straße der SA 12
116 Sieben I, Jakob, Lehrer, Zornheim
121 Sieben, X. Jakob, Weinkommiss., Zornheim.
115 Sieben & Cie., Essigvertrieb, Wasserstr. 8.
114 Solms, Math., Metzger, Hindenburgstr. 95
129 Spar- u. Darlehnskasse Essenheim.
67 Spar- u. Darlehnskasse Stadecken.
48 Spar- u. Darlehnskasse GmbH, Oberolm
43 Stauder, Otto, Fuhruntern., Kl.-Winternheim
106 Gebr. Stieb, Bildhauer, E.-Ludwig-Str. 25
70 Stuppert, Hr. Wilh., Landesprod., Ebersheim
6 Stuppert, Jakob, Landesprod., Ebersheim
31 Vatter, Ernst, Gastwirt, Oberolm
4 Weber, J., Weinbau, Essenheim
30 Weil, Dr., Arzt, Essenheim.
10 Weyell, Adam, Getreidemühle, Oberolm
61 Wiesenthal, Joh., Friseur, Stadecken

Niederorschel (Eichsfeld) [Prov. Sachsen]

62 Adam, Ad., Fleischerm., Rüdigershagen
113 Adam, Walter, Viehhdlg., Rüdigershagen
84 Altmann, Marg., Gasthaus, Wilh.Str. 100
(25) Amtsvorsteher für den Bez. Rüdigerhagen
47 Amtsvorst. f. d. Amtsbez. Gerterode, Deuna
19 Apotheke Niederorschel, H. Wendelken
78 Bachmann, Josef, Weberei, Hüpstedt
86 Backhaus u. Co, Sägewerk
105 Ballhaus, Heinrich, Gastw., Bernterode
72 Becker, Ernst, Viehhdlg., Rüdigershagen.
115 Becker, Osw., Viehhdlr., Rüdigershagen
114 Beyer, Robert, Viehhandlung
25 Beykirch, Walter, Tabakwaren.
64 Biermann, Rich., Viehhdlg., Rüdigershagen
123 Biermann, Walter, Häute, Rüdigershagen
5 Brauns, K., Gemeindeschenke, Rüdigershagen
28 Bürgermeisteramt Bernterode
99 Bürgermeisteramt Deuna
10 Bürgermeisteramt Gerterode
30 Bürgermeisteramt Hübstedt
80 Bürgermeisteramt Kleinbartloff
124 Bürgermeisteramt Niederorschel
14 Bürgermeisteramt Rüdigershagen
107 Bürgermeisteramt Vollenborn
38 Burchhardt, Johannes, Kleinbartloff
119 Cotte, Oskar, Viehhändler, Rüdigershagen
106 Credo, Aug., Baugeschäft, Gernrode
71 Demme, Hugo, Viehhdlg., Rüdigershagen.
4 Dietzel, Friedr., Landwirt, Gerterode
44 Dirk, Josef, Sägewerk
3 Dirk II, Otto, Kfm., A.Hitlerstr. 292
59 Eichsfelder Sperrholzwerk, Hermann Becher,
48 Niederorschel, Bahnhofstr. 38
100 Fahrig, Arthur, Gastwirtschaft
130 Fahrig, Eduard, Fleischerei
50 Fahrig II, Josef, Landesprodukte.
74 Fernkorn, Andreas, Fuhrgesch., Hüpstedt
73 Försterei (Revier-), Deuna
55 Gasth. z. Post, H. Hinske, Hüpfstedt
34 Gendarmeriepostenbereich Niederorschel
58 Gerlach, Alb., Viehhdlg., Rüdigershagen.
90 Göhring, Christoph, Gasthof, Rüdigershagen.
82 Göring II, Gustav, Viehhdlr., Rüdigershagen
97 Gremler, Lorenz, Gemeindegasth., Gernrode
75 Gröbing, Karl, Buch- u. Papierhdlg.
53 Hänsel, Paul, Zigarrenfabrik.
13 Hagelstange, A., Gastw., Bernterode
46 vom Hagen, Edelgarde, Gräfin, Deuna
6 Hanft, Vinzenz, Zigarrenfbr., Ad.Hitlerstr.
117 Hatzky, Fritz, Viehhdlg., Rüdigershagen
69 Hatzky, Paul, Viehhdlg., Rüdigershagen.
95 Haupt, Fritz, Viehhdlg., Rüdigershagen
97 Heitsch, Dr., Arzt.
128 Hennig, Rich., Mühle, Ellingeröder
33 Hentrich, Karl, Baugesch., Wilhelmstr. 66
1 Herborn, Dr. F., Arzt, Ob.Steinweg 30
81 Hoffmeyer, Heinr., Zementwr. u. Kohlen.
24 Hühne, Arno, Gastwirt, Gerterode
94 Kaufhold, Alb., Gartenbau, Wilh. Str. 2
112 Kellner, Karl, Gemeindeschenke, Hüpstedt
57 Kellner, Rud., Malermstr., Deuna.
23 Kiel, Rich., Bauer, Gut Ellingerode
45 Kleinbahn Silberh.-Hüpstedt, Hüpstedt.
49 Klingebiel, Dr., Arzt, Hüpstedt.
63 Klingebiel, J., Elektr.-Werk, Gernrode.
32 Koch, Herm., Brennstoffvertr., Bahnhofstr. 401
116 Kohl, Alb., Viehhdlr., Rüdigershagen
83 Kreissparkasse zu Worbis, Hauptzweigst.
39 Ländl. Spar- u. Darlehnsk., Niederorschel
92 Ländl. Spar- u. Darlehnskasse, Gernrode
40 Laumann, Gerhard, Dipl.-Ing., Deuna
85 Lauterbach, Otto, Gastw., Rüdigershagen
8 Leibling II, Karl, Viehhdlr., Rüdigershagen
42 Leibling, Paul, Viehhdlr., Rüdigershagen
125 Machajewski, Felix, Lehrer, Bernterode
104 Max, Thedor, Strickerei, Hüpstedt
2 Mechanische Weberei, Akt.-Ges.
56 Milezet, GmbH, Lebensm., Hindenburgpl. 245
111 Müller, Carl, Lebensmittel
20 Müller, Aug., Getreide und Baumat.
31 Neise, Dr., Tierarzt.
91 Niederorsch. Spar- u. Darl.-Verein eGmbH
98 Nolte, Josef, Bahnhofswirtschaft
79 Nolte, Karl, Sägewerk
35 Pfützenreuter, Franz, Aumühle
36 Pfützenreuter, F., Versand, Ob.Steinweg 7
41 Pfützenreuter, Josef, Fliesen
110 Probst, Herm., Gastw., Vollenborn
93 Rahrig II, Gustav, Viehvert., Rüdigershagen
7 Reichsarbeitsdienst, weibl., Lager 6/60, Vollenborn
29 Reichsbahn-Güterabfertigung Bernterode
11 Reichsbahn-Güterabfertigung, Niederorschel
140 Reichspost, Postamt
21 Reinhold, Hub., Gastwirtsch., Deuna
89 Ringleb, Aloys, Schneidermeister.
118 Roßbach, Wilhelm, Rittergut Hüpstedt
30 Schmalzl, Johann, Holzwarenfabrik, Hüpstedt
26 Schneller, Gust., Viehhdlr., Rüdigershagen
129 Schneller II, Gustav, Kfm., Rüdigershagen
96 Schneller, Rich., Viehverteiler, Rüdigershagen, Ad.Hitler-Str. 7
65 Schnellhardt, Otto, Viehhdlg., Rüdigershagen
37 Schoder, Albert, Schmied u. Eisenhdlg.
127 Schuchardt, Eduard, Mühle, Mönchmühle
103 Schütze, Osw., Viehvert., Rüdigershagen
70 Schug, Wilh., Industriebedarf, Hüpstedt
76 Schwanstecher, Otto, Gastw. u. Fleischer.
16 Schwanstecher, Richard, Ziegelei.
126 Schwarz, Heinrich, Zuchtvieh
9 Schwarz, Theodor, Fleischerei
102 Schwerdt, Heinr., Obermühle, Bernterode
17 Senger, Egon, Rittergut Rüdigershagen
51 Siebert, Georg, Gastw., Bernterode
15 St. Josefshaus, Altersheim
68 Teichmann, Theresia, Markt
12 Textilwerke Alb. Fuhlrott & Co, Bernterode
18 Triesch, Albert, Gemischtw., Rüdigershagen.
27 Triesch, Gustav, Kfm., Rüdigershagen.
122 Triesch, Rudolf, Rüdigershagen
66 Überlandzentrale Südharz, Hüpstedt
22 Urlach, Wilh., Manufakturwaren.
77 Vatteroth, Karl, Bauer, Kleinbartloff
67 Vollmer, Otto, Viehhdlg., Rüdigershagen
88 Wachtel, Andreas, Kraftfahrz.
54 Wachtel, Wilhelm, Zimmermstr., Hüpstedt
60 Weinrich, Adam, Viehhdlg., Bergstr. 343
43 Wieg, Josef, Installation, Gernrode
109 Zwingmann, Rembert, Vertreter

Niederpöllnitz (Thüringen)

30 Bär, Karl, Dampfsägewerk, am Bahnhof
18 Bär, Willy, Kfm., Struth
38 Bretschneider, Alfred, Gutsbes., Birkigt.
26 Bretschneider, Otto, Bauer, Dorfstr. 14
37 Drechsler, Paul, Käserei, Hainstr. 8
39 Eisentraut, Walter, Bäckerei.
24 Fischer, Herbert, Viehgroßhandlung und Gasthof, Wetzdorf
25 Fleischer, Werner, Rittergut Uhlersdorf
36 Franke, Bruno, Mühle, Forstwolfersdorf.
22 H. Fuchs & Sohn, Getreide, Bahnhofstr. 73.
01 Gasthof Goldener Löwe, K. Poser.
10 Gasthof zum Stern, Paul Riemer.
27 NSDAP, Ortsgr. Struth, Ortsstr. 13
13 Patzer, Emil, Gutsbes., Wetzdorf.
28 Preller, Fritz, Sägewerk, Struth
40 Pufe, Otto, Tabak
19 Reichsbahn, Bahnhof u. Güterabfertig.
42 Reichsstelle f. Getreide, Am Bahnhof
20 Reichspost
15 Rohnaer Spar- & Darlehnskassenverein, Rohna.
34 Sänger, Franz, Zimmermeister
16 Scheffel, Otto, Landwirt, Neundorf.
41 Schmidt, Ernst, Gastw., Dorfstr. 62
14 Schmidt, Hugo, Baugeschäft, Rohna 24
23 Spindler, F., Autovermietung
23 Spindler, M., Hebamme
32 Stieghorst, Paul, Rittergut, Niederpöllnitz
29 Telle, Manilus, Rittergut, Struth

Niederrödern bei Radeburg (Bez. Dresden) [Sachsen]

128 Altersheim, Nr. 81b
117 Behla, L., Tierarzt, Mittelebersbach 63
120 Claus, Rob., Viehhändler, Niederebersbach 2
112 Freund, Max, Fleischerei, Mittelebersbach 56
133 Gemeindeverwaltung Obermittelebersbach 59
104 Gend.-Posten Obermittelebersbach, Ortsstr. 69
118 Graf, Reinh., Gastwirtschaft
124 Grütze, Erhard, Fuhrgesch., M.-Ebersbach 62
123 Hönisch, Ewald, Gastw., Oberebersbach
105 Hofmann, Amalie, Posthalt., Mittelebersbach
122 Kaiser, Dr. Karl, Arzt, Mittelebersbach 95b
131 Körner, Kurt, Schloßmühle
125 Kuhring, Oswin, Bauer, N.-Ebersbach 51
106 Lescher, Frdr., Gasthof Freitelsdorf
116 Menzel, Paul, Elektr.-Anl., O.-M.-Ebersbach 56
126 Niedermühle, Erziehungsheim
132 Pfarramt ev.luth. Niederebersbach 43
114 Radeberger Exp.-Bierbrauerei, AG, Ebersbach
102 Reuße, Herm., Landmasch., M.-Ebersbach 89
107 Richter, Paul, Gasthof, Nr. 15
109 Rittergut Rödern, Nr. 1
126 Röderhof, Pflegeheim f. Männer
115 Schiefner, Paul, Baugesch., M.-Ebersbach 77
127 Schröter, Wilh., Fuhrwerksbes., M.-Ebersb. 58
129 Spar- u. Kredit- u. Bezugs-Verein, Ebersbach eGmbH, Freiteldorf 28
119 Waldschlößchen-Niederl.,M.-Ebersbach,Dorfstr.
113 Gebr. Wende, Molkerei, M.-Ebersbach
121 Zillmann, P., Kol.-W., N.-Ebersbach 53

Nieder Rußbach (Niederdonau)

8 Bürgermeisteramt, 110
7 Firnberg, Dr. Jos., Zahnarzt
1 Genesungsheim Stranzendorf der Landesversicherungsanstalt Wien
6 **Anton Gruber**
Weinhandlung, Nieder-Rußbach
4 Pfarramt
5 Schmidt, Roman, Kfm., Hornerstr. 79
2 Stadler, Karl, Fleischerei, Nr. 55
3 Stumwöhrer, Karl, Gastwirt, Nr. 50

Nieder Schleinz (Niederdonau)

1 Gauwerke Niederdonau AG, Schalthaus

Niederschopfheim (üb. Offenburg) [Baden]

41 Armbrüster, Karl, Steinbruch, Hintertalstr.
26 Arnald, Franz, Bäckerei
20 Bühler, A., chem. Produkte, Landstr. 7a
44 Ehret, Anton, Zigarrenfabrik
8 Feisst, Karl, Zigarrenfabr., Oberschopfheim.
9 Franz, Fritz, Kol.-W., Hauptstr. 56
35 Gallus, Adolf, Obstversand, Landstr. 7a
42 Gallus, Emil, Metzgerei
38 Gasth. Adler, Robert-Wagnerstr.
15 Gasth. Adler, Oberschopfheim, Hauptstr. 212
13 Gasth. Badischer Hof, Diersburg
31 Gasth. Bahnhofsrestaurant, Arth. Klemt
12 Gasth. Engel, E. Herrmann, Oberschopfheim
24 Gasth. Krone, Fr. Bayer, Hofweier
14 Gasth. Linde, A. Brandstetter, Hauptstr. 78
29 Gasth. Linde, Henninger, Diersburg
33 Gasth. Linde, E. Kopf, Oberschopfheim
37 Gemeindeverwaltung Diersburg
5 Gemeindeverwaltung Hofweier
3 Gemeindeverwaltung Niederschopfheim
27 Gemeindeverwaltung Oberschopfheim
25 Gendarmerie Niederschopfheim
7 Gißler, Franz, Zigarrenfabr., Oberschopfheim.
39 Hahn, F. J., Gipsermstr., Hindenb.Str. 51
6 Harter, Sägewerk, Diersburg.
19 Harter, Josef, Sägewerk, Diersburg-Hintertal
18 Jäckle, Jos., Tankstellen, Oberschopfheim
4 Kadaverwerwert.-Anst., Lahr, Oberschopfheim
2 Kaiser, Dr. Emil, Arzt.
13 Kempf, Gregor, Zigarrenfabr., Diersburg.
10 Krämer I, Karl, Kohlen, Oberschopfheim
30 Karl Friedr. u. Johann Meier, Autoverkehr
34 Moser, F., Holzsägerei, Oberschopfheim, Hauptstraße 110
36 Münchenbach, Franz, Futterm., A.Hitlerstr.
16 Reichsbahn, Bahnhof
21 Röder v. Diersburg, Frhr. Albert, Diersburg.
17 Röderer, Wilh., Kohlen, Oberschopfheim
11 Schaub, Eduard, Zigarrenfabrkt
28 Schwend, Josef, Handlung, Oberschopfheim
32 Stutz, Bernh., Eisenwr., Eisenbahnstr. 3

Niedersedlitz siehe Dresden

Niedersee (Ostpreußen)

17 Amt Breitenheide, Zweigstelle
36 Amtsvorsteher
32 Anders, Georg
22 Richard Anders GmbH
23 Anders, Rich., Gemeindeamt
45 Burchert, Joseph, Tischlerei
46 Czymmeck, Emil, Bäckerei, Bahnhofstr. 7
18 Dyszak, Karl, Holz, Schillerplatz
24 Fechner, C., Dampfsägewerk
41 Forstamt, Preuß., Guschienen
26 Forstamt, Niedersee
27 Fortak, Paul, Sägewerk, Nieden
12 Gasthaus z. Niedersee, Nieden
19 Gasthaus z. Reichsadler, Nieden
31 Gasthaus Günter Siegemund
23 Gemeindeamt
48 Gendarmerieposten
47 Gendarmerieposten II
13 Gendarmeriedienstgehöft
44 Jugendherberge Nieden
35 Kehlert, Arthur, Gutsbes., Kienhausen
33 Kurhaus am Niedersee, Inh. Max Horn
21 Lehmann, Grete, Pension Haus Masuren
14 Leyßner, Otto, Kaufmann
28 Lottermoser, Otto, Bahnhofswirtschaft
29 Neumann, August, Vertreter, Nieden
15 Pagio, Willy, Motorbootvermiet., Nieden
42 Petereit, Willy, Autovermietung
25 Reichsbahn, Güterabfertigung
37 Schleuse Guschienen
40 Schröder, Karl, Kaufmann, Bahnhofstr. 11
49 Urlauberheim
38 Vowinckel & Richtberg, Sägewerk, Guschienen
30 Walloch, R., Fische, Schillerpl. 1
39 Wank, Friedr., Fleischermstr.

Nieder-Seifersdorf (Oberlausitz) [Niederschles.]

25 Amtsvorst. W. Hoffmann, Großradisch, Altm.
30 Bernhardt, Karl, Gerichtskretscham.
21 Bresky, A., Landwirt, Hartha
24 Buchaly, Kurt, Fleischerei.
09 Dampfmolkerei Melaune, F. Engelke
53 Daniels, Dr. Alfr., Landw., Döbschütz
31 Felfe, Richard, Fleischerei, Melaune.
15 Flex, Rich., Bauer, Baarsdorf
55 Forstverwaltung Arnsdorf
59 Forstverw., Martin'sche, Altmarkt
27 Gemeindeamt Kart Nitsche, Nr. 89
43 Gend.-Postenbereich Melaune
19 Gerstenberg, Eberhard, Landwirt
14 Granitwerke Rudolph GmbH, Görlitz, Haus 93, Arnsdorf
44 Grohmann, Gerhard, Bauer, Melaune
23 Habermann, Mühle, Attendorf
16 Heide, R. A., Mühlenbes.
49 Heimann, G., Bäckermstr., Hilbersdorf 34
58 Herrschaft Diehsa-Quitzdorf, Altmarkt
10 v. Hippel, Landwirt, Thiemendorf
48 Kammler, Heinr., Sattlerei, Nr. 9
46 Koch, Willy, Gasthof Melaune 3
22 Krische, Max, Bauer, Prachenau 2
32 Lange, Felix, Bäckerei, Mühle 152
63 Linke, Elfriede, Bäckerei, Arnsdorf Nr. 146
26 Mey, Rich., Mühle, Arnsdorf
42 Mieth, Karl, Arnsdorf
06 Molkerei Nieder Seifersdorf, Georg Körner
57 Nitsche, R., Ger.-Kretscham, Thiemendorf
51 Noack, Curt, Bauer, Lehngut, Melaune 1
29 NSDAP: Ortsgruppe Arnsdorf
60 Pätzold, Paul, Autoreparaturen
35 Pitters, August, Granitwerke, Hilbersdorf 29
64 Pohl, Friedr., Landwirt, Rittergut Hilbersdorf
28 Richter, Emil, Bauer, Prachenau
61 Rittergut Arnsdorf
33 Ruprecht, Erich, Z. grünen Aue, Döbschütz
45 Scade, Bruno, Klempnermstr., Altmarkt
07 Schmidt, Emma, Gerichtskretsch., Hilbersdorf
54 Max Schmidt & Sohn, Tischlermstr.
13 Schulz, Alfred, Elektromeister
67 Schulz, Erich, Warenhdlg.
41 Seidel, Kurt, Fleischermstr., Altmarkt
52 Silbe, Franz, Baugeschäft, Altmarkt 147a
18 Spar- u. Darlehnskasse eGmuH
40 Thomas, Erwin, Baarsdorf
39 Thomas, Hermann
17 Thomas, Herrm., Viehhdlr., Attendorf.
08 Thomas, Wilhelm, Baarsdorf
12 Winkler, Aug., Dünger, Döbschütz
34 Wziontek, Rich., Bauer, Margarethenhof

Niederselters (Hessen-Nassau)

114 Apotheke Lutz.
157 Arthen, Jos., Metzg., Oberbrechen
151 Baumann, Alb., Spediteur, Münster
164 Becker, Joh., Autoverm., Münster (Oberlahnkr.)
156 Blaeser, Jacob, Autovermietung
146 Brunnen-Inspektion, Brunnenstr.
113 Bürgermeisteramt Eisenbach.
196 Bürgermeisteramt Münster (Oberlahnkr.)
112 Bürgermeisteramt Niederselters
124 Bürgermeisteramt Oberbrechen.
118 Bürgermeisteramt Oberselters
115 Bürgermeisteramt Weyer.
158 Buschung I, Adam, Bauuntern., Brunnenstr. 38
150 Buschung II, Adam, Bauuntern., Eisenb.Weg
132 Condermann, Gg., Metzgerei
186 Diesterweg, Adam, Mech. Werkst., Münster
161 Döllfelder, Georg, Matratzen
121 Ehling, Heinrich, Hotel Nassauer Hof
165 Gattinger II., Ant., Gastw., Eisenbach
123 Gendarmerie-Gruppenposten Oberbrechen
195 Gendarmerie-Einzelposten Niederselters
137 v. Hahn, Dr. Günter, Arzt
168 Hammerschmidt, Heinr., Steinmetz
178 Hartsteinwerk Hahnberg, Weyer
122 Hasselbach, Carl, Kfm., Münster
166 Heyl August, Tuchfbr., Weyer.
128 Höler X, Franz, Buchbinder
126 Höpp, Wilhelm, Metzger, Weyer.
188 Hofgut Hausen, Bierstadterstr. 90
181 Kath. Pfarramt Eisenbach
162 Kath. Pfarramt Niederselters
171 Kath. Pfarramt, Oberbrechen
180 Knapp, Theod., Ölmühle u. Brennerei, Weyer.
141 Kühmichel, Adam, Metzger, Münster
159 Kürtell, Alexander, Kaufmann
129 Kunkler, Karl, Münster
143 Laux, Karl, Metzger, Münster
160 Lehn II. Jos., Gasth. Schützenhof
189 Lenz, Richard, Autobetr., Weyer
175 Melchior, Försterei, Revier-, Weyer.
133 Müller, Christian, Schreinerei. Kirchg. 2
155 Münst. Spar- u. Darlehnsk. Ver. eGmuH, Münster
152 Muth, Georg, Baugesch., Baumat.
149 Nassauische Landesbank, Nass. Sparkasse
117 Nassau-Selterser Mineralquellen, Oberselters
114 NSDAP, Kr.-Schulungsleiter
142 Pabst, Peter, Gastw., Oberbrechen
163 Presber, Adolf, Kohlen
198 Reichsbahn, Güterabfertigung.
116 Dieselbe in Oberbrechen.
190 Reichspost
174 Dies., Telegraphenbaudienst
144 Rembser, Georg, Metzger
134 Rembser, Herm., Viehhdlr.
153 Rembser jr., Herm., Viehhandlung
172 Rembser, Jos., Metzger
140 Ricker, Joh., Kohlen, Oberbrechen.
130 Sabel, Anton, Mühlenbes., Oberbrechen
169 Scherer, Joh. Jos., Baustoffe, Oberbrechen
201 Schiffer, Hans, Bez.-Schornsteinfegermstr.
138 Schneider, Willi, Kraftverkehr
170 Schütz, Gisbert, Install.
167 Schütz, Joh., Händler
177 Seck, Jakob, Kol.-W., Oberselters
148 Seltrisa. Mineralbrunnen, Brunnenstr. 18
173 Sittel, Willi, Musiker, Tabakwr.
154 Stahlhofen, Mathias, Kfm., Oberbrechen.
183 Stoll, August, Baugesch., Münster
200 Van Gelder, Verkaufsbüro f. Landbau
147 Weigand, Hch., Dentist
185 Weinem, Georg, Sägewerk, Brückenmühle
145 Wirsing, Ernst, Mühle Oberbrechen
179 Wolf sen., Adam, Mineralwasserhdlg.
187 Wolf, Ewald, Vertreter, Wilhelmstr. 7

Niedersessmar siehe Gummersbach.

Niedersfeld (Sauerland) [Westfalen]

22 Appelhans, Josef, Autoreparatur
31 Cramer, Gasthof
33 Ewers, C., Mechanische Wirkwarenfabrik, Niedersfeld (Westfalen)
23 Forsthaus St. Hubertus, Hildfeld
43 Geilen, Sägewerk
32 Grickschat, Dentist
27 Grosche, Jos., Steinbruchprodukte
24 Hanfland, W., Bürgermstr., Wiemeringhausen
10 Hankeln, Heinrich, Mühle
15 Hankeln, Jos., Bäckerei
28 Hotel Haus Bergfreund, Hildfeld
16 Isken, Heinr., Baugeschäft
48 Ittermann, Reinhold, Kohlen
12 Joch, Jos., Viehverwertung, Wiemeringhausen
39 Kath. Pfarrvikariеamt, Wiemeringhausen
13 Koch, Ferd., Dr.
36 Geschw. Koch, Strumpfwr.-Strickerei
36 Koch, Karl, Revierförster
29 Lingenauber, K., Lebensm., Wiemeringhausen
17 Mantel, Josef, Fuhrunternehmen
26 Menke, Alf., Bürgermeister
40 Padberg, Hub., Gasthof, Hildfeld
20 Reichspost
35 Rich. Rinker GmbH, Metallwr.-Fabrik
14 Rossel, Gasthof, Hildfeld
19 Sauerwald, Aug., Landw., Grönebach
38 Schmidt, Lor., Gasthof, Wiemeringhausen
18 Stahlschmidt, Joh., Kol.-W., Grönebach.
49 Tebbe, Jos., Café
41 Ver. Elektrizitätswerk Westf. AG, Wiemeringh.
47 Völlmeke, Wilh., Gasth., Wiemeringhausen
49 Verkehrsverein
34 Westf. Metallwarenfbr. GmbH, Wiemeringh.
25 Wiese, Theresia, Pflegerin

Niederstetten (Württemberg)

220 Apotheke, H. Mayerhausen
184 Baumann, Otto, Baumstr., Bahnhofstr.
186 von Berg, F., z. Stegmühle, Oberstetten
140 von Berg, H., Mühlbes., Herrenzimmern
133 Bezirksnotariat
117 Braun, Wolf Israel
202 Dill, J. C., Eisenwaren
143 Egner, Adolf, Bauer, Sichertshausen
149 Emmert, Fr., Weinhandlung
137 Energie-Versorgung Schwaben AG
157 Ev. Pfarramt Pfitzingen
138 Färber, Wilh., Autovermietung
145 Fürstl. Hohenlohe-Jagstberg. Rentamt
129 Gaststt. Adler, Bes. Eugen Nörr
131 Gaststt. Anker, Bes. Herm. Biek
102 Gaststt. Eisenbahn, Inh. F. Gehringer
161 Gaststt. Gold. Adler, L. Vogt, Pfitzingen
209 Gaststt. Krone, Bes. R. Marquardt
215 Gaststt. Lamm, Friedr. Rutsch, Oberstetten
178 Gaststt. Löwen, Bes. A. Schmieg
141 Gaststt. Friedrich Melber
213 Gaststt. Ochsen, Bes. Joh. Schmidt
152 Gaststt. Post, Bes. Wilh. Gerlinger
176 Gemeindeverwaltung Dunzendorf
134 Gemeindeverwaltung Niederstetten
115 Gemeindeverwaltung Oberstetten
116 Gemeindeverwaltung Rinderfeld
172 Gemeindeverwaltung Vorbachzimmern
190 Gemeindeverwaltung Wermutshausen
170 Gemeindeverwaltung Wildentierbach
147 Gendarmerie Niederstetten, Kirchpl. 58
153 Gendarmerie Pfitzingen
142 Gendarmerie Rinderfeld
181 Groß, Martin, Schlosserei
173 Haag, G., Küfermstr., Vorbachzimmern
121 Heller, Dr. S., Arzt
228 Hermann, H., Bauer, Emershausen
163 Hirsch, Karl, Mühle, Oberstetten
162 Hörner, Joh., Landwirt, Höllhof
205 zu Hohenlohe-Jagstberg, Albr., Fürst
119 Holler, Dr. Rudolf, Tierarzt
125 Jäck, Max, Elektro-Radio
148 Jöchner, Albert, landw. Maschinen
232 Bernhard Jung u. Söhne, Sägewerk
175 Jungviehweide, Herbsthausen
113 Keitel, Friedr., Landmaschinen
101 Kiessecker, Friedr., Landesprodukten
126 Klein, Joh., Bauer, Wildentierbach
188 Knenlein, J. Chr., Buchhdlg.
183 Knenlein, Rich., Papierwr., Hauptstr. 37
222 Landw. Bezugs- u. Verwertungsgen. eGmbH
166 Limbacher, Rob., Ob. Mühle, Oberstetten
224 Löblein, Paul, Domänenpächter, Eichhof
136 Mayer, Friedrich, Schlosserei
191 NSDAP, Ortsgruppenleit. Niederstetten
118 NSDAP, Ortsgruppenleit. Vorbachzimmern
123 Osiander, O., Bauer, Sichtershausen
182 Preuninger, Joh., Gutspächter, Rehhof
105 Reichsbahn. Bahnhof u. Güterabfert.
231 Reichsgutsverwaltung
237 Reichspost
242 Schwanenbrauerei Wunderlich, Herbsthausen
203 Sparkasse Niederstetten
219 Steinmetz, Gg., Küferei, Ad.Hitlerstr. 25
110 Streitberger, K., Sägew.
160 Streng, J. G., Konditorei
167 Teilgemeinde Ebertsbronn
211 Überlandwerk Jagstkreis
154 Volksbank Gerabronn eGmbH
104 Wild, Carl, Dentist
150 Zink, J., Manufakturwaren

Niederthalhausen (üb. Hersfeld) [Hessen-Nassau]

7 Brand, Joh. jr., Malermstr., Beenhausen.
15 Bürgermeisteramt Ersrode
8 Försterei (Revier-), Dieberg
1 Forstamt, Frh. Riedesel'sches, Ersrode
2 Försterei, Frhrl., Heyerode
3 Försterei, Frhrl., Niederthalhausen
9 Gendarmerieposten I u. II, Ersrode
6 George, Konrad, Zimmergesch., Ersrode
5 Schloß Ludwigseck.
4 Wehnes, Karl, Bauer, Trunsbach

Niederthalheim (Oberdonau)

2 Gemeindeamt Niederthalheim
6 Gendarmerieposten
5 Geßwagner, Anton, Gastwirt
4 Pflügel, Stephanie, Grödlingerhof

Niederwaldkirchen (Oberdonau)

3 Bahnhof Neuhaus-Niederwaldkirchen
2 Gemeindeamt
3 Koerbl, Erwin
4 Krenmayr, Franz, Baumeister
6 Pfarramt Niederwaldkirchen
5 Schinko, Hans, Kaufmann

Nieder Wallsee (Niederdonau)

11 Elektrizitätswerke d. Stadt Waidhofen an der Ybbs, Marktpl. 25
9 Fusko, Dr. Friedr., Arzt, Nr. 20
4 Gendarmerieposten
5 Glaninger, Ernst, Kaufmann
2 Gutsverwaltung
7 Hehenberger, Jos., Gasthof, Sindelburg 29
10 Höfinger, Jos., Landwirt, Sindelburg 32
8 RAD. f. d. wbl. Jgd., Lager 4/213
6 Rosenberger, A., Gasthof, Wallsee 7
1 Schwandl, Sepp, Landwirt, Igelschwang 4
3 Sengstbratl, Fr., Gastwirt, Nr. 21

Niederweidbach (Hess.-Nass.)

147 Albert, Peter, Spediteur, Oberweidbach
105 Bieber Nachf., Heinr., Baumat., Bischoffen.
109 Bloh I. Nf., Peter, Kaufm., Bischoffen.
135 Bürgermeister Altenkirchen
122 Bürgermeister Bellersdorf
125 Bürgermeister Bischoffen
130 Bürgermeister Mudersbach
137 Bürgermeister Niederweidbach
104 Bürgermeister Oberweidbach
106 Bürgermeister Wilsbach
131 Christ, Herm., Holzhdlg., Roßbach
141 Gebr. Cloos, Fuhrbetrieb, Wilsbach
112 Decker, Hermann, Kol.-W.
117 Försterei, Gemeinde-, Altenkirchen
108 Försterei, Gemeinde-, Oberweidbach
138 Försterei, Gemeinde-Revier-, Niederweidbach
114 Gend.-Einzelposten, Bischoffen
126 Gendarmerieposten Mudersbach
121 Hartmann, Wilhelm, Gastw., Altenkirchen
148 Inderthal III, Karl, Viehhdlg., Oberweidbach
134 Jost, Christ., Maurermstr., Wilsbach
123 Koch, Johannes, Gastwirtsch., Roßbach
136 Koch, Richard, Metzgerei, Bischoffen
146 Lang, Karl, Schweinehdl.
150 Läufer, Heinrich, Schreiner, Altenkirchen
115 Lautz, Karl, Müllerei, Bischoffen
107 Reichsbahn, Güterstelle Bischoffen.
118 Rentsch Ww. Eduard, Gastw.
128 Rücker, Heinrich, Fuhrbetr., Oberweidbach
129 Schäfer, Friedr., Autovermiet., Roßbach
140 Schlaudraff, Fritz, Dentist, Bischoffen
116 Schmidt, Heinrich, Mietwagen, Altenkirchen
124 Schmidt, Karl Hch., Mechan., Bischoffen
133 Schmidt, Wilh., Zimmermstr., Roßbach
132 Schneider, Karl, Schuhmacher
139 Schumann, Karl, Ziegelei, Altenkirchen
142 Seitz, Wilh., Autovermietung
119 Spar- u. Darlehnskasse eGmbH, Altenkirchen
162 Spar- u. Darlehnskasse, Niederweidbach
145 Volksbank Weidenhausen, Bischoffen
113 Wagner, Hch., Schlosser, Roßbach

Niederweimar (üb. Marburg [Lahn]) [Hessen-Nassau]

15 Brüderhaus Tabor, Gutshof, Cyriaxweimar
34 Bürgermeisteramt Argenstein
26 Bürgermeisteramt Bortshausen
28 Bürgermeisteramt Cyriaxweimar
52 Bürgermeisteramt Gisselberg
31 Bürgermeisteramt Haddamshausen
29 Bürgermeisteramt Hermershausen
42 Bürgermeisteramt Kehna
51 Bürgermeisteramt Oberweimar
35 Bürgermeisteramt Weiershausen
36 Bürgermeisteramt Wenkbach
46 Dietz, Valentin, Mühlenbes., Nehmühle
25 Gendarmerieposten Niederweimar
63 Gombert, Elis., Gasth. Lahntal, Wolfshausen
23 Gombert, Joh., Steinbruchbes., Wolfshausen
53 Derselbe, Steinbruch
60 Grebe, Adam, Bauer, Nr. 21
45 Grebe, Peter
24 Grebe, Peter, Schreinerei Nr. 48
(45) Grotefend, Dr., Ulrich
32 Heithecker, Karl, Gutspächter, Oberweimar
21 v. Heydwolff, W., Gartenbau, Germershausen
33 Kaiser, Georg, Landw., Cyriaxweimar
59 Kaletsch, Georg, Fahrräder, Wolfshausen, Nr. 22
43 Koch, J., Zimmermstr., Hermershausen, Nr. 23
47 Kresse, Paul, Geflügelhof, Gisselberg Nr. 29
58 Kuhl, Heinrich, Bäckerei u. Fruchthdlg.
18 Laux, Elisabeth, Gastwirt, Allna
22 Lemmer, Georg, Lebensm., Hauptstr. 7
40 Maus, Joh., Metzger, Oberweimar
27 Müller II, Johann, Bürgermeister
37 Müller, Ludwig, Metzger, Herbornerstr. 50
49 Panse, Paul, Lehrer
17 Rauch, Joh., Erbhofbauer, Wolfshausen
20 Reichspost, Postagentur
10 Schneider, A., Hotel Waldschlößchen Nehbrücke
19 Schneider, Ph., Dr. med., Niederwalgern.
13 Schneider, Ruppert, Lebensmittel
44 Seifert, Herbert, Gisselberg Nr. 23
61 Spar- u. Darl.-Kassenver. eGmuH, Bortshausen
41 Wagner, Alfred, Dentist, Bahnhofstr. 139
48 Wagner, Konrad, Gastwirt, Argenstein
12 Wenz, Karl, Müller, Argenstein
16 Zimmermann, Hch., Lebensm., Wenkbach

Niederwiesen (Kr. Alzey) [Hessen]

9 Bastian, Ph., Müller, Wendelsh.-Str. 25.
21 Bender, Fr., Weinhdlg., Offenheim.
25 Braun, Karl, Metzger, Offenheim.
37 Bürgermeisterei Bechenheim
1 Bürgermeisterei Niederwiesen
22 Corell, Jak., Landesprod., Nack.
23 Dexheimer, Gg., Bäckerei, Bechenheim.
19 Engisch, A., Bürgermstr., Nack
8 Engisch, Hch. Philipp, Landwirt
18 Falter III, Peter, Nack
26 Forsthaus Vorholz
31 Fresenius, Ph. K., Gastw.
20 Grauer, Heinr., Landw., Nack
12 Greiner, Theod., Landw., Offenheim
34 Hepp, Joh., Gemischtwr., Nack
14 Hornung, Emil, Gastwirt, Offenheim
13 Huber II, Heinrich, Offenheim.
7 Knobloch II., V., Ebersfelder Hof, Offenheim
29 Korrell, Ph., Grabdenkm., Nack.
4 Lndw.Kred.-Bez.- u. Abs.-Gen. eGmbH, Offenh.
17 Marouelli, P., Steinbruch, Bechenheim.
11 Maus, Albert, Bauer, Nack.
15 Meitzler, Phil., Kol.-W., Bechenheim
32 Schäfer, Ludw., Bäckerei
3 Schickert, L., Saatzucht, Schniftenbergerhof
16 Gebr. Sipp, mech. Werkstätte, Offenheim
28 Spar- u. Dahrlehnskasse Niederwiesen
24 Unger, E. Ludw., Gemischtwr.

Niederwöllstadt (Oberhess.)

66 Bäuerl. Hauptgen., Rhein-Main-Neckar
54 Bausch, Ad., Bauer
30 Bausch, Wilhelm, Heinrich
27 Bechtold, W., Kohlen
33 Becker, Wwe. August, Kolonialwr.
20 Best, Gg., Kol.-W., Assenheim.
53 Best, Hellmuth
57 Bickel, Landwirt, Ilbenstadt.
69 Bonrath, Karl
1 Brauburger Nf., G., Kohlen
6 Brück, Apotheke, Assenheim.
38 Bürgermeisterei Assenheim.
7 Bürgermeisterei Bönstadt
87 Bürgermeisterei Burggräfenrode
74 Bürgermeisterei Ilbenstadt
51 Bürgermeisterei Nieder-Wöllstadt
36 Bürgermeisterei Oberwöllstadt
44 Burtschell, Hans, Landwirt, Ilbenstadt.
42 Dickenberger, Hr., Gasthaus, Ilbenstadt
52 Diefenbach, Fr., Dachdeckermstr., Assenheim
31 Diel, H. F., Oberwöllstadt.
24 Diel, K. J., Landwirt, Oberwöllstadt.
76 Ehrhard, Peter, Schuhe, Kl.Burggasse 1
58 Ewald, Adolf, Landwirt, Assenheim.
77 Faulstich, Hch., Metzgerei, Assenheim
23 Feuerbach, A. K., Lebensm., Oberwöllstadt
68 Försterei Wickstadt
88 Gärtnerei, Gräfl. Solms-Rödelh., Assenheim
82 Groth, Alfr., Viehkastrierer, Bönstadt
43 Hedrich, Dr., Arzt, Assenheim.
17 Heil, Ökonomie, Hofgut Wickstadt.
32 v. Helmolt. Dr. Gg., R.-A.
60 Heydorn, Emma, Assenheim
45 Ihle, Johann, Landwirt, Ilbenstadt.
2 Jung, Jak., Kol.-W., Bönstadt.
85 Kath. Pfarramt, Ilbenstedt
86 Kleen, Christ., Fuhrgesch., Burggräfenrode
67 Klein, Ernst, Metzgerei, Assenheim.
22 Kling, E., Dentist
55 Kost. Fritz. Landwirt, Burggräfenrode
11 Landw. Bezugs- u. Absatzgenoss., Bönstadt
56 Leichthammer, W., Hoch- u. Tiefbau, Assenheim, Bruchenbrückerstr. 29
71 Mahl, Karl, Metzgerei, Ilbenstadt.
41 Mahl, Karl, Viehhdl., Ilbenstadt, Han.Ldstr.
61 Moscherosch, J. W., Landw., Burggräfenrode
81 Müller, Adolf, Schlossermstr., Assenheim
34 Müller, Wilh., Grabdenkmäler
47 Niederwöllst. Spar- u. Darlehnsk. Verein.
12 Oberhessische Milchzentrale e. G. m. b. H., Molkerei, Niederwöllstadt
26 Oberwöllstädter An- u. Verkaufsgen.
10 Osswald, Kurt, Domäne Nonnenhof
63 Panse, Otto, Metzgerei
50 Pflug, Gg. H., Landwirt
16 Reichsarbeitsdienst, w. J. 8/114, Ilbenstadt
19 Reichsbahn, Güterabf. Assenheim.
3 Reichsbahn, Güterabf. Niederwöllstadt
21 Rentkammer, Gräfl., Assenheim.
48 Reß, Heinr., Landwirt
18 Schilling, Christian, Landwirt.
78 Schlegelmilch, Ph., Spenglerei, Assenheim
9 Schloß, Gräfl. Solms-Rödelheimsches.
83 Schmidt, Karl, Frankfurter Str. 46
72 Schmidt, W., Kolonialwr., Klapperg. 14
4 Schöfferhof-Binding-Bürgerbräu.
37 Schudt, Eugen, Tierarzt, Assenheim
59 Schütz, Gg. Th., Weinkelt., Ober-Wöllstadt
46 Schütz, Herm., Metzgerei, Ober-Wöllstadt
35 Schwind, Karl, Hofgut, Neuherberge.
49 Spies, Walter, Mühle, Ilbenstadt
65 Staudt, Wilh., Lebensm., Frankf. Str. 30
5 Steinmetz, Otto, Arzt, Frankf. Str.
40 Überlandwerk Oberhessen.
8 Ullrich, Adolf, Kol.-W., Assenheim
73 Wagner, Fr. Wilh., Landw., Assenheim.
79 Werner, Karl, Pfarrer
42 Wetterauer Apfel- und Beeren-Süßmosterei, Dickenberger u. Veith, Ilbenstadt
62 Wiegel, Karl, Omnibusbetr., Ilbenstadt, Hanauer Str. 139
70 Wittigschlager, Chr., Drescherei

Nieder-Wölz (Steiermark)

1 Revierverwaltung, Fürstlich Schwarzenbergsche
2 Uher, Albert, Sägewerk

Niederzehren (Westpreußen)

41 Behnke, F., Bauer
27 Bittner, Adolf, Mühle
21 Borowski, Hugo, Fleischermstr.
34 Bürgermeisteramt Ndr.-Zehren, Hochzehren
15 Diebig, Gut, Prenzlau.
37 Dobrick, Alfred, Beuthen
29 Evang. Pfarramt, Gr. Tromnau
48 Gahr, Johann, Bürgermstr., Bauthen
24 Gendarmerie-Gruppenposten
32 Gendarmerieposten
26 Gendarmerieposten Bauthen I
31 Gendarmerieposten Bauthen II
14 Gustke, Otto, Gaststätte
40 Hofer, Andreas, Bauer
17 Jantz, H., Bauer, Abbau, Niederzehren
07 Johanniter-Orden, Gutsverw., Paulsdorf.
16 Kistler, Otto, Dampfmolkerei.
22 Krüger, Otto, Bauer
18 Neumann, E., Bürgermstr., Abb.
12 Nickel, A., Bauer, Abbau Niederzehren
38 Pakusch, Otto, Kfm.
47 Polenz, A., Bauer, Abbau Niederzehren
28 Reichsarbeitsdienst f. d. weibl. Jugend, Lager 7/252
10 Reichsbahn-Güterabfertigung Gr. Rosainen.
08 v. Rosenberg, Frhr., Dr., Landw., Klötzen
44 v. Rosenberg, Frhr., Baronshof, Hochzehren
13 Schröter, Paul, Bauer
46 Senkbeil, Eduard, Bauer, Hochzehren
19 Stryck, Julius, Kfm.
35 Thom, Willy, Fleischbeschauer, Niederzehren
43 Zimmermann, Charlotte, Klein Niederzehren
42 Zolondz, Marg., Zollhaus Paulsdorf

Niederzerf (Rheinpr.)

31 Joh. Ackermann & Söhne, AG, Bauuntern.
39 Benzmüller, J., Autov., Frommersbach, Dorfstr. 6
53 Bürgermeister in Paschel
16 Bürgermeister, Zerf, Bahnhof 65
25 Burger, Jagdhaus Hentern
32 Czecholinski, Dr. Rich.
21 Dierichs, Emil, Waidmannsruhe, Niederzerf
63 F. Emmerich u. Söhne, Tiefb., Baubüro Zerf
55 Erzbergbauges. Saar mbH, Greimerath
29 Försterei (Gde.-Revier-), Greimerath
49 Försterei (Gemeinde-Revier-), Zerf
11 Forstverwalt., Lenhard'sche, Ferdinandshs.
01 Gemeindebürgermeister Greimerath
36 Gendarmerieamtsbereich Zerf
13 Gendarmerieposten Zerf
08 Gendarmerieposten Bereich III
24 Glaub, Nik., Amtssekretär i. R., Nr. 21
02 Grundhöfer & Kopf, Steinholzfbr., Hentern
30 Hauser, Ww., Gasth. z. Post. Niederzerf
40 Hennen, Joh., Autoverm., Hentern, Dorfstr. 46
18 Kath. Pfarramt, Greimerath
37 Kath. Pfarramt, Hentern.
14 Kath. Pfarramt, Zerf.
50 Kirsch, M., Fuhrgesch., Oberzerf, Dorfstr. 43
06 H. Lenhard KG, Vierherrenborn

34 Lennartz, Wilhelm, Leiter, Zerf, Dorfstr. 30
33 **Meier**, Anton, Viehhändler, Frommersbach 33
22 **NSDAP**, Amt für Volkswohlfahrt
28 **Philippi**, Ww., Gasthof, Steinbachweiler
56 Philippi, Valerius, Kohlen, Hentern
59 Polenzky u. Zöllner, Bauunternehmung
20 **Postagentur**
64 **Reichsarbeitsdienstabteilung K 1/251**
26 **Reichsbahn**, Bhf. Zerf, Güterabfertigung
09 Rommelfanger, Johann, Autovermietung
51 RWE., Meldestelle Paschel
52 **Schmidt**, Hans, Jagdhaus Mardehado
17 **Schneider**, Franz, Gastwirt, Trierer Str. 16
38 Spar- u. Darlehnsk. Greimerath
27 Standesamt, Dorfstr. 17
57 **Treinen**, A., Kaufhaus, Greimerath
19 **Wallrich**, Ww. Math., Gastwirtsch., Hauptstr. 78
58 Ways u. Freytag AG, Baust. Zerf
15 **Weyandt**, Walter, Geschäftsmann
61 Wirtschaftsamt Saarburg Ost, Nebenst. Zerf

Niederzier (üb. Düren) [Rheinprovinz]

40 v. **Ameln**, Theo, Huchem-Stammeln, Hauptstr.
28 **Bergerhausen**, Adam, Bäckerei, Kölnstr. 28
66 Blum, Christ., Rohprod., Berg 4
57 Bodden, Wilh., Landwirt, Oberstr. 229.
14 **Böhmer**, Pet., Bauer, Gut Winterbach
60 Briskot, Alois, Install., Huchem
53 **Bürgermeisteramt Niederzier.**
43 Bürgermeister Gem. Hambach, Hauptstr. 150
68 **Clemens**, T., Automech., Weyerhof, Mühlenstr.
48 Conrads, Kasp., Ortsbürgermstr., Oberzier
70 **Dick**, Andr., Schreiner, Huchem-Stammeln.
45 Dohr, Wilh., Wagenbau, Oberzier, Schulstr. 106
67 **Engels** Nf., Th., Jülich-Krauthausen, Dorfstr.
58 Erkens, Gutshof, Krauthausen
73 Esser, Leon., Autotransp., Kölnstr. 31
72 **Forstsekretärgehöft**, Hambach
35 Frohn, Jos., Bäck., Hambach, Hauptstr. 148
56 **Gehlen**. Franz. Gastwirt.
33 **Gendarmerie-Posten Huchem-Stammeln**
17 **Gerlach**, Ernst, Bauer, Frenzerhof
78 Groß, Theodor, Bäck., Huchem-Stammeln
27 **Hamacher**, Pet., Kohlen, Hambach, Kirchstr. 3
29 Hartmann, Ernst, Tonwrfbr., Oberzier
18 Heyden, J., Sägewerk, Oberzier, Bachstr. 131
71 **Heyden**, Wilh., Dränrohrfbr., Oberzier
15 Huchem-Stammelner An- u. Verk.-Genossensch.
26 **Jochims**, Dr., Arzt, Mühlenstr. 72
59 **Kaiser**, Mart., Landwirt, Huchem-Stammeln
31 **Kaiser**, Werner, Tabakwr., Huchem-Stammeln
74 Koll, Philipp, Sägewerk, Hambach
42 Krauthausener Deckelfabrik GmbH, Dorfstr. 31
13 Kroppenberg, Jos., Landwirt, Oberzier
41 Lichtspiele, Mühlenstr. 51
76 **Maxrath**, Lor., Landwirtsch.-Rat, Huchem-Stammeln
24 Müller, Hub., Gutsbes., Burg Obbendorf.
12 **Müller**, Pet., Gutsbes., Gut Weidenhof
23 Müller, Ww. Wilh., Landw., Oberstr. 230.
75 Müller, Win., Baugesch., Kölnstr. 22
37 Müthrath, Martin, Geschäftsf., Oberzier, Kirchstraße 28
10 Christine u. Otto **Nießen**, Landw., Sophienheim
21 **Oellig**, A., Papier, Krauthausen
32 **Pfarramt**, Kath., Hambach
44 Pfarramt. Kath., Niederzier
55 **Reichsbahn**, Bahnhof u. Güterabf. Krauthausen
20 Dieselbe, Poststelle
61 Dieselbe, Poststelle Hambach
62 Dieselbe, Poststelle Huchem-Stammeln
63 Dieselbe, Poststelle Krauthausen
22 Dieselbe, Poststelle Oberzier
65 Dieselbe, Poststelle Selhausen
19 Dieselbe, Poststelle Unterköttenich
77 Robertz, Joh., Baugesch., Huchem-Stammeln
79 **Schaaf**, Goswin, Im Hoffeld 8
49 Schaaf, Peter, Gastw., Hambacher Str. 2
(52) Schebben, Heinr., Viehgesch., Hambach
52 Schebben, Ww. Theod., Restaur., Hambach
50 Schrödler, Wilh., Landw., Huchem-Stammeln
34 **Spenrath**, Jos., Landmasch., Hambach
09 Steffens, Arnold, Landw., Kirchstr. 50
46 **Verbandswasserwerk Hambach**, Alte Dür. Landstraße
36 Viehöver, Josef, Landmaschinen, Mühlenstr. 1
51 **Wellpappenwerk „Rheinland" Johs. Krieger Jülich-Krauthausen**
39 Windelschmidt, Jak., Gastw., Krauthausen
25 Winters, Reiner, Landwirt, Neu-Hambach 174.
54 Wirtz, Josef, Landw., Oberzier, Dorfstr. 104

Niedorf (Kr. Gnesen) [Wartheland]

3 **Amtskommissar**
8 **Gauschulungsburg** Gnesen d. NSDAP.
1 Gutsverwaltung Niechanau
2 **Hellweg**, Johannes, Siedlungshelfer, Dorfstr.
6 **May**, Else, Lehrerin
4 **Ortsvorsteher** Schmalz, Drachenberg

Niefern (Kr. Pforzheim) [Baden]

☛ *Oesch* = Oeschelbronn (Baden)
260 **Adlerapotheke**, Rob. Wagnerstr. 3
286 Augenstein, Aug., Kohlen, Kieselbronn, Weiherstr. 30
206 **Bahnhofsrestauration**, Bahnhofstr. 9.
235 Barth, Karl, Schlosserei, Langestr. 10.
234 Bauer, Emil, Archit., Erbprinzenstr. 3
272 Gebr. Bellmer, Maschinenfabrik
284 Boch, Karl, Möbel, Mühlstr. 10
264 Boden, Georg, Fabrikant, Kachelmahl 9
227 Bohnenberger u. Cie. KG Papierfbr. Niefern
255 Bräuner, Jak., Maurermstr., Erbpr. Str. 8
216 **Brinckmann**, Dr., Arzt, Mühlstr. 13.
217 **Coblenzer**, Herm., Wirt, Kieselbronn.
253 **Deiss**, Joh., Zimmerei, Langestr. 154
232 Dillmann, Eugen, Gasth., *Oesch* Friedr.Str.57
288 **Engel**, Eugen, Elektromstr., Kieselbronn, Hindenb. Str. 24
212 Evang. Mädchen-Erziehungsheim, Niefernburg
298 Evang. Pfarramt, Kieselbronn
273 Evang. Pfarramt Niefern, Schloßstr. 45
290 Evang. Pfarramt, Öschelbronn, Hitlerstr. 11
248 **Fahlbusch**, Paul, Kohlen, Burgstr. 6
219 **Fegert**, Wilh., Färberei, Ad. Hitlerstr. 32
239 **Friedrich**, Karl, Autoschloss., Enzberg. Str. 4
276 Fuchs, Adolf, Metzgerei, Hitlerstr. 35
205 **Gasthaus** z. Hirsch, Kieselbronn, Hauptstr. 22
236 **Gasthaus zur Linde**, Kieselbronn.
226 **Gemeindeverwaltung Kieselbronn**
265 **Gemeindeverwaltung Niefern**
221 **Gemeindeverwaltung Öschelbronn**
233 Gendarmeriestation Niefern, Bahnhofstr. 28
250 Gossweiler, Karl, Fbr. keram. Schleifsch., Herrenwingertstr. 6
282 **Hartmann**, Karl, Gärtnerei, *Oesch* Bachstr. 9
243 **Hessler**, Walter, Dentist, Langestr. 34.
240 **Höfler**, Jos., Baugesch., Schulstr. 4.
263 **Huber**, Karl Fr., Gemischtwr., Langestr. 74
203 **Issel**, Karl, Zimmermstr., Mürrenweg.
207 Issel, Wilhelm, Wäschefbr., R. Wagnerstr. 1
218 **Kälber**, F., Gasth., *Oesch* Friedr. Str. 45
289 Kaltenbacher, Joh., Gärtnerei, Eutinger Str. 53
210 **Klingel**, Hch., Blechnermstr., Langestr. 44.
230 Klink, Arthur, Fbrkt., Herrenwingertstr.
224 **Klink, Karl, Werkzeugfabrik, Niefern bei Pforzheim, Enzberger Str. 13**
254 Klink jun., Karl, Fabrikant, Am Berg
293 Klink, sen. Karl, Enzberger Str. 16
252 **Knaus**, Adam, Kalkwerk, Kieselbronn
202 Koch, C., Bildhauer, *Oesch* Schützenstr. 11
262 **Kröner**, Wilh., Install., U. Schloßstr. 41
241 **Kunzmann**, Jul., Hotel, Bahnhofstr. 28
215 Lindenmann, Emil, Friseur, Hitlerstr. 15
267 **Manz**, Friedr., Gipsergesch., Kesselweg 10
213 Masch.-Bau-Werkst. Niefern GmbH, Bhf. Str.
204 **Micol**, Wilh., Wirtschaft, Langestr. 95.
229 **Pflüger**, K., Sägewerk, *Oesch* Friedr. Str. 86
238 Pflüger, W., Sägewerk, *Oesch* Bachstr. 171
295 **Raible**, Karl, Burgstr. 2
277 Reichsautobahnen, Behelfstankstelle, Pforzheim Ost
208 **Reichsbahn**, Bahnhof Niefern.
270 **Reichspost**, Zweigpostamt Niefern
274 Roesler-König, Zahnärztin, Kirchstr. 7
296 Rothenstein, Ph. J., Stud.-Rat, Bergstr. 18
245 Ruck, Aug., Gasth. z. Linde, Kesselweg 4
275 **Sans**, Josef, Vertr., Friedhofstr. 26
285 Scherb, Karl, Friseur, Hitlerstr. 34
279 Scherb, Karl, Fuhrw., Hitlerstr. 34
291 Scherb, Willy, Mineralwfbr., Hindenb. Str. 8
222 Schöpf, Ww. K., Sägewerk, *Oesch* Gartenstr. 7
251 Schöpf, K., Ww., *Oesch* Ad. Hitlerstr. 54
249 Schöpf, W., Fahrzeuge, *Oesch* U. Bachstr. 5
220 Schweickert, Emil, Weinhdlg., Langestr. 34
269 Seidel, Willi, Professor, Am Enzberg 6
211 **Sihn** jr., Wilh., Pforzh. Weg
283 R. Sihn u. K. Künkele, Hitlerstr. 8
202 Spar- u. Darlehnskasse eGmbH, *Oesch*
259 Spittelmeister, Karl, Autoverm., Kieselbronn
257 Städt. Sparkasse, Zweigst., Ad. Hitlerstr. 34
242 Stark, Georg Wilh., Wirt, Ad. Hitlerstr.
223 **Stöhrer & Schöpf**, Sägewerk, Ad. Hitlerstr. 152
256 Strohhäcker, Eug., Masch.-Fbr., *Oesch* Rath. Straße 122
237 Suedes, Louis, Gastw., U. Schloßstr. 1
278 Gebr. **Unglaub**, Mech. Werkst., Göringstr. 1
287 **Vollmer**, Adolf, Eisenfbr., Zeppelinstr. 9
258 **Vollmer**, Eug., Crayonfbr., Tannenbg. Str. 1
292 W. Wieler u. Schwarz KG, Nährmittelfbr., Eutinger Str. 13
244 **Wolf**, Albert, Manuf.-W., Ad. Hitlerstr. 28
209 Gebr. **Wolf**, Bijouteriefbr., *Oesch*
271 Wolf, G., Blechnermstr., *Oesch* Scheuernstr. 3
214 **Wolf**, Ludw., Gemischtwr., Kieselbronn.
266 **Wolf**, Rud., Metzgerei, Ad. Hitlerstr. 38
231 Wolf, Wilh., Metzgerei, *Oesch* Friedr. Str.

Nieheim (Kr. Höxter) [Westfalen]

58 **Ahlemeyer**, Karl, Amtsbürgermeister
67 Amts- u. Stadtverwaltung
12 Apotheke, Marktstr. 230.
85 **Benteler**, Alois, Tappenhof
31 Bialas, Viktor, Manufakturwr., Wasserstr. 80
62 v. d. Borch, Freifrau Elisabeth
69 v. d. Borch, Frhr. Alhard, Holzhausen
64 **von der Borch'sche Rentei Freiherrl.**, Nieheim
54 v. d. Borchsches, Frhrl. Forsthaus Horsthof.
55 v. d. Borchsches, Frhrl. Forsth. Kirchgrund.
74 Bürgermeister, Pömbsen
33 **Diekjobst** u. Becker, Textilwaren
23 Evangelisches Pfarramt
46 **Finkeldei**, Käserei, Entrup er Str. 343
29 Fischer, Joh., Gastwirt, Pömbsen, Dorfstr. 55
35 Fröhling, Jos., Gasthof, Pömbsen, Dorfstr. 69
50 **Gaentzsch**, Aug., Elektromstr., Marktstr. 228
83 Gasthaus Jägerkrug, Holzhausen
57 Gendarmerieposten
14 Güterstelle Bergheim
81 **Hermens**, Josef, Sägewerk
71 **Kath.** Pfarramt Bredenborn
73 Kathol. Pfarramt
53 **Kath. Pfarramt**, Pömbsen.
42 **Köhne**, Anton, Gastw., Marktstr. 127
30 **Kreis-Elektr.-Amt**, Betriebswache Nieheim.
48 Kreis-Elektr.-Amt, Betriebswache Pömbsen
41 **Kreissparkasse** Nieheim
76 **Kunstein**, Ferd., Autovermiet., Markt 250
59 **Landau**, Albert, Autohauderer, Pömbsen
84 Lücking, Amtsbeigeordneter, Allersweg 26
15 **Lücking**, F., Ziegelei u. Baugeschäft.
36 H. Lücking & Sohn, Elektr. Anlagen
19 **Meissner**, Paul, Autorepar., Parmarkstr. 293
56 **Meyer**, Heinrich, Schreibwr., Marktstr. 143.
13 Mönnikes, Dr. Jos., Arzt, Wasserstr. 61
82 Molkereigenossenschaft Nieheim
78 **Müller**, Josef, Dachdeckermstr., Entrup 9
10 Müller, Josef, Kurzwaren
22 Müller, Karl, Kolonialwaren
51 **Nieh**, Spar- u. Darlehnsk.-Verein, Marktstr. 129
43 NSDAP, Amt f. Volkswohlfahrt, Pömbsen, Dorfstr. 105
25 **Otten**, Aug., Möbelwerkst., Marktstr. 164
32 Otten, Wilh., Kolonialwaren
66 **Plückebaum**, Jos., Gartenbau, Wasserstr. 259
47 **Pömbs. Spar- u. Darl.-Kassen-Ver.**, Pömbsen.
27 **Potthast**, August, Mahl- u. Schneidemühle.
37 **Rath**, J., Baugesch., Wasserstr. 297
91 Reichspost, Postamt
49 **Rieks**, Anton, Kohlenhdlg.
79 Rieks, Fritz, Schlachterei, Langestr. 103
38 Rieks, Josef, Gastwirt, Marktstr. 130
80 Risse, Gertrud, Hebamme, Holzhausen 17
61 **Roselieb**, Franz, Hotel, Marktstr. 147
75 Gebr. Ruberg, Mühlenbau, Siebenb. Str. 171
86 **Sander**, Wilh., Zahnarzt, Marktstr. 304a
72 Sankt Nikolaushospital, Pömbsertorstr. 328
87 Schlick, August, Viehhdlg., Bredenborn 84
28 Schlick, Heinr., Metzgerei, Bredenborn.
52 **Schütze**, Ludw., Autorepar., Marktstr. 302.
40 Schunicht, Jos., Mühlenbes., Oeynhausen 64.
77 Siedenkamp, F., Bierverlag, Siebenb. Str. 185
45 **Simon**, Ant., Install., Marktstr. 151
70 **Simon**, Ludwig, Schuhwr.
26 **Steinmeyer**, Franz, Metzgerei, Marktstr. 220
39 Stiewe, Bernh., Mülleret, Steinheimerstr. 116.
18 Stiewe, J. W., Abtshof Entrup, Entrup
68 Strotmann, Dr. Paul, Tierarzt, Marktstr. 143
21 Synagogen-Gemeinde Nieheim
63 **Weber**, Dr. Friedrich, Sanitätsrat
60 Weber, Richard, Drogerie, Marktstr. 146
24 Wente, Hch., Gutsbes., Externbrok.
44 Wessler, Joh., Bekleidung, Marktstr. 255
92 Wiegand, Schönenberg

Niehof (Kr. Wongrowitz) [Wartheland]

5 **Ein-** u. Verkaufsgenossensch. GmbH, Wongrowitz, Filiale
4 **Gutsverwaltung** Langhof
6 Gutsverwaltung Mutterberg
1 Gutsverwaltung Steinbockshof
3 **Reichsarbeitsdienst** f. d. wbl. Jug., Lager 12/261, Hagenau
2 Reichsbahn, Bahnhof Stempuchowo

Niekosken (üb. Schönlanke) [Wartheland]

2 **Bönning**, Stefan, Landwirt, Gut Rosenfier
9 Bürgermeisteramt
7 **Dickow**, Wilhelm, Gastwirt
6 **Forstamt**, Preuß., Rohrwiese
4 **Gendarmerieposten** Niekosken
3 **Heinecke**, Richard, Bäckerei
5 **Nehls**, Georg, Gastwirt
1 **Reichsarbeitsdienst** f. d. weibl. Jugend 12/40
8 **Steinke**, A., Rauhfutterhdlg.

Niemberg (Köthen-Halle) [Prov. Sachsen]

314 **Ahrens**, M., Arzt, Oppin.
205 Aktien-Malzfabrik Könnern
260 **Arzt**, Rich., Elektro-Installationen.
257 **Bachmann**, Schmiedemstr., Quetzdölsdorf
343 **Bähr**, Albert, Bauer
251 Bahnhofs-Gasthof, Willy Weissbeck
305 **Bennemann**, Bauer, Brachstedt
212 v. Berge-Hänel, Rittergut Oppin
238 **Berlin**, Kurt, Bauer, Brachstedt
264 **Bernhardt**, Paul, Klempnermeister.
346 Beyer, Wilh., Schmiedemstr., Brachstedt
287 Bogdau, Joh., Pastor, Oppin
318 Bornschein, Wilhelm, Bauer, Oppin
231 Brandt, Holdheim, Bauer, Maschwitz
309 **Brandt**, Paul, Bauer, Eismannsdorf
326 Brömme, Hugo, Bauer, Maschwitz
310 Bürgermeister Quetzdölsdorf
322 Bunge, Wilhelm, Bauer, Brachstedt
333 **Castedello**, Gerhard, Bauer, Oppin
274 Chwialkowski, Karl, Bedachung
288 Creutzmann, Herm., Malerei
334 **Creutzmann**, M., Bauer, Schwerz
225 **Creutzmann**, Otto, Bauer, Eismannsdorf
331 **Dornbusch**, Ernst
277 Dreßler, Otto, Gartenbaubetr., Oppin
335 **Elste**, Walter, Ldw., Braschwitz
349 Ev. Pfarramt Nienberg
272 **Ferres**, H., Arzt
246 **Flucke**, Emil, Schmiedemeister, Oppin
302 **Friedrich**, Albert, Bauer, Oppin
241 **Gasth. z. deutschen Haus**, Brachstedt.
290 Gebauer, Hans, Pfarrer, Brachstedt
337 Gemeinde Oppin
213 Gendarmeriegruppenposten Niemberg
276 Gerlach, Otto, Bäckermstr., Oppin
304 **Gräfe**. Paul, Fleischermstr., Brachstedt
203 v. Graevenitz, H., Quetzdölsdorf
230 v. Graevenitz, Magdal., Frau, Quetzdölsdorf
336 Große, Otto, Mühle, Brachstedt
234 **Häder**, F., Gastw., Schwerz
261 **Hebald**, Friedr., Fleischerm., Brachstedt.
270 **Heinemann**, Bauer, Dammendorf
206 Hengstmann, Albert, Landwirt, Schwerz
208 **Henze**, Helmut, Bauer, Quetzdölsdorf
204 **Herrmann**, Landwirt, Eismannsdorf
345 **Hildebrand**, K., Bauer, Quetzdölsdorf
324 **Hoberg**, W., Rosenkulturen, Brachstedt.
312 **Höpfner**, Franz, Quetzdölsdorf
340 **Horn**, Dr. Kurt, Tierarzt
259 Hündorf, Arno, Bäckerm., Brachstedt
344 Hündorf, Richard, Bäckerei, Oppin.
218 Humbert, G., Landw., Rittergut Dammendorf
210 Ingenieur Alex. Neumann, Brunnenbau
338 **Keitel**, Kurt, Bauer, Spickendorf
215 **Knöfel**, Paul, Gastw., Quetzdölsdorf
301 **Könnicke**, Fr., Fleischermstr., Brachstedt.
201 **Kohl**, Wilh., Getreide
214 **Kopf**, Otto, Baugeschäft, Oppin.
315 Kretschmann jr., A., Bauer, Maschwitz
223 Kretschmann, Max, Landwirt, Maschwitz
245 Kuder, Max, Ingenieur
341 Küster, G., Bauer, Brachstedt
262 Kuhn, Erwin, Landw. Sachverst., Niemberg
255 **Ländl. Spar- u. Darlehnskasse, eGmbH**
265 Leisering, F., Schmiedemstr.
269 **Lenuicke**, Rich., Baumschulen, Brachstedt
252 Leubner, Gastwirt.
321 **Lichtenstein**, Willy, Bauer, Oppin
319 Lummitsch, Herm., Bauer, Brachstedt
342 **Martin**, Paul, Fleischermstr., Oppin
279 Martin u. Siering, Gastwirt, Oppin
320 Meinhardt, A., Bauer, Brachstedt
303 **Meinhardt**, Franz, Gärtnerei.
224 **Meinhardt**, Hermann, Lehrer
327 **Meinhardt**, Wilh., Zimmermeister
307 Merker, W., Fleischermstr., Oppin
243 Metz, Paul, Sprengmstr., Schwerz
268 **Müller**, K., Baumschulen, Brachstedt
216 **Müller**, Paul, Fleischermstr.
294 Müller, Willy, Bauer, Eismannsdorf
328 **Niewerth**, Friedrich, Gärtnerei
282 **Otto**, Gasthofbes., Quetzdölsdorf
317 Otto, Max, Bauer, Maschwitz
325 Otto, Wilhelm, Kol.-W.
329 **Pfeffer**, Franz, Gastwirt, Plößnitz
280 Pitschke, Landw., Brachstedt
233 **Püpcke**, Kurt, Bauer, Plößnitz
281 Pullert, Franz, Bürgermeister
256 **Quetzer Steinbrüche** Bruno Hoffmann KG, Quetzdölsdorf
283 **Rantzsch**, Frau M., Hebammenschwester
313 Rath, Dr., Arzt
207 **Reichsbahn**, Güterabfertigung.
200 Reichspost, Telegrammaufnahme
247 **Reif**, Ernst, Bauer
289 Reinicke, Karl, Gastw., Braschwitz
209 **Relius**, Ernst, Fleischermstr., Eismannsdorf
306 **Reuter**, Fr., Bauer, Schwerz
347 Reuter, Franz. Mühlenbesitzer, Oppin.
291 Richter, C., Lastfuhren, Brachstedt
239 Richter, Lina, Kohlen, Brachstedt
219 **Rittergut** Brachstedt, G. Rabe, Brachstedt
222 **Rittergut Niemberg.**
244 **Roth**, Ida-Lotte, Kunstmalerin
240 Rüprich, Alb., Bauer, Braschwitz
248 Rüprich, P., Bauer, Brachstedt
286 **Sander**, Erwin, Bauer
284 Sauer, Wilhelm, Autorepar., Schwerz
275 Schaaf, W., Bauer, Maschwitz
220 Schellenberg, E., Rittergut Schwerz
221 Schlurick, Herm., Bauer, Brachstedt
271 Schmidt, Franz, Sattlermstr., Dammendorf
245 Schmidt, Herbert, Techniker
236 Schmidt, Otto, Gastw., Brachstedt
237 Schossig, Rob., Landschaftsdir.
308 Schröter, Kurt, Mühle, Brachstedt
202 Schwarz, P., Lehrer, Oppin
332 Schwarzberg, R., Lehrer, Maschwitz
245 **Schwerzer Steinbrüche und Schotterwerk**
263 Silber, Ernst, Gastw., Eismannsdorf.
235 Silber, Paul, Kaufmann.
250 Sparkasse des Saalkreises, Zweigstelle
339 **Steinbick**, Rich., Bauer, Spickendorf
348 Stock, E., Bauer, Brachstedt
227 Stock, Emil, Amtsvorst., Brachstedt
258 **Strubl**, Edm., Bauer, Braschwitz
253 **Telle**, Bäckermeister.
330 **Thiele**, Emil, Vers.-Komm.
226 Thieme, C., Bauer, Maschwitz
292 **Uebe**, Curt, Bauer, Plössnitz
316 **Wächter**, Karl, Fleischermstr., Braschwitz
242 Wolf, Ernst, Dachdeckermstr.
(242) Wolf, Herm., Teerofenfabrik
217 **Zörbiger Bankverein**, Filiale
229 Zorn, Karl, Lehrer, Braschwitz

Niemegk (Kr. Zauch-Belzig) [Mark Brandenburg]

246 **Adlerapotheke** Walter Rose
314 **Bahnhof** Dahnsdorf
242 Bank für Landwirtschaft A.-G.
256 Belger, Fried., Mühlenbes., Rädigke
236 Belger, Otto, Getreide, Blumenstr. 4
279 Bergemann, Gustav, Landw., Mörz
203 **Bergemann**, Herm., Bauer, Dahnsdorf
251 Bergholz, Gustav, Bauer, Rädigke
346 **Borgmann**, Gust., Schlächter, Großstr. 28
234 Brachmüller, W., Mineralw.-Fbr., Bahnh. Str. 34
205 Brandenburgische Städtebahn, Bahnhof
232 Gebr. **Dähne**, Schmiede, Großstr. 66
366 Dahnsdorfer Spar- u. Darlehnskasse eGmuH, Dahnsdorf 20
220 Dehne, Martha, Gastw., Dahnsdorf
231 Dorno, Gerhard, Konditorei, Großstr. 59
275 Dornow, Paul, Angest., Werderstr. 2
221 **Dümchen**, Herm., Bauer, Hohenwerbig
261 **Egert**, Herm., Buchhdlg., Großstr. 2
250 Eichelbaum, P., Landmaschinen, Mittelstr. 15
224 Engel, Tierarzt, Bahnhofstr. 32
225 Eschholz, Anna, Schlächt., Rosenstr. 18
324 Evang. Pfarramt, Dahnsdorf
338 Ev. Pfarramt, Niemegk, Kirchpl. 9
255 Ev. Pfarramt, Rädigke
318 **Fleischer**, Paul, Autowerkst., Großstr. 41
340 **Friedrich**, Gerhard, Kol.-W., Großstr. 12
378 Friedrich, W., Mühle Locktow
365 **Gasthof z. Löwen**, Hans Rudolph
237 **Geck**, Dr., Arzt, Wittenbergerstr. 1
334 Gehricke, W., Mühlenbesitzer, Dahnsdorf
358 Gendarmerieamt Niemegk, Bahnhofstr. 33
244 **Gendarmerieamt Zixdorf**
235 **Glanert**. Karl, Getreide, Dahnsdorf
352 Görisch Nachf., Fr., Düngem., Dahnsdorf
238 Goldschmidt, Otto, Landmasch., Großstr. 34
370 Grube jun., K., Konserv.-Fbr., Bahnh. Str. 31
374 Grünthal, Helmut, Bäckermstr., Großstr. 17
372 Grund, Willi, Viehverteiler, Grabenstr. 41
339 **Haagen**, G., Fleischermstr., G. Roßstr. 23
260 Hagen, Erich, Fleischermstr., G. Roßstr. 7
364 Harzman, Fritz, Bahnhofstr. 1
270 Haseloff, Ernst, Ingen., Großstr. 14
240 Hauptgen. Kurmark eGmbH, Lag., A. Bahnhof
249 Hausig, Wilh., Gärtnerei, Bahnhofstr. 2
269 **Heinrich**, Paul, Bauer, Hohenwerbig
204 **Henkel**, W., Baumstr., Bahnhofstr. 7
222 W. Henkel & Gebr. Lüdicke, Zieg., Kirstenhof, Chausseestr. 28
331 **Henze**, Ernst, Gastw., Paradiesmühle
367 **Hinze**, Ernst, Landwirt, Rädigke
266 **Hinze**, Wilh., Dachdeck., Wittenb. Str. 7
373 Hinze, Wilh., Zigarren, Großstr. 35
211 Höhne, Aug., Bauer, Zixdorf, Dorfstr. 6
348 **Horn**, Wilh., Stadtmühle, Mühlenstr. 1
357 Hotel Deutsches Haus, Großstr. 19
241 Hotel Frickes Hotel, G. Roßstr. 28
209 Hotel Grüne Eiche, Fredow, Großstr. 65
384 Hung, R., Rendant, Bahnhofstr. 21
337 **Kern**, Walter, Töpferei, Bahnhofstr. 41
233 Knönagel, Gustav, Autoverm., Schulstr. 8
355 Koberg, Ingen.-Büro, Bahnhofstr. 45
353 **Kreissparkasse d. Kr. Zauch-Belzig, Großstr. 6**
206 **Kuhlmey**, H., Mühlengut, Werdermühle
335 **Kunad**, Herm., Kfm., Großstr. 47
214 **Leupold**, Hermann, Bauer, Hohenwerbig
323 **Liebmann**, Richard, Kieshdlg., Bahnhofstr. 38
258 Linde, Rob., Elektromstr., Großstr. 10
268 **Lindemann**, Rudolf, Viehhdlr., Haseloff

265 Linke, W., Vertreter, Haseloff
343 Linthe, Otto, Maurermstr., Ziegelstr. 8
317 Lipsdorf, Gustav, Zixdorf 2
228 Lobbes, Friedr., Schlosserm., Großstr. 58
247 Lutsch, Otto, Zementw.-Fabrik, Großstr. 64
248 **Märk. Elektrizitätswerk AG, Betriebsmonteur**
362 *Magnetisches Observatorium*, Lindenstr. 7
385 Malz, E., Lebensm., Großstr. 20
216 Marthe, Herm., Kol.-W., Großstr. 53
356 **Meltendorf, Gust., Samendarre, Großstr. 44**
325 Müller, Friedr., Fuhrgesch., Wittenb.Str. 13
201 **Niemegker Molkerei eGmbH**, Bahnhofstr. 43
253 **Niendorf, Martin, Uhrm., Großstr. 52**
328 Nitschke, Paul, Gasthof, Wittenbergerstr. 34
327 **Paul**, Albert, Buchdruck., Großstr. 7
326 Paul, Wilh., Fleischermstr., Schützenstr. 30
360 **Prov.-Straßenmeisterei 114**
332 **Pulz, Gustav, Landwirt, Hohenwerbig**
341 Pulz, Otto, Kol.-W., Großstr. 46
277 **Quellmann, Fritz, Töpfermstr., Bahnhofstr. 16**
233 **Raabe, Marie, Hebamme, Schulstr. 8**
259 Reichsarbeitsdienst, Lag. 12/42
349 Reichsautobahnen, Straßenmstr. Niemegk
229 Reichsnährstand, JüterbogerStr. 16
200 **Reichspost, Postamt**
245 Reichsstelle f. Getreide u. Futtermittel
274 Dies., Reichslagerverw. Bezirk 14
363 Richter, Rudolf, Steinsetz., Rosenstr. 7
230 Rosenthal, B., Eierkennz.-Stelle, Blumenstr. 7
276 **Rum, Theo, Pol.-Hauptwachtmstr.**, Bhf.Str. 3
226 **Schade, Paul, Gastw., Dahnsdorf**
257 Schatzschneider, Franz, Maler, Großstr. 13
320 Scheinig, Karl, Ziegelei, Bahnhofstr. 16
316 Schiering, Bernhard, Gasth., Bahnhofstr.
262 Schmiedichen, Friedrich, Brauerei
212 Schneiders, Dr. Matth., Tierarzt, Bahnhofstr. 9
219 Schönefeld, Fr., Mühlenbes., N. Mühle
345 **Schubotz I, Gustav, Landw., Zixdorf**
217 Schüler, August, Kol.-W., Großstr. 61
321 Schulz, Kurt, Gartenbau, Bahnhofstr. 10
223 **Schulz, Max, Baugesch., Bahnhofstr. 48**
371 Schulze, Alfred, Bauer, Dahnsdorf
354 Schulze, Gustav, Bauer, Zixdorf
202 Schulze & Loop, Bahnhofsrestaur., Bahnhofstr. 18
361 Schwerdtfeger, Friedr., Fleischer, G.Roßstr. 1
330 Spiesecke, Maschinenbau, G.-Roß-Str. 29
210 Stadtverwaltung Niemegk (Rathaus)
276 Dieselbe, Pol.-Hauptw. Rum
252 Starck, Otto, Seilermstr., G.Roßstr. 10
208 **Stelling, Fritz, Fuhruntern., Chausseestr. 18**
267 **Stelling, Rich., Fuhruntern., Wittenb.Str. 30**
379 Stollenwerk, Hedw., Feink., Mittelstr. 14
336 Stolz, Gust., Kürschner, G.Roßstr. 19
359 Stoye, Selma, Zigarrenfbr., Großstr. 50
207 Temming, Paul, Bürgermstr. a. D., Bahnhofstraße 36
254 **Thiele. Gerhard, Bauer, Zixdorf**
243 Thiele I, Paul, Bauer, Dahnsdorf
322 Thümen, Dr. W., Zahnarzt, Bahnhofstr. 35
215 Tittel, Wilh., Zimmerm., Wittenb.Str. 32
342 Tüllmann, Oswald, Kfm., Großstr. 77
351 Verbrauchergenossenschaft für Niemegk und Umgegend, e. G. m. b. H., Juristenstr. 1
213 **Weber**, Fr., Fleischermstr., Wittenb.Str. 42
264 **Wendel, Martin, Klempnermstr., Großstr. 21**
239 Wieland, Fritz, Bäckerei, Großstr. 4
227 Wildenhain, Fr., Mühle, Wittenb.Str. 12
350 Wildenhain, Fritz, Pächter, Werdermühle
218 Winter, Dr., Arzt, WerderStr. 1
315 Woye, Herm., Bahnsped., Großstr. 74

Niemes (Sudetenland)

☛ Die in **eckiger Klammer** [] stehenden Rufnummern treten erst bei Inbetriebnahme des Selbstanschlußamtes in Kraft

2 [241] **Amtsgericht**, Marktpl. 56
97 [297] Andert, Jos., Autotransp., Jahnpl. 131
30 [230] Apotheke Salvator, Brückeng. 9
7 [207] Arbeitsamt Böhm.-Leipa, Roseggerstr.
135 [335] **Biegel**, Jos., Tischl., Fr.Linke-Str. 23
53 [278] Bienert, A., Buchdr., Ad.Hitler-Str. 78
119 [319] Bienert, A. A., Farben, Ad.Hitler-Str. 125
29 [229] Bienert's Erben, Ad., Gerberei, Kreuzg. 39
35 [235] Bienert, Franz, Feilen, Ad.Hitler-Str. 65
82 [282] Bienert, Gertr., Bücher, Göringstr. 119
88 [288] Bittner, Franz, Ofenfbr., 172
107 [307] Böhm, Reinh., Likörfbr., Marienpl. 30
62 [262] Böhnisch, Heinr., Seilerwrfbr., K.Henlein-Straße 26
75 [275] Bothe, Jos., Archit., Schulpl.
15 [215] Bräunl, Jos., Holz, 282
84 [284] **Concordia Allgem. Vers.-AG**
45 [305] Deutsche landw. Lagerhaus- u. Betriebsgenossensch. e. G. m. b. H., Brückeng. 111
11 [297] **Elektrizitätswerk**, Städt., Mühlau 96
48 [248] Empe-Werke, Möbelfabrik
22 [222] Engel, Ad., Klempner, Ad.Hitler-Str. 130
92 [292] Engel, Karl, Install., Ad.Hitler-Str. 137
86 [286] **Fechtner**, Rud., Fleischer, 200
114 [314] **Gaststt. Blauer Stern**, Scheibeng. 91
74 [274] Gemeindeverwaltung Höflitz
42 [276] Gendarmerieabteilung
36 [236] Gewerbe- u. Handelskasse eGmbH
52 [304] Grasse, W., Tierarzt, Ad.Hitler-Str. 117
56 [303] Groh & Schinke, Baumstr., Jahnpl. 131
39 [239] Gürlich, Ignaz, Webwarenfabrik, Konrad-Henlein-Straße 25/IV
112 [312] Gürth, Jos. J., Fuhrw., Ad.Hitler-Str. 58
4 [208] **Hartigsche Domänendirekt.**, Scheibeng. 42
9 [209] Hartigsches Schloß, Ad.Hitler-Pl. 42
133 [. . .] Heilek, Karl, 168/1
27 [227] Heizel, Franz, Gastw., Sandg. 120
34 [234] Herrmann, G., Drogerie, Ad.Hitler-Str. 74
41 [301] Horner, Dr. Otto, R.-A., Ad.Hitler-Str. 60
49 [339] Hotel Ernst, Schulpl. 105
3 [243] Hutter & Schrantz AG, Filztuchfbr., 143
12 [212] Dies., Metalltuchfbr. Waldwerk, 174
68 [268] Jandl, Fritz, Fabrikation von Handschuhleder, Straße der SA. 422
21 [221] **Kaffee Korso**, Speisehaus, Hitlerstr.
125 [325] Kellner, Dr. F., Tierarzt, Barzdorf 165
6 [206] Krankenvers.-Anstalt, Jahnpl. 158
44 [338] Kreditanstalt d. Deutschen eGmbH, Schulpl. 114
41 [301] Kunz, Dr. Franz, R.-A., Hitlerstr. 74
31 [231] **Landw.** Bez.-Vorschußkasse, Brückengasse 111
120 [120] Langrock, Dr. Dora, Zahnärztin, Adolf-Hitler-Str. 73
81 [281] Lenk, Dr. Hans, Arzt, Turnerstr. 192
24 [224] **Mattausch**, W., Dentist, Ad.Hitler-Str. 60

5 [255] Melder Werke G.m.b.H.
Stuhlfabrik
siehe auch Freistadt/O.S. und München

116 [316] Melzer, Heinr., Mechaniker
12 [212] Metalltuchfabrik Waldwerk
13 [251] Müller & Seide, mech. Weberei und Wäschefabrik, Bahnhofstraße 18
18 [218] **NSDAP.**, Ortsgruppen Ost u. West
85 [285] Dies., SA.-Standarte 194, Str.d. SA 14
87 [287] Dies., NS.-Volkswohlf., Scheibeng. 9
132 [332] Dies., Volksdeutsche Mittelstelle
66 [266] Nordböhm. Elektrizitätsw. - A G, Bodenbach
61 [261] **Oberförsterei Heidedörfel**
95 [295] **Parthen**, Dr. H., Arzt, Ad.Hitler-Pl. 54
32 [232] **Patzelt**, E., Autowerkst., Steing. 225
28 [228] Pelz, F., Schloss., Schwab.Str. 484
20 [220] Pietsch, Karl, Lederfbr., F.Linke-Str. 32
134 [334] Prade, Jos., Gartenbaubetr., 280
100 [300] Prochaska, Paul, Holzexport, Färberg. 7
106 [306] Puhl, Max, Gerberei, ZwickauerStr. 132
84 [284] **Regnerml**, Ferd., Versich.-Insp., Rosegerstraße 47
113 [313] Reichsarbeitsdienst, Abt. 2/374
38 [238] Reichsbahn, Bahnhof
126 [326] Reichsbund Deutscher Kapital- u. Kleinrentner, Bahnhofstr. 194
70 [200] Reichspost, Postamt
124 [324] Rössler, Rich., Weißgerb., Zwick.Str. 137
23 [223] **Schicketanz**, Anton, Fbrkt., Bhfstr. 19
122 [322] Schicketanz, Ww. Marie, Elektrountern., Uferg. 21
98 [298] Schicketanz, Martha, Obst, Jahnpl. 68
59 [279] Schicketanz, Otto, Baumstr., Bhfstr. 29
136 [336] Schiller, Jos. O., Röstwerke, F.Linkestr. 148
25 [225] Schlachthaus
33 [233] Schneider, Anton, Eisen, Barzdorf 75
46 [386] Schneider, J., Baugesch., Göringstr. 89
55 [385] Schneider, Rud., Gerberei, Kreuzg. 40
58 [388] Scholz, L., Baumaterial, Bahnhofstr. 14
117 [317] Schubert, Alois, 29
83 [283] Schütz, Dr. Frz., R.-A., Hitlerstr. 71
118 [318] Schuhhaus Tischler, H.Göring-Str. 124
50 [355] Schutzpolizeirevier, Brückeng. 12
17 [217] Schweiger, Ad., Schneid., Fabrikstr. 142
54 [384] Schweiger, J., Kol.-W., Ad.Hitler-Str. 59
26 [226] Seide, Friedr., Färberg. 145
64 [264] Seide jr., Wilh., Roseggerstr. 37
51 [381] Seide jr., Willy, Bahnhofstr. 38
57 [357] Seidl & Co, Spedition, Göringstr. 117
93 [293] Ders., Magazin, Oberer Bahnhof
14 [214] Siechenhaus, Bezirks-, 273
8 [243] Sparkasse der Stadt Niemes, Niemes, Adolf-Hitler-Straße 120
71 [271] Spittank, Bruno, Leder, Ad.Hitler-Pl. 53
1 [341] Stadtamt, Friedrich-Linke-Str. 181
25 [225] Stadtamt, Schlachthaus, 3
50 [355] Städt. Polizeiamt, Brückeng. 12
19 [219] Straßenmeisterei, Str. d. SA 170
99 [286] Suske, K., Straßenbau, H.Göring-Str. 117
47 [277] Teubner, Emil, Sägewerk, Neugasse 257
16 [216] Teubner, K., Schneid., Ad.Hitler-Str. 122
73 [273] Toms, Jos., Autobed.Artikel, Hitlerstr. 118
60 [260] Tschirnich, Erwin, Breite G. 344
69 [269] Wagner, Franz, Spedition, Möbel-, Lasten-, Nahtransporte, AdolfHitler-Pl. 48
131 [331] Wagner, Dr. H., Arzt, Fr.Linke-Str. 145
66 [266] Wenzel, H., Monteur, ZittauerStr. 176
121 [321] Werkluftschutz, Ortsvertrauensstelle
63 [263] Wollmann, Franz, Luisenhof
89 [289] Wollmann, Rich., Leichenbestattung
37 [237] Wondrak, Oswald, Papierhülsenfbr.

Niemyslow (Kr. Turek) [Wartheland]

3 **Gendarmerie** Niemyslow
2 **Ostdt.** Landbewirtsch.-GmbH, Betr. Krempa

Nienberge (Kr. Münster) [Westf.]

49 Beuker, Bernh., Metzgerm., Dorf 21d.
32 Bogener, Bern., Schenkwirt, Dorf 5.
64 Bohrer, Agnes, Dorfbschft. 29
34 Brandes jr., Wilh., Maschinen, Dorf 23
12 Bullermann, Franz, Gastwirt, Häger 54
60 **Dahlhaus**, A., Landw., Häger 17
46 Dirks, Const., Bäckermstr., Dorfstr. 8a
65 Döring, Jos., Kleider, Dorfbschft. 43
35 **Egger**, Heinr., Viehhdlg., Dorf 22
26 Egger-Schmiemann, H., Gastwirtsch., Dorf 7
14 Farwick-Vorberg, Landwirt Deventer, Häger 1
63 Farwick z. Hagen, Ferd. Bauer, Häger 2
41 Flothkötter, Heinr., Bauer, Uhlenbrock 4
56 **Glanemann-Niehues**, A., Bauer, Uhlenbrock 1
38 **Henrichmann**, Franz, Bauer, Uhlenbrock 15
42 Hölken, Alf., Tierheilkundiger, Dorf 13.
24 Hölken, Jos., Bauer, Häger 10
15 Hüntrup-Farwick, W., Bauer, Uhlenbrock 17
77 Hundebeck, B., Bauer, Dfbschft. 20
54 Inckmann, Ludw., Bauer, Uhlenbrock 3
43 Jüdefeld, Frz., Bauer, Dorfbschft. 10
16 **Kath.** Pfarramt, Dorf 1
20 Ketteler, Wirt, Nienberge
10 **Ketteler, Herm., Bauer, Häger 9**
66 Kleining, Hubert, Uhlenbrock 10
22 **Larkamp, Jos., Landwirt, Haus Uhlenkotten**
47 Leising Ww., Bauer, Dorfbschft. 13
55 Lutte, H., Bauer, Dorfbschft. 27
21 **Mersmann**, Rud., Bürgermstr., Dorf 6
78 Middendorf, A., Bauer, Dorfbauerschaft 19
30 **Milskemper**, Herm., Bauer, Schonebeck 16
44 Möllmann, Heinr., Bauer, Uhlenbrock 20
50 **Nienb.** Spar- u. Darlehnskassenverein eGmuH
62 NSDAP, Ortsgr., NS.-Frauenschaft, Dorf 31
28 **Oeign**, W. Bernh., Bauer, Häger 13
53 Oskamp, Ad., Bauer, Häger 25
51 **Reckfort**, Franz, Uhlenbrock 9
33 Reeken, Herm., Bauer, Häger 4
19 Reichsbahn: Güterabfertigung, Häger
20 Reichspost, Postagentur
27 **Risse, Heinr., Gastwirt, Dorf 12.**
17 Rösmann, Bern., Baugesch., Dorf 20
18 Rosery & Co, Ziegelei, Dorfbauerschaft 24
59 Rottwinkel, B., Gartenbau, Schonebeck 18
39 **Schäper**, Bernard, Bauer, Häger 5
25 Schlüter, Alois, Fahrräder, Dorf 26.
45 Schürmann, Heinr., Schonebeck 12
71 Schulte Hullern, Th., Landw., Schonebeck 9
57 Schulte Kemminghausen, Dr. Karl, Prof.
61 Schulze Hobbeling-Osterhoff, Bauer, Schonebeck 15
23 **Schulze Relau, Th., Häger 21**
29 **Schumacher, Valentin, Häger 30.**
48 **Tegeler, Aug., Schmiedem., Häger 48.**
58 **Uhlenbrock, A., Zimmerei, Dorfbschft. 22**
13 **Weber**, Bauer, Häger 14
36 Winkelmann, Bauer, Uhlenbrock 14
31 Zurhorst, Bern., Wirt, Dorf 2.
52 **Zurhorst, Franz.** Wollwr., Dorf 27

Nienburg (Saale) [Anhalt]

237 **Adlerapotheke**, Paula Storch, Marktpl. 10
231 Ahrens, Dr., San.-Rat, Ad.Hitler-Str. 1
201 Aktien-Malzfabrik Könnern
364 v. Alvensiebensches Rentamt, Gräfl., Neugattersleben
373 **Andrae, Franz**, Landw., Neugattersleben
371 Andrae, Fr., Gemischtwr., Neugattersleben
291 Andree, Hermann, Öbster, Gattersl.Str.
311 Arbeitsamt, Markgraf-Gero-Str. 22
271 **Bachmann**, Fritz, Gasthof, Ad.Hitler-Str. 7
263 Bahn, Rud., Tischlermstr., Schloßstr. 10
284 Bahnhofswirtschaft, Inh. Edmund Lohmeyer
218 **Becker, Dr. San.-Rat, Mittelstr. 3.**
304 ERWIN BEHN, Krefeld
Papiersackfabriken
Zweigwerk
NIENBURG / Saale
352 Bennecke, Herbert, Gutsverw., Löbnitz
295 Bernburger Bank, Zahlstelle, SA-Straße 4
250 v. Bila, Landwirt, Gerbitz
366 Bley, Carl, Bauer, Neugattersleben
252 Blockwitz, Otto, Herrenmoden, Schloßstr. 19
233 Bock, Gustav, Schützenhaus, Brückenstr. 2
349 **Gebr. Bocklisch**, Bodegasse 10
341 Brandt, Adolf, Landwirt, Johannisstr. 16.
317 Bredenkötter. Art., Gasth., Loeperstr. 1
269 Brümmer, Karl-Heinz, Molkereiprodukte, Nienburg (Saale), Wilhelmstr. 6
212 Bürgermeister
411 Bürgermeister Wedlitz, Hauptstr. 50
200 **Buhrau, G., Heißmangel, Gattersl.Str. 13**
409 Buhrau jr., H., Kohlen, Friedrichstr. 15
335 Bunge, Rob., Drogerie, Markt 2
247 **Dietrich**, Kurt, Gasthaus, Burgstr. 6
350 Dolge, Herm., Gartenbau, Gartenstr. 6
398 Domäne Altenburg
321 **Donath**, Walter, Landw., Schlageterstr. 16
359 Donath, W., Fuhrgesch., Johannisstr. 13
292 **Eckert**, Hermann, Fleischerm., Loeperstr. 54
402 Ehricke, Walter, Friseur, Schloßstr. 22
393 **Elze, Rich., Landw., Neugattersleben**
277 Engel, E. L., Textilwaren, Johannisstr. 1.
353 Ernst, Carl, Obering., Hindenb.Allee 33
213 Eschert, Erich, Baugesch., Calbeschestr. 32
306 **Fiedler, Friedr.**, Mühlerei, Gartenstr. 2
275 Elis. u. Auguste Fischer, Baugesch., Calb.Str. 71
238 **Fischer, Karl, Landwirt, Steinbr.-Str. 1.**
222 Försterei Nienburg, Schloßplatz 19
401 Friedrich, Kurt, Viehhandlg., Gerbitz
207 262 Fröde, Ernst, Prokurist, Nienburg (Saale), Weinberg 11
236 Funke, G., Maschinenbau, Gartenstr. 13
226 **Gaswerk** Nienburg
387 Gemeindeverwaltung u. Amtsvorst. Altenburg
367 Gem.Verw. u. Amtsvorsteher Löbnitz (Bode)
285 Gendarmerie-Postenbereich Gerbitz
396 Gendarmerieposten Nienburg
369 Göhlich, Ad., Bürgerm., Neugattersleben
390 Götze, Fritz, Bäcker, Neugattersleben
214 Groepler, Wilh., Pfarrer, Wedlitz Nr. 32
308 Grothe, Franz, Kolonialwr., Loeperstr. 60
326 Grüger, Otto, Malermstr., Schloßplatz 4
281 **Günther, Frz.**, Schlosser, Gattersleberstr. 8
208 **Haberland, Ernst**, Grimschleben
367 Häckel, J., Landesprod., Löbnitz
301 Haensch, Dr. med., Schloßstr. 18
345 Hagemann, Hedwig, Landwirt, Altenburg Nr. 17
394 G. Handrich u. Sohn, Dachdeck., Gerbitz
216 Hecht, H., Fleischermstr., Ad.Hitlerstr. 14
273 Heinemann sen., Heinrich, Landwirt
(273) H. Heinemann u. A. Bahn, Fuhrwesen
264 **Helm, Oskar**, Gasthof, Schillerpl. 2.
302 **Henze, F.**, Malerm., Sdlg., Adm.Scheerstr. 1
388 Hesse, Carl, Bäckerei, Schillerpl. 5
289 Hesse, Franz, Bauer, Johannisstr. 24
239 Hesse, F. W., Landeserzeugnisse, Johannisstr. 2
313 Heutling, Dr., Zahnarzt, Schloßstr. 3
309 G. Hiller
Backsparformen u. Eisverfeinerungsmittel, Gerbitz Nr. 16b
414 Hinze, Lehrer, Neugattersleben
228 Hoffmann, Friedr., Schlosser, Ad.Hitlerstr. 10
380 Hoffmann, Friedr., Gastw., Neugattersleben
204 Hotel zum Löwen, Schloßstr. 27
244 Hülskens & Co, G. H. Leymann, Baggereiges.
354 Ihlenburg, Wilh., Gaststt., Calbeschestr. 77
274 **Jaeger**, Albert, Landwirt, Franzstr. 1
230 Johann, Dr. Martin, Tierarzt, Weinberg 9
391 Junkers Flugz.- u. Mot.-Werke AG, Baugel.
406 **Kanzog, Ernst**, Lohnpflug, Gartenstr. 15
234 Kemmann, W., Direktor
378 Kirche, ev., Pfarramt Neugattersleben
348 **Kirche, ev., Pfarramt Nienburg**
374 Klebe, Herm., Gastwirtschaft, Löbnitz
385 Klebe, Herm., Landesprod., Weinberg 6
347 Kleeblatt, Ernst, Elektr. Anl., Loeperstr. 51
293 Klipphahn, M. Gust., Fleischer, Steinbruchstr. 33
351 Kloppe, Alb., Mechanikerm., Altenburg 54a
323 Knauf, Carl, Schmiedemstr., Schäferpl. 15
254 Knoll Ww. Marie, Bahnspedit., Johannisstr. 4
368 Knüpfer, Karl, Sandgruben
240 König, Alb., Aufkäufer, Gattersleberstr. 4
207 262 Kornhaus Nienburg a. S. Hoppe & Luckow, Schlageterstr. 1. P Magdeburg 131
221 Krügel, Chr., Kohlen.
224 Krüger Nf., Fritz, Weinberg 9a
315 R. Krüger & K. Bahn, Raumkunst, Schloßstr. 5
243 Krug, Gg., Gartenbau, Marktstr. 5
286 Kürsten, Bürgermeister, Gerbitz Nr. 11
276 Kurth, Paul, Kfm., Schlageterstr. 3
280 **Lampe, Friedr.**, Bauer, Wedlitz Nr. 8
223 Lampe, Lebrecht, Samenzüchter, Wedlitz
298 Ländl. Spar- u. Darlehnskasse Gerbitz u. Umgegend eGmbH
413 Lawinczak, Fritz, Obst, Immelmannstr. 4
259 Lederbogen, Werner, Brauerei
403 Lehmann, Herm., Töpfer, CalbescheStr. 85
219 Lichtenfeld & Sohn, Dachdeck., Kreuzgasse 9
305 Liebrecht, Fritz, Schmiedemstr., Schloßstr. 21
257 Linke, Walter, Bauer, Gerbitz
265 Linnert, Rich., Lebensm., Hindenb.Allee 1
339 Lorenz, Emil, Vertreter, F.-L.-Jahnstr. 7
246 Lucke, M., Landwirt, Wedlitz 1
322 **F. & W. Luxenius**, Schiffseigner, Ad.Hitlerstr. 23
355 **Marnitz**, Karl, Kol.-W., Johannisstr. 21
206 Meißner, E., Amtm., Domäne Altenburg
266 Müller, Erich, Saale-Drogerie, SA.-Str. 6
405 Müller, Karl, Bäckerei, Gerbitz, Nr. 7
232 Müller, Paul, Gartenbau, SA-Str. 2
310 **Naumann**, Paul, Kohlen, Neugattersleben, Annenstr. 22
336 Neubert, Ernst, Fuhrgesch., Johannisstr. 14.
314 Neubert, Fritz, Schiffahrt, Brückenstr. 1
272 Neubert, Herm., Schiffseigner, Schäferpl. 10
205 Nicolaus, Ch., Feinkost, Marktstr. 6
203 Nienburger Mühlenwerke, Bernburgerstr. 16
342 Nienburger Schiffswerft, Herm. Otto.
381 **Ochsendorf**, W., Kiesgrube, Neugattersleben
287 Otto, Robert, Schiffswerft, Am Baumgarten
227 **Paasch**, Willy, Fleischerm., Schillerpl. 20
279 **Peters jr., Friedr.**, Dachdeck., Agnesstr. 3.
410 Peters, Karl, Baumstr., Wasserreihe 25
225 Peters, Robert, Gastw., Schloßstr. 12
249 Pitschke, Erich, Bauer, Gerbitz
242 Pökel, Aug., Schleppbetrieb, Boderreihe 10
220 Portlandzement- und Kalkwerke
327 Sachsen-Anhalt Aktiengesellschaft, Werke
357 Sachsen-Anhalt, Concordia und Jesarbruch.
267 T Sachsen-Anhalt
370 Pülicher, Engelb., Gasth., Neugattersleben
348 **Reckleben, Edith**, Hindenb.Allee 34
210 Reichsbahn, Bahnhof Nienburg
363 Dies., Bahnhof Neugattersleben
334 **Reichspost, Postamt**
372 Richter, Erich, Schuhmacher, Schloßstr. 9
208 Richter, Theod., Amtsrat, Gerbitz
384 Ritter, Willy, Baugesch., Neugattersleben, Bauerbergstr. 9
400 Röder, Karl, Lebensm., CalbescheStr. 84
338 Röhl, Hans-H., Kfm., Johannisstr. 31
346 Rösch, Max, Schloßstr. 4
256 Rose, Ottomar, Gerbitz.
307 Rosenbusch, Frieder., Pension, Schulstr. 7
332 Rothe, Richard, Lohndrusch, Gartenstr. 14
288 **Sandrock, Wilh., Sattlerm., Steinbruchstr. 3**
386 **Scharf, Konrad**, Gastwirt, Schloßstr. 8
358 Schiffseigner-Verein der Saale-Schiffer eGmbH, Friedrichstr. 19
209 **Schiffsversicherungsver., Markg.Gerostr. 1**
258 Schilling, Friedr., Landw., Gerbitz 21
356 Schmiming, H., Kol.-W., Blücherstr. 13
211 Schirmer, Friedr., Sattlerm., Ad.Hitlerstr. 5
344 Schmidt, Kurt, Vertr., Ad. Hitlerstr. 18
382 Schmilinsky, Enzlo, Flugleiter, Warthe 7
329 Schmitt, Hans, Dentist, M.Gero-Str. 11
207 262 Schrader, Karl, Prokurist, Nienburg (Saale), Warthe 7
324 Schubert, Heinr., Autobetr., Gerbitz
330 Schulze, Karl, Lebensm., Bernburgerstr. 26
245 Schumann, H., Gastwirt, Gerbitz, Dorfstr. 128
328 Schwalenberg, Bernh., Landw., Warthe 8
270 Schwarz, Emil, Kol.-W., Gerbitz
235 Schwenke, Ferdinand, Bauer, Wedlitz
379 Siegel, Franz, Vertr., Neugattersleben
312 Sitte, Erich, Maler, Calbeschestr. 18
202 Sommer, Dr. Hans, Arzt, Marktpl. 6
362 Sperling, Franz, Bauer, Neugattersleben
290 Spernau, Hermann, Konditorei, Mittelstr. 5.
303 Stadt- u. Kreissparkasse Bernburg, Zwgst.
334 Stock, Paul, Postmeister
375 **Thielebein**, Ernst, Schlosser, Neugattersleben
407 Thiemann, Ernst, Landwirt, Calb.Str. 34
383 **Überlandzentrale Anhalt**, Schalthaus
268 **Veckenstedt** Ernst, Maler, Steinbruchstr. 38
304 Verpackungsbedarf GmbH, CalbescheStr. 62
255 Vetters, Karl, Gastwirtschaft
389 Voigt, Otto, Fuhrgesch., Franzstr. 24
253 Volksbank Nienburg Saale, e. G. m. b. H., Nienburg (Saale). P Magdeburg 4395
241 **Wagner**, Franz, Gastw., Gerbitz
297 Waldfrieden, Restaurant, Am Damm 1
294 Walzberg, Julius, Kol.-W., Schloßstr. 7
229 Warthmann & Koch, Schiffseigner, Klosterstr. 15
260 Weber Nachf., Aug., Buchdruck., Schloßstr. 10
337 Wenzel, Otto, Gasthof, Altenburg
404 Wenzel, Rich., Gastwirt, Bernb.Str. 27
325 Wolter, Franz, Schiffermeldestelle
296 Gebr. Ziehe, Zuchtfarm, Warthe Nr. 17
320 Ziesecke, Otto, Schornsteinf., Gartenstr. 7
251 Zuckerfbr. Dröbel GmbH, Gattersleb.Str.

Nienburg (Weser) [Hann.]

477 **Adam**, Heinr., Faschinenhdlg., Marklohe 111
731 Aders, Walter, Allee 3
510 Adler, Otto, Bücherrevisor, Wilhelmstr. 13
313 Ahnemann, Dr., Zahnarzt, Brückenstr. 6
525 Ahrens, Gust., Architekt, Wilhelmstr. 38
432 **Ahrens, Dr. H., Zahnarzt, Verdenerstr. 12**
742 Albers, Aug., Kol.W., Hann.Str. 105
627 Albrecht, Helmut, Obst, NeueStr. 32
112 Aldag, Rud., Automobile, Verdenerstr. 25
250 **Amtsgericht**, Schloßplatz.
774 Andermann, F., Tischlerm., Erichshagen Nr. 82
294 Angerstein, Friedr., Kfm., Verdenerstr. 28.
794 Anker, Gemeinschaftslager
287 Arbeitsamt, Nienburg
152 v. Arenstorff-Oyle, H. A., Major, Oyle Nr. 1
660 Artz, Dr. Karl, Zahnarzt, Rhienstr. 1
348 Asbach, Karl, Bz.-Schornsteinf., Roonstr. 14
790 Aßling, W., Mehl, Schumannstr. 17
303 **Baehre, Friedrich**, Getreide, Langestr. 61
280 Bäßmann, D. F., Kfm., Langestr. 31.
478 Bahnhofsdrogerie, Gerh. Reuter
434 Bahnhofswirtschaft, E. Schmidt
275 **Beamten-Bau- und Wohnungsverein, eGmbH**

170 Becker, Th., Gasthaus, Oyle
257 Beermann, Mühlenbes., Erichshagen 72.
726 Behr, F., Heilpraktiker, Verdenerstr. 13
747 Behrens, Dr. Richard, Reg.Veterinärrat, Triemerstr. 10
607 Behring, Karl, Gärtnerei, Hannov.Str. 38
531 Bendix, Carl, Bäckerei, Oyle 75
363 Berg, Anna, Frau, Rühmkorffstr. 1
570 Berg, Fritz, Prokurist, Nordertorstrift W. 5
388 Bertram, Aug., Fleischermstr., Drakenb.Str. 19
268 Beyer, Fr., Schlosserei, Biskuitstr. 2
122 Block, H., Lohndrescherei, Mind. Landstr. 44
206 Block, Willi, Gastwirt, Holtorf 181
811 Blüggel, Friedr., Baugesch., Langendamm 32
626 Bode, K., O.G.V.
778 Böckmann, Otto, Zahnarzt, Ringstr. 47
489 Bösch, Dietr., Landw., Oyle Nr. 27
766 Bösenberg, Heinr., Bauer, Mehlbergen, Nr. 12
357 Bokeloh, Willi, Fleischerei, Georgstr. 23
732 Bolenz, Herm., Bürgermstr., Stahnwall 17
194 Bollmeyer, Dr., Arzt, Verdenerstr. 15.
261 Bornemann, Th., Färberei, Langestr. 51.
558 Bosold, H., Zuckerwarenfbr., Neue Wallstr. 31
881 Bosse, Elektrobedarf, LangeStr. 39
293 Brackmann, C., Maschinenhdlg., M.Ldstr. 21
239 Brandes, Chr., Rektor, Straßburgerstr. 5
691 Brandt, Karl, Bäckermstr., Hannov.Str. 109
657 Brauerei Felsenkeller, Herford, Niederlage
147 Bredemeyer, Karl, Leder, Fahrräder
551 Brokmann, Johannes, Tabakwr., Langestr. 60.
246 Brunkhorst, Fr., Lehrer, Kl.Drakb.Str. 23
705 Brunsemann, Lina, Hebamme, Georgstr. 30
387 Buchholz, H., Fuhrherr, Ringstr. 182
426 Bühmann, Dr., Facharzt, Friedrichstr. 16a
586 Bürgerhalle, Pr. O., Hannoverschestr.
811 Bürgermeister Blüggel, Langendamm
149 Bürgermeister Brandes, H., Erichshagen Nr. 7
635 Bürgermeister Döring, Holtorf, Nr. 33
561 Bürgermeister Schütte, Fritz, Lemke, Nr. 6
703 Bürgermeister Straßburg Cyle
459 Bürgermeister Vogel, Heinr., Marklohe Nr. 9
181 Büscher, F. M., Roßschlächterei, Drakb.Str. 11
828 Büschking & Ernsting, Spedit., Bahnhofstr. 6
140 Bungenstock, Hofmann & Co, Weinhdlg., Wallstraße 3
720 Burath, Otto, Fleischwr., Langestr. 81
850 Buschmann, Friedr., Fuhrw., Hafenstr. 6
757 Busse, Erwin, Buchprüfer, Georgstr. 18
532 Cappius, Dr., Zahnärztin, Ad.Hitlerpl. 2
251 Coldewey, G., Eisenwaren, Leinstr. 30
191 Cordes, Wilh., Eisenwaren, Langestr. 71.
843 Damenschneider-Innung, Nordertorstriftweg 5
506 Dampfziegelei Lohe, O. Gerking, Marklohe Nr.22
298 Dannenbring, Wilh., Maler, Erichshagen 195
339 Daume, Carl, Radiogesch., Verdener Ch. 92
630 Debus, Staatl. Lotterie, Verdenerstr. 2a
207 Dechow, W., Maurermstr., Bismarckstr. 13a
235 Decke, Stadtmusikdir., Mühlentorsweg
163 Deicke, D., Bauer, Wohlenhausen Nr. 9
304 Deicke, Wilh., Gastwirt, Mehlbergen
365 Deicke jr., H., Landesprod., Mehlbergen 37
310 Dellemann, A., Kol.-W., Leinstr. 21.
356 Denker, Carl, Malermstr., Neuestr. 4
412 Denzel, Dr. Walter, Arzt, Wilh.Str. 10
236 Dettmer, Fritz, Zimmerei, Lemke 26
758 Deutsch-Amerikanische Petroleum-Gesellschaft
370 Diakonissenheim, Bürgerm.Stahnwall 35
527 Dierks, Heinr., Gastw., Nordertorstriftweg 4
640 Dinter, Major, Kommandeur d. Pion.-Battl. 22
663 Dörges, K., Malermstr., Verdener Chauss. 108
390 Dörges, W., Bäckermstr., Verdenerstr. 155.
488 Dörwald, Ad., Kohlen, Verdener Chaussee 36
773 Dörwald, Wilh., Kol.-W., Holtorf Nr. 229
255 Domänenrentamt, Preuß., Schumannstr. 5
312 Dreppenstedt, W., Baugeschäft, Erichshagen74.
276 Drünkler, G., Install., Mindener Landstr. 14.
350 Dube, Karl, Elektrobedarf, Langestr. 89
417 Duggen, Wilh., Ofensetzer, Melanchthonstr. 2
475 Ebeling, L., Gastw., Hannov.-Str. 67.
116 Ehlers, Heinr., Gastw., Erichshagen 68
321 Eichamt, Preuß., Bismarckstr. 26
183 Eickhoff, O., Herrenkleidung, Langestr. 76
620 Eier- u. Geflügelverwertungsgen. eGmbH, VerdenerStr. 21
476 Ein- u. Verk.-Gen. Nord-West, C.-Schüttestr
440 Eisenb.-Station, Betriebsamt u. Bahnmstr.
322 Ellermann, A., Malermstr., Drakenb.Str. 22
633 Ellermann, Fritz, Kohlen, Langendamm
355 Emmerling, Rudolf, VerdenerStr. 17
882 Engelke, Aug., Kfm., Bismarckstr. 10
408 Gebr. Ernsting, Dampfsägerei, Verdenerstr. 9.
(408) Ernsting, K., Wilhelmstr. 4
262 Facompré, Wilh., Konfit., Langestr. 78
493 Facomprés Nienburger Keksfbr., Urlaubstr. 9
358 Fehsenfeld, Pastor, Marklohe 86
138 Felguth, W., Gärtner, Verdenerstr. 22.
880 Feuerwehr-Löschmstr., Fricke, Trimerstr. 9
748 Feye, Ludw., Dipl.-Ing., Roonstr. 8
416 Film-Eck, W. Gehrcke, Brückenstr.
584 Finke, Chr., Schmiedemstr., Oyle 86
169 Fischer, Jos., Küchenger., Langestr. 82.
641 Flebbe, Heinr., Schlächterei, Holtorf 244
184 Fleischer, August, Pelzwaren, Langestr. 62
674 Flohr, Eugenie, Studienrätin, Straßb.Str. 4
730 Flor, Versicherung, Verdenerstr. 14
328 Föge, Dietr., Bauer, Mehlbergen 9
564 Försterei (Revier-), Langendamm
409 Försterei (Revier-), Wölpe
254 Forstamt Nienburg, Weser
143 Frärks, H., Dachdecker, Weserwall 8
141 Frärks, Otto, Dachdeck., Marienstr. 27
681 Frärks, Wilh., Dachdeckerei, Oberdiekstr. 9
374 Franke, Fr., Müllerei, Windmühlenstr. 8.
220 Freitag, E., Techn.Art., Bismarckstr. 1
854 Derselbe, Lager, Langendamm
856 Fricke, Carl, Tischlerm., Hannov.Str. 13
429 Fricke, William, Architekt, Wilhelmstr. 11
121 Fröhlich, Otto, Schlachtermstr., Leinstr. 3
451 Frucht, Hans, Rechtsanwalt [N], Langestr. 61
102 Derselbe, Wohnung, Wilhelmstr. 29
270 Fuchs, Friedr., Motorrad-Rep., Georgstr. 12
441 Funcke, Dr. E., Ratsapotheke, Langestr. 28.
529 Gärtner, Carl, Dentist, Carl-Schüttestr. 3
366 Gaswerk, Städt.
465 Geheime Staatspolizei, Nordertorstriftweg 9
548 Geicke, jr. Otto, Fahrräder, Wölperstr. 43
243 Geicke, Otto, Gastw., VerdenerChauss. 97
879 Gemeindeschwester Barbara Thiesen, Lemke
569 Gend.-Gruppenposten Langendamm
273 Gend.-Gruppenposten Lemke 39
271 Gendarmerie-Kreis Nienburg
461 Gerking, H., Hofbes., Buchhorst.
325 Gerking, Willy, Bauer, Marklohe 2
219 Gesundheitsamt, Staatl., v.Philipsbornstr. 2
(620) Gießelmann, H., Geschäftsf., Moltkestr. 12
543 Gobrecht, Wilh., Gastw., Gr. Drakenb.-Str. 25.
269 Gödecke, H., Biergroßver., Hannov.Str. 57
522 **Göllner, F., Inhaber: F. & A. Göllner, Bahnamtliche Spedition, Last- und Möbeltransporte, Kohlenhandlung, Kiesgrubenbetrieb, Nienburg (Weser).**
414 Gosewisch jr., Fr., Baustoffe, Oylerstr. 9
494 Greve, Dr. K., Tierarzt, v.Philipsbornstr. 9
109 Grob, Dr., Dir., Gr.Drakenb.Str. 36
851 Gruhl, Kreiswart, Moltkestr. 25
189 Günther, Max, Weinhdlg., Langestr. 35.
519 Güterabfertigung, Bahnhof
453 Güterabfertigung Langendamm
575 Güterabfertigung Lemke.
419 Güterabfertigung Mehlbergen
192 Gunkel Nf., A., Kol.-W. engros, Georgstr. 19
136 Haaphoff, Adolf, Hotelbes., Kirchplatz 11.
571 v. Haaren, C., Weiß-, Wollwr., Langestr. 48.
683 Hagedorn, E., Stahlwr., Langestr. 54
216 Hamelberg, F., Kol.-W., Verdenerstr. 52.
845 Hammers, Paul, Baust., Schäferhof
205 Hansen, Aug., Konfektion, Brückenstr. 1
526 Hartmann, Konr., Hdlsvertr., Uhrlaubstr. 11
454 Hattendorf & Kreienkamp, Schokol.Fbr., Hafenstr. 11
324 Hattendorf, Herm., Kfm., Moltkestr. 10
118 Haubrock, H., Tischlereibed., Lemke 111
128 Hauschildt, Dietrich, Manuf.W., Georgstr. 27
874 Hausin, Dr., Leiter d. Arbeitsamts, Wilhelmstraße 30
418 Hausmann, A., Kfm., Bismarckstr. 4.
360 Heidorn, W., Bierverleger, Triemerstr. 18.
295 Heidorn, Wilh., Lebensmittel, Triemerstr. 9
228 Heike, Hans, Pastor, Wallstr. 5
175 **Heimatbeobachter, amtl. Kreisblatt, Nienburg (a. Weser), Lange Str. 97**
126 Heine, Fritz, Viehhdlg., Lemke 110.
605 Heine, Wilh., Kohlen, Lemke Nr. 2
225 Heineke, Heinr., Gemischtwr., Lemke
134 Heitmann, Johs., Wollwr., Langestr. 52
487 Heitmüller, H., Hofbes., Holtorf.
462 Henkel, Harry, Gastwirt, Fr.L.Jahnstr.
395 Henking, Fr., Gastw., Langendamm
496 Henking, Frdr., Kol.-W., Erichshagen 132.
878 Henne, H., Fuhrw., Erichshagen
119 Herberge zur Heimat, Biskuitstr. 1.
297 Herrmann, Gustav, Archit., Hakenstr. 14
546 Heyer, Arthur, Kunstmaler, Gr. Drakenb.-Str.7.
861 Hiag, Verein Holzverkohlungs-Industrie GmbH, Henriettenstr.
820 Hildebrand, W., Kohlen, Quaetfaslemstr. 14
511 Himly, Holscher u. Co., Glasfbr., Gr.DrakenburgerStr. 132
108 Dieselben, Abt. Konsum-Anstalt
638 Himly, Auguste, Wilhelmstr. 31
739 Höbel, H., Dachdeckerei, Neuestr. 31
631 Höner, Otto, Bäckerei, Marklohe Nr. 35
420 I. Hoffmann & Co., Buchdruck., Langestr. 103
229 Hoffmann, W., Vertr., Schumannstr. 2
517 Hoffrage, H., Kolonialwr., Cretschmarstr. 40
144 Holscher, Ad., Spargelplantage, Mehlbergen
545 Holscher, H., Fabrikbes., Verdenerstr. 24.
538 Holthus, H., Gärtnerei, Lemke. 98
286 Homann, W., Lehrmittelwerkstatt
(286) Homann, Wilhelm, Privatschule
379 Homfeldt, Rudolf, Baugesch., Hann.-Str. 1.
124 Hotel Stadt Nienburg, Bahnhofstr. 4
467 Hotel Weserschlößchen, Aug. Meyer.
326 Hotel zum Bahnhof, G. Wilkens, Parkstr. 3
452 Hotel zum Kanzler, K. Tadge, Langestr. 63
301 Hotel zur Krone, W. Kuhlmann, Holtorf 138
113 Hotze, C., Landmaschinen, M.-Landstr. 13
267 Huischen, Fr., Mühlenbau, Parkstr. 22
524 Hunold, Friedr., Bäckermstr., Leinstr. 14.
178 Hupe, Arnold, Wollwr., Langestr. 91
781 Jahns, Emil, Margarine, Schumannstr. 16
120 Jensen, Reinhard, Kaufhaus.
648 Jürgens, August, Gartenbau, Auewall 5
444 Jürgens, Dr. H., R.-A., Hafenstr. 6
354 Kali-Chemie AG, Nienburg 10
240 Kammann, Fr., Kfm., Lemke.
423 Kanning, Fritz, Fahrradhdlg., Lemke 92.
789 Kartoffelkäferabwehrdienst, LangeStr. 35
436 Katasteramt, Preuß., Schumannstr. 3.
844 Kath. Pfarramt, Neue Wallstr. 30
213 Kauffeldt, F. A., Verd.Ch. 10
352 Kaufold, Luise, Hebamme, Verd. Ch. 24.
177 Kaune, Heinr., Autobetrieb, Marienstr. 15
173 Kayser, L., Superintend., Kirchplatz 2
427 Kempin, Karl, Gastw., Mind.Landstr. 20
666 Kempin, K., Prokurist, Nordertorstriftweg 13
767 Keßling, Karl, Ing., Gr.Drakenb.Str. 58
838 Kicker, SA-Oberführer, Verdener Ch. 10
717 Kinderling, Dr. U., R.-A. [N], Wilhelmstr. 7
801 Kindermann, Gasth., Langestr. 93
227 Kindermann, Bernh., Bäckerei, Erichshagen 51.
333 Klaes, Hans, Autoverm., Verd.Chaussee 7
542 Klages, Friedr., Gastwirt, Krähe Nr. 1
410 Klamroth, J. G., Fabr. chem. Düngemittel
709 Kleber, Kurt, Schreibmasch., Langestr. 42
503 Kleinschmidt, Friedr., Landw., Mehlbergen 10
826 Klinkner, Aug., Lederhdlg., Langestr. 88
672 Klussmeyer, Fritz, Kraftfahrzeuge, Lemke
415 Knoop & Busch, Eisenhdlg., Langestr. 53
568 Koberg, J., Spargel, Mindener Ldstr. 19
860 Koch, Wilh., Lacke, Georgstr. 11
349 Köhler & Kloke, Bierhandelsges. mbH
791 Köker, Margarete, OylerStr. 12
146 Könecke Nf., Georg., Brennerei, Lemke 73
202 Könemann, Heinr., Landw., Ziegelkampstr. 10
770 Könemann, Herm., Buchh., N.Wallstr. 28
230 Könemann, Wilh., Fuhrwesen, Hannov.Str. 14
701 König, Erich, Bandagist, Langestr. 70
316 Kohlschmidt, Herm., Bildhauerei, Verd.Str.32
623 Kohlstedt, Ernst, Baugesch., Hann.Str. 21
105 Kook & Schulmann, Vertretung., Bahnhofstr.1
103 Korte, W., Maler u. Glaserm., Fr.L.Jahnstr. 23
400 Kramer, Hans, Pastor, Bismarckstr. 16
145 Kranhold, Karl, Bauer, Hann.Str. 4
539 Krankenhaus (Bollmann's) Marienstr. 2.
665 Kranz, Dr., Bertold, Ing., Oyle
422 Kreienkamp, Wilh., Kfm., Kotzebuestr. 19
117 Kreis- u. Forstkasse, Staatl., Triemerstr. 17.
484 Kreisausschuß, Langestr. 17
508 Kreisbauamt, Langestr. 97
377 Kreisberufsschule Nienburg
473 Kreishandwerkerschaft, Adolf-Hitler-Platz
502 Kröning, Wilh., Ofensetzer, Marienstr. 13
376 Kronshage, Alfr., Gemischtwr., Marklohe 44
513 Krüger, Friedr., Kfm., Verdener Chaussee 188
842 Krull, H., Vertr., Mind.Ldstr. 47
342 Kühling, Heinr., Autoverleih, Neue Str. 22.
148 Küster, Ernst, Bz.-Schornsteinfegermstr.
835 Kuhlmann, Alb., Ing., Verd.Ch. 101
578 Kuhnt, Max, Drogerie, Langestr. 63a.
201 Lasche, August, Kupferschmied, Langestr. 27.
431 Lagemann & Wellenkamp, Uhrl.-Str.16
223 Lagerbierbrauerei Wulfel, Langestr. 9
831 Lagerhaus Stolzenau, Zweigstelle
196 Landesbauamt, Albrechtstr. 6.
241 Landkrankenkasse, Biskuitstr. 2
450 Landratsamt, Schloßplatz 3.
500 Landsch. Brandkasse, Weser, VerdenerStr. 1
437 Landw. Bezugs- u. Abs. Gen. eGmbH
516 Lange, Ehler, Landw., Mehlbergen 11
224 Lange, H., Kohlen, Gr. Drakenburgerstr 22.
506 Lange, Marie, Bäuerin, Marklohe Nr. 22
266 Lehmann, Ernst, Gastw., Langestr. 95.
101 Lehmeier, August, Tiefbau, Hannov.Str. 32
341 Leib, Rud., Optik, Langestr. 49
378 Leinsmer, Konrad, Hutlbr., Georgstr. 16
226 Lemke, Wilh., Kol.-W., Holtorf 129
311 Leseberg, Ernst, Buchhdlg., Langestr. 80
719 Leßmann, Karl, Isolierer, Henriettenstr. 28
740 Lichtschlag, Oberstltn., Gr.Drakenb.Str. 58
(416) Lichtspiele, Langestr.
759 Lieberodt, Erh., Kreisobm., VerdenerCh. 82
824 Lindemann, F., Lagerverw., Kotzebuestr. 18
296 Lindenberg, H., Obering., Kotzebuestr. 12
763 Lindner, Fritz, Major, Wilh.Str. 25
244 Lippe, Wilh., Viehhdlg., Lemkerstr. 9
532 Lippert, Cläre, Ad.Hitler-Platz 2
232 Lische, Karl, Uhrmacher, Langestr. 69
751 Löffelholz, H., Schneiderm., VerdenerCh. 90
107 Lubitz, Ludw., Elektrogesch., Langestr. 18
403 Lübbe. Heinr., Kol.-W.. Glasstr. 12
282 Lücking, Aug., Möbeltischlerei.
302 Lüesmann, Karl, Bäckerei, Langestr. 45.
577 Lühring Nf. H. D., Kol.-W., Langestr. 33.
520 Lünstedt, Willy, Betten, Langestr. 87.
600 Lütge, Conr., Gastw., Wölperstr. 2
330 Lüttig jr., Carl, Bäcker, Langestr. 42
671 Magercurth, M., Hebamme, Kirchpl. 9a
504 Magerkurth, Fritz, Farben, Georgstr. 24
655 Magerkurth, Karl, Möbelhaus, Kl.Kirchstr. 5
428 Mahler, F., Hotel Deutsches Haus, Georgstr.17
430 Mahlstedt, Dr. Heinz, Arzt, Uhrlaubstr. 4
168 Mais, Ernst, Lichtpausanstalt, Leinstr. 18
222 H. Mandel u. Sohn, Schuhwr., Hafenstr. 1.
622 Mandel, Wilh., Schuhfbr., Verd.Str. 2a
582 May, E. F., Uhrmacher, Langestr. 70
565 Meinecke, Fr., Bäckerei, Hannov.-Str. 6.
753 Meinecke, Heinr., Insp., Parkstr. 9
131 Meinking, Ludwig, Bäckermstr., Verd.Ch. 35
150 Menge, Karl, Buchbind., Langestr. 43.
347 Mentz, Karl, Karosseriebau, Marienstr. 16
396 Menze, Else, Hebamme, Hann.Str. 39
706 Mesloh, Dora, Totenfrau, Sedanstr. 2
455 Metterhausen, H., Straßenbau, Marienstr. 9
391 Meyer, Friedr., Schokolade, Erichshagen 197
805 Meyer, Fritz, Hofbes., Kroge Nr. 1
817 Meyer, H., Gasth. z. gold. Löwen, Holtorf
256 Meyer, Heinrich, Friseur, Georgstr. 2
643 Meyer, Herm., Gastw., Weserstr. 12
314 Meyer, Herm., Viehhdlg., Oyle, Nr. 55.
528 Meyer, Karl, Klempner, Langestr. 21
188 Meyer, Louis, Schlachtermstr., Langestr. 22.
458 Meyer, Ludolf, Fleischerm., LangeStr. 97
664 Meyer, Reinh., Landw., Oyle Nr. 2
212 Meyer, Theodor, Klempnerei, Weserstr. 3
153 Meyn, Rudolf, Bauunternehmer, Georgstr. 35.
420 Mittelweser-Zeitung, Die Harke, Langestr. 103
642 Möbel-Borsum, Möbelhdlg., Langestr. 36
156 Möker, Gust., Viehhdlg., Friedrichstr. 9
610 Mölck, Hans, Holzhdl., Hafenstr. 8
779 Möller, Conrad, Rentner, VerdenerStr. 25
537 Mohn, Hans, Photohaus, Georgstr. 14
662 Mohr, Ernst, Viehhdlg., Lemke 116
289 Molleney, H., Ing., AmMahnenkamp 44
495 Molkerei Nienburg, J. Kluge, Bismarckstr. 12
498 Mosbach, W., Ing., Kotzebuestr. 16
802 Mühlenfeld, Herm., Insp., Bismarckstr. 10
362 Müller, Betriebsleiter
557 Müller, Bernh., Kohlen, Cretschmarstr. 15
471 Müller, Friedrich, Kfm., Marklohe Nr. 60
215 Müller Erben, H., Goldwr., Langestr. 46
123 Müller, Heinr., Gastwirt, Lemke 30.
161 Müller, L., Gärtnerei, Bismarckstr. 9.
629 Müller, Frau Lina, Hebamme, Lemke Nr. 101
547 Müller, Otto, Klempnermstr., Kl.Kirchstr. 3
285 Müller, Dr. Th., Arzt, Wilhelmstr. 22
793 Müller, Walter, Betriebsltr., Carlotastr. 15
442 Müller, Wilh., Gastw., Quaetfaslemstr.
351 Muhle, H., Landw., Lemkerstr. 5
306 Mund, Aug., Langestr. 33
500 Namendorff, Brandk.-Insp., VerdenerStr. 1
290 Neddersen, Dr. Alwin, Arzt, Burgstr. 1
159 Neddersen, H., Maurermstr., Bismarckstr. 1
411 Neelsen, Willy, Obst, Langestr. 73
389 Niebuhr, O., Eisenhdl., Fr.-L.-Jahnstr. 22
162 Niedieck, P., Drogerie, Georgstr. 20
829 Niemann, Wilhelm, Horst-Wesselstr. 25
281 Niemeyer, Otto, Forellenzucht, Oyle 49
479 Nienb. Stromvers. AG, Langestr. 39
364 Dies., Haupttransformatorenstation
560 Dies., Schaltstation Lemke
172 Nölke, C., Gastw., Leinstr. 13.
(219) Nold, Dr., Med.-Rat
602 Nolte, Dr., Dir. d. Landwirtsch.Schule
425 Nolte, Fr., Bäckerei, Holtorf 102.
696 Nolte, Friedr., Schneiderei, Ad.Hitlerpl. 3
355 611 **Norddeutsche Bremsbandwerke Emmerling & Co., Nienburg, Verdener Straße 17**
491 Nordd. Kreditbank AG, Fil., Langestr. 83
687 Nordmann, Th., Zimmermstr., Leinstr. 5
260 Nordmann, Wilh., Maschinenbes., Ringstr. 170
670 „Nova" Versich.A. a. G.
300 NSDAP, Kreisleitung
815 Dies., Frauenschaft, Parkstr. 4
858 Dies., NSKK.-Motorsturm 21/M 62 Gr. Drakenb.Str. 61
319 Dies., Ortsgr. Erichshagen
320 Dies., Ortsgruppe I, Leinstr 28
480 Dies., HJ, Bann 466, Verd.Ch. 1
741 Dies., NSKOV, Jahnstr. 10
721 Dies., SA-Brigade 162, Leinstr. 4
725 Dies., SA-Standarte 74, Friedrichstr. 21
830 Dies., SA-Reiterstandarte 162, Nordertorstriftweg 9
464 Dies., NSV, Kreisleitung, Verdenerstr. 2a
338 Dies., Ortsgruppenamtsltg., VerdenerStr. 2
697 Dies., Dt. Arbeitsfront, Kreisverw., Ad.Hitlerpl.
733 Dies., NS-Gem. Kraft d. Freude, Ad.Hitlerpl. 4
750 Dies., NSKK.-Verkehrshilfsdienst
258 Oberschule für Jungen.
233 O. Oelker & Sohn, Viehhdlg., Bismarckstr. 34
456 Offeney, Heinr., Polsterei, Neuestr. 27.
209 Ohmke, Vermess.-Ing., Bgmstr.Stahn-Wall 1
776 Oldenstäd, Friedr., Kfm., Holtorf
241 Ortskrankenk. f. d. Kr. Nienburg, Bisk.Str. 2
785 Ott, Heinr., Lebensm., VerdenerCh. 11
679 Pabst, Dipl.-Ing., Dinklagerstr. 23
876 Pape, Studienrat, Triemerstr. 7
275 Pape, Magnus, Moltkestr. 23
218 Papenhausen, Hch., Gasthof, Langestr. 50.
702 Parkhaus, E. Langemeyer, Gastw., Hann.Str.36
238 Peschken, Walter
652 Pfarrhaus Holtorf
554 Pflüger, Aug., Bäckerei, Erichshagen 46
402 Phosphatfabrik Hoyermann, Drakenb.-Str. 116.
657 Pieper, Otto, Bierverlag, Cretschmarstr. 14
215 Pilz, Hermann, Kaufmann
784 Plünnecke, Dr. Erich, Kfm., Parkstr. 17
603 Pöttker, Diedr., Viehhdlg., Lemke 121
397 Prelle, Heinr., Bäckermstr., Lemke 45
612 Pullmann, Georg, Dr. jur., Wilhelmstr. 19
482 Gebr. Puls, Kontor, Gr.Drakenb.Str. 3
540 Pulsfort, Frida, Kol.-W., Moltkestr. 17.
421 Quellhorst, Georg, Gastwirt, Neuestr. 25
359 Quellhorst, H., Baugesch., Mindenerlandstr. 39
407 Raabe, Franz, Bierverlag, Marienstr. 3.
323 523 **Rabe, Herm., Tischlerei u. Zimmerei, Ausführung sämtlicher Tischler- u. Zimmerarbeiten, Sägerei u. Holzhandlung, Hüttenstr.**
182 Rabens, Albert, Baugesch., Cretschmarstr. 9
182 Rabens, Carl, Kohlen, Cretschmarstr. 9
345 Rath, Dr. Gertrud, Augenärztin, Kl.Drakenb.-Straße 10
238 Ratjen, Heinr., Leimfbr., Gr.Drakenb.Str. 43
249 Rebermann, Ernst, Kol.-W., Neuestr. 1.
559 Rehbock, Aug., Bauer, Führser Mühle
581 Reichsarbeitsdienst, Meldeamt
129 Ders., w. Jugend, Lager 2/174 Marklohe
160 Reichsbanknebenstelle, Leinstr. 33
572 Reichsfinanzverwaltung, Finanzamt
677 Dies., Bez.Kommissar, Moltkestr. 18
572 Dies., Zollamt
337 Reichsnährstand, Kreisbauernschaft
602 Derselbe, Landw. Schule, Kirchpl. 4
591 Reichspost, Postamt
597 Dies., Telegraphenbaudienst
401 Reinhart, Wilhelm, Tabakwr., Jahnstr. 15
800 Reinmold, Hch., Großhdlg. d. Adam Opel AG
474 Remane, Paul, Stand.-Führer, Bism.Str. 28
179 Reßmeyer, W., Buchdr., Kl.Drakenb.Str. 2
353 Restaur. z. Brauerei, Langestr. 85
645 Richter, Emma, Putz, VerdenerCh. 19
645 Richter, Karl, Zigarren, VerdenerCh. 19
214 Rieckhof, Manuf.W., Georgstr. 9
783 Riemschneider, Fritz, Kl.Drakenb.Str. 24
673 Ripke, Wilh., Mühle, Holtorf 47
535 Rode, Heinr., Gastw., Verdenerstr. 34
259 Rode, Joh., Hofbes., Wohlenhausen Nr. 1.
327 Rode, Wilhelm, Viehh., Lemke 104
309 Rösemeier, Franz, Gemüse, Erichshagen 175
472 Rösler, Willi, Bierverl., Verd. Chauss. 30.
369 Rosenkranz, Karl, Mühlenbetr., Weserwall 1
839 Rotes Kreuz, Deutsches, Bereitschaft Wilh.-Straße 24
649 Rothschild, Heinr., Bauer, Lemke Nr 7
277 Rottmann, Fritz, Viehhdl., Marklohe Nr. 57
171 Rübenack, H., Versteigerer, Kirchplatz 10
307 Runge, Ernst, Malermstr., Hann.Str. 4A
690 Saeger, F., Dipl.-Ing., B.Stahn-Wall 11
253 Sander, Wilh., Kohlen, Langestr. 16
308 Schachler, Julius, Maler, Georgstr. 5
204 Schäfer, H. A., Nähmaschinen, Leinstr. 7
318 Schalla, Siegfried, Dipl.-Ing., Gr.Drakenberger Straße 79
810 Schauburg, Gastw., Rühmkorffstr. 7
544 Schauburg, Vergnügungsstätte, Rühmk.Str. 7
746 Schiche, Major, Biskuitstr. 3
533 Schlachthof Nienburg.
106 Schlie, H., Bierverlag, Bahnhofstr. 2.
574 Schmauch, Heinr., Fleischerei, Georgstr. 6
392 Schmidt, G. D., Kupferschmiede, Jahnstr. 3
446 Schmidt-Häuer, Dr. Arzt, Verd. Str. 6
818 Schmidt, Dr. W., Zahnarzt, Verd.Str. 2a
792 Schmidt, Walter, Oberleutnant, Wilh.Str. 13
142 Schmidt, Wilh., Rohprod., Sackstr. 5
855 Schmitz, Julius, Baultr., Kotzebuestr. 10
628 Schnelle, Georg, Bildh., Mind.Landstr. 15
870 Scholing, L., Werkmstr., Ziegelkampstr. 11
198 Schomburg, Autohaus, Hannov.Str. 25
550 Schomburg jr., A., Autoverm., Vahlandstr. 1
208 Schorling, Aug., Kraftwagenhalle, Langestr.101
549 Schrader, Frau, Roonstr. 12
707 Schrage, Conrad, Lebensm., Schumannstr. 16
317 Schröder, Fr., Vertr., Alpheide 13
872 Schröder, Fritz, Kfm., Quaetfaslemstr. 23
555 Schröder, Willy, Maler, Gr. Drakenb.-Str. 17.
761 Schubert, Dr. Wolfgang, Laboratoriumsleiter, Kotzebuestr. 8
283 Schultze, Aug., Schmiede, Fr.L.Jahnstr. 7
639 Schultze, Julius, Farben, Georgstr. 2
718 Schulze, Ad., ROS., StraßburgerStr. 5
749 Schum, Kreisschulrat, Leinstr. 31
765 **Schuster, Hermann, Großhandel in Obst u. Gemüse, Hannoversche Straße 124**
646 Schuster, Karl, Händler, Mühlenstr. 21
247 Seebode, Friedrich, Viehhld., Marklohe 119
291 Siatz, Dr., Zahnarzt, Wilhelmstr. 27
375 Siemann, Carl, Viehhdlr., Freytagstr. 14
819 Siemann, D., Versicherungen, Leinstr. 5
132 Siemering, Insp., Ziegelkampstr. 2

234 Siepel, Georg, Uhrmacher, Langestr. 99
515 Sievers, Rudolf, Radio, Leinstr. 28
852 Spar- u. Darlehnskasse eGmbH, Marklohe
658 Spar- u. Darlehnskasse, Siedenberg
566 Sparkasse d. Kreises, Ad.Hitlerpl. 1
616 Sparkasse der Stadt Nienburg, Ad.Hitlerpl. 4
127 Staatsbauschule Nienburg
398 Staatshochbauamt, Henriettenstr. 22
340 Stadt-Café u. Restaur., Hafenstr. 6
613 Stadtverwaltung Nienburg, Zentrale verbindet mit allen Dienststellen
481 Dieselbe, Polizeiverwaltung
366 Stadtwerke Nienburg (Weser) (Gas- und Wasserwerke), Neue Wallstraße 10.
Sml.-Nr. 624 Stolle, Otto, Holzhandlung und Sägewerk, Nienburg/Weser, Mindener Landstraße
166 Straßburg, H., Pension, Oyle
772 Strecker, Kreisschulrat, Friedr.Str. 16
755 Stünkel, Karl, Kfm., LangeStr. 68
755 Stünkel, Luise, Putz, LangeStr. 68
685 Sudhop, Sophie, Totenfrau, Neuestr. 9
619 Suin de Boutemard, Dr.,Med.-Rat,Uhrlaubstr.5
167 Synagogengemeinde, LangeStr. 61
873 Technische Nothilfe, B.Stahn-Wall 9
501 Thams & Garfs, Niederl., Georgstr. 2
621 Thies, Fr., Müller, Erichshagen 63
752 Thies, Wilh., Gartenbau, Erichshagen
332 Thrumann, Otto, Friseur, LangeStr. 80
636 Tickert, Dr., Studienrat, Schumannstr. 16
580 Topp, Betriebsmstr., Cretschmarstr. 5
115 Torns. W., Kfm., Fr.L.Jahnstr. 20
651 Tübbesing, Max, Bäckerei, Fr.L.Jahnstr. 12
667 Twachtmann, W., Schlächter, Ehrigsh., Langestraße 40
231 Twele, Emil, Schreibwaren, Langestr. 65.
802 Überwachungsstelle d. Landesversicherungsanstalt, Bismarckstr. 10
155 Uhlenhoff, Arnold, Weinhdlg., Leinstr. 31
775 Ulrich, Heinr., Gastwirtsch., LangeStr. 29
678 Vehrenkamp, Fr., Fuhrherr, Lemke
670 Velahg, Vers.-Anst., Georgstr. 22
197 Verbrauchergenossenschait, Wölperstr. 8
125 Ver. Kunstwerkst. Ernsting & Co, Hann.Str.110
404 Verwertungsges. f. Montanindustrie mbH, Henriettenstr. 20
195 Vest, Ernst, Manuf.-Wr., Langestr. 41
505 Völlmer, Ludwig, Obst u. Gemüse, Langestr. 60
834 Vogel-Möbel
669 Vogel, Marie, Bäuerin, Mehlbergen 13
237 Vogeler, K., Kol.-Wr., Langestr. 56
579 Vogler, Robert, Baumstr., Parkstr. 26
470 Volger, Rud., Landw., Domäne Schäferhof
176 Volksbank Nienburg, eGmbH, Hafenstr. 3
406 Vollbrecht, Alb., Kantine
601 Vollbrecht, Heinr., Gemüse, Fr.L.Jahnstr. 10
771 Vollmerding, Aug., Baugesch., Erichshagen
279 Voß, Fr., Rechtsbeist., Carl-Schüttestr. 7
684 Walter, Ernst, Zementwr., Marklohe, Nr. 40
868 Wasserschutzpolizei-Wache
135 Wasserstraßenamt, Brückenstr. 14
180 Wasserstraßen-Neubauamt, Friedr.Str. 26
435 Dasselbe, Streckenbauleitung, Drakenburg
137 Weber, Richard, Gartenbau, Verdenerstr. 27
133 Wehmeyer, Herm., Buchhdlg., Langestr. 97
553 Wehmeyer, Wilh., Dienstmann, Weserstr. 4
335 Wehmeyer, Wilh., Restaur., Langestr. 37
736 Wehrmacht, Heeresstandortverwaltung
735 Dieselbe, Standortältester
680 Dieselbe, Wehrbezirks-Kommando, Verdener Straße 21
846 Dieselbe, Wehrmeldeamt, Biskuitstr. 5
292 Wellner, F., Ravenswiede.
823 Welsing, Wilhelm, Dipl.-Ing., Gr.Drakenburger Straße 79
443 Wemhoff, Bernh., Brennerei, VerdenerStr. 1
877 Wendroth, Dr. Heinz, Assessor, Oyle, Forsth.
857 Wente, Fritz, Viehvert., Quellhorststr. 4
637 Wente, Wilh., Schlachterei, Hannov.Str. 96
563 Weserapotheke, Hafenstr. 2.
355 Weserkies-Verw. Kruse & Co, VerdenerStr. 17
346 Wiemann, E., Schlachter, Verdenerstr. 40.
483 Wiesen Nf., R., Eisenwaren, Langestr. 34
507 Wilhelmi, Karl, Gastw., Erichshagen 3
806 Wille, Fr., Schlachtermstr., Langestr. 32
263 Williges, K., Kolonialwr., VerdenerCh. 20
634 Wirtschaftl. Forschungsges., Schäferhof
875 Wirtschaftsamt-Punktverrechnungsstelle, Marktpl. 3
215 Wirtschaftskammer Niedersachsen, Bezirksuntergruppe Verden, Nienburg (Weser)
393 Wißmann, Wilh., Tabakwr., Roonstr. 17.
164 Witte, William, Gastwirt, Verdenerstr. 3.
331 Wobbe, Gust., Prokurist, Bismarckstr. 25.
394 Wöhlking, Alfred, R.-A. [N], Brückenstr. 4
424 Wöltje, Dr. W., Landw., Moltkestr. 10a
221 Wömpner, G. H., Eisenwaren, Langestr. 66.
336 Wolf, Ernst, Landeserzeugn., Bahnhofstr. 7
653 Wolter & Lenzing, Manufakturwr., Lemke
151 Wresche, Wilh., Viehhdlr., Erichshagen. 109
(642) Wulff u. Biermann, Möbel, LangeStr. 12
659 Wypych, J., Gemüse, Moltkestr. 4
734 Zeemann, Fritz, Lasttransporte. Oyle 82
611 355 Ziegel-Verkaufsverein, Hoya-Nienburg-Stolzenau G. m. b. H., VerdenerStr. 17
837 Ziegler, Alex, Malermstr., Wörtherstr. 37
445 Ziegler, Harry, Ratskeller, Marktpl. 1
278 Ziegler, Wilh., Gärtner, VerdenerCh. 46
274 Zöllner, Kreisbaumstr., Hannov.Str. 23

Niepars (Üb. Stralsund) [Pomm.]

44 Amtsvorsteher Herm. Busch, Zimkendorf
40 Borgwardt, Karl, Gastwirt, Restgut
51 Borowsky, Ernst, Bäckerei
49 Brusch, W., Gastwirt, Kummerower Heide
08 Deters, Walter, Bäckerei, Pütte
42 Dust, W., Gasthof, Pantelitz
37 Ev. Pfarramt Pütte, Dorfstr.
31 Fey, Dr. Eduard, Oberreg.-Rat, Martensdorf
16 Frick, Heinrich, Landwirt, Pantelitz
60 Gend.-Einzelposten Niepars
13 Gendarmerie-Posten Pütte
18 Gutsverwaltung Cummerow.
10 Gutsverwaltung Lassentin
33 Gutsverwaltung Niedermützkow.
06 Hagen, R., Schneidermstr., Amt f.Volksw.
07 Helms, Landwirt, Ober-Mützkow
28 Ising, Wilhelm, Landwirt, Pantelitz
48 Jaenisch, Gärtnerei, Pantelitz
43 Kasse Pütte-Pantelitz, Pantelitz
17 Kopas, Karl, Landwirt, Viersdorf
27 Marquardt, Paul, Restgut, Pantelitz
53 Möller, Kaufmann
57 Möller, Wilh., Lastfuhrbetrieb
62 Mundt, A., Fuhrunternehmer
24 Olbrich, Wilh., Fleischerei
26 v. Pachelbel-Gehag, Frhr., Gehag
34 Paetow, Max, Schmiedemstr.
39 Plüm, Friedrich, Restgut Pantelitz
29 Prollius, Franz, Pastor
12 Reichsbahn-Güterabfertigung, Martensdorf
61 Reichsbahnhof Kummerow
02 Richter, Wilhelm, Gasthof, Friedenstr.
25 Ricks, Gastwirt.
52 Roloff, Hans, Landwirt, Pantelitz
58 Scheffert, Helm., Lebensmittel
54 Schönberg, Ernst, Lehrer, Obermützkow
21 Schult, Karl, Fleischerei
55 Schult, Walter, Schuhmacher
36 Stuth, F. W., Landw., Gr.Zansebuhr
09 Unkrig Val., Landwirt, Zimkendorf
14 Voß, Lehrer
23 Warkentin, Landw., Duvendieck
22 Warnecke, Fritz, Baugeschäft
59 Weißner, Hans, Bäckermeister
30 Weißner, Karl, Fleischbeschauer
38 Zarneckow, Hans, Landw., Wüstenhagen
45 Zarneckow, Karl, Landhaus, Wüstenhagen

Nierstein (Hessen)

576 Allg. Ortskrankenkasse
625 Apotheke, E. Baumann, Oberdorfstr. 27
505 Bäuerl. Warengen. eGmbH, N.Schmiedgasse 3
517 Baum, N., Weingutsbes., WörrstädterStr. 29
643 Becker, Ph., Restaurateur, Mainzerstr. 74.
627 Berges III, Adam, Kol.-W., Dexheim.
589 Bezirkssparkasse Oppenheim, Zahlstelle, Straße der SA 30
532 Bittel, Gg. (L), Weinkomm., Oberdorfstr. 25
520 Blüm, Ludwig, Direktor
492 Braun & Sievers, Heilinst., Mainz.Str. 38
670 Bürgermeisterei Dexheim, Zöllerstr. 145
457 Bürgermeisterei Nierstein
669 Bürgermeisterei Schwabsburg, H.Wesselstr. 14
662 Bunn, Gg., Weingutsbes., Str.d.SA 84
479 Darmstadt & Solms, Schreinerei, Neugasse 5.
630 Deckenbach, Joh., Landeserzeugn., Dexheim, Bornstr. 59
691 Depre, Aug., Weinagent, Oberdorfstr. 66.
541 Dörrhöfer, Adam, Sped., Marktpl. 6
507 Dyckerhoff, Portland Zementwerke AG, Steinbruch
538 Eichner, Joh., Autotransp., Tempelhof
554 Eirich, Herm., Dentist, Rheinstr. 2.
472 Eisel, Georg, Gasthaus, Am Fahrt 2
583 Engel III, Joh., Gasthaus, Str.d.SA. 60
506 Feldmann, Fritz, Weinkommiss., Wilhelmstr.35
540 Förster, Emil, Weinkommiss., Str.d.SA 32
484 Frank, Konrad, Versicherungen
474 Funk II, Fritz, Fahrzeughdlg., Rheinstr. 6
600 Gärtner, Phil., Weingutsbes., Bildstockstr. 14.
623 Geil, G., Weingutsbes., Bildstockstr. 37
555 Gendarmerieposten Nierstein
656 Gerhardt, Jakob, Weinbau.
642 Gessert, Gust., Weingutsbes., Karol.Str. 2
626 Gröhl, Ed., Weinbau, Wörrstädt.Str. 38
644 Gschwindt, M., Direktor
265 Guntrum, Hans, L., Rheinallee 43
482 Gutehoffnungshütte, Weingut
468 Hambach, Jakob, Metzgerei, HintermSundh. 14
556 Hammel, Gg., Metzgermstr., Gr. Fischerg. 7
648 Harth, Georg, Weingutsbes., E.-Ludwigstr. 26
542 Hartmann, H., Fahrradhdlg., Rheinallee 1
514 Hasselbach, Fritz, Rheinstr. 26.
551 Haßelbach, Fritz, Str.d.SA. 6
623 Hechtmann, Fritz, Weine
585 Heilmann, Leonh., Küferei
584 Heiter, Ed., Weineinkauf, Neue Schmiedsg. 22
633 Herting, Willi, Papierwr., Str.d.SA. 20
520 v. Heyl'sche Weingutsverwaltung
523 Hock, Klara, Lebensm., Ad.Hitler-Str. 32
629 Höhr, Ludw., Konditorei, Rheinallee 29
688 Horn, Peter, Baugesch., Bildstockhohl 16
607 Hotel-Restaurant Kehl, Rheinischer Hof
513 Illert, Paul, Reg.-Baumstr., Str.d.SA. 30
(503) Immel, Ferd., Dexheim, Schoßstr. 13
608 Immel, Julius, Weinbau, Dexheim.
684 Jung, Dr. E., Zahnarzt, Rheinallee 1.
511 H. Jungbluth u. Sohn, Schreinerei, Schulstr. 5
498 Kathol. Pfarramt, Kirchstr. 30
568 Kehl IV, Heinr., Kohlen, Pestalozzipl. 1
464 Kehl, Johann Jakob, Lichtspielhaus
526 Kehlsches Weingut, Schloß Frohnhof
537 Kessel Erben, Weingut, Schwabsburg
485 Kessel, Elise, Lebensmittel, Oberdorfstr. 30
562 Gg. Kessel IV, Ww., u. Söhne Gg., Install., Weingärten 18
615 Kessel, Fr. Wilh., Kapitän, E.-Ludwig-Str. 15
694 Klein, Walter, Sattlerei, Saalpförtchen 2
483 Knussmann, Hub., Photoatelier, Abtsg. 23
587 Krämer I, Fr., Weingutsbes., Karol.Str. 15
646 Kraus, K.H., Weinein., Wörrstädterstr. 49
510 Kunz, Heinr., Ant., Viehhdlg., Neugasse 7
503 Landw. Bezugs- u. Absatzgen., Dexheim.
697 Landw. Bezugs- u. Absatzgen eGmbH, Ad.-Hitler-Str. 58
500 Lattreuter, E. A., Buchdruck., Ideal-Verlag
539 Lerch VII Nf., J., Baggerei, Bismarckstr. 1
491 Licht. Andr., Steuerber., E. Ludwigstr. 27
518 Lohmüller, Josef, Eisenwaren
644 Malzfabrik Nierstein GmbH
466 Markard, Adam, Install., Oberdorfstr. 1
475 Maurer, Richard, Erbhof, Marktpl. 5
573 Mayer II, Wilh., Automobile, Str.d.SA. 86
478 H. Meyer u. Co. AG, Kellerei, B.Watt-Str. 11
462 Müller, E., Weinbau, Gr. Fischerstr. 23
682 Naab, Albert, Weingut, Weingroßhandlung, Weinversand
659 Naab II, Wilhelm, Schwabsburg
526 Niersteiner Schloßkellereien G. Friedr. Kehl Schloß Frohnhof
451 Niersteiner Volksbank eGmbH, Marktpl. 10
580 NSV.-Ortsgruppe
582 Osterritter, Gg., Dachd.-Mstr., Dengeleck 6
564 Paulus, Weingut, WörrstädterStr. 20
461 Petry, Jos., Bedach.-Gesch., Schulstr. 10
549 Pfarramt, Evang., Dexheim
687 Pfarramt, Evang., Tempelhof 1.
572 Prinz Eberwyn zu Bentheim u. Steinfurtsche Weinkellerei
460 Puder, Jak., Metzgermstr., Rheinstr. 11
496 Ranzenberger, Karl, Möbel, Rheinstr. 38
473 Rech, Heinrich, Weingut, Neugasse 4
612 Regner, W., Mineralwfbr., Oberdorfstr. 56
650 Reichardt jr., Fritz, Weinbau, Rheinstr. 30
501 Reichardt, G., Eisenwr., Rheinstr. 24.
514 Reichardt jr., Gg., Holzhdlg., Rheinstr. 26.
693 Reichardt, L., Flaschenlager, Rheinstr. 24
693 Reichardt, Sped., Agentin, Rheinstr. 24
508 Reichsbahn, Güterabfertigung.
528 Dieselbe, Bahnhof Dexheim
560 Reichspost, Postamt
561 Reineck, Joh., Str.d.SA. 72
465 Reinmuth, J., Verm.-Rat, E.Ludwig-Str. 32
695 Reuter, Chr., Kurzwr., Rheinstr. 18
683 Reuter, Dr. W., Arzt, Bleichweg 4.
531 Rheinhotel, Weine
614 Rupp, G., Landeserzeugn., Schwabsburg.
574 SA-Sturm 33/117, Dietewich, II. Geismarerhof10
509 Gebr. Sander, Nährmittelfbr. Sironastr. 6
665 Sander I, Karl, Weingutsbes., Dexheim
544 Sander II, Karl, Dexheim
645 Sandersches Weingut, Franz Jos.
481 Schauermann, Otto, Weingut, Oberdorfstr. 12
490 Scherer, Ernst, Pferdehändler, Schwabsburg
512 Heinrich Schlamp jr., Weingut, Weinbau u. Weinhandel, Oberdorfstr. 34
686 Schlamp, Ludwig, Weinbau, Bildstockshohl
603 Schmitt, Ww. Alb., Weingutsbes., Fronhof 7
525 Schmitt, Fr. K., Weingut, Str.d.SA. 48
471 Schmitt VIII, Fritz, Restaur., Str.d.SA 2
522 Schmitt, Hans, Vertreter, Str.d.SA. 104
567 Schmitt, Karl Ludwig, Rheinallee 39
635 Schmitt I, Wilh., Kohlen, E.Ludwigstr. 13
454 Georg Schmittsches Weingut, Wilhelmstr. 2—8
655 Schneider, Gg. A., Weingut, Oberdorfstr. 54
546 Schott, Jakob, Schweißerei, Karolingerstr. 1
519 Schubert, Ernst, Feinkost, G.Fischerg. 16
624 Schuch VIII Ww., Fritz, Weinbau, Rheinstr.16
652 Geschw. Schuch, Weingutsbes., Oberdorfstr. 20
593 Schwamb, Georg, Schuhe, Rheinstr. 3
502 Schwibinger, Adam, Weinbau, Neugasse 10
618 Wilhelm Schwibinger II & Sohn, Weinhandlung, Gr. Fischergasse 25
550 Seip, G. K., Weingut, Karolingerstr. 10
487 Senfter, Curt, Rheinallee 39
679 Senfter, Ww. K., Weingut, WörrstädterStr. 6
564 Senfter, Reinh., Weingut, Wörrst.Str. 16
463 H. Sichel Söhne, Weinhdlg. Karol.Str. 13
495 Strub, Fritz, Autotransp., Mainzerstr. 18
494 Strub VII, Fr., Küfermstr., AuflangenStr. 6
658 Strub, G. A., Schimmelbauerhof, Uttrichstr. 20
578 Strub, Hans, Landwirt, Im Ried
649 Strub, J. u. H. A. Erbhöfe, Weinbau
477 Strub, Wilh., Bäckerei, H.Sundheim 16
480 Ullrich IV, Joh., Gärtnerei, Bildstockstr. 12
452 Ullrich, Rich., Kolonialwr., Flügelgasse 3
674 Umsonst jr., Gg., Besenfbr., Ad.Hitlerstr. 38
457 Volksschule Nierstein
602 Waltenberg, Aug., Gartenarchit., Dammg. 25.
552 Wasserschutzpolizei-Wache, Str.d.SA. 80
586 Weber, Wilh., Küferei, H.Sundheim 10
616 Weinbaudomäne, Hess., Karolingerstr. 9
227 Weingut Louis Guntrum
526 Weingut Gg. Friedr. Kehl, Nierstein a. Rh., Schloß Frohnhof
455 Weingut Geschwister Schmitt
459 Weinhaus Vater Rhein, Gr.Fischerg. 4
516 Weinkellerei K. Leineweber, WörrstädterStr. 33
504 Wergersche Brauerei Worms, Am Fahrt 2.
639 Wernher, Carl, Landwirt, Ad.Hitlerstr. 35
666 Wernher, Fritz, Weinverm., Bildstockkohl 10
569 Winzergenossenschaft
575 Winzergenossenschaft, Weinkosthaus
524 A. Wittstock & Sohn, Molkerei, Schmiedg. 3
543 Zeilmann, Karl, Badeanstalt, E.Ludwigstr. 1
529 Zimmer, Seb., Weingutsbes., Dexheim.
605 Zimmermann, Dr. H., Arzt, E.Ludwigstr.

Niesky (Oberlausitz) [Niederschles.]

240 Adam, P. G., Tischler, Bautzenerstr. 15.
408 Amt See
404 Amtsgericht, Muskauerstr. 12
291 Amtsvorsteher Jänkendorf
326 Ansorge, Adolf, Friseur, Muskauerstr. 5.
241 Apotheke, W. Müller, Zinzendorf
259 Arbeitsamt Görlitz, Nebenst., Muskauerstr. 21
464 Arbeitslag., Gasth. z. Anker, Hindenburgstr. 27
311 Auff'm Ordt, Görlitzerstr. 24
348 Auguste-Victoria-Haus
293 Bachmann, Otto, Kaffee, Bautzenerstr. 13
329 Barthel, Anton, Tischlerei
264 Barthel, Mart., Ofensetzmstr., Waldstr. 5a
398 Barthel, Oswald, Holz, See
462 Barthel, R., Porzellan, Waldstr. 2
456 Becker, Gerhard, Bäckerei, Hindenburgstr. 55
406 Boehm, Bürgermeister, Bismarckstr. 5
478 Bott, P., Steuerhelfer, See
269 Brauerei See, Gasthaus Jos. Klar
292 Buchdruck. Paul Stephan, Gersdorfstr. 8
377 Bürgel, Max, Fleischermstr., Bautzenerstr. 9
325 Büttner, M., Gasth., Jänkendorf-Ullersdorf
268 Caesar, Elisabeth, OedernitzerStr. 1
358 Centralmolk. u. Dauermilchfbr., F. Engelke
235 Christoph, Hermann, Weinhdlg., Muskauerstr.24
Sammel-Nr. 481 Christoph & Unmack Aktiengesellschaft, Holzbau, Waggon- u. Lastanhängerbau, Lignat-Bauplatten, Niesky. T Dockkerbau für Abt. Holzbau, „Waggonbau" für Abt. Waggonbau. BK Reichsbankgiro Görlitz P Breslau 2990 und Berlin 1861
324 Czwalina Dr. Stud.-Dir. Sudetenstr. 6
359 Deckart, Dr. Johs., Arzt, Görlitzerstr. 20
240 Dt. Lebensrett. Gem., Ortsgr. Niesky
489 Diakonissen- und Krankenhaus, Emmausstr. 2
255 Dietrich, Paul, Bekleid.Haus, Rothenb.Str. 9
(215) Dunsch, Alfr., Kupferschmied, Neu Oednitz
351 Elektrizitätswerk, Schalthaus Niesky
283 Evang. Pfarramt, See
229 Evang. Superintendantur
460 Evang. Vereinshaus, Muskauerstr. 11
323 Fettke, Martin, Fleischermstr., Mus.Str. 10
375 Fischer, Erich, Tapezierer, Görlitzerstr. 10
435 Fischer, Walter, Kreisit., Moltkestr. 24
400 Flicke, H., Wurstwr., Görlitzerstr. 11
207 Fölsch Erben, Gutsverw., Moholz See
481 „Fokorad" Forschungs- u. Konstruktions-Gemeinschaft, Niesky
225 Forsthaus Jänkendorf
219 Forsthaus Niederheide b. Ob.-Cosel.
300 Friedrich, E., Schneidermstr., Rothenb.Str. 10
309 Galke, A., Bäckermstr., Sproitz
228 Gasth. d. Brüdergemeinde, Schammer
344 Gasth. Deutscher Hof, F. Obst, Hind.Str. 28
451 Gasth. z. Krone, Max Thiemann
270 Gasth. z. Linde, Muskauerstr. 86
413 Gasth. z. Post, Karl Mühle, Jänkendorf
216 Gasthof zum Stern, Muskauerstr. 19
454 Gaststt. Waldfrieden, See, Zeche Moholz
472 Geisler, Bruno, Fahrräder, 2
247 Geisler, Ewald, Gastwirtschaft
297 Gendarmerie-Postenbereich, Turmstr. 5a
250 Gerichtskretscham See, A. Schreier
350 Girndt. Dr., Arzt, Muskauerstr. 14
239 Gräfl. Lippesche Steinbruch-Verw., See
257 Dies., Ladestelle
432 Dies., Tongruben See
355 Dies., Ziegelei
245 Grimm, Dr., Veterinärrat
378 Grohmann, Jul., Getreide, Bautzenerstr. 4
221 Gr. Graf Zinzendorf, GmbH, Waldg., Wehrkirch
248 Gutsverwaltung, Sproitz
238 Habenicht, Th., Schlosser, Rothenb.Str. 11
312 Habermann, H. K., Futterm., Attendorf
401 Hähnel, Max, Tapezier
209 Hagedorn, Herm., Schneiderei, Bismarckstr. 2
424 Halke, Christ., Kurzwr., Waldstr. 5a
333 Halke, Gust., Gärtnerei, Bautzenerstr. 7
249 Halke & Sohn, Spediteur, Bautzenerstr. 17
383 Hartmann, K., Schmiedemstr., Muskauerstr. 13
305 Hasche, Walter, Kaufmann
384 Heeger, G., Baugesch., Emmausstr.
439 Heinrich, Paul, Autorep., Görlitzerstr. 6
288 Hientzsch, W. H., Bauer, Alt-Oedernitz
(356) Hilbig, Paul, Schuhhaus, MuskauerStr. 13
338 Hillmann, Erich, Bäckerei, Hindenburgstr. 21
317 Hoberg, C. G., Papier, Ad.Hitler-Pl. 6
201 Höpner & Co, Eisenwaren, GörlitzerStr. 2
253 Höpner & Co, Lackfabrik GmbH
349 Holtschke, Gust., Kohlen
314 Hoppe, Gerh., Brüderhausbäckerei.
228 Hotel Schammer vorm. Gasthaus der Brüdergemeine, Zinzendorfplatz 14
364 Jähne, Martin, Fleischer, Hindenburgstr. 4
318 Jäschke, Kurt, Bäckermstr., Hindenb.Str. 16
261 Jander, Dr. Anneliese, Fachärztin, Bautzener Straße 5
390 Janderski, Alfr., Radioanl., Muskauer Str. 4
204 Jenke, Paul, Buchdruckerei, Muskauer Str. 17
254 Jesche, Bernh., Gasth., See, Dorfstr. 155
443 Joseph, Bruno, Autofuhrwesen
263 Jurke, Wilh., Bürgerm., See 248
381 Kasper, Alma, Kol.-W., See
272 Kasper, Gerh., Sägewerk, Jänkendorf
442 Kastner, Pol.-Hauptw., Musk. Str. 25
328 Gebr. Kieschnick, Autorepar.-Werkstatt
316 Kirchenrechneramt d. Brüdergemeine
457 Kleint, Gustav, Autos, Sproitz
310 Kloke, Dr. Gerh., Arzt, Hausmannstr. 5
448 Koblitz, Werner, Bäckerm., Muskauer Str. 15
370 Koch, Gustav, Internatsleiter, Feldstr. 1
275 Kootz, Paul, Bankvorst., Ad.Hitler-Pl. 17
304 Koschany, Gg., Autovermiet., Rothenb.Str. 13
246 Krause, Max, Autovermietung, BautzenerStr. 1
301 Kreibigs Gasthaus, A. Stark, See
392 Kreiskommunalverband
340 Kuchta, Schulrat, Roonstr.
298 Kundt, G., Hoch- u. Tiefbau, Moltkestr. 11
374 Künzel, Otto, Tafelglas, Uhsmannsdorf
218 Lackfabrik Silesia
265 Leukefeld, Karl-Werner, Kfm., Schillerstr. 1
422 Liebig, Paul, Autoreparaturen
394 Liebig, Walter, Gärtnerei, Waldstr. 1
393 Liebig, Wilh., Fleischermstr., Muskauerstr. 2
403 Linke, Dr., R.-A. [N], Oedernitzerstr. 8
371 Löhnert, E., Fleischermstr., Oedernitzerstr. 7
331 Loitsch. E., Dachdecker, Muskauerstr. 23
431 Lund, M., Manuf.-W., Muskauerstr. 10
360 Lund, Rudolf, Wohnungseinr., Muskauerstr. 7
279 Mai, Otto, Fleischerei, Dorfstr.
208 Maroske, R., Wagenbau, RothenburgerStr. 15
319 Matysik, Paul, Kraftfuhrw., Rosenstr. 5
277 Meinking, Hildegard, Rittergut Oedernitz
234 v. Miquel, Rittergut Kollm
426 Mitschke, Joh., Autorep., Hindenburgstr. 23
382 Modler, F. H., Zigarren, Muskauerstr. 8
362 Mohren-Drogerie, Muskauerstr. 2.
287 Mühlenhaupt, Wilh., Fbrkt., Rothenb.Str. 17
352 Mühlenwerke Niesky, Philipp Niedenthal
385 Aug. Müseler & Co, Industriebed.-Artikel
463 Neuhäuser, Kurt, Uhrmacher, Görl. Str. 9
211 Neumann, Karl, Lehrer
407 Neumann, Walter, Gneisenaustr. 11
387 A. Nickel & Co., Metallgießerei
244 Niedenthal, Philipp, Raschkestr. 14
363 Nieskyer Bank d. Deutschen Brüderunität, Ad.Hitler-Pl. 17
421 Nitzsche, Martha, Frau, Feldstr. 3
437 NSDAP, Kreisleitung Rothenburg in Niesky
226 Dieselbe, Ortsgr. Neuhof-Neuödernitz
434 Dieselbe, Ortsgr. Niesky-Neuhof
438 Dieselbe, HJ-Bann u. Untergau 347
308 Dieselbe, Volkswohlfahrt, Kreisamtsleitung
433 Dieselbe, Kreisfrauenschaftsleitung
240 Dieselbe, NS-Reichsb. f. Leibesübungen
332 Ödernitzer Spar- u. Darlehnskasse
294 Ortsschule, Rektor Kramer, Görlitzerstr. 14
321 Pädagogium, Dir. Goerlitz
436 Derselbe, Wohnung
429 Penther, Martin, Bäckerm., Bautzenerstr. 13
315 Pfarramt d. Brüdergemeinde
206 Petschel, Martin, Tabakwr., Bautz.Str. 5
412 Petschel, Martin, Werkskantine
461 Philipp, Otto, Friseur, Platz 14
389 Pötschke, Paul, Baugeschäft, Altmarkt
444 Polizeiverwaltung
223 Prinzl. Reuß.-Plauen'sches Rentamt Jänkendorf
342 Raiffeisen-Hauptgen., Muskauerstr.
256 Rathjen, Günter, Hausmannstr. 3

373 Redmann, Dr. Willy, Zahnarzt, Musk.Str. 23
366 Gebr. Reichel, Kol.-W., RothenburgerStr. 1
260 Reichel, Gerh., Internatsltr., Platz 9
212 Reichsbahn
420 Reichsfinanzverw., Zollamt, Poststr. 4
361 Reichsnährst., Kreisbauernsch., Bautz.Str. 8
242 Ders., Landwirtschaftsschule, Bautz.Str. 26
386 Ders., Forstamt Niesky, Musk.Str. 30
369 Ders., Bezirksförsterei Niesky
492 Reichspost, Postamt
322 Rentzsch, Internatsleiter, Oedern.Str. 16
334 Restaurant Karl Lange, Muskauerstr. 27
(261) Richardt, Dr. Edith, Zahnärztin, Bautz.Str. 5
346 Richter, Dr. Fr., Zahnarzt, Muskauerstr. 22
202 Riis & Co, Kol.-W., Platz 13
215 Dieselben, Verkaufsst. Waldstr.
214 Rittergut See 1
427 Rockenschuh, Mart., Bücherrev., Musk. Str. 8
327 Ruschke, Herm., Fleischerei, See
380 **Sägewerk Quitzdorf, W. Diekmann.**
284 Schäfer, Dr. Ernst, Ger.-Rat, Christ.Str. 2
458 Schauburg, OHG, Reinhardt & Böker
343 Scheer, Herm., Kol.-W., Muskauerstr. 3.
296 Schmidt, Fritz, Kaffee, Hindenburgstr. 3
210 Schmidt, Johannes, Rektor, Forsterstr.
452 Schneider, Rich., Fleischerm., Rothenb.Str. 8
337 Scholte, H., Töpfermstr., Hindenburgstr. 59
450 Scholtz Friedrich, MuskauerStr. 25
262 **Schubert, Heinr., Mühlenbes., Sproitz.**
267 Schülerinnenheim d. Zinzendorfschule
203 Schütz, I. A., Kol.-W., Rothenb.Str. 7
356 **Schuheinkaufsgenossenschaft Ost, Roonstr. 2, Geschäftsführer Paul Hilbig**
266 Schultze, Frdr., Baugesch., Hausmannstr.
280 Schulz, Willi, landw. Masch., Moltkestr. 2
295 Schwesternhaus, Adolf-Hitler-Pl. 2
289 Seibts Restaurant, Bautzenerstr. 13
248 v. Selle, Rittergut Sproitz
379 Siebenhaar, Paul, Tischlermstr.
453 Siedlazek, Aug., Malermstr., Bahnhofstr. 2
428 Socke, Friedr., Kranzbinderei
(269) Spar- u. Darlehnskasse, eGmuH, See
258 Sproitzer Basaltwerke GmbH.
353 Stadt- u. Polizeiverwaltung
224 Stadt-Sparkasse
335 Städt. Betriebswerke
278 Städt. Betriebswerke, Monteur Hinzer
440 Städt. Waldbad
481 **Stahlbau Niesky G. m. b. H., Stahlhoch-, Kessel- u. Brückenbau**
243 Steglich, Dr., Tierarzt, Poststr. 7
292 Stephan, Paul, Buchdruckerei, Gersdorfstr. 9
423 Stephan, Paul, Fischwaren
341 Stern-Drogerie, E. Scholz, RothenburgerStr.
313 Stettnisch, Ernst, Klempnermstr.. Görl.-Str. 3
345 Strack, H., Herren- u. Damen-Bekleidung
290 Straß, R., Präzisionswerkstatt
205 P. W. Streck, KG, Goldwarenfabrik
302 Thomas, Erwin, Bauer, Jänkendorf
367 Thomas, Robert, Jänkendorf
339 Thomas, Martha, Install.-Büro
441 Tiede, Vermess.-Ing., Görlitzerstr.
407 **Tonwerk Weidmannsheim K.-G., Niesky, Postfach 46**
231 Topf, M., Sämereien
388 Tränkel, Julius, Autovermietung
276 v. Trotha, Hedwig, Schloß See
354 Ullrich, Ewald, Bücherrevis., Görlitzerstr. 17
281 Verbrauchergenossenschaft, Lager 25
425 Wagner Nf., R., Modewr., Oedernitzerstr. 1
273 Weber, Hildegard, Fuhrgeschäft
447 Weber, Paul, Fischhaus
213 v. Wedel, A., Haus Moholz, See
282 Weinhold, Georg, Malermeister
411 Weise, Willy, Bekleid., GörlitzerStr. 17
391 Weisker, K., Preßwerk, Jänkendorf
430 Weiß, Heinr., Geschäftsf., Christophstr. 2
(489) Wetschky, Dr., Arzt, Diak.-Anst. „Emmaus"
227 Wünning, Georg, Rittergut Ullersdorf
409 Wunstorf, Karl, Vertreter
306 Ziock, Herm., Molkerei, Ad.Hitler-Pl. 2
396 Zobel, Dr., R.-A. [N], Muskauerstr. 10

Niewerle (üb. Sommerfeld [Niederlausitz]) [Mark Brandenburg]

14 Bahnhof Niewerle
26 Ev. Pfarramt, Dorfstr. 10
18 Fechner, Emil, Bürgermstr., Dorfstr. 23
12 Försterei Pockuschel
9 Gendarmerieeinzelposten Jüritz
8 **Hartmann, Jul., Mühlenbes., Grabower Mühle.**
5 Hoffmann, Bruno, Viehhdlg.. Schniebinchen.
11 Jüdische Jugendhilfe, Schniebinchen
15 Junge, Harry, Fleischermstr., Jüritz 18
24 Krause, Otto, Niewerle 36
17 Lautemann, W., Amtsvorst., Groß-Drehne
16 Gebr. Lehmann, Zementwrfbr., Groß-Drehne
7 **Neumann, Herm., Fleischermstr., Gr.-Drehne**
2 Neumann, Max, Baugeschäft, Groß-Drehne
4 Rittergut Jessen
6 Rittergut Jüritz, Landw. A. Brodach
3 Rittergut Niewerle
22 Urban, Bürgermstr., Groß-Drehne Nr. 35
25 Wantke, Walter, Fuhrw., Drehne

Niezywiene (Westpr.)

20 Fritz, Otto, Landwirt, Hermannsruhe
10 Gemeindeamt
9 Gendarmerieposten Hermannsruhe
8 Gut Hermannsruhe
4 Jaranowski, Bruno, Landwirt
1 Kastner, Konrad. Landwirt, Brudzaw
6 Mühle, Treuh., Wilh., Nitschke
2 Ortsvorsteher Buchenhagen
5 Redmann, Amalie, Gutsbes., Butschek
16 Reichsbahn, Bahnhof Hermannsruhe
14 Wolter, Rich., Gaststätte, Buchenhagen
7 Zuchowski, Leonhard, Mühlenbes., Köngsmoor

Nikitsch (Niederdonau)

2 Gemeindeamt
8 Gendarmeriestation
6 Mersich, Frz., Gastwirt, Nr. 203
5 NSDAP., Ortsgruppenleitung, 197
1 Zichy, Dr. Rudolf, Graf
3 Derselbe, Brennerei

Niklasdorf (Murr) [Steiermark]

10 Bahnhof Niklasdorf
12 Bauuntern. Huberti & Co, Altenmarkt
3 Brigl & Bergmeister AG, Papierfabriken
11 Brumer, Andreas, Mühle, Proleb
2 Fraisler, Michael, Kaufmann
6 Fröhlich, Dr. Herbert, Arzt
9 Ganzer, Alois, Landwirt
7 Gemeindeamt Niklasdorf
4 Gendarmeriestation
13 Kölbl, Fritz, Tischlerei
8 Lasser, Herbert
5 Weilguni, Rupert, Kaufmann
1 Weisl, Heinrich, Kaufmann

Niklasdorf (Ostsudetenl.)

6 Adolf, Paul, Handschuhnahtanstalt
7 Elektrizitätswerk, Metallwrfbr.
18 Fürsterzbischöfl. Forstrevierverwaltg., Zuckmantel
10 Gasthaus Erich Axmann, Nr. 13
26 Gefangenenlager
8 Gemeindeamt
30 Gemeinschaftslager
28 Gendarmerieposten
21 Gröger, Br., Granitwerk, Zuckm.Str.
13 Haßmann, Bruno, Bier
20 Heeresbauamt Neiße, Bauleitung
17 Heeresforstaufseherbezirk
15 Hillebrand, Franz, Sodawasserfbr., Nr. 122
9 Jengdes, Wilhelm, Direktor
29 Kath. Pfarramt
16 Klein, Franz, Gasthaus
12 Liemert, Franz C., Granitwerke
2 Lindenthal, Dr. Franz, Arzt, Nr. 333
14 Lindenthal, E., Dipl.-Ing., Baumstr.
19 Recht, Gustav, Speditionsgeschäft
11 Reichsbahn, Güterabfertigung
4 Rieger, Adolf, Baumeister
22 Schutzengel-Apotheke
3 Stöhr, Adolf, Gasthaus, Nr. 58
5 Strauch u. Schmidt, Spez.Fbr. für Brennereien
1 Tamme, Jos., Sägewerk

Niklaskirchen (Westpreußen)

58 Augsburg, Rich., Fleischerm., Bahnhofstr. 12
46 Behrendt, Jos., Bauer, Portschweiten Abbau
20 Beutler, Florian, Gastw., Markt 80
10 Bielfeldt, Ernst, Oberamtmann, Carpangen.
59 Bürgermeisteramt Pr.-Damerau, Kr. Stuhm
60 Dahm, Ernst, Fleischermstr., MienthenerStr. 60
1 Diethelm, Robert, Molkerei.
49 Evang. Kirchengemeinde, Gr. Rohdau
21 Friederici, Oskar, Kol.-W.
41 Friedland, Paul, Bürgermstr., Gr.Rohdau
3 Gemeindeamt Niklaskirchen
(5) Gemeindeamt Schönwiese
37 Gendarmerie-Gruppenposten Niklaskirchen
63 Gendarmerie-Einzelposten Dakau
30 Goertz, Alex., Gasthof Portschweiten
26 Grochowski, J., Bauer, Pr.-Damerau
43 Grochowski, Peter, Bauer, Kalsen
19 Gutsverwaltung Gr.-Baalau
(17) Gutsverwaltung Stangenberg
35 Gygax, Rudolf, Molkerei, Dakau
56 Harke, Ferdinand, Bauer, Kalsen, Abbau
36 Heering, Paul, Hauptm. a. D., Kalsen
8 Hoffmann, Landwirt, Höfchen
9 Holz, Emil, Gr.-Rohdau b. Dakau
47 Jäger, A., Markt 81
16 Jaeschke, Aug., Bauer, Dakau
39 Juchta, Johann, Bauer, Neumark, Abb.
65 Kath. Pfarramt, Niklaskirchen
45 Kath. Pfarramt, Schönwiese.
11 Kleinschmidt, Bruno. Landw., Kl.Baumgarth
6 Korzeniewski, Bauer, Mirahnen b. Pestlin
33 Kottke, Otto, Fleischermeister
14 Krajnik, A., Bauer, Portschweiten
53 Krebs, Arno, Gastw., Gr.-Rohdau b. Dakau
50 Kriewald, Gastw., Gr.-Rohdau b. Dakau
18 Kropeit, H., Landwirt, Dakau
40 Kunz, Bürgerm., Portschweiten
44 Kutta, Erich, Kol.-W., Gr.-Rohdau b. Dakau
28 Laske, Adeline, Hebammenschwester, Bhfstr.17
22 Lewandowski, Leo, Bauer.
13 Lichtenstein, Walter, Landw., Dakau
55 Liermann, Alb., Gartenbau, Dakau
54 Loewen, Heinz, Bauer, Sadlacken
34 Mühle Stuhm, Raiffeisen eGmbH, Zweigstelle
48 Müller, Adolf, Kolonialwaren
4 Mürau, Landwirt, Wilzen
15 Neumann, Reinhard, Major, Dakau
2 Paesler, E., Oberstaatsanwalt, Mienthen
27 Rapelius, Käthe, Bäuerin, Dakau
23 Reichsbahn, Güterabfertigung, Dakau.
7 Dieselbe, Güterabfertigung Niklaskirchen
12 Riediger, Bauer, Kalsen
17 Rittberg, Renate, Gräfin, Stangenberg
42 Schule Kalsen
61 Stegmann, Marie, Gastwirtschaft
29 Szczesny, Bernhard, Viehhandlung
24 Templin, Edmund, Amtsvorst., Krastuden
38 Troa, Erwin, Bäcker, MienthenerStr.
34 Waldhaus, Wilhelm, Kaufmann
31 Welt, Berta, Frau
51 Westpr. Überlandwerk GmbH., Umspannwerk
52 Wiatrowski, Lehrer, Schule Schönwiese
64 Ziolkowski, Anton, Tischlerei
5 Ziehlke, Hans, Landw., Schönwiese

Nikolai (Oberschlesien)

MLa = Mittel Lazisk (Oberschles.)
Mo = Mokrau (Oberschles.)
NLa = Nieder Lazisk (Oberschles.)
OLa = Ober Lazisk (Oberschles.)
Po = Podlesie (üb. Nikolai [O/S.])

210 20 Achtelik, Alois, Inspektor, Parkstr. 4
211 64 Adamek, Agnes, Gastst., PlesserStr. 14
211 04 Adamietz, Johann, Möbel, PlesserStr. 3
211 36 Derselbe, Wohnung, PlesserStr. 20
213 81 Alexandergrube, Verein., Mittel-Lazisk
210 92 Allgem. Ortskr.-Kasse, Nebenst., Sohr.Str. 7
211 13 Amtsgericht, Gerichtsstr.
211 62 Amtsvorsteher Smilowitz, Gleiw.Str. 38
213 15 Amtsvorsteher Ober-Lazisk, Rathaus
210 51 Apotheke, Alte, Adolf-Hitler-Platz 5
213 75 Apotheke, Glückauf, *OLa* Bahnhofstr. 40
210 08 Arbeitsamt Pleß, Nebenstelle, Poststr. 1
212 27 Aust, Wilhelm, Mietswagen, Parkstr. 4
213 85 Bacia, Rudolf, Farben, Plesserstr. 10
212 44 Backa, Dr. Robert, Chemiker, Poststr. 5
211 08 Badura, Paul, Parkettind., Eichend.Str. 20
210 91 Bahnhofshotel, Sedanstr. 14
213 70 Balzer, E., Eisengieß., Gleiw.Str. 10
211 81 Bartnik, Jul., Sanit.-Anl., Waffengang 3
210 48 Bartonek, Rud., Betr.-Leit., Lazar.Str. 35
210 77 Josef Besuch's Nf., GmbH, Gießerei, GleiwitzerStr. 6
211 31 Beyerle, Paul, Textilwr., Ad.Hitl.-Pl. 11
210 10 Bochnig, Artur, Landmess., KrakauerStr. 1
213 80 Bodinek, Anton, Bäck., Ad.Hitler-Pl. 3
211 18 Böhm, Johanna, Universalgesch., Freiheitsstr. 6
210 70 Boenisch, Franz, Autobetr., Hitlerplatz 18
210 75 Bogdol, Stefan, Glasermstr., Hitlerpl. 8
210 04 Boidol, Alois, Bauer, Ludwigshofstr. 38
211 38 Bonczyk, Franz, Kalkofenbes., *Mo* Dorfstr. 5
212 15 Brandt, Leutn. d. Sch., SohrauerStr. 21
213 21 Brauerei, Fürstl. AG, Tichau
210 27 Brozek, Wilhelm, Faßfbr., Podlesie 55
210 59 Buchczik, Paul, Bäck., Freiheitsstr. 23
210 39 Buch- u. Papierhdlg. A.Sawitzki, Hitlerpl. 17
213 15 Bürgermeister *OLa* Rathaus
211 97 Czech, Hedwig, Gastst., Platz d. SA 1
210 65 Dampfmühle, Bruno Bulowski, Mühlenstr. 10
213 08 Debernitz, Eman., Sargmag., Hitl.-Pl. 21
210 01 **C. H. Dittrich, Papierfabrik, Rybniker-Straße 1—5**
213 23 Dittrich, Hermann, Rybniker Str. 1
213 28 Dominium u. Rentamt Ornontowitz
210 47 Dominium Smilowitz
211 75 Draga, W., Wagenbau, Schlageterstr. 3
212 38 Dreja, Karl, Malergesch., Göring-Str. 10
212 43 Druckerei u. Buchbind., Göring-Str. 28
213 25 Eisenbahner Konsum-Verein, Hitler-Platz
213 06 Eisenwerk Nikolai GmbH
213 41 Elektro-AG f. angew. Elektr., OberLazisk
211 63 Dies., Propaganda-Abt. u. Verkf., Bahnhofstr. 4
211 82 Ermler, Jos., Bürgerm., *Mo* Nikolaistr. 5
210 32 Evangelisches Pfarramt, Sedanstr. 6
211 46 Frank, Reinhold, R.-A. [N], Ad.Hitl.-Pl. 7
211 32 Freier, Ernst, Fleischerei, Kattow.Str. 19
211 69 Friebe, E., Holzhdlg., Bahnhofstr.

Fürstliche Brauereien A.-G. Tichau (O/S.)
Fernsprecher: Nikolai 213 21. 213 22. Tichau 15

213 81 Fürstlich Plessische Bergwerks-AG, Vereinigte Alexandergrube, M.-Lazisk
210 25 Fürstl. v. Plessische Ökonomieverwaltung
212 26 Gatst. z. fidelen Ecke, Krakauer Str. 5
213 71 Geisler, Bernh., Fleisch, Gostin, Nikolaistr. 7
210 74 Gemeindeverwalt., *Po* Hauptstr. 98
210 73 Gemeindeverw. *MLa* Schulstr. 8
213 04 Gemeindeverw. *NLa* Schulstr.
213 15 Gemeindeverwaltung Ober-Lazisk, Rathaus
210 82 Gemeindeverwaltung Mokrau, Schloßpl. 3
211 71 **Gemeindeverwaltung Wyrow O/S.**
212 17 Gendarmerie-Abt. Nikolai, Mühlstr. 28
213 17 Gendarmerieposten, *OLa* H.Wessel-Platz 1
212 19 Gendarmerieposten, *Mo* Schloßpl. 4
212 20 Gendarmerieposten Neudorf, Gleiw.Str. 25
212 32 Gendarmerieposten *Po* Hauptstr. 95

Germann & Jacobsen
Papierfabrik
Sulfitzellulose / Zellulosepackpapiere
Duplex- und Triplexkartone
Zellstoffwatte
Tichau—Czulow (O/S.)
Telegrammadresse: Papierfabrik, Kattowitz
Fernsprecher: Nikolai 213 11, Tichau 17

213 11 Germann & Jacobsen, Papierfbr., Tichau
210 26 Giesche Akt.-Ges. Dominium Mokrau
212 13 Gießmann, Jos., Schornsteinfeg., Pl. SA 5
213 60 Golly, Heribert, Dipl.-Kfm., Ober-Lazisk
213 67 Gornik, Gerh., Holzhdlg., Gleiw.Str. 11
210 62 Gorny, Karl, Möbeltransp., Gleiw.Str. 9
211 27 Goszczynski, Maria, Druck., Hitler-Pl. 14
212 46 Grundstücksges. d. Haupttreuhandstelle Ost mbH, Kanalstr. 25
210 02 Gruchol, Richard, Dir., Flurweg 11
210 19 Grütz Nf., E., Eisenhandlung, Hitler-Pl. 9
211 22 Gutsverwaltung Groß Paniow
211 28 Gutsverwaltung Georgenflur
212 37 Harnoß, Alfred, Dentist, Hitler-Platz 17
213 28 Hegenscheidt, Kl., Gutsbes., Ornontowitz
211 35 Heilmich, Fritz, Tiefbau, Kanalstr. 23
213 84 Heyduck, Gerhard, R.-A., Kattow.Str. 4
211 26 Derselbe, Wohnung, Bismarckstr. 6
210 29 Holtz, Karl, Gut Ludwigshof
213 47 Holtz, Theodor, Dipl.-Ing., Ludwigshof 50
211 61 Hotel Deutsches Haus, Ad.Hitler-Pl. 19
210 89 Hotel zur Post, Hermann-Göring-Str. 10
210 49 **Imiola, Wilhelm, Bahnspedition, Last- und Möbeltransporte, Hermann-Göring-Str. 7**
212 05 Janda, Georg, Elektrotechn., H.Göring-Str. 2
210 96 Jankowski, Josef, Bierverlag, Schillerstr. 11
210 86 Jankowski, Josef, Kfm., Freiheitsstr. 14
211 07 Janotta, Theofil, Gastst., Hitler-Pl. 7
211 67 Jany, Wilhelm, Sohrauer Str. 43
211 42 Jatzek, R., Ofensetzmstr., Krak.Str. 8
211 58 M. Jurtzik & Co., RybnikerStr. 4
213 78 **Kalkwerk Mokrau, Inhaber A. Ruppik, Mokrau, Bahnstraße 10**
210 61 Kasprowski, F., Tütenfbr., Teichstr. 1
211 44 Katholisches Pfarramt, Gerichtsstr. 2
211 03 Kath. Pfarramt, *Po* Kirchstr. 9
213 53 Kath. Pfarramt, *LaM* Pfarrstr. 7
213 56 Kath. Pfarramt, Mokrau
211 16 Klaczek, Rob., Malerei, H.Göring-Str. 16
211 19 Klichowski, Wilh., Fleisch., Hitlerpl. 4
210 80 Klitta, Max, Dampfziegelei, *NLa* Nikolaistr. 19
210 24 Knappschafts-Krankenh., Lazarettstr. 4
211 73 Koch, Max, Gaststätte, Schillerstr. 1
210 30 Kohlen-Handel, Wyrow-Süd
212 43 Koppel, M., Buchbind., H.Göring-Str. 28
212 33 Kothe, Ckarlotte, Hebamme, Hitlerpl. 10
210 23 Kozak, Eman., Eisenhandlg., Kattow.Str. 17
210 72 Krankenhaus Josefsstift, Eichend.Str. 21
210 68 Kransel, Edmund, Kol.-W., Kattow.Str. 18
213 57 Kreisspark. Pleß, KattowitzerStr. 10
211 43 Kriminalpolizei, Hermann-Göring-Str. 3
213 50 Krull, Otto, Dr.-Ing., *OLa* Bhfstr. 39
213 89 Krzisch, Joh, Warentransp. Bhfstr. 27
212 09 Kupiec, Franz, Vertret., SohrauerStr.
211 45 Kurpas, Ew., Weingroßhdlg., Eichd.Str. 13
212 42 Kusch, Nikodem, Gastst., Verbindungsstr. 1
211 66 **Landwirtschaftliche Warenzentrale Oberschlesien (Raiffeisen) e. G. m. b. H.**
211 17 Lazarek, Franz, Gastst., Ad.Hitler-Platz 25
210 89 Lazarek, Max, Hotel, H.Göring-Str. 10
211 60 Lehnich, Rich., Kfm., Ad.Hitler-Pl. 11
210 98 Lehrer-Bild.-Anst. Nikolai, Less.Str. 2
210 38 Lemke Nf., Kleid., Freih.Str. 7
210 46 Lichtspielhaus Nikolai, Ad.Hitler-Platz 14
210 50 Lipinski, Ernst, Kaufhaus, Ober-Lazisk
211 39 Lobe, Fritz, Ger.-Vollz., PlesserStr. 10
210 41 Lopotsch, K., Treuhänder, Kattow.Str. 8
213 63 Loska, Robert, Holzwrfbr., Zarzytsche 36
211 88 **Lucka, Alexander, Fabrikation von Holzwaren, Podlesie O/S., Hauptstr. 117**
211 87 Machuletz, Alois, Fleisch, Krak.Str. 16
211 23 Machura, Franz, Eierkennzeichn.-Stelle, Hermann-Göring-Str. 28
210 56 Malek, August, Gastst., Eichend.Str. 7
210 22 F. Mandera GmbH, Eisengieß., Steinstr. 12
21206 **K. Miarka G. m. b. H., Buch- und Offsetdruckerei, kommiss. Verwalter P. Scholz**
211 90 Miklas, Cäzilie, Gaststätte, Nikolai
211 33 Morzischek, R., Kfm., Hindenburgstr. 19
211 29 Ders., Landmasch.-Repar., Ad.Hitler-Str. 14
213 39 Mrowietz, Ottilie, Gastst., Kattow.Str. 1
210 55 Mucha, Dr. Ambrosi, Arzt, Ober-Lazisk
212 25 Mucha, Heinrich, Gaststätte, Ober-Lazisk
210 07 Müller, Hans, Schulleit., Gerichtstr. 18
211 72 Muscher, Ad., Kol.-W., *OLa* SohrauerStr. 4
212 29 Muscher, Walter, Kol.-W., *NLa* Nikol.Str. 30
211 84 H. Nebel & Co., Weißwr., Ad.Hitl.Pl. 2
210 13 **Niepel, R., Inh. W. Kaschuba, Hoch-, Tief-, Eisenbeton-Bau, Gleiwitzer Str. 2**
(210 07) NSDAP., Ortsgr. Nikolai-Süd, Gerichtstr. 18
210 74 Dieselbe, Ortsgruppe Podlesie
213 40 Dies., NSV., NS.-Gemeindepflege, *OLa* Bahnhofstr. 1
213 52 Dies., DAF., Ortswalt., SohrauerStr. 7
213 26 Ochojski, Wilh., Kol.-W., *Po* Hauptstr. 95
210 95 Opaschowski, F., Kartoffelverteil., Schlag. Straße 4
210 37 Ostd. Baustoffw. GmbH, Werkgruppe, KrakauerStr. 25
210 42 Dies., Ziegelei Emmahof, Hindenburgstr. 41
211 54 Dies., Zieg. Georgenflur, GleiwitzerStr. 21
213 27 Ostkohlen, Kohlenzentrum, Ludwigsh.Str.27
211 74 Paduch, Max, Fleischerei, Ad.Hitler-Pl. 20
211 05 Paduch, Max, Gastst., Ad.Hitl-Pl. 20
210 85 Philippek, Rob., Textilwr., Hitler-Pl. 6
210 67 Derselbe, Wohnung, SohrauerStr. 41
213 59 Pifko, Harald, Dipl.-Kfm., Bankstr. 8
211 83 Pifko, Karl, Fleischerei, Kanalstr. 13
211 09 Pilorz, Bruno, Gastst., KattowitzerStr. 8
210 43 Pinocy, Berta, Kol.-W., *MLa* Schulstr. 13
211 01 Pogrzeba, Cäcilie, Gastst., Rybn.Str. 2
212 24 Polizei-Unterkunft, BeuthenerStr. 20
210 94 Prokop, Richard, Dentist, Kattow.Str. 3
212 22 **Waldemar Prokubek Großhandel in Lebensmitteln und Kolonialwaren, Plesser Straße 10**
212 28 Ptok, Edm., Bücherrev., SohrauerStr. 11
210 15 Pyrlik, A., Warenhs., Wyrow, Hauptstr. 57
210 87 Pyttlik, E., Uhrmacherm., Kattow.Str. 4
211 25 Ratka, Ludwig, Kaufhaus, Ob.-Lazisk
210 52 Reichsbahn, Bahnhof Lazisk, Bhfstr. 2
210 16 Dieselbe, Bahnhof Nikolai
210 31 Reichsfinanzverwaltung, Finanzamt
210 06 Dieselbe, Zollamt
212 08 Reichsluftschutzbund, H.Göring-Str. 14
211 91 Reichspost, Postamt, Hindenburgstr. 11
213 14 Dieselbe, Postamt, Ober-Lazisk
250 92 Dieselbe, Poststelle, Kostuchna
213 02 Dieselbe, Poststelle, Mittel-Lazisk
213 01 Dieselbe, Poststelle, Mokrau
213 03 Dieselbe, Poststelle, Wyrow
211 66 Rolnik, Raiffeisen, PlesserStr. 9
212 04 Roschildt, Dr. Willy, Zahnarzt, Hitlerpl. 4
211 15 Rugor, Josef, Fahrräder, Hitlerpl. 8
210 58 Rybicki, Otmar, Drog., FreiheitsStr. 8
213 69 Derselbe, Wohnung, Parkstr. 2
210 11 Rybol, Bernhard, Ing., FreiheitsStr. 10
213 64 Sägewerk Nikolai, RybnikerStr.
211 14 Sägewerk u. Kistenfabrik, Podlesie
211 47 Sajak, Bürgermstr., SohrauerStr. 18
211 86 Salvator-Kolleg, RybnikerStr. 4
211 34 Schaffler & Co., Zünderfbr., Fabrikstr. 63
212 07 Scheliga, F., Pap.-Verarb., Freih.Str. 6
213 68 Schikora, Joh., Gastst., *MLa* Bahnhofstr. 21
210 63 Schindera, Dr. Georg, Arzt, Waffengang 7
210 36 Schittko, Karl, Mühle, HoheStr. 26
211 20 Schlag, Max, Straßenmstr., Sohr.Str. 28
213 72 Schmeiduch, Autobetrieb, Hitlerpl. 2
211 49 Schmidt, Joachim, Poststr. 9a
210 84 Schombara, Edm., Kol.-W., *Mo* Schloßpl. 6
212 51 Schorch-Werke AG, Ing.-Büro, HoheStr. 22
211 48 Schulaufsichtsbez. Pless II, Gleiw.Str. 10
212 02 Schule II, Gostin
211 40 Schwitalla, Georg, Arzt, PlesserStr. 10
212 36 Sczyrba, Frdr., Kfm., Hindenb.Str. 19
210 66 Seidel, Ernst, Gartenbau, PlesserStr. 16
210 69 Skrobol, Rud., Bonbonfbr., Hindenb.Str. 18
210 60 Slomka, Emil, Werkgr.-Leit., Goethestr. 6
211 37 Smietana, Leo, Kol.-W., *OLa* Bahnhofstr. 22
211 11 Sokolowski, Franz, Talstr. 3
212 01 Solinski, M. A., Apothekenbes., Poststr. 7
210 45 Sonderling, Karl, Bierver., Pless.Str. 13
210 49 Spediteur Wilh. Imiola, Göringstr. 7
213 54 / 213 55 **Sprengstoffwerke Oberschlesien Gesellschaft mit beschränkter Haftung, Ober-Lazisk, Kreis Pless, Bahnhofstraße 49.**

213 91 Stadtverwaltung, Nikolai
211 52 Dieselbe, Gaswerk
211 41 Dieselbe, Schlachthof
212 12 Steuer, Ruffin, Elektr.-Anl., Kanalstr. 11
210 40 Strzempa, Karl, Dentist, Göringstr. 5
211 30 Suchy, Karl, Gaststätte, Bankstr. 1
213 26 Swierkot & Ochojski, Holzwrfbr., Podlesie
211 85 Swoboda, Stephan, Photogr., Hitlerpl. 1
210 83 Trzcionka, Viktor, Stellmacherei, Fabrikation von Holzwaren, Podlesie O/S., Feldstraße 3
213 31 Valeskagrube AG, Steink.-Bergw., M.-Lazisk
213 81 Vereinigte Alexandergrube, Ober-Lazisk
210 35 Vereinigte Holzind. Ost GmbH, Bhfstr. 6
213 51 Dieselbe, Techn. Leitung, Wyrow
210 28 Vereinsbank Nikolai eGmbH, Gerichtstr. 7
213 61 Versuchsgr. u. Hauptrettungsst. Barbara
212 03 Volksd. Mittelstelle, Hindenburgstr.
212 40 Dieselbe, Umsiedlerlager, PlesserStr. 1
212 35 Dieselbe, Ledigenheim, Mittel-Lazisk
211 50 Volksschule, 1, Deutsche, Bismarckstr. 1
213 38 Volksschule, 2, SohrauerStr. 20
213 37 Volksschule, 3, Gerichtstr. 5
210 02 Wanderrost-Werke, GmbH, Flurweg 11
210 05 Wantulla, Alfred, Tabakwr., Hitlerpl. 3
210 64 Warzecha, Helene, Adolf-Hitler-Platz 5
210 34 Wieczorek, Em., Eisen, *OLa* H.Wessel-Pl. 6
210 97 Wilke, Otto, Bahnh.-Wirtsch., Bhfstr.
210 17 Witalinski, Josef, SohrauerStr. 45
210 18 Wochnik, Karl, Ingenieur und Baumeister, Bauausführungen in Hoch-, Tief- und Eisenbetonbau, Sohrauer Straße 29
210 88 Wrobel, Georg, Bauklempn., Krak.Str. 2
210 21 Wycislo, Alex., Bierverlag, Gleiw.Str. 1
210 54 Zdralek, K. V., Heilprakt., Ad.Hitler-Pl. 6
210 03 Dr. Zeumer Chemische Fabrik G. m. b. H., Lazarettstraße 5
213 76 Zogalla, Th., Kühlmasch., *Po* Hauptstr. 126
210 93 Zydek, Agnes, Weinhdlg., Hitlerpl. 7

Nikolaiken (Ostpreußen)

142 **Adler-Apotheke**, Markt 44.
145 Amtsgericht, Bahnhofstr.
118 An- u. Verkaufgenossenschaft eGmbH
162 Ballin, Ernst, Mühlenbes., Mühle Doschen.
130 Becker, W., Landwirt, Schönberg
127 Beckmann, L., Domäne Spirdingsblick
191 Bednarzik, Emil, Fischhandlung
220 Bloch, Fritz, Bahnspedition
170 Bombosch, Emmy, Hebamme, Sensb.Str.
158 Brauerei-AG Rastenburg, Niederlage
158 Brauerei Englisch Brunnen, Elbing, Niederlage
134 Brauerei Kinderhof-Gerdauen, Niederl.
155 Brendtner, Gerhard, Bahnhofswirt
166 Brzezinski, Johann, Landw., Talten.
172 Bürgermeisteramt
173 Bürgermeister Rogall
200 **Casper, Paul, Töpfermstr.**
177 Czekay, Ev. Pfarramt
183 Dampfsägewerk GmbH Nikolaiken, Ostpr.
168 Dehne, Herbert, Drogerie
152 Dimanski, Hans, Motorräder, Kirchenstr.
192 Dörk, W., Versicherung
105 Feuersozietät f. d. Provinz Ostpr.
193 **Fischer**, Aug., Tiefbau, Selbongen
113 Fischer, Emil, Dampfmühle
229 Fladda, Albert, Gastw., Selbongen
106 Forstamt Lötzen (Pr.-), in Nikolaiken
136 Forstkasse (Pr.-), Marktstr.
138 Forstmeister (Pr.-), Nikolaiken
189 Försterei (Revier-) Nikolaiken
233 Friedrich, Otto, Gärtnerei
178 Frost, Schöneberger Str.
204 van de **Gabel, Gerichtsvollz., Marktstr. 36**
150 Gendarmerieamtsbereich Nikolaiken
135 Gendarmeriepostenbereich Selbongen
126 Goerke, Gustav, Talten
165 **Gorontzi, Emil, Bierverlag, Sensburgerstr.**
206 Gregorzik, Karl, Maurermstr., Schöneb.Str.
235 Großfischerei Spirdinger Gewässer O.H.-G, Zweigstelle Speichert
236 Großfischerei Spirdinger Gewässer O.H., Zweigstelle Wolff
182 Gutt, Karl, Landw.. Schaden
114 **Hafenwerke**, Hobelwerk
109 Hamburger Kaffeelager, Markt 12
119 Haus Masovia, Sensburger Str.
110 Hotel Deutsches Haus, Markt.
221 Hotel Warda
223 **Kaminski, G., Fischereipächter, Selbongen**
203 Kassek, G., Bauuntern., Karlshöferstr. 5
217 Kempa, Ernst. Sägewerk, Selbongen
112 v. Ketelhodt, Freiherr
153 **Kewitz, Max, Fleischw.**, Marktpl. 12
121 **Kirsch, Rud., Abdeckereibes., Sensburger Str. 74**
226 Klautke, A., Versich. Hafenstr.
188 Klein, Otto, Landwirt, Talten
190 Konietzko, Robert, Fa., Kol.-W.
196 Konopatzki, Rud., Gastwirtsch., Talten
116 Konopatzky, Emil, Fischräucherei,
137 Koßmann, Otto, Bauer, Abbau
157 Krafzik, Friedr., Bürgermstr., Talten
125 Kreissparkasse zu Sensburg, Zweigst.
194 Kurhaus Nikolaiken, Bes. R. Bombosch
201 Kurhaus Beidahnsee
161 Lange, Straßenmstr., Am Markt
108 Lascheit, Arno, „z. Stinthengst", Markt
133 Lingnau, Hubert. Lucknainen
185 Lixfeld, Kurt, Zahnarzt
124 Molkereigenossenschaft. Markt 1
232 Moser, Ernst, Autovermietung
187 Mross, Otto, Fleischermstr., Nachtigalshöhe
231 Nadolny, Dr., Fischverwertung, Marktstr.
131 Nikolaiker Spar- u. Darlehnsk.-Ver. Raiffeisen eGmbH
224 Opitz, Ottilie, Fremdenh. Haus Waldsee
208 Ostendorf, Mittelschulrektor
107 Ostpreußenwerk AG
181 Patzke, Walter, Elektromstr., Kirchenstr.
148 Platzek, P., Manufakturwr., Kirchenstr.
119 Podkowa, Aug., Kfm., Sensburgerstr.
156 Podlesch, Ewald, Getreide, Markt
184 Pr. Fischmeister, Lucknainerbude
174 Przygodda, Fritz, Fischhdlg.
167 Przywarra, Joh., Rohrgewebe, Schöneb.Str.
154 Purwin, Otto, Viehhdlg., Ringstr.
143 Raffael, Karl, Viehhdlg., Kirchenplatz
139 Rahm, Curt, Masovia-Drogerie, Kirchenstr.
129 Reichsbahn, Güterabfertigung
202 Dieselbe, Bahnmeisterei
222 Reichspost
149 Römer, Dr., Tierarzt.
169 Ruschinski, Emil, Klempnerei, Schönb.Str.
212 Sadowski II, Otto, Landw., Schaden
151 Sajewka, Gust., Bauunternehm., Schöneb.Str.
207 Schiffahrtsbetrieb A. Lewandowski
199 Schilke, Fritz, Landwirt, Dommelhof
175 Schillick, Paul, Gastw., Selbongen
104 Schmidt, Herbert, Buchdruckerei
141 Schulz, Dr. F., Arzt, SensburgerStr.
195 Derselbe, Haus im Walde
228 Sengbusch, Franz, Tischlerei
122 Seroka, Karl, Fischereipächter, Talten
164 Stabe, Johannes, Carlshof
160 Straßenmeisterei Nikolaiken, Siedlung
103 Tiesler, Finanzpräs., Waldesruher Weg
158 **Uttech, Hans, Brauerei-Niederlage**
159 Uwis, Emil. Konditorei, Markt 48
171 **Volksbank Sensburg eGmbH**
163 Weber, Karl, Schmiedemstr., Sensburgerstr.
117 Welt, Waldemar, Kol.-W., Markt 46
128 Wilewka, Georg, Gartenbaubetrieb
209 Witt, Karl, Manufakturen
147 Zakrzewski, Th., Landwirt, Winterau
179 Zeisig, Kurt, R.-A. [N], Kirchenstr. 62
198 Zimmeck, Erna, Landwirtin, Talten
146 Zoike, Fritz, Manuf.-W., Markt

Nikolsburg (Niederdonau)

Nikolsburg. Historische Barockstadt an den Südausläufern der Pollauer Berge. Beliebte Sommerfrische. 8052 Einw. Die Pollauer Berge mit ihren alten Ruinen sind beliebte Ausflugsziele. Die größte Sehenswürdigkeit ist das hochragende alte Schloß, an welches sich viele geschichtliche Erinnerungen knüpfen. Maria Theresia und Napoleon weilten hier einige Zeit. 1866 wurde hier der Vorfriede zwischen Preußen und Österreich abgeschlossen
Auskunft: Stadtverwaltung

25 Amtsgericht
74 Andermann, Jos., Fleischerei, PollauerStr. 12
87 Apollo Auto-Garage, K. Wolf, WienerStr. 22
41 Apotheke, Untere, Ad.Hitler-Pl. 24
94 Apotheke zum gold. Einhorn, Hitlerpl. 12
69 Arbeitsamt Znaim, Nebenst., BrünnerStr. 57
91 „Autotaxi" Jakob Mesirek Brünner Str. 57
13 Bahnamt
24 C. Barta & Comp., Großhdlg., Schleifmühlg.15
109 Barta, Franz, Bäck., BrünnerStr. 10
109 Barta, Leopoldine, Gem.-W., BrünnerStr. 10
65 Bartosch, A. (vorm. J. Nafe), Buchhandlung, Papierniederlage, Musikalien, Schreibwaren, Photoartikel, Nikolsburg
114 Beierl, Karl, Papier, ErfurterStr. 1
128 Bezirksfürsorgeverband, Schleifmühle
132 Bezirksschulrat, Wiener Gasse 8
117 Bezirksstraßenverwaltung Nikolsburg
72 Bierdepot der Znaimer Brauerei AG
123 Czak & Feda, Kurz-, Wirk-, Strickwaren, Textil und Berufskleidung im Großen, Nikolsburg, Adolf-Hitler-Platz 5b
40 Czujan, Franz, Architekt, U.Bahnhofstr. 11
150 Deutsches Rotes Kreuz, Adolf-Hitler-Platz 32
7 Fürst Alexander Dietrichstein, Schloß
20 Dietrichstein, Alexander, Fürstl. Gutsverwaltg.
135 Dirr, F., Schuhe, Ad.Hitler-Platz 31
76 Ehrenberger, Franz, Buch- und Kunstdruckerei, Erfurter Straße 12
88 Elsinger, Johann, Autovermietung, Bhf.Str. 2
126 Engel, Joh., Fleischerei, Kirchenplatz 7
23 Erste Allgemeine Unfall- u. Schadenversicherungsges., Erfurter Str. 18
30 Feda, Josef, Tischlerwerkst., Wiener Str. 18
21 Feuerwehr-Werkführer Hönisch, PollauerStr. 37
36 Finanzamt, Quergasse 5
98 Finanzamt, ThüringerStr. 15/17
142 Finanzkasse
143 Forstaufsichtsstelle
147 Frauenberufsfachschule, Staatlich anerkannte Thüringer Straße 6
143 Forstamt, Reichsforstverwaltung, Hitlerpl. 5
33 Friedrich, Hans, Weine, Steinzeile 2
17 Gauwerke AG, Brünner Str. 46
26 Gendarmeriekreis
31 Gewerbl. Spar- u. Kreditgenossenschaft eGmbH
125 Viktor Grech & Schichor Großhandlungen, Nikolsburg (Niederdonau), Hauptgasse 54
92 Grigar, Jul., Gartenbau, Gärtnerg. 12
22 Hofmann, Jos., Weinverteiler
67 Hotel „Rose", E. Schrempel, Hitlerpl. 10

Josef Husnik's Sohn
Weingroßkellereien und Weinbau
Nikolsburg/N.-D.
Fernsprecher 18

79 Just, Dr. Emil, R.-A., Ad.Hitler-Pl.
2 Kalk- und Ziegelgewerkschaft in Nikolsburg
127 Keck, Rud., Elektrot., Ad.Hitler-Platz 21
75 Kellerei-Genossenschaft, südmähr. reg. Gen. m. b. H., Kanzlei, Nikolsburg (Nieder-Donau), Erfurter Straße 6
107 Kisz, Erwin, Café-Restaur., Badg. 11
23 Klein, Franz, Inspektor, ErfurterStr. 18
108 Klettenhofer, Dr. Eduard, R.-A., Kirchenpl. 5
66 Kletzl, F. X., Glas, Porzell., Ad.Hitler-Pl. 11
101 Knobloch, Viktor, Konditor, Ad.Hitler-Pl. 29
42 Koschatzka, Max, Fleischerei, Thüring.Str. 30
56 Kowalski, Ferd., Architekt, BrünnerStr. 61
38 Kreditanstalt der Deutschen, rGenmbH
129 Kreishandwerkerschaft Mistelbach, Schleifmühlg. 2
110 Kreiskommunalverband, Schleifmühlgasse 2
106 Kreutz, Johann, Kohlen, U.Bahnhofstr.
39 Kreutzer, Alfr., Autohdlg., Brünner Str. 9
32 Krupitochka, Ww. Hub., Bäckerei, Wiener Straße 28
68 Kubesch, Joh., Fleischerei, WienerStr. 5
99 Kubitschek, Jos., Sporthdlg., Ob.Bahnhofstr. 1
50 Länderbank Wien AG, Fil. Nikolsburg
124 Landesberufsvormundschaft, WienerStr. 14
110 Landrat des Kreises Nikolsburg
124 Ders., Kreisjugendamt
128 Ders., Kreiswohlfahrtsamt
132 Ders., Schulamt
137 Ders., Gesundheitsamt
26 Ders., Gendarmeriekreisführer
84 Ders., Privatwohnung des Landrats
137 Landesversich.-Anst., Wien, ErfurterStr. 20
89 Landw. Lagerhaus Nikolsburg N.-D.
54 Landw. Lehranstalt, Felsberger Str. 7
19 Lange, F., Maschinenfabrik, U.Bahnhofstr.
141 Länger, Joh., Kfm., Ad.Hitler-Pl. 22
130 Lanzendörfer, Ferd., Sekt.-Chef, Poll.Str. 49
57 Linke, Dr. Franz, Propst, Kirchenplatz 3
104 Merighi, Hch., Firm.-Inh.
15 Merighi's Söhne, F., Kohlen, Thür.Str. 19
91 Mesirek, J., Autoverm., BrünnerStr. 57
145 Moll, Dr. Grete, Ärztin, BrünnerStr. 4
111 Morenz, Alfred, Major, WienerStr. 74
146 Müller, Ernst, Tischlerei, Hitlerplatz 31
139 Müller, Dr. Franz, Arzt, BrünnerStr. 8
49 Nikolsburger Dampfziegelei J. Altrichter & J. Pilous, Nikolsburg, Hauptgasse 13/15.
16 Nikolsburger Dampfziegelei Fisk & Co
133 Nowak, Eduard, Baustoffgroßhandlung, Nikolsburg (Niederdonau), Kirchenplatz 10
63 NSDAP-Kreisleitung, Hauptg. 6/8
102 Dies., SS-Sturmbann II/99, O.Bahnhofstr. 24
5 Dies., SA.-Standarte 93, Hauptg. 4
82 NSDAP HJ.-Bann 585
Nikolsburg (Niederdonau), Hauptgasse 44
43 Dies., DAF.-Kreiswaltung, Hauptgasse
60 Dies., NS.-Volkswohlfahrt, Neustiftg. 2
85 Oberschule für Jungen
147 Öffentliche Frauenberufsfachschule, Thüringer Straße 6
97 Patzelt, Josef, Zylinderschleiferei, Nikolsburg, Wiener Straße 38
6 Piaristenkollegium, Piaristeng. 18
48 Platzer, Franz, Likörfbr., BrünnerStr. 33
51 Pucher, Dr. Theod., Arzt, WienerStr. 30
4 Reichsnährstand, Kreisbauernsch., Bhfstr. 6
120 Reichspost, Amtsvorstehung
138 Reichsstelle f. Getreide, Futtermittel u. sonst. landwirt. Erzeugnisse
47 Reimer, Rich., Weingroßhdlg., WienerStr. 54
11 Reinisch, Jakob, Holzhdlg., BrünnerStr. 44
29 Rieder, Karl, Felle, Hauptg. 48
53 Rieder, L., Pferdefleischer, O.Steinz. 102
62 Rieder, Rudolf, Likörerzeugung, Rum- und Essigfabrik, Fruchtsafterzeugung, Nikolsburg (Niederdonau)
77 Rieder, Thomas, Dampfmühle, Marienmühle
9 Rochleder, Ad., Kol.-W., Thüring.Str. 5
71 Rochleder, Franz, Farben- und Kittfabrik, Spezialerzeugung von „Hartonit" waschbarer Fassadefarben, Zementfarben, Schwefel-Kalkbrühe u. Schwefeleinschlag, ErfurterStr.14. BK Länderbank Wien Filiale Nikolsburg
96 Gebrüder Rochleder, Eisen, Thür.Str. 5
37 Rochleder & Co, Kofferfbr., Thür.Str. 21
100 Josef Roissl Holzverkauf, Feldsberger Straße 5
35 Schichor, Anton, Automechanik., BrünnerStr.38
55 Schichor & Comp., Kunstmühle, Voitelsbrunn
61 Skudrzyk, Josef, Notar
136 Slany, Josef, Gasthof, Hauptgasse 11
52 Sparkassa der Stadt Nikolsburg
8 Stadt Nikolsburg, Bürgermeisteramt, Adolf-Hitler-Platz 1
95 Städt. Krankenhaus, Dr.Kumvoll-Pl. 15
122 Städt. Schlachthaus
131 Stepan, Dr., Zahnarzt, Ad.Hitler-Pl. 28
46 Straschil, Dr. Karl, Arzt, A.Hitler-Pl. 15
3 Stuag, österr. Straßenb.-Untern. AG, Adolf-Hitler-Pl. 21
75 Südmährische Kellerei Genossenschaft reg. Gen.mbH, ErfurterStr. 6
144 Thierry, Gustav, Buchhdlg., Ad.Hitler-Str. 20
80 Thomantke, Ernst, Dir., Neuberallee
73 Trnka, Wenzel, Eisenwr., Ad.-Hitler-Pl. 17
103 Ulrich, Dr. Anton, Arzt, Unt.Steinzeil 12
81 Vermessungsamt, Ad.-Hitler-Pl. 32
130 Walter, F., Beamter, PollauerStr. 49
112 Warbinek, Joh., Großverteiler, PollauerStr. 56
34 Wehrmacht: Heeresstandortvermittlung
27 Dies., Heeresvermittlung Barackenlager
14 Dies., Heeresstandortverwalt., U.Steinz. 42
152 Dies., Wehrmeldeamt, WienerStr. 10
121 Zerzawy, Mauriz, Stadttierarzt, F.Schiller-Pl. 8
116 Zollamt II, PollauerStr. 12

Nikolsdorf (Kärnten)

2 Gendarmeriestation
3 Schloß Langberg, Flüchtlingslager
4 Straganz, Josef, Gasthof

Nilbau (Niederschlesien)

35 Anderssohn. Mühlenbes., Ziebernmühle.
13 Baudach, Ad., Elektromstr., Herrndorf 112
46 Beldner, R., Bauer, Haselquell-Stumberg 6
56 Brandt, Alfred, Bäckerei, Jakobskirch 27
49 Brückner, Carl, Niedermühle, Herrndorf
82 Bürgermeister Ew. Aurich, Jakobskirch
54 Bürgermstr. u. NSV-Leiter, Haselquell
38 v. Dalvig-Nolda, Eberh., Landw., Kl.Logisch
47 Ehrlich, Gerhard, Dentist, Dorfstr. 15
34 Elektrizitätswerk
33 Evang. Pfarramt, Jakobskirch
12 Gasthof z. Schwarzen Adler, A. Schulz, Nr. 10
64 Gendarmerie-Postenbereich Herrndorf
48 Girke, Wilh., Baugesch., Jakobskirch
36 Golibrzuch, Traug., Landwirt, Ziebern 4
39 Groke, R., Install., Haselquell-Gleinitz 27
10 Gürke, Max, Gasthof, Klein-Logisch
72 Gürke, Wilh., Mühlenbes., Wiesental 27
14 Güterdirektion Haselquell, v. Rittberg'sche
80 Hausknecht, Arthur, Bauer, Nr 7
28 Hein, A., Schmiede, Haselquell-Gleinitz 16
30 Hein, Arthur, Bauer, Nr. 23
15 Hoffmann, Paul, Gasthofbes., Kladau 14
19 Hofmeister, Willi, Taubermühle
53 Jainda, Helm., Schlepperrepar., Herrndorf
23 v. Jordan, Hedwig, Schloß Wiesenbusch
63 Kath. Pfarramt, Jakobskirch, Dorfstr.
68 Kath. Pfarramt, Kladau
32 Kinzel, Wilh., Bauer, Buchenhang 6
18 Kleinitzke, Bürgermstr., Gastw., Herrndorf
25 Kluge'sche Erben, Reinh., Landw., Nr. 6
24 Knappe, Paul, Schmiedemeister
40 Kurz, Rich., Bäckerei, Nr. 58
77 Mahn, Alwin, Bürgermstr., Klein-Logisch
62 Merkel, Emil, Friseur, Nr. 69
51 Metz, Albert, Gasth., Klein-Logisch.
16 Molkerei-Genossenschaft GmbH
60 Nerlich, Gerh., Gasthof, Haselquell
09 v. Niebelschütz, Frl. A., Haselquell-Gleinitz
57 Nilbau-Glogauer Cementw.-Werke.
55 Niziak, Oskar, Fleischermeister
61 Opitz, Helene, Herrndorf Nr. 91
74 Pohl, Dom. Buchenhang-Wiesenthal
69 Pohl, Gust., Bürgermstr., Wiesenbusch
50 Puppe, R., Groß-Imkerei, Buchenhang
37 Pusch, Otto, Bürgermstr., Nr. 18
71 Ratskeller, Alb. Gillert, Nilbau
07 Reichsbahn, Güterabfertigung.
70 Reinhold, Albr., Fleisch., Herrndorf, Dorfstr. 89
67 Reinhold, Herb., Viehvert., Herrndorf 97
45 Reisdorf, Willi, Bauer, Haselquell-Stumberg, Dorfstr. 1
66 Rißmann, Alwin, Bürgermstr., Kladau 3
81 Rittberg, Graf, Jakobskirch
73 Rittberg'sche Verwalt., Wiesenbusch-Druse
22 Rittergut Jakobskirch, Gutshof
58 Röhr, Erich, Bauer, Kladau 4
08 Röhr, Heinr., Landwirt, Herrndorf 54
17 Schalau, Paul, Buchenhang 9
41 Schieß, Dr. Paul, Arzt, Haus Nr. 46.
59 Schindler, Emil, Kfm., Nr. 59.
27 Schlundt, Herm., Gärtnerei, Nr. 62
44 Schmidtchen, Willy, Bauer, Dorfstr. 1
26 Schodt. L., Bäckerei. Nr. 50.
79 Schön, Gg., Sattl., Herrendorf, Dorfstr. 74
52 Schonert, Georg, Ofensetzmstr., Herrndorf 63a
75 Schulz, Dr. G., Landw., Leutbach, Buchenhang
65 Derselbe, Nieder-Herrndorf
21 Storbeck, Karl, Tierarzt, Dorfstr. 66.
76 Ulrich, O., Landwirt, Wiesenbusch-Hünerei
31 Walter, Martin, Bäckerei, Nr. 45
91 Walter, P., Bauunternehmer, Wiesental
42 v. Wittich, Dekorationsmaler

Nimkau (Niederschlesien)

22 Allner, Helmut, Bauer, Nr. 34
45 Antusch & Lugan, Fleischerei
71 Bürgermeister der Gemeinde Weißenfeld
67 Bürgermeister, Groß-Haidau
69 Bürgermeister, Nimkau, Dorfstr. 19
08 v. Carmer, Graf, Dom. Borne
10 Casper, Felix, Domäne
26 Claes, Wilhelm, Landwirt, Bruch II
32 Dampfziegelei Nimkau, Jonas & Co
62 Demuth, Georg, Major, Bruch
07 Dominium Kadlau, Landw. Alfr. Chutsch, Kadlau
12 Dominium Lampersdorf bei Neumarkt.
37 Dominium Polkendorf, Landw. Fischer
35 Dom. Weissenfeld
48 Försterei (Revier), Preuß., Hirschwerder
17 Forstamt, Preuß.
19 Gasthaus z. Siegessäule, Groß Heidau
68 Gemeinde Hirschwerder, Dorfstr. 11
63 Gemeinde Lampersdorf
54 Gendarmerie-Gruppenposten, Nippern
34 Graebert, Ernst, Baugesch., Nimkau
38 Grosser, Arthur, Bez.-Schornsteinfegermstr.
46 Hoffmann, Karl, Ofenbau
14 Hofmeister, W., Mühle, Kadlau
74 Jung, Robert, Bäckerei
52 Kinzel, Kurt, Kohlenhdlg.
65 Kindler, Otto, Bürgermstr., Bruch
13 Klahr, Rich., Gasthof, Dorfstr. 43
76 Landesstraßenmstr. Stiller, Ziegelei
18 Lange, Erich, Gasth., Kadlau
24 Langner, Artur, Bäckerei
55 Misch, Eugen, Baugesch., Nippern
49 Müller, Klara, Gasthausbes., Nippern, Hptstr. 3
79 Nensa, Johs., Fuhrw., Borne
66 Neumann, Walter, Bürgermstr., Borne
36 Nimkauer Molkerei, Carl Hildebrandt
56 Niziak, Otto, Viehgesch., Nippern
06 Nonne, Staatl. Domäne Gr. Heidau.
59 Rechholtz, Restgut Hirschwerder
73 Reichsarbeitsdienst, weibl., 2/56, Groß-Heidau
60 Reichsbahn, Güterabfertigung, Nimkau.
21 Schmidt, Alfred, Lindenhof
50 Schmidt, Reinh., Dom. Kobelnik
27 Spar- u. Darlehnskasse eGmuH, Nimkau
33 Spitze, Richard. Fleischermstr., Dorfstr.
75 Steinberg, Herbert, Vertr., NimkauerStr. 100
31 Stolper, Amtsvorsteher, Nippern
23 Tinschert, Georg, Gasthof, Nippern.
28 Tscharntke, Wilh., Domäne, Lubthal
72 Wandelt, Bruno, Bäckerei u. Mühle
15 Wiedemann, Dr. Erich, Arzt
09 Wiesner, Gasthofsbes., Borne

Nimmersatt (Kr. Memel) (Ostpreußen)

11 Buttgereit, H., Bauer, Girngallen-Matz
18 Dumbries, Hans, Bauer
3 Gendarmerieposten Nimmersatt
8 Grenzpolizeiposten Nimmersatt
1 Hotel u. Pension, Willy Karnowsky
1 Karnowsky, Willy, Kurhaus, angenehmer Aufenthalt, Restaurationsbetrieb
5 Kühn, August
15 Megies, Erich, Lehrer
12 Puttninz, Joh., Bürgermstr., Girngallen-Matz
2 Reimann, Hans, Hotel
6 Rettungsstation Nimmersatt
4 Schuschel, Johann, Bauer

13 Schuschel, Johann, Ziegeleibesitzer
9 Sudmann, Martin, Sägewerk
7 Wetterwarte
14 **Z**ollaufsichtsstelle

Nimptsch (Niederschlesien)

141 **A**mts- u. Gemeindeverw. Bad Dirsdorf
192 Amtsverwaltung Girlachsdorf
8106 Amtsverwaltung Tomnitz
8102 Amtsgericht
226 Apotheke, W. Winkler, Ring 13
274 **A**rbeitsamt-Nebenst., Frankenst.Str. 21
147 **B**adeanstalt, Städt., Jahnstr. 2
142 Badeverwaltung Kurhaus-Hotel Bad Dirsdorf
8107 Bahnhofswirtschaft, Rud. Sieber
220 Bankverein Nimptsch e. G. m. b. H., Ring
279 Bartel, Oskar, Mühle, Kunsdorf
161 v. Beust, Graf Ernst, Rittergut Pangel
209 Bischoff, Paul, Lehrer, Girlachsdorf
162 Bittner, P., Dekorationsmaler, Piastenweg 39
165 Bodinka, Bruno, Gartenbau, Bad Dirsdorf
158 Bögner, Emmo, Gartenbau, NeudeckerStr.
239 Brix, E., Warenhdlg., Bad Dirsdorf, Kreuz.Str. 10
194 Bürgermstr. Haase, Neudorf
151 Bürgermstr. Klante, Strachau
297 Bürgermstr. Lichey, Kittelau, Dorfstr. 4
139 **B**urgdrogerie, F. Schulz, Burgstr. 17
157 **F**riedr. Burghardt & Co., Modewaren.
164 **C**zichon & Lietsch, Baugesch., Lindenstr. 9
202 „Der Landsmann" Nimptscher Zeitung, Wilh. Wolff's Buchdruckerei, Ring 15
233 Dominium Gaumitz, Pächterin S. Vietor
262 Dominium Kittelau.
106 **E**berle, Theodor, Bäckerei, Ring 16.
253 Elektrizitätswerk Schlesien, AG, Schalthaus
178 Elgner, Wilh., Gasthaus, Johannisthal
8103 Evang. Pfarramt, Bad Dirsdorf
204 Evang. Pfarramt, Nimptsch
173 **F**iedler, Amtsvorst., Bad Dirsdorf, Dorfstr. 65
174 Forche, August, Fleischermstr., Ring 44
183 **G**ebr. Fräger, Ofenbau, Lohensteinstr. 11
244 Franke, Karl, Dentist, Frankenst.Str. 19
195 Fulde, Carl, Buttermaschinenfabrik
269 Funk, A., Oberinspekt., Hindenburgstr. 25
115 **G**affron sen., Herm., Kohlen, Logaustr. 2.
223 Gartenrest. z. sch. Aussicht, Frankenst.Str. 10
267 Gasth. Herm. Bröther, Altstadt
135 Gasthaus z. frohen Morgen, Girlachsdorf
122 Gasth. Neudorf, Oswald Lindner
176 **G**asth. u. Destill. Goldene Krone, Ring 27
191 Gasth. Schwarzer Adler, Ring 26
184 Gemeindeverw. Girlachsdorf
266 Gendarmerie-Abteilung, Nimptsch
238 Gendarmerie-Amt, Bad Dirsdorf
144 E. Gerbatsch GmbH, Masch.-Bau, Bhfstr. 8
205 Gebr. Gerber, Malzfbr., Vogelgesang
229 Gerndt, Josef, Kolonialwr., Feinkost
284 Giehler, Gerh., Fleischer, Bad Dirsdorf, Dorfstr. 23
201 Glatz, Martin, Lebensmittel, Ring 35
113 Glinka, Rich., Bäckermstr., Großwilkau
153 Gotsche, Paul, Gastwirt, Bad Dirsdorf 18
257 Graue Schwestern, St. Hedwigstift, Stiftw. 5
124 Gruner, Herm., Bauer, Kunsdorf 23
116 **H**ahn, Georg, Kfm., Hindenburgstr. 18
150 **H**anke, Georg, Kolonialwaren.
240 Heinze, Konrad, Landwirt, Dom. Quanzendorf
8102 Heisig, Paul, Insp., Kaubeberg 8
130 Herlitschke, Hedwig, Hebamme, Hind.Str. 2
256 **H**errmann, Berthold, Fleischer. Ring 41a.
154 Hirschberg, Alfr., Tischl., Reichenb.Str. 14
114 Hober, J., Modehaus, Ring 41
221 Hoffmann, Karl, Hauptlehrer, Großwilkau
251 Hoffmeister, Gust., Kol.-W., Bad Dirsdorf
149 Hoffrichter, Herm., Stellmacher, Bahnhofstr. 3
214 Hotel Schwarzer Bär, P. Brommer
145 Hubrich, Alfr., Malermstr., Ring 18
232 Hübscher, Max, Kolonialwr.
245 Gebr. Jäkel, Landwirte
263 Jenke, Robert, Limonaden.
213 Johnsdorf, Fr., Baugesch., Neudorf
156 Jugler, Kurt, Tabakwr.-Großhdl., Ring 17
265 **K**alusche, Ida, Hebamme, Ring 37
200 Kathol. Pfarramt, St. Hedwigsburg
168 Kattner, Ferd., Eisen- u. Kol.-W., Ring 4
125 **K**eller, Rich., Fleischerei, Bad Dirsdorf
281 Kellner, E., Bürgermstr., Frankenst Str. 28
143 Kirsch, Paula, Hebamme, Bad Dirsdorf, Dorfstr. 13
246 Klinkewitz, Stanisl., Molkerei, Kittlau
225 Klinner, Max, Kohlen, Spedition
107 Köchel, Heinr., Autoverl., Girlachsdorf
212 von Köckritz, Major a. D., Tomnitz
117 **K**öhler, Ernst, Mühle, Großwilkau
219 Köppert, Artur, Herrenmoden, Ring 1
206 Konditorei Krause, Bad Dirsdorf, Dorfstr. 85
264 Krankenhaus, Städt., StrehlenerStr. 8
187 Krause, Erich, Ofenbau, Am Mühlgraben 1
197 **K**rause, Fritz, Gasthofbes., Frankenst.Str. 15
282 Kreispflegeheim
(132) Kreissparkasse, Ring 10
179 Krotki, Rob., Gasth., Vogelgesang
8105 **K**üssner, Herm., Buchbinderei, Ring 33
138 Kuge, C., Goldwr., FrankensteinerStr. 4
275 Kuge, Josef, Buchdruckerei, Ring 34.
207 **K**unert, Berthold, Kfm., Burgstr. 7.
136 **L**andskron, Fritz, Schmiedemstr., Altstadt
248 Langer, Dr., Veterinärrat, Frankenst.Str. 21
170 Latzel, Ernst, Autoverleih, Hindenb.Str. 9
268 Lichey, Max, Bierverlag
198 **M**eisezahl, Dr., Arzt, Frankenst.Str. 28
152 **M**enzel, Alfons, elektr. Anlagen, Ring 17
234 Morauke, Fritz, Fuhrw., Lohensteinstr. 5
193 Mücke, Paul, Kolonialwr., Kittelau
188 Müller, Bruno, Landwirt, Gaumitz
137 **N**äther, Arth., Landw., Gaumitzerstr. 3
277 v. d. **O**elsnitz, Rittergut Klein Ellguth
273 v. Oheimb, Eibenhof, Gutsverw.
146 Adam Opel AG, Autos, Erwin Leibig
227 Osthus, Wilhelm, Basaltwerk in Girlachsdorf
236 Derselbe, Anschlußweiche b. Vogelsang
237 **P**feil, Graf Fr. W., Schloß Oberdirsdorf
119 Pfeil, Gräfin Evy, Rittergut, Niederdirsdorf
109 **P**flug. Reinhold, Landw. Maschinen.
159 Pietsch, Dr., Zahnarzt, Frankenst. Str. 36
203 Plümecke, Kurt, Baugesch., StrehlenerStr. 3
131 Pohl, Emil, Autofuhrw., Reichenb.Str. 13
278 Pohl, Felix, Heilprakt., Hindenburgstr. 7
260 Pohl, Karl, Autoverleih, Frankenst.Str. 16
171 Pohl, Kurt, Autoverleih, Bad Dirsdorf
199 Poloczek, Aug., Fleischerm., Ring 2.
180 v. Prittwitz u. Gaffron, Erna, Guhlau
231 H. Probst & Söhne, Schloss., Frankenst.Str. 17
189 Putzke, Walt., Fleischermstr., Ring 28
222 **Q**uander, Mart., Mühle, Großwilkau
242 **R**ademacher. P., Baugesch., Großwilkau.
127 Rathmann, Ernst, Lederfbr., Am Mühlgr. 4
215 Reichsarbeitsdienst 5/115
249 Reichsbahn, Güterabfert., Neudorf-Dirsdorf.
196 Dieselbe, Güterabfertigung, Nimptsch.
228 Dieselbe, Güterabfertigung, Großwilkau.
299 Reichspost, Postamt
250 Rittergut Kunsdorf.
247 Rodatz, Willy, Rittergut Großwilkau
172 Rösner, Bäckermstr., Ring 48
230 Rosenberger, Paul, Getreide, Bresl.Str.
123 Rubelt, A., Nebenst.-Leiter Kreismusikersch.
276 **S**A d. NSDAP, Sturmbann III/37, Ring 15
182 Schaaf, Alfred, Viehhdlr., Großwilkau
177 Schaar, Friedrich, Motorräder, Bad Dirsdorf
241 Schallwig, Schornsteinfeger, Hedwigsburg 2
259 Scharfenberg, G., Maler, St. Hedwigsburg 2
285 Scheel, Reinhold, Steinsetzm., Bad Dirsdorf
129 Schiffmann, Rechtsanwalt [N], Bahnhofstr.
254 Schiller, H., Fleischerm., Frankenst. Str. 8
229 Schles. Landsch.Bank zu Breslau, Nb.St.
118 Schmottlach, Georg, Möbel, Logaustr. 2
270 Schneider, Gust., Schuhwr., Großwilkau
190 Schölzel, Dr., Arzt, Bahnhofstr. 6
110 Schramm, Fritz, Landmasch., Neudorf
112 Schroeter, Carl Heinr., Girlachsdorf
8112 Schuhgesch. Josef Neumann, Burgstr. 13
185 Schulz, O., Kol.-W., Bad Dirsdorf, Dorfstr. 27
108 Seifert, Max, Tischler, A. d. Stadtm. 4
208 v. Seydlitz, Fr., Hauptm., Großwilkau
218 Sierstorpff, Graf, Schloß Kosemitz
8104 Spahn, Albert, Kaffee, Ring 29
132 Stadtverwaltung
272 **S**tillfried-Mettich'sche Gutsverw., Silbitz-Strachau
167 **T**hun, Karl, Fleischer, Großwilkau, Dorfstr.
8110 Tiffert, Ernst, Bauer, Groß-Wilkau
134 Trybek, Rud., Milchverteil., Ring 38
175 **V**ersen, Herm., Rittergut Kittelau
255 **V**ietor, Erich, Rittmeister, Neudorf.
211 Vietor, Susanne, Rittergut Neudorf
169 Völkel, Rich., Bauer, Kunsdorf
8111 Voelter, Ulrich, Landwirt, Frankenst.Str. 18
210 **W**ätjen, Helga, Frau, Rittergut Petersrode
163 Weber, Dr., Bauer, Nimptsch
280 Herm. Weise & Co., Leder, Ring 49
155 Weisser, Reinhold, Drogerie, Ring 66.
126 Weitz, Dr., Gutsverwaltung
140 Wende, Georg, Viehhdlr., Strachau 2
216 Wentzig, Landwirt, Tadelwitz
283 Wenzel, G., Mühlenbes., BreslauerStr. 43
271 Johanna u. Margarete Winkler, Apoth.-Bes.
202 Wolff, Wilh., Buchdruckerei u. Zeitungsverl. „Der Landsmann", Ring 15
166 **Z**entralmolkerei Nimptsch E. Fiebach
252 Ziegelei Groß-Wilkau, Dr. Schneider
128 Zirpel, Elisabeth, Rentiere, NeudeckerStr.
217 Zirpel, Erna, Landwirt, Bresl.Str. 16
243 Zirpel, Erna, Rittergut Vogelsang
224 Zirpel, Fritz, Landwirt, Lohenstein

Nittenau (Bayern)

11 **A**mtsgericht, Nittenau.
59 Attenhauser, L., Gemischtwaren.
40 **B**auer, Franz, Gemischtwr., Bergham
31 **B**rauhaus Nittenau S. Pirzer & J. Jakob
2 Bürgermeister der Gemeinde Fischbach
23 **D**ittmar, Karl, Ökonomierat, Bodenstein.
65 **F**altermeier, Michael, Gastw., Stefling
10 Forstamt Nittenau, Bergham.
1 Forstverw. (Privat-), Gräfl. v. d. Mühle-Eckartsche, Fischbach
7 Forstverwalter, Staatl., Kaspeltshub
20 Forstverwalter, Staatl., Süssenbach
18 Forstwart, Staatl., Waldhaus Einsiedel
2 **F**rimberger, Jakob, Kfm., Fischbach.
22 **G**endarmeriestation
8 Gleixner, Joseph, Bäckerei
39 **H**eigl, Georg, Ziegelei
42 Heimerl, Joseph, Gastwirt, Kaspeltshub
35 Hellerbrand, Sebast., Bäckerei
45 Hetzel, Josef, Apothekenbesitzer.
27 Hochmuth, J., Kunstmühle und Sägewerk, Getreide, Mehl, Futter- und Düngemittel, Holz- und Bretterlager
33 Hochmuth, Josef, Metzgerei
29 Hoffmann, Dr. Alfons, Arzt
53 Hoffmann, Grete, Schneidermeisterin
14 Hofweber, Bürgermeister, Kaspeltshub
45 Ißlinger, Anton, Gemischtwarengeschäft
24 Jakob, Joh., Gasthof
55 **J**obst, Peter, Bäckerei.
44 Jüttner, Johann, Obermainsbach
(59) **K**allmünzer, Wolfgang, Tierarzt.
5 Kerscher, Dr. August, Arzt
36 Klein, Hans, Rechtsbeistand
54 Kraftwerk Stefling, am Regen
52 Kreiskrankenhaus
3 Kugler, Franz, Maschinen.
16 **L**acher, Hans, Auto-Werkstätte
41 Leitl, Michael, Holzwollefabrik.
12 Loritz, Karl, Gemischtwaren
6 Loritz, Wilhelm, Kaufhaus.
46 Marktgemeinde Nittenau
28 Michl, Georg, Baugeschäft
13 Michl, Xaver, Malermeister
51 **N**otariat Nittenau.
53 **O**berberger, Franz, Auto-Rep.-Werkstatt
4 Oberpfalzwerke AG f. elektr. Versorgung
62 **P**antoulier, Otto
57 Pfarramt Nittenau.
37 Piendl, Hans, Metzgerei, Bergham
26 Pirzer, Sigmund, Gasthof, Brauerei.
47 Prößl, Joh., Spenglerei u. Eisenhdlg.
43 **R**eicharbeitsdienst f. d. weibl. Jugend
48 Reichsbahn, Bahnhof
149 Reichspost, Amtsvorsteher
50 Rieder, Johann, Buchbinderei.
67 Rieger, Josef, Insp., Bergham
58 Rumpel Josef, Steinmetzgeschäft
27 **R**umpl, Jos., Dampfsägewerk.
17 **S**chäflein, Hans Otto, Landw., Stefling
19 Scharrer, Theod., Landw., Fischbach
30 Schmatz, Ed., Viehhdlg., Bergham
66 Spar- u. Darlehnsk. Fischbach, Pfarramt
49 Spar- u. Darlehnskasse, eGmbH
20 Standecker, Landwirt, Bleich
34 Stangl, Rupert, Schuhwaren
56 **T**aucher, Eleonore, Ww., St. Hubertus
15 **V**ereinigte Spark., der Bez. Roding u. Neunburg
61 **W**achter, Donat, Metzgerei
60 **W**agner, Hans, Dentist
9 **Z**immerer, Jos., Konservenfabrik
63 Zimmerer, Franz, Kolonialwr., Bergham

Nittritz (Kr. Grünberg) [Niederschlesien]

21 **A**hr, Aug., Gastwirt, Nr. 64.
2 Ahr, Josef, Kohlen
23 **B**aer, Rich., Autoreparatur
15 Brundke, F., Gasthofbesitzer, Nr. 134.
13 **D**ochow, Dr. Fritz, Tierarzt
16 **F**örsterei Zauche, Zauchvorwerk
28 Forsthaus Fasanerie b. Dtsch. Wartenberg
18 **G**ärtner, B., Baugeschäft
9 Gärtner, Georg, Gastwirt, Nr. 1
12 Gemeinde Nittritz, Kriebel, Bürgermstr.
14 Gendarmerie-Gruppenposten
11 Gleich, Dr., Arzt
5 Gutsverwaltung Geo
17 **K**ath. Pfarramt Friedersdorf
26 Körber, Paul, Bauer
24 **L**amm, Paul, Sägewerk, Nr. 11
8 **L**ubig, Ambrosius, Bäckermstr., Nr. 128
20 **M**uche, Paul, Baugesch., Nr. 114.
27 **N**eumann, Jacob, Schneidermstr.
10 Nittritzer Holzwerke
7 **O**stendorf, August, Gastwirt, Bobernig.
1 **R**eichsbahn, Güterabfertigung.
3 Rittergutsverwaltung Nittritz.
22 **S**chönknecht, A., Bürgermstr., Bobernig, Dorfstraße 34
6 **W**eiland, Fritz, Fuhruntern., Wilhelminental

Nitzahn (Bez. Magdeburg) [Prov. Sachsen]

30 **B**usse, Erns, Bauer, Möthlitz
07 Dames, Adolf, Gastwirt, Knoblauch
28 Forsthaus Wendeberg b. Plaue H.
27 **H**eise, Kaufmann.
26 **H**übner, Willi, Vehlen.
02 v. **K**litzing, W.-D., Landw., Gut Möhtlitz
23 Kuckuk, H., Gastwirt, Knoblauch.
09 **M**oebus, Dipl.-Landwirt
22 **P**farramt, evang.
20 **R**eichspost, Poststelle
24 **S**onnabend, Werdershof.
08 Vorwerk Lutze b. Möthlitz
25 **W**olter, Wilhelm, Bauer, Vehlen, Nr. 27
1 **Z**ander, Ernst, Landwirt

Nöbdenitz (Kr. Gera) [Thür.]

14 **B**iereigel, Edwin, Darl.-Kasse, Großstechau 20
60 Brauer, Isolin, Bauer, Vollmershain
42 Bromme, Thilo, Kohlenhandlung.
71 **D**eutsche Adelsgenossenschaft, Löbichau
50 Dietzel, Max, Fleischermstr., Lohma
12 Duckstein, Dr. Fritz, Rittergut Lohma
20 **E**bers, Dr. E., Rittergut Vollmershain
17 Erler, Oswald, Bürgermstr., Lohma
67 **F**allgatter, Oswin, Maurermstr., Löbichau
81 Friedrich, Arndt, Baugesch., Großstechau
85 **G**abler, Albert, Mühlenbes., Vollmershain
49 Gasthaus Max Isaak, Löbichau
35 Gasthof Rud. Bemmann, Lohma
(91) Gasthof Wörner, Löbichau
89 Gastwirtsch. Drosen, Emil Serfling
88 Gastwirtsch. Kleinstechau, Lange
59 **G**ehrt, Ernst, Landw., Drosen
74 Gemeindeverwaltung Jonaswalde
46 Gemeindeverwaltung Posterstein
38 Gendarmeristation Nöbdenitz
65 Gerth, Alfred, Bauer, Vollmershain
62 Gerth, Ernst, Bauer, Vollmershain
48 **G**essner, Richard, Schlosserei, Posterstein.
73 Goldammer, Karl, Gartenbau, Löbichau
58 **H**eimer, Balduin, Bauer, Ingramsdorf
19 Herrmann, Kurt, Rittergut, Posterstein
30 **H**übner, Bäckerei, Löbichau.
53 **J**äger, Arthur, Gasthof
13 **J**ung, Ernst, Fleischerei, Löbichau
47 Junghanns, Kurt, Landesprodukte
31 **K**irmse, Florus, Bauer, Ingramsdorf
27 Kirmse, Herbert, Bauer, Drosen
21 Knorr, Louis. Baumstr., Wettelswalde.
77 Köhler, Erich, Bauer, Wettelswalde
44 Köhler, Hans, Bauer
26 Köhler, Karl, Lebensmittel
16 Konrad, Werner, Mühle, Wettelswalde
68 Kratzsch, Heinz, Zeichengerätefabrik
78 Kriebitzsch, Herb., Bauer, Heukenwalde
28 Kühn, Adalb., Bauer, Ingramsdorf
45 **K**ürschner, B., Schweinehdlg., Posterstein.
69 **L**ippold, Rich., Gasthof, Heukenwalde
72 **M**arkgraf, Rich., Gasthof, Posterstein
40 Müller, Albin, Bauer, Kleinstechau
22 **N**itzsche, Bruno, Bauer, Vollmershain
64 Nitzsche, Herbert, Landw., Vollmershain
86 **N**ordbeck, Dr. G., Arzt, Am Bahnhof.
51 **P**feiffer, Heinr., Bäckermstr., Lohma
82 Pohle, Arthur, Rittergutspächt., Löbichau.
29 Pohle, Fritz, Bauer, Kleinstechau
83 **R**aiffeisenlager Nöbdenitz. Futtermittel
10 **R**eichsbahn, Güterabfertigung.
99 Reichspost, Postamt
41 Rothe, Hugo, Bahnhofswirtschaft
76 **S**challer, Herm., Holzschuhfbr., Nöbdenitz
24 Schellenberg jr., Willy, Bauer, Drosen
39 Schellenberg, Willy, Bauer, Drosen
33 Schiffmann, Walther, Sattlerei, Löbichau
70 Schlkowski, A., Hebamme, Bahnhofstr. 3
36 **S**chneider, Paul, Bäckerei, Posterstein
32 Späthe, Willy, Bauer, Heukenwalde
63 Sparbrod, Rud., Bauer, Vollmershain
56 Spar- u. Darlehnskassenverein Posterstein
61 **S**par- u. Darlehnskassenverein Vollmershain
75 Staude, Kurt, Bürgermeister
43 **S**töhr, Helene, verw.
23 **T**ecklenburg, Dr. med., Heilanst., Tannenfeld.
18 Tecklenburg, Wolfgang, Bauer, Großstechau
55 Telle, Walter, Bauer, Heukewalde, Dorfstr. 6
84 von Thümmel, Rittergut.
52 **U**lbrig, Florus, Müller, Löbichau
87 **W**agner, Alfred, Gasthofbes., Jonaswalde.

Nöchling (Niederdonau)

3 **G**ruber, Jul., Sägewerk, Geimühle
2 **L**eonhartsberger, Jos., Fleischerei, 11
4 **P**farramt
1 **Z**eitlhofer, Anton, Gasthof, 10

Nördlingen (Bayern)

269 **A**llgem. Ortskrankenkasse, Hafenmarkt 2
45 Amtsgericht, Tändlmarkt 5

277 Ankerbräu Nördlingen
gegr. 1608
M. Grandel, Ankergasse 4

134 Arbeitsamt, Hindenburgstr. 12
81 Aumüller, Friedr., Gärtnerei, Taigweg 9
32 Autohaus Banzer, Am Reimlinger Tor
194 Bachmann, Gustav, Prof., Zeitblomstr. 1
246 Backofen, Gg., Filiale B, Schäfflesmarkt 1
185 Baugenossenschaft Nördlingen, Augs.Str. 29
85 Bayerische Hypotheken- und Wechsel-Bank, Filiale Nördlingen, Rübenmarkt 5
54 Bayerische Vereinsbank, Kohlenmarkt 7
72 Bayer. Warenvermittl. landw. Gen., Lagerhaus
127 Bayer. Zentral-Darlehnsk. eGmbH, Rübenm. 4
7 C. H. Beck'sche Buchdruckerei
53 Beck, Ernst, Textilhaus, Schrannenstr. 2
316 Beck, Friedr., Bäckermstr., V.Gerbergasse 10
262 Beck, Karl, Bäckerei, Löpsingerstr. 29
360 Beetz, Karl, Glas, Reimlingerstr. 12
38 Behringer, Dr. Ernst, Arzt, Hindenburgstr. 9
249 Behringer, H., Mechaniker, Herrengasse 17
158 Behringer, Hch., Gasth., Pflaumloch
139 Betz, Rud., Güterfernverkehr
311 Beyschlag, Fritz, Gasthof, Löpsingerstr. 8.
87 Gebr. Beyschlag, Brauerei zum „Sixen" A. G., Wemdinger Straße 4
216 Dieselben, Abt. Sixen, BergerStr. 17
346 Beyschlag, Gg., Tapezierer, Reiml.Str. 1
353 Beyschlag, Hermann, NürnbergerStr. 5
99 Beyschlag, Otto, Kfm., Baldingerstr. 19
94 Binninger, Leonh., Wein, Hindenburgstr. 22
120 Bißinger, Friedr., Optiker, Hindenburgstr. 2
186 Bitterlich, Heinz, R.-A., Schöffenmarkt 1
50 Böckh, Michael, Gärtnerei, Strelgasse 11
373 Böckh, Sigmund, Gartenbau, Loderanger 1.
267 Bomhard, Dr. Heinr., Arzt, Wemdingerstr. 6
104 Boss. M., Baugesch., Bergerstr. 18.
122 Brackenhofer, Hans, Glasermstr., Turmg. 3
57 Braun, Karl, Uhren, Drehersg. 11
349 Braun, Ludw., Elektroinstall., Reiml.Str. 11
263 Breitling, R., Kol.-W., Hindenburgstr. 4
121 Bretschneider, E., Stickereif., BaldingerStr. 24
352 Bretzger, Erwin, Viehh., LöpsingerStr. 42
1. 136 Der Bürgermeister der Stadt Nördlingen u. 40 (Bayern) Verwaltung — Rathaus
228 Bürgermeisteramt Benzenzimmern
333 Bürgermeisteramt Goldburghausen
250 Bürgermeisteramt Löpsingen
167 Bürgermeisteramt Markt Wallerstein
313 Bürgermeisteramt Pflaumloch
367 Bürgermeisteramt Utzenemmingen 92
77 Burger, H., Schuhgesch., Rübenmarkt 4
44 Burger, Otto, Zimmermstr., Neubaugasse 5
71 Busse, Joh. Wilh., Fabrikbes., Nürnb.Str. 53
221 **D**effner, Gottfr., Brennstoffe, Eichbrunnen 2
307 Deffner, W., Brauerei. Kleinerdlingen.
362 Deschler, Lehrer, Utzmemmingen
283 Diakonissenheim, Berger-Graben 7
201 Diakonissen-Station, Oskar-Meyer-Str. 30
108 Dick, M., Likörfbr., Bürgerm.Reigenstr. 8
328 Dittmar, Jobst, Gewerbelehrer, Zeitblomstr. 14
178 Dittmar, Nicolaus, Musikdir., Eisengasse 1
295 Dittus, Hugo. Viehh., Henkersg. 20
8 August Döderlein Nachf., Bahnspedition u. Möbeltransport, Deininger Str. 24
274 Döderlein sen., Rud., Ökon.-Rat, Dein.Str. 12
37 G. Drexel & Söhne, Radio, Dein.Str. 3
332 **D**unzinger, Joh., Gastw., Brettermarkt 9
323 Dußler, Chr., Motoren, Bastelgraben 2
247 **E**bner, Leo, Autoverw., Deiningerstr. 18
150 Egg, Herm., Obermonteur, Salvatorgasse 12
317 Ehrentreich, Karl, Baldingerstr 34.
239 Josef Eigner, O.H.G., Zementwarenfabrik, Hoch- und Tiefbau-Unternehmen, Baustoffhandlg., Nördlingen, Weinmarkt 7
187 Eißler, Else, Frau, Bürg.Reigerstr. 27
144 Engelhardt, Ludw., Install., Wemd.Str. 18
118 Englisches Institut, Wallerstein.
55 Enßlin, Wilh., Baumschulen, WemdStr. 21
286 Erdlen, A., Metzgermstr., DeiningerStr. 16
200 Erdlen, K., Metzger, LöpsingerStr. 39
41 Erhard, Emilie. Farben, Brettermarkt 2
19 Evang.-Luth. Dekanat u. Pfarramt
156 Evang.-Luth. Pfarramt, Löpsingen
233 Fälschle, Gottfr., Gasth., Baldingen
296 Fälschle, Herm., Textilwr., Dreherg. 13
368 Feldmeier, Joh., Konditorei. Wallerstein
116 Fink, Gg., Drogerie, LöpsingerStr. 21
28 Fischer u. Meier, Eisenwr., BergerStr. 2
43 Förschner, Hans, Schweinehdlr., Adamstr. 1
289 Forstamt, Fürstl., Hohenaltheim
160 **F**orsthaus Karlshof, Karlshof
129 Forsthaus Ederheim
111 **F**orstverwaltg., Städt., Utzmemmingen
(46) Forstverwaltung, Wallerstein
331 **F**rank, Alb., Sägewerksbes., Bergmühle
324 Frank, Hch., Bücherrev.
6 Freisinger, P., Speisch., Schäfflesmarkt 7
74 Freiße, Heinrich. Gasthaus
354 Frickhinger, Dr. Ernst Osk., Apotheke, Hindenburgstraße 7
329 Frickhinger. Dr. Karl, Arzt, Reigerstr. 27
207 **F**riedrichs, Dr. Gust., Arzt, Mayerstr. 1
46 Fürst Eugen zu Oettingen, Wallerstein

273 Fürst Eugen zu Oettingen, Schloß Wallerst.
133 Fürstin Julie zu Oettingen-Wallerstein
21 Gaswerk Nördlingen, Bleichgraben 3
374 Geis, Jos., Bürgermstr., Reimlingen
348 Geiß, Heinr., Ott. Fuchs Nf., Damenhüte Neubaugasse 4
58 Geiß, Karl, Berater, Nähermemmingen
340 Geißendörfer, K., Install., Eichbrunnen 1
138 Gendarmeriestation Nördlingen, Herrengasse 9
56 Gendarmeriestation Wallerstein
162 Gendarmerie Pflaumloch
229 Gerstenmeyr, Georg, Zimmermstr., Neubaug.11
345 Gimpl, Karl, Stud.-Rat, LöpsingerStr. 1
292 Goschenhofer, F., Wurstwr., Reimlingerstr. 15
376 Goschenhofer, Ww. Hans, Gartenb., BergerStr.19
39 Goschenhofer, Jak., Wurstwr., Brettermarkt 6
106 Grasschopp, Xaver, Baugesch., Kleinerdlingen.
321 Greiner, Friedr., Pfarrer, BaldingerStr. 25
275 Grimm, Hch., Bäckerei, Weinmarkt 3
125 Gubi-Lebensmittel, Riedlingen, Deini.Str. 7
238 Gutsverwaltung Klosterzimmern, Fürstl.
343 Gebr. Häcker, Malzfbr., Würzb.Str. 20
97 Hähnlein, Karl, Baugeschäft, Wallerstein
351 Hafner, Rudolf, Kfm., Casellastr. 4
189 **Hager, Heinr., Baugesch., Löpsingen**
258 Hahn, Friedrich, Kol.-W., BaldingerStr. 3
80 Hartlieb, Dr. Adam, Zahnarzt, O. Mayerstr. 5
114 Heilbronner, D., Getreide, DeiningerMauer 12
119 Heinemann, Dr. O., Arzt, Kornschrannen 21
309 Heinisch, Wilh., Pferdehdlg., Mühlg. 8
12 Heinrich, Anna, Malzfbr., B.Reiger-Str. 18
268 Heinrich, Ignaz, Kfm., BergerStr. 8
264 Henning, E., Lotterieeinnahme, Brettermarkt 4
174 Hertenstein, W., Waldmstr., BergerGraben 12
14 **Heuchel, Carl, Baumeister, Baustoffe, Nördlingen (Bay.), Bauhofstr. 14/16**
203 **Hieber, Fritz, Leimfabrik, Nördlingen**
212 Hillenbrand, Joh., Seifenfbr., DeiningerStr. 10
222 Hinderer, Alb., Eisen, Hindenburgstr. 18
334 Hirsch, Hans, Apotheker, Marktpl. 19
361 Hochapfel, Ludwig, Eisen, Kornschrannen 16
161 Hofapotheke, Fürstl., Wallerstein
300 Hotel Deutsches Haus, F. X. Holl
30 **Hotel Weißes Roß (Fadenherrn)**
68 Hubel, Hch., Kohlen, Huterg. 1
196 Hummel, Jos., Uhrmachermstr., Marktpl. 13
254 Husel, Johann, Stegmühle B 256
73 Huttner, Karl, Gastwirt, Wallerstein
165 Institut St. Maria Stern, Hütteng. 2
202 Jüdische Kultusvereinigung, Schulg. 14
290 Jung, Georg, Metzger, Schäfflesmarkt 2
276 Karl, Hans, Spielwaren, Kornschrannen 7
305 Karl, Wilhelm, Bekleidung, Marktpl. 17
251 Karrer, Hanns, Bücherrev., Eiseng. 1
310 Kellermann, J., Manuf.-W., LöpsingerStr. 27
35 Keßler, Alex., Gerberei, Gerberg. 39
206 Keßler, Bertha, Korsetts, Kohlenmarkt 3
206 Keßler, Karl, Versich., Kohlenmarkt 3
175 Kießling, Friedrich, Gastw., Schänzle 13
357 Kling, Georg, Gastwirtsch., Wallerstein
70 Klinik Dr. v. Hertlein, ReimlingerStr. 8
192 Klopfer, Hans, Mineralw., Fraueng. 14
347 Klotz, Hans, Kol.-W., Schäfflesm. 4
49 Klump, Hans, Sperrholz, ÄußereEinfahrt 14
95 Gebr. Kögel, Eierhdlg., Drehersg. 18
236 Kohnle, Joh., Spediteur, BergerStr. 12
75 Kohnle jr., J., Bahnhofhotel, B.Reiger-Str. 14
(106) Konrad, Fred, Archit., Kleinerdlingen
76 Kratzer, Dr. David, Arzt, Schäfflesmarkt 8
169 / 170 **Kreis- und Stadtsparkasse Nördlingen Nördlingen**
152 Kreishandwerkerschaft, V.Gerber-G. 6
2 Kreß, Georg, Kol.-W., B.Reiger-Str. 32
244 Kretzinger, Dr. Hans, Arzt, Wallerstein
308 Krippe u. Kinderbewahranst., Dein.Mauer 1
257 Künzel, Albrecht, Glasw., Schäfflesmarkt 9
237 Lachenmeyer, H., Schweißerei, Bald.Str. 35
259 Lamprecht, Otto, Kol.-W., Zeitblomstr. 12
256 Landrat Nördlingen, Verwaltung
355 Landwirtschafts-Schule und Stelle
219 Landw. Lagerhaus, Geist & Breuninger
146 Lang, Fried., Baugesch., Ederheim
341 Lang, Herm., Bekleidung, BaldingerStr. 33
10 Lanzenstiel, Georg, Pfarrer, Pfarrg. 3
270 Lanzinger, Michael, Oberstfeldmeister
102 Laun, Carl, R.-A., Kornschrannen 16
131 Leitner, Georg, Zimmermstr., Bald.Mauer 34
338 Leitz, Friedr., Viehhdlg., BergerStr. 9
342 Leonhardt, E., Elektr. Anl., Kornschrannen 13
83 Lettenmeyer, H., Dehlerbräu, Hallgasse 5
375 C. F. Linse & Co, Bankgesch., DeiningerStr. 1
36 Linse, Franz, Molkerei, Hindenburgstr. 3
(272) Löffler, Chr., Geflügel, Inn.Einfahrt 2
135 Mackh, Dr. Karl, Arzt, Hallgasse 4
260 Mädchenmittelschule, Städt., B.Reiger-Str. 36
343 Malzfabrik Gebr. Häcker, Nördlingen
12 Malzfabrik Nördlingen, B.Reiger-Str. 28
303 Meier, Alfred, Teigwarenfbr., Augsb.Str. 47
184 Meißler, Adolf, Bauer
5 Messungsamt, Hindenburgstr. 12
344 Meyer, Georg, Bierbrauerei, Münzg. 8
204 Meyer, L., Kraftfahrzeug, LangeG. 10
365 Meyer, Wilh., Fabrikbes., NürnbergerStr. 9
69 **Meyer & Weigand, Rundstäbe, Besenstiele, Garbenbänder, Nördlingen, Nürnberger Str.**
166 Minderlein, Dr. Fr., Arzt, BergerGraben 8
34 Missionshaus St. Joseph, Reimlingen
62 Möhle, Heinr., Gastwirt, LöpsingerStr. 30
287 Mölle, Fritz, Gastwirt, Bräugasse 14
188 Mölle, Karl, Chabesofbr., DeiningerStr. 27
78 Mötzel, Fr., Bankier, Hindenb.Str. 20
280 Molkereigenossenschaft Pflaumloch u. Umg.
218 Müller, Christoph, Sattler, Dreberg. 3
319 Müller, Hans, Konditorei, BaldigerStr. 2
172 Müller jr., Hch., Öfen, WemdingerStr. 1
145 Müller sen., J. F., Kol.W., B.d. Kornschrann. 18
284 Mönzinger, Fritz, Herrenmod., BaldingerStr. 10
248 Niklas, Adolf, Metzgerei, BergerStr. 16
31 Niklas, Otto, Landw., Schwallmühlstr. 12
137 Niklas, Sigm., Gastw., B.d.Kornschrannen 10
227 Niklas, Wilh., Metzgermstr., BaldingerStr. 14
182 Nischler, Hans, Papier, B.d.Kornschrannen 3
281 Notariat Nördlingen, Hindenburgstr. 10
220 NSDAP., Kreisleitung, B.d.Kornschrannen 1
272 Dies., NS.-Kriegsopferversorgung eV
291 Dies., Deutsche Arbeitsfront, Weinmarkt 8
301 Dies., BdM. Nordschwaben 315, Augsb.Str. 25
301 Dies., HJ. Nordschwaben 315, Augsb.Str. 25
180 NSDAP., Kraft durch Freude, Kreisamt
187 Dies., NS.-Frauenschaft
230 Dies., NSV., DeiningerStr. 15
363 Oberschule für Jungen
253 Ortlieb, Karl, Gärtnerei, Näherm.Weg 2
318 Ott, Philipp, Bahnhofwirtschaft
105 Paulus, Georg, Dentist, DeiningerStr. 5
336 Petersen, Ernst, Kfm., Dreherg. 10
266 Rau, Andreas, Gasthof, DeiningerStr. 17
4 Raum, Dr., Augenarzt, LöpsingerGraben 4
350 Rehlen, A., Fleischwaren, Hallgasse 71
279 Rehlen, Fr., Manuf.-W., BaldingerStr. 5
(85) Rehlen, G. A., Kol.-W., LöpsingerStr. 1
299 Rehlen, Hch., Seilerei, ReimlingerStr. 13
193 Rehlen, Karl, Bäckerei, Reiml.Str. 5
282 Rehlen, Rudolf, Kurzwr., Markpl. 21
110 Reich & Schneider, Getreide, Kornschr. 20
326 Reichsarbeitsdienst, ReimlingerStr.
314 Ders., 7/285 Nördlingen, Augsb.Str. 55
15 Reichsbahn, Bahnhof Nördlingen
20 Dies., Güterabfertigung
215 Dies., Bahnhof Dürrenzimmer
315 Dies., Bahnhof Großelfingen
304 Dies., Bahnhof Pflaumloch
93 Dies., Bahnhof Wallerstein
356 Reichsbank-Nebenstelle, Ad.Hitler-Pl. 1
335 Reichsfinanzverwaltung, Finanzamt
155 Dies., Zollamt
213 Reichsluftschutzbund, B.Reiger-Str. 2
149 Reichsnährstand, Kreisbauernsch., Kornschr.1/I
159 Reichsnährstand, Kreisbauernsch., Mayerstr. 40
364 Reichsstelle für Getreide
24 Reichspost, Postamt
90 Dies., Telegraphenbaudienst
(105) Reihl, Carl, Holz, V.Gerber-G. 3
33 Reißner, A., Malermstr., H.Wessel-Str. 3
150 Rhein. Elektr. AG, Fil., LöpsingerStr. 27
99 Rhenania-Ossag Mineralölwerke AG
112 **Rieser National-Zeitung, Nördlingen**
339 Rieser Neuwäscherei u. Plätterei.Salvatorstr. 6
92 Rollwagen, Herm., Gardinen, Hindenb.Str. 5
358 Rollwagen, Karl, Elektromstr., Äuß. Einf. 13
48 Ruf, Karl, Kraftfahrzeuge, Würzburgerstr. 5
288 Saurer, Gust., Dampfziegelei, UlmerStr. 9
366 Schaffitz, Karl, Spedition, Augsb.Str. 34
372 Scheller, Anna, Pferdehdlg.
226 Schindler, Fr., Maßgeschäft, WemdingerStr. 2
61 Gebr. Schleicher, Butter, Pflaumloch
369 Schlientz, Otto, Uhrmacher, Rübenmarkt 2
370 Schmid, Jos., Wirtschaft, Bauhofgasse 5
98 Schmitz, Willy, Generalvertreter
173 Schneid, J., Betonbau, Wallerstein, Hptstr. 53
208 Schneider, M., Schuhwkst., Schrannenstr. 11
320 Schneidt, G. F., Kfm., Eisengasse 6
163 Schneidt, Willy, Dentist, Obstmarkt 3
126 Schotterwerk, Städt., Hollheim.
330 Schröpel, Julius, Lederhdlg., Hallgasse 9
297 Schülen, Karl, Metzgerei, V.Gerbergasse 2
130 Schützenges. Nördlingen, Kaiserwiese 2
271 Schurrer, Hans, Baumstr., Herrengasse 10
209 Otto Schurrer & Co, Eisen, Deiningerstr. 4
88 **Schwarz, Josef, Kühlschrankfabrik**
47 Schwarz, Theodor, Fürstl.Domäne, Wallerstein
86 Schwarzkopf, Heinr., R.-A., Krippenweg 1
217 Schweizer, Chr., Mechaniker, Rübenmarkt 1
298 Schweizer, Wilh., Dentist, am Bahnhof
109 Söldner, Wilh., Kol.-W., LöpsingerStr. 2
211 Sommer, Hugo, Buchdr., ReimlingerStr. 9
285 Sondermann, Marianne, Musikl., Schlag.Str. 2
1 Stadt Nördlingen, Verwaltung, Rathaus
334 Stadtapotheke z. Engel, Marktplatz 19
278 Stadtmüller, H., Modewaren, Rübenmarkt 3
293 Stadtpfarramt, Kathol., Salvatorgäßchen 2
231 Städtische Turnhalle
64 J. Stähle & Sohn, Getreide, Dreherstr. 10
66 Stahl, Richard, R.-A., Marktplatz 16
197 Staufer, Joh., Autoverm., Bauhofg. 22
183 Steinacker, Karl, Gastw., Reiml.Str. 12
371 Steinacker & Hartmann GmbH, Schuhfbr., Nürnberger Str. 16
214 Steirische Eierimport-GmbH, Nürnb.Str. 5
168 Stenger, Aug., Buchhandlung, Hindenb.Str. 16
27 Steuerstelle der Rieser Landgemeinden
195 Stolch, Dr. Heinrich, Tierarzt, Augsb.Str. 9
337 Strehle, H., Klötzmühle, Nähermemmingen.
154 Sturm, Fritz, Tapezier, Marktpl. 4
245 Thum, Franz, Molkerei, Wallerstein.
205 Thum, Wilh., Mälzerei, BaldingerStr. 17
71 **Tuchfabrik Busse K.G., Uniformtuche, Garne für die Strick- u. Wirkwaren-Industrie, Nördlingen, Nürnberger Str. 5**
325 Tuffentsamer, Ernst, Wildhdlg., Herrengasse 5
302 Tyroller, Alois, Theater, Osk.Meyer-Str. 18
132 Ueberlandwerk Jagstkreis, Löpsinger Str. 27
241 Dasselbe, Bezirksmonteurstelle Reimlingen
243 Umfahrer, Ludw., Gasth., Schrannenstr. 1
29 Verbrauchergenossenschaft, Drehersgasse 6
112 Verein. Zeitungsverl., EGmbH, G. Wagner, Dein.Str. 8
124 Voit, Walter, Autoverm., Lange Gasse 2
11 Volksbank Nördlingen eGmbH, Eisengasse 2
235 Wagner, Jos., Pferdehdlg., Ä.Einfahrt 2
164 Walthers Nachf., Konditorei, Löps.Str. 11
123 Wanger, Hans, Landmasch., Herrengasse 15
143 Weidner, Th., Bäckerei, BergerStr. 13
9 Weigand, Christ., Pfarrer, Pfarrgasse 1
306 Weigand Nf., F., Kol.-W., Schrannenstr. 10
17 Weilbach, P. F., Kol.-W., BaldingerStr. 21
128 Weng u. Dommel, Schweinehdlg., Deininger Straße 23
113 Weng, Johann, Gastw., Reiml.Str. 18
89 Wieland, Hans, Mechaniker, Kornschrannen 17
190 Wildfeuer, Jos., Färberei, Herrengasse 25
67 Wörlen, Aug., Lammbrauerei, Schäfflesmarkt 3
148 Wörlen, Gg., Weine, Hindenburgstr. 10
210 Wörlen, O., Manuf.-W., Eisengasse 10
51 Wolf, Ww. Georg, Gasth., Marktplatz 3
51 Wolf, Herm., Kraftw.Sped., Marktpl. 3
255 Wolf, M., Vertreter, Schulgasse 2
191 Zeitelhack, G., Spenglerm., Löps.Str. 34
117 Zeiträg, W., Lithogr. Anstalt, Eisengasse 3
103 Zürn, Aug., Schreibwr., Weinmarkt 2

Nörenberg (Pommern)

208 Abdeckerei Nörenberg, G. Krause.
222 Amtsgericht, Am Steintor.
225 Apotheke, Dr. W. Wojczewski, Langestr. 15
204 Bahnhof Nörenberg
318 Bahnhofswirtschaft, Marg. Steinberg
242 Bahr, Margarete, Weißwaren, Langestr. 40
243 Berendt, Herm., Uhrmacher, Langestr. 36
206 Beyer, Hans, Lebensmittel, Langestr. 17
240 Bluhm, Willy, Brunnenbau, Jacobsh.Str. 7
262 Böhlau, Dr. A., Arzt, Langestr. 10
219 Börnke, Ernst, Fleischermstr., Langestr. 29
289 Borasch, R., Bäckerei, Langestr. 26
276 Borchert, Aug., Viehhdlg., Ratsstr. 11
295 Bornhöft, Adolf, Gutspächter, Seegut
228 Breithaupt, J., Pastor, Zeinicke
287 Dr. G. Brettschneider u. Co KG, Kalksandsteinfabrik, Wanger.Chaussee
209 Büttner, Klausburg
210 Dantz, G., Zeinicke, A
272 Dröse, Emil, Autofuhrwesen
(213) Elektrizitätsgenossenschaft
226 Eucker, Dr. Hugo, Zahnarzt, LangeStr. 6
228 Evang. Kirche, Gemeinde Zeinicke
232 Fewson, Ingenieur, Steinstr. 6
258 Fischer, Dr. Johs., R.-A. [N], Langestr.
251 Freitag, Gustav, Bierverlag, Langestr. 3.
296 Gabriel, Gerh., Baugesch., Mühlenstr. 13
263 Galli, Dr. A., Tierarzt, Gr.Seestr. 2
227 Gendarmerie-Gruppenposten
290 Gutsverwaltung Schloßgut
245 Haack, August, Kartoffeln, Mühlentor 20.
283 Hardt, G., Manufakturw., Mühlentor 5
252 Hartung, Kurt, Heilpraktiker, Kurzestr. 4
207 Haselau, Otto, Mühlentor 11
271 Haverland, P., Prediger, Zeinicke
278 Heidemann, Friedr., Gastw., Alt Storkow
284 Heidemann, Fritz, Dachdecker, Temn.Chaussee
217 v. Helden, Horst, Ihnathal
233 Hotel Deutsches Haus, Langestr. 30.
218 Hotel Viktoria, Gr. Seestr. 11.
255 Ibsen, Anna, Tischlerei
292 Käding, Anna, Hebamme, Langestr. 5
(205) Kalksandstein- u. Zementwarenfabr. GmbH.
268 Ketelsen, Josias, Fleischermeister
202 v. Klitzing, Grassee
319 Köhn, Autorepar., Rathsstr. 23
213 J. Krahn & Sohn, Holzwrfabr., Grasseerstr. 1
253 Ladwig, Walter, Baugesch.
237 Ladwig, Willy, Kfm., Mühlentor 29
267 Loewe, F., Bäckermstr., Langestr. 39
212 Lüttich, Major d. Res., Werderfelde
223 Meier, Friedr., Bauer, Margarethenhof
(218) Meiß, Liselotte, Hebamme
214 Merker, Heinz, Dr. med., Mühlentor 2
273 Mielke, Paul, Dachdeck., Gartenstr. 2a
244 Molkereigenossenschaft, eGmbH
248 Neuenfeldt, Er., Fleischerei, Priesterstr. 10
282 Neuenfeldt, Joh., Restaur., Parkhaus
261 Neumann, Martin, Dentist, Mühlentor 25
293 Neve, Kurt, Hedwigshof
277 NSDAP., Ortsgruppe, Markt 1
300 Reichspost, Postamt
205 F. u. W. Rietz, Baumstr., Baumaterialien
280 Ristau, Max, Friseur, Mühlentor 1
246 Rohrlapper, Herb., Papier, Langestr. 35
235 Schätzke, Max, Bierverlag, Langestr. 32
264 Schmidt, Emil, Restaur., Am See 1
224 Schmidt, Th., Bäckerei. Langestr. 13.
211 Schröder, Rittergut, Alt-Storkow
286 Schröder, Ed., Zimmerei, Jacobsh.Str. 8
230 Schulz, Paul, Streblow b. Zeinicke
221 Spar- u. Darlehnk., eGmbH, Mühlentor 14
220 Stadtverwaltung
256 Städt. Sparkasse, Markt 3
229 Stange, Max, Getreide, Futtermittel
249 Starg. landw. Ein- u. Verk.-V., eGmbH
274 Stegemann, Karl, Mühle, Wangerinerstr. 2
231 Steinhilb, Emil, Lebensm., Schuhstr. 1.
241 Tetzlaff, Wilh., Bauer, Burgwall
239 Thams & Garfs, Lebensm., Langestr. 33
238 Unger, Marie, Hebamme, LangeStr. 15
294 Vorpahl, Martha, Landw., Zeinicke
257 Vorpahl, Willi, Fleischerei, Langestr. 16
266 Waldhalle, Inh. A. Schmidt, Eichfier
254 Weber, Adolf, Gastw., Alt-Storkow
247 Wedler, Franz. Gastwirt, Langestr. 7
236 Wedler, Paul, Manufakturwr., Langestr. 38
259 Wegner, Otto, Tischler, Langestr. 34
216 Wiedenroth, Karl, Landw., Temnick
234 Wille, Fritz, Maschinenhdlg., Langestr. 10.
215 Wille, W., Gastw., Langestr. 11
270 Winkler, Alfons, Schornsteinf., Mühlentor 11
250 Wolff, Herm., Viehhdlg., Alt-Storkow
265 Wrück, Wilh., Materialwr., Zeinicke
315 Wunnicke, Otto, Klempnermstr., Mühlentor 3
260 Zabel, Arnold, Fuhrgesch., Gr.Seestr. 15
279 Ziesemer, M., Gärtnerei, Langestr. 1a

Nörten-Hardenberg (Hann.)

214 Ahlborn, Wilh., Gastw., Lütgenrode
302 Apotheke Nörten.
319 Arand, Joh., Stellmacher, Ad.Hitler-Str. 20
242 Asmus, Wilh., Kol.-W., Großenrode
265 Bersedow, Handweberei, Reyershausen
266 Baule, Ernst, Bäckermeister, Reyershausen
350 Becker, Aug., Schlächtermstr.
374 Becker, Aug., Schlächtermstr., Lütgenrode
394 Becker, Ernst, Süßmosterei, Lütgenrode
233 Bertram, Aug., Bauer, Elvese
272 Beulke, Georg, Kaufmann
252 Gebr. Biesenthal
278 Böker, Albert, Bauer, Großenrode
322 Bolte, Karl, Gemischtwr., Langestr. 82
331 Breitenbach, Joh., Autos. Fahrräder
327 Bürgermeister Nörten-Hardenberg
348 Bürgermeister Behrensen
279 **Bürgermeister Bishausen**
324 Bürgermeister Bühle
358 Bürgermeister Elvese
222 Bürgermeister Hevensen
235 Bürgermeister Lütgenrode
243 Bürgermeister Reyershausen
321 Bürgermeister Sudershausen
349 Bürgermeister Wolbrechtshausen
261 Burbach-Kaliwerke AG, Reyershausen
375 Domäne Eddigehausen, Gutsverwalt.
244 Drege, Aug., Bauunternehmer, AmLeinew.
220 Düker, Wilhelm, Bauer, Hevensen
238 Duensing, Otto, Malermstr., H.-Wesselallee 64
396 Eggers, Erich, Kfm., Behrensen
316 Eggers, Ernst, Landw., Angerstein
250 Eggers, Karl, Gastw., Bühle
(304) Ein- u. Verkaufsgen. mbH, Nörten
328 Elektriz.-AG Mitteldeutschland
249 Faust, Carl, Schlächter, Reyershausen.
314 Faust, Wilhelm, Schlachterei, Reyershausen
339 Feuermeldestelle
325 Fischer, Ferd., Vertr., Rauschenwasser
248 Fischer, Herbert, Schuhe, Ad.Hitlerstr. 17
268 Försterei, Realgemeinde-
390 Fricke, Willi, Ziegeleibes., Hevensen
392 Fricke, Willi, Ziegelei, Parensen
237 Gasthaus zur Erholung, H.-Wesselallee 16
339 Gasthaus zur Krone, Hans Menz
386 Gasthaus Letzter Heller, Eddigehausen
277 Gasthaus zum Rodetal, Louis Teipel
354 Gasth. z. Ruine Hardenberg, E. Albrecht
365 Gendarmerieposten II, Reyershausen
256 Gloth, August, Maurermstr., Sudershausen
381 Gobrecht, Carl, Bäckerei, Sudershausen
393 Gresshöner, Rudolf, Bürgermstr., Parensen
383 Gronemann, Herm., Gastw., Bühle
303 Haarmann, Dr. Caspar, Arzt
315 Hardenberg, Carl. Graf, Schloß Hardenberg
311 Hardenberg, Hans Diedrich, Graf, Elvese
301 Hardenberg. Verwaltung, Gräfl.
312 Dies., Gutsverwaltung Wolbrechtshausen
334 Dies., Vorwerk Carlshof
335 Dieselbe, Vorwerk St. Margarethe
367 Hartge, Wilh., Gaststr., LauenförderStr. 15
344 Haselmeyer, Willy, Bauer, Wolbrechtshausen
353 Heinemann, Dr. Ludwig, Tierarzt, Parensen
223 Henze, Adolf, Bäck., Wolbrechtshausen
379 Henze, Heinrich, Bauer, Behrensen
247 Hillemann, Guste, Kohlen, Bahnhofstr.
360 Holzapfel, Aug., Manufakturwaren
280 Hotel Deutscher Hof, Bes. W. Höing
340 Hotel z. Kronprinz, Paul Siebert
259 Hufelschulte, H., Viehhdlg., Bahnhofstr. 20
366 Kannengießer, Aug., Tischlerm., Langestr. 48
210 Kath. Pfarramt, Stiftpl. 2
326 Keese, Aug., Bauer, Bishausen
346 Keese, Eduard, Bauer, Behrensen
387 Keese, Friedr., Bauer, Großenrode
245 Keese, Wilh., Bauer, Wolbrechtshausen
382 Keseling, Joh., Fleischermstr., Viehhdlg.
330 Keseling, Ww. Sophie, Gastw., Lange Str. 65
376 Knepel, Ernst, Manufakturwr.
269 Knoke. Aug., Autovermiet., Lütgenrode
228 Köhring, Willy, Gasth., Angerstein
363 Könecke, Karl, Bauer, Großenrode
230 Köpps, Otto, Konditorei
370 Köpps, Dr. Theodor, Tierarzt, Bishausen
389 Kreissparkasse Northeim, Zweigst.
373 Kreuzdrogerie Harry Meese, H.Wessel-Allee 68
275 Kulp, Heinrich, Eisenwr.
351 Kurre, Aug., Sägewerk, Marienstein
270 Lauenstein, Dr. Hermann, Arzt
304 Gebr. Laufköter, Kol.-W., Kohlen- u. Zement
347 Leschke, Paul, Autovermiet.
253 Lieberwirth, Otto, Elektr. Anlagen
216 Loffing, Dr. Willib., Zahnarzt, Göttingerstr. 72
234 Ludewig, Harry, Bäckerei, Angerstein
355 Ludolph, Albert, Bauer, Behrensen
251 Ludwig, Albert, Lehrer, Bühle
215 Ludwig, Robert, Gartenbaubetrieb
388 Ludwig, Willy, Landw., Parensen
397 Menge, Mart., Manuf.-Wr.
276 Metje, August, Mariaspring
307 Molkerei Nörten, EGmbH, Langestr. 228
(332) Molkerei Oberbillingshausen
317 Müller, Friedr., Baubüro, Nörten
212 Müller, Hugo, Gartenbaubetr., Angerstein
378 Mull, Arnold, Papenmühle
313 Nienstedt, Hermann, Dachdeckermstr.
345 Ohlms, Bernhard, Dr. med.
356 Olfenbüttel, Ernst, Viehhdlg., Hevensen
343 Otter, August, Schlachtermstr., Langestr. 218
364 v. Pape, Arndt, Major a. D., Hevensen
391 v. Pape, Dr. Arndt, Landwirt, Hevensen
369 Pfarramt Hevensen (Pastor Reese)
323 Pape, Wilhelm, Landw., Großenrode
385 Probst, Maria, Kreisfrauensch.-Leit.
255 Ratskeller, Berndw. Klüter, Langestr. 79
359 Rautz, Karl, Bauer, Großenrode
227 Reese, Heinr., Schmiedemstr. u. Bürgermstr., Angerstein
224 Reichsarbeitsdienst für die weibliche Jugend, Behrensen
231 Reichsautobahnlager Nörten-Hardenberg
201. 202 Reichspost, Postamt
274 Reisener, Karl, Bauer, Behrensen
257 Renneberg, Fr., Schneider, Wolbrechtshausen
305 Richter & Kleeberger, Drechslerwaren
306 Reichsbahn, Güterabf., Nörten
309 Rittmeyer, Carl, Bäckerei, Ad.Hitlerstr. 25
240 v. Roden, Wilhelm, Dentist
380 Rohrig, Otto, Bauer, Grossenrode
241 Rüffler, Herm., Sparkasse, H.WesselAllee 15
273 Rüssel, Friedr., Malermeister.
338 Rusteberg, Anna, Hebamme, Angerstein
329 Saake, Theodor, Bäckerei, Bishausen
395 Saakel, Ludw., Mühlenbes., Wolbrechtshausen
342 Schneider, Theodor, Gasth. Tückemühle
368 Spar- u. Darlehnsk. Nörten.
332 Spar- & Darlehnskasse Oberbillingshausen
336 Spar- & Darlehnskasse Spanbeck
352 Stegemann, E., Landw., Klosterg. Marienstein
225 Steinhoff, Heinr., Mühle, Rauschenwasser
260 Teipel, Louis, Bahnhofswirtschaft
320 Traupe, Alb., Mühlenbes., Parensen.
229 Verbrauchergenoss., Göttingen eGmbH, Zweigst
246 Vollbrecht, Aug., Lehrer, Joh.Wolf-Str.
218 Voß, Wilh., Bauer, Wolbrechtshausen
377 Wenig & Burmann, Baugesch.
239 Wendt, Karl, Ferkelhdlg., H.-Wesselallee 1
271 Wenig, Ernst, Bauer
236 Wiederholt, Bernward, Bauer
308 Wiederholt, C., Brauerei, Stiftpl.
318 Wiederholt, Ernst, Bauer
372 Wollersen, Fritz, Gemüsekult., Bühle
221 Woltmann, Ludolf, Bäckermstr., Hevensen
254 Wüstefeld, Wilh., Getreide
341 Zuckerfabrik zu Nörten

Nörvenich (üb. Düren) (Rheinpr.)

82 Amtskasse Nörvenich-Binsfeld, Nörvenich
23 Baum, Jos., Hochkirchen
41 Bergrath, J., Samenhdlg., Eschweiler
94 Berndgen, Jakob, Tabakwr., Eschweiler
16 Brandt, Alfr., Molkerei, Hochkirchen
08 Bürgermeisteramt Nörvenich-Binsfeld
50 Bulich, Ferd., Kanishof, Wissersheim
42 Conzen, Fritz, Landwirt, Haus Kauweiler
14 Cuvelier, Ww. Jak., Landwirtin, Gypenbusch
51 Dominicus, Dr. Ewald, Arzt, Herm.Göringstr.
68 Dürener Kreisbahn, Bhf. Nörvenich
97 Emmendörffer, Ernst, Mühle, Eggersheim
53 Erdmann, Hubert, Lehrer, Zülpich.Str. 75
13 Esser, Cl., Vingerhof.
12 Esser, Fritz, Landwirt, Poll.
19 Esser, Josef, Landw., Irresheim
27 Esser, Pet., Landw., Frohnhof, Wissersheim
57 Floß, Bernh., Fuhrgesch., Dorweiler
66 Frings, Michael, Landw., Annahof
46 Froitzheim, Jos., Landw., Rath 45
70 Funk, Joseph, Landwirt, Poll.
36 Gendarmerieposten Nörvenich
61 Geusen, J., Installat., DürenerStr. 111
52 Giersberg, Wilh., Mühle Nörvenich
98 Graaff, Barthel, Landw., Eggersheim
18 Groß, Josef, Bürgermstr., Hochkirchen
63 Gut Hommelsheim, Prov.-Heil- u. Pflegeanst.
30 Hochkirchener Sand- u. Kiesgrube, Eggersheim
48 Geschw. Hoss, Landw., Kurf.-Hof, Eggersheim
71 Justen jr., Matth., Landwirt, Dorweiler
39 Kämmerling, Hch., Metzgermstr., Zülp.Str. 88
84 Käufer, Adam, Landwirt, Kölner Ldstr. 126
29 Käufer, Pet. Jos., Landwirt, Wissersheim
93 Keimes, Franz, Bürgerm., Rath
62 Keller, Matth., Schmiede, H.Göringstr. 33
73 Kloster Mariahilf, Marktpl. 107
44 Krämer, Jakob, Install., Provinzialstr. 25
92 Krebs, Engelb., Bürgerm., Poll, Dorfstr. 11
21 Kremer, Heinr., Viehhdlg., Oberbolheim
58 Landwirtsch. Trocknung Neffeltal GmbH, Oberbolheim
34 v. Laufenberg, Reiner, Landw., Gymnichshof
95 Müllenmeister, Laur., Landprod., Rath
17 Niessen, Barthel, Bauer, Rath, Hauptstr. 46
35 Karl u. Sophia Oepen, Landw., Irresheim 41
72 Ohrem, Christ., Drescherei, Hochkirchen.
40 Päffgen, E., Gr.Antonitterhof, Oberbolheim
55 Peiliscbe Gutsverwaltung, Haus Hardt
54 Dieselbe, Gut Ollesheim
06 Dieselbe, Gut Schoellerhof
26 Pelzer sen., Hub., Landw., LechenicherStr. 15
22 Pelzer, Steph., Gemischtw., Zülp.Str. 54
64 Peters, Adolf, Landwirt, Eschweiler ü. Feld
65 Pfarramt, Kath., Hochkirchen
45 Pfarramt, Kath., Nörvenich
88 Pfarramt, Kath., Wissersheim
43 Püllen, Peter, Landwirt, Hermannshof
96 Reichsbahn, Bahnhof Oberbolheim
20 Reichspost, Poststelle
79 Dieselbe, Poststelle Dorweiler
77 Dieselbe, Poststelle Eggersheim
60 Dieselbe, Poststelle Eschweiler
75 Dieselbe, Poststelle Hochkirchen
07 Dieselbe, Poststelle Oberbolheim
76 Dieselbe, Poststelle Poll
78 Dieselbe, Poststelle Rath
31 Dieselbe, Poststelle Wissersheim
24 Rey, Josef, Landwirt, Irresheim
59 Rh.-Westf. Elektr.-Werk AG, Eschweiler ü. Feld
89 Richartz jr., Hch., Spedit., Zülp.Str. 68
25 Ripp, Hch., Gastwirt, Oberbolheim.
47 Rockstroh, Jos., Mühlenbauer
56 Ruland, Hub., Vertr., Eschweiler ü. Feld
83 Schauff, Fritz, Landwirt, Wissersheim
09 Schmitz, Christ., Landw., Häuserhof, Poll
87 Schröder, Ferd., Vertreter, Hirtstr. 44
81 Schütz, Dr., Trompeterburghof, Nörvenich
80 Spar- u. Darlehnkasse eGmbH, Düren.Str. 108
28 Thelen, Josef, Gastw., Herm.Göring-Str.
32 Thelen, Ludwig, Metzger, Hirtstr. 50a
33 Türk, Dr. H., Tierarzt, Provinzialstr. 116.
38 Uhlmann, Bern., Bäck., Hochkirchen
15 Veithen, Ww. Engelb., Landwirt.

Nötsch i. Gailtale (Kärnten)

6 Breuer, Dr. Robert, Tierarzt
4 Fischer, Emil, Schneidermeister
11 Gabriel, Ruppert, Fleischer
5 Gemeindeamt Emersdorf, Nötsch
7 Gendarmerieposten
12 Jaklitsch, Wilhelm, Radio
3 Kovšca, Wilhelm, Manufakturwaren
2 Michor, Peter, Kaufhaus
9 Reichsarbeitsdienst, Abt. 3/362
10 Reichsarbeitsdienst, Abt. 4/362, Saak
1 Welczeck, Graf Joh., Botschafter, Schloß Wasserleonburg
8 Wiegele, Alfred, Mühle

Nohn (Bez. Koblenz) [Rheinpr.]

7 Blumenthal, Math., Sägewerk, Nohnermühle
8 Bürgermeister der Gemeinde Nohn
6 Dockter, Franz, Gastwirt
3 Försterei (Gem.-Revier-), Nohn
32 Hoffmann, Fritz, Sägewerk, Hauptstr. 48
20 Hohn, Gasthaus, Ahütte
9 Kalk- u. Zementwerke Wotan, H. Schneider & Co, Ahütte
10 Kirwel, Ch., Bürgermstr., Leudersdorf, Dorfstr.
19 Klein, Math., Bäckermstr., Üxheim
12 Mroß, Jagdhaus
4 Müller, Nik., Kalkwerk Ahütte
14 Nelles, Michel, Güternahverkehr, Üxheim
13 Pfarramt, Kath., Dorfstr. 74.
15 Pfarramt, Kath., Niederehe
17 Pfarramt, Kath., Üxheim
1 Reichsbahn, Güterabf., Niederehe.
29 Dieselbe, Güterabf. Ahütte
18 RWE, Betr.-Verw. Rauschermühle, Bezirksst.
16 Schneider, Hub., Bäckerei, Niederehe
5 Schneider, Jos., Ortsbürgermstr., Niederehe
31 Spar- u. Darlehnsk.-Verein, Leudersdorf
2 Welter, Carl, Haus Welter, Lendersdorf

Noldau (üb. Namslau) [Niederschlesien]

58 Assmann, Georg, Gasthaus zur Post.
33 Bastisch, Hebamme, Strehlitz
18 Bennecke, C. H., Landesält., Strehlitz
08 Biniok, Gustav, Baugeschäft, Wallendorf.
40 Bragulla, Ernst, Bauer, Strehlitz
25 Czech, Josef, Fleischerei.
12 Dominial-Verwaltung, Noldau.
36 Dominial-Verwaltung, Steinersdorf.
87 Duda, Josef, Baugesch., Noldau
53 Försterei (Revier-), Preuß., Ordenstal
54 Frenzel, Guido, Landwirt, Klein-Deutschen
06 Fuhrmann, Otto, Dampfmühle
85 Gasthaus z. grünen Baum, Strehlitz
16 Gaubrecht, Aug., Warenh., Wallendorf
60 Gendarmerie-Gruppenposten
86 Gopon, Richard, Bahnhofswirtschaft
27 Henckel v. Donnersmarck, Strehlitz-Waldbr.
57 Herrmann, Erbscholtisei, Strehlitz
15 Herrmann, Martin, Erbhof, Strehlitz
24 Hübner, Reinh., elektr. Anlagen
10 Jäschke, Otto, Viehhdlg., Ordenstal
39 Jancke, Gasthaus
83 Jüttner, Landw., Domäne Wallendorf
80 Kath. Pfarramt Wallendorf
42 Kernbach, Herm., Landmasch., Erbenfeld
55 Klinner, Robert, Erbscholtisei, Erbenfeld
81 Klisch, Karl, Ger.-Kretscham, Hennersdorf
19 Kroworsch, Paul, Gasthaus, Erbenfeld
37 Krusch, Max, Lebensmittel, Strehlitz.
13 Landjahrlager, Strehlitz
69 Landwirtschaftsbedarf GmbH, Lager Noldau
63 von Loesch, Hennersdorf
38 Madry, Anna, Hebamme, Noldau
29 Manczyk, Paul, Fleischerei, Wallendorf
32 Mehlich, Ernst, Gemischtwr., Bachwitz
47 Miosga, Gottl., Bauer, Strehlitz
31 Pankalla, Gemischtwr., Wallendorf, Dorfstr.
62 Pfarramt, Ev., Strehlitz
59 Plochowietz, P., Fleischer, Kleindeutschen
48 Porrmann, Fritz, Installationsgeschäft.
22 Quak, Vinzenz, Gasthaus zur Post
82 Rapke II., Herm., Bürgerm., Strehlitz
41 Rapke, Marie, Bäuerin, Strehlitz
14 Reichsarbeitsdienst, Abt. 4/113, Strehlitz
07 Derselbe, weibl., Abt. 8/113, Bachwitz
66 Reichsbahn, Güterabfertigung
51 Röhricht, E., Bankvertretung
35 Sobirey, Wilhelm, Gasth.
65 Sonnek, Aug., Bauer, Strehlitz
26 Spar- und Darlehnskasse e. G. m. u. H., Strehlitz über Namslau
50 Stief, Katharina, Dr. med.
17 Stirnagel, Ernst, Gasthausbes., Strehlitz
30 Wallend. Darl.Kassen-V., eGmuH, Bachwitz
66 Zolker, Rob., Schmiedemstr., Strehlitz
21 Zschiesche, Bruno, Molkerei, Strehlitz.

Norden (Hannover)

2463 Ackermann, H., Ww., Landw., HagerHilgenbur
2428 Adelmann, W., Herrenart., Hitlerstr. 17
2607 Ahten, Jacobus, Landw., Linteler Marsch
2388 Ahten, Wilko, Futterm., Süderneuland II
2365 Aissen, Wurzeldeich
2433 Albers, Jibbo, Landw., Lütetsburg
2221 Albers, J., Stadtkämm., Gr. Mühlenstr. 10
2612 Alting, J., Ortsgruppenleiter d. NSV. Hage
2770 Amt, Dr., Arzt, Hindenburgstr. 70
2466 Amtsgericht Norden
2255 Apetz, Heinr., Gartenbau, Gartenallee 15
2367 Apotheke Adler, Hindenb.-Str. 23
2384 Apotheke Hirsch, Hindenb.Str. 8
2197 Apotheke Schwanen, Ad.Hitlerstr. 160
2400 Apotheke in Hage
2559 Arbeiter-Gemeinschaftslager, Berum
2737 Arbeitsnachw., Gr.Hinterlohne 19
2779 Arens, E., Landwirt, H.Wesselstr. 10
2288 Arens, Jacob, Landw., Westermarsch
2489 Arndt, G., Viehhdlg., Süderneuland II
2479 Austernfischerei Norddeich
2550 Backer, Alma, Hebamme, Klosterstr. 18
2231 Backer, H., Kreisdesinfektor, Hage
2241 Backer, J., Bäckermstr., Klosterstr. 6
2106 Bäcker-Einkaufs-Genoss. Nordsee, eGmbH, Großneustr. 16
2722 Bahnhofswirtschaft Norddeich
2029 Bakker, Albert, Lederwr., Hindenburgstr. 122
2309 Balk, Gerd, Gemüsebau, Norddeicherstr. 106
2130 Balke, Herm., Buchdruckerei, Uffenstr. 16
2123 Bartmann u. Rector, Norddeich
2253 Bauleitung der Luftwaffe
2371 Baumann, Edz., Waren, Hindenburgstr. 77
2052 Bau- u. Wohnungsverein Norden
2717 Beck, Georg, Brauerei, Heringstr. 28
2685 Becker, Emil, Landwirt, Ostermarsch
2250 Becker, Hans, Photogr., Hindenb.Str. 77
2687 Beekman, T., Bäckerei, NorddeicherStr. 13
2570 Beekmann, H., Ww., Lintelermarsch
2047 de Beer, Heinr. Ww., Horst-Wessel-Str. 12
2661 de Beer, W., Landwirt, Leysanderpolder
2491 Behrends, Gerd, Seemuscheln, Norddeich
2645 Behrends, Onno, Tee-Einfuhr, Süderneuland I
2418 Bengen, Hinr., Gastwirt, Brückstr. 19
2621 Bengen, L., Landw., Westercharlottenpolder
2738 Benjamins, J. H., Bauuntern., Tidofeld
2720 Bennts, Hinrich, Kol.-W., Sielstr. 64
2472 Berends, Gerh., Vertr., Süderneuland II
2590 Berkelmann, Th., Motorfahrz., Uffenstr. 25
2319 Bezirksverband der Brennstoffhändler
2373 Bils, Hermann, Hindenburgstr. 41
2332 Bleek, Br., Kreisw. Kraft d.Fr., Norddeich.Str.
2526 Gebr. Blumenfeld, Baugeschäft, Hage
2574 Bodenstab, E., Gärtnerei, Mackeriege 5
2366 Böckmann, H., Manuf.-W., Hindenburgstr. 43
2445 de Boer, Jan, Prokurist, Alleestr.
2211 de Boer u. Reershemius, Getreide
2663 Boerma, I., Landw., Westermarsch 1
2460 Bogena, J., Förster, Lütetsburg
2586 Bogena, R., Bauer, Halbemond
2100 Bolhuis, N., Landw., Gr.Schulenb. Polder
2411 Bontjes, Mühlenbes., Deichmühle
2372 Boomgaren, T., Schmiede, Süderpolder
2396 Borrmann, Dr., Arzt, Hage/Berum
2763 Boye, Herm., Eisenwaren, Hindenburgstr. 58
2408 Braams, Herm., Buchhdlg., Hindenburgstr.
2617 Bracklo, Joh., Landw., W.-Charlottenpolder
2714 Bracklo, Wilh., Viehvermittler
2244 Brouer, Martin, Landw., Westercharlottenp.
2402 Bruns, H. J., Mühle, Hage
2284 Bruns, H., Scharnhorststr.
2057 Bruns, Rikus, Zuchtviehvermittler, Berum
2247 Bruns, Warner, Landw., Westercharlottenp.
2336 Bührmann, B. H., Manufaktur, Str.d.SA.
2701 Bünting, Bernh., Eisenwr., Brückstr. 10
2375 Bünting, H., Eisenwarenhdlg., Markt 1
2555 Bürgermeisteramt
2632 Bürgermeister Berum
2688 Bürgermeister Hage
2572 Bürgermeister Halbemond
2260 Bürgermeister Lintalermarsch
2686 Bürgermeister Lütetsburg
2582 Bürgermeister Westermarsch II
2681 Bürgermeister Süderneuland I
2058 Buhr, Ev., Viehvermittler, Berenbuscherw. 32
2116 Buhr, Hans, Waldkur, Berum
2096 Buse, Dr., Zahnarzt, Adolf-Hitler-Str. 138
2278 Bussen, C.. Rentner. Barenbusch
2591 Campen, Jacob, Fleischerei, Markt 13
2252 Campen & Co, Waren, Hindenburgstr. 35
2548 Carls, Chr., Mineralöl, Hindenburgstr. 61
2068 Carls, Chr., Mineralöl, am Bahndamm 4
2705 Carls, Gerhard, Seifen, Öle, Rosenweg 20
2484 Cassens jun., Claas, Autovermiet., Hage
2628 Cassens, Harm, Fahrräder, Lütetsburg
2175 Cassens, G. C., Automobile, Hage
2713 Cassens, H., Nähmasch., Hage, Hitlerstr. 100
2538 Cassens, P., Autoverm., Sielstr. 26
2420 ten Cate, J., Konditorei, Hitlerstr. 153
2318 Central-Hotel, Ad.Hitler-Str. 16
2108 Christians, Jacob, Mineralwasser, Brückstr. 21
2480 Claassen, Cl., Gasth., Jerusalem
2158 Claassen, C. W., Heizungsbau
2494 Claassen, I., Stroh u. Holz, Westerstr. 23
2721 Claassen, Jan, Mineralöl, Siel 31
2097 Conrads, E., Bauuntern., Burggr. 35
2128 Conrads, Wilh., Kolonialwr., Lintelerstr. 30
2302 Coordes, Hinr., Fahrräder, Parkstr. 2
2730 Cremer, Dr. med., Markt 64
2207 Cremer Söhne, R., Eisenwr., Hitlerstr. 147
2207 Cremer, Reinh., Lotterie, A.Hitler-Str. 148
2328 Damm, T. F., Konfektion, Hindenburgstr. 32
2506 Daniels, Lehrer, Itzendorf
2368 Dekena, W., Fuhrgesch., Heringstr. 19
2227 Detmers, Hinrich, Lebensm., Siebstr. 44
2519 Detmers, Kreiskriegerverb., Lint.Str. 6
2507 Deutsche Krankenversich. AG, Gerh. Alberts, Schulstr. 78
2441 Deutsches Rotes Kreuz, Kreisstelle Norden
2351 Diekmann, Wiet, Gartenbau, Flökersh. Weg 7
2539 Dieringa, Heinr., Versich., Baumstr. 12
2390 Dirksen, Dirk, Gasthaus z. Waage
2044 Djuren, H., Westerstr. 48
2615 Döpke, A., Installation, Hindenb.Str. 52
2036 Döpke, H., Maschinenfbr., Mackeriege 3
2419 Döpke, Otto, Vertreter, Bahnhofstr. 50
2752 Döpke, R. H., Bekleid., Hindenburgstr. 107a
2445 Doka Tee-Import
2090 Domänenrentamt Norden, am Markt 39
2445 „Doornkaat" Aktiengesellschaft, Doornkaat-Genever, Doka-Tee, Norden, Hindenburgstr.
2446 ten Dornkaat Koolman, F.Dir., Hdbg.Str. 37
2239 Dreesen, Aug., Versich., Jahnstr. 12
2567 Dreesen, Heiko, Vertr., H.Wesselstr. 4
2378 Dreesman, U., Kol.-W., Westerstr.
2062 Ebeling, Dr., Stud.-Rat, NorddeicherStr. 140
2569 Edeka eGmbH, Großhandel, Hindenburgstr. 73
2790 Eden, D., Schlachterei, Hindenburgstr. 27
2565 Edenhuizen, Dr., Arzt, Parkstr. 18
2382 Eierverwertungsgenossenschaft
2697 Eilers, K., Uhren, Uffenstr. 34
2162 Eilts, Ww. Joh., Kol.-W., Ekelergaste
2224 Eilts, H., Restaur., Norddeicher Landstr.
2295 Eisenhütte Norden, Masch.-Guß
2704 Eissen, Frerich, Landw., Ostermarsch
2164 Ernninga, Mittelmarsch
2086 Entwässerungsverb. Norden, Ad.Hitlerstr. 33
2774 Ersatz-Verpflegungsmagazin Bremen I
2353 Esders, Dr. H., Arzt, Hage
2220 Eßmann, Friedrich, Stahlwaren
2410 Even, Eve G., Eggenfbr., Bahnhofstr. 40
2636 Everts & Vitzthum, Gewürz, Hindenburgstr.54
2708 Everwien, L., Kreisleiter, Lint.Str. 11
2354 Everwien, O., Sattlerei, Hindenb.Str. 113
2560 Faber, Erich, Malerm., Hage, Ad.Hitler-Str. 41
2588 Fecken, Harm, Landw., Sieltog, Ostermarsch
2387 Feenders & Wolters, Röhren, Großneustr. 8
2640 Fegter, C., Pferdezuchtleiter, Parkstr. 12
2680 Fegter, Popke, Ad.Hitler-Str.
2355 Feldmann, Gerh., Händler, Funkweg 6
2027 Fenger, Dr. M., Ärztin, Hindenburgstr.
2523 Fickendey, O., Lederhdlg., Uffenstr. 20
2319 Fimmen, F. H. Kohlen, Sielstr. 68
2070 Fimmen, R., Bahnhofstr. 54
2243 Finger, Paul, Schriftleiter, Rosentallohne 12a
2453 Fischer, Antj., Hebamme, Kl.Mühlenstr. 12
2104 Fischer, C., Kolonial-W., Schulstr. 32
2377 Fischer, Carl Wilh., Gärtnerei, Zingel 2
2669 Fischer, Jan., Landwirt, Ostermarsch
2719 Fischer, Jacob, Kohlenhdlg., Heringstr. 2
2048 Fischer, Joh., Gastwirt, Lütetsburg
2703 Fischer, Joseph, Ad.Hitlerstr. 9
2795 Fischer, Klaas, Schokoladen, Uffenstr. 23
2520 Fischer, L., Bauuntern., Hindenburgstr. 22
2312 Fischer, Rudolf, Gärtner, Am Zingel 7
2225 Fischer, Siebo, Gastw., Nadörst
2432 Fischer, Warntje, Fuhrgesch., Heringstr. 59
2297 Flohr, Herm., Friseur, Str.d.SA. 94
2500 Folkers, Aug., Buchhdlg., Ad.Hitlerstr. 2
2092 Folkers, E., Landw., Norddeich
2228 Folkers, Eilhart, Norddeich
2368 Folpts, Claas
2619 Frahm, Ww. Friedr., Kol.-W., Alleestr. 11
2742 Franzen, Obersielrichter
2022 Freericks, R., Holzhdlg., Am Markt 9
2046 Freese, C. B., Autohaus, Str.d.SA 85
2298 Freese, Joh., Gastw., Lütetsburg
2632 Fremer, E., Dipl.-Ing., Forsthaus Berum
2551 Fremer, F., R.A., [N], Hindenburgstr. 61
2317 Friedewold, Rud., Kompaniehaus, Berumerfehn
2285 Friedhofsverwaltung, am Zingel 11
2129 Fritsche, Paul, Ofenbau, Kl. Neustr. 2
2758 Fuhrmann, Frau Johs., Wwe., Ulrichstr. 24
2246 Fulfs, V., Gastwirt, Norddeich
2624 Garrelfs, S., Makler, Norddeicherstr. 83a
2425 Garrelts, H., Landwirt, Tidofeld
2778 Gebhardt, Aug., Pelze, Hindenburgstr. 99
2465 Gelinski, Dr. W., Frau, Hindenburgstr. 34
2180 Gemüsebau- u. Absatzgenossenschaft mbH
2684 Gendarmerie-Kreisführer, Blücherstr. 6
2165 Gendarmerieabteil. II, Sielstr. 1
2234 Gend.-Gruppenposten Hage
2595 Gend.-Gruppenposten Norddeich
2630 Gend.-Gruppenposten II Norddeich
2189 Gend.-Gruppenposten Süderneuland II
2673 Gend.-Gruppenposten Nordörft
2166 Gend.-Gruppenposten Lütetsburg
2566 Georgs, Menno, Bäckerei, Rosenweg 28
2324 Gerdes, Adolf, Bäckerei, Hindenburgstr. 62
2265 Gerdes, E., Pastor, Westerpastorei, Hage
2360 Gerdes, Gerh., Bürgerm., Süderneuland II
2369 Gerdes, H., Landw., Westermarsch II
2267 Gerdes, Lübbo, Beerdig.-Instit., Baumstr. 27
2067 Gerdes, Thade, Maschinenbau, Alleestr. 13
2289 Germann, Gerh., Landw., Lütetsburg
2431 Giesenberg, Joh. H., Radio, Westerstr. 44
2677 Gils, Folkert, Ing.-Büro, LangerPfad 9
2346 Gnoyke, H., Dentist, Hage
2327 Götz, Anton, Kol.-W., Markt 23
2249 Goldenstein, H., Gärtner, Süderneuland I
2331 Goldenstein, H., Gärtner, Südneuland II 127
2261 E. Gollau u. Co
2087 Griess, Dr. J., R.-A. [N], Markt 18
2679 Grönefeld, Landwirt, Süderpolder
2206 Groenefeld, U., Weinhdlr., Hindenburgstr. 1
2150 Groenewold, G., Ww., Markt 46
2139 Gronewold, J., Obst, Gr.Hinterlohne 10
2296 Grünebast, Joh., Autovermiet., Brückstr. 11
2633 Grünhoff, H., Bäckerei, Norddeich
2608 Gymnas., staatl. Ulrichs-, Norddeicherstr. 2
2026 Haake, A., Bäckerei, Nordd.Str. 155
2440 Haas, R., Masch.-Schlosserei, Mühlenstr. 17
2144 Gebr. Haase, Tabakwr., Hindenburgstr. 5
2682 Habben, Itze, Rentner, Nadörst
2564 Gebr. Haddinga, Baugeschäft, Kampweg 20
2783 Hafenmeister, Am Hafen 6
2394 Hagena, Grete, Kol.-W., Str.d.SA 1
2785 Hahn, Heinr., Schlachtermstr., Hage
2167 Halen, Uldo, Hage
2095 Hamb. Kaffee Thams & Garfs, Hindb.Str. 119
2620 Hanssen, Gerh., Osterwarf, Westermarsch II
2406 Harms, Bernh., Weißwaren, Ad.Hitlerstr. 4
2040 Harms, Jürg., Lebensmittel, Am Zingel 5
2712 Hasbargen, C., Juweller, Ad.Hitlerstr. 6
2576 Hasbargen, E., Manuf.-W., Hindenb.Str. 93
2430 Hasbargen, F., Buchhdlg., Hitlerstr. 155
2421 Hasbargen, Folkert, Kfm., Brückstr. 22
2358 Gebr. Hasbargen, Kurzwaren
2593 Hasbargen, Gerh., Optiker, Ad.Hitlerstr. 152
2600 Hattermann, Joh., Bauer, Norddeich
2528 Haupt, Vict., Manufakturwaren
2796 Hausberg, H., Gemüse, Str.d.SA 90
2059 Hayungs, Hobelwerk, Hage
2772 Hedemann, T., Farben, Hindenburgstr.
2293 Heeren, Emil, Direktor, Brückstr. 15
2392 Heeren, Emil, Gesch.-Führer, Brückstr. 15
2392 Heeren, Herm., Gasth., Hindenburgstr. 79.
2308 Heeren, Ubbo, Waren, Nordd.Str. 26
2691 Heidemann, H., Gastw., Sielstr. 32
2078 Heiler, W., Dentist, Hindenburgstr. 120
2789 Heitmann, Telegr.-Insp., Rosentallohne
2042 Helenenstift, Kreiskrankenhaus Hage.
2782 ter Hell, L., Bücherrevisor, Markt 34
2137 Hemmelgarn, W., Elektr. Anl., Hitlerstr. 5
2475 Henschen, W., Adolf-Hitlerstr. 44
2524 Herren u. Ruf, Hindenburgstr. 110
2052 Heuer, Joh., Auktionator, Hindenb.Str. 81
2127 Heuer, W., Elektr. Anl., Hage
2461 Heyken, R., Seemuscheln, Norddeich, Badestr.
2034 Heykena, Johann, NorddeicherStr. 136
2401 Hinrichs, F., Westgaster Mühle, Alleestr. 65
2434 Gebr. Hinrichs, Manuf., Hindenburgstr. 66
2743 Höster, Joh. P., Öle, Bahnhofstr. 44
2405 Höting, Hero, Friesenkrug, Mühlenstr. 68
2660 Hoffert, Dr., Veterinärrat, Am Zingel 3
2504 Hokema, P., Bäckermstr., Sielstr. 67.
2383 Holgersson, Schlachterei, Hindenb.Str. 56
2176 Holle, Ludw., Gärtner, Mühlenstr. 13.
2797 Holthausen, A., Gartenbau, Im Spiet 55
2292 Holzenkämpfer, H., Süderneuland I 19
2786 Holzkämper, Friedr., Schlachterei, Uffenstr. 33
2571 Holzkämper, J., Schlachter, Heringstr. 17
2109 Holzkämper, Waldemar, Tabak, Sielstr. 70
2280 Hoppe, Dr. Arend, Arzt, Hindenburgstr. 92
2113 Horstmann, H., Fuhrgesch., Posthalterslohne 1
2025 Hotel Deutsches Haus, Robert Meinberg, Norden, Hindenburgstr. 26
2155 Hotel Fährhaus Norddeich
2236 Hotel Peters, Norddeich
2761 Hotel Reichshof, Bes. Helmut Friedrich, Norden, Hindenburgstr. 53/54, Groß-Garage
2787 Hotel z. Post, Am Markt
2362 van Hove, Johs., Landw., Osterloog
2348 Hülsebus, Fr. T., Landwirt, Herrenbeer
2741 van Hülsen, Wiet, Str.d.SA
2216 Igwecks, D., Autovermiet., Markt 43
2110 Ihnen, Johs., Kohlen, Str.d.SA 54
2258 Ihnken, H., Drogerie, Ad.Hitler-Str. 151
2061 Ites, Prof., Studiendir. i. R., Bleicherslohne 1
2689 Itzen, Dr. Garrelt, Dipl.-Landw., Mittelmarsch
2345 Itzen, Jac., Bauer, Westermarsch II, Utlandshörn
2639 Itzen, Th., Bürgermstr., Westermarsch I
2359 Itzen, Wilh., Rentner, NorddeicherStr. 145
2334 Jansen, Heinr., Manuf.-W., Hindenb.Str. 100
2426 Janßen, Alb., Autovermiet., Kl.Mühlenstr. 10
2729 Janßen, Arend, Kohlenhdl., Gaswerkstr. 7
2208 B. J. Janssen & Co, Kfl., Hindenburgstr.
2276 Janssen, Drees, Lastfuhren, Süderneuland II
2792 Janssen, D., Hufbeschlag, Str.d.SA 19
2707 Janssen, E. M., Manufakturwr., Hage
2709 Gebr. Janssen, Schlachterei, Sielstr. 18
2618 Gebr. Janssen, D., Viehhdl., Sielstr. 15
2622 Janssen, Gerh., Landw., West.Charlottenp.
2126 Janssen, Gerh., Tiefbau, Gr.Krug
2490 Janssen, H. M., Wagenbau
2747 Janssen, Joh., Heilprakt., Bahnhofstr. 43
2552 Janssen, Joh., Baugesch., Gr.Mühlenstr. 5
2748 Janssen, Joh., Vertr., Str.d.SA 74
2483 Janssen, J. C., Autohdlg., Hindenb.Str. 64
2149 Janssen, J. W., Schuhe, Hindenb.Str. 83
2256 Janssen, Luitjen, Bäckerei, Markt 25
2212 Janssen, Peter, Fuhrgeschäft, Sielstr. 39

2755 Janssen, Theod., Dr. med. vet., Am Zingel 6a
2277 Jüchter, Joh., Fuhruntern., Gr. Mühlenstr. 49
2794 Jürgens, H., Hebammenschw., Heringstr. 27
2505 Kampen, Peter, Holzhdlg., Hage
2293 Kanal-Kontor, Torf, Fehnkanal, Brückstr.
2666 Katasteramt, Preuß., P.Heuerstr. 4
2223 Kathol. Pfarramt, Ad.Hitlerstr. 20
2435 Kaufmann, R. H., Lintelerstr. 46
2775 Kaufmann, Ziegelei, Westgaste
2232 Keuffel, Oberamtsrichter
2745 Kieviet, Oberpostinsp., Am Sportpl. 20
2287 Kirche, Ev.-luth.,
2233 Kleen, G., Klempnerei, Klosterstr. 11
2374 Knese, Dr., Veterinärrat, Am Zingel 1
2245 Knieper, Gerh., Gemüsebau, Mühlenstr.
2562 Knobloch, O., Schlächterei. Gr. Mühlenstr. 40
2423 Knyphausen, Wilhelm Edzard, Fürst zu Inn- u. Knyphausen, Lütetsburg
2138 Derselbe, Forstverwaltung, Lütetsburg
2254 Derselbe, Ökonomie Hilgenbur
2290 Derselbe, Ökonomie Junkerspl.
2674 Derselbe, Ökonomie Pekelhering
2460 Derselbe, Jagdverwaltung Lütetsburg
2438 Koch, Carl, Seilerei, Str.d.SA 13
2093 Koch, H. G., Manuf.-W., Hindenburgstr. 48
2169 Koch, Mart., Zichorienfbr., Gr. Mühlenstr. 9
2746 Kölber, Tel.-Insp., Nordd. Landstraße
2213 Köppe, Hans, Bahnhofswirt, Hitlerstr.
2728 Köppe A., Tierzuchtdir., Norddeich.Str. 16
2030 Köppen, Pastor, Osterpastorei, Hage
2322 Köppen, Dr. A., Arzt, Ad.Hitlerstr. 13
2268 Köppen, Albert, Gemüse, Ekelerweg 9a
2323 Koopmann, K., Landwirt, Westermarsch I
2793 Kraeft, Osk., Schriftleiter, Lintelerstr. 52
2202 Krankenhaus, Städt., H.Wesselstr. 2
2437 Kreisbildstelle Norden, Schulstr. 70
2357 Kreisfeuerwehrverb., Kreiswehrf. Tjaden
2651 Kreis- und Stadtsparkasse
2688 Dieselbe, Hage
2414 Kretzmer, Caspar, Heilprakt., Hitlerstr. 26
2537 Krieger, Diedr. G., Malermstr., Lintelerstr.
2509 Krieger, F., Maler, Großneustr. 7
2076 Kröger, Tjard, Sattlerei, Str.d.SA 79
2468 Kromminga, F., Eisenwr., Hindenburgstr. 78
2039 Kunkel, Wilhelm, Groß Hinterlohne
2091 Kutzeer, Bücherrevisor
2736 Ländl.Genossensch.-Bank eGmbH, Hdbgstr.17
2503 Lambrecht, Walter, Vertreter, Jahnstr. 9
2767 Lammert. Heinr., Uhrmacher
2124 Lampe, M., Porzellan, Hindenburgstr. 40
2485 Landkrankenk. d. Kreises, Burggrabenstr. 46
2441 Landratsamt
2279 Landw.-Bezugs- u. Abs.-Genoss., Hdbgstr. 17
2217 Landw. Buchführungsverein, Markt 20
2160 Leegemoorgesellschaft, Leegemoor
2083 Lentz, Gasth., Str.d.SA 31
2291 Leybuchtsiel, Sielwärter, Mennebäck
2417 Lindemann, A., Drogerie, Hindenburgstr. 88
2262 Lindemann, F., Buchbinderei, Str.d.SA 2
2054 Linne, Heinr., Elektromstr., Hage
2094 Lodewigs, Ludwig, Sattler, Kl. Mühlenstr.
2605 Lohlker, J., Bäckerei, Ad.Hitlerstr. 32
2732 Lottmann, Jan, Bierverlag, Norddeich
2606 Luitjens, J., Frau, Lintelerstr. 51
2515 Luitjens, Jelto, Landwirt, Lintelermarsch
2597 Luttmann, W., Schreibwr., Hindenburgstr. 4
2464 Marinestandortverwaltung
2627 Martens, Herm., Landw., Leys.Polder
2498 Martens, J., Gutsbes., Gr. Schulenb.-Polder
2391 Martens, P., Landw., Groß-Südercharlottenp.
2716 Martini, S., Gastwirt, Hage
2376 Meinen, H. E., Kolonialwr., Hage
2337 Meints- u. Gerdes
2415 Menken, Joh., Landw., Ernst-August-Polder
2422 Mennenga, M., Landw., Lintelermarsch
2648 Mennenga, Rud., Senator
2648 Mennenga u. Poppinga, Getreide
2306 Menßen, Joh.J., Kol.-W., Hage
2766 Mescher, Heinr., Landw., Westermarsch II
2535 Meyenburg, Bernh., Landw., Honnewarf
2534 Meyenburg, B. F., Landw., Westerloog
2585 Meyenburg, Gerh., Landw., Linteler-Marsch
2771 Meyenburg, G. G., Landw., Ostermarsch
2024 Mayenburg, H., Gartenb., Bärenb.W. 13
2532 Meyenburg, W. G., Bauer, Ostermarsch, Höchthuis
2584 Meyenburg, Wilke, Landw., Linteler-Marsch
2496 Meyenburg, Wilke R., Landw., Ostermarsch
2671 Meyer, Abbo, Landw., Westermarsch I
2170 Meyer, Almuth, Bäckerei, Nadörst
2214 Meyer, Edzard, Jahnstr. 11
2184 Meyer, Jacob, Install., Uffenstr. 10
2482 Meyer, J. H., Radio, Hindenburgstr.
2690 Meyer, Peter, Landw., Westermarsch I
2477 Meyer, Reg., Kaffee, Bahnhofstr.
2733 Meyer, Theod., Versich., Klosterstr. 20
2456 Meyer, Ulrich, Bäckerei, Hage, A.Hitler-Str. 95
2662 Middents, J., Landw., Westermarsch I
2314 Miener, Wilh., Schlosserei, Nordd.Str. 114
2650 Möllgaard, H., Stabsleiter, Im Spiet 51
2379 Molkerei-Genoss. Norden eGmbH, Str.d.SA.21
2700 Molkerei Süderneuland
2357 Molter Nf., C. A., Kol.-W., Hindenburgstr. 82
2694 Monscheuer, E., Lintelerstr. 41
2148 Müller, Albert, Gastw., Markt 51
2403 Müller, B., Gastwirt, Hindenburgstr. 67
2385 Müller, B., Dornum, H.Wesselstr. 25
2501 Müller, Gerh., Händler, Hage
2667 Müller, D. H., Gasth., Lintelermarsch
2171 Müller, H., Böttcherei, Kl. Westerstr. 63
2675 Müller, Th., Bäckerei, Hindenburgstr. 51
2397 Müller, U., Bauaufseher, Westermarsch I
2200 Müntinga, A., R.-A. [N], Hindenburgstr. 115
2386 Nanninga, Tierarzt, Hage
2754 Nanninga, Gottfr., Insp., Martensdorf 2
2304 Gebr. Neumann, Hochbau, Mackeriege 1
2668 Dies., Lagerplatz Hage, Am Bahnhof
2760 Dies., Baustelle Tidofeld
2493 Neumann, Bonno, Kfm., Lintelerstr. 44
(2142) Neumann, Gerd, Bestattungen, Heringstr. 22
2724 Neumann, Joh., Vertr., Barenb.W. 2
2514 Neumann, M., Baumstr., Peterh.Str. 21
2404 Neupert, Helmut, Bauer, Westermarsch I
2038 Neupert, H., Landw., Utlandshörn
2476 Neupert. Herm., Bauer, Schulstr. 63
2635 Nörder, H. G., Kol.-W., Ulrichstr. 7
2313 Noormann, Bernh., Fischerei, Norddeich
2749 Noormann, E. B., Muschelfischerei, Norddeich, Badestr. 1
2580 Noormann, S. R., Fischmehlfbr., Norddeich
2075 Noosten, Dr., R.-A., Ad.Hitlerstr. 158
2602 Noosten, Frau, Landwirtin, Westermarsch I
2069 Norddeicher Fischerei-Ges.mbH, Norddeich
2295 Norder Eisenhütte, G. Uphoff, Ofenfabrik, Töpfereiartikel, Handelsguß.
2293 Norder-Fehn-Ges.
2356 Norder Kalkmühlen GmbH, Süderneuland
2071 Norder Lichtspiele, Frau Ella Zicke
2131 Nordwall, A., Dr. med., Bleicherslohne 7
2045 Normann, Jan, Kol.-W., Schulstr.
2065 NSDAP, Kreisleitung, Am Markt 10
2561 Dieselbe, NS-Frauenschaft, Markt 10
2259 Dieselbe, Amt f. Erzieher
2756 Dieselbe, NSV, Chr.Mühlenstr. 21
2088 Dieselbe, NSKK.-Motorsturm 12/M 63
2715 Dieselbe, Amt f. Beamte, Kreisamtsltg., Jahnstr. 2
2050 Dieselbe, DAF., Kreiswaltung, Norden-Krummhörn
2272 Dieselbe, Kraft d. Freude, Hindenburgstr. 116
2748 Dieselbe, Amt f. Handwerk u. Handel
2676 Dieselbe, Ortsgr. Norden, Markt
2631 Dies., Ortsgr. Süderneuland, Neu-Westeel
2215 Ochernal, J., Schornsteinf., Bleicherslohne 4
2573 Odens, Friedrich, Landwirt, Westermarsch I
2305 Oeljeschlager, Kol.-W., Norddeich
2693 Ohling, Kl., Landw., Lütetsburg
2457 Oldenb. Landesbank AG, Ad.Hitlerstr.
2156 Oldewurtel, C. A., Manuf.-W., Ad.Hitlerstr.
2364 Oldewurtel, Johann, Bauer, Westermarsch II
2329 Oldewurtel, Ludw., Kol.-W., Markt 2
2577 Oltmanns, D., Landmaschinen, Hage
2161 Oncken, Jürgen F., Landw., Westermarsch II
2527 Onnen, H., Möbel
2266 Ortgies, D., Schlosserei, Kl.Mühlenstr. 20
2485 Ortskrankenkasse, Burggraben 46
2283 Osterkamp, D., Bauunternehmer, Norddeich
2429 Osterkamp, Joh., Kol.-W., Hitlerstr. 28
2541 Ostfriesischer Kurier Norden (Hann.), Markt 21
2725 Ostfries. Mobilar-Feuervers. Anstalt
2333 Ostfries. Sparkasse Aurich, Hindenburgstr. 80
2051 Ostfries. Tageszeitung, Hindenburgstr. 13
2269 Pannewick, Franz, Friseur, Hindenb.Str. 96
2698 Pannewick, W., Steuerberater, Hdbg.Str. 114
2257 Paulsen, P., Photogr., Hindenb.Str. 106
2592 Peters, E., Landwirt, Süderneuland II
2522 Peters, Eilrich, Kohlen, Hindenburgstr. 44
2512 Peters, E., Bäuerin, W.-Charl.-Polder
2533 Peters, Nanne, Neu-Westeel
2757 Pfirschke, Postrat, Norddeich
2202 Plaßmann, Florenz, Arzt, U.Emmius-Str. 1
2555 Polizeiverwaltung
2412 Pomologischer Garten, Nadörst
2701 Popken, C. E., Eisenwaren Brückstr. 10
2587 Poppen, W., Roßschlachter, Kirchstr. 48
2596 Poppen, W., Roßschlächterei, Heringstr. 45
2107 Poppinga, B. J., Vertr., P.Heuerstr. 13
2776 Poppinga, Folkert, Dünger, Hage
2773 Poppinga, Rudolf, Landw., Süderneuland II
2235 Poppinga, W., R.-A., [N], Hindenburgstr. 85
2031 Raab, E., Architekt, H.Wesselstr. 3
2325 Rahmann, G., Westermarsch I
2043 Rahmann, H. B., Malermstr.
2609 Rahmann, Wilh., Baugesch., Heringstr. 32
2145 Rahusen, Bernh., Landw., Süderneuland II
2665 Raith, Carl, Schornsteinf., Süderneuland II
2611 Raue, Karl, Klempnerei, Norddeicherstr. 151
2791 Rector, Ferdinand, A.Hitler-Str. 63
2641 Reederei Norden-Frisia AG, Norddeich
2098 Reershemius, H., Landw., Gr. Langhaus, Westermarsch I
2143 Reershemius, J., Bauer, Rysdyk
2439 Reformiertes Pfarramt, Gr.Hinterlohne 7
2273 Rehbock, L. A., Pianos, Hindenburgstr. 98
2251 Reichsbahn, Bahnhof Norden
2798 Reichsbahnbetriebswerk Norden
2218 Reichsbahn, Güterabfertigung
2055 Reichsbahn, Bahnhof Hage
2203 Reichsbahn, Bahnhof Norddeich
2540 Reichsbahn, Bahnmeisterei Norden
2320 Reichsbank-Nebenstelle
2545 Reichsfinanzverw., Finanzamt
2734 Dieselbe, Bez. Zollkommissar
2764 Dieselbe, Zollamt Norden
2735 Dieselbe, Zollaufsichtsstelle Norddeich
2637 Dieselbe, Zollaufsichtsstelle Utlandshörn
2238 Dieselbe, Zollaufsichtsstelle NeueWesteel
2217 Reichsnährstand, Kreisbauernsch., Markt 20
2191 Ders., Landw.-Schule, Wirtschaftsber., Markt 19
2085 Derselbe, Tierzuchtamt, Markt 20
2002 Reichspost, Postamt
2451 Dasselbe, Hauptfunkstelle Norddeich
2710 Reimer, Musikhaus, Hitlerstr. 18
2462 Remmers, Ell., Konditorei, Hindenburgstr. 28
2333 Remmers, H., Bücherrev., Hindenburgstr. 80
2188 Remmers, P., Gastw., Markt 22
2762 Renken, Jürgen, Schmiede, Am alten Siel 1
2398 Richten, R., Kol.-W., Lintelerstr. 2a
2229 Rieken, Herm., Bauer, Süderpolder
2521 Rieken, Reemt, Landw., Gr. Süderpolder
2579 Rinderhagen, Poppe, Zementwr., Halbemond
2575 Ring, O.-Gerichtsvollz., H.Wessel-Str. 11
2275 Rose, Ww. M., Eier, Süderneuland II
2495 Rosenboom, H., Viehverteiler, Armenpl.Wg. 47
2769 Rühaak, Herm., Baumat., Dammstr. 4
2683 Rühaak jr., U., Kol.-W., Hollweg 14
2487 Rulffes, R., Landw., Addinggaste
2744 Gebr. Rumke, Fuhrgeschäft, Hage
2363 Rykena, J. C., Weinhdlg., Hindenburgstr. 115
2301 Saathoff, H., Vermittler, H.Wessel-Str. 16
2657 Saathoff, K., Kohlen, Sielstr. 44
2053 Sandomir, Harm, Tischlerei, Gr. Hinterlohne
2629 Sassen, T. M., Manuf.-W., Hage
2168 Schäfer, Chr., Fuhrgesch., Sielstr. 37
2307 Scharphuis, Dr. Paul, Zahnarzt, Markt 66
2122 Scheepker, H., Gastwirtschaft, Hage
2339 Scheepker, U., Norddeicher Mühle
2616 Schelten, Toni, Frau, H.Wesselstr. 7
2488 Schelten-Peterßen, Berum, Schloß Nordeck
2647 Schepker, D., Bäckerei, A.Hitler-Str. 141
2117 Schießstand Ekelerweg
2553 Schipper, Georg, Lebensm., Hindenburgstr. 63
2242 G. u. E. Schipper, Friseure, Hitlerstr. 15
2568 Schlachthaus, städtisches
2481 Schlüter, J., Kol.-W., Westgaste, Brauhausstr.
2271 Schlüter, Jürg., Güterfernverkehr
2033 Schmeding, Herm., Gastwirt, Nordd.Str. 153
2470 Schmidt, Antoni, Tidofeld
2263 E. u. E. Schmidt, Käse, Süderneuland
2185 Schmidt, Eil., Schmied, Westermarsch II
2395 Schmidt, Focko, Landw., Linteler-Marsch
2688 Schmidt, Franz, Auktionator, Hage
2342 Schmidt, Frerich, Käse, Brückstr. 1
2664 Schmidt, Fr., Eisenwaren, Hage
2578 Schmidt, Friedrich, Schmiede, Lütetsburg
2623 Schmidt, Hermann, Eisenwr., Westerstr. 24
2173 Schmidt, Jann., Schmied, Norddeich
2497 Schmidt, Ww. J. F., Kol.-W., Norddeich
2393 Schmidt, J. Fr., Druckerei, Großneustr. 15
2082 Schmidt, Reinh., Sack-Verleih, Str.d.SA. 75
2625 Schmidt, Simon, Großhdlg., Hindenb.Str. 42
2064 Gebr. Schmidt, Waren, Hindenburgstr. 57
2352 Schneider, Hanns, Manuf.-W., z. goldenen 72
2598 Schönbohm, B., Dir., Rosenthallohne 16
2536 Schöneberg, Dr., Rechtsrat, Emmiusstr. 54
2105 Schoolmann, L., Install., Klosterstr. 3
2141 Schoolmann, W., Auktionator, Markt 49
2780 Schott, Adolf, Radio, Hage
2511 Schütte, W., Fahrräder, Dammstr. 1
2316 Schützenhaus
2153 Schulte, Bernh., Reeder
2450 Schumann, Simon, Lebensmittel, Honnewarf
2581 Schumann, W., Kaufm., Hindenb.Str. 89
2447 Schumm, Friedrich, Stud.-Rat, Schulstr. 68
2133 Schuppert, Fritz, Hochbau, Hage
2103 Schwardt, F., Uhren, Hindenburgstr. 109
2349 Schwarz, Otto, Zigarren, Hindenburgstr. 74
2448 Schwöbbermeier, W., Dir., Gr.Hinterlohne 14
2781 Seeberg, Joh., Geflügelhof, Schulstr. 36
2344 Seidel, Kurt, Serviermeister, Sielstr. 27
2350 Paul Selzer GmbH, Kaufhaus, Ad.Hitler-Str. 7
2380 Siebolts, S. F., Buchdruckerei, Mühlenweg 1
2119 Silomon, Mathilde, Frau, Bleicherslohne
2469 Smidt, Udo, Landw., Süderpolder
2177 Soltau, Heinr., Wohn., Markt 57
2219 Soltau, Otto G., Buchdruckerei, Am Markt
2134 Spar- u. Darlehnskasse eGmbH, Hage
2125 Speer, Th., Architekt, Brummelkamp 9
2753 Spierling, R., Hollweg 33
2723 Staatl. Gesundheitsamt, Kreis, AmZingel 16
(2731) Staatl. Kreiskasse, Bahnhofstr. 37
2731 Staatshochbauamt
2525 Stadtwerke Norden, Ostfriesland
2060 Dieselben, Pumpwerk Hage
2142 Steen. H. C., Möbel, Hindenburgstr. 69
2151 Steevens, Heinr., Bäckerei, Str.d.SA 15
2467 Steffens, F. Th., Juwelier, Hindenburgstr. 33
2300 Steffens, K., Landw., Domäne, E.Aug.-Polder
2115 Steffens, W., Landw., Edenhof in Hage
2206 Stegmann, Carl, Senator, Am Markt 27
2645 Steinbömer & Lubinus, Tabakfabrik
2381 Steinke, H., Gärtnerei, Lintel
2021 Steinke, Harmina, Gemüse, Sielstr. 62
2492 Stellmacher, Herm., Gartenbau, Mühlenstr. 69
2330 Stilkenboom, F. K., Wagenfabr.
2237 Stilkenboom, Dr., Rechtsanwalt, Markt 2
2222 Stiller, Ernst, Bildhauer, Zingel 9
2102 van Stipriaan. Arn., Wollwr., Hind.Str. 72
2471 v.Stipriaan, Ww.H.D., Färberei, Brückstr. 23
2023 Stöwer, W., Baugesch., Heringstr. 52
2282 Stoll, F., Gastw., Hage
2041 Strelow, Gärtnerei, Hage
2315 Stroman, Dodo D., Holzhdlg., Brückstr. 6
2643 Stromversorg.AG, Betrieb Norden, Markt 6
2032 Dieselbe, Bez.-Mstr., Norddeich
2028 Stürenburg, Norddeicherstr. 35
2361 Stürenburg, Dr., Arzt
2510 Stürenburgs Restaurant
2079 Stutbuch, Ostfriesisches e.V., Markt 20
2264 Styk, Gerh., Schlachterei, Norddeicherstr. 152
2343 Sudas Bügei- u. Heißmangelbetrieb
2751 Suerbier, Franz, Bauunternehmer
2583 Swyter, Reno, Bauer, Westermarsch II
2341 Swyter, Warner, Kol.-W., Hage
2281 Tapken, G., Möbelgesch., Sielstr. 74
2311 Tell, Hans, Baumeister, Parkstr. 35
2589 Temme. W., Friseur, Hindenburgstr. 101
2436 Themann, Emil, Bäcker, Str.d.SA 96
2695 Thiele, Georg, Landwirt, Westermarsch I
2056 Thomas, Fokke, Bäckerei, Alleestr. 12
2077 Thomas, Meint, Conditorei, Uffenstr. 26
2474 Tjaden, Ferd., Möbel, Hindenburgstr. 14
2626 Derselbe, Farben, Hindenburgstr. 105
2063 Tjaden, Jan, Polsterei, Ad.Hitlerstr. 12
2204 Tjaden, M.. Auktionator. Am Markt 58
2765 Tjarks, Joh., Kfm., Str.d.SA 81
2066 Tränappen, H., Lintelerstr. 1
2784 Tuitjer, E., Landw., Westermarsch II
2777 Überlandzentrale Wiesmoor, Umsp. Wk. Nord
2563 Uehlke, Telegr.-Inspektor
2508 Ufen, Jürgen, Kol.-W., Ad.Hitlerstr. 44
2195 Uikes, Herm., Restaurant, Norddeich
2427 Ulfers, G., R.-A., [N], Str.d.SA 6
2413 Ulfers, U., R.-A. u. Notar, Hage
2409 Ulferts, Albrecht, Landw., Ostermarsch
2670 Ulferts, Andreas, Norddeicherstr. 146
2295 Uphoff, Gerhard, Ing., Ad.Hitler-Str. 34
2274 Uphoff, Th., Klempnerei, Str.d.SA 82
2121 Upkes, Heinr., Gemüsebau, Im Spiet 3
2389 ter Vehn. G., Eisenwaren, Hindenburgstr. 50
2382 ter Vehn, Georg A., Eier
2601 Venske, Fritz, Kfm., Norddeicherstr. 11
2692 Verein Ostfries. Stammviehzüchter, Hauptgeschäftsstelle, Kassenverwaltung, Rotbuntzüchtervereinigung, Norden, Großneustr. 1
2132 Volksbank Norden eGmbH, Hindenburgstr. 68
2516 de Vries, J., Hotel Weißes Haus, Hage
2210 de Vries, T. J., Baumater., Hindenburgstr.
2270 de Vries, Wilh., Kaufmann, Süderneuland II
2702 Voss, Christoph, Radio
2513 Wacken, Fokko, Landwirt, Westermarsch II
2146 Wacken, H. G., Landw., Süderneul. I, Bhfstr. 51
2114 Wahnbaeck, Dr., Zahnarzt, Gr.Mühlenstr. 4
2655 Wasserstraßenamt
2340 Dasselbe, Baubüro Norddeich
2449 Dasselbe, Reg.-Baurat Proetel, Baumstr. 31
2340 Dasselbe, Baubüro Norddeich
2407 Weerda, Albert, Müller, Süderneuland II
2740 Weerda jr., Alb., Kornhaus, Süderneuland II
2726 Weermann, Albert, Lütetsburg
2198 Weermann, Dr. S., Arzt, Gr. Hinterlohne 6
2081 Weermann, Th., Tierarzt, Brummelkamp 2
2464 Wehrmacht, Kriegsmar.: Standortvermittl.
2259 Weidemann, Stud.-Dir., Parkstr. 12
2759 Weiland, Paul, Insp., Scharnhorststr. 2
2112 Weissig, K., Gemüse, Hindenburgstr. 29
2140 Gebr. Wessels, Schlachtermstr., Str.d.SA
2201 Wiards, R., Gemüse, Hindenburgstr. 97
2101 Wieben, Albert, Baustoffe, Lintelerstr. 3
2424 Wieben, Johann, Bauer, Lintelermarsch
2473 Wiebersiek, Bauuntern., Barenbuscherweg 1
2610 Wiebersiek, K., Autorepar., Sielstr. 3
2672 Wiechmann, Ufen, Westerstr. 12
(2226) Gebr. Wilken, Kaffeerösterei, Hafen 9
2074 Wilken, Joh., Baugeschäft, Rosentallohne 9
2035 Wilken, Richard, Kol.-W., Hindenb.Str.
2226 Wilken & Co., Teeeinfuhr.
2136 Wilkens, Joh., Bäckermstr., Wurzeldeich
2178 Willms, D., Kol.-W., Kl. Mühlenstr. 11
2478 Geschw. Willms, Norddeicherstr. 20
2603 Willms jr., J., Landw., Wurzeldeich
2303 Wilts, Egbert, Farben
2706 Windmann, Aug., Aukt., Hage
2037 Winter, Dr., Arzt, Hindenburgstr. 10
2230 Wirtjes, J., Bleicherslohne
2187 Wirtsch.-Gr. Gaststt.-Gew., Markt 22
2310 Wismer, Karl, Elektromstr., Steinbalgen 1
2718 Wohlfahrtsheim d. Kreises Norden, Zingel 4
2073 Wolbergs, Bonno, Kol.-W., Nordd.Str. 156
2337 H. B. Wolbergs, Meints & Gerdes, Kolonialwr., Westerstr.
2248 Wolbergs, Herm., Bäckerm., Markt 69
2739 Wolbrands, L., Rentner, Hitlerstr. 53
2159 Wolken, Fritz, Bäckerei, Hindenburgstr. 18
2594 Woltjes, Eilt, Gemüsebauer, Spiet 45
2286 Woydt, Albr., Konditorei, Hindenb.Str. 90
2788 Woydt, Siebo, Kol.-W., Ad.Hitlerstr. 3
2530 Wübbens, Göko, Landwirt, Westermarsch II
2517 Wübbens, Heiko, Landwirt, Westermarsch II
2180 Zehe, Kreisgartenmeister, Bahnhofstr. 65
2711 Zeller, Rich., Moden, Hindenburgstr. 117
2072 Zietz, Siegfr., Dentist, Großneustr. 18

Nordenburg (Kr. Gerdauen) [Ostpreußen]

208 Adler-Apotheke, A. Urban, Markt
204 Adler-Hotel, Inh. Rich. Lipka, Markt.
196 Amtsgericht, Insterburgerstr.
222 An- u. Verkaufsgen., eGmbH
224 Aschmann, Gust., Fahrräder, Insterb.Str. 222
116 Balzer, Dipl.-Landw., Pentlack
149 Barth, Paul, Gasthofbes., Ellernbruch.
213 Behrendt, E., Masch.-Repar., Gerdauenerstr.
232 Behrendt, F. E., Landw., Nordenhof
153 Berner, Curt, Kolonialwaren
227 Bläk, Herm., Baugesch., Insterb. Chaussee
125 Bleyer, O., Mühle
150 Borchert, Fritz, Kol.-W., Hindenburgstr. 161
194 Büsch, Max, Bauer, Kleinblankenfelde
170 Buhrow, W., Brunnenbau, GerdauerChaussee
151 Casimir, Henry, Manuf.-W.. Markt
147 Dohnau, F. W., Kol.-W., Kirchenstr. 174
184 Drengwitz, Franz, Autoverm., Brauhausstr. 15
226 Drews, Max, Landw., Kleinblankenfelde
162 v. Dunker, Generalmajor, Burgsdorf
116 v. Dunker'sche Gutsverwaltung, Gr. Pentlack
130 Fischer, Wilh., Friseur, Kirchenstr. 85
252 Frisch, Fr., Schuhwr., Kirchenstr. 24
202 Gendarmerieposten Pentlack I
203 Gendarmerieposten Reuschenfeld
219 Gerdauener Zeitung, Hindenburgstr. 168
121 Gräfl. Schwerinsche Försterei, Marschallsheide.
239 Graetsch, Otto, Straßenbau, Schulstr. 215
228 Gräwert, Richard, Fuhrw., Ellernbruch
189 Hempel, Elisab., Landwirtin, Großblankenfelde
115 v. Heyking, Baron, Truntlack
140 Hinz, Karl, Kfm., Großblankenfelde
138 Hoffmann, Carl, Kol.-W., Bergstr. 81.
247 Hoffmann, Franz, Tischler, Gartenstr. 70
183 Horn, Anni, Landwirtin, Korellen
165 Hundrieser, E., Leder, Kirchenstr. 1
180 Hundsdörfer, Charlottenruh
139 Hans Jensen & Co, Mühle, Brauhausstr.
127 Jensen, O., Meierei, Gartenstr. 74.
109 Joksch, Hans, Zahnarzt, Kirchenstr. 26
156 Jung, Ernst, R.-A. [N], Grunewaldstr.
114 Karja, Robert, Landwirt, Nordenhof
159 Kattlus, A., Fleischermstr., Kirchenstr. 2.
146 Kirchenbehörde, ev. Pfarramt I, Kirchenstr. 5
220 Klein, Ewald, Bürgermstr., Bruchort
231 Klein, Heinz, Kunstgew.-Maler, Langestr. 141
126 Kleist, Kurt, Landwirt, Carlsburg
195 Kloth, Gustav, Gastwirt
210 Koch, Martin, Landwirt, Birkenfeld
160 Kochmann, M., Tischler, Insterb.Str. 193
221 Kommnick, Otto, Erbhofbauer, Bruchort
218 Kossack, Fritz, Viehhandlung, Markt 124
113 Krause, Franz, Erbhofbauer, Werder
201 Kreissparkasse Gerdauen, Grunewaldstr.
122 Kreutzberger, C., Landwirt, Hochlindenb.
225 Landjahrlager Wilhelmssorge
173 Langanke, Fritz, Erbhofbauer, Blankental
158 Langanke, Anna, Erbhof, Kleinsobrost
188 Lange, Fritz, Fahrräder, Schützenhaus.
195 Langer, Baubüro, Insterb.Str. 199
139 Lengling, Erich, Prokurist, Insterb.Str.
199 Liedtke, A., Sattler, Bergstr. 80.
166 Liedtke, Ewald, Kfm., Markt 89.
190 Lissewski, Paul, Fleischer, Hindenburgstr. 163
238 Lorzer, Ernst, Fleischermstr., Kirchenstr. 16
212 Lührs, Straßenmstr., Gr.-Pentlack
205 Mack, Friedr., Landw., Friedenshof
246 Märk. Wachsschmelze Luxor Hirsekorn
217 Marquardt, Landwirt, Neu-Blankenfelde KG
240 Mendrzicki, F., Elektromeister
198 Meyer, Konditorei, Heiligegeiststr. 41
112 Milthaler, A., Erbhofbauer, Friedrichsflur
123 Motzkau, Herm., Landwirt, Plattau
248 Muhlack, Artur, Töpfermstr., Langestr. 139
161 Nelson, Erich, Landwirt, Ahrau
148 Nelson, K., Modewr., Kirchenstr. 4.
233 Neumann, Fritz, Drogerie, Markt 124
193 Neumann Nf., G., Kol.-W., Grunew.Str. 56
229 Niklaus, Otto, Autorepar., Gerdauenerstr.
235 NSDAP, NSV Ortsgr. Kleinsobrost
234 Dies., NSV Ortsgr. Lieskendorf
253 Dies.. Ortsfrauensch.-Ltg.. Tobias. Schulstr. 249
171 Olschewski, Herm., Malermstr., Bruchstr. 105
164 Oltersdorf, Fahrräder, Insterb.Str. 201
256 Pawlitzki, Fritz, Tabakwaren

*

206 Peter, Herm., Baugesch., Insterb.Str. 213
133 Pfemfert, Franz, Kol.-W., Kirchenstr. 172
144 Pfemfert, Fritz, Uhren, Kirchenstr. 25
179 von Platen, Frau, Geflügelhof, Katzborn
185 Pokall. Friedr., Fleischerm., Langgasse 92.
131 Posseckel, Otto, Kol.-W., Reuschenfeld
154 Quast, Johannes, Amtsvorst., Masurhöfchen
200 Radtke, Fritz, Konditorei, Kirchenstr. 21
167 Rähse, Bruno, Gärtnerei
119 Raiffeisenkasse eGmbH, Mühlenstr.
129 Rapraeger, Carl, Fischerei Werder
110 Reichsbahn-Güterabfertigung Nordenburg.
197 Dieselbe, Reuschenfeld.
111 Reichspost, Postamt
186 Riebensahm, K., Drogerie, Hindenb.Str. 157
133 Scheffler, Franz, Kaufmann
209 Schmelz, Dr., Tierarzt, Insterburger Chaussee
172 Schmidt, Dr., Arzt
245 Schmidtke, Luise, Hebamme, Langestr. 135
242 Schultz, Hans, Bez.Schornsteinfegermstr.
223 Schulz, P., Bürgermstr., Ellernbruch
192 Schweighöfer, G., Kol.-W., Markt 125
255 Springwald, Willy, Bäckermstr., Langestr. 130
177 Staatl. Streckenbauleitung, Kl.Blankenfelde
230 Stadtförsterei
128 Stadtverwaltung
207 Starfinger, Dr. Karl, Arzt, Insterb.Str. 221
157 Steinau, R., Dachdeckerm., Insterb.Str. 219
250 Straßenbauges. Oemler, Baubüro, Bergstr. 75
124 Strohschein, Bergenthal
136 Strötzel, Mathäus, Landw., Nordenthal
181 Tertel, Gustav, Bäckermeister, Bergstr. 65
145 Thams & Garfs, Kaffee, Kirchenstr. 24
155 Tiedtke, Kurt, Landw., Blankenfelde
132 Tippel, Ferd., Schlosserei, Mühlenstr. 51.
174 Gebr. Unruh, Autorep., Brauhausstr.
102 Viehverwertungsgen., Tschierssestr.
142 Volksbank eGmbH, Kirchenstr. 173
118 Volks- u. Mittelschule
176 Warm, Fritz, Viehhdlr., Insterburgerstr. 202
178 Warwel, Ernst, Gastwirt, Reuschenfeld.
117 von Wedel, Landwirt, Katzborn üb. Bokellen
141 Wiechert, Rich., Mühlenwerke
168 Wittkowski, Hein., Sattler, Langestr. 134
235 Wolff, Friedr., Lehrer, Kl.Sobrost
175 Zukowski, Carl, Erbhofbauer, Karlsburg

Nordendorf (Bayern)

59 Abt, Xaver, Gastwirt, Allmannshofen
40 Allioli, Dr. Friedrich, Arzt.
39 Baur, Xaver, Seilerei, Westendorf.
28 Bobinger, Kaspar, Getreide. Westendorf.
17 Brauerei Nordendorf, L. Miller
58 Büchele, Anton, Schreinerei, Ehingen
11 Feirtag, Wilhelm, Molkerei, Westendorf.
57 Fick, Jos., Lehrer, Allmannshofen
4 Gemeinde Ellgau
30 Gendarmeriestation Nordendorf.
31 Haas, Max, Fahrräder, Nähmaschinen.
32 Haisch, Anton, Tierarzt
16 Häusler, Anton. Gastwirt, Ehingen
27 Hierl, Johann, Bäckerei, Ellgau.
64 Hurler, Michael, Bauer, Blankenburg
1 Ihle, Jos., Bäckerei, Westendorf Hs. 14½
46 Karl, Franz, Möbel, Westendorf
26 Kern Nachf., Joh., Sägewerk, Allmannshofen
62 Kottmair, Johann, Gastwirt, Ehingen
25 Kratzer, Hans, Bauer, Ahlingen
22 Kratzer, Xaver, Bauer, Anzenhof
55 Kratzer, Xaver, Gastwirt, Ostendorf
60 Kuchenbaur, Xaver, Metzger, Westendorf, Hauptstr. 93
9 Lichti, Otto, Bauer, Gut Ellgau
29 Lichti, Philipp, Ökonomierat, Herrlehof
54 Magg, Peter, Bürgermstr., Ostendorf Hs. 29
36 Marmor- u. Syenitwerk AG
43 Mayer, Phil., Gastw., Klosterholzen
19 Pfarramt, Kath., Ehingen.
3 Pfarrhof in Allmannshofen.
18 Reichsbahn, Bahnhof Nordendorf
21 Reißner, Ant., Kunstmühle, Westendorf
12 St. Josephs-Congregation, Fil. Holzen.
66 Schmidbaur, Franz, Bauer, Westendorf
10 v. Schnurbein, Frhr. Hans, Hemmerten
67 Schretzmair, Josef, Bürgermstr., Kühlenthal
5 Schwalghof Gutsverwaltung
24 **Max & Alois Singer, Dampfbrennerei, Likörfabrik, Westendorf**
42 Spar- u. Darlehnsk.-Verein Allmannshofen
51 Spar- u. Darlehnsk.-Verein, Ehingen
8 Speer, Jos., Maurermstr., Ehingen
6 Spingler, Johann, Radio, Westerndorf
65 Steichele, Johann, Gastwirt, Ortlfingen
23 Wager, Michael, Landmaschinen
63 Wagner, Georg, Gastwirt, Ellgau
7 Wenger, Franz, Metzgerei.
52 Wenger, Joseph, Metzgerei
2 Zapf, Anton, Kol.-W.

Nordenham (Oldenburg)

☛ *Bl* = Blexen (Oldb.)
Ei = Einswarden (Oldb.).

2421 Achgelis, Herm., Bauer, Havendorfersande
2236 Ackmann, E., Schlachtermstr., A.Hitler-Str.11
2535 Addicks, Georg, Landwirt, Boving
2435 Adena, A., Maler, Wilh.Böning-Str. 12
2012 Adena, F., Bauuntern., Ad.Hitler-Str.
2012 Adena, F., Bauunternehmung, Hoch-, Tief- und Eisenbetonbauten, Adolf-Hitler-Straße
2348 Ahlhorn, H., Schuhwr., Hansingstr. 5
2371 Ahlhorn, H., Tischler, Blexen, Lunestr. 2
2393 Ahrens & Thiele, Manuf.-W., Ad.Hitlerstr. 1
2432 Ahting, Herm., Bauer, Moorsee
(2420) Aissen, Georg, Architekt, Einswarden
2420 Aissen, Joh., Baugeschäft
2695 Aissen, Joh., Baugesch., Weserflug
2176 Gebr. Aits, Futterm., Bahnhofstr. 120
2579 Aits, Gerh., Bäckerei, Hansingstr. 13
2483 Albers, Karl, Fuhruntern., Großensiel
2567 Allgemeine Baugesellschaft Lorenz & Co.
2633 Allihn, Dr., R.-A., Bahnhofstr.
2202 Ammermann, Otto, Viehhdlg., Phiesewarden
2028 Amtsgericht in Butjadingen
2145 Anssems, S., Kol.-W., Hafenstr. 43
2388 Apotheke in Einswarden. C. H. Jahn
2004 Apotheke Viktoria, Ad.Hitler-Str.
2488 Appelhoff, H., Viehhdlg., Ellwürden
2082 Arbeitsamt Brake, Nebenst., Hasenstr. 6
2498 Arbeitsgemeinschaft H. Kipp & A. Elfers, Baugesch., Baustelle Blexen
2023 Arndts, W., Ing., Bahnhofstr. 120
2560 Backhaus, Fr., Autoverm., Bahnhofstr. 5
2047 Bahnhofshotel Einswarden, R. Feye
2496 Bahnhofswartesäle Einswarden, Ww. Dröge
2296 Bahnhofsgaststätte Nordenham Hans Dreier
2696 Barckhan, J., Schlachtermstr., Hafenstr. 5
2509 Barkhausen, C., Photohaus, Ad.Hitlerstr. 20
2120 Barre, D., Abbehausen
2338 Barre, Wilh., Bäckerei, Ellwurden
2580 Bartels, Georg, Tischlerei, Schulstr. 1
2506 Bauer, Arthur, Mechaniker, Ad.Hitler-Str. 97
2692 Baugesellschaft Franz Brüggemann
2330 Bauhof Blexen d. Wasserstraßenamtes, Wesermünde-M.
2196 Bauleitung d. Luftwaffe, Blexen
2530 Baumann, Julius, Bäckermstr.
2125 Becker, F., Ww., Tongern
2533 Becker, Rud., Vermittler, Bahnhofstr. 26
2474 Behrmann, Gustav, Friseur, Einswarden
2581 Beins, E., Hansingstr. 49
2053 Bellmer, W., Zimmerei, Hansingstr. 33
2070 Beneker, W., Malermstr., Abbehausen
2048 v. Bergen, Fr., Maler, Phiesewarden
2356 Bergmetall GmbH
2061 Berufsschule
2356 Bergmetall G. m. b. H. Abteilung Nordenham Zink, Blei, Friedrich-August-Hütte, Post Nordenham. T Bergmetall Nordenham
2085 Beste, Werner, Heißmangelbed., *Bl* Deichstr. 8
2206 Bielefeld, Emil, Fleischbesch., Abbehausen
2475 Bielefeld, Helene, Leder, Bahnhofstr. 22
2285 Bitter, Rüstringer Hof, Atens
2339 Bitter, D., Gastwirt, Viktoriastr. 24
2110 Blanke, Karl, Buchdruckerei
2307 Blexer, Ziegelei, E. Tantzen
2081 Blume, W., Autovermiet., Ad.Hitler-Str. 122
2619 Böger, Wilh., Zimmermstr., Blexen
2171 Böhme, Artur, Betriebsleiter, Bernhardstr. 12
2500 Böning, Elimar, Bahnhofstr. 44
2363 Böning, H., Zimmerei, *Bl* Fährstr. 36
2555 Böning, Wilh., Buchdruckerei, Bahnhofstr. 36
2089 Böschen, Heißmangel, Karlstr.
2191 Böschen, Joh., Schlachter, Atens
2461 Bolte, H., Viehgesch., Hoffe
2570 Bongers, O., Friedr.-Aug.-Hütte
2542 Borchers, Friedr., Kol.-W., Hansingstr. 7
2348 Borchers, K., Rahden
2538 Borries Nf., G., Schuhwr., Ad.Hitler-Str.
2414 Borries, Georg, Schiffer, Kleinensiel
2280 v. Borstel, Heinr., Lebensm., Schulstr. 10
2387 Boyken, H., Ww., Bahnhofstr. 45
2469 Boysen, Herm., Kmf., *Ei* Niedersachsenstr. 71
2485 Brinkmann. Georg F., Schlosserei
2109 Briese, E., Kaufm., Bahnhofstr. 119
2638 Brödje, Elimar, Gemischtwr., Phiesewarden
2071 Brötje, Heinr., Bäckerei, Viktoriastr. 4
2477 Brüning, W., Bäck., *Ei* Heiligenwiehmstr. 52
2008 Brummer, B., Kol.-W., Atens.Allee 33
2251 Brummer, W., Kol.-W., Hansingstr. 36
2259 Brunken, Georg, Schuhlager, Hitlerstr. 103
2410 Bruns & Krengel, Tabak, Atens, Bhfstr. 108
2451 Bühring, H., Wirtsch., Ellwürden
2568 Bülter, Ferd., Lebensm., Hansingstr. 158
2297 Büsing Sohn, J. H., Kol.-W., Abbehausen
2245 Bultmann jr., Ad., Kapell.-Leit., Schützf.W. 29
2168 Burmeister, J. H. G., Baust. Blexen
2289 Busch, Diedr., Hafenstr. 13
2631 Butjadinger Bahn, Betriebsleit., Müllerstr. 40
2311 Butjadinger Hof, Atenser Allee 30
2555 Butjadinger Zeitung, Bahnhofstr. 36
2195 Café Central, W. Blumenberg
2389 Café Eisenhauer, Hafenstr. 18
2460 Café Victoria, Ed. Schmidt, Ad.Hitler-Str.
2476 Claaßen, Enno, Gastwirt, *Bl* Deichstr. 41
2664 Clemens, W., Viehhdlr., Schneewarden
2655 Commerzbank, Filiale
2293 Coordes, G., Autoruf, *Bl* Fährstr. 4
2144 Cornelius, E., Kraftfahrzeuge, Hitlerstr. 87
2417 Cornelßen, Rentner, Bahnhofstr. 125
2379 Cramm, Otto, Prokurist, Ad.Hitler-Str. 46
2683 Cyriakel, Luis, Bäckerei
2441 Dannemann, Herm., Dekorat., Hansingstr. 31
2310 Dauelsberg, H., Bäckermstr., Hafenstr.
2051 Decker, H., Landw., Kl. Infeld
2165 Decker, Hilda, Atenser Allee 10
2497 Deharde, Heinrich, Heetweg
2133 Denecke, Otto, Baugeschäft, Beckerstr. 11
2586 Dettmers, Wilh., Friseur, Herbertstr. 6
2014 Deutsch-Amerikanische Petroleum-Gesellsch.
2433 Deutsche Cement-Industrie H. Kellner u. Co, Betonbau
2189 Deutsches Rotes Kreuz, Wesermarsch
2329 Diekmann u. Martens, Schuhe, Ad.Hitlerstr. 37
2468 Diers, Elimar, Vertreter, Wehrdeich 17
2507 Diers, Johann, Kol.-W., Ellwürden
2412 Diers, Otto, Install., Einswarden
2069 Dircksen, Gustav, Bauer, Neuhamm
2121 Doege, Blumenhaus, Ad.Hitler-Str. 9
2283 Döscher, Willy, Lebensm., Einswarden
2319 Drees, Arth., Buchdruckerei
2416 Dreyer, Herm., Autovermietung
2302 Dreyling, E., Direktor, Lutherplatz 28
2385 Duhm jr., G., Zimmerei, Abbehausen
2350 Duhm, Heinr., Klempnerei, Hafenstr. 13
2462 Dübener Nf., Gustav, Tiefbau
2331 Ebert, W., Fischhaus Weser
2094 Edeka Großhandel eGmbH, Müllerstr. 58
2137 Eden, Dr. W., Zahnarzt, Bahnhofstr. 40
2596 Eger, K., Friseur, Ad.Hitlerstr. 30
2159 Eisenhauer, Herm., Auktionator. Jakobstr. 3
2062 Emmert, G., Elektr.-Mstr., Herbertstr. 13
2576 Engel, Max, Schlachtermstr. Ludwigstr. 20
2192 Engler, Jul., Direktor, Bernhardstr. 5
2575 Esser, Dr. Carl Arzt, Bernhardstr. 17
2616 Feldhus, J., Schlachter, *Bl* Langestr. 95
2522 Feldhusen, Konrad, Landw., Syubkelhausen
2575 Feuerwehr Einswarden, *Ei* Nieders.Str. 176
2515 Feuerwehr Nordenham, Jahnstr.
2057 Fischer, Otto, Ingenieur, Bernhardstr. 46
2288 Fischhalle „Nordenham", Ad.Hitler-Str. 11
2260 Focken, Herm., Dachdeckermstr., Blexen
2677 Franksen, Fritz, Enjebuhr
2681 Frauenheim Weser, Viktoriastr. 69
2467 Freese, Willy, Malermstr., Herbertstr. 38
2035 Frels, Johann, Gastwirt, Blexerdeich
2174 Gebr. Frerichs, Eier- u. Kartoffelgroßhandel, Herbertstr. 6
2272 Frerichs, R., Kol.-W., Atens, Brunnenstr. 21
2669 Friedeburg, Gaststätte
2001 Frisia-Ziegeleien Martens & Co
2151 Fürsorgeheim Ellwürden
2690 Fuchs, Valentin. Bäckerei, Einswarden
2078 Gabriel jr., H., Prod., Altensiel, Feldstr. 46
2271 Gäting, Herb., Bauer, Abbehausen
2181 Geh. Staatspolizei, Hafenstr. 26
2140 Geil, Franz, Bauer, Coldewärf
2362 Geil, Helene, Frau, Oldenb.Str. 25
2434 Geil, Heinr., Bauer, Syubkelhausen
2232 Gemeindekasse Abbehausen
2571 Gemeindeschwester, Abbehausen
2351 Gemeinschaftslager der DAF. Blexen
2684 Gemeinschaftslager der DAF, A.Vinnen-Str.
2597 Gemeinschaftsunterkunft Blexersande
2676 Gemeinschaftsunterkunft, Friedr.-Aug.-Hütte
2068 Gerdes, Anton, Kies, Hansingstr. 167
2423 Gerdes, Emil, Küchengeräte, Ad.Hitlerstr. 37a
2217 Gerdes, G., Maurermstr., Ludwigstr. 35
2481 Gerdes, H., Schiffer, Ludwigstr. 16
2215 Gerhard, Zahnarzt, Ad.Hitler-Str. 21
2124 Gesundheitsamt, Staatl., Wesermarsch, Ad.-Hitler-Str. 24
2024 Gleissner, F., Masch.-Bau, Abbehausen
2615 Göckemeyer, Ad., Baugeschäft
2344 Gorges, Alwin, Kol.-W., Beckerstr. 12
2276 Greis, Dr. M., Dipl.Ing., W.-Böning-Str. 13
2112 Grimm u. Diers, Radio, Nordenham
2294 Gripp, Dr., Arzt, Einswarden
2287 Gruss, Joh. Kaufmann, Bahnhofstr.
2442 Habben & Regenbogen, Eisenwr., Bhfstr. 25
2059 Hafenschule Nordenham
2225 Hagemann, G., Maler, *Bl* Achternstr. 4
2088 Hammermann, Dr., Tierarzt, Old.Str. 12
2208 Harfst, H., Kohlen, Herbertstr. 14
2408 Harfst, H., Gärtnerei, Schulstr.
2466 Harken, A., Metallgießerei, Viktoriastr. 28
2662 Harms, Dr., Arzt, Atenser Allee
2038 Harms, Hermann, Maurermstr., Abbehausen
2248 Harries, Gustav, Bäckerei, Ad.Hitler-Str.
2563 Hartmann, Wilh., Maler, Bahnhofstr. 82
2247 Harzmann, W. A., Bierhdlg., Schillerstr. 36
2010 Havenith. H., Obering., Mittelweg 30
2141 Hayessen Otto, Schlachtermstr., Victoriastr. 3
2255 Heesch. Dr. W., Arzt. Abbehausen
2320 Heidemann, C., Fahrräder, Bahnhofstr.
2501 Heine, Fr., Auktion., Esenshamm
2019 Helms, G., Gastwirt, Oldenb.Str. 3
2698 Hempel, Bierverleger
2558 / 2559 Herdejürgen & Harmsen, Bauunternehmung, Einswarden (Oldenburg)
2142 Herröder, Georg, Betriebsing., Bahnhofstr. 73
2291 Heßling, Joh., Chemiker, Lutherstr. 29
2207 Hilbert, Heinz, Dipl.-Ing., Bahnhofstr. 98
2672 Hildebrand, Karl, Baumstr., Schulstr. 34
2067 Hilfsschule Einswarden
2347 Hillens, W., Dachdeckermstr., Abbehausen
2394 Hinrichs, Gastw., Atens
2308 Hinrichs, D., Gastwirt, Hoffe
2084 Hohn, Joh., Möbel, Herbertstr. 8
2178 Hokamp, J., Kaufh., Bahnhofstr. 19
2691 Hollens, F., Zimmermstr., Blexersande
2671 Hollens, K., Gastw., Blexersande
2419 Holz, E., Dentistin, Heiligenwiehmstr. 150
2298 Horn, Heinz, Obering., Goethestr. 8
2018 Hotel Friesischer Hof, E. Mahlstedt
2056 Hotel z. Post, Chr. Lampe Ww., Bahnhofstr. 37
2130 Hoting, Hel., Hebamme, Einswarden
2471 Hülshoff, Otto, Tabak, *Ei* Friesenstr.
2113 Hullmann, Clara, Wäsche, A.Hitler-Str. 22
2325 Hurrelmann, Anton, Makler, Einswarden
2143 Husen, Carl, Kleider, *Ei* Jedutenstr.
2402 Hustede, Heinr., Versteigerer
2114 Hustede jr., Gasthof, Esenshamm
2523 Innungskrankenkasse, Lutherstr. 8
2139 Jacobs, Gerriet, Gaststätte, Viktoriastr. 2
2156 Jäger, M., Putzgeschäft
2086 Jänichen, A., Direktor, Bernhardstr. 4
2218 Janßen, Aug., Manuf.-W., Schweewarden
2172 Janssen, Ernst, Kfm., Ellwürden
2277 Janssen, F., Papier, Bahnhofstr. 29
2252 Janssen, Friedr. Aug., Kol.-W., Hafenstr. 13
2118 Janssen, Herm., Bäckerei, Peterstr. 6
2464 Janssen, Th., Gastw., Schillerstr. 4
2115 Janssen, Wilh., Gastw., Herbertstr. 3
2418 Jantzen, Bernh., Bäckerei, Abbehausen
2355 Jaspers, J.R., Bekleid., Bahnhofstr. 10
2007 Jeckel, J., Malermstr., W.-Böningstr. 9
2510 Jöllerichs, G., Install., *Bl* Lange Str. 20
2188 Jung, Carl, Schlachtermstr., Viktoriastr. 7
2531 Kalmring, Ernst, Maler, *Ei* Bergstr. 65
2315 Kanthak, Stadtrechnungsinsp., Mittelweg 30
2373 Kassens, Fr., Kohlen, *Ei* Nied.Sachsenstr. 27
2305 Kath. Kirchengem., Pfarramt Nordenham, St. Willehadstr. 37
2608 Dieselbe, Kaplanei, *Ei* An den Wurfen
2526 Kath. Schwesternhaus Viktoriastr. 16
2539 Kaufmännische Berufsschule
2161 Keglerheim, Nordenham-Atens
2002 Kino-Kaffee, A. Schröder, Hansingstr. 6
2345 Kirchengem. ev.-luth., Abbehausen
2154 Dieselbe, Blexen
2520 Dieselbe, Esenshamm
2335. 2430 Dieselbe, Nordenham
2164 Klee, J., Dentist, *Bl* Achternstr. 8
2341 Kleemeyer, Ww., Spedit., *Bl* Lange Str. 149
2602 Klein, H., Jahnstr. 9
2577 Klein, L., Kohlen, Peterstr. 32
2490 Kleinsorge, Else, Hebamme, Hansingstr. 36
2063 Kloß, Peter, Bismarckstr. 1
2583 Knief, Georg, Bücherrev., A.Hitler-Str. 16
2033 Knüll, Dr., Arzt, Hafenstr. 14
2343 Koch, Friedr., Waschanst., Hansingstr. 29
2049 Köhler, Adolf, Biergroßhdlg., Peterstr. 58
2254 Köhler, P., Heißmangel, *Ei* Kurze Str. 159
2422 Köhne, W., Bäckermstr., Phiesewarden
2210 Köhring, T., Gastw., *Ei* an den Wurten 66
2489 König, Wilh., Mildgard-Kantine
2637 Kohl, Hugo, Baugesch., Einswarden
2436 Kohlhoff, Max, Wirtsch., Kleinensiel
2585 Kokenge, C., Herrengarderobe, Bahnhofstr. 6
2587 Korte, Heinr., Restaur., Midgardstr. 68
2376 Krause, Herm., Dipl.Ing., Hansingstr. 70
2495 Kreienkamp, Fr., Kaufmann, Abbehausen
2052 Kreiskrankenhaus
2528 Krieter, Ernst, Linoleum, Hansingstr. 10
2079 Kröger, H., Tischler, *Ei* Lindenstr. 6
2220 Krüger, Louis, Gastwirt, Schulstr. 3
2592 Kunst, Helene, Hebamme, Bahnhofstr.
2077 Lampe, C., Kol.-W., Abbehausen
2549 Landeselektr. Verband, Betr. Wesermarsch, an den Wurten 37
2550 Derselbe, Betrieb Nordenham
2504 Derselbe, Betr. Abbehausen u. Seefeld
2444 Landessparkasse, Zweiganstalt
2300 Dieselbe, Zweiganst. Blexen, Einswarden
2537 Lange, Emil, Produkten, Moorsee
2093 Lange, Joh. Fr., Kol.-W., *Ei* Niedersachsenstr.
2279 Langenberg, Heinr., Schlosserei, Einswarden
2101 Ledebrink, Irmg., Heißmangel, Hansingstr. 12
2275 Leege, V., Kfm., Bernhardstr. 6
2262 Lenz, Fritz, Dipl.Ing., Bahnhofstr. 109
2527 Ley, Ernst, Photograph. Ad.Hitler-Str. 9
2128 Lielienthal, E., Gemischtwr., Phiesewarden
2424 Lins, Otto. Schlachterei, Ellwürden
2377 Lobers, Ernst, Bäcker, Atenser-Allee 8
2194 Lohmann, A., Konditorei, Bahnhofstr. 15
2306 Lohse, E., Schweewarden
2693 Lübben, G., Bäckerei, Ellwürden
2375 Lückemeyer, Arthur, Autoverm., Oldenb.Str. 9
2185 Ludewig, Heinz Ad., Dipl.-Ing., Bernh. Str. 6
2516 Lüerssen, Buchhdlg., Adolf-Hitler-Str.
2470 Luftaufsichtsw. Blexen
2324 Maaßen. E., Direktor
2678 Marine-Hafenneubauamt
2611 Martens, Ernst, Landw., Alttreuenfeld
2457 G. Martens & Co, Getreide, Peterstr. 55
2135 Martens, Leutnant, Bahnhofstr. 99
2009 Martens, Th., Kfm., Ellwürden
2565 Mehrten, Bauing., *Bl* Fährstr.
2200 Meler, Aug., Zigarren, Ad.Hitler-Str.
2204 Meler, Herm., Elektromstr., Ludwigstr. 3
2182 Meier, Wilh., Gastw., Fr.Aug.-Hütte
2613 Meinardus, Aug., Bahnhofstr. 82
2134 Meinen, Heinr., Auto-Repar., Blexersande
2505 Meiners, Gust., Landw., Gut Wartfeld
2265 Meiners, Reinh., Lotse, Blexen
2508 Meischen, Georg, Viehhdl., Schweewarden
2598 Mengers, Rud., Bauer, Schweewarden
2326 Mengers, Walter, Bauer, Grebswarden
2250 Menke, Diedr., Manuf.-W., Bahnhofstr. 35
2578 Gebr. Menzel, Klempnerei, Ludwigstr.
2356 Metallwerke Unterweser AG, Fr. Aug.-Hütte
2356 Metallwerke Unterweser Aktiengesellschaft, Zinkhütte, Bleihütte, Schwefelsäurefabrik, Friedrich-August-Hütte / Post Nordenham. T Metallwerke Nordenham
2682 Merten, Herm., Möbel, Ludwigstr. 10
2407 Metropollichtspiele, K. Hupe, Hansingstr. 6
2231 Meyer, Ernst, Manuf.-W., Einswarden
2091 Meyer, H., Versich., Karlstr. 12
2132 Meyer, Heinr., Auktionator, Bahnhofstr. 27
2372 Meyer, Heinr., Fuhrbetrieb, Biexerwurp
2382 Meyer, Herm., Architekt, Blexen
2689 Meyer, Otto, Viehhdlg., Rahden
2103 Meyer, W., Bankdir., Lutherstr. 4
2529 Michaels, C., Eisenwr., *Bl* Fährstr. 108
2055 Michaels, Carl, Versich., Blexen
2235 Michaels, Otto, Modenwaren, Blexen
2532 Michels, C., Vertreter, Blexen
2184 Michels, Th., Zimmermstr., Jahnstr. 7
2651 Midgard Deutsche Seeverkehrs AG
2003 Mierzinsky, H., Dipl.-Ing., Bahnhofstr. 39
2117 Möller, H., Baust. Seedeich-Blexen
2606 Mönch, E., Hebamme, *Ei* Nieders. Str. 4
2665 Molkereigenossenschaft eGmbH, Ad.HitlerStr.
2680 J. Mühlenfeld & Co, Baugesch., Hansingstr. 52
2667 Müller, Dr., R.-A. [N], Bahnhofstr. 46
2479 Müller, Ernst, Tischlerei, Hansingstr. 79
2544 Meyer, Gustav, Gemüse, *Ei* Nieders.Str. 32
2282 Müller, H., Rotesandleuchtt., Herbertstr. 10
2072 Müller, Joh., Fische, *Bl* Achternstr. 26
2244 Mülschen, Hrch., Fleischerei, Herbertstr.
2230 Mumm u. Kuckei, Drogen, Bahnhofstr. 33
2340 Mutschke, Max, Lönsstr.
2263 Neuhaus, Diedr., Lehrer, Schulstr. 14
2031 Neumann, H., Farben, Midgardhaus
2314 Niehus, A., Dipl.-Ing., Ad.Hitler-Str. 49
2087 Nötzel, Heinrich, Gärtnerei, Einswarden
2060 Nordbruch, E., Bäckermstr., Petersstr.
2177 Norddeutscher Hof, Peterstr. 10
2453 Norddeutsche Seekabelwerke Aktiengesellschaft. T Kabelwerke P Hannover 517
2411 Nordenh. Masch. Fbr. u. Metallgießerei
2261 Nordenhamer Reiseannahmest., Wiltr.Str. 2
2612 Nordenhamer Sporthaus, A.Hitler-Str. 23
2543 Nordsee, Deutsche Hochseefischerei AG
2318 NSDAP., Ortsgruppe u. NSV.
2032 Dieselbe, Ortsgr. Einswarden
2313 Dieselbe, NSV. u. Ortsgruppe Blexen
2131 Dieselbe, DAF. u. Amt f. Volksgesundheit, Bahnhofstr. 91
2037 Dieselbe, Amt Seeschiffahrt, Midgardstr. 1
2555 Dieselbe, NSKK Motorsturm 9/M 63, Bhfstr.
2360 Oberschule Staatliche
2603 Ochmann, Ernst, Autorepar., Karlstr.
2169 Oehlschläger jr., H., Spedition, Grünestr.
2425 Oelschläger, Gust., Schlosserei, Karlstr.
2163 Heinr. & Hans Oelschläger, Weine
2519 Oelschläger, W., Auktionator, Hansingstr. 8
2203 Oesterwind, H., Gebäude-Reinig.-Institut
2175 Oetken, Karl, Restaur., Ludwigstr. 11
2545 Oldenburg. Landesbank AG, Bahnhofstr. 16
2235 Dieselbe, Nebenstelle Blexen
2635 Dieselbe, Nebenstelle Esensham
2319 Oldenburg. Staatszeitung
2027 Oltmanns, Ernst F., Weißwr., Hafenstr.
2158 Reinh. Oltmanns & Co., Vertretungen
2525 Onken, Willi, Gaststr., Wilhelmstr. 8
2043 Ortskrankenk., Allg. Amtsbez. Wesermarsch
2097 Ostendorf, C., Mühlenwerke, Abbehausen
2201 Ostendorf, Ed., Bauer, Abbehauser Wisch
2229 Osterwohldt, K., Schlachterm., Bahnhofstr.22
2183 Otholt, Ant., Bauer, Oldenburgerstr. 23
2512 Otten, O.G., Architekt, Bahnhofstr. 59
2687 Overrath, Franz, Gasth., Abbehausen
2106 Paradies, Reinh., Papierwaren, Hafenstr. 7
2494 Pargmann, Heinr., Fahrräder, Herbertstr. 15
2670 Paritätische Heuerstelle
2636 Penning, Joh., Kol.-W.. Ellwürden
2367 Peters, Emil, Tischl., *Bl* Lange Str. 199

2534 Peters, H., Elektrogesch., Viktoriastr. 20
2224 Gebr. Piper, Lebensm., Einswarden
2005 Plump, Emil, Malermstr., Herbertstr. 16
2242 Plump, Wilh., Bauer, Einwarden
2108 Pochhammer, Elsb., Ww., Ad.Hitler-Str. 26
2541 Polizei, Gendarmerie-Abt. Nordenham
2440 Popken, Emil, Schweewarden
2030 Popp, Schlachterei, Hansingstr.
2668 Popp, Schlachterei, Abbehausen
2480 Prass, Herm., Bauer, Heering
2226 Probst, Heinr., Mag.-Verw., Blexen
2240 Puhlmann, F., Dipl.-Ing., Hitlerstr. 61
2095 Pundt, H., Malermeister
2020 Quirin, Dr. Ant., Arzt, Einswarden
2147 Raebel-Werke, Baugeschäft
2386 Ranft, Guido, Elektrogesch., Einswarden
2017 Rassmann, H., Vertreter, Bahnhofstr. 20
(2017) Rassmann, Clara, Leihbücher, Ad.Hitlerstr. 16
2173 Rehlef, E., Maurermstr., Oldenb.Str. 15
2045 Reichsbahn Bahnhof Nordenham
2044 Dieselbe, Güterabfertigung
2503 Dieselbe, Bahnhof Blexen
2090 Dieselbe, Bahnhof Einswarden
2129 Dieselbe, Bahnhof Kleinensiel
2561 Reichsfinanzverwaltung, Finanzamt, Bhfstr.
2042 Dieselbe, Zollamt, Deichgräfenstr.
2584 Dieselbe, Bez. Zollkommissar
2413 Dieselbe, Weserwachtschiff a. d. Weser
2267 Reichsluftschutzbund, Ortsgruppe
2620 Reichspost, Postamt
2301 Reiners, C., Fuhrgesch., *Bl* Achternstr. 8
2015 Reiners, W., Fuhrwerksbes., Blexen
2688 Reinhardt, Wilh., Ing., *Ei* Friesenstr. 9
2205 Reinken, Gerh., Moorsee
2249 Reinken, Heinr., Moorsee-Mühle, Moorsee
2463 Reinken, Wilhelm, Prokurist
2450 Reinstrom, Rud., Landwirt, Trumpfhörne
2119 Reinstrom, W., Bahnspediteur, Müllerstr. 10
2333 Reith, Walter, Dr., Hansingstr. 44
2518 Reitmann, Käthe, Gemischtwr., Hitlerstr. 115
2096 Rencke, D., Baumat., Einswarden
2334 Renken, Diedr., Modewr., Abbehausen
2213 Renken, Otto, Bahnhofsw., Blexen
2257 Renken, Herm., Bahnhofswirt, Abbehausen
2397 Renken, W., Kfm., Moorsee
2040 Rhenania-Ossag Mineralölwerke A.-G., Blexen
2384 Rickels, Gustav, Tischlerei, *Bl* Tiefel 5
2383 Rieden, A., Schlossermstr., Grünestr. 7
2190 Riesebieter, Bahnhofstr. 29
2016 v. Riesen, Curt, Kapitän, Hafenstr. 4
2266 Ritter, D., Gastwirt, Phiesewarden
2429 Ritz, Wilh., Dentist, Lutherstr.
2694 Rodenburg, F., Eisenwaren, Bahnhofstr. 14
2573 Rodiek, R.-A. (N), Bahnhofstr. 20
2264 Röhrleef, Herm., Lastfuhrbetr., Blexen
2237 Röver, F., Schmiede, *Ei* a. d. Wurten
2286 Rogge u. Wessels, Baustelle
2610 Rose, Christel, Möbel, *Bl* Lange Str. 109
2116 Roßkamp, Bernh., Viehhdlg., Schweewarden
2374 Ross, H., Ing., *Ei* Friesenstr. 18
2092 Rowold, J., Gastwirt, Midgardstr.
2290 Rüthemann, O., Restaur., Einswarden
2212 Sabelin, F., Kol.-W., Ellwürden
2155 Sagemüller, Joh., Moorsee
2524 Sanders, Franz, Restaur., Großensiel
2649 Sanders, Joh., Kaufmann
2366 Sassen, Frieda, Heißmangel, Einswarden
2034 Schäfer, Heinr., *Bl* Batteriestr. 40
2046 Schalt, Joh., Baustoffe, Einswarden
2239 Scharrenbeck, Ludwig, Obst, Schweewarden
2666 Schilling, Dr., Arzt, Ad.Hitlerstr. 23
2148 Schlesinger, R., Klempnerm., Atensallee 14
(2493) Schliep, Gerd, Autoverm., Peterstr. 50
2493 Schliep, J. F., Kol.-W., Peterstr. 50
2536 Schlühr, Hugo, Produkten, Petersstr. 46
2281 Schmalfuss, Dr. Alfr., Arzt, Bahnhofstr. 34
2187 Schmalstieg, G., Dachdecker, Schillerstr. 30
2405 Schmidt, Ernst, Lebensmittel, Viktoriastr. 8
2566 Schmidt, Gustav Adolf, OldenburgerStr. 5
2304 Schmidt, Heinr., Herrenart., Bahnhofstr. 11
2158 Schmidt, Paul, Versich., Deichg.Str. 12
2673 Schmidt, Th., Uhrmacher, Bahnhofstr. 4
2370 Schnabel, Heinr., Schlachterei, Abbehausen
2303 Schneidt, L., Direktor, Bernhardstr. 9
2605 Schnier, Hanna, Tabak, *Ei* Friesenstr. 49
2050 Schnittger, Gustav, Porzellan
2157 Schrewe, E., Baug., *Ei* Bölckestr.
2036 Schröder, F.W., Kol.-W., Ad.Hitler-Str.
2080 Schröder, G., Maler, *Bl* Michaelstr. 5
2074 Schuchardt, Ed., Bahnhofstr. 24
2590 Schürmann, I., Kaiserhof, Schweewarden
2107 Schulze, Adolf, Feinkost, Wilhelmstr. 18
2674 Schwarting, Georg, Bäckermstr., Ellwürden
2021 Schwarting, H., Blexer Dampfmühle
2443 Schwegmann, Dr. Friedrich, Zahnarzt
2400 Seemannsamt
2022 Seetzen, B., Vertr., Müllerstr. 17
2006 Seidler, Werner, Kol.-W., *Ei* Nieders.Str. 1
2186 Senf, F., Kfm., Bahnhofstr. 13a
2521 Senk, Walter, Kfm., Bernhardstr. 12
2675 Siebje, J., Marmorwrfbr., Bahnhofstr. 104
2472 Siefken, Gust., Bauer, Abbehauser Wisch
2209 Siefken, Heinr., Gartenbau, Bahnhofstr. 112
2026 Sieghold, Bernh., Wirtschaft, Müllerstr. 42
2569 Siems, Dr., Tierarzt, Oldenburger Str. 56
2221 Snoek, Hans, Gemischtwr., Einswarden
2328 Sommer, W., Baugesch., Schützenfelderweg 27
2316 Sonnemann, K., Wegemstr., Ad.Hitler-Str. 9
2514 Sonntag, Dr., Zahnarzt, Elisabethstr. 11
2150 Spannhoff, Albert. Bedachungsgesch., Bhfstr. 84
2686 Spannhoff, Theodor, Korbwr., Bahnhofstr. 30
2162 Spar- u. Darlehnskasse eGmuH, Abbehausen
2501 Dieselbe, Esenshamm
2105 Spiekermann, Fr., Bauuntern., Moorsee
2162 Spiekermann, W., Auktion., Abbehausen
2540 Spiess, Fr., Schornsteinf., Mittelweg 31
2398 Springer, Gastw., Grossensiel
2269 Springer, Emil, Adolf-Hitler-Str.
2268 Spudeit, W., Wäscherei, Petersstr. 4
2657 Stadtverwaltung, Zentrale verbindet mit allen Dienststellen
2658 Dieselbe, Gemeindeschwester
2591 Stamerjohanns, J., Bäckerei, Esenshamm
2216 Stapelfeld, J., Schlachterei, *Ei* Nieders.Str.133
2473 Steenken, Bäckerei, Einswarden
(2365) Stehmeier, Joh., Schlächterei, Ringstr. 48
2014 Sticher, Alfred
2380 Stöhlcker, Joh., Eisenwr., Ad.Hitler-Str. 25
2193 Stöter, H., Uhren, Ad.Hitler-Str. 34
2166 Stolle, Erich, Gemischtwr., Altensiel
2219 Straaten, Th., Buchhaltg., Hansingstr. 20
2582 Strandhalle
2361 Struckmann, Fr., Fische, Karlstr.
2511 Studt, Ernst, Obering., Hafenstr. 14
2607 Stührenberg, K., Schuhwr., Bahnhofstr. 23
2100 Stührenberg, W., Futter, Einswarden
2227 Stuke, H., Schreibwaren, Bahnhofstr. 31
2478 Suhren, Georg, Königsfeld
2547 Superphosphatfbr., NordenhamAG.
2601 Tabell, A., Gastw., Hafenhotel
2617 Tabell, Karl, Restaur., Einswarden
2136 Tantzen, Enno, Landw., Hoffe
2307 Tantzen, Ernst, Ziegelei
2614 Tantzen, Georg, Bauer, Hoffe
2332 Tantzen, Th. J., Heering
2612 Tatje, F., Sporthaus, Ad.Hitler-Str. 23
2353 Thaden, J. F., Holzhdlg., Großensiel
2491 Thamm, P., Kfm., *Ei* Friesenstr. 74
2593 Thams u. Garfs, Hamburger Kaffeelg.
2365 Theilmann, J. H., Gastw., Phiesewarden
2360 Thome, Dr., Oberstud.-Dir., Mittelweg 37
2258 Ticke, Walter, Ellwürder Hof, Ellwürden
2126 Tiefbau-AG, Unterweser, *Bl* Fährstr. 129
2431 Töllner, Fr. W., Landw., Heuberg-Esenshamm
2123 tom Dieck, H., Manuf.-W., Abbehausen
2415 Traugott, Carl. Dipl.-Ing., Lutherstr. 3
2039 Trüper, Karl, Restaurant, Blexen
2492 Überlandzentrale Wiesmoor, Oldenb.Str.
2634 Uecke, Herbert, Union Lichtspiele
2228 Ulbers, F., Havendorfersande
2102 Ulbers, Wilh., Bauer, Prangenhof
2604 Ulrich, K., Gaststt. Gummibahnhof
2336 Unger, R., Elektr. Anl., Abbehausen
2153 Union-Gaststätte, H. Wessels
2322 Unkelbach, Klempnermstr., Grünestr. 4
2122 Uphoff, Hans, Eisen, Heinrichstr. 6
2406 Urlaub, Dachdecker, *Bl* Fährstr. 81
2661 Vahlenkamp, Wilh., Schweewarder Krug, Schweewarden
2685 Venitz, G., Gärtnerei, Mittelweg 23
2663 Vertrauensärztliche Dienststelle
2160 Visbeck, Jul., Manufakturwr., Ad.Hitlerstr. 36
2025 Volksbank Nordenham eGmbH
2309 Voß, Karl, Malermstr., Hansingstr. 144
2253 Voß, Wilh., Lotse, Hafenstr. 17
2238 Vosteen, G., Gastw., Deichstr. 6
2270 Wächter, Gerold, Bauer, Esenshammerberg
2369 Weber, Werkluftschutzl., *Ei* Richth.Str. 10
2409 Wedelich, G., Lebensm., Viktoriastr. 12
2152 Wedels Gaststätten
2274 Wefer, Frau M., Obsthdlg., Bahnhofstr. 7
2346 Wehlau, Gerh., Landw., Phiesewarden
2211 Weidenhammer, R., Autoverm., Müllerstr. 4
2487 Wellmann, Burch., Zollsekr., Schulstr. 46
2284 Wenke, Heinr., Geflügel, Viktoriastr. 9
2381 Weser-Drogerie, Ad.Hitlerstr.
2551 „Weser" Flugzeugbau GmbH, Werk Nordenham
2645 Dieselbe, Werk Einswarden
2256 Weser Hotel, H. Drees
2223 Wessel, Bernh., Schlachterei, Einswarden
2566 Wessels, H., Kfm., Oldenburgerstr. 5
2378 Wiemann, Albert, Manuf.-W., A.Hitler-Str. 82
2241 Wihsmann, Ch., Malermstr., Schillerstr. 31
2180 Wispeler, Krim.Ob.Sekr., Hansingstr. 73
2513 Witte, G., Kol.-W., *Bl* Batteriestr.
2502 Wölbling, Bahnhofstr. 18
2127 Wölbling, Gerd, Lutherstr. 31
2193 Wohlweber, H., Goldwr., Ad.Hitler-Str. 34
2041 Wortmann, W., Dipl.-Ing., Bismarckstr. 167
2484 Zeinert, Max, Schneidermstr., Abbehausen
2243 Zellentin, G., Vertreter, Ad.Hitler-Str. 23
2486 Zwanziger, Arth., Buchhdlg., Buchbinderei

Norderney
siehe Nordseebad Norderney

Nordgermersleben (Prov. Sachsen)

158 Amts- u. Gemeindebüro, Alvensleben
162 Amtsvorst. d. Amtsbez. Nordgermersleben
128 Arnecke, Frieda, Hebammenschw., Dorfstr. 114
112 Assel, Christian, Gastwirt
139 Assel, Erich, Maurermstr.
132 Bäthge, Otto, Bauer, Alvensleben
127 Bahnhof u. Güterabfert., Nordgermersleben
204 Bethge, Albert, Schmiedemstr., Bahnhofstr.
135 Bischoff, Luise, Gastw., Alvensleben
183 Böcker, Erich, Kohlen, Alvensleben
146 Böcker jr., Heinr., Bauer, Alvensleben
168 Bösche, Franz, Schlosserei
140 Bolenz, Adolf, Schlosserei
154 Braumann, Wilhelm, Groppendorf
124 Brennecke, Alfr., Bauer, Alvensleben
165 Bürgermeister Dönstedt
192 Busse, Fr., Domäne Alvensleben
166 Dauel, Carl, Bauer, Alvensleben
180 Dauel, Wilhelm, Bauer, Groppsdorf
142 Deumeland, Erich, Bauer
125 Deumeland, W., Bauer, Hauptstr.
110 Domäne Tundersleben
117 Duckstein, Rob., „Deutsches Haus"
156 Ehlert, Enos, Baugesch., Alvensleben, Breitestr.
206 Einbeck, Karl, Wirtsch., Dönstedt
196 Forsthaus Eiche
110 Gemeindeamt Tundersleben
190 Gemeindeverwaltung, Dorfstr. 101a
207 Gendarmeriegruppenposten Alvenseben
163 Gödecke, Otto, Obsthandel
185 Hahn, Friedr., Friseur
153 Helmstorf, Walter, Bauer, Dönstedt
144 Heutling, Ernst, Landwirt
191 Hillmer, Aug., Dampfmühle, Groppendorf
119 Hobohm, C., Bauer, Haus 8
133 Hobohm, Simon, Bauer, Groppendorf
118 Hobohm, Willi, Bauer
143 Hübotter, Carl, Bauer, Hauptstr. 44
111 Jacobs, Arnold, Domänenp., Kl.Rottmersleben
116 Jennrich, Druckenbrodt & Co, Gut Dönstedt
155 Kampfhenkel, A., Kfm., Alvensleben, Dorfstr.
195 Kempe, Wilh., Gastw., Groppendorf Nr. 41
149 Klaaß, Wilhelm, Tischlermstr.
188 Kleinbahnhof Alvensleben-Dönstedt
148 Kniep, Otto, Fleischerei, Dorfstr. 34
145 Kost, Paul, Bauer, Groppendorf
131 Lange, Walter, Kaufmann
203 Laue, Rich., Müllermstr., Alvensleben
136 Lauenroth, Hermann, Mühle, Alvensleben
129 Lindau, Jul., Fleischer, Alvensleben, Hptstr.
121 Lüdecke, Gustav, Gastw., Alvensleben
208 Meyer, Frdr., Bauer, Dönstedt
151 Meyer, Karl, Futtermittel
159 Molkereigenossensch., Schloßmolkerei
113 Müller, Gust., Kalksandsteinwerk Alvensleben
114 Ohrdorf, Gustav, Autotransp., Alvensleben
172 Pfarramt, Ev.
170 Pfarramt, ev., Alvensleben
120 Reichspost
173 Rogge, Andr., Fleischerei, Alvensleben 136
130 Rulff, W., Bauer, Groppendorf
161 Schönbeck, W., Gärtnerei.
193 Schöndube, Heinr., Bauer, Dorfstr. 22
174 Schröder, Gustav, Bauer, Groppendorf
160 Schulz, V., Materialwaren
141 Schwentesius, Otto, Steinbr., Alvensleben
126 Siebert, Fritz, Sandsteinbrüche, Alvensleben.
179 Stoeter, Dr. Siegfr., Arzt, Alvensl.Str. 129b
134 Thielecke, Heinrich, Hobelwerk
181 Tiedge, Otto, Bäckerei.
138 Trittel, A., Bauer
184 Vatge, Christian, Bauer, Groppendorf Nr. 1
178 v. Veltheim, Anton, Rittergut, Veltheimsburg
202 v. Veltheimsche Gutsverw., Rittergut
201 v. Veltheimsches Rentamt, Veltheimsburg.
115 v. Veltheimsches Rittergut, W., Groppendorf
175 Vollmer, Willy, Landwirt
167 Waldmann, Hermann, Dachdeckermstr.
176 Waldmann, Karl, Fleischermeister.
137 Walter, Ludolf, Maschinenbau, Alvensleben.
123 Winkelmann, Karl, Bauer
171 Witte, Walter, Fuhrunternehmer, Alvensleben
150 Zenk, W., Kaufmann, Bahnhofstr. 109.
122 Zuckerfabrik Nordgermersleben, G. m. b. H.
152 Zurek, Ludwig, Alvensleben, Arb.-Wohnhaus

Nordhalben (Bayern)

39 Adler, Otto, Fuhrgesch., KronacherStr. 4
21 Apotheke Nordhalben, Georg Lang
4 Argona Bleistiftfabrik, Karl Pensel. P Nürnberg 3801
33 Bergmann, Elise, Hebamme, Wagnerstr.
10 Büttner, Emil, Fleischerei, Titschendorf 1
57 Burger, Andr., Landwirt, Ködelberg 189
32 Dauer, Hans, Gastwirtschaft Mauthaus
14 Eisentrauts Nf., S., Gemischtwaren
36 Feulner, Hans, Landwirt, Rüblesgrund.
18 Forstamt.
8 Forstamtsaußenstelle Effelter
17 Forstamtsaußenstelle Tschirn
38 Forsthaus Jägersruh b. Titschendorf/Reuß
51 Forsthaus Titschendorf
16 Forstverwalter, Thomasmühle
19 Forstwart in Hubertushöhe
47 Franz, Georg, Mühlenbes.. Krögelsmühle.
55 Gasthaus Frakenwald, E. Schröder, Titschendf.
24 Gasthof z. goldenen Löwen
43 Gemeindeverwaltung Dürrenwaid
12 Gendarmeriestation
26 Greiner, Rud., Holzhdlg., Titschendorf
30 Gremer, Hans, Buchdruckerei
27 Harnisch, Otto, Gasthaus, Titschendorf R.
45 Holzwerk Frankenwald GmbH, Nordhalben
2 Hornfeck, Hch., Gasthof zur Waldlust.
11 Hornferk, Chr., Metzgerei, Dürrenwald
48 Kathol. Pfarramt
56 Konsumverein f. Nordhalben u. Umgegd.
52 Kreis-Sparkasse, Ludwigsstadt
5 Krumpholz, Joh., Werkzeugfbr., Dürrenwaiderhammer
3 Marktgemeindeverwaltung
6 A. Menger AG, Holzbearb.Fbr., Stoffelsmühle
34 Müller, Th., Fleischerei, LobensteinerStr. 62
1 Müller, Thomas, Sägewerk, Thomasmühle
41 Thom. Müller & Sohn, Fbr. alkoholfr. Getränke, Bahnhofstr. 208
31 Pötzinger, Heinrich, Tabakwr., Kronach.Str. 2
35 Querfurth, Barthel., Gastwirt, Mauthaus
37 Rehbach, J. D., Schlüsselbleistiftfabrik. P Nürnberg 40034
7 Reichsbahn, Bahnhof Nordhalben
53 Dieselbe, Bahnhof Dürrenwaid
59 Rochlau, Dr. Karl, Zahnarzt
23 Scherbel, Andr., Sägewerk, Zweiwassermühle
45 Schiefertafelfabrik Frankenwald GmbH
4 Schiefertafel- u. Griffelfabrik, Karl Pensel. P Nürnberg 5692
46 Schlee, Joh. C., Drogen
54 Schmalhofer, Friedr., Betriebsleiter
15 Schmidt, C. F. G., KG, Hauptsitz Lobenstein
28 Simon, Ant. Andreas, Manufakturwaren
25 Stey, Dominikus, techn. Geschäft
37 Vertr. d. Fabrik. v. J. J. Rehbach, Bleistiftfbr.
9 Weinbuch, Dr. Winfried, Arzt.
20 Wich, Fritz, Viehhdl., Dürrenwaiderhammer
42 Wunder, Clemens, Spediteur u. Gastwirt
29 Wunder, Georg, Holzhdlg., Hs. Nr. 135

Nordhastedt (Holstein)

61 Amts- u. Gemeindeverwalt., Spar- u. Leihkasse.
15 Banderob, Peter, Bauer
54 Bartels, Peter, Zimmermeister
34 Becker, Rudolf, Schmiedemstr.
62 Beiroth, Otto, Bäckerei
17 Blank, Karl, Schlachterei
36 Böge, Wilh., Bäckerei
26 Bruning, Gustav, Bauer, Riese
70 Carstens, Clara, Wassermühle
63 Christen, Otto, Bahnhofswirt
44 Christiansen, Heinrich, Quellental
30 Classens Hof, Paul Claßen
60 Claußen, Otto, Bauer
43 Claußen, Thede, Bauer
49 Cölln, Detlef, Hohenhain
14 Cornelius, Bernhardt, Hof Riese
56 Dabbert, Ernst, Lebensmittel, Fiel
66 Dethlefs, Peter, Bauer
45 Frahm, Johs., Bauer
73 Franßen, Otto, Bauer, Westerwohld.
39 Gemeinde-Sparkasse, Bahnhofstr.
32 Gendarmerie-Posten
27 Gröhn, Heinr., Gastw., Hoffnung
65 Haase, Jens, Gastwirt.
38 Hamm, Hans, Schmiedemstr.
55 Hinrichsen, Herm., Viehhdlr.
35 Hinrichsen, Johannes, Gemischtwaren
67 Karstens, Thede, Landwirtschaft
71 Theod. Karstens & Pet. Hinrichs, Holzhdlg.
46 Kindler, Ernst, Bauer, Osterwohld
47 Lienau, Friedr., Bauersch.-Vorsteher
19 Lindemann, Hans, Mühle, Westerwohld.
50 Lorenz, Oswald, Baugesch., Hauptstr. 55
48 Meierei-Genossenschaft e.G.m.u.H.
51 Müller, Ernst, Bauer, Bennewohld
69 Nachtigahl, Gust., Holzhdlg.
13 NSDAP, SA-Sturm, Heider Chaussee
52 Ohlen, Jens, Bäckerei
41 Pastorat
12 Reichsbahn, Bahnhof
53 Reimers, Ernst, Schrothandlung
24 Rönnfeldt, Cl., Bauer, Westerwohld
33 Rohde, Hermann, Bauer
68 Rohde, Joh., Klempnerei
28 Rohde jr., Joh. H., Landwirt u. Händler
18 Schaeffer, Dr. Oskar, Arzt
37 Schlüter, Henning, Bauer
64 Schnauer, Hermann, Gemischtwaren
31 Spar- u. Darlehnskasse e.G.m.u.H.
29 Stürck, Heinr., Gemüse, Süderholm
25 Tisch- u. Stuhlfabr. Max Horn u. Co
72 Toll, Bernhard, Haushaltwr.
64 Verloh, Heinr., Haushaltwr. u. Kohlen
42 Wichmann, Marie, Gastw., Hohenhain
40 Zentralgarten, Gastwirtschaft

Nordhausen (Neumark) [Mark Brandenburg]

35 Brenmöhl, Franz, Kfm., Jädickendorf, Bhf.
26 Dalum, Otto, Kartoffeln, Gellen.
28 Danneberg, Ernst, Schloß Nordhausen
25 Driese, Emil, Gastwirtsch., Belgen
12 Gendarmerie-Gruppenposten Jädickendorf
10 Gutsverwaltung Belgen
15 Gutsverwaltung Blankenfelde-Wedell
30 Gutsverwaltung Nordhausen
19 Jahrmarkt, Fritz, Lehrer
23 Kramer-Goldammer
21 Manteuffel, Johannes, Fleischermstr., Vietnitz
14 Otto, Karl, Pfarrer, Gossow
24 Reichsbahn, Güterabfertigung Blankenfelde
36 Dies., Güterabfertg. Gellen
22 Dieselbe, Güterabfertigung Jädickendorf.
17 v. Tresckow, Blankenfelde
18 Walz, Bindertuchfabrikation, Gellen

Nordhausen (Prov. Sachsen)

502 Abicht, Hugo, Vertr., Neumarkt 19a
11 Abicht, Robert, Feinkost, Bahnhofstr. 20.
751 Ackermann, Else, Waschanst., Pferdemarkt 3
95 Ackermann, Helm., Kol.-W., Saarlandstr. 12
829 Aderholdt, Ferd., Vertr., Schützenstr. 21.
335 Adler-Apotheke, Lutherplatz 7.
553 Aehle, Jul., Möbelfbr., Töpferstr. 8
758 Agthe, Emil, Reichsadler, Platz d. SA. 2
97 Ahrend, Hebamme, Frauenberg 23b.
254 Ahrens, Herm., Kfm., Crimderode 46a.
797 Allemeier, Karl, Dental-Labor., Sundh.Str. 5
1331 Allgemeine Ortskrankenkasse, Weberstr. 25
79 Allianz-Versich.-AG, Wallrothstr. 5
333 Alte Leipz.-Lebensversicherung AG
1846 Altendorfer Drogerie, Altendorf 59
938 Althans, Georg, Teppiche, Rautenstr. 25
659 Amend, J., Möbelhaus, Bäckerstr. 5
1782 Amling, Marta, Kranichstr. 1
1375 / 1376 Ammoniakwerk Merseburg G. m. b. H., Gipswerk Niedersachswerfen. T Ammoniakgipswerk Niedersachswerfen
1860 Amts- u. Gemeindevorsteher Kleinwerther
1521 Amtsgericht, Arbeitsger. u. Entschuldig.Amt
575 Amtsvorsteher Bielen
1246 Angelstein, Ferd., Gastw., Sundhausen.
463 Anger, Frieda, Rentnerin, Karol.Str. 53
1428 Angestelltenversicherung

H. Angers Söhne
Maschinen- und Pumpenfabrik
Nordhausen, Rothenburgstr. 10/12
Fernsprecher **1315** u. **1316**
BK Reichsbankgiro **P** Erfurt 2539

447 Appenrodt, Herm., Brennerei, Uferstr. 3.
1328 Appenzeller, Jul., Gartenbau, Neumarkt 33
899 Apponius, Wilh., Wäsche, Ad.Hitler Pl. 13
595 Arbeiter-Ersatzkasse, Weidenstr. 6
1550 Arbeitsamt, Spangenbergstr. 31
537 Arbter, Franz, Friseur, Lutherpl. 4
880 Armstroff, Alfr., Schornst.Mstr., Moltkestr. 17
846 Arnecke, Carl, Obst, Am Ratskeller 3
961 Arnold, Herbert, Holz, Arnoldstr. 5
268 Arnold Nf. W., Brennerei, Rumbachstr. 1.
112 Arpert, Walter, Buchhdlg., Neuestr.1
82 Athen, Paula, Frau. R.Wagnerstr.10
1632 Athenstädt & Bachrodt GmbH, Kautabakfbr.
180 Gebr. Aurin, Möbelfbr., Rautenstr. 15
302 Auskunftei, O. Knoblauch, Kornmarkt 12
252 Auth & Heil. Industrieart., Altentor 14.
2028 Bachmann, Walt., Schneid., Rautenstr. 39
1808 O. Bachnick & Co, Schokol., Lohmarkt 21
982 Baer, Gustav, Wilhelm-Nebelungstr. 38
473 Bärsch Nf., H., Nähmasch., Kranichstr. 30
366 Bahlmann, Ferd., Kfm., Contagstr. 2.
316 Bahlmann & Co., Schürzenfbr., Bahnhofstr. 21
632 Bahnhofsbuchhandlung, Hauptbahnhof
694 Ballhause, Richard, Mineralwasserfbr., Salza, Harzstr. 3
1115 Ballhause, Willy, Kautabakfbr., Salza, NordhäuserStr. 10
854 Banse, Steph., Hypoth., Bismarckstr. 4a
498 Bardorf, Rud., Oele, Neustadtstr. 46
549 Barmer Ersatzkasse, Lutherpl. 6
92 Bartens, H., Inh. Reinholz, Bauunternehmung, Ritterstraße 4
1458 Barth, Otto, Weingesch., Waisenstr. 6
1040 Barthel, Herm., Oele, Karolingerstr. 38
448 Barthels Söhne, J. C., Brennerei, Neust.Str.7
1163 Basler, W., Gastwirt, Buchholz.
1439 Bastert, Hch., Kolbenfbr., Spangenb.Str. 22
165 Bauersfeld, Rob., Gastw., Herreden
1309 Baumbach, P., Malermstr., Löbnitzstr. 13
1117 Baumgarten, Fr., Kanalbau, Hall.Str. 57

236 Aug. Beatus K.-G., Parkettfabrik, Gegr. 1858, Arnoldstr. 11/13. T Parkettfabrik
689 Beatus, Wilhelm, Zimmerei, Kasselerstr. 50
1886 Becher, Johannes, Vertreter, Körnerstr. 15
887 Bechstein, Gustav, Bauer, Großwerther
857 Beck, Fr., Bäckermstr., Hundgasse 1
1031 Beck, M. Br., Motorfahrzeuge, Neumarkt 31
487 Beck, Oskar, Zimmermstr., Erfurterstr. 13
757 Beck, Robert, Installat., Kleinwerther
1860 Beck, W., Elektro-Vertr., Kleinwerther
745 Becker K. G., Schürzenfabrik, Bahnhofstraße 20a
1305 Carl Becker jr., Technische Bedarfsartikel, Arnoldstr. 14a. P Erfurt 24184
934 Becker, Carl, Kol.-W., Frauenberg 30
910 Becker, Edmund, Fleischer, Neustadtstr. 45.
434 Becker, F. A., Garage, Neustadtstr. 21
2040 Becker, Heinz, Autorep., ErfurterStr. 5
1997 Becker, Hilde, Kfm., Altentor 7
608 Becker, Ida, Lebensmittel, Förstemannstr. 18
2071 Becker, Jul., Bürgermstr., Osterstr. 14
399 Becker, Jul., Optiker, Rautenstr. 13
1812 / 1813 Becker, Otto, Eigentümer der Konditorei u. Kaffeehaus Dietze, Straße der SA. 1
432 Derselbe, Pächter des städt. Ratskellers
580 Becker, Theodor, Bauer, Kleinwerther
1083 Becker, Wilhelm, Uniformen, V.d.Vogel 13
440 Becker & Ostmann, Likörfbr., Arnoldstr. 7.
1016 Beckmann, M., Lebensmittel, Stolb.Str. 41
1879 Beerbaum, Hugo, Buchbinderei, Sandstr. 9
223 Behrens, Albert, Vertr., Frankenstr. 19
2098 Beier, Wilh., Dir., Kutzingstr. 9
785 Beilstein, Carl, Obst, HallescheStr. 13
1252 Beldzik, Ida, Steinbrücker Weg 8
956 Belitski, Photogr., Freiheitstr. 14.
2059 Bellardi, Dr. Werner, R.-A. [N], NeueStr. 2
640 Bellinghausen, M., HohensteinerStr. 18
168 Belz, Reinhold, san. Anl., Neustadtstr. 31
1435 Bender, Otto, Vertr., Alb.Träger-Str. 1
993 Benseler, Kurt, Rechtsbüro, Kützingstr. 3
784 Benseler, W., Friseur, Frauenb.Stiege 32
1761 Benzol-Verband GmbH, KasselerStr. 33
1215 Bergbrauerei Nordhausen GmbH, Altendorf 1
905 Bergener, Wilh., Grimmelstr. 11.
121 Bergener & Geist, Weberei, Nordhausen-Salza
959 Berger, Herm., Beerdigungsanst., Bäckerstr. 5
1632 Berlin & Bona GmbH, Kautabakfabrik
1885 Berliner Lebensvers. Ges. AG
1380 E. Berner, K.-G., Verlag, Kontore: Ludwigstraße 1/2, Versandbüro: Altendorf 60
1591 Bertram, Otto, Molkerei-Erzeugn., Salza, Nordhäuser Str. 13
377 Bertram jr., Otto, Molkereiprodukte, Salza, Mozartstr. 8b
341 Berufskrankenkasse d. wbl. Angest., Bhfstr. 6
291 Bethmann Nf. Th., Möbelfbr., Töpferstr. 5
772 Beyer, Paul, Bier, Kneiffstr. 6
1154 Beyer, Willy, Vertr., Rückertstr. 17
12 Beyermann, Herm., Korbwr., Krämerstr. 10
1026 Beyermann, Lydia, Frau, Contagstr. 4
1841 Beyermann, Martha, Gemüse, Krämerstr. 9
1215 Bideau, M., Brauereidir., Altendorf 1
691 Binder jr., Wilh., Feinkost, Töpferstr. 1a
788 Binger, Louis, Direktor, Hohensteinerstr. 17
1003 Bischoff, Dr. Georg, Arzt, Pferdemarkt 1
1172 Bittersohl, Dr. Hans, Arzt, Reichstr. 30
1707 Blaß, Ella, Frau, KarolingerStr. 8
533 Blaß, Otto, Friseur, Weberstr. 24
984 Bock, Arthur, Schweißerei, Moltkestr. 26
860 Bock, Theodor, Fournierhdlg., Sangerh.Str. 11
1743 Böcke, Fritz, Werkstätte, Töpferstr. 24
1275 Böcke, Rob., Dentist, Kornmarkt 14.
702 Böcke, Walter, Haarpflege, Töpferstr. 6
1798 Böcke, Wilhelm, Kondit., Königshof 19
1479 Böhm, J., Photograph, Rautenstr. 14.
1245 Böhme, Alb., Lebensm., Kasseler Str. 11
1558 Bölmke, Fritz, Petersberg 35
1167 Bönecke, A., Tabakfbr., Predigerstr. 4.
64 Bösel, H., Gärtnerei, HesseröderStr. 120
240 Bösenberg, Dr. E., Zahnarzt, Rautenstr. 10
666 Bösenberg, Fritz, Fuhrgesch., Landgr.Str. 8
1776 Bösenberg, Otto, Schreibwr., Rautenstr. 61
1857 Bötel, Friedrich, Kol.-W., Steinstr. 35
1849 Boettcher, Dr. Arzt, Bahnhofstr. 4
1546 Böttner, Bruno, Zentralbad, Baltzerstr. 29
739 Böttner & Co GmbH, Glas. V. d. Vogel 2
677 Bohl, Dr. Carl, Arzt, Arnoldstr. 8
1780 Bohlmann, Gertrud, Kreisgruppenleiterin v. Roten Kreuz, Salza, NordhäuserStr. 32b
29 Bohnhardt, Carl, Weinhdlg., Altentor 8
370 Borchers & Richter, Porzellan, Rautenstr. 63
1874 Bornkessel, Ernst, Kohlen, Hüpedensweg 180
360 Bosse, Bernhard, Bürobedarf, V. d. Vogel 5.
2041 Bosse, Bernh., Alb.Träger-Str. 18
662 Bräss, Julius, Kfm., Straße d. SA 1b.
219 Brambach, Rudolf, Glockenläutemaschinen, Am Altentor 9a. T Brambach P Leipzig 84772
1174 Brauerei Neunspringe, Rautenstr. 32
1388 Braunschweig, L., Zentralbüro, Neumarkt 25
2017 Brehme, Selmar, Lehr., Hohenst.Str. 3
1887 Breithaupt, Otto, Fleischermstr., Salza, NordhäuserStr. 52
140 Breithaupt, Paul, Bäcker, Altendorf 37
871 Bremer, Walter, Friseur, Neustadtstr. 18
1620 Brikettvertrieb Nordhausen, Bahnhofspl. 2
654 Brill, Dr. Alwine, Ärztin, Riemannstr. 19
420 Geschw. Brinkmann, Wollwr., Ad.Hitlerpl. 6
1705 Broeder, Wilh., Rentmstr., Schröterstr. 1b
791 Brothuhn, Martha, D.-Hüte, Rautenstr. 52
465 Bruch, Dr. Fritz, Zahnarzt, Bahnhofstr. 1
521 Derselbe, Wohnung, Beethovenring 12
1181 Brückner, Martha, Wäsche, Saarlandstr. 7
1145 Brunne, Wilh., Stadt Straßburg, Barf.Str. 9
1342 Brunner, Hermann, Kaffeeröst., Moltkestr. 16
423 Buchholz, Margarete, Lönsstr. 4
471 Buchmann, Alwin, Friseur, Altendorf 47
1988 Buchmann, Erich, Friseur, Kranichstr. 5
551 Bühling, Willy, Bäckerei, Saarlandstr. 20
1758 Bührig, Kurt, Bergassessor, Osterstr. 29
576 / 577 Bürgerliches Brauhaus A.-G. Nordhausen
1828 Bürgermeister Bielen
816 Bürgermeister Crimderode
1726 Bürgermeister Großwerther
1940 Bürgermeister Herreden
363 Bürgermeister Leimbach
1941 Bürgermeister Petersdorf
376 Bürgermeister Rüdigsdorf
1335 Bürgermeister Salza, NordhäuserStr. 30
1862 Bürgermeister Steigerthal
1820 Bürgermeister Steinbrücken
1825 Bürgermeister Sundhausen
2026 Büring, Erich, Fahrschule, Spiegelstr. 6a
1712 Buhl, Carl, Fachwart, Petersberg 8
425 Buhtz, G. C., Drogen, Krämerstr. 11.
1009 Buhtz, Günter, Kfm., Immelmannweg 15
1359 Buhtz & Bornemann, Drogen, Bahnhofstr. 6
126 Bundesmann, F., Baumschulen, Neumarkt 33
1962 Bungers, Dr. Ernst, Prof., Brahmsweg 2
774 Burghagen, Dr., Arzt, Horst-Wesselallee 30
779 Burghardt, Wilh., Vertr., Hesseröderstr. 6
680 Burkhardt, Carl, Wäsche, Neustadtstr. 36
1703 Busse, Ad., Wirtsch.-Prüf., HallescheStr. 95
44 / 108 Albert Busse, Gesellschaft mit beschränkter Haftung, Spedition, Kohlen. P Erfurt 8530
27 Butte, Friedr., Industriebedarf, Rumbachstr. 2
2033 Camp, Rud., Vertr., Göppingen, Rückertstr. 21
1415 v. Camp, Schönberg, Ludolfingerstr. 10
690 Caramel, Alb., Friseur, Weberstr. 8—9
1584 Carl, Friedrich, Wilh.Gustloff-Str. 8
66 Castan, Oberregierungsrat, Karolingerstr. 55
177 Cea-Werk, GmbH
1373 Central-Ankaufsstelle f. landwirtschaftliche Maschinen und Geräte, Kasseler Str. 30e
1546 Central-Bad, Baltzerstr. 29
1070 Christ, Otto, Masseur, Baltzerstr. 31.
864 Clemens, Adolf, Waschanst., Hundg. 2
36 Cohn, Georg, LeimbacherStr. 3
1730 Commerzbank, Rautenstr. 1
2019 Continental Büromaschinen
439 Conradi, Willi, Bäck.-Bed., Arnoldstr. 7
142 Conradus, Carl, Kfm., Erfurterstr. 10
2007 Conrath, Hartmuth, Möbel, Kranichstr. 26
57 Cramers Ww., A. C., Chemikalien
48 Creutzmann, O., Verkaufsstelle, Töpferstr. 25
766 Creydt, C., Tapeten, Kranichstr. 7
1259 Dämel, Jonni, Kamer.-Heim, Richthofenstr.
1130 Dahlke, Dr., R.A. [N], Neuestr. 8
1160 Derselbe, Wohn., Uferstr. 12
822 Dannert, Horst, Drahtwrfbr., Darrweg 3a
1579 Decker, Friedr., Dachdecker, Sedanstr. 11.
228 Friedrich Degen Nachfolger, Inh. H. Stegemann & Söhne, Dampf-Kornbranntweinbrennerei, Neustadtstr. 37. T Degen Nachf. P Erfurt 8283
77 L. Deibel & Co, Sägew., KasselerStr. 32a
1159 Delert, Carl, Kol.-W., Kurzwr., Baltzerstr. 31
1488 Delert, Julius, Nähmasch., Freiheitstr. 5.
708 Demme, Margarete, Immelmannweg 11
1374 Dencker, M., Kfm., Schröterstr. 10
1753 Dennhardt, Fritz, Feinkost, Weberstr. 8
1221 Deutsch.-Amerik.Petroleumges., Wertherstr.
83 Deutsche Bank, Zweigstelle
1982 Deutsche Beamtenversicherung
1185 Deutsche Gasolin AG, KasselerStr. 39
615 Deutsche Großeink. Ges. m. b. H. siehe jetzt: GW-Industriebetriebe G. m. b. H.

153 Deutsche Schachtbau A.-G.
siehe Gebhardt & Koenig — Deutsche Schachtbau

992 Deutscher Ring, Versich., Neumarkt 2
1612 Deutsches Frauenwerk, Domstr. 10
1500 Deutsches Rotes Kreuz, Kreisst., Lehner
2074 Deutsches Rotes Kreuz, Harzquerbahnhof
729 Dex, Georg, Dir., H.Wessel-Allee 27
1472 Diederichs, Dr., R.A. [N], Königshof 9
1854 Diehl, Peter, Druckerei, Bahnhofstr. 19
1963 Diekötter, Herm., Oberleutn., Stadering 7
1431 Dienemann, Carl, D.-Schneider, Löbnitzstr. 2
1081 Dienemann, F., Eisenhdlg., Neustadtstr. 15
1188 Dienemann, Werner, Blumen, Nordh.Str. 8
495 Dießel, Ernst, Fleischermstr., Kranichstr. 2
1200 Dietrich, Bernh., Tabake, Weinberg 19.
1861 Dietrich, Herm., Bahnhofswirtsch.
504 Dietrich, Karl, Schneid., Lutherplatz 2
1812 / 1813 Dietze, das Kaffeehaus, die Konditorei, Eigent. Otto Becker, Straße der SA. 1
In gleicher Bewirtschaftung
432 Der Ratskeller, die schöne Gaststätte, der bevorzugte Aufenthalt des Feinschmeckers
127 Gebr. Dietzel KG, Kupferschm., Weidenstr. 18
2047 Diez, Walter, Blödaustr. 26
1274 Dittmar, Karl, Bäckerei, Neustadtstr. 36
1024 Dittmar, Wilh., Bäckerei, Sandstr. 6
530 Doepke, Rob., Landwirt, Hesserode
1733 Döring, Max, Kfm., Wallrothstr. 9
520 Döring, Otto, Fleischerei, Weberstr. 22
707 Döring, P., Kleingärtnerverein, Sang.Str. 15
431 Paul Döring Ziegelwerk, Stolberger Straße 125
717 Döring, Walter, Wurstwrfbr., V. d.Vogel 10
1757 Döring u. Griebsch, Entstaubungsgeräte, HohensteinerStr. 19
1343 Dohle, Carl, Bürgermstr., Hesserode
2077 Dom-Kantine, Domstr. 19
657 Dommick, J., Zigarren, Rautenstr. 10
170 Dommrich, Paul, Tischlerm., Hundgasse 12
1806 Domrich, Hans, Fleischermstr., Steinstr. 93
695 Donnerberg, Heinz, Waffen, Bahnhofstr. 25
893 Dorrhauer, Paul, Kurzwr.. Rautenstr. 28.
671 Dost, Hans, Spiegelfbr., Osterstr. 19
749 Drei Linden, Gasthaus, H. Wessel-Allee 7
1218 Dreifert, Martha, Goldwaren, Am Ratsk. 14
1256 Drekopf, Ernst, Kfm., Wendenstr. 1
878 Drewes, Max, Buchstelle, Arnoldstr. 4
469 Dröder, Karl, Masch.-Fbr., Kasseler Str. 59
1291 Dyberi, Max, Mech. Werkst., V. d. Vogel 21
809 Ebelt, Reinhold, Likörfbr., Lohmarkt 5
1547 Eberhardt Co, chem. pharm.Fbr., Bhfstr. 15
922 Eberhardt, Fr., Buchdruckerei, Zorgstr. 5
1005 Eberhardt, Wilh., Dentist, H.Wesselallee 35
2027 Ders., Wohn., Crimderode, Nordh.Str. 9
243 Ebersberg, Ernst, Gärtnerei, Schlag.-Ring 49
169 Ebersberg, Martin, Blumenhaus, Töpferstr. 1.
1534 Ebert, Hans, Fabrikant, HallescheStr. 25
1430 Ebert, Kurt, Kfm., Hohenst.Str. 4

96 Oscar Ebert Großdruckerei
Werbedrucke für die Industrie
Hallesche Straße 5/7. T Ebert BK Reichsbankgiro P Leipzig 1796

308 / 309 Eberwein, Otto, Spedition, Möbeltransport, Lagerung, Anschlußgleis, Lange Str. 12
1114 Echtermeyer, K., Bäcker, Salza, Hptstr. 38
220 Eckardt, Magdalene, Frau, Stolb.Str. 57
1789 Eckebrecht, Rob., Heizungsanl., Marienweg 3
543 Eckhardt, Adolf, Bäckerei, Kranichstr. 1
1269 Eckstein, Rob., Vertreter, Rückertstr. 24
925 Edeka-Großhandel, eGmbH, Sundh.Str. 6a
288 Eggerding, Otto, Wäsche, Kornmarkt 11.
561 Ehlen, Ferdinand, Archit., Karolingerstr. 15
1876 Ehrhardt, A., Fleisch., Salza, Hauptstr. 7
242 Ehrhardt, Hugo, Hefe, Arnoldstr. 5.
1408 Ehrhardt, Karl, D.-Konf., Töpferstr. 21
1004 Eichamt, Geseniusstr. 28.
282 Eichentopf, Jul., Fleischerei, Rumbachstr. 14
1105 Eichstaedt, Herb., Vorst., Jahnstr. 44
954 Eicke, H., Bandagen, Kranichstr. 26
1975 Eicke, Herb., Fuhrw., BleicheröderStr. 9
697 Eicke Otto, Vertr., Karolingerstr. 39
1146 Eier- und Geflügelverwertungs-Genossenschaft „Südharz" e. G. m. b. H., Horst-Wessel-Allee 59
918 Eikel, Jos., Schlosserei, Kasselerstr. 28
1853 Eilhardt, Rud., Autobetrieb, Sundhausen
382 Einicke, Ernst, Tischler, Lindenstr. 3
1829 Einicke, Ferd., Bäckerei, Kranichstr. 10
1323 Einkaufsgen. selbst. Bäcker u. Konditoren eGmbH, Barfüßerstr. 26
1473 „Eintracht", Hotel, Geseniusstr. 27
872 Ein- u. Verk.Gen. vereinigter Fleischer eGmbH
455 Eisfeld, Elisabeth, Pflegerin, Str.d.SA. 1
2097 Eisfeld, Otto, Bäckerei, HesseröderStr. 18
955 Eiteljörge & Sohn, Bürobed., Lutherpl. 6
1499 Eitz, Aug., Malermstr., Wendenstr. 3
135 Elektrizitätsversorgung Ilfeld-Blankenburg, Geseniusstr. 18
1500 Elektrizitätswerk, Städtisches
1240 Elsenbruch, Fritz, Kfm., Stolb.Str. 45
1299 Eltze, Alb., Getreidelager, Landgr.Str. 8
753 Emmelmann, Paul, Glaser, Jakobikirchplatz 2
1044 Emmert, Franz, Likörfbr., Kornmarkt 10
2053 Emmert, Wilh., Brennerei, Rolandsweg 7
890 Engel, Franz, Kfm., Karolingerstr. 41
2002 Engel, Paul, Vertreter, Moltkestr. 22
109 Engel & Co., Schuhgroßhdlg., Langestr. 4
199 Engelhardt, Dr., Studienrat, Trägerstr. 3
1289 Engelhardt, Carl, Kfm., Bismarckstr. 6.
1704 Engelhardt jr., Fritz, Fuhrw., Sachsenh. 18
1229 Engler, Franz, Kfm., Förstemannstr. 33
1706 Enke, Paul, Uhrmacher, Rautenstr. 16
1618 Entbindungsheim, Riemannstr. 15
775 Erdmann, Carl, Tabak, Bismarckstr. 5
665 Ernst, Frdr., Kohlen, Kleinwerther
1498 Ernst, P. W., Vertreter. Lindenstr. 1
1991 Esche, Anna, Waschanstalt, Altendorf 3
1347 Escher, Paul, Vertr., Geseniusstr. 22
947 Etzrodt, Gust., Lebensm., Kalte Gasse 1
1397 Euling, Friedrich, Direktor, Karolingerstr. 19
1371 / 1823 Euling & Mack Kommanditgesellschaft, Gips und Gipsdielen, Marmorzement, Leichtbauplatten, Bahnhofstr. 16. T Eumag BK Reichsbankgiro P Erfurt 22748
1549 Evangel. Schwestern, Ritterstr. 3
917 Evang. Kirchensteueramt, Ritterstr. 5
1267 Evers, J., Versich., Blödaustr. 22
369 Ewald, Fritz, Pfingstweg 26
203 Eylau, Hermann, Justizrat, R.Wagnerstr. 10
1444 Fahrenbach, Wilh., Vertr., Ludolfingerstr. 1
276 Fahrland, R., Autorepar., H.Wesselallee 1a
1530 Fahrradhaus „Frisch auf", Steinstr. 18a
1046 Fanta & Dreßler, Sägewerk, Kasseler Str. 3
634 Feist, F. T., Branntweinbrenn., Martinstr. 16
546 Feldhügel, Otto, Kfm., Geiersberg 1.
1801 Fense, Dr. Hans, R.A., Stolberger Str. 4
912 Fenske, Heinz, Kfm., Ludolfingerstr. 12
272 Fernschild, Ernst, Bierhdlg., Kranichstr. 23
1322 Fette, Ww. H., Frankenstr. 26
562 Feudel, Albert, Tischlerei, Petrikirchplatz. 25
1877 Feuerlöschpolizei, Salza
1500 Feuerwache
2000 Fick, Clemens, Kfm., Blödaustr. 32
877 Fiedler, Fred, Zahnpraxis, Rautenstr. 50
1409 Fiedler, Otto, Kaffee, V. d. Vogel 19.
1393 Filve, Ewald, Kantine
1310 Finanzamt
1385 Finke, Otto, Zigarren, Sandstr. 14
2058 Fischer, A., Bücher, Salza, Nordh.Str. 32
1724 Fischer, C., Klempnerei, Rautenstr. 34
969 Fischer, Dr., Arzt, Bahnhofstr. 10
716 Fischer, Joh., Dr. med., v.d.Hagentor 2
114 / 627 Fischer, Julius, Maschinenfabrik, Hallesche Straße 15
68 Fischer, Käthe, HallescheStr. 29
2042 Fischer, Max, Beratung, Arnoldstr. 4
971 Flader, Alfred, Zuckerwrfbr., Uferstr. 10
(468) „Flamma" Lebensvers.-Ges., Neumarkt 27
872 Fleischer-Innnng Nordhausen, Kyffhäuserstr.
808 Fleischmann, Carl, Kol.-W., Stolb.Str. 22
54 Flies, Günter, R.A., Straße der SA. 8a
1472 Ders., Büro, Königshof 9
412 Föllmer, Max, Maler, Karolingerstr. 36
1590 Fölsch jr., Fritz, Fuhrwerk, Scapa-Flow-Weg30
419 Först, Reinhold, Stahlw., Rautenstr. 52
352 Förstemann, Dr., Arzt, W.-Nebelungstr. 39
801 Ludwig Robert Förstemann, Dampfziegelei und Baustoffgroßhandlung, Sundhäuser Straße 7 u. 8
1971 „Ford" Automobile, SundhäuserStr. 1
317 Foto-Wick, Salza
1446 Francksche Gutsverwaltung, Großwerther
1607 Franke, Franz, Restaur., Kutteltreppe 7
596 Franke, Paul, Registrierkassen, Karol.Str. 12
916 Franz, K., Autovermiet., Landgrabenstr. 11
1298 Franzke, Rob., Goldschm., Weberstr. 28
1207 Fraundorf, Hans, Versich., W.Neb.Str. 25
881 Freudenberg, F., Tiefbau, Hundgasse 8
1721 Frey, Carl, Butter, Rautenstr. 37.
742 Frey, Kurt, Kfm., V. d.Vogel 7
568 Freybe, Ewald, Tapezier, Ludwigstr. 8
1017 Freybote, Rud., Schlacht., Steinstr. 33
2036 Fricke, Hanna, Frauenschaftsltr., Thüringer Straße 21
204 Fricke, Richard, Bücherrev., Moltkestr. 7
1370 Friede Nf., Jul., Install., Rautenstr. 2
776 Friedenseiche Salza, Hauptstr. 6
215 Friedrich, W., Fruchtsaft, Halleschestr. 47
1312 Frischbier, Emil, Sattler, Rumbachstr. 2.
441 Hugo Fritzsche KG, Baukästenfbr., Crimderode
1336 Froböse, Albert, Gastw., Steinstr. 42.
1843 Fronhoff, Carl, Vertreter, Arnoldstr. 31
274 Fuchs jr., Hugo, Obst, LeimbacherStr. 7
513 Fürstenberg u. Oder, Grav. Kranichstr. 27
1177 Fürstl. Stolberg-Rossla'sches Forstamt
18 Funke, G., Drogen, Rautenstr. 13.
14 Funke, Lise, Musiklehrerin, Lönsstr.
965 Gäbler, Dr. Horst, Zahnarzt, Töpferstr. 21
381 Gartenbaubetrieb V. Peter, W.Nebelstr. 35
43 Gasanstalt, Geseniusstr. 18.
1447 Dies., Abt. Rohrnetz, EichsfelderStr. 16
1420 Dies., Abt. Rohrnetz, Salza, Heimstr. 14c
539 Gasfernversorgung, Geseniusstr. 18
1088 Gassmann, Willy, Gartenbau, Altentor 16
505 Gasthaus Fürst Bismarck, Sundhäuserstr. 9
1314 Gasthaus Goldene Aue, LangeStr. 4
2089 Gasthaus Grenzland, F. Schröder, Landstr. 28
1741 Gasthaus Weißes Roß, E. Friebe, Neustadtstraße 33
510 Gasthaus Sachsenhof, Uferstr. 11
1766 Gaststätte Finkenburg-Gildehaus, Domstr. 23
393 Gaststätte Harzer Hof, Buckler, Rumbach 16
1844 Gastst. z. Sternburg, Holste, Lindenstr. 20
386 Gebhardt, Dr., Arzt, Töpferstr. 11
2090 Ders., Wohnung, Weinberg 14
181 Gebhardt, B., Dipl.-Ing., H.Wesselallee 48

1627 / 153 Gebhardt & Koenig Deutsche Schachtbau A.-G.
Horst-Wessel-Allee 44/45. T Schachtbau
BK Reichsbank-Girokonto 824 P Erfurt 9660

1568 Dies., für Ferngespr. u. nach Büroschluß
120 Gecius, Eduard, Getreide, Neustadtstr. 46.
1765 Geck, Otto, Stolberger Str. 66
1788 Gehre, Gerh., Bäckerei, Sandstr. 27
1925 Geisler, Siegfried, Oberltn., Pfingstw. 18
1528 Geißler, Hans, Oberltn., Stolb.Str. 70
655 Geißler, Willy, Lebensm., Petersberg 24
1209 Geist, Hans, Fabrkt., A. d. Salza 2
275 Geitebrügge, Wilh., Ing., R.Wagner-Str. 13
547 Geitel Nf., C. G., Tuche, Kornmarkt 12
187 Gemeindehaus St. Petri, Hohekreuzstr. 2
310 Gendarmerieabt., Nordhausen I
87 Gendarmerieabteilung, Nordhausen II
1128 Gendarmerie-Einzelposten, Großwerther
1389 Gend.Posten, Crimderode, Ad.Hitlerstr. 1
1786 Gend.Posten, Salza, Fichtestr.
527 Gend.Posten, Sundhausen
485 Genzel, Emil, Juwelier, Töpferstr. 1a.
1043 Georgi, Ernst, Buchhdlg., Saarl.Str. 17
636 Gerhardt, A., Bäckerei, Sangerh.Str. 3
1544 Gerhardt, Rich., Bäcker, Halleschestr. 42
812 Gerichtsgefängnis, Sedanstr. 10.
1131 Gerlach, Friedr., Bierverl., Vorwerkstr. 2.
1255 Gerlach, Friedr., Kohlen, Hallesche Str. 51
1412 Gerlach, Gustav, Bauer, Herreden
658 Gerlach & Schott, Sackfabrik, Neumarkt 29
1764 Gerlich, R., Vertreter, Rückertstr. 11
769 Gewalt, Dr., R.A. [N], Rautenstr. 8
769 Dr. Gewalt und Wahnschaffe, Rechtsanwälte und Notare, Rautenstr. 8 u. 9
1137 Gewalt, Rob., Tischlerei, Moltkestr. 18.
764 Gewerbe-Aufsichtsamt, Taschenberg 55—60
898 Giesecke, Hanna, Obst, Spiegelstr. 23
1768 Giesecke, Karl, Obsthdlg., Jahnstr. 76
1184 Gieseke, Friedl, Schneiderin, Först.Str. 23
1247 Gillner, Otto, Schlosserei, Rautenstr. 63.
177 Gips- u. Steinkont. C. Arnold, Ludolf.Str. 2
229 Gipssteinbruch Crimderode, Rüdigd.Str. 17
1834 Gittermann, Gerh., Lott.-Einn., Krämerstr. 2
811 Glaser, M., Autoverm., Landgrabenstr. 13
1242 Glöckner, Herm., Stahlwr., Lutherpl. 10.
2048 Gloria Palast, Filmtheater, Pl.d.SA. 4
793 Godehardt, Biervertr., H.Wessel-Allee 13
1602 Goebels, Dora, Frau, Jahnstr. 2
813 Goedecke, Ernst, Eisenwr., Altendorf 41.
1399 Göllert, Otto, Fleischerm., Fabrikstr. 1
1773 Goepel, Christ., Restaur., Wertherstr. 81
35 Göpffarth, Alfr., Likörfbr., Marienweg 6
1165 Görcke, Otto, Restaur., Kyffhäuserstr. 16
607 Görcke, Paul, Herrenart., Töpferstr. 2
186 Goldmann, Dr., Chirurg, Reichstr. 23.
462 Gorges, Kurt, Schneiderei, Krämerstr. 18
289 Gossel, Johannes, Hohensteinerstr. 2
802 Gothaer Allg. Vers.-Bk., AG, Blödaustr. 26
802 Gothaer Lebensvers.-Bank, Blödaustr. 26
212 Gothe, F., Inh. Walter Gothe, Viehhandlung, Friedrichstr. 12. P Erfurt 1114
1270 Gothe, Hermann, Bäckerei, Herreden.
946 Gothe, Kurt, Viehvertr., Friedrichstr. 12
832 Gothe, Rich., Zigarren, Bahnhofstr. 9a
980 Gothe, R. F., Därme, Königshof 4
333 Gottsleben, A., An- und Verkauf von Grundbesitz, Versicherungen, Finanzierungen, Reichstraße 25
1355 F. Grabe sen. u. H., Dachd., Klosterhof 15
894 Grabe jr., Friedr., Dachdecker, Klosterhof 20
518 Graumann, Karl, Vers., Elsässer Str. 4
1955 Griebsch, Walter, Kfm., Stollb. Str. 33
933 Grimm, Robert, Lebensm., Schreiberstr. 21
1610 Grimm & Steinert, Kornbranntweinbrennerei

Grimm & Triepel
Nordhausen, Horst-Wessel-Allee 2a
Kautabak- und Zigarrenfabrik
Spezialität: Nordhäuser Kautabak
Fernsprecher **146. 1747 u. 1748** | Telegr.-Adresse **Kautabak**
BK Reichsbankgirokonto **P Erfurt 9695**

400 Gröbel, Louis, Fuhrw., Gumpe 2
1575 Grohmann, F., Major a.D., Alb.-Trägerstr. 19
2087 Gromotke & Co, Berufskleidung, Neustadtstr.1
698 Grosse, Karl, Baugesch., Blödaustr. 2
1827 Grotefend, R. H., Revisor, Ullrichstr. 3
1867 Ders., Wohnung, Albert-Träger-Str. 2
278 Grube, Conrad, Landw., Rosengasse 2
906 Grübner, Otto, Physiker, Bahnhofstr. 20
1157 Grundmann, W., Revisor, Hardenbergstr. 9
424 Grunicke Nf., Otto, Schokol., Rautenstr. 52
357 Gülland, Frledr., Taxator, Bäckerstr. 23
213 Günther, Carl, Kfm., Blödaustr. 9
1400 Günther, Dr. Ernst, Apotheker, Moltkestr. 3
1028 Güntner, K., Lebensm., Salza, Hptstr. 37
1977 Güntsch, F., Steuerhelf., Elsässerstr. 4

1059 Gürtler, Alb., Bäckerei, Thüringerstr. 29
761 Gummel Nf., C., D.-Konfektion, Krämerstr. 3
1199 Gunst, Phil., Archit., Mathildenweg 1.
1953 Gunst, Walter, Ing., Justus-Jonas-Str. 16
626 Guttermann, E., Landwirt, Kasselerstr. 10
615 GW-Industriebetriebe GmbH, Kautabakfbr.
339 Haacke, C., Buchhandlung. Töpferstr. 1.
2088 Haake, Ida, Gastw., Sundhausen
974 Haberjan, Herm., Kohlen, Grimmel 12
(21) Hackerbräu, Kornmarkt 1
1983 v. d. Haegen, Rüdiger, Goethestr. 11
1142 Härting, Karl, Dekorateur, Engelsburg 6
330 Häseler, Otto, Fleischerei, Kasselerstr. 6
872 Häute u. Fellverwertung
484 Hage, Erich, Kfm., Legion-Condor-Str. 23
999 Gebr. Hage, Zeite- und Deckenfabrik, Nordhausen, Hallesche Straße 101
1795 Hagedorn, H., Bäckerei, Sangerh.Str. 16
450 Selmar Hagedorn & Co., Armaturen- u. Metallwarenfabrik, Steinstr. 12
1770 Hagemeyer, Karl, Tabakwr., Moltkestr. 33
1392 Hagen, Arthur, Kfm., Skagerrakallee 28
139 Hagen, Wolfgang, Malzfabrik, Halleschestr. 25
834 Hahn, W., Zigarren, Töpferstr. 1.
723 Hallesche Krankenkasse, Neustadtstr. 37
674 Hamel, W., Buchdruckerei, Taschenberg 13
1742 Hamer, Heinr., Viehhdlg., Crimderode
1308 Hammer, Hans, Ing.-Büro, Frankenstr. 23
1010 Hammer, Herm., Näh… Fbr., Salza, Hptstr 34
1525 Handel- u. Gewerbebank eGmbH, Töpferstr. 11
1210 Hanewacker, Ewald, Kfm., H.Wessel-Allee 4
1630 G. A. Hanewacker G. m. b. H. Kautabakfabrik
Hüpedenweg 101. T Gahwacker
1632 Rudolf Hanewacker GmbH, Kautabakfabrik
1710 Hanewacker, Therese, Frau, Thür.Str. 21
1885 Hanne, Kurt, Versich., Steinstr. 93
235 Hans, A., Kreistierarzt, H.Wesselallee 6a
1241 Hans, Otto, Steinindustrie, Schlag.Ring 19
600 v. der Hardt, Oberst, Wallrothstr. 5
1421 Harland, Emma, Priv.Schule, Pferdem. 19
1538 Gebr. Hartleb, Installat., Stolberger Str. 1
143 Hartmann, Carl, Rechtsbeist., Stolb.Str. 6
970 Hartmann, Curt, Optiker, Töpferstr. 25.
1845 Hartmann, Friedr., Amtmann, Spiegelstr. 11
631 Hartmann, Joh., Landmasch., Bäckerstr. 11
1436 Hartmann, Kurt, Bäck.Bed., Langestr. 4e
373 Hartmann, Wilhelm, Drogen, Kornmarkt 9
648 Hartnack, Ad., Fleischerei, Hall.Str. 43
437 Hartung, Heini, Altendorf 61
833 Hartung, Dr. Hugo, Zahnarzt, Arnoldstr. 29
1261 Hartung, Otto, Kupferschmiede, V.d.Vogel 6
150 Harzer Bier-Vertrieb, Engelsburg 6
999 Harzer-Deckenverleihamt, Gebr. Hage, Hall. Straße 107
1001 Harzer Holzschuh- u. Pantoffelfbr., Neustadtstraße 35
1148 Hase, Wilh., Tischlerei, Hesseröderstr. 60.
63 Dr. Hasselbach u. Schulze, Fabrik chem. techn. Produkte, Weidenstr. 21
896 Hasserodt, Hermann, Zentralheizungen, sanitäre Anlagen, Blechbearbeitung, Neustadtstraße 42
1470 Haun, Johanna, Horst-Wessel-Allee 59
264 Hauptviehverwertung für Mitteldeutschland eGmbH, Uferstr. 15
91 G. Hausbrandt u. Co, Wäschefbr., Bhfstr. 14
119 Haus- u. Grundbes.-Verein, Baltzerstr. 32
1631 / 2012 Haus Nortag Rauchtabakfabrik G.m.b.H., Horst Wessel-Allee 10a
915 Hausding, Otto, Dentist, Töpferstr. 4.
1251 Hause, Dr. Alwin, Zahnarzt, Neuestr. 8
892 Hebestreit, Hugo, Kurzwr., Neumarkt 18a
572 Hecht & Schemm, Uhren, Reichstr. 5
1992 Heeresbauamt, Geiersberg 10
582 Heidrich, Dr. Karl, R.A. [N], Töpferstr. 5
735 Heine, Johs., Architekt, Freiheitstr. 10
1442 Heine & Co, Wurstfbr., Arnoldstr. 6
9 Heinecke, Herm., Ziegelei, Hindenburgal. 14
1463 Heinemann, Otto, Feinkost, Wesselallee 14
1984 Heinemann u. Wendelmuth, Bürstenwr., Landgrabenstr. 5
760 Heinerici, Emil, Wollwr., Ad.Hitlerpl. 9
1141 Heinrich, Rud., Goldwr., Rautenstr. 3.
951 Heinrici, A., Gartenarchit., Ammerberg 31.
692 Heise, Oskar, Fahrräder, Neustadtstr. 46
1224 Heise, Paul, Zigarren, Neustadtstr. 12
1118 Helbig, Otto, Kol.-W., Andr.Hofer-Pl. 10
859 Helbing, Fritz, Mühle, Sundhausen
2091 Helbing, Ilse, Kol.-W., Großwerter
787 Held, W., Autozubehör, Bahnhofstr. 6
800 Helling, Postinsp., Hohensteiner Str. 11
(1767) Hellmuth, Friedr., Tischl., Schützenstr. 71
1582 Hellmuth, Gustav, Tabakwr., Bahnhofstr. 24
842 Helmholz, Paul, Fuhrwerk, Blasiistr. 21
1030 Helmvoigt, Fritz, Kartoffeln, Moltkest. 14
1032 Gebr. Helmvoigt, Fahrzeuge, Wessel-Allee 59
930 Hemmann, Käthe, Schokolade, Bahnh.Str. 16
405 Hempel, Bernh., Architekt, Str.d.SA 8
886 Hempel, Ernst, Friseur, Rumbach 13
885 Ders., Boelcke-Kaserne
246 Hen-Schuh, Tabakfbr., Hindenb.Allee 17
529 Henkel, Friedr., Gasth., Erfurterstr. 7
567 Henne, Carl, Schlosserei, H.Wessel-Allee 46
1716 Henneberg, W., Maler, Salza, Bahnstr. 1
2038 Henning, Alb., Drogerie, SundhäuserStr. 1
2092 Henschel, Kurt, Bürgermstr., Thür.Str. 19
668 Henschke, Friedr., Gaststätte, Neumarkt 26
1169 Hentze, Heinr., Gastw., Kleinwerther.
261 Henze, Joseph, Lebensm., KasselerStr. 8
1263 Henze, Paul, Obering., Pfingstweg 14
1339 Henze u. Co, Kraftfahrz., Kass.Str. 18
681 Gebr. Herbst, Tischlerei, Salza, Teichstr. 2
1089 Herbst. Paul, Fahrräder, Sandstr. 8
603 Herbst, Willy A., Tuche, Bäckerstr. 2
1211 Hering, Herm., Südfrüchte, Bahnhofstr. 11
586 Hering Nf., H., Holzbearb., Arnoldstr. 3
706 Herrling, Hugo, Bettenreinig., Barfüßerstr. 20
557 Herrmann, Alex., Musikhaus, Bahnhofstr. 1a
1097 Herrmann, Erich, Dentist, Bahnhofstr. 7
498 Hermann, Erich, Kfm., Moltkestr. 3
541 Herrmann, Karl, Fleischerei, Barfüßerstr. 3
1132 Hertel & Nettebohm, Schuhhaus, Bhfstr. 2
16 Hertzer jr., Fr., Seifenfabrik, Neustadtstr. 30
678 Hertzer & Teichmüller, Kornbranntweinbrennerei, Arnoldstr. 2
1864 Herzberg, Willi, Fleischerei, Engelsburg
1535 Hess, Karl, Kohlen, Flickengasse 9a
644 Hesse, Carl, Viehgesch., Kyffhäuserstr. 3
573 Hesse & Helbing, Tischl., Schützenstr. 33
714 Hesse, Karl, Waagenreparatur Steinstr. 18
476 Hetzel, Friedr., Metalle, Johannisstr. 1
1483 Heyer & Sohn, Faßfabrik, Erfurterstr. 16
1783 Hild, Ww., Paula, HohensteinerStr. 18
1930 Hildebrandt, Major, Pfingstweg 18
93 Hilfrich, Dr. W., Arzt, Langestr. 4d
323 Hillenhagen, Gust., Fahrzeuge, Baltzerstr. 6
211 Hiller, Otto, Spielwr., Töpferstr. 4
879 Hillert, Gg., Vermessungsrat, WesselAllee 21
1365 Hilpert, Hermine, H.Wesselallee 9
1292 Hilpert Kohlenhandelsges. mbH, Wesselallee 9
1238 Hintz, Kurt, Werkltr., HallescheStr. 37
1098 Hirt, Ad., Kaffeehaus, Salza, Am Kohnstein
325 Hochbauamt, Baurat Hille, Taschenberg 55
372 Hocheisel, Wilh., Obering., Sachsenhof 1
468 Höfer, Karl, Beerdig.-Inst., Saarl.Str. 10
765 Höfer, Martin, Dekoration, Saarlandstr. 6
1363 Höhne, Gerda, Frau, Arnoldstr. 18
599 Hölling, A., Fische, Töpferstr. 17
1405 Hoff, Walter, Toil.-Art., Sundh.Str. 6
(1559) Hoff, Wilhelm, Ing., V.d.Vogel 1
713 Hoff, Wilh., Tabakwr., Neustadtstr. 40
430 Hoffmann, Emil, Bäcker, Stolb.Str. 53
(1350) Hoffmann, Ernst, Dir., Frankenstr. 28
754 Gebr. Hoffmann. Schneiderei, Kranichstr. 8.
709 Hoffmann, R., Rohprod., Barfüßerstr. 35
311 Hoffmann, Willy, Vertr., H.Wesselallee 58
42 Hoffnung, Gesellsch.-Haus, Wallrothstr. 8
1723 Hofmann, Wilh., Färberei, Neuer Weg 36.
1280 Hohbein, Eduard, Fleischerei, Altentor 12.
234 Holefleisch, Otto, Kol.-W., Ratskeller 4
679 Holzapfel, A., Omnisbusverkehr, Sundh.Str. 1
1180 Holzapfel, Emil, Rechtsbüro, Richth.Str. 30
390 Holzapfel, Heinr., Immob., W.Neb.Str. 34
1281 Holzapfel, Otto, Schuhe, Engelsburg 10
920 Holzhausen. Elisabeth, Stolbergerstr. 49
161 Homann, Ww. Elisabeth, Förstemannstr. 26
1557 Fritz Homann AG, Margarine, Sandh.Str. 1
522 Hopfe, Alfr., Kfm., Albert-Trägerstr. 7.
1836 Hoppe, Hans, Vertreter, Scharnhorststr. 13
158 Hoppe, H., Bäck., Sundhs., Chausseestr.
1619 Hoppmann, Rich., Ing., Rückertstr. 2
782 Hornickel, L., Buchhdlg., Töpferstr. 11/13.
1094 Hornkohl jr., Fritz, Leder, Königshof 20.
13 Hotel Anker, S. Koslowski. Landgr. Str. 1
1465 Hotel Börse, Bes. Gerhardt Nickel, Autogaragen, Bahnhofstraße 16
1354 Hotel Deutsches Haus, Bahnhofstr. 3
1143 / 1144 Hotel Friedrichskron, Paul Kliefmann Erben, Haus mit allem Komfort, Bahnhofsplatz 1
78 Hotel Fürstenhof, Bes. C. Seidenstücker. Den Bahnhöfen gegenüber. Autogaragen
633 Hotel Hesse, fr. Hessischer Hof, Besitzer Anton Hesse, Arnoldstraße 23
499 Hotel Puschky, Bahnhofspl. 3
53 Hotel Reichshof, Inh. Metje, Reichstr. 2
734 Hotel-Restaur. z. Königshof, Königshof 17
21 / 402 Hotel Römischer Kaiser, Gegr. 1603, Bes. August Campe, Haus I. Ranges, Autogaragen
564 Hotel Stadt Brandenburg, Kranichstr. 19
688 Hotel u. Restaur. Bürgerhof, Neust.Str. 13
1086 Hotel Viktoria, E. Köhler, Bahnhofstr. 10a
123 Hotel zur Weintraube, E. Tornow, Kranichstr. 6
1217 Hothorn, Dr. C., Gerichtsrat. Osterstr. 32
343 Gebr. Hotze, Likörfbr., Friedrichstr. 5
493 Hucke, Ferd., Fleischermstr., Altendorf 23
194 Hüffner, Gust., Dir., Riemannstr. 1.
101 Hügues, Georg, Weinbrenn., Bahnhofstr. 18
1189 Hüllenhagen & Krumbein, Tischlerei, Salza Hauptstr. 34
1051 Hüttig, Gustav, Klempnermstr., Grimmel 28
1139 Hulbe, W., Kommissar, Steinstr. 18
1487 Hunde-Zucht, Am Schurzfell
904 Hundt, Otto, Fahrschule, Immelmannweg 17
1176 Husung, Friedr., Landw., Steinstr. 9
1344 / 1345 Ihle, Richard, Autofernverkehr, Hamburg, Zweigniederlassung Nordhausen, Erfurter Straße 6
253 Immer, Emil, Gasth., Ullrichstr. 14.
1368 Ind. & Handelskammer, Wallrothstr. 4
1362 Isemann Dr., Arzt, Osterstr. 17
(1625) Isermeyer, Kurt, Ing., Frankenstr. 30
620 Isermeyer, Paul, Kfm., H.Wessel-Allee 60
511 Jachmann, C., Garagen, Moltkestr. 35
2085 Jacobi, Heinr., Fische, Engelsburg 6
1581 Jacobi, Heinr., Fische, Kranichstr. 24
350 Jacobi, Hellm., Gesellsch., Mozartstr. 2
1835 Jaeger, Volkmar, Förstemannstr. 9
81 Jähde, Hans, Bergassessor, Osterstr. 3
1387 Jagodzinski, Erich, Friseur, Sandstr. 3.
1635 Jericho, W., Brotfbr., Ellermühle
202 Jeske & Co., Mühlenfabrikate, Steinstr. 18
1037 Joachimi, Carl, Bauklempnerei, Lohmarkt 26
1063 Joachim, Karl, Inspekt., Thüringerstr. 6
188 Jödecke, Karl, Buchsachverst., Altentor 9
116 Joedicke, Hugo, Drogerie, Kranichstr. 8
117 Joedicke, Oscar, Drogen, Kranichstr. 26.
850 Joedicke, Otto, Vertr., Frankenstr. 30
179 Jödicke, Paul, Malermstr., Bäckerstr. 18.
124 Joedicke, Walter, Gartenbau, Först.Str. 17
928 John, Carl, Textilien, Schützenstr. 19
1414 John, Gustav Rob., Bierverlag, Ritterstr. 6
670 John, Karl, Fuhrgesch., Altendorf 30
1265 Minna John & Sohn, Lebensm., Nebel.Str. 19
1366 John, Robert, Fuhrgesch., Kranichstr. 15.
1249 Joost, Hanns, Bz.-Komm., Karolingerstr. 2
47 Jordan, Arthur, Kohlen, Spedition, Erfurter Straße 8/9. P Erfurt 8917
351 Jordan, Gustav, Uhrenmstr., Rautenstr. 10
990 Jorns, Dr., Medizinalrat, Am Ständehaus 2
736 Jost, Emil, Hutfabrik, Töpferstr. 24
1346 Juckenack, Hubert, Färberei, Am Altentor. 15
652 Jünemann, Rich., Glaserei, Crimderode
1007 Jüngling, Ad., Tabakwr., Blödaustr. 4
62 Jütte, Albert, Bäckerei, Kasselerstr. 14a
1362 Jugendsanatorium Dr. Isemann, Osterstr. 17
378 Jugler Nf., G., Modewr., Töpferstr. 22
1106 Jung, Otto, Kohlen, Rautenstr. 52
835 Kämmerer & Meißner, Likörfbr., Altendorf 25
1610 / 1611 Kaempf, Rudolf, Kornbranntweinbrennerei, Nordhausen
1111 Kästner, Erich, Omnibusbetr., Blödaustr. 15
345 Kaestner, Robert, Teppiche, Töpferstr. 24.
975 Kaffee Kiehne, Gehege 8
1812 / 1813 Kaffeehaus u. Konditorei Dietze Eigent. Otto Becker, Straße der SA. 1 in gleicher Bewirtschaftung
432 Der Ratskeller
1294 Kaffee-Restaur. Stern, Waisenstr. 5
781 Kaffee Waldhorn, Gehege 11
9 A. Kahlenberg & Co, Ziegelei, Hind.Allee 16
1325 Kahn & Stange, Baug., Salza, Wesselstr. 5
831 Kaibel, Marlene, Massörin, Balzerstr. 1
90 Kaiser, Otto, Blumenhandlung, Rautenstr. 2.
1729 Kalms. Rob., Bäckerei, Kalte Gasse 8
1054 Kamberg, Kurt, Herrenart., Rautenstr. 57
1447 Kaniß, Gustav, Kfm., Blödaustr. 15
1330 Kappey, A., Dekorateur. Sangerh.Str. 31
141 Kappler, Hans, Ing., Rückertstr. 32
107 Kartonagenfbr. u. Buchdruckerei Nordhäuser, Arnoldstr. 32
508 Katasteramt, Taschenberg 55/60
601 Katholisches Schwesternhaus, Domstr. 6.
268 Kauffeld, Ww. Gertrud, Brennerei, Rumbachstraße 1
501 Kauffeld, H. Eberh., Kfm., Stolb.Str. 31
1121 Kaufhaus Saxonia, Neustadtstr. 1
604 Kaufholz, Otto, Bäcker, Kleinwerther.
1872 Kaufm. Krankenk. Halle, Neustadtstr. 37
1236 Kaufmann, Erich, Heilprakt., Kyffh.Str. 1
1156 Kegel, Karl, Gasthaus, Großwerther
383 Keglerheim, Förstemannstr. 2
544 Keil, Otto, Konditormstr., Pferdemarkt 25
956 Keilholz, Herm., Kuranstalt, Freiheit 14
1140 Keiselt, Arno, Polstermstr., Neuestr. 8
824 Kelle, Ida, Waschanst., Kranichstr. 23
500 Keller, Walter, Buchdr., Königshof 36
623 Kellner, E., Fleischerei, Rumbachstr. 7.
1138 Kellner, Rob., Friseurg., Bahnhofspl. 2
1077 Kellner, Dr. R., Tierzuchtinsp., Uferstr. 15
740 Kersten, Herb., Ausl.-Lager, Neustadtstr. 27
701 Kersting, C., Bäckerei, Mühle, An d. Salza 10
1013 Kieber, Anna, Zigarren, Lohmarkt 23
1467 Kiefer, Dr., Arzt, Salza, Hauptstr. 26.
458 Kieser. Hans. Seilerei. V. d. Vogel 25
727 Heinrich Killinger Verlagsgesellschaft m.b.H., Spiegelstraße 26—27. P Leipzig 16768
24 Kindermann, Dr., Tierarzt, Arnoldstr. 31
625 Kindermann, Elfr., Photogr., Rautenstr. 20
1049 Kindervater, Waldem., Wäsch., Bäckerstr. 24
1173 Kindling, Karl, Tischlerei, Sangerh. Str. 22
248 Kindling, Willy, Malerei, Graf Speeweg 1
207 Kindscher, Wilh., Direktor, Bahnhofstr. 9
1193 Kirchberg, Jos., Mechan., Baltzerstr. 8
1620 Kirchner, Otto, Prokurist, Moltkestr. 33
1203 Kittel, Joh., Gastw., Taschenberg 39
696 Klawitter, Werner, Schlagcterring 22
113 Klemm, Hans, Studienrat, Hohenst. Str. 15
844 Klettke, Otto, Gastw. Schurzfell
263 Kliebisch, Paul. Schlosserei, Weberstr. 44.
364 Kliem, R.-A. [N], Sedanstr. 8
1067 Klimkat, Friedr., Vertr., Bahnhofstr. 6
1147 Friedrich Kling, Füll- u. Dosier-Maschinen Nordhausen, Legion-Condor-Str. 21
1348 Klöppels Bierstuben, Rautenstr. 22
191 Klubhaus Wacker, Gaststätte
230 Kluge, Ferd., Bücherrev., Arnoldstr. 34
1231 Knabe, Gust., Malermstr., Sangerh.Str. 28
1129 Knapp, Hans, Tabakwr., Rautenstr. 63
1633 C. A. Kneiff G. m. b. H., Kautabakfabrik, Kneiffstr. 3. P Hannover 2486
486 Kneiff, Fritz, Rentner, Hohenrode 1
1149 Kneiff jr., Fritz, Kneiffstr. 3
900 Kneiff, Gerh., Kaufm., Stolberger Str. 75.
1830 Kneiff, Rud., Fbrkt., Steinstr.
852 Knoblauch, A., Tischler, Lohmarkt 7.
302 Knoblauch, Otto, Auskunftei, Kornmarkt 12
197 Knöchel, Franz, Buchdr., Ludwigstr. 17
907 Knödel, Fr., Malermstr., Sedanstr. 12.
741 Knolle, Walter, Schuhwr., V. d. Vogel 27
480 Knorr, C. C., Brennerei, Bahnhofstr. 16
1100 Knorr, Carl, Straße der SA 3
50 Knorr, Erich, Organist, Blasiikirchpl. 4
628 Koch, Aug., Fahrradhdlg., Rautenstr. 26.
1560 Koch jr., Aug., Färberei, Rautenstr. 27.
700 Koch, Carl, Fleischermstr., Saarlandstr. 19
467 Koch, Dr. E., Arzt, Straße der SA 1a
297 Koch, Fritz, Freiheitstr. 16
1029 Koch, Grete, Stolbergerstr. 41
1068 Koch, Karl, Fleischerei, Salza, Hauptstr. 1
500 Koch, Karl, Buchdruck., Königshof 16
1195 Koch, Karl, Schokoladen, Geseniusstr. 1
2000 Koch, Max, Vertretung, Spiegelstr. 12
1273 Koch, Dr. Paul, Schulrat, Am Altentor 7
2008 Koch, Reinhold, Vertr., Rückerstr. 20
1437 Koch, Rich., Dir., Contagstr. 10
861 Koch, Richard, Maler, Förstemannstr. 22
154 Koch, Rob., Säckefbr., Vor dem Vogel 2
1868 Koch, Wilh., Vertr., Schröterstr. 1b
726 Kochendörffer, Bernh., Str. d. SA 12
810 Kockelmann, Ing., Arnoldstr. 28
755 Köge, Otto, Elektromstr., Bäckerstr. 6
(1065) Köhler, Alfred, Prok., Steinstr. 60
1451 Köhler, Bernh., Kfm., Osterstr. 30
1708 Köhler, Erich, Agenturen, Arnoldstr. 31
403 Köhler, Karl, Vertr., Taschenberg 9
675 Köhler, Reinh., Kol.-W., Hohekreuzstr. 20
553 Köhler, W. Gustav, Tischlerei, Töpferstr. 8
2093 Köhne, H. G., Oberltn., Pfingstweg 18
391 Köndgen, Elisab., Hebamme, Stalb.Str. 18
301 König, Emil, Drogenhdlg., Neustadtstr. 34.
2100 König, Kurt, Maschinen, Baugeräte, Eisenwaren, Arnoldstr. 16
1578 König, Margarete, Alb.Trägerstr. 12
1383 König, Otto, Lebensm., Thüringerstr. 4
128 König, R. F., Kaufmann, Spiegelstr. 1/2
1967 Königsberg, Artur, Drogerie, Stolb. Str. 39
1722 Königsb. Verbandst.-Fbr., J.Jonas-Str. 14
777 Königsmann, Jul., Mühlenbau, Kass. Str. 12
1372 Gebr. Körber, Molkerei, Moltkestr. 31
166 Kösling, Frida, Moltkestr. 7
269 Kohlenkont. Nordhausen GmbH, Pl. d. SA 2
1292 Kohlenvertrieb Südharz GmbH, Horst-Wessel-Allee 9
874 Kohlmann, Guschi, Ww., Meyenb.Str. 3
836 Kohlmann, Gustav, Tabak, Töpferstr. 10.
1244 Kohlmann, Herm., Konditorei, Töpferstr. 10
804 Kohlrusch, Albert, Gasthaus
1822 Kontrollamt d. Landesvers., Karol. Str. 47
1108 Kornhaus Nordhausen eGmbH, Kass.Str. 31a
195 Kornmann, Dr., Arzt, Riemannstr. 1a
1478 Kornmann, Rich., Kaffee-Großrösterei Roland, Kolonialw.-Großhdlg., Neustadtstr. 2
406 Kossinna, Justizrat, R.-A. [N]. Rautenstr. 15
991 Kossina, Rich., Justizrat, Rückertstr. 8
1151 Kraft, Albert, Baugesch., Salza, Fichtestr. 5
324 Kraft, Wilh., Fuhrw., Helmestr. 96
590 Kramer, Rich., Korbwr., Kranichstr. 8
1057 Kramer, Wern., Inst., Salza, North.Str. 4
224 Kranke & Co., Garn, Bahnhofstr. 24
1506 Krankenhaus
932 Krannich, Carl, Wagenbau, Fabrikstr. 2.
514 Kranz, Erich, Kfm., Riemannstr. 16.
2082 Kranz, Hubert, ThüringerStr. 7
1537 Kranz, Richard, Fabrikdir., Pfingstweg 21
1235 Krause, Friedr., Buchhdlg., Köllingstr. 12.
1517 Krause, Dr. Otto, Drogen, Ullrichstr. 12.
138 Krause, Werner, Prokurist, Ludolf. Str. 29
6 Krause & Co. GmbH, Kaffeers.Fbr., Salza 8
1728 Krauss, Fritz, Horst Wesselallee 57
895 Hermann Krauss GmbH, Neustadtstr. 8
902 Krausse, Otto, Kurzwr., Neustadtstr. 18
404 Kreisbildstelle Grafsch. Hohenstein Salza
222 Kreishandwerkerschaft, Bahnhofstr. 22
720 Kreiskirchliches Rentamt, Stolb.Str. 35
825 / 996 Kreissparkasse Nordhausen, Horst-Wessel-Allee 22. P Erfurt 222 44
1045 P. Kreutzer & Jacob, Möbel, Rautenstr. 16
1285 Kreutzer, Willy, Waschanst., K.Gasse 5a
367 Kreuzapotheke, Neumarkt 1.
883 Kriegener, Karl, Fleischerm., Krämerstr. 4
209 Krieger, Franz, Baugesch., Vor dem Vogel 13
208 Kröger, Dr., Arzt, H.Wessel-A. 26
1074 Krönert, Gust., Autofuhrw., Sangerh.Str. 41
1779 Krönert, Karl, Transporte, Halleschestr. 97
2078 P. u. Osk. Krönert, Schmiede, Hall.Str. 3
2023 Krösel, Otto, Landwirt, Herreden
1087 Krone, Wilh., Gartenbau, Stolbergerstr. 57
1759 Kronenberg, Otto, Möbel, Baoltzerstr. 11
865 Krug, Dr., R.-A., Rautenstr. 44
76 Krug, Georg, Versicherungen, Hohenst.Str. 16
1208 Krug, Dr. Hans, R.-A., Ludwigstr. 1-2
756 Krug, Herm., Baugesch., Köllingstr. 6
1020 Kruse, Georg, Fbrkt., Förstemannstr. 35
1095 Kruse, Otto, Fabrkt., H.Wessel-Allee 2a
780 Kuckucksmühle, Gastwirtschaft W. Rohlfing
839 Kühne, Georg, Blumen, Bahnhofstr. 3.
710 Kühne, Gustav, Helz.-Anl., Kasselerstr. 47
1957 Kühne, Horst, Strickkleidung, Bhfstr. 25
1990 Kühnemund, G. A., Obst, Barfüßerstr. 29
152 Kuhlmann, Erich, Ing., Meyenb.Str. 13
1286 Kullmann, Th., Vertr., Rückertstr. 19
523 Kulturamt, Taschenberg 55/60
51 Kulturverein Nordhausen, Predigerstr. 5
102 Kunert, Alb., Seifen, Rautenstr. 39
319 Kuntze, Ed., Branntweinfbr., Hall.Str. 29
598 Kuntze, Erich, Arnoldstr. 2
63 Kuntze, Frdr., Branntweinbrennerei
104 Joh. Kuntze KG, Malzfbr., Landgrabenstr.
459 Lampe, Curt, Zentralheiz., Lohmarkt 2
826 Lamprecht, Carl, Tuchversand, Nordhausen, Kranichstraße 4/5
820 Lamprecht, Gerh., Kfm., W.-Nebelungstr. 23
409 Land-Feuersozietät, H.Wessel-Allee 22
71 Landes-Erziehungsheim
1523 Landgericht
1586 Landratsamt d. Kreises Hohenstein
721 Landsch. Bank d. Pr. Sachsen, Krämerstr. 22
637 Lange, Carl W., Kfm., Contagstr. 5
1258 Lange, Karl, Autolichtrepar., Kasseler Str. 21
1432 Lange, Walter, Altendorf 24
446 Langenbein, Rob., Fleisch., Först.Str. 23
281 Langrock Söhne, E., Möbelfbr., Pfaffeng. 2
483 Larsson, Dr. Willy, Arzt, Taschenberg 3.
1422 Lautenbach, Karl, Malermstr., Crimderode
1577 Lebensversicherungsanstalt
197 Lechtenberg, Bernh., Buchdr., Ludwigstr. 17
2106 Lederbogen, Dr., Staatsanw., Ammerberg 2
909 Lehmann, Franz, Tonwr., Saarl.Str. 24
667 Lehmann, Fritz, Autobed., H.Wessel-Allee 8
2020 Lehmann, Gg., Agenturen, Rumbach 21
60 Lehmann jr., W., Kol.-W., Neustadtstr. 32
279 Lehnert, W., Bücherrev., Thüringerstr. 38
233 / 334 Gebr. Leich, Opel-Automobile, Hallesche Str. 102 BK Mitteld. Landesbank. P Erfurt 14969
(1559) Leipz. Feuer-Vers.-Anstalt, V. d. Vogel 1
470 Leipz. Verein Barmenia, Rautenstr. 26
733 Lendewig. H., Gasthaus, Bielen.
1631 F.C. Lerche, GmbH, Kautabakfbr.
1744 Lerche, Richard, R.-A., Stolbergerstr. 60
413 Lerchs Wwe., C., Glashdlg., Ad. Hitler-Pl. 8
122 Lerner, Ernst, Uhren, Kornmarkt 4
2060 / 2061 Leuchten & Teichmann Inh. Rich. Schmidt Baustoffe, Holz, Kohlen, Bahnhofsplatz 4
262 Leukefeld, Fritz, Leder, Lesserstiege 3
2004 Levin, Otto, Gemüse, Bahnhofstr. 25
978 Lewerenz, Walt., Disponent, v. d. Hammer 12
595 Lichterf. Ers.-Kasse f. Angest., Bahnh.Str. 22
1268 Liebau, R.A. [N], Rautenstr. 10
806 Lieberich, Hans, Pianos, Kornmarkt 2
1429 Liebers, Hans, Kfm., Karolingerstr. 17.
1805 H. O. Liebers KG, Rautenstr. 15
821 Liebscher, Lucie, Korsetts, Bahnhofstr. 24
198 Liefländer, M., Korsetts, Rautenstr. 50
408 Lier, Herm., Papierwr., W.Nebelungstr. 32
1576 Liesegang, F., Musikinstr.Fbr., Engelsb. 4
183 Liesegang, Heinrich, Wassergasse 2
882 Liesegang, Willy, Tapeten, Rautenstr. 35
939 Lincke, Rudolf, Malermstr., W.Neb.Str. 7
2054 Linde jr., R., Heißmangel, Kützingstr. 5
452 Lindemann, Hugo, Kfm., Halleschestr. 8
488 Linder, Dr. M., Zahnarzt, Riemannstr. 1a
320 Lindert, Carl, Brennerei, Neustadtstr. 27
1577 Linemann, Paul, Versich., Hohenst.Str. 6
646 Linsel, Friedrich, Gasth., Kl.-Werther.
778 Linsel, Gustav, Kfm., Uferstr. 2
792 Linsel & Co., Wasserl.-Art., Bhfpl. 2
1264 Lippert, Friedr., Bauklempn., Hardenbergstr. 8
2069 Lochte, Herb., Vertr., H.Wessel-A. 24
1124 Löllke, Martha, Körnerstr. 2
979 Loewié, Hans, Fbrkt., Osterstr. 28.
331 Loewié, Otto, Geseniusstr. 3.
353 Lohde, Grete, Handarb.Entw., Reichstr. 30
2014 Lorenz, P., Kfm., Crimderode, Nordh.Str. 26
1799 Lowes, Conrad, Dir., Contagstr. 11
841 Luchterhand, Herm., Drogen, Kass. Str. 48a
534 Lucke, Albert, Baustoffe, Erfurterstr. 15
555 Ludwig, M., Schlosserei, Baltzerstr. 32

1589 Lückmann, Franz, Gasth., Sandstr. 20
489 Lüdeke, Zahnarzt, Rautenstr. 39
837 Lüder, Alwin, Kürschnerei, Barf.Str. 27
1079 H. u. F. Lüders, Tischlermstr., Bism.Str. 3
157 Luhn, Bruno, Friseurgesch., Kornmarkt 3.
685 Lutze, Alfred, Vertr., H.Wessel-Allee 32
1973 Maaß, Gust., Bildhauerei, Schützenstr. 34
1056 Maaßberg, H., Bankleiter, A.Trägerstr. 35
1394 / 1569 **„Mabag" Maschinen- und Apparatebau-Aktiengesellschaft**
1570 Rothenburgstr. 13 u. Horst-Wessel-Allee 44/45.
2068 **T** Mabag **BK** Reichsbankgiro **P** Erfurt 24535
214 Madehelm, E., Konditorei, V. d. Vogel 17
1888 Männing, Erich, Holz, Wertherstr. 1
724 Mäser, E., Gaststätte, Bäckerstr. 22
635 Mahrhold, Ww. R., Dachd., H.Wesselallee 8a
569 Mahrhold, Walter, Vertreter, Freiheit 17.
1175 Malicke, K., Lehrerin, Heinrichsweg 11
1469 Malss, Paul, Handarbeiten, Krämerstr. 5
321 Manns, Bernhard, Weinhdlg., Schützenstr. 18.
897 Mangold, Elisabeth, Schreiberstr. 20
1222 Marggraf, Eugen, Möbel, Sandstr. 21
688 Marhold, Gertrud, Hotel, Neustadtstr. 13
368 Marholdt, Ernst, Vertr., H.Wessel-Allee 1b
1794 Markart, Carl, Gartenbau, Hallesche Str.
1122 Martini-Mühle, Schackenhof 1
1593 Maschinenbau und Bahnbedarf Aktiengesellschaft Werk Nordhausen, Kasseler Str. 30c
1428 Matschke, Willy, Versich., Wernig.Str. 2
1543 May, A., Benzol, Steinstr. 22
1593 **MBA s. Maschinenbau u. Bahnbedarf A.G.**
1889 Mecke, Emilie, Wollwr., Bahnhofstr. 1
1164 Mecke, Wilh., Wagenbau, Sandstr. 4.
1073 Meergarten, E., Fahrräd., Salza, Hptstr. 2
1194 Meergarten, Herbert, Küchengeräte, Salza
284 Meergarten, Paul, Kondit., Hdbg.-A. 9
621 Meier, E., Vorst., Ummeln, Rückertstr. 5
256 Meier, Wilh., Prok., Förstemannstr. 29
853 Meinberg, Otto, Sägewerk, Hesserode
1202 Meinecke, Dr., Wilh.Gustloff-Str. 5
1317 Meineke, Karl, Gartengest., Neumarkt 26
966 Melzer, Curt, D.-Friseur, Neuestr. 10
815 Mencke, Adolf, Schlächterei, Barbarossapl. 4
1426 Metallwrfbr. Rob. Hoffmann, Steinstr. 12
1198 Metsch, Ferd., Bürobedarf, Lutherplatz 5b
1778 Metsch, Walter, Vertreter, Wendenstr. 1
374 Metzges, Ferd., Vertr., Bäckerstr. 20
1972 Meurer, Friedr., Ing., Strohmühlenweg 12
2081 Meyer, Hugo, Radio, Salza, Nordh.Str. 43
58 Meyer, Johannes, Fbrkt., Kranichstr. 1
1278 Meyer zu Bargholz, Karl, Ing., Steinstr. 57
86 Michael, Carl, Bäckereibed., Elsässerstr. 8
1058 Michaelis, E., Bäckerei, Löbnitzstr. 9.
591 Mieth, Herm., Gastw., Frauenberger St. 52
247 Minimax, Gen.-Vertr., LeimbacherStr. 4
1410 / 1411 **Mitteldeutsche Landesbank Filiale Nordhausen, Töpferstr. 21**
1071 Mittenzwey, Dr. C.F., Oberstaatsanwalt, Spiegelstr. 9
237 Modehaus Kramer KG, Kornmarkt 15
59 Modehaus Theiß, Otto Theiß, Rautenstr. 7
843 Mönch, Albert, Fleischer, am Altentor 10.
337 **Moericke, Paul, Brennerei, Nordhausen, Erfurter Straße 6**
414 Mohrenapotheke, Pferdemarkt 1.
497 Molkerei, Nordhäuser, Neustadtstr. 26
435 Molkerei u. Käserei E. Schrader, Barf.Str. 5
1859 Montag, Johanna, Plätterei, Pfaffeng. 8
1826 Morich, Hugo, Viehhdlg., Kass. Str. 44
40 Mosebach & Sohn, Eisengießerei, Steinstr. 3
029 Moser, Adolf, Scharnhorststr. 21
49 Mücke, Hugo, Körnerstr. 12
71 Mücr, Ww. Friederike, Kol.-W., Bielen
,02 Müller, Dr., Zahnarzt, Krämerstr. 22
1031 Müller, August, Kfm., Karolingerstr. 34
1008 Müller, Aug., Sandgruben, Steinbrücken
731 Müller, Aug., Herrenart., V.d.Vogel 12
725 Müller, Elisabeth, Frau, Reichsstr. 31
2057 Müller, Ernst, Vertr., Steinstr. 33
1134 Müller, Fr., Elektromat., Mühlhof 5
1624 Müller, Gustav, Gartenbau, A.d.Salza 12
445 Müller, Gustav, Obst, Kalte Gasse 3
1075 Müller, Gust., Schmuckwr., Rumbachstr. 19a
1605 / 1606 **Müller, Hermann, Kolonialwaren-Großhandlung, Richard-Wagner-Straße 6**
943 Müller, Karl, Mineralw.-Fbr., Halleschestr. 49
1301 Müller, Karl L., Kartoffeln, Barfüßerstr. 29
371 Müller, Margar., D.-Wäsche, Töpferstr. 3
481 Müller, Martha, Hebamme, Gumpertstr. 8
768 Müller, Otto, Glaserei, Pfaffengasse 5
1532 Müller, Otto, Holz, Stolbergerstr. 34
945 Müller, Rudolf, Gardinen, Krämerstr. 21
1353 Müller, Theod., Baugesch., H.Wessel-Allee 33a
1600 Müller, Theod., Papierwrfbr., Königshof 23
1554 / 1555 **Müller & Vieth, Kaffeegroßrösterei, Lebensmittelgroßh., Lohmarkt 1. P Leipzig 10251**
1212 Müller, Wilh., Vertreter, A.Träger-Str. 37
1300 Münch, Hugo, Prok., Hohenst.Str. 6
1433 Müssemeyer, W., Osterstr. 6
1931 Munkelt, Major, Stadering 9
1262 Nachtwein, C., Holz, Körnerstr. 1
1769 Nachtwein, Hermann, Pension, Trägerstr. 11
937 Nagler, Karl, Mühlenbes., a. Kohnstein 3.
(235) Naumann, Dr. K., Tierarzt, H.Wessel-Allee 6a
318 Naumann, Otto, Konditorei, Töpferstr. 16
612 Nebel, Johs., Landesprod., Altendorf 29
855 Nebelung, Carl, Bauer, Kleinwerther
(1600) Nebelung, Curt, Verleger, Stollb.Str. 77
1438 Nebelung, Paul, Brennerei, H.Wesselallee 15
1851 Nebelung, Ww. T., Verleg., Stolb.Str. 54
(1616) Nebelung, Dr. Th., Verleger, Riemannstr. 9
79 Nebelung, Dr. Wern., Versich., Wallrothstr. 5
983 Nehring, Richard, Dir., Osterstr. 15
1179 Nennewitz, Werner, Amtmann, Buchholz
41 Neuber, Joh., Vertr., Bahnhofspl. 4
643 Neumann, Alfred, Papierwr., Neust.Str. 7
1567 A. u. H. Neumeyer, Dachdecker, Weberstr. 12
1196 Neumeyer, Heinz, Vulkan.Anst., Steinstr. 16
651 Neumcke, Pharmazierat, H.Wessel-Allee 27
1950 Neuroth, Fritz, Ob.-Ing., H.Wessel-Allee 54
618 **Neustädtische Apotheke, Dr. Otto Schilling, Bahnhofstr. 22**
384 Nickel, Gerhard, Fleischer, Ad.Hitler-Pl. 10
1985 Nickel, Herm., Hesserode
299 Nicolai, Walter, Oberst, Stolb.Str. 58
205 Niedersächs. Telefon-GmbH, Bahnhofstr. 15
762 Niemann, Gustav, Konfektion
1047 Niemberger Malz- u. Korn-Kaffee-Fbr. Rob. Thieme & Co, H.Wessel-Allee 49
73 Nitag, Dtsch. Treibstoffe AG, Spiegelstr. 17
1968 Noeken, Peter, Riemannstr. 12
794 Nolte, Herm., Gastw. u. Fleischer, Bielen
1986 Nolte, Hugo, StolbergerStr. 18
456 Nolte, L., Mat.-W., Bielen, Wilh.Str. 236
891 Nolze, Karl, Gastwirt, Großwerther
2056 Nonnberg, Herm., Bäckerei, Kleinwerther
953 Nordbrock, Fritz, Gastw., Sandstr. 17.
34 / 1734 **Nordhäuser Aktienbrauerei A.-G.** Vor dem Hagentor 1. **BK** Reichsbankgiro **P** Erfurt 22241
34 **Dies.,** Direktor K. Michel, v.d.Hagentor 1
1734 **Dies.,** Direktor R. Schiemann, v.d.Hagentor 1
31 Nordhäuser Buntweberei, Gesenlusstr. 10
255 Nordh. Drahtweberei u. Drahtzaunfbr. B. Thumann, Ratskeller 5
1450 Nordh. Isolierbetr. E. Rust, Taschenberg 8
107 Nordh. Kart.-Fbr. u. Buchdr., Arnoldstr. 32
1084 Nordhäuser Kies- u. Sandwerke, Legion-Condor-Straße 3
1292 Nordhäuser Kohlenhof Hilpert GmbH, Horst-Wessel-Allee 9
1099 Nordh. Lack- u. Farbenind., Moltkestr. 9
1496 Nordhäuser Spar- u. Bauverein EGmbH, Steinstr. 66
1630 bis 1633 **Nordhäuser Tabakfabriken A.-G.** Kasseler Straße 5. **T** Nortag **P** Erfurt 102538
1600. **1601. 1616 Nordhäuser Zeitung, Verlag v. Theodor Müller, Königshof 23. P Erfurt 15142**
99 Nordhausen-Wernigeroder Eisenbahn-Gesellschaft, Bahnhof
398 Dies., Güterabfertigung
468 Nordhausens erstes Beerdigungsinstitut K. Höfer, Saarlandstr. 10
2065 **Normag G. m. b. H. Fahrzeugfabrik** Nordhausen, Ullrichstr. 1–2
863 Nottrodt, Bruno, Schankw., Kleinwerther
1814 Nottrodt, Ida, Gemüse, Steinstr. 31a
221 Nova Versicherungsanst. a. G., R.Wagnerstr. 3
2016 Nowack, Hans, Wollwr., Rautenstr. 11
1571 NSDAP, Kreisleitung Nordhausen, Südharz
1574 Dies., SA-Brigade 43, Horst-Wessel-Allee 29
401 Dies., SA-Reiterstand., Kasselerstr. 30d
2037 Dies., NS.-Frauenschaft, Thür.Str. 22
1780 Dies., NS.-Kraftfahrkorps
1866 Dies., NSKK.-Stand. F. Steinmetz, Crimderode
1595 Dies., Hitler-Jugend-Bann u. Untergau 223
1965 Dies., NS-Lehrerbund, Neumarkt 21
1880 Dies., NS.-Volkswohlfahrt eV, Bahnhofstr. 4
1561 Dies., NSV, Schweinemäst., Kneiffstr. 2
1791 Dies., Die Deutsche Arbeitsfront, Arnoldstr. 9
1840 NS.-Kriegsopferversorgung, Ad.Hitler-Haus
1500 **Oberbürgermeister**
585 Och, Heinrich, Feinmechanik, Lohnmarkt 5
10 Ockenfuß, Eugen, Büromasch., Rautenstr. 25
1623 / 1625 **Oelvertrieb Nordhausen, Kurt Isermeyer, Lange Straße 13. P. Erfurt 258 96**
1615 Oels, Dr. Herb., Direktor, Wendenstr. 1
1033 Oesterreich jr., Wilh., Tischler, Neustadtstr. 42
1101 Oetken, Heinr., Tuche, Rautenstr. 57.
336 Ohm, Oskar, Fotograf, Weberstr. 26
388 Ohme, Kurt, Maler, Morgenröte 13
958 Ohse, Jul., Stadt Berlin, Schreiberstr. 10.
251 Onnecken, Reg.-Baumstr., Hohenstr.Str. 18
118 Opitz, Rudolf, Stolbergerstr. 79
1593 **Orenstein & Koppel A.G. siehe Maschinenbau und Bahnbedarf A.G.**
293 Oriopp & Hopfe, Malergesch., Thüringerstr. 8.
176 **Ostwald & Voigt, Hoch-, Tief- und Eisenbetonbau, Wernigeröder Str. 30**
175 Dieselbe, Karolingerstr. 8
1091 Otte, Paul, Kol.-W., Alb.Trägerstr. 1
1804 Otte, R., Autolohnbetrieb, v. d. Vogel 13
145 Otto, Albert, Kol.-W., Kützingstr. 1
269 Aug. Overweg GmbH
1234 Pabst, Ed., Textilwr., Rautenstr. 50
613 Pabst, Herm., Schuhwr., Ad.Hitlerpl. 14
587 Paeck, Felix, Karolingerstr. 28
592 Pankrath, Paul, Hauptbahnhofsgaststätte
1875 Panse, Herm., Textilvertr., Spiegelstr. 25
389 Pape, Käthe, Frau, Sedanstr. 6
358 Dres. O. & M. Pape, Zahnärzte, Straße d. SA 5
1613 Pape, R., Malzfabrik, Altendorf 28
888 Pape, R., Malzfabrikant, Osterstr. 32
1729 Pardau, Kurt, Bäckerei, Kalte Gasse 8
987 Parfümerie Gerlach, Spielwr., Rautenstr. 51
851 Parkschloß, Hindenburgallee 8
39 Parniske, Otto, Obst, Hüpedensweg 170
308 **Paschasius, Wilhelm, Amtl. Spediteur d. Reichsbahn, Lange Str. 12. P Leipzig 28967**
1395 **Pauly, Richard, Inh. Günther Kurth, Damenbekleidung, Kleiderstoffe, Rautenstr. 42**
1702 Pauly, Richard, Rentner, Straße d. SA 1
1272 Perlitz, Otto, Bankantine
387 Pescht, Anna, Lebensm., Burgenlandstr. 33
1475 H. & H. Peter, Vertreter, Osterstr. 26a
162 Peter, Kurt, Gartenbau, Äuß.-Casselerstr.
693 Peter, Otto, Buchbinderei, Rautenstr. 54
1809 Peter, Volkmar, Wilhelm-Nebelung-Str. 35
1881 Petermann, Erich, Tabakwr., Rautenstr. 41
676 Petersen, Hans, Stadtrat, Thür.Str. 18
1815 Petri, Franz, Fbr., Hagen 15.
5 Petri, Franz Herm., Fabrik, Köllingstr. 3
531 Pfarramt, ev., Altendorf-Gemeinde, Gehege 5
1133 Pfarramt, evang., Crimderode
250 Pfarramt, ev., Frauenberg-Gemeinde, Martinstraße 6
1746 Pfarramt, evang., Großwerther
217 Pfarramt, evang., Hesserode
1419 Pfarramt, evang., Kleinwerther
1816 Pfarramt, evang., Leimbach
929 Pfarramt, evang., Salza, Kirchpl. 1
972 Pfarramt, evang., St. Blasii, Barfüßerstr. 2
1096 Pfarramt, evang., St. Jacobi, Jakobi-Pl. 12
629 Pfarramt, ev., St. Nicolai I, Stolb.Str. 35
1452 Pfarramt, evang., St. Nikolai II, Ritterstr. 5
1021 Pfarramt, ev., St. Petri, Petersberg 18
285 Pfarramt, katholisches, Domstr. 5
1257 Pfeffer, Willy, Benzin, Hüpedenweg 184
1038 Pfeiffer, Osk., Säcke, H.Wessel-Allee 5
1243 Pfeiffer, Dr. P., Vet.-Rat, Schröterstr. 9
496 Pfeil, Alfred, Kol.-W., Weberstr. 26.
569 Pfennig, Walt., Vertr., Freiheitstr. 17.
803 Pflug, Julius, Vertreter, Landgr.Str. 10
1170 Pforr, Hans, Installat., Hagen 16
328 Picht, Aug., Weinhdlg., H.Wesselallee 28
1947 Piehler, Kurt, Frankenstr. 10
2075 Piepenburg, Ing., Uhlandstr. 5
645 Pieper, Otto, Mühlenbes., Mühlhof 1.
314 Pillert, R.-A. [N], Neuestr. 3/4
1790 Pillert, Dr. Ernst, Zahnarzt, Bahnhofstr. 10
1219 Pipcke, Ernst, Schirmfbr., Rautenstr. 6.
1628 Pirl, Gustav, Bäckerei, Altendorf 54
1386 Pistorius, Friedr., Bauer, Crimderode, Am Gesundbrunnen
1821 Pistorius, Louis, Baugesch., Crimderode
908 Pistorius, Walter, Bäckerei, Niedersalza
1360 Ploetz, Otto, Fabrikdir., Riemannstr. 17.
218 Pöhlert, Paula, Ww., Blödaustr. 3
1320 Pohl, Ferd., Vertr., Am Altentor 7
1340 Preiss, Artur, Glaserei, Martinstr. 1
862 Preuß, Wilh., Restaur., Neustadtstr. 10
2015 Pritzsche, Landgerichtsrat, Stolb.Str. 33
1460 Prost, Dr., Arzt, Riemannstr. 18.
1061 Prunzel, M., Dentist, Neumarkt 11
1713 Püschel, Otto, Malerm., Kützingstr. 4
1468 Putzke, Wilhelm, Maler, Steinstr. 27
579 Quaritsch, Ernst, Milchdicle, Saarlandstr. 18
1250 Quelle, Friedr., Vertr., Altentor 9
38 Quelle, Robert, Eisenwr., Sundh.-Str. 4
1474 Quosigk, Elisabeth, Hebamme, Kass.Str. 53
1324 Raabe, Fritz, Buchbinderei, Rautenstr. 30
1006 Rabenald, Dr. F., Stud.Rat, Hohenst.Str. 10
1533 Radtke, Paul, Fabrikdirektor, Kneiffstr. 6
737 Raeck, Katharina, Osterstr. 32
1959 Rätsch, Else, Obst, Baltzerstr. 30
545 Rams, Walt., Drogerie, Saarlandstr. 8
490 Rasch, Paul, Wildhdlg., Baltzerstr. 34.
1125 Rasch, Walter, Möbel, Barfüßerstr. 32
1718 Raspe, Willi, Bäckerei, Eichendorffstr. 3.
1440 Rathje, Dr. Johs., Redakteur, Osterstr. 19
192 Rathsfeld, C., Baugeschäft, Uferstr. 2.
627 Rathsfeld, H., Fabrikant, Töpferstr. 11.
45 Rathsfeld, Herm., Kol.W., Neustadtstr. 3.
432 **Der Ratskeller, die schöne Gaststätte, der bevorzugte Aufenthalt des Feinschmeckers In gleicher Bewirtschaftung**
1812 / 1813 **Kaffeehaus und Konditorei Dietze, Eigent. Otto Becker (gegenüb. dem Stadttheater)**
1539 Raue, Willy, Bäckermstr., Steinstr. 31
952 Rausch, Frdr., Lehrmittel-Verl., Sundh.-Str. 5.
1631 Georg Reddersen GmbH, Tabakfrbr.
427 Reddersen jr., G., Fbrkt., Halleschestr. 21
1735 Redmann, G., Fleischer, Salza Hauptstr. 22
1882 H. F. & Ph. F. Reetsma, Arnoldstr. 14a
571 Reich & Rübotter, Kurzwaren, Kranichstr. 25
2034 Reichhardt, Wilh., Gärtnerei, Hüpedenweg 24
1562 Reichsbahn, Bahnhof
15 Dies., Gepäckabfertigungsstelle
22 Dies., Güterabfertigung
718 Reichsbankstelle, Platz der SA. 6
1310 Reichsfin.-Verw.: Fin.-Amt, Wesselallee 20
313 Dies., Bez.-Zoll.-Kommissare I u. II, Ritterstr.
315 Dies., Zollzweigstelle, LangeStr. 3
2051 Reichs-Kraftwagen-Betriebsverb., Kyffhäuserstraße 16
75 Reichskriegerbund (Kyffhäuserbund) e. V.
1253 Reichsluftschutzbund, Waisenstr. 7
67 Reichsmon.-Verw. f. Branntwein, Erf.Str. 11
2044 / 2046 **Reichsnährstand, Kreisbauernschaft, Grafschaft Hohenstein, Schackenhof 2**
1680 Reichspost, Postamt, Königshof 6
1686 Dies., Postamt am Bahnhof
1694 Dies., Telegrafen-Bauamt
1719 Reichsstelle f. Getreide, Futtermittel, Salza, HesseröderStr.
687 Reimann, Herm., Schlossermstr., Blasiistr. 25
876 Reinbothe, Otto, Wäsche, Ludwigstr. 17
1398 Reinecke, Franz, Dachd., Sangerh.Str. 38
712 Reinecke, L., Pelzwarenfabr., Rautenstr. 46.
1622 Reinhard, Herbert, Ing., Riemannstr. 3
2049 Reinhard, Karl, Vermessungs-Rat, HohensteinerStr. 10
977 Reinhardt, Baugesch., Sundhäuserstr. 1
610 Reinhardt, Aug., Vertreter, Bahnhofstr. 23
149 Reinhardt, Paul, Posamenten, Bäckerstr. 6
164 Reinhold, Emil, Kaufhaus, Rautenstr. 48
1103 Reisner, Karl, Oberstltn., Schloß Kleinwerther
296 Reißmann, Dr. Fritz, Arzt, Arnoldstr. 19
1072 Reitklub 1907, e. V., Wertherstr. 11
1072 Reker, Dr., Zahnärztin, Kranichstr. 1
258 „Rekord" Nordhäuser Kältemaschinenfbr. GmbH, Hallesche Str. 101
2072 Reservelazarett
1022 Resow, Walter, Bergass., Contagstr. 14
614 Restaur. Alte Post
379 Restaur. Balzer, Gasth. Erholung, Kass.Str. 52
724 Restaur. Bayr. Gaststätte
1283 Restaur. z. Bielentor, Hall.Str. 65
593 Restaur. z. Bürgergarten, Neumarkt 3
688 Restaur. Bürgerhof, Neustadtstr. 13
924 Restaur. Deutsche Eiche
330 Restaur. Eichsfelder Hof
1307 Restaur. Erfurter Hof, Kyffhäuserstr. 1
798 Restaur. z. Flugplatz, Steinbrücker Weg 6
529 Restaur. Fürst Blücher
591 Restaur. Gemütlichkeit
32 Restaur. Graf Moltke, Saarlandstr. 4
42 Restaur. Hoffnung
862 Restaur. Klosterstübl
474 Restaur. z. Mohr, K.Henkel, Sandstr. 11
848 Restaur. z. Park, Karl Deterling
758 Restaur. Reichsadler
238 Restaur. z. Rose, Sangerhäuserstr. 3b
451 Restaur. Schöne Aussicht, Stolb.Str. 115
844 Restaur. z. Schurzfell
953 Restaur. z. Schwan
292 Restaur. Sippel, Kornmarkt 13
1418 Restaur. z. Sonne, A. Triebel, Hall.Str. 8
958 Restaur. Stadt Berlin
1126 Restaur. Stadt Hannover
1135 Restaur. Stadt Weimar, Baltzerstr. 1a
253 Restaur. z. Vaterland
1603 Restaur. Waldkater
1999 Restaur. u. Kaffee z. Forsthaus, Gehege 2
946 Reuter, Dr., Steuerhelfer, H.Wesselallee 36
395 Reuter, Heinrich, Dir., Meyenburgstr. 24
1060 Rexroth, Karl, Hauptm., Pfingstweg 18
49 Rhenania-Ossag Min.-Öl AG, Hesseroderstr. 58
1738 Richter, G. H., Kol.-W., Neustadtstr. 47
26 Ricken, G., Architekt, Thüringerstr. 1.
1620 / 1621 **Riebeck-Kohle G. m. b. H. Verkaufsstelle Brikettvertrieb Nordhausen, Bahnhofsplatz 2**
2010 Riechel, Karl, Gemeindeschenke, Bielen
1225 Riedbaum, Elise, Obermstr., Nebel.Str. 28
436 Rieke, Rob., Radioanlag., Straße d. SA 11
1055 Riemann, Gust., Vertr., Wilh.Nebel.Str. 9
1442 Riemann, Johs., Kfm., Arnoldstr. 6
1443 Riemenschneider, K., Major, Hall.Str. 19
148 Riemer & Schulze, Steinhauer, Leimb.Str. 12
303 Riesenhaus, Gesellschaftshaus, Lutherpl. 12.
1318 Risse, Rich., Möbel, Stolbergerstr. 67
190 Rittergutsverw. Stegemann, Kleinwerther
817 Rockmann, Hans, Leder, Rautenstr. 57
1960 Ders., Privat, Stolbergerstr. 32
705 Röch, A., Optiker, Kranichstr. 27
770 Rödde, F., Stiftsgutspächter, Großwerther
1754 Rödiger, Ida, Friseurgesch., Str. d. SA 1
767 Rögner, Ernst, Mühlen, Rosenmühle
159 Curt Röhrich KG, Wäsche, Baltzerstr. 32
1944 Rölz, Robert, Vertr., Blödaustr. 16
355 Römler & Fischer, Vertreter, Riem.Str. 8
1871 Rössler, Adolf, Radio, Rumbachstr. 10
411 **Rössler, Richard, Gärtner, Elisabethstr. 13.**
241 Rößner, Kurt, Tischlerei, Helmestr. 18
1617 Rohde, Wilh., Steinsetzm., Gesenlusstr. 12
611 Rohland, Alb., Garagen, Halleschestr. 1
641 Roland-Apotheke, Hesseröderstr. 25
332 Rolfinke, Rud., Install., Altendorf 10.
1775 Roloff, Sanitätsrat, StollbergerStr. 81
37 Romanus, Franz, Gasth., Salza, Hauptstr. 8
1781 Rose, Marie, Lehrerin, Lönsstr. 24
647 Rose, P., Amtsvorsteher, Am Altentor 7
394 Rosenthal, Emmy, Kl.Crimderode
1980 Rosner, Martin, Spedit., Erfurterstr. 2
558 Rost, F. Albert, Uhren, Kaltegasse 10.
464 Rost, Karl, Tischlerbed.-Artikel, Rautenstr. 44
178 Roth, K. Gerd, Hptm., Stolbergerstr. 70
260 Rothe, Anni, Oberschullehr., Osterstr. 20
2067 Rothstein, Rud., Großhdlg., Sundh.Str. 1
1271 Rottig, Bernh., Farben, Neustadtstr. 35.
1989 Rottmann, Heinr., Dentist, Kranichstr. 2
2076 Rudl, M., Dir., Arnoldstr. 32
583 Rudloff, Dr., R.-A. [N], Töpferstr. 8
410 Rudloff, Sigurd, Stud.-Rat, Meyenb.Str. 13
526 Rudolph, P. R., Lebensm., Landgr.Str. 2
1288 Rübenstrunk, Dr. E., Stüd.Rat, Neumarkt 15
704 Rückert, Marie, Buchverleih, Rautenstr. 2
491 Rüdiger, Jul., Fleischer, Reichstr. 4.
873 Rühle, Fr., Photogr. Atelier, Rautenstr. 48
1994 v. Rüxleben, Baronin, Bielen
1076 Ruhmlieb, Otto, Friseur, Hesser.Str. 17
182 / 1883 **Rulf & Friese, Automobile u. Motorfahrzeuge, Am Altentor 7. T Rulffriese P Erfurt 259 32**
614 Rumpf, Paul, Dresd. Hof, Halleschestr 1
940 Ruprecht, J. W., Kol.-W., Bäckerstr. 1.
730 Rusche, Otto, Maler, Petersberg 20
1614 Rußler, Elisabeth, Handarb., Arnoldstr. 4
1015 Rust, Fritz, Lehrer, Damaschkestr. 3
1416 Sachse, Fritz, Bücherrev., Am Altentor 7
1168 Sachse, Otto, Spielwr., Rautenstr. 4
231 Sack, Ad., Gartenbau, Hindenburgallee 5
1011 Säuglings- u. Kinderheim, Riemannstr. 15
1632 Salfeldt & Stein GmbH, Kautabakfabrik
1784 Salon der Dame, W. Erdmenger, Töpferstr. 25
1166 Sander, Herm., Tischlerm., Baltzerstr. 15
1062 Sander, Hugo, Freiheitstr. 2
963 Sanftleben, Fritz, Schlossermstr., Hüterstr. 30.
1034 Sauber, Antonie, Ww., Stolbergerstr. 83
725 Sauerhering, Elisabeth, Förstemannstr. 33
663 Sauermilch, Paul, Kaffee, Bahnhofstr. 11
1260 **Schaaf, Richard, Vertreter der Auskunftei Bürgel, Richard-Wagner-Str. 4**
622 F. Schacht KG, Dachpappe, Landgr.Str. 4
847 **Schachtebeck, Ed., Glaserei, Königshof 13.**
1186 Schachtebeck, Emil, Glaserei, Schützenstr. 8
1583 Schäfer, Heinr., Versich., Am Gehege 2
744 Schäfer, Heinr., Fabrikleit., Meyenburgstr. 5
1890 Schalk, Gust., Privatier, Pfingstweg 23
(1366) Schaller & Birkfeldt, Kohlen, Kranichstr. 15
1150 Scharf Nf., Rob., Hütc, Rautenstr. 43
1603 Scharfe, Walter, Restaur., Gehege 3
1364 Scharff, Karl, Heißmangel, Neustadtstr. 29
926 Scharsky, Adolf, Schuhe, SaarlandStr. 3
849 Schatte, Frau, Köllingstr. 2
1720 Schatterny, A., Wagenbau, Sandstr. 28
1610 Schreiber, Ernst, Kornbranntweinbrennerei
1750 Scheider, Hugo, Dir., Osterstr. 24
1396 Schelle, Ernst, Kfm., Salza, Wesselstr. 39
1417 Schellhammer, Willi, Heizung, Sandstr. 21
1611 Schencke, Herm., Brenn.-Bes., Wesselallee 10
304 Schencke, Otto, Apoth., Alb.Trägerstr. 10
346 Schencke, Wilh., Brennereibes., H.Wesselall. 1
606 **Schenkel, Herm., Posamenten, Kornmarkt 16.**
103 Schenkel, Wilh., Kfm., Barbarossapl. 5
210 Schenker & Co. GmbH, Sped., Fabrikstr. 5
1333 Schenkhut, Fritz, Milch, V.d.Vogel 18
987 Schertzinger u. Joedicke, Wollwr., Altentor 6
1445 Schiedung, Rud., Lackiermstr., Altentor 14
1182 Schiedung, Wilh., Isoliergesch., Gumpertstr. 5
686 Schierholz, Paul, Autobetr., Hall.Str. 33
2021 Schwiewald, Fr., Schokol., Bahnhofstr. 25
354 **Schilling, Fritz, Konditor, Korumarkt 14.**
1204 Schilling, K., Kälteschutz, Jakobik.Pl. 7
867 Schimmeler, Traugott, Wilh.Nebelungstr. 4
300 Schlag, Georg, Ingen., Niedersalza 36.
1878 Schlegelmilch, Dr., Arzt, Lutherplatz 7
584 Schlicht, Walter, Kaffee, Töpferstr. 4
1248 Schlingplässer, Herta, Zoolog.-Hdlg., Kranichstr. 8
421 **Schmalz, C., Stielfabrik, Sägewerk, Kasseler Straße 54. P Erfurt 4388**
1453 Schmidkunz, H., Geschäftsf., Pfingstweg 1
1777 Schmidt, Dr. Amtsg.-Rat, Karolingerstr. 43
185 Schmidt, Adolf, Bäckerei, Salza, Nordh.Str. 15
1023 Schmidt, Arthur, Schokolade, Bahnhofstr. 10
72 **Schmidt, B., Inh. Curt Zechel, Kornbranntweinbrennerei, Neustadtstr. 41. P Erfurt 22226**
407 Schmidt, Conrad, Likörfabr., Bahnhofstr. 7.
664 Schmidt, F., R.-A., Neustadtstr. 17
1566 Gebr. Schmidt, Tabakwr., Bahnhofstr. 6
2035 Schmidt, Gertr., Frau, H.Wessel-Allee 36
548 **Schmidt, Herm., Brennerei, Sundh.-Str. 1**
4 **Schmidt, J. M., Spedition, Erfurterstr. 5.**

Schmidt, Kranz & Co.
Nordhäuser Maschinenfabrik A.G.
Fernspr. 1350 u. 1351. P Erfurt 4925

528 Schmidt, Kurt, Wäschere., Steinstr. 32
57 **Schmidt Nf., Max, Masch.-Öle, Hall.-Str. 27**
771 Schmidt, Otto, Bücherrev., Osterstr. 4
105 Schmidt, Th., Plättanst., Saarlandstr. 11
771 Schmidt, Walter, Bücherrev., Osterstr. 4
344 Schmidt, Walter, Gasth., Sundhausen
1837 Schmidt, W., Sportart., Töpferstr. 18
1573 Schmiedel, Kassenltr. d. NSDAP., Schützenstraße 59
661 Schminke, Else, Zoo, Engelsburg 8
23 Schnause, Lore, Frauensch.-Ltr., Wesselallee 5
516 Schneider, Alfr., Gestelle f. Eismasch., Sundhausen, Schulstr. 12
927 Schneider-Innung, Mauerstr. 5
85 Schneider, R. A., Dir., Stadering 4
1995 Schneider, Dr. W., Stud.-Rat, Immelm.W. 6
1457 Schneidewind, Herm., Spedit., Langestr. 8
356 **Schneidewind, Oskar, Kol.-W., Leimbach 47**
1525 Schneitler, A., Bankdir., Reichstr. 30
1486 Schnelle, Oskar, Maler, Schützenstr. 17
1085 Schnetter. Fr., Färberei, Hohenst.Str. 1
56 Schmiete, Ing., Stadering 7
1018 Schnitki, Dr. M., Tierarzt, Bism.Str. 4
457 Schoen, Helene, Putz, Neumarkt 14
267 Schön, Oskar, NSKK.-Siedlg. 6
1697 Schöne, Postamtmann, Contagstr. 2
1041 Schönemann, Ernst, Bäckerei, Großwerther, Hauptstr. 59
1996 Schollmeyer, Fr., Feink., Neustedtstr. 37
449 Schoop, Aug., Kol.-W., Salza, Hauptstr. 10
478 Schossel, Aug., Schneider, Saarlandstr. 13
868 Schrader, Rob., Klempnerei, Kutteltreppe 1
1865 Schrader, Walter, Webwr., Baltzerstr. 32
950 Schreiber, Carl, Mitinhaber der Firma G. Schreiber & Sohn, Straße der SA 4
69 G. Schreiber & Sohn, Zuckerrübensamen-Kulturen u. Zichorienfabrik, Töpferstraße 7. T Schreibers P Erfurt 3237
365 Dieselben, Gutsverwaltung Bielen
396 Dieselben, Gutsverwaltung Sundhausen
672 Dies., Gutsvw.Dom.Himmelsgart.b.Leimbach
673 Dieselben, Zichoriendarre, An der Salza 11
554 Schreiber, Helene, Frau, Straße der SA 3
944 Schreiber, Hermann, Mitinhaber der Firma G. Schreiber & Sohn, Carlsburg b. Nordhausen
225 Schreiber, Marianne, Frau, Carlsburg
609 Schrey, Erich, Drogenhdlg., Rumbachstr. 3
594 Schröder, Aug., Konditorei, Bahnhofstr. 19 b
711 Schröter, Hans, Bäckermstr., Jahnstr.
1205 Schröter, Willi, Dreherei, Weberstr. 17
1052 Gebr. Schubert, Masch.-Repar., Hesser.Str. 2
115 Schuchardt, Gustav, Kol.-W., Sundh.-Str. 3.
828 Schuchardt, K., Fleischer, Sundhausen 18a
728 Ders., Fil. Nordhn., Sandstr. 15
745 Schürzenfabriken, Becker KG, Bahnhstr. 20
1559 Schütze, Wilhelm, Likörfbr., V. d. Vogel 1
1831 Schütze's Möbelhaus, Neustadtstr. 38
542 Schützenkompagnie Ges., a. d. Salza 3.
948 Schuhaus Globus, Rautenstr. 46
976 Schulschenk, Herm., Gastw., Altend.Stiege 5
1966 Schultze, Paul, Bergwerksdir., Osterstr. 19
602 Schulze, A. Selmar, Kornbrandweinbrennerei, Am Altentor 14
63 Schulze, C., Likörfabrik, Kornbranntweinbrennerei, Weidenstr. 21
480 Schulze, Friedr., Brennerei, Bahnhofstr. 16
669 Schulze, Friedr., Bauer, Großwerther
294 Schulze, F. G., Inh. Richard Kirchner, Kornbranntweinbrennerei, Neustadtstr. 7
63 Schulze, Heinr., Brennerei, Weidenstr. 21
1466 Schulze, Dr. Hermann. Arzt, Köllingstr. 13.
147 Schulze, H. Th., Brennerei, Neustadtstr. 28
1848 Schulze, Hildegard, Frau, Wesselallee 47
1329 Schulze, Kurt, Schreibwr., Bhfstr. 20
196 Schulze, Mel., Hebamme, Pferdemarkt 11
1120 Schulze, O., Sägewerk, Salza, Hauptstr. 39
1319 Schulze, Robert, Sattlerei, Kranichstr. 29
2 Schulze sen., Erb., Gutsverw., Darrweg 1
1064 / 1065 Rudolph Schulze & Co. G. m. b. H., Nordhäuser Ziegelwerke, Baustoffe, Betriebsstoffe, Hesseröder Straße 58
70 Th. Schulze & Co, Brenn., ErfurterStr. 14
1434 Schumacher, H., Kraftfahrschule, Ulrichstr.12
1214 Schumann, Johs., R.-A., Bahnhofstr. 24
1928 Schumann, Mart., Hauptm., Stadering 9
1599 Schunke, Hellmuth, Schriftleit., Frankenstr. 9
1050 Schwagerl, Franz, Baumstr., Crimderode
2105 Franz Schwagerl u. Co., Tiefbau, Legion-Condor-Str. 3
1358 Schwan & Keil, Heizanl., Bahnhofstr. 17
33 Schwarz, August, Dickmaischkornbrennerei, Neustadtstr. 39. P Erfurt 2731
805 Schwarz & Koch, Konfektion, Rautenstr. 12.
1762 Schwarzberg, Dr. G., Zahnarzt, Neust.Str. 32
2062 Ders., Privat, Schützenstr. 37
746 Schwarzkopf, Walter E. M., Tabak, Hohekreuzstr. 7
1592 See, Fritz Bauklempn., Rumbachstr. 19
106 Seidel, J., Brennerei, Horst-Wessel-Allee 11
622 Seidenstricker, H., Vertreter, Landgr.Str. 4
1760 Seidenstricker, P., Salza
397 Seidenstücker, Herm., Fleisch., Wernig.Str. 1
1476 Selig & Rohlfing, Baugesch., Schützenstr. 25a
173 Senger, Hans, R.-A. [N], Osterstr. 6
326 Senger, Käthe, Albert-Trägerstr. 5
131 Sieber, G., Privat, Am Altentor 9
453 Siebold, Ernst. Buchdruckerei, Rautenstr. 47.
1015 Siedl.- u. Baugen. f. Nordhausen EGmbH
349 Siegfried, O., Heilprakt., Hesseröderstr. 4
205 Siemens & Halske AG, Bahnhofstr. 15
1740 Siemens-Reiniger-Werke AG, Kameradenw.14
205 Siemens-Schuckertwerke AG, Bahnhofstr. 15
524 Sievers & Co., Bauuntern., Kohnstein
482 Singer Co.. Nähmasch.-A.-G., Rautenstr. 39.
827 Sollinger Baustoffhdlg., Erfurterstr. 12
1978 Sommer, Herm., Likörfbr., Skag.Allee 2
160 Sonnabend, G., Steinsetzmstr., Karol.Str. 40
1763 Sonntag, Dr. Fritz, Arzt, Steinstr. 15
1610 Spangenberg, F., Brennerei, H.Wesselallee 10
438 Spangenbergs Ges.-Haus, Wallrothstr. 12
1048 Specht, Otto, Hutgesch., Neue-Str. 1.
7 Spengemann & Co., Fabrik techn. Öle, Salza
683 Spengemann, Wilh., Fabrikbes., Osterstr. 16.
1296 Spicher, E., Kap.-Mstr., Skagerrakallee 34
581 Spies, Karl, Betriebsleiter, Steinstr. 54
1237 Spies, Walter, Sämereien, V.d.Vogel 4
1191 Spittel, Rud., Vertreter, Frankenstr. 15.
130 Spitz, Wilh., Planen, Altendorf 27
964 Springer, Willy, Fleischermstr., Grimmel 5
1116 Staatl. Gesundheitsamt, Köllingstr. 1
732 Staatl. Kreiskasse, Taschenberg 59
1711 Staatl. Oberschule f. Jung., Taschenb. 14
1522 Staatsanwaltschaft
1290 Stade, Bruno, Fleischer, Saarlandstr. 2
552 Stade, Fritz, Roßschlächter, Ullrichstr. 6
1126 Stadt Hannover, Gasth., Am Altentor 3
884 Stadt-Krankenhaus
1540 Stadtsparkasse, Adolf-Hitlerplatz
1505 Stadttheater Nordhausen
Sml.-Nr. 1500 Stadtverwaltung Nordhausen Zentrale verbindet mit allen Dienststellen
1596 Städte-Feuersoz. d. Prov., Töpferstr. 21
840 **Stange, Paul, Zigarren, Altentor 7.**
722 Stegemann, W., Brennerei, Wallrothstr. 3
763 Stein, Dr. Josef, Arzt, Geiersberg 11
385 Stein, Walter, Dr. med., A.Hitler-Pl. 6
1233 Steinbach, Kurt, Klempnerei, Weberstr. 18
1112 Steinbrecher&Jasper, Tabakwr., Rautenstr.18
715 Steinbrecht, Curt, Zuckerwr., Eichsf.Str. 2
1852 Steinecke, Willi, Kfm., W.Nebelungstr. 42
246 Steinert & Hellmund, Tabakfbr., Harzstr. 17
1484 Steinkes, Ww., Rud., Mühle, Lohmarkt 13
1942 Steinle, Erwin, Ottoweg 12
426 Steinmann, W., Fotograf, Töpferstr. 1a
503 Steinmetz, W., Mal., Salza, Hauptstr. 12
(20) Steinmüller, Dr., Arzt, Arnoldstr. 10
629 Steltmann, Pfarrer, Stolbergerstr. 35
789 Stenger, Heinr., Salza, Hauptstr. 43
244 Steuerlein, Bruno, Gipsfabr., Crimderode.
1136 E. & W. Stiede, elektr. Anl., V.d.Vogel 20
2003 Stietzel, Friedr., Kohlen, Crimderode
1266 Sting, Heinz, Bürgermstr. i. R., Ottoweg 10
538 Stockmann. Amtsger.Dir., Am Altentor 7
129 Stöckert, Eduard, Färberei, Neust.Str. 20
1158 Stöpel, Paul, Friseur, Grimmel 2
1092 Stoffregen, Alfr., Konrektor, Kar.Str. 63
433 Stolberg, Aug., Bauer, Hesserode
1610 Stolberg jr, F. W., Kornbranntweinbrennerei, Horst-Wessel-Allee 10
447 Stolberg, Frdr., Brennerei, Uferstr. 3.
147 Stolberg, Wilhelm, Likörfbr., Neustadtstr. 28.
1471 Stolberger Garten, Stolbergerstr. 47
1932 Stolt, Hugo, Hauptmann, Pfingstweg 22
265 Straßenmeisterbezirk, Hardenb.Str. 10
1228 Strauss, Emil, Friseur, Schreiberstr. 1
814 Strecker Nf., E., Buchdruck, Neuestr. 9
597 Streffer, Rittmstr. a. D., Domäne Salza
133 Streitberger, Paul, Seefische, Grimmel 9.
818 Strieber, Friedr., Dachdecker, Bäckerstr. 3.
429 Ströver, A., Waffenhdlg., V. d. Vogel 14/15.
46 Strothmann, Wilhelm G., Kornbranntwein-Brennerei zum Altmeister, Grundstoffe f. d. Spirituosenindustrie, Postschließfach 46
656 Struck Nf., Louis, Kurzwr., Salza
1014 Stülzebach, C., Zahnt. Lab., Hoh.Str. 13
415 Stürcke, Adolph, Bankhaus, Adolf-Hitlerpl. 6
305 Sturm, Franz, Ölmühle, Lohmarkt 16
1192 Sturm, Rob., Vertr., Taschenberg 11
923 Conr. Tack & Cie, Schuhwr., Rautenstr. 44
2079 Tamm, Paul, Prok., Steinstr. 116
1302 Technische Nothilfe, Hindenb.Allee 2
515 Technischer Überwachungs-Verein Weimar, H.Wessel-Allee 2
1216 Teichmann, Alb., Tischlermstr., Hesser.Str. 21
684 Teichmann, Artur, Scharnhorststr. 1
550 Teichmann, Heinr., Bauer, Herreden
1441 Teichmann, W., Bäckerei, Petersdorf
307 Gebr. Teichmüller, Düngemittel, Sandstr. 22
783 Teichmüller, Karl, Landwirt, Kneiffstr. 2
962 Telefonbau u. Normalzeit AG
869 Teilgmann, A., Leinen, Rautenstr. 62.
479 Tempelhof, Herm., Malergesch., Ludwigstr. 16
1608 / 1609 von Tennecker & Sommer (Inh.: B. Groß sen. & M. Traeger), Spedition, Möbeltransport, Lagerung, Anschlußgleis, Lange Str. 9. T Tennecker Sommer
1456 Teske, Paul, Uhrmacher, Lutherpl. 5a.
1832 Teßmer, Max, Radio, Kalte Gasse 7
1035 Teuber, Carl, Elektrotechn., Halleschestr. 9
682 Thaa, Dr., Heilpraktiker, Morgenröte 13
584 Thams & Garfs, Niederlage, Töpferstr. 4
1080 Thias & Co., Kraftfahrz., Halleschestr. 16
941 Thiele, Kurt, Bäckerei, Steinstr. 34
392 Thierbach, Herbert, Vertr., Jahnstr. 20
1519 Thoben, Herm., Prok., Stolb.Str. 40
1152 Thorhauer, Paul, Direkt., Karolingerstr. 52
200 / 201 Thüringer Gauzeitung, Allgemeine Zeitung, Nordhausen, Bahnhofstr. 19 b
255 Thumann, B., Drahtweb., Am Ratskeller 5
1327 Tiedemann, Otto, Dir., Alb.-TrägerStr. 39
24 Tierklinik Dr. Kindermann, Arnoldstr. 31
.... **Tiefbau- und Kälteindustrie**
siehe Gebhardt & Koenig — Deutsche Schachtbau
263 Tietz, G., Crimderode
25 Tölle, Wilh., Fbrkt., Riemannstr. 13
98 Wilhelm Tölle & Söhne, Holzbearbeitungsfabrik, Kyffhäuserstr. 13
100 / 110 Törpe, Fr., Bahnspediteur, Möbeltransporte, Kohlenhandlung, Lange Straße 10
137 Törpe, Hermann, Autobetr., Bhfstr. 6
703 Tolle, Gustav, Kfm., Albert-TrägerStr. 27
1833 Tolle, Rich., Kfm., Pfingstweg 15
967 Tolle, W., Baustoffe, Werniger.Str. 29
574 Tolle, Wilhelm, Hohenstaufenstr. 14
422 Tolle & Liebers, Tabakfbr., Martinstr. 1
830 Tonfilmtheater, Schreiberstr. 17
1807 Trabandt, Friedr., Sperrholz, Sandstr. 26
960 Tragella, Luigi, Eiskondit., NeueStr. 2
189 Trappe, W., Krankenkasse, Schreiberstr. 13
709 Traumann, Hugo, Kfm., NebelungStr. 33
1771 Trimper Ernst, Direktor, Wendenstr. 17
57 Trinius, Hermann, Hallesche Str. 27
914 Trinkler, Hans, Glas, Steinstr. 18a
957 Tropus, Ernst, Tapeten, Schreiberstr. 18
380 Trosse, Richard, Buchdruckerei, Rautenstr. 49.
588 Tuve, Dr. Ernst, Arzt, Arnoldstr. 24
1254 Twelkemeyer, Herm., Agent, Landgr.Str. 16 Salza, Harzstr.
1976 Überlandzentr. Südharz GmbH, Bleicherode,
1187 Uellner, Lotte, Frau, Spiegelstr. 9
570 Uhlenhut, Wilh., Fabrikbes., Osterstr. 7
156 Uhley, Oscar, Brennerei, Hallesche Str. 12
1610 / 1611 Uhley, Wilh., Nordhäuser-Kornbranntweinbrennerei, Horst-Wessel-Allee 10. T Uruhley P Leipzig 1051.
1284 Uhu, Weinhaus, C. Steinhagen, Waisenstr. 4
1709 Ullmann, Rud., Ob.-Ltn., Rückertstr. 4
1459 Ullrich, Arthur, Feinkost, Rückertstr. 10
30 Union Betriebe, Platz der SA 4
924 Unger, Margarete, Gasth., Morgenröte 10
1461 Unverzagt, H. (H. Unverzagt & Co.), Kollektoren-Spezialfabrik, Moltkestr. 1
1982 Urbasch, Rudolf, Bezirksdirektor
1727 Ursin, Viktor, Drogist, Waisenstr. 6
1951 Vathje, Max, Kiesbetr., Uhlandstr. 5
2022 Veit, Karl, Einrahm., Pferdemarkt 11
1334 Verbr.-Gen. Nordhausen eGmbH, Steinstr. 18
230 Verein Creditreform, Arnoldstr. 34
94 Verein. Innungskrankenk., Bahnhofstr. 6
20 Vereinigte Kliniken Dr. Hans und Dr. Steinmüller, Arnoldstraße 10
605 Verein. Nordh. Dampfzieg. GmbH, Töpferstr.24
1700 / 1701 Verkaufsstelle Mitteldeutscher Gipswerke G. m. b. H., Arnoldstr. 24. T Gipsverkauf
1961 Verkehrsamt der Stadt Nordhausen, MER- u. Hapag-Reisebüro, Geschäftsstelle des Fremden-Verkehrs-Vereins, A.-Hitler-Pl. 1
1714 Vertrauensärztl. Dienstst., Weberstr. 25
1232 Vick, Herm., Konfektion, Rautenstr. 8
1361 Victoria-Versicherung, Bahnhofstr. 19
1604 Völmicke, Dr., Volkswirt, Spiegelstr. 15
1 Vogel, Aug., Architekt, Meyenburgstr. 10
2030 Voigt, Alex., Schneid., Töpferstr. 1
638 Voigt, August, Gastw., Weidenstr. 3
1756 Voigt, Herm., Baumstr., A.Trägerstr. 22
1104 Voigt, Dr. Wilh., Arzt, Rautenstr. 42
1969 Volheye, Dr., Reg.-Rat, A.Träger-Str. 31
348 Volkmann & Arnold, Baugesch., Uferstr. 9
540 Volkmann, Rob., Sattlerei, Backhausberg 20
1078 Volksfürsorge Lebensvers.-AG, Kranichstr. 2
565 Vollmer, Dr., Augenarzt, Arnoldstr. 9 a.
1979 Voß, H., Obst, Rautenstr. 36
1817 Wachschutz Groß-Berlin, Ullrichstr. 13
338 H. Wacker & Co., Kühlerbau, Barbar.Pl. 2
738 Wackes, B., Malermstr., Reichstr. 26 a.
699 Wagener, Hildeg., Hebamme, Geiersberg 6.
1964 Wagner, Rich., Bürobed., H.Lodystr. 47
2018 Wagner, Rudi, Malermstr., Steinstr. 72
442 Wahl, Rud., Textilien, Geiersberg 4
769 Wahnschaffe, R.A., Rautenstr. 8
111 Wahnschaffe, Eberh., R.-A., Osterstr. 23
55 Waldheim & Helbing, Rohprod., L.Condor-Str
65 Dies., Wohn., Hüpedenweg 19
1998 Walter, O., Gaststr., Salza, Skagerrakall. 29
172 Walther, Rob., Fleischerei, Neumarkt 19
19 Walther & Sevin G. m. b. H., Tabakfabrik, Geseniusstraße 19
1382 Walther, Theodor, Kfm., Karolingerstr. 24
298 Wand, Hermann, Klempnerei, Ratskeller 9
796 Warlich, Erich, Seifen, Grimmel 18
903 Warnstedt, G., Bauuntern., Strohmühl.W. 10
973 Warnstedt, O., Straßenbau, Strohmühlenw. 10
1161 Weber, Dr., Arzt, Bäckerstr. 21
1391 Weber, Erich, Bäcker, Kutteltreppe 9.
722 Weber, Dr. Hel., Zahnärztin, Wallrothstr. 3
865 Weber, Dr. Herb., R.-A., Raufenstr. 44
722 Ders., Wohnung, Wallrothstr. 3
535 Weber, Wilh., Vertr., Taschenberg 63
88 Wechsung, H., Bücherrev., Taschenberg 61
1480 C. Wedekind & Co., Getreide, Sämereien, Futter- u. Düngemittel, Arnoldstraße 34
35 Wedekind, J. C., Branntweinbrennerei
359 Wedler, Rud., Archit., Wertherstr. 5
1000 Wehrmacht, Wehrmeldeamt, Bahnhofstr. 8
1924 Dies., Standortkommando, Bahnhofstr. 14
1927 Dies., Wehrmachtsfürs.-Off., Bahnhofstr. 8
443 Weichelt, Otto, Waagenfbr., Stolb.Str. 20
1384 Weide, Rud., Vertr., KasselerStr. 29
773 Weihe, Paul, Klempner, Kranichstr. 21.
1153 Weinmann, Dr. Paul, Stud.-Rat, Jahnstr. 51
280 Weinrich, Gustav, Bäcker, Salza, Grenzstr. 12
1282 Weinschenk, Aug., Feinkost, Kranichstr. 9.
1127 Weißgerber, A., Lebensm., Am Altentor 11
1226 **Weißhand, Hans., Industriebed., Baltzerstr.10**
1403 **Weißmeyer, F., Klempner, Pferdem. 24.**
1454 Weller, Georg, Kurzwaren. Halleschestr. 6
1629 Wember, Alb., Dir., Contagstr. 22
1287 Wendhausen, Erich, Malermstr., Lesserst. 1
1039 Wenk, Karl, Lebensm., Halleschestr. 65
1987 **Wenkel, Fritz, Kondit., Petersberg 26**
273 Wenzel, Aug., Maler, Helmestr. 57
1276 Werwecke, Erich, Prok., Bahnhofstr. 4
1873 Wernecke, Paul, Fische, Salza
1019 Wernicke, P., Kohlen, Großwerther
(287) Werther, Alfred, Heinrichsw. 4
287 Werther, Karl, Bandagist, Rautenstr. 60.
1774 Werther' Otto, Kfm., Halleschestr. 10
448 Werther, Robert, Stadtrat, Neustadtstr. 7.
1381 Wescher, Max, Rechtsbeist., Bahnhofpl. 2
642 Weschke, Herm., Fleischer, Geseniusstr. 23.
266 Weschke & Knies, Zigarrenfbr., Kranichstr. 2
911 Weßner, Leo, Photogr., Elisabethstr. 1
2043 Westerhausen, F., Bäckerei, Morgenröte 2
1047 C. Westphal & Co, Getreide, H.Wesselallee 49
264 Westphal, Paul, Landw., Barbarossapl. 4
(1057) Wiecker, Gertrud, Hebamme, Salza, Nordhäuserstr. 32a
2080 Wicht, Dr. Otto, Steuerber., Kützingstr. 1
1406 Wiedig, Arthur, Konditorei, Lindenstr. 1
1529 Wiegand & Flagmeyer, Baug., Dam.Str. 2
417 Wienholtz, G., Install., Predigerstr. 6
936 Wiese, Friedr., Kfm., Geiersberg 12
1755 Wiethoff, Wilh., Kfm., W.Nebelungstr. 27
566 Wildenhayn, Gertrud, Jahnstr. 35
52 Wilhelm, Friedr., Schuhwaren, A.Ratsk. 3
919 Wilke, Walter, Fleischerei, Rautenstr. 61
327 Wille, August, Gastwirt, Petersdorf
1739 Wille, Fritz, Kautabakfbr., Salza, Grenzstr. 15
986 Wille, Paul, Tischler, Hesseröderstr. 7.
1451 Wimmer, Oskar, Modewr., Lutherpl. 6
1424 Wimmer's Buchhandlung, Adolf-Hitlerplatz 3
1119 Winkelmann, W., Wäsche, Hitlerpl. 5
1413 H. Winkler G. m. b. H., Pumpen- und Motorenfabrik, Legion-Condor-Str. 94
1230 Wirth, Hugo, Baubedarf, Steinstr. 78
1877 Wirtsch. Forsch.-GmbH, Niedersachswerfen
151 Wirtschaftsgruppe Gaststätten u. Beherbergungsgewerbe, Bahnhofstr. 6
1368 Wirtschaftskammer Thüringen, Neuestr. 3
1381 Wirtschaftsverb. f. Nordhaus., Bahnhofspl. 2
536 Witt, Otto, Anzeigenverm., Bahnhofstr. 19a
1597 Witt, Wilh., Bez.-Dir., Hohenstaufenstr. 5
329 Witte, Emil, R.-A. [N], Stadering
257 Wittelsbach, F., Masch.Fbr., Kass.Str. 58
1632 H. & R. Wittig GmbH, Kautabakfabrik
80 Wittig, Hugo, Geseniusstr. 19a
866 Wittig, Robert, Fbrkt., Contagstr. 3.
889 Wittwer, Minna, Hebamme, Wolfstr. 1
795 Witzell Nf., Adolph, Wäsche, Ad.Hitlerplatz11
1107 Witzel, Kr.-Abschnitts-Ltr., H.Wessel-Allee 31
1123 Wöhler, Albert, Lederwaren, Rautenstr. 59
1847 Wöltge, Rich., Gartenbau, Frauenb.Stiege 16
563 Wolf & Gottschalk, Sägew., Niedersachswerfen.
347 Wolf & Leberke, Essigfabr., Halleschestr. 11
1012 Wolf, Georg, Maurermstr., Moltkestr. 3
563 Georg Wolf Parkettfabrik Niedersachswerfen
1974 Wolf, Herm., Süßwr., Weberstr. 54
1489 Wolf, Rich., Glaserei, Pferdemarkt 8
819 Wolff, Dr. Helm., Zahnarzt, H.Wessel-Allee 33
1542 Wolff, Kurt, Vertr., Karolingerstr. 9
1490 Wolffram, F. W., Eisenhdlg., Steinstr. 22
519 Württ. Metallwr.-Fbr., Töpferstr. 23
949 Wüst, Friedr., Malermstr., Königshof 10
660 Zaeringer, Dr. Wilh., Dir., Contagstr. 14
747 Zimmermann, G., Mineralw.-Fbr., Sandstr. 18
2039 Zschiesche, Ger.-Rat, Alb.Träger-Str. 3
472 Zscheye, Dr. H., Rentner, Stollb.Str. 25
1343 Zschintzsch, Wilh., Dir., Wendenstr. 24
748 H. u. G. Zscheye, Papier, Arnoldstr. 17
333 Zürich-Vita-Versicherung

Nordheim (Rhön) [Bayern]

24 **Baier, Johann Georg, Dampfziegelei.**
22 **Basaltstein m. b. H., Zementwrfbr.**
18 Dieselbe, Basaltsteinbr. Rothberg
20 Bauchspieß, Rich., Gasthaus
27 Bayer. Exportbierbrauerei, Roth
49 Braungart, Herm., Bauer, Sondheim (Rhön)
41 **Deblich, Gustav, Sägewerk, Sondheim**
22 Erste Bayerische Basaltstein-A.-G. in Steinmühle, Werk Nordheim v. d. Rhön
46 Evang.-Luther. Pfarramt, Filke
31 Evang. Pfarramt, Stetten
48 **Gasth. Fränkischer Hof, Frz. Binmöller**
52 Gemeindeverwaltung Nordheim (Rhön)
42 Gemeindeverwaltung Sondheim (Rhön)
21 Gemeindeverwaltung Urspringen (Rhön)
16 Gemeindeverwaltung Willmars
12 Gendarmeriestation Willmars
39 **Hartmann, Chr., Fruchtsaft- und Obstweinkellerei, Sondheim v. d. Rhön**
44 Leopold Hartmann vorm. Chr. Hartmann, Anerk. Abfüllstelle der Rfgr. Imker, Sprengstoffe. Sondheim v. d. Rhön
17 Herbst, Fritz, Willmars
30 Heß, Willy, Ziegelei, Willmars
28 Hildebrand, Hebamme, Stetten
25 **Kathol. Pfarramt**
15 **Markert, Karl, Gastwirt**
14 **NS-Gemeindeschwesternstation, Neustädtles**
29 **Reichsbahn, Bahnhof**
45 Reizel, Alfred, Bäckerei, Sondheim
55 **v. Soden'sche Forstverw., Neustädtles**
50 Spar- u. Darlehnskasse
47 Stäblein, Ludwig, Fuhrunternehm.

Nordhorn (Hannover)

585 **Aarnink, H. H., Bauer**
618 Aarnink, M., Bürgermstr., Hesepe Haus 3
737 Albers, Hindrik J., Viehverteiler, Bookholt
533 Albrink, Anton, Kaufmann, Neuenh.Str. 56
436 Aldekamp, Wilh., Baumaterial
479 Aldekamp, G., Schlosserei, Blickstiege 31
607 Aldekamp, Herm., Kol.-W., Bentheimerstr. 36
407 J. B. Aldekamp & Co, Kol.-W.
505 Aldekamp, J. H., Modewaren
304 Allg. Ortskrankenkasse, Zweigstelle
692 Altenhövel, E., Kol.-W., Veldh.Str. 111
546 Arbeitsamt Nordhorn
222 **Arends, Karoline, Kol.-W., Gildeh.W. 17**
730 Arink, Adolf, Holzschuhe, Neuenh.Str. 41
569 Averes, D., Autos, Grafsch.Sporthalle
385 Averes u. Griese, Bauuntern., Neuenh.Str. 196
441 **Bahnhof u. Güterabfertigung**
279 Balder, Jan, Fahrzeuge, Neuenh.Str. 44
658 Barckemeyer, F. W., Kol.-W., Hambrakstr. 2
446 Barlage, Heinr., Kfm., Lingenerstr.
642 Barlage u. Conrad, Baustoffe
239 **Baumann u. Diening, Architekten, Völlinkhoff**
528 Becker, Zollrat, Jahnstr. 17
413 Beckers, Dr. Hans, Arzt, Steinmaate
358 **Beernink, Hestrup**
342 Behrens, Geert, Textilwr., Egerlandstr. 52
391 Beines, Erich, Dir., G.v.Delden-Str. 25
684 Benner, Heinrich, Kfm., Neuenhauserstr. 38
235 **van Bentheim, Tierarzt, Neuenhauserstr. 49**
394 Berger, Anna, Hebamme, Kanalweg 44
316 **Bergk Albert, Schlachterei, Lindenallee 42**
375 Bergmann, Dr., Tierarzt, Bahnhofstr. 6
621 Berning, Bernh., Tabak, Hauptstr. 40
382 **Berning, H., Gastw., Neuenhauserstr. 6.**
674 Bölt, Joh., Kohlen, Hagenstr. 31
626 **Bonke, B. J., Metzgerei, Bentheimerstr. 15**
317 Bonke, Diedr., Restaur., Bentheimerstr. 7
668 Bonke, Ed., Hotel, Ad.Hitlerstr. 1
616 **Bookholt, Herm., Kondit., Kokenmühlenstr. 1**
417 **Bracht, Dr. Arzt, Bentheimerstr.**
500 **Braun, Joh. Herm., Maschinenbau, Hauptstr.**
574 Breitlauch, A., Bäckerei, Hauptstr. 22
271 Breuning, Dipl.-Ing., Alkenstiege 11
622 ten Brink, Gerrit, Vertr., Völlinkhoff 4
614 ten Brink, Jan, Konditorei, Sandstiege 8
337 ten Brink, Jan, Manuf.-W., Ling.Str. 5
383 **Gebr. Brinkmann, Seilerei, Bahnhofstr. 1.**
739 Brockmeyer, W., Fahrschule, Hauptstr. 49
365 **Brüggemann & Heckmann, Tischler, Blickst. 27**
334 **Budde, Fritz, Textilwarengroßhdlg.**

664 Bügelfix, Stopferei, Bentheimerstr. 13
257 Bülling, Heinr., Gasthof, Blickstiege 11
247 Bürgerhaus, Bes. Hub. Haunhorst
283 Bürgermeister Brandlecht
231 Büssemaker, G. B., Gemischtwaren.
644 Buitkamp, Hendrik, Tischlermstr., Jahnstr. 30
386 Busmann, G., Gemüse, DenekamperStr.
472 Busse, Helmut, Zahnarzt, Jahnstr. 10
389 Capitol-Lichtspiele K. Johs. Mertens, NeuenhauserStr. 15
241 Clubgesellschaft Nordhorn.
217 Collmann v. Schatteburg, Dr. med., Hagenstr. 47
651 Dagen, Grafschafter Geflügelhof
420 Dannenberg, Dr., R.-A. [N], Steinmaate
586 Danzfuss, W., Buchdruckerei.
716 Dasselaar, B., Tischlerei, Hohenk.Weg
597 Deiting, Herm., Eisenwr., Hauptstr. 23
408 Deppe, Heinrich, Metall, Strengstr. 18
556 Deutsche Bank, Zweigstelle
731 Deutsches Rotes Kreuz, Hausberg, LangeStr. 12
306 Diekhuis, Bernh., Malermstr., Luxkamp
392 Diekmann, Hermann, Manufakturwaren
359 Donauer, W., Kaufmann, Jahnstr. 31
733 Donker, Wilh., Viehverteiler, Brandlecht
560 Gebr. Drerup, Gutspächter, Hesepe
663 Drewer, Dr. Paul, R.-A. [N], Bahnhofstr.
201 Dütting, F., Kfm.
384 Duhn, Bernh., Klempnerei
523 Dust u. Kranz, Textilwaren
595 Ebbers, Dr., Zahnarzt, Steinmaate
467 Egbers, Herm., Bäckerm., Bentheimerstr. 17
678 Eiber, Franz, Gastw., Bahnhofstr. 16
602 Eierverwertungsgenossenschaft
711 Eilers, Dr. Lotte, Zahnärztin, Hauptstr.
548 Ekelhoff, Joh., Tischlerei, Hauptstr.
464 Ermisch, Otto, Kraftfahrer, Hermannstr.
513 Ernährungshilfswerk, Mästerei
361 Epping, Erna, Kol.-W., Lindenallee 34
719 Esders, Konr., Baugesch., Morsstiege 34
443 Eßmann, Cl., Bäckerei, Neuenh.Str. 57
640 Evang.-luth. Pfarramt, Pastor Heller
608 Evers-Kottink, Herm., Gastw., Altendorf.
501 Fastenrath, W., Fabrikant, Bookholt.
244 Fehlings, Dr. med., Sandstiege
349 Feitsma, Joh., Viehvertr., Riethestr. 3
721 Feuerwache
238 Fillinger, K. J., Dentist, Kokenmühlenstr. 9
414 Frantzen, Wilh., Kaufmann, Jahnstr. 5
534 Freiberg, H., Fahrräder, Kokenm.Str. 3
572 Frentjen, Leonh., Kondit., Hauptstr. 5.
267 Friemann, Fr., Metzger, Neuenhauserstr. 4
237 Friemann, G., Textilvers., BentheimerStr. 72
653 Friemann, H., Viehhdlr., Lingenerstr. 53
228 Friemann, H., Metzger, Schuhmachershagen 2
251 Friemann, Hans, Metzgerei
215 Friemann, Joh., Kokemühlenstr. 62
591 Fürstl. Revierförsterei Frenswegen.
524 Fulneczek, J., Licht, Radio
203 Geers, G., Viehverteiler, Brandlecht
679 Geesen, G., Kol.-W., LangeStr. 144
366 Geesen, G., Filiale, Nelkenstr. 24
329 Gemeinnütz.-Wohnungsbau-Gesellschaft
503 Gend.-Gruppenposten, Brandlecht
200 Gerhardt, Paul, Bürgerm., Wohn.
243 H. Gervink & Co, Baugesch., Neuenh.Str. 58
525 Glahe, Heinr., Geschäftsf., Hohenk.Weg 42
601 Glitz, Chr., Autorepar., Vechtestr. 9.
666 Goorhuis, B., Waschanst., Neue Str. 11
331 Gortmann, J. H., Kol.-W., Pestalozzistr. 271
714 Gräf, Kreisobmann, Luisenstr. 10
385 Griese, Theod., Bauuntern., Neuenh.Str. 196
623 Groenewald, Heinz, Ortsgruppenleiter
517 Großimlinghaus, A., Vertretungen
326 Haarmann, Ernst, Neuenhauserstr. 8
209 Harland, Hein., Sattlerei, Lingenerstr. 11
286 Harmsen, G., Wirtschaft, Lingenerstr.
294 Haubrich, Fritz, Klempner, Kokenm.Str. 33
461 Haubrich, Gerh., Kfm., Bogenstr. 8
363 Haucap, C. H., Tabakwr., Lindenallee 46
537 Haverkamp, Jos., Tischlerei, Bahnhofstr. 27
380 Heemann, I. H., Kol.-W., Hauptstr. 3.
715 Heils, Ludwig, Friseur, Blickstiege 28a
406 Hekke, Willy, Gastwirtsch., Lindenallee
242 Heller, Johanna, Hebamme, Bogenstr. 10
662 Hemelt, Karl, Bierverlag
236 Hemker, Wilh., Bäckerei, Asternstr. 15
717 Hemmers, Bernh., Textilwr., Morsstiege 31
328 Hempelmann, Heinr., Baustoffe
259 Hermelink, Joh., Bäckerei.
450 Hesselink, H., Metzgerei, Aarninkstr. 31
378 Hesselink, Joh., Radio, Bentheimerstr. 75
736 Hesselink, Joh., Metzg., H.Wessel-Str. 43
350 Hewig, Walter, R.-A., Hauptstr. 7
449 Hilberink, Th., Geflügelhof, Kreuzstr. 17
336 Hilbers, Franz, Schuhwr., Hauptstr. 29
575 Hillen, H. I., Gastwirt
415 Hillmer, E., Kolonialwr., Hauptstr. 28
631 Hinze, Walter, Gärtnerei, Bahnhofstr. 38
321 Hoff, G., Spedition
474 Hoff, Heinr., Spediteur, Altendorf.
460 Horn, Joh., Theod., Pastor, LingenerStr. 26
293 ter Horst, Friedr., Roßschlachter, Schuhmachershagen 9
581 Hotel Nordhorner Hof
475 Hülsbeck, Hans, Neuenh.Str. 10
686 Hüsemann, H. H., Bürgerm., Bookholt
468 Hütte, Wilh., Kohlen, Hohenkörbenerweg 3
280 Huesmann, Alex., Buchbinderei, Hauptstr. 4
502 Huesmann, Joh., Metzgerei
695 Husmann, Georg, Elektr. Anl., Burgstr. 3
356 Jablonsky, Herm., Bäckerei, Ludwigstr. 33
416 H. Jansen u. Co.
388 Jonkmann, B., Textilwr., Blickstiege 21
357 Jüngerhans, Joh., Uhren
506 Jungschwesternheim d. NSV, Neuenh.Str. 143
609 Kamps, Herm., Gasthof, Neuenh.-Str. 9.
210 Kath. Pfarramt
615 Kath. Schwesternhaus, Burgstr.
323 Keen, Karl, Fuhrgesch., Veldhauserstr. 18
268 Keller, Alb., Werkzeuge, Sandstiege 10
437 Kemper, W., Gemischtwr., Neuenhauserstr. 19
253 Keupink, J., Papiergesch., Hauptstr. 35
573 Keute, H. I., Lebensmittel.
246 Kiepe, F., Klempner, Hauptstr. 56.
400 Kiepe, Franz, Autos, Bahnhofstr. 8.
611 Kiepe, Heinr., Tischlerei, Neuh.Str. 33
343 Kistenmaker, Bahnhofstr. 21
515 Klausheide, Guts- u. Forstverwaltung
600 Klosterwirtschaft, Frenswegen
638 Koepchen, Dr. Herm., Arzt, Jahnstr.
470 Koers, W., Kohlen, Pestalozzistr.
588 H. Koersen & C. v. Lil, Kohlen, Benth.Str. 59
654 Koetsier, Gerh., Kohlen, Denekamperstr. 38.
732 Koetsier, Gerh., Lager, Bahnhof
284 Koke, Fritz, Schenkwirt, Lingenerstr. 13
596 Koke, Heinr., Bierverlag, Neuenh.Str. 146
680 Koning, C., Kol.-W., Strengstr. 5
418 Koopmann, Hotel.
281 Korte, Hans, Kohlen, Kokenmühlenstr. 6
439 Korte u. Staß, Baugeschäft, Gartenstr. 13
563 Krabbe, G., Konditorei, Neuenhauserstr. 36
619 Kreisbauamt, Hohenkörbener Weg
216 Kreishandwerkersch. Bentheim, Langestr. 14
458 Kreiskrankenhaus
562 Kreissparkasse, Zweigst. Nordhorn
414 **Ernst Krieter** Textilgroßhandlung
295 Spez. Reste in Buntweb.-Druck- u. Weißwaren, Bahnhofstr. 14. P Hnvr. 756
(414) Derselbe nur nach Büroschluß
624 Kronemeyer, G., Luxkamp 27
578 Krukenkamp, W., Obstimport, Hauptstr.
261 Krumbein, Dr. C., Arzt, Jahnstr.
539 Kruse, Reformhaus, Hauptstr. 39
320 Küpker, Georg, Geflügel
430 Küpker, Magdal., Friseuse, Benth.Str. 14
292 Kuipers, J., Tischlermstr., Ochsenstr. 12
274 J. Kwade & Söhne, Bauunternehmen
364 Lake, Joh., Zimmerei, Neuenh.Str. 61
627 Lambers, Alexander, Drogerie, Hauptstr. 26.
617 Lambers, Antoni, Hausgeräte, Hauptstr. 53.
648 Lambers, J., Schlachter, Neuenhauserstr. 125
206 Lammering, A., Frau, Neuenh.Str. 131
476 Lauen, Karl, Hotel, Benth.Str. 42
278 Laugemann, Pastor, Lingenerstr. 18
531 Lescher, Hermann, Steinmaate 18
296 Leuschner, Gustav, Spedition, Bahnhofstr. 40
368 Leussink, Dr., Zahnarzt, Bentheimerstr. 26
282 Lewe (Buitkamp), Hebamme, Bernhardstr. 10
234 van Lil, Corn., Bäckerei, Lindenstr. 8
301 Linde, Carl, Blickstiege 12
218 Gebr. Linde, Kartonnagenfabr.
312 Linksemsische Kanalgenossenschaft, Heseperw.
570 List, Gerhard, Baugeschäft, Strengstr. 21
202 Geschwister List, Winkelstr. 8
344 Loh. B., Vertretungen
672 Lohmann, B., Bauer, Brandlecht
655 Machwirth, Friedrich, Pflastermstr.
567 Mack, Gerh., Gastw., Denekamperstr. 125
637 Mack, Joh., Blumen, Hauptstr. 56
522 Mack u. Lögte, Baugeschäft, Kölnerstr. 75
564 Mäulen & Hollender, Textilwr., Frentinsm.
549 Marienkrankenhaus
718 Markert, Schuhhaus, Hauptstr. 48
605 Massulik, Jos., Bäckerei, BentheimerStr.
665 Meinen, Michael, Ootmarsumerw. 30
319 Meixner, Emil, Textilwaren, Vechtestr. 9
309 Mensink, Berend, Bauer, Bookholt
325 Mess, Otto, Lebensmittel, Hauptstr. 41
675 Meyer, Joh., Schuhwaren, Blickstiege 20
367 Meyer, Jos., Möbeltischlerei, Sandstiege 14
249 Michel, Jacob, Baugesch., Gerhardstr.
404 Mikulla, Ärztin, Bahnhofstr. 18
613 Möbitz, Reinh., Schlachter, Neuenh.Str. 74
584 Möcklinghoff, Ludger, R.-A. [N], Steinmaate
689 Moddemann, Friedrich, Autotransporte
214 Möllers, H., Gastwirt, LingenerStr. 52
273 Molkereigenossenschaft Nordhorn
447 Moorwessel, B., Kfm., Denekamperstr. 9
245 Müller, Dr. Alb., R.-A. [N], Ad.Hitlerstr. 11
740 Müller, Heinr., Stud.-Rat, Bentheimer Str.
229 Müller, Leo, Chemiker, Bogenstr. 11
423 Müller, Ludw., Tiefbau, Veldhauserstr. 8
576 Müller, Ph., Schenkwirtschaft.
593 Müllers, W., Textilvertr., Benth.Str. 98
265 Neuendorf, Wanda, Damenfriseurin
693 Niederste Hollenberg, Gustav, Bäckermstr., NeuenhauserStr. 53
566 Niehaus, Joh., Weberei, Gerhardstr. 7
412 Nichues, B., Fbr.
351 bis 354 **Niehues & Dütting mechan. Buntspinnerei u. Weberei Nordhorn**
583 Niehues-Hämmerle
594 Niemann, G., Webwaren, Bürgstr. 1
360 Niemeyer, Heinr., Zigarren, Bentheimerstr. 1
650 Niemeyer & Koop, Textilwr., A.Hitler-Str. 66
703 Niere, Wilh., Bäckermstr., Ad.Hitler-Str.
697 Nordbeck, H., Gastw., Altendorf, Ling.Str. 43
256 Nordhorner Nachrichten, Hauptstr.
514 Nordh. Textilges., Ribbink & Co., Bhfstr. 42.
457 NSDAP., Geschäftszimmer
338 Dieselbe, NSV-Geschäftsstelle
657 Dieselbe, HJ, Frenswegen (H.Queitsch-Heim)
477 Dieselbe, Deutsche Arbeitsfront
688 Nyhoegen, B., Schankwirt Benth.Str. 99
738 Nyhoegen, Herm., VeldhäuserStr. 50
224 Nyhuis, Herm., Kol.-W., Benth.-Str. 58.
307 Partmann, Heinr., Drechsler, Neuenh.Str. 236
629 Passow, Joh., Gartenbau, Ling.Str. 7
263 Paul, Aug., Lebensm., LangeStr. 6
568 Pauling, W., Wirtschaft, BentheimerStr. 5
694 Pegel, Ww., Kol.-W., Ludwigstr. 14
374 Peppenhorst, Anna, Hebamme, Kriegerstr. 5
227 Peuyn, J., Dachdecker, Margueritenstr. 24
372 Pfarrhaus d. ref. Kirchengem. Brandlecht
448 Pikkemaat, H., Kfm., A.Hitler-Str. 28
275 Pill, B., Tischlerei, Dorfstr. 11
324 Plasger, Gert, Kol.-W., Königstr. 26
462 Pötters Buchdr. u. Formular-Verlag, Jahnstr. 8
721 Polizeiverwaltung
660 Portheine, G., Schiffsbefrachter, Gildkamp 6.
656 Portheine, Heinr., Metzgerei, Benth.Str. 34
381 Portheine, J., Bäck., Schuhmachershagen 11
587 Potgeter, Joh., Schuhwr., Neuenhauserstr. 16
536 Povel, Anton, Bentheimerstr. 8
213 Povel, Ben., Dr.
438 Povel, Carl, Fabrikant, Wohnung.
287 Povel, Eduard, Dr., Marktstr.
260 Povel, Herm., Dipl.-Ing., Steinmaate
422 Povel, Ludw., Fabrikant Benth.-Str.
212 L. Povel & Co, Forsthaus
551 bis 553 **Ludw. Povel & Co.** Bunt-Spinnerei u. Weberei Nordhorn
469 Povel, Tono, Dipl.-Ing., Georgstr. 1
288 Probst, Wilh., Architekt, Steinmaate 7
219 Quaink, Herm.
676 Quaink, Joh., Gastw., Neuhauserstr. 18
683 H. u. G. Rademaker, Malerm., Blickstiege 14
392 Rakers u. Diekmann, Textilwr., Bhfstr. 27
541 B. Rawe & Co, Baumwollweberei
544 Dieselben, Baumwollspinnerei, Rußmaate
424 Rawe, B., Fabrikant, Mühlendamm.
712 Rawers, Wilh., Zigarren, Benth.Str.
673 Reform-Gemeindeschwesternst., Ling.Str.
302 Reichsarbeitsdienst 2/315, K.Hierlstr.
405 Derselbe, Gruppe 197, A.Hitler-Str.
250 Reichsfinanzverw., Bez.Zollkommissar
518 Dieselbe, Hauptzollamt
529 Dieselbe, Zollamt Frensdorferhaar-Dorf
254 Dieselbe, Zollamt Frensdorferhaar-Kanal
398 Reichsluftschutzbund e.V., Orts-Kreisgruppe Emsland-Süd, Nordhorn, Hauptstr. 8
643 Reichsnährstand, Kreisbauernschaft
480 Reichspost, Postamt
690 Reinke, Erich, Metzgerei, Blickstiege 32
262 Reinking, Wilhelm, Möbel, Ad.Hitlerstr. 71
510 van Remmerden, A., Kol.-W., Neuenh.Str.
669 van Remmerden, D., Kol.-W., Lingenerstr.
709 van Remmerden, G., Kol.-W., VeldhauserStr.
455 Rheinisch-westf. Elektr.-Versorgung GmbH
431 Ribbink, D., Kohlen, Gr.Gartenstr. 21
297 Richters, Jos., Güterfernverkehr
315 Rietmann, Frau, Hebamme, LangeStr. 190
633 Ringhoff, Hans, Dentist, NeuenhauserStr. 52
735 Ritter, Gerh., Rohprod., Narzissenstr. 29
370 Roelfs, Hubert, Bäckerei, BentheimerStr. 5
707 Röricks, B., Schuhe, Hauptstr. 37
393 Röttgers, Herm., Bäckermstr., Benth.Str. 74
708 Rohlfing, Hans, Manuf.-W., Schlieperstr. 29
326 Rolinckbräu, Hotel, Neuenhauserstr. 8
645 Runge, Oskar, Malerei, Benth.Str. 69
606 Rust, Karl, Kreisbaumeister
463 Saerbeck, Damenschneiderin, Hauptstr. 4
512 Salzig Nf., Mathias, Baumaterialien
378 Schauburg-Lichtspiele
291 Scheerhorn, Alb., Schuhwr., Benth.Str. 56
221 Scheffer, P. G., Kond., Hauptstr. 2.
511 Scheve, Autovermietung, Benth.Str. 119
410 Schlieper, K.
233 Gebr. Schlüter, Bauuntern., Rawestr. 7
435 Schmidt, Eduard, Textilgroßhdlg.
473 Schmidt, Karl, Friseur
516 Schnieder, Fritz, Fabrikant, Neuenh.-Str. 75
240 Schnieders, Th., Pastor, Marienkirche
419 Schönepauck, Frau, BentheimerStr.
220 Scholl, Helmut, Pastor, Denekamper Str. 10
526 Scholten, H., Antiquitäten, Hakenstr. 4
225 Schomaker, Karl, Bierverlag, Jahnstr.
582 Schomakers, B., Kfm., Jahnstr. 7
314 Schomakers, Gerh., Uhren, Hauptstr. 14
475 Schomakers, Hans, Waffen, Neuenh.Str. 10
682 Schoo, Bernh., Kol.-W., Denekamperstr. 121
706 Schräder, Dr. B., Steuerhelfer, Hauptstr. 26
705 Schubert, Walter, Kfm., Neuenh.Str. 87
376 Schulrat Schweer, Hans-Schemm-Str. 10
373 Schulz, Joh., Buchhdlg., Neuenh.Str. 55
635 Schulz, Wilh., Baugesch., Luxkamp 7
665 SD-Außenstelle
685 Seifert, Dr. J., Arzt, Lingener Str. 15
340 Sendmeyer, Bäckerei, Veldhauserstr.
403 Sinnen, Wilh., Bäckerei, Hauptstr. 35
402 Slezak, Rud., Omnibusverm., Luxkamp 5
471 Sloot, Gerh., Schuhe, Neuenh.-Str. 40.
255 van Slooten, Jan, Malerm., Vechtestr. 6
661 Specht, H., Rektor, Deegfelderweg 8.
333 Sprinkmeyer, Löwenapotheke, a. Bhf.
339 Staack & Schlüter, Holz, Am Ems-Vechte-Kan.
396 Staatl. Gesundheitsamt, Nebenstelle
639 Staatl. Oberrealschule Ad.Hitlerstr.
264 Staatspolizeistelle f. d. Reg.Bz. Osnabrück
451 Stadtverwaltung
429 Stadtwerke Gildkamp
434 Dieselbe, Wasserwerk
204 Stadtberg, B., Brandlecht
681 ter Stal, Georg, Bäckerei, Lingenerstr. 50
636 ter Stal, Jon., Gasthof, Neuenhauserstr. 41
266 Staß, Autorepar., Kamillenstr. 31
303 Steinbach, Joh., Sattler, Polstermstr.
577 Stemberg, J. G., Bäckerei, Benth.-Str.
379 Stenvers, Ernst, Textilwaren
401 Stohl, Hermann, Möbel, Ludwigstr.
369 Stroeve, A., Handarbeitsgesch., Z.Bleiche 5
561 Stroink, Isak, Tabakfbr., Jahnstr.
426 in der Stroth, Dr. med. A., Jahnstr.
308 Stücker, Fr., Kolonialwr., Benth.Str. 9
671 Stüting, Dr. J., Arzt.
335 Telgenkämper, H., Fuhrgesch., Mühlenstr. 8
659 Teuscher, E., Buchhdlg., Hauptstr. 30.
428 Thissen, W., Mittelstr. 19
347 Thooft, Herm., Bahnhofstr. 44
269 Tierling, Georg, Kol.-W., Bismarckstr. 21
691 Timmer, G., Gastwirt, Bogenstr. 5
598 Tülk jr., J., Autovermiet., Benth.Str. 37
625 van Uelsen, Alb., Bäckerei, Aarninkstr. 29
411 Unland, Joh., Gartenbau
504 Vedder, H., Bügelei, Neuenh.Str. 37
590 Vehrkamp, Alois, Schuhe, Neuestr. 20
507 Völker, Gerh., Butter, Brandlecht
232 Volksbank Nordhorn eGmbH
252 Volmer, H., Metzgerei, Lingenerstr. 51
248 Vorrink, G., Stukkateur, Buddenbergsweg 3
580 Wanscheer, Ad., Bäckerei, Neuenhauserstr.
223 Weber, Heinr., Metzger, Neuenhauserstr.
285 Wehrmeyer, Heinr., Klempner, Ochsenstr.
327 Wehrmeyer, Jan., Baugesch., Deegfelderweg
630 Weiskirch, Robert, Fahrräder
276 Wenzel, Emil, Schuhwr., Bentheimerstr. 22
677 Weppner, L. M., Konfektion
270 Derselbe, Wohn., Buddenbergsweg
641 Westenberg, Arnold, Kol.-W., Bleichstr. 2.
322 Westenberg, Johann, Vertreter
634 de Wilde, Vorarbeiter, Frenswegen
289 de Wilde, Joh., Bierverlag
290 Wilkowski, Frau, Hebamme, H.-Wessel-Str. 12
205 Wolf, H., Mühlenw., Mühlendamm
612 Wolf, Joh., Radiohaus, Hauptstr.
390 Wolf, Ww. R., Gemüse, Schuhmachershagen 25
571 Wolff, Oskar, Webwaren.
397 Woltmann u. Willemsen, Kohlen, Saarstr. 17
395 Zahn, Richard, Photoartikel
509 Zierleyn, Eberh., Malermstr., Neuenh.Str. 59
632 Zierleyn, Joh., Werkzeuge, Schweinemarkt 3
509 Zierleyn, Tony, Handarbeiten
696 Zimmermann, J., Elektr. Anl., Neuenh.Str.
427 Zimpel, Ed., Apotheker, Hauptstr.
704 Zweers, Herm., Tischlerei, Sebrinksheide 7
416 Zwitzers, I. H., Manuf.-W.

Nordkirchen (Westfalen)

☛ *Sk* = Südkirchen (Westf.)

75 Altfeld, Franz, Bauer, Altendorf 3
1 Amts- u. Polizeiverw. u. Standesamt
16 Angelkort, Bern., Gastwirt, *Sk* Oberstr. 52
8 Arenbergisches Schloß.
50 Arenberg-Meppen, Grundbesitzverw.
5 Arenberg-Meppen, Oberförsterei
5 Arenberg-Meppen, Rentei
65 Arenberg-Meppen, Revier-Försterei
58 Bäuerl. Bez.- u. Abs.-Gen. eGmbH, *Sk*
52 Balster, Heinr., Selm, Westerfelde 11
55 Bardmann, W., techn. Öle, *Sk* Unterstr. 53
62 Becker, Felix, Manuf. W.
11 Beerens, Dr., Arzt, Dorf 9.
66 Beerens, Anton, Kohlen, Bergstr. 32
81 Beisch, Th., Kol.-W., Dorfstr. 35
71 Berens, Wilh., Fleischbeschauer
22 Beutelmann, H., *Sk* Osterbschft. 10
46 Biecker, Ad., Fleischerei, Schloßstr. 1
64 Bökkerink, Karl, Maler, *Sk* Wester 88
78 Brosterhues, Hugo, Gastwirt, *Sk* Wester 47
13 Capeller Spar- u. Darl.-Kassenverein eGmuH
46 Cronenberg, Wilh., Viehhdlg., Schloßstr. 1.
85 Gendarmerie-Gruppenposten Capelle
84 Gendarmerie-Gruppenposten Nordkirchen
28 Große-Böckmann, Franz, Bauer, Berger 21.
2 Große-Holz, Hermann, Bauer, Berger 23
76 Grote, B., Manuf.-W., *Sk* Marktplatz 26
53 Hartmann, Dr. P., Ärztin
68 Hirsch, P., Elektrot., Südkirchen
41 Homann, Hub., Landwirt, Beckmannshof
60 Jörgens, Th., Kath. Pfarrer, Capelle 24
96 Kappenberg, Ww., Mühle
77 Kath. Pfarramt, Südkirchen, Dorf 51
31 Kinderheilstätte u. Krankenhaus
36 Kleimann, Theod., Bauer, Berger 19
37 Klotz, Ant., LüdinghauserStr. 55
18 Koch, Bern., Bäckerei, Südkirchen, Dorf.
43 Kortendieck, Fr., Viehhdlg., *Sk* Oberstr. 47
12 Kortmann, Ferd., Architekt, Bergstr. 72.
51 Krasbutter, Bern., Bauer, *Sk* Oster 1
39 Krasbutter-Puppendahl, Th., Bauer, *Sk* Westerbschft. 3
63 Krewel, Dr. Jos., Dir., Schloßstr. 74
34 Krömann, Math., Bauer, Piekenbrock 22
83 Landjahrlager „Rote Erde", Südkirchen
73 Limberg, Ferd., Schmiede, Bergstr. 26
82 Lohmann, Bernh., Kornbrennerei, Capelle
35 Lütke-Holz, Wilh., Bauer, Bergerbschft. 22
20 Meinke, Max, Brauerei, *Sk* Oberstr. 57
10 Molkerei-Gen. eGmbH, Südkirchen
42 Neuhaus, Th., Bauer, Altendorf 5, Capelle W
85 NSDAP., Ortsgruppe Capelle, Dorf 102
85 Dies., Ortsgruppe Südkirchen
49 Dies., Ortswaltung d. NSV., *Sk* Wester 74
80 Nüse, Franz, Bauer, Südkirchen
87 Ophaus, Bern., Viehhdlg., *Sk* Wester 93
94 Ormeloh, A., Transporte, *Sk* Westerbschft. 106
17 Overhage, Oberbauerschft. 13b, Südkirchen
6 Piekenbrock, W., Landwirt, Piekenbrock 19
97 Pieper, Franz, Amtssekr., Dorf 12
7 Plettenberger Hof, A. Lücke, Schloßstr. 125
49 Polizeistation Südkirchen, Kappenb.Str. 74
14 Pricking, Herm., Pfarrer, Lüdingh.Str. 64
88 Rath, Bernh., Walzenmühle
38 Reher, Heinr., Bauer, Piekenbrock 6
67 Rengshausen, Heinr., Baugesch., Schloßstr. 80
48 Rensing, Aug., Bauer, *Sk* Osterbschaft 12
86 Rösing, Herm., Autoverm., *Sk* Westerstr. 90
98 Rotmann, Bernh., *Sk* Wester 25
4 Schäper, Heinr., Bauer, Bergerbschaft 17
57 Schlieker, Jos., Bauer, Piekenbrock 2
24 Schlütermann, J., Schmiede, *Sk* Unterstr. 33
29 Schürmann, Heinr., Bauer, Piekenbrock 11
33 Schulze auf'm Hofe, F., Bauer, Altendorf 9
15 Schulze auf'm Hofe, W., Gastb., *Sk* Dorf 14
58 Schulze-Berge, W., Gastw., *Sk* Dorf 3
59 Schulze Bliesing, Bauer, *Sk* Wester 2
47 Schulze Kalthoff, B., Bauer, Piekenbrock 15
70 Schulze Pals, Theodor, Bauer, Osterbschft. 22
23 Schulze Weischer, A., Bauer, Bergerbschft. 17
32 Spahn, Ant., Wollwr., Lüdingh.Str. 66
58 Spar- u. Darlehnskasse Südkirchen, Dorf 3
69 Stattmann, Bern., Bauer, Altendorf
74 Stratmann, Th., Viehhdlr., Südkirchen 45
56 Stuttmann, August, Landw., Berger 10
30 Südfeld, H., Bauer, *Sk* Westerbschft. 6
19 Surholt, Fr., Kfm., *Sk* Markt 42
89 Suttorp, Hch., Versich., Altendorf 24
44 Tennhoff, Theod., Viehhdlg., Kirchplatz 10.
25 Tennhoff, Wilh., Gastwirt, Bergstr.
26 Thering, B., Sägewerk, *Sk* Westerbschft. 37
61 Untiedt-Beusemann, Jos., Bauer, *Sk* Westerbschft. 9
9 Veltmann, Franz, Bauer, Westerfelde 16
(31) Vicarie Nordkirchen
21 Westermann, B., Bäckerei, Schloßstr. 8.
45 Westermann, Heinr., Rendant, Lüdingh. 34
95 Wiedau, Wilh., Baugesch., Dorf 15
54 Wiemann, Th., Bauer, Berger 14
72 Wienken, Gust., Eisenwr., Bergstr. 132
79 Wiesmann, Wilh., *Sk* Osterbschft. 3
40 Wißmann, Fr., Baugesch., *Sk* Kirchplatz 22
3 Zurstiege, Bürgermstr., Dorf 29

Nordleda (Niederelbe) [Hann.]

122 Andree, Dr. med.
112 Brede, E., Uhrmacher, Haus 123.
138 Brede, Walter, Uhrmachermstr., Hs. 273
118 Bulle, Werner, Bauer, Hs. 50
108 Evers, Christian, Gastwirt, Kampen 149.
117 Gemeindebüro
119 Jäschke, Paul, Abdecker, Osterwanna
121 Kopf, Gustav, Gastwirt, Hs. 38
116 Medemschleusenverband
107 Meyn, Ww. Bertha, Bäuerin
125 Nodorp, Johannes, Lehrer, Hs. 54
124 Pape, Heinrich, Bauer, Nordleda 66
114 Pfarramt 125

120 Poststelle
130 **Reichsarbeitsdienst, Abt. 5/173, Osterwanna**
145 Reielt, Ww., Westerende, Haus 17
147 Reielts, Herm., Gärtnerei, Hs. 45
144 Ropers, Johann, Bauer
115 Schlichting, Theodor, Kaufmann
137 Schramm, Albert, Gemischtwr., Hs. 268
113 Schröder, Herb., Bauer, Nordl.-Kampen 198
143 Schröder, Aug., Gastw., Westerende 26
126 Schwanemann, Hermann, Bauer, Hs. 127
127 Schwenk, Wilhelm, Dachdeckerei, Hs. 82
141 v. See, Otto, Versteigerer
148 Thöl, Otto, Gastw., Kampen

Nordrach (Baden)

39 **Bildstein, Fridolin, Forstwart**
29 Birk, Georg, Gemeinderechner.
42 Braun, Karl, Schreinermeister
21 Bruder, Mathias, Fuhrunternehmer
35 Dietrich, Karl, Maler, Kühlmorgen 133
55 Dreher, Josef, Forstwart
11 Echtle, Karl, Sägewerk.
16 Erdrich, Wilhelm, Bäckerei.
10 Fehrenbach, Wilh., Sägewerk
52 Fehrenbacher, Anton, Bauer, Flacken
22 Forstamt Nordrach-Fabrik
50 Forsthaus, Förster Weiß
51 Gasth. Adler, Jos. Schmieder
32 Gasth. Kreuz, Wilh. Kopf
46 Gasth. Mooseck, H. Aug. Lehmann
49 Gasth. Mühlstein, Jos. Edrich
20 Gasth. Post, Jos. Gebele Ww.
2 Gasth. u. Pension Stube, Karl Haas
4 Gemeindeverwaltung Nordrach
36 Giessler, Michael, Sägewerk
38 Giessler, Wilh., Bauer, Lindach
53 Gmeiner, August, Schmiedemeister
44 Guggenbühler, August, Fahrräder
78 Heizmann, Anton, Kaufmann
27 Herrmann, Benedikt, Vertreter
48 Hoferer, Josef, Schreinermeister
7 Junker, Ludwig, Sägewerk.
9 Kath. Pfarramt
8 Kempf, Alfred, Obst, Haus 133
30 Körnle, Jos., Fuhruntern., Talstr. 35
1 Kurhaus Nordrach, Hilda Spitzmüller
18 Lang, Gottfried, Baugeschäft
34 Lungenheilstätte, Nordrach-Kolonie.
15 Maier, Wilhelm, Sägewerk.
56 Meßmer, Karl, Handelsmann
19 Müller, Otto, Kaufm., Gemischtwr.
37 Oehler, Friedrich, Bäckerei u. Mehlhandlung
33 Oehler, Jakob, Schmiedemeister
17 Repple, Josef, Bauer
24 Roth, Ww. Georg, Zimmerei
40 Roth, Otto, Zimmermeister
3 v. Rothschild'sche Lungenheilstätte Nordrach.
5 Sanatorium Nordrach, Lungenheilanstalt
14 Schnurr, Alfred, Sägewerk
41 Schnurr, Wilh., Autovermietungen
31 Schwarz, Heinrich, Bauer,
12 Spitzmüller, Alb., Sägewerk, Talstr. 60
26 Spitzmüller, Alfred, Bauer
25 Spitzmüller Erben, Benj., Elektrizitätswerk
43 Spitzmüller, Jos., Schmiedemeister
28 Spitzmüller, Karl, Sägewerk, -Kolonie
13 Spitzmüller Nachf., Wilh., Kfm. u. Küferei
54 Spitzmüller I, Wilhelm, Sägewerk
45 Spitzmüller II, Wilhelm, Sägewerk
47 Vollmer, Ww., August, Schuhgeschäft

Nordseebad Baltrum (Hann.)

27 **Albers, T., Photohaus, Ostdorf**
13 Arnold, Peter, Café, Pension
23 Baltrum-Linie
10 Behrends, J., Baugeschäft
18 Bengen, Fr., Pension Daheim
26 Berg, Georg, Zimmerei
38 Bürgermeister Baltrum
24 Eilers, Emil, Bäckerei
25 Eilts, Hinrich, Fische
44 Gemeindeschwesternstation
35 Grensemann, Villa Peteda
21 Harms, A., Zimmermeister
34 Hotel Dünenschlößchen, H. Bruns
33 Hotel Küper
16 Hotel zur Post, Inh. C. Eilts
37 Hotel Wietjes, H. Wirtjes
19 Küper, Johann, Vertreter
28 Geschwister A. Lottmann, Delikatessen
43 Lottmann, Honke, Spediteur
36 Lottmann, R., Pension
42 Lüppen, Anton, Fuhrgeschäft, Seestern
12 Meyer, Eberhard, Bäckerei
15 Meyer, Ulrich, Pension, Meereswoge
20 Reichspost, Poststelle
14 Schmidt, Evert, Verkaufshalle
22 Stadtlander, Bruno, Drogerie
31 Ulrichs, M., Ww., Villa Fresena
17 Ulrichs, O. R., Pension
40 Vogel, W., Haus Kikdüne
41 Wasserbauverwaltung, Baubüro Baltrum
32 Zollaufsichtsstelle

Nordseebad Borkum (Hann).

271 **Addens, Siegf., Lebensm., Reedestr. 2**
237 Adlerdrogerie C. Berents, Fr.Habichstr.
245 Aggen jr., H. R., Eisenwr., Strandstr. 1
311 Aggen, Kl., Konditorei, Osterstr. 4
215 Aggen, Kl., Bauer, Ostland
371 Aikes, Wwe. B., Restaurant, Süderstr. 65
250 Akkermann, Eilhard, Photogr., Am Bahnhof
310 Akkermann, E., Friseuse, Bismarckstr. 21
268 Akkermann, Georg, Bierverlag, Kirchstr. 24
276 Akkermann, J. J., Manuf.-W., NeueStr. 50
401 Akkermann jr., Jan J., Gemischtwr., Bhf. 5
278 Akkermann, Jan Kl., Gartenbau, Kirchstr. 32
424 Akkermann, Joh., Zigarren, Bismarckstr. 3
248 Akkermann jr., Klaas J., Install.-Geschäft
331 Akkermann, Klaas, J., Dentist, Bhfspfad 8
249 Akkermann, Klaas, Mineralwasser, Kapstr. 9
362 Akkermann, L., Modewr., Bismarckstr. 1
208 Akkermann, P. K., Bauuntern., Bdbgstr.
335 Akkermann, P. K., Tischlerei, Westerstr. 5
307 Akkermann jr., P.Kl., Fuhrgesch. F.Habichstr. 3
450 Akkermann, Peter W., Möbel, Westerstr. 7
427 Akkermann, Rud., Bauer, Ostland 3
259 Akkermann, Willem, Upholm
263 Allgemeine Ortskrankenkasse
359 Apfeld, J., Lebensmittel
344 Apotheke, gegenüber Rathaus
374 Arbeitsamt Emden, Nebenstelle
426 Baalmann, Chr., Feinkost, Hindenburgstr. 67
403 Baalmann, H., Holz, Hindenburgstr. 70
326 Baar, D., Kolonialwr., v. Freesestr.
314 Bahnhofshotel, Am Bahnhof 15
321 Bakker, Albert, Kolonialwr., Bahnhofspfad 3
358 Bakker jr., D., Hotel, Seldtestr.
434 Bakker, Jan W., Bäckerei, NeueStr. 57
419 Bakkers Strandvilla, Kaiserstr. 1
368 Bante, K., Schlachterei, Neue Str. 53
329 Bauleitung der Luftwaffe, B.-Reede
261 Beckmann & Mammenga, Maler
470 Begemann, Gerhard, Süderstr. 69
360 Bekaan, Friedr., Konditorei, Süderstr. 71
438 Bekaan, Jan J., Kaufmann
205 Bekaan, Pieter St., Baugesch., Neuestr. 39
317 Bekaan, Reind, Malergesch., Wiesenweg
309 Bekaan, Steffen, Maler, Haus Theda
202 Bekaan, W., Schenkwirtschaft, Ostland
336 Bensch, Dr., Badearzt, Bismarckstr.
204 Bodeewes, Chr., Hotel, Hindenburgstr. 72
418 Gebr. Bölts, Installation
318 Bootsmann, H., Kol.-W., Hindenburgstr. 18a
409 Borkumer Badezeitung, NeueStr.
422 Borkumer Fischhalle, Seldtestr. 2
415 Borkumer Kleinbahn- u. Dampfschiffahrt-AG
333 Borkumer Motorschiffahrts-Gesellschaft
439 Borkumer Volksbank eGmbH
409 Borkumer Zeitung
361 Brandt, Johann Eilert, Kfm., Westerstr. 6a
320 Bruns, Johann, Hotelbesitzer, Reedestr. 99
447 Busse, Villa, Strandstr. 18
378 Byl, Albert, Malermstr., Süderstr. 76
339 Byl, Geerd, Nutzgeflügelhof
417 Byl, W., Kfm., Norderreihe
395 Casino-Bar Mampestube, Strandstr. 13
243 Deutsche Arbeitsfront Borkum-Reede
386 Deutsches Rotes Kreuz, Deichstr. 9
342 Dippmanns Strandhotel, Kaiserstr. 2
308 Dorfhotel, G. Stindt, Seldtestr.
463 Dykmann, Gerd, Bäckermstr., Süderstr. 87
474 Dykmann, Haye, Fuhrgeschäft, Blumenstr. 6
262 Dykmann, H. W., Bierverlag, Blumenstr. 6
246 Eilts, C., Bauunternehm., Hindenburgstr.
240 Eilts, M., Hebammenschwester
234 Eisenbahnheim Borkum GmbH
324 Eilers, Kapitän, Privat
238 Elektrizitätswerk Borkum
433 Endler, Photohaus, Bismarckstr. 2
484 Ennen, Rud., Klempnerei, Hindenburgstr.
423 Erholungshaus Borkum, Borkum/Nordsee, Gesundheitsheim des Biochemischen Bundes Deutschlands e. V.
479 Erholungsheim St. Joseph, Kirchstr. 26
341 Erholungsheim Haus Seefried, Bismarckstr.
218 Essener Kindererholungsheim, Viktoriastr. 9
253 Evang.-luth. Pfarramt
448 Evang.-ref. Pfarramt, Seldtestr. 4
377 Fahrkartenausgabe d. Bork. Kleinbahn
345 Ferdinands, Bauunternehmer, Westerstr. 12
482 Feuerwehr, Süderstr.
393 Focken, Karl Wilh., Wiesenweg 23
489 Fraesdorff, Dr. H., Arzt, Süderstr. 15
315 Freckmann, H., Inspektor
408 Freese, Lür, Restaur., Seldtestr. 15
365 Fritzen & Co., Baustoffe
213 Gaswerk Borkum AG., Reedestr. 6
444 Gemeindeschwester, Schulgang 4
413 Gemeindeverwaltung, Rathaus, NeueStr. 1
238 Gemeindewerke Nordseebad Borkum
350 Gendarmerieposten I
428 Desgleichen II
325 Desgleichen III
412 Georgs, Jürgen, Bäcker, Neue Str. 54
260 Gerhards, H., Pension, Hindenburgstr.
363 Gerke, Wilh., Bauunternehmungen
406 Germania-Drogerie, NeueStr.
316 Güterabfertigung der Borkumer Kleinbahn
252 de Haan jr., W., Kohlen, Westerstr. 6a
255 Habich, Erika, Musiklehrerin
255 Habich, Franz, Villa Prinzessin
388 Hachez u. Isselstein, Süderstr. 63
496 Hafenüberwachung, Bismarckstr.
487 Haus Böckler-Struck, Bahnhofspfad 7
390 Haus Erholung, E. J. Teerling
277 Haus Gerda, Bahnhofstr. 3
(401) Haus Varus, Am Bahnhof 5
216 Hawichs Strandvilla, Bismarckstr.
356 Heinemann, Leo, Fleischwrfbr.
355 Herrmann, Otto, Elektrotechnik
460 Hilbeck, Alexander, Hindenburgstr.
466 Hotel Atlantik, L. Meyer-Gerhards
(469) Hotel Deutsches Haus
233 Hotel Deutscher Kaiser, A. Graupner
228 Hotel Inselhalle, Strandstr.
462 Hotel Kölner Hof
443 Hotel, Pension Neptun, Hindenburgstr. 73
221 Hotel Seestern, Franz-Habichtstr. 21
469 Hotel Westfalenhof
481 Jägerheim, Gaststätte
372 Janssen, Chr. J., Uhrmacher, Am Bahnhof
346 Janssen, Chr., Gemüse, Strandstr. 3
394 Jürgens, Peter, Baugeschäft, Fresenstr.
281 Jürgens u. Gerke, Baustelle Reede
303 Juist, Eldert, Bäcker, Alte Schulstr.
201 Kaiserhof, Der, Kaiserstr.
241 Kath. Pfarramt, Kirchstr. 29
275 Kersten, A., Modewr., F.Habich-Str. 10
256 Kersten, Ww. H., Bierverlag
491 Kievit, R., Installateur, Kirchstr. 30
461 Kindererholungsheim d. Stadt Oberhausen, Viktoriastr. 10
340 Kinderheim Santa Maria, Boeddinghausstr. 10
416 Knetemann, D., Stuckgesch., Deichstr.
478 Koller, Joseph, Modewr., Strandstr. 12
471 Konsum- u. Spargenossensch. eGmbH
332 Krankenhaus Borkum
421 Kreis- u. Stadtsparkasse Leer, Zweigstelle
376 Kriegsmarinewerft, Bauleitung
337 Kurhaus Rosellus, Am Bahnhof
306 Kurhotel Irene
375 Kutscher, G., Fuhrgesch., Norddünen 12
430 Leertouwer, H., Draisinenführer
269 Lichtspiele, H. Staats, Strandstr. 20
242 Lübben R., Install., Bahnhofspfad
414 Mammenga, G., Malermstr., Süderstr. 35
340 Marinelazarett Borkum
437 Meeresstern, Erholungsheim, Kirchstr. 11
476 Melles, H., Schuhwr., Strandstr. 27
477 Meyer, Friedrich, Kirchstr.
235 Meyer-Hidde, Spediteur
466 Meyer-Klaas, Modewaren
354 Möbelhaus Schulte, Seldtestr. 12
486 Müller, Peter, Bäckerei, Seldtestr. 10
488 Müller, St., Klempnerei, Hindenburgstr. 79
227 Niemeyer, M., Zigarren, Am Bahnhof 17
441 Nordseehotel, Bes. F. Schmidt, Kaiserstr. 3
322 NSDAP, Ortsgruppe Borkum
247 Dieselbe, Deutsche Arbeitsfront, Ortswalt.
467 NSV
280 Ostfriesische Sparkasse, Zweigstelle Borkum
465 Pension Ennen, Hindenburgstr. 69
411 Pension Jakob Lübben, Ww., Westerstr. 23
470 Pension Randa, Süderstr. 69
350 Polizeiverwaltung u. Wache, Strandstr. 5
492 Prahm & Dübbelde, Baustelle
288 Prien, Aug., Bauunternehm., Baubüro
301 van Raden, Gerhard, Bäckerei, NeueStr. 10
292 Reichspost, Postamt
219 Rettungsbootsstation, Kirchstr. 3
473 Rosskamp, Haus Wiesenblick, Hindenb.Str. 58
220 Sanders, Dr., Zahnarzt, Hindenburgstr.
304 Scharphuis, Paul, Buchhdlg., Strandstr. 26
436 Scherz, Wlard, Kaufmann
472 Scherz, Wilh., Vertr., Süderstr. 24
334 Schilling Nf., D. C., Kfm., Strandstr. 34
203 Schlachthaus, Reedestr.
396 Schmidt, Dr. Joh., Zahnarzt, Franz-Habich-Straße 14
240 Schol, Dünenpfad
494 Schröder, Joh., Vertr., v.Freesestr. 8
354 Schulte, Pension, Kirchstr. 9
231 Schuhmacher, B., Villa Nordstern, Hdbgstr.
257 Schütte, Georg, Direktor, Strandstr. 14
323 Schweickhardt, Schlachterei, Strandstr. 33
381 Seefliegerhorstkommandantur
285 Severin, Ernst, Kantine, Reede
445 Sonnenberg, Fritz, Klempnerei
343 Specht, C., Schiffer
239 Speer, Wilh., Architekt
254 C. & A. Stoll, Dentisten, Strandstr. 28
480 Strandvogtei, Seldtestr. 30
391 A. u. B. Stübbe, Schneidermstr., Bhfpfad
209 Sturmecke, Restaurant, O. Hawich jr.
392 Teerling, Berend E., Konditorei
432 Teerling, Berend J., Gemüse
232 E. J. Teerling & Sohn, Bierverlag
353 Teerling, G. E., Masch.-Repar., A. Schulstr. 8
419 Teerling, H. J., Malermeister
312 Teerling, Hinderk, Malerei, Kirchstr.
302 Teerling Nf., R. J., Fische, Westerstr. 13
229 Tegtmeier, Wilh., Am Bahnhof 18
236 Vichring, Carl, Zigarren
266 Vieth, Georg, Vertr., Süderstr. 36
484 Villa Visser, Hindenburgstr.
273 Vömel, Dr., Arzt, Strandstr. 24
224 Volksschule
435 Waldersee, Hotel-Pension, W. Leiner
404 Wandelhalle, H. W. Vosshans
425 Wasserbauamt Emden, Strandstr. 8
405 Dasselbe, Leuchtfeueranstalt, Süderstr. 57
238 Wasserwerk
483 Weber, Albertus, Kohlen, Deich-Süderstr.
210 Weber, Joh., Bauuntern., Süderstr. 70
338 Wegmann, Hans, Gemüsebau, Reedestr. 49
212 Wegmann, Kl., Gartenbau, Fr.Habichstr. 16
475 Wegmann, P., Milch, Querstr.
305 Wegmann, W., Bloemfontein, Reedestr.
327 Wehrmacht
370 Wenke, H., Bücherrev., Seldtestr. 19
279 Wessels, Heinr., Photograph, Bismarckstr.
469 Westfalenhof, Erholungsheim
222 Wietjes, B., Heilprakt., Reedestr. 37
357 Wille, E., Wilhelmshöhe
407 Wohnungsnachweis
217 Woldenga, Johs., Möbeldekoration
264 Wybrands, Eldert, Kfm., Reedestr. 26
468 Wybrands, E. J., Bäckerei Fr.Habichstr. 9
486 Wybrands, Peter St., Bäckerei, Seldtestr. 10
226 Zentralhotel, Seldtestr. 24
364 Zimmermann, Cornel., Kfm., Seldtestr. 24a
207 Zollamt, Wiesenpfad 28
287 Zollaufsichtsstelle (G) Reede

Nordseebad Juist (Hann.)

132 **Abheiden, H., Haus Erholung, Uferstr. 15**
173 Abheiden, Werner, Bäckerei, Dünenstr.
114 Altmanns, P., Kolonialwaren
136 Altmanns, Wilh., Villa, Wilhelmstr. 50
141 Apotheke Hirsch, H.Göringstr. 5
200 Arends, Fr., Schlosserei, Billstr.
194 Arneke, Wilh., Fuhrgesch., Friesenstr. 7a
195 Aufbaulehrgang f. Lehrerbildung, Loog
206 Backer, Folkert
188 Bahnhof Juist.
213 Baumann, Pension, Bahnhofstr. 3
131 Behrends, Ihno, Fuhruntern., Billstr. 7
175 Behrends, R., Haus Behrends, Herrenstrandstraße 8
160 Behring, H. F., Bäckermstr.
140 Breeden, Joh., Hotel Seeblick, Dellert 3
196 Brouer, R., Dr.-Ing.
154 Brunke, W., Photo-Kino-Haus Strandstr. 20
190 Bürgermeister Juist
219 de Burlet, Dr. Prof., Haus Girardet
112 Buse, Chr., Domäne Bill
172 Buss, Hebamme, Herm.Göringstr.
210 Buss, Eduard, Im Loog
121 Cramer, H., Blumen, Wilhelmstr.
208 DAF., Kraft d. Freude, Ad.Hitler-Str. 5
159 Doyen, D., Elektrogesch., Friesenstr.
178 Doyen, J., Lebensmittelhaus, Wilh.Str. 48
223 Erdmann, D., Selter
104 Festungsbaudienststelle
202 Feuerwehr, freiwillige, Friesenstr.
117 Fischer, Carl, Gartenbau
146 Fisser, Ww. Joh., Haus Lieselotte
146 Fisser, Onno, Malermstr., Wilhelmstr. 56
197 Flughafen, Flugstation Juist
107 Freese, C. P., Haus Germania
221 Gemeinde Juist
179 Gemeindekrankenhaus
143 Gendarmerieposten Juist
162 Habbinga, Friedr., Zigarren, Strandstr. 18
167 Habbinga, H. O., Wilhelmstr. 54
169 Heiken, Heiko, Baugeschäft
163 Hellner, Herm., Juist, Loog
216 Hering, Dr., Zahnarzt
222 Heyken, Joh., Fische, Wilhelmstr. 44
134 Hollander, Bernh., Uhren, Ad.Hitler-Str. 17
183 Hotel Claaßen, Bes. Joh. Claaßen
182 Hotel Fresena, C. P. Freese
187 Hotel Friesenhof.
184 Hotel Itzen, Inh. W. Bracht
186 Hotel Kurhaus, Am Badestrand
204 Hotel, Kurhaus, Portier
181 Hotel Nordsee-Hotel, Gerh. Freese
115 Hotel Pabst, Inh. Johs. J. Pabst
118 Hotel Worch, Friesenstr. 54
155 Janssen, E., Restaur. Wilhelmshöhe
150 Geschw. Janssen, Domäne Loog
108 Janssen, Harm, Gepäcktr., Dünenstr. 27
214 Josephsheim, Herrenstrandstr. 1
205 Jugendherberge Juist
147 Juister Bank eGmbH
145 Kaselowsky, Dr. R., Fbrkt., Friesenstr.
109 Kattwinkel, Franz, Dekoration
127 Kinderheim d. Landkr. Unna, Wilhelmstr
152 Kinderheim Günther, Wilhelmstr. 20
153 Kinderheim Münster, Uferstr.
156 Kinderheim Haus Eckardt, Dünenstr.
193 Kleen, A., Malermstr., Wilhelmstr. 3
215 Kleen, Rudolf, Klempnerei, Billstr. 9
119 Kleiböhmer, Aug., Feinkost, Wilhelmstr. 52
220 Kreis- u. Stadtsparkasse, Friesenhof
190 Kurverwaltung Juist
151 Leege, Dr. O., h. c., Naturschutzkommissar
174 Lehmann, Rich., Install., Uferstr. 14
144 van Lessen, Dr., Arzt, Wilhelmstr.
115 Marine-Standortverwaltung
142 Meyenburg, Gerh., Billstr. 16
124 Mundt, Fr., Baugeschäft.
135 NSV-Müttererholungsheim
218 Onnen, Heinrich, Eisenwr., Ad.Hitler-Str. 25
198 Reichspost, Postamt
185 Rettungsbootstation
129 Riepen, Arthur, Fleisch, Mittelstr.
209 Ringstmeyer, P. H., Villa, Friesenstr. 24
125 Rose, G., Bahnhofswirtschaft.
203 Schipper, J., Malermstr., Bahnhofstr.
(119) Schmidt, G. P., Strandart., Ad.Hitler-Str. 5
123 Schröder, Ww. Heh., Villa Charlotte, Friesenstraße 35
170 Steiner, G., Dachdecker, E.Arndtstr. 11
177 Stromversorg. AG, Betr.Stelle Juist
110 Temme, R. J., Polsterei, Friesenstr. 16
201 Tennisplätze der Kurverwaltung
139 Tiemann, W., Modenhaus, Friesenstr. 25
171 Geschw. Tiedken, Pension Ostfriesland
202 Tiedken, Riko, Wasserwerk
185 J. de Vries & Co, Kolonialwaren
192 de Vries, Johann, Kol.-W., H.Drostestr.
225 Wagner, Karl, Fabrikant, Dünenstr.
180 Wasserbauverwaltung.
199 Wasserstraßenamt Norden
217 Wiers, Dr. Hans, Bankvorsteher
189 Wiers, Joh., Spec.-Gesch. für Großküchen
158 Wilken, Joh., Hoch- u. Tiefbau, Wilh.Str. 15
113 Zollaufsichtsstelle

Nordseebad Langeoog (Hann.)

155 **Albers, Fuhrwerksbesitzer**
160 Albers, Eime, Wwe.
180 Andree, Pension, Ad.Hitler-Str. 39
136 Andreesen, Moden
207 Arbeitsamt Emden, Nebenstelle
218 Arbeitsgemeinschaft Kehl u Co, Haus Seeruhe
146 Aukes, E., Haus Heeren, Barkh.Str.
126 Bahnhof u. Reiseauskünfte
192 Baumeister Arbeitsgemeinschaft, R.Euken-W. 7
189 Bolsen, Carl, Haus Claaßen
114 Bürgermeister Rathaus
194 Peter Büscher u. Sohn, Baubüro
181 Bunse, Dr., Arzt
173 Christliches Erholungsheim Bethanien, Barkhausenstr. 33
149 Clara-Telschow-Kinderheim der NSV
144 Deutsche Arbeitsfront, Baultg., Medepl.
131 Doering, Th., Motorbootbetrieb.
139 Dollmann, Hinr., Fuhrgeschäft
118 Donner, E., Klempnerei, Hindenburgstr. 75
166 Dreesen, Willrath, Dr.
145 Eckart, Alfred, Feinkosthaus
141 Eilts, Joh., Baugesch., H.Göring-Str. 4
171 Engel, Friedr., Haus Seeruhe
182 von Essen, Friedrich
217 Evang.-luth. Pfarramt Langeroog
148 Falke, Erich, Domäne Meierei
133 Fangmann, H., Kaffee-Erholung.
167 Flörke, Heinr., Hotel
143 Gemeindeschwester, R.Eucken-Weg 7
202 Gendarmerie-Einzelposten
109 Germania-Hotel
197 Hachez u. Isselstein, Bauunternehmungen
181 Haus Godenwind, Inh. Dr. Bunse u. Frau
115 Haus Thaden, Um Süd Nr. 159
132 Hoffrogge, Friseur, Haus Hoffrogge
204 Philipp Holzmann AG, Naßbaggerei
169 Hospiz des Klosters Locrum.
119 Hotel Deutsches Haus, Bes. Fritz Wagner
167 Hotel Flörke
168 Ihnken's Hotel, Barkhausenstr. 57
163 Jansen, Johann, Fuhrgeschäft
130 Jansen, M., Install., Kohlen, Hindenb.Str. 33
153 Johannsen, Enno, Inseldrogerie, Strandweg
116 Kröger, Fr., Schlächterei, Ad.Hitler-Str.
154 Kuper, Hillrich, Motorbootbetrieb
114 Kurverwaltung (Rathaus)
125 Leihs, Hans, Kohlenhandlung
147 Leihs jr., Otto, Kapitän, Hindenb.Str. 29
123 Manott, Andr., Fuhrwerksbesitzer
214 Marine-Verpflegungs-Nebenamt
150 Meinen, J., Villa Therese, Barkh.Str. 102
200 Meyer, Wilh., Straßenbau, Varel
205 Meyer, Wilh., Lohnbüro, Baustelle
213 Neeland, Jan, Baugeschäft

110 Nolze, Arthur, Kolonialwaren.
165 NSDAP., Ortsgruppenltg. Langeoog
128 Ostermann jr., G., Pension, Barkh.Str. 69
113 Pauls, T. H., Lebensm., Ad.Hitler-Str. 27
112 Peters, Ad., Insel-Basar
179 Plaisier, Ed., Kapitän, A.d.Kapdüne
120 Reichspost, Poststelle
211 Sager & Wöerner, Baugesch., Um Süd
114 Schiffahrt der Inselgemeinde
156 F. W. Schmidt KG, Baugeschäft
135 Schmidt, H., Konditorei, Barkhausenstr. 20
124 Schmidt, S., Bäckerei
206 Ernst Schumacher GmbH, Baugeschäft
117 Schwitters, Bäckerei, Ad.Hitler-Str. 21
203 Sieberns u. Gebr. Fischer, Baugeschäft
121 Sparenberg, Johann, Bäckerei
183 Stolle, D. Baugeschäft
138 Strandhalle, Pommeranz, Hubert
190 Stromversorgungs-AG, Oldenburg
142 Uhlenkamp, Jacob, Installation.
193 B. u. G. Vocke, Tiefbau, Sandhorst
174 Voss, Herm., Feinkost
172 Voss & Goldenstein, Fuhrbetrieb, Lütje-Pad 4
201 Geschwister Wäcken, Hindenburgstr. 27
151 Wasserstraßenamt
176 Weerts, Wilh., Domäne
199 Weerts, Wilh., Milchgeschäft
140 Wegener Aug., Baugesch., R.Euken-Weg 2
122 Wissmann, Erich, Manufakturwaren.
178 Wißmann, Gust., Bierverlag
175 Zollaufsichtsstelle

Nordseebad Norderney (Hann.)

161 Ahrens, H., Install., Friedrichstr. 16.
335 Albers, F., Milch, Karlstr. 5
309 Apotheke, Inh. G. Kobligk, Kirchstr. 12
288 Arbeitsgemeinschaft Leer
373 Arbeitsnachweis, Wilhelmstr.
243 Badezeitung u. Anzeiger,
308 Bakker, H., Feinkost, Friedrichstr. 13
416 Bartmann, Fritz, Schneiderei, Hindenb.Str. 66
167 Bauleitung der Luftwaffe
226 Baumann, Arend, Tiefbau, Benekestr.
378 Bayersdorff, Karl, Fischerstube, Damenpfad
316 Beamtenerholungsheim, Moltkestr. 11
298 Becker, W., Baugeschäft, Halemstr. 4
298 Becker, W., Wehrführer, Halemstr. 4
313 Beckmann, H., Hohenz.-Drogerie, Poststr.
458 Beckmann jr., Herm. G., Drogen, Knyph.Str
276 Benning, Emmy, Knyphausenstr. 24a
492 Bents, Eduard, Malermstr., Knyph.Str. 27
327 Bents, Gerh., Farben, Berghausstr. 16.
465 Berufsschule (Parteihaus), Wedelstr. 8
151 Biermann, H., Fuhrm., Hindenburgstr. 83
121 de Bloom, D., Reitinstit., Knyphausenstr. 17
461 Bodenstab, H., Schlosserei, Winterstr. 14a
375 de Boer, Gerh., Feinkost, Poststr.
440 de Boer, H., Feinkost, Knyphausenstr. 23
314 de Boer, Hinr., Feinkost, Hindenb.Str. 59
464 Bohlsen, F., Güternahverkehr, Maybachstr. 33
448 Booken, Waldkaffee, in den Dünen
173 Boomgarden, H., Baustoffe, Winterstr. 24
205 Borchert, Seekapit., Feldhausenstr. 8
315 Borns, F. Ing., Kaiser-Wilhelm-Pl. 2
428 Boumann, Dr., Zahnarzt, Hindenburgstr. 4
393 Brauer, Dodo, Molkerei, Gartenstr.
180 Bremer Häuserverwaltung AG
179 Brinkmann, Molkerei, Westerende, Luziusstr.10
191 Brüns, Otto, Bücherrev., Janusstr. 11
183 Bruns, H., Georgstr. 3.
115 Bruns, H., Friedrichstr. 40
405 Bürgermeister
454 Ders., Wohnung
449 Busch, Ernst, Dentist, Strandstr. 11a
345 Café Atlantic, C. Meinders
274 Café Cornelius, Nordstrand
170 Café Dröst, Benekestr. 1
287 Café Fröhle, Poststr. 9
242 Café Lehmkuhl
396 Café Marienhöhe, Inh. Radtke
473 Café Mate, Bismarckstr.
352 Caris, T., Fuhruntern., Adolfsreihe 8
195 Christians, Gendarmeriemstr.. Strandvogt
129 Dat Hus an de Waterkant, Kaiserstr. 9
327 Deutsches Rotes Kreuz
390 Dirks, Theod., Baugesch., Wiedaschstr.
401 Düro, Margarete, Pension, Adolfsreihe 1
470 Eberhardt, B. A., Tapezier, Hindenburgstr. 14
178 Eberhardt, Chr., Dekorat., Friedrichstr. 18
275 Eberhardt, G., Hausgeräte, Benekestr.
130 Eberhardt, H., Bäckerei Winterstr. 15.
266 Eberhardt, Hans, Tapezierm., Herrenphad 5
379 Eden, Herm., Wäscherei, Schulzenstr. 27
305 Eils, Kassen
469 Eils, W., Klempnerei, Strandstr. 12
230 Eilts, Dirk, Standortobm., Gartenstr. 41e
350 Eilts, H., Fuhrgeschäft, Winterstr. 19.
411 Eimermacher, Josef, Baugeschäft
359 Ennen, Joh., Speisewirtsch., Luisenstr. 16
429 van Eschen, Frau, Marienstr. 8
410 Evang. Pfarramt, Kirchstr. 13
334 Extra, D., Schlachtermstr., Schmiedestr. 13.
202 Extra, H., Schlachterei, Strandstr. 17
132 Extra jr., Jac., Baugesch., Gartenstr. 58
217 Extra, Joh., Schlächterei, Friedrichstr.
404 Fehrmann, Photohaus, Friedrichstr.
298 Feuerwehr
271 Fiedler, Pension, Victoriastr. 2
347 Findorff, E., Luxuswaren, Friedrichstr. 29.
310 Fischer, Johann, Spediteur
348 Fischer, M., Spedition, Adolfsreihe
301 Fleetjer, O. L., Müller, Marienstr. 24.
450 Flessner, Installation, Herrenpfad 9
255 Flughafen-Gaststätte, Ernst Brand
103 Forschungsst. Wasserbauamt, Viktoriastr. 13
102 Franziskus, Molkereierzeugn., K.Wilh.Pl.
238 Freese, Ed., Kol.-W., Luziusstr. 13.
332 Freund, Otto, Buchdruckerei, Poststr.
361 Friemann, D., Buchhdlg., Friedrichstr. 23
307 Fröhlich, Gerh., Gemüse, Herrenpfad 7.
253 Fröhlich, Jak., Kolonialwaren
367 Füßl, Heinrich, Damenpfad 37/39
358 Fulfs, E., Kohlen, LangeStr. 26
354 Garrels, H., Malergesch., Hindenburgstr.
408 Garrels Sohn, J. H. Lud., Holz, Hafen
215 Gas- u. Elektrizitätswerk
237 Gemeindekrankenhaus, Marienstr. 18
160 Gemeinschaftslager der DAF.
182 Gendarmerieposten II, Hindenburgstr. 28
323 Gendarmerieposten III, Hindenb.Str. 65
460 Gendarmerieposten IV
235 Genesungsheim Upstallsboom.
272 Götting, A., Juwelier, Friedrichstr. 15.
431 Golfplatz-Rest., Gebr. Hasbargen
322 Gröne, Wilh., Innendekorat., LangeStr. 25
228 Hapag-Reisedienst u. Luftverkehr, Hindenb.-Straße 4
414 Hardt, Haus Seeblick, Viktoriastr. 5
413 Harms, Gerd, Obst, Winterstr. 2
152 Harms, Jan, Milch, Gartenstr. 26
257 Haus Daheim
153 Haus Meeresstrand, Feuerhake, Kaiserstr. 11
333 Haus Ostfriesland, Bismarckstr. 4
441 Haus Rheinland, Bismarckstr. 5
329 Herren, Joh., Molk. Prod., Fischerstr. 8
233 Hesse, Dr., Arzt, Moltkestr. 16
427 Heuer, L. C., Heinrichstr. 7
174 Heyen, J., Landwirt, Grohde
239 Hildebrandt, Major a. D., Tollestr. 1a
478 Hirsch, Theodor, Herrenart., Poststr. 7
133 Hofmann, M., Friedrichstr. 38
410 Hospiz, evangelisches, Nordseebad Norderney, Gartenstraße 20
417 Hotels Bartels, Strandstr. 6
244 Hotel Bremer Häuser
231 Hotel Bruns, LangeStr. 2
246 Hotel Engehausen.
256 Hotel Europäischer Hof
220 Hotel Germania, Kaiserstr. 1
201 Hotel Kaiserhof AG, Kaiserstr. 16
241 Hotel Phönix, Bes. W. Nüsse
232 Hotel Pique
236 Hotel Rheinischer Hof
267 Hotel Schuchardt.
385 Iderhoff, Hotel-Pension, Benekestr. 2
370 Ihmels, Heinr., Vertretungen, Winterstr. 7
128 Jacobs, Hillrich, Bäckerei, Wilhelmstr. 8
488 Jacobs, Ww., Fremdenheim, Luisenstr. 10
489 Jänichen, Werner, Gartenstr. 44
418 Jänsch, Kleinerts Bierstuben, Luisenstr. 17
343 Janßen, A., Vertr., Roonstr. 6
116 Janßen, Jakob, Bäckerei, Winterstr. 9
157 Jürgens, Frau, Schneidemstrn., Marienstr. 3
157 Jürgens, Hinrich, Tischlermstr., Marienstr. 3
264 Jürgens, P., Baugeschäft, Emden
304 Kampen, Herm., Gemüse, Poststr. 2
295 Kanngießer, H., Restaurant, Osterstr. 6
156 Katholisches Pfarramt, Friedrichstr. 22.
391 Kaufhaus Peters, Friedrichstr. 30
489 Kindererholungsheim v. Berg, Gartenstr. 44
210 Kindererholungsheim Dresden
165 Kindererholung Marienheim, Georgstr. 5
203 Kindererholungsheim Villa Dünenrose
283 Kindererholungsheim Warburg, Hdbg.Str. 40
259 Kluin Aug., Obst, Strandstr.
459 König, Dr., Luziusstr. 2
196 Köster, Ernst, Herm.-Göring-Str.
466 Kranich, Wilh., Lebensm., Friedrichstr. 4
252 Kreis- u. Stadtsparkasse Norden, Luisenstr. 31
407 Krug, Gustav, Pensionat, Marienstr. 7
163 Kümmerling, Färberei, Hindenburgstr. 61
255 Kurhaus, Staatl., mit Kurhotel
212 Kurverwaltung
254 Lampe, Dr., Arzt, Poststr. 2.
302 Leuchtturm
467 Leuchtturmrestaurant, Warfsmann
387 Lubinus, W., Papierwr., Herrenpfad
257 Ludgeristift, Kath. Kinderheim.
325 Lührs, Jakob, Feinkost, Poststr.
281 Luttmann, D., Buchhdlg., Friedrichstr. 12
221 Maass, Ferdinand, Pension, Halemstr.
326 Mannes, R., Install., Herrenpfad.
420 Meinders, Benno, Bäckerei, Poststr.
198 Meyer Bernh., Steuerberatung
392 Meyer, Edo, Milch, Schulzenstr. 6
118 Meyer, F., Pension, Winterstr. 20
357 Meyer, G., Geflügel
317 Meyer, Paul F., Manuf.-W., Herrenpfad 3
384 Meyerdrees, Pension, Janusstr. 3
294 Meierei de Boer.
356 Mietzner, G., Klempnerei, Winterstr. 22
438 Modehaus Schneider, Kirchstr. 26
471 Möller, Herm., Baugeschäft
279 Mohns, Aug., Rev.-Verw., Hindenburgstr. 18
364 Molkerei-Genoss. eGmbH, Herrenpfad 5
453 Morczek, Pens., Winterstr. 23
172 Müller, H. J., Manuf.-W., LangeStr. 1
368 Müller, Ludw., Fuhrgesch., Hindenb.Str. 62
424 Namuth, Fr., Gärtnerei, Janusstr. 1
425 Neumann, Heinrich, Gartenstr. 49
349 Niemeyer, M., Zigarrenhaus, Strandstr. 1
278 Norderneyer Bank
229 Nordseeheim der Ferienheime f. Handel u. Industrie
344 Nordwall, Dr., Arzt, Marienstr. 13.
277 NSDAP., Ortsgruppe
112 Dies., Marinesturm 12/16, Parteihaus
261 Dies., DAF., Parteihaus
219 Dies., NSV, Parteihaus
493 NS.-Reichskriegerbund
456 Offiziersheim
278 Oldenburger Landesbank, Wedelstr. 1
136 Opitz, Herm., Buchhdl., Poststr. 14
353 Ortskrankenkasse, Allgemeine
386 Ostfries. Sparkasse, Friedrichstr. 20.
214 Pauls, Bierverlag, Janusstr. 12
297 Pauls, F. P., Malermstr., Adolfsreihe 4
486 Peinecke, Ing., Rosenstr.
480 Pension Luisenhof, Luisenstr. 33
105 Pension Haus Nordland, Bismarckstr. 12
162 Pension Strandvilla Eils, Kaiserstr. 8
340 Pieper, J., Farben, Janusstr. 11
369 Pieper, R., Baugeschäft, Göbenstr. 2.
171 Gebr. Pleines, Baugeschäft
240 Polizeibehörde, Gend.-Amt, Knyph.Str. 7
474 Poppen, A., Malermstr., Schulzenstr.
374 Poppinga, Jak., Lebensm., Hindenburgstr. 67
320 Poppinga, R. R., Restaur. Napoleonschanze
398 Portscher, Damenmoden, Poststr.
397 Raabe, Paul, Tabak, Poststr. 6
282 Raabe, W., Elektrotechn.. Kreuzstr. 13
495 Rapphahn, Alfred, Gartenstr.
468 Rass, B., Lager d. Rhenania, Damenpfad 4
181 Rass Erben, Frau G., Viktoriastr. 8
346 Raß, Georg. Kol.-W., Herrenpfad 15.
366 Raß, J. B., Feinkost, Strandstr. 8.
328 Raß, Joh., Malermstr., Gartenstr. 2
250 Raß, J. R., Gemüse, Schmiedestr. 4
360 Rass, Kohlen, Kampstr. 9
249 Reederei Norden & Frisia, A.Hitlerplatz
296 Reformhaus Steinmeyer, Poststr. 2
476 Reichsarbeitsdienstlager
211 Reichsbahndienststelle
144 Reichspost, Postamt
223 Reiss, Ludw., Geflügel, Damenpfad 10.
362 Restaurant Ewige Lampe, Heinrichstr. 9
248 Restaurant „Zur Inselquelle", Jos. Ernst
446 Rettungsboot
403 Rettungsbootstation, Hindenburgstr. 87
110 Rieger, Carl, Gärtnerei, Feldhausenstr. 6
122 Rosenboom, Install., Karlstr.
311 Saathoff, Joh., Bäckermstr., Friedrichstr. 33
318 Scherff, Herrenartikel, Strandstr.
177 Schipper, G., Bäckermstr., Herrenpfad 11.
303 Schlachthof-Verwaltung.
381 Schoolmann, B. H., Install., Luziusstr. 4
247 Schulenburg, Kantine
402 Schulleitung Mittelschule
419 Schulleitung Volksschule
120 Sebes, Friseur, Poststr. 16.
414 Seeblick, Haus, Viktoriastr. 4
432 Seil, Fr., Kantine
454 Söhlmann, Bürgermstr., Janusstr. 6
496 Sohst, Steffen, Baustelle, Friedrichstr. 35a
319 Solaro, Aug., Eisenwaren, Strandstr. 17.
243 Soltausche Buchdruckerei, Langestr. 6.
485 Stahr, Conr., Gaswerk, Wiedaschstr. 4
300 Gebr. Strothmann, Radio, Hindenburgstr. 9
186 Strüp, Chr., Viktoriastr. 6
475 Strumpf, Auguste, Pensionsh., Kaiserstr. 10
426 Trampel, Adolf, Zigarren, Hindenburgstr. 66
382 Ubben, Anna, Gemüse, LangeStr. 9
280 Uphoff, J., Fuhrwerk, Bäckerstr. 8
228 Valentien, C. C., Eisenwaren, Herrenpfad
166 Valentin sen., C. C., Kol.-W., Langestr.
206 Verbrauchergenossenschaft, Hindenburgstr. 78
286 Visser Nf, A., Delikatessen, Hindenburgstr. 70
265 Visser, Ernst, Tischler, Gartenstr. 31
263 Visser, Georg L., Malerm., Luisenstr. 2
341 Visser, Harm, Kapitän, Hindenb.Str.
365 Visser, H. A., Kohlen, Hindenburgstr.
336 Visser, Hielr., Kohlen, Hindenburgstr. 55
207 Visser, Jakob, Segelmacherei, Wilh.-Str. 6
218 Vissering, Dr., Arzt, Heinrichstr. 3
125 Volksbank
113 de Vries, Emil, Bierhdlg., Winterstr. 17
383 de Vries, G., Fuhrgesch.
483 Wartehalle am Hafen
209 Wasserstraßenamt Norden, Baudienststelle
262 Wasserwerk
169 Weber, Bäckerei, Hindenburgstr. 76
463 Wedermann, Th., Wäsche, Friedrichstr. 28
194 Welershaus, P., Zuckerwr., Friedr.Str. 27
251 Weierts, Fr., Malerei, Halemstr. 3
436 Weierts, Wilh., Malerei, Kreuzstr. 8.
377 Werner, Karl, Strandstr. 8
106 Wessels, Eilt, Baugesch., Schulzenstr. 24
338 Wessels, H., Schlachter, Hindenb.Str.
394 Wetterberatungszentrale
447 Wilhelm-Augusta-Haus, Marienstr. 14
289 Wilken, Joh., Betonbau, Gartenstr.
155 Wisbarelt, H., Elektromont., Hindenburgstr.
296 Zirkel, Claus, Tabakwr., Poststr. 2
306 Zollamt, Marienstr.
380 Zollaufsichtsstelle (G), Hafen

Nordseebad Spiekeroog (Hann.)

35 Badeverwaltung GmbH
17 Bahnhof.
02 Brinkmann, H., Reitschule
23 Dtsch. Landerziehungsheim, H.Lietz-Schule
14 Edden, E. U., Kaufm., südl. Dorfstr. 14.
43 Eimen, Eime, Haus Seestern
15 Eimen, Joh., Fuhrw., nördl. Dorfstr. 6.
47 Elektrizitätswerk u. Warmbad
29 Fährsch. Verbind. Sp.Neuharlingersiel
39 Flughafen
13 Folkerts, E., Konditorei, südl. Dorfstr. 19
51 Frerichs, Dietr., Konditorei, Nördl. Dorfstr. 1
21 Frerichs, Joh. O., Baugeschäft
22 Gemeindeverwaltung
24 Gerdes, Magnus, Schlachterm., Haus Nr. 15
32 Günsels Hotel
26 Günsel, Dr. Gustav, Arzt
46 Haus Meyer-Seemann, Pension
33 Hotel Inselfriede, Bes. E. G. Gerdes
34 Hotel zur Linde.
45 Ihler, Lothar, Kol.-W.
36 Jansen, Th., Pensionshaus
12 Janssen, Gerd., Kfm., Nördl.Dorfstr. 2
42 Janssen, Johann, Haus „Seerose"
27 Johannsen, Drogeriefiliale
16 Kinderkurh. d. Stadt Hannover, Strandstr. 76
30 Klasing, F. O.
40 Landungsbrücke
(17) Pemöller, Pension
20 Reichspost, Poststelle
10 Sanders, Heinr., Haus Pirola, Strandstr. 70
07 Sanders, Martin, Kaufmann, Haus 48.
37 Sanders, D. Th., Pensionshaus
31 Strandhalle Spiekeroog
08 Struck, Hinrich, Kaufmann.
18 Wasserbauamt Norden
41 Weyland, Gertr., Haus Weyland
25 Wiethorn jr., H., Malergesch. u. Pension
09 Zollaufsichtsstelle

Nordseebad Wangerooge (Oldb.)

304 Ahmels, A. Klara, Gastw., Bahnhofstr. 1
209 von Ahn, Herm. Georg, Kolonialwr.
267 Albers, Aug., Restaur. u. Pension
233 Apotheke, Inh. H. Frye, Zedeliusstr. 14
280 Arndt, Bruno, Fruchthaus, Zedeliusstr. 23
308 Badeverwaltung
297 Baubüro d. staatl. Bauverwaltung
286 Bauleitung der Luftwaffe
296 Becker, Wilh., Photo
218 Behrends, H., Install., Zedeliusstr. 27.
270 Bethge, Hermann, Haus Helmuth.
227 Bolte, Georg, Bäckerei, Zedeliusstr.
308 Bürgermeister
287 Busch, Wilh., Früchte, Zedeliusstr. 12
210 Christian Nf, Carl, Feinkost, Zedeliusstr. 17
311 Christians, Johann, Maler
328 Clemens, L., Kfm., Zedeliusstr.
268 Deichsler, Arno, Dekorateur, Am Bahnhof 3
324 Drees, Martin, Schlachtermstr.
348 Drogerie Philipps, Ad.Hitler-Str. 12
339 Egberts, Emilie, Pens.Haus Oldenburg
344 Eilers, Anna, Luftbahnhof
349 Feuerlöschpolizei
327 Firmenich, L., Schuhwr., Zedeliusstr.
234 Folkers, Ad., Konditorei, Damenpfad
221 Folkerts, Gerriet
298 Folkerts, Heinr., Bäcker, Zedeliusstr.
336 Fredeborg, Privatkinderheim
314 Fremdenheim Hans Schneider
232 Fresena, Richard Haase, Str.d.SA. 7
325 Gemeindeschwesternstation
249 Gemeinschaftslager d. DAF., Ad.Hitler-Str. 23
334 Gendarmeriestandort Wangerooge
214 Gerdes, Joh., Hotelpension Nordsee
241 Gerken, Hajo, Strandhotel
223 Gewerbe- u. Handelsbank eGmbH
231 Gnoyke, Erich, Dentist
261 Graf, Joh., Friedrich-August-Str.
265 Grosse, Friedr., Haus Normannia
258 Grunemann, H., Elektrogeschäft, Bahnhof 1
273 Grunemann, Rosalie, Pension, Zedeliusstr.
345 Hanken, Aug., Bierverlag, Dorfplatz 10
236 Hanken, Carl, Inh.: Alfred Hanken, Speditionsgeschäft, Kohlenhandlung, Landesprodukte, Vertretungen, Carstenstr. 6
207 Hauken, Otto, Lebensmittel
264 Haus Egberts, Fremdenheim, E.Anna-Str 24
296 Haus Schöneck
262 Hedemann, G., Pension, Anton-Günther-Str. 7
347 Hinrichs, Hinr., Malermstr., Ad.Hitlerstr. 9
235 Hinrichs & Bollweg, Sportartikel.
224 Hotel Hanken, Zedeliusstr.
335 Jacobs, Emil, Pensionshaus
295 Janssen, D., Pension, Bahnhofstr. 9.
281 Janssen, Gerh., Möbel, Friedr.August-Str. 10
259 Janssen, Heinr., Pension, Zedeliusstr.
226 Janssen, Johann, Bauunternehmer.
245 Jugendherberge Westturm
202 Kaiserhof, Strandhotel, Th. Jürgens
329 Kindererholungsheim Dr. Siemens
315 Koopmann, B., Pension, Anton-Güntherstr. 3
284 Kruse, Gerhard.
338 Kruse, Ludw., Fischgeschäft
204 Kurhaus-Hotel, E. Hunze
331 Landes-Elektr.-Verband Oldb., Betriebsst.
271 Landessparkasse zu Oldenburg, Zweigst.
277 Langhoop, W., Villa Marie, Friedr.Auguststr
238 Maaß, Wilh., Tischlerei u. Zimmerei
333 Marine-Fernsprechzentrale
213 Meinke, W., Drogen, Pensionsh. Friesland.
340 Mittelschule, Nikolausstr. 3
212 Monopol, Strandhotel Albert Schmidt
350 Müller, Anton
215 Müller, Erich, Parfümerie, Peterstr. 20
279 Neumann, S., Lebensmittel, Pension Seerose
283 NSDAP., NSV-Ortsgruppe
260 Dieselbe, NSKOV, Erholungsheim
274 Dieselbe, Müttererholungsheim, Dorfplatz 17
305 Oldenburger Kinderheim
323 Post, Gerh., Manufakturwaren
266 Post, Ulfert, Tiefbaubetrieb, Nordseebad Wangerooge
309 Reichsbahn, Bahnhof
294 Reichsfinanzverw., Zollaufsichtsstelle
251 Reichspost, Postamt
272 Renken, Ad., Baugesch., Peterstr. 24.
292 Rierl, Ernst, Klempnerei, Wittenbergstr. 4
211 Rode, Fritz, Landesprod., Ad.Hitlerstr. 14
206 Saline, Kaffeehaus
276 Scharf, Henny, Friedrich-August-Str. 14
243 Schilling, Ad., Schlachter, Zedeliusstr.
293 Schirrwitz, Ernst, Kapt., Wittenbergstr. 1
212 Schmidt, Albert, Strandhotel
312 Schmidt, Fritz, Rollfuhrunternehmer
319 Schmidt, Wilh., Malermstr., Dorfpl. 6
229 Schnell, Werkleiter
225 Schröder, Herm., Kunsthdlg.
316 Schubert, E., Waschanstalt, El.Annastr.
341 Stahl sen., Aug., Dachdeckermstr.
330 Strandhalle, Restaurant, Wilh. Cording
230 Strandhotel Germania, J. U. Jürgens
320 Tannen, Daniel, Maler, Peterstr. 18
275 Timpe, Wilh., Buchstelle
216 Gebr. Ungermann, Photo
313 Vogtschmidt, H., Pension, El.-Annastr. 20
205 Voss, Herm., Elektriker, Ad.Hitlerstr. 12
228 Wasserwerk
301 Westturmgaststätte, Inh. H. G. Gerdes
291 Wiegleb Nf., Buchdruck., Verlag
239 Wiese Nf., Joh. Friedr., Spedition
285 Geschw. Wilters, Logierhaus, Damenpfad.
321 de Witt, Hinrich, Fuhrunternehmer
353 Wöhleche, H., Flugzeugf., Ad.Hitler-Str. 41
269 Zimmermann, Ludolf, Zigarren, Villa Luise
306 Zoeke, Fritz A., Fuhrgeschäft

Nordstemmen (Hannover)

250 Alrutz, H., Mühlenbes., Rosenmühle
280 Alten, Friedrich, Hofbes., Schulenburg.
212 Alves, H., Landw., Schulenburg (Leine)
323 Apking, Dr. Fr., Zahnarzt, Marienbergstr.
261 Apotheke, Alfred Selig
305 Bammert, Carl, Schlosserei, Schulenburg.
342 v. Bandel'sche Gutsverw., Domäne Calenbg.
343 v. Bandel, H., Rittmstr., Dom. Calenberg
382 Bartels, E., Gastwirt, Hauptstr. 54
333 Bartels, Heinr., Bauer, Mahlerten
295 Bartels, Heinr., Bäckerei, Hauptstr. 86.
380 Bauermeister, A., Bauer, Heyersum
252 Becker, Herm., Modewr., Hauptstr. 110
366 Beckmann, Karl, Autorep., Mahlerten 24
260 Berndt, Wilh., Landw., Heyersum
350 Bertram, Ernst, Bäckermstr., Marienb.Str. 227
236 Bessel, Wilh., Gastwirt, Schulenburg
283 Binder, Herm., Viehhdlg., Hauptstr. 249
357 Blechschmidt, Rich., Lehrer, Hauptstr. 226
270 Blumenberg, H., Bauer, Groß-Escherde
274 Braband, Otto, Gr. Escherde.
289 Brandt, Rich., Viehkastrierer, Hauptstr. 102.
301 Bremer, Hans, Mühle, Calenberger

(302) Bremer, Fritz, Schulenburg
371 Brinkmann, Ernst, Gemüsebau, Schulenburg
348 Brinkmann, Friedr., Gärtnerei, Schulenburg
347 **Brünig, Wilhelm, Mühle, Rössing**
320 Brunke, Konrad, Sattler, Hauptstr. 50
233 Bürgermeisteramt, Bürgermstr. K. Kreipe
251 Bürgermeisteramt Schulenburg
359 Busche, Heinr., Bäckerei, Schulenburg 10
324 **Caspaul, Heinr., Gastw., Rössing.**
223 **Dröner, W., Maurermstr.**
211 **Dümmel, M,. Tierarzt, Hauptstr. 11.**
374 **Ev. Pfarramt Gr.Escherde**
356 Ev. Pfarramt Nordstemmen
352 Ev. Pfarramt Schulenburg
325 **Fasold, Fr., Bäckerei, Burgstemmen 38**
219 **Feuge, Fr., Gasth., Hauptstr. 105**
275 **Flohr, Konrad, Fleischer, Schulenburg.**
354 **Freise, A. Gastw., Heyersum**
306 Freise, Aug., Uhren, Am Bahnhof 162
278 Frost, Theodor, Viehkfm., Schulenburg
228 **Gemeindekasse**, Hauptstr. 48
224 Gend.-Posten, Nordstemmen
215 Gend.-Posten, (G) Nordstemmen
227 Gend.-Posten, Rössing
381 **Grebe, H., Landesbauinspektor, Schulenburg**
239 Grobe, Georg, Installation
328 Gerecke, W., Gartenbau, Schulenburg
225 H. Glockemann u. Söhne, Manuf.-W., Rössing, Kirchstr. 162
309 Grüne, Adolf, Fleischermstr., Rössing
338 **Grunewald, Helene, Schulenburg**
229 Günter, Fr., Schlosserei
272 **Haller, Aug., Getreide, Rössing**
213 **Hannov. Braunschw. Stromversorg. Akt. Ges.**
395 **Hartje, Otto, Kol.-Wr., Am Bahnhof 150.**
310 Hartmann, Franz, Bauer, Kl.Escherde
342 Herbst. Fritz, Dom. Calenberg
396 Howind, Friedr., Bauer, Schulenburg 11
281 **Isermann, Herm., Landw., Schulenburg**
355 **Kasten, Hans, Autoverleih, Marienburg.Str.180**
313 Kernbach, A., Bildhauer, Marienburgerstr. 49.
293 Keseling, Otto, Vertreter, Am Bahnhof 111
353 Klarhölter, Elisabeth, Klein-Escherde
319 Klenke, Heinr., Kaufm., Heyersumerstr. 238
339 Kleuker, Erich, Hauptstr. 9
286 Kliemann, Heinr., Bauer, Kl.Escherde 17
318 Klingenberg, Aug., Bierverl., Hauptstr. 101.
284 Klöpper, Joseph, Bauer, Kl.Escherde
312 Knolle, Wilh., Gartenbau, Hauptstr. 154
263 Koch, Ww. Frieda, Hofbes., Rössing.
322 **Kohlmeier,A., Bäckerei, Mahlerten,Hauptstr.50**
316 **Kraft, H., Dachdecker, Burgstemmen, Hauptstraße 29**
332 **Kreipe, Aug., Weißwr., Schulenburg 134.**
351 Kreipe, Aug., Landw., Rössing Nr. 89
326 **Kreipe, Minna, Ww., Wollwr., Hauptstr. 164**
345 Kreipe, Gust., Friseur, Hauptstr. 167
294 Kreissparkasse Alfeld
346 Kücking, Hans. Zimmerei, Marienb.Str. 220
264 Küke, H., Schlachtermstr., Rössing
257 **Landw. Bezugs- u. Absatzgenossensch.eGmbH**
337 Lindwebel, Friedr., Bauer
262 Linse, Adolf, Bauer, Schulenburg
253 Lippels, Heinrich, Kfm., Hauptstr. 37.
361 Lübs, Pastor, Burgstemmen
296 Lüdecke, Heinrich, Bauer
Sml.-Nr. 301 **Ernst Malzfeldt & Söhne, Calenberger Mühle, Getreide-Mühle, Calenberg bei Schulenburg (Leine), Kreis Springe**
358 Marienberg, Waldwirtschaft, A. Alves
225 **Marienburg, Schloßverwaltung der**
218 Masch, Dr. W., Arzt, Schulenburg, Hptstr.131
373 Meier, Arnold, Fahrzeugb., Burgstemmen
367 **Meisiek, H., Gartenb., Burgstemmen, Gartenstr.**
387 Meisick, Herm., Mühle, Burgstemmen, Nr. 106
329 Mensing, Wilh., Schmiedemstr., Hauptstr. 152
220 Möhle, K., Bürgermstr., Rössing 9
389 Moldenhauer, A., Bürgermstr., Burgstemmen
376 Moldenhauer, H., Kol.-W., Am Bahnhof 111.
285 **Moldenhauer, K., Baumschulen, Burgstemmen**
279 Müller, C., Fabrikdir., Hauptstr. 141
266 Müller, Carl, landw. Maschinen
217 Müller, Heinr., Gastw., Hauptstr. 20
269 **Mundhenke, Heinr., Kol.-W., Hauptstr. 157.**
231 **Nagel**, Wilhelm, Bauer, Mahlerten
370 Niemann, Dora, Nordstemmen
383 Niemeyer, Wilh., Landw., Kl. Escherde
334 Nicns, Wilhelm, Rössing Nr. 1.
307 **Oelkers, Rich., Rundfunk, Hauptstr. 73**
234 Ohlendorf, Heinr., Tischlermstr., Mahlerten 13
340 Ohlendorf, Herm., Tischlerei, Mahlerten 27
314 Ohlmer, Aug., Bürgermstr., Heyersum
282 H. Ohlmer u. G. Ebeling
282 Ohlmer, Herbert, Ing., Hauptstr. 201
259 Ohlmer, Robert, Bauer
368 Oppermann, H., Schlachter, Burgstemmen
256 **Philipps, Friedr., Gastw., Burgstemmen**
315 Philipps, Heinr., Gastw., Burgstemmen
360 **Presuhn, A., Dachdeckermstr., Burgstemmen.**
277 Presuhn, Friedr., Dachdecker, Schulenburg.
227 **Reichsbahn, Güterabfertigung, Bahnhof.**
232 **Reichsbahn, Güterabfertigung, Bhf. Barnten.**
397 Reichsnährst., Versuchswirtsch. f. Gemüsebau
240 Reichspost, Postamt
372 Rodewald, Fritz, Bauer, Rössing
297 Rodewald, Heinrich, Hofbes., Adensen
254 Röder, Karl, Gasthaus zum Kronprinzen
235 **v. Rössing, Freiherr, Landw., Rössing**
291 Rohlf, F., Schlachter, Schulenburg, Dorfstr. 5
251 Rose, Fritz, Baumstr., Schulenburg
377 Rühmekorf, F., Bauer, Dampfziegelei
308 Rühmekorf, H., Brennerei, Mahlerten
375 Rühmekorf, Margarete, Ww., Mahlerten
379 Ruhkopf, Emilie, Lebensm., Rössing, Kirchstraße 161
363 Ruhkopf, Johanne, Gastwirt, Rössing
273 Sander, Fritz, Bauer, Rössing
221 Scheilke, Dr. Friedr., Arzt
311 Schilde, A., Gastw., Burgstemmen, Prov.Str. 80
321 Schmidt, W., Reichsinnungsmstr.
222 Schröder, W., Viehverteiler, Rössing, Clausf.175
287 **Schüssler, Wilhelm, Getreide, Futter-, Düngemittel, Rössing (Hann.) üb. Elze-Land**
... **Derselbe, Wohnung: Hildesheim, Katharinenstraße 26 (Amt Hildesheim Nr. 2475)**
238 Schultz, Erich, Saline Heyersum
216 **Seegers**, Wilhelm, Gastwirt, Schulenburg.
391 **Spar- u. Darlehnskasse Burgstemmen**
384 **Spar- u. Darlehnskasse Nordstemmen**
362 **Spar- u. Darlehnsk. Rössing eGmuH**
292 Sparkasse des Kreises Springe, Schulenburg.
298 **Speckesser, Friedr., Schlosser, Rössing**
317 Staude & Hillen, Maschinenfabrik
341 Strüwe, Wilh., Insp., Mahlerten
349 **Tangermann, Carl, Blumenkulturen**
388 Tangermann, Herm., Gärtner, Rössing, Ldstr.88
230 Tangermann, Willi, Gastw., u. Gärtnerei
378 Thielemann, Arno, Landw., Rössing
386 Tiemann, Aug., Bauer, Rössing
288 Torns, Karl, Zimmermstr., Burgst.Str. 233
214 Turnau, Heinr., Baumschulen, Schulenburg.
392 Turnau, Heinr., Zimmermstr., Schulenburg.
390 Turnau, Rudolf, Gemischtwr., Schulenburg
398 **Veuskens, Alfons, Motorräder, Reparaturen**
271 Vogt, F. Werner, Reichsbahngaststätte
364 **Wagener, Luise, Gastw., Marienburgerstr. 168**
258 Warnecke, Wilh., Bauer, Burgstemmen
276 Waßmann, Aug., Kohlen, Hauptstr. 146
265 Watermann, Aug., Gemischtwr., Hauptstr. 171
226 Weißenborn, Dr., Arzt, Hauptstr. 45
369 **Westphal, Eduard, Mühle, Gr.Escherde**
394 Wiegmann, Wilh., Gasth., Schulenburg 21
331 Wolters, Paul, Bauer
336 **Wulfes, Herm., Baugeschäft, Rössing 41**
304 **Zick, Rich.**, Versteigerer, Hauptstr. 19
330 Zieseniß, H., Landwirt, Hauptstr. 10
290 Zuckerfabrik Nordstemmen

Nordstrand (üb. Husum) [Schleswig]

181 **Amts- u. Gemeindebüro**, Herrendeich
172 Asmussen, Ernst, Schmiede, Süden
169 Asmussen, Johs., Bezugsverein, Morsumkoog
197 **Bahnsen, Wilh.**, Gemischtwr., Norderhafen
206 Beckmann, Adolf, Kfm., Süden
227 Bols, Friedr., Bauer, Morsumkoog
123 Braack, Dr. Carl, Arzt
135 Brauer, Franz, Gastw., Herrendeich
149 Brauer, Franz, Lastfuhren, England
198 Brauer, Georg, Bauer, Osterdeich
174 Brauer, J., Hökerei, England
228 Brauer, Julius, Landwirt, Morsumkoog
140 Brauer, Rudolf, Bauer, Neukoog
186 Bruhn, Heinrich, Schlachter, Herrendeich
168 Büttner, Albert, Schlachterei, Süden
158 Busch, Andreas, Bauer, Morsumhafen
211 Busch, Thomas, Müller, England
101 **Carstensen, Herm.**, Gastwirt, England
139 Carstensen, Heinr., Bauer, Elis.Sophienkoog
195 Carstensen, Theodor, Fische, Süden
122 Carstensen, Thomas, Landw., El.Soph.Koog
167 Christiansen, Friedrich, Westen
193 Chritiansen, Johs., Bäckerei, Osterdeich
117 Clausen, Heh., Bauer u. Dampfdrescherei
217 Clausen, Herm. P., Kfm.
207 Clausen, Wilhelm, Schmied, England
231 **Dau**, Henning, Kaffeehaus, Norderhafen
190 Deusen, Ketel, Bauer, Elis.Sophienkoog
110 Dreeßen, Friedrich, Bauer, Neukoog
194 Dyrssen, Otto, Bauer, Morsumkoog
229 **Engehardt**, Aurelie, Hebammenschwester
229 Engelhardt, Theod., Zimmermstr.
144 Erichsen, Boy, Bauer, Mitteldeich
170 Erichsen, Ernst, Bauer
180 Erichsen, Justus, Alter Koog
159 Evang. Gemeinde-Krankenhaus
113 Ewaldsen, Peter, Bürgermeister, Neukoog
204 **Feddersen, Hans**, Gasthof
130 Franziskus-Hospital, Sanct, Süden
209 **Gendarmerie-Posten**, Nordstrand
183 Gutbier, Hans, Bauer, Alter Koog
218 **Hansen, Ernst, Landw.**, Osterkoog
148 Hansen, Fritz, Bauer, Trendermarsch
127 Hansen, John, Gastw., Norderhafen
145 Hansen, Julius, Bauer, Morsumkoog
143 Hansen, Ketel, Bauer, Alter Koog
165 Hansen, Ketel, Tierarzt, Alterkoog
185 Harrsen, Ferdinand, Bauer, Osterkoog
107 Hasselmann, Hans, Bauer, Pohnshalligkoog
202 Hasselmann jr., P., Bauer, Elis.Sophienkoog
189 Hinrichsen, Hans, Landwirt, Pohnshalligkoog
208 Homan, Piet, Verwalter, Morsumkoog
171 Ingwersen, Heinr., Bäckermstr., Süden
129 **Jacobs**, Jens, Lebensm., Pohnshalligkoog
188 Jacobsen, Boy, Bauer, Neukoog
201 Jacobsen, Heinrich, Morsumhafen
112 Jacobsen, Henry, Bauer, Neukoog
131 Jacobsen, Jacob, Bauer, Neukoog
199 Jacobsen, Lorenz, Müller, Süden
200 Jacobsen, Ludw., Bauer, Morsumkoog
162 Jacobsen, Peter, Bauer, Osterkoog
192 Janssen, Gehrt, Bauer, Alterkoog
163 Jebsen, Walter, Getreide, Morsumhafen
232 Jensen, Hans, Getreide, Süden
233 Derselbe, Speicher, Morsumkoog
146 Johannsen, Herm., Brennmat., Morsumhafen
142 Jürs, Jürgen, Schiffer, Morsumhafen
220 **Katholisches Pfarramt**
138 Ketelsen, Fritz, Fischer
179 Kneesch, Fritz, Landwirt, Trendermarsch
115 Kopperholdt, Hermann, Bauer, Morsumkoog
184 Kopperholdt, Thom., Bauer, Pohnshalligkoog
152 Kruse, Helmut, Hofpächter, Trendermarsch
155 Kühlmann, Jacob, Müller, Alterkoog
182 **Lass**, Hans, Bauer, Trendermarsch
222 Lass, Hermann
196 Lorenzen, Matthias, Malermeister
164 Lund, Chr., Schlosser, Süden
147 **Maart**, Boy, Bauer, Morsumkoog
132 **Maart**, Helmut, Landw., Pohnshalligkoog
133 **Maart**, Wilh., Bauer, Elis.Sophien-Koog
203 **Marcussen**, Peter, Gastwirt, Süden
114 Martens, Volkert, Landw., Pohnshalligkoog
119 Matthiesen, Dora, Gärtnerei, Herrendeich
154 Matthiesen, Soph., Gemischtwr., Herrendeich
226 Meierei, Genossensch. eGmbH, Nordstrand
137 Meyer, Ernst, Landw., Morsumkoog
118 Meyer, Karl, Landw., Morsumkoog
224 Michelsen, Bahne, Bauer, Trendermarsch
176 Michelsen, Obbe, Lohndrescherei
238 Michelsen, Thom. Joh., Bauer, Morsumhafen
239 Mölk, Wilhelm, Lohndrescherei, Mitteldeich
128 **Mehls**, Julius, Schmied
223 NSDAP., Ortsgr. u. Amt f. Volkswohlfahrt
214 **Pahl, Heinrich**, Mühlenbertr., Morsumhafen
156 Pahl, Jens, Pferdevers., Osterdeich
187 Pahl, Johs., Händler, Süden
160 Paulsen, Peter, Kfm., England
225 Paulsen, Rudolf, Bauer, Trendermarsch
177 Paulsen, Wilh., Pension, Norderhafen
141 Petersen, Jacob, Bauer, Morsumkoog
219 Petersen, Jens, Fahrräder, Osterdeich
157 Petersen, Willi, Pächter, Trendermarsch
235 **Reichsfinanzverwaltung**, Norderhafen
178 Reichsfinanzverw., Zollaufsicht
221 Reinhold, Ferd., Landw., Morsumkoog
213 **Reinhold, Hans**, Kojenwärter, Trendermarsch
236 Reinhold, Heinrich, Kaptn., Morsumhafen
191 Reventlow-Criminil, Diana, Gräfin, Trendermarsch
237 **SA.-Pionierstrum 5/84**, Pohnshalligkoog
230 **Scheel, Jacob, Kohlen, Westen**
121 Schlichting, Otto, Kfm., Morsumhafen
173 Schriever, Hans, Bauer, Osterkoog
215 Schultze-Hasselmann, Gerh., Süderhof
134 Spar- u. Leihkasse Süden
166 Stier, Annemarie, Herrendeich
150 Sühl, Friedr., Kommissar, Süden
151 **Thiessen, Arth.**, Bauer, Elis.Sophienkoog
116 Thiessen, Julius, Bauer, Neukoog
205 Gebr. Thiessen, Ziegewerk
234 Thiessen, Otto, Morsumhafen
212 Thormählen, Martin, Bauer
153 **Vosgraf, A.**, Bauer, Elis.Sophienkoog
210 **Wegener, W.**, Gastwirt, Morsumhafen
175 Wendt, Doris, Herrendeich
150 Westholsteinische Bank
216 Wittmaack, Mathias, Landw., Pohnshalligkoog

Nordwalde (Bez. Münster) [Westfalen]

107 B. Ahlers u. Sohn, Webwaren
64 Altrogge, Heinr., Fuhrw.
14 **Beckhoff, Jos.**, Viehhdlg.
65 Berning, Heinr., Schmiede
46 Bertling, Heinr., Bauer, Suttorf
92 Bertling, Jos., Radio, Suttorf 98
39 Blomert, Franz, Wagenbauer
93 Blümel, Robert, Domschänke
30 Bockholt, Ww. J., Schenkw., Scheddebrock
9 Bövingloh, Hubert, Eisenwr.
105 Bolwien, Albert, Schuhgeschäft
63 Bolwien, Alfred, Vertr., Kirchstr. 7
61 Bolwien, Franz, Schuhe
19 Bücker, Bernh., Baugesch.
21 **Cohausz, Jos.**, Prokurist
95 **Dichtler, Bernh.**, Bauer, Scheddebrock
74 Drüen, Otto, Gastwirt
85 **Elshoff, Ww. Alex**, Bäckerei, Scheddebrock
112 Eppes Saatzucht, Scheddebrock 27
2 Erfmann, Ww., Kol.-W., Danielstr. 244
18 Eßing, Jos., Bauer, Westerode
59 Eßmann, Franz, Bäckerei
52 **Feldmann, H.**, Bauer, Feldbauerschaft
100 Feuerwehr, Freiwillige
42 Fischer, L., Maßgeschäft
17 Fissmann, Alb., Gastwirtschaft
45 Floer, Jos., Bauer, Suttorf
7 C. & F. Fraling, Leinenweberei
94 Füchtemann, Dr., Arzt
58 Funke, L., Kupferschmiede
22 **Geismann, Ww.**, Bauer, Scheddebrock
6 Gemeindeverwaltung Nordwalde
108 Gendarmerie-Gruppenposten
97 Gerhardus, Aug., Elektroinstallation
20 Greshake, B., Manuf.-W.
106 Greshake, Hubert, Bäckerei
35 Gronheid, Heinr., Vertretungen
77 Große-Brüggemann, Aug., Bauer, Suttorf
47 Große-Kleimann, Jos., Bauer, Scheddebrock
25 Große-Siestrup, Franz, Kfm.
8 Güterabfertigung.
26 **Hanhoff**, Bernh., Bauer, Suttorf
33 Hanning, Aug. Ziegelei
91 Heying, Theo, Fahrräder, Badestr. 217
27 Hidding, Ludger, Metzgerei
50 Hölscher, B., Gastwirt z. guten Quelle
5 Hotel zur Post, Bahnhofstr. 80
81 **Hülskötter, Hub.**, Viehhdlg.
66 **Hülsmann, Heinr., Mühle, Kirchbschft 5b.**
88 Iker, Hub., Maschinenwerkstatt, Westerode
56 Isfort, Hubert, Techn. Öle
104 **Jäger, Ww., Gartenbaubetrieb**
98 **Kaldewey**, Robert, Zahnarzt
54 Kalhoff, B., Gasthof
96 Kalmes, V., Prov.-Straßenmstr., Dorf 219
73 Kannenbrock, Hub., Bauer, Suttorf
71 Kath. Krankenhaus, Augustinushospital
4 **Kleeschulte & Otto Wiese, Landhandel**
76 Kleimann, Hub., Bauer, Kirchbschft.
29 Kloppenborg, Anton, Metzgerei
29 **Kloppenborg, Jos.**, Manuf.-Waren
55 **Knaup, Anton, Sägewerk.**
69 Kordt, Gastw.
68 Kreissparkasse Burgsteinfurt, Zweigstelle
84 **Krumtünger & Brink, Mühle.**
79 **Langenstroer, Jos.**, Viehhdlg.
44 Lehmkühler, F., Bäckerei
80 Lepper, Bernh., Bauer, Scheddebrock
87 Lülf, Hub., Viehhdlg., Hilgenbrinker Str. 161
89 Lütke Siestrup, Franz, Bauer, Feldbeschft.
103 **Melchers, Aloys**, Schmiede, Westerode 49
41 Münsterweg, B., Bauer, Kirchbschft.
16 Mußmann, Aug., Bauer, Suttorf 33
10 86 **Nordwalder Baumwollspinnerei Gebr. Wattendorff, Nordwalde**
99 Nordw. Spar- u. Darlehnskassenverein, eGmuH
51 NSDAP: Ortsgruppe, Haus Diepenbrock
32 Nuyken, Bern., Gasthof zum Bahnhof
(71) **Pastorat**, kath.
67 Pölking, Hubert, Baugeschäft
6 Polizei-Verwaltung
83 **Raab, Frz.**, Mühle, Feldbschft.
70 Ratert, Karl, Bauer, Scheddebrock
114 Reichspost, Postamt
53 Richter, Franz, Landwirt, Westerode
57 Rohmann, Bernard, Bauer, Westerode
1 **St. Franziskushaus.**
101 Schäpers, Wilh., Autovermiet.
23 Schürhoff, Ww., Bauer, Westerode
43 Schütte, Heinrich, Autovermiet.
36 Schulze-Dephoff, B., Landwirt, Scheddebrock
34 Schulze-Neuhaus, Bauer, Feldbauerschaft
48 Schulze-Wettendorf, Ww. Chr., Bauer, Suttorf
15 Schweer, P., Bauer, Suttorf
49 Ströhmann, Franz, Pferdehdl.
12 **Temm & Cie GmbH**, Leinenweberei
37 Terbrüggen, Aug., Kurzw.
78 Thiemann, Heinrich, Bauer
11 Heinrich Tritschler KG, Hausbackofenfbr.
60 **Uhlenbrock, Alex.**, Bäckerei
13 **Verspohl, B.**, Install., Bahnhofstr. 134
24 **Wachelau, Alb.**, Bauer, Westerode 56
31 Wältermann, Franz, Bauer, Feldbauerschaft 20
62 Waterkamp, Anton, Zimmerei
82 Waterkamp, Franz, Sägewerk
72 Watermann, B., Gastw.
102 Wattendorf, Ludwig, Ww., Bahnhofstr. 137
40 Wegmann, Ed., Manufakturwr.
38 Wessels, August, Spedition
4 **Wiese, Wilhelm, Kartoffelgroßhandlung**
75 Wortkötter, Jos., Uhren
28 Wüllner, F., Buchhdlg.

Nordwohlde (üb. Syke) [Hann.]

36 **Ahrens**, D., Bauer, Kätingen 4
40 Ahrens, Friedr., Bauer, Kätingen 3
21 Ahrens, Heinrich, Landwirt, Gräfinghausen
71 Ahrens, Ludw., Schuhmacherm., Kastendiek 6
46 **Alfken, H., Bauer, Katenkamp 5**
58 **Becker**, Christel, Landw., Stütelberg 1.
(77) Bezugs- u. Absatzgenossenschaft Nordwohlde
22 Bitter, Friedrich, Bauer, Kätingen
48 Bitter, Wilhelm, Gastw., Stühren 14
15 Bramstedt, Joh., Bauer, Pestinghausen 2
69 Brüning, Karl, Bauer, Nr. 11
30 Bürgermeister
64 Bürgermeister Ohrdes, Stühren
78 Buschmann, Heinr., Bauer, Stütelberg 1
38 **Dierks**, Heinr., Bauer, Pestinghausen
83 Dressler, Carsten, Stühren
75 **Forstbehörden**
45 Fürchtenicht, Diedr., Bauer, Nordwohlde
70 **Garbs**, Ww. Anna, Bauer, Nordwohlde
24 Gendarmeriepostenbereich Nordwohlde
23 Grumbt, Gustav, Fahrzeuge
44 **Helms**, Otto, Landw., Stütelberg.
28 **Hollwedel, Wilhelm, Bäckerei.**
41 Horstmann, Heinrich, Bauer, Döhren
52 **Jathe**, Hinrich, Kfm., Pestinghausen
19 **Kastens**, D., Mühlenbes., Kätingen 8.
29 Kirchengemeinde, ev.-luth. (P. Freese)
31 Köhler, Heinr., Feuerwehrhauptmann, Nr. 16
72 Köhrmann, Friedrich, Bauer, Stühren 10
34 Kühne, L., Schmiedemstr., Stühren.
80 Kühne, Wilhelm, Kfm., Stühren
10 **Lindhoff**, Lüdeke, Bauer, Högenhausen 3
27 Lüdecke, Albert, Gastwirt.
18 **Martens**, Heinrich, Mühle, Stühren
26 Melloh, Wilhelm, Malermeister
25 Meyer, August, Bauer, Pestinghausen
50 Meyer, Georg, Bauer, Kastendiek 2
82 Meyer, Heinrich, Mühle
32 Meyer, Herm., Bauer, Högenhausen
85 Meyer, Johann, Bauer, Stühren 1
54 Möhlenhof, Heinrich, Bauer, Möhlenhof 1
43 **Nienaber**, Joh., Landw., Stühren 31
14 Nienstermann, Herm., Bauer, Gräfinghs. 3
63 **Rabe**, Otto, Bauer, Kl.Hollwedel 2
51 Rathkamp, Christian, Bauer, Stütelberg 7
39 Ritterhoff, Johann, Bauer, Steinforth 1
65 **Schorling**, Heinr., Zimmermstr., Nr. 28
42 Schröder, Heinrich, Bauer, Stütelberg 6
13 Soller, Albert, Landwirt, Nr. 46
62 Soller, Heinrich, Bauer, Stühren 14
16 Spar- u. Darlehnskasse e. G. m. u. H.
09 Specketer, Heinrich, Bauer, Stütelberg 3
35 Stührmann, Georg, Bauer, Kätingen 5
61 **Tummel**, Wilh., Friseur, Nr. 54
77 **Uhlenwinkel**, Heinrich, Kaufmann
73 **Wagenfeld**, Heinrich, Bauer, Nr. 4
33 Wendt, Albert, Bauer, Stühren
81 Wickbrandt, Friedrich, Kfm.

Norkitten (Ostpreußen)

137 **Albat**, Bauer, Jägersruh
162 Albrecht, M., Landwirt, Siemohnen
125 Apotheke u. Drogen, Inh. V. Sahnwaldt
127 **Bartschat**, Fritz, Mühlenbes., Saalau
107 Baubüro Possckel u. Schader KG, Lager
191 Baumdicker, Eveline, Hebamme, Saalau
123 Bürgermeister, Otterwangen
216 Bürgermeister, Wirbeln
73 **Cabjolski**, Molkerei, Saalau.
55 Czaplinski, Otto, Bäckerm., Norkitten
215 **Dannies**, Fritz, Bäckermstr., Siemohnen
146 **Degner, Viehhdlr.**
195 Dignat, Kurt, Fahrräder u. Autoverm.
193 Dischmann, Gasthaus, Otterwangen
170 Düring, Wilh., Kfm., Saalau
171 **Ebers**, Landwirt, Saalau
174 Elektrizitätsgenossenschaft
197 Geschw. Ewert, Landw., Abbau Staatshausen
113 **Foellmer**, Clara, Landw., Gut Berlacken
167 Försterei (Revier), Stuterei
212 **Gedrat**, Paul Erich, Dentist
142 Gelleschun, Fritz, Fleischbeschauer
141 Gendarmerie Abteilung Norkitten
198 Gendarmerie Saalau
121 **Girod**, Landwirt, Saalau
189 Glagau, Heinrich, Tischlermstr.
139 Goerke, Fleischermstr., Saalau.
161 Gutsverwaltung Kleinnorkitten
133 Gutsverwaltung Norkitten.
112 Gutsverwaltung Pregelau
166 Gutsverwaltung Schloßberg
176 **Hauptmann**, Fritz, Fleischerm.
177 Herzogliche Güterverwaltung, In Preglau
199 Horn, Helene, Bäuerin, Kirschland
106 **Jäger, Franz**, Ofenbau
136 Jordan, Eduard, Vertreter
190 **Kannapinn**, Fr., Kfm.
124 **Keßler, Franz, Kfm.**
130 Kühn, E Gasth.
129 **Kuhnke, Gastwirt, Saalau.**
194 Kurschat, Maschinenbau
101 Kuschnerus, Marta, Hebamme
134 Lange, Lina, Manufakturwr.
144 Lehmann, Bauer, Staatshausen
131 Liedtke, F., Landwirt, Adamsruh

164 **Matz**, Oskar, Kfm.
180 May, Brunnenbauer, Siemohnen
165 Müller, Landwirt. Siemohnen
128 Müller, Dr. Ewald, Tierarzt
143 **Nieswand**, Friedr., Tischler.
108 Nieswand, Bürgermeister
213 Nolte, Gustav, Bez.-Schornsteinfegermstr., Staatshausen
132 Norkus I, Wilh., Bauer, Abb. Staatshausen
184 **Ost**preußenwerk AG, Bez. Stelle
218 **P**aulat, Fritz, Lehrer, Gnottau
153 Pauluweit, Bürgermeister, Eichenstein
117 Petri, Gastwirt, Otterwangen
151 Pfarramt Norkitten
188 Pfarramt Saalau
122 Plonßew, Walter, Maurermstr.
102 Plorin, Amtsvorsteher, Saalau
109 Ponicki, Bahnhofswirt, Proe
214 **R**adtke, August, Kfm., Staatshausen
138 Gebr. Radtke, Sägewerk
118 Raiffeisenkasse eGmbH
159 Raschies, Bauer, Jägersruh
168 Reichert, Landwirt, Auer
110 Reichsbahn, Bahnhof.
140 Dies., Bahnmeisterei
120 Reichspost, Postamt
125 **S**ahnwaldt, Apotheker
115 Schloß Norkitten
116 Schmidt, Landwirt, Gnottau
126 Schöntaube, Horst, Schloß-Drogerie
114 Skibbe, E. Ww.
225 Springwald, Willy, Bäckermstr., Langestr. 130
210 Stabbert, Ww. Frieda, Landwirtin, Saalau
145 Sziedat, Emil, Kfm., Staatshausen
135 **T**harann, Ella, Landwirtin, Siemohnen
175 **W**alsdorfer, Dr. F., Arzt
149 Warstat, Bürgermeister, Gnottau
186 Warstat, Ernst, Gastw., Eichenstein
169 Weise, Landwirt, Gnottau
192 Wenskeit, Gastwirt, Staatshausen
172 **Z**ick, Domänenpächter, Paradefeld
152 **Zimmerriemer**, E., Kfm.

Northeim (Hannover)

372 **A**bel, Karl, Baumstr., Heinrichstr. 8
810 Ahlers, Wilh., Bäckerei, Seesener Landstr. 4
750 Ahrens, Albert, Gastwirt, Stöckheim
588 Ahrens, Friedr., Bäckermstr., Platz der SA 8
239 Ahrens, Karl, Bäckermstr., Neustadt 12
534 Albrecht, Aug. W., Photogr., A.Hitler-Wall 11
724 Albrecht, Karl, Gasthaus, Sollingtor 2
798 Albrecht, Margot, Mühlenanger 3
816 Allgem. Elektr.-Ges., Häuserstr. 1
780 Amtsgericht, Bahnhofstr. 26
602 Anders, Chr., Gasthaus, Ad.Hitler-Wall 21
654 Arbeitsamt Northeim, Wieterstr. 6a
702 Arnemann, Adolf, Versich., Wilhelmstr. 30
393 Arnemann, Rob., Autovermiet., Dammstr. 8
674 Arnemann, Wilhelm, Landw., Hillerse
725 Aschebrock, W., Zuchtleiter, Friedr.Str. 10
484 **B**äucke, Bernh., Tischlermstr., Bahnhofstr. 20
664 Bäucke, K., Lotterieeinnehmer, Pl. d. SA 35
494 Bahnhofshotel, Ludw., Wedekind, Bhfstr. 35
225 Bahnhofswirtschaft, B. Schüttrumpf
501 Banse, Osk., Sägewerk, Einb.Ldstr. 24
510 Bauamt, Städt., Markt 15
281 Bauhof, Städt., Alte Kaserne
218 Beck, Karl, Bierhdlg., Akazienstr. 4
708 Behrens, A. W., Buchdr., Gött.Str. 5
582 Berendes, Dr. Eng., R.-A. [N], Friedr.Str. 1
329 Berkhan, Louis, Versteigerer, Hagenstr. 22
589 Berkhan, Wilh., Bäckerei, Mühlenstr. 25
229 Berner, Gustav, Bauer, Edesheim
631 Bertling, Friedr., Tischl., Neustadt 4
283 Bethe, Heinr., Bauer, Sudheim
269 Bethe, Reinhold, Bauer, Sudheim
236 Bezirksabgabestelle f. Gartenbauerzeugnisse Südhannover, Friedrichstr. 9
314 Bindig, Wilh., Dir. a. D., Goethestr. 7
392 Birkholz, Wilh., Bäckermstr., Sedanstr. 2
469 Block, Emil, Landmesser, Wallstr. 18
817 Blumke, Friedh., Landw.-Rat, Seideweg 3
672 Bobring, Wilh., Manuf.-W., Breitestr. 14
607 Bode, Adolf, Baugesch., Göringstr. 4
308 Bode, Lisbeth, Hebamme, Markt 1
453 Böker, Walt., Malerm., Göttingerstr. 38
830 Börries, Aug., Viehkaufm., Hohnstedt
670 Bößmann, Heinr., Tabakwr., Mühlenstr. 31
426 Böttcher, Hans, Amtsleiter, Gardek.Str.
621 Bohnes, J., Unterfeldinstr., Göringstr. 90
815 Bolle, Karl, Bäcker, A.Hitler-Wall 54
386 Bosse ,Wilh., Mühlenbetr., Langenholtensen
482 Bothe, Wilh., Viehhdlr., Hammenstedt
555 **Brackmann, Autohaus, Schlachthofstr. 2**
649 Brackmeier, Lotte, Karl-Dincklage-Str. 34
511 Brauerei, Städtische Northeim, Harztor 10
286 Braunschw. Allg. Viehversich., Langenholtensen
770 Brunner, Arthur, Major, Rückingsallee 5
271 Bürgermeister Berwartshausen
362 Bürgermeister Denkershausen
335 Bürgermeister Hammenstedt
693 Bürgermeister der Gemeinde Hillers
634 Bürgermeister Höckelheim
712 Bürgermeister Hohnstedt
771 Bürgermeister Hollenstedt
638 Bürgermeister Lagershausen
456 Bürgermeister Langenholtensen
324 Bürgermeister Stöckheim
280 Bürgermeister Sudheim
323 Bürgerschützenges., Schießhaus, Anger
706 Bürgerschule I, Wilterstr. 4
736 Busch, Otto, Rittergut Höckelheim
688 **C**orvinusschule, Oberschule, Wilhelmstr. 11
331 Curth, Aug., Drogen, Neustadt 66
690 **D**eichmann, Aug., Süßmoster., Einb.Landstr.12
421 Denecke, Eduard, Baumsch., Einb. Landstr. 11
601 Deneke, Karl, Insp., Langenholtensen
616 Denzler, Herm., Wollwr., Platz der SA 12
737 Deppe, Aug., Domäne Brunstein
258 Dörge, Gustav, Autos, Göttingerstr. 26
524 Dörges, Aug., Kfm., **Birkenweg 4**
636 Döring, Dina, Südfrüchte, Markt 18
761 Döring Nf., E., Kol.-W., Platz d. SA 13
406 Dörnte, Heinr., Dachdecker, Seesen.Landstr. 1
416 Domänen-Rentamt, K.Dincklagestr. 20
338 **Duch, Martha, Heißmangel, Göttingerstr. 8**
472 Dunker, Aug., Schmiedemstr., Sudheim
805 Dunker, Karl, Schlossermstr., Südheim 142
585 **E**bbecke, Karl, landw. Masch., Langenholtensen
294 Eberwein, Aug., Kol.-W., Hillerse
842 Eberwein, Wilh., Bauer, Hillerse
431 Edeka-Großhandel eGmbH, Bahnhofstr. 17
806 Eggeling, Dr., Studienrat, Goethestr. 8
774 Eggers, Alwin, Baugesch., Edesheim
840 Ehlers, Wilh., Schleiferei, A.Hitler-Wall 37
538 Eichholz, Karl, Pferdehdlg., Bahnhofstr. 4
727 Eierverwertungsgen. eGmbH, Sollingtor 2
267 Eilers, Otto, Justizinsp., Wilhemstr. 14
746 Elektriz.-AG Mitteldeutschland, Teichstr. 28
221 Ellieroth, Aug., Bauer, Hillerse
537 Ellies, W., Metallgroßhandlung, Rhumestr.
432 Ellissen, Aug. Malerm., Hagenstr. 32
682 Engelhardt Nf., A. W., Kol.-W., Breitestr. 27
371 Engelhardt, Lina, Hebamme, Harztor 16
826 Engelmann, G., Pol.Insp., A.Hitler-Wall 5
617 Engelmann, Heinr., Malermstr., Hagenstr. 3
849 Ernst, Gust., HJ., Hauptbannf. Sedanstr. 6
776 Ewers, Friedrich, Bauer, Höckelheim
792 Ewers, Friedr. Otto, Höckelheim
439 **Fahlbusch, Ww. A., Schmiede, H. d. Kapelle 1**
714 **Falke, Heinr., Schlächter, Hillerse**
257 Faulborn, Wilh., Schlachter, Holzh.Str. 34
316 Faust, Friedrich, Gartenbau, Breiter Weg 20
829 v. Fink, Frhr., E., Hauptm., Friedrichstr. 9a
454 Finze, Aug., Bank, Güterbahnhofstr. 35
413 Fleckenstein Nfg., G., Uhren, Breitestr. 58
572 Forstamt d. Landesbauernsch., Pl. d. SA 31
773 Försterei (Revier-), Mandelbeck
497 Försterei (Revier-), Preuß. Fachberg
305 Försterei, v. Hardenbergsche, Levershausen
540 Francke, Max, Klempnermstr., Mühlenstr. 23
463 Franke, Hans, Klempnermstr., Heinrichstr. 1
503 Gebr. Frankenberg, Baugesch., A.Hitler-W. 39
220 Frankipfahl Bauges. mbH, Hollenstedt
433 **Franz**, Wilh., Autovermiet., Ad.Hitler-Wall 49
424 **Fricke, Aug., Händler, Landw., Edesheim**
705 Fricke, Friedrich, Kfm.
618 Gebr. Fricke, Bekleidung, Platz d. SA 23
778 Fricke, Heinr., Roßschlacht., Neustadt 55
470 Friedhof, Göringstr. 50
698 **Friedhoff, Aug., Mühle, Hohnstedt**
767 Friedhoff, Wilh., Baugesch., Sollingtor
625 Friedrich, Dr. Georg, Volksw., Mühlenanger 1a
691 Froböse, Wilh., Lederwr., Mühlenstr. 12
502 **Frohme, Aug., Getreide, Neustadt 8**
754 **Gärtner**, Domäne, Wetze
639 Garbe, Heinr., Vertreter, Markt 7
318 **Gastw. Grüne Tanne, Mühlenstr. 11**
661 **Gastw. z. Rücking, Rückingsallee 16**
334 Gastwirtschaft Weißes Roß, Mühlenstr. 24
809 Gastwirtschaft z. Landwehrschänke
457 Gebhardt, Walter, Friseur, Breitestr. 52
731 Gelpke, Hans, Dr. med., Wallstr. 35
273 Gemeinn. Bauverein eGmbH, Darrèstr. 1
297 Gendarmerie-Inspektion, Gött.Str. 24
378 Gendarmerie-Amt Höckelheim
224 Gendarmerieposten Hammenstedt
247 Gendarmerieposten Langenholtensen
377 Gendarmerieposten Sudheim
556 Gesemann, Karl, Install., Mühlenstr. 9
772 Gesemann, Paul, Klempnermstr., Breitestr. 3
710 **Gesundbrunnen Northeim, Gastw., Brunnen 1**
383 Gesundheitsamt, Staatl., Ad.Hitlerwall 1
263 Giese, Aug., Biere, Ad.Hitlerwall 32
508 Gimbel, Walther, Dentist, Bahnhofstr. 19
612 **Girmann, E. F., Eisenwr., Mühlenstr. 7**
351 Girmann, Ernst, Bürgermstr., D.Eck.Str. 24b
518 Göbel, Karl, Lebensmittel, Platz d. SA 20
583 Götze, Kurt, Rechtsanw. [N], Mendenh.Str. 2
768 Gonnermann, Dr. Otto, Insp., Göringstr. 22
447 Gräven, Karl, Bäckerei, Hammenstedt
348 Grahn, Erich, Sattlermstr., Neustadt 23
483 Gremmel, Lina, Hebamme, Mühlenstr. 22
337 Greve, Auguste, Kol.-W., Einb. Landstr. 50
479 Griese, Wilh., Waffen, Mühlenstr. 32
669 **Grimme, Wilh., Schuhwr., Breitestr. 28**
327 Große, Dr. Gustav, Zahnarzt, Mühlenstr. 19
242 Grotrian, Adolf, Wollwr., Platz d. SA 3
339 Grünewald, Wilh., Baumstr., P.Homannstr. 8
303 Güllenbeck, Ernst, Autovermiet., Harztor 14
445 Günther, Emil, Kohlen, Rosenstr. 1
675 **Günther, Erich H., Steuerhelf., Auestr. 11**
370 **Hannig, E., Buchhdlg., Breitestr. 64**
519 Hannig, Ernst, Reinig.-Anst., Hagenstr. 6
756 Hann. Landw.-Bank AG, Zweigstelle
513 Hansmann, Rich., Vertreter, Hillerse
577 v. Hardenbergsche Gutsv., Gut Leverhausen
368 Harms, Heinr., Gasthaus, Leineturm
703 Hartenstein jr., Franz, Bäck., Höckelheim
677 Hartmann, Gust., Bauer, Berwartshausen
763 Hartmann-Huch, Kol.-W., Mühlenstr. 13
250 Hartwig, Theodor, Gartenbau, Göringstr. 30
680 Haupt, Hans, Glaserei, Breitestr. 49
395 Haupt, H., Gastwirt, Sudheim
317 Haupt, Heinr., Bauer, Sudheim 103
391 Haupt, Marie, Waschanst., Mühlenanger 12
544 Heeresbauamt Göttingen, Schönebeckstr. 14
412 Heidelmann, Friedrich, Bäckerm., Neustadt 53
847 Heinemeyer, Obergerichtsvollz., Markt 1
410 Heinze, Herm., Kreisbaumstr., Göringstr. 2
400 Heinzmann, F., Lotterie-Einn., Wilhelmstr. 27
609 Heinzmann Nf., Fr., Wäsche, Breitestr. 1
390 Henze, Karl, Kohlen, Hagenstr. 10
436 Henze, Wilh., Bäckerm., Harztor 17
322 Herberge zur Heimat, Eschenschlag 2
425 Herbst, Rudolf, Bauer, Langenholtensen
527 Herbst, Heinrich, Straßenbau, Güt.Bhfstr. 10
726 Herdbuchges. Südhann. e. V., Tierzuchthalle
521 Herdbuchges. z. Züchtung d. deutschen Wildschweines eV., Tierzuchthalle
663 Herwig, Herm., Schlachtermstr., Gött.Str. 1
430 Hesse & Niemeier, Landmasch., Sollingtor 11
765 Hetterich, Josef, Dr. med., Mühlenstr. 26
721 Heyer, Georg, Molkerei, Markt 6
407 Heyser, Erich, Gastw., Höckelheim
796 Hilke, Ernst, Viehhdlg., Bahnhofstr. 29
568 Hillemann, Wilhelm, Bauer, Hillerse
341 Hochbauamt, Preuß., Goethestr. 11
344 Hochbrügge, Wilh., Kantinenpächt., Kaserne
262 Höltje, Albert, Bauer, Langenholtensen
296 Höltje, Chr., Baugesch., Ad.Hitlerwall 8
671 Höpfner, Georg, Gemüse, P.Homannstr. 9
304 **Hörnecke, Wilh., Hausgeräte, Bahnhofstr. 18**
719 **Hoffmann**, Gust., Kol.-Wr., Harztor 16
560 Homann, Wilh., Fahrschule, Wallstr. 3
405 Hoppe, Dr. Otto, Zahnarzt, Platz d. SA 29
715 Horneffer, Dr. Lutz, Arzt, Friedrichstr. 2
530 Hotel Deutsches Haus, Platz der SA 27
610 Hotel u. Gaststt. Gold. Löwe, Breitestr. 38
277 Hotel Sonne.
356 Hublitz, Gustav, Steinsetzm., Teichstr. 2
696 **Huch, Fr., Gesellschaftsh., Mühlenanger 12**
532 Gebr. Huch, Feinkost, Bahnhofstr. 28
246 Hueg, F. H., Buchhdlg., Markt 9
468 Hungerland, Herm., Wäscherei, Kanalstr. 15
402 Hunzelmann, Gust., Getreide, Stöckheim
360 **Ihne, Fritz**, Tischlermstr., Entenmarkt 16
369 Innungskrankenkasse, Bückingsallee 14
214 Ippensen, Heinr., Baugesch., Hollenstedt
598 Gebr. Jaeger, Baumaterial., Güterb.Str. 8
359 Jaeger, Theodor, Bäckerei, Sudheim
234 Jäger jr., Wilh., Landwirt, Hillerse
660 Jäkel, Max, Drogen, Breitestr. 2
665 Jörns, August, Weinklause, Mühlenstr. 32
442 Joneleit, Joh., Tischlermstr., Hagenstr. 37
474 Jordan, Aug., Kapellmstr., Seilerstr. 7
794 Jordan, Erich, Monteur, Langenholtensen
411 Jünke & Fischer, Landmasch., Einb.Landstr. 6
711 Jürgens, Aug., Schlosserm., Mühlenstr. 5
593 Junge, Wilh., Schlossermstr., Harztor 6
232 **Käppke**, Fr., Buchvertrieb, Markt 20
627 Kaffee u. Kondit. Fuhrmann, Markt 21
619 Kaffee Hohenzollern, Bahnhofstr. 27
328 Kaffee Kleinert, Mühlenstr. 29
490 Kahle, Emma, Wäscherei, Breitestr. 52
539 Kahmann, Hans-G., Landw., Wiebrechtshausen
435 Kahn, Willi, Tischlermstr., P.Homannstr. 4
624 Kairies, Standortältester, D.Eckart-Str.
268 Kaiser's Kaffee-Gesch., GmbH, Breitestr. 62
521 Kaltblutzuchtverein Südhannover e.V.
270 Kartoffelkäferabwehrdienst, Mühlenstr. 32
787 **Kassebeer, Gottl., Weinhdlg., Breitestr. 30**
685 **Kassebeer, H., Rohtabak, Bahnhofstr. 9**
597 Kassebeer, W. F., Buchdr., Platz d. SA 10
231 Katasteramt, Preuß., Ad.Hitlerwall 19
357 Kaufm. Berufsschule d. Industrie- u. Handelskammer, Breitestr. 51
592 Kayser, Dr. Wilh., Veter.-Rat, Marlenstr. 16
536 Keerl, Franz Ldw., GöttingerStr. 25
531 Keerl, Karl, Ziegeleibes., Hind.Str. 28
628 Keese, Otto, Bauer, Berwartshausen
839 Keim, Fritz, Tiefbau, Holmstedt
367 Kelle, Otto, Fleischerm., **Neustadt 19**
309 Kerl, Wilh., Sultmer Waldschenke
384 Kerl, Willi, Gastw., Hammenstedt
704 Kesten, Wilhelm, Bauer, Sudheim
312 Kettschau, Rob., Hausgeräte, Pl.d.SA. 11
733 Aug. Kiel & Sohn, Holzhdlg., Mühlenanger 5
301 Kindererholungsheim d. NSV., Sultmerberg
448 Kirche, ev.-luth., Pfarramt, St. Sixti
325 Dies., Superintendentur Hohnstedt
676 Dies., Pfarramt Hillerse
488 Dies., Pfarramt Stöckheim (Kr. Einbeck)
495 Kirche, kath., Pfarramt, BreiterWeg 3
790 Kirchner, Heinrich, Getreide, Hillerse
684 Kirk, Friedrich, Tabakwr., Breitestr. 6
506 Klapproth & Frankenberg, Zimmerei, M.Anger8
211 Klie, Wilhelm, Käserei, Hammenstedt
570 **Klinsmann, Rich., Wäschefbr., Markt 1**
523 Klostergut Höckelheim
467 Kniep, Wilh., Fleischermstr., Neustadt 22
496 Knust, Gust., Tischlermstr., Neustadt 17
722 Köhler, Aug., Autowerkst., G.Kürass.Str. 3
293 Köhler, Fritz, Deutsche Eiche, Bhfstr. 16
333 Köhler, Karl, Elektroanl., Pl. d. SA 21
276 Körber, Albert, (Linde) Bauer, Edesheim
695 Körber, Ww. Anna, Mühlenbetr., Edesheim
576 Körber, Gustav, Lederwr., Platz d. SA 5
574 Koithan, Karl, Fleischermstr., Mühlenstr. 21
766 **Konservenfbr. Northeim, Häuserstr. 1**
266 Kopp, Emilie, Bierhdlg., H. d. Kapelle 2
541 Kornhaus Northeim eGmbH, **Bahnhofstr. 3**
380 **Krankenhaus, Städt., Zwinger 5**
561 Krankenkasse, Land-, u. allg., Mühlenstr. 19
769 Kreisberufsschule Northeim, Hagenstr. 18
473 Kreishandwerkerschaft, Teichstr. 4
332 Kreisheimatpfleger, Breitestr. 37
658. 659 Kreissparkasse, Kreishaus, Bahnhofstr. 15
644 Kreisverwaltung, Landratsamt
648 Kreisverwaltung, Landrat, Wohnung
578 Kreis- u. Forstkasse, Ad.Hitlerwall 19
265 Kreplin, Bruno, Pelzwr., Platz d. SA. 2
846 Kr.-Gef.-Lager d. Stadt Northeim, Arb.-Komdo. 615/615a, Mühlenanger 16
517 Krummradt, Otto, Maler, Mauerstr. 16
404 Küchemann, Adolf, Fuhrgesch., Neustadt 28
217 Kühne, Hans, Spedition, Platz der SA. 31
398 Küpmann, K., Heilpraktiker, Bahnhofstr. 36
285 Kulp, Erich, Fahrradrep., Ad.Hitlerwall 15
569 **Laber**, Dir. d. Kreisberufsschule, Northeim
822 v. Laer, Hub., Oberstlt., Schillerstr. 1
666 Lagershausen, Fr., Kupferschmied, Markt 16
486 Landesbauamt, Schillerstr. 13
756 Landesgenossenschaftsbank, eGmbH, Northeim
781 Lichtner, Adolf, Porzellan, Markt 8
526 Lockemann, Herm., Mühlenbetr., Hollenstedt
591 Löwen-Drogerie, Mühlenstr. 20
403 **Lohrberg, Gust., Gastw., Edesheim**
689 Ludolph, August, Bauunt., Edesheim
476 Lüdecke, Otto, Kol.-W., Hammenstedt
449 Lüring, Louis, Fuhrwesen, Neustadt 10
254 Lütjemüller, W., Brunnenbau, Bahnhofstr. 9
603 **Mävers**, Alb., Dir. i. R., Wilhelmstr. 6
784 Magerhans, L., Feuerwehrführer, Wallstr. 26
295 Magerhans Nf., L., Kol.-W., Markt 3
606 Marhenke, Heinr., Kraftw.-Verm., Kurzestr. 3
692 Marienhagen, Ww. W., Landw., Hillerse
417 Mater, F. Otto, Bücherrev., Güterbhfstr. 32
565 Mattern, Joh., Masch.-Bau, Ad.Hitlerwall 44
452 Medecke, Ernst, Schlosser, Häuserstr. 15
458 Meier, Wilhelm, Bäckerei, Mühlenstr. 10
785 Meier, Willy, Zuckerwr., Rückingsallee 12
498 Menzhausen, Otto, Gastw., Langenholtensen
516 Metje, Aug., Fuhrgesch., Langenholtensen 39
363 Meyer, Ernst, Krim.-Sekret., Scharnhorststr. 11
394 Meyer, Aug., Fische, Breitestr. 63
845 Mochring, Major, Scharnhorststr. 1
235 Molkerei Edesheim
450 Mühlen-Apotheke, Inh. Dr. W. Lindenberg, Mühlenstr. 27. P Hannover 43122
566 Müller, Fritz, Gartenbau, Breitestr. 16
419 Müller, Ludw., Dentist. Wallstr. 2
352 Müller Ludw., Tischlermstr., Neustadt 2
861 Müller, Otto, Landw., Ad.Hitler-Wall 33
734 Nahme, Karl, Fleischer, Breitestr. 50
633 Nahme, Wilh., Fleischer, Mühlenstr. 28
807 Nahrstedt, Ad., Beamter, Wilhelmstr. 33
844 Nickel, Oberförster, Ad.Hitler-Str. 12
429 Nicol, Heinr., Malerm., Häuserstr. 10
707 Nienstedt, Aug., Dachdeck., Gött.Str. 29
505 Nitag, Deutsche Treibstoffe AG, Güterbhf.
509 Dies., W. Schiefer, Ad.Hitler-Wall 53
739 Northeimer Drahtwr.-Fbr. GmbH, Markt 17
522 Northeimer Neueste Nachrichten, Markt 11
821 Nowak, Franz, BreiteStr. 1
274 NSDAP., Kreisleitung, Bahnhofstr. 30
420 Dies., Ortsgruppe, BreiteStr. 37
302 Dies., SA-Standarte 136, Breitestr. 51
306 Dies., SA-Reiterstandarte 57, Bahnhofstr. 24
358 Dies., NSKK-Motorsturm 14/M 57, Frauengr. 5
388 Dies., SA-Reiter-turm 3/57
475 Dies., HJ., Bann 256, Breiter Weg 1
291 Dies., NS-Frauenschaft, Krsltg., Bhfstr. 24
529 Dies., NS-Lehrerbund, Krsw., Wallstr. 57
365 Dies., NSV, Kreisamtsleitung, Hagenstr. 16
620 Dies., NSV.-Bhfdienst, Bhf. Northeim
255 Dies., Deutsche Arbeitsfront, Häuserstr. 1
487 Dies., NS-Gem. Kraft d. Freude, am Markt 11
444 **O**berbeck, Helm., Vertr., Ad.Hitler-Wall 21
514 Offiziersheim, Scharnhorststr. 1
635 **Ohnesorge, Ww. Joh., Leder, Markt 4**
587 **Olivet sen., Dr., Arzt, Breitestr. 11**
350 Olivet jr., Dr., Alfr., **Arzt Friedrichstr. 15**
361 Ortspolizeibehörde
215 **Osten Nf., C. Herm., Feinkost, Breitestr. 6**
245 Otte, August, Kapellmstr., Denkershausen
662 **Paare**, Willi, Landw., Hammenstedt
681 Papiersackfabrik Alfred Rockenfeller, Postfach 48. P Hannover 44920
623 Paul, Adolf, Elektr.-Werk, Leinemühle
735 **Paul, Adolf, Zimmerei, Güterbahnhofstr. 5**
(349) Pelz, Georg, Autolackier., Häuserstr. 8
401 Pflug, Telegr.-Insp., Ad.Hitler-Wall 18
626 Plötz, Wilh., Gelbgieß., Holzh.Str. 33
230 Prinzler, Walt., Reformhaus, Mühlenstr. 22
438 **Rachfall, Dr.**, Tierarzt, Hindenburgstr. 13
289 Rats-Apotheke, BreiteStr. 7
264 Ratskeller, Wilh. Luthoff, Platz d. SA 15
818 Reichsarbeitsd., Führerin d. Lagergr. 83
233 Reichsarbeitsd., wbl. Jugd., Hindenb.Str. 20
533 Ders., Abt. 1/186, Lager
827 Reichsautob., Baultg., Bahnhofstr. 4
382. 718 Reichsbahn, Bahnhof u. Güterabfertigung
562 **Reichsbankstelle, Teichstr. 30**
491 Reichsluftschutzbund, Häuserstr. 1
551 Reichsfinanzverw., Finanzamt, Reinh.Str. 3
388 Dieselbe, Zollamt, Reinhardtstr. 3
460 Reichskriegerbund, Hindenburgstr. 1
611 Reichsnährst., Kreisbauernsch., Friedr.Str. 27
340 Ders., Landw.-Schule, Ad.Hitler-Wall 1
723 Ders., Tierzuchtamt, Sollingtor 2
201 Reichspost, Postamt
320 Reichsstelle f. Getreide, Futterm., Sudheim
210 Renneberg, Christian, Möbel, Breitestr. 42
240 Renneberg, Heinr., Fleischer, Breitestr. 60
345 Rentamt d. Staatl. Kulturfondsverwaltung, Wieterallee
848 Repmann, Paul, Elektr. Anl., Mühlenstr. 20
738 Rhenka AG., Breitestr. 12
641 / 642 Rhume-Mühle Northeim Aktiengesellschaft
427 Richenzaschule, Lyzeum, Wieterstr. 6
428 Richers, Georg, Photogr., Rückingsallee 17
793 Riemenschneider, Aug., Maler, Bahnhofstr. 6
504 Riemenschneider, Ferd., Vichhdlg., Sollingtor 3
788 Ringeisen, Gustav, Malermstr., Wallstr. 3
535 Roever, Staatl. Klostergut Nordheim
437 Roever, Vorwerk Guntgenburg
478 Röhrs, W. A., Buchdruck , Hagenstr. 34
812 Röttcher, Wilh., Bauer, Langenholtensen
654 Röttger, Hermann, Kfm., Höckelheim
379 Rohmeyer, Friedr., Friseur, Markt 19
777 Rohne, Karl, Tischlermstr., Neustadt 6
418 Rolf, Karl, Bäckerei, Breitestr. 5
219 Rose, Karl, Metzgerm., Ad.Hitlerwall 51
823 Rotes Kreuz, Deutsches, Verpflegungsstelle
376 Roth, C. F., Bücherrevisor, Breitestr. 11
354 Rühe, Eduard, Kol.-W., Breitestr. 19
374 Rühling, Heinr., Bücherrevisor, Häuserstr. 22
385 **Rüter, Ernst, Gastw., Edesheim**
397 Ruman, Cuno, Dr. med., Platz der SA 29
668 **Salskarn, Aug.**, Bäckermstr., Breitestr. 44
762 Sarstedt, Herm., Tapeten, Neustadt 6
485 Schäfer, Aug., Oberführ., BreiteStr. 52
282 Schaer, Wilh., Gastw., Langenholtensen
679 Schaper, Karl, Zigarren, Mühlenstr. 27
343 Schauburg-Lichtspiele, Am Markt 10
838 Scheidt, Wilh., Bauuntern., Höckelheim
779 Schieche, Wilh , Stahlwr., Platz der SA 1
615 Schiefer, H., Wirtschaftspr., Goethestr. 6
446 G. & R. Schirmer, Bekleid., Pl. d. SA 26
764 Schlachthaus, Städtisches, Northeim, Schlachthausweg 20
336 Schlemme Nf., Henriette, Kol.-W., Düstere G. 1
471 Schmidt, Karl, Bäckermstr., Sudheim
477 Schmidt jun., Carl, Kfm., Neustadt 46
643 Schmidt, Rich., Amtsgerichtsrat, Karl-Dincklage-Str. 18
292 Schneeweiß, Wäscherei, Breitestr. 4
423 Schneider, Aug., Bäckermstr., Göttingerstr. 16
310 Schneider, Heinr., Feinkostw., Markt 11
590 Schönewolf, Karl, Steinsetzm., Sedanstr. 5
732 Schrader, Friedr., Eisen. Mühlenstr. 8
678 Schrader, Friedr., zum Altdeutschen, Markt 10
567 Schreiber, Bruno, Klempnerm., Entenm. 11
342 Schütte. Aug., Bauer, Sudheim
315 Schulrat, Bez. North.-Einbeck, Hindenb.Str. 6
287 Schulze, Stadtrat, D.Eckartstr. 12
222 Schulze, Theodor, R.-A., Platz der SA 21
687 Schwenger, Wilh., Autovertr., Pl. d. SA 16
564 Sebo, Herm., Kraftw.-Verm., Bahnhofstr. 22
783 Sebode, Herm., Zigarrenfbr., Medenh.Str. 18
252 Seeger, Adolf, Obst-, Gemüse- und Südfrüchte-Großhandlung, Göttinger Str. 35
697 Seeger, August, Gastw., Denkershausen
571 Seeger, Wilhelm, Gastw., Hollenstedt
713 Seelmeyer, Gg., Gasth. z. Ratsk., Sudheim
271 Sehlen, Karl, Bauer, Berwartshausen
632 Sonne, Walter, Bauer, a.Poststr. 2
311 Sonntag & Duisenberg, Vertr., Goethestr. 5

375 **Spannaus**, Karl, Buchhdlg., Breitestr. 7
528 Spar- u. Darlehnskasse Hohnstedt
422 Spar- u. Darlehnskasse Hollenstedt
307 Spar- u. Darlehnskasse Holtensen, Langenholt.
280 Spar- u. Darlehnskasse Sudheim
387 **Sparkasse** d. Kreises Einbeck, Stöckheim
608 **Spieß**, Joh., Brauereiniederl., Neustadt 48
288 Sporleder, Friedr., Bekleid., Mühlenstr. 26
389 Stadtpark, Jos. Ernst, Göringstr. 19
546 Stadtsparkasse Northeim Platz der SA. Nr. 29
651 Stadtverwaltung Northeim, Zentrale verbindet mit allen Nebenstellen
650 Dies., Wirtschafts- & Ernährungsabt., Markt 12
520 Stadtwerke, Markt 15
313 Städt. Warmwasserbadeanstalt, Harztor 10
349 Steinborn, Hermann, Eisenwr., Häuserstr. 8
580 Steinhoff, Charl., Heißmangel, Niedenh.Str. 27
507 Steinwedel, H. H., Tanzlehrer, E.-Zanderstr.15
355 Stichnoth, Aug., Autoverm., Richenzastr. 1
604 Stock, Osk., Elektrotechn., Breitestr. 16
622 Streicher, Modenhaus, Breite Str. 55
228 Strohschneider, Dr., Tierarzt, Rückingsallee 4
462 Sturm, Heinr., Tischl.-Bed., Pl.d.SA. 3
260 Sucka, Berthold, Kohlen, Ad.Hitlerwall 34
408 Südhann. Zeitung, Heimat-Beobachter
278 Suthoff, Ernst, Makler, Düstere Gasse 2
464 **Tacke**, William, Glaserei, A. Markt 5
594 Temme, H., Schlosserm., Wieterstr. 2
709 Teutcberg, Ernst, Dachd.-Mstr., Medenh.Str. 29
353 Thiermann, Rich., Bauinsp., Göringstr. 86
595 **Timpner**, Karl, Felle, Schlachthausweg 25
673 Titau, Sofie, Geflügelhof, Birkenweg 2
814 Trappe, Heinr., Pilze, Seilerstr. 9
841 Traupe, Karl, Hauptlehrer, Langenholtensen
279 Tute, Dr. Kurt, Zahnarzt, Hagenstr. 33
243 **Ude**, Aug., Bauer, Eichstätte
545 Uhde, Wilh., Malermstr., Neustadt 44
443 Unterberg, Theod., Farben, Mühlenstr. 2
237 Verb. ländl. Genossensch., Hindenb.Str. 27
808 Vieh-Bezugs- & Absatzgen., eGmbH, Neust. 52
290 Viëtor R.-A. [N], Platz der SA 29
(473) **Vock**, Emil, Stellmacherm., am Zwinger 1
828 Voge, Lehrer, Ad.Hitler-Wall 25
366 Vogt, G. Adolf, Landw., Göttingerstr. 31
605 Vogt, Herm., Kfm., Friedrichstr. 12
398 Volksheil, Krankenkasse, Bahnhofstr. 36
275 **Vollbrecht**, Friedrich, Goldwr., Breitestr. 65
492 **Vollbrecht**, Louis, Fuhrunt., Ad.Hitlerwall 24
813 Voss, Fritz, Fuhrgesch., Wieterallee 6
259 **W. Voss & Co., Elektroanl., Neustadt 14**
630 **Wagner**, Rich., Photogr., Bahnhofstr. 20
455 Wahren, Ludw., Vertr., Runderweg 10
686 Walbaum, Wilh., Schlachterei, Breitestr. 36
249 Waldtmann, Wilh., Kurzwr., Breitestr. 9
525 **Warnecke**, H., Baugesch., Rückingsallee 15
613 **Warnecke**, Herm., Gastw., Hollenstedt
825 Wayss & Freytag A-G, Leinebrücke
563 Wehrmacht, Standortarzt
554 Weißmann, Alma, Hebamme, Hillerse.
729 **Wellmann**, Jos., Fuhrgesch., Mauerstr. 12
244 Wenderhold, Gust., Fleischerm., Breiterweg 11
581 Wendt, Karl, Kohlen, Bahnhofstr. 32
223 **v. Werder, Hans**, Bauer, Höckelheim
843 Wieterturm Northeim, Gaststätte
824 Wittram, G. F., Stud.-Rat, K.Dinklage-Str. 6
414 Wolff, Bruno, Fleischermstr., Platz d. SA 10
720 **Wolff**, L., Zigarrenfbr., Dammstr. 1
820 Wust, Brauereidirektor, Weinbergsweg 3
460 Wulff, Verwalt.-Führ. d. Kyffhäuserbundes
373 **Zenker**, Hauptm., Hindenb.Str. 23
694 Zentral-Molkerei, eGmbH, Auestr. 7
326 Zieprecht, Heinr., Karl-Dincklage-Str. 5
515 Zuckerfabrik Northeim, Auestr. 1

Nortorf (Schleswig-Holstein)

☛ Die in **eckiger Klammer** [ ] stehenden Rufnummern treten erst bei Inbetriebnahme des Selbstanschlußamtes in Kraft.

71 [371] **Adler**-Drogerie, Kielerstr. 1
97 [397] Altersheim (Krankenabt.), Gr.Mühlenstr.
14 [314] Alter Landkrug, Gr.Mühlenstr. 13
119 [419] Amtsgericht, Gr.Mühlenstr. 5
64 [364] Andreßen, G., Früchte, Gr.Mühlenstr. 20
42 [342] Apotheke, Gr.Mühlenstr. 39
259 [259] Arbeitsamtnebenst., Hohenwest.Str. 30
154 [454] **Bähnk**, Wilh., Kaufm., Kielerstr. 37
72 [372] Barth, Arnhold, Fahrräder, Poststr. 12
210 [210] Becke, Nic., Käse, Hohenwest.Str. 21
138 [438] Behnke, Fr., Dentist, Schülpergang 2
124 [424] Benesch, M., Baugesch., Hohenw.Str. 28
93 [393] Bleßmann Nf., C., Lebensm., Bhfstr. 5
213 [213] Bockelmann, W., Autoverm., NeueStr. 23
51 [351] Boe, Rud., Schlachter, Gnutz
137 [437] **Böhling**, Frido, Weißwr., Neuestr. 25
34 [334] Böhme & Co., KG, Lederfbr., Niedernstr.3
202 [202] Boje, Karl, Lehrer, KielerStr. 7
258 [258] Boller, Ernst, Bierverlag, Bargst.Str. 45
211 [211] Brügmann, Heinr., Bauer, Schülp
89 [289] Brüning, Chr., Landwirt, Dätgen
79 [379] Büller, Otto, Bäckermstr., Poststr. 30
206 [206] Busch, Wilh., Kfm., Itzehoerstr. 16
107 [407] Butenschön, Hinr., Bauer, Bast
45 [345] **Carstens**, Dr. W., R.-A.[N], Bhfstr. 2
224 [224] Aug. u. W. Claßen, Landwirt, Seehof
1 [301] Clausen, W., Kfm., Hohenwest.Str. 6
100 [400] **Delfs**, C., Schlosserei, Itzehoerstr. 13
151 [451] Delfs, Claus, Viehhdlr., Mühlenstr. 55
212 [212] Delfs, H., Viehhdl., Timmasperweg 69
235 [235] Deutsche Nährm.-Fbr., Jungfernst. 40
35 [335] Dibbern, Ernst, Gastw., Bargstedt
5 [305] **Ehlers** & Co., Komm.-Gesellschaft
205 [205] Ehlers, Otto, Kfm., Neuestr. 24
252 [252] Einfeldt, H., Mühlenbes., Borgd.Mühle
106 [406] Eisner, Fr., Schlachterei, Neuestr. 27
7 [307] Elsner, W., Viehdl., Gr.Mühlenstr. 1
111 [411] Ewers, J., Kartoffelhdlg., Eilerdorf
101 [401] **Fick**, Heinr., Bäckerei, Poststr. 18
184 [284] Fink, Hugo, Gärtnerei, Poststr. 33
58 [358] Fischbrutanstalt, Alt-Mühlendorf
197 [297] Försterei Iloo, Revierförster Plinke
120 [420] Frach, K., Schornsteinb., Hohenw.Str. 36
168 [268] Fuschera, H., Schlachter, Kielerstr. 18
207 [208] **Gabrielsen**, Heinr., Bäcker, Bhfstr. 8
183 [283] Gemeindeschwestern, Kirchhofstr. 10a
38 [338] Gendarmerie-Posten Schülp
228 [228] Gendarmerie-Posten Gnutz
4 [304] Gendarmerie-Posten Timmaspe
227 [227] Gewerksch. Elwerath, Hänigsen
146 [446] Gier, Anna, Bäckerei, Timmaspe
1 [301] Glissmann, GmbH, Getr., Hohenw.Str. 6
229 [229] Glißmann, Maria, Kl.Mühl.Str. 4
140 [440] Gottschild, W., Schmied, Mühlenstr. 12
23 [323] Grell Nf., C. F., Getr., Hohenw.Str. 4
166 [266] Greve, Claus, Gasth. z. Mühle, Gnutz
43 [343] Greve, E., Baugesch., Itzehoerstr. 12
46 [346] **Hadenfeldt**, J., Schuhwr., Bhf.Str. 4
144 [444] Hansen, Bernh., Gastw., Poststr. 21
196 [296] Harder, Fritz, Gastwirtsch., Borgdorf
50 [350] Hauschild, Karl, Autos, NeueStr. 17
182 [282] Hegerfeidt, R., Pastor, Gr.Mühlenstr. 4
239 [239] Hein, Chr., Sattlerei, Neuestr. 16
110 [410] Hinrichs, E., Manuf.-W., Poststr. 3
261 [261] Homfeldt, A., Wagenbau, Schülpergang 3
18 [318] Hülsen, Johann, Gastwirt, Dätgen
96 [396] **Johannsen**, Max, Bauer, Alt-Mühlendorf
242 [242] **Kahlke** u. Meicher, Getr., Krogaspe
39 [339] Karczinski, Franz, Gastw., Schülp
92 [393] Kiel, Willy, Eisenwr., Itzehoerstr. 2
77 [377] Kirchspiels-Gasthaus, Gr.Mühlenstr. 9
103 [403] Klünder & Co., Käse, Kirchhofstr. 5
81 [381] Knackstedt, Dr. H., Zahnarzt, Kielerstr. 3
67 [367] R. u. Johanna Knetsch, Ziegelw. Oldenh.
189 [219] Kock, Carl, Bahnhofsw., Bahnhofstr. 19
87 [387] Kraftfutterfabrik Aspe GmbH, Aspe
80 [380] Kraftwerk Neumünster
152 [452] Kramp, Edm., Schmied, Bargststr. 6
90 [390] **Kröger**, Jacob, Bürgermstr., Gnutz
63 [363] Krogmann, H., Lebensm., Johannesstr. 5
63 [363] Gebr. Krogmann, Käsefabrik
177 [457] Krohn, Ernst, Margarinefbr., Neuestr. 3
136 [436] Krohns Gasthof, Rud., Fischer, Kielerstr.1
239 [239] Kruse, Ernst, Kohlen, Neuestr. 16
222 [222] Küchenmeister, Detl., Autorepar., Lohk.23
222 [222] Küchenmeister, Karl, Töpfer, Lohk. 23
121 [421] Kühl, Claus, Bauer, Gentz
143 [443] Kühl, E., Malermeister, Poststr. 35
234 [234] Kühl, Hans, Ziegelei, Schülp
191 [291] Kühl, Johs., Schlachter, Poststr. 24
104 [404] **Lafferenz**, Karl, Baust., Lohkamp 35
199 [249] Lahann, Wilh., Gastwirt, Gnutz
28 [328] Landesbrandkasse, Itzehoerstr. 1
135 [435] Landesverb.-Spark., Kl.Mühlenstr. 5
5 [305] Launitzen, J., Dr. med. vet., KielerStr. 2
55 [355] Lempio, Mart., Gärtner, Gr.Mühlenstr.37
49 [349] Lepthien, W., Kaffee, Gr.Mühlenstr. 1
203 [203] Löhndorf, Willi, Viehhdlr., Timmaspe
173 [223] Lorenzen, F., Porzellan, Gr.Mühlenstr. 22
37 [337] **Maaß**, Carl, Töpfermstr., Poststr. 28
31 [331] Meese, Franz, Fabrikant, Brammerau
31 [331] Meese, Heinr., Landw., Brammerau
20 [320] Meiereigenossenschaft, eGmbH, Markt 5
8 [308] Meiners, Fritz, Schülp
155 [455] Melzer, Dr. Karl, Arzt, Itzehoestr. 28
185 [285] Mester, Paul, Bauer, Ellerdorf
91 [391] Möller, Carl, Getreide, Poststr. 39
133 [433] Moje, Rich., Kfm., Parkstr. 8
114 [414] Muß, Johs., Bauer, Alt-Mühlendorf
44 [344] **Nordmark**, L. Lorenzen KG, Rum-Haus
125 [425] Nortorfer Gußwerk, Hohenwest.Str. 17
26 [326] Nortorfer Zeitung, Bahnhofstr. 13
68 [368] NSDAP.: Ortsgruppe, Mühlenstr. 4
3 [303] Dies., NSKK., Motorsturm Thienbüttel
60 [360] Dies., NS.-Volkswohlfahrt Thienbüttel
68 [368] Dieselbe, DAF., Am Markt 6
93 [393] **Osswald**, Karl, Vertreter
47 [347] Ott, Hans, Gastwirt, Eisendorf
158 [458] Ott, Heinr., Steinhdlg., Bargstedterstr.
17 [317] Otte, Maria, Gastwirt., Ellerdorf
30 [330] **Pahl**, Claus, Gastwirt, Brammer
159 [459] Peters, Friedr., Lastverk., Bahnhofstr. 1
62 [362] Peters, Gretchen, Autoverm., Mühlenstr.30
127 [427] Petersen, Willi, Berufskleid., Gnutz
97 [397] Pflegeheim, Gr.Mühlenstr. 54
36 [336] Plambeck, Ernst, Gastwirtschaft, Aspe
9 [309] Pöhls, Ww. Chr., Holzbearb., Bargstedt
48 [348] Pöhls Gasthof, Bahnhofstr. 16
164 [264] Pöhls, Claus, Schlachter, Bahnhofstr. 6
9 [309] Pöhls, Hans, Holz, Bargstedt
128 [428] Pöhls, Herm., Kfm., Schülp
57 [357] Pöhls, Herm., Vertr., Bargstedt
162 [262] Pöhls, Otto, Amtsvorst., Brammer
113 [413] Pohl, Rich., Elektromstr., Poststr. 4
27 [327] Polizei, Poststr. 19
208 [208] **Ramm**, Carl, Fleischkons., KielerStr. 25
41 [341] Ratjen, H., Amtsvorsteher, Schülp
15 [315] Ratjen, Markus, Bauer, Schülp
231 [231] Reese, Chr., Bauunternehmer, Timmaspe
52 [352] Reichsbahn, Bahnhof Aspe
12 [312] Dieselbe, Bahnhof Nortorf
450 [450] Reichspost, Amtsleiter
149 [449] Reimer, Hinrich, Müller, Brammer
156 [456] Reimers, H., Bürgermstr., Krogaspe
33 [333] Reimers, Herm., Lebensm., Mühlenstr. 3
181 [300] Reinhardt, J., Pastor, Niedernstr. 2
73 [373] Richter, Friedr., Buchdruckerei, Markt 6
265 [265] Riepen, Max, Elektrotechn., Neuestr. 14
217 [217] Röschmann, H., Bürgermstr., Eisendorf
200 [200] Rohse, M., Hebamme, Gr.Mühlenstr. 27
84 [384] Rohwer, Fr., Gasthof Thienbüttel
160 [260] Rohwer, Wilh., Hebamme, KielerStr. 9
102 [402] Rüter, Otto, Eisenwaren, Am Markt
263 [263] **Sachau**, Ernst, Bäckerei, Bokel
237 [237] Sachau, Hinr., Bauer, Gnutz
98 [398] Scheel, Dr. Herm., Arzt, Kirchhofallee 2
195 [295] Scheppmann, H., Schlachter, Hohenw. Straße 15
267 [267] Schlesw.-Holstein. Bank, Mühlenstr. 11
194 [294] Schl.-Holst. Stromversorg.AG, Eisendorf
218 [218] Schnack, Heinr., Gärtner, Itzehoerstr. 23
105 [405] Schönwandt, F.-W., Klempner, Bhfstr. 9
74 [374] Schönwandt, H., Schlachter, Mühlenstr.35
176 [376] Schönwandt, Hans, Gastw., Mühlenstr. 6
118 [418] Schüssel, Joh., Holzwr., Niedernstr. 12
165 [225] Schütt, H., Gastwirt, Krogaspe
53 [353] Schützenhof, Rich. Mauer, Schülp.Weg 1
204 [204] Schwartz, Fr., Bäckermstr., Mühlenstr. 24
21 [321] Sellmer, Ernst, Stellmacher, KielerStr. 29
134 [434] Sievers, Hans, Bauer, Papenkamp
232 [232] Spar- u. Darlehnskasse eGmuH, Bargstedt
263 [263] Spar- u. Darlehnskasse eGmuH, Bokel
149 [449] Spar- u. Darlehnskasse eGmuH, Brammer
18 [318] Spar- u. Darlehnskasse eGmuH, Dätgen
226 [226] Spar- u. Darlehnskasse eGmuH, Gnutz
128 [428] Spar- u. Darlehnskasse eGmuH, Schülp
83 [383] Spar- u. Leihkasse eGmuH, Bahnhofstr. 2
82 [382] Spies, Oskar, Kraftfahrsch., Neuestr. 10
40 [340] Spreth, Ferd., Tankst., Gr.Mühlenstr. 43
86 [386] Städtische Betriebsw., Timmasper Weg 24
66 [366] Stadtverwaltung, Ortspolizeibehörde
161 [241] Stegemann, W., Schornst.-Feg., KielerStr.
32 [332] Stieper, Heinr., Eisenwaren, Poststr. 9
209 [209] Struck, Hinr., Gem.-Vorst., Schülp
142 [442] Stühmer, Hans, Gartenb., Thienbüttel
192 [292] „Tancks Hotel", Bahnhofstr. 1
65 [365] Teege, Ferd., Spedit., Niedernstr. 26
10 [310] Timm, Dr. Max, Tierarzt, Jahnstr. 8
214 [214] Tomoor, C., Strickwr., Jungfernstr. 4
8 [308] Torfwerk Schülp. Günther Meiners, Schülp
141 [441] Dasselbe, Verladestelle, Aspe
61 [361] Trede, Hans, Baugesch., Seedorf
78 [378] **Vester**, Max, Amtsvorsteher, Eisendorf
117 [417] Vollmer & Elzner, Autorep., Joh.Str. 16
123 [423] Voß, Christian, Kfm., Gr.Mühlenstr. 36
116 [416] Voß, Claus, Kartoffelhändler
32 [332] Voß, Fritz, Kaufmann
75 [375] Voß, Hinrich, Gastw., Timmaspe
131 [431] Voß, Marcus, Bäckerei, Bargstedt
95 [395] Voß, Dr. Otto, Tierarzt, Itzehoerstr. 4
11 [311] Voß, Wilh., Bierverlag, Schülperweg 10
5 [305] Voss & Elsner, GmbH, Fleischwrfbr., Jungf.Str.
208 [208] **Wahlers**, Paul, Kfm., KielerStr. 25
13 [313] Wehling, H., Holzschuhfbr., Neuestr. 1
122 [422] Wendt, Johs., Bauunternehmer, Schülp
126 [426] Westholsteinische Bank, Bahnhofstr. 16
94 [394] Westphal, Dr. Fritz, Zahnarzt
94 [394] Westphal, Johs., Dentist, Neuestr. 9
215 [215] Wieben, H., Schlachter, Gr.Mühlenstr. 21
180 [230] Wieben, Walt., Bierhdlg., Hohenw.Str. 12
69 [369] Witthinrich, H., Manuf.-W., Mühlenstr. 2
54 [354] Wolckenhaar, Ad., Landw., Holtdorf
201 [201] Wommelsdorf, Friedr., Kfm., Poststr. 15
147 [447] Wulf, H., Sattlerei, Kielerstr. 14
139 [439] Wulff, Karl, Lebensm., Bahnhofstr. 17

Nortrup (Hannover)

226 **Aßmann**, Georg, Getreide
263 Aßmann, Georg, Mühle, Am Bahnhof
202 **Bergfeld**, Heinrich, Gasthof zur Post.
267 Bezirkszollkommissar
259 **Biemann**, H., Bauer, Kettenkamp
270 Bosse, Josef, Schlosserei
234 **Brands**, Herm., Bauer Kettenkamp
268 Brockhaus, Maurermstr., Suttrup
251 Brömschwig, Georg, Bauer
203 **Brundiers**, Theodor, Wirt
213 F. & H. **Delkeskamp**, Kartonagenfbr.
252 Deters, Willi, Manuf.-W., Kettenkamp.
292 Dettmer, Carl, Hdlg., Kettenkamp
231 **Diersing**, Ludw., Bauer
280 Dobelmann, Herm., landw. Masch., Druchhorn
207 Druchhorn, H., Inh. H. Kühst, Auktionat.
221 **Ellermann-Schwietert**, Bauer, Renslage
222 **Ellerlage**, Bernh., Bauer, Renslage
287 Esser, Hubert, Eisenwr.
255 **Fechtenkötter**, Jos., Manufakturwr.
212 Fchrlage, Bauer, Renslage
258 **Hagemann**, H., Bauer, Renslage
238 **Hammermann**, Herm., Bauer
208 **v. Hammerstein**, Frhr., Loxten.
237 v. Hammerstein, Neuhammerst.
273 **Heye-Bergfeld**, Schenkwirtsch., Renslage
209 **Hollermann**, B., Bäcker, Kettenkamp.
223 **Hülsmann**, Herm., Bauer, Kl.-Mimmelage
274 **Huflage**, Herm., Bürgermstr., Renslage
201 **Kemper**, H., Fleischwarenfabrik
256 **Kenkel**, Heinr., Landwirt, Kettenkamp
254 Klaus, Wirt, Kettenkamp.
236 Klümke-Möhlmann, Heinr., Bauer
257 **Kottmann**, Gerh., Bauer, Kettenkamp
295 Krull, Heinr., Handlung.
253 Krull, Willi, Händler.
227 **Küthe**, Bernh., Viehhdlg., Kettenkamp
290 **Lager**, Bernh., Händler
261 **Meyer zu Farwick**, Rich., Bauer
230 **Middendorf**, Heinr., Renslage
224 Molkereigenossenschaft Nortrup
215 **Nehrenhaus**, Heinr., Reuslage
214 Nortrup, Hermann, Bauer
228 NSDAP.: Amt f. Volkswohlfahrt
232 **Otte-Dobbelmann**, Bauer, Renslage
289 **Pieper**, Theodor, Bauer, Suttrup
205 Reichsbahn
241 Reichspost-Poststelle
260 **Ricker**, Herm., Handlung, Kettenkamp
275 Ricker, H., Schlosserei, Kettenkamp
235 Ricker, Wilh., Kettenkamp
220 **Riechers, H., Pastor, Loxten.**
218 Rottbrand, Ww. B., Bäckerei
211 **Schulte, W., Gastwirt.**
266 Schulte-Dick.
216 Spar- u. Darlehnskasse GmbH.
204 **Theile**, Hermann, Kaufmann
219 **Velmelage**, Heinr., Bauer
278 Viere, Aug., Maschinenbauer, Kettenkamp
217 **Wachhorst-Ellerkamp**, Bauer, Renslage
210 Warning, Aloys, Bäckerei
206 Warning, Johann, Gastwirt
233 Wegener, Jos., Malermstr.
264 Weilage, Heinr., Bauer
262 Wellmann, Herm., Bürgermeister
225 Wielage, Georg, Kol.-W.
277 Wilmering, Bernh., Autoverm., Kettenkamp
229 Wörtmann, Ernst, Gastw., Loxten
265 Wolthaus, Hermann, Bauer
239 Wrocklage, Herm., Viehhdlr., Talge

Noßberg (Ostpr.)

29 **Alex**, Oskar, Landwirt
40 **Arendt**, Josef, Lehrer, Klingerswalde
17 **Bialluch**, Gottlieb, Gasth., Eschenau
12 **Bischofsteiner Mühlenwerke, Gastwirtschaft**
14 Dieselbe, Dampfsägewerk
39 **Bludau** II. Franz, Bauer, Klingerswalde
36 **Bludau, Paul**, Kfm., Eschenau
33 **Buchholz**, Otto, Landwirt
42 **Dargel**, Josef, Gastw., Freudenberg
27 **Fisahn**, Eduard, Bauer, Eschenau
50 **Gillmann**, Joh., Bauer, Freudenberg
25 **Goldau, Franz**, Landwirt, Schönwiese
32 **Grunenberg**, Bernhard, Landwirt.
55 **Hahn**, Anton, Bürgermeister, Eschenau
18 **Hahn**, Bernhard, Landw., Eschenau
19 **Hoppe**, Alfons, Landw., Schönwiese
02 **Gebr. Hoppe**, Rittergut Schwengen.
05 **Huhn**, Anselm, Bauer, Klingerswalde
07 **Katholisches Pfarramt** Eschenau
38 **Katholisches Pfarramt Freudenberg**
37 **Katholisches Pfarramt Noßberg**
51 **Kolberg**, Gerhard, Autovermietung
26 Krause, Julius, Landw., Freudenberg.
30 **Kuhn**, Anton, Landw., Freudenberg
35 **Lieder**, Franz, Händler, Eschenau
54 **Messing, Franz**, Bürgermstr., Schönwiese
10 **Notthoff**, Ziegeleibes., Wonneberg
06 **Perk**, Rittergut, Galitten.
52 Pfarrei Schönwiese, Pfarrer S. Hoppe
34 **Raiffeisenkasse Freudenberg, eGmbH**
53 **Rippolz**, Paul, Bauer
31 **Schikarski**, Konrad, Bauer, Eschenau
24 **Schlegel**, Hugo, Bauer, Freudenberg
09 **Schmidt**, Anton, Landw., Freudenberg
23 **Schulz**, Ed., Landw., Freudenberg.
11 **Teschner**, Paul, Sägewerk, Schönwiese
41 **Tobei**, Leo, Viehhdlr., Freudenberg
16 **Tobey**, Gastw., Klingerswalde.
28 **Weiss**, Franz, Schmiedemstr., Freudenberg.
13 **Wienert**, Eduard, Landwirt.
15 **Wienert**, Valentin, Amtsvorsteher.
08 **Wohlgemuth**, Paul, Kfm.

Nossen (Bez. Dresden) [Sachsen]

☛ *Sbl* = Siebenlehn (Sachsen)

172 **Achilles**, H., Betonwerk, Bahnhof 24
235 Adler, Erich, Feinkost, Waldheimerstr.
314 Adler, Rudolf, Markthalle, Markt 42
240 **AG Sächs. Werke, Aufsicht, Grunaer W. 2**
247 **Allgemeine Ortskrankenkasse Nossen-Land.**
271 **Allg. Ortskrankenkasse Siebenlehn u. Umg.**
254 *Amtsgericht, Dresdnerstr. 3.*
192 **Anschlußstelle Siebenlehn d. Reichsautobahn**
183 Apotheke, B. Canzler, Markt 3.
164 Apotheke Siebenlehn, Karl Knab
161 Appelt, Kurt, Treibriem.-Fbr., Deutschenbora
375 **Arbeitsamt Meißen, Nebenstelle**
429 **Astoria-Lichtspiele**, E. Schweyer, Markt 23
289 **Badeanstalt**, Am Leiseberg 3
266 Bärsch, Walter, Kol.-W., Siebenlehn, Ring.
463 **Bahnhofswirtschaft, Max Neumann**
419 Bahnhofswirtsch. Deutschenbora, L. Baldauf
249 **Bartels**, Dr. H., Tierarzt, *Sbl* Freib.Str. 38
333 **Barth**, Alfred, Landwirt, Starbach 42
132 **Barth**, Otto, Gartenbau, Deutschenbora, Mahlitsch 14
492 Bartzsch, Otto Mahlitzsch, Lebensmittel
438 Bauer, Charlotte, Damen-Salon, Unt.Bhfstr. 21
567 Bauer, Karl, Uhren, Markt 40
320 **Baumann, G., Nähmaschinen, Markt 19**
449 **Bayer**, Rud., Fleischerei, Bismarckstr. 5
447 Beck, Friedrich, Ing., Bismarckstr. 10
354 Beck, Heinr., Fabrikbes., Freib.Str. 38
528 Beck, Kurt, Fabrikbes., Schützenstr. 2
376 **Benedix**, Rich., Landw., Starbach 56
394 Benndorf, Martha, Heimb., Lindenstr. 30
436 Berg, Rud., Fernverkehr, Waldh.Str. 9
191 Bergner, Dr., Arzt, Deutschenbora 50.
313 Bergschlößchen, Inh. Gg. Köhler
227 Berndt, Gust., Glasermstr., O.Schützenstr. 9
452 **Berthold, Kurt, Eula A 11**
(486) Bezugs- u. Absatzgen. eGmbH, Starbach
431 Bieber, Kurt, Baumstr., Eichholzgasse 18
102 Bieber, R., Baugesch., Eichholzgasse 65.
417 **Biehayn, C.**, Gasth., Deutschenbora
121 Birkner, Herm., Gänsemäst., Neubodenbach.
574 Birkner, Hilma, Gänsemäst., Rhäsa
390 Blümel, Ehregott, Baumschule, Elgersdorf 8
295 Borsdorf, Rud., Landw., Wolkau Nr. 1
177 Braun, Papierwr., Siebenlehn
545 Breitling, Walter, Bauer, Rhäsa
328 Bretschneider, Erh., Zigarrenfbr., Bhfstr. 19
426 Bretschneider, Frau, Ww., Dresd.Str. 42
523 **Buschow & Beck**, Puppenfabr., Schützenstr.13
198 **Dachsel**, Otto, Landw., Niedereula 1
155 Dänhardt, Hellm., Steuerber., Bahnhofstr. 15
150 **DRK.-Leiter**, Bismarckstr. 28
248 DRK.-Bereitschaft (M), Bismarckstr. 7
322 DRK.-Bereitschaft (W), Eula A
267 DRK.-Heim, In der Hacke 9
298 DRK.-Bereitschaft (M) Rüsseina
487 **Diabaswerk GmbH, Werk Nossen**
171 Dietze, Robert, Ofengesch., Ob.-Bahnhofstr. 8
264 **Döring, Erich**, Landwirt, Deutschenbora
521 Dürfeldt, Hermann, Eisenwrhdlg., Markt 20
272 Eckart, Ehrh., Wagenbau, Lutherstr. 8.
566 **Ehlig, Paul**, Eisenhdlg., Dresdnerstr. 12
323 Eichamt, Sächs., Hindenburgstr.
148 **Elektr.-Verb. Gröba, Stat.: Deutschenbora.**
131 **Elektr.-Werk Nossen, Städt., Talstr. 14.**
270 **Feurig, Dr. med.**, Unt.-Bahnhofstr. 15
356 Fiedler, Ernst, Baumstr., Bahnhofstr. 4
116 Findeisen, Dr. Ernst, Tierarzt, Lutherstr.
133 **Fischer, A., Tischlerm.**, O.Schützenstr. 3
546 Fischer, Gerh., Kondit., WaldheimerStr. 37
163 Fischer, Herm., Schuhwr., Marktpl. 16
391 **Förster, Max**, Kohlen, Waldheimerstr. 23
535 Francke, Martin, Landwirt, Deutschenbora
203 **Franke, C. R.**, Modewr., Markt 13.
515 Friederich, Heinr., Zahnarzt, Bahnhofstr. 6
424 **Friedhof Nossen, Freiberger Str. 80**
268 **Friedrich-August-Verbands-Krankenhaus.**
358 **Friedrich, A.**, Fleischerm., Waldh.Str. 17
262 Friedrich, Curt, Lebensm., Schulstr. 7
274 **Friedrich, Emil**, Maler, Waldh.Str. 54
157 Friedrich, Kurt, Landw., Gruna 15
286 **Friedrich, Max**, Maler, Waldh.-Str. 27.
212 Friedrich, M., Dachdecker, Deutschenbora
538 Fritzsche, Hugo, Öfen, Waldh.Str. 11
302 **Fritzsche Nf., W.**, Holzschuhfabr., Bergg. 8
493 Funke, William, Kol.-W., Waldheimerstr. 3.
355 Fuß, Dr., R.-A. [N], Markt 2
335 **Gärtnerei W. Langisch, Siebenl. G. 8**
466 Gasthof Altzella, Willy Tilger
395 **Gasthof z. Anker, Markt 44**
318 Gasthof Augustusberg, Arthur Kürth
202 Gasthof Choren
339 Gasthof Deutschenbora, Rich. Hesse
372 **Gasth. Deutscher Adler, Ob.Schützenstr. 16**

221 **Gasthof Gambrinus, U.Bahnhofstr. 17**
410 Gasthof Grumbach, Freibergerstr. 16
146 **Gasthof z. Hirsch, R. Richter, Rhäsa 18**
453 Gasthof Hirschfeld, Bruno Schneider
300 Gasthof Jägerhof, Waldheimer Str. 31
105 **Gasthof z. Linde, Meißnerstr. 11**
439 Gasthof Malitzsch, Bruno Georgi
345 Gasthof Niedereula, Schwedler
319 **Gasthof z. guten Quelle, Bes. Mühlberg, *Sbl***
569 **Gasthof Rhäsa, Hauptstr. 10**
525 Gasthof Rüssena b. Starbach, O. Zschalig
360 **Gasthof Sächsischer Hof, U.Bahnhofstr.**
379 **Gasthof Saultitz**
321 Gasthof Starbach, Lina Habenicht
126 Gasthof u. Fleischerei, Altenbora
361 Gasthof Arthur Kluge, Augustusberg 19
194 Geidel, Willy, Dentist. Siebenlehn
421 Gem.-Verb. Giro- u. Sparkasse Deutschenbora, Bahnhofstraße
205 Gemeindeverwaltung Altenbora
456 **Gemeindeverwaltung Deutschenbora**
507 Gemeindeverwaltung Eula
554 **Gemeindeverwaltung Hirschfeld**
343 **Gemeindeverwaltung Ilkendorf**
340 **Gemeindeverwaltung Rhäsa**
225 **Gemeindeverwaltung Rüsseina**
123 Gemeindeverwaltung Starbach
136 **Gemeindeverwaltung Wolkau**
200 Gendarmerie-Posten Deutschenbora
214 Gendarmerie-Posten Russeina
118 Gendarmerieposten Nossen
175 Gendarmerieposten Siebenlehn
415 Gerstmann, Kurt, Masch.-Repar., Waldh.Str.
352 Gesundheitsamt, Staatl., Am Leiseberg 3
309 Gläser, Karl, Vertr., Schulstr. 12
402 Göbel, B., Stadtkapelle, Siebenl.G. 6
303 Görne, Eugen, Landwirt, Gruna 9
250 Görne, Richard, Landwirt, Gohla
197 Görnitz, Erich, Landwirt, Niedereula 5
330 Grimmer, Maschinenbau, Waldh.Str. 67
392 Guck, Ewald, Ortsgr.-Ltr., Am Leiseberg 10
433 Güldner, Carl, Schlächterei, Bismarckstr. 22
222 Güldner, Erhard, Zigarren, Waldh.Str. 4
241 Günther, Fred, Bankdir., Am Markt 5
471 Güttler, C. W., Leinenwr., Waldh. Str. 22.
478 **Hänsel, O., Gänsemastanst., Hirschfeld**
285 Hänseroth, Karl, Holzhdlg., Deutschenbora
150 Hahnefeld, Dr., Arzt, Bismarckstr. 28
315 Hamann&Künzelmann, Papier, *Sbl* Hind.Str.60
(315) Hamann, Ernst, Kfm., *Sbl* Liebichstr. 117 E
549 Handelsschule, Städt.
560 Hänsel, Meta, Ww., Radewitz
114 Hartig, Alb., Geflügelzucht, Mergenthal 9
541 Haubold, A., Klempnermstr., Waldh.Str. 45
310 Heber, Ad., Schnittwr., Ä.Waldh.Str. 64
147 Hegemeister, P., Drogerie, Waldh. Str. 8
210 **Heimrich, Karl, Fleischer, *Sbl* Markt 57**
359 Heinze, Curt, Färberei u. Wäscherei.
413 Hennerkes, Dr. B., Zahnarzt, *Sbl* Markt 52
327 Hennersdorf, Rob., Obst, Eula A 20
475 **Hennig, Willy, Landwirt, Niedereula 4**
556 Herde, M., Modehaus, Waldh. Str. 14.
576 Hertrampf, Automobile, Waldh.Str. 14
218 Heyne, Margarete, Am Bahnhof
158 Heyne, Paul, Landwirt, Radewitz 3
446 Hirsch, Gust., Holzgesch., WaldheimerStr. 27
425 Hofmann, Arno E., Ingen., Waldh.Str. 76
173 Hohlsteinwerk, Augustusberg, Freiberg.Str.19b
344 Hommola, Malermstr., Waldh.Str. 23
531 Horn, Linus, Landwirt, Elgersdorf 2
461 **Hotel Deutsches Haus, Markt 6.**
555 Hotel Sachsenhof, Emil Fricbe, Schulstr. 4
159 Hotel Schwarzes Roß, *Sbl* Freib.Str. 60
532 Hotel Stadt Coburg, U.Bahnh.Str. 29
405 Hotel Stadt Dresden, Markt 1.
355 Hübler, O., R.-A. [N], Markt 2
284 Huthaus, R. Ehrlich, Nossen

257 **Gebr. Jehmlich** Mühlenbauanstalt u. Maschinenfabrik

393 Johne, Otto, Fleischermstr., Dresd.Str. 22
396 Johne, P., Fleischer, *Sbl* Reinsb.Str. 33
106 Jost, Emil, Klostermühle, Altzella
280 **Junghans, Alfred, Landwirt, Gohla 2**
334 Junghanss, Curt, Drog., Markt 11.
551 Junghanß, Karl, Sägewerk, Siebenlehn
176 **Kaffee Krauß, Markt 22**
409 Kaffee Wolf, Deutschenbora
260 Keidel, Arno, Schornsteinfeger, *Sbl* Ad.Hitl.Str79
170 Keller, Fritz, Weißwr., Markt 10
207 Kießling, Bruno, Baumat., Waldheimerstr. 65
549 Klemd, Kurt, Schulleiter, Waldh.Str. 105
347 Klemm, Willy, Schmiedemstr., Choren
351 **Klemt, Gustav, Buchdr., Hindenburgstr. 12**
382 Klinger, Arthur, Kartoffeln, Starbach
261 **Klinger, Franz, Gemüse, Starbach.**
537 Klug, Walter, Gastw., Choren 47
432 Knape, C. F., Kurzwr., Markt 17
504 Knobloch, C. F., Kohlenhdlg., Deutschenbora
190 Koch, Herb., Werkzeugmasch., Sonnenweg
209 Koch, Max, Lebensm., Markt 23
529 Koehler, H., Kraftverk., *Sbl* Preuß.Str. 198
317 Köpping, E., Fuhrw., *Sbl* Breitenb.Str. 31
563 Kötitzer Leder- u. Wachstuchw. AG, Siebenl.
428 Konditorei u. Kaffee, *Sbl* Albertstr. 25
495 Kornhaus Deutschenbora eGmbH
371 Krauspe, K., Gartenbau, *Sbl* Preußerstr. 116
448 Krauspe, Wern, Viehgesch., Siebenlehn
414 Kretzschmar, E., Bäckerei, Rhäsa 11
440 Krocker, Kurt, Kfm., Freiberger Str. 41
253 Krümmel, Dr.Hans, Dipl.-Landw., Dresdn.Str.3
497 Kühn, Emil, Fleischerei, Ob.Bahnhofstr. 7
480 Kühn, Karl, Fleischerei, Waldh.Str. 1
520 Kühn, Otto, Sped., Am Bahnhof
437 Kühne, Erich, Sonnenstr. 27
189 Kuhnemann, Dr., Arzt, Waldh.Str. 25
435 Kunitzsch, Hanns, Maler, Mergenthal
107 Kunze, Kurt, Fahrräder, Döbelnerstr. 11b
561 Lässig, F. O., Tiefbau, Lindenstr. 11
119 Landdienstlager d. HJ., Mädelgr. Starbach
349 Landjahrlager, Augustusberg 9b
265 Landrat d. Kr. Meißen, Jugendamt, Honkestr.
486 **Landw.-Handelsbank eGmbH Starbach, Bhf.**
308 Landw. Zentral-Genossenschaft
291 Lange, Reinh., Wagenbau, Bahnhof 5.
350 Lantzsch, Art., Landwirt, Starbach 21
577 Lantzsch, Emil, Landwirt, Rhäsa
217 Lehmann, Max, Gartenbau, Mergenthal.
451 Lehnert, Alfred, Landwirt, Hirschfeld 1
201 Lempe, Karl, Lebensm., FreibergerStr. 30
524 Leuteritz, Bruno, Pferdehdlg., Deutschenbora
540 Lindner, E., Malermstr., Hindenb.Str.
494 Löwe, A., Autorepar., *Sbl* A.Hitlerstr. 79
288 Lohse, Dr. Ernst, Dr. Tierarzt, Rüsseina
324 Lorenz, Herbert, Waldheimerstr. 76
124 Lorenz, M., Porzellanwr., Waldheimerstr. 58
564 Lorenzen, Otto, Lebensm., Markt 2
174 Lucius, M., Drogerie, Deutschenbora.
568 **Ludewig, Martin, Fleischermstr., Markt 24**
514 Ludwig, Heinr., Tütenfbr., Siebenlehn.
462 Mädler, Oswin, Schmiedemstr., Rhäsa
457 Mälzer, Hans, Landw., Augustusberg
223 **Matthäi, Bruno, Manufakturwr., Markt 28.**
231 Matthäi, O., Stellmachermstr., Choren 69
168 Matthics, Rud., Klempnerm., Bahnhofstr. 18
401 Mauersberger, O., Masch.-Fabr., Waldh.Str. 77
110 Mauersberger & Fritzsche, Masch.-fbr., Fbr.Str.19
502 Mehnert, Dr. Joh., Zahnarzt, Waldh.Str. 22
488 Mende, Richard, Getreide, Deutschenbora.
490 E. Merker & Sohn, Pferdeh., Waldheimerstr. 75
340 Merker, Max, Gartenbau, Rhäsa 26
255 Michel, Curt, Stud.-Rat, DresdnerStr. 37
540 Möbius & Lindner, Maler, Hindenbg. Str.
400 **Möckel, Pfarrer i. R., Schulstr. 14**
125 Möstel, K., Getreide, Siebenlehn, Markt
283 **Molkerei Zella, Waldheimerstr. 19**
468 **Mondschein, Otto, Maschinenfabr., Obereula.**
257 Mühlenbauanst. u. Masch.-Fbr., Gebr. Jehmlich
166 Müller, Emil, Kol.-W., Waldh.Str.
403 Müller, Günther, Dresd.Str. 61
115 Müller, Gustav, Buchdruck., Siebenlehn.
137 Müller, Hans, Kfm., Döbelnerstr. 22
104 Müller, Herm., Landwirt, Waldh.Str. 36
476 Müller, Hugo, Fabrikdir., Äuß. Waldh. Str. 52
491 **Müller jun., H. A.**, Gerberei, Dresdnerstr. 52
368 Müller, Rud., Friseur, Bismarckstr.
357 Münch, Curt, Versich., Rüsseina 26
292 Muldentalmolkerei, U.Schützenstr. 2
442 **Naumann, P., Baugesch., Deutschenbora, Bhf.**
238 Neubert, Osw., Ing., Deutschenbora 49d
100 Nossener Anzeiger.

241 **Nossener Bank A.-G.** Markt 5

220 Nossener Corsetfbr., Waldh.Str. 40
329 **Nossener Decken- u. Sealskinfabrik G. m. b. H., Industriestr. 4. T Deckenfabrik P Dresden 7341**

117 476 **Nossener Papierfabrik G. m. b. H.** Nossen (Sachs.), Fabrikstr. 8

550 Nowak, D. J., Heilkund., O.Schulstr. 11
282 NSDAP, Ortsgruppe, Deutsches Haus
156 Dieselbe, NS.-Frauenschaft, Goldberg 3
213 Dieselbe, NSKK 12/M. 233 Döbelnerstr. 24
232 Dieselbe, Deutsche Arbeitsfront
498 Dieselbe, Volkswohlfahrt, Ortsgruppe
353 Dieselbe, Volkswohlfahrt Siebenlehn
237 Oberschule Staatl. f. Jungen
263 Oeser, Fedor, Landw., Stadtgut
139 Otto, Feodor, Drogerie, Markt 25.
245 Petzold, Rud., Bauer, Hirschfeld Nr. 65
230 Pfarramt Deutschenbora
337 Pfarramt Nossen, Dresdnerstr. 2.
326 Pfarramt Rüsseina
522 Pfarramt Siebenlehn, Kirchgasse 30
384 Pinkert, Arthur, Viehhdlg., Meißnerstr. 13
510 **Pinkert, Arthur, Viehhdlg., Deutschenbora.**
346 **Pinkert, Alfr., Bäckerei, Starbach 19**
445 **Pötzsch, Bruno, Landwirt, Deutschenbora**
388 Pohl, Ernst, Prok., Dresdner Str. 58
430 **v. Posern, Landwirt, Hirschfeld**
477 Pucher Nf., Robert, Kohlen, Am Bahnhof 31
526 Putzger, Gotthard, Lederfabr., Nossen
450 Raabs, Alfred, Prokurist, Starbach 44e
309 Radeberg. Exportbierbrauerei, Schulstr. 12
443 Max Ralle & Sohn, Pflugbau, *Sbl* Breitenb.Str.
251 **Reichsautobahnen, Bauabteilung**
275 **Reichsbahn, Bahnhof, Güterabf. Deutschenbora**
154 Dieselbe, Bahnhof Nossen
244 Dieselbe, Güterabfertigung Nossen
181 Dieselbe, Bahnhof u. Güterabf. Siebenlehn
178 Dieselbe, Bahnhof- u. Güterabf. Starbach
380 Reichsfachschule der Schuhm., Siebenlehn
151 **Reichsfinanzamt**
423 Dasselbe, Zollamt
387 Reichsluftschutzbund, Bismarckstr. 30
547 Reichsnährstand, Sortenreg. St. f. Kern- u. Steinobst
234 **Reichspost, Postamt, Bismarckstr. 20**
187 Dieselbe, Postamt Siebenlehn
256 Reimann, M., Sped., *Sbl* A.Hitlerstr. 81
527 Resky, Aloys, Dentist, Berggasse 24
519 **Reuter, E., Bauinspektor, Bahnhof 19.**
365 Richter, B., Klostergärtner, Zella.
539 Richter, Max, Fleischer, Dresdner-Str. 33
506 **Gebr. Richter, Leimfabr., Döbelnerstr. 26.**
455 Rittergutsverwaltg. Choren
407 Rich. Roeder & Co., Getreide, Deutschenbora.
422 **Roßberg, Max, Delikat., Inn. Waldheimerstr. 7.**
503 Roßberg, Paul, Landwirt. Zella
128 Rost, Eugen, Ing., Beiermühle
325 Rost, Max, Install., *Sbl* Albertstr. 21
196 Rudolph, Arthur, Klempnerei, Bergg. 15
548 Rüdger, Holm, Landwirt, Ilkendorf 37
386 Rüdiger, A., Fleischer, Deutschenbora, Bhf.
127 Rüdiger, Ernst, Dachdecker, A. Bahnhof 15.
332 Rüdiger, Friedr., Landwirt, Obercula 9
454 Rüdiger, Magnus, Landwirt, Elgersdorf 5
482 Rüdiger, P., Fleischer, *Sbl* Talstr. 173
474 Rülker, O., Rechtsbeist., Waldh.Str. 53
307 Ruscher, Otto, Lederhdlg., Siebenlehn.
404 **Ryssel, Joh., Fahrräder, Deutschenbora, Bhf.**
470 Sachse, Willy, Bäckerei, Bismarckstr. 18.
246 Sauermann, Frdr., Lichtbildn., Altenbora 44
103 Scharschmidt, Osk., Buchhdlg., Bismarckstr. 6
517 Scherz, Elisabeth, Heimbürg., Bhf.Str. 7
145 Scheunpflug, Fritz, Ing., *Sbl* Albertstr. 7
369 Schleicher, W., Fabrkt. Rhäsa, GrunaerW.
279 Schlicke, O., Drainagemstr., Deutschenbora
301 Schmelz, Dr. Kurt, Zahnarzt, Markt 26
195 **Schmidt, Gerh., Fuhrgesch., Rhäsa 11**
193 Schmidt, Guido, Kol.-W., Bahnhof 7.
135 Schmorl, Emil, Galanteriewr., Markt 18.

378 **F. Schneider** Fabrikation von Fahrradschutznetzen, Fahnenfabrik, Döbelner Str. 1

277 Schnurpel, Curt, Landwirt, Gohla
109 Schober, Erich, Rhäsa, Bodenbach 1b
467 Schober, Otto, Fleischerei, Starbach.
160 Schöfer, Dr., Arzt, Siebenlehn
165 Schönberger, Erich, Fleischerm., Waldheimer Straße 64
389 **Schönfelder & Co.** Maßkorsett- u. Maßleibbinden-Herstellung, Schemmstr. 6
228 Schönstädt, Herm., Grabsteine, Waldh.-St. 67
243 Schotterw. Romanus, *Sbl* Am Bahnhof
113 Schramm, J., Filzwrfbr., *Sbl* Freib.Str. 62
206 Schreiber, Alfred, Bauer, Bodenbach 12
179 Schreiber, Theod., Masch.-Fbr., Imerstr. 1
429 Schreyer, Erich, Theaterbes., Bahnhofstr. 4
434 Schröder, Georg, Kupferschmiede, Talstr. 9.
398 Schubert, Arthur, Install., Markt 36
336 Schubert, Paul, Fleischermstr., Markt 29
374 Schüler, Paul, Rohprod., Fabr.Str. 26
338 Schüller, Bruno, Kohlen, Hospitalstr. 11
239 Schüttger, Chr., Seilerwr., Waldh. Str. 28.
513 Schützel, Max, Ferkelhdlg., Deutschenbora.
578 Schützenhaus, Otto Lukas, Schützenstr. 20
236 Schützenhaus Siebenlehn, Arthur Straube.
355 Schulze, Dr., R.-A. [N], Markt 2
539 Schulze, Fritz, Fleischerm., DresdnerStr. 33
373 Schulze, Wilh., Lohnfuhrw., Siebenl.G. 2
481 Schulze, Wilh., Schornsteinf., Grüner Weg 15
273 Schumann, Curt, Fleischer, Freibg.-Str. 5.
167 **Schwäbe, Paul, Landwirt, Radewitz 1**
129 Schwarze, Walter, Rosenkulturen, Talbad.
252 Schwerdtfeger, Th., Schuhfbr., Bism.Str. 24
366 v. Schwerdtner, Fr., Landwirt, Altenbora
367 Derselbe, Vorwerk, Altenbora
465 Seifert, Arno, Landwirt, Hirschfeld 58
306 Seifert, Paul, Baugesch., Augustusberg 8
575 Seifert, Rich., Landwirt, Saultitz 1
293 Seipt, Weinstuben, *Sbl* Breitenb.Str. 8
542 Seipt. Erh., Buchbinder, Waldh.Str. 33
229 Sommer, W., Landwirt, Ilkendorf
473 Spahn, Rich., Kol.-W., Gartenstr. 2
512 Spar-, Kredit- u. Bezugsver., Hospitalstr. 11
377 Spiegel, Erwin, Modellfbr., Grunaerweg 2
533 Spiegler, Herm., Leinenwr., Markt 34.
224 Stadtverw. zu Siebenlehn, Kreis Meißen

141 **Stadtverwaltung Nossen (Sachs.)**
131 **Stadtwerke Nossen** Elektrizitäts- und Wasserwerk

570 Starke, Arth., Gastw., Berggasse 10
500 Starke, Rudolf, Gastw., Starbach
408 Stein, Naema, Schneiderin, Schulstr. 13
208 Straßenbaubezirk, Staatl., Bismarckstr. 26
441 Straßen- u. Wasserbauamt Freiberg
459 Straube, Ernst, Baumeister, Siebenlehn
381 Streuber, Paul, Autolastfuhrw., Schulstr. 13
529 Streuber, Walter, Schloß
204 Striegler, Alfred, Landwirt, Niedereula 7
130 Süß, Nf., Max, Modewr., Markt 5
362 Tamme, Dr., R.-A. [N], Wohn., Bism.Str. 22
364 Derselbe, Büro: Schloß
469 Taschenberger, Erh., Fahrräder, Siebenlehn
298 Taubenheim, Dr., Arzt, Rüsseina.
363 Teubel & Böhme, Schuhfbr., *Sbl* Noss.Str. 98
543 Thierbach, Egon, Landwirt, Ilkendorf
530 Thierbach, Curt, Landwirt, Göltzscha
112 Thierfelder, Dr. R., Tierarzt, Meißner Str.
571 Thomas, L. E., Möbel, Waldheimerstr. 46
559 Thomas, Marie, Ww., Am Schloß
287 Thiele, Stellmacherei, Hirschfeld 63
169 Thiele, Oskar, Schuhfbr., *Sbl* Preußerstr.
406 Thilo, Willy, Schirmhdlg., Dresdner Str. 7
149 Tischer, K. T., Mühlenbes., Obermühle.
418 Uhlemann, Max, Händler, Freib.Str. 9
134 Uhlemann, Paul, Malermstr., Siebenlehn
316 Uhlemann, Willy, DresdnerStr. 5
305 Ulbrich, Rud., Baugesch., Hirschfeld 7
479 Ulbricht, Oswald, Bierhandlung, Talstr. 6.
562 Ullrich, Hans, Fahrradhdlg., Waldh.Str. 71
472 Ullrich, Max, Fahrradhdlg., Schemmstr. 12
226 Verein. Zünder- u. Kabelw. AG, Siebenlehn
416 Vogt, Ww. Marie, Kohlen, Bahnhof
297 Waak, Willy, Brunnenbau, Deutschenbora
516 Wagner, Kurt, Bismarckstr. 32
186 Wahrig, Max, Schuhhaus, Markt 11
514 Walcha, Elisabeth *Sbl* Markt 58
558 Waldschlößchen-Brauerei Ndl., *Sbl* Markt 51
557 Wallrabe, Joh., Bauer, Starbach 1
140 Weber, Paul, Viehhändler, Schützenstr. 15
385 Weinhold, Curt, Friseur, Waldheimerstr. 24
290 Weis, Fritz, Install., Bismarckstr. 14
278 Wendler, Arno, Deutschenbora 103a
185 Gebr. Werbig, Waagenfabrik

501 **Herm. Werbig** Waagenfabrik Nossen (Sachs), Hindenburgstr. 11

534 Werbig, Herm., Ing., Rhäsa, Flur 81
108 Werner, Karl, Buchbinderei, Markt Nr. 23.
341 Winter, Dr. H., Arzt, Bahnhofstr. 1
120 Wittig, E., Landwirt, Vorwerk Rhäsa
312 Wolf, A. R., Maschinenbau
233 Wolf, Ernst, Getreide, Starbach, Bahnhof
342 Wünsche, Kurt, Klostermühle
348 Wüstling, Anna, Dresdner Str. 31
370 Wüstner, Friedr., Fuhrwesen, Markt 32
296 Zellwaldschänke, Taschenberger, Zellwald
505 Zeuner, Martin, Autodroschke, Hindenb.Str. 7
553 Ziegelei Wolkau (Inh. A. Fiedler).
427 Zieger, L. Klostermühle
485 Zill, Emil, Kol.-W., *Sbl* Albertstr. 24
444 Zimmermann, Herm., Schuhwr., Waldh.Str.
460 Zimmermann, Otto, Bauer, Wolkau
331 Zschimmer, Max, Deutschenbora 49b
412 Zschörper, Willy, Autorepar., Starbach
565 Zur Brückenschänke, Böhme, Rhäsa 112

Nossendorf (Kr. Grimmen) [Pommern]

09 Beerbaum, Ww. M., Bäuerin, Seedorf, Abbau
29 Diestelhorst, Edm., Tischler, Medrow
17 Düwelsdorf, Max, Kolonialwaren
23 Flemming, Kurt, Volksdorf
26 Gemeindebüro Nossend. u. Amtsvorst. Medrow
10 Genossenschafts-Molkerei.
12 Gronow, Fritz, Fleischermstr.
22 Gutsverwaltung Toitz
28 Hamann, Ernst, Bäckerei
25 Klänhammersche Gutsverw., Nossendorf
08 Kramer, Carl, Klempner
15 Ländl. Spar- u. Darlehnskasse
07 Loitzer Ein- u. Verkaufsverein, Nossendorf
16 Derselbe, Medrow
19 NSDAP, Ortsgruppe
13 Plog, Walter, Schmiedemeister
14 Putscher, Ernst, Bäcker, Medrow, Siedlung 32
27 Rollert, Alfred, Lehrer, Annenhof
18 Schütze, Paul, Gastwirt, Medrow
24 Sittner, Fritz M., Landw., Stadtgut
06 Syberberg, Hans-Helmuth, Landwirt
30 Wessel, H., Bauer, Medrow
26 v. Witzleben, Medrow

Nossentiner Hütte (Mecklb.)

37 Beggerow, Emil, Kol.-W., Büdnerei 4
38 Beggerow, Franz, Gastwirt, Büdnerei 5.
32 Beggerow, Rud., Gastwirt, Kol.-W.
39 Bürgermeister Gibke, Silz
21 Forstrevier Kraaz
40 Forstrevier Malkwitz
18 Forstrevier Nossentin
14 Försterei Drewitz
33 Försterei Nossent. Hütte II
27 Försterei, Ober-, Malkwitz
30 Freitag, Rich., Gastwirt, Silz
19 Groth, Karl, Autoverm.
16 Hagen, Wilh., Schmiede, Silz, Büdn. 1.
41 Jens, Rich., Bäckerei, Silz
10 Köhler, Rudolf, Bauer, Silz
24 Mansfeldt, H., Hinrichshof
29 Möller, Friedrich, Häuslerei 4
17 Neels, Karl, Kaufm., Häuslerei 40.
12 Niemann, Alb., Klasens Nf., Bäckerei.
25 Ortmann, A., Bauer, Nossentin
15 Puls, Paul, Landw., 5, Silz
22 Reichsbahnhof Nossentin
31 Rosenbaum, Ernst, Schlachterei.
35 Paul Schultz & Sohn, Baugeschäft
23 Spar- u. Darlehnskasse, Nossent.Hütte Hsl. 17
34 Stahl, Hofbesitzer, Silz, Gehöft 2.
26 Uecker, Carl, Mühle, Silz

Nottuln (Kr. Münster) [Westfalen]

3 Ahlers, Dr., Arzt, Industriestr. 2
58 Althoff, Pastor, Darup.
2 Amt Nottuln, Verwalt. Amtsgebäude.
16 Autobus-Verkehrsgesellschaft
115 Bertels, Karl, Sägewerk, Stevern 63
110 Bertling, Bauer, Uphoven
75 Bodem, Dr., Arzt, Coesfelderstr. 4
20 Branse, Theod., Metzgerei, Stiftstr. 29
25 Brinkmann, Bernh., Geflügelfarm, Eckenh.W.
94 Brintup-Kerkhoff, Bauer, Darup
124 Brockhausen, Arnold, Lehrer, CoesfelderStr. 17
73 Budde-Borgert, Bauer, Stockum 9
33 Budde-Lohmann, Bauer, Buxtrup 17
32 Budde Schürmann, F., Bauer, Haus Schellern
37 Bülte, Wilh., Rendant, Darup
66 Büssing, Bauer, Steinstr. 61
18 Decker-Alfons, Wirt, Darup 13
82 Denter, B. H., Fasanerie.
52 Denter, J. B., Schmied., Coesf.Str. 27
92 Dunkel, Th., Schneiderm., Burgstr.
27 Edelmann, Bauer, Limbergen 1
31 Egbering, Cl., Hotel, Darup, Dorfstr. 36
50 Einhaus, Alfons, Getreide
100 Ewertz, Hanns, Mühlenstr. 15
16 Feuerwehr, Freiw.
150 Feuerwehr Limbergen
41 Fliß, Anton, Elektr.-Anl., Stiftstr. 18
67 Fric, Bauer, Darup
69 Frie, Heinr., Bauer, Horst 17
86 Frye, Wilh., Mühlenbauer, Schützenstr. 7
112 Füsting, B., Fasanerie, Appelhüls.Str. 74
55 Gasthaus zu d. Baumbergen, Stevern
34 Gehring, Bernh., Gärtnerei.
93 Gehrmann, Joh., Gastwirt
99 Gendarmerieposten, Steinstr. 2
74 Gertz, Heinr., Elektromstr., Mauritzstr. 8
46 B. Giesker u. Co., Fuhrgeschäft, Buxtrup
21 Dieselben, Büro Stiftsplatz
83 Günkel, W., Hirschapotheke
114 Haarbeck-Wiegmann, W., Bauer, Uphoven 1
21 Händler, J., Holzhdlg.
21 Händler, Wilh., Auktionator
28 Hanning, Bauer, Heller 3
59 Haverbeck, Ant., Hagenstr.
6 Havixbeck, Manufakturwr.
103 Heimann, Hub., Schmiede, Darup 22.
39 Henke, Hedwig, Büglerin, Mauritzstr. 42
91 Heßelmann, Joh., Landw., Stevern.
51 Hidding, G. H., Leinen, Hagenstr. 17
47 Hölker, Dr., Pfarrer i. R., Coesfelderstr. 5
84 Hölker, Fritz, Eisenwr., Mauritzstr.
48 Holtgräve, Aug., Bauer, Hövel
64 Hülpert, Willy, Darup 89
26 Hülsbusch, Bernh., Potthof 28
17 Humberg, Frz., Schankwirtsch.
17 Humberg, Frz., Maschinenfbr.
22 Jäger, Joh., Geflügelhof, Stevern 116
101 Jansing, Hch., Bierverl., Mauritzstr. 32
42 Jugendherberge Annette v. Droste-Hülshoff in den Baumbergen
5 Kajüter, Bauer, Deitershof, Stevern 2
116 Karweger, K., Bäckerei, Darup 32
96 Kath. Pfarramt, Dechant Bütfering
79 Kellermann, Hub., Bauer, Uphoven
104 Kentrup, Josef, Sattlerei, Mauritzstr. 20
113 Kottenstedte, Fr., Gasth., Coesf.Str. 2
87 Krankenhaus.
44 Küsters-Laun, Amtsbürgermeister, Darup
57 Geschw. Lammerding, Manuf.-W., Darup
16 Laun, F., Hotel
4 Leiermann, H., Bauer, Uphoven 11
72 Lendermann-Fels, Frz., Wirtschaft
8 Lenfers, Dr. Paul, Tierarzt, Stiftspl. 9
81 Lenz, J., Kupferschmiede
128 Leopold, Jos., Gaststätte, Stevern 127
71 Lödding, Joh., Darup 15
102 Maas, Hch., Drescherei, Burgstr. 52
54 Meier, Bauer, Darup
23 Menke, Heinr., Viehhdlg., Twälf-Lampen-Hok 2
108 Menke-Böcker, Anton, Wirtschaft, Kirchstr. 6
9 Meyknecht, Jos., Fbr.

90 Münnich, Josef, Bauer, Potthof 1
14 **Niemann, J. H., Kirchplatz 1**
49 Nindrup, Frz., Bauer, Stockum
68 Nottulner Spar- u. Darlehnsk.-Verein eGmuH
130 NSDAP., Ortsgruppe
105 **Pennekamp, Bernh., Bäckerei, Hagenstr. 12.**
12 **Reckmann, Bauer, Darup, Hastchausen**
120 Reichspost
97 Reidegeld, Heinr., Fahrräder, Tw.Lamp.Hok 4
1 Gebr. Rhode
121 Riddermann, Bern., Spedition, Hagenstr. 32
7 Rump, Heinrich, oH, Holzwrfbr., Appelh.Str.39
13 **Sasse, Joh., Getreide**
56 Schlagheck, A., Holzschufbr., Maur.Str. 2
78 Schriever, Theod., Obst, Stevern 21
107 Schürmann-Vehoff, Bauer, Tw. Lampen Hok 2
24 Schulte im Hofe, Felix, Bauer, Hövel 2
15 Schulte-Wien, Bauer, Horst
130 Schulz, Franz, Stiftstr. 13
30 Schulze Eistrup, Bauer, Horst
85 Schulze, Johann, Buxtrup
53 Schulze Tilling, Friedr., Bauer, Horst
35 Schulze Tilling, Jos., Bauer, Stevern
61 Schulze Westerath, Bauer, Stevern
36 Schulze Wintzler, Bauer, Stevern
70 Sendes, Fritz, Bäckerei
37 Spar- u. Darlehnskasse Darup
95 Sparkasse d. Kreises Münster, Nottuln
127 Stahl, Jos., Kfm., OberstockumerWeg 11
19 Steens, Bauer, Stevern 26
80 Steinlage, B., Steverumühle
88 Sternemann Ww., Gasthaus, Hagenstr. 13
77 Stöveken, Ant., Bäckerei
38 Strätker, Wilh., Schmied, Hövel 8
63 Struve, Theodor, Bauer, Haus Darup
62 Stückenschneider, Jos., Friscur, Kirchpl. 4
43 Sudhoff, Bernard, Wirtschaft, Horst 14
106 Tombrock, Gastwirtsch., Burgstr.
45 **Uphoff, Anton, Bauer, Uphoven 5**
40 **Verein. Elektrizitätswerke AG, Niederst. W. 16**
119 Vrenegor, Jos., Viehhdlg., DülmenerStr. 27
76 **Wallkötter, Bernh., Händler, Stevern 117.**
111 Wegener, Anton, Bauer, Horst 16
122 Westerkamp, Franz, Baugesch., Stiftstr. 2
60 Winking, Bernh., Schneidermstr., Burgstr. 18
10 Wübken, Hub., Kfm., Kirchpl. 5

Nowawes (Potsdam-Babelsberg) siehe Potsdam

Nowe Miasto (Bez. Zichenau) [Ostpreußen]

2 **Gemeindeamt Modycle**
7 Gendarmerieposten Neustadt
5 **Reichsarbeitsdienst, Abtl. 10/10, Klukow**

Nowinka (Ostpreußen)

3 **Amtsvorsteher**
7 **Forstamt Syczebra**
4 **Geheime Staatspolizei, Grenzpolizeiposten, Syczebra**
2 Gendarmerieposten
12 Gutsverwaltung Olschanka
6 **Reichsfinanzverwaltung, Bez.-Zollkomm.**
1 Dieselbe, Zollaufsichtsst. Syczebra
8 Dieselbe, Zollaufsichtsst. Syczebra II

Nowy Dwor (Bez. Zichenau) [Ostpreußen]

16 **Arbeitsamt Plock, Außenst. Neuhof**
17 **Boldin, Arnold, Fleischerm., Freiheitstr. 3**
10 **Forstamt Kromnow**
1 **Geheime Staatspolizei, SlowakischeStr. 5**
(1) Dieselbe, Grenzpolizei-Kommissariat
5 Gendarmerieabteilung Modlin, Schillerstr. 1
27 Gesellsch. f. Metallindustrie AG, Neubau Narew-Brücke
22 **Konservenfabrik, Neuhof-Modlin**
12 Kreissparkasse Plöhnen, Hauptzweigstelle, Sportstr. 8
6 **Marquardt & Cie, Handelszentrale Neuhof**
25 Mehlniederlage Neuhof, Sportstr. 9
19 Molkerei, Niedlg. Plousk, Neuhof
7 Mühle Neuhof, Mühlengangstr.
8 **Ostpreußenwerk AG, Betriebsst. Modlin**
21 **Passage, O., Tiefbau, Bauabtlg. Modlin**
23 **Raffel, Karl, Textilwaren, Rathausstr. 3**
2 Reichsfinanzverwaltung, Zollamt I
3 **Sperrholzplattenfabrik**
4 Stadtverwaltung Neuhof
13 **Technische Nothilfe, Tuchmacherstr. 5**
18 Thiem, Paul, Eisenwr., Rathausstr. 3

Nümbrecht (Bez. Köln) [Rheinpr.]

372 **Adolphs, Erich, Manuf.-W., Rob.Leystr.**
274 Adolphs, Herb., Viehverteiler, Harscheid
359 Adolphs, Otto, Baugesch., Lindscheid
226 Altwicker, Otto, Rundfunk
223 Apotheke, Bernh. Kemper
230 **Bahnverwaltung Bielstein-Waldbröl.**
213 Baltes, Otto, Goldwr., Rob.Ley-Str. 38
221 Barth, Heinr., Lindscheidermühle
218 Bauer, Ernst, Kreisbauernführ., Harscheid
226 Bauer, Robert, Neuenberg
387 Bauer, Wilhelm, Ww., Grünthal
365 Baum, Wilh., Archit., Niederbierenbach
378 Becher, Gustav, Landwirt, Winterborn.
326 Becher, Chr., Elektr.-Gen., Malzhagen
243 Bestges. E., Kfm., Wolfscharre.
205 Bürgermeisteramt Marienberghausen
201 *Bürgermeisteramt Nümbrecht.*
258 **Conrad, Herm., Lehrer, Driesch**
212 Conrad, J., Pastor.
238 **Dax, Ferd., Viehhdlr., Harscheid.**
314 Degeming, Wilh., Bürgermstr. a. D.
374 Dehl, Gustav, Schuh- u. Lederhdlg.
339 Dehler, Fr., Guxmühlen
206 Dickel III, Gustav, Bäckerei u. Konditorei
239 **Dickel, Julius, Gärtnerei.**
254 Dickel, Karl, Müller, Dickelsmühle
247 Dickel, Wilh., Bauuntern., Alte Poststr. 65
324 Dresbach, Heinr., Landw., Rommelsdorf
346 Drinhausen, Karl, Vieh, Heddinghausen
232 Drogerie Mosebach, Kol.-W., Farben
368 **Engelberth, Alb., Vers., Marienberghausen**
246 **Engelsstift, Nümbrecht**
282 Evang. Pfarramt, Marienberghausen
273 **Faulenbach, G., Fuhrg., Niederbierenbach**
234 Forstrevier Schloß Homburg
228 Fuchs, Otto, Gemischtwaren, Bahnhof.
216 Geldmacher, Albrecht, Kfm.
224 Geldmacher, Heinrich, Papierverarbeitung, Werk Guxmühlen über Wiehl (Bez. Köln).
207 Geldmacher, Heinrich, Papierf., Winterborn.
275 Geldmacher, Helmut, Berghof
235 Geldmacher, Max, Dr.-Ingen.
313 Geldmacher, Wilh., Papierfabrik
208 Gendarmerie-Posten Harscheid
379 Gendarmerie-Posten Nümbrecht
265 Gosse, Carl, Autotransp., Elsenroth
380 Gries, Max, Vertr., Rob.-Ley-Str. 13
389 Grüner, Karl, Fremdenpension
330 **Haarhaus, Frau, Fremdenh., Geringhausen**
264 Hecker, Ww. Ewald, Restaur., Bitze
255 Heckmann, Ferd., Gastw., Lindscheid
377 Heckmann, Rob., Bäcker, Konditorei
304 Heinen, Joh., Gasth., Grötzenberg
362 Heinrichs, Gust., Grumeth 6
292 Hilke, Dr., Zahnarzt
270 Hölter, Herm., Holzbearbeitung, R.Leystr.
297 Holländer, Friedrich, Kohlen u. Briketts.
312 Holländer, Heinr., Gemüse, Ndrbierenbach
280 **Hotel Schloß Homburg, Inh. Rich. Birghan.**
344 Hufenbecher, Rob., Viehhdlg., Birkenbach
276 Idel, Karl, Landwirt, Mildsiefen
209 **Johanns, Alfred, Baustoffe, Gaderoth**
293 Jung, Ww. Aug., Pens., Göpringhausen
308 **Kirschbaum, Chr., Tabakwr., Hammermühle**
233 **Klein, Julie, Gasthof z. Deutschen Haus.**
288 Koch, Else, Gemischtwaren
296 Koch, Paul, Fahrräder, Schlosserei
202 Koch, Robert, Metallwarenfabrik
305 Derselbe, Fabrik, Grötzenberg
222 Koch, Wilh., Schmiederei, Winterborn.
250 Koch, Wilhelm, Metzgerei
373 Kriegeskorte, Wilh., Maschinen, Friedenthal.
214 Krumm, Dr., G., Arzt, Rob.Leystr. 57
315 Kussnereit, Ad., Gartenbau, Hauptstr. 1
383 **Landw. Bezugs- u. Absatz-Genossenschaft eGmbH, Winterborn**
291 Lang, Chr., Gemischtwr., Bahnhof
349 Lang, Karl, Gemischtwr., Kurtenbach
224 Lauterjung, H., Cuxmühlen
358 Lenz, Max, Gemischtwr., Elsenroth
361 Loerding, Ant., Oberelben
303 **Madel, Ferd., Install., Maschinen**
287 Madel, Otto, Versicherungen, Ndrbierenbach
257 **Mattheis, Otto, Gutsbes., Heddinghausen.**
341 Molkerei Kalkofen GmuH
370 Gebr. Mortsiefer, Drahtstiftfabr., Winterborn.
386 Möller, Reinhard, Modewaren
309 Müller, Heinr., Frisör, Alte Poststr. 77
252 Müller jr., Karl, Viehgesch., Ahlbusch
382 Museum d. Oberberg. Landes, Schloß Homburg
290 **Nieden, Hans, Pfarrer.**
337 Noß, Karl, Metzgerei, Bahnhof
368 NSDAP., Ortsgruppe Marienberghausen
201 NSDAP, Ortsgruppe Nümbrecht
360 Dies., Amt f. Volkswohlfahrt
295 Dies., NS.-Deutsch. Ärztebund
283 **Ohligschläger, Ernst, Schreinerei.**
388 **Pack, Adolf, Bäckerei, Niederbierenbach**
277 Pack, Robert, Metzgerei, Niederbierenbach
249 Pitsch, Heinr., Kfm., Winterborn
261 Pitsch, Hermann, Baugesch., Malzhagen
329 Polizeihptwmstr. Heikaus, Marienberghausen
385 Polizeiobermstr. Klesing, NümbrechterStr.
335 Prinz, Wilh., Viehhdlg., Stockheim
284 Projahn, Hans, Dr. jur., Gut Distelkamp
284 Projahn, Hch., Fabrikdir. a. D., Gut Distelkamp
294 **Rau, Daniel, Landw., Altennümbrecht**
245 Reichsärztekammer, Bez.-Stelle Siegburg
220 Reichsarbeitsdienst Abtlg. 2/213
350 Reichspost, Postamt
320 Dies., Poststelle Nümbrecht-Bhf.
342 Dies., Poststelle Nümbrecht-Papiermühle
262 Reintgen, Heinr., Sargfbr., Grötzenberg
260 Runkel, Gustav, Architekt, Großgaderoth.
302 **Schäfer, Rob., Metzger, Elsenroth**
236 Schäfer, Frau Willi, Hebamme, Driesch
217 Schlechtriem, W., Kol.-W., Oberbreidenbach
384 Schmidt, Ernst, Lebensm., Schulstr. 54
231 Schmidt, Heinr., Viehhldg., Oberbreidenbach
203 Schmidt, Karl, Bäckerei, Winterborn
316 Schmidt, Otto, Metzgerei, Winterborn
253 Schmidt, Rob., Sattlerei u. Polsterei.
225 Schmidt, Rud., Landwirt, Hasenberg.
311 Schmidt, Rud., Landwirt, Niederelben
266 Schoppmann, Aug., Müllerei, Holsteinsmühle.
248 Schröder, Mathilde, Marienberghausen
219 **Schumacher, Wilh., Anstreicherm., Alsbach**
376 Seinsche, Karl, Prokurist
256 Seinsche, Otto, Kraftfahrer, Grumeth
366 Seinsche, Otto, Radio, Winterborn
251 Seynsche, Gustav, Robert-Leystr.
307 Simon, Gustav, Viehhdlg., Harscheid
271 Simon, Walter, Autotransporte, Buch
367 Sohn, Kurt, Zentralheiz., Bruch
364 Sohn, Otto, Fahrräder, Harscheid
204 Sohn, Willy, Schreinermstr.
263 *Spar- u. Darlehnskasse Marienberghausen*
244 Spar- u. Darlehnskasse eGmuH
286 Spies, Karl, Metzgerei u. *Wirtschaft*
215 **Spies, Karl, Gasthof, Kalkofen.**
237 Spies, Robert, Kohlen u. Speditionsgesch.
269 Spies, Wilhelm, Malermeister.
363 Steinhausen, Willy, Lebensm., N.-Bierenbach
371 Stiefelhagen, Ernst, Bauer, Schönthal
357 Stöcker, Ewald, Linde
285 **Stöcker, Fr. O., Stahlwrfbr., Friedenthal.**
281 Stöcker, Gust., Elektr. Anl., Bahnhof
310 Stöcker, Heinr., Installation, Kurtenbach
241 Stöver, Wilh., Install., Winterborn
267 Stranzenbach, Herm., Zimmerei, Grunewald
345 **Thoenes, Wilh., Oedinghausen**
242 Thoenes, Willi, Süßmosterei, Oedinghausen
211 Tubies, Johs., Landwirtsch., Geringhausen
289 Vierkötter, Siegmund. Rheinischer Hof.
210 *Voß & Funke, Pappenfabr., Gaderoth.*
375 **Waldhaus Friede, Fremdenh., Toni Hillerich**
229 Weber, Rich., Bäckerei, Niederbierenbach
295 Wening, Dr. Hans, Arzt
300 Wirths, Wilhelm, Möbel

Nürnberg Die Stadt der Reichsparteitage (Bay.)

45206 **Aachen-Leipz.Versich.AG, Findelwiesenstr. 7**
27619 Aach. u. Münch.Lebensvers.AG, Königstr. 81
54186 ABC-Verlag Georg Reulein, Tränkstr. 22
52801 G. & H. Abé, Flaschnerei, Adamstr. 14
57422 Abel, Alfons, Glasmal., Effeltricher Str. 19
50873 Abel, Cläre, Uhlandstr. 5
27502 E. & H. Abel, Kondit., Pfannenschm.G. 18
69260 Abel, Fritz, Spedit., Leopoldstr. 21
42409 Abel, Hans, Werkmstr., Wölckernstr. 56
44383 Abel, Karl, Glaserei, Bogenstr. 14
27995 Abel, Max, Tabakhdlg., Kaiserstr. 33
52088 Abel, Otto, Agent, Martin-Richterstr. 8
51792 Abel, Sofie, Kunstglaserei, Parkstr. 13
54076 Abend, Chr., Insp. i. R., Harmoniestr. 14
40188 Abend, Georg, Metallwr., Bulmannstr. 30
54216 Derselbe, Wohnung, Waechterstr. 21
43839 Aberham, Ottm., Zigarren Kopernikuspl. 14
24278 Ablaßmayer, H., Verlag, Teutonenstr. 5
58489 Ablaßmayer, W., Laufamholz, Ebenr.Str. 25
27908 Abler, Karl, Metzg., Mittl.Kreuzgasse 10
41145 Abraham, A., Buchdruck., Landgr.Str. 44
41141 Derselbe, Wohnung, Markom.Str. 32
42502 Abraham, Fr., Fuhrgesch., Siemensstr. 26
21449 Abraham, Simon, Installation, Breitegasse 36
61138 Abt, Wilhelm, Dipl.-Ing., Leubelfingstr. 106
53241 Accumulatorenfbr. AG, Fenitzerstr. 48
(21021) Accumul.-Werke K.A.W., Frauentorgr. 65
24723 Ach jr., F., Obsthdlg., Vord. Insel Schütt 4
62594 Achleitner, K., Reinig.-Inst., Spittlertorgr. 17
25626 Achtelstetter, G., Kunstmaler, Burg 14
45570 Derselbe, Wohnung, HummelsteinerWeg 49
54034 Achtelstetter, N., Kohlen, Äuß.Sulzb.Str. 22
54246 Achterfeld, Frz., Dir., Lenbachstr. 20
27941 Achtuhr Blatt, Winklerstr. 11
62282 Acker, Loni, Schneiderei, Hochstr. 5
63867 Ackermann, A., Papierwr., Wandererstr. 100
62702 Ackermann, A., Transporte, Ludwigskanal 40
24901 Gebr. Ackermann, Atlantic-Seefisch-Vertrieb, Ludwigstr. 74
27138 Ackermann, Gg., Vertreter, Obstmarkt 28
24478 Ackermann, G., Fleischwr., Vord. Sterng. 20
45275 Ackermann, G., Fbrk.-Dir., Guntherstr. 17
23417 Ackermann, H., Stud.-Rat, Rieterstr. 12
57589 Ackermann, J., Wurstwrfbr., Uttenr.Str. 2b
50855 Ackermann, Kl., Bauunt., Prinzreg.Ufer 9
69183 Ackermann, Konrad, Metzgerei, Werderau 10
41196 Ackermann, Otto, Holzhdlg., Ziegelgasse 45
41457 Ackermann, Theodor, Bogenstr. 36
41986 Ackermann, W., Holz, Humboldtstr. 138
58528 Adam, Joh., Sägewerk, Laufamholz, HorlacherWeg 8
53263 Adamsgarten, Fr., Popp Bayreutherstr. 23
22624 Addicks, August, Werkzeugfbr., Kirschgartenstraße 44
40854 Adelhardt, Ch., Autoverm., Gabelsb.Str. 25
45171 Adelmann, A. E., Wäschefabrik, Melanchthonplatz 1
56871 Adelmann, Hans, Zimmerei, Heroldsberg, Ad.Hitlerstr. 65
53387 Adelmann, Joh., Vertret., Lindenaststr. 62
41577 Adelmann, Konr., Fuhrw., Landgr.Str. 63
26979 Adelmann & Walz, Straßenb., Steinb.Str. 3
69004 Adler-Apotheke, Schweinauer Hauptstr. 10
25817 „Adler" Feuerversicherung a. G., vorm. Deutsche Beamten-Feuerversicherung a. G., Verwaltungsstelle, Josephsplatz 1.
57137 Adler, Georg, Fuhrgeschäft, Aeußere Bayreutherstr. 143
57092 Adler, G., Metzger, Äuß. Bayreutherstr. 117
62101 Adler, Hans, Trinkhalle, Frühlingstr. 2
26222 Adler, Hellm., Radio, Karolinenstr. 55
58339 Ders., Wohnung, Bothmerstr. 10
59785 Adler, Joh. G., Eisen, Röthenbach, Alt.Kirchenweg 4
52002 Adler, Lor., Fuhrgesch., L.Feuerbachstr. 15
20597 Adlerwerke vorm. Heinrich Kleyer AG, Bahnhofstr. 60
59186 Adlfinger, Fritz, Prok., Behringersdorf, Bergackerstr. 10
57404 Adlfinger, G., Bez.Leiter, Herrnhüttestr. 38
25422 Adrema Masch.Bauges. mbH, Hallplatz 19
44973 Adventisten S.T.A., Hinterm Bahnhof 30
22561 Aecker, Lisette, Stickerei, Waaggasse 5
51751 Ärztl. Sonntagsdienst, Keßlerplatz 5
(25960) Ärztlicher Verein, Luitpoldhaus
25868 Agelindus AG, Frauentorgraben 69
24323 Agfa Photo G. m. b. H., München, Auslieferungslager Nürnberg, Nürnberg, Egydienplatz 11/13. T Agfaphoto
20931 Agrippina-Gruppe, Versich.-AG, Adlerstr. 9
53356 Dies., Dir. f. Transp.Versich., Rud.Str. 29
53480 Agrippina-Konzern, Sulzbacher Str. 1
26139 Agrippina See-Fluß- u. Landtransp.-Vers.-Ges., Adlerstr. 9
20152 Ahnert, Arno, Wollwr., Hans-Sachspl. 10
58023 Aichenmüller, M., Gastw., Laufamholz, Unterbürg.Str. 47
40505 Aicher, Ottilie, Handarb., Allersberg.Str. 61
(24590) Aichinger, Emil, Versich., Tornerstr. 18
43474 Aichinger, J., Schreinerei, Peterstr. 19.
25926 Aigner, Joh., Sattler, Engelhardtgasse 20
26456 Akademie d. bild. Künste, Flaschenhofstr. 35
58160 Akermann, Dr. O., Oberstl., Ebenseestr. 10
54160 AG. f. pharm. Bed.-Art., M.Pirkh.Str. 33
57161 Aktienges. A. Hering, Herrnhüttestr. 33
21054 Ala, Anzeigen AG, Hefnersplatz 10
53768 Albach, Dr. Helm., Ing., Hohenl. Str. 12
(44655) Albang, Otto, Buchbind., Bulmannstr. 30
53395 Albert, Alfr., Bäckerei, Krelingstr. 43
43967 Alber, Alfred, Eiltransp., EhemannStr. 5
25778 Albert, Alfred, Kfm., Hallerstr. 27
26326 Albert, Carl, Vertreter, Kraußstr. 10
57381 Albert, Fritz, Molkerei, Leipzigerstr. 37
45364 Albert, H. L., Steinmetz, Wirthstr. 27
63068 Albert, Hrch., Bauuntern., Knauerstr. 17
25029 Albert, Johann, Fleischwr., Färberstr. 4
41120 **Albert, Josef, Bildhauer, Wirthstr. 27**
41677 Albert, Joseph, Immob., Ziegelgasse 3
43679 Alberter, Hans, Transporte, Ulmenstr. 10
20035 Albig, Anna, Bäckerei, Juvenellstr. 14
53211 Albig, Frdr., Bäckerei, Friedrichstr. 59
40524 Albig, Frdr., Bücherrev., Pillenreutherstr. 55
20812 Albig, Matth., Bäckerei, Rieterstr. 3
59132 Albonesi, G., Vertr., Schwaig, Parkstr. 30
69361 Albrecht, Adam, Ingen., Heisterstr. 27
22533 Albrecht, Adam, Fuhrgesch., Sandbergstr. 3
61220 Albrecht, Erhard, Kfm., Bärenschanzstr. 43.
63689 Albrecht, Erwin, Vertr., Deutschherrnstr. 39
21877 Albrecht, Fritz, Schneiderei, Maxplatz 27
57392 Albrecht, Fritz, Direktor, Danzigerstr. 26
40245 Albrecht, Gretchen, Ww., Wesselstr. 1
(24930) Albrecht, Hanns, Vertr., A.Hitler-Pl. 24
59183 Ders., Wohng., Behringersdorf, Rainw.W. 8
44768 Albrecht, Hans, Metzg., Allersb.Str. 123
50598 Albrecht, J. A., Kfm., Clausew.Str. 33
22649 Albrecht, P., Lederwrfbr. Schniegl.Str. 20a
27890 Albrecht, Wilh., Bäckerei, Theresienstr. 22
21461 Albrecht, Wilh., Lederwrfbr., Maiengasse 6
20337 Albrecht & Schneider, Bürobedarf, Zeltnerstraße 28
43432 Albrecht-Dürer-Apotheke, Wirthstr. 44
23094/210 Albrecht-Dürer-Verein, Geschäftsführung, Lorenzerstr. 30/1
40247 Aldebert, Adolf, Ingen., Schwanhardtstr. 25
54142 Gebr. Aldebert, Farben, Nunnenbeckstr. 18
43331 Alexanderbad, B. Kalb, Voltastr. 24
69485 Alexius, Hans, Kfm., Schweinauer Str. 56
23655 Alfa, Fanny, Schlosserei, Arndtstr. 11
27196 Alfa, M., Briefmark., And.Museumsbrücke
63337 Alhambra-Palast, R. Köstler, Fürtherstr. 94
27730 Alhambra Weinwirtschaft, Knorrstr. 8.
61973 Alka, Nürnb. Waren-Handelsges. mbH, Bauerngasse 30
20923 Alkoholfreie Gaststt. z. Krone, Fünferplatz 4
50226 Alles, Willy, Margarine, Bülowstr. 57
51306 / 51526 Allfeld & Egloff, Hopfenhandlung, Senefelder Straße 10. T Laboremus
(25441) Allgäuer Milch-Union GmbH, Milchhofstr. 2
26751 Allg. Elektricitäts-Ges., Marientorgraben 11
63555 Allgemeine Elektricitäts-Gesellschaft, Fabrik für Elektrobeheizung, elektr. Haus- u. Küchengeräte, Nürnberg W, Muggenhofer Str. 135. T Elektroheizung P 41130
44223 Allg. Krankengeldzuschuß- u. Sterbekasse, Nibelungenstr. 29
21481 Allg. Ortskrankenkasse, Waizenstr. 1
24376 Allg. Rentenanstalt AG Stuttg., Hallpl. 5
23750 Allg. Rundschau, Verlag der, Königstr. 51
24041 Allgem. Transportges., vorm. Gondrand & Mangili m. b. H., Kraußstr. 5
62878 Allgemeine Volkskrankenkasse Nürnberg V. V. a. G., Spittlertorgraben 21
41476 Allgem. Turnverein e. V., Landgrabenstr. 140
24798 Allgem. Wegweiser, Ludwigstr. 46
53128 Allgöwer, Fr., Motorenwkst., Gießereistr. 2
22581 Allianz-Gruppe, Frauentorgraben 3
22018 Allmendinger, Benedikt, Fuhrgesch., Thon, Michaelstr. 8
40073 Allmendinger, Chr., Stuck, Frankenstr. 105
43205 Allmendinger, Gg., Stuck, Gugelstr. 127
50663 Allwang, H. B., Chem.-pharm. Präparate, Bayreuther Str. 46
24933 G. Allweiler Pumpenfbr. AG, Breite Gasse 74
22131 Alsmosdörfer, E., Tabakwr., Kleinreuther Weg 30
(22131) Almosdörfer, W., Policartikel, Kleinr.W. 23
27675 Alpenverein, Deutscher, Lorenzerstr. 17
(26828) Derselbe, Sekt. Noris, Breite Gasse 35
21624 Derselbe, Sekt. Nürnberg, Kaiserstr. 22
62206 Alpursa Schokolade GmbH, Hochstr. 32
40635 Alster, Otto, Autosattl., Bruneckerstr. 95
24638 Alt, Ernst, Bäckermstr., Mittl.Kreuzg. 1
41855 Alt, Johann, Kunstbausteine, Voltastr. 57
42238 Alte Leipziger Lebensversich.-Ges. a. G., Kopernikusplatz 7
53970 Altenberger, Wilh., Kfm., Feldgasse 4
24882 Altenöder, Max, Papier, Ludwigstr. 37
22431 Altersheim, Städt., Johannisstr. 29/31
54143 Althammer, Erdm., Vertr., Eichend.Str. 17
60351 Althoff, Carl, Werkzeuge, Roonstr. 17
27461 Altkatholisches Pfarramt, Unschlittplatz 1
45615 Altkofer, Gg., Vertr., Regenbogenstr. 96
51425 Altmann, E., Hptm.d.Sch., Meuschelstr. 74
52163 Altmann, Karl, Vertr., Äuß.Bayreuth.Str. 65
62017 Aluminium-Gießerei Villingen, Leichtmetall- und Elektronguß
(62017) Aluminium-Walzwerke Singen

Nüral-
LEICHTMETALLGUSS
SANDGUSS. KOKILLENGUSS
SPRITZ- UND PRESSGUSS
Nüral-
LEICHTMETALLKOLBEN
ALUMINIUMWERKE NÜRNBERG GmbH.
NÜRNBERG-S. Tel. 63641

26556 Aluminiumwalzwerke GmbH
44024 Alwing, Paula, Blumen, Tutschkestr. 16
40181 bis 40186 Amag-Hilpert-Pegnitzhütte Aktiengesellschaft Nürnberg O, Glockenhofstr. 6 Pumpen- u. Armaturenfabrik T Amaghilpert
60349 Aman, Max, Monteur, Leubelfingstr. 109
24498 Amann, Ludwig, Architekt, Theaterg. 13
25295 Amberger, C., Pferdemetzger, Burgstr. 16
26231 Amberger, Fr., Mehl, Plobenhofstr. 10
60406 Amberger, Josef, Kunstgewerbe, Rothenburger Str. 33
41058 Ambrunn, Peter, Garage, Peterstr. 36
54018 Ameis, F., Druckerei, Äuß.Bayreuth.Str. 26
25863 Ameis, Dr. K., Dipl.-Kfm., Sandrartstr. 26
57527 Amelung, Bernh., Angest., Heimst.Str. 37
24028 Ament, Jos., Geschäftsf., Rieterstr. 16
63218 Amersdorffer, L., Steindruck, Pestal.Str. 21
42650 Amler, Georg, Installation, Ulmenstr. 7
60989 Amm, Hans, Drechslerei, Denisstr. 6
52712 Amm, Oskar, Baugesch., Wollentorstr. 5
27714 Ammer, Joh., Glaserei, Hint. Kartäuserg. 24
51862 Ammerbacher, Fr., Papierwr., Äuß.Laufergr 32

20101 Ammon, Carl, Blumenhaus, BreiteG. 41
26016 Ammon, Felix, Glockengießer, Tucherstr. 43
54462 Ammon, G., Metzg., Ludw.Feuerbachstr. 94
27962 Ammon, Georg, Wild, Judengasse 28
25374 Ammon, H., Dentist, Gr.Weidenm.Str. 14
69177 Ammon, J. Friedr., Eisenw., Schwalb.Str. 80
68094 Ammon, Joh., Fuhrw., Eibach, AlteStr. 35
41520 Ammon, Jos., Bäckerei, Kanzlerstr. 11
41788 Ammon, K., Lebensm., Valznerw.Str. 13
24989 Ammon, Marie, Kol.-W., Vord. Spitalhof 8
60081 Ammon, Mich., Buchdr., Schweinauerstr. 41
69125 Ammon, Thom., Altmetalle, Industriestr. 18
62825 Derselbe, Wohnung, Chlodwigstr. 17
20936 Ammon, Willy, Möbelhaus, Kornmarkt 2
68051 Ders., Wohng., HerriedenerStr. 7
25519 Ammon & Caspart, Eisenwr., Königstr. 12
40795 Amon, Mich., Malermstr., H.Wesselstr. 56
53700 Amon, W., Dr. med., Schwepperm.Str. 46
43975 Amschler, Aug., Kfm., Endterstr. 7
52682 Amschler, G., Dachdeckerm., Flötnerstr. 4
22817 Amschler, Hans, Kfm., Roritzerstr. 26
63932 Amschler & Schlosser, Eisenwarengroßhdlg., Gostenh.Schulgasse 36
25622 Amslinger, Gg., Pferdemetzg., H.-Sachsg. 11
44635 Amslinger & Co, Wollwr., Heynestr. 14
43310 Amt f. Volksmission, Hummelsteiner Weg 100
28029 Amthor, Willi, Inspekt., Winzelbürgstr. 30
24641 Amtl. Bayer. ReisebüroGmbH, Hauptbhf.
24803 Dasselbe, Bestellung von Bettkarten.
61241 Amtsgericht Nbg., Fürtherstr. 110
41113 Anders, J., Wirtsch.-Prüf., Heideloffpl. 3
69181 Anders, Karl, Pianist, Orffstr. 30
27265 Anderst, Carl, Ofengeschäft, Breitegasse 79.
25182 Anderst, Hans, Vertr., Ad.Hitlerpl. 20
26213 Anderst, Stef., Sanit.Anl., Frauentorgr. 47
45232 Andre, M., mech. Werkst., Brunhildstr. 18
24370 Andreae, Georg, Samen, Hallpl. 2
51762 Andreae, M., graph. Fachgesch., Fabrikstr. 1
48034 Derselbe, Wohnung, Urbanstr. 20
44596 Andreae, Volkmar, Kfm., Mettingstr. 32
22201 Andreae-Noris Zahn AG, Drogen, Stromerstraße 10
42631 Andro, T., Verlag, Wilh.Spaeth-Str. 23
20258 M.u.G.Angel, Grabdenkm., Johannisstr. 155
53035 Angerer, Aug., Bauoberinsp., Adamstr. 72
53216 Angerer, Emil, Kfm., Schleiermacherstr. 8
22741 Angerer, Georg, Kfm., Gleißbühlstr. 10
22007 Angerer, Hans, Brunnengäßchen 16
42632 Angerer, Hans, Lederhdlg., Tafelfeldstr. 8
60651 / 27635 Angerer, Stefan, Lebensmittel-Spezialhaus, Kohlenhofstraße 26
68302 Ders., Filiale Eibach, Alte Nr. 46
68312 Ders., Filiale Stein, Hauptstr. 9a
24121 St. Angerer & Co, Lebensm., Essenweinstr. 4
20174 Angerer, W. H., Kfm., Vestnertorgraben 15
43511 Angermann, Karl, Vertr., Bulmannstr. 34
54131 Angermann, Konr., Kol.-W., Hirschelg. 3
50361 Angermann, Sofie, Ww., Webersplatz 2
52711 / 52811 Angermann & Kobras, Kolonialwarengroßhandlung, Webersplatz 2
41464 Angermeier's, Desinfekt.-Anstalt, Ziegelg. 6
22428 Angermeyer, Gg., Gaststr., Johannisstr. 80
20429 Angermeyer, Helm., Pfarrer, Rieterstr. 18
(61573) Angermüller & Knorz, Wäscherei, Denisstr. 49
62490 Anhalt, Fritz, Vertreter, Leonhardstr. 15
60087 Ankenbrand, J., Kartonagen, Leonhardstr. 29
24036 Ankersen, Dr. Walther, Zahnarzt, Obstmarkt 3
52651 Ankerwerk Gebrüder Goller, Getriebebau
41210 Anna-Haus, St., Horst-Wesselstr. 15
61677 Ansbacher Nachf., W., Öle, Petzoltstr. 7
50413 Antesberger, H., Vertr., Krelingstr. 23
54218 Antony, St., Schneider, Ludw.Feuerb.Str. 26
27875 Antor, H., Tabakwr., WetzendorferStr. 8
24785 Anzeigenmittler C.Gößwein, Karolinenstr. 30
26388 Apel, Max, Install., Neutorstr. 11.
26009 Apollo-Theater, Nürnberg
20520 Dasselbe, Kartenbestellung
52116 Apotheke, Bavaria-, M.PirkheimerStr. 38
51637 Apotheke, Bismarck-, Schoppershofstr. 38
21552 Apotheke, Burg-, Rieterstr. 2
24732 Apotheke, Central-, Josephspl. 24
62761 Apotheke, Deutschherrrn-, Fürther Str. 6a
68009 Apotheke Eibach, Eibacher Hauptstr. 28
61275 Apotheke, Engel-, Gostenh.Hptstr. 3
45074 Apotheke Gartenstadt, Minervastr. 170
23364 Apotheke, Johannis-, Johannisstr. 6
25200 Apotheke, Kannen-, Kaiserstr. 35
21001 Apotheke, Königstor-, Pächter: Fritz Rechenmacher, Königstr. 53
21648 Apotheke, Kugel-, J. Korb, Rathauspl. 5
43447 Apotheke, Leibniz-, Gibitzenhofstr. 73
60273 Apotheke Leonhard, Schwabacher Str. 63
24015 Apotheke, Mohren-, W. Bouhon, Königstr. 32
22147 Apotheke, Paradies-, Winklerstr. 33
59770 Apotheke Röthenbach, Pegn., V. Rabs
40975 Apotheke, Siegfried-, Wodanstr. 81
22613 Apotheke, Sonnen-, Frauenholzstr. 16
20681 Apotheke, Spital-, z. heil. Geist, Spitalg. 4
21128 Apotheke, St. Jakobs, Am weiß. Turm
44510 Apotheke zu St. Peter, Regensburger Str. 69
68209 Apotheke Stein, P. Seyfferth, Stein
43850 Appel, Andreas, Install., Nopitschstr. 97
51760 Appel, Carl, Generalvertr., Rollnerstr. 57
24226 Appel, Hildegard, Vertrieb, V.Sterng. 10
50851 Appel & v. Sazenhofen, Blechdruckerei, Schleifweg 47/53.
68040 Appler, Johann, Gaststätte, Stein, Unterweihersbucher Str. 12
56034 Appold, Dr. Hans, Malmsbach, Hs.-Nr. 43
26264 Appold jr., Konrad, Gärtner, Klaragasse 1
41453 Appold, L., mech. Werkstätte, Voltastr. 44
25420 Aquila, K., Inspektorin, Ob.Kreuzg. 23
57337 Arauner & Fleckinger, Steinbrüche, Danziger Platz 12
24877 Arbeiter-Ersatzkasse f. d. Deutsche Reich, Frauentorgraben 71
25141 Arbeitsamt Nürnberg, Waizenstr. 3
43678 Arbeits-Gemeinschaft d. Bayer. Pflastersteinindustrie GmbH, Ritterplatz 6
40963 Arbeitsgemeinschaft Das Deutsche Stadion, Nord, Allersberger Str. 293
45141 Dieselbe, Süd, Zeppelinstr. 108
23304 Arb.-Gemeinsch. Kohle, Zeltnerstr. 30
43995 Arb.Gemeinsch. Kongreßhalle, Bayernstr. 86
45993 Arbeitsgemeinsch. d. Kraftfahrzeughandwerks, Volkmannstr. 38
21497 Arbeitsgemeinschaft Natursteinlieferungen Reichsparteitagsbauten, Frauentorgraben 73
54587 Arb.-Gemeinsch. Steinmetz- u. Versetzarbeiten, Kobergerstr. 59
43286 Arb.-Gemeinsch. 44-Unterkunft, A.Munkert Dt. BauAG, L. Moll, Tirolerstr.
40374 Arb.-Gemeinsch. H. Weidinger, Bauprodukt.-Gen., Ch. Fritsch, Katzw.Str. 150
23477 Arb.-Gemeinsch. Gebr. Werner—Thormann & Stiefel A.G., Flufhafen
61456 Ardie-Werk A.-G., Motorradfabrik, Preißlerstraße 5—15. T Ardie P 19870
42157 Arend, Erich, Treuhänder, Dovestr. 3
24764 ARENDT Damen- u. Kinderbekleidung, Textilwaren Nürnberg-A., Königstr. 11
23619 Arendts, Hugo, Kfm., Zeltnerstr. 30
40531 Arld, H., Metallwr.Fbr., Wilh.Spaethstr. 5
26120 Arm, Johann, Baugesch., Ostendstr. 69
51107 Armansperg, Graf M., Oberstltn., Meuschelstraße 34
45581 Armaturen & Maschinenges., C. Herm. Mahn & Co., AlbersbergerStr. 173
40720 Armbruster, Karl, Gastw., Huldstr. 15
27162 Armstroff, P., Kartonfbr., Wunderburgg. 6
42739 Arndt, Erich, Vertr., Neuweiherstr. 57
63560 Arndt, Paul, Buchdr., Fürther Str. 103
20631 Arndt, Theo, Eigentumschutz, Schildg. 11
40395 Arndthaus, Hausverw., Hummelstein.Weg 100
41391 Dass., Amt d. Landesjug.-Pfarrers
22059 Arnet, Johanna, Weißwr., Josephspl. 9
62933 Arnodt, Andr., Zimmerei, Sigmundstr. 157
45906 Arnold, Ach., Ing., Normannenstr. 36
27792 Arnold, Dr. A., R.A., Karolinenstr. 29
51093 Derselbe, Wohn., Kaulbachsplatz 13
63118 Arnold, Arthur, Metallwrfbr., Leonh.Str. 29
41843 Arnold, C., Stuckgesch., Hallerhüttenstr. 6
68024 Arnold, jr., Hans, Baugesch., Eibach, Motterstr. 48
52522 Heinr. Arnold & Co, Brauereianlagen, Keßlerstraße 1
41023 Arnold, Johann, Kohlen, Körnerstr. 154
63474 / 63440 K. Arnold & Co., Spielwarenfabrik Nürnberg 25, Deutschherrnstr. 47
40447 Arnold, Karl, Fabrikbes., Lohengrinstr. 14
57177 Arnold, K., Hebamme, Pottensteinerstr. 38
67039 Arnold, Leonh., Schlosserei, Reichelsdorf, i. unt. Grund 1
72698 Arnold, Ludwig, chem. Waschanstalt
51345 Arnold, Oskar, Lindenaststr. 36
42759 Arnold, Otto, Stuckgesch., Keipperstr. 6
53229 Arnold, Philipp, Vertret., Krelingstr. 41
21754 Arnold, Wanda, Ww., Lorenzerpl. 12
67121 Arnsperger, G. Bauer, Reichelsdorf, Deutenbach.Str. 12
23676 Arnusch, O., Flaschner, Johannisstr. 135
61368 Arold, J., Posam.-Fbr., Deutschherrnstr. 9
44124 Arold, Joh. W., Mühlenbau, Neubleiche 8
25693 Arold, Leo, Möbel- und Vorhangstoffe, Matratzendreile, Posamenten und Tapezier-Bedarfsartikel, Frauentorgraben 5
54336 Arold, Rich., Gardinen, Tellstr. 1
61512 Artistik, Fachschaft, H. Helm, Hochstr. 16
42939 Artus, K., Vervielf.App., Dallingerstr. 6
27512 Arzberger, Hans, Därme, Roritzerstr. 28
44093 Arzberger, Johann Rudolf, Deutscher Bilderdienst, Körnerstr. 137
20169 Arzberger, Johanna, Milch, Kappengasse 14
57136 Asam, Herm., Verkaufsl., Mommsenstr. 41
27880 Aschenauer, Erna, D.-Moden, Hefnerspl. 9
54249 Aschenbroich, E.; Gaststr., Ä.RollnerStr. 27
54056 Ascher, F., Kol.-W., Maxfeldstr. 22
42026 E. Asfeld & Co, Lederwr., Glockenhofstr. 20
41246 Asko, Arb.-Gemeinsch. Stahlbau Kongreßhalle, Zeppelinstr. 108
69498 Assel, Hans, Gasth., Wallenst.Str. 158
42315 Asselmann, Ad., Kaufm., Osterhausenstr. 4
60027 Aßhauer, Dr. Arn., Arzt, Seeb.Str. 31
41817 Assinger, Wally, Komotauer Str. 1
44475 Assmus, Georg, Vertret., Gunthersstr. 23
53108 Asterlades-Meyer, Dr. Luise, Ärztin, BayreutherStr. 31
27704 Atlas Lebens-Vers.-AG, Ludwigstr. 71
44221 Attmannspacher, Georg, Bäcker, Peter-Henleinstr. 1
22275 Attmannspacher, Karl, Bäckermstr., Spitalgasse 17
50381 Atzenhofer, Karoline, Wurstwr., Sulzbacherstraße 22
51914 Atzinger, Lydia, Stopferei, Meuschelstr. 30
20033 Auer, Adolf, Vertr., Marientorgraben 5
43137 Auer, Chr., Buchdruckerei, Scheurlstr. 9.
69474 Auer, Lene, Kurbad, Schweinauer Str. 71
23340 Auer, Roland, Kfm., Egidienpl. 32
51651 L. Auerbach & Co. G. m. b. H., Bronzefarben, Aluminiumpulver, Fraunhoferstr. 3
(44050) Auernhammer, Ludw., Vertreter, Ziegelg. 12
42609 Auernhammer, P., Fuhrunt., Stephanstr. 29
41414 Auerochs, Eugen, Frachtprüf., Endterstr. 1
61607 Aufhammer, Anna, Lebensm., Leibistr. 23
54487 Auffinger, Dr. Erw., Arzt, Nordring 77
61079 Aufsberg, Karl, Apotheker, Roonstr. 13
42069 Aufseßplatz-Restauration, Aufseßpl. 2
25557 Aufzugswerke M. Schmitt & Sohn, Personen- u. Lastaufzüge, Flaschenhofstr. 7
45308 Aug, H., Kapellmstr., Zerzabelshofstr. 66
51467 Auge, Hermann, Kfm., Prinzreg.Ufer 3
22978 Auge, Rich., Galanteriewr., BreiteG. 81
23478 Derselbe, Wohnung, Grolandstr. 3
52183 Augsberger, Auguste, Ob.Pirkheimerstr. 4
63251 Augsberger, F., Chem.Präp., Unt.Turnstr. 10
44175 Augsdörfer, J., Posamenten, Alexanderstr. 2
50797 Aula G. m. b. H., Parfümerie- und Seifenfbr., Niederl. Nürnberg-N, Maxfeldstr. 40
22467 Aumeier, Anna, Photogesch., Färberstr. 37
24177 Aumüller Anton, Direktor, Königstr.37
51565 Aumüller, Julie, Kaulbachplatz 3
23301 Aumüller, K., Elektro-Repar., Unt.Talg. 5
54114 Aures, Fritz, kfm. Ltr., Keßlerpl. 15
59768 Aures, Leonhard, Bäckermstr., Röthenbach, Straße d. SA. 30
25577 Auskunftei Bürgel, Tafelhofstr. 18
44094 Auskunftei A. Geissler, Privatdetektiv, Comeniusstr. 3
26998 Auskunftei H. Pommer, Ad.Hitlerpl. 13
21013 Auskunftei Reinhardt & Menges, Plobenhofstraße 2
26710 Auskunftei Paul Rumpf, Königstr. 59
26607 Auskunftei W. Schimmelpfeng Deutsche Auskunftei, Frauentorgraben 43
20649 Auskunftei Adam Schubert, Theresienstr. 18
24131 Ausk. Verein Creditreform, Königstorgr. 7
50275 Auskunftei Wys Muller, Krelingstr. 17
63141 Außenhandelsstelle für Nordbayern u. Südthüringen, Nürnberg-W, Fürther Straße 2 T Außenhandel
62654 Auswald, Minna, Schneiderin, Oslanderstr. 4
43548 Auswandererhilfe, Evang., Köhnstr. 34
50429 Autenrieth, Fr., Ing.-Büro, Nunnenbeckstr. 32
25196 Autenrieth, Paul, Konditorei, Rathausg. 8
50955 Autobeleucht.- u. -ZündungGmbH, Veillodterstr. 33
22098 Autoflug G. Sedlmayer, Ob.Bergauerpl. 6
60600 Autogarage Plärrer, Zufuhrstr. 4—6
26088 Auto-Garagen-Hotel, Gleißbühlstr. 15
20832 Auto-Haus Braun, Bucherstr. 41
42280 Derselbe, Wohnung, Langobardenstr. 44
41596 Auto-Haus Jakobi, Glockenhofstr. 11
(21021) Auto-Licht-Zünd-Dienst, GmbH, Frauentorgraben 65
21600 Auto-Omnibusse, Peter Römming
61251 Auto-Union A-G Filiale Nürnberg, Nürnberg-W, Adam-Klein-Straße 153. T Unionfiliale P 25024
44056 Auto-Vermietung „Blaue Wagen" e. V. Büro, Schanzenstr. 40
44010 Autogen Gasaccumulator AG, Regensb.Str. 33
20206 Autoka, Automobil u. Karosserie, Jakobstr. 7
22125 v. Axthelm, Dr. R., R.A., Luitpoldstr. 14
41106 Ayerle, J., Krk.Kass.Vorst., Wodanstr. 50
44406 Ayerle, Karl, Gen.-Vertr., Ziegelg. 12.
57583 B. S. G. Metallwerk Diehl, Bierweg 71
57268 B. S. G. Neumeyer, Herrnhüttestr. 75
24320 A. Baalß Erben, Bäckerei, Königstr. 49.
25361 Baalß, Toni, Ww., Ludwigstr. 25
40809 Babel, Friedr., Schuhmasch., Rieppelstr. 22
26526 Babel, Ludwig, Rechtsanwalt, Königstr. 91
53526 Derselbe, Wohnung, Goethestr. 15
50432 Bach, Alwin M., Chem., L.Feuerbachstr. 13
24970 Bach, Elise, Cameriusstr. 8
60369 Emil Bach & Co., Stahlstich- u. Relief-Prägeanstalt, Saldorferstr. 5
26295 Bach, Fritz, Dentist, Theresienpl. 1.
54212 Derselbe, Wohnung, Hohenlohestr. 34
22260 Bach, Gust., Buchdr., Johannisstr. 2
26092 Bach, Hans, Bäckerei, Irrerstr. 10
54048 Bach, Karl, Baubedarf, Am Maxfeld 152
(54048) Bach, Kurt, Fermafenster, Am Maxfeld 152
62384 Bach, Michael, Vertr., Schnieglingerstr. 333
60285 Bach, Wilh., Kohlen, A.Klein-Str. 124
50626 Bacher, Gust., Schuhmasch., Rennweg 33
40600 Bachhofer, John M., Kfm., Gabelsb.-Str. 49.
21223 Bachhofer, Karl, Drogerie, Kirchenweg 8
24396 Bachhofer, P., Dipl.Ing., Königstorgr. 3
63410 Bachinger, H., Korbwr., Schniegling.Str. 321
59089 Bachmann, Karl, Drogen, Behringersdorf, Adolf-Hitlerstr. 4
25177 Bachmann, Otto, Schneider, Karol.Str. 23
72116 Bachmann, von Blumenthal & Co, Flugzeugbau, Fürth, Würzburgerstr. 121
22179 Bachmayer, Dr. Th., Ger.-Rat, Hallerstr. 19
41972 Bachmeier, Chr., Wurstfbr., W.Spaethstr. 1
59122 Bachmeier, Hans, Gastw., Behringersdorf, Schwalgerstr. 2
59001 Bachmeier, Leonh., Eisenwr., Behringersdorf, Ad.Hitlerstr. 10
23127 Bachseitz, Dr. F, Reg.-Rat, Kobergerstr. 60
63196 Back & Herzog, Großhandel in Kolonialwaren, Knauerstr. 8
23262 Backmund, Dr. Karlheinz, Arzt, Bankg. 1
24968 Backof, Dr. F.P., Direktor, Frauentorgr. 3
44841 Georg Backofen — C. F. Dietz, Filial-Großbetrieb Backdie, Nimrodstr. 25
41028 Backofen, Hans, Vertr., Dietrichstr. 7
60121 Badeamt, Städt., Rothenburgerstr. 10.
26670 Bader, Adam, Friseur, Hefnerplatz. 1.
43586 Gebr. Bader, Elektrotechnisches u. Ingenieur-Büro, Regensburger Str. 12. P 14134
44822 Bader, Hans, Bulmannstr. 20
24298 Hans Bader & Co, Schreibwr., Frauenq. 12b
22456 Bader, Johanna, Feinkost, Teutonenstr. 1
68076 Bader, Joh., Café-Rest., Eibach, Sömm.Str. 3
21213 Bader, Jos., Gaststätte, Unt.Grasersg. 27
25894 Baderschneider, F., Obering., Neutorgr. 15
60855 Bäckerinnung Nürnberg, Fürther Str. 21
45322 Bähr, Max, Fbr.-Dir., Herbartstr. 14
(68022) Bähser, K., Dentist, Eibach, Motterstr. 6
53588 Baelz, L., Vertr., Kühnhofer Str. 36
52580 Baensch, Fr., Blumen, Sulzbacherstr. 16
60331 Bär, Albr., Schneider, ObereKanalstr. 10
42954 Baer, Chr., Malermstr., Gudrunstr. 27
22612 Baer, Frdr., Kunsthandw., Kaiserstr. 44
42745 Baer, Friedr., Steuerber., Tafelfeldstr. 13a
50513 Bär, Fritz, Fabrikdir., Treitschkestr. 2
24273 Bär, Friedr., Zigarren, Egidienplatz 2
24473 Bär, Gottfr., R.-A., Egidienplatz 2
24721 Baer, Hans, Neunhof, Hs. 97
25006 Bär, Hans, Fleischwrfbr., Badstr. 6
57601 Bär, Hans, Kfm., Herrnhüttestr. 17
40732 Bär, Hans, Techniker, Sperlingstr. 1
25289 Bär, Josef, Dentist, Adlerstr. 33
41964 Baer, K. F., Heilprakt., Ammanstr. 7
61263 Bär, Karl, Lebkuchenfbr. Bolzsch.Str. 3
41829 Bär, Konrad, Bäckermstr., Wiesenstr. 165
52862 Bär, Margar., Gaststr., Schlüffelf.Str. 12
41159 Bär, Wilhelm, Waschanst., Galgenhofstr. 45.
61725 Bärmann, Joh., Landesprod., Kernstr. 37
50664 Bärmann, Dr. Willy, R.-A., Laufertorgr. 6
53835 Bärnreuther, Betty, Schneid., Lenbachstr. 3
69438 Bärnreuther, Hans, Vertr., Leopoldstr. 31
27229 Bärnwolfinger, Hans, Schuhfabr., Obstm. 6
60734 Bärthlein, Andr., Bäckerei, Preißlerstr. 25
62261 Bärthlein, Hans, Bäcker, Bauerngasse 6a
60164 Bärtlein, Hans, Schreibwr., Kleinstr. 3
26268 Bärtsch, Ludw., Tapezier, Hint.Lederg. 20
52655 Bärwald, K., Malergesch., Vestnertorgr. 37
60404 Bäselsöder, H., Propag.Lt., Roth.Str. 284
27123 J. & Anna Bäselsöder, Zinngießs., Jakobstr. 4
50819 Bäsler, Dr. Major, Pilotystr. 38
44092 Baetz, J., Chemiker, Hummelsteinerweg 84
61510 Bätzold, Dr. Kurt, Arzt, Fürtherstr. 1
41043 Baetzold, P., Kürschn., Pillenreuth.Str. 38
62904 Bäuerlein, Andr., Fleischer, Bauerngasse 15
27977 Bäuerlein, Gg., Gasthaus Hint. Sterngasse 11
63524 Bäumer, Jakob, Blechwarenfabrik, Benzingasherde u. Kanister, Austr. 74
54422 Bäumker, Grete, Tuchergartenstr. 8
20091 Bäuml, Ferd., Install., Kühnertsgasse 11a
40172 Bäuml, Jos., Festordner, Allersbergerstr. 70
25884 Bäumler's Söhne, C. A., Drogerie, Adolf-Hitler-Platz 5
44010 Bäumler, Ernst, Ing., Regensb. Str. 33
20526 Bäumler, Gottfr., Schreinerei, H.Leder-G. 43
51995 Bäumler, Heinr., Installation, Rosental 33
26197 Bäumler, K., Schreiner, Vord.Nägeleinsg. 4
25454 Baeumler, L., R.-A., Ludwigstr. 76
63186 Bäumler, L., Schreiner, Saldorferstr. 8
43563 Bäumler, Dr. R., Versich., Körnerstr. 113
42095 Bäumler-Peters, Sylva, Pianistin, Ottstr. 9
60828 Bäurle, Robert, Fbrk.-Leiter, Petzoltstr. 6
57480 v. Baeyer, Dr.med.W.Ritter, Danzigerpl. 18
58091 Bahlau, W., Chemiker, Laufamholz, Laufamholzstr. 240
25617 H.Bahlsen's Keksfabrik, Karolinenstr. 22
52130 Bahm, Paul, Tapezier, Berckhauserstr. 30
24301 Bahnhof-Großgaststättenbetrieb, Nürnberg-Hauptbahnhof, Cl. Greisbacher
22342 Bahnhofwirtsch. Südausgang, Hint. Bhf. 1
45921 Baier, Eug., Nähmasch.-Reg., Andr.Str. 15
42503 Baier, Franz, Leder, Markomannenstr. 27
44580 G. Baier u. G. Köppel, Präzisionsapparatebau, Rohrmattenstr. 16
63362 Baier, Georg, Bäckerei, Solgerstr. 13
50900 Baier, Hans, Fuhrwesen, Maxfeldstr. 46
60484 Baier, Josef, Fuhrwesen, Austr. 52
26363 Baier, Karl, R.-A., Karolinenstr. 51
62438 Baierl, Georg, Vertr., Gertrudstr. 29
27485 Baierlein, Hans, Fahrräd., Bahnhofstr. 39
50621 Baierlein, H., Heizungen, Parkstr. 21
20866 Baierlein, Hans, Schneider, Breite Gasse 53
25627 Baiersdorfer, W., Hebamme, Arndtstr. 11
40946 Baigger, Hugo, Bauinsp., Ob.Baustr. 39
62480 Baldauf, Lissy, Heißmangel, Kernstr. 9
27198 Baldauf, M. K., Vertr., Kl. Insel Schütt 2
59765 Balk, H., Bäck., Röthenbach, Friedr.Pl. 2
20879 Ball, Carl, Immob., Adlerstr. 5
42246 Ballauff, A., sanit. Anl., Heideloffpl. 7
24595 Ballbach, Georg, Metzger, Kappengasse 2
58218 Ballbach, Dr. Gg., Arzt, Ostendstr. 193a
23263 Balleier, Otto, Pol.-Hptm., Kressenstr. 1
23635 Ballein, Jakob, Adlerstr. 35
24822 Ballheim, E., Labor., Frauentorgraben 69
51620 Balling, A., Flaschn., Vord.Beckschlagerg. 18
41512 Balling, Jos., Immob., Lutherpl. 11
61395 Balmberger, C., Münzprägeanstalt, Fürtherstraße 199
25936 Balmberger, Carl, Kaiserstr. 21
21018 Balmberger, Ernst, Blumen, Bucherstr. 60
62494 Balmberger, F., Fabrikbes., Fürtherstr. 201
50751 Balser, K., Vertr., Äußs. Sulzbacherstr. 8
40723 Derselbe, Wohnung, Rankestr. 55
23615 Baltz, Heinr., Kfm., Rieterstr. 6.
41046 Baltzer, Eugen, Dir., Landgrabenstr. 100
44836 Baltzer, Dr. G., Zahnarzt, Glockenhofstr. 28
54123 Baltzer, Luise, Virchowstr. 23
54408 Balz, Fritz, Prok., Erlenstegenstr. 44
61377 Balz, Dr. Hans, Arzt, Fürtherstr. 25
68318 Balzer, H., Dachdeck., Heimgarten 29
51211 Balzer, M., Ing., Inn.Cramer-Klettstr. 17
51924 Balzer, Dr. Theo, Dpl.-Ing., Maxfeld 115
20458 Bamag-Meguin-A.-G. Technisches Büro Nürnberg, Adlerstr. 15
52788 Bamberger, A., Konkursverw., Krelingstr. 45
40857 Bandel, Chr., Tapezier, Lichtenhofstr. 9
58134 Bandel, Thusnelda, Ww., Ebenseestr. 20
69024 Banfelder, F., Gasthaus, Wallensteinstr. 145
8ml.-Nr. 27051 Bank der Deutschen Arbeit A.G. Niederlassung Nürnberg Nürnberg, Kaiserstr. 46
23605 Bannogott, R., Orthopädie, Langezeile 34
40456 Bantle, Eug., Kfm., Baaderstr. 20
53438 Bantle, Helene, Tabakwr., Schillerstr. 19
63250 Banzer, A., Mineralwasserfbr., Denisstr. 4
51883 Barabo, Dr. Th., Arzt, Bayreutherstr. 7.
20707 Barbian, Peter, Plattengesch., Unschlittpl. 11
27360 Barfus, Heinrich, Flaschner, Ottostr. 9
44991 Bargeo, Bürobedarf, Findelwiesenstr. 13
20994 Barmer Ersatzkasse, Krankenk., Färberstr. 10
50401 Barnbeck, Dr. Otto, Wirtschaftsprüfer, Bülowstr. 14
43994 Baron, Karl, Kohlen, Bulmannstr. 41
50880 Bartel, Alfr., Obering., Am Maxfeld 11
57175 Bartel, Karl, Oberingsp., Am Bauernwald 22
50821 Bartels, Fr., Maschinen, Waechterstr. 20
25702 Bartels, Fritz, Werbeltr., Marienstr. 7
60114 Bartels, Willy, Hopfengroßhdlg., Hochstr. 24
42302 Barth, A., Humboldtstr. 116
21511 Aug. Barth & Co, Versich., Badstr. 4
57247 Barth, B., Kohlen, Am Anger 14
43737 Barth, Ethel, Privatiere, Lohengrinstr. 15
20646 Barth, Dr. Friedr., R.A., Färberpl. 12
52865 Barth, Fritz, Prokurist, Schleifweg 42
27707 Barth, Gottfr., Autozubehör, Marienstr. 23
50862 Barth, Heinr. Th., Kfm., Ödenbergerstr. 52
236 81 Joh. Barth & Sohn Hopfengroßhandlung, Brunnengasse 13. **T** Barthsohn **Code** alle bekannten **P** 1048
50602 Barth, Johannes, Kfm., Keßlerplatz 9
63419 Barth, M., Holzhdlg., Fürtherstr. 238
21174 Barth, M., Buchbindermstr., Tetzelgasse 18
42500 Barth, Dr. Max, Arzt, Celtispl. 4
48051 Barth, Mich., Kfm., J.Streicher-Siedl. 42
51582 Barth, Peter, Flaschenbiere, Spitalhof 5
68246 Barth, P., Fuhruntern., Zirndorferstr. 61
26374 Barth, Seb., Schreibbedarf, Unschlittpl. 12
53613 Barth, Walter, Kfm., Am Maxfeld 5.
69317 Barthel, Frdr., Bäckermstr., Herbststr. 12
50677 Barthel, G., Garage, Äuß. Sulzbach.Str. 15a
41506 Barthel, Joh., Bäckerei, Nibelungenstr. 5
21628 Barthel, Marta, Bahnhofstr. 19
50519 Barthel & Schmidt, Farben, Friedr.Str. 19
50554 Barthel, Mich., Garage, Pilotystr. 48a
42074 Barthelmann, Gustav, Gärtn., Südfriedhof
43918 Barthelmes Schultheis, Stuck, Bogenstr. 25
53798 Barthelmeß, Ad., Ladeneinr., Lindenaststr. 60
25971 Barthelmeß, Fr., Apoth., Lorenzerstr. 7
40022 Barthelmeß, G., Schuhwr., Landgrabenstr 128
24962 Barthelmeß, Hans, Bäck., Pfannenschm. G. 13
21178 Barthelmeß, Karl, Schuhwr., Färberstr. 24a
41042 Barthels, Friedr., Direktor, Humboldtstr. 74.
59741 Bartholomae, A., Oberlehrerin, Röthenbach, Bahnhofstr. 12
58494 Bartholomae, Emma, Direkt., Falterstr. 8
51507 Bartl, Max, Bildhauer, Äuß.Sulzb.Str. 39

51079 Bartsch, E., Dipl.-Ing., Ä.Sulzb.Str. 58
42845 Bartsch, G., Bürobedarf, Allersberg.Str. 6
67007 Bartsch, Georg Waldemar, Treuhänder, Reichelsdorf, Georg-Stephanstr. 44
50298 Bartz, Gustav, Kfm., Bayreutherstr. 33
56830 Derselbe, Heroldsberg, Am Bühl 3
42933 Basch, Karl, Lebensm., Pillenreuth.Str. 10
45801 Basel, Babette, Vertr., Stephanstr. 23
51798 Basel, V., Versich., Kobergerstr. 39
26287 Basl, Dr. Ludwig, Arzt, Luitpoldstr. 12
45724 Basler, Generalmajor, Wettingstr. 11
25403 Basl. Lebensvers.Ges., Färberstr. 8
22798 Basler Lebensversich.Ges., Königstr. 21.
51898 Heinr. Baßing & Dora Hopf, Flaschnerei, Äuß. Läuferplatz 23
63562 Baßler, E., Wäsch., Bärenschanzstr. 105
53022 Baßler Nf., E., Drogen, Herrnstr. 14
58368 Baßler, Karl, Schuhfbrkt., Laufamh.Str. 1
22665 Bassmann, W., Weinstube, Kappengasse 19
51857 Bast Aktiengesellschaft Preßhefe, Spiritus, Nährmittel, Virchowstr. 17 T Bastag
27373 Bastian & Co, Buchhdlg., Bahnhofstr. 21
51428 Bastian, Willy, Dentist, Rennweg 70
22254 Bastian, Willy, Immob., Pfannenschm.G. 13
40195 Batz, Ludw., Kälteanl., Körnerstr. 141
50195 Batzdorf, Georg, Kfm., Am Maxfeld 115
69271 Bau- u. Möbelind. GmbH, Bruckw.Str. 24
62583 Bauch, Adele, Rothenburgerstr. 167
62775 Baudenbacher, Gg., Holzwrfbr., Silberstr. 9
26528 Baudenbacher, Leonh., Tapeten, Tetzelg. 14.
27629 Baudenbacher, Valent., Kfm., Plobenhofstr. 1
52759 Baudisch, Günth., Oberst, Kaulb.Str. 10
63016 Bauer, Adam, Vertr., Deutschherrnstr. 51
25566 Bauer, A., Bauführer, Flaschenhofstr. 3
42873 A. Bauer & Co, Küchengeräte, Harsdörfferplatz 12
51787 Bauer, Anna, Glockengießerei, Münzgasse 21
42807 Bauer, Anton Vertr., Okenstr. 34
51721 Bauer, Ant., Gravieranst., Maxtormauer 42
50892 Bauer, Asta, Ww., BayreutherStr. 10
52230 Bauer, Aug., Fellenfbr., Heerwagenstr. 5.
45181 Bauer, Aug., Accu-Lux-Lager, Schwabenst.68
26323 Bauer, Dr. Bruno, R.-A., Hefnersplatz 7
52227 Derselbe, Wohnung, Kneippstr. 8
23339 Bauer, Christ., Zimmermstr., Sandrartstr. 25
63731 Bauer, Clem., Fuhrw., Wandererstr. 37
27383 Bauer, D., Möbel, Schlotfegergasse 34
42013 Bauer, E. Max, Ing., Regensburger Str. 26
40059 Bauer, Ed., Tapezier, Allersbergerstr. 115
60770 Bauer, Elise, Großfleischerei, Bleichstr. 24
59079 Bauer, E., Schreiner, Schwalg, Nürnb.Str. 17
43730 Bauer, Erhard S., Vertr., Pet.Henleinstr. 56
60577 Bauer, Dr. Ernst, Arzt, Am Plärrer 4
44528 Derselbe, Wohnung, Brunhildstr. 40
53474 Bauer, Dr. E., Chem., L.Feuerbach-Str. 96
41730 Bauer, Friedel, Stefanstr. 10
42866 Bauer, Frdr., Dachdeck., Pillenreuth.Str. 47
44317 Bauer, Friedr., Vertret., Kurtstr. 5
25334 Bauer, Dr. Friedrich, Arzt, Kaiserstr. 20
50385 Ders., Wohnung, ÖdenbergerStr. 30
57069 Bauer, Fritz, Eisenwr., Heimstättenstr. 40
50425 Bauer, Fritz, Autotransp., Fenitzerpl. 4
44769 Bauer, Gg., Baugesch., Allersb.Str. 169
27439 Bauer, G., Milit.-Effekten, Pfannschm.G. 18
44819 Bauer, Gg., Glasermstr., Bogenstr. 5
53262 Bauer, Gg., O.Forstmstr., Lenbachstr. 7
43662 Bauer, Gg., Vertreter, Voltastr. 51
24506 Bauer, Gerh., Pfarrer, Paniersp1. 22
54379 Bauer, Gertrud, Maxfeldstr. 23
62124 Bauer, Gust., Baumasch., Praterstr. 9c
53703 Bauer, Dr. P., Arzt, Steinplattenweg 51
45339 Bauer, Hans, NeunkirchnerStr. 62
27272 Bauer, Hans, Dir., Josephspl. 26
27275 Ders., Geschäftsstelle, Königstr. 51
53703 Bauer, Dr. H. P., Arzt, Steinplattenweg 51
52295 Bauer, Hans, Flaschn., Ob.Pirkheim.Str. 47
26278 Bauer, Hans, Friseur, Ludwigstr. 77
62923 Bauer, Hans, Hafnermstr., Austr. 116
42524 Bauer, Hans, Kühlerfbr., Wiesenstr. 122
25595 Bauer I, Dr. Hans, Arzt, Königstr. 32.
58295 Derselbe, Wohnung, Ebenseestr. 30
44583 Bauer, Hans, Metzger, Stephanstr. 12
44218 H. & O. Bauer, Dachdecker, Neubleiche 10
26697 Bauer, Hans, Lederkldg., BreiteGasse 63
45986 Derselbe, Wohnung, Kriemhildstr. 14
62010 Bauer, Hans, Vertr., Göbenstr. 31
61062 Bauer, Hans, Kol.-W., Adam-Kleinstr. 75.
63839 Bauer, Hans, Maschinen, Rohrm.Str. 15
60205 Bauer, Hans, Inspektor, LeyherStr. 6
51176 Bauer, Hans, Vertr., Welserstr. 36
22602 Bauer, Hch., Autolackier., Bucherstr. 129
52140 Bauer, Heinrich, Vertr., Ob.Pirkheim.Str. 18
(42308)Bauer, H., Schreibmasch., Hint.Sterng. 16
43550 Bauer, Herm., Autoverm., Wiesenstr. 151
63660 Bauer, J. G., Intern.Spedit., Kohlenhofstr.16
24967 Jean M. Bauer „Noris" Schürzenhaus Bauer,
23735 Obstmarkt 10—18. T Wollbauer
51971 Bauer, Johann, Tapezierer, Fabrikstr. 8
69198 Bauer, Joh., Schreiner, Schweinauerstr. 61
42911 Bauer, Joh., Stadtamtm., Alberichstr. 8
68016 Bauer, J. L., Gastw., Gebersdorferstr. 111.
45763 Bauer, J. C., Wagnerei, Wilhelminenstr. 8
61237 Bauer, Jos., Baustoffe, Dechsendorferstr. 19
52998 Bauer, Jos., Kohlen, Mathildenstr. 30
25972 Bauer, Joseph, Lithograph, Am Gräslein 5.
41546 Bauer, Jos. Xav., Kol.W., Gugelstr. 139
20221 Bauer, Karl, Schlossermstr., Helmstr. 29
23034 Bauer, Karl, Bäckerei, Katharinengasse 6
(24967)Bauer, Louis, Großhdlr., Obstmarkt 16
24200 Bauer, Dr. Ludw., Volkswirt, Josephspl. 1
45736 Bauer, Ludw., Lebensm., Dianastr. 52
22329 Bauer, Ludwig, Metzger, Kirchenweg 37
23236 Bauer, Ludw., Vertr., Reindelstr. 6
26102 Bauer, Ludwig, Weinrestaur., Mostgasse 6
61682 Bauer, Maria, Photograph., Spittlertorgr. 45
68017 Bauer, Marie, Gaststt., Stein, Zedernstr. 89
62027 Bauer, Maria, Spittlertorgraben 37
43921 Bauer, Marie, Ww., AllersbergerStr. 157
53816 Bauer, Martin, Immob., Labenwolfstr. 18
50181 Bauer, Mathias, Molkerei, Fichtestr. 8
26593 Bauer, Michael, Metzger, Weißgerberg. 10
26468 Bauer, Michael, Antiquitäten, Paniersp1. 11
43305 Bauer, Mich., Viehhdlg., Glockenhofstr. 21
58414 Michael Bauer's Söhne, Bau- u. Zimmermeister, Nürnberg-Ost, Frelligrathstr. 9
68003 Bauer, N., Kfm., Unterasbach, Laforcestr. 2
52692 Bauer, Nikolaus, Schneidermstr., Rahm 28
69411 Bauer, O., Ing., Werderau, Heisterstr. 70
41215 Bauer, Otto, Ing., Stephanstr. 33
41494 Bauer, Paul, Konfit.-Fbr., P.-Henlein-Str. 32
53597 Bauer, Paul Rud., Vertr., Sulzbach.Str. 76
54154 R. & F. Bauer, Leder, Ob.Pirkh.Str. 18
45366 Bauer, Rob., Kfm., Wilh.Spaethstr. 63
(58414)Bauer, Rud., Zimmerel, Kinkelstr. 10
53109 Bauer Exportges., Laufer Tormauer 8/10
20707 Bauer & Barbian, Fliesen, Unschlittpl. 11
24047 Bauer & Co., Papiergroßhandlung und Papierverarbeitung G. m. b. H., Zufuhrstr.
23617 Bauer & Geist, Maschinenbau, Lobsingerstr.9
27397 Baucreiß & Heim, Großbuchbinder, Füll 18
61890 Bauereiß, Leonh., Bäcker, Fürtherstr. 92
43038 Bauernfeind, A., Autos, Landgrab.Str. 50
41777 Bauernfeind, Hans, Reisebüro, Köhnstr. 42
42001 Bauernfeind, H., Kantor, Dürrenhofstr. 50
23208 Bauernschmidt, Fritz, Bäckermstr., Almoshof, Almoshofer Hauptstr. 95
21716 Bauernschmidt, Max, Büromaschinen, Jakobstraße 52
53695 Bauernschmitt, A., Zigarr., Goethestr. 27
60874 Bauernschmitt, Auguste, Öle, Denisstr. 49
(60874)Bauernschmitt, G., Autorep., Denisstr. 49
42313 Bauerreiß, Christian, Bäcker, Geibelstr. 11.
25424 Bauerreiß, H., Bäcker, Kirschgartenstr. 8
52495 Bauersachs, Fritz, Kfm., Steinplatt.Weg 61
22631 F. Bauersachs & Co, Vertr., Bahnhofpl. 6
40555 Baugenossensch. f. Angeh. d. Verkehrsanstalten, eGmbH, Frankenstr. 170
42351 Baugen. Bruderhilfe eGmbH, Landgr.Str. 95
23754 Baugenoss. Buch, Kraftshofer Hauptstr. 30a
42005 Baugenoss. Bürgerheim, Katzwangerstr. 28
68280 Baugenoss. Eibach, Sömmeringstr. 21
40620 Baugen. d. Eisenbahn-Personals, Rampen 3
68139 Baugenossensch. Lindenhain, Koloniestr. 12
44401 Baugenoss. der NSKOV, Immelmannstr. 3
57112 Baugenoss. Nürnb.-Nordost, Schreberstr. 14
44791 Baugenossenschaft Rosenhof, Boelckestr. 38
44410 Baugenossenschaft am Schmausenbuck, Zerzabelshofer Hauptstr. 77
43336 Baugenoss. Selbsthilfe, Gibitzenhofstr. 138
61205 Baugenossenschaft West, Wandererstr. 47
48029 Baugen. Zerzabelshof, Herrnscheidstr. 31
48023 Dieselbe, Wirtsch.Betrieb, Eckenstr. 26
69365 Baugesellsch. Werderau, Heisterstr. 74
25911 Baugewerksinnung, Vord. Lederg. 28
42131 Bauleitung KdF-Stadt, Valznerweiherstr.
40724 Bauleitung SS-Unterkunft, Frankenstr. 200
40803 Baum, Erich, Ingen., Linnéstr. 5
26722 Baum, Hanns, Kfm., Wetzendorferstr. 10
60120 Baum, Kaspar, Bäckerei, Rothenburgerstr. 31
53702 Baum, Kurt, Kfm., BayreutherStr. 47
42319 Baum, Dr. Leonh., Arzt, Humboldtstr. 96
21933 Baum, Robert, Installation, A.Dürerpl. 4
69385 Baum, Wilh., Metalle, Industriestr. 16
25254 Baum & Herzog, Schreibmasch., Breiteg. 94.
53570 Baumann, Albrecht, Ingen., Bismarckstr. 7
62805 Baumann, Berth., Dir., Manteuffelstr. 14
26985 Baumann, Georg, Direktor, Pilotystr. 19
62728 Baumann, Gottf., Süßwr., Hochstr. 33
20839 Baumann, Joh., Pelzwr., Weinmarkt 1
40725 Baumann, Leonh., Gastw., Zollhaus Park
61978 Baumann, L., Reklameart., Fürtherstr. 53
60807 Baumann, Ludw., Fuhrw., Wölfelstr. 4
51417 Baumann, M., Schuhmach., SulzbacherStr. 22
26491 Baumann, Otto, Flaschner, BreiteGasse 48
27816 Baumann, W., Major, Bucherstr. 10
25039 Baumeister, F., Siebwr., Brunnengäßch. 18
62404 Baumeister, Joh., Flaschnerei, Hochstr. 28
50874 Baumeister, Mart., Assekur., Senef.Str. 4
58482 Baumeister, Wilh., Dir., Ebensee, Blumröderstr. 9
45862 Baumer, Franziska, Lebensm., Minervastr.
26902 Baumer, Gottlieb, Kunstanst., Zeltnerstr. 27
63502 Baumer jr., H., Metalle, Paumgartn.Str. 18
52675 Baumer, Marie, Ww., Scharnhorststr. 28
51071 Baumgärtel, Chr., Vertr., Hohfederstr. 71
54211 Baumgärtl, Pet., Archit., Rudolphstr. 13
50800 Baumgärtner, H., Pfarrer, A.Maxfeld 95
68253 Baumgartl, Dr. Leop., Versich., Eibach, Motterstr. 44
45573 Baumgartner, A., Dipl.-Kfm., GyulaerStr. 7
20591 Baumüller, Adam, Elektromotore, Transformatore, Nbg.-O., Neudörferstr. 1/5
22151 Baumüller, Adam, Ing., Vestnertorgr. 15
24189 Baumüller, Gottlieb, Rundstabfabrikation, Hadermühle 1
27931 Bauproduktivgenoss. Nürnberg & Umgebung eGmbH, Blumenstr. 4
54418 Baur, Armin, Dr. med., Ob.Pirkh.Str. 11
44476 Baur, D., Klavierlehrerin, Gaußstr. 4
70335 Gebr. Baur, Pelzwr., Fürth, A.Hitlerstr. 14
53950 Baur, Heinrich, Keßlerpl. 1
60767 Baur, Otto, Papierwr., Hochstr. 9
41536 Baureis, Andr., Beleucht.Körper, Okenstr. 21
20851 Baureis, Joh., Schneiderei, Breite Gasse 59
60151 Julius Baureis K. G., Metallwarenfabrik,
60153 Nürnberg-W., Austr. 56/56a
24077 P. G. Bauriedel Oblatenfabrik Fischergasse 3
50054 W. Bauriedl & J. Lomb, Buchdruckerei, Laufer Tormauer 8
52026 Bauscher, Heinr., Maler, Rosental 21
63370 Bausparkasse Mainz AG, FürtherStr. 6a
62668 Baust & Liebermann, Baubeschl., Barbierg.6
60389 Bauunternehmung Jenn K. G., Nürnberg-W, Fuchsstr. 9
42318 Bauverein Siemens-Schuckertscher Arbeiter, eGmbH, Gugelstr. 117
42657 Bauvereinigung Nürnb. Handwerksmstr. eG mbH., Schwannstr. 5
51234 Bavaria Bleistiftfbr. Walter Legde, Kobergerstraße 39
42271 Bavaria Bodega, H. Hörl, Widhalmstr. 18
69094 Bavaria Kohlenhand.-Ges., Industr.-Str. 20
68027 Bavaria-Lichtspiele, Eibach, Eib.Hptstr. 33
22077 Bavaria-Revis.- u. Treuh.Ges., BucherStr. 45
41781 Bavaria Schiffahrts- u. Speditions-A.G., Zweigniederlassung Nürnberg, Nürnberg-8., Dianastraße 104
54129 Bavaria Zwecksparges. mbH, Fabrikstr. 3
42544 Bayer, Chr., Nähmasch., Gibitzenhofstr. 51
51525 Bayer, Friedr., Install., Mart.-Richter-Str. 9
24040 Bayer, Fritz, Malermstr., Ostendstr. 39
(40413)Bayer, Fritz, Versich., Landgrabenstr. 121
21107 Bayer, Gg., Malergesch., Brunnengasse 50
44312 Bayer, H., Lackier., Zerzabelshofsstr. 31
40255 Bayer, Heinr., Seifen, Enderleinstr. 2
43229 Bayer, Heinr., Apoth., Pillenreutherstr. 4
26803 Bayer, J. G., Lichtefabr., Weißgerberg. 32
57035 Bayer, Konr., Masch.-Fbr., Äuß.Bayr.Str.151
24100 Bayer, Ludwig, Kfm., Sandstr. 16
20873 Bayer, Maria, Kol.-W., Johannisstr. 70
54095 Bayer, Max, Amtsltr., Hohfederstr. 69
43152 Bayer, Xaver, Fuhrw., Habichtstr. 1a
50123 Bayer. Asphalt- u. Straßenbau-AG, Nordr. 75
27463 Bayerische Baugewerks-Berufs-Genossenschaft, A. Dürerpl. 11
50456 Bayer. Bauwaren O. Herrmann, Viktorfast. 19
25056 Bayerische Beamtenbank e. G. m. b. H., Essenweinstr. 11
21979 Bayer. Beamtenversich.-Anstalt, Marienstr. 2
27254 Bayer. Brown-Boveri GmbH, Bahnhofpl. 6
25441 Bayer. Butter-Verkaufsgen. eGmbH, Milchhofstr. 2
41501 Bayer. Celluloidwrfbr., Landgrabenstr. 44
20156 Bayer. Elektro-Apparatebau Ges. Nfl., O. Wagner, Flaschenhofstr. 14
22381 Bayer. Gemeindebank, Lorenzerpl. 12
23551 Bayer. Gesellschaft für Terranova-Verwertung Höllfritsch & Sohn, Bucherstr. 21
22210 Bayerische Hartstein Industrie A.-G., Karolinenstraße 30
40269 Bayerische Hausfrau, Humboldtstr. 105
25525 Bayer, Heimstätte GmbH, Lorenzerstr. 1
26356 Bayerische Rich. Herbig & Co. G. m. b. H. Nbg.-A., BreiteGasse 91. Vertr. d. Hirsch-Kupfer- u. Messingwerke A.G., Finow (Mark)
26841 Bayerische Hypotheken- und Wechsel-Bank
26941 Zweigniederlassung, Nürnberg, Königstr. 3. T Hypothekenbank P 200
27160 Dieselbe, Hypothekenabteilung
26081 Dieselbe, Dep.-Kasse Ludwigstr. 3
25483 Dieselbe, Dep.-Kasse Albrecht-DürerPl. 4a
26001 Dieselbe, Dep.-Kasse Burgschmietstr. 54
60108 Dieselbe, Dep.-Kasse FürtherStr. 76
42756 Dieselbe, Dep.-Kasse, Landgrabenstr. 39
54116 Dieselbe, Dep.-Kasse SulzbacherStr. 60
41466 Dieselbe, Dep.-Kasse Ziegelgasse 52
..... **Dies., Dep.-Kasse Zirndorf, Tel. Fürth 78264**
..... **Dies., Dep.-Kasse Altdorf, Tel. Altdorf 29**
25169 Bayerische Kleider-Fabrik Lothar Müller, Breite Gasse 80
27725 Bayerische Landesgewerbeanstalt, Gewerbemuseumsplatz 1/2
24547 Bayer. Metallwarenfbr. GmbH, Steinstr. 21
Sml.-Nr. 25441 Bayerische Milchversorgung G. m. b. H., Hauptbetrieb Nürnberg 2, Milchhofstr. 2—9
22304 Bayerische Radio-Zeitung, Nürnberg, Stromerstr. 1
20934 Bayer. Reiseandenken-Fabrik Fr. Springer, Bucherstr. 87/89. P 681
42396 Bayer. Reißzeugfabrik AG, Brunhildstr. 5
26651 Bayerische Staatsbank Nürnberg, Bankgasse 9. T Staatsbank P 2
25624 Bayrische Straßenbaugesellschaft R. Tagmann m. b. H., Untere Talgasse 20
54227 Bayer. Tierzuchtinsp. Nbg., Hastverstr. 29
22525 Bayer. Ton-Estrich GmbH, Färberstr. 16
24657 Bayerische Treuhand-Aktiengesellschaft, Königstr. 33/37. T Treuhand
26241 Bayerische Vereinsbank, Lorenzerplatz 21.
(25551)Bayer. Verkehrs-GmbH, Hallpl. 2
27341 Bayerische Warenvermittlung landwirtschaftlicher Genossenschaften A. G. Zweigniederlassung Nürnberg, Eilgutstr. 9. T Baywa
27320 Bayer. Zentral-Darlehenskasse eGmbH, Eilgutstr. 9
50336 Bayer. Bestattungsverein, Laufer Torgr. 22
21540 Bayer. Blindenhund eV, Burgschm.Str. 37
(27341)Bayer. Landesverb. landw. Genossenschaften-Raiffeisen, Eilgutstr. 9
25009 Bayer. Mütterdienst im Frauenwerk d. Dtsch. Evang. Kirche, Lorenzerpl. 10
22024 Bayer. Sperrholz-Vertrieb, Bahnhofstr. 91
40356 Bayerischer Waldverein, Dürrenhofstr. 51
20852 Bayer. Zentral Bibel Ver., Tucherstr. 20
62037 Bayer. Börsen- u. Handelsbl., Rothenb.Str. 50
50654 Bayerisches Duramentwerk Vollmann & Höllfritsch, Steinholzböden u. Estriche, Nbg-N., Grolandstraße 61 b
63403 Bayer Farb- u. Mineralmahlwerk Hack & Co., Nürnberg-W, Kontumazgarten 8
69185 Bayer. Hammerwerk Michael Zechel, Schweinauer Hauptstr. 148
43791 Bayer. Leichtmetallwerk Erich Heymann & Hans Kaiser, Enderleinstr. 7
Sml.-Nr. 63155 Bayerisches Kohlenkontor G. m. b. H., Kohlen-, Koks-, Briketts- und Holz-Großhandlung, Nürnberg-W, Fürther Str. 2
63158 Dies., Kommerzienrat Heinrich Heitzer, Fürther Straße 2
21140 Bayerl, Anna, Heißmangel, Zirkelschm.G.4
43250 Bayerl, W., Eilboten, Hummelstein.Weg 27
26691 Bayerle, Gg., Landg.-Dir., Rieterstr. 5
53522 F. Bayerlein & C. Krauß, Schreibwr.-Export, Schmausengartenstr. 26
53138 Bayerlein, Marianne, Lindenaststr. 17
27314 Bayern 07, Schwimmverein, A.Pulversee 1
52833 Bayern, Oeff. Anst. f. Volks- u. Lebensvers., Laufer Torgraben 22
68208 Bayernwerk A. G., Felsenstr. 40
Roth 441 bis 444 BAYKA Bayerisches Kabelwerk Riffelmacher & Engelhardt A.-G. Roth/Nürnberg. P Nürnberg 5455
44166 Beamtenbaugenossenschaft Nürnberg, Waldluststr. 65
24712 Becher, Georg, Kurzwaren- u. Handarbeitsartikel, BreiteGasse 80
52837 Bechmann, Franz, Install., Parkstr. 12
26921 Bechner u. Bergmann, Kurzwr., BreiteG. 25
27885 Bechter, Karl, Handelsvertr., Krugstr. 53
67173 Bechtner, Karl, Gaststt., Gg.Stefan-Str. 17
50267 Beck, Albrecht, Kfm., BayreutherStr. 11
26728 Beck, Anton, Tapezier., Tetzelg. 32
60133 Beck, Bruno, Autolackier., Schlachthofstr. 34
20171 Beck, Christoph, Samen, Dötschmannspl. 2
42264 Beck, Ernst, Dolmetscher, Langobard.Str. 40
62103 Beck, Friedrich, Pinselfbr., Lenaustr. 6
52688 Beck, Frdr., Schreinerei, Künhoferstr. 31
42268 Beck, Friedr., Zentralheizgn., Gugelstr. 2
51330 Beck, Fritz, Eilboten, Herrnstr. 9
20542 Beck, Gustav, Vertreter, Lange Zeile 30
44972 Beck, Gustav, Herrenwäsche, Gugelstr. 6.
53222 Beck, Hans, Lebensm., Wassertorstr. 6
51437 Beck, Hans, Schreibmasch., Rosental 19.
40197 Beck, Heinrich, Dentist, Baaderstr. 22
45563 Beck, Hella, Tafelfeldstr. 25
51978 Beck, Herm., Kinderarzt, Allersberg.Str. 59
69407 Beck, Dr. Karl, Arzt, An d. Werderau 12
22660 Beck, Karl, Metzgermstr., Johannisstr. 30.
20159 Derselbe, Jakobstr. 5
41566 Beck, Karl, Pfarrer, Kirchenstr. 26b
58570 K. Beck & E. Schönberger, Maler, Mögeld. Hauptstr. 45
61300 Beck, Leonh., Sportartikel, Bleichstr. 18
60223 Leonhard Beck jr., Möbelfabrik, Nürnberg-N, Schnieglinger Str. 249
48006 Beck, Leonh., Metzgerei u. Gaststt., Brunn
61193 Beck, Ludw., Färberei, Paumgartnerstr. 27
60361 Beck, Ludw., Vertretungen, FürtherStr. 61
24644 Beck, Ludw. Carl, Inh.: Konrad und Heinrich
24646 Kurz, Karolinenstr. 5
26192 Beck, Max, Hausgeräte, Albr.Dürerpl. 7
26192 Max & Emil Beck, Install., A.-Dürerpl. 7
68015 Beck, Michael, Lastfuhrwerk, Gebersdorf
58237 Beck, Otto, Bäckerei, Ostendstr. 203
62294 Beck, Peter, Dachpappenfbr., Hundingstr. 15
27621 Beck I, Dr. Richard, Arzt, Vord. Sterng. 21
50691 Derselbe, Wohn., Haydnstr. 8
23170 Beck II, Dr. Rich. Arzt, Königstr. 56
24170 Derselbe, Wohnung, Arminiusstr. 14
40909 Beck, Robert, Bäckerei, W.Spaeth-Str. 16
53993 Beck, Siegm., Kfm., Schillstr. 14
23632 Beck Vinc., Dachdeck., Kleinreutherw. 32
27271 Beck, Wilhelm, Antiquitäten, Karlstr. 2
52379 Beck, Wilhelm, Eilboten, Geuderstr. 16
23358 Beck, Wilh., Elektroing., Rieterstr. 12
61964 Beck-Endemann, Dr. H., Ärztin, Westtorgr. 15
27930 Becker, Alfred, Kfm., Steinbühlerstr. 5
44622 Becker, Alfred J., Autoart., Kop.-Str. 11
24627 Ders., Wohnung, Rieterstr. 10
62874 Becker, Anna, Maximilianstr. 25
52632 Becker, Anny, Ww., Hardenbergpl. 8
27564 Becker, Ch., Spezialbäck., Kaiserstr. 11
26412 Becker, Clara, D.-Moden, Vord. Lederg. 12
63380 Becker, Dr. Franz, Arzt, Westtorgraben 15
45985 Becker, Frdr., Rbk.-Kass., Körnerstr. 121
50984 Becker, Gustav, Buchhdl., Lauf. Torgr. 4
53600 Becker, Jos., Prof., Güntersb. Str. 54
50049 Becker, Dr. W., JR., Notar, Novalisstr. 20
26766 Ders., Kanzlei, Färberstr. 5
51072 Beckers, Alb., Kleiderfbr., Laufer Tormauer 8
58261 Derselbe, Wohnung, Hovenstr. 3, Ebensee
52614 Beckert, Alfred, Vertr., Merkelgasse 17
61202 Beckert, N., Speisefette, Spittlertorgr. 33
50332 Beckh, Dr. Aug., Arzt, Hohenlohestr. 31
50637 Beckh, Dr. Edwin, Dir., Hohenlohestr. 13
42853 Beckh, Ernst, Dr., Allesbergerstr. 157
53510 Beckh, G. A., Komm.-Rat, SulzbacherStr. 39
52273 Beckh, Gertrud, Ww., Krelingstr. 41
51978 Beckh, Dr. H., Kinderarzt, Rennweg 25
60662 Beckh, Dr. Heinr., Ing., Westtorgr. 11
59135 Beckh sen., Otmar, Ludwigshöhe, Dr.Fricke-Straße 15
60520 O. Beckh KG, Blechspielwrfbr., Schreyerstr.5
60530 Ders., Wohnung, Maximilianstr. 27
20506 Beckstein, Hans, Wurstküche, Herzg. 11.
57217 Beducker, Max, Kfm., Äuß. Bayr. Str. 103
42900 Beeg & Zoeller, Mineralöle, Heideloffstr. 25
24824 Beer, Andr., Inh.: Karl Beer, Möbel- und Bettenhaus, Nürnberg-A, Ludwigstr. 61
45522 Beer, Babette, Molk.-Prod., Bulm. Str. 67
53463 Beer, C., Eisenkonstr.-Fbr., Schleifw. 45
26218 Beer, Dr. C. Israel, Krankenbehandl., Bucher Str. 20a
20825 Beer, Dr. jur. Hanns, Schlageter-Pl. 12
40009 Beer, Heinrich, Kohlen, Brosamerstr. 4.
57691 Beer, Hugo, Vertr., Ödenberger Str. 39
42995 Beer, Jos., Gastst., Bölckestr. 29
44055 Beer, Josef, Autoverm., Wodanstr. 20
27839 Beer, Karl, Hopfen, Frauengasse Halle 6
24925 Beer, Louise, Textilw., Weidenkellerstr. 8
43417 Beerdig.-Verein d. Post- u. Telegr.Personals, Paulstr. 4
61686 Beermann, Jos., Altmat., Rothenb.Str. 33
41132 Begert, Hans, Bäckerei, Ammanstr. 14
20194 Begra Papier-Handelsgesellschaft Langewort & Schambeck, Nürnberg 2, hintere Sterngasse 4. T Begrahaus
26212 Behr, Emilie, Pilze, Schildg. 12
52072 Behr, Jos., Wäschefbr., Laufer Tormauer 8
60202 Behr, Mich., Postinsp., Schanzäckerstr. 51
63503 Behr Nf., M., Konditoreibedarf, Gostenhofer Hauptstr. 69
44103 Behrens, Herm., Wohn., Rankestr. 60
20794 Ders., Straßenbaugesch., Zeltnerstr. 11
20930 Behringer, Dr. Alfred, R.-A., Hefnerspl. 9
54508 Derselbe, Wohnung, Ewaldstr. 16
27804 Behringer, August, Tapezier, Weinmarkt 9
61711 Behringer, Dr. Chr., Schule, Spittlertorgr. 3
60415 Behringer, E., Archit., Schanzäckerstr. 27
62780 Behringer, G., Kalkwerk, Rothenb.Str. 274
23773 Behringer, Hch., Gaststt., Buch.Hptstr. 63
62160 Behringer, J., Brunnenbau, Wandererstr. 126
60665 Behringer, Karl, Werkst., Ad.Klein-Str. 22
68054 Behringer, L., Dachdecker, Friedr. Str. 14
61164 Behringer & Co, Spielwr., Fürther Str. 56
43716 Beichle, Gg., Gartenbau, Wodanstr. 22
45427 Beier, Dr. F., Oberstabsvet., Erdastr. 6
27807 Beier, Dr. Leonie, Ärztin, Rieterstr. 10
52559 Beier, Wilh., Seifen, L.Feuerbach-Str. 40
45220 Beier & Schwarzfärber, Kartonagen-Masch.-Fabrik, Pillenreuther Str. 7
(40605)Beierlein, Elise, Geflügel, Gottfriedstr. 10
27485 Beierlein, Hans, Fahrräder, Bahnhofstr. 39
40605 Beierlein, Rud., Autorep., Gottfriedstr. 10
60008 Beigel, H., Kartonfbr., Gostenh.Hauptstr. 53
51307 Beihl & Eberle, Brauereimaschinen, Heerwagenstr. 17
50567 Beikiefer, Fr., Molkerei, Mittl. Zwingerstr. 4
60965 Beiküffner, Jean, Autos, Fürtherstr. 169
68031 Beiküfner, Hans, Bauuntern., Eibach, Heidestraße 6
59041 Beil, Josef, Büromasch., Behringersdorf, Espanstr. 12
26624 Beilein, Adam, Korbwaren, Winklerstr. 18
58049 Reinhofer, H., Ing., Laufamholz, Simmelsdorfer Str. 6
22170 Beisel, K., Volkswirt, Roritzerstr. 5
63398 Beißbarth, Elise, Ww., Am Plärrer 4b

61739 Beissbarth, G., Metallwrfbr., Fürtherstr. 40
69416 Beißer, Anna, Molkerei, Allfahrtstr. 4
21825 W. Beißer & Co, Kurzwr., Sandstr. 10
22750 Beißmann, Marie, Wildhdlg. Schusterg. 8
52609 Beißwanger, Gg., Kfm., Senefelderstr. 18
67146 Beisswanger,Mart.,Mechanikermstr.,Reichelsdorfer Hauptstr. 87
22667 Beiswanger, Max, Buchdruck., Pfarrg. 9
60463 Beisswenger, K., Vertr., Spittlertorgraben 45
69473 Derselbe, Wohnung, Kreutzerstr. 76
26286 Beitelrock, August, Gravieranstalt, Zwischen den Fleischbänken 8
43310 Bekenntnisgemeinsch., Hummelst.Weg 100
24209 **Bekleidungsgenossensch.** d. Postpersonals, e.GmbH, Adlerstr. 21
44970 Belgrad, Christian, Kfm., Gleimstr. 23
57084 Bellwinkel, Dr. C., Direktor, ThornerStr. 14
26690 Beltz, Eberh., Zigarren, Karolinenstr. 4
40080 Belz, Jos., O.-Stud.-Rat, Alberichstr. 4
52714 Belzner, Hans, Vertreter, Uhlandstr. 30
62135 Bems, Dr. E., Gen.Staatsanw., Kontumazg. 9
58030 Bencker, Gustav, Vertr., Blumröderstr. 17
50451 Georg Benda A.-G., Aluminiumpulver- und Bronzefarbenwerke, Nbg.-N, Fraunhoferstr. 3
62692 Bender, August, Kfm., Fürtherstr. 35
41976 Bender, Eugen, Seilerwr., Wiesenstr. 160
25316 Bender, Heinz, Damenkleid., Kaiserstr. 23
54419 Bender, Wilh., Kfm., Rennweg 7
20774 Bengl, Max Andr., Vertr., Steinbühl.Str. 1
41530 Benken, Herm., Dr. jur., Allersberg.Str. 157
69136 Benker, August, Pechsiederei, Friesenstr.
57427 Benker, Georg, Rechtsbeistand, Marloffsteinerstr. 51
50433 Benker, Georg, Kfm., Bayreutherstr. 32
69029 Benker, Hilmar, Fbrkt., Schweinauerstr. 72
60435 Bennewitz, Walt., Vertr., Augsb.Str. 32
44884 Bentele, Eugen, Friseur, Wirthstr. 23
63270 v. Bentheim, Major, Deutschherrnstr. 4
20626 Bentlage, Wally, Schneider., Obstmarkt 18
42876 Adolf & Anna Benz, Milch, Saarbr. Str. 2
40834 Benz, Dr. Anton, Arzt, Bauernfeindstr. 23
54524 Benz, Kurt, Tennislehrer, Gellertstr. 9
53189 Benz, Paul, Kfm., Hohelohestr. 26
62577 Benzler, F., Vertr., Gostenhofer Hauptstr. 73
57641 Benzol-Verband G.m.b.H. Niederlassung Nürnberg, Am Maxfeld 185/187
57197 Beobacht.-Stelle f. Lungenkr., Schäferstr. 35
20454 Beratungsst. f. Autogentechn., Mar.Str. 23
26261 Beratungsst. d. Hafnerinnung, Panierspl. 35
27918 Beratungsst. d. Landesvers.-Anst., ebendort
61620 Berberich, A., Radio, Gostenh.Hauptstr. 41
44449 Berbner, J., Papierw., Landgrabenstr. 31
52977 Berchtenbreiter, O., Install., Tucherg.Str. 28
41867 Berg jr., Caspar, Autorep., Kirchenstr. 21
59144 Ders., Wohn., Schwalg Schloßhofstr. 8
25202 Berg, Else, Ww., Rückertstr. 15
58581 v. Berg, Ernst, Kol.-W., Laufamholz, J.Streicher-Str. 31
58385 / 58386 Berg, Kaspar, Sportartikelfabrik, Sportartikel aller Art, Nürnberg-O, Laufamholzstr. 70. T Sportberg
26836 von Berg, Ludwig, Möbelstoffe, Breitegasse 64
63089 Bergbräu GmbH, Bärenschanzstr. 65
54103 Bergdolt, G., Schreinermstr., Fichtestr. 41
52193 Bergdolt, Johann, Metzgermstr., Parkstr. 9.
22532 Bergdolt, K., Fuhruntern., Adam-Kraft-Str.1
27631 Berge & Uhl, Asphaltgeschäft — Steinholzfußböden, Rieterstr. 4
26771 Bergeat, Hans, Weinrestaur., Pfeiferg. 2a
43143 Berger, Fritz, Konditorei, Scheurlstr. 11
69006 Berger, Fritz, Baumat., Elisenstr. 1
25962 Berger, Gg. Oscar, Waagenfabrik, Breiteg. 93
42542 H. & K. Berger, Metzg., Landgrabenstr. 42
45279 Berger, Konr., O.-Insp., Peterstr. 12
44195 Berger, Paul, Kfm., Regensburgerstr. 47
43760 Berger, Dr. R., Chemiker, Großstr. 4
60391 Berger, Theo, Goebenstr. 19
63969 Berger, Walter K., Solgerstr. 4
57407 Berghaus, Dr. W., Kfm., Danziger Str. 6
27126 Berghofer, Leo, Rechtsrat, Kressenstr. 4
63981 Berghofer, Rob., Int.-Rat, Bernh.Str. 106
25109 Bergler, Dr. E., Wetzendorferstr. 10
41876 Bergler, F., Drehbleistifte, Siemensstr. 35
60506 Bergler, Dr. G., Kfm., Bauerngasse 11
60986 Bergler, Heinr., Ing., Holsteinerstr. 25
43281 Bergler, W., Wäscherei, Betr. I, Celtisstr. 5
44441 Ders., Betrieb II, Regensburgerstr. 59
27261 Bergmann-Elektr.-Werke AG, Bahnhofstr. 39
53908 Bergmann, A., Fassondreh., Ob.Pirkh.Str. 23
20037 Bergmann, Elise, Ww., Reichstr. 6
50126 Bergmann, H., Fensterrein., Meuschelstr. 51
53117 Bergmann, Hans, Metzger, Rudolphstr. 18
61625 Bergmann, Lorenz, Fahrschule, Gostenhofer Hauptstr. 58
62536 Bergmann, Michael, Synd., Fürther Str.234
63582 Bergmann, W., Install., Schnieglingerstr. 262
42017 Bergold, Bernh., J.-R., R.-A., Guntherstr. 41
23126 Ders., Praxis, Karolinenstr. 3
42545 Bergold, Dr. Fr., R.-A., Regensburger-Str. 52
26617 Bergold, E., Kohlen, Schnieglinger Str. 31
63825 E. Bergtold & E. Peuser, keramische Kunstanstalt, Hasstr. 21
45395 Bering & Co., elektr. Spielwaren, Spez.: Kleinstmotoren, Nbg.-S., Celtisstr. 13
52795 Bergtold, E., Rennweg 19
67046 G. Beringer & B. Vahrenhorst, Buchdruck., Reichelsdorf, Rednitztal 5
61885 G. H. Beringer K.G., gegr. 1842, Kurz-, Weiß-, Wollwarengroßhdlg., Gostenh. Hauptstr. 29
40100 Beringer, Matth., Tapezier, Humboldtpl. 3
54466 Berkenkamp, A., Prok., Treitschkestr. 32
63508 Berkenkamp, H., Fbrkt., Deutschherrnstr. 51
53289 Berkenkamp, H., Prok., Sulzbacherstr. 22
63184 Berkenkamp & Schleuter, Spielw., Volzstr. 12
24941 Dies., Betrieb II, Kirschgartenstr. 6
25014 Berlacher, Ernst, Kohlen, Marientormauer 24
40763 Berlacher & Eismann, Fleischereibedarfsart., Pillenreutherstr. 57
26864 Berlet, Karl, Kfm., Kraußstr. 1
22795 Berliner Verein Krankenvers., Adlerstr. 15
20002 Berling, K., Präsident, Bahnhofspl. 1
54500 Ders., Wohnung, Keßlerstr. 1
41925 Berlin. Feuervers.-Anst., Gudrunstr. 14
54137 Berlin. Lebensvers.-Ges., AG, Bismarckstr. 17
40418 Bernard, Ph., Lampenfbr., Schweiggerstr. 14
24616 Bernd, S., Rohprodukte, Hint.Sterngasse 22
60357 Bernecker, Jos., Gastw., Gaismannshof 57
63675 Bernecker, M., Kisten, Leyher Str. 64
21891 Berner, Ernst, Lederwr., Mauthalle
21892 Ders., Wohnung, Harsdörffer Str. 12
53388 Berner, Hans, Baugesch., Grolandstr. 81
53311 Berner, Xaver, Direktor, Lutzstr. 8
Sml.-Nr. 60851 Berner & Straller Werkzeuge und Werkzeug-Maschinen Rothenburger Str. 54
24568 Bernet, Franz, Fischerei, Vord. Ledergasse 2
24331 Elisabeth u. Emma Bernett, Massage, Burgschmietstr. 28
60880 Berngruber, Erich, Fleischer, Troststr. 4
62717 Berngruber, Dr. Karl, Arzt, Fürth. Str. 4
23136 Bernhard, Ferdl, Vertr., P.Vischer-Str. 1
22448 Bernhard, Leo, Autoeilbotendienst, Kühnertsgasse 33
63866 Charles & Ed. Bernhardt, Ingenieure, Herstellung von Feuerzeugen, Nürnberg, Spittlertorgraben 3
41353 Bernhardt, H., Prokurist, Zerzabelshofstr. 89
52631 Bernhardt, M., Heißmangel, Löbleinstr. 42
50027 Bernhardt, Paul, Bäckerei, Rahm 45
54568 Bernhardt, Dr. Wolfg., Prof., Stielerstr. 7
25539 Bernhart, Franz, Café, Weinmarkt 14
21076 Bernlocher, Käthe, Grabmale, Gottliebstr. 12
24808 Bernritter, L., Buchprüf., Königstorgr. 1
68126 Bernthold, F., Schneider, Eibach, Abenberger Str. 13
40544 Berr, Marg., Hebamme, Guttenberpl. 1
22412 Berringer, Johann, Öfen, Breitegasse 93
44577 Bertel, Ludw., Bücherrev., Stephanstr. 2
25037 Berthel, Karl, Schneiderei, Lindeng. 42.
69087 Berthmann, Kurt, R.A., Kochstr. 22
20454 Berthold, Carl, Ing., Marienstr. 23
41079 Berthold, Heinz, Vertr., Körnerstr. 113
43170 Berthold, L., Peter-Henlein-Str. 89
53375 Berthold, Dr. Max, Direktor, Virchowstr. 27
43425 Berthold, Max, Oberstltn., Schwannstr. 2
69082 Bertholdt, Otto Josef, Leopoldstr. 13
40140 Bertsch, Xaver, Install.-Art.. Celtisstr. 10
21010 Berufsgen. d. chem. Industr., Bahnhofstr. 27
52209 Berufsgenossensch. d. Feinmechan. & Elektrotechniker, Prinzregentenufer 3
25514 Berufskrankenkasse d. Behörden u. Büroangestellten, Königstr. 33
24541 Berufskrankenk. d. Kaufm.-Geh. u. weibl. Angest., Königstr. 3
24584 Dies., Landesgeschäftsst., Kaiserstr. 36
61782 Berufskrankenk. d. Techn., Rothenb.Str. 1
61839 Berufskrankenk. d. Werkmstr., Fürtherstr. 20
2824 Berufsoberschule, Lorenzerplatz 27
40410 Berz, Frdr., Hafnermstr., Kurtstr. 10
51626 Beschäftig.-Stube d. Nbg. Stadtmission, Laufer Stadtmauer 8
57282 Besel, Fritz, Fuhrunt., Am Anger 23
41386 Besenecker, K., Schreinerei, Zerzabelshofstr. 9
44767 Besold, Frdr., Spielwrfbr., Gugelstr. 108
67089 Besold, Heinrich, Gastw., Reichelsdorf, Härleinstr. 2
63138 Besold, Konrad, Gasthof, Höfen, Weikershoferstr. 24
22853 Mich. & Gg. Besold, Zimmerei, Neunhof
63610 Besold, O., Berufskleid., Spenglerstr. 5
52834 Besold, W., Schornsteinf., Hohf.Str. 63
42368 Besser, Fedor, Ingen.. Landgrabenstr. 81
45618 Besser, Gustav, Siegfriedstr. 1
42817 Best, Georg, Wohnung, Kopernikusstr. 7
(40466) Derselbe, Autorep., Pillenreutherstr. 47
25577 Best, Walter, Kfm., Tafelhofstr. 18
2824 Bestattungsamt, Fünferpl. 2
50336 Bestatt.-Verein, Bayer., Laufer Torgraben 22
52109 Bestle, W., Radio, Kobergerstr. 2
63105 Bethäuser, Ferdinand, Kindersportfahrzeuge, Fürther Str. 312
53606 Beton- u. Monierbau AG, Feldm.Hindenb. Platz 4
50241 Betriebsgem. Kachlet-Franken GmbH, Nunnenbeckstr. 5
68061 Dieselbe, Kraftwerk Gebersdorf, Felsenstr. 24
51124 Betriebskrankenk. d. Reichs, Keßlerstr. 6
44377 Betriebskrankenkasse der Siemens-Schuckertwerke AG, Gugelstr. 36
42109 Bettag, Franz, Obering., Karlsruherstr. 7
20439 Bettenkofer, G., Korsetts, Kaiserstr. 24.
50449 Betz, Georg, Metzger, M.Zwingerstr. 9
25120 Betz, Dr. Georg, R.-A., Burgschmietstr. 54
45405 Betz, Gg., Staatsbankrat, Guntherstr. 39
43149 G. & W. Betz, Bäckermstr., Tafelfeldstr. 33
21536 Betz, Hans, Tapezier, Arndtstr. 17.
54267 Betz, Hans, Buchdruckerei, Hirschelg. 37
45236 Betz, Heinr., Kfm., Pet.Henlein-Str. 57
50477 Betz, Joh., Metzg., Ludw.Feuerbachstr. 18
62062 Betz, Karl, Schneider, Wallensteinstr. 34.
26779 Betz, Kuni, Gemüse, Tucherstr. 16
53566 Betz, Kurt, Dipl.-Ing., Lenbachstr. 13
60774 Michael Betz Nachf., Preß-, Stanz- und Ziehwerk, Leonhardstr. 44
40933 Betz, Paul, Wilhelm-Spaeth-Str. 9
56856 Betz, Paul, Ing., Heroldsberg, Bühlweg 14
27398 Betz, Dr. Philipp, Arzt, Lammgasse 10
(20710) Ders., Sprechstunden, Tetzelg. 37
50814 Betzold, G., Steinmetzmstr., Tellstr. 9
24577 Beuche, A., Elektrobed., Bahnhofstr. 39
44980 Beuche, Joh., Elektrohdlg., Bulmannstr. 32.
51595 Beuchelt, Ernst, Kfm., Uhlandstr. 7
41528 Beuchelt, Heinz, Kfm., Rankestr. 36
27186 Beuer, Charlotte, Textilwr., Binderg. 25
59772 Beugler, Martin, Buchdruckerei, Röthenbach, Str. d. SA 27
23369 Beuing, Walt., Dr. med., Franzstr. 28
25265 Beul, Bruno, Kfm., Adlerstr. 8
22839 Beule, E., Rhein. Burgstübel, Tetzelgasse 9
63400 Beusch, Gretl, Wandererstr. 110
51888 Beuschel, Gg., Dek.-Maler, Kobergerstr. 39
26762 Beuschel, Hans, Kondit., Kaiserstr. 24
22404 Beutil, Hans Karl, Kfm., Burgschm.Str. 4
41138 Beyer, Christ., Baumstr., Wodanstr. 78
61421 Beyer, Erh., Prok., Denisstr. 3
59096 Beyer, Fritz, Café, Behringersdorf, Adolf-Hitler-Str. 16
41616 Beyer, Georg, Architekt, Humboldtstr. 154
62360 Beyer, Hans, kaufm. Leiter, Fürtherstr. 310
54113 Beyer, Hans, kfm.-Leiter, WelserStr. 28
26610 Beyer, Joh., Färberei, Hint. Lederg. 40.
58432 Beyer, Leonh., Major, Blumr.Str. 15a
52678 Beyer, Rosa, Seilerwr., Äuß.Laufergasse 8
45285 Beyerlein, Elisab., Pianistin, Okenstr. 17
27485 Beyerlein, H., Fahrräder, Bahnhofstr. 39
60714 Beyerlein, H., Schneider, Rothenb.Str. 14
24268 Beyhl, Frieda, Zigarren, Findelg. 2
45370 Beyhl, Fritz, Vertr., Rohrmattenstr. 45
22778 Beyhl, Käthe, Luitpoldstr. 8
57791 Beyrich, Guido, Obering., Moosstr. 62
27975 Bezirksarbeitsgemeinschaft des Zimmerhandwerks Nordbayern, A, Adlerstr. 9/II
26698 Bez.-Fachgem. Eisen u. Metall, Luitpoldstr. 14
53623 Bez. Gruppe der Fachuntergr. Serienmöbelindustrie, Harmonienstr. 29
53623 Bez. Gruppe Holzverarb. Ind., ebendort
27996 Bezirkssparkasse Nürnberg, Färberpl. 14
53525 Bezirksvereinigung V des deutschen Glaserhandwerks, Sulzbacherstr. 11
23633 Bezirksvertrauensstelle f. d. Werkluftschutz, Luitpoldstr. 14
43710 Bezold, Georg, Kfm., Tristanstr. 2
40217 Bezold, H., Lebensm., Allersbergerstr. 92
57761 Bezold, Karl, Gen.-Vertr., Märzenweg 14
25594 Bezold & Wiedenbeck, Moden, Luitpoldstr. 7
62017 Bezoldt, Mich., H., Ing., Fürther Str. 322
(43494) Bezzelhaus, Altersheim, Katzwangerstr. 74
58423 Bibel, H., Lehrer, Schmausenbuckstr. 37
43855 Bibel, S., Lederwaren, Allersbergerstr. 6
44302 Biber, Franz, Gasttätte, Allersbergerstr. 21
24005 v. Bibra, Frhr. O., Major a. D., Egidienpl. 15
22724 v. Bibra, Frhr. Dr. W., R.A., Hefnerspl. 9
24133 Derselbe, Wohnung, Schildgasse 12
23573 Bick, Herm., Ing., Thon, Lerchenstr. 24
43465 Bickel, C. O., Verkaufsleiter, Hainstr. 2
28026 Bickel, Franz, Postrat, Lützowstr. 3
68058 Bickel, F., Stud.-Prof., Eibach, A.Rednitzh. 2
22364 Bickel, F., Molkerei, Riemenschneiderstr. 4
42064 Joh. & Fritz Bickel, Geflügel, Schützenstr. 7
63409 Bickel, Konr., Steinmetz, Peyerstr. 34
41956 Bickel, Konr., Vertr., Nornenstr. 18
27022 Bickel, Dr. Ludw., Zahnarzt, Königstr. 31
24019 Ders., Wohnung, LangeZeile 17
24613 Marg. & Gg. Bickel, Näherei, Sandstr. 2
45775 Dies., Wohnung, Kritzstr. 18
40753 Bickel, Rich., Archit., Markomannenstr. 19
53482 Bickel, Stefan, Install., Adamstr. 64
53372 Bickenbach, E., Prokur., Am Maxfeld 87
62236 Bieber, Erna, Ww., Hessestr. 15
69401 Georg Bieber, Baugeschäft G. m. b. H. & Co. K. G., Hoch-, Tief-, Beton- und Eisenbetonbau, Nopitschstraße 79. P 10612
44691 Bieber, Hanns, Ingen., Melanchthonpl. 11
53260 Biebinger, Wilh., Archivar, Meuschelstr. 48
59152 Biedermann, E., Vertr., Behringersdorf, Zum Brühl 6
61631 Biegel, Hans, Lackgroßhdlg., Austr. 8a
40827 Bieger, Andr., Lebensm., Humboldtstr. 65
43209 Bieger, Maria, Bäckerei, Huldstr. 20
42641 Biehler, Marg., Rentnerin, Findelw.Str. 9
22340 Biemüller, Gottfr., GA., Luitpoldstr. 13
63968 Bienenstein, Chr., Metzg., Schumannstr. 8
20261 Bierbaum, O., Gärtn., Wetzendorferstr. 144
67134 Bierlein, M., Futterm., Reichelsd.Hptstr. 154
51497 Biermann, Alex, Steuerinsp., Lenbachstr. 20
26923 Biermann, W., D.-Schneider, Lorenzerpl. 23
57230 Bildner, Mich., Transp. Am Bauernwald 14
52787 Billenstein, Georg, Leder, Parkstr. 1
25163 Biller, Hans, Spielwr., Johannisstr. 14
69338 Biller, Hans, mech. Werkst., Olgastr. 20
45971 Biller, L., Verbandstoffe, Wiesenstr. 46
43524 Biller, Wolfg., Schlosserei, Hartmutstr. 9
42753 Billhöfer, R., Maschinenfb., Markgraf.Str. 20
42218 Billmann, Fritz, Install., Volkmannstr. 4
42904 Billmann, G., Archit., Hummelstein.W. 69
57272 Billmann, Matthias, Archit., DanzigerPl. 17
62374 Billmeyer, Hans, Glaserei, Finkenstr. 3
45771 Billner, Hans, Bäckermstr., Bönerstr. 10
44064 Bimmerlein, K., Tapezier., Rohrmatt.Str. 33
41722 Bindemann, Erich, Regenbogenstr. 128
54323 Binder, F., Musikdir., Treitschkestr. 56
42708 Binder, Hans, Drechslerwr., Okenstr. 14
50562 Binder, Hugo, Maler, Schoppershofstr. 87.
68291 Binder, O., Bankb., Eibach, Eib.Hptstr. 72
42653 Binder, W., Gravieranst., Wiesenstr. 169
22529 Bindner, Mich., Weine, O.Krämersg. 12
52051 Bing Gasgeräte und Metallwarenfabrik, Inh. Fritz Hintermayr, SenefelderStr. 7
41581 Bing Haus- u. Küchengeräte Komm.-Ges., Nürnberg-S, Celtisstr. 15. T Binghuk
40846 Bing Kühlschrank G. m. b. H., Regensburger Straße 272
50737 Bingold, Conr., Vertr., Äuß.Laufer pl. 1
27912 Bingold, Eugen, Glaserei, Jakobstr. 7
52426 Bingold, G., Glas, Feldm.Hindenb.Platz 15
52798 Bingold, Georg, Prokurist, Am Maxfeld 9
22488 Bingold, Hans, Kunsthdl., Färberstr. 21.
51106 Bingold, Joh., Glaserei, Äuß.Laufer platz 25
50789 Bingold, Dr. K., Prof., Tuchergartenstr. 11
26038 Binnberg, Rob., Uhren, Ludwigstr. 50
26537 Binnberg, Rob., Goldschm., Breitegasse 92
61072 Binz, Georg. Landw. Maschinen, Plärrer 2a
42763 Biolog. Heilkunde, Sudetendeutschestr. 36
62821 Birk, Dr. Franz, Arzt, Fürtherstr. 312
44039 Birkefeld, Franz, Kfm., Seumestr. 23
25068 Birkel, J., Schreibmasch., A.Kraftstr. 64
59159 Birkeneder, Carl, Fuhrw., Behringersdorf, Zum Brühl 1
52578 Birkmann, A., Fuhrw., Werderstr. 16
23216 Birkmann, Else, Ww., Roritzer Str. 28
67113 F. & L. Birkmann, Maler, Reichelsdorf, Rennbahnstr. 51
41329 Birkmann, Fr., Zimmerm., P.Henlein-Str. 109
57126 Birkmann, Georg, Professor, Uttenr.Str. 34
48021 Birkmann, Gg., Schreiner, Goldweiherstr. 7
62720 Birkmann, Hans, Drogen, Leonhardstr. 15
54270 Birkmann, H., Malerm., Veillodterstr. 20
22904 Birkmann, Hildegard, Ostendstr. 38
23316 Birkmann, M., Baumstr., Wielandstr. 36.
26368 Birkmann, Otto, Drogerie, Irrerstr. 20
51946 Birkmann, Th., Zimmerei, Schleifweg 15
57071 Derselbe, Werk Buchenbühl
22904 Birkmann, Walt., Kfm., Ostendstr. 38
53185 Birkner, Heinr., Blumen, Äuß.Sulzb.Str. 18
57739 Birkner, Loth., Flugl., v.Müller-Pl. 19
25623 Birmann, F., Tabakwrgroßhdl., Zufuhrstr. 25
41769 Birmann, Ph., Werkmstr., Wendelst.Str. 15
22407 Birnbaum, Leonh., Metzger, Zirkelschm.G. 3
27978 Birner, Anny, Damenputz, Rathausgasse 7
24086 Birner, Babette, Obst, V.Insel-Schütt 2
26487 Birngruber, Anna, Fleischer, Inn.Laufer g. 3
53925 Birngruber, Joh., Bäckerei, Freytagstr. 10
6023 Birzer, Sascha, Spirutuosen, Rathausgasse 3
51109 Bischof & Broel, photogr. Bildniswerkstätte, Bayreutherstr. 21
(61337) Bischoff, Franziska, Säng., Dennerstr. 2
67188 Bischoff, Hch., 2. Bürgermstr., Katzwang Jul.Streicher-Str. 70
22267 Bischoff, Herm., O.-Insp., Kirschg.Str. 9
61337 Bischoff, Karl, Schneider, Dennerstr. 2
54025 Bischoff, Rosa, Heißmangel, Goethestr. 18
27774 Bissle, Hans, Fahrräder, Marientorgr. 5
43358 Ders., Wohn., Valznerweiherstr. 39
45913 Bißle, Ludw., Sägew., Bruneck.Str. 116
44136 Bissle, Matth., Holzhdlg., Regensb.Str. 300
41242 Bitter, Franz, elektr. Ani., Gabelsb.Str. 9
22901 Bitterauf. Hans, Maler, Ob.Schmiedg. 52
53723 Bitterauf, Dr. H., Prof., Rudolphstr. 21
21176 Bitterauf, Math., Frau, Rieterstr. 49
54256 Bittermann, H., Schreiner, Bauver.Str. 39
59740 Bittermann, Konr., Schlosserei, Röthenbach, Pegnitzstr. 25
54094 Bittl, Andreas, Bäckerei, Künhoferstr. 21
61030 Bittmann, Friedr., Versich., Rothenb.Str. 52
26793 Bittner, Helm. W., Werbung, Weichselstr. 8
42780 Bittner, Johann, OTS, Frankenstr. 184
52717 Bittner, Wilh., Hafnermstr., Friedr.Str. 11
40908 Blackholm, W., Bäckermstr., Ohmstr. 8
52802 Blädel, Georg, Steuerber., Welserstr. 49
54271 Blädel, Reinh., Kfm., Äuß.Bayr.Str. 77
61277 Blättner, Fr., Fuhrunt., Schwabachstr. 70
53383 Blanckmeister, G., Photogr., Äuß Laufer g. 11
44193 Blank, Fr., Rekl.-Vertr., Gibitzenhofstr. 71
54523 Blank, Hans, Vertr., Uhlandstr. 13
68093 Blank, J., Schlosserei, Stein, Hauptstr. 21
20501 Blank, Joseph, Molk.-Prod., Klaragasse 1
58179 Karl u. W. Blank, Schreiner, Lechnerstr. 6
20240 Blank, Konr., Vertr., Helenenhof 5
50830 Blasneck, A., Farben, Bayreutherstr. 30
61114 Blaß, Gg., Malerm., Schweinauerstr. 37a.
60523 Blaßneck, H., Schneid., Gostenh.Hauptstr. 28
41311 Blauhorn, Hans, ZerzabelshoferHauptstr. 19
40030 Blaukreuz-Verein Nürnberg, Steinheilstr. 1
44891 Blaupunkt-Werke GmbH, Lager, Endterstraße 6
52873 Blaurock, L., Malergesch., Sulzbach.Str. 62
(52873) Blaurock, W., Archit., Sulzbacherstr. 62
20048 Blechschmidt, Dr. A., Zahnarzt, Königstr. 21
40039 Derselbe, Wohnung, Heimgartenweg 29
59083 Blechschmidt, Eberhard, Dipl.-Ing., Schwaig, Hans-Schemmstr. 7
25796 Blechschmidt, Gustav, Wagenbau, Engelshardsgasse 20
60016 Blechschmidt, K., Kfm., Gostenh.Hauptstr. 26
53906 Blei, Fritz, Schuhwr., Ldw.Feuerb.Str. 98
26735 Bleibinhaus, Max, Juwelier, Breite G. 47.
58312 Bleichert, Adolf, Ingenieurbüro, Laufamholz, Schnaittacherstr. 1
43614 Bleimhoser, Fritz, Papier, Wölckernstr. 40
59060 Bleisteiner, Hans, Metzger, Rückersdorf, Adolf-Hitler-Str. 89
68066 Bleistiftfabrik vormals Johann Faber A.-G., Stein bei Nürnberg, Nürnberger Straße 2. P Nürnberg 170
63076 Bleistiftmaschinenfabrik Fr. Ehrhardt, Nürnberg, Spenglerstr. 11
61177 Bleistiftmasch.-Fbr. G. Wußmann, Bärenschanzstr. 115
58140 Blessing, G., Lagerhaus, Schmausenbuckstr. 1
51956 Blinden-Anstalt, KobergerStr. 34
(51957) Blindenfürs.-Verein, Fränk., Koberg.Str. 34
20251 Blindenheim, Mittelfränk., Wetzend.Str. 120
63794 Blödel, Johann, Friseur, FürtherStr. 196
60002 Bloedel, Dr. Rud., Dir., Bärensch.Str. 48
(61224) Bloedorn, Otto, Industriebed., Willstr. 3
20471 Blomer & Schüler, Metallwrfbr., Kirchenweg
24489 Bloß, Georg, Gastw., Schlotf.G. 14
22422 Bloß, Georg, Immob., Kirchenweg 16
69276 Georg Bloß & Ernst Geck, Kohlen, Schweinauer Hauptstr. 51
40215 Bloß, Johann, Kfm., Guttenbergpl. 5
21745 Blümlein, Franz, Bekleid., Kaiserstr. 12
24360 Ders., Wohnung, Hallerwiese 6
22163 Blümlein, F., Ratsherr, HallerStr. 36
43962 Blümlein, H., elektr. Anl., Glockenhofstr. 18
45205 Ders., Wohn., Kötztinger Str. 45
22611 Blümlein, Peter, techn. Vertret., Adlerstr. 6
60460 Blümm, Dr. A., Arzt, Schwabacherstr. 61
43868 Blüthner, Georg, Kfm., Munkerstr. 10
54098 Bluhm, Ilse, Stabsltrin., Erlenst.Str. 46
44278 Blum, Georg, Kfm., Dietrichstr. 9
43817 Blum, H., Dipl.-Ing., Dutzendteichstr. 13
61213 Blum, Heinr., Blumenthalstr. 9
61326 Blum, J. M., Holzhdlg., Schwabacherstr. 1.
23577 Blum, Leonh., Komm.-Rat, Vestnertorgr. 1
26532 Blumenfeld, Käthe, Hint.Nägel.G. 11
27368 Blumhofer, H., Vertr., Burgkmairstr. 1
21169 Blumhofer, Heinz, Vertr., Nordring 38
22316 Blusen-Steib Dora Steib, Karolinenstr. 4
42122 Dieselbe, Wohnung, Keipperstr. 6
(61486) Bock, Anna, Vertr., Gostenh.Schulg. 39
23142 Bock, Anni, Konfitüren, Königstr. 57.
67044 Bock, Dr. Conrad, Arzt, Reichelsdorf, Arzthaus am Steinberg
45983 Bock, Fritz, Vertr., KomotauerStr. 3
44097 Bock, Hans, Gärtnerei, Südfriedhof.
44712 Bock, Hans, Autolackier., Schanzenstr. 24
24120 Bock, Hans, Lebensm., Reichstr. 8
(44716) Bock, Herm., Gärtner, Nerzstr. 14
61486 Bock, Joh., Install., Gostenh.Schulg. 39
53933 Bock, Dr. Jul., Zahnarzt, Laufer Torgr. 22
40012 Bock, Leonh., Prok., Nerzstr. 12
53786 Bock, Mich., Schneiderei, Bayreutherstr. 19
43219 Bock & Wiesner, Kurzwr., Celtisstr. 9
45569 Bocklet, Wilh., 44-Führ., Minervastr. 22
20915 Bodechtel, Ernst, Vertr., Unschlittpl. 10
50829 Bodechtel, Fritz, Holzriemenscheibenfbr., Treibberg 10
44934 Bodenbender, Gg., Kfm., Hallerh.Str. 12
20837 Bodendorf, E. W., Heiz.-Ing., Ad.Hitlerpl. 2
50835 Bodenmüller, B., Betriebsl., Schlegelstr. 5
42330 Bodepstein, F., Transporte, Humboldtstr. 83
53830 Bodenstein, Gg., Malermstr., Löbleinstr. 17
24730 Böbel, Georg, Ingenieur, Füll 10
44012 Georg Böbel GmbH, Kohlen, Dianastr. 29
24334 Boebel, Joh., Weinstube, Hörmannsgäßchen 3
25007 Böbel, Willy, Futterstoffe, Kohlengasse 2
60028 Derselbe, Wohn., Seebacherstr. 32
21521 Böck, Anton, Pelzwr., Obstmarkt 24
25385 Böck, Lotte, Musiklehr., Rohledererstr. 1
44804 Böck, Ludw., Apoth., Leibnizstr. 33

44015 Böckel, Fritz, Oberinsp., Regensb.Str. 202
51615 Böcklin, Karol., Molk.-Prod., Löbl.Str. 75
(52704) Böckler, Christ., Bildhauer, Emilienstr. 3.
51155 Böckler, Guido, Schriftst., Fechnerstr. 5
42125 Böckler H., Bäckerei, Gibitzenhofstr. 42
24974 Böckler, Marie, Bäckerei, Hs.Sachspl. 8
24212 Böckler, Sophie, Kondit., Rathausg. 7
22753 Bödding, Bernhard, Leder, Theresienpl. 7
26992 Bögelein, Johanna, Lebensmittel, Schildg. 29.
62844 Bögli, Jakob, Schraubenfbr., Pranckhstr. 20
21045 Derselbe, Wohn., Burgschmietstr. 29
60796 Böheim, A., Gewürze, Eberhardshofstr. 18
53100 Böheim, Georg, Kohlen, Wächterstr. 7
62827 Böheim, K., Kohlen, Eberhardshofstr. 15
27132 Böhlke, H., Oberstltn., Frommanstr. 17
57773 Böhm, Anton, Kießlingstr. 16
26915 Böhm, Christ., Milch, Kirchenweg 4
25131 Böhm, Erhard, Schreinerei, Sonneng. 5
44790 Böhm, Franz, Obering., Wodanstr. 74
24326 Böhm, Friedr., Weinrestaur., Theaterg. 19
22773 Böhm jr., Friedr., Restaur., Rathausg. 4
42206 Böhm, Georg, Metzger, Landgrabenstr. 26
25906 Böhm, Georg, R.-A., Bahnhofstr. 17
24633 Böhm, Grete, Wurstwr., Färberstr. 17
45562 Böhm, Hans, Lichtreklame, Köhnstr. 34
56861 Böhm, Hans, Metzgerei, Kalchreuth, Nr. 32
22054 Böhm, H., Metzgermstr., Wiesentalstr. 2
42849 Böhm, Hans, Wurstfbr., Allersberg.Str. 51
63534 Böhm, Hans, Obering., Schwarzstr. 9
41877 Böhm, Hans, Schauspieler, Tannh.Str. 52
42145 Böhm, Hans, Schweinehdlg., Elsässerstr. 18
43556 Böhm, Heinr., Bäckerei, Sterzingerstr. 5
63793 Böhm, Karl, Kfm., Hochstr. 20
43204 Böhm, Konr. L., Dir., Brünhildstr. 29
56800 Böhm, Leonh., Bäckerei, Kalchreuth 43
56829 Böhm, Leonh., Schloßkaffee, Kalchreuth 3
57604 Böhm, Magdalena, EschenauerStr. 88
68134 Böhm, Maria, Blumen, Eibach, Mittagstr. 5
59734 Böhm, Norbert, Steuerber., Röthenbach
62980 Böhm, Paul, Wurstfabr., Ob. Kanalstr. 21
(20627) Böhm, Regina, Fische, Johannisstr. 74
40632 Böhm, Rich., Radio, Tafelfeldstr. 16a
50634 Böhm, W., Schlossermstr., Waechterstr. 23
61887 Böhme, Dr. Friedr., Major, Kernstr. 24
62338 Böhme, Paul, Friseur, Solgerstr. 10
69084 Böhme, Dr. W., Patentanw., Kochstr. 20
27695 Böhmer, G., orthopäd. Werkst., Kappeng. 8
24012 Böhmer, W., Papierrollenfbr., A.Kraftstr. 55
51196 A. Böhmländer & Co, Lederwrfbr., Spinnerei8
60531 Böhmländer, Joh. Georg, Schlosser, Gostenhofer Schulgasse 19
68347 Böhner, A., Archit., Röthenb.Hptstr. 53
43647 Böhner, Alfr., Archit., Bullmannstr. 33
58349 Böhner, Else, Tiefäckerstr. 9
63778 Böhner, H., Sprengmstr., Spittlertorgr. 19
40067 Böhner, Leonh., Betten, Harsdörfferstr. 4.
42118 Böhner, Paul, Kfm., Rohrmattenstr. 49
23636 Böhrer, Hans, Flaschnerei, Kirchenweg 16
50036 Böhrer, Karl, Betr.-Leiter, Bismarckstr. 5.
22341 Böhringer, Carl, Kochherde, Klarag. 32
(21860) Böhringer, Karl, Vertr., Mittl. Kreuzg. 16
21860 Böhringer, Dr. Wilhelm, Arzt, Maxpl. 46.
57393 Böhringer & Co. GmbH, Zentralheizungsfbr.
62251 | 62252 | 62253 Böll & Wriedt, früher Gebr. Bickart & Söhne Nachf., Lederfabriken-Niederl., Gostenhofer Hauptstr. 50
44049 Bömke, Emmy, Kol.-W., Waldluststr. 53
58229 Börlein, F., Metzger, Laufamholzstr. 284
62485 Börner, Oswald, Ingen., Höfenerstr. 103
22936 Börner, Reinh., Schreinerei, Waizenstr. 6
69272 Börner, Wolfgang, Wurstwrfbr., Schweinauer Hauptstr. 97
42441 Börschlein, L., Tapezier., P.-Henleinstr. 72
26097 Börsen-Café, Hörmannsgäschen 5
53324 Boesch, Konrad, Kfm., Kaulbachstr. 18
52870 Bösenberg, Aug., Ingen., M.Richterstr. 40
52886 Bösl, Hans, Vertr., Ob. Pirkheim.Str. 12
60908 Bösl, Jos., Landesprod., Ob. Seitenstr. 13
41347 Boesner, Willy, Kohlen, Hagenstr. 13
63301 Boesner & Co., Kunstanst., Spenglerstr. 5
63293 Boess, Caroline, Papierwr., Am Plärrer 2a
50117 Dies., Wohnung, ThumenbergerWeg 75
(25003) H. & W. Boeß, Vertr., Schlottegerg. 15.
62792 Dieselben, Blumenthalstr. 6
25003 J. Boeß & Co, Hopfenkomm., Schlotf.G. 15
41135 Bößenecker, Ernst, Bäckerm., Sperberstr. 95
(50962) Boettcher, Else, Sängerin, Krelingstr. 6
53027 Böttcher, Rud., Kfm., Kaulbachstr. 4
52095 Böttcher, Wilhelm, Kfm., Adamstr. 52
26790 Böttcher, Wilhelm, Kfm., Ostendstr. 46

52556 Böttcher & Renner

Abtlg. G: Fabrik graphischer Bedarfsartikel
Abtlg. L: Lederwarenfabrik,
Nürnberg-O, Rennweg 26/28. **T** Senefelder

52624 Böttger, R., Zahntechn. Lab., Sulzb.Str. 23
59164 Böttinger, Wilh., Ing.-Büro, Rückersdorf, Horst-Wessel-Str. 238
53556 Bogenberger, Anny, Ww., Parkstr. 40
50791 v. Bogendoerfer, Else, Uhlandstr. 3
40065 Bogendörfer, Hans, Metzger, Siegfriedstr. 25
40138 Bogner, Friedr., Tafelwasser, Sperlingstr. 6
52179 Bogner, Georg, Hegelstr. 10
52015 Bogner, Georg, Obst, WöhrderHptstr. 1
68087 Bogner, Dr. Hans, Arzt, Stein, Hauptstr. 37
41889 Bogner, Hans, Archit., Gibitzenhofstr. 154
26121 Bohl, Hub., Geschäftsf., Kirchenweg 38
60890 Bohl, Jean, Kohlen, Am Ludwigskanal 27.
43734 Bohmeyer&Feulenberger, Karosseriewerkst., Gabelsbergerstr. 70
22925 Bohneberg, K., Stud.-Prof., Mohreng. 1
63801 Bohnhof, Carl, Hopfen, A.Klein-Str. 25
63207 Bolkart, Josef M., Ing., Sigmundstr. 56
24580 Laura & Karl Bollenberger, Kunststopferei Breite Gasse 25
52039 Bollendorf, H., Bürobed., RollnerStr. 50
40360 Boller, Meta, Massage, Wodanstr. 65.
48048 Bollerer, Gg., Kfm., Seumestr. 19
40396 Bollig, Heinrich, Ingen., Glockenhofstr. 30a
24675 Bois-Stube, Luitpoldstr. 5
50251 Bolta-Werk G. m. b. H., Kammfabrik, Äuß. Sulzbacher Str. 164. T Boltawerk
50426 Bolze-Scheidt, Margrit, Pädagogin, M.Richter-Str. 38
52623 v. Bomhard, Ludw., Dir., Günthersb.Str. 42
41959 Bonengel, Andr., Drogen, Keplerstr. 2
62398 Bonhag, A., Fuhrw., Chr.Hessel-Str. 22
44700 Bonn, Hans, Prok., Sophienstr. 7
22223 Bonnemann & Co., Ing., Schnepfenreuth, HusumerStr. 4
24569 Bonnenberger, Grete, Aquarien, Färberstr. 6
62504 Bonnet, Ludwig, FürtherStr. 58
50206 Borchert & Schultheiß, Zentralheizungen, Schoppershofstr. 56a
53811 Borchert, Paul, Ing., Schweppermannstr. 38
59778 Bork, Dr. Wilh., Arzt, Röthenbach, Bhfstr. 6
54070 Borlein, K., Fuhrwesen, Adamstr. 26
50962 Born, Greta, Ww., Krelingstr. 6
27766 Bornefeld, Helene, Gleißbühlstr. 17
41925 v. Borowski, A., Gudrunstr. 14
23343 Borst, Gg., Futterm., Wetzendorf.Str. 48
54291 Borsten- u. Tierhaarzurichter Adelsdorf, G. Letterer
50714 Bosch, Dr. Eberh., Kfm., Grimmstr. 30
68261 Bosch, Friedr., Gärtnerei, Eibach, Abenberg. Straße 1
57704 Bosch, Fritz, Maler, Großreuth.Str. 154
22700 Bosch, Fritz, Musiker, Nordring 58
51373 Bosch, Karl, Bäckerei, Rollnerstr. 38
52496 Bosch, Maria, Labenwolfstr. 18
24716 Bosch, Paul, Vertr., Theresienpl. 11
27380 Boschen, Grete, Ww., BucherStr. 42
61875 Boser, Oskar, Autorepar., Ob. Kanalstr. 11
41702 Boß, Georg, Bäckerei, Heynestr. 25
51405 Boß, Ww. Mathilde, Bayreutherstr. 42
23743 Bott, Emil, Büromasch., ThonerWeg 10
52697 Bott, Gotth., Ingen., Clausewitzstr. 37
41560 Bott, Heinr., Installation, Bulmannstr. 2
21294 Brüder Boulan, Radio, Flaschenhofstr. 3
40852 Boulan, M., Aluminiumrep., Humb.Str. 85
54434 Boulan, Rob., Friseur, Kaulbachstr. 37
52627 M. & A. Bourquin, Drogerie, Uhlandstr. 20
(52987) Box-Abt. S.C.N 04, A. Lutz, Friedr.Str. 1
52401 Boxhorn, R., Mech. Werkst., Lindenaststr. 67
54120 Boxleidner, Heinz, Ing., Veillodterstr. 17
40278 Boy, Fritz, Lackierwerkst., Lothr.Str. 24
43017 Braband, Dr. Rudolf, Zahnarzt, Ebermayerstraße 21
67053 Derselbe, Wohnung, Gg.Stefan-Str. 45
41954 Bracher, Herm., Bäck., Pillenreuth.Str. 21
44482 Bradenstein, Joh., Gaststätte, Endterstr. 13
42421 Braetz, Herb., Ing., AllersbergerStr. 159
25829 Bräuer, Jos., Rasiermess., Zirkelschm.G. 2
69396 Bräunlein, G., Metalle, Hint. Marktstr. 50
61531 Bräunlein, J., Schlosserm., Maximil.Str. 21
57117 Bräunlein, Joh. Christoph, Creußnerstr. 3
26812 Bräutigam, Andr., Juwelier, Rathauspl. 11
50771 Bräutigam, Dr. Fr., Arzt, Krelingstr. 33
23502 Bräutigam, Dr. Georg, Arzt, Archivstr. 5.
60613 Bräutigam, H., Gastw., Bärenschanzstr. 121
42676 Bräutigam, Käthchen, Gibitzenhofstr. 89
25432 Brand, Hans, Café, Karolinenstr. 23
61425 Brand, Hans, Kfm., Leiblstr. 4
25910 Brand, Karl, Transpar., Entengasse 10
62474 Brand, Katharina, Buchdruck, Gostenhofer Hauptstr. 9
41174 Brand, Leo, Dentist, Hartmannstr. 8
63676 Brand, Maria, Solgerstr. 17
61595 Brand, Otto, Ingen., Maximilianstr. 26
21991 Branddirektion, Kornmarkt 3.
20237 Brandes, Wilh., Kfm., Burgschmietstr. 48
60353 Brandmüller, B., Wäscherei, Leonhardstr. 24
69233 Brandmüller, Franz, Fässer, Kreutzerstr. 76
21579 Brandmüller, M., Fremdenh., Luitpoldstr. 15
25064 Brandner, Jos., Weinstube, Winklerstr. 7
78121 Brandstätter, G., Spielwrfbr., Zirndorf
23701 Brandstetter, Rosi, Weinstube, Schulg. 3
63507 Brandt, L., Musikmstr., HerzogBernh.Str.103
20656 Brandt, Paul, Möbeltransp., Königstorgr. 1
24087 Brandversicherungsamt, Marienstr. 18.
44949 E.Brangsch GmbH, Feldbahn., Seumestr. 15
25865 Curt Branse & Co, Vertr., Steinb.Str. 1
57506 Dieselben, Wohng., Äuß.Bayr.Str. 113
..... **Brasch & Rothenstein, siehe: Hamacher**
51308 Brase, W., Kleidung, Schoppershofstr. 50
50109 Bratenstein, Adolf, Kfm., Nordring 77
61691 Brater, Hans, Vertret., Steinmetzanlage 7
24676 Brater, Joh., Likörstube, Luitpoldstr. 5
26187 Bratröhre, Weinrest., Zirkelschmiedsg. 12
41193 Brattinger, Resi, AllersbergerStr. 141
20506 Bratwurstherzle, Inh. H. Beckstein, Herzg. 11
25592 Bratwurst-Röslein, Bes. A. Köhnlein, Obstg. 3
20459 Brauer, Carl, Auslief.-Lager, Marienstr. 6
61796 Brauerei Joh. Humbser A.-G., Bierbrauerei, Zweigniederlassung Nürnberg, Rothenburger-Straße 17

Brauerei J.G. Reif A.-G.
(Siechen-Bier)
Nürnberg, Schillerstr. 14
Fernspr.: **53151** || Telegr.-Adresse
Direktion **51310** || **Reifbrauerei**
Postscheckkonto: Nürnberg 5888

25475 Brauer- u. Hopfenzeitung, Allg., Breiteg. 58
63202 Brauhaus Neustadt, Schwabacherstr. 33
53151 Brauhaus Nürnberg, Schillerstr. 14. T Matador P 6000
51310 Dasselbe, Direktion
40800 Brauhaus Wilhermsdorf, eGmbH, Seuffertstraße 10
42656 Braun, Adam, Metzgermstr., Ulmenstr. 6.
26220 Braun, Adolf, Damenhüte-Spezialgeschäft, Nürnberg-A, Josephsplatz 11/13
58540 Derselbe, Wohnung, Farnstr. 42
43665 Braun, Alb., Buchdr., Schloßäckerstr. 26
43830 Braun, Alfred Willi, elektr. Anl., Ziegelg. 58
42326 Braun, Arth., Federhalterfbr., Pillenreuther Straße 11
41938 Braun, August, Kfm., Mettingstr. 21
45696 Braun, Carl, Kfm., Osterhausenstr. 12
62619 C. Braun, KG, Metallwr., Gertrudstr. 19
56855 Braun, Elisab., Botengesch., Heroldsberg, Bühlweg 22
23172 Braun, Else, Leder, Kaiserstr. 16
61871 Braun, Ernst, Autodienst, an d. Rampen 60
44251 Braun, F. H., Vertr., Allersberg.Str. 155
61954 Braun, Fritz, Metzger, Gaismannshofstr. 1
41552 Braun, Georg, Installation, Kopernikuspl. 8
22017 Braun, Georg, Großfleisch., Neue Gasse 6
45994 Braun, Georg, Vertr., Regensburg.Str. 71
58122 Braun, Gottfr., Kfm., Ortsstr. 10
23131 Braun, Grete, Wäscheschneid., Johannisstr. 64
63214 Braun, Hch., Holzhdlg., DooserStr. 30
69006 Braun, J. A., Bitumitektwerk, Elisenstr. 1
26688 Braun, Joh., Gärtnerei, ThonerWeg 11
61307 Braun, Justine, Ww., Peyerstr. 30
27413 Braun, Karl, Gürtler, Zirkelschmiedsg. 14
50570 Braun, Dr. K., Ratsherr, BayreutherStr. 50
45998 Braun, Karl, Kohlen, Gottfriedstr. 8
63627 Braun, Konr., Lederwr.-Fbr., U.Kanalstr. 3
52159 Braun, Ludw., Stud.-Rat, Feuerb.Str. 102
67176 Braun, Ludw., Werkmstr., Holzheim, A.d. Schanz 26
25861 Braun, Mart., H.-Schneiderei, Jakobstr. 43
27891 Braun, Otto, Fabrikbes., Ostendstr. 38
44472 Braun, Paul, Ingenieur, Torwartstr. 40
26236 Walter Braun
Hut- und Putzgroßhandel, Nürnberg-A Josefsplatz 16. T Putzhaus P 45224
60709 Braun, Wilhelm, Kfm., FürtherStr. 43
21575 Braun, Wilh., Lebensm., Sandwartsstr. 52
45271 Braun, Willy, Kfm., Nornenstr. 21
60277 Braun & Ettner, Fahrräder, Plärrer
63895 Braun & Hellmuth, Fleischer, Kanalstr. 31
42456 Braunersreuther, Dr. Andr., Arzt, Gibitzenhofstr. 23
63824 Braunger, Erna, Musikl., Kontumazgarten 25
68007 Braunschweig, K., Vertr., Dinkelsbühl.Str. 5
20831 Braunschweiger Kasse Ersatzkrankenkasse, Schlehengasse 6
25698 H. Braunstein, Tuchhdl. AG, Fleischbr. 10
27923 Braunwarth, Jeanette, Seifen, HallerStr. 4
44865 Brecheis, Eugen, Dentist, Regensb.Str. 49
63798 Brecheis, Karl, Dentist, Rothenb.Str. 11
50537 Brecheis, P. Gg., Kantor, Ob.Pirkh.Str. 33
52577 Brechenmacher, X., Install., Flötnerstr. 6
25608 Brechtel, Carl, Schuhwaren, Kaiserstr. 2
52833 Brechtel, E., Versich., Laufertorgraben 22
59043 Ders., Wohn., Behringersdorf, Ad.Hitlerstraße 45
53480 Brechtel, Michael, Versich., Sulzbach.Str. 1
45531 Brechtelsbauer, Anna, Lebensm., Gibitzenhofstr. 101
60437 Breede & Kreller, Andenkenfbr., Rosenglütstr. 16
63609 Bregenzer, Otto, Versich., Hirteng. 9
60131 Brehm, Fr., Glasermstr., Bärenschanzstr. 57
23524 Brehm, F., Schneider, Kleinreuther Weg 49
52828 Brehm, Georg, Kfm., Sulzbacherstr. 83
50866 Ders., Buchdruck., Friedrichstr. 20
61906 Brehm, Hans, Bäckerei, Hermannstr. 12
45467 Brehm, Hans, Kfm., Wodanstr. 47
51893 Brehm, Hans, Patentbüro, Senefeld.Str. 26
42877 Brehm, J., Pinselkapselfbr., Wiesenstr. 176
41109 Brehm, Mich., Bäckerei, Frankenstr. 109.
63093 Brehm, Rud., Schleiferei, Schanzäckerstr. 42
42446 Brehmer, Ernst, Werkzeugbau, Okenstr. 26
52085 Derselbe, Wohnung, Schleifermacherstr. 9
22228 Breidenbach, Chr., Kunstmal., Obstmarkt 22
61515 Breidenstein, M., Gaststätte, Vichhof 19
27221 Breininger, Willy, Glaserei, Tetzelg. 22
25563 Breitenbach Nf., J., Spielwr., Burgstr. 24
20113 Breitenfelder, J., Bleistiftfbr., Gärtnerstr. 10
24114 Breiter, L., Kohlen, Kleinreuther Weg 21
25191 Breithaupt, Else, Hüte, Karolinenstr. 24
61888 Breitschaft I, Dr. F., R.-A., Fürtherstr. 105
44168 Breitschaft, Hans, Kfm., Heideloffstr. 11
61888 Breitschaft II, Dr. W., R.-A., Fürtherstr. 105
53381 Breitschopp, Marg., Chem.-Fbr., Rennweg 15
20878 Breitschwerd, Betty, Bäck., Bindergasse 12
62187 Breitschwerd, H., Kfm., Deutschherrnstr. 7
20286 Breitschwerdt, Fritz, Maler, Arndtstr. 11
60618 Breker, Willy, Ingen., Moltkestr. 6
62974 Brema GmbH, Haushaltwr., Schanzäckerstraße 21
51935 Bremer, Ernst, Prok., Schwepperm.Str. 41
27573 Bremer, Liselotte, Harfenist., Jakobstr. 30
57005 Bremke, P., Obering., Danziger Pl. 19
42011 Bremsit-Büro, Horst-Wessel-Str. 2
40092 Bremsteller, G., Baumstr., Humboldtstr. 63
21621 Brendel, Erich, Autobedarf, Werkzeuge u. Maschinen, Marienstr. 14
22479 Brendel, Georg, Schneider, Neutorstr. 1.
54100 Brendel, H., Autoverm., Mathildenstr. 9
52803 Brendel, J., Möbeltransp., L.-Feuerb.-Str. 17.
52022 Brendel, Jos., Wirtschaftsrechtler, Mittl. PirkheimerStr. 29
22077 Derselbe, Kanzlei
43534 Brendel, K., Kfm., Hummelsteinerweg 65a
23628 Brendel, Marg., Neudörferstr. 8
24795 Brendel, R., Kirchenrat, Vord.Kartäus.G. 20
41211 Brendel, Wilhelm, Trierer Str. 2
63423 Brendl, G., Schneiderei, Steinbühlerstr. 6
40872 Brendle, Karl, Feilenhauer, Wirthstr. 63.
50286 Brennecke, R., Direktor, Hohenlohestr. 11
22026 Brennels, Wolfram, R.-A., Fleischbrücke 1
57470 Brenner, Dr. Ed., Prof., Oedenberg.Str. 41
43340 H. u. L. Brenner, Fuhrw.-Bes., Ammanstr. 9
61976 Brenner, Kunigunda, Kohlen, Kanalhafen
53746 Brenner, P., Dipl.-Ing., Mörikestr. 4
21006 Brennstoffvers. d. Reichsb.Bed., Bhfstr. 40
44635 Bretschneider, Paul, Heynestr. 14
43423 Bretzner, Georg, Lederwr., Wodanstr. 44
50525 Breu, Fritz, Bankbeamt., Erlenst.Str. 22
24395 Breuer, Adolf, Dipl.-Ingen., BucherStr. 58
40437 Breuer, Joseph, Vertret., Köhnstr. 10
45095 Breuer, Peter, Obering., Gudrunstr. 14
23121 Breusch, Gust., Install., Fünferpl. 10
54425 Brey, Jos., Frisör, Bayreutherstr. 19
26062 Brey, Julius, Schreibwr., Neue Gasse 44.
27665 Briegleb, Adolf, Puppen, Rathauspl. 7
45086 Briele, Eduard, Gen.-Agt., Heideloffpl. 7
22712 Briele, Dr. F., Zahnarzt, Karolinenstr. 24
40930 Derselbe, Wohnung, Brunhildstr. 9
24469 Brielmaier, Gg., Vertr., Richterstr. 9
22546 Brikettberatungsstelle „Sonne", Klarag. 5
63856 Brikettvertrieb Nürnberg G. m. b. H., Spittlertorgraben 23
27419 Brinke, Gustav, Lebensm., Trödelmarkt 30
54259 Britanski, Fritz, Kohlen, Manggasse 3
57362 Britting, Ludw., Zimmermstr., Äußere Bayreutherstr. 139
22089 Brittinger, Jos., Friseur, Johannisstr. 36
20248 Brix, Josefa, Blumen, Königstr. 2
20228 Brix, Paul, Samen, Waaggasse 6
52663 Brochier, Christof, Kfm., Nordring 75
54054 | 54574 Brochier, Hans, Wasserinstallationsgeschäft, Nürnberg-N, Maxfeldstr. 24
59034 Brode, K., Ing., Schwaig, Abendrotstr. 4
63408 Brodwolf, Dr. H., Zahnarzt, Rothenb.Str. 55
52582 Bröcker, Bruno, Stabsing., Wurzelb.Str. 2
43616 Broeg, Herm., Vertret., Stephanstr. 29
62362 Bröker, H., Amtm., Herzog Bernhard.Str.103
21259 Brömme, Martin, Hüte, Inn.Lauferg. 31
60535 Brönner, Herm., Kassenblocks, Wölfelstr. 2
40359 Bromberger, K., Baugesch., Tafelfeldstr. 69
22379 Bromig, Franz, Maler, Trödelmarkt 4a
43865 Bronner, Matthias, Kraftwageninstandsetzungswerkstätte, Angerstraße 20
60341 Brons & Co, Hopfen, Rosenaustr. 13
23385 | 23386 | 23387 Bronzefarbenwerke A.-G. vorm. Carl Schlenk Abt. Pinselfabrik Nürnberg, Franzstraße
27254 Brown, Boveri & Cie. A.-G. Büro Nürnberg, Nürnberg-A, Bahnhofplatz 6
27121 Bruch, Dr. Otto M., Arzt, Schlageterpl. 10
44614 Bruckbauer, H., Kfm., Katzwangerstr. 20
42580 Bruckner, Max, Brau-Verw., Mettingstr. 39
53667 Bruckschlögl, Aug., Archit., Bülowstr. 12
22743 Bruder, Hans, Bäckerm., Johannisstr. 47a
22734 Bruder, Rosa, Johannisstr. 47a
25883 Brück, Aug., Immobil., Königstr. 31
44663 Brückel, W., Obering., Lohengrinstr. 17
48036 Brückner, Alois, Glaserei, Kolerstr. 31
22222 Brückner, Angela, Friseuse, Waizenstr. 40
52202 Brückner, Emil, Kfm., Uhlandstr. 15
53718 Brückner, Emma, Kauffr., Keßlerpl. 9
42403 Brückner, Dr. E., Zahnarzt, Humboldtstr.143
71398 Brückner, Franz, Hüte, Alexanderstr. 2
(23107) Brückner, Fried., Kohlen, Neutormauer 26
24862 Brückner, Gg., Zigarren, Heimstr. 27
45238 Brückner, H., Dentist, Gabelsbergerstr. 68
51126 Brückner, Hans, Ing., Walzwerkstr. 89
43801 Brückner, Hans, Oberingen., Seumestr. 13
57431 Brückner, O., Bildhauer, Hiltpoltst.Str. 64
23107 Brückner, Paul, Mechaniker, Neutormauer 26
68187 Brückner, P., Oberinspekt., Zedernstr. 73
23441 Brückner, R., Metallgieß., Schniegl.Str. 39
25382 Brügel, Else, Uhlandstr. 27
50512 Brügel, Wolfgang, Dir., Winzelbürgstr. 15
22806 Bründl, Karl, Kressenstr. 19
69102 Brünner, Hans, Obering., Volckamerstr. 14
61998 Brütting, Anna, Kol.-W., Leyherstr. 16
63625 Brütting, H., Zeichenbüro, Blumenth.Str. 4
48041 Brumm, Otto, Bäckerei, Herzogstr. 1
50870 Brummer, M., Fleischwr., Kobergerstr. 35
56845 Brunel, J., Ing., Heroldsberg, Rotes Schloß
26567 Brunner, Alfr., Gaststr., O.Wörthstr. 23
53165 Brunner, E., Kol.-W., Äuß.Sulzb.Str. 128
58223 Brunner, E., Spedit., Laufamholz, Unterbürgerstr. 26
60885 Brunner, F., Schreiner, Gostenh.Hauptstr. 55
57056 Brunner, F., Bäckerei, Eschenauerstr. 35
61004 Brunner, Gg., Vertr., Moltkestr. 25
62417 Brunner, Gg., Metallwrfbr., Knauerstr. 8
41786 Brunner, Gg., Bäckerei, Landgrabenstr. 66
45502 Brunner, Gg., Bäckerei, Schweiggerstr. 11
42073 Brunner, Georg, Wurstwr., Wiesenstr. 100
63169 Brunner, Georg, Altpapier, Mondscheinq. 6.
22369 Brunner, H., Fahrschule, Steinbühl.Str. 26
63364 Brunner, Hans, Elektrountern., Grünstr. 7
26729 Brunner, Hans, Graphik., Kirchenweg 33
62417 Brunner, Hans, Major, Knauerstr. 10
42051 Brunner, Hans, Metzger, Voltastr. 51
41688 Brunner, Hans, Vertr., Kirchenstr. 3
60428 Brunner, Hans, Viehagt., Schwabach.Str. 33
50471 Brunner, Hans, Musikinstr., Äuß.Lauferg. 36
41717 Brunner, Hans, Zigarren, Gibitzenhofstr. 61
40687 Brunner, Hugo, Metzg., Hint.Bleiweisstr. 33
21588 Brunner, Joh., Installateur, Äuß.Großweidenmühlstr. 16
42328 Brunner, Joh., Fouragehdl., Meisenstr. 11
50334 Brunner, Jos., Bez.-Dir., Mathildenstr. 44
60273 Brunner, L., Apoth., Schwabacherstr. 63
44469 Brunner, Ludw., Futterm., Frankenstr. 83
67073 Derselbe, Wohnung, Herpersdorf Nr. 16
68037 Brunner, Nanette, Eibach, Hafenstr. 136
43295 Brunner, Wally, Kurbad, Landgrabenstr. 88
41060 Brunnhöfer, L., Maler, Komotauerstr. 15
51973 Brunthaler, Hans, Thumenbergerweg 83
59037 Brunzel, H., Werkmstr., Behringersdorf, Espanstr. 21
20638 Bub, Anna, Speiseöle, Bindergasse 5
52231 Bub, B., Speiseöl, Schoppershofstr. 36
52720 Bub, Christ., Oberlehrer, Adamstr. 19
51610 Bub, D., Lohnstanzerei, Äuß. Cr.Klettstr. 5
42672 Bub, Gustav, Dr., Hainstr. 22
20514 Bub, Hans, Metzgerei, Penzstr. 1
27503 Bub, Käthe, Seifen, Jakobstr. 21
61356 Bub, Karl, Metallspielwarenfabrik, Gostenhofer Hauptstr. 48. T Spielwarenbub P 2880
67105 Bubeleber, H., Ing., Reichelsdorf, Reichelsd. Hauptstr. 124
28023 Buch, Erich, Postrat, Lützowstr. 3
41145 Buch- und Kunstdruckerei Andreas Abraham, Landgrabenstr. 44
43607 Buchberger, Anna, Kauffr., Gugelstr. 104
27162 Buchbinder-Innung, Wunderburggasse 6
27397 Dieselbe, Füll 18
2825 Buchdruck. Erich Spandel, Ad.Hitlerpl. 2
60776 H. Buchele & J. Edelmann, Motorenfabrik, Bärenschanzstr. 43
40268 Buchenauer, H., Zigarren, Celtispl. 5
43754 Bucher, Dr. W., Obering., Rankestr. 36
21623 Buchhdlg. d. ev. Jungmädchenwerkes in Bayern, Breite Gasse 82
27767 Buchhdlg. d. Vereins für innere Mission, Ebnersgasse 10
68204 Buchhauser, H., Schreiner, Eibach, Fr.-Weidner-Str. 5
43241 Buchheim, Frz., Prok., Sportparkstr. 26
50068 Buchholz, Carl E., Dr. jur., Virchowstr. 4
40516 Buchholz, F., Schokol., Allersberg.Str. 65
25836 Buchholz, Jul., Spitzenhaus, Hefnerspl. 3
53036 Derselbe, Wohnung, Prinzreg.Ufer 13
43446 Buchholzer, Fritz, Vertr., Ritterpl. 6
40246 Buchner, Adolf, Schreinerm. Ehemannstr. 6
51668 Buchner, Anna, Gastw., Ob.Zwingerstr. 6
41450 Buchner, Elisab., Blumen, Wölckernstr. 4
59162 Buchner, Georg, Gasth., Behringersdorf, Str. d.HJ 14
24878 Buchner, Gg., Malereibetr., Wunderb.G. 8
69303 Buchner, Joh., Patentstiftfbr., Leopoldstr. 29

52494 Buchner, Marie, Metallgieß., Hintere Beckschlagergasse 12
44801 Buchner, Dr. Wilh., Arzt, Celtisstr. 17
48068 Buchner & Link, Zimmerei, Fischbach 119
61561 Buchta, Dorothy, Augsburgerstr. 40
20635 Buchta, Heinr., Direktor, Cimbernstr. 6
43426 Buchvertrieb Laurer & Co, Wodanstr. 20
67054 Buckel, Ad., künstl. Christbäume-Fbr., Reichelsdorf, Schalkhausерstr. 36
40001 Buckel, Marg., Leichenfrau, Mainzerpl. 3
50629 Buckeley, T., Hebamme, Meuschelstr. 64
24481 Buckreis, Adam, Schriftst., Königstr. 70
62192 Budde, Dr. H., Apoth., Haeselerstr. 10
50551 Buderus'sche Handelsgesellschaft mbH, Grolandstr. 47 b
42706 Büch jr., Christ., Kol.-W., Dianastr. 45
43381 Büche, Ernst, Webwarengroßhandel, Nbg.-S, Celtisstr. 7. P 445
51677 Derselbe, Wohnung, Treitschkestr. 56
57731 Gebr. Büchel, Techn.Anl., Graudenz.Str. 19
43365 Bücherl, Anna, Heißmangel, Wodanstr. 26
44747 Bücherl, M., Schlächter, Allersberg.Str. 32
(26506) Bücherstube W. Nierhaus, Ad.Hitler-Pl. 3
43637 Büchner, Carl, Vertr., Bulmannstr. 73
23352 Büchner, Hch., Lodenhaus, Bucherstr. 17
52819 Büchner, Paul, Käse, Erlenstegenstr. 27
52115 Büchner, Rudolf, Vertr., Sulzbacherstr. 72
44676 Büchs, Ldw. K.,Vertr. Gibitzenhofstr. 152
61868 Büchte, Helene, Pension, Rothenburg Str. 19
41915 Gebr. Bühler Nf., Laufwerke, Körnerstr. 141
44169 Bühler, Georg, Gastw., Zerzab.Hauptstr. 28
53794 Bühler, Gg., Moden, Wassertorstr. 11
23672 Bühler, Gg., Papierwr., Kleinreutherweg 22
58302 Bühler, Hans, Dr., Blütenstr. 35
44832 Bühler, Hans, Inspekt., Regensb.Str. 48
68290 Bühler, Hans, Lebensm., Eibach, Eibacher Hauptstr. 82
69295 Bühler, Heinr., Bäcker, Sandreuthstr. 30.
41650 Bühler, Leonh., Bäckermstr., Endterstr. 1
44005 Bühler, Moritz, Kohlen, Peter-Henleinstr. 47
61886 Bühler, Paula, Ww., Hochstr. 38
43367 Bühling, Hans, Schneiderei, Gugelstr. 102.
43092 Bührer, Eugen, Vertr., Kopernikuspl. 9
25887 Bünger, E., Opalogo.-Vertr., Rieterstr. 3
52763 Bürger, Baptist, Obst, Bayreutherstr. 26b
43979 Bürger, Hermann, Vertr., Celtisplatz 8
26995 Bürgerkeller-Restaurant, Sandstr. 37
59755 Bürgermeister der Gemeinde Röthenbach a. d. Pegnitz Friedrichsplatz 17
59031 Bürgermeister der Gemeinde Schwaig
69414 Bürgsteiner, A., Bauuntern., Orffstr. 20
20219 Bürkle, Franz, Kfm., Ketzelstr. 25
48061 Bürner, K., Zimmermstr., Fischbach, Nr. 67
62816 Büro-Organisation R. Braun, Dennerstr. 4
40271 Bürster, K., SA.-Führer, A.Schwarzlach 8
62809 Büschel, Hans, Kreutzerstr. 23
45914 Büsscher & Hoffmann AG, Dachpappen, Brunneckerstr. 98
50625 Bütow, Carl, Wöhrder Hauptstr. 34
53325 Büttner, Adolf, Kfm., Rollnerstr. 59
57420 Büttner, Emil, Am Bauernwald 22a
43053 Büttner, Eugen, Farben, Wiesenstr. 96.
22320 Büttner, Eugenie, Antiquit., H.Sachspl. 21
58185 Büttner, F., Schuldir., Blumröderstr. 11a
59013 Büttner, Georg, Restaurant, Behringersdorf, Ad.Hitlerstr. 18
59189 Büttner, Georg, Glaserei, Schwaig, Moritzbergstr. 35
43628 Büttner, Hans, Weine, Seuffertstr. 1
50010 Büttner, Dr. Heinr., Hohenlohestr. 28
26579 Büttner, Herm., Seilerei, Brunnengäßch. 8
42033 Büttner, J. G., Metallgußwr., Findelw.Str. 17
63806 Büttner, Joh., Lebensm., Wallenst.Str. 34
45233 Büttner, M., Schornst.-Feg., Heynestr. 48
63268 Büttner, Mich., Schreinerei, Leyherstr. 153
42161 Büttner, Michael, Tabakwr., Charlottenstr. 2
22644 Büttner, Sylvester, Friseur, Jagdstr. 1
68235 Büttner, Ulr., Pianos, Weißenburg.Str. 114
52892 Bugla, Robert, Tuchhdl., Krelingstr. 30.
52892 Bugla, R. u. E., Schreibwr., Krelingstr. 30
24985 Buhl, Hans, Obering., Zeltnerstr. 30
48071 Buhr & Beugler, Gaststr., Fischbach Nr. 33
23018 Bulag, Bayer.Uniformwerke, Königstr. 56
62463 Bundie, Ernst, Galvanische Anstalt, Nbg.-W., Fürther Str. 192
20742 Bundschuh, W., Versich., Jakobstr. 4
78002 Derselbe, Wohnung
58269 Bundt, Otto, Kohlen, Ostendstr. 178
54275 Bunta, G., Holzgroßhdl., Ob.Pirkh.Str. 20
42021 Bunten, Willi, Kapellm., Heidel.Str. 13
20832 Burg-Garage Ludw. Braun, Bucherstr. 41
23205 Burg-Kaffee, Wetzendorfer Str. 1
58428 Burger,A., Kfm., Laufamholz, Hauseckerstr.6
25204 Burger, Dr. Alfr., Chem., Buch.Hptstr. 45
26736 Burger, Fritz, Obst, Steinstr. 2
43857 Burger, G., Kohlensäure, Galgenhofstr. 40
62083 Burger, G., Baugesch., Eberhardshofstr. 16
51534 Gebr. Burger, Blattgoldfbr., Fichtestr. 26
40866 Burger, Joh., Autodroschken, Baaderstr. 17
62630 Burger, Joh., Buchdruck., Fürtherstr. 2
51571 Burger, Ludwig, Kfm., Meuschelstr. 25
24684 Burger, Martin, Wagenbau, Kohlenhofstr. 4.
58235 Burger, Theod., Direktor, Ostendstr. 183
45332 Burger, W., Schornst.-Feg., Sperberstr. 103
43313 Burghauser, Franz, Ing., Bulmannstr. 36
27617 Burgis, Anton, Weinvertr., Roritzerstr. 24
53677 Burgschmidt, F., Install., Äuß.Sulzb.Str. 44
60868 Burgschmidt, Wolfg., Vertr., Praterstr. 32.
22491 Burgverwaltung, Burg 18
22961 Burk, Andreas, Metzger, Johannisstr. 84
23453 Burk, Fritz, Metzger, Schnieglingerstr. 18
25308 Burk, Fritz, Metzger, Lorenzerstr. 8
24871 Burk, J., Gaststt., Kleinreuth, Mittelstr. 67
51673 Burk, Paul, Lebensm., Hohfederstr. 11
40454 Burk, Thomas, Metzger, Dallingerstr. 36.
60930 Burkard, Martin, Tapezier, Solgerstr. 28.
41340 Burkart, Anton, Tuche, Ob.Baustr. 24
21320 Burkart, Ernst, Postrat, Bahnhofstr. 2
53380 Derselbe, Wohnung, Rennweg 18
53417 Burkenstein, E., Ing., Wilh.Raabestr. 6
24285 Heinrich Burkert Nf., Inh. Wilh. Radlmaier u. Bab. Burkert, Eisenhdlg., Pfannenschmiedsg. 5
23423 Burkhard, J., Musikltr., Schniegl.Str. 32a
69503 Burkhardt, Auguste, Wild, Schwab.Str. 91
25395 Burkhardt, Friedrich, Tapezier, Paniersp1. 21
63537 Burkhardt,Fritz, Wagenbau, Schniegl.Str.266
21905 Burkhardt, H., Präsid., Wetzendorf.Str. 10
42358 Burkhardt, Hans, Autorep., Gugelstr. 25.
43573 Burkhardt, H.Paul, Vertr., Hartmannstr. 4
52707 Burkhardt, J., Großfleischer, Schillerstr. 1
54302 Burkhardt, J., Major, Prinzregentenufer 11
26876 Burkhardt, W., Büromasch., Breite Gasse 97
43969 Jakob Burkhart & F. Fuchs, Eiltransporte, Tafelfeldstr. 9
53169 Burlein, Bernh., Heißmangel, Hegelstr. 5
51933 Burmeister, Theodor, Vertr., Uhlandstr. 28
58303 Burnikl, Max, Dir., Schwaig, Ludend.Str. 8
50007 Burtscher, Aug., Ing., Bismarckstr. 72
56017 Burzer, F., Bäcker, Igensdorferstr. 2
42069 Busch, Anna, Restauration, Aufseßpl. 2.
42608 Busch, Edmund, Ing., Karlsbader Str. 29
53460 Busch, Hans, Baugesch., Harmoniestr. 2.
42747 Busch, Herm., Stud.Prof., Nibelungenstr. 27
53880 Busch, Hilde, Heißmangel, F.v.Röthstr. 1
54179 Busch, Jacob, Zirkusbes., Laufertorgr. 6
57074 Busch, Kurt, Maler, Hiltpoltsteinerstr. 58
(62013) Busch, Lisette, Heilprakt., Dilherrstr. 4
27037 Busch, Dr. M., Kleiderfbr., Karolinenstr. 31
63122 Busch, Dr. M., Fbkt., Maximilianstr. 14
50398 Busch, Marie, Wollwr., Sulzbacherstr. 97
53340 Busch, Willi, Angest., Fröbelstr. 10
20920 Buschatzki, R., Oberstleutn., Hallerwiese 6
23634 Buschhausen, Wilh., Kfm., HallerStr. 19
59050 Buschmann, Martin, Dir., Behringersdorf, Julius-Streicher-Str. 37
2823 Buschor, P., Bauinspektor, Wächterstr. 27
21945 Busemann, E., Tabakvertr., Pilotystr. 19
51037 Busenius, Paul, Kfm., Weißenseestr. 5
52904 Busse, Gottlieb, Papierhdl., Keßlerpl. 17.
52625 R. Busse & Co, Drogen, Schwepperm.Str. 46
42629 Dieselben, Wohnung,C.Busse, Schanzenstr.16
61703 Busse, Rich., Vertr., Hirtengasse 6
62831 Busse, Walther, Revisor, Fürtherstr. 240
50470 Butowski, Ruth, Harfenistin, Emilienstr. 4
50223 Butters, Dr. Wilh., Arzt, Hohenlohestr. 24
26888 Buttmy, Heinz, Zahntechn., Wunderburgg.15
40448 Butz, Frdr., Kaufhaus, Augustenstr. 2
63120 Butzke-Werke AG, FürtherStr. 9a
25763 Cabaret Eden, Bankgasse 7
27197 Cafe Corso Joseph Fraunholz, Königstr. 70
20967 Cafe Frankonia Inh. Josef Obermeier, Königstr. 72
24841 Café Königshof, Inh.: Franz Dom, tägl. Künstlerkonzert, Königstraße 85
51040 Caliqua-Wärmeges.m.b.H., Nunnenbeckstr.
43581 Camelia-Werk siehe Vereinigte Papierwerke A.-G.
52070 D. u. M. Canis, Küchengeräte, Äuß. Laufer. 16
51920 Cantor, Ernst, Sachverst., Meuschelstr. 16
54152 Capitol-Lichtspiele, K. Schatz, Peterstr. 11
58472 Carben, Erna, Ww., Mögeld.Hptstr. 62
27925 / 22637 Carbidkontor G. m. b. H. Nürnberg, Eilgutstraße 9. Verkaufsstelle der: Dr. Alexander Wacker Gesellschaft f. elektrochem. Industrie G. m. b. H., München. T Carbidkontor
50856 Carbidwerk Freyung, Meuschelstr. 11
62466 Caritasverband Nürnberg E. V., Nürnberg, Himpfelshofstr. 5
62927 Carl, Charlotte, Ww., Hochstr. 35
20475 Carl, Gg., Bäcker, Ä.Großweid.Str. 31
62283 Carl, Dr.Walter, Zahnarzt, Schwabacherstr.50
62787 Derselbe, Wohnung, Steinmetzstr. 15
45789 Carl, Woldem., Obering., Guntherstr. 57
68308 Carola-Kräuter-Verarbeitung, Eisenstr. 23
50490 Carolus, Johannes, Schoppershofstr. 12
54197 Carolus & Sohn, Max, Schoppershofstr. 12
40096 Carstanjen, Richard, Markomannenstr. 32
Sml.-Nr. 69351 Carstens, Ernst, Spezialmaschinen für die Holzbearbeitung, Nürnberg-W, Geisseestr. 8. T Carstens P 1464
69353 Derselbe, Wohnung Ernst Carstens sen.
69352 Derselbe, Wohnung Prok. H. Lösel
25914 Casino, kath. Männerverein, Augustinerstr.1
43674 Cavallo, Helmut, Kfm., Nornenstr. 7
50238 Ceder & Schaaf, Bildhauer, Bartholom.Str.22
50670 Celluloid-Verkaufs-GmbH., M.Pirkh.Str. 65
57393 Centralheizungsfabrik Rösicke & Co, GmbH, Herrenhütterstr. 33
24957 Centralhotel, Bahnhofstr. 13
44288 Central-Theater, Wiesenstr. 67
21702 Ceres Gaststätte, R. Kirsten, Vord.Sterng. 1
27082 Cesinger, Theod., Silberwr., Ottostr. 13
41431 Chandon, Wilh., Schausp., Wodanstr. 79
41256 Charles, Alexander, Sänger, Heideloffpl. 3
54536 Chatelet, Norb., Ing., F.v.Röth-Str. 51
63826 ChemipharmGes. Bolz & Co, Solgerstr. 5a
41456 Chem.-techn. Handelsges. Reusch & Co, BrosamerStr. 2
61996 Chemische Fabrik Doos-Nürnberg Dr. Gerd Asser, Höfenerstr. 65
22727 Chem. Fabrik Flörsheim AG
52369 Chemische Fbr. „Lucidor", Äuß.Bayr.Str.53a
53381 Chem.Fbr.Dr.John&Breitschopp, Rennweg15
61130 Chem. Industrie-Wäscherei Georg Stiegler, Rothenburger Straße 33
62073 Chemische Werke Georg Böhner, Nürnberg-W, Höfener Str. 55
61936 Chemisches Laboratorium „Hansa", Andreas Seitz, Nürnberg-W, Witschelstr. 90
42620 Chesi, Cornelius, Waffen. Wiesenstr. 87.
21758 Chesi, Paul, Schleiferei, Bindergasse 14
62292 v. Chossy, Franz, Bleichstr. 4
52605 Chrétien, Mimi, Pianistin, Sulzbacherstr. 97
22558 Christ, Dr. Fritz, Arzt, Hallpl. 3
20533 Christ, Georg, Pelzhaus, Nürnberg, Adlerstraße 14
40425 Christ, Heinr., Landesprod., Dianastr. 43
52326 Christeiner, K., Elektrorep., Ä.Lauferg. 6
61873 Christel, Andr., Gärtnerei, Bärenschanzstr.40
26636 Christel, K., Schrein., Inn.Lauf.G. 27
69398 Christgau, Peter, Kfm., Heinrichsstr. 49
24931 Christian, L., Heißmangel, Kathar.Gasse 20
27551 Christiansen, Chr., Fische, Inn. Lauferg. 16
27551 Christiansen KG, Fische, Inn.Lauferg. 16
62114 Christlein, K. A., Schablonen u. Plastic-Nummern für Auto-Kennzeichen, Nürnberg-W. Imhofstraße 6
53217 Ders., Wohnung, Pilotystr. 40
43494 Christl. Arbeitsgemeinsch., Lothr.Str. 37
26114 Christl. Verein junger Männer, Sterntor
25132 Derselbe, Buchhandlg., Vord. Sterng. 21
62032 Derselbe, Nbg. Gostenhof, Glockendonstr. 10
20281 Christl. Hospiz Sterntor-Hospiz, Tafelhofstr.8
45990 Christmann, Gg., Postsekr., Humb.Str. 75
20404 Christmeier, Adolf, Breite Gasse 66
24900 Christmeier, H., Zigarren, Rathausg. 2
26403 Christmeier, Wilh., Vertr., Bucherstr. 20
63026 Christof u. Maier, Drechslerei, Sigmundstr. 45
21636 Chrysit-Metall-Ges. Fuchs & Glocker GmbH
53967 Ciangwa, Paul, Härterei, Rennweg 44
27928 Cinko, Gisela, Zeltnerstr. 28
54428 v. Ciriacy-Wantrup, H., Vertr., Keßlerstr. 4
58281 Claasen, G., Baubedarfvertr., Kapferstr. 10
69017 Clas, Ernst, Ingen., Volckamerstr. 26
(25930) Clasen, O., Dekor.-Maler, Wespennest 5
44749 Claus, Phil., Ob.-Revis., Landgr.Str. 143
61609 Clauß, Harald, Ingen., Steinmetzanl. 25
63191 Claussner, Fritz, Herstellung von Maschinen und Werkzeugen, Fürther Str. 322
53626 Claussner, Lore, Klopstockstr. 15
Sml.-Nr. 26541 Clericus, Ziehl & Co., Drogengroßhandlung G. m. b. H. Nürnberg 2, Dietzstr. 4
23221 Cnopf, Dr. Rud. Th., Arzt, Johannisstr. 1.
58277 Cnopf, Th., Laufamholz, Schnaittach.Str. 5
20981 / 20984 Cnopf'sches Kinderspital e.V., Nürnberg-N, Hallerwiese 18—28
20564 Cnyrim, Herm., Vertr., St.-Joh.Mühlg. 2b
50176 Coca-Cola GmbH, Tränkstr. 22
22148 v. Cochenhausen, General, Wielandstr. 27
43562 M. Cochius, GmbH, Metalle, Ziegelg. 45a
25436 Colas Südd. Kaltapsh. GmbH, Hallerstr. 26
25175 Colb, Gottfr., Rundf. Repar., Breiteg. 47
54512 Ders., Wohn., Äuß.Bayreutherstr. 41
57529 Collorio, Hans J., Ing., Oedenb.Str. 49
26282 Colonia, Kölnische Versicherungs-A.-G., Bezirksdirektion Nürnberg, Adlerstr. 22.
22181 / 22281 Commerzbank Filiale Nürnberg Nürnberg, Königstraße 21 T Hanseatic P 9023
25898 Compensis, Hans, Kraußstr. 7
24475 Concordia-Hannoversche Feuerversicherung, Bahnhofstraße 15
20719 Concordia Lebensvers.-Bk.-AG, Hefnerspl.3
53546 Conrad, Frz., Stud.-Prof., AmMaxfeld 39
43650 Conrad, Joh., Möbeltrsp., Scheurlstr. 2
53039 Conrad, Dr. M., Gen.-Führ., Gluckstr. 10
43610 Conrad & Höhne K.-G., Fabrik für Stoffmalfarben, Regensburger Str. 239
26493 Conrad & Lombardino, Gummi, Blumenstr.20
61776 Conradty, C., Elektroden, Spittlertorgr. 9
59751 Derselbe, Werk Grünthal
59749 Derselbe, Fabrikkrankenhaus, Röthenbach, Spitalgasse 2
59716 Derselbe, Betriebskrankenkasse, Grünthal
59720 Conradty, Eugen, Fbr.-Bes., Grünthal
60502 **Conradty Nf., J. F., Färberei, Dammstr. 3**
59720 Conradty, Ottmar, Fbr.-Bes., Grünthal
21681 Continental-Caoutchouc-Co GmbH, Marienstraße 16
(53934) Conz Elektrizitäts-Ges., Prinzregent.Ufer 5
52990 Conz, Bernh., Kapellmstr., Am Maxfeld 111
23534 Correll, Otto, Maler, Jagdstr. 13.
25534 Corset-Ecke Wieselhuber & Co, Josephspl. 26
22613 Costa, Ida, Burgschmietstr. 44
22567 Costei Kaffee u. Teehandel C. A. Wille & Co, Karolinenstr. 30
23130 Coty, Anny, Sängerin, Hallerstr. 27
63824 Craemer & Co, Export, Rothenburg.Str. 19
52472 Karl u. Ruth Crämer, Bülowstr. 3
40867 Craemer, Wolfg., Kfm., Harsdörff.Pl. 1
21507 Crahé, Erich, Konfitüren, Josephpl. 22
43363 Cramer, B., Schneiderin, Kleestr. 41
(51064) Cramer, Fritz, Vertr., Lutzstr. 5
45202 Cramer, P., Fuhruntern., Ludwigsfeld 45
23514 P. Cramer & Co., Pinselhaar, Hallerstr. 5.
67124 Cramer, P., Spezereien, Jul.Streicherstr. 130
63939 Cramer & Bullnheimer's Nf., J. P. Dressel, Bronzefarben, Leubelfingstr. 123
53433 Cramer v. Clausbruch, Conr., Krel.Str. 35
27786 Hans & Conrad Cramer v. Clausbruch, techn. Artikel, Bucherstr. 85
54012 Cran, Georg, Bettfedern-Reinig., Adamstr.30
51613 Crédé, Herbert, Kfm., Grimmstr. 25
44286 Crettaz, H., Sprachlehrerin, Nibel.Str. 17
25984 Crome, G., D.-Schneider, Eilgutstr. 5
57316 Croneiß, C., Gruppenf., Gräfenb.Str. 18
42165 Croner, Joh., Metzger, Landgrabenstr. 137
57037 Cubasch, Hertha, Lebensm., Marienb.Str. 2
63827 Cubasch, M., mech. Werkst., Ludw.Kanal 118
57421 Cukrowski, A., Versich., Eisenacherstr. 18
43174 Curth, Paul, Fahrschule, Gabelsb.Str. 30
21239 D.A.S. Deutscher Automobilschutz AG, Jakobsplatz 20
(21982) D.H.B., Dtscher. Haus-Buchverl. GmbH Luitpoldstr. 5
52772 Daberkow, Ernst, Kfm., Hastverstr. 27
41328 Dabs, W., Kaufmann, Herbartstr. 17
62596 W. Dabs & Co., Baufach, Schanzäckerstr. 37
21838 Dachdecker-Innung, Zeltnerstr. 9
53415 Dachlauer, G., Vertr., Mittl.Pirkh.Str. 65
59115 Ders., Wohn., Behringersdorf, Vogelherd 1
41880 Dachlauer, Georg, Bäckerei, Jahnstr. 18.
50670 Dachlauer & Putsch, Celluloidvertr., Mittl. Pirkheimerstr. 65
57343 Dadlhuber, Ed., Kfm., Oedenbergerstr. 49
(41477) Dämpfling, Dora, Plisséepresserei, Landgrabenstr. 139
57423 Dänzer, Fritz, Vertreter, Hasenhof 5
67042 Därr, Heinr., Reichelsdorfer Keller
51849 Däubel, Wilhelm, Prok., Ebenseestr. 3
61049 Däumler, H., Schneid., Rothenbg. Str. 35
42322 Däumler, W., Mech. Werkst., Siegfr.Str. 21
20004 Däumling, Martin, Zigarren, Lorenzerstr. 30
27691 Däuwel, Carl, R.-A., Schlageterpl. 16
22133 Daeuwel, Heinr., techn. Öle, Ostendstr. 85
44229 Daheim Lesezirkel, Bulmannstr. 30
68193 Dahint, H., Tapezier., Eibach, Forstw.Str. 29
25477 Dahlheimer, F., Weinstube, Glöckleinsg. 4
52378 Dahlmann, Walther, Uhlandstr. 15
41205 „Dahmit" Brenn- u. Baustoff-Gesellschaft Paul Dahm, Bruneckerstr. 78
43179 Daiber, Joh., Molkerei, Wölckernstr. 50
44563 Daig, Conr., Prok., Nibelungenstr. 17
62855 Daimler-Benz AG, FürtherStr. 235
26760 Daimon Elektrotechnische Fabrik Schmidt & Co. GmbH, Marientorgraben 5
23640 v. Dall'Armi, H., Major, Jagdstr. 12
42947 Dallhammer, S., Molk.-Prod., Ziegelg. 41
24598 Damenschneider, Innung, Breiteg. 57
57203 Damme, Gg., Malermstr., Ziegelsteinstr. 145
42232 Dampfbackofenbau-Gesellschaft Q. Wenz, Fabrik der „Record"-Backöfen, Brunecker-Straße 76. P 24258
21642 Daniel, Emmi, Ww., Rieterstr. 2
43664 Daniel, Heinz, Sänger, Sportparkstr. 34
54021 Daniel, Otto, Dr. med., Hohenlohestr. 3
58596 Daniels, Dr. G., Oberltn., Hovenstr. 6
61461 Dankert, Marg., Kartonnagenfbr., Zickstr. 4.
Sml.-Nr. 25157 / 25685 Danler & Cie., Internationale Spedition, Lagerung u. Möbeltransporte, Sandstr. 31. T Danlercompagnie
52821 Danner, F., Autozubehör, Sulzbacherstr. 92
58163 Danner, Gg., Hafner, Mögeldorf.Hptstr. 23
40126 Danner, Heinr., Eisenwr., Voltastr. 98
21928 Danner, Hans, Papierwrfbr., Bienweg 10
52318 Danner, Karl, Kehrolin, Äuß.Bayr.Str.79
42875 Danner, Ludwig, Metzgerm., Geißlerstr. 15.
21266 Danner, Max, Wurstfbr., BucherStr. 60
67081 Danner, Wilhelm, Diamantziehsteinfabrik, Reichelsdorf, SchalkhauserStr. 98
54492 Danner & Gröschel, Spritzgießerei, Äuß. Rollnerstr. 22
20724 Dannert, Georg, Gastw., Neunhof, Nr. 40
51663 Dannhofer, Otto, Kol.-W., Friedrichstr. 34.
23168 Dannhorn, Fr., Haarschmuck, Bielingstr. 25
63121 Dannhorn GmbH, Metallwribr., Leonh.Str.29
68133 Danninger, A., Schrein., Unterasbach, Steiner Str. 24
44513 Danninger, M., Ing., Heimgartenweg 53
43005 Danowski, H., Schreibwr.-Exp., Wiesenstr.63
51408 Danschacher, H., O.Stud.-Rat, Maxfeld 126
27976 Danzeisen, Alb., Vertr., Uhlandstr. 27
45317 Danzer, Anna, Modewr., Nibelungenstr. 28
23267 Danzer, Ant., Heizungsanl., Wetzend.Str. 4
50573 Danzer, A., Saalschmuck, Mittl.Pirkh.Str.42
(20143) Kaspar Danzer Söhne & Co, Hopfenhdlg., Königstr. 21
51375 Danzer, Otto, Tapezier, Inn. Laufer platz 13.
24287 Danzl, M., Zahnt. Lab., Hint.Insel Schütt 2
41672 Dappert, Heinr., Vertret., Dovestr. 5a
50796 Darlapp, Joh., Schreiner, Bauvereinstr. 14
24277 Darminnenbad, Karolinenstr. 24
42391 Das Deutsche Stadion, Bauleitung
53850 Dasch, Chr., Hauptlehrer, Pilotystr. 40
44834 Dasch, Elise, Hebamme, Heynestr. 38
53737 Dasch, Paul, Lacke, Schonhoverstr. 6.
69080 / 69081 / 59091 Georg Datzmann Nürnberg-S., Sandreuthstr. 26. Spedition—Ferntransporte—Lagerung.
41910 Daub, Fritz, Kfm., Wodanstr. 14
27514 Daubenmerkl, Jos., Friseur, Theaterg. 14
22605 Dauch, Anna, Gastw., Ob.Krämerg. 18
52824 Dauer, Ferd. V., Immobilien, Friedr.Str. 22
40787 Dauer, Gg., Karosseriebau, Nopitschstr. 99
51136 Dauer, Karl, Vertr., Nunnenbeckstr. 21
62966 Dauerer, Michael, Schreinerei, Bauerng. 13
68297 Daumenlang, Fr., Lehrer, Brandenb.Str. 74
42556 Daumer, Georg, Molkerei, Gugelstr. 77.
40625 Daumerlang, E., Krim.-Rat, Heimgartenw.16
42038 Dauphin, Friedrich, Revisor, Unt. Baustr. 19.
68196 Gebrüder Dauscher, Lebkuchen- u. Waffelfabrik, Hopfengartenweg 6
68206 Dauscher, Rob., Süßwr., Eibach, Hinterhofstraße 6
53329 Daut, Hans, Büttnerei, Mart.Behalmstr. 9
40005 Daut, Ludwig, Stud.-Prof., Wodanstr. 4
26679 Daut, Willy, Kunsthornwr., Hallerstr. 8
42600 Dautl, Hans, Autohdlr., Galvanistr. 8
68111 Dautl, Jos., Kaminkehrer, Eibach, Rotherstraße 11
21970 David, Heinr., Eispalast, Ludwigstr. 9
22355 Derselbe, Wohnung, ThonerWeg 16
44313 Debag-Backofenbau Nachf., Dürrenhofstr. 39
26202 Debus, C. F., Wäsche, Vord.Sterng. 3
53722 Debus, Hugo, Kfm., Kneippstr. 12
57098 Dechamps, Eugen, Vertr., Graudenzerstr. 1
51834 Dechant, Georg, Teutoneastr. 65
41727 Dechant, Rosa, Ww., Scheurlstr. 5
41313 Decker, A., Holz, Dianastr. 43
(20576) Decker, A., Kohlen, Helenenstr. 44
21896 Gebr. Decker, Stahlgießerei, Ostendstr. 84
45019 Decker, Georg, Dr. phil., Kötztingerstr. 58
50779 Decker, Maria, Schneid., Schonhoverstr. 27
67077 Decker & Co, Reichelshorf, Am Steinberg 72
43355 Dederich, Lina, Kohlen, Kopernikusstr. 6
26817 Deeg, Alb., Fahrschule, Neudörferstr. 18
27530 Deeg, Aug., Schneider, Augustinerstr. 11
27585 Deeg, Ernst, Maßschneiderei, Kaiserstr. 31
53879 Deeg, Fritz, Schneider, L.Feuerb.-Str. 75
(53879) Deeg, Marie, Schneid., L.Feuerb.-Str. 75
41827 Deeg, Paul, Prokurist, Kritzstr. 34
60030 Defet & Scholler, Pinselfbr., Denisstr. 5
45363 Defet, Fritz, Fbr.-Besitz., Celtispl. 8
23549 Deffner, Dr. F., Zahnarzt, Königstorgr. 1
58317 Derselbe, Wohnung, Eichenstr. 7
26892 Deffner, Karl, Wagenbau, Färberplatz 4
43110 Deffner, K., Gartenarch., Nibelungenstr. 28
26364 Degel, Eugen, Dekan i. R., Maxpl. 20
60631 Gebr. Degel, Beleuchtung, Bleichstr. 21
25173 Degeler, Fritz, Kfm., Isoldenstr. 1
61934 Degenhart, A., Schlosser, Bärenschanzstr. 81
40372 Degenhart, Christof, Ratsherr, Gugelstr. 20
62520 Deger, Joh., Tapeziergesch., Knauerstr. 3
52793 Deget, Theod., Schneiderei, Grübelstr. 25.
20975 Degler, Gustav, Kfm., Juvenellstr. 44
26274 Degler & Westphal, Eisen, Kornmarkt 2
62881 Dehler, Dr. H., Arzt, Spittlertorgr. 15
43464 Dehler, Jos., Insp., P. Henlein-Str. 33
41249 Dehm, Karl, Metzgerei, Gibitzenhofstr. 65
25870 Dehm, W., Charkutier, Karlstr. 8.
51289 Dehn, Walt., Kfm., Mathildenstr. 37
51351 Dehn & Söhne, Fabrik für Blitzschutzmaterial, Rennweg 11/13
44362 Deichsler, Bruno, Install., Dallingerstr. 33
44319 Deierlein, G., Gaststätte, Pet.Henleinstr. 11
61110 Deinhardt, H., Fleischerei, Schlachthofstr. 32
52665 Derselbe, Wohnung, Gneisenaustr. 3
21678 Deinhardt, Rud., Musiklehrer, Lauferg. 15
44613 Deininger, Dr. Georg, Arzt, Mettingstr. 63.
44838 Deininger, Hans, Tabakwr., Wiesenstr. 28.
42816 Therese Deinlein u. Joseph Theissen, Zimmerei, Frankenstr. 81
45910 Deininger, Fritz, Beamter, Okenstr. 19
69058 Deinzer, G., Gartenbau, Nopitschstr. 80
22912 Deinzer, G., Postkarten, Gleißbühlstr. 3
43525 Deinzer, Georg, Kondit., Schweiggerstr. 3

40393 Deinzer, Joseph, Schmiede,Bruneckerstr.64a
(52487) Deisel, Joh., Baumstr., Äuß. Sulzb.Str. 38
24531 Deka Pneumatik GmbH, Steinbühlerstr. 1
24562 Delang, Felix, Vers.-Insp., Stettnerstr. 7
52885 v. Delius, O., Gärtn., Längenstr. 14
45406 Dell, F., Kinderärztin, P.Henleinstr. 18
52279 DellaSega, Josef, Graph.Werkstätte, Laufer Tormauer 8
54436 Deller, M. Käte, Lagerausrüstungen, Tuchergartenstr. 10
53625 Dellermann, A., Büttn., Bartholom.Str. 29a
26380 Dellermann, Fritz, Schneider, Breiteg.44
41737 Demag AG Duisburg, Heideloffstr. 13
Sml.-Nr. 417 81 **„Demerag" Donau-Main-Rhein-Schiffahrts-Aktiengesellschaft, Nürnberg,** Dianastr. 104
41705 Dieselbe, Lager, Regensburgerstr. 215
25897 Demeter, Leo, Schneiderei, Kaiserstr. 16
57066 Demme, Herbert, Kfm., Herrnhütestr. 17b
51414 Demmer, Karl, Kapellmstr., Uhlandstr. 15
52118 Dendtel, A., Stud.-Rät., O.Pirkh.Str. 46
44907 Denecke, Helene, Frau, Rohrmattenstr. 57
23101 Denecke, Ludw., Bildvertr., Bahnhofstr. 27
41470 Denecke, Wilh., Schreiner, Wölckernstr. 6.
45281 Dengler, Dr. H., Prokur., Guntherstr. 25
26194 Dengler, Jean W., Schuhwr., Peuntgasse 3
45600 Dengler, Joh., Tel.-Insp., Herbartstr. 11
40124 Dengler, Ludw., Bäckerei, Siegfriedstr. 7
40743 Dengler u. Färber, Möbel, Wölckernstr. 23
24624 L. & R. Denis, Korsetthaus, Färberstr. 5
51562 Dieselben, Wohnung, Maxtormauer 52
60792 Denk, Ernst, Kfm., Rothenburgerstr. 21
26221 Denk, Franz, Ingenieur, Judengasse 19.
41108 Denk, Mart., Gastst., Rangierbahnhof
42439 Denkler, Dr. F. K., Arzt, -Lothr.Str. 6
22821 Denkler, K., O.-Landger.-R., Rieterstr. 5
63568 Denkmeier, K., Kohlensäure, Holzsch. Str. 18
63001 Denkmeier, Rud., Kühlanl., Fürtherstr. 36
27534 Dennemarck, Frieda, Friseur, im Hauptbhf.
50270 Dennerlein, F., Kassier., O.Pirkh.Str. 59
53864 Dennerlein, F. H., Verlag, Veillodterstr. 33
61339 Dennerlein, G., Sattl., FürtherStr. 145
22300 Dennerlein, Gunda, LorenzerStr. 19
24076 Dennerlein, Ludwig, Vertret., Lammsg. 12
58561 Dennerlein, Pet., Ingenieur, Laufamholz, HorlacherWeg 7
40910 Dennerlein, S., Weinhdlg., Allersbergerstr. 6
42613 Dennert, K., Zinngieß., Tafelfeldstr. 37
68172 Dennhöfer, G., Flaschn., Röthenb.Hptstr.82
23622 Dennler, A., Chemiker, Johannisstr. 10
53698 Dentler, Fritz, Vertr., Fabrikstr. 68
22008 Dentler, H., Baumschule, St.Joh.Mühlg. 2
Sml.-Nr. 20691 **Denzel, Friedrich, Großhandlung in Spiegelglas und Tafelglas, Nürnberg, Zufuhrstr. 25**
60127 Denzel, Th., Masch.-Bau, Jamnitzerstr. 18
53124 Denzel, Wilhelm, Molkerei, Bayreuth.Str. 33
69405 Denzler, L., O.-Staatsanw., Kochstr. 1
41033 Denzler, Paul, Vertr., Gabelsbergerstr. 62
27901 Der Dt. Automobil-Club E.V., Königstr. 23
40355 Derbfuß, Fritz, Installat., Okenstr. 19
78225 Derselbe, Wohnung
43944 Derfuß, E., Wäscherei, Herbartstr. 2
63566 Derfuß, Joh., Schlächter, Pranckhstr. 18.
44419 Derksen, Dr., Theodor, Arzt, Endterstr. 4
62188 Dermatoidwerke P. Meißner, Fürtherstr. 251
27688 Derrer, Carl, Musikwr., Breitegasse 80
40007 Dertinger, Emil, Maler, Bogenstr. 35
(42168) Deschermeyer, Jos., Archit., Wiesenstr. 167
42168 Deschermeyer, M., Install., Wiesenstr. 167
22664 Desinfektionsanstalt, Städt., Brückenstr. 23
51886 Dessart, F., Goldschmiedem., Meuschelstr. 23
27233 Detaillistenverein Nürnberg. Obstgasse 2.
45571 Detering, Paul, Stadtrat, Gleimstr. 13
20701 Dettelbacher, Max, Dentist, Pilotystr. 19
61133 Dettenthaler, Mathilde, Wollwr., Gostenhofer Hauptstr. 69
41325 Dettenthaler, Mich., Vertr., Wölckernstr. 12
20834 **Dettling, Emil, Inh.: Kurt Dettling, Bankgeschäft und Treuhandgesellschaft, Immobilien- und Hypotheken-Vermittlung, Königstraße 67**
52429 Dettling, Käthe, Dr. rer. pol., Maxfeld 43
63807 Dettloff, Wilh., Gastw., Spohrstr. 16
50559 Dettmers, Gg., Bauing., Äuß.Bayr. Str. 73
52777 Detzel, Georg, Schuhhaus, Hohfelderstr. 3
22826 Deuber, Gg., Vermittl.-Büro, Walzenstr. 40
52749 Deubzer, Jos., Vertr., Inn. Cramer-Klettstr.6
59161 Deuerlein, H., Metzg., Schwalg, Rötelweg 18
58109 Deuerlein, Joh., Zimmermstr., Laufamholz, Jul.Streicherstr. 77
27865 Deuerlein, Käthe, Leichenfrau Doktorshof 2.
53495 Deuter, Friedr., Schreiner, Deichslerstr 25
25815 **Deutsch-Amerikanische Handelsges. A. u. E. Scharrer, Breitegasse 25**
50956 Deutsch-Am. Petrol.-Ges., Grolandstr. 53
69330 Dies., Stand.-Stat., Schwein.Hptstr. 140
51985 Deutsch-Balt.-Ölgesellsch., Sulzbacherstr. 76
21176 Deutsch-Evang. Frauenbund, Rieterstr. 49
25154 Deutsche Allgemeine Treuhand Aktiengesellschaft, München, Zweigniederlassung Nürnberg, Nürnberg, Königstraße 21. T Deutag
22681 25641 **Deutsche Arbeitsfront, Die NSG. „Kraft durch Freude" NSBO. Gauwaltung Franken, Essenweinstr. 1/3**
27441 Deutsche Bank, Fil., Adlerstr. 23
21960 **Deutsche Bau-Aktiengesellschaft Eisenbeton-, Hoch- und Tiefbau Nürnberg, Essenweinstraße 11**
25969 Dt.Beamten-Krankenversicherung „Debeka" Augustinerstr. 11
27275 Dtsche Beamten-Versich.Anst., Königstr. 51
42635 Deutsche Bergwacht e.V., Scheurlstr. 31
54307 Deutsche Bibelges. GmbH, Friedr.Str. 6
63986 Deutsche Bibelges. GmbH, Leiblstr. 20
68086 Deutsche Christen in Franken, Eibach, AbenbergerStr. 14
44521 Dtsche, Cristalline Werke, Köhnstr. 10
62439 Dtsche Druckfarbenfabr. Zülch & Dr. Sckerl, Obere Turnstr. 15
24944 Dtsche Edelstahlwerke AG, Luitp.Str. 11
53241 Dt. Edison Accumulat. Co., GmbH, Fenitzerstraße 48
22445 Deutsche Frauenkultur e. V., Königstr. 14
25851 Deutsche Gasolin AG, Marienstr. 20
(25853) Dieselbe, Großtankst., Doos, Sigm.Str. 50
40642 Dies., Leuna-Großtankst., Regensb.Str. 85
69409 Dies., Großtankst., Schwein.Hptstr 98
20155 **Deutsche Gold- und Silberscheideanstalt vorm. Roeßler, Nürnberg-W., Frauentorgraben 45**
51656 Dt. Großeinkaufges. mbH, Schleifweg 11
22103 Deutsche Hausbücherei, Königstr. 14
73207 Deutsche Heimgestaltung, Gabelsb.Str. 5
26185 Dt.Hollerith-Masch.GmbH, Karolinenstr. 1
40981 Dt. Hopfenverkehrsges. mbH, Widhalmstr. 4
62037 Dtsche Hotelzeitung, Rothenburger Str. 50.
22932 Dte. Kranken-Vers. AG, Lorenzerstr. 31
51115 Dt. Lebensrettungsges., Mittelfr., Kantstr. 3
27568 Dt. Lebensversicherungs AG, Eilgutstr. 9
(57541) Deutsche Luft Hansa AG, Flugitg. Nürnb.
45861 Dtsche. Mittelstands-Krankenkasse Volkswohl, Peter-Henlein-Str. 49
41944 Deutsche Nährmittelgesellsch. Wolber & Brückner, Scheurlstr. 21
53870 Dtsche. Orthop. Werke, GmbH, Fen.Str. 27
53000 Dtsche Reichs-Postrekl. GmbH, Kesslerstr. 1
53564 Dtsche. Schlüsselfund-Zentr., Rennweg 68
23378 Dt. Seefischgroßhand. GmbH, Mohreng. 4
61883 Dtsche. Telephonwerke & Kabelindustrie, AG Adam-Klein-Str. 22
229 98 **Deutsche Vacuum Oel Aktiengesellschaft, Gargoyle-Oele, Nürnberg, Bankgasse 5/7. T Vacuum P 1637**
20181 Dt. Verkehrs-Kreditbank AG, Bankgasse 7
25020 Dt. Viscobil-Öl-GmbH, Karolinenstr. 30
27020 Dt. Volksgesundheit,Verlag, Pfannenschm. 19
25787 Dtsche. Wertarbeit GmbH, Königstr. 12
21239 Deutscher Automobilschutz, Jakobspl. 20
23613 Deutscher Bauerndienst, Allg. Versich., AG, Eilgutstr. 9
44089 Deutscher Bilderdienst, W. Spaethstr. 32
21515 Deutscher Herold Volks- u. Lebensvers. AG, Frauentorgraben 73
26641 Deutscher Hof, Hotel, Frauentorgraben 29
58009 Deutscher Landmasch.-Vertrieb GmbH, Ostendstr. 132
53056 Deutscher Lloyd Versich., Rudolphstr. 29
21651 Deutscher Ring, Versich.-Ges., Königstr. 61
40741 Dt. Sängerbund Gau 18, Sachsenstr. 2
67129 Deutscher Verlag, Reichelsdorfer Keller
22103 Deutsches Buchhaus GmbH, Königstr. 14
22891 Deutsches Nachrichtenbüro, Königstr. 3
22591 Deutsches Rotes Kreuz, Nunnenbeckstr. 47
22698 Dasselbe, Landesst. XIII, Burgstr. 25
25813 Deutsches Schützenmuseum, Dürerpl. 10
60841 Deutschherrn-Garage, Kleinweidenmühle 17
24600 Deutschherrnbad, Kurbäder, Zeltnerstr. 7
60941 Deutzer Öl-GmbH, Spittlertorgraben 49
23216 Dexter & Birkmann, Pinsel, Roritzerstr. 28
52765 Deyer, Karl, Bauamtm., Krelingstr. 45
22480 Deyerl, Fritz, Postbaurat, Bahnhofpl. 1
28021 Derselbe, Wohn., Winzelbürgstr. 30.
51149 Diakonieverein Ev. St. Egidien, Langeg. 36.
51551 **Diakonissenanstalt Martha-Maria f. allgem. Krankenpflege E. V., Sulzbacher Str. 75/83**
25674 Diakonissenhaus, Füll 6.
53269 Diakonissenhaus Hensoltshöhe, Maxfeld 130
53209 Diakonissenheim, Sulzbacherstr. 18
27134 Diakonissenstation Buch, Rittersteig 6
45277 Diakonissenstat. Gibitzenhof, Dianastr. 34
61417 Diakonissenstat. Gostenhof, Fürtherstr. 166
68079 Diak.Stat. Großreuth, Gebersdorf.Str. 161
42627 Diak.Stat. d. Jägersb. Schwestern, Dovestr.5
20151 Diakon.-Stat. Löhe-Betsaal, Horn.Weg 56
50028 Diakonissenstation Maxfeld, Mörlgasse 22
58492 Diakon.-Stat. Mögeldorf, Ziegenstr. 31
61517 Diakonissenstation Muggenhof, Fuchsstr. 11
(67045) Diakon.-Stat. Reichelsdorf, Wahlbaum 17
25976 Diakonissenstation St. Jakob. Nadlersg. 23
22512 Diak.Stat. St.Joh.-Neuwetzend., Julienstr. 6
24033 Diakonissenstation St. Lorenz
50838 Diakon.Stat. St. Mätthäus, Kobergerstr. 25
43546 Diakon.Stat. St. Peter, Hallerhüttenstr. 14
20452 Diakon.Stat. St.Sebald, Brunnengäßch. 7
42536 Diakon.Stat. Steinbühl, Tafelfeldstr. 67
(20781) Diak.Stat. d. Vereins f. Krankenpflege, Hallerwiese 30
51589 Diakonissenstation Wöhrd, Rahm 26.
42355 Diana-Apotheke, Dianastr. 16
42211 Diana-Drog. Ida Köferl, Dianastr. 46
51864 Dibbern, Wilhelmine, Veillodterstr. 18
40937 Dichtl, Hans, Tapezier., Peterstr. 54
43463 Frdr. Dick GmbH, Feilenfbr., Alem.Str. 38
43463 Dick, Paul F., Stahlwr., Alemannenstr. 38
58196 Dick, Wilh., Rentner, Ebenseestr. 12
58155 Wilh. Dick & Co, Kohlen, Ostendstr. 136
63572 Dickas, B., Metallwarenfabrik, Fassondreherei Nürnberg-W., Höfener Str. 139
52520 Dicker, Dr. Hch., Arzt, Meuschelstr. 34
51907 Dickertmann, W., Vertr., Thumenb.W. 97
41878 Dickhaut, Alex, O.Stud.Dir., Jean Paulpl. 6
45798 Dieckmann, H., Betr.-Ltr., Humb.Str. 111
63372 Dieckmann, L., Kartonnagenfbr., Hochstr. 31
40825 Diederich, F., Kfm., Allersbergerstr. 173a
42110 v.Diehl, André, Sänger, Hallerhüttenstr. 15
56849 Diehl, C., Dir., Heroldsberg, Sophienh. 1
54144 Diehl, Hans, Schneiderei, Adamstr. 2
42925 Diehl, Karl, Ing., E.v.Rath-Allee 26
43335 Diehl, L., Elektr. Anl., Rohrmattenstr. 1
50473 Diehm, Andreas, Kol.-W., Kantstr. 3.
68073 Diehm, Gunda, Ww., Eibach, Motterstr. 46
79003 Diem, Hanns, Brauereibes., Fürth, Zaunstr. 5
40917 Diemand, Dr. A., Zahnarzt, Charlottenstr. 23
45225 Diener, Andr., Schneider, Henleinstr. 58
51691 Diener, Heinr., Obering., Lenbachstr. 7
45638 Diener, Max, Kriemhildstr. 18
53116 Dienst, Georg, Versich., Rollnerstr. 52
69312 Dierker, Rud., Ingen., Volckamerstr. 51
20705 Dietel, Dr. Frdr., Arzt, Flurstr. 17
40613 J. & H. Dietel, Kohlen, Baldurstr. 6
53745 Dieterich, Conrad, Vertr., Deum.Str. 18
54429 **Dieterich, Simon, Samenbau u. Samengroßhandlung, Friedrichstr. 5**
67116 Dieterlen, M., Obering., Reichelsdorf, Steinhauserweg 86
42724 Dietl, Karl J., Dr., Nornenstr. 23
40158 J. Dietlein & Sohn, Zigarr., Schweiggerstr.18.
57574 Dietler, A., Bahnbeamt., ThornerStr. 30
54266 Dietrich, Adolf, Vertr., Hohenlohestr. 20
50964 Dietrich, J. E., Gastw., am Maxfeld 10
50439 Dietrich, Kriemhild, Haydnstr. 15
58330 Dietrich, Lorenz, Ingen., Ziegenstr. 61
51361 Dietrich, L., Fuhruntern., Maxtormauer 52
63909 Dietrich, M., Schlachthof, Erfrisch.-Raum
26434 Dietrich, R. Georg, Kfm., Marienstr. 23
20734 **Oscar Dietschi G. m. b. H., Abziehbilderfabrik, Nürnberg-N, Johannisstr. 87**
45176 Dietz, A., Bäcker, Hummelsteinerweg 38
60702 Dietz, A. Monika, Musiklehr., Hochstr. 2
53068 Dietz, Albrecht, Kfm., Keßlerpl. 10
52103 Dietz, Eug., Kfm., Äuß.Sulzbacherstr. 27
63490 Dietz, Ferd., Oberstltn., Gartenstr. 4
53390 Dietz, Heinr., Graphiker, Lindenaststr. 58
57310 Dietz, Jakob, Kunstmaler, Sonnebergerstr.22
63269 Dietz, Karl, Install., Schieräckerstr. 10
24416 Dietz, Marie, Ww., Blumenstr. 7.
24160 Dietz, Otto, Pfarrer, Lorenzerpl. 10
58505 Dietz, Theodor, Kfm., Ebenseestr. 20
23661 **Dietz, Beleri & Co. G. m. b. H., Abziehbilderfabrik und Kunstanstalt, Kobergerstr. 48**
24283 Dr. Dietz & Ritter GmbH., Bahnhofstr. 19
53297 Dietzel, Gottlob, Kohlen, Friedr.Str. 56
27630 Dietzel, Jul., Tapeziermstr., Schildgasse 15.
27981 Dietzel, Wilh., Hopfen, Bahnhofstr. 35
26586 Diez, Gregor, Malermstr., Am Ölberg 1
51478 Diez, Heinz, Pfarrer, F. v. Röthstr. 39
63722 Diez, L., graph. Vertr., Schanzäckerstr. 27
24630 Dihlmann, Hermine, Wwe., Zeltnerstr. 15
20239 Dill, Carl, Papierwr., Äuß.Bucherstr. 123
52428 **Dill, C., Turn- und Sportgeräte jeder Art, Hirschelgasse 5**
26217 Dill, Emil, Motorräder, Schildgasse 39
22108 Dill, Wilh., Fahrräder, Königstr. 42.
45089 Diller, F., Schreiner, Okenstr. 26
23007 Dillis, Heinr., Blumen, Adlerstr. 14
41859 Dillmann, Jos., Schreiner, Tafelfeldstr. 53
26127 Dimke, Alfred, Vertr., Zufuhrstr. 9
23407 Derselbe, Wohn., Sandrartstr. 24
42357 Dimmerling, Adolf. Tapezier, Gugelstr. 22.
27984 Dimmler, Th., Gastst., Neue Gasse 8
48090 Dimmling, E., Hauptl., Fischbach Nr. 111
21654 Dinglreiter, A., Wirtsch.Prüf., Adlerstr. 9
43678 Dinglreiter, Rudolf, Ritterpl. 6
43519 Dinkel, Frieda, Nibelungenstr. 15
24929 Josef u. Joh. Dinkel, Bäckerei, Irrerstr. 4
25002 Dinkelmeyer, G., Drahtwfabr., Weinmarkt 2
61065 Dinkelmeyer, Hans, Lederwrfbr., Jamnitzer-Straße 14
61065 Dinkelmeyer, W. G., Metallwrfbr., Jamnitzerstraße 12
40971 Dippel, Herm., Install., Galgenhofstr. 27.
25701 Dippert, Betty, D.-Hüte, Marienstr. 27
60433 Dippold, Andr., Flaschner, Troststr. 6
50695 Dippold, C., Spielwr., Berckhauserstr. 20
41340 Dippold, Christ., Kartoffeln, Bulmannstr. 33
21625 Dippold, Eberh., Schneider, Lammsg. 15
21205 Dippold, Franz, Gärtnerei, Johannisstr. 39.
43350 Dippold, Fr., Vertr., Komotauerstr. 51
42683 Dippold, Hans, Kaminbau, Siemensstr. 50
42861 Dippold, Hch., Prokurist, Lödelstr. 5
41389 Dippold, Karl, Postamtm., Nibel. Str. 23
52030 Diptmar, Dr. E., Ärztin, Tuchergart. Str. 5
20108 Diptmar, H., O.-Stud.-Rat, Sandrartstr. 24
41192 Dirigl, Marg., Schneid., Landgrabenstr. 139
24336 Dirmair, Hans, Pensionär, Bucherstr. 85
23620 Dirnberger, G., Fuhruntern., Teutonenstr. 3
45179 Dirnhofer, Hans, Kfm., Gudrunstr. 12
40128 Dirscherl, H., Schuhm., Allersberg.Str. 123
68236 Dissel, Walt., Prok., Stein, Bahnhofstr. 1
52170 Disselbeck, Bernd, Kfm., Feldgasse 38
24576 **Distel, Carl, Drahtwarenfabrik, Nürnberg-O, Neudörferstr. 6b. T Cadis**
26821 Derselbe, Betriebsbüro
52993 Distel, G., Oberstltn. a.D., Haydnstr. 9
22860 Distel jr., Karl, Kfm., Königstorgr. 3
53287 Dister, Georg, Dentist, Bayreuth.Str. 12
41361 Disterer, Michael, Metzger, Bulmannstr. 36
(50375) Distler, B., Flaschner, Äuß.Laufergy. 26
63434 Distler, Bath., Flaschnermstr., Denisstr. 54
45630 Distler, Christ., Major, Gugelstr. 127
52217 Distler, Ernst, Oberstltn., Emilienstr. 7
22005 Distler, Georg, Buchdruck., Obstmarkt 24
60021 Distler, Georg, Kartonn., Nelkenstr. 15
57370 Distler, Gg., Metzgerei, Sonnebergerstr. 10
56862 Distler, Hans, Bäckerei, Heroldsberg, Kirchenweg 17
(62108) Distler, Hans, Kammfbrk., Fürtherstr. 89
53271 Distler, Jakob, Stuckgesch., Kobergerstr. 57
60245 J. Distler, KG, Blechspielwrfbr., Dammstr. 7
50608 Distler, Joh., Friseur, Rollnerstr. 25
44650 Distler, Marg., Leichenfrau. Galgenhofstr. 28
53295 Dittenhöfer, Georg, Zentralheiz., Thumenbergerweg 19
62392 Ditterich, Gg., Prok., Obere Turnstr. 1
52321 Dittmann, Kasp., Vertr., Mittl.Pirkh.Str. 49
53585 Dittmar, Adolf, Vertr., Hohfederstr. 32
41310 Dittmar, E. L., Metallwrfbr., Endterstr. 6
51554 Dittmar, Dr. Hans, Prof., Meuschelstr. 50
42598 Dittmar, Josef, Dachdeck., Ehem.Str. 10
43168 Dittmar, Robert, Dachdecker, Tafelfeldstr. 21
41935 Dittmar, W., Ing.-Vertr., Nibelungenstr. 15
27023 Dittmar, W., Steuerber., H.InselSchütt 11
22315 Dittmeier, J., Friseur, Frauentorgr. 1
53020 Dittmer, Ernst, Kaufm., Weiserstr. 47
45974 Dittrich, Frz., Inspekt., Findelw.Str. 2
21504 Dobkowitz, Franz, Elektro-, Vord.Sterng.
22561 Dobler, Georg, Kfm., Waaggasse 5
27194 Dobmeier, Hans, R.-A., Königstr. 2
51015 Dobmeier, Hans, Textilwr., Löbl.Str. 24
52139 Dobrick, Walther, Dr. rer. pol., Maxfeld 95
20535 Dodel, Dr. Wilh., Arzt, Karolinenstr. 6
26183 Döbereiner, O., Stud.-Prof., BreiteG. 90
40414 Döberlein, H., Baumat., Gugelstr. 29
52930 Döbig, F., O.Landger.Präs., Emilienstr. 3
45765 Döge, Anna, Vertr., P. Henlein-Str. 122
43462 Döhler, Gg., Schlosser, Schweiggerstr. 23.
(43462) Döhler, H., Vertr., Schweiggerstr. 23
59188 Döhler, Herm., Dir., Rückersdorf, 220
52396 Gg. Döll & Co., Masch.-Fbr., Weberspl. 8
69360 Döllein, A., Schieferdeck., Schweinauerstr. 51
62498 Döllein, M., Malermstr., Schweinauerstr. 40
41518 Döllinger, Georg, Bäckerei, Fallrohrstr. 30
43093 Döllinger, Hans, Kfm., Zerzabelshofstr. 70
52385 Döllner, Christian, Baugesch., Uhlandstr. 5.
41112 Döllner, Otto, Kartenfbr., Keplerstr. 8
60932 Dönger, Jos., Obering., Maximilianstr. 27
21545 Dönneweg & Noelle, Metalle. Johannisstr. 3
21715 Döpke, Frdr., Lackvertr., Roritzerstr. 24
45137 Dörfer, Leonh., Install., Keplerstr. 15
40436 Dörfler, Fr. H., Kurzwr., Regenbog. Str. 18
26832 Dörfler, Georg, Install., Färberstr. 32.
26782 Dörfler, Hans, Bäck., Heugäßchen 6
57671 Dörfler, Hans, Vertr., Mommsenstr. 43
61189 Dörfler, H., Kesselreinig., Irrliacker 12
20200 Dörfler, K., Lebensm., Schniegl. Str. 106
40912 Dörfler, L., Kohlen, Zerzabelshof.Hptstr. 10a
51419 Dörfler, Dr. Rich., Syndikus, Beeth.Str. 29
23253 Dörfler, Robert, Wollwr., Bucherstr. 60
68339 Dörge, Joh., Ingenieur, Ansbach.Str. 136
53370 Döring, A., O.Staatsanw., Kaulbachstr. 39
24218 Döring, Conrad, Schneid., Ob.Wörthstr. 18
43020 Döring, H. J., Kfm., Schwanhardtstr. 25
23730 Döring, H., Büttnermstr., Unt.Wörthstr. 6
24892 **Döring, Leonhard, Hopfengeschäft am Hopfenmarkt, Nürnberg, Kornmarkt 2**
68190 Dörnberger, J., Pächter, Eibach, Gerasmühle 7
20080 Dörr & Co, Dental-Depot, Kaiserstr. 25
61519 Dörr, J., Buchdruck., Denisstr. 9
41746 Doerr, Dr. L., Augenärztin, Schweiggerstr. 9
50560 Dieselbe, Wohn., Bismarckstr. 5
40330 Dörr, Martin, Werkmeister, Wodanstr. 39
44716 Dörsch, Artur, Kaufm., Nerzstr. 14
25597 Dörsch, Ernst, Kosmetik, Vord. Sterng. 1
52707 Doertenbach, A. G., Dir., Virchowstr. 25
40816 Dörwald, G., Dentist, Allersbergerstr. 155
51165 Dörwald, Wilhelm, Laufer Torgraben 10
53367 Döß, Rupert. Klischees, Schwepperm.Str. 57
42030 Doetsch, Dr. E., Ing., Findelwiesenstr. 23
60169 Dötschel, C., Möbelwerkst., Fürtherstr. 374
60414 Dötschmann, Georg, Maschinenbau, Bärenschanzstr. 77
40539 Dohlus, R., Drogerie, Allersbergerstr. 68
20178 **Doll & Co., Inh. Gebr. Fleischmann, Metallspielwarenfabrik, Nürnberg-N, Kirchenweg 13**
40779 Dollack, H., Schlosser, Glockenhofstr. 25
58420 Dollhopf, Dr. F., Prok., Schmausenb. Str. 77
60970 Dollhopf, Heinr., Lehrer, Rothenb.Str. 12
61580 Dollhopf, Rob., Ing., SeebacherStr. 6
27251 Dollinger, Emil, Hausverwalt., Färberpl. 12
21974 Dollinger, Friedr., Viktualien, Julienstr. 23
20062 Dollinger, Friedr., Motorräder, Bergstr. 6
60191 Dollinger, Hans, Bäckerei, Austr. 16.
69216 Dollinger, Hans, Versich., Heisterstr. 33
52367 Dolwezel, Fritz, Kol.-W., Theodorstr. 2
62724 Dombacher, J., Kuttler, Holzschuherstr. 21
45592 Dombrowsky, W., Werbel., Körnerstr. 81
42190 Dometschka, Emil, Schneid., Franklinstr. 2
41412 Donaubauer, Steuerhelf., Glockenhofstr. 33
41919 Donhauser, Elise, Hebamme, Wiesenstr. 132
26175 **Doppelhammer, Hans, Lederwaren- und Reiseartikel-Fabrik, Adolf-Hitler-Platz 12, Fabrik: Vord. Spitalhof 6**
42117 Dorbert, Paul, Vertr., Siemensstr. 36
45067 Dorn, A., Vertr., Gibitzenhofstr. 118
24438 Dorn, Babette, Gasthaus, Winklerstr. 3.
24841 Dorn, Franz, Hotelbes., Königstr. 85
22277 Dorn, Gg., Metzgermstr., Juvenellstr. 7
69325 Dorn, Hans, Metzgerei, Kreutzerstr. 54
52233 Dorn, Hans, Rohprodukte, Löbleinstr. 53
50138 Dorn, Joseph, Blumen, Maxtorgraben 7.
24698 Dorn, Lorenz, H.-Modeart., Ludwigstr. 62.
42466 Dorn, Marg., Steinbrüche, Scheurlstr. 19
25031 Dorn, Philipp, R.A., Königstr. 14
43843 Dorn, Sofie, Schneid., Allersberg.Str. 87
45904 Dorn-Dorny, Frz., Gastspiele, Schloßäckerstraße 30
45190 Dornauer, W., Rohprodukte, Bogenstr. 44
24340 Dorner, Armin, Vertr., Ostendstr. 46
40829 Dorner, Erwin, Vertreter, Nerzstr. 9
61265 Dorner, Gg., Malermstr., Schreyerstr. 7.
22047 Dorner, Gg., Kupferschm., Jakobstr 44
52778 Dorner, Hans, Oberl. a. D., Mörikestr. 10
26196 Dorner, Jakob, Optiker, Jakobstr. 35
44306 Dorner-Geodor, Georg, Schriftleiter, Paulmannstr. 111
22963 Dorner, Wilh., Baurat, W.Marx-Str. 47
22048 Dorsch, A., Tiefbau, Wetzendorferstr. 72
25017 Dorsch, Franz, Obst, Tucherstr. 22
51224 Dorsch, Friedr., Konditorei, Adamstr. 2.
51298 Dorsch, Georg Architekt, Flötnerstr. 7
69014 Dorsch, H., Masch.-Fbr., Schwabach.Str. 82
61071 Dorsch, Jakob, Garage, Bauerng. 26
45631 Dorsch, Wilh., Oberinsp., Ziegelgasse 21
48039 Dorscht, Andr., Baumstr., Kolerstr. 35
44102 Doßler, H., Schulrat, Tafelfeldstr. 42
41495 Dost, Aug., Textilwr., Humboldtpl. 11
20868 Dost, O., Molkereiprod., Pleydenwurffstr.12a
50482 Dotter, Frieda, Ww., BayreutherStr. 29a
62377 Dotzauer, Hans, Zimmermstr., Maxim.Str. 17
44926 Dotzauer, Joh., Maurermstr., Celtispl. 8
24688 Dotzauer, Johanna, Privatiere, Rieterstr. 7
24401 Dotzer, Joh. Georg, Tapez., Schlotfegerstr. 36
54582 Dotzler, Karl, Professor, Keßlerpl. 3
40754 **Dowa-Suppenextrakte G. m. b. H., Nürnberg, Maffeiplatz 15**
25164 Drabeck, Jos., Obering., Hallerstr. 6
52466 Dracker, Ludw., Baust.-Ltr., Maxtorm. 50
53325 Drahtfabrik Maxfeld, Rollnerstr. 59
50427 Drebinger, Anton Schlosser Löbleinstr. 42
69339 Drebinger, Gg., Sellermstr., Heisterstr. 3c
21849 Drebinger, Hch., Schlosserm., Weinmarkt 8
63183 Drebinger sen., J., Schlosser, Ob.Kanalstr. 8
42050 Drebinger, W., Schlosser, Humboldtstr. 88
68250 Drechsel, F., Elektrometall Schleichstr. 22
27970 Drechsel, Gerdt, Ingen., Teutonenstr. 35
57347 Drechsel, Oswin, Obering., Oedenberg.Str. 47
44996 Drechsler, Hch., Vertr., E.v.Rath-Allee 40
53797 Drechsler, H., Elektr. Anl., Sulzbacherstr. 93
22557 Drechsler, Joh., Dachdeck., Radbrunneng. 6
45324 Drechsler, Jos., Kaufm., Lödelstr. 18
59061 Drechsler, Phil., Versich. Behringersdorf, am Neubruch 53
45324 Drechsler, Josef, Kfm., Lödelstr. 18
50463 Dreher, Dr. Fr., Fbr.-Dir., Gneisenaustr. 5
69591 Dreher, Kurt, Kfm., Hintere Marktstr. 67
62625 Dreiner, Otto, Glockendonstr. 8
43065 Drela Flechtmat., GmbH, Lamprechtstr. 6
41723 Drescher, Karl, Ratsherr, Stolzingstr. 35
62040 Drescher, Martin. Farben, Seeleinsbühlstr. 13
45681 Drescher, Max, Malergesch., Gugelstr. 98
62848 Drescher, Walt., Prok., Goebenstr. 54
60988 Drescher, W., Drogerie, Schwabacherstr. 59
27270 Drescher-Haußen, Musikschule, Königstr. 45
43709 Dresdner Feuerversich., Allersberg.Str. 157
40148 Dreß, Elly, Ww., Wiesenstr. 12
63691 Dressel, A., Gen.-Musikdir., Waltherstr. 1
58433 Dressel, Bab., Wollwr., Mögeld.Hptstr. 31

Sml.-Nrn.	**Dresdner Bank Filiale Nürnberg**
258 56	Karolinenstr. 16. — Postschließfach 96
271 41	T Dresdbank Fschr K6 210,
272 41	Namensgeber: Dresdbank Nberg P 80
253 41	**nur für Ferngespräche**
606 36	**Depositenkasse Plärrer,** Gostenhofer Hauptstr. 2
534 21	**Depositenkasse Laufertor,** Sulzbacher Straße 1, Ecke Bayreuther Straße
415 10	**Depositenkasse Steinbühl,** Tafelfeldstraße 26
232 69	**Depositenkasse Bucher Straße,** Bucher Straße 35
405 12	**Depositenkasse Allersberger Straße,** Allersberger Str. 43

44375 Dressel, Georg, Dachd.Mstr., Schloßstr. 50
40037 Dressel, Georg, Schreiner, Körnerstr. 79
24908 Dressel, Otto, Stickerei, Klaragasse 26
58146 Dreßendörfer, Georg, Kfm., Blütenstr. 47a
44612 Dressendörfer, H., Flaschner, Baaderstr. 22
69213 Dressendörfer, L., Dachdecker, Elisenstr. 10
52581 Dreßler, Hans, Dentist, O.Pirkh.Str. 39
60210 Dreßler, Paulus, Bäckermstr., Raabstr. 8.
48081 Dreßler, W., Ing., J.Streicher-Siedl. 83
42448 Dreßler, W., Hebamme, Landgrabenstr. 15
21742 Drexl u. Schneider, Ing.-Büro, Lor.Str. 5
68338 Drexler, F., Kfm., Eibach, Brandenb.Str. 85
67056 Drexler, F., Kohlen, Reichelsdorf, Schalkhauserstr. 19
43128 Drexler, Georg, Metzger, Bulmannstr. 8
67065 Drexler, Konr., Gastw., Wolkersdorf, Nr. 31
61416 Drexler, O., Café, GostenhoferHauptstr. 12
67179 Drexler, Paula, Reichelsdorfer Keller, Am Weißensee 4
42103 Drexler, Willi, Vertret., Ziegelgasse 21
51931 Dreyer, Paul, Fachschaftswalter, Äuß. Sulzbacherstr. 24
57524 Dreykorn, H., Verw.-Insp., F.v.Röthstr. 24
25884 Drogerie Bäumler, Adolf Hitlerpl. 5
41959 Drogerie A. Bonengel, Keplerstr. 2
25417 Drogerie F. Engelhardt jr., Ad.Hitlerpl. 17
57317 Drogerie Flugplatz, Ziegelsteinstr. 40
52825 Drogerie Germania, Mittl.Pirkh.Str. 29
69483 Drogerie Göschel, Kreutzerstr. 74
54079 Drogerie, Hardenberg-, (von der Sandt)
42980 Drogerie Bruno Kühn, Ernststr. 2
42918 Drogerie L. Lindner Nf., Wodanstr. 70
58378 Drogerie Mögeldorf, Schmausenbuckstr. 8
43532 Drogerie Frdr. Oeckel, Landgr.Str. 144
62969 Drogerie Ludw. Regn, Fürtherstr. 60
23331 Drogerie W. Seidel, St.Johannis-Mühlg. 2c
62318 Drogerie P. Steenpaß, Kernstr. 36
40232 Drogerie, Storch-, Allersbergerstr. 60
53584 Drogerie, Victoria-, Äuß. Laufferpl. 20
57516 Droßbach, Dr. Max, Arzt, ThornerStr. 27
42548 Drossel, Josef, Bildhauer, H.Wesselstr. 42
25426 Drossel, Karl, Ob.-Insp., BucherStr. 74
57088 Drost, Gerardina, Sängerin, Zwick.Str. 27
(26632)Drost, Hendrik, Sänger, Theresienstr. 14
42198 Drube, Albert, Restaur., Waldluststr. 65
42879 Dubrau, Gg., Färberei, Allersberg.Str. 73
23370 Ducke, C., Lichtbildner, Karolinenstr. 2
27315 Ducke, Carl, Seifen, Schulgäßchen 9
52038 Düing, Frz., Ing., F.v.RöthStr. 9
45565 Dülk, P. B., chem. Erzeugn., Hummelst.W.61
41736 Düll, Frdr., Bäckerei, Humboldtstr. 16
45197 Düll, Gg., elektr. Anlagen, Torwartstr. 20
62092 Düll, Joh., Schuhwaren, Adam-Kleinstr. 13
21078 Düll, Luise, Oberlehrerin, BucherStr. 81
(59011)Dümler, Hans, Baugesch., Behringersdorf
54528 Dümler, Hch., Schreiner, Maxf.Str. 39
50407 Dümler, Konrad, Schreinerei, Fürerstr. 39
24013 Dümmler, Christoph, Tapezier, Burgstr. 9
(20975)Dümmler, Ernst, Export, Juvenellstr. 44
56043 Dümmler, Karl, Schreinermstr. Malmsbach Bienengartenstr. 16
53920 Dümmling, A., Bäck., Hegelstr. 16
41022 Dünninger O. Apotheker Gibitzenhofstr.138
40730 Dürbeck, Georg, Magnetopath, Hainstr. 30
50983 Dürer, Alexander, Ing., Hastverstr. 30
60762 Dürer, Oberrealschule, Sielstr. 17
42623 Dürig, Dr. Benno, Arzt, Alexanderstr. 19
68145 Düring, A., Verw.F., Eibach, Heidestr. 25
62409 Dürkoppwerke AG Nähmasch., Rothenburg. Straße 51
58162 Dürlich, Alfred, Vertr., Eichenstr. 11
51132 Dürnhöfer, Fr., Konfitüren, Goethestr. 27
53697 Dürnhöfer, Dr. L., Arzt, Rollnerstr. 39a
22931 Dürr, Hans, Stadtrat, Archivstr. 5
62970 W. & A. Dürsch Fleischwr. Austr. 98
61207 Dürschner, Chr. Schreibwr. Fürtherstr. 28
(43477)Dürschner, Ernst, Dentist, Harsd.Str. 6
43477 Dürschner, W. Papierwr. Harsdörfferstr. 6
45565 Düsta Dülk & Stark, chem. Erzeugn., HummelsteinerWeg 61
62425 Düthorn, Karl, Amtm., J.Heinr.Str. 5
52397 Dütsch, Peter, Fuhrw., Friedrichstr. 68
40171 Dütting, Hubert, Dentist, Allersbergerstr. 64.
27922 Duisberg & Co, Hopfengroßhandlung
23533 Dumböck, Hugo, Schlageterpl. 14
43933 Dumbsky, Josef, Wurstwr., Tafelfeldstr. 36
52680 Dummert, Hch., Schneider, Uhlandstr. 26
57315 Dumont du Voitel, Walter, Ingenieur, Rudolf-Bertholdstr. 45
63739 Dumproff Marg. Textilhdl., Denisstr. 45
25584 Dunger, Gust. Ad., Versich., Königstr. 72
51681 Derselbe, Wohnung, Kneippstr. 2
45908 Dunkel, Ad., Archit., Wiesenstr. 122
40906 Dunker, M., Tapeziermstr., Wölckernstr. 8
21026 Dunkes Georg Gesch.-Führ. Bucherstr. 42
61745 Dunlop Gummi Co. AG., Fürtherstr. 42
21106 Dupont, Carl, Musikschule, Bucherstr. 11
67050 Durban, Hans, Kfm., Reichelsdorf, SchalkhauserStr. 26
67009 Durbanolwerk, Öl- u. Fettfabrik, -Reichelsdorf
57054 Durchholz, E. Staatsanw. Oedenberg.Str. 37
44589 Durner, Rudolf, Seifen, Ziegelgasse 56
54091 Dursch, Aug., Stuckgesch., Löbleinstr. 40
63498 Durst, Albert, Viehhdlr. Sünderbühlstr. 3
51932 Durst, J., Kunstmaler, Ä.Sulzbacherstr. 34
26100 Durst, Dr. Otto, Arzt, Hefnerspl. 7
63085 Durst, P., Bauinsp., Gostenhof.Hptstr. 26a
45218 Durst, S., Schriftleiter, Gudrunstr. 16
60825 Duschl, Friedr., Bürobedarf, Gartenstr. 1
53069 Duschl, Herm., Vertr., Schönhoverstr. 27
42143 Dusel, Franz, Dentist, Horst-Wesselstr. 1
42987 Dusel, Michael, Hainstr. 2
23428 Dutschke, Kurt, Apparatebau, Johannisstr.136
44130 Dutzendteich-Aufsicht, Bayernstr. 133
208 81 Dyckerhoff & Widmann K.-G. Bauunternehmung, Zufuhrstr. 15. T Dywidag
533 91 Dies., Betonwarenfabrik, Bismarckstr. 150
536 41 Dyckerhoff, Meier & Köbig vorm. G. Meier, Baustoffe, Nunnenbeckstr. 16
23581 Dynamit-Actien-Gesellschaft vormals Alfred Nobel & Co., Kirchenweg 56
52172 J. E. Earnshaw & Co., Masch.-Fbr., Gieß.Str.
21428 W. Ebel & Co, Buchhdlg., Luitpoldstr. 3
44825 Ebel, Wilh., Ingenieur, Scheurlstr. 5
50583 Ebeling, Emil, Oberinsp., Feldgasse 38
41538 Ebeling, Dr. O., Arzt, Sportparkstr. 32
40122 Ebenauer, C., Apoth., Allersberg.Str. 119
25415 Ebensperger, A.. Mechan., Ob.Schmiedg. 13
58407 Eber, R., Hstf. 44, Schwaig, Ludend.Str. 6
24083 Eberhard, Hans, Gastst., Hallpl. 2
40902 Eberhard, Konr., chem.Prod., Birkenstr. 24
42929 Eberhard, Rolf, Obering., Herbartstr. 4
21543 Eberhardt, A., Vertr., Brunnengäßchen 5
61990 Eberhardt, H., Rollbahnen, Fürtherstr. 338
20821 Eberhardt, Dr. Karl, Zahnarzt, Adlerstr. 28.
51638 Eberl, Georg, Schneider, Grübelstr. 25.
20143 Eberl, Karl, Kfm., Königstr. 21
51771 Eberle, A., Textilvertr., Gneisenaustr. 14
63374 Eberle, Eugen, Vertr., Petzoltstr. 6
41290 Eberle, Joh., Schreinermstr., Wiesenstr. 27
53487 Eberle, K., Parkett, Schoppershof 68
51307 Eberle, Martin, Kfm., Heerwagenstr. 17
57165 Eberle & Co., Apparatebaugesellschaft, Nürnberg-O, Oedenberger Str. 57. T Eberleco
54403 Eberlein, A., Baugesch., Hoppertstr. 6
68106 Eberlein, G., Restaur., Eibach, Altestr. 56
68119 Eberlein, Hans, Landw., Röthenb.Hptstr. 82
68326 Eberlein, J., Schrein., Rothenb.Hptstr. 31
25677 M. Eberlein & Co., Massenspielwaren, Nürnberg N, Bucherstraße 81
53207 Eberlein, Mich., Kaufm., Weiserstr. 47
20437 Eberlein, Paul, Konditorei, Färberstr. 22
62919 Eberlein, Peter, Fuhruntern., Leyherstr. 152
42042 Eberlein, Th., Kindersäbelfbr., Aufseßpl. 6
69161 Eberlein & Stadelbauer, Transp., Orffstr.7
63491 Ebermayer, Hanns, Ingenieur, Hochstr. 12
25678 Ebermeyer, Carl, Werkzeuge, BreiteG. 77
23227 Ebersberger, Conrad, Vertr.. Wielandstr. 17
53530 Ebersberger, Dr. E., Arzt, Bayreuth.Str. 24
25300 Ebersberger, Ernst, Fuhrw., Ludwigstr. 35
42519 Ebersberger, Gg., Fuhrwerksbes., Dianastr. 5.
22430 Ebersberger, Hanns, Versich., Egidienpl. 6
50912 Ebersberger, K., Bäcker, M.Richterstr. 26
57275 Ebersberger, O., Kfm. Egloffsteinerstr. 22
21179 Ebersberger, R., Bankbeamt., Wielandstr. 31
20435 Ebert, Elise, Lotteriecinn., Ad.Hitlerpl. 6
54195 Dieselbe, Wohnung, Bülowstr. 36
42886 Ebert, Ernst, Metzgerei, Humboldtstr. 14
57201 Ebert, Fr., Bäckerei, Ä. Bayreuth.Str. 150
68228 Ebert, Dr. Fr., Arzt, Stein, Hindenb.Str. 6
41473 Ebert, Fr., Kraftfahrzeuge, Scheurlstr.20
26064 Ebert, Fritz, Obering., BucherStr. 23
53939 Ebert, H., Direktor, Nunnenbeckstr. 49
27596 Ebert, Hans, Architekt, Karolinenstr. 25.
44670 Ebert, Joh., Hafnermstr., Pfründnerstr. 21.
43776 Ebert, Karl, Metzgerei, Heynestr. 21
41571 Ebert, Kaspar, Wodanstr. 16
27596 Ebert, Otto, Architekt, Karolinenstr. 25
42927 Ebert, Otto, Kfm., Valznerw.Str. 61
52117 Ebert, Paul, Vertr., Fabrikstr. 4
44813 Ebert, Paul, Landw. Maschinen, Seumestr. 3.
53581 Ebert, Pauline, Leder, Äuß. Laufergasse 21
40020 Ebert, Traug., Schreinerei, Ottstr. 5
61271 Ebert & Laubscher, Brennstoffhdlg., Schwabacherstr. 2
20435 Ebert & Zeiher, Lotterie, Ad.Hitlerpl. 6
59795 Eberth, Georg, Drahtwr., Röthenbach a.d.P., Straße d.SA. 58
43852 Eberth, Wolfg., Hutmacher, Lotzestr. 17
62302 Ebest, Dr. Georg, Arzt, Leonhardstr. 56.
44125 Eble, Dr. Karl, Direktor, Peterstr. 5
62982 v. Ebner, Frhr. H., Major, Deutschherrnstr.4
41759 Ebner, Herm., Mehlhdlg., Regensb.Str. 28
53994 ECCO-Kunstwerkstätten Margarete Schulte, Laufer Tormauer 8
26538 Echsle, Elly, Frau, Kohlengasse 19.
25237 Echle, Dr. F. S., Major, Ostendstr. 38
53630 Eck, J., Chem. Produkt., Meisterleinspl. 10
52667 Eck, Jos., Buchdruck., Ä.Sulzb.Str. 29
40607 Eck, L., Gastst., Dutzendteichstr. 49
21258 Eck, Otto, Dachdecker, Schlotfegerg. 9
40833 Eckardt, Dr. H., Arzt, Gibitzenhofstr. 48
60267 Eckardt, H., Buchdr., Eberhardshofstr. 15
58077 Eckardt, Wilh., Kohlen, Laufamholzstr. 45
24290 Eckart, B., Oberstltn., Essenweinstr. 10
50060 Eckart, Dr. Carl, Apotheker, Pilotystr. 26
50711 Eckart, Dr. E., Apotheker, Meuschelstr. 1
62473 Eckart, Fr., Parkettböden, Rothenb.Str. 106
43301 Derselbe, Wohnung, Brunhildstr. 26
27584 Eckart, Hans, Buchhdlg., Königstr. 1
22439 Eckel, Eduard, Major, Kraußstr. 5
50498 Eckelt, Wilh., Ing.-Büro, Rennweg 40
25223 Eckelt & Beck, Manuf.-W., Breitegasse 97
69465 Eckendörfer, L., Kohlen, Gust.Adolfstr. 61
(69465)Eckendörfer, Rosa, Wirtsch., Adolfstr. 61
51366 Ecker, A., Kraftfahrz., Wurzelbauerstr. 2
50118 Ecker, Anna, Lebensm., Geuderstr. 14
62875 Eckerdt, J. N., Bauerngasse 34
53101 Eckerlein, Joh., Schreiner, M.Richterstr. 19
25220 Eckerlein, Dr. O., Zahnarzt, Hefnerspl. 10.
42733 Derselbe, Wohnung, Guntherstr. 47
62628 Eckersberg, Gustav, SchweinauerStr. 38
58190 Eckert, Adolf, Direktor, Mögeld.Hauptstr. 2
60563 Eckert, Anny, Schauspiel., Hochstr. 41
43506 Carl Eckert Sohn & Co., Reißzeugfabrik, Harsdörfferplatz 12
52156 Gebrüder Eckert, Spritz- u. Preßgießmaschinen, Nürnberg-N, Goethestr. 19a
27416 Eckert, Gg. Dl., Feinkost, Vord.Sterng. 15
23455 Eckert, Georg, Zigarren, Zufuhrstr. 7
22617 Eckert, Hans, Garagen, Bucherstr. 86
54371 Eckert, Hans, Kfm., KobergerStr. 45
23064 Eckert, Joh., Kaminkehr., Julienstr. 7
69297 Eckert, Karl, Maler, Schweinauer Hptstr. 14
26267 Eckert, Dr. Karl, Zahnarzt, Winklerstr. 35
60684 Eckert, M., Fuhrwesen, Bärenschanzstr. 93
59703 Eckert, Dr. Paul, Zahnarzt, Röthenbach
21786 Eckert, Wilh., Vertretgn., Königstorgr. 1
67027 Derselbe, Reichelsdorf, Vorjurastr.
24235 Eckert, Wilh. F., Wäschefbr., Maxpl. 28
51200 Eckhardt, A., Kfm., Prinzreg.Ufer 7
51056 Eckhardt, C. F., Export, Gießereistr. 3
22352 Eckhardt v. Eckardtsburg, Rudolf, Frisiersalon, Tucherstr. 38
69565 Eckinger, Karl F., Obering., Kochstr. 16
50012 Eckmüller, H., Harmoniestr. 6
51332 Ecknigk, Rich., Dir., Maxfeldstr. 33
42795 Eckstein, Chr., Hafnermstr., Gugelstr. 14
44627 Eckstein, Gg., Eilboten, Dallingerstr. 17
42066 Eckstein, St., Eilboten, Melanchthonstr. 19
54059 Eckstein-Kloß, Gertrud, Frau, Keßlerpl. 15
40700 EDEKA-Großhandel Nürnberg e. G. m. b. H., Dianastr. 75. P 4267
42303 Edekabank eGmbH, Pillenreutherstr. 8
56816 Edel, Andreas, Schlosser, Kalchreuth, 122
63291 Edel, Joh., Hebamme, Schieräckerstr. 10
62871 Edel, Dr. Ludw., Zahnarzt, Fürtherstr. 58a
42628 Edel, Max, Garage, Wiesenstr. 86.
24308 Edelhäuser, Georg, Leder, Kraußstr. 4
25267 Edelhäußer, Gust., Steindr., Rieterstr. 51
42454 Edelhäußer, Hans, Sattl., Landgrabenstr. 43
40121 Edelmann, F., Heißmangel, Guttenbergpl. 5
26506 Edelmann, M., Buchhdlg., Ad.Hitlerpl. 3
23067 Edelmann, Dr. W., Zahnarzt, Ad.Hitlerpl. 6
25763 Eden Kabaret, Bankgasse 7
42235 Edenhofer, Paul, Fuhrw., V.Bleiweißstr. 3
57293 Eder, Hans, Bäckerei, Leipzigerstr. 19
59727 Eder, Hch., Bäck., Röthenbach, Pegnitzstr. 1
62963 Eder, Joh., Patentstifte, Glockendonstr. 24
61206 Eder, Konr., Gaststätte, Fürtherstr. 234
42534 Eder, Mary, Forsthofstr. 5
62887 Eder & Sohn, Schneider, Fürtherstr. 3
69526 Ederer, Theo, Holbeinstr. 3
45888 Ederer, Walth., Bücherrev., Munkerstr. 7
53097 Edler, Hans, Dr., Am Maxfeld 13
24523 Edler, Paul, Samen, Hans-Sachs-Gasse 9
44067 Ege, Mathias, Ledergroßhandlung, Nürnberg, Paradiesstr. 15
43374 Ege & Lang KG, Valznerweiherstr. 41
67052 Egensteiner, M., Baugesch., Worzeldorf, Nr33
41357 Eger, Josef, Landmasch., Kleestr. 76a
57482 Eger, Rudolf, Fbrkt., Thornerstr. 11
41351 Eger & Blickle, Metallwrfbr., Köhnstr. 26
54042 Eger & Co, Papierwrfbr., Hindenb.Pl. 13
41124 Egerer, Dr. Adam, Arzt, Wodanstr. 36
41175 Egerer, Georg, Schlosser, H.Wesselstr. 10
51706 Egerer, Georg, Wildhdlg., Rahm 10
67088 Egerer, Michael, Gastst., Herpersdorf
20216 Egerer, Niko, Ingen., Marientorgr. 3
20232 Derselbe, Wohnung, Rieterstr. 2
63104 Egerer, Paul, Viehhdlr., Knauerstr. 3
54578 Egermeier, Gg., Bäcker, M.Richter-Str. 34
51505 Egersdörfer, G., Maler, Schmausengartenst.28
51866 Egersdörfer, H., Zigarr., Wöhrd.Hptstr. 24
26823 Egersdörfer, J. A., Juwelier, Plobenhofstr. 4
57322 Egersdörfer, Leonh., Gastw., Langer Steig 12
26484 Egersdörfer, O., Kfm., U.Pirkheim.Str. 19
20419 Egersdörfer, Wilh., Drogerie, Bucherstr. 24
21103 Egersdörfer & Lahne, Papier- u. Schreibwarengroßhandlg., Nbg.-N, Kobergerstr. 79
50890 Egert, Gust., Hopfen, Eichendorffstr. 30
21655 Egetemeyer, J., Feuerlöscherf., Frauenh.St.5/7
41823 Egg, Ernst, Neuheitenfbr., Stephanstr. 21
61831 Eggeling, Dr. Paul, Arzt, Spittlertorgr. 11
62316 Eggemann, Dr. H., Wirtsch.Pr., Fürtherstr.9
27475 Eggendorfer, Gg., Bühnendekor., Karlstr. 17
25785 Dres. A. u. F. Egger, Zahnärzte, Königstr.2
44228 Egger, Dr. Frz. Zahnarzt, Komot.Str. 21
61910 Egger, Gg., Kol.-Wr., Solgerstr. 12
63904 Egger, Hans, Verw.-Insp., Hochstr. 31
50483 Egger, Herm., Oberstltn., Rollnerstr. 45
40871 Eggertaberger, L.. Schokol., Siegfriedstr. 12
25239 Egle, Franz, Faßhdl., Kobergerstr. 54
27582 Egner, Anton, Vertr., Zeltnerstr. 25
22943 Egner, Karl, Rohprodukte, Jakobspl. 20
41088 Ehard, Ludw., Bäckerei, Allersberg.Str. 147
40977 Ehemann, Aug., Kurzwr., Holzgartenstr. 35
41445 Ehl, O.-Fachschulrat, Holzgartenstr. 49
27979 Ehmann, M., Maler, Kraftshofer Hptstr. 16
44692 Ehrbar, Georg, Install., Ludwigshaf.Str. 10
59046 Ehrbar, Hans, Kfm., Behringersdorf, Steigacker 4
51309 Ehrecke, Elfrieda, Korsetts, Feldgasse 53
22472 Ehrenfried, Theo, Archit., Karolinenstr. 7.
62079 Ehrenfried, Willy C., Apparatebau, Nürnberg-W, Knauerstr. 8
43565 Derselbe, Wohnung, Walkürenstr. 16
60848 Oskar Ehrenkäufer & Sohn, Großhandel in Blechpackungen, Schanzäckerstr. 24
22942 Ehrensberger, M., Farben, Hans-Sachspl. 25
24507 Ehrhard, A. L., Vertr., Wielandstr. 34
52939 Ehrhardt, Fr., Kücheneinricht., Clausewitzstr. 35
44181 Ehrhardt, Johanna, Guntherstr. 31
45216 Ehrich, Kurt, Kfm., Stephanstr. 19
20809 Ehrich & Graetz AG, Weidenkellerstr. 4
22358 Ehrich & Gramp, Tuchgroßhandlung, Nürnberg A., Karolinenstr. 28
25568 Ehrlinger, Frdr., Chem. Fbr., Zufuhrstr. 27
42695 Ehrlinger, W., Bäckerei, Wiesenstr. 104
51474 Ehrmann, Aug., Kfm., SulzbacherStr. 54
25095 Ehrmann, E., Reklame, Vestnertormauer 26
25027 Ehrmann, Gg., Schreinermstr., Ostendstr. 54
69180 Ehrmann, Karl, Metallwarenfabrik, Nürnberg-W, Kreuzsteinstr. 9
25078 Ehrngruber, Josefa, Korsetts, Brunneng. 20
62107 Ehrngruber, St., Metzg., Kernstr. 15
40010 Gebr. Ehrnsperger, Brauerei, Regensb.Str. 53
51981 Ehrnsperger, H., Kol.-W., Schwepperm.Str.49
58384 Ehrnsperger, S., Hebamme, Laufamh.Str.39
52816 Eibert, Gg., Bäckerei, Parkstr. 10.
53506 Eich, Matthias, Ingenieur, Waechterstr. 28.
52539 Eichamt I, Nunnenbeckstr. 37
22459 Eichamt II, Unschlittplatz 7a
51604 Eichele, Hans, Kol.-W., Praunstr. 19.
40433 Eichelsdörfer, K., Dentist, Bogenstr. 12.
25837 Eichelsdörfer, L., Ing., Kraußstr. 10
44944 Willy & Jos. Eichelsdörfer, Motorräder, Bogenstr. 12
43101 Eichgelein, Hans, Gastst., Frankenstr. 199
60486 Eichholz, Fritz, Export, Moltkestr. 6
54340 Eichholz, Herb., Dr. jur., Lauf.Torgr. 2
42244 Eichhorn, Bruno, Vertr., Humboldtstr. 135
(24407)Eichhorn, E., Juwelier, Inn.Laufergs. 21
57411 Eichhorn, Herm., Kfm., Heroldsb.Pl. 3
69319 Eichhorn, K., Gastst., Schwein.Hptstr. 129
25524 Eichhorn, K., Techn.Papiere, Lorenzerstr. 26
52486 Eichhorn, L., Ochsenmaulsalat, Rosental 19a
53012 Eichhorn, Otto, Kaufmann, Am Maxfeld 9
57476 Eichhorn, Otto, Prokur., Pottenst.Str. 13
24407 Eichhorn, Valentin, Juwelier, Grübelstr. 14
44368 Eichhorn, Willy, Kaufm., Peterstr. 3
25089 Eichinger, Jos., Preßvergolderei, Mohreng. 8.
24432 Eichinger, Jos., R.-A., Königstr. 15
22759 Eichinger, Max, Landesprod., Krausstr. 3
62639 Eichler, C. Wilh., Tapezier, Kernstr. 3
69259 Eichler, Hans, Autoverm., Wallensteinstr.151
25287 Eichler, Max, Konditorei, Bucherstr. 83
68085 Eichmüller, H., Uhrmacher, Eibach, EibacherHptstr. 42
40475 Eichmüller, J. Gg., Wagenbau, Andreasstr. 6
22954 Eichner, Fritz, Kfm., Hallerstr. 5
62885 Eichner, Fritz, Autofuhrw., Knauerstr. 34
24375 F. Eichner & Co, Metallzieh., Lammsg. 14
63303 Eichner, Joh., Kohlen, Maximilianstr. 52
23249 Eichner, Ulr., Apparatebau, Kleinr.Weg 69
52027 Eickemeyer, Dr. W., Bürgerm., Bülowstr. 40
51422 Eickschen, Karl, Dr., Erlenst.Str. 16
61449 Eidner, Arn., Lebensm., Rothenb.Str. 140
45305 F. Eiermann & Co., Nährmittelfbr. GmbH, AllersbergerStr. 143
57224 Eigenhüller, K., Kfm., Gräfenbergerstr. 37
21610 Derselbe, Treuhandbüro, Königstr. 25
22549 Eigenmann, C., Uhrmacher, Lorenzerpl. 17
21694 Eildienst f. Handelsnachr. GmbH, Adlerstr. 7
69514 Eiltransport A. Kloha, Sandreuthstr. 26
45084 Eiltransport St. Vitzthum, Sperberstr. 44
21310 Eilzustellung im Postbetrieb Nürnberg
25271 Eimler, Otto, Kleinreuther Weg 23
27727 Ein- u. Verkaufsgenossensch. d. Kraftdroschkenbes. eGmbH, Kornmarkt 2
54332 Ein- u. Verkaufsgen. d. Pap. u. Schreibwr.-Hdlr. eGmbH., Spitzenberg 16
51594 Einberger, Jos., Lichtdruck, Reuterstr. 3
43471 Einberger, Meta, Katzwangerstr. 95
61863 Gebr. Einfalt, Blechspielwarenfabrik, Nbg.-W., Austr. 70. P 14128
63260 Einfalt, Georg, Kfm., Fürtherstr. 91a
26127 Einheit Vertriebsges. f. Zwirne mbH, Zufuhrstr. 9
25376 Einkaufsgen. d. Fris. eGmbH, Nadlerg. 14
24182 Einkaufsgen. d. Schuhwr.-Hdl. eGmbH, Theres.Pl. 8
61638 Einkaufsgen. d. Einzelhandels mit Tabakwaren eGmbH, Fürtherstr. 42
25180 Einkaufskontor d. Großhandels GmbH, Steinbühlerstr. 30
26696 Einkaufs- u. Liefer.-Genossenschaft f. d. bay. Malergewerbe eGmbH, Schottengasse 16
24521 Einkaufs- u. Liefer.-Genossensch. f. d. Schlossergewerbe, Mohrengasse 2
26569 Einödshofer, A., Reg.-Rat, BucherStr. 22
45915 Einsiedel, Hedwig, Vertr., Kopern.Pl. 17
69301 Eisen, Fritz, Bäckerei, Kreutzerstr. 70
63606 Eisen, Gretchen, Fürsorg., Bleichstr. 14
61564 Eisen, Ludw., Stud.-Prof., Kreutzerstr. 22
43289 Eisen, Wilh., Bäcker, Bogenstr. 44
62626 **Eisen & Cie., Glashdlg., Bleichstr. 14.**
41901 Eisen-Fuchs G. m. b. H., Eisengroßhandlung, Dianastr. 51
53172 Eisen-Pfau GmbH, Mittl.Pirkheimerstr. 25
40291 Eisen-Stähle, Inhaber Anton Stähle, Kopernikusstr. 8
27233 Eisenbach, Georg, Textilhaus, Obstgasse 2 am Adolf-Hitler-Platz
24664 Eisenbach, Sofie, Ww., Obstg. 2.
42272 Eisenb.-Baugenossensch. GmbH, Zengerstr. 27
25516 J. C. Eisenbeiss Nachf., Max Heuwieser, Konditorei, Königstr. 2a
21153 Eisenbeiß, Rudolf, Färberstr. 8
43708 Eisenberger, Fritz, Vertr., Kleestr. 76a
61441 Eisengroßhdl. Hannemann GmbH, Mittl. Kanalstr. 9
63338 Gebr. Eisenhöfer, Kl.Möbel, Solgerstr. 8a
24402 Eisenhut, Hans, Milch, Pet.Vischerstr. 4
25268 Eisenhut, Karl, Speisehaus, Breitegasse 24
51828 Eisenlauer, Eug., Gastst., Bayr.Str. 15
26462 Eisenmann, Ernst, Pelzwr., Ludwigstr. 64
53172 Eisen-Pfau G. m. b. H., Hüttenwerksvertretungen, Mittlere Pirkheimer Str. 25
43369 Eisenschink, Bruno, Lehrmittel, Ziegelg. 10
57297 Eisentraut, H., Flaschnerei, Mommsenstr. 32
52741 Eisenwerk Nürnberg AG, Äuß.Sulzb.Str. 60
25475 Eisenwarte, Deutsche, Breite Gasse 58
69133 Eisenwerk Wülfel, Schwabacherstr. 89
43709 Eisert, Max. Versich., Allersbergerstr. 157
53134 Eisgruber, Georg, Mühlen- und Speicherbau und Walzenriffelei, Rennweg 33
44731 Eislauf- u. Tennisklub e. V., Mettingstr.
51986 Eismann, H., Stud.Prof., Hastverstr. 34
43002 Eißler, Georg, Vertr., Melanchthonpl. 3
44688 Eißler, Hans, Vertret., Melanchthonstr. 11
54461 Eitel, Dr. A., Patentanw., Kleiststr. 5
44314 Eitel, Andreas, Fuhrw., Melanchthonpl. 2
42242 Eitel, Carl, Konserven- und Lebensmittel-Großhandlung, Nürnberg-S, Schloßäckerstraße 24
57452 Derselbe, Wohnung, Schäferstr. 29
40440 Eitler, Carl, Install., Wolckernstr. 66
25108 Eitner, F., H.-Schneider, Königstr. 15
61018 Eitzenberger, A., Obst, Gartenstr. 8
45374 Eitzenberger, F., Kfm., Nibelungenstr. 13
51768 Eitzenberger, Georg, Kfm., Rennweg 1
63886 Ekert, Käte, Sekret., Kleinweidenmühle 4
56844 Elbel, Hch., Metzgerei, Heroldsberg, Ad.-Hitler-Str. 114
22733 Elbinger, G. A., Immob., Wunderburgg. 14
57231 Elbinger, Hclm., Kfm., Ziegelst.Str. 81
52364 Electr.Ges. Sanitas mbH, Lindenaststr. 2
(61535)Elektro-Innung Nürnberg, Breitegasse 47
41747 Elektro-Metallwaren-Fabrik, Linnéstr. 20
63988 Elektro-Schweißges. mbH, Zufuhrstr. 12
22135 Elektrolux-Ges. mbH, Bahnhofstr. 15
60581 „Elektronoris", O. Zinner, Fürther Str. 42a
26800 Elektrotechn. Fbr. Eltefa GmbH, Gleißbühlstr. 7
52805 Elektrowerke AG, BayreutherStr. 10
51761 Elhardt, Berta, Vertr., Bismarckstr. 4
60086 Elisabethheim d. kath. Fürs. Vereins, Austr. 92
45208 Ell, W., Oberinsp., Horst-Wessel-Str. 53
52620 Eller & Gutbrod, Zentralheizungen, Schonhoverstraße 13—15
22156 Elling, G., elektr. Beheiz., Hint.Sterng. 15

27076 Ellinger, Fritz, Drogerie, Kleinreuth.Weg 22
68240 Derselbe, Drogerie, Stein, Hauptstr. 6
57191 Ellinger, Herm., Vertreter, Moosstr. 27.
51398 Ellinger, J. M., Bretterhdlg., Hirschelgasse 18.
52792 Ellinger, W., Zigarrenvertr., Adamstr. 65
50564 Ellner & Ebel, Kohlen, Grolandstr. 53
58535 Elsässer, Karl, Oberstltn., Hammer, Laufamholzstr. 275
62523 Elsässer, L., Reisebeamter, Steinmetzstr. 21
24477 Elsässer Nf., S., Autoleder, Augustinerstr. 5
22539 Elsinger, Leonh., Hopfen, Kohlengasse 9
42535 Derselbe, Wohnung, Sperberstr. 107
43554 Elsishans, O., Damenhüte, Allersb.Str. 83
42970 Ely, Otto, Ingen., Ernst-v.-Rath-Allee 44
69059 Elzemann, Paul, Kohlen, Kreutzerstr. 49
26975 Emig, F., Chem. Labor., Kohlengasse 2
62139 Emilius, Hans, Bäck., U.Kieselbergstr. 21
43351 Emilius, Hch., Architekt, Endterstr. 3
52617 Emmerich, Otto, Rollnerstr. 55
40925 Emmerich, Rolf, Reklame, Guntherstr. 33
25318 Emmerich, Th., Sattlerei, BreiteG. 57
27432 Emmericher Warenexpedition, GmbH, Ludwigstr. 7
24810 Emmerling, M., Hundebehdlg., Helmstr. 36
43375 Emmerling, W., Uhrmachermstr., Ohmstr. 4
63130 Emmert, Berta, Kol.-W., Peyerstr. 31
62317 Emmert, Dr. E., Ger.-Rat, Fürtherstr. 91a
42514 Emmert, Georg, Bäckerei, Enderleinstr. 8
58150 Emmert, Gg., Kaufm., Blütenstr. 51
24264 Emmert, Gust., Bäckerei, Inn.Lauferg. 37
40295 Emmert, Heinr., Kaufm., Bulmannstr. 71
43863 Emmert, Joh., Ob.-Insp., Leibnizstr. 29
20106 Emmert, Ulrich, Metallwarenfabrik, Nürnberg-N, Wiesentalstr. 32
21941 Gebr. Emons, Transp., WetzendorferStr. 14
68229 Empter, Hans, Vertreter, Eibach, Motterstr. 39
53010 Encolo Eink.-Genossensch. d. Kolonialwr.-Händler eGmbH, Fabrikstr. 1
68212 End, Fr., Metzgermstr., Stein, Hindenb.Str. 7
68081 End, Hans, Kartonagenfabrik, Stein bei Nürnberg, Gerasmühlstr. 15
68084 End, Hans, Restaur., Stein, Hindenb.Str. 9
42678 End, Johann, Schneider, Kopernikuspl. 13
68174 End, Mich., Metzgermstr., Röthenb.Hptstr. 86
53771 Endenthum, F., Schreibwr., Äuß.Sulzb.Str. 7
44333 Endepols, Theodor, Kfm., Zerzab.Str. 109
26362 Th. Endepols o. H., H.-Kleider, Kaiserstr. 3
50262 Ender, Max, Vertretungen, Mathildenstr. 39
24313 Enders, Theodor, Vertr., Sandstr. 1
44461 Enders, Wilh. Ph., Ingen., Landgrabenstr. 97
23365 Enders, W., zahntechn. Labor., Waizenstr. 18
41811 A. Endres & Co, Holz, Harsdörferstr. 50
26225 Endres, Babette, Schreinerei, Brunneng. 8
42505 Endres, E., Benzinabsch., Komot.Str. 19
54525 F. u. M. Endres, Lebensm., Felseckerstr. 4
42810 Endres, Hans, Bäckerei, Guntherstr. 53
44273 Endres, Hans, Oberinsp., Mannh.Str. 1
62687 Endres, Jean, Oberamtm., Rothenb.Str. 108
43033 Endres, Joh., Eiltransp., W.Spaethstr. 84
62435 Endres, Karl, Rohprod., FürtherStr. 10
44325 Endres, Konr., Baugesch., Zerzab.Hptstr. 22
42237 Endres, M., Gaststr., Mettingstr. 80
52804 Endres, Dr. Paul, Arzt, Äuß.Lauferpl. 1
54368 Endres, Paul, Vertr., Sulzbacherstr. 69
53072 Endres, Peter, Metzg., Vord.Beckschlagerg. 17
40823 Endres, Wilh., Baumstr., Langob.Str. 14
50681 Endres, Willi, Obst, Heerwagenstr. 7
41372 Endres & Co, Techn. Geschäft, Hummelsteiner Weg 100
50121 Endreß, Margar., GüntersbühlerStr. 41
50580 Endreß, Ulrich, Maler, Mathildenstr. 42
20759 Endress, Dr. Werner, R.A., Luitpoldstr. 17
58186 Ders., Wohn., Laufamholz, Behlanger 24
27030 Engel, August, Kol.-W., Lorenzerstr. 8
20517 Engel, Babette, Pension, Luitpoldstr. 14
24739 Engel, Ferd., Gastst., Schlotfegergasse 32
52440 Engel, Gg., Pelzwr., BayreutherStr. 22
62239 Engel, Gust., Autosattlerei, Ob.Scitenstr. 16
62670 Derselbe, Wohn., Herzog-Bernhard-Str. 130
27129 Engel, H., Firmenschilderfbr., Weinmarkt 6
69229 Engel, Dr. Helm., Arzt, Geisseestr. 4
27815 Engel, Louis, Elektrowerkst., Kaiserstr. 20
42691 Engel Nf., W., Papier, Goldbachstr. 13
43859 Engelbauer, Marg., Hebamme, Baldurstr. 5
63682 Engelberg, P., Dentist, FürtherStr. 17a
(20725) Engelbrecht, A., Fische, Ad.Hitler-Pl. 1
21044 Engelbrecht, Dr. C. H., Arzt, Karol.Str. 29
54416 Engelbrecht, E., Tuche, Feuerbachstr. 8
22727 Engelbrecht, G., Vertr., Camerariusstr. 14
69240 Engelbrecht, H., Gartenbau, Röselstr.
24625 Hans & Martin Engelbrecht, Autorep., Schnieglingerstr. 51
24006 Engelbrecht, J. K., Feinkost, Karolinenstr. 13
24009 Derselbe, Wohnung, E. u. A. Pfahl
42062 Engelbrecht, Joh., Kfm., Regensb.Str. 39
20160 Engelbrecht, Rich., Feink., Vord.Sternq. 13
21133 Engelhard, A., Autorepar., Wetzend.Str. 4
43829 Engelhard, Hans, Metzg., Gibitzenh.Str. 37
25292 Engelhard, Walter, Gewürze, A.Dürer-Str. 19
22713 Adam Engelhardt mbH, Optik, Bucherstr. 89
45083 Engelhardt, Albr., Dr., Gibitzenhofstr. 131
53602 Engelhard, Betty, Bäckerei, Meuschelstr. 73
50183 Engelhardt, Carl, Ing., Spitzenberg 4
23012 Engelhardt, Christ., Bäcker, Johannisstr. 18
22420 Engelhardt, E., el. Anlagen, Rohled.Str. 15
22060 Engelhardt, Eberh., R.-A., Königstr. 33
21632 Engelhardt, Dr. E., Arzt, Sandrartstr. 28
62971 Engelhardt, E., Psychologe, FürtherStr. 4a
24398 Engelhardt, F. A., Hutfabrik, Kaiserstr. 27
53564 Engelhardt, Friedr., Reklame, Rennweg 68
40658 Engelhardt, Fr. W., Eisenwr., Schuck.Pl. 11
60616 Derselbe, Wohnung, Leubelfingstr. 133
25417 Engelhardt jr., Fr., Drogerie, Ad.Hitler-Pl. 17
50594 Engelhardt, Fritz, Kleiststr. 4
45973 Engelhardt, Fritz, Gauwart, Wesselstr. 55
22330 Engelhardt, Hans, Transp., Johannisstr. 130
56864 Engelhardt, H., Install., Ad.Hitler-Str. 33
61761 Engelhardt, H., Zahnarzt, Schwein.Str. 34
42778 Engelhardt, H., Ind.-Bed., H.WesselStr. 18
40586 Engelhardt, H., Leichenfrau, Comen.Str. 10
25904 Engelhardt, Karl, Schneiderei, Adlerstr. 6
25565 Engelhardt, Konr., Bekleid., Ad.Hitler-Pl. 20
62730 Engelhardt, Konr., Friseur, Am Plärrer 4
58102 Engelhardt, Dr. Th., Blumröderstr. 16
43031 Derselbe, Drogen, Tafelfeldstr. 51
27362 Engelhardt, W., Buchbind., Sieben Zeilen 20
21912 Engelhardt, Willy, Drogerie, Hallerstr. 31
25963 Engelhardt & Schmidt, Tabak, Färberstr. 56
25907 Engelhardt & Schmitt, Herren Bekleidung Kaiserstr. 38
43306 Engelmann, K., Kartonfbr., Glockenhofstr. 40
40406 Engert, Albrecht, Zigarren, Ziegelg. 64
42329 Enghardt, Karl, Kondit., Valznerw.Str. 17
60939 Englbauer, Mich., Metzger, Feuerleinstr. 4
50970 Englert, Fritz, Dr.-Ing., Schlegelstr. 14
43840 Englert, Will., Oberinsp., Stephanstr. 29
58256 Engling, Erich, Gartenarchitekt, Laufamholz, KainsbacherStr. 5
27277 Englischer Hof, Hübnerspl. 2
53428 Enhuber, P., Schrein., Bartholom.Str. 53
43604 Enke, Karl, O.Werkmstr., Falkenhorst 5
22749 Enser, G., Bürstenwr., Rohlederstr. 28
20249 Enser, Leo, Autobed., BreiteG. 83
40249 Derselbe, Wohnung, Gleimstr. 35
26239 Ensinger, Karl, Friseur, Lorenzerstr. 30
43015 Ensmann, Chr., Hopfen, Steinb.Str. 20
22537 Enßner, Ad., Bürobed., Karlsbrücke 2
61181 Enßner, Conrad, Vertr., FürtherStr. 246
21712 Enßner, K., Pol.-Insp., Engelhardsg. 3
26273 Entorf, Wilh., Teppiche, Marienstr. 21
42052 Entreß, Ferd., Vertr., Schwanhardtstr. 3
25716 Entress, Gustav, Kaufmann, Uhlandstr. 29
61800 Enz, Andreas, Kfm., b. Rochuskirchhof 2
21335 Enzensberger, Andr., Postrat, Bahnhofstr. 2
50505 Derselbe, Wohnung, Keßlerstr. 1
41614 Enzingmüller, Johanna, Bäckerei, Katzwang. Straße 70
60894 Enzingmüller, Mathilde, Hirtengasse 9
60729 Enzingmüller, R., Dentist, Gostenh.Hptstr. 73
43750 Enzner, Christ., Autohandel, Merzigerstr. 20
26082 Eos u. ExcelsiorAG, Versich., Luitpoldstr. 17
53119 Johann Eras Kommanditgesellschaft vorm. Süddeutsche Baugesellschaft m. b. H., Nürnberg, Schlegelstr. 17
52705 Erasmi, Louis, Kfm., Meuschelstr. 30
53896 Erath, Alw., O.-Ing., Welserstr. 76
45392 Erb, Karl, Kfm., Lödelstr. 16
26476 Erbach, W., Schablonenfbr., Blumenstr. 20
51968 Derselbe, Wohnung, Nordring 80
20926 Erbarth, Joh., Weine, Pfannenschm.G. 6
44284 Erbel, Hans, Kol.-W., Wiesenstr. 6
44358 Erdal-Fabrikniederlage, Humboldtstr. 111
78062 Erdel & Co, Metallwr-Fbr., Zirndorf, Mühlstraße 18
45223 Erdinger, K., Transporte, Bleiweißstr. 17
51574 Erdmannsdorffer, Dr. Robert, Oberbaurat, Feldm.-Hindenburg-Platz 12
40416 Erhard, Chr., Autokühler, Seuffertstr. 19
20508 Erhard, Friedr., Tabakwr., Bindergasse 9
40427 Erhard, Rudolph, Tabakwr., Paulstr. 15
62723 Erhard, S., Spielwaren- Ein- und Ausfuhr, Spez. Blechspielwaren, Schanzäckerstr. 30
51972 Ders., Wohn., O.H.E. Graham, Schlegelstr. 12
63209 Erhard, Wilh., Gewürze, Schanzäck.Str. 41
69470 Erhardt, Bernh., Warenvertr., Alfonsstr. 6
44138 Erhardt, Gg., Vertr., Fallrohrstr. 152
58216 Erhardt, Hans, Laufamholz, Wichelf.Str. 3
40382 Erhardt, Hans, Großschlächter, Leibnitzstr. 31
54410 Erhardt, J., Schornst.Feg., Senef.Str. 16
42934 Leonh. Erk & Fritz Fichtner, Schreinerei, PillenreutherStr. 13
58598 Erkes, Karl, Kfm., Ebenseestr. 2
42463 Erl, Dr. Carl, Arzt, Sybelstr. 1
60119 Erler, Dr. Fritz, Arzt, FürtherStr. 6
24639 Erler, Hans, Ingen., Vord.Kartäuserg. 8
50167 Erlwein, Joh., Metzgerm., BerckhauserStr. 34
23611 Ermann, Georg, Vertr., Bucherstr. 37b
21264 Ermann, Karl, Vertr., Wielandstr. 21
20453 Ermann, Leonh., Kaufm., Schnepfenreuth, Äuß. Bucher-Str. 161
41643 Ernst, Georg, Mineralwasserfbr., Geibelstr. 13
50345 Ernst, Karl K., Kfm., Beethov.Str. 14
27054 M. & K. Ernst, Tuche, Nadlersgasse 12
52062 Ernst, Oscar, Bankdir., Veillodterstr. 33
63469 Ernst, Oskar, Kunstharzpress., Raabstr. 22
57204 Ernst, Peter, Lebensm., Herrnhüttestr. 15
21139 Ernst, Willy, Verkaufsl., Wielandstr. 29
69067 Ernstberger, Fritz, Prok., Kochstr. 3
24938 Ernstberger, Karl, Immob., Füll 12
40011 Erpenbeck, Hubert, Kfm., Bogenstr. 7
20242 Erret, Karl, Friseur, Bergstr. 19
20623 Erste Allgemeine Unfall- und Schaden-Versicherungs-Gesellschaft, Geschäftsstelle Nürnberg-A., Dötschmannsplatz 25
26488 Erste Kulmbacher Biervertrieb G. m. b. H., Nürnberg 2, Färberstr. 39
60507 Erste Nürnb. Sägenfbr. Kießler, Bauernq. 32
63425 Ertel, Hans, Elektr. Beheiz., Praterstr. 20
54481 Ertel, Herm., techn. Angest., Rennweg 60
(51930) Ertel, Osk., Ing., Mathildenstr. 42
44770 Ertinger, Alois, Fabr.-Dir., Hagedornstr. 7
23137 Ertinger, Dr. Herm., Zahnarzt, Hefnerspl. 1
44770 Derselbe, Wohnung, Hagedornstr. 7
23671 Ertl, Else, Kirschgartenstr. 7a
40019 Ertl, Heinr., Strickwr., Tunnelstr. 12
27204 Ertl, Ludwig, Zigarrenhaus, Königstr. 91
41275 Derselbe, Wohnung, Dutzendteichstr. 31
42509 Erwand, W., Elektr. Anl., Schwarzlach 6
53726 Erxleben, Hans, Oberst, Krelingstr. 23
26730 Esche, Willy, Chordirektor, Sandstr. 18
42776 Eschenbach, Andr., Maler, Landgr.Str. 29
40868 Eschenbach, Jos., Opt. Wr., Hainstr. 22
42921 Eschenbach, Julius, Maler, Kleestr. 46
40103 Eschenbach, Rudolf, Kfm., Kleestr. 52
21701 Eschenbacher, Hans, Dentist, Rieterstr. 12
23106 Eschenbacher, J., Schreiner, Panierspl. 12
21747 Eschenbacher, K., Transp., Lohestr. 121
43156 Eschholdt, Ludwig, Führer, Seumestr. 9
60821 Eschke, Robert, Fürtherstr. 103
44783 Eschweiler, Franz, Peter-Henlein-Str. 35
43176 Escofier, E., Musiklehrer, Nibelungenstr. 29
50676 Escofier, Karl, Bäckerei, Adamstr. 25
52478 Eskofier, J., Tankst., Ä.Sulzb.Str. 15
59070 Esser, Wilh., Zuckerwr.-Fbr., Schwaig, NürnbergerStr. 37
57028 Essig, Herbert, O.Reg.Rat, Maxfeld 194
43520 Essigke, Moritz, Grav.-Anst., Celtisstr. 11
58184 Eßlinger, Lina, Kapferstr. 6
68078 Estelmann, Hch., Dentist, Eib.Hauptstr. 84
40017 Estelmann, Joh., Autos, Maffeipl. 10
58324 Estelmann, Karl, Dir., Ebenseestr. 16
20460 Estelmann, Maria, Rieterstr. 4
40810 Esterbauer sen., H., Immob., Harsd.Pl. 14
52065 Esüdro Eink.-Gen. südd. Drogisten eGmbH, Mart.-Richter-Str. 35a
21429 Etam Textilwr. Reincke & Co, Karolinenstr. 25
60166 Etsch, Dr. Aug., Amtsrichter, Rosenaustr. 9
58173 Etschel, Wilh., Ingen., am Behlanger 20
62289 Ettenberger, H., Buchdr., Schanzäck.Str. 41
52148 Etterer, Max, Versich., Krellerstr. 7
20139 Etterer, Willy, Optiker, Theresienstr. 8
50297 Derselbe, Wohnung, Günthersbühlerstr. 63
21297 Ettler & Hoffmann GmbH, Elektrobedarf, Breite Gasse 88
26577 Etz, Marie, Frau, Theresienpl. 2
54587 Etzold, Reinh., Bildhau., Kobergerstr. 59
51092 Eucker, Dr. Ernst, R.-A., Lenbachstr. 3
51798 Europ. Gütergepäck-Vers., Koberg.Str. 39
25738 Evang.-luth. Dekanat, Burgschm.Str. 10
51333 Evang.-luth.-Gesamtkirchen-Verwaltung, Wöhrder Schulgasse 2
24436 Dies., Kirchensteuerkasse, Theres.Pl. 2
24464 Dieselbe, Bauamt, Egidienpl. 29
59168 Evang.-luth. Kirchenstiftg., Rückersdorf, Schlageterstr. 25
59086 Evang. Pfarramt Behringersdorf
24274 Evang. Pfarramt St. Egidien, Egidienpl. 37
68021 Evang. Pfarramt Eibach, Motterstr. 1
68086 Evang. Pf.-A. d. Dtsch. Christen, Eibach, AbenbergerStr. 14
41645 Evang. Pf.-A. Emmaus-Kirche, Pachelbelstraße 15
60434 Evang. Pf.-A. Erl.-Kirche, Alfredstr. 9
48072 Evang. Pfarramt Fischbach
43473 Evang. Pfarramt Gibitzenhof, Alem.Str. 40
61296 Evang. Pfarramt Gostenhof, Fürtherstr. 81
26473 Evang. Pfarramt Heilig-Geist, H.Sachspl. 3
56859 Evang. Pfarramt Heroldsberg, Kirchenw. 23
25970 Evang. Pfarramt St. Jakob, Breitegasse 82
50479 Evang. Pf.-A. St. Jobst, äuß.Sulzb.Str. 144
23275 Evang. Pfarramt St. Johannis, Lindeng. 32
22138 Evang. Pfarramt Kraftshof, Hauptstr. 165
58345 Evang. Pf.-A. Laufamholz, Heuchl.Str. 16
60778 Evang. Pf.-A. St. Leonhard, Schweinauerstraße 11
43451 Evang. Pfarramt Lichtenhof, Katzw.Str. 4
24160 Evang. Pfarramt St. Lorenz, Lorenz.Pl. 10
50080 Evang. Pf.-A. St. Matthäus, ä.Rollnerstr. 12a
51301 Evang. Pfarramt Maxfeld, Rennweg 61
58094 Evang. Pfarramt Mögeldorf, Kirchenberg 13
41619 Evang. Pfarramt St. Paul, Ebermeyerstr. 15
41966 Evang. Pfarramt St. Peter, Regensb.Str. 30
67045 Evang. Pf.-A. Reichelsdorf, Wahlbaum 20
59774 Evang. Pf.-A. Röthenbach, Bahnh.Str. 10
62595 Evang. Pfarramt Schniegling, Kranichstr. 4
22934 Evang. Pfarramt St. Sebald, A.Dürerpl. 1
68197 Evang. Pfarramt Stein, Hauptstr. 30
41200 Evang. Pf.-A. Steinbühl, Tafelfeldstr. 65
51333 Evang. Pfarramt Wöhrd, Schulgasse 2
42850 Evang. Pf.-A. Zerzabelshof, Komotauerstr. 83
57176 Evang. Pf.-A. Ziegelstein, Heroldsb.W. 95
52530 Evang.-luth. Predigerseminar, Veilhofstr. 24
69582 Ev.-luth. Vikar. Großreuth, Kattow.Str. 59
20429 Evang.-luth. Vikar., Rieterstr. 13
(52590) Evang.-ref. Pf.-A. St. Martha, Königstr. 79
20049 Evangel. Bund, Tucherstr. 20
24650 Evang. Verein 1861 e.V., BucherStr. 9b
20409 Evanschitzky, Hans, Ing., Marientorgr. 7
69320 Evega GmbH, Armat.-Fbr., Schweinauer Hauptstr. 76
Sammel-Nr. 61451 „Evenord", Einkaufs- und Verwertungsgenossenschaft der nordbayerischen Fleischer E. G. m. b. H., Warenabteilung, Am Schlachthof
26112 Evora, Hilmar, Brauereibes., Marienstr. 21
44368 Ewald, Heinr., Direktor, Tristanstr. 6
44879 Ewald, Wilhelm, Dipl.-Ing., Guntherstr. 23
57383 Ewald, Wilh., Stud.-Prof., Mommsenstr. 31
44802 Fr. Ewert KG, Säckefbr., Brunneckerstr. 94
45739 Ewert, Fr., Dipl.-Ing., E.v.Rath. Allee 60
62085 Exhaustorenwerk Nürnberg, Maxim.Str. 22
51256 Exportfirmen, Verein. Bay., Harmoniestr. 29
22125 Exportkonvention f. Präzis. u. Reißwerkz., Luitpoldstr. 14
20116 Expressgutzustellung Nürnberg-Hbf.
50189 Ey, Ernst, Kfm., Kaulbachstr. 45.
41748 Eyacher Kohlensäure Industrie, Celtisstr. 17
53505 v. Eyb, Wilh., Freiherr, Hastyerstr. 26
42212 Eydam, Ph. Max, Blumen, P.Henleinstr. 83
60609 Eyrich, A. Paul, Direktor, Westtorgr. 5
40177 Eyrich, Georg, Butter, Wiesenstr. 164
50624 Eyring, Chr. F., Glaswaren, Lindenaststr. 64
43976 Eyring, Heinr., Krawattenfbr., Lödelstr. 6
21765 Eyring, Ldw., Glas, H.-Sachsgasse 13
50019 Eyßelein, F., O.Postinsp., Tuchergart.Str. 30
27284 Eysser, Eduard, Möbel- u. Innendekoration, Frauentorgraben 37. P 42492
52180 Eysser, Laura, Lindenaststr. 27
60063 Faatz, L., Molkerei, Gostenh.Hauptstr. 43
68151 A. W. Faber Castell-Bleistiftfabrik A.-G. Stein bei Nürnberg, Nürnberger Str. 2
68103 v. Faber, Berta, Freifrau, Stein
20639 Faber, E. Johann, Vestnertorgraben 15
51095 Faber, Felix, Direktor, Steinplattenw. 53
52979 Faber, Franz, Schlosserei, Goethestr. 8
51033 v. Faber, Frdr., Vertr., Mittl.Pirkh.Str. 44
21534 Faber, Fr., Schirmfbr., Inn.Lauf.Gasse 27
53004 Faber, Karl, Oberstl., Emilienstr. 3
51808 Faber & Weber, Leder, Laufer Torgr. 20
68285 Faber-Castell'sche Gärtn., Gräfl., Stein
68112 v. Faber-Castell, Graf R., Stein, Schloß
68045 v. Faber-Castell'sche Gutsverw., U.Weihersb.
68115 Faber-Castellsches Rentamt, Gräfl.
40648 Fabrik d. Noris Fischereigeräte GmbH, Regensburger Str. 28
45662 Fabriz, Dr. Willy, Arzt, Humboldtstr. 101
25833 Fachgruppe Grundstücks- u. Hypoth.-Makler, Schlageterpl. 6
52412 Fachgruppe Handelsvertreter, Emilienstr. 1
43054 Fachgr. Kohlengroßhdl., Melanchthonpl. 7a
53623 Fachgr. Pinselindustrie, Harmoniestr. 29
21005 Fachgruppe Spielwaren- u. Christbaumschmuck-Industrie, Ludwigstr. 29
52781 Fachgr. Versandvertr. d. Wirtsch.-Gr. Vermittlergew., Stabinsstr. 4
52425 Fachgr. Zentralheizung, Bayreutherstr. 6
21815 Fachsch. d. Hopfenkaufleute im Reichsnährstand, Rathausgasse 5
2824 Fachsch. Frauenfachschule, Rollmerstr. 15
53501 Fachsch. Handelsschule f. Mädchen, Städt., Nunnenbeckstr. 40
21020 Fachschule Haushaltungsschule, Zeltnerstr. 19
2824 Fachsch. Kindergärtn.-Hortnerin.-Seminar, Pilotystr. 40
26881 Fachsch. Konservat. d. Musik, Maxpl. 50
53497 Fachschule Ohm-Polytechn., Keßlerstr. 40
57324 Fachsch. Südd. Schreiner-Fachschule, Creußnerstraße 11
2824 Fachschule Textilschule, Pilotystr. 4
22125 Fachuntergr. Bleistiftindustrie, Luitp.Str. 14
24391 Fackelmann, Josefine, Ww., Essenweinstr. 10
53159 Fackler, Rob., Schauspiel., Rollnerstr. 17
60379 Fäkalienverladest. St. Leonhard, Finkenstr. 33
54191 Fälker, Wilhelm, Dir., Mittl.Pirkh.Str. 37
41103 Fälschle, M., elektr. Anl., W.Spaethstr. 6
61506 Färber, Johann, Tabakwr., Fürtherstr. 8
22027 Färberei Printz A.-G., Theresienpl. 7
24241 Färberei Scholl, Breite Gasse 3
41212 Fahr AG, Masch.-Fbr., Bayernstr. 153
53330 Fahr, Dr. Karl, Arzt, Uhlandstr. 11
62006 Fahrbereitschaft, Sölgerstr. 1
20610 Fahrbereitsch.-Ltr., Der, Königstorgr. 7
52324 Fahrner, Ed., Oberstltn. Veillodterstr. 9
53608 Fahrnholz, Mathias, Archit., Sulzb.-Str. 28
40856 Falck, Dr. Werner, Ingen., H.Wesselstr. 58
52189 Falk, Hans, Maschinenbau, Rennweg 50
24922 Falkenstein, Ad., Kfm., Frommannstr. 10
50150 Falkenstörfer, Fr., Vertr., Ob.Pirkh.Str. 58
22843 Falkner, Johanna, Wwe., Johannisstr. 120
60571 Falkner, Leo, Gastst., Eberhardshofstr. 1
58080 Fallier, Josef, Ingen., Laufamholz, Houbirggasse 9
22078 Familienheim, Wespennest 9
24278 Familien-Wochenblatt, Anzeig.-Abtlg.
27127 Fanfaren-Verlag Fischer KG., Pfannenschm.-Gasse 19
24522 Farben-Vitzethum, Breite Gasse 12
27860 Farchmin, Rob., Kfm., Hint.Insel Schütt 11
42348 Farrenkopf, Rudolf, Rankestr. 36
22639 Farrnbacher, J., Farben, Bergstr. 15
60923 Farrnbacher, J., Bäcker, Muggenh.Str. 113
43341 Fasbender, Dr. E., Treuhänder, Humb.Str. 110
21965 Fasci italiani all'estero, Albr.Dürerpl. 11
54504 Faßbender, Dr. Ludwig, Ewaldstr. 16
26897 Faßbender Schokoladen-Vertriebs GmbH, Karolinenstr. 25
52849 Faßnacht, Georg, Kfm., Am Maxfeld 95
43396 J. & G. Faßnacht, Auto-, Motor- u. Fahrradzubehörteile, Köhnstr. 8/10
48011 Faßnacht, Jos., Kfm., Seumestr. 15
20550 Fath, Dr. Br., Zahnarzt, Pfannenschm.G. 15
58343 Derselbe, Wohnung, Blütenstr. 34
60020 Fath, Konrad, Hypotheken, Hochstr. 4
43139 Fatzler, Karl, Leder, Jahnstr. 16
41378 Fatzler jr., Karl, Leder, Wiesenstr. 123
23356 Faul, Joh., Vertreter, Johannisstr. 104

528 41 bis 528 45
Faun-Werke
Kommunalfahrzeuge und Lastkraftwagen
Karl Schmidt
Nürnberg-O, Bauvereinsstr. 31

51524 Faust, Hermann, Welserstr. 61
63180 Faust, Josef, Chemisch-technische Fabrik, Nürnberg-W, Fürther Str. 78
51322 Faustmann, Justine, Schneid., Emil.Str. 4
53620 Fauter, Otto, Hauptm., BayreutherStr. 14
25279 Fechheimer, A. Israel, Adlerstr. 9
27526 Fechter, Georg, Brennmat., Harrichstr. 13
22855 Fechter, Leonh., Schneiderei, Essenw.Str. 4
60462 Fechter, Ludw., Schlosser, Heinrichstr. 3
57155 Feder, Andreas, Schuhgesch., C.Schurzstr. 2
54222 Federschmidt, Dr. Herm., Arzt, Lützowstr. 4
25981 Max Feger, Altmetalle Nürnberg-W, Schanzäckerstr. 8
24825 Max Feger & Co, Tafelgetränke, Kobergerstraße 67
50916 Fehler, Georg, Waschanstalt, Werderstr. 6
22052 Fehn, J.Gg., Kunstmühle, Großweidenm.Str. 9
62604 Fehr, Max, Metzgermstr., Mittl.Kanalstr. 36
52181 Fehrle, Robert, Kfm., Am Maxfeld 45.
27666 Feichtinger, Hans, Archit., Hefnerspl. 3
57512 Feichtner, Franz, Ing., Hiltpoltst.Str. 27
25112 Feierabend, Fritz, Fleisch., Tetzelgasse 47
21068 Feig, Albert, Malermstr., Egidienpl. 7.
52935 Feige, Egon, Direktor, Am Maxfeld 93
41556 Feigt, G., Reinig.-Inst., P.Henleinstr. 84
53038 Feiler, Hans, Kaufm., KobergerStr. 49
60851 C. & E. Fein, elektrot. Fbr., Rothenb.Str. 54
Sml.-Nr. 25646 J. S. Fein Speditionsgeschäft Nürnberg, Zeltnerstr. 29
52719 Derselbe, Oel- und Benzinlager
23777 Feist, Albert, Grabsteine, Schniegl.Str. 62
50734 Feistauer, Wenzel, Radio, Mathildenstr. 38
26089 22762 Feinkost-Heine, Nürnberg-A., Josephsplatz 2
27063 Feistkorn, Dr. Frz., Zahnarzt, Bucherstr. 44
51860 Ders., Praxis, Laufer Torgraben 2
63000 Fekl, Franz, Kfm., Spenglerstr. 15
26394 Feldbauer, F. X., Kuttlerei, Karolinenstr. 8
43056 Feldkirchner, Heinr., Kfm., Wiesenstr. 86
40472 Feldmann, Chr., Bürsten, Unt.Baustr. 16
41812 Feldmeier, Franz, Schreinerei, Ottillenstr. 5
40478 Feldmeier, Jos., Siglindenstr. 15
Sml.-Nr. 623 51 Carl Feldner & Sorg, Fuhrwesen, Möbeltransporte, Möbelspeicher, Wohnungsvermittlung, Schanzäckerstr. 33/35
60751 Feldner, Friedrich, Möbeltransport, Nbg.-W., Rothenburger Str. 13
50373 Feldner, L., Naturheilk., Maxtorgraben 29
25226 Feldner, Willi, Bäckerei, Krugstr. 33
62617 Feldschlößchen Gaststt., FürtherStr. 301
52416 Felger & Co. G. m. b. H., Patentstift- u. Metallwarenfabrik, Adamstr. 6/8. T Rofeco
44641 Feller, Carl, Krupp-Lastwagenverkauf, Galvani-tr. 36
54155 Derselbe, Wohnung, Am Maxfeld 13
62234 Feller, Hanns, Bauunternehmung, Bucknerstr. 28
63613 Feller, Herm., Bauninspr., Muggenh.Str. 84
63913 Feller, Ludw., Werkmstr., Maximil.Str. 21
21676 Fellner, Joh., Kohlen, Gärtnerstr. 3
21168 Fellner, Konrad, Fuhrw., Lerchenbühlstr. 57
69350 Felsch, Fr., Install., Orffstr. 10
51080 Felseis, Konrad, Kfm., Parkstr. 21a
63509 Felsenstein, K., Studienrat, FürtherStr. 39
26080 Felsenstein, O., Lackfabrik, Maxplatz 11
52807 Felser, M., Mech. Werkst., Künhoferstr. 33
20407 Felsing, Grete, Bucherstr. 91

20811 Felsner, Fritz, Install., Klaragasse 11
63501 Felsner, G., Bäck.Bedarf, Seebacher Str. 23
43198 Felsner, Hans, Viehhandl., Linnéstr. 18
22413 Felsner, Rud., Kfm., KobergerStr. 44
56865 Fensel, Georg, Schmiedemstr., Kalchreuth, Hauptstr. 160
21571 Ferber, Hugo, Baurat, KobergerStr. 44
25908 Ferber, Hugo, Kfm., Speckhartstr. 10
62690 Ferber, Dr. K., Landger.-Rat, Hochstr. 37
52920 H. u. W. Ferchland, Vertr., M.-Richter-Str.37
43523 Ferling, Rud., Komm.-Rat, Friggastr. 2
(54048)Ferma-Fenster GmbH, Maxfeld 152
21689 Ferner, Karl, Obmann, Helenenstr. 5
42098 Ferner, M., Schuhwr., Pfälzerstr. 8
25437 Ferstl, Franz, Friseur, Königstr. 73
40789 Ferstl, Frieda, Kol.-W., Nerzstr. 36
50937 Ferstl, Mich., Kohlen, L.-Feuerbachstr. 29
60213 Fertl, Mich., Wurstfbr., Rothenb.Str. 138
52121 Fesel, Mich., Maler, Berckhauserstr. 5
40964 Fessen, Walter, Immob., Wodanstr. 17
62976 Feßl, Alfr., Hdl.-Bevollm., Bleichstr. 12
21861 Fessler, Dr. Elis., Zahnärztin, Bucherstr 46
27684 Feßmann, Heinz, Dr. phil., Arndtstr. 4
53973 Festge, Alfred, Vertr., Heerwagenstr. 15
54415 Fett, Andr., Schlosserei, Parkstr. 30
52921 Fett, Ant., Schlosser, Schoppershofstr. 89
60065 Fett, Max, Prokurist, Deutschh.Str. 29
23517 Fett, Otto, Sauerkrautfbr., Bucherstr. 76
52721 Feuchtenberger, August, Spiralfedernfabrik, Fenitzerstr. 27
69389 Feuchtenberger, Georg, Bäcker, Schweinauer Hauptstr. 65
69468 Feuchtenberger jr., Gg., Bäck., Orffstr. 18
40630 Feuchtenberger, H., Tabakwr., Wiesenstr. 153
43530 Feuerbacher, Fr., Kfm., E.v.Rath-Allee 68
21991 Feuerschutzpolizei, Kommando, Kornm. 3
45013 Feuerstein, A., Obering., Fallr.Str. 149
44760 H. u. E. Feuerstein, Musikl., Wirthstr. 53
41871 Feulner, Anny, Wiesenstr. 159
21953 Feulner, Georg, Hüte, Josephspl. 28
22051 Feurich-Keks AG, Karolinenstr. 53
51331 Fey, Dr. Artur, Stadtrat, Willibaldstr. 36
26926 Fey, Rob., Fabrikant, Wielandstr. 36
61856 Robert Fey K.G., Nürnberger Celluloid- u. Metallwarenfabrik, Nürnberg-W., Fürther Straße 174. T Cellufey
25983 Feyerabend, Wilh., Reklame, Blumenstr. 14
52308 Derselbe, Wohnung, Pilotystr. 36
24466 Feyerer, Gg., Schlosserm., Schlehengasse 8
60015 Ficht, Fritz, Vertreter, Roonstr. 13
48052 Ficht, Martin, Kohlen, Eigene Scholle 35
26720 Fichtel & Sachs-Verk.AG, Königstr. 14
41651 Fichtelgebirgsverein, Bogenstr. 41
52215 Fichter, A., Schlosser, Wöhrd.Hauptstr. 29
58275 Derselbe, Wohnung, Schilfstr. 3
40201 Fichtner, Ernst, Hafnerm., W.-Spaethstr. 8.
40647 Fichtner, Oskar, Vertr., Hallerhüttenstr. 9
61261 Fichtner, W., Dachdeck., Fürtherstr. 335
60023 Fick jr., Andr., Goldbücherfabr., Dammstr. 4
60917 Fick, Bened., FürtherStr. 99
40142 Fick, Georg, Kfm., Scheurlstr. 3.
52598 Fick, Hch., Bäckermstr., Äuß.Laufer pl. 2
62320 Fick, Konrad, Automobile, Gertrudstr. 29
25193 Fick, Marie, Gaststr., Steinbühlerstr. 24
40951 Fickenscher, Joh., Vertr., Eichgrabenfeld 16
40973 Fickentscher, Chr., Vertr., Unt.Baustr. 2a
43207 Ficker, Karl, Werkzeuge, Jahnstr. 18
26302 Ficker, Marie, Schuhe, Josephspl. 16
59730 Paul Ficker & Co, Optik, Röthenbach, Bahnhofstr. 2
25065 Fieber, Ad., Glasermstr., Engelhardsgasse 13.
21531 F. u. Marg. Fiederer, Massage, Kühnertsg. 11
63996 Fiedler, Egon, Major, Deutschh.Str. 6
23103 Fiedler, Fritz, Versich., Ostendstr. 79
52093 Fiedler, Gg., Geschäftsf., Welserstr. 57
50493 Fiedler, Louis, Architekt, Meuschelstr. 7
58333 Fiedler, Matth., Baumstr., Laufamholz, J.-Streicher-Str. 15
58418 Fiedler, Wolfg., Dipl.-Ing., Blütenstr. 28
51306 Fiedler & Co, Lager, Senefelderstr. 10
63036 Gebr. Fiege, Gummiabsätze, Roonstr. 15
26035 Fiehl, Johann, Käse, Unt.Grasersgasse 3
63261 Ficlitz, Albert, Ing., Wandererstr. 119
20669 Fieth, Philippine, Ww., Blumenstr. 4
40434 Figge, C., Chem. Laborat., Humboldstr. 126
44106 Fikenscher, Rosl, Scheurlstr. 19
40938 Fildstedt, Herm., Obering., Guntherstr. 17
40610 Filmtheater Süd, Schwabenstr. 51
45398 Fils, Ew., Stellenl., Gibitzenh.Str. 84
20827 Finck, Hermann, Vertr., Gleißbühlstr. 2
(23060)Findeisen, O., Vertr. d. Fa. Karl Krause
48059 Fink Nf., Herm., Drogen, Eigene Scholle 2
63377 Carl Fingado Hopfenhandlung, Nürnberg, Hochstr. 15a
51712 Finger, Georg, Malergesch., Friedenstr. 17
53228 Finger, M., Laufer Torgraben 2
54391 Finger, Dr. O., Mediz.-Rat, Am Maxfeld 128
57463 Fink, A., O.Studienr., Oedenbergerstr. 31
53929 Fink, Emil, Abt.-Vorst., Krelingstr. 49
40727 Fink, Friedr., Stadtrat, Rankestr. 48
42312 Fink, Fritz, Garage, Ziegelgasse 24a
54562 Fink, Hans, Organist, Am Maxfeld 29
41678 Fink, Johann, Buchdr., Glockenhofstr. 23
57150 Fink, Ludwig, Apotheker, Ä.Bayr.Str. 121
43636 Fink, Max, Verlagsltr., Ziegelgasse 11
52995 Fink, Oskar, Kaufm., L.-Feuerbach-Str. 85
26693 Fink, Otto, Pensionär, Josephspl. 20
42228 Fink, W., Bäckereibed.-Artikel, Ohmstr. 10
23572 Fink, Willy, Prokurist, Krugstr. 55
27579 Fink & Schmidt, Hopfen, Kornmarkt 2
25913 Finke, Georg, Werbung, Karlstr. 23
41822 Finkl, Aug., Autolicht, Gugelstr. 32
20541 Finkler, Georg, Baurat, Wielandstr. 23
41513 Finkler, Markus, Mehl, Wiesenstr. 120
52823 Finn, Anna, Gaststr., Distelstr. 8
62249 Finnweg, Grete, Schneid., Gertrudstr. 28
45495 Finnweg, H., Schuhwr., Humboldtstr. 128
42659 Finsterer, Chr., Ingen., Stephanstr. 17
25378 Firsching, Mich., Wolle, Karolinenstr. 19
42295 Fisch-Halle Marg. Pabst, Allersberg.Str. 20
20117 Fisch-Korff, F. Birnecker, Kirchenweg 2
27222 Fisch-Maar H. Maar, Unt.Wörthstr. 8
21975 Fichelmayer, H., Archit., Unschlittpl. 1
45961 Fischelmayer, W., Schreiner, Ziegelg. 23
23446 Fischer, Adolf, Kfm., Rieterstr. 3
45918 Fischer, Alb., Vertr., Landgrabenstr. 78
43890 Fischer, Andr., Eisen, Allersberger Str. 119
53107 Fischer, Anton, Direktor, Prinzreg.-Ufer 9
23098 Fischer, Carl W., Schneider, Hefnerspl. 7
41418 Derselbe, Wohnung, Guntherstr. 36
26193 Fischer, Christ., Glas, Ottostr. 10
61649 Fischer, Chr., Oberlehrer, FürtherStr. 378
52859 Fischer, Christoph, Ing., Goethestr. 27
63394 Fischer, H., Kfm., Herzog-Bernh.-Str. 95
63394 Fischer, Egb. H., Kfm., Herz.-Bernh.-Str. 95
52213 Fischer, Elisabeth, Ww., Hastverstr. 28
63540 Fischer, Emil, Schreibmasch., Zufuhrstr. 6
63341 Fischer, Eugen, Metallhalbfabrikate aller Art, Fürther Straße 269
20966 Derselbe, Wohnung, Hallerwiese 4
52195 Fischer, Fel., Versich., Winzlb.Str. 7
26126 Fischer, Frz., 44-Oberf., Arnim.Str. 19
53512 Fischer, Frdr., Lichtreklame, Friedenstr. 12
52284 Fischer, Friedr., Friseur, Rennweg 7
52923 Fischer, F., Papierwr., Meuschelstr. 50
50815 Fischer, G.F., Bronzefarbenfbr., Maxtorgr. 25
23252 Fischer, G., Blechspielwrfabr., W.Marxstr. 9
45528 Fischer, Georg, Insp., Hummelst.Weg 33
44631 Fischer, Georg, Kfm., Nibelungenstr. 6
57240 Fischer, Gottl., Stud.-Rat, Pottenst.Str. 35
22526 Fischer, Greta, Wetzendorferstr, 1
(41434)Fischer, H. W., Vertr., Allersb.Str. 61
59723 Fischer, H., Metzg., Röthenbach, Hammerg. 4
51082 Fischer, Hans, Kohlen, Schranke 5
45164 Fischer, Hans, Malermstr., Wiesenstr. 154
40976 Fischer, Hans, Dentist, Sperberstr. 21
62369 Fischer, Hans, Schneiderei, Petzoltstr. 10
22838 Fischer, Hans, Friseur, Luitpoldstr. 9
58439 Fischer, Hch., Uhrmach., Mögeld.Hptstr. 20
53029 Fischer, Hch., Watte, Virchowstr. 34
50096 Fischer, Helene, Lehrerin, Krelingstr. 36
50612 Fischer, Herb., Dir., Virchowstr. 9
441 94 Fischer, Hermann, galvanische Anstalt, Nürnberg-S, Paradiesstraße 20
57794 Derselbe, Wohnung, EckenhaiderWeg 8
21627 Fischer, Hugo, Gravieranst., Kressenstr. 4
60171 Fischer, Hugo, Steuerber., Gost.Hauptstr. 38
50371 Fischer, Dr. Imm., Dir., Günthersb.Str. 37
52238 Fischer, Jakob, Fichtestr. 27
42497 Fischer, Joh., Massage, Hallerhütt.Str. 11
43643 Fischer, Joh., Dauerwurst, Schloßäck.Str. 2
44328 Fischer, J., Metallwr.-Fbr., Henleinstr. 8
58503 Ders., Wohng., Laufamholz, Hohenst.Weg 9
52628 Fischer, Josef, Revis., Ä.Sulzb.Str. 31
60374 Fischer, Josef, Werksvertr., Praterstr. 20
42953 Fischer, Käthe, Ww., Hummelsteiner Weg 58
58032 Fischer, Dr. Karl, Stadtrat, Blütenstr. 45
26382 Fischer, Karl, Priv.-Forscher, Josephspl. 4
62530 Fischer, Karl, Schneiderei, FürtherStr. 49
519 61 Karl Fischer Metallwarenfabrik Spez. Metallbuchstaben u. Reliefkörper für Leuchtbuchstaben Nürnberg-N., Schlüsselfelder Str. 10
53187 Fischer, Dr. Karl, Prof., Winzelb.Str. 22
40125 Fischer, Karl, Wurstwr., Allersberg.Str. 74
24020 Fischer, Konr., Archit., Blumenstr. 2
57729 Derselbe, Wohnung, PottensteinerStr. 43
62367 Fischer, Konrad, Dreherei, Praterstr. 30
40572 Fischer, Konrad, Bäcker, Humboldtstr. 6
41695 Fischer, L., Schneiderei, Bulmannstr. 32
61460 Fischer, Lothar, Hochstr. 3
21541 Fischer, Ludw., Pfarrer, LorenzerPl. 8
53886 Fischer, Max, Archit., Meuschelstr. 75
42137 Fischer, Max, Papierwr., Geibelstr. 15
23627 Fischer, Mich., Flaschner, Schniegl.Str. 34
60938 N. Fischer & Söhne, Fbr. med. Tees, Schreyerstraße 21
20250 Fischer, Otto, Journalist, Burgschm.Str. 40
20480 Fischer, Paul, Buchbind., Bergstr. 25
40953 Fischer, Paul, Friseur, Wiesenstr. 154
60660 Fischer, Paul, Lederabfall-Großhandlung, Schreyerstr. 18
50526 Fischer, Dr. Philipp, Apoth., Bism.Str. 7
45872 Fischer, R., Abt.-Ltr., KatzwangerStr. 119
25606 Fischer, Robert, Lebkuchen, Judeng. 23.
42434 Fischer, R. K. H., Photohaus, Sperberstr. 28
53467 Fischer, Rud., O.-Ing., Ä.Bayr.Str. 34
20617 Fischer, Rup., Bücherrev., Kaiserstr. 21
27612 Fischer, Ther., Fremdenheim, Königstr. 52
24185 Fischer, W., Weißwaren, Johannisstr. 34
41146 Fischer, Wilh., Eisen, Fischbachstr. 1
41573 Fischer, Wilh., Heizing., Humboldtstr. 96
63737 Fischer, Wilh., Redner, Preißlerstr. 22
27395 Fischer, Wilh., Verlagsleiter, Bahnhofpl. 6
50228 Fischer, Xaver, Schreiner, Friedenstr. 15
27651 Fischer & Co., Konfektion, Ludwigstr. 4
42253 Fischer-Werk GmbH, Hausgeräte, Heidelofffstraße 11
52494 Fischerei-Verein, Hint.Beckschlagergasse 12
26765 Fischküche Heller, Obere Wörthstr. 2
24202 Fischküche Luftsprung, Unt.Bergauer Pl. 10
24479 Fischküche Rackl, Ludwigstr. 35
45685 Fischlein, R., Stabsapoth., Guntherstr. 6
27220 Fitzek, Aug., Gaststätte, Tetzelg 41.
69420 Flach, Walt., Büromasch., Rickmersstr. 55
50022 Flachenecker, Gg., Lebensm., Sulzb.Str. 95
24786 Flamma, Bestatt.- u. Lebensvers.-Ges., Königstorgraben 1
26626 Flammersfeld, Jos., Dir., Hallerstr. 3
20726 Flaschenhofgarage, Flaschenhofstr. 43
25998 Flaschentauschlager C. F. Selig, Ketzelstr. 25
52460 Fleck, Dr. med. U., Univ.Prof., Bism.Str. 161
43841 Fleckenstein, Hans, Ing., Guntherstr. 41
50465 Flegler, Fritz, Archit., Beethovenstr. 13
45803 Fleige, Joh., Dr. med., Regensb.Str. 37
43694 Fleinert, Hanns, Tapeten, Tafelfeldstr. 5
51009 Fleischauer, Marie, Schranke 22
57130 Fleischer, A., Oberstltn., v.Müller-Pl. 3
69083 Fleischer, Konrad, Fuhruntern., Papestr. 16
60812 Fleischerinnung, Rothenburgerstr. 118
57380 Fleischmann, Dentist, Äuß. Bayr.Str. 121
24986 Fleischmann, Carl E., Leder, Jakobstr. 1
54235 Fleischmann, Chr., Komm.-Rat, Liebigstr. 3
53632 Fleischmann, Else, Kauffr., Münzg. 25
21014 Fleischmann, Emil, Kfm., Bielingstr. 25
45330 Fleischmann, Friedrich, Ledergroßhandel, Nbg.-S., Pillenreuther Str. 9. P 11274
44321 F. Fleischmann & Sohn, Dampfkessel- u. Maschinenfabrik, Kirchenstr. 13
44500 Fleischmann, Ferd., Eilboten, Franklinstr. 6
41911 Fleischmann, Friedr., Kohlen, Sperberstr. 47
53561 Fleischmann, Fritz, Rechtsbeistand, Schweppermannstr. 58
41416 Fleischmann, Fritz, Metzger, Pillenr.-Str. 53
58405 Fleischmann, Dr. Fritz, Arzt, Eichenstr. 9
20563 Gebr. Fleischmann, Metallwarenfabrik, Nürnberg-N, Bielingstr. 25
41217 Fleischmann, Gg., Wäsch., P.-Henlein-Str. 82
53831 Fleischmann Gg., Install., Sieben Zeilen 12
40934 G. & H. Fleischmann, Zimmerei, Brunh.Str.15
41255 Fleischmann, Gotth., Vertr., Landgr.Str. 83
41734 Fleischmann, Heinr., Wäsch., Comeniusstr. 6
42204 Fleischmann, Herm., Tapezier, Kurf.-Str. 20.
57333 Fleischmann, Joseph, Kohlen, Schäferstr. 5
42824 Fleischmann, K., Tabak, Gabelsb.Str. 22
69292 Fleischmann, Karl, Orffstr. 3
61034 Fleischmann, K., Viehhdlr., Holzsch.Str. 2
54317 Fleischmann, L., Bankdir., Virchowstr. 15
41231 Fleischmann, Marie, Ehevermittl., Wiesenstraße 174
51861 Fleischmann, Marie, Lebensm., Freytagstr. 11
45620 Fleischmann, Math., Techn., Kupferstr. 31
20558 Fleischmann, Matth., Archit., Walzenstr. 7
52781 Fleischmann, Mich., Kfm., Stabiusstr. 4
52595 Fleischmann, Osc., Vertr., Maxfeldstr. 54
23155 Fleischmann, Paula, Weine, BreiteG. 87
26705 Fleischmann, Richard, Fleischer, Mostg. 3
23066 Fleischmann & Bode K-G., Elektroschieferwerk, Nürnberg-O., Gleißbühlstr. 12. T Schieferbergbau
20819 Flesch, Hans, Prokurist, Kraußstr. 9
26962 Flessa, C., Buchdruckerei, Breite G. 85
56033 Ders., Wohn., Laufamholz, Herrenwäldchen
60580 Flessa, Dr. F., Chemiker, Höfenerstr. 13
57626 Flessa, Friedr., Ing., Mommsenstr. 41
43910 Flessa, Friedr., Revis.-Ing., Rankestr. 11
26620 Flessa, Dr. K., O.Stabsarzt, Hallerwiese 10
45228 Flier, Ernst, Fuhruntern., Humboldtstr. 14
63932 Flierl, Grete, Kantine, FürtherStr. 111
25628 Flintsch, Gg., Konditorei, Hallpl. 19
53092 Albert Flor & Sohn, Neon-Leuchtröhren-Fabrik, Adamstr. 37
50985 Flor, Friedr., Drogerie, Ä.Laufergasse 2
51181 Flor, Karl, Install., Schmausengasse 21
27835 Flor, Wilh., zahnt. Labor., Zeltnerstr. 26
42130 Florence, Jak., Ingen., Alemannenstr. 38
45372 Florschütz, G., Kaminkehr., P.Henleinstr. 19
22273 Flory, Rosa, Leichenfrau, Tetzelg. 31
58591 Floto, Wern., Baurat, Schmausenb.Str. 47
57541 Flughafen Nürnberg, Verw., M.v.Müller-Pl.5
58115 Fluhrer, Fritz, Kfm., Ziegenstr. 25
68185 Flußbad, städt., Gebersdorf
58131 Dasselbe, Hammer-Laufamholz
54219 Dasselbe, Mögeldorf
2823 Dasselbe, Wöhrder Wiese
45437 Flux, Wilh., Vertr., Tutschekstr. 20
62013 Föll, Adam, Heißmangel, Dilherrstr. 4
43240 Fölske, Paul, Oberinsp., Endterstr. 4
27112 Förderreuther, J., Papierwr., Lorenzerstr. 27
24601 Förderreuther, Dr. Max, Arzt, Königstr. 76
61565 Foerg, Dr. Hans, Arzt Spittlertorgr. 17
69091 Förg, Jos., Prokurist, Volckamerstr. 4
24839 Förster, Adolf, Kfm., Hint.Insel Schütt 4
48075 Förster, Aug., Oberpostinsp., Fischbach, Kirchenweg 23
22152 Förster, Fritz, Metzger, Lorenzerstr. 18
25184 F. & A. Förster, Möbel, Trödelmarkt 43
26327 Förster, Georg, Nadlergasse 5
40034 Förster, Gg., Feinkost, KomotauerStr. 3
50094 Förster, Georg, Gärtner, Berckhauserstr. 5
(27174)Förster, Gg., Mineralwass., Wassertorstr. 2
27174 Förster, Georg, Seilerwr., Katharinenq. 28
25869 Förster, Gg., Serviermstr., Bahnhofstr. 39
52659 Förster, Gg., Wäscherei, Schmauseng.Str. 28
40241 Förster, Grete, Waschanst., Ehemannstr. 10
(24839)Förster, Hanne, Handweb., H.Insel Schütt 4
20929 Förster, Hans, Pension, Karolinenstr. 47
51188 Förster, Hellm., Dipl.-Ing., Bülowstr. 6
51563 Förster, H., Großfleisch., Inn.Laufer pl. 11
61066 Förster, Jean, techn. Öle, Ob.Kanalstr. 7
43148 Foerster, Konr., Okenstr. 17
52125 Förster, Lor., Turmuhren, BayreutherStr. 19
26522 Foerster, Margarete, Kondit., Zeltnerstr. 11
53426 Förster, Matth., Isoliergesch., Ä.Bayr.Str. 26
63220 Förster, Otto, Vertr., Gostenh.Hptstr. 38
58308 Förster, Paul, Fabrikbesitzer, Ebenscestr. 9
20616 Förster, Paul, Kaufm., Adlerstr. 33
68176 Förster, Paul, Präzisions-Werkzeugmaschinenfabrik, Eibach, Fritz-Weidner-Str. 36
67111 Förster, Dr. R., O.Ing., Reichelsdorf, SteinhauserWeg 70
24979 Förster, Wilh., Kistenfabr., Engelhardsg. 11
21138 Förster, Willi, Lebensm., Altdorf.Str. 2
57060 Förther, Fr., Schlosserei, Großreutherstr. 143
57195 Förther, Hans, Viehhdlr., Ziegelstein
57116 Förther, Konr., Fuhruntern., Tiefenfeldstr. 14
26305 Förtner, L., Kleiderfbr., Marientorgraben 5
53239 Derselbe, Wohnung, Gartensteig 1
51923 Förtsch, Hans, Alteisen, Münzgasse 29
24697 Förtsch, Hans, orth. Schuhm., Jakobspl. 11
53749 Foertsch, Heinz, Vertr., Uhlandstr. 24
43906 Förtsch, M., Kohlen, Holzgartenstr. 2
52789 Föttinger, Fritz, Bäckerei, L.-Feuerb.-Str.87
42152 Föttinger, Hans, Bäckerei, Gugelstr. 87
26215 Fohmann, Friedr., Vertr., Marthastr. 30
54188 Foohs, Dr. A., Zahnarzt, Schoppersh.Str. 81
62096 Forchhammer, M., Fuhrwerk, Höf.Str. 184
51738 Forkel, Robert, Install., Äuß. Laufer pl. 13
22666 v. d. Forst, Bruno, Karolinenstr. 51
59087 Forstamt Behringersdorf
57114 Forstamt Nürnberg-Nord, Herrnhütte
41847 Forstamt Nürnberg-Ost, W.Spaethstr. 51
41025 Forstamt Nürnberg-Süd, Lichtenhof
40673 A. & M. Forster, Kreditgeschäft, Nürnberg-S., Wiesenstr. 160
58025 v. Forster, Ernst, Komm.-Rat, Hammer
58020 Derselbe, Kontor, Hammer
48026 Forster, Friedrich, Flaschnerei, Fallrohrstr.129
24403 Forster, Gg., Lebensm., Campestr. 2
51488 Forster, Herm., Kohlen, Distelstr. 1
52602 Forster, Willibald, Wurstfabrik, Nürnberg-A., Äuß. Laufer-Gasse 34
51427 Forstmeyer, A., Zimmerei, Inn.Cr.-Klettstr. 9
21730 Forstner, Rud., Möbel, Trödelmarkt 38
25303 Fortschritt, Büro-Einrichtgs.-Fbkn., Hallpl. 2
58012 Foth, Werner, Dr., Schmausenbuckstr. 71
27338 Fraas, Georg, Milchgesch., Jagdstr. 7
24757 Fraas & Co., vormals Leitor & Ullmann, Metallwaren, Spiegelfabrikation und Toilettenartikel, Nbg.-N., Johannisstr. 146c
57004 Fraas, Paul, Kfm., Effeltricherstr. 62
44973 Fränk.-Thür. Vereinig. d. STA, Hint. Bhf. 30
45509 Fränk. Bauges. Hannweg & Co., Bogenstr.30
43179 Fränkische Dampfmolkerei Nürnberg Johann Daiber, Wölckernstr. 50
52741 Fränk. Eisenhandels-GmbH, Ä.Sulzb.Str. 60
52216 Fränk. Feilenfbr. Karl Merkel, Geuderstr. 7
51251 Fränk. Getränke-Ind., GmbH, Äußere RollnerStr. 19
43781 Fränkische Hausfrau, Ziegelgasse 9
42963 Fränkische Holzhandlung GmbH, Nimrodstraße 22
60055 Fränk. Margarinefabrik Winter & Co, Spittlertorgraben 31
69245 69246 69247 69248 Fränkische Natursteinwerke o.H.G., Nürnberg-S, Bruckwiesenstr. 26
44380 Dieselben, Baustelle Deutsches Stadion
67015 Dieselben, Quarzitbruch, Worzeldorf
63538 Fränkische Pinsel- u. Bürstenfabrik GmbH, Bärenschanzstr. 131
21553 Fränkische Rundfunkges., Schlageterpl. 16
43781 Fränkische Tageszeitung Nürnberg-S., Ziegelgasse 9
51165 Fränkische Treuhand- u. Revisions-Ges. m. b. H., Laufer Torgraben 10
20712 Fränkischer Albverein, A.Dürerstr. 19
63525 Fränkischer Kleingärtner, Fürtherstr. 19
23181 Fränkischer Kurier, Burgstr. 1
61201 Fränkisches Metallwerk mbH, Fürtherstr. 61
59130 Fränkisches Überlandwerk AG, Schwalg
2831 Fränkisches Ueberlandwerk A.-G. Nürnberg, Hainstr. 32 T Ueberlandwerk P 4200
60664 Fragner, Georg, Schneiderart., Knauerstr. 14
69124 Fragner, Gottl., Metzger, Holbeinstr. 9
42200 Franck, Ed., Ingen.-Büro, Paradiesstr. 18
43407 Frank, Adam, Bäckerei, Harsdörfferstr. 13
50946 Adolph Frank Fournier- & Holzimport-A.-G., Innere Cramer-Klett-Str. 17. Niederlassung in Hamburg. T Edelholz
25036 Frank, August, Buchbinder, Johannesg. 43
51117 Frank, Carl, Lederwr., L.Feuerb.Str. 40
51091 Frank, Engelb., Major, Meuschelstr. 7
58403 Frank, Erich, Kfm., Schwalg, Nürnb.Str. 94
41647 Frank, Ernst F., Ratsherr, Gibitz.Str. 82
45566 Frank, Ferd., Oberinsp., Waldluststr. 39
42567 Frank, Fritz, Kurzwr., Gibitzenhofstr. 17.
62504 Gebr. Frank, Hopfen, FürtherStr. 58
54189 Frank, Georg, Glasermstr., Löhnerstr. 9
52775 Franke, Hans, Kesselrein., Hohfederstr. 22
44864 Frank, Hans, Kurzwr., Comeniusstr. 10
27187 Derselbe, Wohn., Lange Zeile 9
60521 Frank, Hans, Major, Schreverstr. 21
58107 Frank, Herm., Prok., Schwaig, Ludend.Str. 8
52587 Frank, Joh., Metzgermstr., Nordring 70
24602 Frank, Jos. Ferd., Ingen., Zeltnerstr. 26
42202 Frank, Karl, Metzgermstr., Finkenbrunn 1.
43729 Frank, Konr., Metallwrfbr., P.HenleinStr. 6
68247 Frank, Kurt, Baurat, Eibach, Hafenstr. 120
23167 Frank, Leonh., Druckerei, Sandstr. 10.
22566 Frank, Leonh., Restaur., Lorenzerstr. 33
54316 Frank, Dr. Max, Friedrichstr. 62
52220 Frank, Th. H., Vertr., Am Maxfeld 169
53833 Franke, Ernst, Fabrikdir., Eichend.Str. 85
25613 Franke, Friedr., Kaufm., Hallerwiese 4
20572 Franke, Fritz, Kfm., Hallerstr. 37
43903 Franke, Dr. Fritz, Landw., Schwannstr. 2
50601 Franke, Fritz, Vertr., Krelingstr. 40
63951 Gebr. Franke K.-G., Mühlhausen (Thür.) Werk Nürnberg, Nbg.-W., Knauerstr. 6 Metallwarenfabrik, Fahrradlampen, Taschenlampen, Verkehrs- u. Schutzzeichen. „Rückstrahler u. Rücklichter". T Gefrano
40616 Dieselbe, Fabrik, Eschenstr. 25
51492 Franke, Georg K., Direkt., Keßlerpl. 1
26283 Franke, Joh. Gg., Ing., Wielandstr. 16
20778 Franke, Paul, Musikinstrumente, Breiteg. 34.
40507 Franke, Walter, Bildhauer, Kapellenstr. 7
21762 „Franken" Lebensversicherungs- u. Sterbekassenverein a. G., Frauentorgraben 71
59118 „Franken" Metallwaren- u. Präzisions-Werkzeugfabrik Richard Voigt, Rückersdorf bei Nürnberg. T Frankenwerkzeug
42075 Franken-Schokoladen- u. Konfitürenfabrik, S. A. Hirschmann, Gibitzenhofstr. 1
23610 Frankenorchester, Frauentorgraben 29
27066 Frankenthal, P., Hebamme, Breitegasse 99
22711 Frankfurter, M., Schreiner, Ob.Schmiedg. 44
53576 Frankfurt. Versich. AG, LauferTorgr. 2
60341 Frankfurter Zeitung, Rosenaustr. 13
41779 Frankonia Kohlenbürsten GmbH, Komotauerstraße 45
50055 Franz, A., Kamink.Mstr., Äuß.Bayr.Str. 31
63289 Franz, Hans, Schneidermstr., Knauerstr. 5
42005 Franz, Hch., Vorstand, KatzwangerStr. 26
63161 Franz Joh. M., Kol.-W., Leopoldstr. 2
42230 Franz, Julius, Baumstr., Celtisplatz 4.
68169 Franz, L., Transp., Eibach, Cnopfstr. 5
25454 Franz, Ludwig, R.-A., Ludwigstr. 76
61950 Derselbe, Wohnung, Schreyerstr. 19
52546 Franz, Dr. Rob., Dipl.-Ing., Klaragasse 5
62479 Franz, Dr. Valentin, Arzt, Spittlertorg. 33
42655 Franziskanerkloster, Nürnberg.
45175 Frassa, Erich, Kühlanl., Markom.Str. 23
59166 Fratz, Dr. E., Behringersdorf, Neubruch 7
53873 Frauenberger, Berty, Ww., Am Maxfeld 99
53129 Frauenbund Nbg. des Deutsch. Vereins gegen den Alkoholismus, Rennweg 50
23685 Frauenklinik, Städt., Flurstr. 7
22445 Frauenkultur, Deutsche, E.V., Königstr. 14
20964 von Fraunberg, Frhr. Siegfr., Rieterstr. 12
67048 Fraunholz sen., Karl, Kfm., Reichelsdorf, Rennbahnstr. 41
24610 Fraunholz, Karl, Konditorei, Königstr. 76.
57689 v. Freeden, H. J., Hptm., Ziegelst.Str. 247
45471 Frei, Hans, Bauing., Harsdörfferpl. 14
41165 Freiberger, H., Bankbeamt., Gabelsb.Str. 28
20621 Freiberger, Hans, Schreiner, Kirchenweg 71
20072 Freiberger, Hch., Fahrräder, Inn. Laufer g. 29.
45606 Freiberger, Robert, Kleestr. 64
60533 Freiberger, Wilh., Kfm., Deutschherrnstr. 5
25739 Freigang, Dr. W., Chemiker, Burgschm.Str. 4
2824 Freimaurerlogenmuseum, Hallerwiese 16
60963 Freistein, Karl, Lebensm., Leyherstr. 100
69572 Freitag, Christine, Schmuckreisig, Kreuzsteinstr. 14
51407 Freitag, Clem., Friseur, Ä.Laufer-G. 38

69075 **Freitag, Hans, Maurermstr., Kreutzerstr. 82.**
60244 Freitag, Konr., Malermstr., Imhofstr. 16
42919 v. Freital, A., Insp., FreiburgerStr. 11
25360 Fremdenheim Haus Kerzinger, Luitp.Str. 16
20665 Fremdenheim Vogel, Zeltnerstr. 25
21978 Fremdenheim Klopfer, Luitpoldstr. 7
22555 Fremden-Pension Noris, Inh.: Anni Liphardt, Königstr. 37
44115 Frenzel, Konr., Hafnerei, Alexanderstr. 11
44481 Frenzel, Max., Schneid., Markgrafenstr. 18
22278 **Frenzel, Paul, Buchbinder, Rathausplatz 9**
24969 Freudenstein, Anton, Maler, BreiteG. 47
43279 Freudhoefer, Carl, Hopfenhandlung, Humboldtstr. 133
41308 Freund, Curt, Drahtwrfbr., Schweiggerstr. 21
53088 Freund, Hans, Neuheiten, Schonh.Str. 12
42405 Freund, Oskar, Meßgeräte, Heideloffstr. 23
42802 Derselbe, Wohnung, Rankestr. 38
41589 Freundl, Franz, Bauing., ChamerStr. 13
45894 Frey, Alois, Schneiderei, Humboldtstr. 120
23649 Frey, A., Waschanstalt, Schnieglingerstr. 39
69466 Frey, Fritz, Obering., Kochstr. 5
57121 Frey, K., Wirtsch.-Prüf., Heimstättenstr. 36
44644 Frey, Ludwig, Vertr., Nerzstr. 2
52076 Frey, St., Schreinermstr., Äuß.Laufer pl. 26
58147 Frey, Th., Vertr., Laufamholz, Beerbach.W.1
28027 Freyberger, Hans, Postamtm., Lützowstr. 7
42915 Freyer, Hedwig, RegensburgerStr. 31
53306 Freymann, Max, Vertr., Schillstr. 8
62213 Freytag, Bruno, Möbel, Fürtherstr. 12
25985 Gebr. Freytag, Möbelhaus, Brunnengasse 42
67060 Dies., Wohn., Neu-Katzwang, H.Lönsstr. 6
53985 Freytag, Oscar, Ing., Treitschkestr. 39
57328 Freytag, Tilly, Lehrerin, Pottenstein.Str. 14
26469 Friderich, Pauline, Frau, Frommannstr. 12
63385 Friderici, Kurtgerh., Dr., Thomastr. 18
40509 Friedel, Aug., Bräustübl, Straßb.Str. 2
60633 Friedel, Herbert, Kfm., Leublfingstr. 123
41757 Friedel,Karl, Schweißbed., W.Spaetstr. 30
25219 Friedel, Max, Friseur, Brunneng. 5.
41942 Friedel's Kinderwagenfbr., P.Henlein-Str. 55
52672 Friedensheim, Damenheim, Schonhoverstr. 5
69367 Friederich, H., Kartonagen, Leopoldstr. 15
58393 Friederich, Kuno, Holz, Ziegenstr. 96
57019 Friederichs, Anny, Fritz v.Röthstr. 26
426 80 Friederichs, Ewald, Verdunkelungs- und Sonnenschutzanlagen, -O, Sybelstr. 1
21767 Friedhof Kraftshof, Lachfeldstr. 10
41966 Friedhofverw. St. Peter, Regensb.Str. 30
68257 Friedlein, Luise, Hüte, F.Weidnerstr. 63
45670 Friedlhuber, H., Werbeltr., Dall.Str. 40
57425 Friedmann, M., Kfm., Dietr.Eckartstr. 10
43079 Friedrich, A., Bankgesch., Schloßäckerstr. 30
20029 Friedrich, Anna, Büttnerei, Nonneng. 18
62519 Friedrich, Carl, Autorep., Ludwigskanal 40
69178 Dieselbe, Wohn., Orffstr. 10
22469 Chr. & Käthe Friedrich, Tabakwr., Huterg. 7
50420 Friedrich, Edm., Stud.-Rat, Friedr.Str. 55
25663 Friedrich, Elise, D.-Kleidung, Binderg. 15
53638 Friedrich, Frieda, HastverStr. 29
45806 Friedrich, Fritz, 44.-Bannf., Wesselstr. 39
25388 **Friedrich, Friedr., Fleischer, Jakobstr. 33.**
52014 Friedrich, Fritz, Kfm., O.Pirkh.Str. 59
53656 Friedrich, Gg., Prok., SenefelderStr. 6
24106 Friedrich, Dr. G., Stabsarzt, Hallerstr. 27
43800 Friedrich, Hans, Eilboten, Körnerstr. 54
20847 Friedrich, Hans, Glasermstr., Bergstr. 18
41384 Friedrich, Hedwig, Wwe., Wodanstr. 17
60862 Friedrich, H., Schlosserei, Bauerng. 8.
50539 Friedrich, Hch., Insp., Hindenb.Str. 11
21976 **Friedrich, Heinr., Schnittwr., Johannisstr. 32**
52905 Friedrich, Herm., Dr. Schwepperm.Str. 39
58129 **Friedrich, J., Kondit., Wagenseilstr. 33**
24515 **Friedrich, Jean, Metzger, Bindergasse 26.**
41633 **Friedrich, Dr. J., Oberverw.Rat, Isoldenstr. 15**
54086 Friedrich, Josef, Kfm., Veillodterstr. 20
40444 Friedrich, K., Kantine, Ollersb.Str. 130
63426 Friedrich, K. J., Textilwr., Fürtherstr. 194
60095 Friedrich, L., Viehagt., Witschelstr. 10
67114 Friedrich, Max, Viehhdlr., Reichelsdorf
67014 Friedrich, Mich., Metzgerei, Reichelsdorf, Reichelsd.Hauptstr. 177
21824 Friedrich, N., D.-Schneider, Karol.Str. 28
41139 Friedrich, O., Drogerie, Gibitzenhofstr. 79
42617 Fiedrich, Peter, Kohlen, Angerstr. 6
59796 Friedrich, Walt., Ing., Röthenbach, Hindenb. Straße 1
58314 Friedrich, W., Fuhrw., Schmausenb.Str. 6
235 05 / 235 15 Friedrich & Co., Auto-, Motorrad-, Fahrradteile u. -zubehör, Steinbühlerstr. 15
435 05 Dies., K.R.Friedrich, Wohn., Heideloffpl. 9
23112 Friedrich-Wilhelm Lebensversicherungs-AG, Karolinenstr. 1
51716 Friedrichs, G., Feldbahnen, Sulzb.Str. 24
58278 Fries, Dr. Fritz, Kfm., Tiefäckerstr. 5
22910 Fries, Fritz, Holzschuhfbr., Waizenstr. 26
51949 Fries, Hans, R.-A., Kneippstr. 1
57094 Fries, Dr. K., Stadtrat, Oedenb. Str. 35
21215 Fries, Paula, Untere Pirkheimerstr. 9
54293 Friess, Heinr., Ing., Adamstr. 32
20243 Frieß, Johann, Zigarren, Kornmarkt 7
45969 Frieß, Martha, Gesangslehr., Luthерpl. 5
27414 Friess, Max, Meerrettich, Färberstr. 20
63836 Frimberger, H., Photogr., Rothenb. Str. 23
21419 Frisch, A., Zuckerwrfbr., Johannisstr. 41
63272 Frisch, Adam, Buchdr., Kleinweidenmühle 8.
54023 Frisch, Alfr., Dipl.-Ing., Friedenstr. 7
21826 Frisch, Christian, Baugeschäft, Hoch-, Tief-, Beton-, Eisenbetonbau, Nürnberg-A. Maxplatz 48. P Nürnberg 8341
21826 Frisch, Christ., Dipl.-Ing., Maxplatz 48
63280 Frisch, E. G., Fbrkt., Rosenaustr. 12
21826 Frisch, Fritz, Baumstr., Maxplatz 48
24812 Frisch, Dr. Josef, Arzt, Königstr. 81
40079 Ders., Wohnung, Nornenstr. 14
51697 Frisch, Dr. K. Heinz, Kfm., Hardenb.Str. 2
42815 **Frisch, Rud., Malermstr., Markgrafenstr. 15.**
63978 Frisch I, Dr. Walt., R.-A.
52954 Frischholz, Emil, Bäcker, Adamstr. 29
50468 Frischholz, E., El.Anl., Schwepperm.Str. 55
41155 Frischholz, Heinr., Kol.-W., H.Wesselstr. 2
43812 Frischkorn, K., Kfm., Regensb. Str. 243
24311 Frischmann, Gg., Bäcker, Färberstr. 19.
62995 Frischmann, L., Bäckerei, Praterstr. 28.
21967 Friseur-Innung, Königstr. 76
50462 Fritsch, Karl, Dir., Wurzelbauerstr. 25
57448 Fritsch, Ludw., Oberst, Oedenberg. Str. 53
45109 Fritton, Hedwig, Prof., Gugelstr. 19

44463 **Fritz, Dr. Carl, Versich., Seumestr. 21**
51180 Fritz, Dr. Jakob, Referent, Novalisstr. 10
24262 **Fritz, Josef, Archit., Adelgundenstr. 5**
24365 Fritzsch. Rob., Dekor.-Mal., Rückertstr. 17
44533 Fröba, Georg, Möbelfbr., Heynestr. 6
45468 Fröbe, F., Kaminkehr., Kapellenstr. 7
45884 Fröbe jr., F., Bez.-Schornsteinf.-Mstr., Regensb. Str. 71
57416 Fröhler, L., Gaststätte, Äuß.Bayr.Str.
62383 Fröhler, L., Metallwr., Höfener Str. 91
26415 Fröhlich, Lorenz, Ing., Uhlandstr. 29
57662 Marg. Fröhlich & Elvira Schön, Buchenbühl, Zum Felsenkeller 45
45081 Fröhling, G., Kfm., Kolerstr. 23
52090 Froelich, Dr. H. W., Stabsvet., Kaulb.Pl. 3
43390 Froer, Hieronym., Fabrikt., Wodanpl. 6
23320 J. Froescheis Lyra-Bleistiftfbr., Großweidenmühlstr. 26/28
20459 Froeschle, Alfr., Papiervertr., Marienstr. 6
25509 Froeschmann, Dr. Gg., R.-A., Königstr. 76
57471 Froeschmann, Th., Dir., Thuisbrunn.Str. 36
50209 Frohmader, Carl, Kom.-Rat, Hohenl.Str. 40
44903 Frohmader, C., Hebamme, Hallerh. Str. 12
52033 Frohmader, Wilh., Kaufm., Bülowstr. 45
52254 Frohmader & Co, Kraftfahrz., Ludw.Feuerbachstr. 71
42059 Fromm, Julius, Dürrenhofstr. 46
52996 Fromm, Ludw., Masch.-Bau, Flußstr. 25
24021 E. & H. Frommann, Verlag, Luitpoldstr. 11
40115 Ernst Fromann & Co, Papierwr., Allersberger Str. 26
21454 Frommberger, A., Fahrkurse, Bahnhofstr. 23
57027 Frommberger, H., Bauing., Schreiberstr. 1
42662 Frommberger, M., Abziehbilder, Nürnberg 8.
25588 Frommelt, Oskar, Josephspl. 25
20625 Frommhold, A., Vertr., Wielandstr. 29
21069 Fronmüller, Dr. H., Zahnarzt, Kaiserstr. 35
20602 Frosch, Hans, Kfm., Kleinreutherweg 22
62217 Frosch, Joh., Malermstr., Elsterstr. 14
62862 Frosch, Konr., Malermstr., Konradstr. 4
41277 Frosch, L., Findelwiesenstr. 121
20527 Frucht-Centrale Grete Klebes, Pfannenschmiedsgasse 7
26013 / 21421 Fruchthof Nürnberg G. W. Höllriegel, Nürnberg-A., Kornmarkt 8. T Fruchthof
45400 Ders., Importhalle, Bruneckerstr. 65
(63295) Fruchtkontor Haßler & Pedros, Zufuhrstr. 20
42625 Fruchtsaft-Compagnie, Essenzen für alkoholfreie Getränke, Peter-Henlein-Str. 48/50
45870 Früh, Aug., Kfm., Gudrunstr. 12
22140 Frühinsfeld, Andr., Prok., Bucherstr. 52
51666 Frühwald, Gottl., Vertr., Wurzelb. Str. 31
(50285) Frühwald, R., Brauerei, Rosental 20
62157 Frühwald & Jäger, Eisenkonstr., Höf.Str. 53
42857 Fruth, Anton, Vertret., Leibnizstr. 30
27733 Fruth, Hans, Gasthof, Klaragasse 22.
41162 Fruth, Hans, Fleischerei, Leibnizstr. 34
44673 Fruth, Rich., Direktor, Guntherstr. 40
22226 Fuchs, A. B., Emaillewr., Plobenhofstr. 10
54000 Fuchs, Caesar, Wohn., Bülowstr. 32
21636 Fuchs, Carl, Vertret., Stromerstr. 1
52975 Fuchs, Carl Nik., Werkzeugfabrik, Am Laufer Schlagturm 4
44532 Fuchs, Chr., Baugesch., P.Henleinstr. 115
26928 Fuchs, Ernst, Kfm., HusumerStr. 7
61511 Fuchs, Franz, Flaschnerei, Sigmundstr. 37
52918 Fuchs, Frz., Kfm., Ä.Cram.Klett-Str. 17
40939 Fuchs, Dr. Friedr., Arzt, Sterzingerstr. 2
58222 Fuchs, Fritz, Versich., Ebenscestr. 28
50588 Derselbe, Büro, Laufer Torgraben 6
56804 Fuchs, Fritz, Gastwirt, Heroldsberg, Ad.-Hitler-Str. 76
26726 Fuchs, Dr. Fritz, Syndikus, Uhlandstr. 27
26113 Gebr. Fuchs, Radio, Bahnhofstr. 37
42930 Fuchs, Georg, Blumen, Pillenreutherstr. 29
60920 Fuchs, Gust., Gaststr., Schwabach. Str. 46
57080 **Fuchs, Hanns, Ingen., Danzigerstr. 10.**
22104 **Fuchs, Hans, Bettenausst., Waizenstr. 24**
25603 Ders., Möbelfbr., Kleinreuther Weg 58
44967 Fuchs, Hans, Fahrräder, Guntherstr. 7
45025 v. Fuchs, Hans, Ing., Freiburgerstr. 11
26677 Fuchs, Herm., Ing., Wolfgangstr. 9
45028 Fuchs, Jakob, O.-Postinsp., Kleestr. 50
24536 Fuchs, Johann, Viehagent, Neue Gasse 2
27468 Fuchs, Jos., Schreibm.-Rep., Dötschm.Pl. 13
40132 Fuchs, Karl, Werkmstr., Siegfriedstr. 43
52975 Fuchs, K. N., Werkzeugfbr., Laufer Schlagt. 4
61727 Fuchs, Lorenz, Apoth.-Bes., Fürtherstr. 234
41270 Fuchs, Ludw., Ing., Komotauer Str. 30
52086 **Fuchs, M., Fleischer, Martin-Richterstr. 21**
58323 Fuchs, Otto, Kfm., Eichenstr. 9
69211 Fuchs, Paul, Viehkomm., Schwein. Str. 71
58159 Fuchs, Phil., Apotheker, Schmausenb.Str. 87
53265 Fuchs, Wilh., Dipl.-Ing., Novalisstr. 33
22137 Fuchs, Dr. Willy, Pilotystr. 17
41156 **Fuchsberger, A., Malerm., Landgr.Str. 19**
58100 **Fuchsberger, E., Vertr., Mögeld. Hptstr. 2**
59793 Füg, Alfr., Dachd., Röthenbach, Engerweg 4
68227 Füg, Herm., Dachdeckerm., am Kohlrangen
61427 Füglein, Kurt, Motorräder, Rothenb.Str. 13
42414 Füglein, Willy, Leder, Gugelstr. 104
20865 Füller, Frz., Baugesch., Bienweg 2a
40127 Fürbeth, Jak., Radio, Pillenreutherstr. 24
27592 Fürbringer, Rud., Dipl.-Kfm., Sandstr. 14
50107 Fürer v. Haimendorf, Gen. a. D., Sulzb.Str. 41
63872 Fürnrohr, Hans, Schneiderei, Kernstr. 26
24181 **Fürnrohr, Dr. Wilhelm, Arzt, Maxplatz 48.**
63580 Fürsattel, Anny, Zufuhrstr. 22
59145 Fürsattel, G., Fuhrunt., Schwalg, Schloßh.-Straße 1
58048 **Fürsattel, G., Schreiner, Laufamholzstr. 282**
59110 **Fürsattel, Georg, Autos, Nürnb.Str. 35**
51560 Fürsattel, H., Äuß.Cramer-Klettstr. 7
63683 Fürsattel, M., Lebensm., H.Wölfel-Str. 12
22440 Fürsorgest. f. Lungenkranke, Joh.Str. 33a
51865 Fürst, Ernst, Vertr., Meuschelstr. 25
21261 **Fürst, Herm., Photogesch., Hallpl. 35**
43768 Fürst, Jakob, Ingen., Dietrichstr. 3
25629 **Fürst, Jos., Modeblätter, V. Ledergasse 9**
25791 Fürst, Marg., Hptlehrersww., Bucherstr. 74
41839 Fürst, Moritz, Reinigungsinstitut, Nürnberg-S, Pillenreuther Str. 35
20001 Fürter, Dr. L., Arzt, Wetzendorferstr. 1
41152 Fürwitt, Berta, Filme, Humm.Weg 23
45712 Dies., Wohnung, Altenfurt, Nr. 144
43377 Fütterer, Urban, Eier, Glockenhofstr. 30a
59045 Fuhrberg, A., Kfm., Behringersdorf, Adolf-Hitler-Str. 42

63710 Fuhrunternehmer-Genossenschaft e. G. m. b. H., Gostenhofer Hauptstr. 26
53788 Gebr. Fuld, Pinselfbr., Rennweg 50
26365 Fulsche, Herm., Install., Katharinengasse 38.
27626 Funck, Karl, Korv.-Kpt., Johannisstr. 5
20755 Funk, Emma, Sandrartstr. 26
27095 Funk, Eugen, Juwelier, Karolinenstr. 30
50841 Funk, Friedrich, Großhandlg. für Baustoffe, Fußboden- u. Wandplatten, Kanalisations- u. Wasserleitungsartikel, Öfen u. Herde, Sulzb. Str. 27
50841 Funk, Friedr., Baubedarf, Sulzb.Str. 27
29000 Funk II, Dr. Georg, R.-A., Vord.Sterng. 8
25231 Gustav Funk Komm.-Ges., Export, Schreibwaren, Nürnberg-W, Steinbühler Str. 18
52094 Derselbe, Wohnung, Kneippstr. 10
42521 **Funk, Joh., Fleischer, Humboldtstr. 8**
69251 Joh. Funk, Marmorwerke Nürnberg, Nürnberg-W, Schwabacher Str. 99
24377 Funk, Karl, Fabrikbes., Luitpoldstr. 14.
62482 Funk, Ludwig, Mühlenbau, Fürtherstr. 308
53991 Funk, Rudi, Kfm., Labenwolfstr. 2
50822 Funk, Wilhelm. Fabrikbes., Keßlerpl. 7
21117 Funke, Helene, Korsetts, Jakobstr. 45
57444 Funke-Kaiser, E. K., Dir., Oedenb.Str. 43
59746 Furtner, G., Ing., Röthenbach, Schwaiger Straße 24
44160 Fußballklub Nürnberg I, Zerzabelshof
41607 Ders., Tennisabtlg.
41324 Futterknecht, A., Kaffee, Hummelst.W. 65
42703 **Gaab, Hans, Metzger, Gibitzenhofstr. 77**
22674 Gaab, Otto, Prok., Kressenstr. 2
45375 Gaab, R., Schornst.-Feg., Pulmannstr. 40
42126 Gaar, Georg, Farben, Ackerstr. 21
27581 Carl Gabler GmbH, Annoncen-Exped., Königstr. 57
54117 Gabler, Georg, Kfm., Vestnertorgr. 51
42138 **Gabler, Jakob, Zimmermstr., Körnerstr. 58.**
68262 Gabler, Karl, Schlosserm., Eib.Hauptstr. 26
(22707) Gabsch, Fritz, Kapellmstr., Bucherstr. 76
68164 Gack, Georg, Stickerei, Stein, Castellstr. 41
26610 Gack, Kunigunde, Färberei, H.Leder-G. 40
63210 Gackstatter, Ch., Lichtanl., Leonh.Str. 35
68109 Gad, H., Schreinermstr., Ansbacherstr. 117
60509 Gademann, C.A., Verzinnung, m.Kanalstr. 4
42294 Gäbelein, Dr. L., Zahnarzt, Celtisstr. 11
63862 Gäbelein, W., Baugeräte, Kohlenhofstr. 60
50622 Gängel, Carl, Gemälde, Keßlerstr. 4
63768 Gängel, Irene, Adam-Klein-Str. 25
53048 Gänsbauer, Otto, Kfm., Krelingstr. 37
(23685) Gänßbauer, Dr. H., Frauenarzt, Flurstr. 7
50290 Derselbe, Wohnung, Haydnstr. 6
52355 Gärtner-Krankenkasse, Adamstr. 52
62592 Gärtner, Alfons, Göbenstr. 33
53369 Gärtner, Cletus, Molkerei, Friedrichstr. 7.
62178 Gärtner, Georg, Vertr., Dilherrstr. 5
(23735) Gärtner, Gottfried, R.-A., Obstmarkt 16
50535 Gaertner, Gunda, Vertret., Lindenaststr. 39
42445 Gärtner, H., Schneidermstr., Landgr.Str. 68
57406 Gärtner, Herm., Reklame, Carl-Schurzstr. 12
53990 Gärtner, Luise, Gemüse, Schwepperm. Str. 53
44516 Gärtner, Michael, Hopfen, Keplerstr. 6
26494 Gärtner, Dr. Walter, Arzt, Fetzerg. 3
26578 **Gaertner & Bauer, Getreide, Vord. Sterng. 32**
22253 Gästeheim Nürnberg, Nadlersgasse 10
52917 Gagel, Julius, Landesprod., Fabrikstr. 75
62218 Gagfah, Manteuffelstr. 12
62997 Gagg, Joh., Haarpinselfbr., A. Kleinstr. 3
22058 Gebr. Gagstetter, Vegetab., Schanzäckerstraße 13
22877 Gagstetter, Laura, Pianistin, Adlerstr. 3
58166 Gahn, Hanns, Ostendstr. 169
45161 Gahr, Hanna, O.-Arbeitsf., Dürrenh.Str. 33
20066 Gailer, Joh., Metzgermstr., Wielandstr. 33.
25864 Gailer, Karl, Friseur, Adlerstr. 4.
22217 Gaisbauer, Wilh., Modehefte, Ludwigstr. 13
50440 Gaiser, Aug., Baumstr., Bayreutherstr. 17
26312 Galerie Corneli, Kunstsalon, Königstr. 73
57173 Gall, Robert, Vertreter, Heimstätt.Str. 19
51672 Gallasch, Anton, Konditorei, Äuß. Laufer g. 22.
24362 Gallenmüller, Karl, Schneid., Josephsplatz 28
22105 Gallenmüller, M., Karolinenstr. 27
50059 Gallisch, Anna, Virchowstr. 24
62090 Galster, Georg, In- u. ausl. Hölzer — Graphit, Spittlertorgraben 9
63519 Ders., Wohn., Spenglerstr. 11
69221 Galster, Georg, Parkettfabrik, Nürnberg-S., Bruckwiesenstr. 26a
68306 Galster, Rosa, Kohlen, Stein, Hitlerstr. 20
40371 Galster, Rud., Spedition, Regensb.-Str. 41.
23046 Galsterer, Herm., Pfarrer, Egidienpl. 18
41101 Gambel, Babette, Blumen, Ottilienstr. 1
41024 Gambel, Grete, Ww., Kleestr. 32
67033 Gambel, Hans, Gastw., Worzeldorf, Hs.Nr. 21
40579 Gambel, Hans, Bauer, Königshof
67140 Gambel, Peter, Gastw., Worzeldorf, Hs.Nr. 1
42252 Gampert, Ernst, Malermstr., Dovestr. 6
57289 Gampert, Walter, Dr., Egloffsteinerstr. 43
63686 Gangl, Ludwig, Schreiner, Gaism. Str. 57
51908 Ganninger, Hans, Gauobm., Gneis. Str. 8
44229 Ganske, Rich., Lesezirkel, Bulmannstr. 30
63983 Gantikow jr., Herbert, Trübnerstr. 8
20081 Gantikow, Max, Wäschehaus — Leinen — Wäsche — Ausstattungen, Kaiserstr. P 413
54287 Derselbe, Wohn., Laufer Torgraben 6
62475 Gantter, Fritz, Lichtpausanst., Knauerstr. 17
60366 Ganzer, Karl, Bäckerei, Leonhardstr. 14.
61907 Ganzer & Wagner, Klischees, Ob.Seitenstr. 7
27371 Garau, Antonio, Südfrüchte, Theres.Str. 18
22970 Gardine Die, H. Nerreter, Kaiserstr. 13
26938 Gardinenfabriken, Vertrieb von Erzeugnissen sächs., Hefnerspl. 10
43373 Garels, Josef, Hafnermstr., W.Spaeth-Str. 71
43891 Gartenstadt Nürnberg e. G. m. b. H., Finkenbrunn 1. P 5883
45773 Gartmayr, Dr. Ed., Kfm., Guntherstr. 47
62800 Gartzen, A., Oberstltn., Deutschh. Str. 51
44120 Gary, Emil, Kfm., Dürrenhofstr. 45
50886 Gary, Xaver, Schreiner, Bauvereinstr. 49
41351 Gasmesser-Apparate u. Metallwarenfabrik Eger & Blickle, Köhnstr. 26
57482 Dies., Wohn., R. Eger, Thornerstr. 11
41671 Gassenmeier, Otto, Stephanstr. 35
52868 Gassenmeyer, Ella, Ww., Senefelderstr. 61
51773 Gassenmeyer, H., Buchbind., Sulzb. Str. 6
25422 Gasseter, Hans, Büromasch., Hallplatz 19
26972 Gaßner, Gg., Schneiderei, Ludwigstr. 63
40153 Gaßner, Hch., Abt.-Ltr., Hagenstr. 9

43529 Gassner, Joseph, Gaststätte, Ziegelg. 31
52204 Gast Nachf., Gg., Baustoffe, Thumenb.W. 37
61274 **Gast, G., Bäckerei, Rothenburgerstr. 155.**
68260 Gast, Matth., Kartonn., Eib. Hauptstr. 152
22758 Gasthof Altdtsch. Haus, Spitalgasse 8
23002 Gasthof z. bayr. Krone, Obstmarkt 5
42069 Gasth. Busch, Aufseßpl. 2
25479 Gasth. z. Deutschen Haus, Kornmarkt 5
21210 Gasthof z. Einkehr, Breitegasse 31
24724 Gasth. Goldener Schwan, Theresienpl. 4
59794 Gasth. z. grünen Baum, Röthenbach, Friedr.-Platz 4
21162 Gasth. z. Hallplatz, Sofie Heckel
24438 Gasth. z. König Otto, Winklerstr. 3
27523 Gasth. Münchener Hof, Brunnengasse 15
24239 Gasth. Nürnb. Platzl, Schlotfegerg. 26
27124 Gasthof z. Pegnitz
24780 Gasthof Pillhofer, W. Gerteiser, Königstr. 78
60019 Gasth. Regensb. Hof, Rothenburgerstr. 112
23166 Gasthof Rotes Roß, Irrerstr. 9
24368 Gasth. Scharfes Eck, Klaragasse 18
25619 Gasth. Schwabacher Hof, Pfannenschm.G. 16
27977 Gasth. z. Schwänlein, Hintere Sterng. 11
62987 Gasth. z. Viehhof, Schwabacherstr. 33
27733 Gasth. z. Wacht am Rhein, Klarag. 22
26671 Gasth. Weißer Löwe, Königstr. 28
40468 Gebr. Gastlhuber, Lackf., Wölckernstr. 35
68018 Gastner, G., Gaststr., Stein, Hauptstr. 92
41345 Gastner, Gunda, Direktrice, Baaderstr. 19
50369 Gastpari, Otto, Vertr., Meuschelstr. 30
53263 Gaststätte Adamsgarten, Bayreutherstr. 23
43125 Gaststätte Alter Leibniz, Leibnizstr. 27
21457 Gaststt. Annagärtla, H.Ins.Schütt 25
68040 Gaststt. J. Appler, Stein, Unterw.Str. 12
44961 Gaststätte zum Auerhahn, Amannstr. 16
62906 Gaststt. Bärenschanzkeller, U.Kieselb.Str. 24
26567 Gaststt. Bärlein Huter, Ob.Wörthstr. 23
25918 Gaststätte Baumwolle, Adlerstr. 18
40569 Gaststt. Bayernschanze, Wirthstr. 33
24792 Gaststätte, Bayrisch Zell, Ottostr. 13
26036 Gaststt. Billeitersgarten, Kleinreutherw. 26
44428 Gaststätte Birkenhain, Richthofenstr. 4
54178 Gaststt. z. Bischöfle, Schmauseng. 23
52260 Gaststt. z. Bismarcksäule, Winzelb.Str. 1
43459 Gaststätte zur Bogenlampe, Jahnstr. 19
25380 Gaststätte Bräurosl, Hint.Lederg. 2
51828 Gaststätte Brandenburg, Bayreutherstr. 15
23419 Gaststätte Buchersäle, Bucherstr. 137
20057 Gaststätte Burgkeller, Burgstr. 38
22867 Gaststt. Burgwächter, AmOelberg 10
62614 Gaststt. Café Plärrer, am Plärrer 3
69293 Gaststt. Concordia, SchwabacherStr. 71
60713 Gaststätte Deutscher Jäger, Fürtherstr. 11
20024 Gaststätte Deutscher Kaiser, Joh.Str. 118
61473 Gaststätte 3 Engel, SaldorferStr. 2
45917 Gaststätte z. Dürrenhof, Peterstr. 1
63326 Gaststätte Eberhardshof, Hs. Nr. 1
21260 Gaststätte Essigbrätlein, Weinmarkt 3
44982 Gaststätte Falke, Saalbau
63789 Gaststt. z. Feldlager, Bärenschanzstr. 69
26765 Gaststätte Fischküche Heller, Wörthstr. 2
42510 Gaststt. z. Frankf. Hof, Findelw. Str. 14
58576 Gaststt. z. Friedenslinde, Mög.Hauptstr. 63
21252 Gaststätte Frosch, Breite Gasse 62
27705 Gaststätte Fuchs, Josephsplatz 32
60810 Gaststt. Gelbes Haus, Troststr. 10
54139 Gaststätte Georgsritter, Praunstr. 20
26084 Gaststätte Germanenhalle, Entengasse 1
40820 Gaststätte Gesellsch. Haus Gartenstadt
20955 Gaststt. Gläserner Himmel, Bindergasse 1
40533 Gaststätte Glockenhofer Bräustübl, Findelw. Straße 1
51587 Gaststätte Goldener Elefant, Saalbau
50119 Gaststätte Goldener Hirsch, Sulzb.Str. 57
26178 Gaststt. z. gold. Hörnla, Schleh. G. 2
53197 Gaststätte z gold. Stern, Äuß.Lauf.Pl. 12
51316 Gaststt. z. gold. Stern, Erlenst. Str. 95
53423 Gaststätte Gold.Schwan, WöhrderHptstr. 10
27211 Gaststätte Goulaschhütt'n
63815 Gaststätte z. grünen Tanne, Feuerweg 22
69284 Gaststätte z. grünen Weintraube, Großreuth
21254 Gaststt. Grüner Bräu, Lorenzer Str. 31
22023 Gaststätte Grüner Bräu, Pleydenw. Str. 1
23044 Gaststätte Hans Görgl, Waizenstr. 36
58043 Gaststt. Guthmanns-Gart., Schmaus. Str. 9
22361 Gaststt. Himmelsleiter, Brunneng. 49
42687 Gaststätte Hindenburg, Sperberstr. 97
53533 Gaststt. Hirschelklause, Hirschelg. 12
21936 Gaststätte Hirschkopf, Panierspl. 19
24312 Gaststt. Hopfenblüte, Kornmarkt 9
22041 Gaststt. Hubertus, BreiteGasse 50
42148 Gaststätte Hubertus-Säle
42213 Gaststätte Jägersruh, Landgrabenstr. 49
43977 Gaststt. Jagdstüberl, Stephanstr. 31
23058 Gaststt. Kaiserburg, O.Krämersg. 20
22534 Gaststätte Kettensteg, Maxpl. 35
25473 Gaststätte Kleeblatt u. Klosterbräustube
52987 Gaststätte Kolosseum, Friedrichstr. 1
24722 Gaststätte z. Kranich, Karolinenstr. 15
25485 Gaststätte Krokodil, Weintraubengasse 2
60673 Gaststätte Kühuleins Garküche, Gostenhofer Hauptstr. 13
44736 Gaststt. Kulmbacher Bierstüble, Voltastr. 89
21073 Gaststätte Leistlein, Karlstr. 14
60101 Gaststt. Leonhardspark, Schwabach. Str. 58
63868 Gaststt. Leyher-Weg, Holzschuher Str. 15
51383 Gaststätte z. Lindenast, Lindenaststr. 43
45090 Gaststätte Lohengrin, Wodanstr. 50
44105 Gaststätte Mainzer Platz, Speyererstr. 2
57788 Gaststt. Marienberg, Marienbergstr. 110
22566 Gaststätte Marientorzwinger, Lorenzerstr. 33
24424 Gaststt. Martin Behaim, Theres. Str. 23
53905 Gaststätte Martinsbau, Grolandstr. 69
52413 Gaststätte Maxgarten, Maxfeldstr. 61
43344 Gaststätte Meier, Bulmannstr. 17
26492 Gaststätte Meistertrunk, Hintere Lederg. 29
41508 Gaststt. z. Melanchthon, Landgrabenstr. 64
61704 Gaststt. Militärschmiede, Bärensch. Str. 89
27528 Gaststätte z. Mohrenkeller, Königstr. 34
45608 Gaststt. Mohrenkopf, Tafelfeldstr. 7
22656 Gaststätte Mohrentor, Mohrengasse 11
20479 Gaststätte Mondschein, Ludwigstr. 59
20247 Gaststt. Münch. Hofbräuhaus, Königstr. 55
42896 Gaststätte Neuer Industriehafen
60387 Gaststt. z. neuen Schlachth., Rothenb.Str. 130
27984 Gaststätte Nürnberger Trichter, NeueG. 8
44437 Gaststt. Park-Dutzendteich, Bayernstr. 137
20678 Gaststätte „Zum Patrizier", Königstr. 52

*

43848 Gaststt. z. Pillenreuther, Pillenr. Str. 12
23678 Gaststätte z. Platnersanlage, Bucherstr. 67
50541 Gaststt. Platnersberg, DAF., Platnersberg 1
25464 Gaststt. Die Porstei, Ob.Bergauer Platz 6
27010 Gaststätte Ratshauskeller, Fünferpl. 2
67169 Gaststt. Reichelsdorfer Keller, H.Dürner
26635 Gaststätte Reichenhall, Bergstr. 5
27537 Gaststätte Ritterhof, Theresienpl.
63179 Gaststt. Rosengarten, Gostenh. Schulg. 32
56014 Gaststätte Saalbau Buchenbühl, G.Geuß
44662 Gaststätte Sängerhalle, Hummelst.W. 30
24228 Gaststt. z. Schlehenstaude, Lorenzerstr. 10
62628 Gaststätte Schloß Egg, Saalbau
24594 Gaststätte z. Schlüsselloch, Vord.Lederg. 27
44319 Gaststätte Schweppermann, P.Henleinstr. 11
25539 Gaststätte Sebald, Weinmarkt 14
40607 Gaststätte Seerose, Dutzendteichstr. 49
54253 Gaststätte Spitalhof, Gervinusstr. 15
41929 Gaststt. Stadt Bamberg, Landgrabenstr. 129
20504 Gaststt. Stadt Hamburg, Geiersberg 20
23043 Gaststt. Stadt Ulm, Schlotfegerg. 8
50964 Gaststätte Stadtpark
40114 Gaststätte Stephansklause
22530 Gaststt. z. Storch, Hint.InselSchütt 9
25660 Gaststt. Th.-Körner-Saal, Kl.Ins.Schütt 2
26125 Gaststätte Tiefer Keller, Frauentorgr. 11
42350 Gaststätte Tiroler Höh, Sterzingerstr. 4
27501 Gaststt. Tucher-Bräustübl, Vord.Lederg. 30
24691 Gaststt. Tullnau Parkrestaur., Ostendstr. 14
44491 Gaststätte Valznerweiherstr. 111
62886 Gaststt. Walhalla, Gostenh. Hauptstr. 7
23219 Gaststätte Walfisch, Jakobstr. 19
51380 Gaststätte Wanner, Feldm.Hindenb.Pl. 21
22849 Gaststt. Wassermungenauer Bräustübl, Hans-Sachs-Pl. 11
20416 Gaststätte z. Weichselbaum, Inn.Lauferg. 14
27163 Gaststt. Weinmarktgrotte, Weißgerberg. 2
21447 Gaststätte Weinträuble, Laminsg. 20
20039 Gaststätte Weißer Turm, Ludwigstr. 30
41579 Gaststt. Weng's Fischküche, Pillenr. Str. 18
69085 Gaststätte Werderau, Volckamerstr. 19
27424 Gaststätte Wild-West, Roseng. 20
20916 Gaststätte Winzerstube, Breite G. 21
50940 Gaststt. Wöhrder Türla, Inn.Cr.Klettstr. 12
44728 Gaststätte z. Zabo, Zerzabelsh. Hptstr. 69
25211 Gaststt. z. d. Zentralsälen, Johannisg. 29
24433 Gaststätte Zillertal, Luitpoldstr. 9
40509 Gaststätte Zirndorfer Bräustübl
67012 Gaststätte Zirnd. Bräustübl, Reichelsdorf
63432 Gaststt. Zirndorfer Hof, Rothenb. Str. 57
23567 Gaststätte Zwanziger, Tafelhofstr. 21
27351 Gaststätten- u. Beherbergungsgewerbe, Wirtschaftsgruppe, Frauentorgr. 39
61551 Gaststt. Betr.-GmbH, Bärenschanzstr. 48
44486 Gattenlöhner, Fritz, Kol.W., Hainstr. 1
43879 Gattenlöhner, G., Bauuntern., Neubleiche 4
67119 Gattner, Karl, Dentist, Reichelsdorf, Schlößleinsg. 3
53283 Gauger, H., Vertr., Ä.Cram.Klett-Str. 7
23220 Gaujägermstr. Der, Rieterstr. 3
22264 Gawlik, Hans, Detektiv, Johannisstr. 77
40508 Gayer, Dr. Erwin, Arzt, Komot.Str. 34
40091 Gebauer, E., O.-Baurat, Sportparkstr. 38
51325 Gebauer, Otto, Nunnenbeckstr. 42
43233 Gebert, Carl Fr., Münzenhdlg., Birkenstr. 1
63177 Gebert, Friedrich, Schreiner, Austr. 100
62597 Gebert, Gg., Treuhänder, Hirteng. 11
62791 I. & Ph. Gebert, Glaser, Himpfelshofstr. 4
59766 Gebhard, F., Baumat., Röthenbach, Bogenstraße 1
22116 Gebhard, Hans, Zigarren, Neue Gasse 42
21517 Gebhard, M., O.-Stud.-Dir., Ricterstr. 7
40265 Gebhard, Paul, Metallwrfbr., Findelw. Str. 8
22652 Gebhardt, Adolf, Vertr., Rathauspl. 3
57265 Gebhardt, Elise, Fuhrw., Ziegelsteinstr. 216
69117 Gebhardt, Emil, Beleucht.Körperfbr., Hintere Marktstr. 77
27474 Gebhardt, Emma, Bankgasse 1
21229 Gebhardt, Ernst, Wärmetechn., Nonneng. 5
57537 Gebhardt, Friedrich, Schotterwerk und Steinbruch, Äußere Bayreuther Str. 141
57090 Gebhardt, Fr., Fuhrw., Ziegelsteinstr. 1
41646 Gebhardt, Georg, Dentist, Celtisstr. 18.
63080 Gebhardt, Hans, Gaststt., Rothenb. Str. 37
21616 Gebhardt, Hermann, Dentist, Bucherstr. 19.
45128 Gebhardt, Karl, Kfm., Landgrabenstr. 73
40920 Gebhardt, Ludwig, Zigarren, Allersb. Str. 93
54239 Gebhardt, Lydia, Musiklehr., Fichtestr. 42
69405 Gebhardt, Theo, Gärtnerei, Forsterstr. 25
25882 Gebhardt & Kuhn, Konfekt., Karol.Str. 42
43527 Gebhart, Eduard, Install., Hainstr. 20
44070 Gebhart, J., Schneider, W.Spacthstr. 58
43439 Gebringer, Lor., Kraftw.-Bes., Ammanstr. 17
58328 Geck, Alfred, Vertr., Schmausenbuckstr. 70
42209 Geck, Alfred, Drogerie, Wölckernstr. 69
27916 Geck, Christ., Fuhrw., Brunneng. 11
62263 Geck, Gg., Metzger, Rothenburgerstr. 157
62060 Geck, Jos., Autotransp., Leyherstr. 10
61993 Geck, Konr., Vertr., Rothenb. Str. 157
44008 Geer, Gg., Büromasch., Schloßäckerstr. 47
45227 Gefers, Karl, Bankdir., Gleimstr. 35
54497 Geffers, Edg., Flugltr., Welser Str. 32
60836 Gegner, Hans, Werkzeugbau, Kreutzerstr. 44
63937 Geha-Werke, Bürobedarf, Fürther Str. 2
20971 Gehag, Gemeinnütz. Heimstätten AG, Breite Gasse 25
27974 Gehe & Co, AG, Drogen, Zufuhrstr. 9
51346 Gehle, Paul, Ing.-Büro, Gneisenaustr. 12
25896 Gehring, Christ., Install., Albr.Dürerstr. 9
43828 Gehrsitz, Hans, Vertr., Peterssstr. 8
60979 Geidner, Hans, Kaufm., Webergasse 3
54176 Geier, Adam, Ing., Sulzbacherstr. 53
52619 Geier, Georg, Kunstdruckerei, Maxfeld 39b
43006 Geiger, Elise, Ww., An den Rampen 33
60089 Geiger, Georg, Café, Fürtherstr. 52a
42060 Geiger, Gg., Fuhrwerksbes., Ottstr. 4
69205 Geiger, Karl, Gärtner, Ansbacherstr. 31.
21427 Geiger, Michael, Bürsten, Schildg. 31.
51694 Geiger, Philipp, Oberingen., Kleiststr. 10.
59170 Geiger, Theodora, Oberlehr., W.Gustloffstr.
54382 Geiling, Hans, Dachdeck., Wollentorstr. 3
57469 Geiling, Katharina, Danziger Str. 9
24912 Geiling, V., Briefmarken, Vord.Sterng. 26
21915 Geim, Gunda, Jagdstr. 12
25727 Geis, Gg., GBG-Walter, Wetzend.Str. 14
61125 Geis, Ludw., Maler, Hochstr. 3
62977 Geis, Roman, Stühle, Rothenb. Str. 19
41268 Geisel, Jul., Polituренfbr., Körnerstr. 81
43106 Geishöfer, Leonh., Maler, Harsdörfferpl. 11
57464 Geisler, Karl, Schuhe, Leipziger Str. 60
60298 Geismann Brauerei AG, Unt.Kanalstr. 7
45935 Geismann-Braustübl, Celtispl. 8
27986 Geismann, L., Buchhdlg., Adlerstr. 1
60293 Geiss, Gg., Sattler, Gostenh. Hauptstr. 52
53136 Geiß, Joh., Flaschnerei, Ä.Sulzb. Str. 19
43421 Geiß, Nik., Obermstr., Andr.Hoferstr. 38
52005 Geiss, Wilh., Eilboten, Freytagstr. 6
21203 Geiß & Burk, Fahrradteile, Schlageterpl. 16
20060 Geißelbrecht, K., Schreiner, Weißgerberg. 4
53586 Geißendörfer, H., Oberreg.Rat, Bism.Str. 46
50576 Geißer, Mart., Malergesch., Veilhofstr. 4.
44094 Geißler, A., Privatdetektiv, Comeniusstr. 3
53215 Geißler, Dr. G., Zahnarzt, M.Pirkh.Str. 30
42831 **Geißler, Jak., Mech. Werkst., Gugelstr. 152.**
43257 Geißler & Herold, Maschinen, Elsäss.Str. 24
26804 Geist, Alois, Vervielfältig., Brunneng. 21
61009 H. u. R. Geist, Kartonfbr., M.Kanalstr. 25
57179 Geist, Mich., Transporte, Schafhofstr. 2b
57436 Geist, Rob., Vertr., EisenacherStr. 20
40536 Geitz, Kasp., Architekt, Findelwies.-Str. 1.
24930 Gellweiler, Herm., Vertr., Ad.Hitler-Pl. 24
21776 Gelon Autobedarf, GmbH, Luitpoldstr. 14
59125 Gemeinde Behringersdorf, Rathaus
48001 Gemeinde Fischbach, Haus 74
56824 Gemeinde Kalchreuth, Haus 78
59755 Gemeinde Röthenbach, Friedrichspl. 17
59114 Gemeinde Rückersdorf
68120 Gemeinde Stein, Hauptstr. 26
60090 Gemeindewaisenrat, Fürtherstr. 112.
60219 Gebr. Gemeinhard, Maler, Fürtherstr. 58.
53320 Gemeinhard, K. Alb., Mittl.Pirkh.Str. 23
54038 Gemeinhard, R., Maler, Ä.Bayreuth.Str. 73
60100 Gemeinhardt, Max, Vertr., Zufuhrstr. 20
21796 Gemeinnütz. Nürnb. Bauküche, Marienstr. 15
50656 Gemeinnütz. Wohnungsbau-Ges. der Stadt Nürnberg, Äuß.Lauferg. 25
26438 Gemein. Wohnungsbau d. Mieterver. Nbg. u. Umg. GmbH, Camerariusstr. 8
20637 Gemeinschaft d. Ruhestandsbeamten e. V., Ludwigstr. 34
45091 Gemmel, Rob., Flaschnerei, Espanstr. 10
41551 Gendarmerie-Hauptmannsch., Galgenh. Str. 3
59929 Gendarmeriestation Behringersdorf
23702 **Gendarmeriestation Buch.**
48004 Gendarmeriestation Fischbach
56801 Gendarmeriestation Heroldsberg
67003 Gendarmeriestation Reichelsdorf
59718 Gendarmeriestation Röthenbach a. Pegnitz
68167 Gendarmeriestation Stein
24717 Geng Nf., A., Drogen, Ludwigstr. 40.
52023 Geng, Hans, Büttnerei, Bohlengasse 8.
54285 Geng, Herm. C., Kfm., Äuß.Laufcrpl. 17
42847 Geng, Ludwig, Komotauerstr. 1
42261 Genoss.-SaalbauRangierbhf., Ebermay. Str. 30
23495 G. Genschow & Co. A.-G., Waffen, Kirchenweg 56. T Waffengenschow
25005 Gentzsch, H., Betr.-Ltr., Sandr. Str. 48
50263 George, Max, Ing., L.Feuerbachstr. 96
41696 George, Rob., Transmiss., Comeniusstr. 10
51502 Derselbe, Wohn., Mittl.Pirkheimerstr. 25
52290 Georgi, Rud., Malermstr., Äuß.Lauferg. 35
51674 Geppert, Hannchen, Wwe., Freytagstr. 1
26717 Geppert, Dr. Karl, Zahnarzt, Königstr. 14
60769 Geppert, Paul, Lederwr., Fürtherstr. 64a
50876 Geppert & Stadelmann, Beleuchtungskörper, Veillodterstr. 1
25526 Gerbecks, Wally, Bestrahlg., Königstr. 27
26863 Gerber, Friedrich, Kfm., Ricterstr. 9
52064 Gerber, Gertr., Papierwr., Kobergerstr. 59
24937 Hch. Gerber's Nf., Etikettenf., Bucherstr. 50
41548 Gerber, Walter, Drogerie, Tafelfeldstr. 26
69451 Gerbeth, Paul, Autosped., Industriestr. 3
59123 Gerbl, Anna, Schwaig, Gen.Litzm.Str. 10
60878 Gerhard, A., Glasermstr., Maximilianstr. 24
60869 Ders., Wohnung, MuggenhoferStr. 50
69313 J. & A. Gerhard, Baugesch., Leopoldstr. 27
69318 Gerhard, Maria, Stuckgesch., Idastr. 4
40980 Gerhards, Gottlieb, Getreide, Wodanstr. 37
26334 Gerhardt, Georg, Goldwr., Königstr. 73
62661 Gering, Fr., Vertr., Petzoltstr. 6
45165 Gering, Matth., Prokurist, Schwabenstr. 56
58192 Gerlach, Agnes, Frauenkultur, Falterstr. 11
27822 Gerlach, Hch., Vertr., Riemenschn. Str. 24
60967 Gerlach, K., Metzger, Gaismannshofstr. 77
44990 Gerlach, Margarete, Paradiesstr. 18
62873 Gerlich, E. J. H., Kunstanst., Silberstr. 15
20028 Gerlich, H., Kunstanstalt, Brückenstr. 36
20950 Gerling-Konzern, Versich., Bahnhofstr. 17
(54225) Gerling, Rich., Archit., Rennweg 33
54225 Gerling, Rich., Wurstwr., Bayreutherstr. 26
43744 Gerlinger, Jakob, Molkerei, Widhalmstr. 27
(41116) Gerlinger, K., Kol.-W., KatzwangerStr. 86
41126 Germania-Apotheke, Frankenstr. 133.
52825 Germania-Drogerie, Mittl. Pirkh.-Str. 29.
2825 Germania-Verlag, Adolf-Hitler-Platz 4
21753 Germanisches Nationalmuseum, Kornmarkt 1
44856 Germann, F., Kfm., Rankestr. 48
43552 Germer, Gustav, Metallwr., Tafelfeldstr. 16a
63004 Germer, Wilh., Buchdruck., Zufuhrstr. 20.
67164 Gerner, W., Ing., Neukatzwang, Bogenstr. 7
41180 Gernert, Herm., Dentist, Hasierstr. 27.
63583 Gernert, S., Lampenschirmf., Solgerstr. 17
27109 Gernet, Val., Schneider, Breite Gasse 53
42941 Gerngroß, Monika, Obst, Linnéstr. 22
44566 Gerson, Else, Dürrenhofstr. 46.
41239 Gerstacker, Gg., Metzgerei, Ehemannstr. 7
57468 Gerstacker, H., Kunstmaler, Effeltr. Str. 11
68325 Gerstenberger, Siegfr., Büro-Vorst., Ober-Asbach, Wilhelmstr. 14
24589 Gerster, Karl, Kfm., Wielandstr. 4
50127 Gerstner, Mich., Lehrerin, M.Pirkh.Str. 39
25537 Gerstner, Paul, Geflügelmäst., Pfeiferg. 14.
24780 Gerteiser, Wilh., Hotelier, Königstr. 78
50893 Gertenbach, K., Install., Mathildenstr. 24
50776 Gertung, Anni, Ww., Güntherbühl Str. 22
40288 Gervasini, Luigi, Autorepar., Körnerstr. 87
63669 Gesamtverband deutscher Bronzefarbenfabrikanten, Fürtherstr. 24
25408 Geschmack, Lor., Schlosserei, Schotteng. 3
42139 Gesell, Anna, Ww., Geibelstr. 10
21245 Gesell, Gust., Werkmstr., F.Laufer-G. 24
52450 Ges. f. Familienforsch., Schwepperm. Str. 59
43548 Ges. f. inn. u. äuß. Mission, Köhnstr. 34
27283 Ges. f. Konsumforschg., Lorenzerplatz 14
60678 Gesellschaft für Linde's Eismaschinen AG, Hessestr. 4

62541 Gesellschaft für Elektrometallurgie
Dr. Paul Grünfeld
Werk Nürnberg
Nürnberg-W, Höfener Str. 45.
T Metallurg **P** 8060

27009 Ges. f. Wärmetechnik, Karolinenstr. 26
25377 Gesellschaft Museum, Restaur., Königstr. 1
69461 Gesser, Heinr., Dipl.-Kfm., Kochstr. 19
42520 Geßlein, B., Papier, Meisenstr. 16
53937 Geßner, Elise, Adamstr. 68
27365 Geuder, Christian, Zigarren, Karolinenstr. 29
62931 Geuder, Chr., Lehrer, Bauerngasse 29
41055 Geuder, Ed., Amtm., Bulmannstr. 71
68021 Geuder, K., Pfarrer, Eibach, Motterstr. 1
61158 Geuder, Konrad, Lebkuchenf., Sigm.Str. 73
68147 Geuder, Niko, Hauptlehrer, Eibach, Hinterhofstr. 8
51013 Gevekoht, Lina, Meuschelstr. 3
25265 Gevekoht, Wilhelm, Feinkost, Adlerstr. 8 — Königstr. 42
26188 Gewerbeaufsicht f. Nbg. Land, August.Str. 2
26623 Gewerbeaufsicht f. Nbg. Fürth, Weintr. G. 1
27691 Gewerksch. Künnstein, Schlageterpl. 16
63212 Geyer, Albin, Kfm., Herz.Bernh.Str. 98
27227 Geyer, Alfred, Radiogesch., Hübnerspl. 8
24679 Geyer, Anny, Lebensm., Neutorstr. 1
44917 / 44918 Geyer, Christian, elektrotechnische Fabrik, Nürnberg-S, Nimrodstr. 10. T Cege
53679 Geyer, Ed., Büromöbel, Rollnerstr. 28
62681 Geyer, Emil, Vertr., Gost.Hauptstr. 26
20217 Geyer, Dr. E., Präsident, Sandstr. 40
40508 Geyer, Erwin, Dr. med., Kirchenstr. 16
43878 Geyer, Eugen, Kfm., Ulmenstr. 9
53961 Geyer, Fr., Lebensm.-Vertr., Meuschelstr. 14
67071 Geyer, Fr., Ob.-Insp., Worzeldorf, Nr. 26
60265 Geyer, Fr., Hypotheken, Fürtherstr. 26
43748 Geyer, Friedrich, Kartoffelhdlg., Huldstr. 17
41368 Geyer, Gunda, Gärtnerei, Wölckernstr. 18
62140 Geyer, Hans, Hessestr. 16
44977 Geyer, Hans, Geschäftsf., Pflugstr. 2
59722 Geyer, Hans, Metallwaren, Röthenbach, Str.d.SA. 35
45414 Geyer, Hans, Betr.-Insp., Körnerstr. 113
50761 Geyer, Heinr., Blumen, H.Beckschlagerg. 6
52685 Geyer, Heinr., Versich., Hastverstr. 25
45737 Geyer, Karl, Geschäftsf., Heidelb. Str. 2
27227 Geyer, Konr., Uhren en gros, Hübnerspl. 8
27667 Geyer, L., Papierwr., Lorenzerstr. 1
41849 Geyer, Lorenz, Vertreter, Kleestr. 33
27739 Geyer, Wilh., Pfarrer, Lorenzerpl. 10
24220 Gfrörer & Co. früher Schröder-Santfort, Hopfen, Flaschenhofstr. 5
59094 Giacin, Eliodoro, Ing., Rückersdorf, Julius-Streicherstr. 190
45318 Gick, Andreas, Vertr., Tafelfeldstr. 26
61282 Gick, Andreas, Wurstfbr., Schlachthofstr. 22
40842 Gick, Georg, Dentist, Wiesenstr. 90.
22505 Gick, Dr. Karl, R.-A., Königstr. 73
(40842) Ders., Wohnung, Wiesenstr. 90
27409 Giegler, Dr. Eug., Pfarrer, Burgstr. 6
60635 Giegold, Carola, Maximilianstr. 78
43606 Giegold, Dr. Karl, R.-A., Ziegelgasse 47
21066 Gierer, Georg, Helenenstr. 34
53291 Giering, Alfr., Dir., Emilienstr. 1
23461 Giering, Gg., Bäckermstr., Roseng. 9
43251 Giering, Kath., Leichenfrau, Paradiesstr. 3
43951 Gierke, August, Kfm., Friggastr. 2
44930 Giese, August, Vertreter, Sybelstr. 6
54080 Giesel, Walter, Dir., Hubertusstr. 12
45472 Giesen, Jos., Kfm., Findelwiesenstr. 28
53122 Gieshold, Wilh., Platten, Löbleinstr. 78
23376 Giesing, Ludwig, Eisenwaren, Bucherstr. 23.
58187 Giesinger, Alb., Dir., Blumröderstr. 10
20087 Gießing, J. C., Metallwarenf., Kohleng. 6
61997 Gietl, Hans, Emaillierwerkst., Bleichstr. 10a
27917 Gilardi, Jac., Drahtfbr., Blumenstr. 1
50775 Gilch, Grete, Spirituos., Ä.Lauf.G. 20
40223 E. & Otto Gilles, Apparatebau, Voltastr. 51
43856 Gimpl, Wally, Kol.-W., Allersb. Str. 162
20737 Girbardt, Liebr., Fahrräder, Bucherstr. 68
23539 Girmes, J. Peter, Apotheker, Bucherstr. 37c
50260 Girstenbreu, Dr. C., R.-A., Sulzb. Str. 11
23202 Girstenbreu, Marie, Almoshof, Emd. Str. 28
61615 Girz, Alexand., Prok., Rothenb. Str. 21
20939 Gisela, Dt. Lebensvers. AG. Ludwigstr. 12
54598 Gladb. Lebensvers. AG, Adamstr. 54
61966 Glässer, Kurt, Vertreter, Hochstr. 35
45981 Gläubiger-Schutzverband EV, Allersberger Straße 19b
23550 Glafey, G. A., Nachtlichtefb., Frauenholzstr.
23510 Glafey, Gottlob, Kfm., Johannisstr. 8
25669 Glafey, L., Konfit.-Fbr., Buch, Baststr. 145
20119 Glafey, Lilly, Frau, Burgschmietstr. 15
40519 W. & G. Glahn, Photo, Wölckernstr. 76
43003 Glas, Xaver, Bäckerei, Siegfriedstr. 23
60286 Glaser, Georg, Metzgerei, Zickstr. 5.
40487 Glasow, F. K., Wodanstr. 22
45835 v. Glaß, Dora, Stephanstr. 14
57295 Glass, Friedrich, Vertr., Heimstätt. Str. 13
41820 Glaßer, Fr., Dentist, Aufseßpl. 13
21851 Glasversich.-Verein d. Hausbes., Königstr. 2
44326 Glaswerke Tettaugrund, Regenbog. Str. 156
42765 Glatthaar, Eug., Kohlen, Gleimstr. 33
52576 Gleich, Hanns, Betriebsl., Schlegelstr. 9
(51578) Gleichauf, E., Eisenhdl., Erlensteg. Str. 20
59725 Gleiß, G., Metzgermstr., Röthenbach, Straße d.SA. 23
44285 Gleiß, Hans, Drogerie, HarsdörfferPl. 6
41027 Gleißmann, Leonh., Vertr., Mainz.Pl. 8
57573 Gleißner, Frankl., Ing., Schreberstr. 6
40961 Gleißner, Liborius, Maurerm., Siegfriedstr. 62
41970 Gleixner, Ludwig., Schokol., Peterssstr. 56
43629 Glenk, Gg., Versich., Bönerstr. 14
24984 Glenk, G., Bäckermstr., Kirchenweg 8a
44662 Glenk, Georg, Gastwirt, Hummelst.Weg 30
62118 Glenk, Georg, Süßwrgroßhdl., Goebenstr. 4
53538 Glenk, J., Zentralheiz.Fbr., Tränkstr. 20
63373 Glenz, Dr. Karl, Zahnarzt, Rothenb. Str. 13
24306 Glimpf, Christ., Schreibwr., Schlotfegerg. 30
24251 „Globus", Max Brückner, Hüte, Ludwigstr. 29
27905 Glock & Lutz, Buchhdl., Bindergasse 11
41838 Glockenhofapotheke, Findelwiesenstr. 4
42918 Glockenhof-Drogerie, Wodanstr. 70
52468 Glockzin, Albert, Vertret., Adamstr. 64
41613 Glöckel & Rukwid, Ofenfbr., Widhalmstr. 25
24673 Glöckler, B., Früchtegroßhandlung, Nürnberg-A, Tucherstr. 15

62231 Glöckler, Ludw., Gaststt., Sigmundstr. 10
(53470) Gloger, Rud., Vertr., Schoppershofstr. 68
62680 Gloos, Herm., Lackierer, Ad. Kleinstr. 22.
68310 Gloos, Herm., Reklame, Jägerstr. 4
40068 Glossner, E., elektr. Anl., Kopernik.Str. 22
22606 Glößner, Otto, Pfarrer, Wielandstr. 34
53808 Glück, Aug., Archit., Zapfengasse 5
51967 Glück, Aug., Oberschulrat, Meuschelstr. 48
63129 Glückert & Lehnert, Install., Solgerstr. 20
51489 Glückert, Max, Dipl.-Ing., Kleiststr. 6
24237 Glückselig, Hans, Kfm., Inn. Lauferg. 6.
63915 Glückstein, Dr. H., Dipl.-Kfm., Hochstr. 12
26796 Glunk, Erich, Dipl.-Ing., Ricterstr. 14
51368 H. & Frieda Gluth, Friseur, Ä.Lauferg. 6
25712 Gmehling, B., Kohlen, Hint.Insel Schütt 2
41735 Gmehling, Johann, Obst, Wodanstr. 57
43023 Gmöhling, Hans, Prok., Kleestr. 35
58362 Gmöhling, Wilh., Dir., Blütenstr. 40
24488 Gnad, Frdr., Dreherei, Hint.Ins.Schütt 6
40438 Gnan, Joh., Lebensm., Zerzabelshofstr. 53
25780 Gneiser & Woithe, Schneider, Königstr. 52
63735 Gnuva, Herb., Vertr., Goebenstr. 25
45284 Gockerell, Hans, Bez.-Dir., Wodanstr. 74
44371 Göb, Bertha, Damensalon, Humboldtstr. 101
51354 Goeb, Franz A., Kfm., Welserstr. 36
20273 Göbel, Carl, Schraubenfbr., Bucherstr. 25
68091 Göbel, Ernst, Dentist, Stein, Hauptstr. 1
50104 Göbel, Ernst, Schrauben, Bismarckstr. 159
21004 Göbel, Georg, Installation, Waizenstr. 12
42406 Göbel, Paul, Vertr., Rankestr. 44
44271 Göbl, Frdr., Glasermstr., Unt. Baustr. 17a.
53818 Goegelein, F., Holzgalanterie, Treibberg 15
21818 Gögelein, Gg., Transp., Gleißbühlstr. 13
42238 Gögelein, Gust., Versich., Kopernikuspl. 7
42527 Gögelein, Otto, Bäckerei, Siemensstr. 44
50929 Göhler, Paul, Bürovorst., Am Maxfeld 95
41624 Göhr, Adolf, Direktor, Dutzendteichstr. 9
53137 Göhring, Heinr., Kfm., Harmoniestr. 6
62409 Göke Söhne, F., Nähmasch., Roth.Str. 51
69189 Gölitz, Max, Autoöle, Schwabacherstr. 90
25625 Gölz, Dr. Imm., Arzt, Obstmarkt 28
51087 Gömmel, Emmy, Sulzbacherstr. 24
61988 Gömmel, K., Gaststätte, Gost.Hauptstr. 11
57457 Göpfert, Willi, Friseur, Herrnh.Str. 17
24406 Göppner, Georg, Amtm., Vestnertorm. 26
52185 Goering, Harald, Kleiststr. 5
53595 Göring, Johann, Metzger, Adamstr. 41
25531 Goeringer, Dr. H., R.A., Karolinenstr. 23
42764 Ders., Wohnung, Guntherstr. 53
22470 Görl, Dr. Paul, Arzt, Königstr. 2
52477 Ders., Wohnung, Erlenstegenstr. 4
20547 Görlich, Rob., Vertr., Wielandstr. 30
41927 Görlitzer, Wilh., Vertreter, Spacthstr. 80
61771 Görner, Albert, Major, Deutschh.Str. 6
23228 Görtler, Georg, Thon, Äuß.BucherStr. 28
52730 Goertz, Melitta, Bismarckstr. 67
27164 Gös & Müller, Konfektion, Theatergasse 9
25980 Goes, Dr. Konrad, Dir., Arminiusstr. 3
44675 Göschel, Chr., Fischküche, W.-Spaethstr. 47.
69483 Göschel, David, Drogerie, Kreutzerstr. 74
26664 D. & E. Goeschel, Schreiner, Katharin. G. 1
21879 Göschel, Eugen, Volksw., Neutorgraben 15
51720 Göschel, Rudo, Bildh., Rosental 12
45071 Ders., Wohnung, Tutscheckstr. 36
25707 Göschel, Wilh., Postkantine, Bahnh.Pl. 5
61822 Göselt, Fr., Orthopäd. Anst., Zufuhrstr. 2
44890 Göselt, Hch., Dreherei, Huldstr. 24
57050 Göselt, K., Ing., Äuß.Bayr.Str. 89
43871 Göß, Bernh., Weinrestaur., Findelw.Str. 9a
52323 Göß, Else, Schneiderin, Fröbelstr. 4
24666 Göß, Georg, Lebkuchenfabrik, Ludwigstr. 75
41272 Göß, Hans, Eiltransp., Regensb.Str. 41
62613 Göß, Karl, L., Installat., Denisstr. 35.
22840 Gößmann, Anton, Schneiderei, Maxpl. 7
42260 Gößwein, C., Annoncenexp., Guntherstr. 18a
42773 Gößwein, Hans, Versich., Hainstr. 30
(50609) Gößwein, Mich., Metzg., Ä.LauferPl. 4
42731 Götschel, A., Tabakwr., P.Henleinstr. 45
45020 Götz, Hans, Autorepar., Okenstr. 13
54162 Ders., Wohnung, Löbleinstr. 47
68100 Götz, H., Gravürenfbr., Stein, Deutenb.Str. 7
69491 Götz, Hans, Maler, Schweinauerstr. 60
40352 Götz, Heinr., Direktor, Baaderstr. 18
44374 Götz, Johann, Tiefbau, Schloßäckerstr. 12
61985 Götz, Karl, Tabakwr., Paumgartn.Str. 24
20477 Götz, M., Eilboten, Juvenellstr. 20
63665 Götz, Maria, Gaststt., FürtherStr. 308
42971 Götz, Martin, Maler, Stephanstr. 43.
54221 Götz, Max, Abziehbilderfabrikation, Nürnberg-A, Spitzenberg 21
20601 Götz, Michael, Transp., Schanzäckerstr. 10
25560 Götze, Alb., Stahllager, A.Dürerstr. 7
25090 Götze, Erich, Vertr., Hauptgüterbahnhof
52317 Götzger, Walt., Schriftl., Maxfeldstr. 14
62632 Goetzinger, R., Landw., Rothenb. Str. 282
21051 Gold, Siegfr., Gärtnerei, Bienweg 2b
22715 S. Gold & Bauer, Blumen, Johannisstr. 35
25927 Gold, Wilh., Delikat., Albr.Dürerpl. 16
61178 Goldberg, D., Buchdr., Mittl.Kanalstr. 3
27224 Goldener Pfau, Gasthof, Lorenzerplatz 25.
56875 Goldfuß, Lor., Archit., Heroldsberg, Hindenburgstr. 81
52526 Goldmann, Karoline, Theodorstr. 3
61963 Goldschmidt, Herm., Buchdr., Fürtherstr. 49
57503 Goldschmit, W., Ing., Märzenweg 13
45237 Goldschmitt, Johanna, Landgrabenstr. 133
25313 Goll, Aug., Wiener Keks, Karolinenstr. 4
58123 Goll, Babette, Wwe., Kinkelstr. 10
24451 J.G.Goll & Söhne, Baubüro, Färberstr. 10
24870 Dieselben, Lagerpl., Ostendstr. 60
40362 Goll, Joh., Oberinsp., Kopernikuspl. 13
27972 Goll, Käthchen, Ww., Burgschmietstr. 8
52554 Goller, Betty, Leichenfrau, Adamstr. 28
45895 Goller, Fritz, Kfm., Tutschekstr. 24
21725 Goller, Fritz, Schreiner, Wetzend.Str. 20
23677 Goller, Hans, Kfm., Franzstr. 28
21142 Ders., Marmorwerke, Poppenreutherstr. 57
60268 Goller, Heinr., Vertret., Rothenb. Str. 46
54051 Goller, Joh., Fbrbes., Erlenstegenstr. 53
52654 Goller, Herb., Kfm., Beethovenstr. 10
45585 Goller, Rud., Ingenieur, Lutherpl. 5
44280 Gollwitzer, A., Hebamme, Zerzab. Hptstr. 6
44002 Gollwitzer, Frieda, Torwartstr. 27
58054 Gollwitzer, H., Prokur., Tiefäckerstr. 13
59069 Gollwitzer, N., Behringersdorf, Eichenrang. 8
61718 Gollwitzer, Ottilie, Heilmagn., Hochstr. 27
53405 Gollwitzer, Ottmar, Thumenberger Weg 8
26698 Derselbe, Syndikatsbüro, Luitpoldstr. 14

20991 Gonnermann & Schmitt, Tapeten, Karlstr.19
20249 Goodyear, Verkaufsstelle, Breite Gasse 83
40836 Goos, Maximilian, Wirthstr. 55
68286 Goppelt, G., Wirtsch.Prüfer, Eibach, Wildbahnstr. 9
52234 Goppelt, Hans, Gaststr., Fichtestr. 23
21967 Goppert, Jakob, Friseur, Königstr. 76.
40024 Goppert, Joh., Fuhrw., Allersbergerstr. 169
43623 Gordack, R., Major, Rankestr. 41
68263 Gorn, Paul, Ing., Stein, Knauppstr. 10
43067 Goth, Hans, Kfm., Schloßäckerstr. 45
45882 Goth, Herm., Hauptm., Guntherstr. 41
51119 Gothaer Feuervers.-Bank, Hindenburgpl. 6
61386 Gottinger, K., Schreiner, M. Kanalstr. 19
54292 Gottschald, K., Obermstr., Nunnenb.Str. 3
51966 Gottschalk, Georg, Bäcker, Kobergerstr. 31
58265 Gottschalk, J., Fleischer, Mögeld. Hptstr. 10
44632 Gottschalk, O., Blattgold, Schloßstr. 40.
58533 Gottschalk, Wolf, Prok., Bürgweg 3
27785 Gottsmann, Otto, Vers., Arminiusstr. 15
50587 Grabensee, Herbert, Ing., Kaulbachstr. 45
20163 Graber, Joseph, Friseur, Breitegasse 65
40738 Gradel, Ernst, Baustoffe, Hallerh.Str. 8
21053 Gradl, Gg., Gauamtsltr., Helenenhof 8
27301 Gradl, Herm., Prof., Teutonenstr. 45
40379 Gradl, M., Kleingärtnerbund, Meeranerstr. 19
41571 Graebener, Rich., Nahrungsm., Wodanstr. 16
26982 Gräbner, Adam, Kartoffeln, Camerariusstr. 4
42436 Gräbner, F., Baugeräte, Bruneckerstr. 64
62876 Gräbner, Hans, Vertr., Leiblstr. 8
45361 Gräbner, Konr., Vertr., Herschelstr. 22
(69477) Gräbner, Math., Darmhdlg., Eliesnstr. 18
58491 Gräbner, R. W., Gartenarch., Ziegenstr. 3
42154 Gräf, Willy, Ausb.-Ltr., Tutschekstr. 19
22563 Gräfensteiner, Paul, Install., Zufuhrstr. 15
42468 Graßn, Wilh., Kaufm., Komotauerstr. 29
40822 Gräser, Christ, Gärtner, Urbanstr. 32a
25461 F. & Johanna Gräser, Schlosserei, Bergstr. 3
53992 Gräser, Jul., Obering., Lutzstr. 3
57108 Gräßl, Jos., Vertreter, Am Maxfeld 179c
43370 Grässmann, Margar., Tabak, Wiesenstr. 126
25846 Graf, Alfred, Vertretungen, Ein- u. Ausfuhr, Nbg.-A, Königstr. 3
57220 Graf, Dr. Ernst, Arzt, Eschenauerstr. 30
41100 Graf, Friedr., Apotheker, Guntherstr. 27
25934 Graf, Friedr., Tabak, Königstr. 51
21127 Graf, Fritz, Vertr., Albr.Dürerplatz 4a
59142 Graf, G., Kfm., Behringersdorf, Röthelw. 12
43676 Graf, Georg, Vertr., Kriemhildstr. 20
51950 Graf, Heinr., Uniform, Adamstr. 1
69410 Graf, Jakob, Wallensteinstr. 126
60336 Graf, Johann, Install., Schwabacherstr. 66a
69432 Graf, Karl, Kohlen, Geisscestr. 43
24216 Graf, Karl, Vervielfält., Theresienstr. 1
43475 Graf, Leonh., Bäckerei, Wölck.Str. 61
53024 Graf, Lina, Damenschneid., Friedr.Str. 45
63597 Graf, Lorenz, Ökonom, Weikershoferstr. 18.
57571 Graf, Ludw., Gärtnerei, Marienb.Str. 2
20787 R. Graf & Co. Süddeutsche Catgutfabrik, Nürnberg-O, Gleißbühlstr. 16. T Sterilogut
52703 Graf, Rudolf, Katgutfbr., Nunnenb.Str. 25
20934 Graf, W., Bucherstr. 87
22837 Grafe, Albert, Vertr., Ostendstr. 48
53903 v. Grafenstein, Dr. Ad., Dir., Theodorstr. 11
57594 Graff, Hans, Schausp., Jungerm.Str. 19
52160 Grafmüller, V., Immob., Mittl.Pirkh.Str. 48
54563 Grahl sen., Curt, Friseur, Friedenstr. 7
21063 Gramlich, Osk., Vertr., Thon, Wolfgangstr. 6
41254 Grampp, Joh., Schmiede, Galgenhofstr. 17
43756 Grampp, Lina, Friseurin, Voltastr. 46
22881 Grand-Hotel, Richert & Lotz, Bahnhofstr. 1
40926 Grandpair, Emil, Kfm., Wirthstr. 39.
21022 Granzow, Dr. E., Zahnarzt, Weinmarkt 2
54564 Graser, Franz, Baustoffe, Rennweg 68
50279 Graser, Peter, Kfm., Beethovenstr. 7
42071 Grasmüller, Jos., Därme, Singerstr. 4
45070 Graß, Hans, Vertr., Gugelstr. 124
27403 Grasser, Joh., B. Café, Katharinengasse 18
41527 Graßer, Karl, Eilboten, Scheurlstr. 26
67016 Grasser, Karl, Preßgut, Worzeldorf, Nr. 12
41526 Grasser, Konrad, Möbelfabr., Pillenr.-Str. 34
69289 Graßl, Rud., Oberbaurat, Kochstr. 17
22736 Graßmann, Rosa, Geflügel, Schulgäßchen
53033 Grassy, Bruno, Voßstr. 4
24039 Grau, Emma, Obst, Füll 14
51173 Grau, Ludw., Friseur, Hönigspl. 8
44711 Ludw. Grau & Max Schiller, Galvanische Anstalt, Nürnberg-S, Volkmannstr. 8
41322 Grau, Stephan, Vertr., Bulmannstr. 43
62535 Grauberger, W., Fahrräder, Fürtherstr. 16
61977 Grauvogel, M., Gravier., Pestalozzistr. 9
42123 Grebe, Georg, Kfm., Gibitzenhofstr. 16
63461 Grebner, W., Wurstwr., Maximilianstr. 26
61772 Greger, Alfred, Schutzbrillen, Fürtherstr. 74
62427 Gregori, Antonio, Eisfbr., Rothenb.Str. 35
26198 Gregorius, M., Komm.-Rat, Unt.Wörthstr. 2
63363 Gregorius & Co, pharm.Präp., Pestalozzistr. 21
63416 Greif, Gottfr., Blitzableiter, Gartenstr. 3
68108 Greifenstein, Chr., Kfm., Mittagstr. 28
63616 Greifenstein, Gg., Dentist, Kleinstr. 13
61323 Greifenstein, T., Vertr., Deutscherrnstr. 9
68275 Ders., Wohnung, Eibach, Südstr. 7
60768 Greifwerke AG, Bürobed., Rosenaustr. 5
40044 Greil, Josef, Ingen.-Büro. Heynestr. 26.
61406 Greiling, Dr. E., Stabsarzt, Knauerstr. 10
62663 Greindl, Hans, Seifenfbr., Weihgart.Str. 9
27482 Greiner, Elise, Gemüse, Dötschmannspl. 7
58045 Greiner, Dr. Hans, Zahnarzt, Ostendstr. 173
52573 Greiner, Hermann, Kaffee — Tee — Konserven, Nürnberg, Schranke 22. T Teegreiner P 32658
40535 Greiner, Hugo, Kfm., Tafelfeldstr. 9
52366 Derselbe, Wohnung, Yorckstr. 22
62737 Greiner, Karl, Dentist, Fürtherstr. 52
45708 Greiner, K., Landg.-Dir., Landgr.Str. 45
57434 Greiner, Paul, Kunstmaler, Effeltrich.Str. 9
43615 Greiner, Wilh., Vertr., Regensb.Str. 26
52596 Greipl, Max, Kaufmann, Tellstr. 1
41762 Greis, Reinhold, Oberstltn., Uzstr. 4
52424 Greißel, K., Flaschner, Schoppersh.Str. 67
24934 Greißel, L., Weinstube, Wollengäßchen 1
41615 Greissinger, H., „Ford"-Großhändler, „BMW"-Krafträder, Werkstatt, Garagen, Peter-Henlein-Straße 29—31
62415 Grell, Hanswolf, Kfm., Wandererstr. 113
27021 Gremer & Vogler, Kartonnagen, Nadlersg.14
68239 Gremmelmeier, Joh., Gemischtwr., Stein
68065 Greschke, H., Oberl., Eibach, Hafenstr. 158
41045 Greßmann, Georg, Kohlen, Bönerstr. 9
42173 Greßmann, Josef, Kohlen, Okenstr. 9a
43307 Grethlein, Hans, Bäckerei, Paumannstr. 37
60539 Gretsch, K., Schneider, Gostenh. Hauptstr. 71
(21944) Greulein, Joh., Drechsler, Brunneng. 18
52423 Greune, Dr. Karl, R.-A., Hindenb.Pl. 26
24832 Greune, Wilhelm, Uhrenhdlg., Binderg. 19.
43163 Greysinger, Joh., Öfen, Tafelfeldstr. 21
53675 Griebel, Ernst, Vertreter, Senefelderstr. 2.
50192 Gries, Karl, Kunstmaler, Hirschelgasse 21
52434 Griesbacher, Hans, Pinselfbr., Fichtestr. 28
42438 Grieshammer, Dr. Gg., Kfm., Guntherstr. 6
43457 Griesmeier, K., Kaufm., Dianastr. 16
53267 Grieß, Franz, Ing., Sulzbacherstr. 70
52054 Griesser, Carl, Architekt, Bism. Str. 131
50534 Grießhammer, C., Metallwr., L.Feuerb. Str. 12
50203 Griesshammer, Erh., Maler, Friedrichstr 54.
61086 Griessmeier, L., Reißzeugfbr., FürtherStr. 67
41356 Griessmeyer, Karl, Kfm., Bulmannstr. 44.
51756 Griffel, Jos., Vertreter, Lindenaststr. 44.
50720 Grigo, Willy, Waffenrevis., Kaulb.Str. 6
52670 Grillenberger, M., Spezerei, Ä.Sulzb.Str. 130
43258 Grimm, Aug., Bäckerei, Markgrafenstr. 24
42517 Grimm, Frz., Krim.-Sekr., Kirchenstr. 31
26168 Grimm, Gottfr., Kfm., Ludwigstr. 40.
25015 Grimm, M. Magd., Frau, Sandstr. 1
62629 Grimm, Rich., Schneider, Fürtherstr. 37
43942 Grimm, Walter, Vertr., Findelw.Str. 21
53062 Grimme, Franz, Reklame, Rennweg 50
50760 K. Grimme & J. Mayr, Klischees, Wurzelbauerstr. 20
53233 Grimmler, Aug., Kaufmann, Welserstr. 57
61717 Grnia, August, Spittlertorgraben 19
22800 Grobe, G., Elektrovertr., Essenweinstr. 6
52315 Ders., Wohn., Sulzbacher Str. 41
40695 Gröner, Ed., Rekl.-Art., P.Henleinstr. 122
61923 Gröner, Elfriede, Handarb., Maxim.Str. 15
54304 Groeneveld, E., Gen.-Major, Tuchgartenstr. 3
58200 Grönmüller, Karl, Dir., Laufamholz Nr. 179
24372 Grönmüller, Wilh., Bürstenrohstoffe, Ostendstraße 48
53078 Gröschel, Anna, Heißmangel, Wöhrder Hauptstr. 18
44694 Gröschel, Ernst, Pianist, H.Bleiweißstr. 26
40526 Gröschel, Georg, Wirt, H.Wesselstr. 32
54092 Gröschel, Konrad, Schlegelstr. 3
22057 Gröschel, Wilh., Kohlen, Schwepperm.Str.10
52016 Gröschner, Hans, Buchdruck, Spitzenberg 16
27181 Gröters, Wilh., Vertr., Königstorgr. 1
62673 Gröting, Heinr., Schreinerei, Gertrudstr. 26
21271 Grötsch, Anna, Bäckerei, Johannisstr. 117
51873 Grötsch, Gg., Dipl.-Ing., Lenbachstr. 5
68281 Grötsch, Hans, Heilsbronnerstr. 56
53091 Grötsch, Hans, Kantine, Lauf.Torgr. 12
62072 Grötsch, Jakob, Metzger, Adam-Kleinstr. 128
53577 Grötsch, Joh., opt. Anstalt, Inn.Lauferpl. 8
23449 K. & M. Groetsch, Obst, Ä.BucherStr. 26
26333 Grötsch, Leonh., Zahnwr., Königstr. 41
53046 Groh, Hans, Direktor, Meuschelstr. 1
57661 v. Groh, Ritter, R., Major, Ödenb.Str. 43
44267 Groher, H., Kühlanl., Dürrenhofstr. 47
25115 Groher, sen., Hans, Kfm., Frauentorgraben 45
23337 Grohmann, Hans, Juvenellstr. 39
24206 Grohmann, H., Transporte, Brückenstr. 40
22878 Grohrock, Joh., Buchdr., Hallerstr. 8
62562 Groll, Chr., Baumstr., Fürtherstr. 83b
(62562) Groll, S., Kunststeinwerk, Muggenhof.Str. 41
44436 Gronau, Friedr., Wäsche, Wölckernstr. 25
45323 Gronenborn, W., Kistenfbr., Mettingstr. 32
54503 Groote, Berthold, Hopfengroßhandlung, Bayreuther Str. 10
54163 Groote, Joh., Kfm., Tucherg. Str. 36
69354 Gropp, W., Möbelbeiz., Kreuzst.Str. 1
43645 Grosch, Bertram, Mettingstr. 11
21810 Grosch, Else, Großhandel, U. Pirkh. Str. 2a
21542 Grosch, Hanns Heinrich, Obstmarkt 22
50927 Grosch, Hans, Architekt, Friedrichstr. 35
22444 Grosch, Th., Schlosserei, Schnieglingstr. 37
69037 Grosch, W., Vertr., Schwein.Hauptstr. 114
45804 Groß, Adelb., Pianistin, Tafelf. Str. 57
52715 Gross, Ad., Ingenieur, Lutzstr. 11
57526 Groß, Alfons, Ing., Schreberstr. 5
24116 Groß, Carl, Buchdr., Breite Gasse 97
61960 Groß, Fritz, Schuhwr., Bleichstr. 25.
24188 Groß, Gg., Nordd. Lloyd, Königstr. 73
45706 Groß, Hans, Hopfen, Rankestr. 66
63596 Groß, Dr. Hans, Arzt, Spittlertorgr. 17.
26137 Groß, Hans, Weine, Pfannenschm.Gasse 14
62215 Groß, Joh., Glasermstr., Otmarstr. 24
26673 Gross, Käthi, Goldwr., Königstr. 57
43846 Groß, Karl, Schneiderei, Galgenhofstr. 58
41016 Groß, Karl, Tabakwr., Haslerstr. 22
57708 Groß, M., Heimstättenstr. 4
61627 Groß, Michael, Metzgermstr., Raabstr. 10.
51280 Groß, Osk., R.A., Laufer Torgraben 20
20838 Derselbe, Wohnung, Vogelsgarten 1
62650 Groß, Sofie, Pelze, Eberhardshofstr. 7
58523 Groß, Walt., Assess., Schmausenb.Str. 86
(52715) Groß & Sohn, Ing.-Büro, Rudolphstr. 19
62512 Großberger, F., Viehhdlg., Gostenhofer Hptstraße 54
40488 Großberger, Stefan, Lebensm., Gugelstr. 89
21843 Jakob Großberger & Joseph Zappold, Möbel, Johannisstr. 52
22214 Großdeutsche Buchhandlung, Karl Holz, Nürnberg-A, Hallplatz 5
25818 Großdtsch. Feuerbestattung, Gleißbühlstr. 7
41772 Grosse, Max, Malerm., Humboldtpl. 6
51872 Großenbräucker, F., Major, M.Pirkh.Str. 37
62270 Grosser, Curt, Vertreter, Denisstr. 44
69165 Großer, Franz, Essenzenfbr., Orffstr. 6
61507 Großer, Ludwig, Schreiner, Spohrstr. 6
262 88 Großgaststätte u. Saalbau Kulturverein Frauentorgraben 49
58236 Großhäuser, Fr., Install., Laufamholzstr. 47
40959 Großkopf, G., Heilprakt., Glockenhofstr. 32
25436 Großkopf, Gg., Kaltasphalt, HallerStr. 26
50241 Großkraftwerk Franken Aktiengesellschaft, Nunnenbeckstr. 5
68061 Dasselbe, Kraftwerk Gebersdorf
20750 Dasselbe, Umspannwerk I, Tullnaustr. 54
60800 Dasselbe, Umspannwerk II
22619 Großmann, Fritz, Radio, Jagdstr. 1
23036 Großmann, Josef, Färberpl. 2
..... **Großner siehe Holz-Großner**
45010 Großner, O., Parkettböden, Komotauerstr.101
44703 Grouven, Kurt, Vertr., Pfälzerstr. 8
42880 Grube, Aug., Vertr., Pillenreutherstr. 35
53916 Grube, Wolfg., Schausp., Bismarckstr. 169
22391 Grubenentleeranstalt, Johannesg. 5
54055 Gruber, Adolf, Kfm., Äuß.Bayreuth.Str. 33
53045 Gruber, Ant., Stud.-Rat, Meuschelstr. 46
51300 Gruber, B., Ökonomierat, Ob.Pirkh.Str. 53
50435 Gruber, Dr. E., Major, Rollnerstr. 35
63267 Gruber, F., Kurzwr., Deutschherrnstr. 39
69230 Gruber, Frz., Leder, Schweinauerstr. 54
60782 Gruber, Hans, Gravieranstalt, Zufuhrstr. 4
27966 Gruber, Karl, Schlossermstr., Kühnertsg. 12.
25618 Leonhard Gruber's Nachf., Besitzer: Georg Fleischer, Reißzeuge, Mal- und Zeichenutensilien, Papier-, Schreib- und Bürobedarf, Färberstr. 3
44833 Gruber, Mich., Archit., Pillenreuth.Str. 13
52664 Gruber, M., Klaviertransp., Rosental 28.
42006 Gruber, Mich., Metzg., Wiesenstr. 50a
44037 Gruber, Peter, Vertr., Wodanstr. 57
24183 Gruber & Breitschaft, Hopfengroßhdlg., Gleisbühlstr. 1
44028 Gruber & Co., Spedition, Dutzendteich
45701 Grüb, Dr. J., Staatsanw., Gibitz.Str. 106
27721 Grübel, Jul., Dipl.-Ing., Bucherstr. 95
25207 Grübel, Marg., Glaserei, Pet.Vischer-Str. 33
50423 Grüber, Julius, Amtsger.-Dir., Voßstr. 2
42172 v.d.Grün, E., Graveur, Landgrabenstr. 61
24508 Grün, Wilh., Lott.-Einnehm., Hallpl. 23
63475 Derselbe, Wohnung, FürtherStr. 158
44305 Grünberger, O., Prok., Zerzabelsh.Str. 113
44183 Gründel, J., Architekt, Katzwangerstr. 48a
44121 Gründler, Karl, Vertret., Okenstr. 39
62467 Grüner-Bräu A.-G., Depot, Am Plärrer 3
27578 Grüner, Willy, Wäscherei, Jakobstr. 21
42310 Grünert, Ernst, Aufzugsbau, Scheurlstr. 7.
44296 Grünerwald, Josef, Landgrabenstr. 141
50702 Grünig, Fritz, Lacke, Farben, Tränkstr. 22
21752 Derselbe, Wohnung, Unt.Pirkheim.Str. 4
24903 Grünler, Alb., Vertretungen, Frommannstr. 3
40534 Grünthaler, Aug., Schneider, Scheurlstr. 2
21665 Grünwald, Ed., Obering., Wielandstr. 18
22815 Grünwalder, J., Zelluloidwr., HallerStr. 8
40042 Grünzweig & Hartmann, GmbH, Korksteinfabrik, Bruneckerstr. 71
50993 Gruhl, Paul, Vegetabilien, Rosental 35
27251 Grund- und Hausbesitzerverein Nürnberg e.V., Nbg.-A, Färberplatz 12
51486 von Grundherr, Benno, pharmaz. Präparate u. Vertretungen, Längenstr. 35
69467 C. v. Grundherr & Sohn, Futtermittel- und Eiergroßhandel, Nürnberg-W, Maiachstr.12/14
63726 v. Grundherr, C., Oberstltn., Kontum.G. 16
59028 v. Grundherr, Gottl., Dr., Behringersdorf, Zum Brühl 7
21059 Grundig, Thea, Tänzerin, AmSand 14
24079 Grundmann, Curt, Hopfen, Schlag.Pl. 10
58036 Ders., Wohn., Laufamholz, Happurg.Str. 111
52083 Grundmann, Paul, Dir., Bismarckstr. 21
27654 Grundstücksverw.-Ges. zum Strauß mbH
25212 Gruner, Emma, Blumen, Inn. Lauferg. 8
24982 Grunert, Fritz, Schreinerei, Maxpl. 44
22553 Gruninger, Wilh., Kuranst., Weinmarkt 11
51640 Gruny, Max, Betriebstechn., Fröbelstr. 6
20509 Gruoner, Otto, Radiogroßhandlung
42359 Gsänger, C., Café Regina, Celtispl. 4
53231 Gsänger, H., Geschäftsf., Weiserstr. 55
40093 Gsänger, K., Baustelle, AmLudwigsfeld
43567 Gschrei, Hans, Immob., Pet.Henleinstr. 46a
44110 Gschwendner, Schlosserei, Schieferstr. 6
53735 Gsundbrunn, Dr. P., Prof., Sulzb.Str. 45
(22881) Guber, Ludwig, Friseur, im Grandhotel
52146 Gubitz, Mich., Metzgerei, Löbleinstr. 23
26070 Gubsch, Ther., Markisen, H.Insel Schütt 6
20727 Guckenberger, K., Rein.-Inst., Bucherstr. 100
51796 Gude, Magnus, Klichees, Schwepperm.-Str.66.
51304 Gückel, Dr. Hans, Arzt, Bayreutherstr. 26.
57100 Gügel, G., Angest., Bierweg 10
22552 Gügel, Georg, Südfrüchte, Binderg. 1
23400 Gülland, Dr. W., Arzt, Königstr. 32
27806 Güllich, Frdr., Kraftwführ., Ebnersg. 5
20553 Güllich, H., Apoth., Sandstr. 22
43142 Güls, P., Motorfahrräd., Scheurlstr. 22
25697 Gümbel, Anna, Ww., Rückertstr. 13
20207 Günsche, Herm., Friseur, Jakobspl. 13
24779 Günther, Aenny, Geschäftsf., Ostendstr. 37
57058 Günther, Alb., Schreiner, Am Maxfeld 194
52877 Günther, Ed., Musiker, Adamstr. 35
51628 Günther, E., Kartonn., Schönhoverstr. 27
53135 Günther, Erich, Ingen., Äuß.Sulzb.Str. 43
61908 Günther, Frdr., Fuhrw., Kl. Weidenmühle 7
51650 Günther, G., Schreiner, Kupferschm.Hof 8
23361 Günther Nf., G., Laufwerkfbr., Langezeile 42
26427 Günther, G. Fr., Putz- u. Scheuerbedarfsart.-Fbr., Neutorstr. 5
26871 Günther I. Gustav, R.-A., Theaterg. 14
44986 Günther, Ida, Kol.-W., Hagedornstr. 1
22165 Günther, L., Fuhrunt., Schnieglingerstr. 2
22775 Günther, Dr. Leop., Arzt, Jakobstr. 21
50337 Günther, Max E., Vertr., Meuschelstr. 53
27566 Günther, Otto, Sporthaus, Weinmarkt 1.
41216 Günther, W., glastechn.App., Humboldtstr.39
(22775) Günther-Kennerknecht, Dr. Klara, Ärztin, Fürther Str. 17a
51715 Günthermann S., Blechspielwarenfabrik, Äußere Cramer-Klett Str. 3. T Mechablech
43104 Güntner, Vinz. Schuhwr., Humboldtstr. 99
61264 Güntsch, Bernh., Ing., Fürtherstr. 47
54519 Gürsching, Dr. H., Archivrat, Tucherg. Str. 7
22164 H. & G. Gürtler, Garne, Binseng. 5
22652 Gütermann & Co, Nähseidefbr. Gutach (Brsg.)
Sammel-Nr. 61845 „Der Güternahverkehr" e. G. m. b. H. Nürnberg-W, Gostenhofer Hauptstr. 26
41241 Güttelbauer & Co, Mechan. Werkst., Humboldtstr. 116
52136 Güttinger, Alb., Prof., Obere Pirkh.Str. 10
68192 Gugel, Hans, Schlächt., Stein, Hauptstr. 8
(42471) Gugel, Joh., Metzger, Katzmanger Str. 78
63693 Gugel, Matth., Webwr., Höfenerstr. 186
22291 Guggenberger, Hans, Kartonn., Reindelstr.4
20456 Guggenberger, Joh., Korbw. Jakobspl. 20
63225 Guggenberger, M., Galv.Anst., Seel. Str. 17
73024 Derselbe, Wohnung
67025 Guguck, Lisette, Ww., Neukatzwang, Dietr.-Eckart- Str. 24
43989 Gujer, Heinr., Vertreter, Kritzstr. 38
54133 Guldbransen-Strand, Helge, Orthopädiemstr. Mathildenstr. 22
51676 Gulden, Andreas, Hoggertstr. 9
20612 Gulden, G., städt. Dir., Nonneng. 15
53738 Gulden, K., Bildhauer, Hirschelgasse 21
51209 Gulden, Dr. K., Med.-Rat, Lindenaststr. 39
25639 Gulden, Tobias, Ofenfbr., Engelhardsg. 28
52462 Gulder, Ludwig, Bäckerei, Hohfelderstr. 71
50528 Gumann, Fr., Bäckerei, Sulzbacherstr. 99
52073 Gumann, Hans, Bäckermstr., Rahm 65
53488 Gumann, K., Bäcker, Siebmacherstr. 14
68358 Gumbert, M., Angest., Eibach, Castellstr. 45
25871 Gummi, Fritz, Agenturen, Lorenzerstr. 3
50191 Gummi- u. Asbest-Ges. Noris GmbH, Krelingstraße 35
20403 „Gummi-Medico" Herm. Rauh Chirurg. u. techn. Gummiwaren Nürnberg, Karolinenstr. 47
25885 Gummiwerke Fulda AG, Marienstr. 1a
58198 Gump, Fritz, Metzgerei, Laufamholzstr. 39
54475 Gumpert, Mart., Bauwaren, Hohfederstr. 61
21206 Gundel, Hans, Bäckerei, Sandrartstr. 53
53802 Gundel, Willy, Fabrikbes., Prinzreg.Ufer 5
40515 Gundermann, Dr. Karl, Gewerberat, KomotauerStr. 16
57587 Gunkel, K., Fabr.-Bes., Dietr.Eckartstr. 8

Gunkel & Co.
Nürnberg-N,
Äußere Bayreuther Straße 48.
T Gunco
Fernsprecher: 524 51

40424 Gunkel, Hans, Kfm., Untere Baustr. 16
62286 Gunreben, Ther., D.-Hüte, Fürtherstr. 170
24626 Gunz, Herm., Metzgerei, Johannisstr. 130
63700 Gunzelmann, Else, Hochstr. 6
25312 v. Gunzelmann-Forster, Hela, Egid.Platz 35
69285 Gurrath, M., Backofenbau, Blücherstr. 57
61984 Gußner, Betty, Viehgesch., Kreutzerstr. 48
53515 Gußner, Frdr., Schlächterei, Grimmstr. 20
68317 Gußner, Gg., Kohlen, Steln, Wölfelstr. 2
52534 Gussner, Georg, Vertr., Schoppershofstr. 79
50831 Gußner, J., Mousselinglasfbr., Querstr. 11
60596 Gußner, Karl, Viehhdlr., Kreutzerstr. 8.
69166 Gute, Karl, Schlossermstr., Olgastr. 20
50343 Gutehoffnungshütte, Äuß. Sulzbacherstr. 60
(53191) Gutermuth, Eugen, Vertr., Treitschkestr. 8
50790 Gutermuth, J. G., Kfm., L.-Feuerbachstr. 14.
69576 Gutgesell, F., Dipl.-Ing., Kochstr. 14
51479 Gutgesell, Konr., Postrat, Keßlerstr. 1
42437 Guther, Karl, Fischhdlg., Humboldtstr. 90
54469 Guthmann, A., Baurat, Ob.Pirkh.Str. 51
58095 Guthmann, Frieda, Lebensm., Laufamholz, Ittlingerstr. 12
52314 Guthmann, Helene, Ww., Ob. Pirkh.Str. 14
58141 Guthmann, Joh., Schreiner, Bürgweg 10a
40384 Guthmann, Leonh., Bäcker, Bulmannstr. 43
42480 Gutjahr, O., Garagen, Galgenhofstr. 16 c
20063 Gutmann, A., Vertr., Wehefritzstr. 9
42364 Gutmann, Gg. W., Leder, Pillenreuth.Str. 14
57769 Gutmann, Lina, DanzigerStr. 25
68028 Gutmann, Margarete, Viehhdl., Eibach, Eib. Hauptstr. 9
53913 Gutmann, Phil., Spedition, Theodorstr. 3
42515 Guttendörfer, F., Wäsche, Tafelfeldstr. 21
44114 Guttendobler, H., Sänger, Wessel-Str. 14
45874 Gwinner, Fr., Vertr., Dutzendt.Str. 11
25690 Gwinner, M., Kaffeeröst., Inn.Lauferg. 35
51863 Gymnasium, Melanchthon-, Sulzb.Str. 32
25992 Gymnasium, Neues, Frauentormauer 2.
68178 Haack, Carl, Rednitzstr. 80
63916 Haack, Carl Peter, Hacselerstr. 26
51197 Haag, Hans, Kfm., Sulzbacherstr. 31
61168 Haag, Jacob, Vertr., Rothenb.Str. 51a
52091 Haag, J., Zentralheiz. GmbH, Tränkstr. 22
60867 Haag, Jos., Vertr., Fürtherstr. 47
63466 Haag, Karl, FürtherStr. 60
68218 Haag, Mich., Geschäftsf., Eibach, Schleichstraße 16
20965 Haag, Val., Photogesch., Kirchenweg 1
21467 Ders., Wohn., Schnepfenreutherweg 6
42102 Haage, Alb., Elektro-Apparatebau, Schloßäckerstr. 24
44460 Haagen, Hans, elektr. Anl., Bulmannstr. 26
44448 Haagen, Hch., Friseur, Endterstr. 12
52535 Haagner, Franz, Kfm., Feuitzerstr. 35
25605 Haas, Dr. Albr., R.-A., Lorenzerstr. 2
22653 Haas, Betty, Putzgesch., Jakobstr. 45
53102 Haas, Ed., Fbr.-Dir., Sulzbacherstr. 47
45833 Haas, Gg., Betriebsl., Siemensstr. 37
44568 Haas, Georg, Molkerei, Humboldtstr. 31
60377 Haas, Georg, Schreibwr., Fürtherstr. 96
69217 Haas, Gg. P., Reklameart., Schweinauerstr.68
61530 Haas, H., Buchhdlg., Rothenburgerstr. 7
63332 Haas, H., Maschinen, Frauenthalerweg 64
26777 Haas, Hch., Schlosserei, Hans-Sachspl. 5
52504 Haas, Dr. Herm., Arzt, Sulzbach.Str. 47
21858 Haas, Jean, Sattlermstr., Bergstr. 10.
51104 Haas, Joh., Kohlen, Siebmacherstr. 11
63307 Haas, Joh., Viehhdlr., Wetzendorf.Str. 246
42827 Haas, Johanna, Reformhaus, Tafelfeldstr. 9
63637 Haas, Karl, Angestellt., Gröbenstr. 27
40221 Haas, Karl, Dr. Ing., Langobardenstr. 6
60566 Haas, Karl, Kol.-W., Adam-Kleinstr. 63
25886 Haas, K., Pliseebrenn., Unt.Bergauerpl. 6
42821 Haas, Konr., chem. Prod., Horst-Wesselstr. 4
58136 Haas, Leo, Dipl.-Ingen., Kapferstr. 4
90221 Haas, Lorenz, Seifen, Kreutzerstr. 18
63136 Haas, Mich., Viehhdlr., Rothenb.Str. 130
69512 Haas, Nik., Lebensm., SchweinauerStr. 57
23719 Haas, Rudolf, Neunhof
63777 Haas, Stephan, FürtherStr. 17
60126 von Haas, Thea, Hochstr. 41
27014 Haas, W. A., Metall-Lager, Ottostr. 15
22820 Haas, Wilh., Bankdir., Burgschmietstr. 6
62571 Haas, Willi, Am Plärrer 2
42803 Haas, Willy, Hartmannstr. 8
24516 Haase, Frdr., Ingenieur, Färberpl. 10
45217 Haass, Ernst, Versich., Hainstr. 8
50233 Habbel, Ludw., Ziv.-Ing., Kaulbachstr. 24
42035 Habeck, Leonh., Install., Findelw.Str.11
60604 Habel, Eva, Landesprod., Osianderstr. 8
61629 Habel, Leonhard, Lebensm., Pranckh.Str. 4
61601 Habelt, C., Bürstenfbr., Mittl.Kanalstr. 30

62125 **Habelt, Ernst, Kfm., Deutschherrnstr. 49**
51412 Habelt, Willy, Vertr., Meuschelstr. 48
67098 Haber, Dora, Ww., Gg.-Stefanstr. 37
26910 Haber, Joh. Karl, Transporte, Pfeiferg. 5
23118 Haber, Max, Dr. jur., Wilh.Marxstr. 70
(26910) Haber, Mich., Möbeltransp., Pfeiferg. 5
26207 Haberkern, Gg., Ratsherr, Pfannenschm.G.20
57111 Haberl, G., Prokurist, Thuisbrunnerstr. 27
53589 Georg Habermann & Söhne, Gewürzgroßhdlg., Goethestr. 12
62477 Habermann, M., Därme, Rothenburg.Str. 44
26021 Habermeier, Hans, Rauchfleisch, Zw. den Fleischbänken 10
42469 Habermeier, Jos., Öfen, Siemensstr. 33
50476 Habert, Wilh., Gummifbr., Lenbachstr. 9
40542 Habicht, K., Schreibwr., Wölckernstr. 82
45716 Habicht, Lotte, Reformh., Pillenr.Str. 39
50438 Hachenberger Sandvik GmbH, Stahl, Pilotystraße 24
48057 Hack, Fritz, Schreinerei, Eigene Scholle 10
44290 Gebr. Hack & Dorner, Granitwerke, Celtisstr.5
48086 Hack, K., Hebammc, Altenfurt Nr. 1
20700 Hack, Konrad, Glaserei, Irrerstr. 12.
22474 **Hack, Dr. Wolfg., R.-A., Breite G. 61.**
40072 Derselbe, Wohn., Humboldtplatz 3
50492 Hackenbeck, Max, Kfm., Fraunhoferstr. 8
21151 **Hacker, Ferd., Bäckerei, Kleinr. Weg. 45**
52660 **Hacker, Fritz, Kfm., Harmoniestr. 11**
63206 **Hacker, Fritz, Architekt, Fürther Str. 242**
25874 **Fritz Hacker und Hans Kraus, Architekten, Färberstraße 16**
57629 Hacker, Gg., Betriebsl., Wißmannpl. 17
63276 Hacker, Gg., orth. Werkst., Kreutzerstr. 35
26924 Hacker, Gg., Schreinerei, Sandbergstr. 13
62408 Hacker, Dr. Hans, Bürgermstr., Gartenstr. 5
43862 Hacker, Hans, Photos, Allersberg.Str. 111
69100 Heinr. Hacker & Co, Kol.-W., Schweinauer Hauptstr. 68
22276 Hacker, Karl, Möbelwerkst., Ottostr. 36
20816 Hacker, Mich., Bankdir., Wiesentalstr. 30
52660 Hacker & Spenkuch, Versicherungsbank, Harmoniestr. 11
44030 Hackerbräu AG, Niederl., Dalling.Str. 33
44736 Hackl, M., Metzgerei, Wiesenstr. 136
41587 Hackl, Max, Metzger, Forsthofstr. 1
52405 Hackner, Jos., Fleischwr., Goethestr. 16
42227 Hader, Hans, orthop. Schuhmach., Ohmstr. 9
53767 Haderthauer, M., Sängerin, Krelingstr. 44
21823 E. Haebel & G. Wemssen, H.-Schneider, Luitpoldstraße 15
42188 Häberle u. Meyer, Mühlenbau, Keplerstr. 10
53928 Haeberlein, Anny, Ww., Keßlerplatz 1
43936 Häberlein, F., Ind.-Bed., Holzgartenstr. 27
52571 Häberlein, H., Vertret., A.Cr.-Klett-Str. 15
25125 **Häberlein, Jakob, Drogen, Neue Gasse 32.**
(43936) Häberlein, Ludwig, Sippenforscher
26141 **Haeberlein-Metzger AG., Lebkuchenfabrik, Nürnberg, Neudörfer Str. 8. T Lebkuchen**
52340 Häffner, Andr., Versich., Koberg.Str. 59
60170 Häffner, Georg, Gaststätte, Hochstr. 27
41223 **Häffner, Georg, Kartonnagen- u. Faltschachtelfabrik, Nürnberg-S, Bulmannstr. 30**
41312 Häffner, Gerhard, Kfm., Wirthstr. 34
20142 Häffner, Ludwig, Archit., Egidienpl. 7
22926 Häfner, Alfr., Friseur, Breite Gasse 75
62074 Häfner, Fel., Schneider, Spittlertorgr. 39
43669 Häfner, Konr., Fbrkt., Kriemhildstr. 9
52207 Haefner, Sophie, Oberlehr., Hastverstr. 32
78355 Hähnel, Kurt, Zirndorf, Saarbr.Str. 12
60195 Haehnlein, E., Baugesch., Eberhardshof 2
48046 Hähnlein, Ernst, Versich., Herzogstr. 22
40442 Hähnlein, Fritz, Baugesch., Komot.Str. 17
43140 Hähnlein, Georg, Vertr., Neubleiche 6
60592 **Händel, Dr. F., Direktor, Vichhof 28.**
50418 **Hänel, F., Vertreter, Wurzelbauerstr. 1.**
50182 A. & M. Hänfling, Molk.Prod., Schillerstr. 15
26072 Hänfling, Aug., Schuhwr., Johannesg. 3
54296 Hänfling, L., lith.Werkst., Mathild.Str. 32
52034 Hänze, Frieda, Äuß. Bayreutherstr. 53
60356 Härlein, H., Lebensm., Herz. Bernhstr. 108
26786 **Härtfelder, Anna, Bäckerei, Tucherstr. 5**
51944 Härtfelder, Erna, Café, Haydnstr. 15
40994 Härtl, Jos., Likörfbr., Wiesenstr. 186
60163 **Härtlein, Josef, Schneider, Praterstr. 5**
51302 Haessler, Paul, Goethestr. 19
41074 Häupler, Joh., Lederwrfbr., Keplerstr. 8
40166 Häupler, K., Werkzeuge, Vord.Bleiweisstr. 16
61426 Häusler & Luber, Reißzeugf., Gost.Hptstr. 42
43759 Häusler, A., Lebkuchenfbr., Goldbachstr. 13
45283 Derselbe, Wohnung, Rohrmattenstr. 26
61482 Häusler, Herm., Archit., Trübnerstr. 1
50592 Häusler, L., Ob.Stud.Rat, Tuchergart.Str. 3
62984 Häußer, Alfr., Kfm., Praterstr. 34
26986 Häusslein, F., Kurzwr., Inn.Lauf.Gasse 22
53804 Häussler, Adolf, Schreinerei, Münzg. 26
43437 Häussler, Dr. O., Stud.-Rat, Toplerstr. 32
41903 Häußler, Rich., Stukkat., Bulmannstr. 26
40149 Haf, Cläre, Ww., Ernst v. Rath-Allee 2
23670 **Hafenschenke, Krebsgasse 7**
63240 Haffner, Joh., Metallwrfbr., Hochstr. 4
50264 Derselbe, Wohnung, Schweppermannstr. 59
60233 Haffner, Josef, Hafnermstr., Grünstr. 15.
40766 Haffner, Justine Edith, Sturmstr. 4
(62985) Haffner, Karl, Massefiguren, Denisstr. 45
25187 Hafner, Erwin, Friseur, Inn.Lauf.Gasse 35
45262 Hafner, Georg, Tutschkestr. 16
54104 Hafner, Hans, Schneid., Sulzbach.Str. 87
26261 **Hafner Pflicht Innung, Pantersplatz 35**
60129 Haft & Hergenhan, Sitzmöbel, Roonstr. 17
69593 Haftpflichtkasse Dtsch. Gastwirte, Schwabacher Str. 94
61082 Haga, Hans, Kfm., Muggenhofer Str. 46
(25998) Haga & Co, Meßgeräte, Ketzelstr. 25
63379 **Hagelauer & Lindner, Vertr., Fürtherstr.310**
60780 Hagemann, Friedr., Obering., Hessestr. 21
45667 Hagemann, Sofie, Musikl., Dalling.Str. 30
44474 Hagen, Andr., Metzger, Wiesenstr. 19a
42610 **Hagen, Gg., Restaur., Linnéstr. 18.**
62306 Hagen, Hans, Metzgermstr., Hochstr. 18
54383 Hagen, Heinz, Schriftl., Welserstr. 35
45031 Hagen, Herm., Ing., Harsdörfferstr. 10
24267 **Hagen, M., Kinderwagen, Bergstr. 22**
43820 Hagen, Th., Buchdruck., Alexanderstr. 20
60417 Hagenauer, Franz, Vertr., Rosenaustr. 8
26535 Hagenauer, Nik., Webwr., Frauentorgr. 69
26386 **Hagenbauer, H., Glaserei, Breiteg. 35**
24747 **Hagenbauer, H., Bankhaus, Luitpoldstr. 8**
44397 **Hagenbauer, Hch., Bankier, Seumestr. 18**
20813 Hagenbauer, Dr. Walter, R.A., Luitpoldstr. 8
(21207) Derselbe, Wohnung, Rieterstr. 10
21207 Hagenbauer, Willy, Bankier, Rieterstr. 10
58170 Hagenmüller, Friedr., Ing., Blumröderstr. 3
24916 **Hager, Fried., Bäckermstr., Lorenzerstr. 9**
24866 Hager, Fried., Autobedarf, Vord.Sterng. 2
26360 Hager, Friedr., Ingen., Bucher Str. 20
20444 **Hager, H., Schreibmasch.Rep., Kaiserstr. 20**
53293 **Hager, Heinr., Bäckermstr., Cr.-Klettstr. 3**
50368 Hager, Karl, Braumstr., Meuschelstr. 75
40557 Hager, K., Steuerinsp., Gibitzenh.Str. 89
58168 Haggenmiller, Ph., Ing., Hersbruck.Str. 70
54282 Derselbe, Büro, Nunnenbeckstr. 5
24596 Haggenmüller, Dr. Th., Arzt, Ad.Hitlerpl. 6
69577 Haggenmüller, Willi, Archit., Orffstr. 32
43943 Hagl, Max, Gen.-Intendant, Rath-Allee 50
42760 **Hagner & Daut, Schlosser, Allersberg.Str. 61**
42245 Hahn, Adam, Vertreter, Stephanstr. 19
62402 Hahn, Ad., Spielwrfbr., Schwabacher Str. 50
61516 Hahn, Friedr., Wäscherei, Nelkenstr. 13
43131 Hahn, Georg, Gaststätte, Glockenhofstr. 13
62637 Hahn, G., Galanteriewr., Fürther Str. 4b
43238 Hahn, Hans, Spielwr., Sophienstr. 15
52790 Hahn, Hans, Kfm., Mörikestr. 7
45605 Hahn, Herm., Kfm., Neuweiherstr. 55
60346 Hahn, Herm., Lackiererei, Ob. Seitenstr. 16
23346 Derselbe, Wohnung, Lange Zeile 7
57520 **Hahn, Karl, Vertr., Heroldsbergerpl. 10**
21564 Hahn, Konr., Fremdenheim, Luitp.Str. 11
45828 Hahn, Margar., Damenhüte, Wiesenstr. 86
53465 Hahn, Maria, Ww., Sulzbacherstr. 6
24430 M. & Gertr. Hahn, Schirmfbr., Ob.Wörthstr.9
40546 Hahn, Max, Vertr., Humboldtstr. 108
61238 Hahn, Mich., Zimmerei, Murrstr. 14
54593 Hahn, Phil., Baurat, Bayreuther Str. 22
45987 Hahn, Rud., Prok., Hummelsteiner Weg 84
42368 **Hahn, Theodor, Fassondreherei und Schraubenfabrik, Nürnberg-S, Landgrabenstr. 81**
45319 Hahn, Dr. W., Volkswirt, Wölckernstr. 12
61055 Hahn & Klein, Schreibwr., Moltkestr. 13
62171 Hahner, R., Fleischerbedarf, Gartenstr. 19
24193 Haid, Gg., Kfm., Pfannenschmiedsg. 8
40089 Hailmann, O., Lehrer, Heimgartenweg 18
50108 Haimerl, J., Meerrettich, Mathildenstr. 38
26877 Hain, J., Wolle, Zw. d. Fleischbänken 6
44378 Hainer, Ludwig, Kfm., Glockenhofstr.43
53150 Hainisch, A., Kfm., Hint.Beckschlag.G. 20
20065 Hakenkreuzklause, Grete Wolff, Tetzelg. 7
21657 Hako Hammer KG, Schuhe, Ludwigstr. 14
61391 Halbig, Ludw., Sauerkrautfbr., Heinrichstr. 4
54115 Halboth, Arth., Kfm., Äuß.Bayr.Str. 31
59782 Halbritter, Wendelin, Kohlen, Röthenbach, Renzenhofer Str. 29
20730 Hald, Albin, Stuckgesch., Brunnengäßch. 15
54118 Hald, Karl, Dr., Parkstr. 23
20205 v. Haller, Frdr. Frhr., Johannisstr. 24
57532 Haller, Hans, Fahrräder, Uttenreuth.Str. 68
44573 Haller, Käthe, Gardinen, Bogenstr. 30
25309 Haller, Marie, Zigarr., Pfannenschmiedsg. 10
53558 Haller, Rob., Kfm., Uhlandstr. 15
20781 Hallerwiese-Klinik, Hallerwiese 30
22270 Hallesche Krankenkasse, Adlerstr. 22
50603 Hallmann, Alb., Kfm., Thumenbergerweg 95
62439 Haltner, H., Vertr., Ob.Turnstr. 15
25351 **Hamacher, Harry W., Spediteur, Nürnberg, Camerariusstr. 6. P 30081**
50178 Hamacher, M., Elektrot., M.Richterstr. 42
41595 Haman, Ubald, Kfm., W.Spaeth-Str. 73
25235 Hamburg-Amerika-Linie, Hallpl. 2
26180 Hamb.-Südamerik. Dampfschiff.-Ges., Königstraße 60
21225 Hamburger, Franz, Install., Geiersberg 1
44176 Hamb. Kaffee-Imp.-Gesch. E. Tengelmann, Allersberger Str. 59
21939 Hammelbacher, A., Dr., Bielingstr. 25
50136 Hammer, Dr. Gerh., Arzt, Beethov.Str. 16
69097 Hammer, Leonh., Molk.Prod., Werderau-Süd, Heisterstr. 76
59733 Hammer, Paul, Transporte, Röthenbach, Friedhofstr. 17
42444 Hammerand, **Gg., Schreiner, Voltastr. 94**
24179 Hammerbacher, G., Oberl., Burgschm.Str. 50
44164 Hammerbacher, O., Ing., Ludendorffstr. 30
60104 Johann Hammerer & Kühlwein, Spielwarenfabrik, Praterstr. 20
22028 Hampe, Valerie, Ww., Frommannstr. 8
44582 Hamperl, Franz, Süßwr., Schwanhardtstr. 27
43123 Hamperl, Otto, Wolle, Regensb.Str.24
20963 Hampicke, Karl, Hafner, Unt.Kreuzg. 31
54066 Handelsges. f. Industrieprod. Schultes & Welter, Bartholom.Str. 36
51282 Handelsschule, Höhere Städt., Goethestr. 42
20276 Handl, Josef, Hallerstraße 5
41488 Handschuh, Dr. A., Dipl.-Kfm., Ziegelg. 64
52173 Handtmann, Gustav, Vertr., Feldgasse 51
20949 Handwerger, A., Spiegelf., Flaschenhofstr.45
51851 Handwerkskammer Mittelfr., Sulzb.-Str. 11
69471 v. Hanffstengel, Gg., Ingen., Kochstr. 7
53120 v. Hanffstengel, Dr. J., Stadtrat, Kleiststr. 7
62839 Hanfstängl, Michael, Vulkan.Anst., Rothenburgerstr. 118
42596 Hanft, Konr., Glasermstr., Schillingstr. 9
45619 Hanft, Marie, Hobelwerk, Ohmstr. 7
20418 Hangarter, Bernh., Schreiner, Juvenellstr.15
27761 Hangele, Gg., Gaust.-Ltr., Steinb.Str. 13
63781 Hangele, Otto, Schreibwr., Ob.Turnstr. 15
41949 Haniel, Dr. Erich, Major, Lohengrinstr. 5
43058 F. Haniel & Cie GmbH, Kohlen, Regensb. Straße 24
25484 Hanisch, R., Kurzwr., Schlageterpl. 16
58502 Hanke, Willi, Intend., Schmausenb.Str. 76
24187 Hann, Marianne Lotte, Burgschm.Str. 12
50975 Hannberger, M., Putztücher, Reuterstr. 10
20203 Hannebaum H., Install., Theresienstr. 15
61441 A.Hannemann GmbH., Eisen, M.Kanalstr.9
50632 Hannemann, Alfr., Kfm., Hebelstr. 2
27964 Hannemann, W., Pat.-Anw., Kaiserstr. 17
54482 Hannweg, Fritz, Bauing., Beethovenstr. 9
60229 Hanneweg & Söhne, Baugeschäft, Brettergartenstr. 6
20206 Hanomag AG, Generalvertret., Jakobstr. 7
42166 Hans-Sachs-Apotheke, Ziegelgasse 35
(25696) Hans-Sachs-Bund, Pirkheim.Str. 6
22949 Hans-Sachs-Café, Luitpoldstr. 13
26008 Hans-Sachs-Haus, Hans-Sachsgasse 17a.
41575 Hans-Sachs-Lichtspiele, Galgenhofstr. 60
25363 Hanschke, Gust., Bad, Breitegasse 73
20746 **Hanse, Die, Krankenschutz, Breitegasse 47**
27726 Hanseat. Ersatzkasse v. 1826, Weinmarkt 10
43109 **Hanselmann, Wilh., Immob., Spenglingstr. 19.**
42167 Hansen, Arnold, Kol.-W., Wodanstr. 71.
41330 Hanser, H., Dr. rer. pol., Langob.Str. 5
22956 Hantschl, F. J., Briefmark., Königstr. 28
51786 Harbauer, Alb., Prokur., Bismarckstr. 150
23541 Harbauer, Jettchen, Stettnerstr. 3
61909 Harbauer, Joh., Flaschnerm., M.Kanalstr.3
50591 Harbeuther, H., Goldene Rose, Weberpl. 6
26166 Harburger Gummiwarenfabr., Zeltnerstr. 1
51469 Harder, Emil, Lebensm., Löbleinstr. 77
25194 Harl, Fr., Irrerstr. 19
41703 Harl, Sigm., Buchhdlg., Pillenr.Str. 14
53815 Harlander, Wilh., Prok., Veillodterstr. 11a
53541 Harmonie Lebensversicherungsverein a.G., Laufer Torgraben 8
21613 Harmonika-Schule Strobel, Karolinenstr. 12
22574 Harren, Heinz, Bildniskunst, Theresienpl. 7
27788 K. & L. Harren, Photogr., Nadlersg. 4
67018 Harren, Karl, Photogr., Streicherstr. 136
53728 Harren, Ludw., Photogr., Krelingstr. 53
21772 Harrer, Chr., Konservenfbr., Karlstr. 13
22025 Harrer, Christian, Kfm., Kirchenweg 6a
26909 Harrer, Flor., Schneider, Sandstr. 10
52332 Harrer, Fritz, Vertr., Mittl.Pirkh.Str. 67
40914 Harrer, Hans, Masch., Nibelungenstr. 26
45978 Harrer, Joh., kfm. Beamt., Okenstr. 21
26764 Harrer, Karl, Uhrmacher, Königstr. 79
21732 Harrer, Regina, Kfm., Neutorgraben 13
59022 Harries, K., Behringersdorf, J.Streicherstr.27
68030 Harsch, Paul, Dir., Eibach, Hafenstr. 72
24608 **Harscher, Val., Molkereiprod., Breiteg. 72.**
23031 v. Harsdorf, G., Frhr., Major, Ä.Kraftstr. 20
50029 v. Harsdorf, Frhr. K., Prof., Hindenb.Pl. 2
50864 Harstrick, Dr. O., Arzt, Bülowstr. 59
57194 Hart, Georg. Dr., Herrnhüttestr. 18
22437 Derselbe, Büro
51585 Hartenstein, P., Bauwaren, Bayreuth.Str.37
57572 Hartenstein, W., 4/4-Führer, Oedenb. Str. 41
69462 **Hartgummifabrik, GmbH., Geisseestr. 36**
44626 **Hartinger, Josef, Körnerstr. 115**
58042 Hartl, Marie, Zigarren, Ostendstr. 191
26335 Hartleb, Hans, Kfm., Hallerstr. 8
41790 Hartmann, A., Versich., Guntherstr. 25
27290 Hartmann, A., Versich., Sandrartstr. 42
58082 **Hartmann, Betty, Unterbürgerstr. 26**
21937 **Hartmann, Betty, Nass.Keller, Karol.Str. 2**
22246 **Hartmann, Franz, Hallerstr. 53**
51083 Hartmann, Frdr., Vertr., Nunnenbeckstr. 32
43522 **Hartmann, Georg, Bäcker, Gabelsbergerstr. 3**
43263 Hartmann, Hans, Steuerber., Rankestr. 20
52455 Hartmann, Hans, Vertr., Kaulbachstr. 6
60823 Hartmann, Heinrich, Rosenaustr. 11
62691 Hartmann, Jean, Moltkestr. 16
25119 Ders., Säcke, Josephspl. 16
41026 **Hartmann, Jos., Lebensm., Gibitzenhofstr.12**
50030 K. Hartmann & Fr. Havlik, Elektro-Install., Hardenbergstr. 54
60737 Hartmann, L., Bäckerei, Rosenaustr. 16
43938 Hartmann, Ludw., Kfm., Leibnizstr. 2
20848 Hartmann, Marie, Stud.R., Vestnertorgr. 13
45794 Hartmann, Martha, Kantine, Zeppelinfeld
42032 Hartmann, Mich., Bäckerei, Kirchenstr. 14
21405 Hartmann, Otto, Königstr. 52
26702 Hartmann, O., Oberinsp., Flaschenhofstr. 7
23647 Hartmann, Paul, Milchgesch., Jakobstr. 40
27963 **Hartmann, R., Gemüse, Dötschmannspl. 2**
52255 **Hartmann, Rob., Vertr., Ä.Sulzb.Str.27**
40873 **Hartmann, Th., Kleidung, Tafelfeldstr. 27**
20857 Hartmann, Walter, Vertr., Königstr. 25
63772 Hartmann, Wilh., Buchdruck., Kernstr. 23
52817 Hartmann & Braun, AG, Kaulbachstr. 37
23245 Hartmann & Mittler, Papiergroßhdl., Kirschgartenstr. 5
42633 Hartner, Adolf, Oberingen., Wodanstr. 17a
41905 Hartner, Gg., Vertreter, Baaderst. 17
44965 Hartner, Theo, Dutzendteichstr. 24
52962 Hartung, Emmy, Ww., Schweppermannstr. 38
43343 Hartung, Konr., Flaschner, Ammanstr. 8.
40932 Hartwig, H., Zuckerwr., Landgrabenstr. 46
40655 Hartz, Friedr., Prok., Markgrafenstr. 34
45383 Harwardt, Otto, Schneider, Paulstr. 23
21946 Hase, Henny, Hintere Fischergasse 3
21862 Haselbeck, Franz, Präs., Wetzend.Str. 6
21652 Haselmann, A., Bücherrevis., Panierspl. 35
44871 Hasenstab, Joh., Dek.Maler, Bulmannstr. 37
20457 Hasl & Co, Handstickerei, Breitegasse 64
40755 Haslinger, Hans, Wäscherei, Siemensstr. 35
53436 Haspel, Joh., Futterm., Berckhaus.Str. 17
62672 Hassel, Hans, Zigarren, Langenz.Str. 2
62272 Hasselbacher, G., Kfm., Muggenh.Str. 55
69423 **Hasselbacher, H., Viehhdlr., Kreutzerstr.82**
52973 **Hasselbacher, Heinr., Wäsch., Krelingstr.19**
50146 J. Hasselbacher & Co, Drahtstrickerei, Ludw.-Feuerbachstr. 67
20813 Haßfürther, Dr. Fr., R.-A., Luitpoldstr. 8
43129 Derselbe, Wohnung, Kritzstr. 23
67115 Hassler, Georg, Installation, Reichelsdorf, In d. Büg 12
27317 Hassler, Heinr., Sektvertr., Königstr. 41
62935 Hassler, Jakob, Büromasch., Spittl.Torg. 1
27124 Haßler, Josef, Gasthof, Wespennest 3
62167 Haßler, Lorenz, Ratsherr, Zufuhrstr. 20
42723 Hassler, Pet., Eisenwr., Hallerhüttenstr. 1
59101 Haßmüller, Dr. Karl, Stud.-Rat, Behringersdorf, Rainwiesenweg 2
27903 Haßold, Gg., Futterm., Geiersberg 18
59762 Haßold, Hans, Oberlehrer, Röthenbach
41053 Hassold, Karl, Tiefbau, Nornenstr. 17
(40491) Hatag Hausmann Transp. GmbH, Brun.Str. 71
40830 **Hatz, Heinr., Hauptlehrer, Sperberstr. 117**
44979 Hatzold, Adolf, Ingenieur, W.Spaethstr. 18
(44979) Hatzold, Elwine, Weißwr., Allersb.Str. 60
51765 Hauber, Dr. Joseph, Arzt, Fabrikstr. 2
26318 **Haubner, Hans, Install., Wetzend.Str. 11**
44564 Hauck, Johann, Schnittwr., Peterstr. 38.
62634 Hauck, Johanna, D.-Schneid., Fürtherstr. 15
68033 Hauenstein, Hans, Eibach, Hafenstr. 92
43630 Hauenstein, Herm., Möbel, Schwannstr. 2
68036 Hauenstein, J., Elektroinst., Eib.Hptstr. 92
61902 Hauenstein, K., Maler, Deutschherrnstr. 11
68215 Hauenstein, Karl, Gasthaus, Eibach, Mutterstraße 24
53176 Hauenstein, W., Rep.-Werkst., Münzg. 16
69308 Hauenstein, W., Café, Schwein.Hauptstr. 116
62727 Martin Hauer's Wwe., Muggenhoferstr. 122
24732 **Hauer, Max, Apothekenbes., Josephspl. 24.**
58292 Hauer-Rauch, Dr. Aenny, Ärztin, Schilfstr. 21
44803 Hauerstein, Ad., Schriftl., Hagenstr. 7
50377 Hauerstein, H., Kfm., Erlenstegenstr. 46
67125 Hauerstein, J., Metzgerm., Reichelsdorf, Mühlh.Hauptstr. 14
20308 Hauf, Hans, Oberwerkm., Karolinenstr. 32
44185 Hauger, Karl, Akkumul., Allersb.Str. 34
60611 Haupt, Georg, Mühlenbau, Blumenthalstr. 4
50166 Hauptschützengesellschaft. Nürnberg.
45369 Haury, O., Schuhvertr., Langobardenstr. 48
56044 Haus Wieseneck, Krüppelfürsorge
50638 Hausam, Dr. Ernst, Arzt, Hindenb.-Pl. 4
25234 Hausberger, Frz., Holz, Schniegling.Str. 28
26978 Hausberger, Paul, Sattlerei, Karlstr. 11
22161 Hausbesitzerbank Nürnberg A.G., Adlerstr.28
21851 Hausbesitzer- & Ladeninh.-Glasversich.-Verein, Königstr. 2
27251 **Hausbesitzerverein Nürnberg e. V., Nbg.-A, Färberplatz 12**
44227 Hausch, Wilh., Friseur, Regenbogenstr. 62
44294 Hauschild & Henfling, mech. Werkst., Horst-Wesselstr. 10
44209 Hauschild, M. Gg., Hummelsteinerweg 61
26477 **Hausel, Friedrich, Schokoladen und Konfitüren, Hauptbahnhof, Mittelhalle**
26425 Hauselt, Ernst, Gurken, Füll 16
20653 Hausen, Dr. Horst, R.-A., Kaiserstr. 18
63406 Derselbe, Wohnung, Steinmetzanlage 3
53011 Hauser, Fritz, Prokurist, Schillstr. 6
40752 **Hauser, Joh. Friedr., Ingenieurbüro und Zentralheizungsanlagen, Nürnberg, Nibelungenstraße 17**
26301 Hauser, Josef, Klischees, Neutorstr. 6
52137 Hauser-Busch, Hedwig, Kaulbachstr. 34
54538 Hausfreund f. Stadt u. Land, Keßlerpl. 15
58469 Haushahn, C., Kranbau, Schmausenb.Str. 47
26031 **Hausknecht, L. W. G., Eisenwaren, Haus- u. Küchengeräte, Nbg.-A, Königstr. 50**
52762 Hausladen, F., Stickrahmen, Spitzenberg 16
61813 Hausmann, H., Druckerei, Bauerng. 29
45373 Hausmann, Kurt, Schuhwr.-Vertr., Komotauerstr. 63
51692 Haußel, Eugenie, Ww., Rennweg 35
26770 Haußel, Karl, Blumen, Katharineng. 26
63615 Haussels, Cuno, Vertreter, Haeselerstr. 35
40170 Haußelt, Karl, Tapezier, P.-Henleinstr. 4
62674 Haussen, Fr., Baugesch., Gost.Hptstr. 7
43354 Derselbe, Wohnung, Markomannenstr. 37
61013 Haußen, Sigm., Baugesch., Rosenplütstr. 1
21656 Haußleiter, Aug., Schriftltr., Panierspl. 11
51230 **Haussmann, Alfred. Sulzbacherstr. 1**
21814 Haußner, A., Metzg., Schwepperm. Str. 21
61087 Heinr. Haußner u. Aug. Schön, Schreiner, Adam-Kleinstr. 49
50833 Haußner, Konr., elektr. Anl., Sulzbach.Str. 24
(42112) Haußner, Rud., Musikl., Wirthstr. 16
21914 Haustein, Josef, Vordere Ledergasse 12
21020 Hauswirtsch. Mittelschule, Zeltnerstr. 19
52689 Hautmann, Franz, Ing., Bülowstr. 45
43401 Hautmann, Karl, Malermstr., Peterstr. 9
20640 Hautsch, Heinr., Finanzierg., Sandstr. 22
50030 Havlik, Franz, Hardenbergstr. 54
40451 Haydn, Ludw., Hafner, Harsdörfferpl. 6
61108 Haygis, August, Kartonfbr., Gartenstr. 4
58397 Haygis, K., Stud.Rat, Schmausenbuckstr. 67
44876 Haynemann, F., Kfm., Zerzabelshofstr. 93
24890 Haynold, Herm., Bäckerei, Bergstr. 13
26803 Hebart, J. G., Nachtlichte, Weißgerberg. 32
27298 Hebart, Johannes, Frauentorgraben 47
42707 Hebenseder, Hans, Kfm., Körnerstr. 121
25779 Heberger, Fr., Bäcker, Marthastr. 40
23714 Heberger, Willi, Heißmangel, Tucherstr. 33
62561 Heberlein, Hans, Transp., Praterstr. 18
44640 Heberlein, Wilh., Geschäftsf., Jahnstr. 12
52024 **Hecht, Aug., Kfm., Äuß.-Bayreuther Str 47**
54381 Hecht, Hans, Major, Fabrikstr. 10
41338 Hechtel, H., Metzger, Tafelfeldstr. 71
42841 Hans Heck & Co, Vertreter, Pillenr.Str. 37
26057 **Heck, Otto, Papiergroßhandlung, Nadlersgasse 12. T Papierhausheck P 225**
43605 Heck, Theodor, Körnerstr. 113
63526 Heck, Willy, Transp., Schlachthofstr. 22
41462 Heckel, Betty, Kurzwr., Stephanstr. 18
51320 Heckel, Christ., Landg.-Dir., Welserstr. 51
42324 Heckel, Chr., lithogr. Kunstanst., Ohmstr. 6
(61660) Heckel Nf., G., Elektr. Anl., Mostgasse 2
24802 G. Heckel & Sohn, Radio, Jakobstr. 13
23224 Heckel, Hans, Butter, Rieterstr. 2
50764 Heckel, Jean, Amtm., Ä.Sulzb.Str. 50
69493 Heckel, Karl, Kohlen, Hermannstr. 31
56867 Heckel, Karl, Schlosserei, Heroldsberg
59726 Konr. & Karl Heckel, Eisen, Röthenbach, Straße d.SA. 24
21162 Heckel, Sofie, Gasthof, Hallpl. 27
45367 Heckel, Wilh., Archit., H.Wessel-Str. 55
61933 Heckel & Möckel, Holz, Mittl.Kanalstr. 25
40689 Heckelmann, Conr., Wachs, Wiesenstr. 41a
60961 Hecker, Fahrzeugfabrik, Lenaustr. 7
58430 Heckert, Dr. H., Landg.-Rat, Tiefä.Str. 7
42346 **Heckl, Fritz, Bäckerei, Heynestr. 35.**
22965 Heckl, K., Radiozubeh., Inn.Laufer-G. 12
40847 Hecky, Karl, Fabr.-Dir., Tannh.Str. 9
67177 Hedwig, Hans, Vertr., Neu-Katzwang, Bogenstr. 13
57097 Heeb, Ludwig, Insp., Moosstr. 40
27228 Heel, Dr. M., Oberstud.Rat, Burgschm.Str. 18
22038 Heerdegen, A., Kräuter, Schanzäckerstr. 13
25134 **Heerdegen, Anna, Strickwr., Jakobspl. 14**
22905 Heerdegen, Christiane, Ww., Maxpl. 20
50869 **Heerdegen, L., Metzger, Maxfeldstr. 17**
54153 Heerdegen, Wilh., Kfm., Erlenstegenstr. 54
26078 Heerdegen-Barbeck, Buchhdlg., Hallpl. 2
45762 Heesch, Walt., Inspekt., Guntherstr. 25
41373 Hege, Walt., Prof., Ludendorffstr. 30
43543 Hegebarth, Willi, Ing.-Büro, Pfälzerstr. 12
61784 Hegelein, S., Brau.-Verw., Haeselerstr. 4
52475 Hegenberg, E., Automaten, Meisterl.Pl.16
45302 Hegenberger, Dr. F., Arzt, Glockenh.Str. 15
(53789) Heger, Hilde, Photoatel., Ob.Pirkh. Str. 53
(60293) Hegewald, M., Autosattl., Gostenh.Hptstr. 52
52102 Hehl, Alex., Bildhauer, Bauvereinstr. 9
40726 Heid, Fritz, Architekt, Zerzabelshofstr. 107
22010 Heid, Hans, Plisseepress., Jakobstr. 34
56841 Heid, H., Maurermstr., Heroldsberg, Kohlengasse 8
40780 Heid, J. Ed., Werkzeugbau, Sophienstr. 6
58073 Heid, Karl, Sämereien, Mögeld.Hauptstr. 14
27122 Heid, Wilh., Kreisobmann, Kressenstr. 21
54314 Heidacher, A., Bez.-Direkt., Keßlerpl. 17

45276 Heidanke, Paul, Gaststr., Mannh.Str. 14
50836 Heidecker, Fr., Inspekt., Ä.Bayr.Str. 47
26073 Heidecker, Heinrich, Immob., Ad.Hitlerpl. 2
54014 Heidecker, W., Oberamtm., Ä.Bayr.Str. 47a
63010 Heidemann, Marie, Drogerie, Rothenb.Str. 65
41439 F. & J. Heidenreich, Hafner, Wirthstr. 36
21679 Heidenreich, Georg, Hafner, Wielandstr. 28
43171 Heidenreich, J., Hafner, Markgrafenstr. 34
68117 Heidenreich, R., Pol.-Wachtm., Eibach, F. Weidnerstr. 61
(61923) Heider, Karl, Vertr., Maximilianstr. 15
61929 Heider, Wilh., Drogerie, Fürtherstr. 88a
53489 Heidinger, Franz, Kfm., Sulzbacherstr. 80
53603 Heidinger, Dr. med. M., Friedr.Str. 57
44981 Heidl, Franz, Schneiderei, Freiburgerstr. 10
53519 Heidner, Dr. Chr., O.L.Ger.Rat, Maxfeld 111
42962 F., J. & Chr. Heidner, Kesselschmiede, Dianastraße 83
(60890) Heidner, Joh., Metzg., Schwabacherstr. 3
22706 Heidner, Joh. Gg., Immob., Weinmarkt 16
26683 Heidner, L., Möbelgeschäft, Nürnberg-A, Breite Gasse 86
44828 Heigl, Jos., Schulungsl., Zerzab.Str. 91
43214 Heigl, Wilh., Tuchvertr., Celtisstr. 18
51960 Heil, Ferdinand, Maler, Krelingstr. 39
22551 Heilemann, Jul., Vertr., Uhlandstr. 21
25885 Heiler, Josef, Vertr., Marienstr. 1a
20681 Heilig-Geist-Spital-Apotheke
2824 Heilig-Geist-Spital, Spitalg. 14
58096 Helling, Jakob, Kfm., Unterbürgerstr. 26
50509 Heilingbrunner, F., Gen.-Major, PrinzregentenUfer 47
51513 Heilmaier, Helene, Äuß.Cramer-Klettstr. 12
25961 Heilmann, Konr., Vertr., Zeltnerstr. 28
59797 Heilmann, W., Matrizenfbr., Röthenbach/P., Ludwigstr. 14
53819 Heilmeier, Frieda, Militär- und Polizeieffekten, Nürnberg, Goethestr. 13
22560 Heilmeier, Matthäus, R.-A., Adlerstr. 15
41054 Ders., Wohnung, Tafelfeldstr. 31
60816 Heim, Anna, Früchte, FürtherStr. 170
50023 Heim, Carl, Drogerie, Bauvereinstr. 46
21017 Ders., Ostend-Drogerie, Marthastr. 34
57317 Heim jr., Carl, Drogerie, Ziegelsteinstr. 40
20661 Heim, Simon, Waffenhdl., Färberstr. 32
41627 Heimatverein d. Freundinn. jg. Mädchen, Glockenhofstr. 14
26200 Heimbach, Mich., Bäck., Vord. Sterng. 14
(25525) Heimbau Nordbayern GmbH, Lorenzerstr. 1
58204 Heimbucher, O., Motorräd., Ostendstr. 179
58415 Heime, E., Dentist, Schmausenbuckstr. 76
40252 Heimrich, C., Schreibwr.Fbr., Enderl.Str. 10
40660 Heimrich, Friedrich, Hainstr. 24
41147 Heimüller, L., Schneider, Pillenreuth.Str. 46
21430 Hein, Dr. Anton, Arzt, Luitpoldstr. 13
50697 Heindel, Georg, Vertreter, Fichtestr. 27
25725 Heindel, Jakob, Kfm., Ludwigstr. 40
20561 Heindel, J. W., Mineralwasser, Marienstr. 5
67182 Heindel, Willy, Kaufm., Reichelsdorf, KindingerStr. 15
54520 Heindl, Gg., Friseur, Äuß.Bayr.Str. 75
58137 Heindl, Joh., Kol.-W., Laufamholz, Hirschbach. Straße 18
60772 K. Heindl Wäschefbr., FürtherStr. 42
27716 Heindl, Marie, Korsetts, Karolinenstr. 26
26089 / 22762 Heine, Eduard, Lebensmittelgroßhandlung, Nürnberg-A, Josephsplatz 2
58467 Heinecker, K., Vertr., Kainsb.Str. 13
62576 Heinel, Christ., Zigarren, Knauerstr. 15
20976 Heinel, Ludw., Obering., Ostendstr. 48
60139 Heinkel, Eduard, Mittl. Kanalstr. 14
54238 Heinl, Paul, Bäcker, Krelingstr. 30
40969 Heinlein, A., Metzger, Mettingstr. 35
40441 Heinlein, Andr., Archit., Schloßäckerstr. 45
52303 Heinlein, Carl, Vertr., Am Maxfeld 45.
(51143) Heinlein, Chr., Verlag, Äuß.Bayr.Str. 28
69292 Heinlein, Georg, Blattgoldfbr., Orffstr. 3
61220 Heinlein, Georg, Kfm., Bärenschanzstr. 43
53757 Heinlein, Hans, Milch, Fichtestr. 53
60725 Heinlein, Joh., Leder, Rohrmannstr. 14.
25695 Heinlein, Marie, Gasthof, Theatergasse 21
61220 Heinlein & Albrecht, Kartonnagen- u. Etuisfabrik, Nbg.-W, Bärenschanzstr. 43
20850 Heinrich, Ludwig, Kaufmann, Lg. Zeile 48
20643 Heinrich, S., Musiklehrer, Wielandstr. 38
61383 Heinrichmeyer, G., Viehhdl., Müllnerstr. 23
40717 Heinrichs, Jos., H.-Konf., Ehemannstr. 1
62086 Heinrichsen, A., Blattmetalle, Petzoltstr. 6
24518 Heinrichsen, E., Zinnfigurenf., Joh.-Str. 19
41951 Heinsen, Ingeb., Lehrerin, Hainstr. 16
41951 Heinsen, Johannes, Kfm., Hainstr. 16
60682 Heinsen, Kurt, Direktor, Goebenstr. 7
53462 Heintz, H., Telegr. Art., Schmauseng. Str. 11
41348 Heinz, August, Fahrräd., Pillenreutherstr. 52
45039 Heinz, Karl, Fuhruntern., Voltastr. 84
22333 Heinz, Wilh., Architekt, Sandstr. 42
50568 Derselbe, Wohn., Schlegelstr. 23
40276 Heinz, Wilh., Schreiner, Hummelst. Weg 84
51450 Heinze, G., Dipl.Ing., Wilh.Raabestr. 6
50025 Heinzelmann, G., techn. Büro, Sulzb.Str. 33
62025 Heinzerling Nf., A., Lederwrfbr., Hochstr. 7
24695 Heisen, Th., Gummiwr., Kaiserstr. 26.
27524 Heisinger, Käte, Wollwr., St.Joh.Mühlg. 2
52089 Heiss, Lor., Schneider, Bartholom.Str. 36
50365 Heiß, Ferdin., Bevollm., Emilienstr. 7
61338 Heiß, Wilh., Dentist, Fürtherstr. 4b
43733 Heißinger, Ph., Schneiderei, Körnerstr. 137
57456 Heißmeier, A., kfm. Dir., Danzigerstr. 8
68265 Heißwolf, Hans, Zimmermstr., Stein D, Eisenstr. 6
22651 Heiter, Hans, Buchbind., Johannisstr. 148
62590 Heiter, Joh., Kartonfbr., Gartenstr. 10
62588 Heiter, Dr. Joseph, Arzt, Kernstr. 21
62695 Heiter, Leonh., Werkzeuge, Saldorferstr. 7
43559 Heiter, Wilh., Kartonnagen, Ulmenstr. 20
27897 Hugo Heither & Hoffmann, H.-Schneid., Pfannenschmiedsg. 12
63158 Heitzer, Hch., Komm.-Rat, Fürther Str. 2
(21469) Heka Kaufhaus A. Hennig, Ob.Kanalstr. 7
54126 Helander, Dr. Sven, Prof., Hubertusstr. 10
23342 Helbig, Eduard, Malermstr., Lindengasse 18.
27520 Dres. E. u. Elis. Helbing, Ärzte, Königstr. 10
27575 Dieselben, Wohnung, Ostendstr. 28
21934 Held, Barthol., Damenputz, Kohleng. 4
50285 Gebr. Held, Eiswerk, Rosental 20
43861 Held, Georg, Wölckernstr. 27
69536 Held, Gg., Bankangest., Rickmersstr. 15
69186 Held, G., Reisceinsp., Schwabacherstr. 108
68242 Held, Gust. F. A., Vertr., Eibach, Pappenh. Straße 25
45328 Held, Herm., Baurat, Neuweiherstr. 57
25928 Held, Johanna, Großweidenmühlstr. 2
44633 Held, Ludwig, Reisebüro, Kirchenstr. 31
60806 Held, Michael, Bauunternehmen, Nürnberg, Witschelstr. 78
58006 Derselbe, Wohnung, Leonh. Held, Kinkelstr. 18
20605 Held, Otto, Autoverm., An der Mauthalle 1
60805 Held, Rudolf, Direktor, Glockendonstr. 16.
40835 Held & Francke, Bau-AG, Wodanpl. 8
24736 Heldmann, Karl, Kfm., Essenweinstr. 6
52001 Heldmann & Kallenbach, Ing., O.Pirkh.Str. 4
63975 Helfert, Rich., Baurat, Steinmetzstr. 7
21433 Helken, Hans, Schausp., Teutonenstr. 29
44537 Heller, Andr., Buchdr., Glockenhofstr. 35.
51424 Heller, Emma, Am Maxfeld 43
44220 Heller, Dr. Frdr., Arzt, Kirchenstr. 27
63973 Heller, Hans, Eiltransp., Peyerstr. 29
68057 Heller, Hans, Mühlenbau, Ansbach.Str. 115
23327 Heller, Hans, Hallerstr. 37
50783 Heller, Karl, Metzger, Kobergerstr. 55
26765 Heller, Leonh., Fischküche, ob. Wörthstr. 2
60188 Heller, S., Viehtransp., Weihergart. Str. 9
24826 Heller, W. H., Kfm., Pilotystr. 19
60715 Hellerich, Th., Vertr., Moltkestr. 8
58527 Hellfritzsch, A. E., Werkm., Laubestr. 20
24662 Hellmeck, Otto, Werksvertr., Binderg. 26
24366 Hellmuth, B., Bauuntern., Gärtnerstr. 13
44276 Hellmuth, E., Rep.-Werkst., Kopern.Str. 7
21318 Hellmuth, Dr. Hans, Adam-Kraftstr. 16
63895 Hellmuth, Hch., Fleischer, O.Kanalstr. 31
63034 Hellrich, Tob., Christb.-Fbr., Hochstr. 31
53334 Ders., Wohnung, Meuschelstr. 1
57260 Helm, Barbara, Danzigerpl. 9
22850 Helm, Frdr., Schokoladen, Tucherstr. 9
20655 Helm, Heinr., Stickereien, Brunneng. 71
50617 Helm, Heinr., Kfm., Äuß.Laufergasse 11
22225 Helm, Ludw., Kfm., Schlageterpl. 10
43030 Helm-Raab, Dr. Elsa, Ärztin, Gudrunstr.33
51539 Helmer, A., Kol.-W., Äuß. Sulzb. Str. 48
69283 Helmerich, W., Textilvertr., Heinr. Str. 47
50861 Helmis, Franz, Vertreter industrieller Werke, Theodorstr. 7. P 39677
22515 Helmold, Marie, Frisiergesch., Jakobstr. 37
52985 Helmreich, Friedr., Salz, Virchowstr. 26
51334 Helmreich, H., Wäscherei, Senefeld.Str. 15
22660 Helmreich, Hans, Kol.-W., Amalienstr. 3
51491 Helmreich, Hans, Kol.-W., Bismarckstr. 8.
59038 Helmreich, H., Kfm., Schwaig, Nürnb.Str. 31
40595 Helvetia, Transp.-Versich., Aufseßpl. 10
42797 Helzel, Theodor, Uhren, Tafelfeldstr. 20
22742 Hemden-Schwarz, Ludwigstr. 13
52575 Hemmer, Dr. W., Arzt, Erlenstegenstr. 16
43243 Hemmerlein, O., zahnt.Lab., Regensb.Str. 43
24393 Hemmeter, Georg, Bäckerei, Lammsg. 10
51962 Hempel, Bruno, Kfm., Sulzbacherstr. 87
59056 Hempel, Dr. Kurt, Behringersdorf, J.Streicher Straße 23
50492 Hempel, Max, Metallwrfbr., Fraunh. Str. 8
44376 Hempel, Paul, Vertr., Baaderstr. 17
40071 Hempel, Walter, Maschinenfabrik, Erlenstraße 36. T Hempelwalzen P 7752
51472 Hempfling, H., Masch.Fbr., Veillodterstr. 9
69570 Henfling, M., Bäcker, Schwein.Hptstr. 114
50765 Henftling, Th., Generaldir., Nunnenb.Str. 5
53998 Hengelein, H., Fuhruntern., Fichtestr. 52
26674 Hengelein & Geck, Kondit., Jakobstr. 51
42472 Gebr. Hengl, Elektrowr., Holzgartenstr. 11
67167 Hengstler, A., Autoverm., Worzeldorf, 12
60914 Henke, Adolf, Wagenbau, Kernstr. 44.
40269 Henkel, Ernst, Kfm., Humboldtstr. 105
68059 Henkel, Maria, Eibach, Asternstr. 36
23422 Henle, Hans, Kfm., Pilotystr. 31
68044 Henle, Hans, Pinselhaare, Eibach, Treuchtl. Straße 7
20619 Henne, Georg, Lederwr., Ludwigstr. 64
25369 Henne, J. S., Wäschefabrik, Neue Gasse 18
21037 Henne, Jean, Exporteinkauf, Badstr. 15
44892 Henneberger, K., Oberinsp., Jean-Paulpl. 29
26513 Henneberger, M., Glaserei, Maiengasse 12.
(44892) Henneberger, R., Ing.-Büro, J.Paul-Pl. 29
27810 Hennemann, Aug., Blumen, Lorenzerstr. 2
(42251) Hennenhofer, L., Herrenart., Färberstr. 7
21469 Hennig, Aug., Gummiwr., Hallerstr. 28
51983 Hennig, Heinr., Architekt, Vestnertorgr. 29
53948 Hennig, Robert, Kfm., Rollnerstr. 52
51790 Hennig, Theod., Obering., Uhlandstr. 13
21057 Hennig, Ernst, Wiesentalstr. 9
(53825) Henning, Gertr., Gymnastik, Mittl.Pirkheimerstr. 12
45790 Henning, Hans, Ing., Chamer Str. 9
27263 Henning, Hans, Malermstr., Unschlittpl. 3
58309 Henning, Karl, Ing., Kirchenberg 9
44605 Henninger, Carl, Vertr., Charlottenstr. 23
50772 H. Henninger, Reifbräu-AG, Rosental 23
44894 Henninger, Hans, Ing., Wodanstr. 70
48058 Henninger, Maria, Altenfurt, Hd.Nr. 141
44313 Henninger, M., Backöfen, Dürrenhofstr. 39
63561 Hennings, Ludw., Export, Unt.Turnstr. 1
26428 Hennrich, M. Horst, Ostendstr. 35
21113 Henrich, Adolf, Architekt, R.d.b.K., öff. best. Sachverständiger u. Schätzer, Nürnberg, Karolinenstr. 17
53605 Hensel, A., Gartenbaudir., Deumentenstr. 13
63231 Hensel, Karl, Flensburger Str. 24
53269 Hensoltshöhe, Diakonissenh., Maxfeld 130
57172 Henze, Erwin, Kfm., Eckenhaider Weg 10
50978 Henze, Rud., Kfm., Uhlandstr. 30
40811 Hepp, Friedrich, Nibelungenstr. 21
53782 Hepp, Gebr., Hotelsilberfbr. (Starck)
45498 Herberg, Ernst, Wirthstr. 63
43107 Friedr. Max Herberg & Co., Feilen und Werkzeuge, Zerzabelshofer Hauptstr. 3/7
43107 Herberg, Max, Reklame- und Zugabeartikel, Zerzabelshofer Hauptstr. 7
62016 Herbert, Valent., Malerm., Ob.Seitenstr. 6
58464 Herbert K.G. für Bauuntern., Blütenstr. 24
42189 Herbig, E., Autorep., Gibitzenhofstr. 170
45560 Herbig, Martin, Linggstr. 13
61948 Herbolzheimer, G., Fleisch., Rothenb.Str. 178
53610 Herbolzheimer, H., Bäckerei, Ob.Pirkh.Str. 19
53863 Herbolzheimer, Hans, Metzger, Querstr. 4
42367 Herbst, Andreas, Maurermstr., Haslerstr. 22
57386 Herbst, Andr., Privat, Ziegelsteinstr. 41
24685 Herbst, Chr., Möbel, Steinbühlerstr. 26.
24544 Herbst, Gg., Gauamtsl., Schlageterpl. 14
43575 Herbst, Hans, Fahrräder, Allersb.Str. 87
60382 Herbst, H., Schlosserm., Eberhardshofstr. 1a
44034 Herbst, Hans, Bildhauer, Gabelsb.-Str. 12
21403 Herbst sen., J. M., Spedit., Tucherstr. 53
22369 Herbst, Jean, Möbel, Steinbühlerstr. 26
23117 Herbst, Johann, Eisen, Johannisstr. 70
58462 Herbst, Karl, Laufamholz, Henfenf.Str. 5
42889 Herbst, Konr., Bauführ., Seuffertstr. 1
43635 Herbst, Max, Maler, Regensb.Str. 36
61198 Herbst, Oswald, Werkzeugbau, Kernstr. 11
24017 Herbst, Paul, Kfm., Weidenkellerstr. 4
25486 Herbst, Dr. W., Treuhänder, Theatergasse 14
40510 Herche, Wilh., Vertr., Tafelfeldstr. 40
25875 Herd-Höhn, Alfred Höhn, Breitegasse 25
43518 Herden, P., Kunstanst., Allersb.Str. 167
42945 Herderich, Willy, Schneider, Ziegelg. 45
51679 Hergenröder, A., Landw., Clausewitzstr. 36
57083 Hergenröder, J., Sen.-Präs., Danzig.Pl. 20
59108 Herhaus, Elisabeth, Schaustellungsuntern., Schwaig, Schulstr. 1
57161 A. Hering AG, Masch.Fbr., Herrnh.Str. 33
57102 Hering, Adele, Ww., Herrenhüttestr. 35
26701 Hering, Aug., Schlosser, Unschlittpl. 5
21805 Hering, Chr., Toilettenart., Bahnhfpl. 6
52334 Hering, Kurt, Direkt., Senefelderstr. 48
72330 Hering, Robert, Blattgoldfabrik
62990 Herisformen u. Metallwarenfabrik GmbH., Am Ludwigskanal 140
26574 Herkules-Saalbau u. Velodrom, Treustr. 10.
27818 Hermann, Anna, Blumen, Adlerstr. 31
20957 Hermann, August, Tanzlehrer, Adlerstr. 5.
40064 Hermann, Carl, Tresor- u. Geldschrankbau, Forsthofstr. 10/16
60381 Hermann, Hans, Elektrotechn., Gostenhofer Hauptstr. 52
26898 Hermann, M., Photogr., Brunnengäßch. 24
68226 Hermann, Dr. O., Zahnarzt, Eibach, Thomasiusstr. 6
21650 Hermann, Dr. Rob., Dir., Armeniusstr. 10
56038 Hermannsdorfer, K., Graphik, Laufamholz, am Herrenwäldchen 8
21640 Hermes Kreditvers.AG, Steinbühler Str. 1
41663 Hermsdorf-Schomburg, Isolatoren-Ges., Gleimstr. 27
20973 Herold, Ad., Elektr. Anl., Johannisstr. 44
27325 Herold, E., Eilbotendienst, Wehrfritzstr. 5
23402 Herold, Dr. E., Schriftstell., Fromm.Str. 3
40913 Herold, Fritz, Dentist, Haslerstr. 24
26629 Herold, Fritz, Büttner, Schildgasse 47
69131 Herold, Hans, Ingen., Heinrichsstr. 49
44189 Herold, Ludw., Install., Volkmannstr. 14
24902 Herold, M., Vertr., Weidenkellerstr. 8
40191 Herold, Otto, Vertr., Engelweiherstr. 21
25427 Herold, Rich., Fisch.-Rat, Weintr.G. 1
40036 Herold, Walther, Pillenreutherstr. 22
45439 Herold, Willi, Bäckerei, Baldurstr. 1
25368 Herpich, Margarete, Pension, Heinerspl. 12
40302 Herppich, Ernst, Amtm.Hummelst.Weg 100
60239 Herr, Fr., Photogr., Gostenh.Hauptstr. 20
24205 Herrenschneiderinnung, Zeltnerstr. 9
50935 Herring, Johann, Metzger, Felseckerstr. 24
41273 Herrlein, Georg, Kfm., Humboldtstr. 75
45178 Herrlein, P., Textilvertr., Dovestr. 18
57379 Herrmann, Anna, CoburgerStr. 15
40151 Herrmann, Aug., Bäckerei, Wölckernstr. 3
27823 Herrmann, B., Feuerzeuge, Ottostr. 2
40887 Herrmann, F., Metallgieß., Stephanstr. 30a
20630 Gebr. Herrmann, Spielwr., Nadlersg. 12
42579 Herrmann, Georg, Bäcker, Kirchenstr. 27
21417 Herrmann, Georg, Hosenträgerfbr., Rohledererstr. 5
44430 Herrmann, Gustav, Pet.Henlein-Str. 51
40529 Herrmann, G. C., Vertr., Glockenh.Str. 29
52400 Herrmann, H., Bäcker, Schoppershofstr. 45
24333 Herrmann, Hans, Metzger, Jakobstr. 26
56821 Herrmann, H., Gasth.Erhardshöhe, Heroldsb
21149 Herrmann, J., Photoart., Ad.Hitlerpl. 29
41557 Herrmann, J., Sauerkrautfbr., Pillenr.Str. 11
69134 Herrmann, J., Autorepar., Schwabach.Str. 98
60820 Herrmann, J. Ch., Nachtlichtefbr., Pestalozzistr. 7
57228 Herrmann, Jakob, Kfm., am Maxfeld 194
24994 Herrmann, Jos., Schneid., Schlageterpl. 8
26411 Herrmann, Dr. Jos., Kfm., Frauentorgr. 47
52296 Derselbe, Wohnung, Hubertusstr. 8
57375 Herrmann, Karl, Kfm., am Maxfeld 196
60266 Herrmann, Karl, Uhrm., Gost.-Hptstr. 40
53145 Herrmann, Kurt, Vertr., Fenitzerstr. 32
60717 Herrmann, Moritz, Kofferfbr., Zufuhrstr. 6
22266 Herrmann, Otto, Friseur, Marientorgr. 17
45720 Herrmann, Phil., Lebensm., Wölckernstr. 71
26556 Herrmann & Co., Metallhandlung, gegr. 1838, Nürnberg 2, Roritzerstr. 27. T Herrmannmetall
60830 Herrmann & Co., Schuh-Großvertrieb, Nürnberg-W, Petzoltstr. 10
25481 Herrmannstörfer, J., Malutens., Winklerstraße 29
54581 Herrmannstorffer, Ludwig, Welserstr. 61
27773 Hertel, Emil, Inneneinricht., Marienstr. 5
20022 Hertel, Johann, Drogerie, Johannisstr. 116
44186 Hertel, Karl, Vertreter, Guntherstr. 65
51736 Herterich, Max, Maler, Hint.Beckschl.G. 20
24035 Hertlein, Andr., Schneiderei, Adlerstr. 28
50919 Hertlein, Anna, Hebamme, Adamstr. 25
53382 Hertlein, Christ., Kfm., Wurzelbauerstr. 6
41988 Hertlein, Friedr., Eiltransp., Gugelstr. 32
52031 Hertlein, Fritz, Vertr., Bayreuth.Str. 17
54244 Hertlein, Hans, Autotransp., Schillerpl. 2
60584 Hertlein, H., Bäcker, Seeleinsb.Str. 10
23718 Hertlein, Karl, Versich., H. Insel Schütt 15
41008 Hertlein, Mich., Archit., Kopernikusstr. 27
61763 Hertlein, M., Mineralw., Schniegl.Str. 233
69560 Hertlein, W., Major d.Sch., Rickmersstr. 11
26682 Hertlen, Helene, Bügelei, Schlotfegerg. 36
43009 Hertrich, B., Waschanst., Unt.Baustr. 3
45287 Hertwig, A., Papierwr., Pillenr.Str. 13
53827 Hertzsch, Harry, Uhlandstr. 11
62794 Herz, Dr. R. Israel, Konsulent, Fürtherstr. 27
72644 Derselbe, Kanzlei, Fürth, Schwab.Str. 28
43919 Herz, Wilh., Lackieranst., Zerzabelshofstr. 3
42914 Derselbe, Wohnung, Toplerstr. 11
52487 Herzer, Franz, Baugesch., Taur.Str. 28
27776 Herzig, Wilh., Autozubeh., Marienstr. 4
63723 Herziger, Max, Peyerstr. 39
41918 Herzing jr., Hans, Transporte, Espanstr. 8
45517 Herzing, Joh., Wollhaus, Ehemannstr. 2
45603 Herzing, Jos., Lebensm., Schloßstr. 21
23421 Herzle, Konrad, Glasermstr., Kirchenweg 72
43721 Herzog, Alfr., Zeichner, Voltastr. 5
62489 Herzog, Amalie, Profittavertr., Solgerstr. 12
62509 Herzog, Bruno, Ing., Schreyerstr. 14
51279 Herzog, E., Christb.Schmuck, Nunnenb.Str.19
20901 Herzog, Fritz, Vertreter, Hefnerspl. 9
21557 Herzog, Fritz, Prok., Geiersberg 20
(62489) Herzog, Gg., Ingen., Solgerstr. 12
45684 Herzog, Hans, Verk.-Ltr., Heidel-Str. 22
51974 Herzog, Karl, Gartenbau, Bismarckstr.
57309 Herzog, Ludw., Ratsherr, Gothaerstr. 1
24976 Herzog, Marg., Kunstblumen, Kaiserstr. 25
50215 Herzog, Martin, Lebensm., Rosental 2
40426 Herzog, Xav., Metzger, Wiesenstr. 169
69378 Hesel, F., Werkmstr., Schwein.Hptstr. 33
45063 Hesel, K., Schornsteinfg., Dovestr. 10
40408 Heß, Andreas, Vertr., Regenbogenstr. 172
61280 Heß, Conr., Beleuchtungsart., Hochstr. 9
53226 Heß, Else, Tuchergartenstr. 15
51802 Hess, Erich, Wäscherei, Kobergerstr. 37
60777 Heß, Friedr., Dentist, Donnerstr. 2
27178 Heß, Georg, Friseur, Mauthalle 2
43761 Heß, Gust., Schreinerbed., P. Henleinstr. 48
58426 Derselbe, Wohnung, Bothmerstr. 22
52019 Heß, Hans, Install., Fabrikstr. 29
21791 Heß, Hans, Möbelhaus, Färberstr. 11
25719 Heß, Ludw., Friseur, Hallpl. 25
25812 Heß, Marie, Luitpoldstr. 11
41460 Heß, Pauline, Kol.-W., Katzwangerstr. 88
52307 Heß, Walter, Ing., Viktoriastr. 29
21118 Heß, Walter, Versich., Königstorgraben 1
44332 Heßdörfer jr., L., Baugesch., Stephanstr. 16
44696 F. Hermann Hesse K.-G., Metallwarenfabrik, Regensburger Str. 32
23416 Hesse, Friedrich, Vertreter, Campestr. 2.
42770 Hesse, Hermann, Fabrikbes., Guntherstr. 57.
52155 Hesse, Walter, Elektr.Bed.Fbr., Querstr. 11
21901 Hessel, Frdr., Kfm., Wurfbeinstr. 14
44975 Hessel, Reinh., Geschäftsf., Hummelst.W.63
24070 Hessel, Wilh., Schuhmacher, Katharineng. 2
43097 Hessler, Carl, Allersbergerstr. 161
53261 Hetterich, Elise, Drog., L.Feuerbachstr. 23
50840 Hetzel, B., Ww., Lutzstr. 6
41059 Hetzel, Georg, Bäckerei, Siemensstr. 32.
42660 Hetzel, Hans, elektr. Inst., Körnerstr. 130
54106 Hetzel, Ida, Oberlehr., Ob.Pirkh.Str. 39
51662 Hetzel, Julie, Ww., Am Maxfeld 87
41830 Hetzel, Margarete, Kol.-W., Wodanstr. 2
40970 Hetzel, Otto, Schlosserei, Bulmannstr. 20
51390 Hetzel, Rob., Inspekt., Labenwolfstr. 2
69048 Hetzel & Co. Metallgroßhdl. GmbH., Industriestr. 23
20112 / 20107 Hetzel & Co. Vereinigte Silberhammerwerke „Gupal" Bleche u. Schienen, Nürnberg, Vestnertorgraben 1a
60834 Hetzner, Elise, Wäscherei, Jamnitzerstr. 9
24094 Hetzner Hch., Bäcker A.-Dürerpl. 8
41630 Hetzner, J. Wilh., Mehl, Hagenstr. 5
62232 Hetzner, Wilh., Amtm., Spenglerstr. 11
26829 Hetzner, Willi, Buchhdler., Binderg. 21
50979 Heubach, Gg., Papierwaren, Bismarckstr. 15
22305 Heubach, Lina, Schneid., Rohledererstr. 20
51880 Heubeck, Dr. Oberarzt, Schwepperm.Str. 41
53384 Heubeck, Georg, Architekt, Nordring 90
27425 J. Heubeck, GmbH, Lederwr., Karolinenstr.9
40439 Heubeck, J., Hafnermstr., Galgenhofstr. 42
61112 Heubeck, Max, Tapezier., Bärenschanzstr. 75
51480 Heubeck, Oscar, Zedernholz, Rollnerstr. 47
20833 Heubeck, Paula, Schreibstube, Jakobstr. 15
69232 Dieselbe, Wohnung, Rickmersstr. 17
41517 Heubeck, Thomas, Bäcker, Wodanstr. 69
43164 Heuchemer, P., Apparatebau, Holzg.Str. 40
68222 Ders., Wohn., Eibach, H.d.Hecken 18
42944 J. Heuer & Sohn, Sped., Pillenreutherstr. 86
62202 Heukeroth, Chr., Tel.-Insp., Seeb.Str. 30
42336 Heuler, Joh., Malermstr., Gabelsb.-Str. 28
45000 Heuler, Dr. K., Arzt, Allersbergerstr. 19b
56037 Heumann, B., Insp., Schwaig, Freil.Str. 8
40343 Heumann, Gg., Elektroanl., Regenbog.Str. 34
53834 Heumann, H., Steuerber., Günthersb.Str. 59
Sml.-Nr. 40681 Ludwig Heumann & Co., Chemisch-pharmazeutische Fabrik, Bes.: Konsul Dr. Pfaller, Nürnberg 2, Heideloffstr. 18—26
26475 Heumann, Max, Elektrobed., Brunneng. 25
25513 Heumann, Rich., Vertr., Weinmarkt 12
24992 Heumisch, Dr. Aug., Arzt, Winklerstr. 35
(60552) Heunisch, H., Dipl.-Ing., Schmiegl.Str. 233
22831 Heusch, Luis, Vertr., Rohledererstr. 1
43264 Heuschkel, Spritzgußfabrik, gegr. 1911, Nürnberg S, Volkmannstr. 9
63865 Heuschkel, Curt, Ing., SeebacherStr. 2
60370 Heuschmann, Fr., Export, Roonstr. 3
23053 Heuse, Paul G., Betr.-Dir., Kressenstr. 35
23529 Heusinger, Lothar, Kfm., BucherStr. 46
23165 Heußinger, H., Kunststoffpress., Joh.Str. 154
27824 Derselbe, Wohnung, Luitpoldstr. 6
27223 Heußinger, Konrad, Dr.-Ing., Luitpoldstr. 6
27223 Heussinger, Mich., Kfm., Luitpoldstr. 6
21048 Heybeck, Paul, Flaschner, Tucherstr. 11.
54380 Heydenreich, Alfr., Dr., Steinpl.Weg 53
63360 Heydenreich, Franz, R.-A., Rothenb.Str. 1
40706 Derselbe, Wohnung, Rankestr. 30
22070 Heydner, Dr. W., Oberarzt, Ad.Kraftstr. 15
25769 Heydolph, Frdr., Kuttl., Fleischbänken 14
21407 Heydolph, Fritz, Vertreter, Nordring 40
54064 Heydolph, Wilhelmine, Inn.Cr.Klettstr. 14
51985 Heyl, Aug., Vertreter, Sulzbacherstr. 76
50918 Heymann, Dr. H., Augenarzt, Prinzreg.Uf. 3
43905 Heymann, Kurt, Transpar., Sudetend.Str. 48
22556 Heymann, Wolfg., Kfm., Arminiusstr. 12
52305 Heyne, Alb., Prok., Kobergerstr. 47
53748 Heyne, Max, Kfm., Kaulbachstr. 4
53493 Hezner, Georg, Vertr., Hardenbergstr. 24
53774 Hickisch, Max, Kunstmaler, Geuderstr. 9
50341 Hieber, Rich., Dipl.-Ing., Sulzb.Str. 107
61671 Hiemer, Alois, Obst, Hochstr. 18
41622 Hiemer, Ernst, Schriftl., Ziegelgasse 11
62069 Hiemer, H., Kohlen, Muggenhof.Str. 34
27738 Hiemer, Hans, Weinhdlg., Plobenhofstr. 9
45360 Hiepe, Hellm., Oberst, Gudrunstr. 33
63308 Hierer, Hans, Malergesch., Petzoltstr. 11
52338 Hierer, Otto, Forscher, Schleifweg 33
54401 Hierl, Karl, Theaterl., Berckh.Str. 17
41443 Hierl, Michael, Metzger, Keplerstr. 5
70175 Hierteis Söhne, J. A. Pelze, Fürth
61751 / 61752 / 61753 M. Hiessinger, Werkzeuge Gegr. 1850 Am Plärrer. P 1559
(40680) Hilbinger, Marg., Fotoatel., Tafelfeldstr. 8

53232 Hild & Co., Holzhdlg., Wächterstr. 9
44216 Hildebrand, Curt, Kfm., Guntherstr. 31
63438 Hildebrandt, Johanna, Spittlertorgr. 39
40105 Hildel Nf., Jean, Bronzefbr., Ob.Baustr. 37
43802 Hildenbrand, Bruno, Ing., Hinterm Bhf. 30
42241 Hilgert, H., Landesprod., Tafelfeldstr. 37

HILLE & MÜLLER Verkaufsbüro Nürnberg, Kaltwalzwerke, veredelte Bleche und Bänder Nürnberg, Fürther Str. 340, Fernspr. 61680

62273 Hille, Wilh., Zentralheiz., U.Kieselb.Str. 10
60228 Hiller, Friedr., R.-A., Gostenh.Hptstr. 17
60925 Derselbe, Wohnung, Steinmetzstr. 11
51596 Hiller, Joh., Platten, Berckhauserstr. 34
53674 Hiller, Joh. A., Möbelfbr., Felseckerstr. 34
62414 Hiller, Resel, Ww., Hessestr. 9
25476 Hiller, Stefan, Radio, Camerariusstr. 2
27951 Aug. & J. Hilpert, Install., U.Bergauerpl. 8
51005 Hilpert, Fritz, Kfm., Labenwolfstr. 4
40113 Hilpert, Hanns, Reg.-Baum., Guntherstr. 50
Sammel-Nr. 213 97 **Hiltner, Franz, Rollfuhrwesen und Lagerung, Güterfernverkehr, Schiffahrt, internationales Speditionsunternehmen, Sammelladungen, Schanzäckerstr. 10**
52461 Hils, Herm., Obering., Sulzbacherstr. 70
(26614) Hilsbrich, Osw., Kofferfbr., V.Sterng. 17
61424 Hiltner, Eugen, Vertr., Leiblstr. 6
61893 Hiltner, Fritz, Bäcker, Schwein.Str. 35
53727 **Hiltner, Georg, Rasierpinselfabrik, Marke „Thermos", Schlüsselfelder Str. 8**
50527 Heiltner Heinrich, Fbrkt., Erlensteg-Str. 66
22627 Hiltner, Leonh., Fbrkt., Bienweg 10
23741 Hiltner, Rob. Paul, Kfm., Unt.Wörthstr. 2
44674 Hiltner & Väth, Bäck.-Bed., U.Menterg. 9
21938 Hilz, K., Fotogesch., Königstr. 71
63065 Hilzinger, Karl, Vertr., Steinmetzanl. 10
43206 Himmelseher, Friedr., Früchte, Seuffertstr.20
68237 Himmelseher, Hans, Farben, H. d. Hecken 8
22223 Himmelwerk AG, Motoren, Schnepfenreuth, Husumerstr. 4
44215 Himmler, Anna, Alexanderstr. 2
57312 Himpf, Fritz, Gastst., Leipz. Str. 32
68194 Himpf, Konr., Gastw., Gerasmühle 16
69200 Himsel, Fr., Eiltransp., Sandreuthstr. 28
63482 Himsel, Hans, Bettf-Reinig., Austr. 52
2824 Hindenburg-Hochschule, Findelg. 7
63335 Hinkel, Alfred, Vertr., Moltkestr. 16
42410 Hinkel, Heinrich, Vertr., Tafelfeldstr. 51
45501 Hinkel, Ludw., Ing., W. SpaethStr. 18
42504 Hinkelmann, Rud., Vertr., Guntherstr. 17
22542 Hinsel, Dr. P., Fabrikdir., Frommannstr. 5
45538 Hinterberger, Fritz, Kfm., Gudrunstr. 12
26802 Hinterleitner, Andr., Öle, Marienstr. 17
52051 **Hintermayr, Fritz, Metallwarenfabrik, Senefelderstr. 7**
63078 **Derselbe, Wohn., Muggenhofer Str. 38**
48073 Hintermeyer, Pet., Wagnerei, Fischbach 46
40175 Hinterseher, Jos., Baugesch., Siegfr.Str. 7
23470 Hintner, Dr. Otto, Prof., Bucherstr. 74
68046 Hippler, E., Stuckgesch., F. WeidnerStr. 15
68114 Hippler, Ludw., Stuckgesch., Steinerweg 39
43763 Hippler, Wally, Hebamme, Sperberstr. 34
51264 Hirn, Maria, Buchhdlg., Ä.Sulzb.Str. 2
23539 Hirsch-Apotheke, Bucherstr. 37a
22351 Hirsch, Berta, Hallplatz 19
25151 G. Hirsch & Sohn, Silberspinn., Poppenreutherstr. 47
20252 Hirsch, Karl, Sekr., Thon, Lerchenstr. 23
60617 Hirsch, Leonh., Kfm., Fürtherstr. 27.
25421 Hirsch, Max, Schuhwaren, Waizenstr. 10.
40824 Hirsch, Mich., Fuhrw., Geißlerstr. 14
58019 Hirsch, Th., Dir., Laufamholz, Beerb.G. 1
61790 Hirschberger, G., Buchdr., Ob.Seitenstr. 8
45003 Hirschböck, E., 44-Führer, Wodanstr. 22
20765 Hirschbolz, Lorenz, Tapez., Bucherstr. 20
42075 Hirschmann, A., Kondit., Gibitzenhofstr. 1
54075 Hirschmann, C., Plakate, Günthersb.Str. 79
23223 Hirschmann, Fritz, Install., Reichstr. 5
52593 Hirschmann, Dr. F., Int.-Rat, Welserstr. 38
23536 Hirschmann, Gottfr., Installat., Jagdstr. 3
23648 Hirschmann, Grete, D.-Schneid., Karlstr. 3
25579 Hirschmann, Jak., Prok., Hint. Lederg. 47
60915 K. Hirschmann & Co., Seifen, Rothenb.Str.14
(60915) Dieselben, Zigarren, Rothenb.Str. 14
20202 Hirschmann, Käthe, Masch.-Strick., Ther.Pl.7
60998 Hirschmann, Karl, Dir., Wenzelstr. 7
69018 Hirschmann, Konr., Gärtner, Maiachstr. 22
21561 Hirschmann, L., Heilprakt., Kirschg.Str. 26
25610 Hirschmann, L., Metzg., Breite Gasse 37
63008 **Hirschmann, Otto, Fleischermeister, Vertrieb der Hirschmann's Pöxelapparate, Nürnberg-W., Fürther Straße 40a**
54476 Hirschmann, Dr. Rud., Dir., Prinzr.Uf. 9
22414 Hirschmann, Wolfg., Lederbekl., Breiteg. 32
40130 Hirschsteiner, Hans, Bäckerei. Wodanstr. 9.
53473 Hirt, Dr. E., Landger.-Rat, Pilotystr. 38
48027 Hirt, Jul., Bauamtm., Herrnscheidstr. 55
20476 Hirt, Ludwig, Schuhm., Unt.Grasersg 21
20822 Hirt, Oscar, Ludw. Kfm., Fleischbrücke 3
45062 Hitz, Konr., Kfm., Siemensstr. 51
26781 Hitz, Konr., Schrein., Hint. Sterng. 19
24117 Hitz, Louise, Moden, Kaiserstr. 6
60902 **Hoag Hopfenhandels-A.-G. Nachf. Gänsbauer & Co., Ob. Kanalstr. 10. T Hoag P 109**
40765 Hoch, Max, Schreiner. Nibelungenstr. 9.
44591 Hoch & Bechmann, Spielwr., Stephanstr. 12
22391 Hochbauamt der Stadt Nürnberg, Bauhof 9
57238 Hochgesang, H., Graph. Gesch., Angerb.Str.
52861 Hochholzer, Alb., Ing., Treitschkestr. 56
44163 Hochleitner, M., Vertr., Katzwangerstr. 28
52734 Hochmuth, J., Magneterepar., Wurzelb.Str.5
40718 Hochrein, Joh., Schuhw., Allersb.-Str. 49.
40733 Hochrein, Rich., Wohn., Rankestr. 73
54374 Hochreuther, Th., Maler, Herrnstr. 22
21257 Hochschulbuchhdlg. Krische & Co., Adlerstraße 12
24328 **„Hochtief" Akt.-Ges. für Hoch- u. Tiefbauten vorm. Gebr. Helfmann, Sandstr. 1**
52262 Hock, Otto, Vertr., Beethovenstr. 2
50569 Hock, Rud., Prokur., Nunnenbeckstr. 33
41569 Hock, Simon, Kfm., Aufseßplatz 9
53491 R. Hocker & Co., Metallgieß., Barthol.Str. 39
52560 Hoechstetter, Dr. F., Arzt, Lorenzerstr. 31
24139 Höcht, Dr. A., Zahnarzt, Karolinenstr. 8
45778 Minna Höck u. Mar. Lindau, Humb.Str. 74
43671 Hoeck, O., Verbandstoff-Fbr., Hint.Bhf. 24
69121 Höfer, Alois, Mühlenbau, Turnerheimstr. 10
50992 Höfer, Margarete, Wwe., Schonhoverstr. 14
20472 Höfinghoff, Karl, Kfm., Tucherstr. 31
51413 Höfler, Elise, Kurzwaren, Werderstr. 1.
23371 **Höfler, E., Lebensm., Roritzerstr. 19.**
62662 Höfler, Georg, Vertr., Leyherstr. 49
42922 **H. Höfler & Co., Bes.: Kuno Kaiser, Christbaumschmuck-Großhandlung, Nürnberg, Ziegelgasse 45a**
69304 Höfler, Hans, Bäck., Schwein.Hauptstr. 24
40364 Höfler, Hans, Vertr., Holzgartenstr. 43
40771 Hoefler, Jul., Garage, Lichtenhofstr 8a
61090 Höfler, Konrad, Schlächt., Himpfelshofstr. 6
61290 Hoefler, K., Studienprof., FürtherStr. 251
51050 Höfler, Leonh., Zimmerm., Grolandstr. 61
60124 Höfler, Leonh., Reklameart., Petzoltstr. 5
41260 Hoefler, Max, Vertr., Gabelsbergerstr. 15
(25773) Höfling, A., Klavierpflege, H.Sterng. 27
45660 Höflinger, Ernst, Versich., Wodanstr. 63a
54022 Höflinger, Maria, Schonhoverstr. 5
63926 Höfner, Hans, Bankdir., FürtherStr. 86
45830 Höger, Mart., Lebensm., Frankenstr. 121
45996 Höger, Dr. Rud., Ing., Markom.Str. 28
25213 Högerl, Betty, Weißnäh., Maxpl. 46a
60128 Högg, Ed., Kunstanst., Hochstr. 19
41611 K. Högg & Co., Celluloidwr., Humboldtstr. 39
25776 Högner, Friedr., Dipl.-Kfm., Königstr. 12
21906 Derselbe, Wohn., Vestnertorgraben 15
24266 Högner, Georg, Büroeinricht., Marienstr. 8
41662 Derselbe, Wohn., Gudrunstr. 29
43452 Högner, Hans, Gaststätte, Sperberstr. 4
44013 Högner, Hans, Metzg., Pet. Henleinstr. 33
43974 Högner, P., Teppichreinig., Rohrmatt.Str.19
25794 Höhenleitner, Jos., O.-Amtm., Rieterstr. 7
45177 Höhn, Ad., Transporte, Holzgartenstr. 25
44606 Höhn, Franz, Matratzen, Pillenr.Str. 13
63302 Höhn, Fritz, Rohprod., Pfinzingstr. 27
21605 Höhn, Lone, Ww., Roritzerstr. 32
27057 W.Höhn GmbH, Kohlen, Pfannenschm. G.24
23334 **Höhn & Peter, Maschinenhandelsgesellschaft, Marienstraße 7**
63384 Höhne, Dr. Christian, Arzt, Fürtherstr. 91
69182 Höhne, Ernst, Bauwr., Industriestr. 41
45064 Höhne, G., Schornst.Feg., Gibitzenh.Str. 96
50581 Hoehne, Wern., Dir., Lindenaststr. 16
50003 Hoeing, Herm., Prok., W.Raabe-Str. 3
53416 Hölbe & Müller, Pinselfabrik, Deichslerstr. 19
27339 Hölig, Erich, Ingen., Rückertstr. 15
61560 Höllein, Hans, Schuhfbr., Bärensch.Str. 73
20373 Höllein, Hans, Wohnung, Krugstr. 85
42833 Höllein, Joh., Baugesch., Gugelstr. 134.
68013 Höllein, L., Eibach, Laurentiusstr. 43
24020 Höllein & Fischer, Archit., Blumenstr. 2
54087 Höllerer, Max, Prok., Kaulbachstr. 39
26419 Höllerer, Wilh., Metzger, Neue Gasse 40
52162 Höllerich, Robert, Prok., Yorckstr. 12
50134 Höllfritsch, H., Werkzeuge, Ä.Lauferg. 28
59053 Höllfritsch, Karoline, Ww., Behringersdorf, Rainwiesenweg 21
23551 Höllfritsch & Sohn, BucherStr. 21
26013 **G. W. Höllriegel Fruchthof Nürnberg, Nürnberg-A., Kornmarkt 8. T Fruchthof**
21421 **Ders., Importhalle, Bruneckerstr. 65**
45400 Höltermann, Otto, Sandrartstr. 25
24696 Hölzel, H., Alfredstr. 9
60434 Hölzel, Wilh., Fahrräder, Schweiggerstr. 29
40513 Hölzer, Jakobine, Ww., Willibaldstr. 34
52718 Hölzer, Wilh., Friseur, Sonnebergerstr. 12
57492 Hölzle, Marie, Kol.-W., Katzw.Str. 86
41116 Hölzlein, Josef, Obst, Ulmenstr. 12
45966 Hoenecke, Dr., Veterinär, am Maxfeld 93
52847 Hönig, A., Moden, Kaiserstr. 9
25063 Hönniager, Emil, Ing., Dutzendt.Str. 35
45486 Hönninger, Georg, San. Anl., Heckenweg 41
41202 Hönninger, Hans, Tapez., Sulzb.Str. 97
51984 Höpfner, Bruno F., Werkz.Bau, Silberstr. 13
63422 **Franz Höpfner, Gesellschaft für Laboratoriumsbedarf m. b. H., Nürnberg-S, Bönerstr. 6**
43062 **Höpfner, Friedrich, Blechdruckerei, Nürnberg-N, Äuß. Rollnerstr. 24**
51065 Ders., Wohn., Eintrachtstr. 54 u. Am Maxfeld 198
57409 Höppel, Gg., Transp., Ä.Bayr.Str. 148
42091 Hörath, Gustav, Korbwr., Kirchenstr. 1
62934 Hörauf, Konr., Lebensm., Bauerng. 14
42972 Hörauf, S., Landgrabenstr. 136
42751 Hörber, Aug., Eisenwr., Paulstr. 25
53838 Hörber, Hans, Korbwrfbr., Kobergerstr. 12
21643 Hörber, Karl, Baurat, Bielingstr. 25
26076 Hörber, Mich., Autoverm., Breiteg. 82
63680 Höreth, K., Schäftefbr., Petzoltstr. 9
62200 Hörl, H., Autoverm., Schieräckerstr. 12
42271 Hörl, H., Bodega, Widhalmstr. 18
25307 Hörlein, E., Maurermstr., Mittl. Kreuzg. 23
44098 Hörlein, Leo, Geschäftsf., Herbartstr. 12
63201 Hörlein, Matth., Vertreter, Gartenstr. 4
40103 Hörmann, A., Fuhruntern., Seuffertstr. 14
40652 J. & K. Hörmann, Zinngieß., Wölck. Str. 37
62225 Hörmann, Johanna, Metallwrfbr., Imhoffstr. 1
41952 Hörmann, Karl, Schreiner, Keplerstr. 16
63092 Hörndlein, Fritz, Metallwrfbr., Hesserstr. 13
43648 Hörner, Konrad, Kohlen, Ottilienstr. 4
43420 Hörning, Curt, Gesch.-F., Valznerw.Str. 39
61504 Hoerrner, Karl, Vertret., Goebenstr. 8
20548 Hösch, Andr., Maurerm., Entengasse 14.
22974 Hösch, Georg, Friseur, Jakobstr. 50
61477 Hösch, Gg., L.Ger.Präsid., Solgerstr. 8
40818 Hösch, Mich., Kfm., Hallerhüttenstr. 13
43706 Hoesch AG, (Hoeschstahl), Dianastr. 96
57024 Hössbacher, H., Elektr. Anl., Ziegelst.Str. 40
25397 Hößbacher, Math., Wäsche, Plobenhofstr. 8
50679 Hössl. Franz, Garagen, Äuß.Sulzb.Str. 20a
41247 v. Hößlin, Hubert, Oberst, Uzstr. 4
57278 Hösslinger, Fritz, Ingen., Eichend.Str. 132
24618 Hötzelein, G., Ingen., Wetzend.Str. 14
21955 Höynck, Willy, Kfm., Wetzendorf.Str. 16
63515 Hofbauer, Kunig., Kohlen, Konradstr. 15
63573 Hofbeck, Fritz, Landesprod., Roonstr. 15
22424 Hofberger, Karl, Oberstltn., Bucherstr. 39
50384 Hofbräu Erlangen AG, Lager Maxfeldstr. 46.
50009 Hofer, Carl, Kfm., M.Pirkh.Str. 28
23149 Hofer, Dr. F., O.-Feldarzt, Großw. Str. 1
41553 Hofer, F., Fleischwrfbr., Scheurlstr. 31
67083 Hofer, Gottl., Autofuhrw., Wolkersdorf, 127
27394 Hofer, Hans, Kürschner, Mauthalle, Laden 12
40986 Hofer, Johanna, Wodanstr. 79
20532 Hofer, Karl, Tapeziergesch., Bucherstr. 9b
43620 Hofer, Karl, Lasttransp., Egererstr. 23
44811 Hofer, Leni, Wäscherei, Siebenkeesstr. 11
44901 Hofer, Stephan, Dipl.-Ing., Scheurlstr. 2
44412 Hofer, W., Hotel, Pillenreutherstr. 27
57394 Hofer & Späth, Parfümerie, Maxfeld 181
63107 Hoffmann, Dr. Alfr., Arzt, Seeb. Str. 25
23618 Hoffmann, Berta, Charkuterie, Bucherstr. 31
25930 B. Hoffmann & Clasen, Maler, Frauentorm.52
26831 Hoffmann, E., Schneiderart., vord. Lederg. 4
62419 Hoffmann, Eberh., Gärtner, Frauenth.W. 90
54272 Hoffmann, Emma, Studienrät., Maxfeld 111
41658 Hoffmann, F., Vulkanisier., W.Spaethstr. 79
51698 Hoffmann, Fritz, Günthersbühlerstr. 28
25841 Hoffmann, G., Sanit.-Art., Egidienplatz 21
52637 Hoffmann, G., Baugesch., Sulzbacherstr. 88.
24211 Hoffmann, Georg, Architekt, Maxplatz 32.
50669 Hoffmann, Gernandt, Maler, Rudolphstr. 16.
51617 Hoffmann, Gottfr., Ingen., Reuterstr. 8
41444 Hoffmann, Hans, Bäckerei, Gugelstr. 12
52465 Hoffmann, Hans, Kondit., M.Pirkh.Str. 43
52978 Hoffmann, Heinr., Vertr., Schranke 24
22453 Hoffmann, Jak. G., Uhren, Theres.Str. 10
53246 Hoffmann, J., Schreibmasch.Rep., Bauvereinstr. 40
42779 Hoffmann, Joh., Kohlen, Fischbachstr. 25
40157 Hoffmann, J. F., Inst.Bed., Schweiggerstr.14
68256 Hoffmann, J. L., Hafnermstr., Loschkestr. 9
41257 Hoffmann, J. L., Hafnerm., Galvanistr. 26
52869 Hoffmann, L. W., Lebensm., Hastverstr. 24
21102 Hoffmann, M. E., Bürobedarf, Karlstr. 6
52011 Hoffmann, Mimi, Lehrerin, Hardenb.Pl. 6
51685 Hoffmann, Paul, Metallwrfbr., Hirschelg. 37
57232 Hoffmann, Rich., Ing., Marloffst. Str. 83
24935 Hoffmann, Rob., Obst, Krebsgasse 3
41774 Hoffmann, Sigm., Stahlwr., Scheurlstr. 13
62779 Hoffmann, Th., Bücherrev., A.Kleinstr. 131
44101 W. & H. Hoffmann, Strumpfwr., Galgenhofstraße 2
52147 Hoffmann, Wilh., Apparatebau, Herrnstr. 12
21152 Hoffmann, Wilh., Staatsanw., Rück. Str. 12
50212 Hoffmann, Wilh., Landger.Rat, Lützowstr.6
27130 Hoffmann, Wilh., Notar, Ad.Hitlerpl. 26
27019 Derselbe, Wohnung, Cimbernstr. 23
25200 Hoffmann, Dr. Wilh., Apotheke, Kaiserstr.35
22718 Hoffmann, Rachse, & Co., Hopfen, Flaschenhofstr. 14a
40421 Hofmann, A., Prokur., Gibitzenh.Str. 16a
51755 Hofmann, Agnes, Milch, Fenitzerstr. 21
(24015) Hofmann, A., Chem. Präp., Königstr. 32
45516 Hofmann, Alb., Luftsch.-F., Widhalmstr. 5
41172 Hofmann, Andr., Ob.Sekr., Kriemhildstr. 14
54220 Hofmann, Andr., Versich., Sulzb.Str. 23
24830 Hofmann, Antonie, Adlerstr. 31
42055 Hofmann, Arth., Buchbind., Bogenstr. 28
56012 Hofmann, Arth., Metzg., Igensdorferstr. 2
25170 Hofmann, Dr. B., Ärztin, Ludwigstr. 1
53418 Hofmann, Eberh., Spedition, A.Lauferpl. 15
51402 Hofmann, Dr. Ed., Chemiker, Parkstr. 30
42037 Hofmann, Ernst, Mettingstr. 35
24928 Hofmann, Ernst, Friseur, Pfannenschm.G. 8
40194 Hofmann, Felix, Gibitzenhofstr. 75
51396 **Hofmann, Fr., Buchdruck. Rennweg 30.**
27330 Hofmann I., Dr. Frdr., Arzt, Königstr. 29.
41554 Hofmann, Fr., Fliesen, Brunhildstr. 26
20045 Hofmann, Frdr., Fahrschule, Mauthalle 1
43757 Hofmann, Fr., Versich., Nibel.Str. 14
61471 Hofmann, Fritz, Bäckerei, Solgerstr. 2
43927 Hofmann, Fritz, Elektrohdlg., Findelw.Str.9
43455 Derselbe, Wohnung, Mettingstr. 35
58587 Hofmann, Fritz, Kohlen, Laufamholzstr. 65
51461 Gebr. Hofmann, Install., Ob. Pirkh.-Str. 31.
58293 Hofmann, Gg., Bäckerei, Mögeld. Hauptstr. 11
25765 Hofmann, Gg., Tapezierart., BreiteGasse 39
43436 Hofmann, G. M., Spielwrfbr., Comeniusstr. 8
45306 Hofmann, Gg., Ing., Mettlacher Str. 34
52826 Hofmann, Georg, Konfitüren, Bismarckstr.21
22714 Hofmann, Georg, Metzger, Waaggasse 9
21523 Hofmann, Georg, Schuhwaren, Rathausg. 5.
23512 Hofmann, Dr. Gust., Arzt, Burgschm.Str.54
22523 Hofmann, Hans, Bäckerei, Camerariusstr. 12.
63132 Hofmann, Hans, Gastst., Fürtherstr. 384
50803 Hofmann, Hans, Krim.-Komm., Kob.Str. 29
27098 Hofmann, Hans, Metzger, Zirkelschm.G. 17
63514 Hofmann, Hans, Wäscherei, Moltkestr. 25
24364 **Hofmann, Dr. H., Arzt Königstr. 61**
43319 Derselbe, Wohnung, Kiecstr 33
51401 Hofmann, Hans Werner, Kfm., Virchowstr.15
57076 Hofmann, Hch., Café, Großreutherstr. 113
63704 Hofmann, Hilde, Kol.-W., Neust. Str. 164
57437 Hofmann, Jak., Gasth., Hiltpoltst. Str. 61
23604 Hofmann, Jakob, Versich., A.Hitlerpl. 11
63025 Hofmann, Joh., Metallwr., Muggenh.Str.122
22073 Hofmann, Joh., Land.-Prod., P. Vischerstr.7
57296 Hofmann, Joh., Obst, Leipziger Pl. 8
51281 Hofmann, Joh., Vertr., Tuchergart.Str. 13
52583 **Hofmann, Joh. Thom., Samenzucht, Nürnberg-N., Friedrichstr. 5**
57313 Hofmann, Jos., Oberinsp., Bierweg 114
42057 Hofmann, Jul., Sauerkraut, Elsässerstr. 18
52615 Hofmann, Jul., Handl.-Bev., Rollnerstr. 24
45621 Hofmann, K., Kr.-Ger.-Rat, Alberichstr. 6
40861 Hofmann, Karl, Radio, Volkmannstr. 6
52075 Hofmann, Dr. Konr., Dir., Emilienstr. 1
53402 Hofmann, Konr., Holz, Rollnerstr. 35
42557 Hofmann, Konr., Install., Wiesenstr. 15
56802 Hofmann, Konrad, Kfm., Heroldsberg
41415 Hofmann, Konr., Eisenwr., Singerstr. 10.
(52518) Hofmann, Leonh., Schreiner, Wassertorstr. 2
41359 Hofmann, Leonh., Gastst., Gibitzenhofstr.115
51856 Hofmann, L., Polier-Anst., Fechnerstr. 2
40759 Hofmann, Lina, Holzwolle, Jahnstr. 14
44806 Hofmann, Ludw., Postamtm., Humb.Str.137
(41554) Hofmann, M., Spielwr., Brunhildstr. 28
20672 Hofmann, M., Molk.-Prod., Weichselstr. 10
25771 Hofmann, M., Butter, Augustinerstr. 3
22739 Hofmann, Martha, Weinstube, M.Kreuzg. 25
25532 Hofmann, Max, San.Art., Plobenhofstr. 5
41465 Hofmann, Mich., Blumen, Guttenbergpl. 1
60817 Hofmann, Mich., Schuhwr., Gostenhofer Hauptstr. 51
60735 **Otto Hofmann & Sohn, Parfümerie u. Friseur-Bedarfsartikel-Großhandlung, Nürnberg, Gostenhofer Hauptstraße 24**
41438 **Hofmann, Otto, Vertreter, Dovestr. 7.**
20854 Hofmann, P. V., Vertr., Großweidenmühlstr 1
61088 Hofmann, Peter, Malermstr., Denisstr. 71
54393 Hofmann, Rud., Kfm., Hardenbergstr. 52
54435 Hofmann, Rud., Oberst, O.Pirkh. Str. 55
23314 Hofmann, Seb., Gartenbau, Johannisstr. 38
57140 Hofmann, Theo, Amtm., Thuisbr. Str. 30
58381 Hofmann, Walter, Samenzüchter, Schwaig, Nürnbergerstr. 88
60600 Hofmann, Wilh., Dir., Zufuhrstr. 4.
26784 Hofmann, Wilh., Wild, Kohlengasse 15
57168 Hofmann, Wilh., Autobetr., Schmalk.Str. 4
69239 Hofmann, Willy, Kfm., Kochstr. 1a
63971 Hofmann, Willy, Sänger, Maxim. Str. 34
62067 **Hofmann & Co., Schuhgroßhandlung, Nürnberg-W., Fürther Str. 4a. P 48670**
62041 **Hofmann & Debus, Innendekorationsartikelgroßhandel, Nürnberg-W., Dennerstr. 4**
51689 Hofmann & Hartmann, Glasschleiferei, Hohfederstr. 23
(23512) Hofmann-Tauber, Dr. Magd., Ärztin, Burgschmietstr. 54
27862 H. Hofmeier & Sohn, Vertr., Kressenstr. 2
53300 Hofmeier, Jak., Autoverm., Parkstr. 31
44837 Hofmockel, Elise, Futterstoffe, Scheurlstr. 19
62694 Hofmockel, Fritz, Kfm., Maximilianstr. 25
27106 Ch. u. H. Hofner, Kistenfbr., Dötschm.Pl. 17
61176 Hofstädter, Karl, Schleiferei, Raabstr. 18
43816 Hoh, Kandidus, Hausgeräte, Bulmannstr. 4
62612 Hohenberger, E., Kol.-W., Gaism. Str. 7
40045 Hohenleitner, E., Kfm., Guntherstr. 27
40610 Hohenleitner, Maria, Kino, Schwabenstr. 51
23741 Hohenloher Schulmöbel u. Turngerätefbr., K.G., Unt. Wörthstr. 2
21691 Hohl, Louis, Metallwr., Schlehengasse 10
42856 Hohlederer, Karl, Stahldraht, Sperlingstr. 5
58534 Hohlfeld, Kurt, Forstmstr., Laufamholz. Ebenreuther Str. 21
27834 Hohlheimer, B., Motorräder, Breitegasse 69
61628 **Hohnacker, Karl, Kosm.-pharm. Präparate, Rothenburger Str. 19**
41107 Hojer, Dr. Wilh., Zahnarzt, Gugelstr. 39.
44812 Hojny, Gottfr., Hafnerm., Wölckernstr. 19
51379 Holder, Jos., Obering., Wilh.Raabestr. 5
27673 Holdermann, Eugen, Radio, Neuegasse 43
20757 Holfelder, W., Gastst., Thon, Ä.BucherStr.5
57346 Holk, Hch., Theat.-Dir., Danziger Str. 14
53359 Holl, Franz, Prokurist, Meuschelstr. 18
43691 Holl & Cie., Metalle, Gibitzenhofstr. 90
21801 Hollederer, Elise, Molkerei, Hübnerspl. 10
45733 Hollenbach, Willi, Vertr., Rohrm. Str. 43
21819 Holler, Dr. Alois, Zahnarzt, Ludwigstr. 71
21546 Holler, Andreas, Kohlen, Ottostr. 17
61695 **Hollfelder, Adam, Schreiner, Fürtherstr. 80**
57068 Hollmann, Jos., Kurzwr., Leipz.Str. 49
54377 Hollmann, Theo, Vertr., Schillerstr. 17
(40473) Hollnack, Wilh., Farben, Wiesenstr. 132
40473 Hollnack, Wilh., Lebensm., Bulmannstr. 20
43445 Derselbe, Wohnung, TriererStr. 72
57206 Hollweck, Hans, Kfm., Am Maxfeld 179a
67106 Hollweck, Joh., Metzg., Neukatzwang, Jul.-Streicher-Str. 117
45293 Holst, B., Vertr., Zerzabelshofstr. 97
56806 Holweg, Gotth., Sägewerk, Heroldsberg, Schützenstr.
50529 **Holz-Großner Nürnberg-N, Bayreuther Str. 6**
44022 Holzammer, Fritz, Keksfbr., Ziegelg. 26
51381 Holzapfel, Ferd., Postamtm., Heerwag.Str. 2
41140 A.Holzbauer & Sohn, Brotfbr., Katzw.Str. 92
27660 Holzgartner, L., Heißmangel, Kleinr.W. 54
54596 Holzhausen, Friedr., Kfm., Beeth. Str. 2
25096 Holzheid, Aug., Schneidermstr., Am Sand 4
27071 Holzheid, K., Stoffe, Bucherstr. 39
21607 Gg. & W. Holzheimer, Fbrkt., Arndtstr. 12
41130 Holzinger, Dr. Bernh., Arzt, Sperberstr. 77
53341 Holzkontor Nbg. Gärditz & Schöpf, Sägewerk, Maxtorgraben 29
60625 Holzmann, Andr., Metzger, Am Maxfeld 128
41490 Holzmann, Karl, Verbandst., Wiesenstr. 93
44512 Holzmann, L., Vlehhdl., Katzwang. Str. 78
218 22 **Philipp Holzmann Aktiengesellschaft, Bauunternehmung, Nürnberg-N., Bucher Str. 3**
43035 **Holzmann & Loebe, Stahlwr., Gugelstr. 9.**
22343 Holzmeier, Jean, Kfm., Lultpoldstr. 11
53623 Holzverarb.Ind. Wirtsch.Gr., Harmoniestr.29
23531 Holzwart, Georg, Gastw., Schotteng. 5
53741 Holzwerke Zapfendorf AG, Emilienstr. 5
63082 Holzwollefbr. Drechsel & Co, Rothenb.Str. 1
40525 Homann, Ernst, Webwr., Regensb.Str. 26
20911 Hommel, Chr., Kunstanst., Kleinreuth.W. 71
61002 Hommel, Eugen, Dentist, Fürtherstr. 184
26083 H. Hommel GmbH, Werkzeuge, Königstr. 69
43166 Hompf, Georg, Butter, Wilh. Spaeth-Str. 18
62686 Homuth, Albert, Buchdr., Fürtherstr. 25b
51529 Honsel, Gerh., Ltn., Hindenburgpl. 24
51898 **Hopf, Dora, Install., Äuß. Lauferpl. 23.**
51632 Hopf, Ernst, Buchhdlr., Krelingstr. 37a
40494 Hopf, Dr. G., Arzt, Allersbergerstr. 64
43424 Hopf, Jos., Bäckerei, Eschenstr. 22.
69050 Hopf, Ludwig, Kfm., Heisterstr. 62
24317 Hopf, Otto, Lehrer, Bucherstr. 91
42221 Hopf, Rich., Rev.-Ltn., Galgenhofstr. 3
42339 Hopfengärtner, Gg., Fuhrw., Nopitschstr. 111
60879 Hopfenmüller, A., Buchdr., Bauerngasse 33
44575 Hopfmann, Gg., Dir., Isoldenstr. 17
62718 Hopp, Anna, Kohlen, Bleichstr. 20
22628 Hoppe, Dr. W., Wirtsch.-Pr., Bucherstr. 10
50693 Hoppe, Wilh., Hauptm., Günthersb.Str. 30
58138 Hoppert, Fritz, Kurzwr., Mögeld.Hptstr. 14
20567 Horbelt, W., Kol.-W., Theaterg. 3
20567 Horbelt, Willi, Vertr., Theatergasse 3
63473 Horcher, Babette, Metalle, U.Kanalstr. 23
27517 Horcher, Heinr., Schuhhaus, V.Sterng. 2
20281 Horeska Gasthausbetriebsges.mbH, Tafelhofstraße 8
57376 Horkheimer, Dr. Ph., O.-Apoth., Egloffst. Straße 48
43256 **v. Horlacher, A., Chemiker, Allersb.-Str. 94**
42757 Horlacher Aug., Apotheker, Pillenr.-Str. 4.
58225 **Horlacher, F., Bäckerei, Kirchenberg 11.**
61121 Horlamus, Paul, Café, Schlachthofstr. 24
40004 Hormuth, Jul., Radio, Markgr. Str. 1
53676 Horn, Addy, Schrein., Inn.Cramer-Klettstr14
24884 Horn, C. Th., Weine, Ad.Hitlerpl. 23
51605 Horn, Ernst, Gesch.-F., Teutob.Str. 6
63823 Horn, Friedr., Kfm., Chlodwigstr. 5
26681 Horn, Fritz, Flaschenhofstr. 3
52601 Horn, Kathar., Lichtp.-Anst., Sulzb. Str. 49
48002 Hornauer, Hans, Kurhaus, Fischbach
21674 **Hornberger, Math., Möbel, Winklerstr. 24.**
26061 Hornberger, Wilh., Tapezier., Bergstr. 19.
60876 Horndasch, Frdr., Metzger, Feuerleinstr. 31
40345 Horndasch, Gg., Stand.-F., Nornenstr. 6
24793 Horndasch, Hans, Bäcker, Steinbühlerstr. 11

42654 Horndasch, Jean, Buchhdlg., Tafelfeldstr. 12.
61020 Horneber, E. G., Betonsteinw., Sigm. Str. 50
60875 Horneber, G., Fleischwr., Holzschuherstr. 3
26481 Horneber, J. L., Bankgesch., Marienstr. 2
42555 **Horneber, Jul., Malermstr., Gugelstr. 81.**
63264 Horneber, K., Marmorwrfbr., Höfen.Str. 191
52055 Horner, Fritz, Dr. med., Nordring 80
42248 Hornig, Kurt, Kohlenvertr., Mettingstr. 59
61174 Horning, F., Reg.-Baumstr., Schreyerstr. 15
25900 Hornschuh, Fr., Vertr., Ludwigstr. 40
68293 Hornstein, Emil, Stein, Nürnb.Str. 1
68158 Hornstein, F. W., Dir., Castellstr. 126
22647 Hornung, Erwin, Kfm., Ludwigstr. 27
69266 Hornung, Ludwig, Gewürze, Orffstr. 6
24409 Horschelt, Maxim., Vertr., Schottenq. 7
50116 Horváth, Seb., Studienprof., Meisterl.Pl. 18
53312 Hose, W., Buchhalter, Günthersbühlerstr. 35
54366 Hoseneder, Herm., Wohng., Thumenb.W. 93
61418 Hoseneder, Lor., Lithogr., Schanzäckerstr. 27
20281 Hospiz („Sterntor-Hospiz"), Christliches, Tafelhofstr. 8/14
57221 Hoß, Karl, Kfm., Rud.-Bertholdstr. 57
45423 Hoßbach, Otto, Dir., Komotauer Str. 14
26256 Hotel Bamberger Hof, Königstr. 74
26207 Hotel blaue Traube, Pfannenschmiedsgasse 20
24957 Hotel Centralhotel, Bahnhofstr. 13
22915 Hotel Coburger Hof, Hallpl. 7

Der Deutsche Hof
führendes Haus am Platze
Nürnberg
Frauentorgraben 29—35
Fernsprecher: 26641—26644
T Deutscherhof Fernschreiber
Unter gleicher Leitung:
Berchtesgadener Hof Berchtesgaden

21697 Hotel Deutscher Kaiser, Königstr. 55
26495 Hotel drei Raben, H. Deibel, Königstr. 63
24389 **Hotel Föttinger, Bes. Ernst Engelmaier, Weinstuben, Königstr. 58**
23281 Hotel Der Fränkische Hof, Tafelhofstr. 7
20891 **Hotel Goldener Adler, Bes. Hans Fahner, Nürnberg-A., Hallplatz 21**

Grandhotel
Palasthotel Fürstenhof
Besitzer: **Richert & Lotz**
Nürnberg
Fernspr. 22881 || T Grandhotel

26088 Dass., Auto-Garagen-Hotel, Gleißbühlstr. 15
41248 Hotel Humboldtsäle, Humboldtstr. 116
20147 Hotel Kaiserhof, L. Westermeier, Königstr. 39

Hotel Königshof
Bes. **Franz Dorn K.-G.**
Nürnberg-A, Königstr. 83/91
Fernsprecher: **Sammel-Nr. 24841** || Telegr.-Adresse: **Königshof**

43622 **Hotel Merkur, Leonhard Löw, Inhaber:**
45016 **Leonhard Löw, Pillenreuther Str. 1**
24069 Hotel Neptun, Luitpoldstr. 8
26025 Hotel Nürnberger Hof, Königstr. 71
21046 Hotel Pfälzer Hof, Am Gräslein 10
26463 Hotel Reichshof, Jos. Bindl, Johannesg. 18
25051 Hotel Rother Hahn, Königstr. 44
20281 Hotel am Sterntor, Tafelhornstr. 8
44412 **Hotel Südhotel, hinterm Hauptbahnhof, Nbg.-S, Pillenreutherstr. 27**
20581 **Hotel Viktoria, Nürnberg-A, Königstr. 80**

25317 **Hotel Weisser Hahn**
Nürnberg-A, Königstr. 48.
Unter gleicher Führung:
20678 Gaststätte: **Zum Patrizier,** Königstr. 52

27075 **Hotel Wittelsbach**
Das bekannte Familien- und Reisenden-Hotel
Pfannenschmiedsgasse 22. T Wittelsbach

Württemberger Hof
links am Hauptbahnhof
Bes. **C. u. W. Greisbacher**
Fernsprecher 22781—22785 || Telegramm-Adresse: **Württemberghof**

40904 Hotz, Joh. H., Schuhbedarf, Humm.Weg 76
42470 Hotz, Luise, Lebensh., Regenbogenstr. 4
53592 Houzer, Jos., Essenbau, Am Maxfeld 1
22416 **Hermann Howe & Co., Parfümeriegroßhandlung, Friseurbedarf, Hefnersplatz 9**
51737 Hoyermann, Dr. D., Dir., Meuschelstr. 16
22419 Hoyningen-Huene, Frhr. Reinh., Arzt, Wetzend. Str. 16
51722 Hruska, Ludwig, Detektiv, Meuschelstr. 62
63090 Hub & Weber, Möbelsped., Rothenb.Str. 1
60888 Hubel, Andr., Spedit., Leyherstr. 159
51218 Hubel, Fritz, Vertr., Äuß. Laufer Platz 7
72879 Huber, Adam, Honig, Neumühle
62886 Huber, Andreas, Gastw., G. Hauptstr. 7
54427 Huber, Anton, Welserstr. 49
50464 Huber, Ant., Glimmpapier, Mathildenstr. 9
20913 Huber, Franz, Kraftfahrz., Bucherstr. 129
42452 Huber, Fr., Schreiner, Markgrafenstr. 11
57180 Huber, Fritz, Pianist, Äuß. Bayr.-Str. 119
20036 Huber, Gg., Süßwr., Mostgasse 2
69169 Huber, Hans, Bäckerei, Vord.Marktstr. 13
25590 Huber, Hans, Färberei, Breite Gasse 20
43948 Huber, Hans, Werkmstr., Brosamerstr. 5
43468 Huber, Hans, Vertreter, Neubleiche 4
53539 Huber, J. Frd., Beinwarenfbr., Fichtestr. 29
26680 Huber, Johann, Kartoffeln, Wunderburgg. 8.
58280 Huber, Karl, Stadtrat, Laufamholz, Happurger Str. 107
51123 Huber, Konradine, Bismarckstr. 7
67108 Huber, Leonhard, Last-Fuhrbetrieb, Wolkersdorf, Haus Nr. 111
41276 Huber, Ludw., Verkaufsl., Gugelstr. 125
44178 Huber, Mich., Blumen, Landgrabenstr. 123
50995 Huber, Peter, Baugesch., Welserstr. 76.
52464 Huber, Rob., Fahrradteile, Emilienstr. 4
50129 Huber, Jordan & Koerner, Abziehbilderfabrik, Adamstr. 1-3
25635 Hubert, Georg, Obst, Ob. Talgasse 8
42891 **Hubert, Hermann, Bauunternehmung, Nürnberg-S, Linnéstr. 7**
44931 Hubert, Joseph, Bauuntern., Paradiesstr. 9
41371 Hubert & Sohn, Heiz.Anl., Paradiesstr. 3
27571 Dies., Wohnung, Egidienpl. 9
44071 Huberth, Babette, Hebamme, Bayernstr. 157
24520 Hubinger, Paul, Steuerberat., Hefnerspl. 9
41376 Hubner, Karl, Gasthof, Wirthstr. 3
60212 F. & O. Huch Install., mittl. Kanalstr. 21
40474 Dieselben, Wohnung, Kopernikusstr. 29
61214 Huck, Ad., Fabrikbes., Gost. Hauptstr. 63
22737 Huck, Alb., Kommerzienrat, Pilotystr. 17
61388 Huck, Antonie, Radio, Fürther Str. 37
22063 Huck, Georg, Baumaschinen, Jakobstr. 11
44063 Ders., Wohnung, Siemensstr. 24
62098 **Huck, H., Metallwarenfabrik, Nürnberg, Gostenhofer Hauptstr. 61/63**
59014 Huck, Heinz, Ingen., Behringersdorf, Julius-Streicherstr.
69116 Huck, J. A., Schellenfb., Hint.Marktstr. 55
50122 Huck, Robert, Dipl.-Ing., Prinzreg. Ufer 5
23727 Huck, Rosa, Zigarren, Bergstr. 25
22403 Huck, Sabine, Möbel, Krebsgasse 5
27295 Hudert, Hans, Darlehen, Karolinenstr. 34
52410 Hübler, Gustav, Archit., Maxfeldstr. 10a
63620 **Hübler, Hans, Hopfenhandlung, Nürnberg-W. Hochstr. 12**
63621 Hübler, Kurt, Peyerstr. 32
43541 Hübner, Alfr., Kfm., Dovestr. 5a
26638 Hübner, Andreas, Blumen, Ottostr. 27.

24434 **Erich Hübner**
Briefmarken
Ankauf — Verkauf — Engros — Detail — Königstraße 2. P 7777

25428 Hübner, Gg., Fahrräder, Schlageterpl. 12
42649 Hübner, Gg., Schneider, Ziegelgasse 33
40147 Hübner, Gust., Kfm., Köhnstr. 49
41236 Hübner, Hanns, Spielleiter, Geuschm.Str. 19
45900 Hübner, Hans, Apoth., Kopernikuspl. 15
50006 Hübner, Hans, Schreiner, Barthol.Str. 43
24434 H. u. M. Hübner, Dentisten, Weinmarkt 11
27691 Hübner, Herm., Angest., Schlageterpl. 16
63938 Hübner, Dr. Otto, Major, Deutschh. Str. 6
69324 Hübner, Willi, Ing.-Vertr., Bunsenstr. 1
20068 **Willy Hübner & Co., Tuchgroßhandlung, Nürnberg-A, Adlerstr. 11—17**
40179 Hübner & Co, Mineralw.-Fbr., Köhnstr. 49
45294 **Alfred Hübscher K.-G., Bauunternehmung, Tief- u. Straßenbau, Nbg.-O, Rankestr. 13**
68142 Hübschmann, Fritz, Gartenbau, Eibach, Eibacher Hauptstr. 100
67145 Hübschmann, H., Gartenbau, U. Wolkersdorf
26914 Hüfner, Alfr., Möbelsped., Theres.Pl. 1
52825 Hügelschäffer, Carl, Drogerie Germania
41227 Huegle, Käte, Kritzstr. 16
22410 Hühn, Dr. Otto, Arzt, Johannisstr. 75
53516 Hüholt, Herm., Ing., Wöhrd.Hauptstr. 54
25236 Hülf, Paul, Fleischer, Obere Wörthstr. 6.
27388 Hüller, Josef, Eisenwr., Hs.Sachspl. 15
50237 Hüller, Dr. W., Reg.-Direkt., Bülowstr. 71
45871 Hüllnhagen, Röschen, Hainstr. 10
63407 Hülsewig, Herb., Major, Hochstr. 25
22677 Hümmer, Dr. Fritz, Zahnarzt, Bucherstr, 21
52082 Hümmert, Dr. H., Zahnarzt, Sulzb.Str. 33
41479 Hünerkopf, Johanna, Wirthstr. 27
69148 Hünerkopf, Wilh., Ing., Volckamerstr. 18
50333 Hüppauf, M., Versich., Eintrachtstr. 54
20177 Hürzeler, Dr. O., Arzt, Karolinenstr. 13
56842 Hüssner, K., Ing.-Büro, Heroldsberg, Hindenburgstr. 68
23157 Hütter, Karl, Gärtnerei, Johannisstr.
21512 Hütter, Wilh., Bäcker, Frauenholzstr. 6
22870 Hütter, Willy, Radio, Bindergasse 8
57686 Ders., Wohnung, A.Maxfeld 196
24737 Hüttich, Karl, Gärtn., Thon, Lerchenstr. 57
61974 Hüttich, Kurt, Kfm., Wandererstr. 94
26612 Hüttich, Olga, Blumen, Vord. Sterng. 32.
52716 Hüttig, Ewald, Ingen., Rollnerstr. 57
58337 Hüttinger, Eman., Ing., Mögeld.Hptstr. 51
58470 Derselbe, Wohnung, Ziegenstr. 17
44681 Hüttinger, Ernst, Vertr., Gyulaer Str. 7
62786 Hüttinger, Karl, Vertr., Wandererstr. 13
54190 Hüttisch, Paul, Prof., Schoppershofstr. 38
62301 Hüttisch, Siegfried, Prokurist, Solgerstr. 14
62175 Hüttl, Joh., Restaur., Maximilianstr. 28
41219 Hüttl, Jul., Lebensm., Ludwigsh.-Str. 14
23476 Hüttlinger, Dr. A., Chemiker, Lange Zeile 4a
24921 Hüttlinger, Ernst, Insp., Wetzend.Str. 18
51619 Hüttmeyer, Mich., Leder, KünhoferStr. 23
44132 Hüttner, Leonh., Bäcker, Landgr.Str. 84
60805 Hufmann, Jos., Schneider, Göbenstr. 24
63005 Hufnagel, Gg., Werkz., Rothenb. Str. 158
58435 Hufnagel, J., Weinvertr., Ostendstr. 185
59773 Hufnagl, Jos., Röthenbach, Grabenstr. 8
68202 Hui, Hans, Gasthaus, Stein, Hauptstr. 27
53063 Hullen, Erich, Fabrikant, Keßlerstr. 10
44958 Huller, Otto, Archit., Landgrabenstr. 136
42727 Humboldtapotheke, Humboldtstr. 49.
41420 Humboldt-Garage, Humboldtpl. 9
62703 Humbser-Bräustübl, Rothenb.Str. 17
20706 Humbser, Anna, Bucherstr. 56
61796 **Joh. Humbser A.-G. Bierbrauerei, Zweigniederlassung Nürnberg Rothenburger Str. 17**
41235 Hummel, Aug., Kfm., H.Wesselstr. 41
53847 Hummel, Eduard, Obering., Löhnerstr. 12
26801 Hummel, Fritz, Photogr., Bahnhofstr. 41
20828 Hummel, Hans, Bauing., Badstr. 1
69505 Hummel, Karl, Kaminkehr., H.Marter 37
69384 Hummel, Dr. Leonh., Arzt, Maiachstr. 11
63783 Hummel, Ludw., Lebensm., Rothenb.Str. 165
40719 Hummel, Walt. Israel, Rankestr. 47
51757 Hummel & Baumann, Bauunt., Keßlerstr. 6
60673 Hummert, Hans, Gaststt., Gost.Hptstr. 13
22933 Humpelstetter, Karl, Malerm., Reichstr. 6.
24385 Hundrisser, Wilh., R.-A., Karolinenstr. 11.
58597 Hunger, Dr. K., O.-Stud.-Rat, Mög.Hptstr. 1
63064 Hunsinger, H., Verlag, Spittlertorgr. 33
40369 Hupe, Heinz, Ing., Dürrenhofstr. 29
41821 Hupfauf, Hans, Bäck., Endterstr. 14
40016 Hupfeld, Otto, Vertr., Regensb.Str. 55
41608 Hupfer, Frieda, Vertr., Comeniusstr. 2
44088 Hupfer, Georg, Vertreter, Scheurlstr. 2a
60298 Hupfer, Hch., Großhdl., Schanzäckerstr. 25
23336 Huppenbauer, Rud., Tabakwr., Kirchenw. 41
20016 Huppert, Emil, Schneider, Königstr. 73
42715 Huppmann, Hans, Prokur., Guntherstr. 49
60072 Hurler, Georg, H.-Schneider, Bauernq. 37
45607 Huscher, Konr., Bäckerei, Hartmutstr. 10
20919 Huscher, Sim., Fbrkt., Hint. Ledergasse 40
22623 Huschle, Karl, Ärztebed., Karolinenstr. 40
26297 Huschle, Wilh., Sanitätshaus, Josephspl. 25
(27003) Hußel, Dr. F., Notar, Bayreutherstr. 48
40931 Hussendörfer, J., Bäcker, P.Henleinstr. 85
41902 Hußla, Udo, Prof., Sänger, Wodanstr. 77
52997 Husslein, O. C., Ing., Nunnenbeckstr. 25
50288 Hußlein, Th., Gerüstverl. Bartholom.Str. 49
237 40 **„Huta" Hoch- und Tiefbau-A.-G., Niederlassung Nürnberg, Färberstr. 8**
53237 Huth, H., Hanomagvertr., Rechenb.All. 7
41243 Huth, Jos., Bez.-Ltr., Rankestr. 44
62696 Huth, Joseph, Vertr., Gostenh. Hauptstr. 21
27486 Huth, Karl, Kol.-W., Kappeng. 10.
25732 Huthöfer, H., Architekt, Breitegasse 73
58241 Hutner, Rud., Verlag, Laufamholz, I.d.Finstermail 14
53869 Huttner, Mart., Wäscherei, L.Feuerb.Str. 77
42043 Huttula, Wilhelm, Blattgold, Aufseßplatz 8.
69038 Hutzelmann, F. A., Prok., Heisterstr. 62
27863 Hutzelmann, K., Lehrer, Burgschm.Str. 50
23259 Hutzler, Elise, Gärtnerei, Johannisstr. 64.
57426 Hutzler, F., Verw.Insp., Jungerm.Str. 9
40746 Hutzler, Kunig., Hebamme, Peterstr. 64
27969 d'Huvelé, Karl, Versich., Frauentorgr. 17
62491 Iberler, L., Viehhdl., FürtherStr. 13
40541 „Iduna", Versich.AG, Baldurstr. 21
63863 Iduna-Sterbehilfe, Wolgemutstr. 7
50722 I. G. Farbenindustrie Aktiengesellschaft, Landw. Beratungsstelle, Maxtorgraben 43
60224 Iffland, H. P., Geschäftsf., Dilherrstr. 7
44434 Iger, Xav., Metzgermstr., Dianastr. 13
43931 Igl, Andreas, Färberei, Bulmannstr. 31
22630 Iglauer, Erna, Josephspl. 6
53590 Ible, Max, Büromasch., Fabrikstr. 5
45902 Ihmig, Fritz, Fl.-Stabsing., Isoldenstr. 1
26818 Ihrig & Erbe, Vertr., Marientorgraben 7
25066 **Ika Strumpf G. m. b. H., Strümpfe u. Wäsche, Nürnberg, Königstraße 33**
22062 Ikelheimer, L., Tapezier, A.-Dürerstr. 11.
62624 Ilgenfritz, A., Mechan Werkst. Bleichstr. 23
60178 Ilgenfritz, C., Celluloidwr., Bleichstr. 23
62716 Ilgenfritz, Karl, Kol.-W., Muggenh. Str. 38.
51483 Ilgenfritz, Lina, Kol.-W., Äuß. LauferG. 24
50578 Ilgenfritz, L., Geschäftsf., Hard.Str. 22
21247 Illauer, Otto, Schreinerei, Helmstr. 45
62407 Illauer & Felscis, Baustoffe, Gost.Hptstr. 11
52194 Illemann, Ulr., Graphik, Uhlandstr. 17
58029 Illg, Carl Friedr., Prok., Schilfstr. 4
45408 Illig, Arno, Friseur, Humboldtstr. 134
23124 Illig, Eduard, Malermstr., Sandstr. 1a
41719 Illig, Georg, Pinselfabrik, Frankenstr. 123
60488 Illini, Friedr., Flaschnermstr., Kernstr. 45
40244 Illini, Kaspar, Kfm., Enderleinstr. 11
40487 Illo Chem. Fabrik, Wodanstr. 22
41017 Imbeck, Hans, Vertr., Holzgartenstr. 45
44205 **Imhof, Karl, Bäckermstr., Dürrenhofstr. 29.**
40650 Imhof, Karl, Apoth.-Bes., Sperberstr. 73
22521 v. Imhoff, Frhr. H., Oberstl., Fromm.Str. 8
51062 v. Imhoff, Frhr. Max, Major, Rennweg 45a
42498 **Immel & Co., Tische und Stühle in jeder Art und Ausführung, Endterstr. 3**
20743 Immobilien AG, Noris i. L., Karolinenstr. 26

24341 **Industrie- und Handelskammer zu Nürnberg**
Adolf-Hitler-Platz 25/27. T Handelskammer P 2222

24316 Industrie- u. Kulturverein, Frauentorgr. 49
26288 Ders., Restauration, Frauentorgr. 49
21837 Innung der Flaschner, Breitegasse 47
62891 Innung für das Kraftfahrzeughandwerk Mittelfranken, Fürther Str. 6
26391 Innungs-Krk.Kasse d. Gastwirte, h.Lederg.22
25489 Insam, Franz, Kfm., Zufuhrstr. 9
54122 Insam, Theo, Kfm., Maxfeldstr. 23
21845 Insam & Prinoth, Spielwr., Breitegasse 59.
62025 Inselsberger, E., Kartonn.-Fbr., Hochstr. 7
53410 M. & O. Inselsberger, Etuifbr., Krel.Str. 45a
42219 Insenhöfer, Hans, Metzger, Galvanistr. 12
41958 Insenhöfer, Lisette, Metzgerei, Siegfr.Str. 4
61850 Inspekteur d. Dtschen. Rot. Kreuzes, Am Plärrer 2
42201 Inspekteur d. Ordnungspolizei, Sigenastr. 4
27002 Institut d. Engl. Fräulein, Tafelhofstr. 3
45378 Institut f. Schädlingsbekämpfung, Max Klein, Scheurlstr. 20
27283 **Institut für Wirtschaftsbeobachtung der deutschen Fertigware, Badstr. 11**
41288 Intern. Galalithges. Hoff & Co, Bulmannstraße 33
58336 Interwies, Lena, Kol.-W., Bürgweg 17
25551 Intra Reisebüro GmbH, Hallpl. 2
27941 Intra Zeitungsvertrieb, Winklerstr. 11
45492 Inzenhofer, G., Obering., Sportparkstr. 16
57489 Irion, Gustav, Vertr., Oedenbergerstr. 47
51362 Irion, Karl, Prokurist, Äuß. Bayr.-Str. 70.
21558 Isar Lebensversich. AG, Königstorgr. 1
26880 Isenmann, Heinr., Pelzhaus, Hefnerspl. 1.
40651 Derselbe, Wohn., Nibelungenstr. 25
45482 Iser, Xav., Angest., Wendelstein.Str. 68
51272 Ismaier, Mich., Lebensm., Meuschelstr. 69.
60808 Ismer, Heinr., Kaufhaus, Fürtherstr. 164
51238 Israelit. Kultusgemeinde, Lindenaststr. 6
23669 Dies., Altersheim, Johannisstr. 17
21828 Dies., Altersheim, Johannisstr. 9
45173 Dies., Krankenbehandlg., Heidelofffpl. 5
23415 Dies., Neuer Friedhof, Schniegl.Str. 155
61384 Dies., Volksschule, Cb.Kanalstr. 25
63027 Dies., Winterhilfe, Knauerstr. 27
40027 Dies., Zahnbehandlung, Heideloffplatz 5
50930 Israng, Peter, Musterlager, Keßlerstr. 10
27866 Iße, E., Elidavertr., Albr.Dürerpl. 16

24881 **Ißmayer** Juwelier u. Goldschmied Nürnberg-A, Adlerstr. 40

53682 **J. W. Ißmayer & Co. G. m. b. H., Werkzeugbau u. Gravierwerkstätte, Nbg.-O, Fabrikstr. 3**
61266 Istel jr., Wilh., Lackiererei, Denisstr. 8
23076 Ittner & Stahl, Ing.-Büro, Karolinenstr. 27
52508 Dies., Whg., Schweppermannstr. 40
22036 Ittner, Georg, Hafnermstr., Gleißbühlstr. 2
42067 Iwers, Johs., Schreinerei, Volkmannstr. 16
44073 Jacob, Arthur, kfm. Dir., Guntherstr. 65
43248 Jacob, Christiane, Install., Bogenstr. 42
26865 Jacob, Friedr., Autoreifen, Sandstr. 9
63300 Jacob, Robert, Export, Hochstr. 8
62937 Ders., Wohnung, Willstr. 2
44527 Jacob, Wilh., Vertr., P.-Henleinstr. 115
52501 Jacobi, Jul., Wäschefbr., M.-Richterstr. 33.
40552 Jacobi, Leonh., Baugesch., Nornenstr. 28
51823 Jacobs, Julie, Buchdruck., Ä.Lauferg. 11
53889 Jacobsen, Mathilde, Treitschkestr. 33
51172 Jacquin, Dr. G., Reg.-Rat, Uhlandstr. 13
51583 Jaeckel, Fr., Zuckerwr., Wurzelbauerstr. 27
20814 Jäckel, Marie, Zahnwaren, Adlerstr. 9
53535 Jäger, Ferdin., Kfm. Adamstr. 58
27532 Jäger, Fritz, Metzgerei, Lorenzerstr. 23
22216 Jäger, Georg, Wagnermstr., Lammsgasse 3
43089 Jäger, Georg, Angestellter, Hainstr. 16
50459 Jäger, Gust., Ing., FenitzerStr. 28
24493 Jäger, J., Gaststätte, Kirschgartenstr. 55
42256 Jäger, Karl, Verw.-Führ., Dovestr. 16
21061 Jäger, Leonh., Stadtvikar, Ostendstr. 107
53083 Jäger, Paul, Übersetz., Bayreutherstr. 30
41403 Jägerheim, Restaur., Valznerweiherstr. 65
24284 Jählnichen, Ernst, Zigarr., Fleischbrücke 1

63125 **Jäkle, Wilhelm, Inh. Hans Pickel, Chemikaliengroßhdl., Nürnberg-W., Bleichstr. 16**

63165 Jänlchen, W., Metallwr., Rosenplütstr. 19
61665 Jaenisch, Dr. R., Zahnarzt, Spittlertorgr. 1

26017 **Jagenberg-Werke Akt.-Ges., Papierverarbeitungsmaschinenfabrik, Verkaufsbüro Nürnberg, Zufuhrstr. 9**

53988 Jahn, August, Kupferschm., Welserstr. 35
60355 Jahn, Aug., Lebensm., Bärenschanzstr. 89
20762 Jahn, Christian, Waizenstr. 7
52696 Jahn, Georg, Tapezier, Treibberg 19.
62322 Jahn, Dr. Otto, Augenarzt, Rothenb.Str. 5
51750 Derselbe, Wohn., Hohenlohestr. 18
23176 Jahn, Rudolf, Platten, BucherStr. 94
52770 Jahn v. Vonau, Hans, Ing., Parkstr. 45
54286 Jahrmaerker, Max, Ing., Weißenseestr. 3
21032 Jakob, Hans, Steuersekr., Bahnhofstr. 53
43872 Jakob, Karl, Bildhauer, Zerzabelshofstr. 81
50717 Jakob, Max, Kfm., Kaulbachstr. 34.
45769 Jakobi, Anny, Putzgesch., Pillenr.Str. 20
41596 Jakobi, Fritz, Autohaus, Glockenhofstr. 11
63205 Jakobi, Jos., Automobile, Dammstr. 6
43069 Jakobi, Walt., Kfm., Hallerhüttenstr. 10
61236 Jakobi, Wilh., Schreiner, A.-Kleinstr. 112
61817 Janda, Franz, Drechsl., Schniegl.Str. 266
21854 Janich, Rich., Vertr., Ad.Hitlerpl. 19
57597 Janke, Paul, Privat, ThornerStr. 34
51378 Jankewitz, Kurt, Prok., Thumenb.Weg 84
62988 Jann, Hans, Metallwr., Himpfelshofstr. 3.
62616 Jantzen, Alfred, Vertr., Hessestr. 21
40686 Janus, Rud., Just.-Sekr., Paulstr. 12
26727 Janz, Paul, Vertr., Hallerstr. 25
57119 Janzen, Georg Theo, Kfm., Danzigerpl. 2
62264 Japp, B., Schlosserei, Schwabacherstr. 1
52186 Jaser, Ant. M., Verleg., M.Pirkh.Str. 65
51395 Jatzke, Herm., Verlagsdir., Maxfeld 13
27291 Jauch, Dr. O., Kriegsg.-Rat, L.Zeile 42
57022 Jauch, Rich., Musiker, Effeltr.Str. 17
50149 Jaud, Fritz, Vertreter, Novalisstr. 17
23403 Jaud, Karl, Gen.-Major, Burgschmietstr. 18
59023 Jaumann, Paul, Fuhrgesch., Schwaig, Waldheilstr. 21
61793 Jechow, A., Blechemball. Fbr., Fahrradstr. 79
67082 Jegel, Dr. August, Prof., Rennbahnstr. 39
52271 Jena, Elisabeth, Am Maxfeld 43
60389 Jenn, Mich., Baumeister, Fuchsstr. 9
68210 Jergius, E., Gastw., Eibach, Lohh.Str. 4
41626 Jerzykowski, J., Lichtpaus., Comeniusstr. 8
54228 Jeßberger, J., Lebensm., Schonhoverstr. 21
53266 Jessen, Anna, Ww., Äuß. Sulzb.Str. 58
20502 Jestädt, Franz, Bräuereiverw., Bucherstr. 89
60630 Jetzfellner, Josef, Hochstr. 16
62537 Joas, Chr., Friseur, Gostenh. Hauptstr. 37
27826 Gust. Job & Söhne, Farben, Tucherstr. 25.
59084 Jochem, F., Schwaig, Gut Mittelbüg
40922 Jochem, O. B., Dir., Hallerhüttenstr. 1
44433 Jochum, Heinr., Desinf.Anst., Siegfr.Str. 41
20455 Jockey-Club, Modehaus, Königstr. 40
62224 Jocdicke, Dr. Th., O.-Stabsarzt, Rothenb. Straße 300
43758 Joel, Kurt, Komotauerstr. 85
63306 Jörg, Friedr., Kunstmühle, Roonstr. 17
27073 Jörg, J. H., Kol.-W., Johannesgasse 55
69280 Jörgensen, Christ., Ing., Forsterstr. 36
23315 Johannes, H., Parfüme, Marienstr. 7
63633 Johannes, Rud., Vertr., FürtherStr. 9
24304 Johannis-Friedhof, Aufseher, Joh.Str. 55
23710 Ders., Gräberverw., Lorenzerpl. 10
58014 John, Artur, Prok., Blumröderstr. 17
533 81 **Dr. John & Breitschopp, Rennweg 15**
24096 Jorba, Antonio, Weinhdlg., Jakobstr. 2
60276 Jordan, Carl, Autorep., Schwabach.Str. 15
53224 Jordan, Egon, Papier, Bayreutherstr. 28
26605 Jordan, Fritz, Baumstr., Schildgasse 19
68273 Jordan, Georg, Mineralw.-Fbr., Eibach, EibacherHauptstr. 25
23464 Jordan, Hans, Konfitüren, BucherStr. 20a
(53224) Jordan, Käte, Sängerin, Bayreutherstr. 28
60515 Jordan, Konrad, Vertr., Hessestr. 6
53910 Jordan, Dr. Otto, Arzt, Schlegelstr. 25
50982 Josenhans, Ad., Wurstwr., Äuß. Laufer pl. 24
53147 Jüngling, Dr. Hanns, Dir., Treibberg 7
51203 Jürgensen, Willy, Vertret., Lenbachstr. 7

23451 Jugard, Ernst, Werkzeuge, Gleißb.Str. 17
68249 Ders., Wohn., Eibach, Laurentiusstr. 39
62466 Jugendfürsorgeverein, Kath., Vereinsvormundschaft
20923 Jugendhaus, Städt., z. Krone, Fünferpl. 4.
45541 Jugendherbergsverband, Rathallee 64
25117 Juliusspital-Weinstube, Königstr. 1
43218 Julmond, Nbg. Lebkuchen-Fbr. GmbH, GyulaerStr. 9a
40566 Jung, Andr., Gastw., Nopitschstr. 104
42223 Jung, August, Dentist, Wilh.-Spaethstr. 1.
41070 Jung, Hans, Metzgerei, Siemensstr. 25
68307 Jung, Heinr., Prok., Eibach, Castellstr. 3
51063 Jung, Josef, Kfm., Nordring 83
41979 Jung, Paul, Vertr., Kritzstr. 36
63077 Jung, Ph. L., Bekleid., Gostenh. Hptstr. 49b
62918 Jung, Sophie, Bekleid., Knauerstr. 13
51276 Jung, Wilhelm, Lebensmittel, Löbleinstr. 33.
27435 Jungesbluth, Frida, Restaur., Breite G. 8
24823 Junggunst, Sigm., Hopfen, Steinb.Str. 20
22966 Junghändel, E., Buchbind.-Bedarf, Frommannstr. 16
42809 Junghans, K., Kartonn., Schloßbäckerstr. 26
58219 Junghans, K., Laufamholz, Kainsbacherstr.3
50208 Jungholt, Karl, Dr., Friedenstr. 3
22672 Jungmann, Dr. E., Augenarzt, Rathauspl. 5
45389 Junkelmann, Lotte, Brunhildstr. 37
27920 Junker & Ruh AG, Küchenanlagen, Hefnersplatz 3
60041 Dies., Verkaufsstelle, Rothenb.Str. 12
(44267) Juno-Großkochanlagen GmbH, Regensb.-Straße 52
25306 Jupitz, Dr. Otto, Zahnarzt, Frauentorgr. 43
61819 Jupitz, Dr. W., Zahnarzt, Rothenburg.Str. 1
58002 Jura Pharm. Fbr., Gollwitzer, Ortsstr. 20
21166 Jurid Vertriebsges.. Ob.Bergauerpl. 6
44666 Just, Willy, Ledergroßhandlung, Nürnberg, Köhnstr. 46
23645 Ders., Wohnung, Rieterstr. 6
27654 KWT. Kaufhaus weißer Turm G.m.b.H., Nürnberg-A., Ludwigstr. 24
27625 Ka-Li Lichtspiele, Frauentorgraben 73
25763 Kabarett Eden, Bankgasse 7
26019 Kabarett Strebel, Hotel Wittelsbach
57044 Kabel- und Metallwerke Neumeyer Aktiengesellschaft, Klingenhofstr. 70—72. T Kabelmetal
50186 Kadeder, Gottlob, Färberei, Friedrichstr. 9
20736 Kadner, Heh., Wagenbau, Neutormauer 28.
56833 Käfer, Fritz, Elektrogesch., Heroldsberg
53902 Käferlein, Carl, Meuschelstr. 16
68231 Käferlein, C., Postinsp., Eibach, Brandenb. Straße 75
45977 Käferlein, Herm., Dr. med., Brunh.Str. 41
44737 Kähler, E., Masch.-Bauer, Harsd.Str. 29
69463 Kälberer, Max, Archit., Kochstr. 19
43777 Kälsch, Alois, Paumannstr. 68
45419 Kälsch, Erh., Maschinen, Henleinstr. 42
24465 Kämpf, L., Feinkost, Ä. Großweidenm.Str. 26a
50974 Kaeppel, Ed., Kfm., Hohenlohestr. 9
62293 Käppel, Franz, Webwr.-Vertr., Hochstr. 14
53301 Käppner, Fritz, Kaulbachstr. 32
69486 Käppner, Fritz, Säckefbr., Industriestr. 33
44167 Käppner, L., Drahtweberei, Brunhildstr. 3
23120 Käppner, L., Schreiner, Kleinreuth.Weg 25
45327 Kärgelein, A., Transporte, Freyastr. 1
54257 Käser, C., Ing., Schleiermacherstr. 13
25938 Kaesmann, Georg, Kaiserstr. 27
42127 Kästel, Konr., Bäckerei, Hainstr. 12
45919 Kästl, Hans W., Dir., Dürrenhofstr. 47
21104 Kaffee Astoria, Luitpoldstr. 8
26723 Kaffeehaus Alt-Noris, Schlotfegerg. 2
41455 Kaffeehaus Andler, Ziegelgasse 47
42435 Kaffeehaus Bahnhofgrotte, Bogenstr. 43
43143 Kaffeehaus Berger, Scheurlstr. 11
21420 Kaffeehaus Bischof, Ludwigstr. 71
26097 Kaffeehaus Börsen-Café, Hörmannsgäßchen 5
60089 Kaffeehaus Casino, Fürtherstr. 52
26906 Kaffeehaus Central, Jakobstr. 14
27197 Kaffeehaus Corso J. Fraunholz, Königstr. 70
58040 Kaffeeh. Endres, Laufamholz, Happ.Str. 116
24437 Kaffeehaus Fest, Untere Grasersg. 1
53594 Kaffeehaus Flora, Bayreutherstr. 29
20967 Kaffeehaus Frankonia, Königstr. 72
20137 Kaffeehaus Gah, Ludwigstr. 66
24709 Kaffeehaus Glebelspitzla, Jakobstr. 8
61673 Kaffeehaus Gisela, Spittlertorgraben 1
27072 Kaffeehaus Hauptmarkt, Tuchgasse 1
69308 Kaffeehaus Henfling, Schweinauer Hptstr. 116
61180 Kaffeehaus Hindenburg, Gostenh.Hptstr. 38
44987 Kaffeehaus Industrie, Humboldtstr. 11
27000 Kaffeehaus Kaiserstraße, Kaiserstr. 18
25469 Kaffeehaus Kerzinger, Luitpoldstr. 16
24841 Kaffeehaus Königshof, Königstr. 85
21638 Kaffeehaus Kondit., Noris, Trödelmarkt 18
20556 Kaffeehaus Leisentritt, Ludwigstr. 39
40041 Kaffeehaus Luitpoldhain, E.v.Rath-A. 2
57076 Kaffeehaus Lutzgarten, Großreutherstr. 113
25535 Kaffeehaus Maxim, Breitegasse 16
26827 Kaffeehaus National, Plobenhofstr. 10
24390 Kaffeehaus Nestor, Obstmarkt 1
53481 Kaffeehaus Park-Café, Am Maxfeld 2
22238 Kaffeehaus Paula, Tetzelg. 55
40248 Kaffeehaus Petersgrotte, Glockenhofstr. 33
24198 Kaffeehaus Porten, Luitpoldstr. 10
27171 Kaffeehaus Rathaus, Fünferpl. 8
42359 Kaffeehaus Regina, Celtispl. 4
67074 Kaffeehaus Rennbahn, Reichelsdorf, Julius-Streicher-Str. 143
43244 Kaffeeh. Restaur. Humboldt, Hummelst. W 55
25432 Kaffeeh. Restaur. Oberbayern, Karol.Str. 23
63478 Kaffeehaus-Restaur. Pension Wägemann, Fürtherstr. 85
40131 Kaffeehaus-Restaur. Stadion
62571 Kaffeehaus Am Ring, Am Plärrer 2
27507 Kaffeehaus Roland, Breite Gasse 30
61121 Kaffeehaus Schlachthof, Schlachthofstr. 24
53200 Kaffeehaus Seufferleim, Maxfeldstr. 12
51944 Kaffeehaus Steinplattenhöhe, Haydnstr. 15
26227 Kaffeehaus Stübler, Königstr. 51
24269 Kaffeehaus Tzatschewa-Diele, Luitp.Str. 17
59103 Kaffeehaus Wacula's Waldcafé, Schwaig, Parkstr. 17
27088 Kaffeehaus Wiener Café, Schlüsselstr. 8
26684 Kaffeehaus Wiener Grinzing, Breiteg. 95a
41118 Kafitz, F., Dipl.-Hdl. Landgrabenstr. 142
52933 Kafitz, Leonh., Dentist, Rudolphstr. 6
62211 Kagerer, Joh., Install., Rothenb.Str. 53a
26461 Kahlbaum Nf., A., Essigfbr., Unt.Talg. 18
22636 Kahle & Pfister, Futterstoffe, Breiteg. 1
56810 Kahlert, Alois, Verkaufsltr., Heroldsberg, Schlageterstr. 1
50450 Kahlert, Franz, Vertr., Am Maxfeld 154
63226 Hugo Kahn, GmbH, Reißzeugfbr., Schanzäckerstr. 32
40163 Kahnert, Dr. Paul, Arzt, Schweiggerstr. 9
23326 Kaindl, Ant., Dentist, A.d.Fleischbr. 1
40152 Kaindl, M., Schreibmasch., Hartmannstr. 6
58431 Kainz, Karl, Wäscherei, Streicherstr. 72
53971 Kainzbauer, Pet., Gasth., Thumenb.Weg 17
23020 Kaiser, Adalbert, Kfm., Vord. Sterng. 11.
44534 Kaiser, Alfred, Schuhvertreter, Celtispl. 8
40614 Kaiser, Christian, Bäcker, Mettingstr. 9
24960 Kaiser, Christine, Korsetts, Fleischbrücke 6
54585 Kaiser, Erich, Vorst., Nunnenb.Str. 28
27364 Kaiser, Dr. F., Obering., Johannisstr. 38
21028 Kaiser, Franz, Optik, Färberstr. 16
42644 Kaiser, Friedr., Vertr., Karlsbaderstr. 18
58365 Kaiser, G., Schokol., Mögeld.Hptstr. 23
58005 Ders., Wohnung, Laufamholz, Streicherstr. 3
61170 Kaiser, Gg., Bildh., Bärenschanzstr. 29
57283 Kaiser, Herm., Leutn., Schäferstr. 27
42684 Kaiser, Herm., Malermstr., Humboldtstr. 88
52404 Kaiser, Joh., Baugesch., Wurzelbauerstr. 29
27973 Kaiser, Jos., Vertr., Josephspl. 22
(23020) Kaiser, Käte, Kunstgew., Sterngasse 11
42769 Kaiser, Martin, Malermstr., Wodanstr. 46.
53781 Kaiser, Mich., Maurermstr., Viktoriastr. 24.
26336 Kaiser, W., Speisefette, Schanzäckerstr. 6
45336 Ders., Wohnung, Boeckestr. 29
25463 Kaiser, Wally, Daunendecken, A.Dürerpl. 9
51183 Kajewicz, Aug., Gummi, Hastverstr. 23.
27435 Kakadu, Weindiele, Breite Gasse 8.
45991 Kalb, Friedr., Bäckerei, Valznerw.Str. 3
43331 Kalb, Friedr., Möbel, Voltastr. 22
51514 Kalb, Georg, Fuhrhalt., Erlenstegenstr. 118
57440 Kalb, Gg., Ing.-Büro, Echenauerstr. 29
50372 Kalb, Georg, Metzgerei, Erlenstegenstr. 122.
69567 Kalb, Hans, Kfm., Schwein.Hptstr. 77
69204 Kalb, Dr. H., Zahnarzt, Schwabachstr. 106
22510 Kalb sen., Jean, Fbrkt., Vestnert.Gr. 15
23448 Jean Kalb & Co., Metallwarenfabrik, Kirchenweg 14. T Kalbcomp
44866 Kalb, Johannes, Agent, Ostring 211
51212 Kalb, Kunigunde, Obst, Vestnertorgr. 29.
54583 Kalb, Otto, Kfm., Am Maxfeld 122
45483 Kalb, Wilh., Kisten, Gibitzenhofstr. 152
20051 Kalb, Wilh., Prok., Teutonenstr. 23
21501 Kalb & Griessmeier, Metallwaren für Innendekoration, Roritzerstr. 32
52766 Kalbskopf, H., Vertr., Bartholom.-Str. 41
25077 v. Kalinowsky, H., Dentist, Breitegasse 49
22061 Kalisyndikat, Deutsches, Landwirtschaftliche Auskunftsstelle, Essenweinstr. 10
(54436) Kalix, Dr. Adalb., Kapellmstr., Tuchergartenstraße 10
50980 Kalk- u. Steinwerke Behringer, Roth.Str. 274
(25451) Kalkdienstaußenst. Süd, Steinbühlerstr. 19
58209 Kalkner, Dr. F., Obering., Mög.Hauptstr. 33
59002 Kalksandsteinw. Zapf & Co., Behringersdorf
53750 Kalkstickstoffberat.-Stelle, Schonhoverstr. 7
21437 Kall, Dr. Kurt, Arzt, Königstr. 70
50672 Ders., Wohnung, Haydnstr. 12
62916 Kallenbach, W., Bauing., Kontumazgart. 11
51265 Kallert, Gg., Mechan.-Mstr., Ä.Sulzb.Str. 5
(40633) Kallert u. Schuster, Mineralw., Meisenstr. 24
53127 Kaltwalzwerk Oberkochen GmbH, Sulzb. Straße 35
27091 Kamerhuis, J., Ledertuche, Bahnhofplatz 6
45391 Ders., Wohnung, Uzstr. 3
25666 Kamm, Ernst, Hopfenmakler, Kornmarkt 6
51236 Kamm, Konrad, Pflaster-, Straßen- u. Tiefbau, Flußstraße 25
42177 Kamm, Thomas, Eier, Schmalz, Endterstr. 5
42637 Kammerbauer & Büschel, Werkzeug- u. Lehrenbau, Nbg.-O, Untere Baustraße 8a
61414 Kammerer, E., Lebensm., A.Klein-Str. 147
60472 Kammerer, H., Buchdr., Gostenh., Hptstr. 26
60731 Hans & F. Kammerer, Schleiferei, Rothenb. Straße 23
45864 Kammerlohr, Franz, Zerzabelshofstr. 70
22957 Kammermayer, L., Gastst., Weinmarkt 7
59175 Kammermayer, Otto, Fleischerei, Behringersdorf, Jul.Streicher-Str. 9
254 06 Alex Kamp & Co., Parfümeriefabrik, Nürnberg-N., Bucherstr. 101. T Triflor P 17921
69427 Kampf, H., Vertr., Schweinauerstr. 71
61489 Kanalhafen, Büro des Hafenmeisters
26087 Kandel, Johann, Fleischer, Engelhardsg. 26.
43602 Kanitz, Arth., Dentist, Waldluststr. 125a
23171 Kanold AG, Niederl., Wiesentalstr. 56
63024 Kantine Bahnbetriebsw. Hbf., Austr. 135
41133 Kantinenverw. Bahnbetriebsw. Nbg.-Rbf.
41922 Kanzler, Friedr., Buchdr., Nerzstr. 11
57208 Kanzler, Michael, Vertr., Thornerstr. 15
58063 Kanzler, O., Kraftwgf., Laufamholz, Ebenreuther Str.23
26172 Kapfhammer, A., Gummiw., Ad. Hitlerpl. 28
53607 Kapp, Wilhelm, Eisenwr., Sulzb.Str. 51
53579 Kappelmeier, G., Schreiner, Hirschelg. 15
62810 Kappelmeyer, Dr. Ed., Arzt, Fürtherstr. 6b
43245 Kapper, Rosa, Heynestr. 10
44365 Kappl, Hans, Stempelfbr., Voltastr. 44
25571 Karch, Mich., Oberstud.-Rat, Sandstr. 27
21914 Kardex-System GmbH, Vord. Lederg. 12
60670 Karg, Benedikt, Agent, Spittlertorgr. 23
59073 Karg, Konr., Metzg., Schwaig, Nürnb.Str. 19
22543 Karg, Mich., Bäck., Poppenreutherstr. 6
43427 Kargel, Georg, Bäck., Seuffertstr. 16
63897 Kargus, Karl, Vertr., Hessestr. 6
43364 Karhoff, C.-H., Dentist, Landgrab.Str. 142
54485 Karl, Anna, Maxfeldstr. 10a
61828 Karl, Betty, Hebamme, Glockendonstr. 12
63334 Karl, Gg., Eilboten, Muggenhoferstr. 29
50169 Karl Georg, Besteckeinbau, Etuis aller Art, Maxtormauer 52
23571 Karl jr., Hans, Kurzwr., Wielandstr. 37
25937 Karl, Karl, Fuhruntern., Bergstr. 19
25401 Karl, Lorenz, Kol.-W., Breitegasse 38
51029 Karl, Ludw., Autodroschkenbes., Querstr. 5.
22522 Karl, Wilh., Schreibwrf., Nadlersgasse 14
63592 Karl, Willy, Export, Fürtherstr. 234.
44976 Karlicek, Franz, Vertr., Tafelfeldstr. 11a
52774 Karlicek, Dr. Hch., Archit., Rudolphstr. 20
21741 Karlinger, Ignaz M., Vertr., Königstr. 10
44275 Karlsr. Lebensvers.-AG, Guntherstr. 23
21240 Karola GmbH, Strumpfhaus, Karol.Str. 7
24261 Karstens & Co., Herrenart., Hefnerspl. 6
26631 Kaspar, Herm., Lebensm., Johannisstr. 7
59076 Ders., Wohn., Behringersdorf, Ad.Hitlerstr. 20
21831 Kaspar, Dr. Karl, Arzt, Hallerwiese 18.
59054 Kasparek, H., Obering., Ludwigshöhe, No. 8
51077 Kassen-Zahnärztl. Vereinig. Deutschl., BayreutherStr. 6
51751 Kassenärztl. Verein. Deutschl., Keßlerpl. 5
50555 Kast, Alois, Welserstr. 49
40774 Kast, Rud., Adressenschreib., Ob.Baustr. 18
23240 Kast & Ehinger, GmbH, Helmstr. 33
50378 Kastenhuber, Emma, Maxfeldstr. 12a
41337 Kastl. Adam, Ingen., Allersbergerstr. 19a
23508 Hans Kastl Tiefbohrunternehmen, Krugstr. 22
50510 Kastner & Co, Asschuranz, Laufertorgraben 2
54424 Kastner, F., Subdir., Schoppershofstr. 8
42734 G. Kastner & Co, Metallwrfbr., Okenstr. 8
25505 Katharinen-Konzerthaus, Hausverwaltung
58469 Katheder, Hans, Ing., Schmausenb.Str. 47
26275 Katheder, Karl, Verbandst., Färberstr. 29
23706 Kath. Gesamtkirchenverwalt., Winklerstr. 7
48053 Kath. Pfarramt, Altenfurt
68101 Kath. Pfarramt Eibach, Eibenweg 12
40423 Kath. Pfarramt Herz Jesu, Dallingerstr. 20
67107 Kath. Pfarramt, Reichelsdorf, Eichstätter Platz 3
59761 Kath. Pfarramt Röthenbach, Alt. Kirchw. 5
61118 Kath. Pfarramt St. Anton, Denisstr. 34
60290 Kath. Pfarramt St. Bonifaz, Lilienstr. 4
26830 Kath. Pfarramt St. Elisabeth, Jakobspl. 17
40035 Kath. Pf.-A. St. Franziskus, Pachelbelstr. 1
57190 Kath. Pfarramt St. Georg, Bierweg 37
53469 Kath. Pfarramt St. Joseph, Feldgasse 34
58121 Kath. Pfarramt St. Karl Borromaeus, Lindnerstraße 9
42054 Kath. Pfarramt St. Kunigund Scharrerstr. 32
42655 Kath. Pfarramt St. Ludwig, Redwitzstr. 12
53517 Kath. Pfarramt St. Martin, Grolandstr. 71
23247 Kath. Pfarramt St. Michael, W. Marxstr. 38
41001 Kath. Pfarramt St. Theresia, Innsbr.Str. 11
40565 Kath. Pfarramt St. Willibald, Zengerstr. 12
26071 Kath. Pfarramt z. Unserer lieben Frau, Winklerstraße 31
60086 Kath. Fürsorgeverein f. Frauen, Austr. 92
42603 Kath. Jugendwerk St. Ludwig, Pfälzerstr. 3
68102 Kath. Schwesterhaus Eibach, Hauptstr. 14
53975 Kattan, Jos., Vertr., Felseckerstr. 23
58344 Katti, Christ., Obering., Laufamholzstr. 163
44549 Kattner, Dr. A., Bezirksltr., Allersb.Str. 165
42092 Katzenberger, Georg, Lutherpl. 5
63174 Katzenberger, L. Isr., Kfm., Praterstr. 23
41995 Katzmeier, J., Malermstr., Dallingerstr. 4
63007 Katzmeier, Leonh., Maler, Leonh.Str. 26
58271 Kauder, Karl, Direktor, Kapferstr. 1
44140 Kauer, Adam, Steuerber., Dürrenhofstr. 37
57465 Kauer, Karl, Kfm., Uttenreutherstr. 23
60524 Kauer, Ludw., Elektro-Repar., Grünstr. 5
43838 Kauer, M., Blattgold, Harsdörfferplatz 11
26461 Kauffmann, Fr., Senffbr., Unt. Talg. 18
25323 Kaufm. Krankenkasse Halle, Adlerstr. 22
24968 Kaufm. Kurse, Dr. Sabel, Frauentorgr. 3.
25789 Kaufm. Kurse, K. Teschner, Königstr. 45.
43133 Carl Kaufmann & Co., Hopfen, Scheuerlstr. 5. T Kaufmann Comp
41636 Kaufmann, E., Kfm., HintermBhf. 28b
42427 Kaufmann, Dr. Fritz, Arzt, Sperberstr. 32
21939 Kaufmann, Joh., Wollwr., Waagg. 2
51338 Kaufmann, M. G., Vertr., Schonhoverstr. 21
62240 Kaufmann, Mathilde, Ww., Fürtherstr. 139
40696 Kaufstätte Merkur, Aufseßpl. 18. Zweigniederl. der Merkur-AG, Zwickau-Sa.
60766 Kaumeier, A., Seifenpulverf., Schreyerstr. 7
40097 Kaunzinger, Friedr., Vertr., Kapellenstr. 3
21110 Kauper, Dr. Jos., R.-A., Vord. Sterng. 10
21660 Derselbe, Wohn., Arminiusstr. 9
52579 Kaupert, Aug., Wollwr., Äuß. Laufergr. 30.
40645 Kaupert, Gertr., Geschäftsf., Stephanstr. 2
45090 Kaupper, Joh., Gastst., Wodanstr. 50
22218 Kaußler, Otto, Bildhauer, Johannisstr. 224
20688 Kaut, Alb., Vertr. Frommanstr. 19
44963 Kautz, Emil, Vertr., Köhnstr. 44
25051 Kautz, Frdr., Hotelbes., Königstr. 44
20800 Paul Kautz Großkopieranstalt Poppenreutherstr. 24
53645 Kautz, Rich., Musikl., Schoppersh.Str. 68
43027 Kayser, J. Carl, Motore, Okenstr. 31
44292 Kayser, J. G., Maschinenfabr., Peterstr. 41
45728 Kayser, Paul, Ob.Zahlmstr., Erdastr. 4
69073 Kazmeier, Grete, Schneid., Schw.Hptstr. 39
27322 Kazmeier, Ludw., Ing., Neutorstr. 3
50902 Keck, Dr. Adolf, Arzt, Hindenburg-Pl. 16
40236 Keck, Friedr., Versich., Jahnstr. 14
21180 Keck, Dr. Hans, Ass.-Arzt, Johannisstr. 34
60136 Keck, Hans, Lehrmstr., Rothenb.Str. 53
43762 Keck, Hugo, Bäckereibed., Elsäss.Str. 21
40156 Kefer, Fritz, Industriebed., Scheurlstr. 12
45075 Kefer, Käthe, EndterStr. 1
22802 Kegel, Anna, Großhdlg., Hallerstr. 32
23234 Kegler, Horst, Ing., Burgschm.Str. 43
50673 Derselbe, Wohnung, Uhlandstr. 11
51059 Kegler, Joh., Zimmerei, Kaulbachstr. 41.
20158 Kehl, Hildeg., Stud.-Rät., Burgschm.Str. 9
69138 Kehm, Otto, Prok., Leopoldstr. 31
40244 Kehr, Johs., Installation, Enderleinstr. 11
43818 Kehrer, Katharina, Goldweiherstr. 50
53865 Keidel, Wolfg., Maler, Lauf.Torgr. 10
50860 Keil, Christine, Ww., Meuschelstr. 73
61073 Keil, Hans, Vertr., Rothenburgerstr. 47
51789 Keil, Hans, Schreibwr., Löbleinstr. 11
53666 Keil, Karl, Betriebs-Ing., Gluckstr. 8
22077 Keil, Karl, Bücherrevis., BucherStr. 45
61509 Keil, Ludw., Wurstw., Seebacherstr. 18
23169 Keil, Ludw., Zahnt., Labor., A.Dürerpl. 6
24621 Keil, Peter, Wurstfb., Breitegasse 14
53437 Keilholz, Franz, Vertr., Fr.v.Röth.Str. 51
43361 Keilholz, G., O.Postinsp., Dutzendt.Str. 27
52384 Keiling, Siegfr., Senefeldergr. 22
60145 Keim & Co., Kommanditges. für Blechindustrie, Fürther Str. 188. T Dosenkeim
53528 Keimer, Mich., Glaserei, Goethestr. 39.
24295 Keiner, Friedr., Kurzwr., Königstr. 31
50017 Keiner, Hans, Kfm., Schillstr. 4
20149 Keit, Marie, Bettenreinig., Mittl. Kreuzg. 14
57778 Kelber, Wilh., Pfarrer, AmBauernwald 26
57488 Kelber, Wilh., Pfarrer, Danzigerstr. 2
60495 Kellein, Fritz, Apotheker, Fürtherstr. 39
25460 A. u. H. Keller, Fleischwrfbr., Tetzelg. 32.
53692 Keller, C. Th., Vertreter, Bismarckstr. 5.
63762 Keller, Dr. E., Frauenarzt, Fürtherstr. 54
27533 Keller, Frz., Dr. Ing., Hallerstr. 19
40850 Keller, Georg, Kfm., Wendelsteinerstr. 11
44684 Keller, Kasp., Kfm., Schwannstr. 2
45014 Keller, Dr. Max, Arzt, Gugelstr. 96
25122 Keller, Osk., Autokühler, Wiesentalstr. 32
52922 Derselbe, Wohnung, Gellertstr. 6
40739 Keller, Willy, Ingenieur, Isoldenstr. 14
40167 Keller & Co., Patentstifte- u. Metallwarenfabrik, Nürnberg-S, Humboldtstr. 103
51503 Keller & Römer, Bierappar., Willib.Str. 6
22158 Kellermann, Anna, Restaur., BreiteG. 43
57560 Kellermann, E., Install., Heroldsberg.Pl. 6
20529 Kellermann, Georg, Wäsche, Tuchgasse 1.
61151 Georg Kellermann & Co, KG, Blechspielwarenfbr., Hessestr. 5—7
25085 Kellermann, Jean, Wäscherei, Winklerstr. 24
44396 Kellermann, K., Elektromech., Siegfr.Str. 10
45480 Kellermann, L., Kistenfbr., Volkmannstr. 27
69209 Kellermann, L., Mechan., Schwabacherstr. 98
60109 Derselbe, Wohnung, Praterstr. 9b
24767 Kellermann, Max, Gastst., Joh.Gasse 26
57218 Kellner, A.F., Kunstmaler, Heroldsb.W. 60
22328 Kellner, Georg, Fuhrwerk, Penzstr. 14
23678 Kellner, Hans, Gastst., Bucherstr. 67
44617 Kellner, Joh., Gastst., Regensb.Str. 51
60597 Kellner, Karl, Restaur., Fürther Str. 152
22518 Kellner, Karoline, Lehrerin, Karol.Str. 27
40028 Kellner & Edel, Wäschefbr., Singerstr. 26
22455 Kelz, Johs., Bücherrev., Nordring 56
41568 Kembügler, Ludw., Bez.-Dir., Huldstr. 22
58081 Kemmler, M., Laufamholz, Unterbürgerstr. 2
59059 Kemmnitzer, Fr., Gärtner, Behringersdorf, am Rangacker 1
52907 Kempe sen., Clara, Äußere Bayr. Str. 65
53892 Kempe, Walter, Kfm., Lenbachstr. 15
51772 Kempe-Richter, Carl. Fbrbes., Äu. Bay. St. 63.
53575 Kempe-Graphia KG, Winzelbürgstr. 25
50056 Kempewerk, Masch.Fabr., Äuß.Bayr.Str. 61
44604 Kempf, H., Schlosserm., P.-Henleinstr. 45
43119 Kempf, Josef, Abt.-Leiter, Toplerstr. 3
26588 Kempf, Paul, Vertreter, Badstr. 12
54560 Kempter, Dr. A., O.Reg.Rat, Keßlerpl. 11
52875 Kempter, Fritz, Direktor, Adamstr. 77
43318 Kenner, Gg., Bierverlag, Schweiggerstr. 20
26601 Kenner, Johs., Maler, Marienstr. 21.
61973 Kepa Aktiengesellschaft, Bauerngasse 30
44179 Keppel, Hans, Justizrat [N], Rathallee 8
54089 Kepper, Fritz, Obering., Bülowstr. 43
40412 Keramische Werke Zehendner & Co., Wiesenstraße 174
45260 Kerler, Anton, Leibnizstr. 25
60832 Kern, Alb., Kohlen, Rietschstr. 3
24123 Kern, Alb., Malutensil., Ob.Wörthstr. 18.
22411 Kern, Elly, Damenschneid., Ottostr. 36
61024 Kern, Emil, Fahrschule, Bauerng. 19
61296 Kern, Ernst, Pfarrer, FürtherStr. 81
60718 Kern, Ferd. P., Ing., Glockendonstr. 6
22338 Kern, Hans, R.-A., Kaiserstr. 35
53694 Kern, Hans, Tapeziermstr., Sulzbacherstr. 76
22876 Kern, Heinr., Vertr., Riemenschn. Str. 27
69314 Kern, K., Elektroinstall., Volckamerstr. 18
25807 Kern, Karl, Büchsenmach., Egidienpl. 6
53520 Kern, Karl, Vertreter, Schoppershofstr. 79
20234 Kern, Karl, Klubmöbelfbr., Frauentorgr. 5.
21820 Kern, Rud., Buchdr.-Bes., Vogelsgarten 1
22791 Derselbe, Druckerei, Nadlersgasse 6
53221 Kern, Sophie, Lebensm., Äuß.Sulzb.Str. 2
40503 Kern, Valentin, Archit., Nibelungenstr. 14
51500 Kern & Rüll, Bindfaden, Barthol.Str. 2
45310 Kerner, Karl, O.-Ing., Walkürenstr. 1
69412 Kernstock, K., Bäckerei, Leopoldstr. 27
54276 Kerschbaum, Konrad, Kaulbachpl. 3
54036 W. & Alma Kerschbaum, Dent., Uhlandstr. 9
62676 Kerschbaum, Willi, Versich., O.Kanalstr. 6
45898 Kerscher, G., Vertreter, Gleimstr. 45
22898 Kerscher, Simon, Blumen, A.Dürerpl. 9
43408 Kerscher, Wilh., Mineralöle, Herzogstr. 2
52724 Gebr. Kertz, Maler, Schoppershofstr. 32
633 71 Leonhard Kerz Spezial-Härterei Nürnberg-W, Feuerweg 10
573 98 Ders., Wohnung, Zum Stiegelfeld 7
25993 Kerzdörfer, Dr. W., Geschäftsf., Hallerstr. 17
25469 Kerzinger, Kresz., Kaffee, Luitp.Str. 16
25360 Dieselbe, Fremdenheim, Luitpoldstr. 16
20077 Keßelkaul, Dr. Otto, Arzt, Marienstr. 3
62889 Kessler, Eugen, Kfm., Spittlertorgr. 47a
44984 Keßler, G., Metallkurzwr., Goldweiherstr. 15
44259 Keßler, Jean, Metzgerei, Wiesenstr. 7
51436 Keßler, Margarethe, Kaulbachstr. 12
27670 M. & G. Keßler, Wäschefbr., Essenw.Str. 5
63630 Kesting, Nic., Ing., Moltkestr. 4
45926 Kettemann, Eugen, Baumstr., Rankestr. 66
40063 Kettmann, Hans, Fachw., Alexanderstr. 17
68042 Kettlein, Hans, Gastw., Eibacher Hptstr. 50
21722 Kettler, Willy, Autorep., Brunneng. 47
45311 Keuffel, Aug., Dipl.-Ing., Rankestr. 52
20176 Keyser, Dr. Fritz, Apoth., Juvenelistr. 48
63040 Kiefer, Bab., Vernick.-Anst., Gertrudstr. 26
44116 Kiefer, Jakob, Heimgartenweg 66
41543 Kiefer, Julius, Kachelöfen, Singerstr. 31
21458 Kiefer, Otto, Reinig.Inst., Winklerstr. 12
45421 Kiefer, Rolf, Kfm., Findelwicsenstr. 37
45093 Kiefer, Rosa, Weinc, Pillenr.Str. 49
25290 Kiefer-Bock, Marie, Ww., Maxpl. 28
54134 Kiehl, Elisab., Faßholzvertr., Adamstr. 52
52940 Kiekert-Wünsche, Else, Säng., Kob.Str. 45
42602 Kielmann, F., Molk.Prod., Gibitzenh.Str. 142
58215 Kielmann, Hans, Kfm., Schmausenb.Str. 34
58116 Kielmann, Hch., Vertr., Schmausenb.Str. 34
24513 Kielmann, Max, Schlosserm., Nonneng. 16
60593 Kielmann, Willy, Vertr., Himpfelshofstr. 1
23663 Kienberger, H., Spielwrfbr., Rohled.Str. 13
51740 Kiener, Jos., Uhren, Wöhrd.Hptstr. 52
50589 Kiener, Max, Vertr., Treitschkestr. 70
42142 Kienzle, Gustav, Hobel- u. Sägewerk, Holzhandel, Landgrabenstr. 25
43901
45139 Kienzle, H., Autorepar., Falkenstr. 14
41761 Kiepfer, Hans, Vertret., Allersb.Str. 19b
41225 Kiesel, August, Baumstr., Nerzstr. 15
21016 Kiesel, Bernhard, Gaststätte, Bergstr. 31.
53593 Kiesel, Gg., Zeitschr., Maxfeldstr. 16a
27920 Kiesel, Ludw., Großküchen, Hefnerspl. 3
27487 Kiesel, Ludw., Metallwrfbr., Johannisstr. 43

22874 Kieskalt, Dr. Max, R.-A., Ad.Hitlerpl. 11
60507 L. Kiessler, Erste Nürnberger Sägenfabrik, Bauerngasse 32. P 2485
68007 Kiessling-John A.G., Holzbearb.Maschfbr., Dinkelsbühlerstr. 5
52916 Kießling, Friedr., Öle, Ldw.Feuerb.-Str. 31
54301 Kießling, Fritz, Kfm., Ludw.Feuerb.-Str. 31
52474 Kießling, Georg, Vertr., Ob.Pirkh.Str. 26
61536 Kießling, Konr., Metzgermstr., Denisstr. 43
51192 Kilgus, Karl, Malermstr., Friedrichstr. 68
50809 Kilian, Fritz, Bäckerei, Bismarckstr. 17
41590 Kilian, Walter, Nibelungenstr. 16
26184 Kilian & Rochow, Schneider, Karolin.Str. 51
41367 Killig, H. C., Buchhalt.Org., Sperberstr. 111
52278 Killinger, Auguste, Mart.-Richterstr. 1
57167 Kimmel, Dr. H., O.Stud.Rat, Thornerstr. 33
24296 Kimmel, Karl, Metzger, Städt. Fleischhalle
60733 Kimmerl, Mich., Rohprod., Ludw.Kanal 76
62093 Kind, Albrecht, Waffen, Spittlertorgr. 47
24033 Kinderbewahranstalt, Vord.Karthäuserg. 20
51682 Kindergarten, Am Maxfeld 16
41713 Kinderheim Lichtenhof, Gudrunstr. 31
50881 Kinderheim Neugroßreuth, Hegelstr. 30
20436 Kinderheim d. Stadtmission, Wetzend. Str. 60.
58525 Kindermann, Ferd., Ing., Bothmerstr. 22
45617 Kindermann, Marie, Schneid., Gugelstr. 79
21020 Kinderpflege- u. Haushaltgeh.-Schule d. Stadt Nbg., Zeltnerstr. 19
20981—20984 Kinderspital, Cnopf'sches, e.V., Nürnberg-N., Hallerwiese 18—28
54231 Kindor, Kurt, Kfm., L.-Feuerbachstr. 36
23232 King, Georg, Gärtnerei, Krugstr. 32
40556 Max Kink & Co. Holzhandlung, Harsdörferstraße 32
53646 Kinkelin, Luise, Ww., SulzbacherStr. 61
25978 Kinzel, Adolf, Autolicht, Marientorgr. 3
24419 Kipp, Robert, Optik., Ludwigstr. 32
26176 Kippet, Andr., Schuhwr., Färberstr. 9.
45869 Kirch, Jak., Baurat, Lohengrinstr. 19
56030 Kirchdorfer, Hans, Obering., Malmsbach 39
53479 Kirchdorffer, Adam, Metzger, Deichslerstr.27
67000 Kirchgeorg, A., Kfm., Reichelsdorf, Schalkhauß. Str. 26
44222 Kirchgeorg, Karl, Hopfen, Keplerstr. 6
20422 Kirchgeorg, Ludwig, Kfm., Bucherstr. 3
21572 Kirchgeßner, Frida, Königstr. 33
41612 Kirchhoff, Friedr., Vertr., Schweiggerstr. 26
25208 Kirchhoff, Fritz, Baumaschinen, Sandstr. 1a
25493 Kirchmaier, Joh., Angest., Theresienstr. 6
63535 Kirchmayer, Dr. F., Zahnarzt, FürtherStr. 1
53183 Kirchner, Ad., Bauflaschn., Hohfederstr. 11
44182 Kirchner, A., Stuckgesch., Löffelholzstr. 11
61479 Kirchner, Hch., Straßenbau, Leop.Str. 10
42728 Kirchner, Michael, Drog., Landgr. Str. 78
53238 Kirchner, Walt., Vertr., Bismarckstr. 31
43690 Kirmann, Adam, Tapez., Kirchenstr. 11
67036 Kirmayer, Alb., Kfm., Wolkersdorf 135
26635 Kirner, Hch., Gaststätte, Bergstr. 5.
44212 Kirner, Rupert, Schuhmacher, Ohmstr. 3
61415 Kirschbaum, Emma, Fürtherstr. 17
41519 Kirschbaum, F., Dentist, Schwanhardtsstr. 41
22049 Kirschenpfad, H., Bürobedarf, Breitegasse 75
53319 Ders., Wohnung, Welserstr. 53
53032 Kirschmann, Emil, Kfm., Rudolphstr. 19
68148 Kirschner, Hans, Gastw., Jägerstr. 11
60605 Kirschner, M., Metzgerm., Schweinauerstr. 42
24257 Kirschten, Marie, Frau, SteinbühlerStr. 12
26927 Kirschten & Söhne, Tuche, a.d.Mauthalle 1
24809 Kirste, Dr. Hans, Arzt, Egidienpl. 7
45134 Kirsten, Carl, Kfm., Regensb.Str. 22
52246 Kirsten, Hugo, Ingen., M.Richterstr. 37
26987 Kirsten, Karl, Versich., Albr.Dürerplatz 4
21702 Kirsten, Rich., Gaststr., Vord.Sterngasse 1
53549 Kissel, Grete, Ob.Pirkh.Str. 5
54577 Kißkalt, D., Prokuristin, Ob.Pirkh.Str. 47
60339 Kißkalt, E., Oberinsp., Glockendonstr. 14
27087 Kißkalt, Gg., Restaur., Johannisstr. 141
42375 Kißkalt, Gg., Schlächter, Gibitzenhofstr. 16
50035 Kißkalt, J. F., Besitzer: Paul Klett, Lebkuchen- und Bonbonfabrik, Rollnerstr. 49
52634 Kißkalt, Joh., Metzger, Fabrikstr. 46
60977 Kißkalt, Konr., Metzger, Rothenb. Str. 136
50613 Kißkalt, Dr. K., Ing., Am Maxfeld 31
44526 Kißling jr., Hans, Eier, Landgr.Str. 118
(42665)Kißling, K., Transporte, Siebenkeesstr. 12
42665 Kißling, Paul, Butterhdlg., Siebenkeestr. 12
26219 Kist, E., Obst, Hans-Sachs-Platz 12
27382 Kist, Fritz, Obst, Lorenzerstr. 4
23770 Kist, Ludw., Dentist, Johannisstr. 9
61585 Kist, Rich., Schneiderei, Leonhardstr. 12
20247 Kistler, Joseph, Gaststr., Königstr. 55
51824 Kithil, Heinr., Vertr., Schonhoverstr. 27
(54177)Kittler, Phil., Bildhauer, Vestnertorgr. 29
41170 Kittlinger, Betty, Bäck., Stephanstr. 33
59039 Kittsteiner, H., Lebensm., Behringersdorf, Zum Brühl 2
44785 Kitzinger, Joh., Ing., Landgr.Str. 8
27935 Kitzmann, W., Hebamme, J.Lauf.Gasse 25
62682 Klaes, Bernh., Dipl.-Ing., Chlodwigstr. 6
24564 Kläver, Dr. Heinz, Arzt, Zeltnerstr. 25
44274 Klages, Emil, Vertr., Siegfriedstr. 13
21034 Klanke, Wilh., Farben, Burgschmietstr. 44
63235 Klauber & Simon, Kolbenringe, Bauerng. 29
43847 Klauck, Gerh., Schneider, Heideloffstr. 21
57715 Klaus, Joh. Gg., Dachdeck., Felsenkeller 5
27166 Klaus, Jos., Ingen., Marienstr. 23
45286 Klausfelder, Burkhard, Stickereien, Guttenbergplatz 1a
22531 Klausfelder, Joh., Autozub., Sandstr. 31
45539 Klausfelder, J., Grabsteine, Harsd.Str. 66
41402 Klausfelder, K., Tiefbau, Schwanhardtstr. 3
50015 Klaußner, Gg., Malermstr., Feldgasse 45.
50360 Klaußner, Hans, Bäcker, Schmauseng. Str. 23.
51121 Klaußner, Hch., Metzger, Uhlandstr. 18
(50973)Klaußner, Heinr., Vertr., Bayreutherstr. 16
61466 Klaußner, J. G., Automobile, Knauerstr. 32
20721 Klaußner, Konr. Bürobed., Bucherstr. 37b
60471 Klaußner, Leonh., Galv.Anst., Imhoffstr. 11
45007 Klaußner, L., Brauereibed., Rankestr. 76
20527 Klebes, Grete, Früchte, Pfannenschm. G. 7
25232 Klebes, Kunig., Gaststr., Heldengäßchen 6
51975 Klee, Dr. F., St.-Prof., Treitschkestr. 17
51466 Klee, Hans, Apoth.-Bes., Uhlandstr. 28
61925 Klee & Gruber, Baugesch., Fürtherstr. 91
42638 Kleebauer, Theodor, Kfm., Lödelstr. 23
44141 Kleeflügel, Hanns, Maschinen, Heynestr. 22
69237 Kleeemann, Joseph, Insp., Leopoldstr. 13
20446 Kleemann, Leonh., Inspektor, Ostendstr. 103
24586 Kleemann, Dr. P., Arzt, Gleißbühlstr. 10
26340 Kleider, Hans, Treuhänd., Hefnerspl. 7
57396 Derselbe, Wohnung, Thornerstr. 16
20031 Klein, Baptist, Roßschlächter
62335 Klein, Carl, Blattgold, Bauerngasse 21
60479 Klein, Christ., Maler, Barbiergasse 15
54431 Klein, Emil, Schreinerei, Manggasse 6
23078 E. J. Klein & Co, chem. Prod., Blumenstr. 3
43576 Klein, Ferdin., Café, Schützenstr. 3
27909 Friedr. Klein GmbH, Wollwr., Obstmarkt 8
68043 Klein, Fritz, Zimmerei, Eibach, Fritz-Weidner-Str. 15
57026 Klein, G., Fuhrw.-Bes., Ziegelst.Str. 178.
60024 Klein, Greta, Ww., Spittlertorgr. 27
54206 Klein, Hanns, Oberlehr., Adamstr. 54
60130 Klein, H., Fuhruntern., Pfinzingstr. 5.
22236 Klein, Hans, Oberltn., Sandrartstr. 28
57012 Klein, H., Pflastermstr., Äuß. Bayr. Str. 162
43867 Klein, Heinr., Kfm., Nibelungenstr. 11
52525 Klein, Jakob, Ing.-Büro, Kaulbachstr. 24
52129 Klein, Joh., Malermstr., Werderstr. 16
27466 Klein, Karl Wilh., Vertr., Nadlersg. 12
53912 Derselbe, Wohn., Am Maxfeld 39
24485 Klein, Leonh., Spiegelfbr., Bindergasse 20
24071 Klein, Leonhard, Goldwaren, Binderg. 26
42949 Klein, Leonh., Vertr., Gleimstr. 45
45378 Klein, Max, Schädlingsbek., Scheurlstr. 20
26122 Klein, Otto, Vertr., Neudörferstr. 16
52735 Klein, Dr. Paul, Zahnarzt, Laufer Torgr. 8
52590 Klein, Rob., Pfarrer, Keßlerpl. 9
20557 W. Klein & Co, Kurzwr., Kohleng. 4
68217 Klein, Walth., Steinmetz, Eibach, BrandenburgerStr. 82
42748 Klein, Wilhelm, Dir., Lohengrinstr. 4
42818 Klein, Wilh., Kfm., Hertastr. 6
63810 Klein, Wilh., Lebensm., Maximil.-Str. 32
69265 Klein, Wilh., Pinselfbr., Orffstr. 7
24425 Klein, Wilh., Vertr., Gleißbühlstr. 7
54042 Klein, Xaver, Vertr., Hindenburgpl. 13
40500 Kleindienst, C., Schweißwerk, Ziegelg. 41
51774 Kleindienst, Jos., Eier, L.-Feuerbachstr. 67
62721 Kleine, W., elektr. Inst., Schwabacherstr. 44
51205 Kleinert, Karl, Dipl.-Ing., Adamstr. 74
24373 Kleinhenz, Jos., Fuhrgesch., Kornmarkt 2
27798 Kleining, Chr., Schreiner, Fetzerg. 18
60587 Kleinke, Gertr., Schneiderei, Imh.Str. 7
24067 J. A. Kleinknechts Nf., Tabak, Klaragasse 5.
51496 Kleinlein, Babette, Spitzenb. 4
52728 Kleinlein, Frdr., Oberinsp., Adamstr. 56
23457 H. & O. Kleinlein, Schlosser, A.Kraftstr. 56
23254 Kleinschanzlin-Amag-Ingenieurbüro, Königstraße 12 II
50721 Kleinsteuber, Erich, Prok., Theodorstr. 5
40339 Kleist, Karl, Vulkan.-Anst., Gabelsb.Str. 8
52291 Klement, Karl, Vertr., Schoppershofstr. 43
21622 Klement, Magd., Gaststr., V.Ins.Schütt 3
51324 Klenk, Anny, Gasths., Äuß.Laufer. 17
51495 Klenner, Franz, R.-A., Lenbachstr. 3
27938 Klepper-Werke GmbH, Vord.Lederg. 18
24961 Brüder Klepsch, Hopfen, Schanzäckerstr. 10
42387 Klerner, Andr., Tabakwr., Seuffertstr. 20
54169 Kleßinger, Ldw., Vertret., Maxfeldstr. 22
45719 v. Klewitz, Otto, Dipl.-Ing., Lödelstr. 14
63694 Kleylein, Paul, Spittlertorgraben 19
57192 Kliegel, Georg, Fachber., Heimstätt.Str. 31
61328 Kliegel, Dr. Karl, Arzt, Fürther Str. 57
24194 Kliem, Max, Luitpoldstr. 9
50945 Klimek, Heinz, Dipl.-Ing., Rollnerstr. 17
53919 Kling, Anton, Obst, Fenitzerstr. 32
40139 Kling, Hans, Feinmechan., Tafelfeldstr. 13
58180 Klingbiel, H., Dr., Laufamholz, Weller 13
63455 Klingbiel, H., Eisenhdl., Kohlenhofstr. 12
62738 Klingel, Wilh., Hafnerm., Barbierg. 15a
24324 Klinger, Lina, Königstr. 42
21172 Klinger, M., Nährmittel, Theresienpl. 9
67035 Klinger, W., Mietautos, Reichelsd.Hptstr. 185
24092 Klinghammer, Helm., Dr., Wielandstr. 18
54506 Klingsohr, Dr. Hans, Verw.-Rat, Ä.Cr.Klett-Straße 2
20781 Klinik Hallerwiese, Hallerwiese 30
53885 Klink, W., Musikdirig., O.Pirkh.Str. 26
20257 Klinkmann, Grete, Ludwigstr. 7
61017 Klinkmann jr., Hugo, Kfm., Rothenb.Str. 21
23771 Klippel, Dr. A., Reg.-Rat, Ostendstr. 46
20521 Klocke & Schuster, Tuche, Kaiserstr. 16
27361 Klöck, Karl, Apotheker, Johannisstr. 107
51211 F. Klöckner KG, Techn.Büro, I.Cr.KlettStr.17
60941 Klöckner Eisenhandel G. m. b. H., Spittlertorgraben 49. T Eisenklöckner
60941 Klöckner, Humboldt-Deutz AG, Spittlertorgraben 49
60941 Klöckner Kohlenhandel, Spittlertorgr. 49
24032 Klöden Nf., Antonie, Stickerei, Karol.Str. 22
40428 Klöpfer, Willy, Bäckerei, Haslerstr. 13
63128 Klösel, Arno, Metallwrfbr., Bauerng. 19
45101 Klöß, Alb., Dentist, Mettlach.Str. 3
57669 Klötzel, Fritz, Kurzwr., Kalchr.Str. 127
23110 Klötzer, Willy, Kfm., Koberg.Str. 54
58447 Klöwer & Wiegmann KG, Weinbrennereien, Laufamholzstr. 9
21978 Klopfer, Jakob, Luitpoldstr. 7
27588 Klose, Herm., Kofferfabr., Pfarrgasse 9.
50393 Kloss, Eva, Ww., Kaulbachstr. 35
51922 Kloss, Dr. Karl, Syndikus, Pilotystr. 36
24392 Klott, Betty, Lebensm., Lorenzerstr. 16
44029 Klott, Walter, Vertr., Dürrenhofstr. 45
41136 Klotz, Jakob, Schuhwr., Comeniusstr. 4
59105 Ders., Wohn., Rückersdorf, Goebbelsstr. 145
50173 Klügge, Fr., Abt.-Ltr., F.v.Röth-Str. 25
44393 Klüglein, Matthias, Ehemannstr. 8.
52331 Klüppel, B., Brasilrollenfabr., Sulzb. Str. 45
40770 Klug, Alfr., Zigarren, Lichtenhofstr. 2
54409 Klug, Ella, Ww., Am Maxfeld 81
57621 Klug, Peter, Hosenfbr., Mommsenstr. 39
40770 Klug, Wilh., Papier, Lichtenhofstr. 2.
25494 Kluge, A., Kaffeelagerei, Kaiserstr. 6
41262 Kluge, Anna, Seifen, Landgrabenstr. 136
26291 Kluge, Max, Geflügel, Hans-Sachsgasse 1.
51416 Klughardt, Matth., Eisenwr., Sulzb.Str. 16.
(22023)Klumm, H., Transporte, Pleydenwurffstr. 1
23646 M. Klumpp & Co. Nf. Pastellkreidefbr., Äuß. Großweidenm. Str. 24
51927 Kluß, Dr.R., Stud.-Prof., Günthersb.Str. 69a
62778 Klutentreter, Max, Vertr., Holstein.Str. 21
52591 Kluth, Walter, Malermstr., Spitzenberg 8
54527 Knaak, Walter, Kfm., Nunnenbeckstr. 21
40105 Knapp, J., Bronzefarbenfbr., Ob.Baustr. 37
40671 Knapp, Nelly, DRK-Feldführ., Gabelsb. Str.15
44764 Knauer, Gg., Zentralheiz., Haspingerstr. 26
54513 Knauer, Hans, DRK-Hptführ., Künhoferstr.15
61025 Knauer, Ludw., Öle, Leubelfingstr. 107
54043 Knaus, Erwin, Heilprakt., Fenitzerstr. 28
41078 Knaus, Frdr., Heilprakt., Kopernikusplatz 15
27281 Kneer, Elli, Gaststr., Grübelstr. 10
45380 Kneer, Heinr., Ing., Hermundurenstr. 41
42031 H. & F. Kneidl, Linoleum, Ziegelgasse 21
22458 Kneipp-Verein E.V., Judengasse 8
67166 Kneisel, Walt., Oberzahlmstr., Reichelsdorf, Kötzlerstraße 3
43308 Kneittinger, J., Kohlen, Katzwangerstr. 170
52731 Kneller, Emil, Obering., Hohenlohestr. 41
43677 Knieß, Jak., Schreinerei, Tunnelstr. 16
45963 Kniewasser, Hans, Dr. med., Stephanstr. 20
44389 Kniewasser, H., Tapezier., Landgr.Str. 123
20634 Kniewasser, Karl, Friseur, Klarag. 6
25104 Kniewasser, Ludw., Hafnerei, Unt.Talg. 5
62296 Kniewasser, Willy, Schuhm., Gartenstr. 2
53385 Knipser, Dr. Friedr., R.-A., Hindenb.Pl. 2
53317 Knittel, Max, Vertr., Waechterstr. 25
54329 Knobl, Max, Kfm., Parkstr. 27
61438 Knobling, Ed., Malermstr., Kernstr. 28.
69155 Knoch, E., Spiegelglas, Bruckwies.Str. 14
25575 Knöchel, Mich., Lackvertr., Jacobstr. 32
41285 Knöchlein, G., Schokol., Gibitzenhofstr. 15a
62962 Knöchlein, Otto, Milch, Flensb.Str. 23
61683 Knödel, Joh., Fuhrw., Fraunth. Weg 34
42973 Knödel, Konrad, Milch, Wiesenstr. 60
43034 Knöfel, Max, Flachglas, Glockenhofstr. 25
43418 Knöllinger, Hans, Kfm., P.Henleinstr. 87
61571 Knöllinger, L., Möbelfbr., Peyerstr. 25
45909 Knoepfler, Konr., Ing., Körnerstr. 113
53766 Knör, Georg, Vertr., Bayreuther Str. 31
23008 Knoerer, Willy, Schausp., Lorenzer Str. 1
62011 Knörrer, Andr., Metzgerei, Ob.Seitenstr. 3
54364 Knörrer, Johanna, Zigarren, Sulzbach.Str. 3
57477 Knötzinger, Sev., Heilprakt., Bierweg 62
26465 Knoll, Fr., Buchmacher, Königstr. 33
42835 Knoll, Fritz, Kaminkehrerm., Bogenstr. 41
23458 Knoll, Josef, Kfm., Karolinenstr. 47
26606 Knoll, Karl, Flaschnerei, Judengasse 36.
(62631)Knoll Karl, Lichtanl., Grünstr. 5
25819 Knoll, Karl, Gen.-Vertr., Marienstr. 21
44719 Knoll, Karl, Lehrer, Hainstr. 22
25000 K. u. L. Knoll, Autoverm., Rothenb. Str. 1
54209 Knoll, Rich., Maschinen, Äuß.Rollnerstr. 55
53174 Knopf, Hans, Dipl.-Ing., Lindenaststr. 30
44601 Knopff, Gg., Bäckermstr., Arnoldstr. 6.
27192 Knorr, Ernst, Wildhdlg., Weintraubeng. 6.
57565 Knorr, Felix, Reisender, Hasensprung 3
42714 Knorr, Franz, Essig, Humboldtstr. 35.
51890 Knorr, Gg., Schlosserei, Fichtestr. 31
44735 Knorr, Hans, Modellfbr., Fischbachstr. 10
52550 Knorr, Hans, Kfm., Maxfeldstr. 12
22251 Knorr, Jean, Bäckerei, Ottostr. 31
61573 Knorz, Peter, Immobilien, Fürtherstr. 96.
63679 Knott, Fritz, Bäckermstr., Frühlingstr. 8
21210 Knott, Gunda, Gasth., Breite Gasse 31
54203 Knott, K., Dr.-Ing., Dir., Eichendorffstr. 34
40060 Knur, Luise, Leihbüch., Stephanstr. 26
21071 Kobbe, Marie, Marienstr. 16
43311 Kobel, Barthol., Brennstoffe, Kirchenstr. 26
41000 Kobel, Hans, Autorepar., Stephanstr. 29
62368 Kobes, Adolf, Kelterei, Rothenb.Str. 10
50412 Koblitz, Franz, Opernsänger, Virchowstr. 14
44773 Kobold, Michael, Kfm., Leibnizstr. 29
25478 K. & Käthe Kobosil, Moden, Lorenzerpl. 17
42836 Kobras, Joseph, Bäckermstr., Sperberstr. 15
42036 Koch, Adam, Kohlen, Sophienstr. 12.
50959 Koch, Dr. Alb., Stud.-Rat, Bayreuther Str.46
59030 Koch, A., Vertr., Schwaig, Nürnb. Str. 29
21143 Koch, Bernh., Fuhrerm., Lerchenbühlstr. 66
54597 Koch, Betty, Ww., Mittl.Pirkh. Str. 63
24529 Koch, Carl, Buchhdlg., am Marientor
51509 Koch, Carl, Leitz-Vertr., Treitschkestr. 21
42124 Koch, Eb., Oberstl. d. Sch., Rankestr. 20
63569 Koch, Edm., Metallwrfbr., Raabstr. 5
62055 Koch, Ferdinand, Prokurist, Kernstr. 39
26496 Koch, Frdr., Vertr., Breite Gasse 33
60809 Koch, Frdr., Vorst., Bärenschanzstr. 63
24583 Koch, Fritz, Pelzwr., Burgstr. 12
52827 Koch, Georg, Vernick.-Anst., Rennweg 45
62771 Koch, Georg, Vertret., Zufuhrstr. 12
62725 Koch, Gg. J., Fleischer, Fürtherstr. 154
48010 Koch, Gunda, Heißmangel, Seumestr. 9
42863 Koch, Hans, Bäckerei, Torwartstr. 29
45988 Koch, Hans, Kfm., Gibitzenhofstr. 138
62607 Koch, Hans, Lackfbr., Schumannstr. 8
68319 Koch, Hanns, Metzgermstr., Eibach, Eibach. Hauptstr. 94
45473 Koch, Herm., Schornst.-Feger, Bönerstr. 13
27296 Koch, Jakob, Desinf.-Anst., Inn.Laufera. 35
53883 Koch, Joh., Werkmstr., Am Maxfeld 21
27336 Koch, Karl, Schuhvertr., Hefnerspl. 2
20474 **Koch, Ludwig, Friseur, Breite Gasse 44**
50719 Koch, Dr. Ludw., Baurat, Kaulbachpl. 9
60185 Koch, Marg., Leichenfr., Bärensch. Str. 27
26893 Koch, Marie, Leichenfrau, Ottostr. 32
44914 Koch, Otto, Kol.-W., Peterstr. 53
57368 Koch, Rud., Bildhauer, Egloffst. Str. 17
62212 Koch, Walter, Wanderertr. 122
40354 Koch, Wern., Dipl.-Ing., Körnerstr. 121
69431 Koch, Dr. Wern., Ing., an d. Werderau 10
42169 Koch, Wolfgang, Landgr. Str. 131
63448 Koch & Co., Buchdruckerei, Gertrudstr. 26
42226 Dies., Wohn., Rich. Koch, Lohengrinstr. 16
60887 Koch & Hofmockel, Füllartikel, Bärenschanzstraße 63
50102 Koch & Röhrig, Vertr., Prinzreg.Ufer 5
63368 Koch & Sterzel, Röntgenw., Spittl.Gr. 45
57789 Kochendörffer, Paulina, Heißmangel, Ziegelsteinstr. 15
42775 Kochendörffer, Fr., Synd., Lohengrinstr. 2
43339 Kochherr, Ad., Archit.-Büro, Pflugstr. 8
42057 Koder, L., Auslief.-Lager, Elsässerstr. 18
21019 Köbe, Paul, Gasth., Kleinreuth, Mittelstr. 45
69215 Köberlein, Dr. A., Syndikus, Hohe Marter 15
26918 F. & H. Köberlein, Tapezier., Färberstr. 33
69429 Koebler, Joh., Spielwr., Schwabacher Str. 92
41749 Köblitz, Karl, Kfm., Dovestr. 18
52931 Köckenberger, Karl, Versich., Maxtorgr. 41
42211 Köferl, Ida, Drogen, Dianastr. 46
21079 Köglmayr, M., Vertr., Essenweinstr. 10
51293 Köhl, Franz, Oberst, Lauf. Torgr. 6
27830 Koehler, Emil, Juwelier, U.Bergauerplatz 4
42989 Köhler, Georg, Spielwrfbr., H.-Wessel-Str. 8
54255 Köhler, Dr. G., St.-Prof., Friedr. Str. 33
41434 Köhler, Gottl., Direktor, Allersb. Str. 61
25329 H. & E. Köhler Nf., Vord. Insel Schütt 6
22579 Köhler, H., Direktor, Bucherstr. 3
51256 Köhler, Dr. Ludw., Kfm., Harmoniestr. 29
41710 Köhler, Otto, Ing., Landgrabenstr. 140
21201 A. Köhnlein & Co, Korsetts, Binderg. 26
25592 Köhnlein, Andr., Metzgerei, Obstg. 3/7
44798 Köhnlein, Carl, Hopfen, Humboldtstr. 108
67168 Köhnlein, Joh., Fuhruntern., Reichelsdorf, In d. Büg 24
23751 Köhnlein, K., Korsetts, Inn. Lauferg. 5
52060 M.&S.Köhnlein, Molkerei, Äuß.Lauferg. 38
52427 Köhnlein, W., Bäckerei, Äuß. Lauferg. 40
40714 Kölbel, Christ., Werkz., Zerzabelshofstr. 83
24534 Kölblinger, Kunig., Gasth., Ottostr. 25
53393 Köllisch, Bernh., Prok., Bülowstr. 67
69170 Gebrüder Köllisch, Stanz- und Ziehwerk, Orffstr. 19—23
50348 Dies., Wohn., Jos. Köllisch, Erlenst.Str. 14
44824 Dies., Wohn., Isab. Köllisch, Melanchthonpl.9
52589 Köllmann, Walter, Kfm., Äuß.Sulzb.Str. 31
27989 Köln. Glas Vers. AG, A.Dürerpl. 18
52010 Kölsch, Dr. Rob., Arzt, Ob.Pirkh. Str. 4
59744 Költsch, Jean, Bäckerei, Röthenbach, Eigen heimstr. 3
42022 Koenecke, Nf., Gust., Schreibwrgroßhdl., Glockenhofstr. 26
25430 König Dr. Alfr., Volkswirt, Karol. Str. 1
41018 Derselbe, Wohn., Rankestr. 62
61661 König, Andr., Getriebefbr., U.Turnstr. 16a
52237 König, Anna, Matratzen, Hintere Beckschlagergasse 30
44414 König, Fritz, Masseur, Ziegelg. 27
62382 König, Fritz, Eilboten, Bärenschanzstr. 3
23468 Gebr. König, Metallwarenfbr., Bucherstr. 97
63662 König, Georg, Seebacherstr. 18
26580 König, Dr. G., Zahnpraxis, Weinmarkt 14
42530 König, Hans, Obst, Keplerstr. 10
41250 König, Joh., Hausgeräte, Galgenhofstr. 36
20056 König, Max, Major, Thoner Weg 6
40532 König, Pauline, Lebensm., Schanzenstr. 18
22670 König, Dr. R., Chemiker, Gr.Weidenmühlstr. 2
24734 König, Werner, Geschäftsf., Rückertstr. 21
54027 König, Willi, Vertr., Schwepperm. Str. 68
24102 Königs-Automat Nürnberg, Königstr. 41
60537 Königsberger, Ad., Vertr., Fürther Str. 337
40409 Köpf, Aug., Grabmale, Schloßstr. 7
22040 Koeppelle, Dr. Carl, Rechtsrat, Ludw.Str. 3
22321 Köppl, Ferd., Bez.-Insp., Schnepfenreuth, Husumerstr. 24
40338 Körbel, H., Gärtn., Regenbogenstr. 102
60693 Körber, Anna, Viehhdlg., Dammstr. 3
41436 Körber, Emil, Obering., Wodanstr. 76
43145 Körber, Georg, Kfm., Körnerstr. 100.
57106 Körber, G., Zimmermstr., Äuß.Bayr.Str. 113
(57106)Körber, Dr. Heinr., R.-A., Bayr. Str. 113
69112 Körber, Johann, Bildhauer, Kunig. Str. 9
41110 Körber, Lor., Schneider, Frankenstr. 117
(67174)Körber, Marg., Heilprakt., A. d. Schanz 11
25792 Körber, Paul, Getreide, Mühlgasse 3
67174 Körber, St., Versteiger., A.d.Schanz 11
62600 Körber, Willi, Abt.-Ltr., Fürther Str. 24
27921 Körbitz, Frieda, Ww., Vestnertorgr. 15
43670 Körbl, Gunda, Putzgesch., Wölckernstr. 44
45184 Körner, Fr., Textilwr., P.Henleinstr. 78
61878 Körner, Gg., Metallwr., Leubelfingstr. 131
23442 Koerper, Marie, Frau, Hallerwiese 14
22701 Koerper, Wilhelm, Dr., Hallerwiese 8
61712 Körzdörfer, Marg., Schneiderei, Gostenhofer Hauptstr. 53
26518 Köster, Philipp, Vertr., Färberplatz 14
605 41 Köster & Braune G. m. b. H. Hopfengroßhandel, Bärenschanzstraße 113. T Hopfenkub
50704 Kösters, Johs., Kfm., Grimmstr. 26
25301 Köstler, Hans, Holzspalt., Weißgerberg 13
42380 Köstler, Joh., Kunsthdl., Paulstr. 5
51549 Köstler, Josef, Maler, Äuß.Cr.Klettstr. 17
41578 Köstler, N., Metallstimmenf., W.Spaethstr. 77
53400 Kötschau, Dr. K., Prof., Winzelbürgstr. 29
54229 Kötter, Rud., Dr. phil., Eichendorffstr. 33
43515 Köttl, Peter, Plattenbeläge, Ammanstr. 14
45120 Köwener, Fr., Install., Siglindenstr. 22
63088 Kofer, Alb., Milch, Leyher Str. 2
25717 Kofer, Hch., Schuhwaren, Trödelmarkt 41
68050 Derselbe, Familienbad Helgoland, Eibach
40839 Kofer, Jean, Gottfriedstr. 9
25604 Kofer, Wilh., Schuhwr., Trödelmarkt 24
63018 Kohl, Albin, Lederhdlg., Kernstr. 3
22864 Kohl, Andreas, Flaschnerm., Almoshof, Unt. Stadtg. 72
50839 Kohl, Eugen, Buchdruck., Ob.Zwingerstr. 1
26086 Kohl, Fritz, Molkereiprod., Schlotfeg.G. 30
40678 Kohl, Georg, Bürobedarf, Seuffertstr. 9
40826 Kohl, Gg., D.-Schneiderei, W.-Spaethstr. 74
59106 Kohl, H., Archit., Schwaig, Dreihöhenstr. 6
41534 Kohl, Jobst, Tapezier, Kopernikusstr. 29.
63788 Kohl, Konr., Gasth., Gostenh. Schulg. 18
41549 Kohl, Marie, Blumen, Glockenhofstr. 56
63014 Kohl, Matth., Schneider, Petzoltstr. 1
45404 Kohlbauer, L., Steinmetzmstr., Südfriedhof
22678 Kohlenbecker, Rich., Ingen., Rieterstr. 15
60941 Kohlenhandelsges. Bayern GmbH, Klöcknerhaus
41040 Kohlenhandelsges. Hatag GmbH, Brun.Str.71
62511 Kohler, Frdr., Lithogr.Anst., Fuchsstr. 13
21537 Kohler, Gg., Wandplatt., Großw. Mühlstr. 17
52417 Kohler, Hans, Metzg., Schmauseng. Str. 21
68124 Kohler, Hch., Metzg., Stein, Hauptstr. 18
50600 Kohler, Ludw., Fahrschule, Virchowstr. 14
51100 Kohlert, Paul, Schreiner, Spitzenberg 20
41237 Kohles, Karl, Korbwr., Hint.Bbf. 20
50575 Kohlhausen, Dr., Heinr., Dir., Meuschelstr. 3
44248 Kohlitz, H., Werbeatel., Zerzabelsh.Str 89
21451 Kohlmann, B., Hebamme, Kraftshof, Boxdorfer Str. 4
24660 Kohlmann, Gg., Vertr., Speckhartstr. 12.
61379 Kohlmüller, Gg., Dentist, Fürtherstr. 154
27755 Kohn, Anton, Bankgeschäft, Adlerstr. 15
53009 Kohn, Ernst, Schreinermstr., Adamstr. 12

*

41900 Kohn, Georg, Eilbote, Vord.Cramerg. 12
42191 Kohn, Hans, Autorep., Erlenstr. 30
42047 Kohnen, Rudolf, Vertr., Wodanpl. 4
40146 Kolb, Adam, Zuckerwr., Dallingerstr. 6
21759 Kolb, Ad., Wurstwr., Julienstr. 8
56817 Kolb, Adolf, Kol.-W., Heroldsberg, Adolf-Hitler-Straße 75
63838 Kolb, Artur, Dipl.-Kfm., FürtherStr. 242
62638 Kolb, Bernh. Israel, Knauerstr. 27
43192 Kolb, Fritz, Photogr., Glockenhofstr. 45
44982 Kolb, Hans, Saalbau, Sudetend.Str. 40
40417 Kolb, Hans, Vertreter, Glockenhofstr. 29
51910 Kolb, Hanne, Gymn.-Lehr., Krelingstr. 39
41869 Kolb, Hans, Vertr., Guntherstr. 14
24988 Kolb, Joh. L., Kinderwag., Theresienstr. 28
22805 Kolb, Jos., Malermstr., Platnersg. 5
42647 Kolb, Karl, Photogr., Tafelfeldstr. 34
52781 Kolb, Karl, Prokurist, Stabiusstr. 4
27782 Kolb, Kunig., Schneid., Hint.Insel Schütt 38
62822 Kolb, Leonhard, Metallwarenfabrik, Fürtherkreuzung 1 — Sigmundstr.
43021 Kolb, Max, Schreibmasch., Pillenr.Str. 4
42274 Kolb, Max, Sporthaus, Tafelfeldstr. 34
26512 Kolb, Otto, Drogerie, Färberstr. 42
52435 Kolb, P., Metzgerm., Ä. Sulzbacherstr. 46
44877 Kolb, Rosa, Glashdlg., Kapellenstr. 5
69122 Kolb, Stefan, Kaufm., Orffstr. 30
59167 Kolb, W., Maler, Rückersdorf, Schemmstr. 63
24554 Kolb & Sörgel, Elektrogroßhandlung, Nürnberg 2, Tafelhofstr. 18
69174 Kolbeck, J., Kol.-W., Schweinauer Hptstr.112
21951 M. & K. Kolbeck, Messerschm., Ob.Wörthstr.
42276 Kolbmann, Dr. F., Arzt, Schwanhardtstr. 44
52450 Kolbmann, Gg., Insp., Schweppermannstr.59
61534 Kolbmann, Käthe, Fürther Str. 58a
57186 Kolfhaus, Aug., Vertr., Danziger Str. 13
57510 Kolke, Dr. Fr., Chemik., Oedenb.Str. 53
45488 Kolle, Hans, Oberltn., Harsd.Pl. 14
51624 Koller, Herm., Vertr., Schoppershofstr. 34
40467 Koller, Karl, Kol.-W., Wiesenstr. 148
27881 Koller, Marie, Schuhmasch., Sandstr. 11.
43769 Koller, Willy, Boschdienst, Harsd. Str. 32
43232 Koller, Willy, Kaufmann, Wodanstr. 78
67181 Kollerer, Frdr., Baurat, Deutenbach
26436 Kollmann, Dr. A., Arzt, Kirchenweg 48
44780 Kollmann, Dr. Rich., Arzt, Humb.Str. 113
20629 Kolmetz, Fr., Hafnermstr., Agnesg. 3
51171 Kolmhuber, Vitus, Kol.-W., Kobergerpl. 4
57598 Koloseus, H., Herdfbr., Maxfeld 198
27235 Konditorei A. Beer Nf., Ludwigstr. 33
25516 Konditorei Eisenbeiss
22050 Konditorei, Johannis-, Johannisstr. 30
24841 Konditorei Königshof, Franz Dorn
41148 Konditoren-Innung, Landgrabenstr. 97
43695 Kongreßhalle Bauleitung, Bayernstr. 90
45021 Konnopasch, B., Ing., Rankestr. 40
61791 Konrad, Fritz, Autorep., Fürtherstr. 145
40729 Konrad, Georg, Archit., Wiesenstr. 164
57562 Konsalik, H. L., Herrnhüttestr. 23
43965 Konservenfabriken Dr. Willi Knoll, Katzwanger Straße 69
20112 Konsulat Finnland, Vestnertorgr. 1a
44430 Konsulat Italien, Pet.Henleinstr. 51
27922 Konsulat Mexico, Brunneng. 13
(26845) Konsulat Norwegen, Königstr. 3
54126 Konsulat Schweden, Hubertusstr. 10
(40681) Konsulat Ungarn, Heideloffstr. 22
58031 Koopmann, H., Zugmasch., Laufamholz
58031 Koopmann, Willy, Anhänger, Laufamholz
44590 Kopernikus-Apotheke, Horst-Wessel-Str. 1
40504 Kophamel, Max, Obering., Guntherstr. 22
54331 Kopp, Ad., Bankdir., Schleierm.Str. 5
61465 Kopp, Andreas, Bürstenfbr., Hochstr. 8
43290 Kopp, Ernst, Gudrunstr. 41
52098 Kopp, Frdr., Schneider, Bauvereinstr. 34
50214 Kopp, Gustav, Salz, Auß. Bayr.-Str. 31
20122 Kopp, Hans, Milchprodukte, Johannisstr. 28
42447 Kopp, Hans, Vertret., Neuweiherstr. 63
25834 Kopp, Richard, Vertr., Marthastr. 30
69010 Koppisch, Dr. Alfred, Maschinenbau, Lochnerstraße 22
44866 Korb, Burkard, Vertr., Ostring 211
61719 Korb, Frdr., Schneiderart., Dennerstr. 5
44420 Korbacher, Hans, Bäckerei, Sperlingstr. 7
23608 Korff, H., Bücherrevis., Inn.Lauferg. 35
61402 Korhammer, Hanns, Photo, Dennerstr. 6
23768 Korksteinfbr., Mahla, GmbH, Sterng. 13
24101 Korn'sche Buchhdlg., Fr., Tuchgasse 2
51963 Korn, Georg, Versich., Keßlerpl. 9
27176 Korn, Jakob, Kfm., Hadermühle 2
53904 J. & K. Korn, Klischeefbr., Laufertorm. 8
53914 Korn, Ldw., Oberst a. D., Lindenaststr. 39
24163 Korn, Ludwig, Prokur., Bucherstr. 21
51693 Korn, Robert, Öfen, Feldgasse 53
25662 Korn & Berg, Buchhdlg., Ad.-Hitler-Pl. 9
27176 Korn & Braun, Verkaufsges., Hadermühle 2
63113 Korr, Matth., Autofernverkehr, Austr. 14
24624 Korsett-Denis, Färberstr. 5
43117 Korthaus, Georg F., Leder, Scheurlstr. 14
59098 Kosché, Ad., Dir., Schwaig, Parkstr. 19
51290 Kosiol, Dr. Erich, Prof., Lenbachstr. 3
43438 Koslow, J., Vertreter, Gyulaerstr. 1
62328 Kossäth, Eva, Wäschefbr., FürtherStr. 53
53364 Kost, A. W., Steuerberat., O.Pirkh.Str. 3
60936 Kost, Jul., Vertretg., Moltkestr. 11
41609 Kotschenreuther, H., Bürobed., Wirthstr. 20
57270 Kotschenreuther, K., Vertr., Ermr.Str. 11
22258 Kottenhahn, G., Ing., Vestnertorgr. 19
23741 Kottmann, J., Schulmöbel, U. Wörthstr. 2
24993 Kotze, Ernst, Bankrat, Kobergerstr. 60
40047 Kraas & Co, Hopfen, Glockenhofstr. 57
60677 Krach, Leonhard, Install., Finkenstr. 5
57227 Kracker, Kos., Gasthofbes., Danzigerpl. 6
51779 Krämer, Abraham Ad. Israel, Lenbachstr. 4
51189 Krämer, Betty, Weißwaren, Löbleinstr. 37
43096 Kraemer, Fritz, Versich., Paumannstr. 51
24382 Krämer, Gg., Friseur, Hallpl. 19
22301 Krämer, G., Kohlen, Schweppermannstr. 3
52292 Krämer, Georg, Kunstmaler, Senef.Str. 45
62635 Krämer, Georg, Masch.-Fbr., Raabstr. 22
51319 Krämer, Georg Karl, Ing., Kaulbachstr. 38
61983 Kraemer, Hans, Buchdr., Gartenstr. 4
22923 Krämer, Hans, Hefnersplatz 10
41601 Kraemer, Hans, Luftschutz, Buhn.Str.53
41644 Derselbe, Wohnung, Kritzstr. 32
27965 Krämer, J. B., Geschäftsbücherfabrik u. Linieranstalt, Theresienstr. 8
57010 Krämer, J. Otto, Kfm., Danzigerstr. 12
62582 Krämer, Johann Fr., Bleistiftfabrik, Austr. 38
58097 Krämer, Jos., Gärtner, Ziegenstr. 60
50506 Krämer, Karl, Autos, L. Feuerbachstr. 75
61132 Krämer, Dr. R., Zahnärztin, Spittlert.Gr. 1
23260 Krämer, Wilh., Schuhe, Bucherstr. 16
45766 Krämer, Willi, Gaststr., LothringerStr. 1
41794 Kränzlein, Carl, Maler, Baldurstr. 9
53633 Krämer, Leonh., Schreiner, Löbleinstr. 17
21900 Krämmer, Wenz., Autos, Bahnhofstr. 21
22615 Kränzlein, Rich., R.-A., Luitpoldstr. 6
67147 Krätzschmar & Blüthner, Schneidereibedarf, Am Steinberg 69a
21043 Kräussel, A., Speisefett, Weißgerberg. 12
42404 Krafft, Aug. M., Apotheker, H. Wessel-Str. 10
67005 G. Krafft & Co., Spritzgußfbr., Wolkersdorf 59
59174 Krafft, Gretl, Rückersdorf, Hirschenau 221
51285 Krafft, Jos., Ing., Ludw.Feuerb.-Str. 13
21526 Krafft, Peter, Kol.-W., Ostendstr. 40
51268 Krafft, Wilhelm, Vertr., Hindenbplatz 19
23225 Kraft, Anna, Färberei, Schniegling.Str. 32
50419 Kraft, Christ., Kol.-W., Schoppershofstr. 54
52387 Kraft, Else, Bülowstr. 14
40233 Kraft, Ernst, Färberei, Pillenreuth.Str. 13
22704 H. Kraft & Stadler, Bauunt., Plobenh.Str. 8
20256 Kraft, Hans, Friseur, Klarag. 30
24837 Kraft, Dr. Jul., Arzt, Frauentorgraben 69.
41621 Kraft, Karl, Reg.-Baumstr., Wodanstr. 14
52120 Kraft, Konr., Kraftw.Führ., Harmoniestr. 27
50387 Kraft, Martin, Graveur, Fichtestr. 6
61570 M. Kraft & Co., Farbenfabr., Fürtherstr. 54
41259 Kraft, Mich., Schloss., Dianastr. 11
50729 Kraft, Dr. W., Stud.-Rat, Praunstr. 18
61570 **Kraft & Krüger, Export, Fürtherstr. 54**
40281 Kraftverkehr Bayern, Goldbachstr. 15
63588 Kragler, Fritz, Fbrkt., Sielstr. 4
24408 Gebr. Kragler & Co., Laufwerkefabrik, Johannisstraße 41
63570 Kragler, Karl, Fabrikant, Moltkestr. 12
50050 Krahé, Dr. O., Geschäftsf., Hohenl. Str. 33
62319 Krahcberger, Gg., Buchhdlg., Bauerng. 32
23724 Krainer, Lina, Metzgerei, Bucher Hptstr. 79
26338 Kramer, Fritz, Schneiderei, Lorenzerstr. 30
67189 Kramer, Jul., Baumstr., Krottenb. Str. 21
53167 Kraml, Otto, Adamstr. 62
26410 Krammel, Dr. Max, Augenarzt, Königstr. 51
26424 Derselbe, Wohnung, Ostendstr. 38
20781 Krankenhaus Hallerwiese, Hallerwiese 30
23695 Krankenhaus, Allgem., Flurstr. 17
26391 Krankenk. d. Gastwirtsinnung, H.Lederg. 22
24804 Krankenkasse Hammonia, Kaiserstr. 32
42603 Krankenpflegeverein St. Ludwig
61417 Krank. u. Armenhilfsver. Nbg.-Gostenhof, Fürtherstr. 166
23265 Kranz, Jul., Drechsl., Dörrersgasse 13
51911 Krapfenbauer, Andr., Ingen., Sulzb.Str. 71
58212 Krapfenbauer, Aug., Kfm., Laufamholz, Hüllerweg 48
40301 Krapfenbauer, Marta, Milch, Allersb.Str. 59
41261 Krapp, Jos., Optiker, PillenreutherStr. 11
44778 Krapp, O., Garage, Kupferstr. 25
27539 Krasemann, Carl, Tanzlehrer, Obstmarkt 26
63920 Krassau, Dr., Gen.-Vertr., Roonstr. 13
44962 Kratzer, B., Bäckerei, Zerzabelsh., Hauptstr. 40
53876 Kratzer, Hans, Vertr., Wurzelbauerstr. 9
40260 Kratzer, Joh., Käse. Mittl. Bleiweisstr. 20
62028 Kratzer, K., Viehagent, Holzschuherstr. 4
53105 Kratzer, Oscar, Bürobedarf, Lenbachstr. 15
26523 Kratzsch & Co., Papierwrfbr., Badstr. 4
25136 E. & H. Kraubitz, Lederwr., Plobenhofstr. 13
43864 Kraus, Adam, Baugeschäft, Ostring 117
27470 Kraus, A., Install., Großweidenmühlstr. 2
(41029) Kraus, Anna, Waschanst., Ob. Baustr. 14.
54378 Kraus, Florian, Dachdecker, Adamstr. 10
50232 Kraus, F., D.-Schneider, Berckhauserstr. 13
26718 Kraus, F. Ch., Techn.Büro, Josephspl. 16
27829 Kraus, Georg, elektr. Anl., Ludwigstr. 53
41057 Kraus, Georg, Vertreter, Uzstr. 3
61378 Kraus, G. J., Vergoldeanst., U.Kieselb.Str. 5
50069 Gg. Kraus u. Gsell, Bäck., L.Feuerb.Str. 45
43668 Kraus, Hans, Dir., Okenstr. 17
22834 Kraus, Hans, Vertr., Plobenhofstr. 1
24197 Kraus, Hans, Käsehdlg., Karlstr. 21
43239 Kraus, Hans, elektrot. Werkst., Nibel.Str. 7
27780 Kraus, Dr. Jobst, Arzt, Karolinenstr. 25
50631 Kraus, Joh., Immob., Bayreuth.Str. 19
23473 Kraus, Joh., Kaminkehr., Paniersplatz 17
53571 Kraus jr., Joh., Dachdeck., Fichtestr. 10.
27936 Kraus, Karl, Baugeschäft, Nürnberg, Kleinreutherweg 65
24567 Kraus, Karl, Dentist, Hans-Sachs-Pl. 10
27831 Kraus, Karl, Vertr., Bucherstr. 48
51832 Kraus, Ludwig, Zigarren, Maxtormauer 2
63505 Kraus, Maria, Konfitüren, FürtherStr. 24
60439 Dieselbe, Wohnung, Augsb. Str. 38
63235 Kraus, Max, Vertreter, Bauerngasse 29
50229 Kraus, Otto, Vertr., Hardenbergstr. 34
(27780) Kraus, Dr. W., Augenarzt, Karolinenstr. 25
26028 Derselbe, Wohnung, Rieterstr. 16
42737 Kraus, Willib., Buchdr., P. Henleinstr. 78
21424 Krause, H., Filiall., Buch, Erfurterstr. 30
25715 Krause, Josef, Friseur, Neue Gasse 4.
51817 Krause, Otto, Prok., Prinreg.Ufer 13
41515 Krause, Otto Wilh., Vertr., W.Spaethstr. 21
61604 Krauser, Wilhelm, Schmiedem., Jamn.Str. 7
41410 Krauss, Betty, Kosthalle, Frankenstr. 111
26180 Krauß, C. Otto, Phot. Art., Königstr. 60.
58245 Derselbe, Wohnung, Ziegenstr. 79
44231 Krauß, Erh. F., Wärmetechn., Endterstr. 3
21462 Krauß, Ernst, Kol.-W., Hint. Ledergasse 27.
20516 Krauß, Frida, Schneid., Ob.Wörthstr. 2
41117 Krauß, Frdr., Kol.W., Voltastr. 95
23653 Krauß, Frdr., Ingen., Arminiusstr. 7a
61273 Krauß, Gg., Vertret., Siegelsd.Str. 6
68334 Krauß, Hans, Metallbearb., Neumühlweg 11
21563 Krauß, H., Möbelbeizerei, Rotschmiedsg. 22
60206 Krauß, Hugo, Hochstr. 17
45418 Krauß, Jul., Ing., Rohrmattenstr. 51a
42716 Krauß, Karl, Schreiner, Seuffertstr. 12.
24570 Krauß, Karl, Kfm., Vord. Sterng. 11.
58389 Krauß, Karl, Bäcker, Laufamholzstr. 5
20657 Krauß, Konr., Schreiner, Schwepperm.Str. 5
43656 Krauß, Konrad, Schuhm.Mstr., Wodanstr. 3
50762 Krauss, Ludwig, Prok., Adamstr. 54
25684 Krauß, Ludwig, Schürzenfabrik, Ludwigstraße 54
44390 Krauß, Max, Kohlen, Gibitzenhofstr. 83
44237 **Krauß, Paul, Schneiderm., Leibnizstr. 22.**
53621 Krauß, Paul Jul., Architekt, Adamstr. 54
50770 Krauß, Rud., Fin.-Rat, W.Raabe-Str. 9
27411 Krauß, Tobias, Schlosserei, Weißgerberg. 24
51027 Krauß, Wilh., Zinngießb., Hoppertstr. 11
21442 Krauss, W. Th., Bildhauer, Vogelsgarten 1
69397 Krauss, Willy, Maler, Volckamerstr. 16
60632 Krauß & Co., Essenzen, Hochstr. 35
24773 Krauß & Co. Reisebüro, Karolinenstr. 38
61014 Kraußer, A., Vertret., Schniegl.Str. 249
22676 Kraußer, Ernst, Konfit., Fleischbrücke 10
69217 Kraußer, Friedrich, SchweinauerStr. 68
53061 Kraußer, Gust., O.Baurat, Ewaldstr. 8
27274 Kraußer, Joh., Eiltransp., Heimburgstr. 1
60861 Kraußer, Johann, Viehspedit., Viehhof
58079 Kraußer, K., Rollschuhbahn, Schmausenbs.Str.
40553 **Kraußer, Mich., Schreiner, Hummelst.Weg 31**
52000 Kraußer, R., Autoverleih, Waechterstr. 13
61467 Kraußer, Rob., Eiltransp., Pfinzingstr. 5
60102 Krausser, W., Bleigießerei, Rosenaustr. 7
69332 Krausswerke, Niederlage, Eisenstr. 50
62735 Krauter, W.. Schneider, Spittlertorgr. 47a
24008 Krautheim, Ad., Sauerkraut, Steinb.Str. 5
58100 A. Krautzberger & Co., Spritzapp., Mögeldorfer Hauptstr. 2
52183 Krawutschke, W., Dentist, M.Richterstr. 40
40077 Kreb, Mich., Stud.-Rat, H.Wessel-Str. 41
21376 Kreb, Walter, Reg.-Baumstr., Bahnhofstr. 4
23554 Ders., Wohnung, Adam-Kraft-Str. 16
22972 Krebs, August, Vertr., Kleinreuth.Weg 28
25529 Krebs, M., Tanzschule, Tetzelg. 20
50967 Krebs, Walther, Vertr., Rollnerstr. 41
57774 Kreckel, Eligius, Kfm., D.Eckart-Str. 4
26012 Derselbe, Schuhhaus, Josephspl. 1
25688 Kredel, Oskar, Drogerie, Kirchenweg 64
20659 Krefft, H., Klavierbau, Karlstr. 23
22621 Kreiner, Herm., Kfm., Frommannstr. 5
26460 Kreiner, Marie, Korsetts, Bindergasse 16
51939 Kreis, Andreas, Transporte, am Maxfeld 57
25201 Kreisel, Konr., Pianos, Obstmarkt 20
70886 Kreiselmeyer, F. A., Bleiminenfbr., Vach
24852 Kreishandwerkerschaft, Zeltnerstr. 9
54206 Kreisjägermeister f. Nord, Adamstr. 54
44988 Kreisjägermeister f. Süd, Humb.Str. 74
20179 Kreißel, Rosa, Gärtnerei, Schniegl.Str. 58
27996 Kreissparkasse Nbg., Färberpl. 14
48009 Dieselbe, Fischbach Hs. Nr. 35
58161 Dieselbe, Laufamholz, Streicherstr. 31
59067 Dieselbe, Schwaig, NürnbergerStr. 3
68116 Dieselbe, Stein, Hauptstr. 11
20034 Kreitner, Alfons, Friseur, Luitpoldstr. 15.
68345 Krekeler, F., Ing., Eibach, H.d.Hecken 18
24089 Kreller, Ed., Buchdr., Pet.Vischer-Str. 17
62936 Kreller, Martin, Dentist, Rosenaustr. 8
26515 Krengel, Karl, Dir., Arminiusstr. 1
45226 Krenig, Karl J., Siemensstr. 51
60254 Krenkel, Friedr. Robert, Blumenthalstr. 7
40377 Krenzer, Dr. Walter, Arzt, Kopern.Pl. 17
24386 Kreppel, M., Schornsteinf., Nordring 36
25480 Kreß, A., Schachtelfbr., Wiesenthalstr. 32
(42210) Kreß, G., Install., Pillenr.Str. 18
68052 Kress, Joh., Autorep., Eibach.Hauptstr. 34
57622 Kreß, Karl, PottensteinerStr. 9
68022 Kreß, Karl, Bäckerei, Eibach, Motterstr. 6
58207 Kress, Max, Metallwrfbr., Laufamholz, Happurgerstr. 115
20803 Kreßmann, J. K., Schuhwr., Theresienpl. 8
63086 Kressmann, K., Büromasch.Rep., Dammstr.11
59021 Krete, Anna, Behringersdorf, ZumBrühl 6
20666 Krete & Stellwaag, techn. Büro, Königstr. 53
20779 Kreth, E. Lothar, Archit., Frommannstr. 10
27372 Kretschmann, G., Gaststr., Schniegl.Str.100
25581 Kretschmann, L., Glasreinig., Engelh.G. 22
53580 Kretzschmar, Ernst, Fritz-v.-Röth-Str. 45
69590 Kretzschmar, Fritz, Fuhrw., Volck.Str. 20
20405 Kreuter, Dr. med., Erwin, Prof., Flurstr. 15
23595 Ders., Städt. Krankenhaus
51284 Kreutzer, Anna, Ww., Virchowstr. 21
40750 Kreutzer, Ferdinand, Stärkefabrikate, Ernst-v.-Rath-Allee 42
40048 Kreutzer, Georg, Kfm., E.v.Rath-All. 42
44373 Kreutzer, Grete, Schneid., Humb.Str. 126
26063 Kreutzer, Hans, Fahrräd., Kornmarkt 17
54501 L. Kreutzer & A. Schaller, Eintrachtstr. 51
41667 Kreutzer, P., Polieranst., Burgundenstr. 12
52713 Kreutzer, Dr. R., Fabrikbes., Gervin.Str. 34
60529 Kreuz-Apotheke, W. Neuschüz, Willstr. 2
22726 Kreuzburg, W., Glaser, Judengasse 13
22147 Kreuzeder, Aloys, Apoth., Winklerstr. 33
69435 Kreuzer, Albert, Vertret., Bauriedlstr.
21973 Kreuzer, Chr., Edelschmiede, Uhlandstr. 37
40713 Kreuzer, Elsa, Oberlehr., Gleimstr. 35
69033 Kreuzer, Hans, Lederwr., Schwab.Str. 89
53049 Kreuzer, Heinr., Hafnerm., Werderstr. 9
27663 Krezdorn, Dr. Alfons, Dir., Egidienpl. 7
44232 Krichel, Goswin, Sportwerkst., Gibitzenhofstraße 158
45738 Krieck, Gerh., Ing., P.Henlein-Str. 122
53629 Krieg, E., Deichslerstr. 25
20815 Krieg, Gustav, Archit., Albr.-Dürerstr. 19
62539 Krieg, Wilh. Otto, Bauerng. 3a
20820 Kriegel, Dr. Kurt, Arzt, Karolin.Str. 3
51372 Krieger, C. Georg, Vertr., Rollnerstr. 26
61161 Krieger, Erich, Schwabacherstr. 1
63038 Krieger, Georg, Kofferfbr., Austr. 5
21445 Jak. Krieger & Söhne, Wollwaren, Neueg. 24.
63329 Kriegl, Max, Ingen., Hochstr. 19
67012 Kriegsbesch.Baugen.Reichelsdorf, Entengr. 16
53893 Kriegshäuser, W., Kurzwr., Löbleinstr. 36
44882 Kriener, Hans, Getreide, Geißlerstr. 18
21775 Krimmer, J., Dentist, Steinbühl.Str. 16
51895 Krisch, Albin, Grimmstr. 15
25370 Kristfeld, J., Uhrmacher, Obstmarkt 4.
60789 Kroder, Gg., Früchteverwertung, Gaismannshofsstr. 27a
61526 Kroder, Otto, Apparatebau, Dammstr. 2
61525 Kröber, Artur, Musiker, Unt.Kanalstr. 4
51806 Kröbitz, L., Elektrobed., Herrnstr. 12
62902 Kröck, Karl, Archit., Kontumazgarten 11
57334 Derselbe, Wohnung, Herrnhüttestr. 64
24715 Kröck & Birkmann, Baug., Gleißbühlstr. 2
44687 Kröller, Aug., Vertreter, Dürrenhofstr. 49.
62476 Krön, Gg., Metzgerm., Schniegl.-Str. 258.
43479 Kröner, Gg., Buchdruck., Harsdörff.Str. 15
57213 Kröner, Georg, Dir., Eichendorffstr. 126
62095 Kröner, Michael, Vertret., Schreyerstr. 15
21908 Kröniger, H., Zahntechn. Lab., Josephspl.30
62265 Kröning, Herm., Kfm., Roonstr. 1
26433 Kröppel, Fr. Wilh., Ratsherr, Kirschg.Str. 9
22223 Kroher, Alphons, Ing., Husumerstr. 4
20121 Kroher, Dr. Herm., R.-A., Hefnerspl. 1
24178 Derselbe, Wohnung, Gleißbühlstr. 7
45001 Krollikowsky, H., Bezirksl., Mainz.Pl. 8
50137 Kromer, Waldemar, Kfm., Ä.Sulzb.Str. 56
22016 Kronawitter, Hugo, Tapezier, Uhlandstr. 21.
20411 Kronberger, Gg., Buchdr., Johannisstr. 146.
20923 Krone, alkoholfr. Gaststätte, Fünferpl. 4.
57036 Kronemeyer, H., Leiter, Nordostbhf. 40
60891 Kronen-Apotheke, Rothenburgerstr. 53.
27832 Kronenwett, Ludw., Schuhm., Jakobstr. 32
51578 Kroner, Gunda, Ww., Erlenstegenstr. 20.
617 41 / 617 85 Kropf, Gabriel, Opelautomobile, Nürnberg-W, Deutschherrnstr. 3/5
57266 Kropf, Hans, Molk.-Prod., Leipz.Pl. 6
53425 Kropf, Leonh., Tapezier, L. Feuerb. Str. 7
63328 Kropfhäuser, A., Fuhrw., Leyherstr. 187
62050 Kropp, Paul, Schriftl., Fahrradstr. 25
45805 Kropp, Werner, Seumestr. 16
61316 Krpal, Paul, Vertreter, Spohrstr. 14
68074 Krügel, Christian, Möbel- u. Fensterfabrik Stein b. Nürnberg, Deutenbackerstr. 16
20702 Krüger, Alfred, Dentist, Ludwigstr. 16
56848 Ders., Heroldsberg, Schlageterstr. 13
53909 Krüger, B., Schreibm.-Rep., Berckh.Str. 21
57363 Krüger, Emil, Dentist, Herrnhüttestr. 21d
61223 Krüger, Erwin, Dentist, Steinmetzanlage 4
67076 Krüger, Hch., Dir., Eibach, Koppenh.Str. 25
62714 Krüger, Margarete, Steinmetzstr. 29
61366 Krüger, Paul, Autoöle, Goebensstr. 2
54402 Krülle, Walter, Stahl, Novalisstr. 24
20740 Krüppelfürsorge E.V., Am Gräslein 3b
53423 Krug, Babette, Gaststr., Wöhrd.Hptstr. 10
44287 Krug, Bruno, Vertret., Linnéstr. 5
60222 Krug, Eugen, Ziv.-Ing., Mantcuffelstr. 30
(44722) Krug, Frieda, Blumen, Allersbergerstr. 70
53272 Krug, Fritz, Gärtnerei, Adamstr. 100
20918 Krug, Mich., Fischereibes., U. Wörthstr. 10
40238 Krug, Dr. Nik., Zahnarzt, Wiesenstr. 126
44922 Krug & Tölke, Ind.-Bed., Allersb.Str. 61
50806 Krugmann, Adam, Bäcker, Adamstr. 66
45595 Krugmann, Dr. Hanns, Kfm., Kopern.Str. 28
53637 Krull, Wilhelm, Gärtner, Maxfeldstr. 49.
63833 Krumholz, Karl, Kfm., Rothenb.Str. 268
27401 Krumm, Aug., Prokur., Marienstr. 8
26509 Krumpöck, Otto, Textilwr., Waigenstr. 5
22346 Krumsiek, Luise, Wäscherei, Joh.Str. 8
62206 Krumwiede & Co., Zuckerwaren, Hochstr. 32.
58009 Fried. Krupp AG, Landmasch., Ostendstr.132
26237 Kuch, Babette, Schneiderei, Breite G. 67.
(27402) Kuch, Betty, Kosmetik, Josephspl. 8
20413 Kuch, Carl, Bürobed., Jakobstr. 48
27402 Kuch, Emil, Immob., Josephspl. 8
50475 Kuch, Erna, D.-Moden. Hirschelgasse 5
63727 Kuch, Eugen, Bürobedarf, Fürtherstr. 52
27308 Kuch, Frieda, Kohlensäure, Wunderburgg.7
40110 Kuch, Hans, Schneiderei, Scheurlstr. 24.
24964 Kuch, Heinr., Kunstmaler, Neutorzwinger 3
21637 Kuch, Jobst, Graph., Teutonenstr. 25
68130 Kuch, Joh., Gasth., Eibach, Weidnerstr. 1
62065 Kuch, Justus, Bürobed., Fuchsstr. 28.
25222 Kuch, Karoline, Vestnertorgraben 15
57038 Kuch, Martin, Molk.Prod., Ziegelst.Str. 135
42726 Kuch, Stefan, Vertr., Glockenhofstr. 12
42205 Kuch, Willy, Metzgerei, Galgenhofstr. 37
57326 Kuchenbacker, K., Gaststr., Max v.Müllerpl. 7
53839 Kuchler, Karl, Seifen, Deichslerstr. 21
54330 Kübel, Dr. J., Kirchenrat, Meuschelstr. 34
43158 Kübler, Chr., Install., Holzgartenstr. 5
22918 Kübler, Mich., Gastw. Breite Gasse 95
59055 Kübler, Philipp, Handelsvertreter, Nürnberg-Behringersdorf, Julius-Streicher-Str. 23
69277 Küchen, Rich., Ing., Hint.Markstr. 77
54074 Derselbe, Wohnung, Lenbachstr. 11
62575 Küffner, Carl, Mech. Werkst., Denisstr. 75
22945 Küffner, H., Tapezierer, Kirchenweg 66
44498 Küffner, Marg., Bierhalle, Scheurlstr. 16
50894 Küfner, G. R., Kaufm., Schleifweg 46
23052 Kügel, Hans, Buchbind., Ob.Wörthstr. 8
62518 Kühfuß, Dr. F., Kfm., FürtherStr. 178
60116 Kühhorn, Hans, Prok., Imhoffstr. 2
27513 Kühleißen, Fritz, Jakobstr. 46
22313 Kühling, Erich, Dentist, Adlerstr. 2
51271 Kühlken, Franz, Versich., Labenwolfstr. 4
27785 Kühlken, Joh., Versich., Arminiusstr. 15
21957 Kühn's Drogen u. Kräuter, Vord.Sterng. 15
42980 Kühn, Bruno, Drogerie, Ernststr. 2
50497 Kühn, Dr. Christian, R.-A., Laufertorgr. 8
53365 Kühn, Otto, Oberst a. D., Sulzb.Str. 46
24091 Kühn, Philipp, Früchte, Am Sand 4.
43463 Kühne, Hans, Vertreter, Alemannenstr. 38
20921 Kühne, Willi, Prof., Zeltnerstr. 15
20853 Kühnel, Franz, Kreidefabrikation, Großweidenmühlstraße 5
50696 Kühnhackl, Hans, Keramische Abziehbilderfabrik, Nürnberg-N, Berckhauserstr. 7
41409 Kühnle, Andreas, Tuche, Allersberg.Str. 45
62589 Kühnlein, A., Gemüse, Leopoldstr. 28
27927 Kühnlein, Fritz, Stahlmöbel, Helenenstr. 22
50406 Kühnlein, Fritz, Vertreter, Welserstr. 36.
27184 Kühnlein, H., Gebrauchtwagen, Waizenstr. 9
24879 Kühnlein, Heinrich, Röhrengroßhandlung, Nürnberg-A, Frauentormauer 74
44809 Derselbe, Wohnung, Lohengrinstr. 8
69363 Kühnlein, Konr., Bäck., Heisterstr. 60
41044 Kühnlein, Leonh., Bäckerei, Dianastr. 3.
69047 Kühnlein, Michael, Kfm., Volckamerpl. 18
50878 Kühnlein, Mich., Pinselfbr., Maxtorm. 52
27184 Kühnlein, Regina, Korsetts, Waizenstr. 9
62865 / 62870 Kühnlein & Co., G. m. b. H., Kohlen-Großhandel, Gostenhofer Hauptstr. 2
53704 Kühnlenz, Hugo, Vertr., L.Feuerb.Str. 63
60102 Kühnlenz, Wald., Bleigieß., Rosenaustr. 7
44467 Kührt, Alfred, Appar.-Bau, Mettingstr. 28
45514 Kührt, Hugo, Fbrkt., Sportparkstr. 22
40204 Kührt, M., Drechslerwr., Sportparkstr. 11
24924 Külb, Dr. Willi, Ingen., Ostendstr. 30
44932 Kümmel, Gg. W., Baumstr., Schloßstr. 13.
44868 Kümmelmann, K., elektr. Anl., Siebenk.Str. 1
52221 Kümmerer, Dr. Chr., Zahnarzt, Feldgasse 7
25487 Kümmerl, Herm., Fotoatel., Frauentorgr. 5
27884 Künneth, Christ., Install., Juvenellstr. 26
26361 Künneth, Ernst, Import, Schlageterpl. 10
40361 Derselbe, Wohnung, Urbanstr. 47
22730 Künneth, Gottl., Zahnwr., Fleischbrücke 1
69173 Künzel, Ernst, elektr. Anl., Waldaustr. 1.
50566 Künzel, Hans, Kfm., Fichtestr. 42
61779 Künzel, Joh. W., Holz, Wandererstr. 13
45877 Küpper, Jos., kfm. Leiter, Guntherstr. 3

27731 **Kürschner, Friedr., Dentist, Plobenhofstr. 3**
57738 Kürzdörfer, F., Kol.-W., Heroldsb.Weg 116
41969 Kürzdörfer, Georg. Bäckerei, Falkenstr. 6.
45694 Kürzdörfer, Pet., Bäckerei, Ulmenstr. 18
41472 Küspert, Erich, Dr., Hainstr. 6
52986 Küspert, Helene, Ww., Kaulbachstr. 8
62683 Küspert, Ludwig, Kaufhaus, Kernstr. 24
22332 Küspert, Ludw., Webwaren, Engelhardsg. 22
51704 Kütt, Betty, Scharnhorststr. 28
51400 Kütt, Otto, Drogerie, Erlenstegenstr. 111

423 60 **FAG Kugelfischer Georg Schäfer & Co. Schweinfurt**
Verkaufsbüro Nürnberg, S, Melanchthonpl. 13

21648 Kugel-Apotheke, Rathausplatz 5.
41463 Kugler, Betty, Kinderwag., Humb.Str. 104
43459 Kugler, Fritz, Milchprod., Tafelfeldstr. 10
40715 Kugler, Georg, Eilboten, Jahnstr. 11a
50013 Kugler, Hans, Autos, Sulzbacherstr. 109
61539 Kugler, Karl, Bäckerei, Leonhardstr. 43
20739 Kugler, Lissy, Ing.-Ww., Königstr. 13
20540 Kugler, Lot, Kommerzienr., Hallerwiese 4
24680 **Kugler, Margar., Möbelfbr., Marientorm. 20**
24118 Kugler, Willi, Café, Breite Gasse 40
60598 Kuglersaal, Restaur. Fuchsstr.35
40570 Kuhn, Dr. Alfred, Zahnarzt, Minervapl. 32
20259 Kuhn, Arthur, Blumen, Kirchenweg 36
20754 Kuhn, Friedrich, Putzartikel und Damenhüte-Großvertrieb, Karolinenstr. 31/33
24202 Kuhn, Gg., Fischküche, Unt.Bergauerpl. 10
50396 Derselbe, Wohn., Steinplattenweg 111
58374 Kuhn, Gg. Joh., Mühlsteinfbr., Bürgweg 13
52297 Kuhn, Hans, Dentist, Fichtestr. 27
45526 Kuhn, Hans, Ingenieur, Hasler str. 14
42432 **Kuhn, Heinr., Autorepar., Gugelstr. 147**
57212 Kuhn, Herm., Pol.-Insp., Ziegelst. Str. 126
23105 Kuhn, Joh., Schreinermstr., Kappeng. 20
22716 Kuhn, Joh., Tapeziergesch., Egidienplatz 32.
45082 Kuhn, Ludw., Kfm., Wilh.Spaethstr. 32
43572 Kuhn, Magdal., Fuhrw., Glockenhofstr. 44 c
41632 Kuhn, Max, Stuckgesch., Pfälzerstr. 65
52264 Kuhn, Osc., Vertr., Schweppermannstr. 46
23570 Kuhn & Co., Sperrholz, Bucherstr. 83
25925 Kuhnle, Adolf, Juwelier, Tuchgasse 1
27165 Kuhnle, W. F., Reformkost, Bindergasse 3
62829 Kuhnlein, Dr. Aug., R.-A., Fürtherstr. 91
42401 **Kuhr, Leonhard, Friseur, Celtisstr. 18**
40287 Kuhr, Otto, Bankdir., Körnerstr. 123
57039 Kuhse, Ludw., Krim.-Komm., Zwick.Str. 1
67171 Kulitz, Hanns, Gastst., Worzeldorf, Am Steinbruch 25
61475 Kullmann I, Dr. H., R.-A., Fürtherstr. 58a
50274 Kullmann, Max, Weltkino, Josephspl. 10
51161 Kullmann, Dr. M., Dipl.-Kfm., Rollnerstr. 25
53448 Kulpa, B., Bauunternehmungen für Hoch-, Tief- u. Eisenbetonbau, Sulzbacher Str. 80
27097 Kulturbauamt, Sandstr. 20.
50518 Kummer, Lor., Versich., Fichtestr. 44
42998 Kummer, Th., Friseur, Landgrabenstr. 67
53681 Kummerow, Joachim, Maler, Kobergerpl. 6.
51420 Kummor, August, Lithogr., Querstr. 3
27431 Kunden-Kredit GmbH, Ludwigstr. 1
57679 Kundler, Fritz, Baurat, Bierweg 78
51839 Kundmüler, Rob., Kfm., Ob.Pirkh.Str. 29
(44255) Kundörfer, Anna, Kämme, Paulstr. 9
44255 Kundörfer, Edm., Schlossermstr., Paulstr. 9
59139 Kunicke, Hans, Rückersdorf, Hirschenau 194
63776 Kunisch, Dr. K., Wirtsch.-Pr., Westtorgr. 9
27802 Kunkel, Anna, Ww., Kressenstr. 5
50093 Kunkel, Ernst, Immob., Lenbachstr. 5
68305 Kunold, Alfred, Eibach, Motterstr. 46
27332 Kunst- und Kalenderverlag GmbH, Zufuhrstraße 9
58110 Kunstmann, Ad., Amtm., Schmausenb.Str.62
54250 Kunstmann, Dr. H., Arzt, Laufertorgr. 22
27212 J. Kunstmann & Sohn, Wäsche, Lorenzer platz 5
43147 **Kunstmann, Marg., chem.Fbr., Rankestr. 48**
45770 K. & G. Kuntermann, Uhren, Allersb.Str. 68
25996 Kunz, Emil, Goldwaren, Spitalgasse 23
60627 Kunz, Dr. Gustav, Arzt, Roonstr. 1
26110 Kunz, Hans, Tapezier, Vord. Ledergasse 14.
68157 Kunz, Ludw., Kol.W., Eibacher Hptstr. 78
25283 Kunze, Ernst, Annoncen, Josephspl. 12
42522 Kunze, Walter, R.-A., Wiesenstr. 105
45121 Kunzmann, O., Maler, Gabelsbergerstr. 4
25987 Kupec, Gottfr., Tuche, Breitegasse 90
24387 Kupec jr., Gottfr., Schneid., Karol.Str. 22
23601 Kuper, Karl, Gastst., Vogelherdstr. 23
23501 Kupfer, Fritz, Lebensm., Neue Gasse 25
51810 Kupfer, Fritz, Vertret., Hastverstr. 24
52390 Kupfer, G., Blindenerz., Maxfeldstr. 32
60118 Kupfer, Georg, Mathem., Rutersbr.Str. 6
42910 **Kupfer, Hans, Vertr., H.Wesselstr. 45**
51069 **Kupfer, Hermann, Öle, Am Maxfeld 47**
27467 Kupfer, Johann, Obst, Prechtelsg. 8
43178 Kupfer, Ludwig, Direktor, Albertstr. 12.
25731 **Kupfer, Wilh., Tapeziern., Marientorgr. 5**
52531 **Kurda, Frieda, Dir.-Ww., Hastverstr. 34**
48002 Kurhaus Fischbach, Hans Hornauer
59008 Kurhotel Behringersdorf, Ad.Hitler-Str. 28
40146 Kurr, Hans, Kaufm., Dallingerstr. 6
52909 Kurras, Dr. E., Pediger, Kaulbachstr. 15
20104 Kurras, L. Ph., Dachd., Adam-Kraft-Str. 45
41570 Kurras sen., Philipp, Dachdeck., Wirthstr. 4
63504 Kurtz, Hermann, Gravieranst., Praterstr. 3
45069 Kurtz, Marie, Lebensm., Harsd.Pl.17
60402 Kurtz & Zanders, Brotfbr., Ob.Kanalstr. 8
53151 G. N. Kurz'sche Brauerei Nürnberg (Siechen-Bier) siehe Brauerei J.G.Reif A.-G., Nürnberg
40466 Kurz, Gg., Autoverm., Pillenr.Str. 47a
69110 Kurz, Gusti, Vertr., Industriestr. 43
20997 H. C. Kurz K.-G., Bleistiftfbr., Kirchenweg 5
45519 Kurz, Jakob, Werkzeugbau, Wodanstr. 6
23257 Kurz, Jean, Kfm., Burgschmietstr. 40.
50585 Kurz, Joh., Fuhruntern., Siebmacherstr. 20
41638 Kurz, Jos., Sattler, Widhalmstr. 9
42719 Kurz, Karl, Möbel, Galgenhofstr. 41
54489 Kurz, M., Metallwrfbr., Mathildenstr. 11
22159 Kurz, Max, Bäckerei, Weißgerberg. 14.
50083 Kurz, Ottilie, Ww., Kaulbachstr. 38
54397 Kurz, Pankraz, Maler, Sulzbacherstr. 3
50424 Kurz, Rob., Ladencinr., Maxtormauer 52
45078 Kurz, Theo, Baumstr., Hallerh.Str. 10
53759 Kurz & Müller, Tiefbau, SulzbacherStr. 24
68188 Kußberger, Johann, Zimmermstr., Stein, Bürgermeister-Rindfleischstr. 6
26672 Kussin, Ernst, Abt.-Ltr., Wiesentalstr. 3
61549 „Kyffhäuserhütte", Knauerstr. 10
61155 Kynast, Georg, Spiel- und Kurzwaren-Ausfuhr, Nürnberg-W, Fürther Str. 56
44763 Kypta, Frdr., Lebensm., Heynestr. 37
43845 Kypta, Luise, Bettenhaus, Humboldtstr. 11
51159 **Labus, Kurt, Schriftltr., Äuß.Sulzb.Str. 121**
20447 Lachenmaier, R., Kfm., Kobergerstr. 81
43039 **Lacher, J. Dan., Drechslerei, Gugelstr. 5.**
21673 **Lacher, Joh., Hafnermstr., Dörrersgasse 3.**
50191 Lachmund, Fritz, Kfm., Krelingstr. 35
24129 Lachner, Hans, Bäck., Kirchgartenstr. 41
52306 Lachner, J., Lohnkutscherei, Friedrichstr. 13
54297 Lachner, J., Fuhruntern., Schlüsself. Str. 6
58101 Lachner, Leonh., Steinbruch, Laufamholz, Laufamholzstr. 222
42705 Lades, Fritz, Tinten, Köhnstr. 24
25816 Lägel, Willy, Möbel, Ad.-Hitler-Pl. 26
51735 **Lämmel, Rosa, Rohprod., Stelzeng. 2**
25302 **Lämmermann, Annemarie, Geflüg., Markth.**
22911 Lämmermann, G., Farbwr., Roritz.Str. 8
25322 Lämmermann, Hans Gg., Wild, Rathausg. 3
42149 **Lämmermann, L., Automob., Gelbelstr. 9.**
60668 Lämmermann, Matth., Weikershoferstr. 13
60107 **Lämmermann, Mich., Gasth., Heinrichstr. 2**
41977 Lämmermann, Otto, Schriftl., Guntherstr. 6
41167 Lämmermann, Th., Anzünd., Schloßä.Str. 24
20658 Lämmermann, U., Elektr.Anl., A.Dürerstr.27
44608 Lämmermann & Co., Sägewerks- u. Holzbearbeitungsmaschinen, Schloßäckerstr. 24
50972 Lämmermeyer, Dr. A., Dir., Welserstr. 40
51211 Laese, Helm., Ing., J.-Cr.-Klett-Str. 17
20753 **Lätsch, Paul, Schreibwaren, Neuegasse 3.**
21573 Lago, Bayer. Landeslieferungsgen. f. d. Schneidergew., eGmbH, Frauentorgraben 47
69035 Lahne, Richard, Kfm., Volckamerstr. 4.
42979 Lahner, Gg., Schreiner, Charlottenstr. 11
69549 Lammermann, Nik., Ing., Kochstr. 19
51040 Lammers, Hans, Ing., Nunnenbeckstr. 42
25720 **Lammers, L., Vertreter, Webersp l. 7.**
40010 Lammsbrauerei Gebr. Ehrnsperger, Regensburgerstr. 53
43237 Lampe, Hannchen, Ww., Celtispl. 8
40490 Lampel, Hanns, Gibitzenhofstr. 61
40601 Lampersdörfer, E., Major, Dallingerstr. 37
51393 Lampert, H., Verk.-Ltr., Tucherg.Str. 36
40061 Lamprecht, L., Kino, Dutzendteichstr. 33
20291 Land- und Forstbank Alb. Fürst v. Thurn u. Taxis, Adlerstr. 22
50708 Landauer, Paul, Pinselfbr., Rollnerstr. 11
27157 **Landbauamt, Camerariusstr. 7.**
44214 Landbauaußenstelle, Celtisstr. 12
26205 W. Lande Zigarettenfbr. GmbH, Breiteg. 58
60811 Dr. Landerer Söhne, Sauerbrunnen, Deutschherrnstr. 23
61041 Landesarbeitsamt, Rothenburgerstr. 27
22991 Landes-Fremdenverkehrsverband Nürnberg u. Nordbayern e. V. Hauptbahnhof (Mittelbau)
50488 Landesfachgr. Imker, Schwepperm.Str. 63
50269 Landeskirchl. Archiv, Tuchergartenstr. 7
43065 Landesliefer.-Genossensch. d. Korbmacherhandwerks, Lamprechtstr. 6
40657 Landesprüfstelle d. LVA., Schwanh.Str. 46
22812 Landesverb. d. bayer. Kohleneinzelhandels, Karolinenstr. 4
22879 Ders., Geschäftsst. Nordbayern, Bhfstr. 21
22435 Landesverb. d. Gartenbauvereine, Sandstr. 8
25696 Landesverein für innere Mission in der evang.-luth. Kirche Bayerns r. d. Rh., Nürnberg-N, Untere Pirkheimer Str. 6
21931 Landesversich.-Anstalt, Sandstr. 1
62994 E. & H. Landgraf, Bleigieß., Leonh.-Str. 22
61809 Landgraf, Erh., Bleigießerei, Kernstr. 44
43533 Landgraf, Gg., Strumpfwr., Allersb.Str. 101
43272 Landgraf, Hans, Wollwr., Wodanstr. 6
42097 Landgraf, Heinr., Install., Freyjastr. 6
25920 Landgraf, Dr. Konr., R.-A., Färberstr. 18
63595 Landgrebe, W., Kfm., Dechsendorferstr. 16
72526 H. Landmann & Söhne K.G., Hamburg, Zweign., Hopfengroßhandlung, Fürth, Meckstraße 3. P 11304
60561 Landmann, J. J., Spielwr., Solgerstr. 19
22061 Landw. Auskunftstelle d. Deutschen Kalisyndikat GmbH, Essenweinstr. 10
21604 Landwirtsch. Auskunftsst. des Vereins der Thomasphosphatfbr. GmbH., Kraußstr. 3
68119 Landw. Konsumverein Stein, Röth. Hptstr.82
68019 Derselbe, Lagerhaus Bahnhof Stein
25503 **Lang, Bernhard, Holzhdlg., Prechtelsg. 12a**
45561 Lang, Carl, Kaufmann, Wirthstr. 11
52704 Lang, Carl Hch., Archit., Emilienstr. 3
51775 Lang, Charlotte, Ww., Novalisstr. 25
50955 Lang, Chr. Ing.-Büro, Veillodterstr. 33
50075 Derselbe. Wohnung, Novalisstr. 16
62698 **Lang, Dora, Blumen, Fürtherstr. 168**
53396 **Lang, Ferd., Dekorateur, Hirschelgasse 21.**
61915 Lang, Friedr., Fleischhack., Schwab.Str. 13
44338 Lang, Fritz, Glaserei, Schloßstr. 26
63088 Lang, Gg., Bäckerei, Schniegling.Str. 311
59153 Lang, Gg., Vertr., Schwaig, Litzm.Str. 3
51194 Lang, Gustav, Adamstr. 46a
57374 Lang, Hans, Bäckerei, Uttenreuth.Str. 2a
24275 **Lang, Hans, Buchbinder, Pet.-Vischerstr. 11**
44207 Lang, Hans, Spezereigeschäft, Seumestr. 1.
45168 Lang, Hans, Vorsitz., Regenbogenstr. 58
60882 Lang, Heinrich, Architekt, Schreyerstr. 14.
26490 Lang, Heinrich, Installation, Jakobstr. 24.
50650 Lang, Jac. Max, Vertr., Friedrichstr. 64
43448 Lang, Joh. Leonh., Wagenbau, Annastr. 6.
69224 Lang, Johann, Viehhdlg., Elisenstr. 2
40612 Lang, Joseph, Direktor, Hainstr. 32
27469 Lang, Joseph, Schneidermstr., U. Kreuzg. 4.
43065 Lang, Karl, Korbfbr., Lamprechtstr. 6
63067 Derselbe, Wohn., Herz.Bernhardstr. 99
24791 Lang, Karl, Pianos, Hefnerspl. 9
42808 Lang, Karoline, Lebensm., Allersb.Str. 155
50524 **Lang, Max, Malermstr., Ob. Pirkheimerstr.40.**
22673 Lang, Max, Photogesch., Binderg. 10
22740 Lang, Max, Vertreter, Teutonenstr. 16
21971 Lang, Mich., Malergesch., Pilotystr. 78
54533 Lang, Oskar, Prokurist, Hohenlohestr. 36a
43374 Lang, Robert, Valznerweiherstr. 41
43260 **Lang, Stephan, Waschanst., Humb.-Str. 156.**
22154 Lang, Dr. W., Bücherrev., Gleißbühlstr. 10
24711 Lang, Dr. Wilhelm, Arzt, Kaiserstr. 16
(61915) Lang, Wilh., Därme, Schwabacherstr. 7
43032 Langbein-Pfannhauser-Werke AG., Celtisstraße 17
62119 Lange, Ch., Fil.-Ltrin, Gost.Hptstr. 37
59771 Lange, Ernst, Spiralfedernfbr., Röthenbach
50572 **Lange, Franz, Malermstr., Goethestr. 44**
57264 Lange, Johs., Lagerverw., Danzig.Str. 27
(60103) Lange, Karl, Kunstmaler, Rothenb.Str. 29
61622 Lange, R., Eisenwr., Gostenh.Hauptstr. 27
53349 Lange, Wern., Dr.-Ing., Theodorstr. 11
51911 Lange & Gérrienne, Prüfungsanstalt, Sulzb.-Straße 71
60308 Langecker, K., Tel.Werkm., Rothenb.Str. 45
51487 Langefeld, Arnold, Versich., Keßlerstr. 4
50389 Langenbach, Fritz, Adamstr. 52
57053 Langenbach, Hans, Vertr., Heroldsb.W. 111
44060 Langenberger, H., Install., Heidel.Str. 23
60425 **Langenberger, Joh., Schloss., Rohrmannstr. 8**
67148 Langfritz, K., Kol.-W., Waldstromerstr. 10
23323 Ad. & H. Langguth, Gärtner, Lindengasse 13.
51315 **Langguth, Ernst, Baugeschäft, Schleifweg 50**
20917 Langguth, Willi, Ing., Sandrartstr. 25
51094 Langguth & Co., Getriebefabrik, Nürnberg-O, Sulzbacher Str. 103a
52406 Langhammer, Grete, L.Feuerb.-Str. 104
(52115) Langhans & Co, Laufer Tormauer 8
50871 Langhart, Th., Reg.-Rat, Hindenb.Pl. 14
62581 Langheinrich, Emil, Versich., Hochstr. 35
51518 Langmantel, L., Brennmat., Berckh.Str. 36
58169 Langohr, Wilh., Metzgerei, Laufamholz, Hirschbacher Str. 17
23759 v. Langsdorff, Dr. W., Apoth., ThonerW. 15
58037 Langsee, Schwimmstätte, Ebenseestr. 25
50120 Langstroff, Theod., Kfm., Sulzb.Str. 26
61226 Lankisch, Hans, Bäck., FürtherStr. 25a
(25081) Lanzendorf, Emil, Kaufhaus, Königstr. 45
42908 Lappe, Franz W., Regensb.Str. 69
25281 Laritz, Leonhard, Bäckerei, Tetzelgasse 49
54490 Latteyer, Rich., Export, L.Feuerb.Str. 9
54263 Derselbe, Wohnung, Kleiststr. 4
22917 Lauber, Gg., Metallwrfbr., Uhlandstr. 25.
53178 Lauber, Gg., Patentstiftfbr., Geuderstr. 11
24570 Laubis, Max, Vordere Sterngasse 11
57306 Lauche, Dr. A., Profess., Ziegelsteinstr. 45
58310 Lauck, Wilh., Vertr., Uhlandstr. 30.
51654 Laudenbach, Nikol., Äuß.Cr.-Klettstr. 9
57413 Laue, Wilh., Direktor, Thornerstr. 7
25373 Lauer, Eberh., Kfm., Johannisstr. 38
20528 Lauer, Joh., Elektroinstall., Bucherstr. 68
628 07 / 628 08 Lauer, L. Chr., gegr. 1790, Nürnberg, Kleinweidenmühle 12
27518 Louis Lauer & Co., techn. Gummifabrik., Pfannenschmiedgasse 11
20406 Lauer, M., Jakobsplatz 18
40076 W. & K. Lauer, Papier, Hallerschloß 78
54388 Laufer, Kurt, Kfm., Lindenaststr. 36
53817 Laufertor-Apotheke, Sulzbacherstr. 7
61334 Laug, Franz, Möbelfbr., Imhoffstr. 34
45997 Laug, Lorenz, Fahrräder, Voltastr. 7
26262 Laug, Willy, D.-Schneiderei, Jakobspl. 13.
53935 Lauhoefer, Irma, Vertr., Krelingstr. 37a
22272 Laun, Wilh., Sanit. Art., Bindergasse 7
45259 Derselbe, Wohnung, Meraner Str. 7
45180 Laurer, Carl M. C., Archit., H.Wesselstr. 49
23722 Laurer, Christ., Baumstr., Frauentorgr. 5
51603 G. Laurer & Häberlein, Wandschonerplatten
23722 Gebr. Laurer, Hoch- und Tiefbauunternehmen, Frauentorgraben 5
51603 Laurer, G., Strumpfschoner, Merkelsg. 19
43426 Laurer & Co., Buchvertr.-Ges., Wodanstr. 20.
26109 Lautenbacher, Heh., Tapezier, Tetzelg. 12.
62595 Lauter, Heinr., Pfarrer, Kranichstr. 4
60966 Lauter, Rud., Zinnfig.-Fbr., Solgerstr. 6
27877 Lauterbach, Berta, Salatfbr., Bucherstr. 137
60475 Lauterbach, Else, Blumen, Gh. Hauptstr. 12.
21853 Lauterbach, Ernst, Vertreter, Krugstr. 53
53195 Lauterbach, G., Bücherrev., Bayr.Str. 13a
53724 Lauterbach, H., Schreiner, Äuß.Lauferpl. 1
54204 Lauterbach, H., Homöop., Viktoriastr. 29
63511 Lauterbach, Ludw., Dekor., Fürtherstr. 309.
(53195) Lauterbach, Marie, Zigarren, Bayr.Str. 13
61302 Lauterbach, O., Musikinstr., Müllnerstr. 37
45838 Lautner, Hans, Angest., Schuckertstr. 13
21447 Laux, Luise, Gaststätte, Lammsgasse 20
40622 Laux, Paul J., Versich., Guntherstr. 47
20220 Lauxmann, Dr. R., Präsident, Bahnhofplatz 1
58477 Derselbe, Wohnung, Schmausenbuckstr. 52
51686 Lay, Albert, Vertr., Stabiusstr. 5
51041 Lebensvers.-Bank, Gothaer, Hindenb.Pl. 6
20752 Lebensversich. Merkur, Weinmarkt 10
40095 Leber, Karl, Kritiker, Harsdörferpl. 14
42079 Leberzammer, Chr., Kol.W., Humboldtstr. 98
59190 Lechleitner, Otto, Schriftltr., Rückersdorf, Horst-Wesselstr. 113
42426 Lechler, Wilhelm, Metzger, Schloßstr. 33
25735 Lechner, Georg, Gewehrfbrkt., Klarag. 6
41072 Lechner, Hans, Delikat., Baldurstr. 2.
24492 Lechner, Hans, Install., Pleydenw.Str. 21
54258 Lechner, Hans, Kfm., Lindenaststr. 14
52822 Lechner, Lina, Ww., Schiegelstr. 16
57371 Lechner, Ludwig, Bäckerei, F.v.Röthstr. 2
58487 Lechner, Dr. O., Fbrbes., Laufamholz, Hausseckerstr. 1
61639 Lechner, W., Glasreinig., Himpfelshofstr. 8

Lederer-Bräu Aktiengesellschaft
Nürnberg, Bärenschanzstraße 48
Fernsprecher **61551** | Telegramm-Adresse: **Ledererbräu**
Postscheckkonto: Nürnberg 4028
Direktionsbüro, Bärenschanzstr. 48. Tel.: 60097
Stadtniederlage, Maxplatz 28. Tel.: 26093

(24597) Lederer, Dr. Frdr., Arzt, Pfälzerstr. 4
42575 **Lederer, Friedr., Friseur, Scheurlstr. 13.**
22377 Lederer, Gg., Elektrot.-Fbr., Johannisstr. 16
52414 Lederer, Georg, Metzger, Wöhrd.Hptstr. 7
63361 Lederer, Hanne, Schneid., Zufuhrstr. 10
52839 Lederer, Jos., Baugesch., Hübnerspl. 7
(52839) Lederer, Jos., Dachdeck., Tucherstr. 39
24597 Lederer, K. M., Essigfbr., Theatergasse 17
24289 Lederer, Karl, Ingen., Irrerstr. 20
40551 Lederer, Karl, R.-A., Tafelfeldstr. 11a
68205 Lederer, Karl, Brau-, Farb- u. Caramelmalzu. Malzfabrik, Ansbacher Str. 124
21023 Lederer, Konr., Lotterie, Ludwigstr. 16
42407 Lederer, L., Baugesch., Bulmannstr. 73
63361 Lederer, Ludw., Musiklehr., Zufuhrstr. 10
24196 Lederer, Luise, Brot, A.Hitler-Pl. 21
42249 **Lederer, Max. Schreiner. Gugelstr. 28.**
51909 Lederer, Wilh., Heilkund., Senef.Str. 46
20678 Lederer-Bräustübl, Königstr. 52
68344 Lederle, Mor., Fuhrw., Stein, Hptstr. 15
53090 Ledermanuf. Vogel & Co, GmbH, Friedenstr.5
43052 Lederwaren-Maxl, Rosa Maxl, Paulstr. 27
69218 Legde, Walt., Fbr.-Bes., Elisenstr. 17
26091 Leger, Carl, Kohlen, Unt.Pirkh.Str. 28
(26894) Legi, Hans, Uhren, Kohleng. 23
62719 Legi, Hans, Spiegellacke, Rothenb.Str. 167
57718 Legi, Otto, Kaufm., GraudenzerStr. 30
57319 Lehenbauer, Albert, Vertr., Igensd.Str. 29
20519 A. & J. Lehle, Tabakwr., Roritzerstr. 6
27133 Lehmann, Arthur, Drogerie, Ludwigstr. 46
22046 Lehmann, Betty, Frau, Camerariusstr. 2
42120 Lehmann, Carl, Oberstltn., Rankestr. 18
53584 Lehmann, Conrad, Drog., Äuß.Lauferpl. 20
53569 Lehmann, E. Konr., Vertr., Erlenst.Str. 26
51570 Lehmann, E., Flugleiter, Ganghoferstr. 6
62502 Lehmann, Heinr., Vertr., Konradstr. 16
23366 Lehmann, H., Handarbeiten, Ludwigstr. 27
40029 Lehmann, Klärc, Ww., Peterstr. 9
53614 Lehmann, Kurt, Major, Hegelstr. 8
51820 Kurt u. Klärc Lehmann, Kneippstr. 1
50292 Lehmann, Dr. M. Rud., Prof., Hubertusstr. 2
22406 Lehmann, Otto, Putzgeschäft, Bergstr. 5
50295 Lehmann, Otto, Vertr., BayreutherStr. 28
42860 Lehmann, Otto, Vertr., Seumestr. 11
42689 Lehmann, Rich., Kfm., Allersb.Str. 178
27887 Lehmeier, Anny, Wurstwr., Königstr. 79
20255 Lehmeier, Hans, Friseur, Kaiserstr. 22
53230 Lehmeyer, Joh., Maler, Schoppershofstr. 34
67118 **Lehmeyer, Joh., Maurer, U.Wolkersdorf 4**
67026 Lehmeyer, Max, Schreiner, Reichelsdorf, Schalkh.Str. 21
60031 Lehner, Friedr., Gartenbau, Schniegling, Mühlweg 50
52702 **Lehner, Gg., Elektroinstall., Rennweg 15**
42663 Lehner, Gg., Fuhruntern., Sophienstr. 5
21522 Lehner, Johanna, Am Gräslein 5
51103 **Lehner, Karl, Versich., L.-Feuerbach-Str. 38**
24228 Lehner, Konrad, Gastst., Lorenzerstr. 10
41708 Lehner, Ludw., Blumen, Allersb.-Str. 20
61431 Lehner, Paul, Furage, Wolgemutstr. 7.
52184 Lehner, W. Chr., Fahrräder, Rennweg 44
27321 Lehnerer, Hans, Kfm., Obstmarkt 22
45700 Lehnerer, Karl, Bäckermstr., Wiesenstr. 93
51612 L. & H. Lehnerer, Hopfen, Erlenst.Str. 66
51532 Lehnert, Georg, Fahrräder, Viktoriastr. 28.
68335 Lehnert, K., Stuckgesch., Gebersd.Str. 122
54096 v. Lehnert, Wilhelmine, Hubertusstr. 12
53622 Lehnhoff, E., Holzwr., Ob. Pirkh.-Str. 43.
50021 H. Lehr & Leubert, Archit., Prinzr.-Ufer 3
63305 Lehr, Hans, Wohnung, Westtorgr. 1
40950 Lehr, Karl, Drogerie, Holzgartenstr. 49
41950 Lehr, Max, Kfm., Osterhausenstr. 4
48074 Lehr, Stef., Metzgerei, Fischbach Nr. 36
40670 Lehrergesangverein, Heimgartenweg 28
62137 Lehrieder, Wilh., Wäscherei, Bleichstr. 17
21966 Lehrküche, Kaiserstr. 28
27068 Lehrl. Alois, Malermstr., Mohreng. 12.
41238 Lehrl, X., Lederwrfbr., Dürrenhofstr. 37
60983 Lehrlingsheim, Städt., Adam-Kleinstr. 6.
48084 Leiber, Hugo, Kfm., Altenfurt Hs.-Nr. 106
43447 Leibniz-Apotheke, Gibitzenhofstr. 73
22252 **Leibold, Anton, Bäckerei, Weinmarkt 5.**
21251 Leichauer, Karl, Dentist, TucherStr. 38.
42240 Leichs, Bernh., Drogerie, Pfälzerstr. 65
41125 Leichs, Jacob, Kol.-W., Katzw.Str. 68
53225 Leichs, Rich., Drogen, Erlenstegenstr. 97
43826 Leicht, Joh., Schneider, Trierer str. 82
(22578) Leicht, Jos., Schneiderei, Hallpl. 11
41675 Leicht, Peter, Schneider, Allersb. Str. 104
27576 Leichtmetall-Drahtwerk, H. Gutmann, Blumenstraße 1
23261 Leidel, Andreas, Kfm., Bucherstr. 10.
51434 Leidel, Dr. Leonh., Fbrkt., Hastverstr. 34.
26179 **Leidenberger, Joh., Bäckermstr., Neutorstr. 12**
50522 Leidig, Babette, Krelingstr. 40
51516 Leidig, Carl, Dekorateur, Mathildenstr. 18
26039 Leidig, Carl, opt. Instrum., Königstr. 25
51690 Leidig, Ida, Schillstr. 10
53129 **Leidig-Starck, Anna, Ww., Rennweg 50.**
44076 Leidner, Josef, Horst-Wesselstr. 2
51870 Leidner, Marie, Wohng., Treitschkestr. 15
68303 Leiers, Peter, Tabakwr., Zedernstr. 87
25094 Leikam, Karl, Kaffee, Hans-Sachspl. 13
53706 Leikauf, Fritz, Bäckerei, Rudolphstr. 21
60619 Leikauf, Georg, Tapezier, Webersgasse 3
59011 Leikauf, Johann, Schreiner, Behringersdorf, Ad.Hitlerstr. 14
25429 Leikheim, Fritz, Referent, Ostendstr. 79
40517 Leimberger, Fr., mech.Werkst., Voltastr. 28
57339 Lein, Albr., Kaminkehr., Vollandstr. 43
20271 **Leinberger, Karl, Tapezier, Penzstr. 5.**
61059 Leingang, Adam, Friseurbed., Gartenstr. 2
52361 Leininger, Friedr., Farben, Viktoriastr. 24
41773 Leins, R., Werkstoffber., Gibitz.Str. 89
51531 Leipold, F. Xaver, Lithogr. Kunstanstalt, Tränkstr. 22
21703 Leipold, Hans, Dentist, Färberstr. 17
61216 Leipold, Ludw., Schlosser, Leonhardstr. 16
42674 Leipold, Paul, Metzger, Geibelstr. 13
24590 Leipz. Feuervers.-Anstalt, Königstr. 33
27760 Leipz. Leichtmetallwerk Rackwitz, Bernhard Berghaus & Co. K.G., Luitp.Str. 5
27094 Leipz. Verein-Barmenia, Klaragasse 7
62082 Leipziger, O., Schleifmittel, O.Kanalstr. 9
62985 Leis, Carl, Bürsten, Denisstr. 45
40943 Leis, Carl, Fahrschule, Wiesenstr. 67
41137 Leis, Katharina, Ww., Allersbergerstr. 72
61611 Leisle, Dr. Rud., Arzt, Westtorgr. 1
61122 Leißing, Fanny, Papier, Gostenh.Hptstr. 28
63921 Leister, Dr. Gg., Reg.-R., Bernh.Str. 109
24135 Leistner, Hans, Geigenbau, Mauthalle 1
21214 Leistner, J. F., Dr., Kressenstr. 1
40277 Leistner, J. Ph., Fleischer, Allersb.-Str. 33
41673 Leistritz, Paul, Maschinenfabrik, Nürnberg-S, Markgrafenstraße 29—37
48088 Leitgeb., J., Kohlen, J.-Streicher-Siedl. 56
21146 Leitgeber, Karl, Metzgerm., Irrerstr. 24.
48044 Leithner, August, Bayernstr. 156
52122 Leithner, Rich., Drogerie, Löbleinstr. 34.
61630 Leitner, Jos., Lastwagen, Schreyerstr. 15
63175 Leitner, Willy, Autoverwert., Maxim.Str. 45

25217 **Leitsmann, Heinr., Pferdemetzg., Ottostr. 29**
44429 Lemm, Albert, Ing., Markomannenstr. 33
20807 Lemm, L., Harmonikas, Josephspl. 10
24227 Lencer-Moden, Fritz Lencer, Damenbekleidung, Hefnerspl. 12
45809 Lendner, Anna, Holzgartenstr. 1
63284 Lendner, E. E., Fahrz.-Bau, Kontum.G. 8
51808 Lengenfelder, Franz, Install., O.Pirkh.Str. 60
24176 Lengenfelder, Jean, Oefen, J.Lauferg. 15
20628 Lengenfelder, Martin, Lampenschirme, Koberger Str. 81
51185 Lenger, Dr. W., Direktor, Erlenstegstr. 41
25433 Lenk, Gerh., Optiker, Hefnerspl. 8
67008 Lenk, Dr. Helm., R.-A., Waldstromerstr. 49
44615 **Lenk, J., Maschinenbau, Zerzabelshofstr. 43**
23774 Lenk, Jos., Turbinen, SteinbühlerStr. 20
27777 Lenker, Christian, Friseur, Jakobspl. 6
23241 Lennemann, Alb., Vertr., Frauent.Gr. 69
23102 Lennert, Joh., Füllhalter, Kaiserstr. 14
61323 Lenssen, H., Lackwerke, Deutschherrnstr. 9
23452 **Lenz**, Ch., Erzgieß., Burgschmietstr. 18
50805 Lenz, Hans, Früchte, Rosental 33
59095 Lenz, Hans, Hafnermstr., Schwaig
57104 Lenz, Hermann, Maler, Hiltpoltst.Str. 56
57614 Lenz, Konrad, Hafner, Am Anger 6
45297 Lenz, Ludw., Install., Kopernikuspl. 7
52915 Leonhardt, Hans, Versich., Wurzelb.Str. 17
43044 Leonhardt, Joh., Leibnizstr. 10
22508 Leonhardy, H., Dr., Pilotystr. 13
23264 Leonhardy, Rich., Dr. jur., Burgschm.Str. 12
51241 Leonische Drahtwerke A.-G., Emilienstr. 5. T Lametta P 7400
67062 Dasselbe, Werk Mühlhof, -Reichelsdorf, Mühlhofer Hauptstr. 5
62939 Leopold, Jos., Install., Ad.Kleinstr. 36
51980 v. Leoprechting, Frhr. W., Oberst, Bayreuther Str. 29a
41017 Leowerke GmbH, Holzgartenstr. 45
51827 Lepper, Otto, Vertreter, Rollnerstr. 24.
59163 Lepper, Th., Vertr., Rückersdorf, J.-Streicher-Str. 235
52211 Lerch, Heinz, Diploming., Fr.v.Röth-Str. 41
26266 Lerch, Philippine, Kosmetik, Hefnerspl. 10
24771 Lerzer, Franz, Seifen, Johannisstr. 62
54168 Lesawa, Karl, Maler, Schoppershofstr. 87
53096 Lesch, Max, Spielwr., Lutzstr. 3
41379 Leschinski, F., Geschäftsf., Bulmannstr. 28
26400 Leschmann, Klara, Ww., Sandrartstr. 24
62866 Leser, Franz, Vertret., Roonstr. 13
23144 **Leser, Leopold, Juwelier, Jakobstr. 33.**
44229 Lesezirkel Daheim, Bulmannstr. 30
44716 Lesezirkel Dörsch, Nerzstr. 14
44051 Dr. Alb. Lessing KG, Fabrik f. Elektrokohle, Schloßstr. 24
43402 F. Letsch & Gg. Hofmann, Vertret., Keplerstraße 17
58211 Lettau, Paul, Ing., Laufamholz, Happurgerstr. 109
45417 Letterer, Tilde, Holzgartenstr. 49
44651 Leube, Max, Baustoffe, Am Bahnhof Dutzendteich
45515 Leube, Rich., Prok., Komotauer Str. 33
69192 Leube-Werk, Fabrik chem. Baustoffe, Nbg.-S, Maybachstr. 21
68121 Leubert, Karl, Kfm., Laurentiusstr. 2
42677 Leubert, Rich., Architekt, Tannh.Str. 43
50021 Leubert & Lehr, Archit., Prinzreg.Ufer 3
23201 Leuchner, Hans, Glaserei, Ostendstr. 47
50261 Leuchs, Edw., Gen.-Staatsanw., Sulzb.Str. 37
54590 Leuchs, Friedr., Ing., Uhlandstr. 17
60824 Leuchs, Gusti, Kosmetik, Fürtherstr. 8
59708 Leuchs, H., Prok., Röthenbach, Bhf.Pl. 7
51493 Leugner, Hans, Fuhrw., Welserstr. 32
58376 v. Leukartsche Gutsverw., Laufamholz, Oberbürgerstr. 1
56823 Leukert, Dr. Franz, Arzt, Heroldsberg
62260 Leupold, Felix, Dent., Gostenh. Hptstr. 22
26467 Leupold, Lothar, Fabrkt., Pfarrgasse 11
63391 Leupold & Müller, Werksteine, Fürtherstr. 8
24496 Leupoldt, Martin, Vertreter, Tetzelg. 12.
27370 Leupoldt, Paul, O.Reg.-Rat, Ostendstr. 38
51979 Leußler, Emil, Direktor, Virchowstr. 6
24637 Leuthe, Andr., Pelzwr., Theresienpl. 11
50781 Leutheuser, R., Wirtsch.-Prüf., Am Maxf. 39
42812 Leutheusser, G., Hptm., Guntherstr. 41
21729 Leutner, Herm., Stuck, Loher Hptstr. 119
68163 Leutner, Konrad, Haarzur., Eibach, Narzissenweg 26
45394 Leutritz, Selma, Ww., Voltastr. 22
52497 Leuzinger, Heinz, Insp., Am Maxfeld 113
60150 Leuzinger, Karl, Vertr., Holzschuherstr. 8
45831 Levy, Bernh. Israel, Findelwiesenstr. 26
63006 Ley, Christ. Frdr., Spielwr., Petzoltstr. 5
20262 Ley, Ferd., Sportschuhe, Jakobstr. 53
40231 Ley, Otto, Kraftfahrz., Allersb.Str. 58
45068 Ley & Co., Textilwr., Harsdörff.Str. 16
62836 Leybold, Georg, Holzhdlg., Mondscheing. 3
51355 Leybold, Georg, Vertr., Gluckstr. 6
23506 Leyh, Leonh., Glaserei, Schniegl.-Str. 15.
24980 Leyh, Matth., Schuhm., Kirchenweg 7
43627 Leykauf, Eugen, Kfm., Gleimstr. 45
20897 Leykauf, Gg., Kunstgewerbehaus, Karolinenstraße 1
43968 Leykauf, Gg., Landesprod., Dianastr. 108
40112 Leykauf, Hans, Metzgerei, Seuffertstr. 1
25337 Leykauf, Leonh., Stahlwr., Königstr. 2
40974 Leykauf, Mich., Metzger, Nibel.Str. 8
21416 Leipold, Kuni, Obst, Bienweg 4b
20534 Liche, Max, Zigarr., Johannisstr. 5
40445 Lichtenhof-Apotheke, AllersbergerStr. 80
24877 Lichterfelder Ersatzkasse, Frauentorgr. 71
22646 Lichti, G., O.L.Ger.-Rat, Kob.Str. 60
21412 **Lieb, Carl, Kfm., Kobergerstr. 79**
(21412)Lieb, Frieda, Wollwr., Tetzelgasse 59
43914 Lieb, Karl, Reisender, Humboldtstr. 111
54389 Lieb, Luise, Ober-Pirkheimer-Str. 49
23450 Lieb, Wolfgang, Obst, Bucherstr. 22.
53997 Liebel, Fritz, Kunstmaler, Krelingstr. 37
51004 Liebel, Fritz, Versich., Grimmstr. 15
25909 Liebel, Fritz, Zigarren, BucherStr. 101
24776 **Liebel, Joh., Kol.-W., Neuhausen 11.**
44702 Liebel, Karl, Tabak, Zerzabelsh.Hptstr. 52
54307 Liebel, Ludwig, Buchhandl., Friedr.Str. 6
51636 Derselbe, Wohn., Fenitzerstr. 35
41280 Liebel, Margarete, Hebamme, Bönerstr. 11
48067 Math. & Konr. Liebel, Fuhrunt., Fischbach
25087 Liebel, W., Oberbürgermstr., Neutorgr. 1
53966 Liebergeld, Max, Obering., Gluckstr. 7
62696 Liebermann, Georg, Gostenh.Hauptstr. 21
24072 Liebermann, Georg, Samen, Ad.Hitler-Pl. 19
50110 Liebermann, Heinrich, Inn.Laufer-Pl. 2
63531 Liebermann & Co., Kunstblättergroßhandlung, Postkarten, Rothenburger Str. 1
57720 Liebermeister, Wilhelm, Friedhofpfl., Igensdorfer Str. 39
22720 Liebetruth, F. W., Reutles, Hs.Nr. 26
62892 Liebetruth, Sidonie, Ww., Maxim.Str. 28
63388 Liebhardt, Christian, Schreinermstr., Schanzäckerstr. 24
42338 Liebhardt, Dr. E., Arzt, Gibitzenhofstr. 84
50521 Liebhardt, G.M., Möbel, Bauvereinsstr. 26
26894 Liebhardt, R., Reklameart., Kohleng. 23
57709 Liebl, Gg., Gaurevis., Ziegelsteinstr. 40
58285 Liebl, Jos. Frz., Apotheker, Kinkelstr. 2
69072 Liebmann, Max, Gesch.-Führ., Rickm.Str. 11
42465 Liebold, Otto, Dachdecker, Leibnizstr. 25
25726 Liebold jr., Otto, Dachdecker, Ebnersg. 6
52268 F. W. Liebrecht, Fränk. Eisenhand.-GmbH, Welserstr. 30
68284 Liebscher, H., Schriftl., Eibach, Motterstr. 44
59709 Liebwein, Josef, Fuhruntern., Röthenbach, Friedrichplatz 11
42507 Liedel, W. H., Transporte, Wirthstr. 53
21274 Lieder, Anna, Wäsche, Bankgasse 1
60335 Liedtke, Rich., Bücherrev. Fürth.Str. 37
25504 Liegel, Betty, Tabakwr., Königstr. 32
53665 Liegel, Jakob, Hafner, Schonhoverstr. 11
20608 Liegel, Johann, Tabakwr., Karolinenstr. 37
44800 Liegel, Max, Autoverm., Bogenstr. 11
62920 Liegel, Otto, Baurat, Wanderer Str. 119
26272 **Liegel, Rosa, Pfragnerei, Ludwigstr. 69.**
40574 Lieret, Heinr., Bäckerei, Glockenhofstr. 41
54509 Lierhammer, G., Maler, Riehlstr. 5
57132 Liersch, Herm., Archit., Danzigerstr. 22
50804 Liersch & Wagner, Pinselfabrik, Schlüsselfelder Straße 9
57415 Ließmann, Ad., Graphiker, Bierweg 79
44831 Limmer, Adam, Dachdeck., Stephanstr. 4
(42475)Limpert, E., Vulk.-Anst., Allersb.Str. 34
43579 Linberger, Gertraud, Gleimstr. 3
20058 Lincke, Jul., Baurat, Paniersp. 9
20421 Lindauer, Berta Susanne, Sandrartstr. 26
20421 Lindauer, Margarete, Dir., Sandrartstr. 26
50409 Lindauer, Max, Ofenbau, Schoppershofstr.83.
57215 Linde-Stadion, Äuß. BayreutherStr. 98
57416 Linde-Stad.-Restaur., Ä.Bayreuth.Str.
44530 Lindemann, Fritz, Sellerwr., Humb.Str. 116
50224 Lindemann, Herm., Ing., Virchowstr. 30
44683 zur Linden, Albr., Dir., Peterstr. 19
58437 van d. Linden, G., Stabsl., Farnstr. 38
43261 Linder, Cuno, Kfm., Körnerstr. 119
26478 *Linder, Dr. Wilhelm, Arzt, Karolinenstr. 4*
44933 Lindig, Paul, Vertr., Körnerstr. 89
61462 Lindner, A., Glaserei, Gostenh.Hauptstr. 9
60009 Lindner, Erna, Geschäftsf., Hochstr. 6
20423 Lindner, Frz., Kunstgew., Hint.Nägel.G. 9
58578 Lindner, Frdr., Stud.-Prof., Bothmerstr. 8
69012 Lindner, Fritz, Metzger, Schw. Hauptstr. 45
62766 Gottfried Lindner A.G., Verkaufsbüro Nürnberg-W, Peyerstr. 27 T Lastanhänger
60196 Dieselbe, Werkstatt, Peyerstr. 27
58092 Lindner, Hanns, Bankdir., Blütenstr. 39
24535 Lindner, Hanns, Dipl.-Kfm., Königstr. 72
23310 Lindner, Hans, Bäck., Johannisstr. 132
22779 Lindner, Hch., Schausteller, Bucherstr. 125
50618 Lindner, Hugo Gabr., Dr., Lindenaststr. 62
69479 Lindner, Joh., Rohprod., Kreuzsteinstr. 8

62656 Karl Lindner
Metallwarenfabrik
Nbg.-W., Volzstr. 6—10.
T Lindnermetall

42918 Lindner Nf., L., Drog., Wodanstr. 70
68002 Lindner, M., Autoverm., F.Weidnerstr. 35
23325 Lindner, Marie, Pension, Bahnhofstr. 23
50618 Lindner-Goetz, Ria, Pianist., Lindenaststr.62
63119 Lindner, Robert, Maler, Fürther Str. 333
22127 Lindner, Trude, Maxpl. 46a
41228 Lindörfer, Hans, Maler, Landgrabenstr. 19
27800 Lindow, Dr. Hans, Arzt, Königstorgr. 3
(61781)Lindstadt, B., Bausachverst., Hallerstr. 26
40773 Lindstadt, H., Baugesch., Bruneckerstr. 62
54039 Derselbe, Wohnung, Schlegelstr. 25
61781 Lindstadt, H., Zimmerei, Holzschuherstr. 26
69583 Lindstadt, Wilh., Angest., Bunsenstr. 7
21717 Ed. Lingel Schuhfbr. AG, Karolinenstr. 8
44411 Lingnerwerke Vertriebs GmbH. Celtisstr. 17
58571 Linhard, Jos., Stud.-Prof., Arzbergweg 9
58064 Linhard, Konr., Bäckerei, Laufamholz, Am Hammerwerk 15a
61734 Linhard, Kuni, Wollwr., Unt.Seitenstr. 13
59117 Linhard, Ulrich, Baugesch., Rückersdorf, Ad.Hitlerstr. 46
53335 Linhardt, Gustav, Vertr., Rudolphstr. 15
45170 Linhardt, Karl, Graph. Bedarf, Ziegelg. 60
53081 Linhardt, Karl, Vertr., M.Richter-Str. 35
52337 Link, Amalie, Wäschefbr., Wurzelbauerstr. 9
43458 Link, Andreas, Quark, Geibelstr. 5
58402 Link, Carl, chem. Labor., Ziegenstr. 3
20840 Link, Emil, R.-A., Königstr. 25
43414 Link, Georg, Bäckermstr., Heynestr. 8
25321 Link, Georg, Glaserei, Rosengasse 11.
50813 Link, Georg, Ziegeleibes., Goethestr. 19
20055 Georg u. Gisela Link, Kaiserstr. 46
63623 Link, Hans, Amtsg.-Dir., Praterstr. 7
53016 Link, Hans, Kaufm., Am Maxfeld 156
51349 Link, Hch., Assess., Mathildenstr. 31
57446 Link, Herm., Versich., Jungermannstr. 17
53181 Link, Jos., Oberinspektor, Uhlandstr. 26
53188 Link, Karl, Metzgermstr., Löbleinstr. 31
50610 Link, Konr., Schuhwarenhaus, Adamstr. 17
61413 Link, Martin, Fahrräder, Rothenb.Str. 177
69188 Link, Sim., Lebensm., Kiefernschlag 15
23115 Link, Stefan, Färberei, Zirkelschmiedsg. 21
41065 Linke, Hans, Ing.-Büro, Schanzenstr. 16
53130 Linke, Oskar, Friseur, Meuschelstr. 51
62311 Linke, Walter, Schreibwr.-Ind., Hochstr. 8
51989 Ph. Linn & Sohn, Maler, Friedrichstr. 17.
22808 Linnert, Babette, Gasth., Winklerstr. 15
27893 Linnert, Dr. F., Zahnarzt, Lorenzerstr. 31
52572 Linnert, M., Zinngieß., Mart.-Behaimstr. 4
24321 Linnhuber, Fr., Fahrschule, Karol.Str. 7
54521 Derselbe, Wohnung, Friedrichstr. 24
27384 Linsenmeyer, Joh., Baugesch., Bankg. 3
60185 Linz, Georg, Füllfederhalter, Silberstr. 12
22365 Linz, Paul, Hopfenkommission, Frauengasse, Halle 4.
68168 Linzer, C., Install., Stein, Altenb.Str. 2
51671 Linzner, Wilh. G., Maurerm., Parkstr. 16
(44030)Lipp, Berta, Heilprakt., Schwanh. Str. 5
57095 Lipp, Jul., Kommerzienrat, Creußnerstr. 3
44030 Lipp, W., Biermiederl., Dall. Str. 33
45384 Lipperer, Gg., Kfm., Ob.Baustr. 31
43766 Lipperer, Hans, Betr.-Ltr., Guntherstr. 25
60628 Lippert, Georg, Gastst., Hillerstr. 19
40154 Lippert, Heinr., Obst, Allersb. Str. 10
44493 Lippold, Frz., Bäckermstr., Angerstr. 7
52737 Lippold, Karl Frdr., Graph., Schillerstr. 5
62587 Lippold, Nikol., Immob., Westertorgr. 5
44369 Lippold, Otto, Malermstr., Hasierstr. 33.
50778 Lisenfeld, Max, Immob., Berckhaus. Str. 2
69380 List, Adam, Wagnermstr., Schw.-Hauptstr.29.
40843 List, Anna, Charkutier, Wilh. Späthstr. 78
68177 List, Fr., Immob., Eibach, Motterstr. 15
43663 List, Georg, Malermstr., Gottfriedstr. 6
60722 List, Georg, Lebensm., SchweinauerStr. 25
61807 List, Hans, Metzger, Amselstr. 2
51275 List, Johs., Kfm., Hastverstr. 21
53915 List, Katharina, Juwelen, Ob.Pirkh.Str. 40
62915 List, Konrad, Gastst., Fürtherstr. 69
67043 List, Lorenz, Fuhruntern., Wolkersdorf 107
21649 List, Ludw., Bäckerm., Irrerstr. 18
43517 List, Mich., Metzgermstr., Humboldtstr. 94.
41073 Listner, Max, Vertr., Humboldtstr. 131
44672 Lobenhofer, A., Oberinsp., Endterstr. 18
27493 Lobenhofer, Franz, Stickerei, Joh.Gasse 59
62903 Lobensteiner, Hans, Bleichstr. 10a
20636 Lobensteiner, M., Tapeten, Karol.Str. 40
42316 Lobenwein, Hans, Schlosserm., Geibelstr. 16
20845 Loch, Herb., Generalltn., BucherStr. 30
69032 Loch, Wilh., Install., Schwabach.Str. 78
56846 Lochmüller, J., Transporte, Kalchreuth 80
69496 Lochner, Alois, Install., Orffstr. 6
20231 Lochner, Else, Spezerei, Rosengasse 16
21055 Lochner, Dr. H., St.-Dir., Husumer Str. 1
41833 Lodes, Jakob, Kohlen, Allersb.-Str. 143.
43809 Lodes, Max, Wäscherei, Ziegelgasse 43
42113 Loé, Dr. Wilh., Arzt, Gibitzenhofstr. 79
22113 Löbel, Arthur, Tapeziermstr., Kappeng. 20
62106 Löbermann, Gg., Seebacherstr. 28
26584 Löbermann, Gg., Pinselfbr., Ad. Kraftstr. 7
20427 Löbermann, R., Flugmodelle, Johannisstr. 5
43626 Loeblein, Christof, Kfm., Rankestr. 11
51017 Löblein, Heinr., Bez.-Dir., Emilienstr. 4
25274 Löbmann, Alb., Heilprakt., Badstr. 1a
50379 Löchner, O., Ob.-Assist., Schonhoverstr. 8
57216 Lödel, Joh., Molkerei, Hiltpoldst.Str. 35
56837 Loefen, Frz., Direktor, Heroldsberg, Bühl 5
59147 Löffelad, W., Gasth., Behringersdorf, Jul. Streicherstr. 2
40386 v.Loeffelholz, Fr.Frh.; Gibitzenh.Str. 172
20267 v. Loeffelholz, Marie Freiin, Johannisstr. 42
43824 Löffler, Hans, Vertr., Wilh.Spaethstr. 32
25407 H. & L. Loeffler, Juwelen, Josephspl. 9
26789 Löffler, Jos., Malerm., Ob.Kreuzg. 11
52281 Löffler, Karl, Bücherrevisor, Rennweg 62
50040 Löffler, P., Buchbind., Schmauseng.Str. 24
61877 Löffler, Willy, Vertr., Knauerstr. 9
57385 Loefftz, Ludwig, Kfm., Hasenhof 3
45426 Lögler, Robert, Beamter, Pillenr.Str. 47
26625 Löhe's Buchhdlg., G., Theresienstr. 20
56870 Löhehaus Heroldsberg, Wiesenweg 3
43278 Löhlein, Friedr., Install., Zerzab.Hptstr. 77
53708 Löhlein, Friedr., Kfm., Am Maxfeld 158
42257 Löhlein, Georg, Werkzeug- u. Lehrenbau, Nürnberg-S. Wirthstr. 25
62824 Löhlein, Hans, Versteig., Zufuhrstr. 12
62664 Löhlein Joh., Wagenbau, Kernstr. 13
45072 Löhner, Babette, Lebensm., Schwabenstr. 60
69113 Löhner, Hans, Gasth., Buntestr. 2
42411 Löhner, Hans, Schreiner, Hallerh.Str. 13
40383 Löhner, Michael Kohlen Gugelstr. 32.
63561 Löhner, Wilh., Kurzwr., Unt.Turnstr. 1
44233 Löhr, Hans, Hypoth., P.-Henleinstr. 121
23025 Lörken, S. Israel, Marienstr. 1a
21125 Loesch, Fritz, Baumstr., St. Joh.-Mühlg. 10
40573 Lösch, Fritz, Transporte, Ziegelg. 37
44620 Fritz Lösch & Sohn, Dampfmolkerei, Paradiesstr. 14
27273 Loesch, Leonh., Carl Hausgeräte, Lauferg. 6
25275 Lösch, Rupert, D.-Friseur, Sandstr. 42.
23147 Lösch, Thom., Metzgermstr., Bucherstr. 84
57021 Löscher, Ernst, Bäckerei, Am Anger 12
45518 Löschigk, Johanna, Normannenstr. 24
68095 A. Lösel u. Schmidsiller, Baumstr., Stein, Flurstr. 7
67080 Lösel, Joh., Landwirt, Dietersdorf 7b.
67079 Lösel, Urban, Bauer, Nemsdorf 8
63703 Lößel, Dr. F., Zahnarzt, FürtherStr. 38
26065 Lössel, Georg, Juwelier, Kaiserstr. 20
41818 Lößlein, F., Krim.-Komm., Wölck.Str. 62
20507 Löttenmeier, Fritz, Archit., Lange Zeile 9
20863 Löw, Christ., Werbeleiter, Horneckerw. 64
27415 Löw, Wilh., Direktor, Wielandstr. 32
21635 Löw & Raithel, Elektroinst., Arndtstr. 9
23548 Löwe, Max, Malermstr., Kirchenweg 19
53121 Löwen-Apotheke, Wöhrder Hauptstr. 50.
23666 Löwer & Co, Andenken, Schniegl.Str. 55
41863 Löwinger, Karl, Kfm., Gleimstr. 11
(23151)Loges-Schule f. Bewegungsk., Pirkh.Str. 9
22851 Lohbauer, Hans, Bäck., Maxplatz 30
42694 Lohbauer, Hans, Dent., Pfälzerstr. 12
42916 Lohbeck, Fritz, Prok., Kopernikuspl. 9
52286 Lohmann, Elise, Dr., Friedrichstr. 19
63275 Lohmann, H., Install., Seeleinsb.Str. 16
44683 Lohmann K.-G. Nürnberg Verbandstoff- u. Pflasterfabriken, Nürnberg-O., Peterstr. 19
41429 Lohmann & Stolterfoht AG, Transmissionenfabrik, Galgenhofstr. 51
67068 Lohmüller, H., Zimmerei, Wolk.Hptstr. 41
23401 Lohmüller, Walt., Dr. med., Kraftstr. 20
54247 Lohne, G., Bücherrev., Maxtorgraben 3
40548 Lohner, Alb., Vertret., EgererStr. 21
53518 Lohner, Georg, Innendek., Feuerb.Str. 12
42193 Lohr, Ferd., Geschäftsf., Guntherstr. 5
45438 Lohrenz, Karl, Schriftl., Ziegelgasse 40
61535 Lohrer, Math., Elektr.-Anl., Kohlenh.Str. 34
40745 Lohrey, Frdr., Malermstr., Wiesenstr. 152.
42270 Lohrey jr., Friedr., Maler, Forsthofstr. 13
52096 Lohse, Rudolf, Malermstr., Fraunhoferstr. 6
20560 Loibl, Alf. Vertr., Wurfbeinstr. 6
52568 Loibl, Rud., Major, Pilotystr. 36
61872 Loos, A., Feuerlöschapparate, FürtherStr.34
(27881)Loos, Apollonia, Hebamme, Ad.Kleinstr. 47
58197 Loos, Babette, Malereigesch., Laufamholz, Wiener Zeile 4
51976 Loos, Friedr., Kfm., Krelingstr. 33
26917 Loos, Fr. Wilh., Schlossermstr., Heideng. 12.
25502 Loos, Georg, Bäckerei, Irrerstr. 11
63311 Loos, Hans, Flachglas, Hochstr. 16
51782 Loos, Hans, Zimmermstr., Löbleinstr. 51
61529 Loos, Joh., Fleischer, Jos. Heinr. Str. 8
43404 Loos, Karl, Färberei, Allersb.Str. 34
45937 Loos, Konr., Wild, Huldstr. 21
24651 L. & M. Loos, Elektrobed., Breiteg. 25
41122 Loos, Leonh., Elektrobed., Wiesenstr. 145
27110 Marie & Karl Loos, Milch, Kiefhaberstr. 2
23657 Loos, Michael, Kisten, Joh.-Str. 96
41265 Loos, Michael, Kol.-W., Stephanstr. 14.
51592 Lorbe, Daniel, Stockfbr., M.Richterstr. 38
52418 Lorenz, Gunda, Private, Schlegelstr. 16
53398 Lorenz, Gustav, Kfm., Labenwolfstr. 15
61732 Lorenz, Hans, WeikershoferStr. 11b
21633 Lorenz, Hans, Maler, AdamKraftStr. 3
60284 Lorenz, Jean, Pinselfbrkt., Holzsch.Str. 12
53736 Lorenz, Dr. Karl, Redakt., Meuschelstr. 54
27084 Lorenz, Karl, Korsetts, Karlstr. 23
63195 Lorenz sen., Math., Schlosserm., Maxim.Str.84
60284 Lorenz, Pet., elektr. Anl., Holzsch.Str. 12
22614 Lorenz, Richard, Ingen., Rieterstr. 15.
68082 Lorenz, Willib., Hafnermstr., Stein, Zäunerstr.4
50451 Lorenz & Cie., Pinsel, Fraunhoferstr. 3
25971 Lorenzer Medizinal-Drogerie, Lorenzerstr. 7.
22354 Lorz, Adolf, Schlosserei, Sandstr. 7
61320 Lorz, J. Georg, Reiseandenkenfabrikation und Ausfuhr, Mittlere Kanalstraße 5
45866 Loscher, Georg, Reisend., Landgr.Str. 61
40819 Loschge, J. G., Papierwr., Bayernstr. 155
40819 Loschge, Otto, Vertretung, Bayernstr. 155
27987 Loschge, Wilhelm, Papier, Königstr. 2.
26138 Loska, Liesel, Weinst., Nadlersg. 21
25326 Lothar, Lotte, Schauspiel., Helenenhof 8
24829 Lothes, Thomas, Gastst., Cranachstr 22
43831 Lott, Hans, Tapezier, Bogenstr. 16
52608 Lotter, Alois, Metallwrfbr., Maxfeldstr. 41
62912 Lotter, Frdr., Kohlen, Reitackerstr. 10
26390 G. F. Lotter, GmbH, Werkzeuge, Füll 12
25724 Lotter, Hans, Buchdr., U.Kreuzg. 10
62767 Lotter, Karl, Kohlen, Muggenh.-Str. 175.
61614 Lotter, Ludw., Metzgerm., Austr. 10a
21618 Lotter's Bierstübl, Judengasse 22
60071 Lotz, Georg, Architekt, Mant.Str. 22
42488 Lotz, Joh. Gg., Schneidermstr., Altenfurt
51733 Louis, Alois, Oberstltn., Tucherg.Str. 13
53972 Lowig, Carl, Kfm., Hölderlinstr. 1
21852 Lowig, Franz, Radio, Josephspl. 14
45470 Loy, Alf., Postamtm., Bulm.Str. 46
69294 Loy, Ludwig, Detektivbüro, Maiachstr. 59
42101 Loy, Dr. Max, Kapellmstr., Bönerstr. 15
40430 Loy, Wilh., Drogerie, Gugelstr. 146
57539 Loytved-Hardegg, Rud., Hptm., Oedenb. Straße 41
69093 Luber, Christ., Metzger, Leopoldstr. 7.
40159 Luber, Friedr., Gastst., Hummelst. W. 80
21238 Luber, J. Paul, Handschuhe, Königstr. 2.
50604 Luber, Johanna, Weißwr., Ä.Sulzb.Str. 7
58244 Luber, K., Oberinsp., Schmausenb.Str. 80
44238 Luber, Konrad, Metzger, H.Wesselstr. 4
27061 Luber, Ludw., Gen.-Vertr., Breitegasse 49
51815 M. Luber & Schmidt, Zentralheiz., Rennweg 55
52168 Luber, Stef., Taxator, Schoppershofstr. 14.
23660 Lubert, Hans, Kfm., Obstmarkt 26
50160 Lucas, Richard, SchopenhauerStr. 19
51569 Lucius, Mart., Zahnarzt, Sulzb.Str. 24
69340 Luda, Georg, Baugesch., Turnerheimstr. 66
22071 Ludendorffs Verlag G. m. b. H., Zweigstelle Nürnberg-A, Breite Gasse 74
44595 Ludescher, Rud., Friseur, Allersb.Str. 111
60495 Ludwigs Apotheke, FürtherStr. 39
71510 Ludwigs Eisenbahn AG., Fürth, Theresienstr. 17
63805 Ludwig, Albin, Mechaniker, Gartenstr. 21
62372 Ludwig, Anna, Wäscherei, Austr. 54
23230 Ludwig, Babette, Wollwr., Johannisstr. 128
26529 Ludwig, Cäcilie, Lebensm., Flaschenh.Str. 32
40006 Ludwig, Ernst, Speiseöl, Siemensstr. 28
63791 Ludwig, Frz., Musikl., A.KleinStr. 33
25495 **Ludwig, Joh. Gg., Elektr. Anl., Jakobstr. 22**
27279 Ludwig, Karl, Schlosser, Frauent.M. 18
24363 Ludwig, Konrad, Restaur., Blumenstr. 12
41511 Ludwig, Max, Dentist, Scheurlstr. 25
59047 Ders., Wohnung, Behringersdorf, Hitlerstr. 47
45379 Ludwig, R., Geschäftsf., Regensb.Str. 41
22553 Ludwigsbad W. Gruninger, Weinmarkt 11
44298 Lück, Gust. A., Vertr., H.Wessel-Str. 44
23467 Lüdicke, Pet., Gastw., Marientorgraben 17
21269 Lüdicke, Franz, Vertreter, Kirchenweg 8a
42955 Lührs, Bruno, Obering., Hallerhüttenstr. 1
50422 Lüpke, K., Gartenbauinsp., Steinpl.W. 49
42667 Lütgens, Rudolf, Desinf., Humboldtpl. 9
22816 Lützelberger, Gg., Kfm., Bucherstr. 79
42014 Lützenberger, Wilh., Druck., Rohrm.-Str. 16
53397 Lützenburger, Leonhard, Kfm., Stabiusstr. 18
24981 v. Lüzelburg, Eugenie, Freifrau, Marienstr. 20
57196 Postamt, Nrbg 2, Flughafen
61666 Luftschutzfachschule, Fürther Str. 374
24202 Luftsprung, Fischküche.
53587 A. Luhn & Co. GmbH, Seifenfbr., Rennw. 12
40227 Luidl, Josef, Tankstelle, Wirthstr. 22
44938 Derselbe, Wohnung, Harsdörfferpl. 1
51356 Luippold, Gottlieb Vertreter, Rennweg 31.
20445 Luitpold Automat KG, Königstr. 70
24381 Luitpoldapotheke, Vord.Sterng. 24
41894 Luitpoldarena, Festhalle
2824 Luitpoldhaus, Gewerbemuseumsplatz 4
(27766)Luli, Luitpold Lichtspiele, Luitpoldstr. 3
40791 Luma Rasierpinselfabrik, Gottfr. Letterer, Nürnberg-S, Singerstr. 9

Sammel-Nr. 44541
Lumophon-
Radio-Vertriebs-G. m. b. H.
Schloßstr. 62—64. **T** Lumophon

44541 Lumophon-Werke Bruckner & Stark, Fernsprechapparate, Schloßstr. 62/64
42966 Lunz, Andreas, Schreiner, Wirthstr. 35
(40336)Lunz, Friedr., Vertr., Pillenr.Str. 11
53733 Lunz, Gunda, Inspekt.-Ww., Hegelstr. 10
40336 Lunz, Henriette, Spielwrfbr., Pillenr.Str. 11

61335 Lunz, Jos., Prokurist, Rothenb.-Str. 30b.
41879 Lunz, Ludw., Dentist, Landgrabenstr. 132
21774 Lunz, Peter, Baugesch., AdamKraftstr. 62
50895 Lunz, Wilh., Bäckerei, Ä.Sulzb.Str. 129
23425 Luthardt, Dr. Hans, Dir., Frommannstr. 10
51102 Luthardthaus-Christinenheim, Krellerstr 3.
20102 Luther, Frdr., Fahrräder, Schlotfegerg. 4.
44587 Luther, H., Kupferschmied, Kupferstr. 15
52594 Luther, Herm., Futterm., Fichtestr. 25.
21821 Luther, Josefine, Ww., Luitpoldstr. 17.
43966 Luther, Ludw., Zuckerwrfbr., Humb.Str. 101
43963 Ders., Wohng., Zerzabelshofer Hauptstr. 9
20049 Lutherhaus, Evang. Bund, Tucherstr. 20.
63126 Lutter, Michael, Hafner, Ä.-Kleinstr. 65.
25390 Lutter, Pet., Oberlehrer, Paniersplatz 6
52987 Lutz, Alwin, Kolosseum, Friedrichstr. 1
20932 Lutz, Andreas, Kaufmann, Bergstr. 6.
20801 Lutz, Anna, Ww., Ludwigstr. 7
42163 Lutz, Emil, Textilwr., Allersb.Str. 21
44217 Lutz, Emil, Chr., Konfekt., Frankenstr. 143
50582 Lutz, Friedr., Kfm., Eintrachtstr. 53
43958 Lutz, Georg, Ratsherr, Buchenschlag 101
53812 Lutz, Georg, Reklame, Lindenaststr. 41
25203 Lutz, Georg, Reg.-Amtmann, Campestr. 6

255 36 Georg Lutz & Georg Melde
Sämtliche galvan. Metallniederschläge
Blumenstraße 14

69172 Lutz, Hans, Fahrzeuge, Schwein.Hauptstr. 37
63715 Lutz, Hans, Darmschleim., Hermannstr. 8
22777 Lutz, Hieronymus, ObereTalg. 6
41364 Lutz, Johann, Holz, Humboldtstr. 101
61788 Lutz, Jos., Darmhdlg., Holzschuherstr. 21.
69488 Lutz, Jos., Parkettgesch., Wallenst.Str. 165
48050 Lutz, Karl, Milch, J.-Streicher-Siedl. 55
26432 Lutz, Mart., Trödler, Wunderburggasse 10
53065 Lutz, Max, Kaufm., Weißenseestr. 6
61126 Lutz, Otto, Tischler, Jamnitzerstr. 8
51096 Lutz, Paul, Vertr., Hardenbergplatz 8
51269 Lutz, Walter, Feinkost, Äuß. Lauferpl. 14
69546 Derselbe, Wohnung, Volckamerstr. 3
45614 Lutze, Dr. Eberh., Dir., Buchenschlag 151
27510 Lutze, F. H., Dentist, Hallpl. 23
69494 Lutzeier, Otto, Haushaltart., Schwein.Str. 58
53762 Lux, William, Vertr., M.Richter-Str. 42
43915 Luzar, Rudolf, Baugeschäft, Voltastr. 74
(68037) Luzner, Andreas, Versich., Hafenstr. 136
60181 Luzner, Karl, MuggenhoferStr. 175

Lyra - Orlow Bleistiftfabrik

Gegründet 1806
Spezialmarken
„Orlow" und „Lyrato"
Blei-, Farb- und Kopierstifte
Nürnberg 1, Großweidenmühlstraße 26/28
Fernsprecher: 233 20

52955 Maag, Alois, Betriebsl., Uhlandstr. 24
27498 Maar, Betty, Landesprod., BreiteG. 7
61594 Maar, Fritz, Bäckerei, Heinrichstr. 5
27222 Maar, Heinr., Fischhdlg., Unt. Wörthstr. 8.
20918 Maar, Heinr., Fischhdlg., Unt. Wörthstr. 10.
23543 Maar, Otto, Drogen, Juvenellstr. 18
52415 Maas, Ernst, Postamtm., Am Maxfeld 95
26582 Maas, G., Molkereibed., Frauentorgr. 71
53112 Maas, Hans, Dr. Ing., Gneisenaustr. 9
52226 Maas, Jean, Landwirt, Oedenbergerstr. 64.
61484 Maas, Martin, Gravieranst., Schwab.Str. 66a
42868 Macher, Andreas, Flaschnerei, Peterstr. 52
42127 Macher, Christ., Ing., Gabelsb.Str. 27
50474 Macher, Friedr., Baumstr., Rudolphstr. 6
50392 Macher, Georg, Buchdruck., Schillerstr. 5

50098 / 53618 Macher, Peter, Barackenbau, Ingenieur-Holzbau, Wöhrder Wiesengasse 31

58144 Derselbe, Wohnung, Schmausenbuckstr. 49

41333 Macher, Pet., Flaschnerm., Galgenhofstr. 33
53477 Macher, Rud., Kassenvorst., Löhnerstr. 14
52175 Macher, Sophie, Fleischerei, Sulzb.Str. 101
24002 Machold, Karl, Schreibwr., Inn. Lauferg. 28
69320 Maciejewski, Franz, Schwein.Hptstr. 76
68276 Mack, Joh., Obst, Eibach, Schönw.Str. 15
51195 Mack, Karl, Fabrikbes., Rennweg 11.
51039 Mack, Sophie, Garage, I.Cr.Klett-Str. 8
61980 Mack, Wilh., Bürstenfabr., Hochstr. 33.
42996 Mack, Wilh., Zeremonienmstr., Hagenstr. 3
40514 Macketanz, Günth., Major, Seumestr. 19
43540 Maderer, Heh., Drogen, Pillenreutherstr. 17.
61409 Maderer, Joh., Gaststätte, Fürther Str. 83
40403 Maderholz, Hans, Pappenfbr., Gaußstr. 22
53469 Madlener, Wilhelm, Pfarrer, Feldg. 34
40452 Mächtlinger, Frz., Maler, Findelw.Str. 12
57085 Mädchen-Erzieh.Heim, Ä.Bayr.Str. 300
(43494) Mädchenheim Haus Neuland, Huldstr. 3
21020 Mädchen-Mittelschule, Zeltnerstr. 19
53714 Mäderer, Kuni, Flaschner, M.Richterstr. 17
24619 Mädger, Otto, Kfm., Großreutherstr. 3.
59004 Mähler, Rob., Vertr., Rückersdorf, Streicherstraße 108
43494 Männerheim, Lothringerstr. 37
44628 Männlein, Karl, Kfm., Stephanstr. 17.
68053 März, Karl, Gasthof, Stein, Ad.Hitlerstr. 5
45292 März, Otto, Waschmittel, Heynestr. 14
22006 März, Dr. Otto, Arzt, Frauentorgr. 5
22035 Derselbe, Wohnung, Cimbernstr. 17
51700 Maerz, Rudolf, Vertr., Krelingstr. 42
24905 Mäurer, Fritz, Graph. Bed., Blumenstr. 14
54026 Magdeb. Allgem. Lebensvers. AG, Bayreuther Str. 6
54026 Magdeb. Feuerversich.-Ges., Bayr.Str. 6
63021 Magdeb. Lebensvers.-Ges., Fürther Str. 5
57067 Mager, Andr., Tabakwr., Ziegelst.Str. 38
40180 Mager, Hermann, Glas, Kopernikuspl. 15
40176 Mages, Jos., Fließenanlag., An den Rampen 29
67136 Magnus, Gert, Dr.-Ing., Reichelsdorf, Rennbahnstr. 53
27681 Magyar, Janos, Schneiderei, Sandstr. 1a.
69027 Mahl, Hans, Elektr.-Anl., Schw. Hauptstr. 17.
69362 Mahl, H., Kol.-W., SchweinauerStr. 17
54325 Mahl, Jak., Kamink.-Mstr., Stebiusstr. 10
69220 Mahl, K., Elektromat., Schwein.Hptstr. 17
23768 C.& E.Mahla GmbH, Korksteinf., V.Sterng.13
22334 Mahlein, J., Schneiderei, Johannisstr. 46
54132 F. & Rosel Mahler, Vertr., Friedr.Str. 22
63304 Mahler, P., Mineralw.-Fbr., Sald.Str. 10
26872 Mahler, Paul, Schuhm.-Bed., Neutorstr. 5
42974 Mahlmeister, F., Vertr., Hainstr. 10
41336 Mahn, Bruno, Freg.-Kpt., Guntherstr. 63
45581 C. H. Mahn & Co., Masch., Allersb.Str. 173
42730 Mahr, K., Teigwarenfbr., Humboldtstr. 33.
67085 Mahr, Karl, Fabrikant, Neu-Katzwang $120^1/_{10}$
62806 Mahr, Karl, Metallwrfbr., Imhoffstr. 24
62815 Mahr, Leonh., Tabakwr., Kernstr. 19
68296 Mai, J., Major, Eibach, Brandenb.Str. 107
59128 Maier, Alfr., Behringersdorf, Rainwiesenw. 5
24886 Maier, Eug., Patentanw., Frauentorgr. 17
63472 Maier, Hans, Emballag., Schniegl.Str. 158
52301 Maier, Hans, Kol.-W., Felseckerstr. 17
53572 Maier, Hans, Schreinerm., Ä.Bayr.Str. 36
53960 Maier, Hans, Fahrräder, Werderstr. 11
41865 Maier, Josef, Direktor, Isoldenstr. 9
53298 Maier, Wilh., Zinngießer, Münzg. 11
53931 Maier-Herbst, Friedl, Rennweg 1
43348 Maier-Lengeling, G., Buchhdl., Allersberger Straße 92
58377 D. Maile & Co., Archit., Laufamholz, Am Behlanger 18
42576 Mailer, Hans, Wirthstr. 13
41637 Mainbauer, Georg, Kohlen, Schwabenstr. 39
42455 Maisch, Konr., Kfm., P.Henleinstr. 57
21739 Maisel, K., Clubmöbel, Am Sand 12
50763 Maisl, Käthe, Alteisen, Schillerstr. 8
50635 Maison, Joh., Pinselfabr., Hoppertstr. 15a
50380 Maiwald, Dr. G., Verlag, Lenbachstr. 15
20906 Majer, Maxim., Major, Neudörferstr. 7
26696 „Malag" Südd. AG. f. Malerbed., Schotteng.16
52612 v. Malaisé, Ferd., Ing., Eichend.Str. 33
24462 Malepartus, Café, Hallplatz 23.
60263 Maler-Innung, Schanzäckerstr. 42
51202 Malerei-Genossenschaft, Merkelsg. 19.
62907 Malitz, Fried., Hallenbau, Deutschh. Str. 15
57364 Malkmus, Mich., Gärtner, Schopenh.Str. 60
69482 Malm, Hans, Mech. Werkst., Lochnerstr. 12
(26564) C. u. Rosmarie Malten, Künstl., Prinzr.Uf. 13
45415 v. Maltzahn, Wilh. Frhr., Rittm., Erdastr. 6
44667 Mambar, Hans, Schulrat, Melanchthonpl. 9
22973 Mammen, Elise, Färberei, Jakobspl. 14

51776 Mammut-Werke Werkzeugmaschinenfabrik Pöhlmann & Nentwig, Nürnberg-O, Ludwig-Feuerbach-Straße 75/77

27137 Mandel, Apollonia, Burgstr. 12
24297 Mandel, C., Schreibmat., Pfannenschm.G. 2
57057 Mandel, Georg, Archit., Creußnerstr. 3
24297 Mandel, Georg Carl, Pfannenschm.G. 2
51455 Mandel, Hans, Install., Bayreutherstr. 31
24297 Mandel, Margar., Ww., Pfannenschm.G. 2
68216 Mandel, Margar., Kohlen, Stein, Jahnstr. 5
26704 Mandel, Rob., Gärtner, Schlotfeg.G. 9
40398 Mandl, And., Fuhrw., Unt. Menterg. 9.
50046 Mang, Fritz, Autoersatzteile, Sulzb.Str. 23
20003 Derselbe, Wohnung, Rieterstr. 16
24168 Mang, Max, Buchdruck., Karlstr. 23
25888 Mangold, A., Treibriemen, Ludwigstr. 53
23721 Manhart, Hans, Fußpfleg., Kraußstr. 10
41380 Mann, Ernst, Archit., Isoldenstr. 12
51719 Mann, Heinr., Metzgermstr., Bismarckstr. 16.
25692 Mann, Rosa, Ww., Schlageterpl. 6
20574 Mannebach, Josef, Verkaufsltr., Campestr. 3
52551 Mannesmannröhren- und Eisenhandel GmbH Laufer Torgraben 2
50081 Mannetstätter, Joh., Kesselrein., Äuß. SulzbacherStr. 175
51963 Mannh. Lebensvers. Bank AG, Keßlerpl. 9
20133 Mannh. Versich.-Ges., Bankg. 5
53056 Mannh. Versich.-Ges., Rudolphstr. 29
22118 O. Mansfeld & Co., Stähle, Marientorgr. 5
48089 Mantel, Hans, Jul.Streicher-Siedlg. 45
51178 Marbach. Paul, Baugesch., Lindenaststr. 34.
54467 Marek, Ferd., Buchhdlg., Löbleinstr. 13
40996 Margarine-Verkaufs-Union, GmbH, Dianastraße 92
25062 Margreitner, Carl, Möbel, Neutorstr. 3.
21724 Margreitner, C. Th., Zigarr., Marienstr. 3a
42594 Mariani, Arth., Feinkost, Wölckernstr. 78
45572 Mariani, Leni, D.-Hüte, Allersb. Str. 6
26563 Marien-Apotheke, Marienstr.
52887 Marienheim, Harmoniestr. 18
26993 Maringer, Gg., Kunstharz, Unt.Kreuzg. 2
68122 Maringer, Joh., Fuhrw.-Bes., Jägerstr. 3
57798 Mark, Johann, Stadtamtmann, Fuchsweg 14
45113 v.d.Mack, R., Major, Glockenhofstr. 12
42700 Markl, Xaver, Eisenwr., Glockenhofstr. 29
23349 Marksteiner, Georg, Tapezier, Jagdstr. 16

56831 Marktgemeinde Heroldsberg

60912 Marktgem. f. Schlachtviehverw., Holzschuher Straße 20
51168 Marlier, Ludw., Kfm., Meuschelstr. 9.
27993 Marlier, Max, Direkt., Flaschenhofstr. 10

25800 Marmorecke Arno Richter, Spezialhaus für Strumpfwaren, Handschuhe, Trikotagen, Herrenwäsche u. Krawatten, Damenwäsche, Strickesachen, Nbg.-A, Josephsplatz 34

21142 Marmorwerke Hans Goller Nürnberg-N, Poppenreuther Straße 57

61820 Marquardt, Chr., Schreiner, Austr. 16c.
60342 Marquardt, Joh., Schreiner, Eberh.Str. 11
41327 Marquardt, Karl, Bäcker, Siegfr. Str. 40
42710 Marquart, Phil., Malermstr., Angerstr. 6.
24864 Marr, Johann, Bäckerei, Ob.Bergauerpl. 2
63451 Mars-Werke A.G, Sigmundstr. 40
56040 Marschall, Jos., Makler Schwaig, Mustl.Str. 18
51019 Marschall, Medardus, Chem. Prod., Keßl.Str. 43
60085 Marsching, A., Spielfbr., Leonhardtstr. 13
54000 Derselbe, Wohnung, Bülowstr. 32
52403 Marterstock, B., Elektr.-Anl., Tetzelg. 32
22822 Marthahaus-Hospiz, Wolfsgasse 4.
51551 Martha-Maria-Verein, Krankenpfl., Sulzbacherstr. 79
41480 Martin, Aug., Malergesch., Wirthstr. 39
25562 Martin, Auguste, Wielandstr. 4
21268 Martin, Christian, Pianist, Entenhof 2
50856 Martin, Edm., Benzin, Meuschelstr. 11
62077 Martin, Edm., Leder, Petzoltstr. 6
58373 Derselbe, Laufamholz, Artelshofer Str. 15
58419 Martin, Franz, Blütenstr. 42
21516 Martin, Georg, Fuhrwerksbes., Bienweg 4.
56843 Martin, G., Kohlen, Heroldsberg, Hitlerstr. 104
41459 Martin, Hans, Körnerstr. 125
42156 Martin, Dr. H., Arzt, Wiesenstr. 67
42015 Martin, Hch., Betriebsl., Waldluststr. 125
25138 Martin, Helene, Moden, Ludwigstr. 11
52668 Martin, Joh., Bücherstube, Grüblerstr. 25
51882 Martin, Lorenz, Install., Reuterstr. 1
50817 Martin, Otto, Gastw., Fabrikstr. 35
60074 Martin, Paul, Hafnermstr., Mittl. Kanalstr. 31.
50494 Martin, Philipp, Malermstr., Freytagstr. 11
(41349) Martin, Thom., Maler, Rieppelstr. 24
(25138) Martin, W., Autos, Ludwigstr. 11
26396 Martin, Willi, Musikverl., Großr.Str. 7
51649 Martini, Franz, Reklameart., Rennweg 62
58065 Martius, Ernst, Ing., Mögeld. Hauptstr. 33
54264 Martius, W., Dachdeck., Treibberg 2
22541 G. & F. Martz, Gärtnerei, Kirchenweg 62a
52235 Maruhn, Rud., Vertret., Harmoniestr. 15
51829 Marx, Alfons, Vertreter, Friedrichstr. 50
27536 Marx, Ernst, Photograph, Breiteg. 57
53338 Marx, Fritz, kfm. Angest., Fenitzerstr. 29
51780 Marx, G., Werkzeugbau, Fabrikstr. 5
26960 Marx, Dr. Hanns, R.-A., Königstr. 45
59191 Derselbe, Wohn., Schwaig, H.Wessel-Str. 8
53800 Marx, Ludw., Vizepräs., Maxtorgr. 27

42781 / 43181 Maschinenfabrik Augsburg-Nürnberg A.-G., Werk Nürnberg. T Manwerk P 3900

21086 Dieselbe, Techn. Büro, Königstr. 3
24080 Dieselbe, Lastwagenverkauf, Königstr. 3
52007 Maser, Friedrich, Kfm., Erlenstegenstr. 10

60572 Gebr. Maser, Bedarfsartikel für die Holz- und Schuhindustrie, Nürnberg-W, Schanzäckerstraße 32. T Gema

51711 Maser, Gg., Dir., Am Maxfeld 71
25107 Maser, Hedwig, Wwe., Adolf Hitlerpl. 11
50605 Maser, Karl, Kfm., Günthersb.Str. 77
22746 Marz. & Joh. Massari, Stahlwr., Klarag. 1
63176 S. & M. Massari, Stahlwr., Gost. Hauptstr. 15
50674 Massel, Ew., Prok., Schoppersh.Str. 56
53631 Mast, Eugen, Vertreter, Schonh.Str. 23
62979 Mateczki, Paul, Gaststr., Fürtherstr. 88
43819 Matt, Dr. Wilh., R.-A., Hummelst.Weg 62
52490 Matthäus, Dr. J., Arzt, Harmoniestr. 31.
25605 Matthäus, Wern., R.A., Lorenzerstr. 2
42334 Matthäus, Willy, Vertret., Torwartstr. 37
26339 Matthees jr., Aug., Wurstwrfbr., Lor.Str. 21
26707 Matthees sen., A., Wurstwrfbr., Neueg. 30
61626 Matthes, Georg, Schlächter, Schreyerstr. 19
54361 Matthes, Herm., Schlächterm., Virchowstr. 40
25198 Matthes, Johs., Drogen, Jakobstr. 21
52392 Matthes, K., Großschlächter, Treitschkestr. 1
57713 Matuch, Kätchen, Ww., Fuchsweg 9
52481 Mau, Otto, Major, Hohenl.Str. 36
20408 Mauder, Albert, Kfm., Kressenstr. 4
54372 Mauderer, Franz, Obering., Parkstr. 2
69054 Mauderer, Georg, Bildh., Kreutzerstr. 65
51705 Maul, Eugenie, D.-Schneid., Parkstr. 31
62326 Maul, Georg, Büttnerm., Leyherstr. 137
24368 Maul, Gg., Gasthof, Klaragasse 18
59104 Maul jr., Hans, Flaschnermstr., Behringersdorf, Bahnhofstr. 8
60896 Maul, Hans, Install., Georgstr. 14
50735 Maul, Hans, Käse, Mart.-Richterstr. 19.
48056 Maul jr., Hans, Gasthaus, Altendurt, Nr. 5
57096 Maul, Jean Gg., Gastw., Ziegelst.Str. 205
41203 Maul, Johann, Butter, Voltastr. 85
57294 Maul, Joh., Fische, Leipziger Str. 20
50217 Maul, Johann, Zimmerei, Deinstr.
58068 Maul, Joh., Metzgerei, Mögeld. Hptstr. 49.
69127 Maul, Jos., Kantine, Nopitschstr. 93
62014 Maul, Leonhard, Viehhdlr., Zufuhrstr. 20
63684 Maul, Pet., Uniformen, Fürther Str. 31
62388 Maul, Ulrich, Maler, Denisstr. 19

21839 Maul, Wilhelm, Webwarenfabrikate, Nürnberg-N., Rieterstraße 8

26224 Maulwurf, C. W., Bürsten, Königstr. 2
26564 Maulwurf, Jean, Bürsten, Adlerstr. 9
21275 Maurer, Adolf, Kfm., Ludwigstr. 77
51804 Maurer, Andr., Amtm., Kaulb. Str. 29
42712 Maurer, Anna, Corselets, Tafelf. Str. 16
42774 Maurer, Carl Max, Karton., Schonerstr. 7
51460 Derselbe, Wohn., Prinzregentenufer 13
52408 Maurer, Charlotte, Ww., Rennweg 1
43338 Maurer, Christian, Vertr., Katzw. Str. 79
23329 Maurer, Georg, Speiseöl, Weißgerberg. 5
23355 Maurer, Heinrich, Ziegelei, Bucherstr. 151
21236 Maurer, Josef, Gastst., Bucherstr. 97
43285 Maurer, Loth., Obering., Waldluftstr. 125
26587 Maurer, Ludw., Radiogeräte, Marientorgr. 9
26874 Maurer, Ldw., Fahrschule, Bahnhofstr. 91
50703 Maurer, Max, Vertr., Ludw. Feuerb.-Str. 27
25561 Maurer, Phil., Maler, Wunderburggasse 12.
48042 Mauser-Werke K.-G., Stahlmöb., Seumestr. 3
53466 Mauserwerke, Landw.Abt., F.v.Röthstr. 45
24124 Mauser, Bernh., Apoth., Binderg. 22
25165 Mausloch-Weinkeller, Adlerstr. 38
23041 Maußner, Alfr., Malerm., Unt. Talg. 2
20718 Maußner, Hedwig, Zigarren, Josefspl. 25
23746 Maußner, Hch., Schreiner, Wagens.Str. 25
24083 Mautkeller, städt., Hallplatz 2
50969 Maxfeldapotheke, W. Lex, Bayreutherstr. 28
51850 Maxfeld-Garage Jakob & Beilstein, Maxf. 15
51312 Maxfeldkeller, Äuß. Bayr. Str. 70
63277 Maximilian-Apotheke, Fürth. Str. 158
50607 Maximilians-Augenheilanstalt, Rennweg 35
52454 Maxtorgarage, Sprato & Hirschmann, Lange Gasse 9
26990 Maxl, M., Vertret., Wagenseilstr. 24
21866 Mayer, Adolf, Pelzwr. Schlotfegerg. 20
43723 Mayer, Dr. Alex, Dir., Guntherstr. 17
62132 Mayer, Andr., Furniere, Rothenb.Str. 176
52128 Ders., Lager, Kupferschmiedshof 8
63714 Mayer, Franz, Maler, Holstein.Str. 27
63605 Mayer, Friedr., Automaten, Schanzäck.Str. 39
51303 Mayer, Fritz, Architekt, Hindenb.Pl. 10
50132 Derselbe, Wohn., Oedenb.Str. 34
(68055) Mayer, Georg, App.-Bau, Staudenweg 22
53019 Mayer, Gilbert, Äuß.SulzbacherStr. 27
21101 Mayer, Gottl., Schuhwr., am Sand
53003 Mayer, Hanns, Geschäftsl., Schlegelstr. 30

43549 Mayer, Hans, Spezialfabrikation von Laufwerkteilen, Kopernikusstr. 24

20549 Derselbe, Wohnung, Arminiusstr. 10
41394 Mayer, Heinr., Kol.-W., Lingstr. 15
63020 Heinrich Mayer & Co, Dooserstr. 60
26163 Mayer, Joh. Gg., Versand, Neudörferstr. 6
41766 Mayer, Jul., Schuhwr., Nibelungenpl. 2
43566 Mayer, Karl, Lederhdlg., Wiesenstr. 97
20121 Mayer, Dr. Karl, R.-A., Hefnerpl. 1
20218 Derselbe, Wohnung, Bankgasse 7
26181 M. Mayer & Ringer, Bücherrev., Sandstr. 16
58264 Mayer, Max, Kfm., Schwaig, Finsterm.Str. 6
54180 Mayer, Dr. Otto, Arzt, Marienstr. 4
23151 Mayer, Robert, Vertr., Unt. Pirkh. Str. 9

20928 Mayer & Muschweck, Konserven- und Lebensmittelgroßhandlung, Steinbühlerstraße 30

(41227) Mayer-Eming, Mark., Archit., Kritzstr. 16
58227 Mayer-Eming, M. H., Archit., Laufamholz, Im Weller 30
57160 Mayer-Pröger, Gg., Graphiker, Hiltp.Str. 66
61638 Mayerl, Hans, Bücherrev., Hesseustr. 3
54535 Mayr, Alfr., Dir., Laufer Torgraben 6
21027 Mayr, Alois, Diploming., Fromm. Str 10
54386 Mayr, Ant., Versich., Kolbenberger Str. 33
22738 Mayr, Dorothea, Ww., A.Kraft-Str. 5
51167 Mayr, Joh. N., Vertreter, Kaulbachstr. 34
60207 Mayr, Josef, Dachdecker, Fürtherstr. 80
51530 Mayr, Josef, Kohlen, Grolandstr. 55
21246 Mayr, Karl S., Volkswirt, Sandstr. 14
50760 J. Mayr & K. Grimme, Klischeeanstalt, Wurzelbauerstr. 20
25637 Mayrhofer, Anton, Pinselfbr., Rohl. Str. 10
44996 Mayring, Valentin, E.v.Rath-Allee 40
40728 Mazurzak, Wilh., Ing., Findelw.Str. 23
62201 Mechaniker-Innung, Praterstr. 34

51484 Mechanische Weberei Altstadt G. m. b. H., Nürnberg, Äußere Rollnerstr. 55

60330 Mechs, Karl, Verwalt., FürtherStr. 85
53162 F. & Ch. Mechtold, Flaschner, Fabrikstr. 59

60201 / 60602 Meck, Ernst, Fabrik gelochter, gepreßter und geprägter Bleche für alle Verwendungszwecke, Holzschuherstr. 9

50219 Derselbe, privat

40870 Meckl, Adam, Badeöfenfbr., Kirchenstr. 21
51321 Mecklenburg, Friedrich, Kaulbachpl. 5
43357 Meder, Leonh., Gaststr., Pillenr. Str. 48
44639 Mederer, Georg, Zimmerei, Fallrohrstr. 107
44854 Mederer, Hans, Weine, Tafelfeldstr. 24
43225 Mederer, Willy, Pillenr.Str. 24
57072 Mederer, Willib., elektr. Anl., Bierweg 101
53862 Mederle & Müller, Papierwr., Krelingstr. 39
20403 Medico, Gummi, Herm.Rauh, Karolinenstr. 47

44413 / 45011 Medicus-Schuhfabrik Wolfgang Schmohl, Löffelholzstr. 21. T Medicusschuh

26525 Medizin. Ges. u. Poliklinik. Marientorm. 1
52561 Meerbrei, Dr. H., St.-Prof., Maxtorgr. 29

57078 „Meffa" Wermutweinkellerei u. Weinbrennerei Josef Schöpf K. G., Am Maxfeld 172

67185 Megner, Egid, Mühlhof, Auf d.Schanz 14
40990 Megner, Johann, Vertr., Karlsr.Str. 11
50180 Mehl, Friedr., Vertret., Äuß.Sulzb.Str. 20
24932 Mehl, Hans, Metzgerei, Weißgerbergasse 22
26810 Mehlhandelsges. Burlein & Co, Sandstr. 2
41190 Mehling, Dr. Elisab., Dir., Henleinstr. 115
25877 Mehnert, F., D.-Friseursalon, Hefnerplatz 9
26785 Mehnert, Max, heiztechn.Büro, Bergstr. 15
69279 Mehnert, Paul, Lackfabrik, Lochnerstr. 12
40814 Mehring, K. L., Verlag, Glockenhofstr. 47
61705 Mehrl, Joh., Isolierungen, Austr. 30
61833 Mehrlein, Heinr., Kohlen, Schwab.Str. 55
27391 Meichssner, Osw., Ing., Winklerstr. 20
61209 Meidenbauer, Christiane, Kol.W., Gostenh. Hauptstr. 71
60720 Meidenbauer, Georg, Metallwr., Grünstr. 7
27598 Meidenbauer, W., Feinkost, Br.Gasse 42
60685 Meidenbauer & Vetter, Büro, Viehhof 19
27821 Meidinger, K., Wirtsch.-Ber., Adlerstr. 28
54298 Meier, Anna, Waechterstr. 20
40476 Meier, Anton, Vertr., Humboldtstr. 134
25665 Meier, Aug., Spirituosen, Spitalgasse 19
22249 Meier, Christoph, Eilboten, Mohreng. 16
60692 Meier, E., Kohlen, HöfenerStr. 61
43276 Meier, Emma, Wäschefbr., Humboldtstr. 85
44497 Meier, Eugen, Schrauben, Rohrmattenstr. 16
42207 Meier, Frieda, Kol.-W., Katzwangerstr. 98
26627 Meier, Frdr., Konfitüren, Königstr. 38.

43057 Meier, Friedrich, Victoria Rasierpinselfabrik, Humboldtstr. 9

52929 Meier, Friedr., Nähmasch., Am Maxfeld 59
53115 Meier, Friedr., Fabrikbes., Laufertorgrab. 20
24735 Meier, Friedr., Dek.-Art., Ludwigstr. 7

61757 Gebrüder Meier, Metallkapselfabrik, Bleistiftschoner, -Kapseln u. Reklameartikel, Wetzendorferstr. 217. T Kapselmeier

57142 Meyer, Geo, Kunstmaler, Pottenstr. Str. 55
59085 Meier, Georg, Architekt, Schwaig, Parkstr. 28
22160 Meier, G., Fabrikdir., Burgschmietstr. 7
45962 Meier, G., Fuhrw., Zerzabelshofstr. 60
51001 Meier, Georg, Metzgerei, Hegelstr. 11
52760 Meier, G., Kartonagenfbr., Gießereistr. 3
40422 Georg Jos. Meier & Co. GmbH, Nimrodstr.25
69023 G. & L. Meier, Fuhrw., Schweinauer Str. 66
22160 Meier, Hanns, Ing., Burgschmietstr. 7
43344 Meier, Hans, Gastst., Bulmannstr. 17
51137 Meier, Hans, Kürschner, Bayreuther Str. 11
61123 Meier, Hans, Ziegeldecker, Leonhardstr. 1
61827 Meier, Jak., Prok., Gostenh.Hauptstr. 24
50377 Meier, Käte, Ww., Erlenstegenstr. 46
40659 Meier, Karl, Mainzerpl. 10
44308 Meier, Karl, Kol.-W., Peterstr. 62
50507 Meier, Karl, Kartonagen, U.Zwingerstr. 3
52518 Meier, Leonhard, Kartonfbr., Wassertorstr. 2
27049 Meier, Mich., Mangeln, Kirchenweg 33
44249 Meier, Paul, Kfm., Eigene Scholle 131
52276 Meier, Richard, Metzgerei, Friedenstr. 9
41957 Meier, Rich., Handarbeiten, Tafelf.Str. 30
61503 Meier u. Hüttner, Schreiner, Leyherstr. 141
52484 Meier, Willi, Vertr., Wurzelbauerstr. 2
45100 Meier & Westermeier, Autolicht, Köhnstr. 32
53763 Meinardus, K., Generalarzt, Prinzr.Ufer 13
62506 Meindl, Anton, FürtherStr. 6a
63893 Meindl, Max, Gastw., Schniegling.Str. 299
42265 Meindorfner, Dr. H., Arzt, Nibel. Str. 25
61375 Meinetsberger, F., Kol.-W., Gost.Hptstr. 5
61605 Meinetsberger, Fr., Kfm., Gost.Hauptstr. 71
25574 Meinetsberger, L., Bürobedarf, V.Insel Schütt 2
59177 Meinetsberger, L., Vertr., Schwaig, H.-Schemmstr. 44
20129 Meinhardt, Hans, Vertr., Krugstr. 53
25423 Meinhardt, Dr. Hanns, Kfm., Ostendstr. 34
23242 Meinig, Gerh., Kinobes., Johannisstr. 34
45924 Meisel, Albert, Sturmstr. 10
44447 Meisel, Fritz, Architekt, Wirthstr. 25
54376 Meisel, Fritz, Lehrer, Schwepperm.Str. 49
44705 Meisel jr., K., Schlosserm., Allersbergerstr. 32
23244 Meisel, Konr., Rohprod., Schniegl. Str. 27
44686 Meisel & Sohn, Reißzeugfabrik, Sturmstr. 8
45698 Meisenbach, E., Friseurin, Tafelf. Str. 37
42178 Meisenbach, Frz., Lebensm., Kopernik.Pl. 13
44927 Meisenbach, Hans, Maurerm., Kupferstr. 26
52690 Franz Meiser, KG, Ind.-Öfen, Sulzb. Str. 9

25839 Meisl, Dr. H., Wirtsch.-Pr., Joh. Str. 38
22376 Meißel, Hans, Zimmerstr., Marthastr. 2
52124 Meißner, Frz., Milch, Bismarckstr. 173
54326 Meister, Berth., Vertr., Uhlandstr. 17
27161 Meister, Ferdinand, Hutfabrik, Königstr. 14
25405 Meister, Hans, Architekt, Füll 10
27202 Meister, Hans, Kartonnag., O.Kreuzg. 18
43660 Meister, Helene, Vertr., Endterstr. 5
51695 Meister, Karl, Lenbachstr. 4
40587 Meister, Paul, Vertr., Leibnizstr. 31
67197 Meister, Wern., Kfm., Reichelsdorf, Kindinger Str. 9
52127 Meixner, Dr. Franz, Chem., Kleiststr. 15
69269 Meixner, Wilh., Weißwr., Schwein.Hptstr. 33
25587 „Mekra" Metallwarenfabrik Nachf. Peter Graser, Kleinreutherweg 70
57285 Melchior, Kurt G., Versich., Egl. Str. 35
48082 Melchior, N., Transp., Streicher Siedl. 13
53678 Mellinger, Leopold, Kfm., Treitschkestr. 8
59192 Melzer, Mart., Vertr., Schwaig, Nürnb.Str. 12
52035 Memmel, Babette, Schneiderei, Fabrikstr. 15
45210 Memmel, Erw., Drogerie, Gibitz.Str. 39
58001 Memmert, Joh., Gaststr., Schmausenb.Str. 14
52365 Memmert, Marie, Ww., BayreutherStr. 32
63134 Memmler, Konrad, Fabrikation von Lederwaren und Motorradzubehör, Nürnberg, Bauerngasse 26
44548 Menauer, Marie, Ww., Nornenstr. 19
26422 Mend, Wilh., Korbwaren, H.Ledergasse 18
20420 Mendel, Ernst, Kfm., Bucher Str. 43
26208 Mendel, Ernst, Weißwaren, Schustergasse 8.
62615 Meng, Friedrich, Schriftltr., Hochstr. 30
63516 Mengele, H., Geschäftsf., Deutschh.Str. 29
69369 Mengert, J., Metalle, Schwabacherstr. 90
63091 Menges, Erich, Schneider, Bauerngasse 1
52432 Menhorn, K., St.-Prof., M. Pirkh. Str. 21
24854 Menikheim, Hans, Eisen, Königstr. 33
52066 Ders., Wohnung, Schweppermannstr. 59.
(41951)Menke, Dr. Werner, Tenor, Hainstr. 16
43453 Menkhoff, Hch., Flaschner, Gudrunstr. 12
21228 Ders., Büro, Schlageterpl. 10
24719 Menna, Rob., Zinnwerkst., Brunnengasse 30
51930 Mennicke Nf., C., Install., Mathildenstr. 42
53981 Mensdorf, Lily, Stud.-Rat, M. Pirkh.Str. 12
52201 Menton, Ernst, Kfm., Fr. v. Röthstr. 49
24769 Mentzel, Berta, Hutsalon, Breitegasse 14
54337 Mentzen, Hans, Major, Welserstr. 55
23055 Menzel, Kurt, Oberst, Vestnertorgr. 15
51724 Menzel, Marie, Wwe., Feldgasse 53
62855 Mercedes-Benz-Kundendienst, Fürtherstr.235
21178 Mercedes-Schuhgesch., Karolinenstr. 28
(44270)Merck, E., Chem.-Fbr., Kolerstr. 39
42247 Mergenthaler, Anton, Maler, Lödelstr. 4
52169 Mergler, Aug., Obering., Kaulbachpl. 11
57585 Merk, Fritz, Schriftl., Herrnhüttestr. 40
23171 Merk, Hans, Vertreter, Wiesentalstr. 56
41854 Merk, Luise, Wäscherei, Markgrafenstr. 8
21763 Merkel, A., Schamotte, Schnieglingerstr. 57
54170 Merkel, Aug., Flaschnerm., Am Maxfeld 49
60184 Merkel, Ernst, Pinselfbr., Praterstr. 3
51730 Merkel, Eugenie, Wwe., Keßlerpl. 3.
41514 Merkel, Friedr., Ingenieur, Isoldenstr. 16
51318 Merkel, Dr. Friedr., Arzt, Hindenb.Pl. 14
54081 Merkel, Gg., Architekt, Schoppershofstr. 16
24411 Merkel, Georg, Krawattenfabrik u. Großhandlung in Neuheiten, Josephplatz 26
26473 Merkel, Georg, Pfarrer, Hans-Sachspl. 3
20810 Merkel Dr. Hans, Zahnarzt, Adlerstr. 6
63411 Merkel, H., Mineralw.-Fbr., Rothenb.Str44
53206 Merkel, Dr. Joh., Stadtrat, Novalisstr. 9
27595 Merkel, Johanna, Wwe., Maxplatz 20
52216 Merkel Karl, Feilenfbr., Geuderstr. 7.
27494 Merkel, Karl, Justizrat, Rechtsanwalt, Karolinenstraße 4
42133 Merkel, Karl, Textilwr., Wiesenstr. 164
68077 Merkel, Konr., Zuckerwrfbr., Stein, Wessel-Platz 1
54078 Merkel, Pauline, Schlegelstr. 3
20614 Merkenschlager, K., Ing., BucherStr. 153
26794 Merkenthaler, J., Schablonenf., Dürerpl. 11
50346 Merkenthaler, K., Fabrikbes., Stielerstr. 9
26534 Merkl, Georg, chem. Präp., Tetzelgasse 34
51561 Merkl. Gottfr., Holzhdlg., Kobergerstr. 33.
51465 H. Merkl & H. Schuhmacher, Winzelb. Str. 6
51394 Merkl, Heinr., Gartenbau, Schillerstr. 11
51371 Merkl, Ida, Autogarage, Rosental 14
21468 Merkl, Jeanette, D.-Putz, BreiteG. 90
50933 Merkl, Konrad, Gartenbau, Ewaldstr. 18.
54108 Merkl, Lorenz, Vertr., Friedrichstr. 59
22629 Derselbe, Lager, Judengasse 12
53021 Merkl, Marie, Frau, Mittl. Prkh. Str. 53
53005 Merkl, Stefan, Fbrkt. Kobergerstr. 33
27421 Merklein, A., Juwelier, Karolinenstr. 6
54032 Merklein, Alfred, Juwel., Theodorstr. 7
59111 Merklein, Kath., Heilprakt., Rückersdorf, Herm.Göringstr. 92
21638 Mersmann, Justine, Trödelmarkt 18
43246 Mertel, Ludw., Malermstr., Endterstr. 15.
78367 Ders., Wohng., Zirndorf, Heimg.Str. 13
45586 Merten, Josef, Direktor, Ziegelg. 14
23307 Merten, Lilly, Riederstr. 2
52339 M. Mertes Nachf., Mützenfbr., Fabrikstr. 5
22823 Merthan, Jos., Schleifbänd., Rück.Str. 13
41739 Mertl, Friedr., Bauwaren, Comeniusstr. 7
52523 Merz, Anton, Vertr., Veillodterstr. 16
22847 Merz, Carl, Bucher Str. 46
24397 Merz, Fr., Archivstr. 3
44126 Merz, Franz, Schuhe, Gibitzenhofstr. 25
44950 Merz, Leonh., Insp., Humboldtstr. 61
25822 Merz, Willi, Kfm., Ostendstr. 38
50352 Meseth, Karoline, Vertr., Emilienstr. 7
42105 Meske, Willy, Betriebsf., Gudrunstr. 12
23650 Messbacher, H., Schanzäckerstr. 1
57205 Messerer, Adam, Gastw., Großr.Str. 128
48091 Messing, Dr. E., Fischbach, Kirchenw. 22
43562 Messing-Cochius, Ziegelgasse 45a
21033 Meßingschlager, Joh., Autoverm., Bucherstraße 137a
40192 Messlang, Dr. Otto, Ing., Herbartstr. 44
50222 Meßlinger, Konr., Kondit., Ä. Sulzb.Str. 5
53064 Meßlinger, Steph., Bäcker, Hohfederstr. 6
51791 Meßner, Frieda, Putz, Ob.Pirkh.Str. 60
67112 Meßthaler, Anna, Gastw., Weiherhaus
68180 Meßthaler, Gg., Fuhrw., Stein, Hitlerstr. 24
69115 Meßthaler, Hans, Gastwirt, Maiach Nr. 16
25761 Messungsamt, Augustinerstr. 2
57351 Metall und Eisen G. m. b. H., Nürnberg, Klingenhofstraße 72, Verwaltung: Bierweg. T Metalleisen
42581 Metall-Guß- u. Preßwerk Heinrich Diehl G. m. b. H., Verwaltung, Einkauf und Werk II, Nürnberg 2, Stephanstr. 49. T Metalldiehl
57041 Dasselbe, Werk I, Halbzeugverkauf, Äußere Bayreuther Straße 124—138
52910 Metallbesatz W. Klötzer & Co, Theodorstr. 11
..... **Metallbettenfabrik „Noris", Tel. Feucht 245**
42217 Metallica Nfl., Metallwr., Singerpl. 6
63121 Metallwarenfabrik vorm. Max Dannhorn G. m. b. H., Leonhardstr. 29. T Akdan
23448 Metallwarenfabrik Jean Kalb & Co., Kirchenweg 14. T Kalbcomp
69170 / 69175 Metallwarenfabrik Gebrüder Köllisch, Nürnberg-W., Orffstraße 19—21
25587 Metallwr.-Fbr. Mekra, Kleinreuther Weg 70
60545 Metallwarenfabrik St. Merkl, Gertrudstr. 34a
Samt.-mel-Nr. 40391 Metallwerk Olsberg G. m. b. H. Essen, Zweigbüro Nürnberg-O., Baaderstr. 21
63707 Meteling, Dr. Th., Arzt, Am Plärrer 4a
20716 Methfessel, Hch., Kartonn., Wiesentalstr. 56
25171 Methodistenkirche, Paulusgem., Kohleng. 11
53161 Dies., Zionskirche, Maxtorgraben 1

METRAWATT A.-G.
Fabrik elektr. Meßgeräte
Nürnberg-O, Schoppershofstr. 52/54
T Voltmeter **P** 1085 **Tel.: 527 56**

(44624)Metropoltheater Joh. Strobel, Humb.Str. 103
25964 A. M. Metz & Co, Briefmarken, Trödelm. 32
24016 Metz, Eugen, Dipl.-Ing., Tafelhofstr. 4
41605 Metz, Georg, Transporte, Dianastr. 5
45409 Metz, Mart., Reg.Rat, Erdastr. 4
78192 Metz, Paul, Wohng., Zirndorf
26505 Metzeler-Gummiwerke AG, Königstorgr. 3
27637 Metzger, Ferd., Metzgermstr., U.Söldnersg. 9
60182 Metzger, F., Fleischerei, Holzsch.Str. 18
44473 Metzger, Fritz, Direktor, Regensb.-Str. 14
53537 Metzger, Jos., Dentist, Äuß.Lauferpl. 26
54198 Metzger, Jos., Major, Am Maxfeld 93
(60182)Metzger, M., Obst, Holzschuherstr. 18a
58276 Metzger, Sofie, Ww., Falterstr. 11
27934 Metzler, Geo, Nähmasch., Sandstr. 42
53514 Metzner, Dr. Hans, Zahnarzt, Sulzb.Str. 25
62113 Metzner, K., Fbr. chem. Art., Leiblstr. 10
26710 Meurer, Max, Auskunftei, Königstr. 59
69021 Meurer, Siegfr., Dr.Ing., Kochstr. 13
63415 Meusel, Hans, Hochstr. 12
54112 Meusel, Hans, Teigwr., Viktoriastr. 24
22212 Meusel, Karl, Spielwr., Ottostr. 13
26277 Meusel & Beck, Eisenwr., V.Sterng. 4
(22583)Mewes, Frdr. W., Dr., E.v.Rath-All. 26
45365 Mewes, Heinz, Vertr., Körnerstr. 79
51391 Mews, Wilh., Kfm., Äuß. Sulzbacherstr. 44
24476 Mey & Edlich, Wäschefbr., Kaiserstr. 21
57274 Meyenberg, G., Vertret., Effeltr. Str. 29
20161 Meyer, Adam, Archit., Ostendstr. 41
41038 Meyer, Adolf, Baugesch., Kopern. Pl. 3
27505 Meyer, Dr. Adolf, Ing., Marientorgr. 3
20741 Meyer, Dr. Alex, Arzt, Gleißbühlstr. 7
27231 Ders., Wohn., Hallerstr. 27
21707 Meyer, Alfred, BucherStr. 101
50609 Meyer, Andreas, Fleischer, Äuß. Lauferpl. 4.
51430 Meyer, Andr., Hotelportier, Feuitzerstr. 36.
44937 Meyer, August, Bauunternehmung für Beton- und Eisenbetonbauten im Hoch- und Tiefbau, Platenstraße 55
40747 Derselbe, Wohnung, Rankestr. 69.
21954 Meyer, Aug., Buchdr., Engelh.Gasse 20
57588 Meyer, Berta, Stud.-Rat, Oedenb.Str. 29
68159 Meyer, Betty, Wäscherei, Ellingstr. 5a
40049 Meyer, Chr., Ing.-Büro, Allersb.Str. 34a
51945 Meyer, Dr. Erich, Arzt, Treitschkestr. 13
51625 Meyer, Franz, Baurat, Treitschkestr. 14
20414 Meyer, Friedr., elektr. Anl., O.Talg. 14
22149 Meyer, F., Rohprodukte, H.-Karthäuserg. 34
51018 Meyer, Friedrich, Bäckerei, Kantstr. 13.
51232 Meyer II, Frdr., Hptlehr., Schonh.Str. 19
51845 Meyer, Frdr. W., Kfm., Keßlerpl. 7
50239 Meyer, Friedr., Vertr., Rollnerstr. 59
63517 Meyer, Friedr., Transp., Herzog.Str. 22
54474 Meyer, Fritz, Kfm., Kaulbachpl. 11
60398 Meyer, Fritz, Bäckerei, Unt.Seitenstr. 6
61805 Meyer, Fritz, Metzgermstr., Fürtherstr. 88a
41896 Meyer, Georg, Bäckermstr., Paradiesstr. 6
52316 Meyer, Georg, Buchhdlg., Pirkh.Str. 47
42917 Meyer, Georg, Eiltransp., Paradiesstr. 20
40032 Meyer, G., Elektr. Anl., Rohrmattenstr. 19
42416 Meyer, G., Pferdehdlg., Markgrafenstr. 8
61698 Meyer, Georg, Fleischwr., Schwab.Str. 47
54215 Meyer, Gottfried, Major, Schlegelstr. 1
41987 Meyer, Hans, Autoflaschn., Sybelstr. 6
67004 Meyer, Hans, Baugesch., Reichelsdorf, Waldstromerstraße 18
26970 Meyer, Hans, Bäckerei, Neue Gasse 20.
25827 Meyer, Hans, Dentist, Kaiserstr. 18
42968 Meyer, Hans, Flaschnermstr., Morsestr. 5
22069 Meyer, Hans, Gastw., Bahnhofstr. 55
50481 Meyer, Hans, Vertr., Wurzelbauerstr. 2
57263 Meyer, Hans, Justizinsp., Heimstättenstr. 35
60270 v. Meyer, Hans, Major, Deutschh.Str. 4
59738 Meyer, Hans, Metzgerei, Röthenbach, Straße der SA 31
27363 Meyer, Hans, Prok., Pleydenwurffstr. 7
27763 H. Meyer & Sohn, Korbwrfbr., Tucherstr. 3
24292 Meyer, H., K.-G., Eisenwr., I.Lauferg. 20
53212 Meyer, Herm., Kfm., Winzelbürgstr. 14
43521 Meyer, Dr. Horst, Zahnarzt, Celtispl. 8
41521 Ders., Wohnung, Körnerstr. 119
57344 Meyer, Jakob, Oedenbergerstr. 33
24383 Meyer, Joh., Samen, Zw. d. Fleischbänken 4
52683 Derselbe, Wohnung, Künhoferstr. 18
42961 Meyer, Joh., Schlosser, Platenstr. 11
52588 Meyer, Jos., Landesprod., Ä. Sulzb.Str. 56
42350 Meyer, Karl, Gastst., Sterzinger Str. 4
45115 Meyer, Karl, Gaureferent, Tannh.Str. 47
40458 Meyer, Karl, Kol.-W., Humboldtstr. 140.
67117 Meyer, Kasp., Metzger, Reich.Hauptstr. 140
21864 Meyer, Konr., Kfm., Rieterstr. 11.
44337 Meyer, Konrad, Klischees, Comeniusstr. 8
40646 Meyer, Kurt, Transp., Peterstr. 40
63709 Meyer, Leo, Kfm., Eberhardshofstr. 1
(45183)Meyer, Dr. Liselotte, Ärztin, Wodanstr. 75
58176 Meyer, Ludwig, Ingen., Blumröderstr. 19
43980 Meyer, Ludw., Geschäftsf., H.Wesselstr. 8
42549 Meyer, Ludwig, Kohlen, Zerzab.Hptstr. 14
27523 Meyer, Margar., Gasth., Brunneng. 15
53110 Meyer, Martin, Malerm., Tucherg.-Str. 29.
52013 Meyer, Matthias, Vertr., Maxfeldstr. 25
51887 Meyer, Dr. Maxim., Prof., Hastverstr. 33
45582 Meyer, Michael, Direkt., Ziegelg. 37
53403 Meyer, Mor., Deckenfbr., Äuß.Sulzb.Str. 8
41567 Meyer, Nik., Metzgerei, Wiesenstr. 119.
63433 Meyer, Oskar, Vertr., Hessestr. 13
52375 Meyer, Otto, Hauptm., Lenbachstr. 11
62127 Meyer, Paul, Großtankst., Leyher Str. 4
44978 Meyer, Reinhold, Ing., Heideloffpl. 15
43236 Meyer, Richard, Vertreter, Pillenr.Str. 12
51784 Meyer, St., Lederwrfbr., Schwepperm.Str. 59
(60023)Meyer, Theod., Übersetz., Dammstr. 4
53326 Meyer, Wilh., Waffen, Ä.Sulzb. Str. 121
58359 Meyer, Wilh., Stud.-Rat, Tiefäckerstr. 9
40741 Meyer, Willi, Tel.-Oberwerkm., Sachsenstr. 2
62697 Meyer, Wolfg., Lebensm., Fahrradstr. 91
41796 Meyer & Schuhmann, Früchtebrot, Waldluststr. 76
52205 Meyer-Bernhold, H., Major, Lindenа.Str. 44
27026 Meyer-Gleich, Friedrich, Herstellung von Füllfederhaltern u. Drehbleistiften, Steinbühler Straße 30
42796 Meyer-Gleich, DrFriedr., Kfm., Komot.Str. 91
25394 Meyer-Schrag, E., Kfm., Ad.Hitlerpl. 12
54567 Meyer-Schrag, E., Kfm., Virchowstr. 23
50430 Meyercordt, F., Dr.-Ing., M.Pirkh.Str. 22
50683 Meyerhöfer, Oberstltn., Bayreuth.Str. 12
42806 Mezger, H. A., Kartonnagen, Findelw.Str. 7
43467 Michael, H., Sanitätsgesch., Landgr.Str. 132
25564 Michallik, Albert, Chem. Fbr., Sandstr. 12
24733 Derselbe, Wohnung, Hallerwiese 4
20720 Michallik, F. O., Verbandstoffbr., Nadlersg.14
63248 Derselbe, Wohnung, Kontumazgarten 2
40744 Michel, Georg, Gastst., Börserstr. 15
43469 Michel, G., Kunstverlag, Augustenstr. 6
21015 Michel, J. M., Gartenarch., Kleinr.Weg 12
58013 Michel, Käthe, Ww., Blütenstr. 35
26337 Michel, Konr., Zeitungen, Johannesg. 51
25679 Michel, Kurt, R.A., Schlageterpl. 12
52132 Michel, Paul, Werkmstr., Feldg. 18
54163 Michel, Sigmund, Obering., Rollnerstr. 5
50903 Michelzöbelein, F., Rohprod., W. Hptstr. 31
56808 Michelzöbelein, J., Baugesch., Kalchreuth 8
45703 K. & Ottilie Michelzöbelein, Lebensm., Landgrabenstr. 118
56840 Michelzöbelein, K., Baugesch., Kalchreuth
24788 Michl, Anna, Lebensm., Albr.Dürerstr. 19
69315 Mickert, Jean, Ingen., Volckamerpl. 14
62303 Miedel, Herm., Steuerber., Schniegl.Str. 286
27083 Mieder-Schmitt, Korsetts, Josephspl. 15
25024 Miederer, Dr. Andreas, R.-A., Kaiserstr. 4.
40606 Derselbe, Wohnung, Langobardenstr. 10
51323 Miederer, Fritz, Tapezier, M.Richterstr. 31
67165 Miederer, Georg, Gartenbau, Reichelsdorf, Waldstromerstr. 36
42320 Miederer, Hans, Eiltransp., Herschelstr. 20
60997 Miederer, Wilhelmine, Hochstr. 4
45574 Miehling, Ant., Lebensm., Linnéstr. 3
44717 Miehling, Hch., Vorstand, Wirthstr. 40
20503 Mielewerke AG, Karolinenstr. 38
50981 Miersch, Marianne, Schausp., M.Pirkh.Str. 48
2824 Mieteinigungsamt, A.Hitler-Pl. 12
26438 Mieter-Verein, Camerariusstr. 8
62540 Mietke, Joh., Ingen., Deutschherrnstr. 43
44701 Migliarina, Hans, Ing., GyulaerStr. 7
23130 Mikorey, Karl, Dipl.-Ing., Hallerstr. 27
23408 Mikusch, Paul, Schneider, v. Karth.G. 12
41978 Milch u. Molkereiprod., Ebermayerstr. 22
44046 Milchhof Nürnberg, Nachf. Thomas Miederer, Siegfriedstr. 69
44584 Milchsack, Dr. Carl, Farben, Stephanstr. 26
50256 Milchwirtsch.-Verb. Bayern, Hindenb.Pl. 6
42076 Mildebrath, Willy, Direktor, Körnerstr. 115
50577 Miller, Hans, Ingen., Treitschkestr. 5
54015 Miller, Herm., Ing., Am Maxfeld 115
63769 Millies, Frdr., Gastst., Austr. 44
53413 Susanne & Christl Millitzer, Meuschelstr. 3
41014 Miltenberger, F. W., mech. Werkst., Voltastraße 51a
51834 Minartz, Fritz, Kfm., Kaulbachstr. 4
23555 Minartz, Joseph, Autos, Wiesentalstr. 3
22517 Derselbe, Garagen, Burgschmietstr. 46
50102 Minimax AG, Prinzregentenufer 5
61867 Minnameier, Friedrich, Karosseriefabrik, Nürnberg-W., Fürther Str. 45/47
26263 Minnameier, Marg., Käse, Schlotfegerg. 28
21728 Mintzel, Dr. Karl, Zahnarzt, Königstr. 56
57389 Derselbe, Wohnung, Thornerstr. 29
26983 Mintzel, Kurt, Verw.-Rat, Rieterstr. 6
58334 Mirsberger, Dr. Franz, Arzt, Kinkelstr. 2
41114 Mirsberger, Gg., Fleischer, Katzw.Str. 94
62580 Mirsberger, Hanns, Masch., Praterstr. 7
23404 Mirschberger, J., Molkerei, O.Wörthstr. 7
25188 Mirwald, Georg, Baumat., BreiteG. 59
42940 Mischel, August, Droger., Katzw.Str. 190
20226 Mißbeck, Josef, Molkerei, Huterg. 2.
53458 Mitsch, H., Nähmasch.-Rep., Hirschelg. 32
42890 Mitschke, G., Photogesch., Siegfr.Str. 61
22546 Mitteldeutsches Braunkohlen-Syndikat, Nürnberg, Klaragasse 5
60641 Mittelfr. Flaschnergen., Rothenb.Str. 12
69227 Mittelfr. Häute-Verwert.-Gen., eGmbH, Industriestr. 34
61724 Dies., Übernahmestelle Städt. Schlachthof 38.
27217 Mittelfr. Schuhm.-Gen., eGmbH, Kohleng. 4
20623 Mittelländische Versicherungs-Gesellschaft Holfelder & Co., Nürnberg-A, Dötschmannsplatz 25
20229 Mittelstandshilfe, Krankenvers.Anst., Marienstraße 14
62022 Mittenmeier, L., Mineralw., Leonhardstr. 48
21743 Mitterer, Chr., Werkzeugbau, Joh.Str. 41
41770 Mitterer, Gg., Kleidung, Kapellenstr. 5
24919 Mitterer, Dr. Leo, Zahnarzt, Königstr. 52
58087 Ders., Wohn., Kapferstr. 7.
53732 Mitterer, Rob., Ing.-Büro, Grübelstr. 28
42839 Mittermaier, A., Limon.-Fbr., Spechtstr. 3
63874 Mitzlaff, Walter, Obere Turnstr. 1
21291 Mix & Genest AG, Marientorgraben 7
67138 Mizler, Fr., Accum.-Fbr., Wolkersdorf
24090 Mochel, Heinr., Papierwr., Ob.Berg.-Pl. 6
24764 Modehaus Arendt, Textilwr., Königstr. 11
26471 Modehaus Phönix, Franz Ulrich sen. u. jr., Nürnberg-A., Karolinenstr. 1
40796 Modehaus Artur Theile, Allersb.Str. 69
20824 Modelhaus Thoma & Gantikow, Damenmoden, Pelzmoden, Josephsplatz 3
42402 Modschiedler, B., Bäckerei, Wodanstr. 32
62213 Möbel u. Betten, B. Freytag, Fürth. Str. 12
25985 Möbel u. Betten, Gebr. Freytag, Brunneng. 42
53623 Möbel-Fachgruppe, Harmoniestr. 29
60223 Möbelhaus Beck Färberstr. 10
45665 Möbel-Göbel, Tafelfeldstr. 9
25816 Möbel-Lägel, Adolf-Hitler-Pl. 26
21791 Möbelhaus Hans Heß, Färberstr. 11
62023 Möbel-Otto Nürnberg, Nürnberg-W, Gartenstraße 7 am Plärrer
20936 Möbelhaus Wilh. Ammon, Kornmarkt 2
40450 Möbelhaus Noris, Bayer & Wermuth, Humboldtstr. 143
61481 Möbius, Betty, Vertr., Rosenaustr. 7
69060 Möbus, Christian, Dachdeck., Elisenstr. 16
60935 Möbus, Frdr., Bäckerei, Gostenh.-Hauptstr. 23
40401 Möbus, Gg., Apoth., Zerzabelsh.Hptstr. 18
53921 Möbus, Heinrich, Haydnstr. 5
52681 Möbus, Johanna, Kol.W., Schonh.Str. 2
69291 Möckel, Ed., Eisenw., Schw. Hauptstr. 20
23321 Möckel, Sabine, Neutorgraben 7
25519 Möckel, Wolfg., Kfm., Königstr. 12
22514 Möckl, Rud., Papierwr., Färberstr. 37
52663 Möhl & Schnitzlein, Gartenbau, Nordring 75
42475 Möhlenkamp, L., Autoreifen, Allersb.Str. 34
63567 Möhler, Jos., Gießerei, Gartenstr. 13.
51432 Möhringer, Gg., Autorep., Ä. Bayr.Str. 39
21465 Möhrling, Paul, Natursteine, Rieterstr. 51
24167 Moeller, Hans, Großhandlung in Hüten, Königstorgraben 3
52782 Möller, Ludw., Maler, L.Feuerb.Str. 12
41816 **Möllinger, Dr. Jul., Direkt., Rankestr. 11.**
44522 Mönius & Haßler, Butter, Schwabenstr. 68
60467 / 62015 H. Mönkeberg & Co., Großverkauf von Radio-Apparaten, Petzoltstraße 10
22754 v. Moers, F. C., Hopfen, Fraueng. Halle 4
62104 Mörtel, Ant. Fr., Kreidefbr., Hirteng. 5
60241 Mörtel, Gg., Hopfen, Knauerstr. 25
57188 **Mörtel, H., Metzgerei, Ziegelsteinstr. 139.**
60905 Mörtel & Bösner, Lackfabr., Praterstr. 5
40653 Mösbauer, Hans, Eier, Kirchenstr. 18
51219 Möschel, Ernst, Fabrkt., Äuß.Bayr.Str.75
42805 Möschel, Fritz, Ingen., Pillenr.Str. 41
41542 **Möschel, Hans, Kol.-W., Pillenr.-Str. 41.**
52611 Möschel, Hans, Dir., BayreutherStr. 44
56843 Mösel, Leonh., Obst, Heroldsberg, Hitlerstr104
60363 Moeser, Berthold, Wanderer Str. 110
63733 Mösnef, Ernst, Friseur, Fürther Str. 64
23436 Mössel, Martin, Haarwerkst., Kohleng. 4
51860 Drcs. Mötsch & Feistkorn, Zahnärzte, Laufer Torgraben 2
50421 Mohaupt, Luise, Ww., Hastverstr. 28
43667 Mohr, Alfr., Dipl.-Kfm., Wodanstr. 78
21400 Mohr, Erich, Postrat, W.Marxstr. 47
21360 Ders., Amtszimmer, Bahnhofstr. 2
20525 Mohr, Gg., Geschäftsf., Ostendstr. 38
25988 Mohr, Karl, Kaufm., Theresienpl. 6
(27879)Mohr, Luise, Heißmangel, Grolandstr. 7a
69310 Mohr, Otto, Schulrat, Volckamerstr. 4
27879 Mohr, Wilh., Schlosserei, Grolandstr. 7a
41525 Mohrhagen, Alfred, Vertr., Heideloffpl. 3
53690 Molinari, Toni, Schopenh.Str. 21
45968 Moll, Fritz, Kaufm., Rohrmattenstr. 3
48030 Moll, Heinz, Opernsänger, Urbanstr. 30
23140 Moll, Heinz, Vertr., Theresienpl. 5
25751 Moll, Leonhard, Bauunternehmung, Nürnberg, Treustr. 9
24075 Mollath, Charlotte, Lederbekl., Breiteg. 3
24105 Mollath, Lor., Lederbekl., BreiteG. 85
44715 Molter, Fritz, Büromasch., Regensb.Str. 37
42048 Molter, Wilh., Ingen.-Büro, Wirthstr. 57
61563 Mombour & Co., Lackfabrik, Nürnberg-W, Schanzäckerstr. 21
68118 K. u. M. Monatsberger, Bäckerei, Stein, Hauptstr. 36
23250 Monatsberger, Karl, Fuhrw., Kleinreuth b. d. V., Mittelstraße 37
40965 Mondamin-GmbH, Scheurlstr. 21
24617 Mong, Ant., Betten, Theresienstr. 7
20587 Monniger, Fr. (S. Liebel), Buch- u. Kunstdruckerei, Maxplatz 42/44
51006 Monoris Trockenfutterwerk GmbH, Bayreuther Str. 16
25414 Montanwerke Walter, Ostendstr. 80
41326 Montserrat, Baltasar, Kfm., Lothr.Str. 6
63367 Mook, Fritz, Vertretung, Fürtherstr. 7
43094 Moosburger, Gg., Staffelf., Lotzestr. 15
45930 Moraht, Hans O., Ing., Okenstr. 31
41815 Moranta, Rafael, Südfrüchte, Celtispl. 8
53529 Morg, Inka, Ww., Labenwolfstr. 15
60978 Morg, Max, Prokur., Leubelfingstr. 116
40549 Morgenroth, Liesl, Heideloffpl. 15
41754 Morgenweck, Hans, Vertr., Peterstr. 4
51875 Morgenweck, Max, Vertr., Sulzb.Str. 22
42144 Derselbe, Fahrräder, Gibitzenhofstr. 62
25823 Morhard, Josef, Dir., Frommannstr. 14
68272 Morhenn, F., Vertr., Eibach, Heidestr. 28
25507 Morill, F. A., Drahtwrfbr., Breitegasse 61
40979 Morill, Joh. Gg., Mühlenbau, Forsthofstr. 36.
54363 Moritsch, Dr. P., Stabsarzt, Hastverstr. 28
50818 Moritz, Erich, Inn.Gest., v.Röthstr. 21
44886 Moritz, Ludwig, Prok., Melanchthonpl. 3
26689 Moritz, M., Leichenfrau, Hallerstr. 15
62166 Moritz, Otto, Gastst., Heuweg 2
44150 Morlock, Hans, Photoart., Ziegelg. 43
25016 Morlock, Otto, Optiker, Zw. d. Fleischb. 7
24231 Morneburg, Kurt, Baurat, Zufuhrstr. 9
53548 Moroff, Milly, Obere PirkheimerStr. 14
40757 Mosandl, H., Krim.-Sekr., Fallr.Str. 112
53747 Mosandl, Jos., Ingen., Uhlandstr. 20
44253 Moschel, Ludwig, Molkerei, Markgr.Str. 19
21478 Moser, Aug., Ingen., Wielandstr. 14
63421 Moser, Christoph, Buchdruck., Bauerng. 5
62434 Moser, Friedr., Kfm., Fürtherstr. 160
26833 Moser, Pet., Vereinsführ., Wolfangstr. 7
60992 Moser, R., Stuck.Gesch., Bärensch.Str. 63
60960 Moser, Willi, Oberst, Westtorgr. 15
61904 Moser, Willi, Stuckgesch., Flensb.Str. 1
50280 Mosler, Ad., Dir., Thumenb.Weg 76
45464 Mosner, Konr., Eilboten, Schweiggerstr. 15
41406 Moßmeier, Georg, Kapellmstr., Ziegelg. 41.
21918 Moßner, Gg., Gastw., Tafelhofstr. 27

62076 Moßner, Hörber & Zeithammer, Autovermietung, Himpfelshofstr. 20
23718 Motag Versich. AG, Hint. Insel Schütt 15
43738 Motoren-Werke Mannheim AG, Regensburgerstr. 38
53820 Motschenbach, H., Gärtner, A.Rollnerstr. 39
69392 Motschiedler, G., Vertr., Heinrichstr. 47
53547 Motschmann, Konr., Maler, Bay.Str. 46
51588 Motz, Franz, Ing., Horneckerweg 13
68011 Motz, Frdr., Ing., Eibach, Hafenstr. 114
53492 v. Muchmayer, Ella, Adamstr. 77
52402 Muck, J. Mich., Kfm., L.Feuerb.Str. 98
23049 Mückenhaupt, Fritz, B., Metallkammfbr., Ostendstr. 36
23629 Mückenhaupt, Mart., Optikerm., Br.Gasse 92
41936 Mückl, Therese, Kol.-W., Humboldtstr. 86
21538 Müdsam, Frdr., Eilboten, Helmstr. 37
40069 Mühlbauer, Jos., Vertr., Hummelst.Weg 68
63193 Mühlberger, Jak., Ortsgr., Rothenb.Str. 106
69263 Mühlberger, K., Hotelang., Bauriedlstr. 6
27424 Mühldorfer, Baptist, Rosengasse 20
26700 Mühlfriedel, Hans, H.-Bekl., Zeltnerstr. 9
44018 Mühlhäuser, Hans, Vertr., Holzg.Str. 13
23707 Mühlhäußer, Mich., Ing., Kaiserstr. 18
62908 Mühlhauser, Jak. Israel, Rosenaustr. 13
60397 Mühling, J., Vertreter, Schreyerstr. 19
42216 Mühlmeier, Kath., Zigarren, Ob.Menterg. 11
27611 Mülhens, Ferd., 4711-Niederl., Essenw. Str. 8
50816 Müll, Georg, Vertr., Sulzbacherstr. 23
69408 J. & A. Müll, Glaserei, Leopoldstr. 15
20451 A. & E. Müller, Diäthaus, Lorenzerstr. 6
(71521) Müller, Ad., Blattgoldfabrik
50807 Müller, Adolf, Hüttenprod., Meuschelstr. 3
68149 Müller, Alb., Buchdruckerei, Stein, Hauptstraße 49
24926 Müller, Alwin, Silberwrfbr., Ottostr. 13
43108 Müller, Alwine, Vertr., Peterstr. 4.
21021 Müller, Andreas, Kfm., Frauent.Gr. 65
78075 Müller, Andreas, Straßenbau, Altenberg
40367 Müller, Anna, Wurstwr., Ziegelg. 25
45576 Müller, Anna, Leichenfrau, Schloßstr. 9
53140 Müller, Anna, Schneiderin, Fabrikstr. 15
53769 Müller, Annchen, Fröbelstr. 4
51667 A. Müller u. J. Nobis, Kunstharzpress., Flußstraße 25
51618 Müller, Arthur, Kfm., Mörikestr. 12.
62773 Müller, August, Handelsvertreter, Nürnberg-W, Gostenhofer Hauptstr. 2
25404 Müller, Aug., Lacke, Schildgasse 28
50484 Müller, Aug., Straßenbau. Fabrikstr. 10a.
78075 Ders., Lager Altenburg, Rothenb.Str.
50294 Müller, Aug., Tabakwr., Yorkstr. 20
25686 / 25687 C. Müller, S. 18, Papier- u. Schreibwaren, Adolf-Hitler-Platz 11 u. Königstr. 29. T Müller Papierlager P 216
23278 Müller, Christ., Hundezucht, Lerchenstr. 52
40031 Müller, Christ., Kol.-W., Kurfürstenstr. 21.
61011 E. Müller Sperrholz K. G., Schnieglinger Straße 176/178. T Holzmüller
52017 Müller, Eberh., Bez.-Dir., Am Maxfeld 128
40540 Müller, Eduard, Postkarten, Leibnizstr. 28
50370 Müller, Elise, Erlenstegenstr. 7
57127 Müller, Emil, Gärtn., Mommsenstr. 35
60106 Emil & Erich Müller, Wurstw., Holzsch.Str. 4
44118 Müller, Dr. Erich, Oberstl., Wodanstr. 36
26366 Müller, Ernst, Friseur, O.Wörthstr. 8
24175 Müller, Ernst, Bannf., Kirschg. Str. 32
50914 Müller, Ernst, Kfm., Meuschelstr. 7
51710 Müller, Ernst Heinr., Kfm., Rollnerstr. 7
61505 Müller, Franz, Metallwaren- und Prägepressenfabrik, Kohlenhofstr. 46
41119 Müller, Fr. J., Hopfen, v.Rath-Allee 8
25189 Müller, Friedr. E., Rieterstr. 15
61765 Müller, Frdr., Dachdecker, Reitackerstr. 9.
56820 Müller, Friedr., Bäck., Kalchreuth, Hauptstr. 11
53379 Müller, Friedr., Schreibwr., Sulzbacherstr. 57
50571 Müller, Friedr., Schreiner, Parkstr. 3
60582 Müller, Friedr., Werkzeugbau, Rothenb.Str. 53
24726 Müller, Fritz, Wäsche, Karlstr. 16
63097 Müller, Dr. Fritz, Dir., Deutschh.Str. 49
26663 Müller, Geo, Stempelfbr., Jakobsplatz 15
58262 Derselbe, Wohnung, Blütenstr. 31
51247 Müller, Gg., Eisdiele, Bayreuther Str. 28a
68264 Müller, Georg, el. Anl., Stein, Eisenstr. 6
21777 Müller, Georg, Kräuterhdlg., Bucherstr. 9.
57151 Müller, Georg, Kugellager- u. Schleifspindelnfabrik, Nürnberg-N., Äußere Bayreuther Str. 230
50370 Derselbe, Wohn., Erlenstegenstr. 7
68105 Müller, Gg., Fahrzeuge, Stein, Hptstr. 40
43574 Müller, Georg, Friseur, Gugelstr. 125
53578 Müller, Georg, Malermstr., Grübelstr. 26
24705 Müller, Georg, O.-Insp., Ludwigstr. 34
54260 Müller, Gg., Prokurist, Steinplattenw. 43
27764 Müller, Georg, Silberschmied, Binseng. 9
52363 Müller, Gg., Wandplatten, Bartholom.Str. 27
58268 Müller, G. L., Kfm., Freiligrathstr. 22.
44912 Müller, Gottfr., Direkt., Nibel.Str. 27
68298 Müller, H., Kohlen, Eibach, Alte Str. 10
26667 H. Müller & Co, Vertreter, Zufuhrstr. 11
52433 Dres. Hanns Müller u. F. K. Reifert, Zahnärzte, Am Maxfeld 2
58311 Müller, Hans, Betriebsl., Blütenstr. 55
26813 Müller, Hans, Bücherrev., Schnepfenreuth, Schnepfenreuther Weg 16
62281 Müller, Hans, Bücherrev., Fürtherstr. 6
52437 Müller, Hans, D. u. H.Friseur, Merkelsg. 5
25967 Müller, Hans, Dentist, Ludwigstr. 72
42819 Müller, Hans, Ind.-Bedarf, Hagenstr. 13.
52488 Müller, Hans, Baumstr., Bayr.-Str. 24
25261 Hans u. F. Müller, Photogr., Frauentorm. 42
51725 Müller, Dr. Hans, Arzt, Sulzb. Str. 60
22948 Müller, Hans, Kfm.. Ob.Bergauerpl. 4
23318 Müller, Hans, Prok., Schesw.Str. 11
62930 Müller, Hans, Baurat, Kontumazgarten 11
21463 Müller, Hans, Vertr., Roritzerstr. 24
21757 Müller, H. F., O.-Stud.-Dir., Marienstr. 7
25620 Müller, Hedwig, Kfmsww., A. Hitler-Pl. 13
43934 Müller, Heinr., Kohlen, Lothr. Str. 20
45433 Müller, Heinr., Ing., Köhnstr. 20
51902 Müller, Heinrich, Kfm., Stielerstr. 15
52769 Müller, Heinr., Kürschner, Hoppertstr. 17
42070 Müller, Heinr., Oberingen., Wodanstr. 72
50888 Müller, Dr. Herm., Arzt, Hindenb.Pl. 12
53347 Derselbe, Wohnung, Erlenstegenstr. 53
60701 Müller III, Herm., R.-A., FürtherStr. 36
51049 Müller, Jean, Baumat., Wurzelb.Str. 22
69064 Müller, Jean, Bücherrev., Schwab. Str. 106
20676 Müller, Johann, Direktor, Karolinenstr. 7
44574 Müller, Joh., Flaschnerei, Stephanstr. 57
69159 Müller, Joh., Insp., Hint.Marktstr. 40
53744 Müller, Dr. Johannes, Prof., Uhlandstr. 13
21422 Müller, Jony H., Weinstube, Ottostr. 4
57454 Müller, Jos., Werkzeugbau, Ziegelst.Str. 14
53710 Derselbe, Wohnung, Lützowstr. 2
25471 Müller II, Dr. Jos., R.-A., Königstr. 60.
61077 Jul. Müller & Sohn, Lederw., FürtherStr. 4
42007 Müller, R., Gaststr., Kleestr. 28
51664 Müller, Käthe, Tabakwr., L.-Feuerbachstr. 85
53149 Müller, Karl, Anzeigenl., Günth.Str. 73
93896 Müller, Karl, Modellbau, O. Kanalstr. 29
69000 Müller, Karl, Dipl.Kfm., Röselstr. 18
23324 Müller, Dr. Karl, Konsul, Frommannstr. 19
24468 Müller, Karl, Schrauben- und Fassondreherei, Pilotystraße 60
44464 Müller, Karl, Schlosser, Dürrenhofstr. 37.
54097 Müller, Karl, Kassier, Kleiststr. 15
25277 Müller, Karl, Herrenart., Lorenzerstr. 22.
25454 Müller IV, Karl, R.-A., Ludwigstr. 76
(27290) Müller, Klara, Gaststr. z. Sandrart
60271 Müller, Konr., Lebensm., Bärensch.Str. 87
27269 Müller, Konard, Fußeinlagen, V. Lederg. 14
63488 Müller, Konrad, Heilkunde, Fürtherstr. 47
51504 Müller, Kuno, Butter, Friedrichstr. 29
25689 Müller, Dr. Kurt, Zahnarzt, Obstgasse 2
(63513) Müller, Leni, Dentistin, Zufuhrstr. 25
22213 Müller, Leo, Gaststr., Neue Gasse 39
62325 Müller, Leonhard, Spielwarenfabrik, Austr.7a
51210 Müller, Leonh., Kol.-W., Friedrichstr. 30.
50461 Müller, Lothar, Dipl.-Kfm., Schleifweg 10
44867 Müller, Ludw., Apoth., Allersb. Str. 165
25572 Ludw. Müller & Co., Bank, Kaiserstr. 38.
67100 Müller, Ludwig, Gartenbau, Wolkersdorf
57178 Müller, Ludwig, Vertr., Am Maxfeld 179
(41377) Müller, L., Wendelst.Bräu, Allersb.Str. 151
42788 Müller, Luitp., Gastw., Sportparkstr. 12
(24498) Müller, M., Flaschnerei, Theaterg. 13
53680 Müller, Magd., Gesch.-Inh., M.Pirkh.Str. 41
24219 Müller, Maria, D.-Hüte, Ä. Großw.Str. 16
54483 Maria Müller & Marg. Mezger, D.-Schneiderei, L.Feuerb.Str. 40
62088 Müller, Marie, Kohlen, AugsburgerStr. 6
60168 Müller, Marie, Papierwrfbr., G.Schulg. 5
60612 Müller, Martha, Blumen, FürtherStr. 58
40262 Müller, Max, Install., Ehemannstr. 7
63533 Müller, Max, Vertr., Hochstr. 42
63994 Müller, Max, Vertr., Obere Turnstr. 15
21832 Müller, Max, Waagenfbr., Karlstr. 17
40280 Müller, Max, Schlossermstr., Wirthstr. 186
41396 bis 41398 Müller, Max G., Fabrik für Lederwaren und Heeresausrüstung, P 41144 Betr. I: Forsthofstraße 37 Betr. II: Poppenreuther Str. 20/22
53250 Derselbe, Wohnung: Max Müller-Thain, Lindenaststraße 22
51382 Müller, Mina, Ww., M.Pirkheimerstr. 67
45126 Müller, Otto, Vertr., Glockenhofstr. 25a
54136 Derselbe, Wohnung, Nordring 90
20791 Müller, Otto W., Elektro, Bahnhofstr. 41
51770 Müller, Paul, Versich., Hindenburgpl. 14
68171 Müller, Paul, Celluloidwrfbr., Stein, Wilh.-Straße 10
58286 Müller, Paul, Kol.W., Mögeld.Hauptstr. 55
44540 Müller, Paul, Obering., Heideloffstr. 24
40003 Müller, Paul, Lithograph, Hummelst.W. 71
21130 Müller, Paul, Friseur, Bindergasse 5.
60707 Paula u. Rosa Müller, FlensburgerStr. 5
50268 Müller, Phil., Versich., Feuerbachstr. 14
58594 Müller, Reinh., Ing., Schmausenb.Str. 87
42883 Müller, Rob., Mineralw., Lampr.Str. 5
(25572) Müller, Rob., Lotterie-Einn., Kaiserstr. 38
43547 Müller, Rob., Kohlen, Linnéstr. 13
68083 Müller, Rob., Zelluloidwrf., Rednitzstr. 32.
68322 Müller, Rolf, Arch., Eibach, Wildb.Str. 5
21855 Müller, Rudolf, Schneider, Lorenzerstr. 6
44850 Müller, Rud., Geschäftsf., Seumestr. 7
44489 Müller, Sofie, Leichenfrau, Galvanistr. 15
23616 Müller, Theodor, Autorep., Hallerstr. 28
51164 Müller, Th., Chemiker, Schleierm.Str. 15
27624 Müller, Valentin, Braucreibedarf, Hallerstr. 8
61435 Müller, Wald., Autobed., Augsb. Str. 4
20748 Müller, Wally, Korsettfbr., Kaiserstr. 10
41586 Müller, Werner, Baurat, Guntherstr. 57
63279 Müller, Wilhelm, Ing., Manteuffelstr. 13
63513 Müller, Wilh., Dentist, Dennerstr. 4
28028 Müller, Wilh., Postinsp., Lützowstr. 7
67010 Müller, Willy, Kfm., Waldstr. 10
69517 Müller, Wolfgang, Bruckwiesenstr. 26
60606 Müller, Wolfg., Metallwrfbr., Dilherrstr. 3.
20478 Müller & Rösch, Elektroinst., Engelhardsg. 13
54085 Müller & Seyfarth KG, Wäschefbr., L.Torm.8
63460 Müller & Ziegler, Elektr. Meßgeräte, Kohlenhofstr. 32
52532 Müller-Cramer, K., Spiegelfbr., O.Pirkh.St.61
68245 Müller-Holstein, A., Stud.R., Weidnerstr. 65
63011 Münch, Curt W., Vertr., Roonstr. 1
58301 Münch, Otto, Vertr., Laufamholz, Hirschb. Straße 21
62707 Münch. u. Aach. Mobiliar-Feuerversicherungs-Gesellschaft, Spittlertorgraben 23
43385 Münchn. Begräbnisvercin, Voltastr. 84
27523 Münchener Hof, M. Meyer, Brunneng. 15
51017 Münch. Lebensvers.-Anst. AG., Emilienstr. 4
26289 Münch. Schraubenspez. H. Preisinger, Breite Gasse 57
27016 Münchener Verein, Lebens- und Altersversicherungsanstalt a. G., München, Bezirksverwaltung Nürnberg, Frauentorgraben 67
43613 Münnichshöfer, H., Archit., Guntherstr. 31
41804 Münter, Herbert, Prokur., Wodanstr. 36
57460 Münzenberg, Fritz, Kfm., Uttenr.Str. 72
63821 Münzenrieder, Anton, RothenburgerStr. 106
54128 Münzing, Karl, Mechan., L.Feuerb.Str. 34
22339 Mürtz, Josef, Weine, Pfannenschmiedsg. 22
44784 Müssel, Kurt, Elektroinst., Köhnstr. 50
20438 Derselbe, Wohnung, Sandrartstr. 30
43454 Müssen, Frz., Feinkost, Allersb.Str. 6
58388 Müssen, Dr. Georg, Zahnarzt, Laufamholz, In der Finstermail 11
24388 Müssen, Wilhelm, Dentist, Klaragasse 5.
58388 Ders., Wohn., Laufamholz
25280 Mütter- & Säuglingsheim, Dürrenhofstr. 2.
51446 Muggenthaler, Fritz, Baugesch., Maxtorgr. 25
43805 Derselbe, Arbeiter-Wohnlager, Zollhaus
43222 Muggenthaler, Hans, Dr., Regensb.Str. 48
50913 Muggli, Heinrich, Kfm., Kaulbachstr. 37.
53523 Mugrauer, F., Chem. Labor., Bayr.Str. 12
25229 Muhl, Max, Kfm., Helmstr. 39.
41600 Meuler, Georg, Fleischwr., Tafelfeldstr. 45
50415 Muhr, L. W., Zündapp.-Vertr., Math.Str. 7
50961 Muhr, Ludw., W., Kfm., Eichend.Str. 15
69520 Mulde, Gg., Obering., Volckamerpl. 18
42937 Muletz, Jakob, Wagenbau, Ackerstr. 25
63518 Mull, Albert, Tapezier, Kleinweidenmühle 6.
21556 Mull, Wilh., Tapezier, Kirchenweg 68
52882 Mulzer, A., Tierarzt, M.Richterstr. 42
51575 Mulzer, Richard, Fbrkbes., Sulzb.Str. 80
51614 Mulzer & Schöffel, Pinselfbr., Kühn.Str. 22
24051 Mumelter, Carl, Spedit., Zeltnerstr. 30
69538 Munck, Osk., Lebensm., Adalbertstr. 1
51267 Munck & Werner, Holz, Kaulbachstr. 18
25410 Muncke, Rud., Direkt., Neutorgraben 15
45326 Mund, Alfons, Major, Rankestr. 38
41214 Munk, Dr. Anton, Arzt, Hartmutstr. 14
42003 Munk, Dr. Gunda, Ärztin, Dillingerstr. 14
57395 Munker, Fritz, Gastwirt, Ä.Bayr.Str. 180
26996 Munker, Georg, Leder, Schlüsselstr. 1
43406 Munker, Hans, Bäcker, Findelwiesenstr. 25.
57498 Munker, Herm., Kfm., Thornerstr. 31
26713 Munker, J., Spielwaren, Breitegasse 78.
50500 Munker, Joh., Metallwrfbr., Herrnstr. 2
24512 Munker, Leonh., Vertr., Schnepfenr.Weg 24
20024 Munker, Paul, Restaur., Johannisstr. 118.
58351 Munkert, Andr., Baugesch., Ostendstr. 142
22231 Munkert, Dora, Wirtin, V.Ins.Schütt 8
43193 Munkert, Ernst, Bäcker, Pillenr.Str. 3
23766 Munkert, F., Gasth., Almoshof, Irrhainstr.4
61411 Munkert, H., Galvanisier., Roonstr. 13
58010 Munkert, Helene, Ww., Ostendstr. 142
53715 Munkert, K., Gartenbau, Treitschkestr. 68
58119 Munkert, Konr., Bäck.Inh., Ostendstr. 177
20938 Munkert, Marg., Heilkund., U. Wörthstr. 9
59035 Munkert, Peter, Kfm., Schwaig, Schulstr. 2
(58352) Munkert, Theo, Archit., Ostendstr. 142
58329 Munkert, Willy, Ing., Mögeld.Hauptstr. 2
27354 Muraglia, Efisio, Blumen, Burgstr. 8
24760 Murmann, Heinrich, Autorep., Am Sand 16
63787 Murner, Hans, Dilherrstr. 6
22830 Murrmann, Georg, Schneiderei, Aug.Str. 1
20663 Muscat, Fritz, Tapezier, Ludwigstr. 10
21523 Muscat, Martin, Schuhmanuf., Rathausg. 5.
51260 Muschi, Rud., Fabrikbes., Schillstr. 12
27861 Muschweck, Alb., O.-Postinsp., Breiteg. 65
41395 Muschweck, Joh., Metzger, Galgenh.Str. 15
61787 Muschweck, Konrad, D.-Hüte, Bauerng. 18
42615 Muschweck, Marie, Putz, Tafelfeldstr. 28
(44548) Muschweck, Max, Dr.-Ing., Nornenstr. 19
56042 Muschweck, Rob., Kfm., Schwaig, H.Wesselstraße 18
51084 Muselmann, Therese, Hastverstr. 23
26371 Museum-Gesellsch., Königstr. 1
24820 Musikhaus W. & L. Soldau, Königstr. 63
2824 Musikhistor. Museum Neupert, Winklerstr. 22
2824 Musikvolksbücherei, Kupfersch. 9
54065 Mußmächer, Otto, Geschäftsf., Maxtorgr. 5
53089 Muth, Adolf, Ing., Hardenbergstr. 42
23413 Muth, Ernst, Waagen, Bergstr. 8
42025 Muth, Hans, Kfm., Rohrmattenstr. 41
50514 Muth, Matthäus, Bäcker, Ä. Sulzb.-Str. 32
57211 Muth & Co., Spezialfabrik für Quecksilberschalter, Nürnberg-O, Oedenberger Str. 57. T Muthco P 8972
44468 Mutschmann, G., Kistenfbr., Zerz.Str. 63
63576 Mutschmann, Hans, Kfm., Rothenb.Str. 49
62141 N. S. F. Nürnb. Schraubenfbr. u. Elektrowerk GmbH, FürtherStr. 101a
42888 Naber, Hermann, Findelwiesenstr. 19
43036 Nachreiner, Dr. Frz., Tierarzt, Dianastr. 3
45162 Nachtigal, Rich., Vers., Allersb.Str. 62
52474 Nachtigall, C. M., Leimfbr., O.Pirkh.Str. 26
60638 Nachtrab, Hans, Konditorei, Georgstr. 1.
27913 Nachtrab, Pet., Bäckerei, Loh.Hauptstr. 111
57029 Nadler, Fritz, Schriftl., Moosstr. 23
20235 Nadler, Ludwig, Blumen, Johannisstr. 141
62401 Dr. Nadler & Co., Feinkost- u. Konservenfabriken, Fürther Str. 304. P 43787
21726 Näder, Andr., Standuhrfbr., Schmauseng. 28.
41097 Naeder, J. G., Kfm., Wodanstr. 62
61210 Nägele, Georg, Ingen., Fürtherstr. 42
60392 Nägele jr., Karl, Prokurist, Fürther Str. 18
60255 Nägele & Vöfkel, Elektro- u. Radiogroßhandlung, Fürther Str. 42. P 718
52470 Nägelein, Johann, Zimmerei, Nürnberg-O Bismarckstr. 151. P 6046
61228 Nähr, Fritz, Wäscherei, Gertrudstr. 15
60175 Nähr, Georg, Kfm., Obere Turnstr. 1
63204 L. & G. Nähr, Vertreter, FürtherStr. 66
50133 Nähr, Willi, Wäscherei, Schopperh.Str. 58
24891 Näpflein, Joh., Bäcker, Tucherstr. 55.
50135 Nafziger, Dr. Jakob, Landwirt, Maxfeld 111
41848 Nagel, Eug., Vertret., Regensb.Str. 28
42263 Nagel, Fr. Aug., Dr., Regensb.Str. 39
62378 Nagel, Georg, Blumen, FürtherStr. 162
62218 Nagel, Gg., Vertr. d. Gagfah, Mant.Str. 12
53964 Nagel, Georg, Klischees, Bartholom.Str. 7
58021 Nagel, Hans, Prok., Schmausenb.Str. 80
40162 Nagel, Jean, Glasermstr., Wiesenstr. 86.
69581 Nagel, Joh., Garagen, Orffstr. 28
41778 Nagel, Johann, Ratsherr, Tafelfeldstr. 40
44192 Nagel, Johanna, Café, Bayernstr. 156.
52983 Nagel, Konrad, Hefevertr., Werderstr. 3.
63990 Nagel, Leonh., Garagen, Rothenb.Str. 241
63265 Nagel, Marie, Blumen, Adam-Kleine-Str. 25
40143 Nagel, Dr. Rich., Arzt, Wodanstr. 72
20030 Nagel, Rudolph, Betten, Josephspl. 5
25286 Nagel, Wilh., Kol.-W., Ä. Großw.Str. 1
51611 Nagengast & Schadel, Agent, Thumenb.W. 60
41700 Nagengast, Josef, Transporte, Okenstr. 39
43368 Nagler, Dr. Heinrich, Arzt, Humm.Weg 100
21364 Nagler, Wilh., Inspektor, Bahnhofstr. 2
60094 Nahm, Johann Glaser, Petzoltstr. 7
26317 Nahr, Joh., Steinmetz, Schniegl.Str. 162
20546 Nanz, Eugen, Prof., Flaschenhofstr. 35
60394 Narziß, Ludwig, Prokur., Hochstr. 40
52285 Naser, Pauline, Wwe., Erlenstegenstr. 44
63164 J. Naß u. K. Pfann, Maschinenrep., SchnieglingerStr. 269
62860 Naß & Haas, Werkzeuge, Gartenstr. 1
21937 Nassauer Keller, Karolinenstr. 2.
60039 Nastvogel, Kurt, Photogr., Saldorfer Str. 6
26868 Naswaty, Frz., Drogerie, Waizenstr. 2
20172 National-Krupp-Registr.Kassen GmbH, V. Josephspl. 26
51601 Naturaline Reform GmbH, Rennweg 25
50205 Naturgarten Erlenstegen, Günthersbühlstr.15
25960 Naturhistor. Gesellsch., Gewerbemuseumspl. 4
61562 Natursteinwerk P. A. v. Schack, Imh.Str. 14
58355 Natursteinwerke J. Steininger, Laufamholzstraße 72
25588 Nauck Nf., Gust., Schokolade, Josephsplatz 25
23602 Nauck, Dr. Meta, Ärztin, Kirchenweg 75
44405 Naue, Gg., Handelsvertr., Fischbachstr. 1
52419 Naumann, Dr. E., Reg.-Rat, Veill.Str. 9
25804 Naumann, Paul, Zigarren, Josephspl. 15.
27961 Naumann, Reinh., Pat.-Anw., Blumenstr. 4
41665 Naumann, Willy, Gardinen, Tafelfeldstr. 57
40936 Naumann & Co, Kohlen, Bruneckerstr. 46
23546 Nawo, Louis, Dr.Ing., Hallerstr. 15
23258 Nebel, Else, Wielandstr. 4
58313 Nebert, Hans, Laufamholz, Beerb.G. 16
52476 Neef, Karl, Wäsche, Am Maxfeld 146
41733 Neger, Ludwig, Kol.-W., Ziegelgasse 4
50666 Nehmeier, Karl, Autoverm., Langegasse 2
45770 Grete Nehring & K. Kuntermann, Uhren, Allersberg.Str. 68
22774 Neidel, Georg, Schlosser, Schwepperm.Str. 6
23522 Neidel, Wilh., Vertr., Johannisstr. 36
(41449) Neidhardt, Fritz, Transp., Schloß.Str. 47
63786 Neidhardt, Karl, Tapez., Osianderstr. 3
52710 Neidiger, Chr., Blumen, M. Pirkh. Str. 34
41500 Nemeskel, Franz, Pianist, Kirchenstr. 26b
63191 Nenner, Otto, Kfm., Fürther Str. 322
42985 Nerreter, Gg., Schreiner, Galgenhofstr. 27
22970 Nerreter, Hanns, Die Gardine, Kaiserstr. 13
61816 Nerreter, Dr. H., Zahnarzt, Fürtherstr. 20
25216 Derselbe, Wohnung, Wielandstr. 20
22076 Nerreter, Konr., Schreiner, Zufuhrstr. 29
20430 Nerreter, Dr. Paul, R.-A., Königstr. 31
50404 Ders., Wohnung, Hohenlohestr. 39
22921 Nerreter, Paul, Metzger, Schlotfegerg. 5
58267 Nerz, Walter, Kunstmal., Blumröderstr. 11
20849 Nessel, Karl, Waffen, Hallpl. 19
20632 C. Nestler & Co., Ingenieurbüro für elektrische Anlagen, Nürnberg-A, Maxplatz 32
42072 Nestler, Gg., Werkzeugmasch., Kirchenstr. 34.
57110 Nestmeier, Fritz, Kfm., Am Maxfeld 177a
60334 F. Nestmeier & H. Jöhnssen, Knips-Patent-Füllstifte, Deutschherrnstr. 9
42388 Neuapostolische Gemeinde, Kirchenstr. 15
44327 Neubauer, A., Autoverm., Galgenhofstr. 48
52097 B., G. & M. Neubauer, Gärtn., Fabrikstr. 34
(40466) Neubauer, Bernh., Autovermietung
61287 Neubauer, Franz, Vertr., Gost.Hptstr. 48
24917 Neubauer, Friedr., Tapezier, Lorenzerstr. 5.
51335 Neubauer, Georg, Metzgerei, Adamstr. 21
56832 Neubauer, Georg, Autotransp., Heroldsberg, Hindenburgstr. 6
61789 Neubauer, Heinr., Vertr., Augsb. Str. 4
21249 Neubauer, Jos., Bücherrev., Johannesg. 31
21566 Neubauer, Jos., Isolierungen, Grolandstr. 3.
26774 Neubauer, Karl, Bildber., Grolandstr. 3
61882 Neubauer, Ludw., Viehhdlg., Rothenb.-Str. 176.
54058 Neubauer, M., Fleischwr., Erlenst.Str. 89
50221 Neubauer, Rich., Kol.-W., Sulzb.Str. 90
22601 Neubauer, Margar., Lebensm., Sandstr. 16
40155 Neubauer, Rud., Zimmerm., Schweiggerst. 16
25670 Neubeck, Ad., Schreibwr., Steinbühlerstr. 9
61407 Derselbe, Wohnung, FürtherStr. 103
25786 Neuber, Gerh., Dipl.Ing., Rielerstr. 4
25297 Neuber H., Harmonikaspezialgeschäft, Kaiserstr. 20/22
61224 Neubert, Gg., Flaschenbier, Willstr. 3
23579 Neubert, Hans, Fensterfbr., Neusorgstr. 15
42570 Neubert, Kaspar, Fuhrw., Okenstr. 6
50210 Neubig, Alf., Dentist, Schoppershofstr. 47.
50656 Neue Bauges. d. Stadt GmbH, Ä. Lauf.G. 25
417 91 Neue Baugesellschaft Wayss & Freytag A.-G., Nbg. 2, Glockenhofstraße 47
21401 Neue Bilderbühne, Bucherstr. 9
50546 Neue Heimat Gemeinn. Wohn.-Ges. GmbH, Keßlerstr. 6
25173 Neue OrganisGes. Fr. Degeler, Königstorgr. 7
50811 Neuendettelsauer Altersheim, Krellerstr. 5
27572 G. & F. Neuer, Molkereiprod., Paniersp. 3
40178 Neugebauer, O., Fuhrw., And.Rampen 39
22658 Neuhaus, Dr., Prof., Burgschm.Str. 12
43345 Neuhaus, Walt., Vertr., Nerzstr. 14
23756 Neuhof, Hans, Kohlen, Sandr.Str. 5
44117 Neuhof, M., Werkmstr., Allersl.Str. 129
21435 Neukam, August, Reiseandenkenfabrik, Nürnberg-N., Roritzer Str. 22
53435 Ders., Wohnung, Bauvereinsstr. 47
25585 Neukam, Else, Ww., Bucherstr. 56
60849 Neukam, Pank., Plattengesch., Seeb.Str. 1
20860 (20860) Neukam, R., Reinig.-Inst., Johann.Str. 149
R. Neukam & P. Rittler, Transporte, Johannisstr. 149
61303 Neukamm, Joh., Elektrobed., Kernstr. 30
68175 Neukirch, Elsa, Rentn., Stein, Nürnb.Str. 1
44087 Neukirchner, Simon, Versich., Körnerstr. 111
21202 Neukirchner & Sohn, Rohstoffe, Schnieglingerstr. 166
44772 Neumann, Dr. F., Arzt, Gibitzenhofstr. 106
20461 Neumann, Friedr., Antiquitäten, Karlstr. 4.
44275 Neumann, Gerh., Versich., Guntherstr. 23
58471 Neumann, Josef, Falterstr. 8
24683 Neumann, Karl, Vertret., Wielandstr. 30
58239 Neumann, Leonh., Werbeatel., Blütenstr. 43
45881 Neumann, Robert, Hertastr. 8
69282 Neumann, Ulr., Ing., Heisterstr. 35
41287 Neumeister, Gerda, Wiesenstr. 5
62274 Neumeister, S., Kosmetik, Rothenb.Str. 10
25098 Neumeyer, H. F., Fabrikant, Armin.Str. 18
42386 Neumeyer, Hans, Bäckerei, Ackerstr. 11
24097 Neumeyer, Hans, Missionar, Hallerstr. 34
54006 Neumeyer, J. H., Ofenfbr., Merkelsg. 15
52329 Neumeyer, Paul, Ofenfbr., Ä. Cr.-Klettstr. 17.
40144 Neumüller, Hans, Kohlen, Humboldtstr. 152
23665 Neumüller, Jos., Transporte, Poppenr.Str. 16
24223 Neumüller, Jos., Bäckerei, Reichsstr. 16
21844 Neumüller & Herrmann, H. Kleider, Luitpoldstraße 7
58434 Neuner, Gg., Schriftl., Ebenseestr. 5
63965 Neunhoeffer, W., Insp., Leubelf.Str. 114
52866 Neupert, Emma, Wäscherei, M.Richtrstr. 24
21494 Neupert, J. C., Pianofbr., Museumsbrücke
24222 Neureiter, Hub., Ing., BucherStr. 20
40704 Neuschäfer, A., Kaffee, Schweiggerstr. 8
73086 Neuser & Grimm, Holz, Karolinenstr. 156
61640 Dieselben, Wohn., Leiblstr. 4
22544 Neusinger, K., Braucreiart., Ostendstr. 51
24470 Neusinger, Louis, Modes., V. Lederg. 28

58127 Neusitzer-Thoennissen, Mia, Sängerin, Ebenseestr. 10
27715 Neuß, Hans, Flaschen, Tucherstr. 26
23024 Neußner, Leo, Marinad., Frauengasse 8
40649 Neuwirth, Konr., Kol.-W., Baldurstr. 8.
62818 Neuwirth, Max, Karton.Fbr., Solgerstr. 19
59171 Nibler, Emil, Behringersdorf
22173 Nickel, Adam, Pelzwr., I. Laufer Gasse 28
27689 Nickel, F.W., Rahmenfbr., Heugäßchen 4
61848 Nickel, F., Handarbeiten, Rothenb.Str. 39
52674 Nickel, O., Photograph, BayreutherStr. 28a.
27492 Nickl, Joh., Lebensm., Kirschg.Str. 54
22908 Nicklas, Fritz, Fleischer, Rotschmiedsgasse16.
52154 Nicklas, Otto, Vertreter, Äuß.Sulzb.Str. 38
43925 Nicolaysen, Wilh., Vertr., Seumestr. 17
50686 E. & A. Nieberlein, Kol.-W., Künh.Str. 13
60795 Nieberlein, O., Kfm., Fürthe Srtr. 340
68283 Niebler, Aug., Schlosserei, Eibach, Mühlfeldstr. 12
48146 Niebler, Hans, Bäckerei, Tafelfeldstr. 6
24772 Niebler, Michael, Butter, Schildgasse 49.
42964 Niebuhr, Frdr., Steinmetz, Katzw.Str. 170
53756 Niebuhr, Dr. Th., Direkt., Schopp.Str. 79
43644 Nieder-Schabbehard, Wilh., Baurat, Seumestraße 15
52166 Niederbronner Schwestern, Harmoniestr. 28.
40431 Niederbronner Schwestern, Wiesenstr. 171
61801 Niederbronner Schwestern, Leopoldstr. 30
58321 Niederbronner Schwestern, Ostendstr. 173
52511 Niederbronner Schwestern, Grolandstr. 69
23210 Niederbronner Schwestern, Amalienstr. 17
52876 Niedermaier, Andr., Maler, Löbleinstr. 66
68008 Niedermann, Hans Autoverm., Stein, Hauptstraße 13
50556 Niedermayr, M., Papierwrfbr. AG, Veilhofstraße 8
45731 Niedermeier, M., Vertr., Henleinstr. 78
45303 Philipp Niedermeier Blechspielwaren- u. Metallwarenfabrik, Nbg.-S, Schonerstr. 7. T Success
52312 Derselbe, Wohnung, Maxtorgraben 47
62162 Niedermeier, Wilh., Schreinerei, Bauerng. 7
24936 Niedermeyer, L., Modesalon, Waizenstr. 26
53719 Ulrich Niederreiter & Co., Luxuskartenfabrik, Schoppershofstr. 56
53026 Niemann, Hugo, Vertr., Adamstr. 58
23733 Niessen, Dr. Peter, Arzt, Campestr. 4
44039 Nießen & Birkefeld, Vertr., Seumestr. 23
43810 Nietzer, Gust., Hafnerei, Pillenr.Str. 43
61815 Nigl, Pet., Holzhdlg., Kanalhafen 55.
63060 Nigl, Elsc, Elektroinst., Rothenb.Str. 108
58214 Nigl, Xaver, Ing., Laufamholz, Klaus.Wink.7
51918 Nikel, G. Wilh., Vertr., Eintrachtstr. 65
54595 Niklas, O., Musikgesch., I.Lauf.-Pl. 10
53502 Nill, Stefan, Versich., Rudolphstr. 7
63297 Nimptsch, Arthur, Bügelstube, Hochstr. 8
43159 Nischwitz, H., Vertreter, Schwannstr. 2
50710 E. Nister GmbH, Kunstanst., Adamstr. 1
53559 Nister, Karl, Büro, Laufer Tormauer 8
23277 Nitag Deutsche Treibstoffe AG, Karol.Str. 24
43704 Nitze, Kathar., Zigarren, Regensb.Str. 41
23414 Nitzert, Gerh. Zeitschriften, Marienstr. 20
54328 Nitzschke, Otto, Oberstl., O.Pirkh.Str. 14
20937 Nitzl, Marie, Kol.-W., Penzstr. 2.
45601 Nix, Hans, Prokurist, Torwartstr. 3
(44595) Nix, Margarete, Hebamme, Allersb.Str. 111
51280 Noack, Rud., Justizrat, Laufer Torgr. 20
44240 Derselbe, Wohnung, Rankestr. 38
45135 Nobis, Joh., Schornsteinf., Siemensstr. 55
61234 Nobis, Ph., Mineralw. Bed., Rosenaustr. 12
54240 Noé, Dr. Jos., Kfm., Thumenb.Weg 95
59062 Nölke, Bernh., Geflügelfarm, Rückersdorf
(22107) Nössing, Josef, Ingen., Virchowstr. 26
57439 Nolte, Hans, Direktor, R.Bertholdstr. 57
68189 Nolte, H., Schreiner., Eibach, Mittagstr. 15
41269 Nolte, Herm., Vertreter, Bulmannstr. 44
61472 Nolte, Ludw., Kfm., Holsteiner Str. 12
54320 Nolte, Ludw., Dr.-Ing., Lenbachstr. 9
53431 Nonnenmacher, O., Privat., Feuerb.Str. 37
68012 Nopitsch, Antonie, Dr., Stein, Haselgraben 3
69274 Nopitsch, Hch., Fbkbes., Kreuzsteinstr. 29
63017 Nordbay. Mehlhandelsges., Deutschh.Str. 51
40269 Nordd. Buchdruck. u. Verlagsanst., GmbH, Humboldtstr. 105
24188 Norddeutscher Lloyd, Königstr. 73
69028 Nordgauer, H., Restaur., Eibach, Maiach 3
52131 v. Nordheim, Dr. K., Dir., Prinzr.Ufer 5
54126 Nordische Gesellschaft, Hubertusstr. 10
27955 Nordsee Dt.HochseefischereiAG, Kaiserstr.31
21714 Nordstern Allg. Versich. AG, Marientorgr. 9
22979 Dies., Bez.-Dir. 2, Königstr. 13
52764 Dies., Direktionsschadenbüro, Maxtorgr. 45
60445 Nordstern Lebensvers.-Bank AG, Westtorgr.
45428 Norgauer, A., chem. Erzeugn., Gyual.Str. 1
43612 Norgauer, Theodor, Ob.Wenterg. 5
53305 Noris-Apotheke, Sulzbacher Str. 61.
(21021) Noris Ersatzteile u. Repar., Frauent.Gr. 65
40648 Noris Fischereigerätefbr. GmbH, Regensb. Straße 28
41496 Noris Garage Bauer & Zink, Kopern.Str. 4
51165 Noris-Grundstücksges. mbH, LauferTorgr. 16
44620 Noris Kassenfabrikat. GmbH, Paradiesstr. 10
44827 Noris-Schokol.-Fbr., Schloßäckerstr. 24
60110 Noris-Tachom.Werk GmbH, Muggenh.Str122
69051 „Noris"-Zünd-Licht Aktiengesellschaft, Maiachstr. 100. T Norismagnet
63227 „Norisan" Apparatebaugesellschaft m. b. H., Nürnberg-W., Fürther Straße 36
52630 Norisgärtlein, Gaststt., Maxfeldstr. 52
27092 Noristheater-Lichtspiele, Karolinenstr. 53
22900 Norizia Weinhandl. GmbH, Schanzäckerstr.6
41158 Normannia Inkasso Bureau Johann Nagy, Glockenhofstr. 20
27003 Notariat Nürnberg I, Dr. F. Hußel, JR. [N], Tuchgasse 1
26527 Notariat Nürnberg II, Dr. H. Löhe JR. [N], Rathausg. 5
26768 Notariat Nürnberg III, Dr. W. Becker, JR. u. [N], Färberstr. 7
26233 Notariat Nürnberg IV, H. Keppel, JR. [N], Königstr. 52
44179 Ders., Wohn., E.v.Rath-Allee 8
27130 Notariat Nürnberg V, Wilh. Hoffmann, [N], Adolf-Hitlerpl. 26
27019 Ders., Wohn., Cimbernstr. 23
25025 Notariat Nürnberg VI, Karl Reinfurt, JR. [N], A.d.Fleischbrücke 10
43267 Nothaft, Carl, Fuhrw., Ottstr. 6
69433 Nothelfer, G., Monteur, Weißenb.Str. 37
59136 Notz, Hermann, Gartenbau, Rückersdorf 111
23576 Noventa, Pet., Schreinerei, Ä. Bucherstr. 11
235 38 „Novitas" Fabrik für Reiseandenken und Perlmutterbilder G. m. b. H., Lindengasse 40
25418 Novozamsky, L., D.-Schneid., Königstorgr. 1
43632 Novy, A., Wäschefbr., Allersberg.Str. 94
42203 Novy, Karl, Vertr., Kopernikuspl. 11
63702 Nowag, Noriswerke AG, A.Klein-Str. 141
20559 Nowak, Joseph, Juwelier, Plobenhofstr.
27239 Nowak, Willy, Juwelier, Albr.Dürer Pl. 3

NSDAP.

4911 / 40900 Reichsschatzmeister Verwaltung der Reichsparteitage Nürnberg, Gunterstr. 43

22081 Gauleitung Franken, Schlageterpl. 1—5
26104 Gaufilmstelle, Schlageterpl. 1
20487 Amt für Agrarpolitik, Weinmarkt 14
24544 Amt für Beamte, Schlageterpl. 14
25215 Amt für Erzieher, Essenweinstr. 11
51456 Amt für Kriegsopfer, Lauf.Torgr. 5
43781 Presseamt, Ziegelgasse 9
24361 Amt für Rassenpolitik, Marienstr. 12
24997 Amt für Technik, Schlageterpl. 6
53836 Amt für Volksgesundheit, Keßlerpl. 5
20481 Amt für Volkswohlfahrt, Badstr. 3
59066 Kinderheim Rückersdorf, Göringstr. 126
25570 NS.-Lernschwest.-Heim, Frommannstr. 1
22013 Jungschwestern-Heim, Frommannstr. 7
51577 NSD.-Studentenbund, Findelgasse 7
27007 Studentenführung, Findelg. 7
54420 Studentenführung, Keßlerstr. 40
22398 NS.-Frauenschaft, Blumenstr. 9
22100 Abtlg. Volkswirtschaft, Essenweinstr. 8

Sml.-Nr. 62556 Kreisleitung Nürnberg Spittlertorgraben 13

24894 Ortsgr. Altstadt-Nord, Maxpl. 44
24885 Ortsgr. Altstadt-Süd, Luitp.Str. 6
44821 Ortsgr. Galgenhof, Ziegelgasse 26
42148 Ortsgr. Gibitzenhof, Dianastr. 28
61285 Ortsgr. Gostenhof, U.Seitenstr. 9
41233 Ortsgr. Hasenbuck, Katzw. Str. 77
51311 Ortsgr. Jobst, Fichtestr. 24
22268 Ortsgr. Johannis, Johannisstr. 44
24038 Ortsgr. Knoblauchland, Thon, Äuß.Bucher Straße 100
58358 Ortsgr. Laufamholz, Hirschb.Str. 15
69533 Ortsgr. Leonhard, Elisenstr. 3
40222 Ortsgr. Lichtenhof, Humboldtstr. 102
41446 Ortsgr. Luitpoldhain, Guntherstr. 52
52761 Ortsgr. Maxfeld, Maxfeldstr. 14
58213 Ortsgr. Mögeldorf, Mög.Hptstr. 6
63117 Ortsgr. Muggenhof, Maxim.Str. 54
26613 Ortsgr. Nordbhf., Schwepp.Str. 22
44668 Ortsgr. Peter. Unt.Baustr. 20
67037 Ortsgr. Reichelsdorf, Waldstr. Str. 16
61083 Ortsgr. Rosenau, FürtherStr. 10
43578 Ortsgr. Steinbühl-Nord, Birkenstr. 1
43018 Ortsgr. Steinbühl-Süd, Gugelstr. 138
52880 Ortsgr. Wöhrd, SulzbacherStr. 42
42559 Ortsgr. Zerzabelshof, Waldl.Str. 127
57128 Ortsgr. Ziegelstein, Weiß.Str. 2
(59125) Ortsgr. Behringersdorf, Streicherstr. 1
(59755) Ortsgr. Röthenbach, Rathaus
(59114) Ortsgr. Rückersdorf, Hitler-Str. 48
59019 Ortsgr. Schwaig, Gen.Litzmann-Str. 5
68244 Ortsgr. Stein, Ad.Hitler-Str. 8
61841 Amt für Volkswohlfahrt, Maxtorgr. 25
26575 Bahnhofsdienst, Hauptbahnhof
26441 SA.-Gruppe Franken, Pilotystr. 27
25264 Marinestandarte 110, Egidienpl. 8
24441 Standarte 14, Rathauspl. 1
61308 Standarte 15, Gartenstr. 7
53082 Standarte 21, Ob.Pirkh.Str. 51
54530 Reiter-Standarte 78, Nunnenb.Str. 32
69207 Sportplatz Süd, Raupenschlag
44241 ᛋᛋ-Oberabschnitt Main, v.Rath-Allee 24
44241 ᛋᛋ-Standarte, E.v.Rath-Allee 24
51032 NSKK.-Motorgruppe Mitte, L.Torgraben 4
63051 Motorgr. Franken, FürtherStr. 19
60785 Motorstandarte 83, FürtherStr. 10
27305 Standarte 87, Gleißbühlstr. 12
63055 HJ. Gebiet 18 Franken, Westtorgraben 17
23291 Dies., Bann Jungsturm, Nürnberg, Großweidenmühlstr. 49
22463 Dies., Bann 321 N-Land, Bucherstr. 5
63055 Bund Deutscher Mädel, Obergau 18, Franken, Nürnberg, Westtorgraben 17
23291 Ders., Untergau Stadt, Großweidenm.Str. 49
22463 Ders., Untergau Land, Bucherstr. 5
Sammel-Nr. 40881 Die Deutsche Arbeitsfront, Zentralbüro: Der Beauftragte für die Finanzwirtschaft des Reichsparteitages Nürnberg, KdF.-Stadt, Valznerweiher
25641 DAF, Gauwaltung Franken, Essenw.Str. 1
(25641) Gau-Arbeitskammer, Essenw.Str. 1
27841 NSG. Kraft d. Freude, Essenweinstr. 5
22350 Ehren- u. Disziplinargericht, Sandstr. 31
(26698) Rechtsberat.-Stelle für Unternehmer, Luitpoldstr. 14
22947 Berufserziehungswerk, Weinmarkt 4
(25641) Fachabt. Nahrung u. Genuß, Bau, Holz, Chemie, Druck u. Papier, Freie Berufe, Stein u. Erde, Eisen u. Metall, Textil, Bekleidung u. Leder. Der Deutsche Handel, Essenweinstraße 3
(27141) Fachabteil. Banken u. Versicherungen, Karolinenstr. 16
20487 Fachabt. Landwirtsch., Weinm. 14
25241 Das Deutsche Handwerk, Sandstr. 29
(25641) Volksgesundheit, Keßlerpl. 5
23191 DAF, Kreiswaltung, Frauentorgr. 37
25813 NS-Reichsbund f. Leibesübung, Dürerpl. 10
21559 NS Reichskriegerbund eV, Frauentorgr. 71

Sammel-Nr. 621 41 NSF Nürnberger Schraubenfabrik u. Elektrowerk G. m. b. H. Nürnberg W, Fürther Str. 101a. T Enesef

44835 Nuber, Wilh., Dir., RegensburgerStr. 245
26976 Nüchterlein, Joh., Gaststätte, Jakobspl. 4
42566 Nüchtern, Ludwig, D.-Hüte, Allersb.Str. 65
44400 Nürhag, Nürnb. Hand. GmbH, Wesselstr. 6
26741 Nürnb.-Fürther Transp.Ges., Sandstr. 27
42725 Nürnberger, E., Bücherrevisor, Holzg.Str. 28
67097 Nürnberger, K., Ortsgr.-Ltr., Wolkersdorf
69228 Nürnberger, Val., Bäcker, Schwab.Str. 73
50998 Nürnberger Abziehbilder-Fabrik Troegor & Bücking, Rennweg 46. T Tub
(51441) Nürnb. Allg. Vers. Vermittl. AG, Hind.Pl.
(43892) Nürnb. Baugen.-Kartell, Finkenbrunn 1
60469 Nürnberger Blechspielwarenfabrik G.m.b.H.
51741 Nürnberger Briefumschlag- und Papierausstattungsfabrik Carl Pflüger & Co. G. m. b. H., Tränkstr. 20/22. P 1344
57240 Nürnb. Buchgewerbesaal, Pottenst.Str. 35
51141 Nürnberger Bund Großeinkaufsverband e. G. m. b. H., Schoppershofstr. 82/88. T Nürnbergerbund P 709
61856 Nürnb. Celluloidwrfbr. Gebr. Wolff GmbH, Fürtherstr. 176
52870 Nürnberger Centralheizungs-Fabrik Gustav Meyer, M.Richterstr. 40.
53826 Nürnb.Dachschäd. Rep.Anstalt, Sulzb.Str. 3
60141 Nürnb. Dampftalgschmelze, Rothenb.Str.106
69329 Nürnb. Dampfwattefbr., Turnerh.Str. 45
24192 Nürnb. Diakonieverein E. V., Blumenstr. 8.
61521 Nürnb. Drahtgestelle u. Lampenschirmfbr., Wilh. Schwendtner, Hochstr. 23
40919 Nürnb. Druckerei Ges., Bulmannstr. 30
63960 Nürnb. Eisenmöbelfbr. Greller & Meiler, Kohlenhofstr. 60
24172 Nürnb. Faconeisenlager J. L. Hein, SteinbühlerStr. 17
50679 Nürnb. Fahrzeugfbr. F. Hößl, Sulzb.Str. 20
60689 Nürnberger Farbenfabrik Schott & Co, Nürnberg 25. Untere Turnstr. 10/12
Sml.-Nr. 60141 Nürnberger Häute-Verkaufs-Gesellschaft E. G. m. b. H., Büro und Lager, Nürnberg, Rothenburger Straße 106
61951 Nürnb. Hercules-Werke AG, FürtherStr.191
58111 Nürnb. Hockey- u. Tennisklub, Siedlerstr.
26500 Nürnb. Jalous.- & Rolladenfbr. Lorenz Fensel, Schlehengasse 12
42233 Nürnb. Knopf-Fbr., W. Rottenberger, Gibitzenhofstr. 73
20594 Nürnberger Kohlenhandels-Gesellschaft m.b.H., Karolinenstr. 2. P 10015
62903 Nürnb. Labor. f. Zahntechnik, Bleichstr. 10
24051-24053 21041 „Nürnberger Lagerhaus" Carl Mummelter, Inh. Otto Bethge, Nürnberg-W, Zeltnerstr. 30
51441 Nürnb. Lebensvers. Bank AG, Hindenb.Pl. 18
23412 Nürnberger Lebkuchen- u. Zuckerwarenfabrik G. Wicklein, Bucherstr. 90
25606 Nürnb. Lebkuchenfbr. R. Fischer, Judeng. 23
43391 Nürnberger Lebkuchen-, Schokolade- u. Waffelfabrik Gebr. Seim, Untere Baustr. 3
58055 Nürnberger Lederwerke Dr. Ernst Pfähler K. G., Nürnberg 19, Laufamholzstr. 64
63264 Nürnberger Marmorwarenfabrik Konrad Horneber, Nürnberg-W., Höfener Str. 191
26810 Nürnb. Mehlhandelsges.mbH, Sandstr. 2
42516 Nürnberger Metallätzwerk Albert Sievers, Nürnberg-S, Okenstr. 23
24375 Nürnberger Metallzieherei Fritz Eichner & Co., Nürnberg-A., Lammsgasse 14
27723 Nürnb. Mühlenvereinig. eGmbH, Ludw.Str58
21796 Nürnberger Nothilfe, Marienstr. 15
24677 Nürnb. Rundfahrtges. mbH, Hallpl. 2
27669 Nürnb. Sporthaus O. Leopold, Färberstr. 18
50496 Nürnb. Vers.-Verein z. Pflege Geisteskranker; Tuchergartenstr. 13
Sml.-Nr. 61451 Nürnberger Viehmarktbank, Abteilung „Evenord" Einkaufs- und Verwertungsgenossenschaft der Nordbayerischen Fleischer e. G. m. b. H., Rothenburger Straße 118, Direktion: Schlachthofstr. 20
26675 Nürnberger Wach- u. Schließ-Gesellschaft m. b. H., Nürnberg-A., Adlerstr. 15
27012 Nürnb. Werkst. f. Frauenkleidung, Magda, Egermann KG, Königstr. 14
26195 Nürnberger Wermutkellerei Heermann & Co., Nadlersgasse 14
2825 Nürnberger Zeitung, Adolf-Hitler-Pl. 2/4
24484 Nüßlein, Heinrich, Maler, Königstorgr. 7
63670 Nüßlein, Max, Kfm., FürtherStr. 337
62579 Nüßlein, Mich., Metallwrfbr., Sigm.Str. 18
61208 Nüßlein, Mich., Ingen., A.Ludwigskanal 40
43275 Nüßner, Hans, Tabakwr., Voltastr. 44
26160 Nütex, Nürnb. Textilvers. GmbH, Luitp.St15
52413 Nützel, Georg, Restaur., Maxfeldstr. 61.
53414 Nützel, Kurt, Ingen., Welserstr. 32
58266 Nützel, Wilh., Dir., Kapferstr. 13
57429 Nützelberger, Adam, Angest., Großreuth, Kurzer Steig 3
61137 Nützelberger, Konrad, Lederabfälle, GostenhofenerHauptstr. 24
67067 Nun, Georg, Baugesch., J.Streicherstr. 210
24007 Nun, Hans, Fleischer, Ob.-Bergauerplatz 4.
40226 Nurtsch, Fritz, Süßwr., Humboldtstr. 101
40337 Nußberger, Friedrich, Tiefbau, Brunneckerstraße 93
42004 Nußberger, H. K., Baumstr., Markom.Str. 26
63396 Nussel, Kaspar, Vernicklung, Bauerng. 29
53274 Nusselt, Alfred, Möbelvertr., Veill.Str. 23
41939 Nusselt, Babette, Hebamme, Landgr.Str. 132
41946 Nusselt, Eug., Möbel, Brosamerstr. 10
68224 Nusselt, G., Kunstmühle, Stein, Hitlerstr. 4
53198 Nusselt, Käthe, Ww., Dahlmannstr. 15
24888 Nußelt, Luise, Steinfeldstr. 19
62122 Nußhart, Otto, Transp., A.Klein-Str. 71
26882 Nutriafarm, Fränk., G. Trinklein, Neunhof
42525 Nutz, Joseph, Gastwirt, Humboldtstr. 18
62472 Nutz, Karl, Install., Obere Seitenstr. 4
52881 Ober & Hartner, Maler, Äuß.C.-Klettstr. 5
62366 Oberbauer, Matth., Farben, Austr. 24
2824 Oberbürgermeister, Auskunft. Die Zentrale verbindet mit allen Dienststellen
22391 Ders., Baupolizei f. Hochbau
27079 Ders., Berufsschule, Direktion I. Unt.Talg. 8
63378 Ders., Berufsschule, Direktion II. FürthStr.77
27889 Ders., Berufsschule, Direktion III, LangeZ. 31
22177 Ders., Berufsschule, Direktion IV, Königstr17
22178 Ders., Berufsschule, Direktion V, Königstr. 17
21020 Ders., Berufsschule, Direktion VI, Zelt.Str. 19
63318 Ders., Berufsschule, Direktion VII, Kontumazg. 8
53501 Ders., Berufsschule, Direktion VIII, Nunnenbeckstr. 40
24151 Ders., Gesundheitsamt, Wespennest 1
23090 Ders., Hochbauamt, Bauhof 9
21020 Oberbürgermeister, Kinderpfleg.Schule, Zeltnerstraße 19
21020 Ders., Mädchenmittelschule, Zeltnerstr. 19
61528 Ders., Jugendgerichtshilfe, Fürtherstr. 112
60090 Ders., Gemeindewaisenrat, Fürtherstr. 112
22391 Ders., Reinigungsamt
61362 Ders., Städt. Waisenhaus, Reutersb.Str. 34
22391 Ders., Stadtplanungsamt, Bauhof 5
68072 Ders., Standesamt III Eibach, Motterstr. 11
67128 Ders., Standesamt IV, Reichelsdorf, Schulg.6
22168 Ders., Standesamt V, Buch, Hptstr. 54
58028 Ders., Standesamt VI, Laufamholz, Streicherstr. 25
21081 Ders., Steueramt, Königstr. 26
61392 Ders., Schlachthofverwalt., Viehhof 19
22391 Ders., Vermessungsamt, Lorenzerstr. 30
43087 Oberender, Ludwig, Kurzwr., Celtisstr. 11
20214 Obergaßner, Dr. J., Tafelhofstr. 18
24600 Obergaßner, Dr. M., Prof., Zeltnerstr. 7
42215 Oberkirchner, G., Metzger, Allersb.Str. 155
61794 Oberländer, Aug., Motorr.-Rep., Fürtherstr.
41875 Oberländer, Gg., Maler, Alexanderstr. 25.
50016 Obermayer, A., Versich., Senefelderstr. 63
50965 Obermayer, Th., Hüttenprod., Lenbachstr.13.
44585 Obermeier, Jos., Lebensm., P.-Henleinstr. 57
61196 Obermüller, Käthe, Kol.-W., Mugg.Str. 65
23656 Obermüller, Rich., Bürobed., Bhfstr. 19
51166 Oberndorfer, F., Rasierpinselfbr., Veill.Str.1
62909 Oberndorfer Schotterwerk C. Stadter, RothenburgerStr. 23
41898 Obernhuber, J., Malerei, Sudetend.Str. 32

543 75 Oberschlesisches Steinkohlen-Syndikat GmbH. Geschäftsstelle Bayern Nürnberg, Kesslerstr. 6. **T** Ostsyndikat

50726 Oberschule f. Jung., Löbleinstr. 10
40469 Oberschule a. d. Wölckernstr. 43
2824 Oberschule f. Mädchen, Rollnerstr.
2824 Oberschule f. Mädchen, Findelgasse
42010 Oberst, Joh., Postamtmann, Hainstr. 20
58412 Oberst, Dr. M., Prof., Blütenstr. 41
26189 Oberversicherungsamt. Weintraubeng. 1.
57331 Obholzer-Schneider, Berta, Sängerin, ThornerStr. 4
24193 Obitsch, C., Pinselfbr., Pfannenschmiedsg. 8
25881 Obst, Oskar, Blumen, Königstr. 69.
22464 Obst- u. Gartenbau-Bedarf, Sandstr. 8
58015 Och, Eugen, Vertr., Laufamholz, Ebenr.Str.26
57081 Ochs, Chr., Obering., Jungerm.Str. 6
53861 Ochs, H., Ingen.-Büro, Ä.Sulzb.Str. 129
40230 Ochs, Hanns, Ing., Markgrafenstr. 18
61660 Ochs, Heinr., Ingen., Gostenh.Hauptstr. 26
22863 J. Ochs & Co, Install., Großw.Mühlstr. 13
54061 Ochsenmayer, Gg., Prof., Clausewitzstr. 43
51429 Ochsenmayer, Hans, Baubüro, Maxtorgr. 47
20175 Ockl, I. F., Heiz.Anl., Burgschm.Str. 20
58088 Odenwald, Fr., Vertr., Unterbürg.Str. 20
26811 Odörfer, Andr., Landesprod., Dietzstr. 1
60358 Odörfer, Ph., Install., Spittlertorgr. 3
50105 Odrich, Jul., Bauing., Kaulbachstr. 26
27412 Oechler, Karl, Transportgesch., Speckh.Str. 10
26932 Oechslein, Margar., Egidienpl. 29
50085 Oechsler, Elise, Ww., Theodorstr. 11
50179 Oechsler, Walter, Kfm., Schlegelstr. 9a
62315 Oechsner, Matth., Kalender, Wölfelstr. 14
21548 Oeckel, Aug., Prok., BucherStr. 37
43532 Oeckel, Friedr., Drog., Landgr.Str. 144
54196 Oeckler, Ad. B., Hohenlohestr. 15
44664 Oeder, Friedr., Bäckerei, Geißlerstr. 12
52328 Oeder, Fritz, Metzgermstr., Praunstr. 18
62867 Oeder, Georg, Hafnerm., Ob.Kanalstr. 5
21811 Oeder, Gg., Galv.-Anst., Kl.-Insel-Schütt 11
62428 Oeder, Hans, Fleischerei, Denisstr. 1
(21811) Oeder, Karl, Zigarren, Grübelstr. 8
42813 Oeffner, Wilh., Glaserei, Markgrafenstr. 13
21250 Oehl, Dr. Eduard, R.-A., Königstr. 23
41763 Derselbe, Wohnung, Rankestr. 19
41346 Oehl, Franz, Großhandlung, Ziegelgasse 43
50200 Oehm, Otto, Dentist, Keßlerstr. 4
50001 Oehm, Rich., Tiefbau, Am Maxfeld 81
45060 Oehme, Joh., Prok., Okenstr. 39
52510 Oehme, Karl, Versich., Am Maxfeld 31.
52748 Oehme, Magdal., Feinkost, Friedenstr. 19
(54571) Oehme, Willy, Chem. Fbr., Am Maxfeld 93
21641 Oehrlein, Hans, Metzger, Walzenstr. 38
23276 Oelgasanstalt Pintsch, Tullnaustr. 65
44269 Oeller, Anton, Dr. phil., H.WesselStr. 53
27708 Oeller, Hans, Oberst, Johannisstr. 34
45325 Oellers, Alice, Geuschmidstr. 19
50092 Oelmann, Curt, Kfm., Schlüsself.Str. 9
44596 Oelschlegel, L., Farbenfbr., Mettingstr. 32
27803 Oelschlegel, Liselotte, Frau, Adlerstr. 1
40212 Oertel, C. M., Lederleim, Langob.Str. 12
24113 Oertel, Gg., Kapellmstr., Brunneng. 67
23562 Oertel, Karl, Installateur, Helmstr. 17
63728 Oerter, Karl, Tuche, Hessestr. 13
53803 Oerter, Lorenz, Schopenhauerstr. 13
62313 Oest jr., Jos., Metallwrfbr., Bleichstr. 18a
40853 K. & F. Oester, Metzgermstr., Hallerh.Str. 3
53821 Oesterheld, P., Futterm., Ob.Pirkh.Str. 58
21827 Oesterlein, Anna, Waizenstr. 4
52701 Oesterlein, Anni, Gymnast., Prinzreg.Uf. 41

Sammel-Nr. 21594 Gebr. Oesterlein Opel-Großhandel Automobile, Frauentormauer 64/66 u. Schanzäckerstr. 52. **P** 4097

52701 Österlein, M., Vertr., Prinzreg.Ufer 41
69109 Oestreicher, Erich, Baustoffgroßhandlung, Nürnberg-S., Industriestr. 2
27154 Franz Oetter K. G., Webwaren, Marienstr. 5. P 45697
57124 Derselbe, Wohnung, Moosstr. 26
51022 Oetterich, Dr. E., Vet.-Rat, Bayr.Str. 44
51476 Oetterich, G., Oberinsp., Waechterstr. 27
20150 Oettli, Jacob, Vertr., Werkspl. 11.
41837 Oetzel, Aug., Bäckerei, Allersb.-Str. 112.
43703 Oexle, Karl, Spielwarenfbr., Ohmstr. 4
43703 Oexle, Konrad, Werkzeugbau, Ohmstr. 4
41121 Oexle, Math., Bäckermstr., Elsässerstr. 24.
27280 Ofenhaus, Albert Hirsch, Theaterg. 11
44567 Offen, Heinz, Versich., Eisvogelstr. 44
51416 "Ogon" GmbH, Hausgeräte-Fbr., Sulzbacher Straße 16
63376 Ogurek & Co, Durchschr.B.Fbr., Zufuhrstraße 4—6

63376 Ogurek, Paul, Kfm., Zufuhrstr. 4
21671 Ohmann, Fritz, Möbel, Trödelmarkt 47.
44515 Ohme, Rudolf, Installat., Humboldtstr. 128
20708 Oldenburger Versich.-Ges., Essenw.Str. 10
50141 Olex Deutsche Benzin- u. Petroleum-Ges. mbH, Maxtorgr. 25
57107 Dies., Versandstelle, AmNordostbhf. 31
63314 Olff, Köpke & Co., Fürtherstr. 9
41943 Olivier, Wilh., Tapezierm., Kirchenstr. 26a
403 91 Oisberg Metallhandel Albert Honsel Metallgroßhandel, Import — Export Zweigbüro Nürnberg-O., Baaderstr. 21
20402 Olympia, Schreibmaschinen, Hefnerspl. 10
24677 Omnibus-Untern. Nürnb. Rundf. GmbH, Hallplatz 2
26161 Opekta-GmbH, Verk.-Büro, Königstr. 33
21594 Opel, Adam, Automobile. Frauentorm. 64

61741 61742 61785 **Opel-Auto-Kropf Nürnberg** Deutschherrnstr. 3/5

44586 Opel, Max, Betriebsinsp., Baldurstr. 4
20494 Opernhaus, Richard-Wagner-Platz 2
53531 Opitz, Hans, Schreibwr., Kobergerstr. 33
20773 Oppel, Emil, Juwelier, P.VischerStr. 9
52569 Oppel, Frdr., Tabakwr., Ä.Sulzb.Str. 23
62488 Oppel, Dr. Hans, Zahnarzt, Schreyerstr. 21.
27173 Oppel, Leonh., Bevollm., BucherStr. 87
41775 Oppel, Thomas, Vertr., Bulmannstr. 40
26776 Oppelt, Marie, Blumen, Ludwigstr. 52
24504 Oppelt & Welz, Drehbleist., Julienstr. 14
54392 Oppermann, Herm., Bankrat, Hastverstr. 33
25612 Optimol GmbH, Wolfgangstr. 5
23218 Opt. Glasschleif. E. C. Roth, Riesenschr. 20
22296 Optische Glasschleiferei Julius Ernst Still, Vord. Nägeleinsgasse 5. T Still P 3474
..... Dieselbe, Hauptniederlassung Wendelstein b. Nürnberg, Sorg 6, 18, 20. Fernspr.: Amt Wendelstein Nr. 7
21895 Orb, Hans, chem. Prod., Frauentorgr. 43
53273 vom Orde, Wilh., Kfm., Kaulbachstr. 23
69107 Orden d. Tapferkeitsmedaille, Kreisverb.
21058 Oreschnik, Hans, Gaststätte, Hallpl. 3
60075 / 63933 Orga A.-G., Büromaschinenfabrik, Nürnberg W., Muggenhofer Straße 28
43978 Ornowsky, Jul., Dir., Hermund.Str. 44
61175 Ort, Heinr., Bäckermstr., Maxim.-Str. 23.
24612 Ort, Karl, Bäckerei, Harrichstr. 15
57412 Ort, Wilh., Vertret., Mommsenstr. 40
22807 Orth, Dr. Hans, Zahnarzt, Königstr. 25
42408 Derselbe, Wohnung, Nornenstr. 24
62666 Orth, Dr. Hermann, R.-A., AmPlärrer 4
59119 Ders., Wohn., Rückersdorf, Hirschenau 216
510 41 Joh. Leonh. Orth Assekuranzgeschäft G. m. b. H., Feldm.-Hindenburg-Platz 6/8
27827 Orth, Marie, UntereFirkheimerStr. 10
25970 Orthloph, Ernst, Prodekan, Breiteg. 82
50584 Orthopäd. Versorgungsst. Lindenaststr. 29
57724 Ortmaier, Frz., Kfm., EckenhaiderWeg 4
22703 A. & L. Ortmann, Gärtner, Rohledererstr. 1
26961 Ortmann, Joseph, Kfm., Steinbühlerstr. 26.
23335 Ortner, Franz, Lehrer, Burgschmietstr. 4
40394 Ortner, Friedr., Metzger, Bönerstr. 11
52506 Ortner, Fritz, Vertr., Vestnertorgr. 37.
51573 Orttenburger, Martin, Hoch-, Tief- und Eisenbetonbauunternehmung, Büro, Schonhoverstraße 19
40173 Derselbe, Wohnung, Kirchenweg 26
61657 Osram G. m. b. H. Kommanditgesellschaft, Osram-Lampen, Imhoffstr. 28 P 29687
50363 Oßmann, A., Brauereiverw., M.Pirkh.Str. 46
24778 Oßwald, Leonh., Gärtnerei, Bienweg 7
40115 Wilh., Oßwald & Co, Gesangbuchfbr., Allersb. Str. 26
20536 Ostberg, Eva, Ww., Johannisstr. 6
40340 Oster, Dr. Hans, Med.-Rat, Urbanstr. 45
41157 Osterchrist, Fritz, Buchdr., Brosamerstr. 12.
45315 Ders., Druck.-Innung, Brosamerstr. 12
26439 Osterchrist, Georg, Dent., Karol.Str. 29
25510 Osterlow, Walt., Dentist, Königstr. 29
20146 W. u. Antonie Ostermann, Vord.Sterng. 16
62689 Ostermayer, Hans, Ingen., Am Plärrer 4
24700 / 24770 Ostermayr, L., Porzellan — Hausrat — Luxuswaren, Königstr. 33—37
54398 Ostermeier, Barbara, Schreibwr., Ob.Pirkh. Straße 60
27195 Ostertag, Fritz, Baugesch., SchanzStr. 7
21227 Ostertag, Rob., Maler, W.Marxstr. 53
20655 Ostmark-Handarbeiten, Färberstr.
20743 Ostner, Dr. Ludwig, R.-A., Karolinenstr. 26
25320 Derselbe, Wohnung, CampeStr. 4
26867 Ostpreußische Bernstein Industrie Erzeugn. Gerh. Pfeiffer, Königstr. 10
44432 Otis-Aufzugswerke GmbH, Siebenk. Str. 28
53376 Ott, Adam, Sattler, J. Cramer-Klettstr. 7
52505 Ott, Alfr., Wandplatten, Löbleinstr. 65
43210 Ott, Christof, Wiesenstr. 12
63761 Ott, Friedrich, Pinselfabrik, Nürnberg-W, Mittlere Kanalstraße 1 b
22473 Clara & Josefine Ott, Tabak, Rieterstr. 9
27103 Ott, Fritz, Friseur, Winklerstr. 31
57768 Ott, Georg, Beizerei, AmBauernwald 4
23639 Ott, Georg, Feinkost, Johannisstr. 43
45976 Ott, Hans, Dipl.-Ing., Neuweiherstr. 16
52431 Ott, Heinrich, Friseur, Mathildenstr. 6
23072 Ott, Heinr., Metzger, Johannisstr. 83.
43259 Ott, Heinr., Schreinerm., Humboldtstr. 154
43422 Ott, Helene, Schnittwr., Findelwiesenstr. 2.
42508 Ott, Herb., Graphik., Hummelst.Weg 49
23639 Ott, Joh., Sauerkrautfbr., Johannisstr. 43.
44145 Ott, J., O.-Steuerinsp., P.Henlein-Str. 107
25736 Ott, Konrad, Vertreter, Schleheng. 27
63601 Ottenberger, Betty, Ww., Bauerng. 1
42002 Ottmann, Eugen, Transporte, Lotzestr. 15
58189 Ottmann, Ludw., Gaststr., Schmausenbuck 166
40055 Ottmann. Mich., Bäckerei, Siegfr.-Str. 33.
40875 Otto, Arthur, kfm. Leiter, Uzstr. 4
22545 Otto, Bruno, Neuheiten, Gleißb. Str. 3
22303 Otto, Friedrich, Neudörferstr. 7
45536 Otto, Hans, Kantine, Langwasser
52872 Otto, Hans, Kfm.. Deumentenstr. 16.
45767 Otto, Ludw., Land.-Rat, Alberichstr. 4
58188 Otto, Dr. Max, Arzt, Mögeldorf, Ortsstr. 12.
26361 Max Otto & Co, Sirup, Schlageterpl. 10
24805 Otto, Walther, Kfm., Marientorgraben 17
62023 Otto's- Möbelhaus, Nürnberg-W., Gartenstr. 7 (Am Plärrer)
44993 Otzmann, Joh., Kol.-W., Landgr.Str. 17
27235 Otzmann, Konr., Konditorei, Ludwigstr. 33.
24821 Ouart, Erwin, Hallerstr. 18
59194 Overath, Alb., Dir., Ludwigshöhe, Hirschenau 226
20804 Overbeck, Knabenkleidung, Karol.Str. 31
44727 Pabst, Claus, Vertreter, Humboldtstr. 86
43058 Pabst, Emil, Kohlen, Regensburgerstr. 24
23240 Pabst & Lambrecht, Farben, Helmstr. 33
48019 Pabst, Ludw., Rev.-Ing., Herzogstr. 22
45596 Pacher, Oskar, Paumannstr. 57
21410 Pachmayr, Josef, Fleischwr., Fünferpl. 8.
51527 Pachtner, Ludw., Zimmerm., Rollnerstr. 45
69440 Pachtner, Dr. Fritz, Stabsarzt, Geissecstr. 4
60473 Pächtner, Georg, Goebenstr. 14
20872 Pächtner, Grete, Schneiderkursus, Adlerstr. 15
41021 Pächtner, Hans, Metzger, Wirthstr. 50
50089 Pächtner, Konr., Bäckerei, Löbleinstr. 29.
43937 Pähler, Ferd., Geschäftsf., Seumestr. 17
26105 Paletta, Rud., Bäckerei, Engelhardsg. 33
(44895) Palkoska, Anton, Ing., Gabelsb.Str. 60
27892 Pallas, Otto, Elektr. Anl., Rohled.Str. 15
27090 Palm, F., Elektr. Anl., Katharinenkl. 1
23420 Palm, Jakob, Ing., Burgschmietstr. 48
22620 Palm, L., Armaturenfbr., LangeZeile 46
22068 Palm, Tobias, Uhrmacher, Bucherstr. 29
44849 Palz, Eberhard, Dir., Langobardenstr. 5a
27771 Pamler, Wilh., Schneidermstr., Breiteg. 97
53897 Panitz, Erich, Fahrradglockenf., Rennweg 50
24481 Panorama-Verlag GmbH, Königstr. 70
(25885) Pantzer, Siegfr., Immob., Marienstr. 1a
27190 Panzer, Bruno, Verlag, Tucherstr. 2
43516 Derselbe, Wohnung, Guntherstr. 5
50170 Panzerverlag, Panzer & Co, Waechterstr. 26
51473 Panzer-Werk Nürnberg, Stahlkonstruktionen, kittlose Glasdächer, Luftschutztüren und -Fenster, Rennweg 50
61218 Pape, Paul, Rahmenfbr., Gost. Hauptstr. 56
61693 Pape, Walter, Vergolder, Roonstr. 15
27828 Papenbrok, Kurt, Kfm., Rathausg. 10
432 96 Papierfabriken Forchheim und Stadtsteinach G.m.b.H., Forchheim, Verwaltung Nürnberg-O, Siegfriedstr. 9/17. T Papierfabriken
60036 Papierverarb. Berufsgen., Rothenb. Str. 7
21916 Papp, Dr. Hans, Arzt, Johannisstr. 21
52563 / 50185 Pappen- u. Papier-Vertrieb G. m. b. H., Schüsselfelderstr. 15. P 28039
69331 Pappler, Hans, Drogen, Schwabacherstr. 75
51508 Paptistella, Elisabeth, NunnenbStr. 19
42865 Paptistella & Schmidt, Zuckerwr., Wölckernstraße 10
52479 Paraquin, Arn.. Major a. D., Harmoniestr. 6
57129 Paraquin, Walt., Kaufm., Bierweg 43
24425 Parisi, Francesco, Transporte, Gleißb. Str. 7
40101 Paschen, Paul, Obering., Osterh.Str. 12
24574 Paschold, Kurt, Vertr., Weidenk.Str. 4
50065 Pastellstift u. Kreidefbr., H. Stotz, Rollnerstraße 59
41226 Pasternak, Hanns, Vertr., Torwartstr. 15
60679 Pastor, O., Treibriemenfbr., M.Kanalstr. 19
20678 Patrizier-Gaststätte, Königstr. 52
27377 Pattberg, Karl, Autofahrkurse, Bhf. Str. 21
24835 Patutschnick, Heinr., R.-A., Königstr. 32
50070 Derselbe, Wohnung, Schoppershofstr. 87
41197 Patutschnick, St., Steuerber., Tafelfeldstr. 9
42041 Paucker, Babette, Ww., Wodanstr. 16
42323 Paucker, Frz., Büromasch., Katzw.Str. 11
27591 Paul, Adolf, Pelzwaren, Färberstr. 9.
26006 Paul, Ad., Käse, Inn.Laufergasse 33
54414 Paul, Alfr., Isoliergesch., Rahm 23
52200 Pauli, Jos., Inletts, Ob.Zwingerstr. 4
52028 Pauli, Jos., Färberei, Maxfeldstr. 47
21057 Pauli, Paul, Metallpapiere, Wiesentalstr. 9.
50362 Paulig, Horst, Vertr., Fritz v. Röthstr. 37
22654 Paulinenheim f. Frauen u. Mädchen, Wolfsg. 4
22745 Paulus, Betty, D.-Hüte, Johannisstr. 38
63795 Paulus, Christ., Vertr., Steinmetzanl. 2
60179 Paulus, Eugen, Verleger, Praterstr. 24.
44086 Paulus, Georg, Metzger, Herzogstr. 6.
61624 Paulus, Johann, Gastw., Webersg. 1
44655 Paulus, Otto, Buchdr., Bulmannstr. 30
40903 Paulus, Peter, Kisten, Wiesenstr. 52
21046 Paulus, Wilh., Hotel, A.Gräslein 10
57487 Pauly, Carl, Kfm., EffeltricherStr. 23
26884 Fritz Pauly & Sohn, Pelze, Färberstr.
58114 Pauly, Hans, Vertr., Laufamholz, L.Winkel 6
20909 Pauschinger, Dr. R., Zahnarzt, Rathauspl. 5
50688 Ders., Wohn., Pilotystr. 36
24907 H. Pautzsch & Cie. KG, Tuche, Luitp.Str. 11
69190 Pawlitzki, Ant., Gartenbau, Wallenst.Str. 126
62471 Paziczky, E., Fahrzeugbau, A. Kleinstr. 83
44113 Pechmann. Georg, Eisenwr., Erlenstr. 1
27605 v. Pechmann, L., Freifrau, Flaschenhofstr. 55
44398 Pechtner, Marie, Leichenfr., Kirchenstr. 34
27366 Pedros, Antonio, Ad.Hitler-Pl. 28
63295 Gebr. Pedros, Weinimp., Zufuhrstr. 20
22001 Peetsch, Fritz, Obst, Ottostr. 12
27116 Peetz, Andreas, Schneiderei, Trödelm. 4a
43917 Peetz, Georg, Malerm., Schuckertstr. 19
42176 Peetz, Dr. Rud., Zahnarzt, Heidel.Pl. 3
27328 Pehl, Martin, Vertr, Albr.-Dürer-Pl. 6
69137 Peitavy, Rudolf, Panzerstr. 9
40862 Peither, Andr., Lebensm., Schießpl.Str. 1
53761 Pelke, Dr. Fritz, Fbrkt., Nunnenb. Str. 30
22002 E. u. U. Pellizzaro, Terrazzo, Buch. Str. 10
21067 Pelz-Stock, Lorenzerstr. 6
21148 Pelz, Alfred, Vertr., Burgschmietstr. 25
52376 Pelz, Paul, Generalkonsul, AmMaxfeld 13
45032 Pelzner, Dr. Hans, Prof., Wodanstr. 47
52528 Pemsel, Kathar., Gastw., Ä. Bayr. Str. 40
26294 Pemsel, Wilh., Stempelf., Pfannenschm.-G. 5
48098 Pemsl, Anna, Gasthof, Fischbach Nr. 21
44785 Peniger Masch.-Fbr. AG, Landgr.Str. 8
53849 Pense, Grete, Sängerin, Prinzreg.Ufer 5
57382 Pensel, Hans, Kfm., Thornerstr. 13
22374 Pension Fleischmann, Klaragasse 5
20929 Pension Förster, Karolinenstr. 47
23574 Pension Luitpold, Königstr. 74a
(21821) Pension Luther, Luitpoldstr. 17.
20517 Pension Monopol, Luitpoldstr. 14
51470 v. Perfall, Frhr. G., Gen.-Ltn., Theodorstr. 11
53304 Pergher, Friedr., Dir., Steinpl. Weg 53
53701 Peringer, Loth., Vertr., Richterstr. 37
50020 Perkhammer, Jos., Obering., Mörikestr. 4
62163 Perl, Hans, Gaststr., Gostenh. Hauptstr. 1
40641 Permaneder, Karl, Vertr., Dürrenh. Str. 47
53363 Persch & Gröschel, Schreiner, Fabrikstr. 5
(53241) Pertrix-Werke GmbH, Fenitzerstr. 48
26108 Peschke, Georg, Opt. Instit., Königstr. 81.
58118 Peschke, Georg, Schilfstr. 7
43822 Pesold, Mich., Wurstwr., Nornenstr. 5
50155 Peßler, Anton, Hint.Beckschlagerg. 30
40455 Peßler, Gg., Ratsherr, Guntherstr. 33
21568 Pestalozziheim, Vogelherdstr. 47
20462 Peter, Hans, Öle, Großweidenmühlstr. 13.
41006 Peter, Josef, Schneiderart., Wirthstr. 20
26591 Peter, Karl, Direktor, Peuntgasse 5
44855 Peter-Garage, St., Krapp & Sticht, RegensburgerStr. 81
26234 Petermann, G., Schreiner, Vord.Fischerg. 10
52538 Petermann, L., Dachd. Mstr., Barth. Str. 54
52773 Petermüller, Jos., Archit., Haydnstr. 7
57082 Peterreins, Friedr., Ingen.. Creußnerstr. 4.
435 45 Peterreins & Co., Sonder-Schaltgeräte, Nürnberg-S, Landgrabenstr. 34
63037 Peters, Ehrich, Vertr., Fürtherstr. 3
68350 Peters & Co, Leder, Stein, Nürnb.Str. 1
26684 Petersen, Fritz, Café, Breite Gasse 95a
27205 Petersmarck, Frieda, Zeltnerstr. 25
59172 Petersmarck, K., Spirituosen, Behringersdorf, Espanstr. 5
59769 Petrak, Alois, Theaterbes., Röthenbach, Grabenstr. 23
22157 Petri, Joh., Metzgerei, St.Johannismühlg. 2
25001 Petri, Johs., O.Reg.Rat, Frommannstr. 12
23351 v. Petri, Dr. O., Komm.-Rat, U. Pirkh.-Str. 11.
67126 Ders., Gut Wolkersdorf
61439 Petrich, K., Tabakwr., Glockendonstr. 23
42422 Pettmeßer, Mart., Dir., Guntherstr. 10
24279 v. Petz'sche Familienstiftung, Tetzelg. 12
27795 Petz, Siegfr., Buchbinderei, Sandstr. 3
44675 Petzengarten, Fischküche, W.-Spaethstr. 47.
51661 Petzold, Georg, Schreiner, Goethestr. 25
63208 Petzoldt, Aug., Laborat., G.Hauptstr. 57
53420 Petzolt, Jos., Vertreter, Am Maxfeld 2
44315 Peuker, Curt, Büromasch., Dürrenhofstr. 47
25675 Peuppus, Mina, Ww., Kirchenweg 16
61006 Pfab, G., Orthop. Anst., Schanzäckerstr. 23
24404 Pfab, Käthe, Hebamme, Schwepperm.Str. 5
51012 Pfähler, Ernst, Dr., Bülowstr. 26
20061 Pfälz. Hypothekenbank, Königstr. 32
24334 Pfälzer Weinstube, Hörmannsg. 3
22778 Pfälz. Weinhalle H. Hiemer, Plobenhofstr. 9
41651 Pfälzner, Joh., Beleucht.-Art., Bogenstr. 41
22578 Pfänder, Emil, Schneider, Hallplatz 11
60790 Pfänder, Ernst, Maler, A.Klein-Str. 49
21221 Pfändner, Friedr., Bekleidung, Hallpl. 11
41440 Pfändt, Karl, Organist, Wirthstr. 10
43780 Pfändtner, S., Schreiner, Kupferstr. 26
20545 Pfaff, Adalb., Obst, H. Ledergasse 41
22298 Pfaff, Karl, Teppiche, Gardinen, Möbelstoffe, Nbg.-A, Adlerstr. 36/38
60850 Pfaff, Ludw., Vorsitz., Schwein.Str. 39
20715 Pfaff-Nähmasch., H. Baer, Königstr. 16.
43141 Pfaffenberger, Greti, Wäsche, Komot. Str. 29
44671 Pfaffenberger, Dr. H., Arzt, Steph. Str. 29
41904 H. & M. Pfaffenberger, Holzhdlg., Eschenstr. 38
41198 Pfaffenberger, Konrad, Install., Lotzestr. 22
(44671) Pfaffenberger, Dr. Paula, Ärztin
69066 Pfaffenritter, Jak., Rasierpinselfbr., Schwabacherstr. 94
24006 E. u. A. Pfahl, Kfm., Karolinenstr. 13
25621 Pfahler, Dr. Ernst, Zahnarzt, Hitler-Pl. 28
69108 Pfahler, Hans, Schreinerei, Maiachstr. 6.
62834 Pfahler, Joh., Ferntransp., Solgerstr. 15
61239 Pfahler, Ludw., Wäscherei, Maxim.Str. 19
44616 Ludwig Pfahler Söhne, Wiesenstr. 160
25917 Pfahler, Paul, Lehrer, Frauentormauer 42
41271 Pfahler, Richard, Vertr., Humb.-Str. 129
22634 Pfahler, Rudolf, Kfm., Wielandstr. 32
62295 Pfahler, Wilh., Buchdr., Osianderstr. 4
41408 Pfaller, Friedrich, Kfm., Guttenbergpl. 3
68238 Pfaller, Joh., Autotransp., Eibach, Mühlfeldstr. 9
50701 Pfaller, Dr. R., Fabrikbes., Eichendorffstr. 22
40346 Pfaller, Wally, Ww., Wodanstr. 18
63137 Pfann, Anna, Heißmangel, Gostenhofer Hauptstr. 53
26226 Pfann, Fritz, Samenhdlg., Augustinerstr. 1
57016 Derselbe, Wohnung, Großreuther. Str. 169
42826 Pfann, Gertrud, Vertreter, Sperberstr. 20
57135 Pfann, Georg, Gastwirt, Ziegelsteinstr. 195.
57138 Pfann, Gg., Autolichtrep., Großr. Str. 155
22371 Pfann, Hans, Großhdlg., Johannesgasse 47
52515 Pfann, Hans, Vertreter, Maxfeldstr. 42
63164 Pfann, Konr., Masch.Rep., Schniegl. Str. 269
60804 Pfann, Kurt, Photogesch., Gost. Hptstr. 49
27623 Pfann, Margar., Obst, Plobenhofstr. 7
52331 Pfannkuch, Paul, Fabrikbes., Sulzb.Str. 45
53360 Paul Pfannkuch Füll- und Kinderkaufladenartikel Nürnberg, Maxtormauer 52
53172 Pfau, Karl, Geschäftsf., M. Pirkh.Str. 25
25892 Pfefferlein, L., Sattler, Burgschm. Str. 29
21614 Pfefferlein, Max, Oberlehrer, Teut. Str. 51
68200 Pfeiffenberger, J., Gemischtwaren, Stein, Wilhelmstr. 6
27478 Pfeifer & Dumböck, Tuche, Karol.Str. 25
61105 F. Pfeifer & J. Veit, Maler, Knauerstr. 7
52932 Pfeifer, Karol., Molkerei, Wurzelb.Str. 13
26128 Pfeifer, W., Schreinermstr., H. Lederg. 14
27693 Pfeifer, Margarete, Bucher Str. 39
69184 Pfeifer, Wilh., Insp., Schwein. Str. 64
(63577) Pfeiffer, Andreas, Friseur, Willstr. 8
26084 Pfeiffer, Anna, Gaststr., Entengasse 1
62961 Pfeiffer, Dr. G., Archivdir., Roonstr. 13
57466 Pfeiffer, Gottl., Dipl.Ing., Gräfenb.Str. 35
60360 Pfeiffer, Hans, Tapezier, Ob. Turnstr. 6
25197 Pfeiffer, Hans, Stickerei, Museumsbrücke
27985 Pfeiffer, Dr. Hch., Chem., Rückertstr. 19
40486 Pfeiffer, Joh., Bäckerei, Leibnizstr. 29
22074 Pfeiffer, Karl, Zuckerwr., Unt. Graserg. 7
43485 Pfeiffer, R., Volksw., Gibitzenhofstr. 129
22171 Pfeiffer, Susanne, Stickerei, Grasersgasse 5
24510 W. Pfeiffer & F. Tessnow, Schneiderei, Frauentorgraben 5
22710 Pfeil, Georg, Pension, Josephspl. 3
60505 Pfeilschifter, Georg, Kohlen, Schniegl.Str. 276
43510 Pfenninger, Ludw., Fuhrw., Neckarstr. 7
22039 Pferde-Versich.-Verein, Neutorstr. 10
61655 Pfeufer, Johann. Eisenwr., Ob. Kanalstr. 4
443 84 A. M. Pfeuffer & Cie. Textil-Großhandels-Gesellschaft Nürnberg-S, Bogenstr. 35
67090 Pfeuffer, Alfr., Kfm., Am Fuchsberg 16
26101 Pfeuffer, Bernh., Antiquit., Fleischbrücke 2.
62704 Derselbe, Wohnung, Kontumazgarten 2
24108 Pfeuffer, Fr., Chir. Bed.-Art., Königstr. 73
26164 Pfeuffer, Gretchen, Jakobstr. 21
58098 Pfeuffer, Karl, Direkt., Blütenstr. 32
53057 Pfeuffer, Rob., Ger.-Rat, Krelingstr. 35
26797 Pfeuffer & Co., Inh. Otto Koglin, künstl. Glieder u. orthopädische Apparate, Jakobstr. 21
54171 Pfister, Franz, Vertr., Treitschkestr. 46
44065 Pfister, Fritz, Metzgermstr., Peterstr. 47
20425 Pfister, Gg., Tabakwr.. Bucherstr. 31.
63713 Pfister, Karl, Kaufmann, Austr. 54
69118 Pfister, Konr., Gasth., Schwein.Hauptstr. 62
69333 Pfister, Konr., Spedit., Schwein.Hauptstr. 46
63082 K. Pfister & Co, Spedition, Rothenb.Str. 1
57202 Pfister, Kunigunde, Ww., Danziger Platz 7
42365 Pfister, Lina, Hebamme, Körnerstr. 118
25946 Pfister & Langhanss, Inst. Bed., Steinbühler Straße 14
69179 Pflaum, Franz, Baugesch., Röselstr. 40.
59116 Pflaum, Franz, Baumeister, Rückersdorf, Schlageterstr. 31
44465 Pflaum, Fritz, Konditorei, Nibel.-Str. 28
52733 Pflaumer, Dr. E., Prof., Arzt, Lind.Str. 37
43561 Pflaumer, Fritz, Vertriebsst., Gibitz.Str. 61
23545 Pflege- u. Krippenanst., Wetzendorferstr. 58
24469 Pfleiderer, G. A., Kistenfbr., Rieterstr. 9
51741 Carl Pflüger & Co. G. m. b. H., Nürnberger Briefumschlag- und Papierausstattungsfabrik, Tränkstr. 20/22. P 1344
21871 Pflüger, Margot, Kaiserstr. 25
63868 Pflug, Gg., Gastw., Holzschuherstr. 15
58438 Pflugbeil, Rud., Kfm., Schwalg, Nürnberger Straße 94
58254 Pflugfelder, Fr., Laufamholz, Hüllerw. 46
27933 Pflugmann, Hans. Kürschner, Färberstr. 13.
44987 Pförtner, Gusti, Humboldtstr. 11
61423 A. u. M. Pföß, Elektro, Pestalozzistr. 9
69368 Pfotenhauer, H., Lederw., Schw.Hptstr. 69
22446 Pfreundner, Karl, Schneider, Ludwigstr. 71
44322 J. Pfrimmer & Co, Fabrik für medizinischen Bedarf, Burgerstr. 2. T Pfrimmerco
24412 Pfuff, Michael, Bäckerei, St.Joh.Mühlg. 2
24934 Pfund'sche Weinstube, Wollengäßchen 1.
52140 Pfund, Christ., Kfm., Ob. Pirkheim. Str. 18
53828 Pfundt, Hellmuth, Schausp., Röth. Str. 29
50240 Pfundt, Dr. Wilh., Arzt, Sulzb. Str. 39
44516 Philidor, Karl, Hopfen, Keplerstr. 6
23375 Luise u. Bertha Philipp, Kressenstr. 2
20867 Philippi, Kurt, Geistl., Wielandstr. 7
58128 Philippi, Louis, Lederwrfbr., Laufamholz, AmHerrenwäldchen 2
69415 Phillip, Rudolf, Kaufmann, Heisterstr. 29
26471 Phönix Modehaus Fr. Ulrich, Karol.Str. 1
20907 Phoenix-Nähmasch. AG, Breitegasse 59
Sml.-Nr. 50251 Photavit Werk G. m. b. H., Herstellung von photographischen Apparaten und Zubehörteilen, Äußere Sulzbacher Str. 164
21261 Photo-Fürst, Schmalfilm, Hallplatz 35
60844 Photo-Hodann, R. A. Hodann, AmPlärrer 2
27476 Photo-Koenig O. & M. Koenig, V.Sterng. 4
53944 Photo-Porst, Der, Hanns Porst, Photo-Spezialhaus, Nürnberg-O, Veilhofstr. 6
59044 Derselbe, Wohnung, Hanns Porst, Rückersdorf, Dr.-Goebbels-Str. 161
25008 Photo-Schorr, Der, M. Schorr, Ludw.Str. 53
51317 A. Picco u. Ria Picco-Rückert, Rollnerstr. 41
52600 Pichler, Johann, Löbleinstr. 58
25718 Pickel, Adam, Direktor, Milchhofstr. 2
21121 Pickel, Adolf, Brunnengasse 6
23459 Pickel, Andr., Gartenbau, Parlerstr. 15
23659 Ders., Blumengesch., Schniegl.Str. 4
42224 Pickel, Berta, Rauchwr., Frauenlobstr. 20
60496 Pickel, Franz Kfm., Deutschherrnstr. 45
25438 Pickel, Gg., Bäckerei, Marienstr. 3a
63125 Pickel, Hans, Großkfm., Bleichstr. 16
61393 Pickel, Hermann, Tabakwr., Fuchsstr. 9
50660 Pickel, Ludwig, Dir., Sulzbacherstr. 93
45508 Pickel, Paul, Buchhdlg., Tafelfeldstr. 41
40479 Pickel, Rob., Geschäftsf., Guntherstr. 5
78044 Pickel, Wilhelm, Zirndorf
41851 Pickelmann, G., Vertr., Bogenstr. 31
41825 Derselbe, Wohnung, Gleimstr. 7
21156 Pickert, Elisab. Luise, Modesalon, Zufuhrstr. 7
52190 Pickert, W., Oberstltn., Tucherg. Str. 6
43964 Pickl, Herm., Dipl.-Ing., Walkürenstr. 22
40703 Pickl, Willy, Werkzeugbau, Keplerstr. 11
54073 Piele, Hans, Farben, Sulzb. Str. 70
52897 Piele, Hans, Schreinerei, Hirschelg. 33
43268 E. & E. Pieper, galv. Anst., Allersb.Str. 62
58306 Pieper, Karl, Direktor, Hovenstr. 6
45087 Pieper, Karl, Motorräder, Späthstr. 80
44637 Pieper, Willy, Galvan. Anst., Siegfr.Str. 20
43970 v. Pier, Dr. Josef, Arzt, Allersb.Str. 67
22768 Pierner, Dr. Ch., Arzt, Königstr. 25
60929 Pietrusky, Franz, Vertr., Gartenstr. 1
60470 Pietschmann, F., Drahtflecht., Kanalstr. 17
43121 Pietz, Albert, Architekt, Hainstr. 20
56031 Pilgram, O., Kfm., Laufamholz, Herrenw. 15
58100 Pilhofer, Otto, Kfm., Mögeld. Hauptstr. 2.
20509 Pilipp, Konr., Vertr., Breite Gasse 23
22243 Pilz Nf., Franz, Stuhlfbr., Gleißb.Str. 9
43366 Pinsel, Paul, Metalle, Löffelholzstr. 35
42335 Derselbe, Wohnung, Isoldenstr. 13
61767 Pinzel, Georg, Beamter, Solgerstr. 22
42279 Pinzer, Frdr., Pferdemetzg., M.Bleiw. Str. 21
62770 Pinzel, Leonh., Vertr., Leonhardstr. 52
20094 Pinzner & Reyh G. m. b. H., Spedition, Zufuhrstr. 29. T Pinzner Reyh P 5586
52908 Pirazzi, Carl, Bankdir., Uhlandstr. 3
52197 Pirkheimer Fischküche, M.Pirkh.Str. 53
40631 Pirner, Andr., Zigarren, Landgr.Str. 28
58387 Pirner, Emilie, Privat., Ostendstr. 159a
60813 Gebr. Pirner & Sohn, Viehhdlg., Viehhof.
61676 Pirner, G., Flaschner, Schanzäckerstr. 25
62191 Pirner, Georg, Gasthaus, Fürtherstr. 104
60494 Pirner, Hans, Viehkomm., Holzsch.Str. 17
61795 Pirner, Heinr., Baugesch., Solgerstr. 19
43073 Pirner, H., Schneiderart., Tafelf. Str. 47
57502 Pirner, Jakob, Leipzigerstr. 16
21771 Pirner, Joh., Friseur, Kirchenweg 50
44505 Pirner, Marie, Gibitzenhofstr. 129

62418 Pirr, Jul., Geschäftsinh., Praterstr. 23
54471 Pistor, Gottfr., Vertret., Friedrichstr. 45
44162 Pistory, Dr. Karl, Arzt, Ziegelgasse 37
60033 Pitrmann, J., Plüschspielwrfbr., Bauerng. 30
21711 Pitteroff, Jean, Tapeten, Obstmarkt 28.
60851 Pittler, Werkzeugmasch.Fbr., A.G. Roth. Str. 54
24184 Pittner, Hans, Betr.-Ltr., Schotteng. 7
59158 Pittroff, Claus, Schwaig, Litzmannstr. 1
52810 Pittroff, Walt., Ingen., Welserstr. 30
51036 Pittroff, Else, Gartensteig 2
54177 Piussi, Hans, Vergolderei, Vestnertorgr. 29
62882 Plärrer-Automat Nürnberg, Am Plärrer 7
61972 Plärrerdrogerie, Gostenh. Hauptstr. 2
60600 Plärrergarage Wilh. Hofmann, Zufuhrstr. 4
(43054) R. Plätzer & Co, Kohlen, Melanchthonpl. 7a
43054 Plätzer, Rud., Kohlen, Aufseßplatz 5
58233 Planer, Hch., Friseur, Laufamh. Str. 156
26090 Planfeststell.-Beh. f. Großschiff-Str. Rhein-Main-Donau, Weintraubeng. 1
53236 Plank, Ernst, Fbr. opt. Wr., Hohfederstr. 40
20191 Plank, Dr. E., Stellenltr., Schlag. Pl. 10
62339 Plank, Joh., Kol.-W., Schniegl. Str. 294
51020 Plank, Karl, Kfm., Äuß. C. Klett Str. 19
44550 Plank, Ludwig, Kfm., Egerer Str. 21
58174 Plank, Dr. Robert, Stadtrat, Ziegenstr. 12
40279 Plank, Xaver, Tabakw., Guttenbergplatz 1
40356 Plathmeier, M., Geschäftsf., Dürrenh. Str. 51
52636 M. Plattmeier & Co, Kohlen, Taurogg. Str. 5
22436 Platzer, Franz, Zigarren, Johannisstr. 74
63108 Platzöder, H., Fleischtransp., G. Hptstr. 40
50784 Plazotta, A.O., Holz, Wöhrder Hptstr. 10
26725 Pleisteiner, Konr., Kfm., Hallerstr. 36
40187 Pleisteiner, Veit, Schreiner, Freyjastr. 12
68009 Plesch, Wilh., Apotheker, Eib. Hauptstr. 28
63217 Plettner, Georg, Buchdruck., Barbierg. 15
20654 Plitt, Dr. Wilhelm, Arzt. Königstr. 76.
24560 Plochmann, Karl, Dir., Flaschenhofstr. 55
42429 L. Plochmann & Co, Vertr., Gibitz. Str. 146
26628 Plötner, Karl, Bauunt., Neunhof, Dorm. Str.
24232 C. A. Pocher K.-G., Abziehbilderfabrik, Hint. Insel Schütt 37. T Pocher P 1329
45688 Pföferlein, Heinr., Kfm., Ziegelg. 37
50428 Pöggeler, Hans-Helmut, Sencfelderstr. 18
24420 / 24920 Pöhlmann G. m. b. H., Schuhhaus, Karolinenstr. 43/45
25088 Pöhlmann, Andr., Bäckermstr., Breitegasse 29.
58310 Pöhlmann, Frz., Dachdeck., Laufamh.-Str. 47.
63574 Pöhlmann, H., Schreinerm., Unt. Kanalstr. 4
26466 Pöhlmann, Jos., Prof., Bahnhofstr. 37
58171 Pöhlmann, Olga, Schriftst., Ebenseestr. 21
23658 Pöhlmann, Otto, techn. Büro, Burgk. Str. 13
41403 Pöhlmann. Rob., Restaur., Valznerw. Str. 65
43507 Pöhn, Peter, Optiker, Pillenreuth. Str. 20
40117 Pöhner, Karl, Gesch.-Führer, Guntherstr. 27
44230 Pöhner, Stefan, Schnittbau, Kriemhildstr. 8
61737 Pöll, Franz, Kfm., MuggenhoferStr. 46
50963 Pöller, Georg, Eichendorffstr. 34
67058 Pöllet, Georg, Bäckermstr., Worzeldorf 2
21224 Pöllet, Joh., Fleischerm., Wetg. Str. 7
51921 Pöllinger, Otto, Direkt., Kaulbachstr. 20
61100 Pöllmann, Jos., Insp., Schreyerstr. 2
40446 Pöllmann, Käthe, Ww., Körnerstr. 122
40590 Pöllmann, Ph., Install., Siemensstr. 30
60344 Pöllmann, W., Schreinerm., Praterstr. 2
45781 Pöllot, Leonh., Kfm., Nibelungenstr. 29
40224 Pöpplein, E., Schneider, P. Henleinstr. 115
27614 Pöpplein, W., Hundezucht, Neudörferstr. 15
27115 Pösch, F. C., Papier, Weinmarkt 10.
21528 Pösl, E., Essenzenfbr., Ä. Großw. Str. 16
60510 Pösl, Georg, Wagnerei, Rothenb. Str. 172
41441 Pössel, Andr., Fettwr., Hummelst. Weg 28.
57115 Poeßl, Herm., Direktor, Ziegelsteinstr. 60
44810 Poganka, Alfr., Vertreter, Paradiesstr. 14.
41656 Pogner, Hans, Ind.-Bed., Endterstr. 3
50639 Pohl, Curt J., Direktor, Krelingstr. 33
60060 Pohl, Friedr. Wilh., Deutschh. Str. 49
42254 Pohl, Herb., D.-Schneider, Glockenh. Str. 23
63417 Pohl, Simon, Pumpen, Holzschuherstr. 19
53729 Pohl, Willy, Dentist, Sulzbach. Str. 46
51837 Pohle, Fritz, Obering., Keßlerpl. 19
44157 Pohley, Willy, Mineralw., Kopernikusstr. 3
50388 Pohlig, Otto, Blumen, Wöhrd. Hptstr. 20
44709 Pohrer, Hans, Baugesch., Komot. Str. 93
23507 Polack, F., Oberstltn., Burgschm. Str. 12
26525 Poliklinik u. Medizin. Ges., Marientorm. 1.
(24151) Poliklinik, Städt., f. Haut- u. Harnkranke, Wespennest 1
57384 Polizei-Sport-Verein Marienbergstr. 41
2951 Polizeipräsidium, Ludwigstr. 36
2824 Dass., Polizeipflegerin, Theresienstr. 10
26973 Dass., Pol.-Revier 1, Theresienstr. 2
26510 Dass., Pol.-Revier 2, Johannisstr. 94
22804 Dass., Rev.-Zweigstelle Buch
20510 Dass., Pol.-Revier 3, Adam-Kraft-Str. 6
57101 Dass., Pol.-Revier 4, Ziegelsteinstr. 11
51273 Dass., Pol.-Revier 5, Erlenstegenstr. 18
50725 Dass., Pol.-Revier 6, Maxfeldstr. 12a
54127 Dass., Pol.-Revier 7, SulzbacherStr. 42
20269 Dass., Pol.-Revier 8, Ludwigstr. 36
25788 Dass., Pol.-Revier 9, LorenzerStr. 32
43378 Dass., Pol.-Revier 10, Schloßstr. 25
58531 Dass., Rev.-Zweigstelle Mögeldorf
58475 Dass., Polizeiposten Laufamholz
41758 Dass., Pol.-Revier 11, Wiesenstr. 46
44340 Dass., Pol.-Revier 12, Wodanpl. 6
45892 Dass., Pol.-Revier 13, KatzwangerStr. 29
45896 Dass., Pol.-Revier 14, Dianastr. 12
61081 Dass., Pol.-Revier 15, Rothenburg.Str. 136
62330 Dass., Pol.-Revier 16, Kernstr. 2
63864 Dass., Pol.-Revier 17, FürtherStr. 176
68346 Dass., Pol.-Revier 18, Eibacher Hptstr. 102
67175 Dass., Polizeiposten Reichelsdorf
21453 Pollak, Erwin, Vertr., Steinb. Str. 15
54157 Pollet, Jul., Galalithwr., Rennweg 50
44584 Polletv, August, Vertret., Stephanstr. 26
45785 Pollmer, Kurt, Vertr., Heynestr. 18
52381 Polmann, Carl, Kfm., KobergerStr. 45
45475 Polster, Alfons, Friseur, Landgr. Str. 118
53995 Polster & Lottes, Reklameart., Schoppershofstr. 10
42537 Polytechnische Gesellsch., Spaeth-Str. 17
44880 Pommer, Gg., Vertret., Humboldtstr. 136
26098 Pommer, Hans, Detektivbüro, Hitlerpl. 13
40662 Pommer, H., Fernverkehr, Schanzenstr. 38
62190 K. & Ph. Pommer, Großschlächt., Schlachth.
52071 Dies., Wohn., Lindenaststr. 32
57109 Dies., Pachtgut, Marienbergstr. 44
59160 Pommer, Wilh., Vertr., Rückersdorf, Dr. Goebbelsstr. 233
26161 Pomosin-Werke KG. Fischer & Co., Verk.-Büro, Königstr. 33
24204 Pompl, Hans, Hopfen, Breite Gasse 25
63770 Pongratz, Gg., Wandplatten, Mendelstr. 20
40533 Pongratz, Xaver, Bräustübl. Findelw.-Str. 1
68039 Popp, Christof, Lebensm., Eibach, Honigstr. 8
62291 Popp, Franz, Zeltefbr., Praterstr. 9
53263 Popp, Fr., Gastst., Bayreutherstr. 23.
42453 Popp, Gg., Flaschnerei, Gibitzenhofstr. 50
22575 Popp, Gg., Ortsgr.-Ltr., Burgkmairstr. 11
25180 Popp, Hans, Kommerz.-Rat, Steinb. Str. 30
57031 Popp, Hans, Autodroschken, Bayr. Str. 123
62110 Popp, Hans, Buchwerkst., Fürtherstr. 42
62130 Derselbe, Wohnung, FürtherStr. 42
58408 Popp, Hans, Bäckerei, Blumenröderstr. 8
43813 Popp, Hans, Polstermöbel, Gibitz. Str. 16
53412 Popp, Herm., Dr.-Ing., Maxfeldstr. 33
50690 Popp, Joh., Autofedern, Gocthestr. 37
45964 Popp, Joh., Geschäftsf., Finkenbrunn 30
42379 Josef, Heilpraktiker, Endterstr. 7
44503 Popp, Dr. Jos., Prof., Alberichstr. 6
52383 Popp, Dr. Jos., Arzt, Tuchergartenstr. 36
63717 Popp, Dr. Jul., Arzt, Schreyerstr. 15
26819 Popp, Karl, Vertreter, Kirschgartenstr. 30
63936 Popp, Lor., Prok., Burgfarrnbach. Str. 10
42135 Popp, Marga, Wäscherei, U. Baustr. 7
51359 Popp, Marie, Feldm. Hindenburg-Pl. 2
53927 Popp, Michael, Masch.-Bau, Geuderstr. 12
50949 Porsch, Christ., Polsterart., Kob. Str. 31
44040 Porsch, Georg, Bäckerei, Ziegelg. 1
42273 Porsch, Hans, Malermstr., Langob. Str. 9
42174 Porsch, Wilh., Insp., Ausfahrtsbahnhof 2
61478 Porschet, Oskar, Dentist, Hauptstr. 26a
52274 A. Porst & Co., Spitzenberg 11
62423 Porst, Ewald, Schreinerei, Kl. Weidenm. 2
25922 Porst, Käthe, Tee, UntereTalg. 20
63355 Porst-Spiele, Inh. H. Porst, Nürnberg-W., Höfener Str. 87—91
41316 G●r. Port, Export, Kopernikusstr. 22
60115 Port, Ludw., techn. Hdlg., M. Kanalstr. 5
41912 Port, Max, Gaststätte, Voltastr. 17
53872 Porten, Mia, Gesch.-Inhab., Thumenb. Weg 75
20542 Porzellanfabrik Ph. Rosenthal & Co. AG
23431 Porzelt, Bernh., Düngem., Thonerweg 8
50308 Porzler, Alex., Werkmstr., Feldg. 18
51805 Poschardt, R., Gasschutzger., Sulzb. Str. 80
42487 Pospischil, Eug., Autorep., Humb. Str. 158
24286 Possner, Wilh., Luxuspapiere, Kaiserstr. 1
21343 Postmuseum, Lessingstr. 6
53000 Postreklame GmbH, Keßlerstr. 1
58022 Postsportverein, Sportpl. (Ebensee)
25230 Ders., Geschäftsst. Reichspostdirektion
21875 Potzler, Dr. Christ., Arzt, Gleißbühlstr. 1
50921 Potzler, Georg, Direktor, Bayr. Str. 42
21645 Potzler, Kurt, Bürobed., Flaschenh. Str. 7
68162 Pracht, Amalie, Baumschule, Zedernstr. 95
20613 Prade, Karl, Obering., Sandrartstr. 24
53403 Prankel, Karl, Bartholomäusstr. 60
58175 Ders., Wohn., Laufamholz, Unterb. Str. 63
51600 Prankel, Karl, Vertr., Ä. Sulzbacher Str. 8
42755 Pranz, Leonh., Verwalter, Herzogstr. 22
22498 Theodor Prasser
Möbelfabrik, Nürnberg-A., Mauthalle
63813 Pratzel, Erw., Porzellan, FürtherStr. 184
60798 Pratzel, Friedr., Farben, Preißlerstr. 16.
63813 Pratzel-Bierlein, Emmy, Sängerin, Fürther Straße 184
25867 v. Praun, Anny, Ww., Vogelsgarten 1
23229 v. Praun, Sophie, Damenheim, Joh. Mühlg. 2
61197 Prechtel, Albrecht, Fuhrw., Ludwigskanal
52517 Prechtel, Andr., Bäckerei, M. Pirkh. Str. 55
41923 Prechtel, Ludw., Dipl.-Ing., Guntherstr. 20
27787 Prechtel, Dr. Walt., Zahnarzt, V. Sterng. 21
43651 Prechtel, Wilh., Bäckerei, Schützenstr. 4
44904 Prechtl, Grete, Landesprod., Ziegelgasse 56
53777 Precur, Fritz, Postinspektor, Kantstr. 3
62469 Preinhelter, Sigmund, Unt. Kanalstr. 3
2824 Preisbehörde, Städt., Burgstr. 15
44408 Preiser, Dr. Willi, Kfm., Guntherstr. 7
59090 Preisinger, Carl, Ing., Rückersdorf, A. Hitler-Straße 191
26289 Preisinger, H., Schrauben, Breite G. 57
60418 Preiß, Georg, Schneider, Leonhardstr. 11.
42208 **Preiß, Joh. Kasp., Metallwrfbr.. Ackerstr. 9.**
40129 Preiß, Karl, Postamtmann, Kleestr. 23
62279 Preiß Nf., K. Ph., Etikettenf., M. Kanalstr. 5
59729 H. u. Rich. Preißer, Sandgrube, Mittelbüg
44123 Dieselben, Wohng., Gibitzenhofstr. 40
42528 Preissinger, Hans, Dachdecker, Morsestr. 5
43514 Preißinger jr., Hans, Dachdeck., Gab. Str. 37
43371 Preißl, Dr. Fritz, Stud.-Rat, Wodanstr. 22
61710 Preißler, Reinh., Uhren, Rothenb. Str. 30
62633 Prell, Georg, Gaststätte, Pestalozzistr. 1
51633 Prell, Hans, Kol.-W., Wöhrder Kreuzg. 9.
42243 Prell, L., Humboldtstr. 142
57051 Prell, Reinhold, Oberbaurat, Heimst. Str. 55
26895 Preller, Hans, Wurstwr., Augustinerstr. 7
52333 Prem, Thomas, Tabakwr., Geuderstr. 10
45009 Premauer, Otto, Altpapier, Grenzstr. 14
61668 Prengel, Gerhard, Schniegltngerstr. 233
45127 Prenzel, Alb., Eilboten, Wiesenstr. 8
51841 Preß-, Stanz- u. Ziehwerke Rud. Chillingworth AG, Walzwerkstr. 62
41670 Carl Presser & Co., G. m. b. H., Zweigniederlassung Nürnberg, Kraftwagenfterntransporte, Nbg.-S., Dianastr. 104. P 34310
58041 Preßl, Jakob, Meta'lwaren, Spezialöfen, Nürnberg-O., Ostendstr. 179
69262 Preßl, Jos., Patentstiftfbr., Schwein. Str. 59
51913 Preßstoffwerk Gebr. Klein, Holfederstr. 57a
22043 Prestele, Jos., Käse, Albr.-Dürer-Str. 5
23591 Alfred Pretscher KG, Webereifabrikate, Karolinenstr. 49
50623 Preu, Ernst, Bauing., F. v. Röth-Str. 15
22914 Preu, Martin, Architekt, Ludwigstr. 27
62172 Preu, Theod., Oberstltn., Kontumazg. 4
60025 E. Preuß & Schrödel, Kinderschußwaffenfabrik, Leonhardstr. 29
23161 Prey, Betty, Kinderwagen, Plobenh. Str. 6
52069 Pribyl, Agnes, Tanzschule, Hindenb. Pl. 11
41064 Priel, Johann, Stuckgesch., Lutherpl. 5
40040 Priel, Seb., Stuckgesch., Kriemhildstr. 18
20120 „Prima" Lebensversicherungsverein a. G., Frauentorgraben 11
20120 „Prima" Privat-Krankenkasse V. V. a. G., Frauentorgraben 11
51487 Prinoth, Kathinka, Keßlerstr. 4
22027 Printz Färberei AG, Theresienpl. 7
25932 Privatunterr. Anst. R. Stahl, Weinmarkt 4
42425 Probst, Fritz, Metzgerei, Gugelstr. 137a
25118 Probst, Georg, Wurstfbr., Luitpoldstr. 9
42464 Probst, Dr. Hans, Zahnarzt, Tafelfeldstr. 53
43434 Probst, Joh., Bäcker, Scheurlstr. 6.
27567 Probst, Joh. P., Sitzmöbel, Kaiserstr. 8.
20624 Probst, Kunigunde, Schreinerei, Geiersb. 10
22959 Probst, Leonh., Bäcker, Ob. Wörthstr. 14.
22976 Probst, Ludwig, Likörfbr., Bucherstr. 82
57338 Probst, Otto, Versich., Äuß. Bayr. Str. 119
41800 Prochazka, Joh., Schneider, Glockenhofstr. 18
63978 Produktenbörse Nürnberg, Königstr. 15
52391 Produktivgen. d. Schlosser, Schmauseng. Str. 5
50039 Pröbster jr. Nf., C., Reißzeugf., Hegelstr. 18
20432 Pröbster, Hanna, Ww., Bucherstr. 52
61215 / 61240 Pröbster, Louis, Großverkauf von Drogen, Fetten und Maschinenölen (techn.), Nürnberg, Obere Kanalstraße 30a u. b
43640 Prökl, F., DKW-Ersatzteile, Körnerstr. 119
54140 Pröll, Herm., Farbenfbr., Tränkstr. 22
58417 Ders., Wohn., Ebenseestr. 4
25209 Pröls, Anton, Oberstltn., Bucherstr. 79
69250 Pröpster, M., Schlosser, Schw. Hauptstr. 79
54588 Prößl, Agathe, Ind.-Bedarf, Taur. Str. 27
51034 Promm, Karl, Schreiner, Senefelderstr. 4
52536 Promm, Maric, Kol.-W., Senefelderstr. 2
41716 Prosiegel, Aug., Metzger, Körnerstr. 116.
48080 Prost, Dr. Jos., Arzt, Altenfurt Nr. 179
22481 Protos GmbH, Richard-Wagner-Pl. 1
42476 Prottengeier, Konrad, Geier-Seifenfabrik, Zerzabelshofstr. 69
50225 Protzer, Carl, Bäckermstr., Rosental 15
41098 Pruckner, Franz, Bäckerei, Hagenstr. 7
51731 Pruckner, Joh., Graviranst., Werderstr. 15.
25517 Prückner, G. C., Feinkost, Königstr. 8
23362 Prutki, Aug., Steuerhelf., Karlstr. 6
45222 Pruy, Ludw., Kfm., Reichenb. Str. 12
53332 Prybit, Heinz, Opernsänger, Uhlandstr. 15
26280 Przegendza, Dr. Adolf, Arzt, Josephsplatz 8.
24834 v. Przychowski, S. D., Ing., Wielandstr. 18
44127 Pscherer, Else, Textilwr., Ludwigsh. Str. 10
40457 Pschörer, Jos., Flaschner, Humboldtstr. 146.
56046 Pühlhofer, Hans, Maurermstr., Malmsbach, Bienengartenstr. 7
48094 Pühlhofer, Konr., Fahrräd., Fischbach 73
41404 Pülhorn, H., Schlosserei, Schweiggerstr. 17.
50289 Pürckhauer, Th., Vertret., Hindenb. Pl. 14
21147 Pürkner, Hugo, Werkzeuge, Maxplatz 32
59150 Püschel, Jörg., Ing., Ludwigshöhe 11
54303 Pütz, Hub., Verk.-Leiter, Welserstr. 51
54147 Puff, Elisabeth, Treibberg 16
20264 Puller, Aug., Parfümerie, Mauthalle
23581 Pulverfbr. Hasloch a.M. GmbH, Kirchenw. 56
57609 Pusch, Walth., Ing., Thornerstr. 21
53377 Putsch, Heinr., Ingenieur, Schwepp. Str. 39
54033 Putschky, Georg, Prok., Meuschelstr. 75
68129 Putz, Emil, Figurenbleistiftspitzer, Drehstifte, Füllfederhalter, Rednitzstr. 29
59721 Putz, H., Tapez., Röthenbach, Moltkestr. 10
52809 Putz, Karl Friedr., Kfm., Welserstr. 74
24587 Putz, Dr. Rud., Stud.-Prof., Bucherstr. 74
58074 Putze, Dr. Willy, Zahnarzt, Kinkelstr. 12
24079 Gebr. Putzel, Chem.-Fbr., Schlag. Pl. 10
72680 E. M. Putzin & Co., Metallwrfbr., Fürth Kurgartenstr. 1
62365 (20638) Putzin, Otto, Fabrikant, Fürtherstr. 165
Pylipp, Georg, Speiseöl, Bindergasse 5
50235 Pylipp. Hans, Archit., Nunnenbeckstr. 21.
22271 Quack, Grete, Helferin, Kleinreuth, Lohestr. 15
25831 Quadratstein, Else, Zigarren, Adlerstr. 9.
2824 Quartieramt, Städt., Winklerstr. 5
27855 Paul Quast & Co., Metalle, Bahnhofstr. 21
25683 Quast, Therese, Glaserei, Rümleinshof 7.
50931 Chr. Queck & Kapser, Maler, Goethestr. 21
61514 Quehl, Carl, Spielwarenfbr., Bauerngasse 30.
62820 Quehl, Karl, Steinnußwürfel, Bauerng. 11
51739 Quosig, Adolf, Adamstr. 68
61129 A. & M. Raab, Molk.-Prod., Dennerstr. 5
51835 Raab, Auguste, Ww., BayreutherStr. 17
41955 Raab, Carl, Buchbinderei, Köhnstr. 52.
50275 Raab, Carl, Auskunftei, Krelingstr. 17
41286 Raab, Georg, Dentist, Langobardenstr. 3
(41400) Raab, Georg, Fahrräder, Gugelstr. 85
43253 Raab, Georg, Schlosserei, Allersb. Str. 117
62063 Raab, Hans, Fabrik feiner Lederwaren, Rosenplütstr. 19
26461 Raab jr., J.W., Essigfabr., Unt. Talgasse 18
56805 Raab, Margaretha, Metzgerei, Heroldsberg, Ad. Hitler-Str. 93
53982 Raab, Dr. W., Zahnarzt, Hindenb. Pl. 26
52206 Raab, Willy, Kfm., Friedensstr. 11
26051 Raab-Karcher-Stündt GmbH, Kohlen, Winklerstr. 9
54395 Raabe, Wilh., Kfm., Ä. Sulzbacherstr. 33
42567 Rabattsparverein, Gibitzenhofstr. 17
43653 Rabenstein, H., Tabak, Pillenr. Str. 34
25977 Rabenstein, Marie, Lebensm., Wies. Str. 56
48035 Raber, Jacob, Dir., Rohrmattenstr. 65
69034 Raber, Karl, Gastw., Schwein. Hauptstr. 42
59770 Rabs, Viktor, Apotheke, Röthenbach
41648 Rabus, Dr. Heinr., Arzt, P.-Heuleinstr. 46.
27038 Rachinger G., Versich., Badstr. 12
57332 Rachinger, Georg, Versich., Leipz. Str. 5
27872 Rackl, Matth., Möbel, Inn. Laufer-Gasse 26
24479 Rackls Fischküche, Ludwigstr. 35.
52708 Rademacher, W., Reg.-Rat, Welserstr. 51
25929 Rades, Clara, Wildbad. H. Insel Schütt 15.
20943 Rades, Walter, Masseur, Josephsplatz 1
25708 Radio Noris GmbH, Königstr. 61
26834 Radio-Pruy, GmbH, Luitpoldstr. 6
27569 Radio-Scheck, Gg. Scheck, Inn. Laufer-G. 19
51651 „RADIUM" Bronzefarben- und Blattmetall-Werke G. m. b. H., Nürnberg-N., Fraunhoferstr. 3. T Radiumbronze P 1345
62051 Gg. Radlmaier KG, Betonwerke, Sigm. Str. 7
21560 Radloff, Hans, Gärtner, Schniegl.-Str. 58.
67057 Radrennbahn, Reichelsdorfer Keller
23308 Radwansky, Dr. Gust., Arzt, Fleischbr. 10
27393 Räbel, Georg, Hafnermstr., Egidienpl. 17.
26773 Raeder, Ferd., Eiltransp., H. Sachspl. 6
62788 Rädisch, Karl, Kunstanst., Höfener. Str. 91
21244 Raefler Dr. Hans, Arzt, Josephspl. 16.
45497 v. Raesfeld, Hans, Major, Guntherstr. 63
53394 Räther, Hans, Kohlen, Sensenschmiedstr. 4
53471 Raetze, Max, Install., Werderstr. 17
26298 Ragati, Franz, Möbel, Kartäusergasse 16.
27632 Ragati, Max, Weinstube, Klaragasse 24
21025 Rahm, Ernst, Heilpraktik., Rieterstr. 16
54185 Rahnefeld, Max, Kfm., LauferTorgraben 4
25079 Rahnefeld & Co., Möbelstoffgroßhdlg., Nbg.-A, Josephsplatz 7. T Rahnefeldco
60703 Rahnhöfer, Babette, Zigarren, Kernstr. 26
60379 Rahnhöfer, Christoph, Metallspielwarenfabrik, Nürnberg, Obere Kanalstr. 9
20569 Raithel, Mathilde, Stud. Rätin, Sandr. Str. 28
44669 Rakow, Betty, Frau, Wodanstr. 2
20340 Ral, Herm., Postrat, Karolinenstr. 34
41300 Ders., Wohn., Bulmannstr. 46
25121 Ralser & Heller, Mineralwasser, Winkl. Str. 1
62275 Ramesohl & Schmidt, AG, Chlodwigstr. 7
50095 Ramien, Herm., Oberinsp., Hindenb. Pl. 26
56869 Rammensee, Wern., Malerm., Heroldsberg, Kohlengasse 33
56872 Ramming, Fritz, Vertret., Heroldsberg, Ruhsteinweg 3
41984 Rammling, L., Transp., Zerzabelshofstr. 103
45261 Ramp, Rob., Fuhrw., Hartmutstr. 1
63278 Rampold, Johanna, FürtherStr. 9a
20870 Ramsenthaler, Emeran, Lack., Jakobstr. 47
62068 Ramsenthaler, Leonh., Lackier., Bauerng. 29
61982 Ramspeck, Karl, Vertr., FürtherStr. 83b
58506 Ramsteck, Friedrich, Mögeld. Hauptstr. 6
51231 Ramsteck. Georg, Fabrkt., Wurzelb.-Str. 10.
50084 Ranck, Friedrich, Maxtorgraben 43
52050 Rang, Bernhard, Dir., Nunnenbeckstr. 28.
53983 Rank, Ferd., Vertr., L. Feuerbachstr. 3
50410 Rank. Max, Baumater., Heerwagenstr. 17.
44268 Rank, Rud., Oberlehrer, Waldluststr. 19
45493 Rank, Walter, Tannenhof 16
24889 Ranner, Benno, Kunsthdlg., Obstmarkt 20
53611 Ranninger, Dr. W., Arzt, Schleierm. Str. 4
52269 Rapp, Alb., Stempelfbr., Schwepperm.-Str. 57.
21204 Rapp, Otto, Oberingen., Wielandstr. 23
52395 Rappel, Anton, Vertr., Eichendorffstr. 20
50991 Rasch, Gustl, Journalist, Viktoriastr. 28
53707 Raschbacher, F., Radio, Ob. Pirkh. Str. 48
26007 Raschbacher, K., Kol.-W., Ad. Hitlerpl. 15
52074 Rascher, Franz, Prokurist. Lutzstr. 9.
51336 Rascher, Gg., Buchdruckerei, Welserstr. 61.
60413 Rascher, Hans, Bäckerm., Ad. Kleinstr. 73
41681 Rascher, Heinrich, Werkzeugmaschinen und Werkzeuge, Nürnberg-S, Celtisplatz 6. T Maschinrascher
58183 Ders., Maschinenhalle II, Ostendstr. 122a
40944 Rascher, Karl, Vertreter, Nibel.-Str. 28.
45693 Rascher, Luise, Lebensm., Siemensstr. 52
24109 Raschert, Dr. Leonh., Zahnarzt, Bucherstr. 5
45138 Raschke, Alfr., Gebietsfhr., Guntherstr. 25
60230 Raschke, Rob., Autoverm., Schniegl. Str. 270
60608 Raschke, Wilhelm, Leder, Fürtherstr. 99.
20078 Rase, Hedwig, Wäsche, Färberstr. 10
26775 Rasp, Gust., Sperrholz, Breite Gasse 53
21122 Rasp, Martin, Stockfbr., Ludwigstr. 31
41362 Rasp, Siegfr., Oberstltn., Guntherstr. 41
27404 Rasper, Grete, D.-Schneiderin, Maxpl. 28
45027 Rasplicka, Paul, Maler, Allersb. Str. 34a
44596 Rasquin, Frz., Farbwerke AG, Lager
44777 Rast, Siegfried, Vetr., Hummelst. Weg 84
41303 Rast, Willy, Vertr., Lödelstr. 6
61456 Rata, Finanzierungsgesellschaft m. b. H., Nürnberg-W., Preißlerstr. 5
50386 Rath, Heinrich, R.-A., Lenbachstr. 5
27010 Rathauskeller, Städt., Fünferpl. 2.
62228 Rathgeber & Co., Transformatoren, Nürnberg-W, Feuerweg 10
22442 Fr. Rathjens KG, Baugesch., Kraußstr. 7
60765 Rathjens, Dr. Joach., Tiefbau, Praterstr. 9
54365 Rathnow, Willy, Kfm., L. Torgraben 6
43755 Rau, Karl, Dipl.-Ing., E.-v.-Rath-Allee 8
45612 Rau, Karl, Kaufmann, Kritzstr. 4
50164 F. & G. Raubacher, Feilenhau., Goethestr. 18
53689 Raubenheimer, Adolf, Vertr., Maxfeld 111
51897 Rauch, Gg., Hauptlehrer, Sulzbach. Str. 22
59181 Rauchbach, K., Archit., Schwaig, Parkstr. 26
20942 Rauchencecker, Karl, Konditorei, N. Gasse 17
41320 Raue, Karl, Metallwr., Tafelfeldstr. 42
23703 Rauh, Georg, O.-Baurat, Wetzendorferstr. 6
60409 Rauh jr., Hans, Parkettböden, Bauerng. 33.
57586 Rauh, Herm., Kfm., BrombergerStr. 7
63830 Rauh, Joh. Herm., Kfm., Hochstr. 26
50033 Rauh, Käthe, Ww., Rennweg 1
67038 Rauh, Leonhard, Landw., Worzeldorf
68128 Rauh, Paul., Gastst., Stein, Hitlerstr. 30
43098 Rauh, Werner, Vertr., Glockenhofstr. 36
51306 / 51526 Raum, Dietrich, Hopfengroßhandlung, Senefelderstr. 10
60863 Raum, Fritz, Prok., H.-Bernh. Str. 93
54514 Raum, Gg., Bäckerei, L. Feuerbach-Str. 68
52626 Raum, Georg, Gastst., Hoppertstr. 3
41603 Raum, Georg, Schneiderei, Leibnitzstr. 24
27034 Raum, Günther, Beleuchtung, Luitp. Str. 12
27554 Raum, Hans, Elektrot., Peuntgasse 4
59138 Derselbe, Wohnung, Ludwigshöhe
60291 Raum, Hans, Vertreter, Bleichstr. 16
53197 Raum, Hans, Wirtsch., Ä. Laufer-Platz 12
52371 Raum, Johann. Flaschnerei, Schmauseng. 5.
24380 Raum, Jos., Obst, Weinmarkt 16
25803 Raum, Karl, Fuhrw., Pleydenwurffstr. 13
51433 Raum, Konrad, Drogen, Sulzbacherstr. 24.
20053 Raum, Louis, Graphit-Schmelztiegel, Nürnberg P 2, Adolf-Hitler-Platz 17
22771 Raum, Lucie, Vogelsgarten 1
58062 Raum, Luise, Molk.-Prod., Laufamh. Str. 73
50615 Raum, Mart., Tapezierer, H. Beckschl. G. 18
42150 Raum, Max, Ingen., Isoldenstr. 2
58075 Raum, Rich., Seifen, Laufamholz, Laufamholz. Str. 363
62627 Raum, Wilh, Metzger Rothenb. Str. 165
41258 Raupach, Wilh., Ing., Landgrabenstr. 39
60098 Rausch, Fr., Org.-Leiter H. Bernh. Str. 96
41209 Rausch, Ludw., Vertr., Dietrichstr. 9
43333 Rauscher, Al., Eilboten, Wilhelm. Str. 10
41819 Rauscher, Anna, Hebamme, Gibitz. Str. 116
27004 Rauscher, K., Eilboten, Klaragasse 1
44480 Marie Rauscher & Sohn, Eilboten, Peter-Henlein-Str. 108
40554 Rauscher, Mich., Gaststätte, Markgr. Str. 39
57401 Rauschert, H., Rechtsbeistand, Leipz. Pl. 8
22635 Rauschhuber, L., Bildhauer, Flasch. Str. 41
53303 Rauß, Jakob, Geistl., Waechterstr. 25
26572 Raußert, Christine, D.-Moden, Karol. Str. 8
26180 Raymond-Whitcomb Inc., Vertr., Königstr. 60

25728 Realgymnasium, Vord. Landauerg. 8.
53884 Rebay v. Ehrenwiesen, R., O.Reg.-Rat, Veillodterstr. 14
68254 Rebel, Arm., Prokur., DombühlerStr. 31
52924 Rebelin, Aug., Stud.-Rat, Welserstr. 61
58369 Rebhan, Hans, Lackieranst., Ortsstr. 18
44765 Rebhan, Josef, Dr. Ing., Rankestr. 64
51635 Rebhann, Hans, Zigarren, Löbleinstr. 56.
54417 Rebholz, Erwin, Ing., Hindenburgpl. 10
41840 Rech.Lorenz. Möbelfabr., Landgrabenstr. 121
63873 Rechenmacher, Fritz, Apothek., Willstr. 2
25383 Rechinger, Joh., Lebensm., Wetzend.Str. 18
60079 Rechtsanwaltskammer, Fürtherstr. 110
40577 Recknagel, Gg., Metzgerei, Gugelstr. 155
50826 Redeker, Wilh., Rentner, Nunnenbeckstr. 19
50501 Redeker & Hennis GmbH, Tintenfbr., SulzbacherStr. 107
42053 Redel, A., Strickkleider, Celtisstr. 18
68041 Rednitzbad Eibach
26936 H. F. & Ph. F. Reemtsma, Ludwigstr. 12
62845 Dieselben, Fabriklager, Deutschherrnstr. 29
56049 Reeps, Otto, Schwaig, H.Wessel-Str. 10
20451 Reform- u. Diäthaus, Lorenzerstr. 6
45066 Reformhaus Ankenbrand, P.Henleinstr. 69
42827 Reformhaus Bios, Johanna Haas, Taf.Str. 9
24883 Reformhaus Jungbrunnen, V.Sterng. 1
61179 Reformhaus am Plärrer, Eichner, Plärrer 4
(24674) Reformhaus Saluskur, Pfannenschm.G. 3
27165 Reformhaus Sanitas, Bindergasse 3
23050 Reformhaus, Schiller, Färberstr. 50
24674 Reformhaus Zch, Ad.Hitler-Pl. 13
24239 Regauer, Barbara, Schlotfegergasse 26
25021 Regel, Joh., Transporte, Sandstr. 13
40264 Regelein, Gg., Tapezier, Fischbachstr. 5.
27907 Regelein, Kuno, Oberltn., Julienstr. 9
61861 Regelsberger, Walther, R.-A., Solgerstr. 4
63366 Regenfuß, Friedr., Kfm., Spittlert.Gr. 47a
62529 Regensburger, Frz., Leder, FürtherStr. 64
53875 Regenthal, E., Organist, Koberg.Str. 49
27784 Reger, Hans, Schneider, Fleischbänken 5
53905 Reger, Jos., Gastst., Grolandstr. 69
63288 Reger, Joseph, Archit., Knauerstr. 32
22951 **Regierung (Wohnungswesen), Weintraubg. 1**
52523 Regis Ges. mbH, System Registraturen
61836 Regn, Joh., Schreinerei, Jamnitzerstr. 11.
62969 Regn, Ludwig, Drogen, Fürtherstr. 60
60004 Regner, Joh., Eilboteninst., Roth.Str. 130
57696 Reh, Alfred, Major, Mommsenstr. 45
52067 Reh, Chr., Zentralheiz., L.-FeuerbachStr.44
53484 Rehbach, Lina, Schneiderin, Ob.Pirkh.Str. 18
42573 Reheußer, Jakob, Gastwirt, Paulistr. 1
27125 Rehkatsch, Alfr., Feintuche, Josephspl. 1
22638 Rehm, Ernst, Werkzeugmaschinen — Meßwerkzeuge, Nbg.-A, Königstr. 3
69566 Rehm, Gg., Bauamtm., Leopoldstr. 21
22679 Rehm, Hans, Vogelhdlg., Theresienstr. 21
53895 Rehse & Hahn, Schreibwr., Friedrichstr. 12
62183 Reich, Andreas, Helioplast, Rosenaustr. 5
53184 Reich, Chr., Corv.-Kpt. a. D., Sulzb.Str. 45
61019 Reich, Georg, Vertreter, Rothenburgerstr. 9.
43844 Reich, Karl, Ratsherr, Baldurstr. 22
45224 Reich, Karl, H., Werbeleit., Brunh.Str. 40
41842 Reich, Otto, Werkzeuge, Tutscherekst.6
62679 Reich, Wilh., Elektroapparate, Imhofstr. 4
40941 Reich, Willy, Vertreter, Hainstr. 4
50460 Reichard, Friedr., Vertr., Feldgasse 34
27064 Reichardt, Carl, Gummiwr., Breiteg. 47
26103 Reichardt, Rud., Ing., Frommannstr. 12
45520 Reichart, Ant., Major, Regensb.Str. 243
40948 Reichart, Georg, Archit., Dovestr. 12
42478 Reiche, Kurt, Vertreter, Baldurstr. 19
23279 Reiche, Max, Installat., Mostgasse 7
41686 Reichel, Elias, Bücherrev., Nibel.Str. 28
42450 Reichel, Erich, Kfm., Schuckertpl. 13
53389 Reichel, Franz, Archit., Vestnertorg. 29
59173 Reichel, Friedr., Landwirt, Behringersdorf, Stangenbrunnen 2
42210 Reichel, Georg, Autorep., Pillenr.-Str. 18a.
68041 Reichel, G., Rednitzbad Eibach, Hopfeng.W.
40949 Reichel, Gretl, Fuhrunt., Holzgartenstr. 11
45390 Reichel, Hans, Ing.-Büro, Fallrohrstr. 41
68213 Reichel, Hans, Landw., Röth.Hptstr. 75
44623 Reichel, Johann, Holzschleiferei, Lödelstr. 4
61016 Reichel, Konr., Metzger, Gost.Hauptstr. 40
61735 Reichel & Piro, Leder, Ob.Kanalstr. 7
67169 Reichelsdorfer Keller, Gaststätte
67132 Reichelsdorfer Kunstbacksteinwerk Jean Seibold, Schalkhauser Str. 63 P 588
53125 Dass., Stadtbüro, Thumenberger Weg 85
52471 Reichelsdorfer, Andr., Bäckerei, Praunstr. 22
27702 Reichenbach, R., Lichtpausanst., Brunn.G.19
62312 Reichenbecher, Frieda, Lebensm., Höf.Str. 85
26530 Reichenbecher. Friedr., Fleischer, Peter-Vischerstr. 13
23029 Reichenberger, Heinz, Gleißbühlstr. 2
21150 Reichenberger, Otto, Hopfenlager, Gleißbühlstraße 11. T Oreichenberger
40608 Reichert, Chr., Archit., Engelw.Str. 17
27113 Reichert, Gg., Flaschner, Rohledererstr. 9
24573 Reichert, Gg., Restaur., Kraußstr. 3.
44135 Reichert, Hans, Kaufmann, Bogenstr. 10
22295 Reichert, Karl, Färberei, Johannisstr. 104
54017 Reichert, Wally, Heißmang., Frdr.Str. 52
45035 Reichhart, Karl, Vertr., Lutherpl. 5
58504 Reichhold, Ludwig, Falterstr. 8
53979 Reichinger, K., Zeitschriften, Maxtorgr. 33
44277 Reichl, Franz, Vertreter, Kurtstr. 5
21670 Reichl, Ulrich, Lehrer, Juvenellstr. 50
69008 Reichold, Chr., Leutn. a. D., Geschäftsf.
63840 Reichs-Kraftw.-Betriebsverb., FürtherStr. 2
69290 Ders., Selbstladestelle, Nopitschstr. 83
53000 Reichs-Postreklame, Keßlerstr. 1
45033 Reichs-Röntgenstelle, Wodanstr. 22
43795 Reichs-Rundfunk GmbH, Allersb.Str. 130
51751 Reichsärztekammer, Keßlerplatz 5
63228 Reichsarbeitsdienst, Bärenschanzstr. 4
62660 Ders., Meldeamt N I, Praterstr. 16
61670 Ders., Meldeamt N II, Bärenschanzstr. 14
24903 Ders., f. d. weibl. Jugend, Badstr. 12
62526 Reichsarb. Gemeinsch. Schadenverhütung, Bauerngasse 18
24741 Reichsautobahnen, Sandstr. 34
56047 Dies., Los 1, Schwaig
22451 Dies., Los 3, Neunhof
59789 Dies., Los 33 d 1a, Röthenbach
48062 Dies., Straßenmeisterei Fischbach

2829 **Reichsbahn:** Fernsprechzentrale
Weitere direkte Anschlüsse:
59184 Bahnhof Behringersdorf
68080 Bahnhof Eibach
48079 Bahnhdf Fischbach
56877 Bahnhof Heroldsberg
56858 Bahnhof Kalchreuth
58017 Bahnhof Laufamholz
63023 Bahnhof Nürnberg-Doos u. Güterabfertigung
44061 Bahnhof Nürnberg-Dutzendteich
58018 Bahnhof Nürnberg-Mögeldorf
52906 Bahnhof Nürnberg-Nord
57014 Bahnhof Nürnberg-Nordost
22134 Bahnhof Nürnberg-Nordwest
52784 Bahnhof Nürnberg-Ost
69261 Bahnhof Nürnberg-Schweinau
67078 Bahnhof Reichelsdorf
59719 Bahnhof Röthenbach-Pegnitz
59075 Bahnhof Rückersdorf
68090 Bahnhof Stein bei Nürnberg

41974 Reichsb.-Kameradsch.-Werk, Conradtystr.21
27415 Reichsbahn-Reklame, Dir. W. Löw
2829 Reichsb. Spar- u. Darlehnskasse eGmbH, Eilgutstr. 10
60727 Reichsbahn-Sportgem., Fürth, Roth.Str. 380
45377 Reichsbahn Turn- u. Sport-Vereine e. V., Humboldtstr. 133
27641 Reichsbank-Hauptstelle, Gleißbühlstr. 19
26662 Dieselbe, Abrechnungsstelle, Gleißb.Str. 19
43428 Reichsbund d. dtsch. Kapitalrentn., Melanchthonstr. 11
59762 Reichsbund Dtsche. Familie, Röthenbach Schulstr. 2
22462 Reichsbund Dtsche. Familie, Marienstr. 12
63525 Reichsbund d. Kleingärtner, Fürtherstr. 19
60585 Reichsbund d. Körperbehind., Roth.Str. 9
60611 Reichsfachgr. Mühlenbau, Blumenthalstr. 4
52609 Reichsfachsch.d.Buch-u.Steuerb.,Senef.Str.18
60016 Reichsfachsch. Dtsch. Werbefachl., Gostenh. Hauptstr. 26
42354 Reichsf. d. Dolmetscherwesen, Volkm.Str. 7
44511 Reichsfachschaft f. d. Sachverständigen-Wesen, Wodanstr. 81
2827 Reichsfinanzverwaltung, Oberfinanzpräsidium, Kreilingstr. 50
42791 Dies., Devisenstelle, Bogenstr. 31
25041 Dies., Finanzämter, Ost, West, Sandstr. 20
23481 Dies., Finanzamt Nord, Kobergerstr. 70
22091 Dies., Finanzamt Augustinerstr. 2
52751 Dies., Zolldahndungsstelle, Sulzb.Str. 6
25746 Dies., Hauptzollamt, Zollhof 5
41888 Dies., Reichsbauamt, Bogenstr. 31
25180 Reichsgem. Dt. Großhdlr., Steinb.Str. 30
23010 Reichsinn.-Verb. d. Baugew., V.Lederg. 28
24260 Reichsinnungsverband des Damenschneiderhandwerks Bezirksstelle Bayern, r. d. Rheins, Nürnberg-A, Karolinenstr. 51 III. P 23216
21228 Reichsinn.Verb. d. Install., Schlag.Pl. 10
43065 Reichsinnungsverband d. Korbmacher-Hdw.
53987 Reichsinn.Verb. d. Mechan., Maxtorm. 50
23716 Reichsinn.-Verb. d. Tischler, Obstmarkt 28
27975 Reichsinnungsverband des Zimmerhandwerks, Bez.-Stelle Bayern, Zweigbüro, Adlerstr. 9/II
61241 Reichsjustizverwaltung, Zentrale verbindet mit allen Abteilungen
21219 Reichskolonialbund, Färberstr. 24a
25257 Reichskulturkammer, Schlageterpl. 1
24800 Reichsluftschutzbund, Landesgruppe XIII, Ostendstr. 11
50951 Reichsmonopolverwaltung, Ä.Sulzb.Str. 182
20487 Reichsnährstand, Krs.-Bauernsch., Weinmarkt
44214 Reichsnährst. Landesbauernsch., Celtisstr. 12
27220 Reichspanier, zum
2828 Reichspostdirektion, Fernsprechzentrale
20340 Dieselbe, Fernsprechamt, Karolinenstr. 32
50741 Dieselbe, Postscheckamt, Keßlerstr. 1
21331 Dies., Telegraphenamt, Karolinenstr. 36
43881 Dies., Telegraphenbauamt, Kleestr. 11
21341 Dies., Postamt 1, Karolinenstr. 32
2828 Dies., Postamt 2, Bahnhofstr. 2
2828 Dies., Postamt 3, Bahnhofstr. 4
21356 Dies., Postamt 4, Zufuhrstr. 15
21346 Dies., Postamt 5, Theresienstr. 11
61325 Dies., Postamt 7, FürtherStr. 42
43322 Dies., Postamt 9, Wiesenstr. 45
51314 Dies., Postamt 10, Feldgasse 18
25324 Dies., Postamt 11, AdamKraftStr. 16
60333 Dies., Postamt 12, Holzschuherstr. 8
63033 Dies., Postamt 13, Ferdinandstr. 15
41306 Dies., Postamt 14, Peterstr. 45
41301 Dies., Postamt 15, Bulmannstr. 46
51377 Dies., Postamt 16, Ä.Sulzb.Str. 175
52182 Dies., Postamt 17, Schoppenhofstr. 6
44734 Dies., Postamt 18, Herzogstr. 10
58070 Dies., Postamt 19, Mögeldorf Ortsstr. 12
69376 Dies., Postamt 20, Schwein.Hauptstr. 29
57006 Dies., Postamt 21, Ziegelsteinstr. 134
62195 Dies., Postamt 22, FürtherStr. 184
51025 Dies., Postamt 23, Krelingstr. 31
43224 Dies., Postamt 24, Frankenstr. 151
61369 Dies., Postamt 25, Hochstr. 2
60226 Dies., Poststelle 26, Schniegling
43329 Dies., Postamt 27, Platenstr. 20
43328 Dies., Postamt 28, Nibelungenstr. 21
27070 Dies., Poststelle 29, Marthastr. 32
57400 Dies., Postamt 30, Ä.Bayr.Str. 100
43327 Dies., Poststelle 31, Rangierbahnhof
62309 Dies., Postamt 32, FürtherStr. 110
68136 Dies., Poststelle 35, Rothenbach
41318 Dies., Poststelle 36, Sportparkstr. 4
44001 Dies., Postamt 37, Finkenbrunn 1
21327 Poststelle Nbg.-Buch
68035 Dies., Postamt Nbg.-Eibach, Heidestr. 24
57196 Dies., Postamt Flughafen, v.Müller-Pl. 5
58072 Dies., Postamt Laufamholz, J.Streicher-W.41
59711 Dies., Postamt Röthenbach
68220 Dies., Postamt Stein, Hindenbg.Str. 6
67094 Dies., Postamt Reichelsdorf
40656 Dies., Poststelle Nbg. 2A, Worz.Str. 20
57447 Dies., Poststelle Nbg. 2B, Am Paulusst. 2
21317 Dies., Nürnberg-Allmoshof
68010 Dies., Nürnberg-Gebersdorf
69063 Dies., Nürnberg-Großreuth (b. Schweinau)
57009 Dies., Nürnberg-Großreuth h. d. Veste
73035 Dies., Nürnberg-Höfles
63492 Dies., Nürnberg-Kleinreuth (b. Schweinau)

21315 Reichspost, Nürnberg-Kleinreuth h. d. Veste
21328 Dies., Nürnberg-Kraftshof
21316 Dies., Nürnberg-Lohe
68131 Dies., Nürnberg-Neumühle
23363 Dies., Nürnberg-Schnepfenreuth
21314 Dies., Nürnberg-Thon
25651 Reichspropagandaamt, Schlageterpl. 5
45592 Reichssportblatt-Vertrieb, Körnerstr. 81
60788 Reichsstelle f. Getreide, Am Plärrer 8
43863 Reichstreub. chem. Berufssold., Leibnizstr.29
27168 Reichsverb. dt. Dentisten, Adlerstr. 15
26211 Reichsverb. d. kreditgebenden Einzelhandels e. V., Marienstr. 7
45541 Reichsverb. f. Dt. Jugendherb., v.Rath-A. 64
54472 Reichsvereinig d. Juden, Lindenaststr. 6
(24449) Dies., Fachgr.Personenwagenverk.,Kornm.2
27496 Reichsverkehrsgr. Kraftfahrgewerbe, Bezirksgeschäftsstr., Königstorgraben 7
22125 Reichsverkehrsgr. Spedition, Luitpoldstr. 14
62831 Reichsversich.-Anst. f. Angest.
27687 Dies., Sprechraum, Egidienpl. 35
54053 Reicke, Dr. Emil, Dir., Kaulb.Str. 19
54016 Reidel, Friedr., Kohlen, Fabrikstr. 9
61764 Reidl, Josef, Versich., Ob.Kanalstr. 4.
20562 Reif'sche Immobil.-Verwaltg., Pulverweg 16
60738 Reif, Ad., Schreinerei, Praterstr. 7
42171 Reif, Anton, Vertr., Zerzabelshofstr. 105
26869 Reif, Carl, Brauereibes., Lorenzerstr. 2
62998 Reif, Hans, Hafnermstr., Austr. 34
51526 Reif, Heinr., Z., Hopfen, Senef.Str. 8
50877 Reif, Hch. Z., Komm.-Rat, Prinzreg.Uf. 45
53151 J. G. Reif A.-G. Siechenbier siehe **Brauerei J. G. Reif A.-G.**
25729 Reif, Kurt, Brauereibes., Königstorgr. 9
62869 Reif, Paul, Buchbind., Leonh.Str. 18
52433 Dres. Friedr. Reifert u. Hanns Müller, Zahnärzte, Am Maxfeld 2
54083 Reif-Gebhardt, Emilie, Hübnerspl. 5
63502 Reiffen & Co., Farbenfbr., Roonstr. 13
41771 Reil, Fritz, Kohlen, Munkerstr. 8
42669 Reil, Hans, Tabakwr., Humboldtstr. 18
42088 Reim, Ernst, Sportlehrer, Worzeld.Str. 21
63774 Reim, Heinr., Werkstätte, U.Kanalstr. 4
42377 Reimann, A. E., Export, Landgrabenstr. 48
69238 Reimann, Alfr., Tapezier., Kreutzerstr. 67
60482 Reimann, Betti, Dowa-Vertr., Dilherrstr. 12
41631 Reime, Alfred, Ing., KomotauerStr. 28
51046 Reime, Ernst, Werkzeugfbr., Barth.Str. 6
59185 Ders., Wohn. Behringersdorf, Weinberg 6
59169 Reime, E., Ing., Behringersdorf, Sandr. 4
69478 Rein, Karl, Fuhruntern., Maiachstr. 103
42486 Rein, Ludwig, Blumen, Gibitz.Str. 25
44561 Reindel, Georg, Altmetalle, Bruneckerstr. 105
26616 Reindel, Hans, Install., Breitegasse 78
27634 Reindl, Ernst, Kaufm., Wielandstr. 20
60568 Reindl, Heinr., Haarpflege, Fürtherstr. 93.
27604 Reindl, Jos., Transporte, Rotschm.G. 5
22573 Reindl, Wilhelmine, Hafnerei, Reichstr. 12
41355 Reinel, Max, Immob., Wirthstr. 34
50563 Reiner, Benedikt, Holz, Sulzb.Str. 87
63905 Reiner, Hans, Nähmasch., Schwabacherstr.53
41509 Reiner, Wilh., Vertret., Guntherstr. 46
54090 Reinfelder, Hans, Metzger, Werderstr. 23
42341 Reinfelder, Karl, Bäcker, Voltastr. 5
21704 Reinfelder, Margarete, Gurken, Judeng. 15
25025 Reinfurt, Karl, Justizrat, Fleischbrücke 10
25211 Reingruber, Adam, Gastst., Johannesg. 29
44470 Reingruber, L., Galv. Anstalt, Cramerg. 10
44309 Reinhard, Hans, Nibelungenstr. 6.
45477 Reinhardt, Alb., Süßwr., Voltastr. 3
51454 Reinhardt, Emil, Stud.Rat, Kaulbachstr. 25
51929 Reinhardt, Frieda, Auskunftei, Wöhrder Hauptstr. 16
40817 Reinhardt, G., Restaur., Wilh.-Späthstr. 86.
26377 Reinhardt, Jul., Bürobed., Tetzelgasse 24
68278 Reinhardt, Rud., Transporte, Unterasbach, Oskar-Körnerstr. 7
25664 Reinhardt, W., Friseur, Tuchgasse 6
44581 Reinhardt, Wilh., Kunstanst., Siemensstr. 54
25515 Reinhardt & Co, Wäsche, Kaiserstr. 5
52087 Reinhart, Joh., Malermstr., Äuß.Sulzb.Str.36
61520 Reinhart, Simon, Farben, Unt.Kanalstr. 2.
25032 Reinhart, Stephan, Maler, Ottostr. 6.
41620 Reinhold, Johs., Wohng., Lutherpl. 7
60620 Ders., Diamantfbr.-Lager, FürtherStr. 16
51000 Reinhold, Siegfr., Ing., Bismarckstr. 11
22259 Reinicke, Leo, Gemüse, Gärtnerstr. 19
23091 Reinigungsamt der Stadt, Johannesgasse 7
60567 Reininger Max, Maler, Denisstr. 66
51026 Reinke, C., Ingenieur, Kobergerplatz 6.
43661 Reinsch, Hermine, Ww., Gugelstr. 119
43490 Reinsch, Toni, Ww., Gugelstr. 119
61204 Reinshagen, Eb., Gummiwr., Schreyerstr. 11
57405 Reinwald, Georg, Bäckerei, Bierweg 31
50121 Reinwald, Heinr., Prok., Günthersb. Str. 41
27768 Reinwald, Seb., Stadtamtm., Kirchenweg 62
53070 Reis, Hans, Baugesch., Hirschelg. 24
20026 Reisch, Ludwig, Hafnermstr., Waizenstr. 22.
24641 Reisebüro, Amtl. Bayer. GmbH, Hauptbhf.
25551 Reisebüro Intra, Hallplatz 2
21600 Reisebüro Peter Römming, Hallpl. 37
24338 Reiser, Dr. Ed., Zahnarzt, Karolinenstr. 40
20747 Reiser, Georg, Bildhauer, Poppenr. Str. 51
42762 Reiser, Käthe, Vertr., Sudetend. Str. 21
20201 Reiser, Rud., Chem. Fbr., Rohledererstr. 13
50820 Reismann, O., Komm.-Rat, Schlieffenstr. 3
62173 Reiss & Co., Optische Fabrik, Muggenhofer Straße 26
62061 Reiß, Carl, Drogerie, Leutelf.Str. 124
22622 Reiß, Dr. Hans, Zahnarzt, Johannisstr. 1.
51213 Derselbe, Wohnung, Virchowstr. 36
20238 Reiß, Käthe, Ww., Rieterstr. 11
63476 Reiß, Karl, Gastw., SchnieglingerStr. 242
45995 Reiß, Konr., Kantine, Frankenstr. 200
69476 Reiß, Wilh., Dentist, Schwein.Hptstr. 116
20710 Reißenweber, Joh., Ölfarbenfbr., Tetzelg. 35
51067 Reißer, Therese, Ww., Adamstr. 65
26860 Reissig, Franz, Heilprakt., P. Vischerstr. 4
23048 Reißner, Dora, Kürschnerei, Spitalgasse 3
60068 Reißner & Co., Wäscherei, Jamn.Str. 14
69126 Reistle, Babette, Schnittwr., Leop.Str. 9
68034 Wilh. u. Rud. Reitberger, elektr.Anl., Forstw. Straße 17
27730 Reitelshöfer, Gunda, Weinwirtsch., Knorrstr.8
68230 Reiter, Hch., Schneiderm., Stein, Hauptstr.17
42950 Reiter, Matth., Maschinen, Wölckernstr. 46
23411 Reith, Georg, Autoverm., Helmstr. 34

42605 Reither. Dr. Hans. Arzt, Allersb.-Str. 71
45132 Reitmeier, Karl, Vorst., Singerplatz 10
60103 Reitz, Alb., Wollhdlg., Rothenburgerstr. 25
44326 Reitz, Karl, Bürobed., Regenbogenstr. 156
20010 Reitz, Marie, Burgschmietstr. 54
60282 Reitz, Otto, Ingen., Brucknerstr. 34
63736 Reitzammer, Joh., Metallwfbr., Hochstr. 33
62307 v. Reitzenstein, Friedr., Frhr., Oberforstm., Hochstraße 4
45221 v. Reitzenstein, Frhr. Joach., Reg.-Rat, Herrnsch. Str. 72
57143 Reitzmann, Babette, Ww., Moosstr. 56
52360 Reitzmann, Fritz, Baumstr., Sieb. Zeilen 24
21115 Reitzmann, Ottilie, Ww., Sieben Zeilen 24
50073 Reitzmann, Rosa, Ww., Kaulbachstr. 39
42457 Remele, Hans, Platten, Paumannstr. 12
27061 Remington Büromasch.-Ges., Breiteg. 49
42412 Remlein, Hch., Zimmermstr., Regensb.Str. 33
20770 Rempel, Carl, Molk.-Prod., Bucherstr. 95
61182 Renk, L., Hopfenverpackung, Fürtherstr. 86
45489 Renker, Hans, Dipl.-Ing., Nornenstr. 20
25294 Carl Rennebaum & Co., Weingroßhandlg., Adlerstraße 5
61818 Rennebaum, Ernst, Eisenwrfbr., Bauerng. 34
52489 Renner, Artur, Vertreter, Adamstr. 62
50782 Renner, Clara, Ww., Nunnenbeckstr. 37
60387 Renner, Ed., Gastw., Rothenburger Str. 130
51701 Renner, Ernst, Kfm., L.-Feuerbachstr. 102
52420 Renner, Fr., Prokurist, Schoppershofstr. 12
60395 Renner, Georg, Blattgoldfbr., Finkenstr. 9
73005 Renner, Georg, Hopfen, Fürth (Bay.), Meckstr. 5. P 1510
67178 Renner, Hch., Reichelsdorf, B.Wahlbaum 21
26994 Renner, Leonhard, Fuhrunt., Ludwigstr. 40
51477 Renner, Ludw., Bäckermstr., Adamstr. 5
44774 Renner, Max, Schuhm., Pillenr.Str. 24
63589 Renner, W., Polsterei, Schwabacherstr. 65
41377 Renner, Xaver, Fuhrwesen, Allersb.Str. 151
57612 Rentsch, F., Stud.-Prof., ThornerStr. 24
50124 Renz, Alb., Dipl.-Ing., Maxfeld 115
23139 Renz, Dr. Herb., Arzt, Frommannstr. 8
25520 „Resorba" Steril-Catgut-Fabrik Franz Hiltner, Karolinenstr. 43—45
42419 Ress, Leo, Flaschnerei, Sperlingstr. 1
27583 Reul, Hans, Büromasch.Rep., Vischerstr. 29
70059 Reulein, Georg, Spielefabrik, Waldstr. 82
44915 Reunagl, Karl, Schneiderei, Heynestr. 7
41456 Reusch & Co, Brosamerstr. 2
25593 Reusche, Felix, Buchdr., Königstorgr. 1.
44883 Reusche, Herb., Buchdr., Komot.Str. 49
40025 Reuschel & Schneider, Techn.Büro, Kritzstraße 17
51254 Reuß, Emil, Malerm., H. Beckschlagerg. 24.
22691 Reuss, Dr. Hanns, R.-A., Ludwigstr. 72
43842 Reuß, Karl, Schablonenfbr., Humm.Weg 59
41432 Reuß, Ludwig, Maler. Hummelst.-Weg 59.
52502 Reuß, Oskar, Schreiner. Geuderstr. 11.
43551 Reuter & Bosch, Gartenbau, Gibitz.Str. 55
54251 Reuter, Hans, Hptst.-Führ., Adamstr. 2
23433 Reuter, Joh., Zuckerwr., Johannisstr. 44
43551 Reuter, Wilh., Gartenbau, Gibitz-Str. 55
60186 Reuther, H., Mühlenbau, Augsburg.Str. 6
61190 Reuther Nf., H., Mühlenbau, Fürtherstr. 358
22603 Reuther, Heinr., H.Moden, Bankg. 1
62037 Reuther, M., Verlag, Rothenb.Str. 50
41711 Reuther, Matth., Textilwr., Ziegelg. 43
20246 Rex, Wilh., Prokurist, Vestnertorgr. 5
60155 Rey, Carl, Papierfbr., Fürther-Str. 54
40849 Rhein, Johanna, Heilprakt., Wodanstr. 44
52135 Rheinboldt, Mella, Ww., Ä.Sulzb. Str. 36
25611 Rheinheimer. Max. Bücherrev., Binderg. 26

Rheinisch-Westfälische Sprengstoff-Actien-Gesellschaft
Nürnberg, Kirchenweg 56
Fernsprecher: **Sammel-Nr. 23581** ‖ Telegrammadresse: **Sprengstoff**

25490 Rheinische Kaufhalle AG, Karol.Str. 34
22339 Rheinischer Weinkeller, Pfannenschm.G. 22
53234 Rheinländer-Vereinigung Nürnberg E. V.
24787 Rheinwalt, J. Weinhdlg., Binderg. 16
63241 Rhenania-Ossag Mineralölwerke A.-G. „Shell" Zweigniederlassung Nürnberg Nürnberg, Rosenaustr. 4
58051 Dieselbe, Tanklager, Mögeldorf, Prutzstr. 21
68195 Rhode, Erich, Schriftl., Eibach, Baierl.Str. 10
53318 Rhodius, Lina, SulzbacherStr. 52
21617 Rich. Wagner Verb. Dt. Frauen, Weigelstr. 7
44517 Richau, Richard, Kfm., Bulmannstr. 32
51510 Richert, Gust., Kfm., M.Pirkh. Str. 39
27182 Richtarsky, R., D.-Bekleid., Josephspl. 8
23152 Richter, Alfr., Prok., Vestnertorgraben 3
52436 Richter, Arno, Kfm., Günthersb.Str. 46
44129 Richter, Christ., Vertret., Humm.-Weg 65
42668 Richter. Emil, Goldw., Wiesenstr. 91.
69101 Richter, Frdr., Schlosser, Schw.-Hauptst. 69a
41011 Richter, Fritz, Dipl.-Ing., Lohengr.Str. 17
62370 Richter, Georg, Zinnfigurenfabrik, Hasstr. 23
68089 Richter, Georg, Kol.-W., Stein.
54591 Richter, Hans, Kfm., Lindenaststr. 65
44531 Richter, Hans, Kfm., Regenbogenstr. 11
51133 Richter, Heinrich, Dr., Hirschelg. 28
63429 Richter, Hch., Verw.-Insp., Peyerstr. 43
45989 Richter, Heinz, Prok., KomotauerStr. 21a
44394 Richter, Henny, Wwe., Heideloffstr. 21
20223 Richter, Jul., Sporthaus, Obstmarkt 22
43440 Richter, Dr. Kurt, O.-Stabsvet., Erdastr. 4
40341 Richter, L., Betonwerk, Platenstr. 65
26516 Richter, Louis W., Kfm., Trödelmarkt 8
26740 Richter, Luise, Vestnertorgraben 5
60786 Richter, Mor., Metallwrfbr., Silberstr. 7
43428 Richter, P., Bücherrev., Melanchthonstr. 11
40429 Richter, Paul, Vertr., Komotauerstr. 53
22136 Richter, Pauline, Fabrikbes., Vestnertorgr. 3
63345 Dieselbe, Fabrik, Münchener Str. 1—9
42840 Richter, Rudolf, Holz, Glockenhofstr. 16
54516 Derselbe, Wohnung, Novalisstr. 27
59033 Richter, Rud., Kfm., Behringersdorf, Rainwiesenweg 3
50284 Richter, Sabine, Bierversand, Langeg. 21
61651 Richter, W., Bauwaren-Großhandlung, Nürnberg-W., Schwabacher Str. 9
62911 Richter, Dr. Wilh., Major, Hochstr. 42
51848 Richter & Co., Polstermaterial, Nürnberg-O, Keßlerstr. 6

63541 Richter & Frenzel, Wasserleitungsartikel-großhandlung, Nürnberg-W., Am Plärrer 5. T Erundef P 390
53483 Richters Tennisplätze, Bismarckstr.
57000 Richtering, B., Vertr., Heroldsb. Weg 96
50724 Richtzenhain, W., Buchbinder, Läuf.G. 28
58319 Ricken, Heinr., Vertr., Laufamholz, Klaus.-Winkel 10
21591 Riebeck-Kohle GmbH, Blumenstr. 1
43075 Riebl, Wilh., Motorenbau, P.-Henleinstr. 27.
42938 H. & J. Ried, Sägewerk, Eschenstr. 36
53219 Ried, Helene, Rohprodukten, Rahm 16.
50837 Ried, Joh., Obering., SulzbacherStr. 18
52330 Riedel, August, SulzbacherStr. 25
52286 Riedel, Dr. F., Chem.Fbr., Erlenst.Str. 64
53887 Riedel, Dr. Fritz, Kfm., Sulzbach.Str. 31
25185 Riedel, Dr. Georg, Arzt, Karolinenstr. 25
57223 Riedel, G., früh. Gastw., Am Maxfeld 179b
51120 Riedel, Dr. Hans, Arzt, Sulzb.Str. 33
50508 Riedel, Hans, Metzgerei, Künhoferstr. 27
21576 Riedel, Hans, Restaur., Johannisstr. 20
52836 Riedel, Hans, Tapezier, Veilhodterstr. 10.
41866 Riedel, Heinr., Pfarrer, Harsdörfferpl. 1
23563 Riedel, Johann, Install., Kleinr.-Weg 28.
50700 Riedel, Jos., Fahrräder, Löbleinstr. 21
52388 Riedel, Käte, Lehrerin, v. Röth. Str. 43
27675 Riedel, Leo, Friseur, Lorenzerstr. 17.
41232 Riedel, Ludw., Ziseleur, Humboldtstr. 132
54312 Riedel, Max, Chem.Fbr., Bayr.Str. 46
40225 Riedel, Dr. Rob., Arzt, Tafelf.Str. 15
60818 Ludw. Riedel & Co, Hopfen, Hochstr. 12
22535 Riedel & Soelch GmbH, Galv.Anst., Bucherstr. 131
42056 Riedelbauch, K., Elektr. Anl., Landgr.Str. 44
24044 Rieder, Fritz, Internationale Spedition, Nürnberg-W, Steinbühlerstr. 15
43832 Rieder & Schmidt, Verp.Art., Brun.Str. 68
20761 Riedhammer, Ludw., Ing., Burgschm.Str. 42
22763 Riedinger, Leop., Bürobed., Bankgasse 6
57581 Riedl, Hans, Obst, Schwendengarten 2
25416 Riedl, K., Musikinstrum., H.Kart.G. 5
51490 Riedl, L. M., Turmuhrenfbr., Rollnerstr. 44
(43654) Riedner, Immob.-Büro, Siegfriedstr. 36
50339 Riedner, Grete, Zigarren, Ä.Lauferpl. 6
50302 Riedner, Dr. G., O.Stud.-Rat, Vestn.Gr. 53
23726 Riedner, Konrad, Mostgasse 2
52165 Riefle, G., Bäckermstr., Hohfederstr. 1
41153 Riefle, Kaspar, Glasschleifer, Gabelsb.Str. 23
52372 Riegel, Adam, Bürstenfbr., Kobergerstr. 33
51110 Riegel, Carl, Direktor, Grimmstr. 28
24581 Derselbe, Büro
22725 Riegel, Carl, Vertr., Helmstr. 22
40266 Riegel, Friedr., Papierwr., P.Henl.Str. 36
51388 Riegel, Gg., Kunstmaler, Meisterleinspl. 4.
21441 Riegel, Jos., Gastw., Unt.WörthStr. 16
41004 Riegel, Konrad, Fuhrunt., Bogenstr. 38
25903 Riegel, Kunig., Hebamme, A.Dürerstr. 17
51992 Riegel, Lorenz, Korkenfbr., Rudolphstr. 21
26611 Riegel, Dr. Wilhelm, Arzt, A.Dürerpl. 4
63420 Riegel, Willy, Musikl., Peyerstr. 32
40135 Rieger, Andr., Maler, Gibitzenhofstr. 21
(56039) Rieger, E., Vertr., Laufamholz, Ludend.Str. 15
26609 Rieger, Fritz, Fuhrw., Kirchenweg 3a
63286 Rieger, Herm., Dipl.Ing., Wandererstr. 100
56039 Rieger, Hugo, Ing., Laufamholz, Ludend.-Straße 15
61596 Rieger, Jakob, Klischee-Anstalt, Austr. 26
50823 Rieger, Jos. Seb., Ingenieur, Sulzb.-Str. 45
51879 Rieger, Karl, Baumstr., Weißenseestr. 7
(61596) Rieger, Ria, Musiklehrerin, Austr. 26
50156 Theodor Rieger K.-G., Wurst- u. Fleischkonserven, Laufertorgraben 8. T Theorie
56818 Riegler, Fritz, Gasth., Heroldsberg, Adolf-Hitler-Str. 58
21919 Riegler, Georg, Möbel, Ob.Kreuzgasse 37
50266 Riehl, David, Bäckerei, Rosental 18
27838 Riehl jr., Josef, Leinen, Hitlerpl. 12
40859 Riemann, Dr. Carl, Direktor, Rankestr. 74
40333 Riemer, Anny, Wirthstr. 37
42420 Riepl, Maria, Wollwr., Schwabenstr. 45
41550 Ries, Dr. Ludwig, Arzt, Aufseßpl. 4
54580 Ders., Wohn., Schleiermacherstr. 12
53439 Ries, Theodor, Dr., Meuschelstr. 11
58217 Riesenbeck, Albr., Dir., Bothmerstr. 12
50682 Rieser, Aug., Kfm., Bayreuther Str. 24
42920 Rieß, Joh., Konrad, Kfm. Bulmannstr. 39
23065 Rieß, Karl, Friseur, Vordere Sterng. 28
41437 Riessner, Phil., Direktor, Rankestr. 40
44107 Riessner Werke AG, Petersstr. 37
41664 Rieth, Friedr., Maler, Bulmannstr. 11
43972 Rietz, Erhard, Ind. Erzeugn., Wölckernstr. 8
53617 Derselbe, Wohnung, Thumenb. Weg 97
67022 Riexinger, Hans, Kfm., Dietersdorf 47
22955 Riffart, Dr. Franz, Arzt, Kaiserstr. 7
58086 Riffelmacher, A., Eisenwr., Laufamholz, Beim Hammerwerk 15
78034 Riffelmacher, Babette, Ww., Altenberg 10
26805 Righi, Käthe, Bühnentanz, Fetzerg. 6
21865 Rihm, Osk., Abt.-Ltr., Stromerstr. 1
42356 Ring, Edmund, Kohlen, Ludwigsfeld
63834 Ring, Ewald, Wandererstr. 113
Sml.-Nr. 25751 Ring-Garage Nürnberg, Treustr. 9 am Opernhaus. T Ringgarage P 45550
27712 Ringel, Fritz, Chordir., Irrerstr. 19
51709 Ringel, Leo, Kaufmann, Am Maxfeld 144
43165 Ringelmann, G., Autotransp., Landgr.Str. 82
26181 Ringer, Jak., Steuerhelf., Sandstr. 16
25734 Ringia-Schuhhaus, Hefnerspl. 2
50905 Ringler, Bernh., Apotheker, Bayr. Str. 29a
60950 Ringler, Eduard, Sporthaus, G. Hauptstr. 9
22928 Ringler, Frz., O.-Stud.-Rat, Arminiusstr. 11
51035 Ringler, Paul, Bäckerei, Hegelstr. 7
26597 Ringler, Philipp, Schrein., Kathar.-Klost. 6
27950 Rink, Alfons, Gaststt., Kirchenweg 66
22818 Rinneberg, Emil, Sporthaus, Kaiserstr. 30
44607 Rippel, Konrad, Vertr., Schanzenstr. 23
61895 Rippel, Konrad, Bäckerm, Holzsch. Str. 16
54174 Rippel, Robert, Bäcker, Friedr. Str. 27
20642 Rippl, Wilhelm, Uhren, Pfarrgasse 1
52107 Ripple, Eugen Buchdr., Rennweg 50
62677 Rißmann, Ernst, Viehagentur, Schwab.Str.68
45260 Rißmann, Franz, Harsdörfferstr. 10
40420 Rißmann, Fritz, Molkerei, Galg.Str. 62
25500 Rißmann, Gg., Autoverm., Flaschenhofstr. 12.
60819 Rißmann, Hans, Hauptlehrer, Gertrudstr. 1
50907 Rißmann, Ludw., Ing., W.Raabe-Str. 15
22322 Rißmann, Ulr., Droschken, Flaschenb.Str. 12
26969 Rist, Karl, Wildhandlung, Binderg. 4.
21727 Ristau, Fred, D.-Moden, Ludwigstr. 27
50227 Derselbe, Wohnung, Willibaldstr. 36
45015 Ritt, Franz, Schürzen, Schloßäckerstr. 47
61396 Ritter, Christian, Bäckerei, Rothenb.Str. 40
53612 Ritter, Er'ch, Export, Maxfeldstr. 14a
21803 Ritter, Frieda, Lebensm., Tucherstr. 36
63901 Ritter, Friedr., Spittlertorgraben 35
45624 Ritter, H., Spulenwick., P.Henl.-Str. 53
51038 Ritter, Jul., Reg.-Dir., Voßstr. 1
24190 Ritter, Marie, Hebamme, H.I.Schütt 12
44720 Ritter, Mich., Eiltransp, Bulmannstr. 26
42888 Ritterbad, Findelwiesenstr. 19
27537 Ritterhof, Theresienpl.
69472 Rittmann, Adam, Tapez., Schwein.Hptstr. 23
43234 Rittmayer, Alois, Vertr., Holzgart. Str. 36
40874 Rittsteiger, W., Schneider, Minervapl. 36
41104 Ritzau, Ernst, Schafhdlg., Gibitz. Str. 89
23631 Ritzer, Konrad, Eisenwr., Bucher Str. 51
54576 Ritzerfeld, Maria, Ww., Löhnerstr. 10
25924 Rixner, Grete, Seifen, Bucherstr. 17
21942 Roch, Friedr., Parfümerie, Luitpoldstr. 14
61832 Roch, Simon, Seifen, Gostenh.Hauptstr. 25.
68197 Rochholz, Ernst, Pfarrer, Stein
40877 Rochow, Friedr., Kfm., Körnerstr. 113
54484 Rochu, Dr. Hans, O.-Postrat, Keßlerpl.9
21255 Rockstroh, Gottfr., Briefmarken, Hallpl. 15
42443 Derselbe, Wohnung, Brunhildstr. 40
50201 Rockstroh, Werner, Novalisstr. 14
63216 Rodamer, Fritz, Spielwr., Leonhardstr. 29
50277 Rodamer, Joh., Schablonenfbr., Gieß.Str. 3
43435 Roder, Christel, Heißmang., Wiesenstr. 17
22941 Roder, Christ., Gärtner, Bucherstr. 20a
22866 Roder, Joh., Zimmermstr., Bienweg 4
62764 Roder, Nikol., Metzger, Austr. 68.
50188 Rodewald, Ida, Ww., Uhlandstr. 9
51498 Rodler, Hanna, Lenbachstr. 4
41979 Gebr. Röchling, Eisenhand.Ges., Kritzstr. 36
20674 Röchlingstahl GmbH, Königstr. 21
69079 Röck, Hans, Kohlen, Industriestr. 4
24463 Roeckl, J., Lederfbr., Königstr. 67
40640 Rödel, Erhard, Kfm., Leibnizstr. 9
25811 Roedel, Dr. K., Dir., A.Dürer-Str. 19
54207 Rödel, Leonh., Mineralw.Fbr., Werderstr. 18
41715 Roedel, Paul, Kfm., Wodanstr. 74
61901 Röder, Viehtransporte, Gaismannshofstr. 72
53459 Röder, Alfred, Emilienstr. 10
62033 Röder, Christ, Fabrikbes., Roonstr. 5
57277 Röder, Erhard, Obering., Egloffst. Str. 53
53066 Röder, Dr. E., Zahnarzt, Maxfeldstr. 16a
62329 Röder, Friedr., Delikat., Fürtherstr. 44
45397 Röder, Frdr., Amtm., Gleimstr. 39
52110 Röder, Georg, Ing., M.Richter-Str. 13
63081 Röder, Gustav, Kfm., Fürtherstr. 242
51622 Röder, Hans, Gaststt., Meuschelstr. 64
45377 Roeder, Heinrich, Humboldtstr. 133
60564 Röder, Heinrich, Vertr., FürtherStr. 310
61961 Röder, L. M., Ww., Schreyerstr. 23
40116 Röder, Dr. Lor., Arzt, Guntherstr. 21
20644 Röder, M., Kürschnerei, H.Sachs-Pl. 17
52509 Röder, Marie, Waschanst., Ob.Zwingerstr. 5
61769 Röder, Otto, Transport, Gaismannsh. Str. 76
63604 Röder, Rich., Install., Rothenb. Str. 280
20933 Röder, Dr. Th., Bücherrev., Breitegasse 58
51769 Röder, Wilh., Immobil., Keßlerstr. 41
61901 Röder, Willy, Transp., Gaismannshofstr. 72
52110 Röder & Hünerkopf Heiztechnische Anlagen Nürnberg-O., Martin-Richter-Str. 13
24494 Rödl, Hans, Hoch- und Tiefbauunternehmung, Wetzendorfer Str. 220
57596 Roedl, Dr. Hartm., Arzt, Ordenb.Str. 39
69164 Rödl, Ludwig, Gaststt., Sandreuthstr. 36
63760 Rödl, Ludw., Dr. jur., Praterstr. 23
54088 Rödler, Otto, Malermstr., Schwepperm.Str. 56
24374 Röger, Emil, Schuhwr., Trödelmarkt 14
43478 Roeger, Franz, Torfstreu, Harsdörfferpl. 12
27471 Röger, Ludwig, Schuhwr., Trödelmarkt 10.
24537 Rogner, Hans, Fuhruntern., Ludwigstr. 73
27392 Rögner, Konr., Geflügel, Trödelmarkt 44
27062 Rögner, Simon, Malergesch., Josephspl. 6
44609 Röhl jr., Emil, Schneiderei, Harsd.Pl. 10
20960 Röhl, Erich, Eismasch., Chr.Weißstr. 13
61574 Röhlig, Ewald, Buchdruckerei und Papierverarbeitung, Fürther Str. 53
63912 Ders., Wohn., Wandererstr. 92
22232 Röhlke, Dr. E., Reg.-Rat, BucherStr. 47
(62182) Röhnert, Paul, Baugesch., Seeleinsb.Str. 20
22735 Röhr, Arnold, Bücherrev., Buch.Str. 77
62981 Röhrig, Gottfr., Friseur, Rothenb.Str. 1
40708 Röhrl, Karl, Kondit., Tafelfeldstr. 20
50767 Röll, Fritz, Direktor, Theodorstr. 3
45965 Röll, Wilh., Vertr., Chamer Str. 11
62522 Röllinger, Gebh., Dentist, Gost.Hptstr. 69
22233 Römer, Franz, Lotterie, Pfannenschm.G. 6
40214 Römer, Hans, Gärtner, Galgenhofstr. 60
48031 Römer, Hans, Dipl.-Ing., Urbanstr. 40
22751 Römer, Johanna, Ww., Rieterstr. 8
41505 Römer, Rich., Pinsel, Allersb. Str. 167
59141 Römheld, Dr. G., Arzt, Schwaig, Parkstr. 32
45678 Römhild, Edg., Dr.-Ing., Guntherstr. 33
21600 Römming, Peter, Reisebüro, Hallpl. 37
52020 Derselbe, Wohnung, Spitalhof 1
20478 Rösch, Andreas, Kfm., Engelhardsg. 13
62002 Rösch, Arthur, Vertreter, Fürtherstr. 310
57017 Roesch, Berta, Ww., Schäferstr. 25
(58006) Roesch, Friedr., Bergbauprod., Kinkelstr. 18
58524 Rösch, Gg., Laufamholz, Thalheimer Str. 1
23776 Rösch, Gg., Fuhruntern., Binderg. 16
63887 Rösch, Hans, Prokur., Steinmetzanlage 22
54214 Rösch, Herm., Lebensm., Prinzreg.-Ufer 3
43932 Rösch, Konrad, Molkerei, Wiesenstr. 13
23439 Rösch, Ludw., Kamink., Johannisstr. 16
45386 Rösch, Ph., Vertr., Nornenstr. 6
68183 Röschinger, Karl, Install., Ansb. Str. 107
43773 Röschlau, Friedr., Kfm., Wodanstr. 76
53175 Röschlau, M., Klischeeanst., Kupferschm. 8
69163 Röschlaub, Georg, Glaser, Leopoldstr. 15
67032 Röschlein, Hans, Bäckerei, Reichelsdorf, Seitzstr. 3
62782 Röschlein, Hans, Maler, Kreutzerstr. 25
25364 Röschlein, Wolfgang, Juwelier, Fleischb. 4
20924 Röselsche Frauenarbeitsschule, Weinmarkt 1.
60831 Rösel, Herm., Puppenart., Hochstr. 8
24474 Rösel, J. C., Juwelier, Neue Gasse 41.
41489 Roeseneder, Franz, Kfm., Sperberstr. 36
27535 Röser, Albert, Vertr., Vord.Lederg. 13
(27535) Röser, Marie, D.-Hüte, Vord.Lederg. 13
61931 Röß, Hans, Tapezierermstr., M. Kanalstr. 1
69337 Röss, Willy, Ingen., Schwein.Hauptstr. 77
23027 Rössler, Joh. W., Schreinerm., Lg. Zeile 11
43347 Rößler, Rud., Kfm., Rankestr. 13
24996 Rößner, Berta, Milch, Bergstr. 3
57030 Rößner, G., Pflastermstr., Ziegelsteinstr. 5
52322 Rößner, Hans, Kfm., Treitschkestr. 14a
62507 Rößner, Joh., Kartonag., Gost.Schulg. 44
54044 Rößner, Lina, Ww., Treitschkestr. 23
45206 Rößner, Rich. E., Versich., Findelw.Str. 7
22554 F. Röthel & M. Luther, Prägefbr., Bienweg 5
61592 Röthlingshöfer, E., Ww., Gost.Hptstr. 53
44050 Röthlingshöfer, Fritz, Friseur, Ziegelg. 12
53658 Röthlingshöfer, H., Schreibwr., Bism.Str. 23
51131 Röthlingshöfer sen., Hans, Straßenbauunt. Stabiusstr. 15
60337 Röthlingshöfer, K., Bäcker, Eberh.Str. 2
42894 L. & A. Röthlingshöfer, Kartonnagen, Humboldtstr. 11
57475 Röthlingshöfer, Richard, Hoch-, Tief-, Eisenbeton- u. Straßenbau, Marienbergstr. 110
57239 Röthlingshöfer, U., Pflastermstr., Anger 24
51074 Röthlingshöfer, W., elektr. Anl., Beckschl.-G. 8
62492 Rötzer, Hans, Fuhrw., Schwein. Str. 35
20731 Roetzer, Hans, Kfm., Wetzendorferstr. 25
58178 Rötzer, Karl, Kfm., Flußstr. 45
54486 Roggenbuck, H., Abt.-Ltr., Schlegelstr. 16
23547 Rogner, Hans, Gärtner, Schnepfenr. Weg 15
45321 Rogner, Herm., Metallwr., Komot. Str. 63
44562 Rohauer, J., mech. Werkst., Gugelstr. 6
43502 Rohde, Hans, Sperrholz, Kopernikusstr. 3
40391 Rohlederer, Hans, Prok., Baaderstr. 21
21570 Rohlederer, Hans, Prok., Roritzerstr. 3
57001 Rohloff, Walt., Dr.-Ing., Heimst. Str. 20
40385 Rohmann, Otto, Packungen, Landgr.Str. 44
25767 Rohmer, Friedr., Glaser, Unt.Graserg. 2.
58406 Rohmer, J. Carl, Kunstmaler, Kinkelstr. 20
62078 Rohr, Else, Modesalon, Praterstr. 34
42767 Rohrer, Dr. Herm., Arzt, Wodanstr. 78.
63102 **Rohrhuber, Ernst, Schlossermstr., Heuweg 4.**
45122 Rohringer, Herm., Archit., Rohrm. Str. 10
52640 Rohrmoser, Erich, Kfm., Sulzb. Str. 119
24847 Rohstoffgroßhdlg. f. d. Holzgew. Nordbayern eGmbH, Breite Gasse 45
22872 Roi, Walth., Generalagent, Rieterstr. 8
45598 Luise Roiger & Loni Dittl, Friseur., Bulmannstraße 26
25682 Rolf, Paul, Vertreter, Lange Zeile 3
63285 Roll, Andr., Flaschnerei, Schumannstr. 9
58354 Roll, H., Musikl., Laufamholz, Klaus.W. 4
41220 v. Roll, Dr. W., Arzt, Landgrabenstr. 146
63817 Romig, Babette, Lebensm., Holst. Str. 18
43501 Romig, Hans, Holz, Maffeiplatz 15
43215 Ders., Wohn., Galgenhofstr 2
22310 Romig, Wilh., Kürschner, Trödelmarkt 21
43349 Rominger, Ludw., H.Kleiderf., Celtisstr. 9
52902 Derselbe, Wohnung, Welserstr. 38
40015 Rommel, Gg., Fabrikdir., Wodanstr. 76
25616 Romprecht, Max Paul, Vertr., Bucherstr. 35
22501 Ronneberger, W., Gartenbau, Camer.Str. 12
44726 Roos, Hermann, Schreinerei, Albertstr. 5.
57187 Roos, Johann, Kaufmann, Moosstr. 20
21942 „Ropag" F. Roch, Parfüme, Luitpoldstr. 14
23673 Roppelt, Georg, Vertr., Wielandstr. 14
24309 Roppelt, Paul, Obst, Fünferplatz 8
53498 Ros, Georg, Architekt, Hastverstr. 22
61804 Ros, Paul, Archit., Hochstr. 2
20443 Rosa, Dorothea, Tapeziers., Joh. Str. 50
40786 Rose, Fritz, Ingenieur, Haslerstr. 29
43655 Rose, Heinz E., Major, Zerzabelshof, Kritzstraße 36
53582 Rose, Marie, Ww., Schleiermacherstr. 11
61736 Rose, Max, Kaufm., Manteuffelstr. 28
50619 Rosenapotheke, Inn. Laufer platz 1.
62039 Rosenau, Restauration, Bleichstr. 1
59057 Rosenbauer, Alb., Telegr.-Insp., Rückersdorf, Dr.-Frick-Str. 17
52893 Rosenbauer, Hans, Bäcker, Veill.Str. 11a
61723 **Rosenbauer, Dr. Hans, Arzt, FürtherStr. 88a**
26768 Rosenbauer, Dr. Herm., Notar, Färberstr. 5
57536 Derselbe, Wohnung, GraudenzerStr. 8
63970 Rosenbauer, Karl, Sigmundstr. 14
62566 Rosenberger, Berta, Holz, Müllnerstr. 20
21617 Rosenfelder, Emmy, Vors., Weigelstr. 7
61606 Rosenfelder, Jacob, Inh.: Paul Kleylein, Orthopädische Anstalt, Glockendonstraße 6. Gegr. 1887. Spez. künstl. Glieder.
23238 Rosenfelder, Steph., orthop. Inst., Blumenstraße 15
25298 Rosenkranz, Paul, Putz- u. Modewaren, Damenhüte, Karolinenstr. 43/45
27686 Rosenmeier, G., Spezereiwr., O.Schmiedg. 1
57288 Rosenmüller, B., Kohlen, Äuß.Rollnerstr. 75
50597 Rosenthal, Ad. Israel, Lenbachstr. 6
57366 Rosentritt, Kaspar, Droschken, Thornerstr. 4
26739 Rosinus, S. C., Stanzerei, Wiesenthalstr. 32
54433 Roß, Hans, Obering., Hoppertstr. 15a
43702 Roßmann, Artur, Kfm., Rankestr. 68
44247 Roßmann, Sebast., Bäcker, Wiesenstr. 157
52265 Roßner, Anni, Sekret., Bismarckstr. 15
43654 Roßner, E., Siegfriedstr. 36
43247 Roßner, Fritz, Vertr., Stephanstr. 36
40978 Roßner, Otto, Pelzwr., Dallingerstr. 18
63294 Rost, H., elektr. Anl., Hochstr. 33
25333 Rost, Dr. Ludwig, Zahnarzt, Königstr. 45
58598 Rotaprint A.-G., Ebenseestr. 2
44594 v. Rotberg, W., Schausp., Tutschechstr. 12
69425 Roth, Dr. Albrecht, Arzt, Maiachstr. 11
27323 Roth, Aug., Friseur, V.Sterngasse 10
57593 Roth, Bertha, Kauffr., R.Berth.Str. 33
(20143) Ch. Roth & Sohn, Hopfen, Königstr. 21
62064 Roth, Christ., Schlosserei, Kleinweidenm. 1.
41729 Roth, Christian, Schreiner, Andreasstr. 15
51186 Roth, Ed., Wirtschaftspr., Ob.Pirkh.Str. 28
23218 Roth, Emil C., Glasschleifer, Riesenschritt 20
42239 Roth, Fritz, Metzger, Speyererstr. 1
51559 Roth, Georg, Wäsch., Spitzenberg 32
23347 Roth, Gottfr., Immobilien, Sandbergstr. 29
61971 Roth, Gottfried, Kfm., Feuerleinstr. 22
58103 Roth, H., Kohlen, Laufamholz, J.Streicherstraße 31
44925 Roth, Hans, Verw.-Insp., Waldluststr. 95
43728 Roth, Hch., Ob.-Insp., Katzwangerstr. 29
61367 Roth, Hugo, elektr. Uhren, Gertrudstr. 30
61015 Roth, Jöh. Gg., Dachdeckerm., Himpf.Str. 3
52529 Roth, Karl, Mohnstr. 7
54194 Roth, Karl, Kfm., Yorckstr. 18
50863 Roth, Karl, Bürstenfbr., Manggasse 9
51101 Roth, Konr., Bildhauer, Burgschmietstr. 14
45687 Roth, Dr. L., Prof., J.Paul-Pl. 19
69487 Roth, M., Straßenbau und Pflasterung, Nürnberg-S., Bauhüttenstr. 12
24814 Roth, Otto, Kühlanl., Breite Gasse 25
60797 Roth, Peter, Kfm., Leubelfingstr. 127
27266 R. Roth KG, Spielwr., Frauentormauer 42
42289 Roth, Rich., Ingen., Finkenbrunn 11
27069 Roth, Richard, Install., Geiersberggasse 3
60579 Roth, Robert, Kfm., Bauerngasse 14
63185 Roth, Rudolf, Export, DenisstR. 7
60420 Derselbe, Wohnung, FürtherStr. 25a
22172 Roth, Seb., Plattenbelag, Irrh.Str. 21
27791 Roth & Co, Gummiwr., Johannisstr. 7
57734 Rothacker, Karl, Kfm., Heimst. Str. 12
45878 Rothaug, Dr. O., L.Ger.-Dir., Gyul.Str. 1
27698 Rothaupt, Max, Glaserei, Neue Gasse 19.
51572 Rothe, Karl, Bildhauer, Äuß.Sulzb.Str. 23
51684 Rothemund, Ad., Dekorat., Löbleinstr. 76
50254 Rothenberger, Franz, Vertreter, Kob.-Str. 47
60176 Rothenburg-Drogerie, Rothenburgerstr. 50
20775 Rothenb. Lebensvers. AG, Königstorgr. 1
43858 Rothenhäusler, E., Vertr., Zerzabelshofstr. 58
24201 Rothgang, Ernst, Kolonialwr., Mohreng. 9
67047 Rothgang, Wilh., Lehrer, Reichelsdorf, Steinhaus. Weg 82
57584 Rothhaupt, Th., Vertr., Uttenreuth. Str. 9
43294 Rothkirch, Gust., techn. Öle, Okenstr. 18
69417 Rothmann, Gerh., Dr.-Ing., Volckamerpl. 18
40638 Rothmund, Rich., Metzger, Wiesenstr. 90
20143 J. Rott & Comp., Hopfen, Königstr. 21
68110 Rottammer, Gg., Maurerm., Stuttg. Str. 18
60589 Rottenberger, Paul, Ing., Sigmundstr. 37
41487 Rotter, Hans, Schreiner, Jahnstr. 16
50636 Rottler, Dr. Alfr., Arzt, Hindenb.Pl. 26
40294 Rottler, Ernst M., Fuhrw., Sophienstr. 21
62678 Rottler, Jeanette, Ww., Bleichstr. 24
42878 Rottler, Joh. Gg., Fuhrunt., Theklastr. 5
44265 Rottler, Marg., Gardinen, V.Bleiweisstr. 20
61029 Rottmund, G., Kohlen, Jamnitzerstr. 15
42162 Rottner, Joh., Mineralw., P.Henleinstr. 73
69284 Rottner, Joh., Gastw., Großreuth
27008 Rottner, Johanna, Wild, Städt. Markthalle
23734 Rottner, Konr., Gastw., Almoshof, Alm.-Hauptstr. 85
61616 Rottner, P., Kohlen, Holzschuherstr. 10
69588 Rottner, Paul, Wild, Weißenburg.Str. 13
27998 Rottner & Keller, Buchdr., A.Dürerstr. 11
42869 Roy, Gerhard, Bäckerei, Saarbrück.Str. 4
43947 Rub, Herm., Schilderfbr., Kupferstr. 25
53890 Rubasch, Mich., Pianist, M. Richterstr. 42
41963 Rubel, Hans, Insp., Regensburger Str. 37
20170 Rubel, Otto, Kfm., Hallerstr. 15
54035 Ruberoidwerke AG, Harmoniestr. 14
51098 Rubner, Karl, Äuß.Sulzb.Str. 40
44732 Ruchser, H., mech. Werkst., Dürrenh.Str. 48
60687 Ruck, August, Viehhdlg., Viehhof 19
52309 Ruck, Christian, Architekt, Schlegelstr. 24
68201 Rückdäschel, G., Gastw., Eib.Hptstr. 2
63935 Ruckdeschel, Dr. Franz, Kfm., Westtorgr. 11
62177 Ruckdeschel, S., Vertret., Gost.Hauptstr. 7
43726 Ruckert, Hans, Abbruchunt., Kirchenstr. 22
26480 Rudel, Heinr., Angest., Kirschg.Str. 22
24951 Rudel, W., Elektrotechnik, Gleißbühlstr. 4
41066 Rudelberger, H., Versich., Schloßäck.Str. 38
27734 Ruder, Andr., Viehagent., Frauentorm. 98
27528 Ruder, Fritz, Mohrenkeller, Königstr. 34
60833 Ruder, Fritz, Viehagentur, Heinrichstr. 4
23315 Ruder, Gust., Parfümerie, Marienstr. 7
45763 Ders., Wohn., Langobardenstr. 5
21608 Ruder, Hans, Fleischküche, Fleischbr. 4
27407 Hans Ruder & Sohn, Immob., Neutorgr. 5
26387 Ruder, I., Teppiche, Schlageterpl. 16
50502 Ruder, Ingeborg, SulzbacherStr. 48
61127 Ruder, J., Fahrräder, Rothenb.Str. 248
21744 Rudersdorf, Dr. Helm., R.-A., Königstr. 42
(21744) Rudersdorf, Dr. Kurt, R.-A., Königstr. 42
27778 Derselbe, Wohnung, Frommannstr. 14
44893 Ruderverein Nürnberg, Dutzendteich, Bayernstr. 136
42461 Rudloff, A., Elektrohaus, Gibitz.Str. 59
43213 Rudloff, Otto, Weberei, Tafelfeldstr. 42
24315 Rudolf, Gg., NS.-Bedarf, Lammsg. 18
53521 Rudolph, Dr. Eugen, Direktor, Feldgasse 5
62156 Rudolph, H., Vertret., Schreyerstr. 21
57719 Rudolph, Paul, Insp., Am Bauernwald 26b
63966 Rudolph, Wolfgang, Austr. 8a
61637 Rudolph, Rud., Elektriker, Praterstr. 9
40921 Rudolphi, A. Konr., Druckerei, Wodanstr. 4
44462 Rudolphi, Fr., Tapez., Tafelfeldstr. 53
43449 Rudy, Karl, Schmelzfarbenfabrik, Nürnberg-S, Linnéstr. 22
62705 Rübner, Ernst, Tapezier, Fürtherstr. 11
56811 Rück, Wilh., Autoverm., Kalchreuth, Sorge 94
42742 Rück, Wilhelm, Pianomag., Tafelfeldstr. 22.
40342 Rückel, Heinrich, Maler, P.-Henleinstr. 73.
44487 Rückel, Mich., Bücherrev., Pillenr.Str. 26
50777 Rückert, Andr., Prok., Sulzb.Str. 85
61172 Rückert, Bernh., Maler, Fürtherstr. 66a
45420 Rückert, Ernst, Dipl.-Ing., Komot.Str. 19
43804 Rückert, Hans, Autoren, Kirchenstr. 36
24132 Rückert, Karl, Kfm., Humboldtstr. 23
58514 Rüdt v. Collenberg, K. Frhr., Schmaus.Str. 51
45101 Rüffler, Hans, Postrat, Dürrenhofstr. 46
60432 Rüger, Dr. Jud., Ärztin, Gost.Hptstr. 24
63277 Rüger, L., Apotheker, Fürther Str. 158
69264 Ders., Wohn., Bruckwiesenstr. 26
60565 Rüger, Maria, Apoth.-Ww., Fürtherstr. 158
42741 Rüger, Wilh., Betten, Alexanderstr. 5
26889 Rühl, Aug., Schlosser, Egidienpl. 19.
25073 Rühl, Georg, Schuldir., Rieterstr. 2
27216 G. & K. Rühl, Kohlen, Ob.Krämersg. 7
42019 G. & L. Rühl, Bücherei, Findelwiesenstr. 7
25713 Rühl, Georg, Vertreter, H.Sterngasse 25
63832 Rühl, Hans, Austr. 94
51494 Rühl, Hugo, Vertreter, Lutzstr. 10
40538 Rühl, Karl, Ausstattung, Findelwiesenstr. 3.
60385 Rühl, Konrad, Maschinenbau, Zickstr. 6
40644 Rühl, Karl H., Direkt., Kritzstr. 25
54305 Rühm, Heinr., Amtm., Friedenstr. 4
52373 Rühm, Julius, Stadtrat, Meuschelstr. 42
44104 Rühm, Karl, Ing., Komotauer Str. 81
21262 Rühm, Lisl, Modistin, Wielandstr. 11
51648 Rühmer, Ingeborg, Sulzbacher Str. 69
67002 Rührersaal, Restaur., Waldstromerstr. 66
61690 Rührnschopf, Fritz, Tapezier, Austr. 8
41862 Rührnschopf, Karl, Buchdr., Dalling. Str. 16
58296 Rüll, Erwin, Treuhänder, Mögeld.Hptstr. 1

52283 Rüll, Hans, Vertreter, Hirschelgasse 1
27561 Rüll, Joh. G., Leder, Vord. Ledergasse 14.
20079 Ludwig Rüll junior, Lederfabrikniederlage, Großverkauf v. Leder, Lederabfällen u. Schuhbed.-Artikeln, Hint. Sterng. 3
41080 Rüll, Wolfg., Ingen., W.Spaethstr. 11
52303 Rümelin, Eduard, Vertr., Am Maxfeld 45
58067 Rünger, Dr. Willi, Direktor, Kapferstr. 11
40290 Rüppel, Ferd., Geschäftsf., Rohrmatt. Str. 1
44761 Rues, Dr. Ludw., Arzt, Bogenstr. 33
53194 Rütger, Friedr., Vet.-Rat, Stablusstr. 15
60211 Rüth, M., Elektromat., Goebenstr. 46
61522 Rüttel, Elisab., Futterm., Schwab. Str. 11
40624 Rüttinger, E., Baugesch., Hagenstr. 5
58335 Rüttinger, J., Kfm., Mögeld.Hauptstr. 62
42664 Rüttinger, Max, Baugesch., Hagenstr. 3
60384 Ruf, Franz, Pinselhaarzur., Rothenb.Str. 52
58515 Rufa, Heinz, Ing., Laufamholz, Laufamholzer Str. 212
26879 Ruff, Franz, Architekt, Flaschenhofstr. 35
61664 Ruff, Jak., Installat., Leyher Str. 55
56828 Ruff, Johann, Obst, Kalchreuth Nr. 107
44677 Ruff, Leonh., Metallwrfabr., Ob. Menterg. 12.
20315 Ruff, Luise, Prof.-Ww., Marienstr. 21
20039 Ruff, Max, Bratwurstküche, Ludwigstr. 30
45863 Ruge, Willi, Ingen., Lutherpl. 9
62170 Ruhl, August, Eilboten, Hochstr. 11
41049 Ruhl, Elisab., Hebamme, Hummelst.Weg 61
24983 Ruhl, Hans, Kolonialwr., Marienstr. 10
52864 Ruhl. Raimund, Vertr., Freytagstr. 1
40812 Dr. Ruhland Nf., Nbg.-O, Wodanstr. 5
26886 Rubland, Gg., Kfm., Reichstr. 10
45812 Ruhnau, Hans, Kfm., Zerzabelshofstr. 115
43300 Ruland, Karl, Autos, Celtispl. 5
20140 Rummel, Dr. Hans, Arzt, Neutorgraben 3
22842 Rummel. Heinr., Optik, Ad.Hitler-Pl. 20
25935 Rummel, Ludwig, Ing.-Büro, Koberg. Str. 54
24112 Rummel, Th., Handschuhfbr., Färberstr. 4
26710 Rumpf. Paul, Auskunftei, Königstr. 59.
43795 Rundfunk, Reichsrundfunk, Allersb.Str. 130
24063 Runge, E. Herm., Fahrr., Sandstr. 5
27606 Runge sen., Herm., Fahrräd., Ad.Hitlerpl. 29
62462 Runge, M., Major, Deutschherrnstr. 6
25832 Runge, Otto, Nähmaschinen, Weinmarkt 9
28022 Rungs, Gerh., Postrat, Lützowstr. 3
51221 Runo-Everth, Treibstoff & Oel AG, Grolandstr. 57b
21065 Ruoff, Heinr., Lebensm., Juvenellstr. 10
60681 Rupp, Eberhard, R.-A., Praterstr. 32
53235 Rupp, Fritz, Wild, Fabrikstr. 2
54130 Rupp, Hans, Bülowstr. 6
41095 Rupp, Heinrich, Rohprod., Albertstr. 9
42652 Rupp, Johann, Dentist. Ulmenstr. 14
60512 Rupp, Joh., Patentstiftfbr., Kieselb.Str. 8
25591 Rupp, Joh. Thomas, Stoffe, Karol.Str. 51
45729 Rupp, Jos., Gastw., Charlottenstr. 2
44782 Rupp, Melch., Metzger, Gugelstr. 132.
41094 Rupp, Oscar, Wohn., Holzgartenstr. 28
62586 Ders., Spielwr., Rosenaustr. 13
68356 Rupp, Rosa, Obst, Stein, Rolandstr. 1
23222 Rupp, Wilh., Schreinermstr., Jagdstr. 10
68251 Ruppel, Franz, Büroleiter, Eibach, Schönw. Straße 15
53587 Ruppert, Albin, Kaufmann, Rennweg 12
60724 Ruppert, Konrad, Druckerei, Austr. 6.
41559 Rupprecht, Artur, Zigarren, Pilleur.-Str. 11
(27960) Rupprecht, Chr., Milchprod., Hinter Insel Schütt 1
52783 Rupprecht, Eugenie, Ww., Bülowstr. 41
60220 Rupprecht, Fritz, Metzger. Neikenstr. 1
50174 Rupprecht, Fritz, Kfm., Bismarckstr. 175
41966 Rupprecht, Fr., Pfarrer, Regensburgerstr. 30
42697 Rupprecht, Georg, Bäckerei, Lödelstr. 20
53962 Rupprecht, G., Versich., Prinzreg. Ufer 7
51130 Rupprecht, Dr. Hans, Fbrkt., Prinzr. U. 3
26281 Rupprecht, Hans, Werkzeuge, Johannesg. 14
58331 Derselbe, Wohnung, Schmausenbuckstr. 52
53098 Rupprecht, H., Fuhruntern., M.Behaimstr. 8
52812 Rupprecht, Hch., Masch.-Bau, Schlüss.Str. 6
53962 J. & W. Rupprecht, Assek., Prinzr.Ufer 7
53034 Rupprecht, Jean, Vertr., Prinzreg.Ufer 7
63763 Rupprecht, Joh., Bäckerei, FürtherStr. 68
42442 Rupprecht, Joh., Schreibbüro, Com.Str. 5
51608 Rupprecht, Joseph, Küchenwaagenfabrik, Schillerstr. 7
51184 Derselbe, Wohnung, Am Maxfeld 81
44359 Rupprecht, Leonhard, Gastst., Jahnstr. 19
41834 Rupprecht, Leonh., Kol.-W., Geibelstr. 18
63835 Rupprecht, Leonh., Betr.Ltr., Wandererstr.11
42718 Rupprecht, L., Blattgoldfbr., Gunth.Str. 26
27960 Rupprecht, S., Hopfentuche, Ins.Schütt 1
62305 Ruß, Anna, Hebamme, Wandererstr. 47
26668 Russ, Peter, Landesprod., Fraueng. 14
51816 Russbo-Pinselfbr. Max Witte, Werderstr. 12
51990 Rußler, Gottfr., Schreiner, Rollnerstr. 26
41388 Ruth, Gustav, Lacke, Ostring 205
23231 Ruthrof, Dr. Eug., Arzt, Kressenstr. 23
52974 Rutingsdorfer, F., Fuhrw., Löbleinstr. 68.
27422 Rutkowsky, Fritz, Versich., Marienstr. 6
63910 Ruttkowski, Walter, Frauenthaler weg 9
53163 Ruttmann, G., Weine, V.Beckschlagerg. 19
27427 Ruttmann. J. Gg., Kohlen, H.Kart.G. 41
57248 Saalbau Siedlungswerk, Heroldsb.Weg 10
61922 Saalfrank, Kunig., Kontumazgarten 4
52633 Saalmüller, Wilhelm, Maler, Goethestr. 39
24968 Dr. Sabel's Kaufmännische Privatschule, Nürnberg-W, Frauentorgraben 3
51426 Sachs, Annette, Krelingstr. 21
21881 Sachs, C., Großhandlung in Getreide, Nürnberg 2, Königstr. 61
53784 Sachs, Ed., Obering., Mathildenstr. 32
48045 Sachse, Dr. Wilh., Versich., Herzogstr. 12
27015 Sachsenwerk, Licht- & Kraft AG, Breiteg. 74
23700 Sack, Anna, Pension, Gleißbühlstr. 3
60017 Sack, K., künstl. Christbäume, Austr. 8a
42823 Sack, Lina, Blumen, Markgrafenstr. 1.
60088 Sackenreuther, H., Schloss., M. Kanalstr. 28
40735 Sadtler, Karl, Tuchhdlg., Tafelfeldstr. 18
69486 Säckefabrik Fritz Käppner, Indus.Str. 33
42800 Saemann, Gg., Pferdemetzger, Ackerstr. 17
45434 Sämann, Leonh., Baumstr., Humb.Str. 74
25508 Saemann, Phil., Pferdemetzg., Engelsg. 4
42372 Sänger, Lorenz, Fahrräder, Gibitz.Str. 56
22650 Sängergau Franken, Gau XVIII, Katharinenkl. 3
22650 Sängermuseum, Deutsches, Katharinbau
20372 Säuglingsheim, Städt., Vestnertorgraben 9
23685 Säuglingsklinik, Städt., Kirchenweg 48

57481 Saffer, Barthol., Zementwr., Bayr.Str. 169
42459 Saffer, Joh., Kisten, Peter-Henleinstr. 3
52785 Sagebiel, Otto, Vertr., Meuschelstr. 14
243 54 Sager & Woerner, Hoch-, Tief- und Straßenbau, Zweigniederlassung: Obstmarkt 1/II. T Sagerwoerner
23564 E. u. A. Sailer, Bekleid., Ludwigstr. 40
24694 Sailer, Hans, Friseur, Josephspl. 9.
63802 Sailer, Heinr., Kamink., Rosenaustr. 11
22873 Salamander AG, Karolinenstr. 23
25671 Salat, Wilhelm, Drogen, Ad.Hitlerpl. 10
59036 Salb, Hans, Fabrikbes., Behringersdorf, Ad.-Hitler-Straße 32
42862 Salbeck, H., Schreibm.-Rep., Wiesenstr. 154
51778 Salffner, Adolf, Feldgasse 36
41251 Salheiser, Jos. Wilh., Vertr., Humb.Str. 107
45291 Saller, Käthe, Ww., Bulmannstr. 30
69371 Salm, Herm., Gartenbau, Nopitschstr.
68132 Salomon, Jak., Zimmerm., Eib.Hauptstr. 135
41068 Salza, Karl, Hafnermstr., H.Wessel-Str. 12
42413 Salzberger, Carl, Schneider, Gugelstr. 108
23430 Gebr. Salzer, Kunstgew. Art., Königstr. 3
63591 Salzmann, K., Färberei, Denisstr. 42
62115 Samer, Bernh., Eierhdlg., Denisstr. 70.
51969 Sammelstelle f. landeskirchl. Schrifttum, Veilhofstr. 24
53166 Sammetinger, Gg., Hafner, Lindenaststr. 56
24098 Sammetreuther, Dr. M., R.-A., BreiteG. 25
61937 Sand, Konrad, Bäckerei, Rothenb.Str. 154
61116 Sander, Arthur, Wollgarne, Fürtherstr. 53
53787 Georg Sander & Co., Export, Rollnerstr. 11
27334 Sander, Hans, D.-Hüte, Josephspl. 9
61033 Sander, Karl, Vulk.-Anst., Zufuhrstr. 8
54407 Sander, Paul, Vertr., Hohfederstr. 32
42550 Sandgruber, Simon, Kfm., Humboldtstr. 143
61068 Sandmann, K., Spielwr., Blumenthalstr. 7
23306 Sandner, Dora, Wielandstr. 4
53362 Sandner, Dr. Friedr., Arzt, Maxtorgr. 47
51217 Sandner, Jak., Fleischerei, L.Feuerb.Str. 65
44000 Sandow 1892, 1. ASC. Nbg., Volkm. Str. 46
63251 Sandoz A.-G., Chem. pharmaz. Fabrik, Unt. Turn-Str. 10/12
42621 Sandreuther, Jak., Fässer, Erlenstr. 19
61284 Sandt, Anna, Kontumazgarten 2
24294 v. d. Sandt, G., Porzellan, Wurfb. Str. 1
54079 v. d. Sandt, Heinz, Drogerie, Hardenb. Str. 21
24137 Sandtfoß, Gust., Dentist, Karolinenstr. 5
22221 Derselbe, Wohnung, Weberplatz 7
68146 Sangl, Jos., Vertr., Eibach, Motterstr. 48
41628 Sanitätsverein, Kranken Versicherungsverein a. G., Nbg.-S, Endterstr. 4
58132 Sanner, Georg, Bäcker, Laufamholz, Wiener Zeile 9
25975 Sapper, Dr. Lorenz, Dipl.-Kfm., Wirtschaftsprüfer, Josephsplatz 3
57327 Sarau, Carl, Direktor, Danziger Pl. 5
53401 Sargmagazin Nürnberg, Laufertormauer 66
51540 Sass, C. H., Dipl.-Ing., Hastverstr. 25
54526 Sasse, Eugen, Dr., Günthersbühlerstr. 67
41753 Satteiberger, J., Malermstr., Sperberstr. 14
52994 Sattler, Ludw., Ing., Ob.Pirkh. Str. 12
45329 Sattler, Wilh., Vertr., Gibitzenhofstr. 108
63982 Satzinger, Georg, Schornsteinf., Beckstr. 10
58178 Satzinger, M., Kunstmühle, Flußstr. 45
41916 Sauber, Karl, Versich., Holzgartenstr. 49
25781 Saubert, Olga, D.-Schneid, Ludwigstr. 52
45512 Sauer, Fritz, Kfm., Lutherplatz 3
51286 Sauer, Gg., Schreiner, Siebmacherstr. 31
53361 Sauer, Georg, Wein, Ob.Pirkheim. Str. 33
53159 Sauer, Georg, Zahnt. Labor., Hastv.Str. 30
61568 Sauer, Lorenz, Stuckgesch., Feuerl.Str. 31
40928 Sauer, Dr. L., Arzt, B. d. Stadtwegäck. 4
27817 Sauer, Maria, Obst, Plobenhofstr. 10
21569 Sauer, Rudolf, Direktor, Rieterstr. 13
44881 Sauer, Wilh., Schweißwerk. Landgr. Str. 61
57105 Saueracker, Herm., Heimstättenstr. 44
25303 Ders., Büroorganis., Hallplatz 2
60820 Saueracker, Max, Fabrkt., Spohrstr. 12
62967 Saueracker, Otto, Ing., Gertrudstr. 34a
51567 Sauerbeck, Hans, Vertr., Lenbachstr. 3
60575 Sauerbrey, Marie, Blumen, Schwab.-Str. 42.
41962 Saueressig, G. H., Baumstr., Regensb.Str. 28
60504 Sauermann, Adam, Galvanische Anstalt, Eberhardshofstr. 5a
24692 Sauernheimer, G., Install., Adlerstr. 1
48037 Ders., Wohnung, Urbanstr. 30
44266 Sauernheimer, Hans, Metzger, Heynestr. 26
50738 Sauerstein, Edgar, Malermstr., Zapfeng. 3
51175 Sauerstein, Fritz, Lederwr., ÄußereCramer-Klett-Str. 23
(50738) Sauerstein, M., Heißmangel, Zapfeng. 3
60678 Sauerstoffwerk, Verwaltung, Hessestr. 4
45296 Dass., Betrieb, Vogelweiherstr. 71
40296 Sauerstoffwerke, Verein., Vogelweih.Str. 73
53123 Sauerteig, Dr. Albert, Arzt, Lenbachstr. 5
54150 Sauerteig, Max, Pfarrer, Feuerb.Str. 96
42872 Sauler, Friedr., Metzgerm., Pillenr.-Str. 19
42593 Saur, Friedr., Spielwr., Köhnstr. 44
60026 Sauter, Grete, Kol.-W., Bleichstr. 26
26095 Sauter, Wilh., Eier, Zirkelschmiedsgasse 9
52622 v. Sazenhofen, Frhr. Ed., Erlenstegstr. 28
50859 v. Sazenhofen, Lydia, Frfr., ÄußereCramer-Klett-Str.12
67182 Schaad, Alfr., Vertr., Wolk.Hptstr. 114
41385 Schaaf, Ant., Hptlehr., Siebenkeesstr. 19
44870 Schaaf, H., Blumen, Pet.-Henleinstr. 40a
45270 Schaafhausen, Hellm., Vers., Langob.Str. 38
44539 Schaale, Karl, Vertr., Seumestr. 19
26422 Schaarschmidt, W., Korbwr., H. Lederg. 18
25133 Schabdach, Georg, Bäcker, Ludwigstr. 81
51060 Schabenstiel, Ferd., Vertr., Wurzelb.Str. 24
50561 Schabenstiel, Hans, Vertr., Sulzb.Str. 76
40808 Schaber, Anselm, Postamtm., Humb.Str.131
21431 Schabesberger, H., Maler, Krugstr. 25
69428 Schabon, Frdr., Dipl.-Ing., Heisterstr. 11
44697 Schachner, Jos., Vertr., Köhnstr. 24
40165 Schad, A., Büromasch.-Rep., Schwabenstr. 47
20925 Schad, Fr., Metallwrfbr., Kirchenweg 71
53760 Schade, Heinz, Dr., Theodorstr. 9
61061 Schade, Walter, Leuhlfingstr. 111
62526 Schadenverhütung, Reichsarbeitsgemeinsch., Bauerngasse 18
50904 Schadt, Wilhelm, Weberei Hohenlohestr. 38
63991 Schächtl, Max, Treuhänd., FürtherStr. 88
23078 Schächtl, Toni, Schriftl., Blumenstr. 3
44815 Schäfer, Anton, Vertr., Peterstr. 12
45033 Schaefer, Arnulf, Ing., Wodanst. 22
52114 Schaefer, Betty, Schlächter, Bayr.Str. 24

44969 Schäfer, Carl, Tapezier, Wendlerstr. 10
20103 Schäfer, Fr., Dt. Nachr.-Büro, Königstr. 2
53490 Schäfer, Frdr., techn. Büro, Bismarckstr. 33.
26426 Schaefer, Fritz, Etikettenfabrik, Nürnberg, Hallerstr. 8
50883 Schäfer, Heinr., Kol.-W., Maxfeldstr. 50
43419 Schäfer, Hch., Oberlehrer, Wiesenstr. 45
21647 Schäfer, Jos., Rechtsbüro, Kraußstr. 7
52676 Schaefer, Josefine, D.-Hüte, Maxf.Str. 19
53720 Schäfer, Paul, Prok., Praunstr. 18
27825 Schäfer, Rosa, Gemüse, Neue Gasse 35
54192 Schaefer, Walt., Kaufmann, Nordring 76
27025 Wilhelm Schäfer Inhaber Georg & Wilh. Schäfer, Likörfabrik und Weingroßhandlung, Untere Schmiedgasse 2—4
53647 Schäfer, Wilh., Baurat, Rennweg 56
50282 Schäfer, Wilh., Ingen., Virchowstr. 5
54164 Schäfer, Willi, Zimmerm., Fabrikstr. 73
21565 Schaeff, Emil, Dentist, Lultpoldstr. 14.
54234 Schaeff, Karl, Kunstverlag, Fichtestr. 4
542 54 Schäffer & Budenberg GmbH., V.B. Nürnberg, O., Harmoniestr. 14. T Manometer Armaturen, Regler, Meßgeräte, Pumpen
44748 Schäffler, Xaver, Schlächter, Steph.Str. 24
52867 Schäffner, Aug., Möbelfbr., Wächterstr. 3
51415 Schäffner, Herm., Inst., Schillerstr. 10
53663 Schärtl, Hans, Archit., A.Sulzb.Str. 31
58425 Schätzle, Irma, Ziegenstr. 75
44161 Schätzler, Chr., Tischlerei, Schloß.Str. 10
44430 G. E. Schätzler jun., K. G., Blattgold, Bronzepulver, Farbfolien, Peter-Henlein-Str. 51.
25409 Schätzler, Georg, Lederwrfbr., Steinb.Str. 15
41676 Schätzler, Hans, Baugesch., Ostring 219
52167 Schätzler, Heinr. Joh., Dir., Meuschelstr. 9
44416 Heinrich Jak. Schätzler & Co., Prägefolienfabrik, Peter-Henlein-Straße 51
62813 Schätzler, J. H., Makler, FürtherStr. 36
51118 Schaetzler, Joh. L., Vertr., Webersp1. 8
63480 Schaffer, Marg., Molkereiprod., Paumg.Str. 1
40878 Schaffner, Anton, Ger.-Rat, Stephanstr. 17
44226 Schaffner, Anton, R.-A., Regensb.Str. 24
45666 Schaffner, Frieda, Gaststr., Wölck.Str. 11
26204 Schaffner, Friedr., Metzger, Ludwigstr. 67.
25656 Schafft, Emil, Fleischwrfbr., Insel Schütt 3
41760 Schafmeister, Walt., Verw., Gyulaer Str. 1
60519 Schaible, Dr. Erich, Arzt, O.Kanalstr. 28
60974 Schalk, Bab., Leichenfrau, Rohrmannstr. 7
67001 Schalkhauser, H., Reichelsd.Hauptstr. 162
44936 Schall, Fanny, PillenreutherStr. 3
44707 Schaller, Anna, Heißmang., Spaethstr. 74
24819 Schaller, Christ., Wohn.-Einr., Ther.-Str. 19
63321 Schaller, Fritz, Fabrikdir.. Leonh.Str. 35
50825 Schaller, Hans, Fbrk., Am Maxfeld 89
21171 Schaller, Hans, Kfm., Lange Zeile 16
53236 Schaller, H., Schutzbrillenfbr., Hohf.Str. 40
61083 Schaller, Hans, Drahtwrfbr., Austr. 5
23521 Schaller, Ludwig, Bäcker, Kirchenweg 43
69267 Schalli, Hans, mech. Werkst., Alfonsstr. 6
52813 Schamberg, Dr. Ed., Chemiker, Adamstr. 58
40480 Schamberger, A., Oberinsp., Hummelst.W. 49
27183 Schamberger, Jos., Strickwr., Trödelm. 4
68150 Schamel, A., Maler, Eibach, AlteStr. 33a
(68150) Schamel, Käte, Hebamme, AlteStr. 33
54193 Schamel, Marie, Zuckerwr., Hohf.Str. 25
45461 Schander, Fritz, Baurat, Rankestr. 18
63035 Schander, Hans, Versich., Bernhardstr. 128
60237 Schappert, Marie, Ww., Hochstr. 42
26417 Schardon, Dr. Emil, Arzt, Königstr. 36
41928 Derselbe, Wohnung, Endterstr. 16
50064 Schardt, Andreas, Kfm., Löbleinstr. 19
22475 Schardt, Fritz, Papierwr., Färberstr. 29.
27386 Schardt, Oskar F., Redakt., Burgstr. 12
45602 Scharf, Friedr., Vertret., Voltastr. 13
26519 Scharf, Hans, Schuhmacher, BreiteGasse 46
51795 Scharf, Hans, Nähmasch., Sulzb.Str. 58
52218 Scharf, Herm. R., Kfm., Sulzbach. Str. 57
20074 Scharf, Kunig., Lichtspiele, Johannisstr. 32
24300 Scharf, Willi, Güternahverkehr, Helmstr. 11
26734 Scharff, Madlon, Kräuter, Tuchgasse 4.
26890 Scharff, Georg, Arminiusstr. 22
27797 Scharg Wett, Lehrwerkstatt, Egidienpl. 31
21620 Scharl, Hans, Oberinsp., V.Landauerg. 3
40160 Scharlach, Dr. Frida, Ärztin, Scheurlstr. 35
53441 Scharlach, O., Fahrradzubehör, Heerw.Str.28
60961 Scharold, Fritz, Lederwrfbr., Lenaustr. 7
57706 Scharrer, A., Oberinsp., Egloffst.Str. 59
42042 Scharrer, C., Metallwrfbr., Aufschlag 6
25815 Eduard Scharrer & Co., Hopfenhandlung, Breitegasse 25—27
20667 Scharrer, Franziska, Waschanst., Gärt.Str.13
52240 Scharrer, G., Gastwirtsch., A.Lauferg. 5
57728 Scharrer, Hans, Effeltricher Str. 59
69464 Scharrer, Leonhard, Kohlen, Heisterstr. 1
53041 Schatt, J. S., Armaturenfabrik, Nürnberg-N, Äußere Bayreuther Str. 55
51702 Schattenhofer, C., Brauereiut., Hdbg.Pl. 13
43539 Schatz, Erich, Kfm., Humboldtstr. 81.
62304 Schatz, Georg, Schreibwrfbr., Silberstr. 12
63775 Schatz, Heinr., Eiltransp., Leyherstr. 95
54152 Schatz, Karl, Kaufmann, Bayreuther Str. 30
40002 Schaub, Andr., Baugesch., Stephanstr. 8
43051 Schauberger, Maria, Kreisleit., Nib.Str. 6
20513 Schauer, Joh. Georg, Gastw., Johannesg. 22
60010 Schauer, Wilh., Bäckerei, Leopoldstr. 10.
41853 Schaufler, Adam, Maler, Kriemhildstr. 6
61597 Schaufler, Mich., Maler, Jamnitzerstr. 15
62406 Schaufler, Paul, Möbel, Fürther Str. 2a
51216 Derselbe, Wohnung, Gluckstr. 15
58139 Schaum, Berthold, Direktor, Ebenseestr. 2a.
20962 Schaumann, Ludwig, Photo, Johannisstr. 19
44011 Schaupmeyer, Ludw. Friseur, Gugelstr. 156
42563 Schaupp, Josef, Baugesch., Theklastr. 5
69573 Schaus, Karl, Einkäufer, Spießstr. 27
53472 Schauß, Ludw., Kfm., BerckhauserStr. 20
20968 Schauspielhaus, Lorenzer Platz 16
44149 Scheck, Emmy, Findelwiesenstr. 28
(40991) Scheck, Hans, Retterspitz-Erzeugnisse, Ob. Braustr. 25
62880 Scheck, Marie, Zigarren, FürtherStr. 60.
40615 Scheder, Alb., Prokur., Regensb.Str. 24
59196 Scheder, Edgar, Ing., Schwaig, Parkstr. 36
43189 Scheder-Ludwig, Guy, Vertr., Wodanstr. 14
52791 Scheder, Rudolf, Photoka, Cr.-Klettstr.15
40915 Schedl, Rich., Dr. med., Körnerstr. 131
57103 Scheele, Karl, Major, EffeltricherStr. 18
61533 Scheerer, Hermann, Vertr., Gertrudstr. 32
23175 Scheffler, E. H., Bürobed., Marienstr. 2

69009 Scheib, Friedr., Oelfbr., Industriestr. 21
44900 Ders., Wohn., Holzgartenstr. 45
22718 Scheibel, J. F. U., Hopfen, Flasch.Str. 14
53179 Scheibenreif, H. P., Klischees, Schlüss.Str. 10
57079 Scheible, Otto, Drogerie, Herrnhüttestr. 17
42990 Scheidacker, Gg., Tiefbau, Spaeth.Str. 45
59082 Scheidacker, Heinr., Baugesch., Schwaig, Behringersd.Str. 2
59000 Scheidemandel, Dr. Ed., Arzt, Strengenberg
57473 Scheidemandel, Dr. F., Arzt, Maxfeld 171
26489 Scheiderer, Hans, Musikl., Stettnerstr. 12
27603 Scheidig, Adolf, Friseur, Theres.Str. 18
62276 Scheidig, Margar., Gaststr., Tann-Str. 135
54165 Scheinfuß, Ernst, Maler, Stablusstr. 10
68004 Scheler, L., Plattengesch., Unterasbach, Stranskystr. 10
60528 Schelkle, Eduard, Bäckerei, Paumg.Str. 20
50565 Schelkle, Georg, Prok., Bismarckstr. 27
50849 Schell, Adolf, Zuckerwr., Walzwerkstr. 2
21217 Schell, Frz. V. Geschäftsf., Kirchenweg 13
63437 Schell, Georg, Kurzwr., Mendelstr. 19
53386 Schell, Hermann, Fabrkt., Schillstr. 1
40368 Schell, Ludwig, Süßwr., Kopernikuspl. 8
62081 Schell, Therese. Privat., Maxim.Str. 14
27436 Schellemann, Gg., chem. Prod., Hall.Str. 53
62387 Schellemann, Max, Asphaltg., Finkenstr. 5
50827 Scheller, Dr. Georg, Prof., Hubertusstr. 6
27871 H. Scheller & Liebau, Install., Jakobstr. 45
57141 Scheller, Joh. Gg., Install., Zieg.Str. 38
60429 Scheller, Karl, Oberinsp., Ob.Kanalstr. 6
62147 Schellhammer, Hans, Büromaschinen aller Art, Nürnberg-W, Spittlertorgraben 47b
61191 Schelp, Walter, Wäschefbr., Gostenhofer Hauptstr. 54
20809 Schels, Hans, Vertreter, Johannisstr. 5
20565 Käthe u. Marie Schelter, BucherStr. 66
52965 Schelter, Dr. Karl, Arzt, Am Maxfeld 160
44698 Schelter, W., Leichenfrau, Rieppelstr. 24c
58272 Schelter, Rich., Install., Laufamholzstr. 16.
61097 Fr. Schemm, Kunstanstalt GmbH, Rosenaustraße 6
50480 Schemm, Fritz, Kfm., Sulzbacherstr. 76
50037 Schemm, Gottfr., Pfarrer, Bülowstr. 3
53427 Schemm, Wilh., Archit., Tauroggenstr. 34
23123 Schenk, Adolf, Installation, Heroldstr. 10.
45760 Schenk, Dr. D., St.-Rat, Findelw.Str. 28
20433 Schenk, Georg, Baumstr., Juvenellstr. 19
40465 Schenk, Hans, Kapellmstr., Hummelst.-W. 39.
40209 Schenk, Heinr., Tapezier, Hummelst.-W. 72.
22175 Schenk, Leonhard, Arzt, Königstr. 12
52482 Schenk, Ludwig, Install., Maxtorgraben 7
41007 Schenk, Michael, Baugesch., Wodanpl. 8
44007 Derselbe, Wohnung, Seumestr. 7
40373 Schenkel, Jos., Ladeneinricht., Wirthstr. 27
26151 bis 26155 26251 bis 26255 Schenker & Co. G.m.b.H.
Zweigniederlassung Nürnberg
26260 Spedition, Sandstr. 24. **T** Schenkerco **P** 6826
23728 Schenkhuber, Anny, Café, Lorenz.Str. 29
51597 Schenkl, Karl, Schlosserei, Adamstr. 18.
62220 Schenner, Walt., Volksw., Westtorgr. 5
61295 Scherber, M., Major, H.Bernhard-Str. 130
71287 Scherer, Anton, Möbel, Fürth, Nordstr. 4
25528 Scherer Nf., Christ., Lebensm., Egid.B. 13
60064 Scherer, F. Chr., Chem.-Prod., Hochstr. 32
22434 Scherer, Georg, Apotheker, Rieterstr. 14
42034 Scherer, G., kfm. Angest., Dianastr. 54
52727 Scherer, Georg, Süßwr., Hindenb.Pl. 4
44797 Scherer, Hans, Tapezier, Okenstr. 20
53860 Scherer, Kaspar, Kraftwagenf., Maxtorm. 8
41579 Scherer, Otto, Fischküche, Pillenr.Str. 18
43000 Scherer, Wilh., Autorep., Zerzab.Str. 15
53275 Scherf, Friedr., Metallwrfbr., Rudolphstr. 20
24880 Schering AG, Steinbühlerstr. 16
44985 Schering, Joh., chem. Prod., Regensb.-Str.52.
25095 Scherl, Aug., Verlag, Vestnertormauer 26
22772 Scherle, Edgar, Ing., Cimbernstr. 10
27938 Scherm, Ed., Sporthaus, Vord.-Lederg. 18.
22675 Scherm, Georg, Hafnermstr., Breiteg. 46
50024 Scherm, Hans, Hafnerei, Waechterstr. 28
41144 Schermer, Hans, Stud.-Rat, Gibitz.Str. 146
61969 Schermayer, Max, Kfm., Wandererstr. 96
21874 Schernbacher, Emma, Buchh., Priceßn.Str. 1
21263 Scherpf, Dr. med., Oberstarzt, Rieterstr. 10
54273 Schertel, Grete, Tabakwr., Sulzb.Str. 41
44069 Scherzer, A., Maschinenrep., Ziegelg. 39
52649 Scherzer, Conr., Graphiker, A.C.-Klettstr.21
61540 Scherzer, Frdr., Vertr., Spenglerstr. 5
45355 Scherzer, J., Malergesch., Wölck.Str. 54
58463 Schesmer, Horst, Major, Laufamholzstr. 362
51904 Scheuer, Rud., Festwirt, Hindenb.Pl. 24
26825 Scheuerer, Franz, Flaschner, Judenhof 2
41728 Scheuerer, Karl, Vertr., Scheurlstr. 7
51894 Scheuering, Joh., Platten, Löbleinstr. 5
40240 Scheuering, Jul., Drogen, Glockenh.Str. 21
52970 52972 Scheuerle, A., Eier und Geflügel, Nürnberg-A, Äußere Laufer Gasse 11
20862 Scheuerle, Achill, Konsul, Fromm.Str. 17
21502 Scheuerle, Erwin, Prokurist, Hallerstr. 15
45903 Scheuerle, Karl, Futterm., Wodanstr. 57
25166 Scheuermann, Ferd., Kondit., Schusterg. 3.
53930 Scheufele, Rich., Glaser, Löbleinstr. 44
44421 Scheuffele, Alb., Holz, Regens.Str. 320
45675 Scheungrab, Betty, Kunstbühne, Gab.Str. 68
44514 Scheuring, Dr. A., Versich., Kopern.Str. 29
61120 Scheuring, Chr., Artibeizen, U.Kanalstr. 3
51822 Scheuring, Fr., Waschanst., Merkelsg. 13
44771 Scheuring, Wilh., Dr.-Ing., Wodanstr. 36
40459 Scheuring, W., Versteigerer, Schweiggerstr.14
44693 Scheuring & Co., Fahrräder, Hainstr. 17.
24524 v. Scheurl, Eberh., Frhr., Burgstr. 10
42960 Schicht, Oskar, Ingenieur, Erlenstr. 19.
22668 Schick, Alois, Wäsche, Bindergasse 6
26997 Schick, Friedrich, Kol.-W., Adlerstr. 10
63178 Schick, Gustav, Vertr., Hummelstr.Weg 62
40137 Schick, Hanns, Baugeschäft, Ackerstr. 24
58367 Ders., Wohnung, BlumröderStr. 16
51301 Schick, Heinrich, Pfarrer, Rennweg 61
60621 Schick, Karl, Hoch-, Tief- und Eisenbetonbau, Nürnberg-W., Glockendonstr. 12
40521 Ders., Wohnung, Ackerstr. 24
40987 R. & L. Schickendanz, Eier, Geißlerstr. 16
53598 Schickert, Rud. W., Direktor, Keßlerpl. 5
61091 Schiebel, Anton, Färberei, Jamnitzerstr. 20
51696 Schiebel, Karl, Omnibusf., W.Hauptstr. 27

45626 Schiebel, Max, Werkmstr., Galgenhofstr. 17
53331 Schieder, Andr., Bücherrev., Meuschelstr. 23
62560 Schieder, Hans, Schneiderm., Solgerstr. 3.
25738 Schieder, Jul., Kreisdekan, Burgschm.Str. 10
60845 Schieder, Karl, Metallwrfbr., Solgerstr. 21
44021 Schieder, K., Lackierer, H.Wesselstr. 10
43652 Schieder, Ludwig, Glas, Findelw.Str. 15
22262 Schieder, Ph., H.-Kleid., Johannisstr. 75
20842 Schiele, Otto, Pelzwr., Jakobstr. 28
43042 Ders., Wohnung, Kurtstr. 10
41541 Schielein, Fr., Vertreter, Aufseßpl. 11
26573 Schiener, Johanna, Buchhdlg., Königstr. 91
26135 Schiener, Norb., Ing.-Büro, Wielandstr. 15
27438 Schienhammer, Friedr., Archit., Breiteg. 99
22534 Schienhammer, M. P., Gaststr., Maxpl. 35
54470 Schienhammer, P., Kamink., Math.Str. 31
44536 Schier, Otto, Stuckgesch., Ludend.-Str. 9
22819 Schierenbeck u. Co., Frommannstr. 14
60964 Schierer, H., Kartoffeln, Rothenb.Str. 120
69055 Schiesser, Johann, Trocknungsanlagen, Nürnberg-S. 36, Industriestraße 21
62207 Derselbe, Wohnung, Rothenburger Str. 54
53832 Schießhaus, Stadenstr. 145
50166 Schießhaus Erlenstegen.
51010 Schießhaus, Restaur., Günthersb.Str. 145
40568 Schießl, Anton, Metzger, Landgr.Str. 13
41544 Schießl, Franz, Fleischer, Frankenstr. 117.
41738 Schiffer, Georg, Kfm., Rankestr. 11
63506 Schiffer, Leonh., Vichagent, Roth.Str. 165
(41738) Schiffer-Badersbach, Erna, Sängerin, Rankestraße 11
(43058) Schiffmann, O., Chemiker, Regensb.Str. 24
50034 Schiffner, Dr. Fritz, Arzt, Adamstr. 75
(27064) Schiklub, e.V., Dtsch., Breitegasse 47
44116 Schilauf, DRL Gau XVI, Heimgartenw. 66
23427 Schilbach, Paul, Gärtner, Kleinreuth h.d.V., Sebaldusstr. 81
24708 Schild, Herm., Büromöbel, Arminiusstr. 10
43048 Schild, Kathinka, Korsetts, Wiesenstr. 120
52797 Schild, M., Frau, Maxfeldstr. 34
54245 Schildhauer, A., Baurat, Tucherg.Str. 6
25273 Schildknecht, Frdr., Immob., Jakobpl. 9
26501 Schildt, Wilhelm, Zahnarzt, Josephspl. 6
69270 / 69395 Schill, Arno, Farben- und Lackfabrik, Nopitschstr. 63. P 4673
42846 Schill, Georg, Farben, Schützenstr. 6
53126 Schiller-Apotheke, Schillerplatz 4
59072 Schiller, Anna, Stickerei, Schwaig, Reichsw. Str. 36
50491 Schiller, Erna, Ww., Friedrichstr. 12
25921 Schiller, Franz, Schuhwr., LorenzerStr. 18
42362 Schiller, Hans, Präzis.-Werk, Okenstr. 26
23050 Schiller, Hch., Reformhaus, Färberstr. 50
53980 Schiller, Herm., Ing., Sulzbach.Str. 76
44597 Schiller, Wilh., Bildh., Melanchthonpl. 11
52122 Schiller-Drogerie, Löbleinstr. 34
27929 Schilling, Franz, Lebensm., Kühnertsg. 4
41334 Schilling, Magdal., Leichenfrau, Wirthstr. 10
24514 Schilling, Max, Kfm., Cimbernstr. 14
42732 Schilling, Ottmar, Maler, Humboldtstr. 23
51511 Schilling, Otto, Vertr., Schopp.Str. 56
(21426) Schilling II, Dr. Rud., R.A., Königstr. 76
(41427) Ders., Wohnung, Walkürenstr. 18
21426 Schilling, Th. F. Z., R.-A., Königstr. 76
41427 Schilling-Reif, Clara, Ww., Walkür.Str. 18
53924 Schillinger, Jos., Gärtner, Eichend.Str. 25
52894 Schimmel, Fritz, Bäckerei, Keßlerpl. 11.
62455 Schimmel, Jakobine, RothenburgerStr. 1
26548 Schimmel, Karl, Autozubeh., Badstr. 2
69490 Schimmer, J., Kfm., SchwabacherStr. 86
63345 Firma Carl Schimpf, Abziehbilderfabrik, Münchener Str. 1—9
51440 Schimpf, Werner, Prokurist, Uhlandstr. 3
45779 Schinagl, Matth., Fuhrw., Gabelsb.Str. 5
41163 Schindele, Jos., Blumen, Galgenhofstr. 30
26806 Schindele, Josef, Färberei, Neue Gasse 34
20254 Schindler, Karl, Lohndien., Trödelmarkt 6
60781 Schink, Paul, Wollwr., Schwab.Str. 66
58370 Schinkel, Louis, Vertreter, Ebenseestr. 18
40905 Schinner, Anna, Leichenfrau, Ing.Str. 227
27268 Schinner, Jos., Handstick., Kaiserstr. 32.
53257 Schinzel, Andr., Bahnsped., Nordbhf.
58392 Schinzel, Wilh., Molkerei, Laufamholz, Laufamholzstr. 338
22261 Schippert, Hans, Archit., Färberstr. 13
60839 Schirber, Br., Bücherrev., Fürtherstr. 236
57318 Schirl, Chr., Baugesch., Königsb.Str. 70
50072 W. & G. Schirl, Baugesch., Hindenb.Pl. 16
53527 Schirmer, Anna, Vertr., Meuschelstr. 30
24585 Schirmer, Gg., Fleischwrfbr., Pfann.G. 4
56827 Schirmer, Georg, Wurstfbr., Heroldsberg
62570 Schirmer, Konrad, Vertr., Solgerstr. 16
40213 Schirmer, Marie, Hebamme, Wiesenstr. 169
27117 Schirner, Georg, Papierwr., Schleheng. 17
60080 Schirra, Hans, Kartonfbr., Bauerngasse 32
60206 Schirrmacher, Ulrich, Hochstr. 17
52693 Schirrmacher, Willy, Ingen., Nunnenb.Str. 24
43221 Schittenhelm, Otto, Werkzeuge und Maschinen, Nürnberg-S, Celtisstr. 16
53202 Ders., Wohnung, Steinplattenweg 1
24525 Schlaak, Dr. Aug., Arzt, Zeltnerstr. 7
61392 Schlacht- u. Viehhof der Stadt der Reichsparteitage Nürnberg, Städt., Nbg.-W. Viehhof 28
53485 Schlack, Otto, Kfm., Hegelstr. 2
40865 Schladitz, Willy, Dir., Rankestr. 40
44339 Schläger, Hch., Bäckerei, Regensb.Str. 37
50736 Schlafhäuser, Kaspar, Äuß.Sulzb.Str. 33
22648 Schlagenhaufer, Dr. Fr., Arzt, Sandstr. 16
52671 Schlager, Franz, Buchdruck., Gluckstr. 9
43789 Schlager, Fritz, Ingen., Dovestr. 11
42595 Schlager, Georg., Dir., E.v.Rhat-Allee 36
26329 Schlauersbach, Konr., Pächt., Wespenn. 7
20124 Schlecht, Gr., Buchhdlg., Fromm.Str. 10
54321 Schlee, Barbara, Modesalon, Keßlerplatz 3
62495 Schlee, Friedrich, Baugesch., Ludwigsk. 25
62762 Schlee, H., Blechdruckerei, Witschelstr. 96
58332 Derselbe, Wohnung, Blütenstr. 31
43405 Schlee, Hans, Fensterled., Schloßäckerstr.26
21677 Schlee, J. Karl, Zigarren, Theres.Str. 16
50296 Schlee, Johann, Herstellung von Türen, Bautischlerei, Zimmerei und Holzbearbeitung, Am Maxfeld 117—119
50190 Schlegel, Albr., Spritzfbr., Münzg. 22
25335 Schlegel, Albr., Bäckerei, Vord. Sterng. 21.
50194 Schlegel, Ed., Transporte, Löbl.Str. 85
54390 Schlegel, Eugen, Export, Pirkheimerstr. 61
45017 Schlegel, Gustav, Vertr., Celtisstr. 13
60134 Schlegel, Hans, Appar.-Bau, Preißlerstr. 2
43952 Schlegel, Karl, Gemüse, Gibitz.Str. 89
25260 Ders., Wohnung, Wielandstr. 18
54049 Schlegel, Marie, Kol.-W., Koberg.Str. 57
25710 F. & J. Schlegl, Tanzlehrer, Ad.Hitlerpl. 28
50879 Schlegl, Joh., Tanzlehr., Lindenaststr. 34
54465 Schlegtendal, Wilh., Baurat, v. Röth.Str. 59
52982 Schlehlein, Georg, Öle, Geuderstr. 11
43055 Schleicher, C., Flaschner, Siebenk.Str. 32
40561 Schleicher, Karl, Kfm., Dutzendt.Str. 33
26714 Schleicher, Wilh., Flaschner, Kappengasse 17.
62287 Schleifscheibenfabrik Nürnberg, Rockenstein KG, LeyherStr. 197
40387 Schleip, Karl, Prokurist, Scheurlstr. 1
62983 Schlemme, Hch., Schneider, Rothenb.Str. 7
61070 Aug. Schlenk Hopfen, Obere Kanalstr. 10
52059 Derselbe, Wohnung, Emilienstr. 1
58378 Schlenk, Gg., Drogerie, Schmausenbuckstr. 8
50219 Schlenk, Herm., Kfm., Ob.Pirkh.Str. 26
60602 Schlenk, Willy, Holzschuherstr. 9
62667 Schlenker, Chr., Tapezier, Bauerngasse 9
54217 Schlenkermann, Herb., Autofernv., Röthstr.25
20141 Schlereth, Thom., Hypoth., Josephspl. 7
69390 Schlesinger, Hch., Baurat, Heisterstr. 37
44483 Schlesinger, Paul, Vertr., Körnerstr. 81
25181 Schles. Feuerversich.-Ges., Marienstr. 4
53810 Schleuppner, Mich., Schornsteinfegermstr., Fichtestr. 46
21222 Schleussinger, Theodor, Kunsthandwerkliche Gold- und Silberschmiedearbeiten, Verkauf von Edelsteinen und Juwelen, Waaggasse 9 und 11
(21222) Derselbe, Wohnung, Spittlertorgraben 47
42956 Schleuter, Herm., Fabrikbes., Rankestr. 70.
21653 Schleyer, M., Neuheiten, Unschlittpl. 9
60011 Schliack, Paul, Därme, Schwabacherstr. 5
40731 Schlicht, Bapt., Archit., Torwartstr. 36
53814 Schlichter, Hch., Möbel, Feuerbachstr. 30
42943 Schlick, R.. Schreiner, H.Cramergasse 12
62324 Schlicker, Otto, Landw., Deutschh.Str. 31
53504 Schlie, Edith, Frau, Steinplattenweg 63
25012 Schlie, Fritz, Tiefbaugesellschaft, Nürnberg-O, Blumenstraße 4
58247 Schlie, K., Wohnung, Blumröderstr. 6
62921 Schliermann, Th., Zimmerei, Fürth.Str. 156
54233 Schlirf, Karl, Metallwr., Barthol.Str. 32
20577 Schlötter, Frida, Feinkost, Bucherstr. 71
23748 Schlötzer, Fritz, Gastw., Lohe, L.Hauptstraße 118
58106 Schlötzer, Karolina, Kreidefbr., Prutzstr. 3
26822 Schlözer, J.. Möbel, Unt. Bergauerpl. 12
52215 Schlosser-Innung, Wöhrder Hptstr. 29
60371 Schlosser, F., Druckerei, FürtherStr. 42
62332 Schlosser, Heinr., Spedit., Pestal.Str. 5
43191 Schlosser, Josef, Kfm., Heidelb.Str. 2
43314 Schlosser, Marg., Lebensm., Baldurstr. 17
62116 Schlossnagel, Max, Elektrot., Kohl.Str. 12
20836 Schloßnagel, Willi, Wiesentalstr. 5
57619 Schlotter, Ferdinand, GraudenzerStr. 25
41041 Schlude, Jos., Ing.-Büro, Glocken.Str. 29
25291 v. Schlüsselfeldersche Familienstiftung, Karolinenstr. 4
53001 Schlüter, Ferd., Schriftltr., Schleifweg 10
57624 Schülter, Horst, Dr. med., A.Maxfeld 181
43526 Schlüter, Wern., Drogerie, Endterstr. 3
43395 Schlütter, Rud., Radio, Tafelfeldstr. 13
22465 Schlund, Ferd., Spielwr., Theres.Str. 5
62532 Schlund, Xav., Opt.-Art., Schanzäckerstr. 39
45312 Schlundt, Alb., Install., Seuffertstr. 10
42121 Schlup, Alfred, Käse, Comeniusstr. 6
67150 Maria & M. Schmälzlein, Kohlen, Mühlhofer Hauptstr. 35
23270 Schmalz-Frosch, Inh. Fritz Vogtmann, Speisefettgroßhandlung, Kleinreuther Weg 22
63432 Schmalzl, Ludw., Gastw., Rothenb.Str. 57
53705 Schmalzreich, E., Schneider, Richterstr. 3
27672 Schmauch, Rob., Goldwr., V.Lederg. 12
42897 Schmaus, Heinr. H., Kfm., Neuweih.Str. 59
79080 Schmauß & Amm, Tiefbau, Fürth-Burgfbch.
51831 Schmauß, Egon, Wäsche, Krelingstr. 13
61333 Schmauß, Georg, Bauunt., Manteuff.Str. 20
27238 Schmauß, Otto, Kondit.-Art., H. J. Schütt 6.
23303 Schmaußer, Leonh., Gaststr., Prechtelsg. 16
21155 Schmeckenbecher, Alois, Lebensm., Ostendstraße 76
27507 Schmeisser, Hans, Café, Breitegasse 30
60235 Schmeißner, Heinz, Baudir., Goebenstr. 16
51261 Schmeißner, Jakob, Archit., Schonh.Str. 7
51940 Schmelz, Xav., Vertr., Welserstr. 32
53968 Schmelzer, Friedr., Metzgerei, Flußstr. 15
62701 Schmelzer, Michael, Emaillier-Anstalt und Spritzlackiererei, Nürnberg, Fürther Str. 322
44336 Schmelzer, Wilh., Drogerie, Kopern.Pl. 7
51536 Schmerse, Paul, Direktor, Labenwolfstr. 1
61480 Schmetzer, Karl, Oberltn., Göbenstr. 3
45604 Schmeußer, Anni, Fuhrw., Katzw.Str. 121
51533 Schmeußer, Heinr., Großhdl., Hoppertstr. 2
50088 Schmeusser, H., Obering., Ob. Pirkh.Str. 2
60623 Schmeusser, W., Sporthaus, Fürtherstr. 50
50990 Schmid, Bapt., Autoverm., Kobergerstr. 21
21181 C. Schmid & Co, Kohlen, Adlerstr. 34
20817 Schmid, Carl, Dentist, Adolf Hitlerpl. 19
43590 Schmid, Elise, Metzgerei. Ziegelgasse 41
61778 Gebrüder Schmid, Patentspielwarenfabrik, Spez.: Neuheiten, FürtherStr. 80a
50103 Dieselben, Wohn.. Erlenstegenstr. 24a
43190 Schmid, Gg., Friseur, Pillenr.Str. 36
52514 Schmid, Gg., Graph. Werkst., Sulzb.Str. 3
63696 Schmid, G., Stuckgesch., A.Klein-Str. 132
26837 Schmid, Hans, Herrenart., Hallpl. 23
27131 Schmid, Hans, Buchbinder, Jakobspl. 9
44490 Schmid, Jobst, Postsekr., Frankenstr. 178
57372 Schmid, Jos., Bauuntern., Schäferstr. 33
25101 Schmid II, Dr. Josef, R.-A., Färberstr. 5
54101 Derselbe, Wohn., Ob.Pirkheimerstr. 58
41317 Schmid, Jos., Zinngießerei, Kopernikusstr. 27.
40594 Schmid, Josef, Näherei, Aufseßpl. 4
57246 Schmid, Karl, Pfarrer, Egloffst.Str. 56
57403 Schmid, Karl, Vertret., Jungermannstr. 14
63389 Schmid, Karl, Zinngießerei, Fürtherstr. 198
60918 Schmid, Matthäus, Bäcker, O.Kanalstr. 18
44524 Schmid, Math., Delikat., Scheurlstr. 2a
22244 Schmid, Philipp, Messerwr., Inn. Lauferg. 9.
62321 Schmid, R., Plattenbeläge, Oslanderstr. 3
50128 Schmid, Raoul, Verk.-Leiter, Nordring 92
40070 Schmid, Wally, Schneider., Schweiggerstr. 8
58299 Schmid, Wilh., Oberinsp., Laufamholz, KainsbacherStr. 9
44100 Schmid, Willy, Transporte, Okenstr. 39
58284 Schmid, Xaver, Milch, Ziegenstr. 19
51896 Schmidmer, Dr. E. L., Ing., Maxfeld 175
57025 Schmidsiller, Fr., Baumstr., Pottenst.Str. 7
45713 Schmidt, Adam, Bäckermstr., Stephanstr. 19
52732 Schmidt, Adam, Kohlen, Löbleinstr. 66.
45513 Schmidt, Adelheid, Kövnerstr. 97
22433 Schmidt, Adolf, Friseur, J. Laufergasse 23.
20215 Schmidt, Adolf, Hafnerm., Tucherstr. 45.
51833 Schmidt, Alfred, Vertret., Labenwolfstr. 2
58210 Schmidt, Alfr., Bürobed., Gleißh.Str. 149
23148 Schmidt, Amalie, Fris., I.Laufergasse 4
52911 Schmidt, Andreas, Vertr., Schoppersh.Str. 34
60726 Schmidt, Anna, Kondit., Gost.Hauptstr. 8
42287 Schmidt, Anton, Bäckerei, Gibitz.Str. 129
58586 Schmidt, Arno, Obering., Laufamholz, Jul. Streicher-Str. 3
26630 Schmidt, Arthur, Kristall, Ludwigstr. 68
45085 Ders., Wohnung, Gudrunstr. 41
54268 Schmidt, Auguste, Ww., Kaulbachstr. 19
41433 Schmidt, Baptist, Flaschner, Andr.Str. 13
27519 Schmidt, Bernh., Kfm., Roritzerstr. 2
57093 Schmidt, Bruno, Gärtner, Ziegelst.-Str. 15.
43456 Schmidt, Carl, Vertreter, Humboldtstr. 113.
53126 Schmidt, Carl, Apotheker, Schillerpl. 4
67137 Schmidt, Chr., Lebensmittel, Göringstr. 1
67129 Schmidt, Conrad, Filiale, Stefanstr. 29
53848 Schmidt, Elisabeth, Nording 92
69278 Schmidt, Elisab., Kol.-W., Jäckelstr. 24
51125 Schmidt, Erich, Kfm., Rennweg 46
51481 Ders., Wohn. Voßstr. 2
51521 Schmidt, Erich, Vers., Adamstr. 50
40365 Schmidt, Erika, Stoffe, Schloßäckerstr. 3
69119 Schmidt, Ernst, Eilboten, H.Marktstr. 44
51836 Schmidt, Ernst, Ing., L.Feuerb.Str. 13
43489 Schmidt, Ernst, Kfm., Wodanstr. 72
67159 Schmidt, Ernst, Kfm., Reichelsdorf, Auf der Schanz 22
22347 Schmidt, Ernst, Transporte, Kartäuserg. 26
52814 Schmidt, Eugenie, Ww., Kneippstr. 6
40400 F. Schmidt & Sohn, Metallwrfbr., Kanzl.Str.
44569 Dies., Wohn., Karl Schmidt, Rankestr. 79
(23268) Schmidt, Frz., Gravieranst., Buch.Str. 112
41666 Schmidt, Franz, Spielefabrik, Landgrabenstraße 44. P 47470
69095 Schmidt, F., Kaminkehrer, Schw.Hptstr. 112
53094 Schmidt, F., Schneiderin, Koberg.Str. 47
52104 Schmidt, Friedr., Bäcker, Werderstr. 13
22120 Schmidt, Friedr., Bekleid., Bergstr. 7
44310 Schmidt, Friedr., Bettfedern, Landgr.Str. 86
23406 Schmidt, Frdr., Matritzen, H.Lederg. 41
20935 Schmidt, Friedr., Schmied, Johannesg. 9
58194 Schmidt, Dr. Frdr., Arzt, Ostendstr. 178
58158 Ders., Wohnung, Schmausenbuckstr. 37
41860 Schmidt, Friedr., Fuhruntern., Pillenr. Str. 9
57325 Schmidt, Friedrich, E., Prof., Danz.Pl. 14
52936 Schmidt, Dr. Fritz, Arzt, Bayreuth.Str. 22
21907 Schmidt, Fritz, Lebensm., Theresienstr. 14
23641 Schmidt, Fritz, Zimmerei, Kleinr.Weg 139
(52732) Schmidt, Fritz, Kohlen, Löbleinstr. 66
22871 Schmidt, Georg, Bäckerei, Kleinr.-Weg 149.
42063 Schmidt, Georg, Baustoffe, Komot.Str. 79
57602 Schmidt, Georg, Ing., Mommsenstr. 31
41975 Schmidt, Georg, Gaststr., Landgr.Str. 140
53220 Schmidt, Georg, Hafnerm., Kühnhoferstr. 24
68287 Schmidt, Gg., Hefe, Eibach, Eib.Hptstr. 34
22145 Schmidt, Georg, Kfm., Färberstr. 8
41423 Schmidt, Georg, Holzhdlg., H.Wesselstr. 14
41653 Schmidt, Georg, Kartonn., Bogenstr. 43.
40619 Schmidt, Georg, Kohlenhdlg., Wirthstr. 51
44307 Schmidt, Georg, Tabakwr., Melanchthonpl. 1.
26483 Schmidt, Georg, Maler, Stettnerstr. 12
63464 Schmidt, Georg, Maler, Höfenerstr. 150
22312 Schmidt, Georg, Kfm., Krugstr. 12
42749 Schmidt, Gg., Lebensm., Tafelfeldstr. 13
69371 G. Schmidt & Salm, Gartenbau, Nopitschstr.
40234 Schmidt, Georg, Möbelfbr., Humb.Str. 101
25176 Schmidt, Georg, Vert., Zirkelschm. G. 23
51223 Schmidt, Gustav, Ingen., Hastverstr. 25
43412 Schmidt, Gustav, Pelze, Allersb.Str. 4
52726 Schmidt, Hanns Friedrich, Äuß.Bayr.Str. 36
21278 Schmidt, Hans, Kobergerstr. 73
43157 Schmidt, Hans, Elektr. Anl., Tafelf.Str. 29
57591 Schmidt, Hans, Geschäftsf., Fuchsweg 15
60916 Schmidt, Hans, Kartonagen, Leonh.Str. 56
61991 Schmidt, Hans, Kfm., Bärenschanzstr. 47
52267 Schmidt, Hans, Ratsherr, Rahm 47
22659 Schmidt, Hans, Versich., Schlageterpl. 12
25584 Ders., Büro, Königstr. 72
53148 Schmidt, Hans, Putzmat., Am Maxfeld 111
63331 Schmidt, Hans, Tapezier, Kontumazgarten 4
42750 Schmidt, Dr. Hch., Arzt, Gibitz.Str. 144
52293 H. Schmidt & Mönius, Möbelfbr., Ä.Bayr. Str. 34
62868 Schmidt, Heinr., Fahrräder, Höfenerstr. 182
57222 Schmidt, Heinr., Archit., Ä.Bayr.Str. 113
20227 Schmidt, Heinr., Dir., KobergerStr. 62
25473 Schmidt, Heinr., Gaststr., Zirkelschm.G. 26
60877 Schmidt, Heinr., Schweinehdlr., Wilh.Str. 17
25521 Heinr. u. Hans Schmidt, Fleischerm., Färberstr. 30
24724 Schmidt, Helene, Gasthof, Theresienpl. 4
61194 Schmidt, Hermann, Ocle, Roonstr. 17
51587 Schmidt, Hugo, Gaststätte, K.Klettstr. 31
51903 Schmidt, Ida L., Schneider, O.Pirkh.Str. 60
54001 Schmidt, Irene, Transp., Siebmacherstr. 35
50191 Schmidt, Nf., J. C., Gummiwr., Krel.Str. 35
26614 Schmidt, J. S., Lederwr., Vord. Sterngasse 17.
22307 Schmidt, Jakob, Schneiderei, Kirchenweg 24.
62075 Schmidt, Jean, Kfm., Gost.Hauptstr. 59
41030 Schmidt, Jean, Flaschnerei, Wodanstr. 39
42306 Schmidt, Joh.H., Fahrschule, SchweigerStr.20
26965 Schmidt, J. C., Opt. Anst., Plobenhofstr. 11.
41635 Schmidt, Joh., Bäckermstr., Siemensstr. 55.
44721 Schmidt, Joh., Fuhrunt., Zerzab.St. 13
62712 Schmidt, Joh., Hafnerei, O.Kieselb.Str. 8
53084 Schmidt, Joh., Masch.-Bau, Fabrikstr. 13
42564 Schmidt, Joh., Metallwr., Okenstr. 7
53809 Schmidt, Joh., Steinmetz, Schopp.Str. 58
60739 Schmidt, Joh., Spielwr., Kranichstr. 8
40942 Schmidt, Joh., Waschanst., Köhnstr. 38
63995 Schmidt, Joh., Stuckat., Maxim.Str. 58
40967 Schmidt, Joh., Zimmerm., Bruneckerstr. 80
57214 Schmidt, Joh., Milchprod., Leipz.Str. 38
51713 Johann Schmidt Oblatenfabrik Kom. Ges., Innere Cramer-Klett-Str. 6
44431 Joh. u. Ed. Schmidt, Graveure, Ernststr. 4
51982 Schmidt, Joh. Jos., Bäckerei, Webersp. 16
50987 Schmidt, Joh. M., Obering., Bülowstr. 75
59020 Schmidt, Johanna, Behringersdorf, Rainw. Weg 9
20531 Schmidt, Johannes, Monteur, V.Sterng.21
24272 Schmidt, Jos., Dachdeckung, Schotteng. 8
20568 Schmidt, Josef, Möbel, Sandstr. 1
41413 Schmidt, Karl, Bäckerei, Wölckernstr. 30
42679 Schmidt, Karl, Bäcker, Allersb.Str. 94
42777 Schmidt, Karl, Eilbotendienst, Ludwigsf. 30
45186 Schmidt, Karl, Install., Bulmannstr. 35
44569 Schmidt, Dr. Karl, Kfm., Rankestr. 79
45008 Schmidt, Karl, Vertr., Ziegelgasse 64
44885 Schmidt, Karl, Zimmermstr. Sybelstr. 6
28020 Schmidt, Dr. Karl H., Postrat, Lütz.Str. 3
21350 Derselbe, Amtszimmer, Bahnhofstr. 2
43508 Schmidt, Dr. K. R., Arzt, Raupenschlag 13
52485 Schmidt, K. W., Kfm., Beckschl.-G. 36.
44392 Schmidt, Konr., Buchdr., Regensb.Str. 33
40462 Schmidt, Konr., Dachdeck., Andreasstr. 13
67129 Schmidt, Konrad, Verlag, ReichelsdorferKeller
54045 Schmidt, Konrad, Direktor, Uhlandstr. 20
20473 Schmidt, Konrad, Maler, Obstmarkt 24
40193 Schmidt, Konr., Zimmerei, Schweiggerstr. 23
(40720) Schmidt, Konrad, Fuhruntern., Huldstr. 15
61370 Schmidt, Kunigunde, chem. Prod., Austr. 3
50906 L. & K. Schmidt, Bäckerei, Ä.Lauferg. 18
27601 Schmidt, Leonh., Kol.-W., Burgschm.Str. 43
44578 Schmidt, Leonh., Spielwr., Wiesenstr. 43
61089 Schmidt, Leonh., Viehhdlr., Denisstr. 43
44180 Schmidt, Lor., O.-Bannf., Siegfr.Str. 46
24762 Schmidt, Ludw., Sen.-Präs., LangeZeile 14
53040 Schmidt, Ludwig, Vertr., Bismarckstr. 169
59127 Schmidt, Ludw., Obering., Schwaig, Altd.Str.7
27077 Schmidt, Ludw., Sanit. Anl., Tetzelg. 5
21479 Ludw. & G. Schmidt, Schreiner, Dürerstr. 24
22314 Schmidt, Luise, Modesalon, Königstr. 27
57493 Schmidt, Marg., Heilpraktik., Bierweg 84
40628 Schmidt, Maria, Lehrer, Gibitz.Str. 129
43595 Schmidt, Maria Centa, Ww., Henleinstr. 89
50718 Schmidt, Mart., Baumstr., Schoppersh.Str.14
44190 Schmidt, M., Kapellmstr., Schwelggerstr. 31
45215 Schmidt, Matth., Schuhwr., Gibitzenhofstr. 69
40520 Schmidt, Max, Ind.-Bed., Humboldtstr. 6
53894 Schmidt, Mich., Baugesch., Adamstr. 26
52267 Schmidt, Michael, Flaschnerei, Rahm 47.
48038 Schmidt, Oskar, Neuweiherstr. 23
25225 Schmidt, Oskar, Friseur, Tucherstr. 12
45876 Schmidt, Otto, Archit., Komot.Str. 31
60401 Schmidt, Otto, Autobeleucht., Rothenb.Str.33
63672 Schmidt, Otto, Büromöbel, Leonhardstr. 15
68173 Schmidt, Otto, Versich., Eibach, Südstr. 10
21062 Schmidt, Otto, zahnt. Labor., Königstr. 41
45267 Schmidt, Paul, Kfm., Landgr.Str. 39
25916 Schmidt, Paul, Major, Burgschm.Str. 15
62603 Schmidt, Paul, Metzger, Gost.-Hauptstr. 19
20272 Schmidt, Paul, Vertret., I.LauferG. 20
40802 Schmidt, Rich., Karosseriebau, Waldl.Str.125
51112 R. & W. Schmidt, Ing.-Büro, Meuschelstr. 23
50923 Schmidt, Robert, Amtmann, Parkstr. 21
27428 Schmidt, Rudolf, Photo, Mohrengasse 5
21962 Schmidt, Rudolf, Vertr., Hefnerspl. 12
60672 Schmidt, Sigm., K., Install., FürtherStr. 26
23268 Schmidt, Simon, Gravieranst., Bucherstr. 43.
22559 Schmidt, Simon, Kfm., Pilotystr. 9
22312 Derselbe, Büro, Krugstr. 12
23444 Schmidt, Stef., Lederwrfbr., Engelh.G. 5
50086 Schmidt, Ulrich, Metzger, C.Klettstr. 27
54248 Schmidt, Dr. Walt., Chem., Bülowstr. 7
50354 Schmidt, Dr. Wilh., Stadtrat, Lenbachstr. 9
27911 Schmidt, Wilhelm, Gaststr., Jakobstr. 52
51028 Schmidt, Wilh., Farbenfbr., Grolandstr. 51
53669 Schmidt, Wilh., Oberstltn., Kaulbachpl. 9
27883 Schmidt, Wilh., Pinselfb., Unt.Söldnersg. 15.
41063 Schmidt, Wilh., Reklame, Humboldtstr. 84.
41947 Schmidt, Wilh., Tabak, Hummelst.Weg 12
58105 Schmidt, Wilh., Install., Gleißh.-Str. 178.
51919 Schmidt, Wilhelmine, SulzbacherStr. 69
42977 Schmidt, Willi, Dentist, Regensb.Str. 43
43631 Schmidt, Willi, Heilprakt., Pfälzerstr. 4
53234 Schmidt, Willy, Kfm., Hastverstr. 21
51112 Schmidt, Dr. Wolfg., Ing., Meuschelstr. 23
26760 Schmidt & Co, GmbH, Elektrotechn. Fbr., Marientorgr. 5
40461 Schmidt & Co., Vertret., W.-Spaethstr. 58
42291 Schmidt & Clemens, Edelstahlwerk u. Blankzieherei, Frankfurt a. M., Geschäftsstelle Nürnberg-O, Brunhildstr. 9
25262 Schmidt & Löwing, Metallw., Vord. Lederg. 4
22312 Schmidt & Niedermeier, Metallwarenfabrik, Nürnberg-N., Krugstr. 12. T Sun P 2152
25296 Schmidt & Sigwart, Neud.Str. 17
40886 Schmidt-Crohe, Wilh., Maler, Siemensstr. 55
54187 Schmidt-Hauck, Rob., Kfm., Bayr.Str. 53
43833 Schmidt-Linz & Co, Vertret., Humb.Str. 25
27778 Schmidt-Rudersdorf, Major, Fromannstr. 14
40090 Schmidt-Scherf, Dr. W., Säng., Kap.Str. 3
22969 Schmidtchen, K., Versich., Frauentorgr. 43
50731 Schmidtgen, Rich., Vertret., Bayr.Str. 32
44477 Schmidtill, Aug., Kondit., Stephanstr. 28
45865 Schmidtke, Carl, Kfm., Lohengrinstr. 19
45500 Schmidtke, Gerh., Insp., Baldurstr. 1
26692 Schmidtkunz, K., Bäckerei, Großweid.Str. 40
43833 Schmidtling & Co., Humboldstr. 25
24104 Schmidtmeyer, Heinr., Install., Kath.G. 36
23359 Schmidtner, Egid, Gaststr., Uhlandstr. 21
52100 Schmidtner, Jos., Fahrräder, Barthol.Str. 17
24325 Schmidtner jr., Konr., Lith., H. Ins.Schütt. 27
20551 A. F. Schmied & Sohn, Glas, Klaragasse 9
51818 Schmied, Ludw., Kfm., A.Maxfeld 39
24060 Schmied III, Dr. L., R.-A., V.Sterng. 20
21460 Ders., Wohnung, Hallerstr. 17
50595 Schmied, 'Moritz, Hopfen, Eichend.-Str. 19.
(20257) Schmiedel, E., Vertr., Albr.-Dürerstr. 7
62525 Schmiedel, Karl, Dr.-Ing., Kontumazg. 16
50344 Schminke, O., Autozubeh., M.Pirkh.Str. 25
54020 Schmitt, Dr. Alfons, Veter.-Rat, Kaulb.Pl. 11
23148 Schmitt, Amalie, Parfüm., J.-Lauferg. 4.
42330 Schmitt, A., Fabrikbes., Schwannstr. 2
41222 Schmitt, Anton, Wein, Wirthstr. 7
27400 Schmitt, Aug., Kohlen, Dötschm.-Platz 12.
53282 Schmitt, Betty, Möbel, Parkstr. 16
52976 Schmitt, Bruno, Schneider, Veilldt.Str. 18
51889 Schmitt, Christine, Ww., Hastverstr. 32
54413 Schmitt, Conr. G., Einkäufer, Adamstr. 45
59157 E. & G. Schmitt, Dentisten, Schwaig, Dreihöhenstr. 13

42000 Schmitt, Franz, Autos, Bleiweisstr. 4
22632 Schmitt, Friedr., Dachdeck., Juvenellstr. 24
54010 Schmitt, Dr. F. W., Arzt, L.Torgr. 4
59006 Schmitt, Dr. Fritz, Ludwigshöhe, Hirschenau 212
24607 G. Schmitt & Co, Bekleid., Karlstr. 6
20050 Schmitt, Georg, Lederwrfbr., Joh.Str. 41
40058 Schmitt, Georg, Flaschner, Freyjastr. 2.
61318 Schmitt, Gg., Immobilien, Nützelstr. 3
60629 Schmitt, Georg, Metallwaren, Hirteng. 11.
58046 Schmitt, G., Bankdir., Schmausenb.Str. 52
20855 Schmitt I, Dr. Gustav, RA, Jakobstr. 2
60493 Schmitt, Hans, Bäckerei, Holzsch.Str. 24
52963 Schmitt, Hans, Fabrikation feiner Uhrenarmbänder, Mathildenstr. 40
58474 Schmitt, Hans, Fabrikbes., Ginsterweg 6
63238 Schmitt, Hch., Flaschnerei, Solgerstr. 19
50834 Schmitt, Jak., Autobes., Meisterl.-Pl. 9.
43135 Schmitt, Jakob, Weine, Holzgartenstr. 38
43742 Schmitt, Jean, Bäcker, Galgenhofstr. 56
44781 Schmitt, Käthe, Blumen, Celtisplatz 5
50707 Schmitt, Käthe, Install., Löbleinstr. 13.
20671 Schmitt, Karl, Kohlen, Schniegl.Str. 53
25083 Schmitt, Karl, Kohlen, Rohledererstr. 22.
42317 Schmitt, Karl Th., Textilwr., Gibitz.Str. 58
62669 Schmitt, Leo, Schneiderei, Gartenstr. 21
51208 Schmitt, Ludwig, Dir., Uhlandstr 16
51208 Schmitt, Ludw., Vermess.-Rat, Uhl.Str. 16
25994 Schmitt, Marg., Lebensm., Grünew.Str. 19
27083 Schmitt, Marie, Wäsche, Josephspl. 15
58093 Dies., Wohn., Blütenstr. 48
62164 Schmitt, Nik., Kaufmann, Waltherstr. 1
25393 Schmitt, Nik., Motorfahrz., Engelh.G. 27
51988 Schmitt, Rud., Dipl.-Ing., Fenitzerstr. 27
60910 S. u. F. Schmitt, Zigarren, G.Hauptstr. 15
43908 Schmitt, Thomas, Vertr., Gibitzenhofstr. 84
40389 Schmitt, W., Plakate, Melanchthonpl. 1.
43922 Schmitt, Willi, Farben, P.Henleinstr. 77
22519 Schmitt, Willy, Mineralwasserf., Ludw.Str. 32
51222 Schmitter, Hans, Dipl.-Ing., Hard.Str. 2
(52026) Schmittfull & Rauscher, Maskengarderoben, Rosental 21
58016 Schmittfull, Julius, Blütenstr. 55
22835 Schmittlutz, Gg., Baugesch., Kirchenweg 1
27864 Schmittlutz, J., Obst, Kobergerstr. 85
44435 Schmittlutz, Jakob, Archit., Komot.Str. 33
27836 Schmitz, Dr. Fritz, R.-A., Pfannensch. G. 6
20835 Ders., Wohn., Pilotystr. 7
45568 Schmitz, Hans, Vertr., Guntherstr. 33
67131 Schmitz, Herm., Gasth., Reichelsdorf, Mühlh. Hauptstr. 7
50405 Schmitz, Karl, Stimmbildner, Sulzb.Str. 7
41732 Schmitzer, Betty, Blumen, Wodanstr. 74
62621 R. & G. Schmöle, Metallwerke, Kont.G. 4
57243 Schmohl, Wolfg., Ing., Oedenb.Str. 53
61786 Schmoll, Friedrich, Flaschner, Eberh.-Str. 1.
41419 Schmoll, Hans, Kfm., Körnerstr. 120
41814 Schmoll, Karl, Damenfrisör, Ziegelg. 45a
53685 Schmotz, Thom., Friseur, M.-Pirkh.Str. 34
42106 Schmotzer, Paul, Drogerie, Spaethstr. 15
57451 Schmuck, Karl, Insp., Wißmannspl. 15
61613 Schmucker, Anna, Kurzwr., Schwein.Str. 41
42028 Schmucker, Josef, Kfm., Bönerstr. 11
42912 Schmucker, Wenzel, Musikdir., Gottfr.Str. 7
44213 Schmude, Dr. Alfred, Dir., Heideloffpl. 3
42321 Schmutzler, M., Bäckerei, Ulmenstr. 12
53450 Schnabel, A., Labor.-Bed., O.Pirkh.Str. 11
51431 Schnabel, Paul, Farben, v. Röthstr. 15
21738 Schnapp, Georg, Kartonnagen, Brunneng. 15
54417 Schnapp, Hans, Arzt, Uhlandstr. 17
53540 Schneckenaichner, Transp., Äuß.Rollnerstr. 11
61897 Schneeweis, Albert, Fürtherstr. 251
53392 Schneid, Leo, Dek.-Maler, Maxtormauer 10
40578 Schneid, Max, Wäschefbr., Landgrab.Str. 46
21567 Schneider, Dr. Ad., R.-A., Adlerstr. 35
45403 Derselbe, Wohnung, Komotauerstr. 8
(53213) Schneider, Adolf, Vertr., Rennweg 16
67059 Schneider, Andreas, Prokur., Wolkersdorf
21926 Schneider, Bruno, Weinhalle, Dürer Pl. 5
53758 Schneider, Bruno, Oberstltn., Hoh.Str. 22
51669 Schneider, Erich, Major, Uhlandstr. 17
54223 Schneider, Eugen, Schneider, Rolln.Str. 34
61706 Schneider, Franz, Zimmerei, Witschelstr. 81
53281 Schneider, Frdr., Verkaufsl., Keßlerstr. 4
40013 Schneider, Fritz, Kfm., Finkenbrunn 27
40353 Schneider, Georg, Bäckerei, Spaethstr. 36
43050 Schneider, G., Baumat., Tunnelstr. 18
60980 Schneider, G., Fuhrw., Hillerstr. 8
44908 Schneider, G., Kfm., Landgrabenstr. 146
41350 Schneider, Georg, Transport, Wies.Str. 138
41679 Schneider, Georg, Versich., Wiesenstr. 91
27701 Schneider, G., Vertret., Lorenzerstr. 23.
25764 Schneider, Georg, Gastw., Tucherstr. 40
60517 Schneider, Gg. L., Malerm., Schwab.Str. 44
40617 Schneider, Gg. K., Schreiner, Ammanstr. 22
26568 Schneider, Hans, Bäckerm., Ludwigstr. 73
25722 Schneider, Hans, Konditorei, Ludwigstr. 5
26223 Schneider, Hans, Stud.-Prof., Joh.Str. 34
43150 Schneider, Hans, Schuhw., Tafelf.Str. 31
22722 Schneider, Hans, Zimmerm., Sandbergstr. 23
20040 Schneider, Hans, Buchhdlg., Winklerstr. 20
41613 Hans Schneider & Co, Platten, Widh.Str. 25
52555 Schneider, Herm., Oberstltn., Hastverstr. 26
23238 Schneider, Joh., Orthopäd., Blumenstr. 15
43217 Schneider, Joh. B., Möbel, Ziegelg. 3
43815 Schneider, Joseph, Schneider, Wirthstr. 4
40025 Schneider, Karl, Ing., Kritzstr. 17
51263 Schneider, Karl H., Kfm., Kaulbachpl. 9
44165 Schneider, K., Mineralw.Fbr., Z.Hauptstr.36
53900 Schneider, Karl, Organist, Krelingstr. 36
21038 Schneider, Konr., Kfm., Bindergasse 7
63984 Schneider, Konr., Wandpl., Osianderstr. 6
24277 Schneider, Lisette, Darmbad, Karol.Str. 24
50291 Schneider, Lorenz, Schlosserei, Stolzeng. 6
27211 Schneider, Ludwig, Speisewirt, Färb.Str. 31
58588 Schneider, Ludw., Versich., Klaus.Wink. 5
60716 Schneider, Marga, SchweinauerStr. 38
62505 Schneider, Margar., Obst, O.Kanalstr. 31
43063 Schneider, Matth., Transport, Frank.Str. 125
21836 Schneider, Dr. M., Pat.Anw., Königstr. 40
58290 Ders., Wohnung, Blumröderstr. 25
40220 Schneider, Max, Ratsherr, Tristanstr. 9
23256 Schneider, Otto, Maler, Äu.Weidenm.Str. 19
52287 Schneider, Rudolf, Keßlerplatz 11
23341 Schneider, S., Bildhauer, Johannisstr. 46.
(61706) Schneider, Theodor, Gärtnerei
43013 Schneider, Wilh., Milch, Wiesenstr. 101
41461 Schneider, Wilh., Privatier, Kopern.Pl. 5
69406 Schneider, Wolfg., Schlosserei, H.Marktstr. 11
67077 Schneider & Co, Reichelsdorf, A.Steinb. 72
57210 Schneider-Höllfritsch, Paula, Mus.-Lehrerin, Danzigerpl. 25
50590 Schneider-Scheumann, W., Leiter, Maxf. 140
40190 Schnelbögl, B., Pferdeh., Schanzenstr. 40
44520 Schnelbögl, P., Pferdehdlg., Hallerh.Str. 1
60700 Schnell, Hch., Kartonagen, Kernstr. 35
26507 Schnell, Josef, Restaur., Augustinerstr. 19.
23643 Schnell, Mich., Bäcker, Lange Zeile 16.
41572 Schnell, Otto, Elektrot., Landgr.-Str. 143.
502 87 Schneller & Co. G. m. b. H. Graphische Kunstanstalt, Friedrichstr. 14/16
22115 Schnepel, Dr. Rob., Arzt, Königstr. 73
45628 Schnepf, Otto, Kfm., Burgundenstr. 7
53164 Schnidtmann, Dr. E., Arzt, C.Klett-Str. 3
61028 Gebr. Schnittger, Felle- u. Häutehandlung, Nürnberg-Doos, Fürther Str. 341/345
25838 Schnitzler, Maria, Ww., Kaiserstr. 44
40392 Schnös, Clara, Bulmannstr. 63
59783 Schnött, Andr., Vertr., Röthenbach, Zimmermannstr. 2a
51591 Schnorr, Carl, Kfm., Welserstr. 74
43144 Schnotz, Elise, Zigarren, Ammanstr. 2
21539 Schnupp, Jos., Oberinsp., BucherStr. 47
42825 Schnur, Anna, Spezereien, Gugelstr. 156
22220 Schnurr, Aug., Schreiner, Schniegl.Str. 66
69469 Schober, Andr., Autotransp., Schwarzstr. 3
61916 Schober, Hans, Kunstgew., Kleinweidenm. 8
57424 Schober, Ludw., Kfm., Thuisbrunnerstr. 13
52521 Schobert, G., Butter Schmauseng.-Str. 30
51445 Schobert, Jean, Metallwrfbr., Feuerb.Str. 25
41535 Schobert, Theod., Buchdr., Pillenr.-Str. 39.
61975 Schobert, L., Lebensm., Unt.Kanalstr. 3
50798 Schoberth, Paul, Assessor, Tucherg.Str. 13
42255 Schoberwalter, H., Stuckgesch., Grenzstr.13
68232 Schobig, Adam, Spedit., Stein, Hauptstr.43
44829 Schoder, Georg, Elektr. Spielwr., Paradiesstraße 5
44733 Schoder, Hans, Kfm., Lödelstr. 20.
21506 Schoder, Martin, Dentist, P.-Vischerstr. 21.
42942 Schöck, Albert, Schokolade, Humboldtpl. 8
40927 Schödel, A., elektr. Untern., Körnerstr. 54
54537 Schödel, A., Schornsteinf., M. Richter Str. 36
25402 Schöffer, W., Photo-Bedarf, Adlerstr. 32
22708 Schöller, Georg, Gastw., Heldengäßchen 8
51409 Schöller, Joh., Kol.-W., Adamstr. 38
21394 Schöller, Karl, Reklame, Kaiserstr. 8
21394 Schöller, Karl, Eiskremfbr., Kaiserstr. 8
40772 Schön, E. L., Spielleiter, Regenbog.Str. 19
42531 Schön, Fr., Bez.-Schulrat, Regensb.Str. 35
62726 Schoen, Frdr., Ob.Stud.Rat, Blument.Str. 2
60092 Schön, Georg, Bäckerm., Wandererstr. 125
61490 Schön, Hans, Vertr., Feuerleinstr. 25
43928 Schoen, Karl, Dentist, W.Spaethstr. 14
23063 Schönamsgruber, Chr., Graveur, Roritzerstr.8
50910 Schönau, Aug., Dachdeck., Sulzbacherstr. 18
52874 Schoenau, Reinh., Bücherrev., Rennweg 1
53013 Schönbach, Peter, Dir., Rennweg 72
21870 Schönberger, Erh., Wohn., Ostendstr. 97
61770 Schönberger, Fritz S., Kfm., Fürth.Str. 9
41787 Schönberger, Joh. Maschinen, P.Henleinst.48
57763 Schönberger, Marga, Kantine, Großr.Str. 117
58570 Schönberger & Beck, Maler, M.Hptstr. 45
24700 Schöndube, H., Königstr. 33
50101 Schoenecker, Ant., Kfm., Adamstr. 68
20539 Schöner, Berta, Fris.-Salon, Josephspl. 22
61927 Schöner, H., Friseur, Burgfarrnb.Str. 19
60481 Schöner, Dr. Karl, Arzt, Peyerstr. 18
78147 Ders., Wohn., Zirndorf, Saarl.Str. 13
45174 Schönfelder, Karl, Kol.-W., Hartm.Str. 1
50786 Schönfelder, Mina, Kol.-W., Welserstr. 36
58350 Schoenfeldt, Max, Archit., Laufamholz, Jul. Streicher-Str. 10
51506 Schönheim, Julius, Äuß.Bayreuth.Str. 33
50769 Schönheiter, Konr., Metzger, Heerw.Str. 27
62460 Schönherr & Söhne, Kartonfbr., Spenglerstr.5
45972 Schönhöfer, W., Geistlich., Siemensstr. 39
62711 Schönhut, Friedrich, Vertr., Spohrstr. 12
44089 Schönhut, Georg, Schriftl., Spaethstr. 32
62168 Schönhut, Gg., Zigarren, Knauerstr. 34
63735 Schöning & Co, Ansichtskarten, Göbenstr. 25
60338 Schönleben, Karl, Versich., Spengl.Str. 15
26376 Schönlein, Joh., Obst, Albr.Dürerstr. 9
53891 Schönmann, Hch., Blumen, Sulzb.Str. 72
53292 Schönnagel, Harry, Kfm., Ä.Sulzb.Str. 31
61008 Schönner, Gg., Reißzeugfabrik, Nürnberg-West, Schanzäckerstr. 32
60478 Schoenner, P. G., Fbr.-Bes., Kontumazg. 14
60461 Derselbe, Büro, Gartenstr. 7
53696 Schönsteiner & Puchner, Stuckg., Äuß.Sulzb. Straße 34
25328 Schönsteiner, Joh., Kol.-W., Gleißh.Str. 87
54423 Schönsteiner, Wolfg., Kfm., Schleifweg 32
41448 Schönweiß, L., Zuckerwrfbr., Pillenr.Str. 44
50207 Schönwerth, Wald., Major, Hastverstr. 23
43803 Schöpf, Margarete, Blumen, Burgund.Str. 3
50077 Schöppel, Friedr., Dir., Erlenstr. 2
41945 F. u. J. Schöpplein, Tabakwr., All.Str. 82
41177 Schöttler, Berthold, Maler, Körnerstr. 89
58289 Schöttler, Edm., Kassierer, Laufamholz, Ebenr.Str. 23
42390 Schötz, August, Autoverleih, Zerzab.Str. 54
44035 Schötz, M., Waschanst., Steinheilstr. 10
22565 Dr. Scholls Fußpflege, a. d. Fleischbrücke 10
43216 Scholl, Adolf, Kfm., Rankestr. 36
24241 Scholl, Aug., Großwäscherei, Breiteg. 3
44174 Scholl, Elise, Ww., Guntherstr. 63
45810 Scholl, Paul, Vertr., Regensb.Str. 26
42931 Scholl, Rob., Futterstoffe, Köhnstr. 26
41213 Scholl, Rudolf, Uhren, Ziegelgasse 26
24169 Scholle, Herm., Glasmanuf., Kraußstr. 6
20829 Scholle, Mathilde, Ww., Kraußstr. 6
61641 Scholler, Friedrich, Seilerwr., Zufuhrstr. 20
59088 Ders., Wohnung, Schwaig, Rosenstr. 3
20704 Scholler, Käthe, Frau, Kraußstr. 4
20904 Scholler, Willi, Fabrikbes., BucherStr. 79
41641 Schollmeyer, Aug., Vertr., Endterstr. 4.
62888 Scholtes, Phil., Direktor, Kontumazg. 11
68185 Scholtz, Alfred, Kfm., Eibach, Hafenstr. 68
61419 Scholz, Hub., Drogerie, Gaismannshofstr. 30
53807 Scholze, Gustav., Möbel, Treibberg 7
41617 Schomburg, Hugo, Gastst., Sperlingstr. 14
54531 Schomburg, Wilh., Major, Maxtorgraben 27
44826 Schopper&Kolb, mech. Werkst., Steinheilstr.11
22107 Schorchwerke AG, Frauentorgr. 69
44197 Schork, Willy, Lebensm., Wodanstr. 51
27732 Schorlemmer, E., Musiklehr., Buch.Str. 35
26618 Schorlemmer, L., Tapisserie, V. Sterng. 1
63167 Schorn, Wilh., Photo, Rothenb.Str. 1
45079 Schornsteinfeg.-Innung, Widhalmstr. 24
42058 Gebrüder Schorr, Bauunternehmung, Nbg.-S, Kiestr. 42
26622 Schorr, Hans, Kfm., Kressenstr. 6
60403 Schorr, Joh., Bäcker, Rothenb.Str. 134
25008 Schorr, Markus, Fotohaus, Ludwigstr. 53
50293 Schortmann, Paul, Ing., Fenitz.Str. 33
53468 Schostock, Wilhelm., Bäckerei, Zapfeng. 9
(22615) v. Schott, Frhr. Conr., R.-A., Luitp.Str. 6
54566 Schott, Gg. W., Maler, Senef.Str. 16
41388 Schott, Gg., Vertr., Ostring 205
54566 Schott, Gg. W., Wohn, Senef.Str. 16
50374 Schott, Hans, Kfm., Steinplattenweg
23758 Schott, Hans, Goldschmiedemeister, Karolinenstraße 29
58193 Schott, Joh., Schmiedem., Mög.Hauptstr. 62
21629 Schott, Wilh., Drogen, Steinbühlerstr. 32.
42155 Schottenhaml, H., Landesprod. Heynestr. 27
43724 Schottler, K., Papierwr., Gabelsbergerstr. 31
61272 Schoyerer, E., Goldbücherfbr., Spengl.Str. 4
62926 Schoyerer, Marg., Zuckerwr., Roth.-Str. 14
62087 Schoyerer, R., Heilprakt., Gost.Hptstr. 56
20538 Schrader, Paula, Putz, Breitegasse 1
44529 Schrader, Rudolf, Möbel, Peterstr. 11
25481 Schradin, Ernst, Kfm., Winklerstr. 29.
20326 Schrag, Heinr., Buchhdlg., Königstr. 15.
20326 Schrag, J. L., Verlag, Königstr. 15
45873 Schraml, Max, Obst, Zerzabelshofstr. 70
53422 Schramm, Anton, Hardenbergstr. 26
53131 Schramm, Dr. Arno, Vers., Lenbachstr. 13
25914 Schramm, August, Kfm., Augustinerstr. 1
50977 J. Schramm GmbH, Pinselfbr., Feldg. 4
44080 Schramm, Joh., Schlosser, Wiesenstr. 35.
24669 Schramm, Johann, Früchte, Theresienstr 10
40014 Schramm, Joh., Metzger, Kirchenstr. 17
20974 Schramm, Kunig., Leichenfrau, Joh.-Str. 111
21446 Schramm, Paul, Obst, Neue Gasse 1
59015 Schramm, W., Prok., Schwaig, Nürnb.Str. 4
42874 Schraubenfabr. & Facondreherei Bavaria Besser & Diener & Co, Siemensstr. 42
22139 Schraut, Alois, Malermstr., Pilotystr. 47
57479 Schrauth, Hans, Dipl.-Ing., Danzig.Str. 5
51900 Schredl, Karl, Würste, Ä.Lauferg. 32
61279 Carl Schreiber Nachfolger, Besitzerin: Babette Nussel, Weinhandlung und Spirituosenfabrik, Gostenhofer Hauptstr. 26a
26037 Schreiber, Dr. Ernst, Zahnarzt, V.Sterng. 24
59093 Schreiber, Hch., Zimmerm., Schwaig, Nürnb. Straße 26
41718 Schreiber, Käthe, Masseurin, Wodanstr. 4
69107 Schreiber, Karl, Metalldreh., Schw.Hauptstraße 43
62465 Schreiber, Karl, Sägeblätter, Austr. 14
40043 Schreiber, Dr. Rosemarie, Zahnärztin, Zerzabelshofer Hauptstr. 68
21091 Schreiber, Rudolf, R.-A., Königstr. 3
45521 Ders., Wohnung, Ziegelgasse 43
26583 Schreiber, Ulrich, Blumen, Karol.-Str. 4
57023 Ders., Wohn., Danziger Pl. 4
25795 Schreiber, Wilhelm, Dipl.-Ing., Buch.Str. 56
20784 Schreiber & Sundermann, Herren- u. Knabenbekleidung, Ludwigstr. 15/17
20786 Dies., nach Geschäftsschluß Fr. Sundermann, Prinzregentenufer 13
24216 Schreibfix, Karl Graf, Thereslenstr. 1
20222 Schreibstube d. Inn. Mission, Schildg. 24
52463 Schreier, M. F., Treibriemenfbr., Math.Str.33
62732 Schreiner, Betty, Masseuse, Bärensch.Str. 5
(53401) Schreiner, Chr., Schreiner, Treibberg 12
27214 Schreiner, Felix, Vertr., Riesenschritt 2
24137 Schreiner, Dr. Hans, Zahnarzt, Karol.-Str.5
45382 Schreiner, Karl, Sägerei, Altenfurt 215
22962 Schreiner, L., Fuhrwerke, Rohled.Str. 16a
62012 Schreiner, Matth., Celluloid, Zickstr. 3
27074 Schreiner, Paula, Fische, Jakobstr. 25
24847 Schreinergenoss. Nordbayern eGmbH, Breitegasse 45
21843 Schreiner-Pflicht-Innung, Johannisstr. 52
62223 Schreiter, Alfr., Schok.-Fbr., Reitackerstr. 11
58084 Schreitmüller, E., Friseur, Mög.Hptstr. 41
50884 Schrenk, Georg, Kol.-W., Querstr. 15
63263 Wilhelm von Schrenk & Co., Hopfengroßhandlung, Nürnberg-W., Obere Kanalstr. 10
42932 Schrepfer, Georg, Kfm., Körnerstr. 125
63187 Schrepfer, Gg., Kistenfbr., Pestal.Str. 7
52767 Schrepfer, Gg., Zimmerei, Äuß.Rollnerstr. 13
23143 Schrepfer, Hans, Friseur, Bankgasse 8
(53676) Schrepfer, Karl, Archit., C.Klettstr. 14
61792 Schretzmeier, Fritz, Transp., Austr. 14
60694 Schretzmeier & Knicwasser, Transp., Witschelstr. 5
61967 Schreyer, Auguste, Weißwr., Schwab.Str. 43
58325 Schreyer, Carl, Bauartikel, Gleißh.Str. 170
45797 Schreyer, Fr., Insp., SterzingerStr. 21
68214 H. & M. Schreyer, Maschinenfabrik, Nürnberg 35, Röthenbacher Hauptstr. 30
26565 Schreyer, Joh. Jak., Glockengieß., Kath.G.42
61645 Schreyer & Co., Schuco-Spielwarenfabrik, Fürther Str. 28/32. T Schuco P 12776
45982 Schreyer, Käthe, Ww., Allersb.Str. 159
23200 Schreyer, Ludw., Konditorei, Fünferpl. 6
51905 Schridde, Christ., Insp., O.Pirkh.Str. 2
63671 Schriefer, M., Hptm., H.Bernh.Str. 109
59016 Schrimpf, Ferd., Dir., Behringersdorf, Rainw. Weg 15
42467 Schröck, Fritz, Schneider, Landgrabenstr. 4
26719 Schröck, Marie, Seifen, Jakobspl. 16
54594 Schröck, Max, Montagemstr., Erlenstr. 55
60993 Schrödel, Babette, Wwe., Rothenb.Str. 495
58294 Schroedel, Gg., Gasth., Laufamholz, Jul. Streicher-Str. 29
42592 Schrödel, Gg., Geschäftsf., Heidel.Pl. 15
69374 Schrödel, J. G., Spielefabr., Maiachstr. 18.
60137 Schrödel, Oskar, Waffelfbr., Kernstr. 26
52310 Schröder, Arthur, Wäscherei, Adamstr. 67
57430 Ders., Wohn., Uttenreutherstr. 29
21735 Schröder, Aug., Pelzwr., Königstr. 5
40263 Schröder, Betty, Glas, Allersb.Str. 42
25433 Schröder, C., Opt.-mech. Inst., Hefnerspl. 8
53591 Schröder, Eduard, Versich., Fenitzerpl. 4
61584 Schröder, Emma, Blumenbed., Roonstr. 17
43484 Dies., Wohn., Ingostr. 4
53500 Schröder, Erwin, Isollerm., Schoppersh.Str64
45980 Schröder, Frz., Geschäftsl., Körnerstr. 111
63369 Schröder, Gg., Fuhrw., Leopoldstr. 16
20537 Schröder, Gustav, Großhandlung für Fahrräder, Ludwigstr. 1
57676 Schroeder, Hans, Pol.-Major, Herrnh.Str. 17
41846 Schröder, Herm., Blechzeich., Keplerstr. 9
50909 Schröder, Johannes, Leder, Veill.Str. 33
53796 Schröder, Karl, Malermstr., Schwepp.Str. 58
22400 Schröder, Math., Gauamtsl., Bucherstr. 115
27001 Schröder, Otto, Automat, Tuchgasse 1
63571 Schröder, Reinh., Kartonfbr., Solgerstr. 7
44678 Schrödl, Georg, Amtmann, Leibnizstr. 31
27465 Schroer, Franz, D.-Salon, Kaiserstr. 16
63771 Schrögler, O., Pinselfbr., Bärensch.Str. 77
21746 Schröppel, H., H.-Moden, Kaiserstr. 10
23079 Schroeter, Erika, Kassier., Neutorgr. 5
53210 Schroff, Alfr., Gen.-Vertr., Nordring 90
53854 Schrohe, Adam, Dipl.-Ing., O.Pirkh.Str. 10
21902 Schroll, Adam, Fuhruntern., Buch, Seeweg 7
42418 Schroll, Christoph, Fuhren, Wodanstr. 79
60873 Schroll, Fritz, Kfm., HöfenerStr. 191
23045 Schroll, Käthe, Weißnäherei, Sandstr. 16
51637 Schropp, Aug. Friedr., Apothek., Schoppersh. Straße 38
41961 Schropp, W., Brunnenbau, Glockenh.Str. 28
27237 Schroth, Fritz, Maler, Jakobstr. 53
45163 Schroth, Hans, Mechanik., Wiesenstr. 84
27310 H. Schroth & Co., Armaturen- u. Apparatefabrik, Hadermühle 3
41504 Schroth, Marie, Zigarren, Katzwangerstr. 54
42170 Schrott, Gg., Baudir., Hallerhüttenstr. 7
20286 „Schrottag" Bayerische Schrott-Aktiengesell-
20230 schaft, Nürnberg-O., Ostendstr. 92
41429 Schrüfer, Franz, Obering., Galgenh.Str. 51
45185 Schub, Karl, Baumstr., Komot.Str. 32
43076 Schubart, Karl, Kfm., Hummelst.-Weg. 74
20649 Schubert, Adam, Detektei, Theresienstr. 18
67144 Schubert, Alois, Vertr., Reichelsdorf, Furtenbachstr. 20
22707 Schubart, Clemens, Regiss., Bucherstr. 76
25367 Schubert, Ernst, Schreiner, Doktorshof 6
41048 Schubert, Fritz, Schriftl., Wodanstr. 70
20726 Schubert, Hugo, Flaschenhofstr. 43
22861 Schubert, Max, Kurzwr., Ludwigstr. 70
53288 Schuberth, H., Geschäftsl., Löhleinstr. 78
61880 Schuberth, Otto, Dachdecker, Wand-Str. 33
62262 Schuberth, Wera, Gauführ., Bauerng. 17
59187 Schuck, Baptist, Schwaig, Dreihöhenstr. 24
59146 Schuder, Ludw., Geschäftsf., Behringersdorf, Neubruch 6
62790 Schuderer, Ludw., Milch, Paumg.Str. 20
26270 Schübel, Georg, Schuhwr., Königstr. 40
51926 J. & W. Schuegraf, Schreinerei, Rosental 29
24501 Schühlein, Babette, Honig, Theres.Str. 12
24566 Schühlein, Gottlieb, Inh. Herm. Pfeifer, Butter- u. Käsegroßhandlung, Nürnberg-A, Brunnengäßchen 14
63685 Schüler, Oskar, Werkzeugbau, Raabstr. 5
63232 Schüler, Otto, Feinkost, Veitsbr.Str. 14
51994 Schülerinnenheim, Städt., Maxtorgraben 19
57634 Schüller, Gg., Apoth., Eichendorffstr. 118
51977 Schünemann, H., Homöopath, Rollnerstr. 51
53173 Schürger, Alb., Dentist, Ä.-Sulzb.-Str. 27
50100 Schürger, Dr. Gustav, Arzt, Ä.Sulzb.Str. 18
50523 Schürger, Leonhard, Apothek., Feldgasse 53
63063 Schürger, Philipp, Apotheker, Bleichstr. 2
23020 Schürrlein, A., Musikinstr., V.Sterng. 11
24967 Schürzenhaus Bauer „Noris" Jean M. Bauer,
23735 Obstmarkt 10—18. T Wollbauer
57174 Schüssel, Georg, Bäckerei, Danzigerstr. 1
48087 Schüßler, Andr., Jul.Streicher-Siedlg. 58
25630 Schüssler, Gg., Tapezier, Weinm. 12
43837 Schütt, Konr., Metzger, Zerzabelshofstr. 60
40008 Schütz, Dr. A., Arzt, Landgrabenstr. 146
68255 Schütz, Georg, Gartenbau, Hauchstr. 83
42325 Schütz, Georg, Insp., Gudrunstr. 19
44402 Schütz, Hans, Präsident, Wodanstr. 79
40308 Schütz, Joh., Werkmstr., Kopernikusstr. 18
24806 Schütz, Margarete, Kressenstr. 31
24378 Schütze, Ernst, Prokurist, Steinbühlerstr. 3
59102 Schütze jr., Ernst, Bankbeamter, Schwaig, Altdorferstr. 1
50496 Schütze, R., Geschäftsf., Tucherg.Str. 13
23552 Schützendorf-Koerner, Julie, Gesangspädag., Hertelstr. 2
51229 Schuh, Emmy, Ww., Meisterleinsplatz 16
52300 Schuh, Franz, Baugesch., Hastverstr. 21
51187 Schuh, Hans, Gaststätte, Webersp. 18
43254 Schuh, Heinr., Drogerie, Allersb.-Str. 90
53881 Schuh, Joh., Fbrkbes., Virchowstr. 21
51088 Schuh, Dr. Karl, Arzt, Erlenstegenstr. 6
53103 Schuh, Dr. Max, Med.-Rat, Emilienstr. 7
67064 Schuh, Mina, Bäckerei, Wolkersdorf, Nr. 48
54522 Schuh, Rich., Kfm., Fritz v.Röthstr. 25
53085 Schuh, Wilh., Dipl.-Ingen., Bülowstr. 28
63309 Schuhfbr. Popp & Co, Ad.Klein-Str. 139
26012 Schuhhaus Kreckel, Josephsplatz 1
24420 Schuhhaus Pöhlmann G. m. b. H., Karolinen-
24920 straße 43/45
25162 Schuhhaus Schnert, Tafelfeldstr. 15
53030 Derselbe, Wohn., Günthersbühlerstr. 51
26604 Schuhmacher-Innung, Bergstr. 16
44665 Schuhmann, Frdr., Postamtm., Nibel.Pl. 2
53877 Schuhmann, Frdr., Bürobed., Schopp.Str.65
43749 Schuhmann, Hans, Optik, Scheurlstr. 23
43277 Schuhmann, Heinr., Dreherei, Ackerstr. 23
60260 Schuhmann, Joh., Grabsteine, Imhoffstr. 20
62706 Schuhmann, Käthe, Wäscher., Kleinw.Mühle 5
62594 Schuhmann, Ludwig, Kfm., Spittlertorgr. 17
44254 Schuhmann, M., Seumestr. 14
53144 Schuhmann, Siegfr., Kfm., Kaulbachpl. 13
21031 Schuhmann, Wilh., Fahrräder, Jakobspl. 12
40769 Schulbildstelle d. Stadt d. Reichspart., Gibitzenhofstr. 151
60275 Schuler, Alb., Vertr., H.Bernhard-Str. 122
42092 Schuler, Alfred, Lutherpl. 5
44112 Schuler, Eugen, Gärtnerei, Schloßstr. 5
57388 Schuler, Franz, Prok., Danziger Pl. 16
22191 Jos. Schuler & Co., Großhandelshaus, Sandstraße 18. T Schulerco P 18956
57258 L. Schuler AG, Masch.Fbr., Eich.Str. 132
(57388) Schuler, Otto, Tabakwr., Danziger Pl. 16
59100 Schulleitung Behringersdorf, Schulg. 6
20330 Schult, Hans, Beamt., Hallerstr. 23
53717 A. Schulte & Co., Möbel, Äuß. Lauferpl. 19
53684 A. & W. Schulte, Papier, Äuß.Lauferpl. 2
27924 Schulte, Ernst, Inspekt., Hallerstr. 18
21615 Schulte, Ernst, techn. Dir., Kirchenw. 6
53994 Schulte, Margarete, Kunstwerkstätten, LauferTormauer 8

20875 Schulte, O., Helenenhof 6
45194 Schulte-Forberg, Marg., Budapest. Str. 20
54430 Schultes, Benno, Koberger Str. 45
42395 Schultes, Ludwig, Papierhdlg., Humb.Str. 5
43918 Schultheis, Alois, Stuckat., Bogenstr. 25
22728 Schultheiß, Alfr., Archit., Ludwigstr. 51
26079 Schultheiß, C. Fr., Kohlen, Vogelsgarten 3
51485 Schultheiß, Fritz, Obst, Künhoferstr. 14
22702 Schultheiß, Karl, Dipl.Kfm., Breiteg. 65
58112 Ders., Wohn., Blütenstr. 29a
60814 Schultheiß, Ludw., Maler, Sald.-Str. 4
24632 M. u. L. Schultheiß, Lackierer, Schütt 21
52270 Schultheiß, Dr. W., Arch.-Rat, M.Pirkh.Str28
41558 Schultz, Karl, Op.-Sänger, Landgrabenstr. 46
20017 **Schultze, Dr. Hans, Arzt, Johannisstr. 1**
20771 Derselbe, Wohnung, Juvenelistr. 45
52126 Schultze, Paul, Vorstand, Am Maxfeld 11
50114 Schultze-Birkmann, Inge, Schausp., Steinplattenweg 1
52533 Schulwerkstätten Ost, Wollentorstr. 10
63378 Schulwerkstätten, West, Fürtherstr. 77a
23054 Schulz, Anny, Korsettfbr., Unschlittpl. 13
50739 Schulz, Dr. Chr., Rechtsrat, Bülowstr. 10
63413 Schulz, Curt, Dentist, Gost.Hauptstr. 21
26504 Schulz, Emil, Öfen, Mauthalle
61917 Ders., Wohn. Sigmundstr. 39
(23054) Schulz, Ernst, Kunstwerkst., Unschlittpl. 13
24868 Schulz, Fritz, Metalle, Tuchmacherszw. 10
58142 Ders., Wohn., Schmausenbuckstr. 70
50236 Schulz, Dr. F.T., Prof., Friedrichstr. 52
50148 Schulz, Hans, Ing., L. Feuerbach-Str. 98
(24868) Schulz, Herb., Bleche, Tuchm. Zwinger 10
63890 Schulz, Herm., Papierwr., Fürther Str. 48
20703 Schulz, Dr. Max, Chem., Neud. Str. 4
42698 Schulz, Max, Malermstr., Munkerstr. 6
53989 Schulz, Otto, Gen.-Major, Westtorgr. 9
63816 Schulz, Otto, Prof. Archit., Novalisstr. 8
61305 Schulz, Wilhelm, Baugeschäft, Nürnberg-N, Rosenplütstr. 4
44862 Schulz, Willi, R., Vertr., Pillenr. Str. 7
22227 Schulzahnklinik, Städt., Adolf-Hitlerpl. 12
22169 Schulze & Andretto, Kaffee, Waizenstr. 11
42477 Dies., Betrieb Wiesenstr. 105
63486 Schulze u. Duffner, Autorep., FürtherStr. 269
54050 Schulze, Ernst, Ingen., Ä.Sulzb.Str. 35
45167 Schulze, Fr. Ed., Malerm., Gugelstr. 77
68295 Schulze, Georg, Drogerie, Eib.Hptstr. 144
68340 Schulze, Harry, Abt.-Ltr., Eibach, Heidestr. 13
40075 Schulze, Hugo, Kfm., Schweiggerstr. 10
22471 Schulze, Hugo, Kellerei-, Brauerei-, Mineralw.-Maschinen u. Artikel, BreiteGasse 51
63317 Schulze, Karl, Gärtner, Frauenthalerweg 129
63678 Schulze, Lina, Hebamme, Schniegl. Str. 281
42277 Schulze, Paul, Vertr., Melanchthonpl. 9
44075 Schulze & Co, Gewürzmühle, Schweigg. Str. 10
56011 Schumacher, Anna, Bier, Steinbruch 20
20245 Schumacher, Otto, Schriftl., Hallerstr. 51
20697 Schumacher, Richard, Schachtel- u. Wellpappenfabrik, Kleinreutherweg 44
54173 Schumacher, Dr. W., Arzt, Pirkh. Str. 28
25470 Schumann, Ad., Photo-Atel., Johann. Str. 45
40334 Schumann, Br., Hüte Wiesenstr. 84
51002 Schumann, Christ., Gastw., Gervin. Str. 15
50234 Schumann, Hch., Prok., Löhnerstr. 10
42642 Schumann, Heinz, Prok., Waldluststr. 125
43609 Schumann, Rob., Apothek., Celtispl. 6
60811 Schumann, W., Auslf.-Lag., Deutschh. Str. 23
24280 Schumm, Georg, Druckerei, Egidienpl. 30
50342 Schumm, Gg., Neuh.-Fbr., Lindenaststr. 28
22832 Schumm, Leonh., Möbelfbr., Kaiserstr. 34
53376 Schunk & Ott, Lackierer, I.Cr.Klettstr. 7
45580 Schur, Alb., Kaufm., Eckenstr. 49
22274 Schuricht, Eckardt, Lektor, Färberstr. 7
69088 Schuricht, Marie, Ww., Volckamerstr. 37
41319 Schurig, Karl, Bauing., Isoldenstr. 1
42343 Schurz, Leonh., Musikalien, Gugelstr. 145
45274 Schuscil, Alfr., Angest., Lutherpl. 5
58480 Schuster, Dr. Alb., Stabsarzt, Schmausstr. 52
20417 Schuster, Betty, Dauerwellen, Ludw. Str. 16
(40633) C. Schuster & Kallert, Mineralw. Fabrik, Meisenstr. 24
43866 Schuster, Erich E., Kfm., Gabelsb. Str. 62
67063 Schuster, Ernst, chem. Fbr., Reichelsdorf, Vorjurastr. 30
51660 Schuster, Fritz, Oberst, Schwepperm. Str. 26
27287 Schuster, Gg., Drogen, Inn. Laufergasse 25
44598 Schuster, Hans, Metzger, P.-Henleinstr. 43
63189 Schuster, K., Vichagent, Rosenplütstr. 19
41659 Schuster, Katharina, Wäsch., Erlenstr. 9
22645 Schuster, Mark., Molk.Prod., Irrerstr. 22
40239 M. & R. Schuster, Sportart., Rohrm. Str. 3
50469 Schuster, Walt., Stud.-Rat, Ä.Sulzb.Str. 33
26913 Schuster, Wolfg., Kohlen, Geiersberg 12
52229 Schuster, Xaver, Käse, Hohfederstr. 13
22198 Schuster & Walther, Vertr., Königstr. 18
60051 G. Schuy Nf. AG, Schwefelsäurefbr., Höfenerstr. 51
52969 Schwab, Betty, Feinkost, Bayr. Str. 21
68170 Schwab, Dr. Friedr., Zahnarzt, Stein, Hauptstraße 35
53494 Schwab, Fritz, Install., L.-Feuerb.-Str. 36
52225 Schwab, Georg, Drogerie, Bismarckstr. 25.
60532 Schwab, Gg., Malermstr., Bauerng. 26
60615 Schwab, Gg., Mühlenprod., Muggenh Str. 52
53634 Schwab, Heinz, Fahrräder, Richt. Str. 29
26313 Schwab, Dr. Herm., Arzt, Frauentorgr. 17
67133 Schwab, Joh., Landw., Reichelsdorf, Schalkh. Straße 16
67061 Schwab, Joh. L., Fahrr., Reich.Hptstr. 157
53615 Schwab, Karl, Kunsthornwerk, Nürnberg-O., Rennweg 44
20530 Schwab, Konrad, Hafner, B. Hauptstr. 29
41751 Schwab, Marg., Metzgerei, Allersb. Str. 106
69171 Schwab, Martin, Kol.-W., Elisenstr. 26
60975 Schwab, Paul, Malermstr., Finkenstr. 4.
54262 Schwab, Vera, Frau, Krelingstr. 35
26808 Schwabe, Herm., Kunstmaler, Bucherstr. 10
20945 Schwabl, Lotterieeinnahme, Kaiserstr. 20
61010 Schwaderer, Ernst, Karton., Hochstr. 10
27433 Schwäbisch Gmünd. Ersatzkasse, Jos.Pl. 1
51906 Schwägerl, Jakob, Fris., Äuß.Laufer-Pl. 7
61312 Schwager & Steinlein, Kunstanst. GmbH, Pfinzingstr. 7
23767 Schwahn, L., Gärtnerei, Thon, Zeisigw. 58
62146 Schwaiger, Christ., Dir., O.Kanalstr. 24
44288 Schwaiger, J., Lichtspiele, Wiesenstr. 67
50889 Schwaiger, Max, Ingen., Ob.Pirkh.Str. 2
27209 Schwalb, Heinrich, Prokurist, Campostr. 2
24037 Schwammberger, Babette, Drechslerei, Kirchenweg 55
50151 / 50154 \ Schwan-Bleistift-Fabrik A.-G., Maxfeldstr. 3. T Schwanbleі
44860 Schwanenapotheke, Peter-Henleinstr. 18.
51812 Schwaner, Carl, Direktor, Nordring 70
51449 Schwanhäußer, Elli, Vestnertorgr. 43
26660 Schwank, Jos., Eilboten, Königstr. 91
59156 Schwankl, J., Fuhrw., Schwaig, Röthelw. 22
58113 Schwappach, Aug., Fleisch., Laufamholz, Im Weller 12
51788 Schwartz, Dr. Ed., Arzt, Ä.Cr.Klettstr. 1
22742 Schwarz, Hemden, Ludwigstr. 13
24645 Schwarz, A., Textilwr., Am h. Schlagturm
57033 Schwarz, Adam, Bäcker, Ziegelst. Str. 137
52012 Schwarz I, Dr. Alfr., R.-A., Lauf. Torgr. 6
61096 Schwarz, Andr., Gärtner, Witschelstr. 81
63497 Schwarz, Anna, Ww., Gost. Hauptstr. 17
20241 Schwarz, Ant., Tapezierer, Helmstr. 41
21922 Schwarz, Carl, Fremdenf., Nonneng. 10.
50593 C. & Chr. Schwarz, Kapellmstr., Rosental 29
(53737) Schwarz, Chr., Kapellmstr., Schönh.-Str. 6.
62826 Schwarz, Chr., Betonwr., Sigmundstr. 96
41467 Schwarz, Conr., Spedit., H. Wesselstr. 20
43618 Schwarz, Ernst, Kfm., Humboldtstr. 9
61995 F. Schwarz & Co, Metallwr. Fbr., Adam-Klein-Straße 114
22132 Schwarz, Franz, Wäscherei, Johann. Str. 28
44082 Schwarz, Franz, Isolieranst., Grenzstr. 8
40309 Schwarz, Fridel, Insp., Hartmutstr. 12
44964 Schwarz, Georg, Klischees, Schwanh. Str. 7
20609 Schwarz, Georg, Kohlen, Rieterstr.
53245 Schwarz, Georg, Vertr., Künhoferstr. 27
58089 Schwarz, Hans, Kfm., Laufamholz, Streicherstraße 14
21254 Schwarz, Hans, Gaststt., Lorenzerstr. 31
51239 Schwarz, Hans, Fuhrw., Hohfederstr. 24
23300 Schwarz, Hans, Autoverm., Vestnertorm. 18
67198 Schwarz, Hans, Ob.-Lehrer, Zeppelinstr. 7
41289 Schwarz, Hans, Schilderfbr., Taf. Str. 30
60254 Schwarz, Hch., Export, Blumenthalstr. 7
52272 H. u. A. Schwarz, Metallwrfbr., Merkelsg. 17
60973 Schwarz, Hch., Wirtsch., Ob. Turmg. 10
21715 Schwarz, Herm., Lackfbr., Roritzerstr. 24
40054 J. u. G. Schwarz, Spundfbr., Kriemh. Str. 8
60639 Schwarz, Joh., Kapellmstr., Fürtherstr. 86.
42428 Schwarz, Jos., Metallwrfbr., Wattstr. 4
43940 Schwarz, Käthe, Glockenhofstr. 12
41189 Schwarz, Karl, Fette, Habichtstr. 15
21052 Schwarz, Karl, D.-Schneider, Kaiserstr. 37
54057 Schwarz, Karl, Kfm. Schoppershofstr. 12
60427 Schwarz, Karl, Tapezier, Muggenh. Str. 80
41131 Schwarz, Dr. Karl A., Arzt, Heimg. Weg 79
54279 Schwarz, Martin, Autorep., Ä.Sulzb.Str. 150
57627 Schwarz, Otto, Zum Froschbrücklein 26
27724 Schwarz, Peter, Landw., Irrhainstr. 24
58130 v. Schwarz, Sigm., Fabrikbes., Schillstr. 12.
71139 Schwarz & Bauer, Zentralheiz., Fürth, Schwabacherstr. 293
63074 Brüder Schwarzbeck, Buchdruck., Seeleinsbühlstr. 17
26772 Schwarze, Johanna, V. Insel-Schütt 7
54384 Schwarze, Wold., Maler, Ä.Lauf.Pl. 17
67008 Schwarzfärber & Co, Elektrotechn. Fabrik, Reichelsdorf, Waldstromerstr. 49
62182 Schwarzkopf, A., Kol.-W., Seeleinsb. Str. 20
45123 Schwarzkopf, Erwin, Bankrat, Friggestr. 2
42643 Schwarzkopf, M., Hafner, Schweiggerstr. 16
27406 Schwegler, Gust., Betten, Ludwigstr. 46.
26787 Schweiberer, K., Photogr., V. Kartäuserg. 8
41657 Schweickert, Mich., Metzgerei, Siemensstr. 50.
62913 Gebr. Schweiger, K.-Hornwr., Fürtherstr. 322
24322 Schweiger, G., Blind. Werkst., Geiersberg 25
51068 Schweiger, G., Fahrräd., Inn. Laufergl. 14
23713 Schweiger, Dr. L., Arzt, Bucher Hauptstr. 25
41564 Schweiger, Max, Kohlen, Wodanstr. 22
45088 Schweigert & Co. KG, Röhren, Brun. Str. 66
27473 Schweigert, Bernh., Metzger, Brunneng. 32
43095 Schweingel, Aug., Betr.-Leiter, Stephanstr. 4
40851 Schweitzer, Const., Rolläden, Voltastr. 34
45231 Schweizer, Christ., Bankb., Haslerstr. 7
57501 Schweizer, Fritz, Heimstättenstr. 23
41248 Schweizer, Hans, Säle, Humboldtstr. 116.
22437 Schweiz. Lebensversich., Lorenzerstr. 31
22325 Schweiz. Unfallversich.-AG, Karol. Str. 51
20075 Schwemmer, Conr., Bücherrev., Karol. Str. 37
22042 Schwemmer, Fritz, Vertr., Burgschm. Str. 19
61678 Schwemmer, Gg., Tabakwr., Bärensch. Str. 83
51360 Schwemmer, Gottl., Baurat, Emilienstr. 4
21769 Schwemmer, Hans, Börse, Jakobspl. 20
21450 Schwemmer, H., Landesprod., Pleyd. Str. 16
61167 Schwemmer, Hch., Vertr., Hochstr. 5
62226 Schwemmer, Joh., Kohlen, Denisstr. 59
54529 Schwemmer, Lucie, Ww., Hastverstr. 25
44388 Schwemmer, Mich., Wagenbau, Schieferstr. 8
21924 Schwemmer, Ulrich, Fahrräder, Maxpl. 46.
57198 Schwend, Fr., Direktor, DanzigerStr. 21
61317 Schwendel, Rud., Stand.-Führ., Rosenaustr. 5
22248 Schwendner, Fritz, Install., Tucherstr. 51
45465 Schwendner, Tob., Dachdeck., Volkm. Str. 37
61521 Schwendtner, Wilh., Kfm., Hochstr. 23
23532 Schwendtner, Willy, Schreiner, Sandr. Str. 32
50554 Schweppermann-Garage, Besitzer Michael Barthel, Nürnberg-N, Pilotystr. 48a
68328 Schwertführer, Jos., Vertr., Eibach, Rother Straße 6
58500 Schwiecker, Hans, Dr. med., Bothmerstr. 20
44710 Schwimmbad Zabo
43751 Schwimmstadion
20070 Schwind & Staedtler, Export, Marient. Gr. 7
63800 Schwink, Dr. Fritz, Arzt, Holzsch. Str. 43
51296 Schwinn, Andr., Isoliergesch., Adamstr. 98
22064 Schwinn, Karl, Maler, Uhlandstr. 25
(22064) Schwinn jr., Karl, Vertr., Uhlandstr. 25
51439 Scribax, Schreibanst., Vestnertorgr. 47
24582 Sebald Söhne, C., Kalkwerke, Steinb. Str. 19
52374 Sebald, Hanns, Archit., Mittl. Pirkh. Str. 36
27991 Sebald, Karl, Druckereibes., Schildg. 23.
52350 Sebald, Maria, Ww., Schlegelstr. 10
21186 Sebald, U. E., Verlags-K.-G., Luitp. Str. 5
20940 **Sebaldusklause, Schulgäßchen 1.**
21981 Sebaldus-Verlag GmbH, Buchdr., Luitp. Str. 5
67006 Sebastian, E., Sägewerk, Reich. Hauptstr. 129
41224 Sebastian, Peter, Vertr., Wodanstr. 20
51086 **Sebastianspital, Städt., Veilhofstr. 34.**
21074 Sebulelt, Otto, Büromat., Marienstr. 20
26324 Seckel, Rich., Schneiderei, Vord. Lederg. 8
22015 Seckler, Mieze, Moden, Jakobspl. 7
53324 Securitas, Vers.-AG, Kaulbachstr. 18
53829 See, Leonh., Schraubenfbr., Gießereistr. 3
52961 Seebach, Ernst, Buchhdlg., Ä.Lauferg. 35
57089 Seebach, Wilh., Tapezier., Ziegelsteinstr. 143
27683 Seeber, Gotth., Gardinenwäsch., Nonneng. 8
24127 Seeberger, Fr., Optik., Pfannenschm. G. 11
60354 Seeberger, Helene Ww., Fürtherstr. 57
69013 Seeberger, M., Drogen, Werderau 10
61928 Seefried, Gg., Schreinerei, Schumannstr. 6
51717 Seeger, Chr., Vertret., Maxtorgraben 33
52709 Seeger, Heinr., Modellbau, Gießereistr. 2
40705 Seeghitz, Wilh., Bürobed., Luitpstr. 34
20410 Seegy, Friedr., Dr. Ing., Ludwigstr. 25
57576 Seegy, Paul, Baurat, Jungerm. Str. 10
43778 Seehrich, Max, Vertret., Rohrmattenstr. 35
57291 Seel, Heinr., Öfen, Schäferstr. 5
58394 Seelig, Ludw., Stud.-Rat, Bothmerstr. 14
44478 Seelmann, Alfred, Oberinsp., Hummelst. 45
63493 Seemann, Kath., Transporte, Gartenstr. 3
57330 Seemann-Kahne, Dr. A., Arzt, Bayr. Str. 103
40141 Seeser, Adolf, Kfm., Melanchthonpl. 19
43130 Seeser, Paula, Blumen, Südfriedhof
61588 Seeßle, G., Polsterwr., Rothenb. Str. 165
69571 Seeßle, Karl, Vertret., Herbststr. 21
60971 Seffert, Hans, Werkzeuge, FürtherStr. 64
42902 Sefraneck, Ferd., Vermess.-Rat, Hainstr. 16
68020 Seger, Gg., Transp., Eibach, Hafenstr. 118
43114 Seger, Hans, Buchhdlg., Humb.-Str. 4
44262 Segitz, Mich., Bäcker, Franklinstr. 5.
42830 Segl, Franz, Bürobed., Minervapl. 38
40212 Sehr, Ernst, Kfm., Langobardenstr. 12
41909 Seibel, Rud., Geschäftsf., H. Wesselstr. 53
40358 Seibert, Hans, Kfm., Leibnizstr. 33
22255 Seibert, Willy, Lichtreklame, Unschlittpl. 7
67132 Seibold, Fr., Backsteine, Reichelsdorf, Schalkh. Str. 63
41618 Seibold, Georg, Bäckerei, Zengerstr. 14
60093 Seibold, Georg, Vertreter, Rochstr. 30.
20130 Seibold, Dr. Georg, R.-A., Karolinenstr. 53
53125 Seibold, Hans, Backsteine, Thumenb. Weg 85
51766 Seibold, Konr., Käse, Wöhrder Hauptstr. 42.
23553 Seibold, Konr., Reklameart., Schniegl. Str. 36
52860 Seidel, Bab., Gießerei, Fabrikstr. 66.
50845 Seidel, E., Leiterin, A.Cr.Klett-Str. 2
40690 Seidel, Dr. Hanns, Ing., Zerzab. Str. 111
24065 Seidel, Hans, Vertr., Binderg. 18
50486 Seidel, Herb., Ing., Äuß.Sulzb. Str. 33
(52860) Seidel, Joh., Möbel, Fabrikstr. 66
57229 Seidel, Karl, Gastw., Äuß.Bayr.Str. 115
78231 Seidel, Michael, Bes.: Georg Seidel und Gerhard Hamann, Metallwarenfabrik, Zirndorf
59704 Seidel, O., Transport, Röthenbach, Engerw. 3
43138 Seidel, Waldemar, Dentalwr., Jahnstr. 12
54362 Seidel, Wilhelmine, Konfitür., Rennweg 34
23331 Seidel, Willy, Drogen, Johannismühlg. 2.
26471 Seidenhaus Phönix, Ulrich & Co, Karolinenstraße 1
51081 Seiderer, Jos., Eier, Wöhrder Hauptstr. 48
40501 Seidl, Alois, Schneider, H. Wesselstr. 39
45024 Seidl, Fr. Xav., Schreinerm., Els. Str. 15
44206 Seidl, Joseph, Schreinerei, P. Henleinstr. 53
60464 Seidlitz, Rud., Ing., Flensb. Str. 23
51801 Seifert, Josef, Kohlen, Riehlstr.
56879 Seifert, Luise, Heroldsberg, Kohleng. 35
24303 Seifferlein Nf., C., Eisenw., Vord. Lederg. 2
61112 **Seifferlein, Gust., Eisenkonstr., Bleichstr. 10.**
61231 Seiffert, Dr. G., Stabsarzt, Bernh. Str. 136
(67105) Seiffert, Willi, Ind.-Bed., R. Hauptstr. 124
21241 Seifferth, Willi, Schulmöbelfbr., Stöpselg. 21
69575 Ders., Wohnung, Josef-Heinrich-Str. 41
67139 Seiler, Christ., Archit., Seitzstr. 18
22939 Ders., Büro, Karolinenstr. 8
50172 Seiler, Elise, Hardenbergstr. 8
62091 Seiler, Ernst, Architekt, Rosenaustr. 16
59780 Seiler, Dr. G., Arzt, Röthenbach, Schnackenhof 4
63339 Seiler, Irene, Photogr., Spittlert. Gr. 19
53411 Seiler, Joh., Milch, Maxfeldstr. 30
25129 Seiler, Joh., Bildhauer, Marientorgr. 1
54327 Seiler, Karl, Vertr., Welserstr. 51
23738 Seiler, Matth., Schmiede, Neutormauer 38
54242 Seiler, Robert, Organist, Rahm 26
43391 Gebr. Seim, Nürnberger Lebkuchen-, Schokolade- u. Waffelfabrik, Nürnberg-O., Untere Baustraße 13. T Waffelseim P 3875
58391 Seim, Georg, Wohn., Blumröderstr. 23
50954 Seipel, Wilh., O.-Reg.-R., Rollnerstr. 59
21968 Seit, Dr. Carl, Zahnarzt, Ad. Hitlerpl. 11
57438 Ders., Wohn. Thuisbrunnerstr. 22
54063 Seitter, E., Feldm. Hindenb. Pl. 10
43359 Seitz, Betty, Ww., Hainstr. 24
43873 Seitz, Carl, Mineralw.-Fbr., Dalling. Str. 40
22824 Seitz, Christine, Masken, U. Talg. 2
41737 Seitz, Franz, Ing., Heidelofstr. 13
40470 Gg. Seitz
Karosserie- u. Fahrzeugbau, Eschenstr. 40
68294 Seitz, Georg, Schreiner, Gebersd. Str. 71
43071 Seitz, Hanns, Kaufm., Scheurlstr. 19
44708 Seitz, Hans, Fuhrw., Lothringer Str. 18
51846 Seitz, Hans, Ing.-Büro, O. Pirkh. Str. 59
58398 Seitz, Hans, Feinkost, Mög.-Hauptstr. 62.
57419 Seitz, Hans, Malermstr., Heroldsb. Weg 51
58375 Seitz, Hans, Versich., Blumröderstr. 7
60610 H. & M. Seitz, Waschanst., U. Kanalstr. 14
60931 Seitz, Heinr., Kohlen, Ob. Seitenstr. 4
42898 Seitz, Helene, Bindegrün, Katzw. Str. 64
23435 Seitz, Hugo, Maler, Schnepfenreuth, Äuß. Bucherstr. 135
50018 Seitz, Joh., Fuhruntern., Friedenstr. 13
51297 Seitz, Josef, Molkereiprod., Rosental 36
43403 Seitz, Josef, Transport, An d. Rampen 31
62801 Seitz, Karl, Install., Paumgartnerstr. 4.
45787 Seitz, Karl, Maschinen, Galgenh. Str. 47
41906 Seitz, Karl, Schreiner, Maffeipl. 18a
24405 Seitz, Kaspar, Schneider, Jakobstr. 15.
57292 Seitz, Konr., Lebensm., Danz. Str. 2
25704 K. G. Seitz & Sohn, Photoh., Pfannenschmiedsgasse 9
57674 Seitz, Marie, Hebamme, Mommsenstr. 32
51459 Seitz, Paul, Archit., Am Maxfeld 115
61694 Seitz, Peter, Kaufm., Glockendonstr. 16
51297 Seitz, Stefan, Maler, Rosental 36
27088 Seitzinger, Gg., Café, Schlüsselstr. 8
24208 Seitzinger, Dr. Hans, Arzt, Marientorgr. 9
48042 Seiz, Robert, Kaufmann, Seumestr. 3
50338 Seizinger, Adolf, Vertret., LauferTorgr. 22
25998 Selig, C. F., Flaschen, Ketzelstr. 25
26604 Selig, Jos., Schuhmacherm., Bergstr. 16
69480 Selig, Karl, Fuhrgesch., H. Marktstr. 44
61823 Sell, Dr. Ludw., Prof., Kontumazgarten 14
54003 Sellack, Baptist, Buchhdlg., Meuschelstr. 20
23581 Selve-Kronbiegel Dornheim AG, Kirch. W. 56
20951 Selzer, Phil., Zigarren, Lorenzerstr. 31
43770 Semlinger, Phil., Autos, Tutschkestr. 10
41400 Semlinger, Rudolf, Eilboten, Gugelstr. 85
21778 Semmelmann. Hch., Vertr., Roseng. 6
42307 Semmer, Ad., Krim.-Komm., Kleestr. 52
54040 Luise & Friedel, Semmer, M. Pirkh. Str. 28
27410 Semmlinger, W., Weinhdl., Tetzelg. 45
22468 SEMPERIT Österr.-Amerikan. Gummiwerke A.G., Kontor Nürnberg, Nbg.-W, Zeltnerstr. 28/30. T Semperit P 44715
26397 Senft, Lorenz, Korbwrfbr., Kath. Kloster 6
53419 Seng, Friedr., Kondit., I.Cr. Klettstr. 22
51482 Seng, Hans, Archit., Schoppershofstr. 6
58011 Sengenberger, J., Baugesch., Laufamh. Str. 55
50187 Sengenberger, Magd., Wirkerei, Ob. Pirkheimerstr. 34
62108 Sengfelder, F., Schildpattwrfbr., Fürth. Str. 89
52738 Senkeisen, Lina, Treitschkestr. 43
53404 Senkeisen, Ludw., Fabrkt., Grimmstr. 24
27312 Senkel, H. L., Büroart., Ob. Bergauerpl. 6
61876 Senkel, L., Autoreifen, Schwabacherstr. 4
61476 J. Senkel, Kohlen, Schwabacher Str. 4
68267 Seonbuchner, Dora, Wäschefbr., Eibach, EibacherHauptstr. 93
43712 Sept, Christian, Immob., Landgrabenstr. 8
53327 Seressé, Heinrich, Meuschelstr. 9
26767 Serz, Friederike, Wwe., Albr.-Dürerstr. 26.3
51365 Serz, Wilh., Kaufm., Hastverstr. 22
51819 Serz & Co. G. m. b. H., Kalenderfabrik, Nürnberg-A., Laufer Tormauer 8/10
51410 Seßlen, Cläre, Rollnerstr. 54
62503 Seßler, Jakob, Prokurist, FürtherStr. 91
24078 Seßner & Karch, Hopfen, Schanzäck. Str. 10
53321 Sethmacher, Kurt, Kfm., Kaulb. Str. 4
(22061) Setz, J.M.C., Dipl.Ldw., Marientorgr. 1
54181 E. u. K. Seubert, Buchdr., Hirschelg. 24
21631 Seubert, H., Kondit.-Bedarfsart., Breitg. 81
24335 Seubert, Hans, Malerei, Nonnengasse 17
43746 Seubert, Heinr., Bäckerei, Körnerstr. 125
57509 Seubert, Johann, Angest., Moosstr. 36
57269 Seubert, Leonh., Bäcker, Ä.Bayr. Str. 119
42842 Seubert, Ludwig, Journal., Wirthstr. 33
41056 Seubert, Peter, Papierwr., Hummelst.-W. 69.
22770 Seufert, Bertha, Wäsche, Kaiserstr. 28
23462 Seufert, Dr. Georg, Chemik., Hertelstr. 2
40962 Seufert, Gerh., Schlossermstr., Heynestr. 41.
43537 Seufert, Margar., Feinkost, Birkenstr. 3
53200 Seufferlein, Gg., Kondit., Maxfeldstr. 12.
53871 Seufferlein, Georg, Ob.-Lehrer, Fröbelstr. 8
(57125) Seuffert, Heinr., Stukkat., Äuß. Bayr. Str. 99
57015 Seuffert, M., Stuckgesch., Creuß. Str. 3
62327 H. & A. Seuß, Gaststt., Sigmundstr. 17
21160 Severin, Dr. Fritz, Arzt, Breitegasse 99
43476 Seybert, Ludw., Kunstmaler, Siemensstr. 47
23138 Seybold, Hans, Gastw., Nadlersg. 27
52223 Seybold, Hedwig, Martin-Richter-Str. 40
68223 Seybold, Karl, Flaschnerei, Stein
20465 Seyfarth, Anton, Maler, A. Dürerstr. 21
40347 Seyfarth, Max, Getreide, Humb. Str. 134
25332 Seyferth, Betty, An der Fleischbrücke 1
26075 Seyferth, J., Flaschner, H. Ins. Schütt 31.
68209 Seyfferth, Peter, Apothek., Stein, Hauptstr. 13
61166 Seyfried, Fritz, Lederwarenfabrik, Nürnberg-W, Fürther Str. 16. P 49309
57329 Seyfried, Susette, Ww., Pottenst. Str. 16
68125 Seyler, Dr. Ludwig, Arzt, EibacherHauptstr. 2.
23266 Seyler, Ludw., Fotogesch., Jagdstr. 1
42251 Seyschab, E., Herrenart., Tafelf.-Str. 18.
24347 Seyschab, Georg, Gartenbaubetrieb, Nürnberg-N, Vogelherdstr. 16
50976 Seyschab, Herb., Dipl.-Kfm., Hegelstr. 10
42546 Seyschab, Leonh., Eisenwr., Gibitz. Str. 43
51601 Wm. Shadforth & Co. GmbH, pharm. Präp., Rennweg 25
63241 Shell-Rhenania-Ossag Mineralölwerke A.-G. „Shell", Zweign. Nürnberg, Rosenaustr. 4
27489 Sichelstiel, Johanna, Kaffee, V. Sterng. 29
50872 Sichelstiel, Karl, Install., Bauvereinstr. 7
42829 Sichermann, Hans, Wurstfbr., Gaulstr. 154
54338 Sichler, H., Reg.-Baumstr., Sulzb. Str. 28
51659 Ders., Wohn., Senefelderstr. 15
53568 Sichler, Käthe, Kol.-W., I.C. Klett-Str. 18
23128 Sichling, Elisabeth, Lange Zeile 13
41050 Sichling, Joh., Bäckerei, Wölckernstr. 26
27070 Sichling, Konst., Kfm., Marthastr. 32.
23173 Sichling, Rich., Borstenhdlg., Langezeile 13
60438 Sichtig, O., Kohlepapierfbr., Denisstr. 45
44129 Ad. Sickbert & Co, Metallgieß., Hummelsteiner Weg 65
45298 Sidol-Werke Siegel & Co, Zerz. Hauptstr. 3
25103 Siebenkäs, Gunda, Dentistin, Kirchenw. 67
20961 Siebenkäs, Karl, Monteur, Hallerwiese 10
25919 Siebenkäs, Wilh., Radio, Mauthalle
44603 Siebenlist Erben, Karl, Dürrenhofstr. 49
40488 G. u. B. Siebentritt, Vertr., Steph. Str. 16
41032 Siebenwurst, Christian Karl, Modellfabrik, Galgenhofstr. 5
52513 Siebenwurst, Hans, Modellfbr., Fabrikstr. 40
21131 Sieberg, Luise, Geschäftsf., Teuton. Str. 11
51813 Siebert, Friedr., Schneider, Tucherg. Str. 28
27711 Siebert, Georg, Butter, Ebnersgasse 2
27671 Sieberth, Dr. Otto, Zahnarzt, Langezeile 30
27677 Sieberth, Dr. Rich., Zahnarzt, Adlerstr. 36
42355 Siecheneder, Franz, Apothek., Dianastr. 16
60981 Sieder, Rosa, Vertr., Hessestr. 21
57020 Siedlungswerk Nürnberg, Nürnberg, Ziegelsteinstr. 152
42431 Siegel, Gustav, Architekt, Katzw. Str. 71
44905 Siegel, Karl, Kaufm., Neuweiherstr. 55
41491 Siegel & Schmidt, Säge-, Hobel- u. Spaltwerk, Parkettfabrik, Löffelholzstr. 48
42754 Siegel, Paul, Kfm., Markgrafenstr. 18.
23479 Sieger, Herm., Möbel, BreiteGasse 5
51169 Siegert, Alfred, Vertr., M. Pirkh. Str. 21
61076 Siegert, Anton, Schlosser, Fürtherstr. 378.
43008 Siegert, Georg, Direktor, Rankestr. 49
24119 Siegert, H., Fahrräder, Thon, A. Buch. Str. 31
52639 Siegert, Hans, Obering., Thumenbergerweg 68
25338 K. & A. Siegert, Kol.-W., Bergstr. 17
62620 Siegfried, Lina, Hochstr. 22
62693 Siegfried, Marie, Hochstr. 22

40122 Siegfriedapotheke, Allersbergerstr. 119.
42397 Siegfried-Garagen, Gesellschaft für Kraftfahrzeuge m. b. H., Brunhildstr. 5/9
54119 Sieghardt, Aug., Schriftst., Bismarckstr. 31
26030 Siegle, Leop., Gummiwr., Marienstr. 6.
60820 Siegling, M., Backofen Nf., Pestal.Str. 7
43666 Siegmann, Heinr., Kfm., Galgenhofstr. 35
58263 Siegmund, Hans, Baugesch., Ebenseestr. 23
45195 Siegmund, Dr. Heinz, Veterinär, Erdastr. 4
21802 Siemantel, Wilh., Aufzüge, Helenenstr. 15
22481 Siemens & Halske A.-G., Technisches Büro Nürnberg, Nürnberg 2, Richard-Wagner-Platz 1
25798 Siemens-Reiniger-Werke AG, R.Wagner-Pl. 1
42565 Siemens-Schuckert-Kinderheim, Humb.Str 71
22481 Siemens-Schuckertwerke A.-G, Zweigniederlassung Nürnberg, Nürnberg 2, Richard-Wagner-Platz 1
53725 Siemens-Schuckertwerke AG, Abt. Bahnen, Prinzregenten Ufer 13
44377 Siemens-Schuckertwerke AG, Betriebskrankenkasse
40581 Siemens-Schuckertwerke AG, Landger.Str. 94
45239 Siemens-Schuckertwerke AG, Sportplatz, Pfälz.Str. 50
43081 Siemens-Schuckertwerke AG, Transformatorenwerk (TW), Katzwangerstraße 150
42554 Siemens-Schuckert-Konsumanst., Gugelstr.
42371 Siemens-Schuckert-Werkschule, Schloßäckerstr. 39
22776 Siemens-Werke, Bauabteilung, Treustr.
53657 Siemienski, Alb., Ing., Fenitzerstr. 31
22366 Sienz, Dr. Hans, R.-A., Kaiserstr. 38
27664 Sienz, Dr. Maria, Ärztin, Breite Gasse 58
45774 Siegrath, Fritz, Nerzstr. 11
40674 Sievers, Alb., Kfm., Walkürenstr. 16
50336 Siffel, Dr. Max, Geschäftsf., Laufertorgr. 2
24570 Sigler & Krauß, Uhren, Vord. Sterng. 11.
42619 Sigling, Ernst, Metalle, Kupferstr. 30
25790 Sigling & Co, chem. Erzeugn., Kraußstr. 7
20157 Sigmund, J., elektrom. Werkst., Neue G. 42
24171 Sigmund, Jos., Tuche, Bahnhofpl. 6
(20229) Signal, Unfallversich. V., Marienstr. 14
59148 Sigrist, Franz, Archit., Ludwigshöhe 244
45182 Siguda, Gg., Obering., Allersb.Str. 19
68107 **Sigwart, Karl, Kfm., Jägerstr. 44.**
53789 Sikora, Jos., Schneider, Ob. Pirkh.-Str. 53.
48066 Silberhorn, Georg, Hochbau, Fischbach
20606 Silberhorn, Hans, Wäscherei, Julienstr. 16
43691 Silbronit-Werke, Metallwerk, Gib.Str. 90
26561 Sill, Adeline, Frauentormauer 42
40435 Sill, Hans, Vertreter, Gyulaerstr. 5
40105 J. & K. Sill, Bronzefarben und Blattmetalle, Obere Bauetr. 37
62340 Silling, Karl, Optiker, Bauerngasse 6
52925 Silzer, Dr. Otto, Arzt, Rennweg 1
21619 Simche, Ed., Gartenbau, Lerchenstr. 35
61401 Simche, Franz, Blumen, Fürther-Str. 27
42574 Simmel, Dr. Frdr., Arzt, Scheuerstr. 1
54046 Simmerlein, Andr., Schmiede, Rolln.Str. 30
52377 Simmerlein, Hans, Amtmann, Rennweg 60
53888 Simmerlein, L., Oberpostinsp., A.Sulzb.Str. 43
63197 Simon, Adam, Tapezier, Augsb.Str. 10
62493 Simon, Adolf, Emballagen, M.Kanalstr. 5
44324 Simon, Friedr., Kürschner, Schloßä.Str. 47
53661 Simon, Georg, Vertr., Äuß.Sulzb.Str. 44
57606 Simon, Gottfr., Amtm., Moosstr. 29
61276 Simon, Hanns, Vertr., V.d.Tannstr. 150
63724 Simon, Hans, O.-Staffelf., Trübnerstr. 6
58066 Simon, Hans, Ob.Revisor, Laufamholz, Ölsbacher Weg 8
50351 Simon, Hans, Tabakwr., SulzbacherStr. 94
54232 Simon, Dr. Hch., Chem., O.Pirkh.Str. 4
59097 Simon, Joh., Kohlen, Schwaig, Behr.Str. 5
(54213) Simon, Julie, Lebensm., Bayr.Str. 34
60721 Simon, Käthe, Sägewerk, Dooserstr. 2
43113 Simon, Karl, Transp., Wiesenstr. 38
42946 Simon, Marie, Konfit., Mainzer Pl. 2
21737 Simon, Dr. Max, Arzt, Arminiusstr. 16
54213 Simon, Robert, Vertr., Schoppersh.Str. 89
62194 Simon, Stefan, Photograph, Georgstr. 12
26521 Simon, Thea, Moden, Luitpoldstr. 8
58034 Simon, Dr. Walt., Arzt, Laufamholz, Schmaitta.Str. 4
41767 W. Simon & Co, Masch.Fbr., Forsth.Str. 44
63898 Simson, Emil, Geschäftsf., Fürth.Str. 64
41709 Sindel, Aug., Wäscherei, Voltastr. 89.
57435 Sindel, Friedr., Angest., Heimstättenstr. 9
60125 Sindel, Georg, Schornsteinf., Bleichstr. 15
26828 G. & M. Sindel, Stopferei, Breiteg. 35
25479 Sindel, Karl, Gasthaus, Kornmarkt 5.
22935 Singer Nähmasch. AG, Karolinenstr. 36
43410 Dies., Industrieabt., Endterstr. 6
62651 Singer, Dr. Alf., Med.-Rat, Muggenh.Str. 2
43553 Singer, Erich, Vertreter, Gleimstr. 15
56809 Singer, Joh., Schlosser, Heroldsberg, Adolf-Hitlerstr. 26
42490 Singer, Jos., Kohlen, Forsthofstr. 25
26118 Singer, Martin, Färberei, Waizenstr. 4
51590 Singer, Max, Gen.-Vertr., Uhlandstr. 24
2824 Singschule, Städt., Findelgasse 5
44204 Sinke, Gust., Buchhdlg., Wölckernstr. 21
44350 Sinn, Eugen, Büro u. Lager, Keplerstr. 8
63527 Sint, Alma, Pianistin, Fahrradstr. 25
41844 Sippel, Adam, Revisor, Bulmannstr. 31
20162 Sippel, Christ., Webwr., Kaiserstr. 4
60784 Gebr. Sippel, Spielwr., Ob.Kanalstr. 13a
26907 Sippel, Hans, Steinsetzmstr., Almoshof, A.Hauptstr. 75
57184 Sippel, Hans, Prok., Heimst.Str. 41
43430 Sippel, Kurt, Kaufmann, Hallerh.Str. 11
53193 Sippel, Ludwig, Vertr., Lenbachstr. 5
52282 Sippel, Otto, Kaufmann, Keßlerplatz 17
53635 Sitzler, Hans, Tapeziermstr., Wassertorstr. 2
25465 Sitzmann, Georg, Weinhdlg., Camer.-Str. 1
20843 Sitzmann, Hans, Dipl.-Ing., Teut.Str. 67
(41817) Sitzmann, Karl, Baggerei, Komot.Str. 1
63194 Sixt, Konr., Drogen, Gostenh. Hauptstr. 35.
23779 Skade, Karl, Malermstr., Kirchenweg 47
53259 Sluka, Henny, Kosmetik, Rennweg 14
44565 Snidero, Frz., Bürobed., Humboldtstr. 122
23460 Sobecki, A., Großtankst., BucherStr. 134
27531 Derselbe, Wohnung, BucherStr. 16
41039 Soder, Adolf, Vertret., Humboldstr. 90
63534 Söder, Anton, Baugesch., Adam-Klein-Str. 87
52335 Söhnlein, Gg., Pinselfbr., Schwepp.Str. 55
53424 Söhnlein, Karl, Archit., Am Maxfeld 5.
22327 Söhnlein, Margar., Restaur., Johann.Str. 28
51840 Soelch, Herm., Ing., Meuschelstr. 34
41836 Söldner, Adolf, Ger.-Rat, Endtnerstr. 4
40511 Söldner, Anna, Stephanstr. 33
24217 Söllner, Ed., Oberltn., Zeltnerstr. 30
63521 Söllner, Hanns, Öl, Austr. 94
24629 Söllner, Heinr., Malermstr., Egidienpl. 25
41424 Söllner, Heinr., Hopfen, Regensb.Str. 49
50801 Söllner, Joh., Schreiner, M.-Richterstr. 34
26802 Söllner, Theodor, Marienstr. 17
41200 Söllner, Val., Pfarrer, Tafelfeldstr. 65
42112 Söllner, Wilhelm, Wirthstr. 16
26293 Söllner, Willy, Großfleischer, Helmstr. 22
22331 Soennecken, Frdr., Photobed., Spitalg. 2
45776 Sörgel, Hans, Pelze, Alexanderstr. 24
63998 Sörgel, Hch., Wagnerei, Schniegl.Str. 250
26423 Sörgel, Karl, Kaffeeröst., Königstr. 72
44239 Sörgel, Karl, Klischees, Voltastr. 13
25128 Sörgel, Leonh., Bindereiart., Karlstr. 17.
61992 Sörgel, Lorenz, Weißwr., Schweinauerstr. 2.
52398 Sörgel, L., Metzg.-Filiale, Friedrichstr. 50
53764 Sörgel, Peter, Bräustübl, Lange Gasse 17
54373 Sohnle, Gg., Install., SulzbacherStr. 38
53409 Sohnle, Mich., Kohlen, Künhoferstr. 17
60645 **Soldan, Dr. C., Zuckerwrfbr., Herderstr. 7**
27262 Soldan, Dr. Carl, Parfümerien, Hefnerspl. 3.
50606 Soldan, Curt, Hebelstr. 4
69481 Soldatenkameradsch. St. Leonhard-Sündersbühl, SchweinauerStr. 54
57417 Soldner, Walter, Vertret., Thornerstr. 19
43555 Sommer, Andreas, Baumstr., Katzw.Str. 170
20627 Sommer, Aug., Schlossermstr., Krugstr. 61
53623 Sommer, Fr., Geschäftsf., Harmoniestr. 29
42657 Sommer, Hans, Baugesch., Schwannstr. 5
26470 Sommer, Hans, Vertr., Kraußstr. 7
42722 Sommer, Käthe, Wwe., Markomannenstr. 15
52863 Sommer, Dr. Karl, Med.-Rat, Tucherg.Str. 8
57582 Sommer, Kathinka, Lehr., Uttenr.Str. 40
60562 Sommer, Rob., Export, Peyerstr. 33
78095 Sommer, Wilhelm, Zirndorf
67120 Sommer, W., Bäckerm., Reichelsdorf, Mühlh. Hauptstr. 6
68234 Sommer, Wilh., Bäckerm., Eib.Hauptstr. 47
54468 Sommerer, H., Steuerhelf., Feuerb.Str. 89
60373 Sonnen-Drogerie, Mendelstr. 23
50550 v. Sonnenburg, August Falkner, Ing., Maxfeldstr. 25
61361 Sonnenleiter, Marg., Wäsche, Hirtengasse 2
62376 Sonntag & Steeger, Buchdruck., Raabstr. 22
60521 Sontheim, W., Ballettleiter, Hint.Marktstr. 43
44301 Sontheimer, M., Kfm., Regensb.-Str. 38.
40026 Sonthofen Hüttenwerk
43312 Sopejstal, Jos., Schneider, Landgr.Str. 134
51785 Sorg, Balthasar, Lacke, Wurzelbauerstr. 1.
42195 Sorg, Else, Kaffeewärm., Fischb.Str. 7
41344 Sorg, Friedr., Vertr., P.Henleinstr 46
54324 Sorg, Konr., Baurat, AmMaxfeld 81
54385 Sorge, Anna, Ww., Äuß.Sulzb.Str. 33
51075 Sorge, Hans, Vertr., Meuschelstr. 23
24062 Sorko, Emil, Maler, Jakobspl. 20
26413 Sors, Gust., Dipl.-Ing., Hallerstr. 38
21124 Sothmann, Dr. G., Arzt, Hallerstr. 23
2824 Soziale Frauenschule, Pilotystr. 4
58273 Spachmüller, E., Papierhdlg., Kapferstr. 12
61610 Spachtholz, Friedr., Kfm., Gertrudstr. 21
62610 H. & F. Spachtholz, Bürstenfbr., Sald.Str. 10
45510 Spachtholz, Hch., Kfm., Finkenbrunn 45
60881 Spachus, Papier u. Papierwr., Roth.Str. 9
53127 Spaemann, Walt. W., Stahl, Sulzb.Str. 35
59042 Spängler, Karl, Vertr., Behringersdorf, Weinberg 5
22112 **Späth, Andreas, Hafnermstr., Klarag. 28**
44417 Spaeth, Joh. Wilh., Eisengießerei, Ludendorffstr. 31
44961 Späth, Johann, Gastst., Ammanstr. 16
53534 Späth, Oskar, Mech. Werkst., Spinnerei 8
44014 Späth, Paul, Möbel, Frankenstr. 123
57335 Spaeth, Wilh., Bäckerei, Herrnhüttestr. 21
52009 Jos. & Maria Spahn, Naturheilk., Reuterstr. 5
45436 Spahn, Lothar, Heilprakt., Kötzt.Str. 33
60444 Spahr, Dr. Wilh., Arzt, Fürtherstr. 22
25673 Spamer, Gust., Vertr., Wielandstr. 12
50403 Spandel, Otto, Verleger, Gervinusstr. 40
45722 Spang, Ernst, Vertr., Enderleinstr. 9
45735 Spangenberg, Albr., Kfm., Seumestr. 5
41629 Spangler, Georg, Schreinerei, Gugelstr. 4
27437 Spanier, Ernst, Putzgesch., Karol.Str. 37
50437 Spanier, Josefine, Bismarckstr. 36
20527 Span. Fruchtzentr., Pfannenschm. Gasse 7
24096 Span. Weingroßhdlg., A. Jorba, Jakobstr. 2
27371 Spanischer Garten Ant. Garau, Ther.Str. 18
27366 Spanischer Wein-Import, Ad.Hitlerpl. 28
56863 Spar- u. Darlehnskassen-Verein Kalchreuth, e. G. m. u. H., Kalchreuth, Nr. 138
54105 Spar-Verein St. Johannis eGmbH, Tucherg. Straße 30
2826 **Sparkasse, Städt., Äuß.-Laufer. 25.**
22598 Sparkasse Coburg, Luitpoldstr. 13
68348 Sparr, K., Betriebsl., Eibach, Hafenstr. 112
20749 Sparrer, Clara, Blumenstr. 5
41171 Spath, Paul, Bodenplatten, Steinh.Str. 16
63355 Spear-Spiele-Fabrik, H. Porst, Höf.Str. 87
68329 Specht, Grete, Fuhrw., Eibach, Hint.Str.
25880 Specht, Hans, Fuhrw., Schäufeleinstr. 7
24351 D.Speck & Söhne, Maschinenfbr., Hadermühle
25161 Speck, Kurt, Armaturen, Installationsartikel, Pumpen, Hadermühle 7 u. 12
26621 Speckhart, Carl, Gärtner, Bergstr. 1
27772 Speckhart, Ludwig, Bäcker, Ludwigstr. 77.
41401 Speckmann, August, zahnt. Labor., Schwanhardtstr. 25
43568 Speckner, Gg., Schneider, Tafelfeldstr. 42
41230 Speiser, W., Maschinenfbr., Bayernstr. 153
53783 v. d. Spek, Hch., Glasmal., Schwepp.Str. 56
42560 Spellge, Rich., Ing., Sudetend.Str. 31
53536 Spengler, Eug., chem.-techn. Erz., Parkstr. 30
42473 Spengler, Fridolin. Tabak, Herschelstr. 27
56036 Ders., Wohn., Laufamholz, Laufa.Str. 364
23535 Spengler, Herm., Kfm., Hallerstr. 25
62075 Spenkuch, Georg, Figurenfabr., Gostenh. Hauptstr. 59
58228 Spenkuch, Hans, Kfm., Schmausenb.Str., 66
50901 Babette & Gg. Sperber, Bäck., Parkstr. 29
23060 Sperber, Friedrich, Spedit., Schanzä.Str. 1
27324 Sperber, Georg, Drechslerwr., Fetzerg. 1
62710 Sperber, G. M., Immobilien, Mant.Str. 18
27300 Sperber, Hans, Schuhm., Hall.Pl. 33
57170 Sperber, Joh., Fuhruntern., Großr.Str. 129
52228 Sperber, Jos., Schmiedem., Nunnenb.Str. 20
27039 Sperber, Luise, Weinhdlg., Zw.d.Fleischb. 16
51593 Sperber, Margarete, Berckhauserstr. 24
20823 Sperk, Fritz, Textilien, Kleinr.Weg 22
50125 Sperk, Max, Wolle, Fenitzerpl. 2
(20823) Sperk, O., Trikotagen, KleinreutherWeg 22
60922 v. Sperl, Christ., Zigarren, Fürtherstr. 35.
25435 Sperl, Franz, Dentist, AdolfHitlerPl. 8
51191 Sperl, Josef, Dentist, Maxfeldstr. 14.
42141 **Sperl, Michael, Dentist, Gibitzenh.-Str. 51.**
20580 Sperl, Walter, Kaffee, Kaiserstr. 16
53227 Sperling, Karl, Fleischsalat-, Mayonaisen- u. Feinkostfabrikation, Schonhover Str. 23
63084 Sperr, Hans, Seilerwrfbr., Fahrradstr. 42
26780 Derselbe, Ladengesch., Jakobspl. 2
20401 Sperrer, Doroth., Ww., Burgschm.Str. 15
69477 A. & K. Speth, Darmschleim., Elisenstr. 18
54300 Spetzinger, Hans, Eilboten, Adamstr. 16
27762 Speyer, Friedrich, Luitpoldstr. 3
26686 Speyer, Wilhelm, Hertastr. 10
(68298) Speyerer, Rud., Textilwr., Altestr. 10
43714 Speyerer, Dr. S., Prof., Rohrm.Str. 53
52320 Spickenreuther, Max, Café, Uhlandstr. 9
25706 Spickermann, Dr. A., Zahnarzt, Waizenstr. 28
25474 Spiegel, Dr. A., Staatsanw., Uhlandstr. 29
52003 Spiegel, Ludwig, Hausger., Lindenaststr. 61
53866 Spiegel, Rich., Vertret., Fenitzerstr. 27
69391 Spielbühler, Gg., Immob., Reich.Str. 33
57378 Spieler, Friedr., Kfm., Sonneb.Str. 3
20165 Spies, Jak., Dipl.-Ing., Hallerstr. 15
63815 Spies, Dr. Kurt, Versich., Rednitzstr. 1
53407 Spieß, Ferd., Isoliergesch., Bauvereinstr. 24
21800 Spieß, Georg, Ing., Arminiusstr. 23
62397 Spieß, Georg, Vertret., Gost.Hptstr. 50
44738 Spieß, K. H., Wäschereibes., Ohmstr. 5
62371 Spilling, Dr. W., Musiksch., FürtherStr. 94
26769 Spindler, Lorenz, Verlag, Plobenhofstr. 1
63712 Spindler, Rud., Autorepar., Holzsch.Str. 23
20681 Spitalapotheke z. heil. Geist, Spitalg. 4
23575 Spitz, Helene, Blumen, Irrerstr. 1
41948 Spitzbart, Hans, Werkzeugfbr., Hagenstr. 11
21161 Spitzenhaus K. Gack, Fleischbrücke 6
25836 Spitzenhaus Hefnersplatz, Inh. Julius Buchholz, Nbg.-A., Hefnersplatz 3
53036 Dass., Wohn. J. Buchholz, Prinzreg.Ufer 13
42771 Spörl, Georg, Dentist, Gugelstr. 21
58572 Spörl, Hilde, Ww., Ebenscestr. 6
52171 Spörl, Joh., Install., Uhlandstr. 26
62420 Spörlein, Franz, Buchhdlg., A.-Kleinstr. 47
45229 M. Spörlein & Staab, Holz, Gugelstr. 106
40564 Sponseil, Jos., Obst, Allersb.Str. 28
41341 Sponsel, Georg, Metzger, Gugelstr. 46
52063 Sponsel, Jul., Landger.-Rat, Adamstr. 56
26763 Sporer, Babette, Schneid., Königstr. 33
44170 Sporer, Friedrich, Maschinenfabrik, Untere Mentergasse 6
51568 Sporer, Karl, Fabrikbes., Günthersb.Str. 2
50994 Sporer, Rud., Druckerei, Ä.LauferG. 28
27812 Sporrer, Alb., Schneiderei, Ledergasse 22
22520 Sporrer, Theod., Radioappar., Karlstr. 20
26094 Sport-Kasino, Engelhardsg. 23.
67057 Sportplatz Nürnberg, Reichelsd.Keller
27226 Spott, Rosa, Oberlehrerin, Hallerstr. 23
51463 Spreng, Blasius, Wohn., Hirschelg. 35
44016 Sprenger, Jean, Möbelfbr., Paradiesstr. 22
41067 Spriegel, Leonh., Schreiner, Siemensstr. 42
61803 Spring, Fritz, Lebensm., Schwein.Str. 50
58562 Springer & Möller AG, Vertr., Laufamholzer Straße 110
54322 Springer, Alfr., Ing., Adamstr. 74
21817 Sprügel, Karl, Radio-Ing., Wiesentalstr. 3
54412 Sprügel, Wilh., Ing., Krelingstr. 43
50066 v. Spruner, Eugen, Masch., Kaulb.Str. 25
53524 Sprung, Theod., Teigwrfbr., Ziegelst.Str. 14
21667 Spülbeck, Alex., Vertr., Gleißbühlstr. 3
43617 Derselbe, Wohn., Gleimstr. 37
54277 Spurk, A., Autolicht, Äuß. Bayreuth. Str. 32
54575 Staab, Mich., Gastst., Fabrikstr. 57
41474 Staab & Fischer, Kol.-W., Kurf.Str. 22
69475 Ders., Wohn., Orffstr. 10
25233 Staatl. Gesundheitsamt, Zeltnerstr. 16
61241 Staatsanwaltschaft bei dem Landg. Nürnberg, Fürther Str. 110
23447 Staatsarchiv Nürnberg, Archivstr. 17.
22857 Stadelmann, Gg., Schuhwr., Jakobstr. 17
58078 Stadelmann, Gertrud, Privat., Laufamholz, Am Behlanger 4
43029 Stadelmann, Hans, el. Anl., Wiesenstr. 122
51078 Stadelmann, Max, Kfm., Krelingstr. 53
54052 Stadelmann, Sieglinde, Hastverstr. 32
50549 Stadelmann, Wilh., Ingen., Pilotystr. 52
43751 Stadion-Bad
40131 Stadion-Café Restaurant
44451 Stadion, Städt., Zeppelinfeld
53712 Stadler, Anna, Schneiderei, Rollnerstr. 43
69334 Stadler, Ant., Zimmerei, V.Marktstr. 10
50485 Stadler, Georg, Bäckerei, Löbleinstr. 40
53264 Stadler, Dr. H., Betriebsl., M.Pirkh.Str. 23
54201 Stadler, K., O.-Reg.-Rat, Schlieffenstr. 3
42991 W. Stadlinger & Rauh, Elektrotechnische Bedarfsartikel, Nbg.-O, Allersberger Str. 11
59715 Stadt- & Kreissparkasse Lauf, Rothenbach, Blumenstr. 11
40811 **Stadtbrauerei Roth, Fürtherstr. 66.**
24134 Stadter, A., Zollgüterbestätterei Nürnberg-W., Stromerstraße 1
40721 Stadter, Auguste, Teilhab., Tiergartenstr. 44
62000 Stadter, Carl, Rothenb.Str. 23
61567 Stadter, Fr., Versich., Sielstr. 5.
40289 Stadter, Hans, Vertr., Nerzstr. 29
63525 Stadtgruppe der Kleingärtner, Fürtherstr. 19
25737 Stadtmiss. d. Vereins f. inn. Miss., Schildg. 24
45124 Stadtmüller, Dina, Kürschn., Allersb.Str. 61
50964 Stadtpark-Wirtschaft, J. E. Dietrich
2824 Stadtschulamt, Egidienpl. 25
20494 Stadttheater, R.Wagner-Pl. 2
20968 Dasselbe (Schauspielhaus), Lorenzerpl. 16
67070 Stäbler, Ludwig, Ing., Reichelsdorf, Krottenb. Straße 19
51727 Städler, Friedr., Buchdr., M.Richterstr. 30
2824 Städtische Galerie, Königstr. 93
61392 Städt. Schlacht- und Viehhof der Stadt der Reichsparteitage Nürnberg, Nbg.-W., Viehhof 28
27589 Städtler, A. J., Schirme, Färberstr. 24
50031 Derselbe, Wohn. Erlenstegenstr. 26
62219 Staedtler, Emil, Prok., Unt.Turnstr. 8
51678 Städtler, Erw., Versich., Wurzelb.Str. 26
23285 Staedtler, J. S., Bleistiftfabrik, Rückertstr. 9. T Marsgraphit
20491 Städtler, Konrad, Brennstoffe, Tetzelg. 33
53918 Stähle, Andreas, Schreinermstr., Rahm 27
51912 Staehler, Dr. H., Dipl.-Landw., Bülowstr. 59
23120 Stählin, Dr. Sophie, Ärztin, Plobenh.Str. 1
68289 Stämmer, Georg, Gebersdorf, Hügelstr. 100
52492 Staemmler, Elis., Modes., Hardenb.Str. 28
41315 Stärker, Aug., Schreibmasch., Humb.Pl. 4
42278 Stärker, Hans, Install., Wölckernstr. 77
58044 Stärker, Rich., Prokur., Schmausenb.Str. 78
27919 Stärker, Rosa, Wurstwr., Klarag. 32
40107 Stärker, Willy, Kfm., Heynestr. 48
20431 Stärzl, Dr. A., Arzt, Kirchenweg 50
51838 Stärzl, Dora, Ww., Meuschelstr. 18
53146 Stafford-Sichtkartei, Büro, Sulzb.Str. 22
20744 Stagma Staatl. genehm. Gesellsch. zur Verwertung musik. Urheberrechte, Essenweinstr. 11
57161 Stahl u. Eisen Handelsg. mbH., Herrnh.St. 33
57181 Aug. u. Irene Stahl, Lehr., Moosstr. 9
78036 Stahl, Ed., Eierteigwr., Zirndorf, Bogenstr. 11
41151 Stahl, Fritz, Guntherstr. 61
23164 Stahl, Hans, Vulkan. Anst., O.Kreuzg. 14
25206 Stahl, Heinr., Steinindustrie, Obstm. 28
21158 Stahl, Illa, Ww., Vord.Lederg. 1
42997 Stahl, Jak., Fabrkt., Wölckernstr. 66
50651 Stahl, Joh. Chph., Oele, Betriebsstoffe, Äußere Sulzbacher Str. 154—158. T Oelstahl
61679 Stahl, Leo, Agent, Müllnerstr. 22
(50652) Stahl, Otto, Großhdlr., M.Richterstr. 42
69120 Stahl, Paul, Parfüm.-Fbr., Olgastr. 1
58240 Stahl, Rud., Schuldir., Siedlerstr. 163
51350 S. Stahl & Co, Jalousiefbr., Parkstr. 26
51135 **Stahl, Sebald, Fabrkt., Labenw.Str. 16**
(50760) Stahl, Sophie, Gard.-Spann., Wurz.Str. 20
27306 Stahl, Theo, Kopieranst., H.Lederg. 41
42151 Stahl, Wilhelm, Sauerkrautfbr., Geibelstr. 7
69019 Stahlmann, Hch., Transp., Schw.Hptstr. 27b
20709 Stahlschmidt, Karl, Dir., Blumenstr. 7
41091 Stahlwerk Ergste AG, Humboldtstr. 37
53127 Stahlwerk Kabel C. Pouplier jr., Sulzb.Str. 35
25560 Stahlwerke Ed. Dörrenberg Söhne, Dür.Str. 7
60400 Stahlw. Harkort-Eicken GmbH, Roth.Str. 27
20674 Stahlw. Röchlingstahl GmbH, Königstr. 21
20129 Stahlw. I. C. Söding & Halbach, Krugstr. 53
45673 Staib, Georg, Vertr., Herzogstr. 10
63590 Staiger, Gustav, Malergesch., Fürtherstr. 51
21944 Staiger, Karl, Mechaniker, Brunneng. 18
25413 Stamm, Ernst, Möbel, Brunneng. 9
24913 Stamm, Ernst, Uhren, Bindergasse 2
62804 Stamm, Hans, Ledcrart., Solgerstr. 17
61892 Stammberger, Anna, Ww., Roonstr. 15
45717 Stamminger, Christof, Huldstr. 22
42744 Stamminger, Gg., Basaltw., Wodanstr. 75
44618 Stamminger, Jos., Transp., Schwabenstr. 54
43657 Stammler, L., Süßwr., Gibitzenh. Str. 144
58035 Stampe, Walter, Dr., Ebenseestr. 10
45979 Stang, Babette, Süßwr., Landgrabenstr. 61
69268 Stang, Georg, Schokol., Schwab. Str. 83
22123 Stang, K., Obl.-Bäcker, Färberstr. 37
26325 Stang Nf., Lor., Install., v. Stern-G. 12
52579 Stang, Rud., Kfm., Äuß.-Laufer. 30
59712 Stangenzubereitungsanst. Röthenbach
43719 Stangl, Dr. Chr., Ger.-Rat, W.Spaethstr. 66
57367 Starbeck, Viktor, Händler, Effeltr. Str. 32
44686 Starck, J., Reißzeugfabrik, Sturmstr. 8
53782 Starck, Jul. J., Maschinen, Nunnenb.Str. 25
40762 Rud. Starcke GmbH, Holzgartenstr. 45
67122 Stark, Carl, Kfm., Wolkersdorf
59092 Stark, H., Vertr., Schwaig, Dreih.Str. 11
41870 Stark, Jak., Schneider, Gibitzenhofstr. 74
45975 Stark, Karl, Fabrikbes., Kolerstr. 17
41451 Stark, Karl, Modesalon, Regensb. Str. 26
24462 Stark, Leni, Weinhaus, Hallpl. 28
24861 Stark, Matthäus, Schneider, Brunneng. 31
41968 Stark, Rich., Kfm., Regensburger Str. 28
20751 Stark, Robert, Kfm., Marienstr. 8
42061 Starke, Alex., Vortragsk., Raupenschlag 19
60200 Starklauf, Anna, Gostenh.Hptstr. 52
41191 Starnitzky, A., Hutzubehör, Reg. Str. 22
54586 Starz, Ernst, Baugesch., Welserstr. 32
54505 Staßf. Rundfunk Ges. mbH., Lenbachstr. 4
58251 Staub & Co, Drogen, Ostendstr. 124
41953 Stauber, Hans, Molkerei, Zerz.Hauptstr. 72
59065 Stauber, Heinr., Gasthof, Schwaig, Behr.Str 2
52629 Stauber, Max, Dentist. Löbleinstr. 60.
63036 Stauch, Fritz, Gummiabf., Roonstr. 15
(42512) Stauch, Grete, Modesalon, Humb.Str. 13
42512 Herm. Stauch & Co, Kunstgewerbe, Humb.-Straße 13
57568 Staudacher, Lor., Insp., Gräfenb. Str. 26
54281 Staudacher, Otto, Filialltr., Günth. Str. 71
44281 Staudenmaier, B., Ing., Komot. Str. 10
40559 Staudenmaier, E., Ing., Komot. Str. 73
54432 Staudenmeier, Kurt, Vertr., Parkstr. 27
22854 Staudenraus, Rob., Friseur, Schlotfegerg. 34
27194 Stauder, Dr. K., J.-Rat, R.-A., Königstr. 2
54294 Stauder, Dr. R., R.-A., Erlenst. Str. 64
58000 Staudhammer, F., Fahrkurse, Mög.Hptstr. 50
54479 Staudhammer, K., Archit., M.Pirkh.Str. 38
58478 Staudinger, Fritz, Archit., Blütenstr. 22
22852 Staudinger, Gustav, Install., Pilotystr. 82
20449 Staudinger, Jak., Vertr., Teutonenstr. 5
58478 Stauding, Karol., Schleif., Blütenstr. 22
27472 Staudt, Adolf, Fabrikdirek., Neudörferstr. 7
26791 Staudt, Alfr., Leder, Flaschenh.Str. 30
60423 Staudt, Ferdinand, Spielwarengroßhandlung, Nürnberg-W, Fürther Str. 9
22538 Staudt, Fritz, Musiker, BucherStr. 22
20954 Staudt, Georg, Friseur, Kappeng. 6
61881 Staudt, Hans, Blumen, Fürtherstr. 26.
52112 Staudt, Hans, Fabrikdir., Maxtorgr. 41
50515 Staudt, Hans, Lichtsp., Sulzb. Str. 73
22813 Staudt, Heinr., Privat., Frauentorgr. 69
53073 Staudt, Valentin, Kfm., Grimmstr. 23
69210 Stauf, Käthi, Ww., Schwabacher Str. 106
40603 Stautner, Jos., Funkltr., Komotauer Str. 63
23463 Steeger, Ludw., Schirme, Adlerstr. 33
52212 Steen, Hanns, Vertr., A.Cr.Klett-Str. 23
62318 Steenpaß, P., Drogerie, Kernstr. 36
58580 Steffan, Frz., Vertr., Schmausenb.Str. 80
42772 Steger, Friedr., Vertr., Regensb. Str. 31
40832 Steger, Georg, Gastst., Allersb. Str. 79
52879 Steger, Joh., Kohlen, Grolandstr. 49
40711 **Steger, Lor., Kohlen, Gugelstr. 136**
40169 Stegmaier, Dr. F., Zahnarzt, Allersb.Str. 71
51076 Stegmaier, S., Krim.-Komm., Praunstr. 22
44032 Stegmann, Karl, Schreibwr., Gudrunstr. 19

*

67029 Stegmeier, Fr. K., Maler, Reichelsdorf, Steinh.Weg 48
20914 Stegner, Aug., Reichsbahnrat, Rückertstr. 13
44796 Stehkosthalle Trafo, Gerberstr. 30
43353 Stehle, Alb., Baurat, Bulmannstr. 55
42430 Stehle, Dr. Wolfg., Arzt, Pillenr. Str. 22
22316 Steib, Dora, Blusenfbr., Karolinenstr. 4
42122 Dieselbe, Wohn., Keipperstr. 6
40496 Steib, Joseph, Spezialfabrik für Seitenwagen, Nürnberg-O, Zerzabelshofstr. 23
51240 Steichele, Dr. Herm., Arzt, Lauf.Torgr. 10
62461 Steichele, Ludw., Wäscherei, Bauerng. 29
25893 Steichele, Wilh., Weinstube, Knorrstr. 2
57458 Steidele, Ludw., Eisenwr., Schäferstr. 17
42648 Fr. Steiger GmbH, Baumat., Wirthstr. 26
40460 Steiger, Julius, Lehrer, Allersbergerstr. 60
27775 Steiger, M., Pharm. Fbr., Schlageterpl. 6
52884 Steigerwald, G., Kol.-W., Ä.Sulzb. Str. 36
52779 Steigmann, Christine, Schuhwr., Querstr. 12
69070 Steimle, Babette, Hebamme, Kreutzerstr. 80
27185 Stein, Dürer-Verlag, Adolf Hitler-Pl. 25
53926 Stein, Christ., Fleischerei, Feuerb. Str. 42
21718 Stein, Paula, Frauentorgraben 5
24950 Stein, Rosa, Egidienpl. 16
20014 Stein, Therese, Ww., Blumenstr. 1
51177 Stein, Wern., Kfm., Rollnerstr. 43
50177 Stein, Wolfgang, Kfm., Rollnerstr. 43
69311 Steinacker, Hans, Metzger, Schwab.Str. 84
40541 Steinacker, Hans, Versicher., Baldurstr. 21
69061 Steinbacher, Jos., Apotheker, Schw.Hptstr 10
40357 Steinbacher, Dr. Th., Arzt, Nornenstr. 32
42988 Steinbauer, Andr., Oberinsp., Zerzab.Str. 62
58076 Steinbauer, Emil, Kfm., Ziegenstr. 59
(42562) Steinbauer, G., Schneiderei, Galvanistr. 23
23437 Steinbauer, G., Autotransp., Koberg.Str. 56
(23437) Steinbauer, Grete, Milch, KobergerStr. 56
60686 Steinbeck, Walter, Kfm., Sigmundstr. 39
42687 Steinbeißer, Kasp., Gasth., Sperberstr. 97
27882 Steinberg, Dr. Paul, Zahnarzt, Königstr. 11.
44357 Steinberger, J., Honiggroßhandel, Nbg.-O, Findelwiesenstr. 31
52901 Steinberger, L., Kälte-Ing., Nordring 84
62036 Steinberger, X., Sportgesch., Sündersb.Str. 5
25691 Steinbrecher, Andr., Schuhm., Breiteg. 7
22174 Steinbrink, Jul., Verk.Ltr., Neud.Str. 17
52662 Steinbruchs-Berufsgenossenschaft Sektion I (Bayern), Laufer Torgraben 10
42859 Steinbrunn, Magd., Drogerie, Wodanstr. 15
43229 Steinbühl-Apotheke, Pillenr.Str. 4
60180 Steinel, Harry, Transporte, Rothenb.Str. 169
26310 Steinel, Marie, Zigarr., Pfannenschm.G. 18
24376 Steiner, Max, Versich., Hallplatz 5
20856 Steiner, Karl, Musiklehr., Mühlg. 13
45594 Steiner, Karl, Oberinsp., Katzw.Str. 20
69300 Steiner, Kilian, Transp., Schwab.Str. 95
54166 Steiner, Otto, Maxtorgraben 43
54237 Steiner, V., Fil.-Leit., Virchowstr. 32
27282 Steiner, Viktor, Buchdr., Geiersberg 8.
53932 Steiner, Wilh., Fabrikant, Fröbelstr. 10
62729 Steinfort, Herm., Dir., H.Bernh.Str. 91
40760 Leonh. Steingräber & Hieron. Froer, Schnitte u. Stanzen, Wilh.Spaeth-Str. 52
40196 Dies., Wohn. L. Steingräber, Hartmutstr. 11
40196 Steingräber, L., Werkz.Fbr., Hartm.Str. 11
25365 Steingraeber & Söhne, Färberstr. 10
69219 Steingruber, E., Bäcker, Schw.Hptstr. 27
63922 Steingruber, Karl, Kamink., Knauerstr. 26
60177 Steinhäuser, J., Fahrräd., Gostenh.Hptstr. 14
24497 Steinhäußer, W., Graphiker, Weichselstr. 4
57267 Steinhauser, Andr., Ing., D.Eckartstr. 2
54167 Steininger, Georg, Sattlerei, Math.Str. 22
60901 Steininger, Hch., Kohlen, U.Kieselb. Str. 10
61483 Ders., Wohnung, Bärenschanzstr. 127
27293 Steininger, Rosa, Schneid., Mostg. 17
44788 Steinkohl & Dennerlein, Zylinderschleiferei, Wiesenstr. 139
40935 **Steinle, Ella, Wwe., Wodanstr. 16.**
26971 Steinlein, Babette, Bäck., Zirkelschm.-G. 7
20126 Steinlein, Gust., Prokurist, Roritzerstr. 5
44423 Steinlein, H., Stud.Rat, Bogenstr. 45
27035 Steinlein, Heinrich, Kunstanst., Rieterstr. 5
20073 Steinlein, Dr. Joh., Volksw., Dürerpl. 16
40348 Ders., Wohnung, Rohrmattenstr. 47
52174 Steinlein, Otto, Reklame, Ä.Bayr.Str. 63
58521 Steinlein, Phil., Sekr., Laufamh.Str. 145
21218 Steinlein, Wilh., Geschäftsf., Rieterstr. 5
54406 Steinmann, Fritz, Kfm., O.Pirkh.Str. 2
50917 Steinmesse & Stollberg, Maschinenfabrik, Hohfederstr. 15
51934 Steinmetz, Babette, Maxfeldstr. 35
41469 Steinmetz, Conr., Kurzwr., Regensb.-Str. 49
53907 Steinmetz, Frdr., Buchdr., L. Torm. 26
24482 Steinmetz, Fritz, Spielwaren, Binderg. 17.
53350 Steinmetz, Leopold, Schillerstr. 19
21611 Steinmetz, Dr. M., Stud.-Prof., Ostendstr. 63
59080 Steinmetz, Dr. P., Vertr., Behringersdorf, Am Neubruch 55
24422 Steinmetz, Wolfg., Tapezier, Kohleng. 13
42479 G. F. Steinmeyer & Co., Orgelbauanstalt, Hinterm Bahnhof 12
21519 Steinrück, Frida, Rückertstr. 4
45984 Steinrück, Waldemar, Hallerhüttenstr. 1
63485 Steir. Gußstahlwerke AG, Hochstr. 31
20666 Stellwaag, Ernst, Ingen., Königstr. 53
57496 Stellwag, Wolfg., Kfm., Oedenb.Str. 43
50272 Stellwagen, Max, Baugesch., Maxtorgraben 27
53686 Stelter, Bernh., Kaufm., Meuschelstr. 14
51237 Stelzel, Gustav, Hafnermstr., Goethestr. 19.
67023 Stelzer, Franz, Werkmstr., Worzeldorf
21669 Stelzner, Edm., Vertret., Vord. Sterng. 21.
54148 Stelzner, Heinr., Versich., Senef.Str. 2
41828 Stelzner, Joh., Mehl, Singerplatz 4.
43188 Stemmer, Fred, Blumen, Kopernikuspl. 8
41267 Stemmermann, W., Gen.-Maj., Tierg. Str. 38
26663 Stempel Müller, Jakobspl. 15
26676 Stempelfabrik G. Heinze, Färberstr. 46
26294 Stempel-Pemsel, Pfannenschmiedsgasse 5
24173 Stender, Antonie, Ww., Breite Gasse 90
63892 Stender, Paula, Kunsthdlg., Fürtherstr. 34
40189 Stengel, Andr., Tapezier, Gottfr.Str. 5
52584 Stengel, Gg., Schlosserei, Stelzeng. 12
45725 Stengel, Hans, Drogen, Galvanistr. 4
69281 Stengel, Hans, Lebensm., Maiachstr. 3
51228 Stengel, Kätch., Schneid., Schillerstr. 15
63484 Stengel, Konrad, Bäcker, Knauerstr. 12
23056 Stengel, Konr., Bekleid., Adlerstr. 28
20208 Stengel, Luise, Gastst., P.Vischer-Str. 1
45514 Stengel, Robert, Sportparkstr. 22
57525 Stengl, Georg, Fuhrw., Oedenb.Str. 111
62978 Stengl, Hans, Kfm., Manteuffelstr. 26
25362 Stengl, Pius, Transporte, Ludwigstr. 55
(62017) Stenz, Joh., Bäckermstr., Sigmundstr. 8
52077 Stenz, Wilh., Baustoffe, M.Pirkh.Str. 14
23438 Friedrich Stepff G. m. b. H., Pappenfabrik, Am Gräslein 2
53430 Stephan, Ed., Major a. D., Kaulb.Str. 4
44023 Stepper, J., Autodroschkenbes., Peterstr. 7
21949 Stepper, Rud., Werbemittel, Königstr. 2
60850 Sterbe-Brudersch., Kath., Schwein.Str. 39
22516 Sterbekasse der Beamten, Theresienpl. 8
24124 Stern-Apotheke, Bindergasse 22
26060 Stern-Drogerie, Claußner, Vord.Sterng. 4
50062 Stern, Bernh. Israel, Maxtorgr. 31
43765 Stern Dr. Fritz, Arzt, Landgr.Str. 39
21551 Stern, Georg M., Großvertrieb für Sensen, Innere Laufer Gasse 20
52092 Stern, Hans, Direktor, Bayr.-Str. 16.
63163 Stern, Hans, Vertreter Austr. 5
40831 Stern, Rob., Kfm., Guntherstr. 27
41478 Stern, Wilh., Garage, Gibitzenhofstr. 55
50531 Sternecker, Friedr., Schreiner, Berckh.Str. 14
53322 Sternecker, Hch., Schreiner, Distelstr. 14.
51292 Sterner, Dr. Eugen, R.-A., Thumenb.W. 93
69521 Sternschnuppen, Ballett, H.Marktstr. 43
20281 „Sterntor-Hospiz" Christliches Hospiz, Tafelhofstraße 8/14
53604 Stettner, Walt., Kfm., Treitschkestr. 76
61160 Steuber, Dr. G., St.-Arzt, Bernh. Str. 109
53378 Steudel, Math., Bücherei, Ä.Lauf.G. 12
61187 Steudle, Friedr., Maler, Deutschh.Str. 27
26331 Steudle, Hans, Dir., Bankgasse 9
60218 Steudle jr., Hanns, Maler, O.Turnstr. 7
62373 Steuer, Auguste, Studienrätin, Moltkestr. 3
45424 Steuerwald, K., Buchh., Komot. Str. 91
59140 Steuter, Adam, Versich., Ad.Hitler-Str. 44
43571 Steven, Gg., Direktor, Guntherstr. 49
51747 Steyer, Joh., Architekt, Schwepp.Str. 83
52008 Steyer, Joh., Holz, Grolandstr. 45b
53058 Stich, Anton, Gastst., Wöhrd.Hptstr. 14
25084 Stich, J. L., Buchdruckerei, Breitegasse 71
52686 Stich, Jean, Installat., Treibberg 1
43673 Stich, Ludw., Metzgerei, Dianastr. 50
24782 Stich, Michael, Friseur, Breiteg. 2
42158 Stich, Dr. R., Arzt, Schloßäckerstr. 38
25084 Derselbe, Wohn., Breite Gasse 71
22306 Stich, Resi, Krugstr. 59
52725 Stichler, Th., Bierniederl., Krelingstr. 47
51998 Stief, Frieda, Milch, Maxfeldstr. 22
41323 Stief, Georg, Friseur, Wiesenstr. 186
40576 Stieg, Babette, Ww., Hummelst.Weg 65
21952 Stiefel & Manzinger, Papier, Steinb.Str. 26
60138 Stiegler, Anna, Lebensm., Bärensch.Str. 67
42337 Stiegler, Anny, Schneiderei, Glockenh.Str. 34
27367 Stiegler, Dr. B., Zahnarzt, Jakobspl. 16
27369 Ders., Wohn., Sandstr. 14
21404 Stiegler, Dr. Ernst, R.A., Kaiserstr. 38
42685 Stiegler, Georg, Fuhrw., Fallrohrstr. 11c
61130 Stiegler, Gg., Wäscherei, Rothenb.Str. 33
24503 Stiegler, Dr. Hans, R.-A., Karolinenstr. 55
62772 Stiegler, H., techn. Büro, Fürth.Str. 24
42854 Stiegler, J., Eisenkonstr., Sperlingstr. 10
40038 Stieglitz, F., Textilwr., Findelw.Str. 37
27737 Stieglitz, Hans, Milch, Heroldstr. 9
41856 Stieglitz, Heinr., Friseur, Sperberstr. 31
63603 Stieler, Rich., Dir., Kontumazgarten 4
52818 Stier, Hans, Blumen, Bayreutherstr. 26a
40026 Stier, Ph., Obering., Mettingstr. 57
60392 Stierstorfer, Ludwig, Treibriemen- und Lederwarenfabrik, Fürther Str. 18
26319 Stiller, Friedr., Bäckerei, Färberstr. 7
58124 Stingl, Dr. Alfred, Eichenstr. 8
45212 Stingl, Ludw., Kfm., Hainstr. 26
41449 Stinzendörfer, Frida, Metzg., Tafelf.Str. 16
63032 Stinzendörfer, Math., Lebensm., Wilh.-Str.17
58288 Stippler, J., Kaross.-Bau, Mög.Hptstr. 30
44818 Stiritz, Karl, Stuckgesch., P.Henleinstr. 17
53204 Stirmlinger, Erh., Stukkat., Schleifw. 36
43078 Stirnweiß, F., Reg.Baumstr., Hartm.Str. 8
25933 Stirnweiß, Friedr., Dir., Königstr. 8
41263 Stirnweiß, Leonh., Kantor, Jahnstr. 6.
52669 Stix, Hanns Raym., Dr., M.Pirkh.Str. 37
42597 Stober, Max, Reg.Baumstr., Herbartstr. 14
23213 Stock, Grete, Pelze, Jakobsplatz 5
45092 Stock, Hans, Kürschnerei, Landgr.Str. 88
21067 Stock, Josefine, Pelzgesch., Lorenzerstr. 6
43160 Stock, Dr. Rich. W., Amtm., Guntherstr. 33
21604 Stocker, Dr. K., Dir., Kraußstr. 3.
26401 Stockey & Schmitz, Landmasch., Neudörferstraße 6b
21253 Stockinger, Ed., Vertr., Sandrartstr. 24
22731 Stockmeier, Hans, Pfarrer, Breiteg. 82.
58004 Stoeber, Dr. K., Arzt, Mögeld.Hptstr. 62
61322 Stöckel, Heinr., Kfm., FürtherStr. 65
42016 Stoeckel, Rud., Vertret., Gudrunstr. 12
53509 Stöcker, Adolf, Vertr., Schopenh. Str. 17
21413 Stoecker, Dora, Oberlehr., Bucherstr. 42
24426 Stöcker, Hans, Stuckgesch., Arndtstr. 4
21440 Stöcker, Dr. Wilhelm, Arzt, Spitalgasse 4.
63716 Stöcker's Musikinstitut, Praterstr. 28
53044 Stöckerl, Babette, Feinkost, Fichtestr. 29
61085 Stöckinger, Georg, Hochstr. 30
21848 Stöckl, Andr., Schneider, Webersp. 11
53882 Stöckl, Herm., Vertr., Meuschelstr. 57
21601 Stöcklein, Hch., Vertret., Bucherstr. 37a
61074 Stöcklein, Maria, Wäscherei, Schreyerstr. 3
60173 Stöger, Jos., Planenfbr., Rothenb.Str. 33
57308 Stöhr, Erich, Eisenwr., Egloffst. Str. 20
26022 Stöhr, Joh., Fuhruntern., Harrichstr. 8
53336 Stöhr, Konr., Kistenfbr., Tränkstr. 20
51113 Stöltzel, Magda, Eiltransp., Rennweg 30
(43142) Stölzel, Georg, Baugesch., Scheurlstr. 22
44031 Stölzle, Jos., Archit., P.Henleinstr. 124
25763 Stölzle, Max, Cabaret Eden, Bankg. 7
62901 Stör, Aug., Großfleischer, Ad.-Kleinstr. 11.
26633 Stoer, Friedr., Mag.-Rat, Inn. Laufergasse 7.
20841 Stör, Georg, Metzger, Kirschgartenstr. 51.
26989 Stör, Jean, Friseur, Jakobspl. 7
60864 Stör, Marie, Rothenb.Str. 39
54496 Stößel, Georg, Vertr., Fichtestr. 39
68186 Stößel, Hans, Eibach, Abenbergerstr. 12
53434 Stößlein, Eva Maria, Lehr., Kaulb.Str. 32
27735 Ludw. u. Grete Stoffel, Wildhdl., Haderm. 14
61938 Stoiber, Ign., Lederwrfbr., Deutschh. Str. 7
24972 Stoja-Verlag Janke & Dr. Malwald, Verlag und Großhandel mit Ansichts- und Kunstpostkarten, Königstr. 2
42229 Stolberg, Anna, Engelweiherstr. 9
25734 Stolk, Fr. X., Schuhhaus, Hefnerspl. 2
52768 Stoll, Emmy, Lindenaststr. 36
45018 Stoll, Fr. Wilh., Industriebed., Bogenstr. 45
69296 Stoll, Hans, Install., Nopitschstr. 38
68181 Stoll, H., Sattler, Stein, Hauptstr. 25
40411 Stoll, Hch., Kohlen, Stephanstr. 37.
57077 Stoll, Dr. Heinr., Professor, Längenstr. 11
44139 Stoll, Johann, Bauschmiede, Forsthofstr. 9
43100 Stoll, Johann, Spedition, Ritterpl. 6
43577 Stoll, Valentin, Direktor, Melanchthonpl. 3.
51051 C. Stollberg & Co, Autos, Rennweg 23
52049 Stollberg, Georgine, Ww., Tucherg.Str. 28
52277 Stollberg, Hch., Fabrikbes., Schleierm.Str. 17
53218 Stollberg, Lilly, Frau, Laufer Torgraben 22
42062 Stollsteimer, Max, Vertr., Regensb.Str. 39
53969 Stolz, Leonh., Architekt, Bayr.Str. 37
24914 Stolzenberg, Aug., Hebamme, Wiesent.Str. 1
63797 Stooß, Georg, Kantine, Rothenb. Str. 300
51993 Storch, Alex., Malermstr., Lindenaststr. 47
42424 Storchenapotheke, Gugelstr. 119
51294 Stortz & Raisig GmbH, Bandag., L.Torgr. 4
60272 Stoß, Ludwig, Ing., Dilherrstr. 12
20660 Stoß, Dr. Max, Arzt, Bucherstr. 19
50065 Stotz, Heinrich, Pastellstift- und Kreidefabrik, Nürnberg-N, Rollnerstr. 59a
44956 Stoy & Schuler K.G., Webwarengroßhandlung, Nürnberg-8, Pillenreutherstr. 46
26517 Stoye, Karl, Schriftleiter, Fleischbr. 1
63203 Strähle, Adolf, Zinngieß., Bleichstr. 25
(60851) Straller, Georg, Gartentechn., Roth. Str. 54
57052 Derselbe, Wohnung, Herrenh. Str. 36
57103 Straller, Jakob, Kfm., Schleierm. Str. 25
23032 Straller, Ilse, Kleinreuth, Großr. Str. 11
54133 Strand Guldbransen
51821 Strantz, Bruno, Ä.Sulzbacher Str. 50
25457 Straßen- u. Flußbauamt, Blumenstr. 17
44027 Dass., Baumagazin, Regensburgerstr. 318
57159 Dasselbe, Straßenmeisterst. Nord, Eschenauerstraße 86
42811 Straßen- u. Teerbaugesellschaft m. b. H., Nürnberg, Harsdoerfferstr. 32
44887 Straßenb.Baugenossensch., Schwanh. Str. 43
42752 Straßer, Anton, Uhren, Tafelfeldstr. 17
44579 Straßer, Max, Uhren, Pillenr. Str. 47
44202 Straßer, Walter, Uhren, Allersb. Str. 31a
23715 Straßmeir, Maxim., Vertret., Färberstr. 43
58060 Strattner, Ed., Wohn., Laufamholz
44990 Straub, Heinr., Holzwolle, Paradiesstr. 18.
61581 Strauber, Franz, Türschließ., Imhoffstr. 5
52438 Strauch & Eckstein, Schrein., Kaulb.Str. 36
58285 Strauß-Apotheke, Kinkelstr. 2
27654 Strauß, zum, Grundstücksverw.-Ges.mbH
60001 Strauß-Lichtspiele, Leopoldstr. 6
25802 Strauß, Carl, Pelzwr., Ob. Wörthstr. 10.
54495 Strauß, Carl J., Apoth., Grimmstr. 3
58361 Strauß, Erich, Tapezier, Laufamholz, Arzbergweg 5
60768 Strauß, Ernst, Vertr., Rosenaustr. 5
42622 Strauß, Friedr., Bäckerei, Siebenkeesstr. 16.
25030 Strauß, G., Zeichenart., Gleißbühlstr. 17
21234 Strauß, Heinr., Gastwirt, Trödelmarkt 22.
22875 Strauß, Hermann, Uhren, Luitpoldstr. 10
(24960) Strauss, Herm., Schneiderei, Adlerstr. 35
27668 Strauß, M., Werbezentr., Breite Gasse 25
20735 Strauß, Otto, Uhren, Kohlengasse 2
22869 Strauß, Ther., Sportart., Binderg. 16
51869 Strauß, Schoppershofstr. 14
67066 Straußberger, Hans, Mineralw.-Fbr., Reichelsdorf, SchalkhauserStr. 8
62089 Streb, Jean, Dentist, Spittlertorgr. 33
42577 Streb, Karl, Bäckerei, Linnéstr. 24
45043 Streb, Marie, Wild, Seuffertstr. 6
60574 Strebel, G., Hutmanuf., Fürtherstr. 37.
26019 Strebel, H., Kabarett, Hot. Wittelsbach
44576 Strebel, J. G., techn. Büro, Gabelsb.Str. 7
60474 Strebel, Marie, Ww., Schreyerstr. 18
43807 Strebel, Mich., Insp., Immelmannstr. 38
43834 Strebel, Otto, Schneider, Schloßäckerstr. 47
53440 Strebelow, Dr. Hans, R.-A., Pilotystr. 38
52603 Strebelwerk GmbH, Heizkess., Ä.Sulzb.Str. 14
21923 Streck, Walter, NeudörferStr. 4
45625 Strehl, Georg, Metzgerei, Peterstr. 7
42460 Strehl, Hans, Geschäftsf., Wodanstr. 77
43169 Strehl, Kunig., Kantine, Allersb. Str.
21120 Dies., Wohnung, Nordring 58
67075 Strehler, Helmut, Herm.Göring-Str. 22
23558 Streich, Frz., Molk.-Bed., Ludwigstr. 1
45912 Streicher, Hch., Baurat, Kritzstr. 31
69036 Streit, A. B., Vertr., Kreutzerstr. 82
61183 Streit, Grete, Damenhüte, Fürther Str. 27
62121 Streitel & Co, kosm. Präp., F.-Kreuz. 19
63882 Streitel, Willy, Prok., Roonstr. 5
26937 Streng, Aug., Schreiner, Weißgerberg. 18
60113 Streng, Moritz, Verw., Muggenhof.Str. 44
62396 Streng, Wilh., Autoflaschn., Pfinz.Str. 9
43956 Stribnig, Erwin, Dr. med., Kurtstr. 5
40712 Striegel, Ant., Postinsp., Kleestr. 21
68314 Striegel, J., Kürschn., Stein, Kirchstr. 12
20008 / 20007 Striegel, Peter, Kohlengroßhandlung, Winklerstr. 37. P 4002
52261 Striegler, Agnes, Lindenaststr. 19
20343 Strigler, Karl, Ob.-Postrat, Bahnhofstr. 2
54400 Ders., Wohnung, Winzelbürgstr. 30
69065 Strobel, Andr., Metzg., Schwein.Hptstr. 64
50678 Strobel, Christ., Delikat., Maxfeldstr. 21
57279 Strobel, Eugen, Reisender, Graudenzer Str. 23
23150 Strobel, Fr., Hafnermstr., Penzstr. 3
63139 Strobel, Frida, Kohlen, Leyherstr. 29
20900 Strobel, Friedr., R.-A., Vord.Sterngasse 8
20012 Strobel, Fritz, Schneider, Fleischbr. 1
50082 Strobel, G., Bäckerei, Schonh.-Str. 16
42614 Strobel, Gottl., Schneider, Tafelfeldstr. 16a
60375 Strobel, Hch., Kartonfbr., Ottmarstr. 31
44624 Strobel, Joh., Metr.Theater, Humb.Str. 103
25221 Strobel, Leonh., Bäckermstr., Reichstr. 9
67049 Strobel, Marg., Kurzwr., Reichelsdorf
51073 Strobel, P., Farbenvertr., Am Maxfeld 3
21613 Strobel, R., Harm.Schule, Karol. Str. 12
62128 Strobel, Wilh., Vertr., Dammstr. 6
21415 Strobl, Gustav, Baurat, Johannesg. 7
40654 Strobl, Gust., O.-Stud.-Dir., Hainstr. 6
59764 Strobl, Marie, Kaufhaus, Röthenbach, Str. d. SA 13
52566 Strobl, Otto, Dir., Treitschkestr. 3
41166 Ströbel, G., Vertr., Linnéstr. 5
44897 Ströbel, Georg, Fuhrw., Wiesenstr. 42
69016 L. Ströbel & E. Breitrück, Metallwarenfabrik, Nürnberg-8, Sandreuthstr. 26. T Hahway
23068 Ströbel, Paul, Autotransp., Krugstr. 39
22844 Ströbel, Paul, Pelzbekleid., Essenw. Str. 6
62910 Stroehlein, Dr. Fr., Arzt, Fürtherstr. 17
41369 Strömsdörfer, Karol., Küchenger., Steph.St.8
52850 Strößenreuter, Dr. B., Arzt, A.Maxfeld 43
(44068) Strößenreuther & Co., Autos, Voltastr. 53
44068 Strößenreuther, Hans, Kfm., Alb. Str. 8
62802 Strößner, Gg., Öle. Fürtherstr. 388
40890 Strohhofer, Jean, Galv. Anst., Ob.Menterg. 8
63401 Strohm, Georg, Holzhandlung, Austr. 3a.
22845 Strohmann, Babette, Bäcker, Pleyd.Str. 12
26666 Strohmeier, Hans, Schneiderei, V.Lederg. 4
52108 Strohschneider & Co., Techn. Büro, Fbr.Str. 5
50193 Stromer v. Reichenbach, Emil Frhr., R.-A. Rennweg 12
63082 L. Stromeyer & Co, Deckenverl., Roth.Str. 1
21720 M. Stromeyer, Kohlenhdl. GmbH, Adlerstr. 4
52739 Strub, Thell, Ingenieur, Sulzb.Str. 72
23540 Strumpf-Kaiser, LauferG. 35
21240 Strumpfhaus Karola GmbH, Karol.Str. 7
44270 O. & G. Strunz, Weißwr., Zerzab.Hptstr. 8
20670 Strunz, E., Inhalat., Unt.-Schmiedg. 14.
53223 Strunz, Hans, Kfm., Pilotystr. 52
(44270) Strunz, Otto, Vertr., Zerzab.Hauptstr. 8
53565 Strunz, Willy, Vertr., Nunnenbeckstr. 24
63405 Strusen, Ferd., Kfm., A. Kleinstr. 9
20618 Struve, Dorothee, Dr., Frommannstr. 14
53139 Stubenrauch, K., Pap.Verarb., Hohf.Str. 20
20908 Stubenrauch, Dr. Nik., Arzt, Bhfstr. 27
45680 Stubenreich, L., Export, Heidcloffstr. 11
52192 Stubenvoll, Heinrich, Sulzbacher Str. 84
43134 Stubenvoll, Lor., Maler, Amannstr. 10
60466 Stuber, Carl, Ingen., Leibistr. 22
51501 Studentenwerk Nürnberg, Keßlerpl. 7
50495 Stübel, Ulrich, Dreherei, Feldg. 53
21935 Stübinger, Fritz, Grabdenkmale, Joh.Str. 144
43167 Stübinger, Nic., Metzger, Comeniusstr. 3.
26783 Stübler, Franz, Cafetier, Königstr. 56
27267 Stühler, Ed., Druckerei, A.Dürer-Str. 19
54226 Stülpnagel, Paul, Dipl.-Ing., Ä.Sulzbachstr.58
59791 Stümpfig, Fritz, Schuhe, Röthenbach, Str.d.SA. 20
60378 Stümpfig, L., Möbeltransp., A.-Kleinstr. 19
42115 Stünzendörfer, J., Zimmerm., Volkm.Str. 3
45692 Stürmer, Fritz, Montagel., Humb.Str. 111
57249 Stürmer, Hans, Obering., Effeltr.Str. 8
27102 Stürmer, Helene, Ob.Wörthstr. 20
63103 Stürmer, Wilh., Transp., Kohlenhofstr. 36
218 30 / 218 33 „Der Stürmer", Verlag Julius Streicher, Färberstraße 10
21872 Derselbe, Schriftleit., Pfannenschm.G. 19
27020 Stürmer, Der, Buchverlag, Pfannensch.G. 19
40936 Stürzenhofecker, Friedr., Kohlenhandlung
23333 Stürzenhofecker, Gg., Mietauto, Neud.Str. 15
42262 Stürzenhofecker, G., Vertr., Wiesenstr. 125
24827 Stützer, Joh., Zeremonienmstr., Wörthstr. 3
58340 Stuhlfauth, Heinrich, Sportlehr., Laufamholz, Eschenb. W. 8
21930 Stukkateur-Innung, Zeltnerstr. 9
53609 Stumm, Karl, Marmor, Schlüsself.Str. 14
57538 Derselbe, Wohnung, Heroldsberger Pl. 11
42333 Stumm, Lorenz, Marmor, Bauhüttenstr. 7
41524 Stummhöfer, W., Blumen, Schwannstr. 2
44501 Stumpf, Ad., Bauing., KatzwangerStr. 79
50533 Stumpf, Emmi, Pianos, Feldgasse 51
51287 Stumpf, F., Schreiner, I.Cr.Klett-Str. 23
45905 Stumpf, Dr. Fr., Volkswirt, Komot. Str. 5
53790 Stumpf, Hans, Dir., Veillodterstr. 23
53017 Stumpf, Hans, Vertr., Erlenstegenstr. 66
59193 Stumpf, Dr. Kurt, Amtsger.-Rat, Rückersdorf, Goebbelsstr. 160
26156 Otto Stumpf AG, Drogen, Burgschm.Str. 40
62838 Stumpp, Aug., Gastw., B.Rochus-Kirchhof 16
51602 Stumptner, G., Vertr., Schoppersh. Str. 18
40940 **Stupp, Konr., Photogr., Siegfriedstr. 61.**
22937 Sturm, Anni, D.-Wäsche, Neutorstr. 13
54135 Sturm, Fritz, Metzgerei, Rennweg 57
42713 Fritz & H. Sturm, Wurstwr., Seuffertstr. 18
24896 Sturm, Georg, Architekt, Karolinenstr. 40
(27604) Sturm, Hans, Install., Rothschmiedsg. 2
52806 Sturm, Jos., Fleischerei, Schonh.-Str. 24.
44019 Sturm, Marie, Metzgerei, Peterstr. 58
45282 Sturm, Osw., Fleischwr., Gibitzenh.Str. 129
52691 Sturm, Therese, SculzbacherStr. 54
43973 Suck, Richard, Platten, Ziegelgasse 1
43161 Sucker, C. C., Spezialseifen, Tafelf.Str. 11
53691 Sucker, Heinr., techn. Büro, Kaulb.Str. 18

42381 Süddeutsche Apparate-Fabrik G. m. b. H.
Nürnberg, Platenstr. 66. T Saltelefon

60036 Südd. Edelmetall-Berufsgen., Roth.Str. 7
230 73 / 219 90 / 694 26 Süddeutsche Eisenbaugesellschaft m. b. H. Schweinauer Hauptstr. 34 T Südeisenbau
50359 Südd. Eisen-&Stahl-Berufsgenoss., Keßl.Str.1
63992 Süddeutsche Gewürzmühle u. Nährmittelfabrik Schmitt & Co. (vorm. Mtussi G.m.b.H.) -W, Solgerstr. 16. T Essco P 25292
69041 Südd. Metallindustrie, Geisserstr. 79
(22481) Süddeutsche Polizeiruf- u. Zeitdienst-GmbH, Rich.Wagner-Pl. 1
60362 Süddeutsche Schraubenfabrik Pilgram & Geiger, Schrauben u. Muttern, Raabstr. 24
2820 Südd. Telefon-Apparate AG, Nornenstr. 33
40290 Südd. Transp.-Ges.mbH, Röhrm. Str. 1
21091 Süddeutsche Treuhand-Gesellschaft A. G., Nürnberg-A., Königstr. 3
26160 Süddeutsche Wäschefabrik Max Müller, Hint.Lederg.
25266 Südd. Weinvertriebs-Ges., Adlerstr. 21
20224 Südd. Cementverband GmbH, Färberstr. 8
24623 Südd. Krankenvers.-Verein, Königstr. 12
53056 Südd. Assekuranzbüro GmbH, Rud. Str. 29
51451 bis 51453 / 50092 Süddeutsches Wellenpappen-, Papierwaren- u. Cartonnagen-Werk G. m. b. H.
Nürnberg-N, Schillerstr. 5 bis 7
40281 Südkraft, Speditions GmbH, Goldb. Str. 15
53294 Sültmann, Alfred, Äuß. Sulzbacher Str. 58
24283 Sürag, Radioges. mbH, Bahnhofstr. 19
21477 Sürig, A. R., Hutmacher, Ob.Wörthstr. 1

21064 Süß, Ant., Neuheiten, Hint. Fischerg. 3
24215 Süß, Georg, Bäckerei, Ebnersg. 4
44704 Süß, Dr. Karl, Zahnarzt, Scheurlstr. 2
53574 Süß, Konr., Malermstr., Virchowstr. 34
53408 Süß, Marg., Ww., Äuß.Bayer.Str. 44
24731 Süß, Otto, Amtsger.Rat, Bucherstr. 79
54175 Suess, T. E., Direktor, Bülowstr. 38
20905 Süssmann, Dr. Ph. O., Arzt, Rieterstr. 12
41164 „Süwa" Bayerischer Süßwarenvertreter A. Ackermann, Maffeipl. 15
63907 F. & A. Suffrian, Gastw., M.Kanalstr. 8
63019 Sulzer, Ludw., Vertr., Petzoltstr. 10
50934 Summa, Osk., Dr., Haydnstr. 10
21842 Summer, Hans, Dachdeck., Wiesentalstr. 11
57764 Sundermeyer, Willi, Ä.Bayreuth.Str. 250
60491 Suntheimer, R., Apoth., Deutschh.Str. 29
23348 Suntheimer, R., Ing., Joh.Mühlgasse 19
50259 Surholt, Wilh., Kfm., Lenbachstr. 13
23198 „Sursum" Elektrizitäts-Gesellschaft Leyhausen & Co., Bucherstr. 79. T Sursum P 44900
56868 Sußner, Elisabeth, Gastw., Kalchreuth 14
51987 Sußner, Karl, Wurstwr., Äuß.Sulzb.Str. 4
22000 Sutor, H., Tabak, Arndtstr. 14.
20620 Sutter, Friedr., Organist, Burgschm.Str. 37
44297 Sven-Hedin-Tee-Handelsges., Schanzenstr.21.
26385 Swatosch, B., D.-Hüte, Theatergasse 14
44409 Szmelczynski, Fr., Ingen., Melanchthonpl. 11
62601 Szykowski, J., Bauf., Hch.Wölfel-Str. 10
40247 Tacho-Schnellwaagenfbr. GmbH, Schwanh. Straße 25
58143 Täuber, Georg, Pol.-Oberkomm., Laufamholz, Beerbacher Weg 16
45198 Tafel, Grethe, Frau, Seumestr 7
51884 Tafel, Marie, Äußere Sulzbacher Str. 88
57185 Tafelmeier, Mich., Feinwäsch., Moosstr. 16
22828 Taglauer, Hans, Bäckerei, Klarag. 20
24073 Tapezier- u. Sattlergenoss., Schlotfegerg. 9
40123 Tardel, Reint., Insp., Baldurstr. 21
53067 Tattersall Noris, Stadenstr. 59
51809 Tauber Nf., Ch., Baugesch., Schopp.Str.38
60526 Tauber & Pospischil, Autobel., Fürtherstr.9
40918 Tauber, G., Kurzwr., Allersbergerstr. 6
(40918) Tauber, Hans, Hüte, Allersb.Str. 6
21760 Tauber, Herb., Kfm., Jagdstr. 6
52196 Tauber, Leonhardt, Spielwr., Fabrikstr. 5
58473 Tauber, Rich., Privat, Falterstr. 2
27574 Tauber, Wilh., Südfrüchte, Tucherstr. 3
62481 Taubmann, Gg., Isolier., Rundfunkstr. 9
24125 Taubmann, M., Radio, Schlotfegerg. 4
62230 Taubstummenanst., Mittelfränk. Kreis-, Heinickestr. 2
50106 Taucher, Ernst, Kfm., Voßstr. 4.
53190 Taucher, Paul, Massenartikel, gedreht, gestanzt, gezogen, gegossen, M.-Richter-Str.
21116 Tauer, Carl, Prok., Kirchenweg 35
20861 Tauer, Rud., Buchhldg., Pfannenschm.G. 15
54184 Taufer, Georg, Tapezier, Münzgasse 30
68143 Taufertshöfer, Hans, mech. Werkst., Stein, Deutenbacherstr. 22
21913 Taugerbeck, Hans, Schneid., Kühnertsg. 33
51207 Tauschek, J. G., Prok., Kobergerpl. 6
67170 Tauscheck, Jos., Ing., Gg.Stefan-Str. 22
25986 Tauscheck, Magdal., Kohlen, Zirkelschm. G.
57494 Tauscher, Fridolin, Zucker, Großr.Str. 162
22230 Tausend, Br., Straßenwalz., O.Söldin.G. 1
20076 Tausend, Georg, Tiefbau, Theres. Str. 15
61617 Tauwald, Frida, Dammstr. 9.
43118 Tchorz, Anton, Transp., Ammannstr. 9
20084 Techn. Nothilfe, Burgstr 15
25354 Techn. Überwach.Verein, Roritzer Str. 9
27720 Teeras Straßenbau G. m. b. H., Marienstr. 14
(59181) Karl Teich, Werksteinbetr. oH, Schwaig, Parkstr. 26
61865 Teichmann, Gg., Kartonn., Lenaustr. 6
59129 Teichmann, Günth., Vertr., Behringersdorf, Rainwiesenw. 17
53628 W. F. & J. Teichmann, Topfreinigerfabrik, Nürnberg-O, Äußere Sulzbacher Str. 10
45780 Tekade Betr.-Kantine, Allersb.Str. 185
24947 Telefonbau u. Normalzeit Lehner & Co, Karol. Str. 43
61136 Telefunken Auslieferungslager Nürnberg, Bauerngasse 30
43881 Telegraphenzeugamt, Allersb.Str. 128
53976 Tempel, Fritz, Install., Welserstr. 49
41188 Tempel, Raimund, Schneider, Hagenstr. 13
40017 Tempo-Werk G. m. b. H., Maffeiplatz 10
61468 Tennis-Club Noris Weiß-Blau, Fürtherstr. 303
25389 Ternus, Dr. Aenne, Zahnärztin, Königstr. 79
25523 Terra Spar- u. Lebensvers. AG, Breiteg. 47
45496 Tesch, Joh., Vertr., Dietrichstr. 7
25789 Teschner, K., Handelslehranst., Königstr. 45.
62685 Teschner jr., K., Stud.Ass., Goebenstr. 22
68351 Teßmar, Ferd., Kfm., Eibach, Heidestr. 11
54308 Tetzlaff, Alb., Transporte, Hastverstr. 31
62709 Teucke, Kurt, Dentist, Austr. 13
59792 Teufel, Andr., Metzger, Röthenbach
54265 Teufel, Carl, Komm.-Rat, Sulzb. Str. 26
21581 – 21585 Christoph Teufel G. m. b. H., gegr. 1846, Kohlengroßhandlung, Adlerstr. 4
61188 Teufel, Hans, Brauerei, Lilienstr. 14
62533 Teufel, Kunigunde, Hochstr. 25
54002 Teufel, Marie, Tabakwr., Schonhoverstr. 8
50540 Thäter, Elisabeth, Spirella, Rudolphstr. 14
63993 Thäter, Emil, v.d.Tann-Str. 137
63538 Thäter, H. L., Pinselfbr., Bärensch.Str. 131
56822 Thaler, Joh., Zimmerei, Kalchreuth Nr. 23
42160 Thaler, Dr. Konrad, Arzt, Ziegelgasse 33.
48013 Thalheimer, Wilh., Lehrer, Bayernstr. 156
40267 Thalheimer, Marie, Ww., Fischbachstr. 3
24883 Thalysia P. Garms, Reformhaus, V. Sterng. 1

207 97

Theater

der Stadt der Reichsparteitage
Opernhaus — Schauspielhaus
(Theaterbetriebsamt)

44507 Theile, Artur, Wohn., Guntherstr. 31
40796 Ders., Modehaus, Allersb.Str. 69
42670 Theiler, Friedrich, Markgr.Str. 34
22953 Thein, August, Friseur, Breitegasse 94
41204 Thein, Karl, Immobilien, Linnéstr. 18.
27041 Gebr. Theisen AG, Stahl, Färberstr. 41
20953 Theisen, Georg, Dir., Frommannstr. 14
43040 Theisen, Dr. Max, Dir., Rankestr. 69
45411 Theisinger, Elsa, Markgrafenstr. 16
42816 Theißen, Jos., Zimmermstr., Frankenstr. 81
20274 Then jr., Gg., Bildhauerei Rohled.Str. 2
57061 Theresienkrankenhaus, Mommsenstr. 24
62864 Theuer, Fritz, Papier, Knauerstr. 30
25114 Thie, Anna, Wäscherei, Kirchenw. 68
23125 Thiel, Charlotte, Garderoben, Wörthstr. 2
40062 Thiel, Karl, Büro!., KomotauerStr. 20
67013 Thiele, Herm., Gartenarchit., Wolkersdorf
69106 Thiele, Walther, Ing., Kochstr. 12
69375 Thielen, Hch., Prokurist, Heisterstr. 13
43909 Thieme, Hans, R.-A., Wodanstr. 81
45782 Thiemeyer, B., Archit., Nibelungenpl. 2
53060 Thienger, Dr. Karl, Arzt, Sulzb.Str. 41
53093 Thierbach, Carl, Dir., Lauf.Torgraben 4
43495 Thiess, Sophie, Ww., Forstm.Str. 6
50989 Thilo, Ferd., Obering., Pirkh.Str. 34
61814 Thönnißen, J., Zuckerwr., Bauerng. 1
52370 Thoma, A., Kriegsger.-Rat, Kaulb.Str. 35
45584 Thoma, B., Ww., Bulmannstr. 55
58090 Thoma, Ernst, Dir., Schmausenb.Str. 55
44177 Thoma, Frieda, Ww., Gibitzenhofstr. 153
58024 Thoma, Georg, Ingen., Schmausenb.Str.55
45435 Thoma, Grete, Schneiderin, Petersstr. 1
23765 Thoma, Jobst, Gastw., LoherHauptstr. 94
67086 Thoma, Leonhard, Lehrer, Wolkersdorf
45301 Thoma, Max, Wild, Melanchthonpl. 8
26372 Thoma, P., Käsehdlg., Waagg. 6
20824 Thoma & Gantikow, Modellhaus, siehe Modellhaus Thoma & Gantikow
63976 Thomas, B. E., Dir., Steinmetzanlage 20
60192 Thomas, Berta, Heilinstit., Fürth.Str. 7
58203 Thomas, Ernst, Dir., Falterstr. 7
54236 Thomas, Heinr., Öle, Senefelderstr. 20
62229 Thomeyer, Aug., Obering., Goebenstr. 17
41924 Thommen, H. K., Gesch.F., Sigenastr. 3
22056 Thompson, W. J., Import, Königstr. 33
63725 v.Thon-Dittmer, Max, Apoth., Zufuhrstr. 22
26592 Thormann & Stiefel A. G. „THOSTI"
23135 Bauunternehmung für Hoch-, Tief- u. Straßenbau, Nürnberg-A, Bahnhofplatz 6/IV
44387 Thornton, Frdr., Obering., Wodanstr. 2
60096 Thorwart, A., Masch.-Bau, Kreutzerstr. 10
26908 Thorwart, Dr. K., R.-A., Frauentorgr. 47
58342 Derselbe, Wohnung, Bothm.Str. 2
(59760) Thron, Mich., Stuckateur, Röthenbach
45354 v. Thüngen, Frhr. Dr. W., Major, Rathall. 8
42768 Thürauf, Gg., Metzger, Wodanstr. 48.
43720 Thum, Minna, National-Lichtspiele, Körnerstraße 79
42349 Thumann, Bab., Weißwr., Volkmannstr. 31
57237 Thumann, Hans, Möbel, Großreuth.Str. 132
44974 Thumm, Jakob, Ceitiskaffee, Celtisstr. 12
27375 Thummet, Kunig., Kol.-W., Tetzelg. 32
61834 Thumser, Willy, Oberstltn., Moltkestr. 8
23691 Thuringia Versich.-Ges., Karol.Str. 16
42709 Thurmann, Heinr., Maler, Wölckernstr. 73
43212 Thurn, Gusty, Daunendecken, Pill.Str. 4
52349 Thurn, Joh. Gg., Maler, Schleifweg 13
60487 Thurner, Jos., Fahrräder, Unt. Kanalstr. 20.
48016 Thurner, Jos., Geschäftsf., Herzogstr. 12
50041 Thyssen-Rheinstahl AG, Keßlerstr. 6
63020 Tiefbohr-Masch. u. Werkzeuge-Fbr. Mayer & Co., Dooserstr. 60.
41349 Tiefel, Joh., Hafner, Rieppelstr. 24
58460 Tiergarten Nürnberg, am Schmausenbuck
58189 Derselbe, Hauptgaststr., L. Ottmann
58490 Derselbe, Waldschenke, G. Linhardt
20414 Tierschutzverein, Marientorgraben 17
41726 Tiesel, W., Dachdecker, P.Henleinstr. 71
62310 Timme, Max, Baurat, Steinm.Anl. 1
20166 Timme, Otto, Hüte, Spitalg. 1
23505 Timme & Co., Putzgesch., Spitalgasse 9.
25076 Timmerbeil, W., Volkswirt, Tetzelg. 14
45795 Timper, Eduard, Nibelungenstr. 5
40621 Timper, H., chem.Baustoffe, Norm. Str. 42
45636 Tipolt, Walt., Geschäftsf., Komot. Str. 18
25956 Tipp & Co., Blechspielwaren, Badstr. 5
51996 Tippmann, Kurt, Ing., Schoppershofstr. 12
20118 Tischbein jr., Chr., Baugesch., Kressenstr. 3
67161 Tischer, P., Ing., Reichelsdorf, Rennb.Str.10
45219 Tischhöfer, Heinr., Prok., Wodanstr. 20
42906 Tischler, Johann, Kohlen, Volkmannstr. o. N.
53406 Tischner, Alb., Fleischer, Hohfederstr. 4
60500 Tischner, Frz., Gasth., Prankhstr. 12
53688 Titania-Filmtheater, Eichlestr. 39
22723 Tittus, Jos., R.-A., Karolinenstr. 38
48033 Derselbe, Wohnung, Urbanstr. 36
63584 Todtschinder, Alois, Kfm., Rosenaustr. 7
52467 Todtschinder, Hans, Ob.Pirkheim.Str. 26
24519 Tölke, Wilhelm, Feuerungsanlagen und Schornsteinbau, Kraußstraße 8
20930 Toepfer, Dr. Chr., R.-A., Hefnersplatz 9
53323 Derselbe, Wohnung, Schlegelstr. 7
20930 Dr. Christian Toepfer und Dr. Alfred Behringer, Rechtsanwälte, Hefnersplatz 9
51830 Toepfer, Heinr., Hauptlehrer, Mörikestr. 8.
51580 Toepfer, Johannes, Vertret., Adamstr. 2
26235 Töpfer, Karl, Kfm., Jagdstr. 8
60490 Toffolo, R., Wandplatten, Fürther Str. 69
40807 Tonak-Rachinger, Dr. Hertha, Ärztin, Leibnizstr. 2
26974 Tonaufnahme-Inst. Walter, Zeltnerstr. 9
40722 Tonwerk Eltersdorf August Meyer, Büro Nürnberg, Platenstr. 55
26571 Tonwerk Raindorf Weber & Körner, Badstr.5
53573 Topf, Werner, Pilotystr. 40
41020 Torfit-Werke G. A. Haseke & Co., Seumestr.14
61669 Tornow, Gg., Gärtnerei, Gaismannshofstr. 63
21157 Tornow, Otto, Blumen, Hauptbahnhof
51805 Total-Komm.-Ges., Verkaufsbüro, Sulzbacherstr. 80
50694 Trabert, Dr. K., Amtsg.-Rat, Rennweg 23
42578 Tracinski, Arno, Ingen., Wodanstr. 79.
22810 Track, Ad., Pfarrer, Schlüsselstr. 10
69386 Träg, Hch., Kfm., SchweinauerHptstr. 26
44471 Träg, Wilhelm, Flaschner, H. Cramerg. 19.
60560 Träger, Sofie, Ww., Schreyerstr. 21
52848 Tränkner, M., Filialleiter, Thum.W. 86
27616 Trambauer, Karl, Seifen, Färberstr. 27.
52224 Ders., Wohn., L.Feuerbachstr. 34
62267 Trambauer, M., Install., U. Kieselb.-Str. 7.
24768 Tramp, Carl, Dentist, V.Sterngasse 10
70306 Transformatoren u. Apparatefabrik Paul Metz,
70360 Fürth (Bay.) Leyherstr. 10
41279 Trapp, Chr., Lichtspiele, Humb.Str. 108
52567 Trapp, Ed., Lenbachstr. 7
63503 Trapp, Gg., Kfm., Gostenh.Hauptstr. 69
61696 Gg. Trapp & Sohn, Kunst- und Luxuskartenfabrik, Nbg.-W, Kohlenhofstr. 12–16

Sammel-Nrn. 26741 23381 63075

„Transportlader"

Nürnberg-Fürther Transport-Gesellschaft und Lader-Corporation Aktiengesellschaft, Sandstraße 27. **T** Transportlader **P** 684
Derselbe, Zweigniederlassung Nürnberg-Doos, Fürther Straße 338

58388 Trapp, Jakob, Zimmerei, Gleißh.Str. 131
41229 Trapp, Robert, Kfm., Wiesenstr. 45.
43450 **Trapp, Thomas, Kol.-W., Espanstr. 9.**
62768 Trapp, Wolfg., Gasthaus, Wetzend.Str. 254
63900 Trapper, Jos., Fuhrw., Witschelstr. 3
26934 Trapper, M., Transporte, Wetzend.Str. 14
57073 Trattmann, Jos., Graphik., Herrnh.Str. 14
(60336) Trattner, Rob., Ing., Schwab.Str. 66a
63877 Trattner, Rup., Landesl., Ob.Kanalstr. 9
69373 Tratz, Emil, Oberingenieur, Heisterstr. 9
41161 Tratz, Emil, Radio, Zerzabelh.Str. 97
50627 Tratz, Hans, Zigarren, L.-Feuerbachstr. 63.
58274 Tratz, Karl, Metzger, M. Hauptstr. 61
69355 Traudt, Friedrich, Baustoffegroßhandlung, Nürnberg-S, Bauhüttenstr. 2–6
67021 Traunecker, E., Reichelsdorf, Krott.Str. 25
20777 Traut, Jakob, Werkzeuge, Zw.d.Fleischb. 1
25602 F. Trautner & Co, Bürobed., I. Lauferg. 5
26922 Trautner, Wolfg., Café, Königstr. 65
40259 Trautnitz, Fritz, Kohlen, Ehemannstr. 3.
44888 Trautwein, Hermann, Dutzendteichstr. 29
Sml.-Nr. 44351 Trautwein, Hermann, Spezialhaus für sämtlichen Kantinenbedarf für Heer, Luftwaffe, Marine und Waffen-SS, Harsdörfferplatz 14
61376 Traxdorf, Hans, Prokurist, Leubelf.Str. 108
23623 Treeck, Dr. Eg., Hptm., Marienstr. 15
68270 Treiber, Alfred, Stein, A.-Hitlerstr. 12
26933 Treiber, Alois, Insp., Pleydenw.Str. 11
(68224) Treiber, Dr. H., Volksw., Stein, Hauptstr. 11
68224 Treiber, K., Mühlenbes., Stein, Hitlerstr. 6
60198 Treimer, Mich., Oberführ., Schreyerstr. 23
40237 Tremel, Andr. Kohlen, Wiesenstr. 162
21835 Tremml, Hans, Eier, Zufuhrstr. 11a
25270 Tremml, Hans, Obst- und Südfrüchte, Nürnberg, Zufuhrstr. 11
61924 Trenkle, Joh., Drogerie, Ob. Kanalstr. 1.
53067 Tresper, Alb., Tattersall, Stadenstr. 59
62490 Tretorn Gummi- u. Asbestwerke AG, Leonh.Str. 15
25400 Treu, Martin, Bürgermstr., Arminiusstr. 5
..... Treuhand A. G. s. Deutsche Allgemeine Treuhand
21091 Treuhand-Ges. AG, Südd. Königstr. 3
50792 Treuheit, Ed., Vertr., Wurzelbauerstr. 13.
54124 Treuheit, Willy, Vertr., Harmoniestr. 2
40775 Treuner, Emil, Holzhdlg., Baaderstr. 20.
53868 Treutlein, B., Gasth., L.Feuerbach-Str. 33
26479 Treutlein, Franz, Blumenhaus, Breite Gasse 73
45362 Treutlein, Peter, Geschäftsf., Dianastr. 14
60719 Triebswetter, Alfred, Werkzeug- u. Lehrenbau, Nbg.-W, Pestalozzistr. 9
45425 Triendl, Theod., Gen.-Major, Rankestr. 18
43706 Trierer Walzwerk AG, Dianastr. 96
20958 A. u. G. Trinklein, Werkzeugbau, Marxstr. 12
25878 Trinkstube, Nadlersgasse 7
26566 Trittermann, Dr. M., Zahnarzt, Grübelstr. 14
62741 Triumph Werke Nürnberg A.-G., Fahrräder, Motorräder, Schreibmaschinen u. Buchungsmaschinen, Fürther Str. 212. T Triumph P Nürnberg 481

53951 **TRIX** **Vereinigte Spielwarenfabriken A. Förtner & J. Haffners' Nachf.**
Nürnberg, Schillerstr. 5–7. T Anfoe

43107 Trobitius, Jakob, Zerzabelsh. Hauptstr. 7
50530 Tröbs, Fr., Kaffee, L.Feuerbachstr. 41.
41940 Tröger, A., Vertr., Körnerstr. 111
40094 Tröger, E., Reisender, Sudetend.Str. 37
61829 Tröger, Hans, Major, Roonstr. 1
57345 Tröger, Kurt, Drogerie, EschenauerStr. 25
51070 Tröger, Dr. Willy, Arzt, Hind.Pl. 8
50998 Troger & Bücking, Abziehb.Fbr., Rennweg 46
45875 Tröster, Christ., Eisdiele, Wiesenstr. 98
25895 Derselbe, Wohnung, Dietzstr. 1
24603 Tröster, Hans, Schreiner, Karlstr. 23
40844 Tröster, Ludw., Tapez., Ludwigsh.Str. 11
67123 Trötsch, Hans, Arzt, MühlhoferHauptstr. 31
25149 Trommel, Waschanst., Joh.Str. 44
69226 Trommer, R., Flaschnermstr., Orffstr. 24.
26608 Troppmann, Fritz, Prokur., Bucher Str. 76
52079 Troßmann, Karl, Kfm., Goethestr. 6
27013 Trost, Jos., Schuhm., Färberstr. 34
26307 Trost, Wilh., Archit., Stromerstr. 1
53731 Derselbe, Wohnung, Hastverstr. 21
69413 Truckenbrod, A., Parkettg., Schw.Hptstr. 73
53080 Truckenbrodt jr., F., Maler, Meusch.Str. 53
62733 Truckenbrodt, Joh., Obst, Rothenb.Str. 144
53339 Truckenbrodt, Karol., Maler, Meuschelstr. 53
45714 Trümper, Otto, Sachwalt., Guntherstr. 24
53071 Trumm, Friedr., Vertr., Hegelstr. 2
50532 Trumm, Rich., Tapezier., Friedrichstr. 59
62214 Trummert, Stefan, Mineralw.Fbr., Rothenburgerstr. 33
41314 Trump, Anna, Bäckerei, Humb.Str. 124
50867 Trump, Eugen, Vertr., Rennweg 11
41930 Trump, Friedr., Bäckerei, Pillenr.Str. 57
26431 Trump, J., Blattgoldfbr., Steinb.Str. 16
50675 Trumpp. Gg., Bäckerei, Ä.Sulzb.Str. 52
56857 Trunk, Ludw., Textilwr., Heroldsberg, Adolf-Hitler-Str. 69
59143 Trunk P., Dir., Behringersdorf, Streich.Str.19
60269 Trutter, Adolf, Pianist, Hochstr. 7.
26492 Trutter, Georg, Restaur., H.Lederg. 29
24691 Trutter, Margar., Gaststr., Ostendstr. 14
57402 Trzynski, Hugo, Kfm., Leipz.Str. 41
59081 Tschepe, Karl, Ludwigshöhe, Hs. 5
24797 Tuch, Curt, Vertr., Krugstr. 12
20947 Tuchbreiter, Chr., Vertreter, Ottostr. 3.
27501 **Tucher-Bräustübl, Vordere Lederg. 30.**
26497 v. Tucher'sches Verw.-Amt, Egidienpl. 7
50971 v. Tucher, Frhr. Chr., Dir., Adamstr. 96
41321 v. Tucher, Frh.Dr.H.Chr., R.A., GuntherStr.47
51560 Tucherkeller, Bayreuther Str. 16
67084 Türk, Gust., Vertr., Wolkersdorf, Hptstr. 114
42180 Türscherl & Wanik, Omnibus, Ob.Menterg. 12
51312 Turngemeinde Nürnberg, Äuß. Bayr.Str. 70
22417 Turn- u. Sportverein St. Johannis, Zeisigw.86
42640 Turnverein 1873, Gibitzenhofstr. 127

Freiherrlich von Tucher'sche Brauerei Aktiengesellschaft
Verwaltung: Äußerer Laufer Platz 5
Fernsprecher Sammel-Nr. **53551** | **T Tucherbrauerei P** Nürnberg 96
53563 Lagerplatz, Am Nordostbahnhof
52989 Brauereibetrieb, Lange Gasse 30
50973 Flaschenbierabt., Bayreuther Str. 18

61634 Turnverein Nürnberg 1846, Ob. Turnstr. 8
53507 Derselbe, Waldspielplatz, Weißenseestr. 30
44054 Turnverein Tafelhof-Lichtenhof 1813, Hummelsteiner Weg 56
54394 Tutenberg, Johanna, Ww., Schwepperm. Straße 40
43180 Twelkmeyer, Anna, Wwe., Paradiesstr. 13
27508 Tworeck, E., Elektr. Art., Luitp.Str. 7
27522 Ders., Wohn. Neudörferstr. 6b
24269 Tzatschewa-Diele, Luitpoldstr. 17.
53917 Uebel, Art., Lichtpausanst., O.Pirkh.Str. 2
42250 Uebel, Carl, Ingen., Lohengrinstr. 7
40668 Uebel, Fr., Fabrikbes., Normenstr. 12
45207 Uebel, Karl, Oberl., Wodanstr. 57
42481 Uebelacker, Chr., Kfm., Heideloffpl. 13
59743 Übelacker, Hans, Metzgerei, Röthenbach, Str.d.SA. o. Nr.
23159 Uebelacker, H., Dr.Ing., Frommannstr. 3
23139 Uebelein, Chr., Wäsche, J.Lauferg. 10
50276 Uebelein, Joh., Gärtnerei, Ä.Sulzb.Str. 169
50504 Übelmesser, H., Schlosser, Geuderstr. 13
21040 Babette u. Grete Uebler, Wäsch., Neutormauer 22
54283 Uebler, Elise, Oele, Rennweg 14
53627 Uebler, Fritz, Vertret., Bismarckst. 71
59120 Uebler, Hans, Wäscherei, Behringersdorf, Sandbergstr. 11
60426 Uebler, Konr., Buchdruck., Schwab.Str. 57
58595 Uebler, L., Metallwrfbr., Haimend.Str. 3
41725 Uecker, Arthur, Dr., Sportparkstr. 34
21644 Ueckermann, Fritz, Automobile
27308 Uehlein, A. M., Kohlensäure, Wunderb.G. 7
52991 Ueltzen, Walter, Vertreter, Kaulbachpl. 7
45193 Uerdingen, Aug., Dr., Alberichstr. 9
23761 Ufa-Palast, Königstorgr. 11
23720 Ufa-Palast, Büro, Königstorgraben 11
22568 Uhl, A., Baugesch., Luitpoldstr. 13
53104 Uhl, Eugen, Dir., Ä.Cr.Klett-Str. 5
(27631) Uhl, Franz, Ing., Juvenellstr. 18
430 24 Uhl, Friedrich, Optische Großhandlung, Nürnberg-S, Tafelfeldstraße 26
50335 Uhl, Georg, Garage, Maxtormauer 50
44196 Uhl, Ludw., Dekorateur, Ehemannstr. 11.
42766 Uhl, Dr. Oscar, Chem., Regensb.Str. 59
25466 Uhl, Otto, Ing., Wetzendorfer Str. 54
43851 Uhl, Stephan, Autorep., Glockenhofstr. 48
51329 Uhlig, Elli, Tabakwr., Rennweg 7
44282 Uhlig, Otto, Molk.-Prod., Pachelbelstr. 58
58379 Uhrenfabrik Laufamholz Köhler & Co, Laufamholz, Simmelsdorfer Str. 16
27692 Uibeleisen, Gg., Öle, Breitegasse 49.
50780 Uihlein & Co., Feuerungsanl., Bayr.Str. 44
50780 Uihlein, Herm., Ing., Bayreutherstr. 44
62000 Ula, Überlandtransp., GmbH, Rothenb.Str23
63096 Ulbricht, Karl, Vertr., Wandererstr. 13
45200 Ulherr, A., Transporte, Nibel.Str. 14
20600 Ulherr, Ferd., Büttnereiwrfbr., Hitlerpl. 6
50358 Ullein, Viktor, Schneiderei, M.Pirkh.Str. 34
22427 Ullmann, Fel., Schreibmasch., Hefnerspl. 3
42146 Derselbe, Wohn., Rankestr. 56
27201 Ullmann, Hugo, Schneiderei, Sandstr. 37
26560 Ullrich, Andreas, Weingroßhandlung, Weinmarkt 12
52565 Derselbe, Wohnung, Uhlandstr. 30
52564 Ullrich, Anna, Ww., Tuchergartenstr. 9
45938 Ullrich, Franz, Major, Lohengr.Str. 8
52302 Ulm, Hans, Metzgerei, Fichtestr. 3.
43624 Ulm, Joh., Kol.-W., Wirthstr. 19
69273 Ulmer, A., Vertr., Schwein. Hauptstr. 75a
20745 Ulmer, Georg, H.-Artikel, Karol.Str. 12
26795 Ulmer, H., Kriegsger.-Rat, Rieterstr. 15
50112 Ulmer, Jakob, Transport, Krelingstr. 47
20154 Ulrich, Anna M., Inspekt., Kressenstr. 35
42354 Ulrich, Fel., Fachschaftsw., Volkm.Str. 7
51170 Ulrich, Ferd., Kfm., Fabrikstr. 15
61364 Ulrich, Hans, Holz, Unt.Kanalstr. 18
51127 Ulrich, Hans, Andenken, Welserstr. 41
61722 Ulrich, Heinrich, Baugeschäft, Nürnberg-W, Leonhardstr. 17
59779 Ulrich, Helm., Lichtspiele, Röthenbach, Friedhofstr. 19
41805 Ulrich, Josef, Architekt, Scheurlstr. 22
50793 Ulrich, Käthe, Ww., Emilienstr. 1
40591 K. Ulrich & Co., Kunstanst., Wodanstr. 34.
45478 K. Ulrich & Co, Verlag, Wodanstr. 34
40643 Ulrich, Konr., Metzger, Wodanstr. 68.
61970 Ulrich, Wilh., Wein, Solgerstr. 17
22562 Ulsamer, Auguste, Ww., Vestn.Torgr. 7
40956 Ulscht, Karl, Bau- u. Steinmetzgeschäft, Nürnberg-Zabo, Kötztinger Str. 37
70465 Ulscht, Otto, Baugesch., Höfenerstr. 10
25278 Ulshöfer, Albert, Farben, Almosh.Hptstr. 29
54460 Ultsch, Heinr., Kfm., Keßlerpl. 3
45575 Umbenhauer, Gg., Rennf., Allersb.Str. 125
26531 Umgießer, Joh., Rolladen, Reichstr. 10
54494 Umrath, Dr. Wilh., Physiker, Gluckstr. 10
41874 Unbehauen, Leonh., Pelzgesch., Wiesenstr. 94
27009 Unfallschutz, Fritz Wegel, Karol.Str. 26
41031 Unger, Adolf, Obering., Dutzendt.Str. 17
43064 Unger, Dr. Ed., Dir., Hainstr. 32
25830 Unger, Emil, Kaufmann, Wunderb.G. 4
42682 Unger, Fritz, Kfm., Osterhausenstr. 4
44920 Unger, Dr. H., TN-Führ., Zerzab.Str. 115
43634 Unger, Karl, Dr. jur., Nornenstr. 26
63062 Unger, Walter, Kfm., Gostenh. Hauptstr. 58
40966 Ungerer, Theod., Fahrräder, Gugelstr. 134
51160 Ungerer, Wilh., Kunstschlosser, Münzpl. 2
45337 Unglaub, Ad., Ferntransp., Wiesenstr. 6
54498 Uniform-Fabrik H. v. Schmidt & Gg. Pröschel, SchlüsselfelderStr. 10
69241 Union Krafttransp. Betriebe, Bruchw.Str. 28
57338 Union u. Rhein. Versich. AG, Ä.Bayr.Str.119
63213 „Union u. Rhein" Vers. AG, Peyerstr. 34
57118 Union-Werk Nürnberg Wiedemann & Co Kunstdruckerei, Äuß. Bayreuther Str. 167
25879 Unitas, Vereinsbuchhdlg., Obstmarkt 2
44261 Universum-Lichtspiele, Markom.Str. 23

26168 Unsöld, Ww. V., Bürsten, Ludwigstr. 40
51326 Unterberg, Heinr., Ing., Uhlandstr. 17
60396 Unterburger, A., Mech.Werkst., Jamn.-Str. 2
21926 Unterfränkische Weinstube, A.Dürerpl. 5
43416 Unterleiter, Frdr., Kistenfbr., Aug.-Str. 35.
2824 Untersuchungsanst., Chem., Schildg. 10
53371 Untheim, Hans, Zimmerm., Kob.-Str. 31.
56838 Untheim, Joh., Metzgerei, Heroldsberg, Adolf Hitlerstr. 133

622 90 Joh. Urbanek & Co., Frankfurt (Main) Zweigniederlassung Nürnberg Ziehsteine und Diamantwerkzeuge Nürnberg-W., Gertrudstr. 22—24

53878 Urlaub, Else, Direktorin, Nunnenb.Str. 32
62989 Urrisk, Rud., Gen.-Int., Kontumazgarten 9
51718 Ury, Max, Hopfen, Schleifweg 31
20579 Uschald, Christoph, Gastw., Arndtstr. 4

23075 Utermöhl, August, Hopfenhandlung, Nürnberg 2, Badstraße 9, Brieffach 151. P 48737

22023 Uttenreuther, H., Gastw., Pleydenw.Str 1
61225 Utz, Anton, Metzger, Rothenburger Str. 51.
42340 Utz, Jakob, Möbel, Voltastr. 3.
60829 Utz, Joh., Kohlen, Am Kanalh. 51
22656 Utz, Leonh., Gaststr., Mohrengasse 11
40272 Utzschneider, Leo, Dir., Guntherstr. 56
42907 Uzelmann, H., Autozubehör, Stephanstr. 2
26733 Vahldieck, Dr. Wern., Arzt, Königstr. 25
58421 Ders., Wohnung, Ebenseestr. 19 a
40192 Vaillant, J., Fabriklager, Herbartstr. 44
20023 Valet, Friedr., Dentist, Frauentorgr. 69
24678 Valtin, Anna, Wäscherei, Tucherstr. 27
41905 Valvoline- Öl Ges.mbH, Baaderstr. 17
53278 Van Volxem, Ther., St.-Rät., Wurz.Str. 12
50795 Vasold, Hans, Zündkerzenpr., Sulzb.Str. 43
40761 Vasold & Schmitt, Brauerei, Wiesenstr. 38.
63101 Vaterl. Volksversicherung, Fürtherstr. 240
40629 Vatter, Gg., kfm.Beamt., Humboldstr. 82
24417 Vauelfa, Verein. Leitungsdrahtfbr. GmbH, Blumenstr. 1

43061 „Vauen" Vereinigte Pfeifenfabriken K.-G., Nürnberg-S, Landgrabenstr. 12

23542 VDO Tachometer AG, Sandstr. 5
69202 Vedag Vercin. Dachpappenfbr. AG, Industriestr. 49
62551 „Vedes" Vereinigung Deutscher Spielwarenhändler, EGmbH, Moltkestr. 15
42376 Veeh, Anna, Kol.-W., Leibnizstr. 33

21217 Vega-Separator G. m. b. H., Nürnberg-N., Kirchenweg 13

69176 Veh, Heinr., Metzger, Schwein.Hptstr. 101
42576 Vehiba, Verkehrsh. f. Beamte, Wirthstr. 13
22934 Veit, Friedr., Pfarrer, A.-Dürerpl. 1.
44236 Veitengruber, H., Zentralheiz., Wirthstr. 58
22744 Veith, Babette, Kohlen, Kappengasse 16
26574 Velodrom-Herkules-Saalbau, Treustr. 10.
41547 Velten, Betty, Kol.-W., Pillenr.Str. 15
50751 Venditor, Kunststoffwerk-Ges., Sulzb.Str. 8
(27925) Verband f. autog. Metallbearb., Eilgutstr. 9
(63141) Verband Bayer. Seifenfbr., FürtherStr. 2
(24997) Verb. Dtsch. Elektrotechn., Schlag.Pl. 6

21513 Verband Deutscher Steatitfabriken e. V., Nürnberg-A., Josefsplatz 20

(62032) Verb. ev. Posaunenchöre, Glockendomstr. 10

20933 Verband der Metalltopfreiniger-Industrie E.V., Nürnberg, Breite Gasse 58/60

50185 Verb. dtsch. Handholzpappenfbr. GmbH, SchlüsselfelderStr. 15
51256 Verb. Dt. Steindruckereibes., Harm.Str. 29
52041 Verbrauchergenossensch. GmbH, Schleifw.37

24131 Verein Creditreform E. V., Nürnberg 2, Königstorgraben 7

26131 Dieselbe, nur für Fernverkehr

(24997) Verein Deutscher Ingen., Schlageterpl. 6
25770 Verein für Innere Mission, Schildg. 24
20752 Verein Merkur, Weinmarkt 10.
61301 Ver. Selbsthilfe b. Sterbefällen, Rothenb.Str.9

50241 Verein z. Wahrung der Main- u. Donau-Schiffahrtsinteressen e. V., Nunnenbeckstr. 5

22253 Verein f. Wanderdienst e. V., Nadlersg. 10
44644 Verein. Armaturen-Ges. mbH, Nerzstr. 2
22598 Verein. Coburger Sparkassen, Luitp.Str. 13
69202 Verein. Dachpappenfbr. AG, Ind.Str. 49

690 41 Vereinigte Deutsche Metallwerke A.-G. Zweigniederlassung Süddeutsche Metallindustrie, Nürnberg-W 20. Preßteile aus Kupfer, Messing u. Aluminium, Kupfer- u. Aluminiumrohre, Tuben und Dosen aus Aluminium, Nieten, Holzschrauben, Kupfer- und Eisendrähte
T Verdemet P 252

504 46 Vereinigte Farben- & Lack-Fabriken, Zweigniederlassung Nürnberg-Ost, Steinplattenweg 1. T Parkettrose P 2783

..... **Dies., Stadtverkauf, Fürth, Schwabacher Str. 3 u. Nürnberger Str. 65 (Fspr. Fürth 704 07)**

42738 Dies., Stadtverkauf, Tafelfeldstr. 25.
25797 Dies., Stadtverkauf, inn. Laufergasse 15.
60034 Dies., Stadtverkauf, Fürther Str. 40a.

41081 / 42081 Vereinigte Fränkische Schuhfabriken Aktiengesellschaft, Nürnberg-S., Ulmenstr. 52. T Norisweit P 971

42627 Verein. Gemeinschaftsverbände, Dovestr. 5

69151 Vereinigte Herd- und Ofenfabriken Ruder & Co., Schweinauer Hauptstr. 127

62618 Verein. Innungskrankenkasse, Fürtherstr. 21
60641 Verein. Installat., GmbH, Rothenb.Str. 12
(63158) Verein. Kesselwerke, AG, Fürth.Str. 2
21007 Verein. Krankenversich. AG, Luitp.Str. 6
24575 Verein. Kugellagerfabriken AG, Königstr. 14
43159 Verein.Lausitzer Glaswerke AG, Schwannstr2

Smi.-Nr. 57144 „V. M. W." Vereinigte Margarine-Werke, Klingenhofstraße 50a/52. T Resiwerke

Sammel-Nr. 435 81 Vereinigte Papierwerke A.-G. (Gamelia-Werk) Nürnberg-O, Siegfriedstr. 9—17

568 51 Dieselbe, Betrieb Heroldsberg

27481 Verein. Photokop.-App. GmbH, Luitp.Str. 5
63351 Vereinigte Pinsel-Fabriken, Praterstr. 19/21.
40296 Verein.Sauerstoffwerke GmbH, Vogelw.Str.73

20112 / 20107 Vereinigte Silberhammerwerke Hetzel & Co., „Gupal" Bleche und Schienen, Nürnberg, Vestnertorgraben 1a T Hetzelco

69048 Dies., Edelmetalle, Industriestr. 25

53951 Verein. Spielwarenfabriken A. Förtner & J. Haffners' Nf. GmbH, Schillerstr. 7
60775 Verein. Werkstätten f. Möbel- u. Innenausbau eGmbH, Am Plärrer 4a
51256 Verein. Bayer. Exportfirmen, Harm.-Str. 29
60793 Vereinig. bayer. Spiel- u. Metallwr.-Fabrikanten, Gartenstr. 1

21554 Vereinigung von Brauereien in Nürnberg, Fürth u. Umg., G.m.b.H., Frauentorgraben 17

23391 Vereinsbank in Nürnberg Hypothekenbank, Karolinenstr. 55/57. P 6400

27327 Vercin. Nürnb. Milchhdlr., Milchhofstr. 2
52115 Veritas GummiAG, Sulzbacherstr. 72
23526 Verkaufsges. verein. Ziegelwerke mbH, Camerariusstr. 14
50481 Verkaufskredit AG, Wurzelbauerstr. 2
25451 Verkaufst. Bayer. Kalkwerke GmbH, Steinb. Straße 17
60641 Verkaufsst. ver. Install., Rothenb.Str. 12
20181 Verkehrskreditbank, Deutsche, A.-G.
20808 Verkehrsmuseum Nürnberg, Lessingstr. 6

22991 Verkehrsverein Nürnberg e. V., Hauptbahnhof (Mittelbau)

27992 Verlag der Deutschen Arbeitsfront G.m.b.H., Breite Gasse 27

61222 Versandhaus Nagy & Schmidt, Textilwr., FürtherStr. 22
43460 Versen, Jutta, Schausp., Valznerw.Str. 23
53133 Versen, Dr. Rudolf, R.-A., Schlegelstr. 27
(57044) Ders., Kanzlei, Klingenhofstr. 72
50496 Versich. Verein z. Pfl. Geisteskranker, Tuchergarten Str. 13
54161 Versichertenschutz, Treuhand KG, Viktoriastraße 23
24857 Versorgungsamt Nürnberg, Ludwigstr. 36
41150 Vertrauensärztl. Dienstst. der Landesvers.-Anst., Schuckertpl. 2

26938 Vertrieb von Erzeugnissen sächsischer Gardinenfabriken, Hefnersplatz 12 und Josephsplatz 21

61184 Ververgaert, Gottfr., Schornstein- u. Feuerungsbau, Imhoffstraße 17

44184 Ververgaert, H., Baumstr., Guntherstr. 29
20566 Verwaltungsakademie, Schlageterpl. 14
54069 Vest, Heinr., Kfm., AmMaxfeld 89
59742 Vestner, Joh., Bäckerei, Röthenbach, Straße d.SA. 25
61113 Veterinäramt, Viehhof 28
21491 Veterinäruntersuchungsanst., Flurstr. 20.
40258 Veh, Anton, Kaminkehr., Spaethstr. 28
63381 Vetter, Andreas, Pinselfbr., Feuerweg 15
23732 Vetter, Arno, Gärtnerei, Bienweg 10
42978 Vetter, Hans, Bäckerei, Henleinstr. 119
26612 Vetter, Hedwig, Blumen, V.Sterng. 32

60551 Vetter, Louis, Tuben- und Metallkapselnfabrik, Nürnberg, Schnieglingerstr. 229. T Capvetter

50996 Vetter, Ludw., Import, Maxfeldstr. 21

51606 Vetterl, Hans, Detektiv, Sulzbacherstr. 28

61298 Chr. Vetters, Spedition GmbH, Schanzäckerstraße 43
60903 Vetters Nf., Chr., Spielefbr., Rosenaustr. 10
51011 v. Véver, Frhr. Carl, Rittm., Rennw. 66
51714 v. Véver, Frhr. Rich., Hptm., Maxfeld 95
53584 Victoria-Drogerie, Ä.Lauferpl. 20
43057 Victoria Rasierpinselfbr., Meier., Humb.Str. 9
53115 Ders., Wohn., Laufer Torgraben 20

25584 Victoria-Versicherung, Bezirksdirektion, Königstr. 72. P 4694

52851 Victoria-Werke A.-G., Fahrräder, Motorfahrräder, Motorräder und Freilaufnaben, Nürnberg, Ludwig-Feuerbach-Str. 53 T Victoriawerke. P Nürnberg 161

61515 Viehhof-Restauration
53280 Viehmann, Konr., Vertr., KobergerStr. 45
61451 Viehmarktbank, Abtg. der Evenord, RothenburgerStr. 118
60194 Viehvertretung, Südd., GmbH & Co, Schlachthofstr. 28
41634 Vielwerth, Josef, Ing., Voltastr. 1
51140 Vierlinger, Jean, Vertr., Beckschl.G. 5
40602 Viertel, Hans, Stephanstr. 24
26514 Vierzigmann, Anton, Fuhrw., Adelg.Str. 10
42326 Vieweg, K., Papierwr., Pillenr.Str. 11
27497 Vikari, Fr., Imprägnier., Steinb.Str. 15
57036 Villeroy & Boch, Keramische Werke AG, Am Nordostbahnhof 40
42462 Villinger, Jos., Malermstr., Gibitzenh.Str. 39
62206 Villosa-Werk, Lager, Hochstr. 32
26585 Virnich, P. H., Spielwr., Königstr. 4
57032 Vittali, Paul, Major, Oedenb.Str. 49
41142 v. Vitorelli, Stefan, Ingen., H.Wesselstr. 58
48092 Vitzethum, Gottl., Metzger, Altenfurt 69
24522 Vitzethum, M. Farbwaren, Breitegasse 12
21070 Vitzthum, Charlotte, Hallerstr. 23
58206 Vitzthum, H., Elektrotechn., Laufamholz, Julius-Streicherstr. 64
41832 Vizedum, Fr., Hauptlehrer, Pillenr.Str. 13
26384 Vizedum, Hanns, Prok., Wetzend.Str. 10
42104 Voçásek, Karl, Schneiderei, Aufseßpl. 6
41655 Vögele, Alb., Bäckerei, Kleestr. 64
25835 Vöhl, Friedr., Baumstr., Wielandstr. 13
21248 Völkel, Conrad, Maler, Lerchenstr. 48

25806 Völkel, Georg, Kohlen, Unt. Schmiedgasse 7

25372 Völkel, Hans, Kaufm., BucherStr. 83
43705 Völkel, H., Reichsbahninsp., Körnerstr. 137
54243 Völkel, Helene, Geschäftsf., Bayr.Str. 22
44504 Völkel, Joh., Gastw., KatzwangerStr. 127
69305 Völkel, J., Rekl.-Art-Fbr., Schwein.Str. 58
51291 Völkel, Ludw., Gravieranstalt, Rahm 63
41149 Völkel, Rich., Ingen., Rankestr. 28
69372 Völkel, Wolfg., Fuhrwerkbes., Elisenstr. 15
60637 Völkel, Wolfgang, Kohlen, Barbierg. 10

20497 / 20515 Völkel & Heidingsfelder Bauunternehmung Nürnberg-O, Marienstr. 14

54280 Völker, Alfr., Kfm., Am Maxfeld 87
27587 Völker, Arth., Betriebsf., Sandrartstr. 24
50278 Völker, Carl Fr., Dr.-Ing., Gluckstr. 15
58241 Völkischer Beobachter, Laufamholz, In der Finstermail 14
26905 Völkischer Beobachter, Breite Gasse 25
62814 Voelkl, B., Konditorei, Fürtherstr. 192
52928 Völkl, Johann, Adamstr. 28
69039 Völklein, Mich., Felle, H. Marktstr. 75
59775 Völler, Dr. Herm., Arzt, Röthenbach, Straße d.SA. 1
23016 Vogel, Dr. Andr., Arzt, Bucherstr. 56
69025 Vogel, C., Seifenfbr., Industriestr. 21
40801 Vogel, Ch. J., Hopfen, Allersberger Str. 19

20665 Vogel, E., Pension, Zeltnerstr. 25.

50130 Vogel, Fritz, Eiltransp., Schmauseng.Str. 20
42569 Vogel, Gg., Lebensm., Minervastr. 168
42347 Vogel, Gg., Konditorei, Landgr.Str. 97
60293 Vogel, Hans, Gastw., Schwab.Str. 71
59049 Vogel, Hans, Fuhrw., Schwaig, Nürnb.Str. 7
69403 Vogel, Hans, Metalldrück., Kreuzsteinstr.22
51723 Vogel, Hans, Uhren, In.Lauferpl. 13
52080 Vogel, Hans, R.-A., Schwepperm.Str. 41
53015 Vogel, Hans, Möbelfbr., Waechterstr. 1

72177 Vogel, Heinrich, Eisenmöbelfabrik, Spez.: Garten- u. Restaurationsmöbel, Metallbetten, Stahlschränke, Fabrik in Fürth, Kurgart.Str.56

52736 Vogel, Heinr., Eisenwr., Goethestr. 21

20763 Vogel, Joh., Federhalterfbr., Burgstr. 12

42701 Vogel, Joh., Malermstr., Wiesenstr. 139
41744 Vogel, K., Fahrräder, Ziegelg. 37
40261 Vogel, K., Schokoladen, Wölckernstr. 65
57670 Vogel, Konr., Major, Mommsenstr. 41
22940 Vogel, Leo, Garage, BucherStr. 86
40545 Vogel, Ludw., Handelsvertr., Wölckernstr.54
40558 Vogel, Ludw., Metzger, Holzstr. 1
61064 Vogel, Mich., Gastw., Schniegl.Str. 321
53090 Vogel, P., Kfm., Friedenstr. 5
60215 Vogel, Paul, Maler, Rothenb.-Str. 132
43740 Vogel, Rob., Fleischereibed., Humboldtpl. 6
52747 Vogel, Rud., Prok., Meuschelstr. 34
22336 Vogel, Th., Dr.-Ing., Joh.-Mühl-Gasse 10
53090 Vogel & Co. GmbH, Leder, Friedenstr. 5

54062 Vogel & Kernstock, Großhandlung in Zündhölzern aller Art, Spezialität: mit Firmendruck, Feldmarschall-Hindenburg-Platz 6

60723 Vogelsang, Fr., Geschäftsf., Thomastr. 38
51515 Vogelsang, Hch., Feinkost, Praunstr. 20
62811 Vogelsberger, Lisel, Muggenhoferstr. 46
40390 Vogler, C. A., Ing., Schwanderstr. 16
59197 Vogler, Fritz, Elektro, Rückersdorf, Adolf-Hitlerstr. 232

63087 Vogler, Georg, Autoschutzbrillenfabrik, Lederbekleidung, Pranckhstr. 20

57681 Vogler, Herm., Kunstmal., Effeltr.Str. 1
41076 Vogler, Dr. Walter, Zahnarzt, Rankestr. 13
20275 Vogt, August, Ingen., Hallerstr. 15
24872 Derselbe, Geschäftsräume
42373 Vogt, Franz, Milch, Waldluststr. 51
52191 Vogt, Fritz, Bäckerei, Adamstr. 35
20946 Vogt, Fritz, Zwiebackfbr., H.Lederg. 6
41561 Vogt, G., Kohlen, Comeniusstr. 12
51885 Vogt, Prof. Georg, Maler, Treitschkestr. 7

42948 Vogt, Jakob, Installat., Wölckernstr. 34.

60262 Vogt, Karl, Fuhrw., Rothenburgerstr. 169
42952 Vogt, K., Mechaniker, Ob.Baustr. 16
22507 Vogt, Martha, Friseuse, Nadlergasse 5
20134 Vogtmann, Chr., Bäckerei, Schildg. 41
54137 Vogtmann, Hans, Versich., Bismarckstr. 17
25615 Voigt, Anna, Sattlerei, Engelhardsg. 14

41339 Voigt, Oswald, Karosseriebau, Nürnberg-S, Kopernikusstr. 21/23

52219 Voigt, Paula, Laborat., O.Pirkh.Str. 15
52473 Voigt, Reinh., Möbel, Ob.Pirkh.Sr. 15
60100 Voigt & Haeffner AG, Zufuhrstr. 20
62227 Voit, Franz, Ofengesch., Spohrstr. 4
25028 Gebr. Voit, Papierwrfbr., Zufuhrstr. 7

43249 Voit, Dr. Herm., Arzt, Aufseßplatz 7

68014 Voit, Joh. B., Gasth., Geberad.-Str. 115
59010 Voit, Josef, Textilwr., Behringersdorf, Adolf-Hitlerstr. 27
44729 Voit, Konr., Wäscherei, Waldluststr. 76
52771 Voit, Margarete, Nunnenbeckstr. 21
25601 Voit, P., Gen.Major, Pilotystr. 31
(25028) Voit, Paul, Vertret., Zufuhrstr. 7
23440 Voit, Dr. Wilh., Arzt, Dennerstr. 2
21562 Voitländer, Franz, Öle, Bucherstr. 125
27303 Voitländer, Max, Kaufh., Johannisstr. 108
22906 Volbehr, Lu, Schriftstell., Burgstr. 8
52004 Volck, Hedwig, Gesanglehr., Lindenaststr. 12
59179 Volck, Willy, Obering., Behringersdorf, Ad.Hitler-Str. 34
45637 Volk, Dr. Corn., Arzt, Walkürenstr. 24
50376 Volk, Hans, Armaturenfbr., Nunnenb.Str. 8
59124 Ders., Wohn., Behringersdorf, Espanstr. 12
40218 Volk, Hans, Baubedarf, Paradiesstr. 13
63730 Volk, Josef, Gaismannshofstr. 45a
58020 H. P. Volkamer's Wb. & Forster, Walzwerk, Hammer 1
58025 Dies., Wohn. Komm.-Rat v. Forster, Hammer
56878 Volkers, Fritz, Kalchreuth, Hs. 171
50216 Volkert, Christoph, Möbel. Äuß. Laufcrg. 15
42363 Volkert, G., Bäckerei, Keplerstr. 18
53984 Volkert, G., Metzgerei, Spitzenberg 2
63436 Volkert, G., Papierhdlg., Fürtherstr. 17
54480 Volkert, Hans, Obst, Äuß.Laufergasse 36
53308 Volkert, Karl, Transporte, Wurzelbacherstr.8
52161 Volkert, Konr., Graphiker, Maxfeldstr.38
27873 Volkert, L., Uhren, Neueg. 31
42400 Volkert, Mich., Metzgerei, Scheurlstr. 2
26134 Volkert & Schuchardt, Tuche, Königstr. 57
26437 Volkhardt, J., Bürobed., Waaggasse 11

20887 Volkhardt & Wilbert, Buchdruckerei, Nürnberg-A, Bergstr. 15

43739 Volkland, Hermann, Kfm., Wodanstr. 18
43535 Volkmar, Siegfr., Tafelfeldstr. 23
23708 Volkmer, Gg., Charakterol., Flaschenh.Str. 5
60121 Volksbad, Städt., Rothenburgerstr. 10.
25033 Volksbank Nürnbg. eGmbH, Adlerstr. 28
2824 Volksbücherei, Städt., Gewerbemus.Pl. 4
27529 Volksbund Dt. Kriegsgräberfürs., Tetzelg. 37
27615 Volksb. f. d. Deutschtum i. Ausl., Königstr.52
26977 Volksdeutsche Mittelstelle, Schlag.Pl. 1
51404 Volksfürsorge, Versich., Hindenb.Pl. 2
44983 Volksgarten Dutzendteich, Bayernstr. 150
58001 Volksgarten Mögeldorf
43310 Volksmission, Amt f., Hummelst.Weg 100
45861 Volkswohl, Krankenvers., Henleinstr. 49
26598 Volkswohl-Bund, Lebensvers., Marienstr. 8
43200 Voll, Adam, Vertr., Endterstr. 12
51090 Voll, Josef, Kohlen, Grolandstr. 57
26271 F. & A. Volland, Lebensm., Radbrunn.G. 2
57443 Volland, F., Brauereiverw., Effeltr.Str. 6
53374 Volland, G., Elektrotechn., Schopp.-Str. 54
45188 Volland, H., Prok., Guntherstr. 29
23757 Volland, Jobst, Futterm., Bucher Hptstr. 58
43066 Vollath, Ant., Stud.-R., Allersb.Str. 155
24604 Vollhardt, Ferd., Just.-R., Königstr. 12
43356 Vollmann, Hans, Kfm., Kritzstr. 6
40530 Vollmar, Paul, Dipl.-Kfm., Körnerstr. 119
44619 Vollmuth, Dr. Egon, Zahnarzt, Wodanstr. 2
45583 Derselbe, Wohnung, Melanchthonpl. 3
20197 E. Vollrath & Co. AG, Spirituosenfbr. u. Beerenweinkelterei, Nbg 5, Theresienstr. 9
20956 Vollrath, Heinr., Bäckerm., Ledergasse 16
62854 Vollrath, Konr., Masch.-Bau, Kanalstr. 6
59155 Volz, Georg, Kfm., Behringersdorf, Am Weinberg 12
41496 Vomag, Garage, Kopernik.Str. 6
41496 Vomag Betriebswerke AG, Kopern.Str. 6
52232 Vonau, Arn., Malermstr., Bülowstr. 14
63028 Voran, Fritz, Friseur, Hochstr. 41
68026 Vorbrugg, Aug., Install., Eibach, Eib.Hauptstraße 79
53672 Vorndran, Heinr., Bauführer, Berckh.Str.13a
59149 Vornehm, Jos., Oberinsp., Rückersdorf, Horst-Wessel-Str. 245
20191 Vorprüfstelle Spielwr.- u. Christbaumschmuckindustrie, Schlageterpl. 10
53837 Vorsorge Lebensvers. AG, Maxtorgraben 25
22868 Vorwerk & Co,, Bahnhofpl. 6
63930 Voß, Alfr., Versich., Blumenthalstr. 9
58346 Voss, Carl, Kaufmann, Eichenstr. 10
52914 Voß, Franz, Direktor, Virchowstr. 10
43466 Voß, Paul, Mineralwasserfbr., Wirthstr. 16
62204 Voss, Rud., Vertr., Schreyerstr. 16
24718 Vosteen, Sophie, Pension, Wielandstr. 27

51406 Vydra, Robert, Spielwaren, Kaulbachstr. 22

59732 Ders., Christbaumfbr., Röthenbach, Schwaigerstr. 20
59736 Ders., Dampfsägewerk, Röthenbach
26675 Wach- u. Schließges., Adlerstr. 15

54145 Wachdienst Nürnberg, Walter Birkmann, Nürnberg-O, Laufertorgraben 6

63997 Wachsmuth, Franz, Kfm., Gost.Hptstr. 19
50687 Wachter, Aloys, Fouragen, Oedenb.-Str. 58
42551 D. Wachter & Sohn, Suppenwürze, Glockenhofstr. 15
68233 Wachter, Ed., Schnittwr., AlteStr. 42
27337 Wachter, Frz., Schneid., A.DürerStr. 3
57459 Wachter, Hans, Kfm., Am Maxfeld 194
69011 Wachter, Hans, Schnelderm., Volckamerpl. 2
45860 Wachter, K., Oberinsp., Regensb.Str. 220
24687 Wachtler, Conr., Vertr., Winklerstr. 1
21639 Wachtler, Konr., Gastw., Br.Gasse 89
23419 Wachtler, Leonh., Gastw., Bucher Str. 137
62872 Wacker, Albert, Schmiede, Hölenerstr. 154.
59788 Wacker, Dr. Alex., Azetylenwerk, Röthenb.
27925 Wacker, Dr. Alex., Karbid, Eilgutstr. 9
20524 Wacker, Gg., Waagfbrkt., Kappeng. 22

60527 Wacker, Gustav, Gas-, Wasser- u. sanitäre Anlagen, elektrische Licht und Kraftanlagen, technisches Installationsbüro, Ausstellungsräume und Werkstätte, Nürnberg, Gostenhofer Hauptstraße 57

23432 Wacker, W., Baurat, Adelgundenstr. 7
40506 Wacker, Wilh., Vertret., Hainstr. 24
20038 Wackermann, Fritz, Zeltnerstr. 9
62296 Wackersreuther, H., Schäfte, Gartenstr. 2
43589 Wackersreuther, J., Vertret., Wendlerstr. 5
52512 Wacula, Gust., Dipl.-Kfm., Sulzb.Str. 46
26187 Wacula, Philipp, Weinrestaur., Bratröhre
53025 Wacula, Rich., Lebensm., Bayreutherstr. 14
44395 Wadenklee, Fl., Vertreter, Ziegelgasse 22
44840 Wadle, L., Ferntransp., Gabelsb.Str. 49
45808 v. Waechter, Dr. K. Ritter, Major, Erdastr. 6
44264 Waegemann, Fritz, Paumannstr. 91
42008 H. u. L. Wäger, Zuckerwr., Scheurlstr. 22
60431 Waelzel, Fritz, Transporte, Kernstr. 32
53285 Wälzlein, Joh. Gg., Sitzmöbel, Rosental 30

61635 Wäsch, Christoph, Schreibwr., Solgerstr. 23

20081 Wäschehaus Max Gantikow, Leinen - Wäsche - Ausstattungen, Kaiserstr. 15/19. P 413

72698 Wäscherei Arnold, Färberei
43281 Wäscherei-Bergler, Celtisstr. 5
43944 Wäscherei Ernst Derfuß, Herb.Str. 2
51334 Wäscherei Edelweiß, Senefelder Str. 15
52659 Wäscherei Gg. Förster, Schmauseng.Str. 28
44729 Wäscherei Frauenlob, Waldluststr. 76
42108 Wäscherei Hans Haas, Ackerstr. 12
61516 Wäscherei Friefr. Hahn, Nelkenstr. 13
41217 Wäscherei d. Hausfrau, P.Henleinstr. 82
20714 Wäscherei Neptun, Kirchenweg 33
20667 Wäscherei Fr. Scharrer, Gärtnerstr. 13
24241 Wäscherei Aug. Scholl, Br.Gasse 3
20606 Wäscherei Silberhorn, Julienstr. 16
62461 Wäscherei Steichele, Bauerng. 29
59120 Wäscherei H. Uebler, Behringersdorf
50712 Wäscheschneiderei Liefer.Gen. eGmbH, Hoppertstr. 15
22121 Wagemann, Lor., Gemüse, Färberstr. 15
68268 Wagenhuber, Hans, Kohlen, Mittagstr. 6
42568 Wagler, Aug., Ingen., Zerzab.Hptstr. 80
41256 Dr. Wagner & Co, Chem.Fbr., Heideloffpl. 3
20097 Ad. & Hch. Wagner, Zahnwr., Frauentorgr.39
59048 Dies., Inh. K. Wagner, Behringersdorf, Rainwiesenweg 6
68301 Wagner, Adam, Bäckerei, Gebersd.Str. 124
40952 Wagner, Agnes, Kol.-W., Brun.Str. 116
21761 Wagner, Anna, Gastw., Schnepf.Hptstr. 83
26920 Wagner, Anna, Installat., Kappeng. 8
53307 Carl Wagner & Co, Fettwr., Bayr.Str. 46
52326 Wagner, Carl, Prok., Welserstr. 49
68127 Wagner, Chr., Gastw., Neuwerk b. Stein 1
40571 Wagner, Conr., Bcz.-Ltr., Wirthstr. 3
56876 Wagner, Dav., Autoverm., Kalchreuth 176
63674 Wagner, Emilie, Gaststr., Kernstr. 29
22929 Wagner, Frz., Zuschneidekurse, Jos.Pl. 1

42119 Wagner, Fritz, Hafnermstr., Volkmannstr. 7

45523 Wagner, Fritz, Dipl.-Kfm., Rankestr. 44
62565 Wagner, Fritz, Landger.-Rat, Roonstr. 1.
51439 Wagner, Georg, Kfm., Vestnertorgr. 47
51397 Wagner, Georg, Lebensm., Riehlstr. 6
27387 Wagner, Georg, Privatier, Johannisstr. 5
21136 Wagner, G., Damenhüte, J.Laufergasse 22
40550 Wagner, G., Eiltransp., Hummelst.W. 96
63375 Wagner, Georg, Maler, Glockendonstr. 12
25419 Wagner, Georg, Prokur., KobergerStr. 46
69497 Wagner, Gg., Schreibwr., Leopoldstr. 11
23330 Wagner, G., Oberreg.-Rat, Koberg.Str. 60
60906 Wagner, Günther, Gostenh.Hauptstr. 24
63039 Wagner, Hanna, Hessestr. 17
63495 Wagner, Hans, Moltkestr. 6

41426 Wagner, Hans, Bauuntern., Humboldtstr. 144

53247 Wagner, Hans, Gärtnerei, Bismarckstr. 43

51384 Wagner, Dr. H., O.Chem.-Rat, Röthstr. 29
40958 Wagner, Hans, Vertr., P.Henleinstr. 70
56835 Wagner, Hans, Wagnermstr., Kalchreuth
40663 Wagner, Hans, Fabrikbes., Rathallee 8
42541 Hans Wagner & Söhne, Treibr.-Fabrik, Singerstr. 26
52214 Wagner, Heinr., Vertr., Uhlandstr. 18
52926 Wagner, J., Werkzeugfbr., Nunnenb.Str. 18
53476 Wagner, J., Schulrat, Thumenb.Weg 74
60132 Wagner, Joh., Patentstiftbr., Rohrm.Str. 11
43538 Wagner, Johann, Fuhrwesen, Espanstr. 19
24490 Wagner, Joh., Glaserei, Schmauseng. 34
43736 Wagner, Joh., Zwingenfbr., H.Bhf. 30
26798 Wagner, Josef, Maler, Nordring 58
58390 Wagner, Käthe, Molkereiprod., Erhardstr. 3
42735 Wagner, Karl, Zimmermstr., Markgr.-Str. 34
44300 Wagner, Karl, Autoverm., Burgerstr. 56
50684 Wagner, Karl, Kfm., Lenbachstr. 15
42690 Wagner, Karl, Autotransp., Erlenstr. 1
20424 Wagner, Karl, Dr. med., Johannisstr. 15
53002 Wagner, Karl, Gravieranst., Rollnerstr. 7
68161 Wagner, Karl, Metzger, Stein, Hauptstr. 20
61917 Karl u. E. Wagner, Nbg.-W, Sigmundstr. 37
43564 Wagner, Konrad, Vertreter, Wodanstr. 47
58348 Wagner, Konr., Metzger, Laufamholz, Julius-Streicherstr. 35
62517 Wagner, Leonh., Baugrundst., Wand.Str. 128
59007 Wagner, Lothar, Haar- u. Borstenhandlung, Behringersdorf bei Nürnberg
41115 Wagner, Ludw., Fbrkt., Sportparkstr. 38
69435 Ludw. Wagner AG, Schriftgieß., Baur.Str.
42093 Wagner, Ludw., Motorenhdlg., Waldl.Str. 99
60238 Wagner, M., Möbel, Fürtherstr. 74a
40174 Wagner, Margarete, Bönerstr. 6
24031 Wagner, Margarete, Ww., Pilotystr. 47
23602 Wagner, Marie, Ww., FürtherStr. 65
26980 Wagner, Matth., Likör, Binderg. 8
52927 Wagner, Max, Reg.-Baum., Erlenst.Str. 64
43747 Wagner, Mich., Bäckerei, P.Henleinstr. 52
45283 Wagner, Oskar, Kfm., Rohrm.Str. 26
20764 Wagner, Osk., Lehrer, Lerchenb.Str. 68
20156 Wagner, O., Elektrohdlg., Flaschenh.Str. 14
53673 Wagner, Otto, Archt., Lindenaststr. 39
45929 Wagner, Otto, Zigarren, Guntherstr. 25
59701 Wagner, Paul, Bhfswirtsch., Röthenbach, Bahnhofplatz 2
44105 Wagner, Peter, Gaststr., Speyererstr. 2
25766 Wagner, Dr. Siegfr., Arzt, Jakobspl. 5
20279 Wagner, Willy, Druckerei, Poppenr.Str. 8
40381 Wagner & Valentin, Niederl., Bulm.Str. 18
22126 Wahl, Alois, Fußpflege, Ludwigstr. 3
45494 Wahl, Gg., Baurat, Glockenhofstr. 29
25392 Wahl, Dr. H., Volkswirt, Sandstr. 2
58202 Wahleder, Engelb., Vertrt., Blütenstr. 50
25081 Wahnschaffe-Munker, Nürnberger Spielwaren K.-G., Nürnberg-A, Josephsplatz 18 u. Königstraße 45. P 18484
43946 Wahrmann, Frdr., H.-Bekleid., Landgrabenstraße 146
62837 Waibl, Ernst, Vertr., Wenzelstr. 22
20128 Waigel, Hans, Baugesch., Ketzelstr. 25
61362 Waisenhaus, Reutersbr.Str. 34
43894 Waitz, Heinr., Lackierer, Komot.Str. 28
42258 Waitz, Th., Emaillieranst., Wiesenstr. 52
22773 Waizenstüblein, Rathausgasse 4
26308 Walb, Paul, Chirurg. Instrumente, Krankenbedarfsartikel, Adlerstraße 15. Orthopädische Abteilung, Fürther Str. 13
63170 Walbinger, Hans, Lacke, M.Kanalstr. 4
20463 Walch, Ernst, Dentist, Steinb.Str. 1
52527 Walch, Fritz, Präsid., Friedrichstr. 62
43304 Walch,Fleinert&Co,Tapeten, Schweiggerst.24
44776 Walcher, Andr., Kfm., Dutzendteichstr. 41
45130 Walchshöfer, Lydia, Lehr., Okenstr. 35
40133 Wald, Fritz, Stephanstr. 16
61740 Walde, Max, Oberstltn., FürtherStr. 28
21452 Waldhäuser, Regina, Restaur., Marxstr. 62
61080 Waldhier, Josef, Bier, Pranckhstr. 27
22441 Waldhier, Seb., Vertr., Bucher Str. 79
63162 Waldmann, Bernh., Archit., Schwab.Str. 76
25034 Hans Waldmann Nährmittel-Vertrieb, Nürnberg-W, Krauß-straße 7. T Hawald P 7270
52650 Waldmann, Max, Baurat, Krelingstr. 37
43315 Waldmann, Rudolf, Guntherstr. 65
62333 Waldmann, Willy, Maurergesch., Austr. 5
22423 Waldmann & Klein, Teppiche, Adlerstr. 35
23319 Walinski, Bruno, Zufuhrstr. 25
23607 Walk & Grün, Bank, Hallpl. 23
27997 Walk, Friedr., Radio, Lorenzerpl. 17
45916 Derselbe, Wohnung, Regenbogenstr. 157.
23662 Walk, Karl, Hallplatz 23
24710 Wallauer, E., Parfümfbr., Schnepfenr.W. 32
41971 Waller, Otto, Ingenieur, Neuweiherstr. 61
24207 Walleter, Ulr., Fahrräder, Roseng. 10
51163 Wallfahrer, H., Zahnradfbr., Barth.Str. 7
59739 Wallmüller, Fritz, Prok.,Röthenbach, Bierw.1
58493 Wallmüller, L., Bauinsp., Schilfstr. 11
51337 Wallner, Anton, Gastw., Kühnhoferstr. 14
25060 Wallner, Dr. H., Arzt, Pfann.G. 15
26815 Wallner, Johann, Uhrmacher, Karlstr. 5
42612 Wallner, Klara, Ww., Pillenr.-Str. 9
67172 Wallpott, Bernh., Ing., Reichelsdorf, KelheimerStr. 6
50574 Wallraff, H. Fr., Baudir., Novalisstr. 11
61491 Walsch, Erich, Vertr., Hochstr. 11
45567 Walter, Andr., Dentist, Tafelf.Str. 16
63586 Walter, Anton, Kol.-W., Fahrradstr. 83
53986 Walter, August, Eier, Hoppertstr. 10
52786 B. Walter & Reuß, Schuhe, Schillerpl. 2
27065 C.H.Walter & Co, Spielwrfbr., Steinb.Str. 13
56839 Walter, Ernst, Kfm., Heroldsberg, Adolf-Hitler-Str. 80
42309 Walter, Ernst, Ingen., Lutherpl. 3
23466 Walter, Frdr., Konditor, Unt. Pirkh.-Str. 2
48076 Walter, Gg., Metzgerei, FischbachStr. 80
69377 Walter, G., Metzger, Schwein.Hptstr. 22
60933 Walter, Georg, Wurstfbr., G.-Hauptstr. 30
45268 Walter, Gunda, Ww., Dallingerstr. 35
42090 Walter, Heinr., Baugesch., Seuffertstr. 4
42011 Walter, Hch., Ind.-Bedarf, H.Wesselstr. 2
58566 Walter, Herb., Lebensm., Laufamh.Str. 45
26731 Walter, Joh., Bekleidung, J.Lauferg. 12
42194 Walter, Jos., Install., P.Henleinstr. 68
44225 Walter, Jos. Jul., Gärtnerei, Katzw.Str.
21039 Walter, Käte, Galvanische Anstalt, Vord. Nägeleinsgasse 3
22215 Walter, Karl, Verlagsleiter, Zeltnerstr. 15
62830 Walter, Dr. Karl, Arzt, Fürtherstr. 62
67028 Walter, Matth., Korkwrfbr., Worzeldorf 18
58316 Walter, Max, Prokurist, Laubestr. 20
22012 M. Walter & K. Lutzner, Schreinerei, Talg. 9
45030 Walter, Paul, Kfm., Harsdörfferstr. 10
42704 Walter, Wilhelm, Dentist, Gugelstr. 83
52133 Walter & Butzer, Schreiner, Langegasse 11
20901 Dr. Walter & Schmitt, Scheideanstalt, Hefnerspl. 9
23606 Waltering, J., Transporte, Bucherstr. 46
50768 Walthelm, Joh., Baugesch., Hohenlohestr. 17
42046 Ders., Lagerpl., Bruneckerstr. 96
51517 Walthelm, P. M., Betr.Ltr., Kaulb.Str. 4
51462 Walther, Ewald, Virchowstr. 8
42837 Walther, F., Spedition, Sperberstr. 5
41841 Walther, Felix, Kfm., Humboldtstr. 65
51621 Walther, Friedr., O.-Baurat, Lutzstr. 13
43265 Walther, Gg., Zimmermstr., Ulmenstr. 7
20450 Walther, Heinr., Lehrer, Egidienpl. 6
26836 Walther, Heinr., Kfm., Breitegasse 64
41663 Walther, Helmut, Vertr., Gleimstr. 27
25023 Walther, Karl, Kraußstr. 7
26173 Walther, Max, Schneider, Klaragasse 11
41654 Walther, Wilh., Handelsl., Waldluststr. 119
42332 Walther, Willi, Kfm., Humboldtstr. 86
58224 Walthierer, Josef, Laufamholz, Hartm.W. 10
45098 Walz, Bertram, Fahrräder, Huldstr. 24
43252 Walz, Friedr., Tabakfbr., Pillenr.Str. 8
21770 Walz, Karl, Buchdruck., Lammsg. 9
45338 Walz, Konr., Versich., Wodanpl. 4
26979 Walz, Marie, Ww., Steinbühler Str. 3
41642 Walz, Rob., Obering., Rankestr. 19
51003 Walz, Therese, Molk.-Prod., I.Cr.Klettstr. 2
24636 Wamser, Karl, Schreinermstr., Rieterstr. 51
433 84 Wamsler G. m. b. H. München Herde, Öfen, Großküchen für Krankenhäuser, Kantinen u. Gefolgschaftsküchen, Fabriklager Nürnberg, Bruneckerstr. 84
20772 Wanderer, Alfr., Prok., Johannisstr. 62
40667 Wandinger, G., Friseur, Zerzabelsh.Str. 68
(42180) Wanik, Marie, Molkereigesch., O.Menterg. 12
23248 Wank, Georg, Reg.-Rat i. R., Wielandstr. 3
51387 Wanka, Rolf, Vertr., Am Maxfeld 111
51380 Wanner, Hans, Gaststr., Hindenb.Pl. 21
20212 Wanninger, Irma, Ww., Wielandstr. 20
21733 Wanninger, L., Fahrschule, Hallerstr. 35
20212 Wanninger, Dr. P., Arzt, BucherStr. 10
24893 Warmuth, Josef, Gaststr., Hans-Sachspl. 6
68184 Warnick, G., Kol.-W., Eibacher-Hauptstr. 8
67024 Warnick, Joh. Erh., Baugesch., Stein, Hofwiesenweg 2.
21840 Warnick, Max, Metzgermstr., Marthastr. 38
24174 Warsitz, Hildeg., Schausp., Kressenstr. 23
43961 Wasner, Hans, Konfit., Nibelungenstr. 14
43849 Wasserburger, Jos., Maler, Nibel.Str. 25
68141 Wassermann, Hans, Lehrer, Unterweihersb., Asbacher Weg 21
22143 Wassermann & Co, Papyrolinfbr., GmbH, Hint.Nägeleinsg. 9
26351 Wasserstraßenamt für Großschiffahrtsstraße Rhein—Main—Donau, Lorenzer Pl. 14
51528 Wassermesser-VertriebsGmbH,Tucherg.Str.6
43911 Waßmann, Gg., Install., Landgr.Str. 16
52430 Waßmann, Kurt, Nordring 83
21425 Waßner, Anna, Molkerei, Wielandstr. 5
20864 Waßner, Ulr., Molkerei, Bucherstr. 62
54515 Watson, B. Edw., Prok., Uhlandstr. 15
41791 Wayss & Freytag AG, Beton, Glock.Str. 47
45213 Dies., Lagerplatz, Bruneckerstr. 113
50187 Weber-Wirker-Stricker-Innung, Pirkh.Str. 34
48000 Weber, A., Fuhrw., Fischbach Nr. 136
40562 Weber, A., Schornsteinf., Zerz.Hptstr. 17
21544 Weber, Adolf, Weinvertr., Lorenzerpl. 17
68321 Ders., Wohnung, BrandenburgerStr. 83
22749 Weber, Alfred, Rohledererstr. 28
42388 Weber, Alois, Gem.-Vorst., Kirchenstr. 15
61713 Weber, Anna, Wäscherei, M.Kanalstr. 11
60038 Weber, Bapt., Direktor, Rothenb.-Str. 106
68140 Weber, Conr., Vertr., Eibach, Heidestr. 18
22323 Weber, Elise, Leichenfrau, H.Sterng. 23
63803 Weber, Emilie, Schneid., Schreyerstr. 7
58230 Weber, Dr. Ernst, Ingen., Falterstr. 1
40848 Weber, Eug., Kaufm., Guntherstr. 44
61235 Weber, Fr., Eisschrankfbr., Fürtherstr. 59
26960 Weber II, Dr. F. J., R.-A., Königstr. 45
41447 Derselbe, Wohn., Neuweiherstr. 32
61731 Weber, Fridolin, Webwr., Sigmundstr. 12
50705 Weber, Friedl, M.Richter-Str. 37
54041 Weber, Frdr., Prokur., Kaulbachstr. 39
57595 Weber, Friedr., Werbel., Marloffst.Str. 57
45479 Weber, Fritz, Autoverm., Sperlingstr. 22
27886 Weber, Fritz, Glaserei, V.Lederg. 22
45525 Weber, Georg, Bildh., KatzwangerStr. 248
53639 Weber, Georg, Malergesch., Nunnenb.Str. 6
69005 Weber, Georg, Rohprod., Sandreuthstr. 26
51055 Weber, Grete, Bettenrein., Meuschelstr. 62
22767 Weber, Hans, Hafner, Johannisstr. 85
57580 Weber, Hans, Vertr., Effeltricht.Str. 57
62046 Weber, Hans, Metallwrfbr., Schreyerstr. 19
63681 Weber, Hans, Steinbruch, Maxim.Str. 15
52820 Weber, Heinr., Schlossermstr., Fabrikstr. 33
63925 Weber, Heinr., Prok., Göbenstr. 56
41452 Weber, Heinr., Vertreter, H.Wesselstr. 8
23074 Weber, Heinr., Kfm., Fünferpl. 6
61912 Weber, Hch. C., Spedit., FürtherStr. 9
22344 Weber, Herm., Archit., Königstr. 79
62688 Weber, Herm., Emaillieranst., A.Kleinstr. 69
57684 Weber, Joh., Lebensm., Leipz.Str. 50
69105 Weber, Johann, Lufttechnische Anlagen, Melachstr. 105. T Exhaustorweber P 14683
26536 Weber, Jos., Friseur, Lorenzer Platz 15
41420 Weber Julius, Maler, Humboldtplatz 9.
44078 Weber, Karl, Fotogesch., K.Henleinstr. 113
62803 Weber, Karl, Viehhdlg., Lillenstr. 5
69388 Weber, Konr., Pferdehdlg., Nopitschstr. 57
44997 Weber, Konrad, Bäcker, Peterstr. 69.
62391 Weber, Leonh., Kartoff., Schanzä.Str. 24
52796 Weber, Max, Optik, Bayreutherstr. 31
51631 Weber, Otto, techn. Büro, Emilienstr. 3
42717 Weber, Paul, Kohlen, Hallerhüttenstr. 11
27373 Weber, Peter, Verlag, Bahnhofstr. 21
69382 R. Weber & Höppner, Schornsteinbau, Kreutzerstr. 61
42540 Weber, R. Chr., Major, Guntherstr. 7
45012 Weber, Rob., Bildber., Wesselstr. 53
61744 Weber, Rosa, Milch, RothenburgerStr. 50
48065 Weber, Stefan, Fuhruntern., Fischbach 76
40119 Weber, Wilh., Kfm., Regenbogenstr. 137
68207 Weber, Wilh., Bäcker, Eibach, AlteStr. 41
52325 Weber, Wilh., Prokurist, Krelingstr. 37a
22060 Weber, Dr. Wilh., R.-A., Königstr. 33
69370 Ders., Wohn., Blücherstr. 62
54592 Weber, Will, Archit., Welserstr. 74
40050 Webereifabrikate Sturm & Co, Siegfr.Str. 9
54438 Weberndörfer, Sab., Kol.-W., Fabrikstr. 6
50689 Weberpals, Konr., Amtmann, Rollnerstr. 39
63732 Wechsler, Rob., Waschküche, Leonhardstr. 3
43360 Weckerlein, Fritz, Bäckerei, Kopern.-Pl. 6.
68088 Weckerlein, H., Dir., Eibach, Gunz.Str. 10
45264 Wecklein, Fr., Schornsteinf., Hallerh.Str. 4
68160 Wedekind, Bernh., Baurat, Eib.Hauptstr. 15
41374 Wedel, Andr., Gastwirtsch., Herzogstr. 22
57234 Wedel, Heinz, Kfm., Vollandstr. 45
27607 Wedel, Jakob, Ingen., Ob.Wörthstr. 2
26373 Wedel, Karl, Quark, Ludwigstr. 49.
69561 Wedler, Bernh., Glasermstr., Leop.Str. 15
27461 Weeber, Dr., Pfarrer, Unschlittpl. 1
50520 Wegel, Fr., Dipl.-Ing., Liebigstr. 3
27009 Derselbe, Büro, Karolinenstr. 26
51535 Wegener, G., Rohprodukten, Schopp.Str. 1
53316 Weger, B., Kartonnagenfabr., Hirschelg. 8.
40523 Weger, Irene, Blumen, Wirthstr. 29
61537 Weghorn & Recht, Farbkasten-Massefiguren, Nürnberg-W, Muggenhofer Str. 106
21250 Wegler, Dr. Karl, R.-A., Königstr. 23
44621 Derselbe, Wohnung, Geuschmidstr. 22
43833 Wegner, Konrad, Humboldtstr. 25
43821 Weh, H., Installat., Pet. Henlein-Str. 42
43836 Wehefritz, A., Obering., Wodanplatz 4
50197 Wehefritz, Frdr., Ingen., Fr. v. Röthstr. 59
45836 Wehner, Ernst, Photogesch., Bogenstr. 20
42790 Wehner, Eugen, Ingen., Dallingerstr. 28
51206 Wehner, Fritz, Stud.-Rat, Welserstr. 53
26820 Wehner, Dr. Gg., Arzt, Josephspl. 16
56044 Ders., Orthopädische Klinik, Schwalg
63397 Wehner, Leonh., Stuckgesch., Kernstr. 24
50812 Wehner, Wilhelm, Malermstr., Löbleinstr. 67.
42896 Wehr, Friedr., Gastw., Dianastr. 43
41005 Wehr, Käthe, Hebamme, Stephanstr. 43.
45189 Wehr, Konr., Fuhruntern., Nopitschstr. 103
69068 Wehrer, H., Kistenfbr., Schwein.Hptstr. 17
43228 Wehrfritz, Max, Bankprok., Humm.W. 65
Wehrmacht:
2941 Auskunft, verbindet m. allen Dienststellen
(69441) Heeresstandort-Verwaltung, G.Adolfstr. 4
(69441) Standortlazarett, RothenburgerStr. 300
61336 Offiziersheim, Bärenschanzstr. 4
69188 Offiziersheim Großreuth, G.Adolf-Str. 2
53660 Kath. Wehrkreispfarrer, Prinzreg.Ufer 11
54572 Evang. Wehrkreispfarrer, Prinzreg.Uf. 11
24454 Wehrmachtfürsorge, Bahnhofstr. 13

62784 Weiberg, Heinr., Schneiderei, Zickstr. 8
53475 Weibgen, Dr. Gerh., Arzt, Hindenb.Pl. 16
21920 Weichlein, Jul., Pfarrer, V.Insel Schütt 2
68316 Weichlein, Karl, Oberasbach
40207 Weichlein, Karl, Bäcker, Henleinstr. 75
51800 v. Weichs, M., Frhr., General, Erlenst. Str.
59113 Weichselbaum, Gg., Kol.-W., Rückersdorf
58396 Weichselbaum, Gottl., Kol.-W., Laufamholz, Winner Zeile 31
42606 Weichselbaum, H., Fahrr., Allersb.Str. 20
44511 Weicker, Wilh., Ingen., Wodanstr. 81
26570 Weidemann, Walter, Kfm., Ludwigstr. 46
27289 Weidenbach, Carl, Auto-Art., Zufuhrstr. 9
50802 Derselbe, Wohn., Thumenb.Weg 66
20434 Weidenhammer, Mich., Vertr., Hallerstr. 34
24329 Weidenslaufer, Th., Zahnarzt, Badstr. 12
26330 Weidinger, Chr., Wohn., Kraußstr. 6
58383 Ders., Kunstharz, Laufamholz, Nr. 300
59077 Weidinger, Emmy, Privat, Schwaig, Parkstraße 20
58255 Weidinger, F., Steinmetz, Mögeld.Hptstr. 52
24471 Weidinger, Georg, Bankgesch., Königstr. 33
59180 Weidinger, Georg, Schreinerei, Behringersdorf, Ad.Hitler-Str. 17
50517 Weidinger, Hans, Kohlen, Löbleinstr. 27.
40580 Weidinger, Hans, Baugesch., Lothr.Str. 6
62071 Weidinger, Hans, Metzger, Ad.Kleinstr. 55
67186 Weidinger, Kurt, Reichelsdorf, Steinb. 84
59058 Weidinger, Leonh., Zimmerei, Behringersdorf, Adolf-Hitler-Str. 37
40134 Weidinger, Ludw., Kfm., SpeyererStr. 14
25872 Weidinger, Otto, Tanzlehrer, Prechtelsg. 22
59009 Weidinger, P., Baugesch., Behringersdorf, Bahnhofstr. 12
63617 Weidinger, Walb., Gaststr., O.Seitenstr. 24
51749 Weidler, Karl, Dr., Treibberg 16
25013 Weidlich, Jos., orthop. Werkst., U. Talg. 2
57055 Weidlich, K., Kunstmaler, Effeltr.Str. 3
26005 Weidmann, Joh., Dachdeck., Hübnerspl. 14.
69327 Weidmann, Leonh., Mechan., H.Marktstr. 9
27898 Weidmann, Dr. W., Arzt, Wielandstr. 20
22265 Weidner, Carl, Bürobed., Ludwigstr. 52
23377 Weidner, Charl., Lange Zeile 14
43362 Weidner, Fritz, Mechaniker, Sperberstr. 48.
54093 Weidner, Gg., Bohnerwachs, Feuerb.Str. 67
69404 Weidner, Georg, Gasth., Allfahrtstr. 1
40235 Weidner, Hans, Prokur., Gibitzenhofstr. 138
67104 Weidner, Hans, Spirituosen, Reichelsdorf, Entengr. 12
61134 Weidner, Herb., Fabrikbes., Spittl.Gr. 29
61092 J. L. & P. Weidner, Bronzefarbenfbr., Spittlertorgraben 29
68182 Dieselben, Fabrik Eibach, Gerasmühle
27171 Weidner, Josef, Café, Fünferpl. 8
45802 Weidner, W., Abt.-Ltr., Herschelstr. 22
26165 Weidner, Willi, Vertr., Hallerstr. 38
41206 Weidt, Leonhard, Gastw., Paulstr. 13.
40756 Chr. Weiersmüller K. G. Etiketten, Plakate- und Faltschachtelnfabrik Nürnberg-O, Wilhelm-Spaeth-Str. 60
44083 Weiersmüller, Eug., Fbr.-Bes., Loheng.Str. 6
54158 Weiersmüller, Frdr., Vertr., Adamstr. 46
44516 Weiersmüller, Gg., Hopfenverp., Kepl.Str. 6
52021 Weiersmüller, Gg. Kd., Dir., Adamstr. 46
41523 Weiersmüller, K., Vertr., Landgr.Str. 44
51891 Weiersmüller, K., Vertr., M.Pirkh.Str. 24
40749 Weiersmüller, Marga, Ww., Hainstr. 6
62991 Weiersmüller, Willy, Stoffspielwarenfabrik, Nürnberg-W, Gartenstr. 4
57433 Derselbe, Wohnung, am Maxfeld 177b
62991 Weiersmüller & Graf, Vertr., Gartenstr. 4
69130 Weigand, Babette, Ww., Hornstr. 6
53716 Weigand, Carl, Dir., Schwepperm.Str. 41
69335 Weigand, Gottfr., Baugesch., Großreuth, Hornstr. 5
67011 Weigand, J., Dir., Reichelsdorf, Göringstr. 4
22752 Weigand, Luise, D.-Moden, Ottostr. 27
43444 Weigand, Lydia, Sekret., Fallrohrstr. 44
62468 Weigand & Landgraf, Elektr. Anl., Spittlertorgraben 47
23217 Weigandt, Rob., Treuh.-Büro, Dietzstr. 1
21529 v. Weigel, Bucherstr. 10
53464 Weigel, Erh. D., Kirchenrat, Bülowstr. 5
60886 Weigel, Fritz, Viehagent., Bauerng. 2
21850 Weigel, G. L., Tuche, Kaiserstr. 22.
24526 Weigel, Georg, Viehagent., Karlsbrücke 2
(60886) Derselbe, Büro, Viehhof
44391 Weigel, Hans, Kunstwerkst., Regensb.-Str.41
52687 Weigel, Käthe, Landesprod., Schopp.Str.57
60343 Weigel, Kuni, Wäscherei, Reitackerstr. 5
69492 Weigel, Holzgroßhandlung, Nürnberg-S, Industriestr. 41/43. P 40143
44992 Ders., Privat, Normannenstr. 42
42930 M. Weigel u. Fuchs, Blumen, Pillenr.Str. 29
40764 Weigel, Martin, Meßinstr., Humboldtstr. 126
68221 Weigel, Richard, Gastw., Stein, Hitlerstr. 30
52203 Weigel, Rudolf, Dr. jur., Virchowstr. 11
(21850) Weigel, Wilh., Archit., Campestr. 3
26393 Weigel, Wilhelm, Stadtrat, Hallerwiese 6
44792 Weiger, Grete, Endterstr. 4
50355 Weigert, Adolf, Flaschnerei, Friedrichstr. 50
24915 Weigert, Emil, Radio, Ludwigstr. 28
25293 Weigert, Erh., Uhren, Ad.Hitlerpl. 20
42923 Weigert, Mich., Käse, Aufseßpl. 8
45203 Weigl, Wilh., Kfm., Heideloffpl. 7
44989 Weigler, Christoph, Metzgerei, Bayernstr. 158
69162 Weigler, Gg., Gastw., Schwein.Hptstr. 40
25167 Weigmann, Carl, Druckerei, Nonneng. 7
60764 Weih, Konrad, Pflasterei, Fürtherstr. 6
40026 Weiherhammer Hüttenwerk
57189 Weiken, Heinr., Bäckerei, Herrnh.Str. 23
63236 Weil, Dr. Max Israel, Krankenbeh., Zufuhrstraße 8
21510 Gebr. Weiler, Radio, Marienstr. 23
23454 Weiler, Thomas, Ing., Rieterstr. 13
57287 Weiler, Wilh., Kfm., Danziger Str. 2
26712 Weilgony, Hch., Baugesch., Hallerstr. 5
44872 Weinberger, Gg., Autolackier., Grenzstr. 13
52123 Weinberger, Gg., Maschinenbau, Merkelsg. 7.
53333 Weinberger, J., Lackierer, H.Beckschl.G. 32
20268 Weinberger, Konrad, Ofenfb., Tucherstr. 14.
25600 Weindler, Dr. Max, Jagdstr. 12
53201 Franz Weiner & Co, Kaffee, Feuerb.Str. 38
24130 Weinert, Arth., Ingen., Maxpl. 44
50478 Weinfurtner, Heinr., Galalithwarenfbr., Herrnstr. 10
57075 Weingärtner, Luise, Danzigerstr. 7
40066 Weingart, W., Bücherrev., Mainzerpl. 8
52938 Weingartner, F., Kunstblumen, Schweppermannstr. 83
27562 Weinhaus Rotes Öchsle, Brunneng. 43
63706 Weinicke, Ernst, Hptlehr., Baesel,Str. 25
53087 Weinicke, Hans, Pfarrer, Sulzb.Str. 43
53977 Weinkauf, A., Vertr., Schleierm.Str. 6
24841 Weinkellerei Königshof
26929 Weinklause Trokadero, Heldengäßchen 4
54404 Weinkötz, Anton, Schillerstr. 12
40575 Weinland & Co, Fahrräder, Schloßäckerstr. 26
63292 Weinländer, P., Gastw., Rothenb. Str. 472
25878 Weinmann, Elise, Zigarren, Sulzb.-Str. 57
43010 Weinmann, Friedrich, Bäckerei, Rampen 39.
54110 Weinmann, Frdr., Dir., W.Raabestr. 19
68029 Weinmann, Hans, Ratsh., Eib.Hauptstr. 30
40923 Weinmann, Hans, Bauuntern., Kleestr. 41
23257 Weinmann, Konrad, Kreissägenfbr., gegr. 1871, Nürnberg-N, Burgschmietstr. 40
42020 Weinmüller, P., Reisigbesen, Angerstr. 6
63237 Weinrebe, Erich, Kfm., Bauerng. 21
22903 Derselbe, Wohnung, Ostendstr. 39
44119 Weinstock, Dora, Gabelsbergerstr. 68
26966 Weinstube Alt Wien, Kohleng. 19
25893 Weinstube Batzenhäus'l, Knorrstr. 2
24807 Weinstube Bingerloch, Adlerstr. 12
22739 Weinstube Boxbeutel, M.Kreuzgasse 25
21847 Weinstube Eulenspiegel, Jakobstr. 36
22625 Weinstube Fidelio
27783 Weinstube Fränk., Färberstr. 54
26138 Weinstube Goldner Zirkel, Nadlersg. 21
25477 Weinstube Goldenes Posthorn, Glöckl.G. 4
27281 Weinstube Grübels Einkehr, Grübelstr. 10
21644 Weinstube Horrido, Katharineng. 8
25117 Weinstube Juliusspital, Königstr. 1
26405 Weinstube Penziger Kirchl, Theresienstr. 30
24918 Weinstube Rheingold, Schusterg. 5
24789 Weinstube Wunder, Ottostr. 23
(42544) Weinzierl, C., Nähmasch., Gibitz.Str. 51
54065 J. Weipert & Söhne, Masch.-Fbr., Maxtorgr. 5
40145 Weis, Walt., Dipl.-Ing., Kleestr. 56
56873 Weisbart, J., Graveur, Heroldsberg, Eichenstraße 21
40232 Weise, Ernst, Drogerie, Allersb.-Str. 60.
63812 Weise, Gust., Musiker, Fürtherstr. 12
44330 Weisel, Josef, Schneid., Bönerstr. 14
69332 Weisflog, Gust. E., Vertr., Eisenstr. 50
62666 Weisgerber, Dr., R.-A., Plärrer 4
57300 Derselbe, Wohnung, F.v.Röthstr. 22
50875 Weishaupt, Eleonore, Koberger Str. 35
57462 Weisheit, Else, Wollwr., Hlltp.Str. 59
57284 Weiß, Alwin, Desinfekt., Schreberstr. 12
42080 Weiß, Anna, Heißmangel, Fallrohrstr. 144
59134 Weiss, Arthur, Holzspielwr., Rückersdorf, Adolf Hitlerstr. 206
68191 Weiß, Babette, Lebensm., Eibach, Mühlfeldstraße 25
44363 Weiß, Carl, Hauptlehrer, Holzg.Str. 49
23233 Weiß, Carl R., Autozubehör, Schanzä.Str. 8
52912 Weiß, Chr., Metzgerm., Äuß.Sulzb.Str. 119
26721 Weiß, Chr., Dentist, Königstr. 53
40954 Weiß, Conrad, Archit., Herbartstr. 4
25676 Weiß, Edm., Stud.-Rat, Burgschm.Str. 10
58360 Weiß, Elise, Bäckerei, Ortsstr. 14
22717 Weiß, Emma, Ww., Pilotystr. 9
20400 Weiß, Ferd., Transporte, Kartäuserg. 37
41780 Weiß, Franz J., Feinkostfbr., Henleinstr. 28
21500 Derselbe, Wohn., Arminiusstr. 23
41743 Weiß, Franz, Schlachter, Humboldtstr. 2
(24346) Weiß, Friedrich, R.-A., Johannisstr. 3
43876 Weiß, Friedr., Polstermöb., Wiesenstr. 151
60573 Weiß, Friedr., Vertreter, Roonstr. 3
53268 Weiß, Fritz, Bäckerei, Ä.Bayr.Str. 47
45422 Weiß, Fritz, Malermstr., Allersb.Str. 47

40349 Weiß, Fritz, Spedition, Pflugstr. 4
44625 Weiß, Georg, Hainstr. 22
44173 Weiß, Gg., Orthop.-Anst., Henleinstr. 13
21141 Weiß, Georg, Pfarrer, Brunneng. 5
59781 Weiß sen., Gg., Metzgerm., Röthenbach, Schützenstr. 6
58061 Weiß, Gg., Stud.-Rat, Schmausenb.Str. 85
59777 Weiß, H., Metzg., Röthenbach, Schützenstr. 6
53496 Weiß, Hans, Stud.-Prof., KobergerStr. 45
42039 Weiß, Hans, Vertreter, Baaderstr. 17
62486 Weiß, Heinr., Bildh., Schweinauerstr. 32
50375 Weiß, Joh., Installat., ä. Lauterg. 26.
53076 **Weiß, Joh. Leonh., Pianos, Keßlerpl. 15.**
48025 Weiß, Karl, Bäckerei, Herrnscheidstr. 33
50882 Weiß, Karl, Ingenieur, Nordring 73
69074 Weiß, Karl, Reg.-Baum., Kochstr. 21
41387 Weiß, Karl, Schlosserei, Spaethstr. 84
26603 Weiß, Konr., Roßschlächter, Spitalg. 13
50165 Weiß, Konrad, Stadtrat, Yorckstr. 10
62470 Weiß, Leonhard, Radio, Hochstr. 11
51475 Weiß, Lina, Ww., Ä.BayreutherStr. 33
67020 Weiß, Lisa, Reichelsdorf, Am Fuchsberg 14
40858 Weiß, Ludw., Postinsp., Körnerstr. 122
63230 Weiß, Ludw., Reisender, Witschelstr. 10
58085 Weiß, Ludw., Stuckgesch., Laufamholz, Laufamholzstr. 278
62235 Weiß, Margarete, Ww., FürtherStr. 64
45005 Weiß, Mart., Ziegeldeck., Lothr.Str. 10
63393 Weiß, Oskar, Vertreter, Hochstr. 31.
27464 Weiß, Otto Hch., Architekt, Theres.Pl. 8
24141 **Weiß, Paul, Laufwerkefabrik, Nürnberg-N, Lange Zeile 3—7**
58108 **Weiß, Paul, Bauausführungen, Nürnberg, Ostendstr. 144**
24813 Weiß, Peter, Schlosser, Stöpselg. 17/19.
20044 Weiß, Rob., Gravieranst., Platnersg. 12.
44775 Weiß, Thomas, Lackfbr., Ziegelstr. 36.
27989 W. Weiß & Sohn, Versich., A.Dürerpl. 18
26132 Weiß, Walt., Hptm., Bucherstr. 70
63861 Weiß-Neumann, Mina, Moden, Spittl.Gr. 39
42562 Weißbeck, Babette, Milch, Galvanistr. 23
22946 Weißbeck, Georg, Malerei, Tucherstr. 44.
40344 Weißel, Karl, Prokurist, Mettingstr. 23
61313 Weißenberger, Aug., Kfm., Rosenaustr. 6
62278 Weißenborn, G., Malerei, Seeleinsbühlstr. 4
40665 Weißer, Karl, Baugesch., Guntherstr. 63.
43641 Weißflach, Hans, Kohlen, Bruneckerstr. 66
25828 Weißfloch, Karl, Stoffe, Zw. d. Fleischb. 5
43814 Weißgerber, Willy, Bäckerei, Wiesenstr. 113
51629 Weißheimer, Dr. Herb., Ing., Virchowstr. 25
21514 Weißheimer, Jak., Prof., Vestnertorgr. 19
61575 Weißinger, Helene, Kondit., FürtherStr. 48
21932 Weißkopf, Gunda, Heißmang., H.Kart.G. 35
63719 Weißler, Otto, Malerm., Hochstr. 4
50231 Weißmann, Georg, Ob.Insp., Welserstr. 36
62527 Weißmann, M., Möbel, Schanzäck.Str. 34
44913 Weith, Bernhard, Vertr., Bogenstr. 28
20948 Weitmann, Ernst, Elektr. Anl., Hallerstr. 32
44560 Weitprächtiger, L., Dentist, Pillenr.Str. 52
61726 **Heinrich Weib & Söhne, Waagenfabrik, Nbg.-W, Fürther Str. 322**
51418 Welb, Otto, Dipl.-Ing., Hohenlohestr. 8
21812 Welck, Paul, Kfm., Bucherstr. 18
44636 Welk, Fritz, Bäcker, Ob. Meuterg. 1.
43472 Welk, Herm., Schuhwr., Glockenhofstr. 58
61981 Welk, Joh., Bäckerei, M.Kanalstr. 4a
63888 Welk, Paul, Kfm., Steinmetzanlage 24
42378 Wellein, G., Metallwr., Siemensstr. 37
68104 Andr. & Gg. Wellenhöfer, Maurerm., Stein, Adolf-Hitler-Str. 18
40972 Weller, Ferdinand, Vertr., Lichtenhofstr. 2
45119 Weller, Friedl, Frau, Finkenbrunn 21
21231 Weller, Karl A., Major, Marienstr. 2
50078 Wellhausen, Dr. H., Reg.-Rat, Virchowstr.20
63577 Wellhöfer, Babette, Bäckerei, Willstr. 8
62112 Wellhöfer, Fr., Kondit., Sonenh.-Hauptst. 67.
25384 Wellhöfer, F., Dipl.-Ing., Roritzerstr. 28
60534 Wellhöfer, Gg., Wirtschaftspr., Zufuhrstr. 12
50175 Wellhöfer, Leonhard, Treitschkestr. 18
43707 Wellhöfer, Leonh., Bäcker, Gugelstr. 157
41940 A. Wellner Söhne, AG, Metallwrfbr., Körnerstr. 111
41604 Wellner, Karl, Papier, An den Rampen 35
58372 Derselbe, Wohn., Laufamholz, J.Streicherstraße 64
62795 Welsch, Georg, Tabak, Leonhardstr. 15
53567 Welsch, Dr. Max, Oberstltn., Bayr.Str. 48
23206 Welscher, Hans, Vertr., Teutonenstr. 43
43348 Welt am Sonntag, AllersbergerStr. 92
51814 Welter, Ernst, Kfm., Friedrichstr. 57
53449 Weltring, G., Archit., BayreutherStr. 44
62136 **Weltrowski, Bernhard, Kunsthorn, Kunstharz, Dreherei, Imhofstraße 3**
67034 Weltrowski, Wilh., Drechsler, Herpersdorf 2
51877 Welzel, Bertha, Lehr., M.Richterstr. 42
21050 Wendel, Adam, Bauuntern., V.Landauerg. 4
67135 Wendel, Hans, Sägewerk, Reichelsdorf, Mühlh.Hauptstr. 81
58181 Wendel, Hans, Textilwr., Laufamholz, Jul.-Streicherstr. 1
43504 Wendel, Karl, Kfm., Kleestr. 39
45890 Wendinger, Gg., Oberinsp., Waldluststr. 51
52838 Wendinger, Hans, Zimmerm., Taurogg.Str. 37
26435 Wendl, G., Fuhrw., Neutorstr. 10
43271 Wendler, Dr. Adolf, Tierarzt, Scheurlstr. 25.
22357 Wendler, Herm., Gastw., Neutormauer 24
57182 Wendlinger, G., Ing., Moosstr. 28
42049 Wenglein, Luise, Ww., Glockenhofstr. 43
44492 Wening, Elise, Korsette, Humboldtstr. 116
22065 Wening, Ernst, Syndikus, Egidienpl. 11
45639 Wening, Gg., Lebensm., Zerzab.Hptstr. 53
51278 Wening, Wilh., Export, Löbleinstr. 11
63600 Weninger, C., Polierscheibenfbr., Gostenhofer Hauptstr. 24
60162 Weninger, C., Wäschefbr., Gost.Hptstr. 24
62395 Weninger, Karl, Tapezierer, O.Kanalstr. 22
53075 Wenk, F., Prinzregentenufer 45
41195 Gebr. Wenk, Werkzeugbau, Kopern.Str. 26
53668 Wenke, Dr. W., Konservator, Sulzb.Str. 50
44085 Wenninger, Mizzi, Schausp., Gab.Str. 68
23158 Wenten, Hch., Schneiderei, Pilotystr. 43
40975 Wenz, Agnes, Ww., Wodanstr. 81
69002 Wenz, August, Apparatebau, Holbeinstr. 25
60225 Wenzel, Fr., Radioart., Fürtherstr. 28.
45891 Wenzel, Fritz, Hertastr. 8
57781 Wenzel, W., Waschmasch., Heroldsb.Weg 116
44902 Wenzl, Alois, Werkmstr., Lödelstr. 17
51997 Jacob Werder GmbH, Metallwarenfabrik, Rennw. 45—47
2823 Werke d. Stadt, Auskunft, Blumenstr. 16
2822 Dies., Straßenbahn, Auskunft, Fürth. 150
23758 Werkst. f. künstl. Gold- u. Silberschmiedearbeiten, Ebnersgasse 6
69436 Werkzeugfbr. Rupprecht, Industriestr. 55
44131 Wern, L., Zuckerwr., Hallerschloß
44079 Derselbe, Wohn., Waldluststr. 76
53508 Werner, A., Buchdr., Schonhoverstr. 4
51555 Werner, Anton, Vertreter, Bayr.Str. 70
52036 Werner, Christl, D.-Schneider, Maxfeld 113
24906 Werner, David, Holz, Jagdstr. 12
23030 Werner, Ella, Molk.-Prod., Johannesg. 24
54071 Werner, Eug., Obering., SulzbacherStr. 39
27286 Werner, Ferd., Kapellm., H.Lederg. 38
25474 Werner, Frieda, Blumen, Färberstr. 38
41996 Gebr. Werner, Bauuntern., Allensb.Str. 139
27311 Werner, G., Fahrz.-Bereif., Burgschm.Str. 37
(41976) Werner, Georg, Bauuntern., Voltastr. 81
21351 Werner, Dr. Herm., Postrat, Bahnhofstr. 2
28024 Derselbe, Wohnung, Winzelbürgstr. 30
48083 Werner, Hilde, Molkerei, Altenfurt 27
52386 Werner, Kurt, Betr.Ltr., Ob.Pirkh.Str. 26
68352 Werner, Kurt, Sekr., Eibach, Papp.Str. 66
22219 Werner, Margar., Stud.-Rätin, Bucherstr. 153
42882 Werner, Max, Desinfekt., Kurf.Str. 18
60041 Werner, O., Install.-Art., Fürtherstr. 62
59763 Werner, Rob., Gartenbau, Röthenbach, Str. d.SA. 56
44358 **Werner & Mertz A.-G., Kwak-Bohnerwachs, Erdal-Schuhcreme, Nürnberg, Humboldtstraße 111**
41810 Wernicke, Walt., Dir., Dutzendt.Str. 3
57241 Werntgen, Franziska, Oedenb. Str. 51
54077 Werthmann, Hans, Archit., Thumenb.Weg 84
45761 Werthner, Hans, Kaminkehr., V.Cramerg. 14
53314 Werthner, Hans, Maler, Bayreuth.Str. 10
42828 Werzinger, Aug., Kfm., Sperberstr. 46
43022 Werzinger, Hans, Eier, H.Wesselstr. 41
53368 Werzinger, Jos., Vertr., Bismarckstr. 25
61926 Weßberge, Alice, Ww., Bleichstr. 15
43126 Wesselmann-Bohrer Co, Allersb.Str. 90
51584 Weßling, Herm., Vertr., Meuschelstr. 32
50123 Westdeutsche Asphalt-Werke, Nordring 75
27361 Westendapotheke, Johannisstr. 107
57340 Westerhoff, Heinz, Steuerhelfer, Wartburgstraße 20
43172 Westermeier, Fr., Buchf., Findelw.Str. 7
53095 Westermeier, Hans, Kfm., Künhoferstr. 1
60084 Westernacher, P., Friseur, Kleinstr. 132
2824 Westfriedhof
21921 Westhoff, Dr. Emil, R.-A., Färberstr. 32
27292 Westhoff, Gottl., Versich., Kressenstr. 21
51250 Westpfahl, W., Kfm., Nordring 94
40604 Westphal, Christian, Scheurlstr. 9
69071 Westphal, A. Th., Dentist, Schw.Hauptstr. 46
63412 Ders., Wohn., Göbenstr. 21
24164 Weth, Georg, Schrein., U.Söldnersgasse 7
20846 Weth, Wilh., Vertret., Brunnengasse 29
63565 Wetter, Käthe, Ing.-Wwe., Blumenthalstr. 8
45622 Wettig, Frieda, Möbel, Celtisstr. 11
27563 Wetzel, Dr., Patentanw., Karol.Str. 23
45480 Wetzstein, Mart., Eilboten, Spaethstr. 78
51114 Wex, Andr., Major, Schopenh. Str. 17
26524 Weyde, Margot, Restaur., Klarag. 26
60407 Weyermann, M., Blattgoldf., Oriandersstr. 3
43280 Wibel, Gg., Reichsbahnrat, Melancht.Pl. 13
20278 Wibmer, Heinz, Radio, BreiteGasse 1
63635 Wich, Babette, Hessestr. 9
20758 Wich, Dr. Fritz, Arzt, Karolinenstr. 4
27307 Wich, Joh. Chr., Juwelier, Josephsplatz 4
61330 Wichernhaus, Annahmest., Imhoffstr. 14
53432 Wichers, Ludw., Oberstltn., Meuschelstr. 18
51688 Wichert, Leo, Vertr., Senefelderstr. 2
52695 Wick, Heinr., Reg.-Baurat, Kaulb. Str. 26
26407 Wick, Irmgard, Rathausgasse 6
62066 Wicklein, Gottfr., Lebk.Fbr., Knebelstr. 10
23412 Derselbe, Wohnung, BucherStr. 90
63430 Widani, A., Maschinenfbr., Ludw. Kan. 92
60794 **Ludwig Widani**
Lager in neuen und gebrauchten Maschinen
Spez.: Werkzeugmaschinen,
Nürnberg, Mittlere Kanalstraße 7
58562 Widerspick, H., Vertr., Laufamh.Str. 110
(62664) Widerspick, Willy, Vertreter, Kernstr. 13
45278 Widmann, Elvir, Reisender, Dutzend.Str. 49
41090 Widmann, Fr., Maler, Wiesenstr. 7
31630 Widmann, Ludw., O.-Postrat, Keßlerstr. 1
40634 Wiebell, Heinr., Kol.-W., Wiesenstr. 89
69078 Wiebicke, Paul, Dir., Jennerstr. 1
58120 Wieczorek, Joh., Wohn., Laufamholzstr. 78
69160 Ders., Holzhdlg., Bruckwies.Str. 30
60288 Wiedemann, Anna, Fuhrw., Ludwigsk. 50
22920 Wiedemann, E., Elektr. Unt., Bucherstr. 22
53813 Wiedemann, Karl, Kfm., Hegelstr. 2
27188 Wiedemann, Kurt, Kfm., Wetzend.Str. 27
44386 Wiedenhöfer, Soph., Heb., Glockenh.Str. 37
44889 Dieselbe, Trierer Str. 164
41102 Wiedenhofer, Gg., Mineralw.-Fbr., Singerpl.4
60972 Wiedenmann, Max, Vertr., Hochstr. 20
52776 **Wiederhold, Hermann, Lack- u. Lackfarbenfbr., Zwgfbr. Nürnberg, Am Maxfeld 61—69**
50220 Wiedl, Franz, Maler, Rosental 23
58248 Wiedl, H. L., Maler, Blumröderstr. 5
22224 Wiedmann, Dr. Karl, Arzt, Waizenstr. 11
63431 Wiedmann, Nik., Buchdr.-Bes., Austr. 14
23038 Wiedmann & Co., Kunsthornwarenfabrik, Koberger Str. 50
61229 Wiedmayer, Gerh., Revisor, Kernstr. 21
45335 Wiefel, Jos., Eilboten, Gugelstr. 37
63386 Wiegand, K., Schreinerm., Muggenh.Str. 160
42537 Wiegel, Conr., Obering., W.Spaeth-Str. 17
45023 Wiegner, Alex, Lebensm., Saarbr.Str. 4
25377 Wiegner, Carl, Wirtsch.-P., Königstr. 1.
25117 Ders., Juliusspital-Weinstube
27329 Wiegner jr., Gg., Damenhüte, Karol.Str. 10
20645 Wiegner, Georg, Charkutier, Frauenholzstr. 2
27808 Wiehl, Clemens, Dachdecker, Schmiegl.Str.8
22610 Wiehl, Heinz, Kaufm., Marienstr. 5
63697 Wieland, Dr. G., Veterinär, Schreyerstr. 18
45537 Wieland, J., Molk.-Prod., Schuckertstr. 3
24923 Wieland, Wilh., Salz, A.Kraft-Str. 20
53585 Wieland-Werke AG, Metallw., Hohf.Str. 32
51064 Wiemer, Phil., Kapellmstr., Lutzstr. 5
44382 Wienand, K. Aug., Dachd., Tafelf.Str. 23
41913 Gebr. Wiendl, Schneiderei, Gugelstr 13.
61403 Wiener, Ed., Hafnermstr., Hochstr. 32
50920 Wienhold, Rud., Kfm., Rechenbergallee 1
25497 Wienhold & Reich, Papierwrfbr., L. Zeile 48
40198 Wieninger, Ludw., Kfm., SchwanderStr. 20
45702 Wienstein, Dr. G., R.-Rat, Guntherstr. 49
60909 Wiese, Otto, Mode, Gostenh. Hptstr. 8
62514 Wiesel, Helm., Geldverwalt., A.Plärrer 4
63967 Wiesel, J. L., Ing., Hochstr. 10
53118 Wieseler jr., Th., Kfm., Knelppstr. 4
51141 **Wieseler & Co., Glas u. Porzellan en gros. Nürnberg-O, Schoppershofstr. 82/88. T Wieselerco P 711**
25586 **Wieseler & Mahler, Kunstgewerbehaus, Karolinenstr. 27. Filiale „Der bunte Laden" von Wieseler & Mahler, Königstr. 20, Fspr. 25820**
25534 Else Wieselhuber & Co., Korsetts, Josephspl. 6
42661 A. & K. Wiesengrund, Vertr., Köhnstr. 42
54208 Wieser, Anna, Lebensm., Hardenb.Str. 28
40815 Wieser, Frieda, Weine, Pillenr.Str. 18
40286 Wieser, H. Chr., Vertr., Heideloffpl. 11
41980 Wieser, Hans, Oberinsp., Humb.Pl. 5
43194 Wieser, Max, Kfm., Glockenh. Str. 29
62210 Wieser, X., Reinig.-Inst., Denisstr. 25
43045 Wiesgickl, Mich., Schneider, Bönerstr. 6.
52439 Wiesinger, Fr., Werkzeugfbr., Thum.W. 91
27135 Wiesler, Jos., Schneider, V.Lederg. 2
27703 Wiesner, Lotte, RoritzerStr. 1
61864 Wiesnet, Fr., Techniker, Gost.Hauptstr.31
50074 Luise & Carola Wießel, Schopp.Str. 12
42935 Wießmeier, A., Metzg., Humm.W. 32
43026 Wießmeier, Friedr., Kol.-W., Rohrm.Str. 69
51892 Wießmeier, Heinr., Gaststr., Parkstr. 24
27926 Wießner, Babette, Gartenbau, Bucherstr. 8
53801 Wießner, Fritz, Obering., Rennweg 64
21911 Wießner, Gg. Gust., Dr. phil., Hadermühle.
20544 Wiessner, Johann, Kfm., A. Gräslein 6.
67160 Wießner, Otto, Baurat, v.Eppstr. 10
42561 Wießner, Paul, Glaserei, Voltastr. 69
43043 Wiessner, Simon, Vertr., Tafelfeldstr. 63.
57183 Wiest, Dr. Ernst, Arzt, Bierweg 12
50733 Wiest, Julie, Friedenstr. 5
50516 Wiest, Theo, Kfm., Wächterstr. 28.
43070 Wifling, Dr. Jos., Arzt, Ziegelgasse 47
61260 Wilbert, Dr. H., Ing., Herz. Bernh.Str. 93
26602 Wild, Annemarie, Assist., BreiteGasse 26
20132 Wild, Anni, Ww., Josephsplatz 10
62184 Wild, Christ., Schlächter, H.Bernh.Str. 106
67095 Wild, Erh., Bäckerei, Reichelsd.Hptstr. 150
24728 Wild, Fritz, Bäckerei, Pilotystr. 49
61270 Wild, Georg, Vertr., Schieräckerstr. 12
23141 Wild, Hans, Braumstr., Pulverweg 16
67102 Wild, Hans, Install., Reichelsdorf, Scheffelstraße 4
21272 Wild, Heinr., Bäckermstr., Pleydenw.Str. 7
52210 Wild, Joh., Metzgermstr., Werderstr. 4
21856 Wild, Karl, Buchbinder, Irrerstr. 13.
40256 Wild, Konr., Install., Fischbachstr. 8a.
24598 Wild, Lona, Damenschneiderin, Breiteg. 57
51579 Wild, Leonh., Kaffeemasch., Friedrichstr. 12
52359 Wild, Marie, Ww., M.PirkheimerStr. 39
25824 Wild, Otto, Friseur, Unschlittpl. 9
25929 Wildbad, Medez. Bäder, Insel Schütt 15
68049 Wildbad Eibach, Hopfengartenw. 80
21432 Wildfeuer, Jos., Vertr., Marthastr. 13
41537 Wilfert, Karl, Archit., Endterstr. 12
63667 Wilferth, Aug., Möbel, Petzoltstr. 14
45897 Wilhelm, Alois, Friseur, Ziegelgasse 33
22600 Wilhelm, Ed., Malermstr., Theresienstr. 22
57272 Wilhelm, H. A., Baurat, DanzigerPl. 47
58148 Derselbe, Wohnung, Ebensee Str. 8
63632 Wilhelm, Heinr., Inspekt., Deutschh.Str. 47
25137 Wilhelm, Joh., Kol.-W., Irrerstr. 17
58283 Wilhelm, J., Dipl.-Kfm., Schmausenb.Str.34
43717 Wilhelm, Marie, Ww., Gibitzenhofstr. 61
21562 Wilhelm, Max, Vertreter, Bucherstr. 125
42458 Wilhelm, O., Klavierst., Landgr.Str. 7
25485 Wilk, L., Speisehaus, Weintraubeng. 2
54031 Wilke, Karl, Ingen., Krelingstr. 9
69527 Will, Dr. Erw., Oberstarzt, Roth.Str. 300
60624 Will, Ludwig, Alteisen, Webersg. 17
40056 Will, Rob., Zahntechn. Labor., Lödelstr. 23
22478 Willberg, Dr. Eduard, Arzt, Johannisstr. 6
54109 Wille, Lüder, Privatm., F.v.Röth-Str. 1
21129 Willeke, Renz R., Sandrartstr. 30
27941 Willmy Verlag GmbH, Winklerstr. 11
61582 Willner, Christine, Lebensm., Bauerng. 37
62403 Wilm, Peter, Dachdeckerm., Glockendonst.12
51745 Wilmes, P., Kaufm., Hübnerspl. 7
50628 v. Wilucki, G., Oberst, Harmoniestr. 14
42588 Wimmer, Fritz, Bäcker, Gugelstr. 42
23626 Wimmer, Hch., Spielwaren, Schniegl.Str. 22
61513 Winckler, Hans, Obering., Hochstr. 26
21237 Winckler, M. K., Autoart., A.Hitler-Pl. 24
60492 Winckler, Paul, FürtherStr. 16
60841 Winckler & Co., Waschanst., Kleinweid. 17
43544 Windfelder, S., Gaststr., Huldstr. 17
43429 Windhorn, Luise, Wäsche, Wodanstr. 68
41208 Windisch, Georg, Bäckerei, Singerstr. 12
24876 Windisch, Hans, Gaststr., Wetzend.Str. 42
44017 Windisch, Hans, Metzger, Stephanstr. 41
69022 Windisch, H. M., Buchdr., Schw.Hauptstr. 25
51537 Windisch, Joh., Mietanto, Schillstr. 10
53503 Windschügl, A., Oberstlt., M.Pirkh.Str. 38
62789 Windsheimer, K., Flaschner, Seeb. Str. 19
52319 Wingert, Jakob, Install., H.Beckschl.G.13
54138 Winkle, Ottmar, Dipl.-Ing., Fr. v. Röthstr.25
57567 Winkler, Adam, Bankbeamt., Thuisb.Str. 72
20164 Winkler, B., Lebensm., Wehefritzstr. 11/13
62416 Winkler, Eduard, Werkzeugbau, Hochstr. 6
62436 Derselbe, Wohnung, Haeselerstr. 14
52616 Winkler, Emil, Vertr., Hastverstr. 25
23237 **Winkler, Franz, Tuchgroßhandlung, Nbg.-A, Breite Gasse 76. P 37612**
41689 Winkler, Frdr., Dentist, Regenb. Str. 170
58537 Winkler, Gg., Strickwr., Laufamholz, Jul.-Streicher-Str. 43
44381 Winkler, Hans, Vertr., Schonerstr. 8
52817 Winkler, Helmut, Ingen., Kaulb. Str. 37
42236 Winkler, Herbert, Minervastr. 40
24816 Winkler, J., Pflast.-Mstr., Kleinr.W. 27
41129 Winkler, Jos., Fuhrw., Heckenweg 39
41471 Winkler, Karl, Vertr., Glockenhofstr. 14
44723 Winkler, Konrad, Baugesch., Alem.Str.44
52706 Winkler, Leonh., Zahntechn., Bayr.Str. 14
59706 Winkler, Louis, Vertreter, Röthenbach
(52706) Winkler, Marie, Dentistin, Bayr.Str. 14
51825 Winkler & Boß, Blumentöpfe, Grol.Str. 51
26632 Winkler & Schorn, Papierh., Theres.Str. 14
50938 Winogrodzki, K., Papierw., Löbleinstr. 21
62572 Winter, Andr., Schneiderm., A. Kleinstr. 47
61808 Winter, Christ., Fuhrw., Schwein.Str. 31
43136 Winter, Ernst, Papierwr., Scheurlstr. 9
61603 Winter, Frz., Dipl.-Kfm., Moltkestr. 16
24910 Winter, Georg, Install., Schlüsselstr. 2
45352 Winter, Gg., Schornsteinf., Glock.Str. 58
51729 Winter, Hans, Buchbinder, Spitzenberg 16
52006 Winter, Herm., Kaufm., Meuschelstr. 73
62487 Winter, Michael, Spielwr., Bleichstr. 27
68047 Winter, O., Angest., Eibach, Heidestr. 32
21436 Winter, Otto, Waschmittel, Blumenstr. 7
51726 Winter, Rich., Ingen., Barthol.Str. 32
(42823) Winter, Rosa, Blumen, Sperberstr. 28
53466 Winter, Wilh., Vertr., Fr. v. Röthstr. 45
51728 Winter-Günther, Dr. B., Dir., Vestnert. 31
26027 Winterbauer, Dr. Chr., Arzt, Königstr. 41
41745 Winterbauer, M., Baumschm.Fbr., Aufseßpl.9
26686 **Wintergarten G. m. b. H., Vergnügungsetablissement, Luitpoldstr. 3**
20959 Winterstein, Anna, Zigarren, Engelhardsg. 7
22325 Wintherthur, Schweiz. Versich., Karol.Str. 51
27786 Wintrich & Co, Feuerlösch., Bucherstr. 85
24966 **Wirner, Konrad, Zigarren-, Zigaretten- u. Tabakgroßhandlung, Badstr. 15**
23612 Wirsing, Kaspar, Kartonagen, Sandr.Str. 49
45590 Wirth, Bäckerei, Scheurlstr. 33
50824 Wirth, Chr., Studienrat, Wurzelbauerstr. 15
68038 Wirth, Else, Verlag, Eibach, Hafenstr. 64
42214 Wirth, Ernst, Malermstr., Wölckernstr. 5
42213 Wirth, Eugen, Gaststr., Landgrabenstr.149
22302 Wirth, Franz, Ingen., Grolandstr. 11
21100 Derselbe, Garagenbetrieb
42539 Wirth, Fr., Müllverwert., Geibelstr. 17
57059 Wirth, Jos., Bildhauer, Hiltpoltst. Str. 60
57321 Wirth, Leop., Stuckgesch., Bauernwald 19
20633 Wirth, Oscar, Pappdosen, Sandrartstr. 28
51256 Wirtschaftl. Rundschau, Harm.Str.29
20768 Wirtschaftsgruppe ambul. Gew., BreiteG. 27
20694 Wirtschaftsgr. Bauindustrie, Adlerstr. 23
27351 Wirtschaftsgruppe Gaststätten- u. Beherbergungsgewerbe, Frauentorgraben 39
45315 Wirtsch.Gruppe Druck, Brosamerstr. 12
51256 Wirtsch.Gruppe Einzelhandel, Harmoniestraße 29
61161 Desgl., Fachgr. Landmasch., Schwab.Str. 1
21891 Desgl., Fachgr. Leder, Hallpl. 2
51226 Desgl., Fachgr. Nahrungsm., Harmoniestr. 29
27938 Desgl., Fachgr. Sportartikel, V.Lederg. 18
51256 Desgl., Fachgr. Textil, Harmoniestr. 29
42675 Wirtsch. Gr. Ein- u. Ausfuhrhdlg., AllersbergerStr. 19b
22125 Wirtschaftskammer Bayern, Industrie-Abt., Luitpoldstr. 14
42991 Wirtsch.-Stelle Dtsch. Rundfunkgroßhdlr., Allersb. Str. 11
20852 Wirtschaftsverband der evangelischen Geistlichen Bayerns E. G. m. b. H., Tucherstr. 20
43881 Wirz, Rud., Oberpostrat, Kleestr. 11
41801 Ders., Wohn., Wodanstr. 76
51139 Wiss, Frdr., Kfm., Hindenburgplatz 13
54315 Wißmeier, Joh. Mich., Möbel, Fabrikstr. 63
40707 Wißmeyer, A., Patentstiftef., Steinh.Str. 9
27820 Wißmeyer, Dr. A., Tierarzt, Kressenstr. 19
26440 Derselbe, Praxis, Am Gräslein 3b
69194 Gebr. Wißmeyer, Spedit., Schw.Hptstr. 60
69194 H., Andr. u. Konr. Wißmeyer, Spedit., Schwein.Hauptstr. 60
63190 Wißmeyer, Mich., Metzgerm., Leonh. Str. 42
24165 Wißmüller, Christ., Bankb., Hallerstr. 38
40118 Wißmüller, Frdr., Install., Sieglindenstr. 22
40805 Wißmüller, Fritz, Agent, Humboldtstr. 3
42702 Heinr. Wißmüller & Co., Vertr., Isoldenstr. 2
40611 Wißmüller, K., Dentist, Allersb.Str.93
61430 Wißmüller, Osk., Baurat, Deutschh.Str. 6
58498 Wißmüller, Paul, Handelsm., Bürgweg 85
40023 Wiswede, Herm., Vertr., Goldw. Str. 42
62105 Witek, Josef, Ingen., Deutschherrnstr. 17
52950 Witschel, Dr. Fr., Arzt, Maxfeldstr. 39
52198 Witschel, Dr. Wilh., Arzt, Bayr.Str. 10
57290 Witscher, Dr. Walter, Versich., Thorn.Str. 22
61919 Witt, Gust., Metallwr., Augsb.Str. 40
26533 Witt, Ludw., Dreherei, Poppenr. Str. 31
42721 Witt, Dr. Paul, Chemiker, Kleestr. 58
52134 Witt, Walter, Kfm., Prinzr.-Ufer 5
26900 van de Witt, Dr. W., Arzt, Hallerstr. 23
51816 Witte, Max, Fabrikbes., Werderstr. 12
23350 Wittekind, Franzi, Frommannstr. 21
20032 Wittersheim, M., Schaust., Frauenholzstr. 16
53286 Wittich, Heinr., Prok., Fichtestr. 30
54421 Wittich, Werner, Dr., Welserstr. 47
26838 Wittig, Georg, BucherStr. 60
51014 Wittig, Konr., Baumstr., Rennweg 66
51512 Wittkopf, Willi, Schlosser, Adamstr. 42
45597 Wittl, Mich., Lebensm., Ottstr. 9
45672 Wittmann, Alw., Friseur, Frankenstr. 195
42311 Wittmann, A., Baugesch., Kleestr. 37
61106 Wittmann, Aug., Schlächter, Fahrradstr. 47
51262 Wittmann, Ernst, Kol.-W., Meuschelstr.59
62440 Wittmann, Friedr., Schneid., Steinb.Str. 4
41639 Wittmann, G., Gemüse, Gabelsbergerstr. 62
43531 Wittmann, G., Flaschner, Bulmannstr. 9
41803 Wittmann, Hans, Vertr., Wodanstr. 75
41961 Wittmann Hans, Kfm., Glockenhofstr. 28
68179 Wittmann, H., Metzgm., Eibach, Hopf.W. 8
40078 Wittmann, Hans, Lederwr., Schützenstr. 1
27177 Wittmann, Hch., Metallwr., Rotschm.G. 8
52549 Wittmann, Joh., Schulrat, A.Maxfeld 81
41020 Wittmann, Josef, Seumestr. 14
44713 Wittmann, Karl, Bäckerei, Wodanstr. 51
69306 K. & L. Wittmann, Fuhruntern., Geiss.Str. 40
23156 Wittmann, Karl, Versich., Blumenstr. 14
23561 Wittmann, M., Zelluloidwrf., Schniegl.Str 168
43316 Wittmann, M., Mineralw.Fbr., Bleiw.Str. 21
57508 Wittmann, Otto, Vertr., Jungerm.Str. 15
60216 Wittmann, Xaver Korbwr., Schwab.Str.1
50715 Wittner, Jakob, Reifen, Nordring 78
27105 Witwen- u. Waisenkasse d. Reichsdienstpers. Neutorgraben 5
53541 **Witwen- und Waisenkasse, Allgemeine Lebensversicherungsanstalt a. G., Geschäftsstelle, Laufer Torgraben 8**
60203 Witz, Hans, Kartonagenfbr., FürtherStr. 61
25130 Witzell, G., Obering., Weinmarkt 11.
52380 Witzgall, Fritz, Studienrat, F.v.Röthstr.45
63224 Witzgall, Mich., Säcke, Gertrudstr. 17.
25814 Wochelen, Ludw., Süßwr.-Vertr., Reichstr.3
61889 Woeckel, Jacob, Vertr., Roonstr. 7
51023 Wöckel, Ludwig, Kfm., Prinzreg.Uf. 9

26534 Woeckel Nf., Wilhelm, Drogen, Tetzelg. 34
58050 Wöhe, Fritz, Gen.-Vertr., Laufamholz
20922 Wöhlert, Karl, Vertr., Pilotystr. 21
42136 Wöhrer, Hans, Eiltransp., Pillenr.Str. 24
58135 Wöhrl, Anton, Oberbaurat, Blütenstr. 43
27593 Wöhrl, Frieda, D.-Hüte, Waizenstr. 5
27661 Wöhrl, Gg., Metzgermstr., V.Leder-G. 12
52018 Wöhrl, Hedwig, Ww., Hardenb.Str. 38
44634 Wöhrl, Jos., Detektei, Kirchenstr. 17a
27495 Wöhrl, Rud., Kfm., Frauentorgraben 67
54517 Wöhrle, Vit., Schornsteinf., Sulzb.Str. 39
25760 Wölfel, Andreas, Fleischer, Jakobsplatz 5.
27118 Wölfel, Anna, Pfannenschmiedsgasse 15
21961 Wölfel, Emmy, D.-Hüte, Karolinenstr. 25
50171 Wölfel, Ferd., Vertreter, Tucherg.Str. 8
43105 Wölfel, Fritz, Metzgermstr., Angerstr. 3.
51627 **Wölfel, Georg, Böttcher, Ä. Lauferpl. 10.**
60208 Wölfel, Gg., Waschküche, Schumannstr. 4
53963 Wölfel, Hans, Molk.Prod., Äuß.Sulzb.Str. 152
24722 Wölfel, Hans, Gastst., Karol. Str. 15
43753 Wölfel, Hans, Baustoffe, Nibelungenstr. 5
61035 Wölfel, Hans, Holzhdlg., Fuchsstr. 7
58208 Wölfel, Heinr., Maurermstr., Bürgweg 10.
60497 Wölfel, Jean, Kartonagen, Hessestr. 15.
40363 Wölfel, Jean, Spedition, Melanchthonpl. 5
22476 Karl & Fritz Wölfel, Schreiner, Burgstr. 21
43935 Wölfel, K., Malermstr., Ulmenstr. 24
50196 Wölfel, Luise, Heißmangel, Ä.Lauferg. 7
52248 Wölfel, M., Baugesch., Schlegelstr. 7
40563 Wölfel, Nägele & Co, Farbenf., Katzw.Str. 39
20064 Wölffel, Willy, Salat, U.Kreuzg. 15
69214 **Wölker, Carl, Stoffe, Schwabacherstr. 83.**
44571 Wöllmer, Hans, Mineralw.-Fbr., Albertstr. 2
43041 **Wörgau, Gust., Humboldtstr. 61.**
53296 Wörle, Georg, Eier, Siebmacherstr. 8.
62179 Woerndl, L., Radiorepar., Schwab.Str. 53
51024 Wörner, Hans, Bäckerei, Treibberg 8
44538 Wörner, Hans, Dentist, Singerstr. 33
27793 **Wörnlein, Hans, Färberei, BreiteGasse 70.**
63116 Wörnlein & Zellhofer, Progreßwerk, Fürther Straße 271
51925 Wörrlein, Friedr., Fensterfbr., Adamstr. 9
61381 Wörrlein, Hans, Möbel, Fürtherstr. 41
24686 Wörrlein, Jean, Install., Reichstr. 3
50026 Woertge, H., Agent, Rollnerstr. 55
41873 Wötting, Johann, Schuhm., Wiesenstr. 182
69114 Woge, Herm. Blumen, Schweinau
50218 Wohlfahrt, Ed., Technik., Runnenb.Str. 30
63171 Wohlfahrt, F., Bücherrev., Schanzä.Str. 30
44096 Wohlfahrt, L., Kassenbau, Registrierkassen-Vertrieb und Reparaturwerkstelle, Nürnberg-8, Wiesenstr. 47
61380 Wohlfahrt, Otto, Ing., Gertrudstr. 32
40380 Wohlfart, Th., Versich., Ziegelgasse 35
21723 Wohlfart, Wilh., Bäckerei, Neunhof 24
20575 Wohlfeil, Rud., Neuheiten, Schlüsselstr. 1
50005 Wohlgemuth, O., Schlossermstr., Treibberg 4
21173 Wohlgemuth, Otto, Tapezierer, Roritzerstr.10
61589 Wohlgschaft, M., Veret., Hochstr. 9
25573 Wohlleben, Georg, Ingen., Wiesenth. Str.20
68349 Wohlleben, Rud., Bauing., Dürrw.Str. 30
24369 Wohlrab, Betty, Heißmangel, Theres.Pl.7
63330 Wohlrab, Georg, Vertr., Bleichstr. 4
43273 Wohlrab, Leonh., Süßwr., Kritzstr. 13
67030 Wohlrab, Walt., Bankgesch., Reichelsdorf, Waldstrom.St. 32
61173 Wohlrath, Karl, Kantine, Austr. 69
69007 Wohnbau GmbH, Gust.Ad.Str. 2a
41015 Wohnhas, Rud., Vertr., Lothr. Str. 6
53825 Wohnheim am Alfasgarten, M.Pirkh.Str. 12
2824 Wohnungsaufs., Städt., Am Gräslein 3 b
22569 Wohnungsfürsorge, Städt., Ins.Schütt 5
41128 Wolthe, C., Schneiderm., Rankestr. 52
62433 Wolbert, Max, Bürsten aller Art, Spez. Drahtbürsten, Mittlere Kanalstr. 10
62564 Wolf, Albert, Zentralheizung, Austr. 2
58026 Wolf, Dr. Alfred, Laufamholz, Kersb.Weg 4
26634 Wolf, Andr., Immobilien, Brunnengasse 12.
59074 Derselbe, Wohnung, Schwaig.
20236 Wolf, Andr., Tachometer, Maieng. 4
41565 Wolf, Arthur, Glasermstr., Unt. Baustr. 9b.
26177 Wolf, B., Konfitüren, Breitegasse 77
(51708) Wolf, Erna, Pianistin, O.Pirkh.Str. 19
25833 Wolf, Erw., Immob., Schlageterpl. 6
54149 Wolf, Friedr., Studienrat, Beethovenstr. 31
43603 Wolf, Fritz, Fahrschule, Zerzab.Str. 53
21734 Wolf, Fritz, Vertreter, Zufuhrstr. 9
52883 Wolf, Georg, Friseur, Bayr.-Str. 29a.
68225 Wolf, Gg., Gärtnerei, Stein, Felsenstr. 2
42820 Wolf, Georg, Wurstfbr., Gugelstr. 112
40666 Wolf, G. Israel, Dr. med., Heideloffpl. 5
23520 Wolf, Hans, Fleischer, Bucher Str. 14
51708 Wolf, Hans, Oberinsp., O.Pirkh.Str. 19
26595 Wolf, Joh., Eisen, Obstmarkt 3
57122 Wolf, Joh., Rentner, Ziegelst.-Str. 14.
26211 Wolf, K., Marienstr. 7
50162 Wolf, Karl, Büromöbel, Büromaschinen, sämtliche Bedarfsartikel, Nürnberg-N, Maxtorgraben 45
61283 Wolf, Karl, Oberlehrer, Fürtherstr. 56.
60037 Wolf, Karl, Tapezier., Bärenschanzstr. 39.
45507 Wolf, Konr., Kaufm., Siemensstr. 52
50063 Wolf, Dr. Ludwig, Arzt, Prinzreg.Ufer 41
24384 Wolf, Ludwig, Schuhm., Waizenstr. 40
44916 Wolf, Dr. M., Bauspark., Glockenh. Str. 25
63467 Wolf, Mich., Lebensm., Gostenh. Hptstr. 73
24475 M. Wolf & Co, Versich., Bahnhofstr. 15
61593 Wolf, Osk., Insp., Fürtherstr. 15
50408 Wolf, Osw., Kfm., Schonhoverstr. 22
41428 Wolf, Paul, Metzgerei, Wölckernstr. 36
53191 Wolf, Paul, Vertr., Treitschkestr. 8
57144 Theodor Wolf GmbH, Margarinefabrik, Klingenhofstr. 50
41421 Wolf, Therese, Blumen, Voltastr. 57
42269 Wolf, Walther, Graveur, Okenstr. 30.
45320 Wolf u. Schur, Futterstoffe, Wesselstr. 2
21748 Wolfart, Karl, R.-A., Karol. Str. 1
41674 Wolfarth, Leonh., Schmied, Ob. Baustr. 10.
45920 Wolfermann, Hans, Archit., Mettingstr. 33
44122 Wolff & Co, Gummiwr., Wiesenstr. 167
53901 F. A. Wolff & Söhne, Wasserstrahlregler, Koberger Str. 5
51734 / 51634 Wolff, Ferdinand, Lebkuchen-, Keks- und Zuckerwarenfabrik, Rollnerstr. 28a—32
43509 Wolff, Friedr., Prof., Allersb.Str. 178
(20065) Wolff, Joh., Vertr., Tetzelgasse 7
57467 Wolff, Kurt, O.-Baurat, Bierweg 45
50139 Wolff, Maly, Löbleinstr. 84
219 96 Otto Wolff Filiale Nürnberg, Steinbühler Straße 10/12. T Eisenhandel
229 86 Derselbe, nach Geschäftsschluß
53550 Wolffhardt, Dr. R., Arzt, Maxfeld 1
27264 Wolfframm, Rud., Pianobau, Bergstr. 7
22429 Wolfram, Carl, Gärtnerei, Kleinreuth, Sebaldusstr. 31
42688 Wolfram, Frdr., Autobed., Gibitzenh.Str. 69
58322 Wolfram, Heinr., Stadtrat, Kapferstr. 6.
24688 Wolfrom, Johanna, Karolinenstr. 5
53775 Wolfrum, Alois, Metallfol., Maxfeldstr. 34
53806 Wolfrum, E., Betr.-Ltr., Ä.Sulzb.Str. 59
40471 Wolfrum, Paul, Malermstr., Humm.W. 25
45235 Wolfrum, Wilh., Dentist, Wodanstr. 36
61496 Wolfrum & Hauptmann, Lithogr. Kunstanstalt, Hochstr. 25
52871 Wolfs, Hanna, Wwe., Schonhoverstr. 8
22405 Wolfschmidt, Fritz, Gärtn., Schlesw.Str.115
40404 Wolfschmidt, Nik., Mietauto, Körnerstr. 108
41707 Wolfshöfer, Andreas, Kurz-, Weiß-, Woll- u. Webwarenhandlung, Celtisstr. 10
44852 Wolfshöfer, Heinrich, Größte u. leistungsfähigste Korkfabrik Nordbayerns, Sybelstr.
24538 Wolfshöfer, Karl, Korkenfbr., Hallerstr. 30
42094 Wolfshöfer, Max, Immob., Wirthstr. 56
43619 F. u. H. Wolkersdorfer & Raum, Kohlen, Gibitzenhofstr. 113
51235 Woll, Franz, Direktor, Keßlerpl. 1
62797 Wollbrandt, Fritz, Bleichstr. 12
43442 Wollhaus Engelhardt, Pillenreuth.Str. 43
52500 Wollinger, J. B., Photos, Ä.Bayr.Str. 47
52298 Wollner, Dr. Emil, Prof., Meuschelstr. 11
24337 Wollner, H., Kraftfahrzeuge, Brunneng. 57
44187 Wollner, Karl, Cellul.-Wr., Singerstr. 9
68258 Ders., Wohn., Eibach, Pappenh.Str. 24
45432 Wollrab, Georg, Dentist, Scheurlstr. 3
27494 Wolpert, Dr. Ernst, R.-A., Karolinenstr. 4
45288 Ders., Wohn., Bulmannstr. 48
42731 Wolpert, Gg., Spielwr., P.-Henleinstr. 45
42114 Wolpert, Hans, Oberst, Rankestr. 54
52794 Wolrab, Paula, Frau, Adamstr. 30
24701 Emil Wolsdorff KG, Tabak, Königstr. 45
53037 Wolst, Jean, Fettwr., Ob.Pirkh.Str. 40
24233 Wolterstorff, Dr. Erich, Arzt, Königstr. 72.
53686 Wolz, Osk., Öle, Krelingstr. 44
20464 Wondratschke, J., Gärtn., Thon, Mich.Str. 12
20552 F. W. Woolworth Co GmbH, Königstr. 41
52188 L. Wopperer & L. Bäumler, Schokoladenfabrik, Maxtormauer 34
60589 Worbia Celluloid-Handelsgesellschaft m. b. H., Nürnberg-W, Sigmundstr. 37
57533 / 57262 Rudolf Worch Spezialgeschäft für Elektro-, Gas- und Kohlebeheizung, Schäferstr. 5
51277 Worminghaus, Dr. H., Arzt, Lindenaststr. 33
42291 Wortmann, Willy, Dir., Brunhildstr. 9
42360 Wortner, Gust., Obering., Melanchthonpl. 13
51609 Wortner, Herm., Dr.-Ing., Weißenseestr. 4
41539 Worzer, Peter, Bäckerei, Bulmannstr. 7.
24213 v. Wrage-Pustau, Greta, Karlstr. 19
60393 Wrede, Friedr., Vertr., H.Bernh.Str. 114
43913 Wrede, Ludwig, Konservenfbr., Gugelstr. 12
52354 Wrede, Ludw., Vertr., Lindenaststr. 58
52394 Ders., Büro, Bismarckstr. 25
63496 Wriedt, Heinrich, Hochstr. 33
67127 Wühr, Josef, Gastst., Weiherhaus, Hs. 22
40257 Wündisch, Herm., Kaufm., Kleestr. 39
52831 Würfel, Ludw., Kaffee, Friedr.Str. 15
54426 Würkert, Fr., Vertr., L.Feuerb.-Str. 102
50356 Würsching, Erich, Obering., Deinstr. 13.
25775 Würsching, Fanny, Putzsalon, Königstorgr. 7
25327 Würsching, Georg, Konditor, Lorenzerstr. 15.
52483 G. Würsching & F. Hiltner, Autorep., Viktoriastr. 29
43461 Würsching, Konrad, Schmied, Geißlerstr. 20.
61404 Würsching, W. G., Vertr., Schreyerstr. 9.
44647 Würth, Hans, Prokurist, Lichtenhofstr. 2
22781 / 21755 Württemberger Hof, Hotel, am Hauptbahnhof Württembergische Metallwarenfabrik, Nürnberg-A, Königstr. 23. P 5832
51717 Württ. Vers.Ges. AG, Maxtorgr. 33
20640 Württ. Vers.-Verein, Sandstr. 22
26936 Würzenthal, C., Dir., Ludwigstr. 12
53898 Derselbe, Wohn.: Thumenbergerweg 70
23469 Wüst, Andreas, Installat., Johannisstr. 122.
53996 Wüst, Eugen, Vertret., Kaulbachpl. 35
24756 Wüst, Ferdinand, Kfm., Ob.Turnstr. 13
40777 Wüst, Hans, Desinfekt., V.Bleiweisstr. 3
27694 Wüst, Hans, Möbelfbr., Heugäßchen 12.
50038 Wüst, Hans, Ing., Künhoferstr. 13
41013 Wüst, Josef, Kohlen, V.Bleiweißstr. 3
24754 Wüst & Thaufelder, Linol., V.Sterng. 8/10
68304 Wüstefeld, Alex., Betriebsl., Eibach, Alte Straße 36
24690 Wüstendorfer & Fackler, D.Hüte, Adl.Str. 9
43735 Wüstling, A., Vulkan. Anst., Gibitz.Str. 38
41252 Wüstner, Fritz, Bäckerei, Schuckertstr. 5
23424 Wüstner, Gottfr., Fuhrw., Kleinr.Weg 75
62568 Wüstner, Gust., Bäcker, A.Klein-Str. 65
63181 Wüstner, Max, Elektromont., A.Kleinstr. 111
42440 Wütscher, Rud., Vertret., Regensb.Str. 34
63298 Wuga, Karl, Bürobedarf, Fürtherstr. 15
51203 Hch. Wuhrmann GmbH, Durchschreibebüch. Lenbachstr. 7
57390 Wulf, Jos., Oberstltn., Oedenb.Str. 39
41092 Wulf, Otto, Kfm., Heideloffpl. 11
44807 Wund, Emilie, Kirchenstr. 27
42197 Wunder, B., Wirtebedarf, Wodanstr. 44
45683 Wunder, Carl, Kfm., Frankenstr. 201
59078 Wunder, Jos. ,Ing. ,Behringersdorf ,Röthelweg 14
24966 Wunder, Paul, Badstr. 15
41712 Wunder, Simon, Weinhdlg., Wesselstr. 46
60822 Wunderer, Ed., Pfarrer, H.Bernh.-Str. 103
21000 Wunderlich, Ad., Masch., Adlerstr. 2
24517 Wunderlich, C. D., Parfüm., Kaiserstr. 29.
62331 Wunderlich, M., Altpapier, Witschelstr. 3
40242 Wunner, Ad., Schneiderei, Wiesenstr. 174
69193 Wunner, Fritz, Sägewerk, Daimlerstr. 1
69323 Wunner, Lor., Zimmermstr., Daimlerstr. 1
41669 Wunner & Co, Elektr. Art., Ziegelg. 60
61497 Wunsch, Erh., Dipl.-Kfm., Rothenb.Str. 19
44929 Wunschel, Christine, Regensburgerstr. 12
45169 Wunschel, Otto, Vertr., Tafelfeldstr. 15
57514 Wuppermann, E. Helm., Ing., Oedenb.Str. 37
42658 Wurdack, Jos., Wollwr., Ulmenstr. 8
(20143) Gebr. Wurdinger, Hopfenhdlg., Königstr. 21
52029 Wurm, Hans, Metzgerei, Friedr.Str. 8
24682 P. u. Rosa Wurm, Gastst., Waaggasse 3
53793 Wurmann, Hans, Verleger, Pilotystr. 52
60422 Wurmthaler, Gg., Kol.-W., Schwein.Str. 32
53366 Wurzbacher, Max, Flaschnerei, Rosental 23
22691 Wurzer, Dr. Georg, R.-A., Ludwigstr. 72.
51901 Derselbe, Wohnung, Novalisstr. 18
61720 Wuschek, Willi, Eiltransp., Bauerng. 33
(27939) Wußler, Wilh., Möbelstoffe, Wodanstr. 26
27939 Wußler, Willi, Radio, Königstr. 73
25289 Wust, Betty, Damenhüte, Adlerstr. 33
61590 Wust, Fritz, Bäckerei, Saldorferstr. 9
21191 / 21192 / 21193 Wustandt & Co., Hopfengroßhandlung, Nürnberg 2, Badstr. 9, Brieffach 93. T Wuco P 18645
23418 Wuzel, Friedr., Vertret., Pilotystr. 21.
25329 Wuzel, Julius, V. Insel Schütt 6
42040 Wurzer, Fritz, Dentist, Allersb.Str. 26
62206 Xox Biskuitfabrik GmbH, Hochstr. 32
43256 Yoghurtlabor. Dr. Th. & A. v. Horlacher Allersbergerstr. 94
40401 Zabo-Apotheke, Gg. Moebus, Zerz.Hptstr. 18
44611 Zacharias, Dr. P., Arzt, Landgr.Str. 146
58270 Derselbe, Wohnung, Schmausenb.Str. 23
51129 Zacher, Karl, Drechslermstr., Fabrikstr. 13.
44660 Zacher, Dr. Wilh., Arzt, Celtisstr. 16
25825 Zadow, Alexander, Kunstgew., Königstr. 2
41533 Zähe, Georg, Dipl.-Ing., Guntherstr. 7
40661 Zähringer, O., Obering., Celtisstr. 11
20944 Zänger, Dr. Hans, Zahnarzt, Binderg. 16
59071 Zänger, Julius, Likörfbr., Schwaig
58363 Zänger, K., Archit., Laufamholz, Streich.Str. 5
25238 Zänger, K., Fuhrwerkbes., Flaschenh.Str. 20
53203 Zäpfel, Rob., Treibriemen, Math.Str. 8
41123 Zagel, Franz, Vertr., Wendlerstr. 10
57171 Zagel, Fr., Verw.-Insp., Gräfenb.Str. 45
40589 Zagel, Dr. Hans, Stud.-Prof., Guntherstr. 16
61783 Zagel, Peter, Transp., SchwabacherStr. 7
21216 Zagelmeier, Dr. Fritz, R.-A., Ketzelstr. 25
50159 Zagelmeier, G., Archit., Lauf.Tormauer 24
21455 Zahlbaum, Fred, Dentist, Färberplatz 14
20442 Zahn, Dr. Edgar, Zahnarzt, Königstr. 41
43542 Derselbe, Wohn.: Rankestr. 82
52105 Zahn, Frieda, Frau, Hohenl.Str. 22
27602 Zahn, Fritz, Ingenieur, A.Hitlerpl. 20
51964 Zahn, Gg., Direktor, Feldgasse 51
54151 Zahn, Georg, Schweppermannstr. 57
24672 Zahn, Hans, Tapezier, Breitegasse 10
53106 Zahn, Heinr., Eier, Sulzbacherstr. 7.
44994 Zahn, Hch., Prok., KomotauerStr. 35
22846 Zahn, Joh. Gottl., Bäcker, Mostg. 15
26792 Zahn, Kunigunde, Seifen, Neue Gasse 1
42547 Zahner, Karl, Drogen, Gibitzenhofstr. 15
27982 Zahnleiter, Hans, Postkart., BucherStr. 7
20543 Zahnleiter, Joseph, Vertret., Fleischbr. 2
51916 Zamiar, Bruno, Leder, Krelingstr. 28
63114 Zander, Paul, Vertr., H.Bernh.Str. 101
25194 Zanker, J. Chr., Schriftgieß., Irrerstr. 19.
40813 Zankl, Alois, Ingen., Hainstr. 2
58501 Zankl, H. L., Verw.-Rat, Blütenstr. 45
20809 Zankl, Rudi, Vertr., Weidenkellerstr. 4
43255 Zankl, Rupert, Glasermstr., Siegfriedstr. 5.
26911 Zanner, Betty, Rein.-Anst., Jakobstr. 50
50255 Zantner, Wilh., Ratsherr, Meuschelstr. 25
40968 Zanzinger, Johanna, Pinselfbr., Nib.Str. 8
62327 Zapf, Erhard, Dentist, Gost.-Hauptstr. 19.
59133 Zapf, Gg., Komm.-Rat, Schwaig, Parkstr. 18
59003 Zapf, Hans, Fabrikbes., Behringersdorf
60359 Zapf, Joh., Kol.-W., Rothenb.Str. 246
41750 Zapf, Joh., Tapezier, Schloßstr. 43
42720 Zapp, Rob., Edelstahl, Humboldtstr. 37
(21843) Zappold, J., Möbelwerkst., Frauenh.Str. 2
40432 Zartner, Rud., Organist, Hummelst.Weg 100
26991 Zaschka, Jak., Metzgermstr., Heroldstr. 4
63934 Zaschka, Kasp., Sattler, Schwein.Str. 43
52574 Zauner, Roman, Install., Bauvereinstr. 40.
44074 Zauß, Aug., Malermstr., Tafelfeldstr. 69
53773 Zebelein, Hans, Kfm., Sulzbacherstr. 74
(23289) Zebra Commercial GmbH, Rückertstr. 9
50402 Zech, Walter, Baurat, Günthersb.Str. 81
23328 Zechmeyer, G., Briefmarkengeschäft, Nürnberg-N, Lange Zeile 33
23122 Zechmeyer, Wolf, Briefmarken, Theaterg. 15
42924 Zeck, Gg., Gemischtwr., Forsthofstr. 18.
27234 **Zeder, Friedr., Vertr., A.-Dürerpl. 12.**
54172 Zeder, Hans Georg, Erlenstegenstr. 72
24162 Zeder, Hans, Buchdrucker, Tucherstr. 2.
44873 Zeder, Johann, Waschanst., Paradiesstr. 17.
51665 Zeh, Hans, Äuß.SulzbacherStr. 37
20412 Zeh, H., Schweinemäster., Thon, Zeisigweg 62
24674 Zeh, Herm., Reformgesch., A.Hitlerpl. 13
51374 Zeh, Wilh., Kfm., Reuterstr. 9
22153 Zehder, Mich., Bierhalle, Stromerstr. 12
24236 Zehender, Alfr., D.Stoffe, Färberstr. 5
51154 Zehetmeier, Hella, Gardinen, Krelingstr. 17
20031 Zehrer, Karl, Fuhrwesen, Großw.Str. 35
53208 Zeichart, Kurt, Vertreter, Friedr.Str. 57
52081 Zeiher, Paul, Geschäftsf., Friedr.Str. 62
58508 Zeike, Frdr., Dir., Schmausenb.Str. 76
27094 Ders., Büro, Klaragasse 7
61060 Zeiler & Co, Straßenbau, Hirteng. 9
44208 Zeilinger, Hans, Zuckerwr., Kolerstr. 4
60690 Zeilinger, K., Blattgoldf., Ob.-Kanalstr. 6.
57169 Zeilinger, Karl, Fbr.-Bes., Bromb.Str. 5
52971 Zeilinger, Konr., Fuhruntern., Parkstr. 25.
69158 Zeilinger, L., Schmied, Schwein.Hptstr. 26
68070 Zeilinger, Ludw., Schreiner, Weißenb.Str.161
60676 Zeilinger, Peter, Maximilianstr. 14
61094 Zeilmann, Joh., Möbelbeizer, Jamn.Str. 4
61760 Zeilmann, J., Chem. Prod., Kreutzerstr. 22
63889 Zeilner, M. L., Mus.-Zeilner, Rothenb.Str. 23
43959 Zeilner, Mart., Musikl., KatzwangerStr. 125
57472 Zeiser, Else, EffeltricherStr. 15
50732 Zeiser, Hans, Kfm., Thumenb.W. 56
24794 Zeiser, Jakob, Buchhdlg., Rathausg. 10.
40136 Zeiser, Max, 44-Führer, Kriemhildstr. 22
20409 Zeiss Ikon A.-G., Abt. Beleuchtung, Marientorgraben 7 (Rückp. II)
27061 Dies., Abt. Addiermasch., BreiteGasse 49
22638 Zeiß, Ikon AG., Instrumente, Königstr. 3
61012 Zeiß, Pauline, Blumengesch., Zickstr. 7.
44279 Zeißler, Gg., Molkereiprod., Wölckernstr. 27
62076 Zeithammer, J., Autorep., Himpfelsh.Str. 20
20440 Zeitler, Andreas, Schreiner, Johannisstr. 42.
42543 Zeitler, Gg. Wilh., Vogelfutter, Okenstr. 26
22536 Zeitler, Hans, Install., Kaiserstr. 4
57564 Zeitler, Hans, Angest., Hasensprung 31
54502 Zeitler, Walt., Schuhe, Cram.Klettstr. 13
26687 Zeitler, Wilh., Vertr., Wetzend.Str. 6
62965 Zeitler, Wilh., Spinnerei, Sündersbühlstr. 10
52661 Zeitz, Emil, Essenzfbr., Ob.Pirkh.Str. 4
25072 Zeller, Alois, Kunsthdlg., Kaiserstr. 39
26230 Zeller, Betty, Magnetop., Camerariusstr. 1
42344 Zeller, Ernst, Möbeltransp., Humboldtstr. 86
52937 Zeller, Ferd., Möbeltransp., Nunnenb.Str. 32
62221 Zeller, Michael, Fuhruntern., G.Hauptstr. 11
43672 Zeller, Rud., Autowäscherei, Celtispl. 1
22421 Zeller, Rupert, Landesprodukten-Großhandlung, -Thon, Äußere Bucherstr. 18
25578 Zeller & Co, Möbeltransp., BreiteGasse 65
26930 Zellhöfer, Gg., Optiker, Plobenhofstr. 1.
41407 Zellner, Ad., Kraftfahrz., H.Cramerg. 11
53079 Zelnhöfer, Mich., Schuhw., O.Zwing.Str. 2
62928 Zelt, Flor., Margarinevertr., Chlodwigstr. 19
25093 Gebr. Zeltner, Hopfen, SteinbühlerStr. 13
24093 Zeltner, Georg, Ostendstr. 27
58226 Zeltner, H., Brauereiteilh., Schmaus.Str. 34
24011 Zeltner, Joh. Gg., Brauerei, Tullnau
41516 Zeltner, Karl, Kfm., Harsdörfferstr. 10
50759 Zeltner, Kurt, Ing., Welserstr. 51
59064 Zembach, Bernh., Behringersdorf, Brühl 9
23565 Zemsch, Aug., Kunstverl., Campestr. 2
20073 Zenger, H., Steuerberat., A.Dürerpl. 16
61684 Zenger, Max, Geschäftsf., Hochstr. 8
41740 Zenk, Erich, Gärtner, Hummelstein 45
67040 Zenk, Ernst, Gartenbau, Worzeldorf
26619 Zenk, Georg, Kfm., Bucherstr. 58
60865 Zenkel, Friedr., Autogaragen, Murrstr. 11
44928 Zennegg, Rich., Stahl, Holzg.Str. 45
42288 Zenner, Jos., Kfm., Rankestr. 74
60711 Zenns, J., Mech.Werkst., Schanzäckerstr. 43
57453 Zentgraf, Emil, Bildh., Effeltr.Str. 25
63241 Zentralbüro f. Mineralöl, Rosenaustr. 4
61708 Zepf, Ernst, Graveur, Leonhardstr. 26
61619 Zepf, Hans, Öle, Burgfarrnbacherstr. 53
44746 Zerbe, Rudolf, Schneid., Karlsr.Str. 18
52966 Zerncтschky, Dr. F., R.-A., Meisterl.Pl. 16
20900 Derselbe, Büro, V.Sterng. 8
50756 Zerreiss & Co., Graphische Kunstanstalt, Pilotystr. 24
21371 Zerzog, H., O.-Reg.-Rat, A.Kraft-Str. 16
22122 Derselbe, Büro, Bahnhofplatz 1
51616 Zesinger, F., Prok., Hoppertstr. 7
22608 Zetka Spezialhaus f. Kleidung, Ludwigstr. 18
50755 Zettel, H., Werkzeugmasch., Grol.Str. 47
41201 Zettner, Rob., Vertreter, Gugelstr. 124
59787 Zetzl, Jak., Röthenbach, Str.d.SA. 52
22732 Zetzsche, Elisab., Ww., Kressenstr. 35
53186 Zeuner, Ludw., Gasthaus, Äuß.Sulzb.Str. 1
27208 Zeuner, Stef., Linieranst., Weißg. 21
40218 Zeuner's Nf., Eisenwr., Paradiesstr. 13
21750 Zeuß, Konr., Baumat., Königstr. 81
61504 Zeva-Elektrizitäts AG, Göbenstr. 8
50131 Ziebarth, Otto, Prokurist, Schonhoverstr. 7.
63216 Ziechner, C., Spielwr., Leonh.Str. 29
25808 Ziegeler, Hans, Spedit., Frauentorgr. 71
56834 Ziegelwerk Mühlacker K.a.A., Werk Heroldsberg
22235 Ziegengeist, G., Kfm., Maxpl. 32
23668 Zieger, Paul, Gravieranst., Kleinr. Weg 23
52177 Zieger, Dr. Willy, Zahnarzt, Schopp.Str. 50
27521 Ziegler, Adam, Obst- u. Früchtegroßhandlung, Nürnberg-A, Tucherstr. 19
60985 Ziegler, Bernh., Altmetalle, Ob.Seltenstr. 14
69593 Ziegler, Bruno, SchwabacherStr. 94
23379 Ziegler, Franz, Mietwagenbes., Wies.Str. 68
62496 Ziegler jr., Fritz, Install., Austr. 7a
62665 Ziegler sen., Fritz, Flaschn., G.Hauptstr. 33
25061 Ziegler, G., Kunsthdlg., Ludwigstr. 41
21706 Ziegler, G., Kohlen, Rohledererstr. 12.
50716 Ziegler, Gg., Obering., Löhnerstr. 10
22075 Ziegler, G., Stadtkirchner, Palmpl. 11
21163 Ziegler, Georg, Obst, Wespennest 5
42871 Ziegler, Gottl., Werkzeugbau, Grenzstr. 13
26167 Ziegler, Gretl, Blumen, LorenzerStr. 23
42449 Ziegler, Hans, Install., Munkerstr. 7.
59131 Ziegler, H., Metzger, Rückersdorf, Schemmstr. 134
23006 Ziegler, H., Goldschmiedem., Ob.Wörthstr. 1
53940 Ziegler, Hans, Landw.-Rat, Nordring 75
45133 Ziegler, Hans, Prok., Lödelstr. 12
22461 Ziegler, Hans, Herstellung von Spielwaren und Andenken, Mittlere Kreuzgasse 9
63512 Derselbe, Wohnung, Grünstr. 7
52618 Ziegler, Hans, Vertr., M. Pirkh.Str. 44
51386 Ziegler, H., Schlosser, Schoppersh.Str. 22
60730 Ziegler, Hch., Tiefbau, Maximilianstr. 26
62894 Ziegler, Herib., Zahntechn., G.Hptstr. 30
25700 Ziegler, Herm., Fuhrw., U.Söldnersg. 3
44805 Ziegler, Hugo, Sped., Sperberstr. 9
21012 Ziegler, Jakob, Lebensm., H.-Fischerg. 2.
50414 Ziegler, J., Eisenw., Hint.Beckschlagerg. 4
63281 Ziegler, Käthe, Karton-Fbr., Leop.Str. 6
21321 Ziegler, Konr., Postrat, Bahnhofpl. 1
63229 Ders., Wohn., G.Hauptstr. 9
26430 Ziegler, Kurt, R.-A., Königstr. 33
26824 Ders., Wohn., Pilotystr. 13
21144 Ziegler, Lorenz, Autobes., Schlesw.Str. 13
43580 Ziegler, Martin, Install., P.Henleinstr. 30
51370 Ziegler, Martin, Install., Rollnerstr. 33.
50032 Ziegler, Paul, Adamstr. 46
68252 Ziegler, Paul, Prok., Stein, Hauptstr. 51
62906 Ziegler, P., Gaststätte, U.Kieselb.Str. 24
43775 Ziegler, Paul, Uhren, Tafelf.Str. 27
60105 Ziegler, P., Fleischhdl., Petzoltstr. 4
60292 Ders., Verkauf städt. Schlachthof
51266 Ziegler, Peter, Wollwr., Hohfederstr. 8
(41158) Ziegler, Th., Seifen, Glockenhofstr. 20
68203 Ziegler, Wilh., Kfm., Eibach, Hptstr. 82
50659 Zieglgänsberger, A., Vertret., Schopp.Str. 56
44948 Ziehr, R., Milch, Landgr.Str. 132
21049 Ziemer, Kurt, Uhren, Ad.Hitlerpl. 15
26116 Ziener, Joh., Käse, Engelhardsgasse 19
41721 Zierl, H., Lebensm., Gibitzenhofstr. 105
62019 Gebr. Zierlein G. m. b. H., Pinselfabrik, Praterstr. 21. P 86
53739 Ziervogel, Dr. M., Oberst, Ä.Bayr.Str. 25
52101 Ziesenhenne & Appel, Elektro- u. Radiogroßhandlung, Obere Pirkheimer Str. 17
21119 E. u. Käte Ziesow, Dentist., V.Sterng. 8
25901 Zigarettenfbr. Greiling KG, Marient.Gr. 7
52046 Zigeuner & Co., Bindfaden- u. Hanfgroßhandlung, Nürnberg-N, Koberger Str. 13. T Zico P 15831
25990 Zilcher, Dr. F., R.-A., Rathausg. 1
51510 Derselbe, Wohn.: Rankestr. 78
27112 Zill, Bruno, Malartikel, Lorenzerstr. 27.

63792 Zill, Max, Geschäftsf., Fürtherstr. 24
(40144) Ziller, Klemens, Holzh., BrunneckerStr.54
45690 Zillig, Hans, Oberführ., Henleinstr. 75
59103 Zillig, O., Waldcafé, Schwaig, Parkstr. 17
57575 Zillmer, Eberhard, Oedenb.Str. 35
25183 Zimmer, Erich, Oberingen., Sandstr. 4
41741 Zimmer, Karl, Bauschreinerei, Aufseßpl. 11.
42735 Zimmerer-Innung Nürnberg, Nürnberg-S, Markgrafenstr. 34
59165 Zimmerer, Carl, Schlosserm., Schwaig, Nürnbergerstr. 28
23638 Zimmerer Fritz, Schornsteinf., Kart.G. 43
58485 Ders., Wohnung, Schwaig, Nürnberg.Str. 96
57518 Zimmerer, Herb., Schornsteinf., Bierweg 18
44924 Zimmerer, Xav., Ing., Hartmutstr. 6
20909 Dres. Zimmermann & Pauschinger, Zahnärzte Rathauspl. 5
42843 Zimmermann, Dr. A., Bez.Ltr., Rankestr. 48
45734 Zimmermann, Erw., Fuhrw., Dall.Str. 4
60468 Zimmermann, F., Viehagent, Preißlerstr. 27
61294 Zimmermann, Frdr., Druckerei, Sigm.Str. 45
53619 Zimmermann, F., Zuckerwr., Pirkh.Str. 4
52698 Zimmermann, Fr., Vertr., Friedr.Str. 57
20204 Zimmermann, Georg, Kfm., A. Kraftstr. 20
(42843) Zimmermann, Gertr., Musikl., Rankestr. 48
48059 Zimmermann, Hans, Fischbach, Eig.Scholle 2
22079 Zimmermann, H., Modellfbr., K.Ins.Schütt 7
58347 Zimmermann, H., Verw.-Dir., Mög.Hptstr. 50
60176 Zimmermann, Herb., Drogerie, Roth.Str. 50
61523 Zimmermann, Joh., Immob., Preißlerstr. 21
40305 Zimmermann, Karl, Dentist, Dianastr. 14
50364 Zimmermann, Maria, Ww., Deum. Str. 16
43122 Zimmermann, Marie, Schuhe, Allersberger Straße 72
42331 Zimmermann, Pius, Färberei, Tafelf.Str. 29
27333 Zimmermann, Paul, Bez.-Ltr., Knorrstr. 8
62429 Zimmermann, Wilh., Öle, Murrstr. 7
68006 Zimmermann, W., Kfm., Eibach, Heidestr. 28
52780 Zimmermann & Co, Holz, Bayr.Str. 58
59760 Derselbe, Lager Röthenbach
54350 Zimmet, Thea, Werderstr. 17
54156 Zimpell, Wilh., Bücherrev., Bayreutherstr. 11
27801 Zingler, Fränzi, Korsetts, Lor.Str. 1
43244 Zink, Georg, Café, Hummelst.Weg 55
62636 Zink, G., Stud.-Rat, Fürtherstr. 312
53023 Zink, Hans, Schneidermstr., Schranke 4.
22425 Zink, Heinr., Metallwr., Jakobstr. 7
52722 Zink Nf., Vertret., L.Feuerb.-Str. 26
26409 Zink, Konrad, Schlosserei, Waizenstr. 6
60476 Zink, Sim., Dir. i. R., Spittlertorgr. 47
57694 Zink, Wilh., Vertr., Marloffstr.Str. 68
25269 Zinnecker, Hans, Schneider, Brunneng. 5
21459 Zinnecker, Karl, Maler, Nonnengasse 15.
52968 Zinner, Karl, Maler, M.Richterstr. 6
60368 Ders., Lagerplatz, Holzschuherstr. 44
60581 Zinner, Osk., Brennerfbr., FürtherStr. 42
63483 Derselbe, Wohnung, Deutschherrnstr. 49
58238 Zinner, Rob., Vertr., Schilfstr. 6
60603 Zinngrebe, Erich, Prokurist, Mant.Str. 7
60705 Zintel, Konr., Feilenfbr., Rohrm.Str. 12
52597 Zintl, Emil, Dentist, Sulzb.Str. 52
42100 Zintl, Karl, Landesprod., Wiesenstr. 134
40734 Zintl, Oscar, Autozubehör, Stephanstr. 6
21547 Zipf, Eug., Kfm., BucherStr. 19
45632 Zipfel, Herm., Sporthaus, Wiesenstr. 126
63145 Zipp Werk G. m. b. H., Nürnberg-W, Höfener Str. 69. T Zippwerk
40018 Zippel, Karl, Möbelfbr., Peterstr. 5
21212 Zippelius, Bernh., Textilwr., Joh.Str. 89
53778 Zippelius, Rob., Schulleiter, Senef.Str. 28
53772 Zipprich, Leonore, Hohenlohestr. 5
21466 Zirkler, Eugen, Farben, Julienstr. 20
27790 L. Zirkler & Co., Lackfbr., H. Lederg. 12
53357 Zirkler & Roth, Metallwr., Wurzelb.Str. 31
54290 Karl u. Eduard Zirngibl, Spezialgeschäft für Asphalt und Steinholz, Grolandstr. 47a
60713 Zirngibl, Lor., Gastst., Fürtherstr. 11
45385 Zirngibl, Ludw., Kfm., Mettingstr. 29
42523 Zirngibl, Ludw., Platten, Bulmannstr. 26
40463 Zirngibl, Otto, Postrat, Wodanstr. 14
25733 Zirngiebl, Lina, Ludwigstr. 18
42801 Zischgl, Wilh., Filialleiter, Körnerstr. 138
20277 Zitzmann, Adam, Vertr., H.Ins.Schütt 38
42909 Zitzmann, Gg., Abziehbilderf., Kopern.Str.26
44404 Zitzmann, Hans, Transp., Humb.Str. 134
53429 Zitzmann, Natalie, Ww., Rollnerstr. 39.
22022 Zitzmann, Paul, Gastw., V.Sterng. 30
42327 Zitzmann, Phil., Ingen., Pillenr.Str. 53
26369 C. Zoebele u. H. Kraus, Käse, Karlstr. 21
63779 Zöbelein, Aug., Obering., Rosenaustr. 5
23557 Zöbelein, Ludw., Bäcker, Wiesentalstr. 17
43116 Zoeller, Ad., Metallwrfbr., Kopernikuspl. 11
21175 Zöller, Eugen, Major, Neudörferstr. 4
58232 Zöller, Ferd., Baurat, Laufamholz, Horl.W. 5
42900 Zoeller, I. V., Kfm., Heideloffstr. 25
61830 Zöller, Martin, Kfm., Wetzend.Str. 215
53146 Zöller, Theod., Kfm., Ä.Sulzb.Str. 22
62924 Zöllner, Gg., Metzger, Fürtherstr. 337
44779 Zöllner, Hans, Buchdr., Tafelfeldstr. 32
69031 Zölis, J. Gg., Lebensm., Schwab.Str. 79
24138 Zölls, Käthe, Geflügel, Karlsbrücke 3.
41872 Zogel, G. W., Kaufm., Komot.Str. 99
44570 Zolleis, Helene, Glas, Aufseßplatz 4
27101 Zolleis, Karl, Waagen, U.Grasersg. 10
42423 Zoller, Wilh., Schneiderei Wodanstr. 5.
21126 Zolles, Georg, Metzger, Neuhausen 13
52304 Zollhoefer, E., Vers., Schwepperm.Str. 53
26896 Zopf, Otto, Obering., Rieterstr. 13
52964 Zopfv, Anna, Ww., SulzbacherStr. 46
50706 Zopfy & Popp GmbH, Buntpapierfabrik Meisterleinpl. 16
25773 Zorn, Frz., Musikverl., H.Sterngasse 27
23003 Zorn, Georg, Gastst., BucherStr. 5
52882 Zorn, Wern., Dipl.Kfm., Bismarckstr. 5
27491 Zschau, Fritz, Prok., Hertelstr. 10
58497 Zschucke, Mart., Baurat, Ebenseestr. 23
51150 Zuber, Dr. O., Zahnarzt, M.Richterstr. 1
69197 Zubrod, Dr. H., Prokur., Volckamerstr. 45
54227 Zuchtverb, f. gelbes Frankenvieh, Hastverstraße 29
26368 Zucker Nf., Albin, Drogen, Irrerstr. 20
60234 Zucker, Wolfg., Kohlen, Altenb.Str. 28
21439 Zülch & Dr. Sckerl, Farbenf., Turnstr. 15
21118 Zürich Allg. Unfallvers. AG, Königstorgr. 1
45710 Zürl, Hans, Bäckermstr., Gugelstr. 130
40835 Zürn. Hermann, Architekt, Wodanplatz 8.
50273 Zumbrunn, O., Hutm., Ä.Laufer-Pl. 15
51122 Zumkel, Berth., Ing., Scharnhorstr. 31

69141 „Zündapp-Werke" G.m.b.H.
Nürnberg-W. T Zündapp P 7726

69141 Dieselbe, Werk I u. II, Dieselstr. 10
41691 Dieselbe, Werk III, Gibitzenhofstr. 29

51227 Zurwesten, Jos., Tapezier, Stabiusstr. 3
61860 Zuth, Hans, Dir., Steinmetzstr. 27
20263 Zweck, Hans, Friseur, Karlstr. 3
26964 Zweckstetter, Betty, Sandrartstr. 45
2824 Zweckverb. Reichsparteitag, Rathaus
52390 G. Zwengauer & G. Kupfer, Werkst. f. Blindenerz., Ludw.Feuerbach-Str. 8
40108 Zwick, Karl, Metzger, Richthofenstr. 4
20652 Zwick, Mich., Insp., Flaschenhofstr. 5
69225 Zwick, Peter, Viehhdlr., Orffstr. 24
40051 Zwick, Rudolf, Metzger, Siegfriedstr. 41
43016 Zwick, Willi, Metzger, Rieppelstr. 23
41529 Zwing, Friedr., Eisenwr., Pillenr.Str. 28
60278 A.Zwingel u. J. Zöllner, Schlächterei, Schlachthofstr. 26
62501 Zwingel, Fritz, Lebensm., Eberh.Str. 5b
61309 Zwingel, Georg, Celluloidwr., Höfenerstr. 183
48097 Zwosta, Jos., Bauassess., Fischbach 161
61032 Zygowski, Dr. Hans, Arzt, Fürtherstr. 160
53785 Zynen, Ernst, Gruppenführ., Theodorstr. 11

Nürschan (Sudetenland)

15 Aktien-Gesellschaft vorm. Skodawerke in Pilsen, Elektrizitätswerk 2 in Nürschan
3 Akt.-Ges. vorm. Skodawerke, Werk Zieglersch.
18 Blaha & Schwamberg, Ockerwerke, Nr. 414
10 Bürgermeisteramt
37 Bürgermeisteramt, Zwug
44 Bürgerschule
12 Capek, Wenzel, Sägewerk
19 Cypra, Ferd., Fleischer
7 Dtsch. Ansiedlungsges., Gut Blattnitz
2 Fexim-Werke
13 Gemeindeamt Auherzen
32 Gemeindeamt Rochlowa
36 Gemeindeamt Rotaujezd
8 Gendarmeriestation
33 Gendarmerie-Grenzposten, Zwug
30 Gleißner, Johann, Autotransp.
23 Grenzpolizei am Bahnhof
16 Grenzpolizei, Landstr.
21 Großröstereien Held
9 Kysela, Johann, Pferdegeschäft
38 Kral, Hans, Ing., Eisen- u. Metallgießerei, Fabrikation u. Handel, Landmaschinen, Rothaujezd, Post Zwug (Sudetenland).
4 Lagerhausgenossenschaft Staab
28 Maria Prokopschacht, Dobraken
42 Novotny, Richard, Kohlen
40 Nürschauer Steinkohlengewerksch., Steinauj.
20 Pilz, Fritz, Baumeister
25 Pömp, Johann, Leichenbestattung
14 Reichsbahn; Bahnhof u. Güterabfertigung
17 Reichsknappschaft, Zwug
1 Reichspost; Postamt
31 Dieselbe, Poststelle, Zwug
22 Schutzpolizei, Dienstabteilung
5 Singer, Franz, Kol.-W., Herm.Göring-Str. 48
24 Spar- u. Vorschußverein
26 Tabor, Otto, Dr. med.
43 Wagner, Günther, Eisenhandlung
34 Westböhmischer Bergbau-Aktien-Verein Bergdirektion Zwug
35 Adolf-Hitler-Schacht, Zwug Hermann-Göring-Schacht, Teinitzl
39 Wolf, Ferdinand, Kaufmann, Zwug

Nürtingen (Württemberg)

☛ *Fri* = Frickenhausen (Wrttb.)
Obh = Oberboihingen (Wrttb.)

476 Albrecht, Wilh., Schuhfbr., Kirchh.Str. 53
631 Allgem. Ortskr.-Kasse, NeuffenerStr. 23
676 Allianz Vesicherungs-AG, Neckarsteige 4
537 Amtsgericht, Marktstr.
254 Ankele, Alb., Mineralwasser, Marktstr. 10
475 Apotheke am Marktplatz.
633 Apotheke, Uhland-, Emil Frank, Uhlandstr. 3
351 Arbeitsamt, Nebenst., Schlageterstr. 2
705 Armbruster, Friedrich, Masch.-Fbr., Frickenhauserstr. 12
208 Aufbauschule
373 Auwärter, Jak., Eisschrankfbr., Liststr.
688 Bahnhotel Biesinger, Bahnhofstr. 7
703 Bader, Otto, Versich., Neckarhausen
511 Balbach, Wilh., Kfm., NeuffenerStr. 47
582 Bangert, Karl, Architekt, Bismarckstr. 28.
723 Bantle, Karl, Vertr., Neckarhausen, Ad. Hitler-Str. 226
316 Bauer, Albert, Kundenmühle, Oberensingen
352 Bauer, Gottl., Zimmermstr., Reudern, Kirchh. Straße 148
209 Bauer, Gottl., Baugesch., Liststr. 29
269 Bauer, Otto, Mühle, Frickenhausen.
629 Bauhof, Gust., Kreisbaumwart, Wolfschlugen
309 Bauhütte eGmbH
563 Bauknecht, Emil, Friseur, Mönchstr. 14
310 Baumeister, Aug., Bäckerei, Kirchstr. 12
463 Baur, Dr. M., Arzt, Lindenstr. 7
388 W. Baur & Co., Strickwr.-Fbr., Pflugstr. 1
721 Bayer, Lina, Hebamme, Neckarsteige 25
530 Beck, Georg, Tabakwr., Apothekestr. 4.
436 Beck, Imanuel, Drahtwr., Farrenstr. 1.
579 Beck, Wilh., Metzgermstr., Mönchstr. 1
378 Belser, Karl, Bäckerei, Lindenstr. 12
649 Berroth, Dr. Rudolf, R.-A., Werastr. 57
205 Bezirksschulamt, Bismarckstr. 2
615 Bezirkszollkommissar
427 Bisinger, Ed., Strickerei, Plochingerstr. 9
651 Gebr. Blind. Seifensiederei, Marktstr. 33.
643 Bluthardt, G., Maschinenfbr., Gerberstr.
407 Bock u. Co. KG, Kältemasch.-Fbr., KißlStr. 20
487 Bosch, Aug., Bauunternehmer, Tiefenb.Str. 14
255 Bosch, Ernst, Wwe., Tiefenbachstr. 7
295 Jak. Bosch & Söhne, Baugesch., Teckstr. 47
262 Gebr. Brakmann, Eisenbau, *Fri* Feuchtstr. 7
470 Brakmann, Heinz, Ing., *Fri* Hauptstr. 6
518 Brauerei H. Schöll, Heiligkreuzstr. 18
730 Briegel, Adolf, Fabrkt., Grötzingen
286 Brodbeck, Karl, Spezereien, Neckarhausen.
652 Broß, E., Fuhrgesch., Oberensingen, Kurzer W. 6
278 Bühler, Christ., Aktuar, Wolfschlugen.
(635) Bürger- u. Engelbräu Memingen, Pflugstr. 1
597 Büxel, Dr. F., Zahnarzt, *Fri* Hauptstr. 70
495 Cast, Karl, Mietwascherei, Wörthstr. 2
313 Christe, P., Autoverm., Oberboihingerstr.
632 Cloß jr., Jul., Bismarckstr.
471 Cloß sen., Julius, Horst-Wesselstr. 16
377 Daiber, Otto, Lederwr., Ad.Hitler-Pl. 2
532 Dandler, Dr. Wilh., Arzt, H.Wesselstr. 13
667 Dangel, Gg., Textilwr., Brunnsteige 23.
408 Darlehnskassenverein Wolfschlugen
697 Deeg, Karl, landw.Maschinen, Neuffenerstr. 92
284 Dekanatamt, Evang., Marktstr. 19.
341 Dieterich, Karl, Vorst., Friedrichstr. 42
717 Dieterich, Robert, Prok., NeuffenerStr. 31
357 Dietz, Helmut, Malermstr., Marienstr. 44
211 Dorfschmid, Robert, Gärtnerei, Friedhofstr.27
706 Dürr, Alfred, Obering., NeuffenerStr.
711 Dullweber, Herm., Straßenmstr., Werastr. 48
600 Durst, Otto, Autoverm., Mönchstr. 27
526 Eberhardt, Eugen, Lebensmittel, H.Wesselstr. 8
704 Eberle, Chr., Gipsermstr., Hölderlinstr.
261 Eberle, Gustav, Fuhruntern., Eberh.Str.
479 Ebinger, Eugen, Wirkwr., Frickenhausen
430 Ebinger, Gottl., Strickwrfabr., Bahnhofstr. 3.
264 Eckhardt. Sofie, Forststr. 20
712 Ehnold, Fr., Betr.-Ltr., Oberensingen, Talstr. 7
732 Eisinger, Alb., Leichenbesorger, Kathrinenstr.10
421 Elsäßer, Chr., Strickwarenfabrik, Nürtingen, Mühlstraße P Stuttgart 8718
727 Elsäßer, Em., Frauensch.-Ltr., Werastr. 34
601 Elsäßer, Julie, Dent., Heiligkreuzstr. 6
618 Englert, R.-A., Uhlandstr. 1
558 Entress, Franz, Strickwrfbr., Hohenz.Str.
491 Entreß, Humbert, Galgenbergstr. 23
374 Eschenbächer, Wilh., Treppenbau, Forststr. 48
243 Euchenhofer, Dr. Christ., Zahnarzt, Kirchstr. 17
676 Euchenhofer, E., Versich., Neckarsteige 4
725 Ev. Kirchenpflege, Kirchstr. 6
701 Ev. Pfarramt Unterensingen
534 Falter, Eugen, Metzgerei, Neckarsteige 23
655 Fasel Nf., W., Furniersägew., Oberensingen
242 Fausel, Ernst, Seilerei
396 Federschmid, Ed., Schuhwr., Frickenhausen
232 Feßmann, Heinr., Zimmerm., Kirchh.Str.
401 Feßmann, Karl, Zimmermstr., Schafstr. 24
647 Feßmann, Paul, Holz, Wörthstr. 2
447 Finanzamt
681 Fischer, Chr., Baggerei, Wörthstr. 14
698 Fischer, Chr., Motorfahrzeuge
584 Fischer, Gottl., Strickwrfbr., Ersbergstr. 10
319 Fischer, Herm., Kiesbaggerei, Oberboik.Str.
589 Fischer, H., Metalldreherei, Steinachstr. 21
230 Fischer, Rud., Baugesch., Neuffenerstr.
580 Fleischerinnung Nürtingen, Mühlstr. 9
272 Flohr, Jakob, Kolonialwr., Frickenhausen
593 Forstamt, Kirchstr. 4.
665 Fritz, Jakob, Plattengesch., Oberensingen
535 Fuchs, Heinr., Metallgießerei, Jakobstr. 61
512 Fürsorgeheim, Oberensingen.
655 Furniersägewerk Oberensingen
728 Gähr, Adolf, Zimmermstr., Unterrensingen, Hauptstr. 151
247 Gänssien, K., Fuhrgesch., Alleenstr. 21.
233 Otto Gairing & Comp., Uhren, Kirchstr. 35
346 Gaiser, Hans, Malermstr., Ersbergstr. 28
364 Gaststt. Bahnhofswirtschaft, Herm. Sautter
249 Gaststt. Brücke, Inh. W. Stohrer
265 Gaststt. Deutsches Haus, Brunnsteige 15
673 Gaststt. Erker, G. Seeger, Brunnsteige 9
646 Gaststt. Fäßle, Heinr. Diez, Schafstr. 8
296 Gaststt. Fuchs, Heinr. Deuble, Neuffenerstr. 10
524 Gaststt. Gambrinus, G. Handtmann, Metz.Str.10
493 Gaststt. Germania, K. Goller, Oberensingen
675 Gaststt. Aug. Haußmann, Neuffenerstr. 2
384 Gaststt. Hirsch, Alois Schmid, Brunnsteige 25
283 Gaststt. Hirsch, E. Henzler, Neckarhausen
337 Gaststt. Hirsch, G. Haußmann, Oberboihingen
462 Gaststt. Hirsch, Ad. Necker, Oberensingen
349 Gaststt. Krone, *Obh* Unterboihingerstr. 11
270 Gaststt. Lamm, G. Keck, Frickenhausen
334 Gaststt. Lamm, Jak. Henzler, Raidwangen
480 Gaststt. Linde, Inh. Sofie Bortolazzi
331 Gaststt. Linde, Schnizler, Großbettlingen
350 Gaststt. Linde, Weinbrenner, *Obh* Hptstr. 105
271 Gaststt. Löwen, J. Schnizler, Frickenhausen
275 Gaststt. Löwen, Hans Fritz, Reudern
598 Gaststt. Löwen, Wilh. Stoll, Unterensingen
432 Gaststt. Löwen, K. Schäfer, Wolfschlugen
328 Gaststt. Wilh. Lorch, Neckarsteige 14
641 Gaststt. Ochsen, Anna Schüle, Frickenhausen
613 Gaststt. Ochsen, G. Falter, Neckarhausen
635 Gaststt. Pflug, Wwe. Vogel, Pflugstr. 1
428 Gaststt. Rößle, G. Schäfer, Wolfschlugen
360 Gaststt. Rose, Birkmaier, Kanalstr.
222 Gaststt. Schloßberg, A. Liedle, Schloßberg 1
575 Gaststt. Siedlerstube, Neuffenerstr. 67
362 Gaststt. Silberburg, Wilhelmstr. 1
677 Gaststt. Traube, Unterensingen, Hauptstr. 154
389 Gaststt. Wilh. Vetter, Mönchstr. 47
518 Gaststt. Vier Jahreszeiten, Heiligkreuzstr. 18
282 Gaststt. Waldhorn, E. Rau, Frickenhausen
383 Gaststt. Wilh. Weinbrenner, Kirchstr. 16
687 Gauschulungsheim NSLB., N.-Jungborn
258 Gefl, Ernst, Kfm., Eugenstr. 30
251 Gemeindeverwaltung Frickenhausen
639 Gemeindeverwaltung Großbettlingen
450 Gemeindeverwaltung Neckarhausen
277 Gemeindeverwaltung Oberboihingen
413 Gemeindeverwaltung Raidwangen
268 Gemeindeverwaltung Reudern
642 Gemeindeverwaltung Unterensingen
637 Gemeindeverwaltung Wolfschlugen
285 Gemeindeverwaltung Zizishausen
741 Gendarmerie Nürtingen
257 Gendarmerie Oberboihingen
240 Gendarmerie Wolfschlugen
527 Genkinger, Theodor, „Genko"-Bohrmaschinen und Schleifmaschinen
587 Genkinger, Theod., Ing., Ersbergstr. 24
577 Gesundheitsamt, Staatl., Katharinenstr. 25
695 Gloeser, Dr. med., Werastr. 44
267 Gminder, Dr., Arzt, Frickenhausen.
370 Gneiting, Ed., Warengesch., Frickenhausen.
(473) Göz, Dr., Sanitätsrat, Schlageterstr. 2
473 Göz, Dr. Erich, Arzt, Uhlandstr. 2
565 Golter, Erwin, Maler, Kirchheimerstr. 37
238 Golter, Herm., Magnetopath, Wörthstr. 5
623 Golter, Karl, Dek.-Maler, Marienstr. 20.
497 Golubkovics, Jos., Radio, Steingr.Str. 2
287 Graf, Karl, Glaserei, Kirchheimerstr. 18.
605 Graner, Eugen, Bandweberei, Kirchstr. 1
658 Graner, Otto, Architekt, Alleenstr. 23.
305 Graner, Wilh., Glaserei, Alleenstr. 3
506 / 300 C. A. Greiner & Söhne K.G., Natur- und Preßkorke aller Art, Neckarvorstadt 10 u. 8
303 Greiß, Fritz, Terrazzo, Steinachstr. 11
333 Greiß, Gustav, Gipser, Steinhoferstr. 32
481 Greiß, Paul, Musikhaus, Marktstr. 21
366 Griesinger, W., Baugesch., Werastr. 23
561 Grözinger, Rudolf, Prokurist, Oberensingen
226 Grupp, R., Lagerltr., Jungborn, Bism.Str. 3
591 Haag, Gotthilf, Flaschnermstr., H. Kreuzstr. 20.
612 Häberle, Chr., Gemischtwr., Neckarhausen.
483 Hahn, Albert, Modellbau, Holzstr. 13
460 Hahn, Frdr., Drechslermstr., Wesselstr. 11
387 Harsch, Rob., Schlosserei, Laiblinstegstr. 6
661 Hartmann, Karl, Schmiede, Lerchenstr. 8
469 Hauber, Emil, Kurzwr., Kirchstr. 33
508 Hauber, Ferd., Wollwaren, Goethestr.
508 Reinhold Hauber K.-G., Strickwarenfabrik
429 Haug, Erwin, Kfm., Kirchheimerstr. 71.
539 Gebr. Haug, Bekleidung, Kirchstr. 12
654 Haug, Heinr., Zementwr. ,Neckarhausen
507 Haußmann, Ad., Motoren, Schlag.Str. 11
322 Haußmann, Alfr., Bildhauer, Friedh.-Str. 23
(689) Haußmann, Chr., Baumat., Jägerstr. 4.
689 Haußmann, Eugen, Baugesch., Paulinenstr. 16
225 Haußmann, H., Mech. Schlosserei, Gerberstr.6.
474 Haußmann, Otto, Install., Neckarsteige 3
664 Haußmann, Paul, Ing., NeuffenerStr. 49
252 Haußmann, P., Sägewerk, Frickenhausen.
263 Heermann, Fr., Schlosserei, Frickenhausen.
274 Heermann. P., Masch.-Bau. Frickenhausen.
482 Heilemann & Schmid, Bierniederlage, Ruthmänninstr. 3
509 Heim, F. G., Kol.-W., Mühlstr. 2
347 Heindel, Christ., Prokurist, Kocherweg
486 Heinzelmann, Dr. L., Ärztin, Oberboihingen
454 Gebr. Heller, Maschinenfabrik
273 Heller, Hans, Hptm. (E.), Neuffenerstr. 30
422 Heller, Jul., Ww., Neuffenerstr. 53
684 Henzler, Chr., Schuhfbr., *Fri* Kirchstr. 5
246 Henzler, Gottl., Viehhändler, Mühlstr. 7
326 Henzler, Jul., Maler, Heiligkreuzstr. 13.
627 Henzler, Karl, Buchdruckerei, Marktpl. 6.
379 Henzler, Karl, Vertr., Frickenhausen
340 Henzler, Wilh., Malermstr., Neuff.Str. 3
391 Henzler, Wilhelm, Obsthändler, Raidwangen

528 Christian Hermann
Strickwarenfabriken, Werastr. 56 und Wohnung Ersbergstr. 31

260 Hermann, Christ., Landesprod., Neuffenerstr. 3
562 Heubach, W., Metzgermstr., Neuffenerstr. 8
551 / 552 G. I. Heusel & Co., Strickwarenfabriken, Nürtingen
662 Hiemer, Otto, Wäsche, Marktstr. 2
308 Hoffmann, Wilh., Metzger, Wilh.Str. 12
276 Holzbog, Karl, Gutspächter, Tachenhausen
343 Horch, Franz, Drogerie, Marktpl. 13
510 Hory, Clara, Ww., Bismarckstr. 30
523 G. & W. Hoß, Strickerei, Ulrichstr. 14
688 Hotel Bahnhotel Bisinger, Bahnhofstr. 7
468 Hotel Löwen-Post, A. Lorch, H.Wesselstr. 21
244 Hummel, Rich., Mühle, Unterensingen
359 Ischinger, W., Strickerei, Neckarhausen, Schillerstraße
592 Paul Jenisch & Cie, Strickwarenfabrik, Goethestraße 15
638 W. Jenisch & Cie, GmbH, Strickwrfbr., Kirchheimerstr.
(741) Jugendamt
227 Junger, Fritz, Strickwrfbr., Laiblinstegstr. 6
355 Junginger, Chr., Dreschm.-Bes., Neuff.Str. 103
336 Kächelen, Fritz, Dipl.-Ing., Bism.Str. 42
617 Kaffee J. B. Glocker, Schloßberg 9
306 Kaffee F., Stoll, Oberensingen, Friedhofstr. 38
525 Kaffee O. Zimmermann, Hitlerpl. 2
213 Kaiser, Eugen, Farben, Marktstr. 31
529 Kaiser, Gg., Manufakturwr., Kirchstr. 14
416 Kaiser, Vikt., Kaufm., Bismarckstr.
248 Kallenberger, Karl, Waffen, Brunnsteige 1
376 Kast, Dr. Hilde, Zahnärztin, Uhlandstr. 5
(541) Kehrer, Albert, Uhrmachermeister
669 Keuerleber, Fr., Weinhdlg., Neckarsteige 12.
636 Keuerleber, Wilh., Weinhdlg., Lindenstr. 14.
693 Kicherer, Jul., Aussteuer, Schloßgartenstr. 14
709 Kicherer, Wilh., Baugesch., Kapellenstr. 9
392 Klaß, Karl, Ing., Hafnerstr. 6
707 Klenk, G. A., Därme, Metzingerstr. 39
622 Knecht, Karl, Sporthaus, Neckarsteige 13
521 Knöll, Karl, Zimmermstr., Wörthstr. 11
519 Koch, Karl, mech. Strickerei, Tiefenb.Str. 23
(541) Krankenschwesternstation
435 Kranz, Hermann, Strickwarenfbr., Gerberstr. 3
210 Krauß, Eugen, Strickwrfbr., Neuffenerstr. 21
674 Krayl, Emil, Goldwaren, Neckarsteige 18
685 Kreishandwerkerschaft, Metzingerstr. 17
666 Kronenlichtspiele, Bruno Georgi
215 Krumm, Gottlob, Metzgermstr., Brunnsteige 7.
323 Künkele, Rolf, mech. Strickwrfbr., Eugenstr. 21
317 Kuhn, Friedrich, Flaschnerei, Neckarst. 38.
204 Kuhn, Karl, Dentist, Neuffenerstr. 6.
741 Landrat, Der, Nürtingen
281 Lang & Wagner, Elektr.-Install., Neckarsteige
606 Lauber, Oskar, Friseur, Marktstr. 21
718 Launer, Heinr., Kfm., Kapellenstr. 71
311 Lehmann, David, Waschanst., Gerberstr. 9
280 Lehmann & Butz, Tuchgroßhdlg., Ulrichstr. 15
594 Letsch, Ludw., Stadtmühle, Mühlstr. 1
332 Letsche, Ad., Mechaniker, *Obh* Hauptstr. 319
714 Letsche, Otto, Elektro-Install., Oberboihingen, NürtingerStr. 14
726 Liedle, Edwin, Eugenstr. 29
398 Liehr, Friedr., Gartenbau, Oberboih.Str.
423 Lillich, Karl, Malermstr., Alleenstr. 10
419 Linder, A., Büromöb.-Fbr., Ploch.-Str. 16
514 Löffler, J. G., Hobelwerk, Holzgroßhandlung und Zimmereibetrieb
713 Löffler, Dr. Karl, Prof., KirchheimerStr. 57
585 Lorch, Herm., Mech. Strickw., Schlageterstr.

290 Lorenz, Viktor, Versicherungen, Marienstr. 41
406 Lottes, Christof, Flaschnermstr., Schloßg.Str. 4
241 Luz, Emil, Metzgerei, Kirchheimerstr. 27
231 **Maier**, Alb., Tuche, Neckarsteige 7.
716 Maier, Anton, Kunstharzpresserei, Zizishausen
318 Maier, Ernst, Omnibusverkehr, Wolfschlugen, EßlingerStr. 72
621 Maier, Matth., Flaschnerei, Alleenstr. 27
297 **Maier** Dr. Oskar, Arzt, Marktstr. 17.
256 Th. Mayer & Co, Ziegelwerk, Frickenhausen
504 Meier, W., Steuerhelfer, Steinhoferstr. 24
220 **Melchinger**, Jakob, Vorst., Unterensingen
545 546 **A. Melchior & Cie., Baumwollspinnerei, Nürtingen. P Stuttgart 399**
216 Meschede, Wilh., Baumeister. Teckstr. 54.
572 Messungsamt Kirchheim, Marktstr. 16
547 548 **Metabowerk K. G., Hand- u. elektrische] Bohr- u. Schleifmaschinen**
634 Meyle, Willy, Bmstr., Oberboih.Str. 61
461 Mohr, Reinh., Manuf.-W., Brunnsteige 4
245 Molkerei Nürtingen, Neuffenerstr. 36
581 Motz, W. F., Modewaren, Apothekestr. 5.
409 Müller, Arthur, Betriebsltr., Schellingstr.
214 **Müller**, J. K., Gurtweberei, Metzingerstr. 1.
453 Müller, Ww., Katharine, Lederwr., Neckarst.26
371 Müllerschön, Otto, Salate, Großbettlingen
531 **Nagel**, Heinr., Kohlen, Kirchstr. 10
327 **Nanz**, Theodor, Lebensm., Neckarsteige 4
611 Neckarwerke AG, Eßlingen, Neckarhausen
386 Neuapostol. Gemeinde
339 Nolle, Reinh., elektr. Inst., Neuffenerstr. 4
345 Nolthenius, Herm., Tabakwr., Uhlandstr. 9
368 NSDAP., Kreisleitung, Bahnhofstr. 13
412 Dies., Ortsgr. Neckarshausen, Kirchstr. 311
353 Dieselbe, HJ Bann 436, BDM Untergau 436, Lindenstr. 3
568 Dieselbe, Kreiswalt. DAF (KdF)
503 Dies., Kreisltg., Volkswohlf., Mühlstr. 3
682 Nürk, Ad., Elektrohdlg., Zisishausen
576 Nürtinger Tagblatt, GmbH, Steinengrabenstr.14
603 **Ochsenwadel**, Johs., Kol.-W., Kirchstr. 41.
414 **Ölkrug**, Herm., Gartenbau, Heil.Kreuzstr. 24a
224 **Oelkrug, Karl, Strickwarenfabriken, Mühlstr.16. P Stuttgart 7422**
438 **Derselbe, Zweigbetrieb Frickenhausen**
298 Oelkrug & Müller, Strickwr.-Fabrik
385 Oettle, E., Holzb.Masch., Werastr. 30
590 Osterberger, W. C., Haushalt.-Art., Marktpl. 4
403 Ott, J., Vertreter, Eugenstr. 26
439 Otto, Albrecht, Gartenbau, Mühlstr. 14
293 Otto, Julie, Fräulein, Neckarstr. 16
201 **Pecher, R., Korkwaren, Galgenbergstr. 7**
566 Pfähler, Karl, Schlosserei, Olgastr. 19
653 Pfänder, Ernst, Fabrikt., Kißlingstr. 30
720 Pfarramt Ev., Oberboihingen
229 Pirling, Alfr., Reg.-Baumstr., Kreuzkirchstr.3
217 Plag, Wilhelm Frau, Hindenburgstr. 33
555 Portland Zementwerke Heidelberg AG
441 Postamt
686 Pumpstat. d. Gem.-Verb. d. Filderwasservers.
484 **Rall**, Reinh., Glaserei, Schloßberg 2
294 Rauch, Walter, Hindenb.Str. 9
438 Reich, Fritz, Holz, Alte Ziegelei
624 **Karl M. Reich** **Nürtingen**
394 Reich, Kurt, Kfm.
691 RAD, weibl. 6/121, Frickenhausen
522 Reichsbahn, Bahnhof
604 Dieselbe, Güterabfertigung
266 Dieselbe, Bahnhof Frickenhausen
447 Reichsfinanzverw., Finanzamt, Kirchh.Str. 41
615 Dieselbe, Zollamt, Plochingerstr. 5a
679 Reichsluftschutzbund, Lindenstr. 20
441 Reichspost, Postamt
626 Rein, Gottl., Vertr., *Fri* Gartenstr. 22
437 Reinöhl, Frdr., Landmasch., Alleenstr. 6
237 Reißmann & Co, Kirchheimerstr. 44
404 Remppis, W., Reg.-Baumstr., Friedrichstr. 40.
724 Renner, Gotth., Stud.-Rat, Schellingstr. 24
583 Renner, H. J., Butter, Kirchheimerstr. 3
619 Renz, Julius, Seilerei, Neckarsteige 9.
338 Reutter, Theo, Archit., Ersbergstr.
595 Rieber, Albert, Vertr., Eberh.Str. 10
236 Rieger, Otto, Friseurmstr., Kirchheimerstr. 21
533 Rieger, Wilh., Gärtnerei, Schlageterstr. 15
546 Riehm, Wilh., Dr., Neckarstr. 16
348 Riempp, Ludw., Zimmerei, *Obh* Rainstr. 355
304 Rumpp, Adolf, Glasermstr., Lampertstr. 11
672 Ruoff, Fritz, Metzgerei, Eberhardtstr. 16
434 Ruoff, Fritz, Metzgerei, Metzingerstr. 20
485 **Sattler**, Fritz, Baumstr., Forststr. 40
381 Schaaf, H., Eierteigwrfbr., Oberboihingen
489 Schaaf, Karl, Nährmittel, Oberboihingen
320 Schaal, Emil, Blumen, Wilhelmstr. 19
325 Schaal, Karl, Kartonagen, Hölderlinstr. 8
586 Schäfer, Karl, Dir., Bismarckstr. 15
312 Schaufler, Joh., Ww., Bism.Str. 20
722 Scheider, Heinr., Prok., Liststr. 8
513 Schlegel, Adam, Metzgerei, Neuffenerstr. 13
425 Schmid, Karl, Kohlen, Marktstr. 9.
228 Karl Schmid & Söhne, Polsterart., Wörthstr. 1
202 Schmidhuber, F., Schreiner, Paulinenstr. 27
628 Schmohl, C. F., Buchbinderei, Apothekestr. 8
405 Schmohl, Otto, Schreinerei, Steinachstr. 27
380 Schnitzler Nf., Friedr., Schirmgesch.
616 Schnitzler, Dr. O., Zahnarzt, Hitlerpl. 3
549 Schnizler, Albr., Kaufmann
472 Schnizler jr., Frdr., Alteisen, Steinengr.Str. 14
644 Schnizler, F., Metzgerei, Frickenhausen
410 Schöllhammer, Emil, Photohaus, Strohstr. 3
356 Schöllhammer, Karl, Hafner, Heiligk.Str. 17
235 Schorr, Fritz, Wäsche, Neckarsteige 28
490 Schuricht, Max, Prok., Werastr. 62
564 Schutz- u. Sicherh.-Dienst, Kirchh.Str. 25
731 Schweizer, Ernst, Goldwr., Johannesstr. 5
492 Schweizer, Eugen, Dentist, Gerberstr. 4
625 Schweizer, Herm., Gipserei, Ersbergstr.
494 Schweizer, Karl, Baustoffe, Plochingerstr.
710 Schweizer, Paul, Malermstr., Pflugstr. 8
219 Schweizer, Rob., Lichthaus, Kirchstr. 25
467 Schweizer, Wilh., Flaschnermstr., Marktstr. 15
382 Schweizer, Wilh., Zimmerei, Marienstr. 56
464 Schwenk & Zink, mech. Zwirnerei
372 Schwerhörigenschule, Staatl., Neuffenerstr. 26
329 Schwörer, Heinrich, Metzger, Kirchh.-Str. 7.
223 **Seeger & Steidle, Strickwarenfabrik, Spez.: gestrickte Sportbekleidung**

424 Seitz, Fr., Heilpraktiker, Neuffenerstr. 91
520 Senner, J. G., Druckerei, Steinengr.Str. 12
496 Seybold, Gottl., Autorep., Neckarhausen
431 Sigmund, Friedr., Drahtwrfbr., Ploch.Str. 31
602 Single, Robert, Wäscherei, Steinachstr. 25
324 Sonn, Hans, Vertret., Ziegelstr. 5.
330 Speidel, Gottlob, Elektr. Install., Hitlerplatz
395 Spohn, J., Gen.-Vertr., Laiblinstegstr. 21
498 Spring, Chr., Photograph, Steinneugraben 4
390 Stadler, Paul, Autohaus, Metzingerstr. 41
289 Stadtpfarramt II, Evgl., Kirchstr. 6
291 Stadtpfarramt III, Ev., Marienstr. 39
729 Stadtpfarramt Ev., Oberensingen
541 542 543 **Stadtverwaltung Nürtingen, Zentrale verbindet mit sämtlichen städtischen Dienststellen**
203 Staiger, Karl, Baugesch., Neuffenerstr. 118
516 Stattmann, A., Mech. Werkst., Oberboihingen
358 Stengelin, Dr. A., Arzt, Katharinenstr. 29
578 Sterr, Emil, Lebensm., Bahnhofstr. 9
363 Sterr, Herm., Polstermöbel, Brunnst. 19
344 Sterr, Rob., Autoverm., Bahnhofstr. 9
648 Stocker, Karl, Buchhdlg., Kirchstr. 5
321 Stribel, Ernst, Kirchstr. 29
393 **Stribel, Hermann, Metallwarenfabrik, Autozubehör, Neuffener Str. 29**
607 Strickwarenfabrik „Cabus" Nürtingen
(324) Strohhäcker, Maria, Plissieranstalt.
402 Strohhäcker, Rich., Arch., Römelinstr.
676 Stuttgarter-Verein d. Allianz Vers., Neckarst. 4
609 Südd. Drahtösenindustrie, Neckarhausen
292 **Thumm**, G., Archit., Zizishausen, Hptstr. 24
288 Turngemeinde, Unterkunftshaus b. Schießh.
478 Verbrauchergen. Nürtingen eGmbH, Neuffenerstraße 1
397 Dieselbe, Oberboihingen
614 Dieselbe, Unterensingen
355 Dieselbe, Wolfschlugen
708 Vöhringer, G., Dr. phil., Zizishausen
375 Vogel, Friedr., Friseur, Neuffenerstr. 7a
515 Vogel, Fritz, Gastst. z. Pfluggarten
451 Volksbank Nürtingen eGmbH, Schlag.Str. 4
596 Vollmer, Dr. L., Arzt, Vendelaustr. 2
498 Wager, Herm., Photohaus, Steinengrabenstr.
418 **Wagner**, Wilh., Schärferei, Ersbergstr. 8
663 Wahl, Christ, Bäckerei, Kirchh.Str. 23
253 Wahler, Karl, Gartenbau, Schwabstr. 6
239 Waldner, E., Gärtner, *Fri* Hauptstr. 82
465 Walter, Wilhelm, Amtl. Fuhrwesen
411 Walter & Weber, Karosseriebau, Werastr. 45
315 Weber, Fr., Schreiner, Metzingerstr.
550 Wehrmacht: Wehrmeldeamt Nürtingen
588 Dieselbe, Wehrbez.-Offizier
417 Weible, Fritz, Schreinerei, Neuffenerstr. 76
426 Weilenmann, Herm., Bürgermstr., Kocherweg 4
656 **Wilhelm Weller K. G., Möbelfabrik, Postfach 4 (Verkaufsstelle in Stuttgart)**
221 Wieland, Heinr., Rechtsanwalt, Olgastr. 9
538 **Wildermuth, Adolf, Strickwarenfabrik, Kapellenstr. 10. P Stuttgart 26548**
505 Wißler, H., Drogerie, Ob.Schloßberg 10
571 Wolff, Alwin, Vertr., Schellingstr. 64
570 Wolfinger, Edm., Prok., Bahnhofstr. 11
696 Württ. Warenzentr. landw. Gen.AG
692 Wurm, Carl, Polstermöbel, Neckarsteige 16
218 Wurster, W., Tabakwaren, Marktstr. 2.
256 Ziegelwerke Frickenhausen, Th. Mayer & Co.
212 Zimmermann, G., Buchhdlg., Kreuzkirchstr. 1
615 Zollamt, PlochingerStr. 5

Nunkirchen (Bez. Trier) [Rheinpr.]

17 **Antz**, Eisenhdlg.
56 **Backes-Demmer**, Nik., Gasth., Büschfeld
46 Bettinger Hartsteinwerke GmbH, Bhf.Michelb.
49 Biewer, Nik., Hotel
16 **Billen**, Matth., Schmiedebetrieb
40 Bürgermeister Büschfeld
37 Bürgermeister Michelbach
50 Bürgermeister Münchweiler
52 Bürgermeister Nunkirchen
54 Bürgermeister Weierweiler
39 **Detzler**, Peter, Landesprodukte
13 **Faas**, Anton, Manufakturwaren.
44 Försterei, Staatl. Revier-, Büschfeld
32 Gendarmerieposten
42 **Haas**, Müller, Weierweiler.
70 Holzfaserplattenwerk, Losheim, GmbH
30 **Jost**, Alfons, Autovermietung
43 **Kleinbahn**, Güterabfertig., Nunkirchen.
65 Kleinbahn Merzig-Büschfeld
38 **Kleinbauer**, Nik., Autovermietung
57 Klemens, Gottfried, Bierverlag
41 Koch-Thieser, Gastwirtschaft
33 **Lauer**, Ww. Jakob, Gastwirtschaft
62 **Luy**, Ernst, Ingenieur, Batschweiler
35 **Mann**, Ww. Joh., Landesprod., Büschfeld
29 **Mayer-Fontaine**, Stuhlfabrik
25 Meiers, Jakob, Kastrierer
36 **Meilchen**, L., Tiefbauunternehmung
53 F. u. H. Meyers GmbH, Sägewerk u. Holzhdlg.
15 Gebr. Müller, Schreinerei
24 Münster, Matthias, Gastwirtschaft
58 **Opitz**, Westd. Scheuertuchweberei
59 **Petry**, Jak., Autobetrieb, Michelbach
26 Petry, Michel, Gastwirt, Michelbach
55 Petry, Paul, Kaufhaus, Michelbach
14 Pfarramt, Kath., Nunkirchen
18 Pink, Hans, Büromaschinen
20 Postagentur
12 **Reichsbahn**, Güterabfertig., Büschfeld.
51 **Sauer**, Jos., Archit., Baugeschäft, Büschfeld
23 Schäfer, Johann, Kaufmann
48 Schmitt, Josef, Metzgerei
31 Schulz, Werner, Baumschulen
19 Spang, Johann, Bäckerei
21 Spang, Josef, Gatswirt
(10) Sterzing, W., Autobetrieb, Schloß Münchweiler
22 Steuer jr., Josef, Tabakgroßhandlung
47 Thome, Matthias, Elektrogeschäft
27 **Weiß**-Klinkner, Nikolaus, Autotransport
50 v. Zandt, Gottfried, Freiherr, Münchweiler
10 v. Zandt, Rud., Freiherr, Münchweiler
63 Zettelmeyer, Hub., Tcermischanl., Michelbach
45 Zimmer, Hans, Autotransporte

Nußbach (Oberdonau)

5 **G**emeindeamt
2 Gendarmerieposten Nußbach
3 **S**taudinger, Ignaz, Gastwirt

Nußdorf (Attersee) [Oberdonau]

8 **A**uto-Reisebüro Edita Holzbauer
2 Förstereibezirk
13 Gemeindeamt
3 Gendarmerieposten Nußdorf a. A.
12 **K**ölblinger, Josef, Gerberei
11 **M**arine S. V. K., Attersee
10 **R**eichsautobahnen, Losbauführ., Nr. 43
9 Dies., Losbauführung Nr. 34
4 **S**anitätsgemeinde Nußdorf-Attersee
6 Schmook, Familie
5 **Johanna Wiesinger**
Gasthof und Fleischerei, Fremdenzimmer
7 Wiesinger, Karl, Bräugasthof

Nußdorf (Niederdonau)

2 **G**emeindeamt Nußdorf a. d. Traisen
3 **K**atastralgemeinde Franzhausen

Nussdorf (Kr. Wreschen) [Wartheland]

Holzbearbeitungs-Fabriken Nussdorf
Nussdorf
Kreis Wreschen, Wartheland
Fernsprecher **1** und **2**

Nusse (über Mölln [Lauenburg]) [Schlesw.-Holst.]

181 **A**potheke Fritz Müller
204 Aue, Otto, Schlachter, Duvensee
182 **B**artels, Bernh., Bauer, Panten
130 Beeck, Walter, Bauer, Ritzerau
135 Bremer, Friedrich, Kaufmann
134 Brinkmann, Theodor, Gastwirt, Koberg
137 Bröcking, H., Betr.-Insp. a. D., Sirksfelde
177 **B**rüggemann, C., Gastwirt, Mannhagen
148 Brüggemann, Friedel, Mühle, Mannhagen
175 Brügmann, Fritz, Gastw., Koppelkathen
143 Brügmann, Joh., Bauer
123 Brügmann, Wilhelm, Gastwirt, Duvensee
214 Bruhns, Heinr., Gastwirt, Sirksfelde
133 Bürgermeister Nusse
122 Bürgermeister Ritzerau
210 Buhlert, H., Inh. Walter Buhlert, Kfm.
220 **D**ohrendorf, M., Gastwirt, Duvensee
222 Donnerschleuse des Elbe-Trave-Kanals
167 Duve, H., Dünger, Duvensee
147 **E**gers, Emil, Bauer u. Bürgermstr., Koberg
195 Ehlers, Elsa, Landwirtin, Kühsen
192 Evers, Heinr., Schmiedemstr., Poggensee
206 **F**ischer, Wilhelm, Schlachterei
198 **F**lint, Johann, Bauunternehmer
228 Forstamt, Kreis-, Koberg
216 Forstamt, Stadt-, Ritzerau
185 Förster, Stadtrevier-, Abendrade
140 Försterei, Kreisrevier-, Koberg
124 Försterei, Kreisrevier-, Duvensee
219 Försterei, Revier-, Borstorf
125 **G**endarmerieposten Nusse
136 Gerdts, Johannes, Gastwirt, Kühsen
159 Gerstenkorn, Hans, Gastwirt, Borstorf
168 Grot, Arthur, Viehhdlg., Sirksfelde
121 Groth, Joh., Bauer, Poggensee
149 Grube, Emil, Viehhändler, Duvensee
190 **H**ack, Heinr., Bauer, Mannhagen
139 Hack, Karl, Panten
162 **H**afemann, Friedrich, Bauunternehmer
153 Handelsbank Lübeck, Geschäftsstelle
215 Hardekopf, Johannes, Gastwirt, Hude.
128 Hardkop, Hans, Holzhandlg., Borstorf
196 Hartkop, Aug., Bauer, Sirksfelde
152 Heins, F., Bäckerei, Duvensee
202 Heins, Friedrich, Bauer, Bergrade
184 Heins, Walter, Bauer, Poggensee
138 Heymann, Rich., Bürgermstr., Borstorf
209 **I**sernhagen, F., Autostand, Schlosser
180 **J**enckel, Otto, Bauer, Sirksfelde
141 Joens, Hans, Landwirt, Mannhagen
163 **K**aths, Joh., Bauer u. Gastwirt
150 Kirchliches Heim, Ritzerau
169 Koop, Fritz, Bauer, Duvensee
183 Koop, Joh., Bauer, Poggensee
217 Krützmann, Wilhelm, Gastw., Poggensee
205 Kunze, Herm., Sattlermeister
178 **M**acke, Julius, Dampfziegelei
157 Mamerow, Herm., Viehhdlg., Duvensee
179 Martens, Otto, Bauer, Bergrade
172 Meierei-Genossenschaft Mannhagen
160 Meierei-Vereinigung Freie Kühsen
189 Meyer, Fritz, Bauer, Mannhagen
197 Meyer, Johs., Bauer, Kühsen
207 Meyer, Rich., Lehrer, Mannhagen
166 Michelsen & Sohn, Niederlage
225 Mirow, Helmuth, Schlossermstr.
188 **N**ehls, Adolf, Bauer, Mannhagen
212 **N**ehls, Richard, Gastwirt, Panten
221 NSDAP, NS-Gemeindestation
155 **P**astorat Nusse
213 Petersen, Carl, Gastwirt, Bergrade
120 Poststelle
201 Püst, Ww. Elise, Gastw.
229 **R**eebs, Dr. Hans, Arzt.
127 **S**chäfer, Otto, Viehhdlg., Koppelkathen
199 Scheel, Fritz, Gastwirt, Ritzerau
187 Schlichting, Karl, Stellmacherei
194 Schmidt, Ad., Bäckermstr., Koberg
126 Schmidt, Hans, Bauer, Walksfelde
146 Schwartz, Emil, Bauer, Panten
156 Schwarz, R., Kaufhaus
131 Siemers, Hans, Gemischtwaren
154 Siemers, Heinr., Gastwirt.
200 Siemers, Hermann, Bauer
145 Siemers, Otto, Bäckermstr.
208 Siemers, Paul, Bauer
165 Siemers, Wilh., Elektr. Anlagen
132 Spar- und Dahrlehnskasse
161 Stamer, Friedrich, Bauer, Panten
176 **T**ewes, Hans, Bauer, Duvensee
164 Timm, Heinrich, Gastwirt, Kühsen
170 Timm, Joachim, Bauer, Sirksfelde
144 **V**ereinsmeierei Nusse
142 Vereinsmeierei Walksfelde-Poggensee
191 Vest, Johannes, Bürgermeister, Hammer
203 **W**aller, Paul, Landwirt, Hof Ritzerau
186 Weilandt, Gerhard, Landwirt, Mannhagen
151 Westphal, Ernst, Bauer, Koberg
129 Willhöft, Aug., Bürgermstr., Walksfelde

Obbach (üb. Schweinfurt) [Bayern]

2 **B**aum, Fritz, Eisenwr.
11 Baum, Vitus, Limonadenfbr.
7 Bay. Warenvermitt. ldw. Gen.AG, Oberwerrn
6 **E**ger, Sabine, Gemischtwarengesch.
14 Ender, Gustav, Autovermietung
38 **G**asth. Eisenbahn, Karl Ziegler, Oberwerrn
9 Gutsverwaltung Obbach
10 **H**ack, Franz, Gastwirt, Oberwerrn
1 Hartmann, Georg, Getreidehdlg.
24 **H**artmann, Georg, Lagerhaus, Oberwerrn.
8 **H**eil, Dr. Otto, Arzt
28 Johanni, Gottfr., Baustoffe, Oberwerrn
13 **K**uhn, Jos., Mühlenbes., Oberwerrn
12 **L**udwig, Pfarrer
4 **M**üller, Maria, Lebensm., Großthal
31 **N**SDAP, Amt f. Volkswohlfahrt
30 **P**fister, Anton, Schweinehdlg., Großthal
21 **R**eichsbahn, Bahnhof Oberwerrn
23 **S**chäfer, Alwine, Frau Geheimrat
29 Schmitt, Georg, Kriegsblinder, Großthal
20 Schmitt, Johann, Getreide, Großthal.
35 Sell, Josef, Gastw., Großthal
32 Simon, Johann Matth., Hdlr., Wasserlosen.
25 Strohmenger, Emil, Bürgermeister, Euerbach
17 Strohmenger, Georg, Landmasch., Euerbach
22 **W**agner, Oskar, Viehhdlg.
5 Wehner, Johann, Autovermietung, Euerbach
39 Wehner, Jos., Gastwirt, Kützberg.

Obdach (Steiermark)

14 **D**ecrinis, Dr. Ludwig, Arzt
13 **F**orstverwaltung Admontbichel
9 **G**endarmeriestation
1 Grogger, Josef, Gasthof, Obdach
3 **M**arktgemeinde
15 **Pabst, Johann, Sägewerk und Holzhandlung, Kathal bei Obdach (Steiermark)**
12 Pfeiffer, Valentin, Ortsgruppenleiter d. NSDAP.
8 **R**athschüler, Karl, Gerberei
2 **S**chwartz, Rudolf, Kaufm.
5 **T**hunhart, Rudolf, Postverwalter
4 **W**agner, Siegmund, Kaufmann
10 **Z**eilinger, Peter, Gasthof

Obenhausen (Bayern)

1 **B**osch, Joseph, Arzt, Buch
4 **D**arlehenskassenverein Buch GmuH
8 Dick, Eduard, Tierarzt
26 **E**derle, Georg, Schafhalter, Gannertshofen
12 **F**orsthaus Unterroth
2 **G**endarmeriestation Buch.
24 Grathwohl, Karl, Bauer, Rennertshofen
27 **H**aas, Anton, Metzgermstr., Buch
15 Haas, Aug., Landwirt, Gannertshofen
9 **I**nhofer, Stephan, Bauer, Gannertshofen
10 **J**enuwein, Joseph, Landesprod., Buch
11 **K**reissparkasse Illertissen, Babenhausen
6 **M**oy, Graf Max.
28 Müller, Martin, Gemischtwr., Buch
21 **O**hmayer, Anton, Ziegelei, Rennertshofen
7 **S**auter, Fridolin, Landesprodukte.
3 Stegmann, Artur, Bräuhaus, Buch
5 **W**öhr, Benedikt, Maurermstr., Buch

Ober Adersbach (Heuscheuer) [Sudetenland]

3 **G**emeindeverwaltung
7 Gendarmerieposten
6 **L**ebeda, Franz, Flachsverarbeitung
5 **M**eier, Florian, Gastw., 71
1 **O**stböhm. Leinenindustrie-AG, 109
2 **U**rban, Dr. Franz, Arzt

Oberalm (Salzburg)

2 **H**olztrattner, Josef, Bäckermstr.
8 v. **M**aravic, Ernst
3 **Johann Seywald** Wagnerei u. Kistenerzeugung
Oberalm 42 bei Hallein
6 Strobl, Josef, Zimmermeister

Ober Altstadt b. Trautenau (Sudetenland)

13 **A**potheke „Rübezahl", 238
20 **B**aum, Franz, Kartoffeln
19 Böhnisch, Franz, Gemüsegroßverteiler
1 Bürgermeisteramt 160
10 **F**auler, Arthur, Kohlen 73
2 Fiedler, Jos., Ziegeleibesitzer, 51
16 **G**endarmerieposten, Novak
9 **H**ampel, Rud., Holz, 2
8 Hausdorf, Dr. Hugo, Arzt, 310
14 Hilbert, Kreisf. d. Freiw. Feuerwehr
7 Illner, Franz, Hammerhof
18 **K**leinander & Schubert
.. **J. A. Kluge** siehe unter Trautenau
4 Kröner, Aug., Metallwrfbr., 204
6 Kröner, W., Bäckerei-Maschinenfabrik, Eisengießerei, Auto-Zylinderschleiferei
11 Kubina, Alois, Sägewerk, Ober-Altstadt, 288
.. **Oberaltstädter Bleichwerke Ges.m.b.H. vorm. Fred. Wm. Duncan, Oberaltstadt. Fspr. Trautenau 37**
5 **R**egnier, Rudolf, Textilrohstoffe
22 Reichspost, Postamt
15 Rumler, Gust., Autorepar.-Werkstätte

*

3 Säge- u. Hobelwerk, Adolf Tamm
12 Spar- u. Darlehnskassenverein eGmbH
3 **Adolf Tamm**
Spulenerzeugung, Säge- u. Hobelwerk

Oberammergau (Oberbayern)

521 Achtner, Josef. Bäckerei, Schnitzlergasse 11
533 Ackermann-Pasegg, Maler, Rottenbucherstr. 24
633 Albrecht, Ant., Dienstmann, Steinb.Gasse 8
532 „Ambronia", Gasthof u. Pension, Bes. Hans Wolf Wwe., Ettaler Str. 5
640 Ammergauer Alpenrundfahrten
540 Apotheke, Marien-, Hans Mayer, Dorfstr. 5
563 Auto-Verkehrs-Büro, Dorfstr. 33
705 Bader, Georg, Metzgerei, Unterammergau
674 Bauer, Karl, Hafnermstr., Bahnhofstr. 13
637 Benediktenhof, Fremdenh., Ettal
647 Beyer, Dr. W., Frau, i. d. Breitenau 27
514 Bierling, Alfred, Install., Bahnhofstr. 14
566 Bierling, Ernst, Bäcker, am Mühlbach 10
692 Bierling, Willy, Reiseandenken, Dorfstr. 17
663 Binder, Ernst, Hauptm., Waldschmidstr. 8
595 Braun, Ignaz, Kaminkehrm., Rüdererweg 25
538 R. Breitsamter & Söhne, Sägewerk, Mühlb. 2
607 Breitsamter jr., Rup., Am Kreuzweg 7
638 Breitsamter sen., Rupert, Theaterstr. 14
630 Buchenberger, Frz., Kaffee, Unterammergau
500 Bürgermeister der Gemeinde Oberammergau,
519 Rathaus **P** München 36254
667 Derselbe, Wohnung des Bürgermeisters
745 Bürgerm. d. Gemeinde Unterammergau
637 Café u. Fremdenheim Benediktenhof
639 Café u. Fremdenh., Ettaler Mandl, Ettal
693 Café & Pension Heimgarten St. Lukasstr. 11
506 Daffertshofer, Jos., Mietautos, Welfengasse 15
604 Degele, Käthe, Landh. Diana, K.Ludwigstr. 23
620 Demharter, Ottmar, Schnitzlergasse 11
749 Dirscherl, Anny, Müllerfiliale, Dorfstr. 5
568 Drexler, Georg, Fischerwirt, Graswang
698 Eich, Wilh., Fremdenzimmer, Fendtgasse 5
694 Evangelische Kirche Oberammergau
678 Fichtl, Luitpold, Café, Feldiglgasse 10
615 Fischer, Clara, St. Gregor 12
669 Fischer, Josef, Dienstmann, Welfengasse 13
728 Fischer, Peter, Lebensm., Rottstr. 18
629 Flußmeisterstelle, Rottenbucher Str. 1
515 Forstamt Oberammergau.
523 Dasselbe, Förster, Unterammergau.
524 Dasselbe, Forsthaus Linderhof
735 Dasselbe, Forstwart, Dickelschwaige
643 Forster, Christ., Obsthdlg., L.Thomastr. 1
558 Franz, Emilie, Dentistin, Dorfstr. 5
666 Freiwillige Feuerwehr
559 Fremdenheim „Edelweiß", Bahnhofstr. 24
640 Funk, Josef, Auto-Verkehrsbüro
587 Funk, Stefan, Bäckerei, Daisenb.Str. 81
714 Furtner, Leopold, Dentist, Ettalerstr. 12
724 Gansler, Johann, Baugesch., Unterammergau
706 Gasthaus z. Rose, Josef Lang, Dedlerstr. 9
517 Gasthof Alte Post, Anton Preisinger
549 Gasthof zur Post Ettal
Bes. Ludwig Fischer Ww.
696 Gasthof Turmwirt
593 Gasthof weißes Lamm, EttalerStr. 8
588 Gasthof weißes Rößl, Bes. Leo Rutz, Dorfstr. 28
745 Gemeindeverwaltung Unterammergau
534 Gemeindeverwalt. Ettal, Bürgermstr., Hs.Nr.19
570 Gendarmeriestation Ettal
516 Gendarmeriestation Oberammergau
675 Genewein, Dr. Fritz, Prof., Ettal Hs.-Nr. 72
545 Gerold, Jos., Metzgermstr.
535 Gerold, Sebastian, Metzgermstr., Verlegerg. 1
696 Glas, Georg, Gasth. z. Turm, EttalerStr. 2
736 Gobleder, Aug., Fris., Sterngasse 3
764 Greiner, Josef, Schriftl., Schisierg. 7
688 Gröbl, Korbinian, Oekonom, Graswang, Hs. 35
729 Gstaiger, Hans, Dorfstr. 30
544 Gstaiger, Matthias, Metzgermeister
541 Günzler, Dr. Otto, Tierarzt, Weißstr. 5
683 Guglhör, Jos., Schreiner, Faistenm.Gasse 8
574 Haag, Anton, Kaufmann, Dorfstr. 13
744 Haenle, Elisabeth, EttalerStr. 48
619 Häßler, Wilh., Malerm., L.Thomastr. 7
689 Hageneier, K. A., Steinmetz, Schnitzlerg. 11
580 Haus Osterbihl, Erholungsheim
763 Heinzeller, Hans, Bildh.Mstr., Breitenau 21
628 Hesse, Arno, Pension, Rottenbucherstr. 22
583 Hiergeist, M., Geflügel, U.Ammergau, Hinden burgstr. 123
670 Hitzlberger, Franz Xav., Kondit., Freikorpsstr. 4
730 Hohenleitner, Andr., Install., Ettal Nr. 24
552 Hotel Ludwig der Bayer und Klostergasthof, Ettal (Oberbayern)
510 Hotel Wittelsbach
Sommer- und Winterbetrieb
Oberammergau, Dorfplatz 21
635 Huber, Georg, Lohnkutscherei, Welfengasse 8
737 Huber, L., Schreinermstr., In d. Breitenau 17
573 Isarwerke GmbH, Betriebsstelle
585 Jagdhaus Sonnenberg, Graswang
676 Jehl jr., Hans, Fuhrw., Leupoldstr. 4
653 Kiechle, Heinrich, Gastwirtschaft
690 Kleinschrodt, H., Oberst, Waldschmidtstr. 8
511 Kloster Ettal, Ettal
511 Knaben-Erziehungs- u. Lehrinstitut Ettal bei Oberammergau, Benediktiner Abtei. Anfragen durch das Direktorat
715 Knauer, Peter, Brauerei, Freikorpsstr. 2
582 Koch, Dr. Rob., Arzt, Schnitzlergasse 4
726 Kohlmayr, Dr., Landhaus Rainerstr. 6
725 Kolbenalm, Berggasthaus, Herm. Müller
591 Komm, Ulrich, Bäckerei, Ettal, Ortsstr. 48½
682 Krankenhaus, Oberammergau, L.Langstr. 12
501 Kreissparkasse
707 Kröner. Luise, Lebensm., Bahnhofstr. 10
608 Kronburger, Hans, Photo, Optik
734 Alfr. Kunz & Co, Baubüro, Welfeng. 1
740 Ders., Baustelle Unterammergau
543 Landwirtschafts- u. Gewerbebank eGmuH
636 Lang, Alois, Pension, St. Lukasstr. 15
529 Lang, Anton, Inh.: Karl Lang, Kunstkeramische Werkstätten. P München 30155
617 Lang, Ed., Kofel Likör, Am Kreuzweg 13
687 Lang, Franz, Zimmerei, Breitenau 9
508 Gg. Lang sel. Erben A.G., Oberammergauer Kunstwerkstätten
579 Lang, Hermann, Bahnamtl. Spediteur, Möbeltransport, Kohlen, Dorfstr. 34
746 Lang, Herta, Gut Leyernhof
530 R. & H. Lang, Gemischtwaren.
518 Lang, Dr. Rud., Arzt, Dorfstr. 5
709 v. Lang-Puchhof, Carl, Unterammergau
622 Leiß, Hermine (Haus Leiß), EttalerStr. 33
512 Linderhof-Verwaltung, Linderhof.
762 Lindinger, Gregor, Kantine, Rainenbühl 54
662 Lürken, Hedwig, Ww., St.Gregor 30
556 v. Malchus, Lilly, Baronin, St.Gregor Nr. 5
536 Mangold, Otto, Sägewerk
601 Markmiller, Josef, Café, Dorfpl. 22
592 Mayer, Rich., Kaufhaus, Ettal, Hauptstr. 2
507 Mayr, Hub., Molkerei, Ludwig-Langstr. 10
603 Mayr, Nikolaus, Bauunternehmen, Baustoffe, Rottenbucher Straße 10
553 Mayrhofer, Josef, Lastzug, Kalkbrennerei,
649 Steinbruchbetrieb, Am Rainenbichl 24
649 Ders., Wohn., Ottmar-Weiß-Str. 4
686 Meyer, Otto, Photo, Ettal, Haus 22
572 Mitterer, P., Bäckerei, Unterammergau
525 Müller, Herm., Pension, EttalerStr. 9
685 Neu, Anna, Gemischtwr., Unterammergau 95
563 Omnibus-Reiseverkehr Oberammergau, Inh.: L. Höldrich, Ludwig-Thoma-Str. 8
527 Parkgaststätte am A. Alpenbad St. Gregor
609 Pension Alpenruhe, Otto Lang, Kreuzweg 17
520 Pension Böld, König-Ludwig-Str. 10
529 Pension Daheim, Inh.: Frau Anton Lang, Theaterstr. 2. P München 53387
594 Pens.-Erhol.-Heim Hillernschlößl, Ettalerstr. 45
598 Pension Friedenshöhe, König-Ludwigstr. 31
505 Pension Landhaus Aigner, Daisenbergstr. 3
632 Pension Mayr, Hanns, Schnitzwarenverlag
718 Pension Sonnenleitenhof, Osterbichl 6
738 Pension Sonnenschein, Ruedererweg 28
684 Pension Zunterer, Daisenbergerstr. 12
597 Pfarramt, Katholisches, Dorfstr. 45
590 Pfarramt, Kath., Unterammergau
722 Pfingstl, Elis., Drogerie, Dorfstr. 16
716 Pfirrmann, Hermann, Dorfstr. 9
562 Pössinger, Michael, Spediteur, Ettal, Hs. 25
596 Poettinger, Theodor, Sägewerke
564 Posch, Konr., Drogerie, Dorfstr. 27
528 Pröbstl, Ludw., Schweinehdlr., Unterammergau
567 Pürschlinghäuser d. Alpenv.-Sektion Bergland.
761 Reichsarbeitsdienst weibl. Jugend 3/133
513 Reichsbahn, Bahnhof
613 Dieselbe, Güterabfertigung
713 Dies., Bahnh. u. Güterabfert., Unterammergau
656 Reichspost, Postamt
576 Reiser, Lucian, Kaspar-Schießler-Gasse 8
747 Reiser, Wilhelmine, Hebamme, Breitenau 6
565 Reith, Carl Aug., Buchhdlg., Dorfstr. 7
697 Romannshöhe, Almwirtschaft, R. Bierling
644 Rutz, Herm., Verleger, K.Ludwigstr. 16
557 Rutz Nf., Herm., Sporthaus, Hauptpl. 17
681 Rutz, Hugo, Schmiedemstr., Schnitzlerg. 9
616 Rutz, Otto, Radio, Magdalenengasse 1
531 Rutz, Wilhelm, Bäckerei.
578 Sägewerksgenossenschaft Unterammergau e. G. m. b. H., Unterammergau
586 Sauer, Jakob, Lebensm., a. Mühlbach 8
(578) Schädle, A., Gasth. z. Forelle, Unterammergau
680 Schauer, Anton, Bildhauer, St. Gregorweg 1
631 Schauer & Mangold, Schnitzerei, Dorfstr. 5
575 Schielein, Dr., Zahnarzt, Ottmar-Weiß-Str. 5
584 Schilcher, Gg., Bierdepot, Malensteinweg 10
677 Schilcherhof, Georg Schilcher, Fremdenheim
600 Schlachthaus, Moosgasse 11
653 Schloßwirtschaft Linderhof
546 Schmid, Josef, Schreinerei, a. d. Ammer 7
612 Schmid, Sebast., Kol.-W., Bahnhofstr. 20
614 Schmidt, Max, Dek.-Maler, K.-Ludwig-Str. 19
703 Schnell, Otto, Hauptm., EttalerStr. 20
509 Schneller, Th., Gärtnerei, a. Kreuzweg 12
664 Schulhaus, Ruedererweg 9
606 Schwab, Dominik, Bildhauer, Unterammergau, Haus Nr. 119
581 Schweiger, Alois, Hotel Post, Unterammergau.
571 Spanner, L., Bäck., Unterammergau, Hs. 90
542 Staatliche Fachschule für Holzschnitzerei, Direktor Lechner, Ludwig-Lang-Straße 3
719 Stadler, Herm., Dentist, EttalerStr. 15
526 Stadler, Jos., Mietauto, Bahnhofstr. 9
621 Störk, Wendelin, Feinkost, EttalerStr. 12
743 Straßenaufseherstelle, Ob.Bergstr. 47
646 Stückl, Bened., Bildhauer, Himmelreich 16
673 Stückl, Max, Schreinerei, Freikorpsstr. 13
632 Tiroler Weinstube, Inh. Zellner, Dedlerstr. 5
569 v. Twickel, Elisabeth, Freiin, Ettal
555 Uhlschmid, H., Buchdruckerei, Dorfstr. 9
732 Unhoch, Josef, Jäger, Unterammergau
700 Verkehrsamt der Gemeinde Oberammergau, P München 36254 (Gemeinde)
745 Verkehrsamt Unterammergau, Unterammergau
750 Volksd. Mittelstelle, Ettal
554 Vollmann, Remig, Gasth., U.Ammergau, Hs. 27
610 Wagner, Annemarie, Sprachl., i.d.Breitenau 42
539 Waldhaus, Helene Meyer, St.Gregor 1
624 Wehrmacht: Nachrichtenkaserne
503 Dies., Heeresstandortverwaltung
679 Weiß Nf., Johann, Eisenwr., Dorfstr. 6
661 Wild u. Dallinger, Glaserei, Klepperstr. 2
671 Wilkoszewska, Alice, Pension, Daisenb.Str. 20
731 Wolf, Ludwig, Malerm., Dorfstr. 1
641 Wolkersdorfer, Ad., Dipl.Volksw., Pürschl.W.
577 Zigon, Oskar, Modegesch., Dorfstr. 2
551 Zwink, Alfred Oskar, Schnitzwarenverlag, Bau- u. Möbeltischlerei

Oberau (Loisach) [Bay.]

34 Besmer, Helene, Haus Waldfrieden
37 Café Loisach, Eschenlohe, Mühlweg 26
25 Ehlers, Heinz, Major a. D., Buchwies
32 J. u. S. Fauler, Sägewerk
16 Forstwart in Oberau
1 Gasthaus Alt-Wirt, J. Großmann, Eschenlohe
12 Gasthof Forsthaus, Martin Schmid
18 Gasthof Untermberg, EttalerStr. 27
28 Gemeindeverwaltung, Bürgermstr., Hs.-Nr. 122
21 Gemeindeverwaltung Eschenlohe
14 Gendarmeriestation Eschenlohe.
46 Glässner, Elli, am Kreuzacker 125
40 Gloria-Gas-Hausversorgung, Am Bahnhof
30 Hamberger, Heinr., Gartenbau, Nr. 65
31 Hartsteinwerk Werdenfels Udo Rousselle, Eschenlohe (Obb.) bei Murnau
10 Höck, Josef, Gasthof, Eschenlohe
22 Höfler, Franz, mech. Werkstatt
11 Huber, Joh., Hobelwerk, Eschenlohe
27 Illing, Heinr., Spenglerei, EttalerStr. 47
43 Kienzerle, Kaufhaus, Schweizerhof
4 Dr. R. v. Kühlmann'sche Revierverwaltung, Eschenlohe, Hs. 57
49 Lexl, Frida, Ww.
29 Märki, Ignatz, Mineralwasserfbr., Nr. 67
36 Mangold, Jos., Baugesch., Eschenlohe
44 Mangold, R., Zimmereigesch., Mühlstr. 1
45 Mayr, Josef, Malermstr., am Gießenbach 111
41 Möst, Georg, Fuhrgesch., EttalerStr. 92
55 NSV., Kindergarten
17 Oberbayr. Gipswerke, Betrieb Oberau
23 Ostler, Sylvester, Fuhruntern., Haus 133
9 Papier und Pappe Aktiengesellschaft Werk
13 Kienzerle Oberau, Oberau (Loisach)
6 Poettinger, Theodor, Säge- und Hobelwerk,
26 Kistenfabrik, Holzgroßhandlung, Möbel- u. Bauschreinerei. P München 6746 T Holzindustrie
7 Post-Hotel u. Gasthof, M. Demmel
8 Rechberg, F., Kommerzienrat, Wengwies.
15 Reichsbahn, Bahnhof u. Güterabfert.
2 Dies., Bahnhof u. Güterabfert., Eschenlohe
50 Reichspost, Postamt
3 Reiser, Ludwig, Metzgerei, EttalerStr. 110
52 Schelle, Heinr., Lebensm., Münchn.Str. 32
51 Schmidt, Eugen, Dentist, Hauptstr. 185
35 Speermann, Max, Vertreter
20 Straßenmeisterstelle
56 Vits, Ernst, Hellmut, Dr. jur., Eschenlohe
33 Walser, Friedr., Baugesch.
24 Weinhart, X., Betonwerk, Eschenlohe
53 Weiß, Franz, Kol.-W., Münchner Str. 46
42 Zeller, Wolfgang, Musikautor, Schmiedeweg 118
38 Zimmermann, Maria, Schmiedeweg 166
47 Zoglmeier, Anton, Kondit,. Schmiedeweg 153

Oberaudorf (Bayern)

☞ *Kief* = Kiefersfelden (Bay.)
45 Aicher, Ludwig, Handlung, Niederaudorf
150 Almrausch, Ferdinand
82 Alpenkurhaus Bad Trissl, Sommer- und Winteraufenthalt, viel Sonne, Höhenluft, Wald, gepflegte Küche, Wildbäder, Trinkkuren mit Radiumsohle, Vollpension 5—10 RM.
67 Altendorfer, Hans, Spenglerei.
58 Apotheke, Oberaudorf, Hauptstr.
50 Aumüller, Ww. Berta, Buchdr., *Kief* an Rain 244
82 Bad Trißl, Kurheim, Fr. Maria Bergmann
61 Bauer, Georg, Bäckerei, Kiefersfelden
160 Baumann, Sebastian, Spenglerei
32 Bayer. u. Tirol. Sensen-Union A.-G., Mühlbach.
25 Bayer. Warenvermittlung ldw. Genoss. AG
97 Beckert, Hans, Photohaus, Bahnhofstr. 123
89 Beeg, Gisela, Ww., Reisach Nr. 7
77 Berger, Hans, Baugeschäft, Am Bahnhof
95 Berger, Simon, Wirtschaft, Hocheck.
148 Bezold, Maria, Kindererholungsheim Waldfrieden, Auerbach
135 Bichler, Georg, Café, Mühlau, Haus 460
19 v. Bippen, K. Oskar, Kiefersfelden
40 v. Bissing, Frhr. F. W., Prof., Agr.
114 Bleyer, E. M., Holzhdlg., Kiefersfelden
70 Bluhme, Friderun, Frau, Haus Sonnried
7 Blumtritt-von Einem, Herma, Reisach
113 Böhm, Jos., Bäckerei, Niederaudorf, Hs. 35
115 Brandner, Josef, Mietauto, Hs.-Nr. 122
151 Brucker, Alois, Vers.-Inspektor
31 Brünnsteinh. d. Alpenver.-Sekt Rosenheim.
81 Brunschmid, Ant., Mühlbes., Mühlbach, Hs. 201
9 Bürgermeister der Gemeinde Kiefersfelden
14 Bürgermeister der Gemeinde Oberaudorf
55 Dietrich, Dr. H. Chr., Geh. Komm.R., Hof Zaglach
143 Dolischon, Hans, Lebensmittel
99 Dominikanerkloster bei Mühlbach
69 Eckikofer, Karl, Radio, Bahnhofstr.
108 Eibl, Lorenz, Autorep., RosenheimerStr. 72
21 Elektrizitätswerk der Gemeinde Oberaudorf
62 Finsterwalder, Maria, Hdlg., Mühlbach
37 Forstamt.
118 Fremdenverkehrsbüro Oberaudorf
30 Foto Nebelung, Rudolf, Marienplatz 135
112 Fremdenheim Schöneck, Mühlbach
66 Fritz, Alois, Baumeister, techn. Büro, Bahnhofstraße 125½ P München 39322
46 Funk, Jos., Gastw., Mühlbach, Haus 139½
4 Funk, Virgil, Kolonialwr., Haus 125
84 Gasthof Alpenrose, Ad. Ertl, Haus-Nr. 130
96 Gasthof Kaiserblick, Karl Fischer
60 Gasthof Post, Besitzer S. Rechenauer
56 Geiger, Josef, Bergwirt, Kiefersfelden
8 Gemeindebehörde Kiefersfelden
38 Gemeinde Mühlbach b. Kiefersfelden Obb., Bürgermeister Hubert Gabenstätter
14 Gemeinde Oberaudorf (Oberbayern)
13 Gendarmeriestation Kiefersfelden.
24 Gendarmeriestation Oberaudorf.
116 Gesser, Edgar, Apoth., Kiefersfelden
124 Graf, Jos., Mech. Werkst., *Kief* N.Staatsstr.
28 Grafenburg, Hotel Mühlbach 197½.
147 Greiderer, Alois, Wäscherei
49 Gruber, B. A., Kaufhaus, *Kief* Münch.Str. 358
63 Gruber, Gg., Gastw., *Kief* Hauptstr. 262
101 Gruber, Mich., Schmiede, Niederaudorf
104 Gschwendtner, Jos., Autoverm., Kiefersfelden
41 Gut Rechenau, Willy Sachs, Rechenau
75 Haniel, Margarete, Haus am Auerbach
78 Haus Bergschlößl
20 Hausbacher, Rosina, Bäckerei
23 Hechenblaickner, Rundstabwerk, *Kief* Hs. 268
122 Heiserer, Jos., Gemischtwr., *Kief* Bahnh.Str 257
120 Hödl, Josef, Speditions- und Transportgeschäft, Auerbach 40, Post Oberaudorf
117 Hofgut Wiesen, R. Erhard, Maj. a. D., Hs. 180
11 Hotel Brünnstein, A. Mühlthaler, am Bahnhof
57 Hotel Lampacher, H. Rieger, Hauptstr. 128
27 Huber, Mathias, Metzger, *Kief* Hauptstr. 299
106 Hübl, Hans, Apotheke, Kiefersfelden
53 Hüttl Pongratz, Gastwirtsch., *Kief* Haus 265
103 v. Jochner, Lina, Frau, Niederaudorf
107 Kaffee Sonnenhof, Kiefersfelden
141 Kaffee Schwarzenberg, A. u. K. Spötzl
65 Karmelitenkloster, Reisach
93 Kaufhaus Funk
125 Kirchmair, Wilhelmine, Privatpension, Hs. 125
17 Kirmaier, Emilie, Bäckerei, Kiefersfelden
52 Kistner-Teyrl, Hafnerei
155 Kleinenbroich, Wilhelm, Niederaudorf
126 Kloo, Joh., Bahnhofsrestaur., Kiefersfelden
33 Knauer, Alois, Zahnarzt, *Kief* Bhfstr. 257
33 Knauer, Dr. Luise, Zahnärztin, Bhfstr. 257
137 Koller, Nikolaus, Kohlen, Hauptstr. 138
59 Konsul W. Sachs'sche Guts- u. Forstverwaltung, Wildgrub
76 Krankenhaus Oberaudorf.
162 Kreckl, Josef, Warenhdlg., Niederaudorf
102 Kreis- u. Stadtsparkasse Rosenheim, Zweigstelle Oberaudorf
43 Kreis- u. Stadt-Sparkasse Kiefersfelden
159 Kröner, Anna, Ww., Kiefersfelden 254
133 Kurz, Christoph, Bauer, Baumgartenhof
123 Landthaler, Karl, Sägewerk
130 Leonhard, Dr. Alb., Direktor
72 Lerch, Joh. Baptist, Metzgerei, Haus 134
119 Löffler, Dr. Alb., Tierzuchtdir., Breitenau
109 Loelgen, Carl Aug., Dr., Kiefersfelden
100 Luckner, Jos., Konditorei, Haus Nr. 143
86 Malerhofer, Anna, Gemischtwr., *Kief* Kohlst.283
85 Markiseder, Franz, Buchdruckerei
6 Marmor-Industrie Kiefer A.-G. Kiefersfelden.
64 Martin, Rich., Leitern, Kiefersfelden, Hs. 320
111 Meißner, Herb., Dir., *Kief* Am Buchberg
131 Niedermayr, Felix, Landhaus am Auerbach
(9) NSDAP: Ortsgruppe Kiefersfelden
110 Dies., Ortsgruppe Oberaudorf
71 Oberaudorfer Tafelwasser, Laurentiusquelle
79 Ohle, Dr. Rud., Frau, Kiefersfelden
92 Pension Edelweiß, Gfallermühle
34 Peyerl, Dr. Wilh., Arzt, Krankenhaus.
48 Portland-Zementw. AG, *Kief* Blutenb.Str. 40
1 Potzel, Ferdinand, Direktor
12 Pückler-Limpurg, Dr. Siegfr., Graf
94 Rauch, Joh., Bäckerei, *Kief* W.Krönerstr. 414
35 Rechenauer, Hans, Kol.-W., Haus Nr. 138
128 Reichenbach, Konst., Mühlbach
39 Reichsarbeitsdienst: Abt. 37/133, Kiefersfelden
74 Reichsbahnhof u. Güterabfert. Kiefersfelden
22 Reichsbahnhof u. Güterabfert. Oberaudorf
157 Reichsbahn-Bergheim Oberaudorf
90 Reichspost, Postamt Kiefersfelden
180 Reichspost, Postamt Oberaudorf
152 Rinner, Hans, Fuhrwesen
149 Ring, Alois, Archit., Kiefersfelden
91 Romani, Rud., Install., Haus 122
18 Sachs, Willy, Konsul, Villa Sachs
129 Sachs, Willy, Konsul, Himmelmoosalm
158 Sägewerk Egger
121 Schreyer, Jos., Autoverm., Kiefersfelden
127 Schuh, Franz, Professor
44 Seidl, Magdalena, Holzhdl., Nr. 143½
87 Seuffert, Phil., R.-A., Reisach
154 Sittel, Karl, Kaufmann
15 Spar- und Darlehenskasse Oberaudorf e. G. m. u. H., Hauptstr. 127
47 Steigenberger, Gg., Gemischtwr., *Kief* Haus 251
142 Stengel, Joh., Sattler, Hauptstr. 151
134 Stengel, Martin, Feinkost, Kiefersfelden
132 Straßenaufsherstelle Oberaudorf
118 Verkehrsamt s. Fremdenverkehrsbüro
10 Verkehrsamt der Gemeinde Niederaudorf, Büro
29 Verkehrsbüro der Gemeinde Kiefersfelden
36 Waller, Jos., Gastwirt, Niederaudorf.
73 Waller, Seb., Gasthaus, Reisach, Haus Nr. 2
136 Waller, Simon, Pens. Alpenhof, Ndr.-Audorf
42 Wannersdorfer, Franz, Gastw., Kiefersfelden
26 Winkler, Ludw., Sägew., Kiefersfelden
68 Winter, Dr. Fritz, Arzt, *Kief* Bahnh.Str. 313
105 Zemsch, Ludw., Kfm., Landhaushöhe 197
54 Zitzlsperger, F., Metzger, Kiefersfelden, Hs. 308

Oberauerbach (Pfalz) [Bay.]

12 Bauer, Gust., Install., Winterbach
16 Bayer, Gustav, Pol.-Diener, Battweiler
3 Brück, Ludwig, Gastwirt.
5 Bürgermeisteramt Battweiler
10 Bürgermeisteramt Oberauerbach
7 Eberle, Friedr., Mühle, Oberauerbach
2 Eberle, Ludwig, Gasthaus, Düngelager
11 Ehresmann, Ludw., Metzgerei, Winterbach
15 Schmidt, August, Landwirt
6 Schneider, Otto, Gastw., Battweiler
13 Schunk, Adolf, Bäckermeister
1 Straßenmeisterst. d. Straßen- u. Flußbauamtes, Niederhausen
9 Wolf, Daniel, Baugeschäft.
14 Wolf, Max, Kohlenhandlung

Oberaula (üb. Hersfeld) [Hess.-Nass.]

139 Amtsgericht, Oberaula
166 Apotheke z. Frauenberg, F. Pistor
132 Bambey, Aug., bahnamtl. Rollfuhruntern.
153 Battenberg, Hans, Gastw., Weissenborn
115 v. Baumbachsche Forstverwalt., Frielingen
103 Berg, Adam, Baugeschäft
199 Borbonus, Josef, Betriebsleiter
196 Bürgermeisteramt Gersdorf
198 Bürgermeisteramt Hausen
114 Bürgermeisteramt Kemmerode
113 Bürgermeisteramt
177 Bürgermeisteramt Olberode
104 Bürgermeisteramt Wahlshausen
107 Bürgermeisteramt Weißenborn
197 Bürgermeisteramt Willingshain
134 Burk, Georg, Betriebsleiter
133 Burkhardt, L., Elektro, Radio
112 Collmann. B., Rittergutspächter, Hausen.
144 Diehl, Adam, Friseur
146 Dippel-Berger, Haus Waldheim, Olberode
152 Dippel, Adele, Privatlehrerin
179 Döring, Hermann, Förster
169 v. Doernberg, Frh. Hugo, Schloß Hausen
159 Ehrhardt, Alfred, Bäcker
145 Försterei Heddersdorf

117 Forstamt, Oberaula
136 Försterei (Revier-) v. Dörnberg, Hausen
195 Försterei (Revier-), Olberode
137 Frielinger Darlehnskassenv., Frielingen
128 Gemeindekalkbrennerei Weißenborn
143 Gendarmerieamt
141 Gendarmerieposten
175 George, Fritz, Bahnhofswirt
102 Heppe, Dr., Arzt
168 Hofmann, Valentin, Autofuhrgesch., Gersdorf
160 Hofmeister, Wilh., Straßenmstr.
109 Hotel Ziegler.
161 Hotz, Karl, Kraftwagenbetrieb
178 Itzenhäuser, Georg, Sägewerk, Olberode
162 Jacob, Dr. Wilh., Tierarzt
123 Kasseler Basalt-Industrie GmbH, Schotterwerk
134 Kasseler Basalt-Industrie, Betriebsleit.
148 Klippert, Georg, Sägewerk
172 Gebr. H. u. W. Knapp, Viehhdlg., Wahlshausen
122 Koch, Hans, Autofuhrbetrieb
108 Krüger, Gustav, Dir., Haus Weißenstein
127 Krüger, Hagemann & Co, GmbH, Basaltwerke, Nöll
101 Kurz, Dr. Karl, prakt. Arzt.
165 Leimbach, Heinrich, Landmaschinen
135 Lichtenberg, Otto, Forstverw.
142 Lindemann, H., Kassenvorst., Weißenborn
151 Lohr, Gebr., Autofuhrunternehmer
119 Losekamm, August, Metzgerei, Wahlshausen
158 Maurer, Heinr., Gastwirt, Olberode,
156 Molkereigen. eGmbH
(122) Normann, Zahnarzt
157 G. W. Nuhn u. Sohn, Gasthof, Heddersdorf
180 Oppermann, Paul, Buch- u. Schreibwaren
131 Orth, Heinrich, Gastwirt
164 Orth, Nikolaus, Metzgerei
176 Pfalzgraf, Heinrich, Pumpen, Schorbach
116 Pfarramt, evang.
163 Reichsarbeitsdienst, weibl. Jugend
110 Reichsbahn Güterabfertigung.
105 Dies., Bahnhof Frielingen
150 Dies., Bahnhof Olberode
170 Dies., Bahnhof Weißenborn
120 Reichspost, Postamt
154 J. Röth & Co KG, Sägewerk, Weißenborn
130 Rothfuchs, Konrad, Rechtanw. u. Notar
125 Rüffer, Karl, Lebensmittel
121 Schmitt, C. H., Eisen- u. Baumaterialien
149 Adam u. Johannes Schuch, Autos, Reparaturw.
155 Karl u. Aug. Schuch, Klebe, Auto-Vertr.
140 Schüßler, Heinrich, Kapellmstr.
124 Sohl, Hans, Klempnerei
147 Sohl, Johs., Gastwirtschaft u. Metzgerei
173 Sohl, Valentin, Fleischer
118 Spar- u. Darlehnskassenverein Oberaula
174 Steinert, Georg, Manufakturwaren
171 Gebr. Völker, Baugesch., Allendorf
126 Vollmann, K., Bautechn. Büro
129 Weber, A., Maschinenschlosserei.
167 Weppler, Andreas, Maurermstr.

Oberbach (Mainfranken) [Bay.]

38 Arbeitsgemeinschaft; Beton- u. Monierbau AG, Carl Brandt, Hummel & Baumann, Heinr. Philippsthal; in Wildflecken
18 Barthelmes, Adolf, Bäckerei
88 Beck, J., Fahrzeuge, Wildflecken
19 Betzel, Adolf, Baust., Wildflecken
56 Boersch, Straßenbau, Wildflecken
41 Brandt, Carl, Baust., Wildflecken
20 Büchner, Karl, Landw., Unterriedenberg
17 Büttner, Emil, Mineralw.-Fbr., Wildflecken
37 DAF.-Gemeinschaftslg., Wildflecken
3 Forstverwalter Oberbach
27 Forstamt Stangenroth, Basaltwerk
24 Forstverwalter, Oberriedenberg
49 Fuß, Alf., Feinkost, Wildflecken
34 Gärtner & Grün, GmbH, Baust. Wildflecken
42 Gefangenenlager Oberbach
82 Gemeindeverwaltung
8 Gemeindeverwaltung Wildflecken
2 Gendarmerieposten Wildflecken
4 Gendarmerieposten Oberbach
53 Handt, P., Kantine, Wildflecken
52 Haack, Matth., Baust. Wildflecken
64 Heeresforsthaus
31 Heeresneubauamt Wildflecken
75 Heil, Otto, Tiefbau, Wildflecken
57 Hiffenhaus, Franz, Kfm.
78 Hiltenhaus, Johanna, Hebamme
89 Hoßfeld, Oberst, Wildflecken
45 Gebr. Hüttenreiter, Bauuntern., Wildflecken
33 Kameradschaftsheim d. Heeresbeubauamtes, Wildflecken
21 Kathol. Pfarramt
1 Kaufmann, F., Friseur, Wildflecken
23 Kern, Hans, Baumat., Wildflecken
54 Kreissparkasse, Brückenau
67 Leipold, O., Tankstelle, Wildflecken
46 Manger, P., Schuhe, Wildflecken
26 Mennike Nf., C., GmbH, Baust. Wildflecken
(10) Müller, Franz, Kohlen, Wildflecken
15 Müller, Hermann, Bäckerei.
16 Mütterschule d. Reichsmütterdienstes
39 NS.-Schwesternstation, Wildflecken
55 Ortskrankenkasse, Wildflecken
86 Reichsbahn, Bahnhof Oberbach
87 Dies., Bahnhof Güterabf., Oberriedenberg
43 Reichsbahn, Bahnhof Wildflecken
68 Reinhart, Rich., Kaffee, Wildflecken
9 Riedmann, H., Omnibusbetr., Wildflecken
79 Römmelt, Otto, Gastw., Oberriedenberg
7 Ruppel, Karl, Gasthaus z. Hirschen
65 Sager & Wörner, Baust. Wildflecken
80 Schlie, F., Bauges., Wildflecken
59 Schneider, Aug., Metzgerei, Wildflecken
13 Schreiner, Karl, Kol.W., Unterriedenberg
76 Schrenk, Simon, Baugeschäft, Hoch-, Tief- und Betonbau
81 Schugmann, F. Josef, Fuhrunternehmer
51 Spar- u. Darlehnskasse, Wildflecken
6 Überlandwerk Mainfranken AG., Wildflecken
36 Ullrich, Aug., Straßenb., Büro Wildflecken
22 Völker, Franz, Gastwirt, Wildflecken
61 Wehrmacht. d. Tr.Ueb.Pl., Wildflecken
40 Wiegand, Heinr., Baust. Wildflecken
11 A. Will & A. Gundelach, Gastw., Wildflecken
14 Will, Dr. Fritz, Arzt.
5 Ziegler, Engelbert, Gastwirt, Metzger
78 Ziegler, F., Fuhrw., Hackenmühle

Oberbaldingen (üb. Donaueschingen) [Baden]

☛ Die in eckiger Klammer [] stehenden Rufnummern treten erst bei Inbetriebnahme des Selbstanschlußamtes in Kraft.

11 [21] Barho, Heinr., z. Krone, Sunthausen
9 [29] Bezirksmonteurstelle Unterbaldingen
21 [21] Evang. Pfarramt, Oberbaldingen
30 [30] Evang. Pfarramt, Öfingen
19 [19] Gemeindeverwaltung Biesingen
12 [12] Gemeindeverwaltung Oberbaldingen
6 [26] Gemeindeverwaltung Öfingen
15 [15] Gemeindeverwaltung Sunthausen
7 [27] Gemeindeverwaltung Unterbaldingen
8 [28] Gendarmerie Sunthausen
10 [10] Graf, Fritz, Elektromstr., Biesingen
14 [14] Held, Albert, Imker, Sunthausen
18 [18] Heppler, Andreas, Bäckerei, Öfingen
3 [23] Heppler, Andreas, Metzger
2 [22] Heppler, Joh., zum Lamm, Öfingen
5 [25] Heppler, Joh., Gastwirt, Metzger, Öfingen
17 [17] Heppler, Karl, Fuhrunternehmer
16 [16] Kleinhans, Jakob, Sägewerk
1 [31] Kremm, Ernst, Gemischtwr., Öfingen
4 [24] Morth, Josef, Wirtschaft, Unterbaldingen
20 Reichspost
13 [13] Strom, Jakob, Mühle, Biesingen

Ober Baumgarten (Niederdonau)

1 Erste südböhm. Molkereigenossensch., eGmbH
3 Gendarmerieposten
4 Wimpissinger, Dr. Josef, Arzt, 95

Oberbeisheim (üb. Homberg [Bez. Kassel]) [Hess.-Nass.]

38 Bürgermeisteramt Berndshausen, Dorfstr. 3
42 Bürgermeisteramt Nenterode
05 Bürgermeisteramt, Niederbeisheim
02 Bürgermeisteramt Oberbeisheim
59 Bürgermeisteramt Rengshausen
47 Bürgermeisteramt Sipperhausen
49 Bürgermeisteramt Welferode
31 Burschenheim Beiserhaus, Rengshausen
57 Conradi, Justus, Baugeschäft, Rengshausen
(13) Darlehnskasse Oberbeisheim
17 Darlehnskassenverein Rengshausen
16 Försterei (Revier-), Gläserbach
21 Försterei (Revier-), Remsfeld
18 Försterei (Revier-), Steinkopf
19 Försterei (Revier-), Wüstekirche
07 Forstamt Niederbeisheim
22 Gendarmerieposten Niederbeisheim
56 Gombert, Joh., Fleischerei, Rengshausen
09 Guthardt, Joh., Maurermeister.
44 Heissner, Heinrich, Haus 20
15 Jakob, Karl, Autoverm., Niederbeisheim
14 Luckhardt, Georg, Maler, Niederbeisheim
32 Marcus, Otto, Landwirt, Bubenrode
60 Meckbach, Heinr., Landw., Rengshausen
14 Müller, K., Niederbeisheim
02 NSDAP, Ortsgruppenleitung
06 Nicolai, Dr., Arzt, Ostheim
50 Niederbeish. Darlehnsk.-V, Niederbeisheim
55 Peter, Karl, Sägewerk, Oberbeisheim
34 Reichsbahn, Güterabfertigung.
20 Reichspost
53 Ried, Konrad, Forstaufseher, Nausis
35 Ross, Adam, Gastw., Rengshausen
23 Roth, Heinr., Fuhrunternehmer, N.-Beisheim
43 Rübenkönig, W., Gastwirt, Berndshausen, Haus 28
10 Gebr. Schade, Zimmergesch., Niederbeisheim
25 Schmidt, Johannes, Fuhrgeschäft
08 Schmidt, Otto, Gastwirt.
75 Seegers, H., Ulrichsmühle
33 Seibel, Hch., Hofgut Rotemühle.
27 Semmler, Georg, Kfm., Rengshausen
58 Siebert II, Heinr., Gastwirt, Berndshausen
11 Sostmann, Herm., Landwirt, Niederbeisheim
29 Töpfer, Georg, Lehrer, Schulhaus
26 Trieschmann, Lehrer, Berndshausen
02 Vaupel, Gebr., Oberbeisheim
13 Waldschmidt, Valentin, Kolonialwaren
28 Wissig, G., Pfarrer, Niederbeisheim
36 Zickendraht, W., Landwirt, Niederbeisheim
54 Zülch, Adam, Maurermstr., Rengshausen

Ober Bergern (Niederdonau)

1 Erholungsheim Waldhof, 47

Oberbildein (üb. Güssing) [Steiermark]

1 Reichsarbeitsdienst f. d. weibl. Jug., Lag. 7/220
2 Reichsfinanzverw., Zollamt (G)
3 Dies., Zollaufsichtsstelle (G)

Obercunnersdorf (Oberlausitz) [Sachsen]

290 A.G. Sächs. Werke, Betriebsdienststelle
298 Allg. Ortskrankenkasse Obercunnersdorf.
230 Ander, Reinhold, Kohlen, Am Bahnhof 149
207 Arnhold, Alfred, Niederhof, Kottmarsdorf
312 Belger, Martin, Fleischer, Niedercunnersdorf
245 Belger, Max, Bauer, Niedercunnersdorf
329 Böhmer, Alfred, Elektr. Anlagen, Nr. 330
260 Brandt, A., Steinmühle, Niedercunnersdorf
301 Brussig, Hermann, Holzwaren-, Flaschenkasten- u. Kistenfabrik, Obercunnersdorf
205 Cigarettenfabrik Reunion, Obercunnersdorf
396 Darlehns-u.Spark.-VereinKottmarsdorf eGmuH
323 Deisel u. Hoffmann, Weberei, Nd.Cunnersdorf
371 Engelmann, M., Steinbr. Niedercunnersdorf
(211) Franz, Horst, Tuche u. Stoffe
211 Franz. Richard, Mechan. Weberei.
307 Freude. Rich., Baugesch., Niedercunnersdorf
391 Gasthof z. Gerichtskretscham Kottmarsdorf
320 Gasthof z. guten Quelle, K. Mürbe
219 Gasthof Forsthaus Strahwalde
383 Gasthof Kretscham Niedercunnersdorf
283 Gasthof Kretscham, W. Tschackert
275 Gasthof zu d. 3 Sternen, Niedercunnersdorf
258 Gasthof zur Krone, Pächter A. Kluge
330 Gemeindeverwaltung Kottmarsdorf
347 Gemeindeverwaltung Niedercunnersdorf
206 Gemeindeverwaltung Obercunnersdorf
333 Gendarmerieposten, Dorfstr. 80
(347) Girokasse Niedercunnersdorf
270 Girokasse Obercunnersdorf (Oberlausitz)
212 Gocht, Gerhard, Kaufmann
313 Golbs, Martin, Kassenleiter, Nr. 451B
204 Grundmann, Dr. Gerhard, Arzt, Nr. 452
310 Güttler & Hüppner, Mechan. Weberei
280 Hauptmann, W., Fleischer, Niedercunnersdorf
216 Heinrich, Robert, Spedition
268 Held, Alwin, Fuhrwerksbes., Nr. 145
365 Hempel, E., Tischlerei, Niedercunnersdorf 56
367 Hempel, Herm., Fahrräder, Niedercunnersdorf.
232 August Herold G. m. b. H., Mechan. Weberei, Dürrhennersdorf. T Herold Dürrhennersdorf
296 Hötasch,Bernh.,Tischler,Niedercunnersdorf.251
279 Hotel u. Restaurant zum Bahnhof.
282 Israel, Alfred, Vertreter, Nr. 15
339 Israel, Kurt, Niedercunnersdorf
381 Israel, Max, Bauer, Niedercunnersdorf 159
286 Klahre, Rudolf, Knospenfbr., Nr. 248
359 Knobloch, M., Vertr., Niedercunnersdorf 341
335 Kornhaus Löbau eGmbH, Zweiglager
270 Kreditbank Obercunnersdorf
213 Kreispflegeheim Obercunnersdorf
215 Kretschmer, Richard, Büromaschinen, Nr. 110
344 A. Krohe & Co., Mech. Weberei, Kottmarsdorf
318 Krohe, Alwin, Landwirt, Sonneberg
314 Krohe, Bruno, Baustoffe, Kottmarsdorf
351 Krohe, Heinrich, Gastw., Niedercunnersdorf
297 Kühnel, Reinh., Niedercunnersdorf 204
227 Kunze, Oskar, Baumschule
225 Lehder, F., Diabaswerk, Niedercunnersdorf
366 Lehmann,Herm.,Schmied,Niedercunnersdorf.28
362 Lehmann, Willy, Bauer, Niedercunnersdorf, 19
303 Bernh. Löffler, Färberei G. m. b. H., Türk. Altrot u. Bunt-Garnfärberei
256 Mehlhose, Hermann, Bauer, Nr. 200
373 Molkerei Obercunnersdorf, Besitzer: Robert Raffelt, Obercunnersdorf
226 Mucke, Bernhard, Fabrikation von Betonwaren, Obercunnersdorf, Obere Dorfstr. 93
308 Alwin Müller & Co., Jaquarddrellweberei.
269 Neumann, Gerh., Autovermietung, Nr. 34
316 Neumann, P., Kolonialw.-Großhdlg., 378
239 Nocke, Richard, Molkereibed., Nr. 363
319 NSDAP, Ortsgruppe Niedercunnersdorf
(206) Dieselbe, Ortsgruppe Obercunnersdorf
261 Paul, O. G., Weizenstärkefabrik und Vacuum-Kleber
264 Paulik, August, Fleischermstr. 336
364 E. & O. Pech, Schneider, Niedercunnersdorf
348 Peschel, Paul, Baumstr., Niedercunnersdorf.
386 Pfarramt, Kottmarsdorf, 39
235 Pfarramt, Obercunnersdorf
210 Reichsbahn, Güterabfertigung
317 Dieselbe, Bahnhof, Niedercunnersdorf.
200 Reichspost, Postamt
224 Reinkober, Emil, Möbelfbr., Nr. 399
246 Richter, Albert, Baumeister, Hoch-, Tief- und Eisenbetonbauten, Nr. 402c
315 Rittergut Kottmarsdorf
238 Röhle, Reinh., Bauer, Dürrhennersdorf, 159
328 Rudolph, E. A., Mineralwasserfabrik
294 Sahr, H., Baumat., Bhf. Niedercunnersdorf
389 Sahr,R., Dachdeckermstr., Neucunnersdorf, 321
336 Scheffel, Hilde, Zahnärztin, Nr. 394
336 Scheffel, Werner, Graphiker, Nr. 394
309 Schlachter, Fr., Tierheilkdg., Niedercunnersdorf
271 Alw. & Alfr. Schlage, Kol.-W., Nr. 109
368 Schluckwerder, Jul., Fleischermstr., Nr. 280.
241 Schmidt, H., Ing.-Büro, Niedercunnersdorf, 57d
284 Schule, Kottmarsdorf
355 Schulze, Max, Destillateur. Niedercunnersdorf
326 Schurz, Reinh., Beamter, Niedercunnersdorf
270 Sparkasse der Gemeinde Obercunnersdorf (O/L.)
377 Streit, Ernst, Fleischermstr., Nr. 97.
287 Sünder & Wünsche, Kraftfahrzeuge.
380 Tempel, E., Landw., Niedercunnersdorf 121
253 Tempel, P., Bauer, Niedercunnersdorf 300
295 Volksbank Ostlaus. eGmbH, Niedercunnersdorf
332 Volksbank Ostlausitz eGmbH, Gesch.-Stelle
221 Wanderarmenheim Obercunnersdorf
289 Weigandt, Dr. Curt, Arzt, Niedercunnersdorf
273 Weinig, Martin, Friseur, Nr. 257
341 Wemme, Hermann, Garne.
202 Gebr. Wicke, Mechan. Weberei
278 A. & M. Wünsche, Drogen
397 Wünsche, Reinhard, Nr. 206
209 Zeitungsverlag Schmorrde, Buchdruckerei
394 Zöllner, Adolf, Fleischer, Niedercunnersdorf.

Oberdachstetten (Bayern)

4 Bürgermeister der Gemeinde Oberdachstetten
16 Bußinger, Georg, Zementwfbr., Westh.Str. 119
7 Dampfsägewerk, Eduard Becker
9 Eder, Margarete, Kol.-W., Hs. Nr. 62
11 Forstwart, Hs. Nr. 3
26 Gendarmerie-Posten
6 Haag, Gabriel, Brauerei.
29 Heß, Jakob, Schweinehdlg., Hs.-Nr. 56
19 Hochtief-AG, Baustelle
30 Karr, Georg, Bürgermstr., -Anfelden, Nr. 15
27 Klenk, Hans, Metzgerei, Hs.-Nr. 41
12 Lenz & Co, Süddtsch. Bauges.mbH, Baustelle
8 Potsch, Hans, Spenglerei, Hs.-Nr. 50
10 Reichsbahn, Bahnhof
15 Sager & Woerner, Baustelle
1 Stadt- u. Kreissparkasse, Hs.-Nr. 134

Ober Danegg (Niederdonau)

1 Grabner, Markus, 18

Oberderdingen (Württemberg)

77 Blanc & Co., Metallwrfbr.
71 Bonnet, Jak., Möbelwerkstatt
95 Dose, C. Otto, Kfm.
66 Elektro-Gerätebau
62 Forstamt Sternenfels
79 Futterknecht, Eug., Gemischtwr., Sternenfels
86 Gaststt. Adler, Emil Klenk, Großvillars
68 Gaststt. Adler, Friedrich Scheck
93 Gaststt. Germania, Leonh. Ley
90 Gaststt. Krone, Aug. Pflüger, Sternenfels
89 Gaststt. Lamm, Chr. Frank, Sternenfels
81 Gaststt. Lamm, Wilh. Hügel, Unterderdingen
84 Gaststt. Rößle, Alb. Treffinger
82 Gaststt. Traube, Karl Mondon, Großvillars
70 Gemeindeverwaltung Derdingen
64 Gemeindeverwaltung Sternenfels
61 Gendarmerieposten
91 Gilly, Friedrich, Viehverteiler
85 Hirschbach, Ludw., Untere Mühle, Derdingen
87 Höfle, Heinr., Zementwrfbr., Kohlen
72 Höfle, J. F., Kfm., Sternenfels, Leonbr.Str. 11
88 Imperia, Deutsche Schnellwagenfabrik
65 Jourdan, Ww. Wilhelm, gem. Waren
73 Kern, Karl, Weingutsbesitzer, Oberderdingen
94 Klaiber, Kehr & Cie, Zigarrenfabrik, Sternenfels
74 Leonhardt, August, Dipl.-Ing.
60 Pfarramt, Ev.
80 Reichsarbeitsdienst, weibl. 15/121
78 Rühle, Karl, Maßschneiderei
63 Schelling, Karl, Knochenschrot
76 Schmidt,W., Fahrradhdlg., Sternenfels, Neuestr.
67 Schulhaus Oberderdingen
69 Schwab, Erw., El. Anl., Sternenfels, Hptstr. 110
83 Schweitzer, Th., Meßwerkzeugfbr., Sternenfels
75 Schwinger, Otto, Eisen
92 Spar- u. Darlehnskasse eGmbH
99 Luise u. Emma Weisert, Gemischtwaren

Oberdigisheim (Württemberg)

75 Albinger, Josef, Fuhrw., Obernheim
74 Albinger, Johs., z. Sonne, Obernheim
72 E. & H. Blickle, Trikotfbr., Unterdigisheim
25 Gebr. Bodmer, Gasthof zum Ochsen
94 Giesle, Wilh., Bäckerei, Brühlstr. 181
65 v. Cotta, Freiherrl. Gutsverw., Oberhausen
07 Emter, Franz, Kaffee z. Schwäb
83 Evang. Pfarramt, Tieringen
77 Gaststt. Adler, J. Neher, Obernheim, Hptstr. 35
78 Gaststt. Adler, Ww. A. Mattes, Tieringen
93 Gaststt. Gold. Engel, E. Härter, Obernheim
71 Gaststt. Grottental, Inh. Jul. Stingel
79 Gaststt. Hirsch, K. Hofmann, Tieringen
18 Gaststt. Rose, F. Dürrwächter
91 Gebr. Gehring, Inh. Karl Gehring z. Lamm, Zimmerei, Sägewerk, Obernheim (Württb.)
76 Gemeindeverwaltung Hausen
92 Gemeindeverwaltung Hossingen
82 Gemeindeverwaltung Oberdigisheim
84 Gemeindeverwaltung Obernheim
66 Gemeindeverwaltung Tieringen
63 Gemeindeverwaltung Unterdigisheim
91 Gebr. Gehring, Sägewerk, Obernheim
64 Gendarmerieposten
61 Göhring, Wilhelm, Bauer, Michelfeld
86 Matth. Hohner AG, Filiale, Obernheim
69 Matth. Hohner AG, Filiale Tieringen
97 Kath. Pfarramt, Hausen am Tann
24 Klaiber, Joh., Flaschnerei, Hdbg.Str. 120
81 Maier, Conr., Trikotwrfbr., Obernheim
35 Otto Maier, KG, Tailfingen, Obernheim
88 Mederle, A., Dr. med.
70 Öfinger, Karl, z. Lamm, Hossingen
67 Rehfuß & Stocker, Trikotfbr., Oberdigisheim
89 Roth, Karl, Sägewerk
87 Schuler, Eugen, Maschinen
12 Schuler, W., Manufakturwaren
98 Vötsch, Hch., Trikotfbr., Tieringen, Schweizergasse 37
68 Vötsch, Otto, Stoffwarenhaus, Tieringen
95 Wäschle, Alb., Unterdigisheim, Ad.Hitlerstr. 71
85 Wäschle, Joh., Stumpenfabrik, Obernheim
96 Wäschle, Konr., Trikotwrfbr., Unterdigisheim
14 Weiß, August, Dentist
16 Weyhersmüller, Karl, Schlosserei

Oberdolling (Bayern)

10 Amberger, Johann, Getreide
18 Bay. Warenvermittl. landw. Gen., Offendorf
4 Gendarmeriestation, Mindelstetten
7 Gendarmeriestation, Theißing
14 Gerich, Jakob, Maurermeister
12 Grabmeier, Leonhard, Gastwirt
11 Haag, Leonhard, Landwirt, Harlanden
5 Haas, Josef, Kasing
15 Hauser, Mart., Hufschmiedemstr., Wagenbau
9 Kobl, Max, Getreide, Sandersdorf
13 Landesobstgarten, Staatlicher, Theißing
6 Müller, Josef, Ziegelei, Theißing.
44 Vogl, Stephan, Landw., Hagenstetten
8 Wiebe, Anna, Gut Harlanden

Oberdorf bei Immenstadt (Bayern)

125 Burger, Anton, Metzgerei, Einzenberg
123 Denz, Thomas, Landwirt, Häusern
103 Dinser, Joseph, Sägewerk, Niedersonthofen.
151 Elgaß, Martin, Bauer, Werdenstein
137 Ettensberger, Christian, Viehhandlung
147 Fink, Josef, Gastw., Niedersonthofen
109 Fischer, Alois, Ziegelwerk Woringen
113 Fontana, Adam, Tiefbau, Kurzberg
130 Gemeinde Eckarts, Thanners
111 Gemeinde Martinszell
105 Gemeinde Memhölz
131 Gemeinde Niedersonthofen
165 Gemeindekanzlei Untermaiselstein
108 Gendarmeriestation.
119 Graf sen., Julius, Gut Kurzberg
117 Greiter, Landwirt, Gopprechts
116 Greiter, Alois, Maurermstr., Niedersonthofen.
110 Gruber, Anton, Metzgerei z. Hasen
136 Gut Kurzberg, Graf Julius
142 Hagspiel, Oberforstwart
150 Hailer, Ignaz, Maschinen, N.Sonthofen
149 Hochholzner, Hugo
102 Hooff, Dr. Gerh., Arzt
107 Hünig, Fritz, Käserei, Eckarts
106 Jenn, Anton, Zimmermstr., Bausachverst.
129 Kennerknecht, Jos., Senneret, Thanners
114 Kinzelmann, Joseph, Sattlerei
143 Klotz, Bernh., Gemischtwr., Martinszell
124 Gebr. Knittel, Käsefabrik
146 Koch, Ernst, Sägewerk, Niedersonthofen
121 Köberle, Ferd., Gasthaus, Niedersonthofen

112 Kuhn, Hans, Uhrmacher, Martinszell
145 Kuhn, Ignaz, Schlosserei, Niedersonthofen
115 Lerchenmüller, Mich., Gasth., Martinszell
120 May, Jos., Bäckerei, Niedersonthofen.
141 Müller, Ludw., Installation, Martinszell
152 Oehlen, Arnold, J.R., R.A. Werdenstein
128 Reichsbahn, Bahnhof Oberdorf b. I.
104 Dieselbe, Bahnhof Seifen
(112) Ried, Matth., Bäckerei, Martinszell
139 Rohling, Herm., El.-Akustik, Kurzberg
118 Schädler, Georg, Bauer, Gopprechts
140 Schweikart, Hans, Futterm., Martinszell
122 Spar- u. Darlehnskasse Martinszell eGmuH
153 Spar- u. Darlehnskasse Niedersonthofen
101 Sprenzel, Michael, Malermeister.
127 Stoll, Heinr., Schmiedemstr., Wohlmuts
138 Wiedemann, Alfons, Butter- u. Käsefabrik
144 Wurm, Max u. Mart., Autoverm., Niedersonth.
148 Zeh, Anton, Gastwirt, Niedersotnhofen
126 Ziegerer, Jos., Landwirt, Hupprechts

Ober Drauburg (Kärnten)

11 Angermann, Josef, Autobetrieb
1 Gendarmerieposten
9 Jagdhaus
5 Manhart, Hugo, Holzhändler
2 Manhart, Karl, Kaufhaus
3 Mörtl, Georg, Kaufmann
4 Niedermüller, Hans, Gasthof
7 Pichler-Stainern, Eduard, Gasthof
6 Sedlmayer, Dr. Walter, Arzt
10 Stuag, Österr. Straßenbauunternehmungs-AG

Obereisseln (Ostpreußen)

11 Bernstein, Ernst, Baugeschäft, Carlsberg
10 Broßeit, Ewald, Landwirt, Fuchshöhe
27 Dumschat, Chr., Bauer, Untereißeln
14 Ehem. Strommeistergehöft.
9 Engelberg, Gastw., Unter-Eisseln
2 Erzberger, Erich, Landwirt
16 Gaßner, Artur, Kfm., Untereißeln
5 Gawehn, Paul, Lehrer
21 Gend.-Einzelposten Untereißeln
3 Hahn, Landwirt
7 Helm, Friedr., Landwirt, Unter-Eisseln
6 Hildebrandt, Molkerei.
26 Jurrat, Franz, Gastw., Unter-Eisseln
18 Kiewel, Ad., Fleischermstr., Unter-Eisseln
20 Koeppen, Gustav, Haus in d. Heide, Untereißel
13 Krüger, Fritz, Lehrer, Untereißeln
1 Kurras, Arno, Landwirt
24 Gebr. Kurras, Lastautovermietung
8 Loleit, Landwirt, Carlsberg
29 RAD. d. w. Jugend, Lager 20/10, Untereißeln
12 Rodßies, Ewald, Landw., Unter-Eisseln
4 Schober, Karl, Gastwirt
25 Staschull, Emma, Bäuerin, Unter-Eisseln
19 Urban, Fr., Lehrer, Unter-Eisseln
23 Wach, Joh., Autovermiet., Unter-Eisseln

Oberelsbach (üb. Mellrichstadt) [Bayern]

6 Bühler, Dr. Hermann, Arzt
20 Forsthaus Gangolfsberg.
7 Gasth. Bayr. Hof, Metzgerei, Ferd. Mehler
3 Gasth. Löwen
1 Gemeindeverwaltung
5 Gendarmerieposten
12 Huhmann, Leo, Obst u. Gemüse
19 Kelz, Carl, Gemischtwr., O.Waldbehrungen
23 Maisch, Adolf, Gastwirt, Unterelsbach.
29 Mangold, August, Metzgerei
26. 27 Reichsarbeitsdienst I u. II
28 Derselbe, Weisbach
17 Riedenberger, Isidor, Autovermiet.
14 Städtler, Ludwig, Gastw.
21 Wethmüller, Adalbert, Bäckerei
18 Wirsing, F., Mühle, Sondernau
22 Zöller, Adam, Schafhalter, Unterelsbach.

Obereuerheim (üb. Schweinfurt) [Bayern]

16 Binder, Franz, Schweinehdl., Dürrfeld
6 Gemeindeverwaltung Pusselsheim
5 Gendarmerieposten
15 Keßler, Alois, Autovermiet., Dürrfeld
(11) Val. & Ludw. Kreß,, Werftbes., Untereuerheim
2 Kuhn, F., Viehhdlg., Pusselsheim
11 Mainfränk. Überlandzentr., Untereuerheim
3 Reichsnährstand, Untereuerheim
14 Weingärtner, F., Landeserzeugn., Dürrfeld
17 Wirth, Peter, Brauerei

Ober Gänserndorf (Niederdonau)

1 Gschwendt, Josef, Autobetr., 28

Ober-Georgenthal (üb. Brüx) [Sudetenland]

17 Einhorns Gaststätte
3 Erste Deutsche Lagerhaus- u. Betriebsgen.
4 Forstamt Johnsdorf
7 Friedrich, Albr., Drogerie, Ad.Hitler-Str. 311
10 Gallerts Ww., W., Sägewerk, 315
2 Geflei, rGmbH, Düngemittel, Tschernitz 38
1 Gemeindeverwaltung
6 Grumptmann, Carl, Lotterie-Einnehmer, 41
8 Houska, Adolf, Holz, 454
18 Massenberg, Cl., Assessor, Kudlichstr. 4
11 Mattis, Alois, Bauunternehmer, 508
15 Peyer, Florian, Dr., Ad.Hitler-Str.
13 Polizeistation
14 Reichsbahn, Bahnhof
9 Schmieder, Rudolf, Zentraldrogerie, Fachsamenhandlung und Leimgroßhandlung
12 Städt. Elektrizitätswerk
5 Talsperre d. Stadt Brüx, Hammergrundtal

Obergimpern üb. Sinsheim (Elsenz) [Baden]

36 Arge, Fr. Wolf, u. Mich. Zimmermann, Baugeschäft
33 Försterei Forsthaus, Untergimpern
12 Franz, W., Baugeschäft
25 Funk, Hch., Gutspächter, Unterbiegelhof
26 Gasthaus z. Krone, Theod. Wohlgemuth
21 Gasthaus z. Löwen, Untergimpern
23 Gasthaus z. Rose, Ant. Bauer
19 Gasthaus z. Sternen u. Bäckerei, Jak. Brell
29 Gemeindeverwaltung Babstadt
16 Gemeindeverwaltung Hasselbach
22 Gemeindeverwaltung Obergimpern
34 Gemeindeverwaltung Untergimpern
13 v. Gemmingen-Hornberg, E., Frhr., Babstadt
18 Gutsverwaltung Oberbiegelhof
24 Gutsverwaltung Treschklingen
37 Haffelder, Fr., Schmiedemstr., Untergimpern
39 Hemberger, Willi, Kol.-W., Untergimpern, Forststr. 34
30 Horn, Wilh., Eulenbergerhof
27 Horsch, Joh., Gutspächter, Wagenbach
40 Portland Zementwerk GmbH
28 Reichsbahn, Bahnhof Babstadt
17 Dieselbe, Bahnhof
20 Reichspost, Postamt
31 Remmele, Jos., Landeserzeugnisse
14 Seitz, Martin, Bahnhofwirtsch., Babstadt
15 Seitz, Wilh., Gutspächter, Babstadt
38 Steinmeyer u. Sohn, Schotterwerk
32 v. Yrsch-Pienzenau, Wilhelm, Graf, Schloß

Ober-Gläsersdorf (Bez. Liegnitz) [Niederschlesien]

☛ Die in **eckiger Klammer** [] stehenden Rufnummern treten erst bei Inbetriebnahme des Selbstanschlußamtes in Kraft.

9 [09] Brattig, Alfred, Bürgermeister
6 [06] Friebe, Willi, Fleischermeister
12 [12] Gendarmerieposten Ober-Gläsersdorf
7 [07] Gutsche, A., Gastw., Nieder-Gläsersdorf
5 [25] Gutsverwaltung Mittel-Gläsersdorf
8 [08] Jacob, A., Fleischer, Nieder-Gläsersdorf.
1 [21] v. Jagwitz
10 [10] Kath. Pfarramt
16 [16] Neu, Erich, Autofuhren, Ndr.Gläsersdorf
15 [15] Neumann, Emil, Fleischbeschauer
17 [17] Schrödter, Alfred, Gasthof, Gläsersdorf
2 [22] Strachwitz, Gräfin, Böckey
4 [24] Waegner, G., Amtsvorst., Dom. Radeck
11 [31] Wehner, Alb., Bauer, Nieder-Gläsersdorf
3 [23] Zlotowski, Adolf, Viehhandlung

Oberglogau (Oberschlesien)

380 Adamczyk, Franz, Weinhdlg., Ad.Hitlerstr. 1
271 Adamek, Georg, Lebensmittelgeschäft
386 Adametz, Paul, Fleischermstr.
224 Alexa, Herbert, Autoverleih, Wilhelmspl. 2
302 Amtsgericht, Anwaltszimmer
426 Amtsvorst. Schloß Oberglogau.
308 Amtsvorsteher in Körnitz
357 Apotheke, Neue, M. Schuster, Glückstr. 1
313 Apotheke, Stadt-., O. Nimptsch, Schloßstr. 1
396 Arbeitsamt, Oberglogau, Langestr. 4
218 Arndt, Karl, Gasthausbes., Mochau
427 Aufbauschule, Staatl., Mackensenschule
274 **Bahnamtl. Rollfuhrunternehmen**
Walter Gründel
Auto-Möbeltransporte, Bergstraße 12
275 Bahnhofswirtschaft, Kusch
420 Bakalla, Schulrat, Fischerstr. 6
448 **Alois Ballon**
Spedition, Auto-Möbeltransporte
Autoferntransporte, Wilhelmplatz 3
234 Barisch & Hamerla, Ring 11
264 Blech, Carl, Drogerie, Ring 20.
214 Böse, F., Steinmetz, Mackensenstr. 8
439 Brauerei A. Weberbauer GmbH, Bahnhofstr. 1
245 Braunisch, Dr. Robert, Arzt, Gerichtsstr. 3
331 Deponte, J., Bücherrevisor, Ring 10
242 Deutsche Arbeitsfront, Ad.Hitler-Str. 24
290 Dom. Körnitz üb. Oberglogau
314 Dominium Roßweide üb. Krappitz
272 Eichhorn, Paul, Kurzwr., Ring 32
223 Eierzentrale Oberschles. eGmbH, Fil.
356 Engel, Fr. Wilh., Manuf.W., Wilh.Pl. 4
262 Flur, Philipp, Kol.-W., A.d.Klosterkirche 1
269 Fuchs, Paul, Modewaren, Ring 15
352 Fürstbisch. Krankenheilanst., Wiesepauliner
235 Galuschka, Bruno, Fahrräder, Wilh.-Pl. 6
330 Galuschka, Oskar, Kol.-W., Wilhelmplatz 4
322 Galuszka, Alex., Ziegelei, Ziegeleigasse.
306 Gendarm.-Abt., Oberglogau
403 Gendarm.-Gruppenposten, Roßweide
429 Gendarmerieposten, Oberglogau
325 Gendarmerieposten, Dt. Müllmen
305 Gendarmerieposten, Repsch
336 Giesmannsdorfer Bierniederl., Schloßbrauerei
401 Glombitza, Gasthaus, Dirschelwitz
216 Gnilka, Jos., Eisenhdlg., Wasservorstadt. 9
332 Gnilka, Konr., Kol.-W., Wassertorstr. 15
324 **Gottzmann, Fritz, Malzfabriken u. Dampfziegelei, Oberglogau u. Ratibor**
297 Graf Tiele-Winklersche Güterdir., Zellin
274 Gründel, H., Sped., Bergstr. 12
244 Grünn, Rudolf, Fabrikdirektor, Glückstr.
211 Häring, Theod., Gärtnerei, Weinmühlenstr. 6
442 Hagitte, R., Kolonialwr., Schloßstr. 19
406 Hamb. Kaffeelager H. Kempke, Ring 10
210 Hampf, Karl, Klempnerei, Schloßstr. 4
220 Harrynek, Franz, Kol.-W., Schloßstr. 26
364 Hettwer, A., Bäckermstr., Ad.Hitlerstr. 9
226 Hönisch, Josef, Bäckermstr., Ring 33
365 Hotel Deutsches Haus, Schloßstr. 16
277 Hotel Katzer, Inh. Alfr. Katzer, Ring 25
424 Hotel zur Post, Willy Scheibel
237 Hübner, Dr. Rud., Zahnarzt, Wilhelmspl. 4
237 Hübner-Barndt, Dr., Zahnärztin
366 Jarosch, Josef, Gaststätte
240 Jelko, Autorepar., Gen.Höferstr. 23
434 Jonientz, C., Delikatessengeschäft.
281 Jursitza, Franz, Viehhdl., Hindenb.Str. 29
433 Jursitza, Karl, Viehhdlg., Reitersdorf
310 Kipka, Adolf, Fleischermstr., Schloßstr. 18
425 Kirchgatter, Landw., Grötsch
338 Kirsch, Rich., Maschinen, Körnitz
440 Kliwer, Heinrich, Mühlenbes. Repsch
246 Klose, Georg, Lederhandlung
328 Knieling, A., Waffelfbr., Glückstr. 20
402 Knoch, G., Dentist
360 Kohlsdorfer, Kurt, Hindenburgstr. 32
282 Kolberg, Hans, Baumstr., Hindenburgstr.
423 Koleczek, Dr., Arzt, Wilhelmspl. 6
232 Kopacz, Aug., Gasthaus, Leobsch.Str. 37
413 Kopacz, Emil, Gasthaus, Bahnhofstr. 37
312 Kopacz, Franz, Dr.-Smikalla-Str. 2
238 Kopacz, Paul, Kohlen, Bahnh.Str. 28
377 Kosubek, Hans, Obst, Leobsch.Str. 28
428 Kosubek, Joh., Obsthdlg., Weingasse 12
304 Krämer, Dr. Paul, Notar u. Rechtsanwalt, Ring 34. P Breslau 370 19
422 Krappitz-Oberglogauer Holzverwertung
414 Kreissparkasse Neust., Nebenst. Mochau
229 Kreis- u. Stadtsparkasse, Nebenst. Schönau
329 Kretschmer, Franz. Schlosserei, Bahnhofstr.
285 Kroker, Herm., Schornsteinfeg., Hitlerstr.
286 Kwiotek, Wilh., Bauuntern., Hindenb.Str. 33
404 Landes-Flußbauamt
443 Landw. Warenzentrale Oberschl. (Raiffeisen) eGmbH, Bahnhofstr. 20
430 Dieselbe, Maschinenhalle
345 Langfort & Fietz, Tischlermstr., Hindenb Str 19
215 Larisch, Hugo, R.-A. [N], Hindenburgstr. 1
393 Larisch, Lorenz, Getreide, Repsch
248 Larisch u. Müller, Getreide, Wasservorstadt 7
229 Leobschützer Kreisbank, Schönau
407 Gebr. Lessmann, Hochbau, Mackensenstr. 11
280 Mainka, Alfred, Manuf.-W., Ring 12
213 Marx, Dr., Rechtsanwalt und Notar, Ring 37 P Breslau 11885
341 Marx, Heinrich, Getreide, Mühlgrabenstr. 4/6
437 Maßny, Emil, Eisenhdlg., Ring 17
225 Michallik, Alois, Bez.Schornsteinfegermstr.
391 Müller, Gg., Fahrräder, Ring 29
291 Müller, Paul, Buchhdlg.
354 Mutke, Dr. Emil, Arzt, Bahnhofstr. 7/9
221 Neumann, Carl, Kol.-W., Wasservorstadt. 2
294 Niklas, Karl, Fleischer, Mackensenstr. 23
319 Nocon-Mühle, Altkuttend.Str.
395 NS-Volkswohlfahrt
441 Oberglogauer Dampfmühle Anton Maase
353 Oberglogauer Zeitung, Druck. Radek
284 Oberschlesische Bank eGmbH
317 „Ohut", Baugesch., Vincenz Praetor
369 v. Oppersdorff, W. H., Reichsgraf, Schloß
445 Ders., Herrschaft Oberglogau
388 Derselbe, Dominium Alt-Kuttendorf
279 Derselbe, Dominium Fröbel
392 Derselbe, Dominium Glöglichen
295 Derselbe, Dominium Repsch
315 Derselbe, Dominium Schreibersdorf
273 Derselbe, Schloßziegelei
293 Ota, Schles. Schuh-Werke AG, Ring 18
436 Pelka, Wilh., Gärtnerei, Wasservorst. 62
289 Pfarramt, Evang , Gen Höfer-Str 4
268 Pfarramt, Kath., Deutsch-Müllmen
387 Pfarramt, Kath., Kirchplatz
318 Pierscheck, Jos., Autorep., Hindenburgstr. 17
228 Pierschek, Paul, Kohlen, Gen.Höf.Str. 15
316 Pillar, Dr., Tierarzt, Glückstr. 18
415 Pißarczyk, Fr., Autovermiet., Mackensenstr. 3
446 Pitak, Otto, Eisenhdlg., Ring 31
335 Pollak, Hubert, Bierst., Wasservorstadt 3
337 Poremba, Jakob, Bierhdlg., Wassertorstr. 1
219 Poremba, Jos., Autoverleih, Ad.Hitlerstr. 10
382 Poremba, P., H.-Garderobe, Ad.Hitlerstr. 11
359 Poremba, Theodor, Landmasch., Mochau
317 Praetor, Vinzenz, Baugesch., Bahnhofstr. 6
368 Gebr. Pretor, Dachdeckerei, Wassertorstr. 9
276 Pretor, Heinr., Kohlen, Dr.-Smikallastr. 35
447 Puff, Dr. R., Tierarzt, Schäferhof
383 Putze, Dr. B., Zahnarzt, Ad.Hitlerstr. 24a
353 Radeck, E., Buchdruckerei
320 Rauer, Franz, Installat., Glückstr. 22
350 Reichsbahn, Güterabfertigung.
378 Reichsnährst.: Landw. Schule, Glückstr. 3
200 Reichspost, Postamt
233 Reichsstelle f. Getreide, Reichslagerhalle
326 Reinsch, Fr., Installat., Ad.Hitlerstr. 25
298 Reiß, Emanuel, Weingroßhdlg., Hindenb.Str.16
323 Reiß, Reinh., Zigarren, Ring 5
435 Ritzka, Paul, elektr. Anl., Bahnhofstr. 8
241 Roll, Eduard, Drogerie, Ring 4
362 Sacher, Futterm., Getreide, Hindenb.Str. 4
343 Sanetra, Theodor, Fleischermstr., Körnitz
222 Schega, Hulda, Kohlen, Reitplatz 6
333 Schirmeisen, Joh., Gaststätte, Ring 2
Sml.-Nr. 369 445 **Schloß Oberglogau (Oberschlesien), Reichsgraf Wilhelm Hans von Oppersdorff, Verwaltung und Herrschaft, Oberglogau (Oberschlesien)**
212 Schmidt, Dr. Hans, Arzt, Bahnhofstr. 12
358 Schmidt, Karl, Ofensetzmstr., Schloßstr. 15
292 Schmidt, Th., Malermstr., Bahnhofstr. 11
419 Schneider, P., Möbelfabr., Wasservorstadt 19
367 Schneider, Paul, Gasthaus, Wasservorst. 1
288 Schulth.Brauerei AG, Ndl., Hinterdorf, H. 5
355 Schuster, E.-F., Arzt, Mackensenstr. 13
390 Schwantzer, H., Klempnermstr., Ad.Hitlerstr.13
278 Sgolik, Anton, Ad.Hitlerstr. 18
405 Siwon, Alfred, Maschinenschlosserei
247 Slawik, Johs., Gut Niederblasien
334 Solloch, Franz, Konfektion, Ring 13
361 Speich, Norbert, Bautischlerei, Mochau
339 **Stadt-Sparkasse Oberglogau, Ring 38. BK Reichsbank Neisse 5511 P Breslau 384**
300 301 **Stadtverwaltung Oberglogau, Zentrale verbindet mit allen Dienststellen**
351 Dieselbe, Stadtwerke, Bahnhofstr.
307 Dieselbe, Krankenhaus, Troskaweg
447 Dieselbe, Städtisches Schlachthaus
231 Thamfald, Helene, Hebamme, Schloßstr.
217 Thomalla, Theod., Bauer, Mochau
444 Trumpke, Joseph, Kr.-Feuerwehrführer
261 Tschauner, Ewald, Holzhdlg., Bahnhofstr.
416 Twardy, Paul, Tiefbau, Friedersdorf
309 Überlandwerk Oberschlesien AG
236 Urban, R., Gartenbau, Gen.Höferstr. 69
260 Urbanik, Leo, Ingenieur, Baderstr. 4
432 Vogel, Franz, Möbelfbr., Ad.Hitlerstr. 22
283 Waisenhaus z. heil. Schutzengel, Glückstr. 10
410 Walloschek, Paul, Fleischer, Schloßstr. 6
243 Wiertellorz, Joh., Kohlen, Wasservorstadt 57
385 Willim, Erich, Kohlen, Dr.Smikallstr. 40
321 Wistuba, Joh., Likörfbr., Gen.Höferstr. 35
412 Wistuba. Paul, Kol.-W., Ring 21
296 Wittür, Br., Schornstf.Mstr., Leobsch.Str. 17
398 Zentralmolkerei Willenau eGmbH
266 Dieselbe, Oberglogau
431 Zuckerfabrik Hotzenplotzer AG, Oberglogau

Ober Grafendorf (Niederdonau)

1 Allg. Ortskrankenkasse für Niederdonau, Nr. 7
35 **Adolf Buschek** Gaststätte -Friedau Nr. 15
15 Fehringer, Jos., Zimmerei, 116
13 **Gemeindevorstehung Ober Grafendorf**
10 Gendarmerieposten
22 Gruber, Frz., Fleischerei, 3
11 Gutsverwaltung Fridau
18 Hager, Hans, Zimmerei, 152
2 Haidinger, Franz, Gastwirt
14 Herndlhofer, Josef, Kunstmühle, Klangen, 3
9 Höfer, Anton, Klempnerei, 54
20 Höfer, Jos., Autotaxibetrieb, 13
33 Keller, Dr. Engelbert
32 **Franz Kletschka**
Verkauf von landwirtschaftlichen Produkten, Holz u. Getreide, Baumschule, Nr. 225
36 Knapp, Karl, Warenhaus, Nr. 43
3 Krause, Dr. Stefan, Arzt, 96
26 Landart.-Gesellsch. f. landwirtsch. Produkte u. Bedarfsartikel
17 Lee, Hch., Kaufmann, 66
24 Lenz, Mr. Jos., Marien-Apotheke, 209
34 Metallwerk, GmbH, Nr. 83
7 Molkerei-Genossenschaft f. Ober-Grafendorf u. Umg., rGen.mbH
28 Baronin, Musulin, Elsa, Schloß Fridau
21 Neumann, Dr. Hans, Tierarzt, Bahnhofallee 208
6 **Papierfabrik Rennersdorf**
37 Pechinger, Albert, Dentist, Nr. 59
27 Raiffeisenkasse f. Ober-Grafendorf u. Umg., rGen.muH, 235
69 Reichspost
30 Schich, Alois, Dachdeckerei, 63
19 Schwarz, Franz, Restaurateur, 112
4 Steinböck, Karl, Fleischerei, 45
29 Stelzel, Anton, Kaufmann
23 Brüder Teich, Mühlhofen
25 Trepka, Alfr., Baumstr., Terrazzo
16 Urban, Anton, Klempnerei, 151
31 Volks- u. Hauptschule, Direktor
12 Waldhauser, Georg, Gastwirt, Hauptstr. 57
8 Wehrmacht, Heeresverpflegungshauptamt St. Pölten, Zweigst. Ober-Grafendorf
5 Wimmer, Anton, Pächter

Obergrünburg (Oberdonau)

4 Fuchs-Robettin, Herb., Holzstoffpappenfbr.

Obergrund (Kr. Warnsdorf) [Sudetenland]

7 Burghardt, Anton, Baumstr.
6 Eiselt, August, Sägewerk, 266
1 Gemeindeverwaltung Obergrund
4 Richter, Heinr., Weberei, Fabrikgebäude
12 Richter, Julius, Lebensmittel
2 Rohfeld, Franz, Butter, Bezirksstr. 237
3 Stolle, Joh., Gummizugweberei
9 Worm, Peregrin, Samtfabrik

Obergünzburg (Bayern)

79 Allg. Ortskrankenkasse f. d. ehem. Distr.
97 Altstetter, Anton, Kraftwagenvermietung.
1 Amtsgericht, Marktplatz 1.
19 v. Andrian-Werburg, Freiherr Carl, Reicholz
7 Apotheke Obergünzburg, K. Hofmann.
93 Aumann, Gg., Landwirt, Upratsberg.
22 Bader & Unglert, Butter, Käsefabr.
112 Bank, Ant., Kolonialwr.
143 Batzer, Otto, Immenthal
24 Bayer, Warenvermittl. landw. Gen. AG
33 Beck, Franz Jos., Baugeschäft
87 Bergmaier, Hans, Gemischtwr., U.Markt 155
78 Bersch, Michael, Stadtmühle.
27 Brack, Jos., Bäckerei, Hopferbach
39 Dentler, Dr. W., Arzt, Gutbrodstr.
41 Driendl, Eduard, Wiesmühle
8 Egg, Joh. Bapt., Salinensalze.
53 Fackler, Kornel, Viehhdlg.
86 Fischer, Elisabeth, Hebamme, Günzach
44 Fleschutz, Karl, Bauer, Burg
67 Foldenauer, Ant., Buchhdlg., Tabakwr.
64 Forstverwalter Obergünzburg.
4 Gabler, Xaver, Brauerei, Günzach.
3 Gabler-Saliter, J. M., Kondensmilchfabrik
18 Gasthof-Café Post, Jos. Mayer
23 Gendarmeriestation.
75 Genossenschaftsb. Kempten, Fil. Obergünzburg.
103 Gruber, Xaver, Schmiede u. Eisenhandlung.
115 Haibel, Josef, Handlung, Hopferbach
58 Hartmann, Georg, Wasenmeisterei
76 Hartmann, Ludw., Gartenbau
43 Hartmann, Theodor, Gasth. Grüner Baum
56 Haug Ww., Jos., Manufakturwaren.
40 Hirsch, Gasthof, Josef Temper
104 Hörmann, Bapt., Bürgermstr., Ebersbach
68 Hofmann, Martin, Spedition.
120 Huber, Anton, Bauer, Freien
51 Huber, Joseph, Gasthof z. Hirsch. Günzach
52 Huber, Leonh., Bauer, Wolfartsberg
85 Hufmayr, Jos., Schornsteinf., Gutbrodstr. 246
36 Hummel, Albert, Gastwirt, Willofs
26 Hummel, Cornel., Konfektion
47 Keck, Paul, Metzgerei
32 Ketterle. Johanna, Fil. B. Müller
2 Kreiskrankenhaus, Obergünzburg
74 Kreissparkasse Markt Oberdorf
42 Kutter, Magnus, Landwirt, Berg
38 Lang, Ludwig, Gastwirt, Untrasried
80 Lech-Elektrizitätswerke AG
109 Lenz, Constantin, Brauerei, Obergünzburg
77 Linzmayer, Franz, Spinnerei, Günzach
9 Lorenz, Dr. Lorenz, Arzt
20 Gebr. März, Pferdehdlg., Untrasried
34 Mair, Georg, Baugeschäft
10 Markt Obergünzburg
30 Mayer, Peter, mech. Werkstätte, Elektrobed.
186 Mayrhaus, Jos., Bürgermstr., Untrasried
49 Monn, Joseph, Käsehdlg., Untrasried

11 / 111 **Nicolaus, Hch., Pergamentpapierfabrik G. m. b. H., Ronsberg i. Allg. T Papierfabrik Ronsberg P München 1793**
96 Nicolaus, Dr. Heinr., Dir., Günzach
(11) Nicolaus, Dr. Wilh., Direktor, Ronsberg
101 Notariat Obergünzburg
29 Notz, Joh. Bapt., Bauer, Hartmannsberg
25 Obergünzburger Tagblatt, Marktpl. 3
28 Frz. Xaver Osterberger & Co., Eisen u. Kohlen
57 Osterberger jr., Franz Xaver, Elektr. Anlagen
105 Osterrieder, Anton, Gasth. z. Bären
96 Papierfabrik Günzach G. m. b. H.
12 Pfarrhof Obergünzburg
5 Pomayer, Dr. Karl, Distriktstierarzt
37 Prestele, Adolf, Bäckermeister
71 Raeth, J., Kolonialwaren
55 Rauch, Joseph, Gemüse, Alter Markt 37
14 Reichsbahn, Bahnhof Günzach
83 Reichspost, Postamt
72 Ritzheimer, Gg., Bücherrevisor
90 Rothärmel, Fanny, Rudwarz
118 Scheitle, Lor., Bäckerei, Günzach
50 Schindele, Jos., Bauer, Mittelberg
106 Schmelcher, Ambros, Bäckerei, Untrasried
46 Schmid, Franz, Gastwirt
98 Schön, Johann, Bauer, Mittelberg
48 Schreiber, Joh., Elektro-Technik
88 Schreyögg, Ernst, Sägewerk
35 Schreyögg, Jos., Sägewerk, Rohr
114 Spar- u. Darlehenskasse, Obergünzburg-Burg
21 Stetter, Gg., Metzgerei
54 Utschik, Norbert, Maschinen
60 Verkehrsgesellschaft Obergünzburg, Fernfahrten
10 Verkehrsverein e. V. Obergünzburg
92 Vetter, Xaver, Bauer, Oberniederwang
94 Vogt, Ulrich, Butter- u. Käsefbr.
66 Wanner, Therese, Krankenhausstr. 122
15 Wassermann, Andr., Bürgermstr., Albrechts.
89 Weber, Georg, Sägewerk, Moosmühle
45 Wechs, Rup., Gastwirt, Ebersbach
65 Weiß, Joseph, Mineralwasser.
6 Weizmann Georg, Bäckerei, Ebersbach.
145 Wintergerst, Hans, Malzmühle, Rohr
110 Wintergerst, Ludwig, Bauer, Gschwend.
70 Wölfle, Joseph, Bauer, Wolfartsberg

Ober Gurgl (Tirol)

2 **Gasthaus „Kuraten“**
Inh. Romed Schöpf
4 Gstrein, Valentini, Hotel
1 Hotel Edelweiß & Gurgl
5 Hotel-Pension „Fender“
3 Pension Jenewein, Ober-Gurgl
6 Zollaufsichtsstelle

Ober Haag (Steiermark)

1 Gendarmeriestation
3 NSDAP., Ortsgruppe
4 Paßegger, Karl, Autotransporte
2 Zollaufsichtsstelle (G)

Ober Haid (Böhmerwald) [Bay.]

7 Anderl, Johann, Kaufmann
1 Gendarmerie-Posten
3 Paule, Joh., Sägewerk, Flanitzmühle
4 Reichsbahn, Bahnhof
2 Schwarzenberg'sche Verladestelle

Oberhaid bei Kaplitz (Oberdonau)

4 Bahnhof
6 Bürgermeisteramt
2 Gendarmerieposten

Oberhaid (Oberfranken) [Bay.]

3 Christmeier, Dr. Hans, Arzt, Staffelbach.
2 Forstwart Johannishof.
1 Popp, Joh. Bapt., Baumaterialien
7 Stark, M., Fuhrunternehmer

Oberhannsdorf (Üb. Glatz) [Niederschlesien]

25 Amtsvorsteher
18 Bögner, Paul, Bauer
16 Bürgermeister
09 Bürgermeister, Dreschkau
19 Dinter, Gasthof
10 Dittrich, Hans, Bauer
22 Dominium Asterhof, Jos. Eckert, Bauer
15 Gendarmerie-Posten
13 Kasper, Paul II, Bauer
21 Kath. Pfarramt
11 Kintscher, Fridolin, Bauer
23 Kuschel, Otto, Spar- u. Darlehnskasse
12 v. Magnis, Gräfin, Schloß
23 Mierswa, A., Gasthof Deutsches Haus.
24 Reichspost, Oberdorf
14 Schloßhof, Graf Magnis'ches Dominium
17 Schneider, Paul, Bauer, Dorfstr. 238
26 Stiller, Albert, Freigut
27 Thienelt, Alfred, Bauer, Dorfstr. 106

Oberharmersbach (Baden)

37 Bahnhof Oberharmersbach-Riersbach
38 Brucher, Alfred, Polstergesch., Riersbach
35 Damm, Josef, Ww., Xaverishof, Riersbach
34 Erdrich, Franz, Bauer
36 Forststelle der Gemeinde Oberharmersbach
32 Gasth. Adler, Brauerei, Cölestin Heitzmann
19 Gasth. Bären, Oberharmersbach-Dorf
27 Gasth. Bahnhof, Oberharmersb.-Riersbach
23 Gasth. Brauerei Gustav Schwarz
31 Gasth. Aug. Dürrholder, Brauerei
6 Gasth. Schwarzwälder Hof, A. Lehmann
1 Gasth. Sonne, Oberharmersbach-Riersbach
7 Gasth. Stube, Wilhelm Schäck
4 Gemeindeverwaltung Oberharmersbach
18 Hertig, August, Geflügelzucht
24 Kasper, Jos., Schuhwr. u. Autovermietung
42 Kempf, R., Autoverm., Riersbach
10 Läufer, Cölestin, Bäckerei. Fruchthdlg.
9 Lang, Karl, z. Linde, Forstbaumschule
30 Lehmann, Augustin, Bauer u. Ziegelei
12 Lehmann, Fridolin, Sägewerk
2 Lehmann, Josef, Holzhdlg.
17 Lehmann, Josef, Metzgerei.
29 Lehmann, Josef, Müller u. Ziegelei
22 Lehmann, Karl, Metzgerei, O.H.-Riersbach
13 Lehmann, Leonh., Maurermstr.
39 Lehmann, Severin, Lukasmühle
14 Nock, August, Bäckerei
33 Pfarramt, Katholisches
11 Pfundstein, A., Sägewerk u. Holzhdlg.
21 Priesterheim Zuwald, Villa Lehmann
36 Roth, Cölestin, Forstwart
41 Schneider, Anton, Radio, Talstr. 127
40 Schülle, Georg, Metzger u. Fellhdlg.
3 Schulamt Oberharmersbach
26 Schwarz, Wilh., Forellenzucht
20 Stehle, Georg, Bäckerei u. Handlung
15 Volksbank, e. G. m. b. H.
28 Wisser, Stefan, Edelbranntweinbrennerei

Oberhausen (Rheinland)

Erläuterung der Abkürzungen:
Bhs = Oberhausen-Buschhausen
Dü = Mülheim-Dümpten
Fr = Essen-Frintrop
Ho = Oberhausen-Holten
Kgh = Oberhausen-Königshardt
Ostf = Oberhausen-Osterfeld
St = Oberhausen-Sterkrade
Sty = Oberhausen-Styrum

23763 Aachen. u. Münch. Vers.-Inspekt., Lohstr. 127
20961 Abel, Aug., Gastw., Marktstr. 132
20057 ABC-Großtankstelle, Duisburgerstr. 131
20391 Achterfeld, Theod., Kol.-W., Rosenstr. 14
61091 van Acken, Wilh., Kfm., *Ostf* Bergstr. 3
23062 van Ackeren, Gerh., Schreinerei, Arnststr. 96
60198 Ackermann, Dr. Hch., *St* Sprockstr. 93a
60838 Adermann, Dr. Arzt, *St* Bahnhofstr. 68
21563 Adlerwerke, H. Lindermann, Nohlstr.
20852 Agethen, J., Bäckerei, Alstaden, Kaiserstr. 191
23441 Agricultura GmbH, Ludendorffstr. 153
60451 Aholt, Heinr., Kohlen, *St* Beethovenstr. 57
60329 Ahr, Herm., Glasreinig., *St* Bahnhofstr. 21
22878 Ahrens, Alb., Dachdeckerm., Wörthstr. 80.
61356 Ahus, Gertrud, Gaststr., *St* Bronkhorststr. 58
22251 AG des Altenbergs f. Bergbau, Hansastr. 20
24231 Akt.-Ges. f. Zinkindustrie, Düppelstr. 3
61155 Alberts, Leonh., Dir., Holten, Holzstr. 24
20019 Albracht, Zigarren oH, StyrumerStr. 7
23175 Albrecht, Herm., Bierverl., Lohstr. 35
60438 Aldenhoff, Wilh., Fuhrbetr., *Ostf* Schleifm. Straße 19
20252 Alfermann, Karl, Obering., Moltkestr. 192
21032 Allg. Wegweiser, Vertret., Ludend. Str. 21
20150 Alt, Ewald, Bürsten, Maybachstr. 28
23336 Altehage, Otto, Markisen, Flockenfeld 14
23280 Altenburg, Frdr., Metzger, Alstaderstr. 13.
23141 Altenburger, Herm., Install., Alleestr. 116.
20754 Althoff, Franz, Drogerie, Ludendorffstr. 59
60127 Althoff, H., Drogerie, *Ostf* Litzmannstr. 1
60931 Altmann, E., Dir., *St* Z.Ludwigshütte 7
23881 Ameler, C., Baustoffe, Düppelstr. 85
61001 Amerkamp, H., Möbel, *St* E.Weinsteinstr. 144
23415 Amschler, Hans, Fettwr., Fr.Karlstr. 65
23855 Amtsgericht, Ad.Hitler-Platz
21806 Anders, Max, Möbelhaus, Marktstr. 87
23144 Angelbauer, Karl, Fahrschule, Marktstr. 102
61031 Angenendt, Fr., Baugesch., *Ostf* Henselstr. 7
22773 Angerstein, H., Tankst., Obermeid.Str. 3
21222 Annen, Erich, Kohlen, Flockenfeld 53
20151 Anniß, Grete, Photomaton, Marktstr. 149
20227 Antkowiak, Jos., Obst, Hohlstr. 80
22419 Anton, Otto, Moltkestr. 192
21077 Antweiler, Franz, Metzgerei, Rosenstr. 94
22964 Antweiler, Th., Maler, Waghalsstr. 103
22212 Anwaltsverein E. V., Amtsgericht Z. 24
61070 Apel, Christian, Spielwr., *St* Bahnhofstr. 46
21383 Apollotheater, Marktstr. 73
60808 Apotheke, Adler-, *St* Bahnhofstr. 29
21126 Apotheke, Altstadener, Kaiserstr. 209
23534 Apotheke, Berg-, Dr. Baltzer, Mülh.Str. 70
60436 Apotheke, Berg- u. Hütten-, *St* Postweg 24
20290 Apotheke, Einhorn-, KönigHeinr.Str. 110
61036 Apotheke, Engel-, *St* Thüringerstr. 46
21260 Apotheke, Falkenstein-, Falkensteinstr. 118
23693 Apotheke, Germania-, Marktstr. 76.
60401 Apotheke, Glückauf-, Osterfeld.
60873 Apotheke, Hirsch-, Osterfeld, Vestischestr.
23641 Apotheke, Industrie-, Rud. Heßstr. 22
60377 Apotheke, Löwen-, *St* Bahnhofstr. 64
20702 Apotheke, Markt- Marktstr. 50.
60890 Apotheke, Nord-, *St* Buchenweg 8
61267 Apotheke, Schwanen-, Holten, Siegesstr. 181
20154 Apotheke, Dr. H. Virchow-, Mülh.Str. 136
21582 Arbeiterheim Concordia, Niebuhrstr. 61
21586 Arbeiterheim Concordiaplatz
20070 Arbeiterheim St. Johannes, Schenkend.Str. 2
24241 Arbeitsamt Oberhausen, Danzigerstr. 11
60531 Dass., *St* Friedrichstr. 29
60161 Arenb. Först. Fernewald, *St* Ebersb.Str. 70
22470 Arnold, Dr. Hans, Chem., Arndtstr. 60
22893 Arnold, Wendelin, Wurstwr., Fr.Karlstr. 109
21022 Arnolds, Joh., Furage, Helderhöfen 111.
22345 Arntz, H., Holzhandlung, Tannenbergstraße 33
22346 Ders., Wohnung, Fritz Arntz, Seilerstr. 57
20567 Arntz Sohn, H. Koks, Tannenbergstr. 33
60666 Arntzen, H., Malergesch., *St* Steinbr.Str. 105
20417 Artz, Heinr., Gastw., Ludendorfstr. 84
60110 v. Asboth, K., Dipl.-Ing., *Ho* Bahnstr. 97
60125 Aschern, Dr., Arzt, *St* Steinbr.Str. 277
22604 Aschke, Paul, Eisenwarengroßhandlung u. Industrievertretungen, Nohlstraße 233
20148 O. Aschmann & Co. GmbH, Treibriemen, Knickm.Str. 8
22038 Assenmacher, Ad., Install., Mülh.Str. 343
21086 Assenmacher, Frz., Weinkellerei, Hindenburgstr. 82
21815 Assenmacher, Max, Obst, Lothr.Str. 66
22676 Assmann, Joh., Färberei, Marktstr. 118
60279 Derselbe, *St* Steinbrinkstr. 227
23969 Aßmann, Jac., Manuf.-W., Stöckm.Str.160
61058 Au, A., Rektor, *St*-Nord, H.Schemm-Str. 55
23285 Auch, Walter, Sattlerm., Duisb.Str. 155
60560 Augstein, Dr. H., Augenarzt, *St* Wilh.Str. 5
22815 Aug. Thyssen-Hütte A.-G., Siebenb.Str. 23
21573 Augustin, Louis, Zigarren, Marktstr. 123.
22600 Autodroschkenzentrale, Fr.Seldtepl.
21563 Automobil-Repar.-Werkst., Nohlstr.
60216 Aysslinger, Heinz, Ing., *St* Steinbr.Str. 124
24321 Babcockwerke siehe Deutsche Babcock & Wilcox Dampfkesselwerke A.G.
21676 Bach, Jul., Bierverl., Heiderhöfen 34.
20836 Gebr. Backhaus, Tapeten, Marktstr. 103
23261 Backhaus, Frau Margar., Stöckmannstr. 63
22025 Backmann, Alb., Friseur, Falkensteinstr.207
23820 Backmann, Bernh., Kfm., Rolandstr. 79
20685 Backmann, G., R.-A. [N], H.Göringstr. 44/46
21026 Bär, Otto, Dr., Frhr.vom-Stein-Str. 6
60729 Bärtges, Gust., Revis., *St*-Nord, Hans-Schemm-Str. 68
22779 Bäumer & Co, Goldw., H.Göringstr. 53
60227 Bagh, H., Restaur., *Ostf* Bottr.Str. 244
21947 Bahn, Theod., Möbel, Marktstr. 164
20097 Bahnhofsgaststätten, Büro
22289 Dieselben, Wartesaal II. Klasse
20321 Balduin, Dr., Arzt, Falkensteinstr. 139.
20365 Balke, Georg, Uhren, Marktstr. 69.
23258 Balke jr., Gg., Automob., Lothr.Str. 120
23017 Derselbe, Wohnung, Lohstr. 47
21943 Balkmann, Otto, Marinaden, Roonstr. 19
21781 Balve, Josef, Polsterwr., Stöckmannstr. 51
22885 Banse, Aug., chem. Prod., Pothmannsweg 26
22885 Banse, A., Drogerie, Pothmannsweg 26
61049 Bansen, Jul., Ing., *St* Kirchhellenstr. 14
20140 Barmer Ersatzkasse, Lothringer Str. 62
60832 Barmer Ersatzkasse, *St* Bahnhofstr. 51
20462 Barmscheidt, Ww., Gasth., Duisb.Str. 388
22783 Bartels, Ludw., Malermstr., MülheimerStr.86
22134 Barth, Jos., Baugesch., Roonstr. 14.
20370 Barth, Willi, Gastwirt, L.Knickmannstr. 20
61182 Barthel, A., Reg.-Rat, *St* Yorkstr. 5
60550 Bartholme, Aug., Manuf.-W., *Ostf* Bergstr. 7
21503 Bartke, Alois, Baugesch., Kiewittenb. 52
22060 Bartsch, Herm., Restaur., Kaiserstr. 141
60258 Bartz, Fr., Autorepar., *St* Eichelk.Str. 50a
61220 Bartz, Hch., Fahrräder, *St* Steinb.Str. 237
21339 Bartz, Otto, Manuf.-W., Essenerstr. 311.
20090 Barzen, Matthias, Karolinenstr. 5
21723 Bassier, F., Fuhrgesch., *St* Hagelk.Str. 160
20444 Bathe, Heinr., Metzgerei, Hohlstr. 38
60188 Bauchs, Heinr., Dipl.-Ing., *Ho* Bahnstr. 237
21215 Bauer, Dr. Ad., Zahnarzt, H.Göringstr.
21119 Bauer, Heinr., Konditorei, Wilmsstr. 52
21190 Bauer, Jean, Vertreter, Humboldtstr. 34
60464 Baugruppe Oberhausen eGmbH, *St* Bachst.40
23031 Baukloh, Emil, Goebenstr. 19
61029 Baumann, Restaur., Holten, Krummestr. 4
21911 Baumann, Fr., Schmiedemstr., Arndtstr. 41
60790 Baumeister, F., Landw., *Ostf* Teil.Str. 10
60070 Baumeister, H Tabakw, *St*. Dorstenstr. 99
60896 Baumeister, Heinr., Obst, *St* Teutob.Str. 77
60342 Baumeister, Herm., *St* Hombergstr. 11
60341 Baumeister, H., Getreide, *St* Hombergstr. 11
61259 Baumeister, H., Elektr.Anl., *St* Steinbr.Str.237
60489 Baumeister, Joh., Gastw., *St* Dorstenstr. 235
60488 Beck, Barthel, Obst, *St* Brandenb. Str. 17
60608 Beckedahl, Herm., Transp., *Ostf* Amselstr. 6
61322 Beckedahl, J., Fuhren, *Ostf* Koppenb.Str. 58
20843 Becker, Frau, Hebamme, AlstaderStr. 188
21001 Becker, Prokurist, Freih.v.Steinstr. 20
20293 Becker, Aug., Marmorwerk, Goebenstr. 113
23860 Becker, E., Baduntern., Brandströmstr. 106
22261 Becker, Franz, Uhren, Nohlstr. 27
20976 Becker, Dr. G., Ärztin, Schenkend.Str. 46
60792 Becker Nf., Gust., Ziegelei, *St*
60430 Becker, H., Autotransp., *Ostf* Bergstr. 143
23464 Becker, Herm., Schmiede, Obermeid.Str. 77
21528 Becker, Herta, Lehrerin, Marktstr. 102
60939 Becker, Joh., Kohlenhdlg., *Ostf* Vikariestr. 8
20114 Becker, Jos., Gastw., Lothringerstr. 146.
21912 Becker, Jos., Wäscherei, Rud. Heßstr. 8
20200 Becker, Maria, Frau, Grillostr. 39
20586 Becker, Wilh., Drogerie, Lothringerstr. 130.
60871 Becker, Ww., Restaur., *St* Dorstenstr. 314
61337 Beckers, H., Malerm., *Ostf* Bottr.Str. 221
21692 in der Beek, Herm., Stuck, E.Königstr. 286
23877 in der Beek, W., Feinkost, Stöckm.Str. 68
60858 Becker, Gertr., Lebensm., *St* Neumühlstr. 61
22062 Behmer & Weltersbach, Landesprod., Hansastraße 114
21521 Behnen, Georg, Direktor, Katharinenstr. 33
21201 Beilharz, Carl, Metzgerei, Marktstr. 125.
61150 Bellstett, K., Lehrerin, *St* Steinbr.Str. 99
20538 Bender, Georg, Vertr., E. Königstr. 240
22894 Bendfeld, Franz, Kohlen, Mellingh.Str. 194
21415 Benninghaus, H., Konfekt., Marktstr. 25
21116 Benninghaus, Dr. H., Niederrhein. Wirtschaftstreuhandbüro, Gutenbergstr. 9
21978 Benninghoven jr., W., Kol.-W., Duisb.Str.492
20943 Berbecker, Fritz, Deutsch.Haus, Goebenstr95
22105 Berger, Bernh., Früchte, Mellingh.Str. 216
20164 Berger, Peter, Blumen, Saarstr. 58
21601 Bergfeld, E., Automatenfbr., Schmiedstr. 62
22574 Bergmann, Fotos, Friedr.Karl-Str. 32
23589 Bermel, Wilh., Weine, Wilmsstr. 64
22277 Bernard, Paul, Hdlsvertr., Marktstr. 12
61291 Berndt, Alfr., Ing., *St* Ackerfeld 5 II
20409 Bernhard, Erich, Ing., Bismarckstr. 28
21855 Berning, Hch., Kfm., H.Göring Str. 5
60880 Berns, F., Schmiede, *Ostf* Vestische Str. 4
20580 Berns, Friedr., Malergesch., Frintrop.Str. 427
61183 Berns, Frdr., Schreinerei, *St* Jägerstr. 5
22922 Berten, Franz, Restaur., Friedenstr. 31
21961 Bertsche, B., Lebensm., Alb.Frese-Str. 112
23458 Berufsg. Hütt.- u. Walzw., Sedanstr. 34
20027 Berufskrankenk. d. Kfm.-Gehilfen u. wbl. Angest., Marktstr. 66
20352 Bettinger, Jos., Matratzenfbr., Königstr. 238
60217 Beuke, Georg, Rest., *St* Königstr. 37
60622 Beule, F., Ferntransp., *St* Roßbachstr. 1
20740 Bever Nf., C. H., Tapeten, Marktstr. 103
20861 Beverungen, F., Lebensm., *Fr* Schloßstr. 362
20614 Beverungen, Jos., Gaststr., Marktstr. 5
20382 von d. Bey, Frdr., Gutsbes., Dieckerhofstr. 1
61355 Beyer, H., Keramik, Baumaterialien und -platten, -Osterfeld, Waghalsstraße 3
23387 Bido, Jos., Bäckerei, Alstaden, Flockenf. 92
21539 Biederbeck, Rich., Gastwirt, Stöckm.Str. 66
60471 Biedermann, H., Ger.-Vollz., *Ostf* Bottr.Str.165
23617 Bierbrodt, A., Kol.-W., Feldm.Str. 105
60490 Biermann, Dr., Chem., *St* Parkstr. 43
22726 Bigge, Rich., Bevollm., Falkensteinstr. 92
20106 Bigus, A., Autotransp., E. Königstr. 148
21736 Bildhauer, J., Bäckereibed., Friedenstr. 49
20353 Bildstein, Rich., Gardinen, Fr. Karlstr. 27
21386 Binder, Val., Fuhrgesch., Nohlstr. 127
22221 Birkenfeld, Ellen, Dentistin, Papenstr. 2
23982 Birnbacher, Friedel, Lebensm., Mühlstr. 102
23729 Birtsch, H., Stahldrahtmatr., Friedenstr. 45
60386 Bittner, Artur, Fische, *St* Bahnhofstr. 22
20565 Gebr. Bisping, Holzhdlg., Moltkestr. 228
22473 Blandfort, Gertrud, Kol.-W., Ldw.Knickmann-Str. 22
60336 Blank, Rud., Dr., *St* Parkstr. 47
60083 Blankenagel, Carl, Drog., *St* Steinbrinkstr. 206
61154 Blase, Karl, Obering., *Ho* Holzstr. 18
60465 Blaß, F. C. Wilh., Kfm., *St* Immelm.Str. 15
60345 Blaß & Co, Metalle, *St* Friedrichstr. 33
23344 Dieselben, Oberhausen, Mülh.Str. 49
61077 Blauth, Peter, Metzger, *Ho* Kastellstr. 23
60187 Bleckmann, Aug., Tapeten, *St* Neumühlstr. 35
60969 Bleckmann, D., Kohlen, *Ho* Bahnstr. 100
60514 Bleckmann, D., Kohlen, *St* Friedrichstr. 37
20109 Bleckmann, Heinr., Wirtsch., Marktstr. 114
21341 Bleuel, Ferd., Schankw., Mellingh.Str. 172
20142 Bley, Josef, Möbel, Marktstr. 79
21850 Bley, Norb., Drogerie, Marktstr. 120
21220 Blindenwerkstätte, Dieckerstr. 147
20844 Blumberg, Dr., R.-A. [N], Grillostr. 16
20832 Blume, Joh., Lebensm., E.Königstr. 294
60570 Blumenthal, Install., *Ostf* Bottr.Str. 144
21839 Bock, Dr., Ingen., Mülheimerstr. 44.
21310 Bock, Dr. Walter, Arzt, Lohstr. 123.
21058 Bode, Fritz, Kol.-W., Schmiedstr. 26.
23171 Bode, Jos., R.-A. [N], Rud. Heßstr. 29
22274 Bode, Wilh., Bautechn. Büro, Alsenstr. 28
60024 Boecker, E., Install., *Ostf* Bottr.Str. 197
21666 Boedicker, Dr. W., Drogerie, Kaiserstr. 175
20041 Böger, Carl, Kol.-W., Marktstr. 40.
20211 Böger, Herm., Lebensm., Essenerstr. 341
20304 Böger, Joh., Schlosserei, Duisburgerstr. 201
22536 Böger, J., Metzgerei, *Fr* Frintr.Str. 420
22917 Bögershausen, C., Dachdeck., Humb.Str. 30
20155 Boegershausen, Franz, Archit., Sedanstr. 39.
60381 Böhl, O., Schreiner, *Ostf* Dorstenstr. 534
23252 Böhle, Fritz, Bäckerei, Markstr. 6
21622 Böhmer, F. W., Schuhhaus, Marktstr. 51/55
60823 Böhme, Kurt, Dipl.-Ing., *St* Wilhelmstr. 37
60084 Böhner & Kleffmann, Baugesch., *St* Brandenburgstr. 36
60291 Böker, Dr. Herm., Zahnarzt, *Ostf* Adm.-Schröderstr. 15
60762 Börgers, B., Malerm., *St* Weißenst.Str. 87

Peter Börgers
Baustoffgroßhandlung — Kohlen
Oberhausen-Sterkrade (Rhld.)
Postfach 10
Fernsprecher Sammel-Nr. 610 93

21835 Böring-Schulte, Frau, Lebensm., E.König-Straße 29
22173 Börner, Heinr., Gaststr., Ruhrorterstr. 255
60235 Börsch, E., Restaur., *St* Steinbr.Str. 195
20914 Bötefür, Fritz, Metzgerei, E.König-Str.105a
21250 Böttcher, Friedr., Dipl.-Ing., A.Grafenbusch24
23016 Bogaczyk, Frau Frz., Fuhrw., Gravestr. 14
20307 Boge, Else, Modesalon, Marktstr. 102
21154 Boge, Fritz, Kfm., Konradstr. 125
20701 Boge & Weimann, Kohlen, Frhr.v.Steinstr.16
60339 Bohn, J., Schreinerei, *St* Steinbrinkstr. 163
61086 Bohr, J., Metzgerei, *St* Weselerstr. 187
60595 Boizenburger Platten, *St* Neumühlstr. 59
22167 Bolle, Heinr., Bäckerei, Brücktorstr. 154
20421 Bollmann, Hans, Gastw., Ludendorffstr. 141
60968 Bomanns, Frz., Dachd., *St* Roßbachstr. 13
20371 Boner, Theod., Lebensm., Siebenbürgenstr.115
60649 Bongardt, H., Gasth., *St* Stemmerstr. 1
20240 Bongards, Karl, Sattlerei, Mülh. Str. 321
61272 Bongers, W., Elektr. Anl., *Ho* Kastellstr. 12
20535 Bonmann, Dr. Heinr., Arzt, Rosenstr. 71.
21825 Bonmann, Leo, Bankdir., Brandströmstr. 48
20295 Boor, Wilh., Waschanst., Wachstr. 31
21808 Boos, G., Baumstr., Sedanstr. 59
23831 Boos, Ludwig, Buchbinderei, Mülh.-Str. 56.
20608 Borges, Joh., Wirtsch., Richthofenstr. 86
23954 Borges, Wilh., Bauuntern., Richth.Str. 119
20386 Peter Born GmbH, Baumat., K.Heinr.Str. 7
23128 Borrmann, Fritz, Getreide, Alstad., N.Weg 37
22962 Bottenbruch, Hch., Metzger., Teichfeldstr. 21
20251 Brabänder, Carl, Friseur, Kewerstr. 26
60358 Brackmann, Hans, Butter, *St* Westerw.Str.57
61260 Brackmann, Joh., Viehhdlg., *St* Thür.Str. 66
60239 Brahm, R., Mühlenbes., *Ho* Siegesstr. 151
20845 Bramkamp, Th., Metzgerei, Ludendorffstr.14.
60573 Brand, Anton, Möbel, Osterfeld. I.Waldhof
61074 Brand, F., Metzgerei, *Ho* Kastellstr. 15
21780 Brand Sohn, Louis, Uhren, Fr. Karlstr. 60
23681 J. Brandau & Co, Baugesch., Lipperh.Str. 78
20412 Brandenberg, Jos., Install., Schwartzstr. 52
21279 Brands, Ernst, Versich., Elsässerstr. 35
21907 Brandt, Waldemar, Dr. jur., Grillostr. 54
21312 Branning, Ww. Wilh., Kohlen, Flexstr. 25
61026 Brauckmann, Bernh., Lebensm., *St* Kirchhellenstr. 81
22311 Brauckmann, Jos., Kohlen, Güterstr. 31
60938 Brauckmann, J., Schreinerei, *St* Neum.Str. 54
60194 Brauckmann, Karl, Restaur., *St* Neum.Str. 2
22426 Brauckmann, Karl, Wirt, Ludendorffstr. 2
60717 Brauckmann, P., Sped., *St* Friedr.Str. 38
60242 / 60243 Brauerei Meininghaus G. m. b. H., Oberhausen-Sterkrade, Vestische Str. 240
23284 Braukemper, Wilh., Schneider, Lipp.Str. 98
23591 van Bree, Bernh., Südfr., Rolandstr. 10
20894 Breitenstein, Karl, Gasthof Luisenstr. 60
60280 Bremekamp, B., Kfm., *St* Postweg 38
20357 Bremer, Fritz, Drogerie, Marktstr. 141.
60610 Bremmekamp, J., Restaur., *Ostf* Wesselk. 1
22008 Bremsat, Adolf, Kurzwr., Düppelstr. 32
20083 Brenke, Erich, Hdlsvertr., Mülh.Str. 127
21007 Brenken, Apoth., Josefstr. 2
23712 Brenzel, Ernst, Wirtsch., Mellingh.Str. 148
22667 Breuer, Ed., Vertreter, H.Göringstr. 7
21063 Breuhaus, Willy, Bez.-Ltr., Fr.v.Stein-Str. 18
22162 K. Breul & Söhne, Bermensfeld 73
20407 Briel, H., Schlosserei, Vinzenzstr. 7
60847 Briele, Heinr., Betr.-Ltr., *Ho* Lützowstr. 45
60423 Brindöpke, Aug., Dir., *St* Albrechtstr. 9
60348 Brindöpke, O., Sandg., *Ostf* Ripsd.Str. 30
20925 Brinkhaus, Christine, Putzwr., Göringstr. 50

23245 Brinkmann, G., Erich-Königstr. 137
23247 Brinkmann, Gerh., Kfm., J.Goebbelsstr. 34
22092 Brock, Heinr., Feinkost, Sofienstr. 16
21424 Brockmann, Hch., Metzgerei, Moltkestr. 160
60259 Bröhl, Leo, Autotransp., *St* Holtenstr. 6
61173 Bröker, Heinr., Lederh., *St* Bahnhofstr. 38
20280 R. Broix GmbH, Mackensenstr. 29
60115 Broß, F., Anstreicherm., *Ostf* Breitestr. 17
60941 Broß, Heinr., Maler, *Ostf* Welschestr. 7
60368 Broß, Johs., Konditorei, *St* Brandenb.Str. 5
60696 Broß, Wilh., Tonhalle, *St* Steinbr.Str. 278
23778 Brouwers, Wilh., Zentralheiz., Hindenb.St.81
21759 Brox, Jos., Buchhdlg., Fr.Karlstr. 54
20646 Bruch, Osk., Kino, *Fr* Höhenweg 73
23661 Bruckmann, Heinr., Bäckerei, Helderhöfen 14
61367 Bruckmann, H., Install., *Ho* E.Ficklerstr. 30
60376 Bruckmann, H., Baugesch., *St* Kreuzfeld 8
22606 Brück, Dr. W., Treuhänder, Stöckm.Str. 115
20901 Brücker, Gerh., Maler, Ludendorffstr. 74.
23207 Brüggemann, A., Lebensm., E.König-Str. 57
23207 Brüggemann, B., Baugesch., Königstr. 57
23194 Brünger, Carl, Install., Harpenerstr. 17
21329 Brünger, Heinr., Gastw., Straßburgerstr. 65
20430 Brünger, Herm., Metzger, R.Heßstr. 25
20700 Brüninghaus, E., Düppelstr. 110
61193 Brüntgens, G., Holten, Siegesstr. 163
23323 Brune, Adolf, D.-Salon, Friedenstr. 14
60419 Brune, Alb., Kaffee, *Ostf* Vest.Str. 119
21710 Bruns, Kaspar, Gastst., H.Göringstr. 66
60626 Bruss, Herm., Vertr., *St* Teutoburg.Str. 22
20489 Bruss, Herm., Heiderhöfen 1
21659 Bruß, Wilh., Metzgerei, Heiderhöfen 3
21316 Bubanz, Emil, Baugesch., Stubbenbaum 21
60309 Buchholz, A., Metzgermstr., *St* Dorstenstr. 88
23060 Buchholz, B., Kol.-W., Uhlandstr. 74.
20755 Buchholz, G. S., Tabakwr., Rolandstr. 39
23462 Buchloh, Fritz, Wirtsch., Akazienstr. 103
60804 Budde, Joh., Schlosserei, *St* Wilh.Str. 32
60889 Bücher, E., Install., *St* Christinenstr. 6
60542 Bücherstube E. Kemper, *Ostf* Litzmannstr. 8
22411 Büchner, Louis, Leitergesch., Moltkestr. 231
23713 Büchte, Wilh,, Klempner, Seilerstr. 27
22767 Büdding, Gerh., Fuhrgesch., Duisb.-Str. 159
21577 Büdding, Heinr., Fuhrgesch., Duisb.Str. 514
60723 Buer, Adolf, Pfälzerhof, *St* Königshardtstr.39
20531 Bühler, Rob., Archit., Blücherstr. 71
"2685 Bühner, Frdr., Syndikus, Tannenb.Str. 78
23370 Bürgerhaus, Alstaden, Kaiserstr. 205
21485 Bürgerheim, Restaur., *Sty* Josephstr. 26
20887 Bürgerkrug, Moltkestr. 65
20928 Büsch, Emil, Malerm., *Fr* Unterstr. 46
21739 Büschken, Heinr., Metzgerei, *St* Lessingstr.89
21332 Büschken, Willi, Kohlen, Uferstr. 44
21524 Büschken, H., Elektr.-Anl., Kaiserstr. 147
60371 Büschken, Karl, Metzgerei, *Ostf* Bergstr. 87
22588 Büschken, W., Metzgerei, Flockenfeld 125
20355 Büssemeier, Heinr., Friseur, Mülh.Str. 138
21953 Bunke, Dr. Felix, Arzt, Elsässerstr. 42.
20503 Bunse, Carl, Falkensteinstr. 5
22579 Bunse, Carl, Bettenfbr., Marktstr. 33.
61294 Bunse, K., Bettengesch., *St* Steinbr.Str. 256
23076 Burbach, Heinr., Import, Moltkestr. 156
23897 Burbach, Peter, Butter, Seilerstr. 93.
21402 Burger, Peter, Friseur, Knappenstr. 52
61174 Burger, Peter, Kol.-W., *St* Eltenstr. 109
21567 Burgsmüller, Fritz, Bäckerei, Mellingh.St.174
20673 Burmann, Th., Dachdeckerm., Lipperh.Str 31
23234 Busch, Heinr., Vertreter, E.Königstr. 159
61042 Busch, Dr. Horst, Ing., *St* Jahnstr. 22
22437 Busch, Jul., Schreinerei, Sanderstr. 24.
21232 K. Busch & Sohn, Baugesch., Sanderstr. 16
61083 Martin Busch & Söhne, Heizungs- und Lüftungsanlagen, Rohrleitungs-, Behälter- und Apparatebau, -Sterkrade, Preußenstr. 8 und Friedrichstr. P Essen 45923
21976 Busch, Theo, Friseurmstr., Marktstr. 149
60365 Buschen, R., Kurzwr., *St* Steinbr.Str. 226
60581 Buschendorf, Karl, Gärtner, *Ho* Bruchsteg 28
61164 Buschmann, Dr., Arzt, *St* Thür.Str. 85
23772 Buschmann, E., Landesprod., Frintr.Str. 19
22084 Buschmann, E., Gastw., Stöckmannstr. 164
23900 Buschmann, Heinr., Bäckereí, Friedenstr. 25
22867 Buschmann, Herm., Metzgerei, Mellingh. Straße 173
60513 Buschmann, Leo, Wirt, *Ostf* Sterkr.Str. 117
23793 Buschmann, Willi, Metzger, Schenk.Str. 51
22733 Buse, Eberh., Maler, Richthofenstr. 37
21168 Buss, Franz, Bedach., Mellingh.Str. 223
60678 Karl & Otto Buß, Baugesch., *St* Postweg 21
60503 Buß. Karl, Ziegelmstr., *St* Kronpr.Str. 101
61344 Buß, Theo, Drogerie, *St* Steinbrinkstr. 237
21428 Buß & Co, Bedachungsgesch., Landwehr 175
23431 Bussmann, Clem., Restaur., Hdbgstr. 10
22124 Cadera, Anton, Kartoffeln, Körnerstr. 53
60605 Caritasbüro, Osterfeld, Nürnbergerstr. 4
23107 Caritasverband, Rudolf-Heßstr. 128
22751 Carl von Carnap G.m.b.H., Holzgroß- u. Einzelhandel, König-Heinrich-Str.1 a. TCarnap
23325 Caspari, Dr. L., Steuerber., Saarstr. 58
60745 Chem. Fbr. Holten GmbH, *Ho* Bruchstr. 172
23441 Chem. Werke Rombach, GmbH, Ludendorffstraße 153
61194 v. Chiari, Norbert, Frh., Dipl.-Ing., *St* Wilhelmstr. 3
21587 Christians, Frau W., Kol.-W., Kewerstr. 21
21917 Christliche Gemeinschaft eV, Moltkestr. 194
23585 Clasen, Peter, Vertreter, Nohlstr. 113
60516 Claßen, Joh., Tiefbau, *St* Neugahlenstr. 36
60908 Clemens, Dr., Arzt, *St* Bahnhofstr. 51
22061 Carl Cloos & Co, Tabakwr., Falkenst.Str. 201
24151 Commerzbank, Stöckmannstr. 55
24021 Concordia Bergbau-Aktien-Gesellschaft, Concordiastr. 30. T Concordia
23016 Conrad, Joh., Kohlen, Gravestr. 14
20721 Conrads, Karl, Tannenbergstr. 86
23830 Contin. Lack- u. Farbenwerke, Königstr. 95
61062 Cornelissen, Hch., Baugesch., *Ostf* Hochstr.2a
22178 Cornelissen, Joh., Wirt, Essenerstr. 228
20879 Cramer, Hub., Uhren, *Fr* Frintr.Str. 418
22710 Cremer, Cl., Gardinen, R.Herzogstr. 16
22394 Cremer, Ww. Hch., Möbel, Mülh.-Str. 53.
21051 Cremer, Theodor, Dir., H.Göringstr. 77
60424 Cursiefen, L., Eisenwr., *St* Immelm.Str. 21
23788 Czernik, Paul, Autotransp., Franzenkamp 15
22396 Daams, Joh., Friedhofsgärt., Richth.Str. 144
20345 Dahlem, Aug., Bäckerei, Lipperstr. 12.
60613 Dahlmann, E., Metzgerm., *Ostf* Bottr.Str. 14
20461 Dahn, Erich, Dipl.-Ing., Blücherstr. 34
20775 Dahm, Heinr., Kfm., Düppelstr. 74.
22122 Dahmen, Dr., Arzt, Gerichtstr. 16
60017 Damen, Karl, Chefkonstr., *St* Wilhelmstr. 3
60433 Dames, Alb., Schneid., *St* Weidenstr. 60
60208 Damm, Dr. F., Zahnarzt, *Ostf* H.Sachsstr. 11
21245 Damm, Wilh., Install., Uhlandstr. 31
60933 Damoiseaux, A., Tapeten, *Ostf* Kreuzstr. 17
60856 Dams, Wilh., Metzgerei, *Ostf* Litzmannstr. 27
20616 Daniels, Wilh., Rohprod., AlstaderStr. 113
60690 Daude, H., Lehrer, *St* Höhenweg 116
60998 David, Willi, Maler, Skagerrakstr. 10
21488 Dechamps. Dr., Generaldir., Grillostr. 34
60579 Deflize, Wilh., Kraftfahrz. Repar., *St* Neumühlstr. 59
21779 Dehmel, Siegfr., Kfm., Düppelstr. 94
21560 Dehnen, Fritz, Bauer, Blockstr. 29
21811 Dehorn, Fritz, Lebensm., Brandströmstr. 54
20577 Deike, Friedr., Archit., Dieckerstr. 15
20297 Deisner, Ww., Gasthof, Fr.Karlstr. 15
21067 Dekag, Deutsche Kalkgroßhandelsges.mbH, *St* Brandstr. 70
23620 Delsorge, Josef, Goethestr. 57
20653 Demming, Aug., Fische, Bogenstr. 94.
20654 Derselbe, Südmarkthalle
20527 Dempewolff, Eug., Drogerie, Marktstr. 68
23990 Denkhaus, Herm., R.-A., v.Papenstr. 5
23319 Denkhaus, Karl, Bankdir., H.Göringstr. 156
23011 Denne, Louis, Kfm., Mackensenstr. 68
24131 Der Neue Tag, Geschäftsst., Ruhrwachths.

Sammel-Nr. 24321

Deutsche Babcock & Wilcox Dampfkesselwerke

Aktien-Gesellschaft, Duisburger Str. 375. **T** Babcockwerke **P** Köln 556

24351 Deutsche Bank u. Disc.-Ges., R.Heßstr. 37
60498 Dies., Zahlstelle Sterkrade, Steinbr.Str. 220
20053 Deutsche Beamt.-Krankenvers., v.Papenstr.2
22194 Dieckmann, Gust., Vertr., Bism.Str. 28
60011 Diedenhofen, Th., Kol.-W., *St* Emmer.Str.35
21483 Diederichs, Carl, Polsterer, Mülh.Str. 33
23297 Deutsche Christen, im Rheinland, Nohlstr. 15
60359 Deutsche Rohrleitungsbau A.-G., *Ho* Ruhrchemiestr.
22076 Deutscher Ring, Versich., H.Göringstr. 5
21055 Dickmann, Jos., Kfm., Marktstr. 34.
60841 Diehl, Fritz, Bevollm., *St* Schlageterpl. 6
23346 Diel, Ewald, Mülheimerstr. 49
20379 Dierkes, Chr., Glasrein.-Inst., Marktstr. 85
61265 Diewald, Ph., Schornsteinf., *St* Schell.Str. 31
60671 Dilly, Karl, Milch, Ver. *St* Bronkh.Str. 46
60015 Dismer, Schuhhaus, *Ostf* Bottr.Str. 141
23703 Dittmar, Arthur, Vertr., H.Göringstr. 79
60545 Dönnhoff, Heinr., Bäckerei, *Ostf* Hochstr. 8
20728 Dörfer, Maria, Hebamme, Brücktorstr. 136
60088 Döring, Jak., Lebensm., *St* Beethovenstr. 85
21275 Dörnhaus, A., Hotel Kaiserhof, Nohlstr. 37
23051 Dörrenberg Nf., A., Kol.-W., Falkenst.Str. 84
22812 Dörsing, Friedr., Nähmasch., Mülh.Str. 85
22438 Dolecsek, Alois, Bierhdlg., *St* Feldstr. 14
22982 Domdey, W., Landmesser, Scheerstr. 44
22205 Dommers, Jul., Rektor, Nohlstr. 201
60062 Donath, O., Restaur., Holten, Lützowstr. 2
23801 Dormann, Modesalon, Lothr.Str. 5—7
22336 Dortmunder Hof, F. Marciniak, Marktstr. 65
22234 Drahtseilwerke Herm. Kleinholz, K.-G., Straßburger Straße 58
20190 Geschw. Dreesen, Obst, Gramannsmeer 21
22432 Dresen, Heinr., Metzgerei, Flockenfeld 7
23674 Dresen, J., Metzgerei, K.Heinr.Str. 145
22367 Dresen, Math., Maler, Ludendorffstr 64
22320 Dresen, Matth., Autotransp., Gustavstr. 32
60153 Drießen, Heinr., Lebensm., *St* Weselstr. 143
61230 Driessen, Rud., Vertr., *St* Oskarstr. 22
23802 Drönner, H., Landesprod., Hunsrückstr. 111
60290 Drockenmüller, M., Pelze, *St* Steinbr.Str. 217
60803 Droll, Heinr., Bäckerei, *Ostf* Fahnh.Str. 24
60875 Droste, Anton, Schneider, *St* Holtenstr. 68
23505 Drüner, Fritz, Lederwr., Marktstr. 75
22926 Ducrot, A., Vertr., Mart.Luther-Str. 31
60396 Duddeck, Otto, Rest., *Ostf* BottroperStr. 326
21461 Düpong, Wilh., Chem.-Fbr., Schlägelstr. 29
61044 Duesberg, Otto, Ww., *St* Steinbrinkstr. 249
20319 Dunker, Wilh., Wagenfbr., Blücherstr. 11.
21996 Dusör, Franz, Konditorei, Ad.Hitlerpl. 13
22936 van Dyck, Wilh., Möbel, Mühl.Str. 102
20267 Dylewski, Joh., Restaur., Mülh.Str. 322
60786 Ebbers, W., Dachdeckermstr., *St* Moosstr. 6
20623 Ebentheurer, Ww. M., Tee, Elsässerstr. 29
60432 Eberhardt, E., Baugesch., *St* Neugahlenstr. 7
60196 Echterbruck, O., Metzg., *St* DorstenerStr.259
22478 Eckardt, Otto, Maler, Lothringerstr. 132.
21094 Eckhoff, Emma, Metallschleif., Bogenstr. 60
23351 Edeka-Großhandel, eGmbH, Mülh.Str. 32
20031 Edens, L., Dipl.-Ing., Lipperheidstr. 11
61034 Egemann, Heinr., Drogerie, *St* Bhfstr. 50
21431 Eger, Kurt, Mülheimerstr. 155
20160 Eger, Willy, Obst, Rolandstr. 43
60624 Egersdörfer, G., Bürstenfbr., *Ho* Siegesstr.173
20869 Eggert, Dr. Fr. W., Assess., Bism.Str. 30
23190 Ehehalt, Herm., Dipl.-Ing., Marktstr. 128
20972 Ehmanns, Helene, Lebensm., Rosenstr. 106a
23140 Ehren, Jos., Hefehdlg., K.Steinh.Str. 18
22492 Eich, Peter, Malergesch., Nohlstr. 50
23577 Eichelberg, Fritz, Versich., Fr. Karlstr. 52
22222 Eichholz-Weber, Wilh., Kfm., A.Fresestr. 107
60725 Eicker, H., R.-A. [N], *Ostf* Litzm.Str. 30
20722 Eickhoff, Elfriede, Frauenschaftsltrn., Elsa-Brandström-Str. 107
23970 Eickholz, Ludw., Autovermiet., Saarstr. 60
21937 Eickmeier, A., Bleilöterei, Normannenstr. 26
22538 Eidamshaus, Paul, Dipl.-Ing., E.König-St113
60739 Eier- u. Geflügelverw.-Gen. mbH, *St* Kantstraße 9 3
21591 Erkmeier, F. W., Dipl.-Ing., EssenerStr. 64
60439 Eimers, Bernh., Bäckerei, *St* Steinacker 216
60176 Eimers, Frdr., Bäcker, *St* Dorstenstr. 4
61134 Einighammer, H., Bedach., *Ostf* Henselstr. 3
23998 Einkaufsgen. selbst. Bäcker u. Kondit., eGmbH, Rolandstr. 128
22838 Eisenbau-GmbH, Theresenstr. 2—10
20032 Eisenbrand, Joh., Tankst., Duisb.Str. 218
23375 Eisenhut, M., Autotransp., Lothr.Str. 66
23456 Eisen-Schneider, Eisenwr., Marktstr. 94
22869 Elbers, H., Landesprod., Mellingh.Str. 130
20185 Elbeshausen & Fauler, Schreiner, Alst.Str. 26
20356 Elbracht, K., Zur Getreideb., Duisb.Str. 90
60363 Elshorst & Co, Baust. Ruhrchemie, Holten
21145 Elspas, Jak., Bäckerei, Duisburgerstr. 225.
20091 Elspas, Theod., Bäcker, Waghalsstr. 113.
20868 Emde, Friedr., Install., Nohlstr. 15
23096 Gebr. K. & L. Emde, Install., Uhlandstr. 32
23509 Emschergenossenschaft, *St* Buschhausen
61275 Dies., Pumpwerk, *St* Hessenstr. 29
60119 Endres, Jak., Autotransp., *St* Bachstr. 117
60098 Engelen, Joh., Agent, *St* Friedrichstr. 9
21048 Engelhardt, Walter, Gaststr., NeuerWeg 55
22332 Engelke, Karl, Restaur., Mellinghoferstr. 223.
21625 Engelmann, Fr., Optik, Goebenstr. 75.
20040 Engels, Erich, Restaur., Kewerstr. 39
61192 Enser, Kurt, *St* Wilhelmstr. 1
21954 Epping, Paul, Kfm., Stöckmannstr. 84
60037 Eratz, Jakob, Bedach., *Ho* Krummestr. 33
20011 v. Erckelens, Major, Bismarckstr. 11
60818 Erfkämper, Hch., Sand, *St* Brandenb.Str. 28
22592 Erlenkamp, Aug., Gärtnerei, Hamb.Allee 7
21810 Ermke, Otto, Bäcker, Akazienstr. 181.
60152 Ernähr. Hilfsw. *Ho* Großhoffstr. 139
60705 Erwig, Th., Schuhe, *Ostf* Bergstr. 4
23943 Erz, Herm., Metzgerei, Dieckerstr. 126
22661 Eschenauer, Adolf, Gertrudstr. 42
60971 Eschenbruch, P.,Anstreicher, *Ostf* Fahnh.Str.1
60962 Eschenbruch, Wilh., Schmiede, Neumühlst.20
60137 Eschmann, Karl, Install., *St* Lauterstr. 135
60223 Esser, Hub., Schmiede, *St* Dorstenstr. 168
21067 Esser, Rud., Baustoffe, Brandströmstr. 70
20730 Eudenbach, J., Gastwirt, Ludendorffstr. 65.
60524 Euler, F., Uhren, *St* Bahnhofstr. 49
23486 Eumann, Peter, Gärtnerei, Flockenfeld 101
22544 Euskirchen, Fritz, Marmor, Straßb.Str. 157
23983 Euskirchen, W., Marmor, Seilerstr. 10
21913 Ev. Altersheim, Schlägelstr. 43
21273 Ev. Frauenverein, Marktstr. 193—195
22131 Ev. Frauenv., Säuglingsheim, Moltkestr. 227
21831 Ev. Jug.- u. Wohlfahrtsamt, Nohlstr. 81
21997 Ev. Kirchengem. Altstaden, Kaiserstr. 232
60013 Ev. Kirchengem. Buschhausen, Thür.Str. 23
20453 Ev. Kirchengem., Oberhsn. I, Nohlstr. 2
21901 Ev. Kirchengem. Oberhsn. II, Goethestr. 67
61039 Ev. Kirchengem. Königshardt, Buchenw.273
61252 Ev. Kirchengem. Osterfeld, Vestischestr. 88
60256 Ev. Kirchengem. Holten, Schulstr. 3
61115 Ev. Kirchengem. *St* Steinbr.Str. 158
60192 Ev. Kirchengem. Schmachtendorf, Kempstr.
22145 Evang. Krankenhaus, Albert-Frese-Str. 20
20991 Ev. Waisenhaus, Rudolf-Heßstr. 145
22889 Ewers, Jos., Markisenfbr., Flasshofstr. 55
61317 Ewich, Wilh., Reformhaus, *St* Kantstr. 5
60044 Fabry, Dr., R.-A [N], *St* Finanzstr. 8
22551 Färber, Alb., Bandagen, Elsässerstr. 38
61313 Fahnenbruck, Frz., Lebensm., *St* Weselstr.48
61107 Famula, F., Baugesch., *Ostf* Rotheb.Str. 37
21817 Farfsing, Hans, Kol.-W., Mülh.Str. 127
22360 Farfsing, Wilhelm, Feinkost, Markstr. 58
60813 Fasselt, H., Treuhänder, *Ostf* Bergstr. 5
23411 Faubel, Ludger, Bäckerei, Falkenst.Str. 213
23214 Fauler, Herm., Schreinerei, Alst.Str. 49
21287 Fauth, Dr. Joh., Arzt, Elsässerstr. 37
20622 Feigen, Dr., Arzt, Flockenfeld 16
23978 Feih, Karl, Schenkendorffstr. 1
20756 v. Felbert, Hch., Geflügel, Hilgenberg 9.
60755 Feldermann, H., Archit., *Ostf* Vikariestr. 23
22486 Feldermann, Wilh., Gastw., Helderhöfen 65
20419 Feldhaus jr., Karl, Alteisen, Richth.Str. 45
20047 Feldmann, Dr. Herm., Arzt, Bismarckstr. 3.
20163 Feldmann, H., Brennerei, Dickerhoffstr. 37
23283 Felix, Karl, Pflasterm., Scheffelstr. 24
60906 Feller, A., Dr. phil., Holten. Holzstr. 14
22615 Fendrich, Ernst, Transp., Goebenstr. 165
60722 Fenten, Heinr., Zimmerm., *St* Dorstenstr. 291
20051 Ferger, Karl, Konditorei, Blücherstr. 7
21606 Festing, Fritz, Treuhänder, Feldm.Str. 66
20305 Feuge, Heinr., Architekt, Mack.Str. 89
20855 Karl u. Aug. Feuge, Maler, Scheerstr. 36
20581 Feuge, Otto, Café, Marktstr. 60
61204 Fiedler, Autovermietung, *St* Hubertusstr. 7
23875 Figge, Franz, Klempnerei, Fr.Karlstr. 42
21880 **Finke, Otto, Schweinehdlg., Kewerstr. 68.**
20678 Fisbeck, H., Landesprod., Kaiserstr. 168
22972 Fischbach, Max, Sedanstr. 35
60403 Fischedick, Franz, *Ostf* Bottr.Str. 185
60872 Fischedick, Peter, Manuf.-W., Osterfeld.
61017 Fischedick, G., Tiefbau, *Ostf* Wittek.Str. 3
60225 Fischer, Bernh., Dipl.Ing., *St*
60384 Fischer, Ernst, Ing., *St* Wilhelmstr. 101
20323 Fischer, Gg., Ingen., Blücherstr. 52.
22976 Fischer, Hans, Chem.Erz., MülheimerStr. 58
20364 Fischer, Johs., Drogerie, Mülheimerstr. 68
20222 Fischer, Herm. Jos., Dr. med., Hdbgstr. 102
23313 Fischer, Nik., Baugesch., Humboldtstr. 11
22719 Fischer, Paul, Bierhdlg., Teichfeldstr. 18
22695 Fischer, Rob., Dipl.-Ing., Humboldstr. 9
21519 E. Fischer GmbH, Metallgieß., Göringstr. 72
20764 Fitscher Nf., Ed., Installat., R.Heßstr. 43
60562 Fitting, Heinr., Uhren, Steinbr.Str. 204
60460 Fitting, Peter, Kol.-W., *St* Hartm.Str. 87
21365 Flaskamp, Dr. Wilh., Arzt, Grillostr. 20
23737 Fleischerinnung, Schlachthof
60167 Flesch, H., Dr. med., *St* Finanzstr. 8
23029 Flesch, Joh., Beerd.-Anst., A.Fresestr. 15
21227 Fleuren, Jos., Herm.Göring-Str. 71
20242 Flocken, Wilh., Landw., Flockenfeld 130
61120 Flöhren, F., Klempnerei, *Ostf* Rotheb.Str. 24
60728 Fluck, Ant., Baugesch., Holten, Bahnstr. 202
23588 Flücht, H., Marktstr. 21
60132 Flücht, H., Metzgerei, *St* Schmacht.Str. 150
60027 Förster, H., Radio *St* Steinbr.Str. 254
23483 Förster, Rob., Wirt, *Fr* Frintr.Str. 601
60561 Försterei (Revier-), *St* Forsth. Handbeck
61296 Fohrmann, H., Install., *St* Hünenberg 255
21523 Fohrmann, Herm., Mellingh.Str. 135
20214 Fordan, Carl, Uhren, Marktstr. 54.
60228 Forsmann, Heino, Mühle, *St* Beethovenstr. 25
22335 Fox, Bruno, Stahlbauten, Hindenburgstr. 34
23905 Franck, Dr. W., Chemiker, Elsässer Str. 27
22466 Frank, Ww. Chr., Obst, Schlansteinstr. 11.
23769 Frank, Emil, Friseur, F. Seldte-Pl. 2
21648 Franke, Gust., Kfm., Adm.Scheer-Str. 47
61263 Franke, Johanna, Gastw., *Bhs* Max-Eythstr.61
21658 Franken, Ww. Th., Schreibwr., Knappenmarkt 108
22232 Gebr. Franzen, Kol.-W., Wilmsstr. 55.
20883 Freckmann, A., Dachdeckerm., Mülh.Str. 435
20566 Freckmann, F., Dachdeckerm., Friedenstr. 80
60664 Frederking, Dr. H., Arzt, *Ho* Siegesstr. 164
60413 Freese, Lebensm., *St* Adm.v.Hipperstr. 6a
60829 Freitag, Adolf, Treuhänder, *St* Hipperstr. 9
60661 Freitag, Carl, Metzgerei, *Ostf* Vest.Str. 140
60023 Freitag, Franz, Landw., *Ostf* Ziegelstr. 42
20438 Freitag jr., Gust., Anstreicher, Falk.Str. 14
21374 Freitag, G. L., Industriebed., Goebenstr. 143
21482 Freitag, Jos., Gastwirt, Ripsh.Str. 182
21211 Freriks, Frau Herm., Hebamme, Schönef. 68.
22855 Frese, Friedrich, Wein- und Bier-Großhand-
22856 lung, Rudolf-Heß-Straße 2/4
60546 Frese, Heinr., Bierverl., *Ostf* Westerholtstr.12
20166 Freund, Emil, Kol.-W., Kaiserstr. 264.
21407 Freyer, Emil, Radio, Lothringerstr 5
20803 Freyer, Otto, Metzgerei, Stubbenbaum 29
21326 Friederichs, Eugen, Kfm., Fr.Karlstr. 50
21395 Friederichs, Ew., Motoren, Hindenb.Str. 51
20777 Friele, Karl, Glashdlg., Göbenstr. 107.
61061 Friese, Ewald, Kfm., Osterfeld, Memelstr. 1
23733 Frimont, Walter, Gastwirt, Schwarzstr. 50
20771 Frings, Carl, Schreiner, Arndtstr. 63.
60214 Frings, Gregor, Gastw., *St* Von Trothastr. 71
20885 Frings, H., Brennerei, *Dü* Mellingh.Str. 375
23734 Frings, Joh., Fische, Brücktorstr. 156.
60265 Frintrop, Heinr., Café, *Ostf* Litzm.Str. 18
20975 Frintrop, Herm., Schaukw., Mühlenstr. 116.
20385 Fritz, Ww., Restaurant, Altmarkt 1
20209 Fritzsch, Klein, Foto, H.Göring-Str. 42
20029 Fröber, Hellmut, Bücherrev., Landwehr 246
61218 Fröhlich, Karl, Dipl.-Ing., *St* Holtkampstr. 18
22333 Fröhling, Peter, Restaur., Moltkestr. 35
22965 Frömel, Franz, Makler, Schultestr. 18
20854 Froeschke, Oberstltn., Frhr.v.Stein-Str. 4
61018 Frohne, Joh., Bäckerei, *St* Matzenb.Str. 158
20692 Füchtenbusch, Theod., Gastw., Klörenstr.18
60565 Fünderich, Peter, Metzger, *Ostf* Vest.Str. 75
20146 aus d. Fünfen, Lebensm., Duisb.Str. 452
23185 Fürbach, Jos., Metzgerei, Schladstr. 5
20647 Fuge, H., Betr.-Ing., Stiftstr. 8
24331 Fuhramt, Städt.
22866 Funcke, Dr. Wilh., Direkt., Grafenbusch 17
60377 Funcker, K., Apotheke, *St* Bhfstr. 64
60045 Funke, Aenne, Lebensm., *St* Postw. 173
61287 Funke, F., Lebensm., *St* Schmacht.Str. 104
22045 Funke, Frdr., Obering., Lohstr. 45
21984 Funke, Heinr., Obsthdlg., Frintrop, Baustr.12
23796 Funke-Kaiser, Heinr., Brotfbr., Bism.Str. 11
23798 Funke-Kaiser, Herm., Kfm., Göringstr. 50
20870 Funken, Heinr., Eisenwr., Wilmsstr. 56
60414 Funken, Wilh., Kol.-W. *St* Höhenweg 93
60709 Gaasterland, Rich., Käse, *St* Bayernstr. 48
22960 Gärtner, Ww. Aug., Obst, Fr.Karlstr. 121
21271 Geschw. Gärtner, Gemüse, E.-Königstr. 78
22951 Gärtner, Th., Kons., Akazienstr. 107
22662 Gallhöfer, GmbH, Dachm., Schenkstr. 45
60578 Gassen, Joh., Händler, *Ostf* Hüttenstr. 15
24021 Gastechnik G. m. b. H., Oberhausen (Rhld.). T Gastechnik P Essen 10574
22920 Gatterdam, Friedr., Zimmerm., Nohlstr. 114
22523 Gatterdam, Theod., Garage, Elsässerstr. 33
23064 Gattwinkel, Hch., Prok., Lohstr. 73
21608 Gaul, Franz, Gasthof, Freih.-v.-Steinstr. 41
21380 Gebhardt, Fritz, Düppelstr. 122
22713 Gebhardt, Ludw., Klempnerei, Saarstr. 90
22016 Gehn, Otto, Concordiastr. 94
23845 Gehring, Heinr., Baum., E.-Königstr. 238
21707 Gehring, Ludw., Gartenbau, Hilgenberg 25
23143 Gehring, Ludw., Werkzeuge, Lorenzstr. 10
60269 Gehrke, Dr., Rob., Chem., Holten, Bahnstr.248
60406 Gehrmann, W., Dachdeck., *St* Neumühlstr.40
20068 Gemeinnütz. Baugen. eGmbH, Seilerstr. 99
22245 General-Anzeiger, Altmarkt 2
60598 Derselbe, Filiale Osterfeld, Am Markt
60184 Derselbe, Filiale, *St* Steinbrinkstr. 223
22497 Gentsch, Albert, Buchhdlg., Marktstr. 87
60885 Gerads, Theod., Bäckerei, *St* Neumühlstr. 42
60912 Gerard, Werner, Install., *Ostf* Märk.Str. 9
60911 Gerdau, Heinr., Gastw., *St* Bahnhofstr. 10
23331 Gerhardy, Karl, Bilderwerke, F.-Karl-Str. 30
20753 Gerlach, Schmiedstr. 63
60797 Gerlach, W., Wirtsch., *St* Hiesfeldstr. 200
61177 Germar, Arn., Kunststein, *Ostf* Bockm.Str. 8
60361 Gerpheide, Hans, Prokurist, Osterfeld
60521 Gerschermann, F., Fuhrw., *St* Brüderstr. 97
21818 Gerschermann, H., Metzger, Knappenstr. 56
22078 Ges. f. Teerstraßenbau, mbH, Mülh.Str. 27
20008 Ges. f. Tierkörperverw., mbH, Alstaden, Franzenk. 145
61303 Geurtzen, E., Restaur., *St* Teutob.Str. 20
21968 Gies, K., Dr., Falkensteinstr. 12
60903 Giesen, Heinr., Gartenbau, *St* Frankenstr. 3
22265 Gildenhaus, Restaur., Rud.-Heß-Str. 61
60090 Gilfert, H., Inspektor, *St* O.-Wedd.Str. 4
60609 Gillenkirch. Gerh., *St* Schmachtendorfstr. 110
23177 Gillessen, Joh., Landesprod., Königstr. 186
20572 Glowinkel, Friedr., Friseur, W.Gustloff-Str. 38
23116 Glowinsky, Ant., Friseur, Marktstr. 18
60470 Gockel, Dr. K., Arzt, *St* Neumühlenstr. 65
23837 Göllner, Erich, Autorep., Fr.Karlstr. 101
60131 Gölzer, Joh., Hebamme, *St* Bayernstr. 109
22636 Görler sen., Karl, Dentist, Ludw.Knickmann-Str. 6
23516 **Görler, K. A., Dentist,** Marktstr. 107
23205 Görtz, H., Vertreter, Mülh.Str. 80
60695 Görtzen, H., Buchhdlg., *Ostf* Bottr.Str. 134
60283 Gösmeier, H., Restaur., *Ostf* Sterkr.Str. 105
23070 Götte, Th., Restaur., Klörenstr. 32.
20332 Götz, Heinr., Lebensm., Mellingh.Str. 238
21534 Goffin, Osk., Obering., A.Grafenbusch 15
23616 Goldmann, Alois, Metzgerei, Duisb.-Str. 201.
21309 Golsong, Dr., Arzt, Peterstr. 15.
22820 Hm. u. W. Gorres, Eisenw., Parallelstr. 128
20560 Gorres, Karl, Install., Lothringerstr. 169.
20362 Gossen, Aloys, Wirtsch., Falkenst.Str. 285
23775 Gothaer Lebensvers., Schlägelstr. 54
20089 Gotthardt, A., Putzmittel-Vertrieb, Katharinenstr. 95
60179 Gottlob, Heinz, Baumstr., *St* Wilhelmstr. 41
60254 Gottschall, Dr. Wilh., Chem., *St* Wilhelmstr.5
60774 Gräve, Fritz, Tabakwr., *St* Eltenstr. 43
61240 Graf, Erich, Landw., *St* Westhoffstr. 22
20113 Graf, Peter, Chem.Erz., Straßb.Str. 218
20017 Gramsch, Wilh., Falkenst.Str. 98
21995 Grasedieck, Fritz, Friseur, Straßb.Str 100
20306 Grau, Fr. Otto, Tabak, H.Göringstr. 81
61103 Graus, Dr. Ad., Arzt, *Ostf* Bottr.Str. 223
23580 Grefer, Ew., Radio, Stöckmannstr. 162
20575 Grenzdörfler, Bernh., Leihbüch., Marktstr. 76
20172 Greven, Dr. Ferd., Arzt, Lothr.-Str. 139.

22572 **Griese, Fr., Baugeschäft, Ludendorffstr. 37.**
60087 Grimmelt, Heinz, Ing., *Ho* Lützowstr. 43
20479 Grohmann, Adam, Stuckgesch., Zimmerstr. 23
22608 Grohmann Nf., Ferd., Stuck., Goeb. Str. 146
20092 Grohmann, Kl., Schneiderin, Blücherstr. 36
21973 Grohmann, Wilh., Stuck, Zimmerstr. 27
20425 Grollmann, Hans, Install., Nohlstr. 32
23055 / 23056 **Gronebaum, W., Holzhandlung, Oberhausen, Lipperheidstraße 62**
22839 Grontiert, Wilh., Klempnerei, Bogenstr. 39.
21479 Grono & Co, Vertr., E. Brandström str. 40
23377 Groß, Jos., Metzgermstr., Klörenstr. 23.
22678 Grossarth, Peter, Schreibwr., Bism. Str. 85
20559 Große, Ernst, Bäckerei, Schlägelstr. 60
60185 Große-Brockhoff, Dr. Cl., Arzt, *Ostf* Bergstr. 22
60410 Großebrockhoff, H., Eisenwr., *Ostf* Litzm. Str. 9
60814 Große-Brockhoff, H., Transp., *Ostf* OsterfelderStr. 165
20492 Großenbrink, F., Kol.-W., *Bhs* Lindnerstr. 257
60907 Großeschmidt, F., Gärtner, *Ostf* Walgh. Str. 2
61364 Großeschmidt, W., Gastw., *Ostf* Rotheb. Str. 56
60475 Grosse-Wilde, Dr., Arzt, *Ostf* Bergstr. 170
61201 Großholdermann, W., Wirt, *Ostf* Breilstr. 9
20025 Großkraumbach, Friedr., Dipl.-Ing., Concordiastr. 34
60427 Grote, Jos., Steuerber., *St* Steinbr. Str. 281
20394 Grotendorst, Joh., Manuf.-W., *Fr* Himmelpforten 20
23365 Grotendorst, W., Bauunt., *Fr* Bedingr. Str. 12
20544 Grothe, Wilh., Malerei, Mülheimerstr. 74.
20827 Grotloh, Aug., Schwartzstr. 90
23792 Grünberg, Joh., Lebensm., Weilerstr. 98
20800 Grünepütt, Aug., Kol.-W., Brücktorstr. 150
60026 Grünewald, H., Bauuntern., *Ostf* Märk. Str. 1
22082 Grünewald, Hub., Schlosserei, Eichstr. 59
21301 Grüning, Dr. E., Arzt, Falkenst. Str. 186
21065 Grüter, Herm., Metzger, *Fr* Unterstr. 59
22528 Grüter, Willy, Fleischerei, Essenerstr. 319
22095 Grütjen, Joh., Mehl, Schillerstr. 13
22371 **Grulke, Eduard, Radio, Flockenfeld 23**
22552 **Grund, Theod., Matratzen, Königstr. 93**
61207 Gubin, Aug., Dipl.-Ing., *St* Inselstr.
23231 Gülker, Heinr., Schneider, *Fr* Himmelspf. 12
23430 Günter, Walter, Tuchhdlg., Saarstr. 5
61293 Günther, S., Innenarch., *Ho* Bruchsteg 13
23531 Günther, Wilh., Brotfbr., Ludendorffstr. 8
60303 Guntermann, Hugo, Kondit, *Ostf* Kirchpl. 2
22044 Gußstahlwerk Herm. Sellerbeck KG, MülheimerStr. 258
24441 / 24451 / 24461 **Gutehoffnungshütte Oberhausen Aktiengesellschaft, Oberhausen (Rhld.) T Hoffnungshütte P Essen 2355**
21902 **Dieselbe, Verkaufsanst. XI, Bismarckstraße**
60154. **60141 Dieselbe, Werk Sterkrade**
60625 Dieselbe, Zeche Jacobi
60641 Dieselbe, Zeche Sterkrade
20895 Gutmann, Dr. K., Arzt. Frintrop, Helmstr. 86
21409 **an Haack, Bruno, Lebensmittel-, Feinkost- und Kolonialwarengroßhandlung, Albertstraße 20**
21408 an Haack, Bruno, Ind.-Bed., Arndtstr. 61
21520 van Haag, Hermann, Marktstr. 64
22224 Haak, Wilh., Isolierungen, Düppelstr. 69
20910 Haan. Ed., Bäckerei, Franzenkamp 46
21472 Haarmann, Friedr., Rektor, Blücherstr. 31
21161 Haarmann, Hellm., Dentist, Marktstr. 64
21197 Haberl, Hans, Kammerjäger, Falk. Str. 116
20413 Hacfoort, Wilh., Lebensm., Schmiedstr. 72
23450 Hacker, Peter, Ing., Blücherstr. 57
60353 Hägele, Klaus, Metzgerei, *Ostf* Hochstr. 8
20120 Haferkamp, Hans, Getreide, Ohrenfeld 56
20588 Haferkamp, H., Oberl., Adm. Scheerstr. 42
21036 Haferkamp, H., Kol.-W., *Fr* Oberh. Str. 150
21627 Haferkamp, Joh., Futtermittel, Brunostr. 9
21627 Haferkamp, Joh., Milch, Brunostr. 9
22123 Haferkamp, Joh., Marksch., Elsässerstr. 36
60484 Haferkamp, J., Restaur., *Ho* Kurf. Str. 264
60504 Hagedorn, Dr., E., Ärztin, *St* Imm. Str. 17
20979 Hagedorn, J., Install., *Fr* Frintr. Str. 435
61068 Hagemann, Clem., Gärtnerei, *St* Bachstr. 45
23678 Hagemann, Wilh., Gaststr., *Bhs* Hagem. Str. 1
61358 Hagemeier, Herm., Bäckerei, *St* Martinstr. 8
22567 Hagenacker, Peter, Mülh. Str. 99
23533 Hahn, Heinr., Maler, Dellurgerstr. 55
21526 Hahn, Rud., Dipl.-Ing., Falkensteinstr. 136
20049 **Hahnen, Ludwig, Bohrunternehmen, Spez. Tief- u. Brunnenbau, Lipperstraße 10**
20014 Haideblümchen, Gesellschaft, Knickmannst. 2
21128 Hake, Franz, Schornsteinf., Franzenkamp 9
61227 Hakvoort, Joh., Kohlen, *Ostf* Bergstr. 11
60997 Hakvoort, Johanna, Lebensm., *Ostf* Greenstr.
20636 Hallen, Ferd., Kol.-W., Hilgenberg 36
21900 Hallen, Wilh., Optiker, Mülh. Str. 39
21331 **Hamacher Heinr., Bäckerei. Einbleckstr. 39.**
23251 Ders., Kraftfutterwerk, Albertstr. 20
22672 Hamelbeck, Gerh., Drog., Brücktorstr. 163
23441 **Fritz Hamm GmbH, Ludendorfstr. 153**
20512 Hammann, Dr. Wilh., Treuh., Knickm. Str. 4
23025 Hammer, Wilh., Dipl.-Ing., Rud. Heß-Str. 20
20265 Hammes, Ant., Schreibwr., Wilmstr. 66
23335 Hammesfahr, Laura, Rohprod., Ludend. Str. 10
21793 Hammesfahr, Rich., Waffen, Elsässerstr. 31
23484 Handw., Handel & Gewerbe, Krk.-Vers., Danz. Str. 2
60833 Haniel & Lueg GmbH, Zeche Hugo *St*
60003 Hanse, Hch., Kol.-W., *St* WeselerStr. 168
60094 Hanse, Konr., Rest., *Ostf* VestischeStr. 171
21718 **Hansmann, Frz.. Install., Goethestr. 18**
23039 Hanusa, Joh., Elektroart., Heiderhöfen 73
60536 Happe, Aug., Kaplan, *St* Adm. Hipperstr. 16
60307 Happe, H., Kraftfutter, *Ostf* Boelckestr. 2
60764 Happe, Toni, Putz, *Ostf* Bottr. Str. 139
22778 Happel, G., Bäckerei, Frintrop, Glockenstr. 35
60509 **Hardensett, Ww., *St* Bahnhofstr. 29**
21317 **Harig, Joh.. Kol.-W., Mülheimerstr. 371.**
60480 **Harlos, Heinr., Schreiner, Teutob. Str. 90a**
23795 Harmes, Heinrich, Gärtnerei, Wilmsstr.
20204 Harmsen, Kurt, Prok., Langemarckstr. 24
23241 Harpener Bergbau AG, Wohnungsverwaltung Roland, Dieckerhoffstr. 23
60879 Harpering, H., Kol.-W., *Ostf* Rotheb. Str. 64
60379 Hartmann, A., Weinkellerei, *St* Steinb. Str. 235
60417 Ders., Osterfeld, Litzmannstr. 12
20765 Hartmann, Rob., Vertreter, Richth. Str. 96
(20765) Hartmann jr., Rob., Kohlen, Richth. Str. 96
23162 Hase, Konrad, Dreherei, Fr. Karlstr. 105
21397 Hase, Wilh., Ing.-Büro, Mülh. Str. 32
20897 Hasenbring, Edm., Rhein. Hof, Gerberstr. 7
23926 Hasenbring, Wilh., Tankst., Mülh. Str. 278
20313 Hasselbach, Fritz, Autobetr., Schlägelstr. 53
22276 Haubrick, Franz, Restaur., Mülh. Str. 317
21180 Haus- u. Grundbes.-Ver. eV., H. Göringstr. 7
21776 **Hausmann, Wilh., Wirt, Dellwigstr. 33.**
21193 Hauttmann, Hubert, Dipl.-Ing., Grafenb. 52
60961 Gebr. Heck, Möbel, *St* Brandenburgstr. 15
22803 Heck, Alex, Metzgerm., Falkensteinstr. 111
20148 Hecker, A., Asbest- & Gummi, Knickm. Str. 8
22235 Hecking, Dr., R.-A. [N], Lüderitzstr. 4
20627 Heckmann, Herm., Kfm., Nohlstr. 11
23434 Hege, Adolf, Metzgerei, Rosenstr. 39
23278 Hegemann, Jos., Bauführ., Kolm. Str. 22
22809 Hegemann, Jul., Bürobed., Nohlstr. 36a
23014 Hegemann, Walter, Fuhrw., AlstaderStr. 118
20001 Hegener & Klapheck GmbH, Holzhdlg.
60457 Heid, Franz, Betriebsing., *Ho* Roggenstr. 7
20217 v. d. Heide, Emil, Gesch. Führ., Mülh. Str. 101
22363 Heidkamp, Jos., Bandagist, R. Heßstr. 25
61060 Heiermann, Frz., Opt., *St* Steinb. Str. 216
60935 Heiermann, W., Holzhdlg., *St* Friedrichstr. 39
60114 **Heiken, Herm., Gastw., *St* Schmacht. Str. 34**
60862 Heilmann, Chr., Schreiner, *Ostf* Steinberg 19
60240 Heimbach, P., Kaufh., *Ostf* Teutob. Str. 186
24321 **Heimfried G. m b. H. in Oberhausen.**
20028 Hein, Nik., Fischmarin., Alstadterstr. 51
21757 / 21758 **Heine, August, Hoch-, Tief- u. Eisenbetonbau, Duisburger Str. 89. P Essen 20195**
60330 Heinen, R., Gartenbau, *St* Steinbrinkstr. 210
60264 Heinen, Wilh., Autobereif., *St* Steinb. Str. 2
60693 Heins, Hans, Dipl.-Ing., *St* Wilhelmstr. 59
22891 Heinz, Herbert, Hindenburgstr. 93
21774 Heise, Paul, Gasthof, Concordiastr. 87
20284 Heißler, Th., Vers., H. Göringstr. 47
60173 Heisterkamp, B., Eisenwr., *Ho* Bahnstr. 250
61116 Heisterkamp, Friedr., Möbel, *Ho* Kastellstr. 8
22482 Heisterkamp, Fr. H., Schreiner, Heiderh. 2
60777 Heisterkamp, W., Rektor, *Ostf* Litzm. Str. 3
60719 Heite, Helene, Lebensm., *St* Bahnhofstr. 52
60708 Heitfeld. Herm., Ladenbau, *St* Karlstr. 16
20709 Gebr. Heitkamp, Bürsten, Seilerstr. 43
20719 Gebr. Heitkamp, Wollwr., Fr. Karlstr. 63
20739 van Helden, Wilh., Lebensm., Lothr. Str. 64
20679 Hell, Edm., Vertr., Sedanstr. 69
22651 Hellermann, Bürohaus, Marktstr. 62
21255 **Geschw. Hellermann, Modenhaus, Marktstr. 64.**
60202 Hellkamp, Dr. F., Zahnarzt, *St* Wilh. Str. 16
61327 Hellkamp & Altenbernd, Zigarr., *St* Bhfstr. 62
60535 Hellweg, W., Archit., *Ho* Lützowstr. 48
22673 Helmes, Josef, Schreinerei, Lothr. Str. 15
21649 Helmes, Wilh. Osk., Schokol., Marktstr. 77
23562 Hemmerich, Friedr., Farben, Brücktorstr. 78
20620 Hemmerle, W., Lebensm., Lippertstr. 5
Sml.-Nr. 21741 **Carl Hemmers Rheinische Polstermöbelwerke Duisburger Straße 211**
21681 Hemmersbach, Otto, Metzgerei, Königstr. 61
21772 Henche & Ebener, Tabakwr., Marktstr. 7–9
20618 Hendricksen, Ernst, Chem. Erz., Schillerstr 13
60395 Hengstebeck, Fr., Dipl.-Ing., *Ho* E. Ficklerstr.
22666 Henke jr., Franz, Schreiner, Landwehr 176
22080 Henkevoss, Franz, Autotransp., Römerstr. 57
21013 Henn, Wilh., Hdlsvertr., Vinzenzstr. 13
60031 Henne, Dr. E., Obering., *St* Johanniterstr. 16
21555 Hennes. Heinr.. Autoverm.. Wunderstr. 125
20631 Henning, A., Wirt, Stöckmannstr. 164
20207 Henssler, H., Radiogesch., Marktstr. 11
60620 v. Hepperger, Paul, Dipl.-Ing., *St* Oskarstr. 71
21429 Herbertz, Karl, Restaur., R. Heßstr. 39
23704 Herbst, Helene, Dentistin, Stöckm. Str. 72
21252 Hergenröder, Jos., Schreinerei, Schladstr. 48
60694 Hering, M., Orthop. Wke., *St* Steinbr. Str. 193
20294 Hermany, Theod., Nähm., Fr. Karlstr. 17
22591 Hermsen, E., Dachdeckerm., Lothr.-Str. 138.
20715 Herold, Immig, Borges, Stahlbau, Lothr. Str.
22072 **Herr, Otto, Gaststr., W.-Gustloff. Str. 26**
22068 Herskamp, Joh., Lebensm., *Fr* Frintr. Str. 443
22118 Herx, Josef, Konditor, Moltkestr. 153
22862 Heseler, Ernst, Kfm., Mülh. Str. 118
20508 Heselmann, Gust., Kohlen, W. Flexstr. 32
21258 Hesper, J., Maler, Freih.- v. Stein Str. 61
20324 Hesper, Jos., Wäsche, H. Göringstr. 48
23074 Hesping, Erna, Lehrerin, A. Hitler-Pl. 13
21369 Hesse, Bernh., Rohprod., Klörenstr. 20.
60209 Hesse, Ww G., Bäckerei, *St* Etzelstr. 1
60698 Hesse, Wilh., Spedit., *Ostf* Rotheb. Str. 115
61188 Hesseler, Karl, Tiefbau, *Ostf* Bergstr. 90
60538 Hesselmann, Dr., Arzt, *Ostf* Bottr. Str. 125
21683 Hesselmann, H., Elektr. Anl., Mülh. Str. 155
23298 **Hesselmann, Wilh., Kol.-W., Knappenstr. 64.**
21117 **Hesseln. Joh. Metzgerei, Rolandstr. 73.**
21345 Heinr. Hett & Co, Spedit., Lettow-Vorbeckst.
61081 **Gebr. Hettkamp, Tischler, *St* Höhenweg 29.**
60630 Heubing, Dr. K., Arzt, *St* Steinbr. Str. 215
22561 Heumann, W., Rekl.-Maler, Mackensenstr. 90
60518 Heun, Ferd., Lebensm., *St* Hegerf. Str. 96
23723 Heybach, Herm., Bäcker, E. Königstr. 52
60502 Heyer, Wilh., Lebensm., *Ho* Bahnstr. 218
21652 Heymann, Dr. Karlheinz, Arzt, Lipperh. St. 29
20500 Heynen, Carl, Wäscherei, Marktstr. 142
22341 Hibernia, Bergw.-Ges., AG. Zeche Alstaden
23020 Hielen, Joh., Milchhdlg., Mülh.-Str. 342.
20956 Hiesgen, Theodor, Arch., E. König-Str. 286
23896 **Hilfrich, Dr., Arzt, Herm. Göringstr. 50**
60868 Heinr. Hill AG, Lebensm., *Ostf*
61189 Hill, Heinr., Kol.-W., *St* Steinbr. Str. 209
22571 Hillebrand, Joh., Schreinerei, Akaz. Str. 128
22578 **Hillen, Dr. Hans, Zahnarzt, Kaiserstr. 143**
21765 Hillesheim, Jos., Wirtsch., LothringerStr. 128
21571 Hink, Heinr., Bahnhofsbuchhdlg.
23931 Hinkel, Caspar, Bäckerei, Friedenstr. 18.
60828 Hinnenberg, W., Gasth., *St* Bahnhofstr. 54
22882 Hinsel, Ernst, Möbel, *Fr* Frintr. Str. 430
22094 Hintzen, Martin, Fettwr., Nohlstr. 75
60866 Hirschberg, Raim., Studienr., *St* Oskarstr. 24
22806 Hißmann, Franz, Stuckgesch., Rosenstr. 24.
61325 Hißmann. Franz, Hüte, *St* Bahnhofstr. 4.
20790 Hobirk, Otto, Obst, Säarstr. 98
20725 Hochgürtler, C. Theo, Radio, R.-Heß-Str. 22a
60992 Hockenbrink, Ida, Tabakwr., *St* Steinbr. Str. 204
21537 Höber, Jos., Drogerie, Feldmannstr. 74
60183 Höffken, Heinz, Lebensm., *St* Dorstenstr. 84
20193 Höffkes, Hch., Roßschlacht., Styr. Str. 17
61226 Höffkes, K., Wurstfbr., *St* Bahnhofstr. 34
61312 Höfmann, Wilh., Fettwr., *St* Steinbr. Str. 247
60771 Hölker, Heinr., Kol.W., Osterfeld, Vest. Str. 83
21854 Hömberg, H., Geschäftsf., v. Papen-Str. 2
20360 Hoene, Willy, Kfm., Albert-Frese-Str. 57
60780 Höner, Gust., Fahrräder, *St* Lanterstr. 25
21315 **Höpken, Friedr.. Kol.-W., Lricherstr. 138.**
20326 Hörning, Joh., Gastwirt, Essenerstr. 307.
21593 Hörstmann, H., Schneid., E. Königstr. 107a
21413 Hoeter, Dipl.-Optiker, Marktstr. 19
61140 van den Hövel, A., Spedit., *St* Emdenstr. 10
60528 Höving, Maria, Lehrerin, *St* Tirpitzstr. 47
60274 Hoffärber & Stern, Elektr. Ges., *Ostf* Bergstr. 1
23140 **Hoffmann, Franz, Hefe, K.-Steinh.-Str. 18**
20328 Hoffmann, Jos., Lebensm., Seilerstr. 100
61198 Hoffmann, Walter, Drogerie, *St* v. Schelling-Straße 27
23946 Hoffmeister, G., Tapeten, *Fr* Richtstr. 58
22860 Hoffmeister, Hch., Malermstr., Hilgenberg 39.
61011 Hoffmeister, K., Holten, Bahnstr. 216
60449 Hoffmeister, W., Kol.W., *Ho* Mechtild. Str. 5
60014 Hofmann, Alb., Dipl.-Ing., *St* Parkstr. 44
60046 Hofmann, Ernst, Geschäftsf., *St* Steinbrinkstraße 302
60732 Hofmann, Ludwig, Metzgerei, *St* Postweg 23
21079 Hofmann. Ludw., Metzgerei, Quellastr. 39.
61190 Hohaus, Dr. W., Zahnarzt, *St* Wilh. Str. 43
21018 Hohendorff & Co, Koudenztöpfe, Stöckm. Str.
61032 Hohl Söhne, Papierhdlg., *St* Schlageterpl. 8
23119 Hohmeyer, Emil, Modellbau, Schillerstr. 49
61302 Hollands, I., Install., *St* Bahnhofstr. 45
23022 Holler, Ww. Jean, Restaur., R. Heßstr. 1
20930 Hollmann, Joh., Landw., *Fr* Heukenfeld 26a
60836 Hollmann, Herm., Malerm., *Ostf* Waghalsstr. 15
61106 Holstein, O., Stuckgesch., *St* Steinb. Str. 276
21771 Holtkamp Ww., Kol.-W., Meidericherstr. 75a.
23824 Holzen, B., „Styrumer Hof", E. Königstr. 105
21135 Holzwarth Gasturbinen GmbH, Lothr. Str. 62
60063 Homann, Herb., Vertret., *St* Oskarstr. 18
22013 **Homfeld, Hans, Zimmerei, Lipperheidstr. 76**
20710 **Hopermann, Mühle, Alstaden. Flügelstr. 96.**
23987 Hopermann, Wilh., Mühle, L. Vorbeckstr. 110
21104 Horg & Co., GmbH, Tapeten, Marktstr. 20
21670 Horn, Lebensm., DuisburgerStr. 204
21875 Horn, Ww., E., Metzgerei, Stöckm. Str. 78
21991 Horn. Frdr., Papierhdlg., Nohlstr. 232
60102 **Horst, Erw., Ing., *St* Jahnstr. 24**
60590 van der Horst, Bernh., *Ho* Roggenstr. 2
60229 van der Horst, L., Wirtsch., *St* Bahnstr. 12
60806 van der Horst, Dachd., *Ho* Kastellstr. 24
20460 **Horsthemke, Ww., Gustavstr. 89**
22174 Horsthemke, F., Bäckerei, Brücktorstr. 68
22881 Horsthemke, Hans, Lipperheidstr. 11
20629 Horsthemke, Leo, Bäckerei, Nohlstr. 30
60364 Horstkamp, F., Kol.-W., *St* Weselstr. 144
60437 Horstmann, I., Restaur., *St* Steinbr. Str. 187
21476 Horstmann, L., Kol.-W., Weilerstr. 134
60319 Horstmann, O., Möbel, *St* Steinbr.-Str. 272
60205 Horten, Matth., Maler, *Ho* Lützowstr. 46
21636 Hose, Fritz, Bierverlag, Ripshorsterstr. 249
21198 Hotel Haus Ruhrland, GmbH, Fr. Seldtepl. 2
22855 / 22856 **Hotel Thüringer Hof Oberhausen (Rhld.)**
20788 Hubberten, Max, Schlosserei, R.-Heß-Str. 41
22625 Hubert & Glaeser, Räucherei, Ludwigstr. 19
20182 Huels, Jakob, Vertreter, Düppelstr. 138
60340 Hülsermann, Joh., Bäck., *St* Fichtestr. 13
20537 Hülsewische & Wolter, Schrein., Saarstr. 72
60805 Hülskath, Gerh., Möbel, *St* Beeckstr. 36
60703 Hülsken, Dietr., Schreiner, *Ho* Kastellstr. 39
23239 Hülsmann, Adolf, Kondit., E. Königstr. 65
20628 Hülsmann, Herm., Klemp., Ludend. Str. 33
22047 **Hümbs, Karl, Schuhwr., Mülh. Str. 88**
23613 **Hümbs. Wilh., Schuhwr.. Mülheimer Str. 92.**
21367 Hürtgen, Heinr., Maler, H. Norkusstr. 15
60162 **Hürtgen, Hch., Mühlenbau, *St* Forststr. 21**
60053 Hüskes, Herm., Tabakwr., *Ostf* Hochstr. 6
20450 v. Hueth, Martin, Kohlen, Amboßstr. 20
21015 Hütter, Jos., Friseur, Marktstr. 64
23322 Hütter, Dr. Otto, R.-A. [N.], Marktstr. 64
60942 Hüttermann, Franz, R.-A., *St* Gartenstr. 11
61245 Hüttermann, Joh., Kfm., *St* Wilhelmstr. 5
61311 Hufmann, Fr., Kol.W., *St* Weinsteinstr. 138
60385 Hufmann, Th., Gastw., *St* Weinsteinstr. 126
20858 **Huga, Franz, Malerm., H. Göringstr. 61**
20219 Aug. u. J. Humberg, Malerei, Körnerstr. 28
23941 Humpert, Friedr., Fuhren, Feldmannstr. 20
21565 **Humrich, Alb., Kol.-W., Knappenstr. 62**
20778 Hunsmann, Heinr., Ger. Vollz.. Lorenzstr. 6
22193 Huntgeburth, W., R.A. [N], Brandströmstr. 96
23495 Derselbe, Büro, Marktstr. 52
20669 Hunzinger, Dr. Otto, Dipl.-Volksw., Frhr.-v.-Stein-Str. 6
21152 Huppert, Heinrich, Wirt, Lothr. Str. 107
60241 Husemann, Joh., Hotel, *Ostf* Bottr. Str. 170
22845 / 22846 **Fritz Husten G. m. b. H., Spezialgeschäft für alle Textilwaren, Marktstraße 57–63**
23276 Huth, Peter, Dachdeckermstr., Goethestr. 25
22539 Ibald, Restaur., Alstaden, Kaiserstr. 228
21651 **Karl Ibald & Co., Westdeutsche Bereifungsindustrie, Ellenbogenstr. 55**
22553 Iland, Wilh., Wirt. Stubbenbaum 61.
20829 Imkamp, Jos., Papierwr., Mülh. Str. 90
61013 Immig, Paul, Möbel, *St* Neumühlstr. 27
21661 Imping, Aloys, Grillostr. 26
21564 Inderhees, F., Metzgerei, Kaiserstr. 266
23555 Industrie- u. Handelskammer, Kronpr. Str. 30
60081 Ingendoh, G., Architekt, *St* Parkstr. 42
60648 Ingendoh, H., Gruppenf., *St* Tirpitzstr. 45
20013 Innungskrankenk. Kr. Hdwerksch., Danz. Str 2
20377 Isenheim, Otto, Früchte, Friedenstr. 66
20502 Isenheim, Wilhelmine, Kunstgew., Markstr. 2
23888 Isselhorst, Bernh., Milchhdlg., Klörenstr. 43.
21186 **Istra-Theater Marktstr. 70.**
21103 **Jachmich. Ph., Metzger. Alst.-Str. 119.**
60855 Jaacks, Helm, Dr. phil., *St* Kirchh. Str. 40
22213 Jacobs, Hans, Schriftlt., Mackensenstr. 105
20136 Jacobs, P. H., Humboldtstr. 38
20611 Jäger, Gustav, DuisburgerStr. 263
20232 Jaeger, Dr. Hans, Arzt, Bismarckstr. 19
60830 Jäger, Herm., Brotfbr., *St* Thür. Str. 70
23666 Derselbe, Privat, Blücherstr. 35
61236 Jägerhof, Restaur., *St* Kantstr. 1
20666 Jakobs, Franz, L. Vorbeck 115
60957 Jakobs & Co. GmbH, Behälterbau, *St* Bachstraße 51
61306 Gebr. Jankowsky, Autotr., Weseler Str. 9
20390 Geschw. Jansch, Bierklause, Marktstr. 110
21784 Jansen, Alex., Möbel, Josefstr. 4
60733 Jansen, A., Autoverm., *Ostf* Bottr. Str. 168
23492 Jansen, Friedr., Makler, Bügelstr. 22
22211 Jansen, Herm., Metzgerei, Straßb. Str. 27
20520 Jansen, J., Sped., Wilhelmshav. Str. 31
20472 Jansen, Paul, Hüte, Friedr. Karlstr. 49
60816 Jansen, Peter, Gaststätte, *Ostf* Bergstr. 18
22526 Jansen, Willi, Obst, Schultestr. 5
21719 Jehn, H., Holzbearb.-Fbr., Lipperh. Str. 73
23932 Jöres. Joh., Gerichtsvollz., Saarstr. 7
60794 Jörgen, P., Gärtnerei, *St* Dorstenstr. 211
20645 Jössen, Dr. Wilh., Dir., Stöckm. Str. 55
21891 Jonas, Franz, Schreinerei, Seilerstr. 14
60544 Joosten, H., Kfm., *Ostf* Marktpl. 8
22361 **Jordan & Co., Brotfabrik, Straßburger Straße 29**
20406 Josefskloster, St., Franzisk., Brolcherstr. 22
61175 Jüd. Kultusverein, *St* Bahnhofstr. 39
60210 Jüngst, Ferd., Kfm., Holten, Flugstr. 16
60326 Jürgens, Anton, Lebensm., *St* Königstr. 14
21414 Jütte. Aug., Motorfahrz., Blumenthalstr. 40
22433 Jütten, Dr. Jos., Zahnarzt, Mülh. Str. 44
60068 Jung, A., Ingen., *St* Kirchhellenstr. 18
23401 Jung, Felix, Fuhrgesch. Rehmer 33.
22824 Jung, Käthe, Kol.-W., Blockstr. 49
20726 Junge, Hans, Erich-König-Str. 242
60966 Jungmann, Hch., Tiefbau, *St* Wilhelmstr. 11
22507 Jungnitsch, Bruno, Vertr., Nohlstr. 81
20064 Jurenka, Dr. Rob., Direkt., Duisb. Str. 375
20243 **Kaak, Bernh., Fleischwr., Marktstr. 68**
60782 te Kaat, Joh., Kol.-W., *St* Flandernstr. 27
22793 Käbbe, Elise, Schneiderin, Welfenstr. 18
22184 Kämpgen, E., Restaur., Mellingh. Str. 232
21034 Kämpgen, Karl, Landwirt, Mellingh. Str. 292
21435 Kahmen, Emil, Metzger, Marktstr. 23.
23469 Kaiser, Dr. Alfr., Ingen., Annastr. 44.
21434 Kaiser, Konrad, Autotransp., *Fr* Seestr. 23
60851 Kaiser & Ganz, Kaufh., *St* Stadtmitte
60275 Kaiserhof, Hotel, *St* Tirpitzstr. 2
23136 Kaisinger, Dr. Otto, Arzt, Lipperh. Str. 11
20736 Kali-Chemie AG, Berlin, Werk Oberh.
21446 **Kalkwilms G. m. b. H., Baustoffgroßhandlung, Stöckmannstr. 102**
22039 Kallenberg, Dr. O., Arzt, Stubbenbaum 37
60079 Kalthoff, A., Schreinerei, *St* Jahnstr. 7
60411 Kalthoff, B., Bauuntern., *St* Jahnstr. 7
60174 Kalthoff, F., Vertr., *Ostf* Lilienthalstr. 11
60452 Kalveram, Gertrud, Osterfeld, Marktpl. 8
60373 Kalveram, Hch., Geschäftsf., *St* Steinbrinkstraße 227
60881 Kalveram, J., Schlosser, *St* Steinb. Str. 205
60943 Kalveram, J., Autorep., *Ostf* Sterkr. Str. 127
61225 Kammann, H., Lebensm., *Bhs* Thür. Str. 41
60416 Kamp, H., Untern., *Ostf* Nürnb. Str. 74
60876 Kamp, Herm., Bäckerei, *St* Holtenstr. 89
60731 Kamp, Hub., Lichtpausanst., *Ostf* St. Gg. Str. 3
60128 Kamp, Th., Malerm., *St* Friedr. Str. 5
21234 Kampmann, H., Kartoffeln, Straßb. Str. 265
61335 Kampmann, J., Schreiner, *St* Hegerf. Str. 31
22971 Kannefaß, Theodor, Wörthstr. 15
60130 Kapuzinerkloster, *St* Roßbachstr. 41
20126 Karger, E., Stempel, Rud.-Herzog-Str. 2
20037 Karl, Jakob, Schladstr. 67
23172 Karmann, Heinr., Möbel, Rolandstr. 20
21028 Karrenberg, Otto, Fahrräder, Marktstr. 175.
61254 Carl Karsten W. Scharrer Nachf., Buchdruckerei, Sterkrade, Steinbrinkstr. 203
21024 Kartoffelgroßvertrieb Gillenkirch & Co., Ludendorffstr. 42
21452 Kasimir, Heinz, Friseur, E. König-Str. 35
60486 Kaspenki, Joh., Bäckerei, *St* Beckstr. 56
22415 Kassen. Carl, Kfm., Mülheimer Str. 38.
23708 Kassen, Heinr., Brennereibes., Ludend. Str. 41
22236 Kassen, Joh., Eisenwr., Mülh. Str. 85
22236 Kassen, Joh., Schmiede, Arndtstr. 91
61350 Kassen, Jos., Kohlen, *Ostf* Klosterh. Str. 35
21487 Kassen, Th., Unternehmer, Richth. Str. 123
22125 Kassen, Wilh., Brücktorstr. 66.
20087 Kassenärztl. Vereinig., Langemarckstr. 24
21304 Kastrup, Wilh., Schornsteinfeg., Mühlenstr. 88
21291 Katasteramt, Preuß., Ad. Hitlerpl. 4
20561 Dasselbe, Neumessungsbüro, Tannenb. Str.
22479 Katemann, J., Baugesch., *Fr* Höhenweg 32
20553 Kathemann, Dr. Walter, Arzt, Grillostr. 26
20619 Kath. Arbeitersekretariat, Lothr. Str. 153
61145 Kath. Bücherei St. Pankratius, Osterfeld
21171 Kath. Dtsch. Frauenbund, Goebenstr. 85
23206 Kath. Frauenfürsorgever. eV., R. Heß-Str. 128
60605 Kath. Fürsorgeverein, *Ostf* Nürnb. Str. 4
60719 Kath. Gesellenhaus, eV., *St* Yorkstr. 2

Katholische Pfarrämter:

20810 Herz Jesu, R. Herzogstr. 10
20165 Herz Jesu, Frintrop
60909 Klosterhardt *Ostf* Memelstr. 12a
20194 St. Antonius, Alstaden, Anton. Pl. 5
21296 St. Johannes, Barbarastr. 10
21137 St. Joseph, Frintrop
20706 St. Joseph, *Sty* Josephstr. 1
60668 St. Joseph, *Ostf*-Heide, Hertastr. 6
23490 St. Katharina, Wilmsstr. 67
21489 St. Marien, Brandströmstr. 82
21638 St. Michael, Falkenst. Str. 234
60744 St. Pankratius, *Ostf* Litzmannstr. 4
21778 St. Peter, Petersp. 5
60201 Herz Jesu, *St* Inselstr. 31
21389 St. Josef, *Bhs* Lindnerstr. 197
60331 St. Clemens, *St* R. Kochstr. 21
60207 St. Clemens, Adm. v. Hipperstr. 14
60955 St. Johann, Holten
60984 St. Joseph, *St* Gregorstr. 5
60446 Pfarr-Rektorat Rothebusch, *Ostf* Marienstr. 17
23938 Pfarr-Rekt. Klosterkirche, Mülh. Str. 365
60093 Pfarr-Rekt. Königshardt, *St* Hartmannstr. 107
60883 Pfarr-Rekt. St. Bernardus, *St* Anhaltsstr. 1

20282 Kauer, Erich, Schenkendorfstr. 73
21492 Kaufhaus Schlüter, Marktstr. 44
60840 Dass., Osterfeld, Bottroperstr. 178
24361 Kaufhof, Westd. A.-G.. H. Göringstr. 34
60596 Kaufmann, J., Buchprüf., *Ostf* Bottr. Str. 87
22663 Kaufmann, Paul, Obst, Stöckmannstr. 116
23517 Kauke, Ww., Wilh., Spedit., *Fr* Damerberg 73
60534 Kehlen, Wilh., Tapeten, *St* Steinbrinkstr. 207
23098 Keienburg, Herm., Fbrkt. alkoholfr. Getränke, MellinghoferStr. 242
23621 Keilholz, F., Oberspiell., Brandström. Str. 78
60738 Keller, Wilh., Wirt, *St* Dorstenstr. 249
22484 Kelz, P. H., Vertreter, Hindenb. Str. 96
60633 Kemink, Gerh., *St* Dienststr. 22
61284 Kemink, Heinr., Fleisch, *St* Dienststr. 22
60012 Kemming, Jos., Möbel, *St* Brandenb. Str. 32
60425 Kemming, Jos., Rentm., *Ostf* Lilienthalstr. 2
21209 Kempchen, Hch., Geschäftsf., R. Heßstr. 67

22287 Kempchen, H., Autopolst., Stöckm.Str. 50
20245 Kempchen Robert, Kfm., Mülheimer Str. 112.
22445 Kempchen, R., Korksteinfbr., Duisb.Str. 87
21851 Kempchen & Co. GmbH, Artikel, König-Heinrich-Str. 4
21845 Kemper, Jos., Lebensm., Kiwittenberg 76
23155 Kempf, Ad., Vertret., Saarstr. 9
22594 Kempken, Arnold, Lebensm., Duisb.Str. 223
60898 Kempken, Herm., *Ho* Bruchsteg 47
20431 Kempken, Joh., Bierhdlg., E.Königstr. 171
20221 Kempken, Jul., Obst, Ohrenfeld 46
21303 Kemter, Frdr., Baustoffe, Frdr. Karlstr. 53
60683 Kentgens, Joh., Baugesch., *Ostf* Ziegelstr. 12
20050 Kerner, Dr. Paul, Zahnarzt, Marktstr. 85
60284 Kersken, H., Autotransp., *Ho* Dinsl.Str. 108
22721 Kerstin, F., Tabakwr., Alstaden, Stubbenb.43
20115 Kessel, F., Fahrlehrer, Duisb.Str. 90
60712 Kettler, Joh., Autorep., *St* Holtk.Str. 5a
60454 Kettlerhaus, A., *Ostf* v.Schröderstr. 10
60327 Ketzer, Heinr., Tabak, *St* Gartenstr. 38
60071 Keuschen, H., Zementwr., Sterkraderstr. 145
60975 Keuschen, Johann, Brotfbr., *St* Wannestr. 19
61019 Kiefer, Jos., Kol.-W., *St* Kronprinzenstr. 138
61368 Kiehne, Otto, Versich., *St* Steinbr.Str. 215
21673 Kiel, Gustav, Bauuntern., Duisb.Str. 167
22378 Kiepe, Heinr., Fahrzeugbau, Mülh.-Str. 314
20330 Kiepen, Friedr., Farben, Moltkestr. 54
60674 Kikillis, Fahrzeuge, *St* Vestische Str.
23521 Kilb, Henr., Tabakwr., Mellingh.Str. 188
60393 Kill, Jakob, Malerm., *St* Reinerstr. 15
21642 Killing, Georg, Dr., Am Grabenbusch 26
60537 Kinderheim, *St* Schlägerheidstr. 42
60585 Kindsvater, Karl, Stadtmiss., *Ostf.* Timpenstr. 11
22586 Kippels, Alfred, Vertr., ElsässerStr. 35
60002 Kirchensteuerk. (Kath.), *Ostf* Westf.Str. 5
60588 Kirchhoff, F., Zimmerei, *Ho* Kurf.Str. 154
22428 Kirchhoff, Lorenz, Gaststr., Duisb.Str. 316
60034 Kirchmann, Herm., Baugesch., *St* Sternstr.97
21603 Kisker, Peter, Gasthof, Alstaderstr. 41
60582 Kisters, H., Transporte, *St* Lanterstr. 36a
22908 Geschw. Kitschenberg, Lebensm., Falk.Str.281
21985 Klaas, Fritz, Malermstr., Alleestr. 154.
60952 Klabers, Alb., Obst, *St* Holtenstr. 124
22887 Klapdor, Heinrich, Restaur., Moltkestr. 141
21838 Klapdor, Heinr., Gastw., Mülh.Str. 349
21021 Klapdor, Otto, Metzgerei, Falkensteinstr. 25
21903 Klapheck, Franz, Lebensm., Brücktorstr. 65
60273 Klapheck, Heinr., Wirt, *Ostf* Litzm.Str. 17
21382 Klapheck, Ignaz, Kfm., Brandströmstr. 9
60350 Klaus, Heinz, Osterfeld, Bottw.Str. 169
23914 Klein, Aug., Tiefbau, Düppelstr. 71
61277 Klein, Friedr., Tiefbau, Schlack.Str. 30
20717 Klein, Heinr., Restaur., Weilerstr. 135.
22655 Klein, Josef, Dr. rer. pol., DanzigerStr. 4
20085 Klein, Josef, Lebensm., E.Königstr. 103
61008 Klein, Martha, Bäckerei, *Ostf* VestischeStr. 17
21766 Klein, W., Vertreter, E.Königstr. 138
22218 Kleinbrahm, Herm., Vertreter, Goebenstr.139
23236 Kleindorf, Fr., Baumaterial., Flaßhofstr. 15
21432 Kleine, Fritz, Schmiede, Wellerstr 84.
60054 Kleine-Gunk, Gastw., *Ostf* Dorstenstr. 528
21797 Kleine-Natrop, Gastwirtschaft, Kaiserstr.173
60325 Kleinefenn, Wilh., Kiesgruben, Osterfeld.
60795 Kleinegrothaus, Wilh., Dr. Ing., *Ostf* Bottroper Str. 191
60388 Kleinen, Th., Bäckerei, *Ostf* Bottr.Str. 140
60042 Kleinhans, Gust., Ing., *Ho* Bruchsteg 47
23409 Kleinherbes, Aug., Gaststr., Marktstr. 172
22234 Kleinholz, Carl, Straßburger Straße 60: (Drahtseilwerke Hermann Kleinholz K.-G.)
22234 Kleinholz, H., Eisenwerkst., Straßb.Str. 58
23569 Kleinöder, Ed., Reinig.-Inst., Nohlstr. 14
22772 Kleinsondermann, H., Metzg., Straßb.Str.209
61256 Kleinsteinberg, J., Lebensm., *St* Hold.Str. 24
60767 Gebr. Kleinwächter, Baugesch., *St* Bay.Str.87
60510 Klerx, Heinr., Vertr., *St* O.-Weddigen-Str. 9
60902 Kleutghen, H., Schrein., *Ostf* Lil.Str. 9
20022 Klingelhöller, Friedr., Bäcker, Gertr.Str. 4
22427 Klingenburg, Friedr., Kfm., Heiderhöfen 99
61321 Klinghammer, Ferd., Lebensm., *Ostf.* HartmannsweilerStr. 14
60511 Klöpper, Bernh., Kohlen, *Ostf* Märk.Str. 6
21054 Klöttschen, Herm., Vertret., Ohrenfeld 93
20108 Klomberg, Heinr., Schrein., *Fr* Leostr. 7
61124 Klüsener, Dr., Zahnarzt, *St* Immelm.Str. 8
21879 Klütsch, Dr., Chefarzt, Brandströmstr. 71
20658 Klütsch, Ad., Dr. med., Goethestr. 8
60172 Kluk, Ww. Th., Metzger, *Ostf* Bergstr. 189
21160 Kluth, Jak., Gartenbau, Franzenkamp 104.
23100 Knappschaft Bochum, Tannenb.Str.17
21579 Knaup, Wilh., Lebensm., Einbleckstr. 51
61233 Knepper, Hans, *Ostf* Botropperstr. 181
23635 Knichel Jos., Schreinerm., Arndtstr. 50.
21755 F. Knierim jr.&Co., Lebensm., Ludend.Str.44
60635 Knoblauch, A., Restaur., *St* Neuköllnstr. 37
60773 Knöllinger, Wilh., Ing., Holten, Bahnstr.122
60991 Knoop, Fr., Transp., *St* Hiesfeldstr. 178
23355 Knops, Wilh., Buchmacher, ElsässerStr. 36
21202 Knorr, Lambert, Bäckerei, Bogenstr. 83
23361 Knoth, Wilh., Fahrschule, Lothr.Str. 17
21508 Knotte, H., Gutsbes., *Fr* Frintr.Str. 411
61162 Knüfermann, Ww. G., Furage, Neug.St. 23a
22469 Knümann, Emil, Gastw., Schwartzstr. 100
20541 Knümann, Wilh. Mehlhdlg., v.Steinstr. 47
60318 Knüstling-Esseling, H., Landw., *St* Weißensteinstr. 3
61033 Koehn, Alfred, Transp., *St* Braunschweigstraße 18
20838 Koehne, Hermann, Bauunternehmung, Essen-Frintrop, Frintroper Str. 555
61366 Koehne, Herm., Baugesch., Dorstenstr.
20112 Koehne, Herm., Dr. Ing., Seilerstr. 13
22405 Köhnen, Otto, Bauuntern., Grothestr. 20
22985 Köller, H., Fischkonservenfbr. Alst.Str.
20019 Kölnische Zeitung, Marktstr. 24
20762 Kölzer, Jakob, Glasrein., R.Heß-Str. 105
23110 Köndgen, M., Dentist, Stöckmannstr. 102
21366 Koenen, Ernst, Malermstr., E.Königstr. 123
20992 König, Conrad, Restaur., Lüderitzstr. 20
20651 König, Ernst, Drogen, Fr.Karlstr. 48
60189 König, Wilh., Kaffee, *St* Bahnhofstr. 26
60435 Köper, Bernh., Friseur, *St* Schmacht.Str.100
60592 Köper, Heinr., Restaur., *St* Brandenb.Str.28
20264 Köper, Herm., Bierverlag, Ludend.-Str. 21
23588 Köpp-Flücht, Hüte, Pelze, Marktstr. 21
22736 Köppen, Herm., Holz, Moltkestr. 115
23541 Köpper, Friedrich, Autos, Lothr.Str. 62
21848 Körfer, Peter, Obst, LothringerStr. 140
60308 Köster, Alb., Karosserie, *St* Heidstr. 24
60976 Köster, Jos., *St* Schleifertstr. 17
61010 Köster, Wilh., Buchhdlg., *St* Hipperstr. 8
60033 Köster, Wilh., Landwirt, *St* Gabelstr. 71
20329 Köster, Wilh., Studienrat, Alsenstr. 73.
22161 Kösters, Jos., Landesprod., Brücktorstr.135
61040 Kösters, L., Konditorei, *Ostf* Bottr.Str. 129
224 Kötter, Herm., Dir., Goebenstr. 15
60522 Kötting, Th., Gartenbau, *Ostf* Kampstr. 46a
23539 Kogler, Jos., Gastst., Franzenstr. 85
23685 Kohaupt, Jos., Archit., Wernerstr. 34
60915 Kohlenkontor Sterkrader GmbH
60009 Kohlrusch, F., Tapeten, *Ostf* Bergstr. 14
60443 Koks u. Baustoffe, *Ostf* Koppenburgstr.
61334 Kolbe, H., Schornsteinf., *Ostf* Westf.Str. 21
21156 Kolk, Anna, Putz, Marktstr. 69.
20206 Kolk, Frdr., Rahmenfbr., Fr.-Karlstr. 21
60973 Kolkmann, H., Bauer, *St* Königstr. 137
23279 Komanns, Jos., Kfm., Nohlstr. 135
20581 Konditorei Feuge, Marktstr. 60
20455 Konicek, Franz, Apotheker, Saarstr. 9
60860 Konnes, Joh., Maler, *St* Holtenstr. 97
60807 Konopka, Aug., Metzger, *Ostf* Bergstr. 23
20526 Konrath, Josef, Goethestr. 59
61298 Konson.-Werke, Hausuhr., *St* Matzenb.Str. 67
21381 Kopp, Carl, Elektr.Anl., Saarstr. 48
21538 Korbsch. Dr., Roger, Arzt, Stöckm.-Str. 124
60702 Kort, Joh., Klempnerei, *St* Vest.Str.244
21531 Korte, Hans, Friseur, ElsässerStr. 40
60654 Korten, Albert, *St* Brandenburgstr. 36
61181 Kortz, Cl., Osterfelder Str. 100
61024 Kortz, H., Glaswr., *Ostf* Bottr.Str. 174
61024 Kortz, H., Bestattung, *Ostf* Bottr.Str. 174
21505 Kosmalla, Joh., Gebietsl., *Fr* Heilstr. 2
21481 Kosminski, Anton, Obst, Katharinenstr. 42
21513 Kosminski, Fr., Landespr., Alstaderstr. 189
21951 Kosminski, Franz, Sauerkraut, Stöckmannstr
23264 Kothen, Otto, Restaur., Nohlstr. 108
61208 Kottkamp, H., Fische, *St* Fichtestr. 18
21618 Kottkamp, Heinr., Lebensm., Düppelstr. 140
20161 Kox, Joh., Brennerei, Alstaden, Blockstr. 39
61071 Kraanen, Ferd., Tapeten, *St* Steinb.Str.265
20929 Krämer, Jak., Kol.W., Schenkendorfstr. 29
60884 Krämer, Jos., Kol.-W., *St* Malthildenstr. 54
61108 Kramer, Jos., Autowerkst., *Ostf* Vest.Str. 74
22319 Kramer, Jos., Manuf.-W., *Fr* Richtstr. 59
60029 Kramer, Karl, Schmiede, *Ostf* Vestischestr. 64
22145 Krankenhaus, Evang., Albert-Frese-Str. 20
60756 / 60758 Krankenhaus, Ev. (Johanniter-Krankenhaus) = Sterkrade, Steinbrinkstr. 96a
21455 Krankenhaus, kath., Josefstr.
23545 Krankenhaus, kath., Annabergstr. 40
61090 Krankenhaus, kath., *St* Wilhelmstr. 34
60497 Krankenhaus, kath., *Ostf* Nürnb.Str. 10
22628 Kraspott, Theod., Elektrotechn., HeßStr.63
60750 Kraus, Rich., Photo, *St* Steinbrinkstr. 219
22179 Krauss, Helene, StraßburgerStr. 138
24051 J. & Otto Krebber, Dachpappen-, Teer- u. Bitumenwerke, Antonstr. 39
24051 Krebbers Asphalt-Ges. m. b. H., Asphalt- u. Abdichtungsarbeiten, Antonstr. 39
61212 Krebs, Georg, Meister, *Ho* Lützowstr. 60
23773 Krein, Christoph, Baumat., Straßb.Str. 181
20946 Krein, Jac., Baugeschäft, Richthofenstr. 57
20589 Krein & Fischenberg, Därme, Duisb. Str. 149
22655 Kreishandwerkerschaft, Danziger Str. 2
60508 Kremer, Elis., Hebamme, *St* Haged.Str. 53
20516 Kremer, Hans, Werkm., Wörthstr. 62
60615 Kremer, J., Schneidermstr., Holten
60922 Krenz, Adolf. Geschäftsf., Osterfeld
60048 Kretschmer, E., Möbel, *Ostf* Bottr.Str. 179
61276 Kreymann, Joh., Apotheke, *Ostf* Bergstr. 197
61271 Krick, Jos., Eier, *St* Württemb.Str. 32
20397 Krieg, Georg, Schausteller, E.-König-Str. 79
20076 Kriesel, Otto, Barbarastr. 6
23204 Krings, Peter, Obering., Saarstr. 71
20847 Kröger, Hans, Frühstückstube, Gneisenaustraße 8
22819 Kröll Nf., Gust., Bäckerei, Rolandstr. 55
20568 Kroll, Paul, Versich., Bergmannstr. 5
22023 Krosse, Elisab., Hebamme, Wilmsstr. 64
60877 Krott, H. W., Pelzwr., *St* Bahnhofstr. 37
60692 Kruchen, Th., Eisenwr., *Ostf* Kirchstr. 9
21418 Krüger, Dr. G., Zahnarzt. Langemarckstr. 20
22564 Krüger, Hans, Radio, Nohlstr. 50
22564 Krüger, Ww. Osk., Papierhdlg., Nohlstr. 50
60580 Krüger, Walter, Heilkund., *St* Friedr.Str. 42
61035 Krüßmann, H., Elektromstr., *St* Tirpitzstr. 29
22132 Krüßmann, W., Betriebsl., Kathar.Str. 29
60030 Rud. Krull GmbH, Textilwr., *St* Bhfstr. 42
20819 Krum, Carl, Eisenwaren, Knappenstr. 132
21170 Kuballa, Rich., Bäckerei, Mellingh.Str. 230
23787 Kuballnski, Paul, Prok., Falkenst.Str. 32
21335 Kucklich, Herm., Restaur., Bism.Str. 19
61273 Kückelhaus, Ernst, Vertret., *St* Brüderstr. 18
22897 Kühling, Fritz, Geschäftsf., Duisb.Str. 119
60989 Kühn, Fritz, Metzgerei, *St* Weselerstr. 150
22318 Kühn, Paul, Isolierungen, E.Königstr. 236
20253 Kühnen, Herm., Bäckerei, Kaiserstr. 248
20697 Kühnen, Joh., Kol.-W., Kaiserstr. 259
20403 Külkens, Ferd., Polsterm., Marktstr. 72
23414 Külkens, Franz, Polsterei, Fr.Karlstr. 44
60092 Kümmell, Karl Friedr., Reg.-Baumstr., *Ostf* Brackstr. 41
20034 Künzel Nf. C., Importhaus, Marktstr. 13
21334 Künzel Nf., C., Kol.-W., Marktstr. 96
60218 Küper, Bernh., Tapeten, *Ho* Siegesstr. 170
60974 Küper, Joh., Restaur., *St* Schmachtend. 28
60165 Küper, Jos., Schreinerei, *St* Weselerstr. 336
61166 Küpper, Heinr., Lebensm., Kellenbergstr. 8
20423 Küpper, H., Schankw., *Fr* Bedingr.Str. 135
60263 Küppers, Dr., Arzt, *St* Tirpitzstr. 15
60394 Küppers, A., Schreiner, *Ostf* Teutob.Str. 138

Jakob Küppers
Inh. Theodor Küppers
Bauunternehmen
für Hoch-, Tief- und Eisenbetonbau
Oberhausen-Osterfeld
Hasenstraße 15
Fernsprecher **Sammel-Nr. 60606**

60766 Küppers, Joh., Baugesch., *Ostf* Bergstr. 81
60533 Ders., Wohnung, Hasenstr. 17
22563 Küppers, Karl, Restaur., Marktstr. 48
60517 Kürten, Alb., Klempnerei, *St* Bahnhofstr.14
23290 Kürten, Heinr., Butter, Franzenkamp 21
60213 Kürten, I., Metzgerei, *St* Bhfstr. 12
60101 Kürten, Rob., Maler, *St* Steinbr.Str. 130
22669 Küster, Heinr., Öle, Schönefeld 14
21379 Küster, Jos., Kol.-W., Mühl.Str. 391
21703 Küsters, Joh., Bierhdlg., Druckerstr. 23.
60286 Küsters, W., Tabak, *Ostf* Bottr.Str. 145
60604 Kuhle, Aug., Schrein., *St* Beeth.Str. 207
21502 Kuhling, Gust., Fleischerei, Körnerstr. 1
23195 Kuhlmann, Frz., Gastwirtsch., Königstr. 196
20208 Kuhlmann, Frdr., Obst, J.Goebbelsstr. 47
60405 Kuhlmann, H., Schreiner, *St* Teutob.Str. 93
23827 Kuhlmann, Wilh., Buchb., Lothringerstr. 6
60010 Kuhlmann, Wilh., Schneider, *Ostf* Klosterh. Straße 14
23109 Kuhlmann, W., Stauderbierecke, Alst.Str.48
21920 Kuhnen, Ferd., Dachdecker, Kathar.Str. 57
23203 Kundenkredit GmbH., F. Karl Str. 59
20168 Kunze, Erich, Friseur, Friedr.-Karlstr. 57.
24031 Kunze, Wilh., Räderfbr., K.-Heinr.Str.15
22781 Kurepkat, Erich Richard, Friedenstr. 15
60354 Kusenberg, F., Gaststr., *Ostf* Bottr.Str. 15
61126 Kusenberg, J., Ing., *St* Inselstr. 36
60160 Kusenberg, W., Klempn., *Ostf* Teutob.Str.185
22107 Kußel, Bernh., Kol.-W., Lohstr. 93
21255 Kutsch, Hubert, Kfm., Marktstr. 49
21987 te Laak, Georg, Marinieranst., Königstr. 27
23973 Laakes, Heinr., Tankstelle, Duisb.Str. 319
22495 Laakes, Theodor, Schreinerei, Rosenstr. 26
20818 Laboga, Willy, H.-Moden, Marktstr. 116
21324 Lachmann, H., Buchhdlg., Stöckmannstr. 56
21716 Lackner, Helene, Lebensm., Lothr.Str. 192
20570 Lafeld, Fritz, Buchhdlg., Schwartzstr. 86.
60211 Lagermann, Franz, Restaur., *St* Weselstr.261
21566 Lagermann, Herm., Malergesch., Seilerstr.68
60785 Lagies, Alb., Druckerei, *St* Westerw.Str.1
20882 Lambertz, Rob., Fahrräder, Lüderitzstr. 25
61205 Landers, Aloys, Bäckerei, *Ho* Kastellstr. 25
60047 Landers, Friedr., Landesprod., *St* Fichtestr.38
60375 Landscheid, H., Gastw., *St* Holtenstr. 1
60934 Lange, Fritz, Restaur., *Ostf* Vest.Str. 52
60747 Lange, Heinr., Assess., *Ho* Lützowstr. 47
22557 Lange, Wilh., Polstermöbel, Fr.-Karlstr. 77.
22864 Lange, Wilh., Rektor, Humboldtstr. 9
22769 Langemarckschule, Lüderitzstr. 11
23538 Langenberg, Ferdinand, Sedanstr. 77
21297 Langenberg, Frdr., Spirituosen, Schlägelstr.
21470 Langenberg, Herm., Fuhrgesch., Lutherstr. 7
60634 Langenbusch, Joh., Brotfbr., Osterfeld.
23482 Langheit, Th., Molkerei, Düppelstr. 71
21148 Langhoff, Dr., Arzt, Düppelstr. 66
60485 Langkau, Rud., Malerm., *St* Hartmannstr.112
23566 Langmann, Carl, Vertr., Lothringerstr. 17
22296 Langwieler, Alex, Heizanl., Stöckmannstr. 29
60440 Lankers, E., Baugesch., *Ostf* Boelckestr. 10b
60944 Lankers, J., Getreide, *Ostf* Vikariestr. 19
60947 Lantermann, Jos., Manuf.-W., *St* Gr.Markt
60616 Lattenkamp, Jos., Install., *St* Beeckstr. 68
20366 Laubach, Heinr., Farben, Eichstr. 31
60662 Lauer, E., Friseur, *St* Steinbrinkstr. 233
22090 Lauer, Otto, Malerm., Styrumerstr. 28
60108 Laufenberg, A., Schmiede, *St* Wittestr. 11
60006 Laufenberg, J., Restaur., *St* Dorstenstr. 164
22439 Lauth, Jul., Frau, Bismarckstr. 37
20042 Lawaczeck, Herm., Vertr., Lothringerstr. 5
20822 Lebensm.-Vertrieb GmbH, Essenerstr. 91
23777 Lechtenböhmer, Otto, Sackhdlg., Wehrstr. 73
23929 Leenders, H., Vertreter, Saarstr. 1
22417 Legrand, W., Friedenstr. 58
23783 Lehmann, Käthe, Schneiderei, Bergm.Str. 4a
21323 Lehmann, Max, Prok., A.Grafenbusch 50
61172 Lehmberg, Herm., Tapeten, *St* Vest.Str.204
61066 Lehmkuhl, Math., Hebamme, *St* Gartenstr.24
22612 Lehnhoff, Herm., Gaststätte, Mülh.Str. 34
21616 Lehnkering & Co. AG, MülheimerStr. 32
21807 Leichsenring, E., Landesprod., Königstr. 42
20770 Geschw. Leichsenring & Hch. Wulf, Landesprodukte, E.Königstr. 88
20872 Leichtweis, Adam, Bäcker, Hunsrückstr. 15
22994 Leichtweis, Ww., Waschanst., Lipper.Str. 34
21974 Leiterholdt, Ernst, Kol.-W., Gustloffstr. 1
60294 Lemm, Franz, Schrein., *Ostf* Erikastr. 10
60166 Lemmen, H., Dachdecker, *St* Holtkampstr.17
21821 Lenard, Erich, Juwelen, Marktstr. 52
60839 Lengeling, Heinr., Tabak, *St* Hamburgstr. 60
60447 Lengeling, W., Manuf.-W., *St* Steinbr.Str. 249
20351 Lenhardt, Heinr., Kohlen, L.-Vorbeckstr. 77
22066 Leo, Hans, Gastw., Lothringerstr. 162
21484 Lepping, Bernh., Graveur, Stöckm.Str. 35
21057 Leske, Carl, Landesprod., Akazienstr. 80
20921 Leske, Emil, Landesprod., Kewerstr. 23
20971 Leske, Peter, Metzgerei, Alstaderstr. 137.
60996 Lethmate, Bernh., Dekor., *St* Steinb.Str. 269
22997 Leuschner, A., Spiegelfbr., Blumenth.Str. 50
23357 Lichtburg, Rudolf-Heßstr. 60
20465 Lichtenberg, Aug., Lebensm., Friedr.-Karl-Straße 91
60824 Lichtspielhaus Sterkrade, *St* Wilhelmstr. 4
60390 Liesen, Herm., Schmiede, *Ho* Dinsl.Str. 100
60628 Liesenklas, B., Kohlen, *St* Steinb.Str. 279
22727 Limbart, Friedr., Schornsteinf., Königstr.260
22504 Linde, Oskar, Abbruch, Elsässerstr. 27
60495 Lindemann, H., Insp., *St* Brandenb.Str. 38
61231 Lindemann, H., Vertr., *St* Steinbr.Str. 175
61067 Lindemann, Theod., Ing., Lützowstr. 28
60253 Lindenbeck, J., Malerm., *Ostf* Bergstr. 57
22187 Lindenberg, Emil, Lebensm., Akazienstr.122
23959 Lindenberg, Frdr., Vertreter, Rolandstr. 64.
21883 Geschw. Lindenberg, Kol.-W., Akazienstr. 95.
22328 Lindenberg, Joh., Spedition, Moltkestr. 69.
61043 Lindermann, Frau Bernh., Lebensm., *St* Beeckersortstr. 74
20634 Lindermann, Walter, Disp., Elsa-Brandström-Str. 110
21614 Lindermann, Wilh., Ww., Kewerstr. 88
61135 Lindfeld, Wilh., Manuf.-W., *Ostf* Litzm.Str.13
61122 Lingnau, Kaplan, *Ho* Bahnstr. 238
22697 Linke, Gust., Ing., KurzeStr. 25
60064 Linnartz, Jos., Stud.-Rat, *St* Oskarstr. 75
21169 Linnmann, Herm., Kaufmann, Reuterstr. 10
60300 van d. List, Theod., Ing., *Ho* Erich-Fickler-Straße 19
60763 Lito-Palast Roeder & Co. GmbH, Sterkrade
21498 Lochter, Fritz, Schweißerei, Goebenstr. 174
20343 Lock, Willy, Unionquelle, Rolandstr. 50
23782 Lodder, Fr., Metzgerei, Heiderhofen 106.
22987 Löbbert, Bernh., Kondit., Ludend.Str. 31
21977 Löbbert, Franz, Essenerstr. 301
23598 Lösche & Co, Schlosserei, Tannenb.Str. 2
61180 Lösken, Herm., *St* Kirchhellenstr. 109
60221 Lohau, F., Install., *St* Bahnhofstr. 40
61319 Lohberg, Ww. H., Gasth., *Ho* Bahnstr.
21373 Lohmar, Carl, Frau, Hindenburgstr. 103
21352 Lohmar, Dr. Karl, R.A. [N], Gerichtsstr. 20
21231 Lohmar, Hugo, Freih.-v.-Steinstr. 54
23745 Lohmar & Meller, Metallhdlg., Ludend.Str.20
21192 Lohmeyer, Leo, Kondit., F.Karlstr. 37
22468 Lohschelder, Th., Klempner, Friedenstr. 27
22825 Lomann, Erw., Elektr.Anl., Straßb.Str. 98
22825 Lomann, Gerh., Kol.-W., Straßb.Str. 108
20317 Lopka, Franz, Metzgerei, Roonstr. 51.
21330 Lorenz, Willy, Uniontheater, Marktstr. 172
21598 Lotterie d. NSDAP., Friedr.-Karl-Str. 38
60136 Lubitz, Carl, Installation, *Ostf* Kreuzstr. 16
23913 Luckas, Fritz, Kohlen, Mackensenstr. 71
20488 Ludwig, Wilh., Pianos, Elsasserstr. 39.

Ludwigshütte, Neue G. m. b. H.
Eisengießerei und Maschinenfabrik
Oberhausen-Sterkrade
Zur Ludwigshütte 7 u. 8
Fernsprecher 60931 und 60932

60016 Lück, L., Obst, *Ho* Kastellstr. 14
60718 Lücke, Dr., Arzt, *Ostf* Bottr.Str.
22474 Lücking, Heinr., Kol.-W., Ohrenfeld 123
23583 Lüdecke, Aug., Gastw., Duisb.Str. 539
60492 Lüger, Herm., Wirt, *Ostf* Koppenb.Str. 50
22548 Lührmann, F., Bäcker, Alstaden, Charl.Str.22
60415 Lünemann, Ad., *Ostf* Berlinerstr. 23
60116 Lüngen, K., Bücherrev., *St* Steinb.Str.163
22275 Lüttgen, H., Schornsteinf., Nohlstr. 120
61129 Luft, Dietr., Holzhandl., *St* Ebersbachstr. 37a
61292 Luft, F., *St* Königshardtstr. 96
60617 Luft, Fr., Holz, *St* Kirchhellenstr. 195
60103 Luft, Georg, Fuhrw., *St* Höhenweg 245
61195 Luft, Gerh., Kohlen, *St* Pfälzerstr. 11a
60563 Luft, Joh., Rest., *St* Königsh.Str. 90
61333 Luft, Karl, Schreinerei, *St* Wals.Markt 70
60005 Luft, Wilh., Landwirt, *St* Höhenweg 44
60238 Luft & Co., Möbel, *Ostf* Bergstr. 9
20732 Luhr, Louis, Elektr.-Anl., Stöckm.Str. 53
22093 Lukait, M., Autotransp., A.Freesestr. 79
60888 Lukoschek, Osw., Bäckerei, *St* Holtenstr. 53
23296 Lumm, Theod., Radio, Brücktorstr. 67
23819 Maagh, Carl, Düppelstr. 78
23818 Maagh, Erich, R.-A., Marktstr. 67
23817 Maagh, Wilh., Vertreter, Duisb.Str. 263
21584 Maas, Heinr., Gasthof, Essenerstr. 331
20548 Maas, Th., Bäcker, Schenkendorfstr. 43
21842 Maaßen, Peter, Kraftfahrz.-Teile, R.Heß-Straße 26
23371 Machwirth, M.J., Markisenfbr., F.Karlstr.129
23925 Madest, Heinr., Fuhrbetr., Mack.Str. 128
21714 Maes, Heinr., Malerei, Uhlandstr. 68.
23341 Magis, Hans, Kaufhaus, Marktstr. 43
61202 Mahlberg, Franz, Vertr., *St* Brandenb.Str. 28
20524 Mahlberg, Ww. F., Versich., Göringstr. 63
20711 Mahler, I. Hch., Strickerei, Els.Str. 29
60646 Maier, Jos., Elektrom., *Ostf* Siepenstr. 7a
20067 Mainz, Theod., Stempelfbr., Nohlstr. 29.
22508 Maiwald, F. Y., Elektrobed., Alstaderstr. 26
61237 Mandelartz, Dr., R.A. [N], *St* Bahnhofstr.51
20687 Mandrella, C., Vertreter, E.Königstr. 53
61005 Mangelmann, H., Café, *St* Steinbrinkstr.121
60529 Mangelsdorff, W., Wollw., *St* Bhfstr. 27
21140 Marbach, Jak., Dachd., Alstaden, Püttstr. 10
21063 Margarine-Verk.-Union, GmbH, v.Steinstr.18
61328 Marissen, Jak., Wirt, *St* Kurfürstenstr. 84
23267 Marissen, Joh., Blumen, Kaiserstr. 149
21465 Marißen, Theod., Gärtner, Flockenfeld 95
20449 Markett, Jos., Bäckerei, Alstaderstr. 124.
60392 Markett, Karl, Restaur., *St* Steinb.Str. 330
60995 Markfort, Theod., Kapl., *St* Adm.-v.-Hiper-Str. 18
61257 Marks, Hans, Wirt, *Ostf* Bottr.Str. 127
23133 Markus, Jos., Buchprüfer, Ludend.Str. 50
21449 Marré, Frawn, Restaur., *Bhs* Lindnerstr. 191
20054 Marx, Aloys, Reiseinspektor, Vincenzstr. 13
20606 Marx, Franz, Viehhdlr., Styrumerstr. 70
20058 Masbach, Willy, Friseur, Mülh.Str. 97
23962 Maßmann, F. W., Biochemiker, Scheerstr. 18
60621 Matena, Joh., Schenkwsch., *St* Stemmerstr. 6
60820 Matenar, G., Versich., *St* Brandenburgstr. 2
22998 Matetzki, J., Kol.-W., Dellwig, Quellstr. 43a
20424 Matten, Friedr., Fuhrgesch., Remerstr. 35
61092 Matten, G., Beerdig.-Inst., *St* Bayernstr. 32
60801 Matten, H., Schrein., *Ho* Dinslakenstr. 117
23453 Matten, Wilh., Lebensm., Seilerstr. 118
20404 Mattern, Ernst, Elektr.Werkst., Güterstr. 26
21862 Matthäus, Herm., Kammerjäger, Seilerstr. 91
20582 Matthes, Dr., Augenarzt, Sedanstr. 37
60177 Matzat, Fritz, Lebensm., *St* Steinb.Str. 144
23976 Mawick, Wilh., Hufbeschlag, Rolandstr. 12.
23394 Ww. A. Max & Sohn, Blumen, Marktstr. 26
20633 May, Dr. W., Arzt, Lothringerstr. 143.
60462 Mayer, Chr., Immob., *St* Weselstr. 30
21841 Mechan. Wäschefbr. GmbH, Marktstr. 43
22522 Medenus, Dr. Ew., Arzt, Elsässerstr. 33
60412 Mehler, Anton, Spedit., *St* Neumühlstr. 50
60863 Mehler, Joh., Kohlen, *St* Neumühlstr. 73
61133 Mehler, Nik., Vertr., *St* Neumühlstr. 23
22430 Mehrhoff, Helene, Flockenfeld 32
20806 Meinerz, Peter, Schreinerei, Mülh.Str. 47
60382 Meininghaus, E., *St* Dorstenstr. 199
61055 Meininghaus, Erich, *St* Dorstenstr. 199
60798 Meintgens, Jos., Dentist, *Ostf* Kirchstr. 9
22156 Meising, Alfred, Prok., Richthofenstr. 12
22903 Meiss, Buchdruckerei, Erich-Königstr. 17
20905 Meller, Clemens, Kfm., Hindenburgstr. 101.
60168 Mellis, B., Ww., Schreiner, *St* Jägerstr. 80
61144 Mellis, C., Wurstfbr., *Ostf* Marktpl. 6
60761 Mellwig, Jos., Sattler, *Ostf* Welschestr. 11
22130 Melten, Egb., Bananen, Goebenstr. 25

20081 Melten, Maria, Lebensm., Alb.-Freese-Str. 7
61119 Melzer, Karl, Zahnarzt, *St* Bahnhofstr. 70
20878 Melzer, Wilh., Lohstr. 21
22765 Mennekes, Ernst, Maler, *Fr* Unterstr. 52
21467 Menneckes, Jos., Gastst., *Fr* Unterstr. 83
60720 Mennekes, Th., Uhren, *Ostf* Vikariestr. 2
60927 Mensing, Paula, D.Salon, *Ostf* Bottr.Str. 131
21451 Mensing, Wilh., Bekleid., Marktstr. 15—17
21578 Menskes, M., Hausverw., Blumenthalstr. 64
20935 Menzenwerth jr., H., Autom., Sanderstr. 23
21517 Merker, Adele, Frau, Annabergstr. 41
23000 Mersmann, G., Install., *Fr* Frintr.Str. 467
22278 Mersmann, H., Nähm.-Repar., F.Karlstr. 21
21626 Mertens, Maria, Wirtin, EssenerStr. 144
21650 Mess, Otto, Lebensm., Marktstr. 31
21306 **Messinger, Jos., Zahntechn., Marktstr. 109**
22811 **Metz, Arno, Vertreter, Goebenstr. 145**
20202 Metzelaer, Theo, Arzt, *Fr* Höhenweg 61
20196 **Metzelthin, Th., Metzger, Styrumerstr. 124**
61274 **Metzen, W., Radio, *Ostf* Markpl. 4**
20241 **Metzmacher, Hans, Ing., Mülheimerstr. 311**
21621 Meurers, Alfr., Stud.-Rat, v.Papen-Str. 2
20815 **Meuthen, Erich, Direktor, Bismarckstr. 31**
61089 **Mewes, Ferd., Milch, *Ostf* Kapellenstr. 33**
60343 Meyer, Dr. Ferd., Arzt, *Ostf* Westf.Str. 5
60552 Meyer, Franz, Versich., *St* Ackerfeldstr. 13
20942 **Meyer. G., Betonbau, Lipperh.Str. 15**
60892 Meyer,Heinr.,Hausmstr., *St*Steinbrinkstr.217
20823 Michaelis, E., Moden, Marktstr. 70
20392 **Michel, Carl, Baugesch., Mülheimerstr. 128.**
20659 **Michels, Herm., Textilien, Gutenbergstr. 18**
20280 Middelmannsche Ges.f.H.u.Ind. mbH, Mack.-Straße
60869 Middendorf, Karl, *St* KolbergerStr. 10
21957 **Miebach, Karl, Metallgieß., Goethestr. 5.**
20372 **Mielke, Willi, Lebensm., Humboldtstr. 44**
60572 **Mieterverein, eV, *St* Neumühlstr. 4**
23023 Mihm, Hildegard, Lebensm., BlücherStr. 61
20954 **Mihm & Co, Zimmermstr., Straßb.Str. 133**
21468 **Mikus, Adolf, Gastwirtsch., Körnerstr. 2**
21006 **Minhorst & Steckelbrock, Immob., Altm. 8**
21595 Mitbauer, Alex., Dipl.-Ing., J.Goebbels-Str 34
23663 **Möbius, Bergass., Mülheimerstr. 114**
60981 **Mölleken, Bernh., Landw., *St* Lärchenstr. 45**
22024 **Möller, Daude, Nohlstr. 88**
60039 **Möller, Fritz, Bauunt., *Ostf* Nürnb.Str. 59**
22266 **Möller, Fritz, Lebensm., Marktstr. 41**
23594 **Möller, G. A., Falkensteinstr. 6**
20131 **Möller, Dr. Fr., Arzt, Mellingh.-Str. 183.**
60706 H. F. Möller, KG, Kanal.-Art., *St* Math.Str 56
61340 **Möller, Wilh., Buchhdlg., v.Hipperstr. 6**
20626 **Möller, Wilh., Drogen, Friedenstr. 22**
22069 **Gebr. Möller, Baugeschäft, Mellingh.-Str.189.**
60667 **Möller, J., Gastwirtsch., *Ostf* Vest.Str. 23**
22995 **Möller & Co., GmbH, Großh., Güterstr. 12**
61228 **Leo Möller & Co, Baugesch., *St* Bayernstr. 17**
23834 **Möllmann, Friedr., Wirt, Einbleckstr. 59.**
60262 **Möllmann, Gerh., Wirt, *St* Schmacht.Str. 145**
60367 **Möllmann, W., Mühle, *St* Schmacht.Str. 141**
60568 **Mölsen, A., Hindenb.Säle, *St* Holtenstr. 6**
20072 **Moelter, Herm., Glashdlg., Marktstr. 97**
23069 **Mönig, Bertha, Tapeten, Friedenstr. 19.**
23002 **Möser, Herm., Klubmöbel, Stöckm.Str. 120**
60846 Mössing, Hch., Vertr., *Ostf* BottroperStr. 107
21939 **Mogendorf, Heinz, Friseur, Marktstr. 85**
23421 **Mogs, Heinr., Anstreicher, Kewerstr. 160.**
23689 **Mogs, Willy, Tapeten, Kaiserstr. 134.**
23263 Mohr, Heinr., Vertreter, Mackensenstr. 94a
60230 **Mos, K., Metzgerei, *St* Schmacht.Str. 102**
22934 **Moser, Anni, Wollwr., Mellingh.Str. 212**
22074 **Moser, Heinz, Eisenwr., Mellingh.Str. 180**
61186 **Mroz, Joh., Bierverlag, *St* Skagerrakstr. 7**
23226 **Muchau, Willi, Archtitekt, Saarstr. 23**
23781 **Mühlen, Jos., Tiefbau, Roonstr. 62**
22583 **Mühlenkamp jr., Dan., Fourage, Heiderh. 30**
22427 Geschw. Mühlenkamp, Lebensm., Heiderh. 99
21574 Mühlenkamp,Herm., Lebensm., Kaiserstr.257
20236 **Mühlensiepen, Ernst, Zigarr., Marktstr. 72**
22010 **Mühling, Fritz, Papier, Gneisenaustr. 8**
23779 **Mülheimer Wurstfabrik GmbH, Marktstr. 42**
20153 **Mülheims, Alb., Lederwr., Marktstr. 51.**
21352 **Müller II, R.-A.]Nf[, Gerichtsstr. 20**
22414 Ders., Wohn., Karl-Luegstr. 31
21629 **Müller, Alfons, Klempnerei, Styrumerstr. 26.**
20486 **Müller, Ant., *Fr* Höhenweg 73**
20624 **Müller, Erich, Vertreter, Knickmannstr. 8**
21340 **Müller I, Dr. Ernst, R.-A. [N], Göringstr. 43**
23200 Ders., Wohnung, Blücherstr. 51
60222 **Müller, Fritz, Kies, *Ostf* Klosterh.Str. 14a**
20767 Müller, Dr. Gerd., Arzt, Fr.-Seldte-Pl. 4
23768 **Müller, Heinr., Anstreicher, Lipperheidstr.**
22414 **Müller, Heinr., Dir., Karl-Luegstr. 31**
20670 **Müller, Joh., Anstreicher, *Fr* Helmstr. 73**
21786 Müller, Joh., Kondit., Hindenburgstr. 90
21342 Müller, Jos., Schreinerei, Brücktorstr. 86
21196 **Müller, Jos., Autotransp., Mack.Str. 136**
20346 Müller, Maria, Obst, Schnekendorfstr. 37
23512 **Müller, Paul, Zigarrenh., Mülh.Str. 81**
21194 **Müller, Pet., Versich., Arndtstr. 40**
22483 **Müller, Th., Brotfbr., Ripshorsterstr. 348**
20205 Müller, Wilh., Kfm., Her.-Norkus-Str. 27
23502 **Münstermann, Prokurist, Grillostr. 18**
22524 **Müntjes, Heinr., Furage, Duisb.Str. 145**
20965 **Mütze, Carl, Dachdeck., *Fr* Baustr. 28**
23275 **Mütze, Joh., Dachdeck., *Fr* Schloßstr. 321**
20291 **Multhaup, Heinr., Bäckerei, Lipperstr. 34.**
23286 **Musch, Jos., Wirtsch., Falkensteinstr. 80**
23405 **Mutert, Aug., Bäckermstr., Marktstr. 161.**
20990 **Muthmann, Dr.E., Zahnarzt, Falkenst.Str.184**
20915 **Muthmann, Hch., Fotos, Marktstr. 95**
21084 **Mylius-Bircks, W., Hüte, Marktstr. 37.**
61244 **Naschan, Paul,** *St* von-Throtha-Str. 20
23255 **„National Zeitung", Marktstr. 32**
20076 **Dies., Wohn., Kriesel, Barbarastr. 6**
60387 Nattermann, Wilh., Schneid., *St* Bahnhofstr.3
20262 **Nau, Dr. Heinr., Arzt**
20262 Nau-Gockel, Dr. M., Ärztin, Göringstr. 56
60434 **Neerfeld, W., Bäckerei, *Ostf* Sterkr.Str. 203**
20349 **Nees, Ria, Reformhaus, Nohlstr. 56**
60493 **Nefen, Karl, Dachdecker, *Ostf* Greenstr. 18**
21956 **Nefferdorf, Wilh., Direktor, Grafenbusch 7**
60288 **Neifer, H., Restaur., *St* Dorstenstr. 46**
60638 **Neifer, H., Gastwirt, *Ostf* Sterkr.Str. 179**
61130 **Neifer, Joh., Restaur., *St* Weißensteinstr. 62**
60219 **Neifer, Karl, Drogen. *St* Dorstenstr. 44**
22871 Nekes, Franz, Café, Nohlstr. 40
23835 **Nelsen, Karl, Schreinerei, E.Königstr. 33**
60036 **Nessbach, D., Restaur., *St* Königstr. 133**
22828 Nethöfel, Franz, Pelze, Marktstr. 72
22969 **Geschw. Neubauer, Wäscheg., Mülh.-Str. 134.**
20104 Neubauer, Hugo, Kfm., Saarstr. 17
22939 **Neuendorf, Hans, Kartoffelh., Mülh.-Str. 404.**
21110 **Neuenfeld, Prokurist, Hindenb.Str. 102**
60459 **Neuenhaus, J., Bäckerei, *Ho* Kastellstr. 31**
20411 **Neuenhaus, Jul., Metzgerei, Wilmsstr. 53**
60122 **Neugebauer, A., Zimmerei, *St* Bahnhofstr. 26**
60707 **Neugebauer, E., Gasth., *St* Steinb.Str. 157**
21936 **Neugebauer, H., Metzgerei, Akazienstr. 182**
61178 Neugebauer, Karl, Schuhm.Mstr., *St* Steinbrinkstr. 161
61096 **Neuhaus, F., Drogerie, *Ostf* Bottr.Str. 172**
60688 **Neuhaus, W., Bäckerei, *St* Reinersstr. 55**
20189 **Neuhöfer, A., R.A., Falkensteinstr. 7**
60919 **Neukirchen, H., Schneiderm., *St* Brüderstr. 5**
20096 **Neumann, Dr. Herb., Arzt, R.Herzogstr. 12**
21819 **Neurohr, Peter, Tabak, Brücktorstr. 73**
22722 **Neussel, Pfarrer, E.Brandströmstr. 31**
22785 **Nickel, Alb., Metzgerei, Nohlstr. 178.**
21473 **Nicolai, Eberh., Isolier., Falkenst.Str. 12**
21116 Niederrhein. Wirtschaftstreuhandbüro, Dr. H. Benninghaus, Gutenbergstr. 9
60496 **Niehoff, G., Klempnerei, *Ho* Bahnstr. 229**
23222 **Niemann, C., Apotheker, *Fr* Frintr.Str. 450**
21167 **Niemeyer, Hilde, Blumen, Goebenstr. 77**
23424 **Nierhaus, Erich, Kohlen, Göbenstr. 121**
22707 **Nierhaus jr., W., Schneiderei, Elsässerstr. 41**
20804 Nierhaus, Wilh., Bäckerei, Rechenacker 1
20441 **Niermann, Heinr., Klempner., Uhlandstr. 91.**
61211 Niesmann, Karl, Metzgerei, *St* Hartmannst.91
22171 **Nieswand, Eduard, Bier, Ludendorffstr. 15**
23895 **Nitka, Jos., Obst, Essenerstr. 317.**
60428 **Nix, Jos., Baugesch., *Ostf* Lilienthalstr. 8**
60277 Nobbers, Heinr., Polstermstr., *St* Neumühlstr. 15
60711 Nobel, H., Staatl. Lotterie-Einnahme, Oberhausen-Sterkrade, Steinbrinkstr. 203
23575 **Noël, Ed., Färberei, Altmarkt 86.**
60837 Nohlen, Erich, Fleischerei, *St* Stemmerstr. 30
60178 **Nohlen, F., Wirt, *Ho* Mechtildisstr. 18**
60022 **Nohlen, Fr. O., Drogen, *Ho* Kastellstr. 10**
61362 **Nohlen, Heinr., Restaur., *Ho* Kastellstr. 6**
22589 **Noll, Chr., Gärtnerei, Emscherstr. 2**
22279 **Noll, Herm., Bücherrev., Lothr.-Str. 10.**
61095 **Noll, Joh., Stuckgesch., *St* Steinbrinkstr.101**
20987 **Nolten, Wilh., Industriebed., Düppelstr. 46**
22292 **Nordsee Dt. Hochseefisch., AG, Marktstr. 46**
60479 **Nordsee-Fischgesch., *St* Bahnhofstr. 45**
21864 **North, Alfred, Goebenstr. 99**
60104 **Nottebohm, F., Maßgesch., *St* Königsh.Str. 61**
60091 **Nottenkämper, H., Fuhrw., *Ostf* Vogesenstr. 8**
60977 **Nover, W., Zigarren, *Ostf* Litzm.Str. 15**
22517 **Nowack, Joh., Herrengard., Mülh.-Str. 60.**
23327 **Nowack, Jos., Metzger, Arndtstr. 107.**
21655 / 21656 / 21657 NSDAP: Kreisleitung Oberhausen, Kreisleiter W. Stiegler, Schwartzstr. 65
22441 Dies., Ortsgr., A.Hitler-Pl., Fr.Karl-Str. 43
20809 Dies., Ortsgr. Alstaden-N., AlstaderStr. 133
21269 Dies., Ortsgr. Alstaden-S., Kaiserstr. 258
21000 Dies., Ortsgr., Altmarkt, LothringerStr. 62
22077 Dies., Ortsgruppe Düppelspl., Mack.Str. 100
20880 Dies., Ortsgr. Galgenberg, Elsa-Brandström-Straße 35
21979 Dies., Ortsgr. Lipperheidebaum, Beckerstr. 65
20408 Dies., Ortsgr. Linich, Bonmannstr. 55
22036 Dies., Ortsgr. O.-Ost, StraßburgerStr. 63
23225 Dies., Ortsgr. *Sty* Grevenstr. 34
60575 Dies., Ortsgr. *Ostf.* Boelckestr. 7
60819 Dies., Ortsgr. *Ostf.W* VestischeStr. 58
60483 Dies., Ortsgr. *Ho* Bahnstr. 204
60679 Dies., Ortsgr. *Kgh* Königsh.Str. 90
60505 Dies., Ortsgr. *St* Wilhelmstr. 29
61023 Dies., Ortsgr. *StN* Schmachtendorfstr. 151
60407 Dies., Ortsgr. *StW* E.WeinsteinStr. 88
22200 **Dies., SA-Standarte 144, Sterkraderstr. 46**
20282 **Dies., SA-Sturmbann, Schenkendorfstr. 73**
20402 **Dies., SS-Sturmbann, Friedenstr. 59**
21376 **Dies., HJ, Bann 60, Untergau 60, Dieckerstraße 65**
60901 **Dies., HJ-Heim, *Ostf* Fähnleinweg**
21881 **Dies., Frauensch., Kreisst., Fr.v.Steinstr. 30**
21655 **Dies., Amt f. Beamte, Schwartzstr. 65**
21655 **Dies., Amt f. Erzieher, Schwartzstr. 65**
21861 **Dies., NSKOV., Knickmannstr. 24**
21731 **Dies., Amt f. Volksges., Lemgem.Str. 24**
24371 **Dies., NSV, Fr.v.Steinstr. 11**
22255 **Dies., DAF, Mackensenstr. 76**
20128 Dies., NS.-Reichskriegerbund, Elsäss.Str. 38
23839 **Nückel, Dr., Arzt, Stöckmannstr. 104.**
22028 **Obels, Theodor, Behrenstr. 43**
22212 **Oberh. Anwaltsv. eV, Amtsgericht**
24041 **Oberhausener Bank AG, Rud.-Heß-Str. 48**
20477 **Oberh. Bauv. eGmbH, A.Freesestr. 68**
23498 **Oberh. Eisvertrieb eGmbH, Lüderitzstr. 23**
24171 **Oberh. Gewerbeb. eGmbH, H.Göringstr. 44**
22745 **Oberh. Glasfbr., Funcke & Becker, Glasstr. 1**
21998 **Oberh. Hof, Hotel, H.Göring Str. 23**
21159 Oberh. Lack- u. Farbenvertrieb, Lothr.Str. 7a
21965 **Oberh. Milchhändl.-Genossensch. mbH, Heßstraße 106**
22645 / 22646 Oberhausener Milchversorgung G. m. b. H., Rudolf-Heß-Str. 106
21663 **Oberh. Stadtreklame KG, Kaiserstr. 239**
21592 **Oberh. Tennis- u. Hockey-Verein, e.V., Hammerstr. 28**
60261 Ochs, Pet., Metzgerei, *St* Bahnhofstr. 17
23766 **Ocklenburg, Ad., Autoverm., E.Königstr. 129**
23995 **Ocklenburg, Frz., Anstreicher, Königstr. 184**
20359 Ocklenburg, Gerh., Tischlerei E.König-Str.129
60491 **Oehlschlägel, Rich., Holten, KrummeStr. 24**
23594 Ölwerk Tedden GmbH, Güterstr. 12
20955 **Oepping, Charlotte, Obst, F.Seldte Pl.**
23282 **Oepping, Herm., Obst, Duisburgerstr. 185**
60431 **Oeste, W., Autovermiet., *Ho* Kastellstr. 11**
22418 **Oetelshoven, O., Schreinerei, Ludend.Str. 72**
20562 **Offner, Franz, Eiltransp., Klörenstr. 14**
21195 **Ohletz, Käthe, Kol.-W., Obermeid.Str. 37**
60672 Ohlgart, Karl, *Ostf* Lilienthalstr. 25
23324 **Ollertz, Hans, Wirtschaft, Ludend.Str. 12**
20012 **Oostenryck, Const., Holz, Moltkestr. 140**
20344 Gebr. Oostenryck, Schrein., Mülh.Str. 236
22422 **Gebr. Opfermann, Dachdecker, Friedenstr.41.**
20551 **Opitz & Sohn, Musikhaus, Langemarckstr. 20**
22703 **Orla Margar.-Werke GmbH, H.Göringstr. 67**
22515 **Orlob, H.-Bekleidung, Marktstr. 14**
60478 **Ortmann, Alex, Bettwr., *St* Kl.Markt 3**
23813 **Ortmann, Herm., Drogen, Obermeid.Str. 1**
23884 **Ortmeier, H., Schreinerei, Mellingh.Str. 244**
22451 **Ortskrankenkasse, Allg., Göbenstr. 15**
60420 **Ortskrankenkasse, Allg., *Ostf* Baustr.**
60320 **Ortskrankenk., Allg., *St* Yorkstr. 5**
60035 **C. u. J. Osmann, Holz, *Ostf* Henselstr. 6**
61117 **Osterkamp, Jos., Wohn., *St* Steinbr.Str. 144**
60523 **Osterkamp, W., Privatwohn., *St* Parkstr. 37**
60555 **Osterkamp, W., GmbH, Buchdr., *St* Imm.Str.**
60472 **Ostrop, H., Gutsbes., *Ostf* Bottr.Str. 166**
21633 **Ota Schles. Schuhw. AG, Marktstr. 74**
60268 **Otterpohl, Heinz, Friseur, *St* Bhfstr. 43**
60726 **Overlack, Dr. A., Kfm., *St* Bahnhofstr. 131**
60917 **Paashaus, Fritz, Stahlwr., *St* Bahnhofstr. 31**
61191 **Pabst, Paul, Ing., *Ho* Bruchsteg 15**
60078 **Pacenius, Jos., Konditor, *St* Steinbr.Str. 198**
61170 **Pahlke, Dr. H., Arzt, *St* Wilhelmstr. 5**
60965 **Pallin, F., Klempn., *Ostf* Fahnh.Str. 70**
23498 **Panne, F. W., Kohlen, Lüderitzstr. 23**
60980 **Pannenbecker, W., Schreiner, *Ostf* Kampstr. 6**
22996 **Pannenbecker, Wilh., Käse, Eckstr. 9.**
21460 **Panz, Herm., Viehhdlg., Ludendorffstr. 68.**
20157 **Pape, B., Konditorei, Marktstr. 28**
23030 **Pape, Wilh., Gastw., Knickmannstr. 26**
21967 **Parapack-Institut, Alsenstr. 62**
60865 **Pargmann, Jul., Gastwirt, *Kgh* Buchenw. 283**
24141 **Pascher, G., Fbr. sanit. Anl., Mülh.Str. 44**
60297 **Paschke, E., Dipl.-Ing., *St* Wilhelmstr. 109**
22011 **Patan, Kol.-W., Mülheimerstr. 409**
21290 **Pathe jr., Eitel, Dentist, Rosenstr. 16**
20468 **Pauly, Franz, Metzgerei, Knappenstr. 124.**
20395 **Pauly, Peter, Malerm., Hindenb.Str. 75**
20785 **Pauly, Peter, Leder, Knappenstr. 74.**
60429 **Paus, Bernh., Gasth., *Ostf* Bottr.Str. 137**
21833 **Paus, Ww. Heinr., Restaur., Rolandstr. 8**
60043 **Pavsel, Rundfunk, *St* Teutoburgerstr. 7**
21696 **Peffer, Wilh., Bäckerei, Friedr.-Karl-Str. 67**
23220 **Peitsch, Schokoladenfbr., Marktstr. 98**
21412 **Peltzer, Dr. F., Arzt, Stöckmannstr. 105**
21532 **Peltzer, Marg., Lebensm., Wilh.Tell-Str. 1**
21114 **Peune, Otto, Gastw., Duisburgerstr. 256**
20891 **Pesch, Hubert, Elsässerstr. 27**
22282 **Pesch, Jos., Bücherrevisor, Blücherstr. 26**
21251 **Petermöller, Heinr., Schneid., Saarstr. 48**
60821 **Peters, B., Drogen, *Ostf* Litzm.Str. 24**
60051 **Peters, E., Schreinerei, *St* Schemmstr. 120**
60378 **Peters, F., *St* Brandenburgstr. 2**
20953 **Peters, Wilh., Möbel, *Fr* Himmelpforten 3**
20084 **Petrschik, F., Ing., Düppelstr. 64**
60937 **Peus, Zahnarzt, *Ostf* Bottr.Str. 131**
22549 **Pfannkuche, Adolf, Malerei, Kathar.Str. 34**
21030 **Pfeiffer, Karl, Install., W.Gustloffstr. 57**
23228 **Pfeiffer, Karl, Steuerber., Mülh.Str. 240**
21829 **Pfennig, Eugen, Obst, Einbleckstr. 47**
61290 **Pflips, Th., Autotr., *Ostf* Klosterh.Str. 6**
61125 **Pflips, Wilh., Fuhrgesch., *Ostf* Bergstr. 100**
20877 **Pick, Carl, Vertr., Alsenstr. 58**
21165 **Pick, Felix, Gardinenhaus, Nohlstr. 36**
21403 **Pickartz, Jos., Kolonialwr., Alstaderstr. 21**
61088 **Pieper, H., Bäcker, *St* Neumühlstr. 30**
61142 **Pieper, Wilh., Metzgerei, *St* Neumühlstr. 49a**
60077 Pierenkämper, Karl, Landesprod., *St* Westerwaldstr. 11
20592 **Pilzecker, Fr., Gastst., Rud.-Heß-Str. 13**
21876 **Pinger, J., Zahnarzt, Falkensteinstr. 184**
21804 **Pinhammer, Joh., Stuckgesch., Kivittenb. 86**
22627 **Pitton, Ladeneinricht., *Fr* Baustr. 8a**
60163 **Plätz, H., Motorräder, *St* Graf-Speepl. 2**
23230 **Platte, Th., Wirtsch., E.Königstr. 72**
20808 **Ples, Dr. H., Arzt, Wilmsstr. 43**
20388 **Pliester, Dr. Lutz, Zahnarzt, Lothr.Str. 126**
20410 Pliester, Wilhelm, Tiefbauunternehmen, Ludendorffstraße 109
20218 **Plitt, Hans, Metzgerei, Feldmannstr. 61**
61242 **Plum, Jak., Dir., *Ostf* J.Plumstr. 8**
21525 **de Poel, Theodor, Gasth., Stöckm.Str. 103**
61105 **Pöll, Karl, Dipl.-Ing., *St* Wilhelmpl. 3**
60129 **Pöter, Bernh., Architekt, *St* Finanzstr. 12**
60657 **Poeter, Bernh., Tuchgesch., *Ostf* Bergstr. 14**
23692 **Pohl, Hans, Lebensm., Ludend.Str. 18**
60231 **Pohl, Rich., Baustoffe, *Ho* Kurf.Str. 185**
60304 **Pohlenz, E., Bekleidung, *St* Steinb.Str. 259**
24221 **Pol.-Präs. Oberhausen, Ad.Hitler-Pl. 2**
61051 **Dies., Krim.-Pol., *St* Wilh.Pl. 2**
60721 **Dies., Krim.-Pol. Osterfeld**
22381 **Dies., 1. Pol.-Rev., Jos.Goebbels-Str. 1**
22382 **Dies., 2. Pol.-Rev., Körnerstr. 83**
22383 **Dies., 3. Pol.-Rev., Duisb.Str. 265**
22384 **Dies., 4. Pol.-Rev., Mülh.Str. 336**
22385 **Dies., 5.Pol.-Rev., Kuhle 69**
61146 **Dies., 6. Pol.-Rev., Wilhelmpl. 2**
61147 **Dies., 7. Pol.-Rev., V.-Schelling-Str. 26**
61148 **Dies., 8. Pol.-Rev., Bahnstr. 31**
60721 **Dies., 9. Pol.-Rev., BottroperStr. 133**
21993 **Poll, Heinr., Gemüse, Franzenkamp 107**
23149 **Poll, Herm., Obst, Alstaden, Flockenfeld 30**
61185 **Pollerbeck, Christ., Kol.-W., Fahnhorststr. 46**
60526 **Pollert, E., Architekt, *St* Muldenstr. 11**
22323 **H. Polmann & Söhne, GmbH, Möbelfabrik, Brücktorstr. 61**
20123 **Ponten, Hans, Malerm., A.Scheerstr. 14**
20145 **Posser, Aenne, Modesalon, Marktstr. 175**
20310 **Posthof, Hotel, Göringstr. 1**
20433 **Pothmann, Heinr., Schneider, Nohlstr. 25**
61316 **Potthoff, A., Vulkanis., *Ostf* Sterkr.Str. 137**
20439 **Pracht, Paul, Ing., Lohstr. 131**
60332 **Prangenberg, K., Maler, *St* Leuthenstr. 58**
20374 **Prenger jr., W., Schönefeld 12**
21762 **Prenzing, Otto, Vertret., Goebenstr. 105**
22172 **Preuß, Gust., Bäckerei, Lohstr. 143**
23005 **Pricken, Aug., Sedanstr. 55**
21631 **Priester, Adolf, Metzgerei, Düppelstr. 29**
20093 **Priester jr., Wilh., Möbelfbr., Nohlstr. 17**
60849 **Priesters, Hch., Vertr., *St* Gr.Markt 6**
22198 **Prinz, Berndt, Obst, Elsässerstr. 29**
22951 **Prostka, Ernst, Kfm., Bogenstr. 58**
21421 **Pryzwecki, Franz, Fuhren, Mülh.Str. 41**
21469 **Pütz, Simon, Autos. Saarstr. 122**
61137 **Puff, Joh., Fuhrw. *Ho* Wasserstr. 36**
22462 **Puff, Wilh., Dachdeckermstr., Kaiserstr. 175**
23142 **Purwin, Hch., Rest., Lüderitzstr. 2**
23631 **Quadflieg, W., Betriebsl., K.Luegstr. 23**
23519 **Quay, Peter, Malerm., *Fr* Höhenweg 97**
22675 **Quednau Karl, Schriftltr., Adm.Scheer-Str.47**
23887 **Queisser, Dr., Arzt, H.Göring Str. 3**
61084 **Quitzow, A. Gaststätte, *St* VestischeStr. 189**
60445 **Rademacher, Corn., Bäckerei, *St* Beeckstr.30**
22581 **Rademacher, Hch., Möbel, LothringerStr. 127**
20741 **Rademann, Peter, Tapeten, Göringstr. 49**
60584 **Rader, J., Dachdecker, *St* Bronkhorstr. 41**
21637 **Raff, Aug., Gärtnerei, Alleestr. 14.**
23083 **Rammacher, Wilh., Kol.-W., Rolandstr. 91.**
61187 **Ramms, Carl, *St* Königstr. 101**
20075 **Ramms, Herm., Metzgerei, Welfenstr. 50**
60456 **Rampoldt, Erna, *St* Borbeckstr. 72**
60553 **Rase, Heinr., *Ostf* Boelckestr. 1**
21856 **Rathai, Reinh., Lebensm., Richth.Str. 88**
20668 **Rathje, Dr. Joh., Am Grafenbusch 1**
22018 **Rauen, Herm., Metzgerei, Mülh.Str. 51**
21581 **Rauendahl, Wilh., Bäckerei, Essener Str.327**
60530 **Real, Joh., Kohlen, *Ostf* Rotheb.Str. 32**
60793 **Rebbelmund, H., Kohlen, *St* Friedr.Str. 47**
60272 **Rebbelmund, Herm., *Ho* Kastellstr. 1**
60151 **Reckers, Ww., Damenputz, *St* Bhfstr. 56**
60710 **Redemund, Eduard, *St* Hans-Schemm-Str. 74**
61285 **Reeb, I., Studienrat, *St* Rob.Kochstr. 5**
23633 **H.F.u.Ph.F.Reemtsma, Lager, Moltkestr.111**
22201 **Reer, Ludw., Vertreter, Frdr.Karlstr. 20**
60020 **Reers, Hans, Bäckerei, *St* Bahnhofstr. 47**
20020 **Reformhaus Kaubisch, Lothringerstr. 9**
21246 **Rehm, Ernst, Vertret., E.Königstr. 105**
61112 **Rehse u. Sohn, Montagebüro, Holten**
22534 **Rehwinkel, Willy, Lebensm., Wenderstr. 28**
20556 **Reichart, Peter, Milch, Schenkendorfstr. 42**
21243 **Gebr. Reichert, Baugesch., StyrumerStr. 120**
22284 **Reichert, Gg., Tabak, Wehrstr. 17**
21639 **Reichmann, E., Lebensm., Wilmsstr. 93**
23376 **Reichmann, Heinr., Kohlen, Lothr.Str. 205**
20023 **Reichsarbeitsdienst, 185, Grillostr. 29**
60945 **Reichsautobahn, Abt. *St* Kantstr. 9**
20655 **Dies., Streck.-Büro, H.Göring-Str. 58**
24261 **Reichsbahn, Bahnhof Oberhausen**
23045 **Dieselbe, Güterabfertigung**
61304 **Dieselbe, Güterabfertigung Osterfeld-Nord**
60878 **Dieselbe, Bahnhof Osterfeld-Süd**
61138 **Dieselbe, Güterabfertigung Holten**
60993 **Dieselbe, Güterabfertigung Sterkrade**
23446 **Reichsbankstelle, Ad.Hitler-Pl. 15**
60637 **Reichsbanknebenstelle, *St* Finanzstr. 7**
60741 **Reichsfinanzverw., Finanzamt Nord, *St* Wilhelmplatz 2**
21541 **Dieselbe, Finanzamt Süd, A.Hitler-Pl. 4**
21542 **Dieselbe, Zollamt, A.Hitler-Pl. 5**
22051 **Reichshalle, Marktstr. 2**
61269 **Reichskolonialb., *St* H.Schemm-Str. 27**
22197 **Reichsluftschutzbund, Knickmannstr. 6**
22100 **Reichspost, Bahnpostamt 15**
20600 **Dies., Postamt Oberhausen I**
20272 **Dies., Bahnpostamt 15, Oberhausen**
20564 **Dies., Postamt 2, Zweigst., EssenerStr. 47**
20563 **Dies., Postamt 3, Zweigst., Kaiserstr. 211**
21217 **Dies., Poststelle 4, Wilmsstr. 48**
23683 **Dies., Poststelle 5, Schladstr. 39**
60700 **Dies., Postamt Holten**
61113 **Dies., Posthilfsst., *Kgh* Hartmannstr. 114**
60007 **Dies., Postamt Osterfeld**
60500 **Dies., Postamt Sterkrade**
60200 **Dies., Poststr. 2 *St* Buschhausen**
61128 **Dies., Poststr. 3 *St* Postweg 65**
60900 **Dies., Poststr., Sterkrade-Nord**
21375 **Dies., Telegraphenbaudienst**
21657 **Reichsverb. Dt. Rundfunkteiln., e.V., Schwartzstr. 65**
21210 **Reichwald, Max, Schneidermstr., Heßstr. 53**
20016 **Reichwald, P., Autorepar., Mülh.Str. 278**
22239 **Reilemann, Aug., Kol.W., Oberm.Str. 33**
21756 **Reinartz, Maria, Wollwr., Schenkendorfstr.36**
61046 **Reimann, Anton, Metzgerei, *Ostf* Rothebuschstr. 111**
21478 **Reinartz, Pet. Jos., Spediteur, Rolandstr. 23**
23037 **Reinhard, Willy, Kol.-W., Mühlenstr. 3.**
21992 **Reinhardt, Hans, Schausp., Blücherstr. 65**
60614 **Reinhardt, Wilh., Kol.-W., Osterfeld.**
60594 **Reinhardt, W., Vertret., *St* Höhenweg 108**
60950 **Reinhardt, W., Glas, *St* Steinbr.Str. 167**
60770 **Reinigungsamt, *St* Friedrichstr. 31**
60772 **Dasselbe, Osterfeld, Lilienthalstr. 33a**
22476 **Reintjes, Heinr., Gastst., Mülh.Str. 41**
22477 **Reintjes, Theo, Gasth., Wehrstr. 9**
23650 **Reisebüro Gutehoffnungshütte, F.Seldtepl. 4**
20791 **Reith, Katasterdir., E. Brandströmstr. 59**
23573 **Reilensmann, R., Stöckmannstr. 96**
60482 **Remberg, G., *St* Holtkampstr. 12**
60409 **Remberg, H., Fleischerei, *Ostf* Bergstr. 10**
23289 **Remmert, Hch., Blumen, Nohlstr. 56**
60311 **Rentmeister, Max, Metzg., *Ostf* VestischeStr168**
61161 **Rentmeister, W., Metzg., *St* Steinbr.Str. 187**
23438 **Reusch, Herm., Am Grafenbusch 11**
20875 **Reusch, Dr. Paul, Komm.-Rat, Lipperf.Str.3**
60224 **Reuschenbach, B., Metzger, *St* Steinb.Str. 239**
60923 **Reuschenbach, Paul, Gastw., *Ostf* Sterkrader Straße 191**
21551 **Rhein- u. Ruhrzeitung, Gutenbergstr. 11**
22155 **Rhein. Fensterglas-Ges., Moltkestr. 118**
21225 **Rheinische Kaufhalle AG, Stöckmannstr. 74**
20945 **Rhein. Elektro-Vertrieb, Moltkestr. 113**
60171 **Rheinischer Hof, Hotel, *St* Steinb.Str. 227**
21552 Rheinische National-Druckerei und Verlag G. m. b. H., früher Richard Kühne Nachfolger, Zweigniederlassung, Gutenbergstraße 11/14
21016 **Rheinkauf, Lebensm. eGmbH, Hansastr. 114**
20341 **Rhein.Westf. Elektriz.Werk, Kirchstr. 36**
Sml.-Nr. 61241 Rheinisch-Westfäl. gemeinnützige Baugenossenschaft e. G. m. b. H., -Osterfeld, Vestische Straße 26
61233 **Rhein.Westf. Ind.Glasrein., *Ostf* Bottroperstraße 181**
22000 **Rhein.Westf. Wasserw. GmbH, Marktstr. 186**
21869 **Richtscheid, C., Buchdr., Rolandstr. 20**
22732 **Ricke, Anton, Elektromstr., Steinstr. 59**
23129 **Rhiem, Josef, Metzgerei, Mühlheimerstr. 123**
22729 **Richels, Paul, Dentist, Goebenstr. 74**
20249 **Richter, Aloys, Möbel, Falkensteinstr. 109**
20473 **Richter, Erich, Bürobed., Langemarckstr. 20**
61079 **Ricken, Gerh., Fuhrw., *St* Dienststr. 27**
61258 **Ricken, Joh., Kohlen, *St* Fichtestr. 48**
21795 **Riedel, Karl, Tabak, Lothringerstr. 114**
60032 **Rieforth, Heinr., Schreiner, *St* Postweg 17**
22975 **Rieke, Franz, Kol.-W., Alstaderstr. 123.**
23452 **Riepe, Johanna, Putzsalon, Marktstr. 143**
20258 **Rikken, Jos., Schuhwr., Josefstr. 58**
61339 **Rininsland, K., Gastw., *Ostf* Litzm.Str. 26**
20336 **Risse, Carl, Fuhrgesch., Styrumerstr. 57.**
60040 **Risse, Karl, Meister, *Ho* Elisenstr. 26**
61037 **Risse, Theod., Gasth., *Ostf* Arminstr. 52**

*

20212 Rist, Albert, Sattler, Mülh.Str. 45
23551 Ritter & Co., GmbH, Eisen, Albertstr. 21
23551 Ritter, Rob., Kfm., Hindenburgstr. 93
20264 Ritterbierverlag, Ludendorffstr. 21
61087 Rittmann, Wilh., Ing., *St* E.Weinstein-Str. 76
22231 Ritzerfeld, Mart., Gastw., EssenerStr. 368
61073 Rock, Dr. Herm., R.-A. [N], *St* Wilhelmstr. 3
61210 Röder, Franz, Lichtspiele, *Ostf* Bottr.Str. 170
60763 Röder & Co, GmbH, Sterkrade
21782 Röhricht, Gerh., Schreinerei, Richth.Str. 94
22506 Roel, Ludw., Fahrräder, Rosenstr. 10
60133 Roelen, Otto, Dr.-Ing., *Ho* Bruchsteg
23494 Roethe, Dr. Otfrid, Bergass., Grabenb. 9
21313 Römer, Aug., Elektr.Anl., Kathar.Str. 79
61234 Römer, W., Waschanst., *St* Neumühlstr. 83
60684 Roese, Karl, Chem. kosm. Erz., *St* Bhfstr. 26
22789 Rösing, Ludw., Kfm., Lohstr. 85
61270 Röthig, L., Gartenbau, *St* Alsfelderstr. 30a
60507 Röttgen, Malzfbr., Osterfeld, Malzstr. 26
60665 Röttgen, Th., Baugesch., *Ostf* Nürnb.Str. 32
60665 Röttgen, Th., Kohlen, *Ostf* Westf.Str. 5
20793 Röttger, Bernh., Plattierung, Friedenstr. 9
20671 Röttgermann, H., Schuhm.Mstr., Papenstr. 5
20247 Röttges, Fritz, Schankwirtsch., Dieckerstr. 25
60347 Rogmann, H., Elektromstr., Simrockstr. 31
23412 Rohde, Prof. Dr. Carl, Arzt, Mülh.Str. 53
21737 Rohden, Dr. L. M., Arzt, Brandströmstr. 73
20440 Rohe, Dr., Assessor, Elsässerstr. 36
21175 Rohland, Herm., Gutsbes., Mühlenstr. 128.
21131 Rohlandshof, E. Ibald, Keverstr. 54
20230 Rohr, Hans, Vertr., Bismarckstr. 28
21849 Rohrmann, Dr. Otto, Schulzahnarzt, v.-Papen-Str. 5
20781 v. Rojewski, C., Photogr., Friedr.-Karlstr. 35.
20339 Roloff, Nikol., Baugesch., Wielandstr. 26
24021 „Rombach" Kohlenhandelsgesellschaft m. b. H., Concordiastr. 30. T Rombachkohle
60730 Romp, Alb., Obst, *St* Weselerstr. 166
23718 Ronig, Joh., Eier, Akazienstr. 102
60811 Ronig, B., Butter, *St* Bayernstr. 103
60466 Ronig, Joh., Lebensm., *St* Bahnhofstr. 21
20774 Roperz, Heinr., Metallgieß., Düppelstr. 138.
20782 Rose, Anton, Konditorei, Lothringerstr. 8
23944 Rose, Emil, Kühlanlagen, Lothr.Str. 147
61361 Rosellen, Dr., Arzt, *St* Wilhelmstr. 24
23993 Rosen, Andr., Bierverl., Vinzenzstr. 7
60716 Rosendahl, Wilh., Kartoffel, *St* Holtenstr. 57
22634 Rosier, Wilh., Kol.-W., König-Heinr.Str. 147
21942 Rosin, Wilh., Martin-Lutherstr. 11
60109 Rosskothen, Christan, *St* Wilhelmpl. 1
60477 Rossmann, Otto, Baugesch., *Ostf* Kiesstr 8
21700 Rot-Weiß, Clubhaus Lothringer Str.
22214 Rotes Kreuz, Deutsches, Fr.Karl-Str. 6
21108 Roth, Paul, Restaur., Einbleckstr. 61.
60472 Rothstein, Karl, Dipl.-Ing., *Ostf* BottroperStr. 166
61015 Rous, Joh., Restaur., *St* Bayernstr. 54
60120 Ruberg, H. W., Bäckerei, *Ostf* Fuldastr. 4
60936 Ruckebier & Co., Holzhdlg., *St* Neumühlstr. 10
22022 Ruderverein e.V., Sterkraderstr.
20183 Rück jr., F., Öfen, Schwartzstr. 92
23702 Rückemesser, Fr., Lebensm., Essenerstr. 323
60978 Rüdel, Fritz, Schreinerei, *St* Buchenweg 229
21050 Rühl, Friedr., Metzgerei, Mülh.Str. 324
23709 Rühl, Gg., Landesprod., Mülh.Str. 291
20593 Rühl, Hch., Konditorei, Marktstr. 151.
60418 Rühl, Wilh., Lehrerin, *St* Albrechtstr. 31
20776 Rüken, Theodor, Baugesch., Karol.-Str. 6.
22775 Rüsse, Erich, Prok., Fr.v.Steinstr. 56
61255 Rüter, F., GK., Schuhwr., *St* Steinbr.Str. 202
21081 Rüter, Franz, K.G., Schuhwr., Marktstr. 45
60237 Rüter, Ignaz, Kol.-W., *St* Postweg 31
20198 Rüter, Josefine, Ww., Marktstr. 47
60226 Rüter, Maria, Ww., *St* Steinbrinkstr. 209
23454 Rüttgers, Friedr., Geschäftsf., Mülh.Str. 111
61332 Ruhr, Gerh., Schloss., *St* Thür.Str. 80
60958 Ruhr, Wilh., Bekleidung, *St* Bahnhofstr. 20
21946 Ruhr-Arbeiter, NSBO. Marktstr. 120

Ruhrbenzin Aktiengesellschaft
Oberhausen-Holten
Fernspr. Sml.-Nr. **61151: Fern**verkehr **60244**
Telegr.-Adresse: Ruhrbenzin Oberhausen-Holten
Postscheckkonto: Essen 31212

Ruhrchemie Aktiengesellschaft
Oberhausen-Holten
Fernsp. Sml.-Nr. **61151: Fern**verkehr **60244**
Telegr-Adresse: Ruhrchemie Oberhausen-Holten
Postscheckkonto: Essen 20623

21302 Ruhrland-Theater, H. Pesch, Klörenstr. 3
22228 Ruhrmann, Bernh., Dachdeck., Klörenstr. 56
22761 Ruhrring Großhandel Oberhausen e.G.m.b.H., Erich-König-Straße 88
21685 Ruhrverband Essen, Pumpwerk, Gustl.Str.64
21351 Rumohr, A., Süßwr., Fr. Karlstr. 30
20254 Runkel, Chr., Obst en gros, Markstr. 101
60645 Rupieper, F., Autorepar., *Ostf* Teutob.Str.222
21572 Ruthmann, Ernst, Gastw., Mülh.Str. 424
22984 Sack, Bernh., Sattlerwaren, Königstr. 73
23901 Sack Sohn, B., Matratzen, Stöckm.Str. 62
21507 Saddeler, Alb. Obst, Rosenstr. 49
22131 Säugl. u. Kleink.Krankenh., Moltkestr. 227
20302 Sander, Wilh., Baugesch., Moltkestr. 215
20664 Sanders, Jos., Drogerie, Marktstr. 26
21620 Sandgathe, Herm., Lebensm., Loth.Str. 151
22543 Sandgathe, Joh., Lebensmittel, Mülh.-Str. 37.
21916 Sandgathe Söhne, Wilh., Schreinerei, Ludendorffstr. 40
21704 Sandrock, H., Treuhänder, Lohrstr. 98
22075 v. de Sandt, Heinr., Baugesch., Scheerstr. 46
60134 Sassen, J., Möbel, *St* Steinbrinkstr. 170
21322 Saßmannshausen, R., Leder, Marktstr. 157.
20657 Saßmannshausen, W., Metzger., Mellingh.-Straße 220
23518 Sauer, Otto, Maler, Mackensenstr. 101
21623 Sauer, Paul, Autoverm., Rolandstr. 25
21074 Saueressig, Heinrich, Moltkestr. 36
60271 Schaak, Dr. Erich, Ing., *Ho* Lützowstr. 35
20934 Schaaf, Ernst Rich., Waffen, Fr.Karlstr. 40
61085 Schaar, Karl, Elektrom., *Ostf* Litzm.Str. 7
60344 Schaden, Herb., Dipl.-Ing., *St* Kirchh.Str. 36
23582 Schaefer, Aug., Mühlenwerke, Mülh.Str. 251
61078 Schäfer, Franz, Kol.-W., *St* Jägerstr. 142
60056 Schäfer, Heinr., Glaswr., *St* Steinb.Str. 217
61310 Schäfer, Heinr., Getreide, *St* Hagedornstr. 46
60905 Schäfer, Herm., Gastw., Dorstenstr. 538
60180 Schäfer, Jos., Kol.-W., *St* Bahnhofstr. 36
61028 M. u. C.Schäfer, Lebensm., *St* Hagedornstr.75
20073 Schäfer & Co. Malergesch., Falkenst.Str. 116
20073 Schaefer, M., Malermstr., Falkensteinstr. 116
23775 Schäfer, Phil., Vers., Schlägelstr. 54
231 23 Georg Schätzlein G. m. b. H., Filialbetrieb in Lebensmitteln u. Haushaltwaren, Altmarkt 4
609 49 Derselbe, Filialbetrieb Oberhausen-Osterfeld, Litzmannstr. 7
602 60 Derselbe, Filialbetrieb Oberhausen-Sterkrade, Bahnhofstr. 36
60487 Schaffeld,H.,Dachdeck., *St* Schmacht.Str.43
60335 Schaller, Dr. P., Chem., *St* Wilhelmstr. 57
23986 Gebr. Scharf, Kohlen, Sophienstr. 46
60809 Scharfenstein, Lina, Dent., *St* Steinb.Str. 217
6 0711 Scharrer, W., Bücher, Papier- u. Schreibwaren, -Sterkrade, Steinbrinkstr. 203
20933 Scharwey, Jos., Jägerkrug, Annabergstr. 61
22613 Schauenberg, H., Wirtsch., Falkenst.Str. 194
20482 Schaumburg, Willy, Maler, Ludend.Str. 32
61359 Scheepers, Jos., *Bhs* v.Schellingstr. 26
60756 Scheffler, Dr. Arzt, Sterkrade
20381 Scheiba, Jos., Gew.-Ob.-Lehrer, Grillostr. 54
60312 Scheidgen, H., Molkerei, *Ostf* Boeickestr. 14
60519 Scheifert, Alb., Vertr., *St* Parkstr. 40
22341 Scheithauer, Dr. Bergass., Haldenstr. 19
20926 Schellhase, Otto, Markscheider, Grillostr. 50
60052 Schelowsky,Adelheid, Frau, *St* Bahnhofstr. 57
23574 Schelp, Wilh., Güterverkehr, R.Heßstr. 76
21089 Schemmann, Cl., Gastwirtsch., Lipperhb. 1
20132 Schemmann, H., Sägewerk, Duisb.Str. 131
61221 Schemmann, Heinr., Install., *Ostf* Sterkr.Str.
20043 Schemmann, W., Sägewerk, Brandst.Str.61
20132 Schemmann & Co., Sägew., Duisb.Str. 131
22087 Schenk, Hans, Viehhdlg., Saarstr. 58
21983 Schenk, Ww. Wilh., Metzger., Lothr.Str. 122
60190 Schepermann, J., Gastw., *St* Steinb.Str. 220
22116 Scherer, Fritz, Hdlsvertr., Bism.Str. 4
23036 Scherer, Dr. Karl, Abt.-Ltr., A.Grabenb. 48
60623 Schermer, W., Autoverm., *St* Holtenstr. 112
20609 Scherner, Alfr., Lebensm., *Fr* Höhenw. 77
23851 Scheulen, Fritz, Lebensm., E.Königstr. 103
20892 Schieffer, Hans, Ing., Grillostr. 27
23805 Schieffer, Peter, Vertreter, Friedenstr. 75
60481 Schier, F., Landesprod., *Ostf* Bottr.Str. 107
23165 Schierenbeck, Emil, Milch, Straßb.Str. 317
21282 Schieweck, Wilh., Vertr., E.Königstr. 177
60891 Schimkat, E., Baumat., *St* Schmacht.Str. 164
61295 Schimmelpfennig, Franz, Lebensm., *St* Skagerrakstr. 9
22166 Schindler, F., Vertriebsltr., Stöckmannstr. 74
21062 Schink, Peter, Kolonialwr., Nohlstr. 222
22888 Schirp, Bernh., Konditorei, Marktstr. 130
22054 Schlachthof, Städt.
60921 Schlagböhmer, Otto, Möbeltransp., *Ostf* Vest.Str. 158
60921 Schlagböhmer, P., Kol.W., *Ostf* Vest.Str. 158
60921 Schlagböhmer, Paul, Schweinehdlg., *Ostf* Vest.Str. 158
61038 Schlagböhmer, W., Bäckerei, *St* Heldstr. 22
20501 Schlagermann Frz., Metzgerei, Priesterh. 62
23232 Schlagermann, J., Gasth., *St* Skagerr.Str. 76
20893 Schlaghecke, Alfons, Dr., Falkensteinstr. 136
61301 Schlackhecke jr., Alois, Kol.-W., *St* V.-Trotha-Str. 87
22603 Schlackhecke, Hans, Obst, Nohlstr. 129
20203 Schlaghecke, Joh., Gärtnerei, Falk.Str. 136
60352 Schlagsegen, H., Wirt, *St* Emmerichstr.
20648 Schlantmann, Wilh., Metzgerei, Weilerstr. 30
60583 Schlecking, J., Fuhrw., *St* Hiesfeldstr. 169
60469 Schledorn, Alfr., Polsterer, *St* Bahnhofstr. 48
20613 Schlenger jr., Jos., Bierverlag, Körnerstr.73
21423 Schlenger sen., Jos., Mineralw., Tellstr. 11
21611 Schleuse II Rh.-Herne-Kanal, Wilh.Str.
20234 Schlicht, Wilh., Stuck, Mülh.Str. 80
21495 Schlickau, Ed., Architekt, Luther-Str. 33
60313 Schlicker, F., Immobilien, *St* Steinb.Str. 251
20347 Schlieper, Karl, Bürobed., Schwartzstr. 60
20134 Schlingensiepen, Wilh., Bäcker, Kewerstr. 31
22598 Schlingermann, Ww. Klara Lebensm., Dieckerstr. 14
21356 Schlingermann, Rob., Holzagt., Steinstr. 58
23167 Schlömer, Heinr., Malergesch., Alsenstr. 59
23805 Schlör GmbH, Friedenstr. 75
23510 Schloots, P., Elektr. Anl., *Fr* Frintr.Str. 613
60873 Schlutius, O., Apoth., *Ostf* VestischeStr. 98
60724 Schmalt, Optiker, *St* Bahnhofstr. 28
61357 Schmedding, Gust., *St* Steinbrinkstr. 246
60602 Schmelzer, F., Schneider, *Ostf* Bottr.Str. 219
61160 Schmelzer, Heinr., Schuhwr., *St* Neum.Str.29
60677 Schmenk, Heinr., Farben, *St* Bayernstr. 60
20224 Schmidt, Ww. E., Gastw., Mellingh.Str. 136
22845 Schmidt, Erich, Betriebsf., Marktstr. 63
20301 Schmidt, H., Tanzlehr., Hindenb.Str. 32
21919 Schmidt, Hedwig, Zigarren, Marktstr. 56
20514 Schmidt, Herm., Tiefbau, Schwartzstr. 56
21237 Schmidt, Hildegard, Dr., Marktstr. 77
23560 Schmidt, Dr. Hugo, Arzt, Muck.Str. 64
22861 Schmidt, Jak., Fuhrgesch., Normannenstr. 10
21874 Schmidt, Joh., Klempnerei, Mülh.Str. 368
21206 Schmidt, Karl, Prok., A.Grabenbusch 34
20233 Schmidt, Otto, Lebensm., Sellerstr. 47
21802 Schmidt, Otto, Vertreter, Düppelstr. 40
23208 Schmidt, Ww. Rob., Bäckerei, Lothr.Str. 136
22291 Schmidt, Dr. Th., Arzt, Arndtstr. 14
22034 Schmidt, Therese, Freih.v.Stein-Str. 58
60540 Schmidt, Walter, Fuhrw., *Ho* Wasserstr. 25
60627 Schmidt ,W., Lebensm., *Ostf* Teutob.Str. 133
20261 Schmidt's Lebensm.-Vertr., Akazienstr. 63
61197 Schmithüsen, W., Wirt, *St* Teutob.Str. 134
23294 Schmittobreick, G. I., Schankw., Ess.Str. 238
61288 Schmitz, Dr. Aug., Arzt, *Ostf* Westf.Str. 5
21405 Schmitz, Aug., Spedit., Hansastr. 114
61064 Schmitz, Bernh., Lebensm., *Ostf* HartmannsweilerStr. 25
20667 Schmitz, Berth., Blumen, Concordiapl.
21083 Schmitz, Ferd., Stuckgesch., Kaiserstr. 145
21205 Schmitz, Georg, Lebensm., Nohlstr. 123
60338 Schmitz, H., R.-A., *St* Steinbrinkstr. 196
20133 Schmitz jr., J., Feinkost, Marktstr. 104
60095 Schmitz, Karl, Lebensm., *St* Westerw.Str. 41
22724 Schmitz, Paul, Rektor, Grevenstr. 36
22402 Schmitz jr., Wilh., Kol.-W., Josefstr. 59
60886 Schmitz, Wilh., Malergesch., *St* Teichstr. 70
21914 Schmuck, Fritz, Vertreter, Mühlh.Str. 64
20521 Schmuck, Heinr., Lebensm., Dieningstr. 22
21932 Schnabel, Wilh., Schreinerei, Marktstr. 133
20405 Schnabel jr., Willi, Möbel, E.Königstr. 14
20476 Schneebeck, Heinr., Restaur., Alstaderstr.122
23456 Schneider, Carl, Marktstr. 94
22816 E. Schneider & Sohn, Möbel, Stöckm.Str. 52
22419 Schneider, Dr. G., Zahnarzt, Moltkestr. 192
20378 Schneider, Kurt, Baumstr., Schwarzstr. 92
23716 Schneider, S., Elsa Brandströmstr. 114
60655 Schneiderinnen-Innung, *St* Steinbr.Str. 245
21613 Schneiders Blumenhalle, Wehrstr. 83
23467 Schnell, Wilh., Tabakwr., Feldmannstr. 11
61336 Schnier, G., Kfm., *Ho* E.Ficklerstr. 10a
60112 Schnier, Herm., Kohlen, *St* Württemb.Str. 10
23266 Schocke, Joh., Bäckerei, Fr.Richterstr. 48
22002 Schönburg, Gust., Kol.-W., Charl.Str. 60
22163 Schöne, Alfred, Dir., Grafenbusch 13
23432 Schöneberg, Herm., Metzger, Richth.Str. 71
60914 Schöneberg, Jos., Lebensm., *St* Kellenb.Str. 8
21509 Schönfelder, Th., Schankw., Wunderstr. 32
23927 Schöning, Kaspar, Kfm., Düppelstr. 32
21127 Schöning sen., Wilh., Vertr., Düppelstr. 76
20772 Schönnenbeck, Gg., Autotransp., Speld.Str.31
20445 Schönwaldt, Andr., Kol.-W., Stubbenbaum24
60186 Schöter, Fritz, Holzhdlg., *St* Hombergstr. 7
60658 Schöter, Helene, *St* Bahnhofstr. 13
21357 Scholl, Leo, Möbelhaus, Marktstr. 8
60539 G. Scholten & Co, Preßwerk, *St* Eythstr.15
60097 Schonauer, Karl, Ing., *Ostf* H.Sachsstr. 12
23006 Schoofs, Gerh., Landesprod., Kathar.Str. 53
21808 Schreiber, Gust., Abbrucharb., Sedanstr. 59
23031 Schreibstube Geschw. Baukloh, Goebenstr.19
20813 Schreinemachers, Hub., Gastw., Grothestr. 4
22117 Schreiner, Karl, Insp., Peterstr. 13
21724 Schrief, Bernh., Install. Fr.Unterstr. 53
60653 Schröder, Alette, Lebensm., *St* Teutob.Str. 16
60372 Schröder, Dr. P., Zahnarzt, *St* Steinb.Str. 173
20660 Schrör, Leonh. M., Eisenwr., Essenerstr. 138
20457 Schroer, Matth., Wirt, Uferstr. 2.
60328 Schroeter, Egon, Dipl.-Ing., *Stv*.TrothaStr.55
23491 Schrof, Wilh.,Auskunftei, Ellenb.. Str. 19
60769 Schrooten, Herm., Salz, *St* Hessenstr. 15
60357 Schubert, Else, *St* Johanniterstr. 14
60038 Schüller, Dr., Arzt, *St* Bahnhofstr. 51
21929 Schüring, Rich., Prok., Grafenbusch 30
60270 Schürmann, H., Kfm., *St* Weidenstr. 42
22065 Schürmann, H., Dampfanl., Falkenst.Str. 14
60691 Schürmann, Th., Milch, *St* Sprockstr. 52
61329 Schürmann, W., Restaur., *Ho* Kastellstr. 44
21274 Schütt, Bernh., Vertreter, Goebbelsstr. 36
60603 Schütte, Jos., Waschanst., *Ostf* Bergstr. 22
23428 Schuh, Ww. Lina, Obst, Stöckmannstr. 78
21219 Schuhhaus Fritz Schenzer, Elsässerstr. 27
61222 Schuir, J., Grundst.-Verw., *St* Eythstr. 53
60591 Schult, Hans, Autoverm., *St* Steinbr.Str. 132
22569 Schult, Joh., Bäcker, Wilh.Tellstr. 6
20044 Schult, Johann, Bäckerei, Richthofenstr. 11
23182 Schulte, Adelg., Mühle, *Bhs* Westm.Str. 11
20507 Schulte, Dr. F., Arzt, Stöckmannstr. 117
60139 Schulte jr., Heinr., Ofen, *St* Steinb.Str. 264
60760 Schulte, Dr. K., Arzt, *Ostf* Vest.Str. 93
23721 Schulte, Karl, Restaur., Hindenburgstr. 104
61016 Schulte-Fischedick, Metzg., *St* Dorstenstr.216
61369 Schulte-Fischedick,B.,Metzg., *St*Hipperstr.24
61315 Schulte-Fischedick, Wilh., Metzger, *St* Vestischestr. 237
60266 Gebr. Schulte-Hubbert, Baug., *St* Brüderstr.8
(60266) Schulte-Hubbert,H.Schreiner, *St*Holt.Str. 48
60680 Schulte-Hubbert, W., Schreinerei, *Ostf*. Greenstr. 16
22884 Schulte-Krumpen, Theo, Dr. med., *St* Lindnerstr. 128
60663 Schulte-Lippern, Herm., Gastwirt, *Ostf* Osterf.Str. 164
61309 Schulte-Ostrop, Landw., *St* Brinkstr. 30a
22641 Schulte-Ostrop, W., Brennerei, *St* Buschh.
60564 Schulte-Vennbur, Jos., Gutsbes., *Ostf* Wittekindstr. 47
60737 Schulthoff, Jos., Schreinerei, *Ostf* Schleifmühlenstr. 6
22590 Schultz, Ferd., Obering., Grafenbusch 28
21941 Schultze, Heinr., Heißmangel, Nohlstr. 85
60360 Schultze, Moritz, Gastw., *St* Bahnhofstr. 30
61020 Schulz, Dr. G., Ärztin, *St* Holtk.Str. 24
60660 Schulz, Dr. H., Arzt, *St* Gartenstr. 11
60089 Schulze, Karl, Kol.-W., *Ostf* Bottr.Str. 19
23474 Schulze, Otto, Eisenwr., Marktstr. 4.
61176 Schumacher, Gust., Kol.-W., *St* Lanterstr.105
20373 Schumacher, Hch., Lebensm., Bermensfeld 12
60787 Schumacher, Th., Fuhren, *Ostf* Vest.Str. 144
60282 Schunicht, A., Gastw., *Ostf* Vest.Str. 19
60169 Schunk, Joh., Bäcker, *St* Weselerstr. 177
23242 Schwarz, Peter, Bücherrev., Jos.Schäferstr. 7
60632 Schwalenstöcker, Karl, Metzger, *St* Bhfstr. 72
60893 Schwan, Carl, *Ostf* Westerholtstr. 16
60983 Schwarz, Peter, Leder, *Ostf* Litzm.Str. 24
61076 Schwarze, Jos., Buchhdlg., *Ho* Bahnstr. 248
22121 Schweer, Joh., Stuck, Alstaden, Benzstr. 5
21958 Schweigmann, Hans, Stoffe, Marktstr. 24
21320 Schwenk, Herm. Ww., Wunderstr. 13
22097 Schwentker, Gustav, Malerm., Falk.Str. 116
20873 Schwentker, Heinr., Malerei, Straßb.Str. 96
20256 Schweppe, W., Landesprod., Ludend.Str. 42
21439 Schwerdtfeger, Harry, Werbeltr., E.König-Straße 244
60748 Seeger, Friedr., Brandmstr., *Ho* Bruchsteg 47
21812 Seeger, Georg, Betriebsführer, Lutherstr. 37
60670 Seeger, H., Schornsteinf., *St* Hiesf.Str. 210
22286 Seelen, Karl, Kol.-W., Richth.Str. 89
20152 Seideneck, Heinr., Baugesch., *Fr* Seestr. 20
23647 Seidl, A., Prokurist, Schillerstr. 38.
60870 Seidler, Rich., Bäck., *St* Neumühlstr. 66
23789 Sellerbeck, E., Düppelstr. 46
22044 H. Sellerbeck KG, Gußstahlw., Mülh.Str. 258
60105 Sensen, Alw., Wollwr., *St* Königshardtstr. 73
61007 Sensen, H., Dentist, *St* Dorstenstr. 206
60474 Sensen, Herm., Schmied, *St* Postweg 36
22619 H. u. I. Sensen, Eisenwr., Marktstr. 144
60826 Sethe .Wilh., Metzg., *St* Weinsteinstr. 90
60644 Sevenheck, Paul, *Ho* E.Fickler-Str. 9
20383 Siebert, Bernh., Gastst., Sedanstr. 63
60355 Siebke, J., Homöopath., *Ostf* Bottr.Str. 153
22238 Siepe, Fritz, Gasthof, R.Heßstr. 134
60362 Sievert, A., R.-A., *Ostf* Bergstr. 18a
21338 Sifrin, Andr., Obering., Römerstr. 53
20918 Simmes, Th., Gemüse, Wunderstr. 110.
20082 Simon, Ferd., Architekt, Elsässerstr. 29
61214 Simon, Ludw., *St* Von-Trothastr. 29
23885 Simon, Rich., Metzgerei, Körnerstr. 44
60257 Jos. Sleegers & Söhne, Malergesch., *Ostf* Bottroperstr. 163
22835 Sleegers, Ludw., Malerm., Friedenstr. 76
61171 Slickers, Paula, Lebensm., Osterfeld
23765 Smits, Heinr., Kol.W., Falkenst.Str. 267
60285 Smodis, M., Molkereierz., *Ostf* Giesbertstr. 9
22777 Sohn, Karl, Major, Langemarckstr. 20
60346 Sommer, Aloys, Dir., *St* KrefelderStr. 43
20335 Sommereisen, Baugesch.. Flockenfeld 44
60848 Sommerlatt, Otto, *St* Ackerfeldstr. 5
60060 Sonderfeld, Franz, Mühlenbes., *St* Bhfstr. 67
20337 Sonderfeld, Heinr., Tischlerei, Rosenstr. 10.
22568 Sonderfeld, Theodor, Wirt, Wunderstr. 122.
60306 Sondermann, W., Mühle, *Ho* Dinsl.Str. 121
60113 Sonnen, Fritz, Archit., *Ostf* Kanalstr. 17
22380 Sonnenschein, W., Lotterie, Stöckmannstr.80
61323 Sons, K., Metzgerei, *St* Hagenstr. 54
21256 Sontag & Fach, kfm. Schule, Gutenb.Str. 5
23739 Sooth, Gust., Bauunternehm., Alsenstr. 36
21187 Sooth, Otto, Lebensmittel, Kaiserstr. 176
60631 Spahn, Jos., Baugesch., *St* Teichstr. 54
60441 Spar- u. Darlehnsk. Verein eGmuH, *Ostf* Vikariestr. 10
22355 **Sparkasse Städt., Oberhausen, Schwartzstr.62**
22924 Specht, Walter, Drogerie, Sedanstr. 53.
20931 Spettmann, Hans, Heißmangel, Königstr. 190
21942 Spettmann, Heinr., Bäckerm., Lutherstr. 11
60076 Spickenbaum, Dr., Arzt, *Ostf* Vest.Str. 94
21265 Spickenbaum, Jos., Bäckerei, Wilmsstr. 91
20129 Spickenbaum, R., Dr. med., Blücherstr. 55
60669 Spickenbaum, Wilh., Malerm., *Ostf*
60121 Spickenbom, Landwirt, *St* Jägerstr. 88
20180 Spickerhoff, A., Viehhdlr., Blumentalstr. 61
60834 Spickermann, Ww., *St* Steinbrinkstr. 250
60314 Spickermann, Ad., Kaufh., *St* Neumühlstr. 34
60305 Spickermann sen., K., Eisenw., *St* Steinstr.218
60041 Spiering, Th., Gartenbau, *Kgh* Everslohstr. 28
60512 Spies, Buchdruckerei, *Ostf* Bergstr. 6
23262 Spiess, Joh., Fuhrgesch., Nohlstr. 173
22031 Spilles, H., Friedhofsgärtn., Landwehr 270
23150 Spingel, Nikol., Autotransp., Göring-Str. 1
20578 Spirres, Th., Versich., Brandströmstr. 92
21087 Sprenger, Chr., Zimmermstr., Josefstr. 75
60315 Sprock, J., Tabak, *St* Holtenstr. 54
60236 Sprock, Jos., Buchdruck., *St* Holtenstr. 67
20325 Sprungmann, Aug., Akazienstr. 77
20555 St. Marienstift, Arndtstr. 85
23189 Stachelhaus, Herm., Klempn., Herderstr. 134
23595 Stadtfeld, Th., Wirtschaft, Akazienstr. 119
21950 Stadtgruppe Oberhausen d. Kleingärtner eV, E.König-Str. 101
21427 Stadttheater, Intendanz, Hindenburgstr. 70
21873 Dasselbe, Kasse
24121 Stadtverwaltung Oberhausen Rathauszentrale
24081 Dieselbe, für Fern- und Schnellverkehr einschließlich Verwaltungsstelle
24251 Stadtwerke Oberhausen Rhld. (Elektrizitätswerk, Gas- u. Wasserwerk, Straßenbahn u. Autobusbetrieb.)
22513 Staecker, Erich, Gasthof, E.Königstr. 53
22041 Städt. Musikverein, Goethestr. 6
22677 Städt. Orchester, Wörthstr. 19
21208 Städt. Parkhaus, Otto Dörfer, Sterkr.Str. 40
60193 Stahl, Gerh., Schrein., *Ho* Grasshofstr. 102
20118 Stahlberg, Schuhwr., Marktstr. 109
60267 Stahlberg, Hch., Schreinerei, *St*Simrockstr.57
21632 Stalberg, K., Baugesch., *St* Hagelkreuzstr. 179
21837 Stallmann, R., Verm.Ob.Ing., Blücherstr. 48
22898 Stammann, A., Dipl.-Ing., EssenerStr. 93
20446 Standard-Kessel-Ges., Wernerstr. 26
60028 Stappert, Ww., *St* Brandenb.Str. 7
60734 Stappert, H., Malerm., *Ostf* Vest.Str. 134
60951 Stappert, W., Metzg., *Ostf* Bottr.Str. 200
20607 Stasyk, Jos., Wirtsch., Schenkend.Str. 31
60366 Staude, Gerh., Lebensm., *St* Neugahlenstr. 32
61365 Staudt, W., Metzgerei, *St* Beeckstr. 50
21027 Steck jr., Franz, Lebensm., Marktstr. 189
22511 Steeb, Herm., Zigarren, Erich-Königstr. 59
61151 Steffe, Friedr. Carl, *Ho* Holzstr. 5a
20018 Steffen, Dr. Fr., Zahnarzt, Wunderstr. 28
23312 Steffen, Gust., Zahntechn., Mack.Str. 103
20602 Steffen, Henr., Mackensenstr. 103
20635 Steffen, Wilhelmine,Kohlenhdlg.,Nohlstr.203
61206 Steffens,Th., Holzbearb.-Fbr.,*Ostf* Kirchstr.18
22909 Stegemann, Ad., Friedr.Karl-Str. 135
21394 Stein, Er., Major a.D., Lipper-Heidstr. 11
21738 Stein, Karl, Major, Grillostr. 33
22616 Steineck, Ed., Speiseeis, Wilmsstr. 47
21143 Steinhauer, J., Ing., Mülheimerstr. 116
60164 Steinhaus, Franz, Restaur., *Ostf* Vest.Str. 3
60468 Steinhaus, J., Restaur., *Ostf* Vest.Str. 44
20063 Steininger u. Temme, Zuschneiderschule, Marktstr. 108
61069 Steinkamp, Jos., Bierhdlg., *St* Postweg 13
60960 Steinmann, L., Milch, *St* WeselerStr. 348
23363 Steins, P., Roßmetzger, Friedenstr. 21.
61219 Stemmer, H., Kol.-W., *Ostf* Wertfeldstr. 2
22455 Stephani u. Gutschow, Mode - Ausstattungshaus, Marktstr. 27—29
22456
60953 Stepper & Thelen, Install., *Ho* Wasserstr. 40
21863 Steprath, Ernst, Dentist, Mülh.Str. 72
60916 Sterkr. Kohlenkontor, GmbH, *St* Bhfstr. 11
60835 Sterkrader Überw., *St* Roßbachstr. 6
21728 Stermann, Ww., Heinr., Gastw.. Körnerstr. 28
20723 Steuber, Leonh., Bäckerei, Straßb.Str. 23
21173 Steuermann, H., Autorep., *Fr* Frintr.Str. 446
60233 Stewen, Herm., Gastw., *St* Wesel. Str. 142
61163 Stewens, Dr. Hch., Reg.-R., *Ostf* Baustr. 18
20443 Stiegler, Wilh., Kreisleiter, Moltkestr. 99
21859 Stiens, H., Bücherrev., Fr. v. Steinstr. 43
23618 Stockamp, B., Steuerber., *Fr* Baustr. 8
60920 Stockmann, Dr. Alb., Arzt, *Ho* Bahnstr. 222
20318 Stöck, Erich, Autotransp., Flockenfeld 107
22540 Stöckmann, H., Klempnerm., *Fr* Helmstr. 22
20871 Stoffels, Alfons, Install., Falkenst.Str. 5
20690 Stollberg KG, Gießereibed., Duisb.Str.
61139 Stoltenburg, Dr. Wilh., Ing., *St* Wilhelmstr.99
22558 Stolz, E., Homöopath., Düppelstr. 72
21545 Gebrüder Storck, Druckerei und Verlag, Rudolf-Heß-Str. 22—24
21545 Storck, Josef, Ad.Hitlerplatz 13
60753 Gebr. Stottrop, Lebensmittelgroßhdlg. u. Kaffeegroßrösterei, Osterfeld, BottroperStr. 54
22176 Sträßer, Edeltraut, Hindenburgstr. 93
20617 Straeter, Heinr., Kohlen, SpeldorferStr. 48
23310 Alb. Straeter & C., Kohlen, Speldorferstr. 54
23339 Strasmair, Aug., Bäckerei, Ludendorffstr. 72.
23906 Straß, Daniel, Kohlen, Nohlstr. 49

23906 Straß, Jul., Schlosserei, Nohlstr. 49
21870 Straßburger, W., Elektrow., *Fr* Glockenstr.40
21691 Stratesteffen, Joh., Autorep., Mülh.Str. 151
23229 Stratmann, G., Schreinerei, Mülh.Str. 150
61179 Stratmann, H., Install., *St* Schmacht.Str. 78
60349 H. u. A. Stratmann, Lebensm., *Ostf* Beckstr.15
22974 Stratmann, Hans, Dr. med., Annabergstr. 38
22192 **Strauch, Aloys, Spedition, Humboldtstr. 44**
23237 Strecker, Alfred, Ing., Falkensteinstr. 16
20802 Strecker, Oskar, Kolonialwr., Fresestr. 66
61136 **Stremer, Wilh., Bäckerei, *St* Försterstr. 21**
60554 Streuff, Fr., Lebensm., *Ostf* Wesselk.Str. 24
23762 **Strippel, Alwine, Hebamme, Saarstr. 13**
20694 Strippel, W., Lastfuhrw., K.Heinr.Str. 2
60727 Strötgen, Karl, Tabak, *Ostf* Kiesstr. 2
60619 Strohe, P., Gastwirtsch., *St* Steinb.Str. 262
60170 Struchtrup, Carl, H.-Bekl., *St* Bhfstr. 33
22681 Strücker, Anton, Vertreter, Marktstr. 159
21204 Strunck, Otto, Betr.-Dir., A.Grabenbusch 44
22408 **Struwe, Walter, Rohprod., Duisb.Str. 67**
21847 Stuckenbrock, E., Schneider, Stöckm. Str. 36
21884 Stücker, J., Lebensm., Fr.v.Steinstr. 55
20056 **Stüdemann, Otto, Erich-Königstr. 21**
60057 Stuhlpfarrer, W., Dipl.-Ing., *Ostf* Bergstr. 7
20244 Stumpf, Gg., Vertr., Königs-Heinrich-Str. 74
60629 Suermann, Wilh., Archit., *St* Inselstr. 15
61209 Süselbeck, Gastst., *St* z. Ravenhorst 330
60123 Süselbeck, Fritz, Mühle, *Ho* Mittelstr. 15
23131 Süselbeck, Karl, Wirtsch., Falkenst.Str. 120
60463 Suk, Joh., Malergesch., *Obst* Greenstr. 23
21970 Sulzbacher, P., Tabakwr., Marktstr. 12
61324 Surmann, Gasthaus, *Ostf* Bottr.Str. 157
60212 Surmann, Heinr., Farben, *St* Steinb.Str. 224
60567 Surmann jr., Joh., Metzg., *Ostf* Bottr.Str. 155
60520 Surmann, Osk., Tabakwr., *Ostf* Litzm.Str. 14
21066 Suthoff, Bernh., Bäcker, Moltkestr. 184.
21392 C. Tack & Co., Schuhwaren, Marktstr. 62.
61229 Tack, H., Schreinermstr., *Ho* Kurf.Str. 192
60566 Tack, Herm., Kol.-W., *Ho* Kurf.Str. 186
22071 **Tackenberg, Wilh., Malerei, Lohstr. 73**
22314 Tambert, Dr. A., Dipl.-Kfm., R.Heß-Str. 191
61057 Tapp, Willy, Dipl.-Ing., *St* Wilhelmstr. 41
21667 Taps, Rich., Baumasch., Flockenfeld 8
61216 Tautorat, Marie, Lebensm., *Ostf* Hochstr. 2
60618 **Tebartz. H., Autoverm., *St* Neumühlstr. 26**
23632 Techn. Nothilfe, Mülheimerstr. 128
21886 Rob. Tedden GmbH, Kohlen, Fr.v.Steinstr.52
21463 Derselbe, Pluskampstr.
21751 Tegeler, Ferd., Butter, Friedenstr. 77
23152 Tegeler, Gertrud, Eier, Marktstr. 30
21162 **Teichert, Alwin, Schneider, Fr.Karlstr. 42**
23714 Gebr. Teichmann, Bauuntern., Landwehr 306
21035 **Tenbieg, Corn., Autobetrieb, Peterstr. 6**
20866 **Tenge, Ed., Gasth., Marktstr. 5**
20026 Tengelmanns Kaffee-Gesch., Marktstr. 107
21041 Tengelmanns Kaffee-Gesch., Marktstr. 39.
61286 **Tengelmanns Kaffee-Gesch., *St* Bhfstr. 58**
61012 Tenter, A., Milch, *Ho* E.Ficklerstr. 11
60897 Tenter, Fritz, Bäckerm., *St* Vandalenstr. 21
20641 Tepper, Ww. Wilh., Kaffee, Mülh.Str. 81
61330 Teriet, E., Photos, *St* Steinbrinkstr. 146
20691 Termieden, Karl, Frh.v.Stein-Str. 6
61025 Terwelp, Dr. A., Arzt, *St* Eltenstr. 14
20672 Terwelp, Dr. H., Zahnarzt, R.Heßstr. 24
23233 Terwelp, Dr. Joh., Chemiker, Annab.Str. 33
20235 Teuber, Dr. Wilh., Zahnarzt, H.Göringstr. 16
61002 Teves, Herm., Sattler, *Ostf* Bottr.Str. 147
61127 **Tewes, Waschanst., *St* Brandenburgstr. 8**
20286 Theile, O., Gartenbau, Straßb.Str. 84
21441 **H. Theilemeier & Co., Inh. L. Bonmann, bahnamtl. Spedition, Moltkestr. 136**
60175 Theissen, Anna, Gastw., *Ho* Bahnstr. 243
21615 Theissen, Hch., Rohprod., Wupperstr. 36
60859 Thevagt, K., Lebensm., *Ho* Wasserstr. 30
20005 Theye, Frieda, Frau, Blücherstr. 36
60066 Thiel, Dr. Karl, Arzt, *St* Steinbr.Str. 215
21236 Thiele, Heinr., Metzgerei, Duisburgerstr. 537
60391 Thiemann, W., Dipl.-Kfm., *Ostf* Vikariestr. 10
21384 Thiesbürger, Paul, Dentist, Nohlstr. 78
23890 Tholl & Co., Leder, Gneisenaustr. 3
60768 **Thomann, Ernst, Ing., *St* Kirchhellenstr. 22**
22822 Thomas, Dr., Apoth., R.Heß-Str. 191
60972 **Thomas, K., Tiefbau, *St* Teutob.Str. 89**
20506 Thomas, Karl, Kaufmann, Wörthstr. 72
60913 Thomaser, Ww. Herm., Sandgrube, Osterfeld
22855 Thüringer Hof, Marktstr. 10
61009 **Thur, Jos., Motorfahrzeuge, *St* Bahnhofstr. 19**
23658 Tiemann, Hans, Tanzlehrer, Humboldtstr. 5
22263 Thiemann, Wilh., Friseur, Nohlstr. 42
23892 Tiemessen, Gerh., Schneiderm., Moltkestr. 60.
20008 **Tierverwertung Oberhausen, Koch Komm.-Ges., Franzenkamp 165**
22207 Tillmann, Auguste, Brücktorstr. 143
22668 Timm, Heinr., Tiefbau, Mülh.Str. 100
61167 Timmerhaus, H., Bauer, *St* Tackenb.Str. 34
22317 Timmermann, Ww. F., Gasth., Wilmsstr. 50
22617 Timmermann. Heinr., Kol.-W., Landwehr 142
20485 Tinnefeld, Heinr., Prok., Josefstr. 22
20216 Tinnefeld, Joh., Schreiner, Lohstr. 140.
60574 Tintrop, W., Malermstr., *St* Dorstenstr. 108
21264 Tölke, Heinr., Lebensm., Steinhauerstr. 5
22941 Töller & Steprath, Install., Langemarckstr.18
23268 Töpp, Wilh., Gastwirtsch., Brücktorstr. 158
20358 Tofahrn, Herm., Käse, Stöckmannstr. 65
22621 Tooten, Aug., Gastw., Liricherstr. 111
23021 Tourneur, Jacob, Blumenhaus, Mülh.Str. 62
22290 Tourneur, Jul., Porzellan, Langemarckstr.
22290 Tourneur, Jul., Samen, Marktstr.
21239 Transport u. Handelsges. mbH, Pluskampstr.
23393 Trapp, Sigm., Büromasch., Moltkestr. 193
21254 Trappe, Emil, Gastw., Wehrstr. 82
60106 Trappe, Karl, Gastw., *St* Dorstenstr. 160
22041 Trappmann, Paul, Oberlehrer, Goethestr. 6
22705 Traub, Alwin, Obst, *St* Feldstr. 15
20162 **Traub, V., Obst, Südmarkt**
60061 Trautner, Joh., Metzg., *Ostf* Timpenstr. 29
23407 **van Treeck, Karl, Klempner, Lipperh.Str. 81**
60426 Trellenkamp, Th., Schrein., *St* Postweg 55
60126 Trenkner, Werner, *St* Holtenstr. 93
20637 Trimborn, Karl, Handelslehr., Hitler-Pl. 16
21276 Trippe, Hugo, Gastw., Lohstr. 115
21669 Trümper, Joh., Malermstr., Mackensenstr. 85
22503 Trum, Val. W., Tiefbau, Schenkendorfstr. 62
23430 Tuchhaus Walter Günter, Saarstr. 5
60203 Tümmers, Alb., Gärtnerei, *St* Vest.Str. 199
21605 Gebr. Tümmers, Tuche, V.Papenstr. 3
60408 Trümmers, Joh., Ing., *St* Lehmbachstr. 18
61109 Tümmers, Karl, Blumen, *St* Steinbr.Str. 223
20662 Türks, Peter, Fleischwr., Düppelstr. 73
60250 Turn- u. Sportv. Grün-Weiß eV, *Ho* Bruchstr.
23417 Tusche, Joh., Install., Kaiserstr. 133
23180 Übelgünne, W., Zoolog. Gesch., Marktstr. 113
23724 Ülsekopf sen., Herm., Malerei, Lüderitzstr. 37
60963 Uferkamp, H., Tapeten, *St* Steinbr.Str. 233
20729 Uhlenbrock, Dr., Tierarzt, Schwartzstr. 54.
60681 Uhlenbrock, I., Rechtsbeist., *St* Stein.Str. 214
22313 Uhlenbruck, Franz, Metzgerei, Wilmsstr. 68
21132 Uhlenbruck, Hans, Ger.-Assess., L.Knickmann-Str. 8
20175 Uhlenbruck, Joh., Rentn., Bonmannstr. 12
20644 Uhlenbruck, W., Brennerei, Mülh.Str. 135
60827 Ulbrich, E., Bürobed., *St* Bahnhofstr. 32
20650 Ulrich, Gerh., Dir., E.Brandströmstr. 50
22217 Ungering, Ph., Moltkestr. 218
21151 **Union-Groß-Einkauf, eGmbH, Hansastr. 114**
23684 „Union", Kath. Vereinsh., Schenkend.Str. 13
20824 Unterberg, Ew., Kondit., Marktstr. 66
61268 W. u. A. Unterberg, Fris.-Sal., *Ho* Bahnstr.237
60370 Unterberg, Wilh., Kaffee, *St* Steinb.Str. 255
21662 Uphues, Anton, Vertr., Falkensteinstr. 149
61143 Uthmeier, Fr., Tabakwr., *St* Teutob.Str. 5
23955 Utrata, Wilh., Kol.-W., Tannenweg 96.
60601 Vahsen, H., Tiefbau, *St* Fafnerstr. 11
61266 Vanscheidt, W., Bedach., *Ostf* Schleifm.Str.22
22139 Varchmin, Carl, Optiker, Marktstr. 71.
61056 Vaske, Gottfried, Gastw., *Ostf* Vest.Str. 153
60988 Veelken, Anne,, Frau, *Ostf* Bottr.Str. 202
22935 Veltmann, A., Dr. med., Fr.v.Stein-Str. 65
61363 Venn, Joh., Fuhrgesch., *St* Vest.Str. 263
60713 Venn, Jos., Elektr. Anl., *St* Steinbr.Str. 211
60986 Vennemann, W., Geflügelverw. eGmbH, *St*
23609 Verbrauchergen., *Fr* Heilstr. 7
60293 Dieselbe, *Ostf*, Freiligrathstr. 3
21930 Vereinigte Verlagsanstalten AG, Buchdruck., Langemarckstr. 19
24231 **V. D. Z. Vereinigung Deutscher Zinkweißfabriken, Verkaufsstelle Oberhausen, Düppelstraße 3. T Grille**
20292 **Dieselbe, Abt. Forschungsstelle**
22183 Vereinshaus, Evang., K.Steinhauerstr. 27
21496 Vereinshaus St. Michael, Knappenstr. 80
21056 Verhöfen, Herm., Fuhruntern., Sieb.Str. 60
20181 Vermaaten, Leo, Tapeten, Alstaderstr. 24
23915 Vertrauensarztinst. d. Landesvers.-Anst., Goebenstr. 17
20761 Vesper, Paul, Gasth., Neuer Weg 55
23013 Vespermann, Anna, Blücherstr. 71
20498 Vester, Bernh., Dachdeckerei, Bergmannstr.9
22786 Vester, Erich, Dachdecker, E.König-Str. 131
22880 Vierhaus, H., Wirt, Rosenstr. 106
61223 Vierkotten, A., Mineralw., *Ostf* Hummelstr. 5
22393 **St. Vincenzhaus, Erich-Königstr. 154**
22576 Voelz, Paul, Elsa-Brandström-Str. 103
61264 Vogel, Gerhard, Meister, *Ho* Bahnstr. 219
20604 Vogel's Korsetthaus, Marktstr. 78
60831 **Vogelsang, Maria, Lehrerin, *St* Inselstr. 17**
22390 Vogelsang, Max, Färberei, Marktstr. 125
21672 Derselbe. Mülheimerstr. 98
60124 **Vogt, Adolf, Metzger, *St* Neumühlstr. 62**
20968 Vogt, Georg, Gartenbau, Fr.Höhenw. 103
60930 Vogt, Jos., Baugesch., *Ostf* Bottr.Str. 66
20174 Voigt, Käthe, Lebensm., Adm.Scheer-Str. 22
60864 Volk, Hans, Dipl.-Ing., *Ho* Lützowstr. 37
22362 Volkenborn, Paul, Metzg., Straßb.Str. 121
60473 Volksgarten, Gastst., Kapellenstr. 80
21550 Volkswohlbund, Bestattung, Göringstr. 45
21791 Vollmann, Hüte, Friedr.-Karlstr. 46
22929 Vollmann, Karl, Kfm., Rolandstr. 70
22937 Vollmer, Hermann, Flügelstr. 19
21792 Vollmer, Jos., Drogerie, *Fr* Baustr. 10
61021 Vollrath Betonbau KG, Baust. Ruhrchemie
23556 Vonderreck, Dr., Richard, Wirtschaftsprüfer, Mülheimer Str. 126
20814 **Vorberg, Aug., Wirtsch., E.Königstr. 53**
20978 E. Vorholt Sohn, Glasschleif., Königstr. 12
21675 Vorrath, Heinr., Klempnerei, Bismarckstr. 80
22892 Vorstius, Hedw., Ob.-Lehrerin, Lüderitzstr. 2
60138 Voß, Carl, Maler, *Ostf* Nürnb.Str. 63
61097 Voss, Hans, Metzgerei, *St* Bahnhofstr. 24
60895 Voss, Johs., Schreinerei. *St* Beeth.Str. 7
20835 Voss, Otto, Ingenieur, Marktstr. 128
60118 Voß, Th., Schrein., *Ostf* Elpenbachstr. 68
23287 Vosskühler, W., Lehmversand, *Fr* Erlenhagen 4
22624 **Wacker, Ludwig, StraßburgerStr. 83**
61307 Wächter, Willy, Kfm., *St* Schmachtend.Str.
21822 Wäckers, Ant., Desinfektor, Rosenstr. 60
20171 Wagner, Kamill, Buchhdlg., Marktstr. 12
22967 Wagner, Mich., Kol.-W., Bismarckstr. 75.
22905 Wagner, R., Ind.-Bedarf, Arndtstr. 87
60593 **Wagner, R., Zimmergesch., *St* Holtenstr. 92**
20574 **Wahl, Carl, Korbwr., Langemarckstr. 24**
23003 Wahl, Georg, Uhren, Marktstr. 36
61059 Wahl Sohn, Georg, Uhren, *St* Bhfstr. 40
21285 Wahl, Jos., Gaststätte, Marktstr. 38
20179 Wahlhäuser, Emil, Transp., Humboldtstr. 24
61159 Waibel, Heinr., Dir., Halten, Fickler-Str.17
23320 Walbaum, Ferd., Schreiner, *Fr* Seestr. 33
60004 Gebr. Walbrodt, Tabakwr., *St* Teutob.Str. 45
61075 Walbrodt, H., Kol.-W., *St* Bahnhofstr. 35
60107 Walbrodt, Wilh., Blumen, *St* Bahnhofstr. 28
60396 Waldhof, Restaur., *Ostf* Bottr.Str. 326
21938 Waldmann, Addi, Dentistin, Alstadstr. 47
60874 Waldmann, Otto, Postinsp., *St* Brüderstr. 37
20030 Waldorf, Arnold, Baumat.. Stöckm.-Str. 40.
23113 **Waldschänke, Heinr., Fuhren, Sterkr.Str.50**
20238 Wallmann, Carl, Hausverw., Marktstr. 42
21682 Walter, Franz, Bauinsp., Landwehr 189
20881 Walter, Karl, Klempner, Katharinenstr. 51.
23732 Walter, Rudolf, Heizanl., L. Knickm.Str. 2
60784 Wanders, B., Malergesch., *Ho* Kastellstr. 17
61196 Wanders, H., Vichhdlg., *Ho* Lützowstr. 58
61235 Wanders, Hch., Gastw., *St* WeselerStr. 376
21767 **Warttmann, Bernh., Därme, Ludend.Str. 64**
20039 Wassermann, W., Ing., Blücherstr. 61
23147 van de Water, Heinr., Kol.-W., Franzenk. 74
22102 Weber, Blumen, Brinktorstr. 152
22830 Weber, Ernst, Betriebsl., Brandströmstr. 64
23193 Weber Franz, Malermstr., Saarstr. 74
60735 Weber, Jos., Bhfgastst., *Ostf* Rothebuschstr. 2
60448 Weber, Oskar, Bauing., *St* Kreuzfeld 3
23822 **Weber, Pius, Tabakwr., Rolandstr. 114**
21828 Weber, Dr. Rudolf, Arzt, *Fr* Unterstr. 77
23624 Weckend, Franz, Architekt, Blücherstr. 59.
60464 **H. Weckmüller Oberhausen-Sterkrade, Bachstr. 40**
23273 Wedekind, Hans, Baustoffe, Lothr.Str. 226
23719 Wegenaer, H., Vertreter, H.Göringstr. 73
22833 Wegener, Walter, Klempnerei, Marktstr. 180
21715 Wegner, Peter, Buchf., Sanderstr. 26
60778 Wehn, Hans, Malerei, *Ostf* Bottr.Str. 109
61065 Wehner & Horstmann, Buchdr., *St* Weselstr.125
60675 Wehres, H., Install., *St* Neumühlstr. 24
24271 **Wehrmacht, Bezirkskommando, Danz.Str. 15**
60453 Weichel, P., Friseur, *St* Bahnhofstr. 25
22519 Weichold, Dr. R., Zahnarzt, Hindenb.Str. 109
60765 Weiler, Elli, Tabakwr., *Ostf* Vest.Str. 153
20422 Weiler, Wilh., Ing., Moltkestr. 25
22545 Weimann, J., Bäckerei, Alstaden, Speld.Str.18
20701 Weimann, Wilh., Freih.vomStein-Str. 16
20354 Weimar, Dr. Hans, Arzt, Falkenst.Str. 18
21617 Weinand, Hans, Autos, Mackensenstr. 49
21086 Weinkellerei Bürgerges.
23079 Weirich, Peter, Möbel, Akazienstr. 117
20913 Weisgerber, Friedr., Dr.-Ing., Grafenbusch 36
23774 **Weishaupt, Wilh., Archit.. R.Heß-Str. 167**
60322 Weiskirch, Peter, *Ostf* Bottr.Str. 169
60689 Weisskopf, K., Samen, *St* Postweg 41
60292 Welbers, R., Bürobed., *Ostf* Litzm.Str. 20
22989 Wellhausen, Ernst, Gastw., Helderhöfen 86
60296 Welling, Th., Gärtner, *Ostf* Gehrbergstr. 10
20681 Wellmann, Jak., Kohlen, Körnerstr. 78
60317 Welmann, Heinr., Restaur., *St* Neumühlstr.33
61101 Welmann, Herm., Restaur., *St* Weselstr. 27
61281 Wendt, NS.-Reichsb. f. Leibesüb., *Ostf* OsterfelderStr. 163
20471 Wenger & Co, Manuf.-W., Hindenb.Str. 105
22876 Wenzel, Jul., Leder, Alb.Freese-Str. 89
22281 Wenzel, Rob., Pflasterm., R.Heß-Str. 48
60704 Werken, J., Zentral-Heiz., *Ostf* Osterf.Str.
21292 Werksausst. d. Guteh.-Hütte, Essenerstr.
20220 Werksgasthaus d. Gutehoffngs.-Hütte
61217 Werkskasino Ruhrchemie, *Ho* Bruchstr.
20610 Werner, Ed., Baugesch., Alsenstr. 22.
60569 Werner, Franz, Bauunt., *St* Leuthenstr. 28
22268 Werner, Fritz, Prok., C.Lueg-Str. 19
20497 Werner, Walter, Gastst., Flügelstr. 1
23838 Werners, W., Bankdir., Schwartzstr. 86
20981 Werr, Just., Amtsger.-Rat, Blücherstr. 47.
60074 Werth, Walter, Türschoner, *St* Königstr.126
20414 **Wessels, Hans, Papierwr., Mülh.Str. 150**
24361 Westdt. Kaufhof AG, H.Göring-Str. 34
21661 **Westdt. Überw. u. Sicherh.-Zentr., Grillotstr.26**
20427 Westermann, R., Wirt, Alstaden, Ohrenfeld77
61341 Westermeier, Fr., Kol.-W., *Ostf* Mergelstr. 4
60467 **Westhoff, B., Kunsthdlg., *St* Hipperstr. 22**
60117 Westhoff, F., Weine, *St* Steinbr.Str. 237
60289 Westhoff, W., Restaur., *St* Steinb.Str.
60302 Westphal, Dr., Zahnarzt, *St* Wilh.Str. 3
61048 Wewel, Bernh., Ger.-R., *St* Emdenstr. 16
60783 Wewel, Hub., Fahrräder, *St* Postw. 16
23423 Weyers, Hugo, Hdlsvertr., Alb.Fresestr. 114
21284 Weyland, Walter, Rest., Hindenbgstr. 70
60096 Wichmann, Jos., Drogen, *Ostf* Vest.Str. 78
22585 Wick, J., Holzhdlg., Mülheimerstr. 80.
20493 Wick-Elspas, Gastwirtsch., Rosenstr. 21
21349 Wickensack, Dr. A. H., Arzt, Stöckm.Str. 92
60825 **Wiebus, A., Eisenwr., *St* Steinbrinkstr. 211**
61215 Wiebus, Arnold, Café, *St* Bahnhofstr. 6
20523 Wiebus, Dietrich, Kaffee, Mülh.Str. 97
21597 Wiedemann, Irene, Lebensm., Weilerstr. 35
21142 Wiedorn, Hans, Koffer, Marktstr. 94
60398 Wiegand, Erich Bäckerei, *St* Beeth.Str. 226
23830 Wiegand, F. W., Lackfbr., E.Königstr. 122
60515 **Gebr. Wiegand, Baugesch., *St* Neukölnstr.16**
61239 Wieking & Co, Möbelfbr., *St* Bhfstr. 38
22683 **Wiemer, Karl, Amtsger.-Rat, Arndtstr. 12**
20841 Wienen & Co., Tabakwr., Annabergstr. 30
60527 Wiese, Dr. A., Zahnarzt, *Ostf* Westf.Str. 1
60234 **Wiese, Friedr., Dentist, *St* Weselerstr. 368**
20065 Wiese, Gustav, Lebensm., Wehrstr. 6
60928 Wildenhaus, H., Restaur., *Ostf* Welschestr. 9
21775 Wilhelmi, Alfred, Dr.-Ing., Grafenbusch 38
23784 **Willeke, R., Buchhdlg., Stöckmannstr. 76**
21905 E. Wilms & Co., Baugesch., Schwartzstr. 58
20432 Wilms, Heinrich, Baumat., Bismarckstr. 23.
60643 Wilms, Hedw., Gastw., *Ost* Fahnhorststr. 63
20510 **Wilms, Hugo, Prokurist, Annabergstr. 47**
21095 Wilmskötter, Herm., Gärtnerei, Landw. 308.
20041 Gebr. Windrath, GmbH.
22717 Windzus, Kfm., Arndtstr. 94.
20322 Windzus, Frdr., Lothringerstr. 168
22464 Wingert, Hans, Betriebsing., Blücherstr. 54
20966 **Winkel, Herm., Metzgermstr., Bogenstr. 33**
60904 Winkelheck, Gärtner, *Ostf* Koppb.Str. 34
60639 Winkelheck, Konditorei, *Ostf* Bergstr. 5
60461 **Winkels, Joh., Schreinerm., *St* Biefangstr. 93**
22664 **Winkels, Leonh., Landesprod., Duisb.Str. 203**
20442 Winken, Fritz, Kaffee, Schwartzstr. 98
22873 **Winken, Lisette, Hebamme, Dieningstr. 40**
23688 Winken, Wilh., Lebensmittel Bauerfeld 88
20603 Winterberg, Dr. Carola, Stadtärzt., Adm.-Scheer-Str. 48
22485 Wippmann, Herm., Lebensm., Heiderhöfen 13
21295 Wippmann, W., Eisenwr., Alstaden, Kaiserstr.
22609 Wirtgen, Jos., Kol.-W., Ludend.Str. 66
20078 **Wirtschaftsgr. Einzelh., J.Goebbelsstr.30**
20428 Wirtschaftsgr. Gaststättengew., **Markt 67**
21240 Wirtz, Heinrich, Reisebüro, KurzeStr. 34
20621 Wirtz, Peter, Waagenbau, Stöckm.Str. 175
60135 Wischermann Nf., Feink., *St* Steinbrinkstr.223
60686 Wischermann, B., Lebensm., *Ostf* Antoniestr.1
61238 Wischermann, H., Metzger, *Ostf* Teutob.Str.158
60085 Wischermann, J., Restaur., *Ostf* Hasenstr. 20
60994 Wischermann, Joh., Klempnerm., *Ostf* Bergstraße 17
61014 Wischermann, J., Lebensm., *Ostf* Bergstr. 77
60589 Wischermann, P., Restaur., *Ostf* Teutob.Str.156
61262 Wischermann, W., Lebensm., *St* Steinb.Str.216
23958 Wissing, Joh., Schlosserei, Lothringerstr. 129
21725 De Witt, Rich., Fische, Mellingh.Str. 147
60656 Witte, Hans. Dipl.Ing., *St* Friedr.Str. 15
21823 Witteborg, Fr., Malergesch., Ad.Scheerstr. 52
61110 Witter, Joh., Malermstr., *St* Hegerf.Str. 61
21091 Wittkamp, Friedrich, Siepmannstr. 1
20585 Wittkamp, Frdr., Siepmannstr. 1
61169 **Wittkamp, Karl, Fettwr., *St* Steinb.Str.257**
22674 v. Witzleben, MühlheimerStr. 50
22791 Wölfer & Igelbusch, Install., Alb.Fresestr. 76
21934 Wölfer, Herm., Install., Mülheimerstr. 52
21969 Wohlfahrtsdienst, Nohlstr. 2
21859 **Wohnungs- u. Bau-AG, v.Steinstr. 43**
60324 Wohnungs-Baugen. *St* Brandenb.Str. 36a
60612 Wohnungsverein eGmbH, *St* Eichelk.Str. 44
22006 Wolbeck, Herm., Eisenwr., *Fr* Himmelpf. 16
21318 Wolf, Heinr., Fuhrgesch., Nohlstr. 45
21963 Wolf, H., Schirme, Marktstr. 19
21398 Emil Wolsdorf AG, Zigarren, Marktstr. 52
60796 Wolters, Dr., Arzt, *St* Bahnhofstr. 51
20052 **Wolters, Fr., Molkereierzeugn., HeßStr. 21**
23522 Wolters, Friedheim, Buchdr., Lothr.-Str. 15.
22932 Wonsyld, Hch., Leder, Stöckm.Str. 84
21677 F.W.Woolworth Co., GmbH, Marktstr. 82
60067 F.W.Woolworth Co., GmbH, *St* Bahnhofstr.
21020 Worthoff, G. F., Masch.Bed., Schillerstr. 10
60843 Woytt, Amalie, *St* Markusstr. 1
60402 Wübbels, Franz, Metzgerei, *St* Holtenstr. 56
61168 Wübbels, W., Malermstr., *St* Postweg 112
22025 Wüstemann, Art., Kfm., Blücherstr. 43
22992 Wüstemann, Elvira, Frau, Nohlstr. 26
23998 Wüsthoff, Herm., Kol.-W., Rolandstr. 128.
61280 **Wüstkamp, Frdr., Gasth., *St* Weselerstr. 145**
60073 **Zahn, Heinr., Kol., *St* Skagerrakstr. 3**
60019 Zahn, Joh., Install., Holten, Bahnstr. 56
60910 Zahn, J., Mineralwr., *Ho* E.Ficklerstr. 10
61331 Zahn, Joh., Restaur., *Bhs* Thür.Str. 79
60802 Zakosek & Co., Manuf.-W., *St* Neumühlstr. 49
20004 **Zander, Heinz, Vertr., *St* Lindnerstr. 216**
21931 Zbick, Joh., Schornsteinf., Marktstr. 159
22794 Zbick, P., Schornsteinfegerm., Fr.Karlstr.109
20982 Zeh, Hans, Sellerwr., Sellerstr. 82
22280 **Zeidler, Osw., Musikhaus, Marktstr. 121**
60476 Zeiger, Rich., Ing., *Ostf* Antoniestr. 34
20745 Zenke, Ludw., Baumaterial, Ludend.Str. 100
21267 Zentzis, T., Fischkons.-Fbr., Herderstr. 123
60252 Ziebertz, Heinr., Install., *St* Feldhofstr. 3
60204 Ziebertz, Th., Install., *St* Steinbrinkstr. 267
20612 Ziegelwerke Oberhausen GmbH, Schillerstr.43
22032 **Ziggel, W., Montageinspektor, Arndtstr. 26**
22334 Ziller, Peter, Schuhmacher, Mülh.Str. 47
21557 Ziller, Vikt., Schuhmacherm., R.Heß-Str. 26
20036 Zimmermann, H., Schiffsprov., Rosenstr. 135
61114 Zimmermann, P., Möbelfbr., *St* Steinbr.Str.194
22826 Zimmermann, W., Autoverwert., Heßstr. 116
20857 Zischka, Jos., Obering., Schwartzstr. 92
60776 Zörb, Wilh., Metzgerei, *St* Kellenb.Str. 22
21583 Zühlke, Otto, Wirtschaft, Alstaderstr. 7
23418 Theod. Züls u. Sohn, Zimmerm., Lohstr. 100
20988 Zumkiel, Hans, Transporte, Heiderh.Str. 133
60276 Zumstein, Ph., Dr. med., *St* Steinbr.Str. 197

Ober Hautzenthal (Niederdonau)

1 Planner, Jos., Fleischerei, 16

Oberhilbersheim (Rheinhessen)

5 Bieser IV, Heinrich, Metzgerei
14 Bieser, Phil., Landesprod.
11 Braunwell, Friedr., Spedit.
18 Bürgermeisterei Niederhilbersheim
7 Hoch, Friedr. Karl, Bauer
13 Konsumverein, Landw., Niederhilbersheim.
4 Lahr, Karl
19 Linck, Ernst, Bürgermeister
1 Linck, Spar- u. Darl.-Kasse
10 Mauer, Jak., Kolonialwaren
2 Schäfer, Dr., Arzt, Niederhilbersheim
3 Schmitt, Josef, Landwirt
15 Schmitt, Ph. Ad., Landesprod.
6 Siefert, Ludwig, Landwirt
8 Weppler, Jak., Bäckerei

Ober Höflein (Niederdonau)

3 Bahnhof
1 Suttner, Gustav, Gutsverwalt., 54

Oberhof (Schattseite) [Kärnten]

1 Feltrinelli, Gutsverwaltung

Oberhof (Thüringen)

352 Ammerschuber, Otto, Friseurg., Str. d. SA 75
329 Anacker, Rud., Materialwaren, Zellaerstr. 47.
348 Apotheke, A. Kittel.
343 Bahnhofswirtschaft, J. Sendt
235 Baltzer, Georg, Kunstgewerbe, Craw.Str. 69
289 Barth, Martin, Zigarren
290 Berghaus Rubeck, TambacherStr. 135
324 Biermann, Karl, Sattler, Jägerstr. 76
218 Blödorn, Paul, Ingenieur, Haus Regina
286 Bobsleighaus am Elektr. Aufz., Craw.Str.
250 Bonß, W., Geschirrhalterei. Zellaerstr. 66
209 Brack, Ludw., Friseur, ZellnerStr. 30
237 Braun II, Franz, Haus am Schloßberg
229 Braun, Fritz, Geschirrhalterei, Gräfenr.Str. 51
291 **Braun, Leopold, Installationsgeschäft.**
204 Bürgermeister
353 Charlottenhaus, Crawinklerstr. 131
280 Dietz, Frieda, Feinkost, Straße der SA 11
272 Döbrich, Alex., Spedit., Gräf.Str. 118
224 Drews, Alfred, Dentist, CrawinklerStr. 99
208 Eisenbahnerholungsheim, Gräfenrodaerstr.
346 Eitner, Bernh., Kondit., Crawinklerstr. 119.
318 Elektrizitätswerk Oberhof.
214 Ellinger, Eugen, Hotelbes., Zellaer Str. 73
206 Elschner, Auguste, Villa Bertha
227 Engelhardt, Franz, Bierhdlg., Poststr.
295 Erholungsheim Stadtwerke Erfurt
307 Fehlberg, Dr. H., Baumstr., Tamb.Str. 137
263 Fehringer, Heinz, Klempner, Zellaerstr. 106
275 Fehringer, Herb., Lebensm., Zellaerstr. 44
349 Fischer, Hans, Buchhdlg., Zellaerstr. 35.
325 Försterwohnung, Thür. Staats-, Gräfenrodaer Straße 129
265 Försterwohnung, Forstamt Zella-Mehlis
316 Forstamt, Thür., Oberhof
355 Forsthaus, Herzogliches, Silbergraben
356 Foto-Rheingold, J. Memmel
226 Fremdenheim Augusta, Gräfenr.Str. 104
344 Fremdenheim Clara, Am Schänzchen 123
264 Fremdenheim Daheim, Crawinklerstr. 68.
282 Fremdenheim Diana, Gräfenrodaerstr. 87.
271 Fremdenheim Donnershaugk, Gräfenr.Str. 105
262 Fremdenheim Haus Eisenhart, Neuestraße
261 Fremdenheim Haus Elsa, Straße der SA. 109
339 **Fremdenheim „Immergrün" Inh. Frau A. Thomale, Oberhof, Horst-Wessel-Str. 110**
354 Fremdenheim Villa Julia, Zellaerstr. 96
274 Fremdenheim Villa Nix, Gräfenr.Str. 34
257 Funke, Rudolf, CrawinklerStr. 65

308 Gasthaus zur Post, Zellaerstr. 43
219 Gebhardt, Photohaus, Zellaerstr.
217 Geg-Erholungsheim, Straße der SA 60
228 Gehrhardt, Ernst, Malerei, H.Wesselstr. 6
351 Geiger, Autovermietung
340 Gendarmerieposten, Poststr. 165
240 Genesungsheim
279 Gerstenberger, Johanna, Gymnastiklehrerin
279 Glokke, Anne-Marie, Kindergärtnerin
267 Golf-Club von Thüringen E. V.
Sml.-Nr. 241 **Golfhotel u. Hotel Kurhaus A.G.** Leitung: Dir. Kappe
302 Grünkorn, Dr., Arzt, Haus Erika
260 Haus Christa, Fremdenheim, H.Wessel-Str. 4
230 Haus Edelweiß
223 Haus Ellinor, Fremdenheim, Tambacherstr. 85
268 Haus Eulenspiegel, Pens., Crawinklerstr. 100
338 Haus in der Sonne, H.Wessel-Str. 70
351 Haus Quisisana, F. Geiger, Straße der SA 9
232 Haus Spangenberg, H.Wesselstr. 110
293 Haus Waldtraut, Gräfenrodaerstr. 32
247 **Herzogliches Schloß-Hotel** Direktor **H. D. Warsinski**
298 Hofmann, Luise, Tischlerei, Tambacherstr. 25
234 Hofmann, Rud., Konditorei, Zellaerstr. 29.
327 Holland, Gust., Haus Holland, Zellaerstr. 38
287 Hopf, Adolf, Kommerzienrat, Tamb.Str. 117
247 Hotel Herzogl. Schloßhotel
201 Hotel Sanssouci, CrawinklerStr. 63
317 Hotel Schilling, Tambacherstr. 20 u. 21
205 Hotel Der Schweizerhof, Gräfenr.Str. 59
214 **Hotel „Zum Rennsteig", Bes. E. Ellinger, Oberhof (Thür.), Zellaer Str. 73**
259 Hotel Wünscher, Am Schloßberg 67
241 Hotel „Das Sporthotel", Zellaerstr. 57
341 Jacobi, Herbert
216 Jugendherberge, DJH. Oberhof
234 **Kaffee und Konditorei R. Hofmann**
238 Kalbitz, Hugo, Blumen, Zellaerstr.
300 Kallenbach, Paul, Autovermietung
306 F. u. B. Karl, Schreibbüro, Jägerstr. 173
278 Knöppel, Gertrud, Obst, ZellnerStr. 89
314 Krausser, Alfred, Tischlerei, Zellaerstr. 36
249 Kunstgewerbliche Reiseandenken, ZellaerStr.42
200 Kurverwaltung u. Wohnungsnachweis
221 Langenhau, Carl, Sportart., Zellaerstr. 35.
313 Marr, Hugo, Schuhhaus, Straße der SA. 90
345 Meyerweißflog, F. G., TambacherStr. 92
220 Mund, Aug., Geschirrhalt., Straße der SA. 61
202 NSDAP, Amt f. Volkswohlf., Zellaerstr. 55
233 Obere Schweizerhütte, Gasthaus.
201 Park-Hotel Sanssouci, Crawinklerstr. 63
281 Pension u. Kaffee Bobhaus, Johanna Hoppe
258 Pfann, J. R., Elektr. App., Schloßweg 19
326 Pfarramt, Ev., Tambacherstr. 126
350 Raab, Tambacherstr. 53
319 Räbiger, F. E., Architekt, ZellnerStr. 89
276 Raschke, Paula, Schokoladen, Zellaerstr. 30
211 Reichsbahn-Güterabfertigung, Bhf. Oberhof.
320 Reichspost, Postamt, Amtsvorsteher
215 Reyher, Paul, Friseur, Gräfenr.-Str. 107.
270 Rheingold-Garagen
244 Röhm, Heinr., Fbrkt., CrawinklerStr. 68
283 Rotes Kreuz, Deutsches
285 Schilling, Ernst, Kurheim, Tambacherstr. 166
283 Schlüter, E. H., Sporthaus, Straße der SA. 58
273 F. Schlundt & Co., Tünchergesch., Poststr. 166
296 Schmidt, Wilhelm, Bäckerei, Zellaerstr. 39
231 Scholz, Rud., Waldrestaur. z. Wegscheide
290 Schultze, Dr. M., R.-A. [N], Tamb.Str. 135
301 Schwade, H. J., Fabrikbes., Tambacherstr. 150
288 Schweitzberger, H., Fremdenh., Neue Str. 124
305 Schwesinger, Erich, Hauptwachmstr., Alte SuhlerStr. 125
207 Schwimmbad Breitebornsteich
236 **Ski- und Wandersportheim der deutschen Reichspost** Oberhof i. Thür.
241 Sporthotel, Zellaerstr. 57
225 Staatsbank, Thür., Zellaerstr. 89
304 Straßenwärter-Station, Crawinkler Str.
269 Thews, August, Friseur, Parfümerien.
303 Thomas, Dr. H., Arzt, Straße der SA. 75
309 Thür. Presse-Photo, B. Mitschke, ZellaerStr. 30
255 Treuewerk der Luftwaffe u. Luftfahrt, TambacherStr. 23
277 Ullrich, H., Haus Silberblick, Suhlerstr. 27
243 Ullrich, Johannes, Poststr. 159
210 Untere Schweizerhütte, Logierhaus
212 Verbr.-Gen. Zella-M. eGmbH, Gräf.Str. 54
359 Voss, A., Autofuhrwesen
239 Wäldele, L., Fleischermstr., Zellaerstr. 43
203 Wagner, Walter, Kohlen, Zellaerstr. 133
312 Wagner, Wilh., Milch, Zellaerstr. 74
294 Walter, Franz, Fuhrw., Gräfenrod.Str.
213 Wandelhalle der Kurverwaltung
231 Wegscheide, Waldrestaurant, R. Scholz
284 Wissner, Lothar, Fabrikdir., Crawinklerstr.

Oberhofen (Oberdonau)

2 Gemeindeamt Oberhofen

Oberkail (Eifel) [Rheinpr.]

11 Arnoldy, Jak., Mühlenbes.
13 v. Berghes, Curt, Major, Haus Bergfeld
21 Bürgermeisteramt Oberkail
46 Densborn, Peter, Viehhdlg.
61 Feltes, Heinrich, Schuhhandel
38 Feuser, Alfr., Fahrradhdlg., Eisenschmitt
16 Fischbach, Karl, Gasthaus, Eisenschmitt
59 Foegen, Angela, Autotransport
64 Försterei (Arenbergische Ober-)
28 Försterei (Gde.-Revier-), Eisenschmitt
15 Forsthaus (Arenbergisches-), Eichelhütte
22 Forsthaus (Arenbergisches-), Oberkail
25 Forsthaus (Arenbergisches-), Seinsfeld
45 Forstverw. (v. Berghes-Gahlen'sche-)
32 Fritzen, Engel, Kalkbrennerei, Gransdorf
48 Funk, Johann, Auto-Reparatur
51 Gasthof Lorgheim
26 Gendarmerieposten Eisenschmitt
35 Gendarmerieposten Oberkail
29 Gerhards, Lorenz, Schneidermeister
53 Hoffmann, Heinr., Kalkbrennerei
43 Gebr. Huels, Hotel, Eichelhütte
55 Jung, Franz, Gasth., Eisenschmitt
58 Jung-Richarts, Fremdenheim, Eisenschmitt
63 Kolhey, Peter, Kohlen
54 Kort-Hubert, Nik., Gemischtwr., Eisenschmitt
39 Krämer, Jak., Elektrotechnik, Eisenschmitt
18 Kremer, Joh., Kalkbrennerei, Gransdorf
47 Krings, Peter, Sägewerk
37 Leist, Jos., Pension, Burg Seinsfeld
14 Linz, Jos., Brennerei, Hof Eulendorf
51 Lorgheim, Gasthaus, Eisenschmitt
27 Ludowicy, Metzgerei
72 Malsack, Hof Hau
30 Meier, Christ., Metzgerei, Eisenschmitt.
49 Molitor, Mühlenbes., Eichelhütte.
36 Molkereigenossenschaft
33 Pelzer, Ww., Gasthaus, Eisenschmitt
40 Pfarramt, kath., Eisenschmitt
34 Pfarramt, kath., Gransdorf
41 Pfarramt, kath., Seinsfeld
20 Postagentur
42 Rosen, Anton, Landwirt, Seinsfeld
19 **Schär, August, Kokosweberei, Eisenschmitt Kr. Wittlich**
10 Schmit, Gutsbes., Hof Schwickerath.
44 Spar- u. Darlehnskasse
62 Thielemann, Frau, Eisenschmitt
17 Vanck, Nik., Fbr. f. Holzpumpen u. Fässer

Oberkappel (Oberdonau)

2 Gemeindeamt
3 Gendarmerieposten
4 Postl, Dr. Leo, Arzt

Oberkaufungen (Bez. Kassel) [Hessen-Nassau]

☞ *Ndk* = Niederkaufungen (Bez. Kassel)

203 Ahrendts, Gustav, Bäcker, Bahnhofstr. 200
245 Albrand, Erich, Helsa
236 Althans, W., Erbhofbauer, Niederkaufungen
227 Amelung, August, Fleischermstr., Helsa
324 Amtsgericht Oberkaufungen
204 Apotheke, Kunigunden-, R. u. Dr. G. Lubenau
319 Armbrörster, Jakob, Bäckerei.
265 Barchfeld, Fr., Schreinerei, A.Berl.Str. 92
237 Barchfeld, Wilh., Spedition, Leipz.Str. 5
214 Basaltwerk Hesselbühl-Kaufungen, Helsa.
216 Batz Nf., Chr., Lebensmittel
250 Baumann, Carl, Malermeister.
342 Becker, Johs., Straßenbau, Helsa
258 Becker, Reinhard, Fuhrunternehmer
339 Behnke, Alfred, Kaufmann
325 Berge, Martin, Bürgermstr.
206 Gebr. L. & K. Bischoff, Baugesch., *Ndk* Steinw.
356 Bommer, Karl, Gasthaus, Helsa.
238 Brehm, Adolf, Metzgerei
318 Brehm, Heinr., Metzgermstr., Leipz. Str. 48
257 Briehle, A., Bauunternehmer, Helsa
330 Brübach, Gottl., Kunstmühle
303 Bürgermeisteramt Helsa.
235 Bürgermeisteramt Niederkaufungen.
302 Bürgermeisteramt Nieste.
225 Bürgermeisteramt Oberkaufungen.
350 Claus, Andr., Kolonialwr., Helsa
234 Dampfziegelei B. Meyer, Niederkaufungen
307 Dettmer, Fritz, Stiftsgutpächter
355 Döring u. Dippel, Zimmerei, *Ndk* Mittelstr. 21
336 Dohrau, Rich., Gastwirtsch. z. Krone
208 Elektrizitätswerk Oberkaufungen.
313 Endlich, Franz, Gasthof, Niederkaufungen
301 Evers u. Pistor, Helsa
338 Försterei (Revier-), Helsa
315 Försterei (Revier-), Rottebreite
233 Forstamt, Oberkaufungen
210 Freudenthaler Kohlenverkauf
217 Freund, Dr. Werner, Arzt, Leipz.Str. 2⅝
264 Gastwirtschaft Weinschenke, LeipzigerStr. 85
(225) Gemeindekasse, Oberkaufungen
333 Gendarmerieposten Oberkaufungen, Bhfstr. 206
334 Gendarmerieposten Helsa, Berlinerstr. 167
353 Gries, Hugo, Kolonialwaren.
305 Guckuck, Otto, Gasthaus, Helsa
247 Haferkorn, Walter, Versicherungen
201 Heilstätte Oberkaufungen
337 Heinemann, Friedr., Schreiner, Helsa
260 Heinemann, Konrad, Bäcker, Leipz.Str. 31
218 Heitmann, J., Holzhdlg., Obermühle.
346 Henniger, Carl, Dentist
267 Hering, Wilhelm, Sandgrube, Leipz.Str. 2
(312) Heuckeroth, Wilh., Möbel, Leipz.Str. 100
312 Hubenthal u. Heuckeroth, Fuhrgeschäft
341 Jäger, Justus, Metzgerei, Helsa.
202 Junghans, Pfarrer, Evang. Pfarramt
329 Jungmann, K., Metzgerei, Helsa, Leipz.Str. 77
261 Ketteritzsch, Aug., Fuhrbetr., A.d.Insel 144
254 Ketzer II, Karl, Gastwirt, Dorfstr. 95
348 Ketzer, Otto, Metzgerei, Nieste.
246 Knierim, Joh., Gasthaus, Niederkaufungen
266 Koch, Adam, Kohlen, *Ndk* Leipziger Str. 2
349 König Nf., C. Semmelrock, Kolonialwr.
229 Kördel, Kunstmühle, Niederkaufungen
347 Kördel, Walter, *Ndk* Mühlenstr. 6
221 Kramer, A., Gasth. König v. Preußen, Helsa
256 Kramer Nf., Jean, Gemischtwr., Leipz.Str. 16
327 Kramer, Karl, Gastwirt, Helsa, Leipz.Str. 50
251 Kramer, Wilh., Zimmerei, Helsa, Siedl. 195
321 Kreissparkasse, Zweigst., Leipz.Str. 42
200 Krigar, Dr. med.
272 Kunert, Otto, Gartenbau, Helsa, Berl.Str. 10
273 Landefeld, Chr., Gastwirt, Leipz.Str. 91
249 Landefeld, Wilh., Fuhrwesen
326 Linker, Dr., R.-A. [N], Leipz.Str. 2..¾
323 Lohaus, Bernh., Schlossermstr., Leipz.Str. 3½
223 Nägel, C., Pächter, Rittergut Windhausen
345 Nickel, Karl, Maler, A.LeipzigerStr. 171
226 Noll III, Aug., Lastwagenbetr., Freudenthal 204
255 Noll, Ernst, Malermstr., Bahnhofstr. 198
230 NSDAP, Motorsportschule d. NSKK, Helsa
328 Dies., NSV-Ortsgruppe, Ad.Hitlerstr. 60½
309 Orth, Bäckerei
269 Otto, Gustav, Lebensmittel, LeipzigerStr. 16
211 Pfarramt, Evang., Helsa, Alte Berlinerstr. 139
207 Pillardy, Edmund, Papierwarenfabr.
344 Ponndorf, Wilhelm, Helsa, A.d.Schanze 187
317 Puchert, Hans, Helsa, Mariengrund 207
270 E. Raabe u. Söhne, Schreinerei, Helsa, A. BerlinerStr. 106
314 Raabe, Gg. W., Möbel, Helsa, Alte Berlinerstr.
271 Reichardt, Paul, Betr.-Ltr., Helsa, Leipz.Str.77
320 Reichsbahn, Helsa.
322 Dieselbe, Niederkaufungen
213 Dieselbe, Oberkaufungen.
230 Reichsmotorsportschule, Helsa
300 Reichspost, Postamt
262 Reinmüller, Ferdinand, Lehrer, Nieste, Dorfstraße 102
205 Riffer, Heinrich, Sägewerk
224 Ritterschaftl. Stift Kaufungen, Oberförst.
209 Dasselbe, Forsthaus Helsa
308 Dasselbe, Forstmeister Schmieder
224 Dasselbe, Oberförsterei
311 Rode, Gustel R., Dentist, Leipz.Str. 77
332 Rode, Heinrich, Kohlen
(201) Sauer, Dr. Gerhard, Arzt
268 Schäfer, August, Lehrer, A.Hütte 192
248 Schindewolf, Käthe, Autoverm., Leipz.Str. 39
222 Schmelz, Wilh., Gasthaus, Leipz.Str. 12
253 Schmidt, Franz, Bierverlag
316 Sensenstein-Waldschänke, Ernst Apel
240 Seifert, Emil, Sägewerk, Helsa
310 Seifert, Georg, Helsa, LeipzigerStr. 184
276 Siebert, Dr. u. Kühn, Thermometerfbr., Struthw. 202
354 Städt. Werke, AG, Wasserwerk
343 Stein- u. Dachziegelwerke Oberkaufungen
252 Strecker, Aug., Baustoffe
352 Strube u. Viehmann, Baugesch., *Ndk* A.d.Losse 3
228 Vaupel, Georg, Gärtnerei
215 Wagner, Andr., Lebensm., *Ndk* Ob.Bahnhofst.2
357 Walter, Christian, Schlachterei
212 Weineck, Wilh., Metzgermstr., Leipz.Str. 89
239 Weißenborn, Friedr., Gasth. z. Bahnhof.
331 Wenzel, Arnold, Lebensmittel, Helsa
335 Wollenhaupt, G., Schmiedem., Niederkaufungen
263 Ziegler, Alma, Hebamme, Helsa, A.Steinw.210
340 C. Zinke & Sohn, Holzdrechslerei

Oberkirch (Baden)

257 Allg. Ortskrankenkasse, Renchenerstr. 22
431 Amtsgericht
391 Apotheke, Bes. Plieninger
344 Arbeitsamt Offenburg, Nebenstelle
238 Asal, Gebh., Baustoffe, Schwarzwaldstr. 8
(223) Autotransporte Franz Bengel
264 Bachmann, K., Ziegelwerk
223 Bad. landw. Zentral-Gen., eGmbH, Lg. Oberk.
259 Bähr, Ignaz, Bahnspedition
397 Bähr, X., Ww. u. K. Rein, Kohlenhandlung
320 Bartz, Kurt, Porzellan
248 Bäuchle, Aug., Kupferschmiede
290 Basler, Bernh., Obst, Tiergarten.
209 Batsch, W., Holzhdlg., Oberdorfstr. 5
208 Derselbe, Wohn., Renchenerstr. 32
340 Beiser, Frid., Bäckerei
267 Dr. Ernst u. Christa Bergmann, Zahnärzte
313 **Bezirksabgabestelle für Gartenbauerzeugnisse Oberkirch i. Baden e.G.m.b.H.**
275 Bezirkssparkasse Oberkirch, Appenweierstr.
413 Bezirkstierarzt Dr. Scheifele, Eisenb.Str. 4
202 **Blattmann, Ludwig, Herstellung von Fackeln und Flammenständern**
288 Bloch, Sohn, Max, Mech. Werkstatt
412 Bock, Karl, Gartenbaubetrieb, HitlerStr. 7
422 Bohnert, Georg, Metzgermstr.
282 Boschert, F., Schuhwr., Lautenbach, Hptstr. 33
253 Braun, Alb., Kol.-W., Adolf-Hitler-Str. 33
359 Breda, Artur, Kaffeelager
311 Bruder, M., Hebamme, Ad.Hitlerstr. 36
352 Brux, A., Steinindustrie, Weierweg 17
279 Bürg, K., Obst, Tiergarten, Springstr. 99
438 **Bürgermeisteramt und Gemeindeverwaltung, Oberkirch (Baden)**
268 Busam, Aug., Branntweinhdlg., Wolfhagerstr. 2
306 Busam, Otto, Photograph, Renchenerstr. 4.
487 Carnier, O., Dr., Oedsbach, Haus Talfrieden
329 Castel, Wilh., Lebensmittel
476 Continentale Fruchtimp.-Ges. Marder & Co, Hintere Bahnhofstr.
440 Dafemer, Gottl., Viehvertr., RenchenerStr.
342 Deutsche Bank, Depositenkasse
325 Dewald, Armin, Dentist, Bahnhofstr. 7
328 Ebner, Dr., Arzt, Renchenerstr. 1
205 Egelhaaf, Gottl. z. „Waage", Eisenwr.
277 Ehrhardt, K., Kfm., Waldhof Gaisbach
437 Elektrizitätswerk, Bahnhofstr.
291 Evang. Pfarramt, Kapuzinerstr. 2
206 Faist Nachf., Jos., Aussteuerhaus
241 Feld- u. Sportgeräte-Fabr., GmbH
439 Feuerwehrkommando
379 Fies, Karl, Förderanl., Hubacker
364 Fischer, Herm., Kolonialwaren
433 Forstamt, [Badisches] Ad.Hitlerstr. 23a
446 Försterhaus Lautenbach-Altschmatt
466 Försterhaus Lautenbach-Hubacker
214 Framag, Frankf.Masch.Fbr. GmbH, AppenweiererStr. 46
305 Frank, K. R., Architekt, A.Hitler-Str. 10
414 Gasth. Adler, Ww. Huber, Gaisbach
346 Gasth. Badischer Hof
301 Gasth. Bären, Metzgerei u. Wirtschaft
377 Gasth. Hubackerhof, Hubacker
256 Gasth. Kreuz, Lautenbach
236 Gasth. Krone, Oedsbach
234 Gasth. Felsenkeller, Wirtschaft u. Garten
242 Gasth. Fernacher Bierstüble, Appenweiererstr.3
296 Gasth. Goldener Adler, Arnold Kuderer Ww.
324 Gasth. Grüner Baum, Oedsbach
482 Gasth. z. Hirsch, Leonard Schmälzle
272 Gasth. Lamm, Gaisbach
312 Gasth. Linde, Fernach
373 Gasth. Löwen, K. Schülle
229 Gasth. Ochsen (Holz u. Kohlen)
396 Gasth. Pfauen, E. Hund
218 Gasth. Pflug, Ad.Hitlerstr. 93
335 Gasth. Rebstock, Oedsbach
263 Gasth. Salmen, Jos.-Geldreichstr. 3
349 Gasth. Salmen, H. Meier, Ringelbach
425 Gasth. Schloßw. Schauenburg, Gaisbach
357 Gasth. Schlüssel (Franz Huber)
370 Gasth. Schwanen b. Bahnhof
245 Gasth. Schwanen, Lautenbach
363 Gasth. Sonne, Ad.Hitlerstr. 34
255 Gasth. Sonne, Lautenbach
408 Gasth. Stadt Straßburg
258 Gasthaus Sternen, Lautenbach
420 Gasthaus Sternen, Oberkirch
347 Geldreich, Herm., Bäcker, U.Grendelsstr. 1
445 Gemeindeverwaltung Bottenau
239 Gemeindeverw. Butschbach-Hesselbach
362 Gemeindeverwaltung Haslach
226 Gemeindeverwaltung Lautenbach
273 Gemeindeverwaltung Nußbach
438 Gemeindeverwaltung Oberkirch
355 Gemeindeverwaltung Oedsbach
424 Gemeindeverwaltung Ringelbach
417 Gemeindeverwaltung Tiergarten
432 Gendarmerie
217 Gmeiner, Jos., Bauer, Bottenau-Fröschhof
252 Gmeiner, Mich., Möbel, Kapuzinerg. 6
374 Gmeiner, Otto, Konditorei
472 Griessmayer, H., Papierwr., HitlerStr. 73
237 Gutsverwaltung Höllhof
366 Haas, Norbert, Holdersberg, Oedsbach
364 Haas u. Braun, Mech.Werkst.
316 Haeuser, Dr., Geh. Reg.-Rat Villa Eulenst.
469 Handelsschule, Stadtgartenstr. 6
415 Heder, Barbara, Ww., Winterbach-Lautenbach
386 Herzog, Friedrich, Metzgerei, U.-Grendelstr. 2
250 Hildebrand, E., Major, Weierweg 11
230 Hildebrandt, Ch., Frau, Lautenbach, Spitzb. 7
262 Hoferer, Ph., Inh. Geschw. Söll, Eisen
390 Hollnberger, Fr., Glasermstr., Eisenbahnstr. 4
210 Holzstoffabrik Hubacker, Inh. A. Koehler
287 Hotel Obere Linde, Alfred Dilger
319 Hotel Schwarzer Adler, Schirmann
321 Huber, Andr., Bäckerei, Ad.Hitlerstr. 41
345 Huber, B., Fußprakt., Ad.Hitlerstr. 36
357 **Huber, Franz, Transportunternehmen, Fern- und Nahverkehr, Oberkirch (Baden).**
269 Huber, H., Kohlen u. Landesprodukte
327 Huber, Jos., Landwirt, Busamhof, Sulzbach
421 Huber, J., Bürgerm., Lautenbach-Sendelbach
395 Huber, Karl, Kol.-W., Oberd.-Str. 23.
418 Huber, Karl II, Metzgerei, Stadtg.-Str. 2.
240 Huber, Karl III, Metzgerei, Ad.Hitlerstr. 71
307 Huber, Klemens, Landw., Oedsbach.
310 Huber, Mathias, Landesprod.
465 Huber, Wilh., Bäckerm.
260 Huschle, Karl, Milchhof, Eckenberg.
353 Huschle, Xaver, Peterstaler Mineralwasser
430 Janssen, Wilh., Einkäufer
232 Kaiser, Karl, Ziegelei, Renchenerstr. 39
406 Kathol. Pfarramt
339 Keilbach, Max, Wohnung, Ad.Hitlerstr. 72
228 Kern, Fr., Steinbruch, Lindengasse 1
212 Keßler, Dr. Karl, Arzt, Appenweiererstr. 2
428 Kiefer, F., Bäckerei, Lautenbach, Hpt.Str. 69
435 Kiefer, Heinr., Bürgermstr., Bottenau
468 Kiefer, Herm., Mech. Werkst, Gerbergasse 1
271 Kimmig, Herm., Bauer, Hesselbach
293 Kimmig, Lorenz, Holz
376 Kimmig I, Ludw., Stabhalter, Sendelbach
219 Krau, Nikol., Glacélederfbr.
204 Kronenbrauerei AG, Niederlage Oberkirch
407 Landesökonomierat, Adolf-Hitler-Str. 18
483 Langenmaier, Otto, Höllstr. 4
211 Kuhnhäuser, Leo, Kol.-W., Hauptstr. 3
358 Math. & Franzi Lamm, Baugesch., Geldreichstr.
286 Lehmann, Dr., Arzt, Ad.Hitlerstr. 93
207 **E. & F. Linck, Stahlbau, Oberkirch, Appenweierer Str. 31. T Eugen Linck**
479 Linck, Ferdinand, Appenweier Str. 35
214 Gebr. Linck, Masch.-Fbr., Appenw.Str. 46
213 Linck, Max, Fbrkt., Stadtgartenstr. 10.
215 Linck, Rich., Fbrkt., Appenweierstr. 46.
242 Löwenbrauerei AG, Freiburg, Bierablage
257 Mächtel, Ludwig, Kassenb., RechenerStr. 22
322 Maier, Ludwig, Schreinerei, Eisenbahnstr. 3
360 Mast, Fr., Elektrot.-Geschäft
365 Mayer, Jos., Obstvers., Gaisbacherstr. 20.
361 Derselbe, Geschäft, Ad.Hitlerstr.
405 Derselbe, Obstmarkthalle
270 Mayer, Math., Konditorei.
372 Meier, Max, Autovermietung
265 Metzinger, Otto, Gärtnerei, Unt. Grendelstr.
201 Meyer, Ad., Schreinerei
276 Möglich, Bäckerei, Café
308 Morgenthaler, Dr., Zahnarzt, Stadtg.Str. 10
387 Müller, L., Brennerei, Lautenbach, Hpt.Str. 16
356 Müller, Ludw., Autorep., Appenw.Str. 16
285 Müller Nf., Ludw., Weinhdlg., Renchenerstr. 21
341 Moser, Benedikt, Butter, Ad.Hitlerstr. 52
447 Müller, Alb., Tabak, Bahnhofstr. 12
411 Nock, Wilh., Küfermeister
216 Nörber, Gottfried, Elektr.
431 Notariat
333 **NSDAP., Gauschule Oberkirch, Weierweg 5**
323 Dies., NSV., Kreisltg., Kirchplatz
222 Ortenauer Milchzentr., GmbH, Zweigst.
367 Osswald, B., R.-A., Ad.Hitlerstr. 10a
314 Panter, Jos., Sendelbach
461 **Papierfabrik August Koehler A. G., Oberkirch i. Baden**
231 Dies., Wohn. Aug. Koehler, Adolf-Hitler-Str. 2
409 Parisel, Herm., Drogerie, Ad.Hitlerstr. 57
249 Progreßwerk Oberkirch A.-G., Stadelhofen.
235 Reichsarbeitsdienst, Bez. 12, 21/120
436 Reichsbahn, Bahnhof Oberkirch
473 Dies., Bahnhof Hubacker
434 Reichsfinanzverwaltung, Finanzamt
416 Dieselbe, Zollamt u. Aufsichtsstelle
400 Reichspost, Postamt
302 Reile, Karl, Dentist, Bahnhofstr. 12
348 **Renchtäler Schotterwerk G. m. b. H. in Hubacker**
281 Renchtäler Zeitung, Ad.Hitlerstr.
227 Rendler, Rich., Architekt, Baugeschäft
486 Resmini u. Sohn, Granitwerke, Ringelbach
315 Rieger, E., Maler, Lautenbach, Hauptstr. 2
203 **August Rösch Buchdruckerei u. Papierwaren, Geschäftsstelle der „Renchtäler Zeitung"**
326 Gebr. Rösch, GmbH, Stuhlfbr.
212 Rotes Kreuz, Deutsches (Bereitschaft)
278 Roth, Aug., Steuerberat., Haus Winterbach
284 Roth, Aug., Spirituosen, Ad.Hitlerstr. 20
381 Roth, Georg, Metzger, Lautenbach.
426 **Ruch, Eduard, Wasserturbinenfabrik, Oberkirch (Baden)**
317 **Gebrüder Ruch GmbH, Schuhnägelfabrik**

394 **Sankt Gebhardt, Mädchenheim**
297 Schaltwerk Oberkirch
429 Schaltwerk Oedsbach
475 Schappacher, A., Bauernf.,Gaisbach, Ortsstr. 4
304 **v. Schauenburg, Ww., Schloß Gaisbach**
251 **v. Schauenburg'sches Rentamt, Gaisbach**
292 Schild, A., Dipl.Landw., Appenw.Str. 17
388 **Schindler, Wilh., Herrenart., Bahnhofstr. 2.**
389 **Schlager, Wilh., Warengesch., Lautenbach.**
220 Schmidt, Hugo, Werkzeuge, Weierweg 14
331 Schmidt, K., Bäckerei, Lautenbach, Hptstr. 59
247 **Schnurr, Bäckerei, Renchenerstr. 2**
423 Schnurr, elektrotechn. Gesch.
233 **Schwab, Heinrich, Gartenbau**
289 Schweiger, Gg., R.-A., Oberdorfstr. 3
368 **Schwesternstation, Südring 2**
410 **F. u. A. Seebacher, Autovermiet. , Winterbach**
383 **Sester II, Anton, Landw., Butschbach.**
274 v. Seyfried, Schulstr.
385 **Siebert, Karl, Gärtnerei, Renchenerstr.**
350 Siefert, Frau, Majors-Ww.
262 Söll, Geschwister, Ad.Hitlerstr. 87
298 Sörensen, J. P., Lackiererei, U. Grendelstr. 7
464 Spatwerke Hesselbach
470 Spinner, Th., Masch., Lautenbach, Bergstr. 19
283 Spissinger, Installation, Schlossergasse 2
246 **Spital und Gutleuthausfond, Krankenhaus, Oberkirch**
334 Spraul, Jos., Schuhwr., Ad.Hitlerstr. 28
295 **v. Steinberg, E., Major a. D., Winterbach**
309 Stößer, Müller, Müllen, Post Zusenhofen.
330 Straßenbaumeister Oberkirch, Südring 4
375 Strasser, Gust., Schreiner, Appenw.Str. 18a
483 Streif, Polizei-Hauptwachtmstr.
351 Streif Nf., A., Feinkosthaus
384 Streif, Jul., Architekt, Lautenbach
244 Streif, Rud., Sägewerk
254 Derselbe, Wohnung
393 **Thermalbad, Sulzbach**
485 Traben, Josef, Ing., AppenweierStr. 39
345 **Uth, Josef, Schuhwaren**
398 **Vogt, Jos., Küferei, Renchenerstr. 12**
221 Volks-Bank eGmbH, Oberkirch
303 **Wäldele, Karl, Messerw., Hauptstr. 42**
294 **Walz, Erwin, Ölmühle, Appenweiererstr. 56.**
337 Walz, Heinr., Mühle, Zusenhofen-Müllen
371 Walz Nf., K., Mehlhdlg., Ad.Hitlerstr. 54
224 **Walz, Karl, Sägewerk, Appenweiererstr. 60**
478 Derselbe, RechenerStr. 35a
266 **Walz Nchf., Max, Müllen**
481 Welle, Jos., Bürgermeister, Oedsbach
380 **Wendt, Karl, Treuhänder, Schwarzw.Str.**
354 Jos. Wiedemer Nf., Kol.-W., Ad.Hitlerstr. 45
382 Wiegele, F. A., Bauer, Oedsbach-Lendersbach
261 Wimmer, Franz, Glanzfibrefbr., Müllen
392 Wissler, Jos., Glaswr., Bahnhofstr. 14
338 **Wörner, Andr., Fahrräder, Thomaslohg. 3.**
369 **Ziegler, Jos., Zimmermstr.**
449 Ziegler, Xaver, Öffentl. Wolfhag.

Oberkirchberg (üb. Ulm [Donau]) [Württemberg]

84 **Apotheke, F. Leibold, Schloßstr. 7**
21 **Bezirksnotariat, Bucherstr.**
13 **Domäne Wochenau, Pächter, Gebh. Wirth**
19 **V. u. A. Embacher, Sägewerk, Unterweiler**
25 **Foldenauer, Maria, Gem.-Wr., Unterkirchberg**
59 **Forsthaus, Gräfl. Fuggersches**
50 **Forsthaus, Gräfl. Fuggersches, Schnürpflingen**
54 **Forsthaus, Gräfl. Fuggersches, Dorndorf**
51 **Forst- u. Domänenverwalt., Gräfl. Fuggersche**
66 **v. Fugger, Dr. Clem., Graf, Schloß**
22 **Fugger'sche Gutsverwaltung, Gräfl., Bauhof**
61 **Gaststt. Hirsch, A. Lauterwein, Illerstr.**
74 **Gaststt. Kreuz, X. Kohn, Schnürpflingen**
52 **Geiger, Leo, Ziegelei, Unterkirchberg.**
79 **Gemeindeverwaltung Altheim**
78 **Gemeindeverwaltung Dorndorf**
83 **Gemeindeverwaltung Illerrieden**
64 **Gemeindeverwaltung Schnurpflingen**
23 **Gemeindeverwaltung Oberkirchberg**
80 **Gemeindeverwaltung Steinberg**
67 **Gemeindeverwaltung Unterkirchberg**
81 **Gemeindeverwaltung Unterweiler**
82 **Gemeindeverwaltung Weinstetten**
55 **Gendarmerieposten Illerrieden**
20 **Gendarmerie Oberkirchberg, Bergstr. 12**
24 **Grehl, Josef, Ziegelei, Altheim**
71 **Gugler, Peter, Güternahverkehr, Illerrieden**
58 **Held, Johann, Sägewerk, Harthausen**
15 **Herz, Martin, Bäckermeister.**
62 **Iller-Sägewerk u. Zimmerei, Ay**
27 **Kath. Dekanatamt Laupheim**
73 **Klink, Karl, Rentner, Buch-Oberkirchberg**
28 **König, Hans, Autoverm., Unterkirchberg**
56 **Möhle, Friedr., Schloßbrauerei, Illerstr. 11**
60 **Natterer, Franz, Käse, Unterkirchberg**
26 **Pfarramt, Schloßstr. 5**
77 Pfaumann, Ph., Hebamme, Unterkirchberg 104
18 **Radi, Karl, Mühle, Unterkirchberg**
75 **Rilling-Dürr, Dr. E., Ärztin, Schloßstr. 40**
57 **Schäfer, Bernh., Landw., Beutelreusch**
17 **Schlegel, Jos., Heu, Unterkirchberg**
69 **Schrof, Jakob, Schreiner, Unterkirchberg**
70 **Sommer, Karl, Landwirt, Mussingen**
29 **Sparkasse Oberkirchberg, Zweigstelle**
10 **Stöcker, Erwin, Bauer, Fischbachhof**
16 **Straub, Albert, mech. Werkst., Unterkirchberg, Adolf-Hitler-Str. 47**
72 **Vogt, Remigius, Autovermietung**
53 **Vogt, Rosa, Mühlenbetrieb, Buch**
14 **Wolfram, Otto, Omnibusverkehr**

Oberkirchen (Sauerland) [Westfalen]

90 **Albers, Heinr., Waldwärter, Westfeld**
71 **Albers, Jos., Pension, Nordenau**
93 **Berghoff, Anton, Wollwr., Westfeld**
15 **Berghoff, Heinr., Kol.-W., Westfeld 95.**
92 Beste, Ant., Bauer, Niercntrop
09 **Beule, Aloys, Schmiedemstr., Winkhausen**
61 **Braun, Kaspar, Pension, Ohlenbach**
58 **Bücker, Bauer, Westfeld**
10 van Bürck, Haus Esenbeck, Inderlenne
88 **Deimann, Jos., Gasth., Winkhausen**
45 **Deimann, Dr. Paul, Sägewerk, Winkhausen**
67 **Didam, Fritz, Anstreichermstr.**
74 Döpp, Ww., Gut Vorwald
12 Dohle, Anton, Privat-Pension, Schanze
91 Dünnebacke, Fritz, Bauer, Niedersorpe
38 **Gebr. Feldmann, Strickerei**
50 **Gebr. Feldmann, Strickerei, Fil. Westfeld**
13 **Feldmann-Hömberg, Josef, Bauer**
46 **Feldmann, Jos., Malermstr., Westfeld**
77 **Föster, Frau Theod., Hebamme**
52 **Försterei (Preuß. Revier-), Rehsiepen**
17 **Försterei (Preuß. Revier-), Schanze**
48 **Förster-Siepe, Lina, Schneiderei**
66 **Gasthof Fr. Clemens, Westhold**
49 **Gasthof Ant. Droste**
43 Gasthof Th. Gerwin, Vorwald
60 **Gasthof Hub. Rötz, Nordenau**
75 **Gasthof Th. Schauerte**
32 **Gasthof Schneider, Westfeld**
23 **Gasthof A. Schütte**
18 **Gasthof Siepe, Obersorpe**
96 **Gasthof Spork, Niedersorpe**
99 Gasthof F. C. Vogt, Schmallenberg
28 **Gasthof Vollmers, Ohlenbach**
97 **Gernhold, K., Fuhrgesch., Winkhausen**
78 Gierse-Schauerte, Pension, Nordenau
83 **Gnacke, Sägewerk**
92 **Gnacke, Joh., Holzwrfbr., Westfeld**
34 **Grimberg, Hch., Kfm.**
41 **Grobe, Emil, Landw., Winkhausen.**
02 Grube Schellhorn, Niedersorpe
69 Guntermann, Caspar, Westfeld, Grube Sperlingslust
39 **Haus Hardt, W. Dick**
01 Henke, Josef
37 **Hermes, A., Schmiedemstr., Niedersorpe**
31 **Himmelreich, Franz, Gütertransport**
94 **Himmelreich, Fr., Pension, Nordenau**
55 **Hoffmann, Wilh., Baugesch., Westfeld**
22 **Hotel Gnacke, Nordenau**
76 **Hotel Kurhotel Nordenau**
73 **Kath. Pfarramt**
63 Kath. Pfarrvikarieamt, Nordenau
35 **Kersting, Jos., Drechslerei.**
30 **Kersting, Theod., Bäckerei, Oberkirchen 82**
33 Kersting, Wilh., Manufakturwaren
44 Klauke, Heinr., Omnibusbetrieb
11 König, Heinr., Forstaufseher, Westfeld
51 König, Wilh., Wegebau, Westfeld
57 Kurzmann, J. O., Versicherungen
19 **Mergheim, Franz, Bauunternehmer.**
54 **Müller, Daniel, Niedersorpe**
95 **Nückel, Clemens, Fuhrw., Winkhausen**
65 **Reichsarbeitsdienst, Abt. 8/208, Winkhausen**
27 Ders., Weibl. Jugend, Lager 9/91, Winkhausen
20 **Reichspost**
53 **Reintke, Heinrich, Viehhdlg.**
62 Reuther, P., Fremdenheim, Nordenau
14 **Rötz, Jos., Kurzwr., Westfeld**
72 Rötz, Theodor, Stellmacher, Nordenau
79 **Schauerte, Jos., Schneidermstr., Vorwald**
56 Scheffen, A., Prof., Nordenau
70 Schran, Hugo, Inderlenne
24 Schütte, Otto u. Werner, Oberkirchen
25 **Schütte, Paul, Oberkirchen.**
64 Schulte, Felix, Ohlenbach
98 Schwarze, Dr. Heinr., Arzt, Lengenbeck
36 Schwesternhaus, Oberkirchen
16 **Silberg, Jos., Landwirt, Almert Nr. 3.**
42 **Spar- u. Darlehnskasse.**
40 Stadt- u. Landgemeindesparkasse, Zweigst.
47 **Tigges, Anton**
29 **Tommes, Gutsbes., Niedersorpe.**
21 Gebr. Tommes, Schiefergruben, Nordenau
80 **Verkehrsverein Nordenau**
82 **Vollmers, Josef, Almert**
68 Vollmers-Schulte, Dr. F., Bauer, Winkhausen
26 Voß, Josef, Bauer, Winkhausen

Oberkirchen (Bez. Trier) [Rheinpr.]

12 **Alles, Alois, Autotr., Grügelborn, Hauptstr. 57**
74 Alles, Johann, Gastwirt, Reitscheid 41
69 **Arbeitslager Gehweiler**
78 **Autotransp. H. Gindorf, Freisen, Ad.Hitlerstr. 7**
07 **Becker, Ad., Gastwirtsch., Reichweiler**
31 Becker, Alois, Kohlen
91 Gebr. Becker, Autotransp., Reichweiler
89 **Becker, Jakob, Bäckerei, Freisen**
30 **Becker, Stephan, Baugesch., Freisen**
93 Bier, P., Steinbr., Freisen, Strengstr. 8
88 **Bier, Rob., Stuck, Freisen, H.Wesselstr. 23**
06 Blind, Wilh., Kfm., Reichweiler
99 Breug, Jak., Malermstr., Reichweiler
10 Brill, Konrad, Lehrer, Freisen
64 **Bürgermeister, Berschweiler**
80 **Bürgermeister, Eckersweiler**
25 **Bürgermeister, Gehweiler**
85 **Bürgermeister, Grügelborn**
84 **Bürgermeister, Leitersweiler**
81 **Bürgermeister, Reichweiler**
83 **Bürgermeister, Reitscheid**
82 **Bürgermeister, Schwarzerden**
65 Bürgermeisteramt Freisen
27 **Dausend, Alfons, Gasthaus**
41 **Dausend, Ed., Gastwirt**
47 **Dausend, Jakob, Müller.**
34 **Dausend, Josef, Bäckerei, W.Gustloffstr. 1**
14 **Dausend, Michel, Landesprod., Volksbank**
95 **Faber u. Schnepp, Hochbau, Freisen**
60 **Forster, Heinrich, Autotransporte**
24 **Gemeindebürgermstr. Schmitt, Freisen**
17 Gendarmerieposten Freisen
15 Gendarmerie-Einzelposten Oberkirchen
43 **Gerecht, Dr. Kurt, Arzt**
29 **Kathol. Pfarramt Freisen**
48 **Kath. Pfarramt Oberkirchen**
61 **Geschw. Keller, Gemischtwr., Freisen**
44 **Keller, Nik., Handlung, Oberkirchen**
32 **Keller, Peter, Metzgerei**
67 Keller, Peter, Schmied, Haupersweiler
33 **Ley, Jakob, Hauptlehrer**
66 **Meffert, Wilh., Konfektion, Freisen**
37 **Meier, Alois, Baustoffe, Grügelborn**
23 **Mohrbacher, Nikolaus, Gasthaus, Freisen**
38 **Müller, Albert, Autoverm., Freisen**
19 **Müller, Jos., Viehhändler, Freisen**
45 **Müller jr., Peter, Schmiedemeister**
92 Müller u. Co. GmbH, Hochbau, Reichweiler
50 **NSDAP, Gemeindeschwesternstation Freisen**
63 Dies, DAF.-Lehrwerkstatt Freisen
46 **Dies., Gemeindeschwesternstation O.-Kirchen**
26 **Dies., NSV., Ortsamtsleiter, Freisen**
77 **Dies., Ortsamtsleiter, Oberkirchen**
39 **von Pidoll**
08 Polizeiposten Freisen, Brückenstr. 2
16 **Reichsautobahnlager Freisen**
96 Reichsautobahn, Baubüro, Bahnhofstr. 18
49 **Reichsbahn, Bahnhof Freisen**
62 **Dieselbe, Bahnhof Schwarzerden**
70 Dies., Bahnhof Grügelborn
71 Dies., Bahnhof Oberkirchen Nord
72 Dies., Bahnhof Oberkirchen Süd
76 Dies., Bahnhof Haupersweiler
20 **Reichspost, Postagentur**
22 RWE., Betriebsstelle
35 **Schmitt, Albert, Sägewerk, Oberkirchen**
13 Schneider, Jak., Baumaterialien.
79 **Schnur, E. A., Handlg., Grügelborn, Dorfstr. 43**
75 **Schreier, Jakob, Hoch- und Tiefbauunternehmen, Gehweiler 56 über Türkismühle**
40 **Schwan, Dr., Tierarzt**
73 **Seyler, Otto, Steinbruch, Reichweiler**
09 Stein, Aug., Rentmstr., Bahnhofstr. 4
90 **Wecker, Albert, Metzger, H.Göring-Str. 7**
42 **Weichel, Adolf, Lehrer, Leitersweiler**
94 Wiederspahn, Jakob, Bauuntern., Freisen, Bergstr. 9

Oberkochen (Württemberg)

67 **Bäuerle, J. Ad., Werkzeugfabrik**
81 **Betzler, Hans, Gasth., Lange Str. 172**
83 **Brunnhuber, Bernh., Zimmerei**
90 **Dolmer-Kundendienst, W. Spiegler**
78 **Elser, Karl, Mühlebes., Kreuzmühle**
96 Fischer, Adolf, Gastwirt, Katzenbachstr. 76
66 **Forstamt**
65 **Gemeindeverwaltung Oberkochen**
79 Gendarmerie
62 **Gold, Jos., Kaffee, Bergstr. 272**
84 Grupp, Clem., Schreinermstr., Katzenb.Str. 61
68 **Grupp, Wilhelm, Werkzeug- u. Maschinenfabrik, Oberkochen (Württ.). P Stuttgart 8006**
61 **Günther & Schramm, Blankmaterialbedarf-Transmissionswellen, Oberkochen 3 (Württ.) P Stuttgart 11631**
64 **Kaltwalzwerk Oberkochen G. m. b. H., Oberkochen (Württ). P Stuttgart 20875**
86 Kirchdörfer, Jakob, Gasthaus z. Ochsen
76 **Kopp, E., Felle**
60 **Landeswasserversorgung, Staatliche**
97 Lebzelter, Rudolf, Wäscherei
85 **Leitz, Albert**
77 Leitz, Emil, Werkzeugmaschinen
92–94 **Leitz, Fritz, Maschinen- und Apparatebau, Oberkochen (Württemberg). T Apparat P Stuttgart 12073**
91 **Gebr. Leitz, Fabrik für Werkzeuge zur mech. Holzbearbeitung, Oberkochen T Leitz**
72 **Mahler, Anton, Gartenbau**
88 Mannes, Willibald, Zimmermstr.
71 **Oppold, August, Bohrer- und Werkzeugfabrik, Oberkochen (Württ.). P Stuttgart 3483**
70 **Reber, Karl, Gasth., Langestr. 42**
82 **Reichsbahn, Bahnhof**
41 Roske, Dr. Alfred, Kfm. Bahnhofstr.
69 **Scheerer, K., Untere Mühle**
75 **Schmid, Jakob, Inh.: Josef Schmid, Werkzeugfabrik, Eisenwarenhandlung**
78 **Schnell, Karl, Metallgießerei, Keltenstr. 248**
89 **Trittler, Ww. Luise, Baugeschäft**
63 **Vogel, Emilie, z. Hirsch**
87 **Wingert, Franz, Baugeschäft, Kirchstr. 94**
80 **Wingert, Paul, Glaserei, Jägerstr. 30**

Oberkotzau (Bayern)

286 **G.Backofen–C.F.Dietz GmbH.,Kautend.Str 306**
210 **Barth, Andreas, Ziegelwerk**
326 Bayer. El.-Lief.-Ges. AG, Nebenstelle
(218) Bayer. Hypoth.- u. Wechselbank, Vertret.
211 **Bayer. Treibriemen-Fabrik Oberkotzau**
254 Bernard, Otto, Photo, Schwarzenb.Str. 109
295 Borchardt, Dr. Ernst, Arzt, Marktpl. 21
265 **Brunner, Eduard, Lebensm., Hoferstr. 336**
321 **Dammann, H., Porzellanmalerei, Bergstr. 40**
266 **Darlehnskassen-Verein, eGmuH, Hoferstr. 144**
243 **Fischer, Arnold, Bettfedern**
246 **Fischer, Christoph, Schweinehdl., Fabrikstr. 81**
331 **Fischer sen.. Eugen, Viehhdlg.**
237 **Gendarmerieposten**
238 **Gesellensetter, A., Kohlen, Hoferstr. 111**
252 **Götzl, Mich., Färberei, Schwarzenb.Str. 441**
242 Gräbner, Hans, Kolonialwaren
201 **Greiner & Herda, Porzellanfabrik**
202 **Hager Nf., J., Dampffärberei**
280 **Herpich, Hans, Wagnermstr., Brunnenstr. 130**
274 Hertel, Adam, Küchengerät
271 **Heym, Hugo, Bäckerei, Schwarzenb.Str. 225**
231 Hierling & Co., Beton
259 **Hintsches, Karl, Gravieranstalt**
277 **Hörath, Fritz, Dentist, Marktpl. 103**
209 **Jehnes & Völkel, Fahrräder, Schwarz.Str. 309**
225 **Jerschl, Hans, Spediteur, Kautend.Str. 65**
207 **Kathol. Pfarramt, HoferStr. 277**
341 **Kauper, Hans, Fuhrunternehmer**
226 **Kemnitzer, A., Zimmermstr., Gartenstr. 333**
217 **Kemnitzer, Hans, Maurer, Konradsr.Str. 369**
249 Kirche, Ev.-Luth., Pfarramt Oberkotzau
203 Herm. Klie GmbH, Spediteur
222 **v. Kotzau, Frhr. Wilhelm, Schloß**
229 **Krauß, Hans, Baugesch., Schwarz.Str. 269**
250 **Kropf, Hans, Dachdeckermstr., Hoferstr. 217**
262 **Lang jr., Aug., Viehhändler**
258 Leupold, Ernst, Kohlen, Bergstr. 188
269 **Leupold, Fritz, Spediteur, Brunnenstr. 226**
206 Löblich Nf., O., Konservenfabrik
296 Lörner, Marg., Hebamme, Bergstr. 190
227 **Marktgemeindeverwaltung**
232 **Mechanische Wäschefabrik, P. Rödel**
332 H. Karl Merkel KG, Bauartikel
244 **Möckel, Karl, Fabrikbes., Hoferstr. 278**
248 **NSDAP., Ortsgruppe, Schwarzenbacher Str.**
209 **Opel-Auto-Dienst, Schwarzenb.Str. 309**
224 **Gebr. Pöhlmann, Maschinenfbr.**
345 Porzellanmanufaktur Parbus
294 Posselt, Gustav, Gärtner, Konradsr.Str.
219 **Raithel, Carl, Parkettböden**
208 **Reichsbahn: Bahnhof Oberkotzau**
305 Reichspost, Postamt
239 Reinel, Franz, Maschinenbau
278 **Richter, Hans, Flaschnermstr., Hoferstr. 149**
264 **Schaller, N., Baugeschäft, Kautend.Str.**
214 **Schaller, Nikol., Ziegelei, Schaumberg**
241 Schlegel, Georg, mechan. Weberei
332 **Schmidt sen., Adolf, Viehhandlung**
(332) **Schmidt jr., Christ., Viehhandlung**
332 **Gebr. Schmidt u. Fischer, Viehhdlg.**
240 **Schmidt, Georg, Ausflugsort, Wustuben**
333 Schmidt jr. Nf., Gust., Viehhdlg.
216 **Schmidt, Karl, Bankgesch., Schulstr. 32**
230 Schmidt, Max, Tonbergbau
288 Schnabel, Hch., Geschäftsf., HoferStr. 296
247 **Schödel, Wilh., Landw., Konradsr.Str. 325**
253 **Schörner, Erh., Viehhdlr., Bahnhofstr. 42**
212 **Schörner, Hans, Weinhdlg.**
234 **Schörner & Co, Porzellanmalerei**
233 **Schroen, Dr. Friedr., San.-Rat, Eppenr.W. 246**
245 **Schulleitung H.Schemm-Schule, Hitlerstr. 442**
213 **Schwarzer Adler, Gasthof, Hoferstr. 109**
267 **Sparkasse, Zweigstelle**
204 **Spiritus- & Preßhefefabrik Oberkotzau**
220 **Strößner jr., Jakob, Gasthof Stadt Hof**
292 Summa, Adolf, Gasthof
251 Summa, Friedr., Fbrkt., Schwarzenb.Str. 471
215 Summa, H., Dipl.-Ing., Schwarzenb. Str. 448
336–337 **Lorenz Summa Söhne, Färberei, Druckerei und Appretur, Oberkotzau**
255 **Summerer, J. K., Buchdruckerei**
256 **Vogel, Max, Geschirrfbr., Marktpl. 104**
287 **Wagner, Ferd., Direkt., Kautendorferstr. 306**
293 v. Waldenfels, Frhr. E., Landw., Schloß
279 **Wild, Dr. Hanns, Zahnarzt**
218 **Winkler, Albert, Porzellan-Export**

Ober- u. Niederlahnstein (Hess.-Nass.)

☛ *Nd* = Niederlahnstein; *Ob* = Oberlahnstein
612 **Ackermann, Kantine I AR 70, Niederlahnstein**
634 **Ahlbach, Anton, Schreinerei, *Ob* Wilh.Str. 59**
229 **Ahr, Franz H., Kol.-W., *Ob* Schulstr. 8**
244 **Alles, Dr., R.-A., Bahnhofstr. 28**
619 **Allgemeine Ortskrankenkasse, *Ob* Adolfstr. 1**
516 **Allmang, Franz, Café, *Nd* Bahnhofstr. 16**
354 **Amtsgericht *Nd* Bahnhofstr. 25**
489 **Antoni, Hch., Direktor, *Nd* E.NiejahrStr. 20**
422 **Apotheke, Jerusalems-, *Ob* Hochstr. 15**
338 **Apotheke, Löwen-, *Nd* Bergstr. 3**
562 **Apsel, Fritz, Wachtmstr., Ostallee 42**
351 **Arbeitsamt *Nd* Bahnhofstr. 34**
566 **Arnold, Heinr., *Ob* Wilhelmstr. 16**
470 **Arzheimer, Joh., Bettenhaus, *Ob* Adolfstr. 49**
262 **Arzheimer, Jos., Autovermiet., *Ob* Hochstr. 45**
563 **Aspich, Erbhof, Adolf Schmitz, Oberlahnstein**
488 **Baak, Josef, Bankvorst., Niederlahnstein**
313 **Babenhauserheide, R., Weißwr., *Ob* Hochstr. 23**
579 **Bach, Emil, Automobile, *Ob* Ad.Hitler-Str. 3**
425 **Baer, Emil Israel, *Ob* Martinstr. 2**
330 **Bahnhofsrestauration, Niederlahnstein**
498 **Bahnhofsschenke Oberlahnstein, Bhfstr. 3**
454 **Bang, Andr., Landw., *Ob* Hindenb.Allee**
511 **Bang, Martin, Landw., *Ob* Burgstr. 6**
386 **Bang, Peter, Bäckerei, *Ob* Adolfstr. 16**
346 **Barmer Ersatzkasse, *Ob* Casinostr. 3**
525 **Bartel, Hans, Vertreter, *Nd* Kobl.Str. 12**
597 **Battes, Mathias, Kol.-W., *Nd* Hochstr. 5**
340 **Bau- u. Siedlungsgenossenschaft, Goethestr. 13**
592 **Baus, Fritz, Schiffahrt, Bahnhofstr. 5**
207 **Baxhenrich u. Bertram, Bildh., *Nd* Marienstr. 3**
624 **Becker, Albert, Sachverst., *Nd* Bahnhofstr. 40**
507 **Becker, Andreas, Weinhdlg., *Nd* Hindenb.Str. 1**
410 **Becker, Hans Georg, Forstmstr., *Nd* Gartenstr 3**
481 **Becker, Herm., Weinhaus, *Nd* Bahnhofstr. 8**
526 **Behr, Hermann, Ing., *Ob* Mittelstr. 13**
359 **Benner, Theo, Molkereiprod., *Nd* Holzgasse 7**
522 **Benning, Wilh., Lederhdlg., *Ob* Adolfstr. 26**
283 **Benz, Christian, Zuckerwr., *Nd* Annastr. 2**
486 **Biermann, Johs., Dir., *Nd* Augustastr. 2**
230 **Blümlein, Dir., *Nd* Bahnhofstr. 39**
327 **Blümlein, Dr. W., Volkswirt, *Nd* Gartenstr. 2a**
437 **Blum, Ewald, Bauing., *Nd* Bahnhofstr. 40**
389 **Blumensatt, Jean, Kfm., *Ob* Wilhelmstr. 57**
591 **Böhm, Anton, Geschäftsf., *Nd* MalmedyerStr. 9**
512 **Böhm, Christian, Gastw., *Nd* EmserStr. 8**
438 **Bollinger, Jakob, Kfm., *Ob* Hochstr. 52**
556 **Bollinger, M., Fremdenh., *Nd* Erich-Niejahr-Straße 7**
235 **van Booven, Carl, Restaur., *Nd* Blücherstr. 20**
414 **Borchers, Wilh., Geräte, *Ob* Hochstr. 66**
638 **Born, Gg., Kohlen, *Ob* Adolfstr. 63**
289 **Born, Hans, Hotel, *Ob* Ad.Hitlerstr. 4**
575 **Born, Joh., Metzg., *Ob* Hochstr. 77**
373 **Bornhofen jr., Ad., Metzg., *Ob* Burgstr. 22**
390 **Bornhofen, Franz, Gastw., *Ob* Burgstr. 29**
593 **Bourmer, Lor., Feinkost, *Nd* Bahnhofstr. 12**
529 **Breit, Peter, Schleppd., *Nd* Neugasse 3**
336 **Bretz, Otto, Zigarren, *Nd* Ad.Hitlerstr. 7**
604 **Britschgi, Bened., Gastw., *Nd* Emser Ldstr. 28**
611 **Brühl, Joh., Metzger, *Ob* Rheinstr. 9**
436 **Brühl, Karl, Metzger, *Nd* Hochstr. 18**
510 **Brune-Engel,N.S.-Haush.-Sch. *Nd*EmserLdstr.9**
213 **Bührke, Dr. Günther, Arzt, *Ob* Hochstr. 8**
415 **Bunger, Friedrich, Ing., *Nd* Schmidtstr. 7**
341 **Bürgermeisteramt *Nd* Joh.Str. 20**
246 **Bürgermeisteramt *Ob* Kirchstr. 1**
270 **Bungert, Heinr., Sachverst., *Ob* Bahnhofstr. 6**
533 **Burg Lahneck, Oberlahnstein.**
267 **Burkard Holzverkauf, in- und ausländische Nutzhölzer, Niederlahnstein, Koblenzer Str. 22**
370 **Buschmann, Dr., Dir., *Ob* Schillerstr. 3**
281 **Café Preussiger, *Nd* Burgstr. 1**
280 **Cafe Conditorei Restaur. Rasch, *Ob* Westallee 6**
587 **Gebr. Casper, ldw. Masch., *Ob* Schulstr. 5a**
433 **Castenholz, Peter, Tiefbau, *Nd* Blücherstr. 9**
208–407 **Chemische Fabrik Jakob Bollinger & Co., Oberlahnstein. T Chemische Bollinger**
438 **Dieselbe, nach Geschäftsschluß**
614 **Debusmann, Wilh., Bäckerei, *Ob* Wilhelmstr. 28**
559 **Deutsch-Amerik.-Petroleum-Ges., *Ob* Braub. Str. 1**
521 **Deutsch-Niederländ. Schiffahrts- u. Handels-GmbH, H.Göring-Str. 4**

268 Deutsches Rotes Kreuz, *Ob* Blankenweg 6
294 Dexelmann, Dr. J., Arzt, *Ob* Ostallee 36

241 **DIDIER-WERKE A G**
Werk Niederlahnstein

539 Diefenbach, Sophie, Hebamme, *Nd* Bhfstr. 26
311 Jac. Diels Nachfolger, Maschinenfabrik, Büro Niederlahnstein
613 Diesler, Josef, Bäckerei, *Ob* Hochstr. 53
580 Dillenberger, K., Schlosser, *Ob* Adolfstr. 104
208 / 407 / 438 Dispersion Y Verkaufsgesellschaft m. b. H., Oberlahnstein. P Frankfurt (Main) 58806 Dieselbe, nach Geschäftsschluß
202 Dötsch, Joh. Hch., Bäcker, *Nd* Emserstr. 39
474 Dommermuth, Jak., Kohlen, *Nd* Fahrg. 2
375 Dupp, Franz, Radio, *Nd* Bhfstr. 20a
431 Eckstein & Simon, Spedition, *Ob* Schifferstr.
224 Eckstein, Xavier, Schiffahrtsvertr., Schifferstraße 2
231 Eimuth, Joh., Landesprod., *Ob* Burgstr. 18
583 Elsen, Ferd., Ing., *Nd* Bahnhofstr. 28
218 **Ely, Jakob, Kfm.**, *Nd* Kobl.Str. 32
204 Ems, Joh., Schmied, *Nd* Emserstr. 21
473 Ems, Joh., Drahtwarenfbr., *Nd* Koblenzer Str.17
554 Ems, Peter, Metzgerei, *Nd* Kobl.Str. 17
514 Eukirch, Carl, Tiefbau, *Ob* Handerweg 1
236 Evang. Pfarramt, *Ob* Lahneckstr. 4
356 / 357 Farbwerke Schroeder & Stadelmann Aktiengesellschaft, Oberlahnstein, Nordallee 5
312 Färber, Heinz, Fische, *Ob* Burgstr. 6
637 Faust, Karl, Schlosserei, *Nd* Neugasse 4
251 Feldmühle, Papier- u. Zellstoffwerke A G, Oberlahnstein
402 Feuerwehr, Oberlahnstein
449 Fischer, Gerh., Oberst, *Nd* R.Heß-Str. 13
303 Fischer, Josef, Schuhwr., *Nd* Bergstr. 5
595 Fischhalle Höhr, *Ob* Hochstr. 31
362 Flach, Anton, Metzg., *Ob* Adolfstr. 37
501 Flach, Joh., Metzger, *Ob* Schulstr. 17
629 Flach, Josef, Metzger, *Nd* Emser Str. 40
603 Fluck, E., Tabakwr., *Nd* Friedenstr. 1
275 Fohr, F. J., Brauereibes., *Ob* Sandstr. 1a
564 Forstamt Lahnstein, Preuß.
392 Försterei, Revier-, Oberlahnstein
594 Frank, Herm., Elektrot. Anst., *Ob* Adolfstr. 62b
363 Frank, Josef, Bäckerei, *Ob* Hochstr. 64
364 Frank II, Karl, Bäckerei, *Ob* Mittelstr. 23
653 Frank, Wilh., Metzgerei, *Ob* Burgstr. 14
569 Franzen, Max, Tiefbau, Ob Mittelstr. 65a
258 Friedrichssegener Eisenhdlg., Friedrichssegen
347 Fuchs, Martin, Krafttutter, *Ob* Rheinhafen
656 Gastwirtsch. Zur guten Quelle, *Ob* Hochstr. 59
259 Gaswerk, städt., *Ob* Wilhelmstr. 19
272 Geil, Jos., Install., *Ob* Burgstr. 11
228 Geil III, Jos., Schätzungskomm., *Ob* Mittelst. 4a
306 Geis, Willy, Kfm., *Nd* Bhfstr. 49a
545 Gerhardt, Heinr., Stuckgesch., *Nd* Augustenstraße 10
203 Gerntke, Paul, Gärtner, *Ob* Ostallee 48
419 Giefer, P., Inkassobüro, *Ob* Südallee 37
447 Girmscheid, Jos., Ing., *Nd* Bahnhofstr. 42
254 Gretschel, Roderich, Fbrk., *Ob* Ostallee 1
565 Haas, Wilh., *Nd* EmserLdstr. 2
297 Hackenbruch, Chr., Metzg., *Ob* Ahlerw. 11
434 Häuteverwertung, *Ob* Adolfstr. 55
581 Hafenmeister, Hafen Oberlahnstein
477 P. u. F. Hahn, Tiefbau, *Ob* Ostallee 14
292 Hallerbach, Balth., Bäckerei, *Ob* Adolfstr. 107
406 Hamm, Ludw., Herrenart., *Nd* Bahnhofstr. 13c
625 Happel, Emil, Farben, *Ob* Kaiserpl. 8
502 Adolf Harth AG, Lebensm., *Ob* Hochstr. 49
421 Hastrich, Jos., Neuh.Vertrieb, *Nd* Rheinstr. 14
584 Hauck, Ph., Weinhdlg., *Ob* Adolfstr. 10
328 Haupt, Martin, Möbel, *Nd* Langg. 8
453 Geschw. Helbach, Baggerei, *Ob* Frühm.Str. 8
577 Helpenstell, A., Milchgesch., *Ob* Burgstr. 1
567 Hempell, Hptm., *Nd* Bhfstr. 38a
284 Herbel, Franz, Lebensm., *Nd* Bahnhofstr. 15
492 Herbel, Eduard, Kohlen, *Ob* Römerstr. 14
278 Herber, Johann, Konfektion, *Ob* Hochstr. 16
339 Herbertz, Karl Aug., Ww., *Nd* Bahnhofstr. 9
472 Herchen, Johann, Bäckerei, *Ob* Adolfstr. 81
461 Hergenhahn, A., Dampfer Roland, *Nd* Hochstr.6
305 Hergenhahn, Frdr., Install., *Nd* Emserstr. 26
301 Hergenhahn, Toni, Gastw., *Nd* Johannesstr. 16
323 Heydemann, W., Eisenhdlg., *Ob* Frühm.-Str.2
647 Heyen, C. L., Geschäftsf., *Ob* Ostallee 1
622 Hilf, Jos., Lebensm., *Nd* Bahnhofstr. 6
210 Hölzel, Wilh., Gartenbau, *Nd* Blücherstr. 5
573 Hoh, Jak., Auto-Vermiet., *Nd* Koblenzer Str. 11
507 Hotel Becker, Weinbau, *Nd* Hindenburgstr. 1
365 Hotel Kaiserhof, Obere Hochstr. 7
524 Hotel Nassauer Hof, *Nd* Bahnhofstr. 19
585 Hotel Raffenberger Hof, *Nd* Bahnhofstr. 31
205 Hotel Restaur. Germania, *Ob* Adolfstr. 77
293 Hotel-Rest. Jung, *Nd* Bahnhofstr. 49a
237 Hotel-Rest. Koppelstein, *Ob* Braubacherstr. 14
381 Hotel-Rest. z. Alten Haus, *Ob* Hochstr. 83
534 Hotel-Rest. Zur Lahnbrücke, *Nd* Lahnstr. 1
598 Hotel Rheinischer Hof, *Ob* Hochstr. 47
279 Hotel Rheinschiffahrt, *Ob* Kirchg. 6
505 Hotel Straßburgerhof, Kuhlmann, *Nd* Kobl.St.2
398 Hotel Strobel, *Nd* Bahnhofstr. 2
233 Hotel Weiland, Weinhdlg., *Ob* Bahnhofstr. 4
380 Hotel zum Löwen, *Ob* Adolfstr. 64
576 Hotel zum weißen Roß, *Nd* Johannesstr. 19
378 Hübbers, Herm., Obstvers., *Nd* Kobl.Str. 35
412 Hüster, Dr. Wilh., Bürgermstr., *Ob* Ostallee 7
369 Hüttmann, Fr. W., Gastw., *Ob* Hochstr. 10
273 Jäger, Carl, Fuhruntern., *Ob* Adolfstr. 47
615 Jäger Nf., Gottfried, Klempner, *Ob* Adolfstr. 22
393 Jäger, Gottfr., Privatier, *Ob* Gymnasialstr. 7
361 Jäger, Hans, Klempnerei, *Ob* Burgstr. 24b
517 Jäger, Johann, Fuhruntern., *Ob* Adolfstr. 65
450 Jöns, Hans, Obering., *Nd* Blücherstr. 2
260 Johanneskloster, Missionshaus, Niederlahnstein
322 Kaiser, H. M., Holz, *Ob* Westallee 2
232 Kaiser, Heinr., Baustoffe, *Ob* Frankenstr.
650 Kaiser, Otto, Komm.-Rat, *Ob* Ostallee
630 Kappus, Kurt, Baugesch., *Nd* Bahnhofstr. 14
429 Katasteramt, *Nd* Bahnhofstr. 25
468 Kath. Kirchenkasse, *Nd* Heimbachg. 3
286 Kathol. Pfarramt, *Ob* Pfarrstr. 2
296 Kath. Pfarrhaus, Niederlahnstein.
602 Kehr, Paul, Friseur, *Nd* Bahnhofstr. 11
610 Keller, Hch., Lebensm., *Ob* Hochstr. 14
356 Kessler, Josef, Prokurist, *Ob* Wilhelmstr. 1
609 Klaes, Jos., Klempnerei, *Nd* Bahnhofstr.
331 Klaunick, Dr. Alfr., Zahnarzt, *Ob* Adolfstr. 7
426 Klein's Großgaragen, *Ob* Adolfstr. 67
340 Knecht, E., Haus Rheinblick, *Nd* Lessingstr. 1
307 Kneip, Alois, Autotransp., *Ob* Hochstr. 21
220 Knepper, Ww. Th., Fremdenh., *Nd* Göringst. 14
265 Knoche, Hans, Gartenbau, *Nd* Bahnhofstr. 23
235 Köln-Dssd. Dampfschiffahrt, N. Lahnstein
224 Köln-Dssd. Rheindampfsch., *Ob* Schifferstr. 2
423 Körner, Josef, Darmhdlg., *Ob* Adolfstr. 33
546 Kohlensäurewerke, Oberlahnstein
504 Kolb, Hans, Milch, *Ob* Lahneckstr. 6
608 Korff, Hptm., *Nd* Rud.Heß-Str. 11
608 Korff, Hptm., *Nd* Malmedystr. 12
343 Krah, Franz, Gartenbau, *Nd* Johannesstr. 27
590 Krankenhaus (St. Josefshaus), *Nd* Bergstr. 10
248 Krankenhaus, städt., *Ob* Ostallee 2
466 Kratz, Franz, Drogen, *Nd* Bahnhofstr. 1
360 Kraus, Joh., Gastw., *Nd* Sofieng. 5/7
411 Krebs, Jos., Schuhmacher, *Ob* Adolfstr. 42a
455 Kreisberufsschule d. Kr. St. Goarshausen, *O* Hochstr.
371 Krekel, Gerhard, Bäckerei, *Ob* Adolfstr. 6
403 Hermann Kriens, o. H. G., Oele, Betriebsstoffe, Oberlahnstein. P Köln 23340
439 Kring, Fr., Molkerei, *Ob* Burgstr. 39
319 Kring, Fritz, Molkereiprod., *Nd* Bahnhofstr. 7a
416 Kruppscher Umschlagbetr., *Ob* am Hafen
458 Kunkler & Engel, Kohlen, *Nd* Annastr. 1
(459) Kunkler, Richard, *Nd* Augustastr. 1a
350 Lauer, Joh., Finanzbevollm., *Nd* Blücherstr. 19
311 Lauer, S., Ing.-Büro, *Nd* Blücherstr. 19
227 Laun, Dr. Herm., Zahnarzt, *Nd* Bhfstr. 24
240 Gebr. Laute, Zementwrfr., *Nd* Kobl.Str. 29
217 Lehmler, Dr., Unterarzt, *Ob* Adolfstr. 7b
229 Lehmler, Ed., R.-A., *Nd* Bahnhofstr. 21
355 Lehmler, Jos., Autotransp., *Ob* Mittelstr. 6
490 Lenz u. Martini, Transp., *Nd* Augustastr.
223 Lenz, Peter, Bauuntern., *Nd* Sauerg. 8
368 Lenz, Willy, Teigwr., EmserLdstr. 1
221 Lindner, Ewald, Möbel, *Ob* Adolfstr. 48
395 Lindner jun., J., Möbelhaus, *Ob* Westallee 4
483 Lock, Franz, Stadtbaumstr., *Nd* Rheinstr. 5
595 Losem, Joh., Prok., *Ob* Frühmesserstr. 6
318 Lotz, Karl, Eisen, *Ob* Blankenberg 7
351 Main-Kraftwerke AG, *Ob* Westallee 5
439 Dieselben, *Nd* Gartenstr. 12
563 Dieselben, Emser Landstr. 15
209 Dieselben, Friedrichssegen
488 Maiwald, Aug., Photoatelier, *Nd* Bahnhofstr. 13
349 Mallmann, Mat., Lebensm., *Nd* Markstr. 44
568 Mallmann, Wilh., Lebensm., *Nd* Joh.Str. 4
588 Mandel, Jean, Lebensm., *Ob* Adolfstr. 72
541 / 542 Maschinenfabrik Otto Kaiser K.-G. vorm. Gauhe, Gockel & Cie. K.-G., Baumaschinen, Oberlahnstein, Adolf-Hitler-Str.
435 Luftschutzleiter, Obering. Peter Lindner
427 Gebr. Mawick, Maler, *Nd* Sofiengasse 2
537 Mentges, M. J., Buchhdlg., *Ob* Hochstr. 43
401 Mertz, Ant., Restaur., *Ob* Hochstr. 72
520 Merz, Dr., Tierarzt, *Ob* Schillerstr. 1
596 Merz, Eugen, Kfm., *Nd* Annastr. 2
574 Meuser, Peter, Marmor, *Ob* Bergw. 1
623 Meyer, Rud., Kfm., *Nd* EmserStr. 44
310 Michel, Willi, Tapezierer, *Nd* Holzg. 12
214 Michels, J., Schiffahrt, *Nd* Stolzenfelsstr.
491 Milchverteil. u. Verrechn.-Stelle, *Ob* Hochstr. 5
559 Mittelrhein. Handelsg. mbH, Autoöle, *Ob* Braub. Straße 1
304 Mössler, Theo, Kohlen, *Nd* Sauerg. 3
308 Mogendorf u. Segner, Tiefbau, *Nd* I.d.Mark
531 Moos, Jos., Metzgerei, *Nd* Ad.Hitlerstr. 10
349 Moringen, Aug., Kfm., *Nd* Rheinstr. 10
487 Müller, Hermann, *Ob* Adolfstr. 82
250 Müller, Joh., Viehtransp., *Nd* Rheinstr. 2
356 Muck, Dr. Hans, Dir., *Ob* Wilhelmstr. 1
432 Multhaupt, Dory, Frau, Friedrichssegen
409 Nassauer Volksblatt, *Ob* Burgstr. 2
366 Nass. Brandvers.-Anst., *Nd* Malmedyer Str. 4
453 Nass. Eisenschmiede u. Schiffswerft GmbH, *Ob*
456 Nass. Landesbank, Nas. Spark., *Ob* Adolfstr. 2
496 Nass. Landesversicherungsbank, *Ob* Burgstr.47a
242 Nebel, Major, *Nd* Bahnhofstr. 38a
383 Neitzer, Pet., Bauuntern., *Nd* Bhfstr. 47a
655 Nermerich, Emil, Baugesch., *Ob* Ostallee 29
494 Neusser, J., Möbel, *Ob* Hochstr. 6a
488 Niederlahnsteiner Volksbank, Bahnhofstr. 30
488 Dieselbe, Bankvorsteher Baak
555 Nohr, Fritz, Druckereibesitzer
219 Noll, Friedr., Lebensm., *Nd* Emserstr.
253 NSDAP, Ortsgr., *Ob* Horst Wessel Str. 20
659 Dies., Ortsgrupe, *Nd* Marktpl. 7
314 Dies., Amt für Beamte, *Ob* Frühmesserstr. 20
405 Dies., Amt für Volkswohlfahrt, Ortsgr. Oberlahnstein
315 Dies., SA-Sturmbann III/261, *Ob* Mittelstr. 56
247 Oberschule, städt., f. Jungen, Oberlahnstein
211 Oblatenkloster Allerheiligenberg. Nd.-Lahnstein
586 Obstverwertungs-Genossenschaft, *Nd* Markthalle
335 Offheim, Heinr., Install., *Nd* Bahnhofstr. 9
497 Ost, Dr. W., Zahnarzt, *Ob* Casinostr.
408 Otto u. Diefenbach, Maler, *Ob* H.Wessel-Str. 21
506 Otto, Jos., Metzger, *Ob* Burgstr. 21
578 Packheuser, A., Ger.-Vollz., *Nd* Bahnhofstr. 13b
271 Jak. Paulus & Sohn, Weine, *Ob* Adolfstr. 38
618 Pfeiffer, Kurt, Zuckerwr., *Ob* Mittelstr. 58
475 Planert, Erich, *Nd* Bahnhofstr. 32
341 Polizeiverwaltung, *Nd*, Johannesstr. 20
247 Polizeiverwaltung, *Ob* Hochstr. 28
535 Prümm, Dr., Arzt, *Ob* Hafenstr. 1a
453 Prümm, Carl, Geschäftsf., *Ob* Schillerstr. 2a
639 Püttmann, Heinr., Autorepar., *Ob* Adolfstr. 14
387 Pütz, Ludw., Bäckerei, *Ob* Hochstr. 35
266 Raffauf, Jean, Lebensm., *Ob* Adolfstr. 131
480 Rapp, Karl, Landmesser, *Ob* Ostallee 31a
282 Raskop, Gertr., Lebensm., *Ob* Schulstr. 33
261 Rath, Wilh., Gartenbau, *Nd* Hindenburgstr. 6
544 Rebenveredelungsanst., *Ob* Braubacherstr. 13
538 Rech, Georg, *Ob* Burgstr. 7
295 Reck, Frau G., Obstvers., *Nd* Joh.Str. 7
295 Reck, Peter, Fuhrgesch., Johannesstr. 7
571 Reck, Pet., Landw., *Nd* Emser Landstr. 27
515 Reichsbahn, Bahnhof Niederlahnstein
424 Dieselbe, Güterabf., Niederlahnstein
648 Dieselbe, Güterabf., Oberlahnstein
657 Dies., Bhf. u. Güterabfert. Friedrichssegen
548 Reichsbank-Nebenstelle, Oberlahnstein.
560 Reichsfinanzverwaltung *Ob* Martinsburg
561 Reichsfinanzverwaltung *Nd* Markstr. 21
200 Reichspost, Postamt Niederlahnstein
601 Dieselbe, Telegr.-Bauamt Wiesb.
606 Dieselbe, Postamt Oberlahnstein
451 Reifenrath GmbH, *Nd* Koblenzerstr. 30
621 Reifenrath, Helene, Ww., *Ob* Lahneckstr. 1a
509 Restaur. z. Vater Rhein, *Ob* Schillerstr. 2
546 / 651 Rheinische Kohlensäure-Werke A.-G., Oberlahnstein. T Rheinische P Frankfurt (M.) 354
558 Rhenus Transportgesellschaft m. b. H. (Ob.)
298 Richter, Richard, Drogerie, *Ob* Adolfstr. 58
372 Rischer, Helene, Dentist, *Ob* Wilh.Str. 18a
465 Rittgen, Hans, Kfm., *Ob* Taplinsweg
391 Rodenbach, Clemens, Weinbau, *Nd* Kobl.Str.
367 Rody, Dr. Carl, Arzt, *Nd* Bhfstr. 46
636 Römer, Pet., Gastw., *Ob* Hochstr. 41
440 Rünz, Hans, Bäckerei, *Nd* Ad.Hitlerstr. 1
334 Runkel, Joh., Zentralheiz., *Nd* Emserstr. 25
469 Sabelberg, Franz, Farbenfbr., *Ob* Ostallee
617 Salzig, Joh. Jak., Weinbau, *Ob* Hochstr. 85a
627 Sauerborn, Josef, Bäckerei, *Nd* Marktstr. 55
376 Sauerwein, Wilh., Gärtnerei, *Ob* Burgstr. 31
263 Schaus, Jos., Tabakwr., *Ob* Adolfstr. 53
532 Scheer, Cornelius, Meister, *Nd* Marienstr.
620 Scheer, Joh., Schiffsbes., *Nd* Hochstr. 30
550 Scheuer, Dr., Arzt, *Ob* Nordallee 4
555 Schickel, Nachf. Fr., Druck., *Ob* Hochstr. 1
471 Schickel, Franz, Elektrot., *Ob* Hochstr. 8
384 Schickel, Jos., Heizanl., *Ob* Wilhelmstr. 10
503 Schimmel, Josef, Kohlen, *Nd* Emserstr. 34
540 Schlösser, Lorenz, Autoverm., *Nd* Rheinstr. 9
8 ml.-Nr. 441 G. S. Schmidt Drahtwerke A.-G., Niederlahnstein, Koblenzer Str. 38. T Drahtwerk P Frankfurt (Main) 228 u. Köln 49187
572 Schmidt, Frz., Metzg., *Nd* Emserstr. 30
420 Schmidt, J. Chr., *Nd* Rosenhof
443 Schmidt, Rudolf, *Nd* Schmidtstr. 20
527 Schmidt, Wilh., Dipl.-Ing., *Nd* Marktstr. 11
396 Schmidt, Wilh., Schreiner, *Ob* Gymnasialstr. 3
482 Schmitz, Hub., Bäckerei, *Ob* Burgstr. 13
215 Schnell, Dr. Ed., Arzt, *Ob* Adolfstr. 9b
356 Schröder & Stadelmann, Farbwerke, O.Lahnst.
216 Schröder, K., Fuhruntern., *Ob* Hintermauerg.
448 Schroeder, R. W., Bücherrevisor, *Ob* Postf. 21
557 Schuch, Kurt, Kfm., *Ob* Adolfstr. 114
290 Schuhhaus Schmidt, Paul, *Ob* Schulstr. 23
582 Schulte, Dr. H., Arzt, *Nd* Bhfstr. 37
274 Schwan, Jos., Autorepar., *Nd* Kobl.Str. 33
222 Schwedhelm Nf., K., Kürschn., *Ob* Hochstr. 10
225 Geschw. Seel, *Nd* Gartenstr. 4
418 Seeler, Albert, Fa. Schmidt, *Ob* Hochstr. 81
245 Seitz, Gerhard, Landesprod., *Nd* Rheinstr. 4
570 Seyler, F. I., Vertreter, *Ob* Südallee 1a
428 Simon, Fritz, Kfm., *Nd* H.Göringstr. 3
394 Simonis, Emil, Metzger, *Nd* Johannestr. 2
493 Spielmann, Franz, Metzg., *Nd* Bahnhofstr. 17
495 Spielmann, H., Metzgerei, *Ob* Frühmesserstr. 6
324 Spielmann, Joh., Metzger, *Ob* Mittelstr. 27
397 Staatl. Gesundheitsamt, *Ob* Steinkauterw. 16
357 Stadelmann, Hugo, *Ob* Nordallee 8
341 Stadtverwaltung Niederlahnstein
257 Stähler, Cornel, Chemiker, *Ob* Lahnstr. 10
513 Staudt, Hans, Buchdruck., *Nd* Bahnhofstr. 5
243 Steffens, Karl, Prok., *Ob* Lahneckstr. 5
358 Stein, Carl Wilh., *Ob* Adolfstr. 7b
658 Steinbach, Rudolf, Dentist, *Ob* Nordallee 3
374 Steinbrech, Jakob, Vertr., *Ob* Südallee 1
241 Stettiner Chamotte-Fabrik A G
484 Straßenmeisterbez. *Ob* Schönebeck, Burgstr.47b
332 Streit, Wilh., Prokur., *Nd* Jahnpl.
622 Strobel, Christoph, Kol.-W., *Nd* Bahnhofstr. 6
326 Sturm, Carl, R.-A. [N], *Ob* Adolfstr. 11
288 Technische Nothilfe, *Ob* Gymnasialstr.
485 Tollo, Daniel, Lebensmittel, *Ob* Schulstr. 10
287 Ton- u. Dachziegelw. „Ems", Friedrichssegen.
277 Trennheuser, Josef, Drogerie, *Ob* Adolfstr.
631 Turngemeinde Oberlahnstein, Westallee 5
353 Vereinigte Lichtspiele, Ober- u. Niederlahnst.
546 / 651 Victoria-Brunnen Akt.-Ges., Oberlahnstein T Victoriabrunnen P Frankfurt (Main) 815
337 Volkert, Ferd., Dentist, *Nd* Bahnhofstr. 31a
226 Volksbank, *Ob* Hochstr. 51
654 Vorjohann, Frau, Heißmangel, *Ob* Burgstr. 47
249 Wagner, Friedolin, Gartenbau, *Ob* Burgstr. 20
206 Walldorf, Th., Bäcker, *Ob* Burgstr. 16
536 Walter, Dr. C., Zahnarzt, *Ob* Adolfstr. 9a
635 Wambach, Jos., Autoverm., *Ob* Bahnhofstr. 6
238 Wasserwerk, Städt., *Nd* Emser Landstr. 18
547 H. Weber & Co., *Nd* Annastr. 4
285 Weckel, Georg, Brauerei, *Nd* Koblenzerstr. 27
212 Wehrheit, Hubert, Kfm., *Ob* Hindenburgall. 84
315 Weigand, Anna, Lebensm., *Nd* Bahnhofstr. 49a
234 Wendrich, Max, Metzger, *Ob* Burgstr. 7
291 Wenzel, Konditorei, *Ob* Hochstr. 12
518 Westenberger, Fr., Radio, *Nd*, Emserstr. 21
523 Winklbauer, W., Bücherrev., *Ob* Göringstr. 1a
276 Wirges, Herm., Gastw., Friedrichssegen
530 Wirth, J., Architekt, *Nd* Rheinstr. 9
333 Wirtshaus a. d. Lahn, *Nd* Lahnstr. 8
508 Wolf, Joh., Waschanst., *Nd* Holzg. 21
626 Wolkenfeld, Frau, Jos., Schuhwr., *Nd* Holzg. 19
430 Wurmbach, Amtsger.-Rat, *Nd* Augustastr. 4
528 Gebr. Zaun, Porzellan, *Ob* Hochstr. 6b
616 Zell II, Peter, Baustoffe, *Ob* Sandstr. 7a
464 Zimmermann, Gg., Farben, *Ob* Adolfstr. 97
519 Zschäbétz, E., Dipl.-Ing., *Nd* Hohenrheinerst.13
344 / 345 Zschimmer & Schwarz, Chemische Fabrik und Gerbstoffwerk Oberlahnstein Akt. Ges.

Ober Langenau b. Hohenelbe (Sudetenl.)

3 Bayer, Albert, Papierwarenfabrik
5 Haller & Zirm, Kalkstein und Kalkwerk, Schotter- und Splitterzeugung, Ober-Langenau b. Hohenelbe
1 Langner, Otto, Postinspektor
2 Mahrle, Jos., Fleischerei, 118
(1) Möhwald, Jos., Gastwirt, Niederhof
4 Polak, Hans, mechan. Weberei, Taschentüchererzeugung, Ober Langenau

Oberlenningen (Württemberg)

87 Allgaier, Joh., Fuhren, Schopfloch, Gutenb.-Str. 133
29 Bachofer, Georg, Kaffee, Schillerpl. 2
75 Bächle, Rob., Malermstr., Hofstr. 26
21 Gebr. Bauer, Holzwarenfabrik, Gutenberg
83 Baumann, Gottl., Bäckerei, Burgstr. 12
82 Binder, Rud., Kfm., Schloßrain 19
28 Borst, G., Gasth. z. Ochsen, Schillerstr. 7
39 Dreher, Ernst, Kraftwagenverm., Gutenberg
14 Ehni, Friedr., Gasth. z. Lamm, Gutenberg
93 Fischer, Max, Kfm., H.Scheufelen-Pl. 3
19 Gaststt. Adler, Jak. Hiller, Schopfloch
55 Gaststt. Adler, K. Hildemann, A.Scheuf.Str. 17
18 Gaststt. Lamm, Joh. Allgaier, Schopfloch
63 Gaststt. Löwen, Ch. Bohnacker, Gutenberg
15 Gaststt. Löwen, Jak. Starzmann, Unterlenning
59 Gaststt. Sonne, Andreas Stehle
22 Gemeindeverwaltung Gutenberg
54 Gemeindeverwaltung Oberlenningen
23 Gemeindeverwaltung Schopfloch
17 Gemeindeverwaltung Unterlenningen
27 Gendarmerie
37 Goll, Karl, Gasth. z. Lamm, Gutenbergerstr. 4
80 Grau, Aug., Autoverm., Kirchh.Str. 89
31 Henzler, Hermann, Gipsermeister
40 Höger, Dr. Theo, Arzt, Hofstr. 2
25 Huber, G., Install., Ad.Scheufelen Str. 6
24 Kächele, Bernh., Haferhdlg., Schopfloch
26 Kächele, Chr., Hafer, Schopfloch
76 Kerner, Wilh., Gasth., A. Scheufelenstr. 2
20 Kiedaisch, Joh., Flaschnerei, Unterlenningen.
36 Lamparter, Fr., Mineralwasser, Heerweg 19
58 Luikart, Robert, Gasthaus, Unterlenningen
91 Mall, Chr., Gemischtwr., Gutenberg, Hptstr. 17
86 Munz, E., Sägew., Owen, Schießhütte 48
12 Nething, Friedr., Kol.-W., Brucken
90 NSDAP., Ortsgr.-Ltr. Schmid
61 Nuffer, Christof, Bäcker, Unterlenningen, KirchheimerStr. 84
41 Papierfabrik Scheufelen. T Papierfabrik Oberlenningen P Stuttgart 93
77 Pfarramt, Evangel.
85 Rebmann, G., Autotransp., Owen, Staigstr. 10
78 Reichle, D., Sägewerk, Gutenberg, Mühlstr. 1
13 Reichle, Ernst, Holzwr., Gutenberg, Hptstr.
53 Reichsbahn, Bahnhof
74 Dieselbe, Bahnhof Unterlenningen
50 Reichspost
81 Renz, Joh., Landw., Unterlenningen
92 Röhm, Ernst, Gemischtwaren
34 Sailer, Chr., Sattler, Unterlenningen, Kirchh. Straße
94 Sailer, Sofie, Lebensm., Amtsg. 5
79 Schäfer, W., Schuhe, Brucken, Friedh.Str.
68 Scheufelen, Dr. Ad., Kommerzienrat, Scheufelenstraße (nur für Privatanrufe), Geschäftsanrufe über Papierfabrik Scheufelen, Amt Kirchheim-Teck Ruf-Nr. 451
69 Scheufelen, K. E., Fabrikbes., Scheufelenstr. 21
52 Schmid & Jauß, Holzwrfbr. Gutenberg
84 Schmid, Chr., Gasth. z. Krone, Gutenberg
38 Schmid, Wilh., Möbelfbr., Unterlenningen
33 Schöpf, Ch., Metzgerei, Gutenberg, Heustr. 49
51 Schwäb. Metallwrfbr. GmbH, Unterlenningen
35 Schwarz K., Elektromstr., Gutenb. Str. 26
16 Schweitzer, Dr. Ph., Arzt, Owen.
32 Sigel, Ernst, Metzgerei, Amtsgasse 17
70 Veigel, Gottl., Gemischtwr., Amtsgasse 11
89 Verbrauchergen. Eßlingen eGmbH
57 Weber, Albert, Masch.-Fbr., Unterlenningen
56 Weber, Eugen, Ölmühle, Unterlenningen.

Oberleschen (Niederschles.)

62 Amtsvorsteher, Adolf-Hitlerstr. 18
48 Autovermietung Strans
78 Beier, Alfred, Gasth., Oberleschen
28 Braecker, Herm., Geflügelfarm, Buchwald
81 Bürgermeister Baierhaus
95 Bürgermeister H. Thorn, Strans 4
14 Bürgermeister, Ober-Leschen
41 Burdack, Paul, Tischlerei, Kosel
82 Ev. Pfarramt Niederleschen
12 Försterei (Revier-), Boberwitz
35 Försterei (Revier-), O.Leschen
60 Försterei (Unter-) Zirkau
34 Försterei (Revier-) Baierhaus
71 Forsthaus Baudendorf
40 Galle, Fritz, Warenhaus, Bunzlauer Str. 33
47 Galle, Otto, Sägewerksbes., Jagdh. Buchwald
80 Gärtner, Bürgerm., Niederleschen
16 Gartenbaubetr. Buchwald, Dr. Else
74 Gebelin, Niederleschen, Schloß
29 Gefolgschaftshaus „Zur Bütte"
23 Gelpke, Karl, Landwirt, Niederleschen
38 Gemeinnützige Siedlungs-Bauges. mbH
31 Gendarmerieposten Ober-Leschen
46 Gerichtskretscham Kosel, W. Standke
18 Gerichtskretscham Strans, Jos. Welter
43 Grosser, Walter, Zahnarzt
13 Gust, Ludw., Boberwitz 2.
32 Heimat für Heimatlose, Hilgerei
45 Hotel „Deutsches Haus", B. Tschuschke
49 Jagdhaus Boberwitz
83 Jeschke, Erich, Bäckerei, Strans
50 Kummer, Herbert, Fabrikdirektor
94 Laugisch, Paul, Kohlen, Zirkau
55 Litter, Berta, Strans
61 Mäusel, Heinrich, Fleischer, Bunzlauer Str. 33
67 Markowski, Reg.-Baumstr.
36 Morawetz, Dr. H., Arzt, Bunzl.Str. 14
48 Mücke, Herm., Tischlermstr., Strans
35 NSDAP, Ortsgruppe
30 Pietsch, Otto, Bahnhofswirt
69 Porzig, Friedr., Kantinenpächter, Strans
17 Pusch, Erwin, Warenhdlg., Niederleschen
65 Reichsarbeitsdienst: 8/105, Oberheide
27 Reichsbahn, Güterabfertigung.
21 Rittergutsverwaltung Buchwald
42 Sander, Alfred, Bäckerm., Zirkau
93 Schmidt, Anna, Hebamme
10 Scholz, Hermann, Warenhdlg., O.Leschen
44 Schulz, Otto, Baugeschäft, Strans
19 Siegert, Karl, Drogen
92 Spar- u. Darlehnskasse Niederleschen
73 Stadt- u. Kreissparkasse Bunzlau, Hauptzweigstelle, Strans
22 Stalling & Ziem, GmbH, Papierfbr., N.Leschen
33 Tilgner, Otto, Fleischermstr.
39 Trogisch, Max, Hammerstr. 6
75 Uffelmann, Arthur, Gastwirt
15 Waldwärterei Mückendorf, ehem. Bahnhaus

85 Wehrmacht, Komm. d. Truppenübungspl., Ostlager Strans
67 Dies., Heeres-Neubauleit., Strans
76 Dies., Heeres-Neubauleit., Gem.-Lager Strans
84 Westholz, Westf. HolzhandelsGmbH, Neuhammer-Strans
24 Zellstofffabrik Waldhof, Werk Oberleschen

Ober Leutensdorf (Sudetenland)

2 Amtsgericht
70 Andersch, Alois, Baumstr., Goethestr. 457
69 Andersch, E., Dr. med., GörkauerStr. 206
78 Arbeitsamt Komotau, A.Hitler-Str. 758
24 Baugesellschaft d. sudetendeutschen Handwerke mbH
89 Brünnler, G., Dentist, K.Henlein-Pl. 16
73 Brüxer Bierniederlage, GörkauerStr. 2
23 Bürgermeister d. Gemeinde Hammer
30 Bürgermeisteramt Niederleutensdorf
50 Bürgermeisteramt Wiesa
123 Chlouba, Gust., Kolonialwaren
21 Cisarsch, Franz, Erdbau-, Tiefbauunternehmen, Depottransporte, Ober Leutensdorf, Dr.-Goebbels-Straße 330
35 Deutsche Gewerbe und Handelskasse rGmbH, Konrad-Henlein-Pl. 176
8 C. A. Dittrich's Nf., Eisenhof
60 Dyonyzyus, Dr. Edgar, Rat, Waldsteinpl. 524
46 Erste Deutsche Lagerhaus- u. Betriebsgen. rGmbH
144 Feuerwache freiw. Feuerwehr, Badegasse 593
63 Fleischer, Franz, Gemischtwr., Schillerstr. 378
58 Forstamt, Staatl., Wieselstein, Schloßstr. 1
28 Forstamt, Staatl., Tiergarten, Rich.-Fiedler-Straße 438
91 Frank, J., Fleischerei, Herm.Göring-Str. 147
31 Gemeindeverwaltung, Bergesgrün
38 Gemeindeverwaltung Bruch
75 Gemeindeverwaltung Göhren
23 Gemeindeverwaltung Hammer
30 Gemeindeverwaltung Niederleutensdorf
106 Gemeindeverwaltung Rauschengrund
50 Gemeindeverwaltung Wiesa
49 Gendarmeriestation Hammer
74 Gletzelt, Emil, Leder, Schloßg. 22
27 Göpfert, Ferdinand, Kolonialwaren-Großhandlung, Dr.-Goebbels-Str. 449
72 Göpfert, Karl, Spedition
90 Görkauer Bierniederlage, K.Henlein-Pl.
139 Güternahverkehr, Schlachthofstr.
116 Guth, Aug., Sauerkohlfbr., Bergesgrün, Ad.-Hitler-Str. 12
138 Haas, Alfred, Wassermstr., Benkegasse 384
99 Hämann, Carl, Buchdr., Dr.Schlesinger-Str. 53
47 Heller & Schiller, Holzwr.-Fbr., Str.d.SA. 529
94 Hermsdörfer, Jos., Autobusuntern., Friedhofstraße 155
62 Hickes Hotel Deutsches Haus
26 Himmelfürstschacht d. Brucher Kohlenw.AG, Hammer
101 Horn, A., Holzwrfbr., R.Fiedler-Str. 79
127 Horn, Karl, Bauer, Goethestr. 157
86 Hotel Drei Linden
57 Hotel Zahn
93 Hrstka, Franz, Kfm., GörkauerStr. 370
122 Kaltfuss, R., Textilmaschinen und Ersatzteile, Durchführung von Montagen „Techn. Nothilfe"
59 Keizl, Rudolf, Drogerie
3 Keller & Co, Hutfbr., R.Fiedler-Str. 283
39 Klausnitzer, F. X., Leinenmanufaktur, Ad.-Hitler-Pl. 37
33 Knie, Rud., Baumstr., H.Göring-Str. 549
22 Kohinoorschacht d. Brucher Kohlenw.AG, Bruch
104 Kreditanstalt d. Deutschen rGmbH, E.Taschner-Pl. 687
(82) Kriminaldienststelle Bruch, Str.d.SA. 1
68 Krolopper, Frz., Tierarzt, Str.d.SA. 749
10 Kunze, Emil, Fabriken f. Möbel, Römheldstr. 17
100 Lichtspiele, Vereinigte, Dr.Goebbels-Str. 421
71 Liebscher, Rud., Bestattungsanst., Goethestraße 546
107 Loos, Gust., Gastw., Rauschengrund 27
45 Loos, Dr. Oskar, Arzt, Wasserg. 71
102 Lorenz, Edmund, Schulpl. 504
16 Marbach & Riecken AG, Rauschengrund 3
52 Maresch, A., Buchdr., K.Henlein-Pl. 149
11 Meixner, Ant., Baumstr., Schulpl. 296
18 / 118 Michalke & Co., Spinnereibetriebe, Ober Leutensdorf, Hans-Knirsch-Straße 333
15 Ders., RauschengrunderStr. 308
143 Mineralöl-Baugesellschaft mbH, A.Hitler-Str.45
81 Motz, Ludw., Butter, Badeg. 407
148 Niklas, A., Baugeschäft
12 Nordböhm. Elektrizitätsw. AG, R. Fiedler-Straße 454
14 Nordböhm. Elektrizitätsw. Bodenbach
84 NSDAP., Ortsgruppe 2, Schulstr. 394
41 Dies., Ortsgruppe 1, Schillerstr. 125
20 Dies., NSV., Ortsamtsleitung Süd, Dr.Schlesinger-Str. 52
103 Dies., NSV.-Jugend- u. Müttererholungsheim
18 Oberleutensdorfer Baumwollspinnereien Michalke & Co, H.Knirsch-Str. 333
97 Ohmrich, Alf., Maschinenbau, H.Knirsch-Straße 696
79 Patzelt, Jos., Kunststeinfbr., Niederleutensdorf
51 Perner, Rud., Seilerwaren, Brucher Straße 403
29 Pick, E. G., Spinnerei, H.Knirsch-Str. 527
54 Pietsch, Ferd., Schillerstr. 82
36 Pilsner Bierniederlage
4 Polizei 2. Revier, Schloßstr. 5
82 Dies., Polizei-Revierzweigstelle Bruch
83 Dies., Polizeistation Bergesgrün
56 Dies., Polizeistation Niederleutensdorf
53 Dies., Polizeistation Wiesa
130 Dies., Staatl. Kriminalpolizei Brüx, Forstamtsgasse 84
117 Pröckl, Jos., Bekleid., Schlesingerstr. 51
66 Radiohaus Gläser, K.Henlein-Str. 290
25 Reichsbahn, Bhf. Oberleutensdorf
98 Dies., Wiesa-Oberleutensdorf
2 Reichsjustizverwalt., Amtsgericht, A.Hitler-St39
132 Reichsluftschutzbund, Schillerstr. 187
185 Reichspost, Postamt Oberleutensdorf
87 Dies., Postamt Maria-Ratschitz
34 Reißmüller, A., Sägew., Niederleutensdorf 100
61 Richter, Ed., Spedition
85 Richter, Karl, Autotransport, Niederleutensdorf 164
134 Rotes Kreuz, Deutsches
9 Rothe, Ernst, Kol.-W., Ad.Hitler-Pl. 47
5 Rudolf, Dr. Albin, R.-A., K.Henlein-Pl. 186
7 Josef Schär
Spedition, Möbeltransport, Einlagerung. Gegr. 1885. Oberleutensdorf (Sudetenland), Dr.-Schlesinger-Straße. T Schär
48 Schlachthaus, Städt., Schlachthofstr.
88 Schmidt, Dr. Jos., Arzt, Waldsteinpl. 3
105 Schneider, Gust., Maurerm., Niederleutensdorf, Ad.Hitler-Str. 187
96 Schneider, Hugo, Mühle, Rauschengrund
67 Schneider, Oskar, Tuchmodewaren
147 Schott, Dr. Franz, Notar
109 Seifert, Ernst, Wäsche, Ad.Hitler-Pl. 46
110 Seifert, Rud., Teppiche, Ad.Hitler-Pl. 46
40 Seifert, Rud., Tuche, Kircheng. 34
19 Sparkasse der Stadt Oberleutensdorf, Ad.-Hitler-Pl. 49

1 u. 76 Stadtverwaltung Oberleutensdorf
44 Ernährungs- und Wirtschaftsstelle, Gewerbepolizei, Markt- und Wohnungsamt, Wassermeister
146 Bürgermeister Franz Richter (Wohnung)
48 Städt. Schlachthof
138 Städt. Wassermeister (Wohnung)
156 Städt. Altersheim
30 Zweigstelle Oberleutensdorf Ortsteil Niederleutensdorf
30 Amtsleiter Fischer (Wohnung)
... **Außenstelle Oberleutensdorf Ortsteil Maltheuern. Fernspr. Brüx 876**

111 Stand, Joh., Schuhm., Gabelsb.Str. 536
43 Staude, Rud., Hdlsgesch., Wassergasse 499
108 Svejda, Dr. Jaroslav, R.-A., Schloßg. 18
55 Teubner, Rud., Drogerie, Dr.SchlesingerStr. 29
65 Veit, Herm., Baumstr., Forstamtsg. 272
35 Volksbank Oberleutensdorf eGmH, Konrad-Henlein-Pl. 176
(23) Gebr. Weber, Sägewerke, Hammer
115 Weber, Max, Schuhe, Kirchenstr. 394
44 Wohlfahrts-, Bautechnisches u. Meldeamt
120 Wohnungs-AG d. Reichswerke H. Göring, Baubüro
37 Zahlstelle d. Bezirkskrankenversicherungsanstalt Brüx, Leonhard-Lindner-Str. 472
17 Zahn, Frz., Fleischerei, Schloßg. 19

Oberleuthen (Üb. Oderberg) [Oberschlesien]

1 Gemeindevorstand
2 Gendarmerieposten

Oberlichtenau (Bez. Chemnitz) [Sachsen]

☛ *Au* = Auerswalde (Bez. Chemnitz)

321 Agsten, Fr. Hugo, Sägewerk, Oberlichtenau
227 Ahnert, Otto, Kantor, Ottendorf
210 Albrecht, Arzt, Auerswalde
276 Anke u. Hunger, Bauuntern., Niederlichtenau15
268 Arnold, A., Fahrradteilefbr., Auerswalde 183
281 Arnold, Arno, Bauer, Niederlichtenau
242 Arnold, Paul, Baugesch., Ottendorf, Dorfstraße 101c
303 Autogen-Gasaccumulator, A.-G.
319 Barthel, Arthur, Dachdecker, Auerswalde
306 Beyer, Paul, Gärtnerei, Ottendorf
247 Biegel, Anton, Kaufmann, Nr. 47E
316 Bochmann u. Co, *Au* Oberlicht.Str. 181n
373 Böhland, G., Gartenb., *Au* Dorfstr. 14
286 Böhme, Kurt, Direktor
257 H. Th. Böhme A.G., Großhandlung von Drogen und Chemikalien
215 Böttger, Max, Strumpffabr., Auerswalde.
282 Bonitz, Arno, Fleischermstr., Ottendorf.
207 Bonitz, Richard, Viehhdlg., Ottendorf.
248 Chem.-techn. Werke Böhme & Michael
357 Cirine-Werke Böhme & Lorenz, Hauptstr. 51b
329 Clauß, C. Linus, Zigarrenfbr., Niederlichtenau
277 Dawin, Frdr., Ingen., Ottendorf.
209 Dietrich, Max, Bauer, Ottendorf
219 Dietze, Richard, Lebensm., Auerswalde 182
328 Dittrich, M., Papierhdlg., Ottendorf 60b
375 Dittrich, Walter, Kfm., Ottendorf 98c
(323) Dost, Walter, Elektr. Anl., Ottendorf
249 Dresen & Enderes, Lack- und Holzbeizenfabrik
239 Fichtner, Max, Wäscherei, *Au* NeueSiedl. 189
297 Fischer Arthur, Ottendorf Nr. 6.
362 Fischer, Emil, Lohnfuhren, Auerswalde 30d
263 Förster, Georg, Strumpf-Wirkwaren.
223 Franke, Oskar, Bauer, Auerswalde
225 Franke, Willy, Schmiedemstr., Auerswalde
279 Friebel, Chr., Erblehngericht, Ottendorf
300 Friedrich, Richard, Tischlerei, Auerswalde 109
296 Fritsche, Bruno, Bauer, Auerswalde 7
229 Gasthof Amtsschenke, Auerswalde.
230 Gasthof Brettmühle, Ebersdorf, Mittw.-Str. 76
269 Gasthof Erbgericht, Auerswalde
320 Gasthof Forsthaus, Garnsdorf 105b
262 Gasthof Linde, Alb. Hering
261 Gasthof Obergarnsdorf, Garnsdorf
314 Gasthof Oberlichtenau, Rich. Ulbricht
292 Gasthof Ottendorf, W. Greulich
356 Gastw. Erholung, Auerswalde 159
289 Gastw. Peterskeller, O. Holler, Auerswalde
337 Gastw. Richter, Br. Richter, Ottendorf
326 Gastw. Sängerheim, W. Steidten, Auerswalde
295 Gelbrich, O., Bauer, Ottendorf, Amtsh. Rochl
225 Gemeindeverw. u. Sparkasse Auerswalde
238 Gemeindeverw. Garnsdorf
237 Gemeindeverw. Oberlichtenau
203 Gemeindeverw. Ottendorf
201 Gendarmerieposten Auerswalde
203 Gerstenberger, Bürgermstr., Ottendorf
371 Glöckner, Erich, Bäcker, Ottendorf 149
259 Goldammer, Alfred, Papierw., *Au* Dorfstr. 98
341 Goldammer, B., Kol.-Wr., Auerswalde
354 Güldner, Gerh., Bäcker, Ottendorf 70c
246 Haase, Paul, Fabrikbes., Niederlichtenau
342 Hahner, Dr., Zahnarzt, Auerswalde 30C
368 Hentschel, F., Gartenb., Oberlicht.Str. 2
370 Haspel, Anton, Waldsiedlung
308 Heinitz, Oskar, *Au* Waldsiedlung 181
333 Herold, Volkmar, Strickwr.-Fabrik
243 Hoehl, Dr. Erwin, Arzt, Auerswalde 181 H
369 Höppner, R., Bäck.-Geräte, Waldsiedl. 70
294 Hösel, Johannes, Mühlengut, Garnsdorf.
273 Hösel, O., Handschuhfbr., Ottendorf 54
324 Hoffmann, O., Holz- u. Kohlen, Auerswalde
240 Jahn, Dr., Arzt, Ottendorf 102
280 Jordan & Co., Färberei, Auerswalde
355 Kauffmann, Helene, Auerswalde 99
228 Keller, Gg., Prok., *Au* Horst-Wessel-Str. 182W
244 Kirchenbehörden: Pfarramt Auerswalde
330 Kirchenbehörden: Pfarramt Ottendorf
254 Klingner, Armin, Kfm.
275 Klingner, Franz, Strumpffabrik
305 Knorr, Oskar, Berggut, Garnsdorf 107
202 Kühnert, Alban, Elektrohdlg., Auerswalde 34
327 Kuhr, Ernst, Schauspieler, *Au* Dorfstr. 2B
241 Landwirtschaftl. Handelsbank eGmbH
233 Leichsenring, E. A., Kol.-W., *Au* Auersw.Str.
278 Lichtmann, Rich., Gastw., Auerswalde 36b
217 Liebers, Paul, Kohlen.
245 Lippmann, Moritz, Auerswalde 498
212 Löschner, Heinz, Fleischerei, Garnsdorf 99
251 Löser, Paul, Klempnermstr., Auerswalde
343 Lohse, Hermann, Spinnerei-Artikel.
220 Macht, Heinr., Auerswalde
226 Mehnert, Kurt, Manuf.W., Ottendorf 24
325 Meißner, Hans, Käserei, Auerswalde 121
301 Johann Morawietz & Söhne, Verzinkerei
222 Müller, Arth., Dachdecker, Auerswalde
302 Müller, Emil Br., Inkasso
232 Müller, Theodor, Viehhdlg., Ottendorf 30
323 Neuhäußer, Friedrich, Käserei, Ottendorf.
304 Oest & Hoyer, technische Bedarfsartikel für die Textilindustrie. T Oest
335 Oestereich, Paul, Insp., *Au* Hauptstr. 185c
218 Opitz & Böttger, Strumpffbr., Auerswalde 97a
267 Ortskrankenkasse, Allgem., Auerswalde
236 Otto, Karl, Baumeister
231 Pfeifer, Fritz, Fleischer, Ottendorf
349 Polizei Ottendorf
208 Reichsbahn, Güterabfertigung Auerswalde
253 Dieselbe, Güterabfertigung Oberlichtenau
352 Dieselbe, Güterabfertigung Ottendorf
205 Reichspost, Postamt
260 Renner, Arthur, Bauer
350 Richter, Kurt, Heizmaterialien, Ottendorf 109
270 Richter, Paul, Käserei
339 Richter, Richard, Baugesch., Ottendorf
213 Richter, R., Amtmann, *Au* Hitler-Str. 185z
271 Riedel, Eberh., Bauer, Garnsdorf 90
272 Riedel, Paul, Bauer, Garnsdorf
312 Rittergut Auerswalde, Dipl.-Landw., E. Seidel
317 Römer, A., Bauer, Garnsdorf, Dorfstr. 101
307 Rübartsch, Ludw., Gärtner, Oberlichtenau
264 Saupe, Ottwin, Bauer, Auerswalde
240 Schlegel, Fritz, Fleischerei
324 Schlimper, Bruno Bäckerei, Auerswalde
310 Schmidt, Bernh., Ratskeller, Garnsdorf 86c
255 Schnuck, Kurt, Dentist, Auerswalde 1E
285 Schütze, Rudolf, Käserei, Garnsdorf 23
214 Schuhmann, Herbert, Kfm., Auerswalde 181c
351 Schule Ottendorf 119B
344 Schule, ob. u. Verb.-Berufs-, *Au* Schulweg 1
353 Seidel, Arno, Klempnermstr., Ottendorf
331 Seidemann, Alfred, Dipl.-Ing., Am Bahndamm
265 Seifert, Dr. Herbert, Tierarzt
349 Seltner, Pol.Hauptwachtmstr., Ottendorf 46
363 van Semmern, Anni, *Au* Dorfstr. 103b
345 Sohre, Osk., Baumstr., *Au* Ad.Hitler-Str. 187H
258 Spar- u. Girokasse Ottendorf
351 Söldner, E., Fuhrgesch., L.Schlag.Str. 182
203 Sparkasse Mittweida-Ld., Ottendorf
287 Steinbach, Arno, Fahrräder, *Au* Dorfstr. 80
283 Steinbach, Arthur, Bauer, Garnsdorf Nr. 55
313 Steinbach, L., Tonwr., Garnsdorf, Dorfstr. 45
204 Streine, Max, Fleischerei, Niederlichtenau.
309 Streubel, Dr., Hofrat, *Au* Kinderwaldstätte
311 Talkenberger, P., Stick., Ottendorf, Dorfstraße 112B
256 Tauscher, Erich, Gastwirt
288 Thum, Arno, Tischlerei, Ottendorf 106d
318 Thum, R. Paul, Gartenbau, Ottendorf 153
293 Uhlig, Bruno, Bauer, Ottendorf
364 Uhlig, E., Vertr., *Au* Fr.Seldte-Str. 188E
372 Uhlig, Helene, Hebamme, *Au* Kolonie 182R
221 Ullrich, Martha, Kurzw., Auerswalde
206 Viehweger, Fritz, Fleischerei u. Kol.-W.
315 Wächtler, Otto, Fleischerei, Auerswalde
374 Weber, Hugo, Fleischerei, Auerswalde 185y
284 Wehrmacht, Heeres-Nebenzeugamt
338 Wiedemann, Rob., Zimmerei, Ottendorf.

Obermarchtal (Württemberg)

13 Böttle, Alfons, Landwirt, Mittenhausen
26 Bott, Karl, Gasth. Marchtaler Hof
2 Buck. Konrad, Metzgerei.
37 Butscher, A., Gasth. z. Adler, Reutlingendorf
3 Endele, Fidel, Sägewerk.
18 Engel, Josef, Molkerei
4 Fisel, Anton, Mühlcbes., Lauterach.
9 Forstamt, Fürstliches.
6 Forstamt, (Württ.), Mochental
10 Fürstliche Rentkammer
33 Fürstliche Schloßverwaltung
19 Fürstl. Revierverwaltung
5 Gemeindeverw. Obermarchtal-Rechtenstein
7 Gemeindeverwaltung Datthausen
21 Gemeindeverwaltung Gütelhofen
27 Gemeindeverwaltung Lauterach
22 Gemeindeverwaltung Luppenhofen
17 Gemeindeverwaltung Reichenstein
8 Haible, R., Mühle, Laufenmühle.
32 Klöß, Ant., Bauer, Ad.Hitlerstr. 2
16 Kloster d. Heimsuchung Mariä
15 Krämer, Alfred, Villa, Rechtenstein.
12 Krämer, J., Holzstoffbr., Rechtenstein.
25 Mayer, Math., Landmaschinen-Reparatur
24 Merkle, Georg, Fürstl. Schloßwirtschaft
11 Moll, Karl, Gasth. z. Löwen, Talheim
14 Reichsbahn, Bahnhof Rechtenstein
36 Rieger, Josef, Maurermeister
29 Schmid, Ferd., Landw., Rechtenstein
34 Schnitzer, Paul, Bäckerei
30 Stöhr, Norb., Autoverm.
1 Vögele, Dr., Arzt.

Ober Markersdorf (Niederdonau)

2 Falta, Wilhelm, Dr., Forsthaus
1 Scher, Georg, Kaufmann
4 Steinmetz, Ernst, Kfm., 47
3 Leo Wöber Bürgermeister, Ober Markersdorf 55

Obermarschacht (Üb. Winsen [Luhe]) [Hannover]

60 Ahrens, Hermann, Korbflechterei
14 Basedow, G., Kistenfabrik
15 Brackelmann, Herm., Viehhdlg., Eichholz 6
50 Brandes, Heinr., Lehrer, Stove.
36 Brügmann, Herm., Bäckerei, Rönne 2
18 Deetz, Otto, Schiffer, Schwinde Haus 54
31 Demnitz, Ing., Niedermarschacht 48
48 Detloff, Herm., Gemischtwaren, Tespe
13 Eggers, Jul., Obst, Schwinde 11
67 Elvers, Aug., Obst, Rönne 38
12 Elvers, Otto, Schiffer, Tespe 69a
25 Fehling, H., Gemischtwr., Rönne, Hs. 47.
28 Gade Herm., Kol.-W., Tespe Hs. 31.
75 Gemeinde-Schwesternstation, Stove Nr. 8
61 Gemeinde-Schwesternstation, Tespe
35 Gendarmerieposten Niedermarschacht
16 Gendarmerieposten Tespe
76 Giese, Henry, Händler, Niedermarschacht 51
29 Harms, Aug., Gastwirt, Schwinde.
97 Harms, Christian, Bauer, Rönne
45 Harms, Rudolf, Korbhdlg., Schwinde.
55 Heidtmann, Wilh., Korbm., Schwinde 45
32 Heilmann, Carsten, Schiffer, Nr. 70
38 Heilmann, Martin, Gastw., Dorfstr. 4
72 Jürgs, Herm., Bäckerei, Tespe 25
51 Klies, Joh., Baumeister
46 Koch, Herm., Baugesch., Niedermarschacht 44
41 Koch, Otto, Baugeschäft
47 Kopp, Franz, Apotheke, Dorfstr. 47.
39 Kupfer, Konrad, Baugesch., Nd.Marschacht 81
54 Land, Wilhelm, Schiffer, Rönne, Hs. 32.
42 Lohmann, Wilh., Friseur, Haus 61
49 Lohmeyer Julius, Bäckermstr., Hs. 59.
90 Maak, Willy, Bürgermstr., Schwinde Hs. 1
56 Mahnke, Johs., Maurermstr., Schwinde 55.
63 Meyer, Benno, Bauer, Tespe 49
58 Meyer, Ernst, Bauer, Rönne Haus 6
69 Meyer, Otto, Autoruf, Schwinde 69
53 Meyer, Theodor, Dachdecker, Rönne 24.
44 Meyn, Johs., Bauer, Niedermarschacht
34 Michelsen, Rud., Schlachterei, Haus 55
57 Mohrmann, H., Kfm., Stove 3
96 Neven, W., Gemüse, Niedermarschacht
14 Obermarschachter Kistenfabrik, G. Basedow
23 Otto, Dr. Albert, Arzt
95 Petersen, H., Korbhdlg., Schwinde.
30 Petersen, Henri, Mühle, Niedermarschacht
78 Pfaffenbach, Albert, Elektriker, Rönne 60
43 Pfaffenbach jr., C., Schmiedemstr., Rönne
24 Pfarramt
20 Poststelle
68 Rehr, Paul, Bauer, Tespe
59 Rieckmann, Otto, Bauuntern., Schwinde 52
70 Riek, Carl, Fährhaus, Tespe.
93 Röhrhop, Albert, Gasthaus.
40 Rosenberg, Johanna, Ww., Niedermarschacht
26 Sander, Ernst, Schiffer, Schwinde, Deich 38
74 Sander, Ferdinand, Gastw., N. Marschacht 15.
94 Schmelke, Karl, Bäckerei, Tespe
73 Schmugler, Fritz, Mühle
65 Schröder, Wilh., Schlachtermstr., Rönne 55
52 Schütte, Willi, Manuf.-W., Dorfstr. 99
37 Schulte, Heinr., Schmiede, Schwinde 17
27 Schwarz, Friedr., Gastw., Tespe
92 Sievert, Aug., Install., Stove.
86 Soetebier, Alb., Kolonialwr., Tepse 119
79 Soetebier, Aug., Kohlen, Stove
17 Spar- u. Darlehnskasse Niedermarschacht
19 Ternus, Heinr., Kohlen, Tespe 66
87 Vick, Amandus, Bauer, Rönne, Hs. 9
71 Vick, August, Bauer, Stove 1
64 Vick, Erich, Bauer, Niedermarschacht 2
33 Wenck, Joh., Bauer, Niedermarschacht 5
89 Wencke, Heinrich, Korbmacher.
77 Wieberneit, Rudolf, Schiffer, Hs. 38
66 Wiegels, Heinr., Bauer, Schwinde
91 Wolter, Henry, Korbweiden, Haus 41

Ober Meisling (Niederdonau)

1 Gendarmerieposten

Ober Mieming (Tirol)

☛ Die einzelnen Rufnummern in **runder Klammer** () angefügte Stellenzahl — z. B. 2(4) — ist bei Gesprächsanmeldung als Stelle 4 von Nr. 2 usw. mitzuverlangen.

2 (2) Brenner, Joh., Gasth. Traube
3 Fraktion Untermieming im Gasth. „Lamm"
4 Gendarmerieposten
2 (3) Hafele, Otto, u. Gemeindeamt
1 (2) Haid, F. J., Gasthof
1 (3) Offer, Dr. Franz, Zahnarzt
5 RAD. f. d. weibl. Jgd., Lager 1/200, Barwics

Obermörlen (Hessen)

22 Bürgermeisterei Hess. Langenhain
23 Bürgermeisterei Obermörlen.
36 Försterei, Revierförster Giebenhain
33 Koch, Karl, Rohprodukten
27 König, Ant. Herm., Landesprod.
29 König, Josef Karl, Landesprodukt.
37 König IX., Karl, Hoch- u. Tiefbau
26 Langenh. Ziegenb. Spar- u. Darlehnskass. Vereine, Langenhain
35 Möbelhaus König
34 v. Passavant Erben, Mühle, Ziegenberg
21 v. Passavant'sche Forstverw., Ziegenberg
28 Scheibel, Adolf Wilh., Landkfm.

25 Scheibel II, Heinr. Jos., Holzhdlg.
31 Scheibel, Jak. Karl, Schreinerei
24 Sopp, Heinrich Hermann, Viehhändler
38 Ulm, Willi, Viehhdlr.

Ober Mois (Bez. Breslau) [Niederschlesien]

56 Baudisch, Herm., Fleischerei, Jerschendorf
27 Bürgermeister, Eisendorf
42 Bürgermeister, Jerschendorf
07 Bürgermeister, Nieder-Mois
70 Bürgermeister, Ober-Mois
58 Bürgermeister, Tschammendorf
34 Büttner, A., Bauer, Jerschendorf
13 v. Carmersche, Gräfl. Wirtsch.Amt Panzkau
08 **Dominium Körnitz.**
36 Drusche, Martin, Bauer, Zuckelnick
45 Ecke, C., Landwirt, Tschammendorf
49 Feige, Martin, Baugeschäft
12 Haeusler, Friedr., Landwirt, Nieder-Mois
14 Heinrich, A., Bauer, Zuckelnick
19 Herrmann, Alois, Bauer, Hauptstr. 21
24 Kinner, Walter, Bauer, Niedermois, Dorfstr. 9
50 Kitscher, Robert, Viehhdlr.
22 Klippel, Emil, Kfm., Jerschendorf.
06 Land, Fritz, Bauer
44 Lorenz, Paul, Gasthofbes., Tschammendorf
15 Mader, A., Molkereibes., Nieder-Mois
52 Mühlenwerke Ober-Mois, Robert Vogt
21 Neide, Dr. H. F., Min.-Rat a. D., Körnitz.
18 Nitsche, W., Maschinenrep., Tschammendorf
55 Nixdorf, Otto, Masch.-Repar., Jerschendorf
26 Obst, August, Kraftfahrzeuge, Körnitz
16 Quegwer, E., Masch.-Baumstr., Jerschendorf
48 v. Radziewsky, Lucian, Erbh., Tschammendorf
51 Reichsbahn, Güterabfertigung.
31 Scheibke, Oskar, Rittergut, Jerschendorf
41 Schnyder, A., Gasthof, Körnitz.
46 Scholz, Alfred, Bauer, Tschammendorf
10 Scholz, Anna, Landw., Tschammendorf
29 Scholz, Herbert, Bauer, Tschammendorf
32 Schütz, Heinr., Bäckerei, Nieder-Mois
25 Schwarz, Friedem., Diplomlandw., Eisendorf
17 Spar- u. Darlehnskasse, eGmuH, Dorfstr. 4
09 Spar- u. Darlehnsk.V., EGmuH, Tschammendorf
40 Thon, Ernst, Landwirt, Tschammendorf
05 Tilgner, Oskar, Landw., Erbscholtisei
30 Überlandzentrale Mittelschles., Bahnhofstr. 9
57 Walter, Emil, Landw., Tschammendorf

Obermoldau (Böhmerwald) [Bay.]

4 Fürst zu Schwarzenberg'sche Forstverwaltung Kubohütten
5 Fürst zu Schwarzenberg'sche Forstverwaltung Mitterberg
1 **Gemeindeverwaltung Obermoldau**
7 Hampl, Josef, Sägewerk Mitterberg
3 Hasselberger, Josef, Sägewerk
2 Kreditanstalt der Deutschen rGmbH
6 Reichsbahn, Bahnhof Kubohütten

Obermühl (Donau) [Oberdonau]

6 Bräuer, Leo, Gastwirt
2 Donau-Dampfschiffahrts-Gesellschaft
7 Gendarmerieposten Obermühl
4 **Papierfabrik Cröllwitz-Obermühl Gesellschaft m. b. H.**

Obernberg (Inn) [Oberdonau]

12 Aigner, Dr., u. Co, Farbenfabrik
26 Amtsgericht
23 Apotheke z. hl. Jungfrau
17 Bramberger, Josef, Fleischerei
4 Ecker, Franz, Autounternehmung
3 Fürst, Rudolf, Bauunternehmung
30 Gamisch, Konrad, Schlosserei
14 Gendarmerieposten
33 Gruber, Josef, Bäckermeister
31 Hillerbrand, Franz, Kaufmann
35 Hofinger jr., Felix, Kfm., Zehenthofstr. 279
11 Hohla jr., Max, Gasthof zum Hofwirt
2 Hohla sen., Max, Gasthof z. goldenen Kreuz
7 Hötzinger, Josef, Spediteur
21 Jugendamt, Fürsorgestelle
22 Kaiser, Dr. Karl, R.-A., Hauptpl. 78
9 Katzenberg-Gut, A. Steinbrener-Hauenschild
28 Krankenhaus Obernberg
15 Lang, Johann, Kaufmann
16 Lang, Josef, Kaufmann
6 Marktgemeindeamt
29 NSDAP., Ortsgruppe Obernberg a. I.
13 Plunger, Dr. August, Arzt
25 Prillmann, Alfred, Uhrmacher
34 Reichspost, Postamt
20 Rosenleitner, Franz, Fleischerei
27 Schaffler, Dr. Karl, Tierarzt
32 Sonnleitner, Wilhelm, Sodawasserfbr.
19 Sparkasse des Marktes Obernberg am Inn
24 Straßenverwaltung Obernberg a. I.
18 Volksbank rGmbH, Altheim, Zweigst. Obernberg
27 Wassermann, Eugen, Kaufmann
10 Wiesbauer, Karl, Kunstmühlen, Mühlberg
5 Woerndle, Anton, Eisenhändler

Obernburg (Mainfranken) [Bay.]

504 Ackermann, Joh., Vertreter
226 Adrian, Willi, Kleinwallstadt
228 Alexander, J., Lederfabr., Kleinwallstadt
415 **Amtsgericht.**
519 Apotheke (Stadt-), Fritz Baldes
275 Apotheke, Kleinwallstadt, H. Kußmaul
452 Appel, Vincenz, Kfm.
458 Axt, Leonhard, Lebensmittel
481 Bachmann II, Adam, Lebensmittel, Elsenfeld
483 Bachmann, J., Kohlen, Elsenfeld
456 Bachmann, Leo, Baugesch., Elsenfeld
436 Bätz, Ludw., Autovermietung
281 Baldringer, Heinr., Öle, Kleinwallstadt
842 Ball, Karl Tabakwr., Mömlingen
521 Ballmann, Anton, Spenglerei, Elsenfeld.
498 Bauecker, Wilh., Kaminkehrermstr.
431 Bauer, Josef, Maschinenhdlg., Elsenfeld
517 Baumann, Ludwig, Landwirtsch. Lagerhaus.
406 Bayer. Hypoth.- u. Wechselbank
468 Bayer. Warenvermittlung landw. Gen.AG
528 Becker, Anton, Glaserei, Elsenfeld.
529 Becker, Max, Fuhrunternehmer, Elsenfeld
202 Becker III, Theod., Metzgerei, Kleinwallstadt
478 Benninger, Johann, Manufakturwaren
556 Borst, Cassian, Kol.-W.
462 Braun, Dr. Wilh., Arzt
508 Buhler, Josef, Schmiede, Rück
423 Burgtheater
495 Deckelmann, Ernst, Bäckerei
489 Deckelmann, Franz, Wagnersmühle
441 **Dier, Hans, Weinhdlg.**
444 Dinkler, Valentin, Polstermöbel.
848 Dresch-Genossenschaft eGmbH, Mömlingen
263 Eppig, Aug., Kol.-W., Großwallstadt
401 **Faßfabrik Kreuzmühle, Alois Vaeth, Faßfabrik und Sägewerk, Kreuzmühle b. Elsenfeld**
295 Forstamt Kleinwallstadt.
427 Forstverwalter Obernburg
437 **Früchteverwertung Elsenfeld (Main) Karl Grünewald**
547 Gasthof Anker, Phil. Reisinger
493 Gasthof Bayer. Hof, P. Ederer
501 Gasthof Braustübl, Aug. Wolz
837 Gasthof Bretzel, R. Seitz, Mömlingen
282 Gasthof Eisenbahn, M. Lang, Kleinwallstadt
206 Gasthof Engel, Kleinwallstadt
248 Gasthof Fränkischer Hof, Hausen
451 Gasthaus Hirschen, Helene Müller
497 Gasthaus Karpfen, Gg. Deckelmann
822 Gasthaus Krone, Eisenbach, Ufr.
836 Gasthaus Krone, Mömlingen
216 Gasthaus Krone, Kleinwallstadt
503 Gasthaus Löwen, Josef Elbert
505 Gasthaus Ludwigskeller
448 Gasthaus Sonne, Eva Pfeifer
233 Gasthaus Traube, Kleinwallstadt
260 J. Geis & Co, Kleiderfbr., Großwallstadt
823 Gemeideverwaltung Eisenbach
425 Gemeindeverwaltung Elsenfeld
279 Gemeindeverwaltung Großwallstadt
254 Gemeindeverwaltung Hausen
249 Gemeindeverwaltung Kleinwallstadt
834 Gemeindeverwaltung Mömlingen
429 Gendarmerie-Hauptstation, Obernburg
235 Gendarmeriestation, Kleinwallstadt
833 Gendarmeriestation, Mömlingen
212 Gerhart, Franz, Steinbruch, Kleinwallstadt
484 **Giegerich, Hugo, Herrenkleiderfabrik, Obernburg (Unterfranken)**
830 Giegerich Söhne, Ph. J., Düngem., Mömlingen
520 **Götz, Fritz, Flußbaggerei, Mainsand- u. Kieswerk, Erlenbach bei Obernburg (Mainfr.)**
835 Graumann, Walter, Sägewerk, Mömlingen
827 O. & J. Greßbach, Maschinen, Eisenbach
821 Gruber, Franz Adam, Lauterhof
440 Gruber, Jakob, Bäcker, Römerstr. 73
437 Grünewald, K., Obstverwert., Elsenfeld
853 Grundmann, Bruno, Betrieb Eisenbach
470 Hahner, Wilh., Eisenhdlg.
543 Hain, Josef, Gastw.
510 Hartig, Josef, Kol.-W., Rück
832 Hartmann, Dr. A., Arzt, Mömlingen
841 Hartmann, Joh., Landeserzeugn., Mömlingen
491 Heimer, Lothar, Notar
852 Hennrich, Th., Steuermann, Eisenbach
262 Herdt, Herm., Gasth., Großwallstadt
502 Hochtief AG, Baubüro Glanzstoffbr.
459 Hofmann, F., Bauunternehm.
460 **Hofmann, Robert, Sägewerk, Holzhandlung, Elsenfeld (Main)**
492 Hohm & Markert, Kleiderfbr.
412 Holderbach, Karl, mech. Repar.-Werkst.
221 Iftner, Dr. H., Zahnarzt, Kleinwallstadt
469 Imhof, Wendelin, Dachdeckermstr.
204 Jacobi, Wilh., Kfm., Kleinwallstadt
294 Jakob, Adolf, Gärtnerei, Kleinwallstadt
229 Jung, Karl, Ing., Kleinwallstadt
439 Kaffee Mainbrücke, Maria Fritz
551 Katheder, Julius, Uhrmachermstr.
825 Kathol. Pfarramt, Eisenbach
482 Kathol. Pfarramt, Obernburg
553 Kempf, Jos., Schreinerei
418 Kempf, Peter, Metzgerei
509 Klein, Nikolaus, Schlosserei
496 Klemm, Dr. Rudolf, Zahnarzt.
845 **Klug K.-G., Herstellung von Holzwolle und Leichtbauplatten, Mömlingen**
532 Klug, Leo, Metzgerei, Elsenfeld
845 Klug, Valentin, Mömlingen
829 Knecht Söhne, H.F., Kunstmühle, Eisenbach.
455 Knecht, Wilh., Dorfmühle, Elsenfeld.
417 Koch, Adam, Mühlenbesitzer
450 Koch, Johann, Spediteur.
531 Köhler, Josef, Kolonialwarenhdlg.
256 Korb, Carl, Eisenwr., Kleinwallstadt
828 Korn, Emil A., Landeserz., Eisenbach
524 Kreisbaumeister
430 Kreisfürsorgerin, Krankenhaus
488 Kreiskasse u. Realsteuerstelle
466 Kreiskrankenhaus
485 Kreissparkasse
428 Kreß, Hans, Rechtsanwalt
479 Kressbach, Johann, Mühle
405 Kreuzer, Jos., Motorfahrzeuge, Elsenfeld
421 Landratsamt
420 Dass., Ernährungs- u. Wirtschaftsamt
831 Laumeister, Joh., Küferei, Mömlingen.
846 Löwenbrauerei
525 Müller, Eduard, Kolonialwaren.
402 Müller, Friedr., Kol.-W., Römerstr. 45
(451) Müller, Hermann. Gartenbau
443 Muhn, Ludw., Fuhruntern., Elsenfeld
250 Nebel, Alois, Autoverm., Hausen
434 NSDAP, SA-Sturmbann III/4 u. NSV
836 Dies., Kreishptst. Film, Obernb.-Miltenberg
409 Dies., NS.-Kreiskriegerverband
416 Oberle II, Alois, Baumat., Elsenfeld.
408 Obernburger Bote
422 Obstverwertung Obernburg eGmbH.
227 Oettinger, Jos., Malergesch., Kleinwallst.
471 Ortskrankenkasse, Allgemeine.
461 Pfeifer, Adam, Sägewerk, Elsenfeld
218 Pfeifer, Dr. Franz, Arzt, Kleinwallstadt
516 Recknagel, Carl, Kolonialwaren.
410 Reichsbahn, Bahnhof Obernburg-Elsenfeld
241 Desgl., Bahnhof Kleinwallstadt
843 Desgl., Bahnhof Mömlingen
540 Reichspost, Postamt
559 Reinmann, Dr. Rudolf, Rechtsanwalt
217 Reis, Josef, H.-Kleiderfbr., Kleinwallstadt
476 Reis, Luitpold, elektr. Anlagen
445 Reis, Sigmund, Malergeschäft
231 Rittger, Fritz, Landeserz., Kleinwallstadt
239 **Rohe'sche Pfründeanstalt, Kleinwallstadt a. Main (Unterfr.)**
292 Rohe, E., Zementwrfabr., Kleinwallstadt.
203 Rohe, Franz, Gasthaus, Kleinwallstadt
209 Roos, Zölestin, Metzgerei, Kleinwallstadt
480 Roth, Jean
850 Sator, Anton, Schneidermstr., Eisenbach
265 Scharf, Josef, Holzhdlg., Kleinwallstadt.
224 Scheiber, Adolf, Ziegelei, Kleinwallstadt
288 Scheiber, Dr. J., Arzt, Kleinwallstadt.
237 Scherer, Alois, Brauerei, Großwallstadt
258 Scherer, Josef, Sattler, Großwallstadt
234 Scherer, Peter, Landeserz., Großwallstadt
270 Schleuse Großwallstadt
467 Schnatz, August, Baugeschäft.
435 Schnatz, Rosel, Obernburg
839 Schnatz, Willi, Baumstr., Mömlingen
414 Scholl, Dr. Josef, Tierarzt
454 Schuck, Emil, Fuhrbetrieb, Elsenfeld
407 Schuck, Fritz, Merkur-Drogerie
507 **Gebr. Schürger, Gartenbau u. Blumenbindere**
552 Seitzer, Josef, Bezirksfachberater
432 Semmler, Rob., Weinhdlg.
222 Seuffert, Heinr., Kol.-W., Kleinwallstadt.
207 Seuffert, H. M., Sägewerk, Kleinwallstadt
273 Spar- u. Darlehnskasse Großwallstadt eGmbH
851 Spar- u. Darlehnskassenverein, Eisenbach
526 Spar- u. Darlehnskassenverein, Elsenfeld
231 Spar-u.Darlehnskassenv.,Kleinwallst., eGmbH
847 Spar- u. Darlehnskassenverein, Mömlingen
424 Spar- u. Darlehnskassenverein, Obernburg
(510) Spar- u. Darlehnskassenv. Rück-Schippach
215 Spinnler, Al., Baugesch., Kleinwallstadt
494 Staab, Adam, Metzgerei
434 Stadtverwaltung
506 Städtische Berufsschule
457 Stapf, Valentin, Bäckerei, Elsenfeld
820 Stenger, Karl, Kol.-W., Eisenbach.
438 Technische Nothilfe
404 Tonwerk Schippach GmbH, Rück-Schippach
472 Überlandwerk Mainfranken AG, Elsenfeld
426 Ullmer, Georg, Metzgerei.
477 Vad, Theodor, Manufakt.-W.
490 **Vad & Frey, Herrenkleiderfabrikation**
473 / 474 **Vereinigte Glanzstoff-Fabriken A.-G. Werk Obernburg Telegr.-Adr.: Glanzstoff Obernburg (Main)**
849 **Hellmuth Weidenmann Anfertigung von Herrenkleidung, Aschaffenburg, Werk Mömlingen**
453 **Weiland, Ludwig, Sägewerk u. Kistenfabrik, Elsenfeld (Main)**
419 Weiß, Pius, Metzgerei, Elsenfeld
446 Weitz, J., Buchbinderei.
213 Weitz, Ludwig, Kohlenhdlg., Kleinwallstadt.
236 Wenzel, Oswald, Tabakwr., Kleinwallstadt
844 Wernig, Gg. Jos., Mömlingen
826 Wießmann, Jos., Auto-Verkehr, Eisenbach
433 Wörn, Heinr., Sohllederfabr.
442 **Zirkel, Adam, Sägewerk u. Kistenfabrik, Elsenfeld (Main)**
438 Zöller, Leo, Architekt

Oberndorf (Kr. Gelnhausen) [Hess.-Nass.]

23 Abersfelder, Eugen, Viehhandlung
21 Brand, Leonh., Lastwagenbetrieb
12 Bürgermeisteramt Burgjoß
10 Bürgermeisteramt Oberdorf
22 Darlehnskassenverein Oberndorf
3 Forstamt Burgjoß
19 Förster (Revier-) Lettgenbrunn-Pfaffenhausen
18 Förster (Revier-) Pfaffenhausen
4 Gemeindekasse Oberndorf
8 Gendarmerieamt Burgjoß
9 Hartmann, Georg, Fabrikant, Burgjoß
24 Hoos, Dr. Fritz, Arzt
14 Imkeller, Aloys, Viehhändler
11 Kessler, Ww. Gustav, Lebensmittel
7 PfaffenhauserSpar-u.Darlehnsk.Verein,eGmuH
2 Pfahls, Wilhelm, Pfaffenhausen
13 Pfarramt, Kathol.
1 Gebr. Reuter, Inh. Fritz Reuter, Sägewerk
25 Sachs II, Karl, Vorarbeiter
5 Stein, Joseph, Pfaffenhausen.
6 Stein, Wilh., Bürgermstr., Pfaffenhausen

Oberndorf (Bez. Hamburg) [Hann.]

277 Arp, Hinrich, Versteigerer, Hs. 440
209 Bahnhofshotel Katt, P. H., Höftgrube
232 Becker, Fr., Photograph, Höftgrube 431.
221 Becker, J. N., Inh. Jul. Kraft. Kfm.
292 **Bösch & Schuhmacher, Großverkauf v. Lebensmitteln, Getreide und Futtermitteln, Mühlenbetrieb, Dobrock Post Höftgrube**
238 Bogler, Ferdinand, Architekt, Dobrock
243 Willy u. Johs. Brümmer, Landw., Bentwisch
214 Bürgermeister in Oberndorf
318 Bürgermeister in Voigtding
213 Busch, H. L., Dr. med.
251 Butt, Hans, Schlachterei, Dobrock 386
264 Deutscher Olymp, Restaur., Dobrock.
235 Dodegge, H., Schiffswerft, Hauptstr. 163.
285 Dohrmann, W., Ziegelei, Hs. 79
248 v. Dollen, Heinrich, Gastwirt, Bentwisch
288 Draack, Hinrich, Viehhdlr., Deichstr. 39
275 v. d. Fecht, Auguste, Frau, Haus 478
249 Feuerwehr, Freiwillige
263 Fischer, Andreas, Gärtnerei, Höden
276 Föge, Wilh., Bauer, Wassermühle
290 Forsthaus Dobrock, Claus Langerhans
257 Forstverwaltg., v. d. Wense'sche, Ellerbruch
293 Grefe, Gustav, Kfm.
261 Grefe, Herm., Kfm., Hauptstr. 80.
216 Griemsmann, Hermann, Oberbrandmstr.
279 Grodtmann, Landwirt, Mannhausen
272 Heinbockel, Joh., Wassermühle
310 Henning, Otto, Gastw., Niederstricherdeich
304 Hey, Ernst, Landwirt, Niederstrich
239 Horeis, Joh., Bauer, Moorstrich
236 Hubert, Henry, Fleischer, Wassermühle 472
250 Hülsen, Emil, Bauer, Bentwisch
302 Jarck, Gust., Gastw., Bentwisch
289 Jungclaus, Laak
253 **Kaiser, Fr. Adolf, Schmiedemstr., Geesthof.**
242 Katt, Wilh., Bauer, Ostercadewisch 52
215 Kirchhoff, Heinrich, Apotheker
269 Köllner, D., Schlachtermstr., Dobrock.
227 König, Herm., Polier, Voigtding 17
223 Kords, R., Rittergut, Bentwisch
281 Kords, Robert, Bauer, Braack
226 Kreissparkasse Hadeln, Zweigst. Oberndorf
258 Kühlcke, Ferd., Moorstrich 403
282 Kühlcke, Georg. Landw., Bahnhofstr. 510
234 Kühlcke, Rob., Bauer, Zollbaum 38
303 Kühlcke, Robert
305 Kühlcke, Willy, Bauer, Niederstrich
268 Kuhne, Elsa, Dentistin, 28
300 Kur- u. Gasthaus z. Königstanne, Dobrock
237 Lemke, Carsten, Müller, Hs. 123
249 Ludwig, Rudolf
301 Lühre, Hugo, Gastwirt, Hauptstr. 145
283 Mählmann, Heinr., Kfm., Hauptstr. 83
241 Mählmann, Heinr., Gemischtwr., Bentwisch
295 Meyer, Diedr., Hof Sumpf-Höftgrube
246 Gebr. Meyer, Baumaterialien
247 Meyer, I. G., Baugeschäft, Bentwisch
297 Meyer's Hotel.
245 Meyn, R., Kiesgrube, Geesthof
296 Molkerei-Genossenschaft Hasenfleth.
220 Molkerei-Genossensch. eGmuH, Höftgrube
306 Observatorium auf d. Wingst
286 Oellerich, Wilhelm, Schmied, Hs. 164
224 Offermann, Gustav, Wingst, Hs. 234
255 Oldenburg, Ad., Haus Himmelreich, Höftgrube
270 Pfarre, Hs. 53
274 Quellental, Pension-Rest., Dobrock
218 Reichsbahn, Bhf. u. Güterabf. Höftgrube
200 Reichspost, Zweigstelle
222 Rösing, Heinr., Bauer, Oster-Cadewisch
294 Rust, D., Kapitän, Bentwisch 298
256 Schildt, Ferd., Klempn., Haus 533
265 Schlichting, Georg, Bauer, Bentwisch 489
287 Schlichting, Johs., Dobrock
262 Schumacher, B., Gasth. Börse, Deichstr. 156
284 v. See, Ernst, Gemischtwaren, Deichstr. 16
225 Seebeck, Gerh., Landwirt, Rentwisch 253
219 Sprick, Claus, Gastw., Dobrock
228 Steffens, Wilfr. H. B., Ziegel, Ahrensflucht 208
267 Stelling, Peter, Gemischtwr., Voigtding 7
271 Stüven, J. H., Gemischtwr., Hauptstr. 488
229 Tamm, Theodor, Braack
266 Thumann, Heinr., Maurermstr., Wassermühle
244 Thumann, Joh., Zimmerei, Höftgrube
273 Tiedemann, Hans, Bauer, Portshemm
240 Tiedemann, Heinr., Rittergut Portshemm
231 Vagts, Heinr., Sägewerk, Höftgrube.
210 Vöge, Heinr., Obst, Laak
298 Waldschlößchen, Restaur., Höftgrube.
307 Walter, Alb., Malermstr., Schwarzenmoor 421

Oberndorf (Melk) [Niederdonau]

5 Gattringer, Karl, Fleischerei, Gries
8 Gemeindeamt
3 Gendarmerieposten
6 Landw. Genossensch. (Lagerhaus) f. Steinerkirchen am Forst eGmbH
4 Leys, Dr. Siegfried, Arzt, Nr. 29
7 List, Ludw., Fleischerei, Hauptpl. 8
2 Pfandler, Hans, Kfm., Nr. 10
1 Stremnitzer, Dr. Lambert, Tierarzt, Gries 28

Oberndorf (Neckar) [Wrttb.]

267 W. u. W. Ade, Dentist., Kameralstr. 161
439 Adler, Gasth., A. Martin, Hochmössingen
329 Ahner, Franz, Mühle, Bösingerstr. 4
415 Ahner, Karl, Schuhe
224 Allgem. Ortskrankenkasse, Geschäftsstelle
251 Allianz u. Stuttg.Vers.AG, W.Gustl.Str. 28
433 Altenburger, Ernst, Ing., Scheffelstr. 14
314 Amtsgericht Mauserstr.
218 Apotheke b. d. Kirche, Otto Vogt
421 Apotheke beim Rathaus, Pfalzstr. 2
270 Arbeitsamt Rottweil, Nebenst., Kameralstr. 26
334 Arbeitsgemeinschaft Sager & Woerner
324 Bähmüller, St., Schlosser, Schützenstr. 4
275 Baier, Alfr., Metzgerei, Am Schuhmarkt 14
213 Baubüro f. Reichsstraße 14, Mauserstr. 28
483 Beck, Joh., Matratzenfbr., Sulzbachstr. 1
387 Beck, Josef, Gasth. z. Adler, Beffendorf
429 Berrendorf, Jos., Ob.-Ing., Wesselstr. 52
451 Bezirksnotariat.
425 Binder-Zepf, Anton, Fleischerei, Aistaig
362 Blocher, Herm. Baugesch., Aistaig
210 / 310 **Brauerei C. Graf, Oberndorf am Neckar. P Stuttgart 15306**
420 Geschwister Braun, Scheffelstr. 13
284 Braun, Joh. Steph., Kolonialwr.
481 Brodbeck, E., Schreinerei, Wasserfallstr. 37
369 Bühl, Alfons, Pächter
296 Bühler, Carl, Dentist.
201 Bukenberger, Jak., Gasth. z. Jägerstüble
319 Deifel, Alois, Buchdruckerei.
381 Dölker, Georg, Metzgerei, Hauptstr. 266.
453 Dußmann, Aug., Flaschnerei, Sulzbachstr. 4
313 Dyckerhoff & Widmann KG, Baubüro
383 Ederle, Georg, Eisenhdlg., Kronenstr. 388.
312 Eisele, Ernst, Direktor
470 Eißler, Albrecht, Rechtsanw., Hitlerstr. 35
372 **Energie-Versorgung Schwaben A.-G., Bezirksdirektion Oberndorf a. N.-Aistaig**
486 Energie-Versorgung Schwaben AG, Hochmössingen
452 Eßlinger, Emil, Metzgerei, Aistaig, Mafelstr. 6
294 Energie-Versorgung Schwaben AG, Oberndorf
283 Erlewein, E., Radio, Bochingen
366 Ev. Pfarramt Aistaig
455 Ev. Stadtpfarramt.
477 Faist, Wilh., Sattler, Obertorstr. 5
484 Feil, H. J., Gärtnerei, Ad.Hitlerstr. 37
325 Ferber, Karl, Bäckermstr., Sulzbachstr. 30
227 Finanzamt
233 Flaig, E., Tabakwr., Schuhmarktpl. 19
268 Forstamt Schulstr. 358.

359 Frey, Albr., Hochmössingen, Hitlerstr. 1
389 Fridrich, Jos., Insp., Brandeckerstr. 10
410 Frommer, Ernst, Baustoffe
204 Fuoß, Karl, Malermstr., SchrambergerStr. 2
376 **Gaiser, Eugen, Kohlen, Kameralstr. 9**
221 Gaststt. Gold. Adler, Arthur Eggenweiler
285 Gaststätte Krone, Robert Holder
409 **Gaststt. Krone, W. Trick, Aistaig**
418 **Gaststt. Krone, Max Werner, Beffendorf**
413 Gaststt. Krone, J. Schmidt, Hochmössingen
307 **Gaststt. Linde, Wilh. Schmieder, Aistaig**
461 **Gaststt. Linde, A. Schittenhelm, Boll, Hauptstraße 100**
303 Geheime Staatspolizei, Kameralstr. 20
203 Gautzsch, Oskar, Ing., H.Wessel-Str. 54
339 Gelling, Helmut, Dr.-Ing., Barbarahalde 22
434 **Gemeindeverwaltung Beffendorf**
357 **Gemeindeverwaltung Bochingen**
315 **Gemeindeverwaltung Bole**
317 **Gemeindeverwaltung Hochmössingen**
416 **Gemeindeverwaltung Weiden**
261 Gendarmerie, Brühlstr. 10
288 Gendarmerie, Scheffelstr.
321 God, Hugo, Friseur, Schuhmarktplatz 10
262 Gröppel, Dr. Friedr., Arzt, Kirchpl. 2
473 Groepper, Helm., Ing., BösingerStr. 85
289 **Großmann, Julius, Eisenwr., Sulzbachstr. 58**
431 Gruhler, Otto, Bauernf., Ziegelhof
306 Günter, Erich, Ing., Schuhmarkt 2
358 Gutöhrlein, Friedrich, Apparatebau.
394 **Gutöhrlein, Robert, Buchdruckerei, Formularsätze, Karbondruck, Oberndorf (Neckar)**
316 **Haaga, Jakob, Metzgerei u. Wirtschaft.**
346 **Harnisch, Dr. Gerh., Ing., Rosenfelderstr. 9**
257 Harttmann, M., Lebensm., Talstr. 8
291 Heckler, Rud., Archit., Schlageterstr. 23
485 **Heim, Wilh., mech. Werkst., Bochingen**
309 **C. u. R. Hertkorn, Kupferschmiede**
264 **Hertkorn, Jos., elektr. Inst., Ad.Hitlerstr. 19**
214 **Hetzel, Christian, Gasth., Brühlstr. 6**
468 **C. u. E. Hezel, Rasierklingen, Aistaig**
283 **Hirt, Josef, Buchdruckerei, Bochingen**
367 **Hölsch, Camillo, Gasth. z. Schwanenbräu**
272 Hofer, Josef, Fischzuchtanstalten
414 Hoffmeyer, Karl, Kaufhaus
276 Holder, Rob., Metallschleiferei, Talstr. 14
478 Hornberger, Rich., Sägebetrieb
308 **Hotel Kasino, (der Mauserwerke A.-G.), Geschäftsführ. Adolf Haug, Bahnhofstr. 25**
493 Hotel Post, Ww. Anna Laur
206 **Hugger, Karl, Tabakwr., Boller Steige 8**
273 **Jan, Friedr., Baugesch., W.Gustloff-Str.**
228 Jauch, Karl, Metzger, Talstr. 6
219 Jetter, Ernst, Baugesch., Mackensenstr.
255 Jüngling, Adolf, Fuhrwesen, Talstr. 23
337 Jungermann, Werner, Ing., K.Wilh.-Str. 35
378 Jüngling, Otto, Kohlen, Talstr. 2
258 Jungviehweide Oberndorf
(284) **Kämpf, Ant., Radiohdlg., Schuhmarkt 7**
489 Kaffee Richter, W. Klöpfer
405 **Kath. Stadtpfarramt.**
386 Gebr. Kaufmann, Gitterfbr.. Aistaig
490 Kimml, Hans, Mechan., Lindenhof
253 Kircher, Wilh., Tabakwaren, Kronenstr. 4
211 Klett, Adolf, Uhren, Ad.Hitler-Str. 20
384 Knäble, Alfr., Flaschnerei, Kronenstr. 10
365 Koch, Otto, Obst, Schuhmarkt 17
368 Koch, Wilh., Dr., Scheffelstr. 10
208 Kohler, Gustav, Malergesch., Wasserfallstr. 16
411 Kolb, Alfred, Ing., Mackensenstr. 6
462 Kontrollst. 2 d. Landesvers., Brand.Str. 15
487 Kopf, Jak., Küferei, Wettestr. 25
216 Kopp & Sohn, Sägewerk.
225 Krankenhaus
229 Kreissparkasse
375 **Künkele, Adolf, Kolonialwr.**
479 **Kuhn, Alfred, Bäckerei**
322 Kuhn, Hella, Kol.-W., Altobersdorf, RottweilerStr. 11
450 **Kunz, Hermann, z. Ritter**
385 **Lauer, Alb., Landw., Schafhof**
259 Laur, Ernst, Polstermöbel, Hindenb.Str. 1
364 Laur, Eugen, Eisenhdlg., Hauptstr. 289.
230 Laur, Paul, Metzgerei, Obertorplatz 10
417 Lehenhof-Höhengaststt., Inh. Fr. Jos. Laur
350 Lemperle, Adolf, Weinhdlg., Kameralstr. 14
327 Lemperle, Carl, Lederwr., Ad.Hitlerstr. 40
419 Lempp, Götz, Betr.-Ing., Ludendorffstr. 6
209 Linder, Friedr., Ob.-Ing.
393 Mackert, Herm., Wäscherei, Kameralstr. 17
447 **MAFELL-Maschinenfabrik Inh. Dipl.-Ing. Rudolf Mey, Oberndorf-Aistaig (Neckar)**
448 **T Mafell Oberndorfneckar P Stuttgart 29802**
285 Maier, Franz, z. Krone
286 Maier, Gottl., Metzger, Welden
407 Maier, Reinh., Malerei
497 Geschwister H. u. E. Maurer, Gasth. z. Pfauen

MAUSER
MAUSER-WERKE A.-G.
Schußwaffen
Meßwerkzeuge
Addiermaschinen
Buchungsmaschinen
Oberndorf-Neckar
Fernsprecher: Sammelnummer 341

496 Mauser, Alex, Scheffelstr. 24
202 Mauser, Klara, Ww.
488 Mayer-Braun, J. A., Haushaltartikel
379 Meier, E. E., Ob.-Ing., H.Wessel-Str. 56
292 **Melchinger, Rich., Konditorei, Ad.Hitlerstr. 9**
475 Merkt, Johs., Metzgerei, Langer Weg 13
212 **Messungsamt Rottweil, Oberamteistr. 8**
304 Metzger, Karl, Konditorei
333 **Mezger, Gustav, Milchhdlg.**
279 Möbelhaus Silberburg R. Müller.
297 Möller, Dr. E. G., Treuhänder, K.Wilh.-Str.
460 Möller, W. H., Treuhänder
402 Moos, Adolf, Install., Talstr. 18
495 Mühlberger, Rudolf, Mechanikermeister
222 **Müller, August, Landhaus, Weiden.**
336 Müller, F. J., Kolonialwaren
492 Müller, Wilh., Flaschner, Tuchbergstr. 23
382 Mutschler, E., Autorep., Dieselbach-Häuser 2
318 Mutschler, Franz X., Flaschnerei, Schuhmarkt4
467 Mutschler, Fritz, Bahnhofwirtschaft
491 Mutschler, Julius, Dentist.
426 **Neher, Heinrich, Gärtnerei, Altoberndorf.**
250 Neuwirth, Schwarzwälder Werkzeugbau
231 Niemann, Rud., Dipl.-Ing., Mauserstr. 5
391 Niethammer, A., Tonwaren, Mackensenstr. 50
464 NSDAP., Ortsgr. Bochingen
320 Dies., Ortsgr. Oberndorf, Hitlerplatz
294 **Oberschwäb. Elektrizitätsw., Betriebsst.**
469 Ohnleiter, Wilhelm, Uhrmacher
363 **Peter, Karl, Architekt, Aistaig**
471 Pfaff, Alb., Haus Trutzburg, Rottweilerstr. 32
328 Pfanner, Alb., Bäckerei, Hitlerstr. 30
226 Platz, Rich., Bäckermstr., Färbergasse 8
466 Prensch, Gottfr., Gasthaus, Talstr. 3
293 **Roschke, Kurt, Feinkost, Talstr. 14**
260 Reichert, Karl Emil, Manufakturwaren
305 **Reichsbahn, Bahnhof, Güterabfertigung**
223 **Dieselbe, Bhf. Aistaig**
227 **Reichsfinanzverw., Finanzamt**
245 Reichspost, Postamt
205 Richter, F., Bäckerei, Ad.Hitler-Str. 38
424 Rinker, Andr., Schreibwr., Hitlerstr. 5
256 Rinker, Frz., Metzgerei, Schuhmarkt 385
263 Roempp, Aug., Schreinerei, Sulzbachstr. 50
401 Rohr, Franz, Friseur
238 Rohr, Stephan, Baugesch., Schuhmarkt 13
494 Rottler, Ww. Elise, Gasth. Lindenhof
423 **Rottler, Franz, Metzgerei.**
290 **Rottler, Max, Weinhdlg.**
459 Rückert, Hermann, Maler, Spitalstr. 14.
215 **Rüdenauer, Karl, Viehverteiler, Talstr. 6**
302 Sackberger, E., Lebensmittel
217 Schäfer, Jos., z. Brücke, Altoberndorf
456 **Schättle Wilh., Konditorei, Ad.Hitlerstr. 15**
454 Schättle, Wilhelm, Möbelwerkstatt
412 Scheck, Kurt, Fotomstr., Schuhmarkt 1
207 Schefold, Alfons, z. Linde
480 Schefold, Alfons, Fuhrwesen
235 J. Schmalz u. Sohn, Sportgeräte, Sulzerstr.
457 Schmidt, Fritz, Metzgerei, Hitlerstr. 27
278 Schneider, A., Kolonialwaren
352 Schrägle, Bernh., Kunststeine, Aistaig.
281 **Schwärzer, Hans, Feinkost, Hindenburgstr. 3**
271 Schwarz. Alois, z. Schützen, Lindenstr. 2
441 **Schwarzwälder Bote in Oberndorf, Oberndorf (Neckar)**
277 Seeburger, Hans, Archit., Rosenfelderstr. 14
482 Seeger, Karl, Schwarzw. Fensterfbr.
435 Seidel, Dr. Werner, Arzt, Tuchrahmstr. 10
232 **Seidel, Willy, Konditorei**
236 Simon, Friedr., Brauerei z. Rose.
392 Staatl. Gesundheitsamt Sulz
427 Stadt-Drogerie, H. Heim, Ad.Hitlerstr. 26
241 **Stadtverwaltung Oberndorf, Oberndorf (Neckar)**
242 **Rathaus**
287 Stauß, Julius, Blumen, Talstr. 16
436 Stauss, Jul., Gartenbau, Aistaig
295 Steimle, Alf., Gasth., Bahnhofstr. 21
408 Steiner, Albert, zur Linde, Beffendorf.
252 Stier, Eugen, Fahrradbau.
406 Stier, Herm., Waffen, Talstr. 1
213 Straßenmeisterstelle
377 **Unterkofler, Herbert, Neckarstr. 3**
265 **Verbraucher-Genossensch.eGmbH,** Sulzbachstraße 28
438 Verwaltungsaktuariat Oberndorf
266 **Volksbank Oberndorf (a. N.) e. G. m. b. H.**
437 Vosseler, Fritz, Gasthaus z. Hirsch, Boll
458 **Wagner, Heinrich, Bäckerei**
298 Walz, Dr. Karl, Arzt
388 Walz, Karlh., Dr., Aistaig, Weidenerstr. 15
403 **Wanderarbeitsstätte Oberndorf**
282 Weber, Josef, Autovermietung, Bahnhof
351 Weber, Autoverm., Schrambergerstr. 3
404 Weber, Ludw., Autoverm., Wasserfallstr. 42
472 Weihmüller, R., z. Anker, Schuhmarkt 9
474 Weiß, Dr. Josef, Arzt
432 Wetzel, Alfr., Schreinerei, Pfalzstr. 8
269 Wezler, Paul, Zimmerei, Wasserfallstr.
331 Wider, Dr. Karl, Arzt, Kirchstr. 371
332 Wisch, Walter, Verk.-Ltr., Barbarahalde 10
498 Wittig, Hugo, Prokurist
335 Württb. Siedlungs u. Wohnungsbau GmbH, Wilhelm-Gustloff-Str.
234 Württ. Warenzentr. landw. Gen. AG
338 **Zahn, Eugen, Damenkonf., Schuhmarkt 382.**
355 Zebuhr, Alfred, Zahnarzt, Talstr. 6
428 **Ziegler, Andr., Trikotwrfbr.**
354 **Zimmermann, Jos., Landmasch., Wasserf.Str.35**
237 Zimmermann, Max, Maschinenbau, Rep.
326 Zimmermann, Wilh., Bäckerei, Talstr. 4

Oberndorf bei Salzburg (Salzburg)

35 Ablinger, Franz, Fleischerei
24 Amtsgericht
5 Auerspergsche Gutsverwaltung, Weitwörth
12 Bahnhof
16 Bauern- u. Gew.Kasse f. Oberndorf u. Umgebung rGmbH
30 Buchner, Alois, Eisenhandlung
25 Bürgermeisteramt
39 Dietzinger, Josef, Architekt
10 Eisen- u. Metallwerk Dr. Weckerle & Co, Werkstr. 227
32 Feldhütter, J., Fuhrw., Färberstr. 179
2 Ferger, Paula, Industriestockfabrik
13 **Otto Fröschl** Mechanikerwerkstatt u. Schlosserei Fahr- u. Motorräder u. Nähmaschinen
46 Gasthaus Noppinger
33 Gendarmerie
19 Gruber, Heinr., Fleischerei
21 Grubmüller, F., Lederhdlg.
42 Häusler, Rudolf, Glasermstr.
38 Hafner, Franz, Holzhändler
8 Hauptmann, Dr. W., Arzt
14 **Hans Hinterholzer,** Eisen u. Eisenwaren, Haus- u. Küchengeräte, Oberndorf a. Salzach
29 Höfelsauer, H., Autoreparatur
9 Kietzl, Georg, Viktualienhdlr.
7 Kohr, Anton, Dr. med., Watzmannstr. 190
37 Paul Langner & Co, Seifenfabrik
18 Mairoll, Gastwirt
6 Mayr-MeinhofscheForstvwltg., WeithwörthNr.1
28 Mayrl, Josef, Gasthaus, Brückenstr.
41 Miesenberger, F., Weberei
44 **Josef Miesenberger Radio- und Elektrogeschäft**
3 Mittermayr, Herbert, Ing., Salzburger Ldstr.166
27 Moosleitner, Andr., Sägewerk
23 Müller, Gustav, Apotheke
26 Noppingerbräu
36 NSV.-Dienststelle
11 Pfarramt, Katholisches
13 Pföss, Anton, Kfm., Oberndorf 83
43 Rothmayer, Maria, Kfm.
34 Schiller, Friedrich
20 Schleindl, Ferd., Gärtnerei
22 **Salzburger Sparkasse, Zweiganstalt**
17 Tanner, Albert, Fleischerei
40 Theißl, Hans, Buchdruckerei
49 Wallner, Franz, Elektroinstallateur
15 Zwirner, Dr. Adolf, Arzt

Oberndorf b. St. Johann (Tirol)

1 Bürgermeisteramt

Oberneukirchen (Oberbay.)

3 Gendarmerie-Posten Oberneukirchen
5 Reichspost, Poststelle
1 Schönhuber, Andreas, Bäckermstr.
2 Stettner, August, Bauer.

Oberneukirchen (Oberdonau)

3 Dunzendorfer, Franz, Gastwirt
2 Dunzendorfer, Wilhelm, Weberei
8 Gemeindeamt
4 Gendarmerieposten
5 Simader's Nf., Ferdinand, Sägewerk

Oberneuland siehe Bremen

Obernick (Wartheland)

35 Abdeckerei f. d. Kreis Obernick, Abbau 278
104 Adam, Rob., Töpfer, H.-Göring-Str. 48
28 Adler, Kurt, Bierverlag, D.Eckart-Str. 19
27 **Adler-Apotheke, komm. Verw. Kurt Miram, Obernick, Dietr.-Eckart-Straße 1**
114 Alberring, Ad., Textilwr., A.Hitler-Pl. 23
10 Amtsgericht, Gerichtsstr. 2
63 Amtskomm. Obernick-Nord, H.Göring-Str. 35
49 Amtskomm. Obernick-Süd, H.Göring-Str. 47
8 Arbeitsamt, Dietr.-Eckart-Str. 5
95 Arbeitsstab Obernick-Kolmar, Bahnhofstr. 58a
105 Bäckerei&Konditorei W. Fechner, Bahnhofstr.2
117 Bauernsiedlung Posen GmbH, A.Hitler-Pl. 13
33 Baufeld, Otto, Dampfsägewerk, Bahnhofstr. 66
125 Bauhoff, H., Baugesch., D.Eckart-Str. 12
121 Bernhardt, W., Schornsteinfeg., SamterStr. 7
138 Bayerlein, Bernhard, Parkstr. 2a
12 Bilstein, Urbanshof
75 Bohnstädt, Fritz, Fleischer, Bahnhofstr. 6
77 G. & A. Bormann, Dentisten, A.Hitler-Pl. 14
18 Brauer, Wilh., Pastor, Hindenb.Str. 3
93 Bobinski, A., komm. Verw., Bahnhofstr. 2
2 Bürgermeisteramt, Hohenzollernstr. 1
53 **August Buschke Erben, Dampfsägewerk**
71 Busse, Hugo, Restaur., Posenerstr. 2
20 Dahlmann, Eduard, Mühle, Mühlenstr. 1
19 Dietsch, Armin, Krusten
40 Dom. Buschhof, K. Jouanne
76 Dreger, Paul, Fleischer, H.Göring-Str. 13
123 Erb, Bruno, Bahnhofstr. 59
6 Edelputzfabrik Terana, E. Werner, Bahnh.St.54
134 Ernährungsamt B., Herm.Göring-Str. 25
14 Finanzamt Obornik, Herm.-Göring-Str. 32
61 Fleisch- u. Wurstwarenfbr. Janoos GmbH, Hindenburgstr. 13
42 Forstamt Obornik
43 Gasanstalt Obornik, Hindenburgstr. 17
15 Gendarmerie Kr. Obernick, Bahnhofstr.
140 Gerlach, K., Friseur, A.Hitler-Pl. 18
96 Gesundheitsamt Bahnhofstr. 76
84 Graebe, Horst, Ger.-Assess., Göringstr. 57
145 Greilich, Friedr., Bäckermstr., Bism.Str. 21
110 Grundstücksges. f. d. Reichsgau Wartheland mbH, Adolf-Hitler-Pl. 15a
78 Guthke, Dr. Paul, Tierarzt, Bahnhofstr. 9
58 Gutsverwalt. d. Busseschen Erben, Kiestal
44 Gutsverwaltung Luckland, Rentamt
48 Gutsverwaltung Rudenau
17 Haase, Arth., Getreide, Bismarckstr.
118 Handel, Friedr., Staffelf., Warthestr. 1
46 Hartmann, Friedr., D.Eckart-Str. 18
98 Hauptschule u. Volkssch., Hans-Schemm-Str. 2
111 Heger, Alfred, Uhren, Bahnhofstr. 1
69 Heilstätte Rundhausen d. LVA. Wartheland
81 Herzke, Kurt, Gasthaus, Ruschhof
73 Hoffmeyer, Gerh., Eisen, Adolf-Hitler-Pl. 20
80 Hohagen, Herb., Dentist, Hasenpotherstr. 20
29 Hohensee, F., Kol.-W., A.Hitler-Pl. 7
50 Holzschuh- & Holzpant.-Fbr., SamterStr. 23
131 Hoppe, Walter, Ad.-Hitler-Pl. 16
55 Hotel Fürst Bismarck, Ad.-Hitler-Pl. 1
112 Jakubowsky, Fritz, Maler, D.Eckart-Str. 13
139 Jeske, Otto, Bäckerei, A.Hitler-Str. 5
101 Katasteramt, Ad.-Hitler-Platz 22
83 Klemp, Kurt, Fleischer, A.-Hitler-Pl. 15
109 Köhler, Gust., Bauernführer, Heidenwalde
9 **Kreissparkasse Obernick, Bahnhofstraße 7**
131 Kreisvertrauensmann d. Treuhandstelle Posen, Adolf-Hitler-Pl. 16
24 Kühn, Alfr., Landwirt, Rundhausen
16 Landesgutsverwaltung Oberau
56 Landjahrlager Nordwalde
1 **Landrat des Kreises Obernick, Hans-Schemm-Straße 4**
130 Landw. Gaubuchstelle, Herm.-Göring-Str. 34
66 Langmann, Meta, Hebamme, H.-Göring-Str. 64
59 Luchte, Konrad, Kol.-W., Bahnhofstr.
51 Luther, Hans, Schlosserei, Hohenz.Str. 6
107 Magdans, Ernst, Fleischerei, Bism.Str. 4
72 Mahlke, Otto, Lehrer, Bahnhofstr. 61
135 Martin, Herb., Eisenwr., A.Hitler-Pl. 6
102 Mehrsänder, Ziegelei, Kiestal
86 Mineralöl-Vertrieb GmbH H.Wessel-Pl. 4
82 Molkereigenoss. eGmbH, H.-Göring-Str. 39
34 Müller, Max, Elektrobau, A.Hitler-Pl. 18
141 Neue Drogerie, Ad.Hitler-Pl. 23
143 NSDAP.-Kreisleitung, Bahnhofstr. 23
115 Dies., DAF, Hermann-Göring-Str. 23
94 Dies., NS.-Frauenschaft, H.Göring-Str. 16
68 Dies., NSV., Kreisamtsleit., Kirchstr. 2
31 Dies., Verpflegungsabt. d. Lager, Salzfließ
70 Dies., Schwesternstation, H.Göring-Str. 29
142 **Oberniker Landwirtsch. Ein- u. Verk.-Genossenschaft GmbH,** Herm.-Göring-Str. 49
30 Ostdeutsche Baustoffwerke GmbH, Ziegelei, Rotenstein
54 Ostdeutsche Landbewirtsch. GmbH, Hermann-Göring-Str. 33
91 Dies., Gutsverw. Golasdorf
25 Patzschke, W., Mühle, Rundhausen
62 Pfeiffer, Arthur, Holzschuhe, SamterStr. 23
50 Pietz, Paul, Maschinenbauer, PosenerStr. 22
47 Reichsarbeitsdienst, Gr. 31, Bahnhofstr. 72
65 Ders., Abt. 1/131, Rundhausen
67 Ders., weibl. Jug., Lag.Gr. 261, Hindenb.Str. 5
87 Reichsbahn, Bahnhof
129 Dieselbe, Güterabfertigung
32 Reichsbund d. Deutschen Beamten e.V., H.Wessel-Str. 1
108 Reichsluftschutzbund, Adolf-Hitler-Pl. 5
146 Reichsnährst. H.-Göring-Str. 33
57 Reichspost
188 Reichswasserstraßenamt, Schloßstr. 1
23 Reichswasserwirtschaftsamt, Außenstelle Obernick, Hermann-Göring-Str. 80
64 Reschke, Hans, Fleisch., H.Göring-Str. 6
75 Roeske, Emil, Bürgermstr., Bhfstr. 63
60 Sadowski, Johann, Fleischer, D.Eckart-Str. 3
89 Sänger, Herm., Gastwirt, Eichquast
37 Schnitzer, Landrat, Wohn., H.Göring-Str. 43
7 Schudarek, Gertrud, Kaffee, A.Hitler-Pl. 9
113 Schutzpolizeidienstabteilung, Bahnhofstr. 4
11 Schwonke, Herb., Landwirt, Kiestal
124 Sduntzig, Willi, Fleischwr., Hindenb.Str. 15
61 Seedig, Kurt, Versich., Bismarckstr. 8
132 Sozialversicherungsanst., H.Göring-Str. 76
5 Spar- & Darlehnskasse eGmbH, Bismarckstr.
100 Staatl. Gesundheitsamt, H.Göring-Str. 76
96 Städt. Krankenhaus, Krankenh.Str. 1
4 Städt. Schlachthof, Hindenburgstr. 15
45 Straßenmeisterei, SamterStr. 13
39 **Stadtverwaltung, Horst-Wessel-Straße 2**
2 Sturtzel, Ernst, Kohlen, Uferstr. 1
26 Unterschütz, Joh., Viehhdlg., Waldweg 28
136 Vellage, Karl, Maler, Schloßstr. 1
106 **Viehverwertungsgenossenschaft Rogasen e. G. m. b. H., Adolf-Hitler-Platz 9**
103 Volksdeutsche Mittelstelle, Lag. Salzfließ
97 Warnecke, Reg.Ob.Sekr., Bahnhofstr. 67
52 Wehrmacht, Bahnhofstr. 47
21 Dies., Res.Lazarett Rundhausen
137 Werner, Ernst, Herm.Göring-Str. 54
6 Wirtschaftsamt d. Kreises Obernick, Herm.-Göring-Str. 25
133 Wollherr, Leo, Architekt, Warthestr. 13
74 Woltherr, Waltraut, Textilwr., A.Hitler-Pl. 17
147 Wysotzki, Bruno, Tabak, Bahnhofstr. 6
22 Zementwarenfabrik a. Bhf., Rudenau
122 Ziegelei-Werk in Obernick, Golasdorfstr.
92 Zollaufsichtsstelle, Bahnhofstr. 31
128 Zollaufsichtsstelle, Bahnhofstr. 31

Obernigk (Niederschlesien)

280 **Amtsvorsteher d. Ortspolizeibeh. Riemberg**
338 Arbeitsamt, Jäckeler Str. 6
251 **Ashauer. Wilh., Bankvorst. a. D., Ritschedorf**
253 **Badelt, Heinrich, Neue Breite Str.**
307 **Bahnhofshotel, G. Sust, Bahnhofstr. 16**
405 Bahnhofswirtschaft, Inh. Paul Weise
236 **Barbian, Carl, Dir., Finkenweg 16**
393 Bardehle, Robert, Fleischerei, Großleipe.
481 Benter, Ernst, Berufsch.-Dir., Göringstr. 10
475 Berndt, Fritz, Sachverst., Bresl.Str. 17
348 Boeck, Hugo, Wäschemanufakt., Jäckel
246 Böhm, Fritz, Hühnerfarm, Heidewilxen
265 Böhm, Georg, Tischlermstr., Hitlerstr. 20
367 Brettschneider, Ernst, Gärtnerei, Zechelwitz
471 Brössling, H.-Joach., Landw., Bahnhofstr. 4
387 **Brühl Hermann, Bäckerei, Hitlerstr. 54**
316 **Daumann, Theodor, Landw., Gr. Muritsch**
460 v.Debschitz, Erbhof, Zechelwitz
207 Dominium Kawallen
325 Dominium Schimmelwitz, Landw. A. Schenkel
285 Dylla, Hubert, Dekor.-Maler, Ritschedorf
410 Eckelt, Gerh., Konditorei, JäckelerStr. 2
358 Eckenberger, Joh., Ofenbau, BreiteStr. 8
321 Eckert, Adolf, Kohlen, Jäckeler Str. 11
297 Elektrizitätswerk, SchlesienAG, Schalthaus
264 Elektrizitätswerke, Städt., zu Breslau
323 **Engel, Alois, Direktor, Waldstr. 2.**
494 Erbe, Friedr., Lehrer, Kawallen
466 Erziehungsheim f. Kinder, Riemberger Str. 8
295 Evang. Pfarramt, Groß-Leipe
254 Evang. Pfarramt, Lindenwaldau
388 Evang. Pfarramt, Obernigk
406 Evang. Pfarramt, Riemberg
274 **Feige, H., Tapeziermstr., Bahnhofstr. 21**
344 Felicienquelle, Gaststätte, Hitlerstr. 68
219 Fesser, Marg., Ww., Bahnhofstr. 8
315 Flöthe, Alwin, Schlosserei, Hitlerstr. 26
298 Forstamt, Bresl. Stadt-, Riemberg
257 Försterei, Stadtrevier-, Jäckel
428 Försterei, Stadtrevier-, Vogtswalde
394 Forstverw., v. Schaubert'sche, Parkstr.
304 Forstverwaltung Schimmelwitz
243 Francke, Elfriede, Ww., Villenstr. 7a
374 Freiwillige Feuerwehr
275 Friedlaender, Dr. K., Arzt, JäckelerStr. 8
237 Frieser, Rudolf, Baugesch., Trebn.Str. 44
231 **Fritsch, Val., Innungsmstr., Villenstr. 7**
429 Ganse, Geh. Oberreg.Rat, TrebnitzerStr. 11
425 Garich, Gerh., Kolonialwr., Schimmelw.Str. 3
473 Gemeinde Beckern. Beckern.
240 **Gemeinde- u. Amtsverwaltung, Polizeiverwaltung, Obernigk**
434 Gemeinde- u. Pol.-Verw., Groß Leipe, Dorfstr. 3
337 **Gendarmerieamt Obernigk**
448 **Genilke, Max, Zigarren, Bahnhofstr. 36**

*

281 Giese, Fritz, Elektro-Masch., Bahnh.Str. 7
400 Glatzer, Alfred, Gartenbau, Hitlerstr. 5a
359 Göbel, Paul, Fleischer, SchimmelwitzerStr. 2
258 Gottwald, Conrad, Pastor, Göringstr. 36
444 Grimmig, Alfred, Amtsvorst., Heidewilzen
490 Grundmann, Hub., Vertreter, Villenstr. 22
379 Gudewill, Elisab., Rentiere, Bahnhofstr. 2.
239 Gudewill, Gabriele, Ww., Bresl.Str. 6
486 Gutsverwaltung Friedensruh
287 Haase-Brauerei, Breslau, Niederlage
277 Häusler, Georg, Autorepar., JäckelerStr. 13
489 Häusler, Konrad, Ing., Schimmelw.Str. 17
449 Hampel, Erwin, Ass.-Arzt, Waldstr. 20
229 v. Hedemann, Major a. D., Bahnhofstr. 12
479 Herbst, Adolf, Dr., Waldstr. 4
422 Hirschmann, Paul, Gasthaus, Riemberg
389 Hoffmann, Max, Waldstr. 28
350 Hoffmüller, Richard, Badstr. 21
213 Holm, Franz, Oberinsp., Göringstr. 4
284 Horn, Rud., Bankbevollm., NeueVillenstr. 3
245 Hotel Schweizerei, Max Hein, Parkstr.
260 Hotel u. Gasth. Deutsches Reich, Jäckelerstr.
467 Jaehn, Fritz, Mühle, Kunzendorf
408 Jacob, Erich, Elektro-Install., Hitlerstr. 19
248 Jenetzky, K., Domherr Propst, Holteipr. 15
259 Juliuswerke K. Tiegel und J. Schmidt & Söhne, Stahlwarenfabrik, Riemberg bei Obernigk
470 Jungfer, Fedor, Fleischerei.
382 Kasch, Gaststt., Waldfrieden, Jäckel
391 Kasse, Alfred, Maurermstr., JäckelerStr. 24
244 Kastner, F., Wild, Hitlerstr. 19
228 Kath. Pfarramt, Villenstr. 11
262 Katterwe, H., Insp. a. D., Schimmelw.Str. 10
326 Kerker, Georg, Zigarren, Bahnhofstr. 34
331 Kerker, Gustav, Adler-Drogerie.
200 Kessel, Wilh., Tischlerei, Hitlerstr. 18
318 Kienast, Fr., Fleischerei, Hitlerstr. 36
223 Kinderheim Ulbrichstift, Parkstr. 4.
302 Kittner, Hermann, Kolonialwr.
468 Klein, A., Pastor i. R., Finkenweg
366 Klein, Oskar, Ritschedorf
340 Kleiner, Hans, Kohlen, RiembergerStr. 15
311 Kleist, Walter, Ritschedorf
242 Kliesch, Georg, Fleischermstr.
386 Kluske, Paul, Autorep., Breslauer Str. 17
443 Knobloch, Hans, R.-A. [N], Bahnhofstr. 38
261 König, Max, Dipl.-Landwirt, Heidewilxen
334 Körber & Müller, Fernverkehr, Kunzendorf
317 Kolbe, Fritz, Rittergut Kunzendorf.
412 Kons.Fabrik Schetter & Wiesner, Riemb.Str.
380 Kontny, Emanuel, Schlosserei, Bergstr. 6.

329 Dr. Kontny's Lungenheilanstalt
Waldsanatorium — Obernigk

279 Kopp, W., Gaststätte, Heidewilxen
445 Korsig, Paul, Gartenbau, Riemberg
314 Krause, Dr. Werner, Arzt, Bahnhofstr. 30
241 Kreisgaswerk Obernigk
263 Kreis-Sparkasse zu Trebnitz/Schles., Hauptzweigstelle Obernigk, Am Gemeindeplatz
211 Krieger, Hermann, Hitlerstr. 28
292 Kroll, Georg, Wirtsch.-Prüfer, Waldstr. 32
308 Kronen-Apotheke, TrebnitzerStr. 1
341 Krüger, Gust., Gend.Mstr., LissaerWeg 11
233 Küchenmöbelfabrik Obernigk, Zeh & Kramlowsky, Obernigk, Breslauer Straße
482 Kugler, Heinz, Geschäftsführer, Ahornallee 6
396 Kurheim Schloß Schimmelwitz
347 Kuropka, J., Baumsch., Zechelwitz, Dorfstr.
224 Kuschy, Georg, Malermstr., Kirchsteg 2.
273 Landw. Brennereigenossensch. eGmbH, Esdorf
441 Lehmann, Kurt, Lichtspielhaus, Badestr.
217 Lehmann, Otto, Tischlerei, Hitlerstr. 51
378 Lepiarz, Dr. G., Arzt, Villenstr. 3
411 Licht, Ww. G., Frau, Sonnenstr.
210 Liersch, Anni, Landhaus Ferro, Jäckel
(355) Linke & Pape, Spedit., Bahnhofstr. 3
339 v. Loesch, Heidewilxen
234 Lohrenbeck, M., Gartenarchitekt, Prausn.Str. 8
483 Lorkowski, Martin, Bäckerei, Bahnhofstr. 20
249 Ludwig, J., Viehh., Kunzendorf, Chausseestr.
465 Maletzki, Eduard, Lichtsp., Eichenallee 9
203 Mannebach, Trude, Waldstr. 19
346 Marchand, Marie Clémence, Posener Weg 5
252 Maretzke & Märtin, Buchdruckerei, Hitlerstr.
480 Marienruh, Schwesternhaus, Parkstr. 3
351 Meinow, Dr. Fr., Volkswirt, Villenstr. 5
371 Mixtacki, Aug., Restaur., Bahnhofstr. 18
423 Molkerei Obernigk, E.G.
381 Motzko, Bürgermeister a/D
283 Mrochen, Johann, Sägew., Jäckeler Str. 24
221 Müller, Bruno, Reg.- u. Baurat.
415 Müller, Karl, Fischwaren, Hitlerstr. 9
235 Müttererhol.Heim d. Frauenhilfe eV, Parkstr. 6
413 Mukrasch, Fritz, Kunzendorf
335 Mulch, Karl Wilh., Oberlehrer, Riemb.Str. 11
442 Mundt, Eva, frühere Lehrerin, Waldstr.
401 Neumann, Ad., Schimmelsw.Str. 19
407 v. Nimptsch, Ottilie, Trebn.-Str. 17.
269 Nithack, Gerhard, Apoth.Bes., Trebn.Str. 1
352 Nitschke, Alfred, Konditorei, Hitlerstr. 24
255 Nitschke, Margarete, Trebnitzer Str. 24
409 Noeßke, Elisabet, Bahnhofstr. 52
303 NSDAP., NSV., Hitlerstr. 21
(390) Obern. Mühlenwerke GmbH, Riem.Str. 3
252 Obernigker Nachrichten, Hitlerstr.
267 Obst, Fritz, Viehverteiler, Ritschedorf
327 Okulla, Erich, Kaffeehaus, Bahnhofstr. 50
276 Pantosch, Karl, Frisör, Villenstr. 2—4
356 Pavel, Ilse, Frau, Ahornallee
238 Peche, Richard, Gasthof, Kunzendorf.
355 Petschel, Walter, Spedition, JäckerleStr. 9
332 Peucker, Paul, Landwirt, Sorgau
220 Peuckert, Erich, Gärtner, Bahnhofstr. 46
364 Pfeiffer, Adolf, Dr. med., Waldstr.
328 Pfennig, Paul, Fleischermstr., Hitlerstr. 19
206 Piske, Fritz, Fleischerei, Bahnhofstr. 20
417 Plaeschke, O., Waldstr. 21
397 Polster, Bruno, Kfm., Bahnhofstr. 24
209 v. Prittwitz, Joachim, Landw., Kawallen
404 Probst, Max, Töpfermstr., Jäckeler Str. 10
322 Proske, Tierarzt, Villa Jünger, Villenstr.
485 Przybylla, Dr. R., Volkwirt, Bresl.Str. 15
463 Pusch, Rich., Photohaus, Hitlerstr. 13
330 Putzke, Hermann, Hitlerstr. 57
461 Reich, Paul, Kolonialwr., Hitlerstr. 70
419 Reichsbahn, Güterabfertigung
469 Reichsnährstand-Landesbauernschaft Schlesien, Forstamt Trebnitz, Trebn.Str. 61
451 Reichspost, Postamt
384 Reinsch, Willy, Fleischerm., Heidewilxen
271 Renner, Hedwig, Frau, Parkstr. 16
324 Resen, Charlotte, Frau, Lindenallee 2
484 Reul, Chr., Archit., HorstWesselstr. 1
250 Rietschel, Kurt, Vertr., Riemberg
436 Ritter, Fritz, Fuhrunternehm., Bergstr. 9
270 Rodeu, Emma, Haus Daheim, Parkstr. 1
(424) Rögner, E., Fahrräder
424 Rögner, Herm., Klempnermstr., Jäckelerstr. 4
342 Rögner, Ida, Klempnermstr., Hitlerstr. 4
478 Rossdeutscher, Rich., Kol.-W., Riemberg
272 Rothkirch u. Trach, Maria, Gräfin, Riemb.Str. 18
349 Ruscher, Eberhard, Baumstr., Trebn.Str. 3
216 Sabath, Waldstr. 9

212 Sanatorium Dr. Sprengel,
Obernigk, für Nerven- u. Gemütskranke

395 v. Schaubert, Rittergut, Obernigk.
418 Schemmel, M., Gärtner, Horst-Wesselstr. 2
427 Schilder, Erich, Schmiede, Hitlerstr. 61
230 Schiller, Obersteuerrat, BreiteStr. 9
438 v. Schmettau, Major, Göringstr. 17
487 Schmidetzki, Franziska, Kol.-W., Horst-Wessel-Str. 13
398 Schmidt, Richard, Gasthof, Riemberg
205 v. Schmiedeberg-Winckler, F., Kl.Muritsch
256 Scholl, H., Hegewald
208 Scholz, Bernh., Justizinsp., PosenerWeg 33
247 Scholz, Herb., Haus Waldeshöh
474 Schottstädt, Eugen, Buchhdlg., Göringstr. 15
437 Schroeter, G., Gend.-Maj., Ahornallee
266 Schröter, Dr. Paul, Landesrat, Villenstr. 21
222 Schubert, Karl, Kaffeehaus, Ritschedorf.
385 Schumann, Wolfgang, Ahornallee 13
496 Schwärzell, Walter, Ing., Landhausweg
477 Schweinitz, O., Bergw.Dir., Schimmelw.Str. 5
245 Schweizerei, N. Hein
491 Schwinger, Dr. Osk., Landw., Trebn.Str. 10
488 v. Seherr-Thoss, Freifrau, Kl. Muritsch
476 Seidel, A., Gärtnerei, Hitlerstr. 14
354 Siecke, Conrad, Kfm., Bahnhofstr.
462 Skladniklewicz, Elsbeth, Frau, Reichth.Weg 1
376 Spar- u. Kreditbank EGmuH, Bahnhofstr. 40
320 Spremberg, Hch., Bahnsped., Kohlen
296 St. Hedwigstift, Erhol.-Heim, Trebnitzerstr. 26
301 Staatl. Aufbaulehrgang, Hitlerstr. 11
464 Stiebler, Otto, Kaffeeröst., Bahnhofstr. 36
333 Strauß, Herb., Bekleid., Hitlerstr. 16
278 Strietzel, Helm., Malerwerkst., Villenstr. 10
(215) Thiem, Paul, Bauunternehmer, Ritschedorf
421 Thon, Richard, Kfm., Breslauer Str.
259 Tiegel, Karl, Stahlwr., Riemberg
416 Türck, Theodor, Landhausweg 1
215 Ulbrich, Alfred, Gaststt., Ritschedorf
432 Ulbrichstift, Altersheim, Parkstr. 4
294 Ullrich, Waldemar, Hitlerstr. 8
377 Verkehrsverein Obernigk, Am Gemeindepl.
372 Volkert, Gerh., Dr., Breslauerstr. 10
374 Wagner, Erich, Elektr.Anl., Alte Brauerei
353 v. Waldenburg, Schloß Elsenburg, Gr. Leipe.
486 v. Wallenberg, P., Korv.-Kapt., Friedensruh
492 Warenversorgung GmbH, Hitlerstr. 20
447 Warteberg, Heimat f. Heimatlose (Kinder)
290 Wenzel, Ww. Anna, Manuf.W., Hitlerstr. 25
370 Werner, Fritz, Dentist, Bahnhofstr. 9
498 Wiedemann, Paul, Gaststt., Jäckel
357 Wießner, Max, Kolonialwr., Bahnhofstr. 28
289 v. Winckler, F., Baumstr., Bresl.Str. 25
310 Wirtsch.-Amt, v. Waldenburg'sches, Gr. Leipe
306 Wziontek, Gasthaus, Villenstr. 34
431 Zementwarenfbr. u. Bedachungsgesch. J. August, Jäckeler Str.
345 Zöllner, Kurt, Versicherungen, Trebn.Str. 29
375 Züllich, Dr. Alb., Arzt, Trebn.Str. 13
495 Zwirner, Dr. Hans, Arzt, Bresl.Str. 15

Obernitz (Üb. Brüx) [Sudetenland]

5 Baumann, Osmund, Mühle, Khan
11 Gemeindeverwaltung
12 Gemeindeverwaltung Schladnig
2 Gendarmerie, Bahnhofstr. 156
9 Grögler, Frithjof, Ing., Gut Pattogrö
6 Kreis-Schotterwerk
10 Ozasek, Dr. Karl Herib., Arzt
1 Reichsbahn, Bahnhof
4 Richter, Franz, Kfm., Nr. 25
8 Rudolf, Josef, Landwirt, Khan
3 Schreiber, Eduard, Grafiker, Nr. 147

Obernkirchen (Grafschaft Schaumburg) [Hannover]

112 Abelmann, Ad., Schlachtermstr., Neum.Str. 130
137 Ackemann & Sohn, Steinbruchbetriebe
(107) Ackemann, Wilh., Autorepar., Rösehöfe 22
159 Aldag, Aug., Möbel, Neumarktstr. 152
(184) Aldag, Wilh., Gastwirt
146 Amtsgericht, Preußisches
150 Gebr. Anke, Bierverlag u. Mineralw.-Fabr.
8 Apotheke, Gebr. Pape, LangeStr. 19
13 Bahnhof Obernkirchen
158 Baule, Heinr., Fuhruntern., Liekwegen 84.
63 Berger, Ulrich, Gasthaus Alte Bückeburg
184 Biermann, Hans, Gärtnerei, Marktpl. 196
126 Bode, Albert. Klempnerei, Strullstr.
193 Böse, Karl, Becker Mühle
105 Bolte, Heinr., Landwirt, Gelldorf 1.
31 J. H. Bornemann & Co, Masch.-Bau, LangeStr
36 Bradtmöller, Fr., Autovermiet., Sülbeck
78 Gebr. Brockmann, Manuf.-W., LangeStr. 34
29 Bruns, Friedr., Kohlen, Krainhagen 4
5 Bruns, H., Roßschlächterei, Höheweg.
149 Buchholz, Erich, Dentist
54 Buer, Friedr., Bauer, Sülbeck 10
72 Bürgermeisteramt, Krainhagen
17 Bürgermeisteramt, Liekwegen
204 Bürgermeisteramt Rösehöfe
132 Bürgermeister Stemmen, Stemmen 41
116 Bürgermeister Südhorsten
58 Busche, W., Maurermstr., Sülbeck.
94 Daume, Edm., Gärtnerei, RintelnerStr.
131 Dehne, Karl, Zimmermeister
183 Diekow, A., Drogerie
25 Dresdner Bank
188 Ebeling, Friedr., Gärtnerei, Gelldorf 58
43 Fischer, Dr., Zahnarzt, Alt-Seggebruch
129 Forstamt, Sülbeckerweg 324
60 Försterei (Revier-), Obernkirchen
119 Försterei (Revier-), Liekwegen
92 Forstkasse, Preußische, Höheweg 447
16 Frauenschule (Land-), Klosterhof
80 Gasthaus Süße Mutter, Rolfshagen
83 Gelldorfer Krug, Pook, Gelldorf
28 Gendarmericamt Kirchhorsten
14 Gesamtbergamt, Schaumburger Gesamtsteinkohlenwerke
156 Gewerksch. Steinfurth, Bergwerk, Langestr. 48
101 Gottschalk, Ernst, Landwirt, Altseggebruch 2
165 Grimm, W., Kolonialwaren
103 Gümmer, Ernst, Landw., Kirchhorsten.
46 Güterabfertigung, Kirchhorsten.
84 Gundlach, Rud., Tischlerei, Schwarzer Weg
134 Hartmann, Const., Viehhdlg., Neumarktstr.
49 Hartmann, Th., Kol.-W., Kurzestr. 175.
26 Hattendorf, Rud., Roßschlächter, Beeke 30.
152 Hautau, W., Baubeschlagfbr., Kirchhorsten.
153 Heidkämper, Rud., Manufakturwaren
88 Helmer, Ernst, Kol.-W., Langestr. 44
68 Henke, Heinr., Dachdeckermstr., Rösehöfe
201 Herbst, Heinrich, Vertr., SülbeckerWeg 599
3 Heye, H., Glasfabr., Schauenstein.
79 Hoffmann, Arthur, Bierverlag, Langestr.
40 Hohmeyer, Dr., Dipl.-Kaufmann
51 Holtmann, Hch., Matratzenfabr., Schwarzer Weg 276
178 Hotel Deutsches Haus, Langestr.
6 Hotel Ratskeller, Marktplatz 195.
169 Hunstiger, Fr., Goldwaren
104 Ilsemann, W. C., Buchdruckerei, Langestr.
206 Kahler, Gustel, Strullstr. 61
12 Kauffeld, A., Gemüsehdlg.
147 Kaukemüller, H., Schornsteinf., LangeStr. 17
156 Kautzner, Fritz, Kaufm., LangeStr. 48
59 Kautzner, Herm., Bäckerei, Rintelnerstr. 463.
190 Keil, Dr., Arzt.
177 Kinkeldey, W., Gastwirt, Liekwegen Nr. 83.
144 Kirchner, Heinr., Gärtnerei
61 Klöpper, Fritz, Gasthof, LangeStr.
110 Klostermann, H. A., Bauer, Rösehöfe 2
32 Krömer, Karl, Gemischtwr., Sülbeck 78
171 Krüger, Aug., Selterw.-Fabr., Höheweg.
53 Krülle, Fritz, Gerberei, Neumarktstr. 136.
115 Krumfuß, H., Likörfabrik u. Weinhdlg.
81 Laue, Ed., Schlachtermstr., A.Hitler-Str. 179
35 Lederhuber, Franz, Schlachter, A.Seggebr. 23
170 Lodtmann, R.A. [N], Rintelnerstr. 460
175 Lösche, Adolf, Autovermiet., Marktplatz
42 Loges, W., Gastw. u. Gärtnerei, Röhrkasten
145 Lübke, Adolf, Malermstr.
179 Lücke, August, Möbel, Neumarktstr. 446
71 Lücrsen, Otto, Schlachterei, Rintelnerstr. 436
199 Lükings-Gasthaus, RintelnerStr. 253
37 Luther, Martha, Frau, „Waldgrund"
160 Mandt, Karl, Wäscherei, LangeStr.
56 May, Charles, Apotheker, Helpsen
135 Meier, Arthur, Rintelnerstr. 539
11 Meier, Friedhelm, Dampfmühle
143 Meineker, Friedrich, Kraftwagenvermiet.
23 Messerschmidt, Max, „Alter Krug", Liekwegen
57 Mestwarp, Heinr., Tabakwr., Neumarktstr. 132.
140 Meyer, Friedrich, Mühlenbes., Südhorsten.
166 Meyer, Karl, Geflügelhof, Krainhagen 7
30 Möller, Ernst, Fuhrgesch., Vehlen 3.
86 Möller, Fritz, Holzhdlg., Gelldorf.
192 Möller, Heinr., Maschinenhdlg.
27 Möller, Heinr., Baugeschäft, Kirchhorsten
3 Mövius, Rud., Fabrikdir., Schauenstein
7 Müller, Heinr., Gastw., Strullstr. 95
47 Niedersächs. Kohlenhandelsges. mbH
133 NSDAP.: Ortsgruppenbüro
117 Dies., Ortsgruppe Sülbeck
127 Obernkirchener Anzeiger, Ad.Hitlerstr. 184
2 Obernkirchener Sandsteinbrüche Paul Ebeling (Fernspr. auch Bückeburg 375)
73 Oetker, Clara, Ww., Sülbeckerweg
74 Ostermeier, F. W., Zigarrenfbr., Gelldorf.
106 Paul, Friedr., Möbelfbr., Sülbeck 14
44 Pfarramt Sülbeck
55 Pfarre Seggebruch, Seggebruch-Kirchhorsten
142 Pieper, Heinr., Gasthof Stadt Kassel.
205 Pörtje, Wilh., Fuhrgesch., Kirchhorsten 59
208 Rasche, Karl, Kfm., Helpsen, Dorfstr. 13
194 Redeker, Adolf, Tischlermstr.
97 Reichsarbeitsdienst, Abt. 2/160, Sülbeck
186 Derselbe, Lager 12/92 Helpsen
200 Reichspost, Postamt
34 Requard, Aug., Bierverlag, Krainhagen 22.
185 Rinne, Fr., Gastwirt, Südhorsten 36
162 Rinne, Karl Viehhdlg., LangeStr. 47.
157 Rösener, Albert, Kolonialwaren
167 Rösener jr., Fritz, Fahrräder, Liekwegen 32
141 Rotes Kreuz, Deutsches, Heyestr. 493
173 Sägemühl, C. W., Haus- u. Küchengeräte.
114 Schäfer, Heinrich, Malermeister.
39 Schaper, Alfred, Fuhrw., Sülbeck 73
20 Scharpe, Georg, Kol.-W., Sülbeckerw. 299
180 Scheidt, Bodo, Drogerie.
125 Scheuermann, Fritz, Prokurist; Eilserweg 506
120 Schmitt, Dr., Arzt, Langestr. 34
82 Schmöe, H., Kirchhorsten 1.
93 Schröder, Fritz, Baugeschäft.
107 Schüth, Fritz, Kohlen, SülbeckerWeg 22
138 Schütte, Gustav, Hoffmannstr. 118
154 Schütte, H. E., Gastwirt, Bergkrug 13
148 Schütte, Karl, Steinbruchbes., Liekwegen 4
207 Schuhhaus Karl Lampe, Neumarkt
18 Schullandheim Krainhagen
52 Schulze, Dr., Arzt, Helpsen 43
176 Schulze-Noelle, Dr., Zahnarzt
38 Seele, Fritz, Bekleidung, Kirchhorsten
89 Söffker, W., Baugeschäft, Schluke 7
87 Spar- u. Darlehnskasse, Kirchhorsten.
196 Spieß, A., Putzgesch., Neumarktstr. 147
99 Stadt-Sparkasse zu Obernkirchen, Obernkirchen (Grafschaft Schaumburg)
9 Stadtvewaltung
122 Stapelberg, W., Eisenwr., Ad.Hitlerstr. 158
70 Stein, Ernst, Meierhof, Sülbeck
75 Stiftsverwaltung.
1 Gebrüder Stövesandt, Glasfabrik Neuhütte.
164 Stromeyer, Carl, Manuf.-W., Neumarktstr. 127
181 Struckmeier, Heinr., Gasthaus, Beeke 11
66 Struckmeyer, Carl, Vertretung, Krainhagen 25
50 Struckmeyer, Göthling & Co., Nähmaschinen
76 Stühmeyer, Karl, Manuf.-W., Hitlerstr. 183
168 Sülbecker Sparkasse
111 Vehling, Karl, Kraftfuhrwesen, Seggebruch
41 Verbrauchergenossenschaft, Beeke
123 Verbrauchergenossenschaft Gelldorf
65 Verbrauchergenossenschaft Kirchhorsten
102 Verbrauchergenossenschaft Südhorsten
62 Verbrauchergenossenschaft Sülbeck
19 Verbrauchergenossenschaft Vehlen
24 Vieregge, Adolf, Schlosserei
121 Viertel, W., Fassonschmiede, Gelldorf 48.
155 Völkening, Ernst, Schuhmacher, Gelldorf 92
22 Vogt, Heinr., Holzhdlg., Eilserweg 515.
172 Vogt, Heinr., Holz, Gelldorf
202 Vogt, Wilh., Holzhdlg., Beeche 50
45 Voigt, Fr., Manuf.-W., Rintelnerstr. 458
189 Volksbank Sülbeck, eGmbH
151 Wallbaum, F., Baugesch. u. Steinbruchbetr.
109 Walter, Gasthaus, Bückeberg.
197 Warnecke, Aug., Bischofskamp 1
187 Wehling, Friedrich, Bauunternehmung, Betonwerk, Steinbruchbetriebe
130 Wehling, Karl, Architekt
128 Weiland, Wilh., Autobusbetr., Rösehöfe
139 Wilkening, Ernst, Landesprod., Weheweg 511
136 Wolf, Dr., Arzt, Hoffmannstr. 119

Obernsees (Bayern)

119 Bürgermeisteramt, Obernsees
128 Dörfler, J. G., Warengeschäft, Bez.-Spark.
112 Fickenscher, Georg, Gemischtwaren
126 Gendarmeriestation
113 Maisel, Andreas, Bierbrauerei
123 Maisel, Karl, Bürgermstr., Truppach 43
116 Meyer, Konrad, Kohlen, Hs. Nr. 41
114 Neitzsch, Dr. Wilhelm, Arzt.
115 Raab, Konrad, Metzgerei
122 Rauh, S., Bürgermeister, Busbach
102 Reichspost, Poststelle
118 Richter, Karl, Meister, Obernsees 72
117 Schüllner, Heinr., Bürgermstr., Wohnsgehaig 7
114 Weber, Theodor, Arzt, Obernsees 102
127 Zimmermann, H., Gutsbes., Meuschlitz

Obernzell (Bayern)

227 Allg. Ortskrankenkasse Wegscheid.
238 Anetzberger, Alois, Baugeschäft
217 Apotheke Obernzell, Josef Desing
224 Braunauer, M., Beeren- u. Obstversand
221 Danzer, Karl, Hauptlehrer
214 Elektrizitätswerk Untergriesbach eGmbH
228 Escherich, Franz, Metzgerei
242 Fischer, Dr. Heinz, Zahnarzt
210 Gasthof zur Post, Aschenbrenner, Ludwig
231 Geckisch, Heinr., Dentist
215 Gendarmerie-Posten
206 Gimmig, Rudolf, Eierkennzeichnungsstelle
222 Grafit-Verwertung Richard Anton
212 Hammel, Josef, Eisenhandlung
220 Kirschner, Anton, Bierdepot
216 Krankenhaus Obernzell
234 Kreilinger, Konrad, Kaufmann
205 Kreissparkasse Zweigstelle
241 Krenner, Josef, Gastwirt.
236 Lederfabrik Franz Vogl
202 Leidinger, Hans, Tischlerei
235 Lindemann, Alb., Gemischtwr.
233 Marktgemeindeverwaltung
218 Metzler, Franz, Dentist
237 Mühlbauer, Johann, Schlossermstr.
229 Brüder Musenbichler, Holzwarenfabrik, Obernzell
244 Oswald & Cie, Tiegelfabrik
247 Pöppel, Martin, Hammerwerk
239 Rechenmacher, Ww. Anna, Brauerei
213 Reichsbahn, Bahnhof
207 Dies., Bahnhof Erlau
240 Reichspost, Zweigpostamt
225 Sciler, Franz, Gemischtwaren
208 Unfried, Jos., Bürgermstr., Matzenberg
219 Unfried, Max, Gemischtwarengesch.
230 Weber, Dr. Karl, Arzt.
223 Wollheim, Dr. Hasso, Arzt

Obernzenn (Bayern)

11 Apotheke, Karl Rieder, Hs. Nr. 154
35 Bitzinger, J., Baumschul., Urphertshofen 46
20 Böhm, Fritz, Möbelschreinerei.
52 Botsch, Ernst, Wirtschaft, Straßenhof, Nr. 1
26 Bürgermeister der Gemeinde Egenhausen
15 Bürgermeister des Marktes Obernzenn
32 Eberlein, Michael, Steinbruch, Hs.-Nr. 153
3 Frauenheim der Diakonissenanstalt
37 Frauenstift der Diakonissenanst., Haus 150
8 v. Friesen, Freiherr, Virnsberg.
4 Gendarmerie-Posten
6 Genesungshaus Waldheim b. Obernzenn.
19 Guggenberger, Karl, Landw., Virnsberg
18 Gump, Hans, Metzgerei.
10 Hörner, Johann, Viehhdlr., Urphertshofen.
12 Hübner, Christian, Dampfsägewerk, Eisenmühl
7 Kolb, Ulrich, Maschinenbauanst., Haus 130
39 Kraftpostwerkstätte
9 Kreis- u. Stadtsparkasse
16 Müller, Konrad, Landwirt, Weßachhof
30 W. & F. Ostermeyer, Drechslerei, Nr. 85
22 Pflegehaus der Diakonissenanstalt
28 Ruff, Emil, Schlächterei, Haus Nr. 8
21 Schemmel, Fritz, Drechslerei, Nr. 178
1 Schmidt, Christian, Bäckerei.
14 Schmidt, Christian, Gastw., Haus 83
29 Schmidt, Melchior, Baugeschäft, Haus 180
24 Schneider, Hans, Bauer, Esbach
23 Schuhmann, Christ., Gemischtwr., Haus 102
36 v. Seckendorff, Sarah, Freifrau, Nr. 89
25 v. Seckendorffsche Rentenverw., Marktpl. 17
27 v. Seckendorff-Aberdar, Graf, Blaues Schloß
2 v. Seckendorff-Aberdar. Frhr. W., Unternzenn.
31 v. Seckendorff-Gudent'sche Rentenverw. 107
40 Siebert, Hans, Pinselstiele, Nr. 182
17 Spar- u. Darlehnsk. eintr. Gen.muH.
5 Ziegler, Dr. Otto, Arzt, Hs.-Nr. 173

Oberperfuss (Tirol)

2 **Murschetz**, Dr. H., Arzt

Oberplan (Oberdonau)

Oberplan (Böhmerwald), 780 m ü. d. M., Sommerfrische, Ausflugspunkt f. viele Gipfel bis 1380 m, waldreiche Umgebung, Moldaubad. A. Stifters Geburtshaus. Böhmerwaldmuseum, 14 Räume, sehr reichhaltig. Autobusverbindung Linz a. d. D., Krummau a. d. M., Wallern. Eisenbahn Budweis-Krummau—Wallern—Passau

4 **Amtsgericht** Oberplan
12 Apotheke zur Maria Hilf
17 Arbeitsamt, Nebenst. Oberplan
27 **Bahnhof**
33 Bubak, Dr. Wilh., Notariat
7 Bürgermeisteramt Oberplan
32 **Erste Flachsbau-Genossenschaft für den Böhmerwald r. G. m. b. H. in Oberplan**
35 **Dtsch.** Rotes Kreuz, Ad.Hitler-Pl. 15
30 **Elektrizitätswerk**
11 **Friedrich**, Josef, Dr. med.
25 **Gasthof** zum Grünweber, J. Joachimsthaler
18 Gendarmerie-Abteilung
28 **Jungbauer**, Franz, Landwirt
21 Jungbauer, Ludw., Tabak, Hitlerpl. 53
13 **Konsum-** & Spargenoss. Böhmerwald rGmbH
26 Kosak, Alois, Maschinenreparatur
6 Kreditanstalt der Deutschen ,Oberplan
31 **Landkrankenkasse** f. Oberdonau
9 Landwirtschaftl., Deutsche, Bezugs-Absatz- u. Betriebsgenossenschaft rGmbH
37 **Molkereigenossenschaft**, Bahnhofstr. 168
3 **Oberplaner** Sparkasse
49 **Reichspost**, Postamt
2 **Schwarzenberg'sche** Forstdirektion
15 Schwarzenberg'sche Forstverw. Vorderstift
10 Sellner, Jos., Elektrotechn. Unternehm.
5 Spitzenberger, Dr. Hans, Tierarzt, Piehl.Str.228
8 Stifter, Franz, Holzhdlg., Nr. 42
14 Straßenmeister, Josef Derntl
13 **Verbrauchergenossenschaft „Böhmerwald" eingetr. Gen. m. b. H. in Oberplan, Oberdonau**
23 **Warenhaus** Skrbek & Kwitek, Marktpl. 51
20 Webinger, Matthias, Viehhändler
19 **Zach**, Rudolf, Textilwaren

Oberpleis (Rheinprov.)

255 **Balensiefen**, Peter, Sattlerei, Eudenbach
307 Basalt AG, Linz Rhein, Wilmeroth
309 Dies., Verladebhf. Nonnenberg
279 Becher, Pet., Rostingen
205 **Becker**, Dr. Heinr., Arzt, Hindenb.Str. 47
236 **Beielschmidt**, Jos., Landwirt, Bockeroth
234 Bellinghausen, F., Baumschule, Grengelsbitze
257 Bellinghausen, Franz, Prov.-Feuerversich.
322 Bellinghausen, Heinr., Gastwirt, Ad.Hitler-Str.
306 Bellinghausen, Jos., Masch.-Fbr.
291 Bellinghausen, Theod., Landw., Hartenberg
281 Bellinghausen Söhne, Wilh., Baumschulen
345 **Bernards**, Joh. Gottfr., Blankenbach.
214 Birkhäuser, Dr., Tierarzt, Ad.Hitlerstr. 2a
339 Bödefeld, Christ., Jagdaufseher, Waschpohl
239 Boge, Adolf, Haus Altglück
282 **Brambach**, Jos., Bauer, Asbacherstr. 4
346 Bramkamp, Aug., Gastw., Bäckerei
363 **Brenner**, Ant., Vertreter, Berghausen 52a
293 Bröhl, Frau Wilhelm, Hebamme, Bennerscheid.
227 **Buchholz**, Theodor, Autoverl., Asbacherstr.
222 de Bück, Damian, Steinbruchbes., Eudenbach
304 **Bürgermeisteramt Oberpleis.**
313 Bürling, P., Dachdeckerei, Hindenburgstr. 43
243 **Burgwinkel**, Wilh., Gastwirt, Bellinghausen
316 Bussen, Frau L., Drogerie, Ad.-Hitlerstr.
312 **Christoffel**, Maria, Hebamme, Berghausen
323 **Dahm**, M., Baumschulen, Uthweiler
361 Dahs, Adolf, Baumschulen, Jüngsfeld
200 Dahs, Heinrich, Baumschulen
310 **Dahs & Neuenfels, Baumschule**, Blankenbach
337 **Demmer**, Peter, Baustoffe, Eudenbach
354 Dohle, Jean, Kol.-W., Quirrenbach
278 **Dreckmann**, Karl, Organist, Stieldorf
244 Dresen, Ww. Peter, Kaufhaus
335 **Engels**, Jos., Rauschendorf, Propsthof
340 Engels & Lehmacher, Baumschule, Rauschend.
368 Eulenberg, Jos., Landw., Hauptstr. 23
403 **Flink**, Robert, Gemischtwr., Hindenb.Str. 16
240 **Försterei** (Revier), Preuß., Eudenbach
332 **Försterei** (Revier), Preuß., Heisterbach
228 **Frings**, Bernh., Arzt
319 **Gast**, Wilh., Schreinerei, Ad.Hitlerstr.
269 Gendarmerie-Posten Oberpleis
333 Gewerksch. Albert, Nonnenberg
248 Girardet, Gut Laagshof
295 Göckel, Heinr., Betriebsltr., Nonnenberg
273 Ch. u. Wilh. Gratzfeld, Baumsch., Eisbach
223 **Heck**, Clara, Ww., Gut Schnorrenberg
206 Heinen, Dr. F., Löwenapotheke, Ad.Hitlerstr.
232 Henseler, Joh., Bäckerei, Ad.-Hitlerstr. 21
256 Hillen, Joh., Stoffe, Adolf-Hitlerstr. 22
308 Hönscheid, Heinr., Kaufhaus, Ad.Hitlerstr.
401 Holz, Jean, Friseurmstr., Lützstr. 3
204 Hotel zur Post u. Fremdenh., Hindenb.Str. 4
353 **Jonas**, Peter, Baumschulen, Freckwinkel
268 Jonas, Wilh., Baumschulen, Bockeroth 47
200 Jüngsfelder Qualitätsbaumschulen Heinrich Dahs u. Co, Jüngstfeld
231 **Kath.** Pfarramt, Oberpleis
376 Kath. Pfarramt, Stieldorf
241 Kehnen, Heinr., Gut Kippenhohn
289 Klasen, Heinr., Fremdenheim, Steinringen 2
352 Gebr. Klein, Schmiederei, Hindenburgstr. 18
415 Klein, Joh., Fahrräder, Hindenburgstr. 20
372 Klein, Karl, Spedition, Hindenburgstr. 47
406 Klein, Peter, Gastw., Herresbach
395 Kleinebreil, Hans, Vertreter
314 Klosterhalfen, Franz, Bauer, Elsfeld
235 Koch, Wilh., Bautechn., Hindenburgstr. 15
350 **Krankenhaus Oberpleis.**
377 Krey, Pet., Ww., Geflügelhof, Asbacherstr. 33
211 Küster, Ottilie, Adolf-Hitler-Str. 29
356 **Lehmacher**, Kath., Obst, Uthweiler, Hptstr. 3
357 Lehmacher, Michael, Baumsch., Friedr.-Höhe
409 Lehmacher, Peter, Silberfuchsf., Oelinghausen
409 Lenz, Hermann, Oelinghausen
285 Lesker-Schmitz, Elis., Dent., Wellerweg 5
262 Lichtenberg, Frz., Baumschule, Uthweiler
331 Lichtenberg, Heinr., Baumschulen
226 Lichtenberg, Jakob, Gastwirt, Ad.-Hitlerstr.
208 Lichtenberg, Josef, Metzger, Hindenburgstr. 14
283 Lichtenberg u. Buchholz, Auto-Trsp., Asb.Str.
400 Lichtenberg u. Buchholz, Restaur. z. Alten Zoll
246 Limbach, Michael, Kolonialwr., Berghausen
344 Gebr. Lindar, Baumsch., Hindenb.Str.
219 **Löbach**, Johann, Mühlenbes., Stieldorf.
225 Lutz, Andreas, Baumschulgärtner
334 **Maagh**, Josef, Kfm., Berghausen, Hauptstr.
382 Maaßen, Heinz, Landw., Laagshof
301 Mathildenheim, Ad.-Hitlerstr. 16
339 Maurer, Dr. Rud., Fabrik, Waschpohl 11
213 Gebr. Meurer, Getreide, Mehl, Bahnhof.
317 Dieselben, Mühle u. Wohng. Nonnenberg.
287 Mies, Hans, Wollwr., Hindenburgstr. 6
329 Mirbach, Joh., Metzgerei, Ad.-Hitlerstr. 29
259 Mohr, Jak., Baumsch., Bockeroth, Dorfstr. 31
341 Mohr, Johann, Baugesch., Ittenbacherstr. 5
342 Mohr, Mich., Baumschulen, Bockeroth 11
249 **Moitzfeld**, Matth., Kaufhaus, Bennert
253 **Münch**, Anton, Landw., Stieldorf.
215 **NSDAP**, Ortsgr., Hindenburgstr. 47a
251 Dies., NS-Volkswohlfahrt, Ortgr., A.Hitlerstr.
292 Dies., Amt f. Volkswohlf., Ortsgr. Stieldorf
383 **Neuhöfer**, Johann, Untern.
364 Neuhöfer, Peter, Ölinghoven.
380 **Obermeier**, W., Bäckerei, Stieldorferhohn
210 Ottersbach, H., Sped., Steinringen, Hauptstr.
282 Probsteihof Oberpleis
303 **Pütz**, Adolf, Gastwirt, Asbacherstr. 2.
265 **Gottfr. Pütz & Sohn, Baumschule**, Bockeroth
272 Pütz, Karl, Baumschulen, Herresbach
270 Pütz, Michael, Baumschulen, Düferoth
271 Pütz, Pet., Gärtnerei, Uthweiler Str. 20
369 Pütz, Peter, Blumen, Hindenburgstr. 22
266 **Quirrenbach**, Pet., Sägewerke, Rostingen 4
327 Gebr. Radermacher, Gemischtwr., Eudenbach
(208) Radermacher, J. P., Viehgesch., Hindenb.Str.
302 Raths, Heinr., Baumschulen, Thomasberg
229 **Raths**, Th., Gastwirt, Thomasberg.
276 Reichsarbeitsdienst wbl. Jug., 14/103
300 Reichspost, Postamt
274 Reuter, C., Metzg., Rauschendorf, Hauptstr.
218 **Reuter**, Ww. Jos., Gastw., Uthweiler.
224 **Reuter**, Frau Josefine, Hebamme, Uthweiler
338 Reuter, Matth., Bauer, Schnorrenbergerhof 2
242 Rhein-Sieg-Eisenbahn AG
305 **Rörig**, Heinrich, Mahlmühle, Uthweiler.
387 Rörig, Jos., Gastw., Uthweiler, Hindenb.Str. 7
413 Röttgen II, Adolf, Eisenwr.
315 Röttgen, Herm., Mühle, Weiler
203 Rübenkamp, Karl, Edelobstpflanzung
217 **Saal**, Andr., Metzgerei, Stieldorf
381 Saal, Fritz, Metzgerei, Hindenb.Str. 20a
351 Schellberg, Albert, Gasth., Eudenbach
216 Schild, J., Gastw., Ölinghoven, Hauptstr. 10
347 Schmitt, Ferdinand, Bauer, Bellinghausen
410 Schmitz, Heinr., Landw., Wiersbergstr. 6
237 Schmitz, Dr. Jakob, Sanitätsrat, Stieldorf
349 **Schmitz**, M., Autorep., Stieldorf, Hindenbg.Str.
263 Schmitz, Pet., Zahnarzt, Siebengeb.Str.
201 Schoroth, Karl, Gärtnerei, Hindenburgstr. 42
325 **Schürmann**, Franz, Mühle, Rauschendorf.
238 **Schurff**, Mich., Bauer, Bönnschenhof
324 **Schwarz**, Fritz, Autovermiet., Bennert 34
330 **Gebr. Sens, Baumschulen**, Blankenbach.
250 **Söntgen**, Karl, Hotel
362 **Sparkasse** des Siegkreises, Zweigstelle
388 Spar- u. Darlehnskasse Oberpleis, eGmbH
348 Spar- u. Darlehnskasse Stieldorf, eGmuH
261 **Tongrube** Oberpleis, Friedrichsfeld, Hdbgstr. 38
404 **Unkelbach & Co.** Nf., GmbH, Grube Auel
296 **Vendel**, Gust., Quarzitgruben, Betzdorf
408 Vogt, Fanz, Install.-Mstr., Ad.Hitler-Str. 32
207 Vogt, Wilhelm, Bedachung
373 Vogt, Willi, Elektromstr., Eudenbach
407 Vurthmann, Pleiserholm 4
212 **Wasserheß**, Wilh., Berghausen
374 **Weber**, Mathias, Kartoffel, Thomasberg.
209 **Weber**, Theodor, Metzgerei, Eudenbach.
286 Weiner, Franz, Chem.Fabrik
318 Weirauch, Karl, Lebensm., Ad.Hitler-Str. 23
233 **Wendel**, Adolf, Malermstr.
336 Weyler, Michael, Landw., Oberscheuren 7
264 Wicharz, Peter, Gasthof, Thomasberg
320 Wiesgen, Jak., Gasth., Eudenbach
412 Wild, Gust., Rentner, Weilerweg 7
247 **Gebr. Willkommsfeld, Buchdrucker, Mühleng. 9.**
277 Winterscheid, B., Vertreter, Berghausen 46
267 Winterscheid, J., Dachdeckerei, Dorfstr. 15
311 Zaun, Ludwig, Baumschule, Uthweiler
(284) **Ziller**, Dr. Joh., Chemiker
284 Zilles, Max, Kfm., Gratzfeld
366 Zimmermann, Joh., Autoverm., Asbacherstr.

Oberpöring (Bayern)

15 **Altenhof**, Dr. Karl, Arzt, Ndr.-Pöring
6 **Amerhof**, Jos., Bernstetter, Landw., Ettling
17 **Gemeindekanzlei**, Ettling, Schulhaus
2 Gendarmerie-Posten Ettling
16 **Gillmeier**, Jos., Gastwirt, Ettling
13 **Heindl**, Fanny, Bäckerei
19 Heißenhuber, Thekla, Hebamme, Niederpöring
11 Huber, Benedikt, Mühlenbes., Ettling
1 **Kainzbauer**, Otto, Gaststt., Niederpöring
9 **Leeb**, Otto, Landwirt, Niederpöring
18 Lohmer, Friedr., Pfarrer, Niederpöring
10 **Posch**, Johann, Getreide, Frauenholz.
30 **Reichspost**, Poststelle
12 **Scheick**, Ferdinand, Uhrmacher
4 **Schilterl**, Franz, Gemischtwaren.
5 Schmid, Otto, Kunstmühle, Niederpöring.
3 Stockner, Michael, Metzgerei
7 **Waas**, Eduard, Gastw., Niederpöring.
14 Winklmeyer, Johann, Gastwirt
8 Würzinger, Kathie, Gemischtwr.

Ober Polaun (Isergeb.) [Sudetenland]

3 **Apotheke** Zur guten Hoffnung, Nr. 71
9 **Bartel**, Anton, Holzhandlung, Nr. 277
5 Buchbergbaude u. Buchberghaus Klein-Iser
7 **Fürstl.** Rohan'sche Forstverwaltung
1 **Gemeindeverwaltung** Klein-Iser
12 **Jugendherberge** Klein-Iser
2 **Sägewerksverwaltung**, Hobelwerk, Polaun-Grüntal, Nr. 229
4 Schmiedel Nf., Otto, Glaswrfbr., Nr. 86
(1) Staatl. Oberförsterei, Kl.-Iser
6 Stefan, Heinr., Hotel
14 **Vogt**, Kamill, Mietauto, Grünthal 367
8 **Watzlawik, Anton, Holzperlentaschenerzeugung Ober Polaun Nr. 98**

Ober Prausnitz (üb. Arnau) [Sudetenland]

13 **Gemeindeverwaltung** Nieder-Prausnitz
14 Gemeindeverwaltung OberPrausnitz
9 Gemeindeverwaltung Switschin
4 Gendarmerieposten OberPrausnitz
11 Gernert, Josef, Fleischerei, Nr. 77
3 **Hetfleisch**, Franz, Pension, Mariabrunn
1 **Pech, Ernst, Inhaber und Betriebsführer der Fa. Jos. Pech, Oberprausnitz**
1 **Pech, Josef, Mechanische Buntweberei, Färberei und Appretur**
10 Josef Pech jun., Farbbanderzeugung
5 Polizeigrenzposten Nieder-Prausnitz
7 Polizeigrenzposten OberPrausnitz
8 **Richter**, Emil, Buntweberei, Nieder-Prausnitz
12 Rücker, Dr. Franz, Arzt
2 **Scholz, Johann, Landesprodukten- und Kohlenhandlung. T Scholz**
6 Springer, Ernst, Mietauto, Nr. 134

Oberprechtal (Baden)

11 **Blum**, Georg, mechan. Wagnerei
13 **Evangelisches** Pfarramt
6 **Faller**, Aug., Schuhwarenfabrik
7 Faller, Josef, Landwirt, Hinterprechtal
14 Forsthaus Elzach, Gemeinde Schonach
1 **Gasth.** Adler, Frdr. Pleuler
9 Gasth. Rössle, Hinterprechtal
4 Gasth. Sonne, Heinr. Dufner
3 Gasthaus u. Pension z. Linde
8 **Kern**, K. J., Kaffee u. Pension
2 **Läufer, Matthias, Sägewerk und Läuferbauer, Hinterprechtal**
5 **Stehlin**, Heinrich, z. Schützen, Metzgerei
12 **Vits & Wagner GmbH**, Sägewerke

Ober Preschkau (üb. Böhm. Kamnitz) [Sudetenland]

2 **Gemeindeverwaltung**
1 **Knauer**, Ing. Franz, Holz

Ober Pullendorf (Niederdonau)

2 **Amtsgericht**
18 Arbeitsamt Eisenstadt, Nebenst., Augasse 97
60 **Bahnhof**
53 **Basalt-Werk Gesellschaft m. b. H.** Mühlbachgasse 51
68 Baugesellschaft Gebr. Schlarbaum Wien, Lutzmannsburg, GünserStr. 28
33 Bezirksfürsorgeverband, Bahng. 23
64 Blagusz, Paul, Autovermietung
16 Blagusz, Stefan, Autobetr., Hauptstr. 120
10 Breuning, Dr. Erich, Arzt
7 Bürgermeisteramt, Hauptstr. 9
40 **Domschitz**, Franz, Gastwirt, Hauptstr. 60
41 Domschitz, Michael, Gastwirt, Rohonczystr.
58 Ernährungs- u. Wirtschaftsamt, Abt. B, Hauptstraße 7
37 **Feuerwehrbezirkskommando**, Hauptstr. 162
25 **Gauwerke** Niederdonau AG, Schulg. 6
42 Gemeindeschlachthaus, Stooberstr. 306
27 **Gemeindesparkasse Sauerbrunn, Zweiganstalt, Ober Pullendorf, Hauptstr. 58**
3 Gendarmeriekreis
13 Gendarmerieposten
21 Gstioner, Dr. Adolf, R.-A.
54 **Haburka**, W., Ing., Hauptstr. 13
39 Hauer, Dr. Ferd., R.-A., Hauptstr. 74
55 Hilbert, Franz, Motorräder
51 Hotz, Rudolf, Papier, Nr. 58
63 Iraschko, Adolf, Schulg. 19
66 **Keresztesy**, M., Gem.-W., U.Pullendorf, Nr.118
14 Klemm, Jos., Gastwirt, Hauptstr. 124
72 Klemm, J., Brennmaterialien, Hauptstr. 124
11 Krankenhaus, Allg. öffentl.
38 Kreisbauernschaft Oberpullendorf, Baron-Rohonczy-Str. 1
12 Kreishandwerkerschaft Wr. Neustadt, Aug. 67
6 Kuschel, Erich, Archit., Hauptstr. 66
57 Kuzmich, Stefan, Sägewerk, Hauptstr. 190
43 Landesstraßenaufsicht
1 Landrat
62 Ders., Hauptstr. 146
73 Ders., Kreisjugendamt, Hauptstr. 7
20 Lang, Rud., Kaffeehaus. Hauptstr. 29
23 Laschitz, Kasimir, Fleischerei, Nr. 78
71 Lautner, Julius, Kohlen
17 **Mayer**, Joh., Gastwirt
19 Mohren-Apotheke, Hauptstr. 2
22 **NSDAP.**, Kreisleitung, Hauptstr.
47 Dies., Ortsgruppenleitung, Hauptstr. 86
45 Dies., Kreisleitg., NS.-Volkswohlfahrt, Hauptstraße 54
44 Dies., Kreiswaltg. DAF., Hauptstr. 63
32 Dies., NSKK.-Motorstürme 21 u. 22/16 197, Hauptstr. 160
46 Dies., HJ.-Bann 515, Aug. 45
56 Dies., NS.-Frauenschaft
59 Dies., NS.-Lehrerbund
24 **Ott**, Major, Hauptstr. 148
65 **Pernsich**, Anton, Gastw., U.Pullendorf I
9 Peyrer-Heimstätt, Dr. Erich, Notar
30 Plank, Jul., Autobusbetr., Hauptstr. 150
4 **Raiffeisenkasse** OberPullendorf u. Umg. reg. Gen. m u H., Nr. 62
49 Reichspost, Amtsvorstehung
15 Roth, Eugen, Lederwr., Nr. 33
35 Roth, Jul., Eisenwaren, Hauptstr. 128
61 **Schenk**, Dr. Rudolf, Tierarzt, Hauptstr. 67
8 Schwecherter Bierlager, Hauptstr. 73
36 Stix, Emmerich, Ing., Hauptstr. 16
52 **Tritremmel**, F., Uhrmachermstr., Hauptstr. 136
29 **Vermessungsamt**, Amtsgebäude
50 Versicherungs-Anst. Ostmark, Augasse 16
28 **Wehrmacht**, Wehrmeldeamt

Oberquell (Kr. Glogau) [Niederschles.]

273 **Ackermann**, Kurt, Bäckerei
280 Apotheke Oberquell, H. Scholz, Markt 78
246 **Baumgart, H., Maschinen, Bahnhofstr. 77.**
304 v. d. Beck, Karl Wilh., Baumschule, Neugabel
309 Berger, Carl, Gartenbau, Dorfstr. 124
234 Berghaus Dalkau, Robert Guder
308 Blümel, Eduard, Fuhrgeschäft
226 Bödelt, O., Schlossermstr., Kraftanlagen.
219 Brettschneider, H., Tischler, Kl.Seite 145
230 Bürgermeister Fischbach, Gustau
236 Bürgermeister, Klein Dalkau 6
285 Bürgermeister Kosel
279 Bürgermeister Oberquell, F. Martin
244 **Dittmann**, Artur, Versicherungen, Nr. 38.
296 Domitz, Herb., Pferdehändler, Nr. 118
251 Fengler, Richard, Bauer, Klopschen 128
282 Förster, Paul, Schneidermstr., Nr. 93
221 Forstverwaltung, Kosel
276 Gasthof Deutsche Krone, 78a
269 Gasthof Preußischer Hof, Erich Hell
288 Gendarmerie-Gruppenposten
258 Glaubitz'sche Erben, Klopschen 1
266 Gutsverwaltung Heidevorwerk
249 Gutsverwalt. Oberquell-Meschkau
207 **Haberland & Sohn**, Baugesch., Hauptstr. 28
253 **Hannig**, Carl, Gasth., Georgendorf
287 **Hellmichs Gasthaus, Nr. 21**
217 Henke, Herm., Gasth., a. d. Chaussee 111.
218 Hirth, Alfred, Fleischermstr., Nr. 1c
238 Hitzer, Herm., Spedition, Bahnhofstr. 78g.
256 Hoffmann, Heinr. Kfm., Hauptstr. 66.
222 **Jähn**, Alfred, Fleischermeister
272 Jeutes, Paul, Kolonialwaren
265 John, Alfred, Bauer, Kaltenfeld
237 Jungnickel, Kohlen, Klopschen, Bhfstr. 149
208 **Kaiser**, Gustav, Flachsgesch., Klopschen 143
261 Kampe, Karl, Flachsgesch., Klopschen 115
277 Karschunke, Alfred, Gasth., Klopschen
286 Kath. Pfarramt Klopschen
271 Kattein, Richard, Gasthof, Hauptstr. 92.
260 Kern, Artur, Fleischwaren, Nr. 9
264 Klose, Fritz, Jägerhof, Bahnhofstr. 86
274 Kotter, Rud., Ofensetzmstr., Hauptstr. 68
231 Kowalski, M., Hebamme, Klopschen, Bhfstr. 148
232 Küntzel, Bruno, Bauer, Kaltenfeld 7
248 Kurz, Otto, Bäckerei, Kaltenbriesnitz
211 **Lau**, Hans-Ulrich, Landwirt, Henzegrund
278 Liersch, Emil, Gasthofbes., Neugabel 1
305 Lingott, E., Autoverm., Gustau, Dorfstr. 25
275 **Marschollek**, Gerh., Dentist, Nr. 3
245 Karl Mechler, Baumschulen, Neugabel
216 Meyerotto & Co, Getreide
262 Meyerotto & Co, Getreide, Klopschen, Bhf.
205 Mühlenwerk Oberquell, Gebr. Zerbe
212 Müller, M., Bauer u. Amtsvorst., Klopschen
240 Münch, Gutsverwaltung Dalkau
202 Münch, Dr. Herm., Dalkau
259 **Nerlich, Alma**, Gastwirt, Kosel
252 Neugebauer, Alfred, Bauer, Schrien 5
227 Neumann, Gerhard, Bauer, Kaltenfeld 9
263 Neumann, Herm., Zentralheizungen, Nr. 70
224 Neumann, Otto, Viehhdlg.
283 Nixdorf, Fritz, Bäckermstr., Dalkau
254 **Pfarramt, Evang.**, Dalkau
270 Pfarramt, Evang., Oberquell
281 Polzin, Martin, Likörfbr., Markt 62
243 Preuß, Alois, Strohhülsenfbr., Klopschen
284 Quanz, Paul, Heu, Klopschen 60
229 Quanz, Reinh., Viehhdlg., Klopschen 106
241 **Reichert**, Dr., Tierarzt, Markt 61.
213 Reichsbahn, Güterabfertigung.
255 Reinsch, Paul, Kartoffeln, Hauptstr. 33.
239 Rischke, Gust., Kol.-W., Kl. Seite 103
228 Rose, Gastwirt, Kosel.
225 Rose, Otto, Bäcker, Hauptstr. 56.
303 Rother, J., Sägewerk, Bahnhofstr. 78
214 Rüdiger, Maschinen
233 **Schäfer**, Wagnermeister
204 Scharf, H., Dr. med.
201 v. Schlabrendorf u. Seppau, Graf, Seppau.
267 Schonert, Fritz, Ofenbaumstr., Hauptstr. 87
250 Schorsch, R., Amtsvorst., Neuhof, Dorfstr. 82
209 Schütz, Major, Landwirt, Schrien
247 Sinock, Carl, Maschinenbau, Nr. 112.
235 Speer, Dr. Konr., Landwirt, Kaltenfeld
215 Stephan, Alb., Gastwirt, Kaltenfeld
203 Strachwitz, Graf, Schloß Gustau
295 Strom-Eink.-Genoss. Glogau-West, Kaltenfeld
206 von **Tschammer**
210 von **Waldow**, Landwirt, Kaltenbriesnitz
223 Walter, Gg., Molkereibes., Kl. Seite 108/9
268 Wasser- & Bodenverband Sprottebruch-Primkenau
310 C. Wetters GmbH, Neugabel
216 Willenberg, Martin, Kfm., Bhfstr. 78

Ober Ramstadt (Kr. Darmstadt) [Hessen]

291 **Ackermann & Groß**, Kohlen, E.Ludwigstr. 4
230 Anton, L., Masch.-F., Nd.Ramstädterstr. 65
344 **Bauer**, Ww. G., Mühlenbes., Nieder-Modau
325 Baumann, Dr., Arzt, Roßdorf
290 Becker, Aug., Autowerkst., Rohrbach
329 Becker II, Phil., Gartenbau, Niederamstadt, Ober-Ramstädterstr. 112
221 Bessunger & Lutz KG, Celluloidwrfbr., Bahnhofstr. 14
355 Bezirkssparkasse Groß-Bieberau, Roßdorf
284 Bezirkssparkasse Reinheim, Darmst.-Str.29
372 Biedenbänder, G., Fahrradhdlg., Obermodau
294 Boßler, Wilh., Schreibwrfbr., Adlerg. 60
255 Braun, Heinr., Gasthaus, Adlerg. 2
209 Brehm, Peter, Schmied, Roßdorf
324 Breitwieser VII, Aug., Müllerei, Darmst.Str. 53
322 Breitwieser, B., Wollwr., Darmst.Str. 33
311 Breitwieser, F., Schreiner, Nd.Ramst.Str. 32
210 Breitwieser VII, Georg, Fabrikant

301 **Breitwieser, G., Apotheke, Bachgasse 1.**
243 Breitwieser XII, Heinr., Schraubendreherei, Alicestr. 17
206 Breitwieser, Jacob, Helgertsmühle
282 Breitwieser & Keller, Meßwerkzeugfabrik, Roßdorferstr. 15
276 Gebr. Büchner, Schildplattwrfbr., Kirchstr. 27
254 Bürgermeisterei Nieder-Modau
219 Bürgermeisterei Oberamstadt, Darmstädter Straße 29
234 Bürgermeisterei Rohrbach.
(358) Bürgermeisterei Wembach-Hahn
218 Bürgermeisterei Zeilhard, Reinheim

282 Buko
seit 1898
Präzisionswerkzeuge und Lehren
Breitwieser & Keller

358 G. Buß & Ko., Fbr. elektr. Art., Wembach
316 **Daum, Georg, Baumaterialien, Roßdorf**
274 Daum, Peter, Bürgermstr.. Obermodau.
305 Deparade, Dr. Werner, Arzt, Wehrstr. 28
222 Dt. Teer- u. Asphaltschotterw. GmbH., Roßdorf
223 Dieterichs, Wilh., Vertr., Ad.Hitler-Str. 10
280 Dorn, Hermann, Lebensmittel, Darmst.Str. 78
366 **Ehrhardt, Fritz, Baugesch., N.-Ramstädter Straße 66**
352 Engert, M., Mineralw., Roßdorf
336 Ewald III, Heinr., Autorep., Roßdorf
227 **Felger, Heinrich, Bauunt., Roßdorf**
240 Fey, Karl, Uniformfbr., Roßdorf
216 Hr. Finger II & A. Helmstädter, Viehhdlg., Darmstädterstr. 38
204 Fischer, Franz Wilh., Obstbau, Schaafgr. 31
297 Gebr. Fischer, Kammfbr., Baustr. 22.
302 Fischer V, Heinr., Metzger, Schafgrabeng. 2
309 Fischer IV, Philipp, Metzgerei, Schulstr. 15
346 Fornoff, Fr., Tiefbau, Roßdorf,
328 Forstamt, Hess., Nieder-Ramstädterstr. 27
215 Fritsch, Karl, Gutspächter, Dilshofen
353 Fritsch III, Wilh., Landwirt, Ammerb.Str. 65
337 **Gärtner, Wilhelm, Bäckerei, Adlerg. 14**
320 Gasthaus z. Strakenburg, Nd.Ramst.Str. 2
237 Gebhardt, Leonh., Abt.: Gießerei für die Autoindustrie, Spezialität: Kolbenringguß-Einzelringguß, Waldmühle
225 Gendarmerieposten Roßdorf
323 Gendarmerieposten Oberramstadt
262 Göbel, Herm., Ferkelhdlg., Nieder-Ramstadt, Stiftsstr. 11
283 E. Göckel & Sohn, Schälmühle, Bahnhofstr. 17
226 Gunkel VI, Christian, Herstellung von Büromöbeln und Zimmerei, Ammerbachstr. 27
317 Gunkel V, Konrad, Gasthaus, Roßdorf
345 **Häuser, Ludwig, Schreinermstr., Roßdorf**
348 Hanstein II, Georg, Sägewerk, Roßdörferstr.
332 Heck, Dr., Arzt, Roßdorf
203 G. F. Heim Söhne, Zelluloidwrfbr., Ernst-Ludw.Str. 3
208 Dies., Wohn., Ww. Heim II u. F. Heim
268 Heinz, Artur, Kolonialwt., Adlergasse 35
281 Heppner, Dr. Karl, Zahnarzt, Darmst.Str. 9
285 Herdt, Adam, Archit., Niederramstädterstr. 49
265 Hess. Eisenbahn-AG, Darmstadt, Oberramstadt
267 Hirsch, Konrad, Fahrzeuge, Alicestr. 13
245 Hofmann V, Heinrich, Radio, Bachgasse 7
256 Huck, Herm., Autotransp., Roßdorf
314 Hübner, Jakob, Autoverm., Zeilhard
(364) Jakoby, Ludwig, Adler-Drogerie
364 Jakoby II, Philipp, Kohlen, Darmst.Str. 60
264 **Kabel, Werner, Dr. med., Ad.Hitler-Str. 28**
211 Kaffee u. Konditorei E. Röcker, Bhfstr. 22
201 Katzenberger, Adolf, Gasth., Baustr. 51
368 **Kayser & Seibert, Pflanzenkulturen, Roßdorf.**
224 Kehr, P. S.
278 Kehr III, L., Zimmerei, Darmstädterstr. 25
300 Keller, H., Präzisionswerkst., Nd.Ramst.Str. 2
319 Keller I, Karl, Gastwirtschaft, Wembach
303 Keller, Karl, Vertreter, Ad.Hitlerstr. 33
217 Kirschner, Hr., Dachdeckermstr., Roßdorf
308 Kopp, Dr. R., Arzt, DarmstädterStr. 46
354 Krämer, Gg. Heinr., Maler, Adlerg. 48
321 Kreuzer, Heinr., Schuhgesch., Roßdorf.
306 **Krug, Karl, Sägewerk, NiederModau.**
331 **Ldw. Bez. u. Abs.-Gen. eGmbH, Roßdorf**
343 Lautz I, Ww. H., Kohlen, Darmst.Str. 82
213 Lenz, G. F., Haferschälerei
250 Lode, Herm., Rundfunkhdlg., Darmstädt.Str.72
315 Löffler, Adam. Drogen, Roßdorf
214 Lutz, Dr. Albert, Tierarzt, Ad.Hitlerstr. 3
326 **März & Ritscher, Schildpattwrfbr., am Dörne**
365 Mager V, Adam, Gasth., Nieder-Modau
361 Mahr, Konrad, Fische, Roßdorf
257 Marx, Gg., Kunsthornwr., Ammerb.Str. 30
286 **Matthes VI, Adam, Metzgerei, NiederModau**
229 Matthes Söhne, Schloßmühle
246 Miag Werk, Mühlenbau
356 Meese, Reinhold, Gartenbau, Bahnhofstr. 27
271 Michael & Dr. Oehmichen, Hüperolinfarbwerk
312 Mink, Fritz, Omnibusbetrieb, Bahnhofstr. 8
260 Moldenhauer, Dr., Arzt, Ad.Hitlerstr. 26
273 Müller, Peter, Meßwerkz.-Fbr., Grafeng. 2
363 Müller X, Peter, Dachdeckermstr., Kirchstr. 32
239 Müller & Sohn, Nährm.-Fbr., Roßdörferstr. 29
205 Murjahn, Robert, Deutsche Amphibolin-Werke, Am Bahnhof
362 Mutschler, Joh., Metzgerei, Zeilhard
270 **Nick, Ludwig, Dentist, Roßdorf**
228 Nieder I, Karl, Architekt, Neuweg 5
340 **Odenw.** Eierteigwr.-Fbr. Ursula, Karl Kumpf, Nieder-Ramstädter Str. 48
333 Odenwälder Hartstein-Ind.-AG, Steinbruch
235 Odenwälder Nachrichten.
258 Ohl, Ludwig, Gloria-Lichtspiele, Roßdorf
370 Orth, K., Zahnarzt, Roßdorf
357 Ortskrankenkasse, Allgem., OberRamstadt, Ad.Hitler-Str. 7
304 **Pfarramt, Evang., Grafenstr. 15**
295 Pfarramt. ev., Roßdorf
310 Poth, Heinrich, Zimmerei, Roßdorf
335 Poth II, Heinr. Friedr., Manuf.-W., Roßdorf
279 Pullmann, Ph.. Autovermiet., Darmst.Str. 9
252 **Rambaud, Joh., Metzgerei, Schulstr. 2**
261 Ramge, Ludw., Schreinerei. Zeilhard
375 Rapp, Konrad, Gastwirtschaft, Roßdorf
202 Reichsbahn, Bahnhof Ober-Ramstadt
292 Dies., Bahnhof Roßdorf
339 Dies., Bahnhof Zeilhard
200 Reichspost
349 Reisinger. Georg, Spenglerei, Roßdorf
232 Rodenhäuser, Aug., Kammfabrik
360 Rodenhäuser, Ernst, Füllhalterfbr., Alicenstr.25
351 Rodenhäuser, G. P., Hess. Hof, Schulstr. 14
347 Rückert, W., Schlosserei, N.Ramst.Str. 5
298 **Schanz, II, A., Autobetr., Nieder-Ramst.Str.**
371 Schanz IV., Heinr., Spedition, Schießbergstr.25
251 Schmidt, Adam, Butterhdlg, Ober-Modau.
269 Schneider, Carl, Mech. Werkst., Rohrbach
241 Schröbel, Gg., Möbelfbr., Bahnhofstr. 31
338 Schröbel, Ww. G., Gastwirtsch. Nieder-Modau
288 Schuchmann, Peter, Kammfbr., Adlerg. 38
266 Schuhhaus Braband, Adolf-Hitler-Str. 15
334 Schuster, Elise, Feinkost, Darmstädter Str. 21
318 Simon, Adam, Fuhrbetr., Baustr. 61
350 Spar- u. Darlehenskasse eGmbH. Roßdorf
(369) Sportind. Lorenz u. Ko, Kleiderfbr., Roßdorf
238 Steinmann, A., Zum Jägerhof, Darmst.Str. 63
359 Steinmetz, Heinrich, Käserei, Roßdorf
244 Stroh, Friedr., Dr., Synd., E.-Ludw.-Str. 12
212 **Vereinsbank, Ob. Ramstadt, e. G. m. b. H., Adolf-Hitler-Str. 24**
342 Vogel, G., Eisenhdlg., DarmstädterStr. 30
374 Volksbank Modautal eGmbH, Nieder-Modau
330 **Weba**, Werkzeugbau, M. G. Breitwieser, Adolf-Hitler-Str. 33
259 Weber, Gg., Rundbürstenfbr., Roßdorf
231 Weber III, Georg, Glaswaren, Darmst.Str. 40
341 Weber IV, P., Weißbinder, Alicestr. 3
233 Wild, L., Metzgerei, Roßdorf
272 Wink, Georg, Getreide, Ad.Hitler-Str. 66
253 Wörner, Georg, Landwirt, Dilshofen
220 Wolfarth, H., Erholungsheim, Roßdorf
289 Würtenberger V, Peter, Hoch- und Tiefbaugeschäft, Baumaterialien, Bahnhofstraße 16
263 Würtenberger, Dr. R., Chem., E.-Ludw.-Str. 16

Oberretzbach (Niederdonau)

1 Gemeindeamt Mitter-Retzbach

OberRochlitz (Iser) [Sudetenland]

13 Bergmann, Franz, Weberei
8 Böhmisch, Karl, Konditorei
16 Fischer, Rud., Autorepar.
10 Gasthof Heinzel
12 Gebert, E., Weberei
1 Glaser, Gust., Wäschefbr.
2 Großmann, Relly, Textil
7 Hördler, Franz, Weberei
11 „Hofbaude", 1125 m Höhe, Inh. Alfred Schien
5 Hollmann Kaffee
15 Körberbaude am Hang der Kesselkoppe, 900 m
14 Mittner, Franz, Schlosserei, Nr. 489
3 Möller, Robert, Kol.-W.
4 Müller & Großmann, Weberei
9 Pfohl, J., Warenhaus
6 Preis, Franz, Sägewerk
6 Preis, Wilhelm, Baumeister
20 Reichspost, Postamt 20
18 Viehzucht-,Viehverw.- u.Lagerhausgen. rGmbH
17 Waigl, Josef, Dr. med., Nr. 490

Oberröblingen (See) [Prov. Sachs.]

377 Amts- und Gemeindeverwaltung Erdeborn
246 Amtsvorst. d. Amtsbez. Oberröblingen a. See
244 Amtsvorst. u. Bürgerm. Erdeborn (privat)
317 Apotheke Oberröblingen am See
322 Apotheke Schraplau, G. Laabs, Schraplau
351 Arbeitsamt Eisleben, Nebenstelle
324 **Bahnhofswirtschaft**, Clara Rothbart
373 **Baumann, Dr., Tierarzt**
290 Becker, Marta, Hebamme, Erdeborn
271 Becker, Paul, Fleischerei, Alberstedt
298 Berger, Gust., Fleischerm., Unterröblingen
334 Bernhardt, Erich, Bücherrevisor
382 Block, Rich., Masch.-Bau, Erdeborn
350 Böhme, Hans, Gasth. Kronprinz
257 Böttcher, Franz, Bäckermstr.
347 Böttger, Fritz, Lebensmittel, Stedten
240 Böttger, M., Gartenbau
212 Böttger, Oskar, Postsekretär
283 Bohndorf, Otto, Tischlermstr.
330 Borkenstein, W., Brücken-Mühle
231 Brandstädter, Gust., Zentral-Drogerie
291 Braune, Paul, Maler, Schraplau
268 Brechling, Herm., Fleischer, Unterröblingen
313 Burkhardt, Erich, Fahrschule, Schraplau.
394 Busch, Franz, Bauer, Esperstedt
207 Busch, Paul, Landwirt, Unterröblingen
221 **Café** Osterloh, Inh. Sowada u. Hädicke
318 **Dampfmolkerei** Oberröbl., Otto Schmidtchen
387 Deutscher, F., Geflügel, Erdeborn
250 Deutscher, Gertrud, Hebamme, Erdeborn
258 Deutsches Rotes Kreuz, Feldführer Schrader
398 Dietrich, Max, Gasth., Unterröblingen
232 Dönitz, Kurt, Fleischermstr.
357 **Dönitz, Rich., Fleischerm., Esperstedt.**
230 **Dreßler, Herm., Stellmacherei, Erdeborn.**
205 **Düvel, Heinrich, Bauer, Alberstedt**
213 **Edel, Georg, Bauer, Alberstedt**
390 **Edel, Karl, Kaufmann, Esperstedt.**
378 Edel, Rudolf, Bauer, Asleben
333 Elektr. Kleinbahn i. Mansf.Bergrevier, Betriebsstelle Amsdorf
285 Dies., Betriebsmonteur Erdeborn
286 Dies., Betriebsmonteur Seeburg
201 Ellemann, H., Kol.-W., Alberstedt
208 Eube, Friedr., Spedition, Unterröblingen
288 **Feuerberg, Ernst, Bauschlosserei**
222 **Fleischer, Max, Herrenmühle, Schraplau.**
276 Füchsel, Franz, Obstversand, Schraplau
293 **Gasfernversorgung Saale i. Halle GmbH**
341 **Gasthaus z. Anker, P. Lentzsch Ww.**
331 Gasth. z. Forelle, Walter Graneß, Seeburg
321 Gasth. z. Sonne, G. Metze, Stedten
216 Gasthof Betzold, Schraplau
227 Gasthof z. Grünen Tanne, Erdeborn
360 Gasth. z. Hirsch, P. Boblenz, Stedten
352 Gasthof u. Lichtspielhaus z. Schützenhaus
418 Gasthof Rollsdorf
332 Gasthof zum süßen See, Schreiber, Seeburg
248 Gasth. z. Tanne, W. Boerl, Esperstedt
342 Gasth. weißes Roß, O. Träger, Erdeborn
218 Geißler, Dr., Zahnarzt
377 Gemeindeverwaltung Alberstedt
378 Gemeindeverwaltung Asleben
242 Gemeindeverwaltung Esperstedt
356 Gemeindeverw. Oberröblingen a. See
339 Gemeindeverwaltung Stedten
319 Gemeindeverw. Unterröblingen a. See
229 Gendarmeriegruppenp. Oberröblingen a. See
348 Genscher, Martin, Bauer, Alberstedt
210 Gerstmeier, Gerh., Prov.-Straßenmstr.
266 Gewerbebank, eGmbH
256 Gohla, K., Papierwr.
306 Hartmann, Herm., Schlossermstr., Stedten
336 Hartmann, Paul, Maurermstr., Stedten
391 Hartung, Arth., Bäckerei, Stedten
393 Hauenstein, O., Bauer, Esperstedt
371 Heine, Max, Fleischermstr., Schraplau
415 Herrmann, Alberstedt
226 Höroldt, Paul, Bauer, Esperstedt
289 Höschel, Emil, Baugesch., Alberstedt
260 Derselbe, Maurermstr., Lager Schraplau
379 Hoffmann, Herm., Bauer, Alberstedt
354 Holter, Herm., Bauer, Esperstedt
253 Kathe, Gust., Schlossermstr., Erdeborn
294 Kaufhaus Alte Farbe, Schraplau
345 Kautz, Rud., Biergroßhdlg.
328 Kempa, Franz, Konfektion
270 Kindler, Richard, Gaststätte, Aseleben
281 Kleemann, Albert, Restaurant
366 Kloß, Paul, Musikdir., Stedten.
307 Koch, Albert, Getreide, Alberstedt
395 Koch, Ernst, Bauer. Esperstedt
264 Koch, Oswald, Bauer, Esperstedt
396 Koch, Richard, Bauer, Esperstedt
316 Kohl, Karl, Fleischermstr., Schraplau.
252 Koppeel, Walter, Fleischerei
219 Krippendorf, Otto, Landmaschinen
238 Krümmling, P., Versich., Stedten
262 Kunze, Otto, Kolonialwr., Stedten
243 Ländl. Spar- u. Darlehnskasse eGmbH, Erdeborn
359 Wilh. Lafeld u. Sohn, Küchengeräte
376 Lehmann, Otto, Erdeborn
251 Litzenberg, Herm., Fleischerm., Erdeborn.
215 Lösche, Alwin, Malermstr.
239 Maass, Herm., Friseurmstr.
284 Mahnert, F., Fahrräder, Unterröblingen
326 Malz, Otto, Kolonialwaren
277 **Meier, Adolf, Landwirt**
401 Meißner, Osk., Gärtnerei, Schraplau
346 Morgeneier, Paul, Bauer, Esperstedt
272 Mylich, Rich., Bauer, Alberstedt
245 Nelle, Friedr., Schlosserei, Schraplau
(301) NSDAP., SA.-Standarte 9
225 Dies., Hitler-Jugend, Gebietsf.-Schule, Seeburg
223 Dieselbe, Amt f. Volkswohlfahrt
282 Oertel, Willy, Lebensm., Schraplau
392 Opel, Oskar, Bauer, Esperstedt
397 **Parsegh**, Dr., E., Arzt, Schraplau.
384 Pauly, Pol.-Oberwachtmstr., Schraplau
383 Peter, Karl, Bauer, Asleben
214 Peter, Paul, Malermstr., Unterröblingen.
310 Pfarramt, Evangel., Alberstedt
254 Pfarramt, evang., Erdeborn
335 Pfarramt, Ev., Oberröblingen a. See
374 Pfarramt, Ev., Schraplau
292 Pfarramt, Evangel., Seeburg
364 Pfarramt, Evangel., Stedten
259 Pfarramt, Kathol.
386 Pfautsch, Walter, Gartenbau, Alberstedt
343 Pohl, Walter, Dipl. Ingenieur
280 Probst, Hans, Kolonialwaren
368 Rast, Walter, Fleischermeister
385 **Ratskeller**, Schraplau
363 Reddig, Gertrud, Dentistin, Schraplau
308 Reichsbahn, Bahnhof Oberröblingen a. See
327 Dies., Bahnhof Schraplau
353 Dieselbe, Bahnhof Stedten.
249 Dieselbe, Güterabfertigung Esperstedt
400 Reichspost, Postamt: Vorsteher
255 Rennert, Reinh., Bekleidung, Schraplau
261 Reußner, Louis, Schlächterei, Schraplau
263 Richter & Sohn, Spirituosen
301 A. Riebecksche Montanwerke AG, Grubenverw.
344 Dieselbe, Rittergut Stedten
274 Rittergutsverw. Hans Lücke, Schafsee
314 Rödiger, Helene, Rittergut, Schafsee
338 Roloff, H., Rittergut Erdeborn
337 Rusche, Kurt, Landwirt, Erdeborn
203 **Schiefer, Johannes, Bauer, Alberstedt**
370 Schmidt, Dr., Arzt
297 Schmidt, Rich., Bauer, Esperstedt
202 Schmiedehausen Nf., G., Kol.-W., Schraplau
381 Schob, Oswin, Bauer, Alberstedt
236 Schönewerk, Fritz, Untermühle, Esperstedt
375 Schraplauer Kalkwerke A.-G., Schraplau (Mansf. Seekreis). P Leipzig 20682
237 Schröck, Dr., Arzt.
361 Schulze, E., Dachdeckmstr., Unterröblingen
(361) Schulze, Fr., Hebamme, Unterröblingen
247 Schulze, R. A., Papierwr.
278 Seebad Seeburg, Kurt Brömme, Seeburg
233 Sparkasse d. Mansf. Seekr., Hauptzweigst.
358 Dieselbe, Hauptzweigst. Schraplau
355 Stadt u. Polizeirevierw., Schraplau
(355) Städte-Feuersozietät, Schraplau
267 Stock, Karl Joh., Kol.-W., Esperstedt
369 Stollberg, Gustav, Fleischermstr., Stedten.
365 Stolze, Richard, Bäckerei, Unterröblingen.
224 Theuerjahr, F., Landwirt, Erdeborn
362 Theuerjahr, Rich., Bauer, Erdeborn
209 Thieme, Paul, Landw., Esperstedt
269 Tilgner, Frau Helene, Kantine, Stedten
204 Töpel, Arno, Bauer, Alberstedt
312 Vole, Dr. G., Arzt, Schraplau
315 Wahlmann, L., Baugeschäft
206 Weiße, Franz, Buchdruckerei, Schraplau
349 Wendenburg'sche Gutsverw., Seeburg.
279 Wentzel, C., landw. Untern., Teutschenthal
320 Ders., Freigut Oberröblingen a. See.
273 Derselbe, Gut Wentzelshöhe
323 Ders., Mühle u. Stadtgut, Schraplau
329 Derselbe, Rittergut Stedten
340 Winkler, Karl, Kol.-W., Stedten
380 Wölfer, Otto, Dachdeckermstr., Erdeborn.
287 Wölfer, Werner, Düngemittel
309 Zuckerfabrik zu Erdeborn

Ober Rohrbach (Niederdonau)

2 Erholungsheim Ober-Rohrbach d. Landesversicherungsanstalt Wien
1 Rob. u. Justine Hardt, Waldhof
3 Hans u. Mizzi Hübner
7 Husch, Ludwig, Amtsrat, 115
4 Jagdhaus nächst dem Goldenen Brünnl
5 Lischke, Joh., Kunstmühle, Unt.Rohrbach, 1
7 Schlögl, Eugen, Sägewerk, 42
8 Traumrieser, Leop., Gastwirt, Eintrachtstr. 19

Oberrosbach (Höhe) [Hessen]

27 Becker, August, Rektor
35 Bezugs- und Abs.Genoss. Oberrosbach
47 Blecher, Phil. Karl, Sägewerk
25 Bock, Alfred, Obstversand
10 Bürgermeisterei Niederrosbach
43 Bürgermeisterei Oberrosbach.
30 Delbol, Frau Ludolf, Obsthdlg.
49 Engel II, Jak., Kolonialwaren
19 Evangelisches Pfarramt
34 Frey, H., Förster, Forsthaus Löwenhof
39 Gemeindekasse
18 Hofmann, Peter Wilh., Landwirt
13 H. Jacobi & Co, Masch.-Fbr., Niederrosbach
28 Kessler, Heinr., Bäckerei
22 Launhardt, Heinrich, Obsthandel
2 Launhardt II, Joh. Jak., Obsthandlung
46 Meuer, Heinr., Restaurant
36 Reichsbahn, Bahnhof u. Güterabfertigung
20 Reichspost, Poststelle
41 Reß, Georg, Landwirt, Hof Beinhards
32 Revierförsterei Oberrosbach
45 Rosenbusch, Hellm., Waldhaus Beinhards
17 Rothenhäuser & Co, Lackfabrik, Am Bahnh. 2
44 Simon, H. K., Landesprod., Nd.Rosbach v.d.H.
15 Spar- u. Leihkasse, eGmbH, Niederrosbach, RodheimerStr. 27
29 Stengel, A., Gemischtwr., Niederrosbach-Str. 27
14 Überlandwerk Oberhessen, Nd.Rosbach v. d. H.
40 Uhrig, Gg., Landw., Löwenhof
38 Vetter, Albert, Fuhrunternehmen
21 Welker, August, Kolonialwaren
31 Wiegand, Karl, Autorepar.
16 Will, Georg, Peter, Sägewerk
24 Wörner, Joh. G., Landw., Oberrosbach
12 Wörner, Phil., Karl
26 Wollmann, R., Archit., Forsth. Beinhards

Oberrot (Kr. Backnang) [Wrttb.]

12 Altdörfer, Ernst, Gemischtwaren.
2 Bay, Gotthilf, Ebersberg
25 Bohn, Karl, Küferei
26 Brucker, Herm., Gasth., Frankenberg
35 Bürk, Emil, Sägewerk, Wielandsweiler
14 Bürk, Leonh., Gasth., Wielandsweiler
9 Dietrich, Ww. Albert, Wolfenbrück.
15 Föll, Emil, Gasthaus z. Krone
41 W. Fritz & Söhne, Werkst. f. Sägew., Fichtenberg
40 Fürst, Wilh., Autoverm., Fichtenberg, Bhfstr.
16 Gemeindeverwaltung Hausen
1 Gemeindeverwaltung Oberrot
8 Glashofen, Teilgemeinde
24 Häfner, Adolf, Metallwarenfabrik
29 Häfner, Alb., Gaststätte Obermühle
3 Häuser, Wilh., Sägewerk, Obermühle
28 Hampele, Georg, Gemeindepfleger
32 Henzler, Gottlob, Wolfenbrück
19 Jungviehweide Plapphof
23 Klenk, Eugen, Sägewerk
31 Kühnle, Wilh., z. Hirsch
10 Müller, Karl, Mühlenbau.
6 Noller, Karl, Baumaterialien
11 Nübel, Georg, Kornberg.
38 RAD (wbl.) Lager 3/120
4 Reinhardt, Jak., Gasth., Hohenhardtsweiler
18 Schmid, Friedrich, Schweinehdlr., Rupphof
5 Schmidt, Philipp, Landw., Frankenberg
20 Schüle, Alb., Landw., Wolfenbrück
22 Gebr. Schweizer, Mühle, Neumühle
13 Spar- u. Darlehnskasse eGmuH
39 Truchseß, Karl, Fabrikdirektor
34 Völkleswaldhof
27 Wenz, Ernst, Landw., Seehölzle
7 Wied, Gottfried, Marhördt.

Oberrotweil üb. Freiburg (Breisg.) [Baden]

255 Abril, Albert, Weinhdlg., Bischoffingen.
229 Amann, Aug., Landeserzeugn., Jechtingen.
(229) Amann, K., Autoverm., Steinbr., Jechtingen
293 Apotheke Oberrotweil, Inhaber: Apotheker Carl Weißer
261 Auer, Ww. Mathias, Eisenwaren
247 Bahnhof
278 Baumann, Jul. Lorenz, Gemischtwr., Burkheim.
204 Bercher, Wwe., Josef, Weinbau
212 Bercher, Karl, Rebgutsbes., Burkheim
253 Bezirksabgabestelle Oberrotweil
241 Dieselbe, Markt
246 Birmelin, Marie, Obst- u. Landesprodukte
259 Bitzenhofer, J. A., Metzgermeister
273 Bitzenhofer, Karl, Metzgerei, Hauptstr. 295
270 Bohn, Franz, Gastwirt, Jechtingen 295
265 Bohn, Franz, Holz, Hauptstr. 48
305 Bohn, Karl, Gemischtwr., Jechtingen a. K.
288 Bosselmann, Lastfuhrwesen
233 Bühler, H. A., Professor, Sponeck.
209 Burghart, Franz, Metzgerei, Herrenstr. 81
206 Burghart, Max, Dipl.-Kfm.
233 Burgverwaltung Sponeck, Gaststätte
260 Dägele, J., Landw., Achkarren, Hauptstr. 22
280 Dienst, Leop., Textilwaren
240 Einecker, Stef., Landesprod., Schelingen
230 Elektr. Überland-Centrale Oberhausen AG
226 Erk, Karl, Weinhdlg., Kirchstr. 129
297 Evang. Pfarramt, Bickensohl
248 Freund, Anton, Mech. Werkst., Riedstr. 217
211 Friedrich, Wilhelm, Rechner
215 Gasth. Adler, Oberbergen
300 Gasth. Bahnhofswirtschaft, H. Brem
234 Gasth. Bickensohler Winzerstube, Bickensohl
232 Gasth. Engel, Karl Klaus, Bischoffingen
237 Gasth. Kaiserstuhl, Niederrotweil
203 Gasth. Rebstock Bickensohl
244 Gasth. Rebstock, A. Leber, Oberbergen
352 Gasth. Rebstock, Bischoffingen

254 Gasth. Rebstock, Leop. Grab, Ww.
249 Gasth. Schwanen-Stube, Jechtingen
285 Gemeindeverwaltung Achkarren
296 Gemeindeverwaltung Bickensohl
219 Gemeindeverwaltung Bischoffingen
272 Gemeindeverwaltung Burkheim
282 Gemeindeverwaltung Jechtingen
239 Gemeindeverwaltung Oberbergen
218 Gemeindeverwaltung Oberrotweil
284 Gendarmerie Oberrotweil
298 Gerig, Jos., Obstsammelst., Oberbergen
288 v. Gleichenstein, Frhr., Gutsverwaltung
225 Graf, Jos., Bauunternehmer.
290 **Härringer, Franz, Mühle, Burkheim**
201 Hartsteinwerk u. Zementwarenfbr. G. m. b. H.
263 Heitzmann, Aug., Eisenwr., Hauptstr. 297
220 Hiß, Gust., Manuf.-W., Bahnhofstr. 315
221 Jenne, K. A., Bischoffingen.
202 **Karcher, Stephan, Gasth. z. Bären**
294 Kath. Pfarramt, Burkheim
283 Kath. Pfarramt, Oberrotweil
306 Klaus, Emil, Wäscherei, Bischoffingen
287 Klinger, Ernst, Jägerhof
242 Konstanzer, Karl, Gasth., Achkarren.
335 Derselbe, Filiale Breisach
271 Kreutner, Karl, Obst, Bischoffingen.
275 **Krieger, Herm., Dentist, Bahnhofstr. 338a**
(205) Kugler, Joh., Küfermeister
276 Kunzelmann, Karl, Landw., Achkarren
302 Kurz, Friedrich
231 **Mühlbacher, F., Breisacherlandstr. 594**
992 **Obstmarkt, Ein- u. Verkaufsgen., Bischoffingen**
279 Obstsammelstelle Achskarren
301 Obstsammelstelle Burkheim, Bahnhofstr. 5
277 Obstsammelstelle Jechtingen
224 Ochsner, Franz, Metzgerei, Hauptstr. 138
235 **Palm, Dr. med., Arzt**
250 **Rantzuch, Artur, Installation, Fahrräder**
295 RAD. Lag. 6/182, Bürkheim
210 Reichspost
222 Roth, Otto, Weinhandlung, Bickensohl.
243 **Sacherer, Karl, Architekt, Bahnhofstr. 5**
258 Schilling, Oswald, Hauptstr. 292
207 Schmidlin, Herb., Kol.-W., Bischoffingen
238 Schmidlin, Seb., Landwirt, Bischoffingen
262 Schreiber, Heinr., Tiefbau, Bahnhofstr. 262
281 Seniling, Alb., Wagnerm., Bahnhofstr. 320
205 Schwab, Emil Spezereien, Hauptstr. 257
217 Senn, Heinrich, Gasth. Gute Quelle
257 Sexauer, Emil, Brennerei, Bischoffingen.
223 Spar- u. Darlehnskasse eGmuH
208 Spranger & Co., Stumpenfabrik, Jechtingen
214 Steiert, Heinrich Nepomuk, Erbhof-Weingut Stoecker Traubenkelterei.
227 Steinmann, Herm., Riegeler Bierablage
264 **Wagner, Otto, Bäckerei.**
252 Weber, Wilh., Küferei, Haus 80
245 Wiedemann, Gg. G., Weinbau, Bischoffingen
303 Winzergenossenschaft eGmbH., Achkarren
213 Winzergenossenschaft Bickensohl.
256 Winzergenossenschaft Bischoffingen über Freiburg, Unterdorfstr. 37
(278) Winzergenossenschaft Burkheim a. K.
269 Winzergenossenschaft Jechtingen
267 Winzergenossenschaft Oberbergen
206 Winzerverein, Kaiserstühler, E.G.m.b.H.

Oberschefflenz (Kr. Mosbach) [Baden]

18 **Badenwerk AG, Schalthaus**
25 Bartholme, Dr., Eugen, Arzt.
38 Bauschert, Joh., Bäckerei.
23 Bischoff, W., Schotterwerk, Unterschefflenz.
26 Bürklen, Georg, Install., Unterschefflenz.
36 Egolf, Adolf, Mineralw.-Fbr., Unterschefflenz, Hauptstr. 191
64 **Fabrid, J., Schneidermstr., Großeicholzheim**
58 Frank, Josef, Manufakturwr., Ortsstr. 64
62 **Gayer, Ww. M., Gemischtwr., Bahnhofstr.**
57 **Gebhardt, Aug., Elektr.Anl., Auerbach**
22 Gemeindeverwaltung Auerbach
10 Gemeindeverwaltung Großeicholzheim
53 Gemeindeverwaltung Kleineicholzheim
21 Gemeindeverwaltung Mittelschefflenz
28 Gemeindeverwaltung Oberschefflenz
42 Gemeindeverwaltung Rittersbach
16 Gemeindeverwaltung Unterschefflenz
33 Gendarmeriestation
29 **Getreidelagerhaus Schefflenz, Oberschefflenz.**
55 Gutsverwaltung Glashof
56 **Häusler, Ludwig, Rohstoffe, Rittersbach**
35 **Hafner, Alois, Gasth., Auerbach.**
60 Hitzfeld, Karl, Tel.-Inspektor
65 Hofert, Friedr., Küferei, Bahnhofstr. 19
14 Hofmann, Karl, Metzgerei, Auerbach
47 **Kath. Pfarramt, Rittersbach**
48 Kinzig jr., Franz, Farben, Bahnhofstr. 17
40 Knecht, Mart., Eisenhdlg., Bucheneerstr. 24
13 Knühl, Heinr., Autoverm., Großeicholzheim
27 **Ländl. Kreditverein eGmuH, Unterschefflenz**
34 Ländl. Kreditverein Oberschefflenz eGmuH
52 Leitz, Jos., Schneiderei, Großeicholzheim
51 **Letzguß, Bierbrauerei, Unterschefflenz.**
31 Link, Karl, Dentist.
15 **Milchzentr. Schefflenz GmbH, Unterschefflenz**
45 **Niedderer, G., Mech. Werkst., M. Schefflenz**
39 **Reichsbahn, Bahnhof Auerbach**
17 Dieselbe, Bahnhof Eicholzheim
44 Dieselbe, Bahnhof Oberschefflenz
20 Reichspost, Postamt
46 Rinklin, Hch., Baumat., Großeicholzheim
32 Rüger, Wilh., Metzgerei u. Gasthof
59 **Schairer, Friedr., Install., Großeicholzheim**
37 Schmitt Ww., Herm., Baustoffe, Hauptstr. 109
49 Schmitt, Karl, Kunststeine
54 Schmitt, Wilh., Kalkwerk, Großeicholzheim
12 Schneider, Emil, Fuhrwesen, Auerbach
41 **Wörner, Friedr., Weinhdlg.**
43 **Zehr**, Ant., Metzgerei, Bahnhofstr. 18
30 Ziegler, Friedrich, Mühle, Auerbach
61 Zilling, Wilh., Gemischtwaren

Oberscheinfeld (üb. Scheinfeld) [Bayern]

2 Beyer, Thomas, Ldw. u. Gastw., Ziegenbach.
4 Münich, Leonh., Brauerei, Marktplatz 54
3 Münich, Leonh., Maschinen, Schloßgasse 1
1 **Spath, Leonhard, Bauer, Stierhöfstetten**

Oberschneiding (Bayern)

48 **Bad Münchshöfen, St. Antoniush., Münchshöfen**
5 Berger, Georg, Bäckerei
18 Berger, Herm., Gastwirtschaft, Münchshöfen
35 Berger, Jos., landw. Lagerh.
45 Brauerei Krieger, Münchshöfen
26 Brunner, Jos., Landwirt, Schierlhof
7 Brunner, M., Hofbesitzerin, Niederschneiding
28 Elsperger, Max, Kaufmann.
21 Englberger, Barthol., Landwirt, Riedling
30 **Feicht, Jos., Landwirt, Padering.**
17 Firlbeck, Joh., Saatzuchtwirtsch., Riedling
2 Förg, Dr. Aug., Arzt
4 **Gendarmerie-Posten**
13 Gendarmerie-Posten, Hankofen
14 Gölzhäuser, Pius, Gastwirtschaft
36 **Hackl, Jos., Landwirt, Riedling**
16 Hochholzer, Jos., Landwirt, Kirchmatting
22 **Kainz, Xaver Landwirt, Aufham**
25 Kiermeier, Xaver, Landwirt, Fierlbach
37 **Köring, Gregor, Landwirt, Meindling**
10 Krinner, Alois, Landw., Niederschneiding
39 Krinner, Jos., Landwirt, Niederschneiding
33 **Lermer, Sebastian, Landwirt, Reissing**
19 **Menacher, Josef, Mietautogeschäft**
12 **Metz, Joh., Schloßgut, Hienhart**
3 Mückenhausen, Wilh., Landwirt, Nd.Schneiding
20 **Obermeier, Johann, Landwirt, Matting.**
9 **Petzenhauser, Xav., Landesprod., Reissing**
8 Rabl, Josef, Landwirt, Münchshöfen
6 Retzer, Jakob, Schlossermstr., Fierlbach
34 **Scheibengruber, Heinrich, Sattlermstr.**
32 Schmitt, Melch., St. Antonius-Apotheke
23 **Schöfer, Lampert, Landw., Oberpiebing**
44 Staudinger, Ludwig, Bäckerei
27 **Stooß, Joh., Schmiedmstr.**
38 Strähuber, Xaver, Landesprod., Reissing
29 **Strohmeier, Albert, Landwirt, Hankofen.**
15 Sturm, Jos., Landwirt, Maierhof
11 **Vogl, Max, Schlossermeister.**

Ober Schreiberhau (Niederschles.)

☛ *Mi* = Mittel Schreiberhau (Niederschles.)
Ndr = Nieder Schreiberhau (Niederschles.)

335 **Abendburgbaude, Fremdenheim, A.Zollstr. 383**
537 Alexander, Erna, Stud.-Rätin, Mittel Schreiberhau
227 Allianz-Erholungsheim, A.Baudenw. 751
450 Alte Schlesische Baude, Inh. Thomas.
384 Ansorge, H., Arzt, Wilhelmstr. 590
201 Anst. f. Geistesschwache, Rettungshausweg
231 Apotheke, L. Grebes Apotheke, Inh. F. Effenberger in Schreiberhau, Wilhelmstr. 594
141 Arbeitsamt, Nebenst., Winklerstr. 2032
221 Arbeitsgemeinsch. Exner-Engelhard, Baugesch.
510 **Bache, Alfons, Gartenbau**
584 Bahnhofswirtschaft Josephinenhütte
582 Bahnhofswirtschaft Oberschreiberhau
610 Bamberg, Raimund, Dr.-Ing., Birkenhof
237 Barmherzige Brüder, Preusslerstr. 577
192 Bartsch, Schuhhaus, Wilhelmstr.
279 Bathe, Max, Landger.-Rat, Leiterweg
306 Bauleitung der Luftwaffe
344 Baumert, Hans, Pensionat, Weißbachthal
409 Bender, Heinr., Friedrichsw. 285
233 Berthold, Musikwr., Winklerstr. 104
461 Bioklimatische Abteilung, Schillerstr. 609
147 Birkenfeld, Kaethe, *Mi* H.Fechner-Weg 51
150 v. Blittersdorf, Karoline, Haus Anna Maria
249 Blumenhalle Bittner, Wilhelmstr. 807
347 Bochalli, Dr., Chefarzt, Heilst. Moltkefels.
(367) Böhm, Emil, Kfm., Bergstr. 235
515 Geschw. Bormann, Buchhandl., Wilh.Str. 1180
494 Braun, Adolf, Dachdecker, Winklerstr. 1245
214 v. Braunmühl, Oberforstmstr., Bergstr. 877
101 Breskott, Fritz, AlterBaudenweg 796
167 Buchdruckerei Fiedler, Buchenweg 491
275 **Bürgel, Wilh., Fuhrwesen, Wilhelmstr. 499.**
134 Bürgel, Willy, Fuhrwerksbes., Wilh.Str. 1361
506 Burkhardt, Martha, Jugendh., Nd. Schreiberh.
403 **Café Goldn. Frieden, *Mi* Kirchstr.**
362 Café „Tilly", Frau Else Tilly, Wilhelmstr.
291 Caritasheim, Ober Schreiberhau
518 Christl. Kinderheim v. Donat, Spielwiesen, Liegehallen, Sport, Mittel-Schreiberhau
385 **Dachsbaude. Logierhaus, Ndr.-Schreiberhau.**
320 Deutsches Lehrerheim, Bruno Marquardt
222 Dörries, Otto, Direktor, Winklerstr. 993
518 v. Donat, Kinderh., M.-Schreiberh., Kirchweg 43
435 Drogerie Andreas Bock, Wilhelmstr. 678
425 Drogerie zum Zackenfall, A. Kossack
466 Dryja, Adelheid, Bahnhofstr. 917
260 A. Dürninger & Co, Zigarren, Wilhelmstr. 905
404 Dzierzon, Leo, Kol.-W., Weißbachthal 612
462 **Effenberger, F., Apotheker, Parksteig 977**
314 v. Eichborn, Geheimrat, Kapellenberg.
264 Elektrizitätswerk
287 Elsner, Bruno, Bäckerei, Gartenweg 440
350 Ende, Heinr., Fuhrwesen, Zackenaue 698.
108 Enge, Selma, Nieder Schreiberhau
448 Engelhard, Karl, Eisenbetonbau, Wilh.Str.678
185 Erholungsheim Haus Rochow, Marienweg 517
244 Erholungsh. Landh. Schlesien, Hochsteinweg
124 Ev. Kirchenkasse, Kochelfallweg 195
242 Ev. Pfarramt Nieder Schreiberhau
272 Ev. Pfarramt Ober Schreiberhau
612 Fechner, Werner, Mittel Schreiberhau
517 Feldhuß, Magda, Frau, Parksteig 669
310 Fellmann, Bruno, Photohaus, Am Königspl.
387 Fendler, Erich, Café, *Ndr* Bahnhofstr. 808
270 Feuerwehr, Freiwillige, Wilhelmstr. 166
430 Finger, Willi, Fuhrwes., Winklerstr. 162.
(525) Fischer, Vermess.-Rat, Ldh. „Zwei Linden"
456 Fischer, Ernst, Obst, Wilhelmstr.
286 Fischer, Fritz, Fleischerei, *Ndr* Kirschstr. 444
131 Fischer, G., Oberbaurat, Weißbachtal 103
332 Forstamt, Schaffgotsch'sches, Schreiberhau
395 Försterei (Revier-), Hinterberg
443 Försterei (Revier-), Jakobsthal
257 Försterei (Revier-), Reifträger
311 Försterei (Revier-), Schneegruben
360 Försterei (Revier-), Schreiberhau
352 Försterei (Revier-), Zacken
605 Alb. Förster & Co, Steinbruch, Josephinenh.
608 Franke, Berta, Masseurin, Buchenweg 1195
379 Franke, H., Kohlengesch., Bergstr. 904
608 Derselbe, Wohnung
343 Fredersdorf, Friedrichsweg
571 Freimark, Hans, Lindensteig 1268

Fremdenheime:

417 **Afrika-Haus, Frieda Staeck, Weißbachthal**
446 Anna Maria, Frl. Schmude
486 **Bergwiesenhaus, veget. Heim, Hochsteinlehne**
520 **Deutsches Haus, v. Günzel**
393 **Edeltanne Tiller, Kapellensteig 680**
105 **Falkenhorst, Alte Zollstr. 681**
163 **Haus am Buchenweg, Marienthal 1195**
453 Haus am Sommerberg, Weißbachthal
377 Haus Annelies, Adolf-Liebigweg 961
517 Haus Barbara, Parksteig 669
266 Haus Beck, Hindenburgweg
152 Haus Bergidyll. Marienthal
421 Haus, Blinzig, Kloidtweg
451 Haus Cäcilie, Weißbachthal, Schillerstr. 763
588 Haus Diana, Alter Baudenweg
142 Haus Else, Carl-Hauptmannweg
552 Haus Emden, Adolf-Liebigweg
351 Haus Fichteneck, Jahnstr.
545 Haus Gerlach, Friedrichsweg 696
106 Haus Gotteshilfe, Lindenweg 988
467 Haus Gradel, Friedrichsweg
534 Haus Hancy, Gartenweg
604 Haus Herta, Winklerstr. 853
512 Haus Hohe Sonne, Lindenweg 711
230 Haus Hubertus, H. Bukausch
292 Haus Immergrün, Oscar-Krebsweg 960
324 Haus Ingeborg, Marienweg
581 Haus Irmgard, Marienweg 873
603 Haus Kramsta, Agathe v. Heydebrand
309 Haus Larisch, Georg-Fischerweg 1034
570 Haus Nauticus, AdolfLiebigweg 1104
326 Haus Polarstern, Oberweg 223
597 Haus Raupach, Hoffmannsweg 263
587 Haus Rauthe, Gartenweg 403
569 Haus Silberquelle, Friedrichsweg 427
188 Haus Stiller Winkel, Bergstr. 601
583 Haus Sunem, Christl. Erholungsheim
410 Haus Thiel, Jahnstr., Am Sportplatz
327 Haus U 9, Frau Wanda Zimmer
554 Haus unterm Hochstein, AlteZollstr. 77
125 Haus Vierlinden. Bahnhofstr.
261 Haus Waldesruh, Winklerstr. 156
503 Haus Waldleben, Ad.Liebig-Weg 706
522 Haus Waldrausch, Hertha Müller
438 Haus Wettin, Ernst Backhaus, Kloidtweg 605
500 Haus Wilhelmsruh, Hänisch, Winkl.Str.1293
118 Haus Willenius, Bergstr. 389
303 **Irene, Alter Baudenweg 804**
176 **Landhaus am Waldessaum, Hochsteinl. 71**
166 Landhaus Erlenwäldchen, Erlenweg 98
525 Landhaus zwei Linden, Ella Fischer
202 **„Marienhöhe", Friedrichsweg 225**
454 „Möve", Landhaus, Herm.Stehr-Str.
460 **Pension Ines, P. Sauer, Bergstr.**
386 Pension Maiglöckchen, Kapellenberg 1058
255 Pension Rutschmann, Bahnhofstr.
189 Pension Villa Sorrent, Jahnstr. 1174
359 **„Sonnenrose", Kapellenberg 1029**
405 Stille Höhe, Nieder Schreiberhau
173 **„Villa Martha", Weißbachthal, Schillerstr.**
422 **„Villa Susanne", Erlenweg 970**
528 **Waldheim Maria-Regina, Ob. Buchenweg 714**
441 Walhalla, H. Bergmann, Marienweg 504
248 Wiesenhaus, Hermann Göringstr. 477

439 **Friedrich, Ernst, Sattler, Wilhelmstr. 411**
271 **Gänsler, Fritz, Kol.-W., Weißbachthal, Franz-Pohlstr. 922**
615 Gardey, Kurt, Porzellan
565 Gaststt., Bergschlößchen, *Ndr* Bahnhofstr. 257
239 Gaststt. Goldene Aussicht, Ernst Fischer
331 Gaststt. Kirchschänke, Kirchstr. 240
507 Gaststt. z. Erholung, Anna Brasch, Wilhelmstr.
295 Gaststt. z. Linde, Alte Zollstr. 81
329 Gaststt. Lindenschänke, Friedrichsweg 608
573 Gaststt. Postschänke, W. Hollmann, N.d.Post
234 Gasth. z. Sonne, F. Möwald, Mitt. Schreiberhau
224 Gaststt. Siebeneichler, Weißbachthal
580 Gaststt. z. Wachstein, *Ndr* Kirchstr. 553
549 Gaststt. Waidmannsheil, Winklerstr. 572
373 Gaststt., Werner's, Siebenhäuser 186
294 Gasversorg. i. Ries.-Geb., Wilh.Str. 545
353 Gebertbaude, Gerh. Adolph
585 Gebert, Gust., Wagenbau, Wilhelmstr. 1231
121 Gefangenenlager Weißbachtal
354 Gemeindeverwaltung u. Polizeibehörde
246 Genesungsh. d. Landesvers.A., Baudenweg 585
478 Girbig, Otto, Tischlermstr., Winklerstr. 551
305 Gläser, Albert, Install., Gartenweg
472 Glatzel, A., Granitwerk, Gebertbaude
216 Goschler, Ad., Kol.-W., Kapellenberg
424 Graue Schwestern, St. Maria Elisab.Haus
154 v. Gregory, A., Frhr., G.Fischerweg 1051
334 Großmann, Ernst, Landwirt, *Nd* Garten 2
520 von Günzel, Bertha, Pension, Weißbachthal
428 **Haase-Brauerei GmbH, Winklerstr. 707**
473 Hahn, Karl, Kfm., Kirchstr. 573
274 **Häusler, Herm., Kol.-W., Winklerstr.**
339 Hammer, Rob., Fbrk., Marienweg 921
215 Handwerker-Erholungsheim.
546 **Handwerker-Erholungsheim, Restaurant**
288 Hannack, Dr. G., Ing., *Mi* Kirchstr. 8
620 Harriehausen, Dr., Arzt, AmHüttenberg
225 Hartmann, Alfred, Kol.-W., Ndr.-Schreiberhau.
254 Haude, Herm., Spedit., *Mi* Oberweg 15
171 Haucke & Neitsch, Steinbruch, Knechth. I
532 Hauptmann, Joh. Lotte, Frl., Bhfstr. 779
469 Hauptmann, Paul, Milch, Bahnhofstr. 920.
312 Haus Bergfreiheit, *Mi* H.Fechnerweg 48
611 Haus Kronenburg, Schulschw., Preußlerstr. 854
398 Haus Küster, Preußlerstr.
502 Haus Zackeneck, Ad. Plischke, 1485
396 **Haushaltungsschule St. Ursula.**
449 **Heidrich, Ernst, Fuhrwesen, Bergstr. 692.**
348 Heilstätte Moltkefels. Nieder-Schreiberhau.
354 Heinze, Bürgermeister
492 Heinzel & Schubert, Maler, Schillerstr. 883
213 Heinzel, Gerh., Autoverm., Kochelfallw.
250 Heinzel, Hermann, Gastwirt, „Heinzelbaude".
372 v. Hengstenberg, *Mi* Oberweg 206
391 Heutschel, Gust., Fuhrw., Bergstr. 717.
363 Herleb, Walter, Bücherrevisor, Bergstr.
255 Herrmann-Goeppert, Käte, Pens. Rutschmann
592 Hesse, Erna, Weißbachthal 357
471 Hildebrand, Damen-Friseursalon
157 Hinsche, Walter, Kol.-W., Winklerstr. 729
479 Hinssen, Felix, Ing., *Mi* Moltkew.
302 Hochsteinbaude i. Isergeb., b. Schreiberhau
528 Höflich, G., Brennstoffe
296 Höper, Emmy, Frau, Leiterweg 998
530 Hoffmann, Frau, Kapellenberg 129
577 Hoffmann, Rob., Autoverm., *Mi* Kirchstr. 563
414 Hoffmann, Rob., Baugesch., Winklerstr. 693.
366 Hoffmüller, Erich, Mittel Schreiberhau
236 Hoppe, Georg, Bäckerei, Wilhelmstr. 781
543 Horn, Arthur, Geschäftsführer.
218 Hotel „Am Schenkenstein", Fr. Franke
228 Hotel „Josephinenhütte", Inhaber Franz Adolph Besitzer der Zackelfallbaude
307 Hotel Königs Hotel, Karl Ludwig
203 Hotel Lindenhof, Inh. J. Franke
418 Hotel-Pension Mariental, Besitzer Kurtbruno Gehricke, Winklerstraße 69
289 Hotel u. Pension Marienbad, G.Ludewig
235 Hotel u. Pension Waldschlößchen, Weißbachthal
113 Hotel zum Zackelfall, Inh. Oskar Brüheim, anerkannt gute Küche, herrliche Lage
165 Hübner. H. M., Architekt, Marienweg 758
367 Husener, Kurt. Kol.-W., Bergstr. 1257
177 Ihms, Dr. G., Arzt, Marienthal, Wilh.Str. 979
153 Jägerhütte III (Jäg.) Batl. Inf. Reg. 83
315 Järke, Paul, Küchengeräte, Wilhelmstr. 501.
284 Jarosz, Joh., Bäcker, Franz-Pohlstr. 464
201 Jerusalem, Hanns, Direktor
508 Joachim, Paul, Schlosser, Kapellenberg
205 Josephinenhütte AG, Kristallglaswerke
506 Jugendheim Gertrud-Oskar, *Ndr*
539 Dass., Abteilung Erholungskind
547 Just, Gust., Installation, Winklerstr. 1130
541 v. Kamptz, Hedw., Frau, A.Falsberg 1210
501 Karl Hauptmann-Schule, NeuerWeg 407
374 Karnstedt, G., Ofenbau, Winklerstr. 1010.
420 Kath. Pfarramt
527 Katzensteinbaude, Aug. Schmid, Jacobsthal
341 Keller, Fritz, Fleischerei, Winklerstr.
498 Kienbaum, R., Musikdir., *Nd* H.Drachenfels
518 Kinderheim, Christliches
252 Kinderh. Haus i.d.Sonne, A.Baudenweg
564 Kinderh. Waldhaus, Friedrichsweg
278 Kinderheim Weißbachtal
175 Klein, Oskar, Tiefbaugesch., Winklerstr. 853
463 Kliesch, Georg, Haus Fichtig, F.-Pohl-Str.
349 Klinik, chirurg., Dr. Tichy, Hindenburgweg
183 Kluck, Kurt
191 Knips-Hasse, Fotozentrale, Wilh.Str. 390
562 Knobloch, Fritz, Architekt, Wilhelmstr.
317 F. Koch & Co., Breslau.
130 „Kochelfallbaude", Alfred Adolph
116 Köbisch, Dr. Fritz, Arzt, Weißbachthal
390 von Koeckritz, Oberst a. D., Parksteig
280 König, Hermann, Feinkost, Königsplatz
609 Koerner, G., Lehr., Franz-Pohl-Str. 527
514 Kohlstock, J., Kurzwr., Königspl.
575 Kolley, Kurt, Dentist, Am F. d. Kapellenb.
119 Kopietz, Paul, Friseur, Wilhelmstr. 1180
596 Koschutzki, Otto, Friseur, Weißbachthal
454 Kosel, G., Install., Herm.Stehr-Str. 1013
424 Krankenhaus „St.Maria-Elisabeth"
589 Krause, Bruno, Bierhdlg., Winklerstr. 729.
548 Krause, Franz, Malermstr., Nr. 360
140 Krause, Fritz, Fuhrgesch., Fallsberg 1211
431 Krebs, F., Klempnermstr., Kapellenberg 397
607 Krebs, Herm., Fuhrw., Hüttenschulw. 268
516 Kreissparkasse Hirschberg, Wilh.Str. 590
215 Kroll, R., Tiefbau, Ndr. Schreiberhau
285 Kruber, Schuhhaus, Rep.-Werkst.
398 Küster, Dr., Prof., Preußlerstr.
282 Kuhnert, Rektorin, Haus z. Buche.
323 Kuhnt, Erich, Gärtnerei, Kapellenberg
426 Kuhnt, Walter, Kohlen, Ndr.-Schreiberhau.
397 Kunert, Georg, *Mi* H.Fechnerweg 50
211 Kuranstalt Hochstein der Reichsbahnbeamten
132 Kurheim Dr. med. Margerit Haase-Koeppe, Alter Baudenweg
375 Kurheim Silberkamm, *Nd* Bfstr. 815
538 Kurpark u. Lesehalle
566 Kurverwaltung Schreiberhau, Oberschrbh.
509 Kurzer, Fritz, Bücherrevisor
109 Kynast, Bernh., Kohlen, Bergstr. 1384
531 **Lachmann, Dr. Karl, R.A. [N], Wilhelmstr. 1044**
259 Lamprecht, Georg, Gemüse
561 Landes-Elektrizitätsw. Zackenwerk II
391 Landskron-Bier, Verlag
179 Langer, Gerhard, Holzkfm.
117 Leder, Franz, Moden, Friedr.Weg 351
368 Lenzheim, Kinderheilstätte, Lenzheimhöhe, Mittel Schreiberhau
241 Liebig, Gustav, Fuhrwesen, Garten 7.
567 Liebig, Herm., Fuhrgesch., *Nd* Bahnhofstr. 777
408 Liebig. Rud., Baugesch., Friedrichsweg 141
176 Lindauer, E., Hochsteinlehne 71
357 Lißke, Pol.-Oberwachtmstr.
458 v. Loebenstein, Frau, Hindenburgweg
308 Ludwig, Karl, Hotelbesitzer, Wilhelmstr. 377
621 Luftwaffenkurlazarett, Am Hüttenberg
123 Lübke, Walter, O.-Ing., *Ni* Oberweg 61
268 Lukasmühle, R. Pachnicke, Winklerstr.
480 **Maibach's Priv.-Schül. u. Kinderh., Bhfstr. 484**
318 Marienhaus, Erholungsh., Mittelschreiberhau
357 Marquardt, Polizeihauptwachmstr.
376 **Mattern, H., Tischlerei, *Nd* Kirchstr. 521**
345 Matterne, Adolf, Gasth. preußische Krone
143 Meinecke, Dr. Carl, Dir., Nd.Schreiberhau
440 Menzel, E., Gemüse, Weißbachthal, Pohlstr. 612
523 Menzel, W., Fleischbesch., Weißbachthal 74
319 Metzner's Sattlerei, Elisabethweg 120
433 Michalleck, H., Papier, Winklerstr. 651
586 Miecke-Stiftung, Kapellenberg 666
488 Mirbach, Otto, Papier, Bahnhofstr. 727
208 Mispagel-Koepke, Fredy, Landwirt
501 Mittelschule, Neuer Weg 407
337 Molkerei Boberröhrsdorf, Niederl., Zackenhof
493 Molkereierzeugn., Weißbachthaler Milchh.
535 Molkereigenossenschaft Löwenberg
378 Morawe-Franke, Else, Am Friedrichsweg
139 Müller, A., Direktor, A.d.Hochsteinlehne 1054
178 Müller, Arthur, Obering., Vogelsteinweg
416 Müller, Bruno, Baugesch., Winklerstr. 1134
371 Nammasch, Gerhard, Sportbekleidung
476 Nammasch, Marie, Wäsche, Winklerstr. 371
590 Nerger, Erich, Reiseandenken

138 Neue, Gerh., Feinkost, Wilhelmstr. 308
126 Neue Schlesische Baude, Heinr. Adolph
169 Neugebauer, Joh., Schuhm., Preußlerstr. 1305
151 Neumann, Dr., Mediz.-Rat, Oberweg 52
542 Neumann, Alfred, Steinbruch, *Nd* Garten 6
447 Neumanovics, Editha, C.-Hauptm.Weg 422
114 Nickisch, Kunstmaler, Kochelhäuser 200
555 Nickischl, Fritz, Bäcker, *Nd* Kirchstr. 22
495 Nixdorff, Bernh., Fleischer, Wilhelmstr.
122 Noack, E., Fleischerm., Wilhelmstr.
325 NSDAP, Ortsgruppenleitg., Wilhelmstr. 970
187 Dieselbe, Volkswohlfahrt, Winklerstr. 388
232 Dies., Jugenderholungsheim
333 **Oe**chsner, Carl, Josephinenhütter Glaswr.
468 Oltmanns, Olly, Maler, Mittel Schreiberhau
149 Opwis, Otto, Obering., *Nd* Siedl.Moltkefels
479 Ostdtsch. Werkstätten KG, Moltkeweg
170 Otto, Martin, Fuhrgesch., A. Zollstr. 81
(168) **P**aul, Willi, Fuhrw., Mittel Schreiberhau
406 Pechs Nf., Paul, Feinkost, Lukasmühle
340 Peter, Max, Klempner, Bahnhofstr. 814
529 Plischke, Adolf, Baugesch., Winklerstr.
354 Polizei
578 Polske, Bernh., Zigarren, Wilhelmstr. 979
137 Ponfick, Dr. Hans, Reg.-Rat, Hochstein 78
505 Preißler, Marie, Sportbekleidung
613 Preuß, Otto, Ing., Nieder Schreiberhau
437 Proxenbaude, F. Müller, Fuhrw., Jacobsthal
464 Reformh. Marg. Felgenhauer, Bahnhofstr. 727
195 Reichsarbeitsdienst 6/103, Scheundelwiesen
212 Reichsbahn, Bahnhof
256 Dieselbe, Güterabfertigung, Jacobsthal
240 Dieselbe, Güterabfertigung, Josephinenhütte
253 Dieselbe, Güterabfertigung, M.-Schreiberhau
258 Dieselbe, Güterabfertigung, N.-Schreiberhau
136 Dieselbe, Güterabfertigung, O.-Schreiberhau
210 Reichspost, Postamt
(562) Reichsuftschutzbund
496 „Reitträgerbaude", Berggasthaus
336 Reimann, Herb., Dachdecker, Marienweg 849
485 Reineckel, W., Winklerstr. 552
559 Reissberg, Carl, *Mi* Siebenhäuser
557 Remy, Frau, Haus Remy, Kloidtweg 895
104 Renner, P., Schornsteinf., *Ndr* Hendr.W. 1207
115 Richter, Friedr., Malermstr., Weißbachthal
481 Riediger & Sohn, Schloss., Kapellenstr. 677
459 Riesel, Herm., Fleischerei, Kapellenberg
550 Riesengebirgsverein, Wegewart Zander
470 Ripke, Dr., Arzt, Oberschreiberhau
383 Rotes Kreuz, Deutsches
590 Rübezahl-Bazar
400 Rundschau f. d. Riesengebirge, Buchdruckerei u. Verlag Erhard Mohr, Schillerstr.
490 de Ruyter, Lilly, Frau, *Mi* Oberweg 426
179 **S**ägewerk am Schenkenstein, G. Langer, K.G.

265 Sanatorium Kurpark
für Herz-, Nerven- und Stoffwechsel-Kranke.
T Kurpark Schreiberhau **P** Breslau 28121

229 Sanatorium Dr. Ed. Schulz, A. Baudenweg
135 Schlägner, Dr. Kurt, Zahnarzt, Wilh.Str. 497
606 Scheele, A. H., Kfm., Bergstr. 170
429 v. Schellwitz, Georg, Landrat, Moltkefels
572 Schiemann, Rob., Kfm., Schillerstr. 546
361 Schier, E., Hüttenbeamter, Hochsteinblick
281 Schier, Franz, Granitbruch, *Mi* Kirchstr. 913
156 Schirdewan, Dr. G. W., Kfm., Weißbachthal
168 Schlichting, Emma, Lebensm., M. Schreiberhau
209 Schlicker, Max, Weingroßhandlung
540 Schmidt, Dr. Otto, Bergw.-Dir., Eulenstein
269 Schneegrubenbaude, Alfred Gubisch
174 Schönherr, Cläre, Frau, Preußlerstr. 480
412 Schönherr, Dr. Georg, Arzt, Königsplatz
482 Scholtz, A., Kaffeegeschäft
120 Scholz, Oskar, Elektroinst., Winklerstr. 350
389 Osk. Scholz & Sohn, Kondit., Winklerstr. 350
148 Schreiberh. Fischhalle, Pläschke, Wilhelmstr. 1
338 Schreiberh. Hobel- u. Sägewerk, O. Paterson
427 Schüßler, Dr. H., Zahnarzt, Wilh.Str. 678
511 Schuff, Paul, *Ndr* Moltkefels
102 Schwanitz, Max, Malergesch., Winklerstr.
524 Schwesternhaus Alpenrose, Alte Zollstr. 75
394 Schwesternhaus am Rabenstein
251 Schwesternheim, Kirchstr. 337
370 v. Seherr-Thoß, Freif., Weißbachtal
162 Seidel, Paul, Bäckerei, *Ndr* Kirchstr. 294
616 Seifert & Hasse, Sägewerk
560 Sender, Ilse, Modewr., Winklerstr. 907
159 Siegismund, Anna, Hoffmannsweg 811
267 v. Siegroth, E., Adolf-Liebig-Weg 961
533 Siemt, Gustav, Maler, Gartenweg 437
207 Silberfuchsfarm, A.Halle, A.Zollstr. 280
411 Siwinna, K., Bücher, *Mi* Haus Rundblick
436 Soltmann, A., Schillerstr. 487
110 Sombrowski, Rich., Install., Friedr.Weg 251
316 Spindler, Herm., Fuhrgesch., Weißbachthal
297 Spindler, Vinc., Klempner, Weißbachthal
346 Sporn, Oskar, Elektrotechn., Winklerstr. 729
315 Sporth. Järke-Jaesch
556 Sprottauer Heim, Mittel Schreiberhau 544
129 Sprungschanze l. Himmelsgrund
133 Stach, A., Bauuntern., Nieder Schreiberhau
283 Stahr, Gust., Fleischerei, F.Pohlstr. 583
445 Stammwitz, Rich., Kurzwr., Wilhelmstr. 905
544 Stehr, Herm., Dr. h. c., Ober Schreiberhau
107 Steinert, H., Malergesch., Winklerstr. 1134
474 Stephan, Elisabeth, Frau
600 Stephan, Jov. G., Fbrk., C.Hauptmann-W.1383
423 Stiebler, Otto, Kaffee-Rösterei
186 Stiller, Reinh., Ofenbau, Oberweg 49
365 Stock, Ernst, *Ndr* 334
452 Stutzer, Frida, *Mi* Zackenberg 1492
407 Süßmilch, F., Spediteur, Nreder-Schreiberhau
(407) Süßmilch, Oskar, Autovermietung
293 Süßmilch, W., Fuhrg., M.Schreiberhau 1363
432 Talbaude, Hermann, Hendrichweg 324
558 Tannenhof-Baude, *Mi* Oberweg 54
277 Teichmüller, A., *Mi* Kirchstr. 43
369 Terrain u. Hypotheken Finanzierung, *Nd*
515 Thiele & Bormann, Stoffe, Wilhelmstr. 502
419 Thust, W., Granitwerk, Am Rotfloß
364 Thust, Werner, Dr., Marienweg 286
330 Tonkünstler-Erholungsheim, Kirchstr. 9
388 Türk, Rich., MdR, Weißbachtal, H.Göring-Straße 927
519 Tuffée, Bruno, Gärtnerei, F.Pohlstr. 922
442 Usländer, Alma, Weißwaren.
475 Verbrauchergenossenschaft eGmbH
301 Vogt, Julius, Fuhrgesch., Kapellenberg 362
(301) Vogt, Karl, Autovermietung
442 Volksbank im Riesengeb., Wilhelmstr. 932
504 Wagenknecht, Richard, Inh. Paul Vigdor, Spedition, u. Möbeltransport.
172 Wagner, Hildeg., Lebensm., Weißbachtal
406 Wahner, Karl, Feinkost
235 Waldschlößchen, Konrad Kittelmann
322 Wallfisch, Frida, Hoffmannsweg
614 Warmstedt, Elisab., Erholungsh., Baudenw. 751
264 Wasserwerk
465 Webers Salon, Friseurgesch., Wilhelmstr. 979
563 Weber, Wilh., Photogesch., Wilh.Str.
219 Weichenhain, Fuhrwesen, Lindensteg 148
184 Weigel, Herm., Fabrikbes., A.Baudenweg 893
489 Wendt, Erich, Friseur, Winklerstr.
238 Wennrich, Osk., Kohlen, Marienweg 138.
574 Wiesner, Oskar, Bedachung, Fallsberg 1214
290 Wieth, Alfred, Malergesch., *Ndr* Kirchstr. 15
483 Willner, Ida, Schwester, Bergstr. 1153
112 Winter, Dr. Karl, Arzt
273 Wittke, Paul, Vertr., Marienweg 138
304 Witzke, Else, Frau, Alter Baudenweg 795
193 Wolf, Ulrich, Gartenbau, Bergstr. 174
180 Worbs, Hildegard, Hebamme, Gartenw. 406
243 Zackelfallbaude, Restaur., Fr. Adolph
161 Zahn, Rob., Fuhrgesch., Weißbachthal
550 Zander, Alois, Wegewart, M. Schreiberhau
(358) Zenker, Gustav, Tischlerei, Oberweg 11
358 Zenker, Walter, Elektro-Techn., Oberweg 11
298 Zimmer, Rich., Kol.-W., Bergstr. 372
155 Zimmermann, Dr. Joachim, Oberweg 56.
536 Zingel, Rob., Kondit., Weißbachstr. 606.
313 Zingel, Rud., Bäckerei, Am Königsplatz
300 Zinnecker, Otto, Bestattungswesen
413 Zöller, Wolfgang, Lindenweg 776
487 Zumpe, Wilhelm, Konditorei, Wilhelmstr. 497

Oberschützen (Steiermark)

8 **B**ahnhof, Oberschützen
4 **G**emeindeamt
5 Gendarmeriestation
9 **M**urtasits, Karl, Kaufhaus, Nr. 38
6 **P**farramt, Evang., A. B.
3 Gebrüder **R**atz, Kaufleute, 42
1 **R**eichsarbeitsdienst f. d. wbl. Jug., Lag. 3/223
2 **S**taatliches Schülerheim
7 Tauchener Kohlen-Industrie AG

Oberschwandorf (Baden)

28 **B**ertsche, z. Sonne, Worndorf.
19 Binder, Hch., Viehhdlg., Unterschwandorf
22 Binkele, Philipp, Gutspächter, Worndorf.
21 Fahr, Erwin, prakt. Arzt
12 Fritz, Richard, Gasthaus, Buchheim
31 Futterknecht, Leo, Autovermietung
14 **G**emeindeverwaltung Buchheim
30 Gemeindeverwaltung Oberschwandorf
10 Gemeindeverwaltung Worndorf
25 **H**ipp, z. Adler, Worndorf
26 Honold, Karl, Kaufmann
13 **K**aiser, Leopold, Viehhändler, Buchheim
16 Kath. Pfarramt Schwandorf
17 Kohler, Albert, Revierförster
24 **L**auenroth, Wilh., Pächter, Gut Gründelbuch
20 **R**eichspost
23 **S**chmid, Jak., Gutspächter, Tannenbrunn.
29 **U**ebele, Hans, Tierarzt
18 **W**alk, Martin, Forstwart, Worndorf
15 Joh. Weikart u. Sohn, Maurerm., Worndorf

Oberschwirklan (üb. Rybnik) [Oberschlesien]

6 **G**emeindeamt Jankowitz
3 Gemeindeamt Oberschwirklan
2 Gendarmerie-Gruppenposten
1 **H**errmann, Gutsbesitzer, Gutshof
4 J. u. F. **S**obotzik, Ziegelei, Nieder-Schwirklan

Ober Seebarn (Niederdonau)

1 **H**erzogl. Ratibor'sche Revierleitg. Seebarn
2 **M**eierhof, Herzogl. Ratibor'scher, 24

Ober Siebenbrunn (Niederdonau)

30 **B**runner, Karl, Bäckerei, 54
1 Bürgermeisteramt
6 **E**rnst, Anna, Transporte, Nr. 46
12 **F**ürsterzbischöfl. Revierverwaltg., 64
18 **G**emeindekanzlei, 67
13 Gendarmerieposten, 63
9 Glück, Joh. Gasthof
8 Gutspachtung Ober-Siebenbrunn, H. Sedlar, 76
17 **H**ofer, Richard, 53
27 **K**rippner, Dr. Otto, Tierarzt, 224
20 **L**andwirtsch. Genossensch., Lagerhaus, 110
2 Landw. Lehranstalt, Nr. 162
11 **M**eyer, Karl, Kfm., 80
16 Meyer, Karl, Kfm., 192
10 **P**farramt, 68
23 Piringer, Eduard, Fahrschule, 166
21 Porsch, Rud., Zimmerei, 156
26 **R**egner, Alfr., Kaufm., 69
22 Reichholt, Hub., Autounternehm. 4
5 **S**chinhan, Leop. Gastwirt, 66
15 Selbach, Franz, Sodawasserfbr., 103
24 Steinböck, Jos., Baumstr., 134
25 **T**euschl, Leop., Fleischerei, 143
3 **V**olksdeutsche Mittelstelle
19 **W**ogowitsch. Herm., Fleischerei, 19
4 **Z**ier, Karl, Gastwirt, 73

Obersitz (Kr. Samter) [Wartheland]

34 **A**mtskommissar, Bahnhofstr. 29
33 **B**andurski, Franz, Ortsvorsteher, Dorfstr. 10
8 Bürgermeisteramt
14 **E**in- u. Verkaufs-Verein
18 Evang. Pfarramt, Lindenplatz 13
5 **G**endarmerieposten, Schulstr. 3
3 Graf Raczynski'sche Verw., Sägewerk Obersitz
4 Dies., Forstamt Grünberg
6 Dies., Gutsverw. Obersitz
7 Dies., Gutsverw. Trappenfelde
9 Graf Raczynski'sche Verw., Verwaltungsbüro
10 Dies., Graf Sigism. Raczynski, Augustusburg
11 Dies., Mahlmühle
13 Dies., Gutsverw. Karolin
16 Dies., Försterei Papiermühle
17 Dies., Försterei Annaberg
19 Dies., Mühle Stobenau
20 Dies., Gutsverw. Panskowo
27 Dies., Försterei Athanasienthal
30 Dies., Gräfin Antoinette Raczynski
36 Dies., Försterei
12 Gutsverwaltung Openholz
31 **K**leiber, Lindenplatz 12
15 Kruppik, Dr. E., Arzt, Markt 9
14 **L**andw. Ein- u. Verk.-Verein eGmbH Samter, Schmiedemstr.
2 **M**arktapotheke
26 **O**rtsvorsteher Karolin
32 Ortsvorsteher Klempitz
29 Ortsvorsteher Lissabon I
1 Ostlandbetrieb Braunsdorf
23 **P**flock, Paul, Fleischer, Markt 15
28 **Q**uiram, Otto, Ortsvorsteher, Peteraue 63
22 **R**eichsbahn, Bahnhof
44 Reichspost
25 Rheinischer Hof, W. Willems, Brückenstr. 1
1 v. **S**tackelberg, Reinhold
21 Steinblock, Edzard, Gasthaus, Markt 1
8 **W**irtschaftsamt b. Amtskommissar, Schulstr. 1

Obersöchering (Bayern)

36 **B**ischl, Georg, Holz, Habach 45
49 **F**loßmann, Franz, Gastwirtschaft, Habach
41 Freisl, Ignatz, Sägewerk, Jaudmühle Haus 51
35 **G**emeinde Eglfing, Tauting 15
31 Gemeinde Obersöchering
45 Gut Reinthal
25 **K**irnberger, Gabr., Landesprod., Habach
30 Kirnberger, Pet., Autorep., Habach.Str. 14
28 **L**anzenberger, Stef., Molkerei, Hofheim Hs. 1½
46 Lechner, Seb., Molkerei, Unteregling Haus 1
23 **M**ilchversorgung, Bayerische, GmbH
21 **R**eichspost-Agentur Obersöchering
47 **S**chelle, Kaspar, Landwirt, Abertshausen
29 Singer, Nik., Uhrmacher, Hofheim
44 **W**erle, Fritz, Obermühle

Obersontheim (Württemberg)

64 **A**ltersheim u. Schwesternhaus Bühlertann
77 Apotheke, A. & K. Betz
62 **C**loß, Dr. Hugo, Arzt
47 **E**vangel. Pfarramt, Mittelfischach
54 Ev. Pfarramt Obersontheim
95 **G**aststt. z. Adler, Untersontheim
42 Gaststt. Bären, R. Engel, Bühlertann
36 Gaststt. Baumann, Karl, Bühlertann
81 Gaststt. Ochsen, G. Sperber, Hauptstr.
35 Gaststt. Post, K. Schumm
41 Gaststt. Schirle, Alb., Bühlertann
26 Gaststt. Stern, W. Rommel, Bühlertann
20 Gemeindeverwaltung Bühlertann
32 Gemeindeverwaltung Mittelfischach
53 Gemeindeverwaltung Oberfischach
73 Gemeindeverwaltung Obersontheim
13 Gemeindeverwaltung Untersontheim
37 Gendarmerie Bühlertann
18 Gendarmerie Obersontheim
40 Gröber, Christ., Gipswerk, Bühlertann
84 Gütle, Albert, Sägewerk, Untersontheim
17 **H**ändel, Gottlieb, Manufakturwaren.
63 Hamann, Friedr., Bauer, Ummenhofen
55 Hartmann, Emil, Kolonialwaren
25 Herzog, Dr. Otto, Arzt, Bühlertann.
67 Hirschmann, Herm., Gasth.
39 Hödicke, M., Ob.Landmesser, Untersontheim
16 Hoebl, Dr. Hermann, Tierarzt.
68 Hofmann, Fritz, Bauernf., Unterfischach
70 Hummel, Ottmar, Manuf.-W.
19 **K**olb, Herm., Kraftfahrzeuge
71 Kübler, Rich., Gasth. Lamm, Mittelfischach
43 **L**auth, Bernhard, Dentist
78 Leidig, Christian, Schmiede
33 **M**erklein, Ernst, Schuhfbrk., Mittelfischach.
57 Moser, Ernst, Baugesch., Unterfischbach
45 **P**farramt Bühlertann
38 Pfisterer, Joh., Installat., Bühlertann
72 **R**AD. (wbl.) Lager 6/120, Halden
52 Rathgeb, Xaver, Bühlertann
34 Reber, Gottfried, Gutsbes., Benzenhof.
75 Reber, Joh., Bauer, Mittelfischach
96 **R**eichspost, Postamt
29 **S**amariterstiftung, Krüppelheim
48 W. & F. Schaffitzel, Hobelwerk
51 Schmidt & Rapp, Eisengeschäft
30 Schneider, Hch., Steinbruchbes., Ummenhofen.
(88) Spar- u. Darlehnskasse
74 Spark.-Nebenzweigst. d. Sparkasse Hall
21 Stark, Friedrich, Kleiderfabrik, Webwaren
56 Stegmaier, Karl, Kfm., Mittelfischach
49 Straub, Karl, Viehhdlr., Rappoltsau
59 **U**hl, Hermann, Konditor u. Kfm.
27 Volksbank eGmbH
65 **W**anner, Joh., Bauer, Bühlertann, Hauptstr. 5
50 Weller, Friedr., Gemischtwr., Bühlertann
22 Wiedmann, Paul, Sägewerk, Bühlertann.
28 Wild, Frdr., Baugeschäft.
66 Zipperer, Ernst, Schloß Tannenburg

Oberstaufen (Schwaben) [Bay.]

116 **A**bler, Schreinerei, Kalzhofen
113 Adler, Gasth., Kirchpl. 72
138 Aichele, Franz, Bauer, Weißach
25 Aichele, Jakob, Schreibwr., Schloßstr. 73
128 Alber, Xaver, Bauer, Berg
83 Apotheke Oberstaufen, Carl Metzger
82 **B**ayer. Hyp. & Wechselbank, Bahnhofstr. 51
35 Bechteler, J., Pension, Immenst.Str. 90
100 Bechteler, Karl, Sinswang
149 Beinder, Franz, Seiler, Bahnhofstr.
89 Bentele, Josef, Käserei, Krebs
4 Brunold, Joseph, Ww., Gastwirt, Steibis
49 Bullenalpe Gschwend
54 Burger, Anton, Schreinerei, Genhofen
39 Burtscher, Otto, Gastwirt, Steibis
105 **C**afé - Konditorei - Bäckerei Lassen, Kirchpl.60a
84 v. **D**avans, Sigism. Hellm., Oberstleutnant
34 Dorn, Jos., Holzstoff-Fabrik, Weißach
124 Dorn, Karl, Kfm.
132 Dorn, Ludwig, Glaserei, Rainwaldstr. 101
117 **E**igler, Ant., Baugesch., Schloßstr. 3
75 Einsle, Jakob, Gasthaus, Kalzhoferstr. 43
136 Elhardt, Georg, Dipl.Ing., Bergstr. 182
145 **F**ischer, Carl, Bedarfsartikel f. Molkerei
6 Fischer Nf. Gaudenz, Eisenwr., Lind.Str. 26
59 Forstverwalter, Schloßstr. 98
66 Fremden-Verkehrsamt, Schloßstr. 6
50 **G**agstätter, G., Sägewerk, Höfen
45 Geierhos, Anton, Sägewerk, Wengenmühle
11 Geiss, Michael, Lebensmittel, Bahnhofstr. 51
94 Gemeinde Aach, Kanzlei in Steinebach
85 Gemeinde Stiefenhofen, Kanzlei in Hopfen
44 Gendarmerieposten, Blumenstr. 136
91 Genossenschaft Hagspiel, Hagspiel
95 Göppel, Ww., Flora, Viehhandlung
95 Göppel, Hans, Kolonialwaren
27 Grath, Peter, Bauer, Hopfen
8 Greiter, Gg., Gasthaus, Rainwaldstr. 58
118 **H**äußler, Gg., Wollwr., Bahnhofstr. 4 7
46 Häußler, Ww., Konr., Ölmühle, Weißachstr. 67
120 Hagspiel, Franz Joseph, Gastwirt, Genhofen
98 Hagspiel, Fritz, Wollwr., Schloßstr. 124
32 Hagspiel, J., Sägemühlbes., Eibelesmühle
36 Hauber, Anton, Gastwirt, Wengen.
18 Geschw. Hauber, Hinterreute
9 Haug, D., Kol.-W., Kirchpl. 11
108 Heim, Georg, Viehhändler, LindauerStr.
56 Heim, Joseph, Hobelwerk, Genhofen
157 Hermes, Elsbeth, Hochgratweg 147
15 Hertlein, Dr. Karl, Arzt, Rainwaldstr. 174
93 Herz, Jos., Wagnerei, Weißach
72 Herz, Jos., Sägew., Höfen, Angersteg 16
76 Hieble, Joh., Tierheilkund., Weißachstr. 145
121 Hörburger, Gg., Viehhdlg., Pfalzen
22 Hotel Aichele, neuzeitl. einger. Hotel. Dauerverbind. üb. Kempten. T Kurhaus
5 Hotel Büttner (Anna Pahler)
10 Hürlimann jr., Jos., Käsefbr., Am Bahnhof
41 Hürlimann, Karl, Dr. jur., Villa Daheim
78 Immler, Jos., Obstwein, Immenst.Str. 86
48 Jörg, Eduard, Sägewerk, Weißach
88 Junginger, Hans, Dentist, Rainwaldstr. 59
115 Kaffee u. Wirtsch z. Schloß, Fritz Hollweck
109 Keck, Ww. Angel., Gasthof, Bahnhofstr. 55
37 Keck, Leopold, Käsefbr., Aach
111 Keck u. Schmid, Manuf.-W., Kirchpl. 9
65 Kempter, Eugen, Gastwirt, Trabers.
146 Kennerknecht, Joh., Möbel, Blumenstr. 119
143 Kerber, Gebh., Sonnenhof, Immenst.Str. 129
101 Kinberger, Ludwig, Bäckerei, Kirchpl. 70
26 Kinzelmann Nf., Josef, Kol.-W., Schloßstr. 7.
58 Kirchmann, Aug., Gastwirt, Bad Rain
52 Kirchmann, Gebh., Käse, Weißachstr. 138
60 Kirchmann, Jakob, Immob., Schloßstr. 156
57 Kirchmann, Ludwig, Bäckerei, Lindauerstr. 33
134 Klausner, Oskar, Hotel-Pension „Zum Klausner", Kapfweg 151
47 Knaushart, Oskar, Versich., Rothenf.Weg 64
7 Knecht, Otto, Bergstr. 175
16 Koch, Anton, Gasthaus, Weißach
114 Kögel, T., Metallplattenfbr., Lindauerstr. 12
107 Krankenhaus (Spital)
42 Kreis- u. Stadtsparkasse Sonthofen-Immenstadt, Zweigstelle
102 Krone, Gasthof, Kirchpl. 45
51 Küchle, Joseph, Kfm., Lindauerstr. 32.
22 Kurhaus Aichele
38 **L**eising, Karl, Sennerei, Buchenegg
94 Lingg, Anton, Landwirt, Steinebach
68 Löwen, Gasth., J. Rosner, Kirchpl. 63
61 Mader, Joseph, Photograph, Kalzhoferstr. 44.
21 Maier, Dr., Arzt, Ad.-Hitlerstr. 169
3 Mair, Hans Metzgerei, Schloßstr. 8
99 Markt Oberstaufen
12 Matthes, Fritz, Feinmechanik u. Waffen
139 Mauch, Georg, Hafnermeister
23 Mauch, Hilarius, Weinhdlg., Schloßstr. 143.
119 Maurus, Eduard, Transporte, Schulstr. 16
73 Milz, Jakob, Bauer, Buchenegg.
131 Müller, Klara, Pension, Bergblick
122 von Nieden, W., Fremdenh., Kalzhofen 13
79 Niederacher, Willib., Landesprod., Bhfstr. 48.
106 Oberallgäuer Nationalzeitung
12 Oberstaufener Anzeiger, Schulstr. 54
70 Pension Hermann Wucherer, Lindauerstr. 120
104 Pension Rothmund, Katzhoferstr. 128
130 Pfanner, Eugen, Kaffee u. Tee
(107) Pfarramt, Oberstaufen.
64 Pfeiffer, Hans, Mech. Werkst., Lind.Str. 13
126 **R**eichard, Karl, Metzgerei, Schloßstraße
81 Reichert, Wilh., Sägewerk, Weißach
29 Reichsbahn, Bahnhof Oberstaufen
14 Reichspost, Postamt
2 Reinicke, Martin, Oberreg.Rat a. D., Weißach
133 Rief, Michael, Schlosserei, Kirchpl. 60b.
92 **S**attler, Gg., Gasth., Steibis
90 Schädler, Adolf, Gastwirt, Aach
97 Schädler, Anton, Gastwirt, Buflings 3.
86 Schädler, Armin, Gasthaus, Aach
19 Schädler, Joseph, Kunstmühle, Weißach
140 Schädler, Martin, Landw., Buflings
129 Schädler, Mich., Landw., Binswang
17 Schirge, Paul, Friseur, Kirchpl. 107
71 Schmid, Hans, Zimmerei, Lindauerstr. 173
141 Schmölz, Otto, Install., Lindauerstr. 131
137 Schultz, Karl, Reformgesch., Kirchpl. 106
33 Schwärzler, Julius, Pächter, Schwanden
1 Schwander, J., Tierarzt, Lindauerstr. 168
110 Schweyer, Xaver, Metzgerei, Kalzh.Str. 34
85 Seelos, Johann, Bürgermeister, Hopfen
96 Sennereigenossensch. Mutten-Trabers, Mutten.
112 Sennereigenossenschaft, Ranzenried.
53 Seywald, Anton, Café, Aach
125 Sinseder, Jos., Mietauto, Kalzh.Str. 117
55 Sohler, Joh., Transporte, Steibis
103 Spar- u. Darlehnskasse GmuH
43 Stehle, Anton, Obst, Gemüse, Kirchpl. 106
20 Steinhauser, Otto, Käsefbr., Ad.Hitlerstr. 183
28 Straub, A., Kol.-W., Schloßstr. 5.
99 Verkehrsamt Oberstaufen
123 **W**agner, Afons, Holz, Kalzhofen
80 Weber, Philipp, Obst, Bahnhofstr. 50
45 M. Weber & Co, Bauunternehmer
24 Weißachtalkraftwerke, Abt. Oberstaufen.

147 Wiedemann, J., Käserei, Steinebach
77 Konr. Wild u. Hans Odenthal, Stil-Möbel
31 Wucherer, Herm., Makler, Kalzhoferstr. 126
70 Wucherer, Herm., Malermstr., Lind.Str.120
127 Wunderlich, Georg, Prüfer, Sonnenhof
30 **Zumstein, Karl, Tuchgeschäft, Schloßstr. 75**

Oberstdorf (Allgäu) [Bay.]

652 Adler, Waldemar, Porzellan, Berchtesgaden
845 Allgäuer Anzeigeblatt (Oberallg. Nationalzeitg.)
485 Allgäuer Baumwollsp. u. Weberei, Blaichach
656 Allgäuer Brauhaus AG, Weststr. 192
891 Allgem. Ortskrankenk. Immenstadt, Zwgst.
406 „Alpenhof", Fremdenheim, Tiefenbach, Inhaber Gerh. Thiefen.
564 Alpenruhe, Fremdenheim, Lorettostr. $40^{1}/_{11}$
504 Althaus, Alb., Metzgermstr., Weststr. 230
470 Altstetter, Jos., Obst, Hindenb.Str. 174
521 Anhegger, Hertha, Lebensm., Weststr. 196
627 Angengruber „Bachtl-Alm", Tiefenbach
528 Apotheke am Kurplatz, Inhaberin: Apothekerin A. Düll, Prinzenstr. $149^{1}/_{2}$
668 Arend-Huus, Wittelsbacherstr. 250
589 Ausberger, Joh., Install., Trettachstr. 128
601 Bader, Hans, Fremdenh., Wittelsb.Str.
507 Bader, Martin, Elektromstr., Tretts.Str. 128
609 Ballenberg, Maria Ant., Landh., Ludw.Str. 250
(723) Barensfeld, Franz, Oberstleutn., Sonnenhäusl
502 Bay. Hyp.- u. Wechselbank, Sachsenweg 92
804 Bayerische Vereinsbank, Hindenb.Str. 188
757 Bayerlein, Landhaus, Weststr. 306.
444 Beamtenerholungsh. Hubertush., Fugg.Str. 250
859 Becherer, Franz, Metzgerei, Rankg. 78
677 Benefizium St. Loretto
679 Berdux, Heinr., Vertreter
782 Berggaststätte der Nebelhornbahn Inh. O. Trost
401 „Berghof", Pension Spielmannsau, Besitzer Anton Brutscher, Spielmannsau
585 Bergunterkunftshaus Höfatsblick
728 Beslerhaus, Ritter-von -Epp-Str. 9
716 Beutelspacher, Kinderheim, Landhaus Rauhen
850 Bierniederl. Brauerei Karg, Ä. Pfarrg. 162
420 Bier-Richter, Paula, Oststr. 145
455 Binz, Hans, Gaststätte, Bachstr. 199
498 Birgsau-Hotel-Pension, Inh. K. Mayer, Birgsau b. Oberstdorf (Allgäu)
858 Bissantz, Georg, Dipl.-Ing., v.Epp-Str. 128
700 Blattner, Herm., Schuhgesch., Kirchstr. 163
689 Blattner, Joh., Tapezierer, Kirchstr. 165.
717 Blattner, Otto, Fuhrw., Oststr. 10.
456 Blumenhaus u. Gärtnerei, Ob.Bhfstr. 93
566 Bode, Foto, Oststr. 94
590 Boeckner, Otto, Dr. jur., Ludwigstr. 149
474 Böhle, Walter, Plattenbichl 26
409 Bohn, Maria, Feinkost, Rechbergstr. 65
563 Bonatz, Paul, Professor, Kornau
676 Bosse, C. W., Haus Bosse, Am Mühlenweg 7
656 Brauerei zur Sonne
727 Braxmair, Alois, Lehrer, Gartenstr. 128
617 Breitach-Klamm-Verein e. G. m. b. H., Tiefenbach, Billet-Haus
815 Derselbe, Geschäftsführung, Oberstdorf
556 Brüggemann, Fritz, Café, Hindenburgstr. 208
805 Brugger, Max, Modewr., Hindenb.Str. 184
545 Brune, Fritz, Plattenbichl 19
440 Brutscher, Ferdinand, Bauunternehmung, Von-Epp-Str. $124^{1}/_{4}$
476 Brutscher, Joseph, Feinkost, Kirchstr. 133
467 Brutscher, Max, Baumeister.
844 Brutscher, Sepp, Bierniederl., Walserstr. 242
706 Bucher, Otto, Stukkateur, Güterhallstr.
552 Burkhard, Dr. Anton, Zahnarzt, Haus Böcke
768 Café Braxmair, W. Liebherr, Oststr. 2
664 Café u. Fremdenheim Gebrgoibe, Inh. Huber
701 Castell-Castell, Ludm., Gräfin zu Haus Edelweiß
602 Christlesee-Jagdhaus, Christlesee
571 Christl. Hospiz, Ludwigstr. $251^{1}/_{}$
568 Cnopf, Hans, Oberstlt. a. D., Ludwigstr.
443 Dauser, Karl, Butter, Hindenb.Str. 171
431 Deiser, Anton, Landhaus Nr. 174
670 Demel, Josef, Fuhrwesen, Trettachstr. 150
705 Dorn, Johann, Bienengasse 278
548 Dreher, Jos., Maler, Maximilianstr. 128
457 Dünßer, A., Malermstr., Schmiedstr. 64
739 Eberhart, Jos., Säcklermstr., Oststr. 40
509 Edelweiß, Erholungsheim, Tiefenbach.
795 Edmund-Probst-Haus a. Nebelhorn
555 Eichele, Alois, Omnibusfernv., Sonth.Str. 266
493 Eiffert-Baumgart, Marga, Dentist., Blumenstraße 283
524 Elektrizitätswerk, Gemeindliches
569 Emmerich, Fritz, Fabrikant, Walserstr.
778 Erika, Pension, Wittelsb.Str. 250
766 Evang.-Luth., Vikariat, Oeschlesweg 16
809 Fichtl, Bernh., Steuerber., Trettachstr. 150
776 Fideliushaus, Fidel Berktold, Prinzenstr. 40
658 Fischer, Alois, z. Illerhaus, Trettachstr. 128
553 Fischer, Emil, Mietauto, Walserstr. 266
744 Fischer, Wilhelm, Feinkost, Prinzenstr.
659 Fisser, Nelly, Ww., Oststr. 145
539 Folkwanghaus, Pension, Prinzenstr. 40
880 Forstverwalter in Oberstdorf
580 Förster, Fürstl., in Tiefenbach.
653 Oberförsterei, Fürstl., Rohrmoos
629 Fremdenheim Frankenhaus, Freibergstr. 250
454 Fremdenheim Haus Hoefats, Prinzenstr. 40
447 Fremdenheim Haus „Luise", Besitzer Anton Brutscher, Prinzenstraße
573 Fremdenheim Haus Uhlenhorst, Prinz.Str. 40
(832) Fremdenheim Rosemarie, Fuggerstr. 250
546 Fremdenheim Waldeck, Faltenbach $1^{1}/_{4}$
446 Fremdenheim Wiesengrund, Im Steinach 174
702 Friedeck, Gräfin
646 Friederich, Wilh., Drogerie, Hindenb.Str. 182
468 Frisch, Chr., Weinhandlung
516 Frisch, Heinr., Ing., Plattenbichl 12
890 Frischolz, Alfr., Vertr., Lorettostr. 310
464 Fritz, Rupert, Schlosserei, Ad.-Hitlerpl.
643 Gasthaus Breitachklamm, Tiefenbach
648 Gasthof z. Traube, Inh. Wolf, Hindenb.Str. 185
531 Gaststätte Alpenrose, Jos. Menz, Krappberg
584 Gaststätte Alpenrose, Wildegger, Tiefenbach
864 Gaststätte Berggasthaus Sesselalm
674 Gaststätte „Berggasthof Jägersberg", Leo Hutter, Post u. Bahn: Langenwang vor Oberstdorf
535 Gaststätte „Bergkristall", Pension und Restaurant, Eduard Bucher
881 Gaststätte Gasthaus z. Adler, Fuggerstr. 155
696 Gaststätte Gasthof u. Pension Einödsbach
794 Gaststätte Gasthof u. Pension Rubihorn
731 Gaststätte Gasthof u. Pension Wasach, Tiefenb.
665 Gaststätte Gasthof z. Gebirgsaussicht, Reute
508 Gaststätte Gerstuben
477 Gaststätte u. Kaffee Kühberg, Martin Zeller
813 Gaststätte Schützenhaus, Am Faltenbach
630 Gaststätte Schwand, Fritz Tauscher
734 Gaststätte Schwefelbad Tiefenbach, H. Hoiß
875 Gaststätte Spielmannsau
586 Gaststätte Waldesruhe
829 Gaststätte „Wilde Männle", Gasthof, Oberstdorf, Oststraße 51
869 Gehring, Hans, Butterhdlg., Walserstr. 266
413 Geibel, Dr. Carl, Dir., Am Krappberg
814 Geiger, Joh., Metzgerei, Pfarrstr. 161.
565 Geiger, Wilh., Holz u. Kohlen, Rankg. 72.
754 Geissler, Martin, Tapez., Hindenb.Str. 183
708 Geldernhaus
598 Gemeinde Tiefenbach
777 Gemoll, Werner, Drogerie, Kirchstr. 149
718 Gendarmeriestation.
897 Genossenschaftsbank Sonthofen eGmbH
542 Gerstmair, K., Kol.-W., Walserstr. 209
649 Gerstruben-Jagdhaus
678 Glaner, Josef, Autorepar., Oststr. 18
860 Glas, Elias, Elektroinstallat., Bachstr. 105.
429 Graeber, Katharina, Verl. Maximilianstr.
639 Greim, Max, Bäckerei, R.v.Eppstr. 170
880 Greiner, Oberforstverw., Freibergstr.
614 Grieb, Alb., Kfm., Mühlenweg 7
532 Grill, Dr. Käthe, Ärztin, Fuggerstr. 250
559 Groß, Oskar, Ing., Weststr. 306
435 Gschwender, Hans, Sägewerk, Inselhaus
487 Gschwender, Max, Versicher., Plattenbichl 2
896 Haag, Walter, Plattenbichl
651 Haas, Konrad, Photoartikel, Hindenb.Str. 182
439 Haas, Magnus, Herstellung von Weiß- und Wollwaren, Hindenburgstraße
403 Habermaas, Gust., Dir., Kreben-Langenwang
628 Hackerbräu München, v.Epp-Str. 7
534 Haggenmiller, J. M., Sportkleid., Metzg.Str.104
818 Hagl, Georg, Malergesch., Freibergstr. 164
756 Haslach, Landhaus Sachsenweg
574 Haug, Gregor, Bahnspediteur, Möbeltransporte, Metzgerstraße 113
704 Haus Anna (F. Zieglwallner), Wittenb.Str. 250
765 Haus „Blankenese", Inh. Frau Justizrat Löwenhagen Fremdenheim
821 Haus im Grünen, Freibergstr. 272
819 Haus in der Sonne, Ludwigstr. 250
610 Haus Joachim, Fremdenheim, Prinzenstr.
447 Haus Luise (Ant. Brutscher), Prinzenstr. 40
582 Haus Math, J. Math, Lochwiesen-Tiefenbach
793 Haus Rautenblüh, Im Steinach 174
436 Haus Reute, Fr. Windmeier, Reute
427 Haus Rheinland, Freibergstr. 272
594 Haus Rothenfels, Prinzenstr. 40
461 Haus Schellenberg, Bes. Otto Fischer
412 Haus Sertorius, Lorettostr.
626 Haus Vogtland, Kinderheim, Freibergstr.
672 Heller, Friedrich, Gartenbau, Garten- und Parkanlagen, Metzgerstraße 111
683 Heilstätte Wasach bei Tiefenbach.
812 F. & E. Heimhuber, Photogr. Kunstanstalt, Photohandlung, Marktplatz 150
540 Helmling, Dr. Alex., Zahnarzt, Hs. Nr. 145
636 Henze, Rich., Malermstr., Villa Alpenglühn.
575 Geschw. Herberg, Sonnenstr. 154
712 Herberg, Hans, Metzger, Weststr. 154
486 Herbst, Georg, Ingenieur, Plattenbichl 22
841 Herburger, Eugen, Modehaus, Marktpl. 147
789 Herzog, W., Schuhmachermstr., Luitp.Str. 201
663 Hockel, D., Plattenbichl
686 Hoeß, Eug. Ludw., Kunstmaler, Jägersberg
845 Hofmann, A., Buchdruckerei, Marktpl. 153.
466 Hohenadl, Forsthaus u. Pension, Tiefenbach.
640 Hohenadl, W., O.-Forstverw. a. D., Ludwigstr.
533 Hohes Licht, Jugenderholungsheim
687 Hommerich, Juliane
773 Hotel Alpenhotel Schönblick, W. Liebherr
522 Hotel Bahnhofshotel u. Gaststätten
703 Hotel und Kaffee Baur, Besitzer J. Wölpl & Kirschner, Marktplatz 148
585 Hotel Bergunterkunftshaus „Höfatsblick", Nebelhorn (1932 m)
771 Hotel Bergkranz (Kuhn — Schmidt), Oberstdorf, Prinzenstraße
729 Hotel Christlessee, NSKOV-Erh.-Heim
802 Hotel und Nebenhaus „Löwen", Bes. E. Rief, Kirchstr. 163. P München 51797
475 Hotel und Pension Loretto, Agathe Geiger
807 Hotel zum Mohren, Bes. Josef Wöhrl
478 Hotel Nebelhornbahn Besitzer O. Trost
775 Hotel Panorama, Besitzer Carl M. Sailer
892 Hotel Parkhotel Luitpold, Prinzreg.Str.
771 Hotel-Pension Bergkranz, Prinzenstr. 40
792 Hotelpension Haus Walther, Ludwigstr.
715 Hotel-Restaurant z. Hirsch
450 Hotel Rubihaus mit Parkvilla Arete, Bes. J. Dietrich, von-Epp-Str. $162^{1}/_{2}$ u. 119
606 Hotel Sonne, Oberstdorf (Allgäu)
724 Hotel Waldhotel, Freibergsee
495 618 Hotel Wittelsbacher Hof
868 Huber, Anton, Fuhrhalter, Trett.Str. 129
698 Huber, Joseph, Sägewerk, Tiefenbach.
837 Huber, Thomas, Kaufhaus, Hindenb.Str. 190
449 Huber, Willy, Architekt, Prinzenstr. 40
625 Huber, Ww. Wilh., Zimmerei, Rankg. 71
742 Ibach, Maria, Haus Bergfrieden, Reute
759 v. Jacobi, Carl, Gen.-Leutn., Walserstr. 342
404 Jäger, Anton, Bergführer, Freibergstr. 258
537 Jäger, Erich, Photo-Art., Pfarrstr. 142
772 Jäger, Ww. Joach., Butter, Windgasse 258.
862 Jauß, Therese, Fuggerstr. 191
633 Jugendherberge Oberstdorf-Kornau
469 Kaiser, Franz Xaver, Konditorei, Oststr. 86
719 Kappeler-Haus, Fremdenheim, Sachs.Weg 48
(751) Kappert, Aloys, Schneidermstr.
751 Kappert, Anna, Lebensm. Oststr. 84
637 Kaufhaus Stachus, Th. Huber, Hdbg.Str. 190
526 Kaufmann, Franz, Hüttenwirt, Oststr. 38
603 Kaufmann, Georg, Förster, Rauheckhäusl
710 Kaufmann, Georg, Jäger, Rennblock
886 Kederer, Gg., Sägewerk, Oststr. 1
(870) Kerle, Hans, Hs. Seraphin, Gartenstr. 128
870 Karl u. Hans Kerle, Schreinerei, Frohmarkt 81
735 Kiewitt, Werner, Dentist, Hindenb.Str. 174
615 Kerle, Wilh., Gläserei, Oststr. 98
533 Kindererholungsheim Hohes Licht
827 Kindererholungsheim Meißner
644 Kindergesundungsheim Stillachheim, Dr. L. Saathoff's, ärztlich geleitet
801 Kinderheim Berghalde, Kühberg 311
741 Kinderheim Dinersberg, M. Brutscher
716 Kinderheim, Privat-, Maria Beutelspacher
709 Kinderheim Sonnenhang, Walserstr.
635 Klopfer, Hans, Baugesch., Faltenbach 1
484 Klotz, Chr., Dentist, v.Eppstr. 178
661 Kluger, Ernst, Sporthaus, Oststr. 84
657 Knaus, Xaver, Konditorei, Weststr. 228.
519 Knöckel, Dr. Theo, Arzt, Weststr. 231
407 Koch, Alois, Bäckerei, Tiefenbach
669 Koch, Hugo, Nebelhorn-Garagen
824 Krach, Clement, Zimmermeister, Holzbau aller Art, Fuggerstraße $149^{1}/_{9}$
825 Derselbe, Villa Daheim, Wohnung
824 Krach, Hans, Architekt, Bahnholzstr. 145
746 Krankenhaus des Marktes Oberstdorf, Trettachstraße $152^{1}/_{5}$
653 Kreisjägermeister f. d. Jagdkreis Sonthofen
604 Kreis- u. Stadtspark. Sonthofen-Immenstadt
774 Kruijer, Ida, Kurplatz 94
763 Kuranstalt Stillachhaus Dr. L. Saathoff's, Oberstdorf (Allgäu)
755 Kurortklimakreisstelle Allgäu
623 Kurpfalz-Kaffee Söllergarten, Ludwigstr. 89
588 Lacher, Hans, Sanit.Anl., Walserstr. 215
613 Laßmann, Herb., Mietauto, Tiefenbach
442 Gebr. Lechler, Früchte, Trettachstr. 128
857 Lehmann, Max, Dipl.-Ing., Oststr. 145
641 Leverkus, Else, Gartenstr. 505
560 Lingg, Franz, Bäckerei, Oststr. 55
424 Lingg, Jos., Haus Lingg, Fuggerstr. 251
471 Linkenheil, Alfons, Direktor, Plattenbichl
842 Lippe-Weißenfeld, Prinzessin, Fuggerstr. 250
432 Loritz, Wilh., mech. Werkst., Hitlerpl. 128
666 Lottholz, Ernst, Landwirt, Jägersberg.
643 Maier, Max, Breitachklamm, Tiefenbach
851 Marktgemeinde Oberstdorf (Zentrale verbindet mit allen Nebenstellen)
730 Math, Fanny, Eierhdlg., Haus Talfrieden
517 Mathes, Ww. Ferd., Handlung, Tiefenbach.
788 Maucher, Matth., Masseur, Schochenhaus
638 Mayer, Georg, Spenglerei, Hindenb.Str. 164
577 Mayer, Joh., Gepäckträger, Steinachstr.
624 Mayer, Ludwig, Öfen, Walserstr. 266
527 Mayr, Georg, Jäger, Dietersberg
827 Meissner, Melanie, Erholungsh., Kornau
815 Merkel, Ernst, Wirtschaftstreuhänder NSRB., beeid. Bücherrev. u. Steuerhelfer, Sachsenweg 92
525 Merz, Anton, Lichtspiele.
472 Metzger, Karl, Gepäckträger, Faltenbach
772 Milchhandlung, H. Jäger, Windgasse 258
433 Milchstube Braxmair, Jos., Metzgerstr. 103
787 Mirsch, Max, Kaufmann, Fuggerstr.
426 Molkereigenossensch. eGmuH, Lor.Str. 49
863 Moorwasserbadeanstalt
503 Müller, Egon, Obst, Hindenburgstr.
895 Müller, Fritz, Eisenhdlg., Hindenburgstr. 187
872 Müller, Ludwig, Maßgeschäft, Oststr. 90
835 Nebelhornbahn Aktiengesellschaft, Oberstdorf, bayr. Allgäu, Oststraße
557 Dieselbe, KdF.-Fahrten, R.v.-Eppstr. 5
506 Neidhart, Th., Bäckermstr., Oststr. 95.
600 Neu, Karl, Holzwrfbr., Weststr. 296
883 NSDAP., Deutsche Arbeitsfront, Trettachstr.128
562 Dieselbe, NS-Volkswohlfahrt, Oststr. 52
660 Seb. Oberhofer u. Fritz Rup, Garagen
536 Ogger, Richard, Baugeschäft
817 Ostermann, F. P., Pension, Fuggerstr.
797 Oytalhaus, Gaststätte (W Fischer)
892 Parkhotel Luitpold Oberstdorf
Max Friedrich T Luitpoldhotel
887 Paule, Wendel, Feinkost, Oststr. 94
554 Pension Alpina, Frühlingstr. 149
539 Pension Folkwang-Dittmar, Prinzenstr. 40
430 Pension Hanselmann, Sonnenhof, Fuggerstr.
488 Pension Haus Bergblick, Wittelsb.Str.250
567 Pension Haus Jarius, Inh.: Ottilie Jarius, Prinzenstraße
738 Pension Haus Luginsland, Tiefenbach
720 Pension Maria Theresia, Lorettostr. 40
654 Pension Marienhof, Kühberg 87
732 Pension Nordd. Fremdenheim, Verl.Fuggerstr.
721 Pension Rosenkranz
437 Pension Sonnenblick, Bes. W. Brutscher, Fuggerstr. 149
861 Pension Veroneser Klause.
583 Pension Viktoria, Xaver Hindlang, Rübi
833 Pension „Villa Heimat", Inh. Sofie Friederich, Gartenstraße $128^{1}/_{11}$
445 Pension Weißes Haus, Wittelsb.Str. 250
465 Pfarramt Oberstdorf, Kath., Oststr. 146
769 Pfarramt Tiefenbach, Kath., Pfr. Hacker
766 Pfarrer Friederich, Ev.-luth., Oeschlesw. 16
840 v. Philipsborn, Dr. Ernst, Arzt, Zollstr. 212
840 v. Philipsborn, Dr. Anna, Arzt
879 Photohaus Edelweiß, Weststr. 251
816 Photo-Rehmann, Am Kurplatz
886 Pirkl, Jos., Schmied, Walserstr. 241.
822 Plenio, Dir. d. Verkehrsamtes, Plattenbichl
514 Probst, Landhaus, An der Freibergstr.
848 Zu Putlitz, Dora, Freiin
781 Rall, Godwin Naturheilkund., Kornau
750 Rapp-Garage, Sonthoferstr.
(750) Rapp, Maria, Masseuse
786 Rasspe, Alfred, Fabrikant, Plattenbichl 31
820 Raupold, Karl, Tabakwr., Hindenb.Str. 182
695 Rees, Michael, Spenglermstr., Schmiedg. 128
662 Rees, Xaver, Villa Rechberg, Gartenstr. 128
767 Rehmann, Kurt, Fuggerstr. 149
543 Reich, F. W., Schuhhaus, v.Eppstr. 117
441 Reichsbahn: Bahnhof Oberstdorf
691 Dieselbe, Güterabfertigung Oberstdorf
808 Reichspost, Postamt
402 Reisebüro „MER", Oberstdorf (Bayr. Allgäu), Adolf-Hitler-Platz
645 Reit- u. Fahrschule Oberstdorf
856 Richter, Karl, Rentner, Oststr. 145
752 Derselbe, Blockhaus
711 Rid, Dr. Beatrix, Zahnärztin, Prinzenstr.
873 Rief, Ulrich, Holzhandlung, Hindenb.Str. 128
570 Ringe, Elisabeth, Pension Bergidyll
581 Rosen, Fritz, Karl, Maler, Lorettostr. 310
558 Rueß, Victor, Stahlwaren, Kirchstr. 159a
763 Saathoff, Dr. L's, Kuranstalt, Stillachhaus
655 Sabalitschka, Herm., Vertr., Hdbg.Str. 184
411 Schachtner, Alois, Konditorei, Tiefenbach
675 Schaem, Herm., Schreiner, Metzgerstr. 103.
764 Schaidnagel, Leop., Obst, Marktpl.
779 Scharf, Dr. Hans, Fabrikant, Haus Keerl
572 Schedler, Herm., Skihütte, Karatsbichl 251
671 Scheibenhaus, Geschw. Jäger, Lorettostr. 264
405 Scheller, Rud., Maler, Krappberg
740 Schiebel, Max, Baugesch., Trettachstr. 128
673 Schleich, Jos., Steinsetzm., Schelmenhag 152
761 Schlittenbauer, Hertha, Masseuse, Marktpl.158
608 Schmid, Franz, Bäckerei, Weststr. 279
494 Schmidt, Stephan, Tierarzt, Sachsenweg $89^{1}/_{2}$
725 Schneider, Jak., Masseur, Prinzenstr. 177.
745 Schönborn, Katharina, Gräfin, Plattenbichl
871 Scholl, Hans, Holzwaren, Freibergstr. 164
849 Scholl, Marta, Naturheilkundige, Fischerstr. 225
647 Schratt, Hans, Viehhdlg., Bieneng. 277
458 Schratt, Johann, Fuhrhalter, Oststr. 18.
619 Schratt, Jos., Schuhwr., Weststr. 226.
541 Schratt, Otto, Wagnerei, Bachstr. 141.
726 Schraudolf, Liese, Oberjäger, v. Eppstr. 128
846 Schugg, Thaddäus, Gartenstr. 8
713 Schwärzler, F., Autorep., v. Eppstr. 175
828 Schwarzkopf, Altes Forsthaus, Prinzenstr. 72
425 Schwendinger, Franz, Bekleidung, Oststr. 96
843 Schwendlinger, Ww. Gg., Fuhrw., Trett.Str. 134
714 Schwendinger, Rud.. Holz, Trettachstr. $134^{1}/_{5}$
414 Seck, Willy, Dr.-Ing., Tiefenbach, Starzlachhaus
463 Seealpe, Max Menz
867 Seeweg, Aug., Fahrräder, Oststr. 83
408 Seeweg, Willi, Pension, Mühlenweg 7
667 Seidel, Walter, Dr. jur., Plattenbichel
723 von Silin, Dr. Nik., Zahnarzt, Fuggerstr. 199
621 Simpfendörfer, Ad., Kfm., Wittelsb.Str. 250
682 Sinz, Carl, Schreinerei, Küferstr. 268.
791 Skischule, Oberstdorfer-, Kurplatz
419 Speiser, Jos., Café, Burgbichl 344
400 Speischaus Müller, Weststr. 196
661 Sporthaus Geiger, Oststr. 84
547 v. Spreckelsen, Dr. Hans, R.-A., Eppstr. 8
459 Starenhäusl, Freibergstr. 250
523 Stefanz, Robert, Maler, Rechbergstr. 62
593 Stellwagenzentrale, Altes Rathaus
707 Stempfle Kindernährmittel-Fabrik
451 Stempfle, Gustav, Kondit., Hindenb.Str. 180
576 Stenger, Otto, Friseur, von Eppstr. 64
597 Stiefenhofer, B., Walserhaus, Freib.Str. 249
763 Stillachhaus Kuranstalt Dr. L. Saathoff's
644 Stillachheim, Dr. L. Saathof, Kinderheim
473 Stirius, Ch., Schriftleiterin, Gartenstr. 128
783 Stolzenberger, Emil, Verwaltungsführer, Sonthofen
481 Straßen- u. Flußbauamt Kempten, Staatliche Bauführung
578 Strobel, Gg., Friseur, Hindenburgstr. 174
(609) Taucher, Max., Gartenanl., Ludwigstr. 250
501 Thanheimer, Ad., Zimmermstr., Oststr. 52
591 Thiede, E., Goldwr., Prinzenstr. $40^{1}/_{27}$
806 Übelhör, Hans, Friseursalon, v. Eppstr. 210
496 Uebelhör, Max, Schuhe, Metzgerstr. 110
611 Ulmer, Adolf, Kaffeehdlg., Bachstr. 141
579 Urban, Emil, Friseur, Kirchstr. 159a.
781 Vegetarisches Diätkurheim Rall, Kornau bei Oberstdorf
587 Verbrauchergenossenschaft, Vert.-Stelle 5
511 Verkehrsamt Oberstdorf (Bayr. Allgäu), Adolf-Hitler-Platz
505 Vershofen, Dr. Wilh., Professor, Tiefenbach
520 Villa Freibergsee, Innenstadt
434 Villa Math, Fuggerstr. 250
697 Villa Nebelhorn, Fritz Hesselschwerdt
422 Vogler, Dr. Alfons, Arzt, Kirchstr. 162
622 Vogler, Jos., Konditorei, Trettachstr. 37
811 Vogler, Konr., Lohnkutsch., Eppstr. 132
423 Vojkffy, Gräfin Janka, Plattenbichl 28
595 Volksbank Oberstdorf, Hindenb.Str. 178
596 zu Waldburg, Graf Heinr., Tiefenbach
605 Wallitschek, Jos., Frisiersalon, Oststr. 96
529 Walter, Joseph, Musikhaus, Oststr. 97
888 Walter, Karl, Baumeister, Trettachstr.
758 Waßner, Anton, Tabakwr., Hindenb.Str. 174
632 Washe, Ludw., Schreinerei, Walserstr. 266
421 Weinklause, Fr. Müller, Prinzenstr. 40
884 Wiedemann, F., Elektr. Anl., Luitp.Str. 198
889 Winterhalder, Clara, Freibergstr. 250
438 Winzerstube, A. Übelhör, Bachstr. 141
690 Witsch, Karl, Schmied, v. Eppstr. 179
492 Witsch, Xaver, Handlung, Weststr. 252.
733 Witzgall, Dr. Hanna, Ärztin, R.v.Eppstr. $5^{1}/_{2}$
550 Witzgall, Dr. Otto, Arzt, Sachsenw. 89
592 Woehlke, Ernst, Fabrikdir., Plattenbichl
428 Wölfel, Adam, Öle, Faltenbach 1
780 Wolf, Dr. German, Arzt, Hindenburgstr. 182
762 Zettler, Elise, Haus Elisabeth, Fuggerstr. 149
810 Zint, Ludwig, Bäckerm., Schraudolphstr. 244.
760 Ziegler, Alfons, Obst, Pointg. 274
491 Zobel, Joh., Landw., Walserstr. 275
616 Zobel, Luitp., Schlosserei, Trettachstr. 128

Ober Stradam (Kr. Gr.-Wartenberg) [Niederschlesien]

31 Bunk, Karl, Bürgermstr., Schollendorf
10 Erber, Karl, Gasthausbes., Viehhdlr.
15 Forstverwaltung Schollendorf
19 Gallert, Reinh., Gasthaus, Fleischerei
9 Gendarmerieamt, Ober-Stradam
2 Groeger, Nieder-Stradam
18 Karwath, Ernst, Gasthof, Neu-Stradam
21 Kath. Pfarramt, Schollendorf
3 v. Korn'sches Wirtschaftsamt Neu-Stradam
7 Molkerei Ober-Stradam
24 Mrusek, Elektro-Installation, Neu-Stradam
16 Pätzold, Auguste, Gasthaus, Ndr.-Stradam
4 Reichsbahn: Güterabfertigung
13 v. Reinersdorff, E., Rittmstr., Ob.-Stradam
5 Rittergut Mittel-Stradam
23 Schliwa, Eugen, Sägewerk, Dottstr. 61
6 Schloß Ober-Stradam

17 Schneider, Friedr., Mühlenbes., Ndr.-Stradam
25 Spar- u. Darlehnskasse eGmuH, Schollendorf
14 Swiderski, A., Rittergut, Schollendorf
11 Trompke, Wilh., Getreide, Futtermittel
8 Wanzek, Joh., Warenhdl., Schollendorf
22 Weinert, Fritz, Warenhdlg., Schollendorf
1 Wirtschaftsamt Ober-Stradam

Ober Suchau (üb. Karwin) [Oberschlesien]

7 Bürgermeister der Gemeinde Suchau
4 Larisch-Mönnich-Guts-Verwaltung
2 Volksschule Ober-Suchau

Obersüßbach (Bayern)

6 Deifel, Josef, Bäckerei
5 Huber, Josef, Gastwirt
3 Kollmeder, Theresia, Gasthaus
2 Mayer, Josef, Bader
16 Reichspost, Poststelle
7 Röckl, Josef, Kraftfahrzeuge
1 Schmid, Heinrich, Landwirt
4 Spar- u. Darlehnskasse, eGmuH

Obersulz (Niederdonau)

1 Landwirtschaftl. Genossenschaft Zistersdorf, Filiale Obersulz, Nr. 262
3 Markt Obersulz, Gemeindeamt
2 Rohöl-Gewinnungs-AG, Nieder-Sulz 1

Obertal (Kr. Freudenstadt) [Württemberg]

74 Braun, Herm., Autoverm., Hauptstr.
79 Fahrner, Emil, Obst
76 Finkbeiner, Friedrich, Obst u. Gemüse.
63 Forstamt Obertal
95 Funkler, Friederike, Wäscherei
93 Gaiser, Emil, Bäckerei
90 Gaststt. Adler, Fr. Näumann-Finkheimer, Hptst.
83 Gaststt. Blume, Ernst Gaiser
78 Gaststt. Engel, Ernst Gaiser
84 Gaststt. Günter's Kurhof
64 Gaststätte Landhaus Böhringer, Pension, Inh. Gebr. Böhringer, Buhlbach, Post Obertal (Kr. Freudenstadt)
71 Gaststt. Kurhaus Ruhestein, Gebr. Klump
64 Gaststt. Landhaus Böhringer
98 Gaststt. Schwanen, W. Schleh, Tannenfels
61 Gaststt. Sonne, Herm. Wagner
69 Gaststt. Waldheim, Fr. Herm, Buhlbach
65 Genossenschaftsbank Mittel-Obertal, eGmbH
75 Glaser, Herm., Lastautoverm.
77 Günter, Gottlieb, Zimmermstr.
84 Günters Kurhof, Bes. Geschw. Günter
82 Haizmann, Ernst, Metzgerei.
80 Klumpp, Eugen, Bäckerei, Tannenfels
85 Möhrle, Friedrich, Bäckerei.
68 Palmer, Leo, Autovermietung
91 Rotfuß, Ernst, Baugesch., Aureute
92 Ernst Schmelzle KG, Sägewerk
94 Teinacher Orientteppich-Knüpfereien A.-G.
62 Trück, Johs., Mühle, Tannenfels.
87 Wolfer & Goebel, Lager Schliffkopf
89 Wolfer & Goebel, Lager Ruhestein
96 Wurster, Georg, Holzhandlg., Weiher.

Ober Tannwald (Isergeb.) [Sudetenland]

11 Feix, Joh., Glasraffinerie, Wiesenstr.
2 Fischer, Wilh., Dachdeckermstr.
6 Huyer, Joh., Bauarbeiten, Unter-Morchenstern
4 Müller & Zenkner, Installationen
5 NS.-Turngemeinde Tannwald f. NSRL
1 Posselt, Bruno, Glaswrfbr.
8 Reichsbahn, Bahnhof u. Güterabfertigung, Unter-Morchenstern
3 Schlachthaus, Morchenstern
13 Wildner, Emil

Obertauern (b. Radstadt) [Salzburg]

3 Alpenhotel Schaidberg, Rettungsstation
7 **Bergheim**
des Luftgaukommandos XVII
6 **Flubachalm** Skihütte
Johann Geringer
5 Gasthof Moaralm, Egid Ziegler, Radstädter Tauern, Post Obertauern, Land Salzburg
6 Geringer, Johann, Gasthof
4 Hotel Tauernpaßhöhe
1 Obertauern, Hotel Tauernhaus-Wiesenegg
2 **Seekarhaus, Alpenvereinshaus**
Zweig Austria, Pächter Bernhard Perner
3 **Franz Würnsberger**
Hotel Schaidberg, Berg- und Skiführer

Oberteuringen (Wrttb.)

50 Bayer, Dr. Karl, Arzt, Alberskirch
54 Berger, Georg, Bauer, Waltenweiler
87 Blaschke, Otto, Bürgermstr., Ettenkirch
31 Boll, Joh., Ldw., Bitzenhofen
65 Bosch, Franz, Schlossermeister
51 Brugger, Engelb., Gasths., Ettenkirch
60 Brugger, Josef, Mühle, Neuhaus
30 Brugger, Plus, Gasth. z. Krone
36 Epple, Jos., Elektr. Anl., Wernsreute
79 Eringer, Jos., Kolonialwaren, Dürnast
53 Gebhard, Hugo, Bauer, Taldorf
87 Gemeindeverwaltung Ettenkirch
64 Gemeindeverwaltung Oberteuringen
71 Gutsverw. d. Zeppelin-Wohlf., Unterteuringen.
75 Hanser, Joseph, Gasthaus, Neuhaus.
55 Hofer, Gottl., Landwirt, Rammetshofen
67 Jehle, Bernh., Z. Adler, Hefigkofen.
46 Katholische Schwesternstation
76 Keckeisen, Gebhard, Taldorf
39 Kesenheimer, Jos., Gasth., Dürnast
73 Landw. Bezugs- u. Absatz-Genossenschaft e. G. m. b. H., Am Bahnhof
35 Leins, Alfons, Dentist, Haus Nr. 36
34 Maucher, Ignaz, Gasth., Lempfriedsweiler
68 Mayer, Blasius, Kunstmühle, Ziegelmühle.
93 Müller, W., Kfm., Neuhaus
83 Nadig, Engelbert, Bauer, Appenweiler
56 Obstsammelstelle
61 Reichert, Karl, Sägewerk, Neuhaus.
62 Roth, Franz, Mühlen
41 Sauter, Fr., Gasthaus zur Post
85 Schelkle, Alb., Lehhorn
70 Schneider, Konr., Schmiedmstr., Neuhaus
88 Späth, Konrad, Sattler, Ettenkirch
52 Spar- u. Darlehnskasse eGmuH, Ettenkirch
32 Spenninger, Leo, Baugeschäft
38 Stiehle, Friedr., Fuhrw., Taldorf
89 Strauß, Jos., Müllermstr., Appenweiler
72 Teuringertal-Bahn G. m. b. H.
86 Vöhöhringer, Jakob, Baugeschäft
81 Vöhringer, Karl, Baumschulenbetrieb
33 Vöhringer, Matth., Baumschulen, Bahnhof
58 Wascher, Karl, Viehverteiler, Rametshofen
63 Weißenrieder, Karl, Masch.-Ind., Neuhaus.
77 Zängerle, Franz, Gasthof, Neuhaus.
66 Zweifel, Martin, Gastwirt, Bitzenhofen.

Oberthal (Saar) [Saarland]

158 Altmeyer, Peter, Wollwr., Bliesen, Niederhof. Straße 81
129 Biegel, Jakob, Gasthaus, Bliesen
167 Blies. Spar- u. Darlehnsk.-Verein, Bliesen
116 Brass, Kathar., Gemischtwr., Güdesweiler 66
162 Dewes, Nik., Schreinerei
142 Fey, Otto, Farben, Eisweiler, Herrenwald 24
101 Gemeinde Oberthal, Horst-Wessel-Str.
140 Gemeinderevierförsterei Oberthal
132 Gendarmerie-Gruppenposten Bliesen
135 Gendarmerie-Gruppenposten Güdesweiler
155 Heiertsberg, Kr. St. Wendel
174 Jung, Aug., Elektr.-Anlagen, Wesselstr. 18
113 Jung, Johann, Metzgerei, Hauptstr. 8
134 Jung, Math., Fleischbeschau, Bliesen 5c
148 Jung, Wilfridus, Install., Gronig
130 Kath. Pfarramt Bliesen
149 Katholisches Pfarramt Namborn.
124 Klees, Joh., Schweinehändl., Bliesen 81
128 Klees, Michel, Schweinehändler, Bliesen 190
164 Klees, Michel, Metzg., Str.d.13.Jan. 30
106 Klein, Peter, Eisenhandlung
136 Kohl, Eduard, Dentist, Küppchen
165 Kunz, Aug., Wirtsch., Bliesen, Hptstr. 139
110 Maldener, Johann, Baumaterialien
146 Meisberger, Joh., Malergesch., Wesselstr. 31
121 Müller, A., Angest., Bliesen, Bürkelstr. 1
175 Müller, J., Kol.-W., Bliesen, Wasen 6
111 Nix, Jakob, Kaufhaus, Namborn 36
144 Ortsbürgermstr. Bliesen, Nr. 264
127 Ortsbürgermeister Oberthal
131 Ortsbürgermeister Gronig
150 Ortsbürgermeister Güdesweiler
107 Ortsbürgermeister Namborn
141 Ortsbürgermeister Pinsweiler
145 Rauber, B., Bäck., Güdesweiler, Hptstr. 71
117 Reichsbahn, Güterabfertigung Oberthal
118 Dieselbe, Güterabfertigung Bliesen
139 Dieselbe, Güterabfertigung Namborn
151 Reichspost, Poststelle I, Bliesen
147 Dies., Postamt Oberthal
156 Dies., Poststelle II Eisweiler
152 Dies., Poststelle II Gronig
153 Dies., Poststelle II Güdesweiler
154 Dies., Poststelle I Namborn
133 Rein, Emil, Bäckerei, Imweiler 130
161 Rhein.-Westf. Elektr.-Werk-AG
114 Saarfeldspatwerk K. Fischer, Immweiler 120
159 Schmitt, J., NS.-Leiter, Eisweiler 15
119 Schwarz, Peter, Wirt, Bliesen 235
120 Schwingel, Max, Zimmergesch.
122 Simon, Jak., Metzgerei, Bliesen 153
108 Steffens, Dr., Arzt, Kinder-Erholungsheim
112 Therre, Ww. Michel, Gastw., Osenbach 38
126 Therre, Nikolaus, Gastwirt, Osenbach 36
160 Treinen, Paul, Kol.-W., Namborn 87
123 Tschofen, Andr., Verputzgesch., Gronig
125 Volksbank Oberthal eGmbH
137 Wagner, Emil, Bliesen, Hauptstr. 101
138 Wagner, Peter, Osenbachstr. 20
115 Weber, Ludw., Bauunternehmer
109 Weirich, Jakobus, Kaufhaus.

Oberthulba (Bayern)

6 Dunkel, Anton, Installationsgeschäft
2 Forstamts-Außenstelle Hassenbach
16 Forstverwalter Reith
24 Gemeindeverwaltung Albertshausen
20 Gemeindeverwaltung Oberthulba
10 Gendarmerieposten Oberthulba
7 Gendarmerieposten Poppenroth
5 Herch, Johann, Sägewerk
29 Münch, Georg, Kolonialwr., Frankenbrunn
18 Neder, Leo, Ziegelei, Poppenroth
15 Oschmann, Dr. Heinrich, Arzt
11 Pfrang, Vinzenz, Lebensmittel, Poppenroth
21 Rüttinger, Georg, Töpfereibes.
9 Schmitt, Bruno, Gasth. Adler
8 Straub, Michael, Bäckerei.
(18) Straub, Michael, Lastwagenbetr., Poppenrott
13 Vorndran, Franz, Gastwirt.
4 Wagner, Osw., Gastw., Poppenrother Höhe

Obertiefenbach (Oberlahnkreis) [Hessen-Nassau]

158 Abel, Josef, Autotransport
141 Apotheke, Artur Braune, Besitzer
127 Basaltwerk Hühn, Heckholzhausen
165 Biet, Wilhelm, Betriebsleiter
138 Böcher, Gg., Basaltwerk, Niedertiefenbach
124 Bürgermeisteramt Heckholzhausen, Kreis Oberlahn
113 Bürgermeisteramt, Niedertiefenbach.
109 Bürgermeisteramt Obertiefenbach.
122 Bürgermeisteramt Schupbach bei Obertiefenbach (Oberlahnkreis)
130 Burggraf, Franz, Metzg., Schupbach
140 Dillmann, Georg, Kohlen, Niedertiefenbach
163 Driesch, Eugen, Autobetr., Heckholzhausen
116 Eisenmenger, J., Kolonialwarenhandlung.
134 Eisenmenger jr., J., Kfm., Basaltwerk
156 Eisen- u. Hüttenwerke AG, Heckholzhausen
121 Eller, K. Aug. Branntweinbr., Schupbach
137 Evang. Pfarramt Heckholzhausen
162 Evang. Pfarramt Schupbach
128 Fischer, Wilhelm, Metzg., Heckholzhausen
151 Försterei, Gemeinde Obertiefenbach
157 Gendarmerie-Einzelposten Obertiefenbach
161 Grube Niederstein, Eisenerz-Bergbau
144 Hauck, Josef, Buchdruck., Niedertiefenbach
145 Heep, Josef, Weißwr., Wollwr.
146 Hof, Erich, Tierarzt
155 Höhler, Emma, Ww., Schupbach
127 Hühn, Herm., Basaltw., Heckholzhausen
150 Jung, Gust., Lebensm., Niedertiefenbach
149 Jung, Jakob P., Gasthof Nassauer Hof
148 Kärlicher Ton- u. Schamotte-Werke, Mannhain & Co, KG, Tongrube Ahlbach
152 Kathol. Pfarramt
117 Kegel, Willy, Schuhe, Heckholzhausen
135 Knebel, Willy, Dachdecker
164 Meyer, Nikolaus, Lebensmittel
129 Molkerei-Genossensch.„Kerkerbachtal" eGmbH
132 Orth, Johann, Autobetrieb
160 Pfeifer, Wilh., Autobetr., Heckholzhausen
169 Rado, Herm., Möbel, Schupbach
136 Reichsarbeitsd., w. Jug. Lg. 13/100 Schupbach
154 Reichwein, Josef, Kiesgrube
110 Schenk, Karl, Gastwirt
112 Schmidt, Wilh., Gastwirt Heckholzhausen
147 Scholl, Dr. Toni, Arzt
133 Seck, Gg., Gastwirt
139 Seck, Willi, Schreinereibed., Nd.-Tiefenbach
115 Stamm, Josef, Landesprod.
123 Stein, Karl, Gastwirt, Schupbach
125 Tonwerk Schmidt, Schupbach
108 Vereinsbank Schupbach, eGmbH
153 Westerwaldbrüche, Marienberg, Heckholzhh.
126 Wolf, Karl, Maßschneiderei, Heckholzh.
168 Zeiler, Heinrich, Autobesitzer, Schupbach

Ober Tilliach (Kärnten)

1 Gendarmeriestation

Obertraun (Oberdonau)

5 Bahnhof
8 Dachsteinhöhlen
7 Gasthof u. Pension „Dachsteinhöhlen"
4 Gasthof Fuchs, Leopold Hinterer
2 Gemeindeamt
3 Verbrauchergenossenschaft
6 Verbrauchergenossenschaft rGmbH
9 Wehrmacht, Platzkommando
10 Zauner, Hans, Gasthof, Dachsteinhöhlen

Ober Trixen (Kärnten)

3 Gemeindeamt Waisenberg, St. Margarethen
7 Gendarmerieposten

Obertrum (Salzburg)

6 Bürgermeisteramt
7 Dick, Anton, Tierarzt
5 Gendarmerie
9 Landw. Ein- u. Verkaufsgenoss. GmbH
4 Mühlfellner, Jos., Gem.-W., Obertrum 17
2 Neumayr, Josef, Viehhdlr.
3 Stohl, Dr. A., Arzt
8 Weichenberger, Josef, Fleischerei und Viehhandlung

Obertürkheim siehe Stuttgart

Oberuhldingen (Baden)

49 Allgäuer-Lattner, Fuhrbetrieb
68 Beck, Otto, Maschinenbau
61 Beha, Heinrich, Installation
13 Berner, Ludwig, Kraftfuhrunternehmung
22 Bilger, W., Haus am See, Unteruhldingen
10 Buch, Bruno, Kfm., Unteruhldingen
36 Buck, Karl, Viehaufkäufer
47 Bühler, Pension, Unteruhldingen
40 Claar, Gottl., Taxibetrieb, Unteruhldingen
82 Dresbach, Sylvia, Unteruhldingen
83 Ede, Wilh., Studienrat, Unterhuldingen
60 Ehinger, Albert, Bierniederlage
19 Försterhaus Wilhelmshof
43 Freilichtmuseum dtsch. Vorzeit, Unteruhldg.
71 Fuchs, Friedr., Baugesch., Unteruhldingen
32 Gasthaus Sternen, Mühlhofen
86 Gasth. Starchen, Gebh. Wagner
53 Gasthof und Pension zum Bahnhof
69 Gasthof Krone, Unteruhldingen
17 Gasthof Mainaublick, Unteruhldingen.
15 Gasthof Seehof, Unteruhldingen.
58 Gasthof Seeperle, Unteruhldingen
54 Gemeindeverwaltung Oberuhldingen
37 Gemeindeverwaltung Unteruhldingen (Bodensee)
39 Gendarmerie Unteruhldingen
78 Gisy, Erich, Unteruhldingen, Bergstr. 57
12 Heinemann, H., Autorepar.-Werkstätte
42 Herter, Jakob, Kiesgrube, Grasbeuren
34 Holch, Wilh., Oberbaurat, Unteruhldingen
66 Huck, Dr., Landhaus, Unteruhldingen
70 Karlin, Fritz, Landhaus, Unteruhldingen
79 Kessler, Anton, Fuhrbetrieb, Dorfstr. 40
14 Klingenstein, Richard, Sägewerk
50 Knall, W., Dipl.-Landw., Grasbeuren
72 Knaus, Heinrich, Bäckerei, Unteruhldingen
78 Kneubühler, Dr. E., Unteruhldingen
67 Knoblauch, J., Zweigst. d. Fischereigenoss.
46 Lampe-Vischer, R., Privat, Unteruhldingen
59 Landw. Ein- u. Verkaufsgen. GmbH, Mühlhofen
88 Dieselbe, Lager, Bahngelände
73 Lederer, Martin, Radio, Mühlhofen
77 Lepper-Plennis, Erhol.-Heim, Unteruhldingen
31 Lorenz, Wilhelm, Küferei
80 Martin Oskar, Malermstr., Unteruhldingen
55 Mors, Adolf, Bäckerei u. Kolonialwaren
28 Reichsarbeitsdienst Abt. 7/273, Grasbeuren
30 Reichsbahn, Bahnhof
87 Dieselbe, Bahnhof Unteruhldingen
20 Reichspost, Postamt
29 Ricker, Fremdenheim, Unteruhldingen
85 Riegerhaus, Kunstschmiede, Mühlhofen
75 Riegger, Michael, Friseur, Unteruhldingen
27 Rimmele, Joh. G., Metzgerei, Unteruhldingen
90 Ritter, Oberst a. D., Bergstr. 112
18 Ruoff, Kurheim, Unteruhldingen
25 Schädler, Eugen, Bauer, Gebhardsweiler
38 Sick, K. Fr., Landesprod., Mühlhofen.
33 Joh. Speck, GmbH, Baumwollweberei, Mühlhofen
23 Steidle, Andreas, Grasbeuren
95 Stickel, Josef, Bäckerei, Mühlhofen
84 Sulger, H., Fuhruntern., Unteruhldingen, Ortsstr. 88
52 Sulger, Karl, Baggerei, Unteruhldingen
81 Wagner, Fritz, Viehhandlg., Unteruhldingen
26 Walz, Hans, Direktor, Mariahof-Gebhardsweiler
48 Wenk, Heinr., Kolonialwr., Unteruhldingen
45 Wiehler, Karl, Baggerei, Unteruhldingen
76 Wollmann, Franz, Schuhwaren

Oberursel (Taunus) [Hess.-Nass.]

494 Abt, Frz., Metzger, Strackg. 12.
535 Abt, Jak., Metzger, Gartenstr. 16.
470 Abt VII, Jakob, Metzger, Eppst.-Str. 6.
758 Abt, Jean, Lindenstr. 14
203 Acker, Fritz, Kupferschmiede, Unt. Hainstr. 2
630 Ackermann jr., Carl, Kfm., Weißkirchen
232 Adam, Reinhold, Leder- u. Sattlerwarenfabrik, Freiligrathstraße 57—59
543 Adami, Carl Heinr., Prok., Oberhöchst.Str. 35
545 Adrian & Busch, Masch.-Fbr., Feldbergstr. 31
327 Adrian, E., Waschanst., Im Köbener 23
472 Affemann, Karl, Mineralw.-Fbr., Ob.Hainstr. 34
642 Alberti, Heinr., Eisenhdlg., Strackgasse 6
555 Allgem. Ortskrankenkasse, Ad.Hitlerallee 17
733 Alwens, Hanna u. Manja, Aumühlenstr. 1c
711 Audrich, Dr. Kurt, Chem., Lindenstr. 7
788 Apfel, Dr. Otto, Ing., Homb.Ldstr. 18
493 Aumüller Georg, Lederhdlg., Liebfrauenstr.
763 Baer, Martha, Ob.-Schullehr., Blücherstr. 2
271 Bauer, Emil, Dir., Homb.Ldstr. 23
584 Bauer, Joh. Karl, Molkereiprod., Vorstadt
339 Bauhandwerk.-Gen. eGmbH, Oberhöchst.Str. 8
713 Baumann, Ludwig, Kfm., Am Hang 27
234 Bauser, Hermine, Restaur., Gartenstr. 4
384 Bausparkasse Oberursel eGmbH, Liebfrauenstr.
727 Becker, Josef, Bäckerei, Austr. 14
213 Becker, Wilhelm, Kfm., Oberhöchst.Str. 58
743 Becker, Willy, B.-Leiter, Gneisenaustr. 5
458 Beer, Dr. Johannes, Direktor, Am Hang 32
563 Beil, Sofie, Zahnärztin, Taunusstr. 15
393 Bender, Wilh., Masch.-Techn., Im Stockborn 21
460 Bergmann, Senta, Violinistin, Oberhöchst.Str. 60
795 Bergman-Küchler, Sofie, Frau, Oberhöchst. Straße 62
609 Berlebach, Ww., Heinr., Buchdr., Hospitalstr. 4
451 Bermbach, Paul, Archit., Hospitalstr. 4
697 Bernbeck'sche Apotheke, Ackergasse 3.
730 Berner, Else, Ww., Hindenbg.Str. 3
209 Bernhard, Dr. Eugen, Chem., Altkönigstr. 24
383 Bernhard, Martin, Glaserei, Ackerg. 19
424 Bernhardt, H., Arzt, Liebfrauenstr. 9
450 Best, Jean, Drogerie, Bommersheim, Langestr. 31
519 Best, Karl, Bäckerei, Hohemarktstr. 93a
482 Bind, Jakob, Gärtner, Frankf.Ldstr. 16
536 Bischoff, Th., Kfm., Altenhöferweg 4
723 Blaum, Dr. Kurt, Oberbürgermstr., Schillerstr. 72
394 Blumschein, Wilh., Kfm., Oberhöchst.Str. 72
305 Bohrmann, Balth., Heilkundiger, Hauffstr. 10
439 Bommersheim, Jos.. Install., Homb.Ldstr. 41
241 [Boston Blacking Company, G. m. b. H., Che-
242 [mische Fabrik. T Bostonco
426 Bouverot, Ernst, Synd., Lindenstr. 15
542 Bracke, Carl, Ing., Gattenhöferweg 16
303 Bräuner, Eugen, Volksw., Taunusstr. 46
382 Bräutigam, Georg, Lebensm., Feldbergstr. 14
663 Brandl, Ferd., Obst, EschbornerLdstr. 23
566 Braun, Fr., Maria, Lebensm., Ad.Hitlerallee 16
789 Braune, Henr., Frau, FrankfurterLdstr. 42
225 Brill, Aug., Ingen., Uhlandstr. 1.
419 Fr. Brüderle & Sohn, Bedach., Bleichstr. 5
549 Bücker, Franz, Fahrzeugbau, Hohemarkstr. 67
202 Bürgermeisteramt Stierstadt
520 Bürgermeisteramt Weißkirchen
560 Bürgermeisterei Steinbach
501 Burkard Nf., Holz, Hohemarktstr. 7
456 Burkard, Eberh., Drogen, Marktplatz 2.
508 Burkard, Franz, Obst, Strackg. 11
551 Burkard, Heinr., Uhren, Vorstadt 24
634 Burkard, Joh. G., Brennerei, Schlenkerg. 7
356 Burkard, Josef, Metzger, Vorstadt 15
221 Burkard, Nikol., Schreibwr., Vorstadt 15
244 Burkardt, Jos., Kaufh., Fr.Ludwig-Jahn-Str. 2a
604 Burkard, Karl, Einsenkonstr., Feldbergstr. 53
785 Burkhardt, Dr. Hans, Ing., Henricusstr. 14
(220) Busch, Wilhelm, Fbr., Hohemarkstr. 30a
449 Café Wien, Georg Scherer, Alberusstr. 5
385 Café „Zollhaus", Stierstadt, Oberhöchst.Str.
447 Calmano, Ludw., Bäckerei, Strackg. 9
556 Caprono, Lorenz, Schloss., Henchenstr. 16
446 Centgraf, Damian, Baugesch., Kirchgasse 10
583 Clemm, Dr. Martin, Landwirt, Oberhöchst.Str. 36
720 Conditorei, Marktplatz
453 Christfels, Wilh., Büroleiter, Homb.Ldstr. 27
645 Crain, Dr. Rudolf, Ing., Kumelusstr. 30.
666 Cramer, S. W., Dr. jur., Feldbergstr. 5
468 Cunz, W., Fbrkt., Lindenstr. 12
637 Damm, Dr. Oberstabsarzt, Lindenstr. 4
461 Danzig Landhaus, Hohemarkstr. 102
292 Demag-Zug, GmbH, Oberhöchst.Str. 31
709 Deutsche Reichsbahn, Oberursel
719 Deutschmann, Karl, Archit., Feldbergstr. 3
339 Deutschmann, Philipp, Oberhöchst.Str. 8
333 Dick, Paul, Bildhauer, Henchenstr. 13
524 Dietz, G., Schreinerei, Freiligrathstr. 41
417 Dietz, Gust., Bommersheim, Langestr. 55
602 Dinges, Jean, Metzger, Marienstr. 8
282 Dinges V, Karl, Kohlen, Henchenstr. 20
707 Dinges, Lorens, Kfm., Ad.Hitler-Allee 30
511 Döring, Herbert, Dipl.-Ing., Goethestr. 6
483 Dressel, Th., Lebensm., EppsteinerStr. 3
376 Ebel, Dr. Carl, Chem., Pfingstweidstr. 2
675 Ebner, Karl, Ing., Neufelderstr. 3
297 Egler, Hellmut. Dir., Ad.Hitler Allee 8
444 v. Ehrenstein, Oberschullehrerin, Goethestr.
721 Eichelkraut, Otto, Stickerei, Altkönigstr. 1a
751 Eid jr., Hch., Malermstr., Wallstr. 42

607 Elektrizitäts-AG, W. Lahmeyer
436 Engel u. Schol, Frankf.Ldstr. 2a
664 Erbacher, Otto, Am Hang 23
296 Ernst, Karl, Gastw., Strackg. 20.
644 Ernst, Gg., Heizungsanl., Austr. 20
715 Ernst, R., Lebensm., Portstr. 24
386 Ero-Beiwagen u. Anhänger Trauth, Eppst. Str. 26
443 Escher, Karl, Mechaniker
415 Ette, Ernst, Elektrotechn. Art., Zepp. Str. 3
358 Etzel, Fritz, Oberhöchststädterstr. 33
380 Evang. Pfarramt, Füllerstr. 10
569 von Fahland, Oberst a. D. Altkönigstr. 16
268 Faudi-Feinbau, Filterbau, I. Dietzen
594 Fay, Joh., Fensterrahmenfbr., Ackerg. 5
238 Feigelein, Max, Vertr., A. Hang 18
285 Fischer, Jos., Maschinenmstr., Austr. 17
(501) Fischer, Oskar, Kfm., Aumühlenstr. 7
518 Fleck, Lorenz, Fuhrunternehmer, Weidengasse 15
681 Fleischer, Max, Dir., Oberhöchst. Str 52
651 Förder, Joh., Tapezierer, Ob. Hainstr. 1
481 Försterei (Revier-) Gemeinde Hohemark
261 Försterei, (Revier-), Gem., Oberursel, Altkönigstraße 42
409 Fohrer, Leonhardt, Lebensm., Freiligrathstr. 8
612 Frank, Oskar, Furgesch., Weißkirchen
452 Franke, Herm., Haushaltwr., U. Hainstr. 22
573 Frankfurter Bronzefarben u. Aluminiumpulver-Werke AG, Stierstadt
360 Frankf. Genossenschaftsbank eGmbH
272 Frankfurter Lehrerinnenheim, Oberursel-Hohemark, Hohemarkstr. 66
605 Frankf. Lokalbahn AG, Güterbahnhof
756 Frederich, Henry, Obering., Kumeliusstr. 17
431 Fries, Dr. Fried., Prof., A. Hang 4
669 Fries, W., Fabrkt., Liebfrauenst. 26
621 Frischmuth, Georg, Dr. Ing., Schillerstr. 10a
534 Fritz, Adam, Baugesch., E.-Lüttichstr. 12
363 Füller, Joseph, Bürgermstr., Füllerstr. 6
438 Gab, Joh., Bauuntern., H. Wesselstr. 7
448 Gehl, Heinrich, Kfm., Liebfrauenstr. 14
384 Gemeinn. Spar- und Eigenheim Bau eGmbH, Liebfrauenstr. 1
324 Gendarm.-Gruppenposten, Gendarmeriemstr.
357 Gendarmerie-Posten Stierstadt
293 Gentz, Heinz, Betriebsführ., Schillerstr.
797 Genzel, Ludwig, Steuerbüro, Stockborn 2
429 Gerecht, Hans, Tabakwr., Bommersheim, Wallstr. 2
274 Gerecht, Hch., Baumat., Alter Güterbhf.
595 Gerloff, Dr. Wilh., Univ.-Prof., Taunusstr. 38
473 Gissel, Heinrich, Bäckerei, Steinbach, Oberg.
328 Göbel, H., Rechtskonsulent, Feldbergstr. 25
655 Götz, Marie, Ww., Körnerstr. 12
239 Gottschalk, Karl, Tapezier, Hospitalstr. 16
337 Grafe, Hans, Betriebsdir., Herzbergstr. 2
457 Gregory, A.. Fabrikbes., Liebfrauenstr. 24.
218 Griese, Karl, Kfm., Taunusstr. 21
205 Gebr. Grimm, Autovermiet., Weißkirchen, Bhfstr. 17
615 Gröninger, Ferd., Lebensm., Homb.Ldstr. 24
336 Grünewald, Wilhelm, Archit., Lindenstr. 6
432 Grunert, Martha, Ww., Schillerstr. 2
770 Haas, Karl, Bäckerei, Ackerg. 8
309 Habel & Eichel, Dekorat., Gattenhöferw. 18
404 Hagedorn, Wilh., Autoverk., Jahnstr. 3
474 Halm, Willi, Buchhdlg., Strackg. 1
335 Hamacher, Jos., Lederhandlung
779 v. Hamburger-Trümbach E. F. Rent. Lindenstr. 4
728 Hansel, Franz, Dachdeckermstr., Wesselstr. 15
379 Hartmann, Franz, Autolack, Ob. Hainstr. 5
665 Hartmann, H., Vertreter, Henrikusstr. 12
402 Hasenmüller Bernh. Restaur. Homb.Ldstr. 50
462 Haub, Alfred, Autorepar., Feldbergstr. 2
749 Hauser, Albert, Fbr., Lindenstr. 26
373 Hautsch, Dr. E., Chemiker, Schillerstr. 5
577 Heberer, Jak., Hohemarkstr. 58.
582 Heck, Friedr., Gattenhöferweg 2
315 Heck, Hans, Kfm., Am Hang 2
548 Heidekrug, Stierstadt, Königsteinerstr.
765 Heil, Eberh., Schreiner, O. Hainstr. 17
364 Heine, Rudolf, R.-A. [N], Oberhöchst. Str. 9
578 Heinemann, W., Ing., OberhöchstädterStr. 32
350 Heinrich, Dr. G., Arzt, Feldbergstr. 15.
434 Heinrich, Pet. Ludw., Bäckerei, Steinbach
341 Helfrich, August, Uhren, Ackerg. 6
657 Hellbach, Dr., Arzt, Feldbergstr. 59.
421 Hellbach, Rich., Postinsp., Henricusstr. 15
407 Heller, Alois, Pralinenfbr., Schillerstr. 15
597 Hemrich, Jean, Schornsteinf., Austr. 9.
767 Henrich, Jean, Immob., Kumeliusstr. 26
343 Henrich, Karl, Metzgerei, Unt. Hainstr. 5
775 Henzel, Aug., Pensionär, Am Hang 8
243 Henzler, W., Ornamenten, Hohenmarkstr. 29
618 Hergarten, Hans, Oberkommiss., Vorstadt 5
572 Hering, Ad., Kreisw., d. R. D. K., Herzbergstr. 29
585 Herr, Carl, Metzgerei, Weißkirchen, Homb. Str. 8
245 „Herrenmühle", H. Messer, Mühlg. 9
575 Herzig, Dr. Oscar, Zahnarzt, Füllerstr. 8
319 Herzing, A. W., Zentr.-Heiz., A. HitlerAllee 11
796 Hess, Karl, Kfm., Frankf. Str. 44
522 Hess.-Nass. Gas-Aktienges., Im Setzling 6
680 Hessenland Milcherzeugnisse GmbH, Vorstadt 26
528 von Heyden, A., Altkönigstr. 48
616 Hieronymi, Eberh., Kohlen, Ob. Hainstr. 13
646 Hieronymi, Joh. Jak., Landw., Burgstr. 30
480 Hieronymi, Jos., Gastwirt, Weißkirchen.
270 Hieronymi, Justine, Ad. Hitler-Str. 20
571 Hille, Karl, Direktor, Uhlandstr. 2
338 Hirdt, Karl, Kol.-W., Steinbach
362 Hirdt, Phil., Apparatebau, Steinbach
316 Hirsch, Dr. Paul, Prof., Aumühlenstr. 1b
206 Hirschmann, H., Amtsgerichtsrat, Zeppelinstr.
212 Höhle, Wilhelm, Eisenwr., Vorstadt 8
317 Höhler, Wilh., Drogerie, U. Hainstr. 7
592 Hössrich, Constant., Fbrkt., Hindenburgstr. 35
625 Hof, E. F., Elektr. Install., Austr. 26
307 Hof, Heinr., Kol.-W., Strackg. 1.
397 Hoffbauer, Josef, Lehrer, Gneisenaustr. 3
467 Homm, A., Ww., Haushaltwr., Ackergasse 7
532 Homm, Eberh., Baugesch., Austr. 23
674 Homm, Franz, Archit., Portugalstr. 5
567 Geschw. Homm, Bäckerei, Strackgasse 22
430 Homm, Heinr., Dachdeck., Austr. 15
647 Homm, Nikolaus, Bäckerei, Kirchgasse 7.
725 Homm, Theodor, Werkmstr., Weidengasse 7
463 Homm, Willi, Install., Ackerg. 7
792 Horndacher, Thomas, Möbel, Beethovenstr. 13

466 Hotel Frankfurter Hof, Ad. HitlerAllee 32
652 Hotel Restaur. Reichshof, Feldbergstr. 7
488 Hotel Schützenhof, Gebr. Ulrich.
342 Hoyer, Dr. Walter, Schillerstr. 30
291 Hummel, Ferd., Werkst., Außerhalb 5
766 Jacobs, Hans, Vertr., Pfingstweidstr. 6
736 Jahn, Maria, Henricusstr. 4
370 Jamin, Carl, Z. Dt. Haus, Ackerg. 13
537 Jamin, Georg, Metzg., Kirchg. 26
619 Jamin V, Gg., Metzgerei, Ackerg. 15
351 Jamin, Nikol., Metzger, Vorstadt 9.
706 Jamin, Philipp, Fuhrgesch., Austr. 22
591 Jaspert, Werner, Schriftleiter, Außerhalb 15
256 Jeckel, Carl, Vorsteher, Ackergasse 25
301 Jilke, Dr., Stud.-Rat, Feldbergstr. 61
204 Jischke, Herm., Schreinerei, Austr. 7.
581 Johannisstift, Schwesternhaus, Taunusstr.
782 Jung, Alb., Vertr., Liebfrauenstr. 32
659 Junker, H., Lebensm., Steinbach, H. GöringStr.
687 Juxberg, Gg., Papierverarb., Altkönigstr. 27
611 Kaben, G., Friseur, Ackerstr. 1
670 Kali Beiwagen- u. Anhängerfabrik M. Grunert Oberursel (Taunus), T Kali P Frankfurt (Main) 5102
502 Kammerer, Max, Bowdenwerk, Hohemarkstr. 22
778 Kammerer, Max, Fabrikant, Hindenburgstr. 1
230 Kappus, Georg, Dir., Lindenstr. 20
261 Kappus, Heinr., 1. Beigeord., Oberhöchst. Str. 37
398 Kappus, Nikolaus, Spenglerei, Ackerg. 11
485 Kathol. Pfarramt, Kirchg. 15.
279 Kathol. Pfarramt Bommersheim, Langestr. 110
425 Kathol. Pfarramt Stierstadt, Feldstr. 2
406 Kathol. Pfarramt Weißkirchen, Schulstr. 8
752 Kaufmann, Erich, Kfm., Feldbergstr. 17
737 Keller, Kurt, Kfm., Altenhöferweg 20
643 Kemp, Willi E., Kfm., Liebfrauenstr. 44
288 Kies, Otto, Bäckerei, Feldbergstr. 32
322 Kinderheim Sonneck, Füllerstr. 4
746 Kirschbaum, Ludwig, NassauerStr. 35
404 Kitz, Heinr., Autovermiet., Bommersheim, Jahnstr. 3
298 Klauer, Otto, Kreiswart, Feldbergstr. 51
492 Klee, Karl, Kfm., Angest., Am Hang 1
217 Kleebach, Jos., Modellfbr., Weißkirchen.
525 Kleemann, Phil., Gastw., Vorstadt 13
745 Klein, Johann, Kfm., Oberhöchst. Str. 156
639 Klein, Käthe, Kohlenhdlg., Bommersheim, Wallstr. 31
345 Klimsch, Eugen, Hohemarkstr. 70
251 Klöckner-Humboldt-Deutz AG, Motoren, Hohemarkstr. 36
308 Klöß, Dr. W., Arzt, Weißkirchen
507 Koch & Baldes, Handelsges., Feldbergstr. 55
589 Koch, Adam, Maschinenbau, Altkönigstr. 1.
254 Koch, Ph., Schmiedemstr., Oberhöchst. Str. 2
613 Köhler, Adolf, Vertretung, Feldbergstr. 61
601 Köpf, Adolf, Betriebsleit., Lindenstr. 2
246 Köster, Carl, Kfm., Aumühlenstr. 8
448 Kohlenunion GmbH, Vorstadt 27
742 Kolbe, F., Dr., Oberhöchst. Str. 3
304 Kompenhaus, Paul, Prok., Im Stockborn 14
325 Konrad, Franz, Gärtnerbed., Nass.-Str. 27.
565 Korell, Heinr., Kfm., A. Hang 24
570 Kortz, Wilh., Archit., Königst. Str. 5
794 Strack, August, Bau, Im Portugal 7
649 Krämer, Christian, Gasth., Stierstadt
275 Krämer, Jean, Bäcker, Vorstadt 3
388 Krausgrill, Emil, Stockbornstr. 22
332 Krebs, Eduard, Pfarrer i. R., A. Hang 13
278 Kreissparkasse, Vorstadt 28
249 Kreitz, Werner, Drogerie, Oberhöchst. Str. 4
768 Krell, Arthur, Kfm., Schillerstr. 18
390 Krichbaum, Phil., Mühlenbau, Wiederholdstr. 5
712 Krieger, Adam, Kiesvertrieb, Stierstadt
735 Kriesler, Frdr., Pappenfbr., Hohem. Str. 52
294 Kroeber, Heinz, Heilkundiger, Uhlandstr. 6.
465 Krück, Ad., Schuhgeschäft, Ackerg. 4.
576 Kügel Jean A., Fahrräder, Vorstadt 10
527 Kühler-Werkst., Gebr. Zimmermann, Feldb. Str
506 Küster, Dr. E., Prof., Arzt, Kumeliusstr. 21.
673 Kuhn, Joh., Sägewerk, Hohemarkstr. 27.
648 Kuhnle, Oskar, Baugesch., I. Köbener 56
392 Kunz, Georg, Tapezier, Schulstr. 17
484 Kuranstalt Hohemark, Oberursel
516 Kurtz, Edmund, Autofuhrb., Vorstadt 26
214 Labbé, Leo, Bankprok., Liebfrauenstr. 28
455 Latscha, J., Delikatessen, Vorstadt 1
623 Lechler, Fritz, Ing., Am Hang 7
497 Leister, Heinz, Ing., Hindenburgstr. 31
704 Leser, Hans, Malermstr., U. Hainstr. 21
237 Leser, Jakob, Maler, Vorstadt 29
408 Ley, Jean, Immob., Feldbergstr. 1
603 Lichtspiele z. Bären, Ww. Röder, Vorstadt 2
416 Lieb, Adolf, Versich., Liebfrauenstr. 20
289 Lienow, H., Mod. Schrein., Steinbach, Gartenstr 96
761 Lieser, Heinrich, Ab. Präs., Schillerstr. 26
440 Loew, Georg, Ing., A. HitlerAllee 17
334 Lomb, Aug. H., Kfm., Neufeldstr. 1
215 A. Lorey u. K. Lorey, Schlosserei, Austr. 10
739 Lotz, Bernhard, Weißbindermstr., Langestr. 77
471 Lux, Hub., Ing., Oberhöchst. Str. 14a
255 Machenheimer, H., Direktor, Aumühlenstr. 12
744 Mäder, Arthur, Altkönigstr. 23
340 Mag, Joh., Milchhdlg., Bommersheim
347 Mager, Jakob, Matratzenfbr., Siemensstr. 8
726 Mahlow, W., Baumschulen, Oberstedterstr. 8
672 Main-Kraftwerke, A.-G., Zimmermühlenweg.
286 Hch. u. M. Mann, Kaufhaus, Vorstadt 22
498 Mann, Ernst, Reformhaus, Oberhöchst. Str. 8
367 Martens, Lotte, Außerhalb 9
590 Martino, Major, Altkönigstr. 14
445 Marx. Heinrich, Textilwr., Eisenhammerw. 1
220 Maschinenfabrik „Automat", J. Portugal 1

Maschinenfabrik Spang & Brands
Oberursel a. T. Fernsprecher 628

323 Maschinenfbr. Spang u. Brands, Werkmstr. A. Spang, Gartenstr. 3
512 Maschinenfbr. Turner AG
798 Matthes, Erich, Ing., Liebfrauenstr. 46
791 Mautz, Dr. Wolfg., Ing., Groenhoffstr. 17
352 Mayer u. Schaller, Autotransporte, Langestr. 6
504 Meckes, W., Gartenbau, Hohemarkstr. 25
487 Medidenta, Schramm & Co, El. Fbr., U. Werke 14
764 Meerkamp, A., Bauing., Schillerstr. 27
414 Meisinger, Osc., Oberinsp., A. Hang 7

697 Mengel, Julius, Apotheke, Ackergasse 3
366 Gebr. Menges, Ziegelei, Hohemarkstr. 44
273 Dieselben, Homb. Ldstr. 122
423 Menzel, Karl, Vertreter, Portsstr. 4
720 Joh. u. Anton Mereien, Bäckerei, Marktpl. 9
413 Mermann, Gerda. Lebensm., Vorstadt 14
228 Merx, Hans, Gerberei, Hohemarkstr. 46
676 Merz, Mathilde, Ad. HitlerAllee 10
531 Messer Söhne, G. A., Mühlenbetr., O. Mühle
755 H. u. Martha Messer, Mühle, Portstr. 13
784 „MESSKO" Albert Hauser, Oberursel/Ts, Zimmersmühlenweg 21
306 Meye, Arthur, Kfm., Altkönigstr. 21
365 Meyer, Carl, Tuchvertr., Stockborn 32
330 Meyer, Dr. Paula, Studienrät., Lindenstr. 22
668 Michel, Frau, Dr. Hohemarkstr. 72
593 Möser, Dr. Georg, Treuhänder, Henricusstr. 13
276 Molitor, J. Hch., Archit., Liebfrauenstr. 29
626 Moritz, Wilhelm, Tierarzt, Altkönigstr. 12
732 Mülfarth, Ph., Fahrräder, Eppsteinerstr. 1a
355 Müller, H. Ww. Adam, Lebensm., Stierstadt
371 Müller, Albert, Dachdeck., Ob. Hainstr. 21
717 Müller, Erwin, Turm über Maasgrund
629 Franz Müller & Sohn, Lederwrfbr., Aumühle
640 Müller, Franz, Möbel, Hauffstr. 12
253 Müller II, Gg., Dachdecker, Feldbergstr. 52.
617 H. Müller & Sohn. Elektr. Anl., Frankf. Str.
629 Müller, Hugo, Aumühle
510 Müller, Joh., Baugeschäft, Stierstadt
708 Müller, Josef, Stuckgesch., H. Ad. Str. 7
489 Müller, Mally, Frau, Oberhöchst.-Str. 26
787 Müller, Oskar, Obering., Pfingststr. 61
495 Müller, Dr. P., Arzt, Füllerstr. 26
587 Münzberg, Rud., Kfm., Frankf. Str. 6a
349 Nassauische Landesbank, Spark., Liebfrauenstr. 2
368 Neckermann, Heinrich, Oberhöchst. Str. 54
401 Neubronner, Dr. J., Fabrik gummierter Papiere, Hohemarkstr. 42c
538 Neuschaefer, Fritz, Ing., Hohemarkstr. 62
689 Noack, Paul, Zeppelinstr. 7
418 NSDAP, Ortsgr., Lindenstr. 3
515 Dies., NSV, Lindenstr. 3
658 Dies., Gauschule H.-Nassau, Königst. Str. 24
266 Dies., DAF, Königstr. 29
527 Oberurseler Kühler-Werkstätte Gebr. Zimmermann, Feldbergstr. 48
653 Oberurseler Metallgießerei, Inh.: Otto Seipp, Unterhalb 1
679 Ochel, Gust., Galalithwrfbr., Homb. Ldstr. 30
377 Ochs, Wilhelm, Butter, Austr. 19
459 van Oordt, Werner, Ing., Lindenstr. 1
321 Osvald, Ladislaus, Parfüm., A. Hitlerallee 4
320 Pet. Ott & Sohn, Steinmetz, Frkf. Ldstr. 12
381 Over, Maria, Frau, Altkönigstr. 28
235 Palczewsky, Jos., Gärtner, Oberhöchst. Str. 9
433 Pappenfabrik Weißkirchen, Untermühle 1 u. 2
222 Pauly, Franz, Spedition, Austr. 4
703 Pfaff, Gg., R.-A., Taunusstr. 44
523 Pfeiffer, Frederick, Konsul, Kronbergerstr. 6
598 Pirath, Rol., Fbrkt., Liebfrauenstr. 30
529 Platte, Carl, Amtsgerichtsrat i. R., Goethestr. 3
554 v. Plawenn, Arbogast, Korv.-Kap., Altkönigstr. 10
716 Pleines, J., Tankstelle, Weißkirchen, Frkf. Ldstr.
260 Pommer, Paul, Obering., Schillerstr. 4
731 Preger, Ernst, Baurat, Lindenstr. 10
375 Prim, Sigmund, Spengler, Siemensstr. 12
741 Querfurth, Wilh., Henricusstr. 18
292 Quirin, A., Ingen., Oberhöchst. Str. 31
574 Raab, Gg., Stempelfabrik und feinmechan. Werkstätten, Oberursel (Taunus), An der Friedenslinde 4
247 Racky, Nicol. u. Sohn, Maler, Alberusstr. 4
248 Ders., Priv., Oberhöchstadt, Oberurselerstr. 57
638 A. u. J. Rahusen, Lehrerinnen, Blücherstr. 1
747 Rakobrand, I. A., Kfm., Altkönigstr. 30
660 Raufenbarth, Adam, Fahrräder, Vorstadt 21.
464 Raufenbarth, Dr. Chr., Zahnarzt, Liebfrauenstr. 7
314 Raufenbarth, Gg., Kol.-W., Kirchgasse 1.
290 Raufenbarth, Joh., Möbelhaus, Ackerg. 9
624 v. Reckow, Eberh., Oberstltn., Füllerstr. 12
395 Rehm, Valentin, Schuhm., Unt. Hainstr. 4
568 Reibert, Rosa, Hebamme, Vorstadt 19
738 Reichsbahn, Bahnmeisterei
331 Reichsbahn, Güterabfertigung.
541 Dieselbe, Güterabfertigung Weißkirchen.
490 Reichsluftschutzbund, Eppstr. 2b
200 Reichspost, Postamt
754 Reichssiedlungshof
396 Reinhold, Hermann, Wiesenaustr. 1
729 Reiner, Peter, Möbel, Bommersheim, Langestr.
635 Reinicke, Gertrud, Herzog-Adolf-Str. 3
203 Reserve Lazarett, Hotel Hohemark
201 Reis, Alois, Wagenbau, Feldbergstr. 28
550 Ried, Heinrich, Baugesch., Liebfrauenstr. 10
667 Ried Söhne, H., Schlosserei, Stierstadt, Erbseng
686 Ried, Jean, Kaffeerösterei, Ad. HitlerAllee 28
233 Heinr. Riegel & Co., Sägew., Hohemark
503 Rießer, Otto, Prof. Dr., Henrikusstr. 6
603 Röder, Ww. Karl, Gastwirt, Vorstadt 2
389 Rödl, Max, Kfm., Am Hang 12
724 Rölling, Otto, Philipp, Baubetr., Lang Wiese 14
354 Römmelt, Eduard, Baustoffe, Austr. 6
517 Rößner, Dr. H., Chem., Oberhöchst. Str. 41
740 Röttgermann, Ant., Ing., Pfingstweidstr. 21
753 Rohde, Walter, Kfm., Gneisenaustr. 1
486 Rohprod. Abt. d. Neusser Papier- u. Pergamentpapierfbr. AG, Hohemarkstr. 48
240 I. F. Rompel & Söhne, Hausgeräte, Vorstadt 31
614 Rompel u. Sohn Karl, Schreiner, Gartenstr. 12
539 Rompf, Heinr., Schreiner, Obergasse 15.
631 Rompf, Jean, Baumsch., Feldbergstr. 58
610 Rost, Arthur, Ing., Frankf. Ldstr. 11
283 Rotes Kreuz, Deutsches, Geschäftsst., Feldbergstr. 49
561 Roth, Fr. Wilh., Getreide, Ad. HitlerAllee 12
562 Rowold, Louis, Portefeuillefbr., Gattenh. W. 32
477 Rühl, Karl, Gasth., Weißkirchen, Homb. Str. 17
540 Ruppel, Eberhard, Friseur, Marktpl. 11.
636 Ruppel, Franz, Bäcker, Vorstadt 20.
685 Ruppel, Heinr., Gastwirt, Obergasse 1
514 Ruppel, Josef, Café, Frankf. Ldstr. 6
544 Sabel & Scheurer GmbH, Dampfk. Fbr., Oberhöchst. Str. 17
771 Sabel, Nik., Fbrkt., Lindenstr. 20
662 Sachs, Dr. Ludwig, Tierarzt, NassauerStr. 14
391 Sauer, Ernestine, Frau, Frankf. Ldstr. 26
318 Schaab, Willi, Lebensmittel, Frankf. Ldstr. 14

783 Schauß, Walter, Kfm., Goethestr. 16
224 Schauß, W., Auto-Verm., Ad. HitlerAllee 16
361 Scheller, Margaretha, Obst, U. Hainstr. 24
546 Schierjott, Alfr., Bankdir., Lessingstr. 4
208 Schild, Ludolf, Vertreter, Bommersheim, Wallstraße 101
479 Andr. Schilli & Co, Sensenwerk, Hohemarkstr. 42
446 Nikolaus Schlegel & Co, Baugesch., Kirchg. 10
596 Schlößler, Heinr., Obst, Vorstadt 13
762 Schlüter, Fritz, Stockborn 4
786 Schmidt, B., Betriebsl., Stierstadt Bahnhofstr. 2
216 Schmidt, Dr., Prof., Blücherstr. 5
344 Schneider, Bernhard, Schnitt- u. Stanzwerkzeug, Vorrichtungsbau, Hohemarkstr. 81
295 Schneider, Dr. Fritz, Tierzüchter, Homb. Ldstr. 6
781 Schneider, Marie, Obst, Hohemarkstr. 77
476 Schneider, Wilhelm, Öle, Steinbach, Bahnstr. 10
773 Schnitzlein, Anton, Liebfrauenstr. 21b
427 Schöppner, Carl, Spengl., Hohemarktstr. 25d
509 Schreiber, Adam, Restaur., Stierstadt
682 Schröder, Otto, Ing., Homb. Ldstr. 11
698 Schröder, Dr. W., Zahnarzt, Gartenstr. 2
420 Schubert, Karlernst, Referent, Taunusstr. 30
558 Schudt jr., Willy, Fuhrwesen, Alberusstr. 3
211 Schütz, Gg., Ceresinfbr., Weißkirchen, a. Bahnh.
372 Schultheiss, Karl, Fbrkt., Füllerstr. 14
281 Schwander, Dr. Rud., Oberpräsid., Lindenstr. 1
219 Schwartzkopff, Eck., Kohlen, Hohemarkstr. 25
661 Schwarz, Prof. Dr. M., Maaßgrundweg 12
236 Schwiedam, E., Kfm., Füllerstr. 24
261 Schwimmbad, Altkönigstr.
280 H. Seger u. Co., Rohfaserfbr., Hohemarkstr. 52
757 Sehl, Gerh., Zimmermstr., Eppst. Str. 1b
441 Selck, Erwin, Fabrikdir., Hohemarkstr. 123.
(653) Seipp, Otto, Metallgieß,, Unterhalb 1
258 Seyfried, P., Schlosser, Bommersheim, Langestr.
210 Simon, Karl, Bürstenfbr., Ackerstr. 10
622 Gg. Cr. Sommer & Söhne Baugesch., Wallstr. 1
283 Spang, Heinrich, Schuhmaschinenfabrik, Oberursel (Taunus), Feldbergstr. 49
628 Spang & Brands, Schuhmaschinen, Feldbergstraße 57. T Aspa P Frankfurt (Main) 8373
259 Spang, Aureus, Feldbergstr. 57
580 Spar- u. Darlehnskasse eGmbH., Stierstadt
559 Sparrenberger, Auguste, Dentistin
718 Speck, Elisabeth, Ww., Henricusstr. 8
442 Spitta, Albert, Folkbertusstr. 7
505 Friedrich Stadermann K.-G., Fabrik farbiger Leder, Oberursel, Hohemarkstr. 46
722 Stadler, Anton, Kfm., Am Hang 25
261 Stadtverwaltung Oberursel, Zentrale verbindet mit Dienststellen, Oberhöchstädter Str. 7
608 Stapzinski, Franz, Büromasch., Steinbach
329 Staudt's Buch- u. Papierhdlg., Oberhöchster Str. 10/12
437 Fr. Stechmann & Sohn, Spengler, E. Lüttichstr. 5
302 Steinbach, F., Schuhwr., Oberhöchst. Str. 4
688 Steinle, Fritz, Metzger, Vorstadt 4.
772 Stengele, Erwin, Major, i. Stockborn 15
695 Steyer, H., mech. Werkst., Weißkirchen, A. Hitler-Str. 23
586 Stock, Franz, Schloss., Altkönigstr. 7
311 Stock, jun., Hch., Schlosserei, Ackergasse 16
748 Stoll, Carl, Kaufmann, Am Hang 9
284 Storz, A., Bahnhofswirtsch., Nassauerstr. 7
312 Straßenbau-AG Darmstadt, Hohemarkstr. 73
250 Sulzbach, Heinr., Hefe, Strackgasse 4.
633 Tag, Karl, Metzger, Weißkirchen, Urselb. Str. 6
609 Taunus-Anzeiger, Hospitalstr. 4
790 Teichmann, Frau Frances, Am Hang 20
409 Thoms, Franz, Kfm., Freiligrathstr. 8
207 Timme, Dr. M., Arzt, Aumühlenstr. 2
496 Topp, Max, Fbr., Oberhöchst. Str. 74
588 Trapp, Wilh., Alteisen, Ob. Hainstr. 16
386 Trauth, Anna, Eppsteiner-Str. 2b
656 Tschugg, Marzell, Möbel, Ackerg. 2
374 Ueckermann, Adolf, Ingenieur, Zentralheizungen, Gewächshausbau, Gattenhöferweg 12
750 Unholtz, B., Gen.-Dir., Lindenstr. 9
641 Venino, Karl, Landmaschinen, Weißkirchen
774 Vereinigte Deutsche Metallw. AG, U.d.Stadt 1
257 Vogt, Heinr., Install., Kumeliusstr. 12
677 Voigtländer-Tetzner, Homb. Ldstr. 16
287 Volmar, Karl, Hohemarkstr. 64
526 Vonhausen, Wilh., Kfm., Steinbach
403 Wachter, Fritz, Bäck., Schulstr. 11
632 Wackermann, Otto, Erich, Hindenburgstr. 14
346 Wachlert, M., Dr., Liebfrauenstr. 36
793 Wagner, Friedr., Pensionär, Oberhöchst. Str. 48
776 Wahl, Ernst, R.-A., Henricusstr. 9
521 Wahl, Karl Aug., Kfm., Hohemarkstr. 121
277 Wallrapp, Er., Lebensm., Hohemarkstr. 87
777 Weber u. Grimm, Tiefbau, Zeppelinstr. 9
702 Weber, Alfred, Kfm., Altkönigstr. 16a
387 Weber, Frdr. Wilh., Kfm., Nassauerstr. 2
369 Weber, Jean, Automobile, Eppsteinerstr. 13
348 Weber, Marg., Geflügel, Bommersheim, Wallstraße 22
359 Wehrheim, Ww. J., Gastw., Bommersheim, Langestr. 96
579 Weigand, Joh., Konfektion, Unt. Hainstr. 3.
428 Weigand, Jos., Gastst., Vorstadt 27
229 Wenz, Dr. Heinr., Studienrat, A. HitlerAllee 7
780 Werner, R. M., Bildhauer, Hindenb. Str.
530 Westenburger & Co, Bergprod., Feldbergstr. 43
627 Wilhelm, Hans, Ing., Ad. Hitler Allee 6
734 Windus, Josef, Altenhöferweg 18
435 Winter, Harold, Bildhauer, Schillerstr. 20
475 Winter, Kurt, Bildhauer, Liebfrauenstr. 22
564 Winter, Rolf, Kunstmaler, Schillerstr. 22
231 Wiss, Dr. Ernst, Ing., Oberhöchst. Str.
378 Wolf, Josef, Masseur, Yorkstr. 1
422 Wollenberg, W., Schriftl., Uhlandstr. 10
705 Zech, Hermann, Kaufmann, Lindenstr. 2a
223 Zentgraf, Ww. K., Bäckerei, Eppst.-Str. 4.
683 Zimmer, C., Mühle, Zimmermühlenweg 25
326 Zimmer, Karl, Maschinenbau, Feldbergstr. 50
552 Zimmermann, Ferd., Ölgarten 4
469 Zinßmeister, Frdr., Bäckerei, Vorstadt 12.
654 Zölle, Hch., Treibriemen, Eppsteinerstr. 12
710 Zölle, Paul, Radio, U. Hainstr. 1b
353 Fr. Zöller & Sohn, Autorepar., Groenhoffstr. 3
491 Zschaage, W., Dipl.-Ing., Portstr. 17
684 Zuber, Adolf, Schreiner, I. Köbener 35
547 Zweifel, Anton, Malermstr., Hohemarkstr. 95

Ober Vellach (Kärnten)

13 Amtsgericht
14 Bauleitg. f. d. Ausbau d. Mallnitzer Str.
8 **Forstamt Obervellach der Reichsforstverwaltung.**
19 Forsthaus Semslach
3 Gasthof „Zur Post"
11 Gemeindeamt m. Fremdenverkehrsstelle u. NSDAP. Ortsgr.
12 Gendarmeriestation
23 Haslacher, Josef, Gastwirt
17 Hausenberger, Hans, Kaufhaus
4 Kohlmeier, Johann, Gemischtwaren
10 Mach, Dr. Rudolf, Arzt
5 Maier, Anton, Sägewerk, Dürnvellach 9
22 Mayreder, Kraus & Co., Ing.
2 Niedrist, Georg, Autoreparatur
21 Reichsbahn, Bahnhof
16 Dies., Mallnitzwerk d. Deutschen Reichsbahn
25 Reichsstraßenlager Groppenstein
27 Dasselbe, Wohnlager
15 Rindler, Karl, Autobetrieb, Hauptstr. 41
26 Schachner, Hans, Kaufmann
7 Schachner, Franz, Holz
9 Seilschwebebahn
24 Tabakverlag Niedermüller
6 Tenschert, Anton, Tierarzt
20 Wohnlager Lassach

Oberviechtach (Bayern)

32 Allgemeine Ortskrankenkasse.
8 Amtsgericht.
17 **Apotheke, Oberviechtach, Pächter H. Honold**
23 Arbeitsamt, Nebenstelle
18 Bareither, Joseph, Autoreparatur
14 Bayer. Warenverm. landw. Gen. AG
22 Biegerl, Alois, Zementwarenfbr.
12 Biersl, Hans, Mietauto, Teunz
45 Brandstätter, Thom., Gemischtwr., Teunz
13 Busl, Michael, Gemischtwr., Teunz
71 Dietl, Andreas, Zimmermstr., Tressenried
3 Elsner, Christof, Gasthaus zur Post
33 Forster, G., Metzger
19 Forster, Hs., Bezirksbaumstr.
20 Forstner, Ign., Buchdruckerei
10 Gendarmeriehauptstation.
41 Gendarmeriestation, Dieterskirchen
68 Gillitzer, Fritz, Metzgerei, Teunz
55 Gillitzer, Jos., Gastwirtschaft.
34 Gresser, Maria, Gasthaus
65 Groß, Margareta, Fuhrgesch., Eigelsberg
58 Grundler, Fanny, Hebamme, Nunzenried
61 Hartmann, Franz, Dentist
72 Hartwanger, Johann, Waldfrüchteversand
6 Jungrichter, Walter, Pension, Teunz
76 Kammerer, Anton, Mietautogeschäft
50 Karl, Fritz, Schuhwarengeschäft
44 Kehrer, Hans, Gemischtwr., Teunz
69 Krämer, Hans, Gastwirt, Niedermurach
31 Kraus, Hans, Sägewerk, Teunz
15 Kreiskrankenhaus
46 Kreissparkasse
5 Landrat
36 Ders., Ernährungsamt Abtlg. B
40 Lang, Hans, Schulrat
29 Lehner, Lorenz, Malermeister
7 Marktverwaltung (Rathaus)
60 Mehler, Anton, Lebensmittelgeschäft
27 Mehler, Jos., Gemischtwaren.
9 Mützel, Heinz, Dr., Hindenb.Str. 21
53 Notariat (Notar Haack)
42 NSV., Gesundheitstation
43 Oberpfalzwerke AG f. elektr. Versorgung
57 Pfarramt, Kath.
59 Pfarramt, Kath., Teunz
37 Pension, Café-Haus Murach, Obermurag
52 Pirzer, Josef, Schreinerei, Niedermurach
35 Plecher, Anna, Gasthof, Dieterskirchen
28 Raab, Andreas, Geflügelversand.
51 Reichsbahn, Bahnhof
62 Dieselbe, Bahnhof Lind
63 Dieselbe, Bahnhof Niedermurach
139 Reichspost, Postamt, Amtsvorsteher
11 Roßmann, Al., Gemischtwaren.
67 Scheuerer, J., Kunstm., Hermannsriedermühle
48 Schießl, Albert, Elektromstr., Hindenb.Str. 25
30 Schmidt, Josef, Fuhrgesch., Luckahammer
16 Schmidt, Karl, Bankgeschäft, Filiale.
26 Schram, Lothar, Bez.-Tierarzt, Marktplatz
1 Schwarz, Johann, Gastwirtschaft.
66 Stadlbauer, Seb., Install., Teunz
4 Thammer, Josef, Sägewerkbes.
21 Tröge, Dr. Günther, Arzt
39 Weigl, Georg, Tierarzt.
25 Welnhofer, Christian, Getreide
24 Welnhofer, Josef, Gasthof
54 Werner, Josef, Tabakwarengroßhandlung
70 Winklmann, Karl, Teunz
(70) Winklmann, Hebamme, Teunz

Ober Waltersdorf (Niederdonau)

8 Bahnhof
15 Bettfedern-Fabrik AG, Ostmärkische, 111
6 Geissler, Franz, Zimmerei
10 Gutsverwalt. d. Deutsch. Ansiedlungsgesellsch.
2 Koller, Dr. Hugo, Elektrizitätswerk
12 Marktgemeindeamt, 54
11 Mayerhofer, Karl, Elektrotechn.
13 Preiner, Gust., Weingroßhdlg., 51
14 Rudolph Nf., A., Baumwollweberei
4 S. Trebitsch & Sohn, Seidenweberei, 144

Oberwang (Oberdonau)

6 Gemeindeamt
4 Gendarmerieposten Oberwang
5 Kreuzer, Georg, Autounternehmung
3 Revierförsterbezirk
2 Stabauer, Anton, Gastwirt

Oberwart (Steiermark)

Oberwart. Bekannte Sommerfrische, eingebettet zwischen zwei Hügelketten am linken Ufer der Pinka. 322 m ü. d. M. 5100 Einw. Schöne Park- und Waldspaziergänge. Ausflugsmöglichkeiten nach den herrlichsten Punkten der Oststeiermark (früheres südliches Burgenland), wie Ritterburg Schlaining und Feste Bernstein. Ausgangspunkt für Höhenwanderungen nach dem Geschriebenstein. Modernes Schwimmbad. Auskunft: Bürgermeister. Tel. 51

13 Amtsgericht
22 Arbeitsamt Gliesdorf, Nebenstelle, 747
91 Bäckerei Brunner
56 Bahnhof Oberwart
16 Baubezirksamt
78 Berufsvormundschaft, 797
67 Bezirksgewerbeverband
55 Bezirksschulrat
42 Blachs Ww., Alexander, Fleischhauerei
36 Brunner, Gustav, Autogarage
9 Buchdruckerei, Alois Grämls Erbe
51 **Bürgermeisteramt Oberwart** Nr. 676
73 Eichamt Oberwart
76 Fehringer, Maria, Stickerei, Hauptstr. 747
17 Fertig, Dr. Friedrich, Notar
82 Forstamt Oberwart
23 **Andreas Freißlinger's Nachf.**
Josef Seper, Gasthof „Zur Weintraube"
63 Freiszlinger, Alexander, Gasthof
15 Fürtinger, Karl, Fleischhauerei
5 Fuith, Dr. Karl, Rechtsanwalt, Oberwart 595. P Wien 8885
69 Galosi, Alexander, Inspektor
19 Gangoly, Alexander, Transporte
18 u. 57 Gendarmerie-Inspektion
44 Genossenschaftsmolkerei Oberwart rGmbH
24 Glatz, Dr. Johann, Rechtsanwalt, 155
28 Goreli, Josef, Fleischhauer
64 Grabner, Rudolf, Bahnhofswirtschaft
59 Groll, Ludwig, Kaufmann, 728
27 Groll & Co, Installationen
90 Grundbuchanlegungs-Kommissar, 2., 747
65 Haupt- u. Wirtschaftsschule
70 Hayek, Friedrich, Zahnatelier, Hauptstr. 163
14 Hinterlechner, Dr. Peter, Landrat, 147
61 Hofmann, Johann, Bäcker
72 Imre, Ludwig, Auto-Reparaturwerkst., Nr. 148
50 Kadiunig, Dr. Walther, Arzt
26 Kaiser, Johann, Viehhändler
81 Kantor, Ludw., Lasttransporte, Nr. 317
39 Karner, Karl, Kfm., Hauptstr. 227
104 Köhler, Max, Oberbaurat
54 Köhler, Samuel, Gasthof, Nr. 590
12 Krankenhaus, Allg., Öffentl.
21 Krismanits, Wilhelm, Weingroßhdlg., Nr. 658
66 Landeswasserbauleitung
93 **Landrat, Fürsorgeamt**
30. 1 **Landratsamt Oberwart**
106 Landstelle Graz
47 Lichtspielhaus Oberwart
62 Luif, Ferdinand, Gasthof, Nr. 152
88 Mühl, Herm., Autotaxibetrieb, Hauptstr. 175
24 Nemecz, Dr. Alexander, R.-A., Nr. 155
48 Nergert, Ida, Dentistin, Hauptplatz
29 Neubauer, Johann, Gasthof, Nr. 144
7 NSDAP., Kreisleitung, Nr. 675
25 Dieselbe, NVS.-Ortsamtsleitung
89 Dieselbe, DAF., Kreiswaltung, Nr. 685
3 Dieselbe, Amt f. Volkswohlfahrt, Hauptstr.
80 Dieselbe, Hitlerjugend, Nr. 557
2 Dieselbe, NSV.-Kreisleitg., -Finanzverw.
10 Oberwarter Bezirks-Sparkasse u. Kreditbank AG, Nr. 776
11 Omischl, Josef, Großhandlung, Nr. 572
46 Ortskommando
4 Pfarramt, Röm.-kath., Nr. 118
83 Pierer, Willib., Stadtbaumeister, Nr. 707
20 Pinkataler Schotterwerk, Köhler, Böchheimer & Weinhandl
43 Puntigamer Bierniederlage
53 Reichsfinanzverw., Finanzamt
19 Reichsfinanzverw., Zollamt
8 Reichsnährstand, Kreisbauernsch.
98 Reichspost, Deutsche
16 Reichsstraßenverw.-Dienststelle
43 Brüder Reininghaus AG, f. Brauereiind.
31 Rotter, Dr., Johann, Rechtsanwalt in Oberwart/Stmk., (Kanzlei gemeinsam mit Dr. Franz Weisch)
34 Ruiter, Johann, Gasthof, Nr. 190
45 Sammer, Johann, Dachdecker, Nr. 112a
86 Schlamadinger, Andr., Kfm., A.-Hitler-Pl.
105 Schmaldienst, Ernst, Mühle
49 Schmid, Dr. Karl, Tierarzt
41 Schmidt, Josef, Schuhe, Oberwart 675
38 Smital, Nr. Wilhelm, Arzt
77 Sparkasse f. Stegersbach u. Umgebung, Zahlstelle Oberwart, Nr. 592
6 Spar- u. Kreditkasse, Allg., eGmbH
87 Staatl. Gesundheitsamt
92 Steinprinz, Alois, Kreisorg.Ltr.d.NSDAP.
68 Steir. Wasserkraft u. Elektrizitäts AG
40 Steuer, Gustav, Architekt, Nr. 776
32 Stieber, Gustav, Mühlenbesitzer, Nr. 367
52 **„SÜDBURG" Kraftwagen-Betriebs-Gesellschaft m. b. H., Hauptplatz**
58 Tölly, Josef, Tischlerei, Hauptstr.
71 Trummer, Heinrich, Apotheke, 636
35 Ufdl, Josef, Zimmermeister, Nr. 795
85 Unger, Dr. Josef, Kreisarzt, Nr. 794
60 Varger, Karl, Eisenwaren
79 Vermessungsamt Nr. 176
37 Wehrmeldeamt Oberwart
31 Dr. Franz Weisch und Dr. Johann Rotter, Rechtsanwälte. P Wien 23309
31 Weisch, Dr. Franz, Rechtsanwalt
74 Weyse, Ernst, Fuhrunternehmen, Nr. 707a
33 Zámbo, Alexander, Gasthof, Nr. 443

Oberweid (Üb. Thann [Rhöngeb.]) [Thüringen]

3 Bürgermeisteramt
11 Bürgermeisteramt, Simmershausen
13 Denner, Rechner d. Darlehnskasse
2 Dörsch, Gebr., Holzschnitzerei.
5 Eisenacher Haus Ellenbogen
14 Fey, Karl, Autovermietung
19 Flöel, Arthur, Viehhdlg., Hauptstr. 8
8 Helmbold, A., mechanische Plüschweberei.
9 Kirchner, Georg, Möbeltischlerei.
21 Pfarramt, Evang.
6 Pfarramt, Kathol., Simmershausen
10 Reichsarbeitsdienst, Abtlg. 1/236 Ellenbogen
7 Reinhart, Josef, Vertreter, Simmershausen
4 Sauermilch, Wilh., Gobelinweberei
12 Schwan, Ernst, Bäckerei
17 Staatl. Weidelehrhof, Sauckelhof
18 Stelzner, Ludwig, Gasthof
1 Ziegler, Karl, Metzger.

Ober Weiden (Niederdonau)

1 Gauwerke Niederdonau AG
4 **Gemeindeamt**
5 Gendarmerieposten
3 Krögler, Vikt., Tierarzt, Nr. 76
7 Siepecki, Josef, Trainer, 69
6 Zimmermann, Ignaz, Landwirt, 13
2 Zinser, Johann, Gaststätte

Oberweis (Eifel) [Rheinprovinz]

53 Amt für Volksgesundheit
22 Amt Oberweis
21 Benzschawel, Paul, Elektr. Anl.
14 Bettinger Volksbank eGmbH, Bettingen
52 Betzen, Hebamme, Mittelstr. 37a
51 Betzen, Felix, Obst
46 Decker, Bernh., Bauuntern., Bettingen
23 Dohm, Paul, Brennereibesitzer
45 Dunkel, Ww. Nikol., Metzgerei, Bettingen
28 Fandel, Mich., Maurermstr., Olsdorf
31 Fandel, Theod., Zimmermstr.
50 Friedrich, Jakob, Baugesch., Bettingen
36 Friedrich, Jakob, Gastwirt, Bettingen.
38 Friedrich, Jak., Bauuntern., Hüttscheid.
67 Friedrich, Michel, Autotransp., Bettingen
43 Gasper, Matth., Bäckerei
35 Gendarmerieposten Oberweis
15 Gerling, Peter, Schreinerei
14 Grün, Sägewerk, Bettingen
42 Gut Altenhof, F. Duhr
55 Hecker, Alois, Landeserzeugnisse, Brecht.
44 Hormesch, Matth., Steinbruch, Wißmannsdorf
24 Ixfeld, Matth., Händler
59 Jüngels, Hubert, Jos.
37 Kranz, Michel, Lastautovermietung
49 Kranz, Peter, Schreinerei, Hermesdorf
13 Krein, Dr., Arzt.
95 Lamberty, Fritz, Mülbach
58 Lohscheider, Jak., Bauuntern., Baustert
33 Ludwig, Wilhelm, Kfm., Weidingen
16 Mertes, Nik., Gastwirt, Bettingen.
30 Mertes-Lichter, Kaufhaus, Bettingen
54 Metzinger, Nikol., Tiefbau
47 Neuhaus, Joh., Fuhrgesch., Wißmannsdorf
34 Nösges, Philipp, Hdlg., Bettingerstr.
41 Oreth, Jak., Amt für Volksgesundheit
63 Ortsbürgermeister Bettingen
64 Palskil, Joh., Lastautoverk., Hermesdorf
10 Palzkill, Nik., Autotransp., Hermesdorf
18 Pfarramt, kath., Wißmannsdorf, Cordie
20 Postagentur
39 Rinnen, Josef, Manufakturwaren
40 Schaack, Nik., Schneidermeister
25 Spar- u. Darlehnsk. Baustert
32 Spar- u. Darlehnskasse, Oberweis
19 Spartz, Matth., Bauer, Olsdorf
57 Spartz, Nikol., Autoverm., Stockem
29 Geschw. Thome, Gastwirtsch., Baustert
60 Winter, Bernhard, Autovermietung, Brecht
26 Winter, Matth., Pferdehandl., Wißmannsdorf
12 Winter II, Peter, Autoverm., Wißmannsdorf

Oberweißbach (Thür.-Wald) [Thür.]

36 Amtsgericht, Thür.
120 Anders, Hugo, Thermometerfabrik
123 Anders Wilh., Obst, Markt 1
55 Appelfeller, Hermann, Ladeneinrichtungen, Sonneberger Str. 42
46 Appelfeller, Max, Zimmermstr.
27 Behringer, Wilhelm, Kol.-W., Drogen
52 Benz, Friedrich W.
59 Beyer, Arno, Thermom.-Fbr., Lichtenhain.
105 Beyer, Arthur, Schuhwr., Lichtenhain
128 Beyer, Liebert, Therm.-Fbr., Lichtenhain
11 Hilmar Bock's Sohn, Glaswarenfabr.
44 Bock, Rich., Glühlampenfbr., Lichtenhain
109 Bock, Robert, Spediteur.
111 **Bürgermeisteramt Cursdorf**
101 Bürgermeisteramt Deesbach
103 Bürgermeister Lichtenhain
54 **Bürgermeister Meura**
47 **Bürgermeister Oberweißbach**
91 Dinkler, Carl, Architekt, Lichtenh.Str. 11
85 Ehrhardt, Rich., Burg-Drogerie
90 Fichtmüller, E., Glühlampenfbr., Lichtenhain
99 Fleischmann, Karl, chem. Präparate, Meura.
115 Försterwohnung Fischbachwiese
60 Forstamt, Thür., Cursdorf.
8 Franke, Hugo, Gastwirt, Fleischerei.
67 Franke, Kurt, Elektr. Anl., Sonn.Str. 6
45 RO FRA **ROBERT FRANKE**
Verpackungsgläser f. d. chem.-pharm. Ind. Sämtl. chir. Glaswaren, Inhalatoren, Zerstäuber usw., Cursdorf
110 Friedrich-Fröbelhaus
69 Fröbelturm, Bergwirtschaft
7/5 **Gebrüder Fritze**
Sägewerk, Kisten- und Holzwarenfabrik, Leibis
92 Gasth. Bergbahn, Lichtenhain
12 Gasth. Knüpfer, Meura
107 Gasth. Wittig, Meura, Ortsstr. 33
23 Gasth. Thüringer Hof, W. Franke
96 Gast- u. Logierhaus Guido Schwarz
97 Gast- u. Logierhaus Hermann Koch
72 Gasth. z. Erbprinzen, Bruno Oehler.
1 Gasthof zum goldenen Anker, Carl Koch.
141 Gasth. z. kühlen Grund, Leibis
94 Gasth. z. Meurastein u. Fleischerei, Meura
9 Gasth. z. Schützenhaus, Otto Schulz
102 Gasth. zum Thüringer Hof, Lichtenhain.
129 Gasth. zur Leimruthe, O. Hornschuh, Cursdorf
135 Gastwirtschaft O. Hertwig, Deesbach
30 Gaswerk GmbH
74 Gemeindeforst Deesbach
39 Gemeindeforstverwaltung Meura
70 Glasröhren-Vertriebsges. mbH, Deesbach
81 M. u. K. Götze, Therm.-Fabr., Lichtenhain
21 Güterabf. d. Oberweißb. Bergbahn, Cursdorf
18 Güterabfertigung Oberweißbach.
127 Guse, Willy, Kaffeehdlg., Hauptstr. 223
25 **Hampe & Co., Glühlampenfabrik.**
61 Heinz, Otto, Landwirt, Meura.
119 Henkel, Herm., Glühlampenfbr., Lichtenhain
27 Henkel, Max, Feinkost
40 Henkel, Max O., Kino
80 Henkel, Paul, Glasbläsrei. Fröbelstr.
34 Henkel, Reinh., Glühlampenfbr., Lichtenhain
2 Henschel, Hans, Apotheke
114 Hertwig, Eduard, Gasthof, Deesbach.
41 Heyder, Jul., Drogen, Lichtenhain.
86 Heyder, Robert, Thermom.Fbr., Lichtenhain
138 Hotel Restaurant Burghof, A. Fischer
132 Jahn, Alfred, Glühlampenfabrik
29 Alfred Jahn & Co., Glaswarenfabrik
134 Jahn, Arno, Bauklempnerei
133 Jahn, Karl, DAF-Walter, Rudolst.Str. 54
100 Jahn, K., Dent., Cursdorf, Litzm.Str. 14

O. R. REINHOLD JAHN 1770
MEURA THÜR. WALD, Ruf **Oberweißbach 19**
„Meurasan" Brand-, Flechten- u. Wundsalbe. Thür. Hausmittel, Badezusätze usw.

35 Jahn, Paul, Bierniederlage
126 Jahn, Rudolf, Gärtnerei, Fröbelstr.
77 Jahn & Löchner, Glaswarenfabrik.
83 Janecke, Dr. Alida, Ärztin, Meura
32 Keilhauer, Techn. Werkstatt, Schlageterstr.
56 Kindererholungsh. Norah Janecke, Meura
37 Kleber, Paul, Glaswarenfabrik.
108 Koch, Arno, Glasbläserei, Cursdorf.
97 Koch, Hans, Fleischermeister
28 Köhler, H., Glasbläserei, Talweg 6
116 Krauß, Dr. Stefan, Zahnarzt
137 Kummerling, H., Likörfbr., Unterweißbach
38 Kunsch, Ernst, Fabrikbes., Meura.
26 Lampe, Friedrich, Glühlampenfabrik
4 Langbein, C., Glühlampenwerk, Cursdorf.
51 **Leonhard Langbein Nachf., Glaswarenfabrik, Cursdorf, Horst-Wessel-Str. 33**
2 Langenbeck Nf., F. C., Thür. Hausmittel
17 Leidenfrost, Dr. med., Arzt
40 Lichtspielhaus
20 **Ferdinand Liebmann's Nachf., Fabrik chem.-pharm. Präparate und Thüringischer medizinischer Spezialitäten**
98 **Gebrüder Liepold, Autovermietung, Omnibusverkehr, Glasätzerei**
84 Linschmann & Henkel, Sägew., Cursdorf.
71 Gebr. Löchner, Isolierflaschenfbr., Deesbach
14 **Gebr. Ludwig, Magnet-Glühlampenfabrik**
15 Ludwig Nf., Magnus, Baugesch., Leibis
(51) Ludwig, Werner, NSDAP.-Ltr., H.-Schemm-Straße 3
64 Marquardt, Paul, Glühlampen, Sonneb.Str. 43
10 Möller, Liebr., Fabr. pharm. Präparate.
53 **Möller, Otto, Glühlampenfabrik, Lichtenhain**
121 Müller, Hilmar, chem.-pharm. Präp., Meura
47 **NSDAP., Ortsgruppe Oberweißbach.**
57 Oberweißbacher Bergbahn AG, Lichtenhain
104 Ortskrankenkasse, Allgem.
87 Pappenfabrik Leibis, C. Saar, Leibis
42 Pfarramt Oberweißbach.
58 Pichulek, Karl, Glühlampenfbr., Fröbelstr. 8
49 Preßler, Otto, Glasbläserei, Cursdorf.
79 **Preßler, Rudolf, Fabrik physikal. u. chemischer Lehrapparate u. elektrotechnischer Glasartikel, Cursdorf/Thür.**
43 Preunel, Rudolf, Fleischermeister.
198 Reichspost, Amtsvorsteher
130 Rißland, Paul, Glasind., Lichtenhain
24 Rosenbaum, Alf, Glühlampenfabrik
93 Rosenberger, Hans, Bürobed., Cursdorf
43 Rotes Kreuz, Deutsches
113 Schmidt, Alb., Glaswrfbr.. Cursdorf
31 H. Schneider AG, Glühlampenwerke
76 Schneider, G., Therm.-Fbr., Lichtenhain
88 Alb. Schöler & Söhne, Sägewerk, Leibis
131 Schulleitung
50 Schwabe, Karl, Elektroinstallation
63 Schwarz, Gustav, Fleischerei
125 Siegmund, Oskar, Klempnermstr., Meura
83 Sonnenkinderheim, Meura
146 Sorge, J. J., chem. pharm. Präparate
82 **Stadtsparkasse Oberweißbach**
124 Trapp, Rud., chem. Lab., Licht.Str. 2
73 Verbrauchergenossenschaft Cursdorf eGmbH
136 Verbrauchsgenoss. eGmbH, Deesbach
68 Verbrauchergenossenschaft Meura eGmbH
6 Verbr.-Gen. Oberweißb. eGmbH, Rud.Str. 97
19 Verkehrsverein, Meura
66 Volgt, Hugo, Thermometerfbr., Cursdorf
33 Volksbank Rudolstadt GmbH
62 Wächter, Hans, R.-A. [N]
13 Wachsmuth, Rud., Bauklempn., Deesbach
95 Wagner, O., Hauptwachtmstr., Sonn.Str. 149
89 Walther, Alfred, Maurermstr.
117 Walther jr., Karl, Mineralwasserfbr., Sonnebergerstr. 77
75 Walther, Oskar, Vorsteher
139 Warwecke, Hermann, Buchhandlung
78 **Herwart Wiegand,** Glühlampenfabrik, Oberweißbach
22 Wilhelm jr., Ernst, Chirurg. Glaswarenfabr.
16 Wilhelm, Liebr., Glasinstr.-Fabr., Cursdorf.
3 Wilhelm & Co., Porzellanmalerei, Deesbach.
106 Witter, Alfred, Materialwr.
112 Zerrenner, Osk., Tabakwr., Lichtenhain

Oberweißburg b. St. Michael i. Lungau (Salzburg)

2 Michael Brandstätter
Sägewerk und Holzhandlung

5 Farnberger, Hans, Kaufmann
3 Forsthaus
5 Revierjägerhaus, Nr. 60

Ober Wernersdorf (Heuscheuer) [Sudetenland]

4 Gendarmerieposten
1 Landjahrlager
3 Scholz, Hugo, Sägewerk, Johnsdorf 9

Oberwesel (Rhein) [Rheinpr.]

216 Albrecht, A. Jos., Fuhrw., Mainzerstr.
213 Alt Söhne, J., Branntweinbrennerei
122 Becker Heinr. Kolonialwr., Weythgasse 1
186 Becker, Jos., Autos, Liebfrauenstr. 46
107 Becker jr., Jos., Schlosserei, Unterstr. 14
113 Becker, Nikl., Gasth. z. Lamm
161 Beres, Josef, Weinbau, Rathausstr.
173 Bürgermeister Damscheid
234 Bürgermeister Dellhofen
238 Bürgermeister Langscheid
137 Bürgermeister Niederburg
140 Bürgermeister Perscheid
235 Casper, Alfred, Gemeindeförster, Perscheid.
166 Castor, Ernst, Weingutsbes., Oberstr. 13.
166 Castor, Jul., Weinkomm., Oberstr. 13
194 Daubenspeck, Fritz, Weine, Haus Schönburg
152 D'Avis, Ernst, Autorepar.
230 D'Avis, Jos., Metzgerei, Koblenzerstr. 26.
176 Deutsche Jugendherberge, Koblenzerstr. 23
208 Engelsburg, Hotel-Restaur., Adam Engel
(236) Fachinger, Carlheinz, Autotransporte
236 Fachinger, Feo, Weine, Koblenzerstr. 25
129 Fachinger, Nikol., Weingutsbes., Mainzerstr. 5.
194 Fischer-Daubenspeck, Weingut, Haus Schönb.
210 Ernst Foerger KG, Tiefbaugesch.
174 Funke, Ellen, Jagdhaus Sonnblick
212 Gendarmerieposten
211 Gertum-Jansen, Gasthaus, Koblenzerstr. 1
244 Gewerkschaft „Rhein", Schiefergrube
164 Häbler, Dr., Arzt, Rathausstr. 1
130 Hammes, Herm., Manuf.-W., Liebfraunstr. 47
108 Hartel, Herm., Küferei
124 Hastenpflug, Jos., Gemischtwr., Langscheid
135 Henzen, Alex, Bahnhofsrestaurant
175 Hermann, Hein, Friseur, Liebfrauenstr. 35
149 Hermann, Wilh., Buchdruckerei, Liebfr.Str. 31
127 Hermann, Wilh. Jak., Fotos, Liebfrauenstr. 33a
169 Hertzner, Nik., Metzgerei, Liebfrauenstr. 44
195 Heß, Konrad, Frau, H. Sonnenhof, Damscheid
136 Höhn, Hans, Maschinen, Liebfrauenstr. 38
132 Höhn, Jak., Eisenhdlg., Liebfrauenstr. 43.
168 Höhn, Jakob Nik., Brennstoffe, Mainzerstr. 7c
178 Höhn, Joh., Kol.-Wr., Rosengasse 2
142 Hoffmann, Hugo, Hotel Pies, Rathausstr. 3
160 Hotel Deutsches Haus, Rathausstr. 2
227 Hotel Gertum, Rheinterrassen
142 Hotel Pies, H. Hoffmann, Rathausstr. 3
207 Hotel „Zum gold. Pfropfenzieher", Fey
193 Hotel zum Hunsrücken, Liebfrauenstr. 39
162 Jäckel, Karl, Elektro-Installateur, Kirchstr.
221 Jagdhaus Tanneck, Dr. Klages
214 Jagdhaus Waldfriede bei Oberwesel
205 Josten, J., Werkst.f.Innenausbau, Liebfr.Str. 52
231 Kahl, Anton, Bäckerei, Schaarplatz
209 Geschw. Kahl, Kolonialwr., Koblenzerstr.
220 Karbach, Jos., Buchdruckerei
150 Kirch, Dr. H. J., Ing., Kirchhausenerstr. 16
187 Kirchgässer, Jos., Kol.-Wr., Liebfrauenstr. 24.
125 Kneib, Jos., Friseur, Liebfrauenstr. 22a
143 Kneib, Josef, Metzgerei, Heumarkt 31
147 Kölzer, Ww. Jos., Kurzwaren, Liebfr.Str. 22
225 Krankenhaus St. Werner, Wernerstr. 4a
146 Kreissparkasse, Zweigstelle Oberwesel
148 Kronenburger, Willy, Weinbau, Liebfr. Str. 30
232 Landesbauamt Koblenz
185 Leydecker, Ant., Metzgerei, Simm.-Str. 23
171 Lorch, Dr., Apotheke, Rathausstr. 10
184 Liesenfeld, Dr., Arzt, Liebfrauenstr. 20
151 Mallmann, Hans, Ingenieur, Kirchstr. 1 K
138 Gebr. Meyer, Bauunternehmen
157 Metzger, Otto, Lebensm., Simmernerstr. 16
223 Monerjan, Peter, Vertr., Ochsenturm 2
179 Möller, Otto
167 Müller, Johs, Landw., Auf Wiesborn
229 NSDAP, Ortsgruppe Oberwesel
228 Dies., NSV.-Ortsgruppe
154 Oberweseler Volksbank, Liebfrauenstr. 23
191 Oberweseler Winzerver. eGmbH, Mainzerstr. 7a
144 Oerder, Christa, Kinderheim, Auf Wiesborn
196 v. Osteroth, Gutsbes., Schloß Schönburg.
224 v. Osteroth, Dr. Arthur, Gutsh. Schönberg
156 Pension Haus Bergeck, Köln.Turmstr. 1
172 Pfarramt, Kath., Oberwesel, Martinsberg.
204 Pfarramt, Kath., Perscheid.
219 Prümm, Eb., Veterinärrat, Oberstr. 13
192 Rathmer, Dr. Hugo, Zahnarzt, Rath.Str. 9
226 Reichsbahn, Güterabfertigung.
121 Reichspost, Postamt, Liebfrauenstr. 2
158 Rhinelander, Burg Schönburg
126 Rose, M.
159 Sandmann, A., Förster, Niederburg 59a
180 Sans, Paul, Rheinischer Hof, Unterstr.
177 Gebr. Schleis, Bauuntern., Koblenzerstr.
182 Gebr. Schmelzeisen, Gärtnerei, Liebfr.Str. 34
181 Schmidt, Hans, Wein, Unterstr. 14.
134 Schmidthüs-Oerder, Dr.H., Ärztin, Auf Wiesborn
222 Schnaas, Karl, Sprengstoffe, Markt 1
155 Schneider, Joh., Pension, Haus Sennerof
165 Schneider III, Nik., Weingut, Engeböll, Simmernerstr.
163 Sonnet, Hr., Metzger, Koblenzerstr. 13
247 Stadt- u. Amtsverwaltung
248 Dies., Stadtbürgermstr. Stock
206 Dies., Städtische Betriebswerke
225 Dies., Städt. Krankenhaus
215 Volkensfeld jr., Mart., Weine, Mainzerstr. 11
110 Volkensfeld, M., Weinhaus, Liebf.Str. 18
145 Volmari, Dr., Med.Rat, Auf Wiesborn
217 Voll, Jakob, Autovermiet., Mainzerstr. 15
217 Wagner, Dr. Aino, Zahnärztin, Kobl.Str.
141 Walther, Jos., Damscheid
189 Weiler, Fr. Wilh., Großhdlg., Mainzerstr. 15
183 Geschw. Weiler, Gastw., Liebfrauenstr. 45
123 Weiler, Heinr., Weinhdlg., Simmernerstr. 12
233 Weiler, Joh., Landesprod., Liebfrauenstr. 34a.
133 Weiler, Jos., Gasthaus, Liebfrauenstr. 40
240 Weiler, Wilh., Weinbau, Liebfrauenstr. 8
188 Weinert, Jakob, Baugeschäft, Mainzerstr. 9a
131 Weinhaus Weiler, Marktpl. 4
191 Winzerverein Oberwesel, eGmbH, Mainz.Str. 7
128 Ders., Weinausschank, Liebfrauenstr. 33
154 Zumbroich, Karl, Holzhdlg., Liebfrauenstr. 23.

Oberwiesenthal (Sachsen)

☛ *HaUw* = Hammerunterwiesenthal (Erzg.)
201 Amtsgericht.
249 Apotheke, Adler-, Hermann Kiphuth
267 Auert, Hermann, Gastwirt
274 Aumann, Heinz, Drogen, Annab.Str. 224
280 Bergner, Friedr., Kfm., Böhmisch-Hammer, KarlsbaderStr.
280 Bergner, Wilhelm, Kfm., Böhmisch-Hammer, KarlsbaderStr.
217 Blach, Paul, Baugesch., Bergstr.
313 Braugenossenschaft zu Oberwiesenthal
317 Brockert, Alban, Dachdeckerei.
276 Bürgermeisteramt Gottesgab
321 Burkert, Hugo, Leder, Unterwiesenthal 22
319 Bulling, A., Lederhandschfbr., Annab.Str. 10
262 Dotzauer, Emil, Am Fremdensteig
323 Dotzauer, O., Strumpffbr., Hammerunterwiesenthal
370 Elektrizitätswerk, Büro
371 Dasselbe, Betriebsst. Unterwiesenthal
235 Elektrizitätswerk Weipert, H.-Unterwiesenthal
327 Enderlein, Carl M., Sägewerk, Hammerunterwiesenthal 4
(327) Enderlein, Erwin, Schuhwr., Stadtteil 9
236 Enderlein, Fritz, Bäckermstr., Annab.-Str. 3.
239 Engelstädter, Frdr., Gastw., *HaUw* 59
228 Engelstädter, Fr., Fleischwr., Hammerunterwiesenthal
277 Engelstädter jr., K., Sägewerk
202 Engelstädter, Max, Fuhrw., Annab.Str. 52
360 Engelstädter, Max, Obererzgebirgische Strick- u. Wirkwaren-Fabrik, Oberwiesenthal/Erzgeb.
(280) Estel, Alfr., Kfm., Hammerunterwiesenthal
212 Faßmann, Fritz, Spedition, Oberwiesenthal, Bahnhofstraße
377 Faßmann, F., Fuhrgesch., Unterwiesenthal, AnnabergerStr. 30
215 Fichtelberg-Schwebebahn
222 Forstamt Oberwiesenthal.
353 Försterei Oberwiesenthal
232 Forstwartei Unterwiesenthal
300 Forstwartei Tellerhäuser
213 Forstwartei Kretscham-Rothensehma
332 Franck, Karl, Kurzwr., Böhmisch-Wiesenthal
286 Fremdenhof Oppl, Gottesgab Nr. 153
218 Fremdenhof Kaffee König, Brauhausstr. 179
391 Frey, Friedr., Sattlerei, Bergstr. 170
329 Friedrich, Richard, Bäckerei
338 Fritzsch, Bruno, Feinkost.
252 Fröhner, Aug., Fleischermstr., Annabergerstr
344 Fuß, Karl, Privatpension
296 Gasth. Erzgebirgsstübl, Gottesgab
294 Gasth. Höhenluft, Gottesgab
298 Gasth. z. Tiroler, Gottesgab
242 Gaststt. „Stadt Leipzig", Annabergerstr. 16
230 Gemeindeverw., Hammerunterwiesenthal
284 Gemeindeverwaltung Tellerhäuser
394 Gend.-Posten Böhmisch-Hammer
293 Gend.-Posten Gottesgab
394 Gend.-Posten Böhmisch-Wiesenthal
288 Gend.-Posten Oberwiesenthal
281 Germania-Drogerie, E. Wendler, Markt 22
352 Göbel, Emil, Buchdrucker
248 Grasersche Buchhdlg., H. König, Karlsb.Str 138
342 Gropp, Fritz, Glaserei, Böhmischestr. 95
308 Gropp, Herm., Glaserei, Annabergerstr. 8
208 Gruner & Co., Eisengießerei.
280 Hartsteinwerke Steinberg GmbH, *HaUw* OberwiesenthalerStr. 21
247 Harzer, J., Galanteriewr., Karlsb.Str. 139
203 Harzer, Paul, Kaufhaus, Markt
256 Haubenreißer, R., Bücherrev., Unterwiesenthal 70
284 Haus Annemarie, Else Eckart, Büttnerweg 191
389 Heber, Rudolf, Buchverleger
257 Heidrich, Guido, Schmiederei, Karlsb.Str. 148
357 Heinrich, Alois, Lederhandscherz., Karlsbader Straße 123
233 Herberger jr., C., Kartonfbr., Karlsb.Str. 150
341 Hertelt, Alfr., Malerm., Annabergerstr. 8
283 Hicke, Wenzl, Hotel, Gottesgab
264 Höll, Adolf, Obst, AnnabergerStr. 12
231 Höll, Max, Friseur, KarlsbaderStr. 139
368 Hofmann, Ernst, Klempn., Unterwiesenthal.
333 Hotel Sachsenbaude
263 Hotel Deutscher Kaiser
331 Hotel Dotzauers Gasthaus, Albin Reinwarth.
390 Hotel Fichtelberghaus a. d. Fichtelberg
302 Hotel, Gasth. Bergschlößchen, H. Langer
326 Hotel, Gasth. Einigkeit, P. Kaufmann
375 Hotel-Gasth. Lauxmühle, Böhm.-Hammer
268 Hotel, Gasth. Rotes Haus, *HaUw*
376 Hotel, Gasth. zur Krone, Fritz Aurich
366 Hotel, Gasth. Schwarzes Roß, M. Gruner
(359) Hotel, Gasthof Tellerhäuser, O. Schneider
320 Hotel Neues Haus, G. Lehmann's Erben
266 Hotel-Pension Zum Eschenhof
271 Hotel Rathaus, Louis Schwarz
243 Hotel Schmidt, Böhmisch-Wiesenthal
260 340 Hotel „Sporthotel", Bewirtschaftung Hotel Chemnitzer Hof, Chemnitz
270 Hotel Stadt Karlsbad, Otto Karst
407 Hotel „Waldschlößl", Zentralheizung, fließend Warm- und Kaltwasser, Post: Stolzenhain üb. Weipert (Sudetenland)
253 Hunger, Dr. Karl, Arzt, *Uw* Annab.Str. 52
273 Illing jun., Albert, Fuhrhalter
225 Jäger, Dr., Arzt, KarlsbaderStr.
269 Kaden, Walter, Photogesch., Karlsbaderstr. 141
325 Kalkwerk, Staatl., Hammerunterwiesenthal
251 Kampf jr., J., Baugesch., Langestr. 83
259 Kaufmann, Bruno, Bücherrev., Südstr. 57B
380 Keilberg-Hotel-Erzgebirge
351 Kinderheim der Stadt Dresden
383 Kleine, Else, Vierenstr.
357 Knospe, Hans, Photohaus, Vierenstraße
238 König, Gerh., Schlosser, Breite Gasse 108
378 Kolitsch, Hans, Böhmisch-Wiesenthal 2
282 Kondit. Schlebeck, Gottesgab, Hitlerstr. 22
229 Kreisheim des XIV. Turnkreises DT.
301 Krüger, Helmuth, Bürgermstr., Bergstr.
254 Kunz, Anton, Archit., E.-Riedel-Str. 120 L
315 Kunze, Max, Kantor, Bahnhofstr. 216
261 Kunzmann, Hermann, Fremdenpension
240 Langer jr., J., Holzhdlg., *HaUw*
318 Langer, O., Handschuhfbr., Unterwiesenthal 40
363 Lazareth, F., Photo., Gottesgab, Markt 163
365 Leipziger Ski-Hütte e. V.
337 Leonhard, Erich, Bekleidung, Karlsb.Str.
343 Leonhardt, G., Schornsteinfeg., Böhm.Str. 33
203 Lichtspielhaus Harzer, Marktplatz
204 Lippold, Hermann, Klempnerei
214 Lorenz, Armin, Fleischer, Karlsbaderstr. 137.
278 Lorenz, Willi, Fleischermstr., Karlsb.Str. 142
387 Mayer-Realistic-Baude, Gottesgab
237 Melzer, Rudolf, Dr., Riedelstr.
310 Meyer jr., Oskar, Kunstseidenspulerei.
314 Morgenstern, O., Markt 210
324 Müller, C. A., Saitenfbr., Unterwiesenthal
334 C. Müller & Sohn, Zigarrenfbr., Annab.Str. 2
354 Müller, F., Sägewerk, *HaUw*
339 Müller, Max, Fuhrgesch., Annabergerstr. 87
345 Müller, Oskar, Zechenstr. 75
265 Müller, Richard, Rb.-Sekr., Mühlenstr. 82b
397 Müller, R., Lehr., Hammerunterwiesenthal 15C
285 Naumann, Bruno, Bäckerei, Annab.Str. 16
392 NSDAP., Böhm.-Wiesenthal, Keilb.Str. 156
213 Oehmchen, Walter, Lederhandschuhfbr.
309 Ortskrankenkasse, Allgemeine
348 Pässler, Grete, „Haus ohne Sorge", Bergstr.
336 Pantzer, Mathilde, Hebamme, Bergstr. 152
373 Pension M. Schuffenhauer, Mühlenstr. 131
209 Petzschke, Walter, Autoreparatur-Werkstatt
227 Pfarramt, Hammerunterwiesenthal
210 Pfarramt Oberwiesenthal, Bahnhofstr. 217
223 Photohaus Helios, Isolde Bax
381 Piltz jr., Robert, Fuhrw., Karlsb.Str. 140
305 Post-Sportverein Chemnitz e.V., Skihütte
328 Purkart, Franz, Mietauto, Böhm.-Wiesenthal
220 Reichsbahn-Güterabfertigung
221 Dies., Bahnhof Hammerunterwiesenthal
246 Reichspost, Postamt
398 Dies., Poststelle Gottesgab
349 Dies., Postst. Hammerunterwiesenthal
372 Dies., Postst. Stolzenhain Sudetenl.
359 Dies., Poststelle Tellerhäuser
280 Richter & Co, Sandwerke, *HaUw*
280 Richter, K., Gastw., *HaUw* Oberwies.Str. 21
346 Richter, W., Berufs-Skilehrer, Keilb.Str. 81 A
350 Rotes Vorwerk, Fremdenhof
226 Rühle, Gästeheim, Tellerhäuser Nr. 31
245 Rümmler & Co, Baubeschläge
367 Salzmanns Sport-Wäsche- u. Konfektionshaus
255 Sandner, F. J., Lebensmittel, Karlsb.Str. 145
224 Sauerstein, Josef, Bäckerei, Marktplatz
358 Schaarschuh, Fritz, Schuhwr., Annab.Str. 20
347 Schaarschuh, Hugo, Möbel, Schmiedeg. 193
206 Schädlich, H., Waldhs. am Schönjungferngr.
295 Schlebeck, A., Gemischtwr., Henleinstr. 100
244 Schmiedel, B., Fuhrgesch., *HaUw* Neud.Str. 36
356 Schreiter, Rich., Kartonagenfabrik.
364 Schubert, H., Fuhrwerksbes., Unterwiesenthal
234 Schubert, Karl, Glaserei, Georg-Pilz-Weg 118e
275 Schuffenhauer, Carl, Bäckerei, Karlsb.-Str.
362 Seifert & Bärthel, Eisengießerei, Böhm.-Wiesenthal
330 Simon, Karl, Konditorei, Markt 207.
289 Skischule Willi Roscher, Gottesgab 26
396 Sporth. Th. Reinwarth, Gottesgab, Oberwth.-Straße 159
391 Skikurs-Zentrale, Bergstr. 170
258 Sonnenhaus, Erholungsheim, Gustav Richter

Sport-Hotel
Kurort Oberwiesenthal/Erzgebirge
Ganzjährig geöffnet
Fernsprecher 260 und 340

374 Sporthotel Grünes Haus, Gottesgab 46
303 Sprungschanze i. Schönjungferngrund
250 200 Stadtverwaltung Oberwiesenthal und Stadtbank und Sparkasse Oberwiesenthal
287 Sühnel, Rich., Dentist, Schulstr. 203/4
306 Viehweger, Carl, Bürgermstr., Karlsb.Str. B 6 b
335 Vogel, Fritz, Berufsschulleiter, Nr. 45
355 Wagler, Paul, Fleischgeschäft, *Uw* 53
361 Walther, Rud., Kol.-W., Kl.Marktgasse 94
386 Wehrmacht, Reservelazarett Kreisheim
322 Dies., Skihütte der Luftwaffe
312 Wetterdienst Observatorium Fichtelberg
307 Zierold, Max, Stellm. u. Skifabrikation
216 Zirnstein, Paul, Druckerei, Bergstr. 172

Ober Wölbling (Niederdonau)

1 Bartolschitz, Dr. Wilh., Arzt
8 **Josef Bauer** Fuhrunternehmen Hausheim
5 Fraunbaum, Katharina, Wirtschaft Unt.Wölblg.
7 Gemeindeamt Ambach
8 Gemeindeamt Hausheim
9 Gemeindeamt Ober-Wölbling, 60
10 Gendarmerieposten
11 Gerhart, Ernst, Mühle, 50
4 Hießberger, Jos., Landwirt, Unt.-Wölbling 1
3 Kaiblinger, Karl, Gastwirt, Nr. 3
2 Mayer, Jos., Kaufmann
12 Pfeffer, Edmund, Fleischerei
6 Wolfsberger, Hans, Transporte, 35

Ober Wölsdorf (Riesengeb.) [Sudetenland]

4 Gebrüder Herles, Metallwrfbr.
1 Posner, Josef, Gastwirt

Ober Wölz (Steiermark)

2 Amtsgericht Oberwölz
19 Fast, Anton, Sparkassendir., Nr. 8
8 Gemeindeamt Umgebung Oberwölz
1 Gendarmeriestation Oberwölz
15 Graggober, Hans, Gasthof
12 Gröger, Dr. Otto, Arzt
14 Halter-Koch, Franz, Kaufhaus
5 Hauk, Alois u. Hch. Buchbauer, Lasttransp.
5 Hauk, Maria, Gerberei
16 Marinschek, Leonhard, Gasthof
9 Hotel Sabin
7 Sparkasse d. Stadt Murau, Zweigst. Oberw.
3 Stadtgemeindeamt
4 Stadtpfarramt
13 Unterberger, Gustav, Kaufmann
10 Wieser, Fritz, Kaufhaus
6 Wohleser, Josef, Gasthof

Ober Zeiring (Stelermark)

4 Amtsgericht Oberzeiring
9 Gemeindesparkasse Oberzeiring
2 Gendarmeristation Oberzeiring
5 Hofer, Dr. Hans, Bezirkstierarzt
8 **Marktgemeindeamt Ober Zeiring**
1 Neuper, Alfr., Dipl.-Landw., Unterzeiring
7 Neupersches Elektrizitätswerk Unterzeiring
11 NSDAP., NSV.-Mutter- u. -Kind-Heim
10 Piber, Johann, Kaufmann
3 Pinter, Dr. Alois, Distriktsarzt
6 Wernisch, Lorenz, Fuhrw., Unterzeiring

Oberzell (Kr. Schlüchtern) [Hessen]

07 Bürgermeisteramt.
23 Darlehnskassenverein
24 Eichholz, M., Maler
05 Fehl, Wilhelm, Fuhrunternehmer
01 Försterei (Revier-), Oberzell
09 Försterei (Revier-), Ziegelhütte
21 Führes, K., Baugeschäft
02 Lins jr., Adam, Maschinen, Ziegelhütte
26 Lins, Joh., Sägewerk
27 Löffert, Klaus, Holzbearbeitungswerkstatt
06 Müller, Hans, Pension
25 Reichsarbeitsdienst, Abt. 1/242
20 Reichspost, Postagentur
08 Riebel, Kurt, Bäckerei

Obing (Bayern)

24 Amperwerke Elektrizitäts-Akt.-Ges.
22 Bayer. Warenvermittl. ldw. Genossensch. AG
36 Binstadt, Dr. Hermann, Arzt, Haim.Str. 41
13 Blank, Gg., Spediteur, Getreide.
20 Ecker, Leonhard, Immobilien, Hs. 23
21 Edtbauer, Ludwig, Schneidermstr.
51 Fichtl, Max
25 Förg, Donat, Maschinenhandlung, Hauptstr
17 Freilinger, Karl, Autowerkst.
34 Gemeinderat, Haus-Nr. 26
5 Gendarmeriestation Obing.
4 Graßl, Sebastian, Fuhruntern., Hauptstr. 5½
16 Gutsverwaltung Frabertsham
48 Hainz, Josef, Zimmerm., Rumersham
38 Hierl, Michael, Weißbierbrauerei, Hs. 21
27 Karr, Josef, Bauunternehmung, Bahnhofstr.
30 Kreissparkasse Trostberg
8 Kufner, Karl, Gastwirt.
10 Landw. Lagerhaus, Ludw. Hilz, Bahnhofstr.
11 Laurentius, St., Apotheke
15 Leißl, Jakob, Lebensm., Hauptstr. 5½
26 Limmer, Ludw., Malermstr., Nr. 12¼
32 Meggle, Jos. Ant., Molkerei
14 Moser, Dr. Karl, Arzt.
1 Müllner, Dr., Zahnarzt, Haus 34
47 Pinsl, Max, Holzhdlg.
9 Pinsl, Mich., Sägewerk, Haus Nr. 3¼
3 Ramsauer, Benj., Kunstmühle, Nr. 25
38 Randlinger, Jos., Schmiedemstr., Altenm.Str. 3
12 Reichsbahn, Güterabfertigung
44 Reichspost
28 Reiter, Frz., Gastwirt, Frabertsham, Hs. 50
6 Reiter, Jos., Gasthof z. Post, Haus-Nr. 3
7 Reitberger, Ludwig, Tonwr., Haus 15
37 Schwarz, Alfons, Dentist, SeeonerStr. 46
40 Sigireithmayr, Seb., Reparaturwerkst.
18 Spar- u. Darlehenskasse eGmuH, Hs. 44
50 Stephan, Alois, Metzg., Frabertsham
35 Straßenmeister d. Str.-Amtes Traunstein
29 Tepaß, Carl, Elektromstr.
2 Werkmeister, Hans, Buchdruckerei.
23 Wurmanstätter, Jos., Bauer, Pfaffing, Hs. 92
19 Zimmermann, Jos., Schlosser, Nr. 41¼

Oblas (Niederdonau)

9 **Karl Adamek jun.**
Herstellung von Gurkenkonserven
5 Bauer, Franz, Gastwirt, Neu-Schallersdorf 60
1 Herzig, Rob., Kunstmühle, Erocklee-Znaim
11 Malek, Ludwig, Warenhaus
4 Müller, Jos., Kunstmühle, Znaim-Pumlitz
2 Schmid & Neuwirth, Gurk.-Einlegerei
10 Schmidl, Alois, Fleischerei, 2
6 Südmährische Gemüseverwertung-Genossenschaft reg.Gen.mbH

Obornik siehe Obernick

Obragrund (Kr. Jarotschin) [Wartheland]

2 Amtsbezirk, Markt 5
5 Bürgermeisterei Finkenbusch
7 Bürgermeisterei Niederdorf
9 Dampfmühle Obragrund
3 Dominium Rakschütz, H. Gaertner
23 Gauerziehungsheim Neu-Zerkheim
6 Gendarmerieposten, Ring 5
18 Hauer, Heinr., Lobenau
8 Kleimeier, A., Konsum u. Bürgermstr.-Amt
4 Ortsgruppenleitung, Lobenau 13
1 Prohl, Leop., Landw., Schalkau
20 Quast, Max, Ortsvorsteher, Glücksburg 12
11 Reichsarbeitsdienst weibl. Jug. 10/264, Lobenau
22 Reichsbahn, Bahnhof Glücksburg
19 R. u. W. Seeler, Landw., Markt 65

Obritzberg (Niederdonau)

2 Gemeinde Obritzberg
10 Guminski, Hugo, Tierarzt
1 Müllner, Josef, Gastwirt
4 Neuhauser, Franz, Sägewerk, Eitzendorf, 12
3 Wellert, Jul., Kaufmann

Obryte (Bez. Zichenau) [Ostpreußen]

4 Gemeindeamt
2 Gendarmerieposten
1 Reichsfinanzverwaltung

Obsteig (Tirol)

1 Ortsgruppenleitung

Ochelhermsdorf (Niederschlesien)

29 Bohr, Albert, Baumschulen
28 Bothe, Baugeschäft
34 Bürgermeister Droseheydau
25 Gasthof z. Eisenbahn, Alma Hosenfelder, Nr 107
26 Hain, G., Autoreparaturen, Nr. 6
21 Hosenfelder, Paul, Gasthof, Dorfstr. 41
22 Mahrle, Erich, Kohlen
33 Rau, Rich., Landw., Droscheydau
23 Rittergut Ochelhermsdorf, Forsthaus
32 Schulz, Wilh., Badeanst., Gregormühle
24 Teige, Bürgermstr., Nr. 4b

Ocholt (Oldenburg)

42 Bölts, Diedr., Wirtschaft, Godensholt
24 Brünjes, Gerh., Landwirt
36 Bruns, Gerh., Autovermietung
16 Bruns, H., Gastw., Hauwieker Krug
58 Bruns, Joh., Landw., Godensholt
19 Bruns, W., Futtermittel
15 Bunge, Fritz, Gastw., Ocholter Hof
56 Busse, Gust., Schlachtermstr.
75 Cordes, Bernh., Tischlermeister
39 Dierks, Fritz, Malermeister
14 Dirks, M. C., Bahnhofswirt
46 Gebr. Droste, Viehhdlg., Godensholt
17 Ernst, Hermann, Viehhdlg.
18 Gendarmeriestandort Ocholt
37 Grimm Joh., Schmiedemstr.
38 Hemmieoltmanns, Gerh., Hauwiek
44 Hettenhausen, Karl, Gartenbaubetr.
41 Hobbie, Bernh., Bauer, Hauwiek
27 Hobbie, Gregor, Gastwirtschaft
45 Hobbies Gasthof, Inh. Anton Lehmann
26 Hohenstein, E., Baugeschäft.
23 Krom Reemt, Kaufmann
12 Kruse, Georg, Baugeschäft
25 Landw. Zentralgenossenschaft eGmbH
43 Meiners, Fritz, Lehrer
22 Meiners, Herm., Landwirt, Hauwiek.
49 Prahm, Heye, Baggermstr., Mühlenstr. 167
70 Reichsbahn, Bahnhof
08 Dieselbe, Bahnhof Godensholt
20 Reichspost
65 Renken, Bernh., Bauer
47 Renken, Johann, Vertreter
28 Rüther, Fr. W., Gastwirtschaft Schützenhof
35 Rüther, Joh., Installation
40 Schweneker, Willy, Viehhandlung
09 v. Seggern, Heinz, GodensholterStr.
31 Stamer, H., Schuhwaren
55 Stindt, Heinrich, Godenholt
34 Strenge, Gebh., Torfindustrie, Ocholt
21 Stumper, Fr., Bäckerei.
33 Takenberg, Fritz, Hengsthalter
29 Überlandzentrale Wiesmoor.

Ochsenfurt (Bayern)

341 Ahlbach, Josef, Kreisfachberater
239 Aldinger, Maria, Ww.
218 Amtsgericht.
309 Gebr. Andreae, Kunstmühle, Tückelhausen
291 Angly, Joh., Sägewerk, Gossmannsdorf.
225 Ankerbräu Ochsenfurt, D. Oechsner
330 Apotheke, Rudolf Speth
259 Aurich, Josef, Därme, Häute und Felle, Ochsenfurt, Roßmühlgasse
268 Bauleitung, Staatl., Kleinochsenfurt
285 Bayrische Vereinsbank
207 Bayr. Warenvermittlung landw. Gen. AG.
248 Belschner, Ed., Schlossermstr.
410 Berufsschule Ochsenfurt
256 Böck, Simon, Bankgeschäft, Hauptstr. 450
208 Brauerei Heil Tückelhausen (Mainfranken)
300 Brenner, Wilhelm, Kol.-W.
360 Brümmer, Dr. Hans, Arzt.
245 Bürgermeister der Stadt Ochsenfurt (Mainfranken)
257 Fritz Dehner & Co, Kol.W., Marktb.Str. 480
344 Demant, Rudolf, Installationsgesch.
393 Döblinger, Hans, Metzgerei
236 Eberlein, Karl, Glaserei.
319 Ehrler, Edmund, Kunstmühle, Kornetsmühle
333 Emmerich, Franz, Schuhwaren
384 Evang. luther. Pfarrhaus
429 Fahrbereitschaftsleiter b. Landrat
213 Finanzamt.
317 Flury, Leonh., Obermstr., Glaserei
209 Fränk. Überlandwerk AG, Erlach
240 Fritz & Rappert Nf., Buchdruckerei
398 Gasthof Bären
436 Gasthof zum Kaiser
301 Gasthof Krone, Mich. Grünsfelder
363 Gasthof Lamm, J. Schreck, Kleinochsenfurt
308 Gasthof Schwan, E. Döppler, Hohestadt
348 Gasthof Schwan, F. Schwarzmeier
359 Gasthof Sonne, Josef Geßner
324 Gasthof Sonne, Joh. Ostertag, Hohestadt
263 Ganck, Baptist, Gärtnerei.
356 Gehling, Hans, Baugesch., Gossmannsdorf
235 Gehring, Ww. Bertha, Brauereibes.
214 Gehring, Ww., Georg, Weinkelterei
378 Gehring jr., Georg, Weine
414 Gehring, Karl, Brauereibes.
389 Geiling, Ludwig, Lebensmittel
298 Gemeindeverwaltung Darstadt
288 Gemeindeverwaltung Erlach
396 Gemeindeverwaltung Frickenhausen
418 Gemeindeverwaltung Goßmannsdorf
409 Gemeindeverwaltung Hopferstadt
295 Gemeindeverwaltung Tückelhausen
200 Gemeindeverwaltung Zeubelried
272 Gendarmerieposten
339 Geßner, Gregor, Bäckerei, Tückelhausen.
336 Gesundheitsamt, Staatl.
352 Graf, Philipp, Kartoffelhdl.
281 Greb, Burkard, Baumschulen
227 Gresser, Ferd., Bankgesch.
246 Gresser, M. & G., Steinwerk
277 Dieselben, Frickhausen
406 Grieb, Gustav, Erbhofbauer, „Kaltenhof"
243 Grünsfelder, Fr., Schiffer
335 Grünsfelder, Heinrich, Steuermann
438 Gumrum, J., Stadtinspektor
224 Gutsverwaltung, Tückelhausen.
427 Härtlein, Molkerei
228 Hahn, August, Schloßgut Darstadt
399 Halbmann, Karl, Bäckerei
247 Hammer, Michael, Getreidehdlg.
273 Hanika, Andreas, Kohlenlager
230 Hanika, Jos., Baumaterialien
260 Hanika, jr., Josef, Baugeschäft
312 Hanika, Michael, Baugeschäft.
202 Heeresverpflegungs-Hauptamt, Zweigst.
338 Heil, Gustav, Brauereibes., Tückelhausen
208 Heil, G. & S., Karthäuser-Bräu, Tückelhausen
412 Heilmann & Littmann, BauAG, Goßmannsdorf
275 Heim, Karl, Kunststeine, Gossmannsdorf
219 Hennermann, Hans, Sägewerk, Holz- und Kohlenhandlung, Ochsenfurt
289 Hölldobler, Dr. Karl, Arzt
255 Hofmann, Adam, Dampfwäscherei
435 Hofmann, Anton, Dentist
229 Hofmann, Jakob, Herrenartikel
267 Hohe, Johann, Verwaltungsinspektor
322 Hotel Rose, Valentin Brönner
220 Hotel Schnecke, Babette Rasp
400 Hüfner, Carl, Manufakturwr.
270 Hummel, Heinrich, Malermstr.
307 Huttner, Georg, Buchhdlg.
408 Kathol. Pfarramt
283 Kinkele, Karl, Maschinenbauanstalt.
253 Klein, Hans, Autotransp., Erlach
394 Adam u. Hans Kleinschrod, Seifenfbr.
353 Kleinschrod, Anton. Kol.-W.
370 Kleinschrot, Karl, Schreinermeister
221 Klosterbrauerei Ochsenfurt, Hans u. Karl Gehring. P Nürnberg 7837
377 F. u. H. Kohlenberger, Zimmerei
346 Korb, Georg, Textilwaren
327 Kraemer, Dr. Franz, R.A.
315 Kraemer, Lorenz, Bau-, Stein- und Holzindustrie
226 Kreiskrankenhaus
232 Kreissparkasse
428 Krügel, Wilhelm, Wirtschaftsberater
323 Kuch, Fritz, Handelsvertreter
275 Kunststein-Materialwerk, Goßmannsdorf
383 Kurz, Eug., Konditorei
371 Landrat
417 Derselbe, Ernährungsamt
305 Lanig, Sebastian, Metzgerei
379 Leuze, Alfred, Photohaus
395 Lichtinger, Josef, Bahnspediteur
361 Lörner, J. Adam, Fahrräder, Gossmannsdorf
439 Luftschutzheizung
321 Lurz, Hans, Kunstmühle, Tückelhausen.
222 Lutz, Burk., Autovermietung
286 Lutz, Lorenz, Sandbaggerei
276 Mainfährer, Maintor, Frickenhausen
241 Mayer, Stefan, Malermstr.
385 Meckel, Anton, Bauer, Hohestadt
328 Mehler, Andreas, Schreinerei
397 Meintzinger, P. O., Weingut, Frickenhausen
223 Meintzinger, Phil., Weingut, Frickenhausen.
314 Mühling, Gustav, Bankgesch.
350 Müller, Georg, Samen
351 Münch, Andreas, Metzgerei.
326 Nestler, Adam, Kalkwerk
233 Nestler, Stefan, Steinbruchbesitzer
313 Notariat Ochsenfurt-Marktbreit-Aub
264 NSDAP, Kreisleitung
371 Dieselbe, NS-Frauenschaft, Amt f. Beamte
396 Dieselbe, Amt f. Erzieher
354 Dieselbe, Kreisrechtsamt
302 Dieselbe, Kreisamtsl. d. NSV
266 Dieselbe, NSKOV
419 Dieselbe, Deutsche Arbeitsfront
343 Nunn, Alfred, Versich.
225 Oechsner, Dietrich, Brauereibes.
231 Oechsner, Jos., Mehl
216 Oechsner, Martin, Holzhdg.
254 Ortskrankenkasse, Allgemeine.
250 Fr. Ott & Co., Hobelfabrik, Spez.: Hobelbänke, Holzwerkzeuge, Krauthobel
265 Paul, Walter, Holzhandlung
249 Peter, Wilhelm, Kreis-Kassierer, Wohnung
304 Plattner, M., Kalkwerk, Goßmannsdorf
290 Pregitzer, Otto, Metzgerei
347 Rahm, Eduard, Chabesofbr.
294 Rau, Jacob, Gummi- u. Lederwrfbr.
203 Reichsbahn, Bahnhof u. Güterabftg.
252 Reichsbanknebenstelle
280 Reichspost, Postamt
320 Dieselbe, Telegraphendienst
437 Reichsstelle f. Getreide
234 Richter, Wilhelm, Rechtsanwalt.
402 Ruckert, Mathilde, Hebamme
405 Rülzel, Jakob, Autorepar.
310 Ruhl & Hanika, Eisenhdlg.
297 Sack, Dr. Wilh., Arzt
217 Sanitätskolonne, Freiwillige
318 Scherbel, Hans, Metzgerei.
329 Scherg, Dr. Hans, Oberveterinärrat
354 Scheuring, Dr. Bonifaz, R.-A.
392 Schleißinger, Adolf, Lebensmittel
303 Schmitt, Anton, Eisenhdl.
206 Schmitt, Jos. Theo, Buchdruckerei
334 Schmitt, Michael, Bäckerei
262 Schneider, Emil, Autovermietung u. Repar.
237 Schneider, Oskar, Holz- u. Kohlenhdlg.
244 Schubert, Karl, Landesprodukte
357 Schuster, Dr. Fritz, Tückelhausen
331 Schwarz, Karl, Wasenmeisterei u. Fuhrgesch.
381 Seßner, Wilhelm, Ing.
293 Seuberth, Ferd., Metzgermstr., Erlach.
242 Sieber, Wolfgang, Plattenfachgesch.
269 Spannagel, Dr. Erwin, Zahnarzt
395 Spenkuch's, Söhne, Natursteinwerk
382 Spies, Andreas, Butterhdl.
349 Stadtmüller, Carl, Weinkellerei.
245 Stadtverwaltung, Rathaus u. Polizeiwache
210 Stöhr, Josef, Kunstmühle, Hohestadt.
404 Straßenmeisterstelle
407 Süddtsch. Zucker-Aktien-Gesellschaft
345 Technische Nothilfe
238 Thurner, Albert, elektr. Installation
271 Troll, Andreas, Bauer, Erlach
215 Überlandwerk Schäftersheim
204 Ulrich, B., Getreidehdlg.
284 Veth, Alois, Metzgerei
292 Vogel, Franz, Installationen.
325 Vogel, Ludw., Autovermietung u. Reparat.
380 Wagner, Karl, Steingutwr.
306 Walter, Valentin, Schäferei, Frickenhausen
401 Weihnacht, Karl, Metzgerei, Goßmannsdorf
416 Werksteinlager d. Rab. Bar., Eisenach
251 Windenfabrik Ochsenfurt G. m. b. H.
205 Winzig, Anton, Schafhalter
261 Wirsching, Dr. Hans, Tierarzt.
332 Wohlfart, Therese, Hebamme
274 Zehnter, Georg, Hammerwerk
391 v. Zobel, Hans, Frhr., Schloß Darstadt

Ochsenhausen (Wrttb.)

308 Allgem. Ortskrankenkasse, MemmingerStr. 24
206 Apotheke, Kloster-, Wilhelm Sartorius
241 Appenzeller, Rud., Gemischtwaren.
209 Astro-Kraftfutterwerk u. Malzkaffee B. Christ
211 Aufbaulehrgang (Staatl.)
368 Barth, Erasmus
357 Baur, Alois, mech. Werkstätte.
358 Bendel, Hans, Baugeschäft.
304 Bendel, Lorenz, z. Rössle, Steinhausen
306 Besserer, Jos., Kfm., Steinhausen
285 Betz, Alfred, Versich.
216 Bezirksnotariat I, Ochsenhausen
375 Bezirksnotariat II, Ochsenhausen.
237 Biechele, Alois, Grünweiler 23
215 Biechele, Karl, Versteigerer
282 Gebr., Bilger, Molkerei, Mittelbuch
235 Birkhofer, Georg, Metzgerei
203 Böckh, Karl, Brauerei z. Adler, Schloßstr.
355 Brandhofer, Dr., Arzt, Bahnhofstr. 9
232 Bühler, Hch., Metzgerei, MemmingerStr 4.
255 Christ, Alfons, Forellenzucht
209 Christ, Benedikt, Kraftfutterwerk und Malzkaffee, Ochsenhausen
291 Deininger, Andr., Bürgermstr., Poststr. 9
286 Dengler, Max, Maurermstr., Eichbühl
392 Dreyer, z. Adler, Hürbel
389 Dreyer, H., z. Adler, Reinstetten
222 Edel, Gustav, zum Bohrturm.
234 Eh, Aug., Verwalter, Bezirk III
229 Elektrizitätswerk Ochsenhausen, GmbH
239 Gebr. Engelhardt, Metallgießerei, Hürbel
296 Engelhardt, Josef, Ferntransporte
202 Ernst, Karl, Getreide
368 Ernst & Barth, Milchverarbeitungswerk „Ramechgau", Ochsenhausen
208 Ertl, Raim., Omnisbusunt., Poststr. 17
372 Förg, Konstantin, Maurermeister.
236 Forstamt
245 Fricker, Franz, Kolonialwaren.
369 Friedrichsohn, Christian, Mech. Werkstätte
365 Gaißmaier, Karl, Lebensm., Landgasse 18
207 Gaststt. Adler, Inh. Otto Kuhn
225 Gaststt. Bahnhotel, J. Seitz
223 Gaststt. Hirsch, Max Ströbele
247 Gaststt. Post, Inh. Alb. Grad
224 Geiß, Moritz, Sägewerk, Hürbel
381 Gemeindeverwaltung Erlenmoos
313 Gemeindeverwaltung Gutenzell
394 Gemeindeverwaltung Hürbel
283 Gemeindeverwaltung Mittelbuch
251 Gemeindeverwaltung Ochsenhausen (Wrttb.)
386 Gemeindeverwaltung Reimstetten
314 Gemeindeverwaltung Rottum
305 Gemeindeverwaltung Steinhausen
212 Gendarmerie
301 Gendarmerie Reinstetten
204 Gengenbach, Karl, Baugeschäft, NeueStr. 10
373 Genossenschaftsmühle eGmbH
398 Gräfl. zu Törring'sches Rentamt, Gutenzell
391 Gräser, Alfons, Baugesch., Hürbel
288 Hagel, Mathilde, Reinstetten, Bhfstr. 33
300 Hammerwerk Gutenzell, Köllner, Gutenzell
294 Hartmann, Peter, Brutanstalt, Ringschnait
289 Henseler, Martin, Install., Schloßstr. 34
363 Hugo Heß Gerberei, Poststraße 15
266 Hopp, Benedikt, Kreisbauernf., Burghalde 7
295 Huchler, Josef, Fuhrgeschäft, Karrenweg 6
218 Huchler, Wilh., z. Grenzenmühle
244 John, Alphons, Textilwr., Marktplatz 24
246 Kaspar, Alois, Inh. Ad. Fick, Eisenhdlg.
250 Kemper, Georg, Baumeister.
393 Kinderasyl Sankt Josef, Schloß Hürbel
258 Klumpp, L., Eierteigwaren
390 v. König-Warthausen, Frhr., Sommershausen
376 Kösler, Benno, Schlosserei, Schloßstr. 26
219 Kreh, Paul, Pächter
205 Kreiskrankenhaus
380 Kreissparkasse Biberach, Zweigst.
366 Landwirtschaftl. Töchterschule St. Walburga
297 Laux, A., Pächter, Gutenzell, Schloßstr. 4
243 Leitritz, Dr., Arzt
220 Lexow, Chr., Zahnärztin, MemmingerStr. 24
383 Löffler, Eugen, Schlosserei
312 Mader, Albert, Viehhändler, Gutenzell
379 Mayer, Otto, Dentist, Ulmerstr.
368 Milchverarbeitungswerk „Ramechgau" Ernst & Barth
Ochsenhausen (Wrttb.)
240 Moll, J., Mineralwasser, Memminger Str. 21
257 Mundbrod, Hans, Bekleidung, Schloßstr. 9
377 Nachbauer, Julius, Flaschnerei
259 Pfarramt, Kath., Ochsenhausen
261 Pfarramt Reinstetten
352 Pflug, Martin, Schuhhaus
256 RAD. f. d. weibl. Jugend, Lager 11/112
226 Reichsbahn, Bahnhof
320 Reichspost, Postamt
374 Riegger, Jos., Gastwirtsch. z. Gr. Baum.
214 Rögele, Dr., Arzt, Laubacherweg 14
356 Roth, Georg, Gasthof z. Krone
351 Rottmar Jos.,, Viehhdlg.
217 Rottumdruckerei Ochsenhausen
227 Ruepp, Stef., Kunstmühle, Brühlstr. 4
303 Schaupp, Georg, z. Rößle, Edenbachen
264 Schaupp, Hans, Spinnerei, Brühlstr. 42
265 Schmidberger, Karl, Landesprod.
242 Schweizer, Joseph, Wollwaren
262 Standarte 246, Ulmerstr. 18
221 Straßenmeisterstelle, Landgasse 25
382 Ulmer Brauerei-Gesellschaft, Niederlage
378 Unseld, Georg, Gärtnerei.
360 Utz, Martin, z. Lamm u. Lebensm.
217 Verbo Biberacher Tageblatt, Geschäftsst.
230 Volksbank Ochsenhausen e. G. m. b. H.
397 Walker, Josef, Sägewerk, Gutenzell
284 Walter, Herm., Versich., Mittelbuch
233 Weber, Lorenz, mech. Werkstätte.
213 Weinhart, Ant., Tierarzt, Laubacherweg 1
290 Wenk, Martin, Landmasch., Ehrensberg
238 Will, Emil, Dentist, Schloßstr. 10
362 Wurzacker Handweberei Stöckle & Co
231 Zwerger, Ludwig, Brauerei, Grenzenstr. 9

Ochtendung (Kr. Mayen) [Rheinpr.]

☛ *Ba* = Bassenheim (Kr. Koblenz)
Sf = Saffig (üb. Andernach)

289 Ackermann, Paul, Kol.-Wr., *Sf* Hauptstr. 30
417 Adams, Engelbert, Landwirt, Kerben.
246 Albus Ww., Fr., Katscheckerhof, Bassenheim
247 Annen, Fritz Nik., Bauer, Wolken
336 Apotheke Bassenheim
425 Barz, Eberhard, Kartoffeln
378 Barz, Oskar, Kol.-Wr., Klöppelsgasse 477.
329 Becker, Pet., Kartoffelvers., *Ba* Genstr.
318 Brohl, Joh., Bauer, Bahnhofstr.
220 Brohl, P., Bauer, Sackenheimerhof
271 Clement & Co, Dr., Lavalitbr., Carmelenberg
263 Darlehnskassenverein Ochtendung.
321 Darlehnsk.Verein Wolken eGmuH, Bassenheim
309 Delfing, Matth., Kolonialwr., Saffig
286 Diedenhofen, Peter Josef, Bäckerei.
438 Dötsch, Jak., Grubenbes., Saffig, Alleestr. 216
223 Dötsch, Konrad, Metzgerei
284 Drexler, Ant., Eisenhdlg., Ad.Hitler-Str. 229
277 Drexler, Jakob, Schlosserei, Bahnhofstr.
264 Drexler, Joh., Schmiede, Oberpfortstr. 126
383 Düren, Heinr., Molkereiprod., Oberpf.Str. 4
334 Eisenbürger, Peter, Landwirt, Waldorferhöfe
416 Eiserne Hand, Gastwirtschaft, Wolken.
274 Esch, Franz H., Bauer, Minkelfeld
305 Esch, Heinrich, Gastwirt, Ad.Hitler-Str.
262 Esch, Nikolaus, Kolonialwaren
284 Feuerwehr Ochtendung
206 Flöck, Paul, Bauer, Korbsmühle
276 Flöck II, Paul, Bauer, Ad.Hitler-Str. 347
431 Flöck, Servatius, Mühlenbes., FlöckeMühle.
408 Försterei (Gem.-Revier-), Ochtendung
390 Frhr. v.Waldthausen'sches Rentamt, Bassenh.
209 Ders., Lava-Steinbrüche, Am Karamellenberg
251 Freischem, Dr. Hubert, Arzt, Bahnhofstr.
282 Frensch, Philipp, Kol.-Wr., Lonnig
265 Fuhrmann, A., Schwemmsteinfbr., *Sf* Neustr.
218 Fuhrmann, Anton, Schwemmsteinfbr., Saffig
326 Fuhrmann, Paul, Gasthaus, *Sf* Neustr. 164
290 Fuhrmann, P., Schwemmsteinfbr., *Sf* Neuw. Str.
424 Gayl, M., Erbhofb., Lonnig, Dorfstr. 19
386 Geisen, Ant., Bauer, Lonnig, Dorfstr. 34
327 Geisen, Jak., Gutspächter, Pfaffenbrucherhof
266 Geisen, Jos., Viehhdlg., *Sf* Burggasse 36
314 Geisen, Karl, Bauer, *Sf* Andern.Str. 81
255 Geisen, Max, Erbhofb., Oberpfortstr. 118
204 Gemeinde Lonnig, Ortsbürgermeister
(402) Gemeinde Saffig, Bürgerm. K. Zilligen jr.
288 Gemeindevorsteher, H.Göringstr. 20
333 Gemeindevorsteher, Bassenheim.
385 Gendarmerieposten Bassenheim, WolkenerW.
343 Gendarmerieposten Ochtendung
238 Giering, Adam, Autorepar., Ad.Hitler-Str. 345
367 Giering, Anton, Friseur, Schlageterstr. 24
407 Göderz, Jak., Landw., Waldorferhöfe
358 Göderz, Peter, Landw., Waldorferhöfe
240 Gries, Edmund, Gastwirt, Ad.Hitler-Str. 230
362 Gries, Emil, Metzgerei, Ad.Hitler-Str. 231
248 Grube Fortuna, Bergbau, Lonnig
332 Hain, Jakob, Landwirt, Wolken, Landstr. 3
249 Heim, Peter, Metzgerei, *Sf* Burggasse 31
307 Heinemanns, A., Kartoffeln, *Sf* Achtm. Str. 53
316 Hollmann, Eberh., Install., Kreuzstr. 209
374 Hommer, Joh., Metzger, Oberpfortstr. 123
201 Hotel Ohligschläger.
245 Israel, Karl, Gärtnerei, *Ba* SaffigerStr.
302 Jacobs, Paul, Gasthof, Bassenheim.
231 Jacoby-Raffauf, Bauer, Wolken
353 Juchem, Hch., Händler, Bassenheim.
226 Jülich, Gustav, Bäckerei, Oberpfortstr. 131
216 Kallenborn, Aloys, Manuf.-W., Ad.Hitler-Str. 6
427 Kalt, Ww. Osk., Landesprodukte
382 Kalt, Frau Peter, Homöopathie, am Bahnhof
361 Kirst, Franz, Kohlen, Festungsstr. 266
285 Klees, Heinr., Fuhrw., Lonnig, Ochtend.W. 46
306 Koch, M., Kartoffeln, *Ba* Hinterh.Str. 143
418 Kohnz, Benedikt, Süßmost, Saalg.Str. 184
268 Kohnz, Felix, Schlosserei, Martinstr. 463
338 Fritz u. Karl Kohnz, Sürzerhof 1.
350 Gebr. Kohnz, Landesprod., Grabenstr. 69
236 Kohnz, Herm., Kol.-W.,
319 Kohnz II, Jos. Joh., Landw., Oberpf.Str. 1
283 Kohnz, Karl, Bauer, Sürgerhof
371 Kohnz, P. Jos., Bauer. Kanalweg 2
224 Kolligs, Peter, Erbhofb., Waldorfer Höfe
349 Krämer, Joh., Landesprod., Bahnhofstr
275 Krämer, Jos., Autoverm., Sonnig, Dorfstr. 27
252 Kraft, Anton, Bauer, Kanalweg 1
351 Krankenhaus Bassenheim (Kr. Koblenz)
381 Krankenhaus der Franziskanerinnen, Hospitalgasse 153
409 Künster, Alex, Bauer, Sürzer Hof
215 Künster, Herm., Künsterhof, Wolken
260 Künster, Joh., Erbhofb., Wolken, Dorfstr. 3
439 Künster, Johann, Gastw., Am Platz 23

242 Künster, Leo, Erbhofb., Wolken
396 Lenartz, Joh., Install., Bahnhofstr. 116
217 Lenarz, Felix, Bauer, Fressenhof
202 Lenarz, Heinrich, Gasthof, Kreuzstr. 208
(359) Lepper, Arnold, Sürgerhof
301 Liebau, Fritz, Landw., Hengsthof, Bassenheim
261 Lingerhand, Gasth., Wolken
250 Loch, Pet., Erbhofb., Wolken
259 Lohner, Hub., Autotransp., *Ba* Kirchstr. 83
205 Lohner jr., Jak., Obst, Bassenheim
254 Lunnebach, Hch. Jos., Erbhofb., Sürzer Hof
241 Luxem, Emil, Elektroinst., Bahnhofstr. 102
414 Maas, Joh., Schlosserei, Wolken
352 Merkler, Jos., Maler, Grabenstr.
344 Monreal, Jos., Autorep., Römerstr. 34
210 Mühlhausen, Hubert, Häute, Klöppelsg. 16
229 Mülhausen, Phil., Gasthof „Zur Post"
348 Müller, Joh., Gastwirt, *Ba* Mayenerstr. 20
267 Müller, Jos., Drogerie, Oberpfortstr. 2
411 Müller, Leo, Erbhofb., Fressenhof
346 Müller, Pet. Jos., Erbhofb., Ad.Hitler-Str.
313 Müller, Toni, Viehhdlg., Bassenheim
211 Neuefeind, Josef, Gasthaus, Grenzstr. 200
272 Neuefeind, Kaspar, Ing., Grenzstr. 201
394 Neukirch, Karl, Bäckerei
428 Oberwerthsmühle b. Ochtendung.
219 Olbrich, Karl, Wollwr., Festungstr. 2
213 Oster, Gg. Jos., Gastw., *Ba* Kobl. Str. 202
325 Paaß, Willy, Landw., Scheiderhof, Kobern
421 Peters, Ww. Clemens, Gasthaus, Bahnhofstr.
212 Peters, Jakob, Landw., Emmingerhof
207 Peters, Jos. H., Bauer, Fressenhof
364 Peters, Philipp, Erbhofb., Ad.Hitler-Str. 496
330 Pfarramt, Kath., Ad.Hitlerstr. 215
340 Pfarramt. Kath., Bassenheim.
365 Pfarramt, Kath., Lonnig
377 Pfarramt, Kath., *Sf* Burgasse 13
270 Pohlen, Dr. med., Arzt, Hindenb.Str.
376 Polizeistation, Franz-Seldtestr. 10
273 Reichsautobahnen, Bauabtlg., Wald. Höfe
405 Dieselben, Lager Eiserne Hand
230 Reichsbahn, Güterabf., Ochtendung
303 Reichsbahn, Bahnhof Bassenheim.
300 Reichspost, Postamt
391 Reinhardt, Karl, Schwemmsteinfbr., *Sf* Plaidter Straße 72
419 Rüber, Peter, Erbhofb., Waldorfer Höfe
380 RWE, *Bezirksstelle Lonnig*
256 Saffiger Spar- u. Darlehnsk.Verein, eGmbH
410 Sauvigny, Dr., Arzt, *Ba* Koblenzerstr. 61
384 Schäfer, Ant., Autovermiet., Bachstr. 430
278 Schäfer, Peter, Bauer, Waldorfer Hof
375 Scherhag, Ernst, Landw., Minkelfeld.
269 Schlie, Fritz, Tiefbaugesch.
222 Schmitt, Ww. Nikol., Hebamme, Grabenstr. 36
243 Schmitz, Jak., Landw., Alsingerhof
357 Schmitz, K., Landesprod., *Ba* Mayenerstr. 182
308 Schmitz, P., Landesprod., *Ba* Mayenerstr. 181
403 Schuster, Anton, Metzgerei, Bachstr. 422
239 Sesterhenn, Franz, Bauer, Achterspannerhof
253 Seul, Josef, Erbhofb., Sürzerhof
359 Spar- u. Darlehnskasse, Lonnig, eGmuH, Dorfpl.
356 Spar- u. Kreditgen. eGmuH, *Ba* Kobl. Str. 58
368 Strahl, Sylv., Erbhofb., Alsingerhof
287 Straube, Dr., Tierarzt, H.Göring-Str. 1
435 Tews, Emil, Schlächterei, *Ba* MayenerStr. 7
225 Vogt, Ad., Autotransport, Kanalweg 389
311 Währ, M., Autoverm., Lonnig, Ochtend.Str.
434 Waldecker, Jak., Bauer, Waldorferhöfe
244 Waldecker, Joh., Landwirt, Sackenheimerhof
233 Waldecker, Pet., Erbhofb., Sackenheimerhof
258 Waldecker, Rup., Bauer, Waldeckerhof, LonnigerStr. 499
392 v. Waldthausen, Dr. jur., Burg Bassenheim
415 Wassermann, Friedr., Baust., Eiserne Hand
208 Weber, Fritz, Erbhofb., Achterspannerhof
237 Weber Ww., Erbhofb., Karmelenberg.Hof
232 Weber, Karl, Landwirt, Achterspannerhof.
328 Weber, Peter, Schaumlava, Hitlerstr. 240
354 Weiber, Nik., Vichhald., Bassenheim
393 Weiber, Wilhelm, Landwirt, Bassenheim.
355 Weiler, Jakob, Autovermiet., Petersstr. 60
201 Weiler, Joh., Obst, Hotel Ohligschläger
228 Weiler, Ww. R., Bahnhofsrestaurant

Ochtrup (Westfalen)

350 Adler-Apotheke, Dr. Breitwieser, Bhfstr. 122
215 Albers, Karl, Install., Gärtnerstr. 28
352 Althoff, Eugen, Malerm., Langenhorst 15
295 Amts- u. Gemeindeverwaltung
369 Amtskasse Ochtrup, Gärtnerstr. 4
402 Becker, Ziegelei, Wester 138
239 Becker, Bernh., Ziegelei, Gronauerstr. 33
252 Becker, Heinr., Tuche, Laurenzstr. 5
447 Beile, Alois, Verwalter
359 Beile, Wilh., Gärtnerei, Oster 32.
210 Benecke, Hans, Dipl.-Ing., NienborgerDamm 2
306 Gebr. Berghaus, Langenhorst.
302 Bierbaum, Bernh., Eisenwaren, Bahnhofstr.
379 Böhne, Konr., Gärtnerei, Waldstr. 5
433 Borgers, Herm., Baugesch.
361 Gebr. ten Brink, Manuf., Bahnhofstr. 14
351 Brünen, Wilh., Möbel, Gronauerstr. 26
502 Brüning, Heinr., Baugesch., Feldstr. 47
418 Brüning, Heinr., Mühle, Bergstr. 63.
422 Bruns, Joh., Bäckerei, Brookstr. 5
219 Bücker-Herbering, Herm., Gastw., Bültstr. 13
374 Bügener, Franz, Bauer, Wester 50
337 Bürmann, Alfons, Drogerie, Bültstr. 7
412 Büter, Bernh., Bauuntern., Brookstr. 42
221 Büter, Franz, Baugesch., Bahnhofstr. 50.
468 Büter, Heinr., Mineralwasserfbr., Lindhorststr.10
426 DAF, Ortsgruppe, Laurenzstr. 10
259 Duesmann, Heinr., Desinfektor, Bergstr. 8
266 Düttmann, Frz., Café, Bergstr. 15.
490 Eiling, Heinr., Töpferei, Töpferstr. 10
429 Eiling, Jos., Holzschuhfbr., Gasstr. 27
241 Elektrizitäts- u. Wasserwerk, Marktpl. 5
324 Elfering, Heinr., Gastw., BentheimerStr. 40
384 Elfers, Jos., Landmasch., Brookstr. 4
205 Elshoff, Heinr., Gastw., Langenhorst 7
308 Engbers, Frz., Manuf.-W., Bültstr. 1.
202 Ev. Pfarramt, Bahnhofstr. 38
338 Feldherm, Josef, Viehhdlg., Wettringen 19
201 Fooke, Heinrich, Autorepar., Gronauerstr. 1
389 Freibad Ochtrup, Auf dem Berge
434 Fronhoff, R., Revierförster, Forsthaus Oster
(443) Gatersleben, Conrad, Vertretungen
419 Gatersleben, Ferd., Brennerei, Metelenerstr. 21
427 Gaupels, Bernhard, Kol.-W., Brookstr. 26
407 Gendarmeriemeister Radschinsky, Bergweg
235 Gerling, Bernh., Bauer, Weiner 135
261 Gesellschaft Erholung, Laurenzstr. 90
366 Gesenhues, H., Tierheilkunde, Gronauerstr. 24
212 Giesselink, Bernh., Käse-Import
(404) Giesselink, Franziska, Lebensmittel
404 Giesselink, Joh., Omnibus-Verm., Bhfstr. 24
280 Grafe, Bernh., Konditorei, Weinerstr. 32
396 Grosfeld, Herm., Heißmangel, Bergstr. 2
405 Große-Venhaus, Dr., Arzt, Hellstiege 10
275 Grotegerd, Hch., Bauer
371 Hagemann, B., Textilpatente
418 Hartmann, Ant., Bäckermstr., Benth.Str. 36
228 Hartmann, H., Kol.-W., Metelerstr. 27
260 Helbig, Georg, Laurenzstr. 61
486 Henrichmann, Jos., Autorepr., Laurenzstr. 56
231 Ww. H. Herbering & Sohn, Webgeschirrfbr., Bergstr. 12
439 Herbering, Joh., Gastw., Weinertstr. 18
308 Herbering-Engbers
332 Heuing, Dr. Paula, Zahnärztin, Bergstr. 11
233 Hille, Franz, Bäcker, Langenhorst 24/25
316 Hillen, Ww. Katharina, Bauer, Wester 63
203 Hinkers, Hebamme
203 Hinkers, Franz, Manuf.-W., Welbergen 113
473 Hölscher, Heinr., Bauer, Wester 18
343 Hövener, Frz., Viehhdlg., Gronauerstr. 4
323 Holtebrink, Dr., Tierarzt, Lönsweg 1
267 Holtmann, Aug., Klempnerei, Kampstr. 13
365 Holtmann, Bernh., Wester 64
475 Holtmannspötter, H., Kohlen, Gronauerstr. 42
224 Horstmann, Heinr., Elerhdlg., Weinerstr. 20
397 Hotel Pröpsting
301 Hotel zur Post, Inh. H. Matschke
246 Issinghoff, Bernh., Schreiner, Gärtnerstr. 19
218 Kalbfleisch, Dr. med., Gärtnerstr. 5
449 Kamieth, Erich, Fahrzeuge, Bahnhofstr. 36
357 Kappelhoff, Ant., Landw., Welbergen. 24
451 Katerkamp, Bernh., Gastw., Weiner 238
283 Katerkamp, Heinr.
206 Kathöver, Bernh., Zimmermstr., Weiner 248
258 Kath. Pastorat, Kirchpl. 6
394 Kath. Pfarramt, Welbergen
263 Kerstiens, Ww. H., Gemüse
278 Kindergenesungsh. des Caritas-Verbandes.
401 Kipp, Fritz, Lebensm., Postdamm 69
305 Kirch, Konr., Druckerei, Bahnhofstr. 18
214 Klarastift, Laurenzstr. 13
321 Kock, Heinr., Möbel, Weinertstr. 23
232 Kock, Hermann, Wirtsch., WeinerStr. 8
421 Kock, Wilh., Friseur, Kniepenkamp 2
420 Gebr. Kockmann, Fuhrgeschäft
483 Gebr. Köllmann, Fuhrw., Osterbschft. 157
481 Köllmann, Theod., Kohlen, Bahnhofstr. 51
(401) Konermann, Tiefbau
385 Kopper, B., Bauer, Wettringen, Rothenberge 18
478 Kramer, Bernh., Maler, Horststr. 13
356 Krebs, Josef, Gronauerstr. 12
204 Krechting, Heinr., Gaststätte
432 Kroeger, Heinr., Kol.-W., Laurenzstr. 4
245 Kühlkamp, W., Bäckerei, Gronauerstr. 27
392 Lainck, Gastwirt, Bergstr. 13
479 Lange, Bernh., Bahnhofswirt, Bhfstr. 67
249 Lastering, Ww. Bern., Wirtsch., Welbergen
230 Lasthaus, Walter, Drogerie, Bergstr. 2
307 Laurenz, Anton, Winkelstr. 29
303 Laurenz, Bernhard, Bergstr. 6
277 Laurenz, Bernh., Gut Marienheide, Wester
284 Gebr. Laurenz, Weberei, Laurenzstr.
455 Laurenz, Heinz, Bentheimerstr. 18
220 Laurenz, Herm., Haus Lüttinghaus.
334 Lilienbecker, S., Gronauerstr. 21
459 Linnhoff, Dr.Bernd, Bürgermstr., Laurenzstr. 24
462 Löcker, Herm., Gärtnerei, Feldstr. 7
380 Lohlammert, B., Gastw., Wester 133
226 Lohlammert Ww., Herm., Landwirt, Wester 104
213 Luftschutzsammelstelle, Dränke 13
406 Lütke-Uhlenbrock, H., Bestatt., Bhfstr. 33
501 Marienhospiz der Firma Gebr. Laurenz
363 Meyer, Ernst, Fleischwrfbr., Kniepenkamp 31
438 Möllenkotte, Ww., Bauer, Wester 56
436 Möller, Heinr., Installation, Bergstr. 9
416 Molkerei Ochtrup, eGmbH, Gronauerstr.
424 Mreule, Lothar, Dipl.-Ing., Laurenzstr. 30
443 Naber, Heinr., Rendant, Bentheimerstr. 3
339 Nagel, Jos. Eduard, Bahnhofstr. 35
319 Neukirch, Dr. med., Laurenzstr. 11
250 Niehoff, Jos., Viehhandlung
467 Nobbenhuis, Herm., Getreide, Turmstr. 36
485 NSDAP., NS.-Volkswohlf., Ostwall 2
328 Dies., Ortsgruppe
360 Oeinck, Heinr., Baumwollwr., Benth.-Str. 6
355 Oeinck, Herm., Bäckerei, Hinterstr. 6
253 Oelerich, Franz, Viehhdlg., Bültstr. 3
368 Ostkotte, Heinr., Töpferei, Osterbauerschaft 35.
289 Pelster jr., Fritz, Laurenzstr. 63
288 Pieper, Erich, Hellstiege 23
247 Pieper, Heinr., Wirtsch., Laurenzstr. 6
248 Pieper, Jos., Fahrräder, Laurenzstr. 12
244 Piushospital, Dränke 13
325 Pliete, Bernh.
435 Polizeistation
391 Post, Jos., Feinkost, Bültstr. 5
397 Pröpsting, Ww. H., Hotel, Bhfstr. 2
236 Provinz.-Taubst.-Anst., Langenhorst.
382 RAD., Nachschublager, Gaukammer II
315 Ransmann, Fr., Bauunternehmer.
474 Ransmann, Heinr., Elektr. Anl., Laurenzstr.
390 Raußen, Anton, Bäckerei, Hinterstr. 21
364 Reckels, Franz, Tierheilkundiger
304 Reichsbahn, Bhf. u. Güterabfertigung
272 Dieselbe, Güterabf. Langenhorst
326 Reichsfinanzverw., Zollaufsicht, Wester 166
367 Reichsluftschutzbund, Gärtnerstr. 12
400 Reichspost, Postamt
238 Rensing, Theod., Metzger, Weinerstr. 13
269 Rickert, A., (Notz) Landw., Rothenberge 14
329 Rogge, Heinr., Bildhauer, Bahnhofstr. 24.
208 Rolofs, Ernst, Elektro-Radio, Bergstr. 7
471 Roß, Adolf, Fbrkt., H.Göring-Str.
419 Roß, Anton, Brennerei, Metelerstr. 21
342 Roß, Ernst, Fabrikant, Metelerstr. 33
410 Gebr. Roß, mech. Weberei
317 Ruhwinkel, Bernh., Eisenwr., Dränke 5
222 Ruhwinkel, Paul, Install., Bahnhofstr. 10
279 Scheipers, Anton, Manuf.-W., Benth.Str. 2
444 Schiermann, Anton, Bauer, Oster 114
415 Schilling, J., Brechte
311 Schlüter-Pieper, Wilh., Landw., Oster 146
452 Schmedding, Ww. M., Hebamme, Kniepenkamp 4
254 Gebr. Scho, Holzhdlg., Gausebrink 6
347 Scho, Bernhard, Welbergen 95
411 Hermann Scho Ww., Holzhandlung, Ochtrup, Metelener Str. 24
530 Scho-Homölle, Franz., Hebamme, Hinterstr. 3
362 Schöpke, Jos., Dentist, Bültstr. 7
237 Schoppen, Fritz, Metzgerei, Westwall 6
336 Schräder, Franz, Kfm., Gronauerstr. 19
344 Schräder, Herm., Getreide, Bahnhof
346 Derselbe, privat, Bergstr. 3
454 Schräder, Konrad, H.Göring-Str. 13
282 Schürmann, Wilh., Schuhwr., Bahnhofstr. 26
417 Schulte-Mesum, A., Branntw.-Brenn., Weiner-Straße 5
234 Schulze-Elferinghoff, Bauer, Weiner 133
425 Schulze-Iking, Bern., Bauer, Weiner 19
216 Schwaning, Gust., Eisenwr., Bültstr. 10
354 Schwartz, Ludw., Ing., Laurenzstr. 65
240 Siering, Herm., Webgeschirrfbr., Bültstr.15
211 Soer, Dr., Zahnarzt, Marktplatz 3
291 Sparkasse d. Amtes Ochtrup, Gärtnerstr. 10
255 Spar- u. Darlehnskasse, Kirchstr. 2
256 Stegemann, Ww., Bauer, Weiner 30
403 Steingrobe, Heinr., Manuf.-W., Weinerstr. 16
276 Steingrobe, Herm., Wollwr., Bültstr. 17
349 Steven, B., Rietmacherei, Horststr. 44
227 Steven & Ko., Webschützenfabrik.
322 Strohband, Karl, Vertret., Bahnhofstr. 11
395 Struck, Gerh., Schneidermstr., Dränke 24
361 Gebr. Ten Brink
242 Terheyden, Heinr., Café, Weinerstr. 15
251 Teupe, Joh., Landwirt, Langenhorst.
341 Teupen, Bernh., Landw. Masch., Bahnhofstr.29
268 Thiemann, B., Viehhdlg., Rothenberge 9
431 Thiemann, Carl, Kürschnermeister
456 Thiemann, Heinr., Viehhdlg., Langenhorst 54
386 Thies, Alfred, Schreinerei, Brookstr. 13
328 Tobi-Theater, Töpferstr.
377 Tombült, Herm., Tischlerei, Töpferstr. 20
274 Tümmers, Bernh., Gastw.
409 Twehues, Wirtsch., Langenhorst
520 Uphoff, Heinr., Bauer, Bergweg 35
510 Verein. Elektrizitätswerke AG
428 Vicarie Ochtrup, Winkelstr. 2
414 Viefhues, Herm., Brennerei, Osterbauersch. 47
204 Viehverkaufsgen. eGmbH
234 Dies., Privat
460 Volkery, Aug., Kohlen, Metelerstr. 5
257 Volkery, Bern., Spedition, Schützenstr. 16.
372 Volkery, Heinr., Kohlen, Dränke 9
327 Volkery, H. H., Holzhdlg., Brookstr. 37
314 Vollenbröker, Bernh., Gastw., Welbergen 73
310 Geschw. Vorgerd, Kol.-W., Westwall 3
480 Warnecke, Dr. Walter, Ing., Hellstiege 28
241 Wasser- u. Elektr.-Werk Ochtrup, Marktpl. 5
430 Wenmaring, B., Generalvertr., Weiner 94
262 Wenning, Engelb., Gasthof.
442 Werning, Heinr., Langenhorst 30
340 Wesbuer, Hermann, Restaur., Bhfstr. 72
388 Wesbuer, Theod., Holz, Bahnhofstr. 65
331 Wierling, Franz, Schmiede, Bahnhofstr. 8
217 Wieschebrink, Amalie, Haus Lindhorst
318 Wieschebrink, Rich., Fbrk., Laurenzstr. 34
225 Wilmink, Th., Kol.-W., Metelerstr. 17
458 Woltering, Jos., Pferdehdlg., Laurenzstr. 131
381 Zurhorst, Bernh., Manuf.-W., Weinerstr. 17
265 Zurloh, Franz, Kohlen, Weinerstr. 26
466 Zurloh, Herm., Fuhrgesch., Brookstr. 70

Ockholm (üb. Bredstedt) [Schleswig]

☛ Die in **eckiger Klammer** [] stehenden Rufnummern treten erst bei Inbetriebnahme des Selbstanschlußamtes in Kraft.

18 [18] Andresen, A., S., Bauer, Blumenkoog
49 [49] Boysen, Christian, Schmied
24 [24] Breckling, Chr., Schmiedemstr.
17 [17] Breckling, E., Bauer, Sönke-Nissenkoog
38 [38] Brodersen, A., Bauer, Sönke-Nissenkoog
29 [29] Christiansen, Melf
10 [10] Clausen, J., Gastw., Süder-Waygaard
3 [63] A. J. Ebsen Söhne, Gemischtwr., Bottschlott
42 [42] Feddersen, Aug., Aufsichtsm., Tudenswarf
26 [26] Frauen, Rudolf, Bürgermstr., Waypaard
7 [67] Friedrichsen, Christian, Landw., Efkebüll
13 [13] Hansen, Aug., Tischlerei, Fahretoft
15 [15] Hansen, Carst., Bauer, Fahretoft
25 [25] Hansen, Heinr., Tischlerei, Fahretoft
54 [54] Harksen, Niß, Gastw., Fahretoft
22 [22] Ingwersen, Carsten, Bauer, Efkebüll
43 [43] Ingwersen, Ingeb., Bäuer., Nissenkoog
1 [61] Ingwersen, Nahne, Landw., Peterswarf 10
4 [64] Ingwersen, Nic., Bürgermstr., Kirchwarf
11 [60] Ingwersen, Paul, Landw.
19 [19] L. & P. Jacobsen, Schmiede, Fahretoft
9 [69] Jensen, Bernh., Landwirt, Louisenkoog
2 [62] Lorenzen, Hans P., Gastwirt.
52 [52] Lorenzen, Lorenz, Mühlenbetrieb
53 [53] Lorenzen, Matth., Bäcker, Waggaard
32 [32] Lorenzen, Peter, Händler, Süderwarf
23 [23] Meierei, Langenhorner Altendeich
39 [39] Nissen, A., Bauer, Sönke-Nissenkoog
55 [55] Nissen, C., Bauer, Sönke-Nissenkoog
27 [27] Nissen, M., Meierei-Rechnungsf., Gaardwarf
31 [31] Paulsen, B., Bauer, Sönke-Nissenkoog
12 [12] Paulsen, Carsten, Gastw., Munksbrück
8 [68] Paulsen, Herm., Landw., Louisenkoog
40 [40] Paulsen, I., Bauer, Sönke-Nissenkoog
21 [21] Petersen, P., Dachrethvers., Altendeich
18 [18] Polizei, Amtsvorsteher
36 [36] Rabe, Hans, Landw., Sönke-Nissenkoog
14 [14] Rebenstorff, Ernst, Gastw., Fresenhaus
51 [51] Reichsarbeitsdienst Abt. 10/76
41 [41] Scharbau, Dr. Carl, Pastor
6 [66] Spar- u. Darlehnsk., eGmuH, Fahretoft
37 [37] Volquardsen, A., Bäuerin, Sönke-Nissenkoog
16 [16] Volquardsen, G., Bauer, Sönke-Nissenkoog
30 [30] Volquardsen, J., Bäckermstr., Fahretoft
5 [65] Volquardsen, Wilh., Gastwirt, Nissenhörn
44 [44] Zollaufsichtsstelle Bongsiel

Odelzhausen (Oberbayern)

41 Amperwerke Elektr.AG, Störungsst., Höfa
42 Apotheke u. Drogerie, Josef Kohler
25 Arnold, J., Gastwirt, Wiedenzhausen
40 Asam, Xaver, Kunstmühle, Egenburg
21 Asum, Leonhard, Gemischtwaren
(21) Asum'sche Buchdruckerei
8 Aumüller, Joh., Mühlbesitzer, Furtmühle
7 Bayer. Warenverm. landw. Gen.AG
17 Brunetti, Theobald, Baugeschäft
30 Bürg, Herm., Bäckerei, Wiedenzhausen
23 Forstverwalter, Staatl., Odelzhausen
5 Forstverwaltung, Städt., in Brugger.
11 Gemeinde Egenhofen
29 Gendarmeriestation Egenhofen.
26 Gendarmeriestation Odelzhausen
20 Groß, Joseph, Bauer, Taxa
2 Huber, Anton, Gastwirt, Miesberg
31 Huber, Georg, Spedition
67 Kistler, Johann, Gastwirt, Miegersbach
36 Krankenhaus Egenhofen
15 Loder, Joseph, Mechaniker
10 v. Lotzbeck'sche Gutsverw., Frhrl., Weyhern
45 Märkl, Jos., Gastw., Wenigmünchen
7 Mall, Joseph, Gemischtwr., Egenhofen.
9 Mall, Joseph, Schlosserei.
13 Mayr, Johann, Gastwirt, Sittenbach.
32 Münsterer, Otto, Dipl.-Landw., Prigern
33 Naßl, Johann, Gastwirt, Egenhofen
24 Niedermair, Josef, Gasthof z. Post.
(22) Pfarramt, Kath.
28 Pitschi, Leonh., Spediteur, Ebertshausen.
4 Rabl, Lorenz, Kunstmühle, Oberhandenzhofen.
1 Rail, Joseph, Tierarzt.
12 Rapp, Hans, Elektr. Anl., Sittenbach
49 Reichsautobahnen, Los 6
47 Dieselben, Los 4 u. 5, Wiedenzhausen
27 Renner, Michael, Gemischtwaren
3 Schaller, Dr. Max Joseph, Arzt
52 Schleipfer, Paul, Spedit., Hohenzell
34 Schmid, Philipp, Schreinermeister
37 Schwanzer, Joseph, Limonadefabr.
19 Jos. Sedelmayr u. Hans Eser, Schloßgut.
51 Stangl, Andreas, Spediteur
18 Stangl, Blasius, Spediteur, Wiedenzhausen
6 Stieglmaier, Hans, Getreide.
38 Volksdeutsche Mittelstelle, Weyhern
16 Wirthmüller, Anton, Kunstmühle.
35 Wirthmüller, M., Spediteur, Miegersbach
39 Zeiler, Max, Spediteur, Egenhofen

Odenheim (üb. Bruchsal) [Baden]

32 Apotheke, H. Langohr
39 Badische Landessiedlung, Schindelberg
21 Bezirkssparkasse Bruchsal, Zweigst.
15 Bittrolff, Aug., Kfm., Oberöwisheim Michaelstr65
24 Bolichwerke, Metall- u. Emaillierwerk
24 Columbuswerk, Fbr. elektr. Geräte
13 Dopf, Albert, Zigarrenfbr.
14 Forstamt Odenheim, Forsthausstr. 187
12 Frank, Anton, Bäckerei, Hauptstr. 328
43 Frank, Franz, Wagnermstr., Neuenbürg, Hauptstraße 1.
45 Gasthaus z. Engel, Hauptstr. 346
26 Gasthaus z. goldenen Sternen, Hauptstr. 322
37 Gasthaus z. Linde, Oberöwisheim
31 Gemeindeverwaltung Eichelberg
11 Gemeindeverwaltung Neuenbürg
47 Gemeindeverwaltung Odenheim (Baden)
10 Gemeindeverwaltung Tiefenbach
34 Gendarmeriestation, Odenheim
18 Hassis, Reinh., mech. Werkstatt
41 Hepp, Dr. Franz, Arzt.
28 Hodecker, Emil, Viehhdl., Hofstr. 310
01 Kath. Pfarramt, Odenheim
48 Keßler, Edm., Manuf.-Wr., Hauptstr. 332
40 Kessler, Ludw., Autovermiet., Kirchstr. 165
23 Koser, Otto, Bahnhofstr. 210
44 Koser, Wilh., Manufakturwaren
30 Landw. Ein- u. Verkaufsgenoss., Kirchstr. 163
19 Landw. Ein- u. Verkaufsg., Oberöwisheim, Bachstr. 116
22 Mall, Oskar, Kiesbaggerei, Tiefenbach
27 Mattern's Kleiderfbr.
38 Pfoh, Wilhelm, Dentist, Hauptstr. 271
33 Reichsarbeitsdienst, Abt. 4/270
20 Reichspost, Postamt
39 Schorle, Ant Ad., Autoverm., Hauptstr. 274
29 Schorle, Jos., Bierbrauerei, Schulstr. 71
17 Spar- u. Darlehnskasse eGmuH
42 Stifterhof, Gutsverw., Odenheim
46 Stockmann, K. J., Filiale, Odenheim
35 Stricker, Ant., Autovermiet.
36 Unglaub u. Nöltge, Mech. Werkstätte, Zeutern, Odenheimer Str. 176
16 Vetter, Phil., Zigarrenfabrik
49 Otto u. Fr. Weis, Stuhlfbr., Neuenbürg, Mitteldorfstr. 64

Oderberg (Mark Brandenburg)

☛ *Altgl* = AltGlietzen üb. Bad Freienwalde (Oder)
Nhg = Neuenhagen (Neumark)

22 Adametz, Robert, Hotel, Angermünderstr. 65
167 Ahag, Allgem. Häuser- u. Industriebau AG, Hohensaaten
135 Allg. Bauges. Lenz & Co, Hohensaaten
161 Allgem. Elekt.-Gesellschaft, Hohensaaten
108 Amtsgericht, Berlinerstr. 89
34 Angestelltenheim d. dtsch. Sprengchemie GmbH
60 Apotheke, W. Völsch Angermünderstr.
123 Arbeitsamt, Freienwalderstr. 4
44 Babke, Otto, Schlächterei, *Nhg* Oderbergerstraße 47
143 Bahnhofs-Gaststt. Oderberg-Bralitz
67 Barich, Rich., Modewr., Angermünderstr. 6
133 Bauunternehmung Carl Brandt
116 Beccard, Otto, Autolohnfahrten, Bardin 1b
104 Becker, Arth., Baubüro P. 1
109 Becker, Wilh., Kol.-W., Angerm.Str. 52
147 Beer, Franz, Gastst. Bürgergarten
61 Benoit, Fritz, Kol.-W., Angermünderstr. 44
105 Berg, Walt., Tischlermstr., Neuend.Str. 2
2 Berliner Holz-Kontor AG, FreienwalderStr.
152 Böttcher, Erich, Bedach.-Gesch., Wilh.Str. 36
137 Boswau & Knauer AG, Hohensaaten

77 Brenger, Fritz, Malermstr., Wilhelmstr. 9
47 Bröer, Adolf, Schlosser, *Nhg* FreienwalderStr. 2
49 Bürgermeister, Bralitz (Oder), Bergstr. 1
42 Bürgermeister u. Amtsvorst., *Nhg* Oderb.Str. 2
40 Busse, W., Steinsetzmstr., Ebersw.Chaussee 2a
178 **G**unow, Fritz, Bauernführ., Angerm.Str. 32
64 **D**ampfziegelei Altglietzen, Chausseestr. 33
33 Dampfziegelei, L. Walter Nf., Neuenhagen
54 Dann, Georg, Altglietzen, Haus 1. d. Sonne
55 Daue, Fr., Bralitz
20 Dewitz, W., Gasth., *Altgl* Chausseestr. 14
125 Dittmann, Max, Weißwr., Angerm.Str. 65
111 Doil, Emil, Schlächterei, Schulstr. 9
37 Dornbusch, A., Dampfziegelwerke, Bralitz
85 Dornbusch, A., Gutsverw., Neuenhagen
73 Dornbusch, A., Ziegelei, Bralitz
75 Dornbusch, A., Ziegelei, Neuenhagen
48 Dornbusch, A., Ziegelei II, Neuenhagen
88 Dornfeld, Otto, Fleischwaren, Altglietzen, Chausseestr. 19a
117 Dossmann, Fritz, Seilermstr., Angerm.Str. 4
80 Dürrenfeldt, H., Gastw., *Nhg* OderbergerStr. 32
10 Dymala, Bern., Lichtspiele, Neuenhagen
69 Dynamit AG
153 Dieselbe, Kantine
59 **E**lsner, Martha, Kaufhaus, Bralitz, Oderb.Str.
119 Erkner, Walter, Radioanl., Berl.Str. 84
57 **F**eistel, B., Buchdruck., Wilhelmstr. 42
139 Feistel, Joh., Buchprüf., Berl.Str. 17
72 Fetting Nf., Otto, Kfm., *Nhg* OderbergerStr. 4
78 Feuerwehr, BerlinerStr. 68
21 Flögel, A., Ing., Bralitz, Oderb.Str. 18
177 Flügge, Paul, Kol.-W., *Nhg* Oderb.Str. 37
79 Försterei (Preuß. Revier-), Bralitz
89 Försterei (Preuß.), Teufelsberg
160 Freudenreich, Wachtmstr., Bradow.Landstr.
182 Friedrich, Helene, Dent., BerlinerStr. 59
138 H. Fritze & Co, Baustelle, Hohensaaten
114 **G**ähner, Fritz, Spedit., *Nhg* Freienw.Str. 2
98 Gärtner, Arnold, Viehhdlg., Altglietzen
68 Gasth. zum Spitz, FreienwalderStr. 14
23 Gauert, A., Baugeschäft, Wilhelmstr. 43
148 Gawabau, M. Heegewaldt, Baustelle
174 Gebr. Hermecke, Bauunt., Hohensaaten
156 Gebr. Möbers, Bauunt. Wuppertal, Baubüro
18 Gend.-Einzelposten Neuenhagen
26 Gendarmerieposten Neuendorf
43 Grunow jun., Wilh., Spedition, Wilhelmstr. 56
164 **H**abermann, Egon, Ing.-Büro
76 Henning, O., Baugesch., Bralitz, Bahnhofstr. 4a
102 Hinze, Wwe., Restaur., Freienw.Str. 19
58 Hirsekorn, Willi, Mechaniker, Berl. Str. 6
171 Holzhüter, Joh., Vertr., *Nhg* Waldstr. 2
70 Horn, W., Elektromstr., Freienw.Str. 4
24 Hotel Goldener Löwe, Berlinerstr. 3
7 Hotel Grüne Aue, Wilhelmstr. 1
19 Hotel Schwarzer Adler, Berlinerstr. 73
87 Hühns, Martin, Spedit., Wilhelmstr. 21
136 Huwe, Fr., Gastw., *Altgl* Chausseestr.
28 **I**lzig, Dr. Bruno, Arzt, Altglietzen
173 **J**unge, Carl, Kohlen, BerlinerStr. 65
84 **K**eramchemie-Berggarten, Säurebau
129 Kerkow, Alb., Gastwirt, *Altgl* Chausseestr. 24
35 Kienbaum, Fritz, Fleisch., Angerm.Str. 67
134 Gebr. Klein, Bierverlag, Fr.W.Schmidtstr. 4
126 Kleinbahn Freienw.—Zehden, Bhf. Neuenhagen
41 **K**naak, M., Landwirt, Pehlitz
163 **K**rankenhaus, Städtisches
36 Kreissparkasse, Altglietzen, Dorfstr. 24
63 Kreissparkasse Angermünde, BerlinerStr. 84
39 Kricke, Kurt, Gastw., *Nhg* OderbergerStr. 1
120 Krüger, Herm., Gastwirt, Angerm.Str. 59
124 Kubik, Rud., Betr.-Ing., Wilhelmstr. 26
9 Kupper, Georg, Bralitz, Triftstr. 1
118 **L**ange, Bauausf., Angermünderstr. 53
31 Lange, O., Schornsteinf., Freienw.Str. 3
99 Lehmann, Fritz, Bäckerei, Angermünderstr. 2
159 **M**arquardt, Pol.-Hptwchtmstr., Freienw.Str. 23
131 Mechelke, F., Autohilfe, *Altgl* Chausseestr. 43
53 Meissner, Reinhold, Gemüse, Berlinerstr. 2
145 Meltzer, Julius, Gastw., Teufelsberg Kol.
15 Müller, C., Schneidemühlen, Oderb.-Bralitz
101 Müller, Fritz, Buchdruckerei, Berlinerstr. 72
11 **N**agel, Dr., Arzt, Angermünderstr. 58
128 Neue Bauges. Wayss & Freitag AG
121 Neuenfeld, Rich., Feinkost, Markt 84
185 Niedermeyer, Eduard, Wasserwerke
14 Norddeutsche Kartoffelmehlfabrik mbH
82 Nossack, Dr. Gerhard, Arzt, Wilh.Str. 2
176 Nowsky, Georg, Ing., AmBahnhof
50 **O**mnibusverm. A. Heese, Wilhelmstr. 43
157 **P**eter & Wohlfeil, Fuhrgeschäft
65 Pfarramt, Ev., Angermünderstr. 8
162 Polizei-Wache, Rathaus
113 Pucks, Reinhold, Architekt, Oderbergerstr. 18
115 **R**adack, Herm., Bauglaserei
81 Radatz, Domänenpächter, Neuenhagen
27 Reichsbahn-Güterabf. Oderberg-Bralitz
112 Dieselbe, Saaten-Neuendorf
141 Reichspost, Postamt
110 Riedel, Gustav, Kiesw., Bahnhof Od.-Bralitz
3 Rohde, Paul, Kol.-W., Angermünderstr. 56
8 Gebr. **S**aran, Sägewerk, Ebersw.Chaussee
25 Sauer, Carl, Fleischermstr., Angermünderstr. 64
187 Schalipp, Walt., Foto, KietzerStr. 87
92 Schirmer, Walt., Gastw., Kietzerstr. 94
184 Schmaler, Matth., Molk.-Erz., Berl.Str. 8
127 Schmidt, Herm., Tiefbau
169 Schmidt, Herm., Kantine, Baust. d. Ahag
52 Schneider, Erich, Kaufhaus, Bralitz, Schulstr.
56 Schürmann, Rechtsanw. u. Notar, Berl.Str. 3
95 Schützenhaus, Gaststätte
16 Schulamtgutsverwalt. Neuendorf
4 Schumann, Willi, Sägewerk, Wilhelmstr. 54a
74 Senzel, Willi, Fleischer, Wilhelmstr. 38
188 Sichtermann, W., Friseur, KietzerStr. 27
168 Spreitzer, Ludw., Archit., Reichssiedl.
94 Springer, Rich., Schlächtermstr., Bralitz, OderbergerStr. 35
32 Stadtverwaltung, Markt 89
179 Stegemann, Karl, Niederl., Angerm.Str. 5
66 Straßenmeisterei 144, Altglietzen
103 Strommeisterei, Wilhelmstr. 53
86 Sydow, Karl, Dachdeckermstr., Altglietzen
17 **T**exdorff, Karl, Baugesch., Wilhelmstr. 4
46 Tharun, Fritz, Restaur., Hohenwutzen
29 Transportgen. eGmbH, KietzerStr. 106
166 **U**lrich, Dr. Werner, Arzt, Wilhelmstr. 29
97 UT-Lichtspiele, Angermünderstr. 7
100 **V**ereinsbank Oderberg, Angermünderstr. 1
71 Vogel, Franz, Bootswerft
83 Vogel, Gustav, Schiffsbaumstr., Bahnbrücke
6 Volgt, Max, Bäckerei, Angerm.Str. 9
13 **W**allburg, Otto, Fleischermstr., Berl.Str. 30
51 Wandrey, Gend.-Hptwchtmstr. a. D., Bralitz
154 Warband, Fritz, Kfm., BerlinerStr. 31
172 Weber, Paul, Fahrräder, *Nhg* Oderb.Str. 42
91 Weckwerth, Franz, Mühlenbes., BerlinerStr. 39
62 Wedell, Paul, Landmasch., Freienw.Str. 4
130 Wendt, E., Autorepar., *Altgl* Chausseestr. 20a
30 Wieland, Elisabeth, Gartenbau, Bardin 3
90 Wilde, Dr., Zahnarzt, Wilhelmstr. 5
144 Winzer, Rob., Bäcker, Berl.Str. 81
12 Wörmsdorf, Dr., Arzt, Berl.Str. 56
1 Wüstenberg, Dr., Tierarzt, Freienw.Str. 27
93 **Z**iem Nf., Curt, Käsefbr., Freienwalderstr. 5

Oderberg (Oberschlesien)

☛ *Neu* = Neu-Oderberg (Oberschles.)

74 **A**llgem. Ortskr.-Kasse, Rud.Heß-Str. 658
151 Amtsgericht, Dr.Karl-Ott-Str. 24
20 Apotheke, Stadt-, Wojnar Erben
149 Apotheke, Stadt-, z. Schwarzen Adler
65 Arbeitsamt Teschen, Nebenst. Oderberg
57 Rudolf Bachrach & Co., Großhandlung für Mehl und Mühlenprodukte, Lebensmittel u. Kolonialwaren, Dr.-Goebbels-Straße 633
17 Bahnhofsgastwirtschaft Neu-Oderberg
159 Bahnhofsoffizier
70 Bandt, Otto, Gemischtwr., Pudlau
152 Bata Schuh- u. Lederwerke AG, Neu-Oderberg

Berg- und Hüttenwerks-Gesellschaft
Drahtwerk
Oderberg (Oberschlesien)
Fernsprecher: **34** und **47**

175 Bily, Robert, Elektro-Radio
76 Buchdruckerei, Horst-Wessel-Str. 428
79 **C**hmiel, Rudolf
134 Christ, Paul, Rud.-Heß-Str. 737
12 Clas, Dr. Ernst, Zahnarzt, Rote-Kreuz-Str.
52 **D**luhy, Leo, Schneiderm., *Neu* Skrzeczon 497
44 Drechsler, Dr. Rafael, Arzt, Neu-Oderberg
58 Drößler, Alois, Baumstr., Kudlichstr. 227
92 Drogerie V. Tich, *Neu* Herm.Göring-Str.
116 Duda, Maximil., Maler, Rud.Heß-Str. 134
112 **E**deka-Großhdl. f. Oderberg u. Umgebung eGmbH
136 Ehler, Engelb., Gemischtwr., Skretschon 254
86 Eichenbaum, Salomon, Textilwarenhandlung. Komm.-Verwalter Johann Latocha, Hermann-Göring-Straße 341
33 Fanto-Werke AG, Fabrik, Neu-Oderberg
9 Fränk, Walter, Dentist, Ad.Hitler-Pl. 629
138 Freiherr, Jos., Malermstr., Ad.Hitler-Pl. 7
147 **G**aststätte Deutsches Haus, *Neu* Ad.Hitler-Platz 226
85 Gaststt. Karwiner Bierhalle, R.Heß-Str. 77
41 Geißler, Max, Gaststätte, Pudlau 198
97 V. B. Goldberg & Eidam, Degrasfabrik
39 Goller, Dr. Wilh., Arzt, Kreis-Krankenhaus
107 Grand-Hotel, Neu-Oderberg (O/S)
115 Groß & Zyder, Bürobedarf
167 **H**aar, Hans, Dr. med., Dr.-Ott-Str. 295
15 Hahn, Albert, Röhrenwalzwerk
64 Hecker, Erwin, Chemiker
38 Hochfelder, Ad., Sägewerk, Skrzeczon
125 Hotel Awion, *Neu* Rud.Heß-Str. 790
142 Hummel, K. S., Zahnarzt, Dr.Goebbels-Str. 10
18 **J**awurek, Dampfziegelei, Zablatsch
143 Jeziorski, Stefan, Mühle, Rud.Jung-Str. 631
7 **K**alisch, Karl, Fuhrw., Kopytau, Str. 3

A. Kalla
Fischkonservenfabrik und Fischräucherei
Oderberg (Oberschlesien)
Fernsprecher: 45 u. 123

105 Kallus, Karl, Gastw., Zablatsch Nr. 6
153 Kaßler, Ferd., Eisenhdlg., Rud.Jung-Str. 169
165 Klich, Gustav, Kohlen, Rud.Jung-Str.
162 Klimanek, Johann, Kol.-W., Pudlau 204
67 Köhler, Walt., Obstgroßhdlg., Beeth.Str. 793
63 Kraßny, Hub., Straßenbau, Schillerstr. 423
157 Kreditanstalt der Deutschen, Zweiganstalt Oderberg, Hermann-Göring-Straße
36 Kreis-Krankenhaus, Dr.Karl-Ott-Str.
1 Kreissparkasse Teschen, Hauptzweigstelle
123 Kreuzig, Hermann, Direktor
24 **L**arisch-Mönnich, Bierbrauerei, Niederlage, Neu-Oderberg
37 Larisch-Mönnich, Gutsverw., Neu-Oderberg
86 Latocha, Johann, Komm. Verwalter der Firma Salomon Eichenbaum, Textilwarenhandlung, Hermann-Göring-Straße 341
32 Lichtspieltheater, Neu-Oderberg, Ad.Hitler-Pl.
164 **M**ader, Dr. Leo, Assess., H.Göring-Str. 220
81 Maibach, Clemens, Radio-Elektro-Spezialhaus. Sonderabt.: Fahrräder, Nähmaschinen, Handharmonikas u. Schallplatten, Hermann-Göring-Straße 182
161 Mähr.-Ostrauer elektr. Ges. AG, Neu-Oderberg
51 Matissek, Erich, Beamter
17 Michalla & Warga, Bahnhofswirtschaft
102 Mineralöl-Einfuhr, Tanklag., Neu-Oderberg
11 Mobilia, Zylinderschleif., R.Jung-Str. 229
121 Mrzyk, Ludwig, Tiefbau, H.Göring-Str. 709
94 **N**aprownik, Franz, Dentist, Dr.Goebbels-Str341
98 NSDAP., Ortsgruppe, Neu-Oderberg
4 Dies., NS.-Volkswohlfahrt, Ortsgruppe Mitte
73 Dies., NS.-Sonderdienststelle (Umsiedler), Schubertstr.
118 Nemetz, Joh., Schlachthof, H.Krebs-Str. 168
144 Nowak, Ernst, Werkschutzleit., Ottstr. 435
135 Oderberger chemische Werke Aktiengesellschaft, 22 Leo-Schlageter-Straße 21
69 Oderb. Reis-Mühlen-Speditions- u. Lagerhaus AG, L.Schlageter-Str. 20

Oderberger Spedition und Möbeltransporte A. Schindler
Oderberg (Oberschles.), Beethovenstr. 1
Fernsprecher 170 und 171

130 Palleta, Hans, akad. Architekt, Baumeister, Hoch-, Tief- und Eisenbetonbau, Oderberg 1 (Oberschles.), Teschener Straße
110 Pawelek, Leop., Kunststeinw., Skrzeczon
71 Pfarramt, Kath., Adolf-Hitler-Str.
5 Pfitzner, Dr. Leop., R.-A. [N], Ottstr. 12
83 Pilz, Marie, Kol.-W., Pudlau 84
46 E. Quasnitza & Komp., Dampfziegelei, Neu-Oderberg-Skrzeczon, Postfach 68
166 **R**eichelt, Franz, Likörfbr., Kudlichstr.
30 Reichsbahn, Bahnhof Oderberg
88 Dieselbe, Güterabfertigung
48 Reichspost
60 **S**chefczik, G., Warenhaus, Skrzeczon 460
13 Schenker & Co, GmbH, Transp.Ges., Schlag.Str
93 Schles. Erz- u. Eisenschlackenverwertungsges., Dr.Goebbels-Str. 405
124 Schmeja, Walter, Dipl.-Ing., Wesselstr. 630
145 Schnapka, Erwin, Dr., TeschenerStr. 661
49 Schule, Volksschule, Würbitz Nr. 65
53 Dieselbe, Volksschule, Skretschon
108 Dieselbe, Osw.-Boelke-Schule, Pudlau 280
185 Dieselbe, Oberschule f. Jungen u. Mädchen
31 Seichter, Rudolf, Dachdeck., Kirchenstr. 457
111 Skara, Dr. Walter, Arzt, Wesselstr. 830
22 Skopalik, Dr. Zdenko, Betr.-Führ., *Neu* Dr.-Goebbels-Str. 585
120 Solich, Dr. Bruno W., Arzt, Arndtstr. 8
82 Spar- u. Vorschußverein, Bahnhofsplatz 1
77 44-Kommando Bielitz, Selbstsch., A.Hitler-Straße 365
127 Staatliche Pegelstelle, Adolf-Hitler-Pl. 40
26 Stadtverwaltung Neu-Oderberg O./S.
101 Teschener Kreisbahn
173 Truppenwirtschaftslager, Neu-Oderberg
137 **W**anczura, I., Spengler, Kudlichstr. 597
128 Wantuch, Wilh., Modewr., H.Göring-Str. 709
172 Warga, Franz, Bahnhofsplatz 590
16 Weinreb & Co, Pechraffinerie
43 Wiesner, Gottfr., Lichtsp., Dr.Goebbels-Str. 855
21 **Z**ahel, Wilh., Dentist, Schillerstr. 880
25 Zentralschlachthof
75 Zollamt I, Bahnhof

Odereck (Mark Brandenburg)

48 **A**braham, Werner, Obst, Züllichauerstr. 10
30 Appel, Albert, Schiffahrt. Holzhdlg.
15 **B**abrowski, E., Fbrkbes., Oberweinberge
54 Becker, Erich, Gasthof Grüner Baum.
(24) Beißert, Stellmachermstr.
37 Betz, Werner, Dipl.Landw., Oberweinbergstr.36
25 Blank, Albert, Kurzwaren
30 C. G. Böhmel Nachf., Spedition, Lagerung und Schiffahrt
19 Brauser, Max, Obstvert., Oberf.Str. 6
61 **D**ammeisterhaus, Odereck
16 Dammeisterhaus, Schanze.
50 Durinke, Hermann, Gastw., Schanze
75 Fechner, Willi, Haushaltwr.
14 **G**emeindeverwaltung Odereck
13 Gendarmerieposten Bereich Odereck
22 **H**aese, Armin, Edelobstkulturen
34 Hellwig, Ww. Martha, Gastw., Unterweinberge
12 Hellwig, Richard, Gasthaus, Oberweinberge 2
55 Hultsch, Kurt, Gemischtwr., Oberweinb.Str
76 **I**rrgang, Otto, Bäckerei.
59 **K**alisch, Herm., Bahnhofswirtschaft., Bhfstr. 3
69 König, Paul, Gaststt., Unterweinberge 5
52 Kreisgartenbauamt
26 Kuchel, Reinh., Fleischbesch., Genoss.Str. 1
27 **M**arake, Karl, Baugeschäft.
71 Mattner, Robert, Baugeschäft.
35 Mendlik, Robert, Fleischermstr.
56 Merke, Gut Angersau
24 Mukrasch, Artur, Sägewerk, Oderstr. 12
58 **P**ietsch, Karl, Obstzüchter, Schanze
33 Pietsch, Martha, Obstzüchter, Oberweinberge
18 **R**eichsbahn, Güterabfertigung.
64 Rümenapf, Ernst, Bez.-St., Oberweinberge 28
51 **S**chlesische Dampfer-Compagnie-Berliner Lloyd Aktien-Gesellschaft, Odereck
72 Schubert, Hermann, Züllichauerstr. 7
68 Schulz, Inh. W. Finke, Bäckerei
63 Schunack, Kurt, Gasthaus, Oderstr. 14
10 Schwedlers Restaurant u. Fleischerei
47 Stähnke, Fritz, Autofuhrgesch., Züllich.Str. 9a
41 Steinbach, Kurt, Delikatessen
31 Steinbach, Rud., Zimmerei, Gr.Mühle
40 Steinleitner, Adolf, Kfm., Oberweinberge
17 Teske, Willi, Lehrer, Unterweinberge 22
28 **V**oigt, Erich, Landw., Großvorwerk
29 **W**asserbaugehöft, Odereck
57 Weidegenossenschaft, Züllichau, Gipsthal.
62 Wenske, Hermann, Gemischtwr.
38 Woytschaetzky, Marta, Restaur., Oderstr. 16
43 **Z**schocher & Söhne, Gartenbau

Odernheim (Glan [Pfalz]) [Bay.]

25 **A**ckva, Arthur, Gartenbau
13 P. **B**ader & Sohn, Schreinerei, Duchroth
30 Baum, Dr. Ludwig, Arzt
63 Blaesy, Adalbert, Bierniederlage
1 Blaesy, Friedrich, Gastwirtschaft
53 Blaesy, Richard, Konditorei
3 Bürgermeisteramt
47 **C**örper, Karl, Gasthaus, Duchroth
11 Croneberger, Karl, Schweinehdlg., Duchroth
65 **D**einhardt, Adolf, Schweinehdlg., Duchroth
21 Dönnhoff, Karl, Weinbau, Oberhausen (Nahe)
9 Drumm, Ludwig, Hauptlehrer
54 **E**isenbrandt, Rich., Grabsteine
43 Euler, Rich., Gartenbau
51 Frick III, Heinr., Weine, Duchroth
61 **G**eib, Alfons, Bäckerei, Duchroth
26 Geib, Jul., Küferei, Duchroth
16 Gendarmeriestation
22 Großarth, Fritz, Gutsbes., Disibodenb.-Hof
23 Großarth, Julius, Weingutsbes.
28 **H**aas, Ernst, Klempnerei, Duchroth
38 Haas, Philipp, Bauer
24 Hargesheimer, Adam, Metzger., Lettweiler
56 Hartmann, Emil, Kol.-W.
17 Herzog, Valentin, Metzgerei.
20 **J**okel, Franz, Steinbrüche
29 **K**erner, Rich., Dentist
14 Kirner Hartsteinwerke A. Pfeiffer, Kirn
31 Konrath, Jakob, Weine
33 Konrath, Martin, Süßmostvertr.
10 **L**andw. Lagerh. der Pfalz. Landw. Zentralgen.
5 Lellbach, C., Kunstmühle
39 Leyendecker, Willy, Schlossermeister
45 **M**üller, Heinrich, Ortsbauernführer
6 **N**agel, Ed., Arzt
34 Nagel, Dr. Karl, Arzt
41 **P**farramt, prot.
7 Porr, Alfred, Gastwirt, Duchroth
55 Porr, Herm., Weingut, Duchroth
37 Porth, Alwin, Autotransporte
32 Porth, Jakob, Metzgerei
58 Prot. Pfarramt Duchroth
27 **R**eichsbahn, Bahnhof
60 Reichspost, Zweigpostamt
52 **S**chäfer, Ph., Weine, Duchroth
12 Schick, Albert, Landwirt, Heddarterhof
42 Schick, Hch., Gemischtwaren
15 Schick, Jak., Weine, Duchroth
4 Schmidt, Karl, Elektr. Anlagen
19 Schmidt, Otto, Bürgermeister, Lettweiler
8 Schmidt Söhne, J., Oelfabrik
57 Schowalter, Gust., Schneid., Oberhausen
2 Seipel jr., Karl, Viehhandlung
40 Spar- u. Darlehnskasse
46 Spar- u. Darlehnskassenverein u. Weinabsatzgen., Lettweiler
35 Gebr. Stein, Oberhausen, Nahe
44 Steitz, Rudolf, Auto-Güterbeförderung
64 **V**ogt, Wilhelm, Montforterhof
40 **W**inzergenossensch. Ebernburg-Disibodenber
62 **Z**erger, Erich, Bauer, Diemrotherhof

Odersch (Oberschles.) siehe Piltsch

Odertal (Oberschlesien)

158 **A**EG. Gleiwitz, Baustelle Odertal
125 Amtsvorstand u. Gemeindeverw., Odertal OS.
139 **B**arton, Jos., Kol.-W., Annengrund
140 Bürgermeister Niemann, Ernst, Buchenhöh
131 **D**rogerie Odertal
136 **E**rnst, Kaufmann, Odertal
123 **G**endarmerieposten II
128 Gendarmeriepostenbereich Odertal
144 Gräfl. Schaffgotsche Odertalkokerei GmbH
151 **H**errschaft Buchenhöh, Graf v. Francken-Sierstorpff, Verwaltung
153 Dieselbe, Schloß Buchenhöh
154 Dieselbe, Forsthaus Nieder-Erlen
137 **J**anetzko, R., Tabakwrgroßhdlg.
160 **K**allenbach, C., Baugesch., Nieder-Erlen
142 Kaluza, Vinzenz, Tischlerei, KrappitzerStr.
122 **K**lein, Rich., Gasthaus, Fleischerei
161 Köhler, Wilhelm, Eisenwaren
156 Komendzinski, Franz, Ingenieur
107 Kowollik, H., Kol.-Wr., Buchenhöh
124 Krawietz, Dr. Rob., Zahnarzt, Bahnhofstr.
130 Krzewitza, Franz, Gasth., Annengrund
141 Künzer, Engelbert
150 **L**ux, Max, Baumstr., Odertal
163 Gebr. **M**ika, Lichtspielbetriebe
114 Motzko, Alfred, Schloßgaststt., Annengrund
138 **N**oß, Ofensetzmstr.
144 **O**dertalkokerei
113 Oeynhausen, A., Tischlerei, Odertal
103 **P**farramt, Kathol., Eschendorf
104 Pfarramt, Kathol., Odertal
101 Przesdzink, Jos., Mechaniker, Autowerkst.
115 Przesdzink, Viktor, Fleischerei
149 Pyka, Karl, Fleischermeister
157 **R**eichsbahn, Güterabf., Bahnhof Odertal
120 Reichspost, Postamt Odertal
159 Reinhardt, Erich, Abbruchuntern., Annengrund
144 Schaffgotsch-Benzin G. m. b. H.
147 Werk Odertal (O/S.)
106 Schampera jun., R., Motorfahrzeuge
109 Schampera's, R., Nf., Klempnerei, Annab.Str.
126 Schütz, Adam, Geflügelmastanstalt
167 Smykalla, Franz, Kohlen, Futtermittel
135 Sockel, Josef, Bahnhofshotel
102 Sojka, Franz, Mechanikermstr., Annengrund
134 **V**andieten, Josef, Bauer
121 **W**idera, Dr., Arzt, Odertal
168 Wientzek, Josef, Rektor
162 Wünsche, Walter, Landwirt, Annengrund

Odrau (Ostsudetenland)

57 **A**dler Tonfilm-Theater
15 Allgem. Ortskrankenkasse
4 Amtsgericht
19 Apotheke zur Krone, Ph. Mr. Egon Hauke
44 Arbeitsamt Neutitschein, Nebenstelle Odrau
17 **B**ahner, Dr. Hermann, Chefarzt
59 Beinstein, Franz, Schneider, WeißkirchnerStr.13
66 Böhm, Bruno, Bürgerm., Rathaus, Kircheng. 6
33 Böhm, Edmund, Fahrzeuge
7 Bürgermeister
63 **D**ollak, Adolf, Modewr., Stadtpl.
58 Drescher, Karl, Gartenbau, 525
6 **E**lektrowerke AG, Reichselektrowerke
11 **F**iedler u. Eder, Gutspachtung
1 **G**endarmerieposten
68 Gerlich, Ed., Installat., Weißk.Str. 20
26 Gerlich, Ferdinand, Kol.-W.
21 Größl, Dr. Math., Tierarzt, Goethestr. 559
37 **H**radetz, Emil, Baumeister
51 **J**ohn, Otto, Elektr. Anl., Schloßberg 1
28 Juchelka, Dr. Otto, Arzt, Stadtpl. 19
40 **K**auder, Edw., Textilwr., Bahnhofstr. 423
53 Klein, Ludwig, Buchhdlg., Bahnhofstr. 27
18 Knaben- u. Mädchen-Bürgerschule
34 Knerrich, Alois, WigstadtlerStr. 536
8 Koch, Albert, Buchdruckerei
39 Krankenhaus
69 Krupka, Emil, Bahnhofstr. 41
3 **L**andwirtschaftl. Genossenschaft eGen.mbH

61 Latzel, Fritz, Handelsmühle, Mühlg. 13
78 Luftschutzbefehlsst., Stadtpl. 4
38 **M**ädchenvolksschule, Goethestr. 595
25 Malcher-Pfeiler, Mia, Dentistin
23 Mann, Ludwig, Baumeister
43 Matusch, Joh., Rundfunk, WeißkirchnerStr. 29
62 Molkereigenossenschaft, Fulneker Str. 463
56 Mükusch, Hubert, Kol.-W., Neustadt 22
42 **N**ardelli, A., Zementwr., Lerchenhaidstr. 451
16 NSDAP., Ortsgruppenleitung
86 Dies., Volksdeutsches Lager, Bahnhofstr.

2 27 **„OPTIMIT“ Gummi-, Kabel- u. Textilwerke Aktiengesellschaft,** Odrau (Ostsudetenland)

13 Potocki'sche Gräfl. Forst u. Güterverwaltg.
10 **R**eichsbahn
65 Reichsluftschutzbund, Bahnhofstr.
50 Reichspost, Postamt
76 Rotes Kreuz, Deutsches, Bahnhofstr. 23
32 **S**ägeleitung, Gräfl. Potocki'sche, Werdenberg
67 Schenk, Rich., Maschinen, Oberg. 1
60 Schindler, Karl, Mühlg. 4
55 Schubert, Edmund, Kol.-W., Stadtpl. 12
20 Sparkasse
9 Adolf Stanovsky GmbH, Dampfmühle, Elektr. Werk
79 Sudetia, Strickerei, Bahnhofstr. 38
77 **T**ürk, Rud., Modewr., Kircheng. 1
41 **U**rban, Heinrich, Kaffee-Restaurant
14 **W**oznik, Rudolf, Baumstr.
62 **Z**immermann, Alfred, Kartonagenfbr.
54 Zimmermann, August, Eisenhdlg., Stadtpl. 2

Oebisfelde (Altmark) [Prov. Sachs.]

36 **A**kt.-Brauerei Neust.-Magdeb., Hitlerstr. 13
22 Adler-Drogerie, Inh. Ulrich Spitz
277 Allecke, Willi, Autorepar., Ad.Hitlerstr. 27
327 Aller-Ohre-Verband
85 Allg. Bauges. Lenz & Co., Baustelle
221 Allg. Inst.-Ges. mbH, Ad.Hitler-Str. 5
319 Amtsgericht
9 Apotheke Oebisfelde, Adolf Cohrs, Oebisfelde, Magdeburger Str. 12. P Berlin 17854
273 **B**aar, Karl, Bürgermstr., Grafhorst
23 Bahnwirtschaft, August Stöter
19 Balkow, Walter
306 Bartels, Rich., Gärtnerei, Ad.Hitler-Str.
263 Bartels, Wilh., Baumschulen, Promenade 1
59 Beckmann, Otto, Bekleidung, Str.d.SA. 57
224 Behnert, Herm., Radio
63 Beier, Friedrich, Oberstfeldmeister
11 **B**erlin, Rechtsanwalt [N], Schlageterstr. 5
88 Bertling, Carl, Gartenbaubetrieb
51 Beust, Zimmerei, Lindenstr. 25
202 Beust, Otto, Viehhandlung, Grafhorst
96 Bierschenk, Otto, Gemüse, Schildpl. 7
321 Blanke, Karl, Tabakwr., Ad.Hitlerstr.
3 Blume, Erwin, Gartenbau
77 Blume, Otto, Lebensm., Wilhelmstr. 18a
204 Bönning, Ludw., Lebensm., Lindenstr.
219 Breinker & Co., Düngemittel, Stend.Str. 90
244 Briest, Dr., Zahnarzt, Ad.Hitlerstr. 30a
34 Buchmüller, Ernst, Kohlen, Stendalerstr. 3
68 **C**entral-Genoss. GmbH, Zweigst. Oebisfelde
62 **D**äwel, Hans, Malermstr., Schillerstr. 15
305 Diedrichs, Hch., Bürgermstr., Niendorf
271 Dietrichs, August, Kfm., Str.d.SA. 17
331 Dold, Otto, Drogerie, Ad.Hitlerstr.
(201) Draffehn, Albert, Bauer, Breitenrode
215 Drömlings-Corporation
57 **E**ggestein & Pörtner, Automobilzubehörfbr.
312 Eierverw.Gen. Oebisfelde u. Umgeg. eGmbH
268 Erzfinke, Fritz, Autorepar., StendalerStr. 21
315 Ev. Pfarramt Kaltendorf, Nikolaik. 2
330 Ev. Pfarramt St. Katharinen
348 **F**ehlhauer, Walter, Burgstr. 10
30 Fettig, Frdr., Getreide, Am Bahnhof
226 Feuerwehr, Freiw., Altstadt 16
323 Fischer, Fritz, Dentist, Grashofstr. 1b
262 Flohr, Alfred, Glas, Schildpl. 2
225 Flohr, Oskar, Viehhdlg., Altstadt 20
238 Fricke, Friedr., Gaststätten
325 Fricke, Wilhelm, Bäckermstr., Achterstr. 20
261 Fricke, Wilh., Malermeister, Altstadt 6
314 Fröhle, Friedr., Landwirt, Grafhorst
33 Fröhlich, Walter, Schuhhaus
280 **G**ärtner, Walter, Autoverm., Ad.Hitlerstr. 6
276 Gasthof Stadt Magdeburg, Lindenstr. 34
334 Gastwirtsch. z. guten Quelle, Str.d.SA 9
274 Gastwirtsch. z. Insel, Ernst Schulze
287 Gatz, Paul, Tiefbau, Gardelegerstr. 1
368 Gemeinde, Öffentliche, Oebisfelde-Siedlung
246 Gend.-Abteilungsbereich, Stend.Str. 15
288 Germer, Friedr., Autoverm., Ad.Hitlerstr. 34
1 Gieseler, Gust., Viehgesch., Bhf. Grafhorst
84 Göbel, Albert, Install., Wilhelmstr. 23a
229 Göring, Reinh., Photograph, Magdeb.Str. 32
210 Göttsche, Arnold, Amtsvorst., Breitenrode
42 Göttsche, Friedrich, Kol.-W., Weddendorf
284 Grabenmeisterei Breitenrode, A. Allerkanal
257 Grabow, Wilh., Landeserzeugn., Buchhorst
66 Gräwe, Emil, Möbelhandlung
292 Großgebauer, Herm., Gastw., Breitenrode
346 Günther, Rud., Autorep., Marktstr. 2
302 **H**aase, Emma, Hebamme, Grashofstr. 1
201 Hallermann, Alwin, Breitenrode
318 Hansa-Brauerei AG, Niederl., Gehegestr. 7
254 Hartmann u. Thielecke, Bäckerei, Weddendorf
258 Haselhorst, Herm., Mühlenbes., Jahnsmühle
243 Haupt, Gustav, Baumschulen, Breitenrode
336 **Hauptsparkasse der Altmark, Karlstr. 16**
283 Herder, Walter, Schuhgeschäft
339 Hormann, Otto, Tischlerei, Stendalerstr. 4
313 Hotel Bahnhofshotel, Willi Lehmann
35 Hotel Hohenzollern, Stendalerstr. 5
6 Hotel Stadt Braunschweig, am Bahnhof
7 Hotel z. Eisenbahn, Ad.Hitler-Str. 1
24 Hülsing, Hermann, Kohlen, Ad.Hitler-Str. 22
21 Hülsing, Wilhelm, Kohlen, Gartenstr. 10
81 **J**acobsen, Johannes, Modehaus
308 Jahnecke, Wilh., Privatmann, Körnerstr. 14
235 **K**alberlah, Gustav, Landwirt, Gehrendorf
5 Kasube, Erich, Vormühle
343 Kathol. Pfarramt, Ad.Hitler-Str. 24
231 Keglerheim Schützenhaus, Str. d. SA 34
56 Klaus, Lehrer, Wassensdorf, Dorfstr. 7
95 Kleime, G., Lichtspielhaus, Gardelegerstr. 13
347 Kleime Nf., G., Bäckerei
253 Kleime, Wilhelm, Zimmerei, Gartenstr. 3
2 Kleinbahn Wittingen-Oebisfelde
31 Klickermann, Karl, Fleischermstr.
256 Kneffel, Wilh., Klempner, Str. d. SA
203 Knoop, Eduard, Textilwr., Schildpl. 3
69 Koegel, Dr., Arzt, Ad.Hitler-Str. 29
98 Konservenfabrik Oebisfelde Hermann Rechenberg, Oebisfelde
61 Korell, Hr., Viehhändler, Breitenrode
38 Körner, Wilhelm, Kfm., Weddendorf
94 Kramer, Erich, Kohlen, Str. d. SA 21
293 Kramer, Johannes, Gasthaus Waldfrieden
227 Kranz, Wilhelm, Fette, StendalerStr. 99
281 Kraul, Friedr., Landwirt, Breitenrode
278 Krökel, Wilh., Gastwirt, Wilhelmstr. 11
260 Krüger, Herm., Gastw., Weddendorf
290 Krug, T., Hausgeräte
389 Kruse, Gustav, Sattlermeister
251 Kupfer, Otto, Großhdlg., Stendalerstr. 64
70 Kutsche, Dr. Ernst, Tierarzt, Lindenstr. 8
86 **L**ändliche Spar- u. Darlehnskasse Buchhorst
310 Ländl. Spar- u. Darlehnskasse Weddendorf
99 Landbauaußenstelle Oebisfelde
17 Gust. Lesse & Co., Schlosserei, Str. d. SA 54
272 Lesse, Walter, Drogerie, Marktstr. 4
250 Leverenz, Fritz, Photohaus
267 Levin, Carl, Feinkost, Str. d. SA 64
47 Link, Rob., Fleischer, Schildpl. 6
324 Lischke, Emil, Färberei,
211 List Nf., J. H., Eisenkurzwr., Str. d. SA 13
332 List, Martin, Bekleidungshaus
50 Löhmann, Rob., Gastw., Str. d. SA 23
328 **M**eier, Fritz, Viehgesch., Ad.Hitler-Str. 33
216 Meinberg, Fritz, Bäcker, Breitenrode
299 Meuser, Otto, Tierarzt
58 Meyer, Otto, Bauer, Burgstr. 12
316 Moldenhauer, Sattlermstr., Altstadt 21
230 Molkerei Grafhorst
232 Molkerei Kaltendorf eGmbH
296 Mothsche, Herm., Elektrom., Gardel. Str. 11
304 Müller, Eduard, Goldwaren, Str. d. SA 11
97 Müller, Gustav, Dachdecker, Altstadt 25
242 Müller, Helm., Autorepar., Achterstr.
239 Müller, Herm., Kürschnermstr., Str. d. SA 63
265 Müller, Martin, Baugeschäft
309 Müller, Martin, Landwirt, Niendorf
341 **N**eubeck, Maria, Dentistin, Magdeb.Str. 12
349 Niebuhr, Fritz, Landw., Niendorf
65 Niemann, Arn., Kupferschm., Lindenstr. 21
208 Nolte, Dr. W., Arzt, Lindenstr. 24
74 NSDAP, Ortsgruppe Oebisfelde
249 Dieselbe, NS.-Frauenschaft Grafhorst
200 Dieselbe, NS-Frauenschaft
207 **O**ebisfelder Tageszeitung, Lindenstr. 27
234 Ohse, Ernst, Gastwirt, Grafhorst
83 **P**eist, Ernst, Gastwirt, Wassensdorf
285 Peist jr., Otto, Fuhrgesch., Str. d. SA 48
206 Peters, Emil, Matratzenfabrik
333 Peters, Ernst, Bäckermstr., Körnerstr. 12
218 Peters, Walter, Baumeister, Hoch-, Tief- u. Betonbau, Büro für Entwurf u. Bauleitung, Baustoffhandel, Stendaler Straße 75
266 Pichelmann, Paul, Treibgemüsebau
255 Prinke, Richard, Bäckerm., Ad.Hitler-Str.
37 **R**adwitz, Anna, Mauerstr. 5
237 Raschke, Heinr., Lebensmittel
317 Rauch, Wilh., Gastw., Gehrendorf
388 Reicharbeitsdienst, Abt. 1/132
46 Ders., Arbeitsfeldarzt, Lessingstr. 3
92 Ders., Gruppenheilstube, Stendaler Str. 67
53 Ders., weibl. Jugend, Lager 7/81
18 Reichsbahn, Bahnhof Oebisfelde
72 Dies., Bahnhof Buchhorst
200 Reichsluftschutzbund
360 Reichspost, Postamt 1
374 Dies., Postamt 2
282 Richter, Dr. E., R.-A., Magdeburger Str. 14
286 Richter, Frdr., Käsefbrkt., Schillerstr. 14
13 Rieck, Wilh., landw. Maschinen
56 Rotes Kreuz, Deutsches
338 **S**ack, Erich, Gärtnerei, Magdeb. Str. 20
337 Sander, Irma, Gasthof, Breitenrode
297 Schade, Herm., Dachdeckermeister
39 Schäfer, Otto, Fleischer, Gardel. Str. 11
228 Schenke, Otto, Gehegestr. 13
320 Schenke, Robert, Bäcker, Stendalerstr. 6
300 Schenke, Wilh., Bauer
8 Schlomka, Dr., Arzt, Schlageterstr. 2
223 Schlüter, Willi, Viehhdlg., Burgstr. 11
55 Schmerschneider, E., Beton-, Tief- u. Hochbau, Schlageterstr. 1. P Magdeburg 22060
275 Schmerschneider, Gust., Uhren, Str. d. SA 66
213 Schmitz, Jak., Vertr., SalzwedelerStr. 13
14 U. Schneider & Sohn, Tuche, Magdeb.Str. 29
248 Schötteldreyer, Friedr., Drogerie, Marktpl. 2
241 Schrader, Carl, Viehhdlr., Ad.Hitler-Str. 7
212 Schrader jr., Carl, Eisenwaren
222 Schrader, Wilh., Install., Gardelegerstr. 3
350 Schröder, Hermann, Mühlenbes., Weddendorf
89 Schubert, Gustav, Schmiedemstr., Niendorf
217 Schütte, Wilh., Landesprod., Wilhelmstr. 16
259 Schulz, Albert, Malermeister, Gartenstr. 1
322 Schulz, Martha, Heißmangel, Steierm. Str. 17
269 Schulze, Herm., Mühlenbesitzer, Breitenrode
329 Schulze, Martin, Möbelfbr., Grafhorst
79 Schulze, Rich., Lehrer, Breitenrode
44 Schulze, Wilh., Viehgesch., Grafhorst
48 Schuricht, Kurt, Tiefbau, Breitenr. Str. 3
15 Schwartzkopff, Gut Büstedt
264 Sehnert, Hermann, Klempnermeister
340 Seiler, Fritz, Bauer Gehrendorf
307 Sommer, Max, Holzhdlg., Steiermarkstr. 12
301 Spar- u. Darlehnskasse Oebisfelde eGmbH
60 Spincke, Otto, Bücherrev., Lindenstr. 2
270 Stadt-Sparkasse Oebisfelde, Altstadt 13
4 Stadtverwaltung Oebisfelde
54 Stodtmeister, Walt., Schlosserei, Achterstr. 1
49 Stottmeister, Alb., Breitenrode, Hof 16
298 Stottmeister, Else, Hebammenschwester
291 Stottmeister, Erich, Bauer, Breitenrode
351 Stottmeister, Fritz, Gastw., Weddendorf
220 Stottmeister, H., Schmiedemstr., Lindenstr. 6
82 Stottmeister, Herm., Gastw., Buchhorst
41 Stottmeister, Herm., Maler, Wassensdorf
52 Stottmeister, Rich., Bürgermstr., Weddendorf
45 Stottmeister, W., Schuhwr., Magdeb.Str. 1
67 Straßenmeisterbezirk Oebisfelde
10 **T**amborini jr., H., Güterverk., Ad.Hitler-Str. 31
387 Tamborini, Kurt „Rathausschänke“
245 Thiele, Herm., Kohlen, Ad.Hitler-Str. 16
209 **U**echtritz, Charlotte, Zigarren u. Konfit.
93 Uechtritz, Oskar, Konfitüreageschäft
240 **V**erbrauchergenossenschaft Oebisfelde, eGmbH
71 Viehverkaufsverein. f. Oebisfelde u. Umg.
214 Voigt, Carl, Fleischermstr., Str. d. SA 3
91 **W**achtmann, Wilh., Vertr., Lindenstr. 2
90 Wasserstraßenamt, Neubaubüro
16 Wesche, Gustav, Landwirtschaft
236 Wesemann, Gust., Kapellmstr., Altstadt 22
344 Wichmann, Otto, Fuhrgeschäft
311 **W**iegel, Marie, Brutanst., Gehegestr. 8
247 Winter, Ww., Gastwirtsch. z. Kleinbahnhof
252 Witte, Ernst, Viehvers.-Verein
43 Wolf, Otto, Stellmachermstr., Breitenrode

Öblarn (Steiermark)

2 **C**olloredo Mannsfeldsche Gutsverwaltung
9 **G**endarmeriestation Öblarn
3 **K**itzinger, Ferd., Kaufhaus
6 **NSDAP.**, NSV.-Mutter- u. Kind-Heim
8 **P**ötting, Hanno, Graf, Nr. 46
1 **R**anz, Hermann, Lederfbr., Schongau
4 **S**charzenberger, Dr. H., Arzt
6 **T**obi, Antonia, Hebamme
5 **W**aidhofer, Hans, Kaufhaus

Oed b. Amstetten (Niederdonau)

3 **B**etriebsstelle Oed d. Elektrowerke Waidhofen
3 Binder, Dr. Karl, Gemeindearzt
8 **G**endarmerieposten, 20
5 Grundner, Herm., Gastwirt, 21
9 **K**arrer, Alfr., Baumstr., 53b
3 Klima, Franz, Autotransporte, 24
7 **R**athner, Paul, Gemischtwaren
2 Reichsautobahnen, Baubüro, Baulos 25
4 Reichsautobahnlager

Oed (Kr. Wiener-Neustadt) [Niederdonau]

1 **L**egerer, Georg, Gasthof

Oedelsheim (Hessen-Nassau)

02 **B**ock, Albert, Fuhrgesch., Gottstreu
39 Brand, Friedrich, Kol.-W., Heisebeck
27 Bürgermeister Arenborn
28 Bürgermeister Gottstreu
18 Bürgermeister Heisebeck
07 Bürgermeister Oedelsheim
41 **D**eiß, Otto, Lehrer, Oedelsheim
33 Diedrichs, Albert, Schiffahrt
12 **F**örsterei, Revier-, Arenborn
10 Försterei, Revier-, Fürstenhagen
19 Försterei, Revier-, Heisebeck
11 Försterei, Revier-, Oedelsheim
16 Försterei, Revier-, Weisse-Hütte-Nord
17 Försterei, Revier-, Weiße-Hütte-Süd
14 **Forstamt Oedelsheim**
06 Freytag, Dr. Helmut, Arzt
50 Fricke, Christ., Schuhwr., Oberdorfstr. 106
35 **G**ans, Wilhelm, Gasth. Hess. Hof
46 Gasthaus zum Anker, Aug. Diedrichs
09 Gendarmerieposten Oedelsheim
37 Gerland, Eduard, Obst, Gemüse, Heisebeck
45 Gronemann, Wilh., Autorepar.
38 Grünewald, Karl, Landw., Gottstreu
05 **Henne II**, Heinr., Drescherei, Gottstreu
13 Herbold, August, Landwirt
40 Itter, Fritz
15 **K**empe, August, Viehhändler, Fürstenhagen
31 Korte, Georg, Bürgermeister
26 Landjahrlager, Arenborn 50
32 **M**eyer, Karl, Bäckerei
48 **N**iemeyer, Aug., Schiffahrt
01 Gebrüder **O**tte, Lastfuhrgesch., Fürstenhagen
20 **R**eichspost, Poststelle
29 **S**cheede, Karl, Futtermittel, Heisebeck
36 Schlaf, Gottfried, Metzgerei
44 Schräder, Rud., Autovermiet. u. Gastw.
42 **Siemon I**, Bernh., Baugesch., Gottstreu
34 **Siemon II**, Bernh., Landw., Gottstreu
30 Spar- u. Darlehnskasse Oedelsheim eGmbH
08 **V**ogel, Dr. Gotthold, Tierarzt
43 **W**estermann, Hermann, Bäckermstr.

Oederan (Sachsen)

233 Adler-Drogerie, Dr. W. Dähnert, Gr.Kirchg. 2
470 AG Sächs. Werke, Verteil.-Betrieb
269 AG Sächs. Werke, Umspannwerk
403 Ahnert, Erich, Kfm., Gerichtsstr. 26
403 Ahnert, M., Band- und Litzenfabrik, Gerichtsstraße 26
228 **Amtsgericht.**
244 Anke, Bruno, Spiralfedernfabrik, Altmarkt 4
338 Anke, Hugo, Schmiedemstr., Breitenau.
441 Anke, Kurt, Autorep., Äuß. Chemn.-Str.
214 Apotheke Oederan, H. Schäfer, Freib. Str. 11
424 Arbeitsamt, Flöha, Nebenstelle, Markt 14
283 Auerswald, Rud., Konfektion, Markt 2
369 Aurich, Fritz, Gerberei, Görbersd.Str. 36
215 **Bauer**, Pfarrer i.R., Breitenau-Hetzdorf 117
251 Baumann, Magnus, Sauerkohlfabrikation, Gurkeneinlegerei, Oederan
371 **Baumann, W., Mühle, Oberreichenbach.**
282 **Becker, Adolf, Klempnerei.**
359 Behnisch, A., Kupferschmiede, Gerichtsstr. 28
454 Bergt, Otto, Erbgericht Memmendorf
341 Berthold, Fel., Autorep., Äuß.Freib. Str. 26
350 Berthold, Max, Bauer, Gahlenz 86
306 Beyer, Emil, Sägewerk
436 Beyer, Robert, Kohlen, Lange Str. 21.
423 Bielas, Kurt, Wald-Einkehr, Waldstr.
220 Blasius, Max Robert, Spirituosen
216 Blütchen, Walter, Hefehldg., Freib. Str. 25
327 Bochmann & Drechsel, Strumpffbr., Gerichtsstr.
409 Böhme, Herm., Bauer, Langenstriegis
484 Börner, Max, Bäckerei, LangeStr. 22
485 Böttcher, Paula, Hebamme, Markt 11
315 Breitfeld, Erich, Vertr., Görbersd.Str. 19
486 Bretschneider, Lebensm., Gr. Kirchgasse 6
388 **Burkhardt, Paul, Schmiede, Gahlenz**
337 Burkhardt, Rolf, Berghof, Breitenau
415 **C**hem. Bleicherei E. Ietter Nf., R.-Wagn.-Str.
445 **D**ahlheim, Erich, Eisenwarenhdlg., Markt
266 Denker, Reinhold, R.-A. [N], Gerichtsstr. 15
246 Oskar Dietrich Spez. Reißzellwolle, Badgasse 12
265 Dietrich, Willy, Bäcker, Memmendorf 24B
455 Dittrich, Gust., Ofenbaugesch., Görbersdorf
479 Dörfelt, G., Kartoffelhdlg., Gahlenz
472 Duschl, Heinr., Gartenb., Kreuzgang 8
494 **E**berlein, Reinh., Fleischer, Freiberger Str. 7
373 Eckert, Otto, Fleischwaren, Hainichenerstr. 2
317 Edlich, Adolf, Baumwolle, Eppend. Str. 3
410 Egenolf, Johs., Zigarren, Enge Gasse
372 **Erbgericht Hetzdorf, Gutsverwaltung**
495 **F**icke, Maximilian, Bäcker, Bahnhofstr. 10
394 Fischer, Bekleidung, Markt 10
324 Fischer, Dr. Friedr., Zahnarzt, Markt 1
(244) Fischer, Ing., Poststr. 9
483 Fischer, Fr.-M., Baugesch., Gahlenz 57b
235 Fleckeisen, Dr., Tierarzt, Poststr. 1
321 **Freigut Breitenau, Pächter P. Weber**
285 **Gasthof Breitenau, Richard Neubauer**
273 Gasthof Görbersdorf, Martin Pohl
342 Gasthof Goldener Stern, Memmendorf
356 Gasthof Neuhohelinde, Neuhohelinde 3/4 C.
379 Gasthof, Oberer, Gahlenz, O. Haufe
277 Gasthof, Oberer, Langenstriegis, F. Uhlig
297 **Gasthof Oberreichenbach**
451 Gasthof Schönerstadt, Herm. Ullrich
391 Gasthof Schützenhaus, Freibergerstr. 55
452 Gasth. Wartburg, Werner Döring
253 Gastwirtsch. Bärenschenke, Langestr. 23
450 Gastwirtsch. Bahnhofsgaststätten Oederan
319 Gastwirtsch. Erholung, J. Löbel, Poststr. 16
326 Gastwirtsch. Garküche, Chemnitzerstr. 3
461 Gastwirtsch. Gute Quelle, Hainichenerstr. 23
471 Gastwirtsch. Gutsche, Gahlenz
243 Gastwirtsch. Helbig, Gahlenz, Dorfstr. 113
382 Gastwirtsch. Hetzdorfer Schweiz, O. Rothe
457 Gastwirtsch. Hochwarte, Karl Kopf
418 Gastwirtsch. Klosterkeller, F. Uhlmann
396 Gastwirtsch. Scharfe Ecke, Brühl 1
482 Gastwirtsch. Stadt Chemnitz
423 Gastwirtsch. Wald-Einkehr
352 Gemeindeverwaltung Börnichen
334 Gemeindeverwaltung Breitenau
305 Gemeindeverw. Gahlenz
322 Gemeindeverw. Görbersdorf
328 Gemeindeverw. Kirchbach
309 Gemeindeverw. Memmendorf
491 Gemeindeverw. Oberreichenbach
307 Gemeindeverw. Schönerstadt
228 Gendarmerieposten Oederan
414 Gersten Nf., F. F., Spedition, Am Bahnhof
425 Gey, Arno, Hindenburgstr. 4
462 Gölker, Herbert, Kreuzgang 2
217 Gölker, Dr. Joh., Assessor, Goethestr. 34
333 Grabowski, P., Baugesch., Fiedlerstr. 12
443 Gräfl. Revierverwaltung, Börnichen.
419 Grafe, Oswald, Tiefbau, Teichplan 3
378 **Gründig**, R. A., Tapezier, Kl. Kirchgasse 5
225 Günther, Bruno, Kol.-W., Poststr. 7
213 **Haase**, Curt, Fuhrgesch., Enge Gasse 14
389 Häckel, Alfred, Gahlenz 61
249 Hähnel, H., Kunstmaler, Gr. Kirchgasse 2
439 Hahnewald, Willi, Bäckerei, Poststr. 17
345 Hamalcik, Rud., Viehgesch., Goethestr. 33
353 Hammer, Max, Zimmereigesch., Memmendorf
467 Hammer, Walter, FreibergerStr. 5
289 **Haubold**, Georg, Litzenfbr., Hetzdorf
509 Heber, Rud., Uhrmacher, Chemnitzer Str. 10
473 Heinitz, Johanna, Markt 9
429 Heinitz, Paul, Gastw., FrankenbergerStr. 4
201 Hellwig, Dr., Arzt, Fiedlerstr. 2
226 Hentzschel, Dr., Arzt, Freibergerstr. 15.
393 G. Hermann & Co., Schuhfbr., Bahnhofstr. 15
381 **Heymann, Max, Kol.-W., Gahlenz 38 B**
447 Höhme, W., Uhren, Kl.Kirchgasse 2
231 Hönig jr., Otto, Fahrzeuge, Ä.Freib.Str.
442 Hofmann, E. Richard, Getreide, Poststr. 28
397 Hofmann, Martha, Gerichtsstr. 4
397 Hollengk, Rudolf, Transport- u. Lagerhaus
440 Hotel Hirsch, Paul Heynert.
236 **Hubricht, H., Holzhdlr., Bahnhofstr.**
303 Hundt, Arth., Elektr. Anl.
408 Irmer, R., Kupferschmiede., Poststr.
477 Jacobi, Heinz, Chem.-Erz., Gerichtsstr. 25
295 Jankowsky, Dr., Arzt, Freiberger Str. 5
(374) John, Felix, Schneider, Chemn. Str. 21
374 John, Rich., Garderobe, Chemnitzerstr. 21
413 Kabis, Alex, Zwirnerei u. Nähfadenfabrik, Breitenau-Oederan
241 242 **Erwin Kabis G. m. b. H., Zwirnerei u. Nähfadenfabrik. T Nähfaden**
446 Kabis, Erwin, Poststr. 9
263 Kaffee-Schilde, An der Kirche
300 Kirchenbehörden, Pfarramt, evang.-luth.
247 Dies., Kath. Pfarrvikarie, Goethestr. 12
425 Dies., Pfarramt, ev.-luth., Gahlenz
206 **Klammt**, Leihgerichtsbes., Gahlenz
248 Klös, Emil, Wattefbr., Breitenau
354 **Klotz**, Gust., Baugeschäft.
365 Klotz, Kurt, Zementwaren, Enge Gasse 20
276 Kluge, Kurt, Kraftfahrz., Freib. Str. 17a
474 Kluge, Martin, Kfm., Ehrenzug 24
377 Köhler, Arno, Rechtsvertreter, Poststr. 7
464 Köhler, Arthur, Prok., Goethestr. 18
335 Koop, Heinr., Landmasch., Schellsieben 1
355 Koop, Wilh., Eisenwr., Freiberger Str. 9
411 Körner, Karl, Landwirt, Kirchbach
293 Kornhaus u. Landwirtschaftsbank eGmbH
260 Dies., Gesch.-Führer, H. Klemm, Goethestr. 8
469 Krahl, Joh., Kürschner, Freiberger Str. 3
384 Krasselt, Arno, Kirchbach 41
406 Kratzenfbr. Friese & Co. GmbH
395 Kreditbank Oederan u. Umg. eGmbH
336 Kröber, Curt, Erbgericht, Breitenau.
278 Küchenmeister, Otto, Bauer, Hetzdorf 8
426 Kühne, Oskar, Kol.-W., Gahlenz
357 Kuhl, Willy, Kfm., Fiedlerstr. 14
398 Kunze, A., Malermstr., Hainichenerstr. 10
432 Kunze, Willy, Mühle, Breitenau-Hetzdorf 5
287 **Kunze & Schneider, Eisenwaren, Görbersd.Str.**
271 **Landkrankenkasse Memmendorf, Görbersd.Str. 7**
325 **Leuschner**, Adolf, Fleischerei.
453 Lindenhof Breitenau, Max Grumbt.
304 Lindner, Alfr., Klempnermstr., Durchfahrt 1

428 Löbe, Bruno, Elektromstr., Markt 8
267 Löwe, Herb., Bücherrev., Görbersd. Str. 15
449 Lorenz, Gottfried, Dentist, Markt 4
331 Lorenz, Oskar, Glaswr., Gr. Kirchgasse
465 **Mägdefrau, E.**, Holzhdlg., Görbersd. Hohle
375 **Medler, Hans**, Bäckerei, Breitenau
368 **Mehner, Alb., Badeanstalt**, Durchfahrt 8
259 Mehnert, Joh., Kassenleit. d. AOK, Hain. Str.
330 Mertens, Hans, Direktor, Goethestr. 37
463 **Merzky, Rich.**, Ofenbau, Frankenb. Str. 1
387 **Meyer, Kurt, Leimfabr.**, Kirchbach
237 **Mittelstaedt, Georg**, Tierarzt, Bahnhofstr.
420 Möbius, Henri, Autoverm., Markt 11
416 *Molinari & Co, Drahtflechterei, Anger 19*
430 Morgenstern, Willy, Bauer, Börnichen
294 Müller, Gotthard, Bauer, Gahlenz 51
279 Müller, Paul, Fuhrgesch., Enge Gasse 16
229 Mütze, Joh., Kohlenhdlg., Seilergasse 1
510 **Naucke**, Rudolf, Autorepar., Brühl
386 Nestler, Herm., Spedition, Mühlgasse 5
416 Nipprasch, Georg, Anger 19
250 *NSDAP, Ortsgruppe Oederan*
311 Dieselbe, Deutsche Arbeitsfront
367 Dieselbe, Ortsgr. Gahlenz u. NSV
280 Dieselbe, Gauführerschule III
227 Dieselbe, NS-Volkswohlfahrt
506 Dieselbe, Ortsgruppe Kirchbach
339 **Nüchterlein, Fritz**, Sägewerk
343 **Nüßner, Oskar, Tabakwaren**
232 **Oederaner Tageblatt**
358 v. Oppell, Erbgericht Kirchbach
363 Ortskrankenkasse, Allgem., Oederan.
366 **Petschke, Max**, Erbgericht Görbersdorf
316 Pfaff, Emil, Bauer, Gahlenz 7
390 Pieper, Dr., Obereichenbach, Erbgericht
351 Pinkert, Paul, Kol.-W., Frankenb.-Str. 2
273 **Pohl, Martin, Gastw.**, Görbersdorf
274 **Radio-Hoffmann, A. d. Kirche 1**
239 Ranft, Bruno, Install., HainichenerStr. 17
313 Ratskeller, A. Taut
364 Rauh, M., Zahnpraxis, An der Kirche 6
421 Reichelt, Kurt, Radioappar., Breitenau 97
468 Reichelt, Willy, Lohndresch., Börnichen 24
211 Reichsbahn, Bahnhof, Güterabfertigung
204 **Reichsfinanzverw.**, Zollamt, Poststr. 7
200 Reichspost, Deutsche, Postamt
286 Reißig, Gerh., Weberei, R.Wagner-Str. 1
310 Rentsch, Christoph, R.-A., Gr. Kirchgasse 10
488 Richter, Fritz, Dachdecker, Hofweg 6
298 Rittergutsverwaltung Börnichen
481 Rote Mühle, Breitenau
221 Rothe, Otto, Autofuhrbetrieb, Chemn.Str. 66
275 Rothe, Otto, Zigarren, Langestr. 13
292 **Rudolph & Wolf, Tischlerei, HainichenerStr.**
340 Rümmler, Erich, Dachdeckungsgeschäft.
318 **Sacher, Moritz, Fleisch- u. Wurstwaren**
224 Sacher, Rud., Malermstr., Freib. Str. 26
232 **Sack, Richard, Buchdruckerei**
207 Sächs. Bleiwarenfbr. Heinr. Ulbrich, Poststr.
376 Salzmann & Co., Weberei
314 **Sander, Otto**, Molkerei
258 Schäfer, Hans, Apoth., Fiedlerstr. 14
223 Schaff, Paul, Maschinenfabrik
507 Scheibe, Albert, Autofuhrbetr., Eselsweg 9
268 Scheibe, Arno, Bauer, Breitenau 53
404 **Schick, Wilhelm**, Fleischermstr., Langestr. 7
348 Schiebold, Max, Schnittwaren, Langestr. 14
511 Schlesinger, Willy, Ing., Fiedlerstr. 9
212 Schmidt, A., Lederwerk, Görbersdorf 43
218 Schmidt, Max, Fleischwr., Frankenbergerstr.
291 Schmidt, Paul, Bauer, Schönerstadt 21
405 Schmieder, Max, Breitenau 77
203 Schröder, W., Fabrikdir., Goethestr. 6
284 **Schubert, Robert, Pralinen- u. Zuckerwarenfabrik, Seilergasse 5**
385 Schulze, Kurt, Kol.-Wr., Langestr. 2
401 Schupp, Michael, Strumpffbr. Kreuzgang 4
435 **Schuster, Max, Textilrohstoffe, Kapokfabrik, Baumwollabfälle, Polstermaterialien, Reißerei — Bleicherei, Oederan (Sachs.)**
202 Sehmig, Georg, Kol.-W., A. d. Kirche 7
270 Seifert, Dr., Arzt, Poststr. 1
323 Seifert, Friedrich, Gerberei, Gerichtsstr. 25
437 **Seifert, Marie**, Leder, Langestr. 12
312 Seifert, Martin, Kol.-W., Enge Gasse 4
296 Sonntag, Willy, Bäckermstr., Freib. Str. 25
381 Spar-, Kredit- u. Bezugsverein Gahlenz
347 Spar-, Kredit- u. Bezugsv. Kirchbach GmbH, Gut 2
362 Spar-, Kredit- u. Bezugsverein Schönerstadt
264 Speich, Dr., Generalltn., Hetzdorf, Lindengut
487 Spillner, Max, Bauer, Memmendorf 43
531 Stadtrat
459 Derselbe, Gas- u. Wasserwerk, Brühl 14
533 Derselbe, Krankenhaus
395 Stadtspark., Girok. u. Kreditbank eGmbH
308 Steiger, Walter, Bauuntern., Wagnerstr. 3
392 Stein, Walther, Landmesser, An d. Kirche 1
431 Sternkopf, Kurt, Katharinenhof, Breitenau 81
412 **Willy Tauscher Stanz- u. Ziehwerk G. m. b. H., Oederan**
346 Träger, August, Bauer, Kirchbach
434 Trinks, Erich, Radio, Enge Gasse
(452) Trinks, Kurt, Landmasch., Bahnhofstr. 25
383 **Trübenbach, Rob.**, Färberei, Enge Gasse 12
489 Türpe, Rudolf, Schmied, Freiberger Str. 16
427 Thams & Garfs, FrankenbergerStr. 2
301 **Uhlemann, Alfr.**, Roßschlächter, Chemn.-Str.
349 Uhlemann, Hans, Autolicht
234 Uhlemann, Paul, Baugesch., Chemn.Str. 34
476 Ulrich, Heinrich, Bahnhofstr. 21
238 Union-Theater, Seilerg. 5
448 **Verbandwattefabrik Breitenau, Dr. Ganss K.G.**
205 Verkehrsamt, Markt 6
281 Vogel, Dr., Zahnarzt, Altmarkt 1
257 Vogel & Findeisen, Härtemittelw., Wiesenstr.
230 Voigtmann, A., Steuerhelfer, Breiten. Str. 4
417 Volksbank eGmbH, Markt 11
480 **Wächter**, Otto, Dachd., Gahlenz, Obereichenbacher Str. 77b
360 Wagner, Fritz, Wurstwr., Enge Gasse 2
208 Wange, Erwin, Gahlenz
262 Wehner, Walter, Gartenb., Frankenb. Str. 16
329 Weinhold, E., Memmendorf
361 **Weltzmann, Max**, Oberlehrer, Gerichtsstr. 12
290 Wellandt, Ernst, Autofuhrw., Markt 6
490 Wenzel, W., Dir., A.d.Kirche 4
400 Wessels, Johanna, Hebamme, Frankenb.Str. 4
456 **Wetzel & Helbig, Zigarrenfbr., Talstr. 13**
475 Wießner, Karl, Bauer, Görbersdorf 2
320 Winkelmann, Paul, M. z. F., Bahnhofstr. 2
288 Winter, Ernst, Fleischerei, Breitenau
293 Wirtschaftsgenossensch. eGmbH, Görbersd. Straße 30
209 Wolfgang & Co, Eisenmöbelfbr., Gerichtsstr. 29
422 **Zenker, Emil**, Möbelfbr., Poststr. 1

Oehna (Kr. Schweinitz) [Prov. Sachs.]

12 **Arndt**, Reinh., Landwirt.
21 **Beelitz, Otto, Landmaschinen**
37 Behnke, H., Jäger, Am Bahnhof 59
4 **Dampfmolkerei** Oehna eGmbH, Bahnhof
27 **Ehrenberg, Emil, Futterm.**, Langenlipsdorf
19 **Eichelbaum, Reinh., Landwirt**, Dorfstr. 17
14 Ev. Pfarramt Oehna
1 **Fischer, Johannes**, Getreide, Am Bahnhof 59
26 **Gölsdorf, Georg**, Landw., Langenlipsdorf Nr. 6
29 **Hennig, Arnold**, Sattl., Dorfstr. 66
16 **Kräge, Paul**, *Viehhdlg., Langenlipsdorf*
22 **Lehmann, W.**, Landw., Langenlipsdorf, Dorfstr8
25 Lorenz, Ferd., Gastw., Langenlipsdorf.
3 **Mehlis, Herm.**, Landwirt.
17 Möbius, M., Landw., Langenlipsdorf, Dorfstr. 27
10 **Niendorf**, Alfred, Landwirt, Dorfstr. 28.
15 Niendorf, E., Landw., Dorfstr. 16
8 **Pulz, Herm.**, Landwirt, Dorfstr. 5.
5 **Reichsbahn, Bahnhof**
13 Reinke, Alb., Kol.-W., Langenlipsdorf
11 Rumpf, Paul, Getreide, Am Bahnhof
35 **Schiering**, Bernhard, Bauer
28 Schütze, Paul, Bauer, Langenlipsdorf 26
24 Schütze, Willi, Bauer, Langenlipsdorf
36 Serno, Major a. D., Jagdhaus Bim
18 Seydel, Ernst, Mühlenbes., Langenlipsdorf 10b
30 **Stahlberg, Erich**, Bauer, *Langenlipsdorf*, Dorfstraße 16
9 Stahlberg, Paul, Landwirt, Dorfstr. 2
6 **Witte**, Reinhold, Landwirt, Dorfstr. 29

Öhningen (üb. Radolfzell [Bodensee]) [Baden]

58 **Ascher**, Elisabeth, Frau, Wangen
61 **Banholzer, Josef**, Mühle, Wangen
49 Bertschinger, R., Dr.-Ing.
50 **Bilger, Jos., z. Adler.**
69 **Cardes, Fritz**, Landw., Radolfzell
69 Cardes-Ruch, Dr. L., Ärztin, Oberbühl
41 **Denz, Jos., Gartenbau**, Wangen
42 Dietrich, Jos., Landesprod., Hauptstr. 221
51 **Diez, Alfr.**, Landwirt, Hof Litzelshausen
39 **Eipper**, Arth., Techniker, Stiegen
18 **Fichig**, Oskar, Fabrikant, Kattenhorn
43 Försterhaus Schienen
09 Frieden, Hotel u. Pension, Wangen
19 **Gemeindeverwaltung** Öhningen
80 Gemeindeverwaltung Schienen
21 Gemeindeverwaltung Wangen
40 Gendarmerie, Wangen
57 Gimmi, Paul, Dr., Öhningen
64 **Greis, Robert, Frau, Gasthaus**, Wangen
28 **Grundler, Alfons**, Landwirt, Langenmoos.
27 **Grundler, Herm.**, Landw., Litzelshausen.
23 **Grundler, Joh.**, Riedernhof.
31 **Grundler, Nepomuk**, Bauer, Obersalenhof
17 Grundler, Otto, Gutsbesitzer, Langenmoos
73 **Hangarter**, Emil, Jagdaufseher
02 Hangarter, Leopold, Elektroinst., Wangen.
24 **Heß, Ww. Philipp**, Bäckerei u. Kol.-W.
38 Hoffmann, Dr. Gerh., Arzt, Wangen
01 **Isele, Adolf**, Metzgerei, Wangen
16 **Kath. Pfarramt** Öhningen
15 Kath. Pfarramt Wangen
33 Kleck, Johann, Schmiedemeister
76 **König, Wilh., Kurhaus, Waldheim Oberwald**
26 **Köpfler, Friedr.**, Landw., Unterschrotzburg
30 Köpfler, Reinhold, Mühle. Schienen.
54 Kunz, Alfons, Bäckerei, Wangen am See
77 **Landesverb. bad. Rinderzüchter**
60 **Lang, Gregor, Bäckermeister**
59 Lanz, Gisella, Dr., Schloß Marbach
79 Löble, Johann, Zimmermstr., Wangen
13 **Löhle, Otto, Handelsgärtnerei Wangen**
37 Lohner, Hermann, Schuhwarenhaus.
71 **Martin**, Eugen
55 **Reichsfinanzverwaltung**, Zollamt
25 **Dieselbe**, Zollamt Wangen
36 Dieselbe, Zollamt Schienen
20 Reichspost
74 Reis, Adelheid, Charakterologin, Stiegen
29 Ritzi, J., Warengeschäft.
12 **Ruf. Alois, Metzgerei.**
10 **Ruland, Karl, Schloß Kattenhorn**
75 **Sallmann**, Otto, Oberstaad
66 **Sauter, Rudolf, Obst u. Gemüse**
63 **Schäfer, Georg, Dentist**
22 Schmid, Ottmar, mech. Werkstätte
44 Schmidt, Paul, Stuttgarter Hof
34 Schönblick, Pension, Kattenhorn
56 Schraff, Alb., Strickwrfbr., Öhningen
08 **Stöhr, Wendelin**, Gasthaus z. Engel
14 **Ullmer, Karl**, Bauer, Bruderhof
76 **Waldheim, Kurhaus, -Oberwald**
67 Welte, Rich., Flaschnermstr.
52 Wiedenbach, Ludwig, Gasthaus, Schienen
32 Wieland, Arnold, Landw., Elmenhof
65 **Wohlgemut, August**, Schmied, Wangen
45 Wolf, Israel, Dr. med., Wangen
59 Wuensch, Edw., Dr., Schloß Marbach
68 **Zimmermann, Jos., Milchauto**
35 Zimmermann, Wendelin, Baugeschäft.

Öhringen (Württemberg)

315 **Abele, Chr.**, Gipsergesch., Schubertstr.
535 **Abendschein, Georg**, Baumstr.
488 Acker, Otto, Archit., Hallerstr. 53
333 Allgemeine Ortskrankenkasse
255 Allianz-Versicherung AG, Karlsvorstadt 5
496 Ammon, Wilh., Metzgerei, Poststr. 95
527 Amtsgericht
404 Apotheke, Hirsch-, A. Hailer, Apotheker
321 Apotheke, Hof-, R. Braun, Am Marktplatz
205 Arbeitsamt Hall, Bismarckstr. 21
409 Arnold, Carl, Hallerstr. 57
297 Arnold, Chr., Baugesch.
520 Arnold, E., Gerberei, Fleischstr.
520 **Arnold, E., Gerberei u. Lederh., Fleischstr.**
524 Arnold sen., Hermann
467 **Bahnhotel, Rob. Gräter**
452 Basel, Max, Revierförster, Pfedelbach
227 Bauer, Rich., Bierbrauerei
228 **Bauer, Dr. Theodor, Rechtsanwalt**
252 Bechle, Karl, Uhren, Karlsvorst. 28
491 Bemmerer, Gust., Fahrschule, Ob.Gartenstr. 5
327 **Bezirksabgabest. Württ. Obst-Wirtsch. GmbH**
428 Bezirkskrankenhaus
569 **Bezirksnotariat Öhringen**
231 **Bezirksnotariat Pfedelbach**
495 Bezirksschulamt, Öhringen, Ob. Bürgstr.
331 Bierer, H., Sanit.-Anl., Pfedelbacherstr. 6
272 Bihlmaier, Aug., Blechwrfbr., Pfedelbach
474 Bort, Chr., Metzgerei
511 Braun, G. F., Kurzwr., Marktplatz 12
477 Breuninger, F., Lebensm., Schillerstr. 34
276 **Carle, Friedr., Elektr. Anl.**, Schubertstr. 3
465 Carle, Hrch., Brauerei-Aussch. Cappel
265 Cerny, Karl, Dentist, Poststr. 65
224 **Dambach**, Dr. Karl, Stud.-Rat, Friedrichsruher Straße 33
328 Dambacher, Martin, Oberveterinärrat a. D.
236 Dederer, Ludw., Flaschnerei, F.Seldte-Str. 19
483 Dekanatamt, Evang., Dekan Faber
244 Denner, Karl, Bäckerei, Rathausstr. 312
220 Dietrich, Dr., Arzt
210 Dietrich, Karl, Metzger, Michelbach
263 Digel, Elise, Ww., Pfaffenmühlweg 33
243 Döbele, Wilhelm, Schnitthölzer
209 Dohl, Chr., Musiklehrer, Poststr. 28
375 Doll, Emil, Repar.-Werkst., Poststr. 23
339 Dorner, Eugen, Nelkenkulturen
516 Drogerie, Rich. Schoch, Poststr. 77
424 **Eheim & Ungerer**, landw. Maschinen
445 Energie-Versorgung Schwaben AG
538 Erath, Michael, Fettwaren
221 Evangel. Pfarramt, Pfedelbach
438 **Finanzamt**
471 Fischer, Friedrich, Limonadefbr., Untertorstr 22
249 Fischer, Heinr., Baugesch., Hallerstr. 46
450 Flohr, Adolf, Photohdlg., Schillerstr. 64
436 **Förnzler, August, Metzgerei.**
402 **Forstamt.**
326 Frank, *Emma*, Hebamme, Rath.Str. 21
257 Frank. Herm., Textilwr., Poststr. 50
432 **Füchtner, Friedr., Ziegelei, Pfedelbacherstr. 504.**
309 **Fürstl. Hohenlohe'sche Domänenkanzlei.**
437 Fürstl. Hohenl. Hospitalverwaltung
390 **Fürstl. Schloß Öhringen**
370 Funck, Albert, Gärtner, Friedrichsruhe.
476 **Gaststt. Adler**, A. Schwab
325 **Gaststt. Hauber, Christian**
455 **Gaststt. Hofmann, Wilh., Metzgerei**
281 Gaststt. Rose, W. Rieker, Karlsvorstadt
397 **Gaststt. Weinstube E. Brett**
517 Gauer, Fritz, Baugeschäft
(444) Geisel, Dr., Med.-Rat, Rymannstr. 13
317 Gemeindeverwaltung Eckartsweiler
480 **Gemeindeverwaltung Michelbach am Wald**
213 **Gemeindeverwaltung Pfedelbach**
393 Gemeindeverwaltung Schwöllbronn
287 Gemeindeverwaltung Untermaßholderbach
398 **Gemeindeverwaltung Verrenberg**
429 Gendarmerie
444 **Gesundheitsamt, staatl., Krankenhausstr. 14**
522 **Geyersberger, Friedrich. Sattlerei.**
(591) Glöckler & Sohn, mech. Werkst., Unt.Söllbach
489 *A. Glück u. Co., Kol.-W., Poststr. 37*
551 **Glück, Friedrich, Kol.-W., Marktplatz 21.**
280 Glück, Friedr., Privat, Hallerstr. 47
250 **Graf, Fritz, Friseur**, Poststr. 46
266 Graf, Fritz, Motorfahrzeuge, Heilbr.Str. 1
304 Gronbach, Karl, Viehverteiler, Büttelbronn
384 **Fr. u. Herm. Groß, Schreinerei**
379 **Hachtel, E.**, Gemüse, Obst, Pfedelb.Str. 15
557 **Häußler, M.**, *Zimmergeschäft.*
383 **Hammel, Gottlieb, Metzgerei.**
341 Handels- u. Gewerbebank Heilbronn AG, Fil.
503 **Hartmann, Carl, Gastwirt**, Schillerstr. 498
513 **Hausfrauenverein Öhringen.**
245 Heinle, Friedr., Straßenmstr., Hitlerstr. 25
364 Herion, H., Masch.-Fbr., Meisterhausstr.
289 **Herrmann, Friedr.**, Landwirt, Westernbach
234 Hetzer, Christ., Autoverm., Pfedelbach
302 Hörner, Fritz, Kohlen
285 Hofmann, Alfred, Elektr. Anlagen
347 **Hohenl. Blechemballagenfbr. Franz Schütt.**
423 **Hohenl. Buchhandlung Ferd. Rau**
306 Hohenl. Gutsverwaltung Platzhof
506 **Hohenl. Weinhdlg., E. Mürdter, Neuenstein**
318 Hohenloher Getreideverkaufsgenoss. GmuH
206 **Hohenl. Lichtspielhaus, E. Bratz**
262 Hohenl. Rundschau, Amtsblatt
303 **Hohenloher Schulmöbel- u. Turngerätefbr. KG**
469 Hornig, Heinr., Metzgerei
378 **Hornung, Wilh., Kürschnerei, Fleischgasse 132.**
407 Hotel Württemb. Hof, Post, Rob. Stapf
405 **Huber, Hch., Kaffee**, Schillerstr.
346 Huber, Karl, Blechwarenfabrik, Schillerstr. 51
212 **Hübner, Carl, Gemischtwr., Pfedelbach**
568 **Hütter, Hermann, Autovermietung**
440 **Illig, Otto, Sägewerk, Michelbach am Wald**
369 **Joos, Karl, Gasthaus, Karlsvorstadt 452**
475 **Käppler**, Hans, Autoreparatur
487 **Kaffee-Restaur. Friedrich, Marktstr. 5**
509 Kaiser, Abraham.
485 Kaiser, Carl, Dentist.
261 Karle, Paul, Bäckerei, Hirschgasse 7
505 Killy, Otto, Eisenwr., Poststr. 169
484 **R. & A. Kleiner, Schweinehdlg.**
332 Kleinhaus, A., Schuhhs., Marktstr. 3
201 Gebr. Kleinknecht, Schotterwerk, Unterohrn
312 Klug, A., Waffen, Rath.Str. 3
277 Knauss, Gust., Bauer, Schwöllbronn
296 **Knödler, Landwirt**, Sonnenburg
387 **Kögel, Max, Baumeister.**
528 **Kollmar. Felix. Brückenmühle.**
367 Koppenhöfer, H., Baugesch., Ob.Burgstr. 56
303 Kottmann, Schulmöbelfabrik KG
508 Kraftfahrspritze
454 Krause, Karl, Versich., Unt.Torstr. 12
310 **Kreeb, Hermann, Architekt.**
334 Kreispflege
478 **Kreissparkasse Öhringen**
388 Küstner, Adolf, Malermstr.
314 **Kurz, Karl, Mech. Schreinerei**, 336
336 **Lämmle**, W., Autoreparatur, Cappel
273 Ländliche Berufsschule, Am Römerwall
422 Landrat, Der
381 **Wilh. & Karl Lang, Schweinehdlg.**
278 Lauterwasser, Wilh., Gasth., Marktstr. 24
301 *Lill, Gottlieb, Glaswr., Marktplatz*
416 **Lutz**, Dr. Gerhard, Arzt.
490 **Majer, Dr. H., Arzt**
376 Martin, Otto, Eisen
523 Maurer, Major
408 **Megerle, Karl, Metzgerei**
295 Meißner, Friedr., Vertr., Poststr. 41
266 **Mercedes-Benz Kundend. Fr. Graf**
256 Metsch, Friedr., Bäckerei
316 Metzger, Frau, Dr., Frauenschaftsltr.
340 Mezger, Willy, Feinkost, Poststr. 83
290 **Mögerle, Chr., Gartenbaubetrieb.**
466 **Mögerle, Karl, Landw., Westernbach**
(334) Moser, Dr. Hans, Arzt, Rymannstr. 20
570 **Moser, H., Baustoffgroßhdlg., Hindenb.Str. 3**
540 Müller, Chr., Rollfuhr
498 Müller, Ernst, Lederhdlg.
563 **Müller, F.**, Bauer, Untermaßholderbach
406 Müller, Fritz, Dachdecker, Hallerstr.
492 **Müller, Gg., Gastwirtsch., Rathausstr. 300**
565 Müller, Gg., Konditorei.
506 Mürdter, Ernst, Weinhandlung
560 **Mugele, Karl, Gastwirt**, Unterohrn
372 **Nagel, L., Gasth. z. Hirsch, Hirschg. 243**
339 Nelkenkulturen, *Eug. Dorner, Ad.Hitler-Str. 3*
230 **Neuburger, Adolf, Kurzwr., Marktstr. 130**
430 **NSDAP, Kreisleitung, Ad.Hitlerstr. 3**
361 Dieselbe NSV, Kreisl.
351 Dies., SA.-Reiterstandarte 155, Bismarckstr. 13
425 Dieselbe, HJ Unterg. 442, Hitlerstr. 25
357 Dieselbe, DAF., Kreisleitung, Bismarckstr. 8
320 **Oberschule**
202 Öhringer Kraftverkehr u. Spedition
292 **Öhringer Schulmöbelfabrik Aug. und Herm. Eheim, Öhringen (Württb.)**
270 **Peter**, Anna, Hallerstr. 31
226 **Pfarramt, Kathol., Pfedelbach**
293 Pflaumer, Hans, Stahlwaren, Marktpl.
267 **Rathgeber**, K., Bandagenfabrik, Haagweg 7
260 Rau, Max, Spinnerei, Cappel
223 Rebscher, W., *Schuhfbr., Hallerstr. 12*
322 **Reichert, Herm.**, Brauerei
391 Reichert, Karl, Bauer, Unterohrn
342 RAD. f. d. wbl. Jugend, Lager 8/120
246 **Reichsautobahnen, Bauabt.**
410 **Reichsbahn, Bahnhof u. Güterabfertigung**
438 **Reichsfinanzverwaltung, Finanzamt**
533 Dieselbe, Zollamt
488 *Reichsluftschutzbund*
541 Reichspost, Postamt
371 Rein, Dr., R.-A., HohenloherStr.
355 Gebr. Reißer, Porzellan
232 **Remmlinger, Chr., Metzgerei, Marktstr. 119**
313 **Remshardt, M., Weißwaren, Am Markt.**
237 Geschw. Remshardt-Dillenseger, Jahnstr. 1
419 Rießler, Bernh., Gipsermstr., Hallerstr. 25
463 *Ringler, Otto, Feinkost, Poststr. 40*
394 **Rößler, Gottl., Mineralwasser, Altstadtstr. 404**
218 **Rudolf, Chr., Schuhwr.**, Poststr. 31
(218) Rudolf, Wilh., Schuhmachermstr., Winterg. 1
433 **Gebr. Sattelmayer, Fuhrg., Pfedelb.Str. 14**
514 **G. u. F. Sattler, Löwenbräu, Cappel**
421 Schäffner, Kurt, Dentist
307 **Schenk, Friedrich, Schuhfabrik**
215 Scheuerle, W., *Pfedelbach, Ad.Hitlerstr. 132*
229 Scheuermann, A., Konditorei, Poststr. 321
202 Scheufler, Karl, Kraftverkehr
214 Schimmel, Eug., Lebensm., Winterg. 20
248 **Schlachthaus, städt.**
204 Schmid, Eugen, Konditorei, Marktpl. 7
329 **Geschwister Schmid, Hofgut, Cappel**
211 Schmidt, Friedr., Bauer, Pfedelbach
529 Schneider, *A., Pflastermstr., Am Römerwall 23*
308 Schöck, Christian, Oberpräzeptor
347 Schütt, Franz, Blechemballagenfabrik
470 **Schuppert, Aug., Zimmergeschäft**
476 Schwab, A., Gasthof
253 Schwab, Ludwig, Metzgerei, Am Rathaus
219 Schwab, Rich., Gasthaus, Michelbach a. W.
373 Schwittek, O., Pferdehdlg., Schillerstr. 73
380 Seeger, Ernst, Hauptlehrer, Haller Str. 636
254 Seibold, Dr. Ernst, Tierarzt, Hohenlohestr.
536 Sinn, Christian, Textilwaren
415 Spar- u. Darlehnskasse Cappel Eckartsweiler Oberohrn
344 **Spar- u. Kreditbank**
282 **Spiesmacher, Karl, Manufakturwaren**
396 **Stadtpfarramt III, Evang.**
547 **Stadtverwaltung Öhringen**
564 Stäudle, W., Buchdruckerei, Haagweg 11
460 Stahl, Wilhelm, Landwirt, Westernbach
413 **Stapf, K., Manuf.-W., Fleischgasse 126**
330 Stutz, K.E., Kraftfahrzeuge, Schillerstr.
368 **Treckmann**, Dr. Karl, Zahnarzt
344 **Volksbank**
515 **Wagner, Friedr.**, Pfarrer, Büttelbronn
286 Walter, Alb., Gartenbau, Hofgarten
473 Walter, Wilh., Ing., Install., Poststr. 37
283 **Weber, Gustav, Gastwirtschaft, Schuhhaus**
275 Weber, Herm., Transp.
337 Weber, Karl, z. Grünen Haus, Friedrichsruhe
360 Weber, Dr. Wilh., Tierarzt, Hunnenstr. 6
242 Wehrbezirksoffizier
241 Wehrmeldeamt
486 Weißert, Richard, Kohlen
555 Weygang, Aug., Metallwarenfbr., Karlsv.Str.
389 Wieland Sohn, D., Schokoladen, Poststr. 33
431 Wieland, Karl, Baugesch., Poststr. 11
556 **Richard Willy vorm. Willig & Co., Landmaschinen, Öhringen**
350 Wörbach Söhne, Carl, Weinhdlg.
207 Wüllenbücher, E., Maler, Karlsvorstadt 43
525 Württ. Warenzentr. landw. Gen. AG
530 **Ziegler, Paul, Baugeschäft**
255 Zucker, Fritz, Gen.-Vertr., Karlsvorstadt 5

Oelde (Westfalen)

☛ *Ahm* = Ahmenhorst (üb. Oelde/Westf.)
Alt = Altenfelde (üb. Oelde/Westf.)
333 **Abeler**, *Dr. Jul., R.-A. [N]*, Poststr. 9
118 Gebr. Ackfeld, Tischlerei, Strombergertor 21
357 Ämter-Sparkasse, Poststr.

174 Amtsgericht, Geiststr. 14
371 Amtsverwaltung
172 Dies., Kartenausgabe
350 Averbeck, Ph., Gaststr., Lette, Heidpl. 68
246 Averbeck, Th., Bauer, Ostenfelde, Köntrup 50
268 Bahlmann, Heinr., Fbrkt., Ennigerl.Str. 18
401 Bahnhofs-Hotel, Bahnhofstr. 30
366 Baining, Bernh., Gartenbau, Ruggestr. 31
290 Baron, Carl, Kaplan, Kirchstr. 31
231 Barthels, Berth., Gut Axthausen
396 Bartscher, Alb., Dr. med., Bahnhofstr. 11
127 Bäumker, Everh., Gaststr., Menninghausen 31
346 Beckstedde, Chr., Bauer, Menninghausen 8
402 Beckstedde, Heinr., Bäckerei, Ruggestr.
408 Beerheide, J., Kol.-W., Langestr. 50
217 Bentler, Gottfr., Fettwaren, Lindenstr. 46
329 Berlinghoff, Heinr., Bauer, Ahmenhorst 5
306 Bernhardushaus Oelde, Kirchhofstr. 10
285 Bexten-Brune, B., Auktionator, Grünerweg 6
251 Bez.-Eier-Vertr. eGmbH, Warend.Str. 16
327 Bezirkszollkommissar
148 Binkhoff, Wilh., Bauer, *Alt* Köntrup 49
241 Böckenförde, Gerh., Landwirt, Bergeler 2
337 Bollmers, B., Maurerm., Keitlinghausen
133 Branz, Frau Hugo, Schankw., Am Markt 1
138 Brinkmann, Bernh., Lackiererei, Bultstr. 9
181 Brinkmann, H., Sattler, Langestr. 29
164 Brockmann, B., elektr. Anl., Stromb.-Tor 17
142 Brüner, H., Bauer, Unterkeitlinghausen 30
389 Brune-Hesseler, Gaststr., Unterkreitlinghausen
158 Bünne, H., Bauer, Bergeler 19
377 Bureick, Bernh., Bauer, Menninghausen 32
139 Bureick, B., Bauer, Menninghausen 12
157 Bußmann, B., Bauer, *Ahm* Hesseler 7
375 Cordes, W., Dipl.-Ing., Zum Schützenhof
224 Dahms, Karl, Fabrikdir., Grüner Weg 15
159 Dahms, Paul, Papierwaren, Bahnhofstr. 7
408 Dampfmolkerei eGmbH, Warend.Str. 16
353 Dirkmann, Th., Brennerei, Langestr. 39
176 Disselhoff, A., Brauerei, Geiststr. 8
239 Disselhoff, Dr. Friedh., R.-A. [N], Bahnhofstr. 9
175 Dissen, Dr. A., Arzt, Langestr. 23
258 Drude, Erich, Dachdeck., Lindenstr. 14
147 Druffel, Bernh., Dentist, Langestr. 18
104 Druffel, Bernh., Mühle Keitlinghausen 103
162 Dünninghaus, F., Bauer, Keitlinghausen 1
292 Edelbrock, Ant., Metzgerei, Geiststr. 4
205 Edelbrock, Peter, Metzgerei, Warend.-Str.11
348 Edelkotte, Bernh., Möbelhaus, Ruggestr. 13
218 Einkaufsgen. f. Bäckerei u. Lebensm.-Bed. eGmbH., Strombergerstr. 2.
236 Emaillierwerk Raestrup & Ko., Wallstr. 22
257 Engbert, Aloys, Centralhotel, Langestr. 24
132 Erdland, Alex, Ww., Bergeler 11
345 Erlemann, Ww. Everh., Bauer, Lette 80
426 Ernsting, Wilh., Bauer, Menninghausen 6
203 Gebr. Eustergerling, Schreinerei, Lette 185.
328 Ev. Kirchengemeinde, Pfarrh., Langestr. 19
152 Feldmeier, Ww. Bernh., Bauer, Bergeler 23
295 Feuerwehr, Freiw., Wehrführer, Ruggestr. 24
204 Figge, Heinr., Bauer, Köntrup 54
341 Fockenbrock, Rektor, Bahnhofstr. 23
310 Försterei (Revier-), *Ahm* 13
178 Försterei, v. Nagel-Doornickscke, Bergeler 9
228 Freitag, Bernh., Bauer, Köntrup 51
347 Frese, Jos., Bauer, Menninghausen 7
423 Frickenstein, W., Hebamme, Fürstenbergstr. 5
123 W. & H. Frieling, Emaillierwerk, Hohestr. 2
124 Frieling, Wilh., Kleygarten 5
123 Frieling, Max, Warendorferstr. 29
151 Frye, Karl, Brennerei, Kirchstr. 8
264 Gaswerk Oelde, Rhedaerstr. 3
356 Gefangenen-Arbeitsst., Ostenfelde, Köntrup
432 Gefangenenlager, Kriegsgef.
256 Gendarmerieposten, Mühlenweg 8
277 Gerwin, B., Bauer, Ahmenhorst 2
240 Gesellenverein, Kolpinghaus, Wallstr. 14
322 Gildemeister, Carl., R.-A. [N], Bahnhofstr. 22
168 Graewe, Dr. E., Arzt, Ennigerl.Str. 16
185 Gresshoff, J., Bauer, Oberkeitlinghausen 19
378 Gretenkort sen., H., Autoverm., Stromb.Str. 32
362 Gretenkort jr., H., Autorepar., Stromb.Str. 23
403 Gröning, Bernh., Bauer, Menninghausen 48
140 Große Lümern, Wenzel, Bauer, Bergeler 17
381 Großerode, Wilh., Bäckerei, Bultstr. 4
255 Grothues, Adolf, Bauer, Menninghausen 34
248 Grünnewig, Heinr., Mühle, Lette 62
128 Günnewig, Wilh., Bauer, Menninghausen 45
235 Hackenesch, Bernh., Böttcher, Ennigerl.Str. 44
226 Habig, Hugo, Dr.
223 Habig, W., Fabrikant
349 Haferkemper, Casp., Baugesch., Bergeler 36
107 Halama, Joh., Maschinenbau, Stromb.Str. 49
284 Han, Franz, Manufakt.-W., Langestr. 5
263 Hassel, Maria, Gemischtwr., Lindenstr. 59
367 Haver & Boecker, Drahtweb., Kirchh.Str. 7
296 Heile, B., Kohlen, Lindenstr. 60
229 Heiringhoff, K., Gasthof, Keitlinghausen
154 Hentrup, A., Masch.-Bau, Keitlinghausen 101
211 Herding, Jos., Kaplan, Bahnhofstr. 6
330 Hilker, Franz, Baugesch., Am Kalverkamp 6
153 Hölscher, Carl, Schornsteinf., Geiststr. 52
380 Hölscher, Herm., Architekt, Ruggestr. 30
411 Holterdorf, E., Buchdruck., Ruggestr. 27
412 Holtersdorf, Jos., Zeitungsverleg., Kleyg. 14
413 Holtersdorf, P., Zeitungsverleg., Rugestr. 27
354 Holtkamp, Ew., Kfm., Bahnhofstr. 13
305 Hoogeweg, Antonie, Ww., Wallstr. 18
194 Horstmann, Leo, Brennerei, Ruggestr. 23
184 Horstmann-Isenbeck, Fritz, Landw., Gut Speith
435 Hülshörster, Heinr., Vertr., Warend.Str. 2
105 Humberg, Heinr., Bäckerei, i. d. Geist 5
351 Ilm, Christel, Milch, GrünerWeg 31
420 Johennig, Herm., Bürgermstr., Brede 11
317 Kahlmeier, Peter, Sägewerk, Hohestr. 46
208 Kampschulte, Alex., Färberei, LangeStr. 1
212 Katasteramt, Warendorferstr. 8
137 Kathol. Pfarrhaus, Herrenstr. 11
282 Keitlinghaus, H., Bauer, O.Keitlinghausen
415 Kemper, Bernh., Bäckerei, Trippenhof 2
247 Kleier, Franz, Gärtner, Warendorferstr. 100
207 Kleinhaus, Jos., Fahrräder, Lindenstr. 4
165 Knepper Ww., Joh., Fleischwaren, Geiststr. 26
111 Kötte, Wilh., Klempnermstr., zur Brede 1
254 Kohne, Dr., Paul, Zahnarzt, Langestr. 16
120 Kramer, Tonius, Sägewerk, Südfeldmark 6
388 Krampe, P., Zimmermstr., Ennigerl.-Str. 41
300 Krankenhaus, Marienhospital, Geiststr. 41
427 Kreisberufsschule Beckum
323 Krogmeier, Frau, Wäscherei, Spellerstr. 4
260 Kuntze, Gust., Konditorei, Langestr. 42
315 Lakenbrink, B., Tabakwr., Geiststr. 40
206 Laukemper, Franz, Viehhdlr., Ennigerl.Str. 37
301 Lehmköster, B., Polsterei, Stromb.Tor 7
338 Linnemann jr., B., Kfm., Warend.Str. 6
303 B. Linnemann & Ko, Kol.-W., Bahnhofstr. 5
294 Loddenkemper, C., Möbelfbr., Lindenstr. 6
429 Loddenkemper, Hans, Maler, Lindenstr. 32
352 Lüchtefeld, Elise, Hebamme, Lindenstr. 24
126 Lüring, St., Bauer, U.-Keitlinghausen 33
244 Lütke-Eversloh, J., Bauer, Menninghausen 11
149 Lutkemöller, Heinr., Friseur, LangeStr. 1
291 Lummer, Heinr., Bauer, Keitlinghausen 6
182 Meis, Ww. B., Getreide, Geiststr. 7
335 Mense jr., Th., Schmiede, Wallstr. 2.
101 Mense, Wilh., Eisenwaren, Geiststr. 46
150 Merkentrup, A., Kfm., Warend.Str. 33
374 Mittrup-Niehof, Theod., Bauer, Köntrup 48
230 Möbelwerk Teutonia GmbH, Warend.Str. 43
379 Möller, Frau J., Handarbeiten, Lindenstr. 8
280 Mönnigmann, Bernh., Archit., Grünerweg 9
135 Möwig, Aug., Bauer, Menninghausen 28
163 Möwig, Franz, Bauer, Menninghausen 37
272 Monkenbusch, A., Bauer, Menninghausen 26
267 Morisse, Herm., Schlosserei, Grüner Weg 35
146 Muckermann, Bernh., Lebensm., Warend.Str.110
171 Mühlenkamp, Leo, Gasthof, Geiststr. 36
161 Muschter, Otto, Drogerie, Langestr. 8
334 Naarmann, Hans, Schützenhof 8
297 Nahrmann, Aug., Lotterie, Bahnhofstr. 9
428 Nahrmann, Bernh., Gaststr., Altenfelde
434 Nahrmann & Co., Bauuntern., Wallstr. 15
304 Nattebrede, H., Bauer, Menninghausen 2
398 Nattebrede u. Wiemeyer, Möbelfbr., Geiststr. 44
183 Neuhaus, Ww. Wilh., Kohlen, Bahnhofstr. 3
200 Niehueser, Heinr., Gasthaus, Bergeler 26.
384 Nienkemper, Ludw., Wirtsch., *Ahm* 58
136 Nordhues, Ww. Heinr., Bauer, Bergeler 21
364 NSDAP., Ortsgr. Oelde-Knapp, Gr.Weg 19
382 Dies., NS-Volkswohlf., Bahnhofstr. 5a
156 Oeld. Spar- u. Darl.Kasse eGmuH, Kirchpl. 4
289 Oelder Walzenmühle Münstermann, Bultstr. 2
342 Ortskrankenkasse, Allg., Nebenstelle
129 Ost, Ww., Herm., Bauer, Bergeler 18
422 Osterhoff, Schuhhaus
268 Osthues & Bahlmann, Blechwrfbr., Weststr. 13
394 Ostkamp, Jos., Baumschulen, Geiststr. 50
198 Ostkamp, Th., Tierheilkund., In der Geist 3
417 Otterstedde, L., Fbrkt., Grünerweg 5
233 Pellengahr, O., Landwirt, *Ahm* Haus Geist
430 Petermöller, B., Frau, Kolpingstiege 2
221 Pietig, H., Pohlstadt
242 Pöpsel, Theodor, Bauer, Köntrup 52
336 Polizeistation Jahnplatz 2
307 Polizeistation Bultstr. 47
131 Pott, Care, Kassenrendant, Kirchpl. 4
295 Pott, Franz Philipp, Brennerei, Ruggestr. 24.
179 Pott, Ignatz, Brennereibes., Lindenstr. 34.
169 Pott-Feldmann, W., Brauerei, Ruggestr. 3.
121 Pott-Wiegard, B., Konfektion, Ruggestr. 22
325 Prahl, Wilh., Kelterei, Simerisstr. 4
259 Probst, Ferd., Bauunternehmer, Lindenstr. 19
141 Quante, Wilh., Bauer, *Alt* Köntrup 53
102 Quibeldey, Anton, Bauer, Bergeler 8
237 Raestrup, Aug., Malzfabrik, Poststr. 21
109 Raestrup, B., Bauer, O.Keitlinghausen 17
108 Raestrup, H., Molkerei, U.Keitlinghausen 79
319 Ramesohl, B., Autorep., in d. Geist 19
320 Ramesohl, Frz., Frau, Ennigerl.Str. 14
150 Ramesohl u. Co, Zementbdlg., Warend.Str. 33
... **Ramesohl & Schmidt siehe unter WESTFALIA SEPARATOR AG.**
397 Reichsautobahn, Herrenstr. 2
215 Reichsbahn: Güterabfertigung
363 Dies., Bhf. Oelde
327 Reichsfinanzverw., Zollkomm., Fürstenb.Str.21
186 Reichspost, Postamt
361 Reploh-Holsen, B., Bauer, U.Keitlinghausen
281 Reploh-Wiesbrock, Bernh., Bauer, Lette 71
197 Richter-Mackenberg, Ww., Landwirt, Sunninghausen
321 Ringbeck, Gerh., Bäckerei, Warend.-Str. 32.
113 Rochol, Ernst, Apotheke, Langestr. 25.
332 Roeloffzen, J., Rektor, Langestr. 27
391 Rose, Jos., Schreinerei, Almenhorst 62
309 Rottkemper, Aug., Frisör, Herrenstr. 5.
266 Rottkord, Heinr., Klempner, Lindenstr. 48
190 Runde, Jos., Vertr., GrünerWeg 2
418 Runte, Wilh., Zimmerei, Lindenstr. 17
145 Rusche, Heinr., Manuf.-W., Am Bahnhof
274 Schipp, J., Kolonialwr., Langestr. 3
340 Schlief, B., Fuhrgesch., Bultstr. 32
390 Schlösser, Jos., Klempner, Ruggestr. 35
390 Schlösser, Wilh., Autoverm.
271 Schlüter, Georg, Bücherrev., Kleygarten 7
392 Schmidt, Ossing, Ennigerl.Str. 8
279 Schmülling, Benedikt, Klempner, Geiststr. 8
155 Scholmann, Ant., Gastwirt, Strombergertor 1.
201 Scholz, Eberh., Buchhdlg., Langestr. 20.
393 Schonebeck, H., Milchhandel, Geiststr. 5
134 Schürhoff, Heinr., Installation
387 Schulte, Dr. Karl, Zahnarzt, Geiststr. 28a
119 Schulte-Middelich, W., Café, Stromb. Tor 1
288 Schulze-Menninghaus, W., Bauer, Menninghausen 23
283 Schulze-Ostarp, Gerh., Bauer, Ahmenhorst 27
191 Schwarte, Max, Weißwr., Langestr. 10.
405 Schwarze, Friedr., Kornbranntwein- u. Steinhägerbrennerei, Likörfabrik
210 Schwarze, Karl, Küster, Kirchplatz
253 Schwichtenhövel, P., Hebamme, Stromb.Str.
286 Sinanjan, G., Dentist, Grüner Weg 3
311 Söbbecke, Ferd., Bauer, Ahmenhorst 18
193 Sommer, Th., Gastwirt, Strombergertor 10.
324 Speckmann, Steph., Gärtnerei, Lindenstr. 47
177 Stammes, Aug., Gärtnerei, Langestr. 57.
196 Steinhoff-Rickmeier, Ew., Bauer, Menningh. 39
407 Steinweg, B., Mühle, Ostenfelde, Köntrup 72
314 Stiens, Bernh., Metzgerei, Estingh.Hof 15
370 Stiens, Jos., Tischlerei, SpellerStr. 12
278 Stoll, A., Holz, GrünerWeg 23
273 Stracke, F., Zichorienfbr., Nd.Feldmark 9
195 Stratmann, Dr. Hans, Tierarzt, Ruggestr. 18
114 Struck, Dr. Hans, Arzt, Bahnhofstr. 26
419 Stutzinger, Rektor, Bultstr. 8
243 Sudholt-Surmann, H., Maschinen, Herrenstr.8
424 Tentrup, Bernh., Bauer, *Ahm* Hesseler 6
400 Teupe-Backmann, Wwe., Bauer, Lette 63
318 Tigges-Horsmann, H., Bäckerei, Lindenstr. 12
297 Tiggesbäumker, P., Friseur, Bahnhofstr. 9
313 Tilly, Anton, Dachdeckerei, Ennigerl.Str. 37
395 Tippkemper, H., Manuf.-W., Bahnhofstr. 4
293 Tohermes, Gerh., Lohndresch., Bergeler 44
431 Tohermes, Hugo, Möbelwerkst., SpellerStr. 11
170 Uhrmeister, H., Kupferschmiede, Ruggestr. 6
117 Uhrmeister, Jos., Gastwirt, Bahnhofstr. 10
276 Urban, Kilian, Gaststr., Ruggestr. 8
234 Venne, Ant., Bauer, Keitlinghausen 98
312 Vennewald, Ant., Kfm., Poststiege 4
425 Vennewald, Hans, Malermstr., Ruggestr. 5
213 Vennewald, Herm., Schuhe, Herrenstr. 12
103 Ventilatorenfabrik Oelde G. m. b. H., Ahmenhorst 10
275 Verbr.Gen.eGmbH, Beckum, Ruggestr. 9
316 Verein. Elektr.-Werke Westf AG, Meldest.
326 Viehverkaufsgen. Oelde u. Umg., Kirchstr. 10
265 Vikarie, Paulsburg 9
355 Vogedes, Heinr., Install., Geiststr. 35
202 Volksschule Stadt Oelde
302 Voltmann, Heinr., Inst., Langestr. 14
308 Vom Kolke, E., Eisen, Geiststr. 1
160 Voßmann, Theod., Café, Bahnhofstr. 2.
252 Walter, F., Gerichtsvollz., Stromb.Str. 20
(102) Wegener, Jos., Landw., Wormsberg, Bergeler 8
106 Weinekötter, B., Schneider, Ennigerl.Str. 36
220 Weischer, M., Architekt, Bahnhofstr. 16
250 Westd. Bindegarn-Vertrieb, Kleygarten 11
116 Westenhorst, Ant., Bauer, Ahmenhorst 1
339 Westenhorst, Friedr., R.-A., Am Markt 2
365 Westermann, Karl, Bauer, U.Keitlinghausen 31
270 Westerwalbesloh, H., Zimmerei, U.Keitlinghausen 66

Sammel-Nr. 222 **WESTFALIA SEPARATOR AG., Oelde i. W. „Westfalia"-Separatoren für Milchwirtschaft und Industrie. T Westfalia P Dortmund 3861**

416 Westhoff, Frz., Justizrat, Langestr. 21
112 Wiegard, Bernh., Bauer, Ahmenhorst 17
180 Wiegard, Heinr., Hotel, Langestr. 4.
232 Wiegard, Jos., Eisen, Herrenstr. 1.
404 Wiegand, Karl, Gastw., Geiststr. 23
122 Wiegelmann, H., Radio, Gr.Weg 27
249 Wiegelmann, J., Kol.-W., Grüner Weg 41
385 Wiesrecker, Wilh., Tanzlehrer, Langestr. 43
287 Wißling, Ant., Bauer, Ahmenhorst 26
421 Wittelmann, Paul, Landwirt
209 Wittreck, Bernh., Hotel, Am Markt 3.
245 Wörenkämper, Heinr., Metzgerei, Ruggestr. 15
189 Wössmann, A., Sägewerk, A.d.Brede
173 Wöstpeter, W., Dachd.-Mstr., Stromb.Tor 11
144 Wulff, Dr. W., Tierarzt, Poststr. 13.
110 Zurbrüggen jr., Fr., Kfm., Saarlandstr.
125 Zurbrüggen, Heinr., Baugesch., Warend.Str. 27

Oels (Niederschlesien)

243 Ackermann, Rob., Wäsche, Ring 48
260 Ahrend, Mart., Bäckerei, Mallisonstr. 2
278 Albrecht, Rich., Glaserm., Bresl.-Torstr. 3
225 Allgem. Ortskrankenk. f.d. Kreis, Herrenstr. 11
132 Andert, Helm., Kolonialwr., Ring 7
520 Anton, Dr., San.Rat, Magazinstr. 8
307 Apotheke, konzess. Adler-, Ring 11
308 Apotheke, privil. Löwen-, Ring 30
547 Arbeitsamt, Promenade 7
696 v. Ascheberg, Baron, Oberstleutn., Jahnweg
126 Badeanstalt u. Sportplatz
263 Bagusche, Herm., Bauer, Ludwigsdorf
158 Bagusche, Rich., Fleischermstr., Ring 51
397 Bank f. Landw., Handel u. Gewerbe, eGmbH
584 Bardelle, Emilie, Friedrichstr. 1
288 Bartke, Emil, Kol.-W., Bahnhofstr. 8.
902 Baubüro Böhm & Hudig
117 Baubüro Niederschles. Ost, Marienstr. 14
159 Bauverein Oels eGmbH, Ad.Hitler-Str. 5
579 Beck, Alfred, Bauer, Leuchten
569 Becker, Charlotte, Beethovenstr. 6
665 Becker, Josef, Gastwirt, Spahlitz
697 Beh, Arbeitsführer, Friesenstr. 1
413 Beier, Oswald, Bücherrev., Blücherstr. 3
654 Bergel, Bürobedarf, Ohlauerstr. 14
439 Berndt, Hermann, Tabakwr., Bresl.Str. 7
629 v. Bernhardi, Frau, Bernst.Str. 3
(471) Berufsschule, Städt.
412 Biewald, Pfarrer, Bogschütz
392 Binder, Heinz, Bücherrev., Blücherstr. 3
494 Blasche, Ernst, Fuhrw., Hinterhäuser 4
454 Blasche, Wilh., Spedition, Storchneststr. 14
118 Blassinsky, Franz, Gärtnerei, Marienplatz 2.
186 Bloy, Gustav, Kol.-W., Nachodstr. 24.
209 Blüchergarten, Restaur., Wartenb.Str. 10
928 Böhm, Wilh., Schlageterstr. 12
927 Brandrup, Hauptmann, Magazinstr. 7
270 Brauerei Sacrau-Niedcrlage, Bresl.Torstr. 5
309 Brohl, Stadtgut Oels, Ad.Hitler-Str. 2
668 Brosien, Herbert, Bankdir., Wilhelmstr. 9
435 Brussog, Gustav, Korbmacher, Färberstr. 7
632 Bürgermeister, Leuchten
316 Burkhardt, Heinr., Fleischer, Marienstr. 3
229 v. Busse, geb. v. Prittwitz, Jahnweg
342 Central-Drogerie, Ohlauer Str. 6
104 Christalle, Fritz, Landw., Dammer.
252 Claus, M., Feilenfabr., Bernstädterstr. 7.
650 Clausen, Albert, Zigarren, OhlauerStr. 4
596 David, Ida, Dentistin, Ring 17
393 Dettke, Walter, Möbelhaus, Wartenb.Str. 8
501 Deutsch, A., Heilprakt., Kallmannstr. 1
375 Deutsche Bank, Dep.-Kasse
450 Dittmann, Friedr., Warenhdlg., Leuchten
271 Dittrich, Otto, Gasthausbes., Schmarse
242 Dommer Elektrizitäts-Gesellschaft Ring 44
287 Domnisch, Günter, Autohilfe, Nachodstr. 18b
230 Draesner's Brauerei, Ring 34.
311 Drogerie Germania, Ring 26
921 Dworek, Alfr., Kohlen, Bresl. Str. 6
607 Eckert & Co, Maschinenfbr., Röhrstr. 4
135 Edeka-Großhandel, eGmbH., Zeughausstr. 2
492 Egberts u. Bondzio, Zentralheizungen
546 Eierverwertungsgen., Niederschl., Gartenstr. 4
344 Elmer, Ferd., Tiefbau, Wilhelmstr. 8.
592 Eisert, Karl, Schornsteinf., Bresl.Str. 30
235 Elektrizitätswerk Schlesien, AG, Rathe
900 Elektrizitätswerk Schles., Virchowstr. 41
237 Elger, A., Präzis.-Mech.-Werkst., Ring 49
585 Elger, Willi, Schlosserm., Wendestr. 19
471 Evang. Knabenschule
256 Evang. Pfarramt, Schloßstr. 6
234 Fabig, Oswald, Oekonom, Schützenhaus
367 Fahner, Paul, Sattlerm., Ring. 22.
240 Fasanerie d. Herrschaft Oels, Ludwigsdorf
195 Fechner, Hermann, Bauer, Rathe
206 Feder, Carl, Buchhdlg., Ring 20
473 Feuerwehr, Städt.
205 Fiebig, Josef, Weinhdlg., Ring 49.
228 Findeklee, Jos., Bäckerei, Bernst.Str. 63
337 Finster, Rudolf, Leder, Schloßstr. 7
162 Förster, Gustav, Kürschner, Luisenstr. 22
217 Försterei, Revier-, Zucklau
246 Formularverlag Oels, Rösch & Co, Färberstr. 5
467 Friedrich, Rich., Viehhdlr., Wilhelmstr. 4
441 Fritsche, Ernst, Glaswaren, Ring 43
442 Fuchs, Georg, Dorfkretscham, Schmarse
568 Gamst, Wilhelm, Buch- u. Papierh., Ring 29
588 Garbe, Richard, Sattlermstr., Herrenstr. 3
506 Gaststätte Bürgergarten, Leuchten
156 Gaststätte Deutsches Haus, OhlauerStr. 29
395 Gaststätte Eisernes Kreuz, Breslauer-Str. 26
460 Gaststätte Frisches Haff, Nachodstr. 2
560 Gaswerk, Städt., Gartenstr. 18
153 Gaucke, Georg, Tierarzt, Magazinstr. 12.
379 Gauder, Gasthof, Bresl.Torstr. 10
567 Geckert, Oberinsp., Lutherstr. 41
320 Gedecke, Georg, Holz- u. Kohlenh., Röhrstr. 7
324 Gediga, Johann, Bürstenfbr., Blücherstr. 20
123 Gefängnis
459 Gellhorn, Oberstaatsanwalt, Beethovenstr. 11
903 Gemeinschaftslager der DAF., Buselwitz
674 Gemeinschaftsl. Heeres-Neub., Ludend.Str.
589 Gendarmerie-Abteil.Kreisführer
590 Gendarmerie-Gruppenposten
170 Geppert, Georg, Zementwrfbr.
198 Geppert, Max, Gasthausbes., Rathe.
612 Gimmler, Emil, Kol.-W., Ring 36.
469 Gimmler, Luise, Ring 36
339 Gössl Ni., Getreide, Nachodpl. 19
910 Gössl, Franz, Güter-Dir., Nachodplatz 19
926 Gojowczyk, Paul, Bäcker, Marienstr. 1
127 Graupe, Franz, Gasthaus, Friedrichstr. 1
239 Gregor, Friedr., Druckerei, Marienstr. 23
673 Gregor, Fritz, Gasth., Bogschütz
436 Griebsch, Fritz, Install., Ring 24
314 Groeger, Herbert, R.-A., Holteistr. 1
331 Groeger, Walther, R.-A., (N), Ring 31
175 Grollmus, Rob., Möbelfabr., Luisenstr. 13.
477 Große Mühle Oels Aktiengesellschaft
360 Grosser, Hauptmann, Gartenstr. 22
262 Grove, Frau, Kronprinzenstr. 5
136 Grünberg, Dr., Zahnarzt, Bahnhofstr. 15
108 Grünig, Magda, Landwirtin, Dammer
357 Gruhn, Helene, Hebamme, Nachodstr. 30.
277 Günther, F., Hoftapezier, Herrenstr. 1.
529 Günther, Dr. Joh., Arzt, Gartenstr. 7
524 Gulden, Paul, Musikhaus, OhlauerStr. 23
526 Gunder, Dr. Walter, Arzt, OhlauerStr. 30
518 Gutsverwalt. d. vorm. Kronprinz., Ludwigsdorf
167 Gutsverw. d. vorm. Kronprinzen, Rathe
942 Haacke, Rob., Heilpraktiker, Ring 40
351 Haag, Liska, Damenhüte, BreslauerStr. 2
355 Haberland, Dr., Zahnarzt, OhlauerStr. 18
461 Habicht, R., Sägewerk, BernstädterStr. 78
634 Haensel, Max, Töpferm., Storchneststr. 5
373 Hager, August, Feinkost, OhlauerStr. 17
449 Hanke, Ernst, Modewr., OhlauerStr. 2
266 Hansabank Schlesien AG, OhlauerStr. 18
350 Hantke, Paul, Stahlwr., OhlauerStr. 66
521 Haselbach, A., Biernieder l., Marienstr. 17
645 Hasse, W., Rittmstr., Neue Gartenstr.
679 Haubitz, Max, Malermstr., Ringstr. 52
611 Hauptgenossenschaft Raiffeisen
551 Haus Salem, Pflegeanst., Wartenb.Str. 59
653 Heeresbauamt I Breslau, Baultg., Ludend.Str. 35
261 Heider, A., Spedit., OhlauerStr. 36
223 Heilig, Dr., Medizinalrat, Wilh.Str. 4
908 Heinrich, Major, Friedrichstr. 6
369 Hellhoff, Staatslotterie, Ring 32
174 Hellmich, Otto, Bauer, Jenkwitz
289 Hentschel & Pavel, Kol.-W., Schloßstr. 1
286 Hentschel, Ewald, Drogerie, Ring 52
365 Herbke, I., Erich, Viehhdl., Birkenweg 2
484 Herbke II, Erich, Viehhdlr., Brüderstr. 2
302 Herden, Max, Photogr., G.Freytag-Str. 2
545 Herrschaft Sibyllenort, BernstädterStr. 3a
639 Herzig, Alfred, Roßfleischerei, Kaiserstr. 12
145 Herzog-Friedrich-Wilhelm-Schule, Friedr.Str. 5
178 Hielscher, Ernst, Gärtnerei, Gartenstr. 20
918 Hipper, Alfr., Kreisspark.Ltr., Marienstr. 11
283 Hochbauamt, Preuß., Holteistr. 2
944 Hoffmann, A., Oberstabszahlm., Blücherstr. 16
462 Hoffmann, Arth., Klempn., Brüderstr. 5
598 Horenburg, Rittmstr., Hermannstr. 7
157 Hotel „Bahnhofshotel", Inhaber: Adolf Junge, Bahnhofstraße 10
525 Hotel Goldener Adler, Ring 25.
359 Hundt, E., Färberei, BreslauerStr. 11
689 Hutsch, Georg, Getreide, Düngemittel
605 Idschok, Gustav, Leuchten, Netscher Weg 2
233 Jaekel, Heinr., Holzgesch., Bresl. Torstr. 1
485 Jahnke-Emden, Fr., Buchhdlg., Luisenstr. 17
656 Jany, Wilhelm, Ofenbau, Ohlauerstr. 54
419 Jaretzke, Fritz, Bäckerei, Zucklau
343 Jaskolla, Fritz, Kol.-W., Wartenb.Str. 27
155 Jaskolla, Willi, Manuf.-W., OhlauerStr. 3
363 Jeensch, Kurt, Baugesch., Bernst.Str. 80
315 Jehn, Hellmut, Bäckermstr., Moltkestr. 1
398 Jorgas, R., Baugesch., Spahlitz, Wartenb.Str. 5
491 Jorgas, Willy, Kohlen, Wartenb.Str. 45
591 Jung, Emil, Dir., Beethovenstr. 4
105 Kache, Alfred, Fleischermstr., Marienstr. 19
196 Kadaververwertungsanstalt Bernst. Kunststr.
160 Kalau v. Hofe, Rittergut Schwierse.
231 Kalkbrenner, Georg, Bauer, Jenkwitz
188 Kalkbrenner, Gustav, Bauer, Dammer
515 Kalkbrenner, Dr. Herm., Arzt, Gartenstr. 29
358 Kassubeck, Rich., Wohn., Ring 56
257 Katasteramt Oels, WartenbergerStr. 12
457 Kath. Pfarramt, Wendestr. 4
176 Kegel, Gustav, Bäckerei, Ring 55
403 Kersten, Alfred, Baumstr., Bahnhofstr. 3
218 Kipke, C., Brauerei AG: Zweign.: Parkstr. 19
251 Kirchhof, Gustav, Bäckermstr., Ring 38.
519 Kirchner's Gaststätte, Wartenb.Str. 66
296 Kirsch, Paul, Kolonialwr., Luisenstr. 4

*

102 Kirschkes Erben, Gartenbau, Ring 17
120 Kittner, Dr., Zahnarzt, Friedrichstr. 1
934 Klaue, Wilh., Baul., Blücherstr. 9
272 Klee, P., Sattlermstr., BreslauerStr. 12
298 Kleider-Schmidt, Herren-Bekl., Ring 41
274 Kleinert, Hans, Architekt, Bahnhofstr. 14
249 Kleinert, Willy, Fleischerm., Wartenb.Str. 4
504 Klemm, Gustav, Schuhfbr., Magazinstr. 4
415 Klemt, Dr., Zahnarzt, OhlauerStr. 10
213 Klinner, Karl, Dachdeckermstr., Kaiserstr. 11
468 Klose, Karl-Aug., Parfümerie, OhlauerStr. 53
603 Klose, Kurt, Autorepar., Rathe
678 Kluge, Carl, Baugeschäft, Rathe
356 Körner, Adolf, Fleischermstr., Röhrstr. 8.
613 Kolar, Hans, Früchtehaus, OhlauerStr. 10
664 Kolonko, Dr., Kurt, Stud.-Rat, Gartenstr. 14
340 Korsig, Max, Bäckermstr., OhlauerStr. 70
305 **Kospoth, Gräfin, Kritschen.**
411 Kospoth, Erich, Graf, Briese
669 Kotschate, Fritz, Friseursalon, OhlauerStr. 6
683 Krahmer, Friedr., Ob.-Ltn., Blücherstr. 11
284 **Krankenhaus, Städt., Virchowstr.**
610 **Krause, Franz, Eisenhdlg., Ring 7/9.**
313 Kreishandwerkerschaft Oels, Ohlauerstr. 65
385 Kreiskasse, Staatl., Holteistr. 2
511 Kreiskommunalverwalt., Kronpr.-Str. 10
511—513 Kreissparkasse zu Oels Kronprinzenstr. 10 (Kreishaus)
179 Krenciszewski, Schneider, Warrenb.Str. 21
194 **Kretschmer, Fritz, Viehhdlg., Bahnhofstr. 1.**
248 Kretschmer, Herbert, Viehhdlr., Brüderstr. 3.
(602) Kühn, Emil, Elektromstr., Ritterstr. 8
602 Kühn, Herm., Klempnermstr., Ritterstr. 8
636 Kürasch, Richard, Baugeschäft, Sägewerk, Bautischlerei, Ludendorffstr. 41
400 Kuiper, Dr. Engelbert, Arzt, Bahnhofstr. 15
238 **Kulmitz, C. GmbH, Kohlen, Am Güterbahnhof**
118 **v. Kulmiz, Frau, Schloß Gutwohne.**
516 **v. Kulmiz'sche Gutsverwaltung, Gutwohne.**
124 Kulturamt, Holteistr. 2
552 Kunze, Friedr., Studienrat, Beethovenstr. 5
333 **Kupke, Adolf, Fleischermstr., Ring 28.**
389 Kursawe, Hans, Friseur, Georgenstr. 1
101 Kursawe, Paul, Fischhaus, Luisenstr. 17
925 Kurzawa, Alb., Autoverleih, Herrenstr. 6
418 Kusche-Haase, Dentist, Ring 49
202 Kynast, Otto, Eisenwr., Ring 23
582 **Labitzke, Adolf, Bauer, Leuchten**
117 Labude, Herm., Baumstr., Marienstr. 14
401 Land- u. Amtsgericht, Staatsanw.
511 Der Landrat des Kreises Oels Kronprinzenstr. 10
437 **Gebr. Lange, Tischlermstr., Parkstr. 24**
438 Langner, Fritz, Maler, Nachodstr. 10
222 Langner, Richard, Zigarren, Ring 54
538 Lauterbach, E., Glaserm., Marienstr. 24
493 Lepak, Martha, Hebamme, Herrenstr. 8
470 Leue, Dr., Tierarzt, Kaiserstr. 8
498 Liebich, Rob., Staatsanw.-Rat, Wilhelmstr. 8
684 Liebig, Dr. Fritz, Arzt, Kronprinzenstr. 7
479 Linke, Kurt, Kolonialwr., Bernst.Str. 7
388 Logau-Schule, Staatl., Nachodstr. 11
644 Lohde, Eberhard, R.-A., Ring 49
558 **Lokomotive a. d. Oder, Verlag, Georgenstr. 4**
310 **Lotze & Mascher, Baumschule, Leuchten.**
528 **Ludwig, Gerhard, Schuhe, Ring 53**
280 Lungershausen, Major, Gartenstr. 24
530 **Maeker, Ed., Kol.-W., BreslauerStr. 30**
562 **Maeker, Wilh., Kol.-W., Ring 20**
129 **Maierhofer, Jos., Milch, Promenade 3.**
171 **Marx, Dr. Herm., Arzt, Gartenstr. 31.**
539 v. Matuschka, Graf, Oberltn., Ad.Hitler-Str. 27
335 Matz, Fritz, Autoverleih, Gartenstr. 25
648 Meier, Martin, Schneidermstr., Marienstr. 13
154 Meinert, Kurt, Milch, Ring 46
384 Meißner, Paul, Gärtnerei, OhlauerStr. 39
677 Melde, Erich, Ingenieur, Brüderstr. 1
189 Mendrzyk, Günt., Landw., Erbscholt., Dammer
201 Menzel, Bruno, Maschinenrep., Kaiserstr. 1
348 Meyer-Schöller, Wilh., Hauptmann, Parkstr. 18
427 Miersebach, Rich., Fleischerei, Ring 4
534 Minkus, Walter, Kol.-W., Marienstr. 20
142 Mirke & Wanzek, Papierwr., Nachodstr. 5
(471) Mittelschule, Städt.
666 **Mlitzke, Alfred, Bankbeamter, Gartenstr. 11**
345 Molkerei Oels eGmbH, Rathe
932 Molkerei-Erzeugn., Clara Sille, Luisenstr. 10
204 Moses, Paul, Bäckermstr., Storchneststr. 3.
390 v. Mossner, Margarete, An der Fasanerie 3
224 Mühle, Ludwigsdorf
917 v. Müller, Major, Birkenweg 3
122 v. Müller, Major, Ludwigsdorf
594 **Müller, Alfred, Maler, Holteistr. 4.**
323 Müller, Kurt, Ob.-Insp. a. D., Herrenstr. 6
445 **Nagel, Walter, R.-A. [N], Ohlauerstr. 18**
371 Nagel, Gottl., Autoverl., Magazinstr. 14
501 Natura Sanitas, Kräuterhaus, Kallmannstr. 1
(357) Nawroth, H., Malermeister, Nachodstr. 30
366 Neipperg, Graf, Blücherstr. 9
354 Nelhübel, Hildegard, Bohnerwr., Luisenstr. 17
451 Neumann, Martin, Häutehdlg., Bresl.Str. 5
134 Neumann, Wilh., Fleischermstr., OhlauerStr.67
424 Nicke, Adolf, Schuhmachermstr., Georgenstr. 3
197 Nicke, Max, Install., Wendestr. 16
550 Niedergesäß, Rich., Optiker, Ohlauerstr. 54
546 Niederschlesische Eierverwertungsgenossenschaft e. G. m. b. H., Gartenstr. 4
611 Niederschles. Landw. Hauptgen., Raiffeisen eGmbH, Breslau, Niederl.
919 Nietert, Dr. Bernh., Lehrer, Mallisonstr. 6
497 NSDAP; Kreisl., Gr. Wartenberg, Wilh. Str. 9
376 Dies., SA-Standarte J 6, Marienstr. 12
522 Dies., NS-Frauenschaft, Wilhelmstr. 9
693 Dies., Hitler-Jugend-Bann 352, Wilhelmstr. 6
559 Dies., NS.-Lehrerbund, Kreisgr., Magazinstr.16
374 Dies., NSV., Kreisltg., Wilhelmstr. 6
138 Dies., NSV., Ortsgr., Hinterhäuser 13
912 Dies., DAF, Kreiswalter, Ad.Hitler-Str. 3
184 NS.-Gemeindepflegestation, Ad.Hitler-Str. 25
407 NS-Reichskriegerbund, Kreisverb., Gartenstr.22
443 **Ochmann, Fritz, Tabakwr., Ohlauer Str. 20**
533 **Ochmann, Richard, Zigarren, Ring 33**
946 Oelrichs, Karl, Hptm., Blücherstr. 9
531 Oelser Kaufh., Kassubreck & Grzyb, Ring 56
540 Oelser Stadtsäle, Restaur., Wartenb.Str. 22
346 Offizierheim, WartenbergerStr.
148 Opitz, Fritz, Landw., Bürgerm., Jenkwitz

Sml. Nr. 586 Gustav Ortelt o. H. G. Eisenhandlung Oels, Ring 57

304 **Pachuntke & Stange, Kohlen, Am Güterbhf.**
332 Palast-Theater, Jul. Brier, OhlauerStr. 18
140 Pannwitz, M., Konfitüren, OhlauerStr. 23
423 Park-Gaststätte
483 Paschek, Kürschnerei, Georgenstr. 28
662 Peter, Franz, Ofenbau, Marienstr. 12
203 **Peters, Adolf, Schlosser, Marienstr. 4**
328 Peters, Richard, Installat., Luisenstr. 8
466 Pfeil, Hedwig, Gräfin, Bernst.Str. 3c
187 Pietsch, Landesstraßenmstr., Nachodstr. 18
566 Pietzcker, Dr. Max, R.-A., Beeth.Str. 2
119 Plessmann, Mart., Süßmosterei, Leuchten
330 Poguntke, Erich, Fahrräder, OhlauerStr. 61
377 Poguntke, H., Rechtsbeistand, Ring 26
232 Pohl, Adolf, Bauer, Spahlitz
695 Pohl, Albert, Kol.-W., Mallisonstr. 10
414 Pohl, Ernst, Fabrikant, Ohlauer Str. 44
221 Pohl, Georg, Malerm., Gartenstr. 8
447 Pohl, Herm., Fabrikant, Wilhelmstr. 5
583 Pohl, Otto, Möbelfbr., Ohlauer Str. 28
657 Pohl, Otto, Gaststätte, Breslauer Str. 23
163 Pohl, Wilh., Seifenfbr., Ring 45
250 Polack, Wilhelm, R.-A., Bahnhofstr. 13
933 Politt, Max, Bahnhofstr. 5
646 Polizeimeister Zacher, Hermannstr. 1
510 Polke, Herm., Arch.-Büro, Holteistr. 3
931 Pospischil, Dr., Landger.-Dir., Wilhelmstr. 2
909 Preuss, Walter, Rittmstr., Blücherstr. 9
444 Prüfert, K., Bürgermstr., Spahlitz Ganseberg
661 Ing. Quecke u. Schramm, Bauten, Bhfstr. 12
325 Quiel, Herm., Brunnenbau, Wartenb. Str. 23
139 Quitt, Felix, Malermstr., Breslauer Str. 9
380 **Raabe, Karl, Tischlerm., Ritterstr. 4.**
694 Radio-Kahle, Cosmus Nf., OhlauerStr. 54
208 Radtke, Walter, Bäckerm., Luisenstr. 4
130 Rakette, Paul, Kol.-W., Wartenbergerstr. 19.
642 **v. Randow, Randowhof.**
144 Rauhut, Dr., Zahnarzt, Wilhelmstr. 6
303 Gebr. Reich, Maschinenfbr., Spahlitz.
185 Reich, Paul, Fahrräder, Marienstr. 2
482 Reichelt, Regierungsrat, Gartenstr. 24
667 Reichenbach, Paul, Kol.-W., Nachodstr. 1
609 Reichsarbeitsd., K 1/112, Wartenb.Str. 24
631 Derselbe, Meldeamt M 213, Friedrichstr. 6
265 Reichsbahn: Bahnhof Dammer
536 Dies., Bahnhof Oels
614 Dies., Güterabfert.
125 Dies., Eilgut- u. Gepäckabfertigung
137 Reichsbanknebenstelle, Nachodstr. 7
595 Reichsfinanzverw., Finanzamt, Wartenb.Str.13
109 Dieselbe, Hauptzollamt, Herrenstr. 5
317 Dieselbe, Bez.-Zollkomm., Marienstr. 16
(560) Reichsluftschutzbund, Gartenstr. 18
347 Reichsnährst., Kreisbauernsch., Gartenstr. 30
183 Derselbe, Landwirtsch. Schule, Leuchten
161 Derselbe, Landw. Schule, Mädch.-Abt.
456 Derselbe, Bez.-Förster d. Forstamts Brsl.
617 Reichspost, Amtszimmer
297 Reimann, Paul, Kol.-W., Magazinstr. 1.
638 Reinhard, Bürgermstr., Lazarettstr. 3
241 Reisewitz Nachf., Ring 24
173 Renner, Alfred, Fleischer, OhlauerStr. 16
425 Retter, Helene, Frau, Blücherstr. 16
508 Richter, Artur, Bäcker, OhlauerStr. 55
166 Richter, Carl, Schlosserei, Brüderstr. 8
901 Richter, Johanna, Hdlsbevollm., Fasanerie 3
267 v. Richthofen, Friedr., Graf, Ludwigsdorf
219 Riedel, Fritz, Gasthofbes., Leuchten
220 Riedel, Gustav, Gastwirt, Ritterstr. 11.
212 Riedel, Joh., Bäckerei, Bahnhofstr. 7
391 Rieth, Walter, Versich., Bahnhofstr. 4
920 Ring-Konditorei, Stechow, Ring 32
507 Rink, Paul, Schlosserm., Bahnhofstr. 4
329 Roder, Gustav, Kleine Mühle, Wallstr. 11
930 Roder, Gustav, Kfm., BreslauerStr. 1
394 Roderburg, Dr. Valens, Arzt, Wilhelmstr. 5
169 Röder, Erwin, Gasthof, BreslauerStr. 8
476 **Geschwister Rösch, Buchhdlg., Ring 50.**
637 Röthig, Paul, Lebensmittel, Gartenstr. 2
608 **Rohnstock. E. A., Oberamtm., Schmollen.**
334 Rosenberger, Gertrud, Gasthaus, Parkstr. 26
663 Rotes Kreuz, Deutsches, Ad.Hitler-Str. 25
382 Dass., Unfallmeldestelle, Georgenstr. 19
(558) Rothe, Konr., Zeitungsverl., Georgenstr. 4
121 v. Rothkirch u. Panthen, Oberst, Beethovenstr. 2
430 Rütsche, Klara, Milch, Leuchten
255 Ruhm, Kurt, Schlosserei, Leuchten
268 Runge, Margarete, Ad.Hitler-Str. 20
420 Ruttau, Karl, Gartenbau, OhlauerStr. 35
408 Rutz, Dr. Friedr., Tierarzt, Gartenstr. 21
372 Sann, Dr. Rud., Arzt, OhlauerStr. 54
691 Schaefer, Käte, Ring 19
300 Schaepe, W., Schuhhaus, Ring 16
226 Schapke, M., Fleischerei, Ring 54
383 Schebitz, Dr., Veterinärrat, Bernst.Str. 80
254 Scheibe, W., Standartenf., Ad.Hitler-Str. 23
565 v. Scheliha, Major a. D., Zessel
276 **Schiller. Max, Gasthausbes., Ludwigsdorf.**
181 Schlabitz, Ernst, Dom. Würtemberg
(471) Schlachthof, Städt.
291 Schles. Landschaftl. Bank, Ring 12
(511) Schles. Prov.-Feuersoz., Kronprinzenstr. 10
103 Schliebitz, Bäckerei, OhlauerStr. 63
448 Schliwa, Alfons, Sägewerk, Ludendorffstr. 40
428 Schmidt-Wolter, Dr., Präs., Wartenb.Str. 9
312 Schmidt, Fr. W., Druckerei, OhlauerStr. 65
318 Schmidt, Hilde, Fuhrgesch., Ad.Hitlerstr. 22
301 Schmidt, Max, Kolonialw., Moltkestr. 9
133 Schmidt, Rich., Kol.-W., BreslauerStr. 27
455 Schnaubelt & Schmidt, Autos, Ritterstr. 5
452 Schneider, Rich., Photogr., Wartenbergerstr. 2
180 Schneider, Dr. W., Zahnarzt, Nachodstr. 28
500 Schnitzler, Dr. Otto, R.-A., OhlauerStr. 24
502 Schönfelder, Th.; Bauer, Bürgerm., Dammer
106 Scholz, Gustav, Bäckermstr., Georgenstr. 2
146 Scholz, Gustav, Kol.-W., von Papenweg 56
338 Scholz, Otto, Uhren, Ring 35
164 **Scholz, Paul, Bücherrevisor, Wilhelmstr. 2**
417 Scholz, Richard, Autobusverkehr, Baderg. 3
489 Schoof, Zahnarzt, Ring 41
143 W. Schreiter KG, Holzverarb.-Fbr., Schmarse
321 Schröder, Karl, Buchb.-Mstr., Georgenstr. 6
326 Schröder, O., Ing., Fasanerie
110 Schroth, Dr., Arzt, Wilhelmstr. 6
141 **Schubert, Paul, Kol.-W., Luisenstr. 19.**
361 Schürmann, Rud., Landw., Groß Ellguth
152 Schütz, Gust., Konditorei, Ohlauerstr. 69
234 Schützengilde, Schützenhaus
172 Schultheiß Brauerei A.-G. Ndlg., Kaiserstr. 3
131 Schunke, Adolf, Autoverleih, Gartenstr. 4
362 Schwarz, Fritz, Fleischermstr., Luisenstr. 23
647 Schwarz, Dr. Karl, Arzt, Ring 40
151 Schwarz, Paul, Lederwr., Ring 45
352 Sckade, Juw., Goldschmiedemstr., Ring 39
247 Scupin, Ernst, Erbscholtisei, Cronendorf
258 Seidel, Max, Kaffeeniederl., Ring 58
432 Seifert, Fleischermstr., Mallisonstr. 1
922 Seifert, W., Tiefbau, Gartenstr. 14
(495) Seifert, Wilh., Mühlenbes., Winkelmühle
545 Sibyllenort, Herrschaft, Bernst.Str. 3a
553 **Siebeneicher, H., Kol.-W., Ohlauerstr. 62.**
293 Simon, Maschinenbauanst., Bresl.Str. 16
486 Simon, Karl, R.-A. [N], Parkstr. 26
386 Skiebe, Kurt, Bürgermstr., Schmarse
165 Soeffing, Max, Klempnerei, Bedachungen
561 **Spaete, Paul, Destillateur, Luisenstr. 20.**
279 Sperr, Paul, Oberinsp., Bahnhofstr. 1
471 Stadtsparkasse zu Oels, Rathaus
472 Stadtverwalt., Polizei, Feuerwehr
464 Staeding, Rud., Dir., Gartenstr. 9
929 Stäsche, Paul, Sattler, Rathe, Bresl.Str. 16
336 **Steinert, K., Gastwirt, Marienstr. 10.**
370 Stelzer, Rich., Baugesch., Wallstr. 6
295 Sternitzke, Gustav, Gastwirt, OhlauerStr. 4
177 Steuer, Max, Elektromstr., OhlauerStr. 64
244 Stippe, Herm., Fleischermstr., Nachodstr. 7—9
935 Strauß, Ludwig, Kfm., Marienstr. 14
211 Strecker, Arthur, Holzkaufmann, Säge- u. Hobelwerk, Rathe Post Oels (Schles.)
606 Stütze & Co, Weidenzuchtbetriebe,
191 Stütze, H., Weiden-Kfm., Bernstädterstr. 79
431 **Tarras, Joh., Fleischermstr., Luisenstr. 21**
434 Teichhausgaststätte, Fritz Dittmann
554 Teuscher, Georg, Baugeschäft, Wartenb.Str. 24
410 Thau, Richard, Ofensetzmstr., Rathe
616 Thiele, Wilh., Straßenmstr., H.Göring-Str. 12
378 Thum, Max, Gut Zucklau
210 Titze, Gust., Großdestill., OhlauerStr. 15
264 Tivoli, Inh. Kurt Mühle
259 Tonndorf. Gust., Photograph, Georgenstr. 9.
490 Trapp, Obergerichtsvollz., Gartenstr. 13
630 Trautmann, Günther, R.-A., OhlauerStr. 16
635 Troldner, Günther, Dentist, Georgenstr. 4
475 Tschebell, Oberltn., BreslauerStr. 1
245 **Ukley**, Veterinärrat, Beethovenstr. 10
426 Ulbrich, Artur, Dentist, Gartenstr. 26
116 Ulbrich, Oswald, Maschinen, Marienstr. 16.
416 **Verband buchführender Landwirte**
458 Vereinsziegelei Ziolko u. Co, Leuchten
322 Versuchs- u. Lehrgut Leuchten, Ludwigsd. Str.
557 Vertrauensärztl. Dienstst., LVA., Wilhelmstr.6
409 Viol, Erich, Bürgerm. a. D., Bernstädterstr. 79
429 Vogel, Aug., Bäckermstr., Virchowstr. 42
463 Volkmer, Max, Architekt, BreslauerStr. 6
387 Volksfürsorge Lebensvers.AG, Holteistr. 3
128 Volksgarten, Franz Ginter, Ritterstr. 9
544 **Wach- u. Schließzentr., OhlauerStr. 8**
527 Waechter, Dominium Netsche
564 Waechter, Dominium Schmarse
655 Wäscherei A. Lindenau, Bernstädter Str. 1
294 Wagner, Max, Lederhdlg., OhlauerStr. 57
532 Waldschänke, Martha Kaldasch, Spahlitz
341 Wandel, Alfred, Bauer, Ludwigsdorf
597 **Warenversorgung GmbH Breslau, Ring 5**
(560) Wasserwerk, städt., Birkenweg 12
149 Weber, Paul, Malermstr., Nachodstr. 14
604 Wegehaupt, B., Blumen, OhlauerStr. 57
659 Wehrmacht, Standortältester, Gartenstr. 22
658 Dies., Wehrbezirkskommando, Gartenstr. 22
940 Dies., Wehrmeldeamt, Wartenb.Str. 8
685 Dies., Fürsorgeoffizier, Richthofen-Kaserne
685 Dies., Heeresstandortverw., Richthofen-Kas.
404 Dies., Heeresverpflegungsamt
349 Weiß, Carl, Spedition, Wartenberger Str. 15
111 Weiß, Oskar, Dom. Spahlitz
652 Welts, Franz, Versich., WartenbergerStr. 60
486 Werner, Dr., R.-A., Parkstr. 26
319 Werner, Ida, Konfitüren, BreslauerStr. 1
190 Weyrauch, Emmy, Lyzealdirckt., Magazinstr.14
292 Wiesner. Wilhelm, Tischlerei. Parkstr. 21.
911 Willeschek, Marg., Fris.-Mstr., Gartenstr. 20
(495) Winkelmühle, Ausflugsort
480 Winkler, August, Ölmühle, Oels (Niederschles.), Nachodstr. 5
517 Winkler, Emil, Blumen, Ad.Hitlerstr. 9
535 Winkler, Osw., Fleischerm., Mallisonstr. 10
107 **Wistuba, Paul, Kfm., Ring 41.**
147 Witte, Emil, Gasth., BernstädterStr. 1
421 Wolff, Konrad, Lebensmittel, Ring 2—3
227 Worbs, Friedr., Fleischermstr., Ohlauerstr. 22
236 Wünsch, Carl, Delikat., OhlauerStr. 71
306 **Würfel, Julius, Fleischermstr., Bresl. Str. 18.**
285 Wuttke, Aug., Bäckerei, OhlauerStr. 19
593 Wuttke, Hans, Herrenkleidung, Ohlauer Str. 9
600 Wuttke. Dr. Otto, R.-A., OhlauerStr. 20
523 Ders., Wohn., Hubertushof-Spahlitz
396 Zeiske, Gustav, Friseur, BernstädterStr. 4
440 Zentraltheater, R. Kube, OhlauerStr. 60
207 Ziolko, Rud., Baumstr., Beethovenstr. 6
643 Züchner, S., Bäuerin, Schmarse
327 Zupp, Autoverl., Kaiserstr. 1
216 Zwadlo, M., Dentist, OhlauerStr. 15

Oelsnitz (Erzgebirge) [Sachsen]

35 / 58 / 59 Aktiengesellschaft Sächsische Werke, Verteilungsbetrieb Zwickau (Sa.), Betriebsbüro Oelsnitz (Erzgebirge)

234 Apetz, C., Apotheker, Hohndorf, U. Angerstr.
231 Apotheke Hohndorf, Walter Holtz
235 **Apotheke, Kronen-, Alte Staatsstr. 1.**
244 **Backmann, Ad., Lederlager, Bahnhofstr. 26.**
25 Backofen, Dr. Otto, Arzt, Ob. Hauptstr. 5.
148 Bäckergenossenschaft, Bahnhofstr. 16
161 Bätz, Max, Baumstr., Pflockenstr. 50
340 Bäuerle, J. G., Kfm., Ob.Hauptstr. 21
288 Bahner, G. A., Strumpffbr., Hedwigschachtstr.
132 Bahse, Dr. Horst, Zahnarzt, Lutherstr. 24
359 Bauer, O., Kleiderfbr., Hohndorf, Wesselstr. 3
162 Baumann, Gustav, Malermstr., Schulstr. 22
152 Baumann, M., Schlossermstr., Bhfstr. 42
153 Beck, Erwin, Dentist, Hohndorf, Hauptstr.
382 Bender, Dr. Wilh., Arzt, Bahnhofstr. 61
211 Berckemeyer, Gust., Buchhdlg., E.Jungh.Str. 3
31 Bergamt, Stollberg, HohensteinerStr. 110
27 Bilke, Dr., Arzt, Bahnhofstr. 18.
172 **Billig, Arno, Kol.-W., Äuß. Stollb.-Str. 47**
271 Blei, Max, Wirtschaftsart., Meinertstr. 2
40 Bochmann, Martha, Bahnhofstr. 49
(70) Böhmer, Ernst, Dir., Deutschlandsch.Str. 4
166 Böhmschmiede, Rittergutstr. 7
396 Börner, Artur, Bierhdlg., Wilhelmstr. 13
285 Böttcher, Fritz, Kfm., Bahnhofstr. 36
285 Böttcher, Heinrich, Rohrleitungsbau, Kupferschmiede, Bahnhofstraße 34
256 Borges, Dr. med., Hohndorf.
86 Borsdorf, Albin, Sped., Unt. Hauptstr. 48.
187 Brandenburg, Otto, Kol.-W., Unt.Hauptstr. 95
263 Braune, Emil, Fleischer, U. Hauptstr. 67.
168 Bruzzi, E., Fuhrgesch., Ob.Hauptstr.
94 **Conrad, Albin, Schieferdecker, Stollb.-Str. 1a.**
107 **Decker, Albert, Backmittel, Hohndorf, Puschmannstr. 6**
219 Dietrich, Rudolf, Autos, Hohndorferstr. 6
81 Drechsel, C., Holzhdlg., Am Bahnhof
155 Ebersbach, Kurt, Motorfahrzeuge, O.Hptstr.136
171 Eckstein, Erich, Dentist, Wilhelmstr. 32
336 Egermann, Kurt, Fuhrbetr., Herrenstr. 31
61 Elektrotechn. Büro Fr. Rohde & Co, K.-G., Bahnhofstr.
46 Emmerlich, Albin, Bauer, Ob.Hauptstr. 120
302 Emmerlich, M.-F., Tabakwr., U.Hauptstr. 72
17 Fickert, Kurt, Fleischerm., Hohndorf, Bhfstr.32
360 Filip, L., Manufakturwr., Inn.Stollbergerstr. 5
178 Fischer, Max, Textilwr., Neuwürschnitz, Adolf-Hitlerstr. 18B
181 **Fleischer, Paul, Gartenbau, Friedhofstr. 2.**
240 Forstamt, Fürstl. Schönburg
53 Franke, M., Stadtbauamtmann, I.Stollb.Str.97a
276 Freitag, Johs., Sattlerei, Ob. Hauptstr. 114
110 Frey, Alfr., Malermstr., Hedwigsch.-Str. 2.
(41) Friedemann, Hugo, Hohndorf, Steigerweg 3
21 Friedemann, Dr. R., Arzt, Neuoelsnitz.
112 Friedemann, Walter, Ing., Unt.Hauptstr. 89
205 Friedrich, Rudolf, Rat, Fr.Schubert-Str. 1
267 Fritzsch, Aug., Galanteriewr., Unt. Hauptstr. 20
5 Fritzsch, F. H., Eisenhdlg., Bahnhofstr. 32.
322 **Fritzsch, Moritz, Fleischerei, Ob.-Hauptstr. 85.**
233 Fritzsch, Paul, Ob.Hauptstr. 33b
16 Fröber, Emil, Schieferdecker, Ob.Hauptstr. 96
149 Fröhlich, Johs., Fleischermstr., Lutherstr. 8
146 **Fröhlich, Rud., Fleischermstr., U.-Hauptstr. 25.**
262 **Funcke, Oskar, Kol.-W., K.-Beckstr. 11.**
295 **Gasthaus Dtsch. Haus, L. Wagner, Hohndorf.**
57 Gasthaus zur Eisenbahn, Hohndorf
147 Gasth. Forsthaus, Neuölsnitz, Grenzstr. 3
89 **Gasthaus Grüne Aue, Lugauerstr. 9**
306 **Gasthaus z. Linde, U.Hauptstr. 39**
225 Gasthaus St. Hubertus, Unt. Windberggasse 1
204 Gasthaus Schwotzer, E.-Junghannß-Str. 6
154 **Gasthof z. Anker, Ob.Hauptstr. 75**
124 Gasthof Glückauf, Neuoelsnitz, Pflockenstr. 25
371 Gasthof Heiterer Blick, Pflockenstr. 71
327 Gasth. Promnitzer, Promnitzer Str. 1
141 Gastw. Altdeutsche Trinkstube, Herrenstr. 32
91 Gastwirtsch. Deutsche Bierstube, Grenzstr. 18
252 Gastw. Bahnh.-Wirtsch., Hauptbahnhof
97 Gastw. Erholung, Ob. Hauptstr. 148
131 Gastw. Glück-Auf, Hohndorf, U. Angerstr. 24
356 Gastwirtsch. Goldener Adler, U. Hauptstr. 81
157 Gastw. Grüne Tanne, AlteStaatsstr. 16
165 Gastw. z. Guten Quelle, Äuß.Stollbergerstr. 86
265 Gastw. Herrenmühle, Unt. Hauptstr. 87
370 Gastw. Hilbert, Windbergstr. 6
388 Gastw. Reichskanzler, Ob.Hauptstr. 70
226 Gastw. Stadt Dresden, Bahnhofstr. 43
44 Gastw. Walderholung, Hohndorf, Fleischerb. 7
292 Gastw. Zentralhalle, R. Wolf, Bahnhofstr. 23
221 Gastw. z. braven Bergmann, Concordiastr. 7
69 Gaube, Max, Bauer, Ob.Hauptstr. 140
344 Geiler, Helene, Delikatessen, Unt. Hauptstr. 88
43 Gemeindeverw. Hohndorf.
238 Gendarmerieposten, Rathaus
9 Gersdorfer Steinkohlenbau-Verein, Gersdorf
70 bis 76 Gewerkschaft Deutschland Steinkohlenbergwerke T Deutschland Oelsnitzerz
101 Gewerkschaft Gottes Segen, Steinkohlenwerke, Oelsnitz (Erzgeb.), Pflockenstr. 28
51 Glass, Elsa, Kaufhaus, Hohndorf, Hauptstr. 24
95 Goldhahn, Mart., Klempner, Hedwigsch. Str. 9
309 Gollner, Herbert, Lebensm., Hohndorf, Puschmann Str. 11
125 Grünert, Erich, Schlossermstr., Schulstr. 11
261 Grüßer Nf., Fr., Kleiderfabr., Inn.Stollb.-Str.4.
121 Gruner, Paul, Malermstr., Lindenstr. 5
12 Herm. Günther & Sohn, Holzhdlg., Hohndorf, Bahnhofstr. 19
11 Güth, F., Ing., Hohndorf, Vereinigtf. Str. 4
191 **Hänig**, Kurt, Schuhmacher, Neuoelsnitz, Grenzstr. 44
312 Härtel, A., Handschuhfbr., Hofjägergasse 14
37 Härtel, B., Herrenkleiderfbr., Vaterlandsgr.W.3
150 Hahn, Willy, Dentist, Unt.Hauptstr. 1
393 Hammer, R., Kraftfahrzeuge, Ä.Stollb.Str. 77
(126) Haubold sen., H., Neuoelsnitz, Grenzstr. 1
180 Hecker, A., Tiefbau, Ob.Hauptstr. 118a
(359) Heimbold.M., Bäcker, Hohndorf, A.Hitl.Str.17
323 Hennig, M., Schlosser, Hohndorf, Gartenstr. 2
378 Herb, Walter, Drogerie, Hohndorf, Bhfstr. 22
87 Herrmann, Gustav, Bürgermstr., Lutherstr. 29
174 Hertel, Ernst, Klempner, Ob. Hauptstr. 32.
192 **Heuschkel, Willy, Felle, Friedrichstr. 4**
326 Hilbert, Louis, Kol.-W., Windbergstr. 6
203 Hilbig, Elsa, Fleischerei, Neuoelsnitz, Äußere StollbergerStr. 97
42 Hotel Braunes Roß, Alte Staatsstr. 24.
255 Hotel & Gastw. Erzgeb. Hof, Bahnhofstr. 90
83 Hotel u. Gastw. Waldschlößchen, Pflockenstr.
47 Hotel Ratskeller, Rathausplatz 1.
38 Hoyer, Albert, Bauer, Concordiastr. 12
307 Hübsch, Arth., Bierhdlg., Bahnhofstr. 37
357 Hums, Oskar, Fleischermstr., Bahnhofstr. 7
115 Illing, E., Obere Hauptstr. 61b
2 Gebr. Jakubeit, Manuf.-W., K.Rat-Beckstr. 2
84 Jansen, Dr. Fr., Arzt, Wilhelmstr. 2.
90 Janster, Karl, Photomstr., Bahnhofstr. 58
(9) Jobst, E., Bergdirektor, Gersdorf
48 Junghänel, G. E., Malerbed., Bahnhofstr. 1
232 Rich. Junghans GmbH, Zwirnerei, Hohndorf, Puschmannstr. 8

190 **Kämpf**, Alfred, Konfektion, K.Beckstr. 2
250 Kaffee Bauer, Neuwürschnitz, Hauptstr. 19D
331 **Kaffee** Ebersbach, Ob.Hauptstr. 112
214 Kaffee Heymann, Hohndorf, Bahnhofstr. 9
298 Kaffee Stadtkaffee, Meinertstr. 20
286 Kaufstätte Merkur, Meinertstr. 18
194 Keil, Hugo, Schulltr., Hofjägergasse 9
20 Keller, Alfred, Fleischer, Pflockenstr. 27
253 Kestel, Paul, Vertreter, Unt.Hauptstr. 52
258 Kirchenbeh., Diakonat, ev., Kirchplatz 1
80 Dies., Pfarramt Neuoelsnitz
275 Dies., Pfarramt Oelsnitz
284 Kirchenbeh., röm.-kath. Pfarramt
92 Kleingärtnerv. Oberoelsnitz eV., Schlemmerb.
300 Knaut, Hermann, Bergdirektor
5 Koch, Max, Geschäftsführer
280 **Kopke, Felix, Buchdruck.**, Meinertstr. 12
241 Korb, Blumen, Bahnhofstr. 45
212 **H. E. Korb & Söhne, Sellerei, Lutherstr. 13.**
224 **Krauß**, W., Strickerei, Hohndorf, Puschm.Str.
14 Kreis-Krankenhaus u. Kreisanstalt Lichtenstein i. Sa.
49 Kretschmar, C. F., Kohlen, Gersdorf, Hofgr.
130 Kröhne, Kurt, Bäckermstr., LugauerStr. 15
361 Krössner, F., Landw., Hohndorf, Hauptstr. 29
(70)Kühn, Willy, Ing., Hedwigschachtstr. 8
305 Küchler, Walter, Lehrer, Wilhelmstr. 15
230 Kunz, Friedr., Insp., Ob.Hauptstr. 44
177 Kunze, Fritz, Fleischer, Ä.Stollb.Str. 19
176 **Langer, Max, Fahrräder, Alte Staatsstr. 3.**
209 **Lauckner, Kurt, Kolonialwr.**, Lutherstr. 9
189 **Leonhardt, Rud., Goldschmied, Unt. Hauptst. 4a.**
(101)Lerche, Ad., Dir., Neuoelsnitz, Aug.Sch.Str. 1
239 **Liebold, Edm., Kartoffeln, Bahnhofstr. 39.**
354 Liebsch, Arno, Klempnerei, K.Beckstr. 9
301 Linker, Dr. A., Dir., Deutschlandschacht
277 Lommatzsch, Dr. F., Arzt, Hohndorf, Kal.Str.
319 Lorenz, Max, Friseur, Bahnhofstr. 9
216 Lukasit, P., Heilprakt., Hohndorf, Nordstr. 8
126 **Mäbert**, Alfr., Schuhe, Gabelsb.Str. 7
228 Mädler, Rudolf, Vertr., Hohndorf, Ä.Oelsnitzer Straße 1
313 Mai, Max, Strumpffbr., Lutherstr. 9
(101)Martin, A., Eink., Neuoelsnitz, Pflockenstr. 61b
269 Martin, Emil, Spedition, Hofjägergasse 7
24 **Martin, Paul, Architekt, Bahnhofstr. 14**
222 **Martin, Paul, Spedition, Ob.Hauptstr. 58a**
(101)Mauersberger, Kurt, Dir., Neuoelsnitz, Äußere StollbergerStr. 33
184 Mauersberger, Willy, Strickhandschuhe, Neuwürschnitz, Schulstr. 1
29 Mehlhorn, Kurt, Mühlenvertr., Hofjägerg. 3
23 Meinhardt, Dr. med., Gartenstr. 10.
260 **Metzger, G., Drogerie, E.Jungh.Str. 8**
279 Meyer, Ernst, Butterhdlg., Glückaufstr. 9.
140 Mildner, Anna, Schnittwr., Neuoelsnitz, Grenzstraße 19
169 Möckel, Friedr., Schuhe, U.Hauptstr. 12
196 Möckel, Horst, Lebensm., Hohndorf, Bahnhofstraße 10
207 Möckel, Joh. Fr., Kol.-W., Querstr. 1.
82 Moser Nf., August, Ob.Hauptstr. 22
170 Mothes, A., Fuhrgesch., Hedwigsschacht 1
120 Gebr. Mothes, Maschinen, Ob. Hauptstr. 101.
179 Müglich, Max, Tischlermstr., Ob.Hauptstr. 1
(70)Müller, Dr. H., Dir., Deutschl.Sch.Str. 3
26 Müller, Kurt, Tischler, Hohnd.Str. 5
64 Mugler, Dr. Wilh., Tierarzt, Neu-Oelsnitz, Pflockenstr. 38
287 **Nagel**, Paul, Schuhwr., Bahnhofstr. 11.
363 Naumann, Walter, Siedlung Waldesruh
175 Neubert, Paul, Bauer, Ob.Hauptstr. 144
273 Neumann, Oskar, Schlossermstr., Meinertstr.14.
281 **Nickol, Joh., Dachdeckermstr., Ob. Hauptstr.**
30 Nobis, Elis., Hebamme, Äuß. Stollbergerstr. 31
200 **NSDAP, Ortsgr. Neuoelsnitz**
(1) **Dies., Ortsgruppe u. NSV**
65 Dies., DAF., Ortswaltung, Neuoelsnitz
297 Dies., NSV., Ortsgr. Hohndorf
34 Dies., Ortsgruppe Neuoelsnitz
119 Dies., DAF. Hohndorf, Ad.Hitler-Str. 3
167 **Oehme**, Kurt, Strickerei, Gabelsb.Str. 1
272 Oehme, Paul, Kartoffelhdlg., Herrenstr. 19
50 **Oelsner**, Herm., Bierhdlg., Kiesweg 11.
22 Oelsn. Brikettwerke Glück Auf, Hohndorf
3 Oelsnitzer Volksbote, E.-Junghanß-Str. 10
145 Oesterreich, Johannes, Lebensm., Neuoelsnitz, Pflockenstr. 40
123 Ortskrankenk., Allg. Oelsnitz, Inn. Stollb.Str.
(101)Osterlow, W., Dipl.-Ing., Neuoelsnitz, Augustaschachtstr. 14
6 **Pahner**, Ernst, Spedition, I.StollbergerStr. 12
299 Pelda, Elis., Photograph, Bahnhofstr. 1
144 **Peschel, Alfred, Öfen, Hohndorferstr. 1.**
268 **Pöschel**, Karl, Fleischermstr., Hohndorf.
68 Polster, Willy, Bauer, Promn.Fußweg 1
257 Polte, Kurt, Lebensm., Friedrichstr. 16
114 **L. & F. Prantl**, Bekleid., Unt.Hauptstr. 6
251 **Puschmann, E., Kalkhdlg.**, Hohndorf.
100 **Queck** Nf., E., Schlosserei, Stollbergerstr. 11
215 **Rabe**, G., Rohprod., Hohndorf, Puschm.Str. 9
85 Reichert, K., Dent., Neuoelsnitz, Aug.Sch.St.25
173 Reichsbahn, Bahnhof Oelsnitz
138 Dieselbe, Güterabfertigung Neuölsnitz
339 Dieselbe, Haltepunkt Mittelölsnitz
7 Reichsfinanzverw., Zollamt, AlteStaatsstr. 6
117 Reichsluftschutzbund, Ortsgruppe Oelsnitz
199 Reichspost, Postamt, Vorsteher
202 Dies., Zweigpostamt Hohndorf
201 Dies., Zweigpostamt Oelsnitz 2
113 Richter, Alb., Hoch-, Tiefbau, Grenzstr. 41
98 Richter, Emil, Baugeschäft, Unt.Hauptstr. 54
(101)Richter, Otto, Dipl.-Ing., Neuoelsnitz, Schulstraße 26
55 Richter, Paul, Hohndorf, Fleischerberg 6
67 Richter, Rich., Kol.-W.. Rathausplatz 2
151 Riedel, Paul, Radio, Neuoelsnitz, Äußere StollbergerStr. 48
249 Rittergutsverw. Fürstl. Schönb., Oelsnitz
353 Rößler, Kurt, Radio, Bahnhofstr. 28
60 Rothemund, Albert, Bierhdlg., Bahnhofstr. 77
45 Rügamer, Karl, Filmtheater Glückauf
15 **Sächs. Knappschaft, Zweigst. Oelsnitz**
135 **Sächs. Steinkohlen-Syndikat, Bahnhofstr. 66.**
346 Sauske, Max, Autorepar., I.Stollb.Str. 9
391 Scheffler, Paul, Fuhrgeschäft, Hohndorf, Vereinigtfeldstr. 2
362 Scheibner, Kurt, Lohnfuhren, Ob.Hauptstr. 52
291 Schettler, B., Tischlerei, Hohndorf, Hauptstr.27
185 Schimmang, W., Kohlen, Hohndorf, Angerstr.
266 Schlichting, Rud., Milch, Lutherstr. 19
19 Schmiedel, Fr., Masch.-Fbr., Nd.Würschnitz
217 Schoop, Peter, Milch, Hohndorf, Hauptstr. 46
143 Schramm, Rich., Schlossermstr., Grenzstr. 9
206 Schraps, Emil, Glaser, Ob.Hauptstr. 126
210 Schreiber, Rudolf, Bahnhofstr. 12
36 Schubert, Paul, Bauer, Lugauerstr. 23
182 Schüppel, Emil, Eierhdlg., Hohndorf, Bhfstr. 34
39 Schürer, K., Fleischbeschauer, Wolfsch.Str.10
310 Schule, Walt.-Thriemer-Schule Neu-Oelsnitz
18 Schusters Bettfeder-Reinig., Inn.Stollb.Str. 24
32 Schwalbe, Erich, Versich., Neuoelsnitz, Grenzstraße 25
270 **Schwalbe, Walter, Viehhdlg.**, Gartenstr. 25
245 **Seidel, Karl, Wildhdlg., E.Jungh.Str. 9**
246 Seidel, Paul, Baumeister, Schulstr. 15
333 Seifert, Arth., Vertr., K.Rat-Beck-Str. 12
10 Seligers Lebensmittelhaus, Inn.Stollb.Str. 7
218 Seyferth, Walther, Lichtspiele, Lindenstr. 7.
108 Seyrich, O., Bücherrevisor, Ob.Hauptstr. 74
186 Sommer, Felix, Kohlen, Wilhelmstr. 11
139 Sonntag, Fritz, Fleischerei, Unt.Hauptstr. 61
233 Spar-, Kredit- u. Bezugsverein Oelsnitz
377 **Stadtbank-Giro- u. Sparkasse**
220 Stadtverwaltung Oelsnitz
116 **Stark, Frz., Heizmat., Hohndorferstr. 2.**
227 Starke Nf., Chr., Kol.-W., Bahnhofstr. 22
(261)Stegmann, Ernst, Malermstr.
324 Stegner, Willy, Gardinen, Unt.Hauptstr. 4
(101)Steinmayer, E., Dir., Hohndorf, Vereinigtf.Str.4
248 Stiegler, Max, Bandagist, Inn.Stollb.Str. 1
293 Stölzel, Emil, Maschinenfbr., Bahnhofstr. 59
304 Straßenbahn Hohenstein-E., Concordiastr. 12a
304 Straßenbahn-Wagenhalle, Concordiastr. 12a
278 **Taubert**, Otto, Strumpffaktor, Windbergstr. 12
156 Technische Nothilfe, Windbergstr. 13
164 Teller, Marie, Hausgeräte, E.Jungh.Str. 15
52 Tempich, Carl, Elektromstr., Unt.Hauptstr. 5
229 Tetzner, M. Gg., Baumstr., Bahnhofstr. 15
4 **Tetzner, P., Brennstoffe, Meinertstr. 5**
136 **Thams & Garfs, Untere Hauptstr. 1**
159 **Thieme, Alb., Fleischerm., Kamm.-Beckstr. 8.**
93 Thust, Ehrh., Schornsteinf.-Mstr., Finkenst. 3
303 Todt, Erich, Drogerie, Neuoelsnitz
(14) Trommer, Dr. K., Arzt, Krankenhaus
242 Ders., Wohn., NiclaserStr.
242 **Trowitzsch, Kurt, Fleischermstr.**, Lutherstr. 18.
340 Turley, B., Holzhdlg., Hauptstr. 21
289 **Uhlmann**, P., Kohlen, Ob.Windberggasse 12
(101)Ullmann, W., Ing., Neuoelsnitz. Äußere StollbergerStr. 35
54 **Unfallhilfsstelle, Alte Staatsstr. 4**
62 **Viehweger**, Emil, Fleischerei, E.Jungh.Str. 4
387 Vogel, Aug., Kolonialwr., Ob.Hauptstr. 98
334 Vogel, Fritz, Möbel, Kamm.-Beckstr. 13
134 Vogel, Herm., Malermstr., Ob. Hauptstr. 39
247 Vogel, Willy, Butterverteil., Bahnhofstr. 6
385 Vogelsang, Fr., Optiker, Bahnhofstr. 24
188 Voigt, Otto, Schlossermstr., Meinertstr. 14
96 Vorwerk, Ernst, Bauer, Ob. Hauptstr. 94
158 **Wagner**, Martin, Kol.-W., I.Stollb.Str. 1a
254 Weichert, Arno, Baumstr., Friedrichstr. 15
355 Weiske, Hans, Bäckermstr., Bahnhofstr. 73
33 Weiß, Rob., Direktor, Deutschl.-Schachtstr. 2.
254 Wendler Nf., Albin, Baugesch., Unt.Hauptstr.15
308 Wendler, Willy, Kfm., Bahnhofstr. 4a
129 Werner, Herm., Klempnermstr., Unt.Hauptstr.42
296 Wetzel, Karl, Zahnarzt, Unt.Hauptstr. 4b
183 Winderlich, R., Schriftleiter, Inn.Stollb.Str.
133 Gebr. Winkler, Baugesch., Hohndorf, Hauptstr.30
213 **Winkler**, Gustav, Fleischermstr., Albertstr. 5.
380 Wolf, Fritz, Friseurobermstr., Pflockenstr. 5
111 **Wolny**, R., Tischlermstr., Bahnhofstr. 2
70 **Zimmer**, Kurt, Prok., Hedwigschachtstr. 5
118 Zörner, G., Elektromstr., Äuß. Stollbergerstr. 13
223 Zschoche, Louis, Kol.-W., Unt. Hauptstr. 38.

Oelsnitz (Vogtland) [Sachsen]

261 **Adler**, Herm., Viehhdlg., Falkenst.-Str. 9.
263 Adler, Max, Lichtspiele, Wallstr. 6.
433 Adler, Max, Landwirt, Schloditz 1
865 Adler, R., Schulleiter, Lauterbach
655 Aktiengesellschaft für Gardinenfabrikation vorm. T. I. Birkin & Co. Elsterstraße 1
340 A.-G. Sächs. Werke, Betriebsdienststat. Hundsgr.
522 Allg. Deutsche Credit-Anstalt, Str. d. SA 1
876 Allwardt, Erich, Chefzeichner, Forststr. 4
571 Amtsgericht, Bismarckpl. 8
125 Anke, Rob., Porzellanfabr., Jahnteich 2.
302 Apotheke am Heppeplatz, Heppepl. 11
147 Apotheke, Markt-, H. Werner, Hindenb.Pl. 6
441 Arbeitsamt Oelsnitz, Augustusstr. 2
808 Autorep.-Werkstatt **Max Sack jr.**, Falkst.Str.
418 G. **Backofen**-C. F. Dietz GmbH, Lebensm., Gottfried-Thomä-Str. 2
496 Badeanstalt, Volksbad, Str. der SA 16
338 Badstübner, Alb., Fleischerei, RaschauerStr. 48
509 Bäckereieink.-Gen. eGmbH, Bismarckstr. 32
251 Bär, Arno, Wäschefbr., Alte Bahnhofstr. 7
224 Bäss, Arno, Gasthof Taltitz
301 **Bahmann, Christ.**, Wirtshaus, Taltitz
600 Bahmann, E., Kohlen, Otto-Planettastr. 5
178 Bahnhofswirtschaft, Am Bahnhof 6
770 Bauer, F., Lehrer, Tirschendorf, SchöneckerStr.
215 Bauer, Paul, Molkerei, Otto-Planettastr. 8
377 Baumann, Arthur, Vertreter, Görnitz 37
118 Baumann, Enne, Kffr., Schulstr. 1
874 Baumann, K., D.-Kragen, Otto-Planettastr. 5
776 Baumecker, Dr. Walter, Amtsarzt
252 Baumgärtel, Karl, Getreide, Görnitz
430 Becher, Kurt, Kohlen, Finkenburgstr. 48
346 Becher, Selma, Kohlen, Str. d. SA 70
378 Beine, Max, Kohlen, Hainstr. 33
595 Berg. Korsett-Industrie Walter Bär, Korsettfabrik, Schleizer Str. 25
(808)Bergmann, Oskar, Autoreifen, Falkenst.Str. 2
467 Biedermann, Clara, Betten, Egerstr. 8
471 Bier, Josef, Schmiedemstr., Ad.Hitlerstr.49
655 T. J. Birkin & Co, A.G. Gardinenfbr., Elsterstr. 1
609 Bleicher, Emmy, Gottfried-Thomästr. 1
612 Bleicher, Oscar, Hoch- u. Tiefbau, Inh. Karl Bleicher, Baumeister, Mittelstr. 17
427 Bley, Paul, Transp., Zaulsdorf Nr. 8
422 Bruno Bochmann & Sohn, Malermstr., Alb.Str.
895 Böhm, Willy, Textilwr., Mittelstr. 24
(753)Böhme, Camillo, R.-A., Fabrikstr. 6
329 Böttcher, Paul, Installation
485 Böttcher, W., Gardinenfbr., Wallstr. 6
337 Bohmann, Max, Weberei, Pfaffenberg
508 Bohra & Sohn, Möbelfabr., Stephanstr. 9
153 Brandversicherungsamt, Ad.Hitlerstr. 45a
565 Braun, Kurt, Tischlerei, Bahnhofstr. 23.
525 Bretschneider, B., Schuhe, Albertstr. 5
238 Bröckl, E., Händlerin, VoigtsbergerStr. 5
756 Buchheim, W., Bürgermstr., Tirschendorf, 45d
836 Büchner, A., Elektr. Anl., Falkenst.Str. 2
(660)Burckhardt, Paul, Vertr., EgerStr. 24
618 Burckhardt & Co, Korsettfbr., A. Bahnhofstr.
179 Burggut Voigtsberg, Schloßstr. 33
435 Burkel, Jacob, Gemüse, Bahnhofstr. 9.
360 P. W. & H. Burucker, H., Stickereifbr., Taltitz
342 **Christ**, Adolf, Bücherrev., Jahnteich 7
113 Cronacher, Karl, Mech.Web., Schemmstr. 24
894 **Daßler**, Fritz, Bäckerei, Hindenburgpl. 8
415 Degenkolb, Kurt, Bäckerei, Str. d. SA 10
152 Degenkolb & Uhlig, Vers., Weberstr. 2
766 Deussen, Rich., Autovermiet., Planettastr. 5
364 Deutsch, Adolf, Prok., Schönbrunner Weg
156 Dietel, E. P., Fuhrgesch., Str. d. SA 9
124 Dietrich, Alfred, Ritterg., Untermarxgrün.
804 Dietzel & Co., Alte Bahnhofstr. 9
581 Dietzsch, Gustav, Fahrräder, Schleizerstr. 7.
308 Dietzsch, Bruno, Schlosserei, Grabenstr. 3
300 Dietzsch, Herm., Motorräder, Heppeplatz 16
726 Dittmann, Alfr., Baumstr., Bismarckstr. 36
256 Doebel, Fr., Radio, Egerstr. 1
290 Döhler, Raasdorf, Untere Mühle
885 Dölling, H., Chem. Vertr., Friedr.Str. 23
318 Dölling, Max, Mühlenbes., Hundsgrün 26.
666 Dölling, Otto, Fuhrgesch., Jahnteich 5
208 Döscher, F. W., Wäsche Hindenb.Pl.
316 Dost, Paul, Feilenfabr., Tirschendorf.
774 Drechsel, Fritz Viehhdlr., Albertstr. 12
105 Drechsel, Gottl., Viehhdlr, Lessingstr. 3.
137 Dürkoppwerke A.-G., Schillerstr. 2
287 Dunckel, C. D., Teppiche, Alte Bahnhofstr. 1
148 Dunckel, Emil, Kol.-W., Heppeplatz 17.
212 **Ebener, Gust., Bergwerksbes.**, Wehrstr. 4
779 Ebert, Kurt, Albertstr. 11
264 Ebert, Richard, Buchhdlg., EgerStr. 2
196 Eck, Guido, Wagenbau, Schöneckerplatz 5
768 Eckner, Ernst, Stickerei, Tirschendorf 6f
(471)Egelkraut, Karl, Autoreparat.
155 Eger, Paul, Dentist, Egerstr. 7
172 **Elektrizitätswerk, Städtisches.**
279 Ernst, Heinr., Optiker, Grabenstr. 38
385 Färber, Klara, Heimbürgin, Finkenb.Str. 52
262 **Felgentreu**, Otto, Gärtner, Heppeplatz 15.
758 Felten, Emil, Geschäftsf., Forststr. 4
438 Fickenwirth, P., Dampfdresch., Schütz.Str. 33
660 Flach, Walter, Lebensmittel, Egerstr. 24
797 Forner, Max, Gastwirtschaft, Lauterbach, 11 B
691 Forstamt, Städt.
884 Franke, Max, Gottfried-Thomästr. 2
189 Fredrich, F., KG, Getreide, Bismarckstr. 62
641 Freude, Herm., Landesprod., Grabenstr. 28.
828 Fritzsch, Karl, Kfm., Str. d. SA 1
213 Fröhlich, Erich, Kohlen, Lindenstr. 3
(548)Frotscher, Albert, Amtmann, Schmidtstr. 62
(434)**Gasthaus Obermarxgrün, Ernst Grimm.**
405 **Gasthof Bahnhof Hundsgrün, K. Wendler.**
584 Gasthof Dreihöf, Unterhermsgrün 10
408 Gasthof Elstertal, Unterwürschnitz
169 **Gasthof Hartmannsgrün, Albert Richter**
(136)Gasthof Juchhöh, Alfred Wild
230 Gasthof Lauterbach
393 Gasthof Oberhermsgrün, O. Krumbholz
568 Gasthof Raschau, Franz Büttner
727 Gasthof Weißes Roß, Falkensteiner Str. 46
678 Gasthof Zaulsdorf, Franz Flach.
729 Gastw. Adlermühle, Adlermühle
623 Gastw. Alberthalle, F. Wittmann, Wallstr. 11
248 Gastw. Altdeutsche Bierstube, Feldstr. 9
627 Gastwirtsch. Bayr. Hof, Fr.Holzweberstr. 9
672 Gastw. z. Bleibe, R. Enders, Schmidtstr. 4
244 Gastw. zur Börse, Ad.Hitler-Str. 2
404 Gastw. Braustübl, P. Hummel, Schmidtstr. 51
197 Gastw. Centralhalle, F. Bonniger, Schützenstr.
417 Gastw. Edelweiß, Bismarckstr. 22
593 Gastw. Elsterbrücke, W. Meuschke, Bahnhofstr.
821 Gastw. Felsenschlößchen, Raschauer Str. 27
413 Gastw. Gambrinus, O. Renz, Ad.Hitlerstr. 11
305 Gastw. Garküche, Hindenburgplatz 3
594 Gastw. Ritterhof, M. Schmidt, Lauterbach
794 Gastw. Weiße Elster, E. Frank, Egerstr. 30
754 Gastw. Grüne Linde, W. Ficker, Bismarckpl. 3
818 Gastw. Heiterer Blick, Voigtsbergerstr. 15
177 Gastw. Herrmannsruh, O. Haller, Schönbrunn
421 Gastw. Metropol, A. Becker, Ad.Hitlerstr. 6
742 Gastw. zur Pforte, Str.derSA. 32
471 Gastw. Sächs. Hof, J. Bier, Ad.Hitlerstr. 49
126 Gastw. Schweizerhaus, Schöneckerstr. 69
159 Gastw. Waldmannsruh, Zaulsdorf
359 Gastw. z. Wartburg, Gartenhäuser 10
466 Gastw. Wettiner Hof, Finkenburg 27
653 **Gaswerk, Städtisches**, Hoferstr. 1.
662 Geigenmüller, Carl, Juweiler, Hindenb.Pl. 10
103 Geigenmüller, Strahlenbehdlg., Grabenstr.38
396 **Geissler, Gg., Fleischerei**, Schöneckerpl. 3.
272 Gemeindeverwaltung, Unterwürschnitz 29
281 Gemeindeverwaltung Lauterbach
837 Gemeindeverwaltung Schönbrunn
747 Gemeindeverwaltung Taltitz
678 Gemeindeverwaltung Zaulsdorf
721 Gendarmeriestandort Oelsnitz
607 Gendarmerie-Standort Raschau.
271 Gerbeth, Kurt E., Webwrfbr., Egerstr. 15
336 Gerbeth, Paul, Landmesser, EgerStr. 2a
617 Gerbeth, Rud., Fleischerei, Schmidtstr. 1
173 Gerlach, Arthur, Glasermstr., Schönecker Pl.6
720 Gerlach, Ida, Hebamme, Str. d. SA 73
354 Gerner, Dr. A., Arzt, Bachstr. 2
561 Gerth, Arno, Gärtnerei, Marienstr. 26.
776 Gesundheitsamt, staatl., Egerstr. 22
209 Geupel, Georg, Obst, Friedrichstr. 21
245 Gitter, Alfred, Darmhdlg., Ad.Hitlerstr. 38
669 Gläsel, Erich, Wiesenstr. 2
500 Gläß, Rich., Schokolade, Bahnhofstr. 11.
484 Glaß, Wilhelm, Lebensm., PlauenscheStr. 5
619 Glitzner, Edwin, Eisenhdlg., Raschauerstr. 9.
293 Glitzner, Max, Rohprod., Letzter Heller.
131 Göke Söhne, F., Ind.-Masch., Schillerstr. 2.
526 Götze, Max, Druckerei, Kataloge.
406 Götze, Rob., Kol.-W., Schleizerstr. 31.
294 **Goldhardt, Franz, Schmiede, Schleizerstr. 14**
207 Goller, Alfr., Magnetopath, Friedrichstr. 3
507 Gork. Curt. Weinhdlg., Querstr. 8.
574 Gossger, Gustav, Dentist, O.Planettastr. 2
250 Graef, Eduard, Manuf.-W., Hindenburgpl.
869 Graef, Oskar, Teppiche, Bismarckstr. 1
181 Grafe, Th., Geschäftsführer, Hindenb.Pl. 4
104 Grau, H., Landwirt, Lauterbach, Rittergut.
274 Greim, Rob., Fleischer, Falkenst.-Str. 8 M.
458 Greiner, E., Dachdeckerm., Schmidtstr. 56
235 Groh, Arno, Kol.-W., Unt. Kirchstr. 6.
412 Grube, Ludwig, Vereinigt Feld, Schönbrunn
569 Gruber, Erich, Öfen, Bahnhofstr. 16
269 Gruber, Hugo, F., Wolle, Falkenst.-Str. 25.
871 Gruber, W., Fuhrgesch., Ad.Hitlerstr. 49
772 Grüner, Willy, Kfm., LauterbacherStr. 16
639 Grünert, Ernst, Wäsche, Alte Bahnhofstr. 11
353 Günthers Textilagentur, Ad.Hitlerstr. 15
573 Gütter, Karl, Bäckereiart., Bergstr. 12
652 **Haase**, Dr. Gerhard, Arzt, Ad.Hitlerstr.
570 Haase, Dr. H., Tierarzt, Schleizerstr. 17
223 Hänel, Herm, Textilwr., Schmidtstr. 70
166 Häntzschel, Fritz, Samen u. Futtermittel
533 Härtel, E. H., Spedition, Bahnhofstr. 30
878 Hagemann, Rud., Buchhdlg., Bahnhofstr. 9
801 Hagen, Kurt, Papierwr., Schleizerstr. 18
677 Hager, C., Gartenbau, Voigtsberg, Falkenst.Str.
495 Halbauer, Alfred, Mühle, Zaulsdorf.
349 Haller, Franz R., Wollwr., G.Thomästr. 3
218 Haller Söhne, F., Lederfbr., Ad.Hitlerstr. 45
671 **Haller**, Karl, Fleischerei, Grabenstr. 34.
663 Haller, M. G., Lederfabr., Jahnteich 7.
314 Haller, Otto, Bäckerei, Ad.Hitlerstr. 26
128 Hammermüller & Naundorf, Leder. Grabenstr.
323 Handelslehranst., öffentl. Höh., Schemmstr. 28
735 Harlaß, Arno, Korsettfbr., Georgstr. 21
504 Hartenstein, Arno, Kohlen, Str. d. SA 28
335 Hartsteinwerk Lauterbach b. Oelsnitz
277 Harzendorf, Albr., Fleischerm., Bahnhofstr. 15
402 Haueis, Karl, Unterwürschnitz. 24.
341 Hauenstein, Hans, Fische, Schleizerstr. 5
750 Hauffe, Julius, Molkereibes., Bismarckstr. 60
891 Hauptmanns Radiohdlg., Bachstr. 17
436 Heinrich, Anton, Zigarren, Hindenb.Pl. 9a
234 **Gebr. Heinz, Sägewerk, Am Bahnhof.**
193 Heinze, Dr., R.-A. [N], Unt.Kirchstr. 1
477 Heinzmann, B., Bahnschlößchen Taltitz 82
460 Heitkamp, H., Archit.-Büro, Schöneckerpl. 5
462 Hendel, Hans, Fbrkt., Lessingstr. 1.
773 Hendel, Hansjochen, Prok., Jahnteich 7
142 Hendel jr., Moritz, Fabrikbes., Lutherstr. 19.
562 Moritz Hendel & Söhne, Mieder- und Wäschefabrik, Schillerstr. 8
567 Hendel & Co., Miederfabrik, Alte Bahnhofstr. 7. T Korsett BK Reichsbankgiro
118 Gebr. Hentschel, Lebensm., Schulstr. 1
280 Herder, F., Therapeut, Schöneckerstr. 69 F
491 Hertel, Alfred, Mehlvertreter, Grabenstr. 8
122 Hertel, Arno, Klempnerei, Lutherstr. 6.
798 Hertel, E., Brunnenbau, Schmidtstr. 52
202 Hertel, Hans, Viehhdlg., Am Zimmersteig. 2.
626 Hertel, Rud., Install., Ad.Hitlerstr. 5
129 Hertwig, Richard, Gärtnerei, Egerstr. 31g.
143 Heymer, Herbert, Elektr. Anl., Alb.Str. 6
696 Hilfslazarett H. J. Oelsnitz, Bismarckschule
344 Hörning, Franz, Dachdecker, Str. d. SA 94
139 Hösel, Friedrich, Friseur, Heppepl. 9.
848 Hösel, Walter, Milch, Fr.-Holzweber-Str. 7
764 Hoffmann, Hermann, LauterbacherStr. 7
387 Hoffmann, F., Lebensm., SchleizerStr. 40
284 Hofmann, P., Klempnermstr., Schillerstr. 3
606 Hotel Goldener Engel, Hindenb. Pl. 7
474 Hotel goldene Sonne, Albertstr. 1
210 Hotel Stadt Dresden, E. Rebs, C.W.Kochstr.
536 Hotel Tietzsch, Rud. Pestel, Schleizerstr. 1
106 Hotel Vogtländischer Hof, Bahnhofstr. 10
176 Hotel Wilder Mann, Ad.Hitlerstr. 5a
158 Hoyer, Ernst, Bürgermstr., Raasdorf 25.
426 Hübschmann, C. A., Eisenhdlg., Bahnhfstr. 1.
374 Hübschmann, Max, Bäcker, Voigtsbergerstr. 13
760 Hummel, Karl, Obstbau, Görnitzer Weg 31 LB.
761 Ders., Gesch., G. Thomä-Str. 3
723 Huth, Alfr., Vertr., Str. d. SA 59
743 Jacob, H., Bäckerei, Lauterbach, Hoferstr. 52c
637 Jacob, Moritz, Tischler, Schönecker Pl. 7
205 Jaeckel, A., Drogerie, Otto-Planettastr. 2
473 Jäckel, Timotheus, Fahrräder, Bahnhofstr. 34.
371 Jahn, Karl Otto, Fuhrbetr., Ad.Hitlerstr. 21
115 Jahn, Oskar, Buchstelle, Forststr. 14
350 Jahnsmüller, Albin, Schmiede, Schmidtstr. 3
582 Jugendzahnarzt, H.-Schemm-Schule
664 **Kaffee u. Kondit. Ratskeller, Hindenburgpl. 2**
110 Kaffee Lieske, Ad. Hitlerstr. 18
225 Kaffee Neunmühlenthal, Raaßdorf 7 B
140 **Kaffee Schmidt, Schönecker Pl. 4.**
897 Kaiser, H. Alfred, Kakaofabr., P.Rebh.Str. 4
621 Kalk- u. Ziegelw. P. Wolfram KG, Plau.Str.
217 Katasteramt, Oelsnitz (V), Bahnhofstr. 1
624 C. Kemnitzer GmbH, Stoffbr., Brunnenstr. 15
315 Kilian, Walter, Walkmühle 29 B
114 Derselbe, Stickerei, Hundsgrün
622 Kirche, ev.-luth., Pfarramt, Kirchpl. 2
112 Dies., Pfarramt Unterwürschnitz
489 Kirche, röm.-kath., Pfarramt, Reichenb.Str. 13
577 Klebert, Reinhold, Kol.-W., SchleizerStr. 11
824 Klinghammer, Carl, Bergw.Bes., Lindenstr.
386 Klipphahn, Friedr., Fleischer, Brunnenstr. 1
615 Klose, Carl, Bäckerobermstr., Finkenburg 23
(302)Kluge, Hans, Apotheker, Bachstr. 2
229 Knöchel, Osk., Fleischerei, Gerichtsstr. 5
282 Knoll, Max, Bäckerei, Oberhermsgrün 45D.
163 Knoll, Udo, Rittergut, Hartmannsgrün
291 Knüpfer, Otto, Glaserei, Bismarckstr. 27

KOCH & TE KOCH
Aktiengesellschaft
Alleinige Hersteller der bekannten
HALBMOND-Teppiche in
Wollplüsch-Axminster, Tournay
und Haargarn-Bouclé
Fernsprecher **601 bis 605 T** Koch
P Leipzig 1927
International eingetragene Schutzmarke

649 Koch, Karl, Galgenberg
650 Koch, Leonhard, Fabrikbes., Forststr.
745 Köhler, Oskar, Kohlen, Brunnenstr. 20
762 Köhler & Schulz, Omnibus-Verkehr, Hitlerstr.
165 Körtken, Kesselreinigung, F.-Holzweber-Str. 2
397 Krake jr., Max, Fbkt., Lutherstr. 8
518 Krake, Martha, Fabrikbes., Bahnhofstr. 5
825 Kramer, Gertrud, Hebamme, Str. d. SA 63
537 Krauss, Walter, Bäckerei, Bahnhofstr. 13
365 Krauss & Co. G. m. b. H., Teppichfabrik, Schleizer Straße 23
651 Krautheim, Louis, Textilwr., Egerstr. 12.
887 Krippner, Reinhold, Kohlen, Nordstr. 21
716 Krüger, Siegfried, Dentist, Heppeplatz 11
220 Kühne, Otto, Feinkost, Ad.Hitlerstr. 16
416 Künzel, Herm., Sattler, Heppelpl. 10
203 Künzel, Max, Fleischerei, Bismarckpl. 7
204 Künzel, Paul, Fuhrgesch., Schmidtstr. 67
682 Kurze, Rudolf, Rittergut Raschau
870 Lämmerzahl, Kurt, Viehhandel, Obermarxgrün
348 Landesversich.Anst. Sachsen, Str.d.SA. 18
547 Landrat, Landkreis Oelsnitz
767 Ders., Kreisheim
145 Ders., Ernährungs- u. Wirtschaftsamt
557 Gebr. Lange, Weberei, Egerstr. 275.
744 Langheinrich, Ernst, Klempner,Schleiz. Str. 13
220 Langner, Fritz, Feinkost, Ad.-Hitler-Str. 16
226 Leicht, Ernst, Musikinstrum., Heppepl. 18
740 Lenk Nf., G. R., Berufskleiderfbr., Burgstr. 21
240 Ders., Fabrik, Alte Bahnhofstr. 11
541 Liebender, G., Stickereifbr., Plauensche Str. 7
560 Lindner, Oswald, Buchhdlg., Lutherstr. 9
554 Löffler, Richard, Färberei, Grabenstr. 38
231 Löffler, R. Oskar, Wollwr., Albertstr. 8
361 Lorenz, Wilh., Vertr., Reichenbacherstr.
146 Ludwig u. Eschenbach, Güternahverkehr, Raasdorfer Str. 5
675 Marienstift, Stiftsweg 4.
198 Markowski, Dr. Walter, Arzt, Heppe Pl. 11
520 Mech. Weberei, Schnabel, Taltitzer Str. 16
468 Meinhold, Dr. F., Studienrat, Egerstr. 39
487 Michael, Bodo, Wäsche, Ad.Hitlerstr. 10
490 Michael jr., F., Kol.-W., Hindenb.Pl. 11
809 Militzer, A., Mechaniker, Str. d. SA 12
746 Militzer, Walter, Pelze, Bahnhofstr. 4
154 Mode u. Bedarf GmbH, Gerichtsstr. 1
247 Möbius, Fritz, Uhrmachermstr., Egerstr. 10.
510 Möckel, Else, Stoffe, Bahnhofstr. 14
535 Moltrecht & Reiher, Gießerei, Finkenburg 39.
657 Moltrecht, G., Fabrik., Ott-Planettastr. 1
249 Morgenstern, Nf., R., Bekleidung
295 Moser, Otto, Tapeten, Schmidtstr. 13
598 Moses, Max, Bürgermstr., Willitzgrün 9
273 Muck, Erwin, Kommissar, Burgstr. 6
182 Mühle, Fritz, Leder, Grabenstr. 16
306 Müller, Alfred, Kfm., Weberstr. 1
304 Müller, Arno, Egerstr. 20
826 Müller, Arno, Lebensmittel, Taltitz 38
(191) F. Müller KG, Weberei, Zimmersteig 15
389 Müller, Hans, Nähmasch., Bismarckstr. 11
150 Müller, Karl, Wäschefbr., Ad.Hitlerstr. 17
419 Müller, Rudolf, Autofuhrw., Ad.Hitlerstr. 22
410 Neumann, Otto, Kol.-W., Fr.Holzweberstr. 3
898 Max Neustädt u. Sohn, Malermstr., Taltitzer Straße 7
288 Nitzsche, Rich., Photo, Fr.Holzweberstr. 2
842. 843 NSDAP, Kreisleitung, Bismarckplatz 1
239 Dies., NSKK, Motorst. III/M 36, Fr.Holzw.Str.
343 Dies., HJ, Bann 206, BDM, Schloß Voigtsberg
847 Dies., NSV, Falkensteinerstr. 2
117 Dies., Deutsche Arbeitsfront, Bismarckpl. 1
691 Dies., Ortsgruppe Mitte
845 Dies., NS.-Frauenwerk, Eger Str. 22
846 Dies., NS.-Frauenschaft, Albrechtstr. 6
(116) Dies., DAF.-Rechtsberatungsstelle, Wallstr. 12
(117) Dies., Kreisjugendwaltung, Eger Str. 7
849 Dies., NSG. K.d.F., Albrechtstr. 13
691 Dies., NS.-Kriegsopferversorgung
843 Dies., NS.-Lehrerbund
847 Dies., NS.-Volkswohlfahrt, Falkensteiner Str. 2
530 Nuhr, C. O., Buchdr., Pfortenstr. 1
254 Oelsner, W., Klempner, Str. d. SA 60
497 Oelsnitzer Ausrüstungsanstalt, Jahnteich 4
504 Oelsnitzer Kohlen-Kontor, Str.d.SA. 28
227 Oelsn. Spitzenfbr., O. Voigt, L. Heller 14
629 Ortskrankenkasse, Allg., Falkensteiner Str. 2
583 Ottiger, Kurt, Kohlen, Friedrichstr. 47
644 Paulus, Ferd., Fbrkt., Str. d. SA 33
380 Pelchen, Hugo, Molkereiprod., Albertstr. 4
331 Pestel & Richter, Elektroart., Schleizer Str. 1
175 Pestels Gastw., A. Fickert, Hoferstr. 11
185 Petermann, Ad., Kol.-W., Hitlerstr. 20
463 Pfretzschner, Dr., R.-A., Lutherstr. 9
283 Pickert, Rich., Modewr., Fr.Holzweberstr. 4
814 Pietzsch, Kurt, Dachpappe, Gartenstr. 31
321 Pinder, Max, Wäsche, Mühlstr. 27
403 Pinther, Willy, Bäcker, Heppepl. 6
475 Pleinert, Otto, Gärtner, Bahnhofstr. 5.
243 Preiß, Walter, Wildhdlg., Str. d. SA 84
201 Preußer, C.A., Vertr., Alte Bahnhofstr. 9
480 Rahm, Albrecht, Baugeschäft, Lauterbach 17c
170 Rauh, Bernh., Lohnfuhren, Georgenstr. 5
590 Reformhaus Busch, Gottfried-Thomä Str. 6
437 Reichelt, Willy, Bürobedarf, Bahnhofstr. 6
880 Reichmann, Erich, Fuhrgesch., Taltitz 54b
879 Reichsautobahnen, Gerätelager
529 Reichsbahn, Bahnhof Oelsnitz
519 Dieselbe, Güterabf. Oelsnitz
640 Dieselbe, Güterabf. Untermarxgrün
101 Reichsbanknebenstelle, Str. d. SA 20
551 Reichsfinanzverw., Finanzamt, Lutherstr. 17
725 Dieselbe, Zollamt, Gottfried-Thomä Str. 10
451 Reichspost, Postamt, Amtszimmer
432 Dies., Poststelle Altmannsgrün
701 Dies., Poststelle Droßdorf
136 Dies., Poststelle Droßdorf-Juchhöh
345 Dies., Poststelle Ebersbach
709 Dies., Poststelle Görnitz
851 Dies., Poststelle Hartmannsgrün
702 Dies., Poststelle Hundsgrün
703 Dies., Poststelle Lauterbach
852 Dies., Poststelle Oberhermsgrün
434 Dies., Poststelle Obermarxgrün
853 Dies., Poststelle Planschwitz
705 Dies., Poststelle Raasdorf
706 Dies., Poststelle Schönbrunn
859 Dies., Poststelle Taltitz
854 Dies., Poststelle Taltitz-Haltepunkt
708 Reichspost, Poststelle Tischendorf
855 Dies., Poststelle Unterhermsgrün
856 Dies., Poststelle Unterwürschnitz
857 Dies., Poststelle Willitzgrün
858 Dies., Poststelle Zaulsdorf
369 Reichsstelle für Landw. Erzeugn., Windmühlenweg
161 Renz, Curt, Fleischerei, Neue Bahnhofstr. 40.
119 Renz, Fr., Bäckerei, Bahnhofstr. 36.
587 Renz, Richard, Fleischerei, Schleizerstr. 16.
775 Richter, Herm., prakt. Arzt, Lutherstr. 9
355 Richter Nf., Otto, Obst, Schmidtstr. 15
806 Riedel, E., Fuhrgesch., Voigtsb.Str. 53
253 Riedel, Paul, Schneidermstr., Oststr. 7.
(219) Ritter, Rud., Gardinenfbr., Egerstr. 30
431 Rittergut Bösenbrunn.
596 Rittergut Dreihöf. Albert Gumpert.
134 Rittergut Hartmannsgrün
132 Rittergut Obermarxgrün, Horst Golle
516 Rittergut Planschwitz, Bes. Rinn
133 Rittergut Schloditz, Juchhöh
616 Rittergut Taltitz, Bes. J. Nahr
292 Röder, Dr. A., R.-A. [N], Egerstr. 14p.
392 Röder, Bernhard, Küchengeräte, Hindenb.Pl. 5
151 Rösch, Hans, Drogerie, Schillerstr. 1
246 Roßbach Erdmann, Eisenwr., Egerstr. 3
221 Roßbach, Heinz, Fbkt., Forststr. 10
631 Roßbach, Max, Fleischermstr., Bachstr. 47.
620 Roßbach & Krake, Weberei, Hoferstr. 37.
(720) Roth, Emma, Hebamme, Str.d.SA. 68
183 Roth, Ernst, bahnamtl. Spediteur, Möbeltransport, Lagerung, Friedrichstr. 43
186 Roth, Herrmann, Kol.-W., G.Thomä Str. 1
206 Ruckdäschel, Simon, Plauenschestr. 32
722 Rudert, Albin, Lauterbach V.
184 Gebr. Rudolf, Buch-, Stein- und Offsetdruckerei, Albertstraße 24
465 Rummer, Paul, Textilwr., Feldstr. 7
580 Rupp, Dr. Otto, Arzt, Str. d. SA
(625) Rutte, Erich, Fabrikdir., Wiesenstr. 2
236 Sack, Arno Max, Textilwr., Schmidtstr. 16
585 Sächs. Federstahlwerk Safesta GmbH, Schillerstraße 8
326 Schaarschmidt, Curt, Kfm., Schemmstr. 25
757 A. Schädlich GmbH, Teppichfabr., Lauterbach, Hoferstr.
194 Schanz, Max, Uhren, Bahnhofstr. 5.
394 Schauer, Fredo, Drogerie, Otto-Planettastr. 7
524 Schenk, Bernh., Baumstr., Falkenst.-Str. 27.
820 Schilbach, Arno, Autorep., Bahnhofstr. 16
401 Schiller, Albin, Viehhdlr., Oberwürschnitz.
195 Schiller, Paul, Bäckerei, Forststr. 70
833 Schindler, Walt., Edelpelztierzucht, Egerstr.
171 Schink, Fritz, Falkenst.Str. 2
715 Schirmer, Erich, Lebküchnerei, Schillerstr. 5
312 Schlag, Fritz, Kohlen, Lauterbach
741 Schlick, Kurt, Färberei, Wilhelmstr. 12
819 Schlosser, W., Brauereibed., Heppepl. 11
307 Schlott, Johs., Naturheilk., Heppepl. 18
700 Schmalfuß, Alfr., Web., Hartmannsgrün 118 D
830 Schmalfuß, Friedr., Angest., Hofer Str. 6
317 Schmalfuß, Max, Kol.-W., Ad.Hitlerstr. 23
469 Schmalfuß, Walter, Weberei, Friedrichstr. 51.
327 Schmalfuß & Schnabel, Weberei, Alte Bhfstr.
130 Schmerler & Illing, Türschloßfbr., A.Hitler-Straße 13
464 Schmidt, A., Buchhdlg., Ad.Hitlerstr. 1
325 Schmidt, Arno, Glaserei, Bahnhofstr. 19.
751 Schmidt, Arth., Fuhrw., Unterwürschnitz 5 D
191 F. R. Schmidt Co, Wäschefbr., Zimmersteig
731 Schmidt, Feodor, Prok., Wiesenstr. 39
724 Schmidt, F., Fleischermstr., Schulstr. 6
167 Schmidt, Dr. Fritz, Arzt, Wallstr. 3.
333 Schmidt, Meta, D.-Moden, Hindenb.Pl. 6
670 Schmidt, Richard, Kol.W., Untermarxgrün 14D
266 Schmutzler, Paul, Drogen, Ad.Hitlerstr. 7
260 Schnabel, Arno, Install., Schmidtstr. 26.
144 Schnabel, Oscar, Luxuswr., Gerberstr. 1.
420 Schnauder, Fritz, Zahnarzt, Ad.Hitlerstr. 29
817 Schneider, Alb., Dir., Schmidtstr. 78
634 Schneider Nf., Albin, Kol.-W., Bahnhofstr. 42.
322 Schneider, Arno, Bierhdlg., Bergstr. 10.
564 Schneider, Helm., Zahnarzt, Ad.Hitlerstr. 12
164 Schnitzler, Osk., Kraftfahrz.-Rep., Str. d. SA
488 Schönknecht, Alfr., Gärtner, Ad.Hitlerstr. 7
149 Schönknecht, O., Hypotheken, Schmidtstr. 34
296 Schrepfer, Marie, Selterhdlg., Schmidtstr. 7
790 Schulthess, B., Sandgruben, Schillerstr. 202c
241 Schricker, Rich., Kohlen, Untermarxgrün.
257 Schützenhaus, Oskar Fritzsche
815 Schubert, Herbert, Stud.-Rat, Finkenb.Str.
812 Schule Schönbrunn, Nr. 41
532 Schulze, J.G., C.W.Kochstr. 2
174 Schuster, Aug., Baug., Bismarckstr. 35
267 Schuster, Ed., Zementwr., Str. d. SA 43
407 Schuster, Max, Fleischermstr., Ad.Hitlerstr. 32
328 Schwab, Albin, Fleischerei, Heppeplatz 12.
120 Schwab, Willy, Schönbrunn
239 Seeling, Martha, Seilerwr., Bismarckstr. 28
123 Seeling & Freier, Stickereifbr., Bachstr. 41
648 Sier, Dr., Dachpappen, Teerdestill.
586 Sommer, Fritz, Vertreter, Egerstr. 31 I
313 Sonntag, Max, Kfm., Brunnenstr. 10
370 Spar-, Credit- u. Bezugsver. eGmbH
102 Spranger, Curt, Sattler, Ad.Hitler-Str. 14
834 Spranger, Fritz, Kreisf., TaltitzerStr. 9
232 Spranger, Otto, Bettwäschefbr., Hindenb.Pl. 9a
382 Stadelmann, Joh., Dentist, Str. d. SA 22
658 Stadtbank Oelsnitz (Vogtl.) und Stadtgirokasse, Adolf-Hitler-Straße 37
383 Stadtkrankenhaus, Dr.-Fickert-Str. 5.
691 Stadtverwaltung Oelsnitz
658 Städtische Sparkasse Oelsnitz (Vogtl.), Adolf-Hitler-Straße 37
688 Standecker, Peter, Klempner, Bahnhofstr. 21
635 Steeg, Oskar, Fbrkt., Hoferstr. 2.
494 Stengel, Walther, Rittergut Schönbrunn
367 Straßenbaubezirk (Staatl.), Schmidtstr. 55
334 Strobel, Walter, Fleischermstr., Bahnhofstr. 2
428 Stubenhöfer, R., Schmiedemstr., Schmidtstr. 14
358 Sünderhauf, Else, Schneiderin, Voigtb.Str. 47
732 Sünderhaufs Gastwirtschaft, Egerstr. 2a
472 Süß, Alfr., Fleischerm., Ad.Hitlerstr. 19
190 Taubert, Benno, Drogerie, Bahnhofstr.
556 Tautenhahn, W., Fleischer, Str. d. SA 62
668 Tefzet, AG, C. W. Koch-Str. 3
868 Teppich Graef, Oskar Graef, Teppiche, Läuferstoffe, Divandecken, Bismarckstr. 1
157 Teppichversand Max Graef, Grabenstr. 24
228 Thams & Garfs, Kaffee, Hitlerstr. 4
310 Thomä, Gust., Steinsetzmstr., Augustusstr. 7
805 Tierarzt W. Zelaß, Georgstr. 12
796 Timper, Willy, Bauer, Plauensche Str. 88
864 Treubel, Max, Friseur, Franz-Holzweberstr. 9
168 Tröger, Herm. Roßschlächt., Schmidtstr. 27.
285 Tröltzsch, Erich, Gartenb., Schillerstr. 7
850 Tröltzsch, G., Autorepar., Schmidtstr. 2
107 Tümmler, Herm., Holzhdlg., Unterwürschnitz.
538 Tumback, P., Lackfirnisfbr., Schöneckerstr. 69
632 Tunger, Dr. Herm., Zahnarzt, Str. d. SA 1
356 Uhde, Bernh., Waschanstalt, Str. d. SA 24
115 Uebel, Helga, Ww., Forststr. 14
517 Venter, Dr. Julius, Arzt, Schleizerstr. 8
141 Verein f. naturgem. Lebens- u. Heilweise e. V., Volkshaus, Reichenbacherstr. 74
502 Vereinsbrauerei Oelsnitz AG, Egerstr. 29
219 Vogtl. Gardinen Manuf. Rödel, Ritter & Co, Egerstr. 5
138 Volksbank Oelsnitz eGmbH
309 Vogtl. Kongreß- & Madrasweberei Paul Buhler, KG, Fabrikstr. 2
827 Wagner, Kurt, Garne, Alte Bahnhofstr. 4
242 Wagner, Louis, Eisenhdlg., Grabenstr. 42.
875 Wagner, M., Hebamme, Str. d. SA 16
366 Walter, Hermann, Musikdir., Oststr. 5.
409 Weck, Gust., Klempnerei, Bismarckpl. 5
888 Wehrmeldeamt Oelsnitz, Schmidtstr. 12
835 Weller, A. F., Tischlerei, Querstr. 4
368 Weller, Richard, Sägewerk, Lauterbach V.
330 Weller, Rob., Malermstr., Str. d. SA 66
339 Werner, Alban, Textilwr., Schleizerstr. 26.
795 Wetzhold, Rudi, Bäcker, Lauterbach 37b
160 Wetzstein, Carl, Leder, Alte Bahnhofstr. 2
503 Wetzstein, Ed., Brauerei u. Mälzerei
187 Wielatt, Fritz, Strickerei, Schleizerstr. 25
642 Wielatt, Hans, Korsettfedern, Schleizerstr. 25
376 Wielatt, Karl, Strickerei, Schleizerstr. 25
270 Wild, Rob., Schneidermstr., Bismarckstr. 23
575 Wilfert, Artur, Viehhdlr., Str. d. SA 53
646 Windisch, Alfr., Mühle Hundsgrün.
777 Windisch, Karl, Teppichreinigung, Hitl.Str. 26
506 Winkler, Max, Mühlstr. 1
388 Winter, Ferd., Kol.-W., Ad.Hitlerstr. 39
566 Wirth, Josef, Färberei, Jahnteich 1
275 Wittig, Horst, Textilwr., Kirchstr. 2
550 Wöllner, Kurt, Tischler, Georgstr. 37
512 Wohlfahrt, Wilh., Gärtner, Ad.Hitlerstr. 4
(531) Wohlrab, Alfred, Baumstr., Bachstr. 44
531 Wohlrab, Reinhard, Baugesch., Bachstr. 46.
(531) Wohlrab & Oehler, Flußspatwerk, Bachstr. 44
513 Wolf, Franz, Eisenhdlr., Hindenb.Pl. 12
162 Wollner, Oskar, Fleischerei, Planettastr. 4
319 Wunderlich, Albert, Viehhdlg., Falkenst.Str. 19
733 Wunderlich, Alfred, Fischhdlg., Ad.-Hitler-Straße 33
739 Wunderlich, Arno, Vertr., Wiesenstr. 29
324 Wunderlich, Emil, Dreherei, Reichenbacher Str.
886 Zehendner, Alfr., Textil, Georgstr. 19
278 Zeitler, Kurt, Techniker, Taltitz 81 D
259 Zeitler, Otto, Sägewerk, Görnitz.
363 Zerndt, Ida, Damenhüte, Hitlerstr. 23
822 Zießler, Otto, Modewerkst., U.-Kirchstr. 3
(400) Zoephel, Alfr., Autolichtdienst
400 Zoephel, Ant., Kol.-W., Grabenstr. 31
216 Zöphel, Emil, Fleischerei, Falkenst. Str. 23.
749 Zoo Oelsnitz, Brüterei
286 Zschernig, Ad., Löwendrogerie, Kirchstr. 5.

Oelzschau (Kr. Borna) [Sachsen]

43 Adler, Walt., Dachdeckermstr., Viktorstr. 35
58 Backmann, Walter, Gasthof, Oelzschau
30 Berg, Erich, Bauer, Brgmstr., Kömmlitz 15
21 Bettzieche, Dr. Paul, Arzt, Nr. 41c
48 Blüthgen, Martin, Bäckermstr., Nr. 53
16 Eichhorn, Emil, Klempnerei, Dorfstr. 17.
44 Engelmann, Willy, Kol.-W. Trages, Hauptstr.
28 Fischer, Louis, Pötzschau 16
25 Frauenheim, Walter, Kol.-W., Mölbis.
52 Gasthof Mölbis, 18c
19 Gasthof Poetzschau, Alfred Nitzsche
37 Gasthof Rohrbach, O. Ronniger, Nr. 2
(73) Gemeindeverwaltung Belgershain
55 Gemeindeverwaltung Hainichen, Dorfstr. 37
17 Gemeindeverwaltung Mölbis
(33) Gemeindeverwaltung Oelzschau, Nr. 78
63 Gemeindeverwaltung Pötzschau, Abt. E, Str. 1
47 Gemeindeverwaltung Rohrbach, Dorfstr. 5
54 Gemeindeverwaltung Trages 39
15 Gendarmerieposten Mölbis, Oststr. 14B
23 Haym, Oskar, Fuhrw., Mölbis 10
18 Höfner, Paul, Gastw. z. Bahnhof, Belgershain
49 Jünger, Georg, Landw., Belgershain
36 Kittler, Paul, Baugesch., Mölbis
26 Köster, Gust., Zimmereigesch., Mölbis.
82 Lindner, Kurt, Modewaren, Mölbis 66 B
68 Lorenz, Osk., Fleischermstr., Nr. 32
20 Melzer, Rudolf, Schlosserei, Mölbis.
27 Möbius, Herm., Gastw., Mölbis 18b
56 Morenz, Herm., Bauer, Belgershain
72 Münch, Alfr., Schlächter, Belgershain
13 Nebe, Bernhard, Viehhdlg., Belgershain 48c
39 NSDAP, Ortsgruppe, Nr. 19
38 Pfarramt Belgershain, Pfarrer Rausch
62 Reichsbahn, Bahnhof Belgershain.
99 Reichspost
32 Remler, Wilhelm, Bauer, Kömmlitz 16
53 Renner, Alfr., Bedachungsgesch., Mölbis 63c
31 Rittergut Kömmlitz, Knape
64 Rittergut Oelzschau, Walter Plümecke
8f Sächs. Serumwerk AG Dresden, Oelzschau
33 Sämann, Paul, Bauer, Nr. 78
67 Saupe, Otto, Wagenbauanst., Belgershain
35 Schilde, Walter, Fahrräder, Mölbis 18d
22 Schloß Belgershain
66 Schneiderheinze, Hugo, Nr. 44
71 v. Schönburg'sche Güterverw., Belgershain
34 Dieselbe, Rosen- u. Nelkenkulturen
69 Schreiter, Rich., Fleischermstr., Hainichen.
12 Seifert, Karl, Getreidegeschäft, Belgershain i. S.
10 Derselbe, Zweigstelle Espenhain.
70 Sossna, Hans, Bäckermeister, 29c
29 Spar- Kredit- u. Bezugsverein GmuH
57 Steiger, Else, Frau Ww., Ritterg. Hainichen
65 Steiger, Hermann, Landw., Hainichen
41 Uhlemann, Richard, Bauer, Nr. 79
46 Weinhold, Alfred, Maurermstr., Pötzschau 20b
14 Weiß, W., Landmasch., Repar.
59 Wießner, Albert, Kohlen, Pötzschau Nr. 41b

Öpfershausen (Thüringen)

3 Berghotel Amönenhof
20 Bürgermeister Schwarzbach
10 Elektrizitätsverband Meiningen, Bez. Monteur
4 Försterwohnung Öpfershausen
7 Grob jr., R., Vertreter, Friedelshausen
2 v. Hausmann, Gen.-Ltn., Gut Sinnershausen
1 Heusinger, Ferd., Kohlen, Friedelshausen
6 Ißleib, Förster, Schwarzbach
5 Kirchner, Georg Adam, Landw., Friedelshausen
8 Müller, Forstaufscher, Hümpfershausen
9 Ritzmann, Fr., Schneider, Hümpfershausen
21 Sohn, Arthur, Gastwirtschaft
18 Staudt, Aug., Maurermstr., Ortsgr. Ltr.
13 Süßdorf, Erich, Gasthaus, Hümpfershausen
12 Süßdorf, Hermann, Bauer, Hümpfershausen
19 Wilk, Otto, Schweinehandlung

Öpping (Oberdonau)

3 Gemeindeamt
2 Grill, Alois, Gastwirt

Oerlinghausen (Lippe)

256 Agrippina-Gruppe, Bez.-Direktion
218 Alf, Heinr., Landwirt, Dingerdissen.
272 Allgem. Ortskrankenkasse, Marktstr.
240 Altenbernd, Aug., Manufakturwaren
(392) Altrogge, Major
305 Amtenbrink & Co GmbH, Möbelfbr., Detm. Straße 70
428 Amtsgericht, Lippisches.
455 Apotheke, Melmsche, Hirsch-
381 Asemissen, August, Ad.Hitler-Str.
296 Bäuerl.-Bezugs- u. Absatzgenossenschaft eGm bH, Stukenbrock
298 Bax, Heinr., Tischlerei, Ubbedissen
361 Becker, Aug., Möbelfabr., Helpup, Bhfstr. 25.
470 Becker, Heinr., Gasth. Ravensberger Hof
318 Becker, Rob., Wäschefbr., Asemissen, Bhf.
251 Beineke, Friedrich, Hillegossen
442 Bentrup, Gust., Lebensm., Ubbedissen 245
451 Berkemeier, Karl, Elektrot., Bahnhofstr. 1
429 Berkenkamp, Heinr., Zimmerei, Lämershagen
284 Bischoff, H. Th., Dentist, Ubbedissen, Lindenst.
440 Gebr. Blume, Buchhdlg., Ad.Hitler-Str.
346 Bobe, Carl, Holzhdlg., Asemissen.
435 Bobe, Frieda, Frau, Detmolderstr. 23
433 Gebr. Bobe, Möbelfabr.
337 Bögeholz, Wilh., Vertret., Bielef.Str. 9
472 Th. & F. Böger, Bäckerei, Ad. Hitler-Str. 60
485 Bokelmann, Hch., Photo-Atelier, Kracks
503 Brand, Wilh., Menkhausermühle.
403 Bremer, Heinrich, Eisenwarenhdlg.
437 Brinkmann, Adolf, Möbelfbr., Helpup
363 Brinkmann, Gust., Bäckerei, Helpup
254 Brock, Franz, Kfm., Stukenbrock
292 Brockmann, Adolf, Maurermstr., Lämershagen.
208 Brokbarthold, Gustav, Autoverm., Holterstr.
388 Brune, Rob., Bauer, Frordissen 6
307 Brüntrup, Fritz, Möbelwerkst., Holterstr. 8
345 Budde, Aug., Möbelwerkst., Detm.Str. 74
273 Büker, Ad., Bäcker, Bahnhofstr.
243 Büker, Aug., Landwirt, Mackenbruch.
268 Büker & Holzkamp, Möbeltischl., Steinbült
238 Bütröwe, Rud., Manuf.-Wr., Ad.Hitler-Str. 41
457 Burggräf, Carl, Gastwirt, Holterstr. 23
295 Buschmann, Friedr., Gastwirt, Dalbke 47
258 Buschmann, W., Eisenwr., Ubbedissen.
371 Butenholz, Heinrich, Spediteur
356 Chemische Fabrik Helpup, Billerbeck & Pollmann, Helpup
404 Dalbker Zellstoff u. Papierfbr., GmbH
349 Deppe, Albr., Gastwirtsch., Ubbedissen.
291 Deppe, Emil, Tischlerei, Hillegossen.
359 Deppe, Fritz, Restaur., Lämershagen 51
375 Deppe, Robert, Tischlerei, Ubbedissen 150
283 Deppe, W., Möbelwerkst., Ubbedissen
219 Diekmann, F., Bäckerei, Holterstr.
262 Diekmann, Rud., Kohlen, Ubbedissen
501 Dingerdissen, Th., Bauer, Dingerdissen
391 Donnermann, Aug., Maler, Detm.Str. 248
538 Eggestembruch, GmbH
343 Eikelmann, Heinr., Gastwirt, Senne II
360 Eikelmann, Wilh., Gastwirt, Dalbke.
263 Eikenbusch, Johs., Landwi., Stukenbrock 26
378 Elbracht, Otto, Bäcker, Ad.Hitler-Str. 68
339 Elbracht, Otto, Lehrer, Marienstr. 4
420 Elektrizitätswerk Oerlinghausen GmbH
323 Elkenkamp, Wilhelm, Sargfbr., Helpup
383 Ellerkamp, H., Kraftfahrzeuge, Helpup
426 Ermgassen, Meyer zu Ermgassen, Käte, Dr.med., Greste
468 Falke, Dr., Tierarzt, Detmolderstr. 21
474 Falkenbrug, Brauereiniederlage, Marktstr.
255 Fillies, Gustav, Schuhwr., Ad.Hitler-Str. 45
329 Fillies, W., Möbelwerkst., Bechterdissen
215 Fischer, Herm., Landwirt, Helpup 5
424 Flughafen-Gaststätte
513 Foerth, C., Kalkwerk
380 Freitag, H., Kol.-W., Ad.Hitler-Str. 14
434 Freitag, Heinr., Fahrzeuge, Ubbedissen
270 Freitag, Rud., Landwirt, Greste.
506 Frevert, Heinr., Mühle, Lipperreihe
250 Gauschule d. dt. Arbeitsfront, Senne II
203 Geiger, Friedr., Elektroartikel
494 Gemeinde Senne II
423 Gemeindeverwaltung Asemissen
304 Gemeindeverwaltung Bechterdissen 21
204 Gemeindeverwaltung Greste 82
322 Gemeindeverwaltung Lipperreihe
464 Gemeindeverwaltung Ubbedissen 45
444 Gräber, Alfr., Hotel Rathaus
523 Gröne, A., Direktor, Detmolder Str. 22
369 Grote, Aug., Ortsbauernf., Mackenbruch
519 Grote, Aug., Wirt, Bartholdskrug.
278 Habigsberg, August, Landw., Lämershagen
247 Hahn, Karl, Möbelhdlg., Detmolderstr. 19
539 Halbenz, Otto, Tönsberg
300 Halemeier, Rud., Bürgerm., Lämershagen 12
301 Hallerberg, G., Landwirt, Menkhausen

484 Haniel, Wistinghausen
311 Hanielsche Forstverwaltung
430 Hanielsche Gutsverw. Wistinghausen
216 Hanielsche Gutsverw. Vorwerk, Oetenhausen
212 Hanke, Wilh., Bauer, Oetenhausen
373 Hanning, August, Asemissen
374 Hanning, C., Zentralheizung, Bahnhofstr. 38
232 Hanning, Fritz, Fuhrw., Asemissen 26.
289 Hanning, Gustav, Kohlen, Helpup.
376 Hanning, Hch., Fuhrgesch., Asemissen
275 Hanning, W., Gasthof, Stapelage
478 Hansing, Heinrich, Bauer, Asemissen 4
277 Hansmeyer, E., Autoverm., Dalbke, Holt.Str.
261 Hartz, Carl, Hotel Jägerhaus, Ad.Hitlerstr. 21
353 Hausdorf, Alfred, Vertreter, Senne II
(392) Haverich, Musiker
317 Heidequell, Jugendhof, Lipperreihe
279 Heißtermann, F., Gemischtwr., Asemissen 35
453 454 **Heissenberg, Fritz, Möbelfabrik f. Schlafzimmer, Jägerstr. 6. P. Hannover 48387**
294 Heißenberg, O., Möbelwerkst., Ad.Hitlerstr. 57
214 Heissenberg, Simon, Möbelfbr., Helpup
230 Heissmann, Ww. M., Wollwr., Ad.Hitlerstr. 46
347 Hermeier, Wilh., Bauer, Uphof
336 Hilker, Gustav, Bauer, Greste
331 Hilker, Wilh., Bauer, Frevertshof, Greste
242 Höcker, Wilh., Viehgeschäft, Helpup
414 Högermann, Albr., Landesprodukte, Helpup.
474 Hollmann, Gustav, Bierniederlage
372 Hollmann, Heinrich, Metzgermstr.
379 Horstbrink, Friedr., Metzger, Ubbedissen
444 Hotel Stadthotel, Alfr. Gräber
411 Hülsmann, Wilh., Industrievertret., Helpup
368 G. Hufendiek & Co, Kleiderfbr., Hitlerstr. 53
344 Huneke, Wilh., Gastwirt. Dahlhausen 86.
326 Hunke, Fr., Werkst. f. Innenausbau, Helpup
461 Husemann, Ernst, Baustoffe, Helpup, Bhf.
531 Jäger, Bernh., Kfm., Stukenbrock 37c
267 Jäger, J., Holzhdlg., Bokelfenn
438 Jerrentrup, Wilh., Gartenbau, Hillegossen 14
280 Jugendherberge Oerlinghausen, Pieperweg
281 Justus, Josef, Polsterwerkst., Stukenbrock.
354 Kemper, Wilh., Bauer, Mackenbruch 7
465 Kespohl, Wilh., Hebamme, Greste 92
467 Kindsgrab, Carl, Gärtnerei, Am Friedhof
448 Kindsgrab, Wilhelm, Maschinenbau, Greste 25.
364 Kley, Walter, Wirt, Asemissen
494 Knoop, Wilh., Bäckerei, Senne II
358 Kobusch, Martin, Manuf.-W., Ad.Hitler-Str. 47
489 Koch & Co. Möbelfabr., Ziegenstr.
421 Kochsiek, Dr., Arzt, DetmolderStr. 3
306 Kochsiek, Adolf, Vertreter
302 Kochsiek, Gustav, Ziegelei, Helpup
306 Kochsiek, Paul, Kfm., Ad.Hitler-Str. 46a
398 Köster, Aug., Sargfabr., Asemissen
202 Kösters, C., Manuf.-W., Stukenbrock
207 Kopp, Aug., Bauer, Mackenbruch
449 Krankenhaus Mariannenstift.
350 Krawinkel, A., Stapelage
244 Kreissparkasse Oerlinghausen, Detmolderstr.
312 Dieselbe, Zweigstelle, Helpup
471 Kriegsgefangenenlager 901, Lämershagen
276 Krumsiek, H., Bauer, Osterheide
518 Kuhlmann, Dr., Zahnarzt, Bahnhofstr. 17
401 Ladugga, Arthur, Lebensm., DetmolderStr. 39
271 Landesbarthold, H., Gasth., Holterstr. 37
389 Landwehrkamp, Meta, Hebamme, Hillegossen
466 Lange & Frormann, Möbelfabrik, Helpup
475 Langewort, F., Papierhdlg., Ad.Hitler-Str. 7
205 v. Lentzcke'sches Rentamt, Barkh.Weg 2
422 v. Lentzcke'sche Verw., Niederbarkhausen
252 v. Lentzcke'sche Verw., Forsthaus Welschen
413 Liebrecht, Karl, Wistinghausen
460 Lindemann, Franz, Landwirt, Senne II 17
228 Lindhorst, Willy, Fischzucht, Stukenbrock
487 Lippische Hauptgenossensch. f. Viehverwert. eGmbH, Helpup
260 Lippische Landesbank, Nebenstelle.
340 Loewe, Karl, Bauer, Greste b. Helpup
303 von Lossau, Fedor
(221) Lüking, Albert, Zementwr., Ubbedissen 256
213 Lüking, Emil, Landwirt, Ubbedissen
221 Lüking, Ernst, Gartenbau, Ubbedissen
409 Luftfahrt: Luftaufsichtswache, Oerlinghausen
439 Manhenke, Marie, Hebamme, Holterstr. 40a
508 Mashold, Fritz, Bierverlag, Welschenweg
857 Meier, Aug., Fuhrgeschäft.
483 Meier, Karl, Kohlenhdlg.
330 Meierjohann, Fritz, Spielwr., Bahnhofstr. 3.
274 Meiser, Felix, Feinkost, Ad.Hitler-Str. 50
248 Mesecke, Paul, Manufakturwaren
217 Meyer, Dr., Zahnarzt, Helpup
405 Meyer, Gust., „Sternenkrug", Detmolderstr. 68
509 Meyer, Harald, Fahrschule, Detmolderstr. 7
521 Müller, Georg, DetmolderStr. 20
522 Müller, Traute, DetmolderStr. 20
245 Nagel, Th., Manuf.-W., Ad.Hitler-Str.
476 Nagel, Wilh., Goldwr., Ad.Hitler-Str. 56
287 Nieder, Georg, Autoverm., Ad.Hitler-Str. 36
310 Niehage, R., Fleischer, Ubbedissen
352 Niekamp, Hch., Mühle, Helpup.
231 Niemann, Gottl., Bauer, Währentrup
530 Niggemann, Heinr., Lebensm., Hitlerstr. 65
441 Oberdieck, Friedr., Architekt, Reuterstr. 7
513 Oerlinghauser Kalkwerk, C. Foerth
412 v. Oertzen, Rittmstr. a. D., Haus Dalbke
407 Ostmann, K., Trocknungswerk, Kachtenhausen.
538 Pape, Aug., Steinbruchbetr., Währentrup
(289) Pehle, Wilh., Gartenbau, Helpup
257 Peters, Heinr., Manufaktur, Stukenbrock.
286 Pfarramt, Ev., Ubbedissen
462 Pfarramt, Ev., Senne II
477 Pfarramt, Ev.-ref., Helpup
452 Pfarramt, Ev.-ref., Oerlinghausen, Pfarrstr. 4
290 Pfarramt, Ev.-ref., Stapelage
486 Plaß, Hch., Polstergestellfbr., Helpup
249 Plaß, Heinr., Schlachterei, Ad.Hitler-Str. 23
386 Plaßmeyer, Carl, Zigarren, Detm. Str. 25
293 Poliermittel-Fbr. Kachel & Co, Helpup
322 Pollmannskrug, Gastwirtsch.
532 Puckert, Heinr., Viehhdlg., Welschenweg 14b
(269) Radomski, Gerhard, Ubbedissen
209 Räker, C., Landwirt, Helpup
351 Räker, W., Bäckerei, Helpup
469 Ravensb. Bastfaserveredlung GmbH, Senne II
313 Rehm, Fritz, Autobusvermiet., Bahnhofstr.
446 Reibke, Aug., Viehhdlg., Mackenbruch
425 Reichsbahn, Güterabfertigung
417 Dieselbe, Güterabfertigung, Helpup
512 Reichspost, Postamt
517 Reineke, Adolf, Ziegelei, Oetenhausen 73.
246 Reuter, Ernst, Klempnerei
335 Reuter, Georg, Kol.-W.
384 Reuter, Walter, Dentist, Ad.Hitler-Str. 40
341 Richter, Dr., Tierarzt, Detmolderstr. 15
265 Richter, Herm., Maschinenbau, Senne II
416 Riedemann, Otto, Bauer, Oetenhausen
237 Rieping, Dr. med., Stukenbrock 58c
458 Rieso, Dr., Arzt, Ad.Hitlerstr. 30
328 Ritterbusch, C., Malermstr., Hitlerstr. 39
333 Ritzenhoff, Wilh., Hotel Essener Hof
473 Rottpeter, Rob., Install., Währentrup
365 Rottschäfer, W., Schlachterei, Asemissen 71
390 Rudolph, Rob., Dachdeckerm., Welschenweg
492 Runte, Aug., Eisenhdlg., Helpup
415 Scheele, Heinr., Kfm., Bahnhofstr. 8
423 Scherenkrug, Gasthof
443 Schiffner, Alfr., Installat., Helpup
382 Schimmelschulze, Hch., Landw., Lämershagen
259 Schindowsky, Heinrich, Gartenbau
395 Schlafke, C., Kreuz-Drogerie.
410 Schlepper, H., Bauuntern., Helpup, Greste 35
325 Schmidt, Aug., Metzger, Ad.Hitler-Str.
256 Schmidt & Co, KG, chem.-pharmaz. Präpar.
256 Schmidt-Thomée, J., chem.-pharm. Präpar.
309 Schröder, Lehrer, Helpup
498 Schütte, Wilh., Fahrzeugbau, Lämershagen 55
488 Schule Asemissen, Asemissen 19
536 Schule Helpup, Wahrentrup 48
211 Schullandheim Armin, Oerlinghausen-Senne
495 Schulte, Aug., Tischlerei, Ubbedissen
321 Schulze, F.A., Kunstdünger, Währentrup
319 Schulze, Wilh., Maurermstr., Helpup
308 Schwarz, Heinr., Manuf.-W., Ubbedissen
377 Schwarz, Wilh., Kohlen, Ubbedissen
406 Segelfluglager Oerlinghausen
432 Selhausen, Werner, Landwirt, Asemissen 1
285 Siegmeier, Herm., Webereistr.
320 Siekmann, August, Gasthof, Hillegossen.
367 Siekmann, Fr., Gastwirt, Ubbedissen.
479 Siekmann, Wilh., Autorepar., Helpup.
355 Sieweke, Ad., Schlachterei. Helpup.
315 Simmer, Rich., Steuerberater, Detm.Str. 18
282 Solle, Heinr., Schuhwr., Holterstr. 43
297 Spilker, Hermann, Detmolderstr. 42
387 Sprenger, Georg, Goldwaren
534 Sprungmann, Herm., Eisenwr., Holter Str. 232
210 Sprute, Gust., Währentrup
200 Statdverwaltung, Rathaus
253 Städt. Freibad, Holterstr.
397 Steinmeier, Hch., Kohlen, Asemissen.
408 Steinmeister, E., Ritterg.-Bes., Menkhausen
393 Steinmeyer, Paul, Kaufmann
220 Stenneberg, C., Papierfabr., Stukenbrock.
288 Stöppler, Herm., Klempnerei, Hillegossen.
431 Storksche Gutsverwaltung, Stapelage
480 Strate, Adolf, Fuhrgesch., Welschenweg.
266 Strothmann, Friedr., Mühle, Stukenbrock
206 Strunk, Gust., Bauer, Mackenbruch
348 Stücke, Fr., Bauunternehm., Holterstr. 16
362 Süllwald, Gustav, Kol.-W., Ad.Hitler-Str. 31
481 Sültemeier, Ad., Ortsbauernf., Holterstr. 59
327 Tasche, Heinr., Dreschmaschinenbes., Helpup
436 Tellenbröker, Wilh., Sägewerk, Kracks
285 Thies, Fritz, Wistinghausen
445 Tiekötter, Gust., Kraftfahrz., Detm.Str. 75
396 Tiemann, Karl, Landwirt, Asemissen.
482 Timpe, Wilh., Maurermstr., Ubbedissen
515 Traphöner, Gottl., Gastwirt, Lämershagen.
438 Reinhard Tweer GmbH, Eisengieß., Kracks
463 Upmann, H., Dr. med., Hillegossen.
427 Viemeister, Friedr., Baugesch., Ubbedissen
507 Vinke, Fritz, Baugesch., Hillegosse 113
392 Vogt, Heinrich, Greste
504 Voß, Otto, Bauer, Greste
235 „Waldfrieden" Pension, E. Büker
514 Waldhecker, Carl, Gastwirt, Helpup
332 Waldheck Rudi, Gastw., Bahnhof Helpup
524 Warneken, Edwin, Reuterstr. 3
324 Wasserwirtschaftsamt Minden, Senne II
447 Weber, Aug., Bäckerei, Helpup 165

222 **Carl Weber & Co. G.m.b.H.**
Geschäftsführer Georg u. Wolfgang Müller, Leinenwebereien, Flachsspinnerei, Bleicherei und Ausrüstung. P Hannover 193

269 Weber, Emil, Hundezüchterei, Ubbedissen
402 Weber, Emily
229 Wedepohl, Emil, Bäckermstr., Ad.Hitler-Str.
516 Wehmeier, Fr., Bäckerei. Asemissen
233 Wernicke, P., Süßmostkelterei, Helpup
370 Wessel, Willy, Waldrestaur., Schopketal
241 Westhoff, Frz., Samenhdlg., Stukenbrock.
264 Wickemeyer, Friedr., Bäckerei, Hillegossen 89
314 Wilkenloh, Ad., Steinbruch, Währentrup
303 Windelsche Forstverwaltung, Lämersh. 25

Oertzenhof (Mecklenburg)

22 Ahrens, Arthur, Diplomlandwirt
38 Bahlcke, Hermann, Landwirt, Lindow
29 Bahnhof Groß Daberkow
24 v. Bodenhusen, Freiherr, Ulrichshof
31 Bodenstein, Andr., Landw., Gut Neetzka
24 Bürgermeister d. Gem. Miltzow-Holzendorf
23 Bürgermeister in Pasenow
32 Dittmer, Edg., Bauer, Pasenow
10 Ewald, Wilh., Landw., Katzenhagen
27 Försterei Helpt
24 Gutsverwaltung Gr. Mitzow u. Ulrichshof
35 Gutsverwaltung Helpt
18 **Herz, Ernst, Motorpflügerei, Lastautobetrieb, Pasenow**
37 Hoffmann, Werner, Landw., Badresch
44 Kirche, Evang., Pfarre Badresch
46 Kirche, Evang., Pfarre Helpt
33 Kolster, Chr., Landw., Golm
14 Molkerei-Genossenschaft eGmbH
42 Müller, Carl, Tischler, Badresch
19 Müller, Herm., Gastwirt, Pasenow
47 Paetow, Herm., Bauer, Wolfshof
25 Reichsbahnhof Neetzka.
26 Reichsbahnhof Oertzenhof.
12 Romann, Frdr., Bauer, Tollenhof
39 Schrimpff, Ernstfelde
28 Straßenwärtergeh. Pasenow
17 Studier, Fr., Bauer, Pasenow
20 Zweigpostamt Oertzenhof

Oeslau (Bayern)

91 Albrecht, Alfr., Kol.-W., Hauptstr. 43
... Annawerk (Teilnehmer unter Coburg)
17 Apotheke Oeslau
70 Aulwurm, Rob., Steinbrüche, Einberg
84 Bauersachs, Herm., Gastw., Waldsachsen
35 Bernhard, Edwin, Bäckerei
71 Brockert, Albin, Tischlerei, Einberg
72 Brockert, Robert, Möbel, Einberg
102 Bürgermeister der Gemeinde Einberg
55 Bürgermeister der Gemeinde Mönchröden
28 Cornely, Heinr., Papierfbr., Mittelberg
101 Dietz, Alfred, Mönchröden Nr. 190
51 Dressel, Hilmar, Gärtnerei, Mönchröden
33 Einberger Spar- u. Darl.-Kassenver., Einberg
31 Feiler, Friedr., Sägewerk, Einberg.
53 Fischer, Armin, Gastwirt, Mönchröden.
29 Forkel, Chr., Eisenhandlung.
38 Forstamtsaußenstelle Talmbach
73 Gemeinde Oeslau
6 Gendarmerieposten Oeslau
96 Greiner, Adolf, Glasaugenfbr., Steinbruchstr.
26 Grosch, Hugo, Brauerei.
88 Günther, Kurt, Archit., Schalkauerstr. 226
61 Günzel, Adolf, Malermstr., Oeslau.
82 Günzel, Albert, Versich., Einberg
14 Heider, Ernst, Tabakwr., Mönchröden
58 Hempel, Hans, Dr. med.
39 Höchstädter, Carl, Möbel, Mönchröden.
62 Hofmann, Hans, Gastwirt, Mönchröden.
34 Hofmann, J., Mineralw.Fbr., Neust. Str. 24
24 Hollerung, Gottl., Kaufm., Alexandrinenthal
49 Kästner, Gustav, Käserei, Mönchröden.
44 Kaiser, August, Fleischerei, Waldsachsen.
37 Knoch, Edm., Puppenfbr.. Mönchröden.
64 Krämer, Karl, Tongrube, Einberg, Waldstr. 66
81 Krech, Gustav, Keram. Farbenwerk
47 Lehnert, Fritz, Kohlen, Einberg
22 Lesch, R., Glasaugenfbr., Schalk.Str. 60
46 Leutheußer, Fritz, Gastwirt, Mittelberg
99 Leutheußer, Fr., Lauterburgbräu Oberwohlsbach-Coburg
87 Lieb jr., V. F., Masch.-Fbr., Mönchröden
2 Maar, Arthur C., Möbelfbr., Mönchröden
7 E. Maar & Sohn, Puppenfbr., Mönchröden.
41 Maar, Oskar, Puppenfabrik, Mönchröden.
107 Möslein, Georg, Bäckerei, Einberg
11 Naumann, Georg, Dr. med., Mönchröden
86 Naumann, Paul, Baumstr., Mönchröden
12 Neubauer, Albert, Puppenfbr., Mönchröden
75 Neubauer, Edgar, Puppenfbr., Mönchröden
85 NSDAP, NSKK Motorsturm 13/M 95
98 Oehrlein, Fritz, Maurermstr., H.Wessel-Str. 148
67 Porzel, E., Glasaugenfbr., Mönchröden
4 Queck, Paul, Schloss., Schalkauerstr. 13
45 Queck, Max, Schmiedemeister
106 Rau, Emil, Oberlehrer, Schulstr. 121
89 Rauch, Ernst, Augeneins., Cob.Str. 58a
95 Rebhan, Max, Motorfahrz., Mönchröden
74 Reichsbahn, Bahnhof Mönchröden
27 Dieselbe, Bahnhof Oeslau
100 Reichspost, Postamt
60 Richter, Carl, Käsefbr., Mönchröden.
23 Dr. Rolle & Co. KG, Mönchröden, Landstr.
16 Rosenau, Gärtnerei, Th. Roland
42 Rosenau Parkrestaur., K. Rebhan
20 Sauerteig, Carl, Gasthof und Brauerei
83 Schad, Alfred, Mech. Werkst., Waldsachsen
66 Schammberger, Klara, Bäckerei
92 Schedelbeck, Fritz, Textilwr., Neust.Str. 240
9 Schmidt, A. O., Kohlen, Mönchröden
56 Schneider, Ad., Sägewerk, Neust.Str. 204
8 Schneider, Joh., Mühle, Einberg
79 Schneider, K.H.M., Puppenfbr., Mönchröden
21 Schneider, Wilh., Maurermstr., Neust.Str. 221
36 Schnetter, Fritz, Gartenbau, Einberg
65 Schwenk, Emil, Fabrikant, Mönchröden
68 Siegelin, Reinh., Bäckerei, Einberg
103 Spar- u. Darlehnsk.-Verein, Neust.Str. 152
3 Stadel, Dr. F., Arzt.
1 Stammberger, Rud., Baugesch., Mönchröden.
48 Stang, Moritz, Maurermstr., Mönchröden
108 Strehl, Hans, Hauptlehrer
59 Überlandwerk Coburg, A.-G., Mönchröden.
32 Verein. Cob. Spark. Zweigst. Mönchröden
52 Völk, Adolf, Schlächterei, Einberg
43 Völk, Hans, Papp-Prägerei, Mönchröden
90 Volk, Erich, Bäckerei, Mönchröden
69 Volk, Moritz, Gemischtwaren, Mönchröden
18 Joh. Walter u. Sohn, Porzellanfbr., Einb.Str. 34
54 Weiß, Alb., Käserei, Mönchröden.
104 Weiß, Alfred, Möbelschreinerei
77 Weiß, Emil, Polstermöbelfbr., Mönchröden
19 Weiß, Ferd., Schreinermstr., Eichg.Str. 111
30 Wirth, Richard, Domänenpächter.
5 Wittmer, Fritz, Bauer, Gereuth
57 Wöhner, Alfred, Elektro-Art., Mönchröden
40 Wohlleben, Agathon, Glasaugen, Mönchröden
78 Wolf, Fritz, Sandbrüche, Einberg 18
94 Zander, Carl, Gut Esbach
93 **Zapf, Max, Herstellung von Puppen, Mönchröden bei Coburg, Landstraße 177**
13 Zschach, Theod., Glasaugenfbr., Mönchröden.

Oestereiden (Kr. Lippstadt) [Westfalen]

58 Altstädt, W., Dreschmasch.-Betr., Hoinkhausen
66 Bartholome, Heinr., Kol.-W., Westereiden
50 Bartholome, Jos., Förster
65 Bartmeier, Fr., Schuhm., Langenstr.
(76) Bertels, Johann, Kellinghausen
83 Biermann, Franz, Zimmermstr.
69 v. Böselager, Freifrau, Eringerfeld
10 Dahlhoff, Jos., Bauer, Nettelstädt
37 Gendarmerie-Einzelposten
52 Gerling, Franz, Bauer
22 Grotenhöfer, Heinr., Bauer
28 Happe, Franz, Bauer, Weikede
32 Haselhorst, Anton, Gastw.
60 Hassel, Anton, Gastwirt u. Mühlenbes.
19 Hellermann, Ant., Schmiede, Hoinkhausen.
45 Hesse, Jos., Getreide, Oestereiden
21 Horstschäfer, Ant., Bauer, Kellinghausen
71 Ising, A., Bauer, Kellinghausen
36 Ising, F., Fuhrgesch., Kellinghausen
41 Ising, Jos., Bauer, Kellinghausen
29 Kaup, Fritz, Bauer, Langenstr.
34 Köller Bergricks, Heinr., Bauer
62 Köller, Gesöder Heinr., Bauer
86 Köller gt. Menke, Jos., Bürgermeister
23 Kreisforstverwaltung Nettelstädt
61 Küke, Franz, Bauer, Kellinghausen
47 Löper, Jos., Bauer
59 Luig, Joseph, Gartenbau
31 Luigs, Franz, Bauer, Heddinghausen
38 Luigs, Jos., Bauer, 59
74 Mertens, Gastwirt, Nettelstädt
46 Mösenfechtel, Jos., Bauer, Nettelstädt
63 Molkerei Hoinkhausen
14 Mollerus, Engelb., Bauer, Hoinkhausen
64 Mollerus, Jos., Rittergutsp., Eringerfeld
13 Mues, Engelb., Gutsbes., Westereiden
72 Peperhowe, Bernhard, Bauer, Weickede
54 Pieper, Fritz, Gastwirt.
(49) Pieper, Fritz, Fuhrgesch., Westereiden
20 Reichspost
16 Ringe, Gutsverwaltung
25 Rose, Bernh., Frau, Gastwirt
(35) Rose, Franz, Installat., Nr. 18
81 Rose, Klemens, Bürgermstr.
67 Rüther, Jos., Bauer, Westereiden
68 Rump, F., Viehverteiler, Kirchstr. 6
33 Rustige gt. Canstein, Jos., Bauer
27 Scheideler, Wilh., Schmiede, Hoinkhausen.
17 Schiene, Ant., Bäckerei.
18 Schiene, Jos., Viehhdlg.
57 Schmücker, Franz, Bauer
40 Schmücker, Heinr., Bauer, Kellinghausen
56 Schmücker, Hr., Landmasch., Heddinghausen
39 Schröder, Wilh., Bauer, Hoinkhausen
43 Schütte, Jos., Bauer, Nettelstädt
48 Schütte-Dahlhoff, H., Bauer, Nettelstädt
44 Schulenburg, Franz, Bauer
84 Schulte, Joh., Tischl., Heddinghausen 25
15 Sonderland, Wilh., Bauer, Haus Ringe
55 Spar- u. Darlehnskasse, Langenstr.
35 Spar- u. Darlehnsk. Verein, Oestereiden
49 Stratmann & Co, Steinbrüche, Westereiden
53 Thiemeyer, Franz, Bauer, Westereiden 19
24 Tochtrop, Jos., Gastwirt, Hoinkhausen.
26 Wegener, Joh., Steinbruchbes., Westereiden
12 Werminghausen, Alex, Bauer, Langenstr.
70 Werminghausen, Jos., Bauer, Heddinghausen
11 Wienecke, Clem., Bauer, Westereiden
30 Witthaut, Ant., Gastw., Heddinghausen
42 Witthaus, Franz, Bauer, Langenstr.

Oestrich (Rheingau) [Hess.-Nass.]

303 Adler-Apotheke, Marktpl. 3
287 Albert, Adam, Bezirksbauernf., Hattenheim
347 Allendorf. Chr., Winkel
249 Andersonsche Gutsverwalt., Mittelheim
251 Basting, F., Automobile, Winkel
256 Basting, Nik., Metzgerei, Hallgarterstr. 2b
354 Basting, P. J., Kohlen, Winkel
285 Basting, Rud., Dampfbrennerei, Winkel
209 Becker, Konrad, Lehrer, Schlehdorn
362 Berg, Andreas, Schreinermstr., Hattenheim
390 Berg, Wilhelm, Metzger, Mittelheim.
262 Berg, Ww. Wilh., Metzger, Winkel.
319 Bibo, Jak., Gasthaus u. Metzgerei
229 Blaser, Heinr., Landesprod., Hattenheim
(249) Böhm'sches Weingut, Mittelheim
268 Brentanohaus, Erbhof, Gutsverw., Winkel
318 Brink, Ant., Eisenhdlg., Winkel
205 Bürgermeisteramt Hallgarten
220 Bürgermeisteramt Hattenheim
252 Bürgermeisteramt Mittelheim.
226 Bürgermeisteramt Oestrich, Marktpl. 8
213 **Bürgermeisteramt Winkel**
360 Burger, Ed., Weinvermittl., H.-Göring-Allee 1
287 Burkard, Josef, Versich., Hattenheim.
331 Central-Lichtspieltheater, Mittelheim
383 Charisse, Frz., Gastwirt, Winkel
325 Gebr. Derstroff, Weingutsbes., Winkel
265 Destrée, Jakob, Pächter, Domäne Neuhof 253
253 Diefenhardt, Bürgermeister, Hattenheim
381 Döhling, Leo, Metzger, Hallgarten
345 Dries, Gustav, Weinkomm., Winkel
294 Echter, Dr. Th., Zahnarzt, Hindenburgstr. 1
296 Eger, Gottl. H., Kfm., Winkel
230 Enderli, Dr.-Ing., Hindenburgstr. 50
366 Engelmann, K. F., Weingutsbes., Hallgarten
348 Eser, Joh. Jos., Weingut, Horst-Wesselpl. 19
228 Eser, Joh. Leonh., Weingut, Hindenburgstr. 52
321 Eser, Leonh., Weingut, Hallgarterstr. 18
288 Etienne, Adam, Buchdruckerei, Verlag
240 Etienne, Otto, Rheing. Weinzeitung, Marktstr. 9
257 Ettingshausen, Joh., Weinbau, Hattenheim
385 Ev. Pfarramt, Hindenburgstr. 36
350 Fellmer, Fritz, Kohlen, Bornstr. 16
301 Fellmer, Jos., Dentist, Mittelheim
215 Fischbach, Jos., Bäckerei, H.Wessel-Pl. 20
225 Fischer, Willi, Winkel
304 Forstbeh., Revierförsterei Oestrich
267 Dies., Forsthaus Hallgarten
273 Dies., Revierförsterei Hattenheim
323 Freimuth, Nikolaus, Zimmermstr., Winkel
367 Frey, Joh., Ww., Gastw., Hallgarten
233 Gasthaus Rose, Georg, Brehm, Winkel
320 **Geiße, W. G., Weingroßhandel, Winkel**
239 Gendarmerieposten Winkel
335 Gerhard, Heinr., Kohlen, Hattenheim
278 Geromont, Clara, Weingutsbes., Winkel.
214 Gerster, Karl, Rheingauer Hof, Hattenheim
393 Glück, Hch., Kfm., Winkel
361 Goebel, Ww. Karl, Kol.-W., Hindenburgstr. 26
330 Gossi, Dr. Markus, Erbhof, Hattenheim
280 Götter, Johann, Weineink., Rheinstr. 11
338 Götter, Ww. Wilh., Metzgerei, Winkel
394 Graf, A., Gartenbau, Winkel
216 Grün, Johannes, Weinbau, Winkel
374 Hallgarter Spar- u. Darl.-Kasse, Hallgarten
274 Hallg. Zange, Hallgarten, Aussichtsturm
337 Heil, Kaspar, Landesprod., Schlageterstr. 18
312 Heinze, Max, Schornsteinf., Mittelheim
342 Hennemann, J., Biervertrieb, Winkel
258 Henrich, Karl, Möbellager, Winkel
244 Hertz-Kleptow, Edelobst, Winkel

284 Hilsbos, Joh., Spedition, Mittelheim.
279 Horz, J., Kellerei Schloß Reichartshausen
204 200 Horz, Jakob, Weingutsbesitzer und Weingroßkellereien, Winkel
275 Hotel Schwan Franz Winkel, Weingutbes.
309 Hubrath, Jos., Glaser, Winkel
307 Hupfeld, Henner, Weingutsbes., Mittelheim.
245 Kath. Pfarramt, Pfr. Eufinger, Rheinstr. 4
297 Kath. Pfarramt, Pfr. Reuß, Winkel
236 Kaufmann, Gottfr., Install., Winkel
291 Klee, Toni, Lebensmittel, Winkel
270 Kling, Gottfr., Bäckerei, Hattenheim
289 Klockner, Dr. Raimund, Arzt, Winkel
248 Kloos, Friedr., Dentist, Winkel
223 Rudolph Koepp & Co Chemische Fabrik AG
378 Korn, Franz Jos., Gastwirt, Hallgarten.
234 Krayer, Ed., Gutsbes., Winkel
333 Kromann, Wilhelm, Winkel
372 Kühn, Jak., Archit., Beinerstr. 6
365 Laufer, Josef, Gasthaus, Hattenheim
302 Laur, H., Schloß Reichartshausen, Hattenheim
206 Lay, Josef, Kfm., Hindenburgstr. 107
208 Lebert, Karl, Bäckerei, Hattenheim
336 Löwensteinsche Fürstl. Gutsverw., Hallg.
377 Matuschka-Greiffenclau, Graf, Schloß Vollrads
314 Matuschka-Greiffenclau'sche Kellerei- und Güterverwaltung Schloß Vollrads (Post Winkel)
343 Meckel, N., Schiffseigent., Krahnenstr. 2.
232 Mehrlein, Hans, Autoverm., Mittelheim
311 Mehrlein, Michael, Transporte, Mittelheim
260 Merscheid, J. J., Metzger, Winkel
281 Milchabsatzgenoss. eGmbH, Hattenheim
341 Molsberger, Ign., Weingut, Rheinstr. 5
364 Monreal, Jakob, Landesprod., Winkel
241 Mülhens, Dr., Landrat, Mittelheim
231 Mürdter, Adolf, Bäckerei, Winkel
271 Murck, Cord, Gaststätte, Winkel
332 Nägler, Richard, Weingut, Winkel
392 Nass. Landesbank Oestrich, Hindenburgstr. 2
220 Dies., Zweigst. Hattenheim
247 Nassauische Landesbank, Zweigst. Winkel
310 Nikolai, Cuno, Weinhaus, Hattenheim
363 Nikolai, J. B., Kondit., Hindenburgstr. 3
292 Oberwegner, Dr., Arzt, Gartenstr.
242 Oestricher Lenchen, Gutsbes., T. Schneider
317 Oestricher Spar- u. Darlehnskassen-Verein eGmbH, Rheinstr. 1
212 Ohlig, Johannes, Weingroßhandlung, Winkel
326 Ottes, Jak., Metzger, Dillmannstr. 10
277 Ottes, Jak., Metzger, Mühlstr. 7.
263 Ottes, Wilh., Metzger, Winkel.
293 Rebenveredlungsanstalt Steinberg, Hattenheim
316 Reichert, Joseph, Bürgermeister, Hallgatren
219 Reichsbahn, Hattenheim, Bhf. u. Güterabf.
218 Dieselbe, Oestrich-Winkel, Mittelheim.
420 Reichspost, Postamt Oestrich
201 Reitz, Gust., Weingutsbes., Mittelheim.
211 Reß, Balth., Hotel, Hattenheim
329 Reß, Konr., Metzger, Hattenheim
210 Restauration Kloster Eberbach, Hattenheim.
246 Rheingau-Elekt.-Werke AG, Hattenheim
217 Rheingau-Elekt.-Werk AG, Hindenb. Str. 5
276 Rheingauer Autoverkehrs GmbH, Hattenheim
269 Rheingauer Volksbank, Hindenburgstr. 25
324 Riese, Carl, Manufakturw., Winkel
395 Rösinger, Martin, Mühlenbes., Mühlstr. 37
388 Geschw. Ruthmann, Gastw., Mittelheim
255 St. Clemenshaus, Mühlstr. 47
243 St. Josefshaus, Winkel
259 Schäfer, Dr. Ant., Arzt
207 v. Schönborn'sches Rentamt, Gräfl., Hattenh.
298 Schott, Karl, Buchhdlg., Markt 10
370 Schreiner III, Jakob, Kol.-W., Hallgarten.
313 Schreiner, Peter, Spedition, Winkel
339 Schröder, Christ., Bäckerei, Mühlstr. 37
306 Seiler, Rudolf, Fabrikdir., Hallgarten
376 Gebr. Semmler, Zimmergeschäft, Hallgarten
283 M. H. Spahn Nachf., Weinkommission, Winkel
276 Speck, Jos., Autoverk., Hattenheim
254 Staatsweingut, Hattenheim-Erbach, Hattenheim
282 Staatsweinkell. Kloster Eberbach, Hattenheim
308 Stahl, J. B., Eisenwr., Hallgarterstr. 2
286 Steinheimer, W. H., Kfm., Hallgartenerstr. 13
238 Steinmetz, Adam, Weingutsbes., Weinversand, Rheinstraße 2
374 Stettler, Gg., Futterm., Hallgarten.
266 v. Stosch, Maj. a. D., Mittelheim, Post Oestrich
357 Strieth, Carl, Weingutsbesitzer, Winkel
379 Struppmann, Simon, Bedach., Hattenheim.
203 Sudhoff, Josef, Viehhdlg., Mittelheim
328 Sutter, Dr. Herm., Chemiker, Hindenb. Str. 48
382 Trarbach, Weingverw. Kremer, Gartenstr. 1.
260 Tropfsteinhöhle, Winkel
334 Ulrichs Beneficiat, Winkel
261 Wachendorff, Alf., Kfm., Hattenheim.
295 Wegeler, Aug., Gutsverwaltung
327 Westrupp Nachf., Kol.-W., Hallgartenstr. 2
264 Gebr. Wilhelmy, Sattlerei, Fahrräder.
272 Winkeler Darlehnskassenverein e. G. m. b. H., Winkel (Rheingau)
315 Winter, Franz, Mühlstr. 33
369 Winzer-Genossensch., Hallgarten
375 Winzerverein Hallg. GmubH, Hallgarten
305 Wiß, Wilh., Obst, Winkel
424 Zementwarenfabrik R. Maus, Mittelheim
290 Zimmer, Jean, Kolonialwr., Rheinstr. 17

Oettingen (Bayern)

39 Allgem. Ortskrankenk., Schloßstr. A 38
5 Amtsgericht Oettingen.
72 Ballheimer, Friedr., Schreinerm., A. Hitlerstr. 134
67 Bauer u. Schneider, Autos, Nördl. Str. C 127
90 Baurenschmidt, Karl, Baugesch., Mühlstr. A 129
37 Bayer. Warenvermittlung landw. Genoss. AG
104 Behringer, Aug., Domänenpächt., Schaffhausen.
51 Beyhl, Ernst, Konditorei, Hofg. B 6
73 Birkenzeller, Fr., Viehverw., Entengr. B 164
19 Bohner, Hans, Eisen u. landw. Artikel.
95 Brenner, Dr. Gg., Zahnarzt, Pfarrg. A 75
70 Bürgermeister Hainsfarth
6 Buckenhofer, G., Maschinenfabrik
97 Cafe Plank, Hindenburgplatz A 27
79 Däubler, Georg, Bäckerei, Ad. Hitlerstr. C 114
87 Däubler, Joseph, Stadtmühle, Mühlstr. 104.
44 Dantonello, Franz, Likörfbr., Schützenstr. 121
61 Dantonello, Norbert, Weine, Klosterpl. C 25
36 Dekanat Oettingen.
71 Deutsches Rotes Kreuz, Ledergasse B 20
96 Diebold, Hugo, Gasth., Schloßstr. A 65
14 Dürrwanger, Karl, Hotel u. Brauerei
64 Endres, Aug., Kol.-W. u. Hapag-Vertr.
99 Fälschle, Friedr., Domänenpächter, Seehof
69 Fall, Franz, Install., Wasserwart.
108 Fischer-Photo, Atelier, Schloßstr. A 13
75 Friedel, Jos., Gasthaus, Mühlstr. A 88
11 Fröhlich, Hermann, Reparaturwerkstätte
34 Gaenßler, Ottmar, Kol.-W., Drogen
27 Gaswerk Oettingen AG
103 Gendarmeriestation Oettingen.
62 Gen. Brauerei GmbH, Steinmeyerstr. A 133
55 Grimmels, Alois, Gasthof, Schloßstr. A 39
101 Hagl, Dr. Julius, Arzt.
65 Helene Lindeheim, Ziegelg. 121.
4 Herzog, Otto, Mühlstr. A 92
21 Hörmann, Ernst, Häute u. Felle, B 156
48 Hörmann, Wilh., Ledermanufaktur.
106 Hof- u. Stadtapotheke, L. Gresser
60 Hofmann, Adolf, Seilerei.
82 Jaumann, Hans, Bekleidung
31 Jaumann, J. A., Konfektion, Königstr. 145
91 Johannes-Pensionat, Mühlstr. 90.
41 Jung, Georg, Bierbrauerei u. Gasthof.
33 Jung, Jos., Braureibes., Wornfeld.
80 Kirchdörfer, Fritz, Gasthaus Deutsches Haus
43 Knecht, Josef, Kol.-W., Ad. Hitlerstr. C 150
68 Knecht, Hans, Fahrzeuge, Schloßstr. A 37
102 Koch, Dr. Konrad, Arzt.
57 Koller, Franz X, Bäckerei, Zwinger B 52
107 Kreiskrankenhaus
1 Kreis- und Stadtsparkasse Oettingen i. Bay., Hindenburgplatz A 30
52 Kron, Friedr., Buchdruckerei
84 Kühn, Albrecht, Dentist, Hindenb. Pl. A 43
76 Landkrankenkasse Nördlingen-Oettingen
92 Lankes, Dr. Elias, Tierarzt
23 Leberle, Georg, Kunstmühle, Aumühle.
53 Lehrertöchterheim Oettingen
3 C. F. Linse & Co, Bankgesch., Hindenb. Pl. A 18
24 Lober, Wilhelm, Weinhdlg.
15 Lutz, Hermann, Spargel
9 Mayr, Erwin, Oberlehrer, Klosterpl. C 25
26 Mebert, Gg., Baugesch., Entengraben C 62a
42 Mörsbrunn, Fürstl. Oett. Domäne.
29 Neureither, Seb., Autorepar., Haderg. C 103
46 Noerpel, Gg., Omnibus-Verk., Schloßbuck B 87
30 Notariat, Notar Hans Hastreiter
83 Oberhauser, Chr., Bürgermstr., Westheim
32 Oettingen-Spielberg, Frstl. Standesherrsch.
54 Polster, Bapt., Metzgerei, A. Hitlerstr. C 71
77 Rathgeber, Jos., Metzgerei, Schloßstr. A 32.
78 Reichard, Friedrich, Güterschaffner
35 Reichsarbeitsdienst, Gruppenleitg. 285 Nördlinger Str. C 129
63 Reichsarbeitsdienst, Lager 14/131
109 Reichsbahn, Bahnhof Oettingen
59 Reichspost, Postamt
(23) Renner, Hans, Eisenhdlg.
20 Scheller, Joseph, Handelsmann.
98 Schlotter, Hans, mech. Werkst., Holzgr. C 165
56 Schneider, Kaspar, Seilerei.
85 Gg. & A. Schneider, Möbelfabrik
62 Schneider & Co. Kom. Ges., Brauerei Oettingen i. Bay., Kellerstr. 133 1/5
47 Schneller, Andr., Landwirt, Niederhofen.
2 Schreittmiller, Joh. Bapt., Baumaterialien
1 Stadt Oettingen u. Stadtsparkasse Oettingen
81 Stadtpfarramt, katholisches, Pfarrstr. A. 60
16 Stegmann, Albert, Gartenbau, Bachg. C 119
12 Steinmeyer. Alb., Orgelfbr., Mühlstr. 129
10 G. F. Steinmeyer & Co., Orgel- u. Harmoniumbau, Oettingen u. Nürnberg. T Orgelbau
93 Straßen- u. Flußbauamt Neu-Ulm, Straßenmstr.
94 Strauß, Alois, Veterinärrat, Schloßstr. A 41
100 Uhl, Joseph, Bauwarenhandlung
89 Volksbank Nördlingen eGmbH, Zweigstelle, Schloßstr. A 64
22 Wagner, Hans, Weinhdlg., Bleichg. B 152
17 Wagner, Xaver, Fische, Schützenstr. B 109
66 Wiedemann, Hch., Mühle, Fürfällmühle
88 Zach, Paul, Bäckermstr.

Ötz (Tirol)

8 Albrecht, Franz, Gasthof Alpenrose
10 Bürgermeisteramt
6 Gendarmerieposten
3 Haid Erben, Clemens, Posthotel
1 Haid, Hans, Hotel
5 Hotel Pension „Alpenverein"
2 Parth, Alfred, Lebensm.
9 Postamt
7 Strasser, Amalie, Pension
11 Tiroler Wasserkraftwerke AG Stuibenwerk
9 Westtiroler Kraftwerke AG

Oetzen (Kreis Uelzen) [Hannover]

41 Basse, Fr., Hofbes., Dörmte Nr. 6
4 Becker, A., Gastwirt.
27 Constien. Bäuerin, Dörmte 7
17 Ebel, Heinr., Bauer, Nr. 7
11 Ebel, Heinr., Bauer, Oetzendorf 10
38 Gaafke, Georg, Bauer, Stöcken 4
55 Gehrdts, Fr. C., Bauer, Masendorf 22
40 Göhring, Rudolf, Lehrer
59 Gugel, Wilh., Bauer, Testorf
1 Harms, Otto, Gastw., Dorfstr. 23
8 Held, Bauer, Stöcken
25 Heuer, Heinr., Hofbes., Stöcken.
9 Hinrichs, Bauer, Stöcken Nr. 18
12 Hinrichs, Richard, Hofbesitzer, Stöcken 14
50 Hövermann, Herm., Bauer, Stöcken
54 Hoppe, Arthur, Bauer
39 Hoppe, Herbert, Am Bahnhof
47 Klinge, Adolf, Lehrer, Süttorf
40 Kreissparkasse, Annahmestelle
23 Krüger, W., Bauer, Nr. 11
57 Kruse, Heinr., Dachdeckermstr., Süttorf 15
5 Lüders, Alb., Bauer, Stöcken Nr. 7
34 Luther, Wilh., Tischlerei, Nr. 42
33 Masur, Josef, Filialen-Verwalt., Masendorf
60 Meier, Wilh., Gartenbau, Masendorf, Nr. 22
2 Meyer, Alb., Hofbes., Oetzendorf Nr. 3.
7 Meyer, Hartw., Hofbes., Oetzendorf Nr. 6
32 Meyer, Heino, Bauer, Süttorf Nr. 1
14 Meyer, Wilh., Bauer, Stöcken Nr. 8
18 Molkereigenossenschaft Stöcken.
61 Müller, Heinr., Tischlerm., Stöcken
6 Niebuhr, Ad., Hofbes., Oetzendorf.
19 Niebuhr, Friedr., Bauer, Dörmte
43 Niebuhr, Herm., Bauer, Süttord 6
46 Niemann, Herm., Bauer, Dörmte
20 Nieschulz, Ella, Bäuerin
62 Nieschulze, Otto, Landw., Masendorf, Nr. 3
56 Petersen, Heinr., Bauer, Oetzendorf 7
10 Pohlmann, Werner, Hofbes., Oetzendorf Nr. 1
35 Praesent, Ww. J. Chr., Getreide, Oetzen
15 Prüser, H., Bauer, Masendorf 2
29 Reichsbahnhof Oetzen.
42 Ritzer, Wilh., Stellmachermstr., Süttorf 14
21 Röber, Adolf, Landerzeugnisse, Stöcken
31 Roland, O., Viehhändler, Nr. 35
28 Salm, Heinr., Getreide
22 Scheele, Heinr., Zimmermstr., Testorf 13
3 Schlademann, Karl, Viehhdlg., Nr. 36
53 Schmidt, Ernst, Gastwirt, Stöcken Nr. 19
58 Schröder, Arnold, Bauer, Testorf
36 Schröder, Wilh., Bäckerei, Stöcken 32
30 Schulz, Ad., Malermstr., Nr. 37.
63 Schulz, Ernst, Nr. 17
52 Schulz, Herm., Bauer, Bruchwedel 2
44 Schulze, Ad., Bauer, Nr. 3
51 Schulze, Aug., Gastwirt, Dörmte Nr. 12
45 Schulze, Friedrich, Bauer, Stöcken Nr. 12
49 Schulze, Heinrich, Bauer, Testorf 6
37 Schulze, Wilhelm, Hofbesitzer, Stöcken
13 Stolte, Fritz, Hofbes., Masendorf.
26 Warnecke, H., Schmiedemstr., Nr. 30.
24 Wöhling, Hartw., Hofbes., Testorf.

Ötzthal (Tirol)

1 Bahnhof
2 Hotel „Ötztaler Hof"
5 Kraftpost
4 Anton Pohl Bauunternehmer u. Baustoffhandlung
6 Raiffeisen-Zentralkasse
3 Reisebüro, Tiroler Landes-
7 Tiroler Wasserkraftwerk AG

Oeynhausen

siehe Bad Oeynhausen

Offenbach (Glan) [Rheinpr.]

46 Altpeter, L. C., Gasthaus.
33 Amtsbürgermeister, Grumbach
51 Apotheke Glantal
34 Appel, Alf., Viehverteiler, Hauptstr. 32
70 Appel, M., Sandsteinbruch, Niedereisenbach
23 Blasius, Fritz, Altmat., A. Hitler-Str. 34
17 Bösel, Adolf, Omnibus, Wiesweiler, Hauptstr. 9
57 Breit, Albert, Eisen
54 Bürgermeisteramt Hundheim.
50 Dessauer, Hanna, Dentistin
19 Echternach, Heinr., Weinhdlg.
28 Eckel, August, Möbelfabrik.
18 Eckel, Jak., Metzgerei, Niedereisenbach
36 Eckel, Otto, Modewaren
56 Ev. Pfarramt
21 Gendarmerie-Gruppenposten
53 Gruppenwasserwerk
49 Hahn, Georg, Gasthaus
43 Horbach. August, Bauunternehmer.
40 Hübner, Ludw., Landesprod., Niedereisenbach
27 Huth, Rudolf, Elektrizitätswerk.
41 Jakob, August, Kohlen, Niedereisenbach
32 Jung, Friedr., Landwirt, Buborn
52 Kath. Pfarramt
26 Keller, Richard, Bäckerei
13 Kennel, Dr., Arzt.
14 Kirchner, Heinrich, Eisenwaren
45 Köhler, Alb., Rechner, Hundheim
48 Kreischer, Karl, Bürgerm., Herren-Sulzbach
42 Kreissparkasse Baumholder, Offenbach
39 Legrand, Joseph, Baumaterialien
59 Leppla, Georg, Mühle, Niedereisenbach.
38 Leppla, Otto, Schloppmühle.
29 Mendel, Georg, Metzgerei
69 Molz, Bürgermeister, Homberg
44 Müller, Daniel, Mühlenbes., Niedereisenbach
12 Fritz u. Karl Müller, Repar.-Werkstatt
60 Müller-Grill, Otto, mechan. Werkstätte.
55 Reichsfinanzamt
20 Reichspost
22 Rheinheimer, Alfr., Brennerei, Hundheim
25 Ruby, Ludwig, Metzgerei
58 Schäfer, Albert, Elektroinstallateur
30 Schliemmer, Aug., Lagerhaus
11 Schneider, Fritz, Tabakwaren
37 Schneider, Julius, Bürgerm., Wiesweiler
31 Schutte, Friedrich
47 Seifert, Rud., Metzgerei
15 Uhrig, Ernst, Mühlenbes., Wiesweiler
16 Weichel, Ww., Gasthaus, Buborn
35 Werner, Bürgermeister, Kirrweiler
71 Wilhelm, Felix, Photohdlg.

Offenbach (Main) [Hessen]

☛ *Bb* = Offenbach (Main) = Bieber
Bü = Offenbach (Main) = Bürgel
Lsp = Lämmerspiel (üb. Offenbach a. M.)
Mlh = Mühlheim (üb. Offenbach a. M.)
Rph = Rumpenheim (Kr. Offenbach a. M.)

82206 Abbe, Wilh., Tapezierer, Goethestr. 47
81839 Abé & Rauck, Lederwr., Rödernstr. 8.
84125 Abé, Fritz, Prok., Adolf-Hitler-Ring 22
83904 Abel, Alb., Lebensm., Kaiserstr. 4
85676 Abendroth, P., Lederwrfbr., *Rph* Fechenh. Straße 2
84570 Achebach, Wilh., Kfm., Dreieichring 10
83501 Acker, Chr., Techn. Gesch., Luisenstr. 12
84339 Acker, Eduard, Gerichtsvollz., Querstr. 22
84383 Acker, Franz, Tischler, Domstr. 47
84506 Acker, Greta, Blumen, Frankf. Str. 93
85092 Acker, Heinr., Leder, Frankf. Str. 61
82532 Adam, A., Landesprod., *Mlh* Friedr. Str. 2
81672 Adam, Heinr., Kohlen, *Mlh* Offenb. Str. 61
85393 Adam, Paul, Fabrikant, Tulpenhofstr. 51
82836 Adams, Heinr., Ing., Gutenbergstr. 34
83588 Adler-Apotheke, Kaiserstr. 75
81523 Aeckerlin, E., Butter, Gr. Marktstr. 28
82502 Aicheler, Dr. Herm., R.-A., Körnerstr. 11
83344 AG f. Schriftgieß. u. Maschinenbau, Frankfurterstr. 85
81091 Albach, Karl, Kol.-W., Karlstr. 8.
84081 Albert, Dr. Hans, Chemiker, Mainstr. 159
81002 Albert. Wilh., Bahnspedit., Rödernstr. 10
83121 Albinger, Dr. Ed., Arzt, Kaiserstr. 82
82867 Albinger, Dr. J., R.-A., Kaiserstr. 5
81135 Allgayer, Otto, Kfm., Kaiserstr. 42
82594 Allg. Krank.- u. Sterbek. u. Allg. Familien-Versich.-Kasse, *Mlh* Bahnhofstr. 61
81041 Allgem. Ortskrank., Friedrichsring 2
82484 Allgem. Zentral-Krankenkasse VaG., Frankfurter Str. 61
84834 Allianz und Stuttgarter Verein Versicherungs-AG, Kaiserstr. 102
84914 Alt, Casimir, Metzger, Biebererstr. 7.
81361 Alt, Minna, Birkenlohrstr. 15
81380 Alt, Peter, Paul, Baugesch., Odenw. Ring 45
82735 Altbrand, Heinr., Dentist, Frankf. Str. 18
(85280) Alte Leipz. Leb. Vers. Ges. aG., Kaiserstr. 21
82812 Altkathol. Pfarramt, Moltkestr. 28
81527 Altwicker, W., Pflastermstr., Lindenweg 6
82108 Amann, Otto, Tabakwr., Gr. Biergrund 8
83520 Amberg, Christ., Lederwrfbr., Domstr. 64
82936 Amberg, Ludw., Lederwrfbr., Bettinastr. 70
84037 Amborn, Mainstr. 33
81005 Amendt, N., Wäscherei, Geleitsstr. 44.
82820 Amendt, Wilhelm, Ludwigstr. 23
85054 Amtsanwaltschaft
85054 Amtsgericht, Kaiserstr. 16
83375 Anderlohr, Willy, Masseur, Herrnstr. 5
81084 Anders, Walter, Vertreter, Nordring 62
85315 André, Elfriede, Isenburgring 15
85809 Andre, Dr. Franz, Chem., Bismarckstr. 41
82189 André, Hans, Isenburgring 15
83539 André, Joh., Musikverlag, Frankf. Str. 28
83332 Angersbach, Dr., R.-A., Kaiserstr. 9
82714 Ders., Wohnung, Buchrainweg 27
81316 Angersbach, Aenne, Massage, Buchrainw. 11
84922 Angersbach, H., Korbwr., Gr. Marktstr. 25
84276 Angersbach, I., Lederwrfbr., Ludw. Str. 35
84208 Angersbach, W., Reinigung, Platz der SA 16
85597 Ansel V., H., Wirtsch., *Rph* Breitestr. 16
85704 Anselm, Georg, Milch, Krafftstr. 1
83665 Anselm, Georg, Vertr., Gerberstr. 5
81887 Anthes, Hans R., Spundlappenfbr., Goethestraße 113
85217 Anthes, Heinr., Schreiner, Taunusstr. 62
83839 Antiquariat-Bücherstube, Gr. Marktstr. 9
82193 Antlitz, Hans, Kunstmaler, Bachstr. 33
83685 Apotheke z. Löwen, Frankfurterstr. 35.
83077 Apotheke am Mathildenplatz, Biebererstr. 56
81670 Apotheke Offenb.-Bieber, Braunauerstr. 58
82505 Appel, Paula, Handarb., *Bü* Kreuzstr. 28
84586 Appel, Wilh., Autorep., Sprendl. Ldstr. 171
83905 App, Wilh., Lederwrfbr., Ludwigstr. 24
(84301) Arbeiter-Ers.-Kasse f. d. Deutsche Reich v. 1884, Marktstr. 26
80216 Arbeitsamt Offenbach
84022 Dass., Wohn., stelltv. Leit., Tulpenhofstr. 46
82737 Arbeitsgem. Darmstadt-Schwarz, Baust., Hermannstr. 7
83569 Arbeitsgem. Darmstadt-Mahr, Baust. Offenbach Stadtkrankenhaus
85054 Arbeitsgericht
82819 Arheidt, E., Schneider, v. Weberstr. 15
85193 Armbrust, Karl, Küchenger., *Bb* Seligenst. Straße 37
85193 Armbrust, Wilh., Install., *Bb* Seligenst. Str. 37
83568 Arnold, Phil., Apotheker, *Bb* Roseggerstr. 7
85183 Arnold, Dr. Otto, Stud.-Rat, Goethestr. 20
85005 Arnoul, Paul, Kunstmaler, Bahnhofstr. 14
80151 Assekuranz-Gesellschaft m. b. H., Offenbach (Main), Frankfurter Str. 43
85385 Assion, Georg, Fbrkt., Mainstr. 37
85377 Geschw. Assion, Lederwrfbr., Luisenstr. 81.
83931 Assmann, Frau, Tulpenhofstr. 55.
82738 Assmann, Heinr., Darmhdlg., Schloßstr. 25.
85662 Assmus, Georg, Lederhdlg., Frankf. Str. 67
85392 Gebr. Augst, Lederwrfbr., Löwenstr. 16
84164 Aulbach, W., Lederwrfbr., Louisenstr. 33
81462 Carl F. Autenrieth u. Co, Großhdlg., Schlag. Ring 5
82778 Auth, Aug,. Architektur, Weikertsb. Str. 82
84266 Auth, Herm., Bernardstr. 91
82121 Autodroschken-Anruf, Kaiserstr. 54
84225 82815 Autohaus Georg von Opel & Co., Offenbach (Main), Frankfurter Str. 111
82888 Ax, Ludw., Dir., Tulpenhofstr. 18
82831 Bach, Agnes, Lederwarenfabrik, Schülermapp., Aktentasch., Näh-Etuis, Ludw. Str. 29
81422 Bach, Fr., Mappenfabrik, Luisenstr. 13
83860 Bach, Helene, Modewr., Biebererstr. 3.
83504 Bachfeld, Dr., Arzt, Kaiserstr. 74
82460 Bachler, Rich., Amtmann, Karlstr. 13
82985 Bachmann, Alfr., Futtermittel, Waldstr. 30
83834 Bachmann, F., Maschinenb., Gabelsb. Str. 11
83206 Backhaus, H., Fahrradnetze, Humb. Str. 33
84703 Bader, Gustav, Arch., Löwenstr. 26
82913 Bäcker-Einkaufs- u. Lieferungs-Genossenschaft, eGmbH, Moltkestr. 105
83423 Bäcker-Kreis-Innung, Moltkestr. 105
84116 Baier, Hanack & Rauch, Lederwarenfabrik, Bernardstr. 33
82465 Baier, Ww. E., Lederschärf., Bernardstr. 52
84424 Baier, Gustav, Fbr., Adm. Scheer-Str. 18
84491 Baier, W., Lederwrfbr., *Lsp* Häuserstr. 5
85086 Baitz, Hch., Wagenbau, Schulstr. 9.
85832 Balder, Georg, Prok., Birkenlohrstr. 32
85483 Balser, Heinr., Ww., Mühlh. Str. 200
81231 Balz, Jakob, Lehrer, Weickertsblochstr. 61
83760 Bandagen, Gummiwr., H. Poetz. Waldstr. 3
80471 Bankverein z. Offenbach eGmbH, Kaiserstraße 77
82306 Bankverein Mühlheim eGmbH, Bhfstr. 3
82715 Barche, Berthold, Lederwrfbr., Geleitsstr. 63
82266 Barmer Ersatzkasse, Frankfurterstr. 55
81785 Barth, J., Gaststätte, *Rph* Wernerstr. 1
84578 Barthel, Dr. Ernst, Arzt, Kaiserstr. 66
85102 Barthel, Fritz, Ingen., Wolframstr. 8
85017 Bartik, Ottokar, Radio, Frankf. Str. 47
83184 Bartmann, Hch., Restaur., Wilhelmstr. 36
84069 Basquitt, Fritz, Zahnlabor., Wilh. Str. 8
84668 Basquitt, Joh., Weinbrenn., Schloßstr. 10
85164 Bassmann, Fritz, Metzger, Bettinastr. 89
(82928) Battefeld, Fr., Schneidermstr., Herrnstr. 30

81782 Battenberg, Joh., Heusenst.Weg 83
85379 Bauer, B., Molkereiprod., *Bü* Schönb.Str. 19
83394 Bauer, Christ., Ww., Ad.Scheer-Str. 21
83432 Bauer, F.W., Lederwrfbr., *Bb* Schloßm.Str. 27
84813 Gebr. Bauer, Lederwrfbr., *Bb* Körnerstr. 2
85327 Bauer, H., Metallwfbr., *Bb* Rathausg. 27
83302 Bauer, Jakob, Goldwr., Biebererstr. 10.
82176 Bauer, Jos., Lederwrfbr., Goethestr. 40
85561 Bauer, Jos., Reiseart., Schlageterring 20
85061 Bauer, J., Fabrik., *Bb* Braunauerstr. 12
81322 Bauer, Karl, Kartonagenfbr., Waldstr. 35
84770 Bauer, Otto, Schreinerei Hindenburgr. 17
85574 Bauer, Otto, Uhren, Waldstr. 10
81493 Bauer, O., Bankbevollm., *Bü* Seestr. 2
81879 Bauer, Ph., Lederschärferei, *Bb* Schloßmühlstraße 25
85560 W. A. Bauer & Co, Buchdr., Gr. Marktstr. 50
83977 Bauer, Werner, Ing., Gabelsb.Str. 48
83789 Bauer'sche Buchdr., *Mlh* Bhfstr. 23
83475 Baumann, Georg, Schreiner, *Rph* Langstr. 25
81304 Baumann, Hans, Vertr., Heusenst.Weg 50
84333 Baumann, Max, Versich., Geleitsstr. 114
83497 Baumbach, A., Futterstoffe, Domstr. 81
85114 Baumbach, Artur, Kfm., Tulpenhofstr. 52
81965 Bausch, M., Papierhdlg., Frankfurterstr. 48
85278 Bauschmann, F., Vertr., Haydnstr. 15
82879 Bautz, J., Fabrikant, *Mlh* Dietesh.Str. 95
83371 Bayer, Karl, Kol.-W., Rödernstr. 13
83385 Bayer, Dr. Ludwig, Dir., Tulpenhofstr. 52
84562 Bayer, Th., Auto-Sattlerei, Waldstr. 31
83491 Bayer. Schokoladenh. GmbH, Marktstr. 16
83617 Bechstein, Karl, Restaur., Kl.Marktstr. 6
85967 Becht, Moritz, Buchh., Frankf.Str. 119
83409 Bechtold, K., Zimmergesch., Bernardstr. 20
84289 Beck, C. A., Chem. techn. Prod., Frankf.Str58
84934 Beck, Else, Exp.-Komm., Mathildenstr. 8
83686 Beck, Ernst, Holzhdlg., Bahnhofstr. 43
84290 Beck, Friedr., Bäckerei, Taunusstr. 17
84514 Gebr. Beck, Bauuntern., Lilistr. 11
84281 Beck, Hugo, Wwe., Frankf.Str. 120
83894 Beck, Joh., Metallwr.
(84934) Beck, Jos., Transporte, Mathildenstr. 8
85002 Beck, Marie, Ww., Hindenburgring 8
83894 Beck, Phil. A., Kfm., Biebererstr. 143
83019 Beck, Raimund, Kartonagenfabrik, Offenbach (Main), Luisenstr. 83
85489 Beck, Wilh., Schneider, Bleichstr. 37
84305 Beck & Habel, Lederwr., Bismarckstr. 26
84330 Becker, Adam, Tapezier, Frankf.Str. 18
85139 Becker, Carl, Hermann-Göring-Str. 23
85963 Becker, Ernst, Fabrkt., *Bü* Maing. 34
81691 Becker, Fr., Stadtbaurat
84318 Becker, Franz, Kohlen, *Bb* LangenerStr. 52
85584 Becker, Georg, Schuhe, *Bb* BraunauerStr. 15
82933 Becker, Dr. H., Zahnarzt, *Bb* Braun.Str. 32
84519 Becker, J. Ph. Lederwrfbr., Taunusstr. 14
82898 Becker, Jak., Lederwr., Bahnhofstr. 41
84171 Becker, Karl, Vertr., Gr.Marktstr. 18
81879 Becker, Karl Aug., Domstr. 57
81154 Becker, Ludwig, Metallgießerei, Armaturen-Pumpen, Ludwigstr. 42
85295 Becker, R., Kaufmann, *Bü* Schöffenstr. 36
82677 Becker, Wilh., Prof., Moltkestr. 124.
82328 Becker, Wilh. M., Rödernstr. 11
81975 Becker, Wolfg., Ing., Kaiserstr. 121
83143 Becker & Co, Lederwerke, *Bü* G.Becker-Str.
82485 Becker & Schneider, Vertr., Domstr. 64
82436 Beckmann, F., Lederwrfbr., Bernardstr. 26
82832 Beckmann, Gerh., Ing., FrankfurterStr. 103
84332 Beerdig.Anst. H. Schmitt, Biebererstr. 84
85933 Behr, Georg, Glaserei, Mittelseestr. 52
81591 Beier, Karl, Reiseart., Geleitsstr. 66
81215 Belloff, Wilh., Dentist, Kaiserstr. 52
81704 Bender, Artur, Steuerinsp., Frankf.Str. 8
84321 Benne, W., Lederwr., Peter-Gemeinderr. 30
84777 Bennighof, Dr. Fritz, Med.-Rat, Blumenstr.16
84089 Benning, Jos., Geometer, *Bü* Winterg. 2
83482 Bensel, Franz, Dachdecker, Taunusstr. 41.
82561 Bensel, Georg, Dachdecker, Hermannstr. 4
83777 Benz, Anton, Autofahrschule, Sprendl. Landstr. 85
85971 Benzol-Verband, Uferstr. 9
83336 Berdux, Walther, Kohlen, Domstr. 33
82212 Berg, Anni, Stud.-Assess., Waldstr. 116
83314 Berger, M. Fritz, Parrüm., Ludwigstr. 103.
84811 Gebr. Bergmann, Lederwr.Fbr., *Bb* Mozartstraße 10
85118 Bergmann & Co, Lederwrfbr., *Bb* Hochstr.11
83624 Bergmann & Laufer, GmbH, Lederwrfbr., *Bb* Mozartstr. 4
82083 Bergold, Wilh., Schirmfbr., Bieberstr. 12
82503 Berl. Verein, Krankenvers. aG, Kaiserstr. 30
83909 Gebr. Bernard AG, Tabakf., Herrnstr. 61
84187 Bernhard, M., Lederwr., *Mlh* H.Lönsstr. 4
85618 Bernheim, Hch., Glas- und Metallgarnituren, Einrichtungsgegenstände für die Lederwaren-Industrie, Kaiserstr. 51
84273 Berres, Friedrich, Möbel, *Bü* Engelsg. 12
84426 Berroth, E., Wäscherei, *Rph* Breitestr. 13
81264 Berthold, K., Kurztypenfbr., Löwenstr. 10
82796 Berufskrankenkasse (Ersatzkasse), Kaiserstraße 74
85981 Best, Carl, Reiseart.-Fbr., Bismarckstr. 78
85312 Best, Jak. Aug., Install., Austr. 7
85160 Best, L., Konfitüren, Herrnstr. 54
81031 Betriebskrankenkassen, Bleichstr. 15
81929 Betten-Pelz, Frankf.Str. 25
85796 F. u. G. Betz, Bierverlag, Mathildenstr. 11
84203 Betz, Georg, Vertr., Bleichstr. 14
82739 Beyer, Walter, Kfm., Gutenbergstr. 1
81396 Bezler, Christ., Bäckermstr., Hebestr. 2.
85374 Bezler, Wilhelm, Metzger, Sedanstr. 4.
82631 Bickert, Rich., Buchdr., Ludwigstr. 32
83687 Bieberer Brotfbr. Fritz Keller, *Bb* Oberhofstraße 40
82104 Bieger, Emil Paul P., Bücherrev., Waldstr. 48
85564 Bieler, Otto, Lederwr., Sprendl. Ldstr. 46
82070 Heinrich Bierling G. m. b. H., Brockwitz (Bez. Dresden), Ledergroßhandlung, Offenbach, Frankfurter Str. 62
83621 Bieser, J., Kol.-W., Glockeng. 54.
84410 Bihn, Herm., Buchhaltung, Kaiserstr. 15
84710 Bihn, Herm. J., Kaufmann, Grenzstr. 30
83180 Bill, L., Lehrer, Mathildenstr. 15
83167 Bill, Margarethe, Prok.. Moltkestr. 26
(81687) Binder & Co, GmbH, El. Anl., Bettinastr. 45
83724 Biochemischer Verein, Waldstr. 1
82009 Bisch, Valentin, Weinhdlg., Herrnstr. 3

82784 Bischoff, C., Lederwrfbr., Mittelseestr. 33
85366 Bischoff, Nikol., Mech. Werkst., Bernardstr.10
84564 Bischoff, Walter, Lederwarenzubehör und Fabriklager, Luisenstr. 11
84070 Bittmann, K., Vertr., Gr.Hasenbachstr. 52
85076 Bittorf, Marie, Kol.-W., Goethestr. 44
84202 Bittorf, R., Garagen, Bahnhofstr. 1—13
82771 O. Bläukle & G. Stein, Formenbau, Kaiserstraße 15
81489 Bläukle & Kleeberger, chem. Prod., Sen.Str. 12
85756 Blättner, Karl, Dir., Buchrainweg 82
84002 Blam, Phil., Rohprod., Bleichstr. 56
85283 Blammesser, Marg., Ww., *Rph* Hitlerstr. 70
83830 Blies, Dr. Ludwig, Arzt, Frankfurterstr. 61.
84729 Blinden-Arbeitshilfe, Geleitsstr. 63
81694 Bloch, Werner, R.-A., Hospitalstr. 18
81387 Block, K., Bettfedernreinig., Gr. Biergrund 36
84508 Block, Rud., Lebensm., Senefelderstr. 6
82309 Blösser, Wilh. Elektrochem., Ludwigstr. 32
84810 Gebr. Blümmel, Lederwrfbr., *Bb* Salzb.Str. 42
85677 Blümmel, H., Lederwr., *Bb* Salzb.Str. 23
82413 Blümmel, J., Lederwr., *Mlh* Zimmerstr. 40
84405 Blümmel, K., Install., *Bb* Braunauerstr. 17
84882 Blümmel, Karl H., Drogen, *Bb* Pfarrg. 19
84706 Blümmel, M. A., Lederwr., *Bb* Rebstock 13
84769 Bock, Jul., Schuhfbr., Kaiserstr. 11
83518 Blümmel & Schlander, Lederwr., *Bb* Braunauerstr. 78
85226 Bode, Ad., Kunstmaler, Bachstr. 31
82523 Bode, Otto, SA-Führer, Hermannstr. 35
83934 Bode, Phil., Vertr., Frankf.Str. 43
84363 Pet. Jos. Bodensohn KG, Straßenbau, Bieberer Str. 213
81808 Boehm, Ferdinand, Körnerstr. 44
81829 Gustav Boehm G. m. b. H., Parfümerie und Feinseifenfabrik, Kaiserstr. 91
85916 G. u. H. Böhme, Metallwrfbr., *Rph* Hindenburgstr. 10
81401 Böhme, Heinz, Weine, Frankf.Str. 44
82902 Börner, C., Kfm., *Bü* Rumpenh.Str. 55
85874 Börner & Kessler, Watte, Geleitsstr. 10
84567 Böttner, W., Wäscherei, *Rph* Hitlerstr. 10
83768 Bohn, Ferd., Lederwrfbr., Ludwigstr. 37
83919 Bollinger, Christ., Fleisch., Bleichstr. 60
85619 Bollmüller & Kern, Nadelwrfbr., Sprendlinger Landstr. 135
81309 Bolz, Alb., Lederwrfbr., Kaiserstr. 45
82821 Bonifer, A., Autoverm., *Bb* Selig.Str. 129
84938 Bonifer, N., Fuhrw., *Bb* Lilienthalstr. 4
83412 Booz, Ad., Vertr., FrankfurterStr. 36
81483 Bopp, J. M., KG, Lederwrfbr., Ludw.Str. 53
85205 Bopp, Johann, Straßenbau, Feldstr. 17
85371 Bopp, Wilh., Ferntransport, Hafen Nordring
84815 Born, Rich., Autoverm., Bahnhofstr. 12
84739 Borst, Rob., Eisenwr., Brinkstr. 74
85934 F. M. Bosche u. F. J. Kurt, Lederwrfbr., *Bb* Hochstr. 7
81188 Bossert, Friedr., Architekt, Geleitsstr. 99
84894 Boudriot, Dr., Pfarrer, Herrnstr. 66
85013 Boy, Hans, Metzgerei, Biebererstr. 22
84524 Bracher, Christian, Metzg., Arndtstr. 11
85281 Brack, Fritz, Kohlenhandlung, Austr. 31
84816 Brähmer, Karl, Gaststr., Lindenstr. 1
81165 Brand, Erich, Metallwr., Domstr. 73
85291 Brand, V., Angest., *Bb* Innsbr.Str. 30
82788 Brandau, Wilhelm, Sattlerei, Herrnstr. 10.
(81914) Brandstetter, Erich, Dentist, Gr.Marktstr. 58
82844 Brasilie & Schneider, Leder, Frankf.Str. 45
84138 Brasilie, J., Kfm., *Rph* Schloßstr. 5
84980 Braubach & Fischer, Färberei Frankf.Str. 44
84523 Brauer, P., Wirt, *Rph* Am Klingenrain 18
(83614) Braun, F. A., Konserven, Karlstr. 52
84327 F. A. Braun & Co, Kol.-W., Waldstr. 32
84087 Braun Jos., Weißbindergesch., Darmst.Str. 7
81292 Braun, Otto, techn. Gesch., Moltkestr. 10.
83639 Braun, Wilh., Lederwr., Ludwigstr. 27
82736 Brauneis, Phil. P., Goethestr. 82
81985 Brauweiler, Math., Biebererstr. 152
81980 Brauweiler, Peter, Dir., Ludwigstr. 62
82267 Brehm, O., Dekoration, Mittelseestr. 6
84913 Breitung, Jul., Pferdeschlächt., Gr.Hasenb. Straße 50
84898 Bremser, Otto, Kfm., Bettinastr. 1
83118 Brenken, Josef, Dr., Geleitsstr. 118
85426 Brenner & Holmig, Eisenwr., Marktplatz 9
85274 Brettel, Heinr., Bäckerei, Mathildenstr. 23
82618 Bretthauer, Ww. Jos., Gastwirt, Schloßstr. 18
83130 Breunig, Alois, Metzger, Kaiserstr. 35
83877 Breunung, Raimund, Kfm., Wolframstr. 9
84050 Brickelmaier, Karl, Rumpenheim
81404 Brockmann, F., Baumstr., Dreieichrg. 50
84993 Brück, Adolf, Weißbinder, Ludwigstr. 144
81406 v. d. Bruck, G., Ober-Ing., Frankf.Str. 123.
83506 Brückner, Jos., Wäscherei, BiebererStr. 154
85427 Brückner, J., Lebensm., *Bü* Alicestr. 32
81116 Brückner, Karl, Kupferschmied, *Mlh* Offenbacher Landstr. 51
84354 W. & A. Brückner, Ledergroßhandlung, Offenbach (Main), Kaiserstraße 55
83366 Brühl, Dr. Franz, Arzt, Ludwigstr. 28
82398 Brumm, Herm., Vertr., Kaiserstr. 99
83392 F. Brunn u. F. Pfister, Garagen, Scheerstr. 10
82074 Brunner, B., Vertr., K.M.v.Weberstr. 12
84372 Brunner, Hans, Fahrräder, Waldstr. 20.
81518 Buch- u. Kunstdruckerei W. R. Rudolph, Luisenstr. 33
82785 Buchert, Adam, Kraftfahrzeuge, Krafftstr. 10
81769 Buchhdlg. d. Stadtmission, Waldstr. 36
83364 Buchsbaum, Emilie, Holz, Taunusstr. 23
(83364) Buchsbaum, Jean, Taunusstr. 23
83360 Buchsbaum, Jul., Zimmerg., Andréstr. 25
85362 Büchner, Friedr., Lederabfälle, Domstr. 81
85163 Büchner, M., Kol.-W., Sprendl.Ldstr. 63
84435 Bücking, Wilh., Arzt, *Bü* Rump.Str. 27
83612 Bühler, Karl, Reiseartikel, Luisenstr. 13
84787 Bühling, Aug., Eiswerke, Ahornstr. 14
83277 Bührer, A., Karosseriebau, BiebererStr. 62
85897 Bürgermeist. Lämmerspiel, Schillerstr. 40
81847 81848 **Bürgermeisterei** (Polizeibüro) Mühlheim bei Offenbach
85340 Bürgermeisteramt Rumpenheim b. Offenbach a. M., Adolf-Hitler-Str. 1
84177 Bürstlein, Dekan, Waldstr. 76
81901 Bürtel, K., Reißverschl.-Fbr., Mainstr. 29
85069 Büttel, Otto, Vertret., Bleichstr. 28
85622 Büttner, Dr., Prof., Stud.-Rat, Blumenstr. 13.

81993 Büttner, Ww. Georg, Kohlen, *Bü* Niederg. 20
81036 Büttner, Karl, Galalithwr., Bernardstr. 71
82998 Büttner, Konst., Schreinerei, Bettinastr. 58
85616 Büttner, L., Lederwr.-Zubeh., Wesselpl. 7
84977 Büttner, R., Autotransp., *Bü* Rump.Str. 2
83191 Bugner, H., Kfm., Körnerstr. 20
81063 Buhlmann, Carl, Tapezierer, Karlstr. 20
84711 Buhro, Karl, Wagenbau, Biergrund 12
83435 Burggraf, Phil., Schmiede, *Bb* Braun.Str. 13
81768 Burhofer, Heinr., Lederfbr., Lilistr. 62
82076 Burhofer, Joh., Lederfbr., Rödernstr. 7
85907 Burk, Artur, Schumannstr. 12
85466 Burk, Lorenz, Metzg., Bettinastr. 27
85591 Burkard, Chr., Metzger, *Bb* Wingertstr. 2
82692 Burkart, Adam, Fabrikation feiner Lederwaren (Derby- u. Stadttaschen), Bernardstr.35
81607 Burkart, Andreas, *Mlh* Rodaustr. 8
85664 Gebr. Burkart, Lederwrfbr., *Bb* Hitlerstr. 3
81875 Burkart, K., Fahrzeuge, *Bb* Wingertstr. 10
83792 Busch, Jean, Weinhdlg., Markt 12
85062 Busch, Jos., Photogr., Mittelseestr. 29
84509 Buscnkell, Susanne, Fechenh., Alt-Fechenheim 105
83990 83991 Buss, Eduard, Eisen, Stahl- und Messingwarenhandlung, Herrnstr. 31
82097 Butte, A., Kol.-W., Mittelseestr. 15
84824 Butterweck, Wilh., Lederwrfbr., *Bb* Wickingerstr. 41
83092 Caesar, Willy, Dentist, Hindenburgring 43
83212 Capitol-Lichtspiele, Frankfurterstr. 63
82919 Carlé, Heinrich, Tabakwr., Feldstr. 54
83525 Carnera, Clem., Terrazzo, Hospitalstr. 8
83215 de Cartro, E. D., Sprachunterr., Göringstr. 38
84298 Cast, Hugo, Prok., Schubertstr. 30
83707 Castan. Karl, Metzger, Biebererstr. 73.
(85022) Catta, J. F., Schuhw., Mainl.Str. 19
83712 Chabesofabrik, J. Schmitt, Platz d. SA 15
84382 Chem. Fabrik Koch & Grün GmbH, Sonnenschutzfarbe „Acalorin", Waldstr. 266
82130 Chemisches Untersuchungsamt, Domstr. 45.
85065 Christ, Carl, Kohlen, Friedensstr. 15.
84272 Christ jr., L., Weißbindergesch., *Bü* Ernst-Ludwigstr. 124
84796 Christiani, Otto, Ing., Mainstr. 29
81567 Claus, F. M., Schuhwr., Bernardstr. 71
83884 Clauß, Christ., Installat., Linsenberg 15.
84380 Cloidt, Jos., Vertr., Friedrichstr. 23
83880 Clouth, Alfr., Lackfbr., Biebererstr. 93³/₁₀
81141 Collet & Engelhard Werkzeugmaschinenfabrik Aktiengesellschaft, Bernardstr. 130.
84230 Collet, Balthasar, FrankfurterStr. 59
83290 Collin, Ernst, Domstr. 81.
81986 Collin, Heinz. Archit., Ad.Hitler-Ring 5
83154 Collodin-Klebstoffwerke Dr. Schultz & Nauth KG, Mainkur, Vilb.Landstr. 20
82930 Colonia-Vers., H. Baumann, Landgr.Str. 2
85593 Colonius, Engelhardt & Seelmann KG, Drogen, Marktplatz 6
81157 Commerzbank, Kaiserstr. 54
81708 Conrad, P. J. F., Gärtnerei, Ahornstr. 48
82360 Conte, Rud., Kfm., Isenburgr. 4
84341 Conte, Rudolf, Nachf. Theodor Seibod, Verein. Fabr. für Reiseartikel und Lederausrüstungen, Bahnhofstr. 37
85708 Crass, Aloys, Tischlerei, Schönbornstr. 20
82779 Credé, Ernst, Prok., Mathildenstr. 5
83426 Credé, G. F., Dentist, Bettinastr. 46
85863 Dach, Dr., Amtsger.-Rat, Frankf.Str. 139
83470 Dach, Jos., Wirt, Goethestr. 59
84183 Däschner, Leonh., Fleisch., Schloßstr. 44
81987 Dagenbach, Wilh., Schmuckwr., *Bü* Offenb. Straße 41
85988 Dahlheimer, Nik., Zigarr., Bieb.Str. 33
84464 Dambacher, Georg, Akquisiteur, Senefelderstraße 9
84501 Dambacher, M., Färberei, Löwenstr. 36
85261 Dambier, Chr., Lebensm., Mittelseestr. 40
84967 Dambmann, A., Rektor, Ad.Hitlerring 34
84184 Dauner, Karl, Bankbeamter, Bismarckstr. 98
81078 Daus, Maria, Lehrerin, Grenzgraben 4
83393 Dech, Friedr., Textilwr., Gr.Marktstr. 13
85617 Dech, Karl, Fuhrgesch., Blücherstr. 34
84262 Dechert & Co., Rolladenfbr., Fechenheim, Baumertstr. 14
84103 Dedio, Adam, Install., Wilhelmstr. 15
84496 K. & W. Dehe, Lederwrfbr., Fechenheim, Mainkur, Starkenburgerstr. 49
(84779) Delaidotti, L., Trinkhalle, Lokalbahnhof
83673 Delaidotti, O., Konfit., Bismarckstr. 146
84779 Delaidotti, Romolo, Speiseeisfbr., Sandg. 15
84437 Demuth, Aug., Buchbind., Kaiserstr. 22
81435 Denker, Herm., alkoholfr. Getränke, Gutenbergstr. 5
84013 Dermer, Victor, Dam.-Friseur, Schloßstr. 13
85515 Dertinger, J., Zimmergesch., *Bü* Kreuzstr. 35
82794 Deschner, Ernst, Bäcker, Eisenbahnstr. 44.
84765 Hch. u. H., Deuchert, Kohlen, Rosenaustr. 10
81033 Deusinger, J., Dachdeckergesch., Bierg. 3
80301 Deutsche Arbeitsfront, Herrnstr. 14/16
82047 Deutsche Bank, Frankf.Str. 50
85108 Dt. Gasolin AG, Tankst., Bernardstr. 127
83005 Dtsche Lederwr.-u. Koffer-Zeitg., Kaiserstr. 55
84560 Deutsche Städte-Reklame GmbH, Karlstr. 36
42609 Deutsch. Dachsch., J. Happel Söhne, Biebererstr. 60
83982 DEUTSCHES LEDERMUSEUM Offenbach (Main), Frankfurter Str. 86
84563 Deutsches Rotes Kreuz, Rödernstr. 27
83015 Deutzer, Wilh., Geschäftsf., Frankf. Str. 55
81257 Devries, A., Vertr., Frankf.Str. 62
85905 Dexelmann, Peter, Gärtner, Math.-Str. 58.
83413 Dey, Karl, *Mlh* Bahnhofstr. 28
83867 Dey & Michel, Lederwrfbr., Domstr. 23
83128 Dickert, Georg, Versich., Arndtstr. 11
83970 Dickert, K., Gaststätte, Biebererstr. 81
(84522) Diedenhoven, Willi. Kfm.. Waldstr. 40
82760 Diehm, Fritz, Obst, BiebererStr. 108
85337 Diekmann jr., W., Beerdigung, Bleichstr. 19
85221 Diel, Walt., Dipl.Archit., Friedensstr. 92
85228 A. C. u. P. Dieterle, Tulpenhofstr. 33
85028 Dieterle, Paul, Feinledergroßhandlung, Offenbach (Main), Ludwigstr. 91
83776 A. u. K. Dietrich, Baugesch., Strahlenberger Straße 103
83809 Dies., Baustelle, Bettinastr. 98
85767 Dietrich, Fritz, Lederwr., Waldstr. 140
81405 Dietrich, Gustav, Vertret., Ludwigstr. 44
84412 Dietrich, P., Metzgerei, *Bü* Fallt.Str. 14

82671 Dietz, A., Metzg., Frankf.Str. 66
82611 Dietz, Frz., Maschinenrep., Eginhardstr. 8.
81537 Dietz, Franz, Schokol., Bismarckstr. 169
81821 Dietz, Friedr., Kohlen, Im Hafen
82573 Dietz, Ludw., *Mlh* Dammstr. 22
82916 Dietz, Wilh., Glaserei, Geleitsstr. 39
84786 Dietzel, J. F., Ledergroßhandlung, Offenbach (Main), Luisenstr. 70
82172 Dietzsch, Moritz, Milch, Rödernstr. 11
82131 Diez, Karl, Lebensm., Moltekstr. 124
83218 Dillfort, Hugo, Ing., Blumenstr. 8
82791 Dimter, Emma, Frau, Kaiserstr. 90
84347 DINGES-BROTFABRIK K. G. Eisenbahnstr. 6
82297 Dinges & Kleinath, Lederwrfbr., Bernardstr.63
81251 Diskus-Werke, Maschinenb. AG, Fechenheim
84690 Distel, Ludwig, Spengl., Hospitalstr. 7
85117 Ditter, H., Kfm., Körnerstr. 22
82767 Döbert, Mor., Konservat., Mathildenstr. 18
82366 Döll, Fritz, Kfm., Eigenheimstr. 17
84409 Döll, Heinr., Steuerber., Hospitalstr. 10
82693 Döll, W., Pfarrer, *Mlh* Mozartstr. 13
83478 Dörhöfer, Heinr., Baugesch., Lichtenpl. 31
81862 Dörr, Friedr., Armaturen, Darmst.Str. 16
85008 Dörr, Georg, Friseur, Herrnstr. 21
85438 Dörr & Haindl, Lederwr., Bernardstr. 58
85325 Dörrbecker, J., Zigarren. Friedrichstr. 2.
85119 Dötzel, Heinz, Kohlen, Schulstr. 13
85736 Doll, L., Lederwrfbr., *Bb* Braun.Str. 97
84065 Dondorf, Jak., Vertreter, Bismarckstr. 106
82265 Dony, Peter, Tapezier, Schäferstr. 3
85811 Dorn, Max, Prok., Goethering 21
85030 Dorsam, Hans, Vertret., Landg.Str. 20
(82931) Dreier, Karl, Vertr., Hermannstr. 33
85194 Drescher, Dr. Fr., Arzt, Frankfurterstr. 61.
(81563) Drescher, Val., Vertr., Geleitsstr. 65
84151 Dresdner Bank, Frankfurterstr. 61
81685 Dressurplatz, Gastwirtsch., Bierbrauerw. 9
83773 Dreste, Adam, Tapez., Bleichstr. 19.
82418 Drexler & Köhl, Lederfbr., Frankf.Str. 63
82419 H. Drill & Co, Zahnwr., Luisenstr. 77
84317 Dröll, Karl, Leder, Kaiserstr. 27
84696 Druschke, P., Lederabfälle u. Fabrikation von Einkaufsbeuteln, Ludwigstr. 82
(85050) Duchardt, Herm., Ber.-Führer, Hermannstraße 15
82429 Düncher, Wilh., Lederwrfbr., Luisenstr. 70
81412 Ders., privat, Ludwigstr. 7
82192 Dünker, Hans, Sportgesch., Frankf.Str. 41
82568 Dürbeck, H., Papierverarb., *Mlh* Lämm.Str.
84933 Düringer, W., Lichtspiele, *Mlh* Offenb.Str. 2
82929 Düvel, Karl, Schreiner, Mathildenstr. 60.
85370 Duisberg, Georg, Ziv.Ing., Hindenburgr. 2
85870 Dupont, H., Vertr., Schopenhauerstr. 24
85572 Duttine, Herm., Küferei, *Mlh* Dietesh.Str. 54
84581 Duttiné, Johann, Lederwarenfabrik, Mühlheim (Main), Dietesheimer Straße 23
82838 Duttine, Ludw., Feinkost, Mittelsscetr. 54
84409 Duttine & Co., Lederwaren-Fabrik, Offenbach (Main), Hospitalstr. 9/10
81783 Eberhardt, Dr. H., Prof., Ludwigstr. 16
84063 Eberhardt, Heinr., Tischlerei, *Mlh* Zimmerstraße 23
83016 Eberling, Adolf, Vertr., Hohestr. 7
85769 Ebert, Adam, Tapezierer, Kopernik.Str. 36
84801 Eck, Franz, Möbel, Feldstr. 66
84875 Eckhardt, F., Dachd., *Bb* Seligenst.Str. 36
83064 Eckhardt, Otto. Bäck., Biebererstr. 71
82432 Eckhardt, P., Dachdeck., *Bü* Offenb.Str. 58
81341 Edeka- Großhandel eGmbH, Kolonialwaren, Joh.Morhart-Str. 7
85465 Eder, Alfr., Tapezier., Feldstr. 11
84366 Ehmann, Joh., Galv. Anst., *Mlh* Bhfstr. 21
82025 Ehrhardt, Aug., Bürobed., Kaiserstr. 74
83308 Ehrmann, Willy, Schuhfbr., Biebererstr. 205
85589 Eich, Dr. Fritz, Tulpenhofstr. 31
81478 Eich, J. S., Pflastergesch., Domstr. 83.
81915 Eichenauer, Gust., Graveur, Ad.Hitler-R. 17
81027 Eichhorn, Anna, Feinkost, Geleitsstr. 27
84041 August Eichhorn & Co., Eisen- und Eisenwarenhandlung, Schloßstr. 34
81587 Eichhorn, Fritz, Fbrkt., Kaiserstr. 91
81902 Gebr. Eichhorn, Metallwrfbr., Domstr. 75.
85471 Eichhorn, Hugo, Lederwr., Frankf.Str. 48
(81027) Eichhorn, Karl, Vertr., Geleitsstr. 27
82905 Eickemeyer, Pet., Kfm., Darmst.Str. 16
85665 Eidmann, Dr., R.-A., Kaiserstr. 33
85666 Derselbe, Wohn., Hindenburgring 12
83565 Eidmann, Karl, Schlosser, Bleichstr. 18.
82003 Eigel, J., Ziv.-Ing., Geishornstr. 10
81327 Eigerdt, Herm., Lederwrfbr., Domstr. 57
82171 Eimermann, Jos., Beamter, Taunusstr. 21
83873 Einhoff, Th., Kfm., Bismarckstr. 66
85126 Eisele, Erich, Fotohaus, Waldstr. 6
(84988) Eisenacher, Joh. M., Schuhe, *Mlh* Bhfstr. 6
81238 Eisenbeis, Herm., Autom., Eisenbahnstr. 52
85455 Eisenmenger, Th., Industrieerz., Hebestr. 26
84684 Eitel, F. F., Kohlen, *Bb* Schloßm.Str. 14
85886 Eitel, Wilh., Weinhdlg., *Bb* BraunStr. 14
83716 Elektr.-Werk, Schaltstation Mühlheim a. M.
81196 Elsässer, Ludw., Gärtner, Waldstr. 89.
83897 Elsner, Egon, Färbereibed., Domstr. 53
82987 Emmerich, Aug., Dr. med., BiebererStr. 78
81784 Emmerich, H., Obermstr., Biebererstr. 133
83722 Emmerling, Friedr., Dir., Blumenstr. 9
84969 Emmert, A., Kohlenhdlg., Ziegelstr. 40.
83916 Emter, Edgar, Autoverm., Frankf.Str. 47
84592 Engel, A., Dipl.-Ing., Brahmsstr. 16
84626 Engel. Karl, Metzg., Kaiserstr. 6
83995 Engelhardt, H., Bücherrev., Mainstr. 23
84374 Engelhardt, Peter, Leder, Bernardstr. 102
(83995) Engelhardt, W., Metallwr., Mainstr. 23
85835 Engelmann Fachdrogerie, *Mlh* Marktstr. 42
84961 Epple, I., Rolladenfbr., *Mlh* Rumpenh.Str. 19
85822 Erb, Ernst, Vertreter, Waldstr. 58
83169 Erd, Karl, Kfm., Birkenlohrstr. 30
85977 Ereska, Verein. Spedit. GmbH, Lagerhalle Hafen
81467 Erkrath, F., Lebensm., *Bb* Braun.Str. 53
82483 Erkrath, F., Lederwrfbr., *Mlh* Bahnhofstr. 56
81275 Erkrath, K., Tapeten, *Mlh* Offenb.Str. 1
82689 Erkrath II, K., Lederwr., *Mlh* Dammstr. 26
85994 Erkrath III, K., Druck., *Mlh* Hitl.Pl. 23
85973 Erkrath III. P., Manufakturwr., *Mlh* Zimmerstraße 11
81160 Erkrath IV, P., u. N. Blümmel, Lederwrfbr., *Mlh* Büttnerstr. 30
83474 Ernst, Karl, Schreiner, Karlstr. 11

83357 Erste Hanauer Präzisions-Schrauben-Fbr., *Mlh* Lämmersp.Str.
81713 Erste Neuwäsch., Berta Heim, Bahnhofstr. 39
83255 / 83254 Eskimo Schuhfabrik Paul Müller, Hausschuhe aller Art, Strahlenberger Straße C 32. T Eskimoschuh
85961 Etam-M.,Lindemann,Strümpfe,Frankf.Str.40
83907 Etzel, J. P., Masch.-Fbr., Kaiserstr. 73
83535 Euler, Emil, Leder, Frankf.Str. 58/62
81071 Euler, Franz, Metzgerei, Bernardstr. 94
82204 Euler, Georg, Gastwirt, Senef.-Str. 267.
84791 Euler, H., Schreinerei, *Bü* Ludwigstr. 148
82035 Euler, Jos., Metzg., Taunusstr. 24
84177 Ev. ver. Kirchengem., Vors., Waldstr. 76
82480 Dieselbe, Geschäftsst. Domstr. 37
82716 Dies., Steuerstelle, Waldstr. 74
84037 Dies., Schloßkirchengemeinde, Mainstr. 33
81802 Dies., Johanneskirchengemeinde, Domstr. 37
83706 Dies., Friedenskirchengemeinde, Geleitstr.104
83387 Dies., Markusgemeinde, Biebererstr. 258
83081 Dies., Stadtkirchengemeinde, Kaiserstr. 82
81025 Dies., Lutherkirchengem., Waldstr. 74
84177 Dies., Lutherkirchengem., Süd, Waldstr. 76
82091 Dies., Gustav-Adolfgem., *Bü* Ludwigstr. 95
81313 Dieselbe, Schwesternhaus, Sandg. 47
82582 Dies., Schwesternstation Süd, Waldstr. 124
83231 Evang. Frauenverein, Bernardstr. 19
81616 Evang. Pfarramt Bieber, Braunauerstr. 52
85634 Evang. Vereinshaus, Kirchg. 11
85003 Eybl, Philipp, Löwenstr. 10
83051 Faber & Schleicher A.-G., Druckmaschinenfabrik, Sedanstr. 6—12
82792 Dies., Abt. Gießerei, Mühlheimer Str. 341
85894 Fabian, Rich., Ingen., Kaiserstr. 98
83221 Fabrik für Gummilösung, Sprendl.Ldstr. 77
82857 / 82858 Fachgruppe Lederwaren- u. Koffer-Industrie der Wirtschaftsgruppe Lederindustrie Frankfurter Straße 62
82808 Fähler, H., Schlossermstr., Biebererstr. 165
83825 Färber, C., Drogerie, *Bb* Mauerfeldstr. 10
85753 Fässig, Georg, Lilistr. 53
82567 Fäth, Franz, Sattler, *Bb* Dietesh.Str. 19
85632 Fahrbereitschaftsleiter f. Stadt- u. Landkreis Offenbach M, Bleichstr. 14
81029 Fahrradhaus Friedr. Sachse, Gr.Marktstr. 23
81429 Ders., privat: Schlageterring 67
83040 Fapra, Fabrik prakt. Lederwr., Bern.Str. 5
83910 Faß, Konrad, Schuhwr., Waldstr. 31.
84385 Fauerbach, Gg., Sped., Geleitsstr. 40
83330 Fauerbach, Heinr., Vertr., Lehrstr. 13
85165 Fay, Carl, Maschinenbau, Mittelseestr. 8.
84761 Fay, Georg, Bäckerei, Domstr. 91
82728 P. Fecher & Söhne, Stockfbr., *Bü* Offenbacherstr. 82
82939 Fechtner, Herm., Immob., Mainstr. 9
83861 Fehl, J. K., Schreinerei, Domstr. 60.
84320 Fehrmann, O., Farbenfbr., Karlstr. 78
(82761) Feibuschewitz, Alfr., Kfm., Kaiserstr. 11
83230 Feistmann, Anna, Parkstr 37
84782 Fenn, Leonh., Bäckerei, Mittelseestr. 46
(82573) Fenn & Dietz, Gürtelfbr., Dietesheim, Adolf-Hitlerstr. 12
82598 Ferdinand, Fr., Dr. rer. pol., Frankf.Str. 61
82398 H. & C. Fermont, Internationaler Möbeltransport und Spedition, Kaiserstr. 99
84296 Fertsch & Laeisz, Rohfelle, Kaiserstr. 59
82128 Feser, Franz, Kohlen, Feldstr. 91
81077 Feuchter, Albert, Bäck., Waldstr. 12
84090 Feuerbach, Gg.H., Weißbinder., Goethestr. 75
81888 Feuerbach, Heinr., Kol.-W., Taunusstr. 35.
80351 Feuerwehr
81602 Karl Fey & Co, Lebensm., H.Göringstr. 36
84831 Fickert, A., Posamenten, Ludwigstr. 80
83575 Finkernagel, A., Kol.-W., *Bü* Bürgerpl. 16

Filz- und Filzwarenfabrik
Steinhäuser & Kopp
Hermann-Steinhäuser-Str. 21 ‖ Fernsprecher **84157**

83465 Fischer, Conrad, Metallwr., Waldstr. 95
83020 Fischer, Dr. Ernst, Chemik., Ludwigstr. 74
85765 Fischer I, Dr. Ernst, Chem., Mainstr. 159
84239 Fischer, Ferd., Bauinsp., Nordring 26
84335 Fischer, Dr. Hans, Chem., Körnerstr. 14
85667 Fischer, H., Reiseart.-Fabr., Heus.Weg 37
84005 Fischer, H., Kol.-W., Rödernstr. 35
82988 Fischer & Co, Chem. Rein., Waldstr. 31
84662 Fix, Joh., Lederwr., *Bü* Rumpenh.Str. 4
82887 Flad, A., Reg.-Rat, Kaiserstr. 44
84009 Fleck, Heinrich, Geleitsstr. 31
85320 Fleckner, Aug., Vertr., Senef.Str. 83
84836 Fleischer-Pflicht-Innung, Buchhügelallee
81883 Fleischhauer, R., Sauerkraut, Bieb.Str. 161
84224 Flesche & Federlin, Lederhdlg., Wesselpl. 7
82471 Flettner, M., Obst, Frankf.Str. 11
82317 Flick, Eckard, Fleisch., *Mlh* Pfarrg. 23
84772 Flindt, Ad., Strickkleidung, Waldstr. 36
(84772) Flindt, Ad., Vertr., Bleichstr. 27
83010 Flindt, Ferd., Vertreter, Morhardtstr. 5
82538 Flügel, W., Autorepar., *Mlh* Offenb.Str. 50
82596 Flügel, Joh., And., Strandbad, Am Main
82709 Förg, Hans, Friseur, Hindenburgring 1
84310 Förster, J., Konditorei, *Bb* Braun.Str. 28
82891 Folz, Franz Hch., Prok., Luisenstr. 24
81932 Forg, Hans, Prok., Humboldtstr. 72
85786 Forger, Wilh., Buchdr., Domstr. 73.
81550 Fornoff, Fritz, Prok., Grenzgraben 2
85354 Fornoff & Co., Papier, Frankf.Str. 78
84627 Forstbehörden: Forstamt Offenbach
85206 Dieselben, Försterei Bieber
82615 Dieselben, Försterei Mühlheim
84020 Dieselben, Försterei Offenbach, Waldstr.
84421 Dieselben, Forstamt Isenburg, Geleitsstr.
82271 Dieselben, Försterei Tempelsee
84825 Dieselben, Landgräfl. Revierverw. Wildhof
83634 Forster, Joh., Weinhdlg., Kaiserstr. 23
81108 Forster, Ludwig, Baugesch., Bleichstr. 33.
81674 Forster, Ph. H., Architekt, Bleichstr. 39.
85904 R. Forstmann K. G., Reiseart., Ludw.Str. 28
81086 Francke, Helene, Luisenstr. 86
81872 Frank, Ernst W., Lederwrfbr., Ludwigstr. 80
81419 Frank, Fr., Drogerie, Geleitsstr. 50
82209 Frank, Fritz, Milch, Birkenlohrstr. 131
84188 Frank, Dr. Joh., Musiklehr., Geleitsstr. 101
81375 Franke, Ernst, Lederwrfbr., Lilistr. 40
85460 Franz, Carl, Kol.-Wr., *Bü* Offenb.Str. 32
82237. 82239 Ernst Franz & Sohn, Frankfurt.Str.111
82736 Fr. Franz & Co, Lederwrfbr., Goethestr. 82
82084 Franz, Dr. Hans, Arzt, Kaiserstr. 67
Sammel-Nr. 85041 Fredenhagen G. m. b. H., Maschinenfabrik u. Eisengießerei, Aufzüge u. Transportanlagen, Sprendlinger Landstr. 181. T Fredenhagen P Frankfurt (Main) 3495
82570 Frei, Joh., Handlungsgeh., Bleichstr. 44
84676 Freitag, Paul, Metzger, Kasernenstr. 15
85802 Frese, Dr. Jos., Zahnarzt, Frankf.Str. 40
85933 Freund, Karl, Glaser, Mittelseestr. 52
81705 Freund, Marie, Ww., Kaiserstr. 101
85671 Freund, Oskar, Glashdlg., Geleitsstr. 12
82922 Frevel, Hans, Wirtsch., Rohrstr. 25.
84931 Frey, B., Masch.-Bau, Taunusstr. 18
83516 R. u. F. Frey, Küferei, Bernardstr. 52/54
84716 Frickel, Peter, Kol.-W., Feldstr. 65
83288 Frickel & Roth, Lederwr., *Bb* Offenb.Str.89
82229 Friedel, Emil, Zigarren, Hospitalstr. 2.
85978 Friedel, Hch., Tabakfbr., BiebererStr. 58
85415 Friedrich, Ww. Else, Konfit., Waldstr. 9
85692 J. Fries & N. Kiesel, Weißbinder, Hauffstr. 23
83625 Friesinger, Carl, Install., Biebererstr. 6.
83434 Frischauf-Matratzenfabrik Walter Tusch, Offenbach (Main), Schlageterring 20/22
81615 Fritsch & Co., Färberei, Senefelderstr. 17
85412 Fritze, Heinz, Fabrik., Isenburgring 24
85411 O. Fritze & Co., Lackfabrik. Waldstr. 190
85495 Fritze, Dr. Otto, Chem., Buchrainweg 20
84211 Fritze, Richard, Fabrkt., Isenb.Ring 26
83487 Fröhlich, Hch., Spengler, Schubertstr. 6
82273 Fröhlich, P., Spengler, Gr. Hasenbachstr.13
84720 Fröhner u. Kaiser, Lederwrfbr., Goethestr. 73
83688 Frölich, Adolf, Bilderhdlg., Domstr. 16
81212 Frühauf, Dr., Arzt, Biebererstr. 148
81973 Fuchs, Friedr., Metallwrfbr., Frankf.Str. 80
81397 Fuchs, Georg, Kol.-W., Buchrainw. 2.
82231 Fuchs, Philipp, Drogerie, Bettinastr. 22
82311 Fügner, Herm., Ing., *Bü* Bildstockstr. 17
83351 / 83353 Joh. Führer & Söhne, Spedition, Biebererstraße 84 u. Friedhofstraße 8
82069 Fürst, Franz, Wurstwr., Goethestr. 31
85678 Fürstl, A., Ww., Am Grenzgraben 15
84985 Fuhr, Karl, Feilenfbr., Ludwigstr. 49.
82421 Fuhr, Dr. Wilh., Arzt, Frankf.Str. 55
85009 Funck, Ph. L., Lederwrfbr., Louisenstr. 47.
84962 Funk, Georg, Kfm., Geleitsstr. 16
82874 Funk, Herm. Metallwr., Waldstr. 139
82105 Gabel, Osk., Insp., Buchrainweg 84
83619 Gärtner, Friedr., Metallwr., Sprendl.Ldstr. 5
82393 Gärtner, Jean, Vertr., Senef.Str. 81
83101 Gail, Fritz, Geschäftsf., Tulpenhofstr. 42
85605 Galm, H., Tabakwr., Herrnstr. 1
83292 Galm, Leonh., Bürodir., Grenzstr. 56a
82787 Ganß, E., Süßwr., Feldstr. 81
84821 Garten- u. Friedhofsamt, Mühlh.Str. 216
82809 Gassenmeyer, Damenhüte, Markt 6
82908 Gast, Maria, Filetwrfbr., Frankf.Str. 11
85608 Gasthaus Europäischer Hof, Kl.Biergrund 10
83512 Gaststätte Euler, Ludwigstr. 45
82616 Gathof, F. J., Seid. Tasch.-Fbr., *Bb* Selig. Straße 16
85582 Gathof, Jos., Lederhdlg., *Bb* Selig.Str. 55
84795 Gathof, Jos. Joh., Lederwrfbr., *Bb* Hitlerstr.
85549 Gathof, Katharina, Spezerei, *Bb* Rathausg. 32
85539 Gathof, Karl, Buchdr., *Bb* Braun.Str. 68
84161 Gathof II, P. J., Metzg., *Bb* Rathausstr. 22
84707 Gattinger, Josef, Maler, Friedhofstr. 6
(84244) Gaul, Ludwig, Bürodir., Wolframstr. 14
84129 Gayer, Wilh., Nährmittelfbr., Senefelderstraße 96
84169 Gazzera, Art., Dipl.Fechtmstr., Domstr. 69
85502 Gazzera, F.A., Dipl.-Fechtmstr., Bieb.Str.123
81021 Gebauer u. Timm, Lederwrfbr., Goethestr. 17
85290 Gebert, Aug., Metzger, Hohestr. 36.
81791 Gebhardt, Adolf, Gärtnerei, Ahornstr. 28
84485 Gebhardtsbauer, Franz., Frau, Isenb.-R. 9
82839 Gebhardtsbauer, Dr. H., Chem., Buchrainw.15
82827 Gebler, Ww. Alois, Kohlen, Domstr. 19
82275 Gehmann, M., Pfarrer, H.Göringstr. 20
83761 Geibel, F. Karl, Vertr., Friedrichstr. 27
83124 Geibel, Heinr., Priv., Bleichstr. 69.
85924 Geier, Georg, Kfm., Dreieichring 10
82064 Geiger, Adolf, Metzg., Hospitalstr. 2
84482 Geiger, Paul, Schreinerei, Austr. 12
83223 Geiss, Ernst, Lederwr., Taunusstr. 2
(83935) J. Geissel u.V.Polkin App.-Bau, Wilhelmstr. 9
823 18 Geka-Werke Offenbach, Dr. Gottl. Krebs, Fabrikation von Blitzlicht, Entwicklern, Photo-Hilfsmitteln und Pyrotechnik, Sprendlinger Landstr. 120
83510 Gembs, Jak., Sattler, Gausstr. 38
(85150) Gemeindekasse Bieber, Offenbacherstr. 71
81690 Gemeinnützige Bauges. mbH, Goethestr. 12
85440 Gendarmeriestation, Sprendl.Ldstr. 74
83419 Geng, Chr. W., Lederwrfbr., Eisenbahnstr. 10
82281 Genth, Ww., G., Kol.-W., Bettinastr. 63.
81388 Georg, Karl, Buchbinder, Geleitsstr. 62.
81473 Georgi, B., Gravieranstalt, Bettinastr. 8.
85292 Gerberding, Carl, Am Maingarten 32
83630 Gerhäuser, K., BiebererStr. 209
81603 Gerhard, Heinr., Bierverlag, Brahmsstr. 6
81603 Gerhard, Osk., Bierhdlg., Brahmsstr. 6
83038 Gerhardt, Jac., Tapeten, Frankfurterstr. 30
84510 Gerhardt, Reinhold, Archit., Waldstr. 51
82909 Gerhold, G., Bierhdlg., *Mlh* Zimmerstr. 24
83368 Gerlach, A., Elektrotechn., Goethering 11
85965 Gerstung, R., Wohn., Tulpenhofstr. 8
83810 Gerstung, Wilh., Druckerei, Etiketten, Werbedrucke aller Art, Luisenstr. 53
80436 Geschäftsbücherfabrik Georg Philipp Schaefer G. m. b. H., Kaiserstr. 13
83210 Gesellsch. Großes Kolleg, Kaiserstr. 61
83560 Gesser, A., Metallwr., *Bb* Lang.Str. 117
81490 Gesser, Wilh., Restaur., Karlstr. 32
83416 Gessner, Karl, Art. f. Lederw., Karlstr. 10
85397 Gewerbeaufsichtsamt, Kaiserstr. 58
83059 Giar, Dr. Ad., Syndikus, Isenburgring 24
85506 Giar, Dr. Jul., Arzt, Frankf.Str. 35
82491 Giebel, Karl, Prok., Mainstr. 33
85184 Giebenhain, W., Transporte, Rödernstr. 34
84904 Giebler, Karl, Fahrräder, Austr. 5.
82805 Giese, Paul, Buchdruck., Geleitsstr. 56
81097 Gilbert, Dominikus, Glasreinig., Steinstr. 6
81974 Gilbert, Friedr., Textilwr., Bismarckstr. 74
82530 Gilbert, Dr. H., Dir., Isenburgring 7
81229 Gilbert & Sohn, Gummi, Waldstr. 36
85167 Gimbel, Wilhelm, Lebensmittel- u. Öl-Großhandlung, Lager: Wilhelmstr. 13
83298 Glaasen, Georg, Kartonagen, Domstr. 47
82789 Glenneberg, E., Wollwr., Biebererstr. 37
81411 Glock, Anton, Gastwirtsch., Bahnhofstr. 79
82580 Gloria-Lichtspiele, Herrnstr. 25
83407 Glunk, Hans, Damenhutposamentenfabrik, Ludwigstr. 28
83803 Göb, Karl, Eier, Butter, Kaiserstr. 8
82425 Goebel, Alois, Elektrotechn., Wilhelmstr. 14
81598 Goebel, Fritz, Konserven, Biebererstr. 148
85181 Göbel, Heinr., Verw.-Insp., Andrestr. 23
85762 Göbel, Joh., Lederwr., Ad.Hitler-Ring 14
84615 Goebel, Karl, Install., Geleitsstr. 75.
81516 Göbel, Dr. Leonh., R.-A., H.Göringstr. 19
84775 Göbel, Marie, Schneid., Kraftstr. 23
83134 Göbel, Dr. W., Arzt, Kaiserstr. 42
84623 Göllner Nf., Ww. Regina, Metzg., Kl.Biergr. 8
83011 Gölz, Wilh., Bäckerei, Bahnhofstr. 10.
81579 Görick, Friedr., Bäckerei, Rohrstr. 34
83862 Görich, Ludw., Autorepar., Waldstr. 27
83791 Görich, Wilh., Bäckerei, Waldstr. 66.
85766 K. & H. Görlich, Armaturen, Geleitstr. 66
83081 Goethe, Rudolf, Pfarrer, Kaiserstr. 82
83561 Göttert, P.J., Weinkelterei, Biebererstr. 255
82775 Göttling, Arthur, Vertret. , Bernardstr. 5
83821 Götz, Heinr., Dachdecker, Gr. Biergrund 34
81701 Götz, Heinr., Öle, *Mlh* Bleichstr. 14
84529 Götz, Karl, Reiseart., *Mlh* Angerstr. 10
(82847) Gold-Pfeil, Lederw. GmbH, Kaiserstr. 39
82077 Gollasch, Karl, Dipl.Ing., Rosenaustr. 11
81203 Goll, Karl, Fabrik, Tulpenhofstr. 21.
(81720) Gonder, Gustav, Tapezierer, Geleitsstr. 21
82041 M. & S. Gottlob, Feinleder, Löwenstr. 16
82762 Gräf, Aenne, Dreieichring 8
84629 Gräf, Armin, Kfm., Willmerstr. 12
(82602) Graf, Blasius, Gastwirt, Karlstr. 62
81702 Graf, Johann, Wirt, Ziegelstr. 2.
82830 Graf & Reising, Seidentaschenfbr., *Bb* Schloßmühlstr. 5
82388 Graichen, Immanuel, Humboldtstr. 51
82488 Graichen, J., Kfm., Gabelsb.Str. 11
83863 Gran, A., Elektro-Motor-Rep., Mainstr. 11
81518 Graph. Werkst., W. R. Rudolph, Luisenstr.33
82777 Grasmück, Karl, Lederwrfbr., *Mlh* Offenbacherstr. 16
82106 Gratz, Emil, Vermess.-Dir., Mainstr. 135
81370 Grauer, Ludwig, Metzgerei, Bahnh.Str. 49
82587 Greb, Bernh., Malerei, Karlstr. 51
81661 Heinrich Greb & Co., Lederwarenfabrik, Mühlheim, Müllerweg 10
82498 Grebe, Ww. C., Kol.-W., Lilistr. 22.
84204 Grehling, Frdr., Versich., Biebererstr. 20
85304 Grein, Dr., Privatklinik, Frankfurterstr.122
84583 Grein, Leopold, Bäckerei, Waldstr. 47
83635 Gremme, Dr. A., Arzt, Frankf.Str. 59
85094 Gries, Wilh., Lederwr., Mittelseestr. 43
85361 Griesling, Cl., Photo-Werkst., Frankf.Str. 48
85369 Ders., Wohn., Birkenlohrstr. 55
81729 Grimm, Erich, Dir., Kaiserstr. 84
85116 Grimm, Peter, Architekt, *Bb* Braun.Str. 87
85478 Grix, Alex, Kalkwerk, Schneckenberg.
83762 Größer Konr. Obering., Buchrainweg 20
82612 Groh, Georg, Butter, Gr.Biergrund 6
85182 Peter Groh II Söhne, Lederwrfbr., *Bb* Dietesheimerstr. 40
82233 Gros, Dr. E., Arzt, *Bb* Frankf. Grund 12
83574 Grosch, Dr. Karl, Arzt, Domstr. 35.
83468 Grosch, Leo, Fleisch., Siedl. Wilh.Schramm-Straße 13
82312 Groß, Carl, Install., Ziegelstr. 45
84166 Groß, Joh. G., Install., Ziegelstr. 44.
84322 Großd. Feuerbest.-Versich., Lilistr. 46
83831 Gruber, Aloys, Lederwrfbr., Ludwigstr. 88
84780 Gruber, H., Kfm., *Mlh* Dammstr. 32
81092 Grüneberg, Georg, Immob., Waldstr. 87
84634 Grünheit, K., Gastwirt, Herrnstr. 34.
83626 Grünheit, Leonh., Install., Mathildenstr. 8
85636 Grüters, Rich., Kohlenhdlg., Nordring
81418 Derselbe, Priv., Hindenburgring 12
85378 Grumer, O., Drogerie, Biebererstr. 180
83195 Grundberger, Karl, Direktor, Mainstr. 35
85212 Grundel, F., Gaststr., Waldstr. 255
83494 Grundel, Johs., Betonbau, Bettinastr. 55.
83838 Guckel, Otto, Pianofbrkt. Luisenstr. 70
82338 Gudladt, A. E., Vertr., Sprendl.Ldstr. 21
81202 Gültig, Karl, Dachdeckermstr., Haydnstr. 10
85190 Günther, Theod., Lederwr., Frankf.Str. 80
85632 Gütersammelstelle, Bleichstr. 14
83668 Güth, J., Ludw., Weinhdlg., Bahnhofstr. 10.
84610 Guiremand, Willemerstr. 10
84294 Gumprecht, Kl., Kfm., Geleitsstr. 96
85914 Gussmann, A., Wäsche, Frankfurterstr. 44
82768 Gutacker, W., Lederhdlg., Ludwigstr. 24
83906 Gutacker, Willy, Ludwigstr. 64
85922 Guthier, Konr., Buchdruck., *Bü* Alicestr. 1
81890 Gebr. Gutmann, Mech. Werkst., Geleitsstr. 85
82694 Haas, Anton, Vertreter, Bleichstr. 54
83705 Haas jr., J. P., chem.-techn.Prod., Waldstr.185
84047 Haas, L., Kistenfbr., Goethering 60.
84689 Haas, Willy, Versich., Taunusstr. 22
84039 Haase, Bruno, Zahnarzt, Biebererstr. 78
83027 Habeder, Franz, Leder, Herrnstr. 28
85580 Haberland, Kläre, Jugendleiterin, Odenwaldstraße 15
85996 Hack, Andreas, Öle, Fette, Riechstoffe, Dreieichring 18. T Andrack
83388 Hack, G., Spedition, *Bü* Staudenstr. 29
81184 Hacker, Georg, Fleisch., Saligstr. 1
83564 Häberer, L., Schneider, Senef.Str. 29
84798 Häberlein, Karl, Metzger, Taunusstr. 27.
83866 A. u. M. Haedeke, Blumen, Frankf.Str. 36
85547 Haenel, Rich., Vertr., Karlstr. 36
81680 Hänelt, Heinr., Ludwigstr. 24
84023 Häuser, Johs., Tapeziererei, Karlstr. 25
81461 Häusler, Xav., Schlosserei, Gr.Marktstr. 38
85791 Haeusser, Rudolf, Vertr., Bleichstr. 30
85318 Hagemann, Ad., Wolle, Taunusstr. 39
82321 Hagemann, S., Mathildenstr. 12
(80161) Hagenböcker. Alfr., Dr., Mühlheimerstr. 16
81186 Hager, K., Ob.-Ing., P. Gemeind. Ring 24
81364 Hahn, Adam, Lederwr., Emmastr. 3
83996 Hahn, Anton, Bäcker, BiebererStr. 87
81624 Hahn, Friedr., Malermstr., Kaiserstr. 30
83115 Hahner, Herm., Gaststr., Odenwaldring 47
81793 Hain, Karl, Kfm., Flurstr. 45
81677 Hain, Rosel, Korsettgesch., Biebererstr. 3
84401 Haindl, Karl, Mineralwass., Schloßstr. 29
82477 Haindl, Ludw., Ing.-Büro, G.Adolfstr. 22
84979 Haindl, Wilh., Lederwr., Bernardstr. 52
85915 Ders., Wohn., Gust.Adolf-Str. 19
83514 Hainz, Jak., Tabakwr., Geishornstr. 16
85594 J. Hainz & Th. Scheerer, Metallwrfbr., *Mlh* Goebbelstraße 7
81629 Hainz, Nikolaus, Metzger, Liebigstr. 56.
82031 Hako-Hammer KG, Schuhe, Pl. d.SA. 12
83224 Halang, Emil, R.-A., Kaiserstr. 42
84001 Haller, Dr. O., Chem., MühlheimerStr. 196
83331 Hallesche Krankenk., VVaG, Waldstr. 26
84340 Hamburg-Amerika Linie, Frankf.Str. 49
84390 Hamburg. Zimmererkrankenk., Bhfstr. 39
85739 Hamm, Albert G., Fbrkt., Körnerstr. 35
84808 Hamm, Emma, Wwe., Tulpenhofstr. 36
84695 Hammann, Fr., Lederwrfbr., Ludwigstr. 27
85813 Hammann, Phil., Tischlerei, Kaiserstr. 15
82332 Hammann, Wilh., Ing., Bernardstr. 12
83429 Hammel, K., Metzgerei, *Rph* Hitlerstr. 24
84807 Hammel, Wilh., Metzger, *Rph* Breitestr. 26
83907 Hammerich, Hch. E., Schlosser Kaiserstr. 73
82251 Hammonia Stearin-Fabrik, Zweigniederl. Offenbach, Sprendlinger Ldstr. 178
83896 Hanack, Reinh., Fbrkt., Bieberer Str. 137
83890 Hancke & Ravensberger Isolierungen aller Art, Brinkstr. 21
83057 Handelskammer, Industrie- u., Kais.Str. 28
85211 Hanitsch, Adolf, Restaur., Bismarckstr. 177
83433 Hankel, Dr. M., Chem., *Bb* Tambourw.
84631 Hansen, H., Ob.-Ing., Mainländerstr. 22
81096 I. Happel Söhne, Dachdeck., Biebererstr. 60
82854 Harbach, Fr., FrankfurterStraße 18
85296 Harbach, Friederike, Ww., Frankf.Str. 18
82289 Harf, Hch., Elektroanl., Gustav-Ad.Str. 28
81664 Harff, Karl, Spengler, Frankf.Str. 68
83309 Harms, Ernst, Lederwrfbr., Tulpenh.Str. 50
85224 Harms, G., Steuerinsp., Blumenstr. 20
84623 Hartleb, Friedr., Fleischer, Kl.Biergr. 8
84709 Hartling, A., Tapezier, Luisenstr. 55.
84838 Hartling, Ferd., Tapezier, Karlstr. 22.
80147 Hartmann A.-G., Maschinenfabrik, Rödernstraße 22. T Mahag
81105 Hartmann, Dr. C., Arzt, *Bü* Kettlerstr. 31
82964 Hartmann, F., Weißbinder, Humboldstr. 16
82065 Hartmann, Fritz, Dir., Dreieichring 52
81529 Hartmann, Fr., Stahlwr., Kl.Biergrund 22
83260 Hartmann, Herm., Dir., Wolframstr. 20
84131 Hartmann, K., Dipl.-Ing., Bettinastr. 55
82536 Hartmann, Ph., Wäscherei, *Rph* Fech.Str. 4
82640 Hartmann & Napp, Nordring 52
85630 Hartung, F. W., Propagandist, Bieb.Str. 32
82380 Hartung, Hans, Süßw., Frankf.Str. 78
83318 Hartwig, Dr. H., Kfm., Joh.Morhart-Str. 5
81217 Hartwig, Sam., Lederwrfbr., Kaiserstr. 45
85782 Gebr. Hasenbach, Bauuntern., Goethestr. 21
82085 Hasenbeck, Herm., Lederwrfabrik, Gabelsb. Straße 13
83855 Hasenfuß, F., Weißb. Gesch., Bismarckstr. 5
83769 Haß, Rich., Photograph, Karlstr. 56
81719 Hassert, C., H.-Moden, Frankfurterstr. 32
84607 Hassinger, Dr. L., Tierarzt, Domstr. 28
84098 Haßlinger, Georg, Hotel, Kaiserstr. 8
83301 Hatzmann, Fried., Herrenart., Bieb.Str. 29
83731 Gebr. Hau, Maschinenfbr., GmbH, *Bü* Kurf.-Straße
83778 Hauck, Carl, Vertr., Kaiserstr. 63
82408 Hauenstein, G., Buchbinder, Frankf.Str. 59
84986 Hauenstein, W., Buchbinderei, *Bü* Kreuzstr.
82467 Haug, Max, Lederwrfbr., Ludwigstr. 26
82711 Haumüller, M., Papierwr., H.Wesselpl. 7
84280 O. Haupt & Fr. Hofmann, Domstraße 64
83322 Hauptbhf-Restaur., Bismarckstr. 146
81434 Haupteichamt, Mathildenstr. 9
83233 Haus, Herm., Milchhdlg., Biebererstr. 246
81501 Haus, Joh., Landesprod., *Mlh* Friedr.Str. 7
84618 Haus- u. Grundbes.-Ver., Frankf.Str. 59
84123 Hazebrouck, C. P., Lehrer, *Mlh* Bhfstr. 84
81101 Hebels, Gg., Speiseeis, Taunusstr. 19
85283 Heberer, J., Fleischer, *Rph* Hitlerstr. 70
81671 Heberer, O., elektr. Anlag., Bismarckstr. 20
84377 Hecht, August, Rentn., Tulpenhofstr. 13
84096 Heck, Carl, Zigarren, Marktstr. 10
85231 Heck, Fritz, Zigarren, Kaiserstr. 22
85420 Heck, R., Vertr., *Bb* Siebeneichen 11
82630 Heckelmann, Ferd., Gartenbau, Wiesenstr. 9
85430 Hecker, Herm., Büro-Artik., Bettinastr. 20
85064 Hee, Hugo, Apparatebau, Kasernenstr. 1
84896 Ders., Wohn., Goethering 21
82920 Heeder, Alfred, Lederwrfbr., Frankf.Str. 80
85423 Heeg, Albert, Schreinerei, Kasernenstr. 1
83784 Heelemann, Johannes, Austr. 43
85272 Heep, Joseph, Bäckerei, Brunnenw. 36
85920 Heerbrand, Willy, Waagenfbr., Moltkestr. 34
82386 Heerd, Käte, Moden, Waldstr. 97
83591 Heidecker, Paul, Delikat., Sprendl.Ldstr. 16
81578 Gebr. Heidt, Autovermiet., Fechenheim, Hanauer Landstraße 569
81424 Heil, Adolf, Musikdlr., Bleichstr. 28
83271 Heil, Karl, Vertr., Biebererstr. 211
84371 Heil, Phil., Kaufm., Seligenstadt, Friedrichstraße 15
85790 Heil, Dr. R., Chem., Kaiserstr. 100
81584 Heim, Ww. A., Kol.-W., Moltkestr. 42
82257 Friedrich Heim & Co., Maschinenfabrik für Buch- und Steindruckereien und Stahlstichprägereien, Rödernstr. 7. T Falkenwerke
81241 Heine & Beisswenger, Stahl u. Eisen gewalzt u. gezogen, Schumannstraße 33. P Ffm. 180
(85340) Heinemann, Georg, Bürgermstr., *Rph* Ad.-Hitler-Str. 26
84983 Heininger, Adolf, Metzg., Löwenstr. 1
81363 Heise, Martin, Ing., Körnerstr. 29
81176 Heininger, Ida, Möbel, Frankf.Str. 36
81176 Heininger, Otto, Versteigerer, Frankf.Str. 36
81312 Heister, Hch., Bäcker, *Bü* Offenb.Str. 28
84719 Helbig, Gustav, Öle, Gerberstr. 39.
82490 Heldmann, Adam, Verwalt., Mathildenstr. 8
84537 Heller Ww. F., Metallgieß., Bahnhofstr. 46
81931 Heller, Heinrich, Essigfbr., Finkenstr. 12.
84820 Hellwig, Georg, Körnerstr. 44
83829 Hellwig, G., Lederhdlg., Frankf.Str. 70
84609 Helm, Hans, Konditorei, Luisenstr. 24
81474 Helmerich, Anton, Kondit., Waldstr. 24
84306 Helmle, Th., Kohlen, Bieb.Str. 109
83993 Helwig, Fritz, Lebensm., Krimmerstr. 15
82932 Hengst, Fr., Peter Gemeinderring 25

Sml.-Nr. 80151 **Friedrich Hengst & Co. Bankhaus, Frankfurter Straße 43 T Efhabank P Frankfurt (Main) 190**
81810 Hengstenberg & Co., Kohlen, Nordr.
81170 A. Henkel & Co. Lederwarenfabrik, Ludwigstr. 82
83816 Henkel, Georg, Metzger, Biebererstr. 81.
83017 Henkel, Herm., Industriebed., Frankf.Str. 61
85209 Henkel, Johanna, Domstr. 72
83962 Henkel, Ludw., Schlosser, Lessingstr. 31
85033 Henkel, Dr. W., Zahnarzt, Biebererstr. 33
85034 Ders., Wohn., Heusenst. Weg 48
84584 Henning, Karl, Prok., Auf d. Reiswiese 5
83786 Henrich, Jacob, R.-A. [N], Kaiserstr. 13.
84611 Hensel, E., Bernardstr. 12
83484 Hentschel, Ernst, Vertr., Birkenlohrstr. 51
81507 Hentschel, O., Bankdir., Brandsbornstr. 55
82383 Henzler, E., Apotheker, Goethestr. 105
83411 Hepp, Willy, Bäckerei, Goethestr. 84
83183 Herbert, Rich., Friseur, Herrnstr. 45
85528 Herbert, Dr. R., Zahnarzt, Frankf. Str. 7
82911 Herbert, Sus., Lederw., *Bb* Grabeng. 19
85866 Herchenröder, H., Färberei, Mittelseestr. 10
82341 Herd, Jos., Lederwr.-Art., Kaiserstr. 14
81992 Herdt, Jak., Elektro.-Anl., Rödernstr. 8
82179 Herdt, Peter, Ladeneinricht., Jahnstr. 22
84549 Herget, Ludwig, Vertr., Schubertstr. 24
81425 J. u. K. Herion, Lederwr.Fbr., Goethestr. 68
84701 Herkströter, Karl, Tapezier, Bieb.Str. 86
81536 Hermanns, A., Vertr., Luisenstr. 53
81819 Hermersdorf, Martin, Lehrer, Körnerstr. 19
82928 Herrenschneid.-Innung, Herrnstr. 30
81423 Herrmann, Andr., Graveur, Bernardstr. 71
84470 Herrmann, Dr. Aug., Arzt, Frankf.Str. 31
82464 Herrmann, Carl, Wagner, Bismarckstr. 72
83961 Herrmann, Else, Bäckerei, Gr. Marktstr. 41
83414 Herrmann, Hans, Metzg., Waldstr. 136
85722 Herrmann, L., Vertr., Ludwigstr. 97
84930 Herrmann, Math., Schreiner, Waldstr. 163.
84789 Herrmann, Ww. S., Gaststr., Platz d. SA. 13
83007 Herrmann, Suse, Lehr., *Mlh* Bleichstr. 5
81182 Herrmann, W., Lotterie, Wasserhofstr. 31
84233 Herrmann, W. K., Fuhruntern., Bism.Str. 30
83819 Herrmann, W., Gastw., Gr. Biergrund 19
84144 Herth & Buss, Isolierteile, Ludwigstr. 4
82475 Hertrich, P., Leder, Leder-Imitationen, Taunusstr. 9
85997 Herzing, E., Lederwrfbr., *Bb* Braun.Str. 30
81389 Herzing, E., Autovermiet., Taunusstr. 48
82496 Herzing, Gg., Lederwr., *Bb* Ad.Hitler-Str. 10
85939 Heß, Paul, Molk.-Prod., Rohrstr. 7
81230 Hess. Bewachungs-Ges. mbH, Frankf.Str. 25
84244 Hess. Landesbank-Gorozentrale, Kaiserstr. 27
(81172) Hessische Spiralfederfabrik GmbH, Dietesheim, Steinheimerstr. 19
84438 Hessisches Vermessungsamt, Biebererstr. 59
82503 Hessler, Georg, Lederwr., Goethestr. 53
82863 Hessler, Georg, Fabrik für Metallwaren, Offenbach (Main), Löwenstr. 36
83691 Hessler, G. L., Albumfbr., Goethestr. 23
81114 Hessler, Herm., Kfm., Schlagetcrring 19
84924 Hetteroth & v. Olnhausen, Lederwrfbr., Ludwigstr. 68
82803 Heubach, Dr., MühlheimerStr. 198
84517 Heuckeroth, Alb., Dir., Frankf.Str. 113
84572 Heuckeroth, Curt, Fabrikdir., Tulpenhofstr.24
81306 Heun, Adam, Fahrräder, Gr.-Biergrund 17
85431 Heuß, Dr. Rudolf, Dir., Mühlh.Str. 341
85463 Heußler, Ed., Ing., Schlagcterring 6
85824 Hey, chem. Fbr., Eisenbahnstr. 100
83666 von d. Heydt, Chr., Schneider, Frkf.-Str. 66
82773 Heyer, A., Lederfbr., Karlstr. 76
84812 Heyer, Joh., Betriebsltr., Schopenh.Str. 29
82187 Heyl, Joh. Gg., Modellbau, Kirchstr. 20
84384 Heyland, Adolf, Schreinerei, Feldstr. 70
83519 Heyne, Fr. Wilh., Lederwrfbr., Ludwigstr. 83
80281 Gebr. Heyne G. m. b. H., Schraubenfabrik, Formdreherei, Ludwigstr. 178
82938 Heyne, Herm., Fbrkt., Tulpenhofstr. 38.
85510 Heyne, Julius, Fabrikant, Schillstr. 2.
82719 Heyne, Kurt, Fbrkt., Frankf. Str. 106
85282 Heyne, Rich., R.-A., Frankf.Str. 77
82377 Heynitz, Friedr., Wilh., Chemikal., *Bü* Kurfürst.Str. 9
82268 Heyser, Ferd., Install., *Mlh* Scharnhorststr. 7
85271 Hieronymi, F., Kfm., Moltkestr. 66
83738 Hieronymus, Dr. K., Arzt, Tulpenhofstr. 3
84764 Hieronymus, R., Maler, Waldstr. 54
83306 Hildebrandt & Co, Papier, Schloßstr. 27
82569 Hildebrand, F. P., Viehhdlg., *Mlh* Büttnerstraße 14
81967 Hildner, Karl, Kohlen, Ziegelstr. 23
84680 Hillebrand, Georg, Bäcker, Waldstr. 59
81291 Hillebrand, H. J., Baust., *Mlh* Fried.Str.
81290 Hillebrand, Herm., Vertr., Domstr. 80
81911 Hillerich, Hch., Vertr., Bismarckstr. 51.
82308 Hilmer, Heinr., Archit., Geleitsstr. 114
81869 Hilser, P., Elektrotechn., Kaiserstr. 8
81384 Himmler, Hans, Kfm., Junghofstr. 10
84328 Hindenburg-Schule, Parkstr. 1
81934 Hinkel, Adam, Fbrkt., Geleitsstr. 64.
83641 Hinkel, E. Ph., Fabrik: Metallwaren u. Taschenbügel, Geleitsstr. 64
85473 Heinrich Hinkel Fabrikat. feiner Lederwaren, Mühlheim (Main) Dietrich-Eckart-Str. 17
81595 Hinkel, Mart., Butter, Kl. Biergrund 7
82679 Hinkel, Otto, Lederfbr., Bernardstr. 71
84925 Hinkel jr. Ph., Kaufm., Geleitsstr. 64
81763 Hinrichs, F., Lederwr., *Bb* Braunauer Str. 36
81640 Hirsch, Georg, Wäsche, Blücherstr. 38
83915 Hirsch, Ludwig, Prokurist, Hermannstr. 39
81315 Hirschmann, Amalie, Ww., Frankf. Str. 82
83798 Hirschmann, Hch., Lederwrfbr., Luisenstr. 84
84394 Hirth, Carl, Schneidermstr., Waldstr. 27
84368 Hisgen, Herm., Photogr., Kaiserstr. 4
85566 Hix sen., Karl, Tapez., Ludwigstr. 156.
81366 Hochbauamt, Hess., Parkstr. 19
81963 Hochbauamt, Städt., Goethestr. 12
85407 Hochheimer, Ph., Pferdeschlächt., Geleitsstr.13
82387 Hock, II, Gg., Lederwr., *Bb* Hitlerstr. 7
85609 Höfle, J. G., Lederwrfbr., Ludwigstr. 4
84209 Höh. Privatschule Ergon, Kaiserstr. 27
84292 Höhlein, Wilhelm, Bäcker, Taunusstr. 43
83063 Höhmann, Philipp, Kaiserstr. 11
82734 Höhn, Herm., Kfm., *Mlh* Bahnh.Str. 51
85372 Hoen, Wilh., Schlossermstr., Moltkestr. 116
85487 Hönig, Friedr., Pferdehdlg., Geleitsstr. 13
81988 Hönninger, Alfred, Ingen., Moltkestr. 24
84561 Höper, W., Vertr., Bismarckstr. 175
85338 Hörl, Christian, Glaserei, Schulstr. 17
84192 Hörl, Konr., Pferdemetzg., Kl.Biergr. 17
81224 Hörle, Reinh., Spengler, Biebererstr. 178
81338 Hörner, Joh. F., Fbrkt., Hessenring 10
81038 Hörner & Koch, Papierwrfbr., Wilhelmstr. 4
85207 Dies., Pappen, Kaiserstr. 46
83587 Hofer, Erika, Musiklehr., Hermannstr. 14
84132 Hoffa, Dr. Berthold Israel, Arzt, Frankf.Str.
83054 Hoffmann, Aug., Lederfabrik, Eisenbahnstr.
81503 Hoffmann, Dr. Carl, Arzt, Frankf.Str. 56
82264 Hoffmann, Dr. H., Arzt, Kaiserstr. 63
85734 Hoffmann, Heinr., Mainstr. 37
84365 Hoffmann, J., Parfümerie, Sprendl.Ldstr. 5
84991 Richard & Emil Hoffmann, Kartonnagenfabrik, Luisenstr. 37
81737 Hoffmann, W., Schornsteinf., Gaußstr. 24
81632 Hoffmann, W., Chem., Buchrainweg 49
81981 Hofmann, Erich, Wäscherei, Frankf. Str. 80
81777 Hofmann, Enrique C., Bismarckstr. 161
81122 Hofmann, G. A., Leder, Kaiserstr. 58
85301 Hofmann, Hch., Lederwarenfabrik, Mathildenstraße 12
81721 Hofmann, Joh., Vertr., Buchrainweg 16
81372 Hofmann, Karl, Fleisch., Senefelderstr. 45
84792 Hofmann, O., Transporte, Geleitsstr. 76
84323 Hofmann, P. J., Lederw.Art., Kaiserstr. 65
82584 Hofmann & Co., Lederwr.-Fbr., *Lsp* Schillerstraße 26
85787 Hofstetter, Heinr., Ing., Hindenburgring 17
83437 Hohenstatt & Co. GmbH, Elektrotechn., Herrnstr. 20
84928 Hohmann, Th., Kostüm-Verleih, Waldstr. 6
82374 Holzbaur, W., Vertr., Ad.Hitler-Ring 21
83696 Holzhauer, Else, Frau, Isenburgring 3
81169 Holzemer, Joh., Weine, BiebererStr. 18
82147 Holzindustrie Wellner K.-G., Kleinmöbelfabrik, Rumpenheim (Main), Horst-Wessel-Straße 18
83174 Holzinger, L., Steinmetz, Mathildenstr. 3
84137 Honig, W., Lederwrfbr., *Bü* Schifferstr. 11
84418 Gebr. Hopfenblatt, Feilenfbr., Bism.Str. 78
83402 Hopfenblatt, Heinr., Waldstr. 162
84771 Hopfenblatt, Rudolf, Lederwarenfabrik, Ludwigstraße 6 u. 8
84793 Hoppenstaedt jr., P., Zentralheizungsanl., Herm.Göringstr. 23
82861 Horch & Meesen, Lederwrfbr., Bieb.Str. 56
85975 Horcher, Georg, Metzger, Austr. 1
81663 Horn, A., Pol.Oberw., *Bb* Langenerstr. 57
83715 Horn, Rich., Dent., Waldstr. 107
83628 Horn, Wilh., Graphiker, Lilistr. 12
82934 Horn, Willy, Bismarckstr. 27
85670 Hornof, W., Ing., Schopenhauerstr. 60
85020 Horst, Margarete, Bäckerei, Brinkstr. 50
81618 Horst-Wessel-Schule, Waldstr.
81765 Hosch, Ernst, Holzhdlg., Bernardstr. 20
81969 Hossfeldt, Heinz, Fbrkt., Buchrainweg 15
81469 Hossfeldt, Heinz, Lederwarenfabrik, Ludwigstr. 82
81738 Hotel goldener Engel, Marktpl. 1
84054 Hotel Kaiserhof, Kaiserstr. 8²/₁₀
83075 Hotel Park-Hotel, Bahnhofstr. 14
83182 Hoth, Anna, Blumen, Frankf.Str. 29
85534 Hoth, Max, Lederwr., Geleitsstr. 43
84036 Hotz, Karl, Ortsfachgr.-Ltr., Taunusstr. 37
85220 Hrdina, Ludw., Drog., Geleitsstr. 1
84468 Hubertus, Gg., Fris.Bedarf, Luisenstr. 30
82609 Hubig, Herm., Gaststr., Arndtstr. 26
84996 Huck, Fritz, Vertret., Geleitsstr. 64
82407 Hübenthal, F., Goldwr., Gr. Hasenb.Str. 52
82992 Hübinger, Paul, H.-Hüte, BiebererStr. 17
82974 L. & L. Hübner, Lederwrfbr., Geleitsstr. 66
85519 Hüfner, Kathrine, Lehrerin, Mainl.Str. 6
84507 Huhsam, Hans, Fleisch., *Bü* Rumpenh.Str. 1
85195 Hümmeler, Leo, Drogerie, Bernardstr. 51
83313 Hüther, Chr., Lederschärf., Goethestr. 56
84971 Hütsch, Kath., Textilwrfbr., *Bü* Langstr. 13
85273 Hug, Wilh., Gaststr., Sandg. 58
82389 Hummel, Ernst, Geschäftsf., Hessenring 44
82260 Hummel, Karl, Autovermiet., Querstr. 3
85418 Hunder, Alb., Uhren, Frankf.Str. 8
85991 Huppe, Georg, Fbrkt., Tulpenhofstr. 51
83488 Huppert, Franz, Kaufmann, Mühlh.Str. 319
81565 Hurm, A., Elektro-Install., Austr. 2
83732 Hutzler, Moritz, Selterfbr., Geleitsstr. 60
84768 Huzenlaub, Otto, Vertr., Nordring 56

I. G. Farbenindustrie Aktiengesellschaft

Sammel-Nr. 80161 **Werk Offenbach,** Offenbach a. M., Mainstraße 169
820 13 **Dieselbe,** nur für **Fern**verkehr

84360 IHAG Gürtelfabrik Schaefer & Lindner
Offenbach (Main), FrankfurterStr. 62
85823 Ihrig, Peter, Drogerie, Offenb.Str. 45
82983 Industriebed., E. Gutermuth, Frankf.Str. 48
83057 Industrie u. Handelskammer, Kaiserstr. 28
83427 Innung d. Damenschneider, Karlstr. 70
84238 Insel, Georg, Spengler, Franz.-Gäßchen 19
83097 Insel, Herm., Dachdecker, Herrnstr. 72
84686 Inst. d. Engl. Frl., Marienschule, Bieb.Str. 127
82931 Intern. Galalithges., Pirazzistr. 15
84878 Israelitische Gemeinde, Kaiserstr. 106
85517 Jacob, Robert, Stahlwr., Odenwaldring 69
85213 Jacobi, Karl, Buchdruck, Bettinastr. 73
85893 Jäger, Adam, Metzger, *Bb* Oberhofstr. 10
83069 Jäger, A., Landwirt, *Rph* Schulstr. 7
83637 Jäger, Albin, Kohlen, Gr.Biergrund 37
84625 Jäger, A., elektr. Anl., *Bb* Rebstock 12
85216 Jäger, Friedr., Bäckermstr., Friedr.Str. 16
85867 Jäger, Georg, Gaststätte, Ludwigstr. 155
82982 Jäger, Heinr., Bettinastr. 122
83181 Jäger, Heinr., Eier, Biebererstr. 26
84966 Jäger, Herm., Install., Frankfurterstr. 72
83203 Jäger, Jean, Fensterfbr., Bettinastr. 73
85339 Jäger, J. N., Lederwrfbr., *Bb* Mauerfeld 23
81479 Jaeger, Leni, Mittagstisch, Frankf.Str. 126
81560 Jäger, Rudolf, Milch, Waldstr. 18
83629 Jäger, Dr. Walter, Isenburgring 7
85176 Jäger, W., Lederwr., *Bb* BraunauerStr. 49
85833 Jaegy, Fritz, Autoreparatur, Landgrafenstr.
81525 Jaegy, H., Kartonagenfbr., H.Göringstr. 24
84964 Jaegy, Karl, Kaufmann, Buchrainweg 16
84369 Jahns-Regulatoren-Gesellschaft m. b. H., Sprendlinger Landstr. 150. T Jahnsregulator
82326 Jakob, Friedr., Spengl., Bleichstr. 26
84439 Jakob, Hans, Tapeten, Waldstr. 13
82222 Jakobi, Friedrich, Lederwarenfabrikation, Bernardstr. 71
85567 Jakoby & Zentgraf, Dreherei, Lämmerspiel
84732 Jans, Josef, Metallwaren, Spez. Taschenbügel und Beschläge, Bettinastr. 35
82676 Jaxt, F., Tankstelle, Bernardstr. 101
85588 Jestädt, Dr. A., Arzt, Frankf.Str. 14
85070 Jobst, Aug., Metzgerei, Biebererstr. 15
82672 Jobst, Friedr., Gastw., Sprendl.Ldstr. 6
81133 Jobst, Karl, Install., Friedrichstr. 11
82833 Jochheim, H., Lederwrfbr., Luisenstr. 81
81522 Jöckel, Wilh., R.A., Marktplatz 8
82681 Jöst, K., Rohprodukte, Weikertsblockstr. 4
85895 Johl, Herm., Luisenstr. 15
83327 John, Alb., Schuhwr., Frankf.Str. 28
83079 Joos jr., G. F., Tapeten, Geleitsstr. 9
82272 Jordan, N., Fahrlehr., Feldstr. 67
81594 Jordan, P., Rektor, Biebererstr. 159
85405 Jorias-Timmel, Blumen, Karlstr. 47
84813 Josefsheim, Katholisches Schwesternhaus, Privatkrankenhaus mit Entbindungsabteilung, Kaiserstr. 69
85332 Jost, Aug., Geschäftsf., Gausstr. 18
81326 Jost, Georg, Metzgerei, Senefelderstr. 63
84004 Jost, Heinrich, Schreinerei, Luisenstr. 46
84077 Jost, Herm., Metallwr., Frankf.Str. 57
84097 Ders., Wohn., Tulpenhofstr. 35
83723 Jünger, Dr. Fritz, Arzt, Bismarckstr. 65
81812 Jünger, Ludwig, Bäckerei, Kl.Biergrund 12
81268 Jürgensen, E., Kfm., Karlstr. 38
81920 Juling, H., Autovermiet., Bismarckstr. 165
81771 Junck, Paul, Aluminium, Mühlh.Str. 175
81272 Jung, Jacob, Kfm., Buchrainweg 68
83108 Jung, Jean, Gärtnerei, Platz d.SA. 9
81232 Jung & Schrod, Lederwr., Ludwigstr. 53
85718 Jungmann & Co. Schrauben, Ludwigstr. 108
82354 Junker, Rud., Eisen, Waldstr. 25
81927 Jutzler, Philipp, Luisenstr. 17
83382 Kadner, Jos., Weinhdlg., *Bü* Strackg. 6
83178 Kämmerer, Jak., Kfm., Bismarckstr. 77
82885 Kaeppel, Phil., Dir., Ludwigstr. 62
82802 Kaiser, A. H., Sachverst., Bismarckstr. 86
(82522) Kaiser IV, AG, Autorepar., *Mlh* Dietesh.Str.
85986 Kaiser, A., Autoverwert., Biebererstr. 153
84664 Kaiser, Aug. E., Landwirt, *Bb* Lüb.Str. 15
83094 Kaiser, Franz, Bildhauerei, *Mlh* Albertstr. 3
82304 Kaiser, H. W., Lederwr., *Mlh* Rumpenh. Str. 5
80131 Kaiser Friedrich Quelle AG, Ludwigstr. 62
84823 Kaiser, Heinr., Lederwrfbr., Goethestr. 68
82381 Kaiser, H., Jos., Gasthaus, *Bü* Bürgerstr. 20
81028 Kaiser, Johann, Kohlen, G.Adolfstr. 16
81126 Kaiser, Josef, Lederlager, Ludwigstr. 44
83268 Kaiser, K. V., Lederwrfbr., *Mlh* Schillerstr. 9
85876 Kaiser III, L., Elektr. Anl., *Mlh* Bachgasse 5
82107 Kaiser-Café, Gr. Marktstr. 58
82269 Ph. Kaiser GmbH, Lederfbr., Landgr.Str. 6
82217 Kaiser, Rich., Lehrer, Ad.Hitler-Park 29
85441 Kaiser, Wilh., Blumen, Sprendl.Ldstr. 14
83524 Kaiser, W., Vertr., Bernardstr. 37
82873 Kaiser, Willy, Gaußstr. 35
81144 Kalberlah, KG, Textilhaus, Frankf.Str. 1
(82695) Kalkow, Dr. Fr., Frbkt., Kaiserstr. 65
82072 Kallab, Dr., Arzt, Kaiserstr. 67
85795 Kaltenbach, Adolf, Ingen., Kaiserstr. 8
81514 Kaltwasser, H., Manuf.-W., Gr.Marktstr. 11
46827 Kampe, Elisab., Schneid., Wilhelmsh.Str. 108
84265 Auf dem Kampe, Walter, Ledergroßhandlung, Frankfurter Str. 76
84865 Ders., Wohn., *Bü* Rumpenheimerstr. 47
85324 Kampfmann, H., Transp., *Bü* Kurfürstenstr.
81851 Kanka, Dr., Rechtsanw., Kaiserstr. 17
82801 Derselbe, Wohnung, Biebererstr. 148
81926 Kant Nf., Drogerie, Senefelderstr. 25
81778 Kappus, Adolf, Fbrkt., Tulpenhofstr. 40.
82164 Kappus, Dr. Georg, Assess., Frankf.Str. 113
83241 Kappus, M., Seifenfbr., Luisenstr. 42
81504 Kappus, Martin, Fabrik, Körnerstr. 8.
82371 Kappus jr., Martin, Fbrkt., Tulpenhofstr. 40
85810 Karg, Alwine, Ww., Hindenburgring 6
82718 Karg, Peter, Kfm., Am Ad.Hitlerpark 43
81517 Karg & Härtlein, Reiseart., *Mlh* Bhfstr. 53
81924 Karl, Ferd., Gärtnerei, Mühlh.-Str. 320a.
81183 Karl jr., Heinr., Spediteur, Gerberstr. 36
84921 Hr. & Gg. Karl, Fuhruntern., Gerberstr. 36
82572 Karlsruher Lebensvers. AG, Rödernstr. 2
84844 Rudolph Karstadt AG, Pirazzistr. 15
83280 „Kartog" Rohstoff-Genoss., Kaiserstr. 27
85715 Kasinoges. K. u. Ch. z. Treue, Luisenstr. 28
82378 Kasper, Fr., Orthop.-App., Biebererstr. 59
83376 Kastner, K., Metzg., Waldstr. 194
85279 Kath. Gesellenhaus, Wasserhofstr. 9
85771 Kath. Pfarramt Bieber, Rathausgasse 39
81573 Kath. Pfarramt Bürgel, Stiftstr. 5
84064 Kath. Pfarramt Lämmerspiel, Hitlerstr. 7
83836 Kath. Pfarramt, Marienkirche, Biebererstr.55.
85716 Kath. Pfarramt, *Mhl* Pfarrstr. 2
84712 Kath. Pfarramt, St. Joseph, Grimmstr. 5
83672 Kath. Pfarramt St. Paul, Kaiserstr. 60
84466 Kath. Pfarr-Rekt. St. Peter, Eisenb.Str. 66
82417 Kauderer, Karl, Bäckerei, Ziegelstr. 31
82333 Kaufm. Krankenkasse Halle S., Kaiserstr. 54
82487 Kaupel, Adam, Druckerei, Hospitalstr. 9
84550 Kaus, Heinr., Baugesch., Göringstr. 22
83370 Kaussen, Peter, Vertr., Ludwigstr. 82
82305 Kauth, Wilh., Lederwrfbr., Luisenstr. 81
83960 Kautz, Wilh., Seifenfabrik, Schäferstr. 12.
81970 Kayser, Heinr., Linsenberg 5, Scheerstr. 20
84286 E. C., Kayser-Mönch, Kfm., Frankf.Str. 77
85109 Keck, Wolfg., Elektr. Anl., Arndtstr. 8
83578 Kefer, J., Transporte, *Mlh* Offenbach.Str. 55
83415 Keffel, Eduard, GmbH, Kaiserstr. 45
85001 Kegelmann Nf., Aug., Drogen, Biebererstr. 47
85132 Keidel, Marie, Wolle, Herrnstr. 18
83676 Keiser, Johannes, Rentn., Körnerstr. 2
81535 Keller, A., Lederwr.-Art., Domstr. 70
(81061) Keller, Dr. F., Chem., *Bü* Offenb.Str. 84
85210 Keller, H., Besatzartikel, BiebererStr. 44
83116 Keller, Oswald, Ww., Moltkestr. 28
81181 Keller, Thekla, Geishornstr. 11
85192 Keller, W., Kapellmstr., Wolframstr. 15
85935 85936 Kempe & Co., Kom.-Ges., Chemische und Seifenfabrik, Buchrainweg 49/81
84925 Kemper KG, Filzwrfbr., Geleitsstr. 107
83583 Kern, Ad., Steuerber., Luisenstr. 32
85479 Kern, Engelb., Modellfbr., Karlstr. 19.
84718 Kern, R., Hebamme, Schloß Rumpenheim
81127 Kern & Dechert, Lederhandl., Kaiserstr. 45
85703 Kess & Weinert, Lederwrfbr., *Bb* Schloßmühlstr. 23
81162 Kessler, Aug., Metzger, Sedanstr. 21
85761 Kessler, L., R.-A., Bismarckstr. 137
82132 Ketteler, Buchhdlg., Biebererstr. 51
81286 Kettenbach, Käthe, Gaststätte, Hohestr. 1
83278 Ketter, W., Betr.-Wirtsch., Tulpenhofstr. 55
(81331) Kiefer, A., Zimmermstr., *Bü* Stiftstr. 56
81686 Kiesbaggerei Mühlheim
84835 Kilian, Adam, Metzger, *Mlh* Bahnhofstr. 80
84314 Kilian, F., *Mhl* Trachstr. 37
83225 Killinger, Friedr., Kol.-W., Grabenstr. 14.
85828 Kimpel & Jäger, Kurzw., Pl.d.SA. 6
83232 Kinograph Nf. Carlh. Mauss, Bernardstr. 104
84994 Kinzinger, V., Eisen, Borngasse 12
84066 Kippert, Edm., Prokurist, Kaiserstr. 34
84304 Gebr. Kirchner, Lederwrfbr., *Mlh* Pfarrg. 27
85812 Kirsch, Käthe, Frisiers., Senefelderstr. 70
83087 Kirstein, J., Heilprakt., Hospitalstr. 3
82818 Kissel, Peter, Vertr., Eupenerstr. 30
81465 Kisselbach, J., Manuf.-W., Frankf.Str. 3
85701 Kistler, Armin, Baumstr., Reiswiese 9
84660 Kittel, Ad., Vertr., Frankf.Str. 81
84472 Kitzinger, Chr., Gärtner, Mathildenstr. 66.
84579 Kitzinger, H., Gärtnerei, Mathildenstr. 29.
82914 Klappenberger, Karl, NSDAP., Waldstr. 5
81566 Klappert, Dr. E., Chemiker, Körnerstr. 29.
83922 Klauer, Elsa, Buchh., H.Wesselplatz 7
82578 Klauer, Friedr., Bäckerei, Bettinastr. 61
83154 Klebstoffw. Collodin, Vilbeler Ldstr. 20
81486 Kleim & Co, Metallwrfbr., Bieb.Str. 215
82720 Klein, Georg, Obering., Humboldtstr. 43
83515 Klein, Joh., Kleintierzucht, HoheStr. 5
82489 Klein, Lor., Pflastermstr., Sprendl.Ldstr. 25
84302 Klein, Peter J., Kfm., *Bb* BraunauerStr.
84539 Rich. Klein & Co, Lederfbr., Gr.Marktstr. 44
81698 Klein, Dr. Walter, Arzt, Wilhelmstr. 6
82082 Klein, Wilh., Restaur., Bettinastr. 16
84909 Kleinböhl, M., Schreiner, Wilhelmstr. 5.
81617 Kleine, Otto, Bleiweiß, Krafftstr. 24.
85983 Kleingärtnerverein Odenwaldring eV, Geishornstr. 12
85710 Kleinhenz, A., Dir., Biebererstr. 160
85921 Kleinschmidt, Wilh., Schrott, Rödernstr. 8
85497 Kleinsorge, Alb., Druckerei, Domstr. 20.
83571 Kleinwohnungsbaug. Odenwaldring eGmbH, Kaiserstr. 54
84010 Kleinwohnungsbauges. Offenbach, GmbH, Waldstr. 147
83963 Klement, Joh., Bäckerei, Frankf.-Str. 72.
85288 Klemenz, Gg., Gaststr., Strahlenb.Str. 77
82907 Klesius, Konrad, Lederwrfbr., Moltkestr. 76
83805 Kleyer, Georg, Stadtapotheke, Waldstr. 103
(83111) Klingelhöffer, H., Apoth., Platz d. SA 11
Sml.-Nr. 84051 Gebr. Klingspor, Schriftgießerei, chemigraph. Anstalt, Fachschreinerei, Ludwigstr. 140/142. P Frankfurt (Main) 125
81976 Klingspor, Klara, Frau, Ludwigstr. 15
82123 Klipper, Heinr., Hüte, Frankfurterstr. 5.
85779 Klöpel, Helmut, Ing., Wasserhofstr. 33
83903 Klößmann, Ludwig, Schuhfbr., *Bü* Langstr.10
83490 Kloft, Dr. Arzt, *Mlh* Dietesh.Str. 14
85237 Kloft, Josef, Dentist, *Mlh* Dammstr. 12
85178 Klotz, Otto, mech. Werkst., Geleitsstr. 90
85225 Klotzek, Friedr., Reiseart., Luisenstr. 55
84140 Klüber, Jos., Fbrkt., Tulpenhofstr. 20
82816 Klug, Alfred, Vertret., Bruchrainweg 12
84478 Klug, Anton, Lederschärf., Geleitsstr. 83
81836 Klug, Bernh., Vertr., Kasernenstr. 8
85386 Klug, Hans, Luisenstr. 13
82993 Klug, Wilh., Vertr., Nordring 56
82173 Klump, Georg, Tapezierer, Querstr. 8
83523 Knapp, E., Ing., Bismarckstr. 193
85797 Knapp, Herm., Fuhruntern., Mainstr. 133
85481 Knauer, E., Buchbinder, Querstr. 4
83511 Knauf, Fritz, Kol.-W., *Bü* Ludwigstr. 118
84127 Knieriem, F., Lederwrfbr., Kaiserstr. 27
85328 Knipp, Elise, Wwe., Waldstr. 32
81877 Knipp, Rob., Kartonnagen, Bernardstr. 51
81834 Knipp, Wilh., Lederwrfbr., Kaiserstr. 45
82364 Knöfel, Curt, Vertr., Morhartstr. 1
85072 Knöll, Heinrich, Armaturen, Offenbach (Main), Bleichstr. 69
84714 Knoll, Kurt, Lederwrfbr., Ludwigstr. 112
84734 Ders., Wohn., Gausstr. 16
81770 Knolle, Dr., Fritz, Zahnarzt, Frankf. Str. 109
85229 Knollmann Wilh., Radio, Frankf. Str. 29
84781 Knüttel, Franz, Kartonn., Frankf.Str. 80
83513 Knüttel, Otto, Drogerie, Waldstr. 134
85476 Knust, Georg, Vertr., Biebererstr. 109
84284 Knye, Max, Radioreпar., Biergrund 26
84918 Kobus, Oskar, Oberstl., Tulpenhofstr. 18
84126 Koch, Ad., Friseur, Bismarckstr. 120
82125 Koch, Felix, Essenzenfbr., Luisenstr. 17
82628 Koch, Henry, Ing., Karlstr. 38
83670 Koch, J. J., Bismarckstr. 31.
84419 Koch, Jul., Tabak, Luisenstr. 61
81409 K. u. J. Koch, Lederwrfbr., Frankf.Str. 63
83983 Koch, Marie, Ww., Kaiserstr. 19
82895 Koch & Fürstl, Fabrik feiner Lederwaren und Reiseartikel, Ludwigstr. 24
81475 Koch & Gergen, Säcke, Bleichstr. 4
84387 Koch & Liebmann, Flitterfbr., Geleitsstr. 87
85113 Kochendörfer, Nf Samenhdlg., Biebererstr. 1
(82579) Kocher, Wilh., Kfm., Isenburgring 36
82591 Ködel, Alois, Bäckerei, Senef.Str. 13
81688 Köhler, H., Baumat., *Mlh* Marktstr. 42
84968 Köhler, J., Lederwrfbr., *Bb* Braun.Str. 29
81018 Köhler, Ww. Jean, Eisen, Herrnstr. 39
85360 Köhler, Karl, Schuhwaren, Bieb.Str. 44
82133 Köhler, Max, Spediteur, Güterbahnhof
84633 Derselbe, Privat, Gabelsbergerstr. 7.
85492 Köhler, Phil., Restaur., Biebererstr. 102.
81727 Köhler-Kraus, Sandgasse 27
83570 Köller, Dr. W., Zahnarzt, Frankf.Str. 25
82404 Köngeter, Joh., Gaststr., Waldstr. 178
84191 König, Fr., Spedition, Mainstr. 149.
83209 König, F., Schneid., Gr.Hasenbachstr. 4
81371 Koenig, G., Ing., Dickstr. 17
84735 Körbitz, H., Vergolde-Anst., Geleitsstr. 46
81330 Körner, Willi, Archit., Blumenstr. 5
85207 Körner & Koch, Papierhdlg., Kaiserstr. 46
85686 Kötzel, Frdr., Bäckerei, Bernardstr. 80
85623 Kötzel jr., Friedr., Drogen, Ludwigstr. 43
83266 Kötzel, Wilh., Bäckerei, Kaiserstr. 3

*

83517 Kohl, Carl, Möbel, Kaiserstr. 26
84814 Kohl, Karl, Heilprakt., Mühlh. Str. 222
85065 Kohlen-Christ, Kohlen, Friedenstr. 15
81810 Kohlenhandelsg. Hengstenberg & Co, Nordr.
83851 Kohlenunion, GmbH, Bismarckstr. 137
84060 Kohler, Friedrich, Maler, Senef.Str. 102
83577 Kohler, K. Bäcker, Gr. Marktstr. 22.
85930 Kolb, Albert, Schokolade, Bibererstr. 75
85223 Kolb, Friedr., Juwel., Bieberer Str. 32
81913 Kolb, Jos., Lederwr., Domstr. 79
82080 Kollewe, Anna, Särge, Waldstr. 26
81884 Komo, A., Juwelier, Frankfurterstr. 45
83627 Komo, Aug., Prokurist, Ludwigstr. 111.
83377 Kopp, A., Spengler, *Bü* Arnoldstr. 20
85773 Kopp, Hans, SenefelderStr. 20
85873 Kopp, H., Kartonfbr., *Bb* Schloßm.Str. 25
83436 Kopp, Ludw., Hefevertrieb, Feldstr. 33
82926 P. Kopp & Hch. Best, Öle, *Bü* Falltorstr. 4
83596 Kopp & Luckinger, Gürtelfbr., Goethestr. 82
82969 Koppenhöfer, Dr. J., Arzt, Frankf.Str. 56
84521 Korsig, E., Lederwrfbr., Bernardstr. 19
84888 Korthaus, Paul, Vertreter, Fechenheim, Starkenb.Str. 66
85161 Kosanke .Dr. H., Zahnarzt, Kaiserstr. 54
85829 Kottmayer, G., Geometer, *Bb* Braun.Str. 113
84393 Kowalczyk, A., Spedition, Bleichstr. 4
85385 **Kräger, Georg, Lederwrfbr., Ludwigstr. 6.**
83006 Kraekel, Franz, Gaststt., Waldstr. 53
81167 Krämer, A., Gartenbauinsp., Buchraimr. 200
82518 Kramer, Ernst, Tapez., Gust.Adolf-Str. 28
81995 Krämer, Dr. H., Zahnarzt, Frankf.Str. 119
85331 Krämer, Karl, Elektr. Anl., G.Adolfstr. 34
84102 Krämer, Luise, Kaffee, Gr.Marktstr. 23
84879 Krämer, Wilhelm, Spedit., Lilistr. 25
83297 Krafft, Ph. C., Kfm., Hitler-Ring 2
83719 Ph. Cas., Krafft & Co, Weinhdlg., Schloßstr27
82237 Kraft Versicherungs-AG, Frankf.Str. 111
85297 Kraft, Hans, Lackhdlg., Roonstr. 10
81891 Krahn, Alb., Lederwrfbr., Bernardstr. 5
84231 Krahn, A. F., Birkenlohrstr. 45
81278 Krall, A., Lederwrfbr., Rödernstr. 10
82774 Krall, Gg. Phil., Weinkelt., *Bü* Offenb.Str. 39
85764 Kram, Karl, Gastwirt, Sedanstr. 1
80371 **Kramp & Co., Lithogr. Anst., Ludwigstr. 94.**
83373 Krapp, Christian, Arch., Langstr. 4
85138 Krapp, Gust., FrankfurterStr. 97
82674 Krapp, K., Orthop. Schuhe, Bieb.Str. 59
82989 Kratz, Herm., Lederwrfbr., Geleitsstr. 65
83590 Kratz, Jean, Lederwrfbr., Ludwigstr. 6
84867 Kratz, Otto, Schubertstr. 10
(84839) Kraus, M., Hausmstr., Ludwigstr. 94
82218 Krausch, Eman., Schlosser, Frankf.Str. 93
83323 Krause, Hans, Mappenfbr., Luisenstr. 43
84220 Krause, Dr. Herm., Arzt, Platz d. SA 18
81838 H. u. A. Krause, Lederwrfbr., Kaiserstr. 42
85565 Krause, Josef, Vertr., Luisenstr. 5
81464 Krause, Rich., Wildhdlg., Frankf.-Str. 26.
82369 Krause, Th., Kartonagenfbr., Taunusstr. 1
84774 **Krausgrill, Dr., R.-A., Tulpenhofstr. 43**
83529 Kraushaar, Karl, Schreiner, Ludwigstr. 151
84590 **Krauß, E., Fbrkt., Buchrainw. 25.**
85906 Krauss, F., Kfm., Emmastr. 3
84682 **Gebr. Krauss, Lederwrfbr., Ludwigstr. 33.**
81220 **Krauß, Karl, Bäckerei, Ludwigstr. 134.**
85185 Krauss, Otto, Fbrkt.,Blumenstr. 4.
84386 Krebs, Anton, Bäckerei, *Mlh* Bhfstr. 4
83764 Krebs, Dr. Gottl. Ww., Körnerstr. 6
82431 Krebs, Dr. O., Syndikus, Waldstr. 122
85784 Krebs, Theo, Mainstr. 31
83936 Krebs, Wilhelm, Straßenbau — Tiefbau, Grenzstr. 74
83930 Derselbe, Wohnung, Mainstr. 31
84015 Krebs, Wilh., Bäckerei, Bibererstr. 20
85263 Krebs, Wilh., Bäck., *Mlh* Marktstr. 1
82770 Kreckel, Dr. Karl, Arzt, H.Wesselpl. 8
85419 Kreiling, Philipp, Speiseeis, Domstr. 17
84818 Kreis, Adam, Masch.-Fbr., *Bb* Weinbergstr.30
84124 Kreis, Franz, Lederwr., *Mlh* Albertstr. 32
84617 Kreis, Jakob, Lederwrfbr., *Bb* Flurstr. 27
81726 Kreisbildstelle Offenbach, Gerberstr.
83632 Kreis-Erziehungsheim, Mühlheim
84388 Kreishandwerkersch., *H. Göringstr.* 30
81331 Kreispflicht-Inn. d. Zimmermstr., Stiftstr. 56
85891 Kreis-Veterinäramt, Tulpenhofstr. 1
83682 Krell, Leonh., Lebensm., Karlstr. 5
84736 Kremer & Bayer, Fabrik für Metallwaren, Offenbach (Main), Spießstr. 31
83164 Kremer, Margarete, Tankst., Bismarckstr.122
83066 Krepp, Karl, Gärtner, Mathildenstr. 37
83265 Kreß, Joh., Häfner, Senefelderstr. 73.
84293 Kreß & Wolters, Buchhdlg., Herrnstr. 1.
81430 Kretschmer, Else, Blumen, Bieb.Str. 67
84283 Kretz, Adalbert, Vertr., Lilistr. 55
85928 Kreuder, Jakob, Kunstharz, Bettinastr. 46
85923 Kreuder, Wilh., Hornfbr., Bettinastr. 69
81982 Krictemeyer, Willy, Kfm., Mainstr. 3
82721 Kröll, Fritz, Metzg., Frühlingsaustr. 1
81402 Kröll, Katharine, Sprendl.Ldstr. 21
84531 Kröller, A., Kartonagen, *Bb* Flurstr. 31
82066 Krolikowski, Ernst, Kfm., Reiswiese 4
84869 Gebr. Krome, Mineralw.-Fbr., Frankf.Str. 113
82002 Krome & Co., Metallwrfbr., Waldstr. 27.
85150 Kromm, Amtmann, BraunauerStr. 87
81080 Kronenberger, Herm., Ortsgr.-Ltr. d. NSDAP., Senefelder Flatstr. 4
84788 **Kroner, Franz, Drogerie, Bibererstr. 88**
83229 Krug, Aug., Kol.-W., Seligenst.Str. 30
83472 Krug, Const., Sattl., Kaiserstr. 45
81551 Krug, Walter, Kfm., Löwenstr. 8
85723 Krumm, Anton, Frau, Frkf.-Str. 110.
82686 Krumm, Ant., Lederwr., Loewenstr. 11
84376 Krumm, Hch., Dir., Frankf.-Str. 110.
82847 **Ldw. Krumm AG, Lederwrfbr.. Kaiserstr. 39**
83471 Krumm, Moritz, Frau, Tulpenhofstr. 2
85421 Krusemark, Max, Fbr., Mühlheim
83770 **H. Krutmann, u. Co, Konf., Frankf.Str. 11**
83883 **Kuchenbrod, K., Fuhrw., Math.-Str. 52.**
83874 Kübler, Ww. K., Bäckerei, Buchrainweg 40
83386 Kübler, Karl, Bäck., Goethestr. 53
83384 Kübler, K., Malergesch., Platz d. SA 7
83667 Kühling, Heinr., Tabakwr., BibererStr. 30
81378 Kühlwein, Jakob, Insp., Goethestr. 113
82804 Kühn, Heinr., Kassierer, Fechenheim, Alt-Fechenheim 138
81762 Kühne, H., Lehrer, Frankf.Str. 120
82924 Kümmel, Rudolf, Milch, Brinkstr. 45
83201 Künstler, Carl, Maler, Mittelseestr. 45
83921 Küpper, Dr. Fr., Arzt, Kaiserstr. 42

81882 Kugelmann, Gg., Lederwr., Frankf.Str. 58
82766 Wilhelm Kuhl & Co., Kleinlederwarenfabrik, Bernardstr. 23
85674 Kuhlmann, Karl, Armatur., Ludwigstr. 24
83380 W. Kuhlmann KG, Armaturenfbr., Karlstr.58
82071 Kuhn, Kath., Feinkost, Herrnstr. 9
85036 Kulemeier, Dr. F., Zahnarzt, Bleichstr. 55
84119 Kull, Erich, Bäck., Bleichstr. 43
(84088) Kullmann, Dr. Fritz, Arzt, Hindenburgr. 12
84876 Kullmann, Wilh., BibererStr. 10
83728 Kullmann, W., Viehvertr., Bismarckstr. 54
81867 Kumm, Wilh., Verlag, Tulpenhofstr. 45
81035 Kumpf, I. W., Sanitätshaus, Herrnstr. 4
85317 Kunkel, Franz, Metzg., Luisenstr. 59
83739 Kunkel, Georg, Bäckerei, Austr. 10.
84287 Kunz, Aug., Installateur, Rödernstr. 29.
85429 Kupczyk, Johanna, Ad.Hitler-Ring 10
83172 Kupfer, Michael, Schloßstr. 9
84315 Kuppenheim, Erich, Lützowstr. 4
84532 Kurbel Lichtspiele, Herrnstr. 17
82558 Kurt, Jakob, Lederflechterei, *Bb* Seligenst. Straße 39
82901 Kurt, Joh., Öfen, *Bb* Rebstock 26
85537 Kurt, Karl, Lederwrfbr., *Bb* Salzb.Str. 30
85980 Kurt, Leonh., Malergesch., Friedrichstr. 44
85868 Kurt, Th., Lederwrfbr., *Bb* Mauerfeldstr. 9
81463 V. Kurt & L. Kopp, Lederwr., Selig.-Str. 5
83967 Kurth, B., Lederwrfbr., *Bb* Seligenst.Str. 47
81308 Kurth, Hans, Blumenstr. 15
84929 Kurth, Herbert, Chem., Nordring 110
83531 Kurth, Otto, Isenburgring 8
83221 Ders., Geschäft, Sprendl.Ldstr. 77
83677 Kurth, Richard, Isenburgring 3
82367 Kurz, Adam, Friseur, Geleitsstr. 24
84907 Kurz, Wilh., Bürstengesch., Bleichstr. 35
81574 Kurz, Wilh., El.-Install., Senefelderstr. 41
81713 Kussmann, Wäscherei, Bahnhofstr. 39
85314 Kußmaul, W., Lederwrfbr., Waldstr. 31
81851 Lachmann, Dr. Ed., R.-A., Kaiserstr. 17
85524 Lack, Hans, Graphiker, Geleitsstr. 65
81779 Lack Nf.. Th.. Lederwrfbr., Kaiserstr. 17
81894 Lämmlein, Gg., Maurergesch., Schloßstr. 40
83220 Lamm, Fritz, Vertr., Bernardstr. 33
82028 Lammer, Eug., Karton.Fbr., Ludwigstr. 82
82375 Lamprecht, H., Lederwr., Kaiserstr. 42
83419 Landesinnung der Feintäschner und Feinsattler für Hessen, Hermann-Göring-Str. 30
81515 **Landesvatter, K., Bäcker, Bibererstr. 31.**
80491 Landratsamt Offenbach, Geleitsstr. 120
83663 Landvogt, Karl, Lederwr., Goethestr. 17
83438 Landw.Bezugs-u.Absatzg.eGmbH,Bleichst.23
82533 Lang, Dr. F., Zahnarzt, *Mlh* Offenb.Str. 59
85778 Lang, Hch., Gabelsbergerstr. 15
83684 Lang, J. C., Kol.-W., Ludwigstr. 107.
81990 Lang, Johann, Lebensm., Löwenstr. 24
83127 Lang, Karl, Maurer, Eginhardstr. 12
82623 Lang, Ludwig, Lederwarenfabrik, Luisenstraße 70
84014 Lang, Wilh., Bankdir., Platz d. SA 18
82221 Lange, Carola, Bismarckstr. 207
84890 Lange, Ernst, Ingen., Lindenweg 6
82717 Lange, Willi, Autorepar., J.Moshartstr. 8
81912 Langendörfer, L., Kol.-W., Bibererstr. 36
84120 Langendörfer jr., L., Lebensm., Hindb.R. 79
81706 Gebr. Langhammer, Metallwrfbr., Domstr. 18
81528 Langsdorf, Walter, Vertr., Buchrainweg 17
81236 Lanio, Anna, Ww., Bismarckstr. 108
82826 Lanio, H., Wasservers., Bernardstr. 17
81132 Lanz, Jos., Messerschmied, Gr.Marktstr.24
81009 Lanzenberger, J., Bankdir., Tulpenhofstr. 51
85501 Laska, Dr. Kurt, R.-A., Kaiserstr. 21
85775 Laska, Dr. Leop., Chem., Platz d. SA. 18
81733 Latsch, Fritz, Gasthaus, BibererStr. 21
81970 J. Latscha AG, Kol.-W., Frankfurt.Str. 93
83586 Lauer-Schmaltz, Julia, Mainl.Str. 3
82514 Lauf, K., Install., *Rph* Luisenstr. 6
85865 Laufer, Johann, Lederwarenfabrik, Offenbach-Bieber, Braunauer Str. 118
82134 Laurig, Hanns, Hütten- und Walzwerkserzeugnisse, Autozubehör, Bernardstr. 21
81415 Laut, Karl, Weißbinder, Karlstr. 70
82057—82059 *Michael Lavis* Söhne, Eisenkonstruktionen, Senefelderstr. 167
85976 Lederer, Franz, Hauffstr. 12
83982 LEDERMUSEUM, DEUTSCHES Offenbach (Main), FrankfurterStr. 86
83141 Lederwerke Becker & Co., Offenbach (Main)-Bürgel, Gerhard-Becker-Straße
84502 Lehberger, H., Drechslerei, *Bb* Oberh.Str. 56
83467 Lehmann, Emil Israel, Luisenstr. 82
83031 Lehna, Ernst, Autorepar., *Bü* Schönb.Str.32
85303 Lehner, E., Grundstücksverw., Landg.Str. 20
85310 Lehner, Eugen, Buchrainweg 1
81989 Lehnhoff, Friedr., Leder, *Mlh* Dietesheim, Ludwigstr. 38
82032 Lehr, Georg, Bäck., Schloßstr. 28
82329 Lehrhard, Bez.-Zollkomm., Hdbg.Ring 43
84094 Leidinger, A., Dentist, *Bü* Langstr. 30
84495 Lein, Karl, Naturheilinst., Bibererstr. 118
85972 Leipz. Verein-Barmenia, Kaiserstr. 35
84915 Leisegang, Friedr., Glaserei, Luisenstr. 85
85512 Leissler & Sohn, Lederwrfbr., Mittelseestr. 5
82601 Lenz, O., Lebensm., *Bü* Niederg. 2
84885 Leo, Christian, Wwe., Körnerstr. 18
82403 Leonhardt, Franz, Fellledergroßhandlung, Domstraße 53
81630 Leonhardt, Wwe. Phil., Maler, Nordring 62
84029 Leonhardt, Wilh., Ad.Hitler-Ring 5
81684 Leonhardt, Dr. W., R.-A., Kaiserstr. 15
83720 Leukart, I., Lederwr., Luisenstr. 77
82201 Levi, Dr. Carl, Ww., Frankfurterstr. 105
85137 Lichtenfels, Jul., Vertr., Reiswiese 5
82394 Lichtenfels, Otto, Kfm., Bibererstr. 46
85883 Lichtenfels, Rich., Hitlerring 14
84301 Lichterfelder Ersatzkasse, Marktstr. 26
81380 Lieb, Heinr., Metallwrfbr., Kasernenstr. 1
82525 Liebe, Dr. W., Arzt, Kaiserstr. 84
84905 Liebel, Fritz, Bäckerei, E.Ludwig-Str. 114
83690 Liebenow, Dr. F. G., Arzt, H.Wesselpl.3
82161 Liebetrau, Karl, Metzg., Geleitsstr. 17
82793 Liebig, Heinr., Ing.-B., Hindenburgr. 10
82060 Lilje, Carl, Friseur, Kaiserstr. 12
83165 Limberger, Franz, Tischl., Heusenst.Weg 11
82075 Limbert, Ludw., Major, Mainstr. 29
83361 Lindenstruth, Ph., Bäckerei, Herrnstr. 36.
81072 Derselbe, Bäckerei, *Bü* Schifferstr. 15
85294 Lindner II, A. G., Lederwrfbr., *Mlh* OffenbacherStr. 7

81022 Lindner, K., Gasthaus, *Bü* Offenb.Str. 33
82433 Lindwurm, H., Metzger, Waldstr. 80
84476 Lindwurm, Philipp, Metzg., Waldstr. 43
81394 Lingel, Eduard, Schuhfbr., Frankf.Str. 4
84565 Link, Friedrich, Spengler, Querstr. 20
81692 Link, Philipp, FrankfurterStr. 44
82860 Linn, Jak., Oberlehr., Hindenb.R. 27
81592 Linnarz, Jos., Kohlen, Sandgasse 25
82876 Lippe & Esser, Lederwrfbr., Bhfstr. 41
81476 Lipps, A., Lederwrfbr., *Rph* Friedr.Str. 15
83003 Litzinger, Karl, Angest., Saligstr. 7
85289 Lobbes Nf., A., Zentralheiz., Luisenstr. 9
82834 Loch, Wilhelm, Lederwrfbr., Luisenstr. 30
82935 Lochmann, R., Kofferfbr., Bernardstr. 71
85836 Ders., Wohn., Ludwigstr. 122
83326 Löberich, Ant., Lederwrfbr., Karlstr. 52
83964 Löflund, Dr. Fritz, Chem., Ad. Hitler-P. 19
83563 Löhr, Wilh., Metzger, Sprendl.Ldstr. 21
85219 Lösel, Georg, Tischl., *Bü* Bildstockstr. 1
84133 Löser, Hch., Lederwr., Frankf.Str. 80
84269 Lohnes, H., Studienrat, Gutenbergstr. 1
85383 Lohrer Bierstube, G. Roos, Kaiserstr. 33
82705 Lohse, Alfred, Metzger, Schloßstr. 3
85984 Loos, Franz, Körnerstr. 9
83847 Loos, Philipp, Dampfkesselfabrik, Offenbach (Main), Sprendlinger Landstr. 163
82439 Lorenz, Peter, Angest., Waldstr. 135
84512 Lorey, Karl, Werkzeugmaschinen, Offenbach (Main), Sprendlinger Landstr. 148
85682 Lorz, Phil., Schmiedemstr., Sandgasse 46
85128 Lotz, E., Dipl.Ing., Schumannstr. 9
85389 Lotz, Ferd., Optik, Herrnstr. 35
83781 Lotz, K., Lederwrfbr., *Mlh* Zimmerstr.
84920 Lowies, Emilie, Schneider., Ludwigstr. 88
84490 Ludwig, Karl, Dentist, Bismarckstr. 37
85416 Ludwig, Dr. Rob., R.-A., Kaiserstr. 12
85816 Derselbe, Wohnung, *Bü* Stiftstr. 35
85262 Ludwig &Mayer, Holzger., *Bü*Schönbornstr.7
83473 Luft, W., Bäckerei, Bibererstr. 28
82288 Lux, E., Lederwr.Art., Frankf.Str. 65
83030 Ders., Wohn., Kaiserstr. 11
83032 C. Lyner, Feilenfbr. GmbH, Rohrstr. 17
84995 Lynhard, Elisab., Lebensm., Landgr.Str. 11
81520 Machers, H., Apotheker, Frankfurterstr. 42
84411 Machers, Johanna, Brandbornstr. 59
83389 Machlett, Paul, Lederflecht., Luisenstr. 47
84976 Mädler, Moritz, Lederwrfbr., Frankf.Str. 59
82892 Machler, Heinr., Zeichner, Ludwigstr. 134
83480 Maerksch, Wilh., Heilpraktiker, Bachstr. 11
85321 Maes, Alois, Kol.-W., Ziegelstr. 39
84182 Mahr, Val., elektr. Anl., Bismarckstr. 96
85403 F. Maier & Co, Leder, H.Göringstr. 16
84420 Maier, Mart., Ludwigstr. 81
83793 Maier&Co., Dampfk.-Rein.-Inst. Friedr.Str.19
82435 Maith, Hch., Eisschränke, *Bü* Stiftstr. 11
81904 Maith, Jos., Lederwrfbr., *Bü* Strackg. 14
83139 Maith, Phil., Bäck., Senefelderstr. 61
84469 Mako-Apparatebau FritzBrede, Frankf.Str.74
81723 Malms, Julius, Obering., Tempelseestr. 25
81997 Maltner, H. KG, Metallwrfbr., Fichtestr. 15
85097 Maltner, H., Kfm., Ad.Hitl.Park 45
84234 Maltner, Karl, Wwe., Fichtestr. 15
82370 Maltner, Rich., Lederfabrik, Kaiserstr. 45
84880 Maltner, Wilh., *Bü* Bildstockstr. 18
82461 Mangelmann, H., Gartenbau, *Bü* Beckerstr.11
83334 Mangelmann, Wilh., Luisenstr. 8
85788 Mann, Friedr., Tapezier., Bernardstr. 38
84834 Mann, Joh., Versich., Kaiserstr. 102
84428 Mansfeld Aktiengesellschaft Abt.: Kupfer- u. Messingwerke, Hettstedt. Werkslager Güterbahnhof
81870 Manteuffel, Gertr., Ww., Isenburgring 6
84027 Mantz, Hedwig, *Bü* RumpenheimerStr. 27
84518 Mantz, Dr. I., Arzt, H.Göringstr. 21
85018 Maraldo, Victor, Terrazzo, G. Adolfstr. 8
82376 Marbach, E., Stud.-Rat, Schlageterring 10
84721 Marbach, H., Rundfunk, Bismarckstr. 102
83430 Marcian, Otto, Dentist, *Bü* Alicestr. 2
83735 Markert, Georg, Weißbinder, Senef.Str. 43
82633 Markert, Dr. Heinz, Arzt, Bierbrauerweg 8
(82313) Markert, Jacob, Weißbindergesch.
82313 Markert, Wilhelmine, Papierwr., Bieberer Straße 82
85511 Marmann, Wilh., Gärtner, *Bü*Mühlh.Str. 230
81320 Maroszyk, Tanzinst., Frankf.Str. 108
81161 Marquardt, Gottl., Maler, Senefelderstr. 55
81710 Marsch, A., Bürgermstr., *Bb* Wingertstr. 5
85601 Marschall, Aug., Modellfbr., Frankf.Str. 83
83282 Martin, Fritz, Gaststt., Waldstr. 40
85074 Martin, J., Kreisschulrat, *Bü* Rump.Str. 46
84717 Martin, Dr. O., Arzt, Körnerstr. 25
81125 Marx, Heinr., Tabak, Kl.Biergrund 25
81218 Marx, Karl H., Dr. med., Hospitalstr. 18
85341 Maschinenbau Betz G. m. b. H., Sprendlinger
85342 Landstr. 220/226. T Betzmaschinen
84285 Dieselbe, Nachtruf
80147 Maschinenfabrik Hartmann A. G., Rödernstraße 22. T Mahag P Frankfurt (M) 2554
85908 Massing, Josef, Butter, *Bü*, Rumpenh.Str. 19
81486 Matthaei, C., Metallwrfbr., Bieb.Str. 215
81695 Matthaei, Curt, Fbrkt., Buchrainweg 29
83213 Matthäus, W., Apotheker *Mlh* Offenb.Str. 5
81815 Matthies & Wagner, Leder, Frankf.Str. 58
81197 Maul, Else, Modistin, Ludwigstr. 68
81347 Maury & Co. Ausrüstungen für Heer, Feuerwehr u. Luftschutz, Ledertreibriemen, Herm.Göring-Str.25
82178 Maus, Peter, Baug., Französ. Gäßchen 20
81369 May, Anton, Kräutervers., Senef.Str. 69
83976 May, Chr., Installation, Taunusstr. 34
84621 Joh. u. Karl May u. Konr. Goss, Schuhwr., *Mlh* Lessingstr. 63
84479 Mayer, Alois, Spez. Schrauben, Muttern, Fassondrehteile, Ludwigstraße 68
81886 Mayer, Hans, Metzger, Herrnstr. 70
80451 J. Mayer & Sohn, Lederfbr. AG, Mainstr.
84675 Mayer, M., Fbr., Kaiserstr. 115
85174 Mayer, Frickel & Niebling, Lederwrfbr. Geleitsstr. 65
80191 **Mayer & Schmidt** Schleifmaschinen- und Schmirgel-Werke A.-G., Waldstraße 195. **T** Mayschmidt
83614 Mebus, Jos., Vertr., Karlstr. 52
82617 Meckert, Johann, Vertr., Goethestr. 17
81724 Medinger & Co, Lederwr., Frankf.Str. 44

81933 Mehling, Willy, Drogerie, Senef.Str. 50
81362 Meichsner, Joh., Nutzholzhandl., Querstr. 5
85626 Meid, Anna, Lederwr., Poststr. 14
82614 Maria Eva Meid Lederwarenfabrik, Offenbach (M)-Bieber Adolf-Hitler-Str. 4—8
85531 Meid, P., Lederwrfbr., *Bb* Seligenst.Str. 36
81530 Meid, Philipp, Lederwarenfbr., Kaiserstr. 9
82713 Meier, Franz, Lederwr., Brückenstr. 31
83065 S. H. & W. Meier, Lederwrfbr., *Bb* Wickingerstr. 55
84373 Meinel, Paul, Friseur, Frankf. Str. 97
82039 Meinert, Luise, Ww., Hindenburgr. 11
82023 Meisenberg, Georg, Gastst., Hintergasse 8
84505 Meister, W., Kartonfbr., Wasserhofstr. 17
85801 Meisterschule des Deutschen Handwerks Offenbach (Main) (Fachschule für Kunsthandwerk), Schloßstr. 31
85982 Meixner, W., Bäcker, Sprendl.Landstr. 61
81172 Melchior, Hch., *Mlh* Lessingstr. 9
85615 Mellis, Friedrich, Autoteile, Domstr. 47
84175 Meloth, Jakob, R.A., Buchrainw. 66
83479 Meloth, I., R.-A. [N], Kaiserstr. 19
84687 Menninger, Peter, Steinmetzgesch., Friedhofstr. 12
83095 Mentz, *Elli*, Hintergasse 3
81192 Merte, Adam, Kartonnagenfabrik, Offenbach (Main), Luisenstr. 10
82912 Merte, Wilh., Geschäftsführ., Pirazzistr. 1
81376 Merte's Felsenkeller, Buchrainweg 159
(84522) Merz, Karl, Spengler, Waldstr. 40
83332 Merz, Dr. Karl A., R.-A., Kaiserstr. 9
83332 Dr. Karl Aug. Merz u. Dr. Hans Angersbach, Rechtsanwälte, Kaiserstr. 9
84473 Merz & Stoll, Kol.-W., Ludwigstr. 72
84291 Merzbach, Ad., Metallwrfbr., Kaiserstr. 49
82510 Metallbesatz Trix, Reißver., Luisenstr. 71
81905 Metallschlauchfbr. Ludw. Göring KG, Schlageterring 20
84887 Methodistengem., Pred. Diebel, Wilh.Str. 15
84334 Metternich, Gg., Vergolderei, Bism.Str. 163
82960 Mettler, Carl, Sägen, Taunusstr. 19
82780 Metzger, Ludw., Maschinen, Wolframstr. 17
83191 Metzger Nf., Trikotagen, Frankf.Str. 4
81267 Metzgerei-Rohprodukte, Einkaufs- und Verwertungsgenossenschaft der Offenbacher Fleischerinnung m. b. H., Schlachthof
83296 Metzler, A., Handelsvertr., Friedr.Str. 10
83702 Metzler, Otto, Kfm., Tulpenhofstr. 45
81590 Metzler & Schäfer, Lösin-Vert., Ludw.Str.106
85844 A.Meyer Nf. GmbH, Lederwrfbr.,Luisenstr.81
85170 Meyer, Georg, Weinhdlg., H.Wesselpl. 3
83678 Meyer, Dr. Gustav, Arzt, Frankf.Str. 127
82520 Meyer, Jos., Kfm., Karlstr. 48
81112 Meyer, N., Kartonfbr., *Mlh* Dietesh.Str. 2
84033 Meyer, P. A., Radio *Mlh* Bahnhofstr. 38
83378 Meyer, St. E., Sänger, Willemerstr. 11
84639 Meyer, Willy, Prof., Schloßstr. 31
84481 Mich, Else, Putz, Bibererstr. 20
81571 Michaelis, Nf., F., Lederwrf., Frankf.Str. 59
85805 Michel, Martin, Schneid., *Mlh* Bleichstr. 21
84104 Michel, Peter, Hand.Stud.-Rat, Körnerstr.11
84128 Michel, Peter, Obst, Luisenstr. 5
81569 Michels, Alfons, Mainstr. 7
83264 Mieterschutzverein, Kaiserstr. 36/38
85807 Milchversorgung Offenbach (M.) G. m. b. H.
84817 Miller, Matth., Buchdruck., Taunusstr. 30
82215 Mirbach, Carola, Einkaufsbüro, Buchrainw. 6
83811 Mirbach, Karl, Dentist, Frankf.Str. 31
83508 Mitscher, W., Bauschloss., Gartenf.Str. 8
84340 Mitteleurop. Reisebüro, Vertr., Frankf. Str. 49
83683 Mögle, Jul., Prokurist, Wilhelmstr. 9.
82373 Möller, Frieda, BibererStr. 29
81570 Möller, H., Musiker, Eisenbahnstr. 28
83176 Möller & Schröder, Metallwrfbr., Waldstr. 33
84604 Moench, Friedrich, Leder, Luisenstr. 81
83151 Mönch, Jacob, Metallwrfbr., Frankf.Str. 64
85815 Mössmer, G., Metallwrfbr., Bernardstr. 21
84214 Mogk, Johanna, Ww., Löwenstr. 11
83804 Mohr, Hans, Prok., *Mlh* Schillerstr. 57
82177 Mohr, Karl, Autorepar., Luisenstr. 79
82904 Mohr, Wilh., Dreherei, Waldstr. 320
81760 Mohr, Zita, Wäscherei, Grimmstr. 60
83536 Mohrhardt,K.F.,Goldschmied, Schubertstr.31
82790 Moller, F. B., Ing., Sprendl.Landstr. 103
81880 Montag, E., Bücherrev., *Bb* Braun.Str. 77
85218 Montblanc-Simplo GmbH, Lederwrfbr., Mühlh.Str. 49
85879 Moos, Aenne, Blumen, Kaiserstr. 65
81714 Morgenstern, H., Büromasch., Frankf.Str. 59
84688 Moritz, Karl, Insp., Isenburgring 12
82595 Moritz, Osk., Büchsenmacher, Herrnstr. 38
82851 J. Mosbach K. G., Spezialfabrik für Kleinlederwaren, Lilistr. 14/18
83817 Mosbach, Joh., Körnerstr. 47
85025 Mosbach. Karl, Bürgermstr., Kaiserstr. 8
85424 Mosberger, Joh., Tabak, Geleitsstr. 24
84767 Moschel, Fritz, Vertreter, Gutenb.Str. 26
82397 Mosebach, A., Bäck., Waldstr. 132
84079 Moser, Karl, Polsterwr., Kaiserstr. 94
85768 Moufang, Fritz, R.-A. [N], Bismarckstr. 137
83483 Moxter, Ph., Mech. Werkst., v.Steinstr. 14
85974 Mühlh. Zementsteinw. GmbH, *Mlh* Am Bhf.
82529 Mühling, Marta, Tabakwr., Bleichstr. 45
83602 Müller, A., Mineralwasserfbr., Rohrstr. 38
85631 Müller, Ad., Schlosserei, Gr. Biergrund 10
84223 Müller, A., Kisten, Glockeng. 26
81276 Müller, Alfred, Ing., Gaußstr. 37
81314 Müller, Ant., Lederwrfbr., Luisenstr. 30
82186 Müller, Aug., Heilprakt., Moltkestr. 58
81118 Müller, Carl, Architekt, Brinkstr. 8
81597 Müller, Carl, Kolonialwaren, Rohrstr. 57.
83307 Müller, C. F., Schokolade, Frankf.Str. 50
85826 Müller, Conrad, Ing., Blumenstr. 10
82590 Müller, E., Kol.-W., Friedrichsring 51
81070 Müller, E. J., Papierhdlg., Franz. Gäßch. 9
83992 Müller, Eugen, Kartonagen, Domstr. 29
84738 Müller, Franz, Kohlen, Flutstr. 36.
82167 F. u. W. Müller, Kürschner, Waldstr. 10
84111 **Müller, Friedr., Bäcker, Waldstr. 85.**
83774 **Müller, Gg. Jakob, Spedition. Karlstr. 51.**
84548 Müller, Gust., Ind. Erzeugn., Karlstr. 51
84868 H. Müller & Co, Militärausrüst., Göringstr.25
(83481) Müller, Hans, Ing., Goethestr. 19
85901 Müller, Dr. Hans, Arzt, Kaiserstr. 78
82424 Müller, Heinr., Lederwr., Ludwigstr. 24
83881 Müller, H., Drogerie, *Rph* Gartenstr. 13

85480 **Hermann Müller,** Fabrik für Lederwaren, Tresors, Brieftaschen, Zigarren- u. Zigaretten-Etuis, Offenbach (Main), Goethestr. 78. P Frankfurt (Main) 63268

81930 Müller, Hieron., Autoverm., Waldstr. 144
82966 Müller, Joh., Bäckerei, Herm.Göringstr. 11
84576 Müller, Joseph, Kfm., Willemerstr. 4
81129 Müller, Karl, Autoverm., G. Biergr. 30
81628 Müller, Karl, Vertreter, Bismarckstr. 1
83526 Müller, M., Seifenfbr., Senefelderstr. 20
83365 Müller, Matth. Jak., Bettinastr. 25.
85820 Müller, Max, Glaserei, Blücherstr. 11
82581 Müller, Otto, Kol.-W. *Bb* Am Rebstock 19
82325 Müller, Dr. Rud., Chem., Fechenheim, FuldaerStr. 24
84773 Müller, W., Versich., *Mlh* Dammstr. 52
82116 Müller, Wilh., Gastwirt, *Bü* Rumpenh.Str. 2
83106 Müller, W., Ing., Weickertsblochstr. 93
84832 Müller & Kurth, Lederbearbeit.-Maschinenfabrik, Eisenbahnstr. 18. T Schärfmaschine
82564 Müller & Trümner Lederwarenfabrik, Ludwigstraße 24
83401 Müller & Untiedt, Zimmergesch., Feldstr. 11
83335 Müth, Ph., Gastst., *Rph* Langstr. 17
81667 Mütterschule Deutsches Frauenwerk, Bismarckstr. 135
83562 Mull, Harry, Kfm., Gerberstr. 25
84692 Murmann, Hans, Schneider, Krafftstr. 9
81840 Murmann, Heinr., Friseur, Kaiserstr. 80
85089 Musel, J., Dachdeckermstr., Tempelseestr. 10
85966 Mushake, H., Gravieranst., Krafftstr. 5
84679 Näher, Otto, Drogen, Linsenberg 19.
83536 H. u. L. Nagel KG, Senefelderstr. 35
81619 Nagel, Heinr., Malermstr., Taunusstr. 27
82638 Nagel, Wwe. I., Maler, Domstr. 15
83872 Nagel, Ludwig, Viktualien, Frankf.-Str. 68
81285 Nagel, Rol., Dipl.-Ing., Buchrainweg 20
83536 Nagel & Sommer, Baugesch., Senefelderstr.35
81107 Nahrgang, Friedr., Malergesch., *Bü* Jahnstr.18
84073 Nancke, Dr. H., Arzt, Bleichstr. 51
82478 Nater, Herm., Graphik., Wolframstr. 18
84923 National-Theater, Gr.Biergrund 9
82185 Nau, H., Holzschuhfbr., Mittelseestr. 34
84892 Nau, Heinr., Schreinerei, Frankf.Str. 74
81538 Naumann, A., Kraftfahrer, Goethering 13
84141 Naumann, C., Seifenfbr., Ad.Scheerstr. 7
81908 Neckermann, J. C., Kohlen, Nordring.
84114 Nees, J. Ludw., Malerbed., Hindenburgr. 19
81318 Neff, Georg, Faßfbr., Lämmerspielerw.
81273 Nennstiel, Ernst, Vertr., Bettinastr. 61
85269 Nennstiel, Heinr., Auto-Elektrik., Waldstr.94.
84666 Nerlich, Max, Vertret., Luisenstr. 77
81433 Nessel Nf., Rud., Dachdecker, Eisenb.Str. 16
81003 Carola u. Em. Neubauer, Weinst., Geleitsstr.45
81057 Neubecker, C. A., Maschinenfabrik, Frankfurter Str. 100/104. T Neubecker
81059 Neubecker, C. A., Fbrkt., Frankf.Str. 100
82213 Neuberger, Leo, Bäck., Ludw.Str. 101
83604 Neubert, Fr., Fuhrw., Lichtenpl.-Weg. 33
84727 Neubert, Fritz, Fuhrgesch., Saligstr. 8.
83888 Neubert, Karl, Fuhruntern., Glockeng. 14
83988 Neubert, Simon, Fuhrgesch., Lichtenpl.W.33
83136 Neues Schwan-Theater, Mathildenpl. 4
84963 Neuhäusel, Aug., Emaillierwerk Waldstr.170
85239 Neumann, C., Kfm., Hauffstr. 25
81067 Neumann, W., Beinwrfbr., *Mlh* Schulstr.
83317 Neumann, W., Dentist, Waldstr. 34
83585 Neun, J., Kol.-W., Schloßstr. 42.
84172 Neun, P., Möbelfbr., *Mlh* Bahnhofstr. 39
83071 Neurohr. Franz, Samenhdlg., *Mlh* Marktstr.48
84589 Niclas, Paul, Prok., A.Hitl.Ring 5
(83387) zur Nieden, Ernst, Pfarrer, Biebererstr. 258
83714 Niedenthal, Erich, Lederwr., Ludwigstr. 24
81373 Niehaus, A., Major, Frankf.Str. 97
82710 Nikolaus, Jakob, Gastw., Bierbrauerw. 39
84730 Nilson, Franz, Bedachungsart., Wilh.Str. 41
81716 Nilson, Wilhelm, Maschinenfabrik, Werkzeug-, Schleif- u. Poliermaschinen, Postfach 586. T Maschinenilson
81508 Nissen, Gretel, Spirituosen, Bismarckstr. 155
84336 Noé, Gust., Lederwr., Domstr. 64
81178 Noll, J. G., Waschanst., Strahlenb.Str. 23
(81178) Noll, Jak., Schleifer, Strahlenb.Str. 23
83766 Noll, Konr., Glaser, Gr. Biergrund 26.
82307 Nolte, G. F., Drogen, *Bü* Strackg. 4
83439 Nordmann, J. K., Vertret., Luisenstr. 30
85592 Nordquist, K., Install., Gr. Biergrund 16.
(85592) Nordquist, Marg., Wolle, Herrnstr. 9
83721 Nordsee, Dt.Hochsee-Fisch.AG, Bieber.Str.8
82357 NSDAP., Kreisleitung, Geleitstr. 112
85651 Dies., Ortsgr. Altstadt, Mathildenstr. 6
81110 Dies., Ortsgr. Bürgel, Bismarckschule
85747 Dies., Ortsgr. Büsing, Bleichstr. 8
84574 Dies., Ortsgr. Taunus, Mozartstr. 14
85645 Dies., Ortsgr. Tulpenhof, Ludwigstr. 97
83390 Dies., Ortsgr. Buchrain, Hermannstr. 39a
81234 Dies., Ortsgr. Senefelder, Gabelsb.Str.
82620 Dies., Ortsgr. Rohrmühle, Mathildenstr. 30
84477 Dies., Kreisparteigericht, Hospitalstr. 14
85541 Dies., SA.-Standarte 168, Kaiserstr. 101
83567 Dies., NSKK. 14/M 146, Luisenstr. 13
81119 Dies., HJ-Bann 287, Goethestr. 22
82526 Dies., BDM.-Untergau 287, Herrnstr. 49
80301 Dies., NS.-Ärztebund, Herrnstr. 16
83538 Dies., NS.-Frauenschaft, Kreisl., Bismarckstraße 135
80351 Dies., NS.-Lehrerbund e.V., Wilh.Schule
83928 Dies., NS.-Kriegsopferversorg., Herrnstr. 49
82920 Dies., NS.-Reichskriegerbund, Frankf.Str. 80
80431 Dies., NS.-Volkswohlfahrt, Kreiswaltung, Dreieichring 24
80301 Dies., Deutsche Arbeitsfront, Herrnstr. 16
82977 Dies., Reichsb.-d. Dtsch. Beamten, Bism. Straße 148
84307 Nube, Curd, Maschinenbau, Friedensstr. 9
83631 Nuber, Karl, Metzgerei, Bachstr. 2.
83004 Nuber, Otto, Metzg., Bieb.Str. 16
85523 Nufer, W., Sportausrüst., Mittelseestr. 33
81873 A. Nungess & G. Becker, Lederwrfbr., *Bb* HamburgerStr. 20
81682 Nussbaumer, Th., Metzgerei, Senef.Str. 70
81270 Obermann, Phil., Vertr., Bismarckstr. 143
84466 Oblatenkloster, Eisenbahnstr. 66.
81918 Odenwälder Hartstein Ind. AG, Hafen 44
85462 A. Odenweller & Co, Lederwrfbr., *Bb* Philipp-Reisstr. 22
82362 Oehler, E., Dr. phil., Buchhdlg., Tulpenhofstr. 6
83892 Oelkers, Carl, Kfm., Am Grenzgraben 8
81925 Oeschger, Adolf, Friseur, Herrnstr. 14
83787 Oestreich, Karl, Zimmerei, Frankenstr. 55
85151 Offenb. Celluloid- u. Hartgummiwrfbr., G. Frank KG, Bernardstr. 98
83847 Offenb. Dampfkesself. u. Eiseng. Ph. Loos, Sprendlinger Ldstr. 163
83695 Offenbacher Faßfabrik Wilh. Vogler, zylindrische buchene Sperrholzfässer, Sandg. 41
83032 Offenb. Feilenfabr. C. Lyner, GmbH, Rohrstr.
82576 Offenb. Fußball-Club Kickers, Friedh.Str. 2
82527 Derselbe, Sportplatz, Biebererstr. 282.
83636 Offenb. Handels- u. Ind. GmbH, Lederwrfbr., Luisenstr. 81
83481 Offenb. Krankenfahrzeugfbr., Petri & Lehr, Bernardstr. 79
83498 Offenb. Kunststein-Werk, Wilhelmstr. 49
83166 Offenb. Lackfbr. Koehler & Stumpf, Buchhügelallee 48
82781 Offenb. Reiterverein E.V., Ziegelstr. 35
84034 Offenb. Ruderges. Undine, Fechenheim
84552 Offenb. Ruderverein von 1874, E.V.
80111 Offenbacher Zeitung, Herrenstr. 7
84527 Offhaus, Aug., Schildermaler, Domstr. 47.
82469 „OGFA" Gürtelfabrik (Damengürtel), Offenbach (Main), Taunusstr. 4/8
85039 Ohl, Georg, Schuhmacher, Ziegelstr. 2.
85596 Ohlig, J. C., Prok., *Bü* Stiftstr. 58
84804 Ohlig, J., Lederwrfbr., Ludwigstr. 9
85382 Ohr, Bernh., Prokurist, Kaiserstr. 34
82937 Old, Heinrich, Kfm., Austr. 43
81233 Old, Wilh., Futterst., Senefelderstr. 35
84201 Olex Deutsche Benzin u. Petroleum GesmbH, Hafen 3
81417 Dies., Tankhaus, Kaiserstr.
82166 Ommert, Karl, Vertr., Schlageterring 7
82806 Oppel, K., Weißbind., Maler, Humboldstr. 14
85333 Oprée, Karl, Fleischwr., Frankf.Str. 49
83971 Orth, Hansi, Domstr. 33
85120 Oster, Ad., Omnibusverm., Morhartstr. 20
81790 Oster, Heinrich, Obst, Morhartstr. 17
82336 Oster, H., Omnibusvermiet., *Bü* Strackg. 15
81206 Ostertag, Marg., Hergenröterstr. 5
82324 Ostheimer, K., Schrein., *Bb* Friedr.Str. 24
81788 Osthelder, Dr. Ernst, Arzt, *Mlh* Kaulstr.
83730 Oswald, Dr. M. K., Kfm., Blumenstr. 12
82493 Oswald, Willy, Dent., Senefelderstr. 45
84870 Ott, Heinr., Lederwrfbr., Bismarckstr. 67
85435 Ott, Jos., Schlosser, *Lsp* Steinh.Str. 14
83718 Ott, Leonh., Baugesch., *Mlh* Zimmerstr. 35
83319 Ott, Peter, Orthopädie, Domstr. 67
85197 Ott, Wilh., Grabmalgesch., Querstr. 19
85482 Ott, Wilh., Lederwrfbr., Kaiserstr. 45
84309 Ott u. Grund, Lederwrfbr., Luisenstr. 79
81001 Otterpohl, Paula, Kaiserstr. 100
82663 Ottmann, J. L., Mode, *Bb* Langenerstr. 18
82195 Otto, Arno, Musikpädag., Buchr.Weg 91
85280 Otto, F. W., Kol.-W., Kaiserstr. 21
82925 Otto, Dr. Rud., Zahnarzt, Kaiserstr. 27
84973 Paentzer, W., Kfm., Ad.Hitler-Ring 9
85115 Päsel, Otto, Kfm., Büro, Moltkestr. 50
(82666) Palast-Theater, Gr.Marktstr. 12
83405 Panthen, Fritz, Dentist, Herm.-Göring-Str. 28
84785 Panzerlit-Werke, Mainstr. 141
84538 Papendick & Stiehr, Gummiwr., Herrnstr.8
82515 Papenheim, Peter, Apotheke, -Bürgel
81577 Pappert, Georg, *Mlh* Goethestr. 22
81914 Parapack-Institut, Gr. Marktstr. 58
83310 Paris, Dr., Arzt, Kaiserstr. 75
84267 Parr, G., Vertr., Aug.Hecht-Str. 42
81576 Passing, Wilh., Gastst., *Bü* Riethgasse 1
84282 A. Paul & Co., Lederwrfbr., Bettinastr. 15
85706 Paulin, Ad., Lehrer, Bierbrauerweg 36
82994 Paulus, Jos., Champignonzücht., Kaiserstr.10
82175 Pauthner, Herm., Schuhe, Frankf. Str. 23
84194 Peichert & Reißmann, Lederwrf., Bism.Str.88
81929 Pelz, Rich., Bettenhaus, Frankfurterstr. 25
81627 Permatinger, Jos., Install., *Mlh* Offenbacherstr. 34
84319 Peschel, Wilh., Tapez., Querstr. 10
84725 Peter, Fritz, Dachdeckerm., Waldstr. 67.
85881 Peter, Hans, Archit., Frankf.Str. 121
81016 Petermann, P., Architekt, Weickertsbl.Str.65
81393 Peters, Alfr., Kfm., Scheffelstr. 18
84498 Peters, Anton, Kfm., Wilhelmstr. 21
84784 Petersohn, Dr. E., Stud.-Rat, Buchrainweg84
81533 Petri, Ernst, Kol.-W., Bettinastr. 57.
82962 Petri, Karl, Lederwr., Frankf.Str. 101
83481 Petri & Lehr, Krankenfahrz.-Fbr., Bernardstraße 79
85204 Petry, Ernst, Dentist, Domstr. 84
83703 Gg. & O. Petry, Vertr., Friedrichsring 26
83070 Petzold, Dr. Ad., Chem., Hitlerring 9
81786 Petzold, Gust., Chem., Herm.Göringstr. 20
81117 Pfälz. Schuhbestandt.-Fbr., Herm. Kennel, Bahnhofstr. 14
83083 Pfaff, Heinr., Ing., Hermannstr. 40
82740 Pfaff, Joh., Lederwr., Ludwigstr. 34
81416 Pfau, Phil., Kfm., Buchr.Weg
85214 Pfeffer, Georg, Friseur, Goethestr. 34
81495 Pfeifer, Alfred, Vertr., Luisenstr. 62
83493 Pfeiffer, A,, Metallwrfbr., *Bb* Seligenstädter-Straße 137
83219 Pfeiffer, Emil, Metzger, Gerberstr. 19
85133 Pfeiffer, Otto, Vertreter, Hermannstr. 14
83082 Pfeil, Wilh., Apotheker, Hermannstr. 39
81075 Pfendt, Adam, Metzger, Kurf.-Str. 23.
84011 Pfendt, Emil, Baumat., Karlstr. 51
81766 Pfeufer, Sebastian, Metzger, Bismarckstr. 4
85323 Pfister, Ferd., Fuhrgesch., Schloßgr.Str. 15
83125 Pfleiderer, Christian, *Bü* Maingarten 32
81398 Pfnausch, J., Lederwr., Friedrichstr. 31.
84520 Pfriem, Simon, Metzger, Wilhelmstr. 9
84685 Georg Picard & Co., Metallwarenfabrik, Luisenstr. 43
85995 Picard-Trupp, M., D.Schneider, Karlstr. 51
83924 Piepenbring, W., Lebensm., Ludw.Str. 93
81795 K. u.K. F. Pieroth, Lederwr., *Bb* Salzburger
81219 Pirazzi, Gust., Fabrikant, Buchrainweg 115
85351 Gust. Pirazzi & Co., Catgutfbr., Senef.Str. 80
81923 Pischner, Paul, Drogen, Weserstr. 30
82731 Pischner, Paul, Kol.-W., Bahnhofstr. 18
82978 Planker, Arno, Holzarbeiten, Bern.Str. 17
82878 Platte, Ew., Kfm., Schlageterring 5
84463 Plaueln, Willi, Buchdr., Moltkestr. 52
83808 Pleines, A., Ing., Dreieichring 6
83760 Poetz, H., (Gummi)
82411 Pohl, Heinr., Kfm., *Rpl* Hindenb.Str. 17
82495 Pohnert, Hans, Bücherrev., Hebestr. 12
80331 Polizeidirektion, Ludwigstr. 69
82450 1. Polizeirevier, Platz d. SA. 19
81740 2. Polizeirevier, Domstr. 29
81440 3. Polizeirevier, Hindenburgring 12
82540 Pol.-Revierzweigst.-Bieber, Mauerfeldstr. 15
81250 Pol.-Revierzweigst.-Bürgel, Schönb.-Str. 10
82597 Polkin, Carl, Körnerstr. 6
84691 Polkin, L., Ind. Bed., Körnerstr. 14
83935 Polkin, V., Apparatebau und Kupferschmiede, Offenbach (Main), Wilhelmstr. 9
83050 Pompen, Joh., Kfm., Goethering 23
84862 Portland-Cementwerke AG, Waldstr. 274
83681 Pradarutti, Max, Gaststr., BiebererStr. 52
81631 Prediger, Karl, Dent., Frankfurt.Str. 3
85697 Preiß, K.E., Buchdruckerei, *Bb* Oberh.Str.49
84778 Prestenbach, Max, Hundepension, *Mlh* Rote Warte
85931 Preziosa Maschinenfbr. Albert Schmidt, *Bü* Bildstockstr. 17
85635 Promoda Lederwrfbr. GmbH, Frankf.Str. 56
83370 Prym, W., Frankf.Str. 44
82906 Pullig, Ch. H., Kfm., Senefelderstr. 99
82795 Pullmann, Gg., Kol.-W., Herrnstr. 18
85484 Pullmann, Dr. W., Arzt, Frankfurterstr. 69
83601 Puschmann, Karl, Möbel, Landgrafenstr. 5
81130 Geschw. Quartier, Waschanst., *Rpl* Bismarckallee 28
85639 Raab, L., Wagenbau, *Bb* Derflingerstr. 28
82841 82842 Raape, Carl, Marzipanrohmassenfabrik, Lebensmittel Einfuhr und Großhandel, Kaffeerösterei, Strahlenbergerstr. 21
83035 Raape, Dr. Clemens, Teilh., Hdbg.Ring 12
81336 Raape, John, Teilh., Kaiserstr. 88
82723 Rabenalt, F., Heilkund., Eigenheimstr. 14
82405 Radisch & Co, Schaltapp.-Fbr., *Bü* Riethg. 10
81596 Rahm, Wilh., Sägerepar., Bismarckstr. 96
84636 Raschig, Georg, Vertreter, Bismarckstr. 187
84227 Rass, Joh., Vertr., Bettinastr. 90.
83014 K. & H. Rathgeber, Armat.-Bau, Math.Str.19
81289 Ratz, B., Archit., Bleichstr. 49
85080 Ratz, Heinr., Archit., Birkenlohrstr. 22
(85080) Ratz, Rud., Elektrotechn., Birkenl.Str. 22
81731 Rau, Georg, Graveur, *Mlh* Lessingstr. 67
85040 Rau, Dr. Hans, Arzt, Kaiserstr. 75
83974 Rau, Nik., *Mlh* Bahnhofstr. 52
85024 Rau, Reinh., Studienrat, *Bü* Stiftstr. 47
84019 Rau, Willy, Auto-Elektrik, Eisenb.Str. 52
82972 Rauch, E., Kfm., *Rph* Luisenstr. 15
81082 Rauch, Ferdinand, Vertr., Kaiserstr. 19
85496 Rauscher, G. A., Vertret., Karlstr. 21
81623 Real, Joh., Malermstr., G.Adolfstr. 50
82519 Rebell, Alb., Elektr. Anl., Eisenbahnstr. 20
85188 Rebell, Johann, Präzisionsgewindeschneidwerkzeuge, Bieberer Str. 145
81085 Rebell, Phil., Werkzeuge, *Bb* Richth.Str.
85334 Rebenauer, Georg, Lederfbr., Bernardstr. 17
85730 Rebenauer, W., Prägeanst., Bernardstr. 65
82219 Recktenwald, L., Installat., Senef.Str. 37
81007 Reeg, Maria, Kol.-W., Ziegelstr. 34
85693 Marie Regener & Katharina Fersch, Wäscherei, Schloßstr. 27
85477 Reiblich, Heinr., Vertr., Strahlenb.Str. 69
81881 Reichard, Carl, Faßhdlg., Ostbahnhof.
83227 Reichard, Herm., Süßmost, Rohrstr. 27
82512 Reichardt, Wilh., Install., Goethestr. 64.
82330 Reichardt jr., W., Spenglerei, Taunusstr. 48
83431 Reichel, Otto, Baustoffe, Liebigstr. 30
83998 Reichert, O., Graphiker, Buchrainw. 21
84511 Reichsarbeitsdienst, Kaiserstr. 58
81494 Reichsbahn, Hpt.Bahnhof
85740 Dieselbe, Güterabfertigung
85830 Dieselbe, Güterabfertigung, Bieber
85140 Dieselbe, Güterabfertigung, Mühlheim
85741 Dieselbe, Güterabfertigung, Ermittelung
85742 Dieselbe, Güterabfertigung, Versandabt.
85743 Dieselbe, Güterabfertigung, Wagendienst
85305 Dieselbe, Hpt.Bahnhof u. Bahnmeisterei
85656 Reichsbanknebenst., Kaiserstr. 86
85534 Reichsb. d. Körperbehinderten, Luisenstr.36
80411 Reichsfinanzverw. Finanzamt, Bieb.Str. 59
83589 Dieselbe, Hauptzollamt, Frankf.Str. 85
84279 Dieselbe, Zollzweigstelle, Biebererstr. 59
83937 Dieselbe, Zollamt Bahnhof, Güterbahnhof
83509 Dieselbe, Bezirkszollkommissar, Platz d. SA
84250 Reichskraftsprit GmbH, Hafeninsel 45
83734 Reichsluftschutzbund, Mainstr. 143
82468 Reichsmusikkammer, Eisenbahnstr. 16
82241 Reichspost, Sämtliche Dienststellen
83261 Reif, Max, Optiker, Gr. Marktstr. 52.
81994 Reifenberg, M., Lebensmittel, Bismarckstr. 7
81019 Reimsbach, Peter, Restaur., Luisenstr. 1
82285 Rein, Dr. Hanns, Chem., Lützowstr. 3
81477 Reiner, Elisabeth, Wwe., Kaiserstr. 31
83502 Reinhardt, Jak., Install., Wasserhofstr. 33
81611 Reinhardt, Ph., Schreiner, Fechenheim, Mittelseestr. 7
81223 Willi Reinhardt, offene Handelsges., Futterstoffe für Lederwaren, Offenbach (Main), Bahnhofstraße 18
85125 Reinig, A., Masseur, Friedrichsring 2
82191 Reininger, Heinr., Geometer, Goethestr. 65
85488 Reininger, Heinz, Kfm., Rödernstr. 2
82675 Reinschild, Jak., Reisender, Nordr. 24
84614 Reinwald, Carl, Metzg., Waldstr. 58
82184 Reiser, Joh., Karlstr. 19
81329 Reissmann, Ria, Mainstr. 29
82466 Reitz, Hch., Baugesch., BiebererStr. 143
85929 Reitz, J. A., Kfm., Maiustr. 129.
85302 Reitz, Karl, Verw.-Dir., Rödernstr. 2
85464 K.u.A. Remmel, Lederwrfbr., *Bb* Braun.Str.71
82279 Remy, Jakob, Rektor i. R., Roonstr. 14
83021 Renker, G., Bücherrev., *Mlh* Bahnhofstr. 3
81173 Renkert, L., Install., Herrnstr. 6.
84606 Renner, Julius, Kfm., Adm.Scheerstr. 2
85286 Renth, P., Vertr., Gerberstr. 38.
85387 Renz, Albert, Musikinstrumente, Kaiserstr.34
83173 Resch, Heinr., Weikertsblochstr. 26
82667 Rest, Schützenhof, Herrnstr. 25
81593 Reuhl, I. H., Gartenbau, *Rph* Hitl.Str. 19
82910 Reuß, Jos., Autorepar., Falltorstr. 5
84185 Reuter, Alois, Möbel, Geleitsstr. 41
81310 Reuter, F., Möbel, Bleichstr. 41
83767 Reuter, G., Blechemb.Fbr., *Bü* Kreuzstr. 11
82086 Reuter, Joh., Möbel, Luisenstr. 71
82225 Reuter, Jos., Textilwr., Geleitsstr. 30
83917 Reuter, K., Ledergriffe, *Bb* Salzb.Str. 52
85871 Reutlinger, W., Autowerkst., Waldstr. 200
85964 Reutzel, Eugen, Möbel, Geleitsstr. 23
82565 Reutzel, H., Möbel, *Mlh* Offenb. Str. 41
84235 Reutzel, Konr., Gastw., Krimmerstr. 4.
84826 Rey, Hans, Lederflechterei, Domstr. 47
85604 Reyher, Anna, Dreieichr. 18
81857 Ed. Rheinberger AG, Schuhfbr., Bernardstraße 112
82081 Rheinheimer, F., Wwe., Dickstr. 16
85885 Rhein. Kaufhalle AG, Biebererstr. 44
85148 Rhein. Metallbettenfbr., Kotthaus & Buschmann, H.Göringstr. 24
83340 Rhenania-Ossag, Biebererstr. 95
82385 Richter, F., Optiker, Geleitsstr. 7
81307 Richter, Hans, Tapezierer, Mohartstr. 14
81830 Richter, K., Studienrat. Wasserhofstr. 31
(83485) Richter, L., Schuhmachermstr., Schulstr. 15
83594 Ricker, A., Fabrikant. Biebererstr. 150
84434 Ricker, Martin, Fabrik für Lederwaren, Bieberer Str. 266
81065 Ricker, Martin, Steinmetz, Friedhofstr. 40
(81025) Rieber, E., Pfarrer, Waldstr. 74
81606 Riede, Alfr., Steuerb., Friedrichstr. 9
84877 Ders., Wohn., Nordring 50
84723 Riedel, Karl, Blumen, BiebererStr. 18
81319 Rieder, Rich., Gerbereimasch., H.Göring-Straße 24
85414 Riefling, Aug., Ing., Sprendl. Ldstr. 204
85068 Rieffel, Ww. L., Drogen, Humboldtstr. 80
85735 Riegger, Ludwig, Kfm., Buchrainw. 56
84694 Riegger & Gembs, Lederwrfbr., Ludwigstr.32
81605 Rieker, Wilh., Fahrräder, Domstr. 4.
83620 Riemer, A., Obering., Schubertstr. 35
83595 Ries, A. H., Autorepar., H.Göring-Str. 36
83466 Ries, Herm., Lederwrfbr., *Bb* Bergstr. 5
83427 Ries, Marg., Obermstr., Karlstr. 70
82668 Ries, W., Lederzurichter, *Bü* Offenb.Str. 82
85015 Ries, W. August, Am Grenzgraben 4
84833 Rieser, H., Graph. Gewerbe, Luisenstr. 48
82837 Rieth, Hch., Fabrkt., Isenburgring 5.
81210 Rieth, Karl, Schreiner, *Bb* Rebstock 10
85051 Rieth & Kopp G. m. b. H., Lederwarenfabrik, Ludwigstr. 48–50
83913 Rink jr., K., Omnibusverm., Tempels.Str. 52
81287 Ritter, Georg, Kfm., Frankf.Str. 121
85406 Ritzel, Alois, Zimmermstr., Schloßm.Str. 4
81368 Aug. Ritzel & Co, Andenken, Hospitalstr. 14
84493 Ritzel, M., Werkzeuge, *Bb* Stoltzestr. 5
84728 Rivoir, Wilh., Masch.-Fbr., Strahl.Str. 69
82129 Rodgau Gummiwerk L. Peter GmbH, Mühlheim
81621 Rodrian, Jean, Kol.-W., Waldstr. 83.
81978 Rödelbrunn, W., Geschäftsf., Ludwigstr. 112
23330 Derselbe, Büro
85309 Ferd. Röder & Co., Metallwrfbr., *Lsp* Hindenburgstr. 10
82534 Röder, F., Vertr., Markpl. 9
84174 Röder, H., Elektrotechnik, *Bü* Langstr. 47
85774 Röder, Jean, Vertr., H.Göringstr. 13
82181 Röder, Willi, Lederwrfbr., *Mlh* Dietesh.Str.
82319 Röhl, H., Drogerie, Hospitalstr. 8
81277 Röhrer, Jean, Maschinenb., Frankf.Str. 74
82008 Röhrig, Jul., Fbr., Frankf.Str. 108
85230 Röhrig, Otto, Kfm., Frankf.Str. 120
83305 Römhild, Heinr., Major, Pl. d. SA 4
82963 Max u. Marie Röseler, Fris., Bieb.Str. 19
84423 Rösinger, Heinr., Kfm., Frankf.Str. 103
85612 Roessel, H., Geschäftsf., Brinckstr. 195
85688 Gebr. Röver, Färberei, Frankf.Str. 39
82607 Dieselben, Biebererstr. 22
81728 Rogmans, Theo, Kaufmann, Mainstr. 35
85395 Rohrböck, Jos., Schokol., Birkenlohrstr. 40
82136 Rohstoffgen. d. Schuhm. eGmbH, Herrnst. 3
(83419) Rohstoffstelle des Feintäschnerhandwerks, Eisenbahnstr. 10
83283 Rolle, Eduard, Masch.-Bau, Ludwigstr. 131
85890 Rommel, Dr. Ad., Zahnarzt, Waldstr. 38
83801 Rommel, Karl, Dentist, Wilh.Str. 21
84465 Roosen, Dr. Franz, Zahnarzt, Friedrichstr.12.
85322 Roosen, H., Maler, H.-Göring-Str. 19
83111 Rosenapotheke, Platz d. SA 11
82619 Rosenberger, A., Werkst., Offenb.Str. 19
82302 Rosenberger, Joseph, Präge- u. Vergoldeanstalt, Ludwigstr. 89
84205 Ross, Ernst, Maler, Senefelderstr. 33
81767 Rossbach & Löw, Düngem., Hasenb.Str. 12
83797 Rossi, Dr., Arzt, Frankfurterstr. 64.
85891 Rosskopf, Dr. Jak., Reg.-Ob.-Vet.-Rat, Tulpenhofstr. 1
82019 Roth, Emil, Metzger, Brunnenweg 38
80351 Roth, Ferd., Stadtkämmerer
84216 Roth, Franz, Prokurist, Ad.Hitlerring 7
83790 Roth, Karl, Lederwr., Gr.Marktstr. 12
85527 Kasp. Roth & Co, Lederwrfbr., *Bb* Reisstr.5
82882 Martin Roth Fabrik feiner Lederwaren Offenbach (M.)-Bieber, Philipp-Reis-Str. 22
84582 Roth, N. W., Lederwrfbr., *Lsp* Obertsh.Str. 2
82234 Roth, Otto, Verw.-Insp., Eupenerstr. 25
84608 Roth & Seeger, Lederwrfbr., *Bb* Braun.Str.65
82509 Rothbarth, J., Lederwrfbr., *Bü* Oberf.Str. 9
83207 L. u. G. Rothbarth, Fahrschule, *Bü* Jahnstraße 24
83287 L. G. & A. Rothbarth, Setzkastenfbr., *Bü* OffenbacherStr. 4
84241 ROWENTA Weintraud & Co. G. m. b. H. Puderdosen Offenbach (Main), Waldstr. 232
84677 Ruchti, Jak., Vertr., Waldstr. 139
82462 Ruchti, Karl, Automobile, Luisenstr. 61
81936 Ruck, Ww. Franz, Kol.-W., Luisenstr. 2
84003 Ruckdeschel, Herm., Install., *Bü* Kettelerstr.18
82029 Ruderverein Hellas eV., Hafeninsel
84341 Rudolph, Bernd, Fbrkt., Bahnhofstr. 37
85910 Rudolph, Marie, Lützowstr. 4
85319 Rückert, Karl, Stahlmatratzenfbr., Herrnstr33
83244 Rügner, Osw., Lederfbr., Schlag.Ring 23
85234 J. & E. Rühl, Lederwaren, Domstr. 43
81357 81358 Karl Ruland K. G. vormals Karl Moschel, Metallschraubenfabrik und Formdreherei, Domstraße 76
81357 Ruland, O., Dr., Domstr. 76
82921 Jul. L. Rumbler & Co., Radio-Spulen-Wikkelei, *Mlh* Schillerstr. 8
81739 Rupp, Adolf, Vertr., Domstr. 28
81907 Rupp, Andreas, Zigarren, Biebererstr. 19
85007 Rupp, Chr., Archit., Buchrainw. 41

82528 Rupp, Heinr., Bäck., Bismarckstr. 141
81865 Ruschitzka, I., Häfnermstr., Friedr.Str. 41
85721 Rust, Fritz, Rentner, Wolframstr. 3
82870 Johanna Rust u. Emma Schmidt, Frankf.Str.
83813 Ruthotto, Heinr., Kfm., Körnerstr. 13
82666 Ruttmann, Georg, Gr.Marktstr. 12
82661 Ruttmann, G., Kino, Ad.Hitlerring 19
85707 Saar, Paul H., Prok., Hermannstr. 12
83989 G. A. Sachs G. m. b. H., Metallwarenfabrik, Offenbach (Main), Ludwigstr. 53
81715 Sachs, Peter, Baugesch., Rhönstr. 11
81429 Sachse, F., Kfm., Schlageterring
81029 Ders., Fahrradgesch., Gr.Marktstr. 23
82868 Sack & Klingel, Lederwrfbr., Ludwigstr. 36
81120 Safferling, Phil., Reg.-Rat, Geleitstr. 96
85467 Salamander AG, Abt. Stepperei, Mainstr.141
84965 Salzer, G., Bäcker, Frankf.Str. 68
84573 Salzmann, Hans, Transp., Ludwigstr. 173
84937 Samhammer, Kartonagen, Ludwigstr. 105
81311 Sand, Hch., Reiseart., Fbr., Geleitsstr. 44.
84130 Sand u. Zimmermann, Lederwarenzubehör, Offenbach (Main), Kaiserstr. 58
85475 Sander, Wilh., Waldheim, Wiesenstr. 19
84392 Sans, Carl, Lederwr., Waldstr. 45
81984 Sattig, Georg, Schneid., Kaiserstr. 11
82629 K. Sattler & Söhne, Steinholzfbr., *Bü* Jahnstraße 40
82678 Sattler, Karl, Arch., *Bb* Hitlerstr. 8
85522 Sauer, A., Friseur, Waldstr. 9
82690 Sauer, Joh., Wagenbau, Waldstr. 29
84860 Sauer, Mich., Metzger, *Mlh* Offenb.Ldstr. 15
82663 Sauer, P., Damenmod., Kaiserstr. 63
84932 Sauer, Phil., Lithogr., Geleitsstr. 46.
82918 Sauermann, G., Ingen., Dreieichring 18
82577 Saugel, Germann, Eier-, Käse- u. Fettwaren-Großhandlung, Waldstr. 16
82814 Saugel, Ludwig, Kohlen, Karlstr. 2
83281 Saur, Paul, Wolframstr. 3
85763 Schack, Martin, Baugesch., Fechenheim, Baumertstr. 16
83105 Schade & Füllgrabe, Kol.-W., Frankf.Str.13
81334 Schadt, Jak., Maler, Schubertstr. 44
82586 Schäfer, Alb., Leder, Kaiserstr. 40
83887 Schäfer, Albert, Kfm., Körnerstr. 40
84698 Schäfer, Berta, Künstlerspiele, Wilhelmstr.26
82522 G.Schäfer & Co, Lederwrfbr., *Mlh* Kreuzstr.13
83584 Schaefer, Gustav, *Mlh* Lämm.Str.
83084 Schaefer, Heinz, Architekt, Brinckstr. 195
83605 Schäfer, Ww. K., Lederwr., Bismarckstr. 78
84762 Schäfer, Kilian, Kohlen, Rosenaustr. 13
84760 Schäfer, Ludw., Kol.-W., Brinkstr. 55
81437 Schäfer, M., D.-Hüte, BiebererStr. 5
81204 Schäfer, Marcel, Kfm., Gaußstr. 42
85880 Schäfer, Marie, Frau, Rohrstr. 28
83033 Schäfer, O., Dachdeckermstr., *Bü* Lehrstr. 7
(83031) Schäfer, Paul, Mineralwasser, *Bü* Schönbornstr. 32
85912 Schäfer & Schilling, Motoren, Taunusstr. 9
85690 Schäfers & Krebs, Lederwrfbr., Bieb.Str. 260
85535 Schaeg, Dr. O., R.-A., Kaiserstr. 25
83039 Schallbruch, A., Herde, BiebererStr. 50
82344 Schanz, Adam, Stahltüren, Werk Mühlheim
81106 Schanz, Ludwig, Fabrikant, Dreieichring 60
82927 Schardt, Alfr., Leihbüch., Frankf.Str. 39
85088 Scharff, Ernst, Eisenbahnstr. 112
85417 Scharpf, Marie, Ww., Tulpenhofstr. 22
84916 Scharpf, Th., Kfm., Taunusstr. 45
81324 Schatte, H., Vertr., Dornbuschstr. 19
85367 Schaub, Franz, Gastw., Taunusstr. 54
81687 Schaub, J.W., Schlossermstr., Bettinastr.45
84017 R. u. A. Schaub, Häfnerei, Gr.Marktstr. 10
84112 Scheibel, Dr. A., Ob.-Vet.-Rat, Dreieichr. 8
82507 Scheiblinger, W., Lederwr., Kopern. Str. 36
84594 Scheich, Karl, Install., Waldstr. 11
84569 Scheich, Otto, Radio, Waldstr. 18
83936 Scheich, R., Odenwaldring 39
82391 Scheid, Dr. Heinr., Stud.-Rat, Brandsbornstraße 73
82664 Scheibert G., Weißbind., Biebererstr. 25
84210 Schellhorn, H., Feuerwehrg., Spießstr. 32
84516 Schenk, Georg, Kfm., Falltorstr. 26
83623 Schenk, H., Friseur, Kl.Biergrund 15
83806 Schenk Nf., K., Prägeanstalt, Löwenstr. 18
(82405) Schenk, M., Lederschärf., *Bü* Riethg.10
81634 Schenkelberg, Karl, Vertr., Luisenstr. 81
84134 Karl Schenkelberg Ledergroßhandlung Offenbach (Main), Luisenstr. 81
81563 Scherb, Matthias, Leder, Geleitsstr. 65
85968 Scherer, Hans, Prägeanst., Krimmerstr. 14
83779 Scherer, Jos., H., Studienrat, Körnerstr. 19
84375 Scherf, Johanna, Rödernstr. 24
82708 Scherneck, Jakob, Fabrik feiner Lederwaren, Frankfurter Str. 80
83234 Scheuermann, E., Reg.-Rat, Körnerstr. 29
85679 Scheuermann, Fr., GmbH, Reiseartikelfbr., Goethestr. 35
84236 Scheuermann, Dr. W., Arzt, Frankf.-Str. 59
85131 Scheuring, Dr. F., Arzt, Kaiserstr. 54
82732 Scheuring, Joh., Buchbind., Marktpl. 9
85684 Schick, H., Omnibusverkehr, Hohestr. 7
83072 Schick, W.P., Möbelschrein., *Bü* Larochestr. 6
84303 Schickedanz, C., Metallgieß., Wilhelmstr. 11
83822 Schickedanz, Chr., Gärtner, Waldstr. 5
82635 Schickedanz jr., Cl., Sped., Waldstr. 118.
82825 Schickedanz, Hch., Schriftl., Taunusstr. 1
84591 Schickedanz, W., Baugesch., *Bb* Lilienthalstr.
82589 Schiebener, P., Buchdr., Frankf.Str. 44
83611 Schieferstein, Karl, Tankst. Waldstr. 102
82401 Schielein, M., mech.Werkst., *Bü* Rump.Str.56
85232 Schiemann, Paul, Kfm., Weickertsblochstr.55
85860 Schilbe, Ernst, Vertr., Hospitalstr. 12
83383 Schiller, Ernst, Tapezier, Sandgasse 37.
82416 Schimmel, Albert, Hermannstr. 16
81564 Schimmel, Joh., Treibriemenfbr., Pl.d.SA 14
84121 Schindler, W., Bäcker, Sprendl.Landstr. 20
81282 Schirmer, Ww. Leonh., Kondit., Kaiserstr. 63
81730 Schlachter, Karl, Wagenbau, Mainstr. 101
84936 Schläger, Dr. Fr., Wirtsch.-Ber., Gem. R. 42
83492 Schläger, Otto, Bäckerei, Franz.Gäßchen 6
85201 Schleiblinger, Ferd., Archit., Bismarckstr. 191
81734 Schlemm, Adolf, elektr. Anl., Taunusstr. 9
81835 Schlemm, Ad., Elektro-Gesch., Buchrainw. 14
81665 Schlesinger, Fritz, Fabrkt.. Dreieichring 54
81996 Schlesinger, H., Fabrkt., Tulpenhofstr. 14
85878 Schlesinger, Heinr., Fbrkt., Isenburgr. 15
83080 Schlesinger, Lina, Ww., Bismarckstr. 75
80461 Schlesinger, Pet., Metallwrfbr., Waldstr. 44
82897 Schlesinger, Theo, Dipl.-Ing., Ahornstr. 23
81962 Schliesshahn, Gg., Lederwr., Bism.Str. 159
84176 Schlitt, Karl, Nordring 60
82979 Schlitz, H. W., Milchw. Ger., A.Scheerstr.2
81505 Schlitz, J., Weißbinder, Bismarckstr. 92
82392 Schmahl, Ludwig, Vertr., Waldstr. 153
82051 Friedrich Schmaltz GmbH, Schleifmasch.-Werke, Waldstr. 207. T Autoschmaltz
80401 Gebrüder Schmaltz, Holzbearb.-Masch.-Fbr., Luisenstr. 76
82291 Schmaltz, Dr. Gust., Prof., Frankf.Str. 79
82592 Schmank, H., Futterstoffe, Kaiserstr. 55
85979 Schmick, Hr. Joh., Kfm., Moltkestr. 115.
81265 Schmid,Constantin,Lederwarenfabrik,Herm.-Göring-Str. 7
84196 Schmid, Hans, Prok., Buchrainweg 29
85931 Schmidt, Alb., Masch.-Fbr., *Bü* Bildst.Str. 17
83771 Schmidt, A. O., Heilpraktiker, Waldstr. 259
82165 Schmidt, Carl, Holzhdlg., Bieb.Str. 211
83710 Schmidt, Christof, Eierh., Ludwigstr. 145
84404 Schmidt, Dr. Elis., Ärztin, Ludwigstr. 9
85490 Schmidt, Erich, Lederwr., Lilistr. 11
83202 Schmidt, Heinr., Friseur, Geleitsstr. 65
82501 Schmidt, Hch., Wandplatten, Kettelerstr. 9.
81427 Schmidt II, H. Jak., Fleisch., *Mlh* Rodaustr. 1
82197 Schmidt, Helene, Kosmetik, Mühlh.Str. 215
83372 Schmidt, Herm., Archit., Gutenbergstr. 6.
85162 Schmidt, Herm., Kraftf., EupenerStr. 38
85388 Schmidt, Joh., Frankf. Str. 59
82282 Schmidt, Karl, Prägeanst., Frankf. Str. 44.
82877 Schmidt, Ludw., Lehrer, Körnerstr. 4.
85134 Schmidt, Max, Tischl., Ludwigstr. 78
81333 Schmidt, Paul, Kfm., Buchrainweg 105.
81776 Schmidt, Ph., Fleisch., *Mlh* Apfelbaumg. 2
81916 Rich. Schmidt & Co. KG, Lederwrfbr., Bernardstr. 19
83398 Schmidt, Susie, Ww., Pl.d. SA 17
81971 Schmidt & Petzold, Lederwrfbr., Kaiserstr.42
82823 Schmiedel, K., Posamenten, Luisenstr. 64
83107 Schmitt, A., Maschinenfabrik, Offenbach (Main), Sprendlinger Landstr. 135
83303 Ders., Wohnung, W. Schmitt, Waldstr. 32
84080 Schmitt, Adam, Restaur., Rohrstr. 11
81408 Schmitt, Ch., Wäscherei, Birkenlohrstr. 125.
82230 Ferdinand Schmitt Stoff- u. Kunstledertaschen-Fabrikation Mühlheim (Main), Mainstraße 20
83276 Schmitt, Gg., Gravieranst., Beeth.Str. 58
84136 Schmitt, Gg., Install., Gr. Hasenbachstr. 36
84232 Schmitt, H., Kistenschrein., *Bü* Riethg. 10
83338 Schmitt, Dr. Helmut, Arzt, Bism.Str. 100
83712 Schmitt, J., Chabeso-Fbr., Platz d. SA 15
82095 Schmitt, K., Drogerie, *Mlh* Bahnh.Str. 20
84917 Schmitt, K., Nähmasch., Herrnstr. 36.
84165 Schmitt, K., Strumpfhaus, Gr. Marktstr. 13
81103 Schmitt, K. A., Papierwr., Markt 3
82238 Schmitt, K. A., Radio, Biebererstr. 18
85121 Schmitt, Nik., Schreiner, Sprendl.Ldstr. 73
85514 Schmitt, Ph., Gaststr., Herrnstr. 2
84672 Schmittner, Ww. Josefine, Bier, Schloßstr. 27
83328 Schmitz, A. L., Lederwrfbr., Ludwigstr. 82
83615 Schmitz, C. Th., Vertret., Biebererstr. 213
81034 Schmoll, Chr., Radio, Wilhelmstr. 20
83424 Schmülling, Kaufhaus, Bekleid., Am Markt
85434 Schnabel, Anton, Rolladen, Bernardstr. 100
84830 Schnabel, H., Bäckerei, Adm.Scheer-Str. 9
85498 Schnabel, Julius, Seifen, Luisenstr. 41
83267 Schnabel, Willy, Baurat, Ad.Hitler-R. 22
84674 Schnarr, Rud., Bäck., Luisenstr. 57
85401 Schnarrenberger, F., Ing., Feldstr. 38
83633 Schnarrenberger, K., Auskunftei, Marktpl. 8
81407 Schnee, Marie, Ww., Frankfurterstr. 96.
83440 Schneider, Alex., Insp., Friedrichstr. 30
82535 Schneider, August, Lederwr., Lilistr. 40
85628 Schneider, Friedr., Metzger, Biebererstr. 104
84603 Schneider, Fritz, Milch, Birkenlohrstr. 1
84460 Schneider, Dr. G., Tierarzt, Mainl.Str. 12
85265 Schneider, H., Kol.-W., Sch.Aussicht 1
85306 Schneider, H., Wäscherei, Luisenstr. 33
85215 Schneider, Heinr., Grubenentleerung, *Bb* Oberhofstr. 64
81367 Schneider, Jean, Dachdecker, G. Adolf-Str. 37
85375 Schneider, Joseph, Schreiner, Waldstr. 274
84970 Schneider, Käthe, Kaiserstr. 33
84665 Schneider, Dr. Karl, Arzt, Wilhelmstr. 10
83228 Schneider, Ld., Eisen, Frankfurterstr. 10.
81764 Schneider, M., D.-Konf., Markt 14
84715 Schneider, Margaretha, Weickertsbl.Str. 57
83036 Schneider, Martin, Buchrainweg 7
82194 Schneider, Max, Ing., Mühlh. Str. 30
82812 Schneider, Dr. P. J., Pfarrer, Moltkestr. 28
82915 Schneider, Robert, Fabrik elektrotechnischer Apparate, Offenbach a. M., Löwenstr. 4/8 T Störschutz
82287 Schneider, W., Radio, Bernardstr. 59
82061 Schneider, Wilh., Fahrräd., *Mlh* Offenb.Str.51
82054 Schneider & Helmecke, Maschinenfabrik, Friedrichsring 32. T Kondenstopf
81011 Schneider & Koch, Faßfbr., Wilh. Str. 87
83187 Schneider & Roth, Lederwr.-Fbr., Admiral-Scheerstr. 18
84763 Schneiders, K., Geschäftsf., Frankf.Str. 111
84883 Schnellbächer, L., Vertr., K.M.v.Weberstr.21
81115 Schnitter, Dr. A., Dir., Wolframstr. 22
85898 Schnurr, Hans, Kfm., Geleitsstr. 102
83782 Schöller, Fritz, Fuhrw., *Bü* Hessenstr. 5
81961 Schoembs, Fritz, A.Hitler-Ring 26
85505 Schömbs, Dr. Hilde, Ärztin, Frankf.Str. 119
83406 Schoembs, Wilh., Vertr., Ad.Hitlerstr. 16
83192 Schoenenberg, Helene L., Waldstr. 37
82593 Schönewolf, Ww. Chr., Bürsten, Karlstr. 30
83395 Schoepe, Aug., Vertr., Goethestr. 42
85112 Schöpf, Fr., Druckerei, Ludwigstr. 142
84670 Scholle, Fritz, Lederwrfbr., Hermannstr. 33
83428 Schott, Dr. J., Arzt, Kaiserstr. 76
83075 Schramm, Frz., Gastw., Bahnhofstr. 14
82296 Schramm, I., Fahrräder, Domstr. 21
85155 Schramm AG, Lackfbr., Mühlheimerstr. 164
85503 Wilh. Schramm-Stiftg., Buchrainw. 135
85850 Schranz, Dr., Oberbürgerm., Herrnstr. 82
85606 Schrath, Joh., Milchhdlg., G.-Adolfstr. 41.
84025 Schreck, K., Photohdlg., Bismarckstr. 118
84160 Schreiber, E., Lederwrfbr., Bettinastr. 15
83725 Schreiber, Fritz, Schuhhaus, Frankf.Str. 40
82315 Schreiber, Jul., Kfm., Gabelsb.Str. 49
85251 Schreiber & Co., Schuhhaus, Marktstr. 3
83522 Schreindorfer, Hedw., Schneid., Frankf.Str.80
82703 Schreiner, O., Weißbind., Mittelseestr. 33
83794 Schreiner & Sievers, Zelluloidfbr., Nordr. 8
85134 Schreiner-Innung, Ludwigstr. 78
81801 Schrod, F. I., Kol.-W., BiebererStr. 45
84190 Schrodt, Ludw., Mineralwasser, *Bü* Niedergasse 36
82005 Schröder, Andr., Schirmfbr., BiebererStr. 3
82603 Schröder, Hans, Kfm., Ludwigstr. 66
82395 Schröder, Jakob, Waldstr. 39
84737 Schröder-Barkhausen, Karl, R.-A., Kaiserstraße 59
82516 Schröder & Co., Lederwrfbr., Ludwigstr.126
82729 Schubert, Amalie, Hebamme, Gerberstr. 19
81589 Schubert, Georg, Kohlen, Lilistr. 11
85437 Schuch, Karl, Brunnenweg 32
81502 Schuchardt, Heinr., Schreiner, Hessenr. 5
84115 Schüler, H., Vertret., H.Wessel-Platz 4
85516 Schürings, H., Spedit., Bettinastr. 19
84408 Schüssler, Hans, Bäckerei, Mittelseestr. 14
84206 Schüssler, Karl, Hundepfl., Klingerain 6
84919 Schüssler, Ww. W., Steinm., Friedhofstr. 80
83580 Schüttauf, Albert, Restaur., Bleichstr. 49
85270 Schüttler, Ludwig, Kol.-W., Hermannstr. 5
81168 Schützenverein A. V., Bieb.Str. 280
80291 Schuhfbr. Hassia AG, Sedanstr. 13
84331 Schuhfabrik Mainperle GmbH, *Bü* Rohrmühlstr. 5
85022 Schuhhaus Hasselbacher, Gr.Marktstr. 7
81328 Schuhl, L., Autosattl., *Bü* Kettelerstr. 28
85130 Schuhmacher, Christ., Zig., Frankf.Str. 35
83485 Schuhmacherinnung, Schulstr. 15
81874 Schuld, Ferd., Vertret., Schubertstr. 44
84602 Schulte, Jos., Konditor, Frankfurter Str. 71
81175 Schultes, W., Lederhdlg., Luisenstr. 82.
85336 Schultheis, Frz., Fuhrwesen, Sandg. 44.
82724 Schultheis, G. A., Reiseart., Pirazzistr. 15
85733 Schultheis, H., Fuhruntern., Lilistr. 19
83795 Schultheis, Karl, Metzger, Bleichstr. 29.
81696 Schultheiss, Fritz, Lederabfälle, Göringstr. 38
81780 Schultheiss, Gg., Kartonagenfbr., Luisenstraße 55
85717 Schultheis & Schramm, Lederwrfbr., *Bb* Schloßmühlstr. 25
(85080) Schulz, Fr., Kol.-W., Birkenlohrstr. 22
84593 Schulz, Jos., Lederwr., Bernardstr. 63
81906 Schumacher, Leo, Prof., Parkstr. 37
85066 Schuster, Karl, Lebensm., Bernardstr. 91
85014 Schuster, Rud., Vertr., Frankf.Str. 49
84040 Schutz- u. Wachdienst, Bahnhofstr. 13
85004 Schwab, Heinr., Korbwr., Herrnstr. 5.
85275 Schwab, Heinr., Schreiner, Rohrstr. 13.
83608 Schwab, K., Metzger, Sprendl.-Landstr. 15
81601 Schwahn, Dr. W., Arzt, Kaiserstr. 96
81822 Schwalbach, Anna, Schneid., Frankf. Str. 66
83814 Schwanen-Apotheke, Marktpl. 10
85538 Schwank, Karl, Prok., Bismarckstr. 38
84671 Schwarz, Chr. Gg., Metallwarenfabrik, Offenbach (Main), Bleichstraße 16
85672 Schwarz, Georg, Frankfurterstr. 118
82680 Schweizer, H., Schloss., Frankf.Str. 57
85508 Schweizer, W., Gasth., Gr. Marktstr. 30.
81683 Schwerdt, Hans, Postamtm., Wesselpl. 10
81513 Schwert, Jos., Gravieranst., Ludwigstr. 80.
83325 Schwester, K., Th. Schäfer, Feldstr. 41
81712 Schwinn, Karl, Drogerie, Ludwigstr. 141.
83985 Schwinn, W., El. Anl., Frankf.Str. 62
85543 Sedlacek, Elisabeth, D.-Hüte, Göringstr. 13
81177 See, A., Schneid. Bed.-Art., Kl.Biergr. 2
82474 Seeger, Georg, Kfm., Grenzgraben 6
84841 K.Seeger GmbH, Reiseart.-Fbr., Kaiserstr. 32
81180 Seelmann, A. W., Gasth., *Bb* Braun.Str. 22
84044 Seelmann, H., Lederhdlg., Frankf. Str. 82
85085 Seelmann, K., Metzger, *Bb* SeligenstSt. 29
81983 Seelmann, Otto, Kfm., *Bü* Ludwigstr. 117
82869 Seelmann, P., Schreinerei, Querstr. 10.
81735 Sehring, Hermine, Moden, Frankf.Str. 31
83295 Seib, Daniel, Lederwr., Frankf.Str. 29
81806 Seib, Friedr., Zimmerei, Odenwaldr. 75.
82438 Seibel, Wilh., Installat., Domstr. 47.
84341 Seibod, Th., Fbrkt., Bahnhofstr. 37
82016 Seiboldsche Buchdr., Gr. Marktstr. 40
85731 Seidenfaden, Dr. W., Chemik., Mühlh.Str.200
82604 Seidenspinner, Karl, Strickwr., *Mlh* Dietesh. Straße 11
81332 Seipel, Georg, Eier- und Butterhandlung, Groß-Hasenbach-Straße 29
85021 Seipel, Pet. Jos., Ziegelei, *Mlh* Feldstr. 1
83868 Seitz, Albrecht, Mineralw.-Fbr., Rohrstr. 43
81531 Seitz, Georg, Butter, Geleitsstr. 69
82114 Seitz, J. Gg., Parkstr. 15.
85189 Seitz, Dr. Walter, Zahnarzt, Ludwigstr. 74
81610 Semiller Nf., Rich., Reiseart., Ludwigstr. 22
84105 Semler & Kühlewind, Garage, Ludwigstr. 42
84076 Senden, Wilh., Kfm., Wasserhofstr. 31
(83264) Senzig, Dr. Guido, Syndikus, Ludwigstr. 30
81816 Seredzun, E., Verw.Insp., Senefeld.Str. 52
84713 Seufert, Franz, Prok., Bettinastr. 20
83117 Seufert, Theod., Etuifbr., Goethestr. 71
82412 Siebel, Karl, Prok., Ludwigstr. 13
81964 Sieben, V., Heilprakt., Frankf.Str. 115
85363 Siebert, Chr., Gerichtsvollz., Geleitsstr. 65
83622 Siebert, H., Schuhmachermstr., Bleichstr. 21
82110 Siegler, Erhard, Install., Hindenburgr. 19
81269 Siehl, Ph., Lederwr., Taunusstr. 36
83237 Sievers, Rud., Bettinastr. 5
85421 Silicat- u. Steinwerk, Krusemark, Mühlheim
81910 E. u. B. Sill, Vertr., Moltkestr. 66
85144 Simeth, Jos., Buchmacher, Gr. Marktstr. 46
85781 Simeth, Mich., Wirt, Herrnstr. 46.
84705 Simon, Franz, Versich., Ludw.Str. 156
81717 Simon, Käthe, Textilwr., BraunauerStr. 29
83671 Simon, Ludw., Flaschenbier, Bernardstr. 71
84669 Simon, Ludw., Lederwr., Kaiserstr. 45
82365 Simon, Wilh., Kunstglieder, Bahnhofstr. 1
83905 H. Simrock & Appel, Ludwigstr. 24
83598 Heinr. Simrock u. Co. KG, Luisenstr. 81
84580 Singer Nähmasch. AG, Frankf.Str. 45
84504 Sinn, Karl, Kol.-W.. Senefelderstr. 47.
82232 Sluyter, Carl, Elektrot. Anl., Scheerstr. 20
82010 Söhngen, W., Vertreter, Domstr. 51
85365 Solo-Gesangsschule Schlamp, Kantstr. 25
84313 Sommer, Alfr., Bäck., *Bb* BraunauerStr. 1
85668 Sommer, Fritz, Reklame, Taunusstr. 72
82730 Sommer, Ph., Kol.-W., *Bü* Langstr. 17
82903 Th. u. Gg. Sommer, Mehltransp., Landgr. Straße 17
83185 Sommer, Wilh., Butter, Gr. Biergr. 31
82274 Sontheimer, Friedr., Papier, Bernardstr. 11
82430 Sontheimer, L., Dipl.-Ing., Hind.Ring 11
83979 Sottocasa, W., Install., Kaiserstr. 17
82492 Spahn, Franz Adam, Schokol., Donauweg 110
85091 Spahn, Heinr., Fahrräder, *Bü* Langstr. 15
81707 Spahn, Hch., Vertr., Ad.Hitler-Ring 10
84988 Spahn, Jos. M., Schlosser, *Mlh* Bhfstr. 18
82203 Spahn, K., Mineralw.Fbr., *Mlh* Leopoldstr. 1
83463 Spahn, M. R., Lederwrfbr., Luisenstr. 81
85803 Spahn, Ww. Val., Möbel, Geleitsstr. 63
83216 Spahn, W., Metallwrfbr., *Lsp* Mülh.Str. 18
84866 Spamer, Th., Särge, Schloßstr. 24
83865 Spanische Weinstube, Platz d. SA 8
84881 Spar- u. Gewerbebank eGmbH, Bieber, Bergstr. 6
81625 Spar- u. Hilfskasse eGmbH, *Bü* Lehrstr. 9
85293 Spar- u. Leihkasse, *Rph* Friedrichstr. 3
80301 Sparkasse der Bank der Deutschen Arbeit A. G., Herrnstr. 16
(83419) Sparwasser, H., Täschner, Eisenb.Str. 10
82426 Spatz, Karl Heinr., Weißb., Hermannstr. 24
83367 Specht, H., Schraubendreherei, Taunusstr. 36
84667 Derselbe, Wohnung
83528 Spengler, Aloys, Fuhrw., Lindenw. 32
82127 Sperling, Wilh., Radio, *Bü* Bürgerstr. 2
81720 Sperzel, K., Tapetenhaus. Geleitsstr. 21.
81660 Spezialgesch. f. Kachelöfen, Bism.Str. 98
84082 Spielmann, G., Lederwrfbr., Ludwigstr. 82
83194 Spielmann, G. H., Kaufm., Buchrainweg 94
83217 Spohr, Joh., Zoolog. Gesch., Geleitsst. 3
82192 Sportgesch. Hans Dünker, Frankf.Str. 41
81833 Spreizer, Karl, Schrein., Domstr. 85
85233 Sprinzing, K., Prok., Hermannstr. 33a
84088 Staatl. Gesundheitsamt, Friedrichsring 2
84106 Staatl. Lotterie-Einn., Jaxt, Kaiserstr. 22
81966 Staatl. Lotterie-Einnahme, v. d. Weppen, Frankf. Str. 41
82980 Gustav Stabernack G. m. b. H., Kartonnagenfabrik, runde, ovale u. eckige Maschinen-
82981 schachteln, Spritz-, Streu-, Salbendosen, Pappröhre, Geleitsstr. 34. P Frankfurt a. M. 10239
84067 Stabernack, K., Karton., Herrnstr. 45
82135 Stabernack, Rich., Fabr., Körnerstr. 30
81497 Stadelmann, Ferd., Zentralheiz., Ludwigstraße 91
82026 F. Stadermann KG, Luisenstr. 58
83805 Stadtapotheke G. Kleyer, Waldstr. 103.
85851 Stadtkrankenhaus, Hindenburgring 66
82334 Stadtmission, E. V., Waldstr. 36
82290 Stadtmüller, E., Friseur, Waldstr. 69
82504 Stadtschänke, Bieberer Str. 14
80351 Stadtverwaltung, Herrnstr. 50.
85562 Dies., Bürgermstr. Sauerwein
81244 Dies., Ernährungsamt
84020 Dies., Försterei
80351 Dies., Garten- u. Friedhofsamt
80351 Dies., Hafendirektion
80351 Dies., Handelslehranstalt
81963 Dies., Hochbauamt
81244 Dies., Kriegsernährungsamt
84828 Dies., Stadtkrankenhaus
85257 Dies., Stadtwerke
84851 Dies., Städt. Sparkasse, BiebererStr. 39
81020 Dies., Neuwerk, Städt. Gut
83110 Dies., Schlachthof, Städt., Buchhügelallee 25
82115 Dies., Tiefbauamt
84851 Städtische Sparkasse, Bieberer Str. 39
85777 Stahl, Hans, Vertr., Bernardstr. 100
81998 Stahl, H., Metallwr., Buchrainw. 44
(82251) Stahlschmidt, E., Chem., Sprendl.Ldstr.178
81511 Stammberger, Kurt, Geschäftsf., Kantstr. 25
83701 Standtke & Backhaus, Install., Bett.Str. 46
81262 Stegmaier, Hrch., Mechaniker, Bieb.Str. 232
85724 Stehling, Heinr., Metzger, Waldstr. 4
81532 Steiger, Gottl., Schäftefbr., Bachstr. 21.
(83782) Steigerwald, P., Rohprod., *Bü* Hessenstr. 5
81510 Stein, Dr. Erw., R.-A., Kaiserstr. 22
81432 Stein, Friedr., Schneid., BiebererStr. 30
81968 Stein, Fritz, Fabrkt., Dickstr. 20.
82284 Stein, Dr. Otto, R.-A., Kaiserstr. 21
84794 Steinbacher, Ww. B., Maurerg., Frühl.Str. 6
83772 Steinbacher, Ch., Baugesch., Hasenb.Str. 21
81580 Steiner, Emil, Friedrichsring 47
81506 Steiner & Rößner, Lederwrfbr., Ludw.Str. 24
85862 Steinert, H., Schlosserei, Grenzstr. 60
81761 Steinhäuser, H., Fabrkt., Tulpenhofstr. 49
84407 Steinhäuser, Herm., Kfm., Rohrstr. 21.
Smi.-Nr. 84157 Steinhäuser & Kopp, Filztabrik, Schleif- und Poliermaterialien, Hermann-Steinhäuser-Straße 21. T Eska Offenbachmain
84893 Steinmetz, Georg, Schlosser, Goethestr. 76
84528 Steinmetz, H., Versich., Frankf.Str. 43
84226 Steinmetz & Reiser, Obst, Sprendl. Str. 11
83882 Th. Steinmetz'sche Hofbuchhdlg, Frkf.Str. 37
83807 Stempel-Hörr, Frankfurterstr. 39
82625 M. Stenger & Co KG, Holz, Moltkestr. 12
85633 Stephan, Alfr., Koffer, Kaiserstr. 51
84503 Stern, Hans, Gaststätte, Karlstr. 44
82733 Stern, Moritz Israel, Luisenstr. 6
85329 J. Stern & Co., Inh. Otto Hentschel, Reise- und Sportartikel, Frankfurter Str. 39
85884 Steuerle, Aug., Metzger, Herrnstr. 22
81379 Steuerwald, Dr. A., Zahnarzt, Frankf.Str. 59
85468 Stickel, Hans, Gaststr., Mathildenstr. 4
83085 Stiefel, J. D., Seifenfbr., Fünfh.-Gasse 4.
85101 Stieler, Georg, Zimmermstr., Friedrichsr. 30
82889 J. & F. Stier, Steinbearb.-Werkz., *Rph* Rohrstr. 12
81637 Stier, Karl, Kaufm., Weikertsbochstr. 59
83408 Stierle, J., Kfm., Schopenhauerstr. 29
82126 Stillbauer, Ferd., Friseur, Bieb.Str. 186
83736 Stillbauer, W., Lederwrfbr., Taunusstr. 47
83773 Ders., Wohn., Kopernikusstr. 38
83886 Stinnes, M. GmbH, Kohlen, Scheerstr. 2
84724 Stock, Carl, Rentner, Tulpenhofstr. 44
83177 Stock, Casimir, Baugeschäft, Offenbach (Main), Andrestr. 30
81612 Stock, Friedr., Milch, Goethestr. 52
81893 Stock, Karl, Gürtelfbr., Kaiserstr. 42
83160 Stocker, Joh., Sped., Bismarckstr. 99
85570 Stöbe, Gustav, Lederwr., Ludwigstr. 27
82506 Stöcklein, Hans, Metzger, *Mlh* Bhfstr. 1
81466 Stöhr, Elisabeth, Rentn., Isenburgr. 15
85772 Stöhr, Hartm., Lederwrfbr., Goethestr. 17.
82141 STÖHR, WILHELM, Spezialfabrik für Transportanlagen, Postfach 110. T Lift
84396 Stössel, Dr. A., Zahnarzt, Kaiserstr. 84
83669 Stollberg, H. F., Maschinenfabrik, Hermann-Steinhäuser-Str. 43/47
82236 Stolz, Gottlob, Metzg., Karlstr. 60

83911 Storck jr., W., Bücherrev., Luisenstr. 8
83837 Stork, Oskar, Kondit., Geleitsstr. 55
83530 Stork & Gärtner, Lederhdlg., Frankf.Str. 80
81321 Strack, Heinr., Bücherrev., Ludwigstr. 53
84180 Strack, Konrad, Gärtner, Kaiserstr. 25
83002 Stranghöner, Wilh., Zuckerwr., Bleichstr. 17
82103 **Straßenbahnhof, Querstr. 31**
82702 Straub, Jos., Schornsteinfeg., Gr.Marktstr.58
82196 Straub, Theod., Metzger, Goethestr. 57
81609 Strauss, Adolf, Kfm., Isenburgr. 18
83362 Strauß, Jak. Israel, Lehrer, Bettinastr. 15
83895 Strauss, W., Lederwrfbr., Frankf.Str. 45
84277 Streb, A., Justiz-Inspekt., Hindenb.Ring 79
82698 Streuber, Paul, R.-A., Kaiserstr. 1
85073 Stroh, Georg, Kfm., Bieberer Str. 22
81679 Stroh, J. Carl, Tulpenhofstr. 47
83236 Stroh, Philipp, Leder, Luisenstr. 47
85098 Strohl, F., Oberingen., *Rph* Hindenb.Str. 8
81860 Stromann, Fritz, Ing., Mainstr. 33
82434 Struck, Fr., Holzkfm., Buchrainweg 50
84886 **Struth, M., Schreinerei, *Bü* Lehrstr. 13**
85969 Stübing, Frdr., Autofuhrw., *Rph* Hdbgstr. 36
81377 **Stürz, R., Immob., Friedrichstr. 26**
83685 Stützel, Fr., Apotheke, Frankf. Str. 35
82174 Stumpf, Friedr., Orthopäd. Werkst., Kaiserstraße 94
83133 Stumpf, Karl, Feinkost, Kaiserstr. 17
81460 Stumpf, Karl, Kol.-W., Kaiserstr. 15
81136 Stuppert, P., Vertr., Bieberer Str. 134
85311 Suchan, Karl, Metallwr., *Bü* Langstr. 49
81187 Südofa Speiseöl u. -fettvertrieb GmbH, Kopernikusstr. 30

83984 — SÜDVERSA — Krankenversicherungsanstalt a. G. in Frankfurt (M.), Offenbach, Frankf. Str. 82

83421 Sutor, Jul., Maler, Senefelderstr. 77
82976 Sydon, Gg., Naturheilpraxis, Friedrichstr. 26
81069 **C. Tack & Cie, Schuhe, Bieberer Str. 6**
81935 Taetzner, Fritz, Radio, Platz d. SA 12
81817 **R. Tardt & Co, Elektr. Anl., Bieb.Str. 27**
83929 Taubenberger, Dr. Friedr., Chem., P. Gemeinder-Ring 39
85554 Technische Nothilfe, Ludwigstr. 79
85970 Teichmann, O., Kartonn.-Fbr., Geleitsstr. 83
82875 Telefonbau u. Normalzeit, Lehner & Co, Krafftstr. 3
20011 Telegrammaufnahme
83462 Teufel, M., Futterstoffe, Domstr. 81
85902 Thauer, Ernst, Kaiserstr. 1
83422 **Theiler, H. E., Photos, Frankf.-Str. 27.**
83713 Theobald, Aug., Lederwr., Taunusstr. 44
84261 **Theresien-Kinderheim, Wasserhofstr. 65**
84515 **Theysohn, Ludwig, Prok., Friedrichstr. 46.**
83828 Thiel, Karl, Kohlen, Am Hafen 19
84926 Ders., Wohn., Hindenburgring 79
81266 Thiel & Co, Druckerei, Morhartstr. 14
83168 **Thielmann, Hch., Kol.-W., Bieberer Str. 35**
81189 **Thierolf, J., Lehrer, Gabelsbergerstr. 49.**
85760 Thomae, Dr. Hans, Chemiker, Mainl.Str. 7
81660 Thomann, Carl, Öfen, Bismarckstr. 98.
81484 Thomass jr., K., Lederwrfbr., Domstr. 79
81972 Thoms, Walter, Pelzwr., Frankf.Str. 44
84790 Thomson, Fritz, Ingen., Buchrainweg 17
81109 Thomson, Gg., Gravieranst., Ludwigstr. 23
85526 Thoss, Karl, Geschäftsf., Eigenh.Str. 26
84990 Tiefbauamt, Dir., Schnabel, Goethestr. 10
(83217) Tierschutz-Verein, Geleitsstr. 3
83573 Tietze, R., Feinkost, Geishornstr. 16
81382 Tilger, Ludwig, Versich., Mittelseestr. 7
85035 **Timm, Dr. Paul, Zahnarzt, Frankf.-Str. 37**
85405 Timmel, J. L., Blumen, Karlstr. 47
85937 Töppe, Karl, Altwr., Glockeng. 11
84632 Trabold, H., Schornsteinf., Bism.Str. 40
83415 Trapp, August, Kfm., Kaiserstr. 45
84704 Trejtnar, F., Fotowerkst., Frankf.Str. 41
85806 L. Trejtnar & G. Märksch, Reiseart., *Mlh* Bahnhofstr. 73

83460 Tresser, Wilhelm, Lederwarenfabrik, Offenbach (Main), Luisenstr. 19

81095 Treuhandgemeinsch. Hottmann & Rosalino, Körnerstr. 16
83208 Triefenbach, F. A., Prok., Ad.Hitler-R. 16
84122 Triefenbach, L., Spengler, Birkenl.Str. 11
84431 Trillig, J., Vertr., Waldheim, Klinger. 28
84072 Trumpfheller, Wilh., Gasthof, Waldstr. 2
82016 Trutzenberg, Paul, Prok., Gr.Marktstr. 40
83024 Tschatsch, Alb., Metallwr., Eginhardstr. 6
82862 B. Türschmann & F. Werner, Lederwrfbr. Geleitsstr. 65
85919 Turban, Joh., Teigwrfbr., Hindenb.R. 31
85725 **Turngesellschaft, Sprendl. Ldstr. 1**
85235 Dies., Fest- u. Theatersaal
85625 **Dies., Sportplatz, Senefelderstr. 281**
85525 Dies., Vereinsf., Schäfer, Bernardstr. 42
81076 **Turnverein Offenbach a. M., Goethestr. 11**
82764 **Ders., Sportpl., h. d. Rosenhöhe.**
82372 Tuschen, Dr. Hanns, Arzt, Kaiserstr. 42
85425 Tyroller, Hans, Vertr., Luisenstr. 7
82101 **Uebel, Karl, Reg.-Rat, Bettinastr. 11**
(82130) Uhl, Prof., Dr., Körnerstr. 24
84218 **Ullrich, Ph., Vertr., *Bb* Innsbr.Str. 24**
83163 Unger, Ernst, Kunstatelier, Mainstr. 19
81365 Unger, Dr. Gerh., Arzt, Kaiserstr. 88
81828 Ungermann, Ad., Vertreter, Hessenring 14
85409 Unglaub, Karl, Vertr., Bieb.Str. 37
84693 Unold, Alfr., Bücherrev., Kaiserstr. 27
84271 Unold, Wilh., Direktor, Ad.Hitlerring 2
84697 Unverzagt, Aug., Kfm., Tulpenhofstr. 41
85611 Unverzagt, Joh., Leder, Französ. Gäßch. 24
81064 Unverzagt, W., Install., Mainstr. 21.
84467 Urban, Aug., Fahrschule, Sedanstr. 14
85585 Urban, Christ., Bücherrev., Pl. d. SA 4

84085 Usinger & Ress, Lederfabrik, Lämmerspiel, Adolf-Hitler-Str. 2/4

81820 Bernhard Uth, Inh. Margarete Uth, Reise-Etuis, Wochenendkoffer, Bismarckstr. 32
85705 **Uth, Bernh., Fbr., Dreieichring 58**
85470 **Vaihinger, Ferd., Ingen., Tulpenhofstr. 54**
84871 **Vaihinger, Gerh., Ingen., Tulpenhofstr. 54**
82744 V.D.O. Tachometer AG, Bernardstr. 77
81919 Veit, Dr. Hans, Arzt, Frankf.Str. 11
85087 **Veith, K., Malergesch., Bismarckstr. 108**
84797 Veith, M., Maler, Sprendl.Ldstr. 11
83316 Verein Ceres, Schulstr. 13
82930 Verein Creditreform, Landgrafenstr. 2
82727 Verein f. volksverst. Gesundheitspflege EV, Sprendl.Ldstr. 206
84612 Verein. Kranken- u. Sterbekasse, *Bü* Arnoldstraße 17
85398 Vertrauenärztl. Dienstst. d. Landesversicherungsanstalt, Friedrichsring 2
83347 Vibo-Schwanheim Lederwerke Jos. Viehoever KG, Kaiserstr. 36
84863 Vielmetter, J. F., Bücherrev., Wilhelmstr. 8
82926 Vogel, Adam, Metzger, Sprendl.-Ldstr. 13.
81676 Vogel, Lili, Frau Dr., Kaiserstr. 100
85439 Vogl, Franz, Betriebsl., Tulpenstr. 20
83315 Vogler, Ad., Radio-Erzeugn., Frkf.Str. 22
85180 Vogler, Karl, Baustoffe, Senef.Str. 35
83695 **Vogler, Wilh., Faßfbr., Sandgasse 41.**
81689 Vogt, Heinr., Beerd.-Inst., Sprendl.Ldstr. 7
82208 Vogt, Kurt, Archit., Weikersblochstr. 85
84678 Vogt, Rud., Schreiner, Frankf.Str. 58
82670 Vogt, Seb., Vertreter, Geleitsstr. 65
81015 Volk, Christian, Planen, Moltkestr. 30
82688 Volk, Dr. Gg., Arzt, Frankf.Str. 110
81403 **Volkmar, W., Lederwr., Frankfurter Str. 62**
82396 **Volkswohl-Bund, Bieb.Str. 46**
84325 G. Vollhardt & H. Witzel, Möbel, Bahnhofstraße 36
84891 **Vollrath, Gg., Vulkan.-Anst., Bernardstr.101**
82303 Gebr. Voltz, Färberei, Biebererstr. 35
82027 C. u. P. Vosswinkel, Konf., Bernardstr. 51
(81230) **Wach- & Schließ-Ges., Frankf.Str. 25**
83211 **Wachtberger, G., Fabrik., Waldstr. 318**
82776 Wachtel, Ww. Michael, Kohlen, Lilistr. 56
84978 Wacker, Wilh., Lederwr., Bismarckstr. 163
84068 Waentig, E. F., Wachstuch, Frankf.Str. 61
82765 Waess, Georg, Prok., Körnerstr. 16
83235 Wagner, Adam, Automobile, Schloßstr. 21
81421 Wagner, D., Musiklehrerin, Am Adolf-Hitler-Park 21
84533 Wagner, Ferd., Obst, Frankf.Str. 27
82122 Wagner, Fritz, Kohlen, Frankf.Str. 57
83363 Wagner, Fritz, Wirt, Schloßgrab. 20
85712 Wagner, Georg, Maler, Bleichstr. 22
83616 Wagner, Joseph, Steinmetz, Herrnstr. 37
82783 **Wagner, Karl, Elektr. Anl., Bieb.Str. 42**
83927 **Wagner, Karl, Gaststt., Schloßstr. 11**
82118 Wagner, Kurt, Dreieichstr. 16
85196 Wagner, Rich., Dipl.-Opt. Frankf.Str. 35
83664 **Wagner, Wilh., Buchdr., Luisenstr. 6**
83527 Wahl, Erwin, Kfm., Waldstr. 160
83537 E. Wahl & Co, Lederwrfbr., Ludwigstr. 95

84726 Wahl, Peter, Muster-, Schrank-, Schiffs-, Vulkan-Koffer, Bieberer-Str. 46

85436 **Wahl & Kreis, Lederwrfbr., *Bb* Poststr. 20**
85238 Waldmann, Adolf, Bäcker, Mittelseestr. 36
84638 Waldschmidt, Ww. Minna, Kol.-W., Flutstraße 27
82798 Walter, Adam, Baugesch., Senef.Str. 105
84483 Walter, C., Waschanst., *Rph* Fechenh.Str. 7
81789 Walter, Hch. A., Kohlen, Mittelseestr. 7
81222 Walter, Herm., Kartonfbr., Braun.Str. 2
84628 Walter, J. A., Lederwrfbr., *Bb* Salzb.Str. 27
81583 Walter, L., Kfm., Schöffenstr. 30
82965 Walter IV, Ph., Mech.-Werkst., *Rph* Hindenburgstraße 9
81604 Walther, Ed., Archit., Isenburgring 26
83286 Walz, Wilh., Vertreter, Hessenring 64
83469 Wandler, M., Autorepar., Waldstr. 102
81208 Weber, A., Kaffee, Frankfurter Str. 43
82571 Weber, Anna, D.-Konf., Luisenstr. 7
82610 Weber, Ferd., Reinigungs-Inst., Gr.Hasenbach, Straße 30
83175 Franz Weber Söhne, Drogen, Feldstr. 1
82566 Weber, Gg., Salz, Biebererstr. 5
81639 Weber, K., Waldheim, Bismarckallee 1
81638 Weber, M. A., Wollwr., Schloßstr. 1
85289 Weber, Peter, Ing., Luisenstr. 9
82227 Weber, R. F., Papierwr., Ludwigstr. 120
85698 Weber jr., W., Gaststt., Bahnhofstr. 2
81794 **Weck, Jakob, Leder, Bismarckstr. 94**
84513 Wecker, Vera, Schwester, Körnerstr. 23
81151 Weddigen KG, Lederwrfbr., Frankf.Str. 63
82557 Wegerle, Paul, Ing., H.Göring-Str. 22
84110 Wehner, Ldw., Futterstoffe, Frankf.Str. 74
84475 Wehrheim & Schmidt, Schleif., Wilh.Str. 35
81344 Wehrbezirkskommando, Parkstr. 33
81354 Wehrmeldeamt, Löwenstr. 5
82608 Dass., Gerätelag., *Mlh* Müllerweg 6
83593 Weickert, R., Wurstwrfbr., Herrnstr. 15
83161 Weider, Karl, Lederwrfbr., Frankf.Str. 68
81863 Weidmann, Georg, Kohlen, *Bü* Strackg. 25
81668 Weigand, J., Schlosserei, E.Ludwigstr. 107
(83578) Weigand, L., Bäckerei, *Mlh* Offenb.Str. 55
84326 Weigel, Kurt, Feinkost, Taunusstr. 60
82669 **Weigmann, Dr. H., Chem., Brandsb.Str. 53**
85141 Gebr. Weikard K. G., Fabrik feiner Lederwaren u. Reiseartikel, Koffer und Sattlerwaren, Offenbach (Main), Kaiserstr. 42
84488 Weikard, Willi, Zigarren, Frankf.Str. 47
82476 Weil, Dorothee, Ad.Hitler-Ring 11
84903 Weil, Friedr., Install.-Gesch., Taunusstr. 60
81420 Weil, Jacob, Schlosserei, Schäferstr. 1
85530 Weiler, Werner, Eisenbahnstr. 12
84008 Weingärtner, Georg, Dir., Buchrainweg 18
82014 J. Weingarth & Co, Lederwr., Frühl.Str. 6
84982 Weinig, Ad., Autosattl., Kaiserstr. 27
83062 Ders., Wohn., Hessenring 46
81804 Weinknecht, Joh., Schreiner, *Bb* Dietesheimer Straße 4
85428 Weinsheimer, Adam, Lehrer, Rondellw. 4

84241 Weintraud & Co. G. m. b. H., Metallwarenfabrik, Waldstr. 232. T ROWENTA P Frankfurt (Main) 9905

83824 Gebr. Weipert, Metallwrfbr., Morhartstr. 14

80201 Weipert, Jean, Fabrik feiner Reiseartikel, Heeresausrüstungen, Bernardstr. 14/16

84819 Weisenbach, E., Lederwr., *Bb* Rebstr. 39
81498 Weiser, Joh., Direktor, Buchrainweg 15
83692 Gertrude Weisker u. I. J. Koch, Kond., Frankfurter Str. 31
83980 Weiss, Aug., Zahntechn., Kaiserstr. 67
84911 Weiss, Carl, Kol.-W., Sprendl.Ldstr. 40
81068 Weiss, Dr. E., Arzt, Kaiserstr. 51
84708 Weiß, Dr. Erich, Arzt, Frankf.Str. 45

84681 Weiss, Ferd., Holzhdlg., Moltkestr. 28.

85136 Weiß, Hans, Kfm., Domstr. 72
81772 Weiß, Hans, Vertr., Kopernikusstr. 50
(84708) Weiß, Dr. H., Arzt, Frankfurter Str. 45
83606 Weiss, Karl, Metzgerei, Geleitsstr. 89
85103 Weiß, Leop., Friseur, Ludwigstr. 107
85579 Weiss, Michael, Mehl, Kaiserstr. 75
83391 Weiß, Ww. Osk., Friseur, Sprendl. Ldstr. 3
81814 Weiss, W., Dr. med., Mozartstr. 5
85903 Weißbarth, Otto, Bäckerei, Bieb.Str. 139
81239 Weissenrieder, H., Glaserei, Bismarckstr. 108
82624 Weißgerber, Helene, Bismarckstr. 151
84163 **Weißgerber, Dr. K., Arzt, Waldstr. 34.**
85104 Weitemeyer, Dr. H., Chem., Bieb.Str. 143
82769 H. Welb & Söhne GmbH, Waagenfbr., Landgr.-Str. 16
83312 Welcher, Friedr., Autoverm., Karlstr. 49
82415 Friedr. Wellhöfer u. Eitel Fr., Bücherrev., *Bb* Lilienthalstr. 7
82147 Wellner KG, Holzbearb.-Fbr., *Rph* Horst-Wessel-Str. 18
83972 Welz, Walther, Heilprakt., Hohe Str. 35
81428 Wendling, Fritz, Futterst., Ludwigstr. 44
83654 Wendling, Ludw., Vertr., Ludwigstr. 85
84555 Wendling, Willy, Vertr., Mariental, Bismarck-Straße 187
82761 Wendling & Co. Leder, Geleitsstr. 73
82996 Wenz, Arthur, Friedrichstr. 16
82067 Wenz, Friedrich, Papierwr., Biebererstr. 34
81792 Wenzel, H., Architekt, Biebererstr. 133
83933 Wenzel, J., Prok., Friedr.Str. 18
82984 Wenzel, Th., Trüffelfbr., Frankf.Str. 97
85587 Werkmann, Ludwig, Holz, Taunusstr. 87
83113 Werner, Ernst, Graph., Ludwigstr. 124
85302 Werner, Ch. G., Präz.Werkst., Geleitsstr. 76
84432 Werner, Herm., Lederwr., Bleichstr. 17
81017 Werner, Jacob, *Mlh* Lessingstr. 17
81636 Werner, Joh., Fuhrhalter, *Bü* Offenb.Str. 5
85060 Werner, Karl, Büromöbel, Frankf.Str. 49
85090 Werner, K., Kfm., *Mlh* Albertstr. 14
84109 **Werner, Otto, Kol.-W., Hebestr. 2.**
83796 Werner, W., Autorepar., Gr.Biergrund 32
84193 Wess, Gottfried, Spießstr. 40
82109 Wess, Martin, Lederwrfbr., Frft.Str. 45
82696 Westdtsche Bleifarbenw., Moltkestr. 90
81854 Westd. Kaufhof AG, Frankf.Str. 12/18
82585 Westd. Kaufhof AG, Lederwr., Geleitsstr. 70
81492 Westend-Apotheke, Ludwigstr. 112
85260 Westphal, G., Ing., Bahnhofstr. 43
83923 Westphal, Hch., Lebensm., Bachstr. 19
85821 Westphal, R., Oberstltn., Gemeinder Ring 21
85394 Weth, Emil, Friseur, Sprendl.Ldstr. 12
82301 Wettig, Josefine, *Mlh* Dietesh.Str. 18
82293 Wetz, Wilh., Ing., Buddenstr. 13
81121 Wetzler, Margarethe, Geleitsstr. 14
81798 Wetzler, Hans, Dentist, Geleitsstr. 14.
85872 Wezel, Gottl., Bäckerei, Bachstr. 3
82605 Wich, Gg., Bäckerei, *Bü* Kettelerstr. 4
81796 Wiegand, K., Uhren, Gr. Marktstr. 56
82214 v. Wild, Helmut, Kfm., Frankf.Str. 104

82220 Wild, Theodor, Apparatebau u. Dampfkessel, Sprendlinger Landstr. 240

82479 Wildhardt, J., Lederwrfbr., *Bb* Braun.Str.103
82314 **Wildhirt, J., Krankenfahrz., Geleitsstr. 74**
84585 **Wildhirt, Wilh., Glashdlg., Markt 4.**
82579 Wildmann, V., Fbr. f. Fahrradzubeh., Isenburgring 36
85503 Wilh. Schramm Stift., Buchrainw. 135
81216 Wilhelm, Jean, Gaststätte, Mainstr. 11
82975 Wilhelm, P. H., Restaur., Bieb.Str. 38
81301 Will, Ernst, Gr.Marktstr. 26
83272 Will, Heinr., Lederflecht., Kaiserstr. 27
83876 Will, Heinr., Kfm., Friedrichstr. 10
81878 Will, Joh., Heizanl., Bernardstr. 39
82323 Will, Karl, Vertr., Taunusstr. 37
80231 Willand, Th., Fischh., Gr. Marktstr. 15
81991 Wille, Carl, Kfm., Gerh. Beckerstr. 26
85267 Wille, Friedr., Kol.-W., Querstr. 1.
81909 Willeborg, B., Zahnarzt, *Bb* Reisstr. 7
81581 Willig, Ww. Emy, Leiterin, Bieberer Str. 115
84068 Wilz, Karl, Leder, Frankfurter Str. 61
81572 Wilzbacher, A., Möbelfbr., Frankf.Str. 15
85191 Wilzbacher & Ruths, Metallwrfbr., *Bü* Riethgasse 10
85792 Winand, Emma, Obst, Geleitsstr. 46
81482 Windolph, B., Kfm., Hindenburgr. 43
81797 Winheim, Joh., Vertr., *Bü* Rumpenh.Str. 73
82068 Winkel, Dr. Hanna, Ärztin, Kaiserstr. 84

85107 Winkler, Emil, Kunstlederartikel, Spez. Stadt- u. Derbytaschen, Domstraße 68

81288 Winkler, H., Mineralwasser, Gr.Marktstr. 46
84257 Winschermann GmbH, Kohlen, Kaiserstr. 31
81221 **Winter, Albert, Buchrainweg 250**
85175 Winter, Aug., Bäck., Gr.Biergrund 43
83994 Winter, Conrad, Fbrkt., Isenburgring 13
84031 Winter, J. V., Gärtner, *Mlh* Offenb.Str. 31
83729 Winter, Karl, Gärtnerei, *Mlh* Offenb.Str. 63
85614 Winter, Karl, Vertr., Friedrichsring 45
81104 Winter, Leonh., Baugesch., *Bü* Kreuzstr. 4
85621 Winter, L., Weinhdlg., Bismarckstr. 54
82137 Winter Nf., P. J., Rauchwr., Bernardstr. 67
81662 **Winter, P. P., Gartenbau, *Mlh* Offenb.Str. 33**
82283 **Winter, W. J. Baugesch., *Bü* Offenb.Str. 13**
(81903) Winter, Wilh., Möbeltransp., Kraftstr. 6
83489 Winterhalter, D., Schrein., Blücherstr. 22
85093 Wirthmann, Jul., Tankstelle, Waldstr.151
82613 Wirtsch. Verein. d. dt. Schriftgießereien, Luisenstr. 77
82712 Wirtschaftsgr. Ambulantes Gew., Domstr. 55
84181 Wirtschaftsgr. Einzelhandel, Kaiserstr. 36
82602 Wirtsch.-Gruppe Gaststättengew., Karlstr.62
81386 Wischert, Jos., Bäckermstr., Waldstr. 94
81470 Wissel, Gust., Autobetr., Glockeng. 18
(81470) Wissel, Ludw., Privatauto, Glockeng. 18
83263 Wissel, Ludw., Vertreter, Andréstr. 30
85675 Wittekind, Aug., Lederwr., Mainl.Str. 16

85171 Wittenbecher, G., Inh. Justus Hüttner, Maschinen- und Zahnradfabrik, Bieberer Str. 254

82339 Witter & Co, Kol.-W., Bettinastr. 15
83675 Wochele, Paul, Kfm., Isenburgring 13.

83912 F. O. Wöhler & Co., Lederwarenfabriken, W.-Barmen u. Offenbach, Bernardstr. 37

85993 Wöll, Johann, Buchdr., Goethestr. 73
84605 Wörner, C., Lederwrfbr., Mittelseestr. 33
81846 Wörner, Heinr., Fbrkt., Frankf.Str. 147
81575 Wörner, Joh., Bücherrev., Siemensstr. 18

83486 Wörnlein, Hans, Fabrik für Lederwaren, Ludwigstraße 78

85486 Ders., Wohn., Ad.-Hitler-Ring 6
82276 Wohlfahrt, G., Bäckerei, Hermannstr. 18
83812 Wolbert, A., Lederwrfbr., Ludwigstr. 32
83875 Wolf, A., Pferdeschlächter, Sandgasse 11.
84910 C. W. Wolf & Co, Armat., Kaiserstr. 27
82588 Wolf, E., Galvan. Anst., Bahnhofstr. 39
84987 Wolf, Jean, Wirtsch., Bismarckstr. 147
85110 Wolf, Karl, Leder, Kasernenstr. 1
84806 Wolf, Karl, Rektor, Wilhelmstr. 15
82684 Wolf, Otto, Kol.-W., Luisenstr. 55
83293 Wolf, Ulr., elektr. Anlagen, *Bb* Wickingerstraße 45
81281 **Wolf, W., Lederwr., *Mlh* Jahnstr. 15**
83978 Wolf & Ulrich, Lederwrfbr., Scheerstr. 18
81261 **Wolff, Joh., Kunsthdlg., Frankf.-Str. 121.**
82244 Gebr. Wolfgang, Seidentaschenfbr., Wasserhofstraße 13
84316 Wolfraum, Wilh., Wirt, Marktpl. 2
82390 Wollmann, Kurt, Optik, Frankf.Str. 21
84568 **F. W. Woolworth & Co, GmbH, Frankf.Str. 7**
81298 Wünsch, Martin, Kfm., Luisenstr. 32
85889 Württemb. Metallw.-Fbr., Kaiserstr. 61
81190 Wüst, Friedr., Buchbinder, Herrnstr. 41.
84989 Wulff, Dr. J., Arzt, *Mlh* Rumpenh.Str. 18
83679 Wunderlich, Ernst, Metallwrfbr., Mittelseestraße 23
82968 Wurm, Heinrich, Bäckermstr., Lillistr. 50
85127 Wurz jr., Karl, Glasermstr., Grabenstr. 9
83396 **Zahn, Franz, Samenhdlg., Geleitsstr. 20.**
85728 Zahn, Josef, Lederwr., *Mlh* Mozartstr. 28
81885 Zahn, K. F., NSDAP., Tulpenhofstr. 57
82594 Zahn jr., Martin, Buchhdlg., *Mlh* Bahnhofstr. 61
84462 Zausch, Walter, Pelzwr., Frankf.Str. 40
81586 Zehnder, Liesel, Hüte, Geleitsstr. 24
84425 **J. Zehner & Söhne, Zahnradfbr., Biebererstr. 248**
85603 **Zeilbehr, Franz, Dentist. Waldstr. 18**
82163 **Zeilhöfer, Christ., Metzger, Kl. Biergr. 9.**
83592 **Zementplattenfbr., B. Löhr AG, Mühlheim**
84837 Zenger, Karl, Kfm., Friedrichstr. 10
85172 Zentralgarage, Hermannstr. 36
84927 **Zentrum-Groß-Garage, Geleitsstr. 4**
83986 Zeyen, Karl, Vertr., Frankfurter Str. 59
85122 Ziegler, R., Vertr., Frankf.Str. 126
84596 **Zilch, Lorenz, Schildermaler, Saalgstr. 10.**
(85180) Zillmann, K., Baustoffe, Senef.Str. 35
85454 Zimmer, A., Telegr.Insp., Geishornstr. 14
81903 Zimmer, Carl, Vertret., Krafftstr. 6
82967 Zimmer, Karl, Kfm., *Mlh* Gutenb.Str. 18
85770 Zimmermann, F., Schreiner, Bleichstr. 21
83120 **Zimmermann, H., Bäckerei, Frankf.Str. 47**
85660 Zimmermann, L., Metzger, Bismarckstr. 40
84436 Zimmermann, R., Photo-Art., Frankf.Str. 45
83711 **Zimmermann, Wilh., Metzger. Domstr. 41.**
83918 **Zindel, Heinr., Schreiner, Karlstr. 53.**
81703 **Zinkand, F., Althdlg., Bahnhofstr. 25**
85413 Zinkann, F., Steuerber., Lilistr. 63
84083 **Zinke, Max, Schneider, Bleichstr. 49.**
85494 Zinn, Heinr., Metzg., Ludwigstr. 125
81198 Zinndorf, Jak., Bücherrev., Ludwigstr. 20
81257 Zipp Werk, GmbH., Frankf.Str. 62
83275 Zitschka, Heinr., Lederwr., Luisenstr. 30
83129 **Zöller, Chr., Bäckerei, Gabelsbergerstr. 48**
84663 **F. u. P. Zöller, Dachd., Nordring 28**
84422 Zoll, August, Glasschrott., Gr. Biergrund 14
81480 Zorn & Co., Herrenbekleidung, Markt 11
81732 Zubrod, Willi, Wirtsch. Prüf., Isenb.R. 16
83709 Zwick, Franz, Bäckermstr., Karlstr. 29
83404 Zwingel, Mich., Metzgermstr., Bettinastr. 60

Offenbach (Queich [Pfalz]) [Bay.]

1 **A**vril, Gg., Roggenmühle
4 **B**ezirks- u. Stadtsparkasse Landau
3 Bürgermeisteramt.
22 **C**lauß, Friedr., Landwirt
25 Clauß, Georg, Viehverteiler
5 **D**ukar, Jakob, Makler
18 Gebr. Dumser, Fahrräder
6 **F**ischer, Hugo, Likörfbr.
19 **H**arder, Alois, Tierarzt
24 **M**essemer, Karl, Makler
8 Michel, Johannes, Kolonialwr.
23 **P**farramt, Kathol.
7 **R**eichsbahn, Bahnhof
10 Rüffel, Fritz, Landesprodukte.
12 **S**chäffer, Dr., Arzt
11 Seidenstoffweberei Markgröningen, Neumühle.
9 Spar- u. Darlehnskassenverein
17 **S**tarck, Wwe. Jakob, Gasthaus z. Schwanen
13 Starck, Jos. Wilh., Getreidestat.
16 **U**hrig, Wilhelm, Getreide
1 **W**agner, Friedr., Roggenmühle
14 Wagner, Ludwig, Eisen
15 Wagner, S., Getreidemühle

Offenburg (Baden)

☛ *Eb* = Ebersweier (üb. Offenburg [Baden]), *Schu* = Schutterwald (üb. Offenburg [Baden]) *Zwb* = Zellweierbach (üb. Offenburg [Baden])

1309 **Abt**, Anton, Schmiedemstr., Rammersweier, Richard-Wagner-Str. 152
2118 Acker, Ant., Steinhauerei, Zellweierbach
1770 Adelmann, Albr., Masch.-Fbr., F. Volk-Str. 23b
1112 Adler, Emil, Metzgerei, Lange Str. 26
1288 **Adler-Schuhhaus, Ad.-Hitler-Str. 49.**
2086 Agrippina, Versich., Schlageterstr. 61
1509 Allgem. Elektrizitäts-Ges., **Luisenstr. 7**
1422 **Allg. Ortskrankenkasse, Okenstr. 26**
1753 Allianz-Badische Pferde, Wasserstr. 20
2015 Ambs, Fritz, Friseur, Weingartenstr. 17
1280 Amend, Anton, Rohprod., Fr. Volkstr. 5
1527 Ammann, Alfred, Schlosserei, Friedrichstr. 50
1608 Amt für Volksgesundheit. Tannweg 10
1301 Amtsgericht
1711 **Andreashospitalfond, Ortenberg**
1941 Andreashospitalverwaltung
1642 Anschütz, Dr. H., Ldger.-Rat, Frauenweg 21
1339 Apotheke, Adler-, Hermann Rausch
1226 Apotheke, Einhorn-, P. Technau
1239 Apotheke, Hirsch-, Fischmarkt 3
1493 Appelt, Alfr., Dentist, Saarlandstr. 5
1871 Appold, Gg., Bauinsp., Humboldstr. 24
2259 Appoldt, Karl, Kfm., Hebelstr. 6
1948 Arbeitsamt Offenburg, Rosenstr. 4
1629 Arbeitsgem. f. Güternahverk., Rheinstr. 17
1367 Armbruster, E., Landw., Langhurst, Eichg. 30
2029 Armbruster, K., Steinbruch, Philos.Weg 15
2224 Arnold, Eug., Teppichweb., Philos.-Weg 17
1671 Arnold, K., Sattlerei, Zunsweier, Hauptst. 247
1437 Asal, Herm., Eisenhdlg., Metzgerstr. 8
2169 Augustin, N., Schneiderei, Ad.Hitler-Str. 124
(1260) Autenrieth, J. F.,, Kohlenhandlung
2042 Automobil-Ges., Schoemperlen & Gast, Ortenberger Straße 26
1048 **B**ach, Leonh., Postinspekt., ZellerStr. 93

1153 Badenia Weinbrennerei, Otto-Wacker-Str. 15
1487 Badenwerk, Umspannwerk
1640 Bad. Bauernverein, Zweigst.
1267 Bad. Feldbereinig.Amt, O.Wacker-Str. 8
1938 Badische Schwerspat-Steinfabrik Dr. Heinz Bouteiller & Co. BETRIEB: Offenburg (Bad.), Saarlandstr. 10 Tel-Adr. Fluor Offenburgbaden VERWALTUNG: Essen, Huyssenallee 26 Fernsprecher: Essen 355 58 Telegr.-Adr.: Fluor Berlin
1640 Bad. Landw. Zentralgenoss. mbH, Güterbhf.
2232 Bad. Presse, Neuer Rhein-u. Kinzingbote gegenüber d. Reichsbhf.
1006 Bächle & Sohn, Schuhfbr., Metzgerstr. 17
1286 Bächle, Schuhhaus, Adolf-Hitler-Str. 73
1121 Bäckereieinkaufsgenoss. mbH, Fr.Volkstr. 45
1612 Bährle, Karl, Kohlen, Gaswerkstr. 25
1163 Bährle, Karl, Baugesch., Gaswerkstr. 23
1480 Bafag, Fahrzeuggroßhdlg., Ad.Hitlerstr. 7
(1153) Bahr, Karl, Landesprod., O.Wacker-Str. 15
1419 Baluff, K., Möbel, Lange Str. 51
2236 Barmer Ersatzkasse, Blumenstr. 9
1537 Barthelmes, Dr. E., Vorstand, Frauenweg 16
(2068) Basler, Andreas, Autobiechnerei
1285 Basler, Heinr., Rev.-Förster, Zellweierbach
1417 Battiany, Jos., Adolf-Hitler-Str. 69
1713 Bau, Eugen, Kaufm., Steinstr. 25
1626 Baudendistel, Adolf, Kol.-W., Langestr. 53.
1844 Bauer, Elisabeth, Wilh.Bauerstr. 14
1648 Bauer, Fr., Vertreter, Schillerstr. 13
2156 Bauer, Wilh., Glasschleifer, Helmh. Str. 2
1470 Baugenossenschaft, Gemeinnützige
2145 Baumann, J., Glaserei, Goldgasse 7
1457 Baumgartner, Frz., Elektroing. Spitalstr. 5
1348 Baumstark, Rud., Makler, Ad.Hitler-Str. 33
1080 Baur, F. P., Steuerberat., Rheinstr. 36
2178 Bawidamann, H., Parfümerie, Hitlerstr. 7
2249 Bayer, Franz, Glasreinig., Gymnasiumstr. 4
2148 Bayer, Franz, Landesprod., Hitlerstr. 54
1290 Becht, Alfred, Kfm., Weing.Str. 17
1604 Becht, Alfred, Dentalhdl., Poststr. 12.
2101 Becht & Gehringer, Spedit., Ad.Hitlerstr. 2
2247 Beck, Dr., Arzt, Goethestr. 28
1137 Beck, Albert, Metzger, Ad.Hitler-Str. 59
1917 Becker, Chr., Mineralw., Ad.Hitler-Str. 112
1049 Becker, F., Klav.-Baumstr., Weing.Str. 39
1953 Becker, Wilh., Rektor, Stegermarkt 16a
1676 Beinert, Franz Ant., Reinigung, Pfarrstr. 1.
1274 Bell, Fidel, Bandagengesch., Steinstr. 1.
1346 Bender, Rich., Dentist, Ad.Hitlerstr 13
2017 Bendler, Dr. Osk., Zahnarzt, Seestr. 2
1464 Benetz, Emil, Kfm., Durbach, Talstr. 205.
2219 Benetz, Karl, Sped., Dürbach, Hauptstr. 44
1984 Benz, A. O., Zentralheiz., Haselw.Str. 2
1206 Benz, Emil, Bäckermstr., Ritterstr. 4
1043 Berg, Ph., Handlg., Zunsweier, Hptstr. 85
1371 Berger, Emil, Zahnarzt, Ad.-Hitler-Str. 66
2266 Bernhardt, Oswin, Pferdehdlg., Badstr. 4
1557 Berthold, Paul, Baurat, Okenstr. 22
1661 Bertler, Alfr., Möbelstoffe, Metzgerstr. 9
1746 Bertsch, Frau, Ww., Friedenstr. 4
1400 Berufskrankenk. d. Kaufmannsgch. u. weibl. Angest., Adolf-Hitler-Str. 82
2258 Bezirksabgabest. f. Gartenbauerz. Ortenberg
1337 Bezirksbauamt, Ad.Hitlerstr. 34
1101 / 1615 Bezirkssparkasse Offenburg, Adolf-Hitler-Straße 15. P Karlsruhe 354
1788 Dieselbe, Hauptzweigst. Durbach
1858 Dieselbe, Hauptzweigst. Schutterwald
1842 Dieselbe, Hauptzweigst. Windschläg
1094 Biekarck, Gustav, Zähringer Str. 1
1919 Bilharz Nf., Emil, Samen, Ad.Hitler-Str. 107
1558 Birk, J., Ingen., Lange Str. 14a
2063 Birkelbach, Wwe. Jac., Priv., Friedrichstr.42
2064 Bleich, Ernst, Margarinehdlg., Fr.Simmlerstr.5
1248 Bob, Franz, Elektr. Anl., Gymnasiumstr. 2
2088 Bögner, Karl, Prof., Turnhallestr. 14
1651 Bohnert, S., Gemischtwr., *Zwb* R.Wagner-Str.
1171 Bollschweiler, Ernst, Großvertrieb von Glaswaren und Steingut, Bauerngasse 2
1104 Bollschweiler, Fr., Porzellan, Steinstr. 9.
2183 Boos, Friedr., Polizeiwachtm., Ortenberg
1624 Boos, Wilhelm, Ww., Wilhelmstr. 35
1522 Boos & Hahn, Emaillierwerk, Ortenberg
1741 Borst, Fritz, Fabrikl., Straßb. Str. 13
1042 Boschert, Aug., Konfektion, Steinstr. 10
1520 Brand, Rud., Metzgermstr., Fr.Volk-Str. 14
1058 Braun, Benedikt, Kfm., Ortenberg, Hauptstr.
1664 Braun, Franz, Dentist, Hildastr. 55
1622 Braun, Otto, Dachdeckermstr., Goldg. 16.
1316 Braxmeier, H., R.-A., Ad.Hitlerstr. 69
1491 Breig, Josef, Schneidermstr., Schillerstr. 13
2028 Brischle, Franz, Gipser, Goldgasse 32
1382 Brodscholl, Karl, Metzger, Weing.-Str. 16.
2188 Bross, Heinrich, Sägewerk, Zellweiherb.
2233 Bruder, Heinr., Brennerei, *Eb* Dorfstr. 41
1620 Brunnenkant, E., Lebensm., Steinstr. 23
2041 Brunnenkant, K., Schreinerei, Wilh.Str. 30
1462 Buchert, Joseph, Metzgerei, Zell-Weierbach.
1038 Bürgin, Herm., Install., Gaswerkstr. 16
1861 Bürk, Ad., Metzgermstr., Glaserstr. 14
2012 Bürkle, Jos., Gemischtwr., Bohlsbach
1455 Burda, Franz, Buchdr., Ad.Hitlerstr.
1222 Burg, Ad., Install., Rosenstr. 5.
1318 Burg, Dr. Franz, Prof., Ad.Hitlerstr. 35
1404 Burg, Karl, Fische, Badstr. 49.
1207 Burg, Karl, Metzger, Ad.-Hitler-Str. 27
1496 Burg, Louis, Schlosserei, Metzgerstr. 12
1778 Burger, Oberstaatsanw.
1383 Burger, Joh., Gipsergesch., Rosenstr. 3
1776 Burgert, Karl, Fahrräder, Langestr. 46
1210 Bürkhardt, Otto, Herdfbr., Lihlstr. 3.
1617 Busam, Otto, Friedenstr. 3
2033 Busam, Wilh., Obst, Gerberstr. 9
1077 Gebr. Busch, Furnierfbr., Wilhelmstr. 1
1595 Carstens, Wilh., Vertr., Frauenweg 8
1028 Claudepierre, Alfr., Milch, Bohlsbach, Okenstraße 33
1901 Claudepierre, Alfr., Milch, Okenstr. 59
1178 / 2052 Walter Claus G. m. b. H., Leinenweberei und Bleicherei, Badstraße 20
1443 Clauß, Oskar, Turnhallestr. 14
1870 Clorer, Georg, Verlag
1914 Cron, Herm., Jagdhaus, Stadtwald.
2177 Dambacher, A., Kantine, Am Holderstock
1155 Danner, Bernhard, Metzgermstr., Spitalstr. 6.
1072 Danner, Herm., Metzgerei, Klosterstr. 3
1174 Daue, Otto, Möbelhaus G. m. b. H.
2239 Deck, Franz, Samen, Klosterstr. 20
2140 Derndinger, Eduard, Bankdir., Luisenstr. 7
1893 v. Deschwanden, A., Automobile, Hitlerstr. 100
1939 v. Deschwanden, Chr., Schlosserei, Wasserstr. 2
1623 Deuchler, Albert, Bäckerei, Lange Str. 24
1154 Deuchler, Franz, Messerschmied, Hitlerstr. 76
2083 Deutsch-Amer. Petrol.-Ges., Lager Güterbhf.
2091 Dieselbe, Standard Station, Okenstr.
1801 Deutsche Bank, Ad.Hitlerstr.
2029 Dtsch. Bauerndienst Vers. AG, Rittweg 6
1995 Diebold, Eug., Möbeltransporte, Klosterstr. 5
1064 Rich. u. Wilh. Dierks, Wilhelmstr. 16
2142 Dietrich, Gg., Malermstr., Bühl
2163 Dinner, Blumenhaus, Ad.Hitlerstr. 7
2127 Dinner, Aug., Kfm., Grabenallee 4a
1727 Gebr. Dinner, Gärtnerei, Brünnlesweg 15
1505 Dinser, Franz, Autoreifenrepar., Wasserstr. 4
1474 Disson, Dr., Arzt, Poststr. 6
1511 Dold, C. Robert, Ätz- u. Emaillierwerke, Zellerstraße 45. T Ferrodold P Karlsruhe 1390
1660 Dold, Max, Fabrkt., Schwarzwaldstr. 12.
1319 Dold, Peter, Kohlen, Friedenstr. 8
2025 Doll, Adolf, Wagnermstr., Okenstr. 57
1441 Doll, Maria, Ww., Franz-Volk-Str. 47
1301 Domänenamt, Bad., Okenstr. 6.
1124 Dormagen, Oberst, Otto-Wacker-Str. 23
1691 Dresdner Bank, Adolf-Hitler-Str. 23
1377 Drewing, L. Martin, Wäsche, F. Volkstr. 15
1108 Drinneberg, G., Kartonagenfbr., Otto-Wacker-Straße 9
1588 Drumm, Lothar, Grabenallee 5
1793 Dürr u. Schäfer, Wollwr., Fr.Volkstr. 40
1212 Dützer, Richard, Farben, Gerberstr. 4
1546 Ebner, Kurt, Papierhdlg., Rheinstr. 15
1246 Eckerle, Karl, Eisenwaren, Ad.Hitlerstr. 99
1739 Eckerle, Karl, Färberei, W.Bauerstr. 7
1069 Eckmann, Wilh., Verlag, Hildastr. 67
1895 Edeka-Großhandel eGmbH, am Güterbahnhof
1224 Egger, Ww. Jos., Baumat., Badstr. 17.
2034 Egger, Xaver, Schneidermstr., Ad.Hitlerstr.78
1213 Eggler, Leo, Zahnarzt, Adolf-Hitler-Str. 7
2035 Eggler, Leo, Zahnarzt, Blumenstr. 5
1779 Eggs, Joh., Fuhrw., Windschläg, Hptstr. 87
1829 Ehrhardt, Ww. Karl, Küferei, Gerberstr. 31
1342 Ehrlacher, Ida, Waschanstalt, Grabenallee 4
1301 Eichamt, Gaswerkstr. 9.
2095 Eichin, Dr. Otto, R.-A., Ad.Hitlerstr. 34a
2155 Derselbe, Wohnung, Am Waldbach 9
1062 Eichner, Alb., Metzgerei, Bühl
1226 Einhorn-Apotheke, Ad.-Hitler-Str. 82
1251 Einstein, Guido, Gärtner, Friedenstr. 33.
1843 Einstein, Karl, Blumen, Metzgerstr. 1
1129 Einzmann, K., Schreinerei, Hildastr. 65
2228 Eisele, Karl, Vertr., Weingartenstr. 20
1618 Eisenbahnkant. II, GmbH, Rammersw.Str.100
1840 Eisenbahnkantine I, eGmbH, Güterstr. 7
2024 Eisenbahnkantine III, eGmbH, Rangierbhf.
1862 Elektriz.-Werk Achern, Windschläg
1560 Elektr.-Werk Mittelbaden AG, Ad.Hitlerstr.25
1227 Elektro- u. Masch.-Werkst. Fr. Streb, Gaswerk
1081 „Elektromotor", GmbH, Badstr. 8
2004 Emele, Hildegard, R.-A., Ad.Hitlerstr. 58
1164 Engelhard, Karl, Bierhdlg., Straßb.Str. 59
1176 Erb, Friedrich, Gipsergesch., Webergasse 15
1279 Erhardt, Karl, Autorepar., Ad.Hitlerstr. 123
1027 Ernst, Artur, Dentist, Ad.Hitlerstr. 64
1867 Ernst, Carl, Schuhe, Lindenpl. 4
2050 Ernst, Gustav, Oberamtsrichter, Lihlstr. 6
1551 Ertle, Martin, Lebensm., Klosterstr. 7
1110 Ettwein, M., Galvanische Anst., Okenstr.
2057 Evang. Diakonissenstation, Seestr. 11
1420 Fabry, Heinr., Kol.-W., Straßburgerstr. 23
1214 Fähndrich, Dr. Karl, Arzt, Okenstr. 30
1249 Fäßler, G., Ziegeleibes., Hofweier.
1387 Fäßler, Jos., Wollwr., Ad.-Hitler-Str. 43
2175 Fässler, Max, Fabrikant, Okenstr. 101
2077 Fäßler, Max, Kfm., Okenstr. 23
1773 Fahrbereitschaftsleiter, Adolf-Hitler-Str. 11
1219 Faist Nf., Josef, Zweign., Ad.-Hitler-Str. 88
2137 Falk, Albert, Blumen, Lindenpl. 8
1296 Faveg, Fahrzeug-Verk.-Ges., Rheinstr. 1
1891 Feierling, Depot, Weingartenstr.
1177 Feiler, Karl, Ofen u. Tonwr., Ad.Hitlerstr. 89
1482 Feißt, Herm., Zigarrenfbr., Rheinstr. 27
1540 Derselbe, Wohnung, Im Pfählerpark 1
1044 Fey, Albert, Lichtmstr., Zellweiherbach
2204 Fieß, L., Fuhrg., *Schu* Kirchgasse 92
1379 Fischer, Franz, Metzgerei, Friedenstr. 13.
1269 Fischer jr., Franz, Schäftefbr., Badstr. 5.
1911 Fischer, Louis, Baugesch., Ad.Hitlerstr. 126
1430 Flammer, Gottfr., Metzger, *Schu* Friedenst. 34
2263 Fleischerinnung
2112 Formanek, J., Wäscherei, Klosterstr.
(1301) Forstamt, Okenstr. 6
1798 Försterei (Revier-) Stadt Offenburg
1550 Forstmaier, Dr. H., Arzt, Langestr. 32
1375 Fortschritt-Büro-Organisation, Karl Kist, Bürobedarf, Adolf-Hitler-Str. 11
2115 v. Frankenberg, Oberleutnant, Witschstr. 4
1638 Frasch, Jakob, Schokolade, Straßb.Str. 3
1123 Freih. zu Frankensteinsches Rentamt Bünzb.
1479 Freih. Zorn v. Bulachsche Gutsverw., Durbach
1631 Fremdenverkehrsverein Offenburg e. V., Offenburg, Adolf-Hitler-Straße
1405 Freudemann, Dr., Arzt, Augustastr. 15
1876 Friederichs, Hans, Optiker, Ad.Hitler-Str. 7
1151 Friedmann, F., Zimmermstr., Zähringerstr. 6
2092 Friedmann, Heinr., Baumschulen, Ortenberg
2094 Friedmann, Jos., Landw.-Masch., Ortenberg
1918 Frings, Wilh., Magnetopath, Pfählerpark 3
1134 Fritsch, Gust., Maßgeschäft, Ad.Hitlerstr. 45
1407 Fritz, Franz Xaver, Install., Glaserstr. 16.
2001 Fritz, Jul., Fbrkt., Zähringerstr. 14
2141 Fuchsschwanz, Anton, Metzgerei, Kirchstr. 4
2174 Führer Verlag GmbH, Ad.Hitlerhaus
1191 Gänseleber-Pasteten-Fabrik Alt-Straßburg, Inh. Richard Wirz, Otto-Wacker-Str. 8
1906 Gajek, Franziska, Milch, Kesselstr. 8
1767 Ganter, Karl, Bäckermstr., F.Volkstr. 10
1869 Gantersche Bierablage, F.Volk-Str. 13
1756 Ganther, Alb., Ofengeschäft, Kirchstr. 11
1719 Gas- u. Wasserwerke, Städt., Gaswerkstr. 5
1896 Gass, Georg, Landwirt, Weier, Haus 110
2203 Gaum, Jos., Wagnermstr., Goldgasse 20
1073 Gasth. Adler, Joh. W. u. F. End, Griesheim
1808 Gasth. Alte Brauerei z. Engel, Ad.Hitlerstr.58
1370 Gasth. Alte Pfalz, Ad.Hitlerstr. 102
1147 Gasth. Anker, A. Rendler, Windschläg
1928 Gasth. Augustaburg, H. Baumert, Augustastr.
1235 Gasth. Badenia, F. Fautz, Ad.Hitlerstr. 28
1155 Gasth. Badischer Hof
2098 Gasth. Bären, Langestr. 29
1426 Gasth. Bahnhofswirtsch. Schutterwald
1065 Gasth. Blume, Emil End, Rammersweier
1751 Gasth. Brandeck, F. Duelli, Zeller Str. 44
2044 Gasth. Brauerei Ehrhardt, Zellweierbach
1355 Gasth. Brauerei Harter, Ortenberg
1831 Gasth. Deutscher Kaiser, Zunsweier
1489 Gasth. Deutscher Michel, Hildastr. 105
1034 Gasth. Dreiangel, Lina Veith, Windschläg
1021 Gasth. Durbacher Hof, Rammersw.Str. 66
2193 Gasth. Eintracht, Weingartenstr. 47
1880 Gasth. Eintracht, Jos. Kempf, Durbach
2196 Gasth. Engel Ortenberg, Franz Stiegler, Ww.
1270 Gasth. Grüner Baum, A.-Hitler-Str. 115
1264 Gasth. Hanauer Hof, Franz-Volk-Str. 1
2056 Gasth. Hirsch, Waltersweier
1211 Gasth. Kalt Loch, Metzgerstr. 2
1277 Gasth. Karlsburg, Bohlsbach
2133 Gasth. Krone, Gg. Pfeifle, Ad.Hitlerstr. 123
1025 Gasth. Krone, Ebersweier
1434 Gasth. Krone, Karl Stigler, Ortenberg
2125 Gasth. Krone, Frau A. Wurth, Schutterwald
1433 Gasth. Krone, Adolf Möschle, Zunsweier
1262 Gasth. Laube, Jos. Geiler, Zellweierbach
1556 Gasth. Laubenlinde, Friedenstr. 1.
1603 Gasth. Leyenscher Hof, Zunsweier
1477 Gasth. Linde, Karl Benz, Durbach
1253 Gasth. Linde, Jos. Kempf, Elgersweier
1987 Gasth. Linde, Ad. Junker, Langhurst
2027 Gasth. Linde, Werner Oßwald, Weier
1091 Gasth. Linde, Adolf Möschle, Zunsweier
1283 Gasth. Lindenhöhe, Laubenlinde 2.
2105 Gasth. Löwen, J. Schmidt, Waltersweier
1628 Gasth. Meierhof, Gaswerkstr. 5
2031 Gasth. Mond, Windschläg, Hauptstr. 35
1074 Gasth. Neue Pfalz, Ad.Hitlerstr. 85
1087 Gasth. Ochsen, Heinr. Schilli, Schutterwald
1445 Gasth. Ortenauer Hof, Weingartenstr. 19
1079 Gasth. Palmengarten, Ad.Hitlerstr. 5
1105 Gasth. Prinzenhalle, Langestr. 14.
1647 Gasth. Rheinischer Hof, Ad.Hitlerstr. 52
1809 Gasth. Riedle, F. Herp, Zellweierbach
1432 Gasth. Ritter, Wilh. Brunner, Durbach
1757 Gasth. Römischer Kaiser, Langestr. 39
1484 Gasth. Römischer Kaiser, Rammersweier
1298 Gasth. Salmen, E. Lienhard, Ad. Hitlerstr. 120
2213 Gasthaus Salmen, O. Hummel, Zunsweier
1289 Gasth. Schwanen, Ad.Hitlerstr. 108
1758 Gasth. Sonne, F. Wolter, Griesheim, Hauptstraße 8
1957 Gasth. Sonne, Otto Kempf, Schutterwald
1925 Gasth. Sonne, G. Wisser, Zellweierbach
2261 Gasth. Traube, A. Hettig, Durbach
1413 Gasth. Traube, Fessenbach
1204 Gasth. Tritschler, Langestr. 33
2067 Gasth. Wagner-Braustübl, Langestr. 37
1167 Gasth. Waldhorn, Fr.Volkstr. 16
1427 Gasth. Windeck, Fr.Volkstr. 34
1848 Gasth. Winzerstube, Rammersweier
2081 Gasth. Zähringer Hof, Grabenallee 22
1627 Gastwirtschaft Zauberflöte, Lindenpl. 12.
1471 Gastwirtschaft Ziegelhof, Georg Bahr.
2117 Gebus u. Schillinger, Zementwr., Sofienstr.
1483 Geheime Staatspolizei, Weingartenstr. 6
1908 Geiger, Dr. Otto, Arzt, Okenstr. 19
1331 Geiger, Otto, Friseur, geg.d.Bahnhof
1156 Geiger, Wilh., Tierarzt, Luisenstr. 3
1526 Geiler, Ludwig, Lebensm., Durbach
1609 Geisser, Hans, Glaswr., Ad.Hitlerstr. 13
2220 Geissler, Dr., Lisa, Ärztin, Ad.Hitlerstr. 58
1674 Gemeindeverwaltung Bohlsbach
1460 Gemeindeverwaltung Bühl
1096 Gemeindeverwaltung Durbach
1782 Gemeindeverwaltung Ebersweier
1594 Gemeindeverwaltung Elgersweier
2076 Gemeindeverwaltung Fessenbach
1378 Gemeind verwaltung Griesheim
1941 Gemeindeverwaltung Offenburg
1469 Gemeindeverwaltung Ortenberg
1611 Gemeindeverwaltung Rammersweier
1311 Gemeindeverwaltung Schutterwald
1161 Gemeindeverwaltung Waltersweier
1592 Gemeindeverwaltung Weier
1368 Gemeindeverwaltung Windschläg
1068 Gemeindeverwaltung Zell Weierbach
1200 Gemeindeverwaltung Zunsweier
1470 Gemeinnütz. Mieter- u. Handw.-Bau-Genoss. mbH
1780 Gendarmerie Durbach
1747 George, Heinrich, Inspektor, Frauenweg 7
1712 Geppert, K., Lebensm., Schlageterstr. 40
2245 Gerber, Alois, Lastwagen, Weingartenstr. 2
1148 Gerber, Dr. Fritz, Arzt, Zähringerstr. 2.
2184 Gernand, E., Geschftsf., Friedr.Str. 23
1075 Gewerbeschule f. Friseure
1971 Gewerbesch., F. A. Haselwander, Weing.Str.34
1742 Gießler, Carl, Schwarzwaldstr. 25
1453 Gießler, Josef, Vertr., Augustastr. 1
1093 Gissler, Ernst, Lehrer, Weingartenstr. 53
1816 Glasplakatefabrik KG, Straßb.Str. 15
1772 Glatt, Emil, Gärtnerei, Friedenstr. 20.
1448 Glattfelder, Herm., Bahnhofsw. Ortenberg
1668 Glatz, Franz, Treuhandbüro, Zähr. Str. 1
1855 Goldberg, Hermann, Glaserei, Elgersweier
1578 Goos, Rosa, Kohlen, W.Hauptstr. 123
2036 Goth. Lebensvers.-Bank, AG, F.Volk-Str. 24
2096 Gref, Walter, Mech. Werkst., A. h. Rain 5
1507 Gresbach, Josef, Malergesch., Friedr.Str. 48
1498 Grether, Paul, Inspektor, Friedrichstr. 53a
1545 Grimm-Photo, Photos, Ad.Hitlerstr. 69
1333 Grimm, Jul., Photograph, Anlagen 1.
1439 Grimm, Otto, Sportartikel, Ad.Hitlerstr. 11
1754 Gross, Herm., Architekt, Grimmelsh.Str. 12
1149 Groß, Nikol., Gärtnerei, Grabenallee 6
1704 J. Grosselfinger & Cie., Tiefbau-Unternehmung, Haselwanderstr. 38. P Karlsruhe 4815
1046 Großholz, A., Lehrer, Saarlandstr. 1
1428 Günner, C., Buchdruckerei, Ad.Hitlerstr. 87
1684 Gutsverwaltung Staufenberg. Durbach.
1950 Haacke, Dr. H., Stabsarzt, Weingartenstr. 33
1716 Haag, Theod., Gärtnerei, Schwarzw.-Str. 28
1436 Haas, Anton, Viehhdlg., Wasserstr. 18
2207 Haas, Aug., Versich., Rheinstr. 30
2082 Haas, Karl, Pflasterer, Sofienstr. 26
1813 Haas, Dr. Maria, Zahnärztin, Langestr. 34a
1090 Haas, Otto, Lehrer, Wasserstr. 3
2168 Haas, Dr. Walther, Arzt, Blumenstr. 3
1141 Haaser, Karl, Blechnerei, Badstr. 3
1703 Habich, E., Bahnhofswirtschaft
1524 Häring, Wilhelm, Bäckerei, Gaswerkstr. 18
1607 Härtl, Paul, Photo-Atelier, Anlagen 2
1729 Hafner, Franz, Kol.-W., *Zwb* Riedle 78b
1353 Hage, Fr., Feinkost, Zellerstr. 16
1083 Hagen, Karl, Papier, Steinstr. 36.
1086 Hahn, Ww. Anton, Weingartenstr. 13
2153 Hahn, Ludwig, Inspektor, Hildastr. 21
2045 Haitz, E., Vulkanis.-Anstalt, Okenstr. 43
1478 Hamann, Alois, Lehrer, Friedrichstr. 25
1733 Hammann, Dr. E., Chefarzt, H.Wesselplatz
1645 Handelshof, Ad. Spinner, KG, Ad.Hitlerstr.72
2060 Handelsschule
1952 Hansert, E., Schlossermstr., *Schu* Ritterstr.236
1926 Harter, Dr. Oscar, Zahnarzt, Ad.Hitlerstr. 34a
1937 Hartlapp, Paul, Tapezier, Langestr. 55.
1135 Hartung, Liselotte, Damenputz, Steinstr. 1a
1610 Hasse, Franz, Spediteur, Rheinstr. 38
1260 Haueisen, L., Eierimport, Weingartenstr. 7
1029 Haug, Karl, Kaufmann, Spitalstr. 4
2184 Haus- u. Grundbes.-Verein, Pfarrstr. 1
1585 Hauser, Alfons, Schneiderei, Augustastr. 8
1009 Heck, Engelb., Bäckerei, Weing.Str. 22
1916 Heck, Wilhelm, Küferei, Webergasse 7
2061 Heeresbauamt Freiburg, Neubaultg., Adolf-Hitler-Str. 23
1188 Dasselbe, Neubaultg. II, Hitlerstr. 23
1794 Heidt, Wilh., Bäckermstr., Hildastr. 61
1013 Heinemann u. Co, Trikotagen, Ad.Hitlerstr. 54
1875 Heizmann, M., Malermstr., Straßb.Str. 63
1380 Held, Hauptm. a. D., Ortenbergerstr. 49
1563 Hellerich, Carl, Rolladen, Fr.Volkstr. 21
2085 Hellwig, Ludwig, Major, ZellerStr. 5
1343 Helmer, Ant., Brauereibes., Elgersweier.
1986 Hemmler, vorm. S. Oppenheimer, Gaswerkstr.8
1839 Henco & Co, Ölfabrik, Ad.-Hitler-Str. 109
1874 Heneka, Jos., Malermstr., Friedrichstr. 9
1501 Herd, E., Biervertr., Schlageterstr. 1
1313 Herd, Gustav, Augustastr. 3
2114 Herm, Heinr., Autorepar., Englerstr. 1
1658 Hermle, A., Bildhauer, Friedenstr. 34.
1488 Herp, Valentin, Kol.-W., *Zwb*-Riedle
1667 Herr, Wilh., Korbwaren, Metzgerstr. 3
1709 Derselbe, Wohnung, Frauenweg 39
2046 Herrmann, Albert, Obmann, Brachfeldstr. 9
1359 Herrmann, E., Zimmermstr., *Schu* Hauptstr. 1
1208 Herrmann, Jakob, Brennerei, Steinstr. 4.
1981 Herrmann, K., Schreinerm., *Schu* Kirchg. 74a
1416 Herzog, Dr. Fritz, Arzt, Gerwigstr. 3
1403 Hess, Ludw., H.-Moden, Ad.Hitlerstr. 33
2253 Hess, Ludw., Zell-Riedle
1190 Hetzel, Wilh., Toiletteartikel, Fr.Volkstr. 13
1652 Heuberger, Aug., Ziegelwerk, Schutterwald
2089 Heuberger, Wilh., Fernverkehr, Sophienstr. 9
1682 Hillenbrand, Karl, Bäckerei, Ad.Hitlerstr. 122
1396 Himmelsbach, Franz, Hauptm., Wilhelmstr. 6
1636 Hirt, Franz, Bäckerei, Gerberstr. 6.
1528 Hoefele, Karl, Luisenstr. 1.
1567 Hölzlein, Fritz, Vertreter
1425 Hönig, Ernst, Vieh-Agentur, Schlachthof
1481 Hoferer, Josef, Malerm., Brachfeldstr. 35
2078 Hofheinz, Dr. W., Vertrauensarzt
1666 Hofmann, Rich., Vertreter, Ortenbergerstr. 76
1713 Hofstetter & Kunst Nf., GmbH
1503 Hogenmüller, F., Zimmerei, Schwarzw.Str.
2084 Honrath, H., Vertr., Augustaplatz 2
1033 Hoog, Martin, Milch, Langestr. 21
1707 Hotel Bahnhofhotel, Ad.Hitlerstr. 26
1275 Hotel Drei Könige, Klosterstr. 9
1722 Hotel Offenburger Hof, Bes. Alb. Mayer, Adolf-Hitler-Straße 44
1233 Hotel Ries z. Ochsen, Ad.Hitlerstr. 29
1031 Hotel Schwarzwald-Hotel, Ad.Hitlerstr. 34c
1175 Hotel Sonne, Karl Schimpf, Ad.Hitlerstr.94
1446 Hotel Union, Ad.Hitlerstr. 19
1532 Hoyer, Hans, Kfm., Langestr. 18
1463 Hoyer, Hans, Lebensm., Weing.Str. 39
1949 Huber, Ww., Milchhdlg., Wasserstr. 2
1107 Huber, Adolf, Küfermstr., Gerberstr. 29
2124 Huber, Alfons, Elektrowerkst., Zähr.Str. 11
2194 Derselbe, Waltersweier
1312 Huber, Emil, Sägewerk, Ortenberg.
1762 Huber, Franz, Graphische Werkstätte
1281 Huber, Franz, Lebensm., Weingartenstr. 2
2267 Huber, Franz, Lebensm., Ritterstr. 23
2016 Huber, Rudolf, Prokurist, Zellerstr. 102
2037 Huck, Josef, Architekt, Schillerstr. 4
2230 Hügel, J. G., Viehagentur
2222 Hug, Josef, Lederbekldg., Grabenstr. 10
1180 Hund, August, Bankier, Ad.Hitlerstr. 47
1865 Huschke, Bernh., Install., Schaiblestr. 3
1993 Hutt, Rob., Hauptlehrer, Am Waldbach 16
1254 Hutzler, Friedr., Ingenieur, Ad.Hitler-Str. 100
1892 Ilg, Alois, Dampfwäscherei, Badstr. 53.
1315 Jäckle, G., Metzgerei, Steinstr. 26.
1606 Jäger, F., Büromasch.-Repar., Goldgasse 30
1934 Jäger, Fritz, Geschäftsf., Luisenstr. 15
1465 Jehle, Karl, Schmiedemstr., Ritterstr. 6
1653 Jenewein, Carl, Kfm., Weingartenstr. 37.
1705 J. Jenewein & Cie, Eisen, Ad.Hitlerstr. 63
2190 Jockers, Karl, Autolicht, Straßb.Str. 14
1391 Jockerst, Alb., Brauerei, Bohlsbach.
2257 Jockerst, Art., Braumstr., A.h.Rain 11
1823 Joggerst, Aug., Bauuntern., Moltkestr. 51
1951 Jung, K., Kapellmstr., Hindenburgstr. 1
1759 Jung, M., Kol.-W., Friedenstr. 30
1681 Jungkind, Willy, Blechnerm., Rheinstr. 1
1577 Jungwirth, M., Lesezirkel, Rheinstr. 17
1565 Junker, Alb., Zimmermstr., Schutterwald.
1082 Junker, Ludw., Zimmerei, Straßb.Str. 19
1833 Junker, M., Zimmermstr., *Schu* Hauptstr. 177
1564 Kabis, Georg, Lebensm., Franz Volkstr. 46
1454 Kaechelen, Carl, Buchbinder, Ad.Hitlerstr. 57
1223 Kaffee Beyerle, Franz, Lindenpl.
1872 Kaffee Burgerhof, Inh. Strübel
1598 Kaffee Eisenmann, Eug., Klosterstr. 17.
1769 Kaffee Lang, Emil, Zellerstr. 27
1366 Kaffee Maser, Fritz, Ad.Hitlerstr. 46
1369 Kaffee Strübel, Wilh., Ad.Hitlerstr. 21
1887 Kaffee Wald, Josef, Langestr. 4
2248 Kaffee u. Weinstube, Wasserstr. 2
1812 Kaffee Wörner, Gg., Lindenpl. 7.
1822 Kammerer, Elisab., Seifen, Spitalstr. 7
2013 Kammerer, Josef, Fette

1195 Kammerer, Karl, Seifensiederei, Wilhelmstr. 6
1320 Kappelhöfer, Dentist, Ad.Hitlerstr. 36
1361 Kappenberg, W. F., Tabakwr., Friedr.Str. 66
1535 Kapuzinerkloster, Straßburgerstr.
1904 Karcher, Johann, Bäckerei
1601 Karcher, Joh., Eisengießerei, Windschläg, Hauptstr.
1131 Kasper, E., Versicherungen, Okenstr. 49
1475 Kassenärztl. Vereinig. Deutschl., Ortenau, Moltkestr. 58
1284 Kath. Gemeindehaus, St. Jakob, *Schu* Bahnhofstr. 32
1644 Kath. Kirchensteuerkasse, Kirchstr. 13
2262 Kauffmann, F., Landgerichtsrat, Frauenweg 12
2066 Kauffmann, Wilh., Frauenweg 26
1045 Kaufmann, Josef, Baumaterialiengroßhandlung, Brennmaterialien, Ortenberger Str. 22
1458 Keck, Walt., Radio, F.-Volk-Str. 20
1685 Keller, Aug., Schlossermstr., Glaserstr. 5
1411 Keller, Paul, Ingen., Rheinstr. 31
1051 Kempf, Alfred, Biergroßhdlg., Wasserstr. 4
1635 Kempf, B., Wein, Blumenstr. 9
1198 Kempf, Dr. Georg, Arzt, O.Wacker-Str. 13
2040 Kenz, Franz, Eisenhdlg., Schillerstr. 9
1202 Kern, Anton, Kfm., Hasemannweg 7
2072 Kern, Ant., Prof., Okenstr. 11
1429 Kern, Emil, Seifenfbr.
1991 Kessler, H., Install., Rosenstr. 1
1678 Ketterer, Oskar, Vertr., Hildastr. 38
1236 Kiefer, Alfons, *Zwb* Hindenburgstr. 1
1890 Kiefer, Alfred, Werkmstr., Elgersweier
1847 Gebr. Kiefer, Zimmerei, Elgersweier
2209 Kiefer, Dr. Hans, Zahnarzt, Steinstr. 21
1820 Kiefer, Herm., Gasthof, Obst, Ortenberg
1613 Kilian, Aug., Vertreter, Brachfeldstr. 31
1403 Kimmerle, Karl, Pelzwr., Ad.Hitlerstr. 33
2068 Kimmig, A., Autorepar., Straßb.Str. 4
1827 Kirche, Evang.: Stiftungenverw., Okenstr. 8
1158 Dieselbe, Pfarramt Westpfarrei, Poststr. 16
1785 Desgleichen: Ostpfarrei, Frauenweg 2
2246 Kirchner, Dr. G., Arzt, Durbach, Talstr. 243
1562 Kirn, Alfons, Leder- u. Schuhwr., Steinstr. 30.
1932 Kirn, August, Sattlerei, Metzgerstr. 6.
1726 Kirsch, Philipp, Schankanl., Okenstr. 103
1330 Kissels & Schorr, Export, Zellerstr. 49b
2015 Kist, Bernh., Friseur, Weingartenstr. 17
2074 Kistner, Willy, Dir., Grimmelshauserstr. 12
1490 Klemens, Wilhelm, Tapetenversandhaus
1171 Klett jr., Ernst, Schlageterstr. 57
2136 Kling, Ant., Bäckerei, *Eb* Haus Nr. 86
2126 Klöpper, Josef, Blechnermstr., Friedenstr. 27
1500 Knäble, Friedr., Obst, Ortenberg, Landstr.
1216 Knaupp, Albin, Steuerber., Friedrichstr. 70
1388 Knobloch, Willy, Musikhaus, Steinstr. 21
1016 Knöll, Dr. Heinz, Musikdir., Okenstr. 1a
1992 Köbel, Otto, Wäschefbr., Luisenstr. 4
1184 Kögler, Richard, Sattler, Ad.Hitlerstr. 43
1207 König, Karl, Schreinerei, Badstr. 15
1218 Königsmann, Dr. med., Arzt, Poststr. 2
1881 Körner, Dr. G., Arzt, Rittweg 22
1506 Koger, Jos., Zimmerm., Durbach, Hallgütle301
1374 Kohlen-Kont. E. Schirrich, F.Volk-Str. 42
1459 Kohlenbezugsverein, Hildastr. 66.
1164 Kohlensäure Industrie, Eyacher Lager
1821 Kohler, W., Install., Langestr. 12
1686 Kohrmann, Karl, Friedrichstr. 15.
1536 Kolb, Josef, Obst, Ortenberg, Haus 179
1423 Konstanzer, R., Bekleid., Steinstr. 22
2097 Kontrollamt Landesversich.-Anstalt Baden, Schaiblestr. 3
1984 G. Konzmann u. Co, Heizungen, Wilh.Str. 29
1835 Kopf, Dr., Tierarzt, *Schu* Kirchstr. 82
1795 Kopf, Franz, Bäckerei, Hermannstr. 20
2181 Krämer, Alfred, Zigarrenfbr., Okenstr. 45
1098. 1749 Krankenhaus, Städt., Moltkestr.
1701 Kratzer, Franz, Zigarrenfbr., Ad.Hitler-Str. 114
2001 Kratzer, Luise, Frau, Zähringerstr. 14
1909 Kraus, Karl, Versicherungen
1486 Kreishandwerkerschaft, Ad.-Hitler-Str. 72
1063 Kreiskriegerverband
1231 Kreisrat.
1589 Kreissachbearb. d. Viehwirtsch.-Verbandes
1301 Kreisschulamt, Okenstr. 7.
2158 Krieg, Dr. Herm., R.-A., Ad.Hitlerstr. 57
1634. 1724 Kronenbrauerei AG, Zellerstr. 46
2005 Krust, Karl, Friedrichstr. 4
1363 Kühn, Valentin, Bäckerei, Sofienstr. 4
1450 Kuen, Franz, Vertreter, Wasserstr. 20
1301 Kulturbauamt, Offenburg
2073 Kunstgliederbau GmbH, Zweigst., Hitlerstr. 38
1683 Kunzler, Martin, Baugesch., Straßb.Str. 44
2229 Kupferer, Alb., Buchdruck., Gerberstr. 2
1573 Kupferer, Emil, Bäckerei, Friedenstr. 3
2215 Kutter, Alfons, Wollwr., Steinstr. 7
1394 Kutter, Oscar, Kfm., LangeStr. 1a
1791 A. u. P. Kutteroff, Holzhdlg., O.Wacker-Str. 6
1179 Labsch, August, Versich., Grabenallee 20
2182 Läuffert, Paul, Wäscherei, Hildastr. 37
1929 Landenberger, O., Kfm., Metzgerstr. 8
1181 Landesökonomierat, Okenstr. 29
1301 Landgericht
1144 Landw. Ein- u. Verkaufsgen., Elgersweier
1996 Landw. Ein- u. Verkaufsgen., Fessenbach
1819 Landw. Ein- u. Verkaufsgen., Rammersweier
1640 Landw. Ein- u. Verkaufsgen. m. b. H., Güterbahnhof
2185 Landw. Ein- u. Verkaufsgen., Zell-Weierbach
1347 Landwirtschaftliche Halle
2021 Lang, Ww., Aug., Kol.-Wr., Langestr. 2
1769 Lang, Emil, Bäckerei, Zellerstr. 27
2026 Langel, Wilh., Direktor, Frauenweg 14
1807 Langendorf, Dr. F., Zahnarzt, Ad.Hitlerstr. 30
1837 Latein, Franz, Lederhdlg., Gerberstr. 5.
1322 Laug, Anton, Inspektor, Hasemannweg 12
1389 Laug, Franz, Aussteuerhaus, Steinstr. 5
1023 Leber, Aug., Rohprod., Badstr. 39
1521 Lehmann, E., Arbeitsführer, Friedrichstr. 48
1714 Lehmann, Julius, Öfen, Gerberstr. 26
2205 Lehnebach, C., Apotheker, H.Wesselpl. 15
1728 Lehr- und Erziehungsinstitut (Kloster U. L. Frau, caritatives Töchterheim), Offenburg, Lange Straße 9
2128 Dasselbe Liebfrauenhof Fessenbach
2139 Leible, Josef, Landesprod., Hildastr. 40
1228 Leonhard, R.-A., Okenstr. 23a
1449 Leonhard, Hans, Versich., Wilhelmstr. 30
1935 Leonhard, Otto, Handlung, Zellweierbach
2011 Lepple, Erich, Kfm., Tullastr. 11
2075 Leute, Jakob, Prokurist, Tullastr. 13
1923 Liebert, Ernst, Kol.-W., Angelgasse 22
1983 Lienert, Karl, Buchbinderei, Ad.Hitlerstr. 70
1237 Lienhard, Karl, Zigarrenfbr., Zunsweier
1118 Linck, Alfred, Automobile, Ad.Hitlerstr. 17
1365 Linck, G., Futtermitt., Ad.Hitlerstr. 28
1659 Linck, Otto, mech. Werkstatt, Friedenstr. 2.
1797 Link, Lederwaren, Langestr. 10
2176 Link, Johs., Eisen, Am Holderstock 1
1238 Litsch, Josef, Dir. a. D., Augustastr. 6a
1341 Litterst, Heinr., Elektrotechnik, Lindenpl. 6
1523 Litterst, Willi, Drogerie, Ad.Hitlerstr. 17
1132 Locher, Anton, chem. Produkte, Windschläg.
1877 Löwenthal, Ludwig, Uhren, Lindenpl. 8
2260 Lott, Brauerei, Elgersweier, Hitlerstr. 103
1221 Ludwig, Hans, Apotheker, O.Wacker-Str. 13
1654 v. Lüpke, Major, Grimmelshausenstr. 11
1885 Lurk, A., Zigarrenfbr., Bohlsbach.
2268 Lurk, F. J., Autos, Bohlsbach, Landstr. 47
1688 Lussi, Luise, Lichtpausen, O.Wacker-Str. 6
1936 Lutz, Karl, mech. Werkst., Küferg. 3
2255 Männle, Ag., Kol.Wr., Hildboltsweier 23
1768 Maier, Otto, Prokurist, Schwarzwaldstr. 12
1574 Maldacker, H., Textilwr., Steinstr. 28
2101 Malex, Margarine Lagerungs-Ges. mbH.
2180 Mandel, Dr. Fritz, Arzt, Langestr. 34a
1364 Marbach, Jos., Bäckerei, Friedrichstr. 16.
2030 Marienhaus, Wasserstr. 5
1014 Martin, Alfr., Direktor, Wilhelmstr. 32
1708 Martin, K., Maschinenfbr., Holderstock 2
1166 Martus, Berthold, Radio, Ad.Hitlerstr. 48
1888 Marx, Dr. Karl, Arzt, Okenstr. 28a
1587 Maser, Ludw., landw. Masch., Ad.Hitlerstr. 100
1192 Maucher, Otto, Straßburger Str. 61
2049 May, Jos., Hdlg., *Zwb* Ortsstr. 61
1323 Mayer, Joh., Pferdemetzger, Langestr. 14
2038 E. H. Mayer & Cie, Elektroapp., Poststr. 14
2143 Mayer, Leonie, Blumenstr. 2
1024 Meier, Alfred, Optiker, Rheinstr. 7
1097 Meier, Karl, Archit., A.Hitler-Str.
1217 Meier, Oskar, Obering., Am hoh. Rain 7
1109 Meier, Wilh., Bäckerei, Okenstr. 75
1783 Meiko, Masch. u. App.Bau, Haselw.Str. 34
1774 Meisterschule f. d. Friseurhandw., Weberg. 10
1229 Menne, Dr. Elisabeth, Ärztin, Klosterstr. 2
1616 Menzer, Jos., Möbel, Ad.Hitlerstr. 91
2042 Mercedes-Benz, Ortenbergerstr. 26
1064 Merkur, Auskunftei, O.Wacker-Str. 16
1631 „MER" Reisebüro und Norddeutscher Lloyd (Fremdenverkehrsverein)
1700 Metallglas, F. Borsi, KG, Industrieg.
1851 Metzger, Fritz, Hauptlehrer
1358 Meyer, Karl, Prok., Schwarzwaldstr. 17
1677 Meyer, Karl Th., Kurzwr., Ad.Hitlerstr. 60
1026 Milchzentrale GmbH, Ortenau
1390 Mildenberger, Karl, Kfm., Karl-Öhlerstr. 8
2062 Miltner, E., Hptlehrerin, Ad.Hitlerstr. 54
1764 Mittelb. Eisenbahnen, Güterabfertigung
1740 Mittelbad. Baustoff-Vertrieb, Poststr. 6
1094 Mittelbad. Treibstoffhandel, Okenstr. 111
1296 Mölders, H. Th., Rheinstr. 1
1894 Möschle, R., Ölm., Zunsweier, Kirchstr. 87
1508 Moppert, Aug., Architekt, Prädikaturstr. 14.
1723 Moppert jr., F. O., Metzg., Klosterstr. 15
1261 Moppert, Oskar, Metzgerei, Sofienstr. 5.
1234 Morstadt, Fritz, R.-A., Ad.Hitlerstr. 48
1930 Moschberger, Joh., Limonadefbr., Gerberstr. 27
1113 Moser, Karl, Eisenwr., Wilh.Bauerstr. 2
2144 Muckle, Karl, Blumen, Friedenstr. 14
1332 Mühl, Spitalstr. 5
1879 A. Müller & Co.
VIVIL-Pfefferminzfabrik
Offenburg, Moltkestr. 55
Büro: Friedrichstr. 65. T Vivil
2110 Müller, Dr. Br., Dipl.-Volkswirt, Okenstr. 13
1656 Müller, Erika, Lebensm., Zellerstr. 29
1116 Müller, Franz, Schreibmasch., Hitlerstr. 56
1011 Müller, Fr. J., Alarmgeräte, Ad.Hitlerstr. 98
1291 Müller, G., Eisenkonstrukt., Industrieg.
1669 Müller, Gustav, Fabrikant, OrtenbergerStr. 47
1004 Müller, Josef, Gärtnerei, Zellerstr. 71a
1032 Müller, Ludw., Lebensm., Ad.Hitlerstr. 89
1157 Mumm, Willi, Wilhelmstr. 31
1593 Gebr. Mundinger, Brauerei, Gerberstr. 18
1114 Muser, Linus, Vertr., Okenstr. 81
1789 Muser, Oskar, O.Wacker-Str. 3
1805 Muser, Walt., Direktor, Friedrichstr. 7
1016 Musikschule, Städt.
1273 Näger, Ernst, Milch, Friedrichstr. 20
2251 Näger, Friedr., Glasreinig., Gymnasiumstr. 4
1084 Nerlinger, Anna, Backwr., Ad.Hitlerstr. 37
1596 Netzer, Peter, Gipsermstr., Wilhelmstr. 29.
1582 Neumaier, Fridolin, Sägewerk, Straßb.Str. 69
1552 v. Neveu, Freiherrl. Gutsverwaltung, Durbach
1392 Nolte, Dr., Heribert, Arzt, Lindenpl. 8
1631 Nordd. Lloyd Bremen, Reisebüro
1301 Notariate, Grundbuchamt
2121 NSDAP, Kreisleitung, Okenstr. 18
2002 Dieselbe, Amt f. Beamte, Bahnhofsgebäude
2055 Dies., Amt f. Volkswohlfahrt, Ad.Hitlerstr. 58
1070 Dies., SA.-Standarte 169, Badstr. 55
2065 Dies., Hitler-Jugend-Bann 170, Augustastr.
1933 Dies., NS-Frauenschaft, Gärtnerstr. 2
2010 Dies., Deutsche Arbeitsfront, Ad.Hitlerstr. 5
2187 Dies., NS-Gemeinschaft Kraft durch Freude
1410 Dies., Jungschwesternheim
2234 Nünlist, Philipp, Versich., Rheinstr. 17
2244 Oberle, Aug., Schneiderei, Ritterstr. 17
1778 Oberstaatsanwalt, Wohnung
2130 Oefinger, Reinh., Oberstlitnt., Weing.Str. 7
1128 Oehler, Ed., elektr. Büro, Bühl
1646 Oertel Ww., B., Apotheke, Ortenb.Str. 14
2186 Georg Oest & Cie, Tank, Bohlsb.Landstr. 2
2053 Oesterhaus, Otto, Handelsvertreter in Rohtabaken, Postfach 302
1085 Oesterle, Val., Seilerei, Steinstr. 17.
1743 Oestreicher, Phil., Kfm., Poststr. 3
1242 Offenburger Rosshaarspinnerei Hugo Stratmann, Lange Str. 41
1429 Offenb. Seifenfbr. Emil Kern, Komm.-Ges.
1736 1737 Offenburger Tageblatt (Ortenauer Bote — Offenburger Zeitung), (Anzeiger v. Kinzigtal), Verlag A. Reiff & Cie., Offenburg
1040 Ohnemus, Adolf, Bäckerei, Ad.Hitlerstr. 110
1008 Okenfuß, Emil, Weinhdlg., Kornstr. 5.
1066 „Olex" GmbH, Versandstelle, Güterbhf.
1221 Olga-Drogerie, Langestr. 27.
1296 Opel-Kundendienst: Faveg, Fahrzeug-Verkaufs-Gesellschaft, Rheinstr. 1
1026 1406 Ortenauer Milchzentrale, G. m. b. H., Offenburg (Baden), Bunsenstraße 2
2173 Ortenauer Reitinstitut, Am untern Mühlbach
1134 Orth, Walter, Schneidermstr.
1745 Otter, Xaver, Automobilhaus, Ad.Hitlerstr. 18
1007 Parsiegla, Ferd., Tierarzt, Elgersweier
1351 Paschke, W., Auto-Rep., Straßburgerstr. 38
1673 Pelz Ww., Jakob, Uhren, Ad.Hitlerstr. 68
1889 Peter, Hermann, Kieswerk
1639 Petri, Heinrich, Malermstr., Fr.Volkstr. 64
1985 Petzold, Max, Schreinerei, Werderstr. 2
1055 Pfaff, Anton, GmbH, Essigfbr., Seestr. 1
1039 Pfarramt, Kath., Bohlsbach, Hauptstr. 106
1418 Pfarramt, Kath., Dreifaltigkeit
1994 Pfarramt, Kath., z. hl. Kreuz, Pfarrstr. 4
2122 Pfarramt, Kath., Griesheim
2171 Pfarramt, Kath., Ortenberg
1810 Pfarramt, Kath., Schutterwald.
1170 Pfarramt, Kath., Weingarten.
1393 Pfefferle, Ww. Otto, Photograph. Ortenb.Str. 2
1693 Pfeiffer, Guido, Händler, Bühl, Hptstr. 19
1732 Pfeiffer, Karl, Maschinenhdlg., Okenstr. 71
1755 Pfettscher, Carl, Musikhaus, Ad.Hitlerstr. 66
2200 Pfirrmann, Karl, Geflügel, Gerberstr. 11
2202 Pielert, Walter, Strickerei, Seestr. 4
1136 Plank, Alex., Kfm., Ad.Hitlerstr. 81
1784 Plank, Karl, Färberei, Lindenpl. 1
1017 Rabold, Fritz, Chem. Prod., Weing.Str. 39
1186 Rappenecker, L., Papier, Metzgerstr. 10
2149 Derselbe, Wohnung, Moltkestr. 51
1159 Raub, Friedrich, Installation, Steinstr. 13.
1830 Raub, Karoline, Steinstr. 13
2009 Reerink, Major, Hildastr. 67
1475 Reichsärztekammer, Ortenau, Moltkestr. 58
2070 RAD, Meldeamt Nr. 138, Gerberstr. 24
2106 Derselbe, f. weibl. Jugend, Badstr.
1902 Derselbe, f. weibl. Jugend, Lagergruppe 183
1515 Reichsbahn, Fernsprechzentrale
1571 Dieselbe, Bahnh. Ortenberg.
1915 Dieselbe, Bahnh. Windschläg.
1373 Reichsbank-Nebenstelle, Ad.Hitlerstr. 34d
1076 Reichsfinanzverwaltung Finanzamt
1544 Dieselbe, Bezirkszollkommissar I u. II
1095 Dieselbe, Zollamt I, Ad.Hitlerstr. 6
2032 Dieselbe, Aufsichtsstelle Durbach
1735 Reichskraftw.-Betriebsverband, Saarlandstr. 2
1401 Reichsluftschutzbund, Gärtnerstr. 2
1402 Reichsnährstand, Saarlandstr. 2
1960 Reichspost, Postamt
1497 Dieselbe, Telegraphenbaubez. I
2293 Dieselbe, Postamt 2, Hildastr. 38
1736 A. Reiff & Cie., Buchdruck., Kornstr. 10
1884 Reinhard, Marie, Lebensm., Ortenb. Str. 58
1259 Reisch, Anton, Vertreter, Turnhallenstr. 25.
2173 Reitinstitut, A. Glaser, U.Mühlbach 70
1903 Remmel, Joseph, Maurermstr., Schutterwald.
1349 Renaud, Herm., Glaserei, A. Holderstock
1781 Rendler, Th., Gipserm., Bohlsbach, Hdbg.St 29
2129 Renner, Jos., Weingut, Fessenbach
1412 Rettich, Gerold, Fabrikant, Okenstr. 9.
1632 Rhenania Ossag Mineralölwerke, AG, Güterbh.
2208 Richter, Bildergesch., Steinstr. 6
1586 Riebel, Dr. Paul, R.-A., Ad.Hitlerstr. 11
1126 Jakob Rieder u. Co, Milchhdlg., Hildastr. 41
1182 Riegeler, Bierablage, Okenstr. 73
1630 Rieger, Walter, Bäckerei, Seestr. 8
1543 Riehle, Gustav, Schlosserei, Goldg. 19
1203 Rist, Otto, Tiefbau, Ad.Hitlerstr. 48
2162 Rist, Otto, Steinbruch, Ortenberg
2134 Rombach, Dr. W., O.-Bürgerm., Schwarzw.Str
1145 Rost, A., Gipser, Zähr.Str. 3
2003 Rotenberg, Oberstlitnt., Schwarzwaldstr. 20
1397 Roth, Gustav, Buchhdlg., Ad.Hitlerstr. 45
1927 Roth, Karl, Kürschnerei, Steinstr. 3
1321 Rothenberger, Carl, Vertr., Ortenb.Str. 18
1954 Rothenberger, G., Lebensm., Uhlgraben 102
1456 Rothfuchs, Helmut, Friedrichstr. 5
1547 Rothmund, Autozentrale, Ortenbergstr. 19
2109 Rottenecker, Hans, Schreinerei, Ritterstr. 20
1614 Rubl, Alfr., Fahrräder, Okenstr. 1
1605 Rund, Heinr., Bäckerei, Weingartenstr. 45
1763 Ruschmann, Franz, Metzger, Langestr. 43.
1838 Ruschmann, Jos., Modewr., Ad.Hitlerstr. 35
1931 Ruschmann, Karl, Metzger, Seestr. 10.
1326 Sachs, I., Zigarrengesch., Weing.Str. 21
1665 Santolin & Turri, Zementwr., Angelgasse 6
1160 Schäck, Josef, Versich., Friedenstr. 10
1818 Schäfer, Dr., Chirurg, Ortenb.Str. 40
1534 Schäfer, Jos., D.-Schneider, Ad.Hitlerstr. 80
1504 Schäfer, Wilh., Missionar, Waltersweier
1300 Schaeffer, Major, ZähringerStr. 21
1786 Schäffner, Oberlehrer, Zell-Weierbach
1338 Schafheitle, M., Möbel, Ortenb.Str. 9
1625 Schaller, Willy, Chauffeur
1959 Schatz, Rud., Hauptlehr., Okenstr. 49
2048 Schaub, Ad., *Zwb* Rob.Wagner-Str. 59
1777 Schaub, Karl, Heizungen
1317 Schaudel, Karl, Juwelier, Steinstr. 8
1538 Scheiding, L., Elektromstr., Friedrichstr. 39
1730 Adolf Schell & Otto Vittali, GmbH, Glasmalerei, O.Wacker-Str. 22
1240 Schell, Paul, Schwarzwaldstr. 9.
1451 Scherr, Karl, chem. Prod., Gerwigstr. 3
(2073) Scherzinger u. Krieg, Waagenbau, Okenstr.
1088 Scheurer, Emil, Schlossermstr., Schlosserg. 8.
1139 Scheuring, A., Bierniederl., Straßb.Str. 45
1541 Schiele, Karl, Baugesch., Straßb. Str. 61
1866 Schill, Herm., Masch.-Fbr., Zellerstr. 5.
1602 Schilli, Franz, Uhren, Steinstr. 27
2254 Schilling, Clara, Restegesch., Hildastr. 5
1395 Schillinger, Anna, Drogen, Herrmannstr. 2
1189 Schindler, Aug., Tabake, Ad.Hitlerstr. 36
1019 Schindler, Gg., Küfermstr., Zell Weierbach
1374 Schirrich, Emil, Kfm., F.Volk-Str. 42
1266 Schitterer, Aug., Baugesch., Straßb. Str. 5
2152 Schlachthof, Städt., Wasserstr.
1922 Schleusenwart, Badstr. 65
1172 Schley Nachf., Jakob, Ad.Hitlerstr. 65
1468 Schloßverwaltung Ortenberg
1061 Schlotter, Joh., Kol.-W., Langestr. 44
1022 Schmeiser, Rolf, Öle, Rheinstr. 42
1130 Schmid, Franz, Fuhrwesen, Webergasse 5
1345 Gebr. Schmid, Gitterfbr., Ritterstr. 14.
1494 Schmidt, Eduard, Bierhdlg., Okenstr. 59
1356 Schmidt, Oskar, Schlosserei, Ad.Hitlerstr. 50
1852 Schmidt, Wilh., Viehhdlr., Hildastr. 3.
1133 Schmiederer, Emil, Goldwr., Ad.Hitlerstr. 39
1583 Schmitt, Christoph, Malermstr., Hildastr. 89
1832 Schnaithmann, Reg.-Rat, Grimmelsh.Str. 24
1815 Schneider, Ww., Willy, Kittelgasse 2
1444 Schnell, Wilhelm, Speditions- u. Ferntransportgeschäft, Saarlandstr. 10.
1761 Schoch, August, Bäckerei, Steinstr. 19
1257 Schoel, F., H.-Konfektion, Ad.Hitlerstr. 64
2042 Schoemperlen u. Gast, Ortenbergerstr. 26
1125 Schoeneck, Heinr., Milch, Fr.Volkstr. 3
1314 Schöner, Georg, Kohlen, Poststr. 1.
1103 Schönle, Adolf, Leibbinden, Friedr.Str. 21
2214 Schofer, Carl, Schuhw., A.Hitler-Str. 57
2116 Schubert, Karl, Getreide, Gaswerkstr. 16
1127 Schuhmacher, J., Kantinenpächt., Stammlag.
2019 Schuhmacher, Max, Maler, Goldg. 33
1268 Schulamt, Ortenburg
1271 Schulz, Andr., Kürschnerei, Steinstr. 20
1637 Schuppler, Franz, Maler, FranzVolkstr. 8
1152 Schuppler, H., Maler, Gymnasiumstr. 8
1476 Schutz- u. Wachtdienst, Grimmelsh.Str. 6
1036 Schwab, Carl, Hauptlehrer, am Waldbach 11
2235 Schwab, R., Küfermstr., Durbach, Talstr. 202
2111 Schwär, Dr., Veterinärrat, Luisenstr. 7
1196 Schwahl, Albert, Vertr., Hildastr. 26
1579 Schwahl, Josef, Kol.-W., Friedrichstr. 24.
1241 Schwahl, Otto, Kol.-W., Friedrichstr. 15
1913 Schwahl, Martin, Privat, Grabenallee 5
1053 L. Schwahl & Cie., Kol.-W., Ad.Hitlerstr. 24
1360 Schwaier, Karl, Feinkost, Lindenpl. 8
2123 Schwank, Dr. Karl, Arzt, Okenstr. 24
2138 Schwarz, Adolf, Blechnermstr., Gerberstr. 12
1187 Schwarz, S., Zementwrfbr., Turnh.Str. 3
2163 Schweiger, Fritz, Blumenbinderei u. Gartenbaubetrieb, Adolf-Hitler-Str. 7.
2242 Derselbe, Gärtnerei, Straßb.Str. 56
1162 Schweiger, Lorenz, Gärtner, Straßb. Str. 54
1384 Schweizer, Karl, Blechner, Lindenplatz 9.
1859 Schweizer & Bayer, Zementgesch., Moltkestr. 34
1814 Schwende, Frz., Zimmermstr., Schutterwald
1920 Schwimmbad, Städt., Stegermatt.
2216 See, Emil, Bäckerei, Zellweierbach
1502 Seeger, Josef, Fische, Langestr. 20
1066 Seegmüller & Co, Speditions-AG.
1140 Seel, Franz, Autoschlosserei, Okenstr. 42
1576 Seidel, Albert, Kohlenhdlg., Tannweg 24
1146 Seidel, Gust.A., Schuhe, Ad.Hitlerstr. 67
1868 Seidel, sen., Oskar, Privat, Ad.Hitlerstr. 66
1956 Seigel, A., Lichtmstr., *Schu* Bahnhofstr. 33
1649 Seigel, Franz, Fahrräder, Schutterwald
2107 Seigel, Jos., Autoverm., H.Jakobstr. 4
1873 Seigel, Franz, Bauuntern., Schutterwald
2006 Selz, Josef, Rep.-Werkst., LangeStr. 19
2113 Selzer, Franz, Metzgerei-Art., F.Volk-Str. 68
1744 Semar, Dr. Staatsanw., Grimmelsh.Str. 13
1619 Siebein, Otto, Architekt, Turnhallenstr. 25
2157 Siegenführ, Wilh., Masseur, Badstr. 6
2195 Siemens & Halske, Bezirksrev., Schanzstr. 7
1569 Singer Co. Nähmasch.-A.-G., Ad.Hitlerstr. 54
2192 Spannstoff-Vertriebs-Ges. mbH, Langestr. 3
1060 Spar- u. Darlehnskasse, eGmbH, Ortenberg
2018 Spar-u. Darlehnskasse, eGmbH, Zell-Weierbach
1143 Spar- u. Kreditbank eGmbH, Ad.Hitlerstr. 31
1066 Speditions-AG, vorm. Seegmüller u. Co
1525 Spiesberger, Aug., Blechnerei, Fr.Volkstr. 19
1731 Adolf Spinner, Handelshof K.-G. Steinstraße 32—34. T Aspio
1531 Dieselbe, Lebensmittelgroßhdlg., Okenstr. 107
1720 Spinner, Adolf, Englerstr. 1
1467 Spinner, A., Metzg., Durbach, Hauptstr. 130
2243 Spinner, Andr., Schreinerei, Elgersweier
2039 Spinner, W., Zigarrenfbr., Elgersweier
1000 1001 Spinnerei u. Weberei Offenburg, Offenburg T Spinnerei
1012 Spöhrer, Heinrich, Prokurist, Frauenweg 6
1386 SA.-Standarte 86
1301 Staatsanwaltschaft, Staatsfernsprechzentr.
2087 Gebr. Stadelbauer, Holzhdlg., Fr.Simmlerstr.
1883 Stadelbauer, G., Fourniere, Zeppelinstr.
2059 Staib, Paul, Schirmmacherm., Kirschstr. 2
1687 Stegle, Alb., Bäckerei, Langestr. 54.
2223 Stehlik, A., Dipl.-Kfm., Grimmelsh.Str. 24
1621 Steiger, Dr. Franz, Arzt, Okenstr. 5
1988 Steiger, Ludwig, Ad.Hitlerstr. 59
1193 Steimel, L., Kantinenpächt., M.-G.-Batl. 5
1473 Steimel, Maria, Schuhe, Steinstr. 11
1824 Stein, Oberstleutnant, Helmholtzstr.
1990 Steiner, Jos., Friseur, Steinstr. 18
1886 Stephan, Albert, Fahrräder, Langestr. 35.
1495 Stephani, Hans, Rittm., V.Käfersberg
1287 Stiefvater, Ernst, Bäckerei, Glaserstr. 12
1408 Stigler, Franz, Metzgerei, Ortenberg
1845 Stigler, W., Metzger, Elgersweier, Hauptstr. 7
1575 Stober, Paul, Photohaus, Ad.Hitlerstr. 41
1059 Stolzer, L., Rektor, Straßburgerstr. 19
1301 Straßenbauamt
1871 Straßenbaumstr. Offenburg I
1485 Straßenbaumstr. Offenburg II
1352 Straub, Dr. K., Justizrat, Hildastr. 103
1548 Streibich, August, Vertr., Okenstr. 59
1268 Stützpunkt d. NSDAP Ortenberg
1431 Stumpf, Anna, Konfekt., Ad.Hitlerstr. 50
1328 Sturm 5/107, Gruppe 16, NSFK
2231 Südd. Viehverwertung GmbH u. Co KG
2020 Südfunk, Südd. Radiozeitg., Ad.Hitlerstr. 13
1455 Sürag-Verlag, Ad.Hitlerstr. 27
1258 Sütterlin & Kempf, Baugesch., Schutterwald
1421 Suhm, Karl, Gemischtwr., Rammersweier
2165 Sutter, Emil, Hauptlehrer, Hildastr. 18
1041 Sutterer, Leonh., Metzger, Friedrichstr. 28.
2120 Taxameter-Anruf, Allgem., Saarlandstr.
2186 Teichmann, Herm., Autoöle, Bohlsb.Ldstr.
1878 Textor, Gust., Öfen, Bohlsbach, Offenb.Str. 55
1415 Thoma, Emil, Bürstenfbr., Straßb.Str. 1
1510 Thoma, Emil, Bürsten, Langestr. 10
1256 Tischer, Emil, Textilwr., Ad.Hitlerstr. 85a
1662 Traier, Jos., Bäckermstr., Fr.Volkstr. 22
1255 Tritschler, Otto, Delikatessen, Metzgerstr. 5.
1385 Trube, Joh., Buchhdlg., Ad.Hitlerstr. 71
1197 Uhl, Albert, Nähmasch., Ad.Hitlerstr. 64
1697 Uhl, Hermann, Fuhruntern.
1697 Uhl, Richard, Drescherei, Schutterwald
1414 Untersuchungsamt, Öffentl., Okenstr. 17.
1796 Valentin, Pet., Bildhauer, Schwarzwaldstr. 26
1955 Verbrauchergenossensch. Schutterwald eGmbH
1738 Verein „Creditreform", LangeStr. 18
1336 Vereinigte Lichtspiele (Stadthallen)
1825 Vereinsbank, Zahlst., Schlachthof

1183 Vereinsbank Offenburg eGmbH, Okenstr. 7
1631 Verkehrsverein Offenburg eV., Ad.Hitlerstr.
1301 Vermessungsamt, Bad
1670 Vertrauensärztl. Dienst d. Land.-Vers.-Anst.
1555 Viehagentur, Jak. Strosak, Wasserstr. 22
2172 Vieser, Herm., Heilkundiger, Ortenb. Str. 14
2217 Vieser, Herm., Elektr. Artikel, Steinstr. 24
1335 Vincentiushaus, Kornstr. 12
1836 Voegelen, Walter, Franz-Simmlerstr. 3
1958 Vogel, Fritz, Straßenbau, Straßb. Str. 50
1205 Volk, Dr. Kuno, Zahnarzt, Lindenpl. 8
1142 Vollmer, Jos., Fuhrgesch., Güterbahnhof.
1424 Derselbe, Wohn., Bauerngasse 5.
1201 Wacker, Aug., Baugesch., Friedrichstr. 5.
1115 Wacker, Rudolf, Archit., O.Wacker-Str. 19
1344 Wagner, Aug., Fahrradhldg., Langestr. 6.
1292 Wagner, Friedr., Kraftfahrer, Ortenb.Str. 1
1738 Wagner, J. W., Spedition, Langestr. 18
1168 Wagner, Karl, Brauereibes., Langestr. 37.
1672 Wagner, Ludwig, Färberei, Klosterstr. 1
1828 E. & O. Wahl, Malerei, Gaswerkstr. 20
1423 Waibel, Alb., H.-Konfektion, Steinstr. 22.
1887 Wald, Jos., Konditorei
1245 Walter, Wilhelm, Rohtabak, Zell-Riedle
1533 Walther, Dr. A., Treuhänd., Ad.Hitlerstr. 30
1748 Derselbe, Wohnung, Frauenweg 37
1057 O. Walz K.-G., Lederfabrik, Badstr. 35
2206 Wandres; Jacob, Mehl-Getreide, Zellerstr. 27
1247 Wank, Paul, Tapezierer, Pfarrstr. 2.
1492 Warth, Wilh., Holzhdlg., Fr.Volkstr. 11
2240 Weber, Adolf, Friseur, A.Hitler-Str. 80
1694 Weber, Adolf, Sped., Weingartenstr. 47
1860 Weber, Eduard, Friseur, Ad.Hitlerstr. 55
1800 Weggler, Albert, Autoverm., Rheinstr. 36
2000 Weggler, Joh., Autoverm., Fischerstr. 46
1362 Weggler, Rud., Autoverm., Wasserstr. 3
1907 Wegmann jr., Jos., Dek.Malerm., Ortenb.Str.7
1138 Wegmann, Paul, Malermstr., Badstr. 25
2271 Wehrmacht, Standortvermittlung
1340 Weiher, Joh. K., Kaufhaus, Ad.Hitlerstr. 78
1529 Weinhard, Hans, Dentist, Okenstr. 59
1052 F. K. u. Fritz Weis, Arch., Hildastr. 94
1244 Weiss, Major, Tüllastr. 27
1539 Weiß, Georg, Bandagen, Saarlandstr. 8
1771 Weißbrodt, G., Sattlerei, Sofienstr. 30
1675 Weißer, Karl, Spielwr., Ad.Hitlerstr. 55
1354 Wenz, Georg, Treuhänd., Straßb.Str. 27
1054 Werner, Friedr., Dr. phil., Moltkestr. 58
1600 Werner, Jakob, Autovermiet., Wasserstr. 2
1982 Widmann, Erwin, Kfm., Auf d. Nußbuckel 3
1643 Wiedemer, Franz, Blumenhdlg., Zellerstr. 19
1553 Wingenfeld, Jos., Vertreter, Turnhallenstr. 25
1089 Wingert, Karl, Schreinerei, Sophienstr. 11
1120 Winkler, Gust., Metzger, Zellerstr. 25.
2280 Derselbe, Wohnung, Okenstr. 15
2147 Winter, Otto, Vertreter, Frauenweg 20
2054 Winzergenoss. eGmbH, Durbach, Talstr. 252
1106 Winzergenoss. eGmbH, Fessenbach, Dorfstr.53
1882 Winzergenossenschaft Ortenberg
1717 Winzergenossenschaft Rammerswier
1008 Winzerstube d. Ortenauer Winzerverein, Kornstraße 5
(1263) Wipfinger, Dr. Ernst, R.-A., Ad.Hitlerstr. 72
1272 Derselbe, Wohn., Okenstr. 10
1765 Wirth, Nf., Karl, Sulzerei, Langestr. 11
2264 Wirtschaftsamt, Otto-Wacker-Str. 5
1018 Wirtschaftsgr. Ambul. Gewerbe, Klosterstr.11
1173 Wöhrle, Chr., Metzgerm., Ad.Hitlerstr. 118
1252 Wöhrle, Frieda, Putzgesch., Pfarrstr. 2
1278 Wörner, Adolf, Schreiner, Turnhallestr. 26
1435 Wörner, Franz X., Alt-Bürgermstr., Durbach
2051 Wohlschlegel, Alb. Kartonfbr., Schlosserg. 20
2132 Wolf, Hans, Hauptm., Grimmelshausenstr. 22
1806 Woll, Alfons, O.-Insp., Fr.Simmlerstr. 3
1846 Wolski, W., Radio, Ad.Hitlerstr. 27
1910 / 2210 Wroblewski, Franz, Automobile, Adolf-Hitler-Straße 18
1310 Würz & Co, Kartonfbr., Okenstr. 105
1117 Wußler, Jakob, Möbeltransport, Zellerstr. 13
1037 Zanger, L., Kolonialwr., Augustastr. 20
1641 Zapf, Karl, Bäckerei, Klosterstr. 8.
1864 Zapf, Oskar, Install., Klosterstr. 7
1568 Zeller, Hans, Schäfte u. Leder, Langestr. 25
1215 Zeller, Julius, Zahnarzt, Wilhelmstr. 4
1122 Zepp, Otto, Zentralheiz., Friedrichstr. 41
1734 Zerrer, Karl, Kfm., Frauenweg 29
1265 Zibold, Rudolf, Kunstmühle
(1263) Zimmermann, I., R.-A., Ad.Hitlerstr. 72
1542 Derselbe, Wohn., Schwarzwaldstr. 10
1853 Zimpfer, Karl, Bäckerei, Friedr.-Str. 34.
1232 Zipperer, Heinr., Schokol., Ochlerweg 2
2135 Zipperer, W., Motorfahrz., Langestr. 60
1572 Zöller, August, Kol.-W., Durbach, Talstr. 259.
2252 Zucker Nf., Parfümerie, A.Hitler-Str. 13
1186 Zuschneid, H., Buchdruck., Metzgerstr. 10
1766 Zuschneid, Hugo, Ww., Zeller Str. 95
1220 Zwerg, Staatl. Lotterie-Einnahme
2166 Derselbe, Wohn., Brünnlesweg 21
1921 Zwick, Johs., Lebensmittel, Gerberstr. 23

Offenhausen (bei Lambach) [Oberdonau]

6 Baudraxler, Matthäus, Schlosserei
13 Blakolmer, Dr. Hubert, Tierarzt
4 Gemeindeamt
10 Gendarmerieposten
8 Mata, Ignaz, Kaufmann
7 Mühlbacher, Matthias, Sägewerk
5 NSDAP., SA.-Gruppenschule
3 Poschacher, Anton, Kaufmann
14 Raber, Hans, Kaufhaus
12 Schmalwieser, Franz, Gastwirt
2 Sittenthaler, Alois, Hausbesitzer
11 Wimmer, Dr. Richard, Arzt

Offingen (Donau) [Bayern]

16 Bayer, Hans. Gasthof Schönau.
5 Bayerische Wollfilzfabrik K. G. Offermann, Zeiler & Co., Offingen b. Günzburg a. d. D. T Mindel Günzburg
30 Benker, Adolf, Obst
29 Braun, Anton, Autoverm., Schnuttenb.Str. 208
18 Darlehnskassenverein Gundremmingen.
17 Dietmayer, L., Maschinen, Gundremmingen.
11 Dreyer, Konr., Mech. Schreinerei.
7 Eberle, Hans, Gastwirt z. Stern.
26 Fischer, Jakob, Viehhdl., Gundremmingen
12 Friedrich, Otto, Sägewerk.
28 Gemeinderat Gundremmingen
14 Gemeinde Offingen.
2 Gendarmerieposten
32 Gröbmeier, Georg, Metzger
1 Hermann, Josef, Bienengerätefabrik
23 Hermann, Joseph, Gastwirt, Gundremmingen
19 Imminger, Andreas, Ziegelwerk
6 Keck, Leonhard, Metzgermeister
10 Kern, Xaver, Molkerei.
15 Kircher, Leonh., Möbelwerkst., Hauptstr. 151
22 Lech-Elektr.-Werk A.-G., Gundremmingen.
31 Lehle, Michael, Spezereihandlung
9 Lendle, Franz, Bürgermeister
24 Locher, Michael, Metzgermeister.
27 Mittelschwäb. Überlandzentrale AG., Kraftwerk
25 Molkereigenossensch. Gundremmingen eGmuH
5 Offermann, Dr. August
33 Reichsbahn, Bahnhof Neuoffingen
13 Reichsbahn, Güterabfertigung Offingen.
8 Remmele u. Hegele, Mineralwasserfbr.
21 Sailer, Albert, Gastwirt, Rettenbach
3 Schuester, Dr. Otto, Arzt
20 Schwarz, Xaver, Metzgerei.
50 Silbermann, F. B., Superphosphatfabrik.
(5) Zeiler, Dr. Hermann

Ogenbargen (Hannover)

1 Bauleitung Wittmundhafen-Aurich
20 Best, Friedrich, Gemischtwr., Plaggenburg
3 Bezugs- u. Absatzgen. eGmbH, Middels
44 Bleckert, Otto, Gemischtwr., Blomberg
14 Brunken, Ammo, Fuhrbetrieb, M.-Osterloog
18 Bürgermeister Dietrichsfeld
21 Bürgermeister Langefeld
19 Bürgermeister Middels-Westerloog
12 Bürgermeister Pfalzdorf
10 Busker, Harm, Kaufm., Spekendorf
2 Dampfziegelei M.-Westerloog.
33 Delmenhorst, J., Bäckermstr., M.-Westerloog.
32 Franzen, Jelde, Landw., Spekendorf
5 Frerichs, Wilh., Kol. W., Blomberg
43 Gendarmerieposten Ogenbargen
7 Gerdes, Gerd, Sägerei, EsenserStr.
92 Gerdes, Hinr., Standesamt, Middels
26 Gerdes, Rudolf, Gemischtwr., M.-Westerloog.
24 Gerken, Bernhard, Malermeister
23 Gossel, Gasthof
9 Hinrichs, Edo, Landwirt, Brill 33
16 Hinrichs, Herm., Bürgermstr., Spekendorf
29 Hinrichs, J., Gut Wulfshörn, Speckendorf
91 Hinrichs, M., Bauer, Brill
38 Janssen, Joh., Bäckerei, M.-Osterloog.
17 Kreissparkasse Aurich, Esenserstr.
4 Landheim Dietrichsfeld
11 Mönck, Jürgen, Landmasch., M.-Westerloog
8 Molkereigenossenschaft, Middels-Westerloog
27 Polensky u. Zöllner, Baugesch., Wittmundhafen
15 Poppen, Enno, Schmiedemstr., M.-Westerloog
13 Poppen sen., J., Schmied, M.-Westerloog
36 Rahmann, H. W., Gastw., M.-Westerloog.
30 Reents-Ede, Onnen, Bauer, Brill
45 Reichsarbeitsd. 3/191, Pfalzdorfermoor
31 Reichsarbeitsdienstabteilung K 6/188
42 Riese, Heinerich, Pastor, Middels
34 Spar- u. Darlehnskasse eGmuH, Langefeld
35 Strenge, Dr. G., Arzt, Esenserstr. 43

Ogfolderhaid (Oberdonau)

2 Baumgärtl, Dr. Josef, Arzt, Nr. 80

Ogrodzieniec (üb. Warthenau) [Oberschlesien]

1 Amtskommissar
2 Gendarmerieposten

Oggau (Niederdonau)

5 Richard Erdt Gaststätte, Fleischerei

1 Fleissner, Karl, Amtmann, Hauptstr. 105
1 Gemeindesekretariat, Hauptstr. 58
7 Mad, Franz, Kaufmann
6 Mad, Karl, Kaufmann, Hauptstr. 91
4 Pfarramt, Dechant Jos. Heurigs
2 Sallmutter, Paul, Rohrausfuhr, Hauptstr. 41

Ohlau (Niederschlesien)

338 Allgem. Ortkrankenkasse, Gartenstr. 1
521 Amtsgericht.
328 Amtsvorstand Thiergarten, Odersteine
427 Apotheke Löwen, BriegerStr. 31
450 Apotheke, privil., Stadtapotheke, Ring 25
449 Arbeitsamt Brieg, Nbst., Löbbeckstr. 3
303 Bach, Dr., Veterinärrat, Oderstr. 9
224 Bahr, Dr. K., Studiendir., Friedr.Platz 28
581 Bannasch, Kurt, Färberei, Oderstr. 36.
473 Bartsch, Kreisbaumstr., GrottkauerStr. 36
270 Barufke, Herm., Kfm., Kleinbahnweg 23
549 A. Barwisch und Sohn, Baugesch., Schlopl. 18
269 Barwisch, Alfred, Schneider, Ring 18
502 Baumgart, Alb., Kol.-W., Ring 6.
453 Becker, Gustav, Beerd.-Anst., Baderstr. 7
207 Becker, H., Gen.-O.-Veterinär, Grottk.Str. 15
228 Behrens, Dietrich, Gutsp., Rosenhain
487 Berger & Dziallas, Tischlerm., Oderstr. 24
235 Berger, Hans, Drogerie, Alter Schloßpl. 12
210 Bergw.-Ges. G. v. Giesche's Erben, Fischerg. 5
261 Bernock, Günter, Blumen, BriegerStr. 16
261 Bernock, Heinr. Andr., Blumen, Grottk.Str. 11
510 Beyers Gasthaus „Gold. Krone", Schloßpl. 4.
537 Bilke, Ernst, Drogerie, BriegerStr. 19
495 Bischoff, Dr. Zahnarzt, Hertzbergstr. 6
593 Bittner, Ernst, Ring 9
351 Bocksch, Alfred, Fleischerei, BriegerStr. 18
337 Boesler, H., Landesstr.Mstr., Göllnerhain
551 Braun, Dampfmolkerei, GrottkauerStr. 9
317 Bredtschneider, Gg., Gärtnerei, Gartenstr. 13
222 Breit, Herm., Kol.-W., GrottkauerStr. 1
556 Breiter, Rich., Hdlsvertr., Ufergasse 12
546 Breitkopf, Dr. Emmi, Ärztin, Strehl.Str. 6
349 Breutmann, Paul, Feinkost, Grottk.Str. 50
362 Broy, Karl, Oberger.-Vollz., Oelser Weg 1
410 Bürgermeister, Thiergarten
560 Bund Deutscher Osten, Kreisgr. Jätzdorf
498 Burghardt, Alfred, Ocle, Am Hafen
534 Burghardt, Franz, Ofenfabr., Oderstr. 26.
345 Caritasverband, Gartenstr. 29
247 Central-Theater
588 Damzog, Fritz, Bauer, Lindenstr. 13
559 Damzog, Oskar, Gastwirt, Lindenstr. 13.
324 Deutsche Arbeitsfront, Gartenstr. 14
266 Deutsche Luftfahrt- u. Handels-AG, Hafen
566 Dobers, Willi, Bauer, Rosenhain
279 Döge, Osk., Architekt, Magazinstr. 1
452 Doil, Julius, Kol.-W., Rosenhain.
433 Dominium Deutschsteine.
387 Dombrowski, Th., Studienrat, Lindenallee 8
524 Dressler, Alb., Kol.-W., Bresl.-Str. 12.
506 Dudek, Reinhard, Steuerberatung, H.Wesselpl.3
385 Edeka, Großhdl.EGmbH, Mühlstr. 11
440 v. Eicke, Dietrich, Rittergut Marschwitz
258 Eierkennzeichnungsstelle, Lindenstr. 14
481 Eisner, Otto, Landmaschinen, Grottk.-Str. 53
213 Elektrizitätswerk Schlesien AG, Baumgarten
384 Erasmus, Fernande, Leichtestr. 7
323 Ernst, Gg., Fuhrw., Rosenhain, Gartenstr. 10
215 Erste Ohl. Haushaltwäscherei, Schloßpl. 24
557 Erziehungsheim d. Amtsrat Eisfeldt-Herrmannschen Stiftung, Eisfeld
567 Dr. Herm. Eschenhagen Komm.-Ges., Spezialdruckerei für Dissertationen, Brieger Straße 29
516 Ettel, Adalb., Automobile, Gartenstr. 5
522 Fechner, Fritz, Viehhandlung, Oderstr. 24.
320 Feuerwehr, Oderstr. 17
329 Feuerwehrzeughaus, Friedrichsplatz
431 Fietz, Kurt, Landmaschinen, Oderstr. 21
424 Fiskalische Güterverw., Bergel-Ottag.
204 Fleischer, Ernst, Kfm., Oderstr. 66
539 Flemming, Dr., Arzt, Schloßplatz 26.
411 Förster, Karl, Autofernverkehr-Kraftfahrzeugreparatur, Breslauer Chaussee 13
477 Forsthaus Kiefernberge
268 Friedhofverwalt., Thiergartnerweg
284 Friedrich, F., Schlosserm., A.-Feige-Str. 1.
292 Friese's Gaststätte, Deutsch Steine
360 Fröhlich, Berth., Fleischermstr., Oderstr. 53
343 Fuhrmann, Fritz, Modewr., Ring 3
240 Gasthaus zum grünen Baum, Baumgarten
536 Gasthaus z. roten Hirsch, Grottk.Str. 1
219 Gasth. z. Walfisch, E. Otto, StrehlenerStr. 7
505 Gasth. zum Bürgerstübl, ThiergartnerWeg 2
443 Gaststt. zum Ohlegarten, Jätzdorf
507 Gaze, A., Pastetenfbr.,,BriegerStr. 1
519 Geisler, Dr. Heinr., R.-A. [N], BriegerStr. 19
208 Gend.Insp.Komdt., Landj.Weg 7
242 Gend. Amts- u. Postenbereich Neubergel
538 Gendarmerie-Amtsbereich Rosenhain
358 Gerlach, Paul, Tabakwr., Ad.-Hitler-Str. 3
480 Gesundheitsamt, Staatl. u. Tuberkulosefürsorgestelle, StrehlenerStr. 4
295 Giese, Egon, Bauer, Rosenhain
439 Gießmann, Karl, Modewr., Ring 26
383 Gisha, H., Musik-Dir., H.Stanetzkistr. 2
336 Gleiss, Gustav, Gastwirt, Schloßteich 2
518 Gloger, Paul, Tischlerm., Leuthenstr. 1
236 Glomb, Lorenz, Baumeister, Baugeschäft u. Betonbau, Hospitalstr. 12
285 Gorille, Alfons, Bäckermstr., Grottk.Str. 4
357 Grätzke, Wilhelm, Wagenbau, Mühlstr. 7
313 Gritzka, Walter, Fleischerei, Brauhausg. 1
335 Groetzki, Max, Viehhdlr., Feldstr. 6
545 Groß & Co., Bekleidung, Ring 11
316 Groß, Alfons, Ing., Lindenallee 8
493 Grosser, Fritz W., Fabrikbes., Grottk.-Str. 33
254 Grüner, Paul, Kol.-W., BriegerStr. 26
491 Günther & Bochnig, Autoverm., Frdr.Pl. 27
565 Günther, August, Fuhrbetrieb, Lindenstr. 29
435 Häckselwerk
232 Hanke, Conrad, Gasth., Breslauer Str. 1
594 Hanke, Walter, Ziegeleipächter, Ohlau.
214 Hartisch, Schloßplatz 11.
563 Hartmann, Otto, Beerdigungsanstalt
307 Hartmann, Otto, Malermstr., Grottk.Str. 20
462 Haschke, Waldemar, Hertzbergstr. 3
458 Haus- u. Grundbesitzerverein e. V., Ohlau
322 Hausdorf, Fritz, Steuerbüro, Ad.Hitler-Str. 18
294 Haustein, Joh., Install., Oderstr. 17
575 Haver & Wohlfahrt KG, Papier, Thiergarten
238 Heidenreich, Tierarzt, BriegerStr. 29
233 Heinemann, E., Zigarrenfbr., Hospitalstr. 15
582 Heinzelmann, Paul, Seilermstr., Bresl.Str. 14
365 Herberge z. Heimat, Deutschst.Weg 4
445 Herde, Otto, R.-A. (N.), Gartenstr. 14
533 Herleb, R., Bildhauer, GrottkauerStr. 51
344 Hermann, Friedr., Likörfbr., Ring 27
451 Hinke, Georg, Landwirt, Rosenhain
574 Hirschmann, Hanns, Oderstr. 9
332 Hoehn, Emil, Kfm., Alter Schloßplatz 20
347 Hoffmann, Otto, Tischlerm., Schloßpl. 12
221 Hoffmeister, Kurt, Lehrer, Oderstr. 13
441 Hoheisel, Karl, Konditorei, Breslauerstr. 8
446 Horn, B., Seifenfabr., Ring 13.
355 Horn, Otto, Bäckerei, Ring 15
201 Hotel Deutsches Haus, Schloßplatz 27
465 Hotel Gaze „zum Löwen", Ring 45
509 Hubrich, Hans, Spediteur, Grottk. Str. 38
333 Hühner, Eberhard, GrottkauerStr. 22
540 Illgner, A., Baugesch., Oderstr. 49
503 Jackisch, Elisabeth, Gasthof zum Kaiserhof
478 Jätzdorfer Mühle, Schoeller & Co, Jätzdorf
434 Jantzen, Alfred, Dentist, Gartenstr. 1
504 Jawiersch, Adolf, Bierverl., Ring 12.
587 Jawiersch, Max, Gutsbes., Göllnerhain
579 Jennert & Schulz, Armat.-Fbr., E. RaabeStr. 61
592 Jockisch, Aug., Gasth., Grottk.Str. 57
568 Josef-Stift, St., Waisenhaus, Oderstr. 8.
583 Jung, Fritz, Gasthofbes., OelserWeg 1
203 Just, Max, Inspek., Hertzbergstr. 1
509 Kahlert, Arthur, Bahnsped., Grottk.Str. 38
217 Kahmann, Heinr., Installation, Grubenweg 4.
(435) Kalksandsteinwerk
301 Karasch, Gertrud, Hebamme, Oderstr. 27
289 Katasteramt, Ring 42
562 Kattner, Bernhard, Fischhalle, Ring 35
373 Keller, Elfriede, Hebamme, A. Hitlerstr. 5
447 Kienel, Cäcilie, Tscharnitzmühle
595 Kierstein, Konr., Landesprodukte, Hahmstr. 15
319 Kipke, C., Brauerei AG, Ndlg., Oderstr. 66
327 Kirstein, Karl, Gasth., Schloßpl. 6
494 Klee, Otto, Feinkost, Ring 34
490 Kluger, Dr. Gerh., Zahnarzt, BriegerStr. 2
234 Knappik, Leopold, Gasth., Alter Schloßplatz 9
483 Kneisel, Fritz, Arbeitsf., Lobbeckestr. 5
432 Knispel, Wilh., Lebensm., OelserWeg 3
206 Kobliczek, E., Kohlen, Friedrichsplatz 22
448 von Köller, Major a.D., Gut Annahof, Oderstr.35
256 Kolley, Paul, Klempnermstr., Friedr.Pl. 28
526 Konietzke, Georg, Friseur, Ring 19
591 Konsumverein
364 Krankentransport-Auto, Bresl.Str. 12
382 Krecker, Dr. Ernst, Zahnarzt, Oderstr. 11
428 Kreisberufsschule, Gartenstr. 23
321 Kreishandwerkerschaft, Hospitalstr. 7
437 Kreiskasse, Staatl., GrottkauerStr. 17
460 Kreiskrankenhaus, Baumgarten
474 Kreis- u. Stadtsparkasse, Rathaus
561 Kretschmer, R.-A. [N], A.Schloßplatz 20
290 Kretschmer, Dr. Hans, Arzt, Grottk. Str. 27
264 Krockow, Kreisschulrat, Hertzbergstr. 1
278 Kuppe, Rich., Uhren, Ring 20.
423 Kuschnig, Herbert, Rosenhain, Dorfstr. 25
202 Kyffhäuserbund, Schloßpl. 25
275 Lachmann, Hedwig, Wwe., Bahnhofswirt
515 Lampert, Carl, Bäckermstr., Hitlerstr. 12
306 Landbuchstelle e.V., Steuerber., Briegerstr. 36
425 Landkrankenk. d. Kreises Ohlau, Schloßpl. 23
471 Landratsamt, GrottkauerStr. 25
348 Paul u. Gerh. Lange, Dentisten, Ring 19
304 Leichter, Franz, Buchhdlg., BriegerStr. 11
500 Lippert, Max, Buchbinderei, Aug.Feige-Str. 3
246 Loch, Karl, Viehgesch., Lindenstr. 16
417 C.T. Löbbecke & Co., Löbbeckestr. 7
282 Mehrmann, P., Bedachungsg., Hospitalstr. 10
352 Melde, Erna, Wollw., Ring 29
377 Messner, Fritz, Grottkauer Str. 27
444 Fritz Messner, Zigarrenfabrik Ohlau, Strehlener Straße Zweigfabriken in Steindorf und Striegau
512 Meybehm, Walter, Tabak, BreslauerStr. 4
218 Müller, Alfred, Sägewerk, Rosenhain
564 Müller, Franz, Manuf.-W., Brieger Str. 30.
239 Müller, Gregor, Tabakwr., Alter Schloßpl. 2
484 Münzenberg, Gotth., Eisen, Grottk.-Str. 13.
262 Mureck, Karl, Malerm., Ad.Hitler-Str. 16
361 Naumann, Oberstltn., Grottk.Str. 22
461 Neugebauer, Erwin, Bäckermstr., Rosenhain
584 Neumann, R., Landeserzeugn., Friedrichspl. 26
308 Niederschles. Landw. Hauptgen., Raiffeisen eGmbH, Grottk.Str. 5
471 Niederschles. Prov. Feuersozietät
241 Nieslony, Joh., Fahrzeuge, Grottk.Str. 47
542 Nittke, Paul, Eisenwr., BriegerStr. 23.
223 NSDAP., Kreisleitung, Ring 42
388 Dies., Ortsgruppe Schill, Grottk.Str. 12
231 Dieselbe, NS-Frauenschaft, Ring 43
221 Dies., NSV., Kreisl. u. Ortsgr., Gartenstr. 9
245 Oderschlößchen, Gaststt., Am Stadion
305 Oelhandel Ohlau K.-G.
E. Scholz, am Güterbahnhof
416 Ohlauer Bank-Verein eGmbH, A.Schloßpl. 20
508 Ohlauer Baumschulen, Oderstr. 39
359 Ohl. Dachp. u. Asphaltfbr., Paul Henschel
455 Ohlauer Eisenhandel Dehmel & Scholz, Stabeisen, T-Träger, Eisenwaren, Baumaterial, Tonwaren, Kohlen, Löbbeckestr. 11
435 Ohlauer Hafenbahn u. Lagerei AG
426 Ohlauer Kleinbahn, Bahnverwaltung
567 Ohlauer Kreis- und Stadtblatt
Dr. Hermann Eschenhagen Komm.-Ges. Ohlau, Brieger Straße 29. T Kreisblatt
485 Ohl. Zementwrfbr., E. Michael, Oderstr. 45
340 Ota Schles. Schuh-Werke Ottmuth AG, Ring 23
456 Otto, Ernst, Fleischer, Bauhausgasse 7
255 Otto, Walter, Feinkost, Alter Schloßpl. 15
342 Pachnicke, Herm., Malermstr., Oderstr. 30
412 Pachur Nf., A., Kol.-W., Schloßplatz 1
247 Palast-Theater
252 Pander, Emanuel, Sägewerk, Hahnstr. 27
287 Pankalla, Jos., Bedachungsgesch., Rundstr. 2
421 Pawellek, Fritz, Felle, Ring 17
341 Perschke, Fritz, Tapezierm., Grottk.Str. 26
260 Peschke, Gustav, Weine, BriegerStr. 5
220 Pfarramt, Evang., Kirchplatz 3
331 Pfarramt, Evang., Rosenhain
544 Pfarramt, Kath., Schloßplatz 16.
363 Pfeiffer, Rudolf, Kaufhaus, Eisfeld
554 Pietsch, Dr. Herb., Zahnarzt, Schloßplatz 18
273 Pietsch, Martha, Verkost., Mollw.Str. 1
501 Pohl, Theodor, Maurermstr., Grottk.Str. 17
276 Policke, Wilh., Kol.-W., Ad.Hitler-Str. 14
558 Preuß. Hof, Café, R. Haupt
586 Pürschel, Fritz, Konditorei, BriegerStr. 4
226 Quester, Ernst, Tischlerm., Stanetzkistr. 1
253 Raible, Hans Jos., Zuckerwr., Feigestr. 5
291 Gertrud Rau u. Marg. Engel, Lehr., Strehl.Str.2
585 Rautenkranz, Gaststätte, Mühlstr. 3
589 Reformhaus Löffler, BriegerStr. 21
517 Reichelt, Joh., Radiovertrieb, Am Kirchplatz
209 Reichelt, Paul, Schlossermstr., Reicheltweg
517 Reichelt'sche Oelmühle, Kirchplatz
374 Reichelt'sche Oelmühle u. amb. Fischhdl.
442 Reichsarbeitsdienst, Arbeitsgr. 113, Schloßpl.
580 Derselbe, Arbeitsdienstabtlg. K 2/112
438 Reichsbahn: Bahnhof.
367 Dieselbe, Güterabfert., Auskunft
577 Reichsfinanzverw., Finanzamt, Oderstr. 31
413 Dieselbe, Zollamt, Rathaus
530 Reichsluftschutzbund, Ortsgr., Piastenpl.4
216 Reichsnährstand, Kreisbauernsch., Ring 42
350 Derselbe, Landw. Schule, Seiffersd.Str. 8
468 Derselbe, Versuchs- u. Lehrgut, Baumgarten
375 Derselbe, Molkereilehranst., Lindenallee
257 Derselbe, Viehwirtschaftsverband, Ring
402 Reichspost, Amtszimmer
378 Dieselbe, Poststelle A, Kleinbahnweg 1
379 Dieselbe, Poststelle B, Bresl.Chaussee 1
596 Reichsst. f. Getreide, Schloßstr. 12
417 Reinhard, Hugo, Fabrikdir., Hertzbergstr. 2
429 Richter, E., Likörfabr., BriegerStr. 10
281 Riedel, Richard, Tiefbau, A. Schloßplatz 4
381 Rinke, Walter, Glaserei, Ad.Hitler-Str. 18
229 Rochs, Hans, Dr. med., Friedrichspl. 27
528 Römischer Kaiser, Gasthof
364 Rotes Kreuz, Deutsches, Bresl.Str. 12
454 Rütgerswerke, A.-G., Imprägnieranstalt.
529 Rumpel, Gottlieb, Bauer, Rosenhain
486 Sartory, Karl, Sattlermstr., BriegerStr. 15
288 Schadeck, Rob., Konditormstr., Strehl.Str. 5

458 **Scharte, Schornsteinfegerm., Hahmstr. 13.**
243 Schenk, M., Steuerber., Ring 17
386 Scheurich, Paul, Kol.-W., GrottkauerStr. 3
354 Schlawne, Max, Bäckerei, Odersteine
271 **Schleifer, Wilh., Ziegelei, Sterz**
420 Schles. Zinkwarenfbr. GmbH, GroßThiergarten
227 Schmidt, Herta, Gasthaus, OelserWeg 6
263 **Schneider, Dr. Herm., Arzt, Oderstr. 7**
380 **Schneider, Oskar, Kohlen, Schloßteich 1.**
283 **Schneider, Otto, Herrengard., Ring 39**
511 Schneider, P., Tierarzt, GrottkauerStr. 12
531 Schönbrunn, Rich., Fleischerm., Aug.Feigestr. 1
212 **Schönfelder, Konrad, Stadtmühle Ohlau**
436 Schönfelder, Rob., Baust., GrottkauerStr. 55
497 **Schöps, Molkerei, Lindenstr. 42.**
230 Scholz, Bernh., Feinkost, Oderstr. 44
547 **Scholz, Fritz, Install., Friedrichspl. 20.**
211 **Scholz, Rob., Schuhwr., Ring 44.**
356 Scholz, Willi, Schuhwr., Ring 44
414 **Schube & Brunnquell, Chem.Fabriken GmbH**
569 **Schützenhaus Ohlau**
513 Schulz, Ewald, Kfm., Landjägerweg 5
248 **Schwabe, Fritz, Malermstr., Gartenstr. 2**
422 **Seewald, Herm., Klempnerei, Ad.Hitlerstr. 10**
265 **Seibt, Paul, Architekt, Rosenstr. 12**
251 **Seydlitz-Schule, Schloßplatz 8**
300 **Sieche, Kurt, Glaswr., Ring 38**
267 **Siegel, Carl, Masch.-Repar., Grottk.Str. 20**
466 **Skiba, Joseph, Bäckerei, Oderstr. 22**
312 Skupin, Jos., Leder, BriegerStr. 9
571 **Stadtverwaltung**
560 Stechbart, Willy, Kfm., Jätzdorf
520 **Steinel, Heinrich, Eisenwaren, Ring 33**
543 **Stiftsgut, Eisfeld**
366 Stolz, C., Uhrmachermstr., BriegerStr. 8
430 **Strohwald, E., Centr.-Drogerie, Am Ring 32**
272 Surek, Karl, Bücherrev., Aug.Feige-Str. 3
205 **Tenscher, Ferdin., Viehgesch., Lindenstr. 22.**
555 **Thiele, Dr., Landrat, am Stadtpark 3**
225 Thuns, Major, Löbbeckestr. 5
525 Titze, Paul, Fahrräder, Ad.Hitler-Str. 7
457 Titzmann, Erna, Hebamme, Oderstr. 2
249 Tschentscher, Willy, Fuhrw., Strehl.Str. 12
532 **Tschey, Otto, Fleischerei, Ring 5**
553 **Tschirley, Wilh., Fuhrwesen, Ufergasse**
482 Tschocke, Oberzahlmstr., Löbbeckestr. 16
523 Tuchscherer, Carl, Bauuntern., Löbb.Str. 18
314 **Umlauf**, Alfr., Ofenfbr., GrottkauerStr. 16
591 **Verbrauchergen. eGmbH, Schloßplatz 19**
237 **Viertel, Oswald, Wurstfabrik, Ring 10**
310 Vogel, Alfr., Bauer, Kl. Feldstr. 4
541 Volpert, Werner, Photogr., Neugebauerstr. 3
467 **Wahnfriedt**, Erich, Manuf.-W., Ring 31
309 v. Wallhoffen, Joh., Rittmeister, Grottk.Str.28
527 Wasserwerk, Städt.
371 Wehrmacht, Standortvermittlung
550 Dieselbe, Heeresverpfleg.Amt, Thiergartn.W. 1
334 Dieselbe, Wehrmeldeamt, Grottk.Str. 35
459 Weiss, Alfred, Steinsetzmstr., Wiesenstr. 3.
552 Weithenauer, Jos., Spark.-Dir., Rosenstr. 9
353 **Wendorf, Dr. Otto, Arzt, Oderstr. 13**
489 Wenzel, Fritz, Bauer, Rosenhain
326 **Werner, Reinh., Fleischerm., Ring 16**
476 Wilde, Karl, Baugesch., Kleinbahnweg 29
484 Wollny, A., Waggonbau, Löbbeckestr.
590 **Wünscher, Fr., Fleischerei, Bresl.-Str. 10.**
244 Wuttke, Max, Fleischer, Alter Schloßplatz. 13
415 **Zinkwalzwerk d. Schles. Bergw. Hütten AG, Gr.Thiergarten**
274 Zöllner, Paul, Arbeitsführer, Hahmstr. 4

Ohligs siehe Solingen

Ohlstorf bei Gmunden (Oberdonau)

3 **Gemeindeamt Ohlsdorf**
6 Gendarmerieposten Ohlsdorf
2 **Knopp**, Dr. Raimund, Arzt
4 **Pfarramt Ohlsdorf**
5 **Schindlauer**, Karl, Gasthof

Ohrdorf (üb. Wittingen) [Hannover]

11 **Böse**, Joh., Bauer, Teschendorf
13 **Bürgermeisteramt**
5 **Fölsch**, Ernst, Kartoffeln, Nr. 63
6 **Jördens, Heinr., Bauer, Teschendorf**
7 **Jordan**, Heinr., Schneflingen
12 **Meyer**, Heinr., Bauer, Küstorf
1 **Meyer, Wilh., Geschäftsführer.**
2 **Molkereigenossenschaft, Dorfstr. 59**
10 **Pfarramt**
4 **Querfurth, Adolf, Gemischtwaren, Nr. 69.**
3 **Rehfeld, Herm., Bauer, Teschendorf**
9 **Schulze, W., Baumeister, Schneflingen**
8 Spar- und Darlehnskasse eGmbH

Ohrdruf (Thüringen)

☛ *Grä* = Gräfenhain b. Ohrdruf

378 **Adler-Apotheke, M. E. Bauer, Markt 6**
414 **Albrecht, C. G., Buchbind., Waldstr. 187**
324 **Geschw. Albrecht, Papier, Lindenaustr. 15**
293 **Albrecht, Wilh., Kupferwerk, Suhlerstr. 4.**
420 **Allgem. Sterbekasse, Hohenlohestr. 21.**
321 **Amling, Erich, Tünchermstr., Waldstr. 65.**
444 **Amling, Fritz, Zimmergesch., Goldbergstr. 57**
316 Amling, Georg, Klempnermstr., Herm.Str. 21
284 **Amtsgericht, Schloßplatz 3**
310 **Anders, Alfred, Maschinenbau, Scheresh.Weg**
434 **Arbeitsamt Gotha, Nebenstelle, Schloßplatz**
417 **Backhaus, Aug., Lichtspiele, Markt 11**
264 Barich, Charlotte, Buchhdlg., Herrm.Str. 5
471 **Baumbach, Dr., Pfarrer, Waldstr. 74**
422 **Beck, Franz, Phot. Atel., Bahnhofstr. 20**
370 Beck, Max, Autoverm., Marktplatz 8
329 **Otto Bergner, Spiralfedernfabrik Gräfenhain/Thür. P Erfurt 25582**
250 **Berlet, Albin, Delikatessen, Herrmannstr. 3**
337 **Bernhardt, Hedwig, Schuhhaus, Marschlerstr. 30**
409 **Berufsschule, Suhler Str. 18b**
432 **Berufsschule, Verbands-, Waldstr. 58**
281 **Bezold, Oskar, Fleischer, *Grä* Str.d.SA 4**
492 **Brauerei Mergell AG, Niederl, Weidigstr. 4**
433 **Bürgermeister, Gräfenhain**
360 **Bürgermeister, Hohenkirchen**
476 **Bürgermeister, Wölfis**
303 Bürgermeister Hering, Wölfis, Waldstr. 35
341 **Burkhardt, Twf.**
497 **Busch, Arno, R.-A. [N], Markt 16**
292 **Cramer, Richard, Baugeschäft, Hohenkirchen, Adolf-Hitlerstr. 47**
306 **Dählmann, Dr. Hans, Stabsarzt, Gartenstr. 2**
319 **Darlehnskasse Wölfis, Waldstr. 12.**
219 **Deckmann, Curt, Fleischermstr., Bonif.Pl. 5**
246 **Doppleb, Oswin, Autoverm., Wölfis, Bergstr. 5**
368 **Eberhardt, Curt, Mühle, Wölfiserstr. 5**
235 **Ehrhardt, Wilh., Fleischermstr., Markt 18.**
426 **Ellenberg, Hugo, Gerichtsvollz., Suhlerstr. 3**
234 **G. J. Ensink & Co., Lederwrfbr., Suhlerstr. 16**
446 **Ettwein & Heidsiek, Lederhdlg., Marktstr. 22.**
405 **Farbwerke Dr. W. Koenig, G. m. b. H.**
297 **Feldhaus, Dr. Wilh., Zahnarzt, Marktpl. 13**
338 Finger, Herm., Vertr., Reinhardsbr.Str. 36
498 **Flachsverwertung GmbH., Langemarckstr. 15**
225 **Franck & Co., Maskenfbr., Hohenlohestr. 8.**
238 Freund, Aug., Rohprod., Crawinklerstr. 3
458 Freund, Willy, Rohprodukten, Suhler Str. 2a
305 **Friebel, K., Gemischtwr., Wölfis, Waldstr. 4**
223 **Fröbel, Alfred, Fleischermstr., Waldstr. 7**
212 Fröde, Reinh., Waldstr. 1
413 **Fröhlich, Carl, Spedition, Autovermietung**
418 **Fröhlich sen., Jul., Therm.-Fbr., Wilh.Str. 13**
500 Fröhlich, Paul, Versicherungen
312 **Gasfernversorgung AG, Herrmannstr. 5**
361 Gasth. z. Sonne, O. Müller, Gräfenhain
388 **Gasthaus z. Thüringer Wald, Bahnh.Str. 16a**
339 **Gasthaus zum Waldtor, Bürg.Marschallstr. 29**
457 Gasthof z. Stadt Ohrdruf, E. Wölfis
415 **Gasthof Thüringer Hof, W. Bucke, Herm.Str. 9**
436 **Gaststätte Alt's Gasthof, Wölfis, Käferg. 4**
207 **Gaststt. Alt's Felsenkeller, Wölf.Str. 11**
442 *Gaststt. Goldbergklause, Goldbergstr. 38*
464 **Gaststt. Kaffeehaus Erbe, Bahnh.Str. 10**
318 **Gaststt. Kaffee Mennig, MarchlerStr. 21**
201 **Gaststt. Lager Gasthaus, Truppenlager**
270 **Gaststt. Scherershütte Waldidyll**
396 **Gaststätte Steigerhaus**
336 **Gaststätte Zur Hunarth**
437 **Gastwirtschaft Bussewitz, Gleichenstr. 14**
203 **Gastwirtsch. Häßner, Str.d.SA. 5**
387 **Gastwirtsch. Lindenhof, Goldb.Str. 56**
369 **Gastwirtsch. Zur Schanze, AltSchloßpl. 5**
294 **Gend.-Station Ohrdruf**
377 **Giessler, A., Fleischer, Wölfis, Käfergasse 3**
256 **Gießler, A., Fleischerei, Reinhardsbr.Str. 39**
428 **Görlach's Gartenlokal, Hohenlohestr. 23**
245 **Graf, Arno, Malermstr., Lindenaustr. 17.**
277 **Groll, Walter, Fleischer, Bgm.Marschlerstr. 6**
244 **Grubert, Otto, Tünchermstr., Straße d. SA 6**
282 **Gründig, G., Textilwr., MarschlerStr. 13**
342 **Günther, Erich, Bäckerei, Waldstr. 35**
(417) **Gutenberg-Druckerei, Markt 11**
267 **Eduard Haas K.-G., Maschinenfabrik und Apparatebau, Weidigstraße 1**
240 **Haase, Albert, Bäckerei, Kirchstr. 8**
366 **Hähnlein & Pfestorf, Sägewerk, Gräfenhain**
459 **Hahn, Ernst, Monteur, Gräfenhain**
465 **Hanf, Carl, Maskenfbr., Suhlerstr. 18a**
374 **Aug. Hartrodt & Söhne, Schneiderei, Lind.Str.4**
287 **Heeresbauamt I, Haberlandstr. 12**
283 **Helmvoigt, Friedr., Süßwaren, Bahnhofstr. 27**
218 **Herda, Alb., Tischlerei, Wölfis, Waldstr. 35**
461 **Herda, Arno, Möbel, Wölfis, Am Bach 3**
489 **Herda, Herm., Malermstr., Wölfis, Pfarrg. 11**
427 **Herrmann, Chr., Lappmühle**
452 **Herrmann, H., Glasspitzenfbr., *Grä* Bhf.Str. 25**
490 **Hertel, Alfred, Therm.-Fabrik, Waldstr. 29**
429 **Hertel, A. R., Therm.-Fbr., Wilhelmstr. 9**
253 **Hertel, Fritz, Fleischermstr., Gräfenhain.**
300 **Hertel, Hans, Bäckerei, Gräfenhain**
501 **Hertel, Karl, Obst, Waldstr. 8**
209 **Herz, Hedwig, Hebamme, Brückenstr. 31**
254 **Höpfner, Otto, Möbelfbr., Querstr. 4**
473 **Hörchner, T., Modewr., Bgm.-Marschlerstr. 17**
233 **Hoffmann, Alfr., Buchbinder, Goldb.Str. 33**
243 **Hoffmann, Th., Bierverlag, Gothaerstr. 4**
502 **Hofmann, Fritz, Schuhe, Herrmannstr. 34**
230 **Hofmann, Richard, Baugesch., Gleichenstr. 13.**
463 **Hofmann, Rich., Fleischerm., Hohenkirchen**
425 **Hohmann, Rich., Dachdecker, *Grä* Parkstr.**
404 **Holder, Wilh., Schloßgut, Schloßplatz 2.**
362 **Hoppe, Fritz, Zahnpraxis, Bahnhofstr. 19.**
222 **Hotel Deutscher Kaiser, Lindenaustr. 8.**
206 **Hotel Goldener Anker, Marktplatz 5.**
439 **Hotel Sächsischer Hof, Marktplatz 9**
440 **Hotel z. Erbprinzen, Waldstr. 39**
394 **Hoyer, Fahrräder, Wölfis**
216 **Issleiber, Otto, Autovermiet., Waldstr. 47**
214 **Jacobi, F., Bäckerei, Bgm.Marschlerstr. 32**
482 **Jäger & Co, Spielwarenfbr., Marktpl. 13**
474 **Jahn, Ernst, R.-A. [N], Bahnhofstr. 7a**
217 **John jr., Georg, Möbelfbr., Weidigstr. 3**
273 **Kaiser, Otto, Bäckerei, Löberstr. 8**
496 **Kantine 1, O. Müller, Truppenlager**
239 **Kantine 2, A. Küster, Truppenlager**
477 **Kantine 3, P. Markert, Truppenlager**
237 **Kantine 5, E. Feyerabend, Truppenlager**
400 **Kantine 6, E. Dietze, Truppenlager**
407 **Kantine 7, K. Oesterreich, Truppenlager**
227 **Kantine 9, E. Morgenroth, Truppenlager**
328 **Kantine 10, A. Brauer, Truppenlager**
255 **Kantine W. Bär, Übungspl. Nordlager**
333 **Kantine R. Küster, Übungslager Nordlager**
295 **Kaupe, Hugo, Kurz-Modewr., Aussteuerg.**
242 **Keitel, Aug., Bahnspedition, Vollrathstr. 25**
512 **Keitel, Fritz, Glaserei, Lindemannstr. 28**
449 **Kellner, Bernh., *Feinkost***
278 **Keramisches Werk GmbH, *Grä* C.Halbigstr. 22**
226 **Kirchner, Eug., Fleischermstr., Marschlerstr. 28**
478 **Klein, Alfred, Insp., Waldstr. 17**
232 **Karl Kleißer & Co., Holz- und Kohlenhandlung, Waldstr. 84 und Goldbergstr. 39**
475 **Kley & Hahn, Puppenfabr., Bahnhofstr. 38.**
401 **Knippenberg, A., Stahlwr.-Fbr., Krügelsteinstr. 1**
403 **Knippenberg, Helmut, Ing., Am Goldberg 1**
469 **Koch, O., Drahtbürstenfbr., *Grä* Ad.Hitlerstr.43**
365 **Köllner, Artur, Fleischerei, Waldstr. 67**
266 **Koenig, Dr. Fritz, Arzt, Bismarckstr. 3**
484 **Kolter, Arthur, Handelsvertr., Markt 24**
335 **Krankenhaus, Städt.**
279 **Krüger, Franz, Hauptmann, Suhlerstr. 18**
288 **Dres. W. u. J. Kühn, Zahnärzte, Hohenl.Str. 15**
248 **Geschw. Kürschner, Materialw., Vollrathstr. 7**
441 **Kürschner, Curt, Zentralheiz., Herrmannstr. 6**
453 **Lang, Paul, Korbwarenfbr., Waldstr. 5**
315 **Lebensmittel- u. Wirtschaftstelle**
468 **Lehm, Paul, Schlossermstr., Löberstr. 14**
503 **Leopold, Emil, Friseur, Waldstr. 15**
371 **Leopold, F., Klempner, Reinhardsbr.Str. 14**
258 **Leyh, Aug., Elektr. Gesch., Herrmannstr. 2**
289 **Liebmann, Gustav, Glaser, Waldstr. 23**
373 **Liesecke, Franz, Kolonialwaren**
504 **Lotze, Paul, Tischlerei, Langemarckstr. 1**
291 **Lucas, Herm., Buchdruckerei, Verlag**
438 **Lux, Otto, Sattlerei, Herrmannstr. 1**
445 **Lux, Paul, Tischlerei, Waldstr. 75**
290 **Machleb, Carl, Kfm., Haberlandstr. 12**
229 **Mackrodt, Theodor, Schuhwaren**
202 **Carl Maelzer & Co, Walzwerk, Suhlerstr. 34**
375 **Matlach, Herm., Kartoffeln, Goldbergstr. 22**
330 **May, Albin, Bierverlag, Bonif.Platz 1**
350 **May, Alexander, Bahnhofstr. 28**
421 **Messing & Kolbe, Autorepar., Bahnhofstr. 1a**
460 **Metallwaren-Fabrik GmbH, Wilhelmstr. 17**
505 **Möbus, Fritz, Bürgermstr., MarschlerStr. 23**
455 **Möller, Ernst, Optiker, Herrmannstr. 7**
435 **Mühlberg, Dr., Gothaer Str. 12**
228 **Müller, Harry, Bäckerei, Markt 24**
372 **Müller, Marie, Hebamme, Trinitatisstr. 6**
462 **Muncke, A. E., Musikalien, MarschlerStr. 19**
416 **Neuland, Rudolf, Möbel, Waldstr. 36**
493 **Nicol, Erich, Maschinen, Wölfis, Arnst.Str. 8**
268 **Nossmann, Otto, Bäckerei, Waldstr. 53**
241 **NSDAP u. NSV, Ortsgr., Hohenlohestr. 5**
(420) **Dies., NSKK-Motorst. I/M 44, Hohenl.Str. 21**
483 **Dieselbe, DAF., Ortswaltung, Bahnhofstr. 3**
204 **Nündel, Bernh., Glaswr., Marschlerstr. 9**
456 **Nündel, L. E., Kürschnerei**
470 **Oberpfarramt u. Stadtkirchenamt, Kirchstr. 20**
291 ***Ohrdrufer Zeitung, Verlag, Thüringer Waldbote, Buchdruckerei Hermann Lucas, Inh. Moritz Lucas, Lindenaustraße 7***
271 **Ortlepp, Dr. Walter, Arzt, Rötterstr. 7**
215 **Ortlepp & Steinweg, Maschinen, Gräfenhain.**
450 **Ortskrankenkasse, Allgemeine, Bahnhofstr. 7a**
364 **Pabst, Kurt, Fleischermstr., Hermannstr. 8**
327 **Pabst, Wilh., Schlosserei, Goldbergstr. 25**
511 **Pfarramt Gräfenhain**
448 **Pfützenreuter, Max, Bücherrevisor**
(276) **Platz, Arthur, Monteur, Waldstr. 82**
479 **Poch, Carl, Baugesch., Suhlerstr. 28**
314 **Rasch, Eduard, Werkzeugfabrik, Ohrdruf, Suhler Str. 2**
275 **Rasch, Max, Spedition, Weststr. 1**
326 **Raßmann, Luise, Waffen, Lindenaustr. 37**
311 **Reichsbahngüterabfertigung, Bhf. Ohrdruf**
346 **Reichspost, Postamt, Amtsvorst., Bahnhofstr. 5**
447 **Reinhardt, Guido, Offiziersheim, Tr.-Lager**
454 **Reising, Alb., Bestattungsinst., Friedhof**
274 **Richter, Adolf, Gothaerstr. 2**
488 **Riebeck Brauerei AG, Niederl., Lind.Str. 32**
272 **Riede, Max, Maurermstr., Kirchstr. 22.**
491 **Riehmann, Aug., Klempner, Vollrathstr. 13**
280 **Römhildt, Carl, Strengestr. 2**
317 **Rohde, Paul, Vollrathstr. 3**
285 **Rotes Kreuz, Deutsches, Waldstr. 121**
467 **Sachs, Otto, Mineralwasserfbr., Lind.Str. 46**
320 **Sanitätskolonne, Saarstr. 6**
430 **Schack, Herbert, Bäckermstr., Bahnhofstr. 14**
286 **Schade, Hugo, Kfm., Waldstr. 34**
376 **Schäfer, Paul, Bürgermstr., *Grä* Villa Halbig**
449 **Scheler Nf., Albin, Kol.-W., Bonifaciusspl. 9**
331 **Schellhorn, August, Sägewerk, Goldbergstr. 40**
211 **Schelter, Autorepar., Lindenaustr. 2**
313 **Schilling, Hermann, Gärtnerei, Marktpl. 15.**
451 **Schilling, Paul, Gärtnerei, Marschlerstr. 15**
224 **Schleichardt, Hellm., Sägew. Suhlerstr. 12**
381 **Schlottermüller, Karl, Lebensm., Waldstr. 2**
200 **Schmähling, Erich, Gasthaus, Marktplatz 19**
210 **Schmidt, Franz, Friseurhaus, Truppenlager**
379 **Schneider, Albert, Handarb., Marktplatz 7**
325 **Scholz, Arthur, Vertreter, Bahnhofstr. 15**
332 **Schreyer & Brand, Bildhauer, Hohenk.Str.12a**
419 **Schröder, Herm., Landesprod., Suhlerstr. 5**
307 **Schütz, P., Schlosserei, Lindenaustr. 18.**
466 **A. Schulze u. Sohn, Spielwr., Bahnhofstr. 26**
443 **Schulze, Dr. W., Tierarzt, Bahnhofstr. 36**
494 **Schulze Berge, F., Gartenbau, Lindenaustr. 22**
462 **Schwanitz, Ernst, Hüttenmühle.**
506 **Seyfferth, Dr. Werner, Ger.-Rat, Scherershüttenweg 4**
406 **Simonson, Clara, Wäscherei, Querstr. 14**
385 **Sircoulomb, W., Drogerie, Lindenaustr. 9**
236 **Sparkasse vorm. Herzogt. Gotha, Marktplatz 14**
298 **Spintler Nf. Hermann, Eisen, Marschlerstr. 10**
389 **Staatsbank, Thür., Markt 17**
269 **Stadermann, Ernst, Drogen, Waldstr. 61**
220 **Stadtsparkasse, Ohrdruf, Markt 1**
301 **Stadtverwaltung, Bürgermeister, Polizei**
507 **Stärk, Ernst, Jäger, Waldstr. 81**
322 **Stahl, Alb., Masch.-Fbr., Str.d.SA. 10**
485 **Stöve, Arnold, Drogerie, Markt 21.**
252 **Straßenbau-A.-G. Weimar, Zweigstelle Ohrdruf, Langemarckstr. 13**
323 **Taubert, Franz, Lebensm., Hohenlohestr. 2**
309 **Thams & Garfs, Kaffeel., Marschlerstr. 4**
410 **Thielemann, Karl, Versich., Goldbergstr. 119**
276 **Th., Elektr.-Liefer.-Ges. AG, Reinh.Str. 1**
386 **Dies., Umspannwerk, Gothaerstr.**
495 **Thür. Musikverlag, Friedrichstr. 12**
384 **Thür. Spielwarenfbr., Straße der SA. 10**
304 **Ullrich, K., Revisor, Schiefersteinsfeld 1**
249 **Umfreit, Ernst, Monteur, Wölfis**
221 **Urlaub, Otto, Autoreparatur**
408 **Verbrauchergenossenschaft, Waldstr. 20**
257 **Dieselbe, Verkaufsstelle, Hohenkirchen**
423 **Verbrauchergenossensch., *Grä* Ad.Hitlerstr. 36**
367 **Verbrauchergenossenschaft Wölfis**
380 **Völker, Hugo. Fleischerm., Hermannstr. 4**
395 **Voigt, Paul, Optiker, MarschlerStr. 5**
Sml.-Nr. 411 **Volksbank Ohrdruf e. G. m. b. H. Bahnhofstraße 12. P Erfurt 885 Direktor Karl Fröhlich, Ruf 411**
334 **Walther, C. B., Kaufhaus, Waldstr. 17**
351 **Wehrmacht, Kommand. d. Truppenübungspl.**
259 **Weigel, Dr. Otto, Sanitätsrat, Gartenstr. 2**
205 **Weingärtner, W., Druckerei, Str.d.SA. 10**
265 **Weise, Dr. Paul. Arzt, Waldstr. 19.**
472 **Welcker, Dr., R.-A. [N], B. Marschlerstr. 30**
296 **Wenig, Chr., Sägewerk, Waldstr. 180.**
251 **Wenzel, Rudolf, Drogist, Bismarckstr. 6**
495 **Wichter, Rudolf, Insp., Friedr.Str. 12**
213 **Wiegand, Kurt, Uniformen, Gothaer Str. 15**
424 **Wolf, Karl, Werkzeugfbr., *Grä* Bahnhofstr. 23**
508 **Zauche**, Rudi, Wilhelmstr. 8
207 **Ziegler**, Friedr., Automobilersatzteile
382 **E. Ziegler & Söhne, Dreherei, Strengestr. 8**
383 **Zimmermann**, Arno, Fleischerei, Wölfis, Am Bach 2

Ohrenhof (üb. Obernick) [Wartheland]

3 **Gutsverwaltung Niemanshof**
2 **Gutsverwaltung Paulsgut**
1 **Ostdt. Landbewirtsch.-GmbH, Betr. Ohrenhof**

Ohrnberg (Württemberg)

15 **Aufrecht, Felix, Hptl. Zweiflingen**
8 **Bahnhof Ohrnberg**
9 **Beyerbach, Herm., Autoverm., Baumerlenbach**
16 **Dietscher, Wilhelm, Gastwirt**
7 **Elsäßer, Alb., Gemischtwr., Sindringen**
19 **Fink, Gotthilf, Bäckermstr.**
17 **Fuchs, Eug., Autoverm., Sindringen**
11 **Gemeindeverwaltung Baumerlenbach**
3 **Gemeindeverwaltung Ohrnberg**
5 **Gemeindeverwaltung Sindringen**
6 **Gemeindeverwaltung Zweiflingen**
12 **Gendarmerie**
4 **Gräfl. v. Zeppelinsche Gutsverw. Buchhof.**
1 **Jochum, A., Gutspächter, Ruckhardtshausen**
19 **Melchior, Gust., Bauer, Schweizerhof**
10 **Philipp, Joh., Bauer, Baumerlenbach**
2 **Revierförsterei Heiligenhaus**
20 **Riegler, Karl, Bürgermeister**
18 **Schäfer, Herm., Schotterwr., Baumerlenbach**
14 **Schwarz, Gastwirt, z. Traube**
13 **Stiefel, Georg, Metzger**

Ohrstedt (üb. Husum) [Schleswig-Holstein]

30 **Albertsen, Hans Peter, Landw., Haneburg**
55 **Buntzen, Joh., Mühlenbes., Ahrenviöl**
47 **Carstensen, Ernst, Bauer, Oster-Ohrstedtfeld**
48 **Carstensen, Hch., Taxator, Wester Ohrstedt**
51 **Feddersen, Heinr., Bauer, Wester Ohrstedt**
29 **Gendarmerie-Posten Wester-Ohrstedt**
40 **Greve, Herm., Gemischtwr., Ahrenviöl**
34 **Hachtel, Max, Bäckerei, Wester Ohrstedt**
15 **Hagge, Thom., Bauer, Wester Ohrstedt**
46 **Hansen, Claus, Bauer, Ahrenviöl**
26 **Hansen, Otto, Gastw., Oster-Ohrstedt**
42 **Hansen, Peter, Sägewerk, Oster-Ohrstedt**
57 **Höfer, Johannes, Händler**
54 **Jacobsen, Marg., Gastw., Am Bahnhof**
43 **Jensen, Claus, Versicherung, Ahrenviöl**
35 **Jensen, Hans, Schlächter, Wester-Ohrstedt**
12 **Jeßen, Claus, Groß-Bremsburg**
53 **Kersten, Hans, Bauer, Klein-Bremsburg**
25 **Lorenzen, Johs., Händler, Ohrstedt Bhf.**
23 **Martensen, Aug., Gemischtwr., Wester Ohrst.**
56 **Martensen, Hch., Kfm., Wester-Ohrstedt**
50 **Michaelsen, Johs., Wagenverm., Oster-Ohrstedt**
41 **Petersen, Jacob, Gut Westerholz**
27 **Petersen, Jens, Bauer, Wester Ohrstedt**
20 **Petersen, Johs., Baustoffe**
18 **Petersen, Peter, Müllerei, Wester-Ohrstedt.**
19 **Petersen, Peter L., Bauer, Oster-Ohrstedt**
44 **Petersen, Thom., Zimmerei, Ohrstedt Bahnhof**
36 **Petersen, Wilh., Bauer, Ahrenviöl**
58 **Plön, Hans, Bäckermstr., Oster-Ohrstedt**
32 **Reichsbahn, Güterabfertigung**
16 **Röhe, Luise, Bauer, Feddersburg**
24 **Röhe, Lorenz, Bauer, Ahrenviölfeld**
10 **Röhe, Peter, Amtsvorst., Wester-Ohrstedt**
38 **Rönnau, R., Stellmacher, Wester-Ohrstedt**
49 **Sierts, Hinr., Gemischtwr., Oster-Ohrstedt**
31 **Spar- u. Darlehnskasse eGmuH, Ahrenviöl**
22 **Spar- u. Darlehnskasse, eGmuH, K. Häßler**
21 **Thomsen, Claus, Gartenbau, Oster-Ohrstedt**
52 **Thomsen, Th., Gastw., Wester-Ohrstedt.**
14 **Wacker, Claus, Schmiedemstr., Westerholz.**

Olbendorf (üb. Fürstenfeld) [Steiermark]

1 **Graf, Hermann, Kaufmann**
2 **Samuel, Oswald, Zimmermeister**

Olbernhau (Sachsen)

☛ *Nd* = Niederneuschönberg (Post Olbernhau)
Grth = Olbernhau-Grünthal
Ob = Oberneuschönberg (Post Olbernhau-Grünthal)

340 **A. G. Sächsische Werke, Annaberg**
457 **Allgemeine Deutsche Creditanstalt, Bhfstr. 5**
251 **Amtsgericht Olbernhau.**
271 **Apotheke Olbernhau, W. Doerr, Markt 14.**
257 **Arbeitsamt Olbernhau, Hindenb.Str. 3**
353 **Arnold, Arno, Seilerwr., Oberneuschönberg**
416 **Asmus, Carl, Obering., Ad.Hitler-Str.**
455 **Ausstellung Erzgebirgsschau**
717 **Autohaus Stibane, BlumenauerStr.**
212 **Bach, Oswald, Goldschmied, Freib. Str. 2**
373 **Baldauf, Paul, Molkerei, Ad.Hitler-Str. 82**
360 **Bank für Landwirtschaft u. Industrie eGmuH, Neuhausen**
341 **Bartholomäus, Jul., Kürschner, Hitlerstr. 2**
790 **Baukastenfabrik E. Reuter, Blumenau (Sachs.)**
273 **Bauer, Fritz, Fleischer, *Nd* Freib.Str. 18**
774 **Beck, Arthur, Spiegelfbr., Sandweg**
329 **Bellmann, Dr., Arzt, Grünthal**
344 **Berndt, Carl, Baumstr., Blumenauerstr. 23**
648 **Biermann, Paul, Spielwr.Fbr., Grünthal**
332 **Biermann, Ph., Fleischermstr., *Ob* Hitlerstr. 5**
515 **Blechschmidt, Alb., Massage, Markt 6**
676 **Blechschmidt, Rob., Tabakwr., Ad.Hitler-St.23**
335 **Bley, Heinr., Holzwarenfabr., Hirschberg**
274 **Böhme, Martin, Drechslereibetrieb, Spez.: Massenartikel, Hallbach (Erzgebirge)**
260 **Bokemeyer, Heinrich, R.-A. [N], Grünthal**
761 **Börner, Gustav, Holzwarenfbr., Brandau**
748 **Börner, Rudolf, Spielwr.-Fbr., Brandau, Hitlerstraße 218**
397 **Bräuer, Erhard, Schmiede, Hitlerstr. 166**
554 **Bräuer, Karl, Versich., RübenauerWeg 10**
559 **Bräuer, Max, Konfektion, *Ob* Zollstr. 16**

*

722 **Brand, Paul, Tapezierer, Töpfergasse 49**
259 Braun, F., Schneid., Niederneuschönberg
227 Brose, August, Spielwr., Zöblitzerstr. 4
402 Brückner, O., Tischler, Kleinneuschönberg 34
376 Brunner, C. H., Kupferschmiede, Blum.Str. 18
387 Brunner, Kurt, Hausger., Ad.Hitlerstr. 15
504 Burckart, Werner, Archit., Töpfergasse 6
241 Bürgermeister der Stadt Olbernhau, Adolf-Hitler-Str. 30
619 Butter, Arno, Fuhrgesch., Dörfelstr. 5
768 Butter, R., Holzwrfbr., Kleinneuschönberg
308 **Dähnert, Kurt, Rothenthal**
312 Dähnert&Söhne,Spielwrfbr., Oberneuschönberg
534 Dammrich,Karl,Sägewerk, Niederneuschönberg
235 Dammrich, William, Kistenfbr., Niederneuschönberg
639 Deckart, Dr., Zahnarzt, Bahnhofstr. 5
752 Oskar Dennler & Co, Holzwr., Oberneuschönberg
635 Dienel, Georg, Holzwrfbr., ZöblitzerStr. 5
738 Dietel, Paul, Kol.W., Rothenthal
468 Dietel, Hugo, Buchbinderei, Ad.Hitler-Str. 26
382 Dietrich, Max, Klempnerei, Hitlerstr. 184
525 **Dietze, Willy, Autovermiet., Albertstr. 1**
356 **Drechsel, Clemens, Bäcker, Wiesenstr. 6**
277 Drechsel, Ehrhard, Baumstr., Freib.Str. 45
377 Drechsel, Gotthard, Baukastenfabrik, gegr. 1882, Blumenau. P Leipzig 30774
548 Drechsel, K. W., Obst, Blumenauerstr. 28.
781 **Drechsel, Max, Obst, Ad.Hitlerstr. 54**
347 Drechsel, Oskar, Baugesch., Blumenau.
650 Drechsler, Max, Lehrmittelfbr.
271 Drei-Tannen-Apotheke Olbernhau, Bes. Walter Doerr, Markt 14
292 **Eckart, Ernst, Fleischermstr., Freib.Str. 7**
659 **Eckert, Rud., Reiseandenken, Blum.Str. 82**
261 Herm. Ehnert u. Söhne, Holzwrfbr., Blumenau
323 Eichhorn, Karl, Dachdeckermstr., Brandau
538 **Einert, Otto, Schuhwr., Ad.Hitlerstr. 29**
682 Einhorn, Artur, Baumstr., Albertstr. 26
604 C. G. Einhorn Söhne, Sägewerk, a. Bahnhof
262 Eisold & del Chin, Kol.-W., Bahnhofstr. 9.
652 **Endler, Ad., Tischlerei, Ad.Hitlerstr. 9**
414 **Endler, Arno, Fleischerei, Ad.Hitlerstr. 11**
479 **Endler, Paul, Uhrmacher, Ad.Hitlerstr. 8**
318 Engel, Albert, Vertreter, Albertstr. 4
245 Engel, Arno, Blumenau
408 **C. Engel & Sohn, Küchengerätefbr., Blumenau.**
651 Louis Engel & Co., Baukasten- und Spielwarenfabrik, gegr. 1878, Blumenau (Sachs.)
463 Engelhardt, R., Friseur, BlumenauerStr. 47
216 Enzmann, Alex, Drechsler, Hitlerstr. 64
454 Erler, Magnus, Holzmehlfbr., Schaffermühle
746 Erwege Einkaufshaus, *Nd* Freib.Str. 32B
248 Erzgeb. General-Anzeiger, Albertstr. 11.
727 Escher, Gustav, Stuhlfabrik, Kleinneuschönberg, Post Olbernhau
542 **Fabian, Dr. Arnold, R.A., Bahnhofstr. 5**
747 Fährmann, Arno, Eisenwr., Ad.Hitlerstr. 1
508 Fanta, J., Vertr., Marktstr. 6
247 Feig, M., Lacklager, *Grth* Nr. 4 am Bahnhof
248 **Fiedler, Alfr., Buchdruck., Albertstr. 11**
357 **Findeisen, Max, Buchdr., Bleiche 4.**
675 **Fischer, Alfred, Baumstr., SaydaerStr. 7.**
380 Fischer, Bernh., Baugesch., *Ob* Zollstr. 31
726 F. Fischer u. Co, Kohlen, Niederneuschönberg
472 Fischer, Kurt, Badeanstalt, Bleiche 28
296 Fischer, Paul, Kistenfabr., Blumenauerstr. 57
568 Fischer-Werk GmbH
438 Flade, Erich, Fleischwr., Hitlerstr. 90
436 H. Flade & Co, Holzwrfbr., Rungstockstr. 12
560 Flath, Rudolf, früher Maschinenfbr. Seifert, Hochleistungssägegatter, Tischlereimaschinen
741 Försterei Rothenthal
352 **Forstamt Hirschberg.**
324 **Forstamt Olbernhau, Ad.Hitlerstr. 32**
315 Forstwartei Olbernhau
668 Forstverw. Prinz Hohenl.-Langenb., Brandau
541 **Forstverw. v. Schönberg, Pfaffroda**
745 Franz, Joh. Karl, Eisen, Töpfergasse 36—38
796 Franz, Karl, Kohlen, Ad.Hitler-Str. 214
412 Freyer, Reinhard, Bäckereibed., Töpferg. 24
287 Friedrich, Johs., Fuhrräd., Freib.Str. 40.
289 Fritzsche, Carl, Baukastenfabrik, gegr. 1873, Blumenau (Sachs.)
633 Fritzsche, Willy, Fuhrgesch., Rungstockstr. 41
759 Fritzsche, E.-Th., Sägewerk, Rungstockstr. 79
629 Fritzsche, K. E., Architekt, Ad.Hitler-Str. 112
719 **Fritzsche, Theresie, Obst, Ad.Hitlerstr 27**
563 Fuchs, August, Zeichen- u. Holzwaren, Kleinneuschönberg
442 Gasth. z. Böhm. Schweiz, Brandau
401 **Gasthaus Haltestelle, Blumenau.**
477 Gasth., Herrschaftl. Gabrielahütt., Töltsch
695 Gasth. Schlachthofschänke, BlumenauerStr.47
591 Gasth. Egerländer, Brandau
427 **Gasth. Erbgericht, Rich. Köhler, Blumenau**
785 Gasthof Rothenthal
577 Gasth. Hirschberg, Arnulf Clement, *Grth*
583 Gasthof z. Hirschen, Brandau
(338) **Gasthof Hutha**
394 **Gasth. Kleinneuschönberg, K.Kirchhof**
630 Gasth. Neue Schänke, Adolf Krönerts Erben
547 **Gasth. Oberneuschönberg, Alfr. Paul**
705 Gasthof Pfaffroda, Fritz Klepsch
535 Gasthof Schönfeld, Karl Augustin
750 Gasthof u. Sommerfrische Hallbach
482 **Gasthof Thiele, Hallbach, R. Thiele's Erben**
(339) Gaststätte u. Sommerfrische Hainberg
602 Gaststätte u. Sommerfrische Pulvermühle
623 **Gastw. Bärensteln, Niederneuschönberg**
444 Gastw. Bahnhofs-Gaststätte
342 Gastw. Bleibe, I. Böner, Ad.Hitler-Str. 200
321 **Gastw. Max Brückner, Markt 15**
661 Gastw. Carola, Bruno Fritzsche, Oberneuschönberg
464 **Gastw. Grüner Baum, A. Dieze, Freib.Str. 46**
379 Gastw. Gute Laune, L. Schmidt, Töpfergasse 20
465 **Gastw. Oswald Hetze, Tempelweg 12**
234 Gastw. Hüttenschenke, E. Hentschel, *Grth*
764 **Gastw. Klemm, Freib.Str. 37**
533 Gastw. Lehmann, BlumenauerStr. 6
792 **Gastw. Musch, P. Zimmermann, Blumen. Str.26**
390 Gastw. Schröter, E. Schröter, Zöblitzerstr. 14
609 **Gastw. Süßemilch, Albertstr. 3**
776 **Gastw. Waldfrieden, Rothenthal**
407 **Gastw. Wartburg, M. Ulbricht, SaydaerStr. 1**
340 Gas- u. Elektrizitätswerk Olbernhau.
230 **Gauch, Paul, Gastwirt, Niederneuschönberg.**
728 Gauch u. Thomä, Dachdeckermstr., Brück.Str.
363 Gemeindeverwaltung Blumenau (Sachsen)
209 Gemeindeverwaltung Brandau
286 Gemeindeverw. Hallbach
392 Gemeindeverw. Kleinneuschönberg
346 Gemeindeverw. Niederneuschönberg
281 Gemeindeverwaltung Oberneuschönberg, Post Olbernhau-Grünthal
221 Gemeindeverw. Pfaffroda
354 Gemeindeverw. Rothenthal
294 Gemeindeverw. Schönfeld
223 Gendarmerie-Posten Brandau
393 Gendarmerieposten Oberneuschönberg
424 Genoss. Molkerei eGmbH, Töpfergasse 25
637 Georgi, Kurt, Sattlerm., BlumenauerStr. 11
698 Geyh, Joh., Buchhdlg., Ad.Hitlerstr. 17
684 Gläser, Oswald, Inh. Max Wenzel, Paketträger und Kleiderbügel, Hallbach
555 Glaß, Herb., Lebensm., *Grth* A.Hitler-Str. 162
569 Glaß, Paul, Lebensmittelvertrieb, Brückenstr.
552 Gleisberg, Herb., Kondit., Ad.Hitlerstr. 1
549 Glöckner, R., Spielwr., Oberneuschönberg
400 Göhlert, Alfred, Autovermietung
526 Göhlert, Ernst, Holzwarenfabr., FreibergerStr.
779 Göhlert, Rudolf, Kol.-W., Brandau, 30
509 Göhlert, W., Fuhrgesch., Verl.Dörfelw. 3
396 Göhlitzer, Osw., Bäckerei, Ad.Hitlerstr. 16a
589 Göhlitzer, Rich., Elektr.Anl., Ad.Hitlerstr. 16a
744 Gothaer Versich. Banken, Freib. Str. 12
348 Graul, Werner, Ing., Bahnhofstr. 19
328 Grießbach, R., Techn.Gesch., Ad.Hitlerstr. 16
782 Grimm, Schmidt & Co. K.G., Holzspielwaren, Krankenhausstr. 3
644 Gröschl, Anton, Drechsler, Gabrielahütten
530 Größel, Louis, Möbelfabr., Töpfergasse 8.
404 **Gründig, Arth., Vertreter, Freib.Str. 18**
200 Günzel, Horst, Zahnarzt, Bahnhofstr. 3
(200) Günzel, Kurt, Dentist
200 Günzel, Willibald, Dentist, Bahnhofstr. 3
679 **Gutte, Heinrich, Sägewerk, Oberneuschönberg.**
755 Richard Haase K.-G., Sägewerk Holzschleiferei, Holzgroßhandlung Barackenbau
610 Hähnel, Hermann, Fleischerei, Zöbl.Str. 8
791 Hähner, P.G., Schuhwr., Marktstr. 6
758 Derselbe, Wohnung, Damaschkestr. 57
435 Hänel, Otto, Schuhe, Ad.Hitlerstr. 10
485 Härtwig, A., Zigarrenfbr., Hitlerstr. 108
523 Härtwig, Arth., Holzwr., *Nd* Freib. Str. 35
587 Härtwig, Willy, Schlosserei, Freib.Str. 16
291 Härtwig & Kinzel, Möbelfbr., *Nd*
358 Hallack G. m. b. H., Lack- u. Farben-Fabrik, Niederneuschönberg
226 Hammer, Ernst, Wollwaren, Marktstr. 1.
788 Hammermüller, Bernh., Maler, Blumen. Str. 12
783 **Hartwig, Wald., Dek.Maler, Ad.Hitlerstr. 66**
606 Haubold, Dr., R.-A. [N], Am Steg 1
572 Heeg Nachf., Rud., Drogen, Hitlerstr. 19
348 Heinecke, M., Landmesser, Bahnhofstr. 19
505 Hempel, G., Erzgebirg. Erzeug., Zöbl.Str. 17
725 Hengst, Ernst, Bauer, Blumenau, Erbgericht
658 Hengst, Hugo, „Clemens Schmieders Nachfolger", Fabrikant, Blumenau
275 Hengst, Oskar, elektr. Anl., Albertstr. 9.
681 Hengst, Paul, Schuhwr., Kleinneuschönberg35b
425 Hengst-Einhorn, Elfriede, Albertstr. 26
493 Herhold, E., Fabrikbes., Kleinneuschönberg41b
711 Herhold jr., E. A., Kleinneuschönberg
519 Herhold, Ewald, Fabrik für Reiseandenken, Werbeartikel und Holzbrandmalerei, Kleinneuschönberg 16
789 Gebr. Herhold, Paketträgerfbr., Kleinneuschönberg
608 Herhold, Herm., Paketträgerfbr., Königstr. 2
654 Herrmann Nf., Aug., Spielwr., Hitlerstr. 52
793 Hiekel, Kurt, Kfm., Rungstockstr. 71
645 Hiemann, Arth., Metallstanz., Hitlerstr. 186
565 Hiemann, Bruno, Drechslerei, Waldrand 42
453 Höpfner, A.-F., Kurzwr., Markt 11
655 Hofmann Nf., C. H., Wäsche, Markt 20
688 Hotel Amtshof, O. Menschel, ZöblitzerStr. 1
205 Hotel Bahnhof Olbernhau-Grünthal
780 Hotel Deutsches Haus, Töpfergasse 28
653 Hotel Gerichtsschänke
574 Hotel Klix, Walter Spier, Bahnhofstr. 23.
378 Hotel Nürnberger Hof, Böhm.-Grünthal
516 Hotel Schwefelbad Olbernhau-Grünthal
656 **H. Ihle & Sohn, Spielwr., Hirschberg**
(355) Innungskrank.Kasse d. Kreishandwerkerschaft Marienberg, Zahlstelle, Albertstr. 8
389 **Jahn, O. H., Färberei, Filiale.**
413 **Jasper, Ernst, Uhrm., Ad.Hitlerstr. 1**
601 Jehmlich, Florens, Gärtnerei, Freib.-Str. 52.
702 Jehmlich, O., Blumenfbr., Brettmühlenweg 5
361 Kaden, Hans, Drechsler, Freiberger Str. 57
520 Kaden, Herm., Schirme, Ad.Hitlerstr. 6
740 Kaden, Karl, Klempn., Niederneuschönberg
537 Kaden, Rob., Brandmal., Niederneuschönberg
585 **Kaffee Gleisberg, Adolf-Hitlerstr. 4**
288 Kaffee Horst Hänig, *Grth* A.HitlerStr. 168
687 W. Kaiser & Söhne, Koffergest.Fbr., Hallbach
331 Kaltofen, Reinh., Fuhrw., *Ob* Zollstr. 47
422 Kaltofen, Rudolf, Bierhdlg., Hitlerstr. 104
749 Kefer, Heinr., Holzhdlg., Rungstockstr. 80.
540 **Keller & Kerber, Maßstabfabr., Wettinplatz 6.**
575 Kempe, Bruno, Fleischerm., Hitlerstr. 76
476 Kempe, Heinr., Schlosserei, Turnerstr. 2
579 Kempe, Herm., Fleischerei, Blumenau
432 Kirche, ev., Pfarramt Oberneuschönberg
762 Kirche, ev., Pfarramt Olbernhau
374 Dies., Dietze, Martin, Pfarrer, BlumenauerSt.1a
410 Kirche, ev., Pfarramt Pfaffroda
627 Kirsch, Reinhold, Holzwarenfabrik, Putzkästen, Kleinneuschönberg
284 Klaffenbach, Max, Kartonfabr., Albertstr. 29.
250 Klemm, W., Kunstgewerbe, BlumenauerStr.32
309 Klotz, Max, Fleischer, Markt 4
447 Koch, Karl, Gärtnerei, *Grth* Hütte 20
443 Köhler, Walter, Malermstr., A.Hitler-Str. 65
646 Köllner, Fritz, Öfen, Ad.Hitlerstr. 21
486 Körner, P., Fuhren, Brandau, Hitlerstr. 166
343 Körner, M., Holzspielwr., Kleinneuschönberg 3
349 Korb & Werner, Spielwrfbr., ZöblitzerStr. 25
391 Kraftverkehr Sachsen AG, Betriebstst.
282 **Krause, Arno, Schmiedemstr., Zöblitzerstr. 5**
247 Krause, Enoch, Lackfbr., *Grth* 14 Bahnhof
208 Kreher Söhne, C. W., Masch.-Fbr., Hammerg.
598 Kreher, E. H., Holzwr.-Fbr., Freib.Str. 43
466 Kreher, Kurt, Fahrräder, Oberneuschönberg
298 O. & E. Kreher, Maschinenfbr., Töpfergasse 47
657 Kreher, Wilh., Blechspielwrfbr., Gerberstr. 4
355 Kreishandwerkerschaft, Albertstr. 8
218 Kreilmann, Willy, Holzwr. aller Art, Etuis f. Instrumente, Verbandkästen u. -schränke
327 Kretschmann, Dr. Gerh., Arzt, Hammergasse 6
241 Kriminalpolizei, Rathaus
398 Krönert, Osw., Maler, Niederneuschönberg.
680 Kühler, Karl, Holzspielwrfbr., Hallbach
336 Kühn, Albert, Install., Verl. Dörfelweg 4.
268 **Lange, F. A., Landhaus, Oberneuschönberg.**
664 Lange, F. A., Gutsverwalt., *Grth*
445 F. A. Lange Metallwerke
Aktiengesellschaft, Aue (Sachs.)-Auerhammer, Zweigwerke in Olbernhau-Grünthal
769 Langer, Reinhold, Handelsvertreter
350 Lantzsch, Herm., Holzstoffbr., Hirschberg
734 Laubholzhandelsges. Rob. Schieberlein & Co, Adolf-Hitler-Str. 110
430 Lauckner, C. G., Schnittwr., FreibergerStr. 1.
708 Lauckner, Gust., Manuf.W., Ad.Hitlerstr. 7
576 Lauckner & Co., Korsettfabr.,
616 Lehnert, Robert, Patentachsenfabrik u. Eisengießerei, Hammergasse 3
571 **Lichtenberger, Bernh., Fleischwr., Albertstr. 6.**
595 Lichtenheld, Albin, Vertreter, Albertstr. 16.
617 Liebsch, Martin, Autofahrsch., Hitlerstr. 100
751 Liebscher, E., Streichriemenfbr., Blum.Str.29a
693 Lösers Ballhaus, Grünth.Str. 31
210 Lohse, Dr., Bürgermstr., Freiberger Str. 53.
458 Loos, Kurt, Optiker, Markt 12
766 Oswald Loos & Söhne, Linealfabrik, Hallbach über Olbernhau
474 Lorenz, Arno, Kohlen, Berggasse 3
423 Lorenz, Konrad, Kohlen, Blumenau
570 Lötkolben- u. Lötapparatefabrik Ernst Hähnel, Brandau
539 Ludewig, Robert, Kol.-W., Marktstr. 6
264 **Maier, Dr. Ludwig, Arzt, Tempelweg 23**
562 **Matthes, Albert, Kohlen, Oberneuschönberg**
683 Matthes, B., Baumstr., Kleinneuschönberg 11i
641 Matthes, E. R., Kistenfbr., Nd.-Neuschönberg.
528 Matthes, Erich, Baustoffgroßhandlung, Am Bahnhof, gegenüber der Güterabfertigung
529 Ders., Spedition, Bahnhofstr. 14
434 **Matthes, Karl, Fleischerei, FreibergerStr. 11**
733 Matthes, Kurt, Heilprakt., Töpfergasse 14
694 Matthes, Rich., Holzwrfbr., A.Hitler-Str. 180
460 **Matthes, Walter, Wild, Freib.Str. 11**
739 Mattheß, H., Kohlen, Hallbach
697 Mattheß, Walter, Ferkelhdlg., Hallbach
592 Mattis, Karl, Baumeister, Brandau
426 Mehner, Arno, Vertr., Ad.Hitler-Str. 61
605 Mehner, Joh., Holzwaren, SaydaerStr. 19
763 **Mehner Oswald, Tischlerei, Freib.Str. 38.**
543 Mehner, Otto, Klempnerei, Zöblitzerstr. 13.
603 **Meinert, Otto, Auskunftei, ZöblitzerStr. 4**
313 Melching, Wilh., Naturheilinst., Ad.Hitlerstr.17
713 Meyer, Carl, Zündholzfabrik
703 Meyer, Otto, Gartenbau, A.Hitler-Str. 74
566 **Möckel, Paul, Bierhdlg., Töpfergasse 12.**
522 Mothes, Erich, Elektr.Anl., BlumenauerStr. 4
439 Mühl, Arno, elektr. Anl., Kleinneuschönberg
518 **Mühl, Bernh., Eisenhdlr., Albertstr. 1.**
621 **Mühl, Bruno, Landmasch., Blumen.Str. 20**
582 Mühl, Kurt, Spielwr., Rungstockstr. 13
267 Mühl, Otto, Spielwrfbr., Kleinneuschönberg 48
647 Müller, Alfred, Klempnerei, Brückenstr. 6.
505 Müller jun., C. H., Spiegelfabrik
428 Müller, Emil, Spielw.-Fabrikation, Hallbach67B
403 Müller, Ernst, Grünwr., Ad.Hitlerstr. 15
495 Müller,E., Spielwrfbr.,Brandau,A.Hitler-Str171
638 **Ernst Müller & Sohn, Sägewerk, Hammerg. 7**
270 H. Müller & Söhne, Holzwr., Ad.Hitlerstr. 39
449 Müller jr., Louis, Autofuhrw., A.Hitler-Str. 50
224 Müller Nf., Louis, Kartoffeln, BlumenauerStr.4
618 Müller, Martha, Sägewerk, Kleinneuschönberg
636 Müller,O.,Holzbrandwrfbr., Kleinneuschönberg
440 Müller, Max, Kohlen, ZöblitzerStr. 10
467 Müller, Paul, Flaschenbier, Hallbach 56C
480 **Müller, Walter, Versich., Ad.Hitlerstr. 22**
240 Müller, Dr. Walter, Rechtsrat, Tempelweg 27
(280) Naumann, K.-O. Tierarzt, Schlachth.Str. 10
(280) Naumann, Otto, Tierarzt, Schlachth.Str. 10
689 Nebel, Emil, Pappenfabr., Rungstockstr. 122
278 Neubert, Alfred, Malermstr., Am Rathaus.
655 Neubert, Eberhard, Wäsche, Markt 20
494 Neubert, Emil, Masch.-Bauanst., Blumen.-Str
405 Neubert, Ernst, Metallophonfbr., Blumenau.
(342) Neubert, Fritz, Fleischer, A.Hitler-Str. 200
283 Neubert, Karl, Kinderwagen, A.Hitler-Str. 9
544 Neubert, Reinh., Bauer, Vorwerk Hirschbg.
754 **Neuhäuser, Ewald, Fuhrgesch., Hallbach**
470 Nitag-Großtankstelle, Bahnhofstr.
395 Nitzsche's Nf., H., Kol.W., Ad.Hitlerstr. 13
553 **Noack, Gerhard, Feinkost**
409 Nowak, Erhard, Bäckerei, Markt 15
670 **Nötzel, Carl, Spielwr., Niederneuschönberg.**
712 Nötzel, Otto, Holzbrandmanuf., *Nd*
667 Gebr. Notbohm KG, Stuhlfbr., A.Hitler-Str. 98
790 **NSDAP, Ortsgr. Blumenau**
550 Dieselbe, Ortsgr. Olbernhau, Berggasse 2
643 Dieselbe, NSV, Berggasse 2
231 Dieselbe DAF u. KdF, Berggasse 2
219 Dieselbe DAF, Rechtsberatung, Berggasse 2
706 Obermühle Olbernhau, Bernh. Kurt Weber, Kunstmühlenwerke
490 Oberst, Bernh., Schuhwr., Brückenstr. 2
201 Oehme, Erwin, Baumstr., A.Hitler-Str. 96
628 Oehme, Kurt, Milch, FreibergerStr. 33
201 Oehme, Reinhard, Dachdeck., Hitlerstr. 96
386 Oelmann, C., Mineralwasserfbr., Hitlerstr. 170
600 Olbernhauer Volksbank, Brückenstr.
701 Olbernhauer Ziegelwerke Einhorn & Co
757 Opitz, Guido, Fleischerei, Ad.Hitlerstr. 24
735 Ortskrankenkasse, Allg., Niederneuschönberg
524 Ortskrankenk. Marienberg, Ad.Hitlerstr. 30
326 Otterbach, Walter, Baustoffe, *Grth* a. Bhf.
631 Gustav Otto G. m. b. H., Fabrikation von Holzwaren, Tempelweg 2
632 Peitzsch, Mor., Holzwarenfbr., Hitlerstr. 154
202 Pflegeheim des Landkreises Marienberg
266 Pflugbeil, H. F., Schuhmachermstr., Markt 12.
217 **Pöschel, Fritz, Dentist, Ad.Hitlerstr. 12**
238 Pötzl, Josef, Baumeister, Tiefbau
580 Pötzl, Rudolf, Tiefbau, Zöblitzerstr. 26
771 Porstmann, Osk., Baugesch., Saydaerstr. 11
626 Preißler, Max, Werkstätten moderner Holzwaren, Hallbach
586 Preißler, Reinh., Radio, Grünthal
204 Pröhl, Jubal, Glaswr., Ad.Hitlerstr. 20
383 **Rahm, Dr. Rudolf, Arzt, Schulstr. 5**
289 Rank, Martin, Kupferschmiede, Bahnhofstr. 15
649 Reichel, A. F., Likörfabr., Zöblitzerstr. 11.
310 Reichel, C. F., Holzwrfbr., *Grth* Hitlerstr. 103
765 Reichel, Gerh., Techn. Oele, Blumenauerstr. 5
489 Reichel, Johs., Uhrmacher, Markt 4.
720 Reichel, Max, Brennerei, Ad.Hitler-Str. 59
285 Reichel, Paul, Malermstr., Berggasse 12
514 **Reichelt, Arthur, Holzwrfabr., Dörfelweg 6.**
351 Reichsarbeitsdienst, wbl. Jug., 11/70, Markt 8
236 Reichsbahn-Güterabf. Olbernhau-Grünthal
207 Dieselbe, Gepäckabfertigung Olbernhau
333 Dieselbe, Güterabfertigung Olbernhau
254 **Reichsfinanzverwaltung, Finanzamt**
228 Dies., Bezirkszollkommiss., A.Hitler-Str. 19
229 **Dies., Zollamt Olbernhau, Albertstr. 16**
301 **Reichspost, Postamt Olbernhau**
370 Dies., Zweigpostamt Olbernhau-Grünthal
368 Dies., Poststelle Blumenau
367 Dies., Poststelle Brandau
369 Dies., Poststelle Hallbach
371 Dies., Poststelle Rothenthal
372 Dies., Poststelle Schönfeld-Pfaffroda
721 Reißig, Clemens, Holzwrfabr., Am Bahnhof.
622 Reuter jr., Artur, Blumenau
790 Reuter, E., Baukasten- und Holzspielwarenfabrik, Blumenau (Sachs.). P Leipzig 7340
612 Reuther, Paul, Tischlermstr., Zöbl.Str. 9
673 Rheinschüssel, Martin, Seilerei, Freib.Str. 23
411 A. J. Richter u. Co, Rundstockstr. 43
696 Richter, Arno, Holzwrfbr., Hallbach 42E
233 Richter, Emil, Fleischermstr., Zöblitzerstr. 23
492 Richter, Emil, Metallwrfbr., Töpferg. 56.
760 Richter, Joh., Studienrat, Am Steg 1
787 Richter, Max, Fleischerm., Hitlerstr. 67
642 Richter, Max, Holzwrfbr., *Ob* Ad.Hitler-Str.42
557 Richter, Max, Kleiderbügel aus Holz, Wäscheklammern, Blumenau. P Leipzig 17132
237 Röder, Ed., Holzwr., Oberneuschönberg
736 Rösch, Alfr., Schmiedemstr., Bahnhofstr. 17
421 Rothe, Bernh., Bäckerei, Schönfeld 55B
322 Rothe, Bruno, Architekt, Zöblitzerstr. 28a
222 Rothe, B., Kistenfbr., Kleinneuschönberg
388 Emil Rudolph K.-G., Holzwarenfabrik, Kleinneuschönberg
786 Rudolph, Max, Versich., A.Hitler-Str. 206
715 Rüdiger, Paul, Fleischerei, Blumenau (8)
320 Rüdiger, Willy, Fleischerei, Hallbach 45b
451 Sachse & Steinert, Vereinigte Spediteure,
452 Möbeltransp., Kohlen- u. Baustoffgroßhdlg., Olbernhau (Sachs.), Bahnhofstr. 18
578 Sächs. Lötkolben- u. Lötapparate-Fabrik, Inh. Ernst Hähnel, Heidersdorf (Erzgeb.) 62b
718 **Sächs. Zündholzf. Carl Meyer, Rungst.-Str. 50.**
215 Sättler, Carl, Konfektion, Markt 3.
620 Sandig,H.,Holzspielwrfbr., Niederneuschönberg
672 Sauer, Felix, Holzhdlg., Hainbergerstr. 8
545 Schaller, Hans, Bruchbergweg 6
596 Schaller, Nikolaus, Miederfabrik, Adolf-Hitler-Straße 81
429 Scheibners Nf., Otto, Holzwr., Rothenthal
239 Scheinpflug, Karl, Schlosserei, Freibergerstr. 26
593 Scheinpflug, Max, Kol.-W., Pfaffroda.
484 Scherwenke, P., Holzwarenfbr., Hitlerstr. 182
461 Scheunert, Martin, Friseur, Hitlerstr. 202
551 Schiebold, Roland, Dentist, Albertstr. 6
246 Schlesinger, O., Centraltheater, Freib.Str. 8
488 Schierig, Willy, Autorepar., Ad.Hitler-Str. 49
280 Schlachthof, Städt., Schlachthofstr. 10
437 Schlieder, Alb., Drechsler, ZöblitzerStr. 30
597 Schmidt, Herm., Photogr. Atel., Freibg.-Str. 28.
491 Clemens Schmieders Nachfolger, Blumenau (Sa.)
564 Schmiedl, Ernst, Holzhdlg., Rothenthal.
778 **Schneider, Alexander, Ko.-W., Markt 10.**
624 Schneider, G., Büromöbelfbr., Niederneuschönberg
692 Schneider, Gerh., Bäckermstr., Rothenthal 50F
325 Schneider, Heinr., Spielwr., Gerbergasse 16
677 Schneider, Paul A., Stuhlfabrik, Blumenau
640 Schneider, Robert, Buchdruckerei, Turnerstr. 4,
358 Schneider, Rud., Lager d. Lackfbr., Hallack
795 Schneider, Robert, Spiel- u. Holzwarenfabrik, Niederneuschönberg
700 Schneider & Öhme, Niederneuschönberg 11.
358 Schneider's Zigarrenhaus, Niederneuschönberg
541 von Schönbergsche Forstverw., Rentamt
613 Dies., Forthaus Oberneuschönberg
615 Dies., Forsthaus Scheitwald
225 Dies., Forstwart Tellweg
293 **Scholz, Paul, Schneider, Ad.Hitler-Str. 3**
478 **Schreiber, Albin, Hüte, Ad.Hitler-Str. 8**
317 Schreiter, Karl, Kreiswart, Töpfergasse 2
469 Schubert, Bernh., Holzwrfbr., Wiesenstr. 15
784 Schubert, Bruno, Friseur, Ad.Hitler-Str. 21
448 Schubert, Franz, Weißholzwr.-Fbr., *Nd* Wiesenstraße 15D
253 Schubert, Walter, Bäckerei, Blumenau
704 Schützengesellschaft, E. G., Heidenweg
714 Schule, Gewerbe- u. Berufs-, Ad.Hitler-Str. 14
678 Schule, Handelslehranstalt, Schulstr. 4
669 Schule, Volks-, Albertstr. 23
297 Schule, Volks-, Olbernhau-Grünthal
532 Schule, Volks-, Oberneuschönberg
710 Schulze, Franz, Glaserm., Bahnhofstr. 7
756 Schumann, Wilh., Bildhauer, Hitlerstr. 88
611 Schuster, Georg, Kfm., Rundstockstr. 24
590 **Seifert, Artur, Drogen, Freibergerstr. 5.**
743 Seifert, Fr. E., Magenwunderhaus, Heidenw. 1
(512) **Seifert, Erika, Musiklehrerin**
732 **Gebr. Seifert, Holzwarenfabr., Dörfelstr. 14.**
716 **Seifert, Hartm., Vertreter, Dörfelstr. 19**
707 Seifert, Joh., Tapez., FreibergerStr. 21
521 Seifert, Kurt, Ind.Bed., Töpfergasse 50
772 Seifert, Linus, Masch. Bau, Niederneuschönberg
249 Seifert, Max, Holzwr.-Fbr., Hallbach
415 Seifert, Oswin, Fuhrw., Ad.Hitler-Str. 100
433 Seifert, W., Fahrräder, Niederneuschönberg
775 Louis H. Seipt & Söhne Maschinen- und Holzwarenfabrik Heidersdorf (Erzgeb.), (Eisenzeche)
214 Sellentin, Dr., Arzt, Albertstr. 19

767 **Seyfert, Emil, Sägewerk und Holzwarenfabrik, Hallbach bei Olbernhau (Sachs.)**
674 Rich. & Rud. Sonntag, Blumenau
330 **Spahn, Otto, Photohdlg., Albertstr. 1**
279 Spar-, Kredit- u. Bezugsverein, Blumenau 44
671 Spar-, Kredit- u. Bezugsv. Hallbach EGmbH
345 **Speck, Max, Tabakwr., Freibergerstr. 4.**
753 Spiegelhauer, Max, Holzspielwr., Hallbach
709 Spitzner, Otto, Papierwr., Ad.Hitler-Str. 58
314 **Stadtbank u. Girokasse, Ad.Hitler-Str. 28**

625 **Stadtbrauerei Olbernhau**
vorm. Karl Gerlach, Blumenauer Straße 25

319 **Stadtkrankenhaus, Krankenhausstr. 1.**
241 **Stadtverwaltung, Ad.Hitler-Str. 30**
456 Steinert, Hellmut, Drechsl., *Nd* 28
744 Steinert, Herm., Zigarr., FreibergerStr. 12
450 Steinert, Osw., Malermstr., FreibergerStr. 27
665 Steinkamp, Gustav, Schneid., Freib.Str. 33
724 Stephanie, Arthur, Fleischermstr., *Ob* Zollstr. 37
385 **Stephanie, Paul, Tischlerei, Oberneuschönberg.**
497 **Stubbe, Otto, Buchhandlung, Markt 2.**
406 Teucher, Alfr., Vertreter, Ad.Hitler-Str. 56
473 **Gebr. Thiele, Haushalt- u. Küchenartikel, Hallbach über Olbernhau**
203 P. Thiele & Co., Gartengerätefbr., Hallbach.
660 **Tivoli Ballhaus, P. Lischke, Gerberg. 10**
459 Tränkner, M., Mettallophonfbr., Böttcherw. 3
573 **F. Trepte & Co., Spielwr., Zöblitzerstr. 28.**
729 **Trübenbach, Max, Schneider, Bahnhofstr. 10**
487 **Twarz, F. Herm., Blumen, Bahnhofstr. 2**
718 R. Uhlemann & Co, Modewr., Ad.Hitler-Str. 5
517 **Uhlig, Herm., Musikgesch., Freibergerstr. 24.**
546 **Uhlmann, Anton, Schlosserei, Albertstr. 15.**
558 Uhlmann, Carl E., Photoartikel, Ad.Hitlrestr.20
488 **Ulbricht, Arno, Kol.-W., Markt 18.**
742 Ulbricht, Emil, Vertr., A.Hitler-Str. 200
265 **Ulbricht, Herm., Kartonnagenfbr., Blumenau**
663 **Ulbricht, Louis, Holzwarenfabr., Rothenthal.**
731 **Ulbricht, William, Roßschlächter, Am Steg 2.**
561 **Ullmann, Louis, Bauer, Schönfeld**
362 Ulrich, Otto, Stud.-Rat, Schützenstr. 28
556 **Unger, Erich, Friseur, Brückenstr. 10**
384 **Unger, Magnus, Ofengesch., Freibergerstr. 32**
295 Verbrauchergenossenschaft Olbernhau eGmbH
513 Verein dt. Spielwrhdlr. EGmbH, *Grth* Adolf-Hitler-Str. 206
316 **Volksfürsorge, Versich., Freib.Str. 18**
686 **Wagner, Edmund, Vertr., Albertstr. 32**
496 Waldhaus, Carl, Oefen, A.Hitler-Str. 204
594 **Walther, Gustav, Holzwarenfbr., Hallbach**
706 Weber, Bernh. Kurt, Obermühle
588 **Weber, Ewald, Mühlenprod., Brückenstr. 10**
614 **Wegener, Karl, Heilpraktik., Tempelweg 43**
531 **Weigel, Emil, Buchhdlg., Ad.Hitler-Str. 10**
417 **Weinhold, Albert, Fabrikbes., Carolastr. 1.**
418 **Weinhold, Edwin, Fabrikbes., Carolastr. 1.**
419 **Weinhold, Gertrud, Schulstr. 7**
213 Weinhold, Karl, Reisezentrale
263 Weinhold Nachf., L., Materialwr., Hitlerstr. 75
723 Weinhold jr., Otto, Möbelfabrik, Schulstr. 7
420 Weinhold, Paul, Fabrikbes., Ad.Hitler-Str. 38
581 **Weise, Max, Holzwr., Freibergerstr. 49**
674 **Weisstag & Sonntag, weiße und gefärbte Holzpappen, Blumenau (Sa.). P Leipzig 17171**
685 Wenzel, Kurt, Prok., Albertstr. 32
498 **Werner, Dr. Joh., Oberstudiendir., Freib.Str. 7**
730 Wiedner, Wilhelm, Drogen, Brandau
290 Wildner, Osw., Konfekt.. Freib. Str. 35
584 Winkler, Georg, Baumstr., Ad.Hitler-Str. 12
510 Derselbe, Büro, Sandweg
773 **Winkler, J. G., Papierfbr., Rothenthal**
206 **Winkler, Louis, Holzwarenfabr., Rothenthal.**
798 **Wittig, Karl, Bettfedern, Hitlerstr. 80**
662 Wölkl's Schneiderei, *Ob* Zollstr. 23
797 **Wolf, Dr. F., Zahnarzt, Bahnhofstr. 11**
527 **Wolf, Max, Bauer, Blumenauerstr. 55**
475 **Wolfrum, Walter, Zahnarzt, Brückenstr. 10**
607 Wünsche, Karl, Wäsche, Ad.Hitler-Str. 18
481 Wünsche, Wilh., Wäsche, Ad.Hitler-Str. 18
503 Zänker, Max, Spielwrfbr., Rothenthal
770 Zenner, Curt, Bücherrevisor, Tempelweg 17
276 **Zenner, Hans, Vertreter, Freibergerstr. 10**
272 **Zettel, Horst, Dentist, Ad.Hitler-Str. 21**
634 Zeun, Frz., Futterm., Ad.Hitler-Str. 73
375 **Zieschang, Dr., Arzt, Ad.Hitler-Str. 12a**
691 **Zimmermann, Bruno, Fuhrgesch., Töpferg. 40.**
381 Zimmermann & Ihle, Büroart., *Grth* Hitlerstr.188
381 Zimmermann, Gotth., Kfm., Ad.Hitler-Str. 188
536 Zippel, Helmuth, Steuerberater, Siedlerstr.

Olbersleben (Thüringen)

126 **Arndt, Otto, Käserei, Buttelstedterstr. 156.**
124 **Becker, Otto, Fleischerei.**
107 **Bierwirth, Kurt, Gutsbesitzer**
114 **Bürgermeister, Ellersleben**
122 **Bürgermeister, Olbersleben**
136 **Dusdorf, Alb., Landesproduktengeschäft**
109 **Eckardt, Ernst, Kohlenhandlung**
119 **Etzel, Hugo, Schuhwarengeschäft**
123 **Franke, Max, Pelzwaren, Ellersleben**
134 Fuchs, Karl, Bauer, Ellersleben
135 **Gefangenenlager**
128 Gendarmerieposten
125 **Hauschild, Otto, Gemüsehandlung**
108 **Hausmann, Willy, Elektr.Anlagen**
130 Hoschke, Günther, Gastwirt, Ellersleben
137 **Janitzky, Hugo, Schmiede, Ellersleben**
102 **Kleemann, Paul, Gutsbesitzer**
112 **Kunze, Arno, Gasth. z. Ratskeller**
129 **Lotze, Paul, Gutsbesitzer**
121 **Markert, Otto, Viehhandlung**
105 Molkerei-Gen. Lossatal eGmbH, Olbersleben
110 **Müllverstedt, Kurt, Lehrer**
127 **Pfarramt, evangelisches**
131 **Reichsbahn-Güterabfertigung, Olbersleben**
120 Reichspost
106 **Schumann, Otto, Fleischermstr., Gasthaus**
116 **Schunke, Wilh., Landesprod., Ellersleben**
115 **Seil, Friedrich, Kaufmann, Rathauspl. 18**
132 Solle, Hermann, Landwirt
133 Steinbach, Paul, Lebensmittel
140 **v. Stöphasius, Hans, Erbhofbesitzer**
117 **Weichsel, Gustav,** Bäckerei
103 Weigelt, G., Rittergut
104 Winne, Alma, Hebamme, Ellersleben

Olching (Bayern)

☛ Die in **eckiger Klammer** [ ] stehenden Rufnummern treten erst bei Inbetriebnahme des Selbstanschlußamtes in Kraft.

79 [179] **A**mperia-Keks, GmbH, Neu-Esting
82 [182] Amt f. Volkswohlfahrt, v. Epp-Str. 34
39 [139] **B**ahnhofswirtschaft, Gröbenzell
7 [217] Bauer, Gretl, Landhaus, Neu-Esting
57 [157] Blau, Otto, Gut Zitz-Staudenhof
2 [212] Böhmer, Alois, Bauausführungen Zimmereigeschäft, Gröbenzell
6 [216] Brandmayr, Jak., Bhf.-Rest., Ritter-von-Epp-Str. 2
117 [227] Bringmann, Joseph, Kfm., Gernlinden
118 [228] Büechl, Dr. Herm., Ing., Gröbenzell
37 [137] von Bullion, Gräfin Erika, Esting
101 [101] **C**afé Ullmann, Ritter-v.-Epp-Str. 65
7 [217] **D**ietrich, Günther, Neucsting Hs. 92
40 [140] **E**berle, Ludwig, Installation
94 [194] Eich, Karl, Reklamcart., Neu-Esting
125 [235] Endres, Franz X., Oberstltn., Gröbenzell
18 [118] Engelensche Gutsverwaltung, Graßlfing
20 [120] Ernst, Joh., Gemischtwr., Gröbenzell
27 [127] **F**asting, A. M., Verlag, Gröbenzell, Alpenstraße 2
13 [113] Flachs- u. Leinenindustrie, Graßlfing
5 [215] Forstbaumschule u. Gutsverwalt. Gernlinden
25 [125] Fritz, Matthias, Gemischtwaren
98 [198] **G**anslmaier, Anton, Schlossermstr.
67 [167] Gebhard, Andreas, Gemischtwr.
46 [146] Geigerseder, Georg, Spenglermeister
38 [138] Gemeindeverwaltung Esting
1 [211] Gemeindeverwaltung Geiselbullach in Graßlfing
15 [115] Gemeindeverwaltung Olching
4 [214] Gendarmeriestation
70 [170] K. Gleißner u. A. Kastner, Fuhruntern.
43 [143] Gmelch, Karl, Gröbenzell, Angerstr. 14
52 [152] Göttner, Ludw., Kfm., Gröbenzell
75 [175] Graf, Joseph, Bürgermstr., Gröbenzell
89 [189] Gruber, Karl, Dentist
128 [128] **H**aas, Konrad, Raumkunst, Gröbenzell, AugsburgerStr. 5
49 [149] Hagn, Fr., Schrein., Esting, Mals.-Str. 36
90 [190] Harrer, Benno, Omnibusverkehr
55 [155] Haus Sonnenhof, Erholungsheim
16 [116] Heeresverpflegungshauptamt, Zweigst.
88 [188] Heinrich, Hans, Metzgerei, Ritter-von-Epp-Str. 19
73 [173] Heller, Otto, Kaufmann
91 [191] Henning, Martha, Gröbenzell, Adolf-Hitler-Str. 20
13 [113] Herberger, Xaver, Flachsindustrie
115 [225] Herrgott, Alf., Dentist, Gröbenzell
56 [156] Höchendörfer, Stephan, Zimmermstr.
72 [172] Hofmann, Gottfr., Kol.-W., Gernlinden
29 [129] Holzinger, Anton, Bücherrev., Gröbenzell
112 [231] Huber, Hans, Gasth., DachauerStr. 41
47 [147] Huber, Hans, Gasth., R.von-Epp-Str. 42
42 [142] Huber, J., Geflügelzucht, Amperhof
62 [162] **I**sarwerke GmbH, Betriebsst. Olching
102 [102] **J**ais, Josef, Lastfuhren, Esting
78 [178] **K**aes, Josef, Malermstr.
33 [133] Kaiser, Hans, Buchdruck., R.v.EppStr.10
97 [197] Kapfer, Lor., Spengler, Gröbenzell, Freilandstr. 31
113 [223] Kapfhamer, M., Justizrat [N] i. R.
63 [163] Kellberger, Jos., Verw.-Führ.d.St. 24/M85
41 [141] Kiefl, J., Mietauto, Gröbenzell, Frühl.St.39
45 [145] Klaß, Margarete, Hebamme
65 [165] Kleindienst, Gustav, Mech. Werkstätte
85 [185] Klemm, Hans, Werkz., Gröbenzell Hs. 3
30 [130] Knoll, Rich., Elektro-Install. u. Bedarf
19 [119] Kufner, Franz, Archit., R.v.Epp-Str. 50
76 [176] **L**auck, Dr. Stefanie, Ärztin, Gröbenzell
95 [195] Lindner, Alwin, Ob.Forstm., Gernlinden
32 [132] Link, Hugo, Gartenbau, Gröbenzell
123 [233] Lorbeer, Insp., Gröbenzell, H.-Löns-Str.20
21 [121] **M**ärz, Hans, Metzgerei, Gröbenzell
3 [213] Martin, Ida, Bäuerin
66 [166] Mercklin, G., Vertreter, Gröbenzell
34 [134] Meyer, Albert, Oberbaurat, Gröbenzell
87 [187] v. Miaskowski, Paul, Dipl.-Ing., Gröbenzell, Frühl.-Str., Hs. Mia
14 [114] Miller, Sebastian, Gemischtwaren
64 [164] Moll, L., Baugesch., Baust. Allach-Bahn
58 [158] Müller jr., Georg, Limonadefbr.
10 [210] München Dachauer Papierfbr. H. Nikolaus, Dachau
103 [103] **N**iedermayr, Hans, Lagerhaus, Insel 2
50 [150] Nothelfer jun., Vinc., Dentist, Gernlinden, Bruckerstr. 1
17 [117] **P**farramt Olching
71 [171] Prinz, Ernst, Kohlen, Gröbenzell, Hitlerstraße 3
27 [127] Prometheus-Verlag Gröbenzell bei München
9 [219] **R**aadts, Ernst, Dipl.Agr., Geiselbullach
53 [153] Rackl, Xaver, Dampfbäckerei
81 [181] Rauscher, Josef, Baugeschäft, Olching, Wolfstraße 4
61 [161] Reichsbahnhof u. Güterabfertigung
110 [110] Reichspost-Agentur Olching
74 [174] Reinwald, Wilh., Direktor, Gröbenzell
59 [159] Reischl, Matth., Gastw., Esting
35 [135] Reithmayr jr., Jos., Fahrr., Gröbenzell
36 [136] Riedl, Sebastian, Zimmerei
8 [218] Rothwinkler, Dr. Korbinian, Arzt
120 [220] **S**chell, Fritz, Vorstand, Gröbenzell
54 [154] Schevzik, Georg, Makler, Gröbenzell
83 [183] Schick, Hans, Gröbenzell, Hubertusstr. 6
44 [144] Schuster, Lothar, Arzt, Gröbenzell
114 [224] Schwörer, Magnus, Metzg., Gröbenzell, Haus 3
26 [126] Sparkasse Fürstenfeldbruck, Zweigstelle Olching
121 [232] Stagl, Alois, Dentist, R.v.Epp-Str. 6
68 [168] Stellwaag, Gerh., Bahnrat, Esting Hs. 66
12 [112] Stieren, Bartholomäus, Gemischtwaren
24 [124] Streller, Georg, Gastwirtschaft
11 [221] Strohmayer, Mart., Baugesch., Fritzstr.24
119 [229] Sturm, Rich., Gemischtwr., Gröbenzell
69 [169] **U**lfig, Franz, Gemischtwr., Gröbenzell
79 [179] Unglert, R., pharm. Präp., Neu-Esting
77 [177] **W**agner, Christ., Baugesch., Gröbenzell
22 [122] Walther, Emil, Drogerie, Gröbenzell
48 [148] Weidenverw. J. Lautner, Gröbenzell, Freilandstr. 13
60 [160] Widmann, Franz, Sägewerk
93 [193] Wönner, M., Kfm., Gröbenzell, Hitlerstraße 73
92 [192] Wolf, Alfred, Gemischtwr., Gröbenzell
31 [131] Wolf, Franz, Gastwirt, Esting
23 [123] **Z**eitler, Wilh., Bäcker., Gröbenzell, Hitler-Straße 14
86 [186] Zimmermann, Ernst, Dentist, Gröbenzell
96 [196] Zitzmann, Ludw., Gröbenzell, H.Löns-Straße 8

Oldenburg (Holstein)

266 **v. Abercron, Carl, Ehlerstorf**
410 **Aesculap-Drogerie, Inh. W. Gloe**
260 Albert, Ernst, Bauer, Altgalendorf
372 **Albig, Georg, Zimmermstr., Schuhstr. 99**
414 Amtsgericht
208 Apotheke, Fritz Eppelsheim, Ad.Hitler-Pl. 2
276 Arbeitsamt Lübeck, Nebenst., Hinterhörn
251 Arzberger, Georg, Kfm.
277 Asmussen, Friedr., Goldwr., Schuhstr. 15
488 **B**aars, Hans, Schmiedemstr., Gr.Schmützstr. 19
321 Babbe, Gustav, Bauer, Sebent-Damlos
434 **Babbe, Otto, Bauer, Giddendorf**
242 **Bahnhofshotel, Schuhstr. 90**
487 **Bahr, Hans, Tischlerei, Kuhtorstr. 32**
359 Baßmann, Dr. Felix, Zahnarzt, Ad.Hitler-Pl. 7
419 Beckmann jr., F. A., Landw., Seegalendorf
301 **Beckmann, Toni, Frau, Landw., Friedrichsthal**
302 Beckmann, Rob., Landw., Seegalendorf
305 **Behrens, Hans, Landw., Kuhof**
504 Belli, G., Lasttransporte
225 Berg, Heinr., Autorepar., Göhl
396 Berg, Karl, Wagenbau
233 **Bock, Hein., Spedit., Bahnhofstr. 10b**
357 Bockwoldt, P., Büchsenmacher, Schuhstr. 14
381 **Böhrnsen, Hans, Dentist, Lankenstr. 20**
400 **Börck, Wilh., Autoreparatur, Schuhstr. 107.**
469 **Brügge, Hugo, Malermstr., Lankenstr. 26**
201 Brustmeyer, H., Bandag., Schuhstr. 64
336 Bungeroth, Traugott, Landw., Sebent
401 **Bunjes, Ernst, Studienrat, Goelerstr.**
474 Burmeiser, H., Vertr., Göhl
228 **C**arstens, Johann, Manufakturwr.
250 **D**iakonissenstation, Schuhstr. 70
275 Diestel, Paul, Lebensm., Schmützstr. 27
429 **Dohse, H., Gartenbau, Ad.Hitler-Pl. 16**
432 Dom, Hans, Baumstr., Hoheluftstr. 8
445 Dreßler, NSV, Ortsgr.Ltg. Wangels, Hohenstein
454 Dreyer, Arthur, Hoheluftstr.
246 Dürbrook, Willy, Klempner, Göhl
282 Duggen, Joh., Fischhdlg., Hopfenmarkt 5
397 Dunker, Friedrich, Bäcker, Ad.Hitler-Pl. 27
268 **E.**-Werk (städtisch)
322 Ebel, Willi, Hotel, Schuhstr. 33
340 **Eberhardt, Aug., Eisenwr., Kuhtorstr. 5**
479 Ebert, Ilse, Ww., Mühlenkamp 43
262 **Eisenbahn-Direktion, Sebenterweg**
350 **Eisenbahn, Güterabfertigung, Goel.**
206 **Eisenbahn, Güterabfertigung, Oldenburg.**
341 **Ernst, Richard, Baugesch., Bahnhofstr. 10**
202 Esling, Rud., Kol.-W., Ad.Hitlerpl. 6
318 **F**arve, Graf Harald v. Holck
307 **Franzen, L., Landw., Lübbersdorf**
368 Freese, August, Bauer, Jahnshof
356 Freiherr-vom Stein-Schule, Hoheluftstr. 3
291 **Freygang, Peter, Sattler, Hinterhörn 16**
281 **Friedrichsen, Martin, Bürgermstr., Goelerstr. 50**
326 **Friederichsen, W., Landw., Kremsdorf**
364 Fügner, Paul, R.A. [N], Gr.Schmützstr. 20
314 **G**arleff, Chr., Gastw., Ad.Hitler-Pl. 9
485 **Garleff, Joh., Gastw., Schlesw. Hengste**
417 Gemeinde Plügge, Ad. Meier, Lütjendorf
200 Gend.-Abteilungskommandant
349 Gemeindeverwaltung, Gremersdorf
288 Gendarmerieamt, Sipsdorf
295 **Geringswald, P., Elektr. Anl., Jobs.-Str. 1**
377 Gerstberger, E., Hebammenschw., Hopfenm. 5
379 **Gloe, Willy, Kfm., Bahnhofstr. 4**
489 Göttsch, Dr. Hans, Landw.-R., Weidenkamp 4
290 Golpert, Alb., Autos, Schuhstr. 46
272 **Grammdorf, Dorfschaft bei Hansühn.**
500 Grancob, Karl, Schulrat, Lankenstr. 6
448 **Grube, Dr. Wilh., Veterinärrat, Gartenstr.**
405 Grümmer, Otto, Meierei, Kuhhof
403 **Guddas, Kurt, Göhl**
328 **Gutsverwaltung Ehlerstorff**
343 Gutsverwaltung Gaarz
495 **Hadermann, Ludw., Geschäftsf., Johannisstr.25**
329 Hagge, Fritz, Bierverlag
407 **Halbach, A., Gartenbaubetr., Weidenkamp**
387 Handelsbank in Lübeck Depositen-Kasse Oldenburg i. H., Johannisstr. 5. T Commerzbank
428 Hansen, August, Baugeschäft
342 **Harms, Bierbrauerei, Schuhstr. 73**
393 **Harms, Erich, Bauer, Techelwitz**
236 **Harms, Franz, Feinkost, Schuhstr. 57**
481 Hasselhorst, M., Assistent, SebenterWeg
467 Haye jr., W., Bauglaserei, Burgtorstr. 16
285 Heuer, Ferd., Tischlerei, Gr.Schmützstr.
494 Hintmann, Fritz, Ob.Inspektor, Mühlenkamp
345 **Höft, Heinr., Bierverlag, Hinterhörn 3.**
244 **Höft, Heinr., Landkrug, Schuhstr. 79**
269 **Höhl, Karl, Schlachtermstr., Schuhstr. 34**
333 Höper, Joh., Landw., Ernsthausen
344 Höper, Peter, Landw., Schwelbeck
394 **Hoffmann, Chr., Buchb., Ad.Hitler-Pl. 24**
460 **Hopp, Clara, Bäuerin, Bollbrügge**
338 **Hopp, Franz, Gastw., Wandelwitz**
426 **Hotel Stadt Frankfurt, Anna Mody**
322 Hotel Stadt Hamburg, W. Ebel, Schuhstr. 33
210 Immich, Dr. Max, R.-A. [N], Ad.Hitler-Pl. 13
310 **Iwersen, J., Kfm., Schuhstr. 36.**
239 **Jacobsen, Stadt-Café, Kuhtorstr. 24.**
493 Janßen, Herm., Kohlen, Krőß
255 Carl Jastorff & Sohn, Schneidermstr.
360 **Jensen, F., Viehhandlung, Göhl**
390 **Jensen, Karl, Schlachter, Burgtorstr. 45.**
363 Jepsen, Ed., Buchdruckerei, Ad.Hitler-Pl. 11
300 **Jessen, Erich, Kfm., Neustädterstr.**
264 **Jessen, Friedr., Getreide, Schuhstr. 52**
212 Jessen, Friedr., Neustädterstr.
366 Johannsen, Anna, Modehaus, Schuhstr. 38
253 **Johannsen, N., Manuf.-W., Schuhstr. 1**
497 Johst-Hoffmann, Hoheluftstr. 16
395 **Jungclausen, H., Elektrogesch., Schuhstr. 30**
283 **Katasteramt.**
375 Klinkhammer, P., Landw., Bankendorf
391 Klinkusch, Kurt, Install., Schuhstr. 4
462 Kloth, Hans, Papierwr., Schuhstr. 55
482 Knees, Joh., Lohnfuhren, Burgt.Str. 37
325 **Knickrehm, Aug., Fuhrbetr., Neust.Str.**
220 Knospe, Arthur, Landmasch., Schuhstr.
298 Koch, Friedr., Lebensm., Ad.Hitler-Pl. 5
402 Kock, Heinrich, Bauer, Nanndorf
471 Körner, Ernst, Papierhdlg., Schuhstr. 16
354 Kohlscheen, Heinrich, Bauer, Gremersdorf
232 Kohlscheen, Rudolf, Lohndrescherei, Dannau
296 Koppe, A., Lehrer, Göhl
213 Kreishaus, GöhlerStr.
289 **Kreiskrankenkasse. Hoheluftstr. 18**
280 Kreis Oldenburger Elektrizitäts-Genoss., Göhl
223 Kreiskrankenhaus, Oldenburg i. Holst.
411 **Kreissparkasse, Ad.Hitler-Pl. 20**
337 Kripke, Gustav, Bauer, Giddendorf
205 **Kropp, Ernst, Molkerei, Plügge.**
257 Küter, Paul, Steuerberater
413 Kypke, Otto, Kreistierarzt a. D.
219 **Lafrenz, Chr., Bauer, Altgalendorf**
271 **Landesbrandkasse, Schuhstr. 48**
213 Landratsamt
339 Landschoof, Otto, Tischler, Schuhstr. 55
263 Landw. Schule u. Beratungsst., Kuhtorstr. 3
496 Landw. Ein- u. Verkaufsgen. eGmbH
382 **Langfeldt, K. F., Bauer, Proden**
480 Laßen, E. A., Vertr., Hoheluftstr. 23
464 Lindemann, Otto, Kunstmaler
292 Löhndorff, Johs., Kreisl., Lankenstr. 12
293 Lübker, Jürgen, Dentist, Hinterhörn 4
324 Lüders, Ulrich, Landwirt, Sebent
311 Lüken & Jessen GmbH, Getreide
437 Lundius, Heinr., Kant.-Pächter, Putlos
449 **M**ansee, Dr. Hans, R.A. [N], Schuhstr. 95
353 Markmann, Karl, Konditorei, Schuhstr. 17
355 Maßmann, Matthias, Wäscherei, Schuhstr. 6
418 Matthiensen, C., Malermstr., Gr.Schmützstr. 8
286 Matthiensen, Paul, Malermstr., Gartenstr. 4
203 Mehnert, Alb., Kfm., Sebenterweg 5
417 **Meier, Adolf, Bauer, Lütjenhof**
461 Meier, Bruno, Schlachterei, Burgtorstr. 13
243 Meier, Hugo, Händler, Burgtorstr. 35
433 Meier, Willi, Kfm., Göhl
297 **Meierei Teschendorf**
274 **Mende, Gustav, Bürgermstr., Krőß**
234 Mews, Konrad, Glaser, Schuhstr. 21
207 Meyer, Karl, Landmaschinen
392 Meyn, Peter, Bücherrevisor, Hoheluftstr. 31
365 **Michaelsen, Karl, Kohlen**
331 Mody, C. F., Getreide, Neustädterstr. 19
330 **Möhl, Ernst, Schlachter, Hopfenmarkt 14**
238 Möller, Carl, Bauer, Neu-Teschendorf
327 Möller, Fritz, Bauer, Nanndorf
465 Möller, Karl, Dekorateur, Hinterhörn 2
241 Mohr, Hans, Druckerei, Gr. Schmützstr. 4
218 Moos, Chr., Gerichtsvollzieher, Lankenstr. 10
315 Mumm, H., Kfm., Schuhstr. 7
453 Mummelthey, Dr. M., Arzt, Schmützstr. 20
477 **Nagel, Ferd., Malermstr., Schuhstr. 28**
367 Nachtigall, Otto, Gastw., Techelwitz
222 Naturschutz, Dr. B. Bode, Hoheluftstr. 27
261 Neubauer, Otto, Meierei, Bahnhofstr. 5
450 **Neumann, Otto, Töpferm., Schmützstr. 11**
486 Nevermann, Aug., Drainagenuntern., Göhl
506 Nevermann, Aug., Tiefbau, Göhl
431 Newe, Hans, Bauer, Krőß
352 Newe, Jul., Gasthof z. Post, Ad.Hitler-Pl. 4
252 Newe, Rud., Bauer, Klein-Wessek
229 NSDAP., Kreisgeschäftsst., Ad.Hitler-Pl. 20
213 Dieselbe, Kreisleitung, GöhlerStr. 84
306 **Dieselbe, Kreisfrauenschaftsleitung**
416 Dieselbe, NSLB, Kreisamtsleitung
237 Dieselbe, NSV., Kreisamtsltg., Hitlerpl. 12
304 Dieselbe, DAF., Rechtsber.-St., Schuhstr. 12
451 **Dieselbe, Kulturgemeinde**
273 **O**chsen, Claus, Landw., Altgalendorf
503 Off, Herm., Vertr., Heinr.Siemßen-Str.
361 Otto, Hans Georg, Gärtner, Hoheluftstr. 49
226 Pastorat des Ostbezirks, Wallstr. 3.
245 Pastorat Hohenstein, Pastor Ohl
374 Paulsen, Werner, Mühle, Mühlenkamp 18
216 v. Pein, W., Tierarzt, Schuhstr. 26.
317 **Petersen, Heinr., Maschinenfbr., Bahnhofstr.**
221 Petersen, Johs., Bauer, Nanndorf
483 Petersen, Wilh., Sattler, Schuhstr. 3
258 Polizei, Sebenter Weg 7
463 Dies., Staatspol., Außend., Lankenstr. 4
349 Dies., Amtsvorst. in Gremersdorf
351 **Prescher, Straßenmstr., am Bahnhof**
349 **Pries, Luise, Gastw., Germersdorf**
452 Pusback, Otto, Prokurist
455 **R**alfs, Chr., Obmann, Hoheluftstr. 38
484 Rannoch, Karl-Heinz, Ob.-Ltn., Mühlenkamp
284 **Rathaus, Ad.Hitler-Platz 1**
211 **Reichsfinanzamt, Lankenstr. 1**
384 Dasselbe, Zollaufsichtsstelle
278 Reichsluftschutzbund, Hopfenmarkt 2
346 Reichsnährstand: Krsbauernsch., Lankenstr. 21
279 Derselbe, Viehwirtschaftsverb.
443 Reichspost
235 Ritscher, Dr. P., Arzt, Ad.Hitler-Pl. 20
506 Röstermundt, Hugo, Makler, Weidenkamp
323 Rohde, Gust., Fahrräder, Gremersdorf
408 **Rokahr, Heinr., Kreisrendant, Göhlerstr.**
420 Rokahr, Wilh., Kreisamtsl., Lankenstr. 2
409 **Rücker, G., Meierei Altgalendorf**
507 Runge, Hans, Weidenkamp
319 **Scheibner's Hotel, Schuhstr. 19**
372 **R. Schimanski u. Co, Schuhstr. 99**
231 Schimanski, Rudolf, Tiefbauunternehmen, Oldenburg (Holst.), Schuhstraße 66
496 Schlesw.-Holst. landw. Hptgenoss., Lager
334 Schlör, Walter, Bücherrev., Mühlenkamp
348 Derselbe, Wohnung Schuhstr. 44
347 **Schmahl, H., Maschinenfbr., am Bahnhof**
209 Schneekloth, Dr. G., Arzt, Ad.Hitler-Pl. 18
242 Schnepel, Emil, Bahnhofs-Hotel
320 Schön, Alexander, Dr., Einhaus
447 **Schramm, Emil, Lastfuhrw., Kl. Schmützstr. 13**
378 Schroedter, Max, Bauer, Johannisdorf
442 Schümann, Max, NSV, Ortsgr., Altgalendorf
491 **Schuldt, Joh., Möbel, Kuhtorstr. 18**
502 Schmidt, Hugo, VDA.-Leiter, Hoheluft 19
386 Schweim, Benno, Manuf.-W., Hitlerpl. 21

240 Schweitzer, Wilhelm, Schlachter, Schuhstr. 67
309 Schwester Marga Zahn, Pflegerin, Göhlerstr.
478 Siemßen, Paul, Bäckerei
371 Sievers, Christian, Bauer, Kl.Wessek
227 Sievert, Hans, Bauer, Teschendorf
247 Sievert, Irene, Landw., Naundorf
335 Simonsen, Julius, Kunstverlag, Göhlerstr.
362 Smollich, Irene, Hebamme, Lankenstr. 14
249 Spar- u. Darlehnskasse eGmuH, Hitlerpl. 12
436 Springer, R., Vertr., Kl.Schmützstr. 14
213 Staatliches Gesundheitsamt
415 Stapelmann, M., Steuerberater, Am Wall 10
380 Steenbock, Otto, Landw., Lankenstr. 23
376 Steffen, Aug., Nähmasch.
230 Stegemann, H., Fahrschule
369 Steig, H., Schornsteinfeg., Schuhstr. 103
383 Stengel, Georg. Schlachterei, Johannisstr. 11
262 Stohrjohann, Richard, Inspektor
248 Störmer, Dr., Gg., Med. Rat, Göhlerstr. 46
217 Storm, Heinr., Kraftfahrzeuge, Ad.Hitlerpl. 17
388 Storm, Willi, Landw., Neu-Schwelbeck
343 Struckmann, Landwirt, Gut Gaarz
446 Struve, C., Viehhdlg., Schuhstr. 40
373 **Sütel, Richard, Bauunternehmen, Baumaterialien, Göhler Str. 24**
404 Suhr, Herm., Gastwirt, Kröß
316 Thams & Garfs, Ad.Hitlerpl. 28
468 Thomsen, Theod., Insp., Hoheluftstr. 16
470 Trechten, Paul, Klempnerei, Kuhtorstr. 30
294 Verb. buchf. Bauern u. Landwirte e. V.
476 Volbeding, Fritz, Tierarzt
466 Volksschule, Hoheluftstr. 6
256 Vosgerau, Hans, Architekt, Ad.Hitler-Pl. 8
270 Voß, Dr. med., Kl. Schmützstr. 18.
224 Voß, Hans, Bauer, Wessekerkamp
267 Voß, Otto, Tischlermstr., Wallstr. 12
204 Wagr.-Fehmarnsche Blätter, Verlag
421 Wehrmacht, Heeresstandortverwaltung
406 Dieselbe, Heeresneubauleitung
313 Dies., Offizierheim d. Standorts, Oldbg.
254 Wicklein, Eduard, Archit., Mühlenkamp 36
398 Wilkens, Heinr., Fischräuch., Schuhstr. 77
358 Will, Emil, Gastw., Schuhstr. 39
389 Will, Karl, Göhlerstr.
385 Willnow, Rud., Buchhdlg., Schuhstr. 10
370 Winter, Aug. Wilh., Inst., Gr.Schmützstr. 2
475 Wolters, Friedr., Baugesch., Göhlerstr. 64
308 Wriedt, S., Bauer, Altgalendorf
303 Wulff, Heinr., Schlachter, Kuhtorstr. 20

Oldenburg (Oldb.)

☛ *Do* = Donnerschwee, Post Oldenburg (Old.)
Ev = Oldenburg (Old.)-Eversten
Oh = Ohmstede (üb. Oldenburg)
Ostb = Oldenburg (Old.)-Osternburg

4497 Aaltuiker, Chr., Manuf.-W., Nadorsterstr. 170
4786 Abfuhr-Ges. eGmbH, Markt 19
3655 Achilles, Marga, Ww., Wilh.Wisser-Str. 11
3644 Ackert, Gerh., Anzeig.-Ltr., Elimarstr. 5
3517 Adam, F., Stadtschänke, Achternstr. 5
2461 Adam, Gustav, Maler, Stedingerstr. 68
3755 Adams, Arno, Elsässer Str. 17
4165 Addicks, Adolf, Autorepar., Damm 38
5459 Addicks, Elsa, Frau, Werbachstr. 12
3533 Addicks, G., Vermittler, Mittelw. 91
2714 Addicks, Heinr., Bäckerei, Lambertistr. 42
4685 Addicks, Marie, Landw., Osternb.-Neuenwege
3809 Aden, Jacobus, Kfm., Ofenerstr. 54
3426 Aden & Weers, Versich., Staulinie 3
3912 Adler, Clara, Lebensm., Damm 36
5759 Adrian, H., Landwirt, Donnerschw.Str. 181
2515 Ahlburg, Lesemappenverlag, Haarenfeld 12
4503 Ahlers, Aug., Versich., Herbartstr. 20a
5375 Ahlers, Emil, Gärtnerei, Nadorsterstr. 110.
4135 Ahlers, Hr., Tischler, Nadorsterstr. 192
5214 Ahlers, Herm., Bauer, Bümmerstede
3815 Ahlers, Ww. Mart., Patentkrug, Etzhorn
5273 Ahlers, Wilh., Rentner, Alexanderstr. 134
3529 Ahlhorn, Reinh., Vertr., Mottenstr. 14
5274 Ahlhorn, Walther, Bez.-Amtm., Reuterstr. 2
2753 Ahnert, Elis., Heilpraxis, Cäcilienstr. 8
2112 Ahrens, Diedr., Bedachung, Bloherf.Str. 146
5365 Ahrens, Gust., Vertr., Kastanienallee 13
5184 Ahrens, Hans, Bodenschätzer, Melkbrink 71
5083 Ahrens, Joh., Wäscherei, Bloherf.Str. 64
3295 Akkermann, Gerh., Bäckermstr., Wahnbeck
5204 H. u. J. Albers, Tischlerei, Kurwickstr. 8
3004 Albers, J., Werbachstr. 20
2834 Albers, Käthe, Frau, Würzburgerstr. 31
4131 Albert, Th., Jalousiefbr., Lindenstr. 91
5215 Albertzarth, W., Wurstfbr., Lindenstr. 15
4330 Albrecht, Heinr., Kurzwr., Bloherf.Str. 19
2877 Allg. Ortskrankenk. Amt Oldenb., Mos.-Pl. 2
5454 Allg. Ortskrankenk. Stadt Oldenb., Langestr. 8
2818 Allg. Wegweiser, Fr. Spark, Zeugh.Str. 46
3883 Allner, Karl, Vertreter, Noackstr. 6
5062 Alt-Osternburg, Restaur., Hermannstr. 83
5029 Alte, Otto, Autogenschweiß., Wilhelmstr. 1
4690 Alte Wache, Gaststt., Cloppenb.Str. 296
5387 Althoff, Dr., Ass.-Arzt, Auguststr. 26
3585 Altmeppen, Heinr., Mehlhdlg., Auguststr. 62
3414 Alves, Joh., Bauer, Haseler Weg
2117 Ammerländer Hof, H. Bremer, Ofenerstr. 50
3744 Amt Oldenburg, Gerichtstr. 2.
6261 Amtsgericht, Elisabethstr. 8
4117 Anthöfer, W., Gauleiter d. Reichsrundf., Blumenstr. 52
8039 Anwaltskammer, Elisabethstr. 7
6141 Apel, E., Autovermiet., Lehmkuhlenstr. 30
3334 Apeler, J., Schneidermstr., Steinweg 50
4655 Appelstiel, Erw., Heiligengeiststr. 20
4718 Appelt, Adi, Spielleiter, Huntestr. 18
2658 Arbeitsamt, Schloßpl. 4
5351 Arbeitsgem. Dtsch. Viehkaufl., Kurwickstr. 2
(6261) Arbeitsgericht, Elisabethstr. 8
2586 Arbeitskommando, Lindenhofsgarten 2
3808 Ardeltwerke, Saarstr. 14
5777 Arndt, H., Hauptmann, v. Finkhstr. 25
3296 Arndt, Heinr., Glasermstr., Bremerstr. 53
5721 v. Arnim, Emma, Taubenstr. 18
4739 Arning, W., Schneidermstr., Achternstr. 48
*3018 Arnold, Karl, Bankdirektor, Taubenstr. 16.
5716 Artmann, H., Ing.-Büro, Poststr. 4
5195 Artmann, Henny, Werbachstr. 10.
2194 Astoria, Restaurant, Alexanderstr. 1/5
4591 Auffahrth, Grete, Kol.-W., Roggemannstr. 29
2207 Auskunftei d. Kartells d. Auskunft. Bürgel, Alexanderstr. 25
2419 Baake, G., Oberinspektor, Rüderstr. 21
5102 C. G. Baars Nchf., Wild, Geflügel, Schloßpl. 16
2164 Baars, Heinr., Schmiedemstr., Hauptstr. 79
5586 Backhaus, Hans, Geschäftsf., Georgstr. 40
3979 Badeanstalt, öffentl., AG, Huntestr. 5
5778 Badinski, Oberst, Elisab.-Anna-Palais
3356 Bäcker-Einkauf eGmbH, Stau 23
5373 Bakenhus, Martha, Kol.Wr., Scheideweg 192
2192 Bald, Ludw., Autoverm., Kloppenb.Str. 29
3476 de Ball. Oberstltn. a. D., Taubenstr. 12
4404 Ballin, Elisabeth, Roggemannstr. 16
3310 Ballin, Wilh., Bankier, Theaterwall 41.
5187 Bamberger & Theophil, Bekleid., Gaststr. 24
4910 Bamberger, E., Privatm., Jägerstr. 11
2602 Bamberger, G., Maßschneid., Langestr. 10
2760 Bamberger, Paul, Vertr., Steinw. 27
2765 Baptistengemeinde, Steinweg 21
3329 Bardewyck, Otto, Juwelier, Langestr. 70.
3523 Bargmann, Hans, Reichsb.-Insp., A.Schloßgarten 32
3010 Gebr. Barkemeyer, Maurermstr., *Ostb* Stedingerstraße
5288 Barkemeyer, Gg., Gastw., Alexanderstr. 23
3826 Barkemeyer, G., Gastw., *Ostb* Schulstr.
2615 Barkemeyer, Herm., Maurermstr., Heerstr. 63
4522 Barkemeyer, Joh., Maurermstr., Uferstr. 32
5635 Barlag, Wilhelm, Sternstr. 8
2869 Barmer Ersatzkasse, Handelshof
3671 Barnstedt, Dr. Fritz, Ob.-Ld.-Ger.-Rat, Würzburger Str. 16
3312 Barnstedt, Dr., Arzt, Ratsh. Schulzestr. 1
5324 Barr, Hermann. Prokurist, Steubenstr. 39
4029 Bartels, Alfr., Wirtsch., Stau 42
5405 Bartels, B., Ofensetzer, Bergstr. 13
3100 Bartels, Ed., Zimmermstr., Alexanderstr. 45
2571 Bartels, Ernst, Obst, Langestr. 15
3882 Bartels, Fr., Gen.-Agent, Schäferstr. 23.
5717 Bartels, F., Gastwirtschaft, Artill. W. 56
4866 Bartels, Lily, Geschäftsinh., Alexanderstr. 43
3942 Bartels, Walter, Rechtsanw., Langestr. 37
4233 Bartels, Wilh., Holzhdlg., Gertrudenstr. 1
3985 Barth, Fr., Schneidermstr., Lindenstr. 60.
2581 Bartling, Meta, Rüderstr. 15
4093 Bartsch, Hugo, Elektrotechn., Hauptstr. 77
3968 Bauer, Karl, Schlosser, Nadorsterstr. 100
5532 Baule, Fr., Drogerie, Gartenstr. 23
2712 Bauleit. I des Heeresbauamt, Schaftriftsw.
4369 Bauleit. III des Heeresbauamts Gasweg
3642 Bauleit. Flakabt. Oldenburg
2745 Bauleit. Flugplatz Oldenburg
4297 Baumann, Ferd., Tischlerei, Lindenstr. 11
3111 Baumann, Gerh., Kreisamtsl., Lindenallee 16
4124 Baumann, Max, Stabsamtsw., Blumenstr. 57
2407 v. Baumbach, H. L., Hptm. a. D., Bism.Str. 6
4137 Baumeister, Georg, Zivil-Ingenieur, Lager technischer Artikel, Bahnhofstr. 19
4722 Baumgärtel, Fred, Wagenwart, Werbachstr. 39
2706 Baurose, Anton H., Vertreter, Jägerstr. 14
4498 Bavaria, Restaurant, Theaterwall
3757 Bavaria- u. St. Pauli-Brauerei, Abt. Brauhaus Oldenburg, Ziegelhofstraße 93
3326 Bayer, Wilh., Archit., Lothringer Str. 20
4410 Beauftragter f. d. Mittelmarkt Oldenburg, Schlachthof
3717 van Bebber, W., Bücherrev., Saarstr. 21
4927 Becker, Adolf, Wein, Damm 2
3255 Becker, Anton J., Kol.-W., Bürgerstr. 1
4989 Becker, Frieda, Frau, Bachstr. 17
5600 Becker, Heinr., Vertr., Marschweg 89
5702 Becker, Heinz, Bücherrev., Kastan.All. 1
3246 Becker, Herm., Oberstud.-Rat, Lindenallee 40
3404 Becker, Herm. A., Weinhdlg., Langestr. 78.
4760 Beckhusen, G., Dir. a. D., Kastanien.A. 22
3707 Beckhusen, W., Gastw., Kurwickstr. 28
2814 Beckmeier, Bernd W., Schriftl., Lange Str. 8
3028 Beeck, A., Maschinenfabrik, Spez.: Torfstreu- u. Molkereimaschinen, Stau 28
2875 Behlen, Joh., Rektor, Blumenhof 3
4171 Behmann, Carl, Holzhdlg., Charlottenstr. 4
2860 Behmenburg, W., Großhdlg., Schagenweg 27
5023 Behn, Karl, Install., Bremer Heerstr. 5
3700 Behnke, Herm., Auktionator, Theaterwall 34
5637 Behnken, Elimar, Strackerjanstr. 9
5402 Behrend, Otto, Kfm., Gerichtsstr. 10
3190 Behrends & Wilken, Tuche, Ritterstr. 15
2120 Behrends, Gerh., Masseur, Kastanienallee 14.
2191 Behrens, Arth., Vertreter, Karlstr. 6
5497 Behrens, Elisab., Wäscherei, Georgstr. 30
4674 Behrens, G., Bäckerei, Hermannstr. 54
3987 Behrens, Lina, Damensalon, Hauptstr. 67
4361 Behrmann, Fr., Bauuntern., Brommystr. 14.
4460 Beike, Konrad, Drogerie, Heiligengeiststr. 4
2741 Bekel, E., Mechaniker, Nadorsterstr. 40
4895 Bekenntnisgemeinde, Auguststr. 75
3565 Benedikt, Fr., Betriebsdir., Beethovenstr. 6
4469 Bente, Waldemar, Werkzeuge, Achternstr. 46
2416 Benzol-Verband, GmbH, Artill.Weg
4055 Berens, Frz., Bürobed., Kaiserstr. 16.
5279 Bergedorfer Eisenwerke AG, Gartenstr. 21
4020 Berger, Dr. Heinr., Stud.-Rat, Ackerstr. 34
4183 Berger, O., Buchbind., Heiligengeiststr. 20c
4584 Berger, Th., Bäckerei, Langestr. 20.
4707 Bergmann, Anton, Restaur., Gottorpstr. 3
4617 Berndt, Oswald, Lindenallee 8
4705 Bernett, Nikolaus, Mozartstr. 6
5511 Bernhold, Hans, Hptm., Werbachstr. 40
2523 Bertram, G., Bürgermstr., Tirpitzstr. 27
2907 Bertram, Otto, Elsässerstr. 56
2750 Berufskrankenk. d. Behörd. Angest., Markt 5
4958 Berufskrankenk. d. Kfm.-Gch. u. weibl. Aug., Achternstr. 48
5522 Berufskrankenk. d. Techn., Saarstr. 17
3417 Beth, Aug., Schuhgroßhdl., Stedingerstr. 45
5480 Beusch, Erich, Eike-v.Repkow-Str. 23
4592 Beuß, Erich, Tanzlehrer, Elisabethstr. 12
4613 Beyer, Ed., Glasformenfbr., Dragonerstr. 73
4527 Beyer, Herm., Fleischwr., Mottenstr. 22
3869 Bezirksabgabestelle f. d. Gartenbauerzeugn., Schloßpl. 5
5737 Bielefeld, H., Bauer, Wehdestr. 77
5598 Biener, R. M., Feinmechaniker, Ackerstr. 8
3147 v. Bilow, Malte-Georg, Oberstltn., Ammerl.-Heerstr. 56
3775 Binder, Dr., Arzt, Ofenerstr. 12
5445 Biochemischer Verein, Wilh.Str. 3
5521 Biolog.Reichsanst., Land- u.Forst, Hauptstr.20
2713 Bischof, H., Tabakwr., Cloppenb.Str. 116
3143 Bischof, Karl, Privatlehrer, Mottenstr. 18
3879 Bischoff, H., Buchhdlg., Bremerstr. 8.
4679 Bischoff, Karl, Kol.-W., Hauptstr. 46.
4671 Bitter, H., Bauer, Osternb., Neuenwege 7
2219 Blank, Thomas, Obst u. Gemüse, Damm 23
3723 Blendermann, Joh., Viehhdlg., Schulstr. 8.
2968 Bleß, Siebelt, Kol.-W., Melkbrink 12.
3514 Blikslager, M., Kupferschmied, Nadorsterstr. 67
2300 Blinden-Verein, Stau 12
4656 Block, E., Sanitäre Einricht., Lange Str. 28
5004 v. Bloh, Heinr., Tiefbauuntern., Bloh
2246 Blume, Hellm., Vertr., Donnerschw.Str. 34
5776 Blumenberg, Wilh., Geschäftsf., Bogenstr. 28
2329 Blumenhorst, C., Schlachterm., Kanonierstr. 3
3631 Bock & Ko., Chem.-Fbr., Mos.-Platz 3
4800 Bock, Ob.-Post-Insp., Röwekamp 19
3966 Bock, Fritz, Verlagsdir., Ziegelhofstr. 66
5191 Bode, Aug., Kfm., Moslestr. 1
3769 Bode, Aug., Schneidermstr., Kriegerstr. 8
3108 Bode, H., Kol.-W., Heiligengeiststr. 16
2864 Bodendiek, Ad., Bier, Donnerschweerstr. 8
2175 Bodenstab, Heinr., Optiker, Heiligengeiststr. 4
5705 Böckmann, Clemens, Autos, Harmoniestr.
3825 Boedecker, D., Landwirt, Wehnen.
3938 Bödeker, Otto, Landger.-Rat, Gartenstr. 13
3389 Böger, J. H., Aussteuergesch., Achternstr. 17
5736 Böhler Nf., C. Friedr., Zweigst., Stau 53
3205 Böhling, Mathilde, Margaretenstr. 7
3810 Böhmer, Wilh., Heizungsbau, Rankenstr. 11
2388 Böhning, W., Isolierungen, Peterstr. 30
2346 Boeker, Peter, Dipl.-Landw., Etzhomer W. 209
5283 Boekhoff, Anna, Moltkestr. 10.
2383 Boelsems, Joh., Bäckerei, Marschweg 56.
3679 Boelsen, A., Vertreter, Lindenallee 56
4914 Böning, G., Auktionator, *Ev* Hauptstr.
5471 Böning, Herm., Oberlehrer, Löwekamp 17
2870 Böning, Dr. Herta, Ärztin, Saarstr. 18
2780 de Boer, A., Malermstr., Cloppenb.-Str. 31
4198 de Boer, Folkert, Malermstr., Alex.Str. 158
4185 Boerner, E., Versich., Jahnstr. 10
4270 Boeschen, Gust., Futterm., Rauhehorst 47
2633 Böschen, Joh., Kohlen, Bremer Heerstr. 133
2891 Böse, B., Tischlerei, Melkbrink 13.
5704 Böserler, Joh., Beerkroog, Nadorsterstr. 180
3880 Böserler, W., Schmiedem., Donnerschw.Str. 194
4947 Böthig, R., Auslieferungslag., Langestr. 1
4433 Böttcher, Frida, Lebensm., Stedingerstr. 112
4061 Böttcher, H., Gastwirt, Bremerstr. 1.
5476 Böttger, Adolf, Prof., Steinweg 51
2466 Bohlen, Gg., Zimmermstr., Etzhorn 1
2330 Bohlen, Ww. H., Zigarren, Schüttingstr. 13.
2613 Bohlken, Herm., Versicherungen, Noackstr. 2
3406 Bohlmann, Ferd., Brunnenbau, Moltkestr. 6
4480 Bohlmann, W., Bäckerei. Nadorsterstr. 34.
3645 Bohne, Georg, Bäckerei, Bhf. Ofenerdiek
2105 Bokeloh, D., Heizungen, Feststr. 2
5390 Bokop, J., Kol.-W., Schützenhofstr. 26.
4882 Boldt, H., Vertreter, Nikolausstr. 6
4331 Boller, E., Gastwirt, Ofenerstr. 43
2282 Bollhorst, Hr., Baustoffe, Hundsm.Str. 172
4463 Boltes & Fels, Versich., Langestr. 2
5494 Borcherding, James, Vertr., Am Schloßg. 21
4817 Borchers, Aug., Wirtsch., Alexanderstr. 258
2298 Borchers, Clara, Ww., Hochhauserstr. 10
4389 Borchers, Joh., Bauer, Ofen
2790 Borchers, M., Schuhwr., Langestr. 21
3273 Borchers, Rud., Wardenburgstr. 50
3115 Borchert, Karl, Dir., Elisabethstr. 27
4789 Borcholte, Hans, Kfm., Lindenallee 31
2630 Borgelt, W., Zahntechn. Lab., Baumg.Str. 4
4351 Borggräfe, Otto, Kfm., Alexanderstr. 94
5034 Borgmann, J., Warenautomat, Elsässerstr. 53
5583 Borkowski, Fritz, Archit., Nadorster Str. 133
4202 Bortfeldt, Stud.-Dir. i. R., R.Schulzestr. 8
4075 Borwitz, Dr. Walther, Prof., Margaretenstr. 45
4734 Boschen, Kurt, Architekt, Hindenb.-Str. 22
5732 Bost, Herm., Baugesch., Eichenstr. 89
3206 Botanischer Garten, Staatl.
4213 Boten, A., Hebamme, Ofenerdiek, Postenweg
3623 Bothe, Eugen, Bierhdlg., Blumenstr. 36
4278 Bothe, Hch., Malermstr., Bürgerstr. 62
3467 Botz, Otto, Dentist, Bismarckstr. 20.
5341 Boyken, Ernst, Archit., Am Schloßgarten 25
3952 Boyken, Ludw., Kfm., Margaretenstr. 35
2541 Boyken, W., Studienrat, Cäcilienstr. 2
2322 Brachmann, R., Schlachter, Cloppenb.Str. 56
2228 Brader, Joh., Buchhdler, Haarenstr. 8.
2823 Brämswig, Paula. Lehrerin. Amalienstr. 30
3665 Bräuning, Martin, Handarb., Lange Str. 25
4193 A. Braf u. A. Dellas, Tischl., Junkerstr. 28
2505 Brahms, Joh., Direktor, Landhaus in Bloh
2519 Brameier, Fr., Kol.-W., Sandweg 46
4425 Brand, Dr. jur., Präsident, Beeth.Str. 10
5491 Brand, Aenne, Schleusenstr. 22
2135 Brand, Dr., Arzt, Haarenstr. 1
4077 Brand, H. C., Holzhdlg., Stau 39
3531 Brand, Hch., Schiffswerft.
2978 Brand, Heinrich, Prokur., Zeughausstr. 32
3935 Brand, Paul, Lange Str. 7
3581 Brandes, G., Porzellan, Langestr. 41.
5025 Brandis, Ernst, Gasthof, Stau 32
2890 Brandorff, Franz, Eisenwr., Langestr. 74.
5072 Brandorff, Hans, Kies, Bismarckstr. 1
3367 Brandorff, P., Masch.Schlosserei, Georgstr. 34
4383 Brandorff, W., Elektrotechn., Langestr. 47
5070 Brandt, Johs., Wäsche, Langestr. 6
3920 Gebr. Brankamp, Maler, Cloppenb.Str. 194
3921 Brankamp, Georg, Karbid, Güterstr. 1
4203 Brau, H., Auto-Werkstatt, Nelkenstr. 14
2624 Brauer, Elly, Ww., H.Allmersweg 5
5068 Brauer, Luise, Haarenufer 18
4127 Braun, Alois, Radio, Donnerschweer.Str. 48
(4455) Braun, F., Düngemittel, Poststr. 3
5498 Braun, O., Prüfungsleit., Bürgereschstr. 82
3076 Brauner Laden, R. Siegmann, Langestr. 89
2432 Braunsdorf, Fritz, Kfm., Philosophenw. 16
5433 Breker, Franz, Damensalon, Schloßplatz 24
3407 Bremer, Gerh., Drogerie, Heiligengeistw. 11.
3574 Bremer, Joh., Delikatessen, Haarenstr. 31.
5541 Bremer Landesbank, Zweigniederl., Markt 12
4830 Brenning, Hans, Lindenallee 29
4918 Breuche, Ernst, Manuf.-W., Gaststr. 22
(4551) Breyer, Kurt, Kfm., Hochhauser Str. 35
2205 Brinkmann, Pastor, Ofen
4487 Brinkmann, A., Dentist, Theaterwall 14
4681 Brinkmann, Hr., Schneidermstr., Gaststr. 18
3696 Brinkmann, O., Schlachtermstr., Kathar.St.
4658 Brockhaus, Heinr., Betriebsl., Brunnenstr. 7
5493 Brockmann, Auguste, Ofenerstr. 34
2739 Bröker, Alfr., Friseur, Alexanderstr. 9a
4380 Brötje, Heinr., Hypothek., Bremer Str. 68
2683 Brötje, Karl, Kol.-W., Ofenerdiek 22
4422 M. u. C. Brokat, Brotfbr., Steding.Str. 30
4373 Broscheit, Otto, Heilkund., Donnerschw.Str.51
4857 Brouër, Reinh., Dr.-Ing., Roggemannstr. 6
4089 Bruchhaus, H., Optiker, Staustr. 22.
4993 Brück, Heinr., Dipl.-Landw., Getrudenstr. 6
2116 Brüggemann, Meta, Gastw., Bloherf.Str. 210
5583 Brügmann & Borkowski, Archit., Nadorster Straße 133
5788 Brünig, Albert, Reg.-Rat, Parkstr. 9
5086 Brünig, Minna, Ww., Elisabethstr. 13
3114 Brünjes, Dr. H., Arzt, Rosenstr. 37
3408 Brünjes, W., Wein, Achternstr. 3
4821 Brummelhop, B., Schuhm.-Mstr., Damm 26
4582 Brumund, A., Archit., Wilh.Wisser-Str. 11
4696 Brumund, Herm., Baumschule, Bremers W. 14
5430 Brumund, I. H., Textilwr., Lange Str. 44
2141 Brune, Postamtmann, Dammbleiche 17
3175 Brunecker, F., Lampenschirmfbr., Bleicherstr. 4
5689 Brunken, A., Rentner, Elsässerstr. 40
5681 Brunken, F., Tischlerei, Schulweg 66
2124 Brunken, Gerh., Wein, Donnerschw.-Str. 90
2545 Brunken, Wilh., Versich., Ziegelhofstr. 8
5440 Brunken, Hauptlehrer, Brem. Heerstr. 256
5126 Bruns, Pastor, Ohmst
2319 Bruns am Damm, Regenmäntel, Damm 21
4311 Bruns, A., Kohlen, Infanterieweg 43
2474 Bruns, B., Lebensmittel, Hundsm.Str. 163
5020 Bruns, E., Archit., Margaretenstr. 4.
3308 Bruns, E., Gauschulungswalt., Gotenstr. 22
2962 Bruns, Gerh., Konfektion, Haarenstr. 57
2200 Bruns, Hans, Gemischtwr., Wahnbek
2268 Bruns, Hans, Biervertreter, Brem.Str. 68
2137 Bruns, Heinr., Malerm., Lüttichstr. 10
4807 Bruns, J., Rektor a. D., Ziegelhofstr. 23
5572 Bruns, K., Schuhmachermstr., Hauptstr. 73
4434 Bruns, Martha, Frl., Hochhauserstr. 9.
3287 Bruns, Martha, Bäckerei, Lindenstr. 14
2408 Bruns, Wilh., Lichtpausanst., Schloßpl. 18
5284 Budde, Heinrich, Motore, Bahnhofstr. 16
3832 Buddeberg, Dr., Zahnarzt, Gaststr. 5
5457 Ders., Wohnung, Bachstr. 2
2954 Buddeberg, K., Reichsb.Rat, Steinw. 49
4735 Büchner, Paul, Vertreter, Stau 11
4655 Bücker, H. W., Wollwr., Heil.Geiststr. 20
2759 Bücker, Heinr., Disponent, Wichelnstr. 20
3139 Bücking, Ernst, Dir., Nordstr. 4
4675 Bührmann, Joh., Fische, Bremer Heerstr. 122
2249 Bülter, Gerh., Baugesch., Hopfenw. 2
5119 Bülter, Heinz, Bevollm., Jägerstr. 13
2957 Bülthuis, Tel.-Insp., Lindenhofsg. 3
4169 Bültmann & Gerriets, Buchhdlg., Langestr. 57
3986 Bümmerstede, Ad., Kol.-W., Ehnernstr. 157
4476 J. Bünting & Co, Tee, Rosenstr. 46
5108 Bünting, Joh., Heilkund., Grünestr. 10
3924 Bürgerkeller, F. Wermelt
5418 Bürgin, R., Reg.-Baumstr., Schloßplatz 21
4627 Bürmann, Aug., Buchdruck., Nadorsterstr. 38.
4086 Büschemann, Heinr., Landw., Ohmstede 1
5556 Büscher, Gend.-Hptm., Heiligengeiststr. 23
3547 Büsing, Arth., Bankbeamt., Feldstr. 31
3409 E. G. Büsing & Co., Lampenf., Haarenstr. 46
3410 Büsing, G., Likörfbr., Lambertistr. 79.
2159 Büsing, Johanne, Ww., Schwalbenstr. 13
5183 Büsing, P., Apoth., Langestr. 43
5456 Büsing & Fasch, Farbenfbr., Bahnhofstr. 11
2354 Büsingstift, Pflegeheim, Wallgraben 3
4896 Büsselmann, Ad., Bauer, Hundsm. Ch. 51
3648 Büsselmann, Joh., Bauer, Kreyenstr. 66
4364 Büttners Annoncen-Exped., Handelshof
3033 Buhr & Müller, Landesprod., Stau 10
4994 Buhr, R., Gartenbau, Nadorst, Ammergaustr.
2969 Buhrmann, Fritz, Dir., Elisabethstr. 13
4795 Buhrmann-Hoffmann, Waltraut, Lichtbildmstrn., Saarstr. 23
2406 Bulling, Margarete, Ww., Ehnernstr. 37
4448 Bulling & Janssen, Einfuhr von Kaffee, Großrösterei, Oldenburg, Bahnhofstr. 5
4579 Bultmann, Elisabeth, Blumenstr. 30
2425 Bultmeier, H., Wagenb., Donnerschw.Str. 205
5503 Bunger, Oltmann, Tirpitzstr. 43
2619 Bunjes, Carl, Photos, Nadorsterstr. 14
5394 Bunjes, Friedr., Schneiderm., Ofenerstr. 44
2380 Martha u. Hanna Bunnemann, Auguststr. 66
2729 Burchard, J., Kfm., Ehnernstr. 57
2488 Burchards, Friedr., Schulweg 45
2757 Bureck, Aug., Baumstr., Lustgarten 7
4815 Burgath, Eug., Schlachtermstr., Ulmenstr. 29
2061 Burghard, Adolf, Postinsp., Marschweg 24
2232 Burmeister, Hr., Musik., von Finckhstr. 15
(3973) Burmester Karl, Gartenbau, Efeustr. 12
2353 von Busch, Dr., Rechtsanwalt, Gaststr. 17
5348 Busch, Adolf, Ackerstr. 12
5266 Busch, Theod., Schneider, Bergstr. 14
2377 Buscher, Hr., Gauschule, Hochhauserstr. 12
5335 Buschmann, Carl, Baugeschäft, Oldenburg, Nadorster Straße 133
3715 Busemann, K., Fahrzeugbau, Wallgraben 2
3816 Busse, Albert, Bäcker, Schüttingstr. 2.
3412 Busse, W. M., Schlossermstr., Mottenstr. 9
3117 Butt, Carl, Malerm., Ehnernstr. 95.
2518 Butt, J., Baugesch., Cloppenb. Str. 75
2292 v. Buttel-Reepen, Luise, Bismarckstr. 32
6011 Butter- und Eier-Zentralgenossenschaft Weser-Ems e. G. m. b. H., Osterstr. 24
2691 Buttjes, Hinr., Klempnerei, Haareneschstr. 65
4794 Café Brommy, Nadorsterstr. 142.
5367 Café Central, Fr. Hahn, Langestr. 90
2121 Capitol-Lichtspiele, Heiligengeiststr. 7
5323 Carstens, Diedr., Reg.-Ob.-Insp., Marschw. 71
3692 Caspers, Wilh., Kolonialwr., Brennerstr. 24
4848 Cassebohm, Ministerpräs. a. D., Haaren Uf. 12
4426 Cassens, August, Baumaterialien-Großhandel, Oldenburg, Bremer Heerstr. 75
5035 Charton, Stadtbaurat, Staugraben 7
2933 Chiout, Emmy, Photos, Schloßpl. 23
5134 Chmurzinsky, Hans, Dentist, Bism.Str. 12
3975 Christians, Dr., Ministerialrat, Taubenstr. 24
4560 Chudzinski, F., Schneiderbed., Auguststr. 12
2772 Chudzinski jr., Joh., Install., Ammerl.H.Str.90
3086 Ciliax Bürobedarf, Schüttingstr. 4
2190 Ciliax, Julius, Papier, Schreibwaren u. Militärbedarfsartikel, Donnerschweer Str. 22
4936 Civilkasino, Casinoplatz 3.

2993 Claassen, F., Makler, Altburgstr. 10
3913 Claßen, Herm., Werkmstr., Lüttichstr. 7
3716 **Claßen, Karl, Eisengießerei, Nadorsterstr. 210**
2873 Claussen, Emil, Tuchhdlg., Rosenstr. 41
5296 Claussen, Fritz, Kol.-W., Bloherf.Str. 1
3928 Claussen, Gerh., Fabrkt., Rosenstr. 4
5359 Claussen, H. Tischler, *Ev* Blücherstr.
2342 Claussen, Joh., Pestrupsweg 27
4842 Claussen, Otto, Makler, Hauptstr. 89
4409 Clemens, Herm., Gartenbau, Tannenstr. 9
2635 Colonia, Versich. AG., Gottorpstr. 6
3055 Commerzbank, LangeStr. 51
2257 Conradi, J. F., Baugesch., Gottorpstr. 23
2185 Cordes, Aug., Dachdeckermstr., Nadorst.
2695 Cordes, Aug., Zigarren, Nadorsterstr. 86.
5276 Cordes, B., Bauunternehm., Hundsm.Str. 11
4461 Cordes, G., Gartenbau, Cloppenb.Str. 10
4247 Cordes, Georg, Tischlermstr., *Oh* Butjadinger Straße 3
4268 Cordes, Heinr., Ob.-Ing., DonnerschweerStr. 20
2688 Cordes, Johs., Obst, Johannisstr. 7
5052 Cording, Ernst, Kol.-W., Haareneschstr. 61
3027 Cording, Gg., Elektrotechn., Burgstr. 3
3916 de Cousser, Ww. Ad., Autoreifen, Nad.Str. 99
5711 de Cousser, Louine, Wwe., Schulzestr. 1
4166 Cremer, Dr., Augenarzt, Gottorpstr. 15
4028 Crone-Münzebrock, Dr., Arzt, Bism.-Str. 13.
4826 Cropp, Lissy, Frau, Herbarthstr. 5
3079 Dählmann, W., Kaffee, Donnerschw.Str. 86
4059 Däke, Heinz, Architekt, Bremerstr. 10
5613 Dahl, W., Kfm., Ammerl.Heerstr. 100
5349 Dahms, Hr., Baugesch., Unterm Berg 59
4939 Dalenbrook, Joh., Postinsp., Würzb.Str. 12
3350 Damke, Käthe, Gardinen, Steinweg 23
3157 Damke, Th., Korbwr., Haarenstr. 7
4931 Damke, Wilh., Warenagt., Haarenufer 15.
2352 Dammann, Hs., Schlächter, Ziegelhofstr. 83
4385 Dammann, Th., Schlächter., Donnersch.Str. 163
4834 **Dammermann Nachf., Straßenbau-Ges. m. b. H., Oldenburg, Schützenweg 5**
3636 Dampfwaschanstalt Großwäscherei Hayungs Schüttingstr. 7
5060 Dampfziegelei Bloherfelde, H. Schmalriede
4101 **Danckwardt, Karla, Rebenstr. 42**
3029 Danckwardt, Paul, Kol.-W., Damm 10.
3088 Danger, Otto, Geschäftsf., E.v.Repkow-Str. 6
4506 Dannemann, Erich, Bauer, Hundsmühlen
3431 O. Dannemann & Thoms, Druckerei, Altburgstraße 1
3261 Dassler, Joach., Inspektor, Metzerstr. 14
2294 Debes, Dr. Erich, Studienrat, Altburgstr. 3
4672 Decker, Adolf, Wäscherei, HochheiderW. 3
5579 Decker, Joh., Kfm., Tweelbäke
3519 Decker, Paul, Schuhwr., Osterstr. 9.
3802 Dedden, Leo, Schneiderei, Dragonerstr. 55
3804 Decke & Co, Marmorwr.-Fbr., Cloppenb.Str. 22
3762 Dege, F., Schlächter, Donnerschweerstr. 254
5604 Degen, Elise, Blumen, LangeStr. 46
4643 Degen, F., Fahrzeuge, Donnerschweerstr. 78
5122 Degode, Wilh., Kfm., Markt 24.
3930 Deharde, Bernh., Bäckerei, Hauptstr. 47
4935 **Delater, A., Gemüse, Stedingerstr. 116.**
3236 Dellas, Rich., Klempnerei, *Ev* Hauptstr.
4733 Demes, Bernh., Stud.-Rat, Haarenufer 27
3518 Dencker, A., Brandkassendir., Tirpitzstr. 47
5271 Denker, J., Zimmerm., Butjadingerstr. 117
5695 Denker, Otto, Gauamtsleiter, Adlerstr. 8
2882 Gebr. Denkmann, Tischlerei, Bürgereschstr. 5/7
5303 Denkmann, Wilh., Vertr., Kleiststr. 11
2966 Detering, Heinr., Vereinigungsstr. 17
2289 Detjen, Herm., Kfm., Rebenstr. 55
2912 Dettmers, Dr., R.-A., Ratsh.-SchulzeStr. 5.
3155 Derselbe, Büro, Bergstr. 17
3259 Deus Bahnhofs-Hotel, Bahnhofstr. 13
3741 **Deus, F. W., Bahnamtl. Spedition, Lagerung, Auto-Möbeltransport, Bahnhofsplatz 8**
5079 Deutsch-Amerik.-Petrol.-Ges., Ankerstr. 31
2413 Deutsche Gasolin-AG, Damm 19
6065 Deutsche Großeink. G. m. b. H., Zweigniederlassung
3974 Deutsche Pachtbank eGmbH, Gottorpstr. 23
6161 Deutsche Verkehrs-Kredit-Bank AG
5028 Deutscher Bauerndienst, Osterstr. 8
2617 Derselbe, Tiervers.-Ges., Kleiststr. 5
4855 Deutscher Ring, Versich., Heilgeistwall 19
5601 **Deutscher Siedlerbund, Damm 41**
4257 **Deutscher Verein f. Sanitätshunde, Ritterstr. 2**
5470 **Deutsches Nachrichtenbüro, Hindenb.Str. 3**
2738 **Deutsches Rotes Kreuz, Ritterstr. 7**
2489 **Dicht, Carl, Steuerberat., Hindenb.Str. 17**
2517 **Diddens, Bernh., Kfm., Hochhausterstr. 45**
3416 **tom Dieck, Max, Staugraben 3.**
5078 Dieckelmann, Br., Hebbelstr. 12
3871 Dieckmann, Edo, Buchhdlg., Theaterwall
4274 **Dieke, H., Konfektion, Brem.Heerstr. 80**
2146 Diekmann, Heinr., Kfm., Wechloyer Weg 77
3401 Diekmann, H., Vertret., Strackerjanstr. 2
3077 Dieks & Kuhlmann, Sägew., Amm.Heerstr.201
4025 Dierking, Elise, Kol.-W., Dragonerstr. 10
4227 **Dierks, D. G., Auktion., Nadorst, Essk. 5**
3298 Dierks, Willy, Kol.-W., Bloherfelderstr. 82
3729 Diers, Tischlermstr., Donnerschweerstr. 45.
3597 Diers, G., Bauer, Metjendorf, Alex.-Haus
5136 Diers, Joh., Bauer, Ohmstede-Waterende
3338 Diers, K., Manuf.-W., *Ev* Hauptstr. 60
2222 Dietert, Henriette, Kaffee, Schüttingstr. 5
4798 Dietl, Max Kfm., Staulinie 2
4839 Dietrichs „Gute Stube", Nadorsterstr. 120
2665 Dikti, Kfm., Buchhdlg., Nadorsterstr. 4
3711 Dinklage, C., Direktor, Elisabethstr. 21.
4666 Dinklage, H., Bauer, Neuenwege, HollerLdstr.
5115 Dirksen, E., Ob.Postinsp., Milchstr. 9
4903 Dittmer & Kyritz, W. Jung, Auguststr. 51
2534 Doddek, Max, Lebensm., Stau 18
5318 Döding, Joh., Kol.-W., Gartenstr. 25.
2374 v. Döllen, A., Gerichtsrat, Schleusenstr. 20
5546 Döpke, Max, Rektor, Haareneschstr. 57
4730 Döpker, Wilh., Straßenmstr., U. d. Linden 2
3427 Dörfler, Heinr., Lebensm., Staustr. 12
2313 Doering, Franz, Manuf.-W., Ofenerstr. 42.
5701 Dösselmann, W., Schneiderei, Staustr. 20
4990 Dötzer, Hch., Konditorei, Schloßpl. 12.
4026 Dohrmann, Rud., Käsehdlg., Rosenstr. 8
5042 Domin, Herb., Gemüse, Bremerstr. 19
2716 Domine, K., Zigarren, J.-Mosen-Pl. 3
5048 Dornheim, Dr. Erich, Ob.-Arb.-Arzt, Reuterstraße 9
3468 Dorst, H., Gartenbau Jägerstr. 1.
3860 Drascher, Paul, Ob.-Zahlmstr., Haarenufer 37
2967 Draß, Rud., Kfm., DonnerschweerStr. 120
3105 Dreesen, G., Textilvertr., Lindenhofsg. 4
2842 Drewes, Ad., Gemischtwr., *Oh* Butjad.Str. 120
2574 Drewes, Aug., Tapezierer, Jakobistr. 20
5043 Drewke, Dr., Veterinär, W.Wisserstr. 9
5620 Driebold, H., Baugeschäft, v.Kobbestr. 23
5714 Driebold, W., Leder, Kurwickstr. 33
4717 Driver, Dr., Minister a. D., Hindenburgstr. 28
3025 Dröge, H., Rüderstr. 7
2443 Dröge, Herm., Eier, Melkbrink 61
3853 Drogerie Sandmann, CloppenburgerStr. 321
2108 Drost, Helene, Marschweg 17
2473 Duchow, Otto, CloppenburgerStr. 18
3325 Duden, Rich., Elektrohdlg., Bahnhofstr. 3
4455 Düngemittel-Großhdlg. eGmbH, Poststr. 3
2360 Dünne, Martha, Musiklehrerin, Ziegelhofstr 63
4984 Dürerhaus, Kunstgewerbe, Heiligeng.-Wall 1
3608 Düser, Dr. G., Nervenarzt, Roggemannstr. 1
3989 Düser, Joh., Gastw., Damm 20
2179 Düser, Otto, Malergesch., Wallstr. 16
3904 **Düser, Willy, Bäcker, Bremerstr. 9.**
2594 Dütz, Heinr., Zimmereibetr., Graf-Specstr. 12
3797 Dufner, Ad., Schlachter, Nadorsterstr. 106
2715 Dugend, Verw.-Ger.-Präs., Gartenstr. 28
2264 Duhme, Herm., Schlosserei, *Ostb* Sandweg 1
4179 Duis, Hans, Werbeberat., Ohmstede
2977 Duis, Otto, Filiale Oldenburg, Damm 34
3208 Dursteler, Emil, HochhauserStr. 2
5261 Dursthoff, H. W., Sodafbr., Wallstr. 24
3165 Dursthoff, Wilh., Baurat, Zeughausstr. 8
5295 Duvendack, Ed., Wurstwfbr., Heil.Geiststr. 11
5538 **Duvenhorst, Ad., Bäckerei, Scheideweg 149**
3092 **Ebel, Rud., Buchhdlg., Schüttingstr. 7**
2775 Eckardt, Wilh., Landw.-Rat, Meinardusstr. 32
3421 Eckhardt, F. A., Färberei, Schloßplatz 11
3032 Edeka, Großhandel eGmbH., Staulinie 10
3375 Eden, Hedwig, Ww., Würzb.Str. 20
3017 Eggerking, Carl, Kurzwr., Langestr. 30.
3148 Eggerking, Margarete, Frau, Roggemannstr. 8
4698 **Eggerking, Marie, Fritz-Reuterstr. 4**
3494 Eggerking, Dr. Wilh., Stud.-Rat, Teichstr. 10
4108 Eggers, Rob., Kol.-W., Nordstr. 42
5121 Ehlers, Dr. Arend, Pfarrer, Taubenstr. 21
4113 Ehmke, E., Kol.-W., *Do* Kasernenstr. 1
4175 Ehren- & Disz.Gericht d. DAF, Kaiserstr. 3
5319 Eiben, Erich, Kfm., Vereinigungsstr. 4
4577 **Eichamt Oldenburg, 91erStr. 4**
4916 Eickhoff, Wilh., Papier, Gottorpstr. 4.
(3200) **Eierverkaufsgen. Blöh eGmuH**
(4736) **Eierverkaufsgen. Ohmstede eGmbH, Etzhorn**
4562 **Eierverkaufsgen. Tweelbäke, Brem.Heerstr.**
6301 **Eierwirtschaftsverband, Nadorsterstr. 155**
4470 **Eikler, B., Elektromstr., Stedlingerstr. 41**
3323 Eilers, Emmy, Ww., Elisabethstr. 10
2253 **Eilers, Franz, Vertreter, Moltkestr. 4.**
4956 **Eilers, Fritz, Architekt, Scheideweg 3**
3874 Eilers, Dr. Heinr., Arzt, Achternstr. 35
2730 Eilers, Hans, Makler, Melkbrink 16
2372 Eilers, Heinr., Vertreter, Melle, W.Berg 3
4443 Eilers, Heinr., Baugesch., Kranichstr. 79
5325 Eilers, J. H., Damenputz, Achternstr. 44/45.
2291 Eilers, Joh., Schneiderei, Neuenwege
2369 Eilers, Martin, Farben, Nadorsterstr. 62
4491 Eilers, Wilh., Ministerialrat, Moltkestr. 9
3615 Eisenbahn-Gepäcktr.-Komp., Kurwickstr. 35
4178 Dieselbe, Bahnhof
2496 Eisenreich, Paul, Gaugru.-Ltr., Ammerl. Heerstr. 70
4969 Eiskaffee „Tempo", Langestr. 66
2705 Eismann, E., Elektromstr., Cloppenb.Str. 92
4310 Elektrolux GmbH, Langestr. 90
5110 **Elisabethstift, Diakonissenhaus, Philos.Weg 1**
5286 **Elite Diamant Werke AG, Lager, Gaststr. 12**
2923 Ellinghausen, Adolf, Tirpitzstr. 45
4945 Ellrich, J., Vers., *Oh* Donn.Str. 404
4106 von Elm, H., Rentner, *Ostb* Bahnhofallee
3634 v. Elm, O., Schlachtermstr., *Ostb* Sted.Str.
(4106) v. Elm, Wilh., Viehgesch., Bahnhofsallee 28
2417 Elmer, Bernh., Gasthaus, Marienstr. 9
3396 Emken, G., Kfm., Eversten, Eichenstr. 41
3034 Engel, Kapitän z. See, Moltkestr. 7a
2337 Engelbart, Karl, Wirtsch., Kurwickstr. 34.
2411 Engelbart, Willy, Gemischtwr., Nelkenstr. 3
3098 Engelhardt, W., Büroeinricht., Staustr. 6
3047 Ders., Wohn., Winkelmannstr. 6
4908 Engelke, Ulrich, Major, Ziegelhofstr. 91
4792 **Engelkestock, Leop., Kol.-W., Ofenerstr. 49.**
4307 Engelmann, Krim.-Ob.-Ass., Vahlenhorst 12
2629 Engelmann, Ludw., Tischl., Cloppenb.Str. 103
3876 **Engels, H., Gartenbau, *Ostb* Harm.Str. 6**
2820 Entelmann, D., Gaumusikzugf. d. NSDAP.
2989 Ephraim, Emma, Adlerstr. 15
4809 **Epo, Polstermöbelfbr., Wilhelmstr. 23**
4553 Erdmann, Georg, kfm. Angest., Haareneschstraße 43
4504 **Erk, Marga, Ww., Tirpitzstr. 9**
4368 Erks, H., Gastwirt, Stau 21a.
2136 Erlewein, Wilh., Geschäftsf., v.Müllern-Str. 14
2854 Ernährungsamt B, Peterstr. 42
5098 Eschen & Fasting, Buchhdlg., Gaststr. 5
Sml.-Nr. 2941 **Ad. Essich & Co., vorm. F. Büttner, gegr. 1857, Geschäftsbücherfabrik, Oldenburg, Ofener Straße 29. T Essich P Hannover 3677**
3317 Essich, Ad., Buchdruckbes., U.d.Eichen 18
2491 Eube, Friedr., Kfm., Unterm Berg
2244 Evang. GemeindehausOsternburg, Brem.Str. 28
2555 **Evangelisches Krankenhaus, Marienstr. 2**
4013 Evers, Hauptm., Sonnenstr. 21
5485 Ewald, Hans, Kol.-W., Alexanderstr. 127
2393 Ey, Ernst, Bankdir., Elisabethstr 18.
4673 Eylers, Heinr., Hauptm., Brüderstr. 28
4451 **Fachgruppe Torfindustrie, Langestr. 2**
4451 **Fachgruppe Ziegelindustrie, Langestr. 2**
2668 Fahrenkamp, Dr. Paul, Stud.-Rat, Lindenallee 26
2787 Fahrholz, W., Baumschule, Bürgerb.Weg 30
5015 Feddern, H., Wirtschaft, Prinzessinweg 57.
5326 Fehlhaber, K., Kupferschmied, Gerberhof 21
4403 Fehlhaber, Paul, Kupferschm., Stedingerstr. 49
3901 Fehlhaber, W., zahntechn. Labor., Wallstr. 19
3422 Feilner & Mohaupt, Photogr., Rosenstr. 29.
3140 Feist, H., Schornsteinbau, Dragonerstr. 63
4856 Feldhus, Dr. F., Tierarzt, Kl.Kirchenstr. 7
2522 Feldmann, J., Fuhrwes., *Ostb* Uferstr.
3733 Feldschlößchen, Wechloy
5013 Feldtange, Ludw., Glas, Donnerschw.Str. 68
2700 Fenster-Reinigungsanst., Steubenstr. 20
2382 Fersch, Adam, Wirtsch., Friedhofsweg 64.
5531 Fette, Wilhelm, Schützenweg 32
4515 Feucker, C., Weißwrr., Donnerschweerstr. 40
2445 Feuße, Erich, Schützenhofstr. 27
2764 Feye, Peter, Vertreter, Lambertistr. 57
4372 Ficken, Diedrich, Kfm., Lindenstr. 73
4024 Ficken, G., Stellmach., *Do* Graf-Speestr. 1
5429 Ficken, Heinr., Kassendir., Adlerstr. 17
5784 Fiederling, Hauptm. a. D., Herbarthstr. 8
5793 Fimmen, Frieda, Parkstr. 12
5290 Fimmen, K., Bürgermstr. a. D., Moltkestr. 17
4667 Fimmen, Sophie, Gartenstr. 22
4776 von Finckh, Marie, Ww. Elisabethstr. 6
3727 Fink, Heinr., Herrenartikel, Haarenstr. 17
4566 **Finke, Fritz, Vertreter, Gaststr. 5**
4835 Finke, Heinr., Auktionator, Bergstr. 5.
3016 **Derselbe, Wohn., Altburgstr. 4**
5434 **Finke Heinr., Zimmerei, Mühlenhofsweg 124**
4011 Finkewirth, Anna, Rentnerin, Osterstr. 12
2170 Fischbeck, G., Malergesch., Nadosterstr. 103
2980 Fischer, F., Bierverlag, Donnerschw.Str. 102
3780 Fischer, Gerh., Papierlager, Lindenstr. 71
2196 H. Fischer u. A. Müller, Drogen, Langest. 11
3258 Fischer, Hans, Reg.-Baurat, Gartenstr. 18a
5661 **Fischer, Dr., Justus, Reg.-Rat, Gartenstr. 14**
5719 Fischer, K., Tischler, Schützenhofstr. 10
3216 Fischer, Leonie, Ww., Roggemannstr. 25
3351 Fischhalle Eversten, Hauptstr. 29
4073 Fissen, Dr. K., Studienrat, Rüderstr. 5
4472 Fittje, Wilh., Vertreter, Wallstr. 6
2035 Fleck, Ernst, Postamtmann, Brommystr. 3
4719 Flecken, Volkm., Konzertmstr., Brunnenstr 4
2468 Fleischer-Ein- u. Verkauf e.G.m.b.H., Stau 32
5692 Fleischhauer, Wilfr., techn. Ltr., Junkerb. 40
2026 Fleßner, Ed., Ob.-Postinsp., Adlerstr. 10
4561 Fliege, Fritz, Kohlen, Eversten, Hauptstr. 52
5009 Fliegerheim, Restaur., Alexanderstr.
3213 Flörken, Diedrich, Porzellan, Achternstr. 6.
3469 Floeß, Dr., Rosenstr. 27
5275 Flügge, Hinr., Lebensm., Lindenstr. 16
3233 Focken, Dr. Heinr., Arzt, Roonstr. 3
2343 **Förster, Wilh., Dachdeckermstr., Ulmenstr. 2**
2410 Fokken, Ferdin., Elisabethstr. 16
3990 **Fokken&Schierholz, Farbenfbr., Bürgerstr. 29**
2921 Folkers, Hayo, Prok., Wilh.Wisser-Str. 8
2892 **Folkerts & de Boer, Kupferschm., Alex.Str. 52**
3580 Fortmann, Bern., Staatsanw., Rüderstr. 3
4980 Fortmann, Ernst, Assess., A.Schloßg. 25
4633 **Fortmann, E., Landw., Wechloy.**
4485 Fortmann, J., Masch., Donnerschw.Str. 104
3345 **W. Fortmann & Söhne** Bankgeschäft Lange Straße 12. P Hannover 361
4063 **Francksen, Dr. G., Zahnarzt, Rosenstr. 20a**
2395 Franke, Carl, Fliesen, Ziegelhofstr. 38
5061 **Franke, Heinr., Möbel, Alexanderstr. 9.**
5237 Franke, Hugo, Steinmetzmstr., Hundsmühler Straße 19
2937 **Franke, Johs., Blumen, Schüttingstr. 12**
4917 Franksen, Dora, Huntestr. 18
4211 **Frebel, Mart., Schlosserei, Lindenstr. 47.**
3219 von Freeden, Fr., Damenputz, Schüttingstr. 1
2457 Freels, Erich, Schlachtermstr., Sandberg 22
3651 **Freese, Emil, Malerei, Dwostr. 1**
4335 **Freese, Friedr., Friseur, Staustr. 23.**
3482 Freese, Georg, Putzartikel, Langestr. 62.
4090 Freese, Helene, Ziegelhofstr. 62
2876 **Freese, J. D., Bes.: Rudolf Freese, Tischlermeister und Innenraumgestalter, Oldenburg, Mühlenstraße 3 u. 4**
5231 Freese, Joh., Möbel, Südweg 3
4518 Freese, Wilh., Bäckerei, Schützenweg 11
2569 Freesemann, L. J., Bäckerei, Kurwickstr. 3
5171 Frerichs, Pastor, EdewechterLandstr. 23
2113 Frerichs, Friedr., Musikhaus, Johannisstr. 15
4273 Frerichs, Heinr., Prof., Steinweg 38
5073 Frerichs, Joh., Torfw., Jeddeloh II
5618 Frerichs, Otto, Kfm., Kastanienallee 41
4126 Frerichs, Wilh., Ob.-Insp., Nordstr. 8
3073 Fresc-Zigarren, Staustr. 15
5755 Freytag, Aug., Mars-la-Tour-Str. 15
3844 3845 **Freytag, Ludwig, Bauunternehmen, Hoch- und Tiefbau, Betonwerk, Brunnenstr. 1**
4018 Fricke, A., Dentist, Nadorsterstr. 115
2926 Fricke, Bruno, Ob.-Insp., A.Festungsgr. 6
2836 Fricke, Friedr., Bäckereiart., Humboldtstr. 19
5298 **Fricke, H. M., Architekt, Blumenstr. 15**
3359 Fricke, Otto, Prof., Ratsh.Schulze-Str. 15
2935 Fricke, Wilh., Min.-Amtm., Blumenstr. 70
5611 Fried, R., Schlachtermstr., Drögenhasenw. 51
(5110) Friedas Friedenstift, Philosophenweg 17
2436 Friedrichsen, Hans, Reg.-R., Elisabethstr. 24
2929 Friedrichs, J., Holzhdlg., Kanalstr. 1a.
4034 Friedrichs, Johs., Kfm., Nikolausstr. 2
5578 Fritsch, Ernst, SA.-Ob.-Führer, Lindenallee 6
5007 Fritsch, Ferd., Ing., Gotenstr. 17
5190 Fröhlich, Gust., Malermstr., Friedrichstr. 12
2824 Frölje, Christ., Fahrräder, Nelkenstr. 4
2697 Frölje, H., Fuhrgesch., Stau 67
2544 Frölje, Adolf, Mühle in Etzhorn
3698 Frölje, J. H., Mühlenbes., Nadorsterstr. 161
4781 Frohmüller, Fr., Fahrräder, Hundsm.Str. 152
3225 Frohns, Aug., Gastw., Cloppenb.-Str. 66
3907 **Fromm, Herm., Fabrikation von Bettfedern, Uferstraße 2—8**
2542 Früchtning, L., Kunsthdlg., Haarenstr. 45
3223 Frühling, Aug., Öfen, Donnerschweerstr. 90.
3681 Derselbe, Wohnung, Eversten, Hauptstr. 11.
4401 Gebr. Frühling, Baugesch., Schützenhofstr. 95
3172 Frühling, G., Zimmerm., Bremer-Heerstr. 59
3223 Frühling, Wilh., Kfm., DonnerschweerStr. 90
2868 Früstück, H., Baurat, U. d. Eichen 16.
3487 Füchsel, W., Zigarren, Staustr. 18.
5056 Führmeyer, Gaubeauftr., Chaukenstr. 15
2527 Fürst Bismarck, Gaststt., Dammstr. 22
2863 Fuge, A., Obst, Kurwickstr. 3
3978 Fuhrken, Gust., Maler, Bürgerstr. 17
2373 Fuhrken, H. G., Gartenstr. 35.
2227 Fuhry, Wilh., Schneidermstr., Nordstr. 14
3257 Funk, Wilh., Geschäftsf., Beethovenstr. 11
2456 Gabler, Dr., Oberstudiendir., Dobbenstr. 7
3980 Gacde, Walter, Friseur, Bahnhofpl. 3
3885 **Gärtner, Aug., Bäckermstr., Gaststr. 9.**
2285 Gärtner, Karl, Malermstr., Lambertistr. 70
3430 Gätjen, Burchd., Holzhdlg., Güterstr. 4
4133 Gaida, Bernh., Essigfbr., Lindenstr. 2
5090 Gallert, Herm., Eike-v.-Repkow-Str. 30
4362 Gallo, Gerh., Gastw., Nadorsterstr. 50
4928 Ganz, Ernst, Friseur, Alexanderstr. 103
2398 **Gardeler, Fr., Kol.-W., Amalienstr. 39**
3678 Gardeler, Rud., Kfm., Hauptstr. 102
4453 Gardeler, Wilh., Bauer, Scharnhorststr. 25
4292 Garlichs, Ad., Zahnw., Rosenstr. 41
3456 Ders., Wohn., KärntnerStr. 3
3959 Garlichs, Gerh., Glas, Kleine Str. 5
4823 Garms, Aug., Wirtsch., Sonnenstr. 50
3594 Garms, Wwe., Zimmermstr., Schloßpl. 5
5486 Garreis, Rina, Heilpraktik., Staustr. 21
6301 Gartenbauwirtsch.Verb., Nadorsterstr. 155
4578 Gautel, Ludw., Tapezierer. Burgstr. 4.
5362 Gebken, Aug., Bäckerei, Georgstr. 24
4513 Gebken, H., Schlachterm., *Ev* Hptstr.
4236 Gebken, Wilh., Wagenbau, Tweelbäke
3911 Gebken, Wilh., Schlachterm., Hauptstr. 53
2816 Geerdes, Gust., Archit., Auguststr. 91
2600 Geerds, Ubbo, Telegr.-Insp., Uferstr. 28
2727 Geerken, Gerh., Kfm., Eichenstr. 43
2919 **Geerken, Lüder, Rentner, Auguststr. 56.**
2152 **Geerken, W., H.-Bekleid., Donnerschw.Str. 42**
5163 **Gefängnisanstalt, Gerichtsstr. 1.**
5544 **Geheime Staatspolizei**
3005 AG Gehrels & Sohn, Manuf.W., Staustr. 25
4419 Gehrels, Hans, Kfm., Ad.Hitlerpl. 7
5568 Geier, Dr., Prok., Altburgstr. 4
2223 Geltner, C., Vertreter, Gertrudenstr. 24
3371 **Gemeinde-Krankenpflege, Grünestr. 23.**
2731 Gemeindeschwester Eversten
2685 **Gemeinde-Krankenpflege, Ohmstede**
3858 Gemeinnützige Siedlungsges., Moltkestr. 23
5728 Gendarmerie-Abt., v.Müllerstr. 18
3945 Genossensch.-Treuhandges., Rosenstr. 25
3348 Gent, Gust., Makler, Gaststr. 18
2725 Genz, Kommand. d. Gendarm., Bachstr. 26
3977 **Georgshaus, Gaststätte, Georgstr. 36**
4865 Gerdes, Friedr., Autorepar., Hauptstr. 45
4813 Gerdes, Georg, Malermstr., Infanteriew. 15
4589 Gerdes, G., Landw., *Ostb* Helmsw.
2504 Gerdes, H.W., Reformhaus, Schüttingstr. 5
3685 Gerdes, Wilh., Viehhdlr., Hochheiderweg 144
3969 Gerken, Fr., Buchdruckerei, Wittingsbrok 8
4697 Gerken, Joh., Schlachtermstr., Weskampstr. 37
(5065) Gerling-Konzern, Lasiusstr. 34
3785 Germania-Mühle, F. Hemmyoltmanns
3026 Gersdorf, Karl, Dr. med., Am Schloßg. 14
3387 Gertrudenheim, Pflegeanst.
2119 Gerwin, R., Kantine III/16, Kas., Kreyenbr.
4524 Gesellsch. f. Teerstraßenb., Bismarckstr. 18
5658 Gesundheitsamt (Staatl.-) des Amtes Oldenbg.
5658 Gesundheitsamt der Stadt Oldenburg, Theaterwall 28
6301 Getreidewirtschaftsverband Oldenburg, Nadorsterstr. 155
2139 van Geuns, J., ladw.Msch., Cloppenb.Str. 22
4852 Geusenküche, Schloßpl. 27
2587 Gewerbeamt Oldenburg, Stau 3
5757 Gewerbebeförderungsstelle, Theaterwall 32
4066 Geyer, Dr., Arzt, Bahnhofstr. 6.
3022 Giese, Friedr., Garagen, Waffenplatz
5117 Glaeseker, Fritz, Baumstr., Ehnernstr. 111
5464 Glasfasergesellschaft mbH, Stau 48a
2821 Glosemeyer, Fr., Baumstr., Am.Heerstr. 35
4197 Glup, Anton, Bäckerei, Sonnenstr. 38
4196 Gode, Hugo, Ob.-Insp., NadorsterStr. 162
2774 Gode, Adolf, Ob.-Postr. a. D., Kast.Allee 19
4754 Gödeke, Jobst, Dr. med., Taubenstr. 1
3289 Goemann, E., Kohlen, Burgstr. 8
2243 Goering, Hanna, Lasiusstr. 34
3516 Götting, Adolf, Juwelier, Langestr. 58
4438 Götting, Henny, Elisabethstr. 19
3456 Götz, Margarete, Frau, Gartenstr. 2
2692 Golz, J., Dr., Wardenburgstr. 34
3800 **Gothaer Lebensversich.Bk., J.Mosenpl. 4**
4164 **v.Gottberg, Generalmaj., Gartenstr. 9**
2981 Grabenkamp, H., Maler, Johannisstr. 21
4009 Grabhorn, Rud., Bankdir., Taubenstr. 7
2203 Gradhandt, Prof. Dr., Adlerstr. 16.
2212 Graef, Wilh., Bäckerei, Cloppenb.Str. 292
4616 Graepel, Ob.-Ger.-Rat, Beethovenstr. 6
3790 **Graf-Anton-Günter-Schule, Brüderstr. 25**
5308 Gramberg, Dr., Arzt, Osterstr. 4.
5432 Gramberg, A., Tischler, Nadorst, Deelweg 19
4536 Gramberg, C., Techn. Büro, Bahnhofsplatz 2a
3592 Gramberg, H., Gastwirt, Markt 19.
4953 Granz, Jakob, Kraftfahrer, Ammerl.Heerstr. 8
2477 Gebr. Granz, Fahrräder, Am.Heerstr. 8
(2693) Grashorn, R.-A. [N], Roggemannstr. 9
4847 Grashorn, Betten, Langestr. 6
4010 Grave, Clm., Schuhm.-Bedarf, **Gaststr. 30**
5427 Grawe, Karl, Lebensm., Nadorsterstr. 76
3731 Grawert, Fritz, Gasthaus, Haarenstr. 20
3674 Grenzer, Berth., Bildhauer, Friedhofsweg 53
2575 Greve, Dr. H. H., Dipl.-Landw., Amerl. Heerstr. 52
4541 Griepenkerl, H., Kohlen, Herbartstr. 25
3226 Griffel, F., Bücherrevisor, Kathar.Str. 23
2546 Griffel, H., Versicherungen, Ofenerstr. 40
3705 Grimm, A., Auktionator, Stedingerstr. 25
2726 Grimmer, J., Prediger, OfenerStr. 1
4796 Gröne, Heinr., Bauer, *Ev* Lerigauweg 70
4144 Groeneveld & Specht, Düngemittel, Stau 8
2700 Gröning, Friedr., Geschäftsf., Steubenstr. 20
5241 Groskopff, Gust., Forstmstr. a. D., W.-Wisser-Str. 8
4420 Grosse, Alb., Ritterstr. 11
2306 Grosse, Aug., Fuhrgesch., Lessingstr. 5
3931 Grosse, Ernst, Gemüse, Schäferstr. 9
4884 Großkopf, Heinr., Kol.-W., Bhfsallee 76
5369 Großkopf, Joh., Milch, Dragonerstr. 39
2304 Grote, M. Th., Tanzschule, Kanalstr. 4
3787 Grotelüschen, Martha, Lebensm., Hochheiderweg 140
4147 Grüber, Heinr., Alexanderstr. 172
3281 Grün, Else, Schauspiel, Staustr. 24
2765 Grün, Dr. Willi, Prediger, Steinweg 21
4618 Grüneberg, Hans, Prokurist, Ofenerstr. 9
5431 Grüner, Fritz, Hauptm., DonnerschweerStr. 88
3583 Grünhagen, Fr., Friseur Heilgeiststr. 25
3702 Gruis, H., Baugesch., Bloherfelde, Wildenlohsdamm 20
4251 Grund, Dr. Heinz, Zahnarzt, Bremerstr. 22
3837 Grundmann, Fr., Kfm., Haarenufer 32.
2235 Grundner, Rich., Vertreter, Auguststr. 86
4265 Gruner, Joh., Hebamme, Alexanderstr. 180
4277 Gruner, Käte, Hebamme, Bürgereschstr. 13
2636 Guder, Gg., Parfümerie, Langestr. 90
5481 Gürtler, W., Oberstleutn., Junkerstr. 9

4133 Gütebier, Johann, Lindenstr. 2
3158 Güternahverkehr, Der, Bahnhofstr. 6
5563 Guilleaume, Margot, Sängerin, Taubenstr. 24
2376 Gütke, Fritz, Steinsetzm., Schützenhofstr. 113
5412 Gundlach, Franz, StedingerStr. 106
2480 Gurlit, Fr., Uhrmacher, Markt 9
6065 GW-Industriebetriebe G. m. b. H., Fleischwarenfbr., Industriestr.
5076 Gymnasium, Theaterwall 11
5773 **Haag**, Hauptmann, Tirpitzstr. 35
3188 Haake, Ww., Hotel, Bahnhofstr. 10
3271 Haarenhof, Schützenweg 34
2776 Haase, Georg, Kfm., Bürgereschstr. 83
5193 Haase, Hinr., Vertreter, Staustr. 5
4316 Habben, Th., Malermstr., Charlottenstr. 2
5411 Hacker, Anna, Marschweg 17
2671 Hadeler, Dr., Syndikus, Haarenufer 42
3604 Häder, Friedr., Lotterie, 91er Str. 2a
4639 Hänsch, Emil, Kfm., Bachstr. 26
2468 Häute-Verkaufs-Vereinigung eGmbH, Stau 32
4005 Hafenmeister, Hafenstr. 2
5331 Haferkamp, Gerh., Druckerei, Hundsm.Str. 52
3522 Haferkamp, Joh., Metjendorf, Schützenhof
5456 Hafner, C. M., DonnerschweerStr. 93
5001 Hafner, Elisabeth, Fürsorgerin, Wardenburgstraße 25
4465 Hagemann, C., Fbrbes., Meinardusstr. 34
5410 Hagen, B., Gaumusikzugsf., Beeth.Str. 15
5410 Hagen, Hertha, Hebamme, Erlenweg 30
2431 Hagestedt, A., Baugesch., *Ev* Edew.Ldstr.
4520 Hahn, Ww. Rob., Kantine, Leweck-Kaserne
3535 / 5357 F. Hahn-Betriebe, Bes. Fr. Hahn Kabarett „Eulenspiegel" Café Central
4540 Hahnenkamp, H., Stadtamtm., Ammerl.Heerstraße 52
4167 Haienhoff, Helm., Schauspiel., Bergstr. 8
2115 Hake, Karl, Bäckerei, Bremerstr. 64
3382 Haker, Ad., Kantine, Cloppenburgerstr.
3276 Halbenz, O., Zeitschriften, Damm 39
3275 Hallerstede, Franz, Sattler, Langestr. 26a.
3001 Hallerstede, Heinr., Sattler, Achternstr. 67
2404 Hamann, Dr., R.-A., Gottorpstr. 9
5011 Hambörger, Fr., Lohnfuhrwerk, Hundsmühlen
4339 Hamburg-Bremer Feuer-Vers.-Ges., Würzb.Str.
3551 Handelskammer siehe Oldenburgische Industrie- u. Handelskammer
2641 Handwerkskammer zu Oldenburg.
2897 Hanenkamp, D. B., Zimmerm., Ofenerstr. 40.
5797 Franz Haniel & Cie, GmbH, Rosenstr. 22
8582 Hanken, D., Kol.-W., Bremer Heerstr. 152
2455 Hanken, Hellmut, Ingen., Ohmstede
3094 Hanken, Lili, Proppingstr. 2
2427 Hanken, Otto, Bauer, Ohmstede
3021 Hanken, Rich., Ing., Ofenerstr. 5.
4266 Hanken, Wilh., Vertreter, Bremerstr. 61
2970 Hanseat, Ersatzkasse v. 1875, Osterstr. 7
2711 Hanßmann, Karl, Pastor, Rüdersht. 25
4890 Harbers, J., Restaur., *Do* Krahnbergstr. 39
5278 Harburger Heizungs-Industrie, Langemann & Eggers, Gottorpstr. 6
4779 Harmdierks, Bernh., Nähm., Kurwickstr. 21
5311 Harmdierks, Fritz, Schlachterei, Kurw.Str. 18
3756 Harmdierks, Max, Autos, Damm 32
4741 Harmdierks & Remmen, Garag., J.Mos.Pl. 5
4304 Harmonie, Restaur., *Ostb* Drag.Str. 59
3669 Harms, Dr.-Ing., Beethovenstr. 7
5065 Harms, Adelheid, Seifenhaus, Haarenstr. 33
4732 Harms, Adolf, Uhrmacher, Schüttingstr. 11.
3163 Harms, Adolf, Landgerichtsrat, Huntestr. 19
5617 Harms, Adolf-Ernst, Uhrm., Reuterstr. 5
2797 Harms, C., Tischlermstr., Alexanderstr. 173
2675 Harms, D., Tischlerei, Hochheiderweg 111
2314 Harms, Diedr., Bauer, Etzhorn 1, W.Heerst. 178
3910 Harms, Dora, Augustr. 69
5713 Harms, Ernst, Wirtschaft, Am Schmeel 1
2807 Harms, Erwin, Prok., Kleiststr. 15
5002 Harms, Dr. F., Stud.-Rat, Cäcilienpl. 1
4625 Harms, Fritz, Bücherrevis., Hauptstr. 25
5128 Harms, G., Bäckerei, Dedestr. 14
3616 Harms, Georg, Eisengießerei
3528 Derselbe, Wohn., Eichenstr. 17
4704 Harms, H., Schlosserei, Schäferstr. 6
4109 Harms, Heinrich, Landw., Metjendorf
3856 Harms, Heinz, Abt.-Ltr., E.v.Repkow-Str. 18
4325 Harms, Herm., Möbel, Schloßpl. 14.
5745 Harms, Ilse, Leihbüch., Moslstr. 1
4937 Harms, Karl, Gemüse, Steinweg 6
4016 Harms, Ludw., Bäckerei, Haarenstr. 32
4609 Harm, Reinh., Farbenhdlg., Achternstr. 59
2657 Harms, Richard, Bauer, Wienkenhof
2157 Harms, Wilh., Lebensmittel, Amalienstr. 24
4260 Harms, W., A., Malermstr., Gottorpstr. 11.
4354 Hartmann, Dr. E., Zahnarzt, Donnerschwerstr.
4312 Hartmann, Fritz, Tischler, Steinweg 8
4689 Hartmann, H., Lehrer, Marschweg 48.
3102 Hartmann, Heinr., Maler, Schützenhofstr. 11
5334 Hartmann, Dr. Walter, Arzt, Osterstr. 10
3230 Hartmann, W., Juwelier, Donnersch.Str. 38
3080 W. Hartmann & Sohn, Schloss., *Ostb* Schützenhofstr. 18
4439 Hartmeyer, Friedr., Dr.-Ing., Würzb.Str. 29
3894 Hartong, Franz, R.-A., [N], Langestr. 21 I
2293 Derselbe, Privat, Ofenerstr. 35
5662 Hartung, Joh., DAF.-Obm., Rauhehorst 188
4881 Hartz, E., Schlachterei, Bremer-Heerstr. 148
2039 Harzmann, Inspekt., Bürgerfelde, Bahnweg
5207 Haselhorst, Dipl.-Ing., Wardenburgstr. 20
4076 Haselhorst, F., Dir., Tirpitzstr. 1
2412 Hasenbein, W., Elektrohdlg., Schießstand 11.
3008 Haslinde-Hoyer-Brauerei AG, Ohmstede
4289 Haslinde-Kreke, Heinz, Kfm., Ohmstede
2507 Hasper, Kurt, Ob.-Arbeitsf., Taubenstr. 18
2844 Haßfurther, Herm., Hptlehrer, Hogenkamp 10
5354 Haßbargen, Tel.-Insp., Alexanderstr. 95
(4852) Hasselhorst, W., Küchenltr., Kaiserstr. 14
4738 Hassenbürger, Franz, Tabak, Heilgeiststr. 6
2348 Hatzler, H., Autoverleih, Humb.Str. 27
5314 J. Haucan & G. Linnemann, Tischl., Lindenstraße 83
2673 Haus Hilgesdor, Donnerschweerstr. 12
3621 Hausbesitzer-Verein Oldenburg, Markt 5
5097 Havekost, Catharine, Ww., Hindenburgstr. 13
4067 Havekost, Gust., Möbelf., Kl. Kirchenstr. 4
5758 Havekost, Gust., Präsident, Haarenufer 3
2281 Haverkamp, W., Klempn., Donnerschw.Str. 37
4084 Haye, Dr., Zahnarzt, Herbartstr. 2.
2331 Haye, Heinr., Treib.-Obm., Wunderburgstr. 80
5739 Haye, Herm., Bauer, Hayenhof
3448 Hayen, Otto H., Prok., Ackerstr. 33
3636 Hayungs Großwäscherei, Schüttingstr. 7
4919 Hecht, W., Schiffsinsp., Friederikenstr. 6
2805 Hedden, Gust., Getreide, Bismarckstr. 12
3992 Hedemann, Gerh., Gastw., Donnerschw.Str. 46
2503 Heeren, Herm., Getreide, Metjendorf
4573 Hefe- u. Spirituswerke AG, Stau 27
3561 Hegeler, Carl, Hotel, Donnerschw.Str. 27
3286 Hegeler, Georg, Hausschuhe, Sonnenstr. 33
3473 Hegeler, H., Schneider, Donnerschweerstr. 18.
3598 Hegeler, K., Baugesch., Kastanienallee 1.
5287 Heger, Dr. Lic., Pastor, Bluemnstr. 6
3392 Heidemann, H., Lebensm., Ziegelhofstr. 54
4851 Heidemann, W., Pferdehdlg., Goethestr. 57
5255 Heidmann, Fritz, Ob.-Arbeitsf., Schützenw. 3
4305 Heil- und Pflegeanstalt Wehnen.
3536 Heimsath, E., Auktionator, Moltkestr. 5
2788 Heine, Ad., Dachdeckerei, Hochheiderweg 195
4493 Heine & Co, Rohprod., DonnerschweerStr. 101
5700 Heinemann, E., Schulwalter, Haarentorschule
3664 Heinemann, E., Konfitüren, Gaststr. 16.
4283 Heinemann, Fritz, Zuckerwr., Auguststr. 88
4610 Heinemann, Martha, Papierwr., Langestr. 68
2995 Heinen, Friedr., Direktor, Sedanstr. 34
5067 Heinje, Hermann, Kl.Kirchenstr. 6
3786 F. u. J. Heinke, Baubüro, NadorsterStr. 142
5729 Dies., Baustelle, NadorsterStr.
2132 Heins, Friedr., Bildhauer, Hauptstr. 49.
5767 Heising, C., Hauptmann, Rüderstr. 16
3893 Heißenbüttel & Peitzmeyer, Eisen, Koppelstr. 5
3363 Heißmangel, Alexandra, Alexanderstr. 41
3693 Heißmangel; Alma Beyer, Damm 23
5224 Heißmangel Frauenlob, Rosenstr. 17
3905 Heißmangel Frauenlob, Steinweg 4
3089 Heißmangel Frauenstolz, J., Auguststr. 30
2441 Heißmangel Ideal, Burgstr. 7
3625 Heißmangel Klinker, Hindenburgstr. 1
5636 Heissmangel, Maria Lamping, Nelkenstr. 39
2549 Heißmangel Nord, Nadorsterstr. 62
4934 Heißmangel Rechtern, H., Kurwickstr. 32
4686 Heißmangel, Heinr. Ripke, Ruselerstr. 16
5393 Heißmangel Stoffers, Brüderstr. 3
2871 Heitmann's Biervertrieb, Zeughausstr. 14
4603 Heitmann, O., Kol.-W., Friedenspl. 2
2188 Heitmüller, Th., Malermstr., Grünestr. 4.
5484 v. d. Hellen, Carl, Oberstleutn., Schloßg. 37
4384 Hellmann, Fritz, Böttcher, Stau 67.
2426 Hellmerichs, Mehno, Drogerie, Alex.Str. 114
5282 Helmich, H., Dentist, Heiligengeiststr. 20a.
3680 H. Helmich Ww., Kfm., Lindenstr. 39.
5144 Helmke, Erwin, Musiker, v.MüllerStr. 12
3864 Helms, Georg, Landesprod., Heerstr. 70
4769 Helms, Georg, Viehhdlr., Bürgerbuschweg 58
2394 Helms, H., Bauunternehmer, Kriegerstr. 30.
2122 Helms, Heinr., Bauer, Eversten IV, Sodenstich 59
5185 Helms, Herm., Vertr., NadorsterStr. 181
3524 Helms, Herm., Kfm., NadorsterStr. 179
3330 Helms, Joh., Wirtsch., Wilhelmsh. Heerstr. 59
5055 Helms, Johann, Kfm., Bremerstr. 32
5591 Helms, Joh., Fleischbeschauer, Rümmerstede
2171 Helms, Karl, Gasthaus, Haarenstr. 34
5421 Helms, Martin, Kohlen, Weddigenstr. 11
4079 Helwig, Oberst, Saarstr. 20
3220 Helwig, Fritz, Schuhm., Alexanderstr. 137
5101 Hemje-Oltmanns, Carl, Gotenstr. 18
2472 Hemken-Garlichs, Leni, Gartenstr. 30
4550 Hemmen, Heinz, Schneiderei, Mottenstr. 8
2898 Hemmer, Fritz, Manuf.-W., Achternstr. 32
4575 Hemmyoltmanns, Fritz, Bäcker, Etzhorn.
2916 Hempel, H., Elektrotechn., Mühlenstr. 13.
2389 Hempel, Walter, Tabakwr., Bremerstr. 46
4466 Hempelmann, Hans, Papierwr., Achternstr. 40
2217 Henckus, Alb., Papierwr., Gaststr. 14
5074 Henjes, Aug., Getreide, Ofenerstr. 50.
3513 Henkel, Fritz, Drogerie, Gaststr. 28
3766 Henneke, D., Gastw., Markt 20
2000 Hennenberger, Präsident, Büro
2005 Ders., Wohnung, Poststr. 1
5566 Hennings, J. G., Ratsh.Schulzestr. 19
5667 Henninger, Kurt, Bismarckstr. 27
3888 Henschen, J. B., Großhdlg., Staugraben 4
2560 Hentschel, Hauptm., Mars-la-Tourstr. 21
4471 Hepp, Wilh., Bümmerst. Courier, Kreyenbr.
3839 Herbarth, Kurt, Kfm., Humboldtstr. 34
3429 Herborth, H., Elektrotechn., Haarenstr. 3.
5179 Hercksen, H., Margarine, Gertrudenstr. 18
3510 Herda, Otto, Goldschmied, Achternstr. 41
2321 Hering, Max, Gravieranst., Achternstr. 34
2184 Herr, Postrat, BrennerStr. 30
5380 Herrlich, Rich., Bandagist, Gaststr. 20a
3035 Herterich, Karl, Weinhaus, Achternstr. 18.
2267 Herz, A., Strickerei, Prinzessinweg 43.
5414 Hespe, Heinr., Fische, Donnerschweerstr. 162
3934 Hesse, Dr., Hansheinrich, Tierarzt, Klävemannstr. 12
5500 Heumann, Antonie, Gartenstr. 6
2855 Heußmann, Friedel, Frau, Donnerschw.Str. 53
5522 Heyden, Friedr., Ingen., Saarstr. 17
3872 Heyen, Gesine, Fischhdlg., Kurwickstr. 16
4849 Heyen, Wilh., Gastw., Hermannstr. 55
3085 Heyer, Arth., Photogr., Ulmenstr. 9
3993 Hilbers, Aug. H., Deelweg 54
4440 Hilbers jun., Joh., ButjadingerStr. 340
3247 Hildebrand, Frieda, Ww., Fr.Reuter-Str. 10
3070 Hilgendorf, Postinsp., Wunderburgstr. 91
2988 Hilbers, Joh., Brennerei, Etzhorn
5638 Hilker, H., Bäckerei, Rauhehorst 43
4464 Hilker, Wilh., Gasth., 91er Str. 2
5596 Hillje, Alfr., Lok.F. a. D., Stau 8
4188 Hillje, H., Auktionator, Nadorsterstr. 168
3420 Hillje, Joh. Fr., Gemischtwr., Wahnbeck
4588 Hilljegerdes, Gerd, Schmiede, Ofen
2362 Hilmers, Otto, Fahrr., Lambertistr. 65
3830 Hilsberg, M., Kol.W., *Ostb* Drag.Str.
2283 Hilverkus, R., Autorep., Heiligeng.Str. 1
3878 Hindenburg-Haus, Gastw., Heil.-Geiststr. 10
4864 Hindenburgschule, Herbartstr. 4
2928 Hinners, Max, Kfm., Lindenstr. 31
4661 Hinrichs, Pastor, Weskampstr. 31
2894 Hinrichs, Aug., Schmiede, Alexanderstr. 170
4790 Hinrichs, Aug., Schriftst., Lasiusstr.
2262 Hinrichs, B., Tuchhdlg., Achternstr. 10
2439 Hinrichs, Carl, Kfm., Elisabethstr. 26
4376 Hinrichs, Christoph, Kolonialwr., Feldstr. 9
(2362) Hinrichs, Dietr., Futterm., Lambertistr. 65
5208 Hinrichs, Emil, Weinhdlg., Haarenstr. 60.
2939 Hinrichs, Ernst, Gartenbau, Hauptstr. 42
3393 Hinrichs, Friedr., Kol.-W., Scheideweg 33.
4177 Hinrichs, Georg, Zeitschriften, Langestr. 1
4155 Hinrichs, Georg, Ing., Sonnenstr. 25
4415 Hinrichs, H., Lebensm., *Do* Bürgerstr.
2303 Hinrichs, Joh., Fahrräder, Nadorsterstr. 118.
2414 Hinsche, Erich, Gastw. Bed., Stedingstr. 12
2548 Hinzelmann, Adalbert, Wilhelmstr. 19
3817 Hippen, Martha, Gastw., Amalienstr. 44
5175 Hirsch-Apotheke, W. Kelp Nachf., Inh.: A. M. Laaser, Oldenburg, Staustr. 1
2479 Hirt, Friedr., Baurat, Jahnstr. 8
4386 Hitzegrad, F., Rechtsanwalt [N], Markt 5
3454 Clemens Hitzegrad & Comp., Großhandlung, Oldenburg, Ritterstr. 17/18
3134 Hitzen, Günther, Fischh., Alexanderstr. 13
5347 Hobby, Heinr., Zugführer, Weidammstr. 3
3940 Hochschule f. Lehrerbildung, Petersstr. 42
2846 Höfer, Gust., Dekoration, NadorsterStr. 66
3023 Högl, B., Sandsteinwerk, Nadorsterstr. 10.
5392 Högl, Ed., Baumaterialien, Bremerstr. 10
4581 Högl, Emma, Ww., OfenerStr. 33a
4594 Högner, Walther, Elektrotech. Heiligeng.-W.
4484 Höher, Otto, Inspekt., F.Aug.Pl. 14
2233 Hönack, Carl, Schlachtermstr., Friesenstr. 11
4052 Hoenicke, Ernst, Insp., CloppenburgerStr. 255
(5030) Hoes, Erna, Hebamme, Cloppenb.Str. 12
5030 Hoes, G., Kol.W., *Ostb* Clopp.Str.
3432 Hofapotheke, Langestr. 77.
2927 Hoff, Ida, Gemüse, Gaststr. 28
3204 Hoffmann, Dr., Arzt, Staulinie 3.
4201 Hoffmann, Dr. med., Ofen-Wehnen, Bloherstr.
4085 Hoffmann, Alfr., Dam.-Salon, Friedenspl. 4
4809 Hoffmann, G., Sattler, Wilhelmstr. 23.
4976 Hoffmann, W., Autorep., Bremerstr. 44
2661 Hofmann, Bruno, Architekt, Mottenstr. 19a
5512 Hofmann, Hans, Gesangschule, Dammbl. 19a
3037 Hogrefe, Lühr, Gebietsf. HJ, Hauptstr. 11
3739 Hohaus, Jos., Textilag., Ratsh.Schulzestr. 2
4502 Hohenböken, Detmer, Drog., Alex.Str. 43
4313 Hohn, Friedr., Reg.-Rat, Margaretenstr. 39
2621 Hohnhorst, C., Bäck. Bürgerfelde, Schulw. 31
5046 Hohnhorst, Erich, Mal., Donnerschw.Str. 200
3194 Holert, Gg., Kol.-W., Haarenstr. 50.
3675 Holert, H., Sattlerei, Haarenstr. 51.
2301 Hollje, Dr., R.A. [N], Kaiserstr. 4
4995 Derselbe, Wohn., Jahnstr. 14
5112 Hollje, Ernst, Pfarrer a.D., Bismarckstr. 22
2918 Hollstein, Rob., Tischler, Nadorsterstr. 32
3714 Hollweg, Stud.Rat, Kastanienallee 51
3463 Holmer, Herm., Zigarren, Langestr. 86
2458 Holstein, Gerhard, Vertr., Brunnenstr 3
2475 Holterhaus, Rich., Maler, Lindenstr. 20.
5501 Holtzinger, H., Holtzingerstr. 4
4583 Holze, Joh., Gastwirt, Eversten, Hauptstr. 36
5775 Holze, Carl, Lindenstr. 19
2318 Homann, Fritz, Margarinewerk, Karlstr. 2
4973 Hoopts, Fritz, Steuerinsp., Gerberhof 7
3881 Hoppe, Heinr., Fuhrgesch., Haarenfeld 11
2221 Hoppe, Otto, Gartenbau, Eichenstr. 8.
5327 Horn, G., Putzgeschäft, Achternstr. 42/43
5398 Horn, Hans, Kol.-W., Ulmenstr. 27
2687 Horn, Max, Buchhdlg., Staustr. 15
3951 Horn, Walter, Kfm., Mittelweg 70
2781 Hornbogen, Forstmstr., Adlerstr. 19
3198 Hornung, D. H., Maschinenf., Kurwickstr. 10
3715 Horrer, Bertha, Schmiede, Wallgraben 2
3424 Horstmann, Blumen, Haarenstr. 21
2608 Horstmann, O., Schneider, Festungsgr. 34
3259 Hotel Deus, Bahnhofspl.
3164 Hotel Erbgroßherzog, Markt 4
3068 Hotel Fischers Hotel, Langestr. 67
4567 Hotel „Graf Anton Günther", Inh. Heinrich Könekamp, Lange Straße 76
5186 Hotel Haus Niedersachsen, Grünestr. 5
2680 Hotel Jeverländischer Hof, Bahnhofstr. 8
4737 Hotel Reichshof
4507 Hotel u. Rest. Haus Schöneck, Haarenstr. 38
3187 Hotel „Zum Neuen Hause", 91er Str. 3
4444 Hotes, G., Spedition, Achternstr. 12
5397 Hoth, Julius, Revisor, Devrientstr. 12
4396 Howe, Joh., Krim.-Sekr., Ehnernstr. 44
5032 Hoyer, Dr., Landger.-Dir., Bahnhofsgeb.
4136 Hoyer, Ernst, Weinhdlg., Baumgartenstr. 1.
2530 Hoyer, Gust., Lackierwerkst., Artill.Weg 7
3488 Hoyer, Otto, Jahnstr. 13
2733 Huber, Herm., Friseurmstr., Haarenstr 52
3189 Hublitz, Fr., Frau, Würzb.Str. 33
2325 Huchting, Reg.-Baumstr., Gartenstr. 14
3340 Huchtmann, Fr., Postamtm., Lindenallee 42
3502 Hügel, Dr., Arzt, Marienstr. 1
3113 Gebr. Hülsbruch, Tiefbau, Brem.Heerstr. 156
4952 Hülsebusch, Karl, Fleischagent., Schützenhofstr. 147
4344 Hümme, C., Landw., Händelstr. 5
3851 Hüppe, Justin, Rollofabriken, Rosenstr. 12
5597 Derselbe, Bahnhofstr. 2
5530 Hüsing, A., Schuhhaus, Achternstr. 33
5632 Hüther, Max, Gaststr., Donnerschweerstr. 30
5307 Hüvett, Dr. R.A. [N], Julius-Mosenpl. 4
4805 Hullmann, Dr. Gust., Arzt, Bismarckstr. 16
5173 Hullmann, Hans-Herm., Landw., Wahnbek
5525 Hullmann, H., Reg.-Insp., Weddigenstr. 48
3619 Hch. & Ddr. Hullmann, Schloss., *Ostb* Bremer Heerstr. 140
3433 Hullmann, H., Schlachter, Alexanderstr. 31
3101 Hullmann, J., Brennerei Etzhorn.
2295 Hullmann, J., Schlachtermstr., Mottenstr. 4
2279 Hullmann, J., Schlachter, Donnersch.Str. 30
5477 Hundt, Wilh., Eierhdlg., Nedderend 10
4070 Hunger, Alfr., Schirme, LangeStr. 49
5388 Hungerland, Karl, Molkerei, Hindenb.Str. 13
5135 Hunicke, Joh., Agent, Klävem.Str. 15
5697 Hunze, Ernst, Prok., Donnerschw.Str. 149
4360 Hupe, Benno, Rektor, v.Berger-Str. 34
5756 Hurrelmann, G., Gauhptst.-Ltr., Steinweg 18
4634 Husmann, Fr., Hofrat, Philos.-Weg 10
2182 Husmann, F., Baugesch., Hptstr. 66
4590 Derselbe, Bauleiter A. Beyer, Friesenstr. 58
4558 / 4559 Husmann, Joh., Baugeschäft, Maurer-, Zimmerer- u. Tischlereibetrieb, Fichtenstr. 2
2819 Husmann, R., Kol.-W., *Ev* Schießstr. 34
2165 Hustedt, Aug., Zigarren, Cloppenb.Str. 317
3464 Hustedt, Friedr., Mühle, Kreyenbrück
5539 Huth, Freg.-Kapt., Am Schloßgarten 19
4490 Iben, Oberkirchenrat, Amalienstr. 31
3331 Ibendahl, H., Kfm., Haarenufer 26.
3613 I. G. Farbenindustrie Aktiengesellschaft, Landw. Beratungsstelle, Handelshof, Stau 1
5206 Iken, Hugo, Papierwr., Gaststr. 4.
5378 Illing, Berthold, Vertr., Blumenstr. 50
5437 Imbusch, Elektromstr., Alter Kamp 19
5263 Imken, Aug., Stadting., Festungsgraben 29
4862 Imken, Karl, Gastwirt, Wahnbeck
2213 Imkerschule, Bremer Heerstr. 162
5161 Immel, Heinr., Dir., Gartenstr. 10
5389 Indorf, Heinr., Stadtverw.-Dir., Werbachstr. 16
3551 Industrie- u. Handelskammer siehe Oldenburgische Industrie u. Handelskammer
5121 Innere Mission, Taubenstr. 21
5417 Innungskrankenkasse, Handelshof
5024 Isenbeck & Sohn, Marmorwerk, Westerstr. 7
4134 Isensee, Ad., Buchdruckerei, Kurwickstr. 41
4222 Ibensee, Wilh., Stud.-Dir., Werbachstr. 31

4810 Isernhagen & von Arnim
Inh. Willi Isernhagen, Wolf Dietrich von Arnim, Chemikalien- u. Drogen-Spezialitäten-Großhandlung, Gottorpstraße 6

3072 Jacob, Osc., Steueramtm., Moltkestr. 18
2565 Jacobs, Jac., Bäckerei, Alexanderstr. 156
3726 Jänicke, Wilh., Kfm., Gerichtsstr. 12
2911 Jahn, Hugo, Dir., Röwekamp 17
3926 Jahn, Dr. Karlheinz, Zahnarzt, Gartenstr. 4
4156 Jahn, Kurt, Bücherrev., Prinzessinweg 96
5317 Jahn, Otto, Amalienstr. 7
4609 Janssen, Adolf, Kfm., Achternstr. 59
2684 Janssen, Ad., Ger.Präs. i. R., Huntestr. 20
4900 Janßen. Alfr., Getreide, Ohmstede.
4130 Janßen, Aug., Lackfabr., Gartenstr. 36
3956 Janssen, Eduard, Darmhdlg., Schlachthof
5212 Ders., Wohn., Bürgerstr. 19
4891 Janssen, Emil, Klempnerm., Kurwickstr. 25
3149 Janssen, Frieda, Frau, Steinweg 45
5309 Janssen, Frdr., Malermstr., Scheideweg 85
3207 Janßen, Georg, Spirituosen, Auguststr. 92
5033 Janssen, H.A., Gemüsebau, Hundsmühlen
3793 Janßen, H. G., Landw., Quellenw. 60
4395 Janssen, Hans, Wollwr., Schloßpl. 24
5678 Janssen, H., Bücherrevisor, Hochh.Str.
4212 Janßen, Herm., Isolier., Stedingerstr. 55
3504 Janßen, Herm., Möbel, Heiligeng.Str. 32
3964 Janssen, J. F., Textilvertr., Sedanstr. 7
5738 Janssen, Jan P., Kol.W., Melkbrink 39
2401 Janßen, Johs., Kondit., Heiligengeiststr. 24
5095 Janßen, Karl, Gasth., Donnerschweerstr. 6
4176 Janßen, Karl, Ob.-Inspekt., Rauhehorstr. 35
2029 Janssen, Meinert, Postrat, Tangastr. 38
4987 Janssen, Minna, Ww., Dobbenstr. 19
2654 Janssen & Bohlen, Tischl.Bed., Gottorpstr. 6
2672 Jenke, Maria, Studienrätin, Moltkestr. 15
2047 Jochem, Postrat, Schleusenstr. 20
4151 Joel, Georg, Ministerpräs., U.d.Eichen 30
4682 Johannes, Ad., Drechslermstr., Ritterstr. 14
4911 Johannes, Aug., Lehrer, Schule, Wechloy
5524 Johannpeter, Heinr., Radio, Ofenerstr. 31
3489 Johanns, Dr., Zahnarzt, Bremerstr. 20
3185 Johannsen, M., Fischhdlg., Achternstr. 53
2470 John, Gerh., Bäckermstr., Achternstr. 27
3818 v. Jordan, Generalmajor a. D., Gartenstr. 3
4221 Jordan, Otto, Ing., Ehnernstr. 41
2559 Jürgens, Heino, Werkmstr., Eupenerstr. 22
5610 Jugendherbergswerk, Deutsches, Huntestr. 6
2386 Jugendmusikschule, Wallstr. 15
4688 Juilfs, Georg, Uhrm.-Mstr., Haarenstr. 9
2735 Jung, Dr., Bruno, Prof., CloppenburgerStr. 9
3028 Jung, R., Ing., Stau 28
3217 Jungblut, J., Schuhmacher, Schüttingstr. 18.
4478 Jungblut, Leni, Frau, Schüttingstr. 18
2771 Jungermann, Dr. Elisab., Ärztin, Schulzestr.
3066 Just, Georg, Heizungen, Würzb.Str. 14
5157 Justizpressestelle

2830 Kaak, Carl, Apotheker, NadorsterStr. 85
3342 Kachler, Herm., Kol.-W., Schulstr. 9
3460 Kämper, Kaufhaus, Schüttingstr. 8
4992 Kaersten, Dr., Prof., Elisabethstr. 17
2391 Kaffehaus Donnerschwee, Feldkamp 25
(5403) Kaffeeschenke, Heiligengeiststr. 12a
5439 Kahlen, Fritz, Maler, Hareneschstr. 77
3750 Kaiser, Ed., Malermstr., Weddingenstr. 46
4764 Kaiser, Dr. Fr., Hptschriftl., Brem. Heerstr. 11
2900 Kaiser's Kaffeegesch., Langestr. 83
2618 Kalkstickstoff-Beratungsst., Schloßgart. 14
4758 Kampert, H., Steuerber., Damm 6
3391 Kanalpumpwerk in Donnerschwee.
3695 Kandelhardt, R., Musikinstr., Schüttingstr. 9
4252 Karsch, Otto, Kinderwag., Achternstr. 7
6301 Kartoffelwirtsch.-Verb. Weser-Ems, Nadorst. Straße 155
4309 Kassenärztl. Vereinig., Gottorpstr. 9
2181 Kasten, Georg, Dentist, Hauptstr. 6
4563 Katasteramt Oldenburg, Markt 15
2287 Kathe. Karl, Gemüse, Donnerschw.-Str. 54.
5091 Kathol. Kaplanei Osternburg, Sted.Str. 54
2867 Kathol. Pfarramt, Georgstr. 2.
5798 Katzenberger, P., Gartenbau, Dietrichstr. 22
2451 Kauert, Alfred, Langestr. 2
4118 Kayser, Aug., Schlosser, Cloppenb.Str. 187
3211 Kayser, Friedr., Bauer, Edew.Landstr. 146
4926 Kayser, Georg, Fahrräder, Butjad.Str. 40
4261 Kayser, Gust., Schneid.Mstr., *Ev* Kaspersw. 1
5057 Kayser, H., Dauerwellen-Sal., Hundsmühl.Str. 6
2769 Kayser, Herm., Rentn., Prinzessinweg 100
2459 Kehmeier, Heinr., Tischler, Quellenw. 128
5747 Keil, Hauptmann, Ziegelhofstr. 23
4593 Keiper, Paul, Friseur, Ziegelhof 5
3186 Keller, Frieda, Putzgesch., Hptstr. 64
2133 Kellner, Ww., Parkstr. 7
4430 Kellner, L., Kommerzienrat, Marschweg 8
2862 Kemnitz, Alfr., Gauamtsl., Junkerstr. 18
5514 Kempf, Joseph, Fuhrgesch., Bodenburgall. 27
5213 Keppel, Willy, Gastw., Lindenstr. 89
5012 Ketelhohn, Dr., RA., Achternstr. 32
4819 Kettelhake, Tel.-Insp., Ziegelhofstr. 88
3012 Kettler, Georg, Ziegelei, Mosleshöhe Oldenburg, Bremer Str. 15
5302 Kickler, E., Wirtsch., Hundsm.Str. 156
2940 Kickler, Heinr., Prof., Gartenstr. 22a
2801 Kickler, Mart., Boschdienst, 1
4110 Kiel, Marie, Ww., Gartenbau, Friedenspl. 4
4951 Kielmann, Hans, Kfm., Haarenstr. 30
3866 Kieß, Dr. Th., Arzt, Gartenstr. 7
2288 Kießling, Dr. Gerh., Verlagslt., Huntestr. 15
2278 Kinderheim Bloherfelde, Eversten.
3572 Kinderkrankenhaus (Elisabeth-Kinderkrankenhaus), Peterstr. 1

4366 Kirche, Ev., Oberkirchenrat, Amalienstr. 6
5054 Dies., Oberkirchenrat, Gartenstr. 2
4883 Dies., Kirchgemeinde Oldbg., Petersstr. 27
3169 Dies., Kirchengem. Osternburg, Pfarrei I
5171 Dies., Kirchengem. Eversten
5126 Dies., Kirchengem. Ohmstede
2205 Dies., Kirchengem. Ofen
5553 Kirchner, Paul, Bürovorst., Hundsm.Str. 160
4069 **Kissel, Joh., Bautischlerei, Cloppenb.-Str. 123**
5228 Kittler & Körber, Polsterwr., Rosenstr. 12
4190 Kittler, Alfred, Rüthningstr. 16
4827 Klachn, Heinr., Major, Am Schloßgarten 14
4414 Kläner, Friedr., Zimmerei, Bremer Heerstr.
3390 Kläner, Wilh., Schlachterei, Gaststr. 13
5209 Klapproth, Pianos, Langestr. 10
2644 Klaue, Ernst, Schlachtermstr., Langestr. 29
5050 Klauke & Peine, Wollstoffe, Heiligengeistw. 1
4904 Klaus, Fritz, Ingenieur, Kanalstr. 22.
4912 Klaus, Wilhelm, Friseur, Auguststr. 8
3811 Klausing, Friedel, Hareneschstr. 13
2751 Kleditz, Herm., Kraftfahr., Hindenb.Str. 22
4526 Kleemann, Ad., Fette, Alexanderstr. 139
3106 Kleen, F., Kfm., Häusingstr. 7
4574 W. Kleen & Sohn, Baugesch., *Do* Sandstr. 3a
4631 Klehmet, Dr. F., Arzt, Ohmstede, Butj.Str.
5353 Kleihauer, Dr. K., Zahnarzt, Achternstr. 48
4160 Kleimann, Alb., Malermstr., Auguststr. 47
2606 Klein, Gustav, Friseur, Blumenstr. 53
5784 Kleinschmidt, E. H., Kfm., Auguststr. 85
3112 Klinge, A., Café, Theaterwall 47
5528 Klink, Schriftleit., Ofenerstr. 11
3184 H. Klock & Sohn, Gärtnerei, Friedrichstr. 10
3063 Klockgeter, Jul., Butterhdlg., Brak.B. 56
3291 Klockgether, Gerh., Versich., Hamelmannstraße 24
4729 Kloppenburg, Heinz, Pastor, Philosophenw. 28
5384 Klostermann, Ernst, Maurerartikel, Staustr. 14.
4436 Klostermann, H., Bierhdlg., Klävem.Str. 11
5475 Klotz, Bernh., Korv.Kpt., Elisabethstr. 10
4611 Klümann, G., Fahrräder, Donnerschw.Str. 268
4228 Knälmann & Traut, Zentralheiz., Sandweg 10
3906 Knauer, Bernh., Goldschmied, Langestr. 26.
2839 Knauf, Alois, Autoelektrik., Nad.Str. 130
4446 Knicp, Carl, Photo-Atel., Markt 2
5710 Knoth, Siegfr., Bevollm., Friesenstr. 7
3475 Knoren, Walter, Schneider, Donnerschw.St. 25
3222 **Knüppel, Carl, Möbel, Schloßplatz 25.**
4486 Kobs, Wilh., Reg.Amtm., Am Schloßg. 32
4114 Koch, Aug., Glaser, Georgstr. 23.
5329 Koch III, Carl, R.-A. [St], Beethovenstr. 11
4751 Derselbe, Büro, Gottorpstr. 28
3386 Koch II, Dr. Ekhard, R.-A., Innsbr.Str. 25
4346 Derselbe, Büro, Elisabethstr. 2
4346 Dr. Ekhard Koch II und Dr. Viktor Lewe II, Rechtsanwälte, Oldenburg, Elisabethstr. 3
3914 Koch, Ernst, Holzkohlen, Bachstr. 6
4511 Koch I, Dr. Fritz, R.-A. [N], Lasiusstr. 4
4751 Derselbe, Büro, Gottorpstr. 28 I
4149 Koch, Ibo, techn. Amtmann, Feldstr. 39
5462 Koch, Walter, Major, Kanalstr. 19
2915 Kock, H., H.-Konf., Achternstr. 25.
4243 Köhler, Ad., Fahrräder, Ammerl.Heerstr. 76
3805 Koehler, Curt, Major, Lindenallee 36
2845 Köhler, Ludw., Stadtkämm., Haarenuf. 37a
3710 Koehler, Martha, Lebensm., Donnerschweer Straße 175
5301 Köhler, Siegfr., Damensalon, Achternstr. 55
2028 Köllner, Postrat, Moltkestr. 7
(4861) Köllner, W., Klavierbauer, Ofenerstr. 28
4083 König, Gerh., Gastw., Stau 10
2856 König, Wilh., Kantine, Fliegerhorst
3384 Koennecke, Prof. Dr., Arzt, Rosenstr. 31.
2938 Köpken, Karl, Installat., Nelkenstr. 12
3237 Köppen, Theodor, Kfm., Teichstr. 1
5305 Köppens, Heinr., Waffenhdlg., Langestr. 55
2874 Kornau, Friedr., Schmiedem., Brem.Heerstraße 118
3505 Köster, G., Brennereibes., Ipwege.
5574 Köster, Georg, Landw., Ofen
5315 Köster, Günther, Reg.-Rat, Elisabethstr. 14
3413 Köster, Heinr., Kol.-W., Donnerschw.Str. 55
2664 Kohl, Frdr., Kol.-W., Ziegelhofstr. 6
2484 Kohlenhof Kreyenbrück, Schaftriftweg 13
2168 Kohlhoff, Johs., Architekt, Ofenerstr. 42
4326 Kohlmann, Dr., Arzt, Herbartstr. 1
4394 Kohlmann, Gg., Autorep., Cloppenb.Str. 303
4889 Kohlrenken, F., Autoreparat., Donnerschwee.
2351 Kohnen, Dr., Schulrat, Ammerl.Heerstr. 52
3890 Kok, A., Dentist, Langestr. 1.
5374 Kollmann, Karl, Baugesch., Schützenweg 13
5614 **Kollmann & Scharf, Bauunternehmung, Heiligengeiststraße 3**
2950 Kolwey, D., Kfm., U.d.Eichen 36
5183 Kolwey, J. D., Kreuzdrog., Langestr. 43
2885 Konservenfabrik Frisia KG., Hustedt & Co., Stau 25
4988 Koop, Th., Bäcker, Ziegelhofstr. 7.
3297 Koopmann, Dr., Zahnarzt, Gartenstr. 16
3336 Koopmann, D., Glasreinig., Mittelweg 56
5654 Korf, Herm., Ing., Ammerl.Heerstr. 12
4462 Körber, W., Rechnungsrat, Amalienstr. 37.
2924 Kornemann, W., Kfm., Rosenstr. 48
2471 Korrespondenzbüro Rekord, Stau 53
4844 Kospoth, W., Rummelweg 24
5172 Kossendey, Franz, Ing., A.Hitler-Pl. 9
5425 Kotte, Herm., Dipl.-Kfm., Gertrudenstr. 27
4845 Kottenbrink, H., Malermstr., Dobbenstr. 11
4509 Kottenbrink, Joh., Malermstr., Hauptstr. 7.
4423 Kottkamp & Janssen, Wein, Donn.Str. 54
2847 Kracke, Oskar, Ziegelhofstr. 57
4877 Krahnstöver, Luise, Ww., Gartenstr. 2
3197 Krahnstöver Heinr., Direkt., Taubenstr. 2.
4524 Kramer, Ernst, Ing., Bismarckstr. 18
4019 Kramer, Gerh., Schlachtermstr., Tannenstr. 27
4286 Kramer, H., Gärtnerei, Tannenkampstr. 13
4972 **Krampe, Friedr., Gastw., Bremerstr. 44/46**
2555 **Krankenhaus, Evangelisches, Marienstr. 2**
6191 Krankenk. f. Post- u. Telegr.-Beamte.
2242 Krankenk. Volksheil, Achternstr. 11
2625 Krapp, Dr. Otto, R.A., Langestr. 71
5059 Krause, A. W., Kfm., Schleusenstr. 24
3083 Krebs, Dr. Fritz, Arzt, Bremer Str. 32
3262 Kreishandwerkerschaft, Theaterwall 32
2420 Kremer, H., Autovermiet., Nad.-Str. 98.
3177 Kretzschmar, O., Getreide, Nordstr. 18
4954 Kreutzfeld, A., Tischler, Donnerschw.Str. 38
4365 Kreuzfeldt, H., Papierhdlg., Achternstr. 29
5772 Krewald, Oberstabszahlmstr., Gasweg
2703 Krey, Anna, Frau, OfenerStr. 34
3062 Kreye, Otto, Fuhrw., *Ostb* Bremerstr.
3892 Kreysing, Oberst, Staugraben 12
4670 Kristin, Walter, Drogen, Rosenstr. 21
5694 Kröger, Aloys, Amtsleiter, Ziegelhofstr. 71
5125 Kröger, Emma, Frl., Brüderstr. 38.
2622 Kröger, Johann, Kol.-W., Steinweg 31
3630 Kröger & Duden, Vertret., Jul.-Mosenpl. 3
5262 Kröpelin, Gretel, Frau, Bismarckstr. 27
3725 Krogmann, O.Landw.Rat, Hochhauserstr. 8
2361 Krone, Carla, Wwe., Staugraben 4
4531 Krückeberg, G., Restaur., Am.Heerstr. 120
3501 Krüger, Elisab., Tabakwr., Nadorsterstr. 2
3991 Krüger, Ernst, Kfm., Wunderburgstr. 91
2487 Krüger, F., Bedachungsgesch., Stedingerstr. 92
5488 Geschw. Krüger, Elisabethstr. 25
2720 Krüger, Gust., Kraftfahrz., Heiligeng. Wall
3045 **Krüger, W.,** Fahrräder, Bahnhofsplatz 4.
4074 Krumland, G., Kol.-W., Kanonierstr. 7
2460 Krumland, Walt., Bäckermstr., Hauptstr. 17
5724 Kruse, Alrich, Lotse, Blumenstr. 60
5540 Kuck, Fritz W., Adlerstr. 12
2335 Kübler, Dr. Erwin, Augenarzt, Osterstr. 5
2349 Kück, Rud., Kfm., Langestr. 44
2478 Kückens, Joh., Rüderstr. 30
5592 Kühne, A., Fensterreinig., Schmalestr. 5
5474 Külp, Hauptmann, Gartenstr. 36
3370 Künnemann, Annel., Schleusenstr. 22
5064 Künnemann, G., Makler, Rüselerstr. 13
2607 Künnemann, Wilh., Druckerei, Ofenerstr. 38
5038 P. Künemeyer u. H. Schröder, Gartenbetr. Ammerl. Heerstr. 47
2640 Küpker, Friedr., Lebensm., Osterkampw. 106
2910 Küpker, Heinr., Wirtsch., Wechloy
5779 Küster, G., Direktor, Nadorsterstr. 105
5684 Küster, G., Gärtner, Hochheiderw. 112
3939 Kuhlebert, Wilh., H.J.Führer, Haareneschstraße 12
3939 Kuhlmann, Dr., Arzt, Hauptstr. 4.
4194 Kuhlmann, Hanna, Ww., Hauptstr. 6
3575 Kuhlmann, Hans, Dentist, Hauptstr. 30
3923 Kuhlmann, Heinr., Bauer, Marschweg 120
4902 Kuhlmann, Theo, Haarpflege, Röwekamp 3
2004 Kuhrt, Postrat, Cloppenb.Str. 59
5008 Kulka, Alma, Frau, Taubenstr. 24
3218 Kulmbacher Gaststätten, Heil.Geiststr. 15
5250 Kunst, Fritz, Vertreter, Tangestr. 3
3821 Lachmann, Heinr., Krug, Ofenerdiek
4587 Lader, Aug., Kohlen, Prinzessinweg 52
4148 Ladewigs, Hans, Versich., Amalienstr. 26
4660 Lahusen, Wilh., Schornsteinf., Ulmenstr. 15
5584 Lakemeyer, Ina, Etzhorn, Kornstr. 3
2830 Lamberti-Apotheke, Nadorsterstr. 85
3125 J. Lambrecht & Sohn, Lithogr. Anst., Peterstraße 31
3719 Lambrecht, Otto, Tabakwr., Haareneschstr. 87
5625 Lamp, Dr. P., Hauptmann, Vereinigt.Str. 9
3274 Lampe, D. G., Feinkost, Gaststr. 25
3306 Emil Lampe & Sohn, Glaser, Baumgartenstr. 4.
2448 Lampe, Heinz, Buchdruckerei, Ehrenstr. 110
3922 Lampe, Herb., Akkl, Glaser, Ziegelhofstr. 5
2336 Lampe, Herm., Maßschneiderei, Gaststr. 29
5157 Landesarbeitsgericht, Elisabethstr. 7
2101 Landesbibliothek, Damm 42
3441 Landesbrandkasse, Gartenstr. 5
5152 Landeselektrizitätsverband, Gartenstr. 8
4284 Landes-Hygiene-Institut, Peterstr. 23
Ders., Meinardusstr. 4
4897 Landesmuseum, altes Schloß.
5157 Landespachteinigungsamt, Elisabethstr. 7
2909 Landesplanungsgemeinschaft, Lindenallee 33

6111 **Landessparkasse zu Oldenburg**
Hauptstelle, Markt 18, Schloßplatz 8
2973 **Dies.,** Zweigstelle, Heiligengeiststr. 18
2976 **Dies.,** Zweigstelle, Nadorsternstr. 42
3569 **Dies.,** Zweigst., Osternburg, Bremer Str. 21

2791 Landes-Schafzuchtverb., Osterstr. 16
6311 Landes-Versicher.-Anstalt, Huntestr. 10.
5157 Landgericht Elisabethstr. 7
4003 Landkrankenkasse, Jul.Mosenpl. 2
3744 Landratsamt, Gerichtstr. 2
(3323) Landsch. Brandkasse, Elisabethstr. 10
3469 Landw. Auskunftsst. d. Ver. d. Thomasmehlerz., Rosenstr. 27
3167 Landw. Betreuungsst. i. d. Landesbauernschaft, Alexanderstr. 19
3209 Landw. Berufsgenossensch., Staugraben 2
3200 Landw. Bezugsgenossenschaft, Bloh
5535 Landw. Bezugsgen. eGmuH, *Ostb* Ladestr.
2358 Landw. Bezugsgen. GmbH, *Ev* Hauptstr.
5677 Landw. Bezugsgen. eGmbH, Etzhorn, Kornstraße
4663 Landw. Bezugsgen. eGmbH, Ohmstede
6081 Landw. Zentral-Genoss. eGmbH, Rosenstr. 24
4743 Lange, Dr., Bernh., Sachbearb., Gotenstr. 34
3995 Lange, L., Schmiedecob.Mstr., Huntestr. 1
3377 Langheim, H., Dachdeckerm., Jacobistr. 5.
4232 Lasse, Otto, Büromaschinen, Nedderend 86
3254 Lau, Fritz, Inge, Kranbergstr. 21a
4523 Laue Nf., Heinr., Eisenwr., Damm 14
5438 Lautenschläger, Rud., Kürschner, Gaststr. 4
2284 Lauw, M., Frau, Teichstr. 12
2694 Laux, Dr. F.-J., Arzt, Rosenstr. 35
4983 Laverentz, Dr., Arzt, Osterstr. 13
2736 Laverentz, Paula Hindenburgstr. 30
2783 Lebeth, Karl Aug., Chemiker, Marschweg 145
3813 Leerhoff, Reg.-Bauinsp., Rüderstr. 4
3929 Lefeber, Rud., Farbenfbr., Stau 21
3646 **Gebrüder Leffers, Damen- und Herrenbekleidung, Lange Straße 80**
5466 Legenhausen, Rich., Kfm., Am Schloßg. 38
4622 Lehemann, Otto, Konditormstr., Staustr. 21
4405 Lehmann, Fr., Korbwr., Gaststr. 27.
2193 Lehmann, Herm., Zeitschriften, Gertrud.Str. 13
5210 Lehmkuhl, D., Baugesch., Bloherf.Str. 95
3751 J. Lehmkuhl AG, Fahrzeugind., Bahnhofspl. 1
2626 Leiding, S., Kfm., Joh.Justusweg 2
5071 Leinius, R., Wurstwrfbr., Haarenstr. 43.
2142 Leipziger Verein Barmenia, Schloßpl. 17
3823 Leisner, H., Kol.-W., *Ostb* Sandweg 39
3096 Lemm, Karl, Elektromstr., Damm 8
2415 Lemm, W., Waffenhdlg., Ritterstr. 1
5278 Lengemann & Eggers, Heizanl., Gottorpstr. 6
3584 Lenné, Dr., Arzt, Rosenstr. 38.
5211 **Lenzner, H. A., Zuckerwr., Staustr. 11.**
3449 Leonhard, Gerh., Bücherrev., Haarenufer 18
3602 Leopold, Herm., Oberinsp., Nadorster Str. 94
5018 Letsch, Rud., Glaser, Cloppenb.Str. 35
5502 Leugering, A., Gartenbau, Schützenweg
4974 Leutbecher, E., Bäckerei, Schloßplatz 18.
5202 Lewe, Lisbeth, Frau, Gottorpstr. 27
5166 Lewe II, Dr. Viktor, R.-A., Privat
4346 Ders., Büro, Elisabethstr. 3
4186 Lichtenberg, Luise, Fichtenstr. 1
5293 Liebfrauenschule, Auguststr. 31
2062 Liebig, Postrat, Marschweg 94
3381 Liebner, Carl, Vertr., Rummelweg 1.
5653 Liebster, Dr. Günth., Dipl.-Gärtner, Margaretenstr. 43
3822 Liedtke, Erw., Ing., Ofenerstr. 32
3601 Lieferungsgen. f. d. Schneiderhandwerk Oldenb. u. Ostfriesl. GmbH., Staulinie 18
5177 **Lieke, Otto, Tief- und Straßenbau, Oldenburg, Lindenstraße 61**
3768 Lieken, Gustel, Frau, Marschweg 145
4033 Lienemann, D., Gastw., Ofenerfeld
5135 Lilie, P., Kfm., Klävemannstr. 15
3633 Lille, Will., Vereinsbedarf, Achternstr. 55
2001 Lindemann, Oberpostrat, Gartenstr. 22a
4296 Lindenhof, Wirtsch., Nadorsterstr. 89
5082 Lindner, Dr., Kinderarzt, Gottorpstr. 10
5093 Lindner, Ludw., Schiffsoffizier, Ratsherr-Schulze-Str. 6
2438 Lindner Nf., Rob., Schuhlager, Langestr. 83
2316 Lindor Strumpfläden GmbH, Achternstr. 25
2749 Linnemann, Gg., Stud.-Rat, Kastan.-Allee 16
4182 Gebr. Linnemann, Kraftfahrzeuge, Bremerstr. 51
4234 v. d. Lippe, Oberstleutn., Ratsh. Schultzestr. 15
4041 Littmann, Ad., Verlag, Rosenstr. 42
3564 Littmann, Dr. jur., Dir., Adolf-Hitlerpl. 1
2107 Littmann, Käthe, Philosophenweg 6
4641 Lloydreisebüro, Langestr. 68
4303 Löschau, Herb., Gartenbau, Ehrenstr. 118
3563 Löwen-Apotheke, Osternburg, Bremer Str. 35
3137 **Logemann, Gerhard, Gastwirt, Ofen**
2806 Logemann, Paul, Kfm., Gaststr. 24
2944 Logemann, W., Eisenwr., Heiligengeiststr. 26.
5734 Logemann, Wern., Dipl.-Kfm., Werbachstr. 5
5400 Lohe, Dr. H., Ger.-Dir., Beethovenstr. 9
4329 Loheyde, Helmuth, Bahnhofswirtschaft
4859 Lohmann, Erich, Kfm., Rosenstr. 16
3803 Lohmann, Hans, Tangastr. 34
3036 Lohse, Margarethe, Tirpitzstr. 33
4112 Looft, Gustav, Tierarzt, Gartenstr. 1
2266 Lottmann, Ernst, Friseur, Achternstr. 58.
2258 Ludewigs, Günther, Prokurist, Bachstr. 1
3130 Ludewigs. Heinr., Klempner, Kirchhofstr. 2.
(3130) Ludewigs jr., J., Elektromstr., Kirchhofstr.
3127 Ludewigs, J., Gew.Oberlehrer, Junkerstr. 29
2794 Ludwig, Kurt, Goldwr., Langestr. 10
5787 Lübben, Frieda, Ww.Wilhelmstr. 29
3221 Lübben, Georg, Gastw., Bremer Heerstr. 196
4264 Lübben, Dr. Hans, Zahnarzt, Langestr. 18
4924 Lübben, Willy, Schlachtermstr., Damm 28.
3305 Lübbers, F., Zimmerm., Donnerschweerstr. 84
4564 Lübcke, Herm., Wirt, Staustr. 5
3976 Lübken, Louise, Rentnerin, Hauptstr. 3
3478 Lübsen, Carl, Kohlen, Gottorpstr. 25
5270 Lückemeyer, M., Frau, Ackerstr. 34
3672 Lücken, W., Gartentorstr. 6
5463 Lüdeking, L., Produkten, Ziegelhofstr. 18
2110 Lüdemann, Hch., Dachdeck., Cloppenb.Str. 47
5339 Lüders, Emmi, Räucherwr., Langestr. 33
2822 Lüdtke, Ernst, Drogen, Nadorsterstr. 105
4220 Lüeken, Käthe, Masseurin, Langestr. 72
4535 Lüers, Berta, Ww., Ofenerstr. 53
2689 Lüers, E., Hebamme, *Ostb* Bremerstr. 40
3128 Lüers, Gerh., Schuhwaren, Langestr. 34.
4170 Lüers, G., Schuhm.-Mstr., Tangastr. 3
3834 Lühmann, Rud., Vertr., v.MüllerStr. 12
5561 Lühr, Adolf, Vertr., Schubertstr. 1
4783 Lührs, Wilh., Tischlermstr., Cloppenb.Str. 50
4111 Lueken, Dr. Karl, Frauenarzt, Ofenerstr. 4
2906 Lüken, Chr., Gärtner, Achterdick
5217 Lüning, H., D.-Schneiderin, Würzb.-Str. 17.
2255 Lüning, Lamb., Ob.-Sekr., Auguststr. 8
2568 Lüschen, Adolf, Zimmerei, Cloppenb.Str. 287
2493 Lüschen, Gerh., Baugesch., *Ev* Hauptstr.
4921 Lüschen, Herm., Bahnhofsallee 16
4662 Lüschen, W., Bäckermstr., Hundsm.Str. 138
3074 Luesmann, Charl., Hebamme, Ziegelhofstr. 27.
5081 Lüssow, Ernst, Dir., Ulmenstr. 45
3603 Lüst, Richard, Milch, Brüderstr. 31
4765 Lüthje, Max, Revisor, Roggemannstr. 18
3949 Lunscken, Georg, Baugesch., Nadorst.Str. 134
4714 Lunscken, Heinr., Maurermstr., Bogenstr. 2
5733 Lunze, Fritz, Ing., Am Schloßgarten 36
5510 **Maas,** Adolf, Ing., Jakobistr. 18
4653 Maas, Karl, Spark.-Dir., Gerichtsstr. 19
4946 Maas, W., Hauptmann, Würzb.Str. 24
3373 Maasberg, E., Kantine, Kloppenb.Str.
4751 Mäckel, R.A. [N], Gottorpstr. 28
4751 **Mäckel, Rechtsanwalt und Notar, Dr. jur. Fritz Koch I, Rechtsanwalt und Notar, und Carl Koch III, Rechtsanwalt [St] Oldenburg, Gottorpstraße 28**
2183 Maercks, Hans, Dr. phil., Quellenweg 8
4388 Märtens, G., Dampfbrennerei, Scheidew. 23
3004 Mahlstedt, Georg, Vertr., Werbachstr. 20
4913 Mahlstedt, Martha, Lehrer., Haaren.Str. 27
2254 Mahnken, Karl, Kol.-W., Alexanderstr. 50
3701 Malereinkauf e. G. m. b. H., Wallstr. 15
3002 Manke, R., Ob.-Postinsp., HochhauserStr. 45
3646 Mann, Jacob, Gesch.-Führer, Langestr. 80
5363 Marcard, Irmgard, Frau, H.Allmersw. 9
3279 Marks, Frd., Maurerm., Eversten, Hauptst. 51.
5024 Marmorwerkstätt. Isenbeck & Sohn, West.Str. 7
2786 Martens, Anna, Malerin, Parkstr. 4
4300 Martens, Ewald, Vertr., Gerichtsstr. 18
4985 Martens, H., Kraftfahrz., Nadorst.Str. 202
3534 Martens, Heinr., Zementwrf., Stedingerstr. 62
3953 Martens, Wilh., Blitzableit., Haarenufer 20
2590 Massa, Eugen, Archit., Donnerschw.Str. 43
5040 Massau, Dr. Pet., Zahnarzt, Langestr. 58
4048 Meenen, Fritz, Patenting., Langestr. 2
4318 Meents, Meent, Ingenieur, Prinzessinw. 66
4046 Meentzen, Carl, Kohlenhdlg., Gottorpstr. 5.
3887 Meentzen, Hans F. E., Kohlen, Staulinie 20
2186 Meerpohl, Ew., Schlachter, Alexanderstr. 123
5181 Meerpohl, F., Schlachter, Alexanderstr. 370
5533 Mehrens, Elise, Bäckerei, Efeustr. 8
3857 Mehrens, Heinr., Malermstr., Sodenstich 6
3229 Mehrens, Wilh., Zimmermstr., *Ev* Hauptstr.
4378 Mehrens, Wilh., Samen, Langestr. 84
2123 Meier, Heinr., Dachdecker, Steubenstr. 10
2603 Meinen, H., Fischhalle, Nadorsterstr. 44
4808 Meiners, B., Schlachter, Nadorst.Str. 176
4080 Meiners, D., Gasthof, Nadorsterstr. 317
5377 Meiners, Else, Kl.Kirchenstr. 7
5435 Meiners, Günter, Gastw., NadorsterStr. 102
2215 Meiners, H., Landw., Loyerenderweg
3709 Meiners, W., Autogen. Ind., Nadorsterstr. 86
4091 Meinjohanns, J., Klempner, Nadorsterstr. 20.
3122 Meins, Adolf, Kol.-W., Rosenstr. 28.
3626 Meißner, Arthur, Gärtner, Hundsmühlen
4498 Meißner, Herm., Wirt, Juliusmosenplatz.
5513 Meißner, Ida, Gemischtwr., Am Schießst. 42
2588 Meißner, Lilli, Vertr., Taubenstr. 22
2130 Meißner, W., Tuche, Heiligengeistw. 2
3003 Melching, Aug., Bekleidung, Langestr. 60
2173 Melching, K. A., Kfm., U.d.Eichen 42
5197 Meltl, Hans, Kolonialwr., Nadorsterstr. 38a
2449 Memmen, Günther, Dentist, Theaterwall 30
2131 Mencke, Helene, Gymnastik, Augustetr. 55.
5182 Menke, Gerh., Tischlerei, Graf-SpeeStr. 2
4925 **Menke, H., Bäckerei, Alexanderstr. 33.**
5634 Menke, H., Kfm., Margaretenstr. 37
3131 **Menking, Herm., Getreide, Rosenstr. 52.**
5762 Mennen, Ida, Am Schloßgarten 12
4232 Mercedes Büromasch.-Werke, Am Schloßg. 29
3350 Merkens, Martha, Osterstr. 10
4421 Mertens, Ella, Peterstr. 31
3591 Mertzenich, Jos., Schlächterei, Bhfstr. 9
2726 Methodistenkirche, Ofenerstr. 1
5103 Mex, Gust., Versich., Werbachstr. 30
3268 Meyer, Artur, Oberregier.-Rat, Gartenstr. 20
3612 Meyer, Aug., Kol.-W., Bloherfelderstr. 228
5746 Meyer, Aug., Malermstr., Cloppenb.Str. 27
2748 Meyer, Bernh., Kfm., Achternstr. 2
5589 Meyer, Bernh., Stadtrat, Kastanienallee 41
3589 Meyer, C., Buchdruckerei, Mottenstr. 23
4339 Meyer, Carl, Versich., Würzb.Str. 14
3578 Meyer, Carl Ludwig, Fuhrw., Kaiserstr. 11.
4545 Meyer, Carl, Wilh., Eisenwr., Haarenstr. 14
2878 Meyer, Dietrich, Malermstr., Sandstr. 4
5221 Meyer, Ernst, Modewaren, Achternstr. 26.
5189 Meyer, Fr., Kohlenhdlg., Donnerschweerst. 208
2853 Meyer, Friedr., Kfm., F.Reuterstr. 5
4879 Meyer, Fritz, Autorepar., Schmalestr. 7
2667 **Meyer, Fritz Ad., Großhandlung in Elektro- und Rundfunkartikeln, Bahnhofplatz 8**
3847 Gebr. Meyer, Holzhdlg., Melkbrink 72
3774 Meyer, Georg, Früchte, Hermannstr. 51
3683 Meyer, Gerh., Bauer, *Ev* Edew.Ldstr.
4929 Meyer, Günther, Drogen, Schüttingstr. 1
4082 Meyer, Gustav, Bauer, Bloh
4894 Meyer, Heinr., Kol.-W., Herrenweg 55.
2422 Meyer, H., Dentist, Zeughausstr. 54.
2997 Meyer, H. Wilh., Versich., Hermannstr. 39
2324 Meyer, Herm., Gastw., Donnerschweerstr. 75
4888 Meyer, Herm., Kantine, Donnerschwee
3425 Meyer, Herm., Kolonialwr., Bloherf.Str. 20
4115 Meyer, Herm., Versich., Heiligengeistwall 2
3151 Herm. Meyer & Sohn, Baustoffe, Alex.Str. 124
3411 Meyer, Hermine, Frau, Elisabethstr. 9
4363 Meyer, Joh., Wirtsch., Scheideweg 153
2536 Meyer, J., Baugesch., *Ev* Blücherstr.
2256 Meyer, Joh., Lebensm., Herrenweg 51
3881 Meyer, Joh., Spedition. Haarenfeld 11
4770 K. Meyer, Th. Warnken u. W. Schumacher, Viehagentur, Stau 32
4635 Meyer, Karl, Drogen, *Ostb* Bremerstr. 6
3474 Meyer, Dr. L., Ärztin, Heiligengeiststr. 29
2591 Meyer, Leo, Rechnungsf., Gartentorstr. 5
3568 Meyer, Ludw., Dachdeckerei, Johannisstr. 19.
4174 Meyer, Rud., Dr. jur., R.A. [N], Marienstr. 18
2506 Derselbe. Wohnung, Cäcilienstr. 9
3652 Meyer, Rud., Auktionator, Marienstr. 18
5640 Meyer, Th., Poliz.-Mstr., Lerchenstr. 8a
3290 Meyer, Teodor, Möbel, Ziegelhofstr. 15
4607 Meyer, W. M., Wollwaren, Schüttingstr. 10.
5575 Meyer, Walter, Kfm., Marschweg 75
3963 Meyer, Walther, Autoverm., Dwostr. 3
5703 Meyer, Wilh., Lasiusstr. 10
3110 Meyer-Esch, Sophie, Fritz-Reuter-Str. 6
4692 Meyrowitz, Tierarzt, Auguststr. 59
3794 Michael, Frau J., Holzhdlr., Nikolausstr. 6
4098 Michaels, Georg, Ziegelhofstr. 68.
2578 Michaelsen, Karl, Dir., Hochhauserstr. 34
2686 Michaelsen, Wilh., Dentist, Peterstr. 39
2220 Michelmann, Major, Lambertistr. 43
2647 Middendorf, Käthe, Frau, Herbarthstr. 7
3243 Midgard, Oldenburg, Transporte, Hafenstr. 4
6301 Milch- u. Fettwirtsch.-Verband, Nad.Str. 155
2167 v. Minden, H., Kaffeehaus, Alex.Str. 404
4485 Minimax-Akt.-Ges.
6291 **Ministerium.**
3278 Mion, Pietro, Terrazzog., Stau 22.
5343 Mittelstaedt, Oberleutn., Am Hagen 39
4901 Mittweg, Dr. W., Frauenarzt, Gottorpstr. 20.
3668 Mittwollen, Herm., Wardenburgstr. 18
2826 Mix & Genest AG, Haareneschstr. 73
3210 Modes, Lotte, Herbartstr. 11
2804 Modick, Hanne, Frau, Haareneschstr. 40
2617 Möhle, W., Bez.-Stellenltr., Kleiststr. 5
5005 Möhlenbrock, H., Wirtsch., Tweelbäke
3191 Möhlenbrok, Friedr., Mühle, Bremerstr. 1.
4539 Möhlmann, Aug., Färberei, Wallstr. 25
2172 Möhring, C. H. F., Gärtnerei, Gaststr. 20
5465 Möhring, K. W., Dipl.-Landw., Taubenstr. 25
5430 Möhring, Karl, LangeStr. 44
4132 Möllenberg, Aug., Ing., Rüderstr. 3
5031 Möller, Georg, Direktor, Moltkestr. 8
2537 Möller, Hellm., Prok., Noackstr. 12
4620 Möller, K., Möbel, Kurwickstr. 26.
4431 Möller, O. A., Molkereimasch., Elisabethstr. 16
4949 Möllers, Paul, Vertreter, Auguststr. 36
5682 Mönnich, A., Blumen, Amm.Heerstr. 366
2917 Mönnich, Heinr., Uhrmacher, Hauptstr. 65.
3600 Mönnich, Walter, Gartenbau, Alex.Str. 360
5232 Mönning, Willy, Kol.-W., Alexanderstr. 39.
3095 J. H. Mönning & Sohn. Baugesch., Nad.Str.
3706 Mohr, Erich, Lebensm., StedingerStr. 42
4107 von Mohr, Käthe, Modesalon. Langestr. 65
2494 Mohrmann, Aug., Papier, Nelkenstr. 39
3649 Mohrmann, Diedr., Baugesch., Scheideweg 154
3684 Mohrmann, Gg., Fuhrgesch., Cloppenb.Str. 135
3162 Mohrmann, W., Pferdehdlg., Damm 39.
2498 Molbed GmbH, Molkereibedarf, Bahnhofstr. 11
5361 Molkerei Oldenburg eGmbH, Bloherfeld.Str. 2
2605 Morisse, Ob.-Tel.-Insp., A.Festungsgr. 37
3283 Morisse, Anny, Pensionat, Würzburgerstr. 13

2502 Morisse, M., Bierverlag, Am Wallplacken 5
4068 Moritz, H., Schneiderei, Alexanderstr. 152
3309 Muckelmann, H., Konfektion, Achternstr. 38
2345 Muckelmann, Dr. jur., Rechtsanw., Langestr. 40
2879 Muckelmann, F., Lange Str. 40
3850 Mühlenbrock, H., Bücherrev., Zeughausstr. 77
2095 Müller, Postrat, Kl. Kirchenstr. 6
5201 Müller, A., Hebamme, Mottenstr. 13
3908 Müller, Ad., Obsthdlg., Achternstr. 32a
3385 Müller, Berta, Tapeten, Heiligeng. Wall 7
2752 Müller, Egon, Vertreter, Nelkenstr. 37
2138 Müller, Ernst, Kohlen, Elchenstr. 4
5685 Müller, Fr., Kfm., Paulstr. 7
4533 Müller, Fr., Elektromstr., BremerStr. 37
3824 Müller, Fritz, Kfm., Bürgerstr. 3
3126 Müller, Dr. Fritz, Frauenarzt, Frauenklinik
4829 Müller, Gerh., Fliesen, Alexanderstr. 21.
3498 Müller, Dr. Gust.-Ad., Arzt, Bremerstr. 14
3174 Müller, H. Th., Buchhdlg., Bahnhofstr. 17
4785 Müller, Herm., Klempnerei, Damm 37.
5382 Müller, Herm., Kol.-W., Nelkenstr. 1a
4295 Müller jr., J. B., Min.Wasser, Quellenw. 36
3795 Müller jr., Joh. B., Viehhdlg., Adlerstr. 4
2982 Müller, Karl, Vertreter, Tangastr. 18
2483 Müller, Karl, Uhrm., Nadorsterstr. 64
5016 Müller, Louis, Pastor a. D., Margarethenstr. 24
4168 Müller, Luise, Herm.-Allmersweg 10
3335 Müller, Martin, Optiker, Achternstr. 23
3780 Oskar Müller & Co, Papierw., Lindenstr. 71
2813 Müller, Dr. P., Zahnarzt, Langestr. 2
5332 Müller, Paul, Fr., Dir., Am Schloßg. 25
3515 Müller, Th., Möbelg., Heiligengeistwall 9
5080 Müller, Wilh., Gastw., Bremer Heerstr. 88
5085 Müller, Wilh., Vertr., Marschweg 62.
5054 Müller-Jürgens, Dr. jr., Kirchenr., Gartenstr. 2
4324 Müll, Rud., Vertreter, Auguststr. 84
5401 Münstermann, Herb., Maler, Nadorsterstr. 127
3341 Munderloh, Heh., Fahrräder, Langestr. 73
2180 Derselbe, Wohn., Südmoslesfehn.
4172 Murken, E., Bankdirektor, Amallenstr. 18
2676 Murken, Elimar, Landw., Westerholtsfelde
4272 Museum naturhist., Damm 40.
2234 Mutzenbecher, Käthe, Frau, Teichstr. 9
2710 Naber, Bernd, Radiogroßhdlg., Weskampstr. 19
3605 Gebr. Naber, Warenagt., Ofenerstr. 52.
2270 Naber, J., Kfm., Ammerl. Heerstr. 61
5350 Naber, O., Kunstmaler, Weidammstr.
3446 Nachrichten für Stadt u. Land, Peterstr. 28
2742 Dieselben, Schriftleitung
4727 Nannen, Joh., Schlachter, *Ev* Eichenstr. 23
3917 Nat.-Krupp-Registrier-Kassen, Werb.Str. 40
4328 Naumann, Rich., Schuhm., Donnerschw. Str. 39
2176 Nebel, Postrat, Bahnhofstr. 6
4586 Neidhardt, H., Dipl.-Ing., A. Festungsgr. 14
4162 Neidhardt, W., Modewaren, Nadorsterstr. 92.
4514 Nelle, Dr., Arzt, Staugraben 10
4553 Ness, A. E., Kfm., Ehnernstr. 17
4027 J. A. H. Neß jun., Ziegelhofstr. 14
3981 Neubert, K., Zivil-Ingen., Taubenstr 6.
5619 Neue Heimat, Siedl.-Ges., Gottorpstr. 1
5753 Neutraus, Aug., Schneiderm., Eichenstr. 28
2156 Neuhaus, Carl, Radiogesch., Vahlenhorst 28
4991 Neuhaus, Fr., Wagenbau, Schützenhofstr. 3
2793 Neumann, Fritz, Autosattlerei, Damm 6
4381 Neumann, Paul, Mützenfbr., Peterstr. 34.
3465 Neumeyer, A., Weinhdlg., Ritterstr. 15.
4418 Neunaber, Herm., Bauuntern., Eichenstr. 23
3328 Neynaber, Dr. Karl, Dir., Lindenallee 37
3282 Nieberg & Pundt, Getreide, Handelshof
3303 Gustav Niehaus G. m. b. H. Schiffsmakler, Hafenspedition, Stauerei Staulinie 9 P Hannover 54692
4224 Niehaus, G., Mineralw.-Fbr., Steinweg 20.
3103 Niemann, Bernh., Friseur, im Bahnhof.
5292 Niemann, Erwin, Friseur, Heiligengeistwall 8
3660 Niemeyer, M., Tabakwr., Langestr. 36
5795 Nitag AG, Bremer Heerstr. 81
5196 Noelle, W., Schlachter, Donnerschweerstr. 61
4064 Noll, Carl, Fahrräder, Schulstr. 13
2272 Nolte, Hugo, Handschuhe, Schüttingstr. 16
4231 Nonnenkamp, M., Heb., Donnerschw. Str. 337
4150 Noormann, Bernhard, Stedingerstr. 13
2359 Nordbruch, A., Ofensetzer, Scharnhorststr. 1
3444 Norddeutsche Bauunion L. Senger & Co Oldenburg, Bahnhofsplatz 4
3737 Nordd. Bewachungs-Institut, Lindenstr. 12
3751 Norddeutsche Fahrz.-Ind., Bahnhofspl. 1
3232 Nordd. Geflügelhof
2584 Nordmann, Hans, Gemischtwr., Konradstr. 36
2646 „Nordsee", Fischhdlg., Langestr. 59.
(5019) Nordstern, Lebensvers. AG, Taubenstr. 5
4551 Nordwestdt. Handelsges. m. b. H., Düngemittel, Rosenstr. 22
3548 Nordwestd. Kraftwerke AG, Amal. Str. 27
4970 Normann & Co., Kohlenhdlg., Langestr. 2
5162 Normann, Ed., Malermstr., Ziegelhofstr. 16
3065 Notholt, B., Oldenburger Elsfabrik, Stau 67
4214 Ders., Wohn., Brunnenstr. 8
(5725) Notholt, B., Ferntransporte, Stau 67
4816 Nova, Versich., Bahnhofstr. 1
5796 Nowacki, Romann, Ingen., Wilh.Str. 26
6171 NSDAP: Gauleitung Weser-Ems, Hitlerhaus
2848 Dies., Gaufilmstelle, Parkstr. 5
4254 Dies., Kreisleitung, Stau 14
5569 Dies., Ortsgr. Bloherfelde, Bloherf. Str. 130
4684 Dies., Ortsgr. Bürgeresch, v. Müller Str. 20
3038 Dies., Ortsgr. Bürgerfelde, Feldstr. 22
3353 Dies., Ortsgr. Damm, Damm 33
3835 Dies., Ortsgr. Dobben, Bismarckstr. 9
3461 Dies., Ortsgr. Donnerschwee, Wehdetr. 7
(4223) Dies., Ortsgr. Drielake
5505 Dies., Ortsgr. Ehnern, Lindenhofsg. 7
5743 Dies., Ortsgr. Gartentor, Hauptstr. 66
5602 Dies., Ortsgr. Haarentor, Steinweg 4
(2521) Dies., Ortsgr. Kreyenbrück
4216 Dies., Ortsgr. Mitte, Lange Str. 8/9
(3772) Dies., Ortsgr. Nadorst
5622 Dies., Ortsgr. Ofenerdiek, Weißenm. Str. 18
3337 Dies., Ortsgr. Ohmstede-Etzhorn, Kleinbornhorster Str. 14
3300 Dies., Ortsgr. Osternburg, Bremer Heerstr. 25
3566 Dies., Ortsgr. Röwekamp, Elsässer Str. 10
5624 Dies., Ortsgr. Tweelbäke, Scheibenweg 99
2727 Dies., SS-Standarte, Marienstr. 15
4332 Dies., NSKK-Motorstandarte 63, Auguststr. 4
6351 Dies., NS-Frauenschaft, Gaul., Kaiserstr. 23
2226 Dies., NS-Kriegsopfervers., Achternstr.
5178 Dies., NS-Lehrerbund, Blumenstr. 48
4745 NSDAP: NS-Rechtswahrerbund, Handelshof
6031 Dies., Hitler-Jugend, Damm 1
6031 Dies., Bund Deutscher Mädel, Obergau Nordsee
2986 Dies., NS-Reichskriegerbund, Bhf. Str. 23
6341 Dies., NS-Volkswohlfahrt, Gau, Gottorpstr. 8
3558 Dies., NS-Volkswohlfahrt, Kreis, Stau 14
6051 Dies., DAF, Gauwaltung, Kaiserstr. 22
4175 Dies., DAF, Ehrengericht, Kaiserstr. 3
4647 Dies., Amt f. Beamte, Gaul., A. Hitlerpl. 5
5528 Dies., Gaupresseamt, Osterstr. 10
3154 Nutzhorn, Johanna, Frau, Güterstr. 4
3877 Nutzviehhof-Restaurant, Stau 35
4245 Oberlandesgericht, Bismarckstr. 31
5516 Oberversicherungsamt, Schloßplatz 27
2134 Oberverwaltungsgericht, Schloßplatz 10
4336 „Odeon", Restaur., Eversten
4210 Öffentl. Lebens-Versich.-Anstalt Oldenburg, Gartenstr. 5
(4177) Oehlers Nachf., Buchhdlg.
4756 H. Ochlmann & Co, Getreide-Import, Stau 53
2554 Oehmcke, Dr., Syndikus, Auguststr. 2
2895 Oehmcke, Dr., Zahnarzt, Langestr. 37.
3915 Oehmcke, Sophie, Ww., Steinweg 35
5044 Oels, Gust., Rechn.Rat, Uferstr. 22
2756 Oeltjen, H. u. M., Schneiderei, Steinweg 7
5219 Oeltjen, Wilh., Tischlerei, Lambertistr. 18.
3372 Oeltjengerdes, J., Pferdehdlr., Sophienstr. 7.
3369 Oertel, Helene, Etzhorn
5482 Oetjen, Major d. Schutzpol., Schubertstr. 5
3383 Oetjen, Willy, Kolonialwr., Alex. Str. 85
2195 Oetjen-Thien, A., Ww., Jahnstr. 12
5150 Oetken, A. D., Baultr., Unterm Berg 23
5111 Oetken, Aug., Baugesch., Cloppenb. Str. 121
2125 Oetken, Dr., Stud. Rat, Bachstr. 6
5660 Oetken, Herm., Maurermstr., Hundsm. Str. 83
3178 Oetken, Johann, Uferstr. 22
2367 Oetken, Johs., Maler, Nelkenstr. 15.
5404 Oetken, Marie, Hebamme, Bloherf. Str. 24
3284 Oetken, Mart., Maurermstr., Lindenstr. 67.
4343 Oettner, P., Getreide, U.d. Eichen 44
4104 Ohlenbusch, Dr., Tierarzt, Herbartstr. 13
2566 Ohlenbusch, Emil, Wagenbau, Hauptstr. 64
5423 Ohlendorff, Oscar, Taxator, U.d. Eichen 28
4811 Ohlhoff, Wilh., Turnlehrer, Schloßgarten 6
3362 Ohmstede, Aug., Papierhdlg., Langestr. 68.
3918 Ohmstede, Otto, Dentist, Haareneschstr. 20
2850 Oldag, Werner, Versich., Lindenallee 32
3831 Oldenb. Beamtenbank, Poststr. 5.
4803 Oldenb. Begräbniskasse eV, Haarenstr. 5
5261 Oldenb. Chem. Fabrik, Seifen, Wallstr. 24
3065 Oldenburger Eisfabrik, Stau 67
5092 Oldenburger Feuer-Vers.-Ges., Gegenseitigkeit, Wallstr. 12
4032 Oldenb. Fleischmehlfbr., Joh.-Justusweg.
2936 Oldenburger Fleischwaren G. m. b. H. Oldenburg, Industriestraße. P Hannover 31012
5651 Oldenb. Frauenklinik, Kanalstr. 15
4573 Oldenb. Hefe- u. Spirituswerke, AG, Stau 27
4187 Oldenb. Herdbuch-Ges., Osterstr. 16
5316 Oldenb. Kartoffelvertrieb, Güterstr. 8
3166 Oldenb. Lackfabrik, Osternb., Kampstr.
(4235) Oldenb. Landesrenn-Verein, Pl. d. SA. 12
2471 Oldenb. Lesezirkel Thalia, Stau 53
2151 Oldenb. Lichtspiele, Nadorsterstr. 60
3804 Oldenb. Marmorwrfbr., Cloppenb. Str. 22
3544 Oldenburger Mühlenwerke, Inh.: Bernhard Frerichs, Oldenburg, Platz der SA. 9/10
3446 Oldenb. Nachrichten, Peterstr. 28
3833 Oldenb. Rundfunkhaus, Langestr. 79
3315 Oldenb. Schützenhof, Ziegelhof
2438 Oldenb. Schuhlager, Langestr. 85
4280 Oldenb. Schweinezuchtges., Osterstr. 16
4377 Oldenburger Seifen- und Sodafabrik, Inh.: E. Tegtmeier, Donnerschweer Str. 171
3232 Oldenb. Sonntagsblatt, Nordstr. 5
4163 Oldenb. Strickwrfbr., Cloppenb. Str. 55
4351 Oldenb. Torfindustrie, Alexanderstr. 94
5133 Oldenb. Torfstreuw. Wittemoor, Achternstr. 9
5142 Oldenburger Versicherungs-Ges., Bhf. Str. 7
2951 Oldenb. Vorortbahnen, Alexanderstr. 328
2577 Oldenb. Wohnungsbau, Strackerjanstr. 8
3616 Oldenburgische Eisengießerei Georg Harms Werke Oldenburg u. Delmenhorst, Grauguß, Spezialität: Flaschenformguß, Schwer- u. Leichtmetall, Rosenstr. 13
3248 Oldenburgische Glashütte.
Sammel-Nr. 3551 **Oldenburgische Industrie- und Handelskammer Oldenburg** Moslestr. 4. P Hannover 70818
Sml. Nr. 6161 **Oldenburgische Landesbank A.-G., Gottorpstraße 28. T Landesbank**
3132 Dies., Zweigstelle, Nadorster Str. 81
Sml. Nr. 3945 **Oldenburgische Landwirtschaftsbank e. G. m. b. H., Rosenstr. 25. T Landwirtschaftsbank P Hannover 1040**
3353 **Oldenburgische Staatszeitung (NS Gauverlag Weser-Ems G. m. b. H.), Gottorpstr. 19**
3354
5754 Oldenb. Vermeß.-Direkt., Markt 16
4452 Oldenb. Verteil.-Stelle f. Bausteine u. Ziegel, Langestr. 2
3840 Oldenburgische Zentral-Gen. für Viehverwertung e. G. m. b. H., Kaiserstr. 13
2570 Oldigs, W., Kantine Nord, Donnerschwee
2153 Oleha, Fleischwrfbr., Heiligengeiststr. 27
2202 Olex Deutsche Benzin- u. Petrol. Ges., Ankerstr.
3530 Oltmanns, Annemarie, R.-A., Theaterwall 34
5472 Oltmanns, Bernd, Autofahrschule, Händelstr. 6
4709 Oltmanns, Gerh., Maler, Am Schloßg. 45
5147 Oltmanns, Gerh., Schneider, Burgstr. 51
3091 Oltmanns, Heinr., Fleischwr., Schüttingstr. 14
2762 Oltmanns, Herm., Bürgerescher Krug, *Do* Bürgerstr. 49
2595 Oltmanns. Jul., Webereivertr., Haarenufer 39
5086 Oltmanns, W., Oberreg. R., Elisab. Str. 13
5742 Oltmanns, Wilh., Kol.-W., Haarenfeld 30
3024 Oltmer, Ch., Werkmstr., Bogenstr. 45
4276 Oncken, Herm., Lehrer, Auguststr. 70
3759 Oncken, Herm., Kunsthdlg., Bergstr. 8
4728 Oncken, Karl G., Kunsthdlg., Langestr.
3708 Onken, Fr., Kol.-W., Tannenstr. 7.
2747 Onken, Heinz, Elektr. Geräte, Blumenstr. 16
2722 Onken, Henry, Kaufmann, Rüderstr. 1
3884 Onken, Joh., Schreibwr., Langestr. 36
2828 Onken, Wilh., Rechn.-Rat a. D., Rüderstr. 9
(2722) Onken-Joswich, Gerda, Rezitatorin, Rüderstr. 1
4766 Onnen, Wilh., Gastw., Heiligengeiststr. 18a
2303 Opel-Automobil-Centrale, Nadorst. Str. 118
5565 Oppermann, Marta, Ammerl. Heerstr. 60
4621 Ordemann, Lehrer, Donnerschweerstr. 262
4294 Orlopp, Gertrud, Amalienstr. 17
4287 Ortgies, Wilh., Vertr. Carl Stock, Wallgr. 4
3423 Ostendorf, Studienrat, Friedhofsweg 68 I
4022 Ostendorf, Fr., Reg.-Bauinsp., Donnerschw. Straße 32
3863 Ostendorf, Georg, Viehhdlg., Gottorpstr. 23.
4650 Ostendorf I, Hans, Minist. Rat, Schloßg. 16
2169 Ostendorf, Heinr., Kol.-W., Ziegelhofstr. 77
2307 Ostendorf, Th., Kol.-W., Donnerschw. Str. 50
3957 Ostendorf II, Wilh., Ministerialrat, Mosiestr. 2
3984 Osterloh, H., Saarstr. 11
3705 Osternburger Bank, Stedingerstr. 25
4706 Osterthum, K., Tischlerei, Cloppenb. Str. 98
3272 Osterthun, H., Maurermstr., Nadorsterstr. 81.
2893 Osterthun, Heinrich, Restaur., Markt 22.
2669 Ostmann, Joh., Mühle. Sackhofsweg 109
3135 Ota, Schles. Schuhwerke Ottmuth AG, Schüttingstr. 20
2837 Otholt, Alma, Referent., Festungsgr. 55
2510 Otte, Karl Fr., Vertr., Brem. Heerstr. 152
5036 Otte, Karl Fr., Friseur, Hermannstr. 36
4568 Otte. Paul. Drogerie, Langestr. 31
5740 Otten, A., Klempnerei, Hundsmühlen
2387 Otten, H. D., Drogerie, Ofenerstr. 30
2643 Ottilie-Hoffmann-Haus, Gaatst., Theaterw. 20
4793 Otto, Gerh., Musikunterr., Falklandstr. 37
3998 Ovie, Elly, Rummelswg 33
4123 Paetz, Joh., Schlachter, Nadorsterstr. 80.
5131 Pago, Schreibwr., Baumgartenstr. 11
2851 Paluch, Hub., Kl. Kaiserhof, Wallstr. 1
3682 Pannasch, G., Prokurist, Moltkestr. 11
3395 Pape, Gust., Restaur., Heil.-Geistwall 14
3807 Pape, Wilh., Parfümerie. Langestr. 56
5026 Pappermann, Reinh., Lebensm., Sonnenstr. 46
2511 Paraat, Frz., Tabakwr., Donnerschw. Str. 10
5037 Paraat, Herm., Zigarren Haarenstr. 18
5748 Paradies, Heinr., Bauer, Tweelbäke
4915 Paradies, Herm., Landw., Neuenwege
4223 Gebr. Paradies & Schwarting, Baugesch., Sandweg 33
4081 Pargmann, H., Elektrotechn., Edew. Ldstr. 72
5594 Parkhaus, Joh. Müller, Alexanderstr. 192
3657 Patholog. Inst. d. Landes Oldbg., Peterstr. 23
4302 Paul, Dr. C., Dir. i. R., Hochhauserstr. 1
5166 Paul, Dr. Heinrich C., R.-A., Handelshof
2754 Paulmann, Post-Rat, Weddigenstr. 47
2485 Pauly, Jul., Staatsminister, Moltkestr. 18
4771 Peitzmeyer, Wilhelm, Unterm Berg 49
5696 Pekob, Th., Kfm., Achternstr. 38
3614 Pestrup, Aug., Gastw., Hauptstr. 17
4071 Pestrup, Fr., Weinh., Bloherfelderstr. 43.
4555 Peter-Friedrich-Ludwigs-Hospital, Oldenburg, Peterstraße 3
2865 Petermann, R. F., Gemischtwr., BloherfelderStr. 185
2648 Peters, Arth., Vertr., Kastanienallee 9
4367 Peters, Ed., Bäckermstr., Auguststr. 45.
3687 Peters, Eduard, Feinkost, Blumenstr. 45
2872 Peters, Elisabeth, Hochhauserstr. 22
5021 Peters, Walt., Bäcker, Donnerschw. Str. 49
2831 Petersen, Arthur, Zentralheiz., Bürgerstr. 17
4638 Petry, Karl, Reichsbahninsp., Adlerstr. 20
2631 Petz, Wilh., Drogerie, Nadorsterstr. 72
5336 Pfannschmidt, Franz, Kfm., Jahnstr. 5
4477 Pfeffermann, Wilh., Dentist, Heiligeng. Str. 31
4235 Pferdezüchterverband Oldenburg (Oldb.), Platz der SA 12
4327 Pförtner, Adolf, HochhauserStr. 21
2638 Pförtner, Fritz, Seifen, Cloppenb. Str. 255
2994 Pfriem, Ferd., Schlachter, Dragonerstr. 64
3622 Pickel, Aug., Kfm., Roggemannstr. 28
3896 Ders., Kraftstoffe, Rosenstr. 17
3703 Pieksen & Kohlmeyer, Schneider, Schüttingst. 6
3438 Piel, Hans, elektr. Anl., Donnersch. Str. 135
4500 Pieper, E., Vertr., Gottorpstr. 2
3538 Pieß, Wilh., Glaser, Nadorsterstr. 75
2651 Piushospital, Georgstr. 12.
2016 Plagge, Heinr., Ob.Tel.Insp., Kast.A. 6
5260 Gebr. Plate, Maschinenfabr., Nordstr. 34.
4801 v. Platen, Ww., Haarenufer 45
2637 Pleines, Bernh., Maler, Cloppenb.-Str. 5
4959 Plesch, Hans, Werbachstr. 32
5731 Plesch, Toni, Haarenufer 27
4489 Pleuß, Karl, Schweinehdlg., Auguststr. 22
3971 Plöger, Joh., Vertr., Friederikenstr. 7
2627 Pöhlig, W., Karosseriebau, Bogenstr. 21
4664 Pöpken, Aug., Bäckerei, Cloppenb.-Str. 53
4262 Pöpken, Wilh., Bäckerei, Wallstr. 18.
4832 Pösnecker, E., Dachdeckermstr., Karlstr. 7.
5444 Pötter, Helene, Frau, Damm 46
6131 Polizeiamt, Heiligengeiststr. 14
4997 Pollmann, Karl, Bäcker, Donnerschw. Str. 123
3587 Pophanken, G., Bauer, Wechloy 2
5383 Pophanken, Herm., Ing., Drög. Hasenweg 31
3478 Pophanken, Karl Ed., Kohlen, Gottorpstr. 25
3689 Pophanken, Max, Ob.-Insp. a. D., Haareneschstr. 39
3267 Popken, Franziska, Ww., Rüderstr. 7
3891 Popken, K., Vertr., Kurwickstr. 9
4450 Poppendieck, Dr. Rob., Oberstud.-Dir., U.d. Eichen 26
2161 Porath, Dipl.-Ing., Dammbleiche 18
5633 Porsche, Mart., Hauptst.-Ltr., Haarenfeld 32
2467 P. Portius & K., Herbarth, Baugesch., Tangastr.
2280 Post, A., Tischlerei, Prinzessinweg 92.
6191 Postbetriebskrankenkasse, Poststr. 5
4087 Postel, M., Buchdruckerei, *Ev* Hauptstr.
2902 Postleb, R., Insp., Kanalstr. 22
2879 Potthast, G., Woll- u. Kurzw., Langestr. 40.
5752 Prahm, Jul., Kapitän, Bism. Str. 10
2633 Pralle, Heinr., Kohlen, Bremer Heerstr. 133
3909 Pralle, Wilh., Tischlerei, Kasinoplatz 2
4868 Precht, Heinr., Senffbr., Scheideweg 135
3961 Precht, Karl, Lebensm., Vahlenhorst 30
4341 Prendel, Bauassessor, U. d. Linden 14
6141 Presto-Taxameter, Nadorsterstr. 118
4791 Presuhn, Herm., Musikunterr., Damm 38
3955 Preut, Heinz, Radio, Heiligengeiststr. 3
5790 Preut, Kath., Ww., Elsässerstr. 36
5053 Privatärztl. Verrechn. Stelle, Gottorpstr. 9
2679 Protos-Telefon-Ges., Langestr. 51
2297 Prull, Hugo, Druckerei, Scheideweg 27.
3120 Pschorrbräu, Baumgartenstr. 3
2178 Puls, Jürgen, Farben, *Ev* Hauptstr. 30
3260 Puls, Wilhelm, Seifen, Kaiserstr. 13
3285 Punke, C., Tischlerei, Lambertistr. 8.
4601 Quadfasel, Gust., Baugesch., Wilh. Heerstr. 7
5355 Quintle, S., Dentist, Bremerstr. 10
2525 Rabeling, Dr., Oberbürgermstr., Ofenerstr. 5
4038 Rabeling, H., Schlengenbaustoffe, Stau 5.
3144 Rabeling & Kröger, Getreide, Stau 5.
2347 Rabius, Erwin, Gemischtwr., Hundsmühlen
5386 Rackebrandt, Tel.-Insp., Melkbrink 62
3030 Rackebrandt, Wilh., Papier, Lindenstr. 4
3721 Radio-Ursin, Radio, Langestr. 27
4295 Radium-Solquelle
2310 Rahlwes, Dr. W., Zahnarzt, Nad. Str. 2
5734 Rahmann, Marta, Schneiderin, Kurwickstr. 9
4184 Ralle, Aug., Gastw., Elsfletherstr. 53
4483 Ralle, Peter, Kraftfahrer, Nelkenstr. 14
4371 Ramien, Gerh., Schlachter, *Ostb* Ahrensstr.
5623 Ramien, Joh., Rentner, Kastan. All. 18
4078 Ramsauer, Erna Ww., Gartenstr. 33
3434 Rasch, Wilh., Cäcilienstr. 7
4619 Rasch & Berndt, Sattlerwr., Kaiserstr. 17.
2724 Raschke & Ahlers, Autos, Nadorsterstr. 105
2930 Rastedt, Ad., Schuhmach.-Mstr., Rummelw. 4
3836 Raster, Aug., Bäckerei, Friedensplatz 1.
4890 Rath, Karl, Roggemannstr. 26
2273 Rathert, H., Stadtrechtsrat, Auguststr. 26
2370 Rathert, Otto, Maurermstr., Steubenstr. 52
3097 Ratjen, Georg, Maler, Nadorsterstr. 102
3472 Ratsapotheke, vorm. W. Meyer, Markt 18
3263 Ratskeller, Markt 1.
2778 Rau, Dr. O., Arzt, Bremerstr. 25
2719 Rauch, Max, Install., Kurwickstr. 42
5168 Rauen, Franz, Vertreter, Staulinie 16
4873 Rawe, B., Bauer, Bremer-Heerstr. 195
3419 Rechenmacher, Ludw., Kfm., Ziegelhofstr. 23
5461 Reck, Paul, Roggemannstr. 17
2327 Reckemeyer, Fr., Bäcker, Donnerschw. Str. 202
3265 Gebr. Reckemeyer, Landmasch., Donn. Str. 295
2224 Reckemeyer, G., Gastw., Donnerschw. Str. 296
2553 Redecker, Erich, Kreiswalter, Kampstr. 30
3925 H. F. & Ph. F. Reemtsma, Lager, Kaiserstr. 13
5487 Reents, Cobus-Günth., Ldw., Hundsmühlen
3846 Reents, G., Bankdir., A. Schloßgarten 20
4051 Reese, Fr., Landesabt.-Leit., Schloßg. 20
2806 Reformhaus, P. Logemann, Gaststr. 24
2504 Reformhaus, H. W. Gerdes, Schüttingstr. 5
2529 Rehder, Dr. Max, Zahnarzt, Osterstr. 1
3697 Reichardt, Dr. Auguste, Stud.-Rätin, Blumenstr. 19
(4309) Reichsärztekammer, Gottorpstr. 9
6331 RAD, Arbeitsgau XIX, Pl. d. SA. 16
5451 Ders., Bezirk XVII (wbl.), Donnersch. Str. 79
5416 Ders., Oberarb.-Führ. Koch, OfenerStr. 8
5664 Reichsarbeitsgemeinsch. Schadenverhütung, Langestr. 37
6001 Reichsbahn-Direktion.
3078 Dieselbe, Eilgutabf.
6075 Dieselbe, Güterabfertigung
2100 Dieselbe, Ausbesserungswerk.
5165 Dieselbe, Bahnhof Bloh
5114 Dieselbe, Bahnhof Osternburg
2614 Dieselbe, Bahnhof Etzhorn
2418 Dieselbe, Bahnhof Ofenerdiek
2623 Dieselbe, Bahnhof Ohmstede
4747 Reichsbanknebenstelle, Staugraben 5.
4767 Reichsbauhof, Drielake.
4944 Reichsbund der Kinderreichen, 91er Str. 6
6201 Reichsfinanz- u. Hauptzollamt Oldenburg
5605 Reichskolonialbund, Hogenkamp 10
5577 Reichs-Kraftwagen-Betriebsverband, Damm 4
2728 Reichsluftschutzbund, Landesgr. Niedersachs.
6121 Reichsnährstand, Landesbauernschaft Oldbg.
4651 Derselbe, Kreisbauernschaft, Gottorpstr. 17
5330 Reichsnährstand Verlags-GmbH, Rosenstr. 8
6191 Reichspost
2049 Dies., Postamt 2, Flugpl.
2057 Dies., Postamt 3, am Bahnhof
2332 Dies., Postamt 4, *Do* Kranbergstr. 48
2045 Dieselbe, Telegraphenzeugamt
6361 Reichspropagandamt Weser-Ems, Mein. Str. 4
5760 Reichsschleppbetrieb, Stau 30
4580 Der Reichsstatthalter in Oldenburg und Bremen, Oldenburg, Landtagsgebäude
5676 Reichsverb. Deutscher Sportfischer, Schloßpl. 10
4119 Reichsversicherungsanstalt.
3224 Reifarth, Hugo, Kommerz.-R., Bismarckstr. 21
3161 Reiff, Charlotte, Bahnhofstr. 4
2381 Reil, Aug., Kfm. u. Wirt, Auguststr. 57.
2225 Reil, Diedr., Cafe, Naderster Str. 222
4772 Reil, Elisabeth, Frisier-Salon, Gaststr. 6
4021 Reimers, F., Bäckerei, Damm 36
2561 Reimers, Wilh., Malergesch., Eschstr. 4
2276 Reinecke, Friedr., Schlossermstr., Bergstr. 4
2838 Reiners, Dr. A., Bankdir., Taubenstr. 23
3954 H. Reiners & Sohn, Biergroßhandlung, Bleicherstr. 2 u. 9. P Hannover 2064
4762 Reiners, Rich., Malermstr., Georgstr. 26
4672 Reingold, Großwäscherei, Hochheiderweg 3
2766 Reinicke, Dr. H., Schriftl., Blumenstr. 57
4641 Reisebüro v. Seggern
2008 Reitz, Postrat, Haarenufer 32
3573 Remmers, Adolf, Kfm., Lindenstr. 98
5022 A. Remmers & Bürschgens, Öl, Rosenstr. 18
5155 F. Remmers Nf., Eisenw., Achternstr. 49
3676 Renfordt, F., Uhrmacher, Langestr. 29
5100 Renken, Herm., Zentralheiz., Alexanderch. 267
4103 Renken, Johann, Gauhptst.-Ltr., Gotenstr. 30
3314 Renziehausen, B., Zigarren, Bremerstr. 24
3609 Reploeg, I., WürzburgerStr. 4
4969 Retelsdorf, C., Kaffeerösterei, Langestr. 66.
4387 Reumann, H., Gartenbau, Bloherfelde.
3861 Reusse, Gust., Gastw., Stedingerstr. 110
4837 Reusse, Otto, Kfm., StedingerStr. 106
5630 Revisions- u. Verwalt.-Dienst, Blumenstr. 29
4950 Rhein, Mich., Lebensm., Dragonerstr. 41
3418 Rhein-Umschlag AG, Stedingerstr. 119
2216 Rhenania-Ossag Mineralölwerke AG, Stau
5730 Richter, Herm., Steinweg 33
5200 Richter, Joh., Archit., Auguststr. 75
2390 Richter & Urner, Bildhauer, *Ostb* Sted. Str.
4905 Ricklefs, Fr., Amtsrichter, Elisab. Str. 4
5286 Ricklefs, H., Fahrradhdlg., Gaststr. 12.
4400 Ridder, Alfr., Dachp., Herbartstr. 23
3109 Rieck, Kurt, Oberrentmstr., Amalienstr. 32
5138 Ricken, O., Ing.-Büro, Nordstr. 6.
2660 Riemer, E., Bankbevollm., Hindenb. Str. 13
4870 Riepenhoff, Heinr., Schuhe, Kaiserstr. 12

5468 Riesebieter, G., Gaustellenltr., Gotenstr. 11
3783 **Riesebieter, Margarete, Bismarckstr. 11**
2162 **Ripken, Gerh., Wirtsch., Hauptstr. 72**
3960 Ripken, Heinr. L., Malermstr., Bürgerstr. 55
4374 Ripken, Wilh., Kfm., A.Alexanderhaus 88
3084 **Rischbieter, Paul, Käserei, Marienstr. 8**
2435 Ritter, H. A., Reg.-Baurat a. D., Huntestr. 23
5227 Ritter-Druckerei, Donnerschwee, Bürgerstr.
3596 **Ritter, P. F., Teppichhaus, Langestr. 79**
3402 Rittersen, Joh., Schlosserei, F.Poppestr. 6
5668 Rodiek, A., Auskunftsbüro, Schubertstr. 1
4244 Rodiek, Hans, Prokurist, Marschweg 73
5385 Röbe, H., Fleischwr., Frdr.Aug.Platz 11
5342 Röbe-Johanns, Georg, Versich., A.Schloßg. 36
4977 Röben, Anna, Heißmangel, Schulstr. 33
4595 Röben, Joh., Malermstr., Blumenstr. 14.
4370 Gebr. Röbeoltmanns, Sägerei, Oten
3761 Röbken, Ant., Kol.-W., *Ev* Edew.Ldstr.
4429 Röder, W., Geschäftsf., Cloppenb.Str. 9
4379 Roes, Ludw., Molkereibed., Brüderstr. 31
2777 Roettgers, Margôt, Moltkestr. 7a
4580 Röver, Carl, Reichsstatthalter, Ad.Hitler-Haus
4802 Röwekamp, Walther, Kfm., OfenerStr. 54
3958 Röwekamp & Nindel, Vertr., Stau 53
2796 Rogge, Dr., R.-A. [N], Wohn., Jahnstr. 11
2301 Derselbe, Büro, Kaiserstr. 4/5
2803 Rogge, Enno, Ingen., F.Reuterstr. 8
4186 Rogge, G., Oberstfeldmstr. a.D., Fichtenstr. 1
2166 Rohde, W., Inh. A. Groeneveld, Großhandlung in Käse, Ziegelhofstraße 66
4875 **Rohlf, Aug., Gartenbau, Blumenstr. 7**
5726 **Rohlfes, Landw.-Rat, Grünestr. 12**
4565 Rohr, Postrat, Brommystr. 8
3339 Rohse, Heinr., Fuhrgesch., Donnersch.Str. 69
2528 Rohse, Karl, Vertr., Steubenstr. 8
4632 Rolfs, Hans, Wäsche, NadorsterStr. 20
4494 Rommel, Dr., Arzt, Gottorpstr. 9a.
3808 Rosbach, J. R., Obering., Donnersch.Str. 32
4532 **Rose, Aug.**, Böttcherei, Nadorsterstr. 109.
4680 Gebr. Rose, Öle, Wechloyerweg 78
5346 Rose, Grete, Lehrerin, Friesenstr. 40
3773 Rose, Wilh., Seilerwr., Stau 13
4585 Rosenbohm, Emil, Gemüse, SchmaleStr. 5
4322 Rosenbohm, E., Tischlerei, Pferdemarkt 7.
5415 Rosenbohm, Ida, Bremer Str. 34
5049 Rosenboom, B.D.J., Fleischw.-Ind., Aug.Str.73
2421 Rosenbrock, Fr., Maurerm., Prinzessinw. 53.
3748 Rosenkranz, E., Klavierstimm., Rankenstr. 3
4820 Ross, Ministerialrat, Staugraben 7
3537 Roßberg, Friedr., Baugesch., Am Nedderend
2513 Roth, Hermann, Fische, Donnerschweerstr. 33
4057 Rother, Karl, Geschäftsf., Junkerburg 30
5118 Rothmann, R., Wehrm.-Formul., Georgstr. 13
2174 Rowold, Fr., Tischlermstr., Etzhorn
3490 Rowold, Friedr., Baugesch., Nadorst. Eßkamp
3712 Rüdebusch, H., Fahrräder, Cloppenb.Str. 138
3405 Rühe, Pastor, Milchstr. 6
2230 Rührold, Erich, Dentist, Nadorsterstr. 71
2829 Rüsse, Diedr., Eier, Hermannstr. 49
4678 Rüther, E., Heißmangel, Auguststr. 72
3819 Rüther, Eugen, Direktor, Schleusenstr. 9
4858 Ruge, Christine, Frau, Margaretenstr. 12
5088 Ruhstrat, Ministerialrat, Gartenstr. 13
4301 Emma & Lina Ruhstrat, Gartenstr. 9
3324 Runde, Käthe, Ww., Bismarckstr. 2
3192 Ruppenthal u. v. Henning, Baugesch., Mühlenhunt
4969 Rust, Dietr., LangeStr. 66
4780 Rust, Joh., Tapeten, Mottenstr. 15
5139 Ruth, Marie, Korsettgesch., Gaststr. 29.
3241 Saathoff, Hilw., Tel.-Insp., Donnersch.Str.207
5526 Sabarth, Ulrich, Hauptstr. 2
3781 Saeger, H., Düngemittel, Donnerschw.Str. 90
4885 Salow, Alfons, Buchkabinett, Langestr. 37
5159 Ders., Wohn., Lehmkuhlenstr. 28
5769 **Sandbrink, Josef, Landw., Butjad.Str. 120**
4930 Sandeck, Herm., Architekt, Gartenstr. 4
3071 Sander, Elektromstr., Ofenerdiek, Hauptstr.14
2127 Sander, Emil, Elektr.-Gesch., Gaststr. 3
4665 Sander, Fritz, Zementwr., Alexanderstr. 261
2452 Sander, Gerh., Tischlerei, Osterkampsweg 90
5265 Sander, H., Installation, Nad.-Str. 8.
3532 Sander, Hans-Heinr., F.Reuterstr. 9
5749 Sander, K., Hauptmann, Marschweg 26
2290 **Sander, Marianne, Hindenburgstr. 10**
5089 Sander & Paradies, Viehagentur, Schlachthof
4646 Sanders, Ad., Just.-Amtm.a.D., Haarenufer 30
3749 Sanders, Joh., Fuhrgesch., Tweelbäke
5534 Sandersfeld, Eda, Autorepar., Ofenerstr. 30
2430 Sandfuchs, A., Schornsteinfeg., Zuggr. 17
3833 Sandfuchs, W., Kfm., LangeStr. 79
5628 Sandmann, W., Schneider, Lambertistr. 41
2497 Sandstede, Joh., Stud.-Rat, Teubenstr. 15
3895 Sang, Rud., Ob.-Spielltr., HochhauserStr. 21
3365 Lud. Sartorius & Co., Eisen, Langestr. 82.
3586 Sasse, Ida, Delikatessen, Gaststr. 26.
4955 Sassenberg, Major, Cäcilienpl. 4
3435 Saul, Ferd., Wirtsch., Kanonierstr. 1
5366 Schäfer, Heinr., Uniform, Langestr. 64
4237 Schäfer, Karl, Bäcker, 91er Str. 1
4687 Schäfer, P., Obstkons., Klävemannstr. 10
3873 Schaefer, Dr. W., Chirurg, Philosophenweg10
3713 Schättgen, H., Färberei, Kurwickstr. 11.
4854 Schäuble, H., Autorep., Hauptstr. 45
3182 Scharenberg, Aug., Klempnerei, Nad.Str. 101
2274 Scharf, Alfred. Dr., Adlerstr. 20
3446 Scharf, B., Verlag, Peterstr. 28
(5614) Scharf, Edgar, Archit., Wallstr. 8
4092 Scharf, Henny, Peterstr. 26
4887 Scharsig, H., Lebensm., Cloppenb.Str. 206
4200 Schauburg Oldenburg-Osternburg, Bremer Str. 44
3155 **Schauenburg, Dr., R.-A., Büro, Bergstr. 17**
3322 Scheelje, Aug., Kol.-W., Donnerschweerstr. 62.
3740 Scheer, Helene, Ww., Gottorpstr. 2
2903 Scheerer, Arth., Buchhalter, Friedhofsweg 5
4044 Scheide, Gg., elektr. Anl., Blohferf.Str. 144
2508 Scheitza, Dr. Alfr. Arzt, Marienstr. 15a
5170 v. Scheliha, Frau, Elisabethstr. 2
2883 Schelling, Heinrich, Archit., Alexanderstr. 48.
4393 Schellstede, G., Tischlerm., Nadorsterstr. 311
4669 Schellstede, H., Lebensm., Ammergaustr. 90
5426 Schenk, Wilh., Kondit., Dietrichsweg 63
2815 Schepker, W., Kfm., Wardenburgstr. 15
2802 Scheumer, Bahnhofsallee 6
2963 Scheumer, Ww. E., Kol.-Wr., Tweelbäke, Bremerheerstr. 283
4703 v. Schickh, Oskar, Dentist, Friedenspl. 3
2881 **Schierenbecks Obst- u. Fruchth., Haarenstr. 19**
5116 Schiff, Rechtsanwalt, Elisabethstr. 4
2365 Schiffahrtskontor u. Autoferntransp., Staulinie
3677 Schildt, Erich, Pferdehalter, Bloherf.Str. 241
5281 Schiller, Friedr., Kohlenhdlg., Kanalstr. 6.
4088 Schiller, Herm., Lebensm., Kathar.-Str. 18.
3193 Schimmelpenning, I., Kantine, Zeugh.Str.
5235 **Schindler, Otto, Fuhrgesch., Johannisstr. 17.**
5137 Schiphorst, Aug., Dekorateur, Nadorsterstr. 53
3202 Schipper, Frida, Philosophenweg 14
4838 Schipper, G., Ökonomierat, Auguststr. 67
2690 Schisek Nf., C., Spiegelfbr., Kleine Str. 5
5104 Schläger, Klara, Ofenerstr. 2
3053 **Schlärmann, A., Schneidermstr., Elisenstr. 3**
3316 Schleinecke, H., Dachdecker, Weskampstr. 17.
5019 Schlesische Feuervers.Ges., Taubenstr. 26
2812 Schleuse Oldenburg, Westfalendamm 126
4220 Schlichting, Käthe, Masseurin, Lange Str. 72
3988 Schliephake, Alb., Vertr., Schützenhofstr. 59
4122 G. W. Schlömann&Co., Seifenf., Achternstr. 13
4530 **Schloßgartenverwaltung, Gartenstr. 37**
4417 Schlüsselburg, Ad., Agentur, Festungsgr. 41
4677 Schlüsselburg, R., Bäckerei, Bürgerstr. 85
4121 Schlüter, Heinr., W., Friseur, Gaststr. 10.
3629 Schmacker, K., Malermstr., Bremer-Heerstr.31
5113 Schmalriede, Gust., Gastw., Edew.Landstr. 11
3593 **Schmeden, Dr., Arzt, Gottorpstr. 9.**
4163 Schmeding, R., Seilerei, Cloppenburger Str. 55
5781 Schmidt, Ad., Tischlermstr., Waffenpl. 8
4238 Schmidt, Adele, Frau, Katharinenstr. 10
3121 Schmidt, Alix, Moltkestr. 12
3512 Schmidt, Arth., Verk.-Ltr., Philosophenw. 8
4975 Schmidt, Aug., Uhren, Langestr. 83.
3376 Schmidt, Engelb., An- u. Verkauf, Damm 19
2409 Schmidt, Eugen, Kfm., Schuistr. 24.
4654 Schmidt, Fr., Schmiedem., Donnersch.Str. 236
5306 Schmidt, Gretel, Ww., Wilh.Wisserstr. 13
2269 Schmidt, G., Molk.-Vertr., Lambertistr. 61
5236 Schmidt, Dr. H., Zahnarzt, Gottorpstr. 1
3355 Schmidt, H., Käse, Ammerl.Heerstr. 116
3788 Schmidt, Hans, Vertreter, Junkerstr. 32
5770 Schmidt, H., Zeitschrift., Donnerschw. Str. 58
2248 Schmidt, Heinr., Gastw., Kasernenstr. 3
3595 Schmidt, Karl, Zigarren, Nadorsterstr. 128
2857 Schmidt, Mich., Zigarren, Donnerschw.Str.53
5559 Schmidt, Rich., Ob.-Insp., Haareneschstr. 14
3479 Schmidt, Dr. W., Arzt, Nadorsterstr. 28.
5672 Schmidt-Gronau, Luise, Sängerin, Taub.Str.10
4505 Schmidtmann, Rich., Hauptm., Bachstr. 2
4933 Schmiedhammer, Dr. Intend., Philos.Weg 6
2118 Schmiesters Restaur., Achternstr. 51
4569 Schmietenknop, A., Graph., Tannenk.Str. 57
3332 Schmits, W., Lebensm., Achternstr. 14.
3539 Schmitt, Dr. F. A., Arzt, Osterstr. 3
3673 Schmitt, Greta, Kleiststr. 14
2961 Schnacke, Kurt, Kfm., Werbachstr. 40
3212 Schnake, E., Kohlen, Efeustr. 26
2363 Peter & Aug. Schnake, Schlosserei, Efeustr.24
5376 Schneider-Rohstoff-Gen., Langestr. 7
3637 Schneidewind sen., A., Gärtner, Buchtstr. 1
5688 Schneidewind, Helm., Gartenpfl., Bürgerstr.16
2901 Schneidewind, W., Gartenbau, A.Heerstr. 280
2275 Schneidewind, Wern., Gärtn., Donnerschw. Straße 289
3606 Schnell, E., **Schlächterei, Kurwickstr. 29.**
2835 Schnelle, Alb., Biochemie, Achternstr. 48
4054 Schnieder, Hans, Kurzwr., Stau 10
4229 Schnitger, Fr., Bauer, *Ev* Marschweg 166
5727 Schnitger, H., Gemüse, Edew.Ldstr. 94
3462 Schnitker, Wilh., Gasthaus, Markt 10
3150 Schnittger, Ernst, Prok., Ackerstr. 33
2364 Schnittker, Ed., Möbelfbr., Prinzessinweg 51
5027 Schnittker, Hinr., Bauuntern., Bornhorst.
4475 Schnürlein, Karl, Schlosserei, Hauptstr. 64
3767 Schöb, Dr. Detlev, Zahnarzt, Osterstr. 14
5047 v.Schönfeldt, E., Hauptmann, Bism.Str. 1
4447 Schönthal, Aug., Versich., Auguststr. 4
4731 Schomann, G., Straßenmstr., Innsbr.Str. 13
3778 F. Schomburg & Co. Nachf., Inh. L. Wolters, Baugeschäft, Kaiserstr. 18
5259 Schomburg, Herb., Tiefbau, Klävem. Str. 12
5590 R. u. Minna Schostak, Kurzwr., Haarenstr. 22
3082 Schotte, Carl, Kraftfahrz., Nad.Str. 20
4612 Schotte, Carl, Kfm., Auguststr. 67
4872 Schrader, Th., Zahnt. Labor., Rosenstr. 17
2010 Schreiber, Dipl.Ing., Kastanienallee 12
5570 Schreiber, Dr. Stahlstr., Gotenstr. 21
5045 Schreiber, Georg, Lindenstr. 75
4293 Schreiber, Hch., Friseur, Ehnernstr. 23.
5764 Schreiber, H., Geschäftsf., Ziegelhofstr. 71
2471 Schreibstube „Rekord", Stau 53
5130 Schrimper, Hans, Maler, Kathar.Str. 22
3481 J. G. Schrimper, KG, Tuchfbr., Achternstr. 9
4207 Schröder, Aug., Bäckerm., Tannenstr. 31.
2543 **Schröder, Fritz, Kfm., Husbrok 40**
4218 Schröder, Georg, Wirtsch., Alexanderstr. 384
2317 Schröder, Gg., Zimmermstr., Hackenw. 6
5576 Schröder, H., Kohlen, Ofenerd.Str. 20
2305 **Schröder, H., Tischlerm., Scheideweg 65.**
2355 Schröder, Max, Schlachter, Eschstr. 12
2634 Schröder, W., Klempnermstr., Rosenweg 35
3483 Schröder&Kleinschmidt, Farbw., Staulinie 15
5372 Schubert, Horst, BreslauerStr. 32
2437 Schuchardt, Polizeimajor, Steinweg 39
4886 Schücke, Jul., Gardinen, Heiligeng.Str. 25
3428 Schütt, Fritz, Gastwirtsch., Donnersch.Str.215
2953 Schütte, Gust., Tischlerei, Hochscheiderw. 4
2128 **Schütte, Hanna**, Lehrerin, Ziegelhofstr. 55.
5077 Schütte, Herm., Gastw., Kasperseg 34
5585 Schütte, Dr. K., Zahnarzt, Bremerstr. 5
3169 Derselbe, Wohnung, Lustgartenstr. 10
3104 Schütte, Peter, Bekleid., Heiligeng.Str. 30
3171 Schütte. Th., Wollwr., Haarenstr. 29.
4668 Schütte, W., Gastw., Cloppenb.-Str. 23.
2535 Schütze, C., Autovermiet., Haareneschstr. 92
2206 Schuhmann, Frz., Polsterer, Konradstr. 24
4831 Schuhmann, H., Archit., Cäcilienstr. 1
4528 Schultz, Heinr., Gartenb., Elmenstr. 150
5277 Schultze, Alb., Kfm., Beethovenstr. 5.
2596 Schultze, Grete, Am Schloßg. 19
2145 Schultze, Wilh., Amtsrichter a.D., Herb.Str.24
3484 **Schulz, A.**, Optiker, Achternstr. 30
3496 **Schulz, Emil**, Beethovenstr. 1
2198 Schulz, Wilh., Kfm., Cloppenburgerstr. 56
5321 Schulze, Emil, Prokurist, Unter den Eichen 28
5371 Schulze, Ernst, Gaupropag.-Ltr., Meinardusstraße 8
3349 Schulze, Fritz, Abteil.-Ltr., Werbachstr. 10
2649 Schulze, Karl, Ackerstr. 1
4321 Schulze, Martha, Leihbücherei, Staustr. 13
3779 Schulzesche Hofbuchdruckerei, Schloßpl. 21
3288 **Schulzesche Hofbuchhdlg., A.Thye, Schloßpl.21**
3779 Schulzesche Verlagsbuchhdlg., Schloßpl. 21
4215 Schumacher, Helene, Philos.Weg 28
2311 Schumacher, Walter, Bürobed., Bahnhofspl. 7
3628 Schumacher, Walt., Viehhdlg., Bürgerstr. 32
4596 Schuster, Erich, Schlächter, Sonnenstr. 49
4710 Schute, Dr., Arzt, Theaterwall 2.
4898 Schwabe, Ant., Kol.-W., Ofenerstr. 26.
4576 Schwabedissen, Hauptm., Humboldstr. 7
2450 Schwacke, C., Autofahrsch., Achternstr. 63
5428 Schwarting, Aug., Baugesch., Etzh.W. 101
2177 Schwarting, B., Maklr, Bloh.
2579 Schwarting, Gg., Motorräder, Langestr. 2
3736 Schwarting, J., Butter, Haarenstr. 49.
2114 **Schwarting, Meta. Konfit., Langestr. 90.**
3269 Schwartz, R.-A., Gottorpstr. 14
5527 Schwartz, Rud., Roggemannstr. 3
4923 Schwarz, Dr., Zahnarzt, Gottorpstr. 15a
2662 Schwarze, Joh., Gaststr., NadorsterStr. 84
4726 Schwarzelt, Anna, Hebamme, Hauptstr. 125
4045 Schwarzkopf, A., Bierstube, Cloppenb.Str.107
2103 Schwecke, Paul, Hochhauserstr. 33.
2852 Schwecke, Meyer & Detmers, Radio, Damm 4
2241 Schwedes, Heinr., Vertreter, Gertrudenstr. 18
5320 Schwegmann, Gretje, Seefische, Hochtr. W. 41
5785 Schwenker, H., Kfm., Sonnenstr. 43
4978 Schwerter, Bernh., Lebensm., Etzhorn, Butjad.Str. 343
2707 Schwonke, K., Abt.-Dir., Cäcilienstr. 6
2481 Sebelin, August, Kapitän, Alexanderstr. 35
3704 Seelmann-Eggebert, Regierungsr., Rüd.Str. 13
4979 Segelhorst, Wilh., Kol.W., Steinweg 2
4125 Segelken, Dr. H., Stud.-Assess., Beeth.Str. 3
2260 v.Seggern, Heh., Ob.-Postinsp., Schäferstr. 12
4860 v. Seggern, Max, Korvettenkpt., Rummelw. 5
2597 Seghorn, Heinz, Ingen., Lindenstr. 81
2609 Sehrt, Dr. Emil, Stud.-Rat, Auguststr. 87
2701 Seifen-Spezialgesch., H.Meyer, Nad.Str. 86
3260 Seifen-Spezialgesch. W. Puls, Kaiserstr. 13
4039 Seifenhaus Hansa, Heiligeng.Str. 31
2718 Seifert, Anny, Frau, Brüderstr. 31
2371 Seitz, Dora, Ww., Roggemannstr. 21
5496 Sell, Landesbaurat a. D., Donnerschw.Str. 56
4097 Senf, Frz., Geflügelhof, Scheideweg 193
4702 Senftleben, Max, Margarine, Bachstr. 22
4049 Senger, Leo, Baumstr., Haus Wechloy
2492 Settje, F., Bäckermstr., Bahnhofstr. 15.
5794 Severing, W., Kfm., Wilh.Str. 31
5063 Seyler, Heinr., Verlag, Gaststr. 17
3732 Siebels, Herm., Gartenbau, Friedhofswg 70
5225 Siebels, Herm., Zigarren, Stau 16.
2922 Siebenlist, Otto, Baugesch., Bremerheerstr. 117
4630 Sieberns, Martin, Lebensmittel, Hauptstr. 32
3796 W. u. E. Siefken, Tischlerei, Weskampstr. 7
(2679) Siemens & Halske AG.
4874 Siemens-Schuckertwerke AG. Langestr. 51
3772 Siemer, Ernst, Stellenleit., Nad.Str. 278
5310 Siemer, Herm., Versich., Prinzessinw. 38
5490 Siemer, Wilh., Malermstr., Ehnernstr. 61
5360 Siemer, Wilh., Fahrräder, Bernhardstr. 4
3458 Siemers, Diedr., Oekon.-Rat a. D., HochhauserStr. 34
2558 Siemers, Herb., Bäckerei, Tweelbake, Brem. Heerstr. 566
2889 Sievers, W., Baugesch., Weskampstr. 9
5391 Singer-Nähmasch.-A.-G., Staustr. 18.
3919 Sjonken, Fr., Kfm., Haarenufer 13
2252 Smend, Helene, Frau, Donnerschweerstr. 84
2708 Smit, Bernh., Ob.-Insp., Lothr.Str. 15
2207 Smit, Kurt, Kfm., Ang., NadorsterStr. 130
4812 Snater, Hans, Gärtnerei, Alexanderstr. 394
4624 Söchting, H., Dir., Haareneschstr. 12
5169 Sörgel, Otto, Hamburg, Eisenwaren, Zweigniederlassung Oldenburg, Johannisstr. 6
3941 Sommer, Willy, Tischlerei, *Do* Unt.Berg
5216 Sonnenberg, Ad., Tabakwr., Lambertistr. 44
5129 Sonnewald, C., Bauernf., Ohmstede-Loyerende
3792 Spalthoff, Hans, Maler, Lindenallee 5
3784 Spalthoff, Karl, Konditor, Jul.-Mosenpl. 4.
3214 Spanhake, Frdr., Farben, Langestr. 48.
2663 Ders., Wohn., Gartenstr. 31
5174 **Spanhake, Wilh., Bäckermstr., Markt 8.**
(3200) Spar- & Darlehnskasse, Bloh.
2174 Spar- u. Darlehnskasse, Etzhorn
4517 Spar- u. Darlehnskasse, *Ev* Hpt.Str.
5106 Spar- u. Darlehnskasse, Nadorst, Nad.Str.305
(4663) Spar- u. Darlehnskasse, Ohmstede
2763 Spar- u. Darlehnskasse, Tweelbäke.
4628 Spar- u. Darlehnskasse, Wahnbek
5234 Sparke, Ferd., Bankdir., Gartenstr. 29.
4715 Speckmann, Aug., Baugesch., Wahnbeck, Schulstr. 59
2920 **Speckmann, Joh., Kfm., Heil.Geiststr. 3**
4615 Speckmann, Joh., Gastw., Bümmerstede
4058 Spieker, Fritz, Baugesch., Gottorpstr. 23
5621 Spieker, F., Ingen., F.-Aug.Pl. 22
4775 Spiekermann, Kreisschulrat, Haareneschstr. 4
3313 Spiekermann, Joh., Gastw., Kurwickstr. 25a.
3526 Spielplatz Haarenesch, Haareneschstr. 4
2516 Spilker jun., K., Schlachter, Ofenerstr. 13
2704 Spindler, L., Drogen, Hauptstr. 57
3368 Sprenger, Ludw., Musikalien, Achternstr. 15.
6103 Staatliche Kreditanstalt Oldenburg-Bremen Zweigniederlassung Oldenburg, Markt 12
4644 **Staatsanwaltschaft, Elisabethstr. 7**
5164 Staatsarchiv, Damm 43
2674 Staatsbauschule, Fachschule f. Hoch- u. Tiefbau, Oldenburg (Oldb.), Willersstr. 9
3838 *Stadtarchiv und Stadtmuseum*, Rosenstr. 33
5647 Stadtbauamt, Schloßpl. 7
5441 Staatstheater, Generalintendanz
4600 Stadtreklame Oldenburg
6251 Stadtverwaltung
4375 Städt. Flußbadeanstalten an der Hunte
2357 „Stagma" Zweigst. Oldenburg, Elisenstr. 5
3900 Stahmer, Wilh., Gastwirtsch., Alexanderstr. 118
5238 Stalling, Dr. G., Arzt, Bahnhofstr. 20.
4257 Gerhard Stalling A.-G., Verlagsbuchhandlung und Buchdruckerei, Ritterstr. 4
3397 Stalling, Hch., Komm.-Rat, U. d. Eichen. 20
4428 Stalling, Paul, Verlagsbuchhdlr., Ofenerstr. 22
5251 Stallmann, Aug., Gärtnerei, Marschw. 101
3457 Staschen, Gerh., Transp., *Do* Wehdestr. 11
2247 Stau-Drogerie, Staustr. 15
5370 Steden, L., Gasthof, Stau 9
3292 Stedinger Hof, Hotel, Langestr. 16.
4209 Steenken, Dr. Chr., Arzt, U. d. Eichen 28
3343 Steenken & Gerken, Düngemittel, Elisenstr. 6
3374 Steenmann, Eilert, Tabakwr., Damm 16
5671 Steffen, E., Kaminf.-Mstr., Wiesenstr. 30
3868 Steffen, Fred, Deutist, Achternstr. 30
4308 Steffens, Mathias, Kfm., Würzburgerstr. 18
2547 Steevens, H., Backmittelfbr., Bahnhofspl. 5
5272 Steffens & Groß, Briketts, Staulinie 14
3943 Steffmann, Walter, Gastw., Kurwickstr. 23
4712 Steffin, Herm., Malerm., Wunderburgstr. 72
4521 v. Stein, Gudrun, Freifr., Haareneschstr. 75
2500 Stein, Dr. W., Augenarzt, Staugraben 9
4888 Steiner, Heinr., Operndir., Bismarckstr. 24
3623 Steltenpohl, Clemens, Blumenstr. 36
4189 Stephainski, Hptm., Beverbäckstr. 54
2905 Stephan, Th., Lehrer, Hochhauserstr. 24
4053 Stirler, Frz., Fuhrgesch., Hogenkamp 36
5087 Stock, H. R., Mehl, Blumenstr. 13.
2308 Stöhr, J., Sattler, Nadorsterstr. 303
3782 Stöltje, J. G., Kol.-W., H.-Geiststr. 1.
2201 Stöver, C., Obering., Hochhauserstr. 28
4152 Stöver, Erich, Autovermiet., Hauptstr. 19
4861 Stöver, Fritz, Install., Staustr. 9.
3520 Stöver, Georg, Porzellan, Langestr. 75.
2832 Stöver, Karl, Zimmerei, Harmoniestr. 5
4319 Stolle, Aug., Möbel, Alexanderstr. 184
5657 Stolle, Erich, Reg.-Baurat, HochhauserStr. 36
5107 Stolle, Gertrud, Lehrerin, Adlerstr. 4
2433 Stolze, Dr. K. V., Dipl.Landw., Kleiststr. 18
4230 Storandt, Th., Apoth., Haarenstr. 44.
3590 Stracke, Wilh., Dr., Schützenweg 14
4998 Straßburg, Anna, Delikat., Nad.Str. 72
4843 Straßenbauamt (Staatl.), Oldbg.-Ost, Hauptstraße 9
2589 Straßenbauamt (Staatl.) Oldbg.-Ost, Markt 15
2593 Straßenbauamt(Staatl.) Oldbg.-West, Markt15
5123 Straßenmeisterei, Staatl., StedingerStr. 14
3688 Strate, Herm., Restaur., Schleusenstr. 26
4942 Stratmann, K., Autoverleih, Heiligeng.Str.15
2985 Strenge, Gebh., Torfwerke, U.d.Eichen 2
2190 Strenge, Gerh., Ob.-Zollrat a. D., Blumenstr.21
2992 Striepling, Enno, Reg.-Rat, Taubenstr. 28
4818 Strittmatter, Jos., Feilenhauer, Friedr.Str. 2
Sammel-Nr. 6041 **Stromversorgungs A.-G. Oldenburg-Ostfriesland** Hauptverwaltung Oldenburg, Donnerschweer Straße 26, Betriebsabtl. in Oldenburg, Leer/Ostfr., Norden/Ostfr. u. Brake
4195 Strote, Dr., Facharzt, Gartenstr. 15
3485 Struß, Otto, Minist.-Amtm., Schleusenstr. 17
3867 Struthoff, Diedr., Gartenbau, 1. Feldstr. 65
4822 Struthoff, Georg, Bankdir., U.d.Eichen 32
3962 Strycker, J., Fische, Schützenweg 13
4784 Stuckenburg, Jos., Kfm., Unt.Berg 50
3508 Studentenführung d. Staatsbauschule, Willersstraße 9
3734 Stührenberg, Fr., Gastwirt, Etzhorn.
4932 Sturhahn, Peter, Fahrräder, Nad.Str. 129
2229 Sündermann, Ernst, Wichelnstr. 6
2315 Sündermann, Hch., Gärtn., Nadorst, Nad.Str.
4315 Sündermann, Käthe, Goldwr., Langestr. 63
3201 Süykers, H., Gartenbaubetr., Damm 8
3138 Suhr, Aug., *Malermstr.*, Bloherf.Str. 58
2526 Suhr, Herm., Lebensm., Bürgereschstr. 78
4181 Suhr & Vogel, Baugesch., Schützenw. 47.
2913 W. Suhre & Co, Wollwr., Kaiserstr. 23
5744 Suhren, Th., Abt.-Leiter, Gotenstr. 17
5564 Suling, Gerh., Oberstltn., Herbarthstr. 11
3620 Sußmann, Rob., Druckerei, Georgstr. 41
4208 SW.-Wache Oldb. u. SW.-Sonderkomm., Stau 54
4694 Swik, Luise, Fleischwr., Haarenstr. 60
3724 Swoboda, Fr., Senffabr., Donnerschweerstr.41
3735 Syassen, Dr. H., Arzt, Theaterwall 45.
2611 Conrad Tack & Cie. Schuhe, Achternstr. 48
5216 Tammen, Mart., Tabakwr., Lambertistr. 44
2392 Tammen, Th., Friseur, Haarenstr. 33
3896 Tankdienst Rosenstraße
4608 Tantzen, Ww. Anna, Moltkestr. 15
2375 Tantzen, H., Bäcker, Donnerschw.Str. 280
2723 Tantzen, Rich., Minist.-Rat, H.-Allmers-W. 8
4869 Tantzen, Sophie, Ww., Roggem.Str. 7
3238 Tapken, Carl, Pianofbr., Mottenstr. 3
3889 Tapken, Heinr., Kohlen, Donnerschweerstr.44.
4814 Tebbe, Dr. Franz, Kinderarzt, Staugr. 6
4604 Tebbenjohanns Nf., W., Metallwr., Staul. 20
2808 Tebje, Elimar, elektr. Anl., Haarenufer 8
2464 Techt, H., Versich., Gotenstr. 21
5084 Teebken, Joh., Leder, Mottenstr. 2.
5464 Teigeler, Carl, Ing., Stau 48a
4724 Telefonbau u. Normalzeit, Unterm Berg 23
4941 Temme, Frdr., Betriebsltr., Kl.Kirchenstr. 12
4846 Tenge, Gerichtspräsident, Herbartstr. 10
4725 Tengelmann, Kaffeegesch., Staustr. 3/4
3031 Tenne, Frieda, Elisabethstr. 11
4755 Theophil, Emmy, Frau, Kastan.Allee 8
5252 Terveln, G., Maler, Strackerjanstr. 10
4700 Thaden, Ad., Schiffahrt, Nikolausstr. 1
4479 Thams & Garfs, Kaffee, Heil.-Geiststr. 9
5337 Thedering, Dr., Arzt, Gottorpstr. 24.
2604 Theer, Herm., Vertreter, Haarenufer 14
3509 Theilen, Reg.-Oberinsp., Graf-Spee-Str. 17
5639 Theilen, A., *Inspektor*, Werbachstr. 3
4007 Theilen, Emil, Polstergesch., Bism.-Str. 14.
3321 Theilen, Gg., Malerm., *Ostb* Schulstr.
2564 Theilen, Wilh., Schlachterm., Bloherf.Str. 35
3466 Theilengerdes, Krim.-Sekr., Wechloyerw. 78
4271 Theilken, Frdr., Autorep., Nadorsterstr. 49.
2698 Theilmann, Joh., Wirtsch., Nordmoslesfehn
4806 Theilsiefje, Fr., Mineralw., Donnerschw.Str.
3360 Themmen, Pet., Vereinsart., Heil.Geiststr. 2
2677 Thielcke, C., Inspektor, Marschweg 87
5504 Thiele, A., Kol.-W., Schützenweg 20
2567 Thiele, Christoph, Sped., Buttelweg 21
5679 Thien, B., Pastor, Lindenallee 61
3116 Thien & Frerichs, Farbwr., Bahnh.Str. 11
4267 Thoben & Wessels, H.-Kleid., Langestr. 53
2841 Thöle, A. F., Manuf.-W., Langestr. 24
2403 Tholen, Alfr., Fuhrgesch., Ehnerstr. 28
4334 Thomssen, Dr., Ger.Rat, Gartenstr. 22
3570 Thon, G., Schlächtermstr., Nelkenstr. 1
4105 Thorade, Willa, Bismarckstr. 23
4219 Thormälen & Müller, Baug., Schulweg 17.
4008 Thümmler, Heinz, Geschäftsf., Gerichtsstr. 23
3347 Tiarks, Dietr., Baumstr., Willersstr. 12
5357 Tiarks, Loth., Textilwr., Rosenstr. 14b
3763 Tiemens, Heinr., Drogerie, Lambertistr 39.

*

5715 G.Tietjendiers&E.Thien, Vertr., Lagerstr.22
4320 Tilcher, Franz, Möbel, Rosenstr. 44.
2682 Tilcher, Wilh., Min.-Dir., Marslatourstr. 13
4492 Tilemann, Dr., Präsid., Roggemannstr. 19
4317 Timmermann, Herm., Mars-la-Tour-Str. 20
2434 Timpe, Gg., Papierwr., Haarenstr. 6.
2217 Timpe Nf., P. F. L., Papier, Gaststr. 14
2628 Toben, Ernst, Farben, Nadorsterstr. 172
4602 Tödter, H., Herrenartikel, Langestr. 78.
4605 Derselbe, Wohn., Amalienstr. 2
4736 Tönjes, Aug., Kfm., Etzhorn.
5646 Tönningsen, Otto, Korv.-Kpt., Tirpitzstr. 25
4002 Töpken, Pastor, Wilhelmstr. 27
2632 Töpken, Syndikus, Marschweg 141
4416 Torfbetrieb J. W. Fäsenfeld, Jeddeloh
5105 Torfwerk Camperfehn
4132 Torfstreuverband, Rüderstr. 3
5105 Torfwerk Langenmoor, Mars-la-Tour Str. 19
4903 Dasselbe Klein-Scharrel, Augustst. 51
4774 Torfwerk Oldenburg, Rüderstr. 17
3994 A. Tramann & Sohn, Straßenbau, Bremerstr.18
4228 Traut, Hans, Zentralheiz., Sandweg 10
2670 Traut, Karl, Bäckerei, Schulstr. 12
2238 Treiß, Alb., Ökonom.-Rat, Augustst. 89.
4432 Treuhand-Aktiengesellschaft Oldenburg, Vorstand: F. Buhrmann und F. Heinen, Wirtschaftsprüfungsgesellschaft, Staugraben 1
4867 Gebr. Trey, Malermstr., Brüderstr. 17
4943 Trey, Heinr., Bäckerei, Bremer Heerstr. 98
2155 Trinne, Willy, Versich., Taubenstr. 8
5670 v. Tschurtschenthaler, G., Opernsänger, Wardenburgstr. 17
3933 Tuch, Oberltn., Gaststr. 30
5253 Tuinmann, Frerich, Gärtner, Rauhehorst
4828 Twiest, Heinr., Versich., Lindenstr. 96.
5665 Tyedmers, Gerold, Kfm., Gertrudenstr. 11
3548 Überlandzentrale Wiesmoor, Amalienstr. 27
4180 Uflacker, Major, Am Hagen 39
2356 Uhlenbruch, Dr. Maria, Zahnärztin, Gott. Str.16
4693 Uhrmacher, Dr. Karl, Oberstabsarzt, Am Festungsgraben 12
5750 Uhse, Oberstleutnant, Lindenallee 47
3491 Ulken, Paul, Baugesch., Rosenstr. 46/47
3129 Ullmann, Max, Tapeten, Langestr. 91.
3588 Ulrich, Carl, Schriftl., Hauptstr. 47
4711 Umlauf, Ad., Friseur, Wallgraben 1.
3663 Ummen, Franz, Mehlhdlg., Nadorst
4481 Unkraut, Aug., Zigarren, Alexanderstr. 7.
5157 Untersuchungsricht. b. Landger., Elisab.Str. 7
4285 Urbaniak, Ludw., Bier, Nedderend 86.
4474 Ursin, Max, Musikw., Langestr. 27.
3721 Ursin Paul, Radiohdlg., Langestr. 27
5041 Uster, Rechtsanwalt, Heiligengeiststr. 2
2817 Utecht, Franz, Rundfunk, Langestr. 87
2612 Vahlenkamp, Joh., Kol.-W., Herrenweg 113
4338 5774 **Verband der ländlichen Genossenschaften, Weser-Ems E. V., Oldenburg i. O., Rosenstr. 26**
4205 Verein d. Brennmaterialienh., Acht.Str. 16
5086 Verein f. Feuerbestatt., Elisab.Str. 13
3146 Vereinig. v. Ziegelwerken, Langestr. 2
(4205) Verrechnungsbüro f. Kalksandsteine
3051 Versorgungsamt Oldenb., Pferdemarkt 13.
2979 Vertrauensärztl. Dienstst., LangeStr. 8
5690 Vet.-Unters.-Amt, Staatl., Huntestr. 12
4115 Victoria-Versich., Heiligengeistwall 2
5198 Viehhöfer, Alfr., Kfm., Saarstr. 21
6301 Viehwirtschaftsverband, Nadorsterstr. 155
4065 Viet, D., Baugesch., Blumenstr. 15
2106 Vieth, Severin, Lehrer, Bismarckstr. 2
3141 Vocke & Michel, Radio, Theaterwall 36
4659 Vögel, Erich, Malermstr., Ferd.Koch-Str. 28
3497 Völke, Carl, Friseur, Ofenerstr. 28
4006 Völker, Ernst, Schreibwr., Langestr. 45.
3358 Völkers, J., Tiefbau, Kurwickstr. 2
4906 Vogel, N., Rechn.-Führer, Blumenhof 2
5537 Vogelsang, H., Kfm., Margaretenstr. 15
5593 Vogt, Alfred, Goethestr. 37
5069 Vogt, H., Molkereiprod., Damm 25.
4763 Vogt, O. K., Makler, Brüderstr. 24
3841 **Volksbank Oldenburg e. G. m. b. H., Oldenburg, Ritterstr. 19**
2784 Volksb. dt. Kriegsgräberfürs., Herbartstr. 8
3865 Volkskindergarten, Herbartstr. 15
5425 Volkswohl-Krankenk., Hochhauserstr. 2
2490 Vollbrecht, G., Malermstr., Willerstr. 22
5473 Vollmer, H., kaufm. Angest., Metzerstr. 34
3694 Volz, Arth., Vertr., Falkenweg 1a
5712 Volz, G., Gemüse, Kampstr. 31
3829 Volz, Herm., Gemüse, Cloppenb.Str. 75
3304 Vosgerau, C., Klempnerei, Friedenspl. 4
5039 Vosgerau, J., Fahrz., Damm 25.
3493 Voß, Joh., Kfm., Nadorsterstr. 84.
3903 Voß, Nik., Kol.-W., Donnerschweerstr. 161
4519 Voß, Otto, Versich., Lindenhofsg. 4
5322 Voß, Werner, Haareneschstr. 33
3567 de Vries, Heinr., Spiegelhdlg., Ritterstr. 13
4982 Wachtendorf, L. Gastw., Krahnbergstr. 8
4878 **Wächtler & Rohnstein, Kraftfahrzeug-Reparaturen, Donnerschweer Straße 10**
3972 Wähmann, Tölke, Maurer, Dählm.-Weg 40.
3636 Wäscherei Hayungs, Schüttingstr. 7
2592 Wäscherei Schwarting, Feststr. 6
5051 Wagener, Swiddo, Inspekt., Nadorsterstr. 12
4746 Wagener, Dr. Wern., Syndikus, Kleiststr. 3
4836 Wagenfeld, Bernh., Schneiderei, Ulmenstr. 8
4314 Wahnbeck, Ad., Kfm., Nadorsterstr. 261
3320 Wahnbecks Hotel, Ritterstr. 10.
4761 Waldecker, Helm., Oberltn. z. See, Saarstr. 14
5194 Waldhaus Bloh, Bloh
3562 Waldschlößchen, Lindenallee 62
4062 Walhuis, Friedr., Install., Gaststr. 28.
2827 de Wall, Gerh., Kurzwr., Bremerstr. 39
3015 Wall-Lichtspiele, Heiligengeistwall 3
4597 Walljes, Sophie, Gastw., Ziegelhofstr. 43
5517 Walther, Fritz, Dentist, Alexanderstr. 27
3232 Walther, Wilhelm, Verlag, Nordstr. 5/7
3009 Wandscher, Ad., Lebensm., Röwekamp 23
3886 D. & M. Wandscher, Bauge., Cloppenb.Str. 110
3617 Wandscher, J., Bildh., Johannisstr. 27
4691 Wank, Georg, Gauhauptst.-Ltr., Donnerschw. Straße 102
2946 2947 **Warenvertriebs-Gesellschaft m. b. H., Oldenburg, Schützenweg 44**
2531 Warning, Fr., Malergesch., Hauptstr. 98
2385 Warns, Hans, Maler, Efeustr. 6
3653 Warpsspinnerei u. Stärkerei AG, *Ostb* Sted.Str.
4649 Waschk, R. E., Kfm., Hauptstr. 45
5551 Wasserstraßenamt, Schleusenstr. 1
4841 Weber, Aug., Schlosserei, Mottenstr. 14
5264 Weber, Dora, Moltkestr. 2
3394 Weber, Fritz, Vertr., Ekhardstr. 8
5643 Weber, Paul, Vertr., Alexanderstr. 116
2320 Weber, Philipp, Gaufilmleiter, Ackerstr. 10
4253 Weber, Willy C., Kfm., Saarstr. 25
2610 von Wedel, H., Gen. a. D., Hindenburgstr. 25
3638 Weeke & Schumacher, Autorepar., Stau 67
4892 Weers, Edwin, Kfm., Am Schloßgarten
2861 Wefer, H., Kol.-W., Rosenstr. 40.
5176 Wegena Corsett-Fbr., Lange Str. 87
2572 Wegmann, A., Rechtsanwalt, Jahnstr. 1
3511 Wehlau, G., Spielwaren, Staulinie 5.
4305 Wehnen, Heil- u. Pflegeanstalt
6151 Wehrmacht, Standortverm., Pl.d.SA.
3618 Dies., Kameradschaftsheim, Ulmenstr. 10
3107 Dies., Offiziersheim, Kreyenbrück
2755 Dies., Geräteausgabestelle, Donnerschw.Str.80
3319 Wilh. Wehrmeyer & Co, Tuche, Kaiserstr. 23
2111 Weichardt, Herb., Kreiswart, Donnerschw. Straße 41
3611 Weidner, A., Photograph, Bremerstr. 35
5256 Weil, Herb., Kfm., Büttelweg 16
3035 Weinhaus Herferich, Weinhdlg., Acht.Str. 18
4323 Weinrich, Emma, Beerd.-Inst., Donn.Str. 31
2423 Weischer, Hans, Gärtn., Alexanderstr. 29
3662 Weischer, Jos., Wirtsch., Nadorst.
5230 Weishoff, Maria, Heilkundige, Wallstr. 10
2840 Weiss, Herm., Ed., Gewürze, Kurwickstr. 33
2286 Weiss, W., Brennmat., Bloherfelderstr. 101
2009 Weisseno, Würzburgerstr. 10
5127 **Wilhelm Weitz junr. Baustoffgroßhandlung Oldenburg, Kaiserstraße 19**
4871 Weidemann, B., Agent., Rosenstr. 53
5630 Wellbrock, Carl, Blumenstr. 29
4963 Wellbrock, Rosina, Frau, Nikolausstr. 8
3119 Wellhausen, L., Kohlen, Haareneschstr. 61.
2309 Welp, Joseph, Beerd.Instit., Zeughausstr. 30
2242 Wemken, Friedr. Aug., Achternstr. 11
3728 Wemken, Joh., Gasth. z. Eiche, Ofen
3123 Wemken, Joh., Restaur., Heil.Geiststr. 21
4163 Wemmie, Karl, Dipl.-Ing., Cloppenb.Str. 55
3820 Derselbe, Wohn., Adlerstr. 14
3814 Wempe, Deich- u. Sielwärter, Tungeln
3806 Wempe, Carl H., Strickerei, Hadersl.Str. 7
3997 Wempe, H., Schmiedemstr., Bremer Str. 60
2616 Wempe, Karl, Holzhdlg., Donnerschw. Ch. 6a
4720 Wempe & Sohn, Kfm., Brüderstr. 20
4778 Wenzel, Erich W. G., Schokolade, Langestr. 51
5771 Werkküche Heil, NadorsterStr. 222
4451 Werkluftschutz-Bezirk, Langestr. 2
2069 Werler, Postassess., Fritz-Reuter-Str. 4
3577 Werlien, Hans, Agent, Lindenallee 60
3924 Wermelt, Franz, Heiligengeiststr. 32
4623 Werner, G., Apparatebau, Uferstr. 52a
5720 Werner, H. J., Vertreter, Weskampstr. 20
4501 Werntgen, Moltkestr. 8
2247 Wessels, Gust., Staudrogerie
3013 **Wessels, H., Fabrikation von kunstgewerblichen Möbeln, Milchstr. 20—22**
4922 Westerburg, K., Autoverm., Alexanderstr. 13
4275 Westerholt, Günth., Maler, Ulmenstr. 23
4158 Westermann, J. C., Kfm., Peterstr. 32
4782 Westhoff, Alb., Ing., Proppingstr. 7
2798 Westerhoff, Jan, Gemüse, Holler Landstr.
4001 A. & C. Westerholt, Zimmerm., Dragonerstr. 18
5518 Westing, H., Kolonialwr., Heiligeng.Str. 12
4642 Wetjen, Kurt, Revisor, Adlerstr. 13
4508 Wever, Karl, Dir., Haarenufer 34
2580 Weyhe, Gust., Tischlermstr., Steubenstr. 38
4269 Weye, Heinr., Makler, Alexanderstr. 197
5291 Wichmann, Arnold, Ob.-Insp., Ackerstr. 11
3203 Wichmann, Joh., Elektrotechn., Ulmenstr. 41
5479 Wichmann, Rud., Bau-Ing., Alexanderstr. 239
3765 Wick, Heinr., Güternahverkehr, Nordstr. 28
4996 Wiebking Nf., G., Uhrmacher, Staustr. 2
5333 A. Wiechmanns Buchhdlg., Haarenstr. 20
4468 Wiechmann, D., Fuhrw., Bremerheerstr. 103
3635 Wiecking, Aenne, Hebamme, Schloßpl. 23
2896 Wiefel, Wilh., Schlachter, Prinzessinweg 12
5356 Wiefelstedter Hof, Alexanderstr. 41
4412 Wiegand, O., Konditorei, Nadorsterstr. 70
4154 Wieland & Cordemann, Schleiferei, Wallgr. 2
3437 Wielandt, Dr. W., Torfverkok., Hochaus.Str. 1
2585 Wiemken, D., Malermstr., Ziegelhofstr. 60
2463 Wiemken, F. A., Zuckerwr., Kaiserstr. 15
5588 Wiemken, Fritz, Gartenbau, Hackenweg 116
3118 Wiemken, Gustav, Samenhdlg., Langestr. 71.
5364 Wiemken, Käte, Wilh.Wisser-Str. 13
2576 Wiemken, P., Maler, Bürgereschstr. 71
2849 Wiese, Alb., Tischlermstr., Bürgerstr. 1
5396 Wiesener, Heinz, Küchenmstr., Alex.Str. 107
2965 Wieting, Georg, Gastw., Damm 29
4986 Wieting, Karl, Stud.-Refer., Heinrichstr. 48
4413 Wigbers, Helm., Kfm., NadorsterStr. 216
4411 Wigger, Carl, Agenturgeschäft, Achternstr. 51
2562 Wiggers, Aug., Glaser, Bürgerstr. 71
2512 Wiggers, Marta, Kolonialwr., Friedr.A.P. 10
5492 Wilhelm, Dr. Theod., Dozent, Am Schloßg. 23
5580 Wilke, Gg., Obermusikmstr., Augustst. 82
4606 Wilke, Otto, Ingen., Friederikenstr. 8.
4876 Wilken, Aug., Vulk.-Werk, Pistolenstr. 1
5655 Wilken, Gerh., Inspekt., Joh.Str. 3
2709 Wilken, H., Install., Kreyestr. 32
3639 Wilken, J. H., Bauer, Wehnen
4435 Wilkens, Aug., Lebensm., Siebenb.Str. 86
2251 Wilkens, F. W., Zimmermstr., Scheideweg 71
3983 Wilkens, Wilh., Kirchenrat, Lindenallee 48
2514 Wilking, Aug., Kfm., Tirpitzstr. 21
4100 Wilking, Herm., Gastw., Tannenstr. 17
3690 Wilking, Joh., Kol.-W., Bahnhofstr. 12.
2208 Derselbe, Wohn., Donnerschw.Str. 66
2208 Wilking, Joh., D., Brennmat., Donn.Str. 66
3183 Will, C., Kfm., Strackerjanstr. 12
3020 Will, Ludw., Kfm., Herbartstr. 14
5761 Wille, C., Bürobedarf, Wehdestr. 9
5424 Wille, Carl, Maler, Edew.Landstr. 20
4495 Wille, H., Stuckgesch., Cloppenburgerstr. 111
3650 Wille, Th., Spirituosen, Lange Str. 42
2990 Willers, Dr., Frauenarzt, Moltkestr. 24.
2210 Willers, Dr., Staatsminister a. D., Gartenstr. 18
3789 Willers, Aug., Schmiede, Nadorsterstr. 316
3771 Willers, Aug., Tapeten, Nadorsterstr. 8.
5786 Willers, Bernh., Kfm., Wehnen
4031 Willers, Carl, Kürschner, Achternstr. 20.
2964 Willers, D., Schuhwr., Blutjadingerstr.
3760 Willers Nf., Emil, Eisenwr., Nadorsterstr. 6
3302 Willers, G., Maurermstr., Steinweg 29.
4629 Willers, Georg, Landw., Kreyenbrück.
2538 Willers, G., Bauer, Bloherfelder Str. 245
4192 Willers, Georg, Kol.-W., Ohmstede
3266 Willers, Heinr., Fahrräder, Nadorsterstr. 68.
3718 Willers, Heinz, Dentist, Rosenstr. 34.
4938 Willers, Heinz, Drogen, Friedenspl. 4
2209 Willers, J. D., Kaffeeröst., Bahnhofstr.12
3898 Willers, Otto, Malermstr., Marienstr. 16
5549 Willers, Wilh., Friseur, BloherfelderStr. 54
4298 Willms, Adolf, Viehhdlg., Hermannstr. 15.
2402 Willms, Jürgen, Wildhdlg., Baumg.-Str. 13.
2972 Willms, Wilh., Bäckerei, Ofen 48
3527 Wilmsmann, Gerh., Schuhwr., Lange Str. 72
2758 Winderlich, Rud., Prof., Bismarckstr. 17
2998 Winkler, Hptm., LothringerStr. 31
5443 Winkler, Heinr., Gastw., Lindenstr. 17
5629 Winkler, Herb., Fahrräder, Alex.Str. 115
2520 Winter, Bernh., Kunstmaler, Dobbenstr. 22
5205 Winter, Ernst, Arbeiterbekl., Teichstr. 4
4349 Winter, Wilh., Verlag, Alex.Str. 81
3500 Wintermann, Dr., Arzt, *Ostb* Bremer Str. 4
3136 Gebr. Wintermann, Buchdr., Nelkenstr. 50
2060 Wintermann, O., Obertelegr.-Insp., Uferstr. 20
3067 Winters, Dr. H., Makler, Donnerschw.Str. 89
2187 Wipperfeld, E., Vertreter, Hamelm.Str. 20
2326 Wipperfeld, J., Elektromstr., Bahnhofspl. 4
5358 Wipperfeld, Walter, Bäcker, Alexanderstr. 11
3486 Wirsing, C. F., Torfgroßhdlg., Langestr. 6
5520 Wirtschaftsgr. Ambul. Gewerbe, Nad.Str. 49
4451 Wirtschaftskammer Niedersachsen, Lange Str.2
3155 Wisser, R.-A. [N], Bergstr. 17
Sammel-Nr. 3155 Wisser / Dr. Dettmers / Dr. Schauenburg / Bergstr. 17 } Rechtsanwälte u. Notare
2237 Wissig, Dr., Musikdir., Lindenallee 10
4129 de Wit & Janssen, Lackfbr., Bürgerstr. 28
4130 Dieselben, Wohnung, Gartenstr. 36
3862 Witt, Rud., Prof., Margaretenstr. 29
2334 Witte, Dr., Oberstaatsanw., Haareneschstr. 92
4967 Witte, Fr., Baumschulen, Nadorst III
2773 Witte, Hans, Bücherrev., Hochhauserstr. 6
4012 Witte, Joh., Architekt, Hundsmühlen
3471 Witte, Jos., Zigarren, Heiligengeiststr. 12
2732 Witte, W., Lehrer, Marschweg 111
5300 Wittekind, Bierstuben, Lange Str. 81
3235 Witter, Friedr., Stud.-Rat, Blumenstr. 57
4017 Wittholt, Karl, Tischler, Cloppenb.Str. 297
2265 Witting, Johs., Schlosserei, Stedingerstr. 38.
3011 Wittjen, Joh., Landw., Lariusstr. 36
5683 Wittleder, F., Fuhrgesch., Donn.Str. 118
5330 Wochenbl. d. Landesbauernsch., Rosenstr. 8
3439 Wöbcken, Pastor, Peterstr. 29
5698 Wöbken, Kreisbaumstr., Goethestr. 42
2737 Wöbken, Aug., Zimmermstr., Goethestr. 2—6
2140 Wöbken, Heinr., Zimmermstr., Rennpl. 218
4598 Wölken, Heinr., Tischlermstr., Gr.Kuhlenw. 38
4402 Wöbken, Herm., Gastwirt, Hundsm.-Str.
3264 Wöbken, Joh., Geschäftsf., Noackstr. 14
3503 Wölk, Ernst, Orthopädie, Staustr. 7
5014 Wöltje, C., Photograph, Heil.-Geiststr. 6.
2678 Woge, Landger.-Dir. a. D., Lindenallee 33
3277 Wohlschläger, J., Oberbaurat, Schleusenstr. 21
2126 Woida, Albert, Nadorst. Hof, NadorsterStr. 296
5368 Woizeschke, A., Malermstr., Jägerstr. 14
2207 tem Wolde, H., Auskunftei, Alexanderstr. 25
3812 Wolf, Install.Mstr., Festungsgraben 34a
5257 Wolf, Heinr., Vulk. Anst., Nadorsterstr. 96
3870 Wolf, Hugo, Schlachtermstr., Herrenweg 80
3571 Wollenberg, K., Friseur, Donnerschw.-Str. 56.
2924 Wollering, A., Spedit., Rosenstr. 48
4408 Wollweber, Gust., Wirtsch., Schützenweg 22.
3778 Wolters, Ludw., Ingen., Kaiserstr. 18.
3875 Wragge, Heinr., Baugesch., Wunderburgstr. 29
2379 Wreden, H., Versich., Marschweg 16
3153 Wübbenhorst, August, Getreide, Peterstr. 37
2521 Wübbenhorst, Gg., Kol.-W., Kreyenbrück
3667 Wübbenhorst, G., Getreide, Cloppenb.Str. 109
4035 Würdemann, F., Buchdruckerei, Kaiserstr. 10.
3318 Würdemann, Karl, Buchhdlg., Staustr. 19
4473 Würfel, Dr., Tierarzt, Bremer Str. 19.
4242 Württemb. Metallwrfbrk., Langestr. 17
2908 Wulf, Herm., Fuhrgesch., Dählm.Weg 4
2955 Wulff, Otto, Lotterieeinnahme, Langestr. 1
3415 Wyputta, Fr., Elektro-Rep., Bleicherstr. 10
5420 Zabel, Friedr., Tischlerei, Edew.Landstr. 4
5751 Zedler, G., Heilpraktiker, Karlstr. 4
2788 Zehrer, Hans, Vorstandsmitgl. d. G. Stalling AG, Ofener Str. 3
3492 Zeiske, Karl, Lehrer, LothringerStr. 38
5269 Zetzmann, K., Möbel, Achternstr. 37
5268 Derselbe, Tischlerei, Melkbrink 19
5120 Zeuch, Wilh., Kol.-W., Ehnernstr. 15.
4538 Ziegeler, Otto, Dachdecker, Prinzessinw. 114
4853 Ziegeler, Rob., Direktor, Werbachstr. 25
5395 Ziegler, K., Futtermittel, *Ostb* Kampstr.
5783 Zierhold, Georg, Major, A.Schloßpl. 24
4096 Zierrath, Rich., Manuf.-W., Haarenstr. 54.
2932 Zimmer, Gust., Stahlwr., Lange Str. 50
3543 Zimmermann, Albr., Bankdir., Taubenstr. 7
5096 Zirkel Nf., Klaus, Tabakwr., Gaststr. 23
5458 Zöpfgen, Rud., Rentner, Rüderstr. 23
2579 Zündapp, Fbr.-Niederl., Langestr. 2

Oldenswort (Schlesw.-Holst.)

36 Andersen, Theodor, Kaufmann
15 Andresen jr., Fr. H., Getreide, Warmhörn-Mühle
24 Bielenberg, Tetc, Bauer, Reimersbude
12 Boyens, Wilh., Kol.-W., Oldensworter Str. 39
56 Broders, Alb., Gasthof, Harblek.
11 Carstens, Hans, Gastw., Hochbrücksiel
69 Clausen, Johannes, Lastbetr., Norderf.-Koog
08 Clausen, Otto, Schleusenw., Reimersbude
41 Claußen, Peter, Baugesch., Ülvesbüll
65 Daniels, Asmus, Zimmerei.
18 Davids, A., Bauer, Uelvesbüll
31 Davids, P. W., Stiftung, Offenbüll.
81 Dierks, Johann, Landwirt
96 Diercks, Alb., Landw., Nord.-Friedr. Koog
86 Dircks, Jann F., Kfm., Witzwort.
34 Dirks, Peter, Witzwort
89 Engelhardt, Aug., Bäckerei.
14 Engelhardt, Joh., Bauer, Uelvesbüllkoog
46 Engelhardt, Jürgen, Schlachtermstr.
52 Geerkens, Dr. A., Bauer, Schlapphörn
17 Gehlsen, Joh., Bauer, N.-Friedrichskoog
42 Gendarmerie-Amtsführer, Witzwort
71 Gend.-Posten, Oldenswort
13 Genossenschaftsmeierei Witzwort
47 Gier, Ernst, Kaptn., Tönning
70 Gier, Heinrich, Bauer, Hochbrücksiel
37 Gosch, Hans, Bauer, Warmhörn
43 Grage, Bernh., Bauer, Witzwort
16 Haberkorn, Frau, Pastorat Uelvesbüll
59 Hamkens, Otto, Landrat, Gut Hoyerswort
45 Hansen, Andr., Schlachter, Osterende 69
19 Hansen, Hans, Bauer, Barneckemoor
67 Hansen, Heinr., Lebensm., Uelvesbüll
98 Hansen, Otto, Fuhren, Hochbrücksiel
48 Hansen, Volquard, Landw., Hochbrücksiel
30 Harring jr., Paul, Bauer, Osterende
80 Herms, Herm., Landw., Rothenspieker
21 Hennings, Jann, Bürgerm., Reimersbude
25 Heyer, Peter, Schlachter, Witzwort
72 Hinrichs, Johann, Bauer
39 Hinrichs, Otto, Katharinenhof, Reimersbude
78 Hinrichs, Peter, Bauer, Ack
40 Hönck, Charlotte, Harbleck
60 Hönck, Hans, Ortsgr.-Ltr., NSDAP
57 Hönck, Wilh., Bauer, Harbleck
93 Holm, Peter, Gemeindekasse
76 Jacobs, Alfr., Gemischtwr., Witzwort
51 Jebe, Adolf, Landwirt
29 Jebe, Arthur, Bauer, Harblek
53 Jensen, Wilh., Kfm., Oldenworter Str. 122.
99 Ketelsen, H., Bauer, Nord.Friedr.Koog
75 Lorenzen, Marius N., Kaufhaus, Witzwort
58 Lorenzen, Thomas, Landwirt
91 Lorenzen, W., Bauer, Norder-Friedrichskoog
38 Maack, Emil, Gunsbüttel
28 Maack, Heinrich, Bauer, Osterende
10 Matthiesen, C., Bauer, Alt-Neukoog
09 Meeder, Willi, Müllerei, Oldensworterstr. 53
07 Möller, Adolf, Gastwirt, Schmierkrug
61 Möller, Peter, Gastwirt, Witzwort
22 NSDAP, SA-Sturm 23/84, Sturmhptführer
49 Dieselbe, NSV, Geschäftsstelle
44 Dieselbe, Schwesternstation, Witzwort
62 Oldenburg. Herm., Müller. Witzwort
16 Pastor, Traulsen, Uelvellsen
35 Peters, Christian, Zimmermstr., Warmhörn
26 Petersen, Carl, Gastw., Uelvesbüll
50 Petersen, Friedr., Gasth. Jordan
06 Petersen, Max, Leihkasse, Tönning
97 Petersen, Peter, Schnellastbetrieb
02 Reichsbahn, Güterabfertigung Harblek
68 Rohde d. j., Hans, Schlachter, Harblek
77 Sachau sen., Friedr., Schlachter, Witzwort
90 Sachau, Joh., Händler, Witzwortstr. 108
33 Saxen, Jens, Bürgermstr., Ülvesbüll
63 Schmidt, Theodor, Landw., Alt-Neukoog
66 Schriever, Claus, Wirt, Kirchspielskrug
27 Schröder, Johannes, Sandkrung
55 Schwark, Johann, Gastwirt.
32 Schweger, Karl, Aufsichtsmann, Gunsbüttel
79 Spar- u. Darlehnskasse, Oldenswort
74 Spar- u. Darlehnskasse, eGmuH, Tetenbüll
95 Thiesen, Hinr., Bauer, Nord.-Friedr.-Koog
94 Thiesen, Johs., Bauer, Norderfriedrichskoog
54 Thöm, Johs., Schlachterei.
53 Tiemon, Arrien, Kaufmann
23 Tiemon, Jakob, Vertr. d. Westholst. Bank.
92 Timm, Auguste, Witzwort
73 Vagt, Henning, Gunsbüttel
74 Voß, Fritz, Gastwirt, Warmhörn

Oldersum (Hannover)

136 Achtermann, Joh., Kfm., Petkum, Fährstr. 74
113 Adamla, Wilh., Bauer, Tütjebült
175 Albartus, H., Klempnerei, Kirchstr. 171.
125 Apotheke, C. F. Meyer, Bahnhofstr. 137
145 Barfs, A., Brückstr. 59
187 Barfs, L., Kfm., Petkum.
156 Barth, Enno, Landw., Gandersum
184 Barth, Joh., Landwirt, Petkumer Münte
154 Barth. M., Landwirt, Gandersum.
153 Barth Söhne, R., Landmasch., Emd.Str. 84
147 Baumann, Ernst, Maschinen
141 Behrends, Martin, Landw., PetkumerHammrich
183 Bezugs- u. Absatzgenossenschaft eGmbH
212 Boelsen, H., Fuhruntern., Rorichum
190 Borchers, Tierarzt
224 Bracklo, Gerhard, Bauer, Petkum
152 Brand, H., Gasth., Emdener Str.
199 Brandes, Wilh., Uhrmacher, Markt 63
110 Brunken, H., Baugeschäft.
165 Brunken, Jan, Möbel, Tergasterstr. 14
163 Brunken, Nonno, Kol.-W., A.Markt 65
138 Bruns, Herm., Autoreparatur
170 Dammeyer, Jul., Bauer, Petkum
202 Dampfmolkerei u. Fettkäserei W. Stange
132 **Julius Diedrich, Schiffswerft**
214 Diepen, Heinrich
114 Diepen, P. B., Seilerei
206 Duprée, T., Butterversand, Rorichum
139 Enninga, Reemt, Landw., Riepster Hammrich.
115 II. Entwässerungsverb. d. Sielamts Emden
203 Ders., Schöpfwerk Moormerland
174 Evers, U. M., Mehl
203 Frerichs, Cornelius, Gastw., Oldersumer Neul.
201 Gemeindebüro Oldersum
130 Gendarmerieposten Oldersum
207 Gendarmerieposten Petkum
129 Genossenschaftsbank eGmbH
133 Groenewold, J., Landw., Olders.-Grashaus II
211 Groenewold, Jan, Frau, Rorichum
155 Groenewold, Jan, Landw., Gandersum.
162 Groenewold, Karsjen, Landw., Middelsterborg.
172 Groenewold, Lukas, Landw., Rorichum
158 Groenewold, Peter, Landwirt, Rorichum.
140 de Haas, Friedr., Kohlen
166 Hagena, Gerh., Landwirt, Woltersterborg
191 Hamer, Bürgermstr., Petkum, Petkum-Münte
169 Herrmann, Joh Bauer,
188 Hinrichs, H. J., Landwirt u. Hengsth.
223 Hirdes, Heinr., Baustelle
168 Hülsebus, T., Landw., Petkum.
167 Huismann, Alb., Landw., Terg. Grashaus
204 Jakobs, Jonny, Gasth. z. Preuß. Adler
124 Janssen, Friedr., Landw., Monnikeborgum.
206 Köhlke, Ulrich, Manuf.-W., Brückstr. 30.
197 Kratzenberg, G., Bauer

181 Krause, Adolf, Tergast
201 Leemhuis, Pfarrer, Bahnhofstr. 135
161 v. Lessen, C., Landwirt, Venneplatz, Rorichum
112 Lott, Jan, Baugesch.
195 Lott, Ibo, Bauunternehm., Rorichum
186 Mennenga, M., Elektr. Anl.
179 Mescher, Joh., Bauer, Riepster Hammrich
143 Meyer, Frau Tj., Landw., Ippenwarf
150 Müller, Martin, Landw., Riepster Hammrich
131 Müller, Peter, Frau
173 Neeland, J., Landwirt, Rorichum.
218 Neelen, Obersielrichter
115 Neelen, Ulfert, Landwirt, Grovehörn.
171 Ohling, Alb., Landwirt, Rorichum.
160 Oosting, Wichert, Landw., Tannengast
176 Pantekok, Harm, Fuhrw., Petkum
180 Pantekok, Wilh., Kohlen, Petkum
200 Picksack, E., Fischerei
193 Pommer, Joh., Holz
127 Reichsbahn Güterabfertig. Oldersum
126 Reichsfinanzverwaltung
120 Reichspost
226 Reinders, Anneus H., Woltersterborg
159 Reinders, Herm., Landwirt, Rorichum
192 Reinders, Heijo, Versicherung
177 Reinemann, A., Landwirt, Woltersterborg.
128 Riemann, H., Bauunternehm., Bahnhofstr.
149 Schier, Diedr., Bürgermstr., Rorichum
116 Gebr. Schlömer, Schiffswerft, Emder Str. 67
119 Schulte, Joh., Landw., Monnikeborgum
164 Steen, D. O., Bäckerei, Am Markt 93
144 Steen, Marten, Bauer, Rotehahn
135 Steenblock, Tönjes, Landw., Tergast.
134 Stein, Wilh., Landw., Petkum.
146 Stindt, A., Gemischtwr., Tergast
208 Gebr. Stindt, Modewaren
221 Stromvers. AG, Oldenburg Ostfriesland
207 Tack, Willem, Schlosserei
148 Tammling, Joh., Viehhdlg., Bahnhofstr.
197 Hinderk u. Peter Tergast, Bauern, Tergast
117 Tergast, Johs., Landw., Tergaster Ldstr.
205 Tergast, L., Landw., Hohewarf bei Tergast
118 Tergast, Temmo, Landw., Renstinenhof.
178 Uken, Hinr. Wagenbau, Emderstr. 88
220 ter Vehn, Heinr., Gemischtwaren
137 Voogd, E., Schlachtermstr.
142 Voß, Ippe, Landw., Petkumer Münte
121 Wallenstein, B. A., Kfm u. Hafenmstr.
189 Wallenstein, Engelh., Bäckerei, Kirchstr. 172
157 Wallenstein, S., Kfm., A. d. gr. Brücke 61
122 Wasserwerk Tergast
123 Weerts, Renke, Landwirt, Buschplatz
227 Wefelmeier, Walter, Bahnwirtschaft
185 Werdermann, Dr., Arzt
196 Ziegelei Tergast, Gebr. Reins, Jemgum 74

Oldesloe
siehe Bad Oldesloe

Oldsum (üb. Wyk auf Föhr) [Schleswig-Holstein]

35 Andresen, Adolf, Müller, Borgsum.
18 Clausen, Auguste, Hebamme
34 Ebsen, Werner, Kfm., Uetersum
40 Flor, Hinrich, Vertreter
24 Flor, Jürgen, Lebensm., Borgsum
16 Gemeinde Klein-Dunsum.
21 Gemeinde Toftum, bei Bäcker Rathje
45 Haus Dörpfeld, Erholungsheim, Süderende
43 Hinrichsen, Henry M., Lastkraftwagenführ.
39 Jensen, Johs., Schlossermstr., Süderende.
13 Jensen, Thomas, Kfm.
37 Jürgensen, Peter, Räucherei, Borgsum
33 Lützen, Christian, Kfm.
14 Martens, Johannis, Borgsum.
42 Meierei Oldsum
25 Meiereigenossenschaft Borgsum
32 Paulsen, Peter, Baumaterial., Borgsum
36 Peters, Richard, Müller
41 Polizei, Amtsvorsteher in Süderende
31 Quedens, Emil, Bauer, Großdungsum
23 Reichsfinanzverw., Zollstelle Uetersum
38 Rickmers, Brar, Kaufmann
15 Riewerts, Cornelius, Gartenbau, Süderende.
22 Riewerts, J., Bürgermstr., Oldsum-Klintum
12 Roeloffs, Ernst I., Kaufm., Süderende
29 Simonsen, Max, Gasthof
46 Stöver, Dr. Tierarzt, Toftum
30 Westholsteinische Bank, Carl Rickmers

Olfen (Kr. Lüdinghausen) [Westfalen]

116 Althoff, Ww. Alf., Gasthof, Vinnum.
206 Amt Olfen, Amtshaus.
138 Averbeck, Franz, Bäckerei, Ad. Hitler-Str.
104 Bartz, Heinr., Sandforterheide 74
152 Becker, Aug., Möbeltischl., Funnenk.Str. 280
140 Beckmann, Casp., Dampfmühle, Nordstr.
165 Bonberg, Bernh., Wirtschaft
173 Bonberg, Ludw., Zentralheiz., H. Wessel-Str. 150
188 Brüse, Bernh., Bauer, Rechede 47
125 Buckmann Jos., Drescherei, Geiststr. 312
122 Budde, Wilh., Bauer, Sülsen 16
194 Buller, Cl., Bäckerei, Markt 152
169 Buse, Wilh., Dachdecker, Lüdingh.Str. 253
163 Dördelmann, Heinr., Gasthof.
170 Döttelbeck, Franz, Gastw., Hitlerstr. 121
118 Ehringhausen, Rich., Rentmstr.
224 Ellertmann, Heinrich, Bauer, Kökelsum
160 Engbert, Hch., Bäcker, Nordstr. 283.
168 Eßmann, Aug., Metzger, Marktstr. 227.
139 Frye, Franz, Gastwirt, Ad.Hitler-Str.
207 Frye, Theod., Fuhrgesch., Lüdinghauserstr.
209 Fuisting, Anna, Hindenb.Pl. 132
142 Gendarmerieamt
186 Gend.-Posten III
147 Grundmann, Wilhelm, Baugeschäft
172 Habs, Herm., akad. Maler, Haus Waldheim
149 Hagen, Bernh., Sattler, Kirchstr. 142
196 Hatebur, Fritz, Klempner, Nordstr.
178 Hatebur, Fritz, Lebensm., Selmerstr. 290
144 Himmelmann, Jos., Bauer, Sülsen
229 Höning, Ww. Bernh., Bauer, Redude
205 Hüning, Ad., Ziegelwerk
137 Ickrodt, Heinrich, Bauer, Rechede 13
221 Kath. Pfarramt, Kirchpl. 1.

131 Kersting, Ant., Bauer, Kökelsum 6
143 Kessels, E., Mechaniker
200 König, Vitus, Bauingenieur.
174 v. Korff-Schmising, Ad., Graf, Haus Füchteln
156 Kortenbusch, Aug., Bauer, Rechede 44
132 Kortenbusch, Hugo, Bauer, Rechede 43
193 Kortmann, Joseph, Baugeschäft, Hoch-, Tief- und Betonbau, Kökelsum
134 Kunsleben, Pol.-Hpt.-Wachtmstr.
150 Lackmann, B., Baumschulen, Selmerstr. 286
145 Lackmann, Th., Auktionator, Neustr. 44.
113 Löfken, Otto, Landwirt, Haus Füchteln
192 Lohaus, Heinr., Bauer, Sülsen 21
119 Lohmann, Vitus, Gastwirt, Hindenb.Pl.
208 Lüffe, J., Apotheker, H.Wessel-Str.
127 Lux, V., Dentistin, Geiststr. 341
171 Malkemper, B., Wagenfbr., Bilholtstr. 323
161 Marienhospital, Horst-Wessel-Str.
226 Markfort, Bernh., Sägewerk
158 Markfort, Theod., Getreidemühle, Westw. 37a
185 Mehring, Aloys, Bauer, Rechede 46
105 Merten, Ludwig, Gasthof, Neustr. 43
181 Merten, Rud., Küferei, Vinnum 12
154 Middelmann, Karl, Baugesch., Nordstr. 95
204 Niermann, Rud., Gasth., Hindenb.Pl.
176 Niewind, Karl, Bauer, Kökelsum 10
115 Nölke, Ferd., Landesprod., Selmerstr.
135 Nölke, Ferdi, Theater
128 Nottenkämper, Clemens, Kohlen, Nordstr. 206
190 Nottenkämper, Jos., Gartenbau, Selmerstr. 226
206 NSDAP., Ortsgr., Kirchstr. 140
206 Dies., Ortsw. d. DAF., Hindenburgpl. 151
170 Dies., Ortsw. d. NSV., Ad.Hitler-Str. 121
141 Dies., NS.-Frauenschaft, Hafenstr. 326
117 Dies., Hitler-Jugend, Vinnum 67
225 Nüse-Hellmann, Jos., Gasthof
220 Olfener Spar- u. Darlehnskassenverein, J. Schlüter, Rend., Kirchstr. 18
151 Pieper, Heinr., Manuf.-W., Weststr. 208
112 Pieper, Heinr., elektr. Anl.
191 Pieper, Heinr., Schreinerei, Geist 317
189 Pieper, Wilh., Bauer, Feldmark 201
182 Pinnekämper, Heinr., Händler, Vinnum 14
124 Rath, Jos., Gastwirtsch., Vinnum
120 Reichspost, Zweigpostamt
203 Reinhold, Dr. J., San.-Rat, H.Wessel-Str.
179 Roerkohl, Heinr., Kohlen, H.Wessel-Str. 164
110 Schlicker, Jos., Landwirt, Rechede
114 Schlierkamp, Aug., Sattler, H.Wessel-Str. 173
157 Schmauk, Hch., Sägewerk, Selmerstr. 304.
136 Schmidt, Theodor, Viehhdlg., Neustr. 214
228 Schmising'sche- Verw., gräfl. v., Rönhagen
123 Scholbrock, Josef, Bauer, Sülsen 18
227 Schrey, Ant., Bauer, Kökelsum
121 Schürmann-Langenesch, Anton, Bauer
183 Schulte jr., Heinr., Baumeister, Geist 319
130 Schulte im Busch, Ludw., Bauer, Rechede 36
133 Schulze-Althoff, Jos., Bauer, Rechede 27
222 Schulze-Kökelsum, Bauer, Kökelsum
146 Sendes, Frz., Kol.-W., H.Wessel-Str. 147
201 Stollbrock, Hugo, Manufakturw., Kirchstr.
106 Sträter, Anton, Vertr., Nordstr. 259
219 Surholt, H., Kirchstr.
210 Teukhoff, H., Rev.-Förster, Haus Rauschenburg
184 Trogemann, Franz, Bauer, Kökelsum 29
153 Ueding, Bernh., Archit., H.Wessel-Str. 281
223 Vinnemann, Heinr., Bauer, Kökelsum
166 Wasserbauamt, Hafenstr. 229
117 v. Wedel, Graf, Landwirt, Sandfort
118 v. Wedelsche Rentei, gräfl., Sandfort
202 Wember, Hch., Gastwirt, H.Wessel-Str. 165
175 Wessel, Dr., Arzt, Kirchstr. 9
141 Wessels, Rud., Lebensm., Hafen 326
111 Westermann, Ewald, Bauer, Sülsen 15
162 Westrup, Ant., Bauer, Funnenkampstr. 69
148 Wilms, Josef, Fuhrgeschäft, Südwall.
167 Witte, Joh., Friseur

Oliva
siehe Danzig

Olkusch (Oberschles.)
siehe Ilkenau

Ollersbach (Niederdonau)

3 Eberl, Jos., Fleischerei, 19
9 Gemeindeamt, Niederndorf, 9
6 Gendarmeriestation, 18
4 Grahofer, Franz, Kfm., Ollersbach
1 Gutsverwaltung Baumgarten, Dr. M. Lechner
5 Mengl, Karl, Gastwirt, Niederndorf 17
2 Mostin, Jos., Bäckerei, 23
9 NSDAP., Ortsgr.-Ltg. Kirchstetten, Niederndorf 9
7 Stopfer, Franz, Gastwirt
8 Wurzel, Andr., Gasthaus, Tausendblum

Olpe (Westfalen)

☛ Dro = Drolshagen (Kr. Olpe)

300 Aller, Wilh., Kupferhammerwerk
508 Derselbe, Wohn. Frankf.Str. 32
403 Allg. Ortskrankenk., H.Göring-Str. 33
477 Alterauge, Frz., Gastw., *Dro* Hagener Str. 18
538 Alterauge, Karl, Papier, Drolshagen, Hagenerst.
303 Althaus, Dom., Zigarren.
432 Amt Drolshagen. Amtshaus 1b.
591 Amtsgericht, Hindenburgstr. 75
536 Amtssparkasse Drolshagen, Hagener Str. 3
506 Apotheke Drolshagen
433 Apotheke Jos. Streffing, Hindenb.Str. 2
544 Arbeitsamt Olpe, Frankfurter Str. 17
541 Arens, Anton, Bierverl., Dohm 5
285 Arens, Alb., Lebensm., Vellmickerstr. 28
525 Arens, Heinr., Milch, Kurf.Heinr.-Str. 12
554 Arens, Peter, Kurf. Heinrich-Str. 12
537 Arens, Peter, Milchhdlg., Rhonard
667 Arndt, Karl, Autorepar., Hindenburgstr. 62
291 Bäckerinnung Kreis Olpe, Rhode 10
630 Bäßler jr., Alb., Baubeschlagfbr., Frdr.Tal
320 Bäuerl. Bez.- u. Absatzgenoss., Stachelau
453 Bäuerl. Bezugs- u. Absatz-Gen. eGmbH, *Dro* Hagener Str. 31
653 Becker, Jos., Steuerhelfer, Hindenburgstr. 26
462 Becker, Jos., Gastwirt, Wenkhausen
598 Berg, Aug., Bauer, Frenkhausen
572 Bergerhoff, Paul, Baustoffe, Weierhohl
685 Besken, Hr., Rektor, Frz.Hitze-Str.
497 Bever, Friedr., Autotransporte
487 Bicker, Alfred, Kohlen, Sondern
635 Bock-Hermes, T., Bauer, Hof Kirchesohl
500 Böhler, Josef, Iseringhausen
298 Böltink, Dr. E., Arzt, Drolshagen
473 Boening, Jos., Baugesch., Günsestr. 15
424 Bonzel, Eugen, Arzt, Martinstr. 11.
565 Bonzel, Rob., Bergwerksartikel, Frkf. Str. 13
507 Brauneis, Wilh., Gärtnerei, H.Göringstr. 54
421 Bredemeier, Fritz, Stuckgesch., Weierhohl
517 Brüser, Dr., Arzt, Bahnhofstr. 5.
574 Brüser, H., Kol.-W., Iseringhausen
251 Brüser, L., Steinbruchbesitzer
577 Brüser, Landmesser, Drolshagen
695 Büdenbender & Co, Zigarren, Bahnhofstr. 6a
364 Gebr. Clemens, Gemischtwr., Martinstr. 18
272 Clemens, Hch., Maschinen, Winterb.-Str. 4.
404 Clemens, Heinr., Gastw., Berlnighausen
336 Clemens, Otto, Architekt
213 Dahlenkamp, Wilh., Maschinenfbr., Bruchstr.40
688 Dallwig, Heinr., *Dro* Hagener Str.
437 Degenhard, Herm., Gärtn., Bismarckstr.
501 Deimel, Adolf, Likörfbr., Günsestr. 8.
568 Deimel, Alb., Landesprod., Bahnhofstr. 45
627 Deimel, Emil, Likörfabrik, Martinstr. 42.
531 Deimel, Ww. Hch., Viehhdlg., Vellmickestr. 12
613 Deimel, Jos., Metzger, Hindenb.Str. 51
382 Deimel, Trude, Frau, Schützenstr. 6
383 Denker, Friedr., Fbrkt., Drolshagen.
644 Deutsche Arbeitsfront, Frankf.Str. 22
547 Deutsche Bank, Zweigst., Martinstr. 3
(540) Geschw. Döbbeler, Manuf.-W., Drolshagen
230 Dornseifer, J., Stellm., *Dro* Hagener Str. 14
524 Dransfeld-Finke, Holz, *Dro* Hag.-Sieg. Str. 2
549 Dreseler, Ewald, Am Bruch 16
560 Dröge, Wilh., Kol.-W., H.Göring-Str. 41
388 Eich, Peter, Kondit., Winterbergstr. 1
582 Elektrizitätswerk, Städt., Olpe (Westf.)
552/553 Elektromotoren- u. Transformatorenfabrik „Elmowa" G. m. b. H.
595 Enders, Franz, Bankdir., H.Wessel-Str. 48
626 Engels, R., Metzgermstr., *Dro* Annostr. 2
305 Ermert, Robert, Imbergstr. 23
314 Evang. Kirchengemeinde, Frankf. Str. 30
684 Exerzitienhaus der Pallottiner, Olpe
515 Feldmann, Albert, Autobusunternehmen
636 Feldmann, Clemens, Autoreparatur
301 Feldmann, Hch., Auktionator, Winterb.Str. 6
262 Feldmann, Willy, Radio, Drolshagen
319 Försterei (Preuß. Revier-), Olpe
337 Forstamt (Preuß.-), Olpe
617 Frare, Aug., Tiefbau, Am Stötchen
396 J. Freitag & Co, Bruchstr. 8a
297 Frerichmann, B., Drog., Frankf. Str. 3
518 Friedrich, Jos., Archit., Hindenb. Str. 57
532 Fuchs, Adolf, Feinkost, Bahnhofstr. 3
691 Gasthof Schulte, Rosier, Hindenb. Str. 20
367 Gastreich, Ant., Gasth., Frankf.Str. 15
456 Gend.-Gruppenposten, *Dro* BerlinghauserStr. 1
594 Gerbermann, Bernh., Gärtner, Hindenb.Str. 77
612 Gerhard, Josef, Install., Vellmickestr. 51
596 Gerlach, Alfr., Bauer, Gut Siele b. Olpe
505 Gillrath, H., Backtafabrikate, Martinstr. 3
578 Gipperich, H., Kol.-W., Kurf.Heinr.-Str. 4
494 Glees, Alb., Metzgermstr., Hindenb.Str. 37
697 Göckler, Jos., Schlosserei, Kirchgasse 2
539 Göckler jr., Jos., Ing., Schützenstr. 9
583 Gräwe, Rich., Gastw., Frenkhauserhöh.
239 Greiten, Tierarzt, Bruchstr. 3
623 Groß, Dr., Arzt, Kölnerstr. 11.
680 Gummersbach, Jos., Gemischtwr., Hdbgstr. 34
333 Gummersbach, W., Bügelanst., Vellm.Str. 47
481 Hachenberg, Karl, Baugesch., Lütringhausen
294 Halbe, Jos., Gasthof, Rüblinghausen
514 Halbe, P., Dachdeckermstr., Kortemicke 65
244 v. Hammerstein-Equord, Frhr., Major
341 Handwerk, Handel u. Gew., Krankenver. a. G.
452 Hardenack, Ant., Gastw., Olperhütte 7
222 Harnischmacher, C. J., Leder, Hindenb.Str. 1
304 Harnischmacher, Edm., Kol.-W., Martinstr. 13
392 Harnischmacher, F., Install., Hohenzollernstr. 8
218 Harnischmacher, H., Gasth., Vellm.Str. 24
683 Harnischmacher, J., Eisenwr., Vellm.Str. 5
(692) Harnischmacher, Jos., Bäckereibedarf
671 Harnischmacher, Rob., Bäcker, Vellm.Str. 3
207 Harnischmacher, Wilh., Autoverm., *Dro* Hagener Straße 35a
566 Heller & Köster, Eisenwaren, Martinstr. 23
586 Hellweg, Heinr., Bahnhofswirt
283 Hengstebeck, Herm., Schuhwr., Martinstr. 17
206 Hengstebeck, Jos., Viehhdlg., Winterb.-Str. 45.
258 Hengstebeck, R., Fuhrgesch., Winterb.Str. 60
302 Henke, Joh., Installat., Hindenb.Str. 30
516 Hesse, Anton, Stadtmühle, Bismarckstr.
296 Hesse jr., Fritz, Omnib.-Betr., Bahnhofstr. 5
398 Hesse, Fritz, Kreiswart, H.Wessel-Str. 35
(296) Gebr. Hesse, Obst. Bahnhofstr. 12
366 Hesse, Jos., Direktor, I. d. Wüste 8
516 M. u. R. Hesse, Mühlenfabrikate
696 Hesse, Max, Dipl.-Kfm., KölnerStr. 25
676 Heßmann, Gg., Manuf.-W., Winterbergstr. 20
412 Hetzel, Ew., Gasth., Herb.Norkus-Str. 6
601 Hetzel, Rob., Friseur, Bahnhofstr. 12
390 Heuel, Hub., Schlosserei, Drolshagen
325 Heuel, Jos., Autorep., *Dro* HagenerStr. 29
557 Heuell, Paul, Dr., Hindenburgstr. 85
555 Heuell, Peter, Sägewerk, Ronnewinkel
414 Kurt Heuer K.-G., Kaufhaus, Kölnerstr. 7
528 Hilchenbach, H., Schloss., *Dro* Papenberg 2
228 Hilger, Ed., Landwirt, Niederstenhammer
451 Höhere Stadtschule, H.Göring-Str. 12
Sammel-Nr. 353: Hoesch Aktiengesellschaft Abteilung Ruegenberg Press- und Hammerwerk Werk I: Olpe, Werk II: Lütringhausen T Eisenwerke BK Reichsbank — Deutsche Bank P Dortmund 6543
593 Holterhoff, Hub., Kondit., Frankf.Str. 4
429 Holterhoff Söhne, Manuf.-W., KölnerStr. 1.
609 Hotel Kaiserhof, Martinstr. 24.
278 Hotel Gasthof zur Kante, Winterbergstr. 2
237 Hotel Gasthof Kölner Hof, Bahnhofstr. 13
384 Hotel Andr. Schürholz, *Dro* HagenerStr. 23
590 Hotel z. goldnen Löwen, Ad.Hitler-Pl. 5
675 Hotel z. Schwanen, Hindenburgstr. 26
607 Hotel Tillmann, Kölnerstr. 15
535 Hotel Westf. Hof, Hindenburgstr. 21
474 Huckestein, Anna, Lebensm., Unterneger
215 Hüpper, Franz, Metzgerei, Winterb.-Str. 17.
484 Hütte, Alfr., Bürobed., *Dro* Kirchpl.
368 Hütte, Franz, Rosental
281 Hütte & Co, Strumpffbr., Griesemert
652 Heinr. Huhn K. G., Stanz-, Preß- und Schweißwerk, Hützemert Kreis Olpe (Westf.) (s. a. Bleche Fernspr. Nr. 45)
652 Huhn, Kurt, Fabrikant, Drolshagen, Bahnhofstraße
387 Hundt, Heinrich, In der Wüste 24
628 Hundt, O. Dr., In d. Wüste 14
246 Imhäuser, Hub., Dipl.-Ingen., Fohrt
306 Imhäuser, Karl, Metallrohrzieherei, Olpe (Westf.) Postfach 74
564 Immekus, M., Steuerberater, Kampstr. 32
689 Immekus, Paul, Bierverlag, vom-Rath-Str.
275 Jäger, Rud., Eisenwrfbr., Sondern
351 Jagdhaus Roemryke Berge, Rehringhausen
266 Jansen, Jos., Zollkomm., Schützenstr. 12
463 Jung, Wilhelm, Baugeschäft
400 Kaiser, Adolf, Kol.-W., Hindenburgstr. 44
464 Katasteramt, KölnerStr. 12
224 Kathol. Pfarramt, Drolshagen
361 Kathol. Pfarramt, Neuenkleusheim
375 Kathol. Pfarramt. Olpe. Frankf.Str. 8
639 Kathol. Pfarramt, Rhode
328 Kathol. Pfarrvikarie Drolshagen
465 Kath. Pfarrvikarie, Neger
277 Kaufhaus Germania, Hindenburgstr. 13
520 Kebbekus, Aug., Möbel, Bismarckstr. 12
605 Kebbekus, F., Viehhdl., Biggestr. 18
249 Kebbekus, Peter, Metzger, Bismarckstr. 5
510 Kebbekus & Eibach, Modewaren
380 Kemper, Adolf, Rentner, Martinstr. 6
579 Kemper, Eduard, Leder, Hindb.Str. 43
562 Kemper, Emil, Fabrikbesitzer, In d. Wüste 24
482 Kemper jun., Emil, Dipl.-Ing., Am Imberg
420 Kemper, Fritz, Spirituosen, Vellmickestr. 26
253 Gebr. Kemper, Metallwerke, Martinstr. 36.
427 Gebr. Kemper, Metallwerke, Saßnickerhammer
486 Kemper, Herbert, Kfm., Weite Schlüppe
371 Kemper, H., Fabrikbes., In d. Wüste 20
420 Kemper, J. J., Brennerei, Vellmickestr. 26
286 Kemper, Paul, Obstplantage, In d. Wüste 26
659 Kemper, Rich., Gastst., Hindenb.Str. 47
318 Kemper, Dr. Walter, Kfm., H.Wessel-Str. 1
441 Klein, Aloys, Bierverleger, Martinstr. 71
469 Klein, Anton, Prok., Martinstr. 25
690 Klein, Josef, Günsestr. 7
631 Kleine, Josef, Bauer, Rhonard
250 Kleine, Jos., Möbelfbr., Bruchstr. 12
602 Knecht, Bernh., Bierverlag, In d. Wüste
698 Koch, Franz, Gerberei, Kurf.Heinr.Str. 6
454 Koch & Eisel, Stuckgesch., Kortem.Str. 33
216 Köster, Ed., Kondit., Bismarckstr. 15
651 Köster & Co., Baugesch., Bruchstr. 15.
(381) Gebr. Kraft, Hanfseile, Martinstr. 27
381 Kraft, J. A., Maschinenfabrik und Drahtseilwerke, Olpe (Westf.). Hakemicke 6
362 Kraft Ww., Joh., Spedition, Bruchstr. 6
622 Kraftverkehr Olpe AG
268 Kramer, Jos., Gärtner Hindenburgstr. 83
476 Krankenhaus, *Dro* Gerberstr. 29
310 Krankenhaus, Olpe, Martinstr. 8.
372 Krautmacher, A., Vertr., *Dro* HagenerStr. 31b
369 Kreisarzt Dr. Polle, Imbergstr. 5
666 Kreisberufsschule, H.Göring-Str. 12
391 Kreishandwerkerschaft Olpe
646 Kreisverwaltung
461 Kruse, Josef, Tischl., Frankf.Str. 12
470 Kruse, Peter, Inspektor, Vellmickestr. 28
485 Kühn, Gasthof, Sondern
458 Gebr. Kunstleben, Kesselfbr., Friedrichstr.
646. 647. 648, 649 Landrat Olpe (Westfalen)
340 Landwirtschaftsschule
674 Langemann, Heinrich, Tischlerei
471 Langemann, P., Tischl., Hindenburgstr. 53
312 Langenohl, Heinrich, Bauer, Dumicke
261 Linde, Franz, Metzgerei, Bahnhofstr. 7
344 Linkweiler, Dr., Arzt, Hohenzollernstr. 20
637 Lippe, Leo, Fuhruntern., Günse 22.
407 Lister- u. Lennekraftwerke, Imbergstr. 7
563 Löser, Eduard, Schreinerei, KölnerStr. 23
670 Löser, Franz, Viehhdlg., Kurf.Heinrich-Str. 3
657 Löser, Josef, Metzgermstr., Hindenb.Str. 38
625 Loeser, Robert, Möbel, KölnerStr. 25
686 Loeser, W., Bäckerei, Vellmickestr. 25
468 Lütticke, Franz, Baustoffe, Drolshagen
376 Lütticke, H., Vertreter, Postf. 78
376 Lütticke, Rich., Kfm., Postf. 73
397 Märkische Blechwrfbr. GmbH, Drolshagen
329 Maiworm, Franz, Dachdecker, Biggestr.
597 Maiworm, Franz, Kaufhaus, Hindenb.Str. 4
629 Maiworm, P., Dachdecker, Kurf.Heinr.Str. 10
235 Markthalle, Gebr. Hesse
621 Marsch jr., Ewald, KortemickerStr. 34
402 Marx, Gottfr., Buchhdlg., Ad.Hitler-Pl. 2
475 Melcher, Carl, Gastwirt, Sandstr. 1
288 Menzebach, Franz J., Kaufh., Kölnerstr. 9.
263 Mertens, Josef, Metzger, KölnerStr. 4
245 Metallwerke Gustav Imhäuser, Olpe-Olperhütte
231 Meyer, Wilh., Fbrkt., Drolshagen
446 Meyer & Teubner, Eisenwrfbr., Drolshagen
654 Michels, Karl, Friseur, Hindenb.Str. 12
479 Mönnig, Theo, Metzgerei, Frankf.-Str. 18.
503 Mohr, Egon, *Dro* HagenerStr. 28
252 Molkereigenossenschaft GmbH Drolshagen
248 Muhr u. Söhne, Kaltwalzwerk, Listernohl
442 Mund, Rud., Bäckerei, Vellmickestr. 31
293 Mutterhaus d. armen Franziskanerinnen, Bismarckstr. 6
426 Nebeling, A., Bäck., *Dro* HagenerStr. 11
513 Nebeling & Feldmann, Baugesch., H.Göring-Straße 51
492 Neu, Joh., Baugesch., Eichen.
264 Neuhäuser, Dr. Fr., Zahnarzt, Martinstr. 5
(372) Neuhaus, Bernh., Schneidermstr., Drolshagen
616 Neuhaus, Jos., Metzgerei, Hindenb.Str. 10
279 Neuhaus, Jos., Bekleidung, Bahnhofstr.
394 Neuhaus, Wilh., Schlosserei, Martinstr. 14
229 Nies, Casp., Autorepar., Bruchstr. 2
360 Gebr. Nies, Autos, Martinstr. 45
363 Nies, Joh., Kfm., Hindenburgstr. 14
664 Niess, Chr., Installation, Frankf.-Str. 10.

241 NSDAP., Kreisleitung
496 Dieselbe, Ortsgruppe Olpe
257 Dieselbe, SA.-Standarte 202, Hdbgstr. 75
457 **Dieselbe, Amt f. Volkswohlfahrt**
685 Dieselbe, Amt für Erzieher, Kreiswaltung
459 Dieselbe, Hitler-Jugend, Bann 227
655 **Oberlyzeum**, H.Göring-Str.
519 Oleyniczak, Edm., Malergesch., Rathstr. 5
317 G. Orb & Sohn, Baugesch., Frankfurterstr. 34
348 Otto, Wilh., Photoatelier, Bahnhofstr.
449 Overmann, Frz., Dr., Schützenstr. 13
460 **Pape, Hans, Buchhdlg., Hindenburgstr. 24**
504 Pape & Co, Strumpffbr.
313 Pellens, Karl, Uhrmacher, **Hindenb.Str. 33**
493 Pfeifer, Alois, Molkereiprod., *Dro* HagenerStr.35
522 Poppe, W., Elektrot., KölnerStr. 21
641 Pützstück, P., Papierwr., Hohenzollernstr.
225 **Rademacher**, Hch., Transp., Im Weierhohl
580 Rahrbach, H., Bauuntern., *Dro* A.d.Rhode
576 Rawe, Bürgermstr., Sondern 23
624 Reichsbahn, Betriebsamt: Bahnhof Olpe
573 **Dieselbe, Güterabfertigung Drolshagen**
633 **Dieselbe, Güterabfertigung Olpe**
416 **Reichsbanknebenstelle, Martinstr. 15**
357 Reichsfinanzamt, Schlageterstr.
608 Reichsluftschutzbund, Hindenburgstr 11
223 Reichspost, Postamt Olpe
385 Reinhardt, E., Ing., Horst-Wessel-Str.
308 Reuter, H., Hptwachtmstr., *Dro* Klosterhof 4
221 Rölle, B., Tischlerei, Hindenburgstr. 35
665 Rölle, Karl, Dentist, FrankfurterStr. 2
692 Rölle, W., Molkereibed., Hindenb.Str. 31
489 Rosenthal jr., R., Kohlen, Biggestr. 21
663 Ruegenberg, A., R.-A., Kurf.Heinrich-Str. 9
401 Eduard Ruegenberg sen. Komm.-Ges., Kohlen-großhandlung, Olpe (Westf.), Martinstr. 4
509 Ruegenberg, Frz., Vertr., Hindenburgstr. 45
422 Ruegenberg, Walt., Dir., In d. Wüste 18
434 Ruegenberg, Wilh., Fbrkt., Kurf.Heinr.Str. 7
543 Rüttermann, H., Dent., Hindenburgstr. 40
331 Ruhrgas-AG Essen, Lager Olpe, Hakemicke 10
409 **Schaltstelle Drolshagen**, *Dro* Hag.Str.
491 Schell, Hub., Armat.Fbr., Hohenz.Str.
561 Schemm, W., Eisenwrfbr., KölnerStr.45
587 Schlachthof
295 Schlachthof-Gaststätte, Bruchstr. 73
569 Schlechtriem, F., Transp., Tannenb.Str. 1
410 Schlingermann, P., Gutspächter, Eichhagen
342 Schlösser, Dr. E., Zahnarzt, *Dro* Kirchpl. 2
450 Schlösser, H., Modew., Drolshagen
418 Geschw. Schmale, Bäcker, *Dro* Gerberstr. 14
669 Schmelzer, A., Gasth., *Dro* HagenerStr. 2
679 Schmelzer, Franz, Malermstr., Rathstr. 17
289 Schmelzer, Herm., Bäck., Stade
389 Gebr. Schmidt, Zuckerwr., Lütringhausen
526 Schmidt, Joh., Malergesch., Kampstr. 25
377 Schmitten, M., Elektr.-Gesch., Mühlenstr.
592 Schmücker, Hubert, Kampstr. 22
662 Schneider, H., elektr. Gesch., Martinstr. 12
260 Schöne, Chr., Uhren, KölnerStr. 3
436 Scholand, Margar., Frau, Frankf.Str. 16
622 Schreiber, C., Photowerkstätte, Am Bahnhof
548 Schröder, Ad., Kol.-W., Iscringhausen
529 Schröder, Waldgut Griesemert-Oberneger
672 Geschw. Schröder, Putzwr., Frankfurterstr. 20
472 Schürholz, Carl, R.-A., Hindenburgstr. 3
533 Schürholz, C., Kohlen, *Dro* Bahnhofstr. 1
498 Schürholz, F., Fuhrgesch., Drolshagen
227 Schürholz, G., Gasth., *Dro* HagenerStr. 19
327 Schürholz, Herb., Büromasch., Bruchstr. 7
202 Schürholz, Josef, Verbandsführer
309 Schürholz, Peter, Eisenwr., *Dro* Brückstr. 3
370 Schürholz, Th., Bäckerei, Drolshagen
359 Schürmann, Gust., Gemüse, Drolshagen
640 Schützenverein Olpe
620 Schulte, Anno, Uhren, FrankfurterStr. 14
411 Jos. Schulte & Sohn, Tanzschule, Hdbgstr. 21
419 Schwarte, Franz, Fitschenfabrik, Drolshagen (Westfalen)
558 Schwarte, Joh. P., Beschlägefabrik, Drolshagen
559 Schwarte, Paul, Drolshagen
274 Sondermann, Anton, Sägewerk, **Günsestr.**
232 Sondermann, Franz, Bauuntern., Kampstr. 26
208 Sondermann jr., F., Baugesch., Hohenz.Str. 10
611 Sondermann, Fritz, Eisenwr., Bahnhofstr. 4
435 Sondermann u. Löser, Archit., Bhf.Str. 4
678 Sparkasse, Städt.
423 Spar- u. Darlehnskasse Drolshagen
323 Spar- u. Darlehnskasse, H.Norkus-Str.
282 Spar- u. Darlehnskasse in Rhode
369 Staatl. Gesundheitsamt, Olpe
466 Staatl. Oberschule für Mädchen
236 Stachelscheid, Franz, Metzger, *Dro* Gerberstr.16
582 Stadt Olpe (Westfalen)
589 (Zentrale verbindet mit allen Dienststellen)
582 Stadtwerke Olpe
220 Städt. Jugendmusikschule, F.Hitze-Str. 2
530 Stahl, Peter, Dachdecker, Fohrt 7.
256 Stamm, Ad., Bauuntern., Drolshagen
233 Stamm, H., Kürschner, *Dro* HagenerStr. 22
273 Streckmetall, GmbH, Olperhütte
267 Tankstelle (A. Kemper), Martinstr. 31
551 Terrahe, Herm. J., R.-A. [N], Imbergstr. 2
687 Teubner, Karl, Fbrkt., Drolshagen.
512 Teubner, Otto, Drolshagen
661 Theile, Wilh., Gastw., Hof Rosenthal
307 Theile Ww., Bauer, Fahrenschotten
632 **Verlagsanstalt F. H. Ruegenberg**, Buchdruck., FrankfurterStr. 16
315 Vogt, P., Sägewerk, *Dro* HagenerStr. 1
338 Volpert, P., Eisenwr., Drolshagen
502 Voß, Alex, Autovermiet., Josefstr. 10
276 Voß, Herm., Chauffeur, Hüppchenhammer
527 Voßhagen, Egon, Bäckerei, Winterbergstr. 15.
478 Voßhagen, Gust., Kaufh., *Dro* Hag.Str. 15
324 Voßhagen, Heinr., Autoverkehr, *Dro* Gerberstraße 21
540 Voßhagen, Jos., Elektr. Anl., Drolshagen
238 **Wagner, Peter, Zentralheiz.**, Martinstr.
270 Weber, Aug., Kfm., Hindenburgstr. 3
408 Wegesin, Betriebsdirektor
243 Wehrmeldeamt
642 Westdt. Metall- u. Phosphorbronze-Werke, Ed. Müller, Martinstr. 65
444 Westf. Landeszeit. Rote Erde, Hdbgstr. 69
431 Westf. Volksblatt Paderb., Hindenb.Str. 81
600 Wienke, C., Destill., *Dro* Gerberstr. 5
417 Wigger Nf., H., Manuf.-W., Frankf.Str. 11
219 Wigger, Josef, Bauer, Bühren
316 Willeke, H., Papierwrfbr., *Dro* Hag.Str. 7
523 Winkelmeyer jr., Th., Fuhrw., N.Kleusheim
287 **Wintersohl, Hubert, Hauderei, Drolshagen**
550 J. u. H. Wintersohl, Drolshagen
349 Wirtschaftsgruppe Einzelhandel, Martinstr.
521 Würde, Heinr., Holzhdlg., Rode
443 Wurm, Adolf, Günsestr. 1
393 **Zahn**, W., Betriebsleiter, Bruchstr.
615 Zeppenfeld, Edm., Bäck., KölnerStr. 5
334 Zeppenfeld, Ernst, Fbr., Sondern
269 Zeppenfeld u. Teipel, Schlaglotfbr., Bruckstr.
326 Ziegelei, Im Osterseifen
290 Zimmermann, Anton, Tapeten.
467 Zöllner, Dr., Zahnärztin, Martinstr. 2

Olsberg (Kr. Brilon) [Westf.]

261 **Adler-Apotheke, C. Disse, Bigge**
298 **Albaum, Franz, Gemüsehdlg.**
297 **Allgem. Ortskrankenkasse Bigge.**
365 **Amt Bigge. Amtsverwaltg.**
330 **Amtsgericht, Bigge.**
246 Arbeitsamt Meschede, Nebenstelle Bigge, Provinzialstr. 202
358 **Backhaus**, Alfred, Betriebsleiter, Olsberg
253 Bartmann, Ludw., Ad.Hitler-Str. 153
212 Baumann, A., Manuf.-W., Bigge
326 Bellersen, Dr., Veterinärrat, Bigge
204 **Bigger Grünsteinwerk, GmbH, Werk Bigge**
244 Bigger Werkstätten, Bigge Kr. Brilon
291 **Birkhölzer, Karl, Tischlerei, Assinghausen.**
209 **Bornemann, C. J., Ingen., Bigge (Westf.)**
287 **Brambring, Albert, Schäferei**
306 **Bültmann, Jos., Schmiede, Bigge**
289 **Büngener, Herm., Lebensmittel**
288 **Bürger, Paul, Gasthof, Olsberg.**
217 Bürgermstr. Altenbüren
341 Bürgermstr. Assinghausen
293 Bürgermstr. Baumann, Wulmeringhausen
268 Bürgermstr. Dürwald, Antfeld
271 Busch, Alfred, Dentist, Olsberg.
317 **Busch, August, Malergesch.**
351 Busch, Heinr., Schmiede, Bigge
334 Busch jr., Theod., Autoreparatur
265 v. Canstein, Dr. Werner Rabe, Rittmstr., Schloß Schellenstein
337 Central-Drogerie, Ad.Hitler-Str. 23
333 Coerdt, Josef, Kohlenhandlung
223 Cruse, Karl, Gasthof z. Post
296 Dauber, Franz, Bedach.-Gesch., Bigge.
353 Deimel, A., Dent., Bigge, Provinz.Str. 182
276 Deimel, Bernh., Bierverlag, Bigge
252 Dickmann, Hans, Vertreter
219 Ditz, Ernst, Steinbildhauerei, Bigge.
228 Ditz, Franz, Möbelwerkstätte
247 Meinolf Driller, Spedition Olsberg (Westf.)
285 **Egen**, Alfons, Getreidehdlg.
279 Eilinghoff, Adam, Wulmeringhausen.
(244) Elisabeth-Klinik, Bigge.
301 **Engel**, Herm., Installation, Bigge.
250 Everken, Herm., Dir., Olsberger Hütte
328 Fahrbereitschaftsleiter der Fahrbereitschaft Kreis Brilon in Olsberg
323 Feuerwehr, Freiw., Olsberg
310 Fischer, Hugo, Manufakturwr., Bigge
235 Försterei (Bezirks-), Tannenköpfchen
338 Försterei, Revier-, Assinghausen
335 Försterei, Revier-Gemeinde, Altenbüren
224 Forsthaus Antfelderwald
208 Funke, F., Steinbruchbes., Antfeld
201 **Gemeinde Helmeringhausen**
302 Grüne, Dr., Arzt, Kaltwasserheilanstalt.
280 Grüne, Friedr., Dr. med.
207 Hahne, B., Gärtner
331 **Heinr. Hill AG, Lebensmittel, Markt 201**
215 Hoffmann, Lorenz, Tischler, Bigge
227 Hücker, Heinr., Kolonialwr., Antfeld
248 Hüttemann, Josef, Holz
320 Ittermann, C., Café, Bigge, Prov.Str. 166
270 Jagdhütte, Assinghausen.
(244) Josefs-Druckerei, Bigge
245 **Josephsheim, Bigge**
205 **Kahle**, B., Hotel
226 **Kahle**, Heinrich, Tabakwr.
349 Kahle-Remmers, Wilhelm, Bauer
308 **Kathol. Pfarramt Bigge**
313 Kathol. Pfarramt Olsberg
234 Kesting, Gasthof, Bruchhausen.
240 Keuthen, Lorenz, Architekt
295 Klauke, Bernh., Anstreichergeschäft.
213 **Fr. Kneer & Söhne, Baugeschäft Bigge.**
322 Knepper, Heinr., Vertreter, Bigge
260 Knieb, Metzgerei, Assinghausen
225 Koch, Ernst, Gasthof in Bigge
273 Körner, F. H., Mühle, Bigge
344 Körner, Hubert, Kol.-W., Bigge
230 **Korbmacher, Frz., Manufakturwr.**
343 **Krankenhaus Olsberg.**
340 **Kreishandwerkerschaft, Bigge**
214 **Kreissparkasse Bigge.**
321 **Krieb, Heinr., Autovermiet., Olsberg**
309 **Kropff, Frz., Elektr. Anl., Altenbüren**
292 **Kropff, Karl, Konditorei u. Gasthof.**
220 **Brüder Kunz, Kaffeezusatzfabrik.**
229 **Leber**, Wilhelm, Metzgerei
329 Lischke, E., Modellbau, Ad.HitlerStr.
352 **Menke**, Fritz, Textilwaren
(245) Meschede, Dr., prakt. Arzt
294 Mix, Dr. Eugen, prakt. Arzt
263 Monhoff, Franz, Papierwr., Elleringhausen
332 Müller, Ew., Spedition, Kirchstr. 180
284 Müller, Wilh., Kaffeehaus
242 NSDAP., Kreisltg. Brilon, Sitz Olsberg
272 Dies., Amt f. Volkswohlfahrt
231 Dies., Deutsche Arbeitsfront, Kreiswalt.
316 Dies., NS.-Frauenschaft, Kreisleitung
256 Olsberger Hütte, Herm. Everken K.-G.
257 Dieselbe, nach Geschäftsschluß
256 Dieselbe, Dir. Albert Everken
257 Dieselbe, Prok. Hans Everken
356 / 357 F. W. Oventrop Arn. Sohn
Metallwarenfabrik
Bigge b. Olsberg (Kr. Brilon)
346 **Pitt, Albert, Gasth., Wulmeringhausen.**
286 **Polizeihauptwachtmstr. Witthaut**
312 **Puppe, Joh., Metzgerei**
361 **Reichsbahn**, Bahnhof Elleringhausen
206 Dieselbe, Güterabfertigung Bigge
211 Dieselbe, Güterabfertigung Olsberg
218 Dieselbe, Güterabfertigung Steinhelle
372 Reichspost, Postamt Bigge
200 Dieselbe, Postamt Olsberg
360 Dieselbe, Telegraphenbaudienst
278 **Renteiverwaltung Bruchhausen**
362 Res.-Lazarett Bigge
318 **Ridder, Wilhelm, Bauer, Antfeld**
232 **Geschwister Röttger, Gasthof, Bigge**
354 **Rosenberg, Franz, Klempnerei, Bigge.**
237 Rosenfeld, Heinrich, Gasthof
275 **Rüther, Franz, Gastw., Bruchhausen.**
373 Rüther, Karl, Radio, Bruchhausen
264 Sägewerk Carlsaue, Steinhelle.
221 Sasse, R.-A. [N], Bigge
281 Sauerwald, R., Schmiede, Bruchhausen
348 Schlinkert, E., Maschinenfabr., Bahnhofstr. 176
342 Schlinkert, Heinrich, Maschinenfabr.
216 Schlüter, Carl, Eisenwaren
290 Schmidt, Paul, Dreherei, Elleringhausen
203 Schmücker, Dr. Jos., Zahnarzt
267 Schnelle, Josef, Klempnerei
243 Schnorbus, Alb., Fleisch., Bigge, Mittelstr. 18
238 Schöne, Ww., Fritz, Kol.-W., Bigge
350 Schroeder, Hch., Gasthof, Assinghausen
262 Schulte, Dr. Arzt, Assinghausen
239 Brüder Schulte, Schuhleistenfbr., Elleringhausen.
283 Schulte, Fritz, Gastwirt, Olsberg.
314 Schulte, Heinr., Holzwaren-Industrie
339 Sikora, Willi, Kassenwart, Bigge
282 Spar- u. Darlehnskasse Olsberg.
305 Spar- u. Darl.-Kassenverein, Bruchhausen.
307 Spickermann, Frz., Vertr., Antfeld
277 Steinrücke, Franz, Bauer
327 Strake, Frau Th., Hebamme, Elleringhausen
266 Stratmann & Besse, Holzhenkelfabr., Bigge.
359 Susewind, Gasthaus, Antfeld
300 Susewind, Wilh., Modewr., Kirchstr. 33
303 Verbraucher-Genossenschaft Bigge bei Olsberg
233 Verein. Elektr. Werke Westf. AG, Bigge
315 Dies., Kraftwerk Steinhelle
324 **Verkehrsverein, Hüttenstr. 56**
202 Vieth, Hubert, Bäckerei, Bigge.
274 Volkenrath, Bürgermstr., Elleringhausen 32
347 Vollmer, Xaver, Sägewerk
269 **Vorderwülbecke**, Franz, Schuhwr., Bigge
325 **Waisenhaus d. Kropff-Federath-Stiftung**
304 Waldinteressenten Olsberg
251 v. Wendt, K., Frhr., Forstwirt, Schellenstein
236 v. Wendt, Frhr., Gevelinghausen
249 Wolmerath, P., Bahnhofswirtschaft

Olsbrücken (Pfalz) [Bay.]

4 Blauth, Otto, Baumaterialien
15 Bürgermeisteramt, Hirschhorn.
3 Bürgermeisteramt Olsbrücken.
24 Bürgermeisteramt Untersulzbach
23 **Christmann**, Ernst, Autobetrieb, Wörsbach
2 **Emrich, Ludwig, Wirtschaft u. Metzgerei.**
1 Eyer & Isemann, Getreidemühle, Bordenmühle
7 **Gehm Nf.**, Adolf, Gemischtwaren
5 Gendarmeriestation.
29 Göttel, Rich., Obst
21 Grün & Bilfinger AG, Steinbruch
11 Henn, Arthur, Mühlenbes., Oppenst.-Mühle.
8 Henn, Heinr., Mühlenbesitzer
34 Herstein, Joh., Steuereinnehmer
25 Phil. Holzmann AG, Steinmetzwerkplatz
28 **Landw. Konsumverein**, Untersulzbach
18 **Meisenheim-Schmelsbacher, Mälzerei A.-G.**
9 Müller, Jean, Kastrierer.
6 **Reichsbahn**, Bahnhof
17 Rheinheimer, Wilhelm, Baugeschäft
16 Ruster, Adolf, Steinbruch, Untersulzbach
20 Spar- u. Darlehnskassenverein, Olsbrücken
30 Spar- u. Darlehnskassenverein, Wörsbach
35 Steinmetz, Edm., Ortsbauernf., Wörsbach
27 Stegenwallner, Walter, Lebensm.
12 Steuer- u. Gemeinde-Einnehmerei.
13 Zimmer, Artur, Gastwirtschaft
10 Zimmer, Hans, Bäckerei

Ommersheim (Saarland)

122 **Ackermann**, Jos., Bäckerei, Wittersheim
118 **Bläs**, Ortsgruppenltr., Erfweiler-Ehlingen
117 Buchheit, Rud., Schmiede, Heckendalheim
103 Bürgermeisteramt Aßweiler
125 Bürgermeisteramt Ommersheim
142 **Conrath**, F., Beigeordn., Biesingen, Str. d. 13. Jan. 16
124 **Elektro Install. u. Radiogesch. W. Langenbahn**, Erfweiler-Ehlingen, Str. 13. J. 82
151 **Fetzer**, Jos., Bäckerei, Biesingen, Straße des 13. Januar 16
127 Fickinger, L., Schreinerm., Heckendalheim
116 **Gend.-Posten I**, Saarbrücker Str. 11
119 Gend.-Posten II, Saarbrücker Str. 17
123 Gering, P., Gastw., Erfweiler-Ehlingen
102 **Hamm**, Andreas, Mühle, Wittersheim
129 Hartz, Heinr., Bäckerei, Heckendalheim, Hitlerstr. 87
141 Hartz, Joh., Rev.Jäger, Ziegelhütte
127 Heckendalh. Darlehnskassenverein eGmuH Heckendalheim, Ad.Hitlerstr. 32
138 Hofmann, J. J., Kohlen, Ensheim.Str. 4
144 **Kath. Pfarramt** Biesingen, Str.d.13. Jan. 63
111 Kath. Pfarramt Erfweiler-Ehlingen
110 Kath. Pfarramt Ommersheim
137 **Lang**, Joh., Schreinerei, Ensh.Str. 3
120 Luckas, Ludw., Kalkbrenn., Erfweiler-Ehlingen
145 Moser, P., Wirt, Biesingen, Str.d.13.Jan. 15
140 **Pfalzwerke AG**, Schaltstat. Ommersheim
128 **Radiohaus u. Elektro-Install. H. Bourgett, Heckendalheim, Ad.Hitlerstr. 61**
133 Reichspost, Agentur I Aßweiler
134 Dies., Agentur I, Erfweiler-Ehlingen
106 Dies., Agentur I, Ommersheim
126 Ries, Ludw., Schreinerei, Erfweiler-Ehlingen
100 **Schneider, F. H.**, Kalkwerk, Erfweiler-Ehlingen
115 Spar- u. Darlehnskasse Ommersheim
149 Spar- u. Darlehnsk.-Verein Aßweiler
146 Steinmann, H. Forstaufs., Erfweiler-Ehlingen, Str. d. 13. Jan. 38
112 **Tussing**, Pet., Gasth. z. Lamm
109 **Vogelsang**, E., Möbel, Erfweiler-Ehlingen
143 **Weinmann**, Alois, Fahrlehrer, Biesingen, Hauptstraße 107
113 **Ziehl**, Aug., Brennerei, Aßweiler
104 Ziehl, Ludw., Brennerei, Aßweiler

Opalenitza (Wartheland)

7 **Amtskommissar des Amtsbez. Opalenitza-Land**
22 **Binder**, Paul, Tischlermstr., Krummestr. 12a
40 Bleschke, Georg, 9. September-Str. 12
28 **Eichenhorst**, Schloß
36 Ev. Pfarramt, BerlinerStr. 72
21 **Forstverwaltung Eichenhorst**
6 **Gendarmeriestation**, Markt 25
10 Gutsverwaltung Eichenhorst
25 Gutsverwaltung Kriegerau, Staatl.Verw.
18 Gutsverwaltung Laubdorf
15 Gutsverwaltung Liebwalde (Verw. Drapak)
9 Gutsverwaltung Nassenau, Buk
13 Gutsverwaltung Ruhenheim
11 Gutsverwaltung Schönaichen
16 Gutsverwaltung Teichdorf
14 **Hirt**, Karl, Fleischer, Bahnhofstr. 13
20 Hirt, Margarete, Papierwr., Bahnhofstr. 15
24 **Korn**, Georg, Viehhandlg., Schwabenstr. 1
23 Korzyniewski, Wladislaus, Bahnhofstr. 4
12 Kreissparkasse Grätz, Zwgst., Leidenstr. 14a
26 **Landw. Kreisgenoss. embH, Abt. Landmasch.**
19 Landw. Kreisgenossensch., PosenerStr. 5
33 **Major**, Erich, Kohlen, BerlinerStr. 21
8 Opalenitz. Kleinbahn GmbH, Bahnhofstr. 10
9 Ostdt. Landbewirtsch. GmbH, Betrieb Nassenau
25 Dieselbe, Betrieb Kriegerau
11 Dieselbe, Betrieb Schöncichen
35 Ost-Apotheke, PosenerStr. 1
3 **Posener Hof**, A. Bonia, Leidenstr. 11
30 **Reichsarbeitsdienst**, Gr. 34, Bahnhofstr. 3
4 Reichsbahn, Bahnhof
94 Reichspost
34 Rothe, Friedr., Leder, Bahnhofstr. 14
17 **Saatgutwirtschaft Eggendorf**
27 v. Schamann, A. St., Eisenwr., Bahnhofstr. 5
5 Stadtverwaltung Opalenitza, Rathaus
38 Stille, Wilh., Auto-Werkst., Rathausstr. 3
53 Straßenmeisterei, BerlinerStr. 18
29 **Volksdeutsche Mittelstelle**, Rathausstr. 2
37 **Wenzlaff**, Dr., Zahnärztin, 9. September-Str. 1
1 **Zuckerfabrik Opalenitza AG**

Opatow (Üb. Klobuck) [Oberschlesien]

1 **Bürgermeister Opatow**
2 **Gendarmerieposten Opatow**

Opladen (Rheinpr.)

Bedeutung der in den Adressen der Teilnehmer vorkommenden Orts- und Vorortsabkürzungen:

Ba = Balken-Leichlingen (üb. Opladen)
Bnk = Bergisch-Neukirchen b. Opladen
Brh = Opladen-Bruchhausen
Hi = Hitdorf (üb. Langenfeld, Rhld.)
Imb = Imbach (üb. Opladen)
Kü = Leverkusen-Küppersteg
Lü = Opladen-Lützenkirchen
Pa = Pattscheid (Bez. Dssd.)
Que = Opladen-Quettingen
Rb = Romberg (üb. Opladen)
Reu = Reusrath (üb. Opladen)
Rhd = Leverkusen-Rheindorf

1341 **Ackermann**, Emil, Buchdr., A.Hitlerstr. 82
1582 **Adams, Alb., Prokurist, Montanusstr. 5**
1465 Adenacker, Joh., Zimmermstr., Bism. Str. 2
1289 **Adscheid**, P., Schmiede, *Lü* Lützenk.Str. 383
1291 **Allgem. Ortskr.-Kasse f. d. u. Rh.-Wupp. Krs.**
1835 Allgem. Speditionsges. AG, Köln, Neucronenb.
1770 Alsdorff, K., chem. Erzeugn., Kämperweg 25
1058 **Altenbach**, Fr., Tabakwr., *Rhd* Hitd.Str. 109a
1859 Altner, Wilhelm, Dr., Ruhlachstr. 19
1593 Amtsgericht, Gerichtsstr. 9
1182 Andre, Paul, Obering., *Bnk* Haus Falkenberg
1112 **Apotheke, Adler**, Düsseldorferstr. 57
1624 Apotheke, Neue, J. Lang, KölnerStr. 70
1572 Arb.Gem. d. Haus- u. Grundbes.-Vereine, Düsseld.Str. 2
1844 Arbeitsgemeinschaft Hohmann Scheffels, Reuschenberger Str.
1641 Arbeitsamt, Düsseldorferstr. 122
1719 Arndt, W., Zahntechn., Gartenstr. 16
1647 **Artelt**, Aug., Agent., Hindenb.Str. 3

1049 Assauer, Al., Vertr., H.Sachsstr. 5
1282 Karl Aulmann & Sohn, Schuhe, Kölnerstr. 53
1280 Averdung, Karl, Leder, Kölnerstr. 80
1657 Badem, Pet., Frühstücksstube, Kölnerstr. 24
1202 Bäumerich, Karl, Tapeten, Kölnerstr. 45
1305 Bamberg, Hub., Konditorei, Bahnhofstr. 11
1687 Baron, Alex, Schreibm.-Rep., Ger.Str. 21
1326 Barth Rob., Straßenmstr., Rennbaumstr. 106
1531 Bartz, Wilh., Gärtnerei, *Bnk* Grund 7
1088 Ders., Blumengesch., Bhfstr. 13
1405 Bauer, Willy, Leder, A.Hitlerstr. 19
1237 Baumanns, Willi, Polsterei, Düss.Str. 41
1571 Beardi, Jos., Bauuntern., *Kü* Schlesbusch.Str.
1321 Becker, Fr., Metzgerei, Kölnerstr. 68
1758 Becker, Julius, QuettingerStr. 86
1770 Becker & Weber, Indust.-Erzeugn., Kämperweg 25
1181 Beckmann, H., Baumstr., *Bnk* Hauptstr. 127
1431 Beckmann, W., Brennstoffe, *Kü* Cremerstr. 37
1373 Beller, Fritz, Goldwr., Kölnerstr. 9
1645 Bender, Wilh., Möbel, *Bnk* Hüscheid
1451 Bergische Post, Zeitungsverlag, Düsseldorfer Straße 63
1152 Bergmeister, P., Schmied, Werkstättenstr. 5
1414 Bergmeister, W., Schmied, *Reu* Opl.Str. 155
1808 Berke, Ludwig, Dr., *Rb* Diepenthal 3
1713 Berufsschulzweckverb. u. höh. Handelsschule
1802 Bethge, Dr. H., Arzt, Montanusstr. 52
1265 Bierbaum, Frau, A.Hitlerstr. 11
1803 Biermann, Gust., Fuhrgesch., Hitlerstr. 99
1169 Billens, Dr., Arzt, Kölnerstr. 41
1211 Birgels, Dora, *Rb* Diepentalsp.
1395 Birkel, Edm., photogr. Atel., Köln.Str. 51
1488 Bischoff, Matth., Bäckermstr., Vereinsstr. 12
1712 Bläser, Kasp., Kohlen, Kyffhäuserstr. 5
1220 le Blanc, Frau, Adolf-Hitler-Str. 1
1492 Geschw. Blau, Schreibwaren, Kölnerstr. 3
1065 Bliersbach, Math., Wäschewr., Köln.Str. 16
1031 Blum, Balth., Restaur., Kölnerstr. 17
1240 I. u. H. Blum, Capitol-Theater
1524 Bockmühl, Erich, Dir., *Rb* Haus Talblick
1203 Bodewig, Th., Fischhdlg., Kölnerstr. 65a
1347 Boddenberg, A.,Klempner, *Lü* Lützenk.Str.391
1390 Boddenberg, Franz, Gastwirt, *Brh* Bruchhaus. Straße 122
1171 Boddenberg, Hermann, Bäckerei, Lützenkirchener Str. 271
1183 Boddenberg, J., Gastw., *Lü* Lützenk.Str. 429
1686 Boddenberg, J., Krautpr., *Lü* Lützenk.Str. 427
1139 Böcher, Max, Ing., *Bnk* Hüscheid 19
1765 Boes, Heinr., Rheindorf, A. d. Grieße 16
1460 Bois, Joh., Lebensm., Kölner Str. 30
1538 Bormacher, Franz, Schreiner, Sandstr. 5
1361 Bormacher, F., Metzger, *Rhd* Felderstr. 182
1235 Brand jun., H. A., Futterm., Neucronenberg
1700 Brandenburg, GmbH, Kohlen, Bhf.
1387 Brandt, J., Insp., *Bnk* Neucronenb. Str. 11
1438 Geschw. Breibach, Kol.-W., Rheindorf
1071 Breidenbach, H., Bäckerei, A.Hitler-Str. 54
1255 Breidohr, J., Landw., *Lü* In Holzhausen 12
1551 Bröcker, Dr. W., Arzt, Schlageterstr. 4
1421 Broil, Aug., Kreisjägermstr., Wesselstr. 30
1487 Bruchhausen, Joh., Schuhwr., Kölnerstr. 11
1350 Bruchhausen, Jos., *Brh* Bruchh.Str. 120
1017 Brückmann, F., Hotel z. Post, *Kü* Bhf. 70
1383 Brüderlin, Dr., Arzt, Schlageterstr. 43
1881 Bruére, Hermann, Sped., am Weiher 12
1285 Bruére, Theo, Baustoffe, Düsseld.Str. 56
1447 Buchheim, G., Landw., *Reu* Opl.Str. 174
1178 Bücher, C. Rud., Fabrkt., Imbach
1605 Budde, E., Bekleidung, Altstadtstr. 4
1481 Bücher, R., Baugesch., Berg-Neukirchen 48
1879 Bürger, Ew., Lebensm., Kölner Str. 110
1246 Bürgermeisteramt Langenfeld
1150 Buscher, Walter, Buchhdlg., Kölnerstr. 33
1568 Bux, Hermann, Insp., Gartenstr. 41
1176 Cardinal, Otto, Autorep., Kölnerstr. 114
1836 Caster, Leo, Gartenbau, *Lü* Mühlenweg 30
1398 Christ, H., Wäsche, Kölnerstr. 55
1007 Czerwonka, R., chem. Kolorist, Vorsterstr. 3
1283 Dahlhaus, C., Putzwollfbr., *Lü* Wiehb.Tal 146
1535 Daum, E., Brauereivertr., Romberg 4
1324 Dautzenberg, Hch., Lützenkirch.Str. 12
1629 Deubel, H., Autobetr., *Ba* Neuenkamp 3
1411 Deutsche Bank, A.Hitlerstr. 6
1656 Deutscher Ring, Versich., Hitlerstr. 1
1674 Deutsches Rotes Kreuz, V. F. V., Kreis u. Zweigverein, Fürstenbergstr. 16
1106 Dick, Heinr., Landwirt, Neuburgerhof
1407 Dicke, Rud., Bäckerei, Reuschenb. Str. 1
1218 Dickerbom, Wilh., Schmiede, Altstadtstr. 13
1554 Diebels, Josef, Musikinstr., A.Hitlerstr. 25
1013 Dietrich, E., Arzt, Humboldtstr. 31
1515 Dietz u. Kaufmann, Bauuntern., Düss.Str. 33
1023 Dinnendahl, Carl, Vertr., Jos.Goebb.Str. 33
1253 Dinnendahl, Ferd., Klempnerei, Kölnerstr. 78
1132 Dinnendahl, Jos., Klempner, Kölnerstr. 78
1566 Dinnendahl jr., W., Klempner, Lindenstr. 27
1069 Doerre, Bezirkszollkomm., Altstadtstr. 138
1634 / 1635 Dor-Mineralöl-Raffinerie Rothert & Co., Opladen-Neucronenberg
1845 Drissen, Josef, Gerichtstr. 19
1278 Düllberg, Heinrich, Elektromstr., Josef-Goebbels-Str. 4
1006 Dynamit-AG., Anwesen, *Kü* Düsseld. Str.
1534 Ehlen, Franz, Ger.Vollz., J.Goebbelsstr. 2
1448 Eichbaum, Karl, Bürobedarf, Humboldtstr. 1
1273 Eiden, Ernst, Buchdruckerei, Gartenstr. 37
1120 Einkaufsgem. Hansa eGmbH, Lindenstr. 23
1096 Eisenh. Küppersteg, Leverkusen-Küppersteg
1774 Ellinghaus, Friedr., Bäckerei, Gartenstr. 40
1131 Engelhardt, Kurt, Kfm., Humboldtstr. 13
1806 Engels, Modenhaus, Kölner Str. 27
1210 Engels, Fritz, Metzger, Altstadtstr. 20
1441 Engels, T., Schornsteinf., *Lü* Quett.Str. 25
1579 Engels, Walter, Kohlen, Seldtestr. 21
1523 Engstenberg, F., Schreiner, *Lü* Holzhausen 38
1312 Engstenbergerhof, Café, *Lü* Kyffh.Pl. 2
1463 Erff Söhne, G., Masch.-Fbr., Lützenk.Str.
1589 Fr. Erkens & Sohn, El. Anl., Köln.Str. 32
1212 Ermert, Oskar, Dentist Humboldtstr. 2
1165 Ern, Robert, Stahlwaren, Kölnerstr. 26
1016 Esper, Mathias, Musikhaus, Kölnerstr. 104
1514 Esser, Elisabeth, Frau, *Lü* Mülh.Str. 23
1694 Esser, K., Mühle, *Lü* Lehnermühle 19
1660 Evang. Kirchengem. Berg-Neukirchen, Hauptstraße 90
1467 Evang. Kirchengem. Opladen
1144 Dies., Pfr. Werner, Bielert 10
1606 Dies., Gemeindeamt, Bielert 14
1633 Evertz, Jak., Eisenwr., *Lü* Lützenk.Str. 417
1342 Evertz, Joh., Eisenwr., *Lü* Lützenk.Str. 342
1166 Fahner, Christoph, Kohlen, A.Hitlerstr. 57
1093 Fahrbereitsch. Rhein-Wupper, Düsseld.Str. 90
1485 Faßbender, A., Bhf.-Restaur., B.Neukirchen
1244 Faßbender, W., Landw., *Lü* Altenb.Str. 109
1584 Faust, Bernh., Malergesch., Gartenstr. 23
1338 Faust, Max, Metzgerei, Kölnerstr. 20
1829 vom Feld, K., Klempnerei, Romberg 36
1766 Feldhof, Bruno, Ob.Insp., Gerichtstr. 9
1384 Feldhoff, Th., Kol.-W., *Que* Lützenk.Str. 214
1103 Feldhoff, Vikar, J.Goebbels-Str. 17
1084 Fervers, E., Dir., Fürstenbergstr. 17
1156 Feuerwehr Bergisch Neukirchen
1541 Dies., Städt. Freiwillige, Opladen
1074 Dies., Opladen-Lützenkirchen
1475 Finanzamt
(1541) Fingerhut, I. Beigeordn., Nürnb.Str. 17
1761 Fink, Carl, Reuschenbergerstr. 7
1264 Fischer, Walt., Kol.-W., *Bnk* Hauptstr. 69
1117 Fitzen, J. M., Zündholzfbr., Hitdorf
1402 Fix, Ernst, Elektro Inst., Romberg 3
1223 Flink, Theo, Landw., Gut Ophoven
1821 Flocke, Alex, Gaststt. in Imbach
1386 Flügel, Ernst, Metzgerei, Berg.Neukirchen
1032 Forst, Otto, Landesprod., Bhf.Pattscheid
1639 Frank, Ferd., Landmesser, Kämpchenstr. 12
1039 Freiburg, Fa. Peter, Sägewerk, Hitdorf
1064 Friebus, Ludw., Zimmerm., Humboldtstr. 27
1626 Friederici, Ludw., Tiefbau, Altstadtstr. 115
1849 Friedrichs, Ww. Gustav, Wirtschaft, *Que* LützenkirchenerStr. 190
1174 Frilingsdorf, Peter, Öle u. Fette
1248 Fröhling, Otto, Wäscherei, Altst.Str. 104
1114 Fuchs, Ernst, Möbel, Düsseld.Str. 12
1262 Fürth, Felix, Jos.Goebbelsstr. 29
1127 Funk, Rudolf, Kfm., J.Goebbels-Str. 35
1104 Furch, Dr. K.,, Tierarzt, Kämpchenstr. 15
1195 Fußbach, Josef, Feinkost, Kölnerstr. 66
1222 Gamm, Carl Frz., Zigarren, Kölnerstr. 10
1186 Ganser, W., Gasth. z. Krone, Düsseld.Str. 5
1484 Gasthof Raguth, J. Hofmann, KölnerStr. 56
1115 zur Gathen, Carl, Landw., Quettingen
1067 Gefängnis, Altstadtstr. 18
1085 Geisbüsch, Dr. Pet., Stud.-Rat, Mensch.Str. 57
1684 Geisler, Dr., R.-A., Schlageterstr. 29
1025 Gellrich, Marga, Dentistin, Bahnhofstr. 22
1378 Gemeinnütz. Bauver. eGmbH, Hindenb.Str.23
1722 Gemeinsch. Bank f.d.Rh.-Wupperkrs. eGmbH, Düsseld.Str. 2
1143 Gendarmerieabteilung, Am Stadtpark 16
1513 Gendarmerieposten Bergisch-Neukirchen
1847 Gerber, Walter, Graphiker, Friesenweg 29
1480 Gerhardt, Dr. F., Chefredakt., Gartenstr. 17
1873 Gerlach, Heinr., Lebensm., Düsseld.Str. 139
1240 Germania-Lichtspiele
1449 Geuer, M., Metzger, *Lü* Lützenk.Str. 311
1648 Gierath, Wilh., Quettingen, Holzerweg 7
1226 Gierlich, O., Bauer, *Lü* Schöne Aussicht 6
1613 Gierlichs, F., Karton.-Fbr., *Que* Maurinusstr.28
1690 Gierlichs, H., Fabrik., *Que* Maurinusstr. 24
1172 Gilles, Engelbert, Rheindorf, Röttgerhof
1190 Göddertz, W., Schreiner, Schlageterstr. 80
1663 Gödecke, Rud., Gartenbau, Göringstr. 90
1754 Goertz, Theo, Drogerie, Düsseld.Str. 5
1887 Goetzewerk F. Goetze AG, Düsseld.Str. 121
1348 Gräber, W., Brennstoffe, Gerichtsstr. 25
1767 Griesand, J., Stuckgesch., Eintrachtstr. 44
1389 Grobel, Dr., J., Am Frankenberg 2
1536 Groß, Wilh., Steinbildh., J.Goebb.Str. 8
1415 Großmann, Dr., Arzt, Schillerstr. 14
1532 Grühl, Max, Gasth., *Bnk* Hauptstr. 74
1864 Grünbeck, Vikar, Altstadtstr. 14
1759 Grzeskowiak, Max, Autotransportbetrieb, Kyffhäuserstraße 22
1089 Günsch, A., Buchhalter, Ruhlachstr. 18
1276 Günther, Herm., Obst, Altstadtstr. 61
1822 Haarscheidt, H., Bäckerei, KölnerStr. 86
1113 Haas, Otto, Meierei, Wilhelmstr. 30
1192 Häck, Joh., Buchdruckerei, Kölnerstr. 72
1404 Hager, Dr. Fr., Chemik., Berg. Neukirchen
1489 Halbach, Ernst, Sportplatz, Romberg
1375 Halbach, Walter, Elektr.-Werk, Romberg
1137 Hallbauer, Herm., Ing., Landsh.Str. 3
1359 Hamacher, Herm., Landesprod., Pattscheid
1331 Hamacher, M., Metzger, *Que* QuettingerStr. 173
1630 Hammerschmidt, J., Kurbad, Humb. Str. 21
1021 Hans-Schemm-Schule, Jos. Goebbels-Str. 21
1704 Hanzen, Frau, Hebamme, Kölnerstr. 65a
1230 Harengel, Karl, Kfm., Düsseldorferstr. 7
1567 Hartwig, Maria, Hebamme, Schlageterstr. 32
1364 Hastrich, W., Schreiner, *Bnk* Provinzialstr.
1057 Hauses, K., Drogerie, *Lü* Lützenk.Str. 301
1896 Hausherr, Dr. Rudolf, Kfm., Saarstr. 31
1256 Hausmann, Rich., Garagenmstr., Ruhl.Pl. 9
1308 Hausstätter, A., Zieg. Friedenst., Imb. W. 3
1432 Hebestreit, Herm., Chem. Präp.-Fbr., *Bnk* Imbach
1818 Heck, Alma, Lederwr., Düsseld. Str. 3
(1440) Heckmann, Dr. Ida, Ärztin, J.Goebb.Str. 27
1440 Heckmann. Max, Notar, J.Goebb.Str. 27
1546 Heggen, Franz, Buchdruck., Altstadt.Str. 13
1839 Heibach, H., Druckerei, Düsseld. Str. 63
1372 Heibach, Wilh., Schmiedem., *Brh* Hütte 12
1853 Heibach, Wilh., Altstadtstr. 139
1850 Heidelmann, K., Friseur, Hindenb.Str. 28
1866 Heider, Erich, Dipl.-Ing., Bielertstr. 5
1877 Heider, Karl, Sekretär, Landshuter Str. 1
1213 Heidkamp, H., Landw., Quettingen
1083 Heinrichs, Alwin, Elektroinstall., Bielertstr. 9
1365 Heinrichs, G., Gastwirt, *Lü* Wieb.Tal 91
1004 Heinrichs, Hans, Bäckerei, *Lü* LützenkirchenerStr. 315
1727 Hemme, A. C., Schriftleit., Düsseld.Str. 74
1685 Henseler, P., Autobetr., *Lü* Mühlh.Str. 24
1751 Herber, Arthur, Kfm., Humboldtstr. 33
1703 Herdieckerhoff, Dr. Ernst, Rulachpl. 2
1205 Hermanns, F., Bauer, *Bnk* Claashäuschen 2
1478 Hermanns, Paul, Modewr., Kölnerstr. 19
1233 Hermanns, Peter, Hausgeräte, Düsseld.Str. 7
1423 Hermes, Joh., Schneidermstr., Kölnerstr. 85
1604 Herweg, J., Autobetr., *Brh* Bruchh.Str. 32
1437 Hesse, Aug., Architekt, v. Steinstr. 17
1298 Hesse, Emil, Agent., Montanusstr. 50
1257 Heuser, Alex, Malerei, Ad.Hitlerstr. 42
1238 Heyder, A. W., Vertr., Lützenk.Str. 111
1346 Hild, Martin, Schreinerei, Altstadtstr. 7
1304 Hilger, Ed., Restaur., Düsseld.Str. 179
1188 Hill, Café, Kölnerstr. 6
1659 Hille, Willy, Möbel, Herzogstr. 3
1091 Hirsch, Lina, Frau, Humboldtstr. 4
1038 Hitdorfer Brauerei AG, Hitdorf, Rheinstr. 26
1804 Höchtlen, Dr. A., Chem., *Bnk* Hauptstr. 7
1433 Höfer, Joh., Eisenwr., *Que* Maurinusstr. 50
1846 Hölzer, E., Lebensm., *Lü* auf d. Bruch 80
1284 Hölzer, J., Landw., *Lü* Altenb.Str. 90
1339 Höveler, K., Kraftfutterw., Immigrath, Montanusstr. 10
1611 Höver, Dr., R.-A., Ad.-Hitler-Str. 1
1797 Hoever, Minny, Schneiderin, Kölnerstr. 28
1497 Hofacker & Co, Fahrradhdlg., Bahnhofstr. 7
1297 Hoffmann, Chr., Maler, Gartenstr. 45
1729 Gebr. Hoffzimmer, Schreiner, *Lü* Holzh.Str. 37
1323 Hohmann, Jos., Baugesch., Humboldtstr.47
1504 Hohmann jr., Aug., Mitinh., *Que* Bergstr. 20
1807 Hohmann sen., A., *Que* Maurinusstr. 42
(1515) Hohns, W., Bausachverst., Kölnerstr. 70
1548 Hollweg, Kuno, Gastw., *Pa* Hauptstr. 26
1609 Holthausen, Fritz, Dentist, Kölnerstr. 47
1644 Honig, F., Schuldir., *Que* Lützenk.Str. 221
(1772) Honig, R., Straßenmstr., a. Kettnerbusch 7
1281 Hotel Hohns, F., Düsseldorferstr. 33
1054 Hotel Moritz, W., Bahnhofstr. 24
1001 Hotel „Zur Post", Inh.: Rudolf van de Weyer, Opladen, Kölner Str. 2
1162 Hotel Stevens, Altstadtstr. 40
1424 Hülstrunk, Ad., Schlosser, Düsseld.Str. 64
1385 Hülstrunk, Aug., Redakt., H.Göringstr. 6
1459 Hünermann, Dr. K., Arzt, Düsseldorferstr. 59
1559 Hünninghaus, H., Stellm., *Reu* Opl. Str. 206
1008 Hufschmidt, G., Tanzlehr., Schlag.Str. 61
1077 Hummelsiep, A., Bauuntern., Düsseld.Str. 26
1474 Hungrichhausen, J., Blumen, Altst.Str. 57
1175 Hunke P., Spedition, Fr.Rexstr. 58
1720 Hunz, Willy, Zigarrengesch., Bahnhofstr. 12
1671 I.G.Farbenindustrie A G, Leverkusen-I.G.Werk
1897 Ide, Reinhold, Friseur, KölnerStr. 90
1709 Igel, Edm., Kraftwagenf., Am Weiher 22
1015 Iland, Joh., Restaur., J.Goebbelsstr. 6
1529 Industrie- u. Handelskammer, Gerichtstr. 4
1671 I.G. Farbenindustrie AG, Werk Leverkusen
1296 Isgen, Fritz, Schuhe, Kölner Str. 30
1146 Isgen, H., Schuhmachermstr., Wilh. Str. 23
1692 Ishorst, Hans, Maler, Ruhlachstr. 24
1650 Ispert, Herm., Prok., Lützenkirch.Str. 97
1185 Iwersen, Karl, Blumen, Bahnhofstr. 18
1337 Jacobi, Carl, Bierverlag, Ad.Hitlerstr. 52
1994 Jäger, Karl, Friseur, Düsseld.Str. 62
1586 Jahnsch, Wilh., Insp., Altstadtstr. 138
1773 Jankowski, Jos., Radio, Kölner Str. 33
1809 Jansen, Walt., Kfm., am Stadtpark 10
1229 Jaspers, Dr., Amtsger.-Rat, Ruhlach 21
1290 Jonen, Jean, Bauer, *Rhd* Haus Wambach
1612 Jünemann, Th., Gastw., Kölner Str. 95
1177 Juffernbruch, F. J., Fuhrg., Altstadtstr. 186
1496 Juffernbruch, Fr., Kohlen, *Bnk* Bhfstr. 38
1691 Jung, Hugo, Fleischerei, *Pa* Hauptstr. 139
1521 Kaegi, Karl, Techn. Leit., Friedenb.Str. 21
1196 Kals, Adam, Landw., Reusrath, Schnepprath 2
1483 Kappes, Rud., Bäckerei, *Rhd* Griesstr. 114
1600 Kasel jr., Alb., Spedition, Düsseld.Str. 76
1527 Kasel, Karl, Bierverl., Kölnerstr. 132
1697 Kasper, Hans, Kurzwr., Kölnerstr. 22
1466 Katasteramt, Humboldtstr. 45
1161 Kath. Pfarramt, Jos.Goebbelsstr. 9
1294 Dass., Vikar E. Lindelauf, Krankenhaus
1625 Kath. Pfarramt, Lützenkirchen, Mühlh.Str. 4
1724 Kath. Pfarramt, Leverkusen-Rheindorf
1662 Kath. Pfarramt, Quettingen, Quett.Str. 105
1638 Kath. Pfarramt, Pattscheid, Hauptstr.
1052 Kauermann, E., Ortsgr. Lt., *Bnk* O.d.Hof 12
1683 Kauermann, H., Dentist, *Pa* Hauptstr. 40
1718 Kettinger, Rud., Major, am Stadtpark 8
1249 Keufen, Franz, Ziegelei, Rheindorf
1079 Kierdorf, H., Wäscherei, Wilhelmstr. 5
1570 Kiessig, Karl, Ob.-Ing., Düsseld.Str. 80
1380 Killing, Walter, Landw., Romberg
1445 Kipp & Grünhoff, Baustoffe, Düsseld.Str. 75
1142 Kirchhoff, Hans, Gaststätte
1216 Klein, Aug., Bauer, *Lü* Köttershof
1219 Klein, Jos., Tapeten, Kölnerstr. 7
1048 Klein, Rich., Zigarrenfbr., Lützenk.Str. 39
1856 Klever, Paul, Autotransporte, Im
1094 Klünsch, Frau, P., Heb., *Que* Lützenk.Str. 278
1587 Klütsch, Willy, Restaur., *Rhd* Unterstr. 37
1062 Knauf, Paul, Gartenbau, Romberg
1367 Knittler, A. W., Klempner, Staderfeld 11
1482 Koch, Franz, Nähmasch., Humb.Str. 11
1164 Koch, Gust., Metzger, *Lü* Lützenk.Str. 431
1288 Koch, H., Elektrotechn., *Rhd* Felderstr. 15
1417 Koch, Josef, Bäcker, *Lü* Lützenk.Str. 358
1225 Koch & Mann, Lebensm., Humb.Str. 57
1102 Kockenberg, A., Möbel, J.Goebbelsstr. 2
1309 Kockenberg, Walter, Schneider, Augustastr. 2
1275 Köhler, R., Siegelmarken, Düsseld.Str. 43
1311 König, Karl, Bruchhausen, Bruchh.Str. 51
1889 Köppen, Willy, Prok., Lützenk.Str. 65
1151 Kolk, Paul, Apfelkrautfbr., Rennbaumstr. 21
1565 Koll, Klara, Hebamme, *Bnk* Ober d. Hof 11
1878 Willy u. Eugen Konradt, Saarstr. 28
1043 Koschig, Max, Abt.Leit., *Que* Neucronenberg
1029 Krämer, Hubert, Dachdeckerm., Steinstr. 17
1425 Krahforst, Aloys, Geflügel, Vereinstr. 16
1136 Krahforst, R., Häute, Altstadtstr. 53
1294 Krankenhaus St.-Josef, J.Goebbelsstr. 26
1092 Kreishandwerkersch. Rh.-Wupper, Düss.Str. 2
1217 Kreis-Obst- u. Gemüseverw.-Genoss., Cäcilienstr.
1762 Kremer, Jos., Vertr., Bielerstr. 15
1101 Kreß, Theod., Klempner, Saarstr. 31
1882 Kreutzkamp, F., Lebensm., Düsseld.Str. 39
1577 Krieg, Alfr., Autoverm., In der Höhle 7
1329 Krieg, Wilh., Autorepar., Saarstr. 9
1796 Krieg, Wilh., Kohlen, Altstadtstr. 75
1434 Kronenberg, Walt., Klempner. Altst.-Str. 21
1753 Kruse, Maria, Möbelgesch., Humb.Str. 6
1382 Kube, Alfr., Gärtner, *Que* Maurinusstr. 38
1408 Küllenberg, Friedr., Gärtner, Friesenweg 5
1028 Gebr. Kürten, Fuhrgesch., Düsseld.Str. 97
1439 Kuhl, Theo, Gasthof, *Lü* Lützenk.Str. 362
1666 Kummer, Karl, Spedition, Kölnerstr. 136
1277 Kasserow, Herta, Hebamme, *Lü* Lützenkirchener Str. 330
1118 Lamster, H., Gerichtsvollz., J.Goebb.Str. 37
1351 Landratsamt, Kreisverwaltung
1462 Lang, Herm., Prokur., Robertsburg 2
1461 Lautermann, G., Restaur., *Lü* Holzhausen 44
1410 Leyhausen, Joh., Mühle, Reusrath
1717 Liese, F., Kfm., Menchendahlerstr. 19
1675 Liesendahl, Karl, Gartenbau, Düsseld.Str. 69
1840 Lindenberg, Fr., Angest., *Lü* Felds. W. 43
1472 Lingens, Dr. Jos., Stud.-Rat, KölnerStr. 30
1427 Linn, Josef, Stuckgesch., Lindenstr. 4
1269 Lins, Chr., Modewr., Düsseld.Str. 9
1522 Löher, Wilh., Rohprod., Sandstr. 2
1119 Löw, Emilie, Putzgesch., Kölnerstr. 51
1100 Löwe Nf., Rob., Käschdlg., Kölnerstr. 125
1628 Longerich, Paul, Bäckerei, Altstadtstr. 91
1894 Luchini, Oswald, Bauuntern., Auestr. 8
1318 Luchtenberg, W., Restaur., Imbach 50
1681 Lücke, Wilh., Restaur., Altstadtstr. 89
1771 Lücker, Dr. Otto, Friedenbergerstr. 2
1676 Lünenschloss, Karl, An der Robertsburg 27
1615 Lüttgens, Heinr., Kraftw.Führ., Wiembachallee 17
1105 Gebr. Lützenkirchen, Möbel, *Lü* Weberstr. 10
1631 Lungstraß, Ww. Hugo, Goldwr., Kölnerstr. 60
1707 O. u. E. Mahnert, Schlosser, Robertsburg 16
1293 Mainzer, Fritz, Zimmermstr., Hitlerstr. 84
1451 Malzkorn, Dr. Rich., Druckerei, Düss.Str. 63
1435 Mangel, Heinr., Kol.-W., Imb.Weg 30
1668 Marienheim, J.Goebbels-Str. 23
1636 Martin, Erich, Kol.-W., Kölnerstr. 88
1209 Marx, Jos., Bücherrev., Kölnerstr. 83
1042 Maschinen- und Apparatebau Neucronenberg Orth & Co., Opladen-Neucronenberg
1242 Mauthe, Dr. Gust., Chemik., Vorsterstr. 14
1598 May, Alex, Möbel, Bergisch Neukirchen 48
1616 May, Ferd., Schreinerei, *Bnk* Atzlenbach 6
1508 Ferdinand u. Marga May, Transporte, Kölner Straße 110
1163 May, Kuno, Tischlerei, *Bnk* Hauptstr. 47
1458 Meier, Rud., Bäckerei, Wilhelmstr. 28
1526 Meis, Fr., Bauuntern., *Rhd* Felderstr. 159
1370 Meisenbach, Dr. Otto, Dir., Hitlerstr. 48
1086 Menge, Fritz, Treuhänder, Wilh.Str. 29
1610 Mentzel, Fr., Dir., Kölnerstr. 100
1316 Mersch & Biebigheuser, Fahrzeugfbr., Kämpchenstr. 10
1409 Metzner, Otto, Textilwr., Bhfstr. 14
1728 Meuser, Heinr., Ratsstube, Düss.Str. 127
1061 Meuser, Pet., Bäckerei, Lützenk.Str. 85
1716 Meyer, Joh., Fahrräder, *Rhd* Wupperstr. 36
1826 Michaelsen, Fridjof, Dr. jur., Goethestr. 25
1250 Middelhauve, Dr. Friedrich, Buchdruckerei, Ophovener Straße 3
1652 Mieg, Dr. Walt., Chemik., Wiembachallee 24
1479 Milchverwert.Gen. Rh.-Wupp.-West eGmbH, KölnerStr. 6
1490 Mischell, Dr. Franz, Arzt, Schlageterstr. 45
1555 Mitrowan, Frdr., Maler. Kölner Str. 121
1553 Moellenhoff, Paul, Vertr., Wiembachallee 16
1343 Mohr & Co, Tapetenfbr., Düsseld.Str. 3
1442 Müller, H., Hefteschneider, *Bnk* Hüscheid 2
1128 Müller, I. u. W., Fbr. f. Schweißtechnik
1400 Müller, Feinkost, Ad.Hitlerstr. 88
1456 Müller, Louis, Lebensm., Kölnerstr. 25
1563 Müller, Max, Bücherrev., Düsseld.Str. 131
1014 Münster, H., Landw., *Lü* Feldsieferweg 28
1574 Munkel, Wilh., Baugesch., Friesenweg 23
1711 Mussmann, K., Autoverkehr, Gerichtstr. 25
1752 Nederkorn, F., Bäckerei, Wilh.Str. 20
1063 Neubert, Dr. Osk., Chem., *Bnk* Hauptstr. 88
1547 Neuhalfen, Dr., Tierarzt, Rat-Deycksstr. 6
1661 Neuhaus, Dr., Arzt, Wiembachallee 21
1198 Neuhaus, Carl, Ing., Gartenstr. 56
1714 Neukirchen, Jos., Gastwirt, *Kü* Mühlenweg 2
1227 Neukirchen, Pet., Brennstoff, *Kü* Entenpfuhl
1270 Neurath, Karl, Drogen, Altstadtstr. 16
1723 Neveling, Jos., Wäscherei, Altstadtstr. 146
1667 Neveling, L., Vulkanisieranst., Lindenstr. 5
1107 Nöll, Ernst, Bauer, *Bnk* Grund
1620 Nöll, F., Vertreter, Frankenberg 11
1784 Noerr, Herm., Dipl.-Ing., Am Frankenberg 19
1446 Norhausen, P., Gastw., *Rhd* Felderstr. 167
1286 Nowack, Otto, Schmiede, Lützenk.Str. 82
1698 NSDAP, Ortsgr. Humboldtstr. 16
1858 Dies., Ortsgr., Bergisch-Neukirchen
1843 Dies., Ortsgr. Lützenkirchen, Lützenk.Str. 316
1149 Dies., NS-Volkswohlfahrt, Düsseld.Str. 34
1602 Dies., Ortsamt Lützenkirchen
1272 Dies., DAF, Ortswalt., Düsseld.Str. 36
1689 Dies., Rechtsberatung, Kölnerstr. 19
1428 Dies., Dtsch. Frauenwerk, Düsseld.Str. 34
1336 Gebr. Ohlig, Bäckerei, *Que* Quett.Str. 156
1204 Ohlig, Jos., Gasth., *Lü* Lützenk.Str. 409
1371 Olbertz, Jak., Schreinerei, Wilhelmstr. 15
1824 Olbertz, P., Landw., *Rhd* Adelg.Str. 100
1831 Oligschläger-Schule, *Pa* Hauptstr. 147
1777 Oppermann, Erich, Kohlen, *Lü* Klief 25
1379 Oppermann jr., Jos., Gastw., Düsseld.Str. 137
1116 Oppermann sen., Jos., Gasthof, Sandstr. 83
1042 Gebr. Orth, Schlosserei, *Que* Neucronenberg
1886 Orth jr., Peter, *Bnk* Ölbach 14
1592 Osebold, Frz., Klempner, *Que* Rolandstr. 17
1851 Osterath, Oskar, *Bnk* Haus Falkenberg
1251 Otterbeck, Karl, Am Frankenberg 4
1649 Paas, Werner, Baugesch., Pattscheid 80
1655 Paffrath, J., Landw., *Lü* Altenb.Str. 105
1018 Paffrath, Kurt, Schreibwaren, Kölnerstr. 1
1516 Paffrath, Willy, Friseur, Kölner Str. 1
1854 Panthel, K., Werkmstr., *Bnk* Hauptstr. 122
1549 Pauck, Herm., Kfm., Gartenstr. 54
1138 Paulmann, Dr., Rich., Friedenbergerstr. 2
1110 Pesch, Wilh., Manufakturwr., Kölnerstr. 14
1664 Peter, Max, Chemiker, A. Frankenberg 15
1349 Peter, Otto, Anstreicher, Kämpchenstr. 8
1833 Peters, Rich., Metzger, Hitlerstr. 24
1252 Pfeiffer, Karl, Metzgerei, *Bnk* Hüscheid 26
1206 Pfeiffer, Otto, Pflastermstr., Altstadtstr. 14
1705 Pielhau, W., Tiefbau, *Kü* Querfeldweg 33
1585 Picines, Otto, Lebensm., Reuschenb.Str. 19
1682 Pogenwisch, F., K.G, Baustoffe, KölnerStr. 5
1301 Polenz, Herm., Direktor, Romberg
1156 Polizei BergischNeukirchen
1541 Polizei Opladen
1494 Polizei Opl. Quettingen
1140 Pott, E., Landesprod., KölnerStr. 119
1651 Pott, Walt., Obst, Kölnerstr. 20a
1397 Prinz, Wilh., Landw., *Lü* In Holzhausen 5
1167 Prowe, H., Büroorganisat.Techn., Karlstr. 34

Fritz Hirsch Rohrleitungsbau, Essen-Bredeney

1528 Pulvermacher, Fritz, Landw., *Rb* Dürfental 3
1764 Rath, Georg, Rennbaumstr. 27
1783 Reckmann, A., Malermstr., Augustastr. 3
1597 Rehmann, Wilh., Autoverm., Scharnh.Str. 2
1772 Reichsautob., Straßenmstr., *Kü* Am Kettnerbusch 5
1776 Dies., Tankstelle Küppersteg
1033 Reichsbahn, Ausbesserungswerk u. Bahnhof
1403 Reichsbahn, Güterabfertigung Opladen
1095 Dieselbe, Güterabfertig. Pattscheid
1053 Reichsbanknebenstelle, Humboldtstr. 17
1475 Reichsfinanzamt
1261 Dass., Zollamt, Gartenstr. 51
1069 Dass., Bez. Zollkommissar
1295 Reichsluftschutzbund, Ortsgruppe
1234 Reichsnährst., Kreisbauernsch., Düss.Str. 36
1552 Ders., Landwirtschaftsschule, Düsseld.Str.153
1060 Reichspost, Postamt
1300 Dies., Postst. Bergisch-Neukirchen
1590 Dies., Postst. Imbach
1860 Dies., Postst. Opladen-Bruchhausen
1320 Dies., Postst. Opladen-Lutzenkirchen
1340 Dies., Postst. Opladen-Quettingen
1310 Dies., Postst. Pattscheid
1580 Dies., Postst. Romberg
1725 Reininghaus, Karl, Weberei, Pattscheid
1564 Rembold, Hch., Bäcker., *Rhd* Adelg.Str. 41
1779 Remmert, J., Stuckgesch., Frid.Rexstr. 64
1632 Reuker, Wilh., Schreiner, Kölnerstr. 117
1838 Reusch, Herm., Feinkost, Kyffh.Str. 22
1271 Geschw. Reuver, Josef-Goebbelsstr. 35
1495 Rewe-Lebensm.-Großh., eGmbH, Bism.Str. 4
1170 Rheinberg, Wilh., Uhren, Kölnerstr. 4
1263 Rhein. Westfäl. Elektr. Werk AG, Küppersteg
1755 Rheinische Landeszeitung, Bahnhofstr. 12
1653 Richartz, Alb., Metzgerei, Augustastr. 12
1307 Richartz, Aug., Obst, *Bnk* Hüscheid 37
1473 Richartz, Emil, Kfm., *Bnk* Hüscheid 38
1455 Richartz, Hugo, Bäcker. Pattscheid
1800 Ridder, Dr., ImbacherWeg 3
1345 Rinkleff, Franz, Maler. Wilhelmstr. 31
1693 Ritter, Fr., Bandagist, Bahnhofstr. 13
1121 Roeder, L., Elektr. Anl., Hitlerstr. 13
1710 Roesler, Rektor an St. Michael, Sandstr.
1471 Röhrken, Karl, *Bnk* Hüscheid, Hauptstr. 71
1557 Rörig, Wilh., Metzger, *Rhd* Unterstr. 33
1207 Röseler, W., Schuhhaus, Lützenk.Str. 309
1179 Derselbe, Kölnerstr. 15
1430 Rombelsheim,Ww.G.,Schuhe,Kämpchenstr.11
1322 Rosche, Fr., Brennmater., Hitlerstr. 27
1769 Rosendahl, Hans, Altstadtstr. 138
1369 Rosenstock u. Gerling, Metzg., Hitlerstr. 26
1823 Rost, W., Ingenieur, Fridericus-Rex-Str. 26
1507 Rothert, A., Ing., *Que* Neucronenweg 50
1791 Rudolph, Dr., Chemiker, a. Frankenberg 5
1778 Rudolph, Hauptm., Fürstenb.Pl. 1
1022 Rüsch, Dr. R., Chemiker, Menschend.Str. 51
1464 Rüßler, Wilh., Kfm., Menschend.Str. 31
1155 Salgendorf, Dr. H., Med.-Rat, Montanusstr. 3
1621 Sauer, Max, Metzger, *Que* Lützenk.Str. 173
1450 Sauer & Co, Textilw., Bahnhofstr. 7
1027 Schaefer, Frdr., Stud.-Rat, Berg.Neukirchen
1073 Schaefers, Dr., Arzt, Schlageterstr. 23
1239 Scheffels, H., Architekt, Schlageterstr. 36
1193 Schickel, Peter, Baugesch., Schillerstr. 6
1306 Gebr. Schlieper, Landw., Friedenbergerhof 2
1325 Schmalenberg, H., Rietmacher, Mench.-Str. 39
1469 Schmellenberg, W., Café, Bahnhofstr. 16
1695 Schmid, Dr. Herm., R.-A., Kölnerstr. 9
1556 Schmidt, Dr. Ernst, Zahnarzt, Schlag.Str. 21
1215 Schmidt, Jul., Kol.-W., Lindenstr. 14
1805 Schmidt, K., Fruchtbearb. Betr., Bismarckstr.2
1820 Schmitt, Josef, Klempner, *Que* Jahnstr. 4
1706 Schmitz, Alex, Autoverm., *Pa* Neuenkamp 6
1201 Schmitz, Cuno, Bauer, Viehhdlg., Pattscheid
1895 Schmitz, Heinr., Wäsche, Bahnhofstr. 8
1221 Schmitz, Heinr., Manuf.-W., Bahnhofstr. 8
1024 Schmitz, Herm., Blechwarenfabrik, Opladen, Quettinger Str. 211
1857 Schmitz, Hugo, QuettingerStr. 229
1005 Schmitz, Richard, Destillerie, Kölnerstr. 29
1401 Schmitz u. Jahnke, Tabak, *Bnk* Jahnstr.
1066 Schneider, Paul, Major, Am Frankenberg 17
1867 Schobhofen, Josef, Transporte, *Reu* Opladener Straße 210
1173 Schönberger, P., Baugesch., Hindenb.Str. 22
1362 Schönekess, F. G., R.-A., Schlageterstr. 27
1575 Schollmayer, Gg., Archit., Friedenb.Str. 19
1658 Schrader, Dr. Gerh., *Brh* Bruchh.Str. 35
1009 E. Schröder & H. Frey, Autorep., Am Weiher 4
1607 Schrör, Dr. Julius, Stud.Rat, Sandstr. 2
1045 Schürner jr., Carl, Seidenwr., Düss.Str. 52
1314 Schürner sen., K., Leiter, A.Frankenberg 9
1157 Schüttler, H., Schreiner, Mühlh.Str. 33
1679 Schütz, G., Postamtm., Bahnhofstr. 3
1827 Schulrat Hackland, Hindenburgpl. 8
1786 Schulte, Al., Landesprod., *Bnk* Hüscheid 43
1224 Schulte, Herm., Eisen, *Kü* Overfeldweg 33
1231 Schultes, Heinr., Lebensm., Sandstr. 85
1041 Schultes, W., Gastw., *Kü* Düsseld.Str. 246
1601 Schuhmacher, Fritz, Schreinerei, Steinstr. 12
1122 Schusterinsel-Aktiengesellschaft, Färberei — Druckerei — Appretur, Opladen
1047 Schwarz, Adolf, Beamter, H.Sachs-Str. 1
1578 Schwarz, K., Fleischerei, Altstadtstr. 120
1715 Schweinsberg, Gust., Montanusstr. 40
1622 Schweisthal, Al., Maschinenfbr., Rennb.Str. 25
1561 Schwientek, A., Autorep., *Reu* Opl.Str. 226
1627 Seibold, Jos., Schreinerei, Lützenk.Str. 3
1012 Sichelschmidt, E., Lederwr., KölnerStr. 24
1617 Sichelschmidt, Hub., Friseur, Bhf.Str. 6
1596 Sieben Stromenger, Leni, Schlageterstr. 39
1603 Siebers, Paul, Klempnerei, Gartenstr. 38
1457 Sieg, Josef, Gartenbau, Hindenb.Str. 59
1078 Sinn, Gustav, Dr., Rennbaumstr.
1789 Sitte, Rud., Verkaufsdir., *Bnk* Grund 9
1191 Sondermann, Hugo, Friseur, Kölnerstr. 5
1087 Sondermann, P., Fuhrwesen, Düsseld.Str. 82
1498 Sontag, F., Berg.Neukirchen, Prov.Str. 91
1677 Sparkasse Opladen, Städt., Bahnhofstr. 19
1366 Sparkasse, Städt., Berg.Neukirchen
1436 Spar- u. Darlehnskasse, *Lü* Am Sportpl. 14
1051 Spar- u. Darlehnskasse Rheindorf eGmbH, *Rhd* Unterstr. 51
1688 Specht, Heinr., Schuhhaus, Kölnerstr. 23
1419 Speck, Friedrich, Humboldtstr. 6
1640 Spies, Konrad, Kölnerstr. 131
1861 Sporthaus Birkenberg
1506 Sprungmann, Dr. H., Arzt, *Bnk* Hauptstr. 20
1486 Stabrey, Lore, Frau, Bahnhofstr. 5
1468 Stadtv. Leverkusen, Bism.Schule, *Rhd* Burgst.
1156 Stadtverwaltung Bergisch Neukirchen
1541 Stadtverwaltung Opladen
1097 Dies., Ad.Hitler-Schule, Schlageterstr. 15
1558 Stadtwerke
1637 Stehle, Dr., Arzt, Gerichtsstr. 15
1287 Steinacker, Carl, Wirt, *Lü* Hitlerpl. 2
1794 Steinacker, H., Kiesgrube, Kölnerstr. 137
1254 Steinacker, P., Fuhrgesch., *Kü* J. od. Kehrerstr.
1158 Steinacker,Th., Sandgrubenbes.,Kölnerstr.122
1260 Steinacker, Dr. W., Zahnarzt, Hitlerstr. 4
1795 Derselbe, Wohn., Düsseldorferstr. 133
1828 Steinacker, W., Brennerei, *Que* Holzerweg 43
1519 Steinacker, W., Sandbagg., Kölnerstr. 32
1825 Steinfatt, Fritz, Dr., WiembachAllee 5
1696 Steinfeld, W., Garage, Düsseld.Str. 171
1189 Stelzmann, Joh., Dachziegelfbr., Rheindorf
1429 Stelzmann, J., Vertr., Kölnerstr. 137
1842 Stevens, Adolf, Milch, Altstadtstr. 118
1702 Stevens, Jac., Dentist, *Lü* Lützenk.Str. 299
1573 Sticht, Gust., Metzgerei, Wilhelmstr. 27
1420 Stiel, Gustav, Holzhdlg., Ad.Hitlerstr. 10
1775 Stobbe, Heinz, Reformhaus, Kölnerstr. 43
1241 Stocky & Co., Buchdruckerei, Düsseld.Str. 45
1202 Stöcker, Tapeten, Kölnerstr. 45
1327 Stöcker, Otto, Mühle, Humboldtstr. 15
1525 Stöcklin, Dr. Paul, An d. Robertsburg 23
1406 Stoffels, Peter, Gastw., *Reu* Opl.Str. 221
1418 Stoffels, Willi, Transp., KölnerStr. 72
1880 Strandbad Waldwinkel
1569 Stracke, O., Baumstr., *Lü* Bruchh.Str. 57
1381 Strate, Heinr., Mühle.
1426 Strate, Heinr., Obst, Düsseld.Str. 1
1503 Stricker, O., Ing., *Kü* Düsseld.Str. 165
1055 Strippel, O., Telegr.-Insp., Berg.Neukirch.
1046 Strunk, Erich, Gartenbau, *Bnk* Grunderweg 48
1721 Stuckmann, W., Bücherrev., Humb.Str. 4
1511 Gebr. Suhr, Weinhdlg., Altstadtstr. 103
1576 Tang, Emil. Drogerie, Kölnerstr. 64
1798 Theiß, Werner, Klavierstimmer, An d. Robertsburg 48
1184 Theisen, H., Gärtn., *Reu* Opl.Str. 186
1654 Theisen, Hub., Gemüsebau, SolingerStr. 1
1701 Theisen, Wilh., Landw., *Reu* Gartenstr. 13
1159 Tillmanns Söhne, G., Brennerei, *Bnk* Grundermühle
1068 Tillmanns, J. I., Schraubenfbr., Quettingen
1618 Tillmanns, Rud., Ziegelei, Berg.Neukirchen
1493 Tillmanns, Walt., Gasthof, Berg.Neukirchen
1898 Torley u. Co., Kom.-Ges., Samen,Altstadtstr30
1368 Trautmann, Franz, Gartenstr. 56
1154 Trösser, Peter, Tischlerei, *Kü* Düsseldorfer Str. 68
1726 Ueberdick, W., Schornsteinfeg., *Bnk* Hüscheid
1760 Urbach, Heinr., *Brh* Bruchh.Str. 36
1003 Urbahn, Ernst, Bauer, Pattscheid
1019 Vater, Hugo, Tierarzt, Menchendahlerstr. 23
1865 Vaupel, Direktor, Bückebergstr. 1
1787 Vertrauensärztl.Dienstst., d L.V.A., Hitlerstr.4
1319 Völker, J., Elektromstr., *Brh* Bruchh.Str. 29
1011 Voos, E. W., Vorstand, Skagerrakpl. 3
1505 Voos, K., Buchhandl., *Bnk* Sol.Str. 10
1332 Voß, Walt., Autovermiet., Augustastr. 15
1708 Wagner, A., Prokurist, Montanusstr. 12
1228 Wahle, Karl, Kohlen, Frider.Rexstr. 74
1044 Wahlen, H., Dachdecker, *Rhd* Pützdelle 7
1168 Walrafen, Wwe. M., Gartenbau, Südstr. 4
1303 Wasserwerk Pumpstat. Lützenkirchen
1076 Wasserwerk, Städt., Pumpstation Rheindorf
1187 Weber, F. W., Dachdecker, Augustastr. 20
1781 Wehrmacht, Wehrmeldeamt, Düss.Str. 28
1848 Weiser, Jos., Ing., *Bnk* Provinzialstr. 92
1393 Weller, Ew., Bäckerei, Pattscheid 33
1266 Weltersbach, Ferd., Kohlen, Goebbelsstr. 25
1056 Weltersbach, Frieda, Mehl, Rennb.Str. 5
1819 Weltersbach, Gustav, Am Stadtpark 12
1363 Wendt, Paul, Kfm., Humboldtstr. 47
1374 Weppner, Joh., Dachdecker, Gartenstr. 14
1391 Werner, Jos., Gartenbau, *Brh* Bruchh. 21
1550 Werner, P., Betr.Ltr., KyffhäuserStr. 28
Sammel-Nr. 1891 Werner & Co., Spezialfabrik für Feuerlöschtechnik, Herstellung von Handfeuerlöschern, Groß-Löschgeräten und Groß-Löschanlagen, Opladen, Ophovener Str. 14
1588 Werner, Willy, Dentist, Kämpchenstr. 6
1236 Wette, Erich, Landw., *Lü* Kapell.Str. 6
1583 Wette, Robert, Bauer, *Brh* Huferweg 20
1108 Gebr. Weyer, Tiefbau, Hitlerstr. 49
1830 Weyer, Osk., Vertreter, Schlageterstr. 41
1302 Weyland, Ernst, Pianos, Kämpchenstr. 4
1377 Wichmann, Dr. K., Arzt, *Lü* Lützenk.Str. 318
1608 Wickert, Hebamme, Augustastr. 18
1160 Wiebel u. Schramm, Metzgerei, KölnerStr. 8
1315 Wiechmann Söhne, Hch., Baumat., *Kü* Düsseld.Str. 153
1130 Wieden, Hugo, Roßschlächter. Kölnerstr. 63
1872 Wieden, K., Roßschlächt., Hindenb.Str. 48
1646 Wien, Gust., Heizungsanl., Altst.Str. 79
1147 Wiendieck, Winh., Eisenwr., Kölnerstr. 49
1153 Geschw. Wietscher, Obstbau, Berg.Neukirchen
1232 Wilden, Anton, Ww., Humboldtstr. 51
1258 Wilke, Ernst, Inspekt., Wiemb.Allee 17
1416 Wilke, Rich., Fuhrgesch., Bahnhofstr. 10
1763 Will, J., Fensterputzgesch., Kölnerstr. 107
1335 Willems, Joh., Bäckerei, Altstadtstr. 41
1197 Willems, Molkerei, Rennbaumstr. 62
1871 Willms, Erwin, Kfm., *Bnk* Hauptstr. 112
1081 Windel, Fritz, Steuerhelfer, Bahnhofstr. 13
1388 Winkelhane, Jos., Metzgerei, Altstadtstr. 4
1145 Wirts. H., Bäckerei, Kölnerstr. 3
(1031) Wirtschaftsgruppe Gaststätten u. Beherbergungsgewerbe, Kölnerstr. 17
1082 Wirtz, Cilly, Gartenbau, *Rhd* Unterstr. 1
1026 Wirtz Söhne, J. H., Obstkrautfbr., *Bnk* BurscheiderStr. 23
1862 Wirtz, Reiner, Landw., *Rhd* Unterstr. 1
1623 Wirtz, Rudolf, Stud.Rat, Bielertstr. 13
1815 Witprächtiger, H., Milch, Quettingerstr.
1059 Wittenberg, Willy, Obst, Lützenk.Str. 63
1317 Wittrock, Joh., Ruhlachsar. 20
1328 Witzheller, F., Kfm., Adolf-Hitlerstr. 5
1134 Gebr. Witzheller, Brennerei, Lützenkirchen
1422 Wöllenstein, Heinr., Maler, Altstadtstr. 36
1072 Wolf, Lorenz, Autorep., Kölnerstr. 193
1581 Wolf, Dr. Rudi, Chem., Wiembachallee 4
1669 Worms, Matth., Baugesch., Steinstr. 60
1259 Matthias Worms & Heinrich Rotterdam, Bauuntern., Im Steinfeld 9
1180 Wurm, Carl, Vertr., Ad.Hitler-Str. 86
1874 Wurthmann, C., Sattlerei, Düsseld.Str. 125
1884 Zenzius, Peter, Altstraße, Steinstr. 45
1768 J. Zöll & A. H., Lederwr., A. Stadtpark 6

Oppelhain (Niederlausitz) [Mark Brandenburg]

18 Försterei (Ober-), Gorden
12 Försterei (Revier-), Staupitz
17 Gendarmerieeinzelposten Dt. Sorno
8 Herrmann, Oskar, Gasthofbes.
10 Hofmann, Otto, Gastw., Gorden 1.
1 Jacob, Paul, Viehhdlg., Gorden.
3 Jacob, Wilh., Gorden
21 Jurisch, Walter, Rückersdorf
5 Kemmer, Walter, Dampfsägewerk
19 Kögel, Pfarrer, Friedersdorf
13 Gebr. König, Sägewerk, Staupitz.
14 Meissner, Bernhard, Rückersdorf.
11 Nadebohr, Berth., Gastw., Gorden.
15 Peschel, Kurt, Forstbaumsch., Friedersdorf
2 Reichsbahn, Güterabf. Rückersrd.-Oppelh.
16 Rosenbaum, Rich., Gemischtwr., Gorden
6 Täubertsmühle, Frida Cyliax, Friedersdorf
4 Thieme, Friedrich, Bäckerei, Friedersdorf
9 Vogel & Sohn, Filiale Rückersdorf
7 Walther, Otto, Bäckermstr., Gorden.

Oppeln (Oberschlesien)

☛ *Bo* = Bolko (üb. Oppeln)
Ehf = Ehrenfeld (Oberschles.)
Gro = Groschowitz (Oberschles.)
Hbd = Oppeln-Halbendorf
Klb = Klosterbrück (üb. Oppeln)
Ste = Oppeln-Stefanshöh

2501 J. Albert & Söhne, Automob., Malapan.Str. 2
3761 Albert, Karl, Autovermiet., Turmstr. 5
2913 Abeßer, Rudolf, Major, Porschstr. 44
2835 Ache, Willib., R.-A. [N], Nikolaistr. 27
3327 Adalberthospital, St.
2335 Adler, G., Friseur, Karlstr. 17
2123 Adolf Hitler-Schule, *Bo* Groschow.Str. 53
3908 Alexander, Ernst, Friseur, Hindenb.Str. 24
3411 Alexius-Hospital, Kirchstr.
3968 Alters- u. Jugendheim Klosterbrück
2582 Alfort u. Sohn, Hoch- und Betonbau, Spezial-Gerüstbau, Rosenberger Str. 82b
4297 Alker, Joh., Süßwaren, Sedanstr. 25
3203 Alkoholfreies Speiseheim, Brunnenstr. 3
2663 Allg. Orts- u. Landkrankenkasse, Sternstr. 29
4332 Althoff, Dr., Ober-Reg.-Rat, Sedanstr. 14
2525 Altgassen & Co. Seidenhaus, Oppeln, Hindenburgstraße 22
2369 Altmann, Maria, MalapanerStr. 56
3181 Altmann, Paul, Dachdeckermstr., Malap.Str.38
2044 Amt für Oberschlesische Landeskunde
3141 Amts- u. Landgericht, Staatsanwaltschaft
2475 Amtsvorstand Althaus
2300 Amtsvorstand Bolko
3682 Amtsvorstand Hopfental
2636 Amtsvorstand Klosterbrück
2565 Anders, Dr. Kurt, Zahnarzt, Moltkestr. 23
3113 Aniol, Rich., Fahrräder, Karlsstr. 9
3613 Annabergschule, Oberschule f. Mädchen, Moltkestr. 14
3068 Anwaltszimmer d. Land- u. Amtsgerichts, Nicolaistr. 50
3915 Apotheke, Eichendorff-, Goethestr. 14
3584 Apotheke, Engel-, Groschowitz
3115 Apotheke, Germania-, BreslauerPlatz 8
2304 Apotheke, Hubertus-, *Ste* Litzmannstr. 109
4171 Apotheke, Kronen-, Hindenb.Str. 39
2080 Apotheke, Löwen-, J. Ring 1
3583 Apotheke, Marien-, MalapanerStr. 8
3667 Apotheke, Nikolai-, Nikolaistr. 40
3717 Apotheke, St.Elisabeth-, Bolko
3091 Apotheke, Stadt- Oppeln, Hindenb.Str. 1
2738 Appelt, Richard, Bauunternehmen, Hoch-, Tief-, Beton- und Eisenbetonbau, Rosenberger Straße 101
2586
4145 Arbeitsamt
3818 Arbeitsgem. i. Tischlerhandw., Töpferstr. 10
2872 Argus, Wach- & Schließzentr., Ad.Hitlerstr. 40
3956 Arlt, Ernst, Fleischerei, Str. der SA. 5
2229 Arndt, Otto, Obst, Nicolaistr. 42
2218 Auskunftei Bürgel, Hindenburgstr. 13
2412 Austmann, W., Radio, Hindenburgstr. 32
3226 Auto-Union AG., Vertr. Klementz, Zimm.Str.6
2082 Baade, E., Kohlen
2311 Bacia, A., techn. Öle, *Hbd* Peukerweg 10
3814 Badura, Dr. A., R.-A. [N], Nikolaistr. 32
3501 Badura, Gg., Ofensetzmstr., Zimmerstr 4
2526 Badura, Joh., Ofenbau, Marienstr. 9
2371 Bäcker, R., Beauftr. d. RDLI., Augustastr. 6
2414 Bäckergenossenschaft e. G. m. b. H., Oppeln, Porselostraße 14
3665 Bäufer, Oberforstmstr., Blücherstr. 4
2245 Baeumer & Loesch, Ing., Moltkestr. 31
2617 Bahnhofsbuchhdlg., Max Werner
4076 Bahnhofswirtschaft, Groschowitz
3207 Bansemer, Günther, Dentist, Nikolaistr. 14
2308 Barmer Ersatzkasse, Hippelstr. 4
2411 Baron, Amalie, Ring 24
2164 Gebr. Baron, Briefumschlagfabrik, *Gro* OppelnerStr. 76a
3098 Baron, Joh., Lebensm., Zimmerstr. 9
2848 Baron, Margarethe, Damenwäsche, Malap.Str.2
2521 Baron & Co., Kurz-, Weiß- u. Wollwarengroßhandlung, Malapaner Str. 2/4
2672 Bartek, Paul, Fleisch., Ludwigstr. 28
3716 Bartezko, Sigismund, Vertreter, Sternstr. 33
4276 Bartels, F., Hptm., Viktoriastr. 11
3839 Bartelt, Phot. Atel., Hindenburgstr. 31
3817 Bartelt, Heinz Lindenstr. 3
3048 Baustoff-Mann, Der, K. Wätzig, Sternstr. 43
3371 Bau-u. Siedlungsges., OS. GmbH, Goethestr. 1
3371 Bauverein Oberschlesien GmbH., Goethestr. 1
2204 Bax, Ad., Dipl.-Ing., Ritterstr. 13
2320 Beamtenbank, OS., eGmbH, Annabergpl. 9
2660 Beamtenwohnungsver., EGmbH, Porschstr. 17
2218 Becker, Willy, Versich.-Büro, Hindb.Str. 32
3592 Beerdig.-Ver. d. Tischl.-Inn., Feldstr. 8
2579 Behling, W., Stallmstr., Ludwigstr. 29
2826 Beschnitt, Postrat, Königstr. 44
3989 Bekawac, Mate, Vertr., Nicolaistr. 48
2687 BEKU Beton- u. Kunststein-Industrie G. m. b. H., Oppeln-Bolko, Oderfeldstr. 2
3421
2504 Below, Postrat, Königstr. 16
2087 Benzolverein. d. Ostens GmbH, Carlsruher Str.9
2075 Derselbe, Tankdienststelle am Bahnhof
2010 Bepperling, O., Ing., *Klb* CarlsruherStr. 1
3807 Berger, Dr. Alfred, Arzt, Hippelstr. 4
3881 Berger, Georg, Ing.-Büro, *Ste* Boelckeweg 2
2184 Berger & Co, Schreibmasch., Hindenb.Str. 33
3892 Bernard, Rochus, Tischl.Bed., Töpferstr. 10
2825 Gebr. Bernhardt, Autoverleih, Tuchmarkt 8
3697 Berufskrankenk. d. Behörden- u. Büroangest., Bismarckstr. 8
2403 Berufskrankenk. d. Kaufmannsgehilfen u. weibl. Angest., Zimmerstr. 7
2789 Beschorner, Otto, Eintracht 23
4211 Biehl, P., Fahrradhdlg., Hindenburgstr. 12
3903 Biela's Kraftverkehr, Danziger Freiheit 5
4346 Bidert, Dr. R., Sachverst., Nikolaistr. 32
4284 Bienek, P., Fuhrwerksbes., B.Schrammstr. 7
4236 Biener, O., Exped., Prosk.Str. 16
3643 Bilniara, Alfr., Radio, *Bo* Bergstr. 11
3991 Bienias, Jos., Malerei, Sternstr. 33
3614 Bieniek, Paul, Bezirksleit., Ritterstr. 7
4185 Binger, Lebensmittel, ProskauerStr. 83
3214 Birghan, W., Bierverlag, Sedanstr. 3
2091 Biskup, Leo, Tischlermstr., OppelnerStr.
2773 Bittner, Rob., Schneider, Malap.Str. 65
2642 Bittner, R., Uniformschneid., Falkenb.Str. 11
2092 Blachut, F., Möbelfbr., Sternstr. 27
2808 Blaschguda, J., Schornsteinf., Bismarckstr. 1
4355 Blauth, E., Kol.-W., *Gro* Krappitz.Str. 33
3600 Blauth, Gg., Bäckerei, Nikolaistr. 14
2163 Blümel, Paul, Geschäftsf., RosenbStr. 10
2169 Blumenthal, L. Isr., Rent., Nikolaistr. 10
2553 Bönisch, W., Chem.-Fabr., MalapanerStr. 38
2359 Boenke, Dr., Postrat, Großstr. 2
3529 Börner, Fabrikdir., Goethestr. 2
3520 Böttner, Geschäftsf., Goethestr. 8
3597 Bolik, Heinr., Steinbildhauer, Bresl.Str. 38
3016 Bols, Alb., Hdlsvertr., MalapanerStr. 9
3593 Bolz, Dr. Ernst, Arzt, *Bo* Oswaldstr. 8
3198 Bomba, E., Baugesch., Luisenstr. 8
2606 Bordellé, Walter, Direktor, Bolko
2469 Bordihn, Gen.Major, Str.d.SA. 12
3610 Borunski, Paul, Fleischerm., Malap.Str. 28
2363 Bosch-Dienst, Sternstr. 45
2309 Botan.- u. Schulgarten, Sedanstr. 2
2198 Botta, A., Parkettgesch., Kräuterei 7
3851 Brauckmann jr., Aug., Ing., Eichstr. 4
3112 F. Brauckmann K.-G., Tiefbauunternehmung, Hindenburgstr. 41
3927 Brauckmann, K., Ing., Turmstr. 14
2533 Breier, Fritz, Archit., Büro, Karlstr. 7
4295 Breuer, Alex., O.-Staffelf., Königstr. 14
2676 Breuer, Th., Kol.-W., BreslauerPl. 9
3528 Brilla, Alf., Schuhwr., Hindenburgstr. 23
2009 Broja, Gg., Dent., *Bo* Groschowitz.Str. 16
3267 Broll, Joh., Holzhdl., Halbendorf
3685 Brossmann, E., Masseur, Sternstr. 23
4072 Brossok, Edith, Ww., Sternstr. 21
3615 Brozler, Dr. R., Arzt, Hippelstr. 4
3604 Buchal, Egon, Eisen, Zimmerstr. 65
2176 Buchner, Karl, Bäckermstr., Oderstr. 9
2931 Buchner, L., Dipl.-Ing., Moltkestr. 17
2520 Buchta, Lorenz, Baggerei, Hafenstr. 6
3852 Buckenauer, Dr. H., Major, Porschstr. 50
3026 Bude, Franz, Schneiderm., Hindenb.Str. 38
2063 Budich, Reinh., Seifenfbr., Oderstr. 19
3804 Bürgerkeller. Gastst., Zimmerstr. 5
4324 Büsing, Friedrichspl. 2
3846 Buhl, Alfons, Autolicht, BreslauerPl. 11
3623 Buhl, Georg, Bäckerei, Carlsruherstr. 29
2830 Buhl, Hans, Spedit., KattowitzerStr. 28
2274 Buhl, J., Spedition, Möbeltransport, Zimmerstr. 65
2375 Buhl, Thomas, Bauuntern., Bolko
3973 Bullerjahn, F., Schneidermstr., Groschowitz
2455 Bund Dt. Osten, Zimmerstr. 107
3865 Bunzek, Rob., Holz, MalapanerStr. 33
3079 Bunzel, Oberger.Vollz., Platz der SA 4
2537 Burchardt, Karl, Bäcker, Hindenb.Str. 36
3558 Burchardt, Karl, Kurfürstenstr. 10
3770 Burghardt, E., Weinhdlg., Hindenb.Str. 45
2895 Burghardt, R., Fleischerei, *Ehf* Chaussee 137
2291 Burkert, Aug., Reg.-Rat, Moltkestr. 18
2492 Buß, Luise, Schneid., Körnerstr. 3
2132 Busse, Helmut, MalapanerStr. 31
2257 Caritasverband, Malapaner Str. 20
2262 Caritasverband, Kirchplatz 4
2194 Cebulla, Gg., Bauausf., Kräuterei 26
2467 Cebulla, Joh., Maurer, B.Schramm-Str. 7
2904 Cebulla, Paul, Autoverleih, Weichselstr. 8
3109 Cebulla, Paul, Gärtnerei, Kräuterei 7
2217 Central-Hotel, Besitzer Walter Möschler, Zimmerstraße 3
2449 Central-Milchhof, RosenbergerStr. 5
3255 Chmielus, Jos., Auto-Repar., Pl.d.SA. 1
2600 Cholewa, Marta, Hindenburgstr. 41
2932 Christen, Otto, Juwelier, MalapanerStr. 17
3512 Ciasto, Gg., Buchbind., Sebastianspl. 4
3718 Ciasto, Josef, Tapeziermstr., Malap.Str. 46
3015 Cichos, Max, Blumen, Halbendorf
3265 Ciamala, Herb., Kol.-W., Kattowitz.Str. 14
2732 Cieslik, Franz, Bäckermstr., Gartenstr. 21
2651 Claus, Kurt. Baugesch., Am Kaiserweg
2709 Corvin, M., Möbel, Adalbertstr. 1
4118 Croce, Georg, Ing., Ludwigstr. 2
3554 Cyba, Dr., Arzt, Zimmerstr. 15
2105 Czarnowanzer Große Mühle, Woitaschek & Ko., Klosterbrück
2590 Czech, A., Vermess.-Ing., Seydlitzstr. 18
3278 Czech, Alois, Schneiderei, Nicolaistr. 23
2661 Czech, Hede, Hafenstr. 10
2378 St. Czech & A. Soppa, Wurstfbr., Hdbgstr. 34
3897 Czech, Walt., Schlosserm., Augustinistr. 6
3958 Czerwonski, Dr., Med.Rat, Ritterstr. 16
4000 Czieselsky, Gg., Kohlen, Bleichstr. 17
2337 Czieslik, Gerh., Käse-, Fischwaren- u. Lebensmittelgroßhdlg., Seifertstr. 1
2531 Czogalla, A., Kol.-W., Ludwigstr. 18
2633 Czogalla, Rich., Stadtjugendpfleger, Bolkoinsel. An der Schleuse
3022 Czurlok, Rich., Garagen, Sternstr. 39
2494 Dahmen, P., Buchdruck., Hindenb.Str. 40
3928 Dahmen, Dr. Peter, Direktor
2639 Damaschek, Anton, Maler, Kräuterei 3
4331 v. Damm, Reg.-Insp., Hippelstr. 8

2883 David, Jos., Lebensm., Oberst-Zollern-Str. 2
3539 De-Dro, Einkaufsgen. eGmbH, Nicolaistr. 19
4135 Degener, Oberst, Goethestr. 10
2588 Dehmel, Wilh., R.-A., Hindenburgstr. 3
2707 Dehn, Reichspostpräs., Schlageterstr. 1
2991 Deinert, P., Glaserei, Malap.Str. 8
3100 Deli-Theater, MalapanerStr. 4
2044 „Der Oberschlesier", Monatszeitschrift
2318 Deutsch-Amer. Petrol.-Ges., a. alt. Güterb.
3645 Deutsche Bank, Hindenb.Str. 49
3523 Dt. Beamt.-Krank.-Versich., Tuchmarkt 1a
3922 Deutsche Buchstube, Ring 2
2383 Dt. Fanto, Min.- Öl-Ind. GmbH, Sternstr. 37
4085 Dt. Gasolin AG, Gr.StrehlitzerStr.
3981 Dt. Bauernd., Allg.Vers.AG, Annabergpl. 8
3527 Deutscher Herold Vers. AG, Hippelstr. 4
4291 Deutscher Verlag, Ring 11
3132 Diemen, Dr. E., Zahnarzt, Nicolaistr. 1
3626 Disput, H.. Beerd.-Institut, Gartenstr. 5
2870 Dietrich, Günther, Porschstr. 44
3525 Dittrich, Paul, Bäckerei, Zimmerstr. 25
3617 Dlugosch, Bernh., Schuhe, Kirchstr. 4
3004 Dölle, Robert, Fuhrgeschäft, Lerchenhag
3550 Dohn, Dr. Herm., Versich., Sternstr. 29
2713 Domin, Max, Baumeister, Ziethenstr. 3
(2475) Dominium Althaus
3185 Dominium Birkental
3121 Dominium Preisdorf
2441 Dresdner Bank, Hindenburgstr. 35
2831 Drogerie, Adler-, Hindenburgstr. 5
3282 Drogerie, Bahnhofs-, Hindenb.Str. 57
4095 Drogerie, Burg-, Karlstr. 11
4056 Drogerie, Central-, BreslauerPl. 10
2564 Drogen- u. Farben-Haus, Oderstr. 16
2497 Drogerie, Goethe-, Zimmerstr. 65
3262 Drogerie Franz Kurz, Malap.Str. 22
3898 Drogerie Lindner & Co
4138 Drogerie, Marien-, *Bo* Wilhelmstr. 45
2481 Drogerie Herm. Medo Nf., Nik.Str. 18
3821 Drogerie, Piasten-, Hindenburgstr. 24
3174 Drogerie, Schwan-, Annabergpl. 8
3720 Drogerie-St. Peter u. Paul, Malap.Str. 73
2263 Drzisga, Jos., Weingroßverkauf, Karlsstraße 13
2986 Duda, A., Schokolad., *Bo* Karlstr. 2
2147 Dudek, Josef, Tuch- u. Futterstoff-Großhdlg., Schneiderbedarf, Hindenburgstr. 30a
3217 Dudek, Th., Baugesch., *Ste* Falkensteg 15
4105 Dudel, Alf., Dachdecker, Feldstr. 17
3575 Dudel, Julius, Dachdecker, Friedensweg 46
3809 Dyllong, Erich, Zahn-Laborat., Sternstr. 2
3700 Dziallas, L., Zahnärztin, Hippelstr. 4
3700 Dziallas, U., Zahnarzt, Hippelstr. 4
4215 Dziambor, Fr., Schneidermstr., Bleichstr. 3
3602 Dziemballa, Albin, Reg.Bauinsp., *Ste* Falkenbergerstr. 60
2020 **Dziony, Josef, Kaufhaus, Oderstr. 6**
3514 Dziuk, Paul, Kol.-W., Gr.Strehl.Str. 40
2680 Ebert, Gg., Direktor, Frauendorf
3571 Edeka-Großhandel eGmbH, Augustinistr. 5
3128 Edelweiß, Wasch- u. Plättanst., Malap.Str. 53
2278 Ehl, Else, Fabrikbes., Nikolaistr. 36
2278 Ehl, Fedor, Möbelfabrik, Nikolaistr. 36
2436 Eichamt, Plesserstr. 2
3151 Eichborn & Co, Bankgesch., Hindenb.Str. 28
2836 Eichhorn, Paul, Kurzwr., Hindenb.Str. 34
2734 Eierzentrale Oberschlesien e. G. m. b. H.,
3711 Oppeln, Annabergplatz 8
2129 Dieselbe, Geflügelmästerei Groschowitz
3654 Eisen-Wied, Ring 11
3805 Elbing, Rud., Därme, FränkischeStr. 7
4207 Elektr. Gen., eGmbH, *Bo* Wilhelmstr. 53
4225 Elektr. Gen., eGmbH, *Hbd* Litzmannstr. 48
2644 Elektr. Gen., eGmbH, Stefanshöh, Teichallee
3411 Elektrizitätswerk, städtisches
2377 Elektro-Industrie GmbH, Gartenstr. 28
3568 Elektrowerke AG, Leitungsinspekt., Krapp.St.
2733 Elsner, Alfr., Brennstoffe, Gr.Strehl.Str. 12
2326 Elsner, Felix, Ring 29
2211 Emmerling, C., Klempnerei, Zimmerstr. 5
3061 Erdmann, E., Fahrschule, Steinstr. 5
2615 Erne, Jos., Glaser, Bresl.Pl. 12
4187 Erste Oberschles. Spezialwerkst. f. Blitzableiterbau, A.Fuchs, Rosenb.Str. 85
3074 Evang. Kirchenamt, Annabergpl. 2
3670 Evang. Volksdienst, E. Schmidt-Str. 8
4352 Exner, Gg., Amtsger.-Rat, Kattow.Str. 30
2293 v. Eynern, Halbendorf
4067 v. Eynern, Rentamt, Halbendorf
2370 v. Eynern, Gutsverwalt., Halbendorf
3537 Fanulla, Karl, Autosattl., Sternstr. 22
2943 Felgenhauer, Anna, Färb., Nikolaistr. 1
3557 Fellmann, Hildeg., Hebamme, Porschstr. 7
2302 Fenske, Max, Landrentmstr., Porschstr. 46
3169 Feststellungsbehörde, Preuß., Reg.-Neubau
2222 Feuerwache, Tuchmarkt 4
4106 Filatzek, Franz, Schuhbedarf, Ring 10
3648 Filla, Paul, Baugesch., *Bo* Querweg 2
3210 Gebr. Filusch, Sägew., *Ste* Falkenb.Str. 73
2432 Firjahn, Chr., Darmhdlg., Nikolaistr. 15
3868 Fischer, Aug., Bandagentbr., Hindenb.Str. 41
2969 Fischer, Rob., Lebensm., Sternstr. 6
2562 Fischer, Rud., Fahrschule, Feldstr. 20
2418 Fitzke, Max, Tischler, Schifferstr. 4
3970 Fleischerei-Rohprod.-Verw.- u. Einkaufsgen., EGmbH, Schlachthof
2185 C. O. Foerster e. H. G., Inh. H. & M. Sachse, Eisenkonstruktion, Zimmerstr. 15
3698 Foerster, Helene, Fabrikbes., Zimmerstr. 15
2254 Förster, Hans, Direktor, Ludwigstr. 21
2881 Foerster, Herbert, Ingen., Bismarckstr. 8
3218 Foltis, Hans, Elektroanl., Sebastianspl.
2985 Försterei (Bezirks-) Klosterbrück
3311 Forstmeister, Preuß. Land-
3603 Foto-Atelier u. Hdlg., P. Kowohl, Ring 3
2611 Foyer, Konr., Generalvertr., Ehrenfeld Dorf
3054 Foyer, Rich., Transporte, Ehrenfeld
2297 Frach, Joh., Kol.-W., Br.Schramm-Str. 5
3224 Frach, Peter, Baggerei, Nikolaistr. 1
2908 Franczok, P., Install., Zimmerstr. 23
3982 Franke, Fr., Studienrat, Nikolaistr. 29
2847 Franke I, Paul, Bäck., Flurstr. 28
3294 Franz, Gg., Baugesch., Ludwigstr. 21
3784 St. Franziskus-Stift, Stefanshöh
3836 Frassek, Jos., Bäcker, Hafenstr. 8
3724 Frassek, Vinzenz, Bäckermstr., Karlstr. 7
3279 Frauenlob Wäscherei, Hindenb.Str. 34a
2938 Frege, Major, Ritterstr. 18
2712 **Frenzel, Fritz, Destill., Gr.Strehl.Str. 16**
2885 Friebe u. Kopacz, Herrenart., Hindenb.Str. 13
2758 Friedhof Halbendorf
3191 Friedländer, Dr. H. Israel, Zahnbehandler, Hindenburgstr. 43
4004 Frieser, Heinz, Kfm., Bismarckstr. 14
4286 Fritsch, Karl, Ing., *Ste* Boelkeweg 10
3681 Frölich, Dr. H., Stud.-Dir., Schillerstr. 10
2283 Fuchs, Dr. W. R., Zahnarzt, Hdbgstr. 36
4110 Fudalla, Johanna, Hebamme, Bresl.Pl. 8
3566 Fudalla, Marie, Hebamme, Königsh.Str. 27
3552 Fürlus, Rich., Kraftwagenführer, Bolko
2516 Fuhrmann, Herm., Betriebsdir., Ritterstr. 9
3965 Furgol, Rob., Autoverleih, Zweigstr. 27
2866 Gabriel, A., Juwelier, Hindenburgstr. 33
3796 Gabriel, Dr., Arzt, Klosterbrück
3125 Gabriel, Rich., Zigarr.-Fbr., Klosterbrück
3832 Gade & Smolnik, Milchhdlg., Fried.W. 47
3749 Gaffron, Hans, Bankvorst., Gieselstr. 8a
3875 Gaida, Joh., Baugesch., *Hbd* Litzm.Str. 66
2460 Galgon, Hans, Kohlen, Kattow.Str. 24
2875 Galla, R., Bestattungs-Vers., Beerdig.-Anst. „Pietät". R. Galla, Sargfbr., Malap.Str. 27
2351 Gallur, E., Dir., Karlstr. 15
4078 Gallus, Jos., Versich., *Bo* Oswaldstr. 5
3504 Gambietz, Jos., Ring 32
2321 Garbe, Paul, Kulturingen., Sedanstr. 4
3987 Garrels, Geschäftsf., Ludwigstr. 2
3003 **Garus, Franz, Autoverleih, Danz. Freiheit 4**
2285 Garus, J., Autoverleih, BreslauerStr. 20
2173 **Gasda, Heinr., Lebensmittel, Eibestr. 15**
Gaststätten:
2314 Arrendegasth., J. Niederhof, Klosterbrück
2665 Bahnhofswirtschaft, Langer, Oppeln, Hbhf.
2349 Bahnhofswirtschaft Oppeln Ost
3280 Bolko-Gaststätte Kynast, Bolkoinsel
2520 Buchta, Lorenz, Hafenrestaur., Hafenstr. 6
2219 Bund, Georg, Weinhdlg., Zimmerstr. 27
3816 Corvin, Willi, Karlstr. 18
3731 Datko, Johann, Gasthaus, Groschowitz
2635 Dirska, C., Restaur., Inh. Loesch, Ring 23
2109 Dolesig, Oswald, Gasth., Carlsruher Str. 5
3035 Eishaus, Inh. G. Kindler, Lindenstr. 2
2060 Eiskeller, K. Drost, Hafenstr. 17
3287 Folwaczny, Osc., Gastw., Stefanshöh
3853 Frenzel, Kurt, Gaststätte, *Bolkostr.* 7
2778 Friedrichspark, Otto Pinder, Halbendorf
3703 Gambietz, Aug., Gasth., Groschowitz
2994 Gaststätte v. Manowski, „Deutsche Gaststuben", Spezialausschank von Münchner Kindlbräu, Nikolaistraße 46a
3139 Glauer, Bruno, Restaur., Oderstr. 19
3622 Goldene Eins, Helene Klose, Schloßstr. 1
2745 „Gold. Krone", O. Klein, Klosterbrück
3270 Gold. Stern, A. Schodlok, Malap.Str. 22
4330 Hahn, Alex., Gaststt., Bresl.Pl. 10
2374 Hahn, Aug., Gasthaus, Breslauerpl. 15
3806 Herberge z. Heimat, Klosterstr. 2
3060 Holitzner, Josef, Bolko, Gasth. z. Hoffnung
2159 Jendralski, Gastw., *Bo* Gr.Strehl.Str. 14
2404 Jokiel, Franz, wß. Rössl, Frauendorf
2101 Jusczak, F., Gasth. Weberbauer, Malap.Str. 10
3257 Kaesche, Gust., Gastbs., Sternstr. 55
3874 Kammler, R., Halbendorf
3500 Kensche, Arth., Malap.Str. 55
2068 Korff, Hugo, Karlstr. 4
3231 Kutzmann, Gertr., Felsenkeller, Bresl.Pl. 4
2619 Lahsack, Ernst, Gaststt., Malap.Str. 42
3111 Langer's Restaur., Hindenb.Str. 57
2415 Laqua, Agnes, Gasths., Kräuterei 16
3134 Lax, Karl, Heidekrug, Gruden
2948 Laxy, Maria, Gasthaus, Klosterbrück
3774 Lindenhof, Café u. Konditorei, Stefanshöh
3705 Luisenhöhe, Café, P. Pietrzik, Winau
2994 v. Manowski, Dt. Gaststuben, Nikolaistr. 46
3955 Mellich, Marta, Gasth., Karlspl. 4
3810 Mücke, W., Gasth., Groschowitz
3690 Niederhoff's Festsäle, Vogtsdorf
3090 Nischik, Walter, Gaststt., Malapanerstr. 67
3021 Nowak, Meta, Gasth.Bes., *Bo* Groschowitzerstraße 32
2783 Oderschlößchen-Gasth., BreslauerPl. 16
3629 Opitz, Fritz, Gaststätte, Gartenstr. 33
2162 Paluch, Karl, Ehrenfeld, Ans.
3176 Paul, Leo, Terr.Gaststt., Erlental
2228 Pawlik, Alfred, Gastw., *Ste* Wesselstr. 65
2862 Plachetka, Ernst, Platz der SA 1/2
3962 Poppek, J., Zum Reichsadler, Zweigstr. 14
3040 Prüfers Weinstuben, Tuchmarkt
3637 Schneider, J., Gaststt., Gr.Strehl.Str. 7
3713 Scholtissek, Emma, Gastw., Oderstr. 3
3228 Schura, R., Gasth.-Bes., Gr.Strehl.Str. 23
3243 Schwarzer, Marianne, Gastw., Hindenb.Str. 9
2667 Schwigon, E., Hopfenblüte, Hindenb.Str. 17
3569 Sdzuy, Alois, Gasthaus, *Bo* Wilhelmstr. 41
2703 Segieth's Gaststätte, Gr.Strehl.Str. 11
3565 Skiba, Rochus, Gastw., *Ehf* Langestr. 46
2964 Skrzipczyk, Jos., Rosenb.Str. 163
2821 Thomas, Jos., Kipke-Ausschank, Flurstr. 1
2603 Wicke, Ludw., Erholung, Vogtsdorf
2576 Woschek, Alex., Bolko, OppelnerStr. 2
2400 Zunftkeller, Inh. Erich Meier

3411 Gaswerk, Städt.
3190 **Gattke, Karl, Sattlermstr., Ring 9**
2042 Gawlik, Joh., Eisenwr., MalapanerStr. 14
2422 Gewlizek, Dr., Arzt, Ritterstr. 15
3637 Gawol, J., Schlosserei, Gr.Strehl.Str. 7
2874 G. E. G., Gastw.Eink.Genossenschaft eGmbH
2129 „Geflügelmästerei Groschowitz" der Eierzentrale Oberschlesien e. G. m. b. H., Oppeln, Groschowitz
3167 Geihe, Josef, Kfm., Rosenbergerstr. 43
4197 Gelenewski, Fritz, Lebensm., Redenstr. 12
2626 Gemeindeverwaltung Birkental
2331 Gemeindeverwaltung Bolko
2165 Gemeindeverwaltung Ehrenfeld, Falkenstr. 9
3038 Gemeindeverwaltung Frauendorf
3034 Gemeindeverwaltung Groschowitz
3689 Gemeindeverwaltung Hopfental
3116 Gemeindeverwaltung Klosterbrück
2559 Gemeindeverwaltung Vogtsdorf
4141 Gendarmerie, motoris., Rosenb.Str. 102
2149 Gendarmerie-Abteilung, *Bo* Mittelstr. 10
3234 Gendarmerie-Hauptmannschaft Oppeln-Süd, Königstr. 4
4353 Gendarmerie-Hauptmannschaft Oppeln-West, Richthofenweg 1
2822 Gendarmerie-Kreis Oppeln, Ad.Hitler-Str. 10
2995 Genglas, W., Fleischermstr., Zimmerstr. 46
2028 Gerichtsgefängnis, Gerichtsstr. 4
2200 Gerke, Oberpostdirektor, Schillerstr. 2
2983 Gerwald, Jos., Vertr., Bismarckstr. 1
3854 Gewerbeaufsichtsamt
3271 Geyer, Karl, Drog., Ludwigstr. 17
3921 Giesa, Heinr., Baugesch., Zimmerstr. 15
3998 Giesder, J., Zylinderschleif., Malap.Str. 38
3710 Giesder, Julius, RosenbergerStr. 108
3984 Gieselstift, Elgar, Gieselstr. 5
2427 Girbig, Dr. Arth., Syndik., Ziethenstr.
2182 Glaeser, Erich, Gartenstr. 10
3567 Glauer, Dr. Hans, R.-A. [N], Bismarckstr. 16
2220 Glauer, Max, Photos, Hindenburgstr. 34a
2307 Globisch, H., Dental-Labor., Hindenb.Str. 17
3871 Globisch, Hans, Oppeln III, Triftstr. 97
2146 Globisch, Paul, Domänenpächter, Oppeln 3
3642 Glogowski, Th., Vertreter, Sedanstr. 34
4012 Glomb, Paul, Hopfental, Flurstr.
2258 Gluch, Gerh., Spedition, Gartenstr. 25
2064 Goebel, Dr. Berth., R.-A., Nikolaistr. 25
3507 Göbel, Paul, Bäcker, Platz der SA 3
2725 Gold, Anna, Lederwr., Annabergpl. 8
2810 Gold, E., Warenhaus, Hindenb.Str. 47
3003 Golla, Hans, Bauuntern., Ekkehardweg
2785 Gollenia, Hub., Herrenart., Nikolaistr. 9
3790 Goltz, Architekt, Eichendorfstr. 4
2567 Gomolla, Josef, Kol.-W., Gartenstr. 25
4007 Gondro, Theo, Versich., *Bo* Finkenweg 6
3180 Gonsior, Jos., Malermstr., Ritterstr. 4
4182 Gonska, F., Kaufh., *Klb* Str. d. SA 54
3712 Goransch, Jos., Inspektor, Turmstr. 5
3028 Goretzky, Dr. Paul, Arzt, Stefanshöh
3258 Goriwoda, A., Bücherrev., Str.d.SA. 5
4114 Gorke, Ob.Telegr.-Inspektor, Hopfental
2558 Gothaer Versich.-Banken, Schillerstr. 5
2955 Gottschlich, R., Feinkost, Kirchstr. 3
2245 Graaser Steinbruchbetrieb, Moltkestr. 31
3607 Graber, Heinr., Wäscherei, Gartenstr. 18
2322 Grabowsky, Karl, Sägew., Oderfest
2912 Grabowsky, Paul, Holz, Oderfest
2818 Greulich, H., Bürobedarf, *Hbd* Dieskauweg 1
3559 Grischek, Marta, Heißmangel, Bresl.Pl. 3
2557 Grittner, Helene, Dentistin, Malap.Str. 18
2088 Groschla, Fritz, Kol.W., Malap.Str. 71
2610 „Grohand", Lebensmittelgroßhandlung
3246 Koza & Fitzek, Sedanstr. 10
4176 Große, Postrat, Moltkestr. 37
3911 Große, Leiter d. Landbau-Außenst., Malapaner Str. 8
4340 Grosser, Fritz, Monteur, *Gro* Bachstr. 7
2529 Großmann, Werner, H.-Bekleid., Ring 15
3800 Grüder, Edgar, Maj., Kurfürstenstr. 10
3077 Grütz, Bernh., Möbelwerkst., Malap.Str. 2
2077 Grützner, H.B., Tapezier, Zimmerstr. 85
3628 Grützner, W., Sachverständiger
3625 Grudener Kohlenhof, Karl Glensk
2568 Grund, Dr. K., Arzt, Hindenburgstr. 31
2568 Ders., Wohnung, Zietenstr. 12
2111 Gryga, Ant., Lehrer, Halbendorf
2429 Güttel, Joh., Frisiersalon, Hindenb.Str. 51
2394 Gültig, Ob.-Forstmstr., Tauentzienstr. 12
2832 Güttler, Emil, Färberei, Rosenb.Str. 31
4125 Gutzy, Kurt, Schornsteinf., Landgrafenstr. 5
2265 Gwosdz, Paul, Fleischerei
2329 Haak, Margar., Kol.-W., Höferstr. 2
3659 Haase, Heinr., Autorepar., Halbendorf
4180 Haccius, Oberstltn., Bismarckstr. 11
2540 Haendel, V., Bauuntern., *Klb* Karlstr. 15
3463 Hafenamt
3797 Hagenmayer, Dr.Heinz, Reg.-Rat, Damaschkestraße 7
3124 Hahn, Paul, Sped., MalapanerStr. 33
2947 Halama, Gerh., Autorepar., Bresl.Pl. 16a
2638 Halle'sche Krankenkasse, Platz d. SA. 1
3929 Hamburg. Kaffee-Lager, Hindenb.Str. 31
2873 Hammer, Fritz, Elektrobüro, Zimmerstr. 6b
3702 Hampel, Heinr., Elektr. Anl., Bolko
4326 Hamprecht, Josef, Viehagt., Mittelmarkt
2148 Handke, Karl, Malapanerstr. 87
3341 Handwerkskammer, Kattow.Str. 55
3979 Hanke, Ernst, Autowerkst., Zimmerstr. 10
2023 Hanse Krankenschutz, Rosenberg.Str. 1
2939 Hantke. Dr. H., Arzt, Hindenb.Str. 30
2572 Ders., Privatklinik, Hippelstr. 6
2591 Harazim, Max, Rechtsbeist., Bresl.Pl. 10
4298 Harbolla, Major, Moltkestr. 13
(2073) Harmonika-Schule, Karlstr. 14
3887 Harrot, Rich., Vulkanisieranstalt, Sternstr. 19
3883 Hartmann, Oberstltn., Vorwerkstr. 2a
2872 Hartthaler, Gg., Kfm., Ad.Hitlerstr. 40
2482 Gebr. Hartwig, Stahlwr., Hindenb.Str. 11
4203 Hartwig, Rich., Mal., *Bo* Schubertstr. 28
2223 Haselbach, Bierniederlage, Rosenb.Str.
3907 Haselbach Bierverlag, A. Lorck, Gartenstr. 31
2833 Haubert, Wilh., Ingen., Zietenstr. 13
2925 Hauff, F., Kulturing., Groschowitz
2509 Hauke, H., Autogen.-Werkz., Sternstr. 33
2801 Hauschild, C.H., Uhren, Hindenb.Str. 32
3119 Haus der Hüte, P. Sych, Hindenb.Str. 24
2461 Hebig, Art., Fleischerei, BreslauerPl. 7
3696 Hecker & Fritz, Baugesch., Bresl.Str. 18
2764 Heckmann, Willy, Molkereiprod., Sternstr. 2
4241 C. F. Heidenreich's Wwe. G. m. b. H., Eisen,
4242 Bau- u. sanitärer Bedarf, Oderstr. 23
2781 Heiduk, Gust., Mineralwasserfbr., Karlstr. 3
2766 Heimann, Paul, Photogr., Minor.Str. 2
3535 Heimo, Baugenossenschaft mbH
3371 Heimstätte f. d. Reg.-Bez. Oppeln u. Kattowitz, GmbH, GoetheStr. 1
2573 Hein, Kurt, Baumstr., Platz der SA. 1—2
2334 Hein, Max, Zigarren, Hindenburgstr. 30
3766 Heinrichstift, Klosterbrück
4066 Heinze, Georg, Major, Moltkestr. 15
2892 Heller, Otto, Polizeiinsp., FalkenbergerStr. 45
2701 Helling, Dr. H., Arzt, Hindenb.Str. 47
2139 Hellmund, E., Lichtpausanst., Adalb.Str. 13
3206 Gebr. Hennek, Tischlerei, Rosenb.Str. 3
2106 Hennek, Hedwig, Geschäftsfr., Rosenb.Str. 3
3215 Hennek, Joh., Roßschlächter, Zweigstr. 9
2775 Hentschel, Erw., Autoverleih, Feldstr. 14
2011 Herda, Dipl.Ing., Groschowitz
2580 Herden, B., Garagen, Feldstr. 28
3848 Heretsch, J., Obst, MalapanerStr. 17
2623 Hergesell, Arthur, H.Art., Hindenb.Str. 43
2208 Herpolsheimer, Martin, Kfm., Zimmerstr. 4
3502 A. Herrmann u. Söhne, Tischl., Gartenstr. 1
3961 Herrmann, Ernst, Ob.-Postinsp., Malap.Str. 47
2545 Herrmann, Ernst, Kaffeegroßrösterei, Hinden-
2546 burgstr. 37. T Kaffeeherrmann
2296 Herrmann, Werner, Vertr., Lindenstr. 3
2823 Hertel, Dr. F., Gerichtsrat, Blücherstr. 1
4336 Hertel, M., Ww., BreslauerPl. 7
2750 Hertwig, Oskar, Dentist, Hindenb.Str. 31
2756 Herz-Jesu-Schwestern, Goethestr. 3
2924 Herzog, A. Jos., Eisenhdlg., Karlstr. 9
3063 Heßler, Dr., Kreistierarzt, Moltkestr. 23
4248 Hiepe, Major, Str. d. SA. 14
3886 Hildebrand, M., Versich., Körnerstr. 1
2286 Hipper, R., sanit. Anl., Bresl.Pl. 5
2905 Hirnschal, Kreisbaurat, Malap.Str. 52
3849 Hirsch, Günther, Autorepar., Sternstr. 45
2817 Hirsch, K., Fleischermstr., Hindenb.Str. 55
3746 Hitzke, O., Heilpraktiker, Malap.Str. 8
4097 Höcker, Oberst, Moltkestr. 13
3606 Hoernig, Oskar, Stadtinsp., *Bo* Oswaldstr. 22
4060 Höfler, Carl, Bildhauer, Zimmerstr. 4
2723 Hoffmann, Alb., Tabakwr., Hafenstr. 1
3877 Hoffmann, Br., Fleischwr., Malapanerstr. 9
2272 Hoffmann, Gg., Uhren, Hindenb.Str. 17
2430 Gebr. Hoffmann, Buchdr., *Bo* Gr.Strehl.Str.42
3640 Hoffmann, Gerda, Mroßstr. 16
4327 Hoffmann, Karl, Radio, Sternstr. 6
2845 Hoffmann, Maria, Ww., Hindenburgstr. 17
2230 Hoffmann, Paul, Eisenwr., Ring 21
3764 Hoffmann, P., Gärtnerei, *Bo* Oppeln.Str. 13
4356 Hoheisel, Harry, Dentist, BreslauerPl. 10
3737 Hoheisel, Käthe, Dentist, Hindenburgstr. 31
2073 Hohner Klänge, Harmonikageschäft, Karlstr.
3263 Gebr. Holewa, Kohlen, Br.Schramm-Str. 1
2186 Holstein, Paul, Kfm., Sebastianstr. 8
4075 Homann, Fritz, Vertr., Gartenstr. 10
3047 Hoppe, Otto, Install., *Bo* Wilhelmstr. 24
4323 Hornig, August, Viehagentur, Mittelmarkt
3160 Hotel Deutsches Haus, Inh. Arthur Musch, Hindenburgstr. 40
2051 Hotel Form, A. Gutsmann, Hindenb.Str. 24
2630 Hotel Germania, Malapanerstr. 7
2306 Hotel Huch, Nikolaistr. 25
2333 Hotel Krug, Hindenburgstr. 57
2130 Hotel Monopol, R. Buchal, Malap.Str. 1
2217 Hotel Zentral, W. Möschler, Zimmerstr. 3
2058 Huch, Karl, Rentier, Malapanerstr. 46
2235 Hübner, Dr., R.-A. [N], Nikolaistr. 19
2971 Hübner, W. E., Architekt, Malapanerstr. 17a
3595 Hübscher, Karl, Dentist, Ring 27
3503 Hühne, Major u. Abtlg.-Kdr., Nettelbeckstr. 3
3072 Hundebad, Oppelner, Bismarckstr. 12
2884 Hupas, K., Drahtzäune, *Ste* Litzmannstr. 84
2637 Hupfeld, Leiterin d. FRK., Nettelbeckstr. 5
3688 Hut-Kremser, Hindenburgst. 2
4321 Hylla, Georg, Stoffe, Kl.Hindenburgstr.
3889 Hylla, Johann, Malermstr., Halbendorf
3225 Idzinsky, Erich, Elektroanl., Nikolaistr. 1
3881 Ind.- u. Handelsk. f. OS, Str.d.SA 8
3118 Innungskrankenkasse, RosenbergerStr. 8
3798 Italien. Eishalle, Wern. Zabrzeski, Ring 14
2515 Jachnik, Georg, Fleischermstr. Sternstr. 49
2206 Jakisch, Dr., Franz, Arzt, Moltkestr. 23
2231 Jacob, K., Saatgut, KattowitzerStr. 28
4007 Jäkel, A., Terrazo, *Bo* Finkenweg 6
3552 Jänsch, Georg, Prokurist, Bolko
3281 Jaeschke, Kurt, Wagenbau, Nikolaistr. 48
2739 Jaeschke, Wilh., Tischlermstr., Platz d. SA 3
2616 Jagmann, Fr. Günter, Landwirtschaftsrat, Zimmerstr. 139
4283 Jahn, Major, Str. d. SA. 16
3037 Jakob, Emanuel, Tischlermstr., Zimmerstr. 10
2771 Jambor Nf., V., Uhren, Kirchstr. 5
2604 Jantke, Robert, Dir., Tauentzienstr. 13
2023 Janus, Albert, Vers., RosenbergerStr. 1
2013 Jendrusch, Karl, Bäckermstr., Frauendorf
3254 Jendrzejczyk, Paul, Bäckerei, Nikolaistr. 29
2395 Jericho, Hans, Kfm., Rosenb.Str. 10
3616 Jesuiten, Sedanstr. 11
2997 Johannes&Kuberek, Metallwrf., Bresl. Str.16
2923 Jonczyk, Val., Likörfbr., Hindenb.Str. 43
3032 Josephsstift, St., Groschowitz
2169 Jüd. Kultusvereinigung EV, Nikolaistr. 10
3601 Jüngling, Dr., R.-A. [N], Hindenb.Str. 38
2886 Jung, Joachim, Major, Porschstr. 16
3104 Junge, Dr., Reg.-Rat, Porschstr. 54
2110 Jurck, Max. Baug., Königstr. 2/4
3245 Kabus, Ruth, Hebamme, *Hbd* Peuckerweg
2992 Kaempfer, Dr. G. Israel, Krankenbehandler, Sedanstr. 18
3275 Kaffee Bakalla, MalapanerStr. 17
3798 Kaffee de Bernado, Ring 14
2674 Kaffee Gebel, Hindenb.Str. 33
3997 Kaffee Hein, BreslauerStr. 2
3798 Kaffee und Konditorei „Italienische Eishalle", Ring 14
2472 Kaffee Paul Langer, Hindenburgstr. 30
2869 Kaffee Lapotta, MalapanerStr. 15
4167 Kaffee Müller, Königstr. 19
2066 Kaffee Malcomess, Nikolaistr. 6
3996 Kaffee Osten, MalapanerStr. 51
2613 Kaffee, Schloß-, Hafenstr. 12
3966 Kaffee Zajontz, Halbendorf
2546 Kaffee-Rösterei E. Herrmann, Hdbgstr. 37
3066 Kahl, Otto, Vertreter
3066 Kahl, W., Tischlereibedarf, Flurstr. 15
2627 F. Kaiser & Co., Papierspitzenfbr., Ludwigstr.
2326 Kaiser Nf., Max, Papierwr., Ring 29
4218 Kalamorz, Viktor, Klempnermstr., Karlstr. 3
4053 Kaleja, Rob., Kfm., *Bo* Querweg 5
2107 Kalisch, Er., Wurstfbr., *Ste* H.Wesselstr. 77
2203 Kalla, Th., Malermstr., Marienstr. 7
3644 Kallabis-Feinkost, Hindenburgstr. 8
2071 Kallabis, Jos., Kol.-W., Nikolaistr. 40
2426 Kallbach, Friedrich, Kaiserweg 5
2373 Kaluza, E., Handelsvertr., Malap.Str. 42
4301 Kaluza, P., Obst, *Hbd* Friedhofsweg 4
3776 Kameradschaftsheim, Halbendorf
3870 Kameradschaftsheim, Panusch, Stefanshöh
3150 Kameradschaftsheim, Bilzer, Stefanshöh
2072 Kammler, Ewald, Kfm., *Ehf* Bergstr. 9
3969 Ewald Kammler & Co, Lebensm.Großhdlg.
3073 Kammler, Franz, Inh. Stoppa, Oderstr. 1
2368 Kammler, Joh., Kol.-W., Oderstr. 4
3931 Kampa, Franz, Fuhren, BreslauerStr. 48
4027 Kampa, Jos., Schlossermstr., Sternstr. 39
2025 Kampa, Paul, Autorepar., Gartenstr. 18
3592 Kandolf, E., Tischlermstr., Feldstr. 18
3873 Kandziora, Alb., Öfen, Gartenstr. 6

Fritz Hirsch Rohrleitungsbau, Essen-Bredeney

3926 Kandziora, Maurer- u. Zimmermstr., Hoch-, Tief-, Eisenbetonbau, Breslauer Straße 24/26
3795 Kandziora, P., Buchhdlg., Hindenb.Str. 34a
2715 Kapitza, Johann, orthop. Fußbekldg.
3101 Kassunky, H., Damenmod., Hindenb.Str. 41
3171 Kasperek, Leo, Baugesch., Malap.Str. 93a
3057 Kassenärztl. Vereinigung, Hindenb.Str. 36
2587 Kassenverw. d. Kirche v. h. Kreuz, Kirchpl. 3
2600 Kath. Deutscher Frauenbund, Hindenb.Str. 41
3240 Kattner, Georg, Maler, Friedensweg 1
4338 Katzer, Richard, Textilvertr., Zimmerstr.
3166 Kaufm. Krankenkasse, Ring 3
3669 Kelling, W., Färberei, Hindenb.Str. 3
2384 Kemmer, Fritz, Hdlsvertr., Annab.Pl. 12
2350 Kemmnitz, Gust., Zahnarzt, Malapanerstr. 4
3043 Kerner, Sparkassenl., Hindenburgstr. 51
2103 Keßler, Rich., Bäck., Kattow.Str. 16
2655 Ketzlar, A., Schuhmacher, Hindenb.Str. 32
3763 Kielbassa, Josef, Maler, *Gro* Oppeln.Str. 7
4267 Kiernikowski & Mrochen, Tischlerei, *Bo* Wilhelmstr. 36
4186 Kiesewetter, Paul, Friseur, Zimmerstr. 22
4052 Kinzelmann, Dr. W., Zahnarzt, Hind.Str. 34
2902 Kirsch, Robert, kfm.Leiter, Ehrenfeld-Ans.
2328 Kirsch & Mohr, Eisenwr., Ludwigstr. 8
3570 Kirschner, Paul, Schneider, Hindenb.Str. 43
3298 Kitzlar, Georg, Schuhwr., Ring 22
3857 P. Klass & Co, Chem. Fabrik, Ehrenfeld
3114 Klebig, Gottl., San.-Anl., Sedanstr. 16
3721 Klecha, Fr., Tischlermstr., Platz d. SA 6
3516 Klecha, Rich., Tischlermstr., Moltkestr. 30
2084 Kleiner, Paul, Wurstfbr., Nikolaistr. 16
3284 Kleingärtnerverein, Oppeln-Ost
3542 Klemm, Bevollmächt., Eintracht 5
3529 Klemmt, Willy, Kfm., Pfalzstr. 11
3869 Klimek, F., Hebamme, Rosenberg.Str. 90
3248 Klimek, Marta, Hebamme, Danz.Freiheit 1
2965 Klimpel, H., Spedit., BreslauerStr. 54
3193 Klingberg, Gotth., Dir., Bismarckstr. 11
3825 Klinger, St., Holz-Schuhfbr., Falkenb.Str. 77
3735 Klinger, Valentin, Holz, Falkenb.Str. 84a
2172 Klink, A., Glaserei, Nikolaistr. 10
2248 Klix, Rudolf, Landw., StefanshöherStr. 3
4070 Klohs, A., Autorepar., Zimmerstr. 6
3683 Klose, Josef, Tischlerei, Halbendorf
3513 Klose, Karl, Sperrholz, Feldstr. 19
3939 Klose, Paul, Baumat., BreslauerStr. 2
2110 Kloß, Erich, Bauunternehmen, Hoch-, Tief- und Betonbau, Inhaber M. Jurck, Oppeln, Königstraße 2—4
3581 Klumpner, Oberst, Sedanstr. 9
2963 Kluss, Edith, Kol.-W., *Ste* Wesselstr. 61
2406 Klutzny, A., Schlosser, Sebast.Pl. 5
2390 Klutzny, Joh., Bäckerei, Ehrenfeld
4028 Knappik, Gerh., Vertr., Ad.Hitler-Str. 50
3866 Gebr. Knebel, D.-Kleidg., Annab.Pl. 6
4059 v. Knobelsdorff, Gen.-Ltn., Porschstr. 60
3882 Knoblich, Fr., Bücherrev., Hafenstr. 19
4120 Knonssalla, P., Fuhruntern., *Ehf* Grudenstr.
2803 Koczwara, Rudolf, Baustoffe, Ring 4
2754 Koebbel, Heinr., Schuhwr., Hindenb.Str. 39
3572 Kölsch, Otto, Tiefbau, ProskauerStr.
4275 König, Dr. Erich, Chemiker, Zicthenstr. 4
3123 König, Gustav, Ziegelei, Preisdorf
2029 Körner, Kath., Hebamme, Hindenburgstr. 53
3067 Kokott, Kohlen, Bismarckstr. 10
3526 Kolbe, Ernst, Buchbinder, Inselweg 1a
3959 Kolberg, J., Schulmöbelfbr., Sternstr. 35
3938 Kolle, Alb., Archit., Siedl. Halbendorf
3533 Kolloch, W., Tapezier, *Ste* Wesselstr. 39
2861 Kolodziej, Pet., Uhren, Ring 13
3611 Kompalla, G., Kol.-W., Zimmerstr. 111
2127 Konietzko, Johannes, Wollwr., Ring 12
3867 Kontrollstelle d. Landesvers.-Anst.
3819 Kopietz, J., Vertr., *Bo* Gr.Strehl.Str. 15
3261 Korgel, R.-A. [N], Nikolaistr. 44
4104 Kortz, Herb., Kol.-W., Rosenb.Str. 23
3649 Korus, Nora, Rekl.-Ges., Karlspl. 3
3822 Koston, Josef, Matratzen- u. Polstermöbelfabrik, -Stefanshöh, Litzmannstr. 84
2981 Kotulla, Bäckerei, Rothaus, Dorfstr. 32
3149 Kotulla, Maxm., Feinkost, Porschstr. 20
2480 Kotzur, A., Baumstr., RosenbergerStr. 113
2143 Kowallik, Emmi, Desinfekt., *Bo* Oppeln.Str.3
3239 Kowallik, Paul, MalapanerStr. 75
2570 4344 Kowohl, Inh.: K. & H. Kowohl, Bauunternehmung, Ekkehardweg
4058 Kowohl, H., Reg.Baumstr. a.D., Porschstr.16
2338 Kowohl, Josef, Maurermstr., Sedanstr. 7
2649 Kowohl, Kurt, Baumstr., Porschstr. 34
2385 Kowollik, Alb., Malermstr., Sternstr. 14
2517 Koziollek, Wilh., Fleischerm., Karlspl. 1
2197 Krajczi, Herta, Hebamme, Malapanerstr. 8
2930 Kramer, Rudolf, Getreide, Karlsplatz 2
3071 Krause, Erich, Schreibwr., Moltkestr. 16
3133 Krause, Otto, Install., Nikolaistr. 20
2519 Krawczyk, Alb., Tischlerm., Klosterbrück
4318 Krawczyk, Wilh., Bäckermstr., Ludwigstr. 26
3471 Kreisausschuß, Hindenburgstr. 53
3471 Kreisbauamt, Hindenburgstr. 51
3471 Kreiskulturbauamt Oppeln, Hindenburgstr. 51
3471 Kreisfeuersozietät Oppeln, Hindenburgstr. 51
2925 Kreisfeuerwehrverband Oppeln-Land
3222 Kreishandwerkerschaft, Malapanerstr. 18
3052 Kreissparkasse Oppeln
2357 Dieselbe, Zweigstelle, Bolko
3010 Dieselbe, Zweigstelle, Groschowitz
3517 Dieselbe, Zweigstelle, Klosterbrück
2988 Dieselbe, Zweigstelle, Stefanshöh
3471 Kreiswiesenbaumstr., Hindenburgstr. 51
2391 Kremer, Paul, Lokf., *Bo* Oswaldstr. 13
3164 Krettek, Dr., Oberstudienrat, Sedanstr. 7
2393 Krömer, Dr. Karl, Arzt, Ring 11
3668 Krömer, Dr. Karl, Zahnarzt, Hdbg.Str. 51
3933 Kroll. G., Lebensm., Zimmerstr. 95
2675 Krones, E., Vertreter, Bleichstr. 16
2367 Krüger, A., Geschäftsf., Rosenb.Str. 10
2333 Krug's Hotel, Inh. Alfred Langer, Bestbek. Reisehotel am Bahnhof, Zentralheiz., fließ. Wasser, Autogar., eig. Parkplatz
2535 Krüger, Dr. Kurt, Nettelbeckstr. 3
3266 Krüger, Margarete, Gartenstr. 18
3230 Krupop, Andreas, Bäckermstr, Ehrenfeld
2564 Kruppa, Georg, Drogen, Oderstr. 16
3573 Kruppa, Rich., Moden, Ring 27
3677 Kruppa, Rudolf, Modewr., Hindenb.Str. 13
2038 Krupski & Zimmermann, Zigarrenfbr., KattowitzerStr.
3802 Krys, Bruno, Fliesen, Öfen und Herde, Nikolaistraße 25
2476 Krzenciessa, W., Schreibwr., Hindenb.Str. 38
3556 Kube, Karl, Autozubehör, Zimmerstr. 6
3283 Kuczera, F., Gartengest., *Ste* Boelkeweg 10
2536 Kuczora, Dr., Arzt, Bismarckstr. 11
2514 Kügler, Fritz, Zimmermstr., Zwingerstr. 1
2786 Kügler, Hans, Eisenwr., Hindenburgstr. 41
2062 Kügler, Hermann, Inhaber: Fritz Kügler Maurermstr., Bauausführungen für Hoch, Beton u. Eisenbeton, Hindenburgstr. 41
2719 Kühle, Postrat, Moltkestr. 37
3560 Kühn, Walter, Spark.-Dir., MalapanerStr. 6
3957 Künzer, Dr. J., Arzt, KattowitzerStr. 75
2998 Kuhnert, Erich, *Ste* Immelmannweg 24
2614 Kulchon, Carl, Kürschnermstr., Ring 6
2856 Kullk, Rob., Fuhrgesch., Havelweg 4
3070 Kulozik, Viktor, Eisenwaren- u. Baustoffgroßhandlung, Zimmerstr. 17
2298 Kulturamt, Preuß., Goethestr. 2
2153 Kunden-Kredit GmbH, MalapanerStr. 2
3286 Kunze, Joh., Techn., Moltkestr. 30b
2911 Kunze, Walter, Baumeister, Moltkestr. 30
2379 Kupka, Erwin, Bäck., *Ste* H.Wessel-Str. 37
2425 Gebr. Kupka, elektr. Anl., Malap.Str. 23
4189 Kupka, Kurt, Feuerversich., Karlstr. 19
2179 Kuppke, Georg, Lebensm., Gartenstr. 28
3223 Kurpiers, B., Dachdeckerm., Malap.Str. 31
2276 Kurpiers, H., Gärtner, Ludwigstr. 32
3173 Kurpiers, Helene, Hebamme, *Bo* Wilhelmstr. 6
3723 Kurtz, Joh., Bäckermstr., Groschowitz
3977 Kusay, Joh., Baugesch., Groschowitz
4170 Kusch, Hans, Stud.-Rat, Markgrafenstr. 1
2435 Kuschel, Karl, Bahnspedition, Möbeltransporte m. Bahn und Spezialwagen, Autolastzüge, Zimmerstr. 47a
2210 Kuschnierz, Fleischermstr., Rosenb.Str. 2
2950 Kuske, Hellm., Versich., Lindenstr. 3
3072 Kuske, Dr. W., Tierarzt, Bismarckstr. 12
2470 Kutsche, Paul, Wurstfbr., Nikolaistr. 8
2214 Kutsche, W., Margarine, Moltkestr. 22
2048 Kwoczalla, Franz, Autotransp., Elbestr. 6
3056 Kwoll, Franz, Radiohaus, Hindenb.Str. 40
2294 Labisch, A., Sargfbr., Bolko, Josefstr. 38
3919 Laboch, Theod., Steuerrev., Hindenb.Str. 28
2692 Lakotta, Joh., Mühlenbes., Vorwerk
4303 Lamers, Dipl.-Ing., Zimmerstr. 4
4300 Landefeld, H., Telegr.Insp., Moltkestr. 25
3236 Landesstraßenbauamt Oppeln, Blücherstr. 6
4054 Landesstraßenm. Bolko, Gr.Strehl.Str. 45
2770 Landesstraßenmeisterei Gruden
4190 Landesstraßenm. Oppeln, Kräuterei 30
4001 Landesbildstelle OS, Annabergpl.
3311 Landesplanungsgem. Schles., Hafenstr. 14
3471 Landratsamt, Hindenburgstr. 53
3913 Landschaft, Geschäftsstelle, Str. der SA 1
2663 Land-u.Allgem.Orts-Krankenk., Sternstr. 29
2851 Landwirtschaftliche Warenzentrale Oberschlesien (Raiffeisen) e. G. m. b. H., Annabergplatz 8. T Landwaren P Breslau 26266
2625 Dieselbe, Filiale, Bruno-Schramm-Str. 9
3986 Lange, Georg, Lehrer, Gieselstr. 8
2177 Lange, Dr. J. A., Arzt, Str. der SA 10
2935 Langer, Alf., Hotelbes., Hindenb.Str. 57
3216 Langer, Erich, Reisevertr., Sternstr. 28
2871 Langer, Dr. med., Arzt, Zimmerstr. 17
2744 Langer, Margarete, Lehrerin, Hippelstr. 7
3912 Langer, M., RLB.-Führer, *Hbd* Litzm.Str. 77
2607 Langner, Emma, Hebamme, Oderstr. 20
2410 Langner, Gerh., Direktor, Bolkostr. 2
2780 Langner, Dr. Walter, Arzt, Zimmerstr. 17
2242 Gebr. Langosch, Textilwr., Nikolaistr. 2
2934 Langosch, Karl, Bäckerm., Sächs.Str. 2
3461 Langosch, Dir., Schillerstr. 10
2336 Langosch, V., Ziegelei, Stefanshöh
4055 Lapczyna, Alfred, Feinkost, Malap.Str. 46
2366 Lapczyna, Dr. Ernst, Arzt, Hindenb.Str. 26
2820 Laqua, Professor, Eichendorffstr. 4
2691 Larisch, Dr. Herb., Arzt, Hippelstr. 6
2572 Derselbe, Privatklinik, Hippelstr. 6
2691 Larisch, Dr. Marg., Ärtzin, Hippelstr. 6
3259 Laxy, Aug., Bekleidung, Ring 4
2690 Laxy, Gerhard, Bekleidung, Ring 11
2737 Laxy, Franz, Bekleidung, Hindenb.Str. 15
4100 Lazaretti, Josef, Tuche, Frauendorf, CarlsruherStr. 28
2168 Leder, G., Blumen, Hindenburgstr. 59
4121 Lefarth, A., Weine, Ring 30
2654 Lehnart, Bernh., Malerm., Lützowstr. 10
2566 Lehnart sen., C., Malerm., Conventstr. 1
4020 Lehnert, K. C., Malermstr., Gartenstr. 24
2849 Leipert, Paul, Versich.Inspektor
2903 Leja, Dr., Zahnarzt, Zimmerstr. 13
3065 Lellek, Joh., Fleischermstr., Groschowitz
3653 Leluschko, Th., Fleischerm., Kräuterei 20
3096 Lempka, Alois, Kol.-W., Porschstr. 24
3632 Lenhard, Dir., Ad.Hitler-Str. 23
4133 Lepke, Hauptmann, Damaschkestr. 13
2440 Letzel u. Grzyb, Damenmoden, Ring 28
2439 Lewkowitz, M., Bücherrev., Sternstr. 4
3744 Libor, Rob., Tapezierer, Adalbertstr. 11
2815 Lichhorn & Co, Brennstoffe, Vogtstr. 33
4206 Lichtspiele Proskau, Vogtsdorf, Prosk.Str.
3194 Lichy, Thomas, Ziegelei, Rothaus
4173 Liebig, Hans, Hauptm., Clausewitzstr. 1
2560 Liebich, Paul, Obst, Karlstr. 29
4015 v. Lilienhoff-Zwowitzki, H., Tauentzienstr. 9
3918 Lindau & Winterfeld, Ring 26
3768 Lippeck, Fritz, Amtmann, Königstr. 54
2108 Lippok, Thomas, Schmied, Hintermarkt 1
2133 Linse, Kurt, Ferd., FalkenbergerStr. 4
4166 Lison, Max, Radiovertretung
3172 W. Lison & Ko, Radio, Ludwigstr. 14
3165 Liss, Josef, H.-Artikel, Hindenburgstr. 24
3088 Lissy, Gustav, Lehrer, Hafenstr. 12
2045 Lobrich, Reinhold, Holzhdlg., Goretzkistr. 7
2080 Löwen-Apotheke, Bes. Josef Gaertner, Ring 1. P Breslau 26477
3013 Loges, Dr. W., Zahnarzt, Porschstr. 64
3993 Loohs, Hans, Lebensm., Str. d. SA 7
2869 Lopatta, Paul, Bäckerei, Malapanerstr. 15
3608 Lorenz, Amtsger.-Dir., Rosenb.Str. 15
3094 Lossow, Fedor, Dentist, Ring 18
2344 Lowack, Rud., Kürschner, MalapanerStr. 17
2616 L. S. R., Versteigerungshalle
3910 Lubinski, H., Ludwigstr. 7
2910 Lüssen, Fritz, Zigarrenfbr., Sternstr. 19
2628 Lundgren, Kurt, Autos, Rosenb.Str. 27
2927 Lutze, Alfred, Prok., Friedrichspl. 4
3020 Lyschik, Gregor, Tiefbau, Stockstr. 4
3704 Lyssy, Val., Schneidermstr., Ring 15
2662 Machinek, Alfons, Möbel, Nikolaistr. 13
3745 Machinek, Carl, Vertr., Hafenstr. 21
3916 E. Machinek & Söhne, Möbel, Lindenstr. 1
3661 Machon, Karl, Malermstr., Str. der SA 10
3725 Machon. Paul. Malermstr., Porschstr. 30
3540 Mälzig, Dr. K., Groß-StrehlitzerStr. 26
2693 Magdeburger Feuervers.-Ges., Rosenb.Str. 13
2714 Magdeburger Lebensvers.-Ges., Gerichtstr. 1
2500 Magener, Oberpostrat, Moltkestr. 23
3511 Magner, Paul, Mechan.-Mstr., Sternstr. 39
3834 Mainka, Dr., Arzt, Bolko
2226 Mainka, Bernh., Bäckerei, Gruden
2125 Mainusch, Franz, Bäckerei, Ehrenfeld Ans.
2850 Mainusch, Paul, Kohlen, Karlsruher Str. 4
2119 Maiwald, Br., Vulkanisiermstr., Zimmerstr. 6
3103 Makosch, Aug., Kammerjäger, Nikolaistr. 2
2066 Malcomess, Otto, Konditorei, Nikolaistr. 6
3824 Malerhaus, J. Zwillich, Hospitalstr. 7
2936 Malex, Margarine-Vertrieb, Feldstr. 10
3295 Malich, Oskar, Ofenbaugeschäft und Ofenfabrik, Sternstr. 31
3159 Malig, Edith, Hebamme, Fränkische Str. 5
2681 Maly, B., Baustoffhdl., Gartenstr. 2
2996 Maly, Erich, Kfm., *Bo* Hindenb.Str. 14
3007 Maly, Jos., Kol.-W., Karlspl. 5
4008 Mania, Paul, Kohlen, Preisdorf
2512 Mannhardt, Otto, Versich., Sebastianstr. 3
2669 Marbach, J., Elektro-Großhdlg., Adalb.Str. 13
3178 Marbach, Paul, Baumstr., Ad.Hitler-Str. 40
2936 Margarine Verkaufs-Union GmbH, Feldstr. 10
4075 Margarine-Vertretung, Gartenstr. 10
3087 Markgraf, Tankstelle, Nikolaistr.
2987 Marotzke, Alb., Buchhdlg., Hindenb.Str. 40
2982 Marsollek, Joh., Dachdecker, Clausew.Str. 1
2864 Gebr. Martens, Gärtn., Halbend.Str. 27
3967 Martin, Dr. Walt., Arzt, MalapanerStr. 53
2097 Maruske, Hans, Bürobed., Schloßstr. 2
3739 Marval/Brandis, Hafenstr. 18
3801 Marx, Alfr., Schokoladen, Karlstr. 3
2030 Maschinenfabrik C. Loesch, Stefanshöh
3813 Matroß, Josef, Autoverm., Gr.Strehl.Str. 4
4205 Matting, Joachim, Oberstltn., Markgrafenstr. 5
2772 Gebr. Matuschek, Autos, MalapanerStr. 53
4130 Matusiok, A., Kühlanl., Winau, Bergstr. 1
3835 Matyssek, Jos., Rep.-Werkst., Lindenstr. 5
4103 Matyssek, Paul, Malergeschäft, Gartenstr. 20
2585 Matzel, Paul, Tapezier., Karlstr. 20
3084 May, Dr., Arzt, Piastenufer 10
2424 May, Dr., Dir., Kalkwerke
2575 Mehl, L., Kiesbagg., *Bo* Grundmannstr. 14
3934 Meinert, Herm., Ing., Hopfental Schloß
2735 Meisel, Otto, Install., Sternstr. 20
3219 Meiß, Georg, Dentist, Goethestr. 7
2279 Melzer, E., Bettfedern, Adalbertstr. 3
2561 Meltzer, Margarete, Ludwigstr. 16
2401 Mendc, Joh., Kfm., Moltkestr. 35
3235 Mendla, Art., Beerd.-Anst., Sebastianpl. 8
2096 Menzel, Fr., Stadtmühle, Schulstr. 1
2178 Menzel, Hedwig, Stickerei, Malap.Str. 21
3058 Menzel, R., Schornsteinf., Kattow.Str. 54
3651 Merik, Franz, Getreide, *Gro* Oppeln.Str. 29
2759 Mesenberg, Hans, Kfm., Inselweg 5
3130 Metropoltheater, MalapanerStr. 22
3001 Metz, Nik., Bügelanst., Hintermarkt 11
3018 Metzig, K., Schokoladen, Sebastianpl. 7
2144 Meuschke, Postrat, Ludwigstr. 3
2026 Meyer, Erich, Radio, Malap.Str. 13
2281 Meyer, Herm. C., Prok., Markgrafenstr. 6
3815 Michalski, Jos., Kfm., Gr.Strehl.Str. 6
2463 Mientus, Mich., H.-Bekleid., Hdbgstr. 21
3714 Mierzowski, O. E., Radio, Ring 3
2085 Mikulla, H., Kfm., Hindenburgstr. 7
4277 Milchversorgung Oppeln, Rosenb. Str. 90
3985 Milde, Paul, Fleischerm., Zimmerstr. 25
2747 Minarek, Wilh., Tabakwr., Gartenstr. 18
3311 Minderheitsamt, Oppeln
2811 Minimax AG, Feuerlöscher, Bismarckstr. 12
2317 Miodek, Franz, Viehhändler, Halbendorf
2498 Mix & Genest AG, Revis.-St., Porschstr. 4
2984 Moczko jr., Franz, Kol.-W., Klosterbrück
2612 Möbelhaus Winkler & Holstein, Oppeln, Sebastianspl. 6/8
2571 Moeser sen., J., Möbelfbr., Gartenstr. 19
2407 Moeser, Paul, Beerdig.-Inst., Hafenstr. 1
3205 Molka, Anton, Kfm., Ring 30
3122 Molka, A., Studienrat, Mroßstr. 6
2782 Morawa Ww., C., Eisen, Karlstr. 12
2974 Morawietz, E., Bez.-Gr.-Führer, Hdbgstr. 37
2362 Morawietz, F., Vertr., Dahlienweg 3
3579 Morczinietz, P., Mineralw.-Fbr., Schloßstr. 1
2450 Morczinietz, R., Schneiderei, *Hbd* Litzm.Str.
3140 Moritz, Franz, Vertreter, Bismarckstr. 9
3673 Mosch, R., Kohlen, *Bo* Gr.Strehl.Str. 19
2191 Motscha, Jos., Tapezier., Hafenstr. 2
2679 Mrass, Arthur, Schneider, Hafenstr.11
2034 Mrass, Ludwig, Schneider, Malap.Str. 11
3178 Mrokwa, Paul, Baumstr., Zimmerstr. 10
2174 Mross, H., Architekt, Moltkestr. 17
3884 Mücke, Alfr., Zahnarzt, Bism.Str. 11
3274 Mücke, Karl, Kol.-W., Königstr. 44
3923 Müller, Erich, Zentralheiz., Moltkestr. 22
4216 Müller, Gerhard, Major, Hafenstr. 19
3025 3251 Müller, Hermann, Tuch- u. Futterstoffgroßhandlung, Ecke Friedrichplatz
2416 Derselbe, Privatwohnung, Turmstr. 16
3972 Müller, Jos., Wollwaren, Ring 10
2518 Müller, Max, Versich., RosenbergerStr. 13
2054 Müller-Spangenberg, Reg.Dir., Schillerstr. 7
4347 Mundrzik, Hans, Kfm., Gartenstr. 34
2946 Munkel, Amtsger.-Dir., RosenbergerStr. 15
2061 Muschner, Herm., Buchhdl., Malap.Str. 2
4265 Muthe, Walter, Gerichtsvollz., Ad.Hitlerstr.10
3097 Nalepa, Gg., Tabakwr., Mariensir. 9
3671 Nalepa, Wilh., Tabakwr., Gartenstr. 29
4288 Gebr. Napolitano, Herrenstoffe, Karlstr. 16
3107 Nat. Krupp-Registr.-Kass., Markgr.Str. 7
3894 Nerger, Karl, Malermstr., Zimmerstr. 6
2475 Neugebauer, Rittmeister a.D., Gut Althaus
4144 Neuling, Generalltn., Sternstr. 24
2046 Neumann, G., Kunstmal., Eichend.Str. 14
2233 Neumann, J. Alfr., Goldwr., Nik.Str. 17
2233 Neumann, J. A., Musikinstr., Nikolaistr. 30
2444 Neumann, K., Fahrschule, Bleichstr. 7
2388 Neumann, Kurt, Chem., Nettelbeckstr. 3
3089 Nicklaus, Lott.-Einnehm., Hindenb.Str. 1
2095 Niedworok, Jgn., Bierverlag, Klosterbrück
2095 Niedworok, J., Bierverlag, Klosterbrück
3730 Niekrawietz, J., Bäck.-Bed., Malap.Str. 25
3586 Niemann, Hauptm., Str.d.SA. 16
4293 Niesik, A., Fuhrwerksbes., Zweigstr. 29
2021 Niesik, Peter, Wolle, Malap.Str. 2
3791 Niesler, Fr., Bestatt.-Inst., Adalb.Str. 8
2877 Niesler, Kurt, Kol.-W., Porschstr. 15
3976 Nieslon, J., Malermstr., August.Str. 4
2372 Niestroj, Emanuel, Kfm., Hindenb.Str. 24
3078 Niewalda, Heringsräuch., Malap.Str. 34a
3090 Nischik, Walter, MalapanerStr. 67
3431 Nitag, Treibstoffe, Lager, Falkenb.Str.
2708 Nitsche, H., Ob.Gerichtsvollz., Schifferstr. 2
4274 Nittritz, Erich, Ziethenstr. 7
3110 Noll, Dr., Dir., MalapanerStr. 54
Sml.-Nr. Norddeutscher Cement-Verband G. m. b. H. Verkaufsstelle Oppeln, Hippelstraße 10. 2451 T Cementcentrale
2484 Nordhorner Textilges., Hindenburgstr. 45
3666 Nordmann, Dr. Otto, Reg.-Dir., Porschstr. 54
2491 Nordsee, Hochseefisch. AG, Hindenb.Str. 10
4086 Nowack, Postrat, Porschstr. 16
3000 Nowak, Modewr., Adalbertstr. 7
2434 Nowak, Otto, Schuhe, Hindenburgstr.
2522 Nowak, Rich., Schlossermstr., Gartenstr. 23
3823 Nowak, Werner, R.-A., Viktoriastr. 4
4249 NSDAP., Kreisltg., MalapanerStr. 16
2838 Dies., Ortsgr. Oppeln Mitte, Sedanstr. 17
4272 Dies., Ortsgr. Bolko, Josefstr. 25
2495 Dieselbe, Reichskriegerbund, Hindenb.Str. 40
3530 Dieselbe, SA-Brigade 17, Ludw.Str. 20
3156 Dieselbe, SS-Abschn. XXIV, Schillerstr. 3
3994 Dieselbe, SS.-Standarte 45, Sedanstr. 16
2339 Dieselbe, NSKK, M.-Stand. 117, Zimm.Str. 4
3202 Dieselbe, HJ.-Bann 63, Kattow.Str. 50
3293 Dieselbe, BDM., Untergau 63, Kattow.Str. 50
2271 Dies., NS.-Frauenschaft, Hindenburgstr. 32
2027 Dieselbe, NSV., Kreisl., Rosenb.Str. 9
2951 Dieselbe, DAF, Kreiswaltung, Rosenb. Str. 19
3301 Diesebe, Reichsbund Dt. Beamten
3296 Dieselbe, Kriegsopferversorg., Nikolaistr. 19
4274 Dies., NS.-Reichsbund f. Leibesübungen, Ziethenstr. 7
3252 Nuding, Eugen, Dir., Ziethenstr. 18
2574 Nußbaum & Bittner, KG, Ing.-Büro, Erich-Schmidt-Str. 10
2074 Oberschles. Brunnenbau u. Wasserversorgung, Sternstr. 28
3291 Oberschles. Elektro-Bauges., Bresl.Pl. 8
3885 Oberschl. Elektrobedarf, Zimmerstr. 83
2890 Oberschl. Gen.-Treuhand, GmbH, Sternstr. 8
2490 Oberschl. Ges.-Druckerei GmbH, Hindb.Str.45
3321 Oberschl. Landges.mbH, Sternstr. 24
3471 Oberschl. Prov.-Feuersoz., Hindenb.Str. 51
3108 O.-S. Zähler-Eich- u. Prüfanst., Sternstr. 19
3169 Oberversicherungsamt Reg.-Neubau
2180 Oesterreich, G., Sägewerk, Malap.Str. 62
2190 Oesterreich, Luzie, Fabrikbes., Ziethenstr. 1
2138 Ohm, Dr., Tierarzt, RosenbergerStr. 12
4065 Okon, Gerh., Maur., Kattow.Str. 30
2967 Okon, J., Baumstr., Hippelstr. 8
2881 Olav, Autovertrieb, RosenbergerStr. 20
2215 Olex, Dt. Benzin- u. Petroleum GmbH, Hafen
2806 Olff, Köpke & Co, GmbH, Bolkostr. 11
3268 Olschowsky, Frz., Bäcker, Malap.Str. 3
3461 Oppeln-Hafen
2505 Oppelner Dampfziegelwerke, Preisdorf
2030 Oppeln. Eisengieß. u. Masch.Fbr., Stefanshöh
2858 2859 Oppelner Eisenhandel Reinhold Pietz, Lindenstraße 19, Hafenstr. 1a. P Breslau 7234
3036 Oppelner Essigsprittfbr., Gartenstr. 30
2104 Oppelner Getreide- u. Malzkaffeefbr., Uebersp.
3381 Oppelner Hafen, AG.
3463 Oppelner Hafenamt
2295 2694 Oppelner Textilhaus Franz Just, Oppeln, Annabergplatz 7
2546 Oppelner Kaffee-Rösterei, Hindenb.Str. 37
2593 Oppelner Kraftfutterwerk Hans Tänzer, Bolko, Oderfeldstraße
3969 Oppelner Lebensmittel, Fischerstr. 19
2837 Opp. Lichtpausanst., Hospitalstr. 4
3431 Oppelner Verlade- & Lagerhaus-Gesellschaft Albert Koerber m. b. H., Zeughausstr. 7. T Hafenlager P Breslau 11525
2658 Ortner, P., Ob.-Postinsp., Malap.Str. 163
2534 Oslislok, Karl, Vertr., ProskauerStr. 18
3856 Ossig, Hans, Beamter, Stefanshöh
2325 Ossig, Walter, Bücherrev., Malap.Str. 12
2354 OS.-Tageszeitung, Verlag GmbH
2341 Ostdtsch. Grundstücksges.mbH, Hippelstr. 12
2003 Ostdeutsche Kalkmergel-Gesellschaft m. b. H., Oppeln, Hippelstr. 12. T Mergelzentrale P Breslau 46780
3201 Ostdeutsche Papier- u. Schreibwr., Steenstr.17
3633 Osten, Baumstr., Moltkestr. 31
2158 „Ostmü" Oppelner staubfreie Müllabfuhr und Fuhrgeschäft, Inhaber: Alois Witolla, Danziger Freiheit 3
2089 Oswald, Alfons, Gruden, Eichendorffstr. 23
2234 OTA. Schles. Schuhw. AG, Annabergplatz 8
4081 Ottinger, Major, Str.d.SA. 14
3890 Otto, Paul, Schmiede, Sternstr. 21
2513 Overbeck, Oberstltn., Sedanstr. 5
2767 Pätzold, Alfred, Dentist, Ring 16
2284 Palluch, Max, Honigkuchenfbr., Fischerstr. 2
4184 Pander, Edm., Baustoff, Rosenb.Str. 29
3964 Pander, Eman., Holzhandel, Tauentz.Str. 6
3830 Parnitzke, Viktoria, Kol.-W., Mühlenbach
3531 Passon, Franz, Klempnerei, Kräuterei 3
3988 Passon, Franz, Ziegelei, Rosenbergerstr. 10
3838 Passon, Frz., Kol.-W., *Gro* Oppelnerstr. 2
2989 Patrzek, Erich, Dentist, MalapanerStr. 22
2181 Patrzek, Gertrud, Ww., Nikolaistr. 36
2288 Patrzek, Rich., Kunstschmiede, Sternstr. 1
2014 Paul, Aug., Schuhwaren, Nikolaistr. 5
3794 Pavel, Fritz, Margarine, MalapanerStr. 71
3902 Pawellek, W., Bankdir., a.D., Molktestr. 25
3183 Pawletta, Aug., Maler, Flurstr. 2
4096 Pawlik, R., Landmasch., Hindenburgstr. 30
3932 Peiper, Dr., Med.-Rat, Goethestr. 10
3675 Pendzialek, G., Tanzschule, Sternstr. 21
2731 Pentos, Wenzel, Bäckerei, MalapanerStr. 40
2485 Perlick, Dr. Rud., R.-A. [N], Nikolaistr. 29
2259 Perschke, Hans, Dentist, Marienstr. 9
3820 Perschke, Karl, Bez.Dir., Proskauerstr. 14
3564 Peschel, Emil, Mehl, Moltkestr. 35
2175 Peterseim, Marg., Blumen, Hindenb.Str. 24

4127 Petersen, Hptm., Ludwigstr. 6
2420 Petzold, Major, Bismarckstr. 14
2269 Peukert, Erich, Pol.-Insp., Lindenstr. 19
2860 Pfarramt, kath., Bolko
3845 Pfarramt, kath., Klosterbrück
2468 Pfarramt, kath., Ehrenfeld
2664 Pfarramt, kath., Groschowitz
2977 Pfarramt kath., Halbendorf
2929 Pfarramt, kath., St. Joseph, Stefanshöhe
3327 Pfarramt, kath., St.-Maria
3508 Pfarramt, kath., St. Peter u. Paul
4116 Pfeiffer, Elrich, Kfm., Hopfental
3842 Pfeiffer, Georg, Abt.-Leiter. Hopfental
2448 / 2449 Pfister, Viktor, Zentralmilchhof u. Lebensmittelgroßhandlung, Rosenberger Str. 5
2280 Pfitzner, A., Dentist, Hindenb.Str. 38
3024 **Pfitzner, J.,** Betonwrfbr., Groschowitz
4337 Pfohl, Heinrich, Kult.-Ing., Moltkestr. 31
2954 Philipczyk, M. Stanisl., Vertr., Pos.Str. 6
2376 Philipp, Dr. F., Synd., Kattow.Str. 55
2569 Phöbus, Elektrizitätsges., Hindenb.Str. 26
2909 Pick, Georg, Konservator, Schillerstr. 2
3855 Piechatzek, Joh., Malermstr., Sedanstr. 19
2202 Piechotta, R.-A. [N], Nikolaistr. 40
2724 Piechotta, Joh., Mühle, Groschowitz
2863 Piechotta, Thom., Futtermittel, Gartenstr. 6
2781 Piechotta, W., Tischlermstr., Halbendorf
2919 Piekors, A., Friseurmstr., Bresl.Pl. 13
2511 Pierschke, Joh., Kohlen, Bresl.Str. 8
2578 Piper, Direktor, *Bo* Groschowitzerstr. 59
2086 Pittke, Walter, Bäcker, BreslauerStr. 26
2862 Plachetka, Ernst, Likörfbr., Pl.d.SA. 1
2488 Plachetta, Joh., Kol.-W., Karlstr. 14
3630 Plaszczyk, Roman, Vertr., Sternstr. 12
3935 Plesch, Dr. Johs., Arzt, *Gro* Oderstr.
3204 Pletz, Joachim, Eisenkfm., Hafenstr. 1a
2049 v. Plüskow, Geschäftsf., Straße der SA 17
2381 Plutka, Viktor, Farben, Sternstr. 19
3127 Pötschke, Stabsleiter, Porschstr. 52
3983 Pohl, Fr. H. J., Kurfürstenstr. 11
4064 Polgart, Heinz, Textilwr., Marienstr. 9
2894 Poliwoda, Alois, Glaser, Hindenburgstr. 5
3196 Polizeidirektion, Moltkestr. 43
4024 Dieselbe, Bolko
2728 Dieselbe, Landposten Frauendorf
2949 Dieselbe, Landposten Groschowitz
2736 Dieselbe, Landposten Vogtsdorf
2729 Pollok, Albert, Fleischerm., Bresl.Platz 11
2592 Pollok, N., Kürschnermeister, Hüte und Mützen, gegr. 1895, Oderstr. 5
2631 Pommerscher Laden, L. Schneider, Ring 32
3138 Poremba, Bernh., Ing., Markgrafenstr. 3
3786 Porst, Franz, Kol.-W., Triftstr. 32
Sml.-Nr 2551 Portland Cement u. Kalkwerke „Stadt Oppeln" Aktiengesellschaft. T Stadtzement P Breslau 4280
4017 Porwol, Alfons, Malermstr., Halbendorf
2726 Potrawa, J., Tiefbau, MalapanerStr. 8
3863 Pracht, Nikol., Tabakwr., BreslauerPl. 12
4003 Preisner, K., Reinig.-Inst., August.Str. 1
2287 Prinz, Fritz, Kfm., Lützowstr. 21
2572 Privatklinik, Maria Lukaschek, Hippelstr. 6
3237 Proft, Karl, Vertr., Flurstr. 4
2024 Protos-Telefon GmbH, Sternstr. 37
4285 Protze, F., Ing., *Bo* Jahannesstr. 43
3153 Prov. Gen.-Bank, eGmbH, Sternstr. 8
3311 Prov. Konservator, Alte Regierung
2113 Prox, Unruh & Jentschura, Leder, Oderstr. 14
4005 Prudlo, Richard, Fuhrw., Bresl.Str. 6
2360 Gebr. Prüfer, Weine, Tuchmarkt 1
2332 Przybylla, Charl., Heilprakt., Sternstr. 14
2267 Przybylla, Gerard, Fleischer, Hindenb.Str. 14
2464 Przybylla, Valentin, Modewr., Ring 11
3694 Pschick, Gg., Schlosserei, Eintracht 24
4294 Psiorz, Dr. K., Arzt, SakrauerStr. 9
3652 Puchalla, Eduard, Fuhrgesch., Stephanshöh
4210 Pudalik, Gg., Fleischermstr., Flurstr. 1
3812 Pudalik, K., Schornsteinf., Markgrafenstr. 14
2761 Pudelko, Margarete, Fleisch., *Bo* Gr.Strehl. Straße 38
3242 Purschke, Alois, Lebensm., Sedanstr. 1
2070 Pusch, Max, Dentist, Hindenburgstr. 47
4192 Quak, Dr. Alfons, Zahnarzt, Moltkestr. 17
2837 Quose, Fritz, Hospitalstr. 4
2037 Raabe, Erdmann, Bürobed., Ring 16
2047 Raabe, Erdmann, Buchdruck., Hospitalstr. 1
3715 Raabe, Herb., Kfm., Ludw.Str. 22
3937 Rabe jun., Karl, Klempner, Malap.Str. 31
2438 Rabe sen., Karl, Klempn. Malap.Str. 5
2438 Karl Rabe u. Sohn, Install., Malap.Str. 5
3023 Rabe, Max, Klempnerei, Gerichtsstr. 1
2137 Rack, Damenhüte, Hindenburgstr. 39
4278 v. Raesfeld, Major, Str.d.SA. 12
3779 Raetsch, W., Kaufm., Bismarckstr. 6
2882 Rahner, Alfr., Klempnerei, Ludwigstr. 10
2555 Rahner, Arthur, Autos, Gr.Strehl.Str. 7
2556 Derselbe, Wohnung
2365 Rahner, Wilh., Tischl., Zimmerstr. 41
2292 Rainert, Viktor, Kfm., Hindenburgstr. 34
2315 Rammhold, Wilh., Schneider, Malap.Str. 8
4172 von Rappard, K., Frau, Malap.Str. 73a
2419 Ratzke, Hans, Elektr. Anl., Malap.Str. 4
3290 Raudis, Joh., Kartoffeln, Triftstr. 55
3728 Rauschel, Karl, Juwelier, Ring 32
2794 Rauschel, K., Schmiedem., Gr.Strehl.Str. 10
2183 Rebien, Arthur, Vertr., Hindenb.Str. 4
2889 H. F. u. Ph. F. Reemtsma, Fbrl., Malap.Str. 53
4247 Reese, Major, Markgrafenstr. 5
4305 Reese, Gust., Dipl.-Ing., Ziethenstr. 9
3311 Regierung
2645 v. Reiche, Generalltn., Bismarckstr. 12
3057 Reichsärztekammer, Hindenburgstr. 36
2116 Reichsarbeitsdienst, Gau 12, Friedrichspl. 1
4243 Ders., Verwalt. u. Wirtschaft, Turmstr. 9
2437 Ders., Oberarbeitsarzt, Turmstr. 14
2166 Ders., Gruppenltg. 120, Bismarckstr. 11
3147 Ders., Abt. 7/120, RosenbergerStr.
2990 Ders. (weibl. Jugend), Gr. 54, Nikolaistr. 48
2920 Reichsarbeitsgemeinschaft Schadenverhütung, MalapanerStr. 16
3301 Reichsbahn Bahnhof Oppeln
2510 Dieselbe, Güterabfertigung
2324 Dieselbe, Güterabfertigung Groschowitz
3760 Dieselbe, Güterabfertigung Oppeln-West
2876 Dieselbe, Bahnhof Klosterbrück
2121 Reichsbankstelle
3594 Reichsbund Dt. Familie, Kattow.Str. 30
3771 Reichsbund dt. Beamten, Hindenburgstr. 32
2741 Reichsfin.Verw., Finanzamt, Moltkestr. 45
2793 Dieselbe, Hauptzollamt, Zeughausstr. 5
2405 Dieselbe, Bez.-Zollkommissar Oppeln-Ost, Hoeferstr. 6
2793 Dieselbe, Bez.-Zollkommissar Oppeln-West, Zeughausstr. 3
2023 Reichskolonialbund, RosenbergerStr. 1
3662 Reichslagerhalle
4102 Reichsluftschutzbund, Bez.-Gr., Sternstr. 17
2749 Ders., Ortskreisgruppe Malap.Str. 17
2790 Reichsmusikerschaft, Saarstr. 3
3331 Reichsnährstand, Kreisbauernschaft, Sternstraße 24
3441 Reichspost, Postdirektion, Schlageterstr. 1
3401 Diselbe, Postamt, Hindenburgstr. 46
3491 Dieselbe, Telegraphenbauamt, Malap.Str. 75a
2668 Reisebüro Fritz Kunisch, Hauptbahnhof
2784 Reisner, M., Ofenbau, Gartenstr. 30
2532 Rennings, Rob., Dent., Hindenburgstr. 28
3605 Retzer, Postrat, Schillerstr. 8
3122 Reymann, L., Major, Mroßstr. 6
2583 Rheinische Kaufhalle AG, Ring 24
2688 Rhenania-Ossag-Mineralöl-W.AG, Falkenb. C.
2031 Dieselbe, Tankstelle, Bresl.Str.
3624 Richter, Georg, Kfm., Ring 3
3888 Richter, Gerh., Reg.-Rat, Eichend.Str. 16
3893 Richter, Helene, Witwe, Gartenstr. 18
3050 Riebe, Lotte, Hafenstr. 21a
4224 Riedel, Dr., Herm., Dir., Moltkestr. 25
3826 Riedlinger, Dr., Arzt, Hindenb.Str. 36
3327 Derselbe, Klinik, Platz der SA
3905 / 4117 Rigol & Waluga, Kolonialwr.- u. Süßwarengroßhdlg., Mühlenprod., Oderstr. 17
3693 Rigol, F., Bäckerei, *Gro* Hindenb.Str. 15
2678 Rigol, Paul, Kohlen, *Gro* Hindenb.Str. 2
2602 Ring, Karl, Tiefbau, Sternstr. 47
3609 Ritter, C., Buchhdl., *Ste* Prosk.Str. 34
3663 Roczek, Herb., Schlosserm., Malap.Str. 22
2941 Roczek, Max, Ingen., Feldstr. 17
2196 Rodewald, Reg.-Rat, Moltkestr. 29
3789 Roeder, Alice, Frisier-Salon, Hind.Str. 41
2857 Römer, Walter, Maj., Lindenstr. 9
2581 Rönisch, Wilh., Bildh., *Hbd* Friedhofstr.
3238 E. Rösner & Söhne K.-G., Tief- und Straßenbauunternehmen, Oppeln, Sternstraße 3
3975 Rösner, H., Gerichtsvollz., Vorwerkstr. 2a
3818 Rohstoffgroßhandel f. d. Holzgewerbe, eGmbH, Töpferstr. 10
3548 Romen, F. W., Heilpraktiker, Sternstr. 19
2915 Rosenkranz, Oberinsp., Sternstr. 20
4289 Roskosch, Rosa, Kol.-W., *Hbd* Litzm.Str. 62
3019 Roßmann, Reg.-Baurat, Goethestr. 4
3782 Rother, Arth., Mechaniker, Zimmerstr. 37
2813 Rother, Leo, Bäck., *Ste* H.Wessel-Str. 57
2114 Rothkegel, J., Schlossermstr., Moltkestr. 30d
3244 Rothkegel, Max, Lebensm., Zimmerstr. 26
4315 Rüchel, Roman, Dr., Zietenstr. 17
2921 Ruderverein e. V., Oppeln
2481 Rumpel, E., Drogen, Nikolaistr. 18
2059 Runge, Johanne, Ludwigstr. 2
4222 Rusche, Dr. Otto, Zietenstr. 1
4151 Rusnok, Georg, Manuf.-W., Ring 8
2624 Rust, Hans, Leder, Karlstr. 1
4188 Rust, Heinrich, Kattow.Str. 73
3936 Rydlewsky, J., Eisen, Oderstr. 21
4162 Rygol, Dr. Jos., Tierarzt, Gartenstr. 37
3161 Säuglingsheim d. NSV., Gerichtsstr. 2b
3188 Säuglingsh. d. Dt. Rot. Kreuz, Turmstr. 18
4231 Sauer, Postamtm., Schlageterstr. 1
3075 Salzburg, Dr. C., Arzt, Rosenb.Str. 11
2459 Sander, J., Fleisch., Gr.Strehl.Str. 17
4134 Sander, W., Gruden, Eichendorffstr. 31
2361 Schade, Norbert, Wullesruh
2192 Schady, Viktor, Kfm., Gartenstr. 20
2717 Schäfer, Ferd., Ingen., *Ste* Halbend.Str.
2465 Schäke, Walt., Sauerkohlfbr., Sternstr. 1
3676 Schall & Co, Spiegelfbr., Sternstr. 19
3005 Schampel, Wilh., Kfm., Nikolaistr. 24
2487 Scharnhorst, Baurat, MalapanerStr. 20
3163 Scharz, Albert, Tischlermstr., Sternstr. 9
3598 Schauder, Frz., Hoch- u. Tiefbau, Seifertstr. 3
2268 Scheer, Wilh., Lebensm., Sternstr. 13
2524 Scheffzek, Dr., Arzt, Goethestr. 3
2788 Scheffzek, Bernh., Weine, Malap.Str. 1
3672 Scheitza, Franz, Bäckerm., Bism.Str. 2
3209 Scheiwe-Rzesnitzek, Dorothea, Zahnärztin, Zimmerstr. 11
3585 Schejok, Paul, Direktor, Viktoriastr. 8
3831 Schejok, R., Justizsekretär, Malap.Str. 49
3686 Schellenberg, Jos., Bäck., Rosenb.Str. 82
2056 v. Scheven, Joachim, Direktor
2685 Schiffmann, Rechtsanwalt u. Notar, Nikolaistraße 46. P Breslau 24588
3106 Schimassek, Alfr., Bekleid., Hindenb.Str. 6
3741 Schimassek, H., Tuche, E.Schmidt-Str. 3
3620 Schinke, Alfr., Fleisch., Porschstr. 10
3641 Schirmer, E., Isolierungen, PlesserStr. 1
2697 Schirner, Hugo, Vetr., *Ste* Boelckeweg
2632 Schlachthaus Oppeln, Sternstr. 41
3970 Schlachthofverw. Oppeln, Sternstr. 41
2216 Schlageter-Schule, *Bo* Kirchpl.
3589 Schlesinger, E. Israel, Vorst., Karlstr. 11
3461 Schlesische Dampfer-Compagnie—Berliner Lloyd Aktien-Gesellschaft, Oppeln, Oppeln-Hafen
Sml.-Nr. 3421 Schlesische Kalkindustrie Aktiengesellschaft, Hauptverwaltung Oppeln. T Kalkindustrie Oppeln. P Breslau 37900
2589 Schles. Landbuchstelle, Bismarckstr. 7
3011 Schles. Landschaft, Entschuld., Hafenstr. 18
3913 Schles. Landschaft, Geschäftsstelle, Str.d.SA.1
Sammel-Nr. 3424 Schlesische Portland-Zement-Industrie Aktiengesellschaft, Hauptverwaltung Oppeln. T Zementindustrie Oppeln. BK Reichsbank-Giro-Konto: Oppeln 812. P Breslau 4875
2704 Dieselbe, Kraftwerk Groschowitz
2011 Dieselbe, Werk Groschowitz
3030 Dieselbe, Werk Oppelnhafen
2145 Dieselbe, Werk Silesia
2032 Dieselbe, Werk Frauendorf
2238 Dieselbe, Werk Neudorf
2100 Dieselbe, Werk Giesel
3820 Schles. Provinz.-Lebens-, Unfall- u. Haftpflicht-Vers.-Anst., Nikolaistr. 32
2019 Schlifski, P., Autovermiet., Ludwigstr. 7
2901 Schlimme, Osk. Fahrschule, Sternstr. 15
2613 Schloß-Kaffee und Konditorei, Inh. K. Wieczorek, Oppeln, Hafenstraße 12
3562 Schlüter, Wilh., Maj., Moltkestr. 13
3120 Schmidt, Dr. Alfr., Arzt, Hindenb.Str. 28
4266 Schmidt, Helene, D.-Bekleid., Ring 11
2797 Schmidt, Josef, Tapezierer, Zimmerstr. 23
2503 Schmidt, Karl, Wurstfbr., Mroßstr. 2
2829 Schmidt, Karl, Südfrüchte, Malap.Str. 63
3747 Schmieja, Rich., Möbel, *Bo* Josefstr. 31
2597 Schmoll, Paul, Karlstr. 19
3272 Schneider, Alfred, Seifen, Malap.Str. 3
4163 Schneider, Alois, Feinkost, Nikolaistr. 23
3879 J. Schneider & Co, Kaffee, Turmstr. 5
2916 Schneider, Josef, Zeitschriftenvertrieb, Oppeln, Bismarckstr. 12
4009 Schneider, Th., Studienrat, Ziethenstr. 16
4084 Schneider, Walt., Lehrer, G.Freytag-Str. 3
2636 Schneppendahl, Architekt, Klosterbrück
3053 Schönfelder, Karl, Fleischerm., Sternstr. 15
4228 Scholtyssek, Jos., Vertr., Ludwigstr. 15
3555 Scholz, E., Versich., Zollernstr. 7
2768 Scholz, Jos., Kol.-W., Tauentzienstr. 1
3273 Schopf, Bruno, Kurzwr., Hindenburgstr. 6
2975 Schornsteinfegerinnung, Hindenburgstr. 47
2082 Schorsek, Karl, Kohlen, Zimmerstr. 8
2812 Schreiber, Wilh., Kfm., Viktoriastr. 13a
2868 Schreier, Emil, Spielwr., Ring 17
4314 Schreier, Erich, Ritterstr. 9
3775 Schröder, Karl, Stud.-Dir., Ritterstr. 18
3588 Schröer, Ernst, Molkereibesitzer
2809 Schroer, Paul, Vertr., KattowitzerStr. 65
3729 Schubert, Gg., Zentralheiz., Karlstr. 17
2893 Schubert, Gotth., Bäck., *Ehf* Mühlendamm 1
2926 Schubert, Rich., Vertr., Moltkestr. 33
4057 Schülerheim Oppeln, Königsh.Str. 36
3748 Schütze, Richard, Spedition, Malap.Str. 22
3769 v. d. Schulenburg, Graf, Oberstltn., Moltkestraße 19
2702 Schumach.-Rohstoffgen. mbH, Hospitalstr. 3
2423 Schulschwestern v. U.L.Fr., Tuchmarkt 5
2055 Schultheiss-Brauerei AG, Marienstr. 2
2769 Schultz, Fritz, Baumstr., Platz d. SA 5
3645 Schulz, Ernst, Dir., Ludwigstr. 27
2993 Schulz, Rich., Tiefbau. Gr. Strehl.Str. 6
2131 Schulz-Brüggemann, Landforstmstr., Porschstr. 62
3866 Schumacher, Richard, Annabergpl. 6
3431 Schwabe, Oskar, Geschäftsf., Zeughausstr. 7
3241 Schwalbe, Gg., Dentist, Kirchplatz 1
2033 Schwalbe, H., Fahrräder, Oderstr. 11
2382 Schwanitz, Autoreparatur, Sternstr. 39
2762 Schwarzer, Alfred, Klempner- und Installateurmeister, Sternstr. 47
3992 Schwarzer, Alois, Kfm., Grüner Weg 8
2402 Schwarzer, Kurt, Spedition, Gr.Strehl.Str. 8
4335 Schweda, A., Kolonialwr.
2392 Schweda, Georg, Schneider, Malap.Str. 12
4282 Schweda, Ludw., Autorepar., Malap.Str. 177
4335 Schweda, P., Kohlen, Flurstr. 10
2683 Schweinemästerei d. EHW., Flurstr. 38
4062 Schwierz, A., Bücherrev., Gr.Strehl.Str. 14
2297 Schwierz, M., Kol.-W., Kräuterei 5
3772 Schwientek, J., Lederwrfbr., *Ste* Falk.Str. 45
3504 Schymainda, M., Kaufhaus, Ring 32
2098 Sczakiel, Rob., Metallverw., Königsh.Str. 20
2044 Sczodrok, Karl, Schulrat, Pl.d.SA. 4
2454 SD.-Abschnitt Oppeln, Sedanstr. 6
3707 Segel, Heinr., Versich., Damaschkestr. 12
3117 Seibt, Ernst, Motorräder, Nik.Str. 27
3137 Seibt, Lotte, Fahrräder, Nikolaistr. 14
2641 / 4164 Seidel, Konrad, Spedition — Möbeltransport — Lagerung, Gr. Strehlitzer Straße 10a T Konrad Seidel P Breslau 8106

2965

Richard Seidel

Inh. H. Klimpel, Spedition, Möbeltransport, Lagerung, Autotransporte, Breslauer Platz 9a

3179 Seifert, Dr. Rudolf, Ludwigstr. 17
4013 Seiffert, Georg, Königshütterstr. 14
4204 Seltmann's A., Nachf., Glaswr., Karlstr. 1
2421 Serzisko, Herbert, Weinhdlg., Karlstr. 8
2776 Sgodzei, Julius, Korbwr., Hindenburgstr. 2
3371 Siedlungsges. Schles., GmbH, Goethestr. 1
2270 Siegismund, R.-A. [N], Nikolaistr. 46a
3551 Siemens-Schuckertw. AG, Auslief.-Lager, Sebastianstr. 1
4136 Dieselbe, Techn. Büro, Ludwigstr. 1
2024 Siemens & Halske AG, Sternstr. 37
2134 Simon, Dr., Generaldir., Zeughausstr. 10
3597 Simon, Helmut, Grabsteine, Bresl.Str. 38
2002 Simon, Herb., Bahnsped., Zimmerstr. 19
2002 Simon, W., Spedit., Möbeltransp., Lagerhaus, Zimmerstr. 19. T Spediteur Simon
3788 Singer, Nähmaschinen, AG, Hindenb.Str. 45
3988 Skaletz, Josef, Ziegeleibes., Rosenb.Str. 12
3189 Skiebe, Georg, Kol.-W., Mroßstr. 26
2577 Skoruppa, Max, Nikolaistr. 10
3861 Sladeczek, Franz, Papierhdlg., Karlstr. 17
3618 Slotta, Jos., Bäckerm., Klosterbrück
3910 Slowig, Alfred, Breslauerpl. 11
2846 Slowig, Alfr., Fahrräder, Ring 30
2155 Slowig, L., Honigk.-Fbr., Hindenb.Str. 16
2888 Slowik, Josef, Großhandlung in Farben, Lacken, Porzellan, Glas, Steingut, Gartenstraße 24
4227 Smend, Dr., Arzt, Sedanstr. 9
2620 Smolny, R., Glasreinig., Fleischerstr. 5
3674 Smykalla, Dr. E., Arzt, Bresl.Pl. 8
3081 Gebr. Solga, Schlosserei, Zimmerstr. 21
3082 Solga, Wilh., Sternstr. 8
3684 Sombek, Karl, Seilerm., Oderstr. 8
3876 Sonsalla, Max, Stadtrat, Porschstr. 26
2814 Gebr. Sosnowski, Manuf.-W., Hind.Str. 33
2933 Sossna, Alfred, Vertr., Bismarckstr. 5
2313 Sowade, Albert, Uhren, Karlstr. 18
3002 Sowade, K., Lebensm., KattowitzerStr. 79
2580 Sowade, Martha, Autoverm., Feldstr. 28
3828 Sowieja, Oskar, Klempn., MalapanerStr. 26
2083 Sowietzki, P., Chauffeur, Br.Schrammstr. 9
2053 Soyka, Rosalie, Ww., Bolkostr. 24
3201 Spallek, Jos., Schreibwr., Sternstr. 17
2765 Specht, Herb., Tischlerm., Nik.Str. 42
4126 Spiller, G., Geschäftsf., Zimmerstr. 139
2608 Spira, Erwin, Dentist, Groschowitz
3521 Spirra, Franz, Brunnenbau, Hafenstr. 24
3505 Springer, Alb., Schneiderm., MalapanerStr. 17a
4194 Sprotte, Fritz, Margaretenweg 9
2752 Staatl. Bauabtlg., Flutkanal, Seifertstr. 3
2865 Staatl. Burggymnasium, Karlstr. 22
3277 Staatl. Gesundheitsamt, Sternstr. 18
3368 Staatspolizei, Moltkestr. 43
2508 Stach, Nikol., Lebensm., Breslauerpl. 7
3708 v. Stachelski, Hildeg., Dentistin, Sedanstr. 9
2828 Stadion, Sportplatz
3481. 2310 Stadtsparkasse Oppeln (Oberschles.)
3411 Stadtverwaltung
2879 Dies., Jugendherb., Bolkoinsel
2205 Dies., Kath. Volksschule, Halbendorf
2221 Dies., Kath. Volksschule, Stefanshöh
4261 Dies., Volksschule Halbendorf
2944 Dies., Stadion-Schwimmbad
3563 Stallmach & Hillebrand, D.-Mod., Hind.Str.26
2413 Stallmach, Hillebrand & Witzig, D.-Hütte, Hindenburgstr. 31
3901 Stammer, Dr., Major, Zietenstr. 12
3519 Steiner, Clemens, Buchhdlg., Malap.Str. 53
2887 Steller, Anni, Blumen, Malap.Str 53
3155 Sternal, Paul, Vertreter, Töpferstr. 2a
2236 Stettinius Nf., A., Feinkost, Nicolaistr. 11
4233 Steuer, R., Schornsteinf., Goretzkistr. 5
2546 Stiebler, Kaffeeröst., Hindenb.Str. 37
2918 Stieglitz, W., Möbel, Gr.Strehl.Str. 6
3186 Stiller, Anton, Weißwr., Ring 18
3895 Stober, F., Ing.-Büro, Mroßstr. 2
2973 Stober, Kurt, Optiker. Hindenb.Str. 38
2684 Stobwasser, Ch. H., Major, Zimmerstr. 13
4092 v. Stoephasius, Oskar, Ing., Rosenb.Str. 15
3192 Stolarczyk, B., Fleischerm., *Bo* Oppeln.Str. 14
3073 Stoppa, Joachim, Kfm., Oderstr. 1
3524 P. Stoschek & Co, D.-Bekleid., Hind.Str. 24
3829 Stotko, Franz, Mechan., Sebastianspl. 3
2942 Stralka, Jos., ak. Maler, *Hbd* Litzm.Str. 55
2718 Strencioch, E., Hebamme, Kattow.Str. 10
2528 Strzoda, Magda, CarlsruherStr. 32
2030 Strzoda, Roman, Ing., Malapanerstr. 12
2261 Strzyz, Jos., Ob.-Insp., Hopfental
2057 Stüber, Joh., Kantinie, Mroßstr. Block III
2409 Stütz, Oskar, Großviehhdlg., Kirchstr. 10
2120 Stütz, P., Fleischermstr., BreslauerPl. 12
3859 Stumpe, F., Rektor, *Ste* Litzmannstr. 104
2486 Styra, Willibald, R.-A., Nikolaistr. 23
3924 Süß, Dr. H., Arzt, Moltkestr. 17
3612 Sydow, Hellm., Sachverst., Zimmerstr. 19
2804 C. Tack & Cie, Schuhwr., Hindenburgstr. 7
2593 Tänzer, Hans, Ölkuchenmühle, Bolko
4221 Tannigel, K., Sandgruben, Malap.Str. 25
2323 Tarara, Alois, Rechtsbeist., Sternstr. 3
3880 Techn. Nothilfe, Bez.Gr., Nikolaistr. 14
2171 Techn. Überwachungsverein, Ludwigstr. 25
3910 „Tebag", Radio-Haus, Hindenburgstr. 45
4080 Telefonbau u. Normalzeit, *Bo* Grudenerw. 30
2957 Tenniskiub Gelb-Blau, Rosenb.Str.
2396 Tesch, Alex., Buchdruck., Ludwigstr. 18
2167 Teske, Hans, Vertreter, Malapanerstr. 95
3059 Teubner, Werner, Tabakwr., Malap.Str. 53
3792 Theuer, M., Bäckerei, Holteistr. 2
4302 Thiele, Richard, Major, Str.d.SA. 14
2445 v. Thielemann, Frhr., Landrat, Königstr. 18
4214 Thomae, Dr. Kurt, Studienrat, Luisenstr. 2
4322 Thunert, E., Oberstltn., Nettelbeckstr. 1
2657 Tiergarten Bolkopark
2527 Tietze, Egon, Lebensm., Nikolaistr. 32
4091 Tietze, Joh., A., Schloß Hopfental
2970 Tischer, Archit., *Ste* Richthofenweg 4
2929 Tokara, Pfarrer, Stefanshöh
2277 Treuhandverband Schlesien, Goethestr. 1
2730 Trojok, W., Vertreter, Hopfental, Oppel.Str. 7
4268 Tröschel, Oberst, Friedrichspl. 2
3840 Tschampel, G., Mechn., CarslruherStr. 19
3148 Tschimpke, O., Insp. a. D., Gr.Strehl.Str. 17
2721 Überlandwerk Oberschles. AG, Carlsr.Str. 38
3538 „Ufa" Theater, Lichtspiele, Hindenburgstr. 24
4304 Ullrich, Gust., Stand.-F., Sedanstr. 38a
3253 Umlauf, Paul, Malerm., Landgrafenstr. 7
2779 Unger, Karl, Zahnarzt, Ring 2
3732 Urbach, Margar., Hebamme, *Bo* Bergstr. 40
2495 Urbanek, Makler, Hindenburgstr. 40a
3039 Vedag, Dachpappenfabrik AG
3118 Vereinigte Innungskrankenk., Rosenb.Str. 8
3988 Verkaufsverein. Oppelner Ziegeleien, GmbH, RosenbergerStr. 12
2341 / 2342 Verkaufs-Vereinigung Ostdeutscher Kalkwerke, G. m. b. H., Hippelstraße 12 T Kalkvereinigung P Breslau 2950
3515 Versicherungsamt Landkreis Oppeln
3833 Versorgungsamt Oppeln, MalapanerStr. 75
2966 Vertrauensärztl. Dienstst. d. Krankenversich. Hindenburgstr. 34
3646 Vet.-Untersuchungs-Amt, Staatl., Töpferstr. 1
3647 Dasselbe, Laboratorium
2035 Viereck, Eisenwr., Ring 15
4263 v. Vietinghoff gen. Scheel, General, Hafenstr.20
2076 Vogt, Dr. Adolf, Arzt, Blücherstr. 2
4077 Volkmer, E., Obst, Karlspl. 1
2351 Volksbank Oppeln, eGmbH
3014 Volksfürsorge, Lebens-Vers. AG, Nik.Str. 40
4351 Wäscherei M. Gabriel, KattowitzerStr. 31
2972 Wäscherei Podiwin, Hafenstr. 4
2596 Waffen-Wodnick, Hindenburgstr. 32
3029 Wagemann, Dr., Arzt, Bismarckstr. 5
4212 Wagner, A., Schornsteinf., Malap.Str. 55
4292 Wagner, G., Bäckerei, Br.Schramm-Str. 5
4273 Wagner, Paul, Altwr., Oderstr. 20
3124 Waindok, Paul, Kohlen, MalapanerStr. 33
2643 Walden, Konrad, Pl.d.SA. 9
3906 Waldyra, Alois, Vertr., Rosenb.Str. 7
3129 Waldyra, J., Baugesch., Klosterbrück
2506 Waldyra, P., Schneider, Malap.Str. 22
3891 Waletzko, Dr. F., Arzt, Bresl.Pl. 10
2433 Waletzko, J., Zementwrfbr., Stefanshöh
3276 Walusch, Aug., Fleischer, Bresl.Pl. 2
3847 Walter, Bruno, R.-A., Zimmerstr. 7
2122 Walter, C., Generaldir., Zimmerstr. 5
2081 Walter, Elfriede, Resedaweg 4
3131 Walter, Dr., F., Chemiker, Gr.Strehl.Str. 3
3850 Walter, F., Mietsauto, *Bo* Wilh.Str. 72
2102 Walter, Paul, Kaffeerösterei und Kolonialwarenhandlung, Zimmerstr. 1
3577 Wanjura jr., Franz, Sperrhölzer, Sternstr. 1
2621 Wanke, Dr. F., Arzt, Groschowitz
3233 Warkus, Karl, Möbel, Hindenb.Str. 37
3685 Warmbadeanstalt, städt., Sternstr. 23
2142 Wasserstraßenamt, Seifertstr. 2
3008 Wasserstraßenneubauamt, Goethestr. 2
3411 Wasserwerk, städt.
2156 Wasserwirtschaftsamt, Annabergpl.
2094 Weber, Kurt, Ing., Primelweg 2

Fritz Hirsch Rohrleitungsbau, Essen-Bredeney

3157 Webhofen, Wilh., Kfm., Hildebrandweg 1
2187 Webwaren AG, Hindenburgstr. 40
4262 v. Wechmar, Dr. H., Frhr., Ritterstr. 18
3030 Wecke, Fabr.Direktor, Nikolaistr. 33
2018 Weckert, A., Buchhdl., Oderstr. 18
2554 v. Wedel, Hasso, Oberstltn., Turmstr. 16
4181 Weerts, Dr. Ing., Maj., Gneisenaupl. 3
2473 Wegener, Leo, Bauuntern., Viktoriastr. 2
3351 Wehrmacht, Standortvermittl. Oppeln-West
2841 Dieselbe, Standortvermittlung Oppeln-Ost, Königstr. 5
4255 Dieselbe, Wehrmachtvermittlung Oppeln-Süd, Eichstr. 1
3351 Dieselbe, Heeresstandortverwaltung
2878 Dieselbe, Heeresbauamt, Königstr. 5
4093 Dieselbe, Heeresverpflegungshauptamt
4021 Dies.. Transportkommandantur Oppeln
4310 Dieselbe, Barackenlager Birkental
3726 **Weigel, Dr., Reg.-Dir., Eichend.Str. 10**
2686 Weinkopf, Berth., Bürstenfbr., Moltkestr. 37
3093 K. & F. Weinspach, Ing., Porschstr. 56
4183 Weinspach, Fr., Dipl.Ing., Hafenstr. 3
2343 Weiß, Rektor, Moltkestr. 17
3736 **Weiß, Franz, Tischlerei, Malap.Str. 51a**
2897 Weiß, K., Photogr. Anst., Hindenb.Str. 33
2774 Wellhausen, Hedwig, Bismarckstr. 7
3009 Welsch, Wilh., Ing., Ziethenstr. 17
2880 Wenzel, Emanuel, Pl.d.SA. 10
4107 Wenzel, K., Fleisch., Hopfental
2652 Werner, K., Klempnerei, Falkenb.Str. 3
3156 Werner, Wilh., Schillerstr. 3
2157 Westerkamp, A., Gärtn., Sternstr. 1
3594 Westmar, Leo, KattowitzerStr. 30
4075 Westphal, Carl, Vertr., Gartenstr. 10
4264 Westphal, H. J., Hptm., Viktoriastr. 11
4226 Widera, Hans, Elektrom., Zimmerstr. 67
4220 Widera, Viktor, Baumeister
2605 Wiecha, Hans, Gieselstr. 8
4113 Wiechulla, A., Fleischerm., Carlsr.Str. 15
2303 Wieczorek, Gg., Kol.-W., Bresl.Pl. 10
3187 Wieczorek, H., Kraftverkehr, Flurstr. 1a
3285 Wieczorek, J., Seifen, Ring 11
3168 Wieczorek, P., Montagcleit., August.Str. 1
3841 Wieland, Jos., Schlächt., CarlsruherStr. 2
2601 Wieland, P., Schlächt., Pl.d.SA. 10
2462 Wiench, Jos., Versich., Gr.Strehl.Str. 16
2796 Wiercimok, Franz, Druck., Hindenb.Str. 30
2755 Wiesberg, Jos., Kantine, Halbendorf
3773 Wieschalla, Rich., Malerm., Sedanstr. 40
2309 Wilczek, Dr., Sedanstr. 2
4082 Wilczek, Jakob, H.-Bekleid., Ring 1
3578 Wilkens, Werner, Herrenart., Karlstr. 5
3787 Willimsky, H., Buchhdl., Hindenb.Str. 12
3609 Ders., Wohn., ProskauerStr. 34
3561 Willmann, Art., Hdlsvertr., Malap.Str. 95
3591 Wilsnack Nf., Glaswr., Hindenburgstr. 21
2612 Winkler u. Holstein, Möbel, Sebast.Pl. 6
2015 Winkler, Berth., Sägewerk, Derschau
3803 Winkler, G., Malermstr., Hindenb.Str. 41
2980 Winkler, Dr.J., Zahnarzt, Hindenb.Str. 41
2305 Winkler, Karl, Hühnerfarm, *Ehf* Havelweg
2290 Winkler, Luise, Autolackieranst., Bresl.Str. 50
2389 Winterstein, Jos., Autorep., Bresl.Str. 54
3213 Winzer, K., Hdlsvertr., Landgrafenstr. 11
2538 Wirsig, F., Holzbearb.-Masch., Zimmerstr. 47
2759 Wirtschaftsgr. Ambul. Gewerbe, Inselweg 5
2907 Wirtschaftsgr. Einzelhandel, Str. der SA 2
2301 Wißmann, Hptm., Viktoriastr. 11
2067 Witolla, Theodor, Sand- und Kiesgruben, Fuhrunternehmen, Groschowitz, Mittelweg 2
4016 Witte, Herb., Reg.-Baurat, Ritterstr. 16
3264 Witthöft, Erich, Ing., Viktoriastr. 10
2273 Wittig, Erich, Tabakwr., Annab.Pl. 6
2673 Wittmann, F., Geschäftsf., Goretzkistr. 9
2609 Wittor, W., Bürgermstr., Bresl.Str. 12
2408 Wloka, A., Schneider, Hindenb.Str. 23
2602 Wodarz & Ring, Straßenbau, Sternstr. 47
2417 Wodarz, Otto, R.-A., Töpferstr. 3
3664 Wöhl, Wilh., Möbelfbr., Malap.Str. 77a
2640 Woitalla, Julius, Schreibstube, Karlstr. 8
2795 Wolf Erben, Orthop. Werkst., Malap.Str. 75
3182 Wolfert, Gottlieb, Kfm., Gruden
3742 Wolfert & Klein, Woll-, Kurz- u. Schreibwarengroßhandlung, Zimmerstr. 6
2387 Wolff, Dr., Med.-Rat, Bismarckstr. 11
4068 **Wolff, Carl, Seifen, Malap.Str. 8**
2380 Wolff, H. Israel, Konsulent, Nik.Str. 38
2757 Wolff, Jos., Buchdruck., Nikolaistr. 22
2431 Wolter, Hans, Bandagist, Hindenb.Str. 22
3862 Womaschka, W., Heilprakt., Hindenb.Str. 43
2466 Woschek, Joh., Bierverl., Bresl.Str. 10
4083 Wosnitza, K., Feinkost, *Bo* Josefstr. 8
2151 / 2152 Wosnitza, Paul, Autohaus, Deichstraße 6 und Gr. Strehlitzer Str. 4
3212 Wosnitza, Richard, Baustoffe, Stefanshöh
3777 Wotzka, Fritz, Turmstr. 1
2839 Wotzka, Herb., Wurstfbr., Hindenb.Str. 25
3509 Wotzka, Josef, Getreide, BreslauerStr. 12
4002 Wotzka, Jos., Kfm., Falkenb.Str. 5
3576 Wolzka, Dr. Kurt, Arzt, Hindenburgstr. 41
4213 Wotzka, Ludw., Manuf.-W., Oderstr. 20
3055 Wrzeciono, P., Tischl., *Ehf* Malap.Str. 32
2976 Wünsch, Gg., Kohlen, *Ste* Falkenb.Str. 82
3177 Württemb. Metallwrfbr., Hindenb.Str. 9
4232 Wunnicke, Dr., Arzt, Markgrafenstr. 3
2959 Wurst, Agnes, Gartenstr. 20
2192 Wurst, Otto, Zigarrenfbr., Gartenstr. 12
2240 Wyrambik, A., Zuckerwr., Gruden, Ehrenfeld. Straße
2802 Gebr. Wyrambik, Vertr., *Ehf* Rosenb.Str. 173
3995 Wyrobisch, Alex, Kfm., Hospitalstr. 5
2289 Wyrobisch, Jos., Wollwr., Adalbertstr. 2
3798 Zabrzeski, Werner, Italienische Eishalle, Ring 14
2237 Zacher, Oskar, Kfm., Bismarckstr. 9
3978 Zajonz, Karl, Schmiedemstr., Bresl.Str. 44
3636 Zakowski, Arthur, Kürschnerm., Oderstr. 3
2282 Zehe, Erich, Stadtinsp., *Ste* Parsevalw. 13
3793 Zeidler, Kurt, Liquidator, Hoeferstr. 7
3896 Zeisner, Dr. Const., Arzt, Bismarckstr. 10
4131 Zeiler, Dr. Rud., Arzt, Hindenb.Str. 45
2922 Zellner, Schreibmasch., HindenbStr. 30
3734 Zelter, Rud., Wurstfbr., Bresl.P. 14
2798 Ziechmann, Walter, Stud.-RatlTauentzienstraße 4
2361 Ziegelei Schmidt & Co, Wullcsruh
3988 Ziegeleien-Verkaufsv. GmbH, Ronb.Str.12
3920 Ziemek, Gg., Optikerm., Hindenb.Str.39
2648 Ziemek, Gertrud, Friseurin, Nikolaistr.1
2213 Ziemek, Paul, Malermstr., Nikolaistr. 10
3249 Zierold, Postrat, Hindenburgstr. 31
3878 Zigarrenhaus Rother, Hindenburgstr. 45
4287 Zimolong, A., Fuhruntern., Litzm.Str. 82
2478 Zingler, Herb., Autoverleih, Bleichstr. 30
2400 Zunftkeller, Restaurant
3135 Zwadlo, Juliane, Kosmetik, Hindenb.Str. 38
3824 Zwillich, Jos., Malerhs., Hospitalstr. 7

Oppenau (Renchtal) [Baden]

347 **Acker, Hedy, am Ottersberg**
319 Allgem. Ortskrankenkasse, Ad.Hitlerstr. 32
201 André Sohn, Ant., Chem. Fbr., Ebene 365
224 Apotheke, Dr. Rammelberg.
290 v. Babo, Emma, Freifrau, Guckinsdorf
204 Bad Antogast.
225 Bahnhofswirtschaft, Inh. Joh. Bosch.
226 v. Baltz, Frau
383 Baumann, W., Forstwart Ibach, Herlisrieß
228 Bezirks-Krankenhaus.
285 Bezirkssparkasse Oppenau
336 Birk, Emil, Holzhdlg., Ibach
335 Birk, Ww. Frz. Xaver, Rindenhdlg., Ibach.
367 Birk, Frz., Eckenfelshof, Lierbach
211 Birk-Huber, Sägewerk, Bahnhofstr.
323 Birk, Josef, Busamhof, Ramsbach
237 Boehringer, Dr. Emil, Fbrkt., Maisach
301 Bohnert, Gust., Gemischtwaren
202 Braun Nf., F. A., Holzhdlg., Oppenau
297 Braun, Georg, Hoferlesmühle, Ibach.
278 Braun, Gg., Treibriemenfbr., Poststr.
354 Braun, Jos., Breitmatt, Maisach
221 Braun, L., Metzgermstr.
289 Braun, Ludw., Müller, Maisach.
386 Braun, Ludw. Ratschreiber, Filderbachstr. 23
351 Braun, Ludw., Ww., Rinkhalde, Lierbach.
318 Braun, Peter, Ofersbauer, Lierbach
370 Bruder, Frz. Ant., Mechaniker, Ibach
268 Brum, Dr., Privat. Hornkopf, Maisach.
215 Burger, Dr. Wilh., Arzt
214 **Decker, Hermann, Lebensmittel**
329 Dohrer, Aug., Dentist, Hauptstr.
219 Dold, Franz, Hefe-Laborat., Waldg. 155
325 Doll, Emil, Wagenbau, R.Wagnerstr. 296
373 Doll, Jos., Schneidertonl, Lierbach
240 Doll, Jos., z. Blume, Lierbach
219 Drogerie Amann, Hauptstr. 107
338 Eckenwalder, Karl, Konditorei, Hauptstr.
375 Elektrizitätswerk Oppenau
376 Desgl., Werk Steinenbach
275 Erdrich, Franz, Güterbestätterei.
339 Erdrich, Franz, Holzhdlr.
392 Evang. Vikariat, Löcherberg
286 Faist Nf., Modewaren, Hauptstr. 39
390 Fleig, Ludw., Bauunt., Rob.Wagnerstr.
378 Försterhaus Allerheiligen
396 Frietsch, Anton, Pens. Sonne, Hitlerstr. 127
256 Frommer, Konr., Kol.-W., Hauptstr.
295 Ganther, Aug., Schlosserei u. Eisenhdlg.
233 Gasthaus zum Bären, Brennerei.
231 Gasthaus z. d. drei Königen, Fr. Zimmermann
332 Gasthaus z. Hirsch, Friedr. Rothe
213 Gasthaus z. Karthaus.
343 Gasthaus z. Linde.
328 Gasthaus z. Rebstock.
292 Gasthaus z. Rodensteiner.
357 Gasthaus z. Schlüssel, Ernst Längin
220 Gasthof z. Brauerei Bruder
223 Gasthof z. Krone.
236 Gemeindeverwaltung Ibach
234 Gemeindeverwaltung Lierbach
241 Gemeindeverwaltung Maisach
227 Gemeindeverwaltung Oppenau
381 Gemeindeverwaltung Ramsbach
208 Gendarmeriestation, Oppenau.
326 Haas-Bergmann, Math., Dentistin, Hauptstr.
348 Hannig, Karl, Ottersbergstr. 449
296 Hodapp, Aug., Schlosserei, Hauptstr. 3.
388 Hodapp, Chr., Schreinerei, Hitlerstr. 16
218 Hodapp, Franz, Kunstmühle.
288 Hodapp, Gust., Schuhe, Hauptstr. 114.
280 Hodapp, Karl, Blechnerei, Hauptstr. 109.
385 Hodapp, L., Schreinerei, R.Wagner-Str. 387
410 Höhen-Hotel-Zuflucht, Posthilfsstelle
363 Hofer, Jos., Pol.-Wachtmstr., Hauptstr. 5
361 Hoferer, Emil, Autovermietung
307 Hoferer. Josef, Ratsschreiber, Ramsbach.
397 Hoferer, W., Bankvorstand, H.Wessel-Str. 440
207 Hotel Adler, Otto Roth
248 Hotel Ochsen, Gust. Hinger
206 Hotel Post, Aug. Peter
209 Hotel Taube, Emil Spinner, Lierbachtal
229 Huber, Adolf, Löchlehof, Löcherberg.
244 Huber, Andr., Brujosenhof, Ibach.
222 **Huber, Andr.. Holzhdlg., Ramsbach.**
203 Huber, Andreas, Sägewerk u. Holzhandlung, Renchtalstraße 377
245 Derselbe, Sägewerk, Ibach
262 Huber, Andr., Metzgermstr.
251 Huber, Ant., Bärenbachhof, Ramsbach
230 Huber, Anton, Lehwald, Ramsbach
264 Huber, Emil, Landwirt, Wernesthof, Maisach
257 Huber, Franz, Fuhrunternehmer
355 Huber, Gg., Kistenfabrik
279 Huber, Gg., Landwirt, Marxenhof, Ibach.
260 Huber, Gg., Zimmermstr.
302 Huber, Herm., Sattlerei, Hauptstr. 41.
259 Huber, Jakob, Müllerbauer, Maisach
294 Huber, Jos., Birkbauer, Sägewerk, Ramsbach
377 Huber, Jos., Kfm., Lindenstr. 1
291 Huber, Jos., Landw., Langenhof, Löcherberg
315 Huber, Joseph, Ponilusbauer, Maisach
366 Huber, Karl, Bägoldsbauer, Maisach
267 Huber, Leopold, Kfm., K.-Friedr.-Str. 289
263 Huber, Leop., Löcherbauer, Löcherberg
352 Huber, Ludw., Kol.-W., Ibach
321 Huber, Ludw., Bürgermeister, M. d. R., Ibach
266 Huber II, Ludw., Sägewerk, K. Friedr. Str. 57
387 Huber, Ludw., Unterförster, Maisach Wernest
265 Huber, Mich., Erdrichshof, Ibach-Löcherb.
368 Huber, Otto, Bürgerm., Kronenhof
330 Huber, Wilh., Konditorei, Hauptstr.
340 Immel, Fritz, Gartenbaubetr., Poststr.
382 Jockerst, Gustav, Hauptstr.
359 Käshammer, Franz, Obst u. Gemüsehdlg.
217 Kammer-Kirsch AG, Brennerei
247 Keller, Gustav, Holzhandlung, Löcherberg
365 Kimmig, Jos., Vorderbühl, Ibach
346 Klein, Dr. Emil, amerik. Zahnarzt
303 Klett, Eugen, Buchdruckerei, Hauptstr. 34.
344 Kuhnen, Hans, Holzhdlg., Lindenstr.
403 Kurhaus Allerheiligen, Posthilfsstelle
283 Läufer, Friedr., Prokurist
305 Maier, Franz, Schuhgesch., Kirchenpl. 165.
374 Maier, Gg., Fuhrgesch., Ansetze
364 Maier, Ludw., Fuhrgesch., Lierbach-Rotensteig
369 Maier, Ludw., Kol.-W., Hauptstr. 97
356 Maier, Ludw., Wagnermstr.
304 Mayer, Franz, A., Landwirt, Hutteneck.
309 Mayer, Josef, Rinken, Ramsbach.
314 Mayer VI, Jos., Hirzighof, Lierbach.
358 Mayer, Ludw., Landw., Holzpl. Lierbach
322 Mayer, Wilhelm, Steigjörg, Lierbach
270 Merk, Dr. Jos., Fritz, Arzt, Poststr.
360 Müller, Jos., Bürgermstr., Maisach
324 Müller, Jos., Durben, Sägewerk, Ramsbach
287 Müller, Ludwig, Postschaffner, Bachg. 74.
282 Müller, Ludw., Wilfeneck, Maisach.
320 Müller, Xaver, Landw., Oppenau, Farn.
334 Mütsch, Otto, Architekt, Ottersberg.
333 Nock, Franz, Kaffeelager, Poststr. 295
205 Panter, Frz., Gasthaus, Ibach
327 Panter, Jos., Landw., Panterhof, Ibach.
232 Panter, Karl, z. Finken, Holzhdlg., Ibach
276 Pfarramt, Kath.
239 Photo-Groß, Bachgasse
406 Posterholungsheim
277 Räpple, Karl, Kol.-W., Hauptstr. 110.
379 Reichsarbeitsdienst f. w. Jgd., Lager 5/120
212 Reichsbahn, Bahnhof Oppenau.
269 Reichsfinanzverw., Zollaufsichtsstelle
400 Reichspost
243 Renchtäler Schotterwerk, GmbH
431 Renchtalbank e.GmuH
391 Riexinger, Wilh., Wagenbau, Hitlerstr. 215
316 Ronecker, Joseph, Filderbauer, Maisach
211 Rosensäge, Sägewerk, Ramsbach
371 Roth, Ludw., Photohaus, Bahnhofstr.
313 Roth, Ludwig, Steighof Lierbach.
310 Sauter . P., Privat, Ottersberg.
238 Schell, Wilh., Krs.-Jägermstr., Jagdh.Holiswald
317 Schindler, Wilh., Schuhw., Hauptstr.
250 Schloßbrücke, Sophie Maier, Gastw., Maisach.
298 Schmid, Ludw., Sattlerei, Hauptstr. 19.
246 Schmiederer, Franz, Blechnerei
274 Schmiederer, Joseph, Fahrräder, Ad.Hitlerstr. 221
253 Schmiederer, J., Landw., Ramsb-Börskritt
337 Schmiederer, P., Landw., Ramsb.-Börskritt 20
384 v.Schowingen, Frhr.Schabinger, K.-Friedr.Str.63
249 Schuhmacher, Albert, Tierarzt
342 Schwaiger, Ad., Schlachthausverwalter
235 Schweiger, Franziska, Hebamme
395 Schweiger, Josef, Rothenbachhof, Lierbach
242 Spinner, Leopold, Sägewerk.
380 Stichle, Richard, Sägewerk
362 Streck, Otto, Radio, Waldstr. 150
372 Streib, Forsthaus, Lehwald
210 Streule, Emil, Install., Hauptstr.
281 Streule, Max, Blechnerei
252 Sutter, Max, mech. Werkstatt
255 Trayer, Ludwig, Kesslerhof, Ibach
278 Treier, Gg., Hinterbühlhof, Ibach.
308 Treyer, Frz. Ant., Mooshof, Ramsbach
272 Treyer, Leop., Landw., Bruhmathishof, Maisach
293 Treyer, Ludwig, Ramsbach, Haus 74
306 Treyer, Rich., Schweislehof, Ramsbach.
349 Vinzentiushaus, Oppenau, Hauptstr.
412 Wahlholz, Gemeinde Lierbach
261 Winter, Josef, Metzgermstr.
331 Winter, Karl, Metzgerei u. Wirtschaft
350 Zerr, Anton, Friseur, Kirchplatz.

Oppenheim (Hessen)

401 **Aden, Dr., Zahnarzt, Ad. Hitlerpl. 7**
323 Albers, Franz, Kaffee u. Konditorei
242 Allg. Ortskrankenkasse, Str. der SA 30
380 Altendorf, R.-A. [N], MainzerStr. 54
212 Amtsgericht
224 Apotheke, K. Wernher, Krämerstr. 2
426 Arbeitsamt Mainz, Str. d. SA. 30
395 Bauer, Wilh., Weingutsbes., Mainzerstr. 14
312 Baumann, Fr., Weinbau, Str. der SA 25
387 Bayer, Herm., Weingutsbes., WormserStr. 48
234 Beck, Karl, Kfm., Mainzerstr. 104
(223) Becker Erben, Adam, Weingut, Str. d. SA. 14
223 Becker, Herm., R.-A., Bahnhofstr. 7
255 Bennighof, Dr. med., Wormser Str. 46
419 Betz, Joh., Weinbau, Rathofstr. 8
330 Beyer, Ludwig, Konditorei, Merianstr. 3
228 Bezirks-Sparkasse, WormserStr. 4.
382 Bezg.-Gen. Oppenheim eGmbH, Str. der SA 88
258 Bisch, Jakob, Weinkomm., Str. der SA 72
269 Jos. Blüm & Völker, Weinhdlg., Krämerstr. 7
253 Braunwarth&Gebhard, Kol.W., Mainzerstr. 10
268 Broeldieck & Grosch, Manuf.-W., Mainzerstr. 6
249 Bürgermeisterei Dienheim.
290 Dahlem Erben, Dr., Weingut GmbH, Wormser Str. 50
284 Deutsche Wein-Absatz-Gen. eGmbH, Hasenbrunneng. 17
283 Dey, Fritz, Kohlen, Rathofstr. 24
340 Dörrenberg & Heyden, Weinbau, Wormserstr. 100
233 Dott, Josef, Zahnpraxis, Krämerstr. 3
257 Duttenhöfer I, Wilh., Schreinerei, Dienheim
201 Dyckerhof-Portland-Zementwr. AG, Steinbrüche, Oppenheim-Nierstein, Mainzer Str. 120
368 Ebeling, Wilh., Metzgerei, Rheinstr. 39
320 Emich, Ph., Ww., Weingut
448 Finanzamt
254 Fliegende Brücke zu Oppenheimer Fahrt.
278 Frisch, Chr., Kol.-W., Wormser Str. 7
310 Frisch, Jean, Straße der SA 20
365 Frohn, Karl, Weinbau, Wormserstr. 21.
252 **Gallois, Franz Jos., Weingut, Wormserstr. 25**
271 Gasth. z. Bahnhof, E. Westerweller
219 Gasth. z. Storchen, L. Wetzel, Mainzerstr. 1
362 Geier, Franz, Zigarren, Krämerstr. 18
321 Gendarmerie-Abteil., Straße der SA 111
345 Gendarmeriestation, Str.d.SA. 76
324 Gesinn, Heinrich, Metzgerei, Mainzerstr. 98
329 Gillot Söhne, Adam, Weingut, MainzerStr.44
408 Greiner, H. J., Weineinkauf, Emondstr. 5
210 Grentz Paul, Druckerei, Mainzerstr. 36
227 Guntrum, L., Weinbau, Nierstein, Rheinallee 45
336 **Hanauer, H., Maschinenhdlg., Str. der SA 93**
372 J. A. Harth & Ko, Weingroßhdlg., Rathofstr. 25
306 Heeß, Wilhelm, Weinbau, Köbelstr. 6
279 Heil, F. L., Vertret., Am Stadtgraben 14
313 Heil, Karl, Bierniederl., Mainzerstr. 90
407 Heilig-Geist-Kellerei, Wilhelm Nödling
360 Hessische Weinbaudomäne, WormserStr.
256 Hilbigs Weinrestaurant, Merianstr. 9.
216 Hofmann Nf., I. B., Drogerie
414 Horn, Hans, Kol.-W., Straße der SA 96$^{8}/_{10}$
425 Horst, Dr. F., Tierarzt, Rheinstr. 1
291 Hotel Kurpfalz, Wormserstr. 2
405 Hupfer, Rud., Dentist, Straße der SA 33
364 Jöckel, Otto, Gastwirtsch., WormserStr. 41
232 Jugenheimer, Adam, Obst, Dienheim
288 Jungkenn, E., Weingut, Straße der SA 83
348 Jungkenn, K., Erben-Stauf, Weingut
304 Jutzler, Peter, Landesprod., Gartenstr.
296 Kapps II, F., Metzgerei, Mainzerstr. 23
316 **Kapps, Wilh., Holzhdlg., Wormserstr. 18**
272 Klaus, Lina, Ww., Dalbergstr. 10
292 Klemmer, G., Schornsteinf., Gartenstr. 34
234 Klosterberg, Weinbrennerei, Mainzerstr. 104
246 Klosterbrennerei Mariacron, MainzerStr. 24
225 Knöß, Otto, Radio, Mainzerstr. 26
375 Knußmann, Hubert, Photogr., Dalbergstr.
326 Koch Erben, Karl, Weingut, Wormserstr. 62
295 Köth, Emil, Weinkomm., Dienheim
259 Köth, Fritz, Weinbau, Mainzerstr. 28
283 Kohlen, Dey, Rathofstr. 24
273 Kolb, Ludwig, Schlosserei, Fischerweg 11.
421 Kolter, Eduard, Lebensm., Mainzerstr. 56
215 Koppenhöfer, E., Kol.-W., Krämerstr. 28.
396 Krayer III, Florian, Baugesch., Emondstr. 10
221 Kuhlmanns Gasthaus u. Weinrestaur., A. Markt
260 Kurz, Fritz, Baugeschäft, Str.d.SA. 40
262 Kurz, Ludwig, Straße der SA 64
447 Landskronegaststätte
209 Landskrone, Rheinh. Landeszeitung
236 Landw. Bezug- u. Absatzgen. eGmbH, Dienheim
341 Laubenheimer, Joh., Gärtnerei, Rheinstr. 47
208 Lawall Erben, Ludwig, Weinhdlg., Str.d.SA. 27
250 Lehr, Dr., Langerichtsrat, Wormser Str. 87
207 Lenhard, Aug., Install., Klostergasse 4
371 Lerch VII, Joh., Dampfbagg., Lager Oppenheim
202 Gebr. Lichtnecker, Kohlen, Hafenstr. 6
294 Liepelt, Hugo, Weinvermittl., Str. d SA 50
411 Metzger Nf., H.W., Küchengeräte, Krämerstr. 4
300 Möbius, Hch., Kolonialwr., Markt 20
311 Mohr, Gust., Weingutsbes., Rathofstr. 21.
211 Monslinger & Heerlein, Kons.Fbr., Am Markt10
305 Nieder, W., Metzgerei, Vorstädterstr. 22.
270 NSDAP., Ortsgruppe, Mainzer Str. 21
203 Obenauer, Friedr., Dipl.-Kfm., Bahnhofstr. 9
308 Oberschule für Jungen, WormserStr. 49
281 Herm. Ohlenschlager & Co, Weinbau und Weinhandlung, Bahnhofstr. 11
277 Ohnacker, Dr., Arzt, Straße der SA 70
271 Oppenheimer Lichtspiele, Bahnhofstr. 12
381 Pfarramt, Evang., Oppenheim
275 Pfarramt, Kath., Dienheim
327 Pfarramt, Kath., Oppenheim, Kirchstr. 4
263 **Ranzenberger, Karl, Möbel, Mainzerstr. 17**
443 Rausch, Oberpostsekr., Nierstein
217 Reichsbahn, Güterabfertigung.
298 Reichsnährstand, Gartenbauberatungsstelle
339 Derselbe, Obstanlagen im Kläuerchen
391 Reichspost
417 Reidel, Notar, Pfaug. 28
420 Rein, Friedr. Wilh., Tüncher, Schloßg. 16
301 Rheinwald u. Cie, Drahtstiftenfbr., Turmstr. 1
267 **Sandel, Jakob, Bäckerei, MainzerStr. 33**
286 Sauer, Herm., Weinkommission, Mainzer Str.127
307 Philipp Schäfer u. Co, Weingut, Mainzer Str. 60
352 Schenk, G., Metzgerei, Wormserstr. 19
229 Schenk, Math., Gärtner, Wormser Str. 104
303 Schmidt, Fritz, Wirtschaft, Vorstädter Str. 32
383 Schmidt, Herm., Weingutsbes., Wormserstr. 52
377 Brüder Schnecko, Weinbau, Wormserstr. 80
235 Schnecko III, Karl, Metzgerei, Krämerstr. 32
238 Schnecko, Ludw., Metzgerei, Mainzerstr. 15
237 Schömbs, Phil. Paul, Milch, Wormserstr. 10
241 Schultze, Eduard, Weine, Rathofstr. 10
328 Schwesternhaus, Kath., Kirchstr. 23
423 Schwörer u. Bauer, Steuerberater
350 Senfter, Fr. Joseph, Mainzerstr. 142
302 Senfter, Jak., Weingutsbes., Mainzerstr. 129.
222 Sittmann, Carl, Weinbaugroßbetrieb u. Weingroßhandlung, Wormser Str. 61
Sml.-Nr. 444 Stadtverwaltung Oppenheim
264 Steinfurt III, Adam, Futterm., Dienheim
282 Stöhr, Fritz, Obst, Dienheim, Rheinstr. 100
240 Störger, Georg, Metzgerei, Mainzerstr. 8.
344 Cornelius Stüßgen AG, Weinkeller
205 Thiers, Karl, Weinbau
220 Dietr. Turner, AG, Eisenwaren
353 Vermessungsamt, Hess., Straße der SA 66
204 Volksbank eGmbH, Mainzerstr. 71
248 Waldschmidt, Heinrich, Straße der SA 36
317 Wallot, W., Weingutsbes., Dalbergstr. 19.
231 Wasserbauverwaltung, Rheinstr. 20
293 Weber II, G., Obsthdlg., Mainzerstr. 42
244 Weinbauverwalt. d. ev. Landeskirche Nassau-Hessen, Kellerei, Rathofstr. 2
271 Westerweller, Emil, Bahnhofstr. 12
349 Winter, Dr. Ludwig, Arzt
349 W. u. L. Winter, Weingut, Amtsgerichtspl.
363 J. Winterholer & Co., Korken, Krämerstr. 29
226 Winzergen, Dienheim, Rheinstr. 13
251 Geschw. Witterstätter, Weingut, Wormserstr. 82
394 Wychohradsky, Ludw., Metzg., MainzerStr. 34
208 **Zimmer, H., Weinbau, Straße der SA 27**

Oppersdorf (Kr. Neisse) [Oberschles.]

24 **Amtsvorsteher Hauschild**
26 Amtsvorst. u. Bürgerm., Hermannstein
10 Apfeld, Franz, Ziegelei, Neunz
14 **Brockt, A., Bauer, Heidau**
29 **Gendarmerieposten, Kaundorf**
8 Gendarmerieposten, Oppersdorf
13 **Kohlsdorf, Bernh., Landesprod., Kaundorf**
27 Heinrich Lanz AG
4 **Molkereigenossenschaft eGmbH**
23 **Neuber, Paul, Kartoffeldämpferbetr., Neunz**

7 Nitsche, J., Sägewerk, Lindewiese, Dorfstr. 103
12 Pfarramt, Kathol., Lindewiese
28 Pfarramt, Kathol., Ritterswalde
5 **Stork**, Theod., Gasthausbes., Neunz
25 **Völkel**, Erzpriester, Hermannstein
6 **Zipper**, Josef, Bauer, Ritterswalde

Opponitz (Niederdonau)

4 Amann, Dr. Franz, Arzt
1 Elektrizitäts- u. Wasserkraftwerk, Städt., Wien
5 Gemeindeamt, Hausleben 21
2 Gendarmerieposten
3 Ritt, Leop., Gasthof

Oranienbaum (Anhalt)

157 **Allgem.** Deutsche Creditanstalt, Markt 20
132 Allgem. Ortskrankenk., Nebenst., Kirchstr. 27
156 Amtsgericht, Marktstr. 3.
137 Apotheke Oranienbaum, Brauerstr. 29.
164 Arbeitsamt Dessau, Schulstr. 14
121 Bahnhof Oranienbaum (Anhalt).
195 Bahnhofswirtschaft
110 Baulcit. d. Luftwaffe, Str. nach Jüdenberg
134 Baumbach, Albert, Zigarrenfbr., Henr.Str. 24
258 Bebber, Lotte, DRK.-Führ., Ad. Hitler-Str. 12
(239) Berl. Bau-Ges.mbH, Baustelle Kapen
145 Betonwaren-Fabrik Goltewitz, Pohlert & Co
220 Betonwerke P. Hennig & Sohn, Niederlassung
131 Brückmühle, Kurt, Schwarzburg
229 Brumme, Herm., Fleischermstr., Henr.Str. 2
190 Buchdruckerei H. Niemitz, Schulstr. 6
218 Bürger, Walter, Klempnermstr., Loeperstr. 22
248 Bürgermeister der Gem. Kakau, Kakau 79a
113 Bürgermeister Oranienbaum, Franzstr. 1, Polizeiverw. f. Oranienbaum u. Amtsbez. Horstdorf, Standesamt u. Verkehrsamt
113 Derselbe, Wohnung, Brandhorst 18
124 Bürkner, C. C., Zigarrenfabr., Försterstr. 21:
234 Bürkner, Heinz, Sollnitzerstr. 4
123 Dampfmolkerei Kakau.
239 Debrag, Deutsche Beratungsges. f. d. Chem. u. Metallurg. Ind. mbH, Kapen
222 Delle, Herm., Ober-Straßenmstr., Försterstr. 41
193 Delzig, Gust., Zigarrenfabr., Markt 17.
243 Dietze, Reinhold, Hermann-Göring-Str. 1
149 Döring, Ed., Wildhdlg., Schulstr. 21.
143 Elze, Paul, Lebensmittel, Brauerstr. 6.
192 Flucke, Dr., Leopold-Bürkner-Str. 8a
105 Försterei (Revier) Oranienbaum
104 Försterei (Revier) Schillingsbusch
200 Försterei (Revier) Schwarzer Stamm
102 Försterei (Revier) Sollnitz
178 Försterei (Preuß.Revier-), Ellerborn
139 Försterei (Preuß.Revier-), Naderkau
177 Försterei (Preuß.Revier-), Sarmen
199 Franke, Otto, Felle, Marktstr. 7a
125 Frenzel, Gustav, Fahrräder, Schloßstr. 12
153 Friedrich, Max, Likörfbr., Markt 8
217 Fritsche, Dr. Studienrat
136 Fritsche, Herm., Geschäftsführer, Mittelstr. 17
196 Gasanstalt.
233 Gaststätte Deutscher Kaiser, Krakau
152 Gaststt. Goldener Fasan, Ad.Hitler-Str. 34
118 Gaudig & Friedrich, Zigarrenfbr., Mittelstr. 9
238 Gemeindeverwaltung Goltewitz, Angerstr. 3
133 Gendarmerieposten Oranienbaum
165 Glaser, Ernst, Sägewerk, Goltewitz, Schulstr.6
209 Götschke, Hermann, Kohlen, Fronte 18b
191 Goldener Hirsch, Hotel, Markt 23
186 Goldenes Horn, Hotel, Markt 1
101 Große, Walter, Dentist, Markt 12
122 Hartw. Groth & Co, Bürstenfbr., Dess. Str. 2
167 Hasert, Edwin, Tischlerei, Brauerstr. 12
146 Heeresbauamt, Neubauleitung I, Kapen
144 Heintze, Otto, Lebensmittel, Markt 21
107 Heinze, Bürgermeister a. D., Alte Försterei
206 Hempel, Willy, Maurerm., Ad.Hitlerstr. 4
185 Hildebrandt Nf., Herm., Getreide, Mittelstr. 4
128 Hinke, Heinr., Fuhruntern., Henriettenstr. 17
257 Hinkefuß, Walter, Gärtner, Friedenstr. 1
161 Hinz, Dr. Ernst, Zahnarzt, Schloßstr. 35
259 Hirsch, Otto, Dipl.-Ing., Ad.Hitler-Str. 5
226 Hohmann, Walter, Tischler, Schloßstr. 10
174 Holland, Wilh., Drogen, Brauerstr. 23.
168 John, Hugo, Konditorei, Schloßstr. 16
240 Jüling, Max, Postmstr., Ad.Hitler-Str. 42
119 Jungnitz, Alfred, Dr. med., Schloßstr. 7.
187 Kelsch & Co., Zigarren, Mittelstr. 7.
210 Klossek, Oskar, Lebensm., Brauerstr. 24
130 Koch, Willi, Auto-Reparaturen
237 König, Karl, Elektromstr., L. Bürknerstr. 25
202 Kraft, Otto, Dipl.-Ing., Bahnhofstr. 2
142 Krause Kurt, Versich., Ad.Hitlerstr. 13
183 Kreisberufsschule Jeßnitz, Schloßstr. 9
216 Kretzschmar, Max, Musikdir., Bürknerstr. 23
221 Kunze, Fritz, Elektromeister, Schulstr. 5
179 Kunze, Herm., Kino, Henriettenstr. 32
108 Leisering, Carl, Malerartikel, Hitlerstr. 8
170 Liebigt, A. Max, Zigarrenfbr., Schloßstr. 35.
213 Liebigt, Paul, Klempnermstr., Brauerstr. 11
215 Liebmann, Herm., Kies-Siebewerk, Goltewitz
253 Lier, Erich, Malermstr., Markt 8a
227 Luther, Martin, Drogerie, Schulstr. 17
241 Meyer, Karl, Betriebsleiter, Heidestr. 5
109 Miertsch, Willy, Kfm., Schloßstr. 46
205 Moll, Franz, Autorepar., Brandhorst 20
176 Müller, Paul, Ad.Hitlerstr. 40
223 Neubert, Friedr., Prok., Sollnitzerstr. 10
201 Oppermann, Paul, Fische, Schulstr. 18
171 Pfarramt, Evang., Brauerstr. 26
208 Pfennigsdorf, O., Kons.-Rat, Hindenb.Str. 16
261 Raue, Bernhard, Meister, Kirchstr. 7
180 Reichsfinanzverwaltung: Zollkommissar
141 Dieselbe, Zollamt
260 Reichspost, Postamt
114 Richter, Dr., Tierarzt, Brauerstr. 30
150 Richter, Agnes, Ad.Hitlerstr. 37
140 Richter, Hans, Kfm., Sollnitzerstr. 2.
166 Richter, Herm., Zimmermstr., Försterstr. 44b
175 Richter, Herm., Fleischer, Mittelstr. 26
127 Richter, Otto, Fleischermstr., Brauerstr. 25
251 Richter, Wolfgang, SollnitzerStr. 11
235 Roth, Claus, Handelsvertr., Schulstr. 1
160 Rottig, Kurt, Mechaniker, Mittelstr. 25
182 Roye, Theod., Gastw., Brauerstr. 31.
126 Rudo, Friedr., Mühlenbes., Müchauer Mühle.
173 **Sackewitz, Herm., Klempnerei, Brauerstr. 14**
236 Schapitz, Carl, Modehaus, Mittelstr. 6
169 Schapitz, Frz., landw. Masch., Kakau 109
256 Schapitz, O., Eier, Goltewitz, Dorfstr. 9
247 Scheffler, Frdr., Baumschulen, Brandhorst
138 Schiebel, Otto, Gasthof, Brandhorst
254 Schirrmeister, Elsa, Rüddigerstr. 10
184 Schloß Oranienbaum.
225 Schmidt, Aug., Maßgeschäft, Brauerstr. 4
189 Schmidt, Ernst, Kohlen, Brauerstr. 32
224 Schmidt, Herm., Buchdruck., Leopoldstr. 14
158 Schöttge, Art., Mühlenbes., Kakauer Mühle
151 Schröter, Fr., Töpferm., Henriettenstr. 34a
250 Schünemann, A., Funkleit., Henr.Str. 10a
197 Schützenhaus, Oranienbaum.
116 Ephr.Schulze,GmbH, Zigarrenfbr., Försterstr.16
148 Schulze, Karl, Kol.-W., Schulstr. 19.
172 Seidig, Friedr., Photograph, Schloßstr. 14.
159 Sommerlatte, Frdr., Fleischer, Schloßstr. 44
188 Spark. d. Kreises Dessau-Köthen, Brauereistr. 1
198 Staatl. Haushaltungs- u. Landfrauenschule
135 Stein, Heinrich, Baustoffe, Marktstr. 1
228 Stiepel, Otto, Zimmerei, Markt 11
112 Stockmann jr., E., Baugesch., Hitlerstr.
112 Gebr. E. u. O. Stockmann, Sägew., Hitlerstr.
154 Strützel, Herm., Butterhdl., Margaretenhof
129 Tauscher, Franz, Viehhdlg., Markt 7
194 Thielicke, Deutsche Eiche, Kakau
115 Thurow, Wilh., Schlossermstr., Südstr. 8
117 C. G. Trimpler & Glaßner A.-G., Wagen- u. Räderfabrik. P Magdeburg 2811
244 Uhlichs Heißmangelbetr., H.Loeper-Str. 18
155 Gebr. Urban, Schlosserei, Försterstr. 12a
219 Verbrauchergen. Dessau eGmbH, Mittelstr. 20
242 Voges, Herm., Tabakwr., Mittelstr. 29
203 Voigtländer, Dr. Erich, Arzt, Markt 2.
255 Vollschwitz, Paul, Oberpostrat, Franzstr. 4
232 Watzel, Paul, Modewr., Försterstr. 8
162 Weisigk, Franz, Autorepar., Schloßstr. 38
212 Winkler, Dr., R.-A. [N], Schloß
147 Wonka, Fel., Maurermstr., Schloßstr.
214 Wraske, A., Kfm., Hauptmann-Loeperstr.

Oranienburg bei Berlin

☛ *Sa* = Sachsenhausen (Nordbahn)
Schm = Schmachtenhagen (Niederbarnim)

2057 Adler-Apotheke, priv., Inh. Ernst Borbe, Horst-Wessel-Breite 14
3187 Adler, Hans, Maler, Eden, Kleistweg 256
2434 AG d. Chem. Produktenfbr., Str. d. SA 23
2804 Albert, A., BernauerStr. 34b
2278 Albrecht, Ernst, Kohlen, BernauerStr. 40
3137 Albrecht, Johanna, Gartenbau, *Schm* Wens. Chaussee
2008 Albrecht, Max, Baugesch., Bismarckstr. 9
2898 Alex, Walt., Kfm., *Sa* Wilh.Str. 7
2017 Allgem. Ortskrankenkasse, Lehnitzstr. 30
2339 Altmärk. Kettenwerk, Freienhagen
2842 Ambost, Rud., Gastw., Berlinerstr. 35
2741 Amtsgericht, Berlinerstr. 54
2500 Amtsverw. Sachsenhausen
3042 Amtsverwaltung Freienhagen, Nassheide, Oranienburger Chaussee 43
2258 Amtsverwalt. Friedrichsthal, Dorfstr. 12
2036 Andert, Joh., Brunnenbau, Hubertusstr. 3
2324 Annagarten, Fortbildungsheim
(2252) Arbeiter-Ersatzkasse v. 1884, Bernauerstr. 47
2927 Arbeitsamt, Berlinerstr. 70
2316 Arndt, Max, Eisenwarenhandlung, Havelstr.32
2026 Assmus, Georg, Klav.-Stimm., Berl. Str. 70
2551 Auergesellschaft Aktiengesellschaft Werke Oranienburg
2302 Bacher, Otto, Kfm., Alsenstr. 6.
2147 Baerwald, Dr. Max Israel, Konsulent, Markgrafenstr. 2
2466 Bahnhofswirtschaft, Stralsunderstr.
2373 Balkow, Eduard, Kol.-W., Berl.-Str. 69.
2776 Ballnus, Karl, Kfm., Germendorf 44
3029 Barmer Ersatzkasse, Ad.Hitler-Damm 44
2590 Baron, E., Fuhrm., Germendorf, Kremm.Str.
2321 Barsch, Alfr., Fleischwrfbr., Rungestr. 1
2048 Bartel, Arthur, Kohlen, A.Hitlerdamm 16
2440 Bartels, Erich, Tabakwr., Str. d. SA 31
2617 Baschin, Autovermietung, Hubertusstr. 10
2765 Bath, Otto, Bautischl., Kremmener Str. 21
2286 Bathe, Hermann, Rechnungsrat, Roonstr. 5
2387 Bauch, Max, Roßschlächt., Berliner Str. 56
3073 Bauer, Ernst, Werkmstr., Blücherstr. 10
2662 Baum, Fritz, R.-A. [N], Berlinerstr. 58
2285 Beck, Paul, Buchdruckerei, Eden, Nordweg 65
2601 Becker, Oskar, Dipl.-Hdl., Mühlenfeld 14
2357 Becker, Dr. Otto, Arzt, Bern.Str. 31
2190 Becker, Rich., Kfm., Lehnitz, Florastr. 17
3125 Becker, Wilh., Fuhrgesch., Braunsb.Str. 6
2217 Beese, Lotte, Frau, Lehnitz, Bism.Str. 3
2254 Beeser, Emil, Kol.-W., Bismarckstr. 10a
2148 Behring, Rud., Photogr., Bernauerstr. 14
2406 Beitter, Otto, Gärtnerei, *Sa* Idenstr.
2879 Beitz, Theod., Zimmermstr., Germend.A. 32
2588 Bendin, H., Kfm., Germendorf, Dorfstr. 54
2485 Benter, Heinr., Restaur., Bismarckplatz 1.
2300 Berg, Adolf, Bäckerei, Bern.Str. 33
2832 Berg, Walter, Ing., Eden, Ostweg 212
3025 Berger, Helene, Lehr. i. R., Wilh.Str. 15
2001 Berl. Kindlbrauerei Akt.-Ges., Niederlage
2448 Berl. Waren-Versorg. GmbH, Bernauerstr. 27
3063 Berufskrankenk. d. Kaufm., Bern.Str. 29
2428 Berwanger, G., Fahrschule, Bismarckstr. 47
2608 Besser, Arn., Landw.-R., Melancht.Str. 1
2032 Betr.- u. Bauges. f. Isol.-Mat., GmbH, *Sa*
2091 Beyer, Asta, Ww., BernauerStr. 29
2202 Beyer, Emilie, Gastw., Stralsunderstr. 14
2222 Beyer, Walter, Kurfürstenstr. 56
2923 Bienert, E., Techniker, Ad.Hitlerdamm 50
2410 Binder, Walter, Kfm., Ad.Hitlerd. 55
2833 Birner, Emil, Friseur, Havelstr. 13
2218 Bleise, August, Gastwirt, Friedrichsthal.
2383 Bloeck, Helm., Mechan., Eden, Ostw. 207
2579 Blümel, Rob., Install., Lehnitz, Forstring 44
2762 Bock, Herm., Steuerberat., Hubertusstr. 6
2367 Bock u. Schreib, Steuerber., Hitlerdamm 44
2864 Bohl, Ernst, Masch.-Fbr., Schützenstr. 34
3139 Derselbe, privat, Bismarckstr. 11
2716 Bohlmann, Dr. Hans, Agrikulturchem., Lehnitz, Forstring 365
2855 Bohm, Bernh., Bäcker, Ad.Hitler-Damm 36
2867 Bolduan, Wilh., Fische, Ad.Hitler-Damm 19
2501 Bollmeyer & Müller, Kol.-W., Hitlerdamm 12
2353 Boock, Herm., Schlosserei, Kremmenerstr. 46
2057 Borbe, E., Apotheker, H.Wesselbreite 14
2419 Borch, Paul, Fleischer, Kremmenerstr. 49.
2937 Borchardt, Karl, Tischler, Germend.Allee 12
2462 Bork, Dr. Kurt, Arzt, Ad.Hitlerdamm 38
2098 Bosch, Dr. Bernh., Arzt, Ad.Hitlerdamm 24
2723 Bräutigam, Fritz, Tischler, Strals.Str. 14
2727 Brandenburg, Emil, Unif., *Sa* Luisenstr. 17
2612 Brandenstein, Ernst, Maurerm., Kurf.Str. 75a
2230 Brandt, Otto, Archit.-Büro, Bernauer Str. 33
2586 Brandt, W., Grav.-Anst., *Sa* Kais.Aug.-Str.34
3006 Bratke, Aug., Werkmstr., *Sa* Parkstr. 2
2823 Brebeck, Meta, Vikt.Str. 9
2607 Breitkreutz, Max, Kfm., Lehnitz, Adlerweg 12
2366 Brennecke, Franz, Baugesch., Friedrichsthal, Bahnhofstr. 26
2189 Brinkmann, Ernst, Ing., Annenhof
3002 Brink'sche Forstverw., Germendorf
2178 Brockmann, Dr. Karl, Tierarzt, Hitlerd. 22
2589 Bromberger, Maria, Bismarckstr. 3
2080 Brückner, Otto, Eisenwaren, Bernauerstr.
3004 Brückner, Paul, Bernauerstr. 31
3092 Brüggemann, Paul, Gut Oranienhof
2597 Bruns, Otto, Dir., Gut Kuhbrück
2259 Buchstelle f. Landw. u. Gew., Salzb.Str. 8
2343 v. Bültzingslöwen, H., Pap., Strals.Str. 6
2239 Bürgermeister Fuchs
2125 Büscher, Paul, Rektor, Ad.Hitlerdamm 26
2624 Buntrock, H., Kfm., Eden, Schlegelw. 272
3170 Burmeister, Walter, Fbr., Lehnitz, Uferp. 21
2616 Busse, Emil, Schankw., Seilers, Teerofen
2380 Busse, Heinz, Ing., Rudolf-Kleine-Str. 24
2403 Butter-Nordstern GmbH, Bernauer Str. 57
2112 Butzke, F., Lebensm., Lehnitz, Birkenw.A.50
2656 Byk-Guldenwerke Chemische Fabrik Aktiengesellschaft Berlin NW 87, Brückenallee 33, Werk Oranienburg
3142 Cammann, Rud., Vertr., Lützowstr. 6
2560 Chem. Fbr. Behringer GmbH, *Sa* Am Bahnhof
2078 Chem.-Stud.-Ges., Uniwapo GmbH,Str.d.SA23
3097 v. Clavé, Max, Lehnitz, Birkenwerder Weg 59
2710 Clemen, Margarete, Bernauerstr. 12
2133 Clemens, P., Fleischer, Lehnitz, K.Wilh.-Str.3
2224 Collatz, Ewald, Gut Germendorf
3043 Conrad, Herb., Beamt., Lehnitz, Inselstr. 1
2516 Conrad, Otto, Gasth., Berlinerstr. 14
2840 Cornelienhaus, Märk. Schwestern, Wilh.Str. 6
2810 Czirr, Luise, Konfitüren, Bern.Str. 45
3128 Daebel, Paul, Kol.-W., Schmachtenhagen
2728 Damaschke, Ernst, Vertreter, Schützenstr. 14b
2813 Damaschke, Ernst, Kohlen, Kurfürstenstr. 10
2101 Dannefeld, Carl, Schlosserei, Bernauerstr. 55
3152 Daske, Walter, Fischermstr., Luisenpl. 3
2181 Daskewitz, Bruno, Wein- und Feinkosthandlung, Horst-Wessel-Breite 10
2023 Daume, Alb., Fleischermstr., Kurf.Str. 16
2130 Dechert, Adolf, Ing., Kurfürstenstr. 6.
3008 Decker, Prof. Dr. Wilhelm, Generalarbeitsführer, *Sa* Friedrichstr. 42
2364 Denecke, Heinr., Bürobed., Bern.Str. 8
2444 Denk, Paul, Schmiedem., Bernauerstr. 19
2631 Detschades, Otto, Gastw., Kremmenerstr. 22
Smi.-Nr. 3161 Deutsche Erd- und Steinwerke G. m. b. H., Klinkerwerk, An der Lehnitzschleuse
2088 Deutsches Rotes Kreuz, Friedenstr. 4
2170 Diedrich, Friedr., Tischl., *Sa* Friedr.Str. 7
2034 Diers, Marie, Schriftstell., *Sa* Friedr.Str. 41
2924 Ditzer, Hugo, Schleifer, Bernauerstr. 43
2888 Dörbecker, Albert, Polizei-Kommissar a. D., Fichtengrund, Horst-Wessel-Str. 8
2267 Dörr, Erich, Kapelle, Jägerstr. 34
2041 Dorothea-Schullandheim, Fichtengrund, Kaiser-Wilhelm-Str. 70
2862 Dosing, Hans, Fichtengrund, H.-Wessel-Pl. 3
2605 Draffehn, Walter, Blumen, Havelstr. 9
3155 Dreßler, Reinh., Dampferbes., Moltkestr. 52
3115 Dunker, Wern., Bautischl., H.Wessel-Breite 8
2475 Duwe, Max, Restaur., Havelstr. 16
2856 Ebel, W., Fuhrgesch., Germendorf, Dorfstr. 37
2145 Eckert, Artur, Schlächterei, Strals.Str. 5
2946 Edel, Erwin, Kfm., Lützowstr. 19
2479 Edel, Max, Baustoffe, Bernauerstr. 53
3112 Eden, Gasthaus, Struweweg 102
2011 2871 Eden, Gemeinnützige Obstbau-Siedlung e. G. m. b. H., Oranienburg-Eden
3060 Eggers, Wilh., Autodroschke, *Sa* Str. 489
2890 Ehmke, Rob., Schneidermstr., Mittelstr. 19
2244 Ehrentreich, Otto, Gasthof, Germendorf.
2376 Ehrhardt, Albrecht, Landw., Antonienhof
2320 Eigenheim-Siedl. Oran. eGmbH, Vogelw. 4
2385 Einkaufsgenossenschaft selbständiger Bäcker und Konditoren von Oranienburg und Umgegend e. G. m. b. H., Blücherstraße 8
2701 Eisentraut, Herm., Restaur., Fichtengrund.
2809 Elisabethstift, Friedrichsthal, Grabowseestr.40
2174 Ellinger, Fritz, Ing., H.Schemm-Str. 86
2450 Engel, Franz, Waffen, Bernauerstr. 23
2709 Engnoth, Franz, Autorepar., *Sa* Wilh. Str. 2
2137 Erdheil-GmbH, Nährmittel, Lehn.Str. 36
2572 Erdmenger, Siegfried, Ernst-Heinkel-Str. 29
3131 Ericsson, Joh. Axel, Kfm., Kanalstr. 43a
2433 Erzgräber, Willy, Dachdecker, Havelstr. 3.
3167 Eső, Waren aller Art, Havelstr. 33
2580 Ev. Pfarramt Germendorf, Dorfstr. 36
2574 Eymmer, Paul, Buchdr., Ad.Hitlerdamm 37
2398 Falk, Emil, Gastw., Schleuse, Lehnitz
2875 Falkenhan, M. G., Fordhändl., Havelstr. 11
2581 Fardun, Erich, Schmiede, H.Schemm-Str. 4
2039 Faustmann, Johs., Baugesch., BernauerStr. 35
2562 Fenske, Ernst, Zementarb., Berl. Allee 81
2452 Feske, Alfr., Bäckermstr., Berl.Str. 63
2596 Feuerstack, Arnold, Dentist, Berl.Str. 70
2881 Feuerwehr Naßheide, Dorfstr. 4
3038 Feuerwehr Schmachtenhagen, Dorfstr.
2843 Feuerwehr, Wehrführer, Kurfürstenstr. 21
2163 Fichert, Karl, Pianist, Kanalstr. 15.
2233 Fiddickow, Gerichtsvollz., Berl.Str. 17a
2337 Fidow-Fiddickow, Hermann, Schriftleit., Lehnitz, Kaiser-Wilhelm-Str. 31
2201 Fiebig, Karl, BernauerStr. 50
2196 Fischer, A., Eisenwrhdlg., Bernauerstr. 15b
2075 Fischer, Ernst, Bücherrev., Jahnstr. 6
2613 Fischer, Nicol., Bhfsrestaur., Nassenheide
2362 Fließ, Antonie, *Sa* Friedrichstr. 32
2110 Florian, Robert F., Baugesch., Berl. Str. 15
2210 Förster, H., Gastw., Germendorf, Dorfstr.
3086 Försterei, Preuß., Seeberg
3087 Försterei, Preuß., Teerofen
3088 Försterei, Revier-, Preuß., Freienhagen
3089 Försterei, Revier-, Preuß., *Sa* Wilh. Str. 16
2674 Försterling, Karl, Organist, Berl.Str. 52a
3182 Forbüma, Schneider, Verlag, Lehnitzstr. 18
2380 Forstamt, Preuß., Sachsenhausen
2020 Forstkasse, Preuß., Havelstr. 18
3070 Frank, W., Ing., Fichtengrund, Lessingstr. 6
3067 Freese, Karl, Bauunternehm., Neufriedrichsthal, Havelstr. 25
2876 Freier Nf., Gustav, Getreide, Güterbahnhof
2528 Freimark, Reinh., Friedrichsthal, Waldstr. 12
3113 Freund, Erich, Dr., Lehnitzstr. 33
2628 Frevert, R., Futtermittel, Bernauerstr. 30.
2821 Freyhoff, Herm., Buchdr., Bernauerstr. 22
2494 Friedewald, Marie, Gastw., Berlinerstr. 17a
2164 Friese, Emil, Abfüllappar., Friedrichsthal, Bahnhofstr. 122
3186 Friszewsky, Walter, Jahnstr. 12
3076 Fritsche, Max, Bürgermstr., Freienhagen, Siedlung 11
2623 Froelich, Emil, Eden
2505 Froelich, J., Fabrik, Lehnitz, K.Wilh.-Str. 15
2478 Fuchs, Osc., Bürgermstr., Bernauerstr. 16
2113 Fürstenhof, Café, Ad.Hitlerdamm 19
2289 Füting, Herm., Baugesch., Ad.Hitlerdamm 49
2602 Funk, Hermann, Steinbildh., Havelstr. 25a
2641 Furch, Otto, Lederwr., Lehnitzstr. 10
2214 Gaedke, Vermess.-Büro, Stralsunder Str. 8
2491 Gänderich, F., Obstpresserei, Luisenstr. 12
2264 Ganschow, Ernst, Kaufmann, Lehnitzstr. 7.
2638 Garn, Herm., Gärtnerei, Kanalstr. 27
2779 Garras, P., Kfm., BerlinerAllee 32
2943 Gasthof Friedensciche, *Sa* Wilh.Str. 12
3185 Gasthof Zu den drei Linden, *Sa* Friedrichstr. 56
2752 Gasthof zur Traube, H.Wesselbreite 9
2229 Gedicke, Friedr., Baugesch., Poststr. 2
3138 Geissmar, Kurt, Dr., Str.d.SA. 28
2258 Gemeindeverw. Friedrichsthal, Dorfstr. 12
2547 Gemeindeverw. Germendorf
2031 Gemeindeverw. Lehnitz, Kais.Wilh.-Str. 65
2432 Gemeindeverw. Malz, Dorfstr. 18
2500 Gemeinde- und Amtsverwaltung Sachsenhausen (Nordbahn)
2451 Gemeindeverw. Schmachtenhagen
2332 Gendarmerieamt, Mühlenfeld 14
2295 Gendarmerieamt Sachsenhausen, Idenstr. 1
2261 Gericke, Otto, Masch.-Bau, Luisenstr. 23.
2573 Gerlach, Rich., Installat., Bernauer Str. 14
2773 Germer, Erich, Dentist, Poststr. 4
2747 Gerster, H., Fotomasch., Schmachtenhagen
3045 Getzlaff, Dr. W., Arzt, Ad.Hitlerdamm 14
2346 Gewehr, A., Elektr. Anl., H.Wesselb. 15
2329 Gießmann,E., Lehr., Friedrichsthal, Dorfstr.29
2231 Glückert, Baugesch., Eden, Simonsweg 93
3146 Glücks, Richard, Adolf-Hitler-Damm 84
3041 Gnoerich-Rocksch, Viola, Heilprax., Waldstr.38
2894 Göldner, Fritz, El.Anl., *Sa* Wilhelmstr. 19
2838 Derselbe, Wohnung, *Sa* Luisenstr. 29
2672 Görze, Otto, Schlächter, *Sa* Ad.Hitler-Str 27
2718 Goetschke, Richard, Chemische Werke, Bärenklauer Brücke
2198 Göttling, Fritz, Fleischer, Lehnitzstr. 14
2729 Götze, Erich, Maurer, Lehnitz, Kronpr.Str. 5
2661 Goga, Franz, Gastw., Bahnhofstr. 10
2808 Gogolka, Dr., Tierarzt, Lehnitz, Havelkorso 3
2106 Gottberg, Reinh., Restaur., Nassenheide
2095 Gottwald, Hefevertr., Kanalstr. 37a
2167 Grieben, Dr. Theodor, Arzt, Str. d. SA 2
2502 Grimm, Wilhelm, R.-A. [N], Berlinerstr. 56
2116 Derselbe, Wohnung, Viktoriastr. 8
2633 Gronau, Otto, Baugesch., *Sa* Am Bahnhof
2625 Gross, Wilh., Bildhauer, Eden 204.
2335 Grosser, B., Ind.-Labor., Liebigstr. 26a
3095 Grothe, Herm., Böttcher, Augustastr. 27
3150 Grothe, Paul, Vertr., NeuerPl. 12
2775 Grotzke, Erich, Radiotechnik, Havelstr. 10
2375 Grüneberger Metallgesellschaft m. b. H., Metallwarenfabrik, Hubertusstr. 1
2375 Grüneberger Metalliges. mbH, Hubertusstr. 1
2135 Grunert, Wilhelm, Fleischermstr., Germendorf, Dorfstr. 42
3189 Grunert jun., Karl, Fleischerm., Berl.Allee 111
2678 Güldemeister, Margar., Papier, Bern.Str. 26
3039 Guß-Metall-GmbH, *Sa* Friedrichstr. 52
2443 Gutknecht, G., Schlosserei, Havelstr. 32
2063 Gutzmer, Anna, Viktoriastr. 13
2363 Haase, Gustav, Alsenstr. 1
2203 Hader, Alb., Optik, Photo, Bern.Str. 46
3027 Haeger, Al., Ing., Lehnitz, Seepromen. 9
2754 Hähn, Walter, Lehnitz, Bismarckstr. 24
2009 Härtel, Oskar, Bauausf., Lehnitz, Havelk. 32
2874 Hättasch, Hub., Betr.-Leit., Schützenstr.14a
2211 Hagemann, H., Landwirt, Havelstr. 25
2538 Hahn, Erich, Kfm., Lehnitz, Birkenw.Weg 18
2660 Handel, Hermann, Bauunt., Berl.Allee 42
2481 Hahn, Wilh., Uhrmacher, H.Wesselbreite 20
2012 Haller, Ernst, Kol.-W., Ad.Hitlerdamm 41
2018 Hannalin Farbwerk vorm. Richard Wibelitz Stempelfarbenfabrik, Krebsstraße 12
2107 Hanquet, Justizrat, Berlinerstr. 58
3140 Hansen, Dr. Chr. J., Chemiker, Berl.All. 27
2513 Hansen, W., Kol.-W., Friedrichsthal, Dorfst.46
3030 Harms, Cl., Buchh.-Org., Eden, Mörickew. 291
2470 Harring, Hans, Lehnitz, Uferprom. 20
3154 Kartmann, Karl, Regiss., Lehnitz, Adlerw. 7
3071 Hartwig, Otto, Versich., Havelstr. 38
2330 Haß, Otto, Futterm., *Sa* Wilh.Str. 25
2052 Hau, Jacob, Kol.-W., Kurf.Str. 65
2257 Haubitz, R., Baugeschäft, Lehnitzstr. 30
2390 Hausdorf, Erwin, Dir., Friesenstr. 4
2207 Havel. Josef, Dachdeckermstr., Moltkestr. 4.
2575 Havelschlößchen, Restaur., Luisenpl. 3
2525 Heermann, Fritz, Malz, Ausbau 40
2142 Heim, David. Bismarckstr. 18.
2521 Heimchen KG, Seifen, Bernauerstr. 52
2238 Heine, Anna, Tabakwr., Hitlerdamm 69
2169 Heine, Herm., Restaur., Dameswalde
2951 Heinkel-Werke GmbH
3157 Heinrich, Karl, Fuhrgesch., Friedenthal
2522 Heintze & Blanckerts, Kaltwalzwerk
2298 Heinze, E., Schlächtermstr., Berl. Str. 12
2356 Heinzelmann, Max, Fahrräder. *Sa* Hitlerstr.29
2882 Helferich, H., Pumpen, Saarlandstr. 72
2768 Hellwig, Edwin, Restaur., Berl. Allee 81

2276 Helm, Dr. Werner, Zahnarzt. BernauerStr. 29
2815 Hempel, Fritz, Kassendir., BerlinerStr. 43
2314 Hempel, Gustav, Buchhdlg., Str. d. SA 34
2144 Hensch, Herm., Möbelrepar., Lehnitz, Inselstraße 38
2665 Henze, Otto, Gartenbau, Eden, Westweg 175
2068 Herold, Hermann, Drogerie, Berlinerstr. 64.
2334 Heroldwerk,Werkzeugmasch.Fbr., Luisenstr. 4
2032 Herre, J., Fbr., Sachsenhausen, Am Bahnhof
2880 Herrmann, Reinh., Baugesch., Berl.A. 133
3091 Hess, Alex, Konrektor, Salzb. Str. 3
2421 Heuer, Dr. H., Pastor, *Sa* Reicheltstr. 10
2582 Heyse, A., Hypoth., Adolf-Hitler-Damm 28
2598 Hiller, Bruno, Holzschneid., Melanchthonstr.
2277 Hinsche, Gg., Pelzwr., BernauerStr. 12
2648 Hirschmeier, Wilh., Milch, Bernauerstr. 45
2131 Hobbie, G., Kol.-W., Fichtengrund, Wilh.St.51
2546 Hobinder, Alfred, Kol.-W., Immelmannstr. 35
3145 Hoffmann, Franz, Elektr. Anl., *Sa* Idenstr. 3
3117 Hoffmann, Rud., Bürovorst., Str. d. SA 27
2749 Hofmann, Raim., Bäckerei, *Sa* Hitlerstr. 43
2232 Holstein, Albert, Pumpen, Gartenstr. 13
2143 Holstein, Willi, Schlosserm., Kanalstr. 24a
2831 Holtz, Hub., Archit., Lehnitz, Grütterstr. 34
3127 Hoppe, P. W., SS-Siedlung, J.Schreck-Str.28
2911 Hornbacher, O., Obstpress., Eden, Ostweg 242
2769 Horst Company, Hopfenextrakt., Gartenst. 15b
2669 Hotel Deutsches Haus, Str. d. SA 6
2025 Hotel Eilers u. Restaurant, Luisenplatz 1.
2594 Hotel Lindenhof, Horst-Wessel-Breite 6
2889 Hüthig, C. F., Betriebsl., Ad.Hitlerdamm 62
2681 Hüttenwerke Kayser, C. Wilhelm & Co, AG
2120 Hufenbach, Otto, Vertr., Allenst.Str. 202
2437 Iglick, Frieda, Lehnitz, Havelkorso 92
2677 Immerheiser, Carl, Dr. phil., Lehnitz, Mühlenbecker Weg 1
3133 Jacob, Alfr., Vertr., Lehnitz, Dianastr. 22
2664 Jacobi, Kurt, Fuhrbetr., *Sa* Luisenstr. 27
2532 Jahn, W., Baugesch., Lehnitzschleuse
2350 Jancke, Georg, Limon.-Fbr., Kremm.Str. 9
2858 Janke, Martha, Bernauerstr. 34b
2523 Janssen, E.. Rest., Friedrichsthal, Dorfstr. 61
2679 Jenge, Dr. W., Schriftsteller, Eden, Südw. 3
2583 Jeschke, Karl, Restaur., Fichtengrund.
2085 Johannsen & Ziegner, Metallwerk für Metallschilder und Heizungsarmaturen
2477 Just, Willi, Restaur., Havelh. Brücke
2434 Kaack, Dr. R., Betriebsl., Str. d. SA 24
3124 Kaindl, Anton, Adolf-Hitler-Damm 82
2173 Kallen, Alb., Rent., Friedrichsthal, Dorfpl. 25
3010 Kammerlichtspiele, Ad.Hitlerdamm 19
2540 Kampe, P., Betr.-Leit., Fichtengrund, Bhfstr.
2763 Kampmann, Forstmstr., Waldstr. 56
2389 Kanitz, Dr., Zahnarzt, H.Wessel-Breite 12
2159 Kanniga, Willi, Kol.-W., Ad.Hitlerdamm 39
2745 Kasper, Johann, Gastw., Str. d. SA 17
2268 Katerbow, Dr. H., Arzt, Lehnitz, Florastr. 15
3177 Kath, Paul, Zimmerei, *Sa* Friedr.Weg
2322 Kath. Pfarramt, Berlinerstr. 42
2474 Keller,C., Bücherrev., Lehnitz, K.Wilh.Str.14a
2568 Keller, Franz, Restaur., Str. d. SA 31
2004 Kemmerling, Cl., Hebamme, H.Wesselbr. 20
2480 Kempfer, Fritz, Fuhrgesch., Kanalstr. 30
2692 Kempfer, Gustav, Fuhrgesch., Neuer Platz 2
2561 Kerker, Carl, Gastw., Waldhaus a. Lehnitzsee
2774 Kessel, Rud., Justizamtm., Liebigstr. 34
3144 Kessel jr., Rud., Vertr., Lützowstr. 8
2423 Kesseler, Wilh., Prokurist, Friedrichstr. 11
2150 Kiepenheuer, P., Prok., Friedrichstr. 18
2647 Kiesslich, Franz, Major a. D., Berlinerstr. 41
2292 Kindel, Carl, Dachd., *Sa* Hohenz.Str. 12
2945 Kinderheim Elisabethstift, Schmachtenh.Ch.
2042 Kinderheim St. Johannesberg, Berl. All. 9
2515 Kinderpflegeheim, ev., Lehnitzstr. 89
3166 Kissel, Ludw., Archit., Viktoriastr. 1
2079 Kittner, Joh., Beigeordn., Luisenstr. 14
2109 Klaas, Mathias, Schuhm., BernauerStr. 56
2429 Kläranlage, Lehnitzstr. 63
2028 Klebsattel, Aug., Kfm., Rosenweg 16
2527 Kleinwohnhaus Baugen. G.m.b.H.,Kiefernw.10
2003 Klenke, Herm., Versich., Bernauerstr. 31
2497 Klube, Karl, Bäckerei, Ad.Hitlerdamm 35
2453 Knieriemen, Reinh., Friseur, Strals.Str. 7
2611 Knönagel, Otto, Mehlhdlg., Bahnhofstr. 4.
2331 Knörr, Otto, Reed., Luisenplatz 3
2084 Knuth, Georg, Autoelektrorep., Str.d.SA. 31
2149 Koch, Heinr., Zimmerei, Eden, Kleistw. 330
2073 Köhler, Georg, Gastwirt, Kanalstr. 32.
3183 Koenig, Otto, Dir. a. D., Waldstr. 36
2739 König, Otto, Grabsteine, Neufriedrichsthal, Birkenstr. 11
2209 Kohlheim, Albert, Kohlen, Fischerstr. 15.
2185 Kohlheim, Emil, Holzhandlung, Berl.Str. 45
2892 Kohlhoff, Fritz, Därme, *Sa* Am Park
2124 Koschnick, Max, Schlächter, BernauerStr. 39
2449 Koschnick, Rud., Lebensm., Stralsunder Str.3
2338 Koslowsky, Fr., Buchdruck., A.Hitlerdamm 20
2569 Kracht, Ferd., Gasthof, Bernauerstr. 32.
3136 Krägenow, F.,Lohnpflug.,Freienhagen,Dorfstr.
2825 Krafft, F., Kol.-W., Germendorf, Dorfstr. 22a
2637 Kraft, Georg, Schlossermstr., Augustastr. 41
2372 Krause, Albert, Töpfermstr., Str.d.SA 5
2621 Krause, E., Bäcker, Fichtengrund, Eckertstr. 1
2467 Krause, Fritz, Samenhdlg., Luisenpl. 3
2374 Krause, Joh., Gärtnerei, Ad.Hitlerdamm 17
2395 Krause, Max, Reg.-Rat, Seestr. 4
2044 Krebst, H., Getreidegeschäft, Lindenstr. 7.
2064 Kreiskrankenhaus Niederbarnim, Berl.-Allee.
3040 Desgl., Hilfskrankenh., Lehnitz, Viktoriastr.19
2103 Kreissparkasse Niederbarnim, Bern. Str. 31
2770 Krenzien, Wald., Gerichtsrat, Kurf.Str. 78
2758 Krieg, W., Dr., Lehnitz, Grütterstr. 47
2358 Krim.-Oberass. Göritz, Bernauerstr. 60
2024 Krim.-Sekr. Reuter, Salzb.Str. 1
2272 Kröcher, Paul E., Dent., A.Hitlerdamm 44
2509 Krohne, Karl, Schlächtermstr., Lehnitzstr. 21
2632 Krüger, A., Kartoffeln, *Sa* Ad.Hitlerstr. 39
2587 Krüger, F., Elektrotechnik, BernauerStr. 30
2226 Krüger, Dr. Fritz, Stud.-Rat, Roonstr. 8
3147 Kruhme,E.,Obering.,Friedrichsthal,Bhfstr.144
3188 Krumnow, Gustav, Versich., Schützenstr. 17
3190 Kuban, Elisab., Stadtkrug, Berl.Str. 1
2653 Kube, Trudi, zahnt. Lab., Yorckstr. 12
2074 Kubitza, Tierarzt, Waldstr. 42
2191 Kuchenbecker, Paul, Bürovorst., Moltkestr. 1
2071 Kümmel, Dr. Paul, Chem., Berl.All. 27
3034 Kürbis, Erich, Sägewerk, Schmachtenhagen
2230 Kuhnt, August, Maler, Lehnitz, Bism.Str. 31
2551 Kukhahn, Otto, Dir., Lindenstr. 15
2058 Kummert, Erich, Regerstr.
2725 Kurbad Oranienburg, Bernauer Str. 29
2342 Kurmärk. Kleinsiedl., Udetstr. 19
3123 Kurth, Luise, Lebensmittel, Friedrichsthal, Keithstr. 14
2370 Kurzenhäuser, A., Tabakwr., Bernauer Str. 7
2263 Kusserow, Dr. R., Gär.-Inst., *Sa* Hitlerstr. 8
2591 Laaser, Walt., Konditorei, Bernauerstr. 19a
3122 Laaser, Walter, Glashütte
2315 Laeube, Dr. Hch., Arzt, Bahnhofstr. 6
2806 Landmann-Kohler, Rosel, Privatentbindungsheim, Eden, Südweg 349
2931 Landwirtschaftsschule Luisenhof, Germend.A.
(2292) Lang, J., Mineralw.-Fbr., *Sa* Hohenz. Str. 12
2016 Lange, Ernst, Schuhm.-Mstr., Lehnitzstr. 9
2746 Langmeyer, Otto, Kol.-W., Friedrichsthal, Dorfstr. 11
2225 Langsdorf, Ernst, Kol.-W., Str.d.SA 27
2006 Laue, Otto, Verw.-Oberinspektor, Eden
2141 Lauter, Dr. Otto, Arzt, Berlinerstr. 36.
2312 Lehmann, Alb., Sekr., Luisenstr. 23
2219 Lehmann, Fr., Gastw., Lehnitz
2506 Lehrke, Karl, Vertr., Kurf.Str. 21
2100 Lehrmeierei, Str.d.SA 7
2445 Leistikow, Paul, Major, *Sa* Reichelstr. 9
2865 Lemcke, Dr. W., Chem., A. Hitler-Damm 26
2397 Lemke, E., Drogen, Lehnitz, K.Wilh.Str. 19
2827 Lemke, G., Vertr., Lehnitz, Ad.Hitler-Pl. 3
2721 Lemke, Rob., Gasth., Nassenheide
2673 Lemm, Willy, Maler, a. d. Hasenheide 6
2828 Lentz, Anton, Reg.-Insp., Hasenheide 22
2610 Lewin, Wilh., Kartoffeln, *Sa* Hitlerstr. 7
2252 Lichterf. Ersatzkasse, Bernauerstr. 47
2115 Liebehenschel, Arthur, Ad. Hitler-Damm 76
3080 Lieberei, Erwin, Schneid., Jahnstr. 16
2826 Lincke, Franz, Ing., Lehnitz, Grütterstr. 2
2567 Linde, Wilh., Färberei, Bernauerstr. 4.
2872 Lindenkrug, Gastw., Nassenheide
2816 Linke, Alfred, Install., Berl.Str. 59
2476 Löwenbrauer., Böhm. Brauh. AG, Wesselbr. 7
2194 Lotz, Carl, Install., Goethestr. 12
2465 Lowag, Oskar, Lackierer, Bernauerstr. 17
2848 Lubach, Karl, Autowerkst., Hitlerd. 10
2204 Lucke, Karl, Gastw., Friedrichsthal, Dorfstr. 1
2160 Ludwig, Hans, Fertigkleid., Bern. Str. 60
2287 Lücke, Alfred, Vertreter, Hubertusstr. 20
2534 Lücke, Otto, Automobile, Bernauerstr. 34
2851 Lücke, Otto, Schlosserei, Augustastr. 30
2869 Lüdde, Helene, Buchvertret., Str.d.SA. 1
2761 Lüderitz, Herb., Kfm., Eden, Kleiststr. 225
2902 Lüdtke, Dr. Frz., Schriftst., Wilh.Str 2.
2029 / 2852 Lungenheilstätte der Landesversicherungsanstalt Brandenburg, Grabowsee
3111 Lutat, Werner, Bäcker, Kanalstr. 71
3135 P. Maerkel & Sohn, Ofenbau, Am Anger 28
3056 Märk.-Metallbau GmbH, BernauerStr. 34b
3163 Dies., *Sa* Hohenzollernstr.
2461 Märk. Elektrizitätswerk AG, Germend.Allee
2355 Dass., Zählerabt., Bismarckstr. 32
2021 Dass., Betr.-Stelle, Bismarckstr. 32
2585 Maier, W. H., Gerb.-Techn., Viktoriastr. 7a
2165 Malzer Schiffswerft, F. Böttge, Malz
2454 Manegold, Wilh., Fleischer, H.Wesselbr. 9
2519 Mantey, Dr., Med.-Rat, Bismarckstr. 44
2496 Manthey, Paul, Schmied, Germendorf
3078 Mardt, Herrm., Gartenbau, H. Schloßpark 4
2577 Markowsky, Karl, Händler, Bernauer Str. 13
2072 Martienzen, Helmut, Vertr., Blücherstr. 7
2069 Martin, W., Eisenwr., Lehnitz, K.Wilh.Str. 5
2323 Marunge, Otto, Malermstr., Jahnstr. 10.
3026 Masshoff, Hauptm., Adolf-Hitler-Damm 49
2242 Matschke, Paul, Fleischer, Bernauerstr. 54
2271 Mattukat, Gustav, Schneidermstr., Jägerstr. 6.
2482 Maul, Georg, Bankbeamter, Memelstr. 5
2916 Meichsner, Willi, Glasrein., Bernauer Str. 22
2354 Meichsner, Aug., Gastw., *Sa* Luisenstr. 31
2592 Mellmann, Wilhelm, Ing., Bernauer Str. 35
2104 Melzer, Georg, Ing., Bismarckstr. 36
2861 Menz, Max, Schilder, Heidestr. 8f
2186 F.Mertens & Co,Polsterwr., H.Wesselbreite 5
2027 Metscher, Franz, Likörfbr., Berlinerstr. 17.
2463 Mewes, Joh., Malermstr., *Sa* Friedr. Str. 56
2814 Meyhöfer, Max, Bismarckstr. 27
2512 Milchwirtsch. Lehranst., Str.d.SA.
2062 Milde, Jost, Wirtsch.-Berat., Eden, Körnerstraße 452
2281 Minge, Otto, Elektr. Anl., Friedrichsthal, Gartenstr. 4
3179 Minge, Otto, Kfm., Saarlandstr. 87
2092 Mleinek, Elisabeth, Osteroder Str. 45
2676 Möller, Rob., Fleischermstr., *Sa* Wilh. Str. 15
2045 Wilh. Möller, K.-G., Buchdruckerei
2744 Desgl., Wohn. A. Möller, Friedrichstr. 15
2318 Mohr, Erich, Kol.-W., Berlinerstr. 22
2720 Mohr, Luise, Obst, Bernauerstr. 40
2404 Mokulys, Marta, Lebensm., Vogelw. 4a
2040 Morgenstern, Dr. Günth., Arzt, Bern.Str. 45
3015 Moritz, Ernst, Ger.-Rat, Bismarckstr. 17
2415 Muegge,Fritz,Kiesgruben.Germendorf. Siedl.40
2179 Müller, Elisa, Seebadrestaurant Lehnitz, Kaiser-Wilhelm-Straße 54
2310 Müller, Gustav, Tischlermstr., Strals.Str. 2
2030 Müller, Heinr., Restaur., Ad.Hitlerdamm 64
2409 Müller, Karl, Kleidung, BernauerStr. 51
2743 Müller, Kurt, Kreiswart, Hitlerdamm 41
2484 Müller & Grabs, Tischlerei, Berlinerstr. 21
2076 Mumberg, Bruno, Prokurist, Viktoriastr. 14
2857 Mumm & Zaum Nf., Pap., Lehnitz. Wilh.Str. 12
3049 Musehold, Pfarrer, Lehnitzstr. 32
(2570) Nat.-Krupp-Reg.-Kassen, Bern. Str. 58
2050 Nebe, Adolf Modewaren. Bernauerstr. 15.
3129 Neef, Ed., Dipl.-Kfm., Bismarckstr. 7
2188 Nehrig, Franz, privat, Bernauer Str. 45
2215 Nehrig, Hans, Bäckerei, StralsunderStr. 4
2060 Nelskamp, Bernh., Ing., Lützowstr. 6
2273 Neuber, Hermann, Gastwirt, Malzer Schleuse
2807 Neuenfeld, Herm., Bauunt., Tann.Allee 169
2471 Neumärker, Arno, Ing., Bernauer Str. 60
2166 Neumann, Eugen, Kfm., Lehnitz, Florastr. 7
2698 Neumann, F., Elektrom., Eden, Volkmarsw.27a
2859 Neumann, Herb., Versich., Kremm. Str. 20
2305 Neumann, Dr. O., Chem., Lehnitz, Moltkestr.
2636 Ney, Otto, Install., Berliner Allee 145
2622 Paul Ney u. Sohn, Elektr. Anl., Bern.Str. 36
2468 Nickel, Otto, Gastwirt, Ad.Hitlerdamm 56
3193 Nicker, Emma, Schwester, Waldhaus II
2328 Nicolaus, Erwin, Kfm., Lehnitz, Moltkestr. 4
2495 Niederbarn. Gasgesellsch. mbH, Bern.Str. 37
2176 Dieselbe, Gasanstalt, Sachsenhausen
2801 Niederbarnimer Kreisblatt,GmbH, Bern.Str.22
2650 Niedrig, Willy, Baugesch., Bismarckstr. 10
2161 Niegisch, Arth., Gasth., Schmachtenhagen
2511 Niewar, E., Zigarrenfbr., Bernauerstr. 23
2108 Ninow, Karl, Baugesch., Friedrichsthal, Hohenzollernstr. 8
2288 Noelte, Hellmut, Bauernführer, Nassenheide
2388 Nöske, Georg, Tapeten, BerlinerStr. 70
2726 Noetzel, Max, Damenkonf., *Sa* Hohenz. Str. 5
2668 Noske, Kurt, Baumat., Berl.Allee 123
2446 Nostitz, SS.-Stand-Führer, Hitlerdamm
2548 NSDAP: NS-Frauenschaft, BernauerStr. 45
2071 Dies., Ortsgr. Havelhausen
2854 Dies., Ortsgr. Oranienburg-Mittelstadt
2537 Dies., Ortsgr. Or.-Neustadt, Hitlerdamm 15
3143 Dies., Ortsgr., *Sa* Hitlerstr. 25
2917 Dies., 2. SS-Totenkopfstandarte Brandenburg
2824 Dies., NS-Volkswohlfahrt, BernauerStr. 1
2128 Dies., Reichsb.d.dtsch.Beamten, Bern.Str. 54
2157 Dies., Deutsche Arbeitsfront, Lehnitzstr.25
2123 Dies., NSG.-Kraft d. Freude, Strals. Str. 2
2549 Oberender, K., Kfm., Lehnitz, Florastr. 40
2578 Oberjat, Theodor, Masch.-Fbr., Gartenstr. 16
2600 Oberjat jr.,Willy, Landmasch., Lehnitzstr. 40
2418 Oehmke, Franz, Mal., H.Wessel-Breite 11
2717 Oestmann, Max, Privatautovermiet., Friedrichsthal, Dorfpl. 8
2593 Oestreich, Willy, Bäckerei, Schützenstr. 38
2503 Onnes van Nyenrode, M., Gen.-Kons. a. D., Gut Freienhagen
2570 Opitz, Gertrud, Seifengroßverkauf, Bernauer Straße 58
2417 Orania, Papier-Großvertrieb, Blücherstr. 2a
2220 Oranien-Apotheke, BernauerStr. 27
2134 Oranien-Festsäle, Otto Rohr, Berl.Str. 52
2686 Oranienb. Bank, E. G. m. b. H.
Sml.-Nr. 2712 Oranienburger Chemische Fabrik Aktiengesellschaft, Straße der SA. 23
2005 Oranienburger Lager- u. Getreide-G. m. b. H., Lehnitzstr. 25/27
2460 Oranienb. Wassersportverein, Bismarckstr.
3180 Pacgelow, Lehrer, Friedrichsthal, Dorfstr. 33
2308 Paeske, Ernst, Tischlermstr., A.Hitlerdamm 4
(2308) Paeske jr., Paul, Tischler, A.Hitlerdamm 4
2236 Paetsch, Max, Kfm., Lehnitz, K.Wilh.Str. 1
2061 Pätzold, Aug., Zig., Strals.Str. 1
3065 Paetzoldt, Bernh., Baugesch., Strals.Str. 3
2464 Paezoldt, Alfred, Gartenbau, BernauerStr. 42
2860 Pahl, Frz., Agent, Seestr. 12
2136 Palm, Karl, Fleischermstr., A.Hitlerdamm 45
2873 Panone, Alfr., Zementbau, Lehnitzstr. 18
2730 Pantel, Erich, Immob., Strals.Str. 6
2504 Pape, Hans, Prokurist, Waldstr. 54
2760 Papke, Heinz, Sattlerwr., Schützenstr. 4
2670 v. Pappritz, Gen. d. Kav., Friedr.Str. 16
2282 Paschen, Fr., Baustoffe, *Sa* Reicheltstr. 20
3132 Paul. Ludw., Möbel, Berliner Str. 23c
2655 Paulsieg, Herb., Lehnitz, Bismarckstr. 41
2883 Peetz, Johanna, Lehrerin, Blücherstr. 6
2425 Peitz, Autohaus, Str.d.SA. 6
2400 Peter, Franz, Strandhalle, Lehnitzsee
2646 Peters, A., R.-A. [N], Berliner Str. 12
2930 Derselbe, Wohnung
2626 Peters, F. J., Konfektion, Berlinerstr. 6.
2386 Petrick Nachf., Carl, Kol.-W., Str.d.SA 33
2866 Pfannenstiel, A., Landw.-Rat, Vikt.Str. 19
2929 Pfister, Karl, Bäcker, *Schm* Dorfstr.
2531 Pfizenmaier, Dr. K., Chemiker, Bism.Str. 1
2414 Pflüger, Ferd., Fleischer, A.Hitlerdamm 45
2595 Pitsch, Johannes, Amtsvorst., Glashütte
2642 Platz, Karl, Lehnitz, Lerchenweg 8
2245 Plümke, Ernst, Gemischtwr., Germendorf, Dorfstr. 55
2912 Polizeiausbildungsbataillon, Schloß
2248 Polizei Lehnitz, Birkenwerderweg 4
3116 Polizeimeister Zippel, Adolf-Hitler-Damm 38
2530 Pollack, Alfred, Kol.-W., Kanalstr. 60
2171 L. Posch Söhne, Senffbr., Str.d.SA 13
2309 Max u. Georg Posch, Maler, Berl.Str. 44
2054 Possin, Carl, Konditorei, H.Wessel-Breite 3
2498 Potzner, Alois, Dachdeck., Kiefernweg 28
2438 Prange, B., Opt., *Sa* K.Aug.Str. 20
2619 Prehm, Walter, Kol.-W., Glashütte
2439 Preuß, M., Kohlen, Dameswalde, Kleiststr. 37
3061 Privatheim Schwester H. Weschollek, Lehnitz, Dianastr. 25
3017 Prodöhl, H., Techn., Lehnitz, Havelkorso 124
2492 Pukaß, Carl, Holzhdlg., Gut Havelhausen
2695 Ramke, K., Fahrräder, KemmenerStr. 47
2033 Rats-Café, Berlinerstr. 13
2947 Rau, F. C., Vertreter, Lützowstr. 19
2603 Rausch, K., Bandagen, Bernauerstr. 46
2830 Reczkowsky, Bruno, Uniform., Bern.Str. 5
2703 Redlich, Paul, Bismarckstr. 17
3024 Reeck, Hans, Ing., Lehnitz, K.Wilh. Str. 37
2542 Reese, Emil, Gärtner, Friedensstr. 4
2886 Reformhaus Theod. Fette, Bern. Str. 19b
2434 Reichardt, Franz, Fabrikdir., Str.d.SA. 23
2707 Reichelt, Otto, Baugesch., Berl.Allee 135
2885 Otto Reichelt GmbH, Butter, Bern.Str. 31
2715 Reichert, Selma, Schwester, Lehnitz, Havelufer 64
3072 Reichhardt, Rob., Baumschule, Freienhagen
2093 Reichsbahn-Bahnhof Oranienburg
2936 Dieselbe, Bahnhof Sachsenhausen
2829 Dieselbe, Güterabfertigung Germendorf
2090 Dieselbe, Güterabfertigung Nassenheide
2022 Dieselbe, Güterabfertigung Oranienburg
2055 Dieselbe, Betriebswerk Oranienburg
2280 Reichsfinanzverw.: Zollamt, Lehnitzstr. 36
2067 Reichshof, Restaurant, BernauerStr. 38.
2781 Reichspost, Postamt, Stralsunder Str. 10
2795 Dieselbe, Sachsenhausen
2786 Dieselbe, Bez.Bauf., Telegr.-Bauamt
2183 Reimann, Friedrich, Baumat., Havelstr. 31.
2249 Reimann, Kurt, Ad.Hitler-Damm 67
2083 Reinecker, R., Bäck., Eden, An d. Ldstr. 73
2426 Reiter, Kurt, Dentist, Lehnitz, Seepromen. 7
2352 Remp, Paul, Weine, Adolf-Hitlerdamm 28
2221 Renius, T. K., Bauernführ., Albertshof
2172 Rentke, H., Kohlen, Lehnitz, Florastr. 3
2043 Renwanz, G., Dr.-Ing., Ad.Hitler-Damm 26
3197 Reserve-Lazarett Grabowsee
2127 Ressel, Walter, Motormühle, Germendorf
2195 Rest. Bötzow Braustübl, Lehnitz, Wilh.Str. 65
2635 Reusche, Wilhelm, Baugesch., *Sa* Idenstr.
2877 Rhenania-Ossag Min.-Werk AG, Berl. Str. 11
2483 Richter, C., Kfm., Fichtengrund, Wesselstr. 9
2240 Richter, Felix, Landmesser, Mühlenfeld 8
2685 Richter, Georg, Kfm., Lehnitz, Havelkorso 30
2319 Richter, Georg, Kol.-W., Waldstr. 52
2724 Richter, H., Bäckereibes., Malz, Dorfstr. 10
2351 Richter, Karl, Uhren, BernauerStr. 23
2117 Richter, M., Lehnitz, Dianastr. 10
2369 Richter, Otto, Holz, Str.d.SA 18
2187 Riedel, Max, Fleischer, Luisenstr. 22
2340 Ripke, Hermann, Dentist, BernauerStr. 60
2487 Ritter, Willy, Devisenberater, Lehnitz, Kaiser-Wilhelm-Str. 24
2878 Robert, Ernst, Dr. phil., Friedrichstr. 22
2368 Römer, Hans, Kinobes., Berliner Str. 53
2213 Rönnebeck, Paul, Gastwirt. Malzer Schleuse.
2891 Rößler, Fritz, Kondit., Berlinerstr. 16
2275 Roggenbach, Berth., Zimmermstr., Berl.Str.38.
2544 Rohde, Alb., Install., Kastanienweg 14
2652 Rohde, Otto, Bäckerei, Lehnitzstr. 11
2571 Rohland, Georg, Drahtzaunfbr., Waldstr. 58
2139 Rose, Arth., Tischlermstr., Kanalstr. 38a
3093 Rosenkranz, Max, Tischlermstr., Friedrichsthal, Bahnhofstr. 7
2584 Rothmann, Gustav, Zigarren, Strals.-Str. 8
2737 Rubner, Anna, Schauspiel., Eden, Ostw. 234
2539 Ruderisch, A., Radio, Lehnitz, Birkenw. W. 20
2384 Rudloff, E., Fuhrw., Fichtengrund, Less.Str.
2536 Rudnick, Fritz, Goldwr., Bern.Str. 59
2708 Rühl, Otto, Baugesch., Schützenstr. 21.
2469 Rüss, F., Kaufh., Friedrichsthal, Dorfstr. 26
2604 Rummel, Tiefbau, Lehnitzstr. 85
2926 Ruppenthal, A., Treuh., Lehnitz, Falkenw. 17
2907 Russwerk, Oranienburg, GmbH, Lehnitzstr. 87
3160 Säuglings-Haus in der Sonne, Viktoriastr. 5
3044 Sagert, W., Bäcker, Jahnstr. 11a
2378 Saggau, DRK.-Feldführer, Heimfeldstr. 41
2392 Salomon, Mart., Buchhdl., Dameswalde, Kleiststr. 36
2049 Sander, Alfred, Kfm., BerlinerStr. 60
2759 Sandow, Walter, Schlächter, Ad.Hitler-D. 60
3113 SANORANIA Chemische Fabrik, Dr. Erich und Renata Freund, Oranienburg, Lehnitzstraße 33. T Sanorania
2630 Saß, Carl, Bautischler, Jägerstr. 5
2777 Sawallisch, Paul, Kfm., Berl.Allee 122
2205 Schackert, R., Schlosserei, A.Hitlerdamm 18
2153 Schaele, Paul, *Sa* A.Hitlerstr. 26
2731 Schäler, Herm., Baugesch., Germendorf
2524 Scharf, Kurt, Pfarrer, *Sa* Kais.Aug.Str. 4
2411 Scheel, Emma, Kfm., BernauerStr. 55
3036 Scheer, Betty, Kurfürstenstr. 70
2247 Albert Scheidler u. Sohn, Möbeltransp., Bernauer Str. 24
2015 Scheidt, Karl, Hotel u. Restaurant zum Seelöwen, Lehnitz bei Oranienburg
2906 Scheidt, K., Gastw., Lehnitz, Viktoriastr. 18
2719 Schellhas, Herm., Baumstr., Bismarckstr. 28
2614 Schießstände d. priv. Schützengilde
2162 Schiffsversicherungsverein, Bahnhofstr. 18
2427 Schleusen-Apotheke, *Sa* Wilhelmstr. 19a
2396 Schley, Hulda, Hebamme, Bernauerstr. 54
3018 Schloenbach, Frieda, Schneiderin, Lehnitz, Goethestr. 5
2938 Schlottke, Fr., Obst, Lehnitz, K.Wilh. Str. 82
2379 Schmaler, Gertrud, D.-Konf., *Sa* Wilh. Str. 9
2087 Schmidt, A., Glas, Lehnitzstr. 4
2326 Schmidt, Aug., O.Ger.Vollz., Lützowstr. 30
2488 Schmidt, Prof. Dr. Franz, Geh. Reg.-Rat, Eden, Mörickeweg 288
2812 Schmidt, Georg, Papier, BerlinerStr. 5
3016 Schmidt, Herm., Seifen, Horst-Wessel-Br. 4
2047 Schmidt, Joh., Baugeschäft, Salzb.Str.
3096 Schmidt, Karl, Dir., Markgrafenstr. 14
2223 Schmidt, Otto, Fliesen, Goethestr. 7
2545 Schmitter, Marianne, Hotel, Strals.Str. 8
2767 Schneider, Adolf, Tischlerei, Gartenstr. 12
2208 Schneider, Arth., Möbelwerkst., *Sa* Am Bhf.
2711 Schneider, Fritz, Schriftst., Nassenheide, Liebenwalder Chaussee
2066 Schneider, Hugo, Fichtengrund, Bhfstr. 136
2704 Schneider, Jul., Gastw. Kurfürstenstr. 11.
2489 Schneider, Karl, Brunnenbau, Blücherstr. 16
2870 Schneider, Rudolf, *Sa* Schönbergstr. 2
3121 Schneider, Willi, Möbelhaus, Berliner Str. 18
2065 Schönberg, Gust., Konfekt., H.Wesselbr. 19
3028 Schönfeld, Joh., Pastor, Kremm.Str. 6
2270 Schoof, August, Baugesch., Blücherstr. 11
2037 Schorisch, Wald., Kohlen, Waldstr. 6
3098 Schrader, E., Salzburger Str. 2
2344 Schramm, Erich, Arzt, *Sa* A.Hitler-Str. 44
2691 Schramm, Fritz, Kfm., Friedrichsthal, Bahnhofstr. 35
2706 Schramm, Johanna, Salzburger Str. 2
2138 Schreiber, F., Lehnitz, Kais.Wilh.Str. 55
2639 Schreiber, Fr., Kol.-W., Neufriedrichsthal
2620 Schreiber, Georg, Schankwirt, Bern.Str. 12
2256 Schreiber, Willi, Gastw., Freienhagen.
2803 Schröder, Fritz, Fuhrgeschäft, *Schm*
3094 Schubert, Klaus, Archit., BerlinerStr. 26
2627 Schütt, Herm., Rechtsbüro, Berlinerstr. 18a
2155 Schützenhaus, Karl Bohnstengel, Restaur.
2227 Schultheiß-Brauerei, AG. Kurfürstenstr.
2457 Schultz, E., Droschke, *Sa* Luisenstr. 30
2284 Schultz, Fritz, Bettfedernfbr., Schulstr. 1
2266 Schulz, Albert, Zementwr., Germendorf, Siedlung Nr. 36
2360 Schulz, Ida, Kol.-W., Berl.Allee 73
2303 Schulz, Lisbeth, Zigarr., Lehnitzstr. 18
2365 Schulz, F., Brunnenbau, Moltkestr. 26
2772 Schulze, Charlotte, Herrenart., Berl.Str. 9
2649 Schumann, Wald., Autoverm., *Schm* Oran.Ch.
2129 Schuppenhauer, Dr., RA [N], Berlinerstr. 57
2132 Schwabke, Max, Lederwrfbr., Fichtengrund, Kaiser-Wilhelm-Str. 67
3141 Schwärtzke, Alb., Lehrer, Strals.Str. 8
2056 Schwantes, Ew., Töpfermstr., Blücherstr. 2
2175 Schwartzkopf, Willi, Fahrräder, Berl.Str. 8
2473 Schwarz, Ernst, Uhren, Bernauerstr. 21
2517 Schwedesky, Ferd., Kol.-W., Waldstr. 14.
2015 Seelöwe, Logierhaus, Lehnitz
3184 Seifert, Arth., Vertr., Lehnitz, Grütterstr. 31
3046 Selicke, Alw., Kartoffeln, Bernauer Str. 35
3153 H. Sello GmbH, Likörfbr., Bern.Str. 30
2441 Selmke, Jul., Bäckermstr., Malz

2279 Seyring, H., Fabrikl., Lehnitz, Wilh.Str. 61
3001 Siebert, E., Schmiede, *Sa* Wilhelmstr. 17
2347 Siebert, Paul, Tapezierer, BernauerStr. 56
2361 Siefert, Otto, Kraftfahrer, Lehnitz, Havelk. 4 6
2420 Sieg, Erna, An der Hasenheide 12
2689 Sieker, Oskar, Kartoffeln, *Schm* Hauptstr. 29
2097 von Siemens, Karl, Gutsverw., Hohenbruch.
2618 Siggelkow, Alb., Restaur., Berl.Allee 21
2169 Sill, P., Restaur., Dameswalde, Elisabethstr. 48
2756 Simon, Eberh., Kons.-Rat, Havelstr. 28
2401 de Sombre, Inspekt., Viktoriastr. 10
2863 Sondermann, M., Seifen, Berl.Str. 61
3019 Sonnenberg, Kurt, Install., Friedrichsthal, Grabowseestr. 3
2431 Sonnenberg, W., Vertr., Lehnitz, Birkenw.Weg
2849 Sonnenburg, Otto, Restaur., Havelhausen
2241 Sott, Wilhelm, Tischlerei, Havelstr. 30.
2671 Spender, Alb., Gärtnerei, Seydlitzstr.
2565 Sperber, Dr., Zahnarzt, Luisenplatz 5
3077 Spreer, Arthur, Schuldir. a. D., Fichtengrund, Kaiser-Wilhelm-Str. 69
2941 SS.-Gemeinschaft Sachsenhausen, Kantine
2887 Stadtfürsorge, Havelstr. 29
2696 Stadtsparkasse, BernauerStr. 16
2733 Stadtverwaltung Oranienburg. Zentrale verbindet mit sämtlichen Dienststellen
2543 Städt. Berufsschule, Luisenpl.
2837 Städt. 2. Gemeindeschule, BernauerStr. 28
2459 Städt. Hans-Schemm-Schule, Schemmstr. 1
2447 Städt. Oberschule, StralsunderStr. 12
2059 Städt. Pestalozzischule, BerlinerStr. 55
2082 Stahl, F., Fabrikbes., Lehnitz, Vikt.Str. 20
2408 Stephan, Otto, Archit., Kremmener Str. 15
2643 Sternberg, Rud., Gasth., Ad.Hitlerdamm 41
2265 Stier, Carl, Spedition, Liebigstr. 9
2841 Stock, Christ., Bäckerei, Lehnitzstr. 22
3047 Stocklaß, Emil, Vulkaniseur, Bern. Str. 17
2168 Stoepel, Georg, Fleischermstr., Berlinerstr. 65.
2197 Stoepel, Karl, Malermstr., Havelstr. 27
2333 Stoepel, Martin, Malerm., StralsunderStr. 7
2645 Straßenmeisterei 161, *Sa* Ad.Hitlerstr. 11
3005 Strehlau, Hugo, Eisenwr., Berl.Allee 70
2510 Stresow, Willy, Drogerie, Bernauerstr. 31
2081 Strothmann, Carl, Makler, Mühlenfeld 7
3014 Stybalkowski, Wilh., Bäcker, Kanalstr. 29
2359 Sy, W., Lehnitz, Birkenwerder Weg 22
2297 Sydow, A., Pastor, Lehnitz, K.Wilh.Str. 16
2526 Szafranski, Frz., Restaur., Lehnitzstr. 17
2896 Sziede, Ad., Kfm., Lehnitzstr. 1
2096 Tabak-Schröder, Bernauerstr. 59
2206 Tätweiler, Alfred, Kol.-W., *Sa* Wilh.Str. 14
2942 Tappert, Heinz, Viktoriastr. 9
2035 Tauber, Gg., Ing., Lehnitz, Florastr. 30
2304 Techn. Gummi-Bedarf, A. Rieks, Bhfstr. 7
3009 Tesmar, Gertr., Gasth., *Sa* Ad.Hitler-Str. 1
2764 Teßlinsky, Herm., Kraftfahrz., Lehnitzstr. 15
(2472) Teuber, Frieda, Bäckerei, Hitlerd. 62
2472 Thärigen, Franz, Steinsetzmstr., A.Hitlerd. 62
2847 Thalemann, Paul, Küster, Kanalstr. 48
2529 Thams & Garfs, Kaffeelager, Bernauerstr. 15.
2407 Theegarten, Paul, Ziviling., Eden
2675 Theuer, Rob., Tischler, BerlinerStr. 68.
2382 Thiele, Alfred, Fleischermstr., Str.d.SA. 36
2002 Thiele, Th., Superint., Lehnitz, Florastr. 35
2348 Thierfeldt. Hugo, Möbelfbr., Kanalstr. 6.
3012 Thomas, Wilh., Archit., Lehnitz, Dianastr. 4
2897 Thoms, Emil, Gartenbau, Germend.Allee 13
3134 Thurm, Fritz, Bürogeräte, Fichtengrund, Kaiser-Wilhelm-Str. 61
2609 Tieke, Otto, Ad.Hitler-Damm 62
2140 Tönnies, W., Gastw., Freienhagen, Dorfstr. 1
2640 Topel, Herm., Maler, PaulGerh.Str. 3
2345 Torner, Franz, Buchhdlg., Bernauerstr. 18.
2702 Trebes, H., Schlächter, Lehnitz, Dianastr. 21
3196 E. Ullrich & Sohn, Kaufh., Bern.Str. 26
3037 Ulrich, Georg, Fische, Berl.Str. 2
2493 Unger, G., Fbrkt., Friedrichsthal, Waldstr.23
2693 Union-Theater, A. Griese, Bernauerstr. 11
2518 Untersänger, Franz, Kol.-W., Berlinerstr. 57
2819 Urban, Franz, Install., *Sa* K.Augusta-Str. 27
3159 VDA, Bez. Niederbarnim-W., Alsenstr. 4
2834 Venz, Paul, Milchzentrale, A.Hitlerdamm 34
2651 Ver. Pomm. Meiereien, Butter, Bern.Str. 53
2013 Verein. Schleppd.-Ges., Lehnitzschleuse.
2733 Verkehrsverein, Oranienburger, Rathaus, Poststraße 1
3068 Versuchsstelle für Höhenflüge Oranienb.
3023 Vertrauensärztl. Dienststelle d. Landesvers.-Anst., Bernauerstr. 29
2274 van Vessen, G., Schneiderm., H.Wessel-B. 4
2714 Vierk, Otto, Obst, Liebigstr. 28
2118 Vogel, Alw., Gasth. z. Pinnower Schleuse
3165 Vogel, Otto, Gerichtsdir. i. R., Seestr. 2
2243 Vogeler, Ernst, Maurermeister, Oranienburg, Blücherstraße 4
2893 Vogt, Erich, Kfm., *Sa* Hohenz.Str. 29
3118 Voigt, Gerh., Betriebsleit., Hitlerd. 26
2805 Voigt, Otto, Baugesch., Neuer Platz 10
2251 Voigt, Otto, Schlosser, Markgrafenstr. 26
2751 Voigt, Siegfr., Drogen, *Sa* Wilh.Str. 24
2738 Volkmann, Kreisjägermstr., Heinkelstr. 5
2371 Volkmann, Arth., Konfektion, Dianastr.
3090 Volkmer, Max, Vertret., OsteroderStr. 41
2336 Vollmann, Otto, Viehhdlr., Malz.
2212 Vorbau, Rob., Direktor, Friedrichstr. 22
2086 Vorsatz, Otto, Schneiderm., Blücherstr. 12
2235 Waesch, Ernst, Kfm., Kurfürstenstr. 11a
2311 Gebr. Wäsch, Vertreter, Markgrafenstr. 25.
2490 Wäsch, Paul, Bäckerei, Kurf.Str. 66
2514 Wäscherei Orania, Emmy Thiel, Berl.Allee 162
3011 Wagenmann, J. H., Dr., Eden, Lessingstr.260
2413 Wagner, Pfarrer, Lützowstr. 36
3062 Wagner-Maaß, Dr. W., Chem., Hitler-D. 38
2778 Wagnitz, Paul, Kfm., Kremm.Str. 15
2262 Waldeck, Isa, Lehnitz, K.Wilh.Str. 63
3075 Waldsiedlung Nassenheide, Wilh. Müller
3034 Walter, Arno, Radio, BernauerStr. 19
3195 Walther, Herm., Kol.-W., Waldstr. 32
3031 Wander, Fritz, Tischler, Lehnitzstr. 36
3032 Derselbe, Sachsenhausen, Reichelstr. 7
2146 Wannemacher, W., Zig., Lehnitz, K.Wilh.Str.
2393 Wantzloeben, Phil., Konrekt., Dameswalde, Kleiststr. 44
2666 Warnke, Herbert, Bäckereibed., Bism.Str. 22
2903 Wasag, Straße d. SA 23
2436 Wassermann, G., Ing., Ad.Hitler-Damm 24
3079 Wassersportheim, Lehnitz, Bachst.-Weg 12
2010 Wasserstraßenamt Eberswalde, Bism.Str. 35
2940 Dass., Baul. 2. Schleuse, Lehnitzschleuse
2394 Dasselbe, Schleuse Friedenthal
2177 Dasselbe, Schleuse Lehnitz
2381 Dasselbe, Schleuse Malz
2391 Dasselbe, Schleuse Sachsenhausen
2422 Wasserwirtschaftsamt, Tiergartenschleuse
2753 Weber, Fritz, Sachsenhausen, Wilhelmstr. 8
2535 Wecke, Wilh., Maschinenfabr., Schützenstr. 50.
2629 Wegener, Else, Dentistin, Berl.Str. 5
2269 Wegener, Rich., Tischl., BernauerStr. 19b
2051 Wegner & Co., Kaufhaus Inh.: Fritz Hermann Kom.-Gesellschaft Lehnitzstraße 1
2416 Weidemann, Richard, Autofuhrw., Friedrichsthal, Dorfstr. 36
2255 Weilemann, Wilh., Gasthof, Str.d.SA 3
2576 Weinert, Hans, Kfm., Lehnitz, Havelk. 5
2694 Weinert, Willy, Nähmasch., Wesselbr. 15
2748 Weiß, R., Bäcker, Lehnitz, K.Wilh.Str. 58
2718 Weißenborn, Dr. Adolf, Betr.-Leit., Richthofenstr. 1
2850 Weiwadel, Max, Kohlen, Elis.Str. 13
2293 Weltz, Erich, Dentist, *Sa* Luisenstr. 28
2260 Wendel, Karl, Studienrat, Wilhelmstr. 4
2811 Wendlandt, Martha, Kol.-W., *Sa* Am Bahnhof
2839 Wenske, Karl, Fuhrgesch., Kremm.Str. 12
2700 Werdermann, Autofuhrw., Neufriedrichsthal, Heidestr. 27
2152 Werner, Willy, Dir., Lehnitz, K.Wilh.Str. 66
2325 Wernitz, Karl, Jalous.-Fbr., Hitlerdamm 42
2154 Weser, Dr. Joh., Arzt, Lehnitz, Falkenw. 8
2228 Westendorf, Otto, Fleischermstr., NeuerPl. 11
2817 Westphal, Anna, Hebamme, Str.d.SA 1
2424 Westphal, Willy, Lehrer, Kremmener Str. 26
2566 Wettengel, Fritz, Klempn., Bern.Str. 47
2193 Wettengel, Willy, Glaser, BernauerStr. 47
3168 Wibelitz, Gerh., *Sa* Reicheltstr. 9
3110 Wichmann, Franz, Schuhmacher, Poststr. 6
2327 Wichmann, Willi, Farben, Lehnitzstr. 36
2905 Wick, Rud., Ing., Wilhelmstr. 17
2317 Wiegand, Aug., Selterfabrik, Gartenstr. 8.
3033 Wietstruck, Otto, Fleischer, BerlinerStr. 34
3013 Wilberg, Max, Zigarren, Ad.Hitler-Damm 23
2341 Wildgrube, Franz, Gastw., Bernauerstr. 53
2216 Wildgrube, Minna, Molkerei, Friedrichsthal, Dorfstr. 49
2237 Wilhelm, Helm., Dachdeck., Schützenstr. 18
3120 Wilhelm, Reinh., Baugesch., *Sa* Siedl. Held.
2377 Wilski, Robert, Tapeten, Bernauerstr. 4.
2283 Winkler, Ernst W., Sägew., Heinkelstr. 37
2192 Wipprecht, Dr. Leo, Zahnarzt, Bern.Str. 31
2550 Wischnewski, Wilh., Autoverm., Lehnitz, Kaiser-Wilhelm-Str. 5
2722 Witschurke, H., Grundstück., Lehnitz, Havelk. 95
2755 von Wittke, Alb., *Sa* Ad.HitlerStr.
2667 Wittke, Hugo, Fleischer, *Sa* Wilh.Str. 19
2126 Wittrien, Willy, Gasth., H.Wesselbr. 7
2732 Wobeser, Martha, Bäckerei, Bern.Str. 9
3048 Wöller, Otto, Gastw., Waldstr. 32
2089 Woltysak, Ernst, Gastw., Berl.Str. 9
2349 Wolf, H., Baugesch., Eden, Petscheltw. 385
2835 Wolff, Fritz, Wagenbau, Kanalstr. 12
2944 Wollweber, Hellm., Kfm., Lehnitz, Bism.Str. 30
2820 Wolter jr., G., Fuhrw., Eden, Lönsstr. 361
2846 Wolter, Otto, Baugesch., Germend.Allee 30
3194 Woyth, Rud., Bäckerm., H.Wessel-Breite 11
2246 Wruck, Gustav, Gastw., *Sa* A.d. Schleuse
2818 Wruck, Karl, Fuhrw., Schützenstr. 5
2070 Wruck, Otto, Fahrräder, Hitlerdamm 52
3003 Wust, Emil, Polsterwr., H.Wessel-Breite 5
3169 Zaddach, F., Baugesch., Lehnitz, Havelk. 138
2845 Zäske u. Kohnke, Eisfbr., Kanalstr. 36a
2615 Zehlicke, Willy, Klempn., H.Wessel-Breite 13
3066 Zeitzschel, Marg., Eden, Vogelbeerw. 133
2520 Zickermann, Tel.-O.-Bauf., BernauerStr. 38
2180 Ziegenhirt, Walt., Lott.-Einn., Bern.Str. 31
2085 Ziegner, Ernst, Fabrikbes., Berl.Str. 23
2644 Ziegner'sche Gutsverw., Hohenbruch
2740 Zietemann, Karl, Kfm., Havelstr. 19
2019 Zietz, Gust., Schornsteinfeger, Havelstr. 9
2313 Zimmer, Otto, Lehnitz, Wilh.Str. 90
2119 Zöpel, Max, Fische, Bernauerstr. 8

Orb siehe Bad Orb

Orchheim (Kr. Mogilno) [Wartheland]

2 Ein- & Verkaufsgenossenschaft
13 Gasthaus Orchheim
5 Gendarmerieposten
7 Glander, Rich., Sparkasse, Kl.Orchheim, 44
3 Kelm, Adolf, Fleischerei
20 Meyer, Bruno, Landw., Wulkau
14 Mühle
1 Ostdt. Landbew.-GmbH, Betrieb Diestelberg
4 Dieselbe, Betrieb Schleichenberg
12 Reichsbahn, Bahnhof
10 Schindler, Waldemar
15 Theobald, Friedrich, Eisenwaren

Orlahöh (Kr. Rawitsch) [Wartheland]

12 Amtsgericht
37 Amtskommissar Orlahöh-Land, Mühlenstr. 4
24 Bürgermeister, Wohn.. BreslauerStr.
30 Feierabend, Herbert, Tuche, Markt 5
5 Gendarmerieposten
18 Grundstücksges. d. Haupttreuhandstelle Ost mbH, Am Markt 18
1 Gutsverwaltung Alt-Siedel
2 Gutsverwaltung Barten
28 Gutsverwaltung Hornau
21 Gutsverwaltung Spitzwald
10 Gutsverwaltung Urnenfeld
14 Hein, Alert, Viehkaufmann, Bergstr. 3
26 Konsum eGmbH, BreslauerStr. 37
6 Kreissparkasse zu Rawitsch, Rathaus
8 Lehmann, G. R., Eisen, BreslauerStr. 29
22 Molkereigenossensch. Rawitsch, Filiale
47 NS.-Gemeindeschwesternstation, Bresl.Str. 3
33 E. & G. Rauhut, Eier-, Wild- und Geflügel-Großhandlung, Bahnhofstraße 10
4 Reichsbahn, Bahnhof
41 Reichspost
20 Sägewerk Orlahöh
19 Schulz, Emil, Kol.-W., Markt 18
9 Sentkowski, Dr., Arzt, BreslauerStr. 15
26 Spar- & Darlehnskasse eGmbH, Bresl.Str. 37
38 Wasserwirtschaftsamt, Wiesenstr. 1
16 Weigelt, Herm., Viehhdl., BreslauerStr. 31
15 Zentral-Hotel, Martha Stenzel

Orlamünde (Thüringen)

123 Amende, Ida, Hebamme, Petzlarstr. 3
145 Anders, Ernst, Zigarrenfbr., Bahnhofstr. 29
131 Apotheke, Stadtapotheke, Joh. Reißland
142 Bau, Karl, Schmiedemstr., Zeutsch
129 Bohne's Restaur., Inh. Pohle, Mittelkreis 50
151 Büchner, Ernst, Gärtnerei, Bahnhofstr. 70
156 Bürgermeister F. Bratfisch, Ortsstr. 12
147 Bürgermeister Freienorla
156 Bürgermeister Langenorla, Dorfstr. 3
155 Büttner, Oskar, Kraw.-Fbr., Langenorla
130 Demuth, Alfred, Untermühle, Freienorla
116 Dölitsch, Paul, Fleischermstr.
139 Fabian, Paul, Baugesch., Niederkrossen
164 Fischer, Franz, Spediteur, Rudolst.Str. 7
112 Fischer, Wilhelm, Dentist, Marktstr. 33
136 Friedrich, Leopold, Kol.-W., Mittelkreis 4
104 Frischmuth, Dr., Tierarzt, Bahnhofstr. 9
159 Gäbler, Franz, Fleischerei, Markt 40
108 Gasthaus zur Krone, Freienorla, Ortsstr. 13
138 Gasthaus zum Orlatal, Langenorla 79
115 Gasth. z. Saaletal, A. Dietrich, Bahnhofstr. 60
126 Gasthaus z. Stern, Mittelkreis 1
135 Gendarmerieposten, Rudolst.Str. 58
107 P. Gleitsmann's Söhne, Zigarrenfbr., Bahnhofstraße 109
160 Gundermann, Otto, Baugesch., Bahnhofstr. 1
134 Gebr. Häckel, Rittergut, Niederkrossen
148 Haedrich, Fr., Dachdeckermstr., Burgstr. 12
165 Häusler, Kurt, Schuhe, Bahnhofstr. 26
146 Hotel Deutsches Haus, Bahnhofstr. 19
133 Hünniger, H., Gemüse, Bahnhofstr. 2
124 Köhler, J. Georg, Bahnhofstr. 52
103 König, Walther, Volkswirt, Langenorla
122 Lenk, Franz, Maler, Burgstr. 5
114 Leutsch, Siegfr., Gastwirt, Zeutsch
162 Meinhardt, Alb., Fuhrgesch., Petzlarstr. 11
152 Meinhardt, H., elektr. Artikel Burgstr. 18
153 Müller, Kurt, Geschäftsf., Freienorla
178 Nagel, Gastwirt, Zeutsch
147 Partschefeld, Oswin, Bauer, Freienorla 19
118 Peters, Dr., Kinderparadies, Niederkrossen.
137 Pfarramt Orlamünde.
102 Porzellanfabrik Freienorla
101 Reichsbahn, Bahnhof Orlamünde
163 Reichspost, Postamt, Amtsvorsteher
119 Reiße, Hilmar, Eisenbetonbau, Langenorla
121 Sägewerk Langenorla, Hugo Nagler
161 Schlegel, Fritz, Arzt, Petzlarstr. 16
149 Seifert, Ernst, Elektromstr., Freienorla
113 Spar- u. Darlehnskassenverein, Burgstr. 37
110 Stadtverwaltung Orlamünde
144 Steinke, August, Sommerfrische, Freienorla 58
143 Tänzer, Herm., Düngemittel, Bahnhofstr. 20
154 Unbehaun, Karl, Buchdruckerei
128 Verbrauchergen. Kahla u. Umg. eGmbH, Bahnhofstr. 4
113 Walther, Ernst, Landwirt, Burgstr. 37
106 Weidemann, Artur, Klempnerei
105 Gebr. Winter-Günther, Handelsmühle, Saalmühle

Orlau (Oberschlesien)

2 Alpineschacht u. Koksanstalt
84 Apotheke zum Heiligen Josef
31 Apotheke zur Heiligen Barbara, Ringpl.
41 Arbeitsamt Teschen, Nebenst. Orlau
136 Auffangges. f. Kriegsteiln.-Betr. d. Handels im Gau Oberschlesien GmbH, Ad.Hitler-Str. 400
53 Dies., Eisenwr., Geschäft 48, Hauptstr. 81
27 Auffanggesellschaft, Geschäft 224
135 Bata, Schuhwerke, Verkaufsst., Ad.Hitler-Pl. 74
50 Beil, Stefan, Arzt, Poremba 318
15 Bettina u. Elenorenschacht, Dombrau
11 Bura, Rudolf, Drogerie, Dombrau
86 Bürgermstr. Dombrau u. Dienstst. d. Schutzpol.
59 Bürgermeister d. Stadt Orlau
77 Bürgermeister, Dombrau, Rathaus
108 Drogerie A. Prokop
47 Faber, Hermann, Kfm., Ludendorffstr. 800
46 51 Hermann Faber K.-G., Lebensmittel-Großhandlung und -herstellung, Verwaltung Orlau-Lazy, Krs. Teschen (O./S.)
124 Dieselbe, Lager Orlau
54 Dieselbe, Lager Dombrau
126 Fritz, Willibald, Eisengieß., Poremba
71 Gemeindeamt Poremba
12 Gendarmerieabteilung, Poremba 444
36 Gendarmerieposten, Poremba
45 Gewerkschaftliches Krankenhaus
25 Gebr. Giller, Baugesch., 226
118 Gold, Rudolf, Baumstr., Dombrau 543
117 Groborz, Leo, Gemischtwr., Poststr. 377
129 Gunka, Heinr., Mäntelfbr., Lazystr. 36
75 Häute-Innung
124 Hauptmagazin
134 Heck, K. Heczko, Maler, Ad.Hitler-Str. 357
3 Hotel Vaterland
49 Iwanec, Dr. Roman, Arzt, Dombrau 511
70 Janik, Johann, Möbelhaus
39 Kabatek, M., Baumstr., Str.d.SA. 510
37 Karas, Josef, Autospediteur, Nr. 532
72 Karas, Monika, Gemischtwr., Nr. 283
19 Karwiner Bierniederlage
16 Koch, Heinz, Feinkost, Ad.Hitler-Str. 358
17 Kohoutek, Leichenbestattung
28 Kotzurek, Anton, Fleischer, Kopaniny, Str. d.SA. 429
35 Kraus, Karl, Baugeschäft, Dombrau 764
115 Krause, Artur, Rev.-Leutn., Wesselstr. 734
56 Kreissparkasse Teschen, Hauptzw.-Stelle
21 Kristel, Konstruktionswerk, Poremba
26 Landwirtschaftliche Warenzentrale Oberschlesien (Raiffeisen) eGmbH, Lager
23 Lehrerbild.-Anst. Orlau, H.Wessel-Str. 615
30 Lokalbahn, Peterswald, Nr. 544
38 Mansfeld, Karl, Hotel Glückauf
33 Marzoll, Wilhelm, Arzt
116 Michalik, Karl, H.-Moden, Ad.Hitler-Str. 358
32 Nitkewicz, Walter, Buchhandlung
109 Nowotny, Heinrich, Dentist, Ad.Hitler-Str. 357
114 NSDAP., BDM., Obergau Oberschl. 40
5 Paulke, Rudolf, Amtskommissar, Poremba 157
6 Pfarramt, Röm. kath.
101 Brüder Prokop, Modewarenhaus, Ring
103 Raiffeisenbank Dombrau eGmbH, Dombrau
130 Raiffeisenbank Orlau, e. G. m. b. H., Nr. 688
104 Reichsbahn, Bahnhof u. Güterabfertigung
105 Dies., Bahnhof u. Güterabfert. Dombrau
60 Reichsknappschaft, Verwaltungsstelle
97 Reichspost
2 Richartz, Bergw.-Dir., Peterswald
132 Rotter, Georg, Stud.-Assess., Wesselstr. 781
4 Salinger, Albrecht
9 Schlachthaus Orlau, Kanzlei
78 Schuhhaus am Ring, Ad.Hitler-Str. 313
34 Schule (Volksschule), Dombrau 444
52 Schule (Städt. Mittelschule)
57 Schule (Eichendorff-Volksschule)
58 Schule (Bergfachschule), D.Eckart-Str.
73 Stadtbauamt
13 55 59 Stadtverwaltung Orlau Oberschlesien
99 Städt. Feuerwehr u. Sanitätskraftwagen
7 8 Steinkohlenbergbau Orlau-Lazy Aktiengesellschaft
10 Steinkohlengruben Eugen u. Alpine, Poremba

Stephan, Fröhlich & Klüpfel
Beuthen (Oberschlesien)
Betriebsabteilung Orlau
Unternehmen für bergbauliche Arbeiten
Orlau (Oberschlesien)
Fernsprecher 22

110 Süßmann, Hans, Herrenbekleidung
76 Tonwarenfabrik, Oberleuthen
24 Trampler, Rudolf, Dipl.-Ing., Kopaniny 549
137 Trojak, Dominik, Sattler, Ad.Hitler-Str. 313
100 Vauatka, Franz, Eisenwr., Ad.Hitler-Str. 571
48 Verbandskinderheimstätte, Poststr. 945
20 Verkaufsverb. Oberschl. Molk. eGmbH
112 Wach- & Schutzges. Wewiorka und Labasch
18 Werkshotel, Orlau 173
15 Witkowitzer Bergbau- und Eisenhütten-Gewerkschaft, Betriebsabteilung Bettinaschacht, Dombrau, Oberschlesien
123 Zajonz, G., Warenhausleit., Ad.Hitler-Str. 785
107 Ziegelei der Berggewerkschaft, Orlau-Lazy A.-G.

Orsoy (Niederrhein) [Rheinpr.]

☛ *Lh* = Lohheide (Post Baerl üb. Moers)
347 Abel, J., Autobetr., Binsheim, Orsoyerstr. 15
354 Abels, Heinr., Kol.-W., Feldmarkt 59d
235 Adelmann, Joh., Bahnhofswirt.
208 Altes Zollhaus, Hotel, Friedr.Pl. 4
236 Becker, Gustav, Gastwirtsch., Kuhstr. 2
221 Bergs, H., Schreiner, Vierbaum, Mühlenstr. 73
330 Berns, Joh., Bäckerei, Orsoy
328 Derselbe, Hauptgesch. Rheinberg
302 Gebr. Bierhaus, Zigarrenfbr., Hafendamm.
246 Bongers, Wilh., Butter, Vierbaum Nr. 51
217 Bongert, Adam, Metzgerei, Binsheimerstr. 10
304 Braem, Joh., Landw., *Lh* Travenrathshof
251 Brückmann, T., Schmiede, Binsh.-Str. 24.
203 Bürgermeisteramt Orsoy, Kuhstr. 1
220 Dahlschen, Peter, Bahnstr. 42
260 Deloy, Joh., Landw., Driessen 9.
228 Dressler, Jak., Gartenbau, *Lh* Bachstr. 2
248 Drüen, Wilh., Textilwr., Egerstr. 2
262 Engeln, Heinr., *Lh* Schlotweg 1
233 Ev. Krankenhaus
245 Fähre Orsoy-Walsum
341 Filtmann, Heinr., Landw., Budberg
351 Fischer, Carl, Spediteur, Kuhstr. 29.
313 Fischer, Herm., Restaur., Hafendamm 5
215 Gehnen, Jak., Metzger, Rheinstr. 15
316 Gendarmerie Orsoy, Gartenstr. 27
241 Gorres, Wilh., Autorepar., Baerl, Schulstr. 58
244 Hagemann, Hedwig, Rheinstr.
352 Hagen, Heinr., Möbel, Kiesendahlstr. 6
232 Hammann, Elisab., Haus Grunland
223 Hauser, Franz, Milchhdlg., Rheinstr. 9
321 Haverkamp, Hubert, Bauer, Kiesendahlshof, Orsoyerstr. 21
363 van Holt, Paul, Metzgerm., Kuhstr. 6.
355 Hoorens, Ww. Leo, Restaur., Egerstr. 7
308 Gerh. Hülsken & Co. GmbH, Baggereibetrieb, Wesel
322 Kämpchen, Rud., Lehrer, Binsheim, Ors.Str. 32
324 Kampermann, Ed., Landwirt, Feldmark 36
266 Karsch, Elvira, Dentistin, Rheinstr. 23
312 Kath. Krankenhaus, Rheinberger Straße
270 Kath. Pfarramt, Kirchstr. 6
205 Kerlen, Joh., Landw., Binsheim, Orsoyerstr. 17
356 Kersken, Hugo, Zigarrenfbr., Egerstr. 18.
256 Kersken jr., H., Alt-Orsoyer Schenke
276 Ketels, Wilhelm, Zigarren, Binsh.Str. 27
305 Ketels & Hagemann, Zigarrenfabrik
301 Kirking, Joh., Zigarren- u. Tabakfabrik
325 Kleine, Clem., Zigarren, Kommandanturstr. 8
327 Kleine, W., Zigarrenfbr., Kiesendahlstr. 7
252 Kleintjes, Joh., Fahrradhdlg., Egerstr. 9a
362 Krewinkel, Dr. Ernst, Arzt, Rheinstr. 14
339 Küpper, Wilhelm, Blumen, Gartenstr. 23
306 Kuhlmann, Herm., Gastw., Binsh.Str. 17
258 Lachmann, Carl, Zementwrfbr., Lohheide.
323 Laechner, Georg, Hotel, Hafendamm 2
328 Lauff, Jak., Sandbagg., Vierbaum 38
210 Liesefeld, Heinr., Restaurant, Friedrichspl. 3
218 Meuwsen & Brockhausen GmbH, Schiffahrt
360 Mispelkamp & Schilbach, Met.-Gießerei, Baerl, Schlotweg 21
357 Mittelschule, Rekt. Lindenberg, Rheinstr. 18
225 Münster, Heinr., Konditorei, Kuhstr. 27
222 NSDAP., Ortsgruppe, Rheinstr. 20
333 Dies., NSV.-Ortsgruppe, Rheinstr. 20
240 Oelinger, W., Maschinenbau, Mühlenstr. 12
340 Ohlmann, Joh., Bauer, Orsoyerstr. 1
348 Reichspost, Postamt
300 Dies., Poststelle Binsheim
345 Dies., Poststelle Driessen
214 Reuber, Heinr., Install., Kuhstr. 21

368 Rhein.-Westf. Elektrizitätswerk AG, Rheindammstr. 14
214 Roth jun., Berth., Buchdruck., Kuhstr. 21
315 Scheepers, Fritz, Landwirt, Milchpl.
224 Schmitz, Johann, Eisen, Kuhstr. 15
361 Schulte, Fritz, Wirt, Vierbaum, Reitweg 63.
226 Sistig, Maria, Restaur., Egerstr. 16
331 Staats, Heinr., Butter, Vierbaum, Reitweg 61b
227 Städtische Sparkasse zu Orsoy
231 Steinkohlenbergwerk Friedrich Heinrich A.-G., Lintfort (Kr. Moers), Hafenbüro Orsoy
229 Dass.,Wohn. Hafenmstr. Wagener, Westwall 28
338 Steinschen, Heinr., Landwirt, Abelshof
238 Struck, Heinr., Möbel, Kuhstr. 26
261 Susmann sen., Arnold, Landw.,Woltersh.Str. 5
329 Thomae, Ew., Bauinsp., Hafendamm 12
826 Thüssing, Wilh., Apotheke, Egerstr. 15.
234 Underberg-Albrecht, H.
310 Wasserstraßenamt Wesel
366 Werftverwaltung d. Kreises Moers, Orsoy
332 Weyand, Ad., Landw., Baerl, Steinschenstr. 5
257 Wienberg, Marg., Landw., Bornheim, Adolf-Hitler-Str. 506
343 Wilsing & Brückmann, Zigarrenf., Binsh.-Str.19.
314 Zollamt Orsoy, Kreiswerft

Ort bei Gmunden (Oberdonau)

... **Staatliche Försterschule Ort bei Gmunden, Fernruf: Gmunden 419**
Weitere Teilnehmer siehe unter Gmunden

Ort (Innkreis) [Oberdonau]

6 Desch, Georg, Baumschulen, Ort 37
2 Freilinger, Hans, Produktengeschäft
3 Gemeindeamt, Ort i. Innkr.
5 Molkereigenossenschaft Ort i. Innkr.
9 Ranseder, Felix, Gastwirt
8 Reisegger, Franz, Lastautounternehmen
7 Teufelberger, Dr. Max, Tierarzt
4 Thorwarth, Dr. Manfred, Universität

Ortelsburg (Ostpreußen)

367 Adler-Apotheke, Ad.Hitler-Pl. 18
539 Alkoholfr. Speisehaus, Kaiserstr. 49
536 Allianz-Lebensversicherungs AG, Yorckstr. 3
486 Amtsgericht, Berliner-Str. 8
356 An- u. Verkaufsgen. eGmbH, Waldstr.
314 Richard Anders, G. m. b. H., Mahlmühle, Säge- und Hobelwerk, Trotektplattenfabrik
368 Dieselbe, Leistenwerk
466 Andresen, Hans, Buchhdlg., Kaiserstr. 12
243 Arbeitsamt, Kirchenstr. 7
372 Baermann, Karl, Photograph, Kaiserstr. 41
562 Bagusat, Kurt, Vertr., Kaiserstr. 14
287 Bank d. Ostpreußischen Landschaft, Kaiserstr.3
354 Baptistengemeinde, Berliner-Str. 3
401 Beamten-Spar- u. Darlehnskasse, Ad.Hitlerpl.
445 Berwein, Emil, Uhrmacher, Ad.Hitlerpl. 22
231 Bezirkszollkommissar
532 Biesterfeld, Tierarzt, Erich-Kochstr. 25
297 Bindokat, Ernst, Direktor, Ludend.Str. 13
246 Blohme, Heinr., Straßenmeister, E.Koch-Str.5
407 Bludau, Ernst, R.-A., privat, Kaiserstr. 27
232 Boege, R.-A. u. [N], Kaiserstr. 3
396 Derselbe, Wohnung.
417 Böhm, Ernst, Hausgcr., Ad.Hitlerpl. 38
438 Borkowski, Aug., Autovermiet., Kaiserstr. 47
269 Bredenberg, Erich, Getreide, Wiener Str. 1
359 Brendtner, Erich, Zahnarzt, Ad.Hitlerpl. 6
488 Broszio, H., Möbel, Gartenstr. 17
416 Bruns, Friedr., Architekt, Luisenstr. 24
509 Buchholtz, Hans, Oberstltn., E.Koch-Str. 28
555 Bürgermeisteramt, Berliner-Str. 1
424 Bunn, Hugo, Spedition, Gartenstr. 5
203 Chittka, Kurt, Kolonialwaren
395 Chmielewski, Wilh., Kol.-W., E.Mey-Str. 15
277 Czygan, Gertrud, LentzienerWeg 11
241 Daum, Walter, Schloßbrauerei
242 Derselbe, Gutsverwaltung Steinberg
537 Demitrowitz, Gust., Fleischermstr., Meystr. 20
375 Denda, Fritz, Fahrräder, Ad.Hitlerpl. 29
328 Deptolla, Kreistaxator, Yorckstr. 7
263 Dorra, Fleischermstr., Passenheimerstr. 6
443 Dorsch, Emil, Autovermietung
282 Dorsch, Willy, Autozubehör
522 Dyck, Helmut, Roßschlächt., Anger 15
362 Dzwonkowski, Maler, Ernst-Meystr. 26
378 Edeka-Großhandel, Ernst-Meystr. 5
404 Ehlerding, Dr., Ärztin, Ldr.v.Berg-Str. 13
410 Ehrich, Max, Beerdigungsinstitut
561 Eichel, Otto, Bäckerei, PassenheimerStr. 2
518 Erbuth, Otto, Gärtnerei, Ad.Hitlerpl. 35
493 Evangelisches Pfarramt
477 Falkowski, Louis, Klempnerei.
315 Fechner, Hans, Dampfsägewerk
348 Fechner, Carl, Fabrikbes., Erich-Kochstr. 28
418 Fechner, Hans, Fabrikbesitzer
517 Fichtner, Karl, Kol.-W., E.Mey-Str. 37
321 Fischer, Artur, Kfm., Ldr.v.Berg-Str. 1
427 Försterei (Pr. Revier-), Corpellen
220 Försterei (Stadt-), Abb. Süd 1
293 Forstamt Corpellen
316 Forstamt Grüneberge
225 Fortak, Paul, Holz, Am Stadtwald
502 Ders., Dampfsägewerk
442 Frank, Ella, Frau, Ad.Hitlerpl. 3
333 Frank Nf., Franz, Kfm., Ad.Hitlerpl. 3
538 Freiwillige Feuerwehr, Wendorffstr. 20
361 Fuß, Aug., Gärtnerei, Passenh. Str. 22
520 Gackel, Otto, Schmiedemeister
235 Gallmeister, Otto, An den Birken 7
434 Gallmeister jr., W., Maschinenbau, Kaiserstr.24
337 Geheime Staatspolizei, Rathaus
515 Geldner, Marg., Hebamme, E.Meystr. 10
255 Gend.-Kreisführer, LentzienerWeg 9
467 Genrich, Rönnestr. 2
222 Gerlach, Rich., Kraftfahrz., Ad.Hitlerpl. 34
338 Glass, Willy, Eisen, Kaiserstr. 8
523 Derselbe, Abbau Waldsee
204 Glitza, Räucherei, Luisenstr. 26
508 Glitza, Walter, Beamter, Jägerstr. 30
377 Gluminski, Otto, Maler, Ludendorffstr. 11
307 Gocksch, R.-A. [N], Ad.Hitlerpl. 7
276 Gollan, Arthur, Viehverteiler, Yorckstr. 26
562 Golz, Berta, Frisier-Salon
392 Gorontzi, Gust., Kfm., Ernst Meystr. 29
303 Grabosch, Rud., Bücherrev., Hitlerpl. 14
474 Graeser, Kreisbaurat, WienerStr. 21
397 Graichen, Kurt, Lederwr., Ad.Hitlerpl. 17
451 Greschkowitz, Karl, Eisenbetonbau
419 Grindel, Aug., Jägerkantine, Wienerstr. 33
374 Grzella, Willy, Baumstr., PassenheimerStr.
216 Grzybienski jr., Ernst, Tiefbau, Fritschstr. 1
273 Grzybienski, Karl, Baugesch., Ulmenstr. 11
206 Halser, Berta, Blumen, Kaiserstr. 13
310 Hass, Heinr., Elektromstr., Niederstr. 5
541 Haus, Franz, Bautischlerei, PosenerStr. 2
428 Heimatmuseum d. Kreises, Feierabendstr. 25
329 Henning, Hans, Manuf.-W., Ad.Hitlerpl. 2
548 Herbig, Paul, Kaufmann
292 Hermenau, Heinz, Drogerie, Ad.Hitlerpl. 25
436 Heyer, Max, Porzellan, Ad.Hitlerpl. 27
422 Hoehne, Dr. Rich., Arzt, Landr. v. Bergstr.
214 Hoffmann, Rob., Braumstr., Schillerstr. 9
295 Hollando, Ad.Hitlerpl. 33
336 Hotel Bahnhofshotel
444 Hotel Berliner Hof, Inh. M. Horn, Markt.
302 Hotel Central-Hotel, Jul. Wrobel
395 Hotel Deutsches Haus, W. Chmielewski
265 Hotel Neumann, Bahnhofstr. 1
554 Hoyer, Leo, Ad.Hitler-Pl. 35
475 Huwald, Wilh., Tischlerei, Gartenstr. 29
448 Jackstadt, Georg, Maschinenbau.
505 Jagomast, Dr. E., Ldg.-Rat, WienerStr. 6
483 Karrasch, Gustav, Fleischerei, Ad.Hitlerpl. 19
469 Katholisches Pfarramt.
355 Kaufhaus Karg, O. H. G., Ortelsburg (Ostpr.), Adolf-Hitler-Platz 1
441 Kelbch, Emil, Fahrräder
470 Kerstan, Wilh., Kol.-W., Passenh.Str. 12
207 Kijewski, Otto, Kol.-W., Jägerstr. 20
405 Kiy, Karl, Landmaschinen
301 Klatt, Ziegelei u. Kalksandsteinfbr., Waldhof:
531 Klonetzki, Ed., Holzkfm., Yorckstr. 12
210 Kloß, Joh., Fleischermstr., Berlinerstr. 2
253 Klossek, W., Schuhwaren, Ad.Hitlerpl. 23
530 Koch, Major, Bismarckstr. 9
564 Koch, Bruno, Glasermstr., Ad.Hitlerpl. 6
201 Kolewe, Major, Bismarckstr. 9
528 Kollberg, Major, E.Koch-Str. 25
437 Kompa, Max, Viehhdlg., Ad.Hitlerpl. 27
413 Kompa, Willy, Fleischerm., Ernst Meystr. 2
281 Konrad, Franz, Feinkost, Wienerstr. 23
213 Kontrollamt d. Landesvers., Burgstr. 1
447 Kopka, Friedr., Spediteur, Kirchenstr. 10
286 Korgitta, Ernst, Tischlermstr., Feierabendstr.2
472 Koriath, Albert, Restaurant, Ad.Hitlerpl. 15
227 Kornatz, Rich., Bäckermstr., Yorckstr. 6
465 Kositzki, Autovermietung
251 Kostrzewa, Otto, Bäckerei, BerlinerStr. 4
370 Krankenkassenverband
388 Kreiskrankenhaus
341 Kreissparkasse Ortelsburg
255 Kreisverwaltung, Kirchenstr. 16
501 Krey, Karl, Bismarckstr. 9
304 Krueger, Wilh., Sägewerk, Luisenstr. 21
455 Kruppa, Otto, Autofuhrw., Ulmenstr. 26
473 Krzykowski, A., Fleischermstr., Kaiserstr. 21
387 Kucharzewski, Max, Masch., Berlinerstr. 5
494 Kulinna, Kolonialwr., Ad.Hitlerpl. 45
271 Kullack, Emil, Friseur, Ad.Hitler-Pl. 35
369 Kumm, G., Ing.-Büro, Kaiserstr. 33
360 Kurnitzki, Ed., Holzhandlung, Ortelsburg, Waldstraße 6
353 Kutz, Dr., Arzt, Ulmenstr. 1
389 Landw. Treuhandverband Ostpr. GmbH, Th.Fritsch-Str. 4
264 Lange, Willy, Schuhwaren, Ad.Hitler-Pl. 12
322 Laskowski, Joh., Baugeschäft, Ulmenstr. 12
452 Leska, Joh., Vertreter, Yorckstr. 22
200 Lipka, Dr., R.-A., Privat, Burgstr.
512 Lipka, Willy, Agenturen, Burgstr. 1
226 Lippek, Adolf, Obst
495 Lippek, Mich., Kol.-W., Ad.Hitlerpl. 40
459 Lissek, Arno, Dentist
317 Lotzkat, Karl, Obergerichtsv., Kaiserstr. 7
546 Lucks, Bruno, Druckerei, Ad.Hitler-Pl. 20
327 Lumma, Gust., Kol.-W., Markt 16
330 Lux, Luise, Hebamme, Er.Kochstr. 8
496 Macht, Robert, Ziviling., Memelerstr. 10
318 Maczey, Hebamme, Hindenburgstr. 15
382 Mäkelburg, Bäckermstr., Ad.Hitlerpl. 5
398 Malessa, G. A., Architekt, Hub.Gerckestr. 1
446 Marchlowitz, Aug., Sped., Ad.Hitlerpl. 5
319 Marzinzik, Lentzienen
228 Marzinzik, Frieda, KönigsbergerStr. 7
390 Mathias, Art., Kreuzdrogerie, Ernst Meystr.
236 Meißner, Dr., Vet.-Rat., Bismarckstr. 3
289 A. Mendthal GmbH, Likörfbr., Hitlerpl. 26
218 Mertinkat, Allensteinerstr. 2
345 Meyer, Reinhold, Zigarren, Ad.Hitler-Pl. 11
296 Michel, Gustav, Kfm., Ad.Hitlerpl. 8
384 Mikhart, Kurt, Papierwr., Ad.Hitler-Pl. 27
492 Molkerei-Genossenschaft eGmbH
514 Müller, Gertr., Hebamme, E.Meystr. 18
425 Naroska, E., Bäckerei
426 Neue Apotheke, Kirchenstr. 2
421 Neumann, Hugo, Brunnenbau, Jägerstr. 5
516 Neumann, Otto, Kol.-W., Restaur.
462 Nieswand, Hellmut, Sterndrogerie, Ad.Hitlerpl.
202 E. Nitsch & Sohn, Install., Gartenstr. 17
259 Nothdurft, Udo, Heilprakt., Berlinerstr. 2
208 NSDAP., Kreisleitung, Lönsstr. 1
371 Dies., Ortsgruppe, Kaiserstr. 33
507 Dies., Gauinspekteur, Lönsstr.
266 Dies., Amt f. Erzieher, Lönsstr. 9
239 Dies., Amt f. Beamte, Kreis, Kaiserstr. 20
544 Dies., Amt f. NS.-Volkswohlfahrt, Kreisamtsleitung, BerlinerStr. 1
351 Dies., Amt f. NS-Volkswohlfahrt
435 Dies., Kreiswalt. d. Deutsch. Arbeitsfront
267 Dies., Deutsche Arbeitsfront, Kaiserstr. 33
535 Dies., HJ, Bann 278, u. BDM, Lönsstr. 1
529 Offizierheim, Wienerstr. 33
536 Okroy, A., Versich., Yorckstr. 3
226 Ollesch, Otto, Bäckermstr, Schillerstr. 1
385 Opitz, G., SA.-Standartenf., PosenerStr. 6
406 Ortelsb. Spar- u. Darl.-Ver., Ad.Hitlerpl. 30
457 Ortelsburger Verlagsdruckerei
386 Ortelsburger Zeitung, Sturmverlag G. m. b. H., Adolf-Hitler-Platz 14
386 Ortulf-Druckerei GmbH, Ad.Hitler-Pl. 14
(368) Ostpr. Holzbau GmbH
458 Ostpreußenwerk AG, Überlandwerk
290 Dasselbe, Schaltstat. Ortelsburg, Kaiserstr.
485 Padberg, Holz, Bismarckstr. 2
288 Paeslack, Herm., Straßenmstr., Passenh.Str. 5
327 Pakusch, Wilh., Kol.-W., BerlinerStr. 6
456 Parkner, A., Möbel, Kaiserstr. 45
542 Parschau, Arno, Moden, Ad.Hitler-Pl. 6
215 Paschkowski, Dr., Zahnarzt, Ad.Hitlerpl. 18
553 Pieper, Straßenmstr., Hindenburgstr. 17
331 Pikart, Heinr., Eisen, Ad.Hitlerpl. 37
460 Plewa, Herm., Stellv.Arbeitsamts-Leiter, Luisenstr. 3
454 Pogrzeba, Joh., Baugesch., Heimstr.
344 Polkehn, Fritz, Sattlermstr., Passenh.Str. 4
409 Prengel, Richard, Gisowen
393 Preußisches Katasteramt
503 Purcz, Gustav, Kol.-W., Er.Kochstr. 8
394 Puzicha, W., Bäckermstr., Ernst Meystr. 9
433 RAD. weibl. Lagergr. I/14, Ad. Hitler-Pl. 40
373 Derselbe, Gruppe K 86
342 Reichsbahn, Bahnhof
313 Dies., Güterabfertigung Ortelsburg
468 Reichsbanknebenstelle, Kaiserstr. 8
352 Reichsfinanzverwaltung, Finanzamt, Rönnestr. 4
231 Dies., Bezirkskommissar (St)
498 Dies., Zollamt, KönigsbergerStr.
430 Reichsluftschutzbund e.V., Kirchenstr. 10
261 Reichsnährstand: Kreisbauernschaft
439 Ders., Landbauaußenstelle, WienerStr. 3
358 Ders., Landwirtschaftsschule, LentzienerWeg
270 Reichspost, Postamt
320 Dies., Telegraphenbauamt
280 Reichsstelle f. Getreide, Reichslagerhalle
323 Reitz, H., Buchbinderei, Er.Kochstr. 6
431 Retat, Ernst, Möbelfbr., Ad.Hitlerpl. 39
559 Ders., Horst-Wessel-Str. 47
526 Reuter, Eduard, Dipl.-Kfm., Lönsstr. 5
527 Riemann, Fritz, Kant.-Pächt., Yorck-Kas.
383 Risch, H., Tischlermstr., Kaiserstr. 15
450 Rogalla, Emil, Brunnenbaumstr., Kaiserstr. 26
234 Roßbacher, Ernst, Lederhdlg., Ad.Hitler-Pl. 41
291 Rudzinski, Wirtschaftstreuh., Ad.Hitler-Pl. 6
414 Sadlowski, Herm. Fleischerm., Ernst Meystr. 28
429 Sadowski, Aug., Kfm., Ad.Hitlerpl. 7
511 Sadowski, Wilh., Bauer, Lehmanen
513 Salisch, Emma, Hebamme, Ernst Meystr. 5
490 Salzmann, Fritz, Kreisfeuerwehrführer
376 Samorski, E., Fahrräder, L. v. Bergstr. 8
510 SA.-Standarte I 1, Posenerstr. 6
349 Schaffer, Hans, Betriebsleiter
478 Schiller, Friedr., Konditorei, Wienerstr. 20
294 Schilling, Herb., Ofenbau, Landr.v.Bergstr. 9
209 Schlachthof, Schlachthausstr. 9
325 Schmidt, Emil, Tabak, Ad.Hitlerpl. 24
230 Schmude u. Wobbe, Seifen, Ad.Hitler-Pl. 34
564 Scholand, Josef, Vertr., E.Koch-Str. 12
463 Schützenhaus
224 Schulamt Ortelsburg f. Schulrat I u. II
340 Schultz, Kurt, Kol.W., ErnstMeystr. 4
432 Schultz Nf., Max, Kfm., Kaiserstr. 31
534 Schulz, A., Malermstr., Am Warmbad 6
551 Schumacher, Dr., Tierarzt, Feierab.Str. 1
563 Schwarz, Joh., Bez.-Förster, LehmanerWeg 8
479 Schwark, Josef, Bahnhofswirt.
212 Schwidrowski, Straßenmstr., Hausmühle.
482 Sczyslo, Gustav, Autoverm., E.Mey-Str. 7
524 Semburg, Eduard, Kol.-W., E.Mey-Str. 5
381 Siebner, Heinz, Kol.-W., Heimstr. 17
290 Siegert, Betr.-Ing., Bismarckstr. 3
254 Simon, Holzhandl., Tannenbergstr. 11
335 Skubski, Josef, Restauration
237 Sobottka, Ernst, Kfm., Ad.Hitlerpl. 4
549 Sokolowski, Hans, Malermstr., Schlachth.Str.5a
300 Sparkasse der Stadt Ortelsburg, Kaiserstraße 3
380 Staatl. Gesundheitsamt d. Kr. Ortelsburg
278 Staatl. Ortulf-Schule, Bismarckstr. 4
525 Stadt-Kaffee, Kaiserstr. 29
555 Stadtverwaltung, Berlinerstr. 1
334 Stadtwerke, Er.Koch-Str. 16
219 Storck, Ernst, Landmesser, Kaiserstr. 37
567 Sträter, Herm., Vertreter, E.Kochstr. 11
565 Stürtz, Fritz, Hauptm., Mühlenstr. 2
326 Stumm, Adam, Fleischermstr., Ad.Hitlerpl. 13
489 Stumm, Aug., Fleischermstr. Ad.Hitlerpl. 36
346 Stursberg, R.-A., Lönsstr. 2
481 Szepan, Gust., Möbel
420 Conr. Tack u Cie, Schuhfbr., Ad.Hitlerpl. 3
423 Tadey, Johann, Kfm., Ad.Hitlerpl. 9
365 Thalmann, Heinr., Lebensmittel
566 Thomar, Ernst, Kol.-W., Ad.Hitler-Pl. 32
262 Tiedtke, Br., R.-A., [N], Berlinerstr. 2
285 Trempenau, O., Uhrmacher, Ad.Hitlerpl. 6
538 Tresp, Arzt, Kirchenstr. 12
543 Trzaska, Gust., Vertr., Kirchenstr. 10
415 Urban, Gustav, Kol.-W., Kaiserstr. 5
305 UT (Union-Theater), Ad.Hitlerpl. 35
406 Viehverwertungsgenossenschaft Ortelsburg
284 Voges, Max, Holzvertr., Am Stadtwald 2
339 Volksbank Ortelsburg eGmbH, Ad.Hitlerpl. 16
233 Volkswohl-Bund-Versicherung
461 v. Wallis, Willy, Landwirt, E.Mey-Str. 35
408 Waltz, Brandschauer
519 Wasserwirtschaftsamt
247 Wehrmacht, Standortvermittlung
453 Wenda, Otto, Kaufmann
379 Wichert, Karl, Bekleidung, Ad.Hitlerpl. 7
391 Wielinski, Paul, Kolonialwaren
366 Wießner, William, Drogerie, Kaiserstr. 14
545 Wittek, Gerhard, Wendorfstr. 14
350 Wittek, Gotthilf, Kol.-W., Gartenstr. 9
343 Wnuck, Erich, Bäckermstr., Kaiserstr. 39
402 Wunderlich, H., Gärtnerei, Jägerstr. 45
480 Zimmermann, Zahnarzt, Kaiserstr. 14

Ortenberg (Oberhessen)

216 Amtsgericht.
303 Apotheke, Emil Ott.
222 Basaltbetrieb Bergheim GmbH
205 Baumann, R., Kol.-W., Eckartsborn
330 Beck, Herm., Metzger
210 Becker, Otto, Metzgerei
226 Bezirkssparkasse.
201 Bürgermeisterei Bergheim
322 Bürgermeisterei I, Bobenhausen
302 Bürgermeisterei Eckertsborn
290 Bürgermeisterei Lißberg
266 Bürgermeisterei Ortenberg
223 Bürgermeisterei Selters
306 Busch, Wilh., Lebensm.
307 Carl, Rich., Konditorei.
229 Desch, Pfarrer
301 Dillemuth, Wilh., Fil. Brüger Brauerei
243 Eller, Rudolf, Lastauto-Fuhrgesch., Lißberg
321 Emrich, Georg, Schuhwaren.
339 Ev. Dekanat Büdingen, Büdingen
313 Ev. Pfarramt Schwickartshausen, Nidda
264 Fey, Heinr., Steinbruch, Lißberg
232 Försterei Lißberg
262 Frech, Hermann, Bäckerei
335 Fröhling sen., Carl, Lebensmittel, Bergheim
250 Gauschule der NSDAP, Bad Selters
343 Gelke, Erich, Metzgerei
357 Gemmer, Otto, Baugesch.
244 Gendarmeriestation.
265 Göbel, Fritz, Bürobedarf
224 Götz, Karl. Autoreparatur.
344 Goldstein, Willi, Spenglerei
290 Gebr. Grün, Mühlenbauanst., Lißberg
261 Haas, August, Bautischlerei, Lißberg
212 Hahn, Sanitätsrat Dr., Wwe.
242 Hebbel I, Heinrich, Dachdeckermstr.
217 Heckner, A., Dipl.-Landwirt
206 Hirzel, H. Metzgerei
258 Hofmann II, K., Baugeschäft.
207 Holzapfel, K., Rechtsanwalt u. Notar
245 Holzwarth, Wilh., Malermstr.
267 Hotel zur Post, H. Hebbel II
235 Jackel, Karl, Strickerei, Lißberg
315 Jagdhaus Usenborn
233 Koch, G., Fahrräder, Selters
228 Köhler, Heinr., Landesprod., Selters
240 Koch, Hermann, Forstrat
311 König, Carl, Mühlhof, Lißberg
215 Ldw. Bezugs- u. Abs.Gen. eGmbH
218 Ldw. Bezugs-, Abs. u. Dreschgem., Usenborn
255 Lenz, Karl, Gasthaus, Selters
239 Link, Karl, Sägewerk
317 Loh, Heinr., Farben, Schwickartshausen
221 Mann, Willi, Gastw.
338 Meister, Peter, Konfektion
230 Heinrich Meuer III u. Sohn, Dachdeckermstr.
223 Molkerei G. Siegel, Selters
320 Mühle, C. Ringshausen, Lißberg
253 Müller, A., Stadtmühle.
325 Natzschka, F. W., Fuhrgeschäft, Lißberg
331 Naumann, Dr. W., Tierarzt
236 Nies, Reinhard, Gastw., Lißberg.
310 Ohmtalbasaltwerke, Kassel, Abt. Ortenberg
237 Opel-Vertretung Autohaus Georg von Opel
246 Passing, Hugo, Seltersermühle, Selters
260 Pauschardt, Rudi, Ferntransporte
227 Pfeiffer, Wilh., Elektrotechn. Installation.
348 Pfeiffer IV, W., Landesprodukte
351 Plügers, Gustav, Kolonialwaren
345 Pistor, Dr. H., Arzt
333 Reichsbahn, Güterabfertigung.
209 Dies., Güterabfertigung Lißberg
309 Dies., Güterabfertigung Selters
292 Reichspost, Postamt
314 Remhof, Fritz, techn. Ang., Lißberg
328 Rentamt, Fürst zu Stolbergisches
241 Rudloph, Joh., Sandstein-Ind., Ortenburg
247 Schauer, Joh. Val., Bäckerei, Selters
324 Schmidt, Karl, Heilpraktiker, Selters
305 Schmidt, Käserei
269 Stolberg-Roßla, Prinz Ernst H. zu
234 Strandbad Hillersbach
347 Überlandwerk Oberhessen, Bad Selters
352 Überlandwerk Oberhessen, Lißberg
203 Vonhof, Friedrich, Sägewerk, Lißberg
270 Weckesser, Friedrich, Tabakwr.
208 Weckesser, Hch., Kolonialwaren
249 Weckesser, Johanna, Manufakturwaren
318 Wehner, Rudolf, Brauereivertr.
304 Weidemeyer, Adam, Sattlerei
220 Zubrod, H., Gerichtsvollzieher

Ortenburg (Bayern)

51 Aigner, Michael, Wasenmeisterei, Lohfeld
73 Apotheke Ortenburg.
78 Asenbauer, Johann, Landw., Förstl
63 Bamesreiter, Georg, Gastw., Holzkirchen
40 Bank für Landwirtschaft & Gewerbe.
61 Bauer, Josef, Kunstmühle, Afham.
77 Bothschafter, Jos., Lehrer, Unteriglbach
8 Brummer, Josef, Bauer, Ledering.
52 Butzenberger, Jos., Molkereibes., Hinding.
79 Dicklhuber, Hans, Kfm., Dorfbach
87 Dorner, Georg, Privatier, Kamm
53 Eder, Max, Landwirt, Hinding
84 Evang. Haushaltungsschule Ortenburg
26 Evangelisches Pfarramt.
15 Flüsoba-Großkelterei, J. u. K. Krönner, Ortenburg (Ndb.)
62 Fußeder, Franz, Bauer, Moosham
76 Gasthof Faust, Alois Absmeier
98 Gasthof zur Post
23 Gebeßler, Friedrich, Buchdruckerei.
58 Gemeindeverw. Jglbach, Unteriglbach
17 Gemeindeverwaltung Sachsenham
24 Gendarmerie-Posten
29 Gog, Julius, Bauer, Afham
80 Habersbrunner, Ludwig, Viehverwertung
36 Hain, Josef, Landw. Lagerhaus, Dorfbach
30 Haslinger, Anna, Viktualien, Galla
44 Höng, Franz, Gastwirt, Blindham
65 Hofer, Ernst, Landesprodukte
47 Hollweck, Jos., Getreide, Unteriglbach
10 Huber, Franz, Brauerei, Söldenau
69 Huber, Maria, Privatiere, Kamm
27 Hubner, Joh., Viehhdlr., Königbach
18 Kasbauer, Joh., Sägewerk, St. Salvator
48 Kathol. Pfarramt, Ortenburg
90 Kathol. Pfarramt, Unteriglbach
31 Katzbichler, Alb., Möbelschreinerei
14 Lätz, Rudolf, Gastwirtschaft
75 Lössl, David, Metzgerei.
49 Lössl, Fritz, Kraftfahrzeuge
12 Lössl, Johann, Kunstmühle
21 Lößl, Gottfried, Mehlhdlg.
35 Marktgemeinde-Verwaltung Ortenburg.
67 Mayer, Heinr., Landwirt, Fuchshub
45 Messerklinger, Joh. Nep., Gastw., Söldenau

64 Molkereigenossenschaft eGmuH, Dorfbach
42 Molkereigenossenschaft Sammerei eGmuH
66 Müller, Hans, Schmiedmstr.
59 Niedermeyer, Christian, Marktmühle.
39 Niedermeyer, F., Kelterei, Vorderhainberg.
20 Niedermeyer, Gottl., Gastwirt.
19 **Oberländer, Josef, Brauerei St. Salvator**
94 Pammesberger, Fritz, Sellerei, Dorfbach
72 **Pfitzinger, Karl, Installation.**
82 Pfitzinger, Wilhelm, Elektroanlagen
41 Philipp, August, Baugeschäft
38 Poschwitz, Christian, Kol.-W.
37 Preiß, Max, Landwirt, Berghof.
46 Rasch, Josef. Bürgermstr., Steinbach
13 Rauscher, Dr. Hans, Arzt.
74 Reichl, Eduard, Metzgerei.
25 Reichsbahn, Bahnhof
1 Reichspost, Postamt
57 Schachlbauer, Hans, Getreide u. Landesprodukte, Ortenburg (Bayern)
55 Schmid, Hans, Mietautogesch.
89 Schobesberger, August, Eisenwr.
16 Senkmüller, Joh., Gastwirt, Dorfbach.
96 Spar- u. Darlehnskasse Holzkirchen eGmuH, Maierhof
97 Spar- u. Darlehnskasse Ortenburg eGmuH
81 Spar- u. Darlehnskasse Unteriglbach eGmuH, Wurmaign
54 Steininger, Friedr., Obstweinkelterei
70 Stocker, Heinrich, Landwirt, Lughof
85 Strenz, Johann, Gemischtwr., Neustift
33 Stümpfl, Christian, Baugeschäft.
95 Susser, Georg, Metzger, Blindham
11 Überlandwerk Südostbayern, Bezirksstelle
99 Voggenreiter, Jos., Kalkwerk, Blindham
32 Wagner, Jos., Bauer, Dorfbach
9 Willeitner, Dr. Eugen, Arzt
7 Wimber, Gottfr., Gasthof z. Bergmann
60 Wimber, Gottfried, Gerbere.
100 Wimber, Gottlieb, Landwirt, Würding
43 Winkelhofer, Josef, Pfarrer, Dorfbach
71 Wißpeintner, Karl, Obstweine
34 Wolfachregulierung, genossenschaftl., Afham
68 Wurmsecker, Matth., Schweinehdl., Isarhofen

Orth (Niederdonau)

6 Adelsberger, Leop., Lagerhausfiliale, 38
4 Bacher, Wilh., Landesprodukte, Drogen
5 Baumhakl, Fritz
8 Bürgermeisteramt
11 Eder, Jos., Fleischerei, 23
27 Gauwerke AG, Orth, 280
13 Gemeinde Wagram a. d. Donau
9 Gendarmerieposten
25 Holler, Heinr., Baumeister, Nr. 257
17 Horak, Ferd., Schlosserei, 122
15 Kern, Johann, Uhrmacher, Marktpl. 25
19 Maurer, Franz, Fleischer
16 Säge- und Sperrholzwerk der Land- u. Forstwirtschaftlichen Betriebsgesellschaft m. b. H.
16 Neesen, Oscar, Säge- u. Sperrholzwerk
1 Oekonomiebezirksleitung
10 Papouschek, Leop., Zimmerei, 203
21 Schauhuber, Rudolf, Landesprodukte
20 Täubling, Max, Konditor
24 Veit, Johann, Schlosserei, 111
12 Volks- u. Hauptschule, Str. d. SA. 289
3 Wald, Joh., Kaufm., 39
7 Waraschitz, Dr., Matthias, Arzt, 211
22 Willinger, Dr. Hans, Tierarzt
14 Zapletal jr., Wladimir, Schlosserei, 86
2 Zapletal sen., Wladimir, Autotransp., 31
18 Zier, Anton, Geflügel, 113

Ortmann (Niederdonau)

1 Bunzl & Biach AG, Ortmann-Werke, Reisswollfabrik
5 Forsthaus Quarb, Gem. Feuchtenbach 20

Ortrand (Kr. Liebenwerda) [Prov. Sachsen]

179 AG Sächs. Werke, Leitungsaufs. Kroppen
191 Amtsvorst. u. Gemeindeschulze Lindenau
171 Amtsvorsteher Kroppen
237 Anders, Rudolf, Spielwaren
199 Apotheke, Paul Hoke
156 Arnhold, Dr. med., Arzt
133 Becker, Dr., Tierarzt
244 Bertram, Emil, Viehverteiler
234 Blumengeschäft Prescher
121 Blumenthal, Dr., Arzt
176 Böhme, Herm., Bahnspediteur
129 Boeltzig, Herbert, Mühlenbes., Böhla
147 Bretschneider, Kurt, Bäckerei, Großkmehlen
122 Broese, Ernst, Kolonialwaren
194 Brösing, Max, Finkenmühle
141 Chemische Bleicherei, E. Jetter Nf.
211 Dietrich, Automaten
196 Dreßler, Herbert, Schuhwr.
181 Elektrizitäts-Genos. eGmbH, Frauendorf
250 Exner, Erich, Fahrräder
197 Forsthaus Frauendorf
131 Forst- u. Gutsverw. Kroppen
193 Franke, Ernst, Bäckerei
115 Fürstl. Lynarsche Güterv., Lindenau
132 Gasth. z. grünen Aue, Frauendorf
192 Gasth. Kroppen, Inh. Paul Gärtig
195 Gasth. z. Linde, G. Gensicke, Frauendorf
160 Gasth. Lindenau, H. Pachtmann
178 Gasth. Linz
138 Gasth. Lüttichau, Willy Hofmann
114 Gasth. Ponickau, Inh. Willy Buruck
140 Gasth. Ritterhof, M. Braun, Burkersdorf
230 Gasth. z. Schmiede, Kroppen
213 Gasth. z. Traube, Kurt Hoffmann
158 Geidel, Marta, Milch
227 Gemeindeverwaltung Burkersdorf
247 Gemeindeverwaltung Lindenau
247 Dies., Spar- u. Darlehnskasse
209 Gendarmerieposten Burkersdorf
175 George, Wilhelm, Bäckerei, Lindenau
154 Gepp, Emil, Elektr. Anlagen
177 Gläsker, Heinrich, Spirituosen
127 Gorsler, Oswald, Fleischerei
148 Grubann, C. G., Stadtblatt-Ausgabe
113 Hellwig, E., Kolonialwaren
186 Hentschel, Ernst, Drogerie
188 Heselich, Wilh., Schneidergesch., Lindenau
128 Hirsch, Max, Uhrmachermstr.
118 Hoesch, O., Komm.-Rat, Schloß Kroppen
222 Hotel Deutsches Haus, Edgar Schulze
161 Hotel goldener Anker
124 Jacob, Franz, Architekt
101 Jahn, Rich., Tischlermstr.
139 Kempf, Karl, Klempnermstr.
165 Klotz, Rud., Ofenbau, Lindenau
134 Krahl, Bernhard, Fleischermstr.
183 Krause, Eugen, Fleischermstr.
190 Kröner, Karl, Klempnermstr.
182 Küster, Georg, Landmaschinen
198 Landelektrizität GmbH, Betriebsst.
232 Leppchen, Otto, Bierverlag
136 Liebenwerdaer Kreisblatt
116 Ließ, Hermann, Kfm.
168 Lohrisch, Joh., Autovermietung
153 Lohrisch, Paul, Autoverm., Lindenau
205 Mantzsch, Hugo, Schneidermstr.
208 Marbach, Helmut, Bürgermeister
159 Marzahn, W., Gartenbau
187 Meinert, Alfr., Tischlermstr., Kraußnitz
166 Merbeth, Arthur, Mühlenbes., Kroppen
203 Meyer, Harry, Bäckerei, Kroppen
172 Molkereigen. eGmbH Großenhain, Zweigst.
137 Mühle, Gaststätte, Ponickau
206 Müller, A., Zementwrfbr., Kleinkmehlen
201 Müller, Kurt, Holz
149 Münster, M., Gräfin, Rittergut Ponickau
198 NSDAP, DAF, Ortswaltung
126 Opitz, Carl, Uhrmachermstr.
152 Opitz, Wilhelm, Fahrzeuge
180 Ortrander Eisenhütte, GmbH
212 Pallmann, Arthur, Fuhrgesch., Kleinkmehlen
144 Pallmann, E., Vichhdlg., Kleinkmehlen
184 Petrenz, R., Schmiedemstr., Burkersdorf
189 Pfarramt, Ev., Großkmehlen
185 Poppe, Georg, Bäckerei, Frauendorf
235 Prescher, Max, Gärtnerei
162 Primeros-Gummi-Fbr., G. Schwarzwald Nf.
130 Reichsarb.-Dienst, weibl. Jugend, Kraussnitz
242 Ders., Lager 22/61, Großkmehlen
167 Ders., Lager 31/71, Ponickau
173 Reichsautobahnen, Anschlußstelle Ortrand
123 Reichsbahn, Güterabfertigung
210 Reichspost, Postamt: Vorsteher
221 Richardt, Wilh., Baugeschäft
135 Richter, Ernst, Motorfahrzeuge
170 Richter, Max, Weidenschälfbr.
220 Rittergut Böhla, Bes.: M. Hainsch
119 Rittergutsverwaltung Blochwitz
117 Rittergutsverwaltung Linz
202 Ruhland, Otto, Herrenbekleidung
150 Schmidt, A., Eisenhüttendirektor
174 Schmidt, Günther, Ingenieur
231 Schneider, Ad., Gastw., Schützenhaus
125 Schöne, Wilh., Maschinenbauer
146 Schrödter, Karl, Sägewerk
204 Schultz, G., Zahnarzt
200 Schulze, Karl, Schuhmachermstr.
207 Schwarze, Martin, Bäckerei
241 Spar-, Kredit- u. Bezugsv. Kraußnitz eGmuH
155 Stadt- u. Polizeiverwaltung
142 Stadtsparkasse
245 Stender, K., Ritterg.-Pächter, Großkmehlen
226 Stephan, Alfr., Fleischermeister
163 Süßmilch, Gustav, Kroppen
233 Thym, Traugott, Lebensmittel
169 Vorschußverein eGmbH, A. Fischer
151 Weiland, C., Bierniederlage
164 Wolf, R., Baumstr., Kleinkmehlen
145 Wotscheg, Paul, Kiesgräberei, Kroppen
136 Ziehlke, C., Druckerei
157 Zschischang, H., Getreide
112 Zschischang, Karl, Spedition

Orzesche (Oberschlesien)

17 Amts- u. Gemeindeverwalt., Volksschule I
21 Bata, Friedrichsgrube
22 Blendowski, Emanuel, Gaststt., Ring 27
41 Elektro-AG, Bukowina 89
10 Forstamt (Graf v. Thiele-Winkler'sches) Woschczytz
27 Försterei Orzesche
37 Försterei Zawada
25 Forstverwaltung (Gräfl. SchaffgotschscheWerke GmbH Bujakow)
28 Galluschka, Max, Kol.-W., Bukowina 13
44 Gaststt. Zur Erholung, Zawisch-Orzesche
39 Gemeindeverwaltung, Gardawitz
40 Gemeindeverwaltung Ornontowitz
50 Gendarmeriemeister, Kinsky
42 Gendarmerieposten, Orzesche
43 Gendarmerieposten, Woschczytz
23 Glasfabrik, Orzesche-Ornontowitz
34 Grzegoreyk, Franz, Stellenbes., Bukowina 2
51 Haschnik, Ludwig, Kirchstr. 103
35 Heppa, Ludwig, Drogerie, Ring 62
36 Honisch, August, Friedrichsgrube, Schulstr. 2
5 Kath. Pfarramt, Bujakow, Dorfstr. 28
13 Kinderhort d. Stadt Königshütte, Laur.B. 27
4 Klein, Johann, Verwalter, Marien-Kol. 30
9 Klossek's Erben, Biergroßhdlg., Bujakow
11 Knappschafts-Revierstelle, Marien-Kol. 1
52 Landw. Warenzentr. Oberschl., Nebenlager
1 Lipinski, Joh., Zawisc, Dominmiustr. 1
16 Maiß, Hans, Kurzwr., Ring 10
14 Ostdeutsche Landbewirtschaftungs-GmbH, Berlin, Zweigst. Bujakow
31 Dieselbe, Gutsverwaltung Gardawitz
2 Primsch, Alfons, Fleischermeister
49 Reichsbahn, Bahnhof Bradegrube
20 Dieselbe, Bahnhof Friedrichsgrube
12 Dieselbe, Bahnhof Orzesche
30 Dieselbe, Haltestelle Ornontowitz
46 Reichspost, Amtsvorsteher
8 Rentamt, Ornontowitz
45 Rygol, Urban, Dampfziegelei, Bujakow
32 Sägewerk Hegenscheidt, Ornontowitz
44 Sägewerk u. Faßfabrik, Zawisch-Orzesche
15 Schaefer, Val., Zahnpraxis, Marien-Kol. 5
33 Schloß Pallewitz
18 Schwiedrzik, Herm., Biergroßhandlung
38 Sobol, Heinr., Essig-Verlag, Marienstr. 24
47 Spendel, Franz, Sand- und Kiesgruben, Ornontowitz
47 Steinbrüche Hegenscheidt, Ornontowitz
19 A. Weber, KG, Lebensm.-Großhdlg., Ring 27
26 Winkler, Ludw., Kol.-W., Ornontowitz
24 Wojanowski, Therese, Apotheke, Marien-Kol.
29 Woityczka, Aug., Holzhandel, NikolaierStr.

Osann (Üb. Wittlich [Bez. Trier]) [Rheinprovinz]

57 Bastgen, Peter, Metzgerei, Kesten.
15 Bastgen-Reef, Jos., Gasthaus, Monzel
38 Becker, Ludwig, Autotransporte, Hauptstr. 157
42 Becker, Matthias, Spediteur.
28 Benz, Matthias, Küfer, Monzel
47 Berres, Josef, Weinbau, Monzel
34 Bollig, Wilh., Küfer, Kesten
51 Cannivé, M., Weingut, Kesten
59 Dumont, Alois, Weinkomm., Kesten.
71 Försterei (Gemeinde-Revier-), Monzel
16 Försterei (Gemeinde-Revier-), Noviand
75 Fritzen-Thomas, Nik., Weinbau
40 Gemeinde Kesten, Bürgermstr.
39 Gemeinde Monzel, Bürgermeister
33 Gemeinde Platten, Bürgermstr.
52 Gendarmerieposten Osann
19 Griesch, Nikolaus, Gasthof
29 Hart, Joh. Bapt., Weinbau, Kesten.
70 Henkel, Stephan, Weinbau, Maring
76 Kessel, N., Weinbau, Monzel
37 Kest. Spar- u. Darlehnsk.-Ver. GmuH, Kesten
18 Kirch, Fritz, Weingut.
60 Klippel, Matth., Weinbau, Maring
36 Kröfges, Wilh., Schlosserei
30 Kurz, Franz, Weinbau, Monzel
22 Landsmann Söhne, Joh., Eisengießerei, Monzel
41 Lorig, Ww. Peter, Gastwirt, Platten
43 Losen, K., Gasthaus, Platten
44 Mathy, Nik., eGmbH, Weinbau, Monzel
53 Mattes, Peter, Weinbau
68 Mehlsheimer, Arth., Klosterhof, Siebenborn
17 Melsheimer-Bruhn, Lotte
23 Müller, Jak., Viehhandel, Noviand
35 Müller, Matthias, Weinkomm., Platten
27 Neumann, Ww. J., Mühlenbes., Fröschenmühle
46 NS-Schwesternstation, Ortsgruppe
12 Pauly jr., Matth., Weinbau, Noviand
25 Pfarramt, Kathol., Osann
72 Pfarramt Kesten
69 Pfarramt Monzel
45 Pfarramt Noviand.
20 Postagentur
26 Pütz, Josef, Metzgerei.
50 Rech, Johann, Baumaterial., Platten
48 Reef-Ballmann, Imprägnierwerk
61 Reller, Josef, Mühlenbesitzer, Platten
74 Schedler, Ww., Gasthaus, Maring
62 Selbach, Josef, Weinkomm., Kesten.
78 Simon, Johann, Sägewerk, Platten
73 Spar- u. Darlehnskasse GmuH, Maring
54 Streit, Nikolaus, Metzgerei
24 Thiel, Jak., Gasthof, Maring
55 Traut, Josef, Gasthaus
31 Traut, Nikolaus, Weinkommission
56 Zens Söhne, Matth., Weinbau, Monzel
32 Zens u. Licht, Imprägnierwerk, Noviand

Osburg (Üb. Hermeskeil [Bez. Trier]) [Rheinprovinz]

54 Backes, Joh., Landw., Farschweilermühle
17 Bales, Peter, Gastwirt, Osburg-Neuhaus
22 Bauknecht, Dr. Paul, Arzt, Haus Nr. 15
37 Becker, Joh., Gastwirt, Riveris
40 Becker, Peter, Metzgerei, Nr. 121
70 **Blau, Matth., Bäckerei**
41 Blau, Math., Fuhrgeschäft
29 Blau, Nik., Fuhrwesen
64 Blau-Theis, Josef, Gasthaus
45 Bodenheim, Dr.H., R.-A., Jagdhs. Misselbachtal
51 Derselbe, Hof im Misselbachtal
50 Bürgermeister Farschweiler, Dorfstr. 32
57 Bürgermeister Herl
49 Bürgermeister Lorscheid
26 Bürgermeister der Gemeinde Riveris
52 Bürgermeister Thomm, Dorfstr. 6
21 Bund, Kaspar, Gastwirtschaft, Autovermiet.
59 Endres, Matthias, Dorfstr. 11
12 Forstamt (Preuß.), Osburg
75 Försterei (Preuß.Revier-), Reinsfeld
76 Försterei (Preuß.Revier-), Sternfeld
61 Försterei (Gemeinde-Revier-), Farschweiler
38 Försterei (Gemeinde-Revier-), Osburg
48 Gasthof, Britz, Lorscheid, Hauptstr. 80
56 Gemeindeamt
18 Gemeinschaftslager der DAF.
23 Gendarmerieposten Osburg
34 Helb, Wilhelm, Gastwirt, Neu-Hinkelhaus
55 Imandt, Ferd., Jagdh. Hubertus, Farschweiler
15 Jünker, Joh., Fleischbesch., Thomm, Dorfstr.62
28 Kath. Pfarramt, Farschweiler
27 Kath. Pfarramt Lorscheid, Hauptstr. 26
13 Kath. Pfarramt Osburg
58 Kath. Pfarramt Thomm
62 Keiser, Peter, Autotransp., Thomm
25 Krell, Jakob, Gastw., Riveris, Hauptstr. 5
14 Mayer, Josef, Müller, Osburgermühle 207
20 Poststelle
66 Reichsgräfl. v. Kesselstatt'sche Moselschiefergruben, Thommer u. Fellerbach.
33 Schmitz, Gerhard, Gasthof
30 Wallerius, Philipp, Gastwirt, Osburg-Neuhaus
10 Zunker, Hans, Gutspächter, Fellerhof

Oschatz (Sachsen)

162 Ärztliche Verrechnungsstelle, Klosterg. 2
553 Albert, Fritz, Schweißer, Zschöllau, Göringstr.
494 Albrecht, Rudolf, Filzwrfbr., Gadegaststr.
61 Allgem. Deutsche Creditanst., Sporerstr. 9.
204 Allg. Ortskrankenkasse, Strehlaer Str. 18
455 Altdeutsche Bierstube, Seminarstr. 6
404 Alte Leipz. Lebensversich.-Ges., Praschw.W. 2
251 Amtsarzt, Dr. Wesemeyer, Seminarstr. 35
93 Amtsgericht, Brüderstr. 5.
47 Apotheke, Löwen-, Inhaber Max Queißer, Adolf-Hitler-Platz 9
312 Apotheke, Marien-, Hentschel, Bahnhofstr. 9
544 Arbeits-Amt Oschatz
546 Dasselbe, Wohnung Reg.-Rat Lehmann, Cl.v.PapePromenade 14a
644 Arbeitsgemeinsch. Baugewerkeninnung, Flugpl.
303 Bäcker-Einkauf eGmbH
423 Bäurich, Linus, Bauer, Kleinragewitz
215 Bahnhofswirtschaft, Ernst Prietzel, Oschatz
382 Barth, Helmut, Fleischer, Hdbpl. 22
173 Barth, Oskar, Fleischerei, Mühlb.Str. 9
562 Barth, Walter, Bäckerei, Wermsd.Str. 7
86 Barthel, Ernst, Kohlen, Miltitzstr. 3
403 Barthel, Herm., Holzhdlg., Strehlaerstr. 28
8 Bauch Nf., Th., Zementwrfbr., Naund.Str. 6
151 Bauleitung d. Luftwaffe Oschatz
526 Baumann, Erich, Auskunftei, Bismarckstr. 15
479 Baumann, Rud., Landw., Casabra 35
536 Begenat, Wilhelm, Wäsche, Seminarstr. 2
422 Beilmann, Paul, Bäckerei, Hospitalstr. 20
265 Bennewitz, Rob., Spedition, Gartenstr. 6
542 Benzol-Verband GmbH, Cl.v.PapeProm. 23
330 Berge, Paul, Gärtnerei, H.Wesselpromenade 23
176 Berger, Else, Schneiderin, Dresdenerstr. 19
383 Berger, Ernst, Ofensetzer, SA-Str. 9
519 Berndt, Fritz, Kfm., Wermsdorferstr. 35
67 Dipl.-Ing. Karl Berthold Rich. Zürn Nachf. Baumeister und Architekt, Lutherstr. 18
327 Berufskrankenk. d. Kaufmannsgeh. u. weibl. Angestellten, AltoschatzerStr. 15
94 Beugel, Max, Zimmereigesch., Ritterstr. 7.
202 Beulich, Otto, Kartoffeln, Leipzigerstr. 15
662 Beuthner, Max, Viehhdlg., H.Göringstr.
160 Beyer, Stadtmusikdir., SA-Str. 31
683 Beyer, Anna, RiesaerStr. 2
310 Beyer. Rud., Rechtsanw., Strehlaerstr. 16
663 Beyersdorf, Otto, Bekleidung, Bismarckstr. 3
271 Bezirkstierarzt Dr. Juraske, Bismarckstr. 3
353 Bielig, Otto, Oschatzer Waagenfabrik
450 Blume, E., Villa Anna, Riesaerstr. 20
245 Blumenschein, Gust., Friseur, Sporerstr. 14.
397 Blumentritt, H., Veterinär, Papeprom. 14c
237 Blumrich, Erich, Samenhdlg., Hindenb.Pl. 12
90 Hermann Bock Kaffee- u. Getreidegroßrösterei, Kolonialwarengroßhandlung
516 Bönisch, Bruno, Bäckerei, Rosmarinstr. 26
336 Böhnisch, Hugo, Viehhdl., Gasth. Gaunitz
357 Börner, Max, Bierhdlg., SA.Str. 52
231 Börner, Siegfr., Schriftl., Dornstr. 2
58 Böttger, Klara, Glas, Ad.Hitlerpl. 11
454 Bonin, Dr. H., Zahnarzt, LeipzigerStr. 1
388 Bonitz, Oskar, Manufakturwr., Sporerstr. 10
501 Born, Helmuth, Dipl.-Ing., Gabelsb.Str. 8
311 Brandversicherungsamt, Wettinstr. 29
661 Bräuer, Paul, Kantine, DresdnerStr. 63
51 Brauerei C. W. Naumann AG, Körnerstr. 17
305 Brieger & Margraf, Sattlerbed., Altosch.Str. 25
658 Brückner, Siegfr., Bäckerei, Dresdnerstr. 17
15 Buchstelle für Landwirtsch. e.V., Hindbgpl. 8
53 Bürgermeister Oschatz
42 v. Byern, Gero, Landw., Ritterg. Borna
19 / 650 Chemische Fabrik R. Baumheier Kom.-Ges., Mannschatzer Str. 26/30
664 Chemnitz, Lina, Ww., Horst-Wessel-Prom. 13
509 Claus, Friedr., Bankdir., Langen Rain 17
138 Claus, Georg, Steinsetzmstr., Miltitzstr. 17
476 Claus, Max, Steinsetzmstr., Papeprom. 49
418 Clauss, Karl, Tischlermstr., Körnerstr. 23
632 Clauss, Rich., Transporte, Lutherstr. 3
606 Conrad, Erich, Major, Mutschmannstr. 18
247 Däbritz, Oswin, Bauer, Casabra Nr. 14
49 Deschler, Dr., Arzt, H.Wesselpromenade 1c
8 Deutsche Schutzrechts-Vertrieb GmbH.
604 Deutsches Rotes Kreuz
366 Deutschmann, E., Gartenbau, Wermsd.Str. 1a
384 Dietze, Frieda, Lebensm., Klosterkirche 1
26 Dölitzsch, Karl, Blumen, Lutherstr. 15
35 Dörr, Dr. Karl, R.-A. [N], A.d.Klosterkirche 3
641 Donat, Georg, Altwaren, Miltitzstr. 2
453 Dottermusch, Otto, Landmasch., Burgstr. 14
72 Dresdener Hof, Ad. Laenger, Dresdnerstr. 6a
261 Dreßler, Susc, Frau, Härtwigstr. 8
535 Dunsch, Otto, Lebensm., Hdbg.Pl. 18
156 Ebermann, Martin, Buchhdlg., Dresdnerstr. 59
355 Eckert & Donner, Eisenwr., Badergasse 3
226 Eichamt, Bahnhofstr. 33.
107 Eichhorn, Albin, Heilprakt., Schützenstr. 1
325 Eisenreich, Joh., Gießerei, Bahnhofstr. 50
506 Eschenbach, Ludw., Bücherrev., Naund.Str. 6
429 Eulitz, Paul, Maschinen, Ganzig Nr. 20b.
484 **Fehnle Nf., Ludwig, Granitwerke, Leisnitz.**
354 Felber, Alfred, Konditorei, Hindenb.Pl. 7
133 Ferl, Richard, Uhren, Lutherstr. 4
196 Feuerwehrdepot — Ortsteil Zschöllau
363 Figiol, Modehaus, Hindenburgplatz 19
437 Finke, Bruno, Tischlerei, Kleinforst 22
248 Fischer, Bruno, techn. Art., Körnerstr. 5d
518 Fischer, Emil, Wollwrfbr., Hindenb.-Pl. 16
656 Flechsig, Walter, Hptm., Burgstr. 1
111 Forcker, Guido, Masch.-Fabr., Rosmarinstr. 44
459 Forke, Walter, Optik, Hindenburgplatz 5
131 Försterei, Staatl., Collm
214 Forstverwaltung Bornitz, Nr. 25
230 Forsth. Waldschänke, Wermsdorferstr. 12
444 Franke, Curt, Versich., Lutherstr. 12
634 Franke, Ernst, Wollwarenfabrik, Steinweg 2
287 Franke, Karl, Kol.-W., Lutherstr. 9.
201 Frankendorfer, Karl, Pfarrer. Brüderstr. 8
434 Gebr. Frauendorf A.-G. Fabrik feiner Hausschuhe, Horst-Wessel-Promenade 6a
187 Freudrich, Kurt, Zigarren, Lutherstr. 7
458 Freyer, Walter, Fleischer, Hospitalstr. 18
268 Friedel, Ernst, Bandagen, Hindenb.-Pl. 25
469 Friedemann, Albert, Bäcker, Seminarstr. 21
106 Friedrich, Otto, Fleischerei, Miltitzstr. 8
527 v. Friesen, Frhr. Herb., Major, Weststr. 1
389 Fritzsche, Ernst, Eisenwaren, Sporerstr. 4.
456 Fritzsche, Edmund, Feinkost, SA.Str. 30
9 Gadegast, O., Mannschatz.
433 Gasch, Kurt, Fleischerei, Bahnhofstr. 26.
622 Gasch, Martha, Gemüse, Lonnewitz 55b
98 Gasch, Otto, Fuhrgeschäft, Naundorf 10b
652 Gasch, Otto, Malermstr., Gust.Töpfer-Pl. 16
332 Gasthaus z. Brücke, R. Burkhardt, Bornitz 27
218 Gasthaus z. Garküche, E. Käpler, SA-Str. 22
488 Gasthaus Goldenes Faß, Brüderstr. 1
395 Gasthaus Rotes Haus, I. Hachmann, Bhfstr. 46
224 Gasthof Altoschatz, Frdr. Wilh. Knorn

564 Gasth. Borna, Karl Heinrich, 41
346 Gasth. Bürgerhof, Arth. Schuster, Bhfstr.
559 Gasth. Collm, Karl Kleine
184 Gasth. Deutsch. Haus, R. Weide, Bhfstr. 31
362 Gasth. Lonnewitz, Frau Heinke
277 Gasth. Naundorf, A. Altermann, Naundorf 15b
496 Gasthof Saalhausen, Alfred Schulze, Nr. 14
46 Gasth. z. Schwan, M. Krug, Sporerstr. 2
551 Gasth. Thalheim. Oskar Schober, Nr. 13b
521 Gasth. Wellerswalde, Paul Nicklitzsch
171 Gasth. Zschöllau, Bernh. Nitzsche, Mühlb.Str. 8
166 Gaststätte Amtshof, Racklitz, Bahnhofstr. 2
195 Gaststätte Gambrinus, Strehlaerstr. 38
281 Gaststätte z. gr. Tanne, E. Näser, Wermsd.Str.8
197 Gaststätte z. Post, Lutherstr. 14
189 **Gastwirtsch. Alfred Fuchs**, Hospitalstr. 19
339 Gastwirtsch. Braustübl, J. Püchner, Ritterstr. 5
466 Gastwirtsch. Otto Merkel, Lonnewitz 13
278 Gastw. Schwagers Wein- u. Bierstuben
244 Gastwirtsch. Schweizerhaus, Dresd.Str. 27
489 Gastwirtsch. Stadt Leipzig, Körnerstr. 19
485 Gastwirtsch. z. Weinberg, Naundorferstr. 12
282 Gehlhaar, Dr., G. Zahnarzt, H.Wesselprom. 1b
8 Gehlhaar, Hugo, Baumeister, Naundorferstr. 6
603 Gehrt, Martha, Molkereiprod., Mannsch.Str. 4
660 Geißler, Martin, Autobetrieb, Bahnhofstr. 11
472 Gemeindeverwaltung Altoschatz
630 Gemeindeverwaltung Borna Nr. 43n
304 Gemeindeverwaltung Bornitz
341 Gemeindeverwaltung Casabra Nr.23
258 Gemeindeverwaltung Collm Nr. 25b
513 Gemeindeverwaltung Lampersdorf Nr. 17
320 Gemeindeverwaltung Leisnitz
97 Gemeindeverwaltung Lonnewitz
283 Gemeindeverwaltung Schmorkau
132 Gemeindeverwalt. Schönnewitz
487 Gemeindeverwaltung Terpitz Nr. 36b
624 Gemeindeverwaltung Thalheim Nr. 9
523 Gemeindeverwaltung Wellerswalde
167 Gemeinnütz.Bauverein eGmbH, Militzschstr. 18
452 Gendarmerieposten Merkwitz
120 Geophysikal. Observ. d. Universität, am Collm
500 Georgi, Karl, Bäckerei, Merkw.Gasse 2
238 Gerber, Otto, Gastwirt, Naundorf Nr. 28
673 Geßner, Max, Göringstr. 4
112 O. & R. Gessner, Granitwerk, Hubertusb.Str. 1
438 Gey, Willy, Fleischerei, Nonnengasse 1
343 Gläser, Hugo, Friseur, Hospitalstr. 24
25 Göthel, Fritz, Buchdr., Altoschatzerstr. 21
651 Groer, Arno, Schuhwr., G.Töpfer-Pl. 20
208 Großmann, Carl, Schlossermstr., SA.Str. 24
560 Grüner, Oswald, Papierwr., Lutherstr. 4
219 Guckland Nf., Herm., Kol.-W., Bahnhofstr. 16
629 Guckland, Max, Steuerhelfer, Wermsd.Str. 4
296 Guericke, V., Baumschul., Inh. F. Schneider
425 **Guhse, Otto, Lederfabr., Hospitalstr. 17.**
337 **Haacke**, Arthur, Schneiderm., Drednerstr. 15
421 **Hähnel, Johannes, Versicherung, Albertstr. 7**
399 Händel, Landw., Rittergut Saalhausen
292 Händel, Hans. Gärtnerei, Saalhausen
692 Hänel, Otto, Bürgerhalle, Brüderstr. 22
163 Häuteverwertung, Schlachthof
498 Haftmann, Robert, Lederhdlg., SA.Str. 25
159 Hagelstein, Max, elektr. Anl., Militzstr. 12
534 Hahn, Willy, Papierhdlg., Wermsd.Str. 1b
96 Haller, Karl, Malermstr., Hindenb.Platz 10
90 Hamb.-Amerika-Linie Hapag, Ad.Hitler-Pl. 12
415 **Haschke, Ernst, Kol.-W., Frohngasse 2.**
490 Haucke, Paul, Tischlermstr., Leipz.Str. 1
24 v. Haugk, Siegfr., Oberst, H.Wessel-Prom. 21
322 **Haupt, Fr., Fleischermstr., Hospitalstr. 38**
329 **K. u. E. Hauschild, Elektr. Anl., Bahnhofstr. 12.**
401 Hauswald, Richard, Sattlerei, Mühlb.Str. 4
117 Hebold, Dr., 1. Vorsitz., Bahnhofstr. 10
477 **Heinke Nf., L., Kupferschmiede, Strehlaerstr. 4**
541 Heinze, Richard, Fleischerei, Mühlb.Str. 21
368 Hempel, Max, Viehhdlg., Bornitz 8.
177 Henkel, Walter, Musikhaus, Lutherstr. 12
284 Hentzschel, Walter, Bauer, Lonnewitz
352 Hering, Friedr., Obermühle, Hospitalstr. 16.
182 Arth. Herrmann & Co, Jalousiefbr., Hosp.Str. 24
135 Herrmann, Otto, Jalousiefbr., Körnerstr. 7
627 Hertel, Willi, Kantinenpächter, Flugplatz
626 Heß, Hans, Kantinenpächter, Flugplatz
144 Hessel, Gerhard, Dr. med. dent., Lutherstr. 17
206 **Heyde, Louis, Maler, Steinweg 8.**
430 Heyne, Dr. Hermann, Arzt, Reithausstr. 1
209 Hinz, Dr., Zahnarzt, Lutherstr. 23
408 Hitler-Jugend, Bann 215, Seminarstr. 10
228 Höhne, Franz, Kohlen, Brauhausg. 7
532 Höppner, Arno, Strickwr.-Fbr., Borngäßchen
558 Höschel, Rud., Gastwirtsch., Rosmarinstr. 12
461 Hoffmann, Kurt, Tabakwr., Bhfstr. 8
104 Hofmann, Georg, Kondit., Mühlgraben 1
12 Hofmann, Carl, Spedition, Bahnhofstr. 62
88 **Hofmann, Karl, Steinbruchbes., Ganzig.**
520 Hofmann, Oskar, Tischler, Merkwitz 53
41 Hohlfeld, Rudibert, Ing., A.Hitler-Pl. 3
266 Horn, Wilh., Likörfbr., Frohngasse 6
333 Hotel Goldner Löwe, W. Börner, Altmarkt 17
1 Hotel Weißes Roß, P. Stephan, Hindb.Pl. 20
609 Hoyer, Max, Lebensm., Strehlaerstr. 12
274 Hubain, Erich, Mech. Werkst., Dresd.Str. 8a
486 **Jäger**, Walter, Bauer, Gaunitz Nr. 6
648 Jänicke, Herrmann, Ingenieur, Militzstr. 12
345 Jahn Nf., Max, Drogen, Kol.-W., Lutherstr. 5
137 **Jentzsch, Carl, Zigarren, Körnerstr. 1.**
416 **Jentzsch, Kurt, Baugesch., Mühlb.Str. 38**
103 Jesch Nf, Moritz, Baugesch., Wettinstr. 3
483 Junghanns, Clemens, Baugesch., Merkwitz 13b
471 Jungnickel, W., Metallgießerei, Dresd.Str. 51
507 Jurke, Hermann, Automiet., Ad.Hitlerplatz 5
528 Kählert, Hermann, Tankstelle, Dresdn.Str.
386 Kaestner, Hans, Bauer, Rosenthal
539 Kaffee Saxonia, Ernst Knorn, Brühl 7
385 **Kahn, Carl, Nähmaschinen**, Lutherstr. 16
478 Kaiser, Hugo, Baumstr., Naundorf 13b
344 Katasteramt Oschatz, Ad.Hitlerplatz 4
667 Kath. Pfarramt, v.Pape-Prom. 33
119 Katzschmann, Ewald, Tischler, SA.Str. 40
174 Kettner, Bruno, Sattler, Altoschatzerstr. 31.
143 Kettner, Paul, Sattler, Brüderstr. 6.
(303) Kickelhayn, Hugo, Bäcker, Bahnhofstr. 24
17 Kieselstein, A., Steinsetzmstr., Gabelsb.Str. 8
396 Kirchenkanzlei, Kirchplatz 5
665 Kirschner, P., Dentist, Hindenburgpl. 6
319 **Kirsten, Max, Gärtner, Nossenerstr.**
499 Kittel, Fritz, Fleischerei, Strehlaer Str. 34
443 Gebr. Klaczynski, Schneiderm., Dresd.Str. 2
615 Klemm, Bruno, Bäckermstr., Brühl 2
293 Klose, Ernst, Baumwollewrfbr, Bahnhofstr. 14
340 Klunker, Artur, Bauer, Kreina Nr. 4
359 Knape, Joh. Ernst, Likörf., Altoschatzerstr. 13.
110 Knof, Rich., Schmiedemstr., Brüderstr. 10.
318 Kohl, Hellmut, Bekleid., Ad.Hitlerplatz 10
390 Kohl, Kurt, Techn. Gesch., Körnerstr. 5e
302 **Fr. Konrad Nachf., Christbaumschmuckfabrik und Füllartikel, Leipziger Str. 25**
34 Kopp, Ellen, Bahnhofstr. 4
16 Kopp, H., Landwirt, Freigut Striesa
11 **Kopp & Haberland G. m. b. H.**
Waagenfabrik, Bahnhofstr. 37
39 Koppka, Luise, Grünwaren, Lutherstr. 6
270 Korbach, Kurt, Friseur, Lutherstr. 2.
309 Korn, Albin, Dachdeckermstr., Körnerstr. 5b.
468 Korsetthaus Haupt, Fbr., Hospitalstr. 1
406 G. u. O. Kottwitz, Steinbrüche, Altoschatz 24
414 Krampe, Walter, Zentralheiz., Ritterstr. 13
164 Krasemann Nf., B., Buchhdlg., Sporerstr. 11
213 Krause, Alfred, Bauer, Kleinragewitz 14
474 Krause, Herm., Korbwr., Strehlaerstr. 31
360 Krauspe, Walter, Bauer, Merkwitz Nr. 14
565 Krauspe, Wold., Bäckerei, Borna Nr. 21b
647 Krebs, Curt, Heilprakt., Reithausstr. 3
448 Kreishandwerkerschaft, Körnerstr. 7
462 Kreßler, Rich., Schmiedemstr., Bornitz Nr. 9
621 Kretschmer, Ew., Bäckerei, Mutschm.Str. 29
179 Kretzschmar, Otto, Rektor, Am langen Rain 5
378 Kretzschmar, Paul, Zigarren, Hindb.-Pl. 5
666 Kriminalpolizei, Staatl., Cl.v.Papeprom. 14d
537 Kühn, Gustav., Malermstr., Bahnhofstr. 15
348 Kühn, Herm., Schmiedemstr., Dresdnerstr. 1a
275 Kunze, Bernh., Baumstr., Lampersdorf 38c
511 Kunze, Fritz, Bäckermstr., Altoschatz Nr. 33
608 Kunze, Wilh., Oberstltn., Burgstr. 3
372 Lässig, Herm., Schuhwr., Strehlaerstr. 6
241 Landkrankenkasse Oschatz-Land, Luth.Str. 25
28 Landrat zu Oschatz
178 Landw. Genossenschaften Strehla (Elbe).
40 Landw. Handelsbank Stauchitz eGmbH, Fil.
625 Landw. Zentralg.eGmbH, Elerverw.,Bism.Str.5
648 Landw. Zentralg.eGmbH,Dresden,Miltitzstr.12
316 Langner, Max, Buchbinderei, Sporerstr. 6
229 Gebr. Laux, Getreide, Mühlbergerstr. 11
613 Ledig, Florus, Fabrikdir., Bahnhofstr. 48
27 Leonhardi, Reinh., Drogerie, Hospitalstr. 22.
679 Leuschner, Walter, Lebensm., Seminarstr. 11
623 Liebegall, Gust., Elektromstr., Naundorf 12
99 **Carl Lochmann Kommanditgesellschaft**
Likörfabrik, Hindenburgplatz 21
235 Lochmann, F. G., Seifenfabr., Strehlaerstr. 5.
66 Lochmann, Rud., Bauer, Postgut
291 Löbner Nf., Heinr., Waffenhdlg., Altmarkt 6
123 Lohmann, Dr., Arzt, Hospitalstr. 37.
409 Lonnewitzer Tonwerke, Lonnewitz 56
127 Loose, Max, Korbwaren, Altoschatzerstr. 11.
121 Lorenz, Arndt, Bauer, Kleinragewitz
193 Lorenz, Gust., Tiefbau, Borna.
373 **Lorenz, Hugo, Lebensmittel, Kaffeerösterei.**
118 Lorenz, Max, Brunnenbau, Thalheim Nr. 10
557 Lorenz, Reinhold, Vertr., Wermsd.Str. 10
510 Loth. Karl, Grabeblitter, Dresd.Str. 4
116 Ludwig, Curt, u. Paul Andro, Tischlermstr., Dresdnerstr. 3
411 Mädler, Erhardt, Archit., Wettinstr. 13
210 Mannewitz, H., Buchbinderei, Ad.Hitlerplatz 8
6 Ambrosius Marthaus AG, Filzfbr.
379 Marthaus, Ambros., Wohn., Dresdnerstr. 11
45 **Marthausschuh-Fabrik**
Nachfolger Heinrich Brand
672 Martin, Karl, Bäckermstr., Casabra
676 Matthes, Robert, Autofuhrwesen
191 Matthes, Walther, Bauer, Freigut Gaunitz
550 Mende, Paul, Postschaffner, Mutschm.Str. 54
253 Mende, Rich., Gastwirtsch., Badergasse 14
436 Mendel, C. Georg, Lederwrfbr., Bahnhofstr. 56
60 Mendel, Karl, Lederfbr., Mannschatzerstr. 32
188 Mentner. Paul, Wäscherei, Riesaerstr. 9a
299 Menzel, Oscar, Feinkost, HindenbPl. 28
342 Merzdorf, Dr. Hans, Tierarzt, Burgstr. 2a
654 Mewald, Curt, Bücherrev., Bahnhofstr. 60
259 Michalski, Alex., Baumschulen, Miltitzstr. 11b
668 Milde, Wilh., Vertr., Bornitz
190 Möbius, Dr. E., Arzt, Am langen Rain 1
185 Möckus, Arthur, Fleischermstr., Lutherstr. 10
252 Mohr, Paul, Uhren, Am Rathaus
633 **Molkereigenossenschaft Oschatz**
eingetr. Genossenschaft m. beschr. Haftpfl.
640 Moritz, Georg, Vertreter, Bahnhofstr. 17
547 Mosig, Werner, Landwirt, Schmorkau
108 Mühlberg, Herm., Malermstr., Hospitalstr. 40
387 Müller, Ad., Kupferschmied, Badergasse 3.
563 Müller, Albert, Studienrat, Miltitzstr. 12
149 Müller, Alfred, Kol.-W., Mühlb.Str. 20
134 **Müller, Anton, An der Mauer.**
467 Müller, Emil, Straßenwalzenbetr., Altoschatzer Straße 15
136 **Müller, Martin, Lederhdlg., Brühl 6**
92 Müller Nf., Moritz, Fische, Sporerstr. 3
412 **Müller, O., Mechanikermstr., Hospitalstr. 32**
(41) Müller, Wilh., Landmesser, Sporerstr. 6.
457 Münckner, Dorothea, Bahnhofstr. 3
439 **Näser**, Rud., Volkswirt, H.Wesselpromenade 15
381 Näser, Rudolf, Filzwr., H.Wesselpromenade 2
142 Nathke, Max, Drogerie, Altoschatzerstr. 5
186 Naundorf, Arthur, Bauer, Terpitz
326 Nebel jr. Nf, Carl, Wollwaren, Hospitalstr. 2
602 Neufang, Phil., Major, M.Mutschm.Str. 18d
618 Neustadt, Willi, Bauer, Merkwitz 18
394 Noack, Curt, Dachdecker, Wermsd.Str. 9
350 **NSDAP. Kreisleitung Oschatz**
Oschatz (Sachs), Hindenburgplatz 20a
113 Dies., Ortsgr., Reithausstr. 3a
129 **Dieselbe, Die Deutsche Arbeitsfront**
Kreiswaltung, Hindenburgplatz 20
428 Dies., DAF., Abt.Hdl. u. Hdw., Hdbgpl. 20
220 Dies., NS.-Frauenschaft, Gartenstr. 12
561 Dies., BDM, Untergau 215, Schmorlhof
290 Dies., NSV. (Kreis), Lutherstr. 27
126 Dies., SA.-Sturm 23/179 Hindenburgpl. 10
525 Dies., NSKK-Motorsturm 3/M 141, H.Wessel-Promenade 2
503 NS.-Reichskriegerbund (Kreis), Wettinstr. 15
4 G. H. Nuster AG, Wollwrfbr, Strehl.Str. 18
205 Obenaus, G., Ingen., H.Wessel-Promenade 25
285 Oberschule, Staatl., Bismarckstr. 1
272 Oehmichen, Helene, Gänsemäst., Schönnewitz
169 Oeser, Otto, Klempnermstr., Strehlaerstr. 1.
148 Olbrich, Paul, Fahrräder, Nonneng. 4
175 v. Oppel, Claus, Rittergut Zöschau
20 v. Oppel, Karl, Rittergut Wellerswalde
2 Oschatzer Bank, v. Pape-Promenade 12b
25 Oschatzer Kreiszeitung, Altosch.Str. 21
294 Otto, Friedrich, Ziegelei, Dresdnerstr. 16
376 Otto, Martha, Kohlen, Seminarstr. 8
155 Otto, Werner, Pfarrer, Moltkestr. 2
84 Päßler, K., zahnt. Laborat., Wermsd.Str. 21
463 Pätzold, Willy, Eis-Konditorei, A.Hitler-Pl. 5
515 Pechstein, Otto, Landmasch., Thalheim 29
50 Perthen, Curt, Baumstr., DresdnerStr. 14c
165 Peter, Fritz, Holzwr., Ad.Hitlerstr. 1
524 Petermann, Marie, Buchführ., Riesaer Str. 9b
447 **Pfarramt, Ev.-luth., Borna Nr. 8**
685 Pfarramt, Ev.-luth., Naundorf 24
637 Pfarramt, Ev.-luth., Terpitz Nr. 7
617 **Pfarramt, Ev.-luth., Wellerswalde**
100 Pflaume, A. R., Vertreter, Seminarstr. 1
263 Pflaume, Paul, Fleischermstr., Mühlb.Str. 6
221 **Gebr. Pfundt, Getreide, Bornitz**
375 Pietzsch, Max, Mineralwasserfabr., Bhfstr. 42
684 Pinkert, Otto, Viehsammler, Kleinragewitz 8
331 Pinkert, Paul, Obst, Merkwitz Nr. 1
200 Pinkert, Reinh., Polstermaterial
514 Pinkert, Rudolf, Gartenbau, Talstr. 1
400 Edler v. d. Planitz, Bernh., Schloß Naundorf
549 Pönitz, Rich., Konrektor, Gabelsb.Str. 1
249 Pötzsch, Georg, Vertreter, Gabelsbergerstr. 5
250 Pötzsch, Hermann, Eisenwaren, Hindb.Pl.
306 Pohorzeleck, A., Korbwarenfbk.
347 Polenz, Ella, Putzgesch., Altosch.Str. 4
114 Porst, Kurt, Viehhandlung, Bornitz 6
288 Porst, Walter, Gasthof, Bornitz Nr. 9g
141 Preiß, Kurt, Bäckerei, Hindenb.-Pl. 14
473 Prinsky, Paul, Collm 5
170 **Rebling, Arthur, Fleischerei, Leipzigerstr. 5.**
686 Redanz, Paul, Bauer, Thalheim 8
451 **Rehn, Arthur, Ofenbau, Frohngasse 7.**
227 Reich, Otto, Autoverm., Lazerstr. 2a
115 Reiche, Emil, Zigarren, Hospitalstr. 33.
199 Reiche, Friedr., Bäckerei, Bahnhofstr. 58
262 Reichel, Curt, Bauer, Wellerswalde 12
52 Reichsbahn, Bahnhof Oschatz.
14 Dieselbe, Güterabfertigung Hauptbahnhof.
44 Dieselbe, Güterabfertigung Südbahnhof.
43 Dieselbe, Güterabfertigung Bornitz.
87 Dieselbe, Güterbahnhof Oschatz
324 Reichsbanknebenstelle, Lutherstr. 17
530. 531 Reichsfinanzverw., Finanzamt
48 Dieselbe, Zollamt
607 Reichsluftschutzbund, Lutherstr. 12
125 Reichsnährstand, Kreisbauernsch., Hind.Pl. 17
70 Reichspost, Postamt Oschatz 1
575 Dieselbe, Oschatz 2
596 Dieselbe, Oschatz 3, Flugplatz
391 Reif, Ernst, Pferdeversich., Oschatz
522 Geschw. Reinhardt, Blumen, Altosch.Str. 1
410 **Richter, Arthur, Schlosserei, Brühl 1.**
286 Richter, Bruno, Färberei, Hospitalstr. 21.
308 Richter, Emil, Papierwr., Altoschatzerstr.
223 Richter, Max, Zigarren, Altoschatzerstr. 27
297 Riebisch, Carl, Hüte, Hospitalstr. 14
257 Riedrich, Kurt, Viehhdlg., DresdnerStr. 49
334 **Rittergut Bornitz, C. v. Schönberg.**
211 Rittergutsverwaltung Casabra F. H. Popp
646 Rittergutsverwaltung Mannschatz
242 Röhling, Otto, Kürschner, Hindenburgplatz 3
424 Röthig, Kurt, Optiker, Ad.Hitlerpl. 8
548 Rohstoffgen. d. Schuhm. eGmbH, Strehlaer Straße 15
495 Rollin, Ad., Elektr. Anlagen, Hdbgpl. 24
377 Rosenmüller, Marie, Photos, Dresdnerstr. 7
217 Rost, Max, Maschinenbau, Hubertusb.Str. 6
393 Rühle, Ewald, Malermstr., Bahnhofstr. 9
225 Ruhl, Paul, Glaser, Brüderstr. 20.
605 Sauer, Ehrh. Fleischbesch., Merkwitz 20
407 **Schade, Bruno, Gärtnerei, Lonnewitz.**
157 Schäbitz, Bernh., Bäcker, Mannsch.Str. 2
505 Schatz, Emil, Schneidermstr., Strehlaerstr. 13
254 Schatz, Paul, Glasermstr., Altoschatzerstr. 23
(323) Scherel, Kurt, R.A., [N], Altoschatzerstr. 6
402 **Schertel, Wilhelm, Manuf.-W., Sporerstr. 15.**
140 Schiller, Karl, Fleischerei, Hospitalstr. 9
158 Schillig, Paula, Damenputz, Wermsd. Str. 13
150 Schmid, Ludw., Autorep., Papepromenade 37
264 **Schmidt, Ernst, Konf., Altoschatzerstr 10.**
431 Schmidt, Paul, Privatus, Wellerswalde Nr. 28b
317 Schmidt, Dr. Werner, Arzt, Altoschatzerstr. 6
95 Schmorl, Hans, Justizrat, DresdnerStr. 11
216 Schneider, Alfr., Dachdeckerei, Dresd. Str. 15
380 Schneider, Emil, Masch.-Fbr., Bahnhofstr. 29
502 Schneider, Friedrich, Autorep., Lonnewitz
296 Schneider, Fritz, Baumschule, Stübelstr. 5
449 Schneider, Max, Sattlerei, Ad.Hitlerplatz 6
279 Schneider, Paul, Baumstr., Killingerstr. 14
273 Schnelle, Kurt, Gartenbau, Grenzstr. 1.
139 Schober, Otto, Viehhdlg., Wiesenstr. 2
481 von Schoenberg, Frau, Dorfhaus, Bornitz 9 d

P. F. Schönberner
Komm.-Ges. — Fernsprecher **543**
Papierspielwaren

240 Schöne, Bruno, Jalousienfabr., Kill.Str. 1
172 Schöne, Karl, Tischlermstr., Bahnhofstr. 40.
674 Schramm, Ernst, Landwirt, Terpitz 29
538 Schubert, Else, Ritterg. Altoschatz
233 Schubert, Franz, Rittergut Altoschatz.
682 Schubert, Hugo, Schlächter, G.Töpfer-Pl. 22
236 Schubert, Moritz, Schuhwaren, Altosch.Str. 29
427 **Schubert, Otto. Gastwirtschaft, Vorwerksg. 1.**
232 **Schubert, Paul, Messerschmied, Strehl. Str. 10**
183 Schütze, Otto, Bäckerei, A. d. Klosterkirche
419 Schützenhaus, M. Hennig, Papeprom. 51
304 Schulze, Fritz, Schneidermstr., Bornitz 9f.
651 Schumann, Hans, Malermstr., Bhfstr. 60
300 Schumann, Otto, Klempner, Hospitalstr. 11.
243 Schumann, Rud., Dentist, Altosch.Str. 9
540 Schurig, Hugo, Oberlehrer, Steinweg 3
146 SD.-Außenstelle, AltoschatzerStr. 2
417 Seffner, Rich., Kantine, Dresdnerstr. 63
38 C. A. Seifert Nf, Bahnhofstr. 30
365 Seifert, Max, Bauer, Ganzig
289 Siegel, Frieda, Hospitalstr. 2

440 **Spar- u. Girokasse Oschatz**

57 Sprotte, Georg, Amtsg.-Rat, Lutherstr. 18
338 Stadtbad Oschatz, H.Wessel-Prom. 3
56 **Stadtkrankenhaus, Schlageterstr. 1**
53 **Stadtverwaltung Oschatz**
54 **Rathaus,** Adolf-Hitler-Platz 1, Zentrale verbindet mit sämtlichen Dienststellen
55
445 Stalag IV B Gr.-Verw. Kontr.-B., Lutherstr. 20
655 Standard-Tankstelle, Dresdnerstr. 14
234 Starke, Kurt, Kol.-W., M.Mutschm.Str. 26
89 Starke, Oswin, Bauer, Ganzig Nr. 60
612 Steiger, Fritz, Radio, Hindenburgplatz 28
649 Stein, Rud., Bauer, Casabra Nr. 34
620 Stelzig, Dr. Emil, Arzt, Bahnhofstr. 7b
91 Stephan, Robert, Bauer, Ganzig Nr. 9
85 Straßenbaubezirk Oschatz
426 Straßen- u. Wasserbauamt Döbeln, Dresd.Str. 5
690 Streil, Fritz, Ing., Zur Döllnitzhöhe 7
192 Striegler, Alfred, Versich., Hindenburgplatz 8
181 Stroisch, **Max, Stadtgut, Leipzigerstr. 9.**
298 Stübler, Ernst, Schlosserei, Badergasse 7
396 **Superintendentur, Pfarramt, Kirchplatz 2.**
276 **Tater, Rudolf, Radio, Mühlbergerstr. 24**
470 Taube, Arno, Bäckerei, Merkwitz Nr. 49h
392 Tauber, Curt, Collm 8F.
555 Taubert, Kurt, Waagenbau, Wermsd.Str. 1b
463 Techn. Nothilfe, Ortsgr. IV/20, RiesaerStr. 8
328 Teichmann, Paul, Tapezierer, SA.Str. 21
464 Thalheim, Rud., WermsdorferStr. 1
212 Thams & Garfs, Kaffeegesch., Altoschatzerstr. 1
295 Theile, Curt, Maler, Wermsdorferstr. 15
102 Theile, Walther, Viehhdlg., Schulstr. 1
446 Thiele, Kurt, Bauer, Ganzig Nr. 18
315 **Thieme, Carl, Ofensetzer, Hospitalstr. 29.**
161 Thieme, Max, Bauer, Schönnewitz Nr. 1
314 Thieme, Otto, Fleischer, Bahnhofstr. 20
367 Thomas, Herm., Steuerhelfer, Dresd.Str. 37
533 Thomas, Max, Fuhrgesch., Wermsdorferstr. 2
432 **Thomas, Max, Kol.-W., Hospitalstr. 15.**
504 Thürmer, Rud., Glaser, A. d. Döllnitz 26
371 **Uhlig, Dr. W., Medizinalrat, Realschulstr. 2**
435 Ulbrich, Max, Autofuhrw., SA.Str. 37
154 Ulrich, Carl, Gärtnerei, Naundorf 21
255 UT-Lichtspiele, Rud. Marx, Ad.Hitlerplatz 5
130 **Verbrauchergen. Riesa, Seminarstr. 10**
442 **Vogel, Arnold, Lederhdlg., Lutherstr. 1.**
168 Vogl, Franz, Dentist, Sporerstr. 15
307 Voigtländer, Martha, Fuhrgesch., Reithausstr.
21 Volksbank Oschatz eGmbH, Hindenb.Pl. 17
639 Volksschule Collm-Lampersdorf
642 Volksschule Oschatz-Zschöllau, Mühlb.Str. 13
203 **Wagner**, Dr. Friedr., Arzt, Carolastr. 3
301 Wagner, Max, Holzdrechslerei, Wermsd.Str. 17
413 **Wahrig, Oskar, Fleischermstr., Seminarstr. 17.**
369 Walther, Fritz, Landw., Talgut, Riesaerstr. 13
68 Wehrmacht: Standortverwaltung
239 Dieselbe, Verpflegungsamt, H.Wesselprom. 31d
323 Weineck u. Scherei, R.-A. [N], Altoschatzerstr. 6
616 Weißhaar, Otto, Major, H.Wessel-Prom. 21
636 Wienig, Berthold, Gartenbau, Bahnhofstr. 41
256 Wiese, Heinr., Elektrobedarf, SA.Str. 18
678 Wieser, Konrad, Steuerhelfer
207 Winkler, Adolf, Mühle, Schönnewitz 28
361 Wittig, Edgar, Bauer, Naundorf Nr. 5
280 Wittig, Rudi, Bauer, Lonnewitz
3 Wobst, Anna, Bäuerin, Riesaerstr. 32
321 Woigk, Karl, Gartenbaubetr., Hosp.Str. 28
460 Wolf, Alfred, Friseur, Dornstr. 2
22 Wolf, Alfred, Schuhwaren, Albertstr. 8
37 Ders., Wohn., Gartenstr. 2
465 **Zapf, Max, Schmiedemstr., Dresdnerstr. 13.**
269 Zapf, Rich., Schmiedemstr., G.Töpferpl. 8
335 **Johannes Zierold**
Konditorei und Kaffeehaus
Oschatz, Claus-von-Pape-Promenade 14
36 Zimmermann, Gg., Stabszahlmstr.
370 Zosel, Erwin, Mühle
13 Zuckerfabrik Oschatz, Bahnhofstr. 48.
405 Zwicker, Oswin, Teigwrfbr., Talstr. 2

Osche (Kr. Schwetz [Weichsel]) [Westpr.]

16 **Amtsvorsteher in Osche**, Bahnhofstr. 1
9 Arbeitsamt Graudenz, Hilfsstelle, Markt 11
23 Arbeitslager der Fa. Krause, Klinger
17 **Böhmer**, Joh., Schornsteinf., Bahnhofstr. 11
24 Bohm, Arth., Gut Splawin, Post Dritschmin
26 Bürgermeister Alfr. Herzberg, Schulstr. 7
8 v. **Dombrowski**, Wilh., Feuerwehrf., Klingerstraße 27
11 **Ev.** Pfarramt, Pastor Driemler, Bhfstr. 7
38 **Forstamt Osche**, Markt 9
39 Forstamt Wildungen
15 Försterei Ottersteig
41 **Gendarmerie-Posten I**
14 Güterabfertigung
30 Gutsverwaltung Wiersch
2 **Herrlitz**, Br., Mühle, Gorzalimost P. Lianno
10 **Krajewski**, Marian, Tierarzt, Hitlerpl. 11
12 Krause, H., Tiefbau, Bahnhofstr.
20 **Molkereigen. Osche eGmbH**, H.Göring-Str. 10
7 **Nitz**, Kurt, Treuhänder, Gut Osche
5 **Ohme**, Agnes, Mühle, Blümchen, Post Osche
4 Ostland, Gutsverwaltung Jasch
27 **Paschkowski**, Dr., Arzt
19 **Raiffeisenkasse Osche eGmuH**, Bahnhofstr. 2
49 Reichspost, Postamt
1 Rosenberg, Arth. B., Kol.-W., Neuenb.Str. 2
31 **Sägewerk Wizenkiewicz**
36 Salzmann, F., Baugesch., Mühlenstr. 6
23 Schauer, Hermann, Gastw., Klinger
28 Schinn, Oswald, Sägewerk, Klinger Str.
44 Schwanke, Otto, Bürgermstr., Bresin
3 Sieg, Paul, Kfm., Bresin
33 **Westpreußenwerk**, Wasserkraftw., Sauermühle
18 **Zech**, Gust., Fleischermstr., Ad.Hitler-Pl. 7
6 Zementwarenfbr. Osche, A. Arsen

Oschersleben (Bode) [Prov. Sachs]

165 **Achilles**, Frdr., Steinsetzmstr., U.Mauerstr. 65
404 Actien-Brauerei Neust.-Magdeb., Lazarettstr. 7
477 Adler, Heinr., Fleischermstr., Huystr. 15

AGO-Flugzeugwerke
G. m. b. H.
Fernspr.: Sml.-Nr. **391** | T Ago Oschersleben bode
Fschr K 1815 | P Magdeburg 20684

322 Ahlborn, H.G.F.,Vertreter, Nickelkulk 2
478 Albrecht, Martin, Kfm., Berlinerstr. 36
437 Albrecht, Paul, Notschlachtungsbetrieb
92 Allgemeine Ortskrankenkasse Oschersleben-Kreis in Oschersleben, Hornh.Str. 17.
511 Alsleben, W., Krug z. gr. Kranz, Schermcke
79 Amtsgericht, Gartenstr. 1.
59 Androwsky, E., Metallgieß., Hornh.Str. 2
179 Angerstein, Otto, Bäckerei, Hornh.Str. 9
47 Arbeitsamt, Mühlenweg 18
335 v. Asseburg-Hornhausen, B., Hornhausen
251 **v. Asseburg-Neindorf, Schloß Neindorf.**
84 **Backhaus, Bernh., Schlosser, Berlinerstr. 33**
52 O. Backhaus u. P. Hoffmann, Tischler, Dorfst 22
546 Badeanstalt, Städt.
210 Bahnhofswirtschaft Reichsbahnhof, H. Cordes
566 Barnbeck, Fritz, Bäckerm., Kirchstr. 23
503 Bartels-Drogerie, Hptm.-Loeperstr. 11
480 Bartels, Alb., Sporthaus, Halberst.Str. 92
3 Bartels Söhne, C., Masch.-Fbr., Neuer Weg 3
323 Becker, Otto, Bäckerm., Magdeb.Str. 11
95 Behrens & Kühne Techn. Gewebe, Filtertücher
Filterschläuche, Planen, Pferdedecken, Säcke, Friedrichstraße 28/34
543 Behrens & Stockhausen, Inh. Wilhelm Behrens, Segeltuchwarenfabrik, Steindorfer Straße 23. T 8chirm
288 Bendler, Heinr., Obermstr., Hornhausen
390 v. Berg, Bauaufsicht, BraunschweigerStr. 22
447 Berkling, Ernst, Lebensm., Magdeb.Str. 29
321 Berndt, Paul, Autoschloss., Magdeb.Str. 10
113 Bertram, Reinh., Schrott, Kl.Friedrichstr. 22
483 Bestehorn, Hch., Bauer, Hordorf
361 Beyer, Gerhard, Dr. jur., Braunschweig.Str. 5
296 Bialkowski, St., Emmeringen, Seydlitzstr. 20
426 Biene & Schneider, Schnitt- u. Modewaren, Halberstädter Str. 9. P Magdeburg 4739
80 Bierbach, Dr. Osw., R.-A. [N], Gartenstr. 43
520 Bischoff, Artur, Fleischermstr., Triftstr. 1
380 Blankenburg, E., Makl., Hornhausen, Bergstr.
554 Blankenburg, W., Kfm., Hornhausen, Hptstr. 1
247 Blau, Alex., Steuerhelf., Friedrichstr. 12
101 Blenke, Wilh., Wollwr., HornhäuserStr. 87
527 Bode, C., Drahtweberei, Kirchstr. 3
103 Bodemann, Otto, Verlag
24 Bode-Zeitung, Verlag, Hornhäuserstr. 6
1 Bodezuckerfabrik, BerlinerStr. 5
353 Böhme, W., Rektor, Neindorferstr. 21
178 Böhnstedt, Hugo, Bäckerm., Gartenstr. 38
163 Boese, Kurt, Fleischer, Halberst.Str. 97
109 Bohlmann, Friedr., Mineralw.-Fbr., Bodestr. 21
313 Bohnstedt, Walter, Tischlerei, A.Dorfstr. 24
386 Bohße, Otto, Tischlerei, H.Loeperstr. 12
194 Bonebold, R., Tapezierer, Halberst.Str. 81
388 Borchardt, Anna, Hebamme, U.Mauerstr. 60
(21) Bormann, W., R.-A., Friedrichstr. 12
316 Bothe, Herm., Gastw., Hornhausen
157 Bothe, Rich., Ofengesch., Hornhäuserstr. 10
176 Bothe, Walt., Rundfunk, HornhäuserStr. 89
46 Brandes, Fritz, Spedition, Halberstädterstr. 44
160 Brasche, Herm., Kfm., Mittelstr. 6
414 Brasche, Otto, Schermckerstr. 9
558 Brennecke, Frz., elektr. Anl., Halberst.Str. 87
506 Brennecke, Rob., Uhren, Magdeb.Str. 5
370 Brinkmann, Ad., Viehgesch., Hornh.Str. 37
308 Britz, Herbert, Dr. med., Hornhausen
170 Brockhoff, Max, Tabakwr., Halberst.Str. 84
382 Brose, Heinr., Tapezier, H. Loeperstr. 20
560 Brüggemann, Otto, Bauer, Ampfurth
177 Buchstelle Gewerbeschutz, Hornh.Str. 18
412 Bückner, Friedr., Landwirt, Günthersdorf.
521 Bürgermeister, Standesamt, Schermcke
513 Buhl, Bernhard, Vertreter, Ad.Hitlerstr. 38
287 Bungarz, Joh., Flugzeugf., Braunschw.Str. 23
470 Burkhardt, A., Fleischermstr., Gartenstr. 4
475 Bußmeier, Carl, Schermcke
317 Camin, Alw., Bauer, Hornhausen
389 Cleve, Erich, Kolonialwaren
63 / 547 Commerzbank Filiale Oschersleben Oschersleben, Halberstädter Str. 2. T Hanseatic
32 Cotte, Richard, Lebensm., Halberstädterstr. 90
528 Dahm, Hans, Dipl.-Ing., Hpt.-Loeper-Str. 39
584 Dalljo, Mart., Bäckerei, HalberstädterStr. 17
574 Dames, Aug., Pelzwr., Halberstädterstr. 25
89 Dankworth, C., Gärtner, Ad.Hitlerstr. 1
563 Darius, Jos., Steinsetzmstr., Plenestr. 12.
292 Deicke, H., Stud.-Ass., Friedrichstr. 9
565 Denstorffs Konditorei, Berlinerstr. 48
419 Deuter, K., Fleischer, Halberstädterstr. 12.
505 Diakonissenhaus Bethanien, Gartenstr. 34
444 Dienst, Franz, Kfm., Hordorf
487 Dietrich, Willy, Fleischmerstr., Bruchstr. 11
598 Dinkelmann, Elisabeth, Neindorferstr. 20
67 Gebr. Dippe AG, Landw., Gut Hackelberg
533 Döbbel, M., Lederwr., Halberst.Str. 23
137 Döbbelin, Helene, Hebamme, Halberst.Str. 73
284 Dörge Nf., Chr., Geschenkart., Halberst.Str. 30
197 Dolle, Veterinärrat, SteindorferStr. 8
180 Dreischer, L., Autoverm., Hornhäuserstr. 27
484 Dreßler, Arthur, Install., Hptm.Loeperstr. 14
257 Drewes, Dr., Arzt, Barbierstr. 15
510 Duncker, Ernst, Bauer, Schermcke
28 Dunkelberg, Paul, Drogen, Halberst.Str. 117
551 Ecke, Walter, Fleischerei, Hordorf, Hohestr. 88
156 Ecke, Willi, Viehgeschäft, Günthersdorf
173 Eckler, Otto, Kohlen, Waisenhausstr. 2
457 Eggert, Charlotte, Auskunft, Augustastr. 6
307 Elektrizitätsw. Crottdorf AG, Hornhausen
261 Dieselbe, Monteur, Hordorf
108 Elektr.Werk Sachsen-Anhalt AG. Crottdorf
114 Eye, Erich, Restaur., Friedrichstr. 8
107 Fahlbusch, K., Aufs.-Mstr., Blücherstr. 24
8 Fanta & Dressler, Holz, Friedrichstr. 68
599 Fleischschauamt, Städt., HornhäuserStr. 7
474 Förster, Carl, Gastwirtsch., Halberst.Str. 58
117 Förster, Hans, Bierverlag, Gartenstr. 13
381 Franz, Heinr., Schneidermeister
461 Frauenglück, Wäscherei, Anderslebenerstr. 4.
286 Fricke, Gustav, Kreisobmann der DAF.
42 Fricke, Walter, Ob.-Postmstr., Ad.Hitler-Str. 44
320 Friedrich, Ewald, Bäcker, HornhäuserStr. 89
293 Friedrich, Gotthard, Kfm., Friedrichstr. 15a
465 Friedrich, Karl, Tischlerm., Brauwinkel 1
529 Friedrichs, Dr., Arzt
408 Fuchs & Mittag, Bekleid., HornhäuserStr. 3
351 Fügemann, O., Ger.-Vollz., Steind.Str. 31
349 Gaedeke, Paul, Mühlenweg 30
249 Gasthaus Goldener Löwe, Hornhausen
428 Gasth. z. ersten Kulmbacher, Halberst. Str. 99
595 Gasth. z. grünen Tanne, Halberst.Str. 27
310 Gasth. z. guten Quelle, Inh. O. Meyer
490 Gebhardt, K., Beerdig.-Inst., Magdeb.-Str. 40
587 Gebrhardt, Karl, Vertreter, Ad.Hitlerstr. 45
283 Gehse, Otto, Bauer, Friedrichstr. 20
305 Gemeindeverw. u. Standesamt Hornhausen
105 Gendarmerie, Gend.-Obermstr. Wesenburg
303 Gendarmerieamtsbezirk Hornhausen
43 Gendarmerieamtsbereich Schermcke
454 Genossenschaftsmolkerei GmbH, Hordorf
364 Gerloff, Adolf, Bäckermstr., Bruchstr. 42
81 Germania-Brauerei, Hptm.-Loeperstr. 32
594 Ges. f. Luftfahrtbedarf mbH, Lager
141 Giesecke, Walter, Dentist, Hornhausen
434 Glaß, Conrad, Kfm., Lindenstr. 4
482 Göbel, Hugo, Malermstr., Hornh.Str. 75
301 Goedecke, Hch., Baugeschäft, Hornhausen
495 Graeber, Fritz, Ing., SteindorferStr. 37
525 Graeger, Gustav, Bauer., Hordorf
115 Graeger, Hugo, Bürgermeister, Hordorf
504 Grambsch, Herm., Drogen, Halberst.-Str. 106.
438 Graßhoff, Gust., Landwirt, Magdeburgerstr. 18.
512 Grauenhorst, Wilh., Kfm., Loeperstr. 83
464 Gröpler, Willy, Autorepar., Andersl.Str.
9 / 48 Grosse, Julius, Superphosphat- und Schwefelsäurefabrik, Düngemittel und Futtermittel
327 Grube, Wilh., Ingenieur, Halberst.Str. 71
266 Grüning, Heinr., Fleischer, Halberst.Str. 78
38 Grzesiok, Gertrud, Heißmangelbetrieb, Schützenstr. 16
136 Grzeskowiak, F., Schornst.-F., Halberst.Str.107
121 Günther sen., Carl, Tapeten, Barblerstr. 1
486 Günther, R., R.-A., [N], Hindenb.Str. 1
569 Gummert, Dr. med., Hptm.Loeperstr. 27
86 Gutsverwaltung, Andersleben.
17 Gutsverwaltung, Hornhausen.
401 Gutsverwaltung Neindorf
77 Gutsverwaltung, Neubrandsleben.
18 Gutsverwaltung, Schermcke.
410 Haberland, Arnold, Bauer, Schermcke
144 Häberlä, Ernst, Steinsetzmstr., Mittelstr. 3
369 Dres. Alf. u. Ingeborg Haeberlein, Zahnärzte, HalberstädterStr. 5
582 Hanusch, Mart., Goldwr., HornhäuserStr. 4
100 Harnisch & Woldt, Baugesch., Gartenstr. 31.
132 Harre, Gustav, Kol.-W., Magdeb.Str. 46
294 Hartwig, Karl, Ambul. Gewerbe, Bodestr. 17
562 Hattenkerl & Sohn, Buchdruckerei, Halb.Str.91
12 Hauert, H. F., Zigarillo-Spezialfabrik, Zigarren u. Tabak, Kaiserstr. 42. T Tabacos
10 Heine, Ferd., Saatzucht, Kloster Hadmersleben
53 Heine, Fritz, R.-A., Bahnhofstr. 3
548 Heine, Herm., Bauer, Braunschweigerstr. 11
133 Heine, Otto, Gasthaus, Magdeb.Str. 51
80 Heine, Paul, R.-A., Gartenstr. 43
184 Heine, Rich., Zigarren, Halberst.Str. 5
472 Heine, Wilhelm, R.-A., NeindorferStr. 16
290 Heine, W. Kurt, Arzt, Gartenstr. 43
421 Heinemann, Dr. H., R.-A. [N], Gartenstr. 37
172 Heinemann, Heinr., Kaffee, Magdeb.Str. 47
343 Heinemann, L., Gartenbau, Hptm.Loeperstr. 49
325 Heinemann, W. C., Kfm., Hornhausen
402 Wilhelm Hellweg, Sägewerk, Holzgroßhandlung, Weststr. 1
181 Hellwig, G., Schornst.-F., Eckardtstr. 22
586 Hense, Rudolf, Kol.-W., Magdeb.-Str. 14.
403 Herbst, W., Emmeringen.
145 Hering, Dr., Arzt a. Kr.-Krankenhaus
282 Hermann, F., Autoverkehr, Halberst.Str. 49
164 Heyer, Willy, Bäckermstr., Berlinerstr. 25
309 Heymann, Curt, Drogen, Hornhausen
279 Heyne, Friedrich, Major, NeindorferStr. 8
497 Himstedt, Fr., Schlossermstr., Ritterstr. 7.
555 Hindenburg-Restaurant, BerlinerStr. 24
340 Höhne, Wirtschaft, Magdeburgerstr. 32
354 Hoell, G., Zahnarzt, Friedrichstr. 12
572 Hoffmann, Gustav, Gastw., Halberst.Str. 63
445 Hohnstock, Fritz, Bahnsped., Schützenstr. 30
581 Hohnstock, Willy, Bauunt., Georgent.Str. 14
34 Holzkamp, Aug., Kohlenhandlung
171 Honemann, Reinh., Fleischer, Neue Marktstr. 1
545 Hoppe, W., Fleischverw., MagdeburgerStr. 55
30 Hoppe jr., H., Pferdehdl., Braunschw.Str. 1
129 Hotel Deutsches Haus, Lindenstr. 10
23 Hotel goldene Henne, HalberstädterStr. 101
26 Hotel Knickes, BerlinerStr. 1
122 Hube, R., Buchhdlg., Halberst.Str. 106
246 Huber, Dr. K., Arzt, Hindenburgstr. 3
509 Hubertushöhe, Waldhotel
289 Hülsen, Herm., Bauer, Neuweg.Str. 2
93 Hüttig, Fritz, Dünge-, Futtermittel, Getreide, Baumaterialien, Kohlen, Kartoffeln, Hornhausen, Kr. Oschersleben
440 Iffland Nf., Th., Kol.-W., Halberst.Str. 26
542 Jancke, Dr., Kreisarzt, Friedrichstr. 7
536 Jürgens, Fr., Warenhaus, Halberstädterstr. 100
366 Jung, Ernst, Schneider, Halberst.Str. 2
498 Junge, Willi,, Lebensmittel
268 Kaiser, Adolf, Möbel, HornhäuserStr. 71
161 Karutz, Walter, Färberei, Halberst.Str. 93
256 Kath. Waisenhaus, AlteDorfstr. 9
415 Kaufhaus Central, A. Heine, Halberst.Str. 112
19 Kehr, Richard, Eisen, HalberstädterStr. 3
553 Kindlein, Ww. A., Obst, Halberst.Str. 97
550 Klare, Ernst, Fleischermstr., Ritterstr. 2
75 Klauenberg, Martha, Petersilienstr. 2
270 Klauke, Fritz, Fische, MagdeburgerStr. 3
94 / 104 Kleinschanzlin Odesse G. m. b. H.
Dampfpumpen, Dampfturbinen
Tauchmotorpumpen,
Hornhäuser Str. 11—14.
50 Klinsmann, Rob., Getreide, H.Loeper-Str. 21
557 Klipp, Walt., Schuhwr., HalberstädterStr. 15
424 Klix, Heinr., Baugesch., Horst-Wesselstr. 40
534 Kneisel, Karl, Fuhrwesen, U.-Mauerstr. 63.
531 Knick, W., Dr. med., Ad.Hitlerstr. 3
182 Koch, Franz, Gartenbau, Hornh.Str. 58
471 Koch, Marianne, Hebamme, H.Loeper-Str. 78
405 Koch, Walter, Ing., AnderslebenerStr. 68
532 Köhne, Fritz, Mineralöle
158 Kömmel, Karl, Malermstr., Kurzestr. 3
68 Gebr. Köppel, Buchhdlg., Halberst.-Str. 104.
88 Köthner, Rolf, Arzt, Magdeb.Str. 42
128 Krause, Albert, Kol.-W., HorstWesselstr. 1
502 Krause, Arthur, Pferde, Magdeb.Str. 50
451 Krause, F., Pferdehdlg., Magdeburgerstr. 49.
139 Krausewitz, Artur, Kol.-W., Hindenburgstr. 3
300 Kreisführer der Freiw. Feuerwehr, Adolf-Hitler-Str. 49
186 Kreishandwerkerschaft Oschersleben, Hauptmann-Loeper-Str. 14
85 Kreiskrankenhaus Oschersleben a. Bode
326 Krienke, Er., Buchbind., Halberst.Str. 101
549 Krüger, Gasth. z. w. Roß, Hornhausen
476 Kruse, Friedr., Färberei, Halberst.-Str. 51.
262 Kruse, Fritz, Lehrer, NeindorferStr. 6
267 Kruse, M., Hebamme, Hornhausen, Neuweg.Str
110 Kühn, Alma, Frauenschaft, Halb.Str. 49
91 Kullmann, Heinr., Restaur., HornhäuserStr. 15
302 Ländl. Spar- u. Darlehnskasse Hornhausen eGmbH, Hauptstr. 36
579 Lampe, Gust., Bäckermstr., Weinbergstr. 5
97 Landfeuersozietät d. Prov. Sachs.,Friedrichstr.32
371-375 Landratsamt und Kreiskommunalverwaltung, Oschersleben a. Bode
409 Landwirtsch. Betriebsgenoss. eGmbH, Hordorf
196 Langhans, Dr. H., A.-Leit., Blücherstr. 21
577 Lapaczinski, Franz, Kfm., Huystr. 1
580 Lehrling, Chr., Gastwirt, Hordorf
556 Lellau, Herm., Zigarrenhs., Halberst.Str. 21
192 Leopold, Aug., Tabakwr., Moltkestr. 10
193 Ließ, Gust., Elektromstr., Halberst.Str.
438 Lindecke, Landw., MagdeburgerStr. 18
336 Lippelt, Dr., Tierarzt, Ad.Hitlerstr. 8
441 Lochmann, Frdr., R.-A. [N], Neindorferstr. 2
552 Lohse, Carl, Installation, HornhäuserStr. 8
298 Loof, Aug., Tiefbaugesch., Hornhausen
449 Lotz, Aug., Eisenwr., Halberst. Str. 7.
541 Ludwig sen., Rich., Immob., U.Mauerstr. 68
40 Lüder, A., Wurstwaren- u. Fleischkonservenfabrik, Hornhäuser Str. 84/86.
265 Lüders, W., Fleisch., Hornhausen, Wulf.Str. 7
21 Mälzerei Wrede, Aktiengesellschaft
368 Mahnke, Johannes, Dir., HornhäuserStr. 48
49 Malzfbr. Storchshöhe, L.Bormann, Loeperstr.28
152 Meinecke, Otto, Bäckermstr., Kornstr. 10
74 Meise, Zigarren, HalberstädterStr. 18
567 Mertens, Wilhelm, Möbel, MagdeburgerStr. 26
134 Meyer, Gustav, Kol.-W., Hordorf
168 Meyer, Herm., Fleischerm., Schützenstr. 28
406 Meyer, Kurt, Fleischermstr., Schermckerstr. 11
54 Meyer, Reinhold, H. Loeper-Str. 45
453 Mielert, Otto, Materialwr., Gartenstr. 2
524 Mittelbachert, Joh., Autorepar., Magdeb.Str. 42
269 Mittelbachert, Joh., Autorepar., Andersleb.Str.
264 Mitteldeutsche, Der, Kreisblatt
41 Mock, Gustav, Fuhrwesen, Altedorfstr. 26.
339 Mock, Herm., Futterhandel, Steintreppe 23
138 Mock. Karl, Kohlen, Unt.Mauerstr. 51
277 Molkerei Gebr. Dippe AG, Berlinerstr. 4
58 Mühlenwerke GmbH, Halberstädterstr. 70
537 Müller, Albert, Möbel, Halberstädterstr. 115
183 Müller, Arthur, Vulk.-Anst., Halberst.Str. 113
585 Müller, Melanie, Modewr., Halberst.Str. 105
367 Müller, Willy, Hauptm.-Loeperstr. 19
56 Münnich, Wilh., Kohlen, U.Mauerstr. 56
103 National-Zeitung, Kreisblatt
70 Naumann, KG, Textilwr., HalberstädterStr.103
146 Naverma-Haus GmbH, Halberstädterstr. 16
540 Nehring, Oscar, Bauer, Hordorf
433 Neue Apotheke, W. Viering, Marktplatz 3.
387 Neugebauer, H., Kelterei, Alte Dorfstr. 11
119 Neuhaus, Conrad, Photograph, Halberst.Str. 94
493 Nicolai. Wilh., Radio, Halberst.Str. 96
149 Nichoff, Otto, Photograph, Marktplatz 4
328 Noerteshäuser, Karl, Gemischtwr., Hornhausen
407 NSDAP, Kreisleitung
413 Dieselbe, Ortsgruppe Oscherleben
195 Dieselbe, Ortsgr. Sachsenland, Hornh.Str. 77
462 Dieselbe, DAF, H.-Loeper-Str. 26
324 Dieselbe, Frauenschaftsleit., H.-Loeper-Str. 26
467 Dieselbe, Volkswohlfahrt
346 Obstbaugenossenschaft GmbH., Bahnhofstr. 1
436 Obstverwert.-Genossensch. eGmbH, Hordorf
559 Ochsenfahrt, Wilh., Badeanst., Halberst.Str.56
31 Ohlert, Joh., A., Wäsche, Halberst.Str. 108
159 Opfermann, U., Kupferschm., H.Loeper-Str. 4
33 Oschersl. Bank Grosse & Co, H.-Loeperstr. 26
45 Oschersleben-Schöninger Eisenbahn, Bhf.
243 Dieselbe, Bahnhof Hornhausen
62 Paepke, Karl, Privatm., Hornhäuserstr. 74
248 Pagel, Ernst, Optik, HalberstädterStr. 5
589 Paul, Richard, Kohlen, Berlinerstr. 39.
520 Paul, Walter, Schmiedemstr., Halberst.Str. 55
432 Petersen, Dr. Waldemar. Facharzt
538 Pfarramt, ev., Kornstr. 1
539 Pfarramt, ev., Ad.Hitlerstr. 35
102 Pfarramt, kath., Hornhäuserstr. 30.
236 Pierskalla, Arnold, Obst, Gartenstr. 41
72 Polle, Frdr., Drogerie, Hornh.Str. 90
69 Preetz, Franz, Gastwirt, Halberst.Str. 13
140 Quedenfeld, Ernst, Musikinstrum., Friedr.Str. 5
151 Quenstedt, Karl, Gastw., Schermckerstr. 12a
98 / 99 Rabbethge & Giesecke A.-G., Klein-Wanzleben
411 Ratsapotheke, E. Leisching, Halberst.Str. 102
11 **Reichardt, Arth., Kohlen, Jakobsberg 4.**
143 Reichert, Paul, Dentist, Halberst.Str. 115
87 Reichsbahn, Bahnhof
22 Reichsbahn, Güterabfertigung
442 Reichsbanknebenstelle, Friedrichstr. 4
188 Reichsfinanzverwaltung, H.Loeper-Str. 10
78 Dieselbe, Zollkommissariat, Gartenstr. 32
596 Reichsluftschutzbund, Friedrichsstr. 5
544 Reichsnährstand, Kreisbauernsch., Neind.Str 22
189 Derselbe, Stabsleiter H. Lorenz, Markt 3
613 Reichspost, Postamt
614 Dies., Telegraphenbaudienst, Bautruppführ.
306 Reichsstelle für Getreide, Hornhausen
190 Reimer, Wilh., Fleischermstr., H.Loeperstr. 39
409 Reinhardt, E., Gastw.. Hordorf, HoheStr.
10 Reinhardt, Fr., Dr., Kloster Hadmersleben
155 Reit- u. Fahrverein, Hauptm.-Loeperstr. 42
73 Renneberg, Auto-Verkehr, Luisenstr. 10
491 Restaurant z. Burg, Hornhäuserstr. 33
568 Restaurant Kunze, Hptm.Loeperstr.
430 Restaurant „Reichskanzler", Halberst.Str. 118
417 Restaurant Stadtpark, Hornhäuserstr. 77
299 Reuß, Ph., Fleischerei, Hindenburgstr. 30
466 Richter, Karl, Frisörgesch., Halberst.Str. 94
250 Richter, Dr. K.-H., Arzt, Friedrichstr. 7
469 Richter, Wilh., Vertreter, Moltkestr. 2
15 Rittergut Ampfurth.
401 Rittergut Neindorf
120 Röhrs, Margarete, Bereitschaftsdienstleit.
499 Roloff, Hch., Klempner, Halberstädterstr. 40.
278 Rotes Kreuz, Deutsches, Friedrichstr.
507 Rudloff, C., Malergeschäft
485 Rummel, Alb., Böttchermstr., Mittelstr. 4
523 Sackstedt, Fritz, Kol.-W., Halberst.Str. 36
90 Sander, Aug., Dachdeck., Horst-Wesselstr. 38
517 Schabehorn, P., Fleischer, A.Hitler-Str. 40
571 Schäfer, Albert, Steinsetzmstr., Magdeb.Str. 22
153 Schäffer, Th., Kol.-W., Hornhäuserstr. 19
66 Schalow, Otto Hermann, Großhandlung in Futtermitteln, Getreide und Düngemitteln, Halberstädter Straße 5
148 Schaper, Dr., Zahnarzt, Halberst.Str. 2
588 Scheele, Heinr., Fleischer, Berlinerstr. 1
362 Schenk, Gerhardt, Ad.Hitlerstr. 5
130 Schilling, A., Uhren, Halberst.Str. 105
82 Schliestedt, Rob., Gasthof, Schermcke
522 Schmeißer, Wilh., Gewürze, Hornh.Str. 16
29 / 258 C. Schmidt
Ziegelei, Wagen- und Räderfabrik. B K Reichsbankgiro P Magdeburg 1769
65 Schmidt, C., Ziegelei
271 Schmid, Eberh., Dipl.-Hdl., Friedrichstr. 16
167 Schmidt, Erich, Neindorferstr. 14
578 Schmidt, Ernst, Handelsm., Hordorf
365 Schmidt, Wilh., Fabrikbes., NeindorferStr. 13
44 / 57 / 259 / 427 Schmidt Söhne
Kakao- und Schokoladenfabrik, Oschersleben
Friedrichstr. 21. T Bodeta P Magdeburg 13078
535 Schmidt, Joh., Stud.Rat, Friedrichstr. 16
592 Schmücking, Charlotte, Hornhäuserstr. 35
61 Schmücking, Frdr., Holzhdlg., Moltkestr. 10.
473 Schneider, Herm., Eisenwaren, Markt 6.
263 Schönborn, Otto, Steinmetzgeschäft
6 Scholz, Max, Schlosserei, Schermckerstr. 10
492 Schrader, Herm., Bierverlag, Mittelstr. 9
111 Schröder, Dr. E., Veter., Braunschw.Str. 12
590 Schubert, E., Bauunt., SchermckerStr. 36
272 Schubert, Otto, Bäckerei, Schermckerstr. 5
500 Schulz, Erich, Dentist, Moltkestr. 8
516 Schulz, Osw., Montageinsp., Moltkestr. 2
418 Schulz, P., Kaffee-Röst., HalberstädterStr. 18
526 Schulze, L., Fleischer, Magdeburgerstr. 15.
273 Schulze, Marie, Körbe, Halberst.Str. 33
458 Schulze, O., Kol.-W., Halberstädterstr. 33.
443 Schumacher, Harry, Mehlhdlg., Berl.-Str. 22.
501 Schütz, Gottl., Kol.-W., Hornhäuserstr. 78
118 Schützenhaus, Pächter Walter Löhning
198 Schurr, Arno, Prokurist, Moltkestr. 7
60 Schwanecke, Gärtnerei, Moltkestr. 6.
508 Schweinhagen, Rob., Fleischermst., Schermcke
468 Schwolow, A., Bauglaserei, Steintreppe 18
175 Senft, Bernh., Autofuhrw., Magdeb.Str. 40
585 Siecke, Willy, Kaufmann
518 Siedentopf, Dr., Tierarzt, Friedrichstr. 8
338 Simon, Karl, Lehrer, Hordorf
112 Sixtus, Karl, Kohlen, H.Loeper-Str. 8
71 Sperling, H., Bilder, HornhäuserStr. 88
352 Staatl. Gesundheitsamt, H.Loeperstr. 35
135 Staatl. Kreiskasse, Augustastr., Neubau
13 / 25 / 39 / 76 Stadtverwaltung Oschersleben (Bode), einschl. Bürgermeister, Polizei, Feuermeldestelle, Stadtsparkasse, Stadtwerke, Oberschule, Berufsschule
459 Städte-Feuersoziet., HalberstädterStr. 89
124 Steffens, Fr., Möbelfbr., Halberst.-Str. 31.
450 Stein, Otto, Fleischerei, Halberst.Str. 82
285 Stender, Otto, Möbel, Halberst.Str. 45
36 / 280 Stich, Ernst, Kolonialwaren-Großhandlung, Bahnhofstraße 7, Wohnung: Friedrichstraße
463 Stier, Dr., Arzt, Lindenstr. 1.
359 Straßenmeisterbezirk, Luisenstr. 36
348 Strebe, Adolf, Bäckerei, Loeperstr. 13
347 Strickstrack, Josef, Nickelkulk 11
422 Superintendentur, Kirchpl. 1
561 Conr. Tack & Cie GmbH, Schuhwr., Halberstädterstr. 95
329 Täger, Pfarrer, Hornhausen
606 Taeger, Wilh., Bauer, Neubrandsleben
425 Tangermann, Fritz, Privatm., Magdeb.Str. 3
318 Teute, Tiefbauaesch., Hornhausen
429 Textil- u. Modehaus, Hans Engel
431 Thams & Garfs, Kol.-W., Halberstädterstr. 4.
332 Thienemann, W., Fleischerm., Hornh.Str. 23
460 Thormeyer, Herm., Bauer, Hornh.Str. 80
356 Tjarks, Eimo, Betten, Halberst.Str. 29
400 Tosch, Willi, Baugeschäft, HornhäuserStr.
123 Troch, Otto, Friseur, Hornhäuserstr. 92.
37 Trog, Rittergut Emmeringen
479 Uehr, Fritz, Gastw., Neindorf
575 Ulrich, Alfred, Waffen, Kirchstr. 2.
150 Unger, Herm., Musikmstr., Kurzestr. 8
481 Unverhau, Paul, Bäckerei, Hornhäuserstr. 18.
363 Vereinigte Inn.-Krankenkasse, Nebenstelle
312 Vierke, Heinr., Gastw., Hornhausen
456 Vollmer, Franz, Dachdeckung, Barb.-Str. 3.
254 Wagler, Hans-Joachim, Braunschw.Str. 23
51 Wahrendorf, M., Maschinenhdlg., Bahnhofstr. 2
448 „Waldfrieden", Erhol.Heim bei Oschersleben
330 Walter, Rich., Lebensm., Sachsenlandstr. 8
570 Warnek, Dr., Zahnarzt, Lindenstr. 4
360 Weber, W., Maler, Halberst.Str. 41
573 Wedler, Willi, Blechwrfbr., Bleicherstr. 8.
274 Wehle, Joh., Werkschulleiter
314 Wehr, H., Obst, MagdeburgerStr. 6
358 Wehrmacht, Fl.-Technische Vorschule
96 Wehrmann, Baustelle
191 Wehrmeldeamt, Hptm.Loeperstr. 4
154 Weinland, Hans, Kaufhaus, Halberst.Str. 10
489 Weinrich, Otto, Kol.-W., MagdeburgerStr. 38
593 Wennige, A., Gastw., Großalsleben, Marktstr.59
20 v. d. Wense, Joachim, Domänenpächter, Großalsleben über Oschersleben (Bode)

*

519 Werner, Erich, Kfm., Mühlenweg 18
2 Westendorf, Fr., Schokoladen, U.Mauerstr. 3
281 Westendorf, H., Musikinstrum., Magdeb.Str. 12
82 Wilcke, Fr., Gastwirt
355 Willhausen, H.. Kohlen, Georgenh.Str. 22
420 Winkelmann, Ww. Fr., Lebensm., Magdeb.Str.2
14 Winkelmann, Otto, Spedition, BerlinerStr. 34
591 Witte, Curt, Vertr., Friedr.Str. 52
174 Wohlenberg, Wilh., Bäckerei, Sackstr. 11
162 Woldt, Ernst, Papierwr., Magdeb.Str. 7
341 Wolf, Willi, Tischlerei, Sachsenlandstr.
583 Wolters, Julius, Malermstr., Ad.Hitler-Str. 2
127 Woltmann, Otto, Bauer, Barbierstr. 14
455 Wullstein, Gg., Vertr., Ad.Hitlerstr. 7
311 Wunderling, A., Landwirtschaft, Hornhausen
446 Zahn, Gustav, Kraftfahrzeuge
142 Zappe, Johann, Bücherrev., Halberst.Str. 4
564 Zell. W., Bademeister, Bahnhofstr. 1
126 Zenker, Wilh., Geflügel, Gartenstr. 29
260 Zimmermann, G., Garagen, Hornh.Str. 46
496 Zimmermann, M.E.W., GOL., Andersl.Str. 3
55 20 **Zuckerfabrik Großalsleben, A. Strauß, Großalsleben über Oschersleben (Bode)**
252 Zuckerfabrik Oschersleben, Andersleb.Str. 6
597 Zurmöhle, Rob., Wohn.-Einr., Magdeb.Str. 27

Oschitz (Kr. Reichenberg) [Sudetenland]

18 **Elstner**, Otto, Hausschuhe, Bad Kunnersdorf
12 Elstner, Rud., Landesprodukte
2 **Fillisch**, Rud., Schuhfbr., Bad Kunnersdorf
5 **Gemeindeverwaltung** Bad Kunnersdorf
13 Gendarmerieposten
6 **Kurverwaltung**, Bad Kunnersdorf
9 **Landw.** Bezirksvorschußkasse Niemes
17 Leipaer Bierniederlage, Wartenb.Str. 67
7 **Mandelik**, Max, Destillation
1 Meierhof, Krassa
4 Molkerei, Wilh. Prokop
6 **Moorbad der Landesversicherungsanstalt Sudetenland in Kunnersdorf Post Oschitz**
16 Pilz, Alfred, Dr. med.
3 **Raschka**, Franz, Autozentrale
20 Reichspost, Postamt
14 Rutha, Heinr., Möbelfbr., Bad Kunnersdorf
8 **Stadtverwaltung**
11 **Wolff**, Dr. Rud., Tierarzt

Oscislowo (Ostpreußen)

5 **Fösterei** (Revier-)
4 **Der** Amtskomm. d. Amtsbez. Mlock
2 **Gendarmerieposten**
3 **Gutsverwaltung** Rydzewo
1 **Gutsverwaltung** Sulerzysz

Osiek (üb. Auschwitz) [Oberschlesien]

6 **Bielitz-Biala'er** Brauerei AG, Malzbierbrau
2 **Bürgermeister**
3 **Gendarmerieposten**, Nr. 144
5 **Ostd.** Landbewirtsch. GmbH, Gutsverwaltung
7 **Staatl.** Gutsverwaltung Lenki, Nr. 1

Osiek (Kr. Rippin) [Westpr.]

2 **Amtskommissar**
4 **Balassus**, M., Hebamme
5 **Gutsverwaltung** Osiek
3 **NSDAP.**, 44-Sturm 8/121, Hauptstr. 18

Osielsk (Westpr.)

2 **Gemeindeamt**
4 **Gendarmeriedienststelle** Falkenburg
1 **Katterfeld**, Heinrich, Pfarrer
3 **Kuttnick**, Artur, Gasthaus zum Polenschreck
5 **Ortsvorsteher** Osielsk
8 Ortsvorsteher Nimtsch
6 Ortsvorsteher Niwie
7 Ortsvorsteher Scharnowke
9 **Witte**, Paul, Der Bez.-Landwirt, Birkhausen

Osieniciny (Kr. Hermannsbad) [Wartheland]

5 **Arbeitsamt**, Marktplatz
14 **Bürgermeisteramt**, Marktplatz 14
7 **Gendarmerieposten**, Marktplatz 7
27 Gutsverwaltung Borucinek
24 Gutsverwaltung Koscielna-Wies
12 Gutsverwaltung Latkowo
34 Gutsverwaltung Lekarzewice
8 Gutsverwaltung Osieniciny, Staatsdomäne
36 Gutsverwaltung Oslonki
28 Gutsverwaltung Piolunowo, Edg. v. Waldeck
32 Gutsverwaltung Zakowice
15 **Kreissparkasse** Alexandrowo, Marktpl.
33 **Landwirtschaftliche Ein- & Verkaufsgenossenschaft e. G. m. b. H.**
1 **Molkerei**-Betriebsges. Posen, Filiale ThornerStr.
16 **Ost**-Apotheke, Marktpl. 6
26 Ostd. Landbewirtsch. GmbH, Verwaltung der Güter Osieniciny
13 Dieselbe, Betrieb Borucin
23 Dieselbe, Betrieb Zagajewice
29 **Radke**, Phil., Motormühle, PosenerStr. 29
4 **Reichsarbeitsdienst** Abt. 2/37, PosenerStr.
19 Derselbe, Abt. 1/37
22 **Reichsbahn**, Bahnhof
60 **Reichspost**, Zweigpostamt
6 **Staatsdomäne** Jarantowice
20 **Viehverwertung** Osieniciny eGmbH, Makrtpl. 4

Oskau (üb. Deutsch-Liebau) [Ostsudetenland]

1 **Adams** Motorenfbr., Friedrichsdorf
7 **Friede**, Gustav, Gerberei
10 **Gams**, Erwin, Gastwirt
11 **Gendarmerieposten**
9 **Gerlich**, Richard, Kaufmann
12 **Heinz, Robert, Fabrikation von Bienenzuchtgeräten und Maschinen**
6 **Krätschmer**, Hugo, Weberei
2 **Langer** Söhne, Norbert, Leinwandfbr.
4 **Eduard Lep**, Lichtspiele
3 **Ospald**, Johann, Bleiche
5 **Tögel**, Felix, Gasthaus

Osnabrück (Hannover)

2047 Abeken, Hans, NatruperStr. 15
Sammel-Nr. 2045 **J. W. Abeken**
Holzhandlung, Karlstraße 7. T Abeken P Hannover 4982
6065 Abeln, Willy, Papiergrhdlg., Spindelstr. 25
2083 Ackermann, Maria, Preßwerk, Weserstr. 1
3269 Adams, Nic., Karosseriebau, LangeStr. 17a
5212 **Adler-Apotheke, G. Möllmann, Inh. H. Mooz, Schillerstr. 7**
2294 Ahaus, Frdr., Elektrot., Martinistr. 47
2114 Gebr. Ahaus, Kunsttöpferei, Hellern 19
2239 **Ahland, Heinr., Kol.-W., Bramscherstr. 194.**
6268 Ahlbrand, Wilh., Bierverlag, LotterStr. 37
6957 Ahlbrand jr., Wilh., Kohlen, LotterStr. 37
6770 Ahlemeyer, Gust., Rosemannstr. 21
5310 Ahlers, Dr. B., Zahnarzt, LotterStr. 62
6368 **Ahlert, Friederike, Fuhrgesch., Kathar.-Str.188**
5937 Ahlert, Heinr., Kohlen, RheinerLandstr. 32
6805 Ahlert, Herm., Elektriker, Möserstr. 26.
3133 Ahlert, W., Gärtnerei, Rehmstr. 100
3397 Ahlfeiss, Hellm., Ingen., Goethestr. 16
2639 Ahlmeyer, H., Auktionator, Natruperstr. 163
3649 Ahrens, Hch., Ob.Insp., BramscherStr. 202
5345 Ahrens, Wilh., Hellern 115
2882 Ahuis, Karl, Malerm., Wulfekamp 4
3057 Aißlinger, Oswald, Drogen, Hasestr. 68
2604 Albers, Aug., Buchdruck., BuerscheStr. 15
5933 *Albers, Joh., Tischlermstr., Mellerstr. 50.*
3212 W. Albers u. Sohn, Zimmerei, Natr.Str. 216
6145 Alberts, Ewald, Vertret., Kl.Rosenstr. 3
2438 Albingia-Versich.-A.-G., Möserstr. 2/3
2173 Albrecht, Adolf, Dr. jur., Friedrichstr. 36
5989 Albrecht, Harry, Schankw., Hegerstr. 1
2950 Alf, Lilli, Seefische, Schützenstr. 100
3183 Allerdisser., Wilh., Gastw., BohmterStr. 50
3354 Allgem. Elektr.-Ges., Ad.Hitler-Pl. 1
5909 Allg. Krankenvers. AG, Schlagvorderstr. 18
2251 Allg. Ortskrankenkasse, Str.d.SA. 27
3566 Allg. Ortskrankenk. f. d. Landkr., Goethestr.5
6689 Allianz Lebensvers. AG, Blumenthalstr. 11
3930 Altenhoff, Hch., Klempnerei, Hasestr. 20
2340 Altevogt, H., Schlosserei, Lohstr. 50
7392 Altrup, Herm., Lebensm., LotterStr. 38
6769 Altstädter Hof, Bierstr. 14
5108 **Ameling, Wilh., Maßgeschäft, Georgstr. 4**
2057 Amelingmeyer, Friedr., Schmiedemstr., Atter
6005 Ammoser, O., Schneidermstr., Schloßwall 38
2940 Amtrug, Herm., Geschäftsf., Kiwittstr. 10
4321 Amtsgericht Osnabrück, Ad.Hitlerpl. 2
7076 Andreas, Heinr., Bücherrev., Miquelstr. 38
6279 Angelbeck, Heinr., Papier, Georgstr. 15
3391 Angerbauer, Ed., Direktor, Schloßstr. 20
7006 Annastift, Turmstr. 9.
2795 Anschütz, Ludw., Vertreter, Friedrichstr. 11
2815 Ansmann, Gg., Konditorei, Schnatgang 45.
6779 Gebr. Antoni, Samenhdlg., Johannisstr. 48.
7049 Apel, Max, Möserstr. 39
5309 Apelt, Feinkosthaus, Johannisstr. 73
6056 Apelt, Karl, AugustenburgerStr. 86
3669 Apermann, E., Kol.-W., LangeStr. 30
5878 Appelhans, A., Vertr., Süsterstr. 53
4211 Arbeitsamt, Alte Poststr. 2
6479 Arbeitsanstalt, Pflegehaus
2254 Arbeitsgem. d. Baugewerke, Möserstr. 29
3233 Arbeitsgericht, Straße der SA.
3971 Aring, E., Kfm., Kommenderiestr. 44
5354 Heinr. Aring & Sohn, Sped., Nieders.Str. 23
5341 Aring jr., Karl, Kohlen, Bruchstr. 18
7162 Arlit, Obergerichtsvollz., Rehmstr. 10
5889 Armbrecht, Mathilde, Arndtstr. 42
6894 Arning, Chr., Hansahotel, HamburgerStr. 1
6774 Artländer Hof, Ww. Stumpe, Hasestr. 54
2004 Aschemann & Koch, Install., Lendenhof 3
5715 Asendorf, Hch., R.-A. [N], Wittekindstr. 22
2106 Derselbe, Wohnung, Eisenbahnstr. 14
2452 **„Aso", Fabrikat. v. Apotheker Sack's Gewürz-Präparaten G. m. b. H., Wachsbleiche 28a**
6094 Assmann, Adolina, Café, BuerscheStr. 73
3103 Assmann, Ernst, Dentist, Johannisstr. 46
6049 Assmann, R., Versich., Wilhelmstr. 85
3757 Aufderheide, Eheanbahn., GroßeStr. 60
5383 Auskunftei Bürgel, Schillerstr. 11
5559 Auskunftei Dettmer & Co, Riedenstr. 4
6532 **Austel. Kol.-W., Moltkestr. 11a.**
2957 Auto-Hotel Hackmann, Alte Münze 1
2386 Autolicht Magnet-Dienst, Str.d.SA. 13
2351 Auto-Verkehr Heiter & Co, Hakenstr. 8
5977 Autozentrale, Kloh, Schulze & Bartels, Pottgr. 11
6139 Averdieck, Karl, Dampfziegelei, Hellern
6164 Avermann, Aug., Malermstr., Bramscherstr. 38.
3475 Avermann, Aug., Kol.-Wr., Blumenh. Weg 75
6414 Avermann, Franz, Futtermittel, Mellerstr. 190
2451 **Avo-Werke August Beisse, Gewürzpräparate, Nährmittelfabrik, Wachsbleiche 28**
2501 Bachmann, H., Klempnerei, Osterb. Reihe 9
5275 Bachschmidt, Dr. phil., An d. Petersburg 6
3887 Backmeyer, Otto, Elektromstr., Atterstr. 93
7226 Badeanstalt, Städt., Am Pottgraben
2706 Bäcker, Dr., Nervenarzt, Braunauerwall 1b
7071 Bäcker-Einkauf eGmbH, Neulandstr. 6
3471 Bäumker, Wilh., Kfm., Vitihof 16
2313 Bäune, Fritz, Bierhdlg., Seminarstr. 4
3027 Bahlmann, Adolf, Malerm., Heinrichstr. 22.
3833 Bahnamtl. Rollfuhrges., Bhf. Fledder
7180 „Bahnhofs-Kaffee", Möserstr. 80/82
3238 Bajorath, G., Heizungsanl., Seminarstr. 35
3874 **Julius Baljé & Co., Kurz- und Wollwarengroßhandlung, Osnabrück, Kollegienwall 10**
3036 Baike, Fritz, Küchengeräte, Hasestr. 46.
3189 Balke, Karl, Wirtsch., BremerStr. 176
7207 Bambeck, Organist, Süsterstr. 19
3729 Bange, W., Holzhdlg., Rheinstr. 22.
6467 Bangert, F., Major, SchepelerStr. 1a
7243 Bangert, Vict., Oberstarb.Führ., Möserstr. 52
2983 Banken-Abrechnungsstelle, Möserstr. 33
3332 Grete Banzer u. Gertrud Hall, Handweberei, BuerscheStr. 22
6642 v. Bar, Gertrud, Blumenthalstr. 38
5547 v. Barby, Oberstltn., Augustenb.Str. 88
6634 „Barenteich", Kaffeehaus
3086 Barkhau, Karoline, Hebamme, Gr.Rosenstr.33
5194 Barlag, Georg, Baugesch., Hansastr. 15
2767 Barmer Ersatzkasse, Wittekindstr. 9
5905 Baron, J., Uhrengroßhdlg., Schlagvorderstr. 13
5568 Baron, Gärtner, LotterStr. 102
6663 Barsch, W. E., Dentist, Herrenteich 5
2827 Bartels, Heinr., Wirtsch., BramscherStr. 218
3309 Bartels, Max, Möbel, Krahnstr. 1
2176 Bartels, Paul, Kohlen, BremerStr. 30
5921 Barth, Theod., Kol.-W., BramscherStr. 175
7064 Barthold, Robert, Radio, DielingerStr. 7
6284 Bartholomäus, Wilh., Holzhdlg., Voxtrup 75
3679 Bartlitz, Carl, Schlachtermstr., Krahnstr. 12
5600 Bartmer, A., Agenturgesch., Mittelstr. 3.
3514 Bartscher, H., Kfm., Domhof 3.
3396 Bartz, Heinr., Mahlmühle, Gut Sandfort
2791 Baselli, L., Kunststeingesch., Goldstr. 22.
2838 Bauch, Gerh., Reiseinsp., Kiwittstr. 34
2295 Bauer, Anna, Hebamme, Wörthstr. 19
3837 Bauermeister, A., Gartenbau, Mindenerstr. 33
5339 Bauermeister, A., MindenerStr. 33
7287 Baugenossensch. Selbsthilfe, Nahnerweg 18
6609 v. Baum, Verkaufslager, Goethestr. 15
7268 Baumann, Karl, Prok., J.Seb.Bachstr. 13
6665 Baumann, S., Vertreter, Roonstr. 17
5691 Baumgart, Oskar, Kfm., Dammstr. 14
6216 Baumgarten, A.. Trikot., Kollegienw. 12B.
7397 Becher, Otto, Vertreter, BramscherStr. 11
5471 v. d. Becke, Alfred, Rittm., Uhlandstr. 12
2432 Becker, Aug., Baugesch., Spindelstr. 8
6713 Becker, Aug., Fuhrgesch., Hamb.Str. 3a
7048 Becker, Carl, Oberstleutn., Rehmstr. 5
6140 Becker, F., Kfm., Am Kirchenkamp 27
6346 Becker, Gust., Bekleid., Krahnstr. 26/27
3810 Becker, Heinr., Bücherrev., Weißenb. Str. 19
2123 Becker, Heinr., Dekorat., BramscherStr. 34
6307 Becker, Karl, Gastw., BremerStr. 158
6474 Becker, Karl, Kondit., Schillerstr. 27
6631 Becker, Luitp., Heilprakt., Herderstr. 16
2091 Becker, Rob., Fische, Lotterstr. 36
5321 Becker, Walter, Makler, Möserstr. 54b
3408 Wilh. Becker Sohn, Parfümerie, Großestr. 42
5896 Becker & Müller, Toilettewr., Möserstr. 39
6977 Beckermann, Hch., Bekleid., Rosenpl. 13
2656 Beckmann, Conr., Landw., Wellmannsw. 100
2541 Beckmann, F. W., Mineralöl, Schillerstr. 19
5375 Beckmann, Fritz, Milch, Hackländerstr. 22
3132 Beckmann, Hs., Polstermöbel, Mellerstr. 149
3425 Beckmann, Hch., Buchdr., Kokschestr. 11
6913 Beckmann, Hch., Fleisch., Grüner Brink 6
7380 H. Beckmann & Söhne, Auto, Goethestr. 43
6205 Beckmann, Karl, Bauleit., BramscherStr. 36
7166 Beckmann, Meta, Frl., Ziegelstr. 29a
5136 Beckmann, Otto H., R.-A., Möserstr. 31
5485 Bedford, Fr., Schlachterei, BuerscheStr. 60
3590 Bedford. Heinr., Fleischwrfabr., Krahnstr. 19.
3997 Beermann, Fritz, Versich., Kollegienwall 1a
2020 Derselbe, Wohnung, Hellernstr. 168
2820 Befelka-Laboratorium, pharm. Präp., Parkstraße 6b
3296 Behnen, Aloys, Ingen., Schloßstr. 86
6003 Behr, Lilly, Ww., Schloßstr. 86
7088 Bei der Kellen, Wilh., Heilpraktiker, Bohmter Straße 23
7262 Beiderwellen, Fr., Kaffeeh., Hellern 8
5067 **Beinecke, Fr., Verkauf von Maschinen und Fahrzeugen, Osnabrück, Möserstr. 41/41a**
3035 Beineke, Gottfr., Wirtsch., Martinistr. 109
2451 Beisse, August, Kfm., Bismarckstr. 46
2542 Belkenheid, Jos., Kfm., IburgerStr. 127
5698 Bell, Fr., Pastor, A. d. Katharinenkirche 4
3163 Belle, Karl, Schornsteinfeg., Johannism. 25
5432 Bellevue, Kaffeehaus
7365 Benecke, Emma, Restaur., Nieders.Str. 23
2859 Benne, Heinr., Malermstr., Kommenderiestr.44
7027 Bensmann, Heinr., Landw., Sutth.Str. 280
2383 Bensmann, Joh., Schmied, Bramstr. 123
5854 Benzol-Verband, Lotte am Bahnhof
2930 Derselbe, Tankdienst, Hauptbahnhof
4336 **Berckemeyer, E., Kolonialwaren-Großhandlung, Hakenstr. 13**
3021 v. Bercken, Hildegard, LotterStr. 121 III
7080 Berckenkamp, Carl, Lieneschweg 80
3732 Berding & Wöstemeyer, Eisen, Johannisstr.101
2396 Berelsmann, Heinr.. Bäckerei, Sutth.St. 120
4301 Berendt, Ernst, Prok., Schlageterstr. 9
5804 Berga, Akkumulat.-Fbr., Kamp 81/83
2105 v. Berge, Paul, Buchhdl., Wittkopstr. 15
5661 Bergen, Dora, Ww., Straße der SA. 10
6383 Bergerhoff, G., Mühle, Gut Hettlage, Atter
3208 Berghof, Gastst., Frankf.Heerstr. 90
5801 Bergmann, Dr., Arzt, Möserstr. 34 I
6044 Bergmann, Heinr., Polsterei, Kathar.Str. 17
2949 Bergmann, J., H.-Kleider, Johannisstr. 82
5457 Bergmann, Walt., Drog., BremerStr. 1
6862 **Bergmann & Heitmeyer, Papiergroßverkauf, Straße der SA. 4 u. 6**
6714 Berk, Wern., Bandagen, Möserstr. 20
5205 Berkenharn, Herm., Sandforter Mühle
6992 Berling, Asta, Werkst. f. Kindersachen, Friedr.Str. 50
6569 Berner, Chr., Tischlermstr., Triftstr. 25
6979 Berner, Hans, Prok., Parkstr. 20a
6220 Berner, Heinr., Magazinverw., Sandf.Str. 71
5193 C. Berner & Co, Gasmesserrepar., Blumenh.W.
2761 Bernhold, Hubert, Schlächter, Süntelstr. 14
2063 Bernhold, Wilh., Fleisch., MellerStr. 51
6455 Bernholt, Wilh., Zimmermstr., Am Tannenk79
2537 Berning, Dr., Bischof. Gr. Domfreiheit 8.
6838 Berning, G., Schokol.-Fbr., Limb.Str. 16
6621 Berstermann, M., Kol.-W., SchinkelerStr. 2
5464 Berteau, Heinr., Makler, GroßeStr. 57
5954 Bertelmann, Alfons, Prok., Werderstr. 1
6196 Berthold, Mieze, D.-Konf., GroßeStr. 15
6062 Bertram, Ch., Schlachterm., Natruperstr. 73.
6927 Bertsch, Heinz, Dentist, Krahnstr. 12.
7222 Berufs-Krkasse d. kfm. Angest., Kollegw. 12
5527 H. Beste jr., Schlossermstr., Johannisstr. 9
6274 Beste, J. H., Schlosser, Hasestr. 59.
6990 W. Beste u. B. Höger, Baugesch., Gildew. 20
7053 Beukenberg, Fritz, Ing., Roonstr. 10
7289 Beverförden, C., Archit., BramscherStr. 19
6241 Bewa, Bewach.Ges., Schillerstr. 17
2653 Bez, M., Vertreter, Modemannskamp 14
5944 Bezie, Nelly, Schnatgang 2a
2790 Bezirksabgabestelle f. d. Gartenbauerzeugnisse
6215 Biehl, Karl, Etikettenfabr., Katharinenstr. 41
3895 Bielefelder Wäschehaus, GroßeStr. 77
3081 Bier, Heinr., Homöopath, GroßeStr. 96
5537 **Bierhake, Wilhelm, Großhandlung in Anhänger- u. Schmiedebedarf, Möserstr. 11**
7183 Biermann, Fritz, Gastw., LotterStr. 99
6740 Biermann, Herm., Vertr., Lönsweg 20
3804 Biermann, Wilh., Lieneschweg 11
2834 Bierwirth, Schöndube & Ko, Bank, Koll.W. 23
3278 Biochemischer Verein 1923 eV, Joh.Freih. 13
5041 Biohum-Werk, Sedanstr. 13
3459 Birkemeyer, Bernh., Lehrer, Sutthausen
2657 Birkmeyer, O., Versich.Beamt., Triftstr. 9
5512 Bischoff, Herm., Kol.-W., Nobbenb.Str. 5
3733 Bitter, Herm., Dentallabor., Petersburg 13
3428 Jos. Blank & Co, Lieneschweg 85
3689 Blanke, Dr., Arzt, Johannisstr. 136
6501 Blanke, Aug., Spedition, Hermannstr. 10
7087 Blankenburg, Kaffee, Frau Bäthge, Hellern 19
2809 Blase, Jos., Heizungsanl., Barfüßerkloster 2
6939 Bleckmann, Baudirektor, Voigt-Rhetz-Str. 4
6641 Bleckriede, Klara, Ww., Georgstr. 4
5315 Blickwedel, Wilh., Bäckerei, AtterStr. 129
6149 Bliemeister, Arth., Tuche, Wittekindstr. 20
5316 Blindenarbeitsgemeinsch., Kl.Gildewart 7
6492 Blindenwerkstatt, NatruperStr. 204
5087 Block, Rud., Agent, Magdalenenstr. 29
6632 Blömker, Gust., Öle, Wittekindstr. 1
2617 Blomeier, Herm., Pflasterm., Bielef.Str. 14
3700 Blomeier, Louis, Samenh., Kommenderiestr. 41
2813 Blumberg, Anna, Mittagst., GroßeStr. 24
2346 Blume, Aug., Kfm., NatruperStr. 6
2200 Blunck u. Ko, Aegir, Stüvestr. 13
5837 Boberg, Heinr., Schlachter, Bruchstr. 41
3240 Boberg, Jos., Friseur, Johannisstr. 10
2551 Bock, Bruno, Reichsbankkassierer, Lieneschw. 80
3281 Bock, Dr. Herm., Chefarzt, Am Süntelhügel
2698 Bode, Heinz-E., Werbeleiter, Miquelstr. 24
6135 Bode, Karl, Malermstr., Uhlandstr. 17
6471 Bode, Wilh., Tiefbau, LotterStr. 8
6679 Bodensieck, Pastor, Sackstr. 10
3190 Bodmann, Ernst, Rektor, Haste, Schulstr. 46
2210 Boeck, Oberstltn., Korsikaskamp 22
3239 Böckmann, Dr. H., Zahnarzt, Iburgerstr. 56
3609 Bödeker, Karl, Lohnnäherei, Johannisstr. 19
5664 Böger, Alfr., Dr. med., Kollegienwall 25
3333 Böhm, A., Kfm., Martinistr. 58
2087 Böhme, Marie, Schnatgang 2 I
2716 Böhmer, Carl, Klempnerei, Kamp 54
5781 Böhmer & Sohn, Tuche, Goethestr. 7
6091 Böhne, Aug., Mühlenbes., Haste
3739 Böhne, Heinr., Baugesch., Kiwittstr. 11
7295 Böhning, Alb., Obering., Limb.Str. 7
6193 Böhning, Walter, Kondit., NatruperStr. 20
2718 Böke, Ad., Rohprod., Sandbachstr.
6087 Böning, Heinr., Kfm., Lüstringen
6352 Börgel, Aug., Klempnermstr., BuerscheStr. 2a
6791 Börgel, Paul, Speisewirtsch., BuerscheStr. 2
6252 Börsing, Leo, Kohlen, Krahnstr. 24
4021 Boes, H., Spedition, Bruchstr. 13
5809 Boes, Wilh., NatruperStr. 147
3463 Boes, Wilh., Kommenderiestr. 80
3302 Bösling, Karl G., Ingen., Neulandstr. 39
6815 Bösling, Karl-H., Ing., Dietr.Eckart-Str. 71
3105 Bösmann, Georg, Zahlmstr., DanzigerStr. 20
3485 Boessmann, H., Klavierfbr., Wittekindstr. 2
3374 Böster, Fritz, Bücherrevisor, Goethestr. 12
5131 Boetzelen, Dr. Herm., Vorst., Schloßwall 65
5080 Bogacki, W., Damenfriseur, LotterStr. 18
3258 Bohl, Wilh., Kantine, Barbarastr. 1
7112 Bohn, Wilh., Ver.Creditref., Schlagv.Str. 9
2457 Boldt, H. Alfred, Kiwittstr. 19
2203 Bolsmann, August, Wittekindplatz 6
2892 Bolte-Ebert, Karl, Bauer, Südstr. 83
7298 Bolte, Hedwig, Rosenplatz 3a
2484 Bolte & Co, Eisenbahnstr. 7
2082 Bomblat, Gustav, Install., Johannisstr. 111
3753 Bommelmann, Wilh., Prok., MellerStr. 42
7128 Boos, Wilh., Bürobed., Uhlandstr. 31
3392 Borchard, Frau Joh., Heinrichstr. 48a
5216 Borchard, Herm., Tiefbau, Kokschestr.
6695 Borgelt, Heinr., Man.-W., BuerscheStr. 144
2394 Borgelt, A.C., Eisengieß., Eversburg, Triftstr. 26
6312 Derselbe, Wohnung
2007 Borgelt & Schröder, Konf., Möserstr. 48
3901 Borgers, Aug., Schlachterm., MellerStr. 65
3744 Borgos & Co, Tapetenfbr., Lüstringen
2944 Borgolte, Fr., Vereinsführ., Wörthstr. 77
7344 Borgstadt, Wilh., Autorep., BuerscheStr. 7a
2265 Bormann, Ernst A., Bäckerei, Petersburg 17
3855 Bormann, F. Wilh., Blechwrfbr., Lüstringen
3885 Bormann, Wilh., Fbkt., Lürmannstr. 14
3897 Bornschein, Hans, Pastor, Turmstr. 21
3177 Bosche, Dr., Zahnarzt, Hansastr. 2
6037 Bosse, Wilh., Hutfbr., Krahnstr. 42
3749 Bossmeyer, Franz, Restaur., BuerscheStr. 141
5570 Bostel, Gust., Auktionator, Grünerbrink. 12
7325 Bothe, Ww., Kärntner Wall 16
6835 Bothe, W., Lichtbildner, Domhof 8
6269 Bottenbruch, Herm., Vertreter, Rosem.Str. 17
3176 Bottermann, H., Dreherei, Osterb.Reihe 2
6706 Boymann, Joh., Bäckerm., IburgerStr. 7
6750 Brack, Herm., Prokurist, Kiwittstr. 34
6319 Brack, O., Musikmstr., Brandströmstr. 7
7063 Brackhahn, Stud.-Rat, Augustenb.Str. 85
6061 Brackmann, Aug., Kondit., Liebigstr. 52
3580 Brackmann, Carl, Fleischwr., Hasestr. 66
3587 Bradinal, E., Bücherrev., Georgstr. 14
5953 Braksiek, Wilh., Sattlerei, Johannisstr. 19
6628 Brames, Frz., Elektromstr., Rosenplatz 15
3431 Bramkamp, Maria, BramscherStr. 14, Haste
2633 Bramme, Joh., Fuhrgesch., MindenerStr. 171
6182 Bramme, W., Spedition, Uhlandstr. 31
7101 Brand, Heinr., Möbel, Johannismauer 19
3928 Brand, Joh., Malermstr., Herderstr. 51
3360 Brande, Staatsanw.-Rat, Martinistr. 17
2880 Brandenburg, Carla, Frau, LotterStr. 80
5775 Brandes, Karl, Gartenbau, Rückertstr. 159
2920 Brandes & Diesing, Gummiwr., Johannisstr.90
3668 Brandhorst, H., Mechanik, Wittekindstr. 1
5101 Brandt, Fritz, Korbwaren, Möserstr. 30
6123 Brankamp, Jos., Friseur, Herrent.Str. 19a
5104 Brauerei Felsenkeller Herford, Niederlage
3845 Braun-Berville, Erich, Major, Goethestr. 37
6787 Braunschw. Lebensvers. AG, Klöntrupstr. 25
3943 Brausen, Major, Roonstr. 8
2597 Bredekamp, Heinr., Vertr., Adolfstr. 4
6203 Bredemeyer, Louis, Tischlermstr., Rehmstr. 3
3573 Brehe, Heinrich, Fuhruntern., Kamp 72
6221 Brehe, Theod., Kohlen, Wiesenbachstr. 16
3780 Breitenkamp, Heinr., Obst, Möserstr. 29
5377 Breitenkamp, Karl, Obst, GroßeStr. 40
2671 Bremer, Richard, Kfm., Rosenplatz 5
6872 Brenner, Herm., Vertr., Clarenbachstr. 1
5927 Brettschneider, Herm., Juweller, Großestr. 52

3784 ten Breujel, Bernhard, Agent, Herderstr. 10
3933 Breukel, Wilh., Architekt, Kamp 36
3066 Brickenkamp, P., Stickerei, RedlingerStr. 6
2742 Brickwedde, A., Maschinen, Breiter Gang 7
3588 Brickwedde, Aug., Kfm., Riedenstr. 5
6175 Brickwedde, Clara, Musiklehr., Breiterg. 7
7300 Brink, Franz, Dampfsägewerk, Möserstr. 9a
5239 Derselbe, Betriebsbüro Sägewerk Eversburg
5063 Derselbe, Wohnung, Bergstr. 31
2137 Brink, Gerh., Vertreter, Rh.-Landstr. 44
2732 ten Brink, Wielandstr. 2a
5733 Brinker, Hans, Vertreter, Leischaftsstr. 17
3304 Brinkert, O., Schlachtermstr., Ib.Str. 83
2613 Brinkmann, Aug., Kol.-W., Schulstr. 7
7238 Brinkmann, Gust., Obst, Klingensberg 9
7213 Brinkmann, Joh., Tischlermstr., Sutth.Str. 47
3782 Brinkmann jr., Wilh., SchlagvorderStr. 14
5702 Brinkmann-to Broxten, Paul, Vertr., Nobb.-Straße 6
5765 Brinkmeyer, Heinr., Fuhrh., Blumenhallerw.27
5302 Brinkmeyer, O., Bauer, Feldstr. 2
2954 Brinkmeyer, W., Vertreter, Spichernstr. 20
3109 Brinkwerth, Anton, Klempner, Franzstr. 4
3308 Brinkwerth, Math., Kol.-W., MellerStr. 291
2440 Britz, Herm., Lehrer, Uhlandstr. 24
2863 Britzwein, Heinr., Tabakwr., Wörthstr. 86
6776 Brockfeld, Karl, Schlosserei, Kamp 28
2786 Brockmann, Friedr., Ing., Rothenb.Str. 5
2456 Brockmann, H., Malermstr., GroßeStr. 65
5400 Brockmann, H., Brotfbr., GroßeStr. 88
5957 Brockmeyer, Franz, Klempnerei, Schützenstr.4
2569 Brockmeyer, Heinr., Restaur., Markt 16/17
3765 Brockschmidt, H., Bäcker, Petersb.-Wall 13.
5311 Brockschmidt, H., Restaur., Johannisstr. 141
7228 Bröcker, Franz, Tischler, BramscherStr. 144
2691 Bröcker, Heinr., Orthop. Schuhwr., Joh.Str.80
3543 Bröcker, H., Kesselreinig., Schölerbergstr. 24
6730 Bröcker, M., Bauer, Nahne
3285 Bröker, Herm., Bäckerei, Rehmstr. 14
2232 Bröker, Joh., Bäckermstr., BramscherStr. 47
2943 Brömstrup, Gustav, Vertreter, Nahne 159
2737 Gebr. Brömstrup, Kühlerbau, Alte Münze 20
2472 Broermann, Ad., Bäcker, BohmterStr. 95
6201 Brörmann, Anton, Kol.-W., MellerStr. 255
5644 Broermann, Heinr., Gartenbau, Wachsbl. 58
7083 Broermann, H., Kartoffelhdlg., BramscherStr 56
6557 Brörmann, Joh., Malermstr., Clemensstr. 25
2685 Brouwers, Math., Stuckateur, Kiwittstr. 65
6658 Broxtermann, A., Elektromstr., Luisenstr. 4
5865 Brück, Fritz, Ingenieur, Lürmannstr. 28.
5428 Brück, Otto, Laischaftsstr. 44
2751 Brück, Schlösser & Co, Eisengieß., Klosterstraße 27
5358 Brückner, Egon, Prokur., Süsterstr. 59
2264 Brückner & Blomeier, Bäckereibed., Pottgr. 7
7044 Brüggemann, Gust., Kondit., Schützenstr. 97
3832 Brüggemann, Dr. K., Tierarzt, Augustb.Str.101
5834 Brüggemann, Ludw., Bäckerei Bierstr. 13.
5523 Brüggemann-Berthold, Photogr., Wittek.Str.20
6360 Brüning, Adolf, Ww., Katharinenstr. 40
3089 Brüning, Fritz, Kfm., Rudolfstr. 30
6902 Brüning, W., Grabmalgesch., BohmterStr. 52c
3366 Brünink, Jan, Schlachtermstr., HegerStr. 20
5219 Brundiek, Karl, Tabakwr., Katharinenstr. 21
6972 Brune, Franz, Gummiwr., Rheinstr. (Hafen)
3991 Brune, Franz, Kfm., Lieneschweg 82
6197 Brune, Heinr., Polstermstr., MellerStr. 46
5893 Brune, Herm., Gartenbau, Haste, Dodesheide
6878 Brune, Herm., Uhren, Hasestr. 18
(5336) Brune, Otto, Mechanikermstr.
2766 Brune, Rud., Restaur., Süntelstr. 42/43
6115 Bruns, Alwin, Lederhdlg., Kollegienwall 4.
3915 Bruns, Anna, D.-Schneiderei, GroßeStr. 63
6929 Bruns, B., Schneidermstr., Bramscherstr. 55.
3031 Bruns, Bernh., Malermstr., Moltkestr. 11.
2183 Bruns, Eberhard, Kfm., Krelingstr. 8
6246 Bruns, Gerhard, Kfm., BohmterStr. 25
6967 Bruns, Tilla, BohmterStr. 26
3191 Bruns & Wedding, Kurzwr., Pottgraben 7
6559 Bubert, Walter, Schloßwall 46
5903 Buchholtz, Dr. Engelb., Pastor, Eversburg 30
5986 Heinr. u. Aug. Buck, Auktion., Martinistr. 43
3402 Budde, C., Dentaldepot, Krahnstr. 25
3632 Budde, Jul., Tapetenvers., Goethestr. 37.
3708 Buddenberg, Heinr., Drogerie, Johannisstr.127
3474 Budelmann, Herm., Agt., Neulandstr. 18
2012 Bücker, Alfr., Autoverm., Spindelstr. 24
6187 Bücker, Fr., Kolonialwr., Herderstr. 40.
7089 Bücker, F. J., Scheuertücher, Natruperstr. 161
3074 Derselbe, Kurzwr., Hasestr. 56
2806 Bücker, Georg, Fahrräder, Johannisstr. 16
5027 Bücker, Herm., Autofahrsch., Liebigstr. 31
3336 Bücker, Herm., R.-A., Herrenteichstr. 1
6478 Bücker, Ida, Molkereiart., Krahnstr. 30a
3339 Bücker, Josef, Kol.-W., Markt 22
3515 Bücker, Karl, Auto-Vertrieb, Johannisstr. 112
3288 Bücker, K., Autofahrsch., Johannisstr. 112
3262 Bücker, W., Makler, Wittekindstr. 3
3126 Bügel-Fix, Kleiderpflege, Krahnstr. 31
2218 Büker, Wilh., Gemüsebau, LotterStr. 26
2036 Bünte, Heinr., Steuerberat., Hegerstr. 23
2763 Buer, Antonie, Kol.-W., LotterStr. 64
3160 Büren, Franz Jos., Reg.-Rat, Gutenb.Str. 24
5818 Bueren, Heinrich, KärntnerWall 21
6825 Bürgermeisteramt GreteschStr. 67
3827 Bürgermeisteramt Haste, Haus Nr. 260
6290 Buermann, F., Tuche, BohmterStr. 28
3275 Büscher, H., Schneidermstr., LotterStr. 86
3120 Büscher, Herm., Landw., Lotter Kirchweg 57.
3781 Büsing, Carl, Manuf.-W., BramscherStr. 40
5476 / 6025 **Büsing-NAG-Generalvertretung Osnabrück Buersche Str. 7a**
2408 Buff, Clemens, Zigarrenf., Seminarstr. 19A.
3606 Buitkamp, Hermine, Hebamme, Birkenweg 3
7391 Buitkamp, Pastor, Bergstr. 16
3124 Buller, Alfons, R.-A., Gutenbergstr. 23
3462 Bunselmeyer, Carl, Kol.-W., Düstrup 116
2393 Burchhardt, Jos., Wollwr., Hasestr. 14
5401 **Burdorf, Rudolf, Landmaschinen-Großhandlung, Osnabrück, Ziegelstr. 29a**
7020 Burgdorff, Heinr., Kfm., Lürmannstr. 14
7296 Burgholz, Jos., Vertr., Schloßstr. 64
2031 Burlage, Theo, Ingen., Albertstr. 25.
7241 Burose, Andr., Gartenbau, Natruperh. 52
3329 Busch, Chr., Steinholzfußboden, Komm.Str. 32
6462 Busch, Chr., Eversburg, AtterStr. 166
6098 Busch, Gust., Malermstr., Wachsbleiche 7
2634 Busch, Heinr., Schenkw., Atter 10
4145 R. Busch & Ko., Bekleidung, Kollegienwall 6
6861 Busche, Ferd., Vertreter, Moltkestr. 21
3092 Busche u. Knappik, Fische
3812 Bushoff, Jos., Malermstr., BremerStr. 36
5317 Busse, Dr., Arzt, Riedenstr. 2.
6440 Bußmann, Fritz, Fahrz., Lüstringen, SandforterStr. 60
2498 Buthmann, H., Fahrräder, Klusstr. 5
5938 Butke, Fr., Baugesch., BohmterStr. 70
3253 Butke, Joseph, Autoverm., Haste, Ostr.Weg
5152 Butke, Theod., Autovermiet., Dodesheide 163
6888 W. Butke u. A. Book, Fleischereibed., Luis.Str.8
6054 Butter Absatz Osnabr.-Emsl., Neul.Str. 44
2930 B.V.Tankdienst, Hauptbahnhof
5671 Calenberg, Gend.Abt., Kirchenkamp 23a
3323 Calmeyer, Hans, R.-A., Möserstr. 3
5363 Rud. Calmeyer & Ko, Tuchh., Nieders.Str. 9
3250 Campen, Aug., Stukkateurmstr., Lohstr. 45
3920 Caritas-Verb. f. d. Diözese, Hasestr. 40b
2534 Carl, Ludw., Uhrmmstr., GroßeStr. 39
2829 Carolinum, Gymnas., Kl. Domsfreiheit 20
3589 Centralgaragen, Arndtpl. 1
2362 Central-Krank.-Vers., AG, Schützenstr. 102
6444 Central-Parkplatz, Kollegienwall
6796 Chem.Fbr. Möllering & Co KG, Neulandstr.34
6089 Christiani, Oberstleutn., Zeppelinstr. 10
6976 Coesfeld, Hch., Fuhruntern., Hellern 77
2976 Collmann, Feodora, Korsette, Wittek.Str. 4
7357 Commerz-Bank, Möserstr. 12
3370 Concordia, Hann. Feuervers. Lutherstr. 2
2220 Concordia-Lebensvers.-Bank, Kathar.Str. 47
3221 Conradi, J. F., Baugesch., DanzigerStr. 16
7094 Conta, Aug., Schlossermstr., Jahnstr. 1B
3702 Coors, Friedr., Bäckerei, Heiligenweg 116.
6971 Coppenrath, B., Kfm., Süsterstr. 53
6002 Cordes, Wilh., Tischlermstr., Parkstr. 4a
5497 Cramer, Carl, Bürobedarf, Möserstr. 4a
3259 Cramer, Karl, Kaufm., Goethestr. 46
5412 Cromberg, Lydia, Frau, Clarenbachstr. 7
6733 Crone-Münzebrock, Dr., Wittkopstr. 3
5800 Croon, H. B., Färberei, Nonnenpfad 3
7154 Czybulka, Direktor, Korsikaskamp 19
3335 Däuper, E., Drogen, BuerscheStr. 69
7379 Dahl. Josef, Gewehrfabr., Herrenteichstr. 23.
5468 Dahlmann & Jelkmann, Weißwr., Johannisstraße 115
2712 Dahm, B., Restaur., Rolandsmauer 1a
7122 Dahms, L., Pianohaus, Gr. Hamkenstr. 6
5277 Dallmann & Detert, Tischlerei, Eversburg
5009 Dallmeyer, Fritz, Zuckerwr., Schloßstr. 62
3531 Damenschneider-Innung, Hakenstr. 8d
2513 Damman, Wilh., Gartenbau, Iburgerstr. 14.
2611 Daphi, Emil, Bernstein, GroßeStr. 82
3793 Daphi, Ferd., Vertreter, GroßeStr. 83
2317 Daubenspeck, Hs., Gärtner, Lieneschw. 55
6605 Daumeyer, Joh., Restaur., Nordstr. 81.
3312 Daun, Georg, Versich., BuerscheStr. 5
5596 Davidsmeyer, Carl, Kollegienwall 22
3088 Davidsmeyer, Gg., Spedit., Hauswörmannsweg
7378 Daviter, Carl, Malermstr., Spindelstr. 37
6006 Daviter, Ernst, Vertr., Stahlwerksweg 18
2906 Debbrecht, Franz, Kolonialwr., Johannisstr.97
2467 Deckert & Placke, Kohlen, MellerStr. 37
3831 Deetjen, Heinr., Bürgerm., Wittekindstr. 16
2281 Deffner, Paul, Buchdruck., BielefelderStr. 8
6736 Degen, Dr., Gerichtsrat, Haste, BramscherStr.
2649 Degenhart, Heinr., Süsterstr. 26
6340 Degenhart & Melius, Darmhdlg., Kamp 69
6806 Dehn, Karl, Handelsvertr., Rolandstr. 6
5161 Dehne & Sopp, Manuf.-W., GroßeStr. 24
3379 Dekoven, Hch., Prokur., Humboldtstr. 27
6738 Delfmann, Ludw., Install., NatruperStr. 101
3115 Della Valle, Pfarrkaplan, Süsterstr. 15
2434 Della Valle, Dr. H., Stud.-Rat, Weißenb.Str.9
3397 Demag-Zug GmbH, Vertretg.
5563 Denecke, G., Korbmacher, GroßeStr. 8
7177 Dense, A., Fahnenfbr., Möserstr. 42
2621 Dense, Walter, Spedition, Meisenweg 19
6932 Dense sen., Wilh., Spedit., Arndtstr. 41
6422 Wilh. Dense & Söhne, Papierwr., Süsterstr. 20
7036 Dependal, Joh., Restaurant, Hellern 48
6289 Dependehner, Alex., Malermstr., Arndtstr. 9
5615 Deppe, J., R.-A. [N], Str.d.SA. 2
2876 Deppe, J., R.-A. [N], priv., Korsikaskamp 30
6529 Deppen, Anton, Nahne 65
2951. **2952 G. Deppen & Söhne, Seminarstr. 36**
6110 Deppen, Karl, Nahne, Nr. 105
3788 Depping, Friedr., Vertreter, Lieneschweg 78
5660 Detering, H. F., Wollwr., BohmterStr. 37
5417 Deters, Hermann, LotterStr. 8
3363 v. Detten, Renata, Frau, Lürmannstr. 25
2493 Dettmer, Karl, Hundedressur, Nahne 113
3723 Dettmering, E., Konditorei, GroßeStr. 70
3119 Deutsch, Adolf, Radio, GroßeStr. 16
5578 Deutsch-Amer. Petroleumges., Elbestr. 12
4151 Deutsche Bank, Wittekindstr. 9
2120 Deutsche Gasolin AG, Großtank, Bruchstr.18
6727 Deutsche Gasolin AG, Tankanlage, Rheinstr.36
5545 Deutsche Krankenvers., AG, Berlin
6912 Deutsche Mittelstandskrankenk., Volkswohl, Adolf-Hitler-Platz 1
3075 Deutscher Herold, Versich., Goethestr. 16
6823 Deutscher Ring, Vers.Ges., Möserstr. 25
4031 Deutsches Rotes Kreuz, Niedersachsenstr. 9
5157 Deutsches Rotes Kreuz, Kreisstelle, Herbert-Norkus-Weg 20
6616 Deutsches Rotes Kreuz, Rettungsst.
3041 Deutzmann & Mehring, Gummi, Mellerstr. 74
3612 van Deventer, G. A., Kfm., Bramscherstr. 14.
5083 Dieckmann, Alb., Farben, Gr. Hamkenstr. 14.
5298 Dieckmann, Elfr., Hebamme, LangeStr. 63
3266 Dieckmann, Heinr., Pflasterm., Sutth.Str. 88
6033 Dieckmann, J. H., Gärtner, Johannisstr. 87
5629 Dieckmann, Wilh., Ing., Blumenstr. 11
3051 J. & G. Diefenthal, Getreide, Schillerstr. 35
5211 Diekamp, Frl. Wilh., Pension, GroßeStr. 45
2904 Diekhof, Heinr., Gastwirt, Möserstr. 23
5453 Diekmann, E., Staffelf., Natruper Str. 94
5692 Diekmann, G., Vers.-Kommissar, Rosenpl. 4
2746 Diekmann, Hub., Spedition, Hansastr. 25
6594 Diekmann & Honings, Holzhdlg., Rheinstr. 58
7316 Diemer, Karl, Baurat, Friedrichstr. 49
3891 Dierk, Friedr., Bauuntern., Rh.Landstr. 141
6310 Dierker, F., Schneiderm., Nahne, IburgerStr.61
2736 Dierker, G., Schneider, Lüstringen, Sandf.Str.
2802 Dierker, Joh., Gärtner, Lotter Kirchweg 85
6380 Dierkes, H., Kürschner, Ad.Hitlerpl. 5
3466 Dierkes, Wilh., Kol.-W., Nieders.Str. 14
5285 Dierking, Emil, Toiletteart., GroßeStr. 43
2807 Dierks, Hans, Dipl.-Ing., Ziegelstr. 15
4201 **Dierks & Söhne, Maschinenfabrik, Sandbachstraße 1. T Dierks Söhne P Hannover 3160**
2916 Diersmann, Friedr., Wirtsch., Hast.Berg 94
7158 Diessel, Bernh., Kfm., Korsikask. 25
5964 Diessel, Hans-Heinr., Kfm., Lürm.Str. 47
3884 Diessel, Karl, Kfm., Bismarckstr. 44
5710 Diessel, Max, Tuche, Schillerstr. 31.
3028 Dietrich, Frieda, Lebensm., Rosenplatz 16
3970 Dietz, Ilse, Bismarckstr. 17
3667 Dietz u. Frentrup, Architekten, Jahnstr. 21
2374 Dillmann, Leonh., Bäck., Kl.Rosenstr. 4
6412 / 6454 **Dirksmeyer, C., Kraftfahrzeugteile-Großhandlung, Hohenzollernstr. 11**
5128 Disselkamp, Hans, Autorepar., Nahne
2485 Dittmar, Herm., Vertreter, Herm.Str. 6
6590 Dittmer, Emil, Ingen., Johannisstr. 77
(5107) DKW., Kühlanlagen, Möserstr. 4
2073 Doch, Heinr., Tabak, A. d. Petersburg 16.
7108 Döhl, Oskar, Versich., BohmterStr. 8
3453 Döhler, Anna, Parkstr. 50
2867 Döhmann, Engelb., Kfm., Eisenbahnstr. 3
2747 Dölemeyer, Heinr., Maler, Heinrichstr. 34
2723 Döller, Joseph, Holz, IburgerStr. 10
6353 Döppen, Bernh., Agent, Bruchstr. 35
5286 Dörenkämper, Karl, Marthastr. 20
5033 Dörflein, Dr., Arzt, Möserstr. 45
2591 Döring, Franz, Möbel, Kirchenkamp 32
6317 Dörnte, Karl, Fische, Hasestr. 15
7152 Dörpeln, Direktor, Augustenb.Str. 75
3850 Domänen-Rentamt, WeißenburgerStr. 18
3616 Domstruktur, Hasestr. 40a.
5421 Donnerberg, J. G., Tabakfabr., Großestr. 4
2024 Dopjans, Wilh., Kfm., Hellern 141
5343 Dorenkamp, A., Geschäftsf., Klemensstr. 23
5825 Dorlars, Franz, Korbwr., Johannisstr. 5
3553 Dormann, Mathilde, Obermstr., Schnatgang 41
3787 Dorn, Ernst, Dipl.-Ing., Hellern 145
6677 Derselbe, Praxis, Möserstr. 10
5695 Dose-Pleininger, Karin-A., Musiklehr., Goethestraße 23
2502 Drechsler, Frdr., Schlossermstr., Rheinstr. 68
7146 Drees, Herm., Kaffee Paradies, Nahne
5312 Dreier, A., Schlosserei, GrünerBrink 10
5769 Dreier & Horstmann, Tuche, Möserstr. 47
5577 Dreinhöfer Nachf., Ch. L., GroßeStr. 36
4161 Dresdner Bank Filiale Osnabrück, Möserstr. 7
5148 Dresing, Fritz, Kfm., Artilleriestr. 8
6429 Dresing & Runge, Geschäftsbücherf., Mittelstr.4
5147 Dresing & Winkler, Kleiderfabr., Spindelstr 24
6983 Dress, Friedr., Zuckerwrfbr., Schepelerstr. 3
5290 Dreyer, H., Maschinenfabr., Gaste.
6880 Dreyer, Peter, Kraftf., BramscherStr. 136
2055 Dreyer, Wilh., Masch.-Fbr., Neulandstr. 37
5591 Driehaus, Friedr., Gastw., Sutth.-Str. 21.
5805 Driehaus, G., Tuchgesch., Herrenteichstr. 13
6126 Driehaus, Willy, Buchbinderei Bierstr. 9.
3574 Driemeier, Joh., Techn. Artikel, Braunauer Wall 13
2873 Droste, Anna, Lebensm., Lieneschweg 92
6853 Droste, Ewald, Werderstr. 6
3879 Droste & Zink, Rohprodukte, Bischofstr. 7.
7116 Drowe, Carl, Install., Rosenpl. 10
2627 Drowe, Lilly, Blumengesch., Johannisstr. 58/9
2708 Drowe & Pfeffer, Autolackiererei, Weserstr. 7
5966 Dünemann, Franz, Schlachter, Hegerstr. 25.
3596 Dünheuft, Franz, Tuchgesch., Bramscherstr. 45
5463 Dünheuft, Hs., Schneidermstr., 78er Str.
5621 Düsing, Frdr., Schneiderm., BelmerStr. 304
6574 Dütemeyer, Hedwig, Goethestr. 13
5019 Dütting, Joh. C., Weinhdlg., Kl.Domsfreiheit 1
5331 Dütting, Maria, Martinistr. 3
3064 Düttmann, H., Bierverlag, Natruperstr. 119
3814 Duhme, Erwin, Wirtsch., Augustenb.Str. 10
5791 Duhme, Hch., Radio, BelmerStr. 330
2959 Duhme, Wilh., Buchhdlg., Markt 12
5949 Duling, Johanne, Kohlenhdlg., Bröckerweg 4
5289 Dunker & Nienaber, Versich., Detmarstr. 2
6517 Dunkhorst, Walter, Dipl.-Ing., Ob.Poststr. 15
2475 Duwendag, Karl, Vertr., NatruperStr. 172
3630 Ebeling, Ad., Schlachtermstr., Adolfstr. 32
6615 Ebeling, Friedr., Major, Albertstr. 7
2279 Ebeling, Jos., Zahntechn. Laborat., Kolleg. W.
2425 Ebeling, W., Wiesenbaum., Mooridstr. 1
2094 Ebell, Karl, Papierwr., Krelingstr. 8
6760 Eberhard. Joh., Photogr. Art., Johannisstr.54
5924 Eberhardt, Herm., Treibstoff, Pattbrede 6
2857 Eberle, Franz, Autorep., Martinistr. 79
7165 Eberlein, Rich., Direkt., Bismarckstr. 30
5039 Ebrecht, August, Glasreinigung, Kamp 34.
5051 Eccarius, Adelheid, Goethestr. 23
2925 Echterhoff, Dr., Arzt, Möserstr. 26
2858 Echterhoff, Dr., F., Bauuntern., Sandstr. 10
5584 Gebr. Echterhoff, Tiefbau, Bramscherstr. 16.
6519 Echterhoff, Heinr., Tiefbau, Schnatgang 48.
5325 Eckelmann, Henny, Schneiderin, Landstr.168
5615 Eckelmann, Dr., R.-A. [N], Str.d.SA. 2
3337 Eckewart, Der, Kunstgew., Möserstr. 10b
5531 Eckhardt, Franz, Weinh., Johannisstr. 17/18.
6595 Eckhardt, Victor, Wihostr. 10
3777 Edeka, Lebensm.-Großhdlg., BuerscheStr. 15
5668 Edeler, Heinr., Kohlen, Düstrup 67
6248 Egbers, Fritz, Tischlermstr., IburgerStr. 58
5304 Egbert, Wilh., Fuhrw., BramscherStr. 199
6038 Eggemann, J., Wittkopstr. 8.
2586 Egtermeyer, Dr. Alfons, Arzt, Riedenstr. 10
2610 Ehlerding, Dr. W., R.-A., A.Hitlerpl. 1
6208 Ehlers, Otto, Tabakfbr., Bierstr. 40.
6490 Ehlert, August, Eisenwr., Bierstr. 11
3560 Ehrhardt, Herm., Versich., Kollegienw. 12a
2985 Ehrhardt, Karl, Photograph, Domhof 4a
2894 Ehrhardt, Liemar, Lieneschweg 63
5724 Ehrlich, Ernst, Böttcherei, Herm.-Str. 29.
5204 Gebr. Elbs, Drogisten, Schloßwall 26.
3919 Eichamt, Heinrichstr. 61.
2770 Eichholz, H., Verm.-Insp., Biclef.Str. 10
5198 Eichholz, Hub., Blumen, Joh.Str. 94
3346 Eichholz, Joh., Prokurist, Wihostr. 2
3854 Eickhorst, Herm., Autos, Wörtherstr. 31
6836 Eickmann, Dr. Heinr., Arzt, Schloßwall 4
5876 Eickmeyer, Emmy, BraunauerWall 4
3697 Eickmeyer, Herm., Möbel, Wiesenbachstr. 2a
6830 Einheit.mbH Vertriebsges.f.Garne, Breiterg.12
5387 Einhorn-Apotheke, LotterStr. 5
5618 Einkaufsgen. d. Cigarrenhdlr. eGmbH
2059 Einkaufshaus f. Wiederverkäuf., Möserstr. 2
5426 Einzelhandel, Bezirksstelle, Nieders.Str. 12
6131 Eisele, Kolonialwr., Scharnhorststr. 1.
3400 Eissing, Rektor, Voxtrup 42
6571 Eitner, A., Gruppenf. RLB, Schnatg. 2
3201 Eklöh, Herbert, Lebensm., GroßeStr. 84
2566 Elbers, Heinr., Drogerie, Möserstr. 30
6375 Elefantenapotheke, MellerStr. 96
2709 Elektrolux GmbH, Herrenteichstr. 21
3772 Elisabethhaus, Schwestern, Schillerstr. 13.
3559 Ellbrecht, G., Voxtrup, Verl.MellerStr. 267
2424 Gebr. Ellebrecht, Gartenbau, Wilhelmstr.135
5078 Ellerbracke, W., Wurstfabr., Seminarstr. 7/8
6833 Elterhorst, Pfarrer, Windhorststr. 62
3589 Ellermann, Carl, Garagen, Arndtpl. 1
3405 Ellermann, H., Fahrräder, Haste, Dodesh. 133
5384 Ellermann, Wilh., Vikar, Hasestr. 51
6866 Ellinghaus, H., Dentist, GroßeStr. 95
6147 Elmer, Charlotte, Restaur., Kl.Domsfreih. 5
5754 Elsäßer, Wern., Vertr., Johannisstr. 142
5861 Elstermann, Hermann, Friedrichstr. 20.
6283 Elstermann, Dr. Hr., Redakt., Lieneschw. 82
6121 Elten, Dr. Karl, Zahnarzt, Martinistr. 15
2797 Emmel, Herm., Vertreter, Lutherstr. 17
7164 Emminghaus, H., Graphiker, Lieneschw. 102
3104 Enax Wilh., Elektrotechnik, Johannisstr. 88
5942 Engel, Adalb., Vertreter, LangeStr. 80
6982 Engel, Emil, Textilvertr., Detmarstr. 2
2524 Engel, Gerh., Lehrer i. R., Bismarckstr. 35
3417 Engel, Herm., Gemüse, MellerStr. 184
5850 Engelbrecht, F., Major, Paradiesweg 82
5703 Engelbrecht, Wilh., Kohlenhdlg., Kamp 16
2722 Engelen, Marie, Süsterstr. 4
7292 Engelhardt, Elisab., Manuf.-W., Scharnh.Str.2
6528 Engelhardt, J., O.-Ger.-Vollz., Heinrichstr.17
7093 Engelhardt, Richard, Vertreter, Limb.Str.40
3274 Engels, Wilh., Kfm., Albertstr. 19
5982 Enkelstroht, H. W., Restaur.-Art., Bierstr. 34
5032 Ennker, Fr., Dentist, LotterStr. 13a
6136 Entrup, Franz, Kol.-W., Tannenburgstr. 85
2038 Entrup, Ludw., Jungbauer, Friedensweg 20
6767 Entrup, Wilh., Landw., Schützenstr. 7
5023 Erdbrink, C. Rud., Kfm., Rehmstr. 5
2193 Erdbrink, J. R., Eisenwr., Johannisstr. 1.
3977 Gebr. Erdenbrink, Wollwr., Hasestr. 70.
3764 Erdenbrink, Karol, Blusen, Krahnstr. 30B
3226 Erdenbrink, Rud., Obermstr., Hasestr. 4
5048 Erdmann, Dr. Fr., Reg.-Rat, Marienstr. 6
2277 Erhart, W., Dr. med., Hackländerstr. 17
6667 Erwig & Herkt, Kurzwr., Martinistr. 105
6262 Eschen, Wilh., Wollwr., Rosenplatz 7
6936 Eschmeyer, Wilh., Bierverlag, Uhlandstr. 30
3967 Espel, Joh., Bäckerei, SutthauserStr. 207
2208 Essen, Erich, Zement, Moltkestr. 11a
7387 Essen, Erich, Schlachter, Kommenderiestr. 43
6493 Essen, Louis, Dir., Lüsterstr. 49
2208 Essen, Rud., Bindfaden, Seminarstr. 35a
7113 Essen, Wilh., Schlachter, Kamp 22.
5822 Essig-Oel-Senf-Vertr.-Ges., NeueStr. 17
6483 Etgeton, Aug., Reinigungsgesch., Lohstr. 67.
2818 v. Euch Pastor, Haste, Bramstr. 45
2481 Evang. Wohlfahrtsdienst, Schützenwall 30
3016 Evang. Kinderheim, Schölerberg.
3419 Evang. Mädchenheim, Katharinenstr. 42
7177 **J. H. Evering Wwe., Inh. A. Dense, Großhandlung in Uniform-Effekten für Partei, Wehrmacht, Luftschutz usw., Möserstr. 42**
7319 Evers, Hanns, Vertr., Osningstr. 16
5159 Evers, Walt., Vertreter, Möserstr. 54b
3583 Evers, Ww. Wilh., Schlosserei, Hasestr. 69
2128 Eversmeyer, Friedr., Bäckerei, Atter 41.
7011 Eversmeyer, Frdr., elektr. Anl., Lüster.Str. 16
5111 Ewers, Heinr., GroßeStr. 58/59
3147 Fabritz, Ludger., Schuldir., Kärntnerwall 18
6582 Fach, Walt., Oberstltn., Ludwigstr. 18
2144 Fahrbereitschaftsleit., Nieders.Str. 14
2353 Falcke, H., Herrenausstr., Krahnstr. 15
5879 Familienpflege, Kl.Domsfreiheit 23
3611 Fankhaenel, Clara, Schloßwall 67
2531 Faste, Wilh., Malermstr., Meisenweg 14
6516 Fecker, Dechant, Johannisfreiheit 12
2231 Feierabend, W., LimbergerStr. 7
3341 Feil, Paul, Ing., SchlagvorderStr. 4
7100 Feismann, A., Tuche, Mühlenstr. 9.
5544 Felder, H., O., Kfm., IburgerStr. 121
2064 Feldkamp jr., Fr., Malerm., BramscherStr. 97
5779 Feldkamp, Frz., Tischler, Haste, Bern.Str.
3295 Feldkamp, H., Bäckerei Fürstenauerlandstr.31
3762 Feldkamp, Hans, Heißmangel, Triftstr. 10
2158 Feldkamp, Karl, Kol.-Wr., Laischaftstr. 13a
3701 Feldmann, Friedr., Gastw., Rheiner Landstr. 96
6550 Feldmann, J. A., Ingen., Lieneschweg 80
5814 Feldscher, H., Brauereivertr., Spichernstr. 33
5566 Feldscher, Karl, Gastwirt, Johannisstr. 34
5269 H. u. J. Feldwisch-Drentrup, Archit., Klusstr.8
3705 Felgner, Hans, Seifen, Johannisstr. 107
7139 Fellermann, Ernst, Briefmarken, Wittekindpl.1
5670 Fels, Dr. Jos., Direktor i. R., Schloßstr. 30
7002 Fenger, Fritz, Wäscherei, Jägerstr. 18
3682 Fennker, Heinr., Baumstr., Petersburg 25
6756 Ferch, Erna, Am Vogelsang 12
3998 Fergas, Frz., Kol.-W., Schillerstr. 1
3273 Festerling, Frdr., Betr.-Leit., Lutherstr. 4
5448 Fettkötter, H., Eisenwaren, Krahnstr. 53
5446 Fettkötter, H., Fleischereibed., Marienstr. 18
7069 Derselbe, Wohnung, Wittkopstr. 14
5867 Feyer, Aug., Hdlsvertr., Süntelstr. 15
6537 Feyer, Herm., Gärtner, Hasestr. 61.
7219 Fiedeldei, Heinr., Kohlen, Osningstr. 27
5533 Fiedeldei, Herm., Kohlen, Sutth.Str. 213
3404 Fiege, Heinr., Autoverm., Goldstr. 21
5294 Fielers, Flor., Zahntechn. Lab., Krahnstr. 12
2587 Fieseler, Aug., Möbel, Möserstr. 47
5844 Fieselmann, Hch., Kommissär, Hegerstr. 35
3080 Fieselmann, Meta, Putzgesch., Hasestr. 2.
7224 Fietze, Otto, Friseur, Johannisstr. 131
2003 Figge, Hans, Friedrichstr. 21
3513 Fink, Dr. E., Direktor, Möserstr. 7
5871 Fink, Otto A., Tanzlehrer, Breiter-Gang 6.
5676 Finke, A., Maurermstr., Kärntnerwall 13
3579 Finke, Heinr., Installateur, BramscherStr. 10
2185 Finkemeier, Hch., Klempner, Adolfstr. 46
3520 Finkenstaedt, Anna, Ww., Wittkopstr. 10
5579 Finkenstaedt, E., R.-A. [N], Wittekindstr. 12
2905 Derselbe, Privat, NatruperStr. 12
2693 Firing, Johann, Goldstr. 16
5112 Fischbratbetrieb, Johannisstr. 100
2663 Fischer, Anna, Hebamme, Schloßstr. 81
6506 Fischer, Carl, Prokurist, Rolandstr. 11

5227 **Fischer, Eberh., Baurat, Lieneschweg 73**
3441 Fischer, F. Ludwig, Getreide, BuerscheStr. 5
3760 Fischer, Fritz, Vertreter, VoxtruperStr. 66
5974 Fischer, J. W., Installation Holtstr. 30.
7310 **Fischer, Luise, Lebensm., Werderstr. 15**
2125 Fischer, Richard, Getreide, Hafenstr. 18
3056 Fischer, W., Vereinsf., KönigsbergerStr. 15
7328 **Flacke, Hauptm., Werderstr. 3a**
5383 Flaskamp, Fr., Versich., Schillerstr. 11
3862 Flaspöhler, Heinr., Kol.-W., BremerStr. 145
5810 Fleer u. Sohn, Sattlerei, Krahnstr. 34
6485 **Flemming, Fritz, Farben, Wittekindstr. 3**
5511 Flender, Heh., Drechslerei, Hörnerweg 1
5320 **Flethe, Wilh., Autobetr., Johannisstr. 35**
3651 **Fliege, O., Kfm., Schloßstr. 26.**
6482 **Flohre, Heinr., Kol.-W., Hellern 112**
7007 Flore, Anna, Tabakwr., Tannenburgstr. 151
3306 Flores, Herm., Ing., Martinistr. 44
5100 Focken, Eimo, Fuhrw., Clemensstr. 7
2311 Föge, Otto, Schriftleiter, WersenerStr. 137
7117 **Förster, F., Weingroßhdlg., Hakenstr. 9.**
6960 **Foppe, Bernh., Bäcker, Kamp 61.**
5797 Forellenzucht Haus Nettetal, Haste
3059 **Forsmann, Bernh., Autovermiet., Kiewittstr.7**
6167 Forstbehörde, Pr.Forstamt, Ziegelstr. 25
7303 Dies., Pr. Revier Nürenburg, Knollstr. 110
5583 Fortmeyer.Clem.,Fuhrgesch.Sandforterstr.100
6822 Fortmeyer, Wilh., Landw., Limb.Str. 190
3726 **Fränkler, Friedr., Kfm., Klubstr. 17**
3577 **Franck, Alb., Bücherrev., Richardstr. 16**
2565 Francke, Rud., Dipl.-Ing., Tannenb.Str. 65
7250 Frank, Adalb., Versich., Bismarckestr. 38
6734 Frank, Ferd., Lieneschweg 41
3436 Frank, M., Konfit., Möserstr. 4
2828 Franke, Dr., Gymnasialdir., Schillerstr. 33
6572 **Franke, Frau, Hebamme, Osterb.R. 10**
6639 Franke, Julius, Kaufmann, BuerscheStr. 19
7167 **Frankenberg, Aug., Tischlerm., Voxtrup 87**
2855 **Frankenberg, F., Malermstr., Bischofstr. 16**
5787 Frankenberg, Wilh., Buchdr., Arndtplatz 2
2291 Franz, Kuno, Oberstltn., Lieneschw. 10
3365 Franz, Martha, Feinkost, IburgerStr. 44
6225 **Franziskanerkloster, Ohrbeck.**
2692 Frauenheim, NatruperStr. 14a
7102 **Frauenschule d. Städt. Oberlyzeums**
5330 Frederking, Ludw., Zigarr., DielingerStr. 6
6060 Freese, Heinr., Autovermiet., DielingerStr. 44
5636 Freese, Fuhrgesch., LotterStr. 127
7191 **Freese, W., Kol.-W., Uhlandstr. 19**
6195 **Freie Fleischerinnung, Schlachthof**
3696 E. u. Christa Freitag, Dentist., Str.d.SA. 18
3866 **Freitag, Edwin, Gartenbau, Martinistr. 130**
6349 Frese, Lorenz, Manuf.-We., Summerland 2
6789 **Freund, Fr., Kartonagen, Spindelstr. 21.**
6150 Freund, Walter, Major, Mozartstr. 55
5860 Freyberg, Dr. H., Arzt, Kärtnerwall 12
3603 Fricke, C. H., Drogenhdlg., Krahnstr. 37
3563 **Fricke, Fr., Tischlerm., Wesereschstr. 61.**
6721 **Fricke, Gust., Kfm., Goethestr. 4.**
6793 **Fricke, Gust., Polsterwr., Gr.Gildewart 13**
5678 Fricke, Hch., Bauleit., IburgerStr. 118
6548 Fricke, Herm., Kfm., Lieneschweg 63
6709 **Herm. Fricke & Co, Farben, Hasestr. 9**
2694 Fricke, L., Gastwirtsch., Herderstr. 26
(6589) L. Fricke & Co, Zementhdlg., Ried.Str. 14
6724 Fricke, Marie, Lieneschweg 63
6923 Friedemeyer, E., Radio, GroßeStr. 35
6598 **Friedemeyer, Fr., Möbelfbr., Martinistr. 86**
6238 Friederici, Ad., Kohlen, BelmerStr. 3
3324 **Friedrich, Walter, Schillerstr. 27**
3079 Friedrichs, R., Malerm., Augustenb.Str. 87
6627 Friedrichsen, Chr., Wagenbau, Dielingerstr.12
2529 **Friese & Horstmann, Bandagen, Nicolaiort.3**
5575 Frisch, Otto, Auktionator, Kolleg.Wall 9
3382 **Frischmuth, Wilh., Gartenbau, Krahnstr. 11**
2686 Fritsch, Friedr., Polstermstr., Kollegienw. 27
6684 Fröhle, Math., Kol.-W., IburgerStr. 125
7092 Frömbling, Lotterieeinn., GroßeStr. 69
6081 E. C. H. Frömbling & Ko., Ludwigstr. 15
3116 Fromm, Dr. Leo, Verlag, Litzmannstr. 18
5169 C. Frommeyer & Sohn, Schlachterei, Liebigstr.29
5133 **Frommeyer, Joh., Manuf.-W., Sutth.Str. 83**
3192 **Früh, Fritz, Tennislehrer, Mittelstr. 5**
5017 Fründ, Prof., Arzt, Bergstr. 20
2641 2642 **Frye, August, Autoferntransporte, Spedition, Lagerung, Ferntransporte und Gleisanschluß, Neulandstraße 48**
7179 Frye, Bernhard, Kol.-W., BremerStr. 183
6676 Frye, H., Schuhfbr., Tannenb.Str. 86
7097 Gebr. Frye, Autotransporte, Neul.Str. 44
(2477) Frye u. Rahenkamp, Lackier., Kokschestr.79
5483 Frye u. Schröder, Eisenhdlg., Vitihof 17
7307 Fuchs, Agnes, D.-Schneiderei, MellerStr. 60
2131 Fuchs, H. C., Samen, Schillerstr. 24
3690 **Fuchs & Sanders, Eisenwr., Markt 8**
6210 Füner, Gustav. Baugesch.. Rich.Wagnerstr. 36
6120 **Fürmeyer, H., Heilkund., Katharinenstr. 65**
7189 Fürsorgestelle f. Alkoholgefährdete
3018 Fürstenberg, Marie, Friseuse, Domhof 6
3484 Fulle, Heinr., Tischlerei, MindernerStr. 26
3398 Funke, Karl, Schlachterm., Gertrudenstr. 18
7314 Funke, W., Kaffee, Johannisstr. 103
6090 Funke, Wilh., Gastw., MellerStr. 178
7192 **Gaertner, Dr., Bürgermstr., Wielandstr. 17**
3888 Gaertner, Dr. Elfr., Zahnärztin, Großestr. 20
3422 **Gardelmann, Cl., Archit., Lutherstr. 22**
5057 Gardelmann, Heinz, Kfm., Liebigstr. 18
6904 **Garthaus, H., Archit., Korsikaskamp 20**
6255 Gartmann, A., Maler, BramscherStr. 36
2102 Gartmann, Fr., Elektromstr., Bramsch.Str. 35
7270 Gartmann, Georg, Kfm., BramscherStr. 183
4311 **Gas-, Wasser- u. Elektrizitätswerk u. Straßenbahn der Stadt Osnabrück, Luisenstr. 16**
5635 **Gasthof Walhalla, Bierstr. 24**
3198 Gasthof zum Hafen, Hansastr. 31
7090 Gastmann, Heinr., Fahrräder, Bruchstr. 24a
5606 Gaugler, Ab., Agent, Riedenstr. 6a
6328 Gaus, Herm., Tiefbau, Lieneschweg 27
5431 **Gausmann, Jos., Gastw., Nobbenb.-Str. 15.**
7095 Gauthier, Pastor, Schillerstr. 16
3614 Geelvink, G.. R.-A. [N], Wittekindstr. 19
6309 Ders., Wohnung, Lürmannstr. 29
3882 Geese, Frz., Fleischermstr., Mittelburgstr. 11
6876 Gefängnis Osnabrück, Ad.Hitler-Platz 2a
6020 Geflügelhof Gut Osthoff, Hörnerbruch
4341 Geheime Staatspolizei, Schillerstr. 9
7396 **Gehner, Aug., Tischlerei, Blumenhallerw. 105**
3442 Gehring, Paul, Maler, SutthauserStr. 86
3415 **Geiger, Otto, Asphaltgesch., Rheinstr. 119**
3184 Geilfuß, Wilh., Möbelstoffe, Möserstr. 54
2622 Geist, Rud., Bäckerei, WersenerStr. 42
2998 **Gemeindeamt ev.-luth. Kirchen, Schützenw.30**
5795 Gemeindeverwaltung Nahne, Iburg.Str. 146
3716 Gemeindeverw., Voxtrup, Wasserw.Str. 108
6987 Gemeinnütz. Bauverein mbH, Goethestr. 5
2790 Gemüse-Obst-Anbau u. -Verwert. eGmbH
5671 Gendarmeriekreis Osnabrück
7323 **Gendarmericamt Voxtrup**
5393 **Gensch, F., Roßschlachter, Gr.Hamkenstr. 32**
5163 Georgi, P. G., Install.-Art., Natr.Str. 78
2539 Geppert, Stud.-Rat, Gr.Domsfreiheit 1
6859 Gerber, F., Vertreter, Goethestr. 21
2268 Gerding, Bernh., Mühle, Nahne 14
6592 Gerdsmeyer. W., Vertr., Heinrichstr. 48a
5744 Gerhardus, Kreisbaumstr., HansRickm.Str. 25
6732 Gerke, Jos., Tischlermstr., Redlingerstr. 4
2912 Gerkensmeier, Herm., Lebensm., Kreuzstr. 43
2328 **Gerlach, Fr., Kfm., Haste, Summerland 28**
2273 Gerlach, Walt., Stud.-Dir., Kathar.Str. 111
2194 Germania-Druckerei, Johannisstr. 123
3009 **Germelmann, Herm., Drogen, Schloßstr. 52**
5360 Gerritzen, Joh., Gaststr., MellerStr. 10
7248 **Getreide-Lager-Gesellschaft**
3636 **Gewerbeaufsichtsamt, Pr., Kathar.Str. 47**
2414 **Ghislain & Co., Käse-Import u. Großhandlung, Iburger Str. 59. T Ghislainco**
5843 Gieseking, Herm., Tabakwr., Lohstr. 2
3789 Gildehaus, Heinr., Roonstr. 23a
5979 Gläscher, August, Kohlen, Jahnstr. 11
2755 Gläscher, Otto, Drogen, Augustenb.Str. 24
5587 Gläscher, Wilh., Kohlen, Adolfstr. 5
3039 Glandorf, Karl, Bierhdlg., Sutth.Str. 60
2454 Glasmacher, A., Tech. Gesch., Johannisstr. 84
6810 Glasmeyer, Hub., Kfm., Bonnusstr. 12
2921 Glindmeyer, Hch., Stuckg., Rh.Landstr. 6a
5956 Glöckner, Anny, Zigarren, Johannisstr. 67
3028 Glosemeyer Nchf., H., Kol.-W., Rosenpl. 16
3852 Glüsenkamp., Conr., Uhrmacher, Joh.Str. 117
2091 Godschalk, Wilh., Betriebsl., Rickmersstr. 26
7393 Göbel, Karl, Malermstr., Gr.Rosen-Str. 30
3252 Göbel, Oskar, Friseur, Spindelstr. 14
5291 Goedde, Albert, Schloßstr. 84
6363 **Goedecke, Dr., Zahnarzt, Lotterstr. 122a**
3249 Göhmann, Günter, Kfm., Schloßstr. 45
3976 **Gösling, B., Bauer, Bürgermstr., Pye 1**
5522 Gösling, Karl. Kfm., Goethestr. 5
6922 Gösmann, Dr. Herm., R.-A., Wittekindpl. 7
5151 Götsche, Dr., Zahnarzt, Schellenkamp 8
2463 Göttgens, J., Verchrom.-Anst., Joh.Str. 73
2696 **Götz, Friedr., Waschanstalt, Iburgerstr. 89.**
6370 Goldbeck, Ernst, Ökonom, Gr. Gildewart 28.
6315 Goldbeck, Heinrich, Rest., Hügelstr. 5
5601 Goldbecker, Ad., Schuhe, Hasestr. 44.
5192 Goldbecker, H., Drogist, GroßeStr. 26
3935 Goldkamp, Heinr., Gastw., MindenerStr. 194
2186 Goldkamp, Johann, Bauer, Eversburg 43
7193 Goldkamp jr., H., Kohlen, Süntelstr. 44.
3406 Goldlücke, Kohlen, BlumenhallerWeg 49
6109 Goldmann, Eberh., Malermstr., Buerschestr.43
(3861) Goldmeyer, Sägewerk
2757 Gollbach, Gregor, Buchhdl., Domhof 5
5798 Goltermann, Johanne, Detmarstr. 4
5747 Goltermann, Otto, Kfm., Harderberg
5745 Goltermann, Wilh., Teppiche, Detmarstr. 4
3524 Gosebrink, Heinr., Butter, Sutth. Str. 108
3451 Gosling, Carl, Dampfmühle u. Kornbrennerei, Straße d. SA. 10. P Hannover 1286
3029 Gosling, Charlotte, Frl., Katharinenstr. 4.
3328 Gosling, Georg-Wilh., Schloßwall 40
6049 Gothaer Lebensvers.-Bank, Wilhelmstr. 85
6626 Gotthardt, H., Marmorwr., Luisenstr. 8
6997 Gottschalk, Emil, Kol.-W., Sutth. Str. 124
2730 Grade, Heinr., Baugesch., Krelingstr. 15
2070 Gräber, Karl, Tuchgroßhdlg., Hackl.Str. 17
2868 Gräve, Herm., Kfm., NatruperStr. 225
5318 Graf, Jos., Gartenbau, Nikolaiort 4
6153 Derselbe, Wohnung, am Freibad 24
5378 Grandke, Alfred, Ing., Schnatgang 2
2319 Graue, Karl, Malermstr., Kollegienw. 12a
6535 Graue, Ludw., Papierhdlg., Kath. Str. 1
2495 Grebing, Theod., Autoverm., Wörthstr. 37
2958 Gregory, Ludw., Autorep., Spindelstr. 28
6339 Greife, Jos., Farben, Rosenplatz 3
3724 Greim, A., Dentist, Martinistr. 18
5137 Greitemeier, Wilh., Kfm., Windthorststr. 28
2228 Gressieker, W., Dir. i. R., Herderstr. 7
2655 Greve, Fritz, Friseur, Haxstr. 60
6235 Grewe, Georg, Restaur., Breiter Gang 1
2520 **Grewe, H., Eisenwr., Schützenstr. 1.**
6926 Grewe, Justus, Manuf.-W., Johannisstr. 137
5075 Grewe, Wilh., Kol.-W., Berningstr. 202
2486 Grimm, Otto, Klempnerei, LotterStr. 122
2609 Grissel & Ko., Sitzmöbel, Süsterstr. 3
2822 Grober, Herm., Bücherrev., Herderstr. 16
6837 Gröne, Dr., R.A., Wohn., Ritterstr. 3
6813 Ders., Büro, Möserstr. 29
2372 Gröpefeld, H., Homöopath, Holtstr. 24
2471 Gebr. Grötschel, Wagenbau, Klingensberg 3
5042 Grohmann, Friedr., Kfm., Parkstr. 20
5213 Gropengießer, Artur, Vertr., Möserstr. 23
6917 Groppel, Wilh., Sekr., Magdalenenweg 7
3219 Groß, Philipp, Landmasch., Möserstr. 41
3824 Großdeutsche Buchhandlung, Krahnstr. 3
5988 **Grosse-Bellage, H., Wäscherei, Redl.Str. 12**
6231 Grosse-Nordhaus, Bauer, Hörne, Holst.Str. 10
5995 Große-Schawe, Fred, Bauer, Voxtrup
6137 Große Siebenbürgen, Aug., Isolier., Rosenpl.16
6034 Großer Club. Ges., Straße d. SA. 39
5406 Großkopff, Alb., R.A. [N], Kolleg.W. 1a
5406 Großkopff, Alex, R.A. [N], Koll.W.1a
5439 Derselbe, Wohnung, Koll.-Wall 24
3045 Grosskopff, Edm., Bettfedernfbr., Str. d.SA.
5682 Großkopf jr., Edm., Fbrkt., Möserstr. 12
2704 Großkurt, Carl, Spediteur, MellerStr. 194
6218 Großkurth, Alfr., Mechanik., Rosem.Str. 21
6765 Großkurth, Chr., Auktion., Iburger Str. 12
2169 **Großmann, Alb., Kfm., Kathar.-Str. 99.**
2971 **Grote, Wilh., Heizgsanl., A.d.Petersburg**
2532 **Grothaus, Aug., Kol.-W., Haste, Bramstr. 30.**
5883 Grothaus, Dr. B., Arzt, Schinkel, Schützenstr.
2000 Grothaus, Dr. E., Arzt, Schillerstr. 15.
2721 **Grothe, Theo, Mützenind., Goethestr. 18**
3322 Grovermann, B., Dipl.-Ing., Ziegelstr. 12
7065 Grüppen, Heinr., Baugesch., Caprivistr. 12
3097 Grütter, C., Probenehmer, Uhlandstr 2
6735 **Grumke, Emil, Bauer, Hellern 10**
5620 Grumpe, Franz, Schenkw., Mind. Str. 27
5515 **Grundke, Oskar, Mühle, Mühlenstr. 6b.**
5972 **Gruner, C. S., Burg Gretesch b. Lüstringen**
6271 Grunge, Hch., Tischler, Katharinenstr. 33.
2314 Güber, Joh., Drogen, BuerscheStr. 1
5804 Gürth, Franz, Elektromat., Kamp 81
2558 **Gürtler, Lothar, Architekt, Schloßstr. 27.**
3423 Guhe, M., Eisenwr., Lüstringen 69
6293 **Gundermann, H., Homöopath, Uhlandstr. 9.**
2764 Gussenberg, B., Hebamme, GroßeStr. 62
6213 Gussenberg. Jos., Schneidermstr.. Voxtrup
5032 Gust, Günter, Dentist, LotterStr. 13
3315 v. Gustedt, Rittmeister, Netterheide
2576 **Gut Nette.**
2749 Gutermuth, Kurt, Wörthstr. 46
6291 Gutsverw. Honeburg.
5223 **Haaf, Alwine, Wäscherei, A.Münze 25a**
3474 Haake-Beck, Brauerei, Neulandstr. 18
6033 v. d. Haar, B., Gärtner, Johannisstr. 87
3386 Haarmann, Dr. A., Gen.-Dir., Braun.W. 24
2433 Haarmann, Gust., Baubed., Str. d. SA. 28
2455 Derselbe, Wohnung, Blücherstr. 47
7032 **Haarmann, Herm., Radio, Joh.Str. 142**
7282 Haasemann. Landger.-Präs.. Bismarckstr. 36
2530 Habenicht, Heinr., Baug., Rh.Landstr. 171
2236 Habenicht, Hr., Baugesch., Rh.Landstr. 135
3875 Habenicht. Wilh., Maurerm.. Natruperstr. 109
2832 Hacifa, Hamb. Zigarr.AG. Große Str. 67
2615 Hackländer, Aug., Studienr., Werderstr. 2
2447 Hackmann, Elfr., Schneid., Johannisstr. 67
3662 Hackmann, Hch., Baumstr., LangeStr. 38
(2957) Hackmann, Heinr., Hotelier, Roonstr. 19
2098 Hackmann, H., Gastwirt, Atter, Wersenerstr.
(7163) Hackmann, Herm., Autoverm., A.Hegerholz
3446 Hackmann, Karl, Kohlen, Haster-Berg 95
5984 **Hackmann, Wilh., Baugesch., Friedrichstr. 8.**
3209 Hackmann, Wilh., Fuhrgesch., Hellern 4
3481 Hackstede, Heinr., Malermstr., Herderstr. 17
2436 Hämmerling, Heinz, Graveur, Diel.Str. 6a
2667 Haevescher, Heinrich, Milch, Süsterstr. 59
3541 **Hafenverwaltung, Städt., Hansastr. 56.**
6239 Hafkemeyer, Fritz, Gastw., MellerStr. 66
6096 A. Hagedorn & Comp. Akt.Ges., Zelluloid-Fbr., LotterStr. 95
5230 Hagedorn, Ant., Zentralheiz., Johannism. 14
5045 Hagedorn, B., Kfm., Schloßstr. 57
2149 Hagedorn, Carl, Autorep., Klöntrupstr. 5
3686 Hagedorn, Fr. A., Möbelfbr., Neulandstr. 12
5103 **Hagedorn, Hedwig, Ww., Katharinenstr. 3**
6304 Hagedorn, Heinr., Baugesch., A.Poststr. 17
5469 Hagedorn, Rest., Vitischanze
6996 Hagedorn, Jul., Install., Hasestr. 45
7012 Hagedorn & Sander, Masch., Lotterstr. 110
3303 Hagemeier, Fritz, Lebensm., Lerchenstr. 42
3968 Hagemeyer, W., Likörfbr., Schloßstr. 44
4061 **G. Hagen & Co., Großhandlung in Chemikalien und Drogen, Neulandstr. 41**
3207 **Hagmann, Helena, Gastw., Bierstr. 32**
3545 Hahn, Rendant, Schillerstr. 22
5006 **Hahn, Aug., Kfm., Kamp 30**
3090 Hahn, Hans, Ingen.. Seb.-Bach-Str. 24
3044 Hahn, Joh. C., Herderstr. 19
2421 Hahne, Dr. H., Oberstaatsanw., Ludwigstr. 20
5534 Hake, Heinr., Baugesch., Rh.Landstr. 4
6276 Hake, Herm., Malermstr., NatruperStr. 23
5175 Halbenz, Otto, Zeitschriften, Str. d. SA. 14
6388 Hallig, Dr., Zahnarzt, Schützenstr. 60
5479 Wilh. Hamm & Ko., Lederhdlg., Georgstr. 20
2468 Hammersen, Aug., Manuf.-W., Bierstr. 31
5226 Hammersen, C. H., Fbr., Goethestr. 26
5171 Hammersen, Fritz, Archit. Rolandstr. 7.
6443 Hammersen, Henriette, Bergstr. 19
Sammel-Nr. 4221 **F. H. Hammersen Aktiengesellschaft, Baumwollspinnereien u. Webereien mit Nebenbetrieben, Iburger Str. 34/36. Zweigbetriebe in Rheine (Westf.), Bocholt (Westf.), Rheydt u. Riesa (Sa.). T Baumwolle**
3410 Hampe, Hs., Dachdeckermstr., Maschstr. 14
2427 **Hanckel, Bruno, Buchhdlg.. Krahnstr. 17.**
6884 Handelsdruckerei A. Fromm, Riedenstr. 8
3651 Handelsgesellschaft für Bau- u. Düngestoffe C. Fliege & Co, Niedersachsenstr. 14
5351 Handelskammer, Industrie- u. Schlagv.Str.
5886 Handwerkerinnungskrankenk., Kathar.Str. 9
3351 Handwerkskammer, Möserstr. 20
3390 Hanfeld, Heinr., Gastw., Voxtrup 25
2155 **Hann. Landwirtschaftsbank, Goethestr. 2**
3741 Hannov. Telefon-Ges., E. Ring, Möserstr. 31
5674 **Hanrath, Clamor, Bäckermstr., Schnatgang**
2626 Hansen, Herm., R.A. [N], Hitlerpl. 5
3644 Ders., Wohnung, Bism.Str. 18
3129 Hansen, Walt., Vertreter, IburgerStr. 62
5361 Harbecke, Heinr., Kfm., BohmterStr. 32
2728 Hardach, Karl, Seide, GroßeStr. 64
5890 Harder, Karoline, Johannisstr. 21
2897 Harder, Meiser & Co., Hasestr. 56
3369 Hardt, Helmut, Herderstr. 18
6465 **Harenberg, Karl, Kfm., Schloßwall 6**
7274 Harenberg, Karl, NSRL.-Bezirksf., Lien.W. 92
2516 Harff, Walter, Prokurist, LotterStr. 120
5066 Harmeyer, Ww. Wilh., Vertr., Möserstr. 23
6112 Harmonieklub, Hakenstr. 14
2192 Harms, Johann, Spielwr., GroßeStr. 24
6272 **Harms, K., Triumph.-W., Johannisstr. 112**
5574 **Harms, Otto, Bierhandl., Spindelstr. 29**
5916 Harstick, Dienstmann, DielingerStr. 43
3470 Harstick, Aug., Parfüm., Johannisstr. 136
7129 Harting, Gastw., Haste
7184 Hartlage, Chr., Garagen, Adolfstr. 60
3751 Hartlage, J., Pumpenfabrik, Holtstraße 29
5338 v. Hartmann, Generalmajor, Kollegienwall 23
5178 Hartmann, E., Elektrogesch., Redl.Str. 5
6633 **Hartmann, Franz, Fuhrw., Detmarstr. 6.**
7026 Hartmann, Fritz, Schlosserei, Rheinstr. 115
6633 Hartmann, Georg, Kfm., Detmarstr. 6
6051 **Hartmann, Georg, Photogesch., Hasestr. 33**
5863 Hartmann, Karl, Metallwr., GroßeStr. 92
5430 Hartmann, L., Wäsche, Georgstr. 8.
5530 Hase & Co, Metallwr., Herrenteichstr. 9
5222 **Haselroth & Tölke, Getreide. A. Poststr. 15.**
3709 Hasenclever, Charl., Katharinenstr. 8
6895 Haspelmann, Ernst, Kfm., Bramsch.Str. 63
6834 Hasselbach, Ad., Bettengesch., GroßeStr. 5
6063 Haßkamp., A., Kfm., Roonstr. 14.
7188 Hasslage, Willy, Installat., Brinkstr. 63
3936 Hassmann, Rud., Obst, Möserstr. 42
6930 **Hatesaul Chr., Kohlen, Uhlandstr. 1.**
3167 Haug, Karl, Boschdienst, Bruchstr. 19
5572 Haunert, Alb., Gastw., Hasestr. 62
7212 Haupt, Karl, Orgelbauanst., Mittelstr. 7
5224 Haupt, Elsa, Süßwr., Bruchstr. 13
3033 Hauptturnanstalt, Städt., Schloßwall 10
2719 **Haus der Hüte GmbH. D.-Hüte, Großestr. 95**
6265 Haushaltungsgesch. im Mittelpunkt, GroßeStr.
6282 **Hauswörmann, Bauer, Nahne**
6244 Hebestreit, Ed., Gen.-Vertr., Stahlwerksw. 8
5576 Heck, Peter, Restaur., BuerscheStr. 61
2204 **Hecker, Franz, Kunstmaler.**
7390 Heckhoff, Wilh., Tapeten, Kamp 5
2714 Hector, Friedr., Tischlermstr., NeueStr. 18
5332 Hedden, Wilh., landw. Prod., Osningstr. 24
5794 Hedtfeld, Gust., Dental-Depot, Martinistr. 41
(5794) Hedtfeld, Hans, Dentist, Martinistr. 41
7148 Heede, Albert, Kfm., Laischaftsstr. 27
2052 **Heede & Tobergte, Fabrikation von Metallwaren, Neulandstr. 39**
3004 Heemann, Ernst, Pianist, Mittelstr. 7
6759 Heemann, W., Stuckgesch., Bramscherstr. 91
5050 Heemann, Wilh., Drog., Petersb.W. 23
5655 Heemeyer, Wilh., Direktor, Lieneschw. 54
2030 Heermann, Wilh., Install., BremerStr. 232
7294 **Heermeyer, Frz., Kol.-W., Windthorststr. 32**
3395 Hegels, Dr. E., Direktor, Lürmannstr. 41
6687 Hegenscheid, P., Vertreter, Hasestr. 64
5287 Hegge, B., Bäckerei. Liebigstr. 23
3168 Hehemann, Gottfr., Obst, IburgerStr. 93
5334 Hehemann, Th.. Destill., Johannisstr. 29.
7195 C. Hehmann u. Sohn, Gemischtwr., Nahne 40
2336 **Hehmann, W., Bierverl., Laischaftstr. 31**
5633 Hehmann, Friedr., Schlachterm., Gr. Gildew.
5981 Hehmann. Ludw., Bäckerei, Belmerstr. 335.
6161 **Heidbrink, Herm., Baustoffe, Buerschestr. 35**
6015 Heidbrink, Wilh., ldw. Masch., Luisenstr. 32
2276 Heidemann, Bernh., Fuhrgesch., Süntelstr. 3
3118 Heidemann jr., Frz., Kfm., Petrus.All. 50
7161 Heidemann, W., Kol.W., Bramsch.Str. 148
6486 Heiden, Fr., Schornsteinf., Friedrichstr. 25
5095 **Heidenreich, Joh., Kol.-W. Bruchstr. 39.**
6385 Heilmann, Adolf, Kfm., Parkstr. 31
3947 **Heilmann, O., Dipl.Ingen., Schlagv.Str. 9**
3841 **Heilmann & á Brassard, Marmorwaren, BramscherStr. 23**
6385 **Heilmann & Busch, Schokoladen, Jahnpl. 1**
2080 **Heimattiergarten, Schölerberg**
5736 **Heimstättenver. Osnabrück, Gr.Hamkenstr.27**
5408 Heine, Herm.. Fußpflege, Hermannstr. 1
5926 **Heinemann, Kolonialwr., Jägerstr. 13**
2814 **Paul Heinemann & Co, Metallschmelzerei, Rheinstr. 95**
6610 **Heinsius, Dr., Frauenarzt, Herderstr. 8**
6286 Heintzelmann, Jos., Baubed., Holtstr. 32
(6929) Heintzmann, C. A., Stoffe, Bramscherstr. 55
5965 **Heintzmann, Gg., D.-Konf., Georgstr. 22**
2792 Heintzmann, Ludw., Maler, Stubenstr. 4.
3403 Heinz, Heinr., Vertreter, KokscheStr. 19
6144 Heise, Otto, Zeitschriften, Möserstr. 8
7197 Heisler, Dr., Arzt, Miquelstr. 20.
2371 Heisler, Dr. P., R.-A., SchlagvorderStr. 7
5687 Heitbrink, Friedr., Besatzart., Großestr. 11.
2789 **Heitbrink & Lührmann, Tapisseriewr., Goethestraße 17**
3024 Heithorn, Bernh., Bäckerei, IburgerStr. 138
5603 **Heitkamp, Julius, Kfm., Bergstr. 9.**
7259 Heitmeyer, Friedr., Gastw., Sutthausen
3277 Helbrecht, L., Archit., Laischaftstr. 66
3521 Helbrecht, Th., Kfm., Heinrichstr. 1c
6918 Hellige, Frz., Mineralwasserf., Johannisstr.71
2191 **Hellmann, Aug., Bücherrev., Schepelerstr. 19a**
2111 Hellmann, Fritz, Kfm., Rolandsmauer 7
3185 Hellmann, Fritz, Butter, Barfüß.Kl. 1
3447 Gebr. Hellmann, Sped., Nieders.-Pl. 20
3768 Hellmann, Dr. W., Zahnarzt, GroßeStr. 64
3818 Hellmann, Wilh., Fuhrgesch., Heinrichstr. 20.
3848 Hellmich & Sohn, Sattlerw., Goethestr. 20
6036 Hellwig, Will., Gastw., Landwehrstr. 114
3773 Helmers, Ernst, Schlachter, Heinrichstr. 1a
5721 Helmers, E., Tabak, Grüner Brink 9
6285 Helmers, Joseph, Haste, BramscherStr. 17
3714 Helmich, Fritz, Kfm., LotterStr. 20
5348 Helmich, Karl, Prok., Litzmannstr. 25
6523 Helmich, R., Lebensm., Heinrichstr. 1b
6565 Helmkamp, Hs., Schießstandswart, Eversburg
3889 Helmkamp, W., Kammerj., Brandströmstr. 7
5202 Helmsing, Aug., Kältedienst, GroßeStr. 65
6435 Hemesaat, V., Maurerm., BramscherStr. 71
6673 Hemkamp, Elis., Schneid., BramscherStr. 25
5790 Hemme, H., Dachdecker, Süntelstr. 31.
7356 Hemminghaus, Wilh., Vertreter, Lönsw. 21
5623 Hemschel, Wilh., Kfm., Hasestr. 63
2890 **Henke, Franz, Schneiderm., Goethestr. 2b**
7348 Henke, Hs., Malermstr., BremerStr. 13
3637 Henke, Th., Handarbeiteh., Johannisstr. 27
2224 **Henkel, Oskar, Dentist, Nicolaiort 5a.**
5931 Henneböhl & Tasch, elektr. Masch.-Repar. NobbenburgerStr. 16
5491 Henrichs, Kol.-W., Richthofenweg 24
5043 Henrichvark, Heinr., Kfm., Johannisstr. 67
3851 **G. Henrici Nf., Kfm., Kamp 76**
3847 Hense, Dr. K., Hauptm., Schillerstr. 15
5118 **Hensiek, Heinrich, Gardinen, Teppiche, Läufer en gros, Osnabrück, Goethestr. 46**
2517 **Henske, Erich, Architekt, Kollegienwall 23.**
6222 Henss, Dir., EdinghäuserStr. 7
5763 **Herberge zur Heimat, Osterb. Reihe 1**
3972 Herbert, Wilh., Heilprakt., Schloßwall 8
3534 Herbold, H., Linieranst., Hamkenstr. 21
2461 Herden, Hugo, Text.-Verr., Schloßstr. 58.
3685 **Herlitzius, Ww. Elise, Friseuse, Möserstr. 5**
7141 Herlitzius, G., Elektromstr., BuerscheStr. 6
5474 Herlitzius, Milly, Friseur, Schillerstr. 8
6214 Hermann, Ernst, Stadtrat, Albertstr. 16
5730 Hermann. Heinrich. Agent, Bramscherstr. 103.
2775 Hermeling, Hans, Malermstr., Mellerstr. 45.
5037 **Hermeling & Lienenbrink, Früchte, Sackstr.3**
6668 Herrig, Walt., Pastor, Miquelstr. 5
5061 Gebr. Herrmann, Künstl. Blumen, Krahnstr.25
3276 Herrosé, Paul, Dir., SchlagvorderStr. 9
3615 Herting, Arthur, R.A. [N], Wittekindstr. 1
2547 Herz-Jesu-Priester, NatruperStr. 1
3981 Herzog, Ludw., Tischler, Pottgraben 22
6083 **Herzog, Rich., Major a. D., Braun.W. 1**
6162 Hetling, Fr., Bücherrevisor, Korsikaskamp 27
3626 **Hettlage, Alois, Kfm., Arndtstr. 45**
6249 **Hettlage, Ernst-August, Arndtstr. 45**
5717 Hettlage&Lampe,Berufskleid.,Johannisstr.113
3941 **Hettlage & Lampe, H.-Kleid., Nikolaiort 5**

6236 Hettlich, H., Schneidermstr., Voxtrup 137
6924 Hettlich, Joh., Milchhdl., Sutthauserstr. 220.
6212 Hettlich, Jos., Leder, Bruchstr. 44
2690 Hettlich, Karl, Kfm., KokscheStr. 29
2491 Heuer, D., Sattlermstr., Alte Münze 12
5209 Heuer, H., Mineralwasserfbr., Schillerstr. 5
7107 Heuer, Hermann, Schlachter, MellerStr. 94
2614 Heuer, Herm., Waschanst., Kathar.-Str. 109.
2078 Heuer, Martha, Kol.-W., Landwehrstr. 112
5434 Heyde, Aug., Sportgesch., Herrenteichstr. 22
2059 v. d. Heyde, Alfr. KG, Einkaufshaus, Möserstr.
5719 v. d. Heyde, Hans, Kfm., Schubertstr. 28
5913 v. d. Heyde, Heinr., Kfm., Martinistr. 32
6873 v. d. Heyde, Heinrich, Wörthstr. 42
6355 v. d. Heyde, Herm., Prok., Wilh.Str. 12
6224 v. d. Heyde, H., Kfm., SchlagvorderStr. 5
5381 van Heyden, Dr., Zahnarzt, GroßeStr. 1
3880 Heyer. Ant., Klempnerei, Martinistr. 9.
3893 Julius Heywinkel G. m. b. H., Mechanische Weberei, Osnabrück
2536 Derselbe, Wohnung, Zeppelinstr. 20
2076 Hibbeler, Herm., Garage. Bischofstr. 27
3533 Hiemer, Karl, Polierwerkst., Komm.Str. 8
6166 Hildebrand, Ernst, Tapeten, Bruchstr. 31
3932 Hilkenkamp, Hch., Fbrkt., Atterstr. 30
6008 Hilkenkamp & Ko., chem. Fabr., Eversburg
3863 Heinr. Hill AG, Lebensm., GroßeStr. 61
6821 Hille, Karl, Därme, Liebigstr. 8
7216 Hillebränder, Johs., Spedit., Adolfstr. 47
3951 Hillebrand, Walter, Wäschereimaschinenfabrik, Bruchstr. 13
8263 Hillmann, Frdr., Pol.-Komss., Liebigstr. 3
2088 Hillmann, Max, Schmiede, BremerStr. 113
3692 Hilmer, Aug., Architekt, Rehmstr. 46
6108 Hilmer, Ferd., Maurermstr., Kokschestr. 33.
5305 Hilmer, L., Tischlerei, Adolfstr. 26.
7008 Hilscher, Gertrud, Korsetths., Georgstr. 4
3785 Hiltermann, Herm., Gastw., BramscherStr. 31
(2227) Hiltrop, Helm., Versich., Wielandstr. 7
2666 Himmelmann, Dr. Erich, Arzt, LangeStr. 62
6828 Himmelmann, Max, Holz, Martinstr. 96
2684 Himmelstoß, Edm., Kfm., Jahnstr. 13.
2886 Himmer, Ed., Gastw., MellerStr. 41
3911 Hinkamp, Dr. E., Buchsachverst., Wittk.Str.
2563 Hinrichs, Karl, Kaffee, Ad.Hitlerpl. 4
5121 Hirschapotheke, GroßeStr. 46
3674 Hirschfeld, Dr., Augenarzt, St. d. SA. 24
6366 Hischemöller, Fr., Bäckerei, Natruperstr. 118
6671 Hischemöller, H., Bäckerei, Kirchenkamp 18
5498 Hoberg, A., Weinhdlg., Johannisstr. 92
5115 Hoberg, Rud., Kfm., Pottgraben 5
2157 Hoebel, H., Haste, Adolf-Hitler-Str. 265
5419 Höfemeyer, Herm., Wild, Gr.Hamkenstr. 35
2932 Höfer, A., Kfm., Spichernstr. 29
6242 Höfner, Hans, Geschäftsf., GroßeStr. 15
2443 Högermann & Rohde, Kol.-W., Nieds.-St. 12
7286 Höhn, Dr. H., Arzt, Georgstr. 2
2469 Höhne, Ernst, Ing., Wörthstr. 42
3595 Hölscher, Frau, Ww., Kathar.Str. 16
6737 Hölscher, E., Gymnasiallehrer, Martinistr. 5
7110 Hölscher, Frdr., Schornsteinf., Augusttstr. 21
5141 Höner, H., Omnibusreisedienst, Natr.Str. 43
6263 Hörnschemeyer, H., Bäckerei, MellerStr. 21
6664 Hörstemeyer, Aug., Tischler, Liebigstr. 31
5025 Hötger, Herm., Kfm., Ziegelstr. 17
3730 Hötte, Dr., Augenarzt, Möserstr. 40
6247 Hövel, Jos., Apoth., Kollegienwall 21
6191 Hövelmeyer, Heimatweg 7.
5391 Hofer, Ilse, Mode-Atelier, Hegerstr. 33
5643 Hoffmann, A., Porzellanmal., Am Ledenh. 8
5881 Hoffmann, F., Kartonfbr., Gr.Hamkenstr. 7
5418 Hoffmann, Herm., Gärtnerei
3902 Hoffmann, H., Kärntnerwall 4
5776 Hoffmann, Herm., Spielwr., Möserstr. 32
6911 Hoffmeyer, Fritz, Kol.-W., MindenerStr. 31
2810 Hofmann, Dr. F., Zahnarzt, Arndtstr. 11
5261 Hofmann, Hedwig, Ww., Klusstr. 2
5618 Hofmann, Wilh., Zigarren, Georgstr. 5
2888 Hohlt, Ernst, elektr. Anl., Mindener Str. 198
5768 Hohlt, Wilh., Sped., Katharinenstr. 95
5659 Hohnermeyer, Hch., Schneid., Blumenthalstr. 40
6472 Hohnsträter, H., Maler, MindenerStr. 70
3663 Holling, Herm., Restaur., Hasestr. 53.
5598 Hollmann, Willy, Dentist, Joh.Str. 120
5971 Holtgreve, Herm., Bäckerm., MellerStr. 67
6540 Holthaus & Meyer, Zimmermstr., Sutthausen
6374 Holtkamp, Wilh., Gastw., Miquelstr. 10
5833 Holzapfel, Rud., Zigarr., Heinrichstr. 30
2132 Holzmann, Friedr., Install., Martinistr. 44
6773 Fritz Homann AG, Margarinefabrik, Dissen
5789 Homeyer, O., Tierkörpervernichtungsanstalt, BuerscheStr. 5
3516 Homfeld, A., Sattlerei, Goethestr. 12.
2009 Honerkamp, Joh., Malerm., A.Riedenbach 13
3633 Honings, Hch., Ing., Johannisstr. 19
6672 Hoppe, F., Möbellag., Martinistr. 35
6961 Hoppenstedt, Forstmstr., Rolandsmauer 15a
6786 Hornschuh, K., Lampenschirme, LotterStr. 9
2866 Horst, August, Schmied, Seminarstr. 23.
5024 Horstmann, Herm., Kfm., Knollstr. 107
5478 Hortebusch, F., Schneidermstr., Haste, Bramstr.
2016 Hortebusch, Hub., Schlachterm., BremerStr. 20
3707 Hortebusch, W., Baugesch., Haste, Bramstr.
3865 Hotel Braunschweiger Hof, Johannisstr. 78.
5663 Hotel Bürgerhaus, Str. d. SA. 12
5757 Hotel Dütting, Besitzer C. Raub, Autogarage, Am Stadttheater
Sammel-Nr. 4111 { **Hotel Germania, Bes. Ed. Petersilie, Bierstuben, Bierrestaurant, Konzertkaffee, Klause, Bar, Garagen, Wittekindstraße 23. T Germaniahotel**
2956 Hotel Hackmann, Alte Münze 1

5058
Hotel Hohenzollern
Bes. W. E. Meyerrose
Am Hauptbahnhof. T Hohenzollern

3660 Hotel Niedersächs. Hof, Herrenteichstr. 15
3301 Hotel Osnabrücker Hof, Kolleg. Wall 14
7015 Hotel Reichshof, Möserstr. 56
Sml.-Nr. 3343 { **Hotel Röber verbunden mit Stadtschänke, Bes. Georg Röber, moderne Zimmer mit fliessend Kalt- u. Warmwasser, Stadtmitte**
5437 Hoyer, Chr., Tabakwr., Schepelerstr. 17.
5609 Hucke, Friedr., Vertr., Katharinenstr. 7
5068 Hucke, Karl, Malermstr., LotterStr. 88
7131 Hüdepohl, Math., Gastw., Johannisstr. 86
2097 Hüffmeyer, Ad., Vertreter, Lieneschweg 37
5182 Hüffmeyer, Dora, Seminarstr. 9
5364 Hügelmeyer, Bernh., Bäckerei, Schillerstr. 23
3048 Hügelmeyer, Bernh., Wirtsch., Wulferturm
3526 Gebr. Hüggelmeyer, Fuhrw., Haste, Haster Berg 88
2624 Hügelmeyer, Herm., R.-A., Kolleg.W. 26
6614 Hülsmann, Fr., Restaur., Gr.Gildewart 12
3062 Hülsmann, Franz, Wild, IburgerStr. 115
5200 Hülsmann, H., Vulk.-Werkst., Klöntr.Str. 15
6978 Hülsmann, Herm., Pianofbr., Marienstr. 7
2688 Hünefeld, Gust., Delikatessen, Georgstr. 14
3211 Hünemann, Franz, Fuhrgesch., Lotterstr. 40
3327 Hüpeden, Marie, WeißenburgerStr. 8
5488 Hüpohl, Gust., Hypoth., Schloßwall 48
3985 Hüsemann, M., Kol.-Wr., Rehmstr. 38
6052 Hüther, Aloys, Obst, Haste, Bramsch.Str. 20
6080 Hütig, Bernh., Bahnhofsw Hasetorbahnhof
2695 Hüting, Wilh., Vertreter, Holtstr. 9
6666 Hüttemeyer, Herm., Obst, Mühlenstr. 8
3202 Hugle, Dr., Bezirksplaner, Martinistr. 48
6733 Huismann, Dr. Alfr., Assess., Martinistr. 17
2147 Hulfershorn, Rob., Kfm., Lönsweg 11
6581 Hullmann, Walter, Tischl., IburgerStr. 119
7304 Hummel, Wilh., Papiergroßhdlg., Bruchstr. 15
2854 Hune, Aloys, Kol.W., Nahne 60
3096 Hunger, Aug., Restaur., IburgerStr. 31a
3507 Hungerberg, Jul., Heizanl., Wulfekamp 13
3231 Hunecke, Gg., Friseur, Große Str. 14
7039 Huneke, August, Lieneschweg 73
2222 Huneke, Julius, Bettfedernfabrik, Osnabrück, Neulandstr. 10
5897 Hurrelbrink, F., Wein, Krelingstr. 6
2683 Hurrelbrink, Walt., Vertreter, Vitihof 6
6630 Geschw. Hurwitsch, Kol.-W., MellerStr. 42
5241 Hustede, Joh., Getreide, Ziegelstr. 18
3800 Huster, A., Baumaschinen, Joh.Freih. 6
5680 Huxoll, A., Zuschneiderschule, Jahnstr. 9
(5680) Huxoll, W., Sattler, Jahnstr. 9.
2075 Huysmans, Corn., Kol.-Wr., IburgerStr. 81
5089 Idune-Germania-Subdir., Arndtstr. 17
2261 Ihlenburg, Herm., Ingen., Kathar.Str. 50
2180 Ihm, Dr., Staatsanw.Rat, Schloßstr. 47
2289 Ihmels, Dodo, Insp., Beethovenstr. 10
2115 Im Fange, Wilh., Bäckerei, Franzstr. 14
5351 Industrie- u. Handelskammer, Schlagv.Str. 17
6336 Innungskrankenkasse d. Kreishandwerkersch. Goethestr. 21
(5662) Isenburg, Marie, Hebamme, Triftstr. 5
5803 Isermeyer, Dr. med., Rolandsmauer 24b
6636 Jaax, Philipp, Vertr., Stüvestr. 11
3414 Jacoblinnert, Ernst, Bäcker, Blumenth.Str. 1
3393 Jacquemin, Hs., Autorepar., Schnatg. 47
3528 Jaeger, Robert, Oberinsp., MemelerStr. 16
5086 Jaffé, Berta, Sandfort
5081 Jaffé, Rob., Ingen. Rittergut Osthoff
2275 Jahn, Arthur, Gartenbau, Sutth.Str. 99
3268 Jahnke, Ad., Kol.-W., Brinkstr. 62
3230 Jandeck, Fr., Maurermstr., Weidenstr. 37
6757 Jandeck, Otto, Fuhrw., Freiheitsweg 51
3860 Janfrüchte, Otto, Klempnerei, MellerStr. 135
7051 Janing, B., Fleischwr., Lieneschweg 92
3684 Janssen, Fritz, Kfm., Werderstr. 13
3657 Janssen, Gust., Obmann DAF, Kreuzstr. 31
2219 Janssen, Herm., Kfm., Möserstr. 5
7201 Janssen, W., Metallgroßhdlg., Uhlandstr. 31
2935 Janssen, Wilh., Vertreter, Buerschestr. 12
6962 Janssen & Bohlen, Sperrholz, Pottgr. 19
6561 Japing, Rud., Forstmstr. a. D., Ziegelstr. 8
3486 Jarre, P., Klempnermstr., IburgerStr. 78
6539 Jelkmann, A., Manuf.-W., Rosenpl. 1
6700 Jelkmann, Herm., Geschäftsf., Ameld.Str. 56
2403 Jentzen, Frdr., Schneiderm., Parkstr. 12
3575 Jockheck, Heinr., Auktion., Gutenb.Str. 2
6507 Johannes, Wilh., Eisenwr., Hasestr. 36.
5258 Johannlükens, Ing.-Büro, Schillerstr. 20
3728 Johannsen, Anton, Tischlerei, Langestr. 46a
7288 Johannsmann, W., Backofenbau, Großestr. 58
6125 Johler, Martin, Vertreter, Renzenbrink 49
3801 Jonas, Heinr., Konditorei, Hasestr. 9
7317 Jonat, Karl, Kohlen, BuerscheStr. 78
5359 de Jong, Wilh., Vertreter, Moltkestr. 4
6813 Jonscher, Erich, R.-A. [N], Möserstr. 29
5371 Jonscher, Jul., Buchhdlg., Domhof 6 B.
5235 Joseph, W., Pattbrede 12
5830 Josupeit, W., Versich., V.-Rhetzstr. 3
2119 Jüchter, Friedr., Stuckgesch., Kornstr. 57
3995 Jüd. Kultusvereinig., Weißenb.Str. 12
5210 Jürgensmann, Karl, Vertreter, Schloßw. 32
3625 Jürgensmann, Wilh., Bäcker, Hasestr. 65.
5967 Junckermann, W., Wäsche, Große Str. 74
5557 Jung, Rob., Kreisführer, Schürenstr. 7
2825 Jungeblodt, Dr., Arzt, Wittekindstr. 3
6974 Jungehülsing, Dr. Franz, R.-A., Seminarstr. 1
5124 Jungmann, P., Studienrat, Roonstr. 5
7315 Jungmeier, Th., Direktor, Humboldstr. 21
6510 Justizgebäude, Anwaltszimmer, Ad.Hitlerpl. 2
2089 Kadow, Dr., Arzt, Martinistr. 28
2025 Kadow, Dr. Max, Zahnarzt, Kreuzstr. 34
3665 Kämmerer, Gustav, Privat, Quirrismühle 3
7175 Kämmerer, Marie, Gut Dodesheide, Haste
6427 Kämmerer, Rudolf, Dir., Schloßstr. 23.
5270 Kämmerer, Walt., Dipl.-Ing., Albertstr. 14
6206 Kämper, Wittekindstr. 17.
7173 Kämper, Gust., Tischlermstr., LangeStr. 45
5653 Kaeppel, Hans, Gartenmstr., Wilhelmstr. 119
2510 Käse, Ww. Hel., Bahnhofswirtsch., Eversburg
2090 Käuper, Ad., Maßgesch., GroßeStr. 64
6880 Kaffee Aßmann, Johannisstr. 118
3506 Kaffee Pentermann
6634 Kaffeehaus Barenteich, Barenteich 1
5110 Kaffeehaus Fernblick, Hauswörmannsweg 150
6308 Kaffeehaus Friedenshöhe, Veilchenstr. 22.
3775 Kaffeehaus Gartlage.
3990 Kaffeehaus Gartlager Mühle, Nettetal.
2181 Kaffeehaus Hindenburg, Lechtingen
6761 Kaffeehaus Mehring, Am Harderberg
7146 Kaffeehaus Paradies, Nahne
3077 Kaffeehaus Schölerberg
5590 Kaffeehaus Schumla, Nahne 16
3229 Kaffeehaus Steinkamp
7073 Kaffeehaus Waldesruh, Harderberg
7129 Kaffeehaus zum kleinen Mann, Dodesheide
2636 Kagels, Alb., Kfm., Johannisstr. 67
5875 Kahle, Emil, Restaur., Kathar.Kirche 1
2819 Kahle, Heinr., Restaur., Schlachthofstr. 1.
3073 Kahle, O., Dentist, BuerscheStr. 61
2973 Kahler, H., Eisenb.-Beamt., Wesereschstr. 31
5257 Kaiser, Oberstltn., Korsikakamp 22
7239 Kaiser, Bernh., BohmterStr. 52
6066 Kaiser-Kaffee, Nikolaiort 1.
2605 Kallmeyer, Herm., Schlächter, IburgerStr. 27
3715 Kalmlage, Ernst, Gesellsch.Haus, Piesberg
3026 Kalthofen, Hub., Korv.-Kapt., Martinistr. 71
7345 v. Kamen, Fritz, Vertreter, Goethestr. 35
2620 Kamenz, Wilh., Install., Jahnstr. 25
3282 Kamp, Ernst, Geschäftsf., Gertrudenstr. 7
2514 Kamphemann, H., Papierw., Möserstr. 34
3918 Kampmeier, J., Bauer, WersenerStr. 145
7004 Kampmeyer, Frz., Maurerm., Mindenerstr. 191
7168 Kampmeyer, Hch., Tischlermstr., Adolfstr. 8.
7163 Kampmeyer, Hch., Kaffeehs., Edinghausen 1
6811 Kampmeyer, R., Buchsachverst., Wittekindstr.
6856 Kampmeyer, R., Malermstr., Maschstr. 5
2241 Kandelhardt, H., Kol.-W., W.Landstr. 75
2324 Kannengießer, Dr. Jos., Mozartstr. 54
7178 Kappert, Else, Lieneschweg 34
3454 3455 3456 { **Karmann, Wilhelm, Karosseriefabrik, Martinistraße 59. T Fahrzeugfabrik P Hannover 11672**
7189 Karrenbrock, Gottfr., Kfm., Heinrichstr. 75
3490 Karte, Fritz, Schlachter, BramscherStr. 23
3908 Karwehl, Pastor, Pfarrhaus, Wesereschstr.
5782 Kassen, Rich. Zigarr., Klubstr. 16
3748 Kassenbrock, Georg, LotterStr. 110
5706 Kaßmann, Landwirt. Schiedehauserweg 35
3458 Kastenbein, F., Maler, NatruperStr. 31
2298 Kastenbein, L., Malermstr., NatruperStr. 31
6874 Kastrup, Herm., Rohprod. Bramsch.Str. 119
7375 Katasteramt I u. II, Schloß
3616 Kath. Erziehungsverein, Hasestr. 40b
2085 Kath. Fürsorgeverein, Str.d.SA. 30
6516 Kath. Pfarramt St. Johann, Johannisf. 12
5123 Dasselbe, St. Joseph, Miquelstr. 25
6973 Kathol. Pfarramt Voxtrup
2167 Katterbach, L., Dipl.-Ing., Bohmterstr. 51
3162 Kaufm. Berufsschule, Städt., Brinkstr. 17
5807 Kaufm. Krankenkasse, Halle, Georgstr. 6
6907 Kayser, Friedr., Heinrichstr. 33
3569 Kayser, Lothar, Vertr., Beethovenstr. 17
2941 Keck, Robert, Laischaftstr. 66
5126 Keip, Helene, Heißmangel, Liebigstr. 18
5461 Keiser, Gustav, Kaufmann, Rolandstr. 2
6114 Keitel, Fritz, Buchhdlg., Martinistr. 17a
2096 Keller, Elisab., Dentistin, GroßeStr. 40
3063 Keller, Ernst, Uhren, Johannisstr. 48
3890 Keller, Dr. Erwin, Zahnarzt, Wittek.Str. 4
2638 Keller, Jos., Schlachterm., Süntelstr. 38
3681 Kellersmann, Dr. Alfred, SchepelerStr. 1a
5526 Kellersmann, Franz, Dr. med., Schillerstr. 12
6758 Kellersmann, Dr., Arzt, Martinistr. 56
5252 Kellersmann, M. H., Kol.-W., Joh.-Str. 32
6515 Kellersmann, Wilh., Kfm., Lürm.Str. 28
3373 Kemper, Fr., Elektrot. Büro, Augustst. 20a
6768 Kemper, Heinr., Gärtnerei, Auf d. Wüste 2
6624 Kemper, Lisa, Putzgesch., Wüste 2
3373 Dieselbe, Wohnung
5694 Kempgens, Marie, Trinkhalle, Kathar.Str. 59
2793 Kennepohl, Dr. K., Stud.-Rat, Zeppelinstr. 21
2095 Kerkhof, Auguste, Ww., Herrenteichstr. 1
6784 Kerkhof, Heinr., Archit., Schnatgang 2
2840 Kerlfeld, Fr., Bücherrev., MemelerStr. 4
7086 Kernig, Fritz, Bücherrev., Kamp 62a
6334 Kersten, Ant., Schlachter, Buerschestr. 75
3101 Ketteler, Gottfr., Blumen, Martinistr. 21
5701 Ketteler & Prior, Glasreinig., Wiesenstr. 11
3131 Kevelaer, Th., Schornsteinfegerm., Jahnstr.
5669 Keye, Ger.-Rat, KärntnerWall 6
5398 Kiefer, Dr. Hans, Zahnarzt, NatruperStr. 4
5346 Kiel, Heinr., Kürschnermstr., Jägerstr. 7
6984 Kiene, H., Gastwirtsch., Hermannstr. 26
2895 Kikker, Franz, Baugesch., IburgerStr. 103
3482 Kindergärtnerinnen-Seminar, Schillerstr. 14
5796 Kinderhospital, Klubstr. 8
2407 Kirchenbote, Kl.Domsfreiheit 12
5823 Kirchhoff, Kfm., Georgstr. 10
Sml.-Nr. 5662 { **Kirchhoff, Albert, Unternehmen für Bedachung, Blitzschutz, Grundwasserisolierung u. Baustoffgroßhandlung, Triftstr. 5**
6775 A. Kirchhoff u. G. Vocke, Möbel, Kommenderiestr. 77
2861 Kirchhoff, Jos. Tischleöm., Haste, Bramstr. 43
5785 Kirk, Aug., Hastermühle, Bramscherstr. 221
5436 Kirk, Heinrich, D.-Friseur, Domhof 8
5441 Kirk & Temmeyer, Getreide, Natr.-Str. 19
6520 Kirschbaum, W., Feink., BuerscheStr. 65
2382 Kisker, Herm., Vereinsf., Bohmt.Str. 93
3381 Kissing, Reinh., Archit., Rolandsm. 25
2662 Klaas, Heinr., Kol.-W., Kokschestr. 26
6079 Klatte, Gerh., Gastw., Eversburg, Atterstr. 117
6601 Klaukin, K., Fische, PiesbergerStr. 2
2331 Klecker, Georg, Wollwr., Martinistr. 27
2509 Klegräfe, F., Hüte, Domhof 3c
5168 Klein, Erwin, Graphik., Lieneschweg 98
5592 Klein, Karl, Restaur., Wittek.Str. 21
3206 Klein, Karl Heinz, Masseur, Kath.Str. 37
6808 Kleine, Heinr., Drogen, IburgerStr. 81
7276 Kleine-Benne, H., Baugesch., Limbergerstr. 29
6693 Kleine-Nordhaus, Bauer, Hörne
2109 Kleine-Nordhaus, Rud., Maler, Lotterstr. 60.
3321 Kleine-Pollmann, H., Drogen, R.Wagnerstr.
5832 Kleine-Pollmann, H., Drogen, Martinistr. 42
6423 Kleine-Pollmann, Joh., Drogen, Krelingstr. 21
6277 Kleinhuis, Herm., Install., Kl. Hamkenstr. 2
2179 Klein-Mowwe, Jul., Agt., Kiwittstr. 18
2628 Kleinschanzlin, Pumpen-AG, Kiwittstr. 34
3594 Kleinschmidt, A., Vertr., Straßb.Pl. 3
2466 Klekamp, Schlachtermstr., Haste, Bramstr. 3
3826 Klekamp, Heinr., Schlachter, Schützenstr. 109
6560 Klemme, Heinr., Schlachtermstr., Ib.-Str. 8
6958 Klemme, Th., Klempner, LotterStr. 64
6577 Klene, Friedr., Vertreter, Parkstr. 16
6076 Klenk, Georg, Wäscherei, Martinistr. 73
Sammel-Nr. 4211 { **Klöckner Eisenhandel G. m. b. H.** Abt. **Alteisen u. Nutzeisen** — Abt. **Neueisen** Neulandstraße 15. **T** Eisenklöckner
6086 Klose, Heinr., Schäftemacherei, Hasestr. 34
6920 Klose, Herm., Bäcker, BramscherStr. 146
6078 Klose, Otto, Schlachterm., Martinistr. 96
6177 Kloster der ewigen Anbetung, Kärtn.W. 22
5815 Klosterkemper, Dr., Tierarzt, Kathar.-Str. 48
5711 Klostermann, Fritz, Drogen, Nicolaiort 4
2262 Klostermeyer, Henry, Pneumat. Schüranlagen, Trockenanlagen, Ventilatoren, Osnabrück
3925 Klosterverwaltung, Klöntrupstr. 8

Klöckner-Werke
Aktiengesellschaft
Werk Osnabrück
Drahtanschrift: **Klöcknerwerke** Osnabrück | **Postscheckkonto** Hannover 467
4391 bis 4396 { **Direktion** und **Stahlwerk Osnabrück** Bessemerstraße 1
5541 5542 { **Georgsmarienhütte**
7023 Hafenumschlagstelle
Sammel-Nr. 4381 { **Steinbruch Piesberg**

7144 Klumpe, Math., Fuhrgesch., Kuhstr. 4
6650 Klusmann, O., Möbelstoffe, Möserstr. 11
6332 Klußmann, G., Fensterrein., Parkstr. 24
6580 Klussmann, Dr. R., Arzt, BramscherStr. 6
5010 Klussmann, Wilh., R.-A. [N], Klusstr. 2
2431 Ders., Wohnung, Wittkopstr. 12
6460 Klute, Hans, Restaur., LotterStr. 30
5145 Klute, Paula, Kol.-W., Narupstr. 60
5911 Klute & Söhne, Tapeten, Weißenb.Str. 2a
5064 Knabke, Else, Hebamme, Gertrudenstr. 1
2411 Knake, Loth., Syndikus, BohmterStr. 11
5187 Knapheide, Hs., Installat., LotterStr. 127
3498 Knappheide, W., Landmasch., Natr.Str. 221
5458 Knappik, Carl, Feinkost, Schloßwall 12
2687 Knappschaftszweigstelle, Möserstr. 12
2138 Knappstein, Elfr., Kol.-W., BuerscheStr. 73
7079 Knickenberg, Rud., Pelze, GroßeStr. 54
3502 Knippenberg, Elektr. Anl., Rh.Landstr. 170
6254 Knippenberg, E., Kolonialwr., Nonnenpf. 22
6812 Knoche, L., Musikhaus, Möserstr. 5
3883 Knölker, Heinr., Ingenieur, Gretesch 100
6179 Knüppe, F., Druckerei, DielingerStr. 3
5313 Knüppe, Karl, Krelingstr. 6
7061 Kobe & Hopfer, Sämereien, Bierstr. 7
2221 Koch, Ch., Baugesch., RheinerLandstr. 6a
5282 Koch, Ewald, Gasthof, Johannism. 32
6698 Koch, Franz, Steinbruch, Wersen 206
2101 Koch, Friedr., Kartoffeln, Kokschestr. 30
2426 Koch, Friedr. W., Kfm., Kathar.Str. 47
5460 Koch, Fritz, Kol.-W., Süntelstr. 49
3512 Koch, Heinr., Sped., Mühlenstr. 3
6919 Koch, Otto, Musikm., BramscherStr. 38
3944 Koch, Wilh., Elektrogrhdlg., BohmterStr. 6
5673 Koch, Willi, Vertreter, Padbrede 13
6305 Kochendörffer, H., Direkt., Lieneschw. 21
6026 Kock, Heinr., Wäschefbr., BuerscheStr. 13
5819 Köhler, Rudolf, Seifenfabr., Natruperstr. 100
2577 Köhne, Gerh., Landw., Pottgraben 36
5923 Köhne, Johs. Install., Hasemauer 6b
5638 Köhne, Matth., Sägew., SutthauserStr. 275
2201 König, Adolf, Sattler, DielingerStr. 43
2316 König, Fritz, Dr. med., Miquelstr. 4
3825 König, Fritz, Klempner, IburgerStr. 10
2783 König, Luise, Kol.-W., Strothm.W. 64
5853 Könker, E., Schlachtermstr., Kommend.Str. 102
6549 Könker, O., Kraftfahrsch., Voxtruperstr. 117
6438 Könker, Wilh., Gastwirtsch., Voxtrupstr. 85
2269 Könker jun., Wilh., Kfm., MellerStr. 14
3656 Köppel, A., Werkluftsch., Augustenb.Str. 80
7091 Körber, Hans, Oele, Luisenstr. 33
3922 Ders., Wohnung, NatruperStr. 113a
7085 Körtge, Emmi, Werkkunst, Domhof 8
2839 Köster, R.-A., Wittekindstr. 3
3416 Köster, Gerh., Papier, Wittekindstr. 22
2937 Köster jr., G., Papier, GroßeStr. 40
2744 Köster, H., Tiefbau, Johannisstr. 90
5038 Köster, Johanna, Gastw., NatruperStr. 135
7369 Köster, Jul., Kol.-W., WersenerStr. 43
3830 Köster, Theo, Bäckerei, Hasestr. 21.
5039 Köster, Wilh., Kfm., Zeppelinstr. 30
6021 Kötter, Bernh., Kfm., Haste, Feldm. 272
3347 Kötter & Siefker, Tischlereiart., Markt 13
2292 Kogge, Anton, Spirituosen Kamp 69
6956 Kogge, Dr. Aug., Zahnarzt, GroßeStr. 43
6035 Kohlbrecher, Eberh., Bäcker, Landwehrstr. 47
5433 Kohlbrecher, Franz, Rektor, Stüvestr. 7
5613 Kohlbrecher, Hans, Plane, Holtstr. 51
5426 Kohlenhändlervereinigung f. Osnabrück u. Umg. eV, Niedersachsenstr. 12
3774 Kohlhoff, Carl, Weingroßhdlg., Schwedenstr. 2
6230 Kohmüller, Gust., Tischlermstr., Kamp 6
2008 Kohnhorst, Otto, Beamt., LangeStr. 76
6369 Kohsieck, Carl, Uhrmacher, Bierstr. 23
6426 Koke, Frd., Kohlen, Pottgraben 37
3326 Kolchmeyer, M., Hebammenschw., Kreuzstr 40
5718 Kolkmeier, Dr., Dipl.-Handelslehr., Lönsw. 20
3994 Kolkmeyer, Erwin, Uhren, Georgstr. 1
7293 Kolkmeyer, Hch., Uhren, Große Str. 31
5836 Kolkmeyer, Herm., Landwirt, Atter 8
5480 Kolkmeyer, W., Schlachterei, BohmterStr. 15
6521 Koltzenburg, Em., Photogesch., GroßeStr. 67
6158 Ders., Wohnung, Parkstr. 4
2446 Kolz, Herm., Kol.-W., MellerStr. 1
6970 Komesker, Hans, Tischlermstr., MellerStr. 201
5013 Komossa, Fritz, Architekt, Bismarckstr. 60
7171 Konvikt d. Gymn. Carolinum, Hackenstr. 8A
2062 Kopf, Ferd., Direktor, Zeppelinstr. 26
3554 Kordel, Frdr., Kol.-W., BremerStr. 65
3828 Koring, Wilh., Autorep., BramscherStr. 19
6064 Korn & Borgmann, Packpress., Triftstr. 24
6943 Korte, Carl, Gastw., Pottgraben 35
(3114) Korte, Frida, Bandagen, Herrenteichstr. 21
3114 Korte, O., elektr. Anl., Herrenteichstr. 21
3450 Korte, Wilh., Kolonialwr., Vaterlandsweg 31
5160 Kortkamp, Alfred, Kfm., Schloßwall 21
5451 Kortkamp, J. W., Futtermittel, Schloßw. 21
6513 Kortlücke, F., Lebensm., Fr.Holthausstr. 13
2134 Kortmann, E., Bierstube, Möserstr. 78
3655 Kotzenberg, Helene, Schloßwall 34
5880 Kovermann, Hans, Parkettgesch., Wörthstr. 56
2310 Frdr. Kraatz & Ko, Futterm., Martinistr. 39
5319 Krämer, Gg., Bäckerei, Johannismauer 31
2817 Krämer, Wilh., Kfm., Spichernstr. 11
3146 Krämer & Kröger, Kurz- u. Schreibwarengroßhandlung, Osnabrück, Pottgraben 27

5240 Kraftdroschkenanruf, Stand Bahnhof
5340 Ders., Stand Adolf-Hitler-Platz
5440 Ders., Stand Domhof
5540 Ders., Stand Hasetor
5640 Ders., Stand Rosenplatz
5740 Ders., Stand LotterStr. 102
3401 Krag, Jep Reuter, Ing., Kärtn.W. 10
3287 Krallmann, Dr., R.-A. [N], Wittekindpl. 1a
6100 Kramer, Ernst, Farbenhdlg., Stubenstr. 2
6931 Kramer, Oskar, Insp., RheinerLandstr. 25
2981 Krampe, Friedr., Tischler, Altemünze 10
6436 Kransick, Heinr., Kohlen, Dielingerstr. 22
6682 Kranzbühler, Wilh., Bäckerei, Martinistr. 103
2477 Krebs, A., Karosseriebau, Kokschestr. 79
6390 Krechting, Jos., Konditorei, Möserstr. 34
6209 Kreft, Dr. Adolf, R.A. [N], Wittek.Str. 20
6070 Ders., Wohnung, Humboldtstr. 19
5567 Kreft, Heinr., Tischlermstr., Jahnstr. 27
2369 Kreft, Herm., Stuckgesch., Miquelstr. 16
3570 Kreibohm, Carl, Restaur., Hitlerplatz
2748 Kreisberufsschule Osnabr. Land, Mart.Str.76
2697 Kreishandwerkerschaft, Stadt, Kath.Str.9
3113 Dieselbe, Landkreis Osnabr., Goethestr. 21
3017 Kremer, Dr., Landger.Dir., Parkstr. 21
3934 Kremser, Ilse, Stud.-Rätin, Blumenh.W. 6
6885 Kreutzmann, Frz., Gartenbau, Natr.Str. 12a
2776 Kreyenborg, Maria, Damenputz, Jod.Str. 105
2623 Krickau, Georg, Dentist, LotterStr. 121
5882 Kriege, C., Architekturbüro, Heinrichstr. 53
6731 Kriege, Th., Homöopath, Johannisstr. 116
2654 Kriegsgräberfürsorge, Rolandstr. 5
2568 Kringel, Dr., Arzt, Str.d.SA. 42
2800 Krische, Heinz H., Schriftleiter
6351 Krischel, W., Kraftfahrz., Möserstr. 7
3568 Krochmann, H., Zigarrenfbrkt., Ziegelstr. 2
7394 Krocber, Gertrud, Bismarckstr. 42
2910 Kröger, Aug., Maßgeschäft, Hasestr. 48
3958 Kröger, Franz, Summerland 21
6623 Kröger, Heinr., Kol.Wr., Lohstr. 30
3962 Kröger, Herm., Fuhrwesen, Bremer Str. 122
(3210) Kröger & Plenemann, Waagenfbr., Schloßst.32
3061 Krohn, P., Hoch- u. Tiefbau, Schloßstr 8
2715 Krohn jr., Peter, Feinkost, Johannisstr. 67
5297 Krohn, Thomas, Dipl.-Ing., Schloßstr. 8
3766 Krohs, Chr., Dekorateur, Hakenstr. 1
5031 Krohs & Co., Herrenteichstr. 18
6456 Kroll, Alex, Handelsvertr., Schnatgang 58
5109 Kromminga, Anneus, Maler, Thomasburgstr. 5
5280 Kromschröder, Friedr., Bergstr. 33.
Sml.-Nr. 4231 — **G. Kromschröder A.-G., Gasmesserfabrik und Temperaturregler, Gasgeneratoren, Jahnpl. 6. T Gasuhr P Hannover 8063**
5065 Derselbe, nach Geschäftsschluß
3083 Kromschröder, Ww. Karl, Blumenthalstr. 10
5082 Kromschröder, Kurt, Prok., Blument.Str. 41
7248 Krone, Emil, Lebensm., Parkstr. 55.
6294 Derselbe, Neulandstr. 44
5022 Krone, F., Manuf.-W., Herrenteichstr. 6
5696 Krone, Otto, Inst., BramscherStr. 51
6643 Krone, Wilh., Klempner, Haste, Bram.Str. 51
6072 Kronsbein, Wilh., Malermstr., Martinistr. 50
6376 Krüger, Br., Pol.-Hptm., Wittkopstr. 4
5649 Krüger, Hans, Major, Uhlandstr. 12
5484 Krüger, Maria, Obst, Gr.Hamkenstr. 33
6172 Krüger, Wilh., Fleischerm., Osningstr. 20
5053 Krug, Carl, Kammermus., Nahne 92
5851 Krukemeyer, Wilh., Kfm., Heinrichstr. 28
2478 Krumme, Karl, Matratzeufbr., Sutth.-Str.52
(6107) Kruse, Aug., Malermstr., Turnerstr. 2a
5238 Kruse, B., Dr. med., Wachsbleiche 5
5731 Kruse, Bernh., Papierhdlg., Joh.Str. 19
6219 Kruse, David, Bauer, Voxtrup, Holstenm.Str.
6857 Kruse, Erich, Hauptlehrer, Voxtrup 144
2902 Kruse, Helm., Prok., Voxtrup 242
6781 Kruse, Karl, Wirt, Hegerstr. 4
2339 Kückens, Hans, Ing., Beethovenstr. 20
5628 Kügler, Walter, Dentist, Herrent.-Str. 1
3638 Kühl, Carl, Konditorei, Johannisstr. 138
7194 Kühn, Alfr., D.-Friseur, Georgstr. 16
6921 Kühne, Carl, „Essigkühne", Essig, Senf und Gurkenkonserven, Bohmter Str. 10
2575 Kühne, Otto, D.-Friseur, Krahnstr. 32a
2309 Kümper, Dr. Erwin, Zahnarzt, Rolandstr. 5a
5595 Kündahl, Th., Schuhe, Große Str. 13
5462 Künne, B., Bäckerei, BelmerStr. 281
2739 Künsemüller, Dr. A., Kinderarzt, Str.d.SA. 26
6534 Künsemüller, A., Frau, Str.d.SA. 28
3816 Künsemüller, Aug., Viehhdlg., Nobbenb.-Str.
3688 Künsemüller, Hans, Fbrkt., Friedrichstr. 29
5122 Künsemüller & Co, Bettfedernfbr., Weidenstr.
7363 Küntzel, L., Innenarchit., Brandströmstr. 12
2365 Kuhlenbeck, Anna, Schankw., BremerStr. 4
2482 Kuhlmann, Alb., Tischlerm., Rolandsm. 16
2216 Kuhlmann, Oskar, Fahrradgrhdlg., Möserstr 36
3005 Kuhlmann, Otto, Theaterrest., Domhof 7b
2856 Kuhn, Otto, Friseur, Lieneschweg 6
5760 Kuk, Gust., Bäckermstr., Holtstr. 54
3243 Kummerer, Karlh., Gesch.-Ltr., Kärntn.W. 7
5190 Kunsemüller, Emma, R.Wagner-Str. 52
3786 Kupski, Alb., Kfm., LotterStr. 18
3461 Kurth, Gottfr., Kfm., Moorlandstr. 11
3820 Kurth, Jos., Gärtner, LotterStr. 23
6585 Kurth-Späte, P., Bildhauer, Kirchweg 73
2284 Kurtz, Chr. O., Textilwr., Große Str. 50/51
6194 Kutscher, Chr., Damenschneider, Adolfstr. 21
5727 Kyffhäuser-Waisenheim, Knollstr. 86
2573 Lackner, Hugo, Kfm., Bismarckstr. 21
3783 Läer, Herm., Baugesch., IburgerStr. 15
5770 Läer, Jos., Bäckerei, Krahnstr. 4
6347 Lagemann, Friedr., Bäcker, Süsterstr. 29
7263 Lagemann, Wilhelm, Biergroßverkauf, Lotter Straße 116
2346 Lahm, Joh., Damenkleidg., Große Str. 44
3030 Lahmann, Joh., Hoteller, Goethestr. 35
7028 Lahrmann, Hans, Möbel, Herrent.Str. 16
5901 Lakeberg, Ed., Lacke, Parkstr. 47
5366 Lambrecht, Georg, Mühle, Kollegienwall 15
7014 Lammers, Elli, Lebensm., BielefelderStr. 24
5888 Lammers, H., Tuchgroßhdlg., Georgstr. 12
6000 Lampe, Dr., Kinderarzt, Riedenstr. 7
2209 Lampe, Aug., elektr. Anl., Johannisstr. 139
3974 Landau, Karl, Nähmasch., Johannisstr. 30
5505 Landesbauamt, Knollstr. 1a
6681 Landesgehörlosenschule, Alte Münze 14
2155 Landesgenossensch.-Bank, Goethestr. 2
6012 Landes-Heil- und Pflegeanstalt, Knollstr. 15
5546 Landesplan.-Gem. Hann.-Braunschw., BraunauerWall 18

6886 Landgericht Osnabrück, Ad.Hitlerplatz 2
2702 Dass., Ferngespräche f. d. Präsidenten
7172 Landgestüt, EversburgerStr.
3224 Landgrebe, Schreibstube, Kolleg.W. 1
3566 Landkrankenk. f. d. Landkr., Goethestr. 5a
5773 Landmann, Theo M., Kunstmaler, Bachstr. 8
6458 Landmeyer, Wilh., Turnerstr. 2
4101 Landratsamt, Hakenstr. 8
5516 Landschaftl. Brandkasse, Katharinenstr. 32
7267 Landwehr, Osk., Seidenhaus, Große Str. 55
3802 Landwehr, Wilh., Buchdruck., Hasestr. 23
2618 Landwert, Friedr., Schäftefbr., Spindelstr. 5
6128 Landw. Bez.- u. Absatzgen. eGmbH, Höltyweg 23
7070 Ldw. Geschäftsst. f. Schlachtvieh, Liebigstr. 36
6877 Landwirtsch. Untersuchungsstat., Werd.Str. 9
7254 Landw. Zentralgenoss. eGmbH, Schlagv.Str. 22
3978 Lange, Bernh., Kaffeehaus, Schwanenburg.
5910 Lange, Franz Hch., Goldschmied, Große Str. 87
6596 Lange, Georg, Malermstr., Turmstr. 15
3006 Lange, Dr. H., Domkapitular, Kl.Domsf. 2
5265 Lange, K., Spedition, Osterberger Reihe 8
6223 Lange, Karl, Malermstr., Martinistr. 30
7155 Lange, Kurt, Schlachterm., Osnabr.Str. 150
2752 Lange, Otto, Moltkestr. 17
6324 Lange, W., Baurat, Albertstr. 15
5356 Lange & Lehners, Gemüsesamen, Feldsamen, Saatgetreide, Domhof 7c. P Hannover 628
5001 Langen, Joh., Orthop. Werkst., Holtstr. 5
5074 Langenberg, D., Mehl, IburgerStr. 25
7024 Langer, Joh., Gartenbau, Vellchenstr. 20
3564 Langewand, Franz, Schlosser, Johannism. 16
5225 Langheim, Dr., R.-A., Große Str. 75
5274 Derselbe, Wohnung, Beethovenstr. 19
5642 Langhorst, Bernh., Prok., NatruperStr. 149
6097 Langkamp, Franz, Bauer, Hörne
6803 Langkop, Jos., Gastw., Bischofstr. 40
3720 Langschmidt, K., Schlachter, Bramscherstr. 10
5180 Lanver, Ferd., Tischlermstr., Lerchenstr. 14
5134 Lanver, Math., Pelzmoden, Domhof 4b
3449 Lanvermeyer, Wilh., Hansastr. 27
2370 Lappe, K., Apoth., Nahne, Frankfurterstr.
5452 Larberg, Heinr., Gastw., Rolandsm. 13
5036 Larenz, Dr., Landger.-Rat, LotterStr. 11
5634 Lasius, Hedwig, Schloßstr. 34
2929 Lattemann, Heinr., Prokur., Bramscherstr. 62
2330 Laue, Oskar, Stopfbüchsen, Bohmterstr. 14a
2812 Laumann, F., Schäftefbr., Johannisstr. 14
3388 Laumann, Hch., Abt.-Leiter, Spindelstr. 26
5624 Laumann, Hch., Schuhmacher, Liebigstr. 12.
6095 J. Laumann & Sohn, Leder, Schillerstr. 25
5732 Laumeier, Albert, Gastw., Knollstr. 170
2027 Lausé, Ferd., Kantinenpächter
2808 v. Lavergne-Peguilhen, Frau, Herderstr. 11.
2234 Ledenhof-Buchdruckerei, Am Ledenhof 5
3698 Leerkamp, Karl, Kohlen, Kokschestr. 85
2851 Gebr. Leffers, Modewr., Johannisstr. 41
2405 Leggemann, Wilh., RheinerLandstr. 5
5396 Lehmann, Stadtbaurat, BramscherStr. 17
6711 Lehmann, A., Autosattlerei, Seminarstr. 31
5908 Lehmkuhl & Grandke, Kurzwr., Möserstr. 28.
2002 Leiber, Wilh., Vertr., J.-S.-Bach-Str. 3
6071 Leimbrock, Fritz, Vertr., Natr.Str. 141
6357 Leiteritz, Arno, Waagen, Mart.Str. 76
3722 Lejeune, A., Zwiebackfbr., Kommend.Str. 101
3529 Lembeck, Heinr., Tischlerm., Natruperstr. 116
7013 Lengermann, Friedr., Kfm., Uhlandstr. 9
6143 Lengermann, Otto, Elektroing., Schloßstr. 12
7244 Lengermann & Trieschmann, Manufaktur- u. Modewaren, Große Str. 34
5951 Lenzing, Fritz, Kol.-W., Martinistr. 31
6007 Lenzing, Marie, Backhilfsm., LotterStr. 112
2823 Lenzing, Rud., Fahrräder, NatruperStr. 197
5207 Lenzner, W., Elektriker, Georgstr. 14
2166 Lepper, Wilh., Vereinsf., Frankenstr. 5
3108 Lescow, Albert, Uhrm., Große Str. 93
6587 Lescow, Karl, Sportgesch., Georgstr. 7
2381 Leszcirkel Daheim, Johannisstr. 19
6739 Levien, E., Papiergroßhdlg., Joh.Str. 139
3508 Lewin, Georg, Kfm., Osningstr. 19.
5501 Leysieffer, Ulrich, Café, Krahnstr. 41.
3903 Licht, Herm., Gastwirt, Hermannstr.
5395 Lichtenberg, Rud., Phot., Möserstr. 24.
6287 Liebeneiner, S., Gesch.-Führ., Bachstr. 1
6547 Liebergesell, P., Vertreter, Blumenh.W. 57
7318 Liekam, Gg., Fuhrgesch., Hellern 61
6151 F. W. Lienemann, GmbH, Marmorwarenfbr., Holtstr. 57
2202 Lienemann, Hr., Reifenpresse, Joh.Mauer 23
2724 Lienenbrink, Wilh., Obst, Hasestr. 43.
5085 Liese, Karl, Restaur., Schloßwall 28
6163 Liesecke, A., Buchdr., Johannisstr. 56.
7273 Lietmeyer, C., Sattler, Wesereschstr. 45.
3870 Lieverz, K., Rahmenwerkst., Kamp 17/18
5645 Lilienthal, Alb., Kreisamtsl., Litzm.Str.37
6509 Limpert, Oscar, Nähmasch., Gr.Str. 36
2588 Lindemann, Ad., Bäckerei, Hügelstr. 49
2619 Lindemann, Ww., Gartenbau, Bergstr. 7
6719 Lindlage, Bauer, Hörne
2487 Lindlage, Goswin, Bäckerei, Hellern 60.
5165 A. & G. van Lindt, Restaurant, Bierstr. 38
3181 Linck, Elsa, Tanzschule, Hasestr. 24
5987 Lingermann, Gerh., Kol.-W., Hasterweg 165
7031 Linnemeier jr., W., Schlacht., Hasestr. 34
5520 Derselbe, Wohnung
6905 **Linnemeyer, Conrad, Gastw., Hamburgerstr. 6.**
2669 Linnemeyer, W., Install., MellerStr. 40
3218 Linnemüller, H., Lebensm., MellerStr. 151
3012 Löbbers, B. A., Vertr., BraunauerWall 13
5866 Löbbert, Herm., Kondit., Große Str. 66
6640 Löbbert, W., Malermstr., Jahnstr. 3a
5385 Löffler, Theodor, Textilwr., Goethestr. 17
6908 Löhmann, Pet., Prok., Beethovenstr. 9
2630 Löhr, Herm., Bäckerm., DielingerStr. 31
5991 Löpmann, Pastor, Klöntrupstr. 6
5513 Löwenapotheke, J. Pankoke, Markt 6
3195 Loh, Fritz, Lacke, BurescheStr. 146
2538 Lohmann, A., Dr., Roonstr. 30
5450 Lohmeyer, Fr., Prok., Katharinenstr. 96
3809 Lomnitz, Anneli, Modewr., Gr. Hamk.Str. 36
3196 Loos, Friedr., Bücherrevisor, Rosenpl. 5
5411 Lotte, Aug., Archit., AltePoststr. 15
3922 Lotterie-Einnahme, Hakenstr. 3
7092 Lotterie-Einnahme, Große Str. 69
6556 Lotze, Karl, Tischlerm., Süntelstr. 32
2986 Loxtermann, W., Dentist, Hakenstr. 8c
6707 Luca, H., Vertr., Niedersachsenstr. 23.
6697 Lucas, Bernh., Schlachterm., Buerschestr. 107.

2765 Ludewig, Dr. H., Bücherrev., Korsikaskamp 3
3725 Ludewig & Hampe, Zigarrenfabrik, Osnabrück, Seminarstraße 19A u. B
6457 Ludger, Bernh., Malermstr., Lohstr. 39
2304 Ludolph, Karl, Postvorst., Wittek.Str. 5
7130 Ludwig, G., Redakteur, DanzigerStr. 15
3173 Ludwig, Jos., Grabsteine, BramscherStr. 41
2794 Ludwigslust, Gaststr., IburgerStr. 21
6831 Lübbe, Parfümerie, Große Str. 30
5060 Lübbert, H., Kohlen, Eversburg, Schulstr. 6
6389 Lübcke, Dr. Hans, Zahnarzt, Kärtnerw. 11
2679 Lücke, Bernh., Wirtsch., BohmterStr. 2
5917 Lücke, Franz, Kohlenhdlg., Lüstr.-Str. 1.
6326 Lücke, Joh., Schuhe, Johannisstr. 46.
2159 Lücke, Walter, Prok., Petersburg 20
2967 Lückemeyer, Heinr., Landw., Hellern.
3065 Lückemeyer, H., Gartenbau, Blumenh.W. 15
6497 Lücker, Fritz-Carl, Dr. med., Joh.Str. 13
6377 Lückerdt, A., Vertr., Roonstr. 8
5139 Lückertz, Jacob, Johannisstr. 75
6692 Lüer, Carl, Kfm., Katharinenstr. 5.
5895 Lüer, Carl, Bäckerei, Johannisstr. 99.
2041 Lüer, Rudolf, Kolonial- u. Eisenwarengroßhandlung, Osnabrück, Johannisstr. 37/38
3349 Lühr, Aug., Elektromstr., HegerStr. 16
5774 Lühr, Heinr., Kol.-W., LotterStr. 117
7075 Lühring, Kurt, Farben, Rh.Landstr. 158
5939 Lührmann, O., Gastw., NatruperStr. 153
7109 Lührmann, H., Gastw., Hegerstr. 34
6407 Lührmann, W., Fuhrgesch., Ziegelstr. 32
5920 Lührmann, W., Schmiede, Schinkel, Windh.-St.
3289 Lüking, Karl, Papiergroßhdlg., Gröbelw. 1
7275 Geschw. Lünemann, Kol.W. Hasestr. 16.
6777 Lüpke, F. A., Archit., BohmterStr. 3
5993 Lüring, F., R.-A., Große Str. 7
5983 Luermann, Elis., Restaur., Große Str. 2
5003 Luesse, Dr. Heinr., Zahnarzt, Goethestr. 8
2034 Lütgert, Hans, Kfm., Korsikask.
2395 Lütkemeyer, Fritz, Malerm., Friedrichstr. 9.
3664 Lütters, Gerh., Malermstr., Arndtstr. 22
2559 A. Hch. u. G. Luft, Vertr., Bonnusstr. 10
5607 Luhrmann, Joh., Bauer, Gartl.Weg 37
7019 Lukomski, Florian, Stickerei, Lohstr. 40
5104 Lundberg, F. W., Vertret., Breitergang 10.
2302 Lunte, Hans, Parfümerie, LotterStr. 120
3562 G.Lupp u. Töchter, Naturheikund., Wulfek. 7
3488 Lutherhaus, Gemeindehaus, Arndtstr. 19
6119 Lutze, Theod., Schlachterm., Gutenb.Str. 5
5402 Maaß, Wilh., Prokurist, Friedrichstr. 44
3376 Mack, E., Fürsorgerin a. D., Martinistr. 1
6749 Madaus, Heinr., Kfm., Gr. Hamk. Str. 36
2188 Magdeb. Feuervers. Ges., BramscherStr. 35
3560 Magdeb. Lebens-Vers., Kollegienwall 12a
6469 Magnor, Rich., Schlachter, Rehmstr. 16
2953 Mahler, Dr. Dietr., Zahnarzt, Große Str. 24
3145 Ders., Wohnung, Lieneschweg 44
2724 Mahler, Dorothea, Schreibstube, V.Rhetz-Str.
6476 Mahn, Dr., Arzt, Eisenbahnstr. 8
2740 Maier, F., Pflastermstr., Augustenb. 10
7054 Makowsky, Hans, Abteilgsleit., Ziegelstr. 9
3134 Mallow, Anton, Pastor, BraunauerW. 9
5734 Mandel, Franz, Schlachter, DielingerStr. 28
6527 Mangels, Claus, Schuhe, LotterStr. 105
7035 Manig, Wolfg., Kol.-W., NatruperStr. 21
7052 Mannefeld, Clem., Schlachter, Joh.Str. 132
2914 Mannesmannröhren-Lager, Rheinstr.
5943 Marcour, Dr. Arnold, Zahnarzt, Bohmt.Str. 75
5677 Margraf, Daniel, Bauuntern., BelmerStr. 5
3365 Margraf, Heinz, Archit., Schillerstr. 24a
3434 Marienheim, Gut Suthausen
5656 Marienhospital, Johannisfreiheit 3.
3123 Markmeyer, H., Malerm., Laischaftsstr. 56
2051 Marktscheffel, A., Essigfbr., Bohmter Str. 10
6814 Marktverein f. Schlachtviehverwert., Schlachthof
2629 Marquardt, Anna, Hebamme, Bramstr. 38
6068 Marquardt, Richard, Vertr., Lienscheweg 41
3020 Marris, Wilh., Obering., BohmterStr. 14
5726 Marschall, Karl, Baugesch., Martinistr. 48
3900 Martin, Walter, Vertreter, Roonstr. 28
6780 Martiniapotheke, Martinistr. 19
5476 / 6025 — **Maschinenfabrik für Eisenbahn- und Bergbaubedarf Nachf. Stahmer & Comp., Oesede, Zweigniederlassung Osnabrück, Buerschestr. 7a**
2745 Massoneau, Hs., Major a. D., Weißenb.Str. 7
5236 Mattern, Richard, Drogen, Martinistr. 14.
2489 Matthaei, Erich, Kfm., Roonstr. 10
3022 Matthies, Anita, Kl.Domsfr. 5a
2033 Matzke & Brasse, Glasschleiferei, Osningstr. 30
7185 Matzow, Karl, Friseur, Martinistr. 30
2360 Mauermann, A., Backofenbau, Krahnstr. 25
(2360) Mauermann, Grete, Schneid., Krahnstr. 25
2168 Maune, Heinr., Kohlen, BramscherStr. 58
6382 Mauntel, A., Fuhrwes., Mühleneschstr. 9.
2884 Mauntel, Franz, Fuhrgesch., Bruchdamm 29.
2460 May & Schönfelder, Schreibmasch., Liebigstraße 11
7346 Mayer, Heinr. Th., Chemiker, Alberstr. 23
5173 Mayweg, Dr., Augenarzt, Große Str. 1
2195 Mechelhoff, Anna, Hebamme, Herm.Str. 1
5125 Meckel, Louise, Ww., Herderstr. 7
5459 Meding, Josefa, Sportkleid., Schillerstr. 18
6761 Mehring, Ww., Kaffeehaus, Nahne a.Harderb.
5473 Mehrmann, M., Drechslermstr., Hasem. 11
3467 Meier u. Hauswöhrmann, Install., Holth.Str. 9
6617 Meier, Paul, Kaffeeröst., Holtstr. 54
5712 Meierrose, Karl, Autos, Lieneschweg 81
6855 Meierrose, Wilh., Kfm., Seb.Bach-Str. 4
Sml.-Nr. 4071 — **Meinders & Elstermann, (J. G. Kisling) Osnabrücker Tageblatt, Osnabrücker Zeitung Osnabrückische öffentliche Anzeigen**
6176 Meinders & Elstermann, Druckerei, Große Str. 17
3807 Meinert, Hch., Landw., NatruperStr. 145
3878 Meinert, Rud., elektr. Anl., Johannisstr. 98
6329 Meinker, H., Kol.-W., Schinkel, Tannenb.Str.
3106 Meise jr., Ferd., Feinkost, Natr.-Str. 142a
5611 Meise, Ferd., Zuckerwarenfbr., Sutth.Str. 72
2151 Meisel, Herm., Gärtnerei, SchepelerStr. 2
7190 Melius, Walt., Vertr., Breitergang 5
2651 Melles, Wern., Drogen, MellerStr. 106
3055 Mellies, Rich., Lebensm., Hasestr. 35
3598 Mellmann, Franz, Archit., LangeStr. 50
7136 Mellmann, W., Baugesch., Joh.Str. 136
2065 Menard, Br., Käsegrhdlg., Bramscherstr. 216
5783 Menke, F. H., Chem. Fbr., LotterStr. 31
6526 Menke, Käthe, Hebamme, Rosenpl. 24
3791 Menke, Kurt, Futtermittel, Gr.Rosenstr. 27

3023 Menke, Max, Förster, Gut Leye
6991 Menke, W., Dr. med., Domhof 3a
7118 Menke, Wilh., Konditorei, Str.d.SA. 11
6820 Menke, Wilh., Malermstr., Martinistr. 21.
5528 Menke, Wilh., Schlachter, Komm.Str. 112
2380 Mentrup, Heinz, Geschäftsf., Roonstr. 32
6395 Mentrup, Wilh., Kfm., Litzmannstr. 33
3872 Mentzen & Co, Zuckerwr., Goethestr. 35
6500 C. L. Menz Sohn, Leder, Möserstr. 29.
6541 Mercedes-Benz, Kundendienst, BohmterStr. 64
6653 Mercedes-Büromasch., Kollegienwall 6
2376 Merkel, Amalie, Wielandstr. 9
7373 Messmann, B., Bäckerei, Düstrup, Sandf.Str.
3610 Methangas-Verdicht.- u. Tankanl., Hansastr.
2830 Metten, Wilh., Polsterer, Gr.-Hamkenstr. 17
2595 ter Meulen, Dr., Arzt, Eversburg, Kirchstr.
2705 ter Meulen, Dr., Landger.-R., Weissenb.-Str.
5524 Meyer, Ad., Tischler, Johannisfreiheit 4
5353 Meyer, Albert, Gewürze, Turmstr. 32
2608 Meyer, Alfr., Restaur., Johannisstr. 58
6321 Meyer, Aug., Schankw., Wulfterturm.
3054 Meyer, Aug., Kol.-Wr., Kiebitzheide 5
3796 Meyer, Carl, Betriebschef, Nieders.Str. 14
3137 Meyer, Carl, Vertr., Schloßstr. 69
6638 Meyer, Dr. C. A., Zahnarzt, LotterStr. 18
3939 C. u. O. Meyer, Schnittblumen, Sutthausen
5052 Meyer, Ernst, Vertr., NatruperStr. 141
6031 Meyer, Everwin, Frachtenpr., Natr.Str. 153
6439 Meyer Nf., F. H., Kol.-W., Kokschestr. 4
2526 Meyer, Friedr., Bäckermstr., Kollegienwall 17
5186 Meyer, Friedr., Spirituosen, Rosemannstr. 17
2979 Meyer, Friedr., Spedit., LotterStr. 69
2584 Gebr. Meyer, Tapeten, Hegerstr. 27
5328 Meyer, Georg, Tierarzt, KärtnerWall 3
3182 Meyer, Grete, Putzmachermstr., Krahnstr. 47
5829 Meyer, Heinr., Malermstr., Eversburg 7
6192 Meyer, Heinr., Nähmm.-Fbr., Holtstr. 39
(5316) Meyer, Heinr., Sänger, Kath.Str. 21
5256 Meyer, Hs., Vertr., Eversburg, Atter 97
7385 H. Meyer & F. Erf, Archit., Sutth.Str. 45
3797 Meyer, Heinz, Funkh., Große Str. 60
3798 Meyer, Herm., Malerm., DielingerStr. 38
5456 Meyer, Herm., Malermstr., Hackl.Str. 28
5588 Meyer, Herm., Pastor, Eversburg, Kirchstr. 3
5114 Meyer, Hugo, Roopstr. 12
6802 Meyer, Irmgard, Feinkost, Buerschestr. 117
3693 Meyer, Joh. W., Holzhandlung, Atterstr. 108
3200 Meyer, Johannes, Betten, Hasestr. 49
2196 Meyer, Josef, Kfm., LangeStr. 47
5813 Meyer, Karl, Strumpfwr., Herrent.Str. 17
3817 Ders., Wohnung, Bismarckstr. 23
6202 Meyer, Karl, Bäckermstr., Martinistr. 50
2206 Meyer, Konrad, Ingenieur, Schloßstr. 63.
3794 Meyer, M., Kfm., Voigts-Rhetz-Str. 3
5707 Meyer, R., Steinbrüche, VoxtruperStr. 4
6891 Meyer, Richard, Mehl, Bismarckstr. 19
2260 Meyer, Dr. Rud., Sanitätsrat, Zeppelinstr. 12
5767 Meyer, Rudolf, Vertr., Augustenb.Str. 84
2824 Meyer, Theo, Mützenfbrk., Johannisstr. 101
3605 Meyer, Wilh., Baugesch., Gr.Gildew. 33
3987 Meyer, Wilh., Gastw., Markt 14
5076 Meyer, Wilh., Tischlermstr., Sutth.-Str. 43.
7160 Meyer, Wilh., Schlachterm., Atterstr. 66.
6297 Meyer, Wilh., Tischlerei, Seminarstr. 13
6186 Meyer, W., Roßschlacht., BuerscheStr. 123
7279 Meyer jr., Willy, Bierverlag, Schnatgang 17
6073 Meyer-Ibold, Norb., Verlagsdir., Wiel.Str. 2
6362 Meyer zu Bergsten, B., Getreide, IburgerStr.
5232 Meyer zu Hüningen, F., Drogen, LotterStr.113
3178 Meyer zu Lada, Gastw., Hellern 6
(3985) W. Meyer & A. Peters, Maler, Rehmstr. 38
5761 Meyerrose, Georg, Restaur., BohmterStr. 69
2468 Michaelis, E., Kfm., EdinghäuserStr. 1
6085 Michels, Hans, Rollfuhruntern., KurzeStr. 16
3261 Middelberg, Ad., Bauuntern., Wachsbl. 18
2026 Middelberg, Ad., Installat., Wörthstr. 59
7210 Middelberg, Caspar, Steinbruch, Wulfekamp 6
5333 Middendorf, H., Holzhdlg., IburgerStr. 2
6795 Middendorf, Th., Install., Diel.-Str. 39.
3650 Mieterschutzverein, Domhof 8b
6645 Mietrup Nf., Oskar, Glas, Kamp 17/18
6185 Mikolei, Walt., D.-Salon, Johannisstr. 91
3864 Militz, E., Dipl.-Ing., BohmterStr. 15
2729 Mithöfer, Aug., Fuhruntern., Spichernstr. 9
3672 Mithöfer, Heinr., Viehhdlr., Kiwittstr. 19
2283 Mittelberg, Th., Zentralheiz., Komm.Str. 122
3950 Mix & Genest, AG, AugustenburgerStr. 89
6995 Möhle, Herm., Install., Kokschestr. 24.
3492 Möhlenbrock, Fr., Kol.-W., Schützenstr. 112
6764 Mölder, Bernh., Kol.-W., Martinistr. 101.
3291 Mölk, Ludw., Zeit.-Vertr., Hegerstr. 33
2307 Möllenkamp, Hch., Vertr., IburgerStr. 101
6040 Möllenkamp, Rud., Fahrräder, Sutth.Str. 107
6882 Möller, Arnold, Fellenhauer, Herminenstr. 2
5011 Moeller, Ewald, Dir., BraunauerW. 25
3806 Moeller, Friedr., Wagenbauer, Lohstr. 63.
5872 Moeller, K., Baugesch., Haste, BramscherStr.
5885 Moeller, Karl, Gut Waldhof, Lechtingen
3372 Moeller, Otto, Gewürzmühle, Große Str. 12
5475 Moeller, Rob. J., Damenputz, Möserstr. 21
5255 Möller, Wilh., Kolonialwr., Heimatweg 29
6867 A. & H. Möllering, Nährmittelf., Laisch.Str.21
2415 Gebr. Möllering, Seifenfabr., Süsterstr. 14
6716 Möllering & Co KG, Oelwerk, Neul.Str. 38
6728 Möllmann, Frieda, Ww., Witkopstr. 1a
7143 Möllmann, Fr., Dipl.-Ing., Brandströmstr. 9
6946 Möllmann, Rud., Antiquitäten, Hegerstr. 10
5887 Möllmann, Wilh., Fahrräder, Krahnstr. 8
3318 Mönkedieck, Fr., Ingen., Lindenstr. 22
6670 Mönkedieck, Fr., Gastw., Lechlingen
3509 Mönkedieck, Heinr., Tischler, Süntelstr. 36
5817 Mönkedieck, Ph., Maurermstr., Süntelstr. 39.
5700 Mönkedieck, W., Gasthausbes., Haste, Bramstr.
3769 Mönter, A., Bäckerei, IburgerStr. 20
7169 Mohr, H., Optiker, Krahnstr. 52
5026 Mohrbutter, Dr. Jürg., Amtsger.-Rat, Kors. 13
6611 Mohrmann, Herm., Maler, LotterStr. 106
6393 Molitor, Hans, Kfm., Wesereschstr. 24.
6356 Mondorf, Jos., Opt. Institut, Joh.Str. 106
6637 Moormann, Dr. H., Arzt, Haste, BramscherStr.
7034 Mooz, Karl, Obering., SüsterStr. 26
3290 Moritz, Richard, Schinkenfbr., Barfüßerkl. 2
7283 v. Morsey, Frfr., Maria, Röntgenass., Gutenbergstr. 17
6378 Mosel, Joh., Klempnerei, Osningstr. 14.
3440 Moßelle, Cl., Kohlen, Hügelstr. 34
5301 Motz, Ww., Aenne, Wirtsch., Osningstr. 18.
6171 Mühleis, B., Tiefbau, Rh.Landstr. 130a

6508 Mühlenfeld, J., Makler, Möserstr. 10
7058 Ders., Wohnung, Lutherstr. 11
5215 Mühlen-Vers.-Ges. aG, NatruperStr. 14
5405 Mülhan, Fr. C., Dentist, KärntnerW. 24
6600 Mülhan, Wessel, Vertr., Schloßwall. 44
2860 Mülkers Gärtnerei, BramscherStr. 93
3621 Müller, Aug., Bücherrev., Straßb.-Pl. 3.
5388 Müller, Dr. Clem., Zahnarzt, Georgstr. 9
2359 Müller, Frieda, Friseur, Schloßstr. 49
3430 Müller, Friedr., Kfm., Hellern 136
2074 Müller, Gg., Friedhofsgärtn., IburgerStr. 52
7105 Müller, Gustav, Schreibwr., LotterStr. 111
3228 Müller, Heinr., Bedach., Tannenburgstr. 61
2066 Müller, Karl, Benzol, Stüvestr. 9
2061 Müller, Karl, Fleischwrfbr., Schloßstr. 83
2259 Müller, Dr. K., Reg.-Veterin., Kolleg.W. 1
6981 Müller, Ludwig, Gasthof, Lohstr. 50
3838 Müller, Luise, Rolandstr. 10
7082 Müller, Marie Sidonie, Jahnstr. 9
5020 Müller, Oscar, Dipl.-Ing., Zeppelinstr. 23
5195 Müller, Otto, Weinhaus, Möserstr. 34
2154 Müller, Pawlowski, Wäscherei, Oststr. 66
6397 Müller, Selmar, Bierverl., BremerStr. 160
3770 Müller, Oberger.-Vollz., Nobbenb.Str. 1
5828 München, Klaus, Dr. med., Eisenb.Str. 14
7258 Münter, Karl, Vertreter, Schlagv.Str. 20
6348 Mues, Anna, Wielandstr. 5
7067 Mues, J. D., Uhrm., Große Str. 1
6028 Müseler, H. J., Stickerei, Möserstr. 45
6447 Mütterschule, Kl. Domsfreiheit 6
3853 Muhle, Heinz, Reisender, Riedenbach 41
3754 Munsberg, H., Fuhruntern., Atterstr. 149
6870 Munsberg jr., Hr., Geflügel, Atterstr. 109
3519 Musal, Alfr., Handelsvertr., Süsterstr. 53
5625 Musenburg, Gut, Am Westerberg, Caprivistr.
4031 **Museum d. Stadt Osnabrück**
2480 **Musikschule f. Jugend u. Volk**
2243 Muß, W. E., Ing., Gertrudenberg 1
2118 Musweiler, Carl, Glas-, Gr. Rosenstr. 23.
5762 Mutert, Elisabeth, Frl., Katharinenstr. 3
6934 **Mutert, Herm., Bauer, Hellern**
3661 Nachtwey, Herm., Lebensm., Joh.Str. 79
5560 Nachtwey, Rob., Schlacht., Hermannstr. 35
5314 Narten, Adolf, Vertr., Riedenbach 43
7320 Narup, Th., Tischlermstr., MellerStr. 215
3983 Nat. Krank.-Vers.-Verein, Bez.-Verw.
6839 **Nationaltheater**
2494 Nebe, Johanne, Nähschule, Hasestr. 64
4301 Neerfeld, B., Dir.-Sekr., Nonnenpfad 6
3892 Neidel, Arth., Futterm., Uhlandstr. 20
3984 **Neie, Heinr., Klempnerei, Sutth.-Str. 28.**
5521 Neitz, Heinr., Gastst., IburgerStr. 11
6606 **Nepker, W., Architekt, Schnatgang 4.**
6174 Neschitsch, N., Zuckerwr.-Fbr., Krahnstr. 12
2872 Nesslage, Dietrich, Lebensm., Hegerstr. 36.
2014 **Hugo Netz**
Kohlenhandlung, Meller Str. 100—102
6723 Neubourg, Dr., Zahnarzt, Kollegienwall 7
5626 Neue Fischhalle (Fr. Seelig), Krahnstr. 49
4181 **Neue Volksblätter (N8.-Gauverlag Weser-Ems GmbH.), Zweigniederl. Osnabrück.**
6168 Neuhaus, A., Ingenieur, Kärntner Wall 2
3187 Neuland-Druckerei, DielingerStr. 30
6302 Neunker-Luttmer, Bauer, Nahne 6a
5455 Neveling, Bernh., Prok., Augustenb.Str. 81
6251 Neveling, Wilh., Kohlen, Krahnstr. 24
7233 Neynaber, Fritz. Prokur., Kolleg.Wall 23
3508 Nibbrig, W., Schlossermstr., Iburgerstr. 105
3472 Niebaum, Fr., Kfm., Mittelstr. 6
2174 Niebaum, Heinr., Malerm., Adolfstr. 6.
2519 Nieberg, Theod., Kleiderfbr., Kathar.Str. 32
6318 Gebr. Niederholtmeyer, Baug., Iburgerstr. 46
5343 Niedersächs. Güter-Ferntransp.-Ges. mbH, Hafenstr. 6
3172 Niedersächs. Heimstätte GmbH, Möserstr. 40
Sml.-Nr. 4251 **Niedersächsische Kraftwerke, Aktien-Gesellschaft, Schlagvorder Str. 15. T Nike P Hannover 3724**
5518 Niedersächs. Öl- u. Fett-Vertriebsges., Holtstr.
Sml.-Nr. 3744 **Niedersächsische Tapetenfabrik Borges & Co., Lüstringen b. Osnabrück. T Tapetenfabrik**
3660 Niedersächsischer Hof, Herrent. Str. 15
2054 Niederschirp, Heinz, Friseur, GroßeStr. 57
5260 Niehaus, Ad., Bäckerei, Arndtstr. 12
2968 Niehaus, Chr., Schuhwr., Johannismauer 77.
2357 Niehaus, G., Bautngen., Joh.Bachstr. 15
6045 Niehaus, Rob., Bauing., Seb.-Bach-Str. 15
3881 **Niehenke, Joh., Tischlerei, Pfaffenstr. 7.**
6027 Niehues, Anton, Tischlerm., Hasestr. 56
6858 Niehüser, F., Autoverwert., Rheinstr.
6183 Nielsen, Herm., Lehrer, Friedrichstr. 51
5684 Niemann, R.-A., [N], Seminarstr. 35
3719 **Niemann, C., Gastwirt, Süntelstr. 51.**
6593 Niemann, Conrad, Gartenbau, August.-Str. 2
7150 Niemann, F., Superintend., Blument.Str. 34
5962 Niemann, Fritz Bäckerei, Schützenstr. 128
7312 Niemann, Heinrich, Bauer, Nahne
2616 Niemann, Konrad, Blumen, Ad.Hitlerpl. 6
2214 Niemann & Hartke, Fuhrw., Kath. Kirche 9
6228 Niemeyer, M., Zigarren, GroßeStr. 1
2717 Niemeyer, M., Zigarren, GroßeStr.
3049 Niemeyer, M. A., Wäscherei, Krelingstr. 13
3270 Nienaber, Elsbeth, Schloßwall 67
5046 Niendieker, Heinr., Friseurmstr., Wersener Straße 115
3491 Nierbeck, Arn., Install., Nelkenstr. 2
5612 Niermann, Ernst, Konditorei, Ib.Str. 76
3148 Nierste, F., Magnetopath, Hellern 169
5517 Niesmann, Pfarrer, Schützenstr. 87
3578 Nietmann, Wilh., Dipl.-Ing., Lieneschweg 46
6227 Nietmann, Wilh., Architekt, LotterStr. 16
2676 Niggebaum, R., Bäckerei, Blumenh.-Weg 32.
3264 Nilsson, Walt., Baumat., Lüstringen
5308 Nobbe, Arnold, Manuf.-W., MellerStr. 92
5771 Noll, Robert, Kol.-W., IburgerStr. 49
3325 Nolte, Adolf, Dachdeck., LotterStr. 107
3758 Nolte, Friedr., Schmiede, Voxtrup
5413 Nolte, Heinr., Spedit., Gartl.Weg 1
6260 Nolte, Herm., Elektromstr., IburgerStr. 65
2129 Nolte, Hugo, Gummiwerk, MellerStr. 1
6729 Nolte, W., Buchdruckerei, Kolleg.-Wall 2
2385 Nordd. Sped.-Ges., Ferntransp., Nieders.Pl. 45
5247 „Nordsee" Hochseefischerei, GroßeStr. 94
5177 Nordsiek, W., Lebensm., Lohstr. 49
2203 Nordstern Versich., Wittekindpl. 6
6464 **Nordwestdeutsches Papierhaus, Joh.-Str.19/20**
2477 **Nosthoff, Heinr., Sattler, Kokschestr. 79**
2689 Nova, Versicherungsanstalt, GroßeStr. 43
2323 NSDAP., Gauleitung, Schillerstr. 6
3244 Dies., Kreisleitung, -Stadt, Braun.W. 27
3151 Dies., Kreisleitung, -Land Schlagvorderstr. 22
2093 Dies., Ortsgr. Altstadt, Möserstr. 11a
6959 Dies., Ortsgr. Fledder, MellerStr. 62
3671 Dies., Ortsgr. Hasetor, BramscherStr. 12
6584 Dies., Ortsgr. Haste, Bramstr. 9
6659 Dies., Ortsgr. Hauptbahnhof, Eisenbahnstr. 14
2574 Dies., Ortsgr. Hegerturm, Kirchenkamp 24
2907 Dies., Ortsgr. Johannistor, MellerStr. 30
3926 Dies., Ortsgr. Martinitor, Kathar.Str. 18
6782 Dies., Ortsgr. Natruper Tor, Natr.Str. 119
7174 Dies., Ortsgr. Neustadt, Seminarstr. 32
5548 Dies., Ortsgr. Eversburg, Eversb.Str. 27
2673 Dies., Ortsgr. Rathaus, Hegerstr. 33
7074 Dies., Ortsgr. Ravensbrink, Iburg.Str. 76
3988 Dies., Ortsgr. Schinkel-Nord, BohmterStr. 57
5980 Dies., Ortsgr. Schinkel-Süd, BuerscheStr. 103
3223 Dies., Ortsgr. Schlagvorderberg, Bohmt.Str. 57
3418 Dies., Ortsgr. Schölerberg, Riederbach 15
6437 Ries., Ortsgr. Südwest, Heinrichstr. 75
3671 Dies., Ortsgr. Wakhegge, BramscherStr. 12
3445 Dies., Ortsgr. Westerberg, Weißenb. Str. 4
3248 Dies., Ortsgr. Widukindsland, Brem.Str. 103
5077 Dies., Ortsgr. Wulferturm, Sutth.Str. 116
5565 Dies., Ortsgr. Wüste, Schnatg. 14
3164 Dies., Kreisfrauensch., -Stadt, Domsfreiheit 6
3154 Dies., Kreisfrauensch., -Land, Möserstr. 35
2590 **Dies., Amt f. Volksgesundheit, Bruchstr. 13**
3954 Dies., SA.-Standarte 216, Schillerstr. 9
6495 Dies., SA-Standarte 78, Möserstr. 36
3324 Dies., SS.-Sturmb. II/82, Schillerstr. 27
2964 **Dies., NSKK-Motor-Stand. 64, Semin.Str. 32**
6180 Dies., HJ., Katharinenstr. 15
7352 **Dies., NS-Lehrerbund, Braun.W. 27**
2925 Dies., NS.-Reichskriegerb., Str.d.SA. 17
7045 Dies., NSV, Kreis, -Stadt Iburg.Str. 13
5976 Dies., NSV., Kreis, -Land, Möserstr. 35
3284 Dies., NSV, Ernährungshilfsw., Hellern 173
6694 Dies., NSV.-Schule f. Kinderpfl., Turnerstr.
2215 Dies., NS.-Kriegsopferversorg., Jahnstr. 31
5558 Dies., NS.-Reichsb. f. Leibesüb., Schloßw. 10
5018 **Dies., Reichsb. d. Deutschen Beamten e.V., Braunauerwall 27**
4294 **Dies., DAF, Kreis-Stadt, Möserstr. 14**
3153 Dies., DAF., Kreis, -Land, Möserstr. 35
6865 Nümann, Agenturen, Kiwittstr. 17
2213 Nuernberger, Intendant, Möserstr. 52
2223 Nürnb. Lebensvers. AG, Krelingstr. 23
3220 **Nütten, H. F., Kfm., Schloßwall 8**
6748 Nussbaum, B., Reg.-Baurat, Am Pappelg. 9
2040 Nyland, Tapeten, Herrenteichstr. 6
7221 **Obel, Karl, Kürschner, Domhof 8a.**
5028 Oberbeckmann, Dr., Schulrat, Albertstr. 9
2579 Oberesch, Heinr., Agenturen, Bohmterstr. 64.
5281 Oberfranke, Fritz, Zigarren, Nikoleiort 4
3953 Oberhage, Friedr., Kohlen, Holzhauserw. 18
5894 Oberhaus, Fritz, Leichenf., Lotterstr. 116
6933 Oberhaus, Herm., Wirt, Hakenstr. 23
3635 **Oberhaus, W., Nähmasch., Hakenstr. 23**
6184 Oberlies, Fr., Kfm., Kiwittstr. 59
3876 Oberlies & Kracht, Tuchgrhdlg., Möserstr. 43
3822 **Obermeyer, Friedr., Buchdr., Joh.-Str. 26.**
5508 Obermeyer, J. H., Gastw., Haste, Bramscher Straße 45
6322 Oberthür, Herm., Feinkost, Kamp 42
3389 Obrock, Minna, Kol.-W., Hörne 20
5486 Ochterbeck, Friedr., Bierhdlg., Wörthstr. 57
5955 Ochterbeck, Friedr., Kfm., Rosem.Str. 16
7187 Ochterbeck, Gerda, Blumen, Herrent.Str. 19
5389 **Ochterbeck, J. A., Senffabr., Herrenteichstr. 4**
5792 Ocularium, opt. Institut, Möserstr. 20
3504 Oexmann, D., Öle und Fette, Zelte u. Planen, Osnabrück, Goethestr. 6
2975 Ohlenburg, Hub., Dentist, GroßeStr. 61
7355 Ohlmer, Alb., Baumstr., Litzm.Str. 19
2207 Ohnesorge, Joachim, Major, Riedenstr. 6
4261 Oldenb. Landesbank AG, Fil., Schillerstr. 11
6915 Oldenb. Versich.-Ges., Markt 15
5010 Oldermann, Dr., R.-A., [N], Klusstr. 2
2681 Derselbe, Wohnung, Lürmannstr. 33
6938 **Oldigs, Krim.-Komm., Lieneschweg 25**
3260 Olex, Dt. Benzin- u. Petroleum-Ges., Hafen
5336 Olympia-Büromasch.-Wke., Rh.Landstr. 33
6951 Opel, Adam, Kundendienst, Dammstr. 2
3687 Opitz, Paul, Eiskonditorei, GroßeStr. 56
3565 Oppermann, Wilh., Obering., Lieneschweg 82
7264 Ordas, Walter, Ingen., Große Str. 91
2355 Ordelheide, Ed., Weißw., Kollegienwall 11
3371 Orf, Ewald, Kartoffelvert., Kamp 69
6169 **Organotherap. Werke, GmbH, Luisenstr. 28.**
2188 Ortmann, A., Vertreter, BramscherStr. 35
7367 **Ortmann, F., Kfm., Gretesch, Mind.Str. 335**
3433 Ortmann, Herm., Butter, Bohmter Str. 57
5347 Ortmann, Herm., Verm.-Rat, Roonstr. 23
6441 Ortmann, H. W., Masch.-Fbr., Buerschestr.103
5368 Ortmann, Math., Bäckerei, Bruchstr. 43
3156 Osnabrücker Aktien-Bierbrauerei, Edingh.Str.6
5174 6188 **Osnabrücker Berufskleider- und Wäschefabrik G. m. b. H. Spindelstr. 42**
6403 Osnabr. Bez.-Verein geg. Alkoholmißbrauch, Bockmauer 10
5327 Osnabr. Brotfabrik, NatruperStr. 83
6551 Osnabr. Centralsaatstelle Stahn & Finke, Sedanstr. 4
6046 6047 Osnabrücker Dampfkesselfabrik u. Eisenkonstruktion Jul. Meyer, Eisenbahnstr. 12
3464 **Osnabr. Farbsteinmahlwerk, Süntelstr. 20**
5085 Osnabr. Festsaal, Schloßwall 28
7121 Osnabrücker Großbäckerei, Hasestr. 7
5552 Osnabr. Handelsges. mbH., Goethestr. 46
7360 Osnabr. Hausbesitzerverein, Arndtstr. 32
5529 **Osnabrücker Herdbuch-Gesellschaft e. V., Möserstr. 10 I**
2145 **Osnabrücker Holzindustrie G. m. b. H.**
5176 Osnabr. Kalksandsteinfabrik, Sandforterstr. 96
3011 Osnabr. Kohlenkontor, NatruperStr. 51
4301 **Osnabrücker Kupfer- u. Drahtwerk, Osnabrück, Klosterstr. 29**
4001 **Osnabrücker Lagerhausgesellschaft m. b. H., Schiffahrt, Spedition u. Lagerung, Hafenstr. 11**
6579 Osnabr. Landw. Buchst. eGmbH, Eisenb.Str. 9
6417 **Osnabrücker Maschinen- u. Aufzugbau, Inh. Albert Schenk, Ing. VDI, Seminarstr. 34**
7042 Osnab. Mehlkontor, Schillerstr. 24
5117 Osnabr. Metallw. Kampschulte, Bramscher Straße 119
6867 **Osnab. Nährmittelfbr., Lainhaftstr. 21**
6381 Osnabr. Ruder-Verein, Haster Schleuse.
5153 **Osnabr. Seifenfbr. Frömbling, Rehmstr. 19**
2418 Osnabrücker Städt. Schlachthof
2254 Osnabrücker Steinbruchbetrieb eGmbH, Möserstr. 29
4071 Osnabrücker Tageblatt, GroßeStr. 17/18
2762 Osnabrücker Tennisclub, Herrenteichswall 16
7386 **Osnabrücker Turbinenfabrik C. Scholz, MindenerStraße 59/63**
5535 Osnabr. Turnerbund, Magdal.Str. 48
2044 **Osnab. Turnverein e.V., Jahnstr. 41**
6053 Osnabr. Wohnungsbauges., Hakenstr. 11a
4071 Osnabr. Zeitung, GroßeStr. 17
6092 Osnabrücker Ziegelwerk, Hellern 44
6916 Osnatol-Werk, Bischofstr. 38
3008 Ostendorff, Herm., Prok., Kolleg.Wall
7302 Osterbrink, Aug., Kol.W., Joh.Mauer 19
5386 **Osterfeld, Th., Dr. med., Johannisfreiheit 6**
3283 **Osterhaus, G., Schlachtermstr., Haste, Bramstr.**
3634 **Osterhaus, K., Gastwirtschaft, Haste.**
6688 Osterhaus, Karl, H.-Kleid., GroßeStr. 63
3307 Osterhaus, Wilh., Kfm., BohmterStr. 5
6134 Osterheider, Hch., Malerm., Natruperstr. 81
3094 Osterheider, Peter, Papierwr., Kl.Domsfr. 8
6133 Osterwald, C., Weinvertr., Herderstr. 46.
2130 **Osterwald, K., Fruchthalle, Natruperstr. 130a**
7196 Osthoff, Dr., ärztl. Leiter, Bismarckstr. 21
5573 **Ostman v. d. Leye, Freifrau, Haus Leye**
5586 **Ostman v. d. Leye, Freiherr, Honeburg.**
7215 Ostman v. d. Leye, Frhr., Ger.Rat, Zepp.Str.24
6116 Ota, Schuhwerke, GroßeStr. 12
5365 Otte, Dr., Arzt, SchlagvorderStr. 10
7364 Otte, Herm., Kol.-W., Strothm.Weg 57
3913 Otte, Wilh., Schneidermstr., Natr.-Str. 235.
2010 Otten, Aug., Schneidermstr., Wiesenb.Str. 9
3648 Ottens, Wilh., Ingen., Schloßstr. 41
6373 Otto, Arth., Agent, Möserstr. 45a
5249 Otto, Paul, Dr. jur., Lieneschweg 59
4361 **Overmeyer, R., Fabrik für Wäsche u. Knabenbekleidung, Kollegienwall 7**
2725 Overschmidt, A., Lebensm., Lieneschweg 8
5132 Gebr. Overschmidt, Zigarrenf., Blumenh.W. 8
6771 Paal, Irmgard, GroßeStr. 20
6257 Paal's Packpressenfbr., Lüstringen
6703 Pabst, Heinrich, Fliesen, MellerStr. 7
5284 Padtberg, Joh., Gärtner, IburgerStr. 25
5362 Pachlig, Ludw., BohmterStr. 24
5569 Gebr. Pagenkämper, Buchdr., Herrent.Str. 5.
6801 Pamme, Aloys, Bankvorst., Schloßstr. 59
6512 Pape, Hch., Betriebsl., Kolleg.Wall 26
2900 Pape, Otto, Baumstr., Gutenbergstr. 13
5780 Pape, Wilh., Hefevertr., LotterStr. 55
3540 Pape, Wilh., Kfm., Parkstr. 15
4281 **Papierfabrik G. m. b. H. vorm. Brüder Kämmerer, Quirlsmühle 1—4. T Papierfabrik P Hannover 7025**
3100 Pasi & Rosemann, Obst, Rolandsmauer 8
6541 Gebr. Patberg, Automobile, Bohmterstr. 64c
3367 Patberg, Herm., Ing., Pottgraben 7
7059 Pauck, Gg., Vertreter, Liebigstr. 70
6320 Paul Nf., G., Voxtrup 105
2811 Paulusstift-Paulusbrüder, Magd.Str. 48
2682 **Paust, Hermann, Parfümerie- u. Toilette-artikelgroßhandlung, Klusstraße 6**
3910 Peistrup, H., Bauer, Hörne
3927 Peistrup, Herm., Vertreter, Kreuzstr. 23
2139 Pellemeyer, Aug., Gärtnerei, Tannenkamp 19
3886 G. u. H. Pelties, Schokoladen, Holtstr. 51
3940 Pelties, Karl, AugustenburgerStr. 76
5472 Penon, Joh., Bankdir. i. R., Schepelerstr. 7
3506 Pentermann, Herm., Kaffee, Möserstr. 29
5675 Pentermann & Co., Bäckereiart., Lüstringen
6387 Peper, Ludw., Vertr., Hellern 123
6059 Perlia, Dr. Rich., Gerichtsdir., Lieneschw. 11
3986 Perner, Claus, Waschanst., Pernickelsturm.
2758 Perner, Hans, Versich., Rickmersstr. 39
3821 Peschel, Paul, Vertr., Miquelstr. 16
5824 Peter, Fritz, Möbel, Kommenderiestr. 41
3091 Peter, Herbert, Buchh., Artilleriestr. 3b
3532 Peter, Karl, Heilprakt., Möserstr. 28
6088 **Peter, Otto, Fabrik elektr. Wärmeapparate, Spez. Elektr. Heißwasser-Apparate „Elektrawa", Buersche Str. 10**
5288 **Petermann, Dr., Senator, Wittkopstr. 1c**
2296 **Peters, F., Schlachterei, Stahlw.Weg 10**
5562 **Peters, G. H., Fuhrgesch., Rückertstr. 4.**
2938 Peters, Georg, Direktor, Zeppelinstr. 17
7214 Peterschmidt, F., Fris, Haste, Bramscher Str.
6048 Petersen jr., W., Gemüsebau, Lerchenstr. 2
2961 Petiscus, Oberstltn. a. D., Rolandstr. 2
2338 Pfeiffer, Fritz, Bankgesch., Möserstr. 2
3736 Derselbe, Privat, Bergstr. 15
5179 Philipps, Ernst, Wurstwr., Gr.Brink 21
6496 **Philipps, Frieda, Ww., Georgstr. 7**
5374 Philipson, Heinr., Kfm., Schillerstr. 2
3597 Philipson, Karl, Lustgarten, Gutenbg.Str. 27
3127 Picau, Walter, Gartenb., Seminarstr. 35
3210 Pienemann, Fritz, Waagen, Schloßstr. 32
3834 Piepenbrink, Fr., Elektromstr., Kirchenk. 32
6602 **Pieper, Heinr., Fuhrgesch., Vithof 12.**
3170 Pieper, Ww. Marie, Hebamme, Bohmt.Str. 85
5470 **Piepmeyer, B. A., Zigarillo-Spezial-Fabrik, Osnabrück, Johannisstr. 130**
7115 Piepmeyer, C. A., Drogen, Lüstringerstr. 14
3639 **Piepmeyer, Franz, Kol.-W., Johannisstr. 120.**
6696 Piepmeyer, G., Kol.-W., BremerStr. 212
2001 Piepmeyer, W. A., Kfm., Georgstr. 14
2320 Pilgram, M., elektr. Anl., Haste, Fürst.W. 9
2713 Pinke, Charlotte, Arndtstr. 52
5481 A. Pirmann & Ko., Kurzw., Goethestr. 29
6138 Pirmann, Richard, Goethestr. 27
6432 Placke, Hans, Kfm., Albrechtstr. 13
2803 Placke, Wilh., Fische, Johannisstr. 132
3317 Plegge, Ernst, Elektromstr., Braun.W. 13
3438 Plehn, Karl, Kfm., A. Blankenburg
2225 Pleister, W., Rektor, Jahnstr. 19
7366 Plengemeyer, M., Kol.-W., Rehmstr. 1b
2081 Pless jr., E., Homöopathie, Wittekindstr. 1
5509 Ploch, Dr. Fritz, Arzt, Möserstr. 54.
3734 Plös, Willy, MellerStr. 35
6082 Plogmann, Franz, Rosemannstr. 19
6562 Plogmann, Wilh., Maler, Johannisstr. 23
6306 Plümer, Fr., Kol.-W., Liebigstr. 14a.
2187 Pöhler, Gew.-Oberlehr., Wachsbleiche 30
5902 **Pölking, J. H., Schuhwr., Eisenbahnstr. 14**
2552 Pölking, Karl, Prokurist, Luisenstr. 6
3660 Pörtner, Ferd., Hotel, Herrenteichstr. 15
2112 Pöttger, Georg, Kfm., Adolfstr. 12
6993 **Poggemann, Fr., Bauer, Martinistr. 144**
6563 Pohl, Martin, Zahnprothese, Seminarstr. 13
6039 **Pohlkotte, Friedrich, Bauer Hellern.**
3779 Pohlmann, Fr., Vertr., Goethestr. 37
2891 Pohlmann, H., Wurstgesch., Kiwittstr. 5a
3963 Pohlmann, Jos., Schneidermstr., Möserstr. 8
2635 E. Pohlmannu. W. Ahlers, Install., Johannism. 26
5555 Polizeifunkstelle, Braun.Wall 18
6428 Popken, Heinz, Dir., Katharinenstr. 87
2713 Popp, Hans, Bäckerei, Herrenteichstr. 12
3835 Portmann, Dr. Marqu., Mus.-Leit., Gutenb.-Straße 21
2578 Portmann, Fritz, Klempnermstr., Maschstr. 4
5044 Pospichal, Gertr., Eheanb., Joh.Str. 65
6969 Pott, Dietr. Rich., Kaffee, Möserstr. 48
2945 Pott, F., Klempnermstr., MellerStr. 170
5503 Pott, Heinr., Fahrräder, Am Kirchenkamp 14.
5737 Pottharst, Wilh., Schuhmmstr., Lott.Str. 26
2583 Potthoff, Herm., Tiefbau, BuerscheStr. 11
6783 Potthoff, Jos., Bäckerei, Voxtr.Str. 157
6178 **Poupller & Tost, Wärmemattenf., Hansastr. 19**
6311 **Prange, Heinr., Zimmerm., Petersb.-Wall 24.**
2312 Prange, Wilh., Baugesch., LangeStr. 67
2768 Prass, Jakob, Schneidermstr., Kamp 27.
3204 **Preilbockbau- und Eisenbahn-Bedarfs-Ges. m. b. H., Osnabrück, Bismarckstr. 50**
6651 Prelle, Carl, Buchdrucker, Krahnstr. 38
6198 Prenzel, Dr., Med.-Rat, Roonstr. 8
5035 **Prenzler, Aug., Apparatebau, Hakenstr. 17.**
3505 H. Prenzler & Sohn, Schuhwr., Krahnstr. 6
5477 Prenzler, Rob., Vertreter, Braun.Wall 1a
3213 Prenzler, Rud., Stud. Rat, Martinistr. 9
2972 Preuß. Kulturamt, Niedersachsenstr. 14
6712 Preuß. Staatshochbauamt, Schloß
5514 Prigge, Wilh., Kol.-W., Wörthstr. 64
5701 Prior, H., Glasreinig., Wiesenstr. 11
5723 Pritzel, Albert, Gartenbau, LotterStr. 8
6533 Privatärztl. Verrechn. Stelle, Rolandstr. 8
2582 Prost, Dr. Adolf, Eisenbahnstr. 12
5651 Protos Telefon-Ges., Schillerstr. 2
5970 Provinzial-Lebens-Vers.-Anst., Korsik. 10
2015 Pues, Otto, Kfm., Blumenthalstr. 8.
3480 Pues, Paul, Kol.-W., Spichernstr. 33
7260 Puls, P., Kohlen, BremerStr. 62
3217 Putzierer, Paul, Autoverm., Voxtr.Str. 46
6792 Quabeck, Dr. H., Veterinär, Lönsw. 25
7029 „Quellenburg", Kaffeehaus, Sutth.Str. 247
6514 Quermann, W., Bücherrevisor, Modemannsk. 13
3426 Raab, Polizeikomm. i. R., Wulfekamp 7
6333 Raabe, Andr., Tiefbau, Schloßstr. 70.
2387 Rabe, Carl, Selfen, Eversburg, Plesb.Str. 4
6371 Rabsilber, Oberst, BohmterStr. 40
5119 **Rackhorstsche Buch-, Kunst- u. Musikalienhandlung, Große Str. 22**
2500 Rademacher, Rud., Holzhdlg., Elbestr. 16
6011 Radigk, Ewald, Wihostr. 14
5864 J. & C. Radigk, Färberei, IburgerStr. 26
5490 Rahardt, Liesel, Zeppelinstr. 32
2759 Rahe, Adolf, Kohlen, Voxtrup 183
3292 Rahe, Franz, Architekt, Roopstr. 6
6603 Gebr. Rahe, Baugesch., Roopstr. 8
5495 Rahe, Goswin, Gastwirt, Düstrup, Sandf.-Str.
2978 Rahe, Heinr., Baumeister, Haste 157
7349 Rahe, Hs., Zimmermstr., Hügelstr. 20
5054 Rahenbrock, Ad., Fahrzeuge, IburgerStr. 6
7200 **Raming, Jos., Dr. med., Kreuzstr. 42**
6546 Ramsbrock, Heinr., Kfm., Rh.Landstr. 80
5376 Rannenberg, Dr. Aug., Ärztin, Arndtstr. 46
3368 Rannenberg, Dr. E., Ärztin, Wittek.Str. 1
6680 Rapin, Reinh., Kfm., Bruchstr. 36
7068 Rapp, Hans, Pastor, Wesereschstr. 70
6564 Rasch, Frau Amalie, WeißenburgerStr. 26
2341 Rasch, Dr. Emil, Werderstr. 1
2148 Ratering, B., Autofahrsch., Collegienw. 18
2540 Ratskeller, Rathaus
2564 Rau, Walter, Margarinew., Neul.Str. 44
6335 Rauchfleisch, H., Bücherrev., BohmterStr. 15
6629 Raupach, Aug., Install., Seminarstr. 27
6741 **Rawie, A., Fabrik für Eisenbahnbedarf, Prellböcke, Reichsbahnschranken, Schneepflüge**
5722 Rawie, H., Pianofortefabrik, GroßeStr. 89
3362 Rawie-Steeger, Martha, Fbr.-Bes., Werderstr. 18
2170 v. Recklinghausen, Martha, Bergstr. 42
3921 Redecker, H., Getreide, Kärntnerw. 17
6280 H. F. u. Ph. F. Reemtsma, Herrent.Str. 1
3861 **Reffelt, C. H., Dampfmühle, Gaste.**
2741 Reffelt, W., Lebensm., Mind.Str. 151
7329 Reformhaus Osnabrück, Krahnstr. 17
2720 Reformhaus E. Stöhr, Joh.Str. 65
4171 Regierung, Braunauer Wall 18
5648 Dies., Reichsbodenschätz., Braun.W. 19
6575 Reibestahl & Schöninger, Modesal., Möserstr.
3095 Reichert, Heinz, Direktor, Martinistr. 22
6570 Reichsadler, Restaur., Nicolaiort 6
2211 Reichsärztekammer, Rolandstr. 8
5996 Reichsarbeitsdienst, Möserstr. 38
3622 Derselbe, Befehlsst. 198, Martinsburg
6879 Derselbe f. die weibl. Jugend, Georgstr. 14
6901 Derselbe, Lager 9/170, Atter
4191 Reichsbahn
4191 Dieselbe, Güterabfert. Osnabrück
5127 Dieselbe, Güterabfert. Eversburg
3839 Dieselbe, Güterabfert. Lüstringen
6148 Dieselbe, Eilgutabfert. Osnabrück
6338 Dieselbe, Gepäckabfert. Hauptbahnhof
6841 Reichsbankstelle, Möserstr. 33
4346 Reichsfinanzverwalt., Süsterstr. 48
3948 Dies., Stadt, Süsterstr. 48
6744 Dies., Osnabr.-Land, Schillerstr. 26
6683 Dies., Hauptzollamt, Wittekindpl. 8
6928 Dies., Zollamt, Bahnhof
2143 Reichskraftwagen-Betriebsverb., Hansastr. 31
7311 Reichsluftschutzbund, Seminarstr. 32
3493 Reichsmusikkammer, Katharinenstr. 17
2545 Reichsnährstand, Kreisbauernsch., Schillerstr6
(2545) Ders., Forstamt, Schillerstr. 6
2293 Reichspost, Fernsprechamt, Möserstr.
2506 Dieselbe, Postamt Wittekindstr. 5
3550 Dieselbe, Telegraphenbauamt
5254 Reichstreuhänder d. Arbeit f. d. Wirtsch. Geb. Niedersachsen, Alte Poststr. 2
5426 Reichsverb. d. dt. Nahrungsmittelgrhdls. Niedersachsenstr. 12
3122 Reifurth jr., P., Baubed., Am Pappelgr. 1

6868 Reimerdes, M., Syndikus, Lürmannstr. 7
5496 Reimers, Dr., Arzt, Möserstr. 49
5278 Reincke, Walter, Gr.Gildewart 10
2334 Reinecke, Philipp, Braunauer Wall 23
3358 Reinecke, Wilh., Dentist, BohmterStr. 12
5521 Reinersmann, Frdr., Weinhdlg., Ib.Str. 9
6851 Reinert, G., Wäschefbr., Möserstr. 2/3
6705 Reinert, Gottfried, Kfm., VoxtruperStr. 1
2781 **Reinhardt, Ww. F., Kol. W., Atterstr. 161**
5778 Reining, Dr., Arzt, Möserstr. 35
2984 **M. Reiter & Söhne, Zentralheizung, Rehmstr.**
5766 **Reizer, Hans, Schlosser, Seminarstr. 9**
5426 Rekofei, Fachgr. Nahr.-Mittel, Nieders.Str. 12
3966 Rellensmann, E., Tabakwr., BohmterStr. 4
6937 Remelé, Dr., Augenarzt, Kathar.-Str. 6
2205 Remme, Auguste, Feinkost, LotterStr. 115
6416 Remme, Franz, Fuhrbetr., Atterstr. 54
6906 Remmes, Maria, Heißmangel, Arndtpl. 3
7114 Remmler, Otto, Photo-Haus, Krahnstr. 23.
7202 Remnitz, Annemarie, Bergstr. 60
7353 Renard, Gg., Druckerei, Johannisstr. 57
7240 Renfordt, W., Kunstmaler, Herderstr. 52
7104 Renke, Walter, Bücherprüfer, DanzigerStr. 8
5997 Rensmann, Aug., Waschanstalt, Wachsbl. 56
3014 Renzenbrink, H., Verb.Führ., Natruperstr. 102
3570 Restaurant Meierrose, Hitlerplatz
7365 Restaurant Niedersachsenpl., N.-Sachs.Str. 23
6152 Restemeier, Erna, NatruperStr. 163
2727 Restemeyer, Gustav, Büchsenm., Hasestr. 57
6446 Reulecke, Paul, Kartoffelhdlg., Joh.Str. 138
7326 Reuning, Robert, Fahrsch., Martinistr. 71
2549 Reuschel, Herm., Klempnermstr., Bohmt.Str.83
6337 Reuter, Ernst, Gärtner, Rh.Landstr. 26
5414 Reuter, Paul, Gärtner, BuerscheStr. 18
3871 Rewwer, Fritz, Kfm., NatruperStr. 57
3965 Rewwer, Herm., Klempnermstr., Altemünze
5518 Rewwer, Hermann, Kfm., Holtstr. 41
6704 Rewwer, Wilh., Lederwr., Krahnstr. 50
5185 Rewwer & Oelfke, Eisenwr., Nieders.Str. 15
Sammel-Nr. 4251 **Rheinisch-Westfälische Elektrizitäts-Versorgungs-Gesellschaft Osnabrück G. m. b. H., Osnabrück, Schlagvorderstr. 15. T Kraftlicht Osnabrück P Hannover 54097**
6889 Rhenania-Ossag, Mineralölw. AG, Rheinstr.122
6453 Richard, Krim.-Assistent, Artilleriestr. 6
2084 Richartz, Heinr., Vertr., RosemannStr. 10
6998 Richter, Alfr., Schlachtermstr., Kokschestr. 15
3646 Richter, Rudolph, Eisen, Hegerstr. 6/9
3424 Richter, Walther, Fahrr., Atterstr. 95
2512 Ricker, Heinr., Kantine, Eversb.Str.
3629 Rickmann, Dr. H., Arzt, Kollegienwall 22a
5390 Riebeschl, C., Kol.-W., MellerStr. 47
6985 Rieck, Gust., Tuche, Möserstr. 25
3907 Riedenschäfer, H., Waschanst., Hakenstr. 16
3316 Riehemann, Dr., Studiendir., Wittkopstr. 18
6105 Riehemann, Ferd., Zimmerm. Bramscherstr.99
3479 Riehemann, Heinr., Schlosser, Natr.Str. 18
2100 Rieken, Dr., Zahnarzt, BramscherStr. 27
2734 Rieken, G.H., Lebensm., Bramscherstr. 212
6273 Riemann, Franz, Gastwirt, Haste, Querstr. 23
6968 Riesenbeck, G., Schuhwr., Schinkel-tr. 7
3032 Rima, Ludw., Schlachterei, IburgerStr. 126
5029 Ringelmann, N. G., Kol.-W., Hakenstr. 4b
2833 Rink, Aug., Restaurant, Parkstr. 8
6524 Rinke, Walter, Kfm., Lotter Kirchw. 20
6301 Rinkhoff, Wilh., Fleischerm., Hermannstr. 6
7055 Rintelen & Co., Kol.-W., Breiter Gang 9
5549 Ripken, Fr., Optiker, Johannisstr. 56
5667 Ripping, Carl, Wurstfabr., Lohstr. 20
5221 Rißmann, Gertrud, Frau, Rolandstr 11
6030 Rißmüller, Helene, Frau, BramscherStr. 18
3435 Rocklage sen., Ed., Kfm., Artilleriestr. 37
6675 Rocklage, E., Annoncenexp., Wittek.Str. 9
3338 Rocklage, H., Düsseld. Hof, Ziegelstr. 26
2023 Rode, Fritz, Kfm., Blumenthalstr. 44
3523 Röber, Georg, Herderstr. 22
3343 Röber's Hotel u. Stadtschänke, Osnabrück, Adolf-Hitler-Platz
3996 Rölker, Martha, Kaffee, IburgerStr. 67
2525 Römer, Louis, Zigarren, Martinistr. 19
5403 Römhild, Wilh., Küster, Turmstr. 16
2282 Röntker, Herm., Restaur., Bierstr. 42
2349 Röpke, Konr., Ger.-Rat, Gutenbergstr. 19
6785 Roer, Franz, Regierungsrat, Bergstr. 60

2141 Röscherwerke G.m.b.H. Lüstringen

3069 Röseler, Ernst, Vertr., Johannisstr. 47
2464 Rösemann, P., Radiogesch., Wulftenstr. 9
6762 Rösener, Alb., Prok., Eckartstr. 13
6883 Röser, Herm., Fahrräder, Bruchstr. 15
2267 Röttger, Wilh., Schuhmacherm., Hegerstr. 22
5932 Röver, Dr., Zahnarzt, LotterStr. 4
6181 Röver, Kurt, Versich., Goethestr. 19
5415 Röver, Theodor, Kol.-W., Herrenteichstr. 11.
2606 Röwer, Hch., Getreide, WersenerStr. 58
5271 Röwer, Hch., Fahrzeuge, Hakenstr. 5
3706 Rogas, Luise, Geschäftsf., Rh.Landstr. 12
5489 Rohde, A., Zentralheiz., Eisenbahnstr. 1
3666 Gebr. Rohlfing, Pianofortefabr., Großestr. 24
3527 Rohlfing, Ludw., Orgelbau, Natbergen 31
7218 Rohmann, Georg, Fuhrgesch., Atter 112
2865 Rolf, Bernh., Möbel, Turmstr. 3
6893 Rolf, Rudolf, Kfm., Laischaftsstr. 50
3673 Roloff, Rich., Oberger.-Vollz., Pattbrede 18
2490 Rommel, Chr., Maschinen, IburgerStr. 21
5323 Rommel, F., Schriftleiterin, Ziegelstr. 2
3591 Rosebrock, Wilh., Architekt, Goethestr. 23
2430 Rosebrock, Dr. W., R.-A., Möserstr. 50
2982 Roselieb, Elis., Lebensm., NatruperStr. 49
5449 Rosemann, Änne, Damenbekleid., Spich.Str.21
2562 Rosenapotheke, Rosenplatz 23
7025 Rosenstengel, A., Bett-Inletts, Goethestr. 3a
6425 Rosien, Wilh., Fleischerm., Wittek.-Str. 12
3130 Rossberg, Aug., Dachdeck., Sutth.Str. 122
6325 Rost, B., Gartenarchit., Rh.Landstr. 22
6710 A. Rotert & Co, Sargausstattg., Lindenstr. 23
3464 Rotert, A., Farbsteinmehlwerk, Säntelstr. 20
5538 Rotert, H. Herm., Agent, Rolandsm. 17
3411 Roth, Fr., Vertret., Uhlandstr. 19
5197 Roth, J., Spirituosen, Hasestr. 57
5725 Rothe, Anna, Frau, Martinistr. 13
2645 Rothert, H., Schraubenfbr., Limb.Str. 32
6234 Rothmann jr., Heinz, Ind.Bed., Kärntn.W.5
6965 Rott, Fr., Möbel, Lohstr. 24
3222 Rott, W. H., Möbel, Johannism. 6
3068 Rottmann, Karl, Kol.-W., Nahne
6941 Roux, Wilh., Vertr., Eisenbahnstr. 14a
3912 Rudolph, Max, Schlachter, WersenerStr. 90
2913 Rückin, Wilh., Kol.-W., BremerStr. 172
5015 Rüdiger, Heinr., Radioart., Bramscherstr. 191
2928 Rühl, Herm., Direktor, IburgerStr. 34
2068 Rühlmann, Dr. Otto, Kärntnerw. 1
2593 Rümker, J., Fahrräder, Eisenb.Str. 16
6622 Rüschemeyer, Dr. Ph., Arzt, Rosenpl. 2
6656 Derselbe, Wohnung
(6622) Rüschemeyer, Eufemia, Ärztin, Rosenpl. 2
2233 Rüsse & Maßmann, Zimmerei, Eversburg Schulstr. 4b
3010 Rüter, Willy, Kfm., Humboldtstr. 8a
2687 Ruhrknappschaft Bochum, Möserstr. 12
5793 Rullkötter, Wäscherei, Schnatg. 26
5948 Rullmann, A., Tischlereibed., Schloßstr. 56
6256 Runge, Georg, Oberwegemstr., Natr.Str. 107a
5237 Runge & Ko, Gartenmöbelfbr., Neul.Str. 34
5654 Runnebaum, Bernh., Schuhe, Hasestr. 67
3102 Ruppenkamp, Ferd., Bauer, BelmerStr. 145
6364 Ruppenkamp, Maria, Restaur., Schützenstr. 51
3444 Rusche, Willy, Kartoffelhdlg., Natr.Str. 27
3236 Ryk, Karl, Friseur, Johannisstr. 67
3298 Saalbach, W., Pastor, Miquelstr. 5
3320 Sachse, Ernst, Apoth., Johannisstr. 24
6017 Saeger, Karl, Eierverpack., Landwehrstr. 149
3713 Säuglingsheim, NatruperStr. 16
5935 Salzer, Heinr., Dachdecker, Kiwittstr. 35a
5493 Salzmann, Bernh., Druckerei, MellerStr. 77
7137 Derselbe, Wohnung, Artilleriestr. 4
6986 Samenfeld, Herm., Vertr., H.Rickm.Str. 18
5167 Sandau, Jul., Kohlen, BrennerStr. 72a
5279 Sander, Aug., Kohlen, Kathar.-Str. 81
5561 Sander, Gg., Rahmenfabr., Johannisstr. 82
2333 Sander & Ko, Sägewerk, Neulandstr. 54
5617 Sanders, Herm., Buckskin, Kolleg.-Wall 5
7306 Sandhaus, Erich, R.-A., [N], Möserstr. 10
7132 Ders., Wohnung, Korsikaskamp 31
6014 Sandkühler, Franz, Tischler, Süsterstr. 26
2164 Sandkühler, F., Tischlerm., Seminarstr. 34
3867 Sandkühler, F., Möbel, Johannisstr. 81
5105 Sankt Angela, Ursuliner.-Kloster. Haste
5196 Sattinger, G., Möbelstoffe-, Sattler- u. Kurzwarengroßhandlung, Gr. Hamkenstr. 32a
6398 Sauerborn, Oskar, Kfm., Kollegienwall 12c
5102 Sauerland, Otto, Krawattenf., Möserstr. 26
6788 Dr. W. & H. Sauvlet, Zahnärzte, Braun.W. 2
5344 Dles., Wohn. Dr. H., Sauvlet, Kiwittstr. 34
6487 Schaake, Ww. Lili, Süfterstr. 49
5072 Schädel, Adam, Papierh., GroßeStr. 61
6567 Schädle, Carl, Direktor, Rosemannstr. 8
5397 Schädlingsbekämpf. f. d. Kr. Osnabrück, Lyrastr.
5683 Schäfer, A., Waschanst., Mühleneschstr. 15
3478 Schäfer, Aug., Malerm., Gr.Hamkenstr. 12
5749 Schäfer, Curt, Kfm., Moorlandstr. 40
3628 Schäfer, Ed., Wagenfbr., Kamp 38
3037 Schäfer, H., Lehrer, Haste, Bramscherstr. 162
2836 Schäfer, Herm., Baugesch., Ibbenbüren
5170 Schäfer, K., Direktor, Schloßstr. 22
6313 Schäfer, Karl, Bierniederl., Meller-Str. 143
2032 Schäfermann, Heinr., Vertr., Krahnstr. 12
6173 Gebr. Schaefers, Wollwr., Domhof 2
5646/5647 Schäffer, Carl, Glas-, Porzellan- und Luxuswaren, Nicolaiort 9
3251 Schaepe, Elly, Weinhdlg., Koll.W. 12b
5229 Schäning, Ludw., Install., Rolandsmauer 22.
3158 Schärf Nf., Möserstr. 38
3112 **Schärf, Ludwig, Schloßstr. 21**
3819 Schaffeld, G., Vertr., Möserstr. 47
2029 **Schaffhäuser & Hagedorn, Eisenwr., Kamp. 30**
3350 **Schamel, Gg., Klaviere, Möserstr. 68**
5693 Schaper Nf., Fr., Baustoffe, Rheinstr. 50
3457 Gebr. Schaper, Klempnerei, LotterStr. 119
6988 Schaper & Breitenkamp, Obst, Spindelstr. 21
7081 Scharf, Carl, Install., Heinrichstr. 1.
6843 Schauenburg, H., Kfm., LotterStr. 126
4271 Schauenburg & Lamprecht, Einrichtungshaus, GroßeStr. 37
7133 Dieselben, Tapeten, Herrenteichstr. 25
3179 Schawe, Anton, Obst, BelmerStr. 17
5273 Schawe, Heinr., Gaststt., GroßeStr. 73
2556 Scheele, Alb., Angestellter, Jägerstr. 11
2348 Scheele, Aug., Kfm., Schloßstr. 83
6597 Scheer, Fr., Getreide, Rh.Landstr. 2a
5267 Scheiper, Franz, Getreide, Bramscherstr. 64.
5482 Schellmann, F. J., Kurzwr., Eisenb.Str. 5
5838 Schene, Erich, Manuf.-W., Schinkel, Buersche Straße
6417 Schenk, Albert, Ingen., Kollegienw. 27
6132 Schenk, Frdr., Bäckerei, Arndtplatz 3.
6004 Schenk, Wilhelm, Uhrmacher, GroßeStr. 10
7309 Scheppelmann, F., Feinkosthandlung, Große Straße 75
6016 Scherler, Fritz, Malermstr., Arndtstr. 13.
3000 Scherz, E. A., Büroeinricht., Johannisstr. 65
5189 Scheulenburg, H., Bauuntern., Adolfstr. 51
6661 Schevemann, Herm., Molkerei, Gr. Rosenstr.
6159 Schier, Wern., Fleisch.Bedarf, Liebigstr. 6
7339 Schierbaum, Ww., Gastw., NatruperStr. 22
3497 Schiermeier, Ernst, Kfm., Humboldstr. 29
6951 Schiermeier & Co, Autohdlg., Dammstr. 2
6952 Schiermeier, Friedr., Litzmannstr. 48
6892 Schiller, Dr. Wolfg., Arzt, Kolt.W. 27
2710 Schilling, F., Gitter, Gr.Hamkenstr. 27
7297 Schilling, Marielies, Joh.Seb.Bachstr. 5
5508 Schimmöller, Aug., Baumat., Haste, Bramsche Straße 45
5062 Schinkel-Apotheke, Schützenstr. 56
7389 Schirmeyer, Dr. F., Arzt, Möserstr. 4.
6691 Schirmeyer, Dr. Ludw., Arzt, Peterb. 5
6190 Schirrmacher, P., Kantine, Artilleriestr. 46
6715 Gebr. Schlaberg, Schuhwr., LotterStr. 9a
6410 Schlacht, Heinr., Kantine, Atter
6245 Schlebusch, Heinz, Gewerberat, Lönsw. 22
2637 Schlesische Feuerver.-Ges., Arndtstr. 32
5581 Schlette, Reg.-Rat, Gutenbergstr. 30
6669 Schleuse, Haste
6084 Schleutker, W., Schneiderei, N. Graben 16.
3267 Schlief, Dr., Arzt, Schloßstr. 15
6994 Schliehe, G., Tischler-Antiquit., Lohstr. 45
5206 G. Schlikker & Co., Weberei, LangeStr. 2
3295 Schlinkert, K., Handarb.Gesch., Georgstr. 12
6743 Schlochtermeyer, Joh., Kol.-W., Paradiesw.106
5870 Schlochtermeyer, Jos., Zimmermstr., Nahne.
5296 Schlösser, Dr., Bergstr. 23.
2238 Schlösser, Arthur, Chem. Fbr., Langenk. 1
6117 Schlotte, Fritz, Wirtsch., Seminarstr. 16
2644 Schlüter, Alb., Kantine, Sedanstr.
6367 Schlüter, Carl, Vertreter, Katharinenstr. 45
3759 Schlüter, Eleonore, Bevollm., Schloßw. 27
6860 Schlüter, Hch., Auto-Fuhrg., Luisenstr. 31
6790 Schlüter, Karl Rud., Martinistr. 26
3604 Schlüter's Zigarren, Str.d.SA. 2
3776 A. Schmalstieg & Sohn, Dentisten, Koll.W. 26
3703 Schmalstieg, Frz., Fleischer, Johannisstr. 50
3121 Schmalstieg, Wilh., Archit., Schloßstr. 38
2416 Schmandt, Hub., Dipl.-Ing., Wilh.Str. 12
7005 Schmedding, A., Bäckereibed., Liebigstr. 10
6434 Schmelzkopf, Karl, Pastor, Kathar.-Kirche 8
6470 Schmidt, Liebigstr. 81
6635 Schmidt, Landgerichtspräs., Werderstr. 3
5335 Schmidt, B., Strumpfgesch., Johannisstr. 96
3620 Schmidt, Carl, Kfm., Große Str. 58
5500 Schmidt, Friedr., Posamentierwr., Großestr. 15
5248 Schmidt, Dr. Friedr., Stud.Rat, MozartStr. 65
2879 Schmidt, Gg., Vertreter, Bruchstr. 40
5891 Schmidt, Gustav, Öle, Ziegelstr. 2a
7388 Schmidt, Dr. H. H., Arzt, LotterStr. 119
5506 Schmidt, Heinr., Ing., Bruchstr. 18
5768 Schmidt, Heinr., Spedit., Kathar.Str. 95
5130 Schmidt, Jos. Wilh., Kol.-W., Mellerstr. 43.
5816 Schmidt, Karl, Major, Schloßstr. 30
6430 Schmidt, Ludw., Druckerei, DielingerStr. 11
3489 Schmidt, M. A., Vertreter, DanzigerStr. 10
2778 Schmidt, Dr. P., Arzt, Ad.Hitlerpl. 4
2011 Schmidt, Theo, Versich., Iburg.Str. 54
5898 Schmidt, Werner, Kfm., Roonstr. 21
3536 Schmidt, Wilh., Metallgießerei, Lendenhof 3
3412 Schmidt, Wilh., Schlachterm., Sutth.Str. 107
6604 Schmidt-Korth, Willy, Pappelgraben 11
3361 Schmidt & Co, Zigarren, Hohenzollernstr. 23
6887 Schmidtchen, Mart., Ing., Richardstr. 7
6817 Schmieding, Aug., Wittkopstr. 4.
2970 Schmieding, Fritz, Polsterg., Diel.Str. 25
6130 Schmieding, Hch., Obst, Johannisstr. 2
6057 Schmiester, Aug., Malerm., Gr.Brink 11
2473 Schmitz, Jos., Fliesen, BohmterStr. 91
2445 Schmitz, Wilh., Obst, Möserstr. 4
3557 Schmitz, Major, Rolandsmauer 11
6685 Schneebeck, Gustav, Malermstr., Eversburg, Schulstr. 15
(3305) Schneider, Dr., Geh. San.-Rat, Mart.Str. 33
6141 H. Schneider & Cie, Elektrohdl., Schillerstr. 22
5990 Schneider, O., Archit., SchlagvorderStr. 20
3305 Schneider, Wilh., Vertret., Mart.Str. 30
7072 Schneider-Rohstoff- & Lieferungs-Gen.
3188 Schnelle, Walter, Agent., Neue Str. 2
2677 Schnepper, Aug., Schmiedemstr., Hellern.
5203 Schnepper, Herm., Schmiede, Hellern 90
2987 Schnettler, Ferd., Haste, Hasterberg
5906 Schnibben, Hch., Schmiede, Dielingerstr. 26.
5166 Schnieder, Wilh., Sägewerk, Elbestr. 1
6029 Schnitger, K., Restaur., Blumenhallerweg 124
2373 Schnitker, Heinr., Vereinsf., Schnatg. 59
5418 Jul. Schnittker Nf., Gärtner, BuerscheStr. 26.
6473 Schnitzler, Rud., Pfarrer, Joh.Freih. 7
2560 Schober, G., Kfm., LangeStr. 37
6101 Schoeller, Ww., Agnes, Edingh.Str. 5
Sml.-Nr. 4131 **Felix Schoeller jr., Feinpapierfabrik, Burg Gretesch, Post Lüstringen b. Osnabrück. T Schoeller Lüstringen Kr. Osnabrück**
2305 Schoeller, Felix Richard, Gut Sandfort
6468 Schöller, Gerh., Fabrkt., Lürmannstr. 39
2329 Schoeller, Gert., Bismarckstr. 16
5857 Schoeller, Klaus, Chemiker, Gretesch 32
3503 Schöller, Lothar, Fbrkt., Burg Gretesch.
3937 Schöndorf, Dr. E., Zahnarzt, Hitlerpl. 1
6530 Schönemann, Hub., Leder, Schillerstr. 4
3356 Schöning, Franz, Magdalenenweg 212
6281 Schöningh, Ferd., Buchhdlg., Domhof 5
6489 Schönknecht, Gg., Käse, Krelingstr. 13
5589 Schöpper, Aug., Schlachter, Bramscherstr. 50
2342 Schött, Ernst, Radio, NatruperStr. 87
2092 Scholl, Wilh., Buchhdlg., Schloßwall 26
2735 Scholle, Heinr., Baug., MindenerStr. 182
7205 Scholler, Carl, Kol.-W., Rudolfstr. 2.
3166 Schollmeyer, W., Tapezier, Hasestr. 31
7386 Scholz, C., Turbinenfbr., MindenerStr. 63
3165 Schomaker, Herm., Süßwr., Wörthstr. 13
3465 Schomakers, Hch., Bierhalle, Joh.-Str. 124
6253 Schomburg, Dr. H., Prof., Lieneschw. 75
2122 Schopper, Oberst, Augustenb.Str. 105
2237 Schorn, Carl, Dekorat., Kamp 79
6077 Schorn, Hub., Bahnhofsrestaurateur
5246 Schotte, Alex, Glasmaler, BuerscheStr. 4
2572 v. Schrader, E., Reichsbankdir., Kath.Str. 14
2242 Schrader, Helmut, AugustenburgerStr. 103
5231 Schrader, Hrch., Pelzmodehaus. Krahnstr. 25.
5616 Schrader, Louis, Schlachterei, Komm.Str. 118
3627 Schrage, Conrad, Gasth., Bramsch.Str. 213
4301 Schreiber, Edwin, Dir., Ziegelstr. 11
2019 Schreiber, Wilh., Kfm., Bramscherstr. 32.
6855 Schrimpe, E. D., Kol.-W., Hakenstr. 19
5874 Schritt, Aug., Hanfseilerei, Parkstr. 17.
6896 Schrader, Bruno, Oberinsp., Süsterstr. 57
3093 Schröder, Ernst, Architekt, MellerStr. 43
7198 Schröder, F., Bierverl., BuerscheStr. 129
5978 Schröder, Frieda, Frl., Lieneschweg 61
5862 Schröder, G., Modewr., GroßeStr. 6
7096 Schröder, Hans, Stukkateur, Heinrichstr. 1
3530 Schröder, Herm., Architekt, IburgerStr. 106
5094 Schröder, Rud., Kfm., Moltkestr. 15
5519 Schröder, W., Fuhrwerkbes., Kamp 7.
5005 Schröder, Werner, Schuhe, GroßeStr. 62
5251 Derselbe, Wohn., Lieneschweg 61
7208 Schroer, Rud., Manuf.-W., Rosenpl. 22.
5755 Schröer, Wilh., Baumat., Kollegienwall 3
2782 Schröter, H., Lichtbildstelle, Schnatgang 23
6890 Schruff, Heinz, Ing., Schloßstr. 58
3795 Schubert, Frdr., Viehhdlr., Hackl.Str. 4
2675 Schünemann, Ernst, Archit., Ludw.Str. 4
6654 Schünemann, Otto, Major, Korsikask. 5
3979 Schüngel, Th., Ingen., Lieneschweg 79
2837 Schürmann, Heinr., Schneiderm., Johannisstr.
3234 Schürmann & Brüggemann, Radio, Kamp 76
2771 Schürmeyer, Conr., Destill., Arndtstr. 22.
5690 Schürmeyer, E., Sägemühle, Hellern.
5808 Schütte, Emmy, Putzgesch., Schloßw. 2
5293 Schüttenberg, Heinrich, Kolonialwarengroßhandlung, Osnabrück. P Hannover 20798
5093 Derselbe, Wohnung, Kollegienwall 12d
6480 Schütze, Julius, Archit., Nobbenb.Str. 13
5092 Schützeberg, C. G., Install., Johannisstr. 79.
6884 Schützenwarte, Verlag, Riedenstr. 8
5614 Schuhmach.-Rohstoff-Genoss., Leder, Hegerstr.
2198 Schulenburg, W., Bücherrev., Jahnpl. 1
6544 Schulte's Feinkost- u. Stadtküche, Joh.Str.
(3135) Schulte, Dr. Arn., Arzt, Arndtstr. 52
3001 Schulte, Aug., Malermstr., Auguststr. 15.
6726 Schulte, C., Baumschule, Bad Essen, Parkstr.
2862 Schulte, Elis., Stud.-Rätin, Friedr.Str. 33
2362 Schulte, Friedr., Versich., Schützenstr. 102
5438 Schulte, Heinr., Malerm., Bismarckstr. 54
6156 Schulte, Ludw., Feinkost, Voxtr.Str. 72
2988 Schulte, Pastor, LotterStr. 65
6989 Schulte-Bonsfeld, Fritz, Dir., Riedenstr. 14
7237 Schulte im Hof, Vikar, Joh.Freih. 11
3495 Schulte-Mattler, Frz., Kantine, Caprivikas.
2419 Schultz, Dr. Herm., Dir., Bismarckstr. 48
2936 Schulze, Aug., Mineralwasserfbr., Natr.Str. 75
2877 Schulze, Ella, Katharinenstr. 94
3208 Schulze, Heinr., Vertr., Frankf.Heerstr. 90
6019 Schulze, Hr., Maurermstr., Ölweg 69
3964 Schulze, W., Kaffeehaus, Haster-Weg 101
5738 Schulze, Walter, Kol.-W., Bohmterstr. 13b
7159 Schulze, Walther, Bevollm., Blument.Str. 33
5007 Schumacher, Fr., Redakteur, Martinistr. 75.
3909 Schumann, Gust., Kol.-W., Möserstr. 28.
6877 Schuster, Dr. Herm., Chemik., Werderstr. 9
7384 Schwalenberg, Hch., Bäckerm., Johannisstr.
3138 Schwamborn, Parkstr. 4
3846 Schwankhaus, Erwin, IburgerStr. 121
5070 Rud. & Erich Schwartze, Samen, Riedenstr.6
3982 Schwarz, Heinz, Schlosser, Gr.Hamk.Str. 6
3050 Schwarz, Max, Versich., Rh.Landstr. 138
6909 Schwarze, Kamp 3.
6794 Schwarze, Frdr., Schlosserm., Gr. Gildew. 14.
6394 Schwarze, Magnus, Kommiss., Neulandstr. 20
7395 Schwarze, W., Lehrer, Eversburg, Eversb.Str.
6292 Schweer, Frieda, Kol.-W., MellerStr. 99
6708 Schweers, Wilh., Vertreter, Luisenstr. 6
7041 Schweers, Wolbert, Mehlgrhdlg., Schillerstr. 24
3535 Schweers, Wolbert, Rulle
3111 Schwegmann, Bernh., Schneider, Hansastr. 21
2881 Schwegmann, Jos., Holzwr., Stubenstr. 6
6466 Schweigmann, Dr., R.-A. [N], Möserstr. 21
3271 Schweinberger, Karl, Kol.-W., Meisenweg 18
3232 Schweinezüchterverein. Osnabr., Schillerstr. 6
2521 Schweizer, A., Direktor, Lieneschweg 15
6384 Schwenke, G. F., Möbelgesch., Bierstr. 32.
6589 Schweppe, Wilh., Kohlen, Riedenstr. 14.
2053 Schwering, Gerh., Fische, BohmterStr. 52c
2871 Schwestern uns. l. Frau v. hist. Herz. Jesu
5392 Schwietering Nf., C. L., Seidenwr., Möserstr. 9
2086 Schwinges, A., Textil.-Masch., Lotterstr. 66
5631 Schwitte, Ernst, Konditor, LotterStr. 118
7009 Schwöppe, Matth., Gastw., Johannisstr. 126
3107 SD.-Außenstelle, Wittekindstr. 19
5172 Sebens, Rich., Kfm., Gutenbergstr. 21
3711 Seeger, Hans, Obering., Braun.W. 12
2497 Seeger, Lorenz, Bäckerei, Nahne
5914 Seegers, H., Schlosserei, Wörthstr. 58
6354 Seehase, E., Handelsvertr., Rickmersstr. 29
5626 Seelig, Fritz, Fischhdlg., Krahnstr. 49
3624 Seemann, Fr., Tischlerm., LotterStr. 63
3136 Seemann, Hans, Archit., Augustenb.Str. 88
6963 Seemann jr., H., Tischler, Blumenh. Weg 22
2422 Seidel, Victor, Bücherrevisor, Parkstr. 51
2476 Seifenhaus Hansa, GroßeStr. 24
3175 Seiler, Ernst, Graveur, Rolandsm. 12
5034 Seippel, Chr., Schirme, GroßeStr. 86
2390 Seitz, A., Lehrerin, Schloßstr. 25
7308 Selige, F., Hand.Bevollm., Blumenthalstr. 33
7145 Selige, Margret, Albertstr. 18
5487 Selle, Anna, AugustenburgerStr. 105
3272 Sellmeyer, Jos., Zimmerm., MellerStr. 174
6345 Semkenbrink, A., Zigarr., IburgerStr. 50
2963 Semkenbrink, Hch., Kfm., IburgerStr. 50
5593 Semmelmann, L., Mineralw.Fbr., Mellerstr.105
3125 Senff, Dr., Rechtsrat, IburgerStr. 59
7278 Senff, Amtsgerichtsrat, Friedrichstr. 23
5306 Senger, Frdr., Dachdecker, Nobbenb.-Str. 16.
5597 Senger, Gg., Klempnerei, MellerStr. 35
6701 Senger, H., Baugesch., Gutenbergstr. 4
7338 Senker, Elisabeth, PetersburgerWall 20
3359 Serfling, Herm., Architekt, Moorl.Str. 6
6240 Seyfert, Wilh., Major, Schnatgang 4
2250 Sicars, Alwin, Möbelvertr., Eckardtstr. 17
2787 Sickendieck, Rud., Tischlerei, Osningstr. 11.
5090 Sidol-Werke, Versandst., Neulandstr. 48
6137 Siebenbürgen-Große, A., Isolier., Ros.Pl. 16
5410 Siebert, Herm., Fuhrgeschäft, Kamp 25
3186 Siebrasse, Friedr., Fliesenleg., Hellern 79
3407 Siefker, Georg, Kfm., Arndtstr. 8
6361 Sieker, Heinr., Malermstr., Lutherstr. 14
3869 Sieker, J., Tischlermstr., Wörthstr. 27.
(5016) **Siekmeyer, H., Fuhrgesch., Heiligenweg 114**
5016 Siekmeyer, Klara, Hebamme, Heiligenw. 114
2785 Sielemann, Wilh., Zigarrenfbr., Ziegelstr. 31
6800 Sieme, Elisabeth, Kol.-W., Lieneschweg 78
6554 Siemens Schuckertwerke AG, Schillerstr. 2.
5651 **Siemens & Halske, AG, Schillerstr. 2**
5845 Sieren, Walter, Kfm., Lieneschweg 34
5608 Sierp, Adolf, Kfm., Eisenwr., Krahnstr. 14.
3721 Sievers, Bernh., Tischlerm., Diel.Str. 8
3929 Sievert, Aug., Kol.-W., Schützenstr. 26
5970 Simon, Aug., Versich., Korsikaskamp 10
3547 Simon, Fritz, Kfm., Martinistr. 24
5295 Simon, Georg, Reg.-Rat, LotterStr. 13
6809 Simon, Herm., Architekt, LotterStr. 24
5329 Simon, Wilh., Tischlermstr., Düstrup 249
6408 Singer Ko, Nähmasch., GroßeStr. 58
6649 Sinn, W., Handelsvertr., LangeStr. 35
5585 Slump, Bernard, Zigarren, Schillerstr. 20.
2887 Sluyter, Dr. Fr., Fabrkt., Bergstr. 24.
5900 Smits, Ludwig, Drogerie, Ad.Hitlerpl.
6896 Socher, BohmterStr. 8
2127 Soeding, Rud., Bez.-Dir., Moltkestr. 10
2322 Söhnchen, Aug., Gastw., Bischofstr. 14
2990 Sörensen, Wald., Feinkost, Klushügel 17
7313 Solf, Hermann, Martinistr. 11
3007 Solimann, Erich, Kol.-W., Mindenerstr. 208
7149 Soltenborn, Bodo, Vertr., Goethestr. 2a
6966 Sommer, Arth., Zylinderbearb., Joh.Str. 19
6067 Sonntag, Gust., Kleiderfbr., Eisenb.Str. 10
2067 Derselbe, Wohnung, Schlagv.Str. 18
2006 Sorkau, Kurt, Ingen., Parkstr. 27.
3790 Sostmann, Ad., Schlachtermstr., Rehmstr. 4
5729 Sostmann, Dietr., Lehrschmiede, Martinistr. 62
3110 Sostmeier, Wilh., Autovermiet., Gartenstr. 1
5820 Spannhorst, Franz, Restaur., Blücherstr. 2.
3279 Sparenberg, F., Maßschneid., Hohenz.Str. 33
4051 Sparkasse der Stadt Osnabrück, Adolf-Hitler-Platz 3

3544 Sparkasse d. Landkreises, Wittekindstr. 18
7290 Dies., Zweigst. Haste, Bramscherstr. 12
2736 Dies., Nebenst. Lüstringen, Sandf.Str. 43
6678 Spautz, Hr., Mineralw.-Fbr., Sutth. Str. 21
2375 Speisehaus d. Frauengr. geg. d. Alkoholismus, DielingerStr. 10
2367 Spelberg, Ob.-Stabsapotheker, Stüvestr. 11
2465 Spenthof, Georg, Schlachterei, Bierstr. 20
6226 Sperling, Dr. Erich, Synd., Augustenb.Str. 97
3235 Spiegelburg, Josef, Bauer, Nahne, Iburgerstr.
2391 Sportgem. Schinkel 1904, Schützenh.A. 31
3205 Sprakel, E., Hindenburg-Apoth., Eversburg, NatruperStr. 242
2017 Spratte, Heinr., Agent., Goethestr. 16
2104 Spreckelmeyer, Heinr., Rest., Sutth.Str. 128
2459 Spree, Gust., Papierhdlg., Gr.Brink 19
2518 Sprehe, Heinr., Schlachterm., MellerStr. 226
5030 Springsguth, Karl, Dir., Riedenstr. 6
6488 Staaks, Alfr., Optiker, Hasestr. 58
5998 Staas, Wilh., Lebensmittel, Piesb.Str. 1
6871 Staatl. Oberschule f. Jungen, LotterStr. 6
6864 **Staatl. Gesundheitsamt d. Kr. Osnabr. Land**
3844 Staatsanwaltschaft, Straße d. SA.
5604 Staatsarchiv, Schloßstr. 29.
4341 Staatspolizeistelle, Schillerstr. 9
3756 Stackelbeck, Julie, Korsettgesch., Herrenteichstr. 18
7135 Stadthalle, Kollegienwall 28
3343 Stadtschänke, Joh.Str. 63
4371 / 4031 Stadtverwaltung, Zentrale verbindet mit allen Dienststellen
Sammel-Nr. 4311 Stadtwerke Osnabrück Gas-, Wasser- und Elektrizitätswerke, Strabenbahn, Luisenstraße 16
2190 Städt. Gesundheitsamt
3541 Städtische Hafenverwaltung Osnabrück, Hansastraße 56
4041 Städt. Krankenanstalten, LotterStr. 131
2480 Städt. Konservatorium, Rolandsm. 6a
6316 Städt. Kanalis.-Pumpwerk, Pagenstecherstr.
6644 Städt. Straßenb. u. Omnibusbetrieb, Lott.Str.
5069 Städtischer Fuhrpark, Jahnstr. 31
5978 Städtischer Lagerhof, Luisenstr. 41
2980 Städt. Reise- u. Verkehrsbüro, Möserstr. 20
6413 Städt. Untersuchungsamt, Mellerstr. 2.
2947 Stämmer, A., Dipl.-Ing., Rh.Landstr. 118
3694 Stagge, Herm., Lebensm., Hasestr. 5.
6192 Stagge, Herm., Nährmittel, Holtstr. 39
2885 Stahlenburg, Fritz, Archit., Große Str. 63
5969 Stahlschmidt, H., Bierverl., Bramscherstr. 107
2507 Stahmann, Wilh., Vertreter, LotterStr. 13
6551 L. Stahn & Finke, Samen, Sedanstr. 4
3432 Stallkamp-Altensell, Pelzwr., GroßeStr. 60
3761 Stallkamp, Franz., Bäck., BremerStr. 102
2406 Stallkamp, Franz, Uhrmacher, Johannisstr. 91
3840 Stallkamp, Frz., Vulkan. Anst., Kamp 56
5443 Standesbeamter, Redlingerstr. 4
6612 Stange, Rud., Kol.-W., BramscherStr. 33
2230 Stapel, Fritz, Fleischfbr., Johannisstr. 44
7242 A. Stapelfeld & Co, Holz, Schnatgang 21
2535 Staperfeld, Heinr., Kohlen, Kokschestr. 13
6935 Starke, Frdr., Lohnkutscher, Domhof 6a
3670 Gebr. Starke, Friseurgesch., Markt 10
5720 H. Starke & Sohn, Autos, Schloßstr. 38
3552 Steckhan, G., Prokurist, in d. Barlage 28
5959 Steckhan, Wilh., Gärtner, Kath.Str. 96
5021 Steden, A., Bierleit.-Reinig., Mös.Str. 37
3362 Steeger, Otto E., Musikdir., WerderStr. 18
5098 Stefener, Gustav, Tischlermstr., Adolfstr. 25
7284 Stein, Wilh., Malermstr., Tannenburgstr. 17
6009 v. Steinau-Steinrück, Reg.R., Herderstr. 3
2103 Steinbacher, Max, Bürobed., Sutthausen
5188 Peter Steinbürger & Co., Herstellung von Ofenröhren, Lange Straße 3
6522 Steinecke, Franz, Archit., WörthstrStr. 88
2826 Steiner, Direktor, HackländerStr. 13
5465 Steinert, Adolf, Uhren, Krahnstr. 48.
5892 Steinhage, Restaur. „Hasetor", Hasestr. 71
5420 Steinhage, Ernst, Fahrz., Schloßstr. 69
6720 Steinhauer, Hans, Holz, Breitergang 12
6459 Steinkamp, H., Kol.-W., Haste, Bramstr. 239
2769 Steinkamp, Wilh., Sattlerei, MellerStr. 15
2039 Steinkühler, Fr., Autovermiet., Joh.Str. 112
7209 Steinkühler, Georg, Heizöl, Rudolfstr. 29
5218 Steinmeyer, Herm., Bauuntern., Werderstr. 6
5915 L. u. C. Steinmüller, Vertr., Lieneschweg 97
7291 Steinwede, Dr. H., Zahnarzt, Bruchstr. 15
6402 Steinwedel Nf., F., Delikat., Bierstr. 25
5826 Stemmann, Dr. A., Zahnarzt, Wers.Str. 16
3691 Stemmer, Dr., R.-A., Zeppelinstr. 12
5010 Derselbe, Büro, Klusstr. 2
5161 Stemmer, E., Herrenwäsche, GroßeStr. 24/25
5827 Stemmer, Ernst, Kfm., Rolandstr. 12.
6804 Stemmer, Reinh., Kfm., Lieneschweg 77
5708 Stens, Gertrud, BohmterStr. 29
2816 Stern-Apotheke, BramscherStr. 29
6975 Stertenbrink, H., Haste, BramscherStr. 28
6207 Sterzenbach, Jul., Untern., Rh.Landstr. 43
2527 Steuter, Fr., Drogerie, Nonnenpfad 14.
2835 Steuwer, Gust., Gemüse, Schützenstr. 10.
5839 Stiene, Fr., Gastw., Kommenderiestr. 114
3525 Stier, Viktor, Kfm., BuerscheStr. 23
2969 Stockhowe, Hch., Kol.-W., Tannenburgstr. 111
2337 Stockmann, Alb., Maßgesch., Spindelstr. 22d
2483 Stöbbe, Else, Korsikakamp 2
3429 Stöbitsch, Dr. Theod., Kfm., Martinistr. 17
2508 Stöckel, Otto, Vertr. Kathar.-Str. 32
2918 Derselbe, Wohnung, Lieneschweg 97b
3836 Stömer, G., Kol.-W., Liebigstr. 18
2363 Stolcke, Carl, Bankdir., Caprivistr. 30
2379 Stolle, Doris, Bismarckstr. 50
3420 Stolte, Ww. Gesine, Kol.-W., Kiwittstr. 15
3364 Stolte, Hch., Elektr. Anl., LotterStr. 31
5686 Stolzenberg, Herm., Bürstenf., Rehmstr. 6
6127 Stolzenburg, Heinr., Kohlen, Bramscherstr. 83
6620 Stracke, Lackner & Menke, Holz, Rheinstr. 76
7126 Strackeljahn, Karl, Spediteur, Kamp 54
3496 Stratenschulte, Joh., Bierverlag, Eversburg, Kirchstr. 34
6576 Stratenwerth, Stadtrat, Wulfekamp 22
2788 Stretz, Karl, Kfm., Nahnerweg 32
3992 Stretz, Willy, Kondit., LotterStr. 35
5184 Streubel, A., Redakteur, Schnatgang 41
6358 Strick, Franz, Eisenwr., Kl.Hamk.Str. 4
7251 Gg. Strick & Söhne, Manuf.W., Schillerstr. 29
6102 Strothmann, B., Tischlerei, Gr.Hamkenstr. 13
2603 Strothmann, Heinr., Bauer, Nordstr. 70
3675 Strothmann, P., Modewr., Johannisstr. 91.
5811 Struchtrup, Phil., Wirtsch., Joh.Str. 135
5811 J. u. Ph. Struchtrup, Kino, Joh.Str. 134
5869 Struck, Heinrich, Gastw., Lüstringen, Sandf.-Straße 60
5156 Struck, Martin, Vertreter, Schubertstr. 1
2022 Struck, Martin, Industriebed., Goethestr. 12
6372 Struck, Wilhelm, Kfm., Lechtingen 34
3128 Strunk, Jos., Schneiderm., Eversburg, Triftstr. 4
3836 Strunk, Ww., Kolonialwr., Liebigstr. 18
3437 Struß & Co., Kurz- u. Galanteriewaren-Großhandlung, Goethestr. 14
5113 Stüler, Dr., Reg.Vizepräs., Augustenb.Str. 85
3916 Stürenberg, A., Zwiebackfbr., Kathar.Str. 69
6461 Stürmer, Ad., Drogen, Belfortplatz 3.
3043 Stürmer & Hackmann, Posamentenfbr., BramscherStr. 177
5714 Stüve, Dr. R., Arzt, Wielandstr. 5
6774 Stumpe, Bernh., Ww., Hasestr. 54
5409 Stumpe, Conrad, Gastw., Hasestr. 32
4064 Subin-Vertr., Schepker u. Co, Neul.Str. 41
2523 Stumpenhorst, Ch., Autoverm., Heinr.Str. 25
7235 Sudendarp, Dr. A.-E., Ärztin, Herrent.Str. 13
2428 Sudendey, Franz, Landw., Lechtingen 24
6211 Sudowe, Franz, Kalkwerk, Voxtrup
2528 Derselbe, Wohnung, Schloßstr. 45a
2435 Süffert, Ludw., Prok., Schloßstr. 13
3098 Sühlmann, B., Kol.-W., Wesereschstr. 100
3385 Süß, Dr. J., Frauenarzt, BohmterStr. 1
6752 Suhre, Rud., Archit., Am Riedenbach 4
5784 Suhren, Karl, Malermstr., Uhlandstr. 24.
5507 Sunderdick, Bernh., Schuhe, Hasestr. 51.
3561 Sunderdiek, F. H., Schuhwaren-Großhandel, Möserstrasse 39
2287 Sutthauser Mühle, Sutthausen.
3975 Symanzik & Knoche, Metallgieß., Goldstr. 8
5728 Szalinski, Fritz, Bildhauer, Diel.Str. 9
3731 Konrad Tack & Co., Schuhwr., Großestr. 67
5912 Tackenberg, Rud., Schlächter, Lotterstr. 21
6657 Tackenberg, Rud., Lebensm., Hasestr. 3
2021 Tankstelle d. Chem.Fbr., HamburgerStr.
2908 Tappe, H., Tischlermstr., Gertrudenstr. 25.
3960 Tapper, C., Lastwagen, Iburger Str. 59
3961 Derselbe, Wohnung, Schürenstr. 3
2585 Tapper, Emil, Papier, Wittekindstr. 14.
6511 Taubstummenheim, Knollstr. 96.
7398 Tebbe, Ww., Gastwirtschaft, Heiligenweg 114
(7398) Tebbe, Clem., Vertreter, Heiligenweg 114
7134 Techn. Nothilfe, Gr.Gildewart 6
6341 Techn. Uberwach.Verein, Ob.Poststr. 19
5162 Tecklenburger Nordb., Güterabf., Eversburg
5580 Teepe, H., Autovermiet., Tannenburgstr. 87
6618 Teepe, Herm., Baugesch., Hegerstr. 21.
7374 Tegeder, Aug., Gemüse, Schützenstr. 70
3180 Tegeder, Th., Kohlen, PiesbergerStr. 6
3034 Tegeder, Wilh., Autoverm., Schützenstr. 67.
3174 Tegeler, Heinr., Tabak, Am Riedenb. 10
7021 Tegge, K., Versich., Schloßwall 32
3340 Tegtmeiner, Fr., Sutthausen, Magdal.Weg 3
3082 Teichert, Otto, Holzhdlg., Jägerstr. 9
6392 Gebr. Teismann, Verl.-Buchh., Möserstr. 9a
7098 Teismann, J., Kaffeehdlg., Ad.Hitlerpl. 6
2247 Telgkämper, Ferd., Blumenhaller Weg 33
7285 Telgkämper, Herm., Ing., Georgstr. 18
5705 Telgkämper, Th., Schneider, Herrenteichstr. 9
5324 Tellkamp, Zigarrengesch., LotterStr. 22
3676 Tempel, Heinz, Kol.-W., Brinkstr. 56
5958 Tepe, Aloys, Manuf.W., Osnab.Str. 148
3586 Tepe, Bernh., Fuhrwesen, Petersburgerwall 14.
3710 Tepe, Herm., Radioanl., Kiwittstr. 16
3013 Tepe, Joh., Bäckerei, Rehmstr. 1a.
5502 Terberger, Albert, Leinen- u. Halbleinenweberei, Segeltuche, Lotterstr. 49 F. P Hannover 5032
3717 Terberger, Friedr. Fbrkt., Straße d.SA. 15
6674 Terbrüsch, Karl, Install., GroßeStr. 12
2933 Terfort, Fr., Gärtnerei, BelmerStr. 100
7078 Terfort, G. A., Schuhwr., BuerscheStr. 14
3582 Tergeist, Ww., Franz., Kol.-W., Mellerstr. 201.
5372 Teschemacher, Caroline, Weißwr., Krahnstr. 82.
3247 Teuto-Metallwerke G. m. b. H., Osnabrück, Klosterstr. 29
5637 Tewes, Franz, Eisenwr., Hasestr. 8.
2862 Thalheim, Anna, Ww., Friedrichstr. 33
5786 Theiling, F., Schlachterm., LotterStr. 39
2515 Theiling, Fr., Kfm., Herderstr. 27
2226 Theiling, W., Fahrlehrer, Parkstr. 2
2927 Theis, Oskar Wilhelm, Schloßstr. 79
6246 Theissing, Arn., Zig.-Fbr., BohmterStr. 25
6250 Thelen, A., Betonbau, Am Riedenbach 11
6543 Thiemann, F., Elektromstr., Buerschestr. 138
5492 Thies, Ernst, Elektrotechn, Krahnstr. 40
5934 Thies, Ernst, Radioanl., Möserstr. 20
5268 Thöle & Schlamann, Nährm.Fbr., Sutth.Str. 19
6075 Thönes, Licht- u. Kraftanl., LotterStr. 34
2557 Thönes, Heinr., Klempnerm., Prießnitzhof
6129 Thörner, Aug., Malerm., Kommend.Str. 4
6916 Thörner, Aug., Autozubeh., Bischofstr. 38
5868 Thörner, Bernh., Gastwirt, Johannisstr. 36.
6544 Thörner, Bernh., Stadtküche, Joh.Str. 36
2462 Thörner, Gustav, Kittfbr., Joh.Mauer 34
6844 Thörner, Louis, Kol.-W., Bramscherstr. 48
6973 Thomes, Pastor, Voxtrup
5422 Gebr. Thorbecke, Tabakf., Johannisstr. 105
2301 Thorwesten, Math., Klavierlehr., Spich.Str. 17
5337 Thurm, Hugo, Böttcherm., Oststr. 24
7120 Tiedemann Nf., F. W., Getreide, Kommend.Str.
6391 Tiemann, Carl, Nähmasch., Johannisstr. 100.
3677 Tiemann, Dr. H., Arzt, Klusstr. 7.
5425 Tiemann, Heinr., Baugesch., Heinr.Str. 17a
5300 Tiemann, Ludw., Nähmasch., Krahnstr. 22
3792 Tiemann, Wilh., Maler, Modemanns Kamp 13
3993 Tiemeyer, M., Leiterhdlg., Grenzw. 34
5930 Tiemeyer, W., Zigarrenfbr., Martinistr. 67
2126 Tiesmeyer, Maria, Parapackbad, Krahnstr. 36
6816 Tietke, Willi, Manuf.-W., BuerscheStr. 81
7381 Tietz, Gust., Waagenfbr., Heinr.Str. 62
5427 Tigler, Gerh., Delikat., Schillerstr. 24.
2931 Tigler, Leo, Ingen., Moltkestr. 9
6170 Timmermann, Wilh., Gärtner, Rh.Landstr. 57
3555 Gebr. Titgemeyer, Fahrzeugbeschläge
2598 Titgemeyer, Paul, Prokur., Gretesch.
7062 Tobergte, Jos, Kol.-W., Spindelstr. 22
3483 Toennes, Dr., Zahnarzt, IburgerStr. 2
3330 O. Toennes & Co., Kohlen, Neul. Str. 38
2297 Tönnies, B., Tischlermstr., Spindelstr. 24
2898 Toennies, J., Elektromstr., Neuestr. 8/9
2926 Tönsjost, H., Schlachter, DielingerStr. 40
5014 Gebrüder Törner, Kol.-W., Hakenstr. 4a.
6980 Tomoor, Beleucht.-Körper, GroßeStr. 3
7368 Tomoor, P., Beleucht. Haus, Große Str. 54
3680 Tontrup, W., landw. Masch., Bonnusstr. 16
6947 Torloxten, Alfr., Milchhdl., Klosterstr. 7
6568 Torloxten, Friedr., Restaur., Humboldtstr. 16
2121 Tornée, Herm., Kühlerbau, MellerStr. 1
2821 Tosberg, Emil, Gastw., BremerStr. 60
2896 Tosberg, Gust., Sporthaus, Wittekindstr. 2
6415 Traupe, Ger.-Vollzich., BramscherStr. 36
2117 Trebbe, Bernh., Drogen, BuerscheStr. 113
6662 Treller, H., Zuckerwr., Kollegienwall 12a
6103 F. & A. Trentmann, Baumschul., Bramsch.Str.
5091 J. Trentmann & Sohn, Baustoffe, Dammstr. 20
3476 Trentmann, Jos., Gärtnerei, Grüner Brink 8
6055 Trepper, Emil, Fußböden, Hackl.Str. 20
6146 Trieschmann, Alfr., Kfm., Göbenstr. 7
3015 Trinks, Albin, Schlachterei, Bohmterstr. 81
3576 Tröbel, Gustav, Ingen., Joh. Str. 20
3345 Tröbs, Heinr., Elektromstr., Natruperstr. 77
5672 Trümper, Ldw., Archit., Bism. Str. 17a
2707 Tüpker, Herm., Bauuntern., Blumenh. W. 107
5370 Tüting, Wilh., Gärtner, Moorlandstr. 12
5228 Tute, Karl Rich., Kfm., Gr. Rosenstr. 22.
5259 Tute, Marie, Gastw., BremerStr. 10
2733 Tute, Th., Vertreter, Mart.Str. 23
6404 Tweer, Caroline, Putzgesch., Johannisstr. 35
2392 Twichaus, H., Bauuntern., Uhlandstr. 19
6619 Twichaus-Wiele, Bürgermstr., Lieneschweg 29
2368 Ueberwachungsstelle d. Landesversich.Anst., Straße d. SA. 27
2889 Uehlekes, Kfm. Privatschule, Goethestr. 10.
3078 Uelschen, Walter, Vertr., Lieneschweg 86
5713 Uhlmann, August, Eisenwr., Wittekindstr. 13
6237 Uhlmann, Hch., Wirt, Schinkel, Bremerstr. 353
3510 Uhlmann, Oskar, R.-A., Johannisstr. 101
7001 Ulferts, Oltmann, Insp., Jahnplatz 1
2796 Unkrig, K., Gastwirt, Markt 20
3896 Unnewehr, C., Gärtnerei, Bramscherstr. 83.
6386 Unnewehr, Fr., Fleischwrfbr., Johannisstr. 110
2423 Unnewehr, Hch., Fahrzeugbau, Hellern
3584 Unnewehr, Herm., Schlachter, Hasestr. 25/26.
6069 Rud. Unnewehr KG, Tischlerei, Gaste
5416 Unverfehrt, E., Leihbüch., Johannisstr. 43
2955 Unverfehrt, Jos., Parfümerie, GroßeStr. 78
6494 Unverfehrt, Ludw., Drogerie, Joh. Str. 136
6481 Urbach, Georg, Kachelöfen, Gr. Rosenstr. 24
2286 Urlage, Ww., Gastwirtin, Haste.
5088 Ursulinen-Kloster, Domsfreiheit 14
5689 Gebr. Utermüller, Wagenf., Dielingerstr. 13.
5181 Uthmöller, Dr., Frauenarzt, Schlagv.-Str. 11
2989 Uthoff, Dr. phil., Ziegelstr. 1
2543 / 2544 Uthoff & Graute G. m. b. H., Kaffeegroßrösterei, Holtstr. 45/47. P Hannover 35409
(5119) Vaegler, R., Buchhdlg., Schillerstr. 32
6914 Vahle, W., Weingrhdlg., Katharinenstr. 111
3409 Vahrenkamp, Edmund, Domhof 4c
2680 Vallo, Ant., Wandfliesen, Schützenstr. 78
6233 Vallo, Bernhard, Maler, Gertruden-Str. 9.
2798 Vallo, Georg, Gastw., Johannisstr. 144
7010 Vassmel, Wilh., Spedition, Kommend.Str. 80
6545 W. Vassmel & Co AG, Kaffee, Hegerstr. 12
5435 Vatthauer, Aug., Opt.-Inst., GroßeStr. 71
3956 Vatthauer & Ko, Autos, BramscherStr. 159
2197 Venjacob, Joh., Kol.-W., Rh.Landstr. 37
6217 Vennemann, Fritz, Gastw., Haste
6001 Vennemann & Knoche, Tischl., Gertr.Str. 3
5263 J. Vennemeier & Söhne, Kohlen, Hafen
2554 Vennemeier, Otto, Kfm., Wittek.Pl. 6
6331 Veregge, Wilh., Schlachterm., Wörthstr. 81
3727 Verein für Feuerbestattung, Korsikakamp 42
3917 Verein f. Leibesüb. v. 1899, Wittek.Pl. 7
2354 Vereinigte Eisenbahn-Signalwerke G. m. b. H., Abt. Gießerei, Georgsmarienhütte
3076 Verein. Krankenvers.-A.-G., Möserstr. 9b
(3868) Vereinigte Lichtspieltheater, GroßeStr. 53
2343 Vereinsbank, Nikolaiort 5a
2135 Verlag d. Deutschen Arbeitsfront GmbH, Möserstr. 35
5846 Versorgungsamt, Süsterstr. 46
5968 Vertrauensärztl. Stelle Landesvers.Anst., Straße d. SA. 27
5164 Vesper, Fritz, Kol.-W., Luisenstr. 4
3980 Vetter, Adam, Autorep., Petersburg 23
7106 Vetter, Carl, Insp., Gutenbergstr. 6
6418 Vezin, Landgerichtsrat, Bismarckstr. 34
6401 Victoria-Versicherung, Kollegienwall 26
2124 Viehring, Kfm., Uhlandstr. 19a
3311 Vielstich, E., Restaur., Seminarstr. 32
2779 Vilain, Conrad, Schlachterei, Parkstr. 47
3194 Vincke, Jos., Landw., Windh.-Str. 140
2962 Vinzenzhaus, Pfaffenstr. 2.
5469 Vitischanze, Restaurant
7029 Vobbe, A., Kaffeehaus, Quellenburg, Sutth.St.
7341 – 7343 Vocke & Michel, Elektro- und Radiogroßhandlung, Breiter Gang 3/4
2503 Völker, Carl, Flurplatten, Komm.Str. 44
5146 Völker, J., Bauuntern., Hauswörm.Weg
5594 Völlmecke, Joh., Dachdeck., Spindelstr. 18b.
2594 Völs, Inge, Sprechschule, Goethestr. 11
2665 Vogelbein, Aug., Tapeten, Georgstr. 12.
7305 Vogelsang & Bremer, Zementwr., Rheinstr. 99
2266 Voges, Karl, Eisenwr., Sandstr. 5
2738 Vogt, Aug., Autovermietung, Tannenb.Str. 77
2113 W. Vogt & J. Rocklage, Install., Herrent.Str.
3653 Voigt, Hugo, Obst, IburgerStr. 18
3735 Voigt, Werner, IburgerStr. 83
5373 Volkmann, Frida, Lehr., Danz.Str. 18
2654 Volksbund Dt. Kriegsgräberfürs., e. V.
6607 Volksfürsorge, Versich., GroßeStr. 25
3319 Volkshilfe, Versich., Johannisstr. 7
2946 Volkswohl-Bund, Wittekindstr. 3
6041 Vollbrecht, C., Reisevertr., Liebigstr. 35
(5721) Vollbrecht, H., Vertreter, Grüner Brink 9
3537 Vollmer, A., Malermstr., Rudolfstr. 29
5002 Vollmer, Herm., Schneider, Seminarstr. 2.
5564 Voos, Karl, Stahlwr., Große Str. 94
5922 Vordemberge, Aug., Tischler, Gr.Gildew. 27
3989 Vordemberge, H., Sattlermstr., Diel.-Str. 36.
3959 Vordemberge, Hch., Sattlerwrfbr., Neul.Str. 40
3778 Vordemberge, R., Lederwrfbr., Nieders.Str. 11
2731 Vordemfelde & Scherz, Büroeinr., Georgstr. 7
7038 Vortmeyer, W., Betten, Möserstr. 36
6498 Vortmeyer, Wilh., Kfm., Rickmersstr. 26
7296 Vorwerk & Sohn, Gummiwerke, Schloßstr. 64
2883 Voss, Gerh., Fbr. alkoholfr. Getr., Redl. Str.
5812 Voß, Heinr., Chirurg.-Instr., GroßeStr. 90
6258 Vosse, Steph., Domvikar, Domsfr. 10
6243 Vossgröne, Georg, Dentist, Hasestr. 63
3662 F. Wachter Nf., Baugesch., LangeStr. 38
3763 Wächter, Joh., Gartenbau, Bramscherstr. 160
7084 Wagner, Otto, Modellfbr., Barfüßerkl. 6
6093 Wagner, W. L., Am Armenholz 127
5369 Wahlbrink, Fritz, Baugesch., Wilh.Str. 31
3370 Wahlbrink, Fritz, Versich., Lutherstr. 2
5510 Wahlbrink, D., Keglerheim, Dielingerstr. 35
3572 Wahlbrink, H., Bauunternehmer, Ldstr. 6
3084 Wahlbrink, Karl, Tischler, Lieneschweg 2
2966 Waisenhaus St. Johann, Johannisstr. 39
3805 Waldmann, Anton, Kfm., Arndtstr. 1.
2153 Waldmann, F., Kfm., Roonstr. 5
Sml. Nr. 3141 F. A. Waldmann, Samengroßhandlung Turmstr. 11/12. T Waldmann P Hnvr 5065
6591 Walger, Gerh., Dentist, Buersche Str. 74
5423 Walkenhorst, H., Bierhdlg., Katharinenstr. 9.
2453 Walle, F., Klempnerei, Holzhausen, Wulfter
6396 Wallenhorst, Gerh., Kfm., Korsikask. 16
5129 Wallenhorst, Wilh., Kol.-W., Schwedenstr. 5.
2784 Wallenhorst, Math., Ingen., Arndtstr. 7
5985 Wallmeyer, Herm., Kfm., Rehmstr. 50
3518 Walter, Ludwig, Agent, Mittelstr. 3
3139 Wamhof, Wilh., Tischl., Sutth. Str. 144
2384 Wamhoff, Heinz, Vertr., Schloßwall 32
5158 Wamhoff, Rud., Install., Bierstr. 37
3811 Wandstrat, Otto, Vertr., Kiwittstr. 9
6018 Waren-Einkaufsgen. der Gastwirte, Hasestr. 57.
3265 Warhus, Fritz, Tischlerm., Schellenk. 4
6751 Warmann, Heinr., Bekleid., Bierstr. 15
6555 Warnecke, Elis., Hebamme, Herderstr. 32
7351 H. Warnecke GmbH, Porzellan, Goethestr. 24
6763 Warning, E., Sped., Eversburg, Schulstr. 5
2661 Warning, E., Kol.-W., Eversburg, Atterstr. 64
7230 Wasselmann, Hauptm., Korsikaskamp 22
3477 Wasseram, K. H., Syndicus, Möserstr. 12
5994 Wasserbauamt, Arndtstr. 15.
2256 Wasserwirtschaftsamt, Str.d.SA.
6608 Watermann, Dr. F., Arzt, Schepelerstr. 1.
2107 Weber, C. F., Strickwrfbr., Hitlerpl. 1
5632 Weber, Ernst, Kol.-W., LotterStr. 42
6449 Weber, Eugen, Radio, Wörthstr. 56
3237 Weber, Hans, Tischlermstr., Miquelstr. 30a
5303 Weber, Heinr., Bürstenw., Krahnstr. 43.
5929 Weber, Heinr., Dipl. Kfm., Liebigstr. 99
3931 Weber, Johann, Mineralw.Fbr., Barf.K. 2
2409 Weber, Jos., Weinkelterei, Iburgerstr. 118
5904 Weber, Karl, Dachdecker, Parkstr. 29
6278 Weber, Karl, Ingen., NatruperStr. 115
2924 Wedding, Otto, Kfm., Sandstr. 17
3460 Wedekind, Stud.Rat, Beeth.Str. 3
6897 Wegena, Korsettfbr., Krahnstr. 30
3227 Wegener, Karl, Hauptm. a. D., Gretesch
6686 Wegmann, J., Bierverlag, Sandbachstr. 5.
3877 Wegmann, W., Buchdruckerei, Gr.Str. 20
3427 Wehberg, Dr. Fr., R.-A. [N], Wittekindstr. 2
2028 Wehberg, Dr. H., Zahnarzt, Haste, Bram.Str.
5191 Wehr & Eickmeyer, Manuf.W., Goethestr. 31
2018 Wehrmacht, Heeresstandortverw., Artilleriestr.
5250 Dies., Heeresverpflegungsamt, Jahnstr.
6463 Dieselbe, Heeresneubaul., Artilleriestr. 10
6746 Dies., Komm. d. Rüstungsber., Möserstr. 51
5835 Dies., Res. Lazarett, Stadtkrankenhaus
2660 Dieselbe, Wehrbezirks-Kdo. m. Wehrmeldeamt
2448 Dies., Wehrkrs.Sanit.Park VI, NatruperStr.
2658 Dieselbe, Heeresfachschule, Klosterkaserne
5407 Wehrmeyer, A., Wäscherei, Parkstr. 6
7077 Wehrmeyer, Friedr., Tuche, Blumenh.W. 9
6633 W. Wehrmeyer & Co, Kleiderfbr., Detmarstr. 6
3585 Weichel, Arzt, AtterStr. 79
7220 Weichel, Bernh., Krelingstr. 10
6807 Weichsler, W., Tuchgeschäft, Großestr. 76.
7247 Weidenhammer, Wilhelm., Lebensm., Kamp 62
2069 Weigert, Rud., Friseur, NatruperStr. 218a
3727 Weihe, G., Stadtinsp., Korsikaskamp 42
7030 Weil, K., Nähmasch.-Vertrieb, Hasestr. 69
3019 Weinand, Hans, Dipl-Ing., Magdalenstr. 31
2870 Weisenmöller, Aug., Friseur, Kamp 40a
5688 Weisseno, Anton, Gärtner, Johannisstr. 106.
6113 Weitkamp, C. A., Lederfbr., Johannisstr. 108
5551 Weitkamp, Ernst, Getreide, Braun.W. 1
3558 Weitkamp, Hans A. H., Straßb.Pl. 7
2404 Weland, Aug., Schmiedem., Schmidtstr. 4
7186 Welkener, Walt., Gastw., Kokschestr. 51
2567 Wellendorf, Anton, Wirtsch., Voxtrup 44
3659 Welling, E., Stickerei, Kamp 20
3823 Welling, J. H., Tischler, Schützenstr 83.
5630 Welling & Schloimann, Manuf.W., Hasestr. 52
7060 Wellinghoff, Karl, Bäckerei, a. Riedenbach 17
3571 Wellmann, B., Bäckermstr., Hügelstr. 18.
2602 Wellmann, Ferd., Kaffeehaus, Rulle 46
3286 Wellmann, Joh., Bauer, Süderstr. 50
6433 Wellmann, K., Bäckerei, Kathar.Str. 98
3494 Wellmann, Wilh., Schuhe, BuerscheStr. 68
3894 Wellmanns, Heinr., Rentner, Bohmterstr. 43
6586 Wellner, Karl, Malermstr., Holtstr. 7
6232 Wellner, Wilh., Malermstr., Sutthauserstr. 122
3421 Welp, Arth., Prokurist, Rehmstr. 50
6475 Welp, Heinr., Manuf.-W., Hasestr. 12/18.
3906 Welp-Kling, LotterStr. 128
7142 Weltmann, Wilh., Arndtstr. 9
5936 Weltring, Karl, Feinkost, Möserstr. 44
3117 Wemheuer, Margarete, D.-Konf., Krahnstr. 36
5276 Wemhöfer, Anna, Wäscherei, Blücherstr. 31
7324 Wendhaus, Frieda, Haste, Fürsten.W. 12
6625 Wengler, Ernst, Kohlen, Am Kirchenkamp 30
3813 Wenke, Otto, Leder, Lohstr. 28
2437 Wenner, Hch., Lederwr., Große Str. 15
2474 Wenner, H. Th., Buchhdlg., Joh.Str. 70
6565 Went, H., Schießstände, Kuhstr. 52
6717 Werbelow, C., Polstergesch., Bischofstr. 4.
3342 Werkluftschutzbezirk, Arndtstr. 32
6058 Werlitz, Fritz, Rolläden, Bocksm. 21
2364 Wernke, Fr., Roßschlachter, IburgerStr. 23
3923 Werremeyer, H., Fleischermstr., Kiwittstr. 20
5802 Werremeyer, R., Schlossermstr., Kirchenk. 23
5928 Werries, Herm., Agenturen, Katharinenstr. 57
6229 Wesch, H., Gastw., Lüstringen, Mindenerstr.
2321 v. Wesdehlen, Graf, Konzertpian., Lürm.-Str.
5764 Wessel, Jos., Malermstr., Haste, Bramstr. 28
3517 Wessel, Karl Aug., Kfm., Braun.W. 26
3619 Wessel, Herm., Tischlermstr., Lohstr. 19
2911 Wessels, L., Wäscherei, Gr.Gildewart 3
6261 Wessendorf, Dr., Tierarzt, Schep.-Str. 6.
6484 Westerboer, H., Insp. a. D., Petersburg 25
2366 Westerfeld, Alb., Kol.-W., BremerStr. 21

*

7018 Westerfeld, Wilh., Malermstr., Süntelstr. 38b
5494 Westerhaus, G., Baumwollwr., Osningstr. 29
3025 Westerhaus, W., Textilwr., Pottgraben 15.
5380 Westerkamp, Alfred, Kfm., Martinistr. 14
5907 Westerkamp, Fr., Dr., Arzt, Natruperstr. 7.
2005 Westerkamp, Hch., Gastw., Bremerstr. 120
2178 Westermann, F., Tischlerei, Auguststr. 20.
6964 Westermann, Hs., Unif., Johannisstr. 74
5264 Westermann, Hch., Gastw., Kokschestr. 1.
2235 Westermann, Wilh., Elektromstr., Lotterstr.
5961 Westfäl. Lebensm.GmbH, Rothenb.Str. 20
2182 Westf. Union, Eisenindustrie, Iburg
6660 Westhofen, Frau Dir., Blumenthalstr. 41
2909 Westhoff, Marie, Hebamme, Joh.Str. 14
2413 Westmeyer, Bernh., Install., Natruperstr. 124
6165 Westphälinger, Aug., Klempn., Süsterstr. 13
2974 Westphälinger, Fritz, Install., Hakenstr. 20
6111 Wetterbeobachtgs.Stelle, Richthofenw. 6
6566 Wettin, Karl, Bevollm., Rickmerstr. 26
2079 Wetzig, Walter, Schlosserm., Kamp 17
5963 Wevelmeyer, P., Textilwr., Liebigstr. 11
2442 Weyland, Karl, Ing., Clarenb.Str. 4
5841 Weymann, C., Eisengieß., Petersb.Wall 45
3592 Weymann, C. F., Kol.-W., Hegerstr. 3.
2347 Widhalm, R., Dentist, WersenerStr. 137
6409 Wiebrock, Johs., Tischlermstr., Düstrup 58
3334 Wiecking-Großhandlung, Martinistr. 58
3314 Wiegand, Jak., Malerm., Sutth.Str. 118
2773 Wiegmann, Alex., Prok., Albertstr. 10.
6104 Wiehemeyer, Dietr., Lebensm., Rosem.Str. 25
5741 Wiehemeyer, Heinrich, Marmorwaren, Flur-
5742 beläge, Grabsteine, Iburger Str. 37
5743 Derselbe, Werk Fledder
3829 Wiehemeyer, Wilh., Agt., Bielef.Str. 8
5543 Wiehle, Hans, Vertr., Limb.Str. 40
3898 Wieland, Carl, Textilwr., Lüstringen Nr. 137
6722 Wiemann, Dr., Ger.-Rat, Johannisstr. 90
2165 Wiemann, Franziska, Johannisstr. 90
6010 Wiemeyer, H., Schlachter, Gr. Hamkenstr. 18
6948 Wiemeyer, Hub., Schneidermstr., Netterheide
3969 Wiemeyer, Kaffeehaus, Hellern
2674 Wiemeyer, Wilh., Baugesch., Haste
6505 Wienands, Elis., Rolandstr. 10
3413 Wienands, H., Obering., Korsikask. 40
2668 Wienker, Optiker, Ad.Hitlerpl. 1
2072 Wiese, Herm., Bäckerei, WersenerStr. 23a
(3035) Wiesehahn, Fr., Wirt, Martinistr. 109
5012 Wiesehahn, Wilh., Bierverlag, Nonnenpfad 22
5429 Wieser, Fr., D.-Friseur, Gr.Gildewart 24
2361 Wiesmann, Cl., Schlachterei, Schützenstr. 12
2903 Wiete, Diedr., Schlachterm., Lindenstr. 2.
3310 Wiethe, Jos., Schneiderei, Natruperstr. 189a
6259 Wieting, Eduard, Kohlen, MellerStr. 255
5079 Wilhelmsstift, Gastheim, Herrent.-Str. 28.
2335 Wilisch, Erhart, Dr., Bismarckstr. 33
2607 Wilke, Carl, Kfm., Katharinenstr. 30
6954 Wilkens & Senker, Kohlen-Großhandel, Osna-
brück, Möserstr. 37
5975 Wilker, Hans, Kfm., Mozartstr. 66
2624 Wilker, Dr., Hein, R.-A., Kollegienw. 26
6424 Wilker, Herm., Sachverst., Möserstr. 27
(6424) Wilker-Sander, Hanna, Musiklehr., Möserstr.27
3384 Wilkesmann, K., Gastw., Sutthauserstr. 57
6753 Wilkens & Plehn, Hdlsvertr., Nieders.Str. 14
7206 Willmann, Ludw., Feinkost, Krahnstr. 7.
6852 Willmann, Wilh., Maurermstr., Lüstringen, MindenerStr. 52
3511 Wilm, Dr., Arzt, LotterStr. 125A
(3511) Wilm, Dr. Günther, Arzt, LotterStr. 125a
6327 Windel, Alf., Zuckerwr., Hegerstr. 19.
3144 Windgassen, Dr., Bürgermstr., Lieneschweg 38
5349 Windmann, G., Tischlermstr., Natr.Str. 119a
3169 Winkler, Landmesser, Str.d.SA. 27
7066 Winter, Fritz, Vertreter, Johannisstr. 48
2060 Winterhoff, F. C., Maßgeschäft, Bierstr. 2.
5454 Winters Kaffee-Spezial-Gesch., LotterStr.121
5424 Wintzer, Adolph, Kaffee, Martinistr. 28
3193 Wintzer, Fritz, Agent, Möserstr. 10a
3733 Wipla, Großlaborat., Petersburg 13
7022 Wirtschaftsgr. Ambulantes Gew., Wittek.Pl. 1
5426 Wirtschaftsgr. Einzelhandel, Nieders.Str. 12
3843 Wirtschaftsgr. Gaststt.- u. Beherberg.-Gewerbe, Kollegienwall 5
5096 Wissmann. Fr., Malermstr., Kamp 58.
7277 Gebr. Wißmann, Tabakwr., Boltenw. 32
7277 Wißmann, Herm., Kol.-W., Boltenweg 25
3955 Wißmann, Walter, Holzhdl., Bergstr. 3
2580 Wist, Trinchen, Heinrichstr. 62
3171 Witte, Bernh., Kfm., Möserstr. 42
2272 Witte, Dora, Schloßstr. 94
2942 Witte, Felix, Versich., Martinistr. 36
2841 Witte, Friedr., Baugesch., Modemannskamp
7372 Witte, Friedr., Süßmost., Laischaftsstr. 32
2878 Witte, Heinr., Schankw., Düstrup.
6411 Witte, Matth., Holzschuhfbr., Kornstr. 20
3161 Witte, Rob., Baugesch., BramscherStr. 150
5135 Witthuhn, Hugo, Tuche, GroßeStr. 15
6204 v. Wittich, Bruno, Kohlen, Klingensb. 8
3678 Geschw. v. Wittich, Kohlen, Hasemauer 10a
2116 Wittig, Albin, Leiternfbr., MellerStr. 159
5097 C.F. Wittker & Co, Bäckereibed., Möserstr. 45
6124 Wittler, Herm., Malerm., IburgerStr. 64
6157 Wobbe, Herm., Gastw., PiesbergerStr. 9
3803 Wöbking, Rich., Holzhdlg., Hellern 147
5919 Wöbking, W., Kohlen, Martinistr. 79
2893 Wöhrmann, Gust., Gärtn.-Art., Möserstr. 1
7229 Wöllermann, Franz, Rest., Johannism. 19
2353 Wöstmann, H., Omnisbusverk., Ib.Str. 111
2417 Wojahn, Emil, Gärtnerei, L.Kirchw. 73
2212 Wolf, C. G., Lederwrfbr., Blumenstr. 13
5641 Wolf, Carl, Mehl- und Getreidegroßhandel,
Kommenderiestr. 111
7217 Wolf, Fritz, Klosterschänke, Neue Str. 10
2581 Wolf, Herm., Kfm., Sutthausen, Hühnerb. 1
3375 Wolf, Walter, Autorep., Johannisstr. 65
2013 Wollbrink, Joh., Zuckerwrfbr., Hafenstr. 30
5619 Wollbrink, Wilh., Schuhmasch., Stahlwerksw.
7236 Wollbrink, W., Spirituosen, Hermannstr. 10
2553 Wolpers, Fr., Sitzmöbel, Str.d.SA. 17
2780 Wolsdorf, Emil, Tabakwr., Wittekindstr. 1.
7301 Wolter, Herm., Obering., Knollstr. 16
5272 Woltermann, Gend.-Wachtm., Natr.Str. 68
3293 F. W. Woolworth Co, GroßeStr. 66
2901 Worpenberg, G., Tischler, Wiesenbachstr. 28.
5466 Wrampelmeyer, Hch., Großhandel in Kurz-,
Weiß- und Wollwaren, Eisenbahnstr. 6
5704 v. Wrochem-Höne, Oberstltn., Wittk.Str. 17
5802 Wucherpfennig, Fr., Obst, Spindelstr 23
2589 Wübben, Anton, Vertreter, Bruchstr. 37
2240 Wülfinghoff Gust., Obering., BohmterStr. 51
5806 Wünnenberg, Ferd., Tuche, Kathar.-Str. 1.
3197 Württ. Metallwarenfabr. Ndl., GroßeStr. 41
3914 Wüsthoff, Hugo, Bekleid., Gorgstr. 6.
2077 Wulf, Ernst, Kantinenpächter
5610 Wulf, Heinrich, Vertreter, AmPappelgr. 3
5750 Wulfes, Hs., Prok., Gertrudenberg 1a
6798 Wulfetange, Ed., Dir. a. D., Göbenstr. 3
5772 Wulfetange, G., Tischlermstr., Möserstr. 25
6106 Wulkow, August, Tischlerm., Liebigstr. 33
3815 Wunder, Carl, Vertreter, Kath.Str. 53
6583 Wunsch, Franz, Buchhdlg., Krahnstr. 24.
5214 Wurm, Alois, Dr. phil., Martinistr. 33
5950 Wuthmann, Rechtsanw., Goebenstr. 14
3300 Zangenberg, Christ., Fbrkt., Schloßstr. 4
5666 Zangenberg, Hr., Schirmfbr., Kollegienwall 12
6826 Zangenberg, J. C., Schirmfabr., Krahnstr. 21
6118 Zapel, Georg, Dipl.-Ing., HackländerStr. 4
6189 Zech, Dr. Otto, Zahnarzt, Kollegienwall 1
2045 Zementhandels-Ges.mbH, Riedenstr. 18
2511 Zentralmolkerei Osnabrück, Schlachthofstr. 16
5322 Zerhusen, Aug., Kfm., Gutenbergstr. 26
3613 Zevenhuizen, C., Weißwr., Mart.-Str. 66.
5556 Zibunas, Herm., Friseur, Schützenstr. 28
3617 Ziegenfuß, Joh., Landmasch., NatruperStr.109
2864 Ziegenhirt, Heinr., Kfm., Schlagv.-Str. 3.
7103 Ziegenhirt jr., Heinr., Kfm., Goethestr. 25
5532 Ziegler, Wilh., Vertreter, Turmstr. 18
2142 Zilisch u. Wanderer-Fahrr., Kamp 62
6910 Zill, Herm., Geschäftsf., NatruperStr. 111
3387 Zimmermann, Dr. W., Schulrat, Schloßw. 4
7127 Zinn, Frdr., Fensterreinig., Krahnstr. 8
2189 Zöllner, F., Vertreter, Herderstr. 41
3962 Zollenkopf, Hauptm., Lieneschweg 36
3567 Zschau, Fritz, Bevollm., Lutherstr. 6
5266 Zuhorn jr., L., Tuchgesch., Wittekindstr. 2
5884 Zumbiehl, F. W., Kühlanl., GroßeStr. 77
2037 Zumbrink, Vertr., Johannisstr. 3
6648 Zurhold, G., Großhandelsvertr., Hegerstr. 21
2133 Zwecker, Dr., Arzt, Kreuzstr. 29

Osseg (Kr. Dux) [Sudetenland]

1 Alberth, Emil, Drogerie, Ad.Hitler-Str. 3
28 Andiel, Anton, Meierei, Nr. 58
2 Bruchner, Anton, Baumstr., MeißnerStr. 264
7 Bürgerschule, Ad.Hitler-Str. 261
21 Gemeindeverwaltung Ladung, Kuhberg 19
14 Görlach, Rud., Schlosserei, Ad.Hitler-Str. 17
13 Grohmann & Tropschuh, Holzhdlg., 302
23 Grohmann jr., E., Modewr., H.Knirsch-Str. 56
18 Herglotz, Jos., Kol.-W., Ad.Hitler-Str. 23
37 Jarosch, Hauptmann
31 Klecker, Dr. Leo, Arzt, Ad.Hitler-Str. 2
26 NSV., Herm.Göring-Str. 556
10 Olbert, Rud., Viehgesch., Bahnhofstr. 145
34 Pobel, Jul., Bürgermstr., Ad.Hitler-Str. 10
11 Pöpperl, Franz, Braumstr., Stiftsbrauerei
15 Polizei-Revierzweigstelle
29 Reichsbahn, Bahnhof u. Güterabf.
30 Dies., Bahnhof Ossegg-Stadt
16 Reichspost, Postamt Haan
45 Dies., Postamt Ossegg
33 Richter, Anton, Fleischerei, Ad.Hitler-Pl. 3
35 Sanda, Sigismund, Apoth., Ad.Hitler-Pl. 4
22 Senger, Franz, Sägewerk, DuxerStr. 465
12 Spar- u. Darlehnskassenverein
3 Stadtverwaltung, Ad.Hitler-Str. 32
32 Städt. Schlachthaus, Schlachthofstr. 7
20 Thicle, Rud., Dipl.-Ing., Villa Glückauf
5 Ton-Kino, DuxerStr. 89
9 Ullrich, Ad., Modewr., Ad.Hitler-Str. 165
4 Weber, Jos., Seifenfbr., Ad.Hitler-Str. 112
27 Webersinke, Ad., Autotransp., Henleinstr. 98
6 Wend, Josef, Elektromstr., Bahnhofstr. 1
19 Wohlrab, Ferd., Autoverm., Nr. 91

Ossiach (Kärnten)

2 Gemeindeamt
1 Gendarmerieposten

Ossieck (Kr. Pr. Stargard) [Westpr.]

4 Amtsvorsteher
1 Gendarmerieposten
3 Lippke, Erhard

Oßling (Sachs.)

55 Burig, Alwin, Baugesch., Lieske 32d
44 v. Davier, Joach., Ritterg. Döbra
18 Donath, Oskar, Bäckerei, Kol.-W.
79 Förster, E., Schulleiter, Milstrich
61 Förster, Osk., Autovermietung
34 Gasthof Cunnewitz, H. Jakubetz
16 Gasthof Lieske, Alw. Koch, Ortsl. Nr. 32
19 Gasthof z. Linde, K. Miersch
45 Gasthof Milstrich, Gg. Zuhn
71 Gasthof Oßling, Inh. Marie Haschke
48 Gasthof Weißig, R. Melka
77 Gemeindeverwaltung Döbra
40 Gemeindeverwaltung Lieske
56 Gemeindeverwaltung Milstrich
60 Gemeindeverwaltung Oßling
29 Gemeindeverwaltung Weißig (Kr. Kamenz)
73 Hengerer, Rittergut Skasha
22 Hertmanowski, Reinh., Mühle, Milstrich.
74 Herzog, Heinr., Fleischbesch., Skaska
59 Hettmann, Karl, Kol-W., Scheckthal 48
67 John, Joh., Major, Rittergut Milstrich
24 Lorenz, Max, Mühle, Döbra
25 Mros, Georg, Getreidemahlmühle u. Sägewerk
10 Mühle Skaska,
35 Nitsche, Franz, Fleischermstr., 5d
21 Noack, Ernst, Brauerei, Lieske.
47 NSDAP, Ortsgruppe.
66 Opfer, Elisabeth, Hebamme
12 Pfarramt, ev.-luth.
20 Reichspost, Poststelle
70 Richter, Walter, Kaufh. Grube Clara III, Zeißholz
51 Rittergut Lieske.
13 Rolle, Heinrich, Bauer, Trado
36 Schlage, Karl, Kol.-W., Lieske 27
58 Schmeisser, Paul, Kassenverwaltung
32 Schotterwerk Oßling, Steinbruch
52 Zarnack, Bernhard, Arzt
64 v. Zehmen, Georg, Rittergut, Weißig
68 Zoch, Paul, Gasthof, Scheckthal 48
39 Zschornack, Georg, Getreide, Cunnewitz
15 Zuhn, Wilhelm, Bauer, Oßling Nr. 13

Oßmannstedt (Thüringen)

152 Bock, Karl, Bauer, Ulrichshalben
163 Bock, Willy, Landw., Pfiffelbach
181 Bürgermeister Schwabsdorf
175 Bührig, Otto, Staatsgut Liebstedt
150 Bürgermeister, Oßmannstedt
153 Bürgermeister, Ulrichshalben
140 Cämmerer, P., Mühlengut, Oßmannstedt 82.
117 Cyliax, Ernst, Bauer, Pfiffelbach 60
131 Cyliax, Walter, Gastw., Pfiffelbach
178 Dampfmolkerei, e. G. m. b. H., Liebstedt.
123 Decker, Hans, Kolonialwaren
113 Deufel, Adolf, Fleischerei, Oßmannstedt.
110 Elligsen, Alb., Gasthof, Oßmannstedt
162 Fischer, Wilhelm, Bauer
101 Gebhardt, Frau Marta, Ossmannstedt
138 Gendarmeriestation (Thür.) Liebstedt, Nr. 92
164 Gerstung, Bruno, Pfarrer
176 Gerstung, Edg., Bienenzuchtzentrale.
123 Göthe, Martha, Oßmannstedt
156 Gottermann, Karl, Landw., Goldbach
136 Grosse, Herm., Güterverkehr, Ulrichshalben
168 Handwerk, Max, Bauer, Liebstedt
112 Herrmann, Hugo, Zimmergesch., Liebstedt
127 Arno & Rud. Hüttig, Landw., Ulrichshalben
160 Ilmer, Kurt, Bauer, Wiegendorf
174 Just, Albert, Fuhrgesch., Wiegendorf
161 Kellner, Franz, Gasthaus z. Linde
118 Kleine, Ernst, Pfiffelbach.
151 Klinghammer, A., Ortsgr.Ltr., Ulbrichshalben
147 Knauer, E., Bauer, Saatgut, Wiegendorf
172 Kraft, Max, Landwirt, Wiegendorf
148 Kraftwerk Thüringen, Montageabteilung
115 Kramer, Christ., Landw., Pfiffelbach.
169 Langenberg, P., Wurstfbr., Ulrichshalben 106
130 Machetanz, Dr., prakt. Arzt, Liebstedt.
149 Mähler, Walter, Zimmergesch., Liebstedt
125 Morgeneier, Max, Bauer
129 Moser, H., Baugeschäft
121 Oberreich, Kurt, Bäckerei
155 Preller, Karl, Landwirt, Liebstedt
158 Raiffeisenlager Oßmannstedt
133 Rauch, Wilh., Klempnermstr., Pfiffelbach
126 Reichsbahn-Güterabfertigung Oßmannstedt.
120 Reichspost
177 Rittergut Oßmannstedt, Richard Bley
154 Rostock, Rudi, Landwirt, Pfiffelbach 4
109 Rücker, Hedwig, Ww., Ulrichshalben
137 Schläger, Rich., Bauer, Wiegendorf
128 Schuchardt, Erich, Gasthaus, Liebstedt
171 Spar- u. Darlehnskassenverein Liebstedt
122 Spar- u. Darlehnsk.-Verein, Pfiffelbach
114 Spar- u. Darlehnskasse Oßmannstedt
132 Steinkopf, Rich., Bauer, Schwabsdorf
116 Stiebritz, Arno, Bauer, Pfiffelbach
165 Vetter, Otto, Landwirt, Goldbach
144 Vogler, H., Landw., Ulbrichshalben
170 Wagenknecht, P., Gastw., Rödigsdorf
135 Weber, Kurt, Ortsbauernführer, Pfiffelbach 6
102 Wollmerstedt, Walter, Landw., Oßmannstedt
173 Zeitz, Franz, Landwirt, Ulrichshalben
129 Zeunert, Bruno, Wollwrfbr., Pfiffelbach
166 Zörner, Aug., Landwirtsch., Schwabsdorf

Ostbevern (Kr. Warendorf) [Westfalen]

212 Althoff, Wilh., Wirtschaft, Hauptstr. 58
157 Amtsverwaltung, Hauptstr. 25
196 Bäuerl. Bez. u. Abs.Gen. eGmbH, Engelstr.12
162 Bäumer, Franz, Kartoffeln, Hauptstr. 62
115 v. Beverförde-Werries, K., Frhr., Loburg 41
225 v. Beverfördesche Gen.-Verw., Loburg 43
182 Bollmann, Aug., H.-Moden, Hauptstr. 53
183 Borgmann, Wilh., Bauer, Dorfbschft. 45
156 Brundiek, Herm., Bauer, Brock 51
159 Bücker, Hch., Manuf.-W., Hauptstr. 47.
174 Burghoff, Bernard, Mühlenbetr., Hauptstr. 10
134 Buschkötter, Heinr., Bauer, Überwasser 25
167 Cramer, Lehrer, Brock 44
138 Diekmann, B., Bauer, Überwasser 39
171 Drees, Bernh., Anstr.Mstr., Dorfbschft. 2
175 Droste zu Vischering'sche Revierförsterei Bevern
130 Elberich, Ww., Bauer, Überwasser 10
211 Esselmann, Aloys, Gastwirtsch., Hauptstr. 37
169 Esser, Dr. Carl, Tierarzt. Hauptstr. 88
143 Evens-Braune, Gastwirtschaft, Hauptstr. 38
141 Frye, Ww., Bäckerei, Hauptstr. 31
205 Gräler, Alb., Schuhwr., Hauptstr. 61
146 Greshake, Heinr., Werkzeugstiele, Engelstr. 17
119 Groneweg, Ad., Kfm., Haus Wischhaus
228 Große-Inkrot, Ww., Bauer, Dorfbschf. 36
133 Große-Westhues, H., Bauer, Überwasser 37
121 Haneberg, Heinr., Mühle, Engelstr. 5
114 Haverkamp, Ferd., Wagenbau, Bahnhofstr. 33
136 Heckmann, Bernh., Bauer, Überwasser 14
208 Heckmann, Wilh., Viehhdlg., Hauptstr. 87
150 Heitkötter, Jos., Stielfbr., Hauptstr. 71
213 Herte-Schüpmann, Bauer, Schirl 22
178 Heßmann, Bauer, Dorfbschft. 23
131 Himmel, Bernh., Tischlermstr., Schirl 40
117 Hölker, Herm., Immob., Hauptstr. 51
184 Horstmann, Jos., Schmiedemstr., Bahnhofstr. 31
193 Hüttemann, Bernh., Bauer, Brock 41
170 Jäger, Bern., Bauer, Lehmbrock 5
166 Jovi-Winterberg, N., Anstr., Hauptstr. 60
165 Kath. Pfarramt, Hauptstr. 23
140 Keuner, Th., Landesprodukte, Bahnhofstr. 21
216 Keuper, Wilh., Pferdehdlg., Hauptstr. 11
222 Kock, Heinr., Bauer, Brock 1
129 Kock, Jos., Baugesch., Dorfbschft. 1
227 Köckemann, Anton, Bauer, Brock 37
164 Kövener, Bernh., Bauer, Brock 56
197 Kortwinkel, Hch., Gartenbau, Engelstr. 16
188 Kreis- u. Stadtspark. Warendorf, Hauptstr. 35
218 Kremann, Heinr., Bauer, Lehmbrock 17
190 Krieg, Heinr., Bauer, Brock 6
220 Krieg, Herm., Bauer, Schirl 43
147 Leonhardt, W., Rentner, Westbevern-Brock
226 Loddenkötter, Ww., Engelstr. 11
223 Lüning-Gräler, Putzgesch., Hauptstr. 29
191 Malbaum, Joh., Bauer, Brock 72
151 Melchers, Franz, Sattler, Hauptstr. 28
180 Mersbäumer, Bern., Gastw., Loburg 31.
207 Meschede, Revierförster, Loburg 28
153 Möllers, Hch., Dreschbetrieb, Lehmbrock 25
126 Molkereigenossenschaft Brock-Ostbevern
219 Niehoff-Feldmann, B., Bauer, Überwasser 26
185 Niehoff-Heumann, H., Bauer, Brock 55
186 Niester, Heinr., Bauer, Schirl 28
155 Oberwalleney, Dr. med., Hauptstr. 4
179 Ostbeverner Feuerversich.Verein, Hauptstr. 43
229 Pellmann, Heinr., Bauer, Lehmbrock 22
215 Peppenhorst, Heinr., Bäckerei, Loburg 3
142 Piegelbrock, Anton, Dorfbschft. 29
221 Pohlmann, W., Bauer Schirl 64
137 Pottebaum, Wilh., Bauer, Überwasser 43
209 Reichsarbeitsdienst, Abt. 1/163, Ostbevern
217 Reichsbahn, Güterabfertig., Brock-Ostbevern
120 Reichspost, Postagentur
125 Rodatz, Hans, E., Brock-Ostbevern
181 Rogge, Karl, Gartenbau, Bahnhofstr. 18
194 Rottwinkel, Aug., Kohlen, Hauptstr. 80
144 St.-Josephs-Krankenhaus, Ostbevern
148 Schapmann, Hch., Bauer, Überwasser 28
204 Schapmann, Herm., Baugesch., Bahnhofstr. 26
145 Schelhove, Bernh., Landw., Brock 5
139 Schnetmann, A., Westbevern, Brock 91
189 Schniedenharn, H., Bauer, Brock-Westbev.114
172 Schröer, Hch., Schmiede, Westbevern, Brock
187 Schroer, Bernh., Landw., Schirl 33.
176 Schule, Bernh., Bauer, Brock 41
154 Schulze-Lintel, Jos., Bauer, Brock 49
132 Schulze-Niehoff, Aug., Bauer, Überwasser 29
122 Schwegmann, Aug., Mühle, Schirl 36
203 Schwegmann, C., Maschinen, Hauptstr. 26
199 Siemann, A. F., Uhren, Hauptstr. 48
128 Silge, Wilhelm, Dreschbetrieb, Brock 74
177 Spar- u. Darlehnskasse GmbH, Hauptstr. 57
168 Stadtmann, Heinr., Bauer, Schirl 24
127 Stratmann, Hch., Schreinerei, Hauptstr. 49
210 Stratmann, Paul, Metzgerei, Hauptstr. 14
123 Stricker, Pol.-H.-W., Kirchplatz
195 Stricker-Wenker, W., Wagenbau, Überwasser
125 Strohmeyer, Rodatz & Co., Westfälisches Kasein-
werk, Brock-Ostbevern b. Münster (Westf.)
214 Stumpe, B., Viehvertr., Hauptstr. 54
161 Unland, Theod., Wirtsch., Überwasser 40.
149 Utmann, K., Händler, Brock-Westbevern 108
163 Vennekötter, Bauer, Dorfbschft. 53
124 Volmary, Anton, Dentist, Hauptstr. 7
158 Voßkötter, Bauer, Überwasser 12—13
173 Wemmer, Josef, Gastw, Brock 80
152 Wiegert-Strotmann, Aug., Bauer, Westbevern, Brock 32

Ostenburg (Bez. Zichenau) [Ostpreußen]

39 Amtsbezirk Gzowo
87 Amtsbezirk Kleszewo, O.Schröder-Str. 196
66 Amtsgericht
17 Arbeitsamt Zichenau
54 Daniel, Kurt, Fleischermstr., Markt 7
89 Ev.-luth. Pfarramt, Wrangelstr. 7
41 Fischer, Otto, Baugesch., Schröderstr. 154
37 Forstverwaltung
90 Freitag, Bernh., Bäckermstr., Kochstr. 4
75 Friedrich, Bruno, Kfm., DeutscheStr. 24
32 Gendarmerie-Kreisführer
26 Gerichtsgefängnis
88 Goldbeck, W., Baumstr.
28 Grundstücksgesellschaft, Markt 29
57 Gutsverwaltung Gladczyn, Baumschule
63 Gutsverwaltung Kleszewo
49 Gutsverwaltung Moszyn
60 Katasteramt, Markt 2
34 Klein, Kurt, Elektromeister
47 Kolapa, Paul, Autofuhrw., Kantstr. 27
16 Kreiskommissar d. Feuersoz., Nigglstr. 5
19 Kreissparkasse
11 Landesbauamt Zichenau, Goethestr. 2
50 Landratsamt
36 Langos, Straßenmstr.
79 Machel, Eduard, Kol.-W., Markt 10
13 Mörk, G., Eisenwr., E.Koch-Str. 13/15
38 Molkereibezirk Ostenburg, Lubienica
84 Napierski, Herm., Kol.-W., Brettmannstr. 15
35 Ortslazarett
72 Ostdeutsche Baustoffw. GmbH, DeutscheStr. 4
67 Ostpr. Landges., Güterdir. Lubnienica
61 Ostpr. Zentralgenoss. f. Viehverw. eGmbH
55 Regierungsveterinärrat, Markt 13
29 Reichsfinanzverwaltung, Finanzamt
31 Reichsnährstand, Kreisbauernschaft
59 Ders., Versuchsgut Kacice
1 Reichspost, Postamt
8 Dies., Telegraphenbauamt
48 Reichswasserstraßenamt
71 Res.-Lazarett
24 Reuter, Bürgermstr., Martin-Niggl-Str. 24
23 Sägewerk u. Mahlmühle
21 Schloß-Apotheke, Günter Wauschkuhn, Markt 21
80 Schuhmacherwerkstatt, Brettmannstr. 10
73 Staatliches Gesundheitsamt
20 Stadt-Hotel
65 Stadtmühle
30 Stadtverwaltung
25 Dieselbe, Polizei
28 Städtisches Elektrizitätswerk
85 Vereinigte Eisengieß. u. Maschinenfbr.
86 Vereinigte Eisengieß. u. Masch.-Fbr. Zichenau
15 Wasserwirtschaftsamt
27 Wehrmacht, Heeresstandort-Verw.
70 Dies., Heeresstandortverw., Verpflegungszweigstelle
69 Dies., Offiziersheim
46 Zach, Fritz, Schuhe

Ostenfeld (Kr. Husum) [Schlesw.-Holst.]

97 Amts- u. Bürgermeisterei
10 Andresen, Andreas, Gastw., Winnert
13 Andresen, Boy, Mühlenbes.
84 Andresen, Boy, Vors. d. Meiereigen.
61 Asmus, Peter, Bauer
21 Autzen, Aug., Händler, Wittbek
70 Bunde, August, Kfm., Wittbek.
71 Carstens, Johs., Malermstr.

18 Christian, Jens, Bauer
16 Clausen, Hans, Bauer
44 Clausen, Hans, Bauer (NSDAP), Winnert
86 Clausen, Hans, Bauer, Wittbek
90 Clausen, Heinrich, Bauer, Osterwinnert
12 Clausen, Johs., Bauer
53 Clausen, Peter, Schmiedemeister
37 Clausen-Heldt, Thomas, Bauer, Wittbek
77 Dethlefs, Herm., Bauer, Winnert
17 Ewers, Johannes, Rentner
67 Feddersen, Dr. Karl-Sax, Tierarzt
91 Försterei (Unter) Langenhöft
87 Freie Melereivereinigung Winnert
75 Gemeindeschwester, Ostenfeld, Hebamme
43 Gendarmerieposten Ostenfeld
23 Genossenschaftsmeierei
83 Gerdsen, Johs., Bauer, Wittbek
78 Hansen, Christian, Bauer, Winnert
42 Hansen, Claus, Bauer, Wittbek
36 Hansen, Hans A., Bauer
81 Hansen, Joh., Bauer, Wittbek
66 Hansen, Johs., Gastw., Wittbek
38 Harder, Adolf, Baugesch., Winnert
52 Harmsen, Hans, Gastwirtschaft.
63 Henningsen, H. C., Kfm., Winnert
50 Jebe, Joh. Fr., Bauer
45 Jensen, Harm, Bauer, Wittbek
47 Jensen, Jens, Bauer, Winnert
34 Jöns, G., Bauer
25 Johannsen, Claus, Bauer, Winnertfeld
31 Johannsen, Peter, Bauer, Rott
60 Johannsen, Wilhelm, Kfm.
56 Jürgensen, Claus, Bauer
33 Jürgensen, J., Bauer, Osterwittbekfeld
96 Ketels, Willy, Landw., Winnert
57 Kreissparkasse Husum, Nebenstelle
60 Lammers, Max, Bauer, Bremhöft
22 Lassen, Hans F., Fleischbesch., Wittbek
79 Lassen, Peter, Bauer, Winnert
40 Lorenzen, August, Bauer
39 Malligsen, Hans, Gasthof
68 Matzen, Hermann, Bauer, Wittbek
41 Olf, Claus, Bauer
48 Pastorat
64 Peters, Johs., Gärtnerei, Langenhöft.
54 Petersen, Carsten, Bauer, Winnert
14 Petersen, Otto, Fische
29 Pöhlmann, Claus, Bauer, Wittbek
49 Pöhlmann, Ernst, Bauer, Rott
35 Reichsarbeitsdienst Abt. 5/76
98 Reichsarbeitsdienst, Abt. 8/76, Winnert
95 Reichsarbeitsdienst, Abt. 6/76, Wittbek
85 Schl.Holst. Stromversorg. AG, Wittbek
24 Schünemann, Rud., Bäcker, Wittbek
51 Simon, Peter, Bauer
26 Spar- u. Darlehnskasse Ostenfeld
62 Spar- u. Darlehnskasse Winnert, eGmuH
32 Spar- u. Darlehnskasse Wittbek, eGmuH
30 Thomsen, Boy, Bauer, Schmöl
46 Thomsen, Claus J., Bauer, Rott
65 Thomsen, Detlef, Bauer, Winnert
89 Thomsen, Hugo, Bauer, Wittbek
99 Thomsen, J. C., Angestellter, Wittbek
72 Thomsen, Peter, Bauer, Wittbek
76 Thomsen, Thomas, Bauer
19 Thomsen, Thomas, Bauer, Winnert
58 Timm, Hans, Bäckerei
62 Tüxen, Asmus, Stellmacher, Winnert.
28 Veckenstedt, E. A., Elektrotechn., Wittbeck
15 Zölck, Claus, Landw., Winnert

Ostenfeld (Kr. Rendsburg) [Schleswig-Holstein]

36 Bothmann, Hans, Vertrauensmann
35 Davids, Carl, Bürgermstr., Augustenhof
10 Hauschildt, Wiebke, Gastw., Höbeck
30 Kröger, Heinrich, Güternahverkehr
21 Lütje, Hinrich, Bauer
42 Meiereigenossenschaft, Meiereimstr., Detjens
32 Möller, Detlef, Bauer, Lindenhof
40 Moll, Herm., Major a. D., Gut Höbeck
43 Pausmer, Joh., Stellmacherei, Haßmoor
28 Reichsbahn: Bhf. Ostenfeld
14 Rohwer, Joh., Kfm.
12 Schnack, Heinr., Bauer, Höbek
16 Selck, Heinrich, Bauer
25 Spar- u. Darlehnskasse
26 Steenwerth, Hinrich, Lohnpflügen
47 Timm, Heinrich, Schmiedem., Rade
15 Weinberg, Walter, Lebensm., Rade
41 Westphal, Joh., Ortsbauernführer, Ehlersdf.
45 Witt-Hoe, Herm., Polizei-Oberstltn. a. D.

Ostenholz siehe Westenholz

Osterath (Niederrhein) [Rheinprov.]

243 Abelen, Jak., Schreiner, Krefelderstr. 74
463 Allgem. Ortskrankenkasse, Nebenst.
346 Apotheke-Marien, Ad.Hitler-Str. 24
306 v. Arenberg, Johanna, Prinzessin, Schloß Pesch
265 Bacher, Frz., Kfm., Ad.HitlerStr. 2
303 F. u. H. Bacher, Bier, Krefelder Str. 78
301 Bäcker, Wilhelm, Schiefelberg 10
237 Bäuerl. Bezugs- u. Absatzgen. eGmbH
380 Dies., Frühkartoffelsammelstelle, Strümperstr.
302 Bahners, Joh., Gempertshof, Ad.Hitler-Str. 22
356 Baltus, Heinr., Kol.-W., Kapellenstr. 60
430 Bartels, Rud., Bürgermstr., Strümperstr. 29
423 Baumeister, Karl, Fleischerei, Strümp, Bruchstraße 33
288 Baumeister, Pet., Bäckerei, Strümp
377 Berrisch, Jak., Landw., Mankartzhof, Kaarster Brücke
309 Binger, Max, Bauer, Göbelshof
319 Blum, Wilh., Bauer, Schurenhof
324 Bommers, Carl, Landw., Neußerstr. 7
403 Bommers, Franz, Landesprod., Ad.Hitlerstr.18
270 Gebr. Bommers, Landw., Provinzialstr.
260 Bommers, Jos., Landwirt, Bommershof
247 Bongartz, Hch., Kohlen, Düsseldorferstr. 34.
328 Gebr. Bremes, Getreide, Post Bösinghofen
322 Adolf Breuers & Söhne, Landesprodukte
391 Brücken, Ant., Baumschule, Düsseld. Str. 62.
477 Bürgermeisteramt Lank (Ndrh.), Düss.Str. 34
232 Bürgermeisteramt Osterath, Ad.Hitlerstr. 1
459 Busch, Jos., Eisenwr., Düsseldorferstr. 28
415 Buscher, Georg, Stud.-Rat, Ossum
237 Cames, Peter, Restaurat., Neußerstr. 4.
476 Conen, Pet., Konditorei, Düsseldorferstr. 56
343 Corall, Wilh., Kfm., Ad.Hitlerstr. 23
366 Dahmen Söhne, J., Mühlenbes., Kanzlei 3, Büderich
226 Dammer, Jac., Restaur., Bösinghoven 51
368 Deußen, Hugo, Bauer, Strümp, Voßhof 62
317 Dickhof, Wilh., Metzgermstr., Düsseld.Str. 51
425 Dickmann, Heinr., Sauerkrautfbr., Will.Str.
486 Dörper, Jos., Konfektion, Ad.Hitlerstr. 32
376 Gebr. Dornbusch, Herbertshof, Ossum
307 Even, Wilh., Landw., Kaarsterbrücke
438 Fischer, Wilh., Dachdecker, Kornstr. 18
218 Gather, Hub., Landesprod., Neußerstr. 3
205 Gendarmerieamt
201 Gend.-Posten II Osterrath, StrümperStr. 61
468 Gennen, Frz., Malermstr., Neußerstr. 17.
333 Gennen, H., Landesprodukte, Baumat.
261 Germania-Drogerie, Güttes, Düsseld.Str. 7
472 Graf, Paul, Elektroinstall., Düsseld.-Str. 46.
295 Hamacher, Heinr., Buchdruck., Ingerweg 2
427 Hannen, Ww. Fritz, Rest., Strümperstr. 21
248 Hannen, Wilh., Restaur., Hardt
256 Hasebrink, Johs., Landwirt, Groß-Isselhof
353 Hasselmann, Alb., Landw., Böllershof.
203 Hauter, Lorenz, Kaufhaus, Neußerstr. 21
342 Heesen, Johannes, Bauer, Dauvenhof
387 Hegger, Johs., Bauer, Gilgeshof
236 Hellenbroich, Rud., Landw., Evenhof
290 Hennen, Ernst, Bauer, Hardt 12
350 Herberg, Dr. H., Tierheilmittel, Hindenb.Str. 1
442 Hinzen, Joh., Landw., Fellerhöfe 1.
202 Hörschgens, Mich., Kohlenhdlg., Strümp
458 Hüsges, Herm., Bäckerei. Neußerstr. 58.
314 Hüskes, Heinr., Bauer, Nibbelsweg 20
219 Jäger, Heinr., Schreiner, Strümperstr. 19
420 Jansen, Heinr., Tankstellen, Krefeld.Str. 23
321 Johnen, Ww. W., Gutsbes., Mankartzhof/Neuß
268 Jonen, Karl, Gutsbes., Haus Hamm.
318 Kamp, Peter, Lebensmittel, Strümperstr. 27
426 Kamp, Wilhelm, Geflügel- u. Obsthandlung.
421 Kamps, Otto, Dentist, Düsseld. Str. 44
223 Kaplanei I, Kirchpl. 27
224 Kaplanei II, Krefelderstr. 1
227 Keins, Karl, Restaur., StrümperStr. 59
291 Kessel, Peter, Ausflugslokal, Bösinghoven
434 Kirschbach, Wilh., elektr. Anl., Düsseld.-Str.
212 Koenen, Wilh., Nauenhof, Schweinh.Weg 41
230 Kohtes, Adolf, Haus Meer, Büderich
345 Kohtes, Josef, Bauer, Schürkeshof, Strümp
405 Kopaja, L., kaufm. Leiter, Hindenb.Str. 5
357 Kox, Josef, Dachdeckermstr.
222 Kreisspark. u. Kreisbank Krefeld, Zweigst.
344 Kreuels, Adolf, Osterath, Bovert 363.
478 Küsters, Wm. J., Bierverl., Düsseld.Str. 49
455 Lampenscherf, Dr. Hans, Bonnerh.Weg 25
215 Langenbach, Dr. W., Arzt
211 Larbalette, K., Gemüsebau, Will.Hardt 18
461 Lensen, Jos., Hotel, DüsseldorferStr. 63
465 Lindemann, Hr., Gärtnerei, Bommersh.Weg
292 Littgen, Ww. Heinr., Landw., Fischeln, Grundendstr. 21
206 Maaßen, Joh., Landw., Bösinghoven.
225 Marienheim, Düsseldorferstr. 36
417 May, Jak., Mosaik, Kapellenstr. 41
413 Meller, Jac., Bauer, Gruttorferhof 127
267 Mertens, Karl, Bauer, Schweinheim 186
278 Merzenich, W., Landmasch., Bommersh.Weg 8
410 Moll, Wilh., Autoverm., Neußerstr. 16
397 Münks, Hch., Metzgerm., Düsseld.-Str. 3.
428 Mumbauer, E., Kaarst, Broicherdorf
433 Nisges, Hans, Vertr., Krefelderstr. 19
330 Nöcker, Heinr., Landw., Großheinenhof
220 NSDAP, Ortsgruppe, Neußerstr. 34
240 Dies., Amt f. Volkswohlfahrt, Ortsgr.
473 Oellers, Jos., Schreinerei, Neußerstr. 52.
373 Oellers, Pet., Baugeschäft, Düsseldorferstr. 80
284 Olbertz, Jos., Viehhandel, Düsseld.Str. 169
272 Olfs, Heinr., Bauer, Krüllshof 183
444 Ostara Mosaik- und Wandplatten-Fabrik J.Faulhaber & Co, Strümper-Straße 14
352 Ostrop, Wilh., Bauer, Haus Radong
414 Panzer, Walter, Ortsgr.-Lt., Will.Str. 16
395 Pasch, Frz., Sparkassenrendant, Krefelderstr. 3
286 Peltzer, Ww. Wilh., Landw., Krauserhof
250 Pfarramt, kath., Ad.Hitlerstr. 13
320 Platen, A., Landw. u. Hotel, Ad.Hitlerstr. 21
378 Platen, Josef, Kaltblutgestüt, Kaarst
285 Platen, Jos., Böckemeshof, Kaarst
358 Platen, Ww. Karl, Landw., Giemeshof
431 Platen, Willy, Bauer, Tinnershof
255 Plückers, Peter, Landwirt, Issel.
310 Pöllen, Heinrich, Tuche, Strümp
419 Quast, H., Tierarzt, Willicherstr. 21
347 Radmacher, Pet., Bauer, Giesenend 11
394 Radmacher, Peter, Fleisch., Düsseld.Str. 1
460 Radmacher, Hubert, Restaur., NeußerStr. 1
451 Raukes, Franz, Butter, Schützendelle 14
210 Reichsbahn: Bahnhof
315 Dies., Güterabfertigung
300 Reichspost, Postamt
291 Dies., Poststelle Bösinghoven
281 Dies., Poststelle Hardt
204 Dies., Poststelle Ossum
283 Dies., Poststelle Strümp
440 Rektorat, kath., Strümp
361 Rhein.-Westf. Elektr.Werk AG, Ingerweg 100
370 Robens, Josefa, Hefe, Düsseld.Str. 283
416 Robertz, Heinr., Schreiner, Düsseldorferstr.116
313 Rondholz, W., Drescherei, Neußerfeldweg 11
331 Rudolf, Joh., Viehhdlg., Bösinghoven.
238 Sassen, Joh., Gutsbes., Schweinheim.
287 Sassen, Karl, Bauer, Meyersw. 2
298 Schalley, J., Tischlerei, Düsseld.Str. 220
422 Schmeetz, Josef, Schiefelberg 2
305 Schmitz, Peter, Krautfbr., StrümperStr. 20
304 Schmitz, Theod., Spedition, KrefelderStr. 17
390 Schnapp, Lorenz, Möbel, Düsseld.-Str. 48.
262 Schneider, Joh., Fuhrw., Düsseldorferstr. 24.
371 Schroeren, Aug., Werkmstr., Kalverdongsw. 21
280 Spar- u. Darlehnskasse eGmbH, Neußerstr. 22
382 Spennes, Jakob, Lamdw., Mönkshof 83
393 Geschw. Spickmann, Restaurant, Landstr. 17
296 Stefes, Dr. Hans, Zahnarzt, Hindenb.Str. 7
407 W. & L. Stein AG, Mechan. Seidenweberei, Düsseldorferstr.
274 Strümper Spar- u. Darlehnskasse, eGmuH
406 Stüttgen, Theod., Landwirt, Kapellenstr. 54
305 Terwyen, Gertrud, Frau, StrümperStr. 20
311 Thasler, Alfred, Install., Düsseld.Str. 10
308 Theisen, Max, Hoterheideweg 21
467 Theisen, Wilh., Landwirt, Strümp. 77
312 Thomassen, Dr. G., R.-A., Ploeneshof
297 Tovenrath, Karl, Landwirt. Bösinghoven.
245 Vergosen, Wilh., Transp., Kalverdongsw. 20
213 Verkoyen, Heinr., Landw., Provinzialstr. 6
457 Viola, P., Härtetechn., Kapellenstr. 12
323 Voß, Albert, Vertreter, Krefelderstr. 158.
275 Vossen, Michael, Kol.-W., NeußerStr. 87
208 Wagner, Joh., Bierverlag, Krefelderstr. 25
432 Gebr. Weeger, Ingerhof, Broicher Seite
249 Wefers, Lambert, Bauer, Fellerhof
424 Wefers, Paul, Landwirt, Sassenhof
336 Weiers, Josef, Gutsbes., Giesenend.
441 Weiß, Peter, Lackfbr., Düsseld.Str. 111
214 Westdeutsche Seil-Industrie Paul Stoessel, Fabrikation von Draht- und Hanfseilen, Düsseldorfer Landstraße
216 Weyers, Wilh., Sped., Düsseldorferstr. 82
449 Wienands, Joh., Landesprod., Büderich.
384 Wiene, Jos., Bäckerei, Neußerstr.
266 Wierichs, Carl, Bauer, Kaarsterbrücke
209 Willemsen, Theo, Landw., W.Hardt-Str. 19
437 Winkels, Ferd., Schmiedemstr., Dorfstr. 40
341 Wolff, Anton, Landwirt, Alt Isselhof
374 Wyen, A., Schornsteinfegerm., Kirchpl. 1a
338 Gebr. Zens, Damenhof
360 Zens, Josef, Landw., Gripswald

Osterburg (Altmark) [Prov. Sachs.]

408 Abdeckerei, E. K. Reindel, Bism.-Str. 64.
16 Ahrends, Martha, Schneiderin, Moltkestr. 42
470 Ahrends, Max, Viehhdlg., Ad.Hitlerstr. 1
421 Aktien-Brauerei Neust.-Magdeb., Moltkestr. 19
327 Allgem. Ortskrankenkasse, Hilligestr. 11
3 Altmärkische Zeitung, Osterburger Kreisblatt, Th. Schulz, Osterburg
476 Amelung, Herm., Administr., Stend.Str. 12c
46 Amtsgericht.
481 Anger, Leo, Wirtschaft zur Post
508 Apel, Walter, Möbel, Kirchstr. 5.
22 Apotheke, Weinmann, Ad.Hitler-Str. 49
60 Arbeitsamt Stendal, Burgstr. 18
571 Augusto, Jul., Bäckermstr., Bism.Str. 22
444 Bartels, Karl, Baumstr., BismarkerStr. 51
585 Bartels, Wilhelm, Sägewerk, Stendalerstr.
66 Bauermeister, Rich., Bauer, Storbeck, Hof 13
39 Becker, Alfr., Darmhdlg., Stendalerstr. 5a
537 Beetz, Walter, R.-A., Stendalerstr. 8
522 Behne, Kino, Seehäuserstr. 5
576 Behrends, Erich, Bauer, Schilddorf
405 Behrends, H., Konditorei, Ad.Hitlerstr. 52
53 Benecke, Karl, Zigarren, BismarkerStr.
598 Beneke, Franz, Sechäuserstr. 18
463 Bergmann, Bruno, Bauer, Meseberg
434 Bertram & Giebel, Heu
49 Bethke, Alwin, Lebensmittelgroßhandlung, Kartoffelflockenfabrik, Osterburg i. Altm.
506 Biermann, Walter, Autorepar., Seeh.Str. 3
478 Block, Alfred, Kol.-W., Ad.Hitler-Str. 23
333 Blume, Wilh., Lohndrusch, Gartenstr. 3
588 Bockenkamp, F., Bücherrev., Stend.Str. 29
15 Bode, C. C., Materialwaren, Ad.Hitlerstr. 21
14 Bohler, Richard, Landw., Calberwisch
563 Boelkow, Gustav, Kfm., Ad.Hitler-Str. 67
9 Bösche, H., Gastwirt, Erxleben
518 Brückner, Gotthard, Schloß Krevese
502 Brühann, Helga, Ärztin, Kirchstr. 23
555 Brun, Albert, Landwirt, Meseberg
586 Bruns, Fritz, Obst und Gemüse, Versand und Großverteiler, Adolf-Hitler-Str. 29
88 Buber, Franz, Kol.-W., Bahnhofstr. 1.
516 Buchholz, Wilh., Bräustübl, Ad.Hitlerstr. 59
82 Buch- u. Steuerberatungsst., Ad.Hitler-Str. 4
467 Büst, Walter, Gastwirt, Düsedau
33 Commerzbank
96 Conrad, Dr., Zahnarzt, Stendalerstr. 1
23 Conservenfabrik Osterburg e. G. m. b. H., Sedanstr. 10e. P Magdeburg 4853
52 Curdts, A. W., Getreidegesch., Ad.Hitlerstr. 80
315 Curdts Nf., A. W., Kolonialwaren
517 Czwertek, Fr., Rohprod., SeehäuserStr. 10
84 Damker, Aug., Zigarrenfbr., Gr. Markt 17.
61 Dampfmolkerei Krevese, EGmbH
488 Danker, Osk., Gärtnerei, Melkerstr. 18
65 Dannenberg, Paul, Kol.-W., Ballerst.-Str. 1
477 Deitmer, Walter, Wirtsch., Kirchstr. 3
485 Delling, Rud., Roßschlächt., Ballerstr.Str. 11
535 Deutsche Spargelhochzuchtges. mbH
447 Döhler, E., Drogen, Ad.Hitlerstr. 63
572 Dolle, Heinr., Bahnhofswirt, Str.d.SA 10
499 Duhm, Otto, Landwirt, Meseberg
558 Dzimba, Richard, Landesprod., Burgstr. 7
68 Endler, Paul, Klempner, Werbenerstr. 20.
412 Exß, Hedwig, Sedanstr. 15
491 Falcke, Rud., Amtsger.-Rat, Bahnhofstr. 13
64 Franke, August, Sammelstellenleiter
582 Fredrich, Otto, Wäscherei, Ackerstr. 24
83 Freiberg, Fritz, Viehhdlg., Seehäuserstr. 11.
523 Friesecke, F., Tierarzt, Hindenb.Ring 8
89 Fromm, Fritz, Landwirt, Ottoshof II
428 Fuchsbau
473 Gadau, Gaststt. Fortuna, Bism.Str. 9
72 Gaedecke, Otto, Baumstr., Meseberg
466 Gagelmann, Karl, Maschr.-Fbr., Stend.Chr. 10
581 Geißler, Osw., Bäcker, Kirchstr. 6
404 Gendarmeriekreis
328 Genderjahn, Gartenbau, Meseberg, Dorfstr. 25
329 Gericke, Walt., Tisch., Düsedau, Dorfstr. 44
596 Gesundheitsamt, staatliches
434 Giebel, Heinr., Kfm., Stendaler Str. 14
548 Giebel, Walter, Zementfbr., Arendseer Str. 3
437 Giebel, Walter, Dachdeck., Bahnhofstr. 11
434 W. & H. Giebel, Lastzugtransp., Stend.Str. 14
318 Gosch, Luise. Hebamme, Hitlerstr. 30
426 Gosch, Rudolf, Schuhe, Ad.Hitlerstr. 25
468 Gose, Arnold, Bauer, Erxleben, Dorfstr. 10
512 Gose, Paul, Bauer, Erxleben
334 Gose, Willi, Bauer, Erxleben
339 Gottschalk K., Melkerstr. 29
44 Graebke, Fr., Modewaren, Ad.Hitlerstr. 74
584 Grasnick, Dr., Veter.-Rat, KrumkerStr. 17
464 Günther, Rich., Schneiderm., Stendalerstr. 15
593 Günther jr., Wilh., Bauer, Düsedau
494 Günther, Walter, Bauer, Düsedau
419 Gürges, F., Bauer, Billerbeck
30 Gutsverwaltung Krevese
41 Gutsverwaltung Krumke.
422 v. Gwinnersche Forstverwaltung Krumke
442 Haberland, Herm., Drogerie, Ad.Hitler-Str. 78
515 Haberland, Karl, Bäckerei, Ad.Hitlerstr. 73
590 Härtling, Willy, Steinsetzmstr., Gartenstr.
495 Hamann, Mart., Motormühle, Erxleben
321 Hamann, Rich., Fleischermstr., Hainstr. 3
148 Handtke, Rich., Schneid., Kl.Markt 8
448 Hansa-Brauerei A.-G., Seehäuserstr. 19.
591 Hauptsparkasse d. Altmark, Zwgst.
20 Heidepriem, Dr., San.-Rat, Hindenburgr. 10
326 Heidtke, F., Fahrr.-Repar., Werbener Str. 17
456 Helmich, Emil, Autofuhrw., Bism.Str. 55
87 Henning, Paul, Ratskeller, Markt
469 Hennig, Reinh., Fleischerm., Moltkestr. 7
550 Herms, Ernst, Klempnerei, Ad.Hitler-Str. 15
423 Heucke, Martin, Konditorei, Bism.Str. 6
497 Hilgenfeld, Nf., B., Glas, Ad.Hitler-Str. 54
37 Hillgenfeld, W., Pferdehdlg., Krumkerstr. 7
51 Hintze, Fr., Maurermstr., Seehäuserstr. 23.
554 Hischer, Karl, Buchdruck., Ad.Hitler-Str. 69
521 Horning, Otto, Bahnhofsmühle
29 Hotel Berliner Hof, E. Schulze, Bahnhofstr. 9
2 Hotel goldener Löwe, Ad.Hitlerstr. 61
93 Hüttinger, Karl, Goldwr., Gr. Markt 12.
461 Jacobi, Rudolf, Lehrer, Düsedau
514 Johns, Adolf, Getreide, Ad.Hitlerstr. 12
599 Johst, Werner, Drogerie, Ad.Hitler-Str. 12
559 Kagelmacher, Paul, Modewr., Ad.Hitler-Str. 72
577 Katasteramt, Düsedauer Chaussee
505 Katholisches Pfarramt, Moltkestr.
320 Kersting, Hans, Buchbinder, Hitlerstr. 48
556 Kiebach, Karl, Baugeschäft, Wenddorf
62 Klaus, Anni, Vertret., Hindenburgring 23
567 Klaus, Osw., Ingenieur, BismarkerStr. 11.
4 Kleinbahn Osterburg-Deutsch-Pretzier, Wilh. Str. 10
27 Klingler, Karl, Prof., Schloß Krunke
90 Klöpsch, Emil, Lederhdlg., Kl. Markt 11.
490 Köppe, Rudolf, Kreiskommissar.
403 Kontrollstelle der Landesversichg., Kirchstr.31
24 Krankenhaus, städt.
100 Kreishandwerkerschaft Osterburg, Hitlerstr.75
547 Krüger, Wilh., Zigarren, Ad.Hitlerstr. 11
406 Küster, Otto, Bauer, Erxleben
484 Kunau, Hermann, Bauer, Sedanstr. 11
304 Kunert, Alfred, D.-Fris., Kl.Markt 12
144 Kunow, Hans, Ing., Adolf-Hitler-Str. 62
589 Ländl. Spar- u. Darlehnskasse Krevese
85 Ländliche Spar- u. Darlehnskasse Meseberg
55 Landelektriz.GmbH, Überlandw., Krumk.Str.26
34 Landesaufnahmeheim, Osterburg.
99 Land-Feuersoz. d. Pr. Sachsen, Bahnhofstr.17
472 Landkrankenkasse, Hindenburgring 24
18 Landratsamt Osterburg
311 Dass., Wirtschaftsamt, Sedanstr. 13
43 Landw. Consum- u. Darlehnsverein eGmbH
479 Lange, Otto, Bauer, Erxleben
510 Lesser, Herm., Fleischermstr., Ad.Hitlerstr.19
338 Ley, Dr. W., Arzt, KleinerMarkt 8
455 Lies, Adolf, Fleischer, Ad.Hitlerstr. 40
430 Lies, Fritz, Fleischerei, Ad.Hitlerstr. 3
424 Lipke, Notar, StendalerStr. 1
86 Lübcke, Ludwig, Ziegeleibes., Werb.Str. 6
94 Lühe, Aug., Gastwirt
409 Lühe, Edm., Bauer, Erxleben
564 Masche, Friederike, Bäuerin, Erxleben
568 Meder, Paul, Bäckermstr., Gr.Markt 16
503 Meinecke, Paul, Bauer, Düsedau
546 Meinecke, Walter, Install., Ad.Hitlerstr. 6
17 Mertens, Viehhdlr., Stendalerstr. 31.
528 Mette, Walter, Autofuhrgesch., Hainstr.
574 Mewes, Friedrich, Schmiedemstr., Erxleben
76 Meyenburg, Friedr., Kol.-W., Ad.Hitler-Str. 76
462 Meyer, Franz, Kfm., Bahnhofstr. 15.
414 Michaelis, Richard, Wagenbau
429 Michaelis, Dr. Wilh., Arzt, Ad.Hitler-Str. 27
509 Mitteldeutsche, Der, Anz., Ad.Hitler-Str. 24
549 Molkerei Osterburg, EG
146 Müller, Edm., Maler, Werderstr. 6
322 Müller, Eugen, Manufaktur, Hitlerstr. 3a
142 Müller, Fritz, Hindenburgring 15
433 Müller, Otto, Fleischer, BismarkerStr. 7.
420 Müller, Otto, Baustoffe, Sedanstr. 17
474 Müller, Walter, Thams & Garfs, Hitlerstr. 62
562 Mund, Dr., Zahnarzt, Ad.Hitlerstr. 66
587 Nachtigall, Rich., Bäckerm., Moltkestr. 31
560 Negelmann, Carl, Möbel, Ad.Hitler-Str. 16
13 Niepagen, Aug., Bankgesch., Wasserstr. 10.
493 Niesar, R., Steuerberater, Moltkestr. 22
31 Niezoldi, Herb., Buchprüfer, Werderstr. 12.
147 Nitsche u. Günther, Optische Werke KG, Straße der SA. 5
460 Nosseck, Max, Vertr.
5 NSDAP. Kreisleitung
580 Dieselbe, Kreisgericht Osterburg
40 Dieselbe, Ortsgruppenleitung Osterburg
45 Dieselbe, Volkswohlfahrt, Kreisamtsleitung
56 Dieselbe, Deutsche Arbeitsfront
69 Nünning, Wilh., Eisenwr., Stendalerstr. 3.
579 Oeleker, H., Uhrmacher, Ad.Hitlerstr. 50
10 Oelkers, Dampfmolkerei, Meseberg
19 Osterburger Blechwarenfbr.
3 Osterburger Kreisblatt, Altmärkische Zeitung, Th. Schulz, Osterburg
597 Ottendorf, L., Tischlerm., BismarkerStr. 49
74 Packebusch, Friedr., Bauer, Schlecksdorf
92 Palatz, Willi, Tankstelle, StendalerLandstr. 1
552 Palmquist, Franz, Install., Werderstr. 4
415 v. Patow, Gertrud, Rittergut, Calberwisch
78 Penz, Friedr., Fuhruntern., K.FischerStr. 1
97 Pingel, Heinr., Manuf.-W., BismarckStr. 1
(413) Pitschmann, Elisabeth, Hebamme
307 Ponge, Louis, Schlosserei, Ballerst.Str. 3
26 Potas, Karl, Landwirt, Schilddorf
400 Presting, Kreisleiter, Str. d. SA 2
519 Quasebarth, Walter, Bauer, Billerbeck
583 Raue, Karl, Stadtobersekr., Düsedauer Ch.
536 Reckling, Ernst, Spediteur, Brüderstr. 1
38 Reckling jr., Fuhruntern., Bism.Str. 73
501 Reckling, Paul, Fleischermstr., Melkerstr. 7
449 Reiber, Dr. Hans, Bauer, Erxleben
7 Reichsbahn, Bahnhof Düsedau
11 Reichsbahn, Bahnhof Osterburg
47 Reichsfinanzverw., Finanzamt, Sedanstr. 14

542 **Reichsnährstand: Kreisbauernschaft**
135 **Reichspost**, Postamt
443 Richter, Herm., Schlosserei, Moltkestr. 36
483 **Riep, Paul, Gasth.**, Stendalerstr. 5
498 Röhr, Wilh., Bauer, Gartenstr. 5
54 Ronneburger, Albert, Buchdr., Kirchstr. 32
331 Rotes Kreuz, Deutsches, Moltkestr. 16
486 Rudolph, Wald., Schlosser, Mühlenstr. 12
539 **Rüderich, Alfr., Landesprod., Düsedau.**
557 **Rungwerth, Otto**, Schmiedemstr., Gr.Markt 7
77 Rupprecht, Hans, Autofuhrw., Loeperberg 6
436 **Sabirowsky, Karl, Manuf.-W.**
500 Säuglingsheim, Dtsch. RotesKreuz, StendalStr.21
580 Sannemann, Ernst, Gaststätte, Werbenerstr.18
569 Sarpe, Willi, Bauer, Dobbrun
305 Schatz, Otto, Kriegerführer, Ad.Hitler-Str. 46
425 **Schieberling, Gust., Bäcker, Stendalerstr. 2.**
458 **Schluß, Walter**, Dobbrun
431 Schmäschke, Herm., Kohlen, Melkerstr. 19
336 Schmidt, Dr. E., Ger.-Rat, Bism.Str. 59
317 **Schmidt, Frieda**, Ad.Hitlerstr. 76
70 **Schmidt, Otto, Autorepar., Burgstr. 21**
67 Schmiegelow, G., Buchhdlg., Ad.Hitlerstr. 20
570 Schmitz-Hübsch, Erbhof Meseberg
402 **Schneegaß & Müller**, Kohlen, Moltkestr. 21.
12 **Scholkmann & Benze**, Kol.-W., Stendalerstr.14
457 Schreiber, Hugo, Gastw., A.Hitler-Str. 47
520 Schülerinnenheim, Büttner, Bahnhofstr. 3
578 **Schützengildeheim Osterburg**
432 Schützenhaus, Inh. Behne
335 Schuhhaus E. Loof, Wasserstr. 11
496 Schultze, Dr. Hans, Arzt, Am Sedanplatz
575 **Schulz**, Dr., R.-A. [N], StendalerStr. 25
553 **Schulz**, Franz, Dachdecker, BismarkerStr. 65
489 Schulz, Franz, Bauer, Gut Kattwinkel
325 Schulz, Franz, Kreiskomm., Sedanstr. 4
527 Schulz Sohn, Gustav, Klempn., Kl. Markt 2
551 Schulz, Karl, Gut Meierbusch
480 **Schulz**, R. O., Amtsvorsteher, Dequede
592 Rudolf Schulz u. Sohn, Dachdeckermstr., BallerstedterStr. 20
407 Schulz, Wilhelm, Bauer, Schliecksdorf
6 Schulz-Stellmacher, Walt., Bauer, Meseberg
36 Schulze, Albert, Bürgermeister
79 **Schulze, Friedr., Sattlerei, Gr. Markt 4.**
439 Schwarzer Adler, Restaur., Ad.Hitler-Str. 8
308 v. Schweinitz, Graf, Major
459 Seehaus, Bauer, Erxleben
35 Seehaus, Herm., Bauer, Erxleben
545 Selling, Hans, Feinkost, Ad.Hitler-Str. 8
316 Semrau, E., Gemischtwr., Meseberg
401 **Siebert, Veterinärrat i. R., BismarkerStr. 12**
58 **Siebert, Rudolf, Fruchtweinkelterei, Süßmosterei, Großhandel mit Kolonialwaren, Düsedauer Straße 8**
526 **Siegert, E. C., Kol.-W., Bismarkerstr. 18.**
424 Simon, Dr., R.-A., Hptm.-Loeperberg
475 Sommerkamp, Arthur, Leder, Ad.Hitlerstr. 13
440 Sorgenfrei, Carl, Eisenwr., Ad.Hitler-Str. 57
513 Sprung, Willi, Elektrom., Lindenstr. 6
301 **Stadt- und Polizeiverwaltung, durch die Vermittlung:**
302 **Bürgermeister, Gaswerk, Markgraf-**
303 **Albrecht-Schule und Stadtschule**
540 **Stadtsparkasse Osterburg**
413 Stegmann, Auguste, Konditorei
91 Stengel, Hedwig, Heißmangel, Gr.Markt 5
492 Stengel, Fritz, Fellhdlg., BismarkerStr. 35
418 Stengel, Karl, Kürschn., Ad.Hitler-Str. 75
324 Straßenverwaltung der Prov. Sachsen
57 Superintendentur, Burgstr. 19
71 **Tanner, Oskar**, Korbmacherm., Brückenstr. 12
465 Teege, Adolf, Schmiedemstr., Bismarkerstr. 16
451 **Thomas, Karl, Papiergroßhdlg.**
454 Thomas, Paul, Kurzwaren, Kirchstr. 7
573 Thormann, Fritz, Sägew., Wenddorf-Meseberg
504 Tietge, Fritz, Bauer, Schliecksdorf
565 Tietge, Hermann, Bauer, Schliecksdorf
561 **Tornow, Walt.**, Bauer, Dobbrun
59 **Trallo, Wilh.**, Bäcker, Krevese
524 **Uschmann, Alfr., Zuckerwr., BismarkerStr. 5**
533 **Vehse, Dr. Hans, Tierarzt, StendalerStr. 7**
531 **Verbrauchergenossenschaft eGmbH**
541 **Viehverwertungsgenossenschaft eGmbH**
149 Vinzelberg, Walter, Sägewerk, Erxleben
416 **Vissem, Bauer, Erxleben**
1 Volksbank Osterburg eGmbH
95 **Wassermühle**, Osterb., Seehäuserstr. 1
306 **Wasserwerk Osterburg**
319 **Weber, Bruno**, Seilerei, Am Hain
530 Wehrmeldeamt Osterburg, Burgstr. 18
441 **Weinmann**, Inspektor, Calberwisch
323 **Wernitz, Gust.**, Fische, Kl.Markt 4
534 **Westermann, Adolf**, Maler, Tannenbergstr. 4
435 Wienkemeyer, Fritz, Bauer, Dobbrun
73 **Wille, Ernst**, Bauer, Meseberg
544 **Wille, Herm.**, Mechaniker, BismarkerStr. 10
453 Winkelmann, W., Tischler, Kirchstr. 14.
538 Winter, Georg, Gärtnerei, Lindenstr. 19
81 **Wolff, Fritz**, Klempner, BismarkerStr. 3.
32 Wrase, Gustav, Steuerberat., Bism.Str. 48
450 Wuttke, Otto, Glasermstr., Kirchstr. 29
482 **Zimmermann, Ida**, Baugesch., Bism.Str. 21
427 Zimmermann, Wilh., Kaffee, Moltkestr.
525 Zirnstein, Er., Klempn., Ad.Hitlerstr. 26

Ostercappeln (Hannover)

340 **v. Bar**, Baron, Rittergut Langelage.
286 Barthold, Franz, Schmiede, Hitzhausen
381 Beckmann, Herm., Autovermiet.
270 Beckmann, Herm., Mahlmühle, Krebsburg
275 **Begemann, Ludwig**, Versicherungen
279 **Berelsmann, Josef**, Bäckerei.
207 Berghegger, Franz, Mineralwasserfbr.
213 **Berghegger, Heinrich**, Spedition
264 Bergschneider, Dr. Zahnarzt
221 v. Bothmer, Freiherr, Schwegerhoff
232 **Bretholt, Jos., Gastwirt.**
355 Bretholt, Karl, Bauer, Horst
395 Bröcker, Friedr., Frisiersal., Vennerstr. 127
394 Gebr. Broermann, Tabakwr.
240 Broermann, Herm., Nährmittelfabrik
237 Broermann, Jos., Manuf.-W.
260 Broermann, Hotel
(237) **Bürgermeisteramt**
243 Budt, Karl Heinz, Ölfarben
348 Buse, Andreas, Seilerei
365 **Damann, Heinr., Fuhrunternehmer**
369 Dauer, Wilh., Goldwaren
372 **Driehaus, Rudolf**, Bauer, Schwagstorf
341 **Ebker, Heinr.**, Bauer, Nordhausen
278 **Enneker, Wilh.**, Bauer, Nordhausen
391 Eschkötter, Heinr., Landw., Schwagstorf
277 Erdwien, Heinr., Gärtnerei
222 **Francke, Erna**
261 Freibüter, G. H., Manuf.-W.
357 **Gendarmerie-Amtsbereich**
383 Greve, Hermann, Tischlermstr.
224 **Grewe, Johs.**, Baugesch., Schwagstorf
386 Gronemann, Franz, Schmiedemstr.
218 **Habighorst, A.**, Bauer, Herringhausen
342 **Hehemann, Heinr.**, Bauer, Nordhausen
225 **Hehmann, Heinz, Kfm.**
220 Heilmann, Conr., Fahrräder
377 **Heilmann, Heinr.**, Bäckerei
371 Herbort, Heinr., Viehhdlg., Hitzhausen
210 Huntemann, H., Eisen
241 **Janßen**, Else
215 **Johannsmann, Bauer, Nordhausen**
363 **Kath. Pfarramt**
209 Kissling, Carl, Manufakturwaren
295 Kleinschmidt, Fritz, Herringhausen
354 **Klöcker, Herm., Maschinen. Herringhausen.**
368 Knollmeyer, Franz, Gartenbau
284 **König, Karl**, Webereilehrwerkstatt.
269 **Kottmann, Anna**, Bauer, Haaren
351 **Krankenhaus, St. Raphaelstift.**
202 **Kruse, Dr., San.-Rat**
201 **Lammerding, Karl**, Getreide
397 **Lampe, Theo, Gastwirt**
389 **Linkemeier, Bauer, Lecker 19**
345 **Lübker, August, Bürgerm., Haaren**
352 **Lübker, Herm.**, Viehhdlg., Herringhausen.
271 **Gebr. Lücke, Bäckerei, Haaren.**
203 **Lücke, H.**, Schlächtermstr., Fleischwrfbr.
239 Lücke, Josef, Schmiede
242 Lücke, Karl, Kaufmann
233 **Lubiens-Kaffka**, Apotheke
379 **Menze, Cl., Bauer, Schwagstorf**
288 **Meyer, Bauer, Nordhausen**
349 **Meyer, Herm., Mühlenbes., Schwagstorf.**
388 **Meyer zu Driehausen, Friedr.**, Bauer
358 **Meyer zu Holte, Bauer, Schwagstorf**
208 Mindrup, Hermann, Gastwirt
268 Möller, Aug., Zimmermstr., Haaren
384 Möller, Carl, Baugeschäft
392 **Mönkehues. Bauer. Schwagstorf**
265 **Mönnig, Heinrich, Gastwirt**
347 Mönter, Ernst, Bäckerei
366 **Niemann, Ww., Gastw., Lecker**
276 **Niemeyer, J. F., Buchhandlung.**
266 Niesmann, Bernh., Gastwirt
(284) **NSDAP, Ortsgruppenleiter**
285 Nülle, Landwirt, Uhlenbrock
262 **Ostendorff, Heinr.**, Bauer, Herringhausen
297 **Osthaar, Friedr.**, Bauer, Haaren 11
206 Pape, Friedr., Fuhrgesch., Schwagstorf
353 **Plogsterdt, Ludw.**, Bürgerm., Hitzhausen
385 **Preckwinkel, Heinr.**, Bauer, Hitzhausen
231 Prüßner, W., Schenkwirt, Krevinghausen.
367 **Quint, Gustav**, Schneidermstr.
228 **Rahe, Franz**, Bauer, Hitzhausen
290 **Rahe, H.**, Viehhdlg., Hitzhausen 81
216 **Rahe, Josef, Haaren**
359 **Rehme, Dietr., Bauer, Herringhausen**
238 **Reichsbahn. Bf. Ostercappeln**
250 Reichspost, Zweigpostamt
376 **Reuwer, Ernst**, Friseursalon
263 **Rullmann, Wilh.**, Bauer, Herringhausen
356 **Sander, Heinr.**, Pferdehdlg.
289 **Scheppmann, Hch., Bürgerm.**, Schwagstorf
219 **Schmiemann, F., Kfm.**, Hitzhausen.
364 **Schnatmeyer, Aug.**, Malermstr.
229 **Schnatmeyer, Fr.**, Leckermühle
267 **Schnatmeyer, W.**, Mühle, Nordhausen
274 **Schomaker, H., Manuf.-W.**, Hitzhausen
(277) **Schütt, Dr. W.**, Arzt
370 **Schulte, Ww.**, Tischlerei
272 **Seeger, Friedr.**, Bücherrevisor, Haaren
361 **Seeger, Ww. Heinr.**, Gastwirtschaft
291 **Semkenbrink, Friedr.**, Bauer, Nordhausen
227 **Siermann, Clem., Kol.-W.**
273 **Stahmeyer, Conr.**, Bäckerei, Hitzhausen
230 **Stölting, Paul**, Ziegelei, Haaren.
234 **Stollmeyer, Marie, Kfm., Herringhausen**
236 **Tebbe, Fritz**, Schmiedemstr., Herringhausen
350 **Trentmann, W.**, Pferdehändler, Schwagstorf
283 **Uhlenbrock, Anton**, Schuhmachermstr.
390 **Uhlenbrock, Josef, Friseur**
375 **Voltermann, Fritz**, Tischlermstr., Haaren
205 **Wächter, Heinrich, Gastwirt**
292 **Wellinghof, Bauer, Lecker 3.**
223 **v. Wendt**, Freiherr, Krebsburg
212 v. Wendt, Freiherr, Rentei Kuhof, Haaren
204 **Westendarp, Gottfr., Geschäftsf.**
298 **Wilken Dr.**, Tierarzt.
287 Wilker, zu Felsen, Schwagstorf
226 Wilker, Heinrich, Eisenwaren
293 Wilmering, H., Güterverkehr
344 **Wortmann**, Math., Bäckerei.

Osterfeld (Kr. Weißenfels) [Prov. Sachs]

195 **Alf**, Bauer, Zellschen
226 Amme, Hugo, Klempnerei
182 Amtsgericht
118 **Amtsvorsteher-Amt Haardorf i. Waldau**
146 Apotheke, priv., W. Jentsch
156 Arbeitsamt Weißenfels, Nebenstelle
187 Arnold, Alfred, Bürgermstr., Pretzsch
258 **Bahnmeisterei Osterfeld**
201 **v. Barby**, Rittergut, Gr.-Gestewitz
117 Bardenwerper, E., Bauer
223 Baumann, Fr., Metallwrfbr.
181 Behrens, Willy, Kol.-W.
221 Berger, Kurt, Bauer, Unterkaka
211 **Bertram, Otto**, Fleischermeister
206 Blechschmidt, Albert, Maurermstr.
176 **Blechschmidt, F.**, Zimmermstr.
189 Blechschmidt, H., Bauer, Schleinitz
166 Blüthner, Arno, Getreide, Weickelsdorf
268 Bürgermstr. Planke, Thierbach
252 Bürgermstr. Alfr. Lange, Meineweh
162 Burkhardt, A., Autotransp., Kleinhelmsdorf
186 **Clauß**, K., Kohlen
122 **Eilenberg**, Rittergut, Haardorf
200 **Einax, Fritz**, Bierverlag
204 Engelmann, Bauer, Löbitz
212 **Gasth.** Bahnhof Weickelsdorf, W. Röhnert
169 Gasth. Löbitz, E. Penkwitz, Löbitz
191 Gasth. Meineweh. Rich. Landmann
196 Gasth. Roda, Inh. Hugo Hüttig
219 Gastw. Wehr, Arthur
152 Geißler, Artur, Fleischerm., Meineweh
243 Gellert, W., Bauer, Priesen
198 Gemeinde Pretzsch, im Gasthof Pilling
170 Gendarmeriegruppenposten Osterfeld
190 Giesecke, H., R.-A. [N]
164 **Göthel, Julius**, Viehhdlg., Meineweh
147 Götze, Oskar, Dachdeckermstr.
179 Gröber, Franz, Schmiedemstr., Löbitz
178 Güterverwalt. Stössen, Ritterg. Pretzsch
142 Gütte, Wilhelm, Rittergut Meineweh
222 **Haase**, Artur, Kohlen, Bahnhof
174 Haeuber, Jul., Manufakturwr.
149 Harnisch, Alfr., Bauer, Schleinitz
160 Hauck, Alfred, Landw., Waldau
128 Heinemann, Bäckerm., Löbitz
269 **Herrmann, Edgar**, Bauer, Löbitz
133 Herrmann. Max, Fleischermstr.
202 Heyne, Hugo, Manufakturwaren
225 Höft, Gastwirt, Haardorf
270 **Hotel z. gold. Sonne, Aug. Schüßler**
227 Hotel zum Ratskeller, Fritz Neßmann
228 **Immisch**, Kurt, Rittergut Thierbach
220 Issleb, Herm., Kraftfahrzeuge
151 **Just**, Otto, Landw., Kleinhelmsdorf
229 **Kanis**, Willy, Fleischermstr.
126 Kerkow, W., Stadtmühle, Osterfeld
134 Koch, Louis, Baumstr.
210 Köhler, Franz, Gartenbau
161 Köhler, Otto, Elektr. Anl., Haardorf
116 Kötteritzsch, Dr., Arzt
193 **Konsum-Verein, eGmbH.**
192 Derselbe. Filiale Weickelsdorf
132 Krebs, Werner, Bauer, Roda
214 Kreissparkasse Weißenfels, Zweigstelle
115 Krüger, Robert, Weine
121 Krug, Wilh., Bauer, Oberkaka
148 **Ländl.** Buchführungsgenossensch. eGmbH
209 Ländl. Spar- u. Darlehnsk .Meineweh eGmbH
141 Ländl. Spar- u. Darlehnsk. Osterfeld eGmbH
(198) Ländl. Spar- u. Darlehnsk. Pretzsch
271 Leissing, I., Klauenpflegermstr.
197 Lemnitz, Max, Stadtkapelle
125 Lippert, Emil, Spedition
199 Löber, Kurt, Bauer, Unterkaka
251 **Martin**, Kurt, Klempnermstr.
254 Matthäi, Fr., Mühlengut Beuditz
175 **Müller, Arno**, Bauer, Pretzsch
154 Müller, Ernst, Gastw., Weickelsdorf
180 Müller, Paul, Tierarzt
205 **Nachtigall**, August, Eisenwr.
168 Nordsiek, Friedr., Gasth. Oberkaka
257 NSDAP., Ortsgruppe Osterfeld
266 Dies., Kreisl. Weißenfels, Kreissch. Meineweh
253 Dies., Amt f. Volkswohlfahrt, Ortsgr.
194 **Ofenfabrik** Bankel KG, Osterfeld
140 Osterfeld. Zeitung, A. Pichler
150 **Peters**, Siegfried, Schlossermstr.
267 Pfarramt, Evang., der Luthergemeinde
159 Pfarramt, Evang., Goldschau
246 Pfarramt, Evang., Löbitz
235 Pretzsch, H., Seilerei, Löbitz
173 Pretzsch, Otto, Kolonialwaren
111 **Reichsbahn**, Bahnhof Osterfeld
113 Dies., Bahnhof Weickelsdorf
247 Reichspost, Postamt: Amtsvorst.
136 Renker, Paul, Bauer, Roda
177 Riehl, Willy, Elektr. Anl.
255 Rittergut Goldschau
130 Rößler, Albin, Matratzenfbr.
163 Rühlmann, R., Dentist
273 **Sachse**, Almar, Bauer
138 Schlegel, Wald., Gasthof, Meineweh
265 Schlehahn, Kurt, Autoverm.. Meineweh
119 Schneider, Georg, Ritterg. Schleinitz
155 Schramm, O., Eisenwaren
145 Schulze, Franz, Getreide, Roda
167 Seifhardt, Rob., Fleischerm., Markt
171 Seyfarth, Alwin, Bauer, Unterkaka
135 Stadt- u. Polizei-Verwaltung
158 Straßenmeisterbezirk Meineweh
264 Stromvers.-AG, Weißenfels-Zeitz, Roda
224 Superintendentur u. Propsteipfarramt
124 **Taubert**, Dr. Paul, Arzt
129 Todte, Willi, Landw., Oberkaka
172 Trebs, Arno, Amtsvorst., Beudnitz
250 Trinks, Franz, Obst
218 Trommer II, Kurt, Bauer, Kleinhelmsdorf
184 **Vöckler**, E., Tongruben
207 Vogt, Gottlieb, Rittergut, Löbitz
261 Volz, Geh.-Reg.-Rat, Pauscha
208 **Wagner**, Ad., Weine
153 Wagner, Kurt, Viehhdlg.
157 Weber, Paul, Bauer, Pauscha
127 Wichmann, Franz, Schlossermstr.
217 Wiehr, Franz, Motorfahrzeuge
144 Winkler, Erwin, Mühlenbes., Wiesenmühle
112 Wünning, J., Rittergut, Kleinhelmsdorf
137 Wünscher, Alwin, Bauer, Pretzsch
272 Zaumseil, Kurt, Bauer, Roda
165 **Zausch**, Karl, Landw., Pretzsch
203 **Zuckerfabrik Zeitz**, Rittergutsverw, Pauscha

Osterhever (üb. Garding) [Schleswig]

34 von **Ahnen**, Hans, Bauer, Westerhever
52 v. Ahnen, Sievert, Gastw., Westerhever
56 Alberts, Boy, Bauer, Neuaugustenkoog
10 Alberts, Jacob, Bauer, Neuaugustenkoog
51 **Cornils**, Boy, Bauer, Neuaugustenkoog
19 Cornils, Boy, Bauer, Poppenbüll
53 **Diers**, Heinr., Bauer, Tetenbüll
60 **Eden, Jacob**, Schockenbüll.
13 Eggers, Jacob K., Landwirt, Osthof
37 Derselbe, Westhof
59 **Frauen**, Wilh., Landwirt, Nickelswarf
42 **Gendarmerie-Posten Osterhever**
45 Gertz, J., Boye, Bauer, H.Wessel-Koog
66 Grünberg, Carl, Bauer, H.Wessel-Koog
25 **Hamkens**, Georg, Bauer, Tetenbüll
15 Hansen, P. Jul., Landwirt, Spiekerhof
71 Harrsen, Hartwig, Bauer, Tetenbüll
58 Hems, Paul, Bauer, Neu-Augustenkoog
30 Hinrichs, Albertus, Bauer (Löwenhof)
31 Hinrichs, Jacob, Bauer
12 Hinrichs, Gerhard, Bauer, Sieversfleth
38 Hinrichs, H. L., Schockenbüll
26 **Hinrichs, Ove Julius, Landwirt.**
57 Ingwersen, Chr., Bauer, Wasserkoog
32 Ketels, Ove, Bauer
54 **Kindergenes.-Heim Haus Elis., Sieversfleth**
64 Knutzen, Johannes, Obermstr., Poppenbüll
63 **Lohft**, Ernst, Bauer, H.Wessel-Koog
22 Lorenzen, Johannes, Gastwirt
55 Lühr, Karl C., Landw., Westerhever
75 **Maaß**, Otto, Bauer, H.Wessel-Koog
27 **Meierei.**
67 **Nehlsen**, Wilhelm, Horst-Wessel-Koog
41 Pastorat Osterhever
28 **Payns, Ernst C., Kfm., Sieversfleth.**
16 Petersen, Peter, Bauer, Altaugustenkoog
61 Petersen, Peter, Wilhelm, Frahmhof
33 **Rieve, Ludolf**, Bauer, Nickelswarf
36 **Rohde, Ernst J., Fuhrgeschäft**
23 **Sturmwarnungsstelle Osterhever**
68 Thormählen, Heinr., Bauer, H.Wessel-Koog
17 Tönnies, Georg, Bauer, Tetenbüll
24 Tralau, Dirksen, Zimmerm., Sieversfleth
35 **Volquardsen, Chr., Gastw., Tetenbüllspieker**
39 **Wiese, Claus**, Gemischtwr., Wasserkoog

Osterhofen (Niederbayern)

84 **Alteneder, Max**, Eisenhandlung
118 Ambulante Krankenpflege, Bürgerspital
12 Amtsgericht
58 **Bank f. Landwirtsch. u. Gewerbe, Zweigstelle**
109 Bauer, Georg, Mech. Werkstätte
64 **Bauer, Ludwig, Bauunternehmung, Hoch- und Tiefbau, Altenmarkt**
43 Bauer, Marie, Kolonialwr., Altenmarkt
62 Bauer, Matthäus, Wildhandlung
93 Baumgartner, Joh., Limonadenfbr.
100 **Bayerischer Hof, Bes. Georg Wagner**
88 **Bayer. Hypotheken- u. Wechselbank.**
86 **Bayer. Warenverm. landw. Gen. AG, Lagerh.**
106 Bieringer, Alois, Heilpraktiker
81 Blaimer, Hans, Rechtsanwalt
69 Blöchl, Josef, Mech. Werkstätte
10 **Dampfziegelwerke J. Trost, Altenmarkt**
13 Dietrich, Karl, Buchdruckerei.
16 **Ebenböck, Karl, Gastwirt**
17 Erdl, Ludwig, Osterhofener Zeitung
33 **Ernst, Hans**, Autorepar.
78 **Fischhold, Jos.**, Bauer, Niedermünchsdorf
119 Fritz, I. M., Gemischtwaren
24 Führer, Ludwig, Autorepar.
44 **Ganfenberg, Dr. Herm.**, Kooperator, Künzing
96 Gathof zur Sonne, Sebastian Renner
67 Geiger, Max, Schreinerei
51 **Gemeindeverwaltung Altenmarkt**
35 Gendarmerieposten Osterhofen
70 Gerstl jr., Franz, Viehhändler
60 Gerstl, Josef, Getreide.
127 Gotzler, Josef, Kfm.
101 **Haberl**, Ludwig, Elektromeister, Kirchdorf
(101) Haberl, Fanny, Hebamme, -Kirchdorf
41 Hamberger, Hans, Metzgerei
72 **Hinker, Ludwig, Kaufhaus.**
117 **Hofbauer, Josef, Bahnspediteur**
92 **Hofmeister, Georg, Gastw., Mühlham**
90 Hofstetter, Karl, Mietauto
37 Huber, Wwe. Alois, Bahnhofsrestaur.
57 Huber's Ww., Frz. X., Lagerhaus
42 **Hugger, Josef**, Landwirt, Lahhof
53 **Institut Damenstift, Damenstift**
128 **Jagenteufel, Klara**, Hebamme
104 **Kiermayer, Max**, Kraftfahrzeuge
115 **Kiermeier, Josef**, Bauer, Bruderamming
98 Kirschner, Karl, Metzgermstr.
11 Kreiskrankenhaus
39 Kröll, Xaver, Gastw., Ottmaring
102 Kröninger, Martin, Lagerhaus, Girching.
83 **Lauerer**, Hermann, Viehhdlr.
107 **Leipold, Hans**, Eierhdlg.
61 **Loibl, Martin. Landw. Produkte, Künzing.**
26 **Mäusl, Joh. B.**, Kolonialwaren
114 **Maidl, Hans**, Schloßbauer, Ostmaring
79 Maier, Alois, Gemischtwaren, Künzing
74 Mitelhammer, Josef, Zimmermeister
18 Mittenzwei, Ludwig, Notar
48 Mittermeier, Ludwig, Elektrogeschäft
21 Mitterreiter, Karl, Möbel
36 Mooser, Max, Eiergroßhandlung
55 Moser, Georg, Gasthof
80 **Nagl, Josef**, Holzhandlung
121 Niedermeyer, Josef, Schuhhaus
63 **Ortskrankenkasse, Allg.**
13 **Osterhofener Anzeiger, C. Dietrich**
17 ***Osterhofener Zeitung, Verlag L. Erdl***
28 **Peter, Josef**, Metzgermstr.
8 **Plechler, Ernest, Kfm.**
76 **Pirkl, Hans, Konditorei.**
27 v. Preysingsche Forstverw., Grfl., Künzing
49 **Ranner, Hans**, Getreide
29 Reichsarbeitsdienst f. d. wbl. Jgd., Künzing
65 Reichsarbeitsdienst, Abt. 2/297, Arbing I
66 Reichsarbeitsdienst, Abt. 3/297, Arbing II
9 **Reichsbahn**, Bahnhof
116 Dies., Bahnhof Girching
1 Reichspost, Postamt
40 Riehl, Georg, Gemischtwaren.
112 **Rixinger, Max**, Gastwirtschaft, Wisselsing
47 Römerbad Künzing, Kurhaus
15 Rüth, Dr. Hugo, Arzt.
23 **Sandner, Josef**, Distriktstierarzt.
59 Schaber, Georg Joh., Sägewerk, -Girching
20 Scharrer, Wilh., Gerberei.
120 Schief, Xaver, Essigvertrieb
77 Schmalhofer, Anton, Mietautos
82 **Schmatz, Anton, Viehhändler.**
87 Schmidbauer, Ed., Landwirt, Kirchdorf
14 Schreiner, Fr., Viehhdl.
124 Schweizer, Ludwig, Sägewerk
108 **Segl, Edmund**, Malermstr., Osterhofen.
103 **Segls Ww. Nachf., Kaufhaus**
30 Seidenader, Alois, Bäckerei
31 Seidl, Johann, Fahrzeuge
32 **Sell'sche Apotheke, Josef Sell, Pächter: Alfred Sell, Osterhofen (Niederbayern)**

52 **Semmler, Josef, Bau- und Möbelschreinerei, Möbelhaus**
94 Sepp, Xaver, Lagerhaus, Kirchdorf
68 Simeth, Josef, Eier
22 Springer, Josef, Mineralwasserfabrik
6 Stadtverwaltung Osterhofen
50 **Stadt- und Kreissparkasse Osterhofen**
75 Städt. Elektrizitätswerk.
7 Staudinger, Anton, Rechtsanwalt.
38 Steinhuber, Dr. Englbert, Arzt.
71 Stern, Franz, Zementwrfbr., Pöding.
46 Stiglmair, Jakob, Gartenbaubetrieb
89 Tabakhaus jr., Josef Peter, Kfm.
95 Thurl, F. X., Elektrogeschäft
125 Volksdeutsche Mittelstelle, Lager Damenstift
34 Wagner, Georg, Viehhdlr.
85 Wagner, Heinrich, Viehhandlung
45 Walch, Josef, Viehhdlg.
111 Wasmeier, Josef, Bauer, -Ottmaring
56 Weidgans, Johann, Baugeschäft
110 Weigl, Joh., Spedition
105 Westermeier, Andreas, Gasthof
99 Wimmer, Alois, Mühle, Blaimberg
91 Zacher, Georg, Wasenmeister
25 J. Zizlsperger & Söhne, Lagerhaus
54 Zizlsperger, Wilhelm, Lebensmittelhaus

Osterholz-Scharmbeck (Hann.)

235 Abdeckerei (Kreis-), Pennigbüttel.
257 Albrecht, Wilh., Gärtner, Bahnhofstr. 45
458 Allg. Ortskrankenkasse Kreis Osterholz
368 Amtsgericht, Osterholz.
318 Apotheke u. Drogenhdlg., Scharmbeck
207 Arbeitsamt Bremen, Nebenst. Osterh.-Sch.
395 Armbrust, Fritz, Lintel
296 Arps Nf., J. D., Kirchenstr. 12
463 Atlantic-Lichtspiele, Bahnhofstr. 75
308 Bahnhofs-Hotel, Bes. Emil Meyer
507 Behrens, Martin, Kol.-W., Pennigbüttel 7
313 Benecke, Dr., Rechtsanwalt u. Notar,
362 Bischoff, Hugo, Hafenstr. 17.
357 Bötjer, Dr., Arzt, Osterholz, Neuestr. 6.
247 Bötjer, H. O., Mühlenbesitzer
385 Böttcher, Christian, Kfm., Buschhausen 13
294 Bogenschneider, M., Hebamme, Bahnhofstr. 103
369 Gebr. Bokelmann, Vertr., Heidkampstr. 14
277 Borgward, Carl F. W., Gut Bredbeck
414 Ders., Gutsverw. Gut Bredbeck
392 Breden, Hinrich, Düngemittel, Brem.Str. 43
344 Brünjes, H., Landw. Masch., Hundestr.
291 Brünjes, Karl, Tischlerei, Kirchenstr. 1
237 Bruns, F., Drogen, Kirchenstr.
407 Bruns, L. F., Feinkost, Bahnhofstr. 35
286 Bub, Gertrud, Hebamme, Lindenstr. 54
484 Budelmann, Gottfr., Kol.-W., NeueStr. 8
314 Bühring, D., Automobile, Bahnhofstr. 92
502 Büttelmann, Herm., Ortsbauernführ., Bredb. 5
340 D. H. Büttelmann & Co., Zigarrenfbr.
358 Bullwinkel, Wilh., Landwirt, Marktstr. 10.
361 Buschmann, H., Omnibusbetr., Hundestr. 18
316 Central-Lichtspiele, Poststr. 1
300 Christgau, Conrad, Manuf.-W., Marktstr. 7
215 Christgau, Herm., Agent, Findorffstr. 9
476 Clauß, Paul, Bez.-Schornsteinfegermeister
493 Deppen, Carl, Chem.-Fbr., Schillerstr.
239 Derr, Karl, Fischhdlg., Bahnhofstr. 103
218 Dewitz, Fritz, Bahnhofstr. 109
238 Diederich, Karl, Zigarrenfbr., Sandbergstr. 3
515 **Drettmann, Fritz, Fahrzeugwerke, Osterholz-Scharmbeck, Schwarzer Weg**
347 Dreyer, Friedr. W., Vertreter, Neuestr. 7
428 Dreyer, Wilh., Installation, Bördestr. 50
443 Dünemann, Rolf, Rechn.-Führer, Bremerstr. 12
501 Düßmann, M., DRK.-Zugf., Rübhofstr. 18
364 Eggers, D., Landw., Scharmbeckstotel 86.
472 Eggers, Fr., Gastwirtsch., Bremerstr. 64
393 Eisengießerei K. Müller, Neuestr. 11.
345 Engelken, Joh., Schlächterei, Hafenstr. 4
278 Essen, Christian, Manuf.-W., Findorffstr. 8
203 Fahlbusch, Eduard, Schlachterei, Poststr. 12
330 Feldmann, Wilh., Insp., Lindenstr. 57
488 Feuerwache Schannbeck, Kirchenstr.
389 Ficke, Karl, Landw., Wesermünderstr. 16
437 Finke, G., Kohlen, Scharmbeck, Bhfstr. 38
233 Finke, Heinr., Vertreter, Findorffstr. 12
480 Finke, Jos., Goethestr. 33
335 Finken, Diedrich, Pennigbüttel
377 Finken, Georg, Bauer, Wulsburg
483 Floto, Hans, H.Gartel-Str. 1
301 Frischei- u. Geflügelverwertungsgenossenschaft Osterholz eGmbH, Hinter der Loge 8
240 Garbade, Magnus, Kol.-W., Pennigbüttel 73
410 Garner, Christ, Klempnermstr., LangeStr. 1
217 Gasthof Amtslinde, D. Gerken, Rübhofstr. 2
312 Gehlken, H., Zigarrenfbr., Hohetorstr. 16.
429 Gells, Wilh., Kfm., Klosterkamp 16
441 Gendarmerie-Gruppenposten
229 Gendarmerie-Posten Penigbüttel I
462 Gerken, Martin, Fleischermstr., Bördestr. 24
242 Gesundheitsamt, Staatliches, Osterholz
201 Grell, Erna, Heißmangel, A.d.Kamp 8
471 Grotheer, Anna, Frauensch.-Leiter., Bahnhofstr.
341 Grotheer, J., Schlachtermstr., Bahnhofstr. 85
277 Gutsverwaltung Bredbeck, Freißenbüttel
223 Habekost, Otto, Bäckerei, Bahnhofstr. 117
351 Hansa-Haus, E. Brüggemann, Hohetorstr. 3
406 H. Hashagen & Co, Tabakfbr., Osterholz
254 Hauske, Karl, Schlosserei, Westerbeck 61
461 Heider, Jul., Prok., Lindenstr. 41
232 Heilshorn's Gasthaus, Hundestr. 5
241 Helck, Heinr., R.-A. [N], Bahnhofstr.
297 Hemelinger Akt.-Brauerei, Hint. d. Kirche 8
208 Hempel, Fritz, Elektromotoren, Logerstr. 19
403 Henke, D., Kol.-W., Findorffstr. 2
(402) Henke, Karl, Bahnhofstr. 10
324 Hollenbeck, Heinr., Bierverl., Bördestr. 51
396 Horneburg, Gerd., Gärtnerei, Lindenstr. 50.
307 Hucke, H., Klosterkamp
440 Jacobs, Hinrich, Gastwirt, Lintel 13
304 Jacobs, Hinrich, Gastw., Westerbeck 9
388 Jüchtern, Heinr., Heißmangel, Teichstr. 2
293 Katasteramt Osterholz, Bördestr. 16
323 Kattenhorn, C., Bauer, Pennigbüttel, Dorfstr.
322 Kaufold, J., Auktionator.
244 Kleinbahn Bremervörde-Osterholz.
448 Knoop, Michael, Pferdehdlg., Muskau 3
206 Koch, Hermann, Kaufhaus, Bhf.Str. 39
292 Köchy, Hans, Kfm., Bremerstr. 625
419 Kolster, H., Holz, Bördestr. 47
434 **Kramer, Heinrich, Stuhlfabrik und Sägewerk, Koppelstr. 7**
434 **Kramer, Heinrich, Zigarrenfabriken, Koppelstraße 7**
452 Krause, Robert, Dentist, Bhf.Str. 70
435 Kreisberufsschule, Lindenstr. 55
504 Kreisbildstelle
271 Kreissparkasse Osterholz
355 Krohn, Ernst, Photograph, Bhfstr. 87.
418 Kropp, Bürgermstr., Scharmbeckstotel 5
350 Kück, Joh. Fr., Bäckerei, Koppelstr. 44
500 Kunst, Heinr., Schmiedemstr., Koppelstr. 44
303 Landkrankenkasse Kr. Osterholz, Bördestr. 19
275 Landratsamt Osterholz
270 Landw. Bezugs- u. Absatzgen. eGmbH, Neue Straße 9
334 Lang, M., Masch.Reparaturwerkst., Osterholzerstr. 1
210 Lange, Otto, Tischlermeister, Querstr. 3
328 Lauenstein, Fritz, Klempnermstr., Bhfstr. 115
387 Leopold, Hans, Tischlermstr., Langestr. 64
276 Lilienthal, Joh., Bäckerei, Heidkampstr. 4
353 Löffelholz, Ernst, Dentist, Am Bahndamm
420 Lührsen, Georg, Tischlermstr.
373 v. Lütcken, Viktor, Baugesch., Osterh.Str. 9
430 Mailand, Friedr., Manuf.-W., Scharmbeck.
224 Mathauser, Jaro, Dentist, Lindenstr. 58
306 Mehrtens, Christian, Gastw., Logerstr. 2.
325 Mehrtens, Diedr., Tiefbau, Sandbergstr. 11
473 Mehrtens, Martin, Zimmerm., Heiligenb. 11
485 Meyer, Aug., Zigarrenfbr., Heiligenb.Str. 24
479 Meyer, Friedr., Güternahverk., Karlstr. 17
336 Meyer, Heinr., Gastwirt, Scharmbeck, Marktstraße 4
329 Meyer, Herm., Klempner, Poststr. 10
466 Meyer, Ludwig, Bremer Haus, Hohetorstr. 1
260 Meyer, Ludwig, Gaststätte, Kirchenstr. 7
231 Meyerhoff, Wilh., Sattlerei, Bahnhofstr. 37
310 **Möbelfabrik „Niedersachsen" Otto Knechtel, Scharmbeckstotel 13**
450 Mölck, Dr., Arzt, Scharmbeck, Bahnhofstr. 61
273 Monolan-Werk Schiemann & Co.
503 Monsees, Heinr., Obst, OsterholzerStr. 3
259 Monsees, Hinr., Mühlenbes., Sandbeckerbruch.
438 Monsees, Joh., Fuhrgesch., Hafenstr. 18
248 Monsees, Karl, Viehhdlg., BremerStr. 33
378 Gebr. Monsees, Fuhrgesch., Bremerstr.
393 Müller, Karl, Eisengießerei, Neuestr. 11.
214 Murken, Diedrich, Zimmermstr.
289 Neuse, Dr., Zahnarzt, Kirchenstr. 10
305 Nickel, M., Diplom-Kfm., Gartel 1
366 Norddeutsche Volkszeitung, Teichstr.
453 NSDAP, Kreisleitung, Bahnhofstr. 27
465 Dies., Deutsche Arbeitsfront, Bahnhofstr. 63
341 Dies., NS-Frauensch.Kreisl., Bahnhofstr. 85
467 Dies., NS-Volkswohlfahrt, Bahnhofstr. 63
487 Dies., NS.-Lehrerbund, Koppelstr. 31
331 Dies., NS.-Schwesternstat., Teichstr. 3
432 NSV-Schwesternstat., Sch.Totel, Stad.Ldstr.
295 NSV-Schwesternstation, Freißenbüttel 10
477 v. Oehsen, Ludwig, Baugesch., Ortsstr. 5
283 v. Oehsen, Ludwig, Versich., Pennigbüttel 52
284 Osterholzer Kreisblatt
398 Otten, Georg, Gärtnerei, Koppelstr. 37
319 Pankoke, Konrad, Bauuntern., Laubenweg 42
442 Pape, Joh., Gastw., Scharmbeck, Kirchenstr.
298 Perpert, Dr., Pastor, Kirchenstr. 4
354 Pfannenschmidt, L., Schlosserei, Winterb. 27.
255 Pfarramt Scharmbeck, Kirchenstr. 9
513 Prante, Bernh., Fuhrgesch., Osterh.Str. 7
380 Rabben, Dr., Tierarzt, Bahnhofstr. 76
202 Rathjen, Hans, Gastw., Poststr. 3
220 Reichsarbeitsdienst 1/177
279 Reichsb., Eisenbahnst. Osterholz-Scharmbeck.
421 Reichsfinanzverwaltung, Finanzamt
391 Dieselbe, Zollamt
481 Dies., Bezirkszollkommissar, Hundestr. 1
333 Reichsluftschutzbund Bahnhofstr. 48
444 Reichsnährst., Kreisbauernsch., Rübhofstr. 2
311 Reichspost
401 Reis- u. Handels-AG.
370 Reuter, F. W., Bekleidung, Osterh.Scharmb.
475 Richardson, Edward, Bördestr. 7
270 Ritterhoff, H., NeueStr. 9
359 Röhricht, C., Kunstdünger, Weserm.Str. 25
386 Röhrmann, H., Baustoffe, Bahnhof.
451 v. Rönn, D. A., Mühlenbes., Scharmbeck.
216 Rogge, Dr. W., Arzt, Bremerstr. 6
284 Saade, H., Buchdruckerei
422 Saade's, Wilh., Buchhdlg., Rübhofstr. 5.
213 Sandschulte, Bernh., Gaststätte, Beckstr. 2
342 Scharf, Gerhard, Lebensm., Sandbergstr. 32
253 Schierenbeck,Ch.,Hebamme,Penigbüttelerstr.62
212 Schnibbe, Dr., Tierarzt, Findorffstr. 15
439 Joh. Schriever & Co., Uhrenfbr., Kirchenstr. 20
379 Schröder, Otto, Bäckerei, Findorffstr. 30
436 Schröder, Wilhelm, Install., Rübhofstr. 14
371 Schullandheim Buurmann e.V., Beekstr.
219 Schwenke, Fritz, Bücherrev., Scharmbeck
290 Schwenke, H. Wern., Weinhdlg., Koppelstr. 2
226 Seedorf, Heinr., Schlachtermstr., Koppelstr. 23
352 Seedorf, Martin, Installation, Autovermietung
327 Segelken, Fr., Zigarrenfbr., Blumenthalerstr. 1
486 Segelken, Ludw., Zigarrenfbr., A.w.Sande
433 v. Seggern, Heinr., Konfektion, Poststr. 4
469 Scher, Hans, Dipl.-Landw., Querstr. 3
269 Seloff, Aug., Kol.-W., Katrepel 11
468 Semken, Friedrich, Bahnhofstr. 25
256 Spar- und Leihkasse eGmbH
505 Spiewack, Anni, Korsettgesch., Bahnhofstr. 41
372 Spreen, Herm., Gastw., Westerbeck 36
281 Stadtverwaltung von Osterholz-Scharmbeck
281 Städt. Werke, Rathausstr. 1
431 Dies., Elektrizitätswerk
266 Dies., Gaswerk, Winkelstr. 8
447 Stagge's Hotel, Am Markt 13
426 Steeneck u. Mevius, Baugeschäft, Lindenstr.4
221 **Stehnke, Gottfried, Baumeister, Hoch- und Tiefbau, Koppelstraße 31**
512 Stege, Hans, Kol.-W., Koppelstr. 40
317 Steltjes, J. H., Bäckerei, H. d. Kirche 9
363 Stolte, Hans, Architekt, Lindenstr. 18
321 Strommeisterei, Preuß., Hafenstr.
423 Tapking, Joh., Bierverlag, Bahnhofstr. 99.
509 Teichmeier, Andr., Fische, Bahnhofstr. 91
236 Thoden, Friedr., Viehhdl., Westerbeck 11
474 Tietjen, Chr., Schuhmachermstr.
464 Tietjen, Hinr., Bürgermstr., Freißenbüttel 23
349 Tietjen, Hinr., Gasthaus, Pennigbüttel 21
415 Tietjens Hütte
497 Tippenhauer, Herm., Heidkampstr. 15
332 Topp, Ludwig, Schlachtermstr., Osterh.Str. 8
384 Torbohm, Fr., Maurermstr., Bördestr. 14
409 Torfwerk Pennigbüttel, Nr. 153
346 Oberlandwerk Nord-Hannover AG
326 Uhlhorn, C. H., Kol.-W., Lindenstr. 10
315 Urban, Bürgermeister, Bahnhofstr. 57
320 Vahland, H., Eisenwr., Scharmb., Poststr. 15
234 Verbrauchergenossenschaft eGmbH
205 Viehverwertungsgenossenschaft Kreis Osterholz eGmbH, Rübhofstr. 18
225 Voigt, Carl, Schlachtermstr., Hundestr. 7.
230 Volger, August, Zimmermstr., Bremerstr. 43
397 Walter, Herm., Bäckerei, Teichstr. 7.
280 Walther, Gg., Schlachterm., Hohentorstr. 10
309 Weber, Dr., Landwirtsch.-Rat, BremerStr. 16
424 Wedermann, Herm., Haus Kiautschau
348 Weißenborn, H., Kol.-W., Bahnhofstr.
(419) Welge, Kurt, Kol.-W., Bördestr. 47
227 Wellbrock, J., Gastwirt, Neuendamm 16.
375 Wellbrock, Johann, Müller, Myhle 9
454 Werkmeister, H., Bauuntern., Bremerstr. 6
400 Wessel, Ernst, Bahnhofstr. 71
376 Wilkens, Dr., Kreistierarzt, Lindenstr. 19
374 Windhorst, Fr., Klempner, Rübhofstr. 3.
394 Windhorst's Gasthaus, Hohetorstr. 6.
249 Winters, Hinr., Steinsetzer, Pennigbüttel 75
302 Wohltmann, Jus., Schlachter, Pennigbüttel 4
365 Wohltmann, Wilh., Kfm., Hohenfelderstr. 2
367 Zander, Heinz, Elektr.-Install., Bhfstr. 89
482 v. Zatorski, Walther, Kapt., Bahnhofstr. 14
496 Ziegeler, Gust., Gartenbed., Laubenweg 26
383 Ziegeler, Wilh., Gärtnerei, Feldstr. 22.
356 Zimmermann, Ed., Ldw.-Rat, Bahnhofstr. 69
456 Zirkler, Max, Uhren, Kirchenstr. 14
343 Zwingmann, Herm., Bedachung, Bremerstr. 8

Ostermiething (Oberdonau)

8 Gemeindeamt des Marktes Ostermiething
7 Gendarmerieposten Ostermiething
2 Hitzginger, Friedrich, Kaufmann
6 Jezierski, Dr. Julian, Arzt
11 Königs Gasthof
12 Messerklinger, Hans, Baugeschäft
9 Österr. Kraftwerke AG
5 Schrott, Eduard, Tischlerei
10 Straßenmeisterei
4 **Volkskredit, Oberösterr., Bauern- u. Gewerbebank, Expositur**
3 Wanghofer, August, Gastwirt

Ostermünchen (Bayern)

209 Allgayer, Jakob, Käsereibes., Haus 24½
211 Blindhuber, Jak., Ökonom, Schmiedhausen
228 Darlehenskassenverein Lampferding
214 Darlehenskassenverein Tattenhausen
218 Demmel, Franz, Bäcker, Tuntenhausen, Hs. 7
222 Englhauser, Leonh., Baumat., Hs. Nr. 22
203 Entfellner, Georg, Gastw., Fuchsholz
204 Fink, Jos., Molkerei, Tuntenhausen 8
227 Fischbacher, Korb., Ofen, Auberg, Hs. 112
235 Fischbacher, L., Schreiner, Tuntenhausen
234 Forsthaus Dettendorf, Forstwart
237 Frühwein, Johanna, Lehrerin, Hs. Nr. 24
206 Gemeindeverwaltung Tuntenhausen
201 Gendarmeriestation
221 Haltmayer, Aug., Kol.-W., Hs. 26¼
202 Kalteis, Josef, Gastwirtschaft
238 Kurz, Vinzenz, Zimmermstr., Tuntenhausen
217 Pronberger, G., Gastw., Tattenhausen, Hs. 103
210 Raschbichler, B., Mech., Tuntenhausen, Hs. 16
230 Reichsarbeitsdienst, Abt. 4/303, Dettendorf
232 Reichsarbeitsdienst, Abt. 7/303, Wagenreith
224 Reichsbahnhof u. Güterabfertigung
219 Reichspost, Poststelle
216 Schildhauer, Joh., Hdlg., Tattenhausen, Hs. 99
226 Schmid, Fel., Gastw., Tuntenhausen
239 Wacker, Jos., Limonaden, Thonbichl
212 Weichselbaumer, G., Mühle, Rottmühle, Hs. 41
220 Wimmer, Dr. Kurt, Arzt

Osterode (Harz) (Hann.)

Osterode (Harz), am Westharz, Einw. 9700, mit der gigantischen **Sösetalsperre,** größte Trinkwassersperre Deutschlands und Ausgangspunkt der größten 200 km langen Fernwasserleitung Europas, Osterode-Bremen. Standquartier für lohnende Harzausflüge. Geburtsort Tilmann Riemenschneiders. Geschlossenes altes Stadtbild, umgeben von gut erhaltener Stadtmauer. Sehenswerte mittelalterliche Fachwerkbauten usw.: Heimatmuseum — Rathaus — Harzkornmagazin u. a.

488 **Abel, Wilhelm, Champignonzüchterei und Konservenfabrik, Katzenstein b. Osterode, Harz**
890 Ahlborn, Elektroinstall., Dreilinden.
453 Ahrens, Friedr., Bäckerei, M.-Lutherpl. 6
645 Allgem. Orts- u. Landkrankenkasse.
673 v. Allwörden, O., Frau, Haus Freiheit
235 Amtsgericht.
851 Antrup, Direktor, Amtshof 12
566 Arbeitsamt, SchwiegershäuserStr. 17
392 Arnold, Stud.-Rat i. R., Seldtestr. 3
865 Atenhahn, Aug., Kol.-W., Freiheit
692 Aue, Feldbrunnen
446 Bahr, Lebensmittel, Auerstr. 1
317 Ballin, Marie, Wäsche, Baumwollwr., Sees.Str.
335 Banse, E., Bäckerei, Kornmarkt 7
247 Barth, Paul, Sösepromendae 19
805 Baumgarten, A., Baumschulen.
365 Becker, Bruno, Landesbauinsp., Löhrstr. 4
697 Behrens, Fritz, Rohprodukt., Am Badeteich
236 Bellometti, G., Landgut Papenhöhe
330 Bernau, Hertha, Lebensm., Johannisvorst. 2
228 Bertram, Chr., Gastw., Lasfelde
860 Bertram, F., Klempnerei, Schildstr. 5
253 Bertram, W., Schuhwr.-Fbr., Lerbach
503 Bertram, G. Wilh., Klempnerei, Eisenst.Str.30
847 C. W. Bertram & Co. Nf., Gießerei, Lerbach
328 v. Besser, L., Oberstl. a. D., am Spazierweg 2
868 Beuershausen, Maurermstr., Schwiegershausen
241 Beulshausen, Rob., Maurer, Badenhausen
321 Bezirks-Zollkommissar
390 Bierwirth, Ad., Monteur, Schwiegershausen
441 Bierwirth, Wilh., Kohlen, Schwiegershausen
225 Binnewies, Th., Autovermiet., Brauhausstr. 9.
324 W. u. Hans Birnstiel, Mal., U. Neustadt 21
437 Blauel, Fr., Konditorei u. Kaffee, Rollbergstr.15
270 Blume, Gust., Bedach., Soesepröm. 2
381 Bock, Ad., Ing.-Büro, Spritzenhauspl. 10
301 Bock, Conrad, Holzhdlg., Neustädter Tor
770 Bode, Ferdinand, Lasfelde
326 Bode, Hedwig, Handarbeiten, SeesenerStr. 7
896 Böck, Xaver, Betriebsl., Am Butterberg 19
219 Böhme, Emil, Steuererheber, Amtshof 5
208 Böhme, L., Feinkost, Rollbergstr. 1
218 Bönicke, Arthur, Lehrer, Katzenstein
345 Börgener, Carl H., Lebensmittel, Abgunst 4
694 Bösche, G., Konditorei u. Kaffee, Schildstr. 12
327 Bötticher, Karl, Zigarren, Schildstr. 2
327 Bötticher, W., Radio, Rollbergstr. 47
760 J. Borchard & Co., Sägewerk, A.North.Str. 2
323 Boyken, Rich., Tuche, M.Lutherpl. 5
511 Brandt, A., Baumstr., PetershütterAllee 11
587 Brandt, Erich, San.-Zug, RotenhauserWeg 18
382 Braune, Erich, Versich., Ad.Hitlerstr. 10
220 Brinkmann, Fritz, Kol.-W., Scheffelstr. 2
577 Brunau, Wilh., Viehverteiler, Nienstedt
710 Bürgermeister Badenhausen
844 Bürgermeister Eisdorf
410 Bürgermeister Förste
396 Bürgermeister Freiheit
525 Bürgermeister Katzenstein
305 Bürgermeister Lasfelde
447 Bürgermeister Lerbach
322 Bürgermeister Nienstedt
513 Bürgermeister Petershütte
275 Bürgermeister Schwiegershausen
517 Bürgermeister Willensen
690 Burchardt, H., Eisengieß., Bahnhofstr. 27
379 E. & M. Burgholte, Sägewerk, Eisdorf
571 Buschhaus, Gustav, Gärtner, Freiheit, Bündchenberg 2
759 Claus, Wilh., Viehhdlr., Gipsmühlenweg 26
837 Clément, Rich., Elektrot. Art., Jakobitorstr. 7
741 Commerzbank, Zweigstelle
850 Cordes, L., Gastwirtschaft, Förste.
787 Dancke, Dr., Arzt, Förste.
282 Dannenberg, Aug., Getreide, Jöddenstr. 11.
804 Dauer, Ernst, Gerichtsarzt, Schwiegersh.Str.1b
482 Dempwolf, Fritz, Gastw., Katzenstein
646 Deppe, Gustav, Ziegelei, Schwarze Hütte
378 Deppe, Rob., Kol.-W., K. Krummebruch 6.
757 Gebr. Dernedde, Fuhrw., Dielenplan 5
542 **Dernedde, Karl, Fuhrwesen, Autolast-, Fern- und Eiltransporte, Möbelspedition u. Verpakkung, Sösepromenade 11**
570 Deutsch. Reichskriegerbund, Am Bahnhof 2
507 Deutsches Rotes Kreuz, Kreisstelle .
870 Dieck, Dr., Arzt, Dörgestr. 33.
871 Dieckhoff, Alb., Schlächtermstr., Freiheit
730 Dietrich, Frau L., Bhf.-Wirtschaft, Südbhf.
312 Dittmar, Heinr., Eisen, Eisensteinstr. 10
224 Dörge, Fr. W., Schmiedemstr., Dörgestr. 1
841 Dörge, Wilh., Schlächtermstr., Markt 16
360 Dörge, Willi, Schmiedemstr., U. Neustadt 1
230 Domke, Walter, Gut Uehrde
712 Dorenwendt, K., Schlächterei, Waagestr. 10
281 Dornemann, Wilh., Bäckerei, Marientorstr. 3.
483 Duderstadt, B., O.-Feldwebel, Johannist.Str. 11

746 747 **Max Dürre**
Baustoffgroßhandlung
Sanitäre Bedarfartikel

844 Ebeling, Bodo, Bauer, Eisdorf
398 Ebeling, W., Manuf.-W.. Lerbach
353 Edeka-Großhandel eGmbH, Dörgestr. 8
696 Eisenwerk Osterode
376 Engelke, Karl, Bäckerei, Rollbergstr. 41.
310 Ernst, Fritz, Blumen, Johannisvorstadt 10
267 Etzold, O., Kreuzdrogerie.
815 Exter, Herm., Seifenfbr., Scheffelstr.
234 Derselbe, privat
818 Fahlbusch, E., Vertret., Waagestr. 15
408 Feindt, H., Mühlenbes., Förste
859 Feldmann, A. Oberamtmann. SeesenerStr.
257 Fettköter, Install., Kornmarkt 1
347 Feuerriegel, Herm., KrebeckerLandstr. 5
394 Fischer, Feinbäckerei, Kornmarkt 8
245 Fischer, Wilh., Berghaus Hasenwinkel
248 Förster, Georg, Gastw., Badenhausen
454 Försterei Freiheit, Preuß. Staats-Revier-
892 Försterei Lasfelde, Preuß. Staats-Revier-
422 Försterei Lerbach, Preuß. Staats-Revier-
341 Försterei (Stadt-) Ühde
880 Forstamt Osterode, Preuß. Staats-
623 Forstamt Riefensbeek, Preuß. Staats-
435 Freye, Hans, Färberei, Marientorstr. 8
801 Friedhof, H., Holzhdlg., Gipsmühlenstr. 23
413 Friedlein, Ww., Lindenplan 1
319 Friedrich, Max, Rechtsbeist., Dielenplan 8
827 Froböse, Dachdeckermstr., Auenstr. 8
338 Froböse, Karl, Dentist, Marientorstr. 2
728 Froböse, Otto, Kohlenhdlg., Freiheit 48
407 Ernst Frölich, GmbH, Gummiwrfbr.
856 Fütterer, G., Möbel, MartinLutherpl. 8
334 Gaedeke, Erich, Holzmakler
884 Friedr. Gärtner, Likörfabrik
432 Gärtner & Co., Masch.-Fbr., Lerbach, Hütte
808 Gärtner, W. Fr., Mineralw.-Fbr., Lerbach
307 Gaschina, Robert, Friseur
861 Gasth. E. Bergener, z. Tanne, Rollberg 39
814 Gasth. Deutscher Kaiser, Kornmarkt 9
609 Gasth. Erholung, Seldtestr. 1
283 Gasth. Freiheiter Hof, Freiheit.
367 Gasth. z. grünen Jäger, Ob. Neustadt 9
286 Gasth. Hansa-Gaststätten, Kornmarkt 13
431 Gasth. Holste, LangeKrummebruchstr. 23
682 Gasth. Ad. Jäger, z. Krone, Dörgestr.
606 Gasth. Kurpark, Hans Engelhaupt
374 Gasth. Heinr. Martens, Petershütte
210 Gasth. F. Meyer, Kurhaus Sösetal
343 Gasth. Neues Schützenhaus, W. Rohrmann
853 Gasth. Niedersachsen, Schwiegershausen
391 Gasthaus Papenhöhe, Karl Linnemann

259 Gasth. Heinr. Probst, z. Linde, Freiheit
830 Gasth. Ratskeller, Erich Hödicke
203 Gasth. Ratswaage, Rud. Giegl, Waagestr. 8
862 Gasth. A. Renziehausen, Johannisvorstadt 1
261 Gasth. Schützenhaus, Gottfr. Paul
380 Gasth. z. Schweiz, Lydia Fiehne
463 Gasth. Sösetalsperre, Adolf Althaus
762 Gasth. Stadt Hannover, Schildstr.
385 Gasth. z. Stadt Osterode, Am Bahnhof 3
685 Gebest, E., Zur Hüttenschenke, Lerbach
590 Gendarm.-Leutnant, Osterode, Schillerstr. 4
592 Gendarmerieamt Lasfelde
573 Gerls & Utnehmer, Tischl., Burgfrieden 1
484 Gesundheitsamt, Staatl., Abgunst 15
875 Giesecke, W., Viehhdlg., Förste
417 Glaser, Arth., Buchbind., Scheffelstr. 1
216 Goedeke, Frau M., Schneiderei, Marienvorst. 5
292 Göllnitz, Alwin, Brauereiniederlage
644 Greve, G., Wollwarenfabrik, Osterode (Harz), Seesener Str. 11. P Hannover 3274
611 Greve & Uhl, Wollwarenfabrik, Eulenburg. T Eulenburg P Hannover 1438
443 Gronau, Richard, Malermstr., Brauhausstr. 1
227 Gruber, Aug., Vertr., KrebeckerLdstr. 7
274 Haase, F., Dreschmasch., Schwiegershausen
769 Haase, Ferdinand
867 Haase, Dr. Hugo, Hydrologe, Am Butterberg 3
232 Habenicht, Fr., Kfm., Mart.Lutherpl. 3
320 Häger, Erna, Obst u. Gemüse, Waagestr. 1
874 Hänlein, Walter, Bücherrev., Str.d.SA. 1
820 Hagedorn, Karl, Roßschlacht., Hellhofstr. 6
477 Hann. Landwirtschaftsbank AG, Zweigst.
883 Hantelmann, Dr., Gewerberat, Schwiegersh. Straße 20
314 Harms, Karl, Möbelgesch., Kornmarkt 5
529 Harries, Major, Dörgestr. 10
891 Hartwig, Franz, Lebensmittel
666 Harz Elektrobauges. m. b. H.
622 Harzer Gipswerke, Gipsmühlenweg 37
773 Harzwasserwerke d. Prov. Hann., Sösetalsperre
502 Hase, E., Gastw., Lerbach
863 Heimbeck, Paul, Rothemühle
821 Hehl, Dr., Zahnarzt, Bahnhofstr.
863 Heimbeck, Paul, Rothemühle.
802 Heine Nf., E., Metallgießerei, Lerbach.
457 Heine, Willi, Schlächterei, Lerbach
226 Heinecke, Carl, Feinkost, Weine
423 Heinsen, Dr. Erich, Chemiker, Sösetalsperre
388 Heise, H., Schlosserm., L. Krummebruch 26.
276 Heise, H. W., Fahrräder, Schildstr. 11
635 Heise, Wilh., Straßenbau, GmbH, Clausthal, Schillerstr. 5
636 Helmke, K., Hebamme, L.KrummerBruch 36
832 Helmich, Dr., Tierarzt, Steil. Ackerweg 2
750 Hertzberg & Braun, Eisenwaren, Schildstr. 18
258 Hesse, Gustav, techn. Bedarfsart.
361 Heuer, Ernst, Viehhdlg., Katzenstein
262 Hildebrand, C. G., Bücherrev., Adm.Zenker-Straße 10
677 Hinrichs, Ernst, Gipspräpar., Gipsmühlenweg 17
238 Hinrichs jr., Ernst, Dörgestr. 27
266 Hinrichs, Richard, Schillerstr. 12
366 Hochbauamt, Preuß. Staats-, Jakobitorstr. 5
878 Höser, Max, Friseur
521 Hofbrauhaus Wolters&Balhorn AG, Niederl., Krumme Bruchstr. 23
864 Homberger, Sägewerk, Lasfelderstr. 2
207 Hoppe, W., Gartenbau, Eisdorf.
828 Hotel Bahnhofshotel, Bahnhofstr.
629 Hotel Deutscher Hof, Kornmarkt
604 Hotel Kaiserhof, Bes. A. König, Königsplatz 4
429 Huchthausen, Karl, Autofuhrw., Förste
298 Hueg, Ad., Schlächtermstr., Schildstr. 4
336 Hullen, W., Champ.-Zucht, Kaiserteich 2
695 Jacobi, E., Viehhandlung, PetershütterAllee
384 Jaehne, Rich., Sägewerk
486 Jänsch, Lina, Gemüse, Dörgestr. 3
668 Jahn, Felix, Ing., Seesenerstr.
348 Jahns, Albert, R.-A. [N], Amtshof 14
621 Jorns, Fr., Kupferwerk
450 Kantine E. I. R. 82, Kaserne
309 Katasteramt, Johannistorstr. 11.
613 Kathol. Pfarramt, Freiheit, Str.d.SA. 105
815 Keidel, Carl, Seifen- u. Sodafabrik
389 Kellermann, Rud., Ing., Gewindeteilefbr.
254 Kellner, Dr., Zahnarzt, Kornmarkt 25
205 Kelterborn, Herm., Goldwr., Johann.Str. 3
578 Kesten, Alfred, Gemischtwaren, Eisdorf
642 Keune, G., Bierverl., Amtshof 11
313 Kiene, Paul, Bankdir. i. R., Hindenb.Str. 9
397 Kirchhoff, Erich, Baugesch., Herzbergerstr.
386 Klapprodt, E., Zigarren, Ad.Hitler-Str. 4
427 Klapprodt sen., W., Kornmarkt 14
520 Kleinicke, Fritz, Major, Bahnhofstr. 35
459 Klie, Emil, Tischlermstr., Lerbach
842 Klinge, Heinrich, Lebensmittel
291 Klingemann, G., Bierverl., Petersh.Allee 17
767 Gebr. Knauf, Gipswerk KG, Schwarzehütte
882 Knepel, Ernst, Modewr., Kornmarkt 6
510 Koch, Alb., Ingen., Feldbrunnen 1
831 Koch, Aug., Baugesch., Ad.Hitlerstr. 9
420 Koch, Herm., Vertreter, Marienvorst. 2
755 Kochendörfer, Fr., Kunstgew., Hölemannprom.
807 Ernst Kohlstruck Wwe., Bahnspedition, Bahnhofstr. 25
530 Kolrep, Hauptm., Königspl. 6
612 Kom.-Ges. Harzer Bleiwerke, Scheerenberg
537 Kornhaus Northeim eGmbH, Zweiggesch.
240 Kottmeier, Friedr., Kohlen, Bahnhofstr. 16
401 Kraftwerk Eisdorf, Licht- u. Kraftw. Harz GmbH
672 Kramer, Rudolf, Feinkost
233 Krankenhaus, Städt., Krankenhausstr. 1
823 Krause, Kurt, Ing.- u. Architekturbüro
533 Kreisausschuß
634 Kreisbahndirektion
633 Kreisbahnhof u. Güterabfertigung.
504 Kreishandwerkerschaft, Königspl. 3
688 Kreiskasse, staatl., Abgunst 1
377 Kretschmer, Alw., Fleischer, Rollbergstr. 22
683 Krösing, Paul KG, Verlag, Bahnhofstr. 10
451 Krome, Aug., Lebensm., Waagestr. 2
265 Krome, Aug., Faßfbr., Lindenstr. 30
852 Krome, H. L., Faß- u. Kübelfabrik, Am Bhf.
297 Krücke, Karl, Feinmechan., Lerbach
835 Krüger, Alwin, Marienmühle
800 Krüger, C., Gärtner, Spritzenh.Pl. 2
223 Kühne, Ewald, Autorepar., Schlag.Str. 10
280 Kühne, H., Landw., Kohlen, Förste
269 Küster, August, Gastw., Förste
363 Kuhlmann, Fr., Schlacht., K.Krummebruch 9
414 Kummer, Dr., Rektor, Lasfelde
370 Kynast, Erwin, Marienvorstadt 11
477 Landesgenoss.-Bank, eGmbH, Marientorstr. 1
531 Landratsamt, Ernährungsamt B
532 Dasselbe, Staatl. (Versicherungsamt)
536 Dasselbe, Kreiswirtschaftsamt
845 Landwirtsch. Bezugs- und Absatzgenossenschaft eGmbH, Schwiegershausen
895 Lange, Wilh., Bäckermstr., Badenhausen
758 Lasf. Spar- u. Darlehnsk.-Ver., Lasfelde
885 Lefèvre, Kurt, Major, Schillerstr. 9
473 Lehmann, Kurt, Ad.Hitlerstr. 54
637 Lehmann, Rich., Getreide, Förste
354 Lehnert, Alb., Papierhdlg., Waagestr. 2
383 Lengert, Heinrich, Masch.-Fbr., Waagestr. 9
(652) Lerbacher, Eisengießerei, GmbH, Lerbach
296 Lich, Willi, Maschinen, Dörgestr. 19
666 Licht- u. Kraftwerke Harz, GmbH
669 Dies., Lerbach
681 Lichtspiele, Johannes David, Brauhausstr.
514 Liesegang, Ernst, Malermstr., Ad.Hitlerstr. 30
300 Liesegang, Herm., Tapeten, Bahnhofstr. 11
819 Liessmann, Gust., Lotterie, Rollbergstr. 26
540 List, Aug., Bierverl., Schwiegersh.Str. 17
263 Löscher, R.-A., lNf., Marientorstr. 1
779 Löwe, Karl, Install., HerzbergerStr. 17
484 Lotze, Dr., Medizinalrat
809 Lüer, August, Maschinenfbr., Eisensteinstr. 4
209 Lüer, Ferd., Schlächtermstr., Johannistorstr. 2
569 Lüllemann, Max, Holz, Lg. Kr.Bruchstr. 22
522 Lüllemann, Solms, Plätt., Burgfrieden 3
349 Lüpke, Georg, Schulwerkst., Bergstr. 1
879 Lüttich, Herm., Uehrde 7
405 Macke, F., Schlächter, Badenhausen, Thür. Straße 35
340 Mackensen, Albert, Wagenbau, Dielenplan 4
512 Mackensen, Georg, Bauer, Hövestal
215 Mackensen, Gust., Bauer, Lasfelde
541 Märers, Rud., Kohlen, Freiheit, Str.d.SA. 4
489 Mailand, Alb., Lebensm., Eisensteinstr. 1
412 May, Ernst, Tischlerm., Herzb. Str. 14
318 Meinecke, Heinr., Ger.-Vollz., O.Neust. 7
461 Meissner, Herm., Hölemannprom. 11
332 Mellinghausen, G., Fleischer, Johannistorstr.
418 Mellinghausen, Otto, Schlächter, Bahnhofstr. 6
452 Mellinghausen, Rud., Modewr., Marktstr.
213 Mellinghausen, Wilh., Schlachterm., Freiheit
754 Wilhelm Mende & Co., vorm. Deutsche Faßfbr., Teichhütte a. Harz üb. Seesen. T Faßfabrik
660 Mennerich, Elsbeth, Scheffelstr. 9
648 Messerschmidt, F., Tischler, Aegidienstr. 18
846 Mithoff, Hans, Dörgestr. 31.
824 Mitteld. Spinnhütte, GmbH, Augustental
540 Mitteldeutsche Transportges. m. b. H.
877 Mönch, Karl, Gastw., Förste
424 Molkerei Badenhausen Genossenschaft., GmbH
256 Molkerei Schwiegershausen, eGmbH
731 Mügge, Gerhard, Klempnerei, Dreilinden
827 Mügge, Wilh., Dachd.-Mstr., Auenstr. 8
304 Müller, Carl, Heilprakt., Freih.Str. 49
653 Müller, E., Eisengießerei
268 Gebr. Müller, Masch.-Fbr., Seesenerstr. 4
500 Müller, Heinr., Autohaus, Dörgestr. 25
765 Müller, Heinr., Getreide, Kornmarkt 20
244 Müller, Karl, Bierverlag, Neustädter Tor 10
893 Müller, Wilh., Manuf.-W., Ob.Neustadt 28
614 Multhauf. A., Agentur, Bahnhofstr. 16.
487 Mutschke, K., Freiheit
761 Nagel, Veterinärrat, Hindenburgstr. 4
570 Natschack, Ernst, Lebensm., Bahnhof 2
838 Neubauer, Rud., Schuhwaren, Am Schilde
608 Neuse, August, Bauer, Eisdorf
662 Nieschmidt, Dr. W., Stud.-Dir., Freih.St.
839 Nitsch, Ad., Lederwr., Mart.-Luther-Pl. 13
430 Nothdurft, Martha, Rollbergstr. 8
630 NSDAP., Kreisleitung
632 Dies., DAF.-Kreiswaltung, Osterode
306 Dies., NSG-KdF, Kreisw., Kornmarkt 25
589 Dies., Ortsgr. Osterode-West
656 Dies., Ortsgr. Osterode-Ost
436 Dies,, NS.-Frauenschaft, Kreisleit.
598 Dies., HJ.-Bann, Untergau 599, Osterode
350 Dies., NSV, Kreisamtsb., Sösepromenade 16
466 Dies., Jungarb.-Erholungsh., Ad.Hitler-Str.65
371 Dies., SA.-Standarte 165, HerzbergerStr. 6
444 Oertel, Agnes, Hebamme
501 Ohse, Alfr., Schlächter, Eisdorf
362 Opolka, Helm., Werkschutzleiter, Bhfstr. 9
876 Oppermann, Erich, Dachd.-Mstr., Badenhausen Oberhütte
372 Oppermann, Ernst, Vertr., Riefensbeek 27
409 Oppermann, Otto, Förste
470 / 471 Optische und Mechanische Werke Osterode G. m. b. H.
Osterode (Harz). T Oigee P Hannover 32559
272 Optische Industrie-Anstalt, Hauschild u. Co Lerbach
684 Osteroder Gummiwerk, J. Weinend, Freiheit
616 Oster. Kreis-Anzeiger Giebel & Ochlschlägel
812 Osteroder Molkerei, eGmbH, Eisensteinstr. 2
769 Osteroder Steppdeckenfabrik Haase & Co. Komm. Ges. P Hannover 28069
277 Otte, Heinz, Kreisführer, Freiheit
295 Otte, Reinhold, Hoch- und Tiefbaugeschäft, Osterode (Harz), Seidtestraße 2
395 Fr. Panse & Sohn, oHG, Essigfabr. Aegid.Str. 1
833 Peinemann, Georg, Mühle, Eisdorf.
438 Peinemann, Karl, Gipswerk, Förste.
817 Peinemann, W., Gärtn., Bahnhofstr. 33

Anton Piller
Maschinenfabrik, Osterode (Harz)
Büro Berlin: Berlin-Charlottenburg 9, Rognitzstr. 12
Ventilatoren
mit eigenen Elektromotoren für alle Zwecke
Schutzraumlüfter
mit Hand- und Motorenbetrieb
Fernspr. {**Osterode 211, 212, 600, 402 u. 403** {**Berlin 93 14 26**
Telegrammadresse: **Apo**

524 Peinemann, W., Gemüse, Kornmarkt 4
426 Pelz, Fritz, Feinkost, Jakobitorstr. 47
243 Pfarramt Lerbach
346 Pfau, Dr., R.-A. [N], Dörgestr. 8
686 Plehler, Max, Drogerie, Mart.-Luther-Pl. 11
393 Pöhl, Fritz, Schlachterei, Königspl. 4
848 Pöhl, Robert, Viehhandlung, Dörgestr. 15
440 Preusse, Karl, Lederwaren, Baumweg 3
476 Priv. Sparkasse z. Lerbach eGmbH
415 Raders, Paul, Bäckerei, Schildstr. 16
425 Rathmann, Dachdeck., Brauhausstr. 10
698 Rats-Apotheke, Artur Schoepf
444 Rauch, Karl, Zimmermstr., Bahnhofstr. 9
479 Rehkopf, Albert Lasfelde
889 Reichsbahn, Bahnhof, Eilgutabfert.
888 Dieselbe, Güterabfertigung
897 Reichsbanknebenstelle.
550 Reichsluftschutzbund, Kreisgr., Abgunst 1
242 Reichsnährstand, Kreisbauernschaft
316 Ders., Landwirtsch. Schule, NeustädterTor 3
201 Ders., Ernährungsamt, Abt. A
701 Reichspost, Postamt, Amtsvorsteher
284 Reiß, Fritz, Maschinenschloss., Lindenstr. 12
478 Richardt, Paul, Glaswr., Scheffelstr. 10
657 Richlowsky, Sophie, Bürsten, Waagestr. 14
278 Richter, Erich, Lumpen, Borhecksgasse 3
816 Richter, Hans, Oberförster, Bleichestelle 2
638 E. Richter & Sohn, Dörr-Vegetabilien-Fabrik, Ad.Hitlerstr. 59
574 Rien, Martha, Rotes Kreuz, SeesenerStr. 4
640 Rinne, Rudolf, Eisen, Öfen, Kornmarkt 12
290 Ritterbusch, Wilh., Autorepar., Dielenplan 3
293 Roddewig & Co, Gipswerke, Badenhausen
325 Röhrig, Theodor, Zigarren
289 Römermann, Karl, Sattl., Dörgestr. 7
480 Roggemann, Aug., Bleichestelle
344 Rohrmann, Ludwig, Zimmerei, Badeteich 10
229 Rohrmann, E. u. A. Wedemeyer, Maurermstr.
641 Rombach, Friedr., Friseur, Marientorstr. 4
421 Roth, Franz Otto, Ing.-Büro, Seldtestr. 4
539 Rusteberg, Carl, Zigarrenfbr., Scheffelstr. 12
439 Sandvoß, Walter, Mühlenbes., Obermühle
854 Sauerbrey, Fr., Gastw. & Kfm., Lerbach
661 Saupe, Walter, Ing., Ad.Hitler-Str. 61
691 Schaeffer, H., Buchhandlung
442 Schäfer, Wilh., Gipsgruswerk, Katzenstein
768 Ders., Wohnung, Am Strange 11
315 Scheele, Hans, AdolfHitlerstr. 7
243 Scheer, Pastor, Lerbach
639 Scheiber, A., Bahnhofstr. 39
287 Schenkhuth, Willi, Tankst., Herzb.Str. 1
843 Schilderoth, Karl, Hauptbahnhof-Gaststätte
588 Schimpf, Bernh., Brandkassenkommissar
526 Schimpf, Rob., Fuhrgesch., Schwiegersh.Str.
358 Schindler, Bernh., Photogr., Scheffelstr. 5
849 Schlachtviehmarktkantine, Hans Engelhaupt
217 Schlösser, E., Hebamme, Löhrsstr. 8
505 Schlüter, W., Malermstr., Petershütter Allee 9
534 Schmidt, Oberinspektor, Am Schäferbrunnen 4
250 Schmidt, Arn., Elektrotechn., Scheffelstr. 13
260 Schmidt, Friedr., Möbel, Am Schilde 21
834 Schoene, Dr., Arzt, Bahnhofstr.
535 v. Schönfeld, Landrat, KrebeckerLdstr. 10
356 Schrader, Aug., Schuhwr., Mart.Lutherpl. 1
469 Schrader, Herm., Zimmerei, Gipsmühlenweg 32
204 Schrader, H. E., o. H.-G, Konfektion
680 Schrader, Otto, Waffen, Scheffelstr. 7
285 Schrader, Theo, Bekleidung, Johannistorstr. 7
246 Schreiber, Paul, Klempnerei, Freiheit
857 Schröder jr., C. L., Klempnermeister
651 H. Schroppe & Sohn, Böttcher, Badenhausen
264 Schrum, Detlev, Zimmerm., Gipsmühlenweg
687 Schubert & Karnebogen, Gelbgieß., Lerbach.
766 Schüler, Dr., Zahnarzt, Kaiserpl. 1
517 Schütte, Alb., Bauer, Willensen
655 Schütte, Loni, Ad.Hitler-Str. 51
343 Schützenbrüderschaft, Am Uehrder Berge.
689 Schwäbe, Rudolf, Hausgeräte
214 Schwarz, Albr., Bäckerei. Johannistorstr. 8
627 Schwarz, Artur, Autorepar., Elsenst.Str. 13
460 Schwarz, Rud., Versich., Marienvorstadt 13
342 Schwemmler, Dr., Dir. a. D., Schwimmbadstr.
806 Seidel, R., Abdeckerei, Herzbergerstr. 28
387 Siegel, Ernst, Kfm.
411 Sietas, Hugo, Musikdir., Jöddenstr. 4.
886 Sindram, L., Landw., Förste
607 Sindram, Wilhelm, Bauer, Uehrde
352 Sindram, Willy, Hengsthalter, Uehrde
458 Später, Alb., Tabakwr., Ob.Neustadt 35
359 Spar- u. Darlehnsk., eGmbH, Schwiegershausen
339 Spillner jr., W., Schneiderm., Schildstr. 15.
449 Spintig, W., Erfrischungshalle, Südbahnhof
483 Sportgem. eV, Duderstadt, Johannistorstr. 11
555 Städtische Behörden und Betriebe, Rathaus verbindet mit allen Dienststellen (ausgenommen 231 Städt. Schlachthof und 554 Städt. Berufsschulen)
303 Städt. Brauerei, Kurz. Krummerbruch 1
206 Stark, Ludwig, Modehaus, Schildstr. 6
881 Steinberg, H., Rentmeister, Petersh.Allee 27
658 Steiner, H., Luftschutzleiter, Rotem.Weg 11
605 Steinmann, Karl, Steuerhelfer, Dörgestr. 23
866 Steinmann, Wilh., Schlächterei, Kornmarkt 26
375 Stemm, Ludw., Gartenbau, Ad.Hitlerstr. 5
617 Strüver, Heinr., Webwr., L.KrummStr. 23
561 / 562 Städtische Sparkasse, Königsplatz 6. P Hannover 3186
610 Friedrich Struve sen., Tuch- und Flanellfabrik, Osterode (Harz) Abgunst 22
271 Stürmann, Gust., Buchdruck., Rollbergstr. 11
373 Süßmilch, O., Schornsteinf.-Mstr., Schilde 23
400 Suhr, Johann, Tischlermstr., Querstr. 2
428 Superintendentur, Schloßpl. 5
251 Thams & Garfs, Kaffeelager, Mart.Lutherpl. 13
631 Thielen, Fritz, Sägewerk, Dörgestr. 15
764 Thimm, Walter, Kfm., Am Badeteich 10
515 Thurm, Fr., Autofahrsch., Ob.Mühlenstr. 1
620 Tildtmann, Emil, Lederfbr., Gipsm.Weg 19
237 Timner, Dr. G., Arzt, Amtshof 7
252 Töpperwien, Herm., Bauer, Uehrde, Osterode,
249 Töpperwien, Louis, Lederfabrik
308 Tolle, Willy, Gastw., Eisdorf
231 Tonnemacher, Dr., Tierarzt, Petersh.Allee 19
221 Überwaehungsstelle, Osterode, Harz, der Landesvers.-Anstalt Hannover
811 Uhl, E., Frau, Adolf-Hitler-Str.
647 Verband ländlicher Genossenschaften
368 Verbrauchsgenossenschaft Lerbach eGmbH
873 Verbrauchsgen. Osterode eGmbH, Aegidienstr.8
419 Vereinigte Weberei Salzgitter-Stadtoldendorf, Wilhelm Kübler & Co., Nähereibetrieb
855 Verkehrsverein EV, Osterode (Harz)
612 Vertriebsgemeinschaft für Harzer Zinkoxyde, Werner & Hubach K.-G.
579 Verw. d. Kriegsgefang.-Arb.-Lag., Freiheit Schützenpl. 1
538 Viehwirtschaftsverband Niedersachsen
625 Voigt, Dr., Arzt, Lerbach
355 Volksbank
898 Vollmer, Willi, Färberei, Marientorstr.
433 Voss, Aug., Petershütter Allee 13
810 Waldmann, Georg, Mineralwfbr., Ad.Hitlerstr.19
462 Waldmann, Gust., Fuhrw., Rotemühlenweg 5
331 Waldmann, W., Mineralw., L.Krummebruch 20
448 Wall, Alexander, Ing., Ad.Hitler-Str. 35
445 Walter sen., W., Lederfbr., Bhfstr. 21
337 Warsow, Alb., Lederfbr., Gipsmühlenweg
222 Weber, Christian, Baugeschäft, Badenhausen
693 Wedemeier, Robert, Tischlerei
357 Wedemeyer, Dr., Arzt, HerzbergerStr. 9
675 Wedemeyer, Willi, Bahnhofswirtsch., Förste
508 Wehrmacht, Standortverw., Abgunst 1
302 Dieselbe, Wehrmeldeamt
311 Dies., Heeresbauleit., Abgunst 1
509 Dies., Kommandantur Oflag
406 Weidtmann, Eduard, Generall. a. D., Drellinden, Admiral Zenkerstr. 6
202 Weinhold, Hilde, Fleischwr., AmSchilde 25
858 Gebr. Welle, Germania-Drogerie, Schildstr. 1
516 Wenzel, Fritz, Schlächterei, Lerbach
612 Werner, Dr. F., Champignonz., Scheerenberg
540 Westharzer Güterferntransportges., mbH
777 Westharzer Kraftwerke GmbH
485 Wiederhold, G., Oberlehrer, Am Schäferbr. 9
465 Wiederholt, Johannes, Hindenburgstr. 6
756 Wilkening, Adolf, Versteig., Söseprom. 11
456 Winnefeld, Albert, Kohlen, Dörgestr. 23
333 Winter, Herm., Kübelfbr., Jacobitorstr.
650 Wippern, Oberamtsrichter, Eichenthal
527 Wist, E., Frau, Brauhausstr. 5
369 Witz, Schulrektor, Hoelemann-Promenade 6
294 Wolkenhauer jun., C. u. Ad. Schaper, Autoreparaturen, Eisensteinstr. 6
840 Zacharias, Bruno, Mittelmühle
619 Zenker, Hilde, Admiral-Zenkerstr. 28
518 Zetzsche, Hellmut, Dentist, Kornmarkt 19
239 Zollamt, Abgunst 1
829 Zugehör, Karl, Autoinstandsetzung

Osterode (Ostpreußen)

200 Ackermann, Dr. Hellmuth, Arzt
616 Allianz LebensversicherungsAG, Graud.Str. 27
574 Amtsgericht, Ludendorffstr. 14.
276 Arbeitsamt, Hindenburgstr. 6
429 Arens, Rich., Maurermstr., Hindenburgstr. 28
377 Argut, Alfred, Dentist, Markt 5
975 Augstein, Günther, Offizier, Kaiserstr. 29
354 Babiel, Richard, Baugesch., Bismarckstr. 7
339 Bäcker-Innung, Bergstr. 8
595 Bahlo, Otto, Autorepar., Drewenzstr.
430 Bahr, Fritz, Malermstr., Herderstr. 3
447 Balk, Fritz, Bäckermstr., Bahnh.Str. 8
230 Bank, Art., Viehvertr., Wilhelmstr. 8
535 Bank der Ostpr. Landschaft, Str. d. SA 35
575 Baptistengemeinde
674 Barran, Max, Gastwirtsch., Kaiserstr. 5
264 Bartkowski, C., Fleischerm., Neuer Markt 19
280 Baumgarth, Otto, Bauer, Lubainen
488 Beamt.-Wohnungsver. eGmbH, Wilhelmstr. 13
383 Benkel, P., Elektromstr., Bahnhofstr. 12
395 Bentzien, Gerh., Bäckermstr., Str. d. SA 45
570 Bergmann, Gust., Porzellan, Neuer Markt 29
301 Berkau & Auge, Holzhdlg., Bismarckstr. 18
297 Beuth, Paul, Heimstättenstr. 3
969 Bezirksstelle f. Naturschutz, Spangenb.Str. 16
992 Bezirkszollkommissar I, Elvenspökstr. 1
384 Bleidorn, H., Baugesch., Kaiserstr. 2.
539 Bloch, G., Schlächterei, Baderstr. 10
389 Boczeck, Reg.-Oberinsp., Herderstr. 2
517 Böhm, E., Elektromstr., Schlosserstr. 10
314 Böhnke, Max, Dachdeckerm., E.Kochstr. 3
502 Boguhn, Rudolf, Kol.-W., Neuer Markt 1.
300 Boguhn, Walter, Kfm., Friedrichstr. 5
482 Boltter, Herm., Autoverm., Hindenburgstr. 34
357 Bonkowski, G., Fuhruntern., Wilhelmstr. 23
491 Fritz Borutta & Co., Zigarr., Str. d. SA 17
346 Hermann Both
Mehl- u. Futtermittelhandlung, Neuer Markt 33
680 Brauerei Englisch Brunnen, F.Seldte-Str.
315 Brauerei Ponarth AG, Niederl., Fischerstr. 5
588 Breda, Albert, Kolonialwr., Baderstr. 6
567 Brodda, Hans, Glaserei, Kirchenstr. 63
547 Broschelt, Ottomar, Kfm., Helmstättenstr.
440 Buchst. d. Landw. Buchführ.Gen., eGmbH
486 Büchler, Ernst, Pfarrer, Blücherstr. 11
248 Butz, Fritz, Fahrradhdlg., Schulstr. 9.
600 Butz, Herm., Buchhdlg., Straße der SA 11
584 Butz, Herm., Fahrräder, Str. d. SA 11
907 Butz, L., Kantine, Roonstr. 25
632 Carstensen, Hugo, Lichtbildner, Schulstr. 4
303 Carus, Fritz, Fahrräder, Roßgarten 20
287 Central-Café, Alter Markt 4
955 Conrad, Gertrud, Seminarsteg 7
363 Czacharoski, Curt, Stadtkämm., Schillerstr. 3
359 Daniel, Albert, Auktionator, Blücherstr. 31
485 Degwitz, Erich, Bücherrev., Kaiserstr. 13
206 Deiters, Wilh., Architekt, Fließstr. 5
272 Dengel, Dr. Paul, Arzt, Alter Markt 24
944 Deutschendorff, Willy, Steuerberater, Roßgartenstr. 21
532 Deutsches Rotes Kreuz, Führungsabteilung
914 Dittrich, Alois, Ad.Hitler-Pl. 1
608 Dlugokinski, W., Fleischerm., Wilhelmstr. 33
509 Döring, Ernst, Eisen, Alter Markt 22
991 Dörmer, Kurt, Amtsgerichtsrat, Bism.Str. 18
413 Dopschall, H., Kaufhaus, Alter Markt 20
390 Dreschel, Paul, Fleischerm., Kaiserstr. 43
391 Dresdner Bank, Zweigstelle, Str. der SA 8
530 Drogerie Ehmer, Göringstr. 5
225 Duscha, Alfred, Fahrräder, Bahnhofstr. 7
561 Duscha, Paul, Fleischerm., N.Markt 10
409 Dzeik, Fritz, Versich., Straße d. SA 9
460 Dzierzewski, Ad., Kol.-W., Str. d. SA 14
397 Edeka-Großhandel eGmbH, Memelerstr. 2

675 Ehrenberg, Immo, Schulrat, Blücherstr. 3
464 Eichhorn, Aug., Stellmacher, Kirchh.Str.
281 Eisermann, Friedr., Möbel, Wilhelmstr.
487 Ellert, Walter, Optik, Straße d. SA 14
386 Engelhardt, F., Pfarrer, Schillerstr. 3a
307 Engelhardt, J., Studienrat, Spangenb.Str. 10
906 Ernährungshilfswerk
338 Evang. Kirchengemeinde, Superintendentur
425 Ev. Kirchenkasse, Roßgartenstr. 10
618 Evgl. Pfarramt II
628 Evgl. Pfarramt III
452 Ewald, Wilh., Autovormiet., Bismarkstr. 7
554 Fandrey, Pol.Obermstr., F.Seldte-Str. 5
233 Feller, Fritz, Schneidermstr., Jakobstr. 39
232 Felsner, Emil, Buchdr., Roßgarten 2
930 Fesser, Otto
355 Feuersoz. d. Prov. Ostpr., Kaiserstr. 4
229 **Fisahn, Paul, Kol.-W., Baderstr. 8.**
672 Fischer, Max, Fuhrbetrieb, Roonstr. 25
510 Fischer, Paul, Gerberstr. 3
978 v. Fölkersamb, Werner, Major, Kaiserstr. 24
695 Försterei (Revier-), Schießwald
398 Forstamt Taberbrück
226 Forsthaus b. Kl.-Reußen
329 Gebr. Foth, Tischlerei, Friedrichstr. 14
263 Freitag Nf., Fritz, Kol.-W., Friedrichstr. 10
465 Freudenberg, Gust., Kantine, Kaiserstr. 18
615 Freund, Helmut, Kfm., Goethestr. 1
582 Freynick, W., Schuhmachermstr., E. Kochstr. 4
949 Fuchs, Wilh., Klempnermstr., Roßgartenstr. 3
247 Fürste, Erich, Kolonialwaren
217 **Fürstenberg, Heinr., Kfm., Jacobstr. 7**
516 **Gabka, Joh.**, Schneidermstr., Kirchenstr.
562 Gendarmerie Buchwalde
694 Gendarmerie Osterode, Roonstr. 25
697 Gendarmerie Osterode, Blücherstr. 1
219 Gerlach, Dr. Kurt, Arzt, Maerckerstr. 2
237 Gesellschaftsbrennerei Osterode.
912 Gillmann, Alb., Tischl., Waldauer Querw. 2a
408 Geschw. Girod, Kol.-W., Straße d. SA 39
609 Glaubitz, Herm., Blumen, Markt
238 Godau, Hans, Drogerie, Alter Markt 8
631 Godau, Ulrich, Spedition, Bahnhofstr. 30a
657 Goerke, Erich, Baustoffe, Bahnhofstr. 4
445 **Götz, Dr., Arzt, Schillerstr. 3.**
903 Goetz, Hans, Vertr., F.Seldtestr. 13
924 A. Goroncy & Sohn, Möbel, Neuer Markt 17
414 Goroncy, Fritz, Bauer, Arnau
474 Gottschalk, Emil, Landw., Martenshöh
342 Goyk, Herm., Milch, Wilhelmstr. 17a
268 Grabowski, A., Gartenbaubetrieb, Schulstr. 11
343 Grabowski, Horst, Sturmf., Elvenspökstr. 20
922 Granicky, Käte, Ortsfrauenschaftsleiterin, Kaiserstr. 2
244 Granitza, Emil, Zigarren, Str. d. SA 22
493 Graue Schwestern, Krankenpfl., Schillerstr. 4
923 Greger, Willy, Ludendorffstr. 10
222 Griguhn, Prov.-Straßenmstr., Märkerstr. 17
483 Grimm, Eduard, Bäckerei, Wilh.Str. 6
288 **Hans Gröber**
Manufaktur- u. Modewaren, Bekleidung, Pelze und Pelzwaren, Alter Markt 11/13
441 Gröger, A., Fremdenh., Wilhelmstr. 3
993 Groggel, Gustav, Artilleriestr. 9
378 Grolla, Ernst, Schmiedemstr., Friedrichstr. 11
348 Grommek, Ernst, Gasth. Thyran
305 Groß, Karl, Kfm., Neuer Markt 3
446 Grund, H., Drogen, Neuer Markt 5
270 Grzywacz, K., Bauer, Warneinen
904 Gunia, Otto, Goldwr., Göringstr. 9
260 Gutsverwaltung Lubainen
462 **Häusler, L.**, Landmaschinen, Friedr.Str. 16
306 **Haring**, Otto, Zementfbr., Kaiserstr. 6.
415 **Hartfiel, Erika, Arztwitwe, Burgstr. 4**
676 Hartung, Bruno, Malermstr., Ludend.Str. 7
597 Hellwich, Paul, Manuf.-W., A.Markt 7
302 Henning, Dr., Arzt, Friedrichstr. 5c
298 Herrmann, Ed., Galanteriewr., Alter Markt 15
935 Herzbach, A., Dachd.-Mstr., Kaiserstr. 31
679 Hesse, Arwed, Vertreter, Wilhelmstr. 6
286 **Heydeck, Friedr., Arzt, Friedrichstr. 3**
630 Hildebrandt, Maria, Kolonialwr., Pausenstr. 14
546 Hintze, Karl, Landmesser, Ludendorffstr. 3
982 Hitzeroth, Major, Kaiserstr. 27
900 Hoch, Rob., Uhren, Alter Markt 12
463 Hollstein, Otto, Elektrom., Göringstr. 3
351 Hollweg, Gartenbau, Buchwalde
945 Holz, W., Bäckerei, Roßgartenstr. 31
688 Holzlöhner, Karl, Bäcker, N.Markt 12
928 Homeyer, Stadtbauinspektor
416 Hoppe, Emil, Eisen, Alter Markt 18.
387 Hoppe, Willy, Butter, Schlosserstr. 5
506 **Hotel „Deutsches Haus" Inh. E. Plaumann, erstes Haus am Platze, Markt 2**
439 Hotel Elisenhof, Friedrichstr. 9
601 Hotel „Gardestern", Roßgarten 1
507 Hotel Kühl's Hotel, Frau Hedw. Plaumann
512 Hotel Nordischer Hof, Bergstr. 1.
629 Hotel Preußischer Hof, Marktstr. 8.
245 Hotel u. Restaur. Wolfsschlucht, Burgstr. 8
624 Jablonowski, O., Techn. Büro, Garnisonstr. 1
929 Jacoby, Erich, Elektromstr., Friedr.Str. 13
473 Jeglinski, R., Kohlen, Ritterstr. 58.
227 John, Theodor, Därme, Friedrichstr. 7
513 John, Walter, Techn. Geschäft, Seegang 1
267 Juschka, Erna, Milch, Schulstr. 6
684 Kahlau, Karl, Wollwr., Neuer Markt 6
558 Kaiser-Wilhelm-Schule, Hindenburgstr. 1b
950 **Kallien, Helene**, Hebamme, Kaiserstr. 31
548 Kaminski, H., Stellm.-Mstr., Hindenb.Str. 9
428 Kantowski, B., Autoverm., Komturstr. 1
971 Karlsruher Lebensversicherung KG.
364 Katasteramt, Roßgarten 21
234 **Kath. Pfarramt, Bergstr. 5**
365 Kauffmann, R., Bahnwirtschaft
593 Kelka, Nf. Joh., Bäckerei, Mackensenstr. 6
568 **Keller, Ad., Landwirt, Sendenhauptstr. 2**
477 Keller, Rob., Landw., Sendenhauptstr. 6
501 Kiewitt, Charl., Zahntechn., Schillerstr. 1a
326 Kischel, M., Kontitüren, Straße d. SA 20
559 Klan, Friedr., Vertr., Kaiserstr. 7
614 Klan, Otto, Kol.-W., Straße der SA 9
315 Klan, Otto, Adolf, Bierniederlage
213 Klauke, Jos., Gastst., Bahnhofstr. 10
578 Klein, Bauer, Arnau
444 Klein, Aug., Kastrierer, Olgastr. 7
909 Klein, Hans, Brunnenbau, Artilleriestr. 7
292 Klimmeck, Gärtnerei, Ad.Hitler-Str. 1
947 Klimpke, Walter, Friseur, Hindenburgstr. 1
379 Kling, Buchwalde
424 Knorr, Aug., Kol.-W., Elvenspökstr. 2
221 Kölschbach, Hch., Schuhe, Neuer Markt 1
607 Kollak, Schmiedemstr., Kirchhofstr. 1
403 Konrad-Baehr, Dr. Hildeg., Ärztin, A.Markt
423 Kontrollamt d. Landesvers.Anst., Hindenb.Str.
525 **Korn & Spudich, Bahnspedition, Möbelfernverkehr mit Lastzügen, Brennmaterial, Fischerstraße 2/6**
421 Koschorreck, Udo, Uhren, N.Markt 21
295 Kowalski, Dr., Studienrat, Heimst.Str. 11
207 Krause, Oskar, Masch.-Baumstr., Hindenb. Str
687 Krause, Th., Bäckermstr., Komturstr. 3.
362 Krause, Wilh., Vertreter, H.Wesselstr. 8
925 Kreisbauamt, Spangenbergstr.
591 Kreisfeierabendhaus, Elvenspoekstr. 4
677 Kreishandwerkerschaft, Roßgartenstr. 8
429 Dieselbe, Privat
666 Kreishaus, Straße der SA 3
437 Kreiskrankenhaus, Hindenburgstr. 4
503 Kreiskrankenkasse, Schillerstr. 18.
633 Kreisviehverwertung, Bahnhofstr.
959 Kroll, G., Steuer-Helferin, Roßgarten 23
459 Kronen-Apotheke, Straße der SA 33
968 Krumm, Ernst, Versich., Schulstr. 4
456 Krupinski, Walter, Abt.Leiter, Dohnastr. 9
556 Kruppa, Walter, Kol.-W., Kaiserstr. 22
634 Kruppa, Walter, Kol.-W., Straße der SA 37
580 Küchler, O., Dachdeckermstr., Schillerstr. 3
683 Gebr. Kühn, Brunnenbau, Roßgartenstr. 4
678 Kuhnke, Otto, Installation, Kirchenstr. 49
915 Kujawa, Wilh., Tischl., Ludend.Str. 6
665 Kujawski, E., Vulkan.-Anst., Sendenhauptst.29
340 **Kusch, Emil, Straßen- u. Tiefbauunternehmen, Osterode, Olgastraße**
920 Lammek, Alex., Holzmaler, Kaiserstr. 4
542 Landesbauamt, Straße der SA 1
666 **Landrat,** Straße der SA 3
592 Lange, Max, SA.-Standartenf., Hitlerstr. 18
961 Langhagel, Friedr., Schulrat, Schillerstr. 1
977 Lasch, Oberstltn., Kaiserstr. 22
586 Laszig, Kurt, Zigarren, Friedrichstr. 8
262 Lemke, Georg, Möbelhaus, Bergstr. 2
205 Lemke, Gustav, Zuckerwr., Kirchenstr. 35
360 Liebig, Obergerichtsvollz., Dohnastr. 9
279 Liersch, R., Gut, Adl. Henriettenhof.
480 Likörfabrik Oberland, Alter Markt 1
980 Lindner, Elisabeth, Brüterei, Sendenh.Str. 18
691 Lindner, Kurt, Vertr., GraudenzerStr. 14
327 Löffka, Fritz, Klempnermstr., Kirchenstr. 33
344 Loesdau, Landmesser, Alter Markt 9
943 Luckau, Aug., Töpfermstr., Schillerstr. 8
435 Mallison, Dr., Georg. Arzt, Burgstr. 4
538 v. Mangoldt, Gertrud
254 Marks, Kurt, Landmasch., Grabenstr.
305 Geschw. Marquardt Nf., Modewr., N.Markt 3
339 Marschner, Georg, Bäckerei, Bergstr. 8
412 Martin, Clemens, Install., Str. d. SA 47
543 Martin, R., Architekt, Mackensenstr. 4
533 Maschinen-Gesellschaft mbH, Bahnhofstr. 22
529 Mathia, Fischereipächt., Bahnhofquerstr. 4.
407 Mathias Nf., C., Grabdenkmäler, Bhfstr. 16
235 Mattern, Minna, Leder, Göringstr. 7
242 Matzko, Fritz, Bismarckturm
967 Meißner, Else, Kol.-W., Kaiserstr. 29
418 Meißner, Paul, Tankstelle, Friedr.Str. 9
681 Mendthal, A., Likörfabr., Alter Markt 6.
369 Menzel, Dr., Arzt, Schillerstr. 1
296 Merten, Dr. Leo, Arzt, Str. d. SA 14a
330 Messer, W., Masch.-Fbr., Roßgartenstr. 4/6
282 Michaelis, W., H.-Artikel
458 Migge, Veterinärrat, Schillerstr. 14
214 / 436 **Albert Millenet**
Osteroder Mühlenwerke, Mahlmühle, Säge- und Hobelwerk, Landhandel, Roßgartenstraße 37/39
565 **Firma Erwin Mittag** Inh.: Fritz Marcussen, Viehhandlung, Blumenstr. 3a
960 Mittag, Erwin
328 Möde, Otto, Kol.-W., Buchwalde.
422 Möhle, Otto, Waffenmstr., Friedrichstr. 1
931 Moeller, Karl-Friedr., Kreiswart, Str.d.SA. 21
522 Molkereigenossenschaft
322 Moschall, F., Gastwirtsch., Buchwalde
353 Mrowka, Dr., Zahnarzt, Burgstr. 4
467 Müller, Erna, Landwirtin, Domäne Mörlen
252 Gebr. Münter, Drogerie, Straße d. SA 20
366 **Nagel, Emil**, Fleischermstr., Friedr.Str. 8
523 Naß, R., Deutsches Theater, Friedrichstr. 7a
255 Naujack, Paul, Fabrikant Str. d. SA 22
910 **Paul Naujack** Tabakwerk, Osterode (Ostpr.), Roßgartenstraße 4/6
593 Naujokat, August, Bäckerm., Mackensenstr. 6
324 Nebus, Leop., Tischlermstr., Fischerstr. 2
581 Nern, Karl, Bez.-Schornsteinfegermstr., Treudankstr. 8
274 Netscho, Herm., Sargmagaz., Schulstr. 13
284 Neumann, Benno, Restaur., Kaiserstr. 29
349 Neumann, Emil, Bäckerei, Burgstr. 12
308 Neumann, Fritz, Gaststätte, Bahnhofstr. 14
404 Neumann, Gerh., Bäckerei, Buchwalde
479 Nitsch, Walter, Kol.-W., Graudenzerstr. 41
520 Nitz, Bruno, R.-A. [N], Burgstr. 4
921 Noack, Gerh., Landwirt, Bergheim
528 Nolte, Herbert, Warglitten
484 NSDAP, Kreisleitg., Roßgartenstr. 8
402 Dies., Ortsgruppe, Arno Kallweit
666 Dies., Ortsgruppe, Fritz Lange
521 Dies., Ortsgruppe, Otto Reinke, Kaiserstr. 13
603 Dies., Ortsgruppe, Fritz Tschierse
484 Dies., Amt f. Beamte, Roßgartenstr. 8
394 Dies., HJ. Bann 18 Tannenberg, Ad. Hitlerpl. 1
426 Dies., NS.-Reichskriegerbund, Heimstätt.Str. 8
454 Dies., Verwaltungsführer
347 Dies., SA-Standarte 18, Kirchhofstr. 6
417 Dies., Kreisfrauenschaftsleitung
594 Dies., Deutsche Arbeitsfront u. K. d. F., Roßgartenstr. 8
596 Dies., NS-Volkswohlfahrt, Kreisltg.
381 Dies., NSV.-Kreisamtsleiter W. Brühn, Olgastraße 6
952 Dies., NS.-Gemeindeschwesternstation, Spangenberg-Straße 5
490 Dies., Rechtsberatungsstelle DAF., Roßg.Str. 8
627 Dies., NSKK.-Motorsturm 23/M 2, Olgastr. 21
682 Nüchter, H., Herrenbedarf, Göringstr. 11
371 Obarowski, Alice, Hebamme, Dohnastr. 7
250 Objartel, A., Lebensmittel, Göringstr. 2
905 Oesterheld, Generalarzt a. D., Treudankstr. 5
410 Ogrzewalla Landwirt, Lindenberg.
518 Ohloff, Wilh., Fleischerm., Pausenstr. 3
382 Olschewski, W., Fuhrhalter, Sandstr. 6
620 Osten, E., Schankwirtschaft, Hindenb.Str. 8
8 stl.-Nr. 661 **Osteroder Bauerngenossenschaft e. G. m. b. H.**
Osterode (Ostpr.), Bahnhofstraße 20a
356 Ostroder Kanu-Club eV., Bahnhofstr.
214 Osteroder Mühlenwerke, Roßgarten 37
472 Osteroder Ruderklub, eV, Bootshaus
457 Osteroder Zeitung, Buchdruck., Baderstr.
476 Osterwein, Gutsverwaltung
537 Ostpreußenwerk, AG
693 Dasselbe, Schaltstation Henriettenhof
271 Dasselbe, Betr.-Ing. Raue
304 Ostrinsky, Otto, Landwirt, Thyrau
940 Paschke, Dr. Zahnarzt, St. d. SA 8
941 Patalla, Gustav, Stahlw., Schlosserstr. 14
469 Pattberg, Art., Kfm., Wilhelmstr. 11
650 Pester, W., Baumstr., Bahnhofstr. 37
953 Petelkau, Walter, Gastw., Burgstr. 10
590 Photozentrale Sendzik, Friedrichstr. 5
350 Pinarski, St., Gastwirtsch., Straße d. SA 13
336 Piotrowski, Karl, Landw., Abb.
470 Poddig, Berta, Bäuerin, Arnau
313 Podoll, Friedr., Kol.-W., Roßgarten 35
605 Gebr. Pressmar, Wilhelmswerk
602 Preuß, Herm., Fleischermstr., N.Markt 9
432 Preußisch. Staatshochbauamt, Str. d. SA 3
585 Puls, E., Eisenbau, Roßgarten 21
368 Radek, Wilh., Kreisbaumstr., Buchwalde
692 Radtke, Helmut, Kfm., Ad.Hitler-Str. 14
253 Radtke, Oskar, Gastwirtsch., Friedr.Str. 15
671 Radzanowski, Otto, Restaur., Bahnhofstr. 9
256 Radzinski, Paul, Kol.-W., Pausenstr. 11
449 Radzio, Alfred, Tierarzt, Ad.Hitler-Str. 4
266 Raffel, Bruno, Milch, Graudenz.Str. 16
323 Raffel, Kurt, Kol.-W., Hubertusstr. 7.
468 **Raiffeisenkasse Osterode e. G. m. u. H.**
Osterode (Ostpr.), Bahnhofstr. 20
275 Rathausbuchhandlung, A. Brüske, A.Markt 24
527 Rathaus-Konditorei, Altes Rathaus.
934 Rautenberg, E., Tischlerm., Schlosserstr. 1
659 Redemund, Eug., Glaserei, N.Markt 23
970 Rehberg, Dr. Stabsarzt, Olgastr. 8
972 Reichsbahn, Bahnhof
524 Dies., Güterabfertig.
273 Reichsbanknebenstelle, Hind.Str. 4
965 Reichsfinanzverwaltung, Finanzamt, Hindenburgstr. 2
698 Dies., Hauptzollamt, Str. d. SA 2
622 Dies., Bezirkszollkommissar, Ad.Hitler-Str. 8
450 Reichsluftschutzbund, Schillerstr. 3c
504 / 536 **Reichsnährstand, Kreisernährungsamt, Abt. A., Osterode (Ostpr.)., Hindenburgstr. 6**
573 Ders., Landw..Schule
636 Reichspost, Postamt, Str.d.SA. 4
939 Dies., Bautrupp
571 Reichsstelle f. Getreide, Reichslagerhalle
933 A. Reimer & Co., Fischschupperei, Hinterroßg.
689 Repschläger, Otto, Malermstr., Friedrichstr. 5
392 Rex, Richard, Radio, N.Markt 33
625 Riedel, A., Polstermöbel, Ludend.Str. 6
376 Riemann, M., Tabakwr., Spangenb.Str. 7a
376 Riemann, Max, Garagen, Spangenb.Str. 10
466 Gebr. Robrahn Nf., Spedition, Spangenb.Str. 6
293 Rodatz, Albrecht, Kollishof
489 Röhrig, Curt, Radiogesch., N.Markt 7
623 Rohde, Pfarrer i. R., Heimstättenstr. 1
519 Rose, W., Landwirt, Lichteinen
373 Rosteck, Ernst, Kfm., Wilhelmstr. 57
285 Rosteck, Bauer, Warneinen
405 Roter Krug, Josef Demmer
277 Ruttkewicz Nf., Franz, Möbel, Schulstr. 7
626 Sadowski, Zahnarzt, Neuer Markt 8
319 Saloga, Gustav, Kfm., Pausenstr. 2.
496 Sanden, Erich, Bürgermstr., Hitlerpl. 1
541 Schäfer, Hans, Architekt, Herderstr. 4
566 Scharffenorth, R.-A. [N], Straße d. SA 8
243 Derselbe, Wohnung, Schillerstr. 3b.
984 Schattner, Bernh., Prokurist, Grolmanstr. 13
419 Scheinpflug, O., Feinkost, Alter Markt 3
569 Scheschonka, R., Färberei, Frdr.Str. 3
358 Schiller, M., Hebammenschw., Drewenzstr. 4
375 Schimanski, Bruno, Großhdlg., Feldstr. 4
318 Schimanski, Sylv., Kol.-W., Friedrichstr. 5
332 Schippa, Helene, Hebamme, Komturstr. 8
497 Schittko, Erich, Vertreter, Spangenbergstr.
495 Schmantek, Oberleutn. a. D., Mackensenstr. 29
987 Schmidt, Frieda, Hebamme, Friedr.Str. 1
333 Schmidt-Fortlage, Erna, Weißwr., Göringstr.
289 Schmidt-Roeder, Dr. W., Zahnarzt, Str.d.SA 14
334 Schmischke, Lotte, Dentist., Alter Markt 6
936 Schmude & Wobbe, Seifen, Göringstr. 1
917 Schuhmacher-Innung, Bergstr. 3
549 Schulz, H., Steuerinsp., Olgastr. 26
964 Schulz, Karl, Herrenmoden, Alter Markt 16
317 Schulz, Werner, Feinkost, Kaiserstr. 31
946 Schumann, Carl, Maler, Graudenz.Str. 9
236 Schwarz, Jos., Klempnermstr., Drewenzstr. 4
396 Schwarz, Walter, Fleischermstr., Str. d. SA
478 Schwittay, Karl, Bürobedarf, Neuer Markt 20.
901 Seefeldt, Dr., Tierarzt, Herderstr. 7
686 Sekunna Nf., Buchdruckerei, Markt 10
577 Selbmann, Roderich, Uhren, N.Markt 18
696 Senk, Werner, Kol.-W., Kaiserstr. 2
505 Sieder, Albert, Viehhdlg., Roonstr.
963 Skiba, Otto, Sattlermstr., Kirchenstr. 61
451 Skowronski, Günth., R.-A. [N], Str. d. SA 17
393 Skudies, Otto, Musikhaus, N.Markt 26
320 Sobotta, Wilh., Vulkan.-Anst., Friedr. Str. L8
932 Soeder, Dr., Herm., Arzt, Blücherstr. 11
589 Sonnenberg, Heinr., Kfm., Schulstr. 6
651 Sparkasse des Kreises Osterode, N.Markt 2
613 Springer, Gustav, Baugesch., Kaiserstr. 51.
532 Staatl. Gesundheitsamt, Ad.Hitlerstr. 14
312 Staatl. Kreiskasse, Straße der SA 5
481 Stadtgärtnerei Osterode, Bismarckstr. 22
259 **Stadtgut Waldau.**
610 **Stadtsparkasse, Burgstr. 2.**
550 Stadtverwaltung
927 Städt. Wirtschaftsamt, Ludendorffstr. 11
475 Standortoffizierheim
228 Gebr. Stein, Mineralwasserfbr., Drewenzstr. 6
442 Steinau, Herbert, Dir., Bismarckstr. 10
648 Stern-Drogerie, Kaiserstr. 15
355 Stoboy, Kaiserstr. 4
290 Striewski, Rud., Landw., Kirchhofstr.
976 Struß, Walter, Vertreter, Mackensenstr. 4
498 Szielasko, Friedr., Schlosser, Hindenb. Str. 11
374 C. Tack & Cie., Schuhwr., Alter Markt 9
367 Taubensee, E., Autoverm., Sendenh.Str. 43
531 Technische Werke, Osterode GmbH
341 Teschendorff, Alfr., Likörfbr., A.Markt 19
606 Tessmer, Hugo, Obst, Göringstr. 9
309 Tetzlaff, Ad., Reederei, Wilh.Str. 3
453 Theele, Joh., Vertreter, Bahnhofstr. 9
514 **Thiel & Döring, Modewaren, Konfektion, Maßanfertigung, Teppiche, Alter Markt 21/23**
612 Thieme, Helmut, Porzellan, Str. d. SA 6
670 Tiedge, Dr. F., Veterinärrat, Kaiserstr. 8
557 Tillmann, Jul., Malermstr., Wilhelmstr. 25.
337 Tillmann, Karl, Kol.-W., Wilhelmstr. 29.
918 **Tonziegel- u. Kalksandsteinwerke Osterode, Besitzer A. Hoppe, Neuer Markt 13**
461 Torkler, Gustav, Luisenstr. 1
388 Trabandt, Carl, Tischlerei, Spangenbergstr. 4
283 Traufetter, Paul, Klempner, Drewenzstr. 2.
970 Trzeczak, Ernst, Friseur, Sendenhauptstr. 7
902 Ulikowski, O.-Ger.-Vollz., Heimstättenstr.
241 Verbrauchergenossenschaft, Kirchenstr. 59
564 Verkehrsverein Osterode, Alter Markt
201 **Völker, Willi, Stahl- u. Eisenwarengroßhandlung, Küchengeräte, Wilhelmstr. 7**
406 Volksbank eGmbH, Baderstr. 1
454 Volkswohl-Bund, Schillerstr. 14
316 **Wachsmuth & Lerch**, Holz, Blücherstr. 9
269 Wagner, J. H., Färberei, Neuer Markt 16.
291 Wagner, Konrad, Ludendorffstr. 1
989 Walderholungsheim d. Stadt Osterode, Figehn.
345 Waldschlößchen-Brauerei, Ludendorffstr. 6
265 Wallrat, Heinz, Dentist, Str. d. SA 18
560 Walter, E., Vertr., Mackensenstr. 4
294 Wasserwirtschaftsamt, Außenst. Roßgarten 24
572 Weber, Restaur. Schützenhaus, Hindenb.Str.
544 Weber, Otto, Zigarren, Bahnhofstr. 14
653 Wehrmacht, Standortvermittlung
990 Weide, Otto, Zuckerwr., Roßgarten, Hinterstr.5
555 Weiss, Fr., Tankstelle, Friedrichstr. 5a
321 Weitkowitz, Frz., Elektr.-Anl., Hind.Str. 13
476 Weitzel v. Mudersbach, K. L., Osterwein
996 Welzel, Paul, Studienrat, Dohnastr. 1
583 Wende, Max, Apotheke, Friedrichstr. 12
278 Werner, Abdeckerei, Abbau.
258 Werner, Karl, Pferdehdlg., Drewenzstr. 1
981 Wernicke, Dr., Stabsarzt, Str.d.SA. 6
220 / 434 **Wiersbitzky, Horst, Futter- u. Düngemittel, Getreide, Saaten, Kartoffeln und Hülsenfrüchte, Straße der SA 8**
664 Derselbe, Privat, Heimstättenstr. 5
603 Wiese, Fr., Baugeschäft, Wilhelmstr. 25
563 Wietrichowski, Joh., Tischlermstr., Buchwalde, Baumschulenweg
448 Wilde, Dr. Alfred, Apotheker, Neuer Markt 4.
431 Ders., Wohn., Blücherstr. 2.
985 Winkelhausen, Günther, Liköre, Kaiserstr. 22
455 Wirth, E., Baugesch., Pausenstr. 24
913 Wöhning, Willy, Heimstättenstr. 9
208 Woelke, Werner, Dentist, N.Markt 16
908 Würtz, Frieda, Herrenartikel, Str.d.SA. 19
249 **Zachau, F.**, Getreide, Wilh.Str. 9
420 Zakowitz, Ww., Margarethe, Restaur., Alter Markt 14
439 Zander, Ernst, Restaur., Friedrichstr. 9
962 Zech, Adolf, Holzkfm., Kaiserstr. 29
223 Zilian, Ernst, Restaur., Ludendorffstr. 9
515 Zillmann, O., Fische, Roßgarten 33

Ostersode bei Gnarrenburg (Hannover)

24 Behnke, H., Landwirt, Heudorf
14 Brase, Heinrich, Kfm., Vollersode 3
15 Dierks, Friedr., Gastw., Viehspecken 82
33 Fäsenfeld, J. W., Mühle, Glehlermühlen.
25 Fedderwitz, Hinr., Sägewerk, Vollersode 60
22 Gemeinde Vollersode
10 Janning, Friedr., Gastwirt, Nordsode 15
23 Krönke, Gustav, Mühle, Vollersode 18
27 Lahring, Chr., Mühle, Glehlermühlen
34 Ldw. Ein- u.Verk.Ver.eGmbH, Hüttenbusch
13 Lütjen, Hinr., Gastw., Karlshöfenermoor 21
(22) NSDAP.-NS.-Schwesternstation, Vollersode
19 Pfarre Hüttenbusch.
28 Reichsarbeitsdienst 4/175, Hüttenbusch
16 Renken, Claus, Gastwirt, Vollersode 14
35 Ringen, Karl, Bauer, Heudorf 20
26 Rugen, Joh., Bäckerei, Hüttenbusch 57
21 Schulz, Ad., Mühle, Hüttenbusch 51
32 Simoneit, Michael, Mühle, Ostersode 73
17 Spar- u. Darlehnskasse, Vollersode.
18 Wellbrock, Friedr., Gastw., Vollersode
21 Wendelken, Gg., Bauer, Karlshöfener Moor

Osterwald (Kr. Neustadt [Rübenb.]) [Hannover]

127 Apotheke
193 Baesmann, Friedr., Fuhrw., Berenbostel
107 Balke, Herm., Drogist, Horst, Nr. 42
171 Baumgarte, Karl, Gastw., Berenbostel 87
168 Beicke, Carl, Gemischtwr., Berenbostel 94
184 Bormann, Aug., Schmiedemstr., Frielingen 35
142 Bosse, Karl, Fahrräder, Beerenbostel 100
179 Bothe, Richard, Fahrradhandlung
143 Brandes, August, Revierjäger, Nr. 123
125 Brokmann, K., Fahrräder, Beerenbostel
160 Bürgermeister in Frielingen
109 Bürgermeister in Heitlingen 16
169 Bürgermeister d. Gemeinde Osterwald
108 Bürgermeister W. Größmann, Resse Nr. 1
200 Bürgermstr., in Stelingen, Nr. 3
128 Büsing, A., Inspektor, Dorfstr. 54
150 Busse, W., Groß-Imkerei, Heitlingen
219 Caspar, Heinz, B., Rittergut Heitlingen
210 Central-Molkerei, Inh. G. Saunus
197 Cohrdes, Alfred, Vertreter, Unterende Nr. 139
199 Dreyer, Georg, Viehhdlg., Unterende 30
151 Ebel, Heinr., Gastw., Meyenfeld 1
166 Eberhard, H., Fuhrw., Berenboste, Nr. 57
187 Feesche, Fritz, Frielingen 30
220 Feise, Heinr., Schmiedemstr., Unterende 22
182 Finke, Ernst, Zimmermstr., Frielingen

124 Försterei (Revier-), Resse
140 Geber, Albert, Gemischtwaren, Unterende 8
101 Gendarmerie-Einzelposten Oberende
116 Gendarmerie-Einzelposten Berenbostel
121 Gendarmerie-Einzelposten Frielingen
175 Gernand, R., Rechn.-Beamter, Horst Nr. 43
139 Gießelmann, Alfons, Gemischtwr., Oberende 122
165 Gießelmann, Aug., Elektrom., Unterende 132
145 Gießelmann, H., Kol.-W., Unterende 69
113 Göhns, Gastwirt, Frielingen
161 Gollatz, Hans, Stelingen, Nr. 73
185 Haase und Arndt, Fuhrbetrieb, Oberende 66
204 Hahne, Alb., Bauer, Meyenfeld 4
144 Gebr. Heidbreder, RAB.-Baustelle, Resse
133 Homeyer, Herm., Gastwirt, Meyenfeld 31.
152 Kappes, Dr. H., Arzt
162 Keese, Hans, Fleischerm., Berenbostel Nr. 147
221 Knust & Dettmer, Baugesch., Berenbostel, 140
208 Koehler, Hans, Obering., Berenbostel 36
191 Köhne, Bauer, Meyenfeld, Nr. 3
207 Kölling, Chr., Bürgermstr., Berenbostel 31
155 Kölling, Heinr., Landw., Hauptstr. 38
189 Körber, Doroth., Hebamme, Unterende 60
123 Körber, F., Gemeindevorsteher, Stelingen 66
205 Körber, Kar , Inspektor, Unterende, Nr. 3
178 Körber, Willi, Bäckerei, Unterende, Nr. 155
188 Kohlrautz, E., Bauer, Berenbostel, Kastend.
211 Koopmann, H., Mühle, Horst, Nr. 31
154 Koopmann, Ww., Olga, Kfm., Horst 52
111 Kraftwagenhalle Osterwald
214 Kreissparkasse Neustadt a. Rbg., Zweigndl.
195 Krüger, Pastor, Oberende 10
186 Krüger, Robert, Geflügelzucht, Resse Nr. 39
132 Küpmann, Rich., Bäckermstr., Unterende 122
222 Kuhlmann, Aug., Geflügelhof, Unterende 148
173 Kuhlmann, Hugo, Dentist, Oberende Nr. 131
183 Langrehr, Emma, Schlachterei, Oberende 61
215 Lühring, Wilh., Kfm.
218 Lülfing, Wilhelm, Bäckerei, Meyenfeld 26
174 Luers, Karl, Fleischermstr., Stelingen 39
158 Martens, Fritz, Schmiedemstr., Stellingen 20
226 Mesenbrink, Aug., Bürgermstr., Oberende 59
198 Missel, Heinr., Maurermstr., Horst 55
217 Möller, August, Bäckerei, Stelingen Nr. 37
141 Mühlenbrink, Fr., Viehhdlg., Berenbostel 117
149 Müller, Fritz, Frielingen 11.
225 Müllerei- u. Schrotereigenossenschaft m. b. H.
137 Münkel, Heinr., Kiesgruben, Stelingen Nr. 8
170 Münkel, Herm., Viehhdlg., Dorfstr. 129
194 Nordmeyer, Heinr., Baugesch., Oberende 179
224 Nordmeyer, W., Fuhrherr, Oberende 132
129 Oberheu, Bürgermstr., Meyenfeld
212 Pfingsten, Richard, Heitlingen
180 Prinzhorn, Heinr., Mühlenbes., Unterende 72
229 Rathe, Joh., Viehverteiler, Oberende 9
190 Reichsautobahn-Lager, Resse
164 Reichsautobahnen Streckenbaultg 4 Resse
120 Reichspost, Poststelle
130 Roggenthien, Wilh., Kol.W., Oberende 65
148 Ruße, Chr., Baugeschäft, Unterende 48
153 Russe jr., Chr., Maurermstr., Frielingen 56
135 Rust, Heinr., Getreide, Berenbostel.
228 Scharnhorst, Chr., Landwirt, Unterende 29
209 Schlote, Heinrich, Berenbostel
227 Schlüter, Gust., Sandgrube, Horst
118 Schöne, Kurt, Heidegasthof Löns, Resse
159 Schotte, Frau Sophie, Hebamme, Berenbostel
213 Schröder, Ch., Viehhdlg., Oberende, Nr. 99
119 Schwentker, Wilh., Bauer, Resse Nr. 4
134 Seegers, Fritz, Schlosserei, Oberende 34
131 Segelke, Aug., Vieh, Geflügel, Oberende 104
203 Stelinger Kies- u. Sandgrube, Stelingen
202 Stünkel, H., Elektroanl., Berenbostel 147
216 Tegtmeyer, D., Kohlen, Berenbostel, Nr. 19
138 Tegtmeyer, Fritz, Landwirt, Heitlingen 19
122 Tegtmeyer, Heinr., Bauer, Heitlingen Nr. 1
206 Thürnau, Aug., Bauer, Stelingen 6
147 Überlandwerk Neustadt a. Rbge., Meyenfeld.
156 Uelschen, August, Bauer, Stelingen 1
202 Völker, Mart., Vertr., Berenbostel 147
192 Wahlmann, Dora, Hebamme, Unterende Nr. 93
157 Wahlmann, Herm., Viehhdlg., Unterende 89
196 Warlich, H. E., Graphiker, Unterende 160
172 v. Wedekind'sche Gutsverwaltung, Horst
77 Wehde, Wilh., Tischlermstr., Unterende 144
163 Wilhelms, Heinr., Landwirt, Frielingen Nr. 31
136 Wilkening, Aug., Landwirt, Unterende 67

Osterwanna b. Westerwanna (Niederelbe) [Hannover]

134 Bornemann, H., Bäckerei, Hs. 154
131 Cordts, Albert, Gastwirt, Hs. 77
113 Gemeindeamt Wanna, Westerwanna
146 Gendarmerieposten, Osterwanna
122 Gendarmerieposten, Westerwanna
138 Hadeler, Joh., Schlachtermstr.
121 Helm, Ludwig, Fuhrwerkerei Hs. 50
123 Kreissparkasse, Zweigstelle
142 Meyburg, Amandus, Versich., Westerwanna
132 Meyburg, G., Gastwirt, Westerwanna Lg. 47
149 Niehaus, Amandus, Schmiedemeister
145 Pfarramt Westerwanna, Weststr. 18
114 Poit, Peter, Gastwirt, Hs. 67
103 Poststelle Westerwanna
128 Rettstadt, Hans, Molkerei
139 Rüsch, Otto, Viehhandlung, Hs. 150
129 Schult, Ed., Gastwirt, Hs. 49
112 Schult, J. H., Kaufhaus
103 Schult, M., Gasthof, Westerwanna
124 Seidler, Alfred, Musiker
110 Seidler, Arn., Kfm., Westerwanna, Osterstr.
109 Staatl. Mooradministration Ahlen-Falkenberg
135 tum Suden, Aug., Bürgermstr., Westerwanna 49
116 tum Suden, Wilh., Mühlenbes., Westerwanna
140 Uelzen, Adolf Bauer, Westerwanna 157

Osterwick (Westf.)

174 Abbenhaus, Bauer, Brock 1
115 Albers, Bernh., Kol.-W., Elsenstr.
152 Althoff, Wilh., Lager
117 Amt- u. Pol.-Verw. Darfeld, Dorf 129
155 Averdick, Wilhelm, Bauer
146 Averstegge, Franz
172 Blakert, Ww., Midlich
176 Böcker, Alfons, Modewr.
165 Geschw. Brands, Manuf.-W.
109 Brüggemann, Herm., Mühle
110 Dercken, Dr., Arzt
169 Droste zu Vischering'sche Rev.-Försterei Weersche
122 Enning, Anton, Fuhrw., Wellenort
156 Ewelt-Hüsing, Wilh., Bäckerei, Kirchplatz
178 Gendarmerieposten
114 Grüner, Wilh., Gastwirtsch., Dorf 55
129 Huesmann, Herm., Viehhdlg., Dorfbschft 32
136 Isfort, Ant., Baugesch., Osterwick 84
138 Kath. Pfarramt, Vikarie
124 Kernebeck, Bernh., Küchenger., Hauptstr. 108
113 Kleining, Ww., Hengsthaltung, Brock 14
131 Krankenhaus
166 Leuters, Josef, Baugesch.
173 Löchtefeld, Herm., Kol.-W., Osterwick 53
161 Lülf, J., Münsterl. Margarinewerke
144 Muhmann, J., Brennerei, Dorf 2
134 Prinz, Hugo, Viehhdlg.
120 Reichspost, Postagentur
153 Reinersmann, Jos., Autobusverkehr
163 Roters, Herm., Landw., Brock 11
149 Salm-Horstmar'sche Gutsverw., Fürstl., Ottoshof
123 Schröder, Franz, Mühlenbes., Dorfbschft. 29
179 Schulze, Baek, Bauer, Horst 3
137 Schulze-Kalthoff, Bauer, Horst 44
139 Sengenhorst-Blakert, Bauer, Dorfbschft. 91
112 Söller, Bernard, Bauer, Hof Tenhagen
159 Thoms, Bernh., Gärtnerei
170 Veltkamp, Josef, Rendant, Dorf 66
132 Veltkamp, Leo, Wirtschaft, Hauptstr. 7
121 Wasmer, Friedr., Bauer, Brockbauerschaft
164 Wasmer, Aug., Bauer, Brock 9
157 Weitzmann, Dr. E., Tierarzt
128 Wolbeck, Anton, Eier, Dorf 90

Osterwick (Bez. Danzig) [Westpr.]

33 Danziger Milchhof eGmbH, Zugdam
2 Dyck, Gustav, Bauer, Zugdam
19 Eisenschmidt, Helmut, Hauptlehrer
14 Elektrizitätswerk Danzig, Mönchengrebin
26 Evangelisches Pfarramt Osterwick
31 Evang. Volksschule Herrengrebin
27 Fiedler, Fritz, Bäckerei, Zugdam
20 Fieguth, Gustav, Bauer, Zugdam
6 Gemeindeamt Grebinerfeld
9 Gend.-Einzelposten Osterwick
13 Hannemann, Albert, Bauer, Zugdam
32 Jagelski, Hermann, Bauer
5 Johst, Walter, Bauer, Grebinerfeld
11 Kelsch, Berthold, Mühlenbes., Herrengrebin
1 Klaaßen, Ernst, Bauer, Grebinerfeld
3 Klein, Oscar, Bauer, Zugdam
25 Kohn, Emil, Bauer, Mönchengrebin
18 Kopittke, Leberecht, Gastwirt, Zugdam
4 Krochling, Erich, Bauer
17 Ludwig, Gust., Fleischermstr., Dorfstr.
43 Maker, Gustav, Bauer, Grebinerfeld
7 Neumann, Fritz, Bauer, Osterwick Abbau
10 NSDAP, Ortsgruppe Zugdam
22 Rettelsky, Lothar, Senator, Zugdam
8 Schmidt, Rich., Bauer, Osterwickerbruch
15 Tetzlaff, Alfr., Bauer, Grebinerfeld
23 Zeidler, Ernst, Amtsvorsteher, Zugdam

Osterwieck (Harz) [Prov. Sachs.]

250 Abel, Heinrich, Hoppenstedt
246 Albers, Heinz, Techn., Braunschw.Str. 8
317 Amtsgericht, Ad.Hitlerpl. 17
247 Apotheke, Ad.Hitlerpl. 15
272 Appun, Chr., Landw., Schauen.
328 Arbeitsamt Halberstadt, Nebenstelle, Bhfstr. 17
434 Assmann, G., Uniformfbr., Wilhelmstr. 13
305 Badehorn, Wilh., Holzhdlg., Deersheim.
248 Bahnhof u. Güterabfertigung
326 Bahnhofswirtschaft
280 Balzer, Dr. Theo, Zahnarzt, Neuk.Str. 17b
331 Barner, Hermann, Gemischtwr., Deersheim
438 Barner, Karl, Rendant, H.Loeper-Str. 23
366 Behrens, Hermann, Mühlenbes., Berssel
330 Bekurts, Walter, Bauer, Deersheim
453 Biering, Willi, Autovermiet., Wilhelmstr. 98
286 Blume, Herm., Feinkost, Wilhelmstr. 4
260 Bode, Ernst, Bäckerei, Schützenstr. 10
276 Böhme, Herm., Polizeikommissar
427 Borchers, H., Molk.-Erz., Wilhelmstr. 29
270 Bormann, Herm., Landesprod., Deersheim 31
261 Bosse, A., Baugesch., Berssel
266 Brandt, Amtsvorsteher, Lüttgenrode.
367 Brandt, C., Hausgeräte
445 Brandt, Otto, Sattlermstr., Berssel
273 Brandt, Reinh., Bürgermstr., Deersheim
352 Brechmann, Wilh., Malerm., Neukirchenstr. 2
324 Bürgermeister in Hoppenstedt
236 Christoph & Unmack Aktiengesellschaft Niesky (Oberlausitz), Werk Holzbau. Büro: Osterwieck (Harz), Wilhelmstr. 31
201 Commerzbank, Schützenstr. 12
283 Dahle, Fritz, Schmiedemstr., Schauen
354 Dahle, Wilh., Kol.-W., Lüttgenrode.
228 Deisler, Dr. med., Neukirchenstr. 17c
392 Dettmar, Dr. Cl., Zahnarzt, Bahnhofstr. 19
289 Dickehut, Hr., Schmiedemstr., Lüttgenrode
376 Dietz, Willi, Bäckermstr., Deersheim
402 Dockhorn, Wilh., Schlacht., Kapellenstr. 39
459 Drechsler, Anna, Heilprakt., LoeperStr. 26
409 Drescher, Aug., Kupferschmied, Mittelstr. 22
327 Drohne, Karl, Baugesch., Braunschw.Str. 8
441 Duderstadt, J., Bürgermstr., Wilhelmstr. 7
290 Duderstadt, Wilh., Tischlerm., Kapellenstr. 10
237 Dürre, Herm., Gasthof z. Ilse, Berssel
295 Dürschner, Karl, Install., Mittelstr. 21
233 Duve, Ernst, Lederfärberei, Wilhelmstr. 22
339 **G. F. Duve Sohn Chemische Werke (Fabrikation chem. Düngemittel, Eisenvitriol, Torfstreu u. Torfmull, Duves Hederich-Vernichtungspulver). T Chemische Werke Osterwieckharz BK Reichsbankgiro P Magdeburg 2478**
339 **Derselbe, Fabrikbesitzer Haarnagel, Vor dem Schulzentor 10**
440 Duve, Mally, Wilhelmstr. 8
416 Duve, Rich., Gemischtwr., Deersheim 55
378 Duves Erben, Landwirt, Rössingstr.
239 Eggert, Herm., Autoreparaturen
351 Ernst, Wilh., Fleischermstr., Neukirchenstr. 24
365 **Faßfabrik August Wilke G. m. b. H. Osterwieck/Harz, Am Bahnhof 1**
356 Feuerstacke, Herm., Kol.-W., Schützenstr. 2
318 Feuerstacke, Otto, Kohlen, Mittelstr. 9
452 Feuerstake, Wilh., Kohlen, Mauerstr. 12
377 Fielsen, Wilh., Mat.-W., Schauen
224 Fischer, Hans, Dr. med., Kappellenstr. 26
232 Försterling, Carl, Gastwirt, Lüttgenrode.
(232) Försterling, Chr., Baugesch., Lüttgenrode 58
313 Försterling, Hermann, Gasthof, Schauen 11
322 Försterling, Rob., Obstversand, Lüttgenrode
389 Freißlich, Hugo, Pastor, Deersheim
214 Fuhrmeister, Albert, Landw., Stötterlingen
243 Fuhrmeister, Alb., Kurzwaren, Mittelstr. 14.
218 Fuhrmeister, H., Weinhdlg., Ad.Hitlerpl. 2
340 Gasthof Schwarzer Adler, Friedrich Sander
435 Gasthof zum Zoll, Berssel 64
253 Gasversorgung, Installationsabteilung.
386 Gaus, Friedrich, Gärtnerei, Kapellentor 7
345 Gemeindeverwaltung Berssel
371 Gemeindeverwaltung Deersheim
363 Gemeindeverwaltung Schauen
226 Gendarmerieabt. Wernigerode II, Neuk.Str.17
419 Gendarmerieamt Lüttgenrode
353 Gericke, Walter, Modewaren.
235 Goes, Dr., Tierarzt, Bahnhofstr. 10
293 Großhennig, Wilh., Molkerei, Lüttgenrode
360 Grupe, C., Modewaren. Kapellenstr. 36.
244 Gutsverwaltung Deersheim
231 Haarnagel, Wilh., Fleischerei, Lüttgenrode
373 Hahn, Paul, Kohlen, Wilhelmstr. 27.
436 Hartmann, Wilh., Kfm., Lüttgenrode 17
217 Harzer Bleiweißfbr., L. Heubach
457 Heine, Adolf, Viehhdlg., Wilhelmstr. 11
428 Heinemeyer, Wilh., Lebensm., Mittelstr. 18
296 Hentschel, Otto, Gärtnerei, Kapellentor 8
454 Herbst, Wilhelm, Bauer, Lüttgenrode
301 Hess, Fr., Install., Neukirchenstr. 9/10
403 Heubach, Hans, Dr., Schulzentor 2
217 **Heubach, L., Osterwieck/Harz, Bleiweißfabrik und chem. Fabrik. T Heubach P Berlin 69704**
205 Heubach, Otto, Fabrikbes., Denkmalsplatz.
369 Heubach, Wilh., Fabrikbes., Wallstr. 1.
271 Heundorf, Ferd., Landwirt, Stötterlingen.
359 Hildach, A., Forsterheber. Schauen, Im Park
421 Hinkelmann, Karl, Landw., Ad.Hitlerpl. 12
240 Hochgreve, H., Kons.-Fbr., Kapellentor 4a
413 Hoffmeister, Karl, Müllermstr., Berßel.
362 Derselbe, Birkenmühle
208 Hotel Deutsches Haus, Schützenstr. 13.
410 Hotel Preuß. Hof, Neukirchenstr. 14
329 Hotel Ratskeller, Ad.Hitlerpl. 7
254 Hotel zur Tanne, Rosmarinstr. 7/8.
455 Huth Söhne, Wilh., Autorep., Neuk.Str. 13
460 Jahns, Herm., Schlachterei, Hagen 17
404 Jauris, Osk., Handschuhfbr., Neukirchentor 9
383 Joos, Benno, Waschanst., Stephani-Kirchpl. 4
370 Jürgens Saalbau, Gastwirtsch., Mauerstr. 3
242 Kade, Dr. W., Arzt, Schützenstr. 11.
321 Kägel, Hans, R.-A. [N], Ad.Hitlerpl. 3
245 **Kalkwerk „Nordharz", Karl Mönkemeyer & Söhne, Werk und Kontor, Hoppenstedt**
349 Desgleichen, Wohnung, Langenkamp 27
319 Kalms, Ernst, Omnibusbetr., Rössingstr. 1
420 Kamphenkel, Kurt, Schlächt., Sonnenklee 40
308 Kassel.Wilh., Fleisch., Deersheim Brücktor 106
315 Kath. Pfarramt, Teichdamm 1
412 Kelpen, Erich, Gärtnerei, Bahnhofstr. 14
323 **Keller, Arthur, Lederhandschuhfabrik, Bahnhofstraße 13**
380 Klaus, Heinr., Leder, Nikolaistr. 33.
281 Klle, Carl, Fleischer, Kapellenstr. 37.
204 Koch, Ferd., Manuf.-W., Neukirchenstr. 30.
279 Koch, Fritz, Viehhdlr., Wallstr. 11
374 Kölling, Rudolf, Lebensm., Neukirchenstr. 28
288 Körner, Willy, Bäckerei, Neukirchenstr. 29
207 Krause, Dr. Eberh., R.-A. [N] Bahnhofstr. 2
252 Kreis-Krankenhaus, Wilhelmstr. 34
341 **Kreissparkasse in Wernigerode (Harz) Zweigstelle Osterwieck (Harz)**
411 Krelle, Friedrich, Möbelhaus, Mittelstr. 16
216 Krenge, Rudolf, Kol.-W., Neukirchenstr. 18
405 Krische, Ernst, Drogerie, Mittelstr. 3
417 Kühne, Arth., Bauer, Deersheim, Winkelstr. 2
249 Künne, O., Konditorei, Ad.Hitler-Platz 1a
210 Kuhlmann, A., Zeichenwr., Stobenpl. 4
265 Ländl. Ein- u. Verk.Genoss., Wilhelmstr. 10
303 Ländl. Spar- u. Darlehnsk.eGmbH, Berssel
219 v. Lambrecht-Benda, Gut, Stötterlingenburg
309 Langenstrass, W., Maler, Wallstr. 19.
312 Langhoff, Frdr., Baugesch., Berßel
381 Latendorf, Hans, Lebensm., Mittelstr. 4
297 Leßmann, Herm., Landwirt, Rössingstr. 3
348 Libbert Nf., Wilh., Eisenwaren
277 Liebisch, Gerhard, Dentist, Rosmarinstr. 2
437 Matschke, Paul, Polsterm., Teichdamm 7
461 Mehl, Fritz, Landw., Bendahof
229 Meißner Nf., C., Lederfbr., V. d. Schulzentor.
415 Meisterkurse f. Bauhandw., Ad.Hitler-Pl. 1
344 Mellin, E. A., Buchbind., Kapellenstr. 38
358 Meyer, Friedr., Landw., Stötterlingen.
349 Mönkemeyer, Karl, Fabrikbes., Langenkamp 27.
298 Müller, Friedrich, Bauer, Berssel
291 Müller, Paul, Waldhaus
336 Muhl, W., Brennerei, Ad.Hitlerpl. 3
375 Nell, Erich, Tabakwr., Kapellenstr. 1
259 Neugebauer, Paul, Molkerei.
447 Geschwister Niebel, Berssel
284 Niemeyer, Alb., Malermstr., Nikolaistr. 1.
333 NSDAP, Deutsche Arbeitsfront
350 Dieselbe, NSV-Ortsgruppe, Ad.Hitlerpl. 1
338 **Otto, Max, Handschuhfabrik, Inh.: Emil Otto, Am Denkmalsplatz 1**
384 Pape, Richard, Landwirt, Schauen.
282 Pfarramt, ev., Stötterlingen
414 Plettner, Albrecht, Bauer, Schauen
220 Polizeiverwaltung, Ad.Hitlerpl. 11
361 Raabe, Gust., Baugeschäft, Am Bahnhof.
346 Ramke, Julius, Maurermstr., Goslarerstr. 6a
439 Rduch, Dr. Hugo, Arzt, Kapellenstr. 16
241 Reckleben, Ernst, Landw., Gut Schauen
225 Reiche, Franz, Café, Rosmarinstr. 6.
285 Reichsarbeitsdienstlager, weibl., 21/61
394 Reichspost, Postamt
268 Ripke, Adolf, Kaffee, Mittelstr. 10
287 Röttger, Ernst, Landwirt, Schulzenstr. 4
337 Roever, Fritz, Schlachterei, Schützenstr. 9.
458 Rudolph, Karl, Konditorei, Kapellenstr.
357 Rühe, Aug., Landwirt, Hoppenstedt.
372 Rustenbach, Wilh., Modewr.
332 Schaare, Robert, Landwirt, Stötterlingen.
274 Scharre, L., Landwirt, Scharrenkrug
306 Schiefler, Hermann, Viehhdlg., Deersheim.
342 Schmidt, Alwin, Landw., Stötterlingen.
368 Schmidt, Eduard, Drogerie, Nikolaistr. 28.
278 Schmidt, Ludw., Baugesch., Goslarerstr. 3
382 Schmidt, Paul, Fuhrgesch., Schützenstr. 7
325 Schmidt, Philipp, Graphiker, Mittelstr. 14
222 Schönfeld, Friedr., Obstgesch., Berssel
316 Schoppe, Fritz, Dachdeckerm., Goslarerstr. 2
425 Schreier, Fritz, Bierverlag, Rössingstr. 5
433 Schünemann, Wilh., Gastw.
343 Schützenhaus W. Schrader, a. d. Kirchberg
304 **Gebrüder Schulze, Lederfabrik u. Färberei, Herstellung von Handschuhleder, Osterwieck (Harz), Hagen 8/9**
256 Schulze, Karl, Tierarzt, Kapellenstr. 30
294 Schulze, Wilh., Schornsteinf., Neukirchentor
230 Schurig-Hochgreve, Dr., Landw., Deersheim
379 Schuster, Therese, Kol.-W., Kapellenstr. 7.
238 **Seeger, Adolf, Handschuhfabrikation, Osterwieck (Harz), Kirchweg 1**
234 Simon, Martin, Getreide, Kapellenstr. 29
401 Söllig, Ottomar, Landwirt, Schulzenstr. 1
269 Sopha, H., Felle, Ad.Hitlerpl. 6
215 Stabroth, Ernst, Dampfziegelei, Ziegeleiweg
335 Stadtförsterei, Forsthaus Fallstein.
213 Stadtverwaltung
258 **Stadtwerke Osterwieck (Harz)**
227 Stiebing, A., Sparkassenrend., Bhfstr. 21
407 Stock, Walter, Fahrräder, Schauen
400 Storbeck, Heinr., Gastw., Lüttgenrode
262 Straßenmeisterbezirk Osterwieck
430 Thurm, Karl, Gärtnerei, BraunschweigerStr.
267 Veckenstedt, Hugo, Landw., Schauen.
223 Voigt, Superintendent, Steph.-Kirchh. 2
206 Volksbank Osterwieck eGmbH, Schützenstr. 1
251 Wasnick, Max, Modewr., Ad.Hitlerpl. 10
217 **Werner & Heubach Vertriebsgemeinschaft für Harzer Zinkoxyde VHZ, Osterwieck/Harz. T Heubach P Hannover 6549**
426 Werner, Dr., R.-A. [N], Ad.Hitlerpl. 8
275 Wietig, Th., Bekleidung, Kapellenstr. 45
307 Wille, Wilhelm, Harzkäserei, Schauen.
347 Winkelmann & Bracke, Maschinenfabrik, BraunschweigerStr. 8
236 Witte, Robert, Holzbau, Wilhelmstr. 31
384 Wittke, Rudolf, Kol.-W., Rosmarinstr.
257 Wöllecke, Marta, Blumen, Ad.Hitler-Platz 4
408 Wohlfahrt, W., Gastwirt, Deersheim.
(365) Wolf, Rudolf, Autorepar., Bahnhof 1
446 Wrackmeyer, Heinrich, Gastwirt, Berssel
406 Wust, Fr., Schlosserm., Mauerstr. 5
255 Zettler, Georg, Leder, Neukirchenstr. 7
8ml.-Nr. 202 **Zickfeldt, A. W., Buchdruckerei, Verlag, Buch-, Musikalien- u. Lehrmittelhandlung, Bahnhofstraße 5/9 P Magdeburg 3717**
203 Zickfeldt, Dr. Wilh., Nikolaistr. 26
215 Ziegelei Osterwieck
209 Zuckerfabrik Nordharz AG

Osthausen (Kr. Posen) [Wartheland]

3 Huncke, Christ., Ortsvorst., Siewershausen
1 Jeske, Ernst
2 Reichsbahn, Bahnhof

Ostheim (Rhön) [Thüringen]

30 Amtsgericht.
50 Apotheke, Werner Wartenberg
28 Beck, Fritz, Autovermietung
76 Blum, Hermann, Sattler
18 Buchdruckerei, Verlag Ostheimer Zeitung
62 Bürgerbräu Ostheim v. d. Rhön.
34 Claus, Max, mech. Schlosserei.
27 Evangel. Pfarramt, Ostheim v. d. Rhön
67 E. u. S. Fischer, Sägewerk
17 Forstamt Ostheim.
37 Gasth. Krone, Emil Straub
43 Gasth. Ratskeller, Ferd. Markert
41 Gasth. Schwan, Emil Schuffner
51 Gendarmerieposten
53 Gotthardt, Dr. Kurt, Zahnarzt
16 Grenzer, Hermann, Tischler
12 Heckert, Hans, Lehrer
49 Höfling, Karl, Photograph
56 Höhn, Hermann, Klempnerei
15 Hoffmann, Karl, Futtermittelhdlg.
48 Israel, Dr. Karl, Arzt
52 Jahn, Arthur, Uhrmachermstr.
58 **Junge & Jordan G. m. b. H., Holzwarenfabrik, Ostheim v. d. Rhön**
33 Just, Albin, Metzger
70 Kaak, Karl, Postschaffner
60 Kirchner, Paul, Autovermietung
25 Korb, Dr. Ludwig, Tierarzt
57 Leiber, Richard, Schweinehdlr.
59 Ley, Hermann, Milchversand
79 zur Lippe, Gräfin, Oberin a. D.
46 Manns, Walter, Tischlereibedarf
54 Markert, Hermann, Metzgerei
55 H. Nix & Zinn, Sägewerk, Kupfermühle
64 Ortskrankenkasse, Allgem.
32 Ott, Julius, Maurermstr.
39 Ott, Oswin, Fahrzeughdlg. u. Autovermiet.
47 Pfefferkorn, Rich., Möbelwerkstatt
14 Reichsbahn, Bahnhof
73 Reichspost, Postamt
21 **Rhöner Uniform-Fabrik Klee & Trabert, Ostheim v. d. Rhön**
38 Schmidt, Erich, Fleischermstr.
40 Schmidt, Oskar, Eisenhdlg.
74 F. Schmidt's Nf., Kaufhaus.
69 Simon, Reinhold, Glaserei
31 Simon II, Reinhold, Karosseriebau
36 Sporck, Reinhold, Baugesch.
66 Stadtverwaltung
42 Stapf, Richard, Wagenbauer.
61 Strecksche Brauerei
35 Stumpf, Richard, Kfm.
5 Trabert, Ferdinand
77 H. & F. Trabert, Schuhfabr.
63 Überlandwerk Rhön GmbH, Bezirksstelle

65 Verbandssparkasse, Meiningen-Zella-Mehlis, Hauptzweigstelle, Ad.Hitler-Str. 22
29 Verbrauchergenossenschaft Ostheim eGmbH
13 Vereinsbank Ostheim v. d. Rhön, eGmbH
45 Weimarischer Hof, Hotel, Inh. Emil Schulze
75 Zinn, Hermann, Kolonialwaren.
10 Zuber, Max, Lichtenburg.

Osthofen (Rheinhessen)

216 Acker, P., Metzgerei, Rheindürkheim.
84 Ackermann, Joh. Jak., Ackerbau, Mettenheim.
218 Amendt, Heinrich, Mettenheim
80 Amrhein, Jak., Viehverteil., Rhein-Dürkheim
242 Amtsgericht, Schwerdtstr. 12
292 Apotheke, E., Breitwieser, Apothekerin
29 Arnd, Joh., Weinstube, Bechtheim
244 Armaturenbau Stephan
201 Bärsch, Albert, Metzgerei, Abenheim.
121 Bärsch, Albert, Viehhdlr., Abenheim
91 Bärsch, Anna, Landesprod., Abenheim
297 Bärsch, J., Metzgerei, H.Göringstr. 36
298 Bärsch II, Wilh., Metzger, Abenheim
42 Bäuerl. Hauptgen.Rhein-Neckar eGmbH, Osthofen
231 Bartmann, Valentin, Makler, Mozartstr. 2
22 Bauer, Otto, Elektroarb., Rhein-Dürkheim
15 Beckenbach Erben, H., Weinbau
35 Becker, Richard, Notar, Hitlerstr. 28
52 Derselbe, Wohnung, Bechtheim
214 Beiling, August, Landw., Rheindürkheim
57 Berkes, Karl, Baugesch., Zimmerstr. 26
6 Best Nf., Karl, Kohlen, Waaggasse 13
253 Betz, Karl, Makler, Ad.Hitler-Str. 90
296 Beyer, J. P., Weingut, Bechtheim
21 Beyer, Rich., Weingut, Bechtheim
20 Bezirkssparkasse, Worms, Sickingerstr. 10
236 Blum, Dr. Rudolf, Reg.-Rat, Bechtheim
215 Bohn, Jean, Architekt, Schillerstr. 16
1 Breckheimer, Hans, Weinbau, Bechtheim
219 K. u. Th. Brenner, Weingut, Bechtheim
5 Bürgermeisteramt
103 Bürgermeisterei Abenheim
94 Bürgermeisterei Bechtheim.
49 Bürgermeisterei Mettenheim
46 Bürgermeisterei Rheindürkheim.
249 Buscher, Jean, Weinkommission, Bechtheim
265 Carl, Jak., Drogerie, Hitlerstr. 31
78 Como, Arnold, Weinhdlg., Bechtheim
246 Dannfald, Franz, Lebensm., Dalbergstr. 13
278 Daub, Notar, Hitlerstr. 37
79 Dauer, Franz, Bedach., Hindenb.Str. 4 1/10
230 Dexheimer, Otto, Kohlen, Goldbergstr. 27
208 Dexheimer II, Ph.J., Autovermietung
38 Dimmler VI, Joh., Malermstr., Bädergasse 21
41 Dörr, K., Weinhdlg., Mettenheim
88 Gebr. Drewing, Weine
23 Dubs IV Jakob, Gastw., Rheindürkheim.
237 Dürkes, Fr., Kohlenhdlg., Rheindürkheim.
53 Dürkes, Jakob, Gastwirt, Bechtheim.
102 Eckert, Dr. Heino, R.-A., Sickingerstr.
56 Eckert, Hans, Holzmühle
37 Eichrodt, Kurt
27 Elektrizitätswerk Rheinhessen AG, Osthofen
284 Eller, Philipp, Landesprod., Mühlstr. 16
97 Emmert, Hans, R.-A., Schwerdtstr. 12
67 Engel, Ernst, Bäckerei, Hitlerstr. 38
257 Eschenfelder, F., Elektrom., Hitlerstr. 30
16 Ev. Pfarramt, Ad.Hitlerstr. 84
211 Fauth, Joh., Ww., Weinbau
44 Finanzamt Osthofen, Am Ad.Hitlerpl. 3
227 Frädert Ph., Gastwirt. Rheindürkheim.
260 Garst, Peter Georg, Abenheim
76 Geil, Karl, Bechtheim
59 Gendarmeriestation Osthofen, Hindenburgstr.
24 Gewerksch. Elwerath, Ecke Mainz.-Osth.Str.
224 Glaser, Fr. K., Flaschenhüls., H.Göringstr. 5
4 Glaser, H., Kassenverw., Rheindürkheim, E.-Ludw.Str. 40
36 Glaser, v. Praun, Motor., Ad.Hitler-Str. 2 3/16
(36) Glaser, Wilhelm. Ingen., Schwerdtstr. 11
74 Grett,W., Schornsteinf., Bechtheim, Blücherst.4
226 H. Groh u. Söhne, Landesprod., Bechtheim
95 Günther, Ww. J., Weingut Mettenheim.
270 Günther, K., Küferei, Mettenheim.
105 Günther, Dr. Karl, Arzt, Bismarckstr. 2
58 Gundersdorff, Ludw., Weinkomm., Bechtheim
54 Hack, Alfred, Uhren, Mainzer Str. 17
239 Hege, Phil., Gutspächter, Mückenhäuserhof.
124 Heid, Wilh., Gastwirt. Rheindürkheim
100 Heimberger, H., Spirituosen, Hitlerstr. 68
68 Hemer IV, H., Landesprod., Abenheim
30 Henris, Herm., Getreide, Bechtheim
45 Hildebrand, Hans
81 Hildebrand, J., Brauerei, Waaggasse 9
11 Hildebrand & Bühner, Möbelfbr., Mühlheim

205 **Huther & Co.**
Straßenbaumaschinenfabrik
Bechtheim b. Worms, Rheinstr. 11

212 Jacobs, Fritz, Autorepar., Bechtheim.
251 Jakob, Jos., Schreinerei, Osthof. Fahrt
274 Jennewein, J., Landesprod., Abenheim.
33 Jost, Val., Masch.-Industrie, Schwerdtstr. 10
223 Kaiser, Gg., Dorfgraben 12
234 Kaltenborn I, Johann, Landesprod., Abenheim
34 Kathol. Pfarramt, Hitlerstr. 65
282 Keiper, Dr., Tierarzt, Hitlerstr. 43
289 Kessel, A., Gärtnerei, Rheindürkheim
13 Kissinger, Emil, Weinhdlg., Hitlerstr. 104
66 Kleinecher Söhne, C., Holzhausbau, Rheindürkheim
286 Koch, Gerhard, Weinbau, Mettenheim.
225 Köhler, Ferdinand, Weingut, Bechtheim
272 Köhnlein, Fritz, Schmiede, Rheindürkheim
18 Konrad, Jakob, Baugesch., Hindenburgstr. 15
85 Kratz, August, Metzgerei, Mühlstr. 10
232 Kreiner, Jakob, Weinkomm., Bechtheim
293 Kron, Joh., Rechner, Abenheim.
82 Landw. Bez.- u. Absatzgen.eGmbH, Rheindürkheim
123 Ldw. Bez.- u. Absatzgen., Ad.Hitler-Str. 89
51 Landw. Bez.- u. Absatzgen. Bechtheim
109 Land. Bezugs- u. Absatzgen., Mettenheim
261 Lenhart, Jak., Gastwirt, Abenheim.
83 Lenz, Joh., Gastwirtschaft, Abenheim
263 Lochmann, M., Mietwaschküche, Wesselstr. 30
290 Michel, Adam, Adolf-Hitler-Str. 57
43 Muth, Ernst, Weingut, Mettenheim
229 Neef, Rudolf, Ww., MainzerStr. 22
62 Neukummeter, Karl, Studienrat, Mettenheim
203 Nitsche, Helmut, Dentist, Bismarckstr. 4
50 Oriemann, R., Weinkomm., Bechtheim
222 Ortskrankenkasse, Allgem., Ad.Hitler-Str. 90
241 Pabelick, N., Gartenbau, Ziegelhüttenw. 43
39 Papierwerk Osthofen, Horst Wesselstr.
206 Pfirsching, Fritz, Baumasch., Bechtheim
254 Platz, Jos., Kapitän, Rheindürkheim
8 Rathmacher, Ludw., Sped., Altbachstr. 18
25 Rechberg, H., Bahnhotel, Ad.Hitler-Str. 20
209 Reichsbahn, Bahnhof, Abenheim
240 Dieselbe, Bahnhof, Mettenheim
7 Dieselbe, Güterabfertigung, Osthofen
122 Dieselbe, Güterabf. Bechtheim
61 Dieselbe, Güterabf. Rheindürkheim
155 Reichspost
28 Rhein. Roßhaarspinn., W. Siegel, Mülheim
267 Röder, Peter, Eisenwaren, Mettenheim.
112 Rödinger, Philipp, Gastwirtsch., Abenheim
248 Rost, Emil, Maschinenmstr. Altbachstr. 37
217 Runkel, Johann, Textilwr., Ad.Hitler-Str. 80
14 Saalwächter, A., Wachtmstr., Rheindürkheim
32 Sammelabdeckerei bei Osthofen
281 Sander, H., Weinbau, Mettenheim
70 Schebel, H., Pol.-Hptwmstr., Römerstr. 5
12 Schedewie, Adam, Autoreparaturwerkstatt
40 Schill, Carl, Malzfabrik
2 Schilly, Carl, Weinbau, Tempelgasse 2
247 Schimmel II, Phil., Getreidemühle, Bechtheim.
96 Schmiede-Innung, Altbach 36
87 B. u. E. Schmitt, Metzgerei, Hitlerstr. 97
220 Schneider, Heinr., Bauer, Rheindürkheim
116 Schnorr, Theobald, Spenglerei. Bismarckstr. 14
127 Schramm, Dr. F., Ärztin, Ad.Hitler-Str. 94
10 Schütz & Dörr, Textilhaus, Ad.Hitler-Str. 34
204 Scriba, Aug., Spengler, Zimmerstr. 33
207 Sieboth, Karl E., Mühlstr. 35
15 Simon, Dr. Else, Zahnärztin, A.Hitler-Str. 39
(15) Simon, J., Lehrer, Ad.Hitler-Str. 67
1 Sittel, Gustav, Vertreter, Brechtheim
108 Spar- u. Darl.Kasse, Abenheim, Hindenb.Str.
26 Spar- u. Darlehnskasse Bechtheim eGmbH
213 Spar- u. Darlehnskasse Mettenheim eGmbH
75 Spar- u. Darlehnskasse Rhein-Dürkheim
72 Spohr, Joh., Gastwirtsch., Abenheim.
111 Steffan, Hans, Erbhof, Rheindürkheim
262 Stenz, Jos., i. Mainz, Stärkemühle
235 H. & J. Stephan Nf., Kistenfbr.
243 Teubner, Adolf, Metzgerei, Bechtheim
202 Turnhalle, Turn- u. Feuerwehr-Gemeinde
9 Viël, Dr. E., Arzt, Abenheim, Dalberger Str. 10
233 Volksbank Osthofen eGmbH, Ad.Hitler-Str. 35
60 Wagner, Dr., Zahnarzt, Schwerdtstr. 2.
200 Wagner, Anton, Gewürze, Herm.Göring-Str. 6
210 Waldkönig, Karl, Gastw., Hindenburgstr. 53
228 Waldow, Dr., Arzt, Ad.Hitler-Str. 41

3 Dr. A. Wander G. m. b. H., Nährmittelfabrik, Osthofen (Rheinhessen), Bahnhofstr. 2

73 Wasserversorgungsverband f. d. Seebachgebiet, Wilhelmstr. 5
47 Weber, Ph. H., Gastw., Rheindürkheim
250 Weber, Valentin, Bäcker, Brechtheim
86 Wechsler, Alb., Weinbau, Ziegelhüttenweg 11
90 Weinmann, Fritz, Weinkell., Bechtheim
63 Weiß, Rich., Bauinspektor, Ziegelhüttenweg 2
17 Weißheimer, Korn., Weinbau, Eulenberg 24
285 Winter, J., Weinkomm., Goldbergstr. 9.

31 Winzergenossenschaft Bechtheim e. G. m. u. H., Bechtheim (Kreis Worms)

19 Winzergenossenschaft, Mettenheim.

71 Wißmann, Philipp, Wein- und Landesproduktengroßhandel, Mettenheim

221 Woenckhaus, Dr. E., Arzt, Bechtheim
283 Wolf, Heinrich, Landwirt, Mettenheim
55 Worch, Ferd., Proviantboot, Rheindürkheim
48 Zimmermann, L. F., Bildhauer, Römerstr. 16

Ostichau (Kr. Thorn) [Westpr.]

5 Czarlinski, Sakrzewko
3 Feldt, Harald, Kowross
8 Gutsverwaltung Lissomitz
1 v. Kries, Ewald, Gut Fredau
2 Reichsbahn, Bahnhof
10 Schule in Ostichau
6 v. Wegner, G., Witramsdorf
12 v. Wegner, Hermann
15 Westpreußenwerk, Bezirksstelle
11 Wiebe, Mortschin

Ostlinde (Niederschlesien)

38 Bürgermeisteramt Ostlinde
31 Distriktsamt Ostlinde
19 Drabent, Felix, Baugesch., Nr. 74
09 Durek, Ostweide, Dorfstr. 22a
28 Gasthaus Dartsch, Ostweide
14 Gendarmerie-Gruppen-Posten
29 Grabhofer, Kasp., Autovermiet., Dorfstr. 118
23 Herkt, Sägewerk, Nr. 64
21 Herkt, Alois, Landwirt, Schönforst 7
12 Heusler, Franz, Gasth., Ostlinde
39 Hoffmann, Rich., Motormühle
25 Kaiser, Karl, Bäckerei, Ostweide
6 Klitscher Franz, Fleischermstr., Dorfstr. 40
34 Landw. Ein- u. Verkaufsgenossensch. eGmbH
32 Marx, Max, Molkereibesitzer
7 Meissner, Franz, Gasthofbes., Dorfstr. 3
22 Messing, Ernst, Landwirt, Ostweide 8
26 Molkereigenossenschaft eGmbH, Ostweide 18
33 Pfarramt, Kathol.
16 Reichsbahn Bahnhof u. Güterabfert.
41 Rietschel, Willi, Bäckerei, Ostweide 40a
13 Schach, Paul, Fleischerei, Ostweide
36 Schreyer, Wilh., Landwirt, Ostweide
40 Staritzki, Hebammenschw., Dorfstr. 6
27 Wahlich u. Fiedler, Ziegelei, Dorfstr. 66
15 Zinke, Karl, Motormühlenbes.

Ostönnen (Kr. Soest) [Westf.]

263 Aßhoff, Ww., Landw., Volbringen.
252 Aßhoff-Grae, Gutsbes., Oberense.
285 Baukloh, Dr. F., Dipl.-Landw., Epsingsen
256 Berghoff, Wilh., Steinbruchbes.
226 Blumendeller, A., Gutsbes., Röllingsen.
230 Böddecker, Dampfdreschbetrieb, Sieveringen
314 Böddeker, Karl, Fuhruntern., Sieveringen
210 Bohnenkamp, Wilh., Schuhwr., Enkesen
260 Brunnberg, Jos., Landw., Bittingen.
323 Büscher, Wilhelm, Gutsbes.
261 Busemann, Caspar, Landw., Oberense.
239 Clemen, Pfarrer.
249 Derkmann, Heinrich, Gastwirt.
297 Dicke, Heinr., Malergeschäft
270 Döringhoff, Frz., Landw., Gerlingen.
253 Drees, Ernst, Landwirt, Eineckerholsen.
265 Düsener, Franz, Wirtschaft, Mawicke.
319 Ebel, Alfred, Landwirt, Volbringen.
235 v. Elverfeld, G., Frh., Fabrkt., Bittingen
289 Flüchter, Frau Franz, Kol.-W., Mawicke
338 Frieling, Franz, Landwirt, Bittingen.
332 Frieling, Heinr., Gutsbes., Sieveringen.
228 Gendarmerieposten
232 Gröne, Gastwirt, Volbringen
213 Grote, E., Schmiede, Oberense
302 Hecker, Gg., Landmaschinen, Volbringen
229 Henser, Fritz, Gutsbes., Meiningserbauer.
307 Hermessen, M., Bauer, Ehningsen
223 Hohoff, Wilh., Bauer, Epsingsen 4
220 Hollmann, Fritz, Gutsbes., Stüttingshof
309 Hüttemann, J., Landw., Bilme
267 Jasper, Hch., Landwirt, Eineckerholsen
316 Kath. Pfarrvikariеamt Bilme
293 Kegenhoff, Fr., Landwirt, Mawicke
259 Kessler, Kaspar, Gastw., Mawicke.
288 Kipp, Arn., Landw., Enkesen
202 Kipp, Heinrich, Landesprodukte
205 Knop, Heinr., Bauer
331 Kötter, W., Enkesen
203 Leifert, H., gen. Werth, Gemeindevorsteher
325 Leifert, Wilh., Landwirt
257 Lüsse, Franz, Landwirt.
250 Lüsse, Karl, Gutsbes., Enkesen
304 Mawick, Hch., Gutsbes
305 Molkerei Ostönnen.
225 Nöcker, F., Fuhrgesch., Sieveringen
328 Oevel, Dietr., Landwirt
247 Overbeck, Karl, Landwirt, Enkesen
206 Pagels, Alfr., Lehrer
217 Peters, Dr., Tierarzt, Sieveringen
269 Randelhoff, Heinr., Gerlingen
334 Reichsbahn, Güterabfert. Ostönnen.
300 Reichspost
201 Rlenhoff, Jos., Bauer, Mawicke, Oststr. 1
238 Robert, Friedr., Viehhändler, Epsingsen 20
227 Rocholl, Heinrich, Landwirt
216 Rubarth jr., Franz, landw.Masch., Oberense
324 Rüsse, Wilh., Bauer, Ehningsen
274 Ruhr-Lippe Kleinbahnen, Güterabfertigung
318 Schäfers, Hch., Gutsbes., Sieveringen.
336 Scheferhoff, Fritz, Landwirt, Volbringen
256 Schiller, Karl, Bauer
321 Schlösser, Joh., Bauer, Oberense, Döringhof
241 Schriek, Frau, Gutsbes., Mawicke.
237 Schulze, Wilh., Gutsbes., Eineckerholsen
242 Schulze, Wilh., Gutsbes., Merklingsen
275 Sievert, Heinz, Gastwirt, Nr. 71
255 Sievert, Heinr., Landwirt.
246 Sillis, Dietrich, Tiefbauunternehmer
320 Spiekermann, Heinr., Bauer, Sieveringen
262 Söbbeler, Jos., Landw., Bilme.
306 Sültrop-Menze, B., Gerlingen.
315 Suermann, Frz., Gastw., Vollringen
286 Tillmann, Heinr., Landw., Oberense
224 Tillmanns-Nottebom, E., Landw., Röllingsen
208 Timmermann, Wilh., Lehrer
233 Topp, Dietr., Kohlen
231 Topp, Hch., Gastwirt, Steinbruch.
212 Topp, Wilh., Kol.-W., Autofahrten
254 Trockels, Gutsbes., Hewingsen.
204 Vogel, Karl, Landw., Enkesen
244 Vogelsänger, Heinrich. Landwirt
207 Vollbach, F., Gut Radberg.
272 Vorrath, Wilh., Landw., Gerlingen.
245 Wilme, Wilh., Landwirt, Merklingsen.
251 Woesthoff, Heinr., Gutsbes., Merklingsen.
309 Wrede, Fritz, Gutsbes., Bilme.

Ostrach (Hohenzollern)

239 Adler-Drogerie, Karl Stephan
215 Apotheke Sales Götz
218 Arnegger, H., Elektromstr., Tafertsweiler
213 Arnold, Karl, Gastwirtschaft
277 Bauer, Alfons, Viehhandlung
205 Böhm, Karl, Maschinenhdlg.
221 Briemle, Hubert, Essigfabrik
214 Bürgermeister, Der, in Ostrach, Ostrach
259 Burger, Söhne, Zweigbetrieb
257 Dilger, Robert, Landw., Magenbuch.
273 Elisabethen-Krankenhaus.
241 Energie-Versorgung Schwaben AG
236 Försterei Ostrach
278 Forsthaus Tafertsweiler
236 Forstverw. Fürstl. Thurn- u. Taxische
203 Gasthof Adler, Fritz Neher jr.
238 Gasthof Adler, P. Hetz, Jettkofen
213 Gasthof Bahnhof, Karl Arnold
249 Gasthof Brücke, Karl Rimmele
201 Gasthof Hirsch, Josef Ermler
234 Gasthof Kreuz, Maria Fischer, Spöck
206 Gasthof Rößle, Anton Heine Ww.
274 Gasthof Rose, Pius Kleiner, Levertsweiler
251 Gasthof Rotenbühl, E. Kintzinger, Burgweiler
272 Gemeindeverwaltung Jettkofen
252 Gemeindeverwaltung Laubbach
214 Gemeindeverwaltung Ostrach
268 Gendarmerieposten Ostrach
237 Genossenschaftsmühle Jettkofen eGmbH
276 Grom, Friedr., Bäckerei, Hitlerstr. 22
208 Halder, Josef, Gasthof z. Traube
248 Herr, Hubert, Gemischtwr., Burgweiler
243 Hipp, Anton, Landesprodukte
226 Hohenzoll. Landesbank
229 Hummler, Fritz, Metzgerei
231 Keller, Ignaz, Manufakturwaren
204 Kerle, Emil, Lederfbr.
266 Kies- u. Schotterwerk Müller & Cie., K.-G.
256 Klosterverwaltung Habstal.
202 Knoll, Ad., Baumschulen, Bachhaupten
263 Knoll, Richard, Mineralwasser
279 Krom, Cölestin, Bauer
232 Kugler, Otto, Kohlen,
270 W. Lebherz & Sohn, Strickwr.-Fabr., Pfullendorferstr. 15
240 Lehleiter, H. J., Nähmaschinenhaus
245 Maier, Josef, Elektro-Anlagen
223 Merk, Franz, Viehhandlung, Einhart
227 Meschenmoser, Emil, Sägewerk, Burgweiler.
219 Meschenmoser, Felix, Zimmermstr.
282 Metzler, Otto, Gastwirt, Burgweiler
264 Möhrle, Georg, Seegrasspinnerei, Jettkofen.
255 Motz, Willy, Dentist.
220 Müller, Emil, Gutsbes., Einhart.
217 Müller, Karl, Tierheil-Praxis
207 Mussotter, Dr., Arzt.
254 Nassal, Albert, Küferei, Weinkommission.
212 Neher, Fritz, Mühlenbes., Einhart
275 Pfarramt, Kath., Burgweiler
250 Pfarramt, Kath., Ostrach
285 Reichsbahn, Bahnhof Burgweiler
210 Reichsbahn, Bahnhof Ostrach
280 Reichspost, Postamt
228 Reis, Albert, Landwirt, Spöck.
211 Reisch, Adolf, mech. Werkst., Waldbeuren.
224 Riedle, Anton, Manufakturwaren
261 Riegger, Albert, Sattlerei
244 Röck, Ed., Schneidermstr.
247 Rothacker, Johann, Landwirt, Laubbach
225 Schmid, Karl, Güterbeförderer.
265 Selbherr, Dr. E., Arzt.
258 Spindler, Herm., Wein
253 Stark, Joseph, Herdgeschäft
246 Strobel, Hugo, Maßgeschäft
233 Unger, Jos., Viehhändler, Dichtenhausen
242 Volksbank eGmbH
271 Walk jr., Eduard, Elektr. Anlagen
209 Wetzel, Dr. Hugo, Tierarzt.
235 Württ. Warenzentrale landw. Gen.AG
262 Zembrod, Karl, Spezerei, Tafertsweiler.

Ostramondra (üb. Kölleda) [Prov. Sachsen]

19 Bamberg, Otto, Bauer, Rettgenstedt
09 Bechstädt, Bürgermeister
29 Bechstedt, Oskar
12 Eckebrecht, Bachra
26 Ernst, Albin
05 Gasth. Barbarossa, P. Biel, Bachra
24 Gasth. z. Bayrischen Hof, A. Schmidt
13 Gastw. Bastian, Bachra
01 Gendarmerieposten
18 Heier, Otto, Kreisjägerm., Rettgenstedt
08 Jagdhaus Ruheck, Röhrental.
23 Koch, Rich., Gasth. z. Ritter
10 O. Köhler u. Sohn, Steinsetzmstr.
28 v. Krosigk, Hauptmann a. D.
16 Ländl. Spar- u. Darlehnsk. Ostr.-Rettgenstedt
22 Läufer, Albert, Kartoffelversand.
27 Markert, Robert, Fahrzeuge, Rettgenstedt
07 Petermann, Walter, Bäckermstr.
06 Pfarramt Ostramondra
20 Reichspost
15 Rittergut Ostramondra
25 Gebr. Saal, Mühle
17 Weise, Amts- u. Bürgerm., Bachra
21 v. Wernthern'sches, Freih. Rentamt, Bachra

Ostrau (Kr. Bitterfeld) [Prov. Sachsen]

88 Abendroth, A., Gemischtwr.
80 Albrecht, Otto, Bürgermstr.
50 Amt Göttnitz, Amtsvorst. Lossner, Mösthinsd.
40 Amt Ostrau, Amtsvorst. Dietrich, Kütten
73 Beer, Otto, Lehrer, Kösseln
31 Bergmann, Carl, Maurermstr.
70 Bergmann, Otto, Schlächterei
85 Berndt, Ernst, Landw., Werderthau
13 Bernstein, Franz, Bauer, Kösseln
57 Bley, Walter, Bauer, Drehlitz
27 Böhme, Alb., Bauer, Mösthinsdorf
74 Böttger, Otto, Bauer, Mösthinsdorf
16 Brandt, Erich, Bauer, Werben
79 Brauer, Walter, Bauer,
61 Burghausen, Alwin, Bauer, Mösthinsdorf
10 Busch, Herm., Bauer, Werderthau
32 Degenhardt, Ad., Werderthau
40 Dietrich, Rich., Bauer, Kütten
54 Dittrich, Otto, Bauer
52 Dullinger, Wilh., Uhrmachermstr.
83 Eckstein, Ferd., Gastwirt, Kösseln.
49 Elze, Friedrich, Schneidermeister.
48 Elze, Karl, Gastwirt.
69 Fischer, F., Gärtnerei, Standesamt Ostrau
36 Gasth. z. Linde
(59) Gemeindeverw. Drehlitz
77 Gendarmerieposten Kösseln
47 Gendarmerieposten Ostrau
58 Gerhardt, Lothar, Bauer, Drehlitz
24 Giebler, Otto, Bauer, Werben
25 Große, Franz, Bauer, Werben
15 Gutsverw. d. Zuckerfabr. Glauzig, AG, Ostrau
65 Dieselbe, Kütten
55 Hensel, Karl, Fahrräder, Werben
43 Hoene, Herm., Ortsgruppenleiter, Werben
30 Horn, Emil, Landw., Werderthau
53 Huth, F., Schmiedemstr., Kösseln
76 Jaschke, Georg, Gartenbau
59 Kaascht, Albert, Bauer, Drehlitz
56 Kleeblatt, Karl, Maschinenschlosserei
46 Koch, Alfred, Bauer, Mösthinsdorf
14 Köster, Hugo, Bauer. Drobitz
87 Kunick, Dr. Friedr.-Karl, Arzt
87 Kunick, Dr. Elfriede, Ärztin
39 Kunze, Kurt, Bäckerei, Kütten
(19) Ländl. Spar- u. Darlehnskasse eGmbH, Werderthau
41 Lebe, Karl, Gasthof, Kösseln.
42 Lüders, K., Kfm., Mösthinsdorf
17 Meyenberg, Rich., Bauer, Kütten
19 Münzenberg, Erich, Lehrer, Werderthau
44 NSDAP., Ortsgruppe
60 Oehmicke, Hans, Bauer, Drehlitz
84 Paschlau, Emil, Bauer, Kösseln
72 Pfarrämter Mösthinsdorf u. Kösseln, Mösth.
82 Pöhlert, Otto, Gastwirt, Drobitz
21 Rauchfuß, Karl, Landwirt
20 Reichspost
71 Röder, Karl, Bäckermstr., Kütten
62 Rohde, Paul, Drogerie
23 Rost, Friedr., Bauer, Kütten

*

64 Schellhas, Rud., Bauer, Kütten
22 Schmidt, Hedwig, Bäuerin, Kütten
18 Schröter, Friedrich, Bauer, Werderthau
75 Sitte, Albert, Bauer, Mösthinsdorf
26 Steinborn, Walter, Bauer, Werben
68 Stieler, Theodor, Bauer, Drobitz
12 Troitzsch, Herb., Bauer, Kütten
28 von Veitheim'sches Rentamt.
29 Wagner, Kurt, Bauer, Kütten
86 Weniger, Karl, Bauer, Mösthinsdorf
45 Westphal, Walter, Fleischerei.
78 Wilde, Albert, Fleischermstr.
66 Winkler, Max, Bauer, Drobitz

Ostrau (Sachsen)

195 Apotheke, Clemens Albert, Ad.Hitler-Str. 5
65 Bärsch, Gustav, Brunnenbau, Moltkestr. 5.
1 Bärsch, Oskar, Brunnenbaumstr., Güterbhf. 3
141 Bässler, Karl, Landesprod., Jahna
129 Bäßler, Liesbeth, Fische, Moltkepl. 2
132 Barth, Max, Bauer, Mögen
53 Barthel, Kurt, Schmiedemstr., Birmenitz
87 Bauch, Bruno, Bauer, Mutschmannstr. 1
144 Becker, Arthur, Gasthaus, Jahna.
112 Becker, Paul, Bauer, Delmschütz
23 Berg, Otto, Dentist, Döbelnerstr. 6.
95 Berthold, Arthur, Gasthof, Goselitz
42 Bezugs- u. Absatzgenossenschaft, Güterbhf. 2
227 Birkner, Edwin, Schmiede, Niederlützschera
60 Blattner, Dr. Val., Zahnarzt, Hitlerstr. 15
192 Boden, Dr., Tierarzt, Moltkestr. 9.
22 Bohnsack, Herm., Landw., Zschochau
82 Bohrisch, Paul, Glasermstr., Mutschmannstr. 8
162 Brändel H., Möbeltischlerei, Moltkestr. 11.
197 Bretschneider, Artur, Bauer, Jahna
57 Büchner, Bernh., Bäckermstr., Zschochau.
185 Buchdruckerei Teichmann, Verlagsdruck.
169 Burkhardt, Max, Tischlermstr., Zschaitz.
44 Christoph, Alwin, Garderobegesch., Goselitz.
51 Claus, Martin, Bauer, Weitzschenhain
50 Claus, Otto, Bauer, Weitzschenhain
78 Dietrich, Willy, Bauer, Zschaitz
121 Eckelmann, Ernst, Pächter, Ottewig
52 Eschke, Friedr., Gartenbau, Dresdnerstr. 6
157 Eschke, Hans, Mühle, Ad.Hitler-Str. 19
2 Eulitz, Heinz, Pulsitz
5 Eulitz, R., Landwirt, Pulsitz
11 Fischer, Gerhard, Baumstr., Ad.Hitler-Str. 12
8 Frhrl. v. Fritsch'sches Forsthaus, Zschochau
25 Friedrich, Paul, Bäckerei, Ottewig
88 Fritsche, Max, Landwirt, Goldhausen
16 Fritzsche, Rich., Mühlenbes., Pulsitz.
26 Gabsch, Paul, Fahrräder, Zschaitz
186 Gasch, Otto, Obst, Lüttewitz
188 Gasthof Goldene Taube, Hindenburgstr. 6
96 Gasth. Pfarrsteina, Wilh., Göckeritz
191 Gasth. u. Hotel Wilder Mann, Moltkepl. 4
170 Gelbrich, R., Maschinenfabr.
32 Gemeindeverwaltung Goselitz
104 Gemeindeverwaltung Jahna
39 Gemeindeverwaltung Kattnitz
38 Gemeindeverwaltung Noschkowitz
194 Gemeindeverwaltung Ostrau
102 Gemeindeverwaltung Ottewig
117 Gemeindeverwaltung Trebanitz
67 Gendarmerieposten
133 Grohmann, Paul, Ziegelei, Clanzschwitz.
29 Grübler, Georg, Bauer, Weitzschenhain
91 Grübler, Otto, Bauer, Weitzschenhain
35 Gruhl, Ad., Bauer, Hohenwussen
183 Gruhl, Alfred, Bauer, Niederlützschera
161 Gruhl, Gerhardt, Bauer, Oberlützschera
113 Gruhl, Martin, Bauer, Delmschütz
70 Häusel, Arthur, Bauer, Zschochau
114 Hantzschmann, B., Maschinen, Güterbhfstr. 7
27 Harz, Carl, Bauer, Steudten
92 Harz, Oskar, Bauer, Zschaitz
43 Haupt, Alfred, Obstpächter, Ottewig
125 Haupt, Curt, Kupferschmiede, Bahnhofstr. 11.
84 Heinemann, Otto, Friseur, Hindenb.Str. 4
205 Heinrich, G., Ldw.Rep.Werkst., Wiesenstr. 3
46 Heinze, Georg, Bauer, Gaschütz
155 Hempel, Curt, Bauer, Oberlützschera
7 Hendel, H. F., Getreidehdlg., Hitlerstr. 7
165 Hennig, Osw., Bauer, Clanzschwitz
130 Hessel, Dr. med., Arzt, Bismarckstr. 1.
55 Hofmann, Oskar, Fahrräder, Ad.Hitler-Str. 26
167 Hofmann, Otto, Schreib- u. Musikwaren
32 Hofmann, Robert, Schmiedemstr., Goselitz.
168 Horst, Arndt, Bauer, Clanzschwitz
179 Horst, Max, Bauer, Pulsitz
148 Jacob, Arthur, Bauer, Glaucha.
79 Jentzsch, Erhard, Getreidehdlg., Kattnitz
47 Junghans, Feodor, Bauer, Weitzschenhain
71 Kaiser, Paul, Händler, Ottewig.
75 Kemnitz, Karl, Merschütz
105 Kleeberg, Herb., Bauer, Hohenwussen
116 Klinger, Max, Klempnerei, Moltkeplatz 1
41 **Kluckhenn, Franz, Gänsegroßhandlung, Bismarckstr. 1. P Leipzig 2926**
77 Knorr, R., Fleischerei, Adolf-Hitler-Str. 3
40 Krämer, Paul, Fleischer, Goselitz
122 Krause, Dr., Arzt, Güterbahnhofstr. 14.
207 Krause, Heinr., Ofengesch., Zunschwitz
103 Krause, Rosa, verw., Güterbhfstr. 17
59 Krenkel, Walter, Schmiedemstr., Lüttewitz
146 Kretzschmar, Alfred, Mühlenbes., Zunschwitz.
118 Krumbiegel, Kurt, Autorep., Bismarckstr. 9
81 Kühne, Kurt, Bauer, Zschaitz
182 Küster & Glöckner, Kol.-W., Hindenb.Str. 1
100 Lehmann, Max, Bauer, Lützschnitz
98 Liebig, Alfred, Landwirt, Hindenb.Str. 15
48 Lindner, Oskar, Schmiedemstr., Marschütz.
154 Lochmann, Karl, Bauer, Delmschütz
45 Löbner, Adolf, Autofuhrgesch., Pfarrsteina
175 Lorenz, Martin, Bauer, Hohenwussen
153 Lorenz, Rich., Bauer, Delmschütz
204 Lorenz, Willy, Kohlen, Kirchstr. 3
178 Mädler, Arno, Kol.-W., Ad.Hitler-Str. 28
73 Matthes, Paul, Privat, Ad.Hitler-Str. 14
4 Merzdorf, Dr., Tierarzt, Güterbahnhofstr. 13.
108 Merzdorf, Käthe, Gutspächter, Auerschütz
156 Mierisch, Carl, Drogen, Ad.Hitler-Str. 14
61 Möbius, Alfred, Landwirt, Gaschütz
37 Möbius Nchf., Dr. A., Kalkwerk u. Landgut
9 Molkerei Rittmitz.
123 Molkereigen. Oschatz eGmbH
135 Müller, Gerh., Bauer, Beutig
36 Müller, Max, Sattlermstr., Ad.Hitlerstr. 23
63 Münch, Willy, Sattler, Zschaitz
56 Näther, Rob., Dachdeckerei, Lüttewitz.
181 Naumann, Karl, Bauer, Baderitz
34 Neidhardt, H., Fleischermstr., Hindenb.Str.
163 Nestler, W., Bauer, Zschaitz-Möbertitz
80 NSDAP, Ortsgruppe Ostrau
69 Otto, Bernhard, Gemüse, Gartenstr. 6.
54 Otto, Georg, Schnittwarengesch., Bismarckpl. 2
173 Otto, Georg, Viehhdlr., Moltkestr. 8.
198 Otto, Karl, Obst, Wutzschwitz
127 Otto, L., Kartoffelgeschäft, Moltkestr. 15.
128 Paulick, O., Landesprod., Merschütz
85 Pfarramt Jahna
97 Pfarramt Zschaitz.
68 Pinkert, Osk., Landw., Oberlützschera
120 Poetzsch, Martin, Dipl.-Landwirt, Mögen
58 Preißler, Max, Gasth., Zschochau
31 Reichardt, Gerhard, Landwirt, Pulsitz 1
180 Reichel, Hans, Gasthof, Zschaitz
17 Reichsbahn, Bahnhof Ostrau
14 Dieselbe, Bahnhof Zschaitz
110 Reif, Reinhold, Mühlenbes., Goldhausen.
171 Reinhardt, Curt, Bauer, Clanzschwitz
164 Richter, Ernst, Landw., Jahna
10 Richter, Gerhard, Bauer, Zschochau
19 Richter, Max, Landw., Oberwutzschwitz
131 Riesaer Bank A.-G., Filiale Ostrau.
190 Ritter, Rud., Bauer, Steudten
21 Rittergutsverw. Goselitz
193 Rittergutsverw. Niederwutzschwitz
3 Rittmitzer Kalkwerke
143 Röber, Emil, Malermstr., Moltkestr. 19.
6 A. Rossberg'sche Kalkwerke, Münchhof
107 Roßberg, Arndt, Landwirt, Glaucha
30 Roßberg, Hans-Heinr., Landwirt, Trebanitz
124 Roßberg, E., Bauer, Lützschnitz
158 Roßberg, Fritz, Landwirt, Birmenitz.
134 Roßberg, Max, Bauer, Hohenwussen
150 Schäfer, Artin, Bauer, Jahna
101 Schäfer, Willy, Bauer, Marschütz
18 Scheibe, Paul, Kohlen, Zschaitz
106 Schirmer, Reinhold, Landw., Glaucha
166 Schlicke, Alwin, Landw., Schmorren
86 Schlittchen, Franz, Obst, Baderitz.
138 Schmidt, Gerh., Bauer, Niederlützschera
115 Schmidt, Gotth., Landw., Mögen
90 Schneid, Alfr., Zentralheiz., Hindenb.Str. 11
12 Schrickel, Paul, Landmasch.-Repar., Pulsitz
147 Schumann, Max, Bauer, Pulsitz
89 Silbermann, Paul, Ofensetzgesch., Jahna.
174 Spar- u. Girokasse, Ad.Hitlerstr. 8
20 Steeg, Gertrud, Kaffeelager, Am Bahnhof
119 Stengel, Zunschwitz
66 Stockmann, Gust., Bauer, Bäderitz
172 Striegler, Curt, Landw., Schmorren
184 Tantzen, Jan, Hindenburgstr. 5
185 Teichmann, Arthur, Druckerei, Ad.Hitlerstr. 32
83 Theilig, Oswald, Sattler, Marschütz
72 Thüringen, Curt, Gasthof, Jahna
196 Trensch, Alfr., Textilwr., A.Hitler-Str. 4
111 Uhlemann, Walter, Rittergut Noschkowitz
208 Verbrauchergen. Döbeln, A.Hitler-Str. 17
140 Wahrig, Otto, Landwirt, Gastewitz
199 Wallrabe, Rudolf, Bauer, Birmenitz
80 Wegeleben, Ernst, Hauptlehrer, Schule
93 Weimert, Martin, Dachdecker, Zschochau
126 Wetzig, Paul, Bauer, Lützschnitz
152 Wilhelm, Hugo, Bauer, Steudten
136 Wilhelm, Max, Bauer, Jahna
24 Winkler, Arndt, Handelsmann, Zschaitz.
74 Winkler Walt., Bauer, Clanzschwitz
64 Wolf, Ernst, Getreide, Fil. Zschaitz.
28 Zieger, Max, Fleischer, Moltkestr. 10
142 Zschau, Ottomar, Bauer, Delmschütz
137 Züchner, Herm. Max, Kol.-W., Zschochau.

Ostritz (Oberlausitz) [Sachsen]

352 Allg. Ortskrankenkasse, Ad.Hitler-Platz 82
312 Amtsgericht, Ad.Hitler-Platz 42
327 Ernst Apelt KG, Mühlenwerke, Leuba 52
264 Arbeitsamt Zittau, Nebenstelle Ostritz
260 Arnold, Konditorei, Abt. C
261 Basaltwerk Leuba, Leuba 15
263 Beerenweinschenke Marienthal, Nr. 61b
495 Böhm. Reinhard. Fleischerei, Königshain 146.
441 Böhmer, Gerh., Gemüse, Dittersbach Nr. 115
325 Bolms, Johs., Dr., Marienthal, Klosterfreih. 56
268 Brandenburg, Heinz, Dr., Ad.Hitler-Pl. 3
216 Calgéer, Georg, Eisenwr., Fr.Seldte-Str. 78
385 Darlehns- u. Sparkassenverein, Königshain.
360 Darlehns- u. Sparkassenverein eGmuH, Leuba
337 Daßler, Reinh., Schmiedemstr., Königshain.
424 Deutsche Vialit Ges. mbH, Mischanlage
313 Deutschmann, A., Kohlenvertr., Reutnitz 57
341 Dörre, Dr. A., Arzt, Kretzschmerstr. 202
311 Doninick, Allodialgut, Niederreutnitz, 47
406 Donath, Edmund, Bauer, Marienthal, 1
330 Donath, Emil, Bauer, Grunau
486 Donath, Oswald, Landwirt, Reutnitz
459 Dreßler, M., Heilpraktiker, Schmittstr. 57
331 Ebermann, Edm., Install., v.SchmittStr. 55
398 Ebermann, Ferd., Bauer, Königshain, 154
493 Ebermann, Gust., Bauer, Nr. 266d
472 Eifler, Johann, Bauer, Schönfeld, 14
282 Eiselt, H., Gerichtskretscham, Leuba
266 Evang. Pfarramt, ZittauerStr. 19
346 Evang. Pfarramt, Wolfsberg
253 Feuerwehr Freiwillige, Wendrich, 45
364 Fiedler, Gustav, Landwirt, Königshain
410 Fischer, Kfm. u. Tischlermstr., Wanscha
(334) Försterei, Klosterfreiheit
322 Gähler, Gust., Buchdruck., Ad.Hitler-Pl. 35
410 Gasthaus Marienthal, Herbert Lange
250 Gasthaus z. Bergfrieden am Neißetal
469 Gasthaus zum Bohraer Berg, Bohra
207 Gasthaus z. Kellhaus, Leuba
269 Gasthaus zur Insel
248 Geißler, Oswald, Motorfahrzeuge, Leuba
490 Gemeindeverwaltung Blumberg
220 Gemeindeverwalt. Dittersbach a.d.Eigen Nr 192
379 Gemeindeverwaltung Grunau
428 Gemeindeverwaltung Kiesdorf
462 Gemeindeverwaltung Königshain
456 Gemeindeverwaltung Leuba
205 Gemeindeverwaltung Marienthal, Nr. 87
249 Gemeindeverwaltung Reutnitz, Mühle
461 Gemeindeverwaltung Schönfeld
363 Gemeindeverwaltung Trattlau
435 Gemeindeverwaltung Wanscha
405 Gendarmerie-Station
458 Grahl, Otto, Handelsvertreter, Görl.Str. 172
217 Griebsch, Rudy, ZittauerStr. 1c
355 Grosser, Minna, Installation
267 Großer, Paul, Schlosserei
365 Haase's Bierstuben, Frauenstr. 227
240 Haase, Oskar, Fleischerei, Königshain, 263
258 Hanspach, Max, Bauer, Kiesdorf 30
333 Hanspach, Oskar, Ziegelei, Dittersbach.
332 Hans-Schemm-Schule, GörlitzerStr. 184b
353 Hauke Nf., Franz, Schmiede, ZittauerStr. 25
317 Haukohl, Hedwig, Wolfsberg Nr. 7
213 Hauptfleisch, Berth., Schlossermstr.
376 Hausmann, Ferd., Bauer, Königshain 252
464 Heidrich, Herm., Bauer, Königshain 193
429 Hempel, Reinh., Bauer, Kiesdorf, Nr. 93
426 Hennig, Ernst, Lebensm., Ad.Hitler-Pl. 37
211 Hermann, R., Mineralw., Dittersbach 106
496 Herrmann, Josef, Bauer, Blumberg
318 Herrmann, Karl, Bauer, Nr. 33
370 Hiltscher, Ww. M., Schenke, Klosterfreiheit 17
339 Hoffmann, Dr., Arzt, Ad.Hitler-Pl. 84
348 Hotel zum Löwen, Ad.Hitler-Platz
244 Hotel Ratskeller, Ad.Hitler-Pl. 1
340 Hotel Stadt Dresden, Karl Wolf.
306 Jary, Osw., Fleischer, v. SchmittStr. 215B
212 Jessenberger, Dr. W., Zahnarzt, Ad.Hitlerpl. 3
219 Jochmann, Georg, Gasth., Trattlau, Nr. 14
284 Jung, Johann, Bäckerei, Königshain 21
390 Junge August, Landesprodukten, Abt. C
257 Junge, Georg, Grünwaren, Nr. 33c
214 Junge, Joh., Lebensm., v.SchmittStr. 57
210 Katholisches Pfarramt, Grunau 67.
320 Katholisches Pfarramt, Nr. 98
425 Katzer, Max, Kol.-W., Ad.Hitler-Pl. 64
245 Kern, Oskar, Bäckerei, Leuba.
235 Klaus, Joh., Autovermiet., Königshain 10
377 Klauß, H. J., Ingenieur, Antonstr. 188.
321 Kleschatzky, Karl, Autovermiet., Antonstr.261
373 Klimmer, Emil, Mühle Wanscha, 12
334 Klosterstift St. Marienthal
420 Knöfler, Alfred, Ad.Hitler-Pl. 2
443 Köckritz, Paul, Dittersbach
345 Krankenhaus, Grunau
307 Krause, L. Karl, Lehngut, Kiesdorf
381 Kretschmer, Max, Baumstr., Bernstädterstr. 143B
209 Kurze, Emil, Klempnermstr., Marienthal 101
326 Lehmann, Paul, Kretscham, Königshain
478 Leupolt, Adolph, Manuf.-W., Ad.Hitler-Pl. 38
287 Loewe, Ernst, Blumberg 99
358 Maier, Richard, Bauer, Leuba.
314 Marks, M., Kraftfahrzeuge, GörlitzerStr. 80B
454 **Mechanische Weberei Altstadt G. m. b. H.,**
455 **Maschinenputztücher**
391 Merkel, Erich, Bauer, Reutnitz, 68
305 **H. Mersiowsky & Sallmann, Jutewaren-, Sack- u. Planenfabrik, Ostritz Nr. 74**
349 Michel, Dr. Martin, R.-A. [N], Ad.Hitlerpl. 27
457 Michel, Paul, Bauer, Leuba, Nr. 5
442 Michler, Max, Schlosserei, Hindenburgstr. 164
375 Molkereigenossenschaft eGmbH
356 **Molkereigenossensch. E. G. m. b. H., Kiesdorf auf dem Eigen**
372 Molkereigenoss. eGmbH, Königshain, Nr. 282
466 Müller, Max, Fleischermstr., Ad.Hitler-Pl. 66
228 Müller, Reinhold, Fleischer, Dittersbach 199
300 Müller, Richard, Bücherrev., Kretschmerstr. 247
384 Muschter, Herm., Baust., Kretschmerstr. 197
417 Muschter Nf., H., Warenhdlg., Kretsch.Str. 191
383 Neißethalweide, eGmbH
344 Neumann, Franz, Versich., Ad.Hitler-Pl. 80
386 Nitsche, Dr., Tierarzt, BernstädterStr. 143B
225 NSDAP, Ortsgruppe
389 Dieselbe, DeutscheArbeitsfront, Bernst.Str.229e
222 Dieselbe, SA-Sturm 1/102
215 Dieselbe, NSV., Hindenburgstr. 272
322 Oberlausitzer Rundschau
444 Ostritzer Bank eGmbH, Hindenburgstr. 273
436 Ostritzer Basaltwerk
259 Petsche, Willy, Dentist, Bernst.Str. 144c
453 Pfeiffer, Frieda, Gartenbau, Nr. 99c
367 Pischel, Curt, Versicherung, Ad.Hitler-Pl.
252 Pischel, Wendelin, Königshain, Nr. 35
366 Pohlink, Alwin, Autobau, Grunau, 71
251 Posselt, August, Ein- u. Verk.-Ges. mbH
479 Posselt, Jul., Bauer, Schönfeld, 56
233 Pursche, Joh., Bauer, Schönfeld, 94
234 Putz, Anton, Spedition, Marienthal, 123
218 Rechner, Martin, Viehhdl., Kretsch.Str. 193
434 Reichsarbeitsd. (weibl.) Lg. 10/76, Grunau
400 Reichsbahn, Güterabfert.
(242) Reichsluftschutzbund, Gemeindegruppe
200 Reichspost, Postamt
418 Richter, Fritz, Manuf.-W., GörlitzerStr. 124
265 Richter, Josef, Butter, Marienthal
338 Richter, Reinh., Landwirt, Ober-Leuba 4
316 R. Richter u. Sohn, Weberei
301 Riedel, Ernst, Fleischermstr., Antonstr. 259
309 Rittergut Trattlau
480 Rolle, Josef, Fleischermstr., Nr. 29, C
321 Rotes Kreuz, Dtsch., Bereitschaft
221 Sächs. Bauernsiedlg., Wanscha
414 Schenke, Paul, Bauer, Reutnitz, Nr. 6
412 Schiffner, Max, Rohprod., Görl.Str. 182
392 Schönberner, Paul, Rittergut Leuba.
281 Schönfelder, Franz, Bauer, Schönfeld 123
247 Schönfelder, Fritz, Schmiede, Dittershach.
350 Scholze, Adolf, Fleischerei, Marienthal 89
231 Schonert, Gottl., Kohlen, Marienthal, 117
421 Schröbler, Arthur, Weinhdlg., Ad.Hitler-Pl. 1
403 Schützenhaus
378 Schulze, Herm., Kondit., Hindenburgstr. 243
460 Schurz, Martin, Saarstr. 289
(384) Schwarzmeyer, Adolf, Getreide
329 Siegmund, Jos., Sägew., H.Kretschmerstr.143D
468 Simon, Erich, Fleischerei, Kretschmerstr. 246
328 Soffner, F. W., Apotheke, v.SchmittStr. 54
404 **F. G. Sohre A.-G.** Zweigniederlassung Ostritz, Leder- u. Lackledерfabrik
336 Spar-, Kredit- u. Bez.-V. eGmbH, Dittersbach
256 Sprenger, Conrad, Feinkost, Hitlerpl. 26
445 Stadtgirokasse, Hindenburgstr. 273
254 Stadtverwaltung
437 Städt. Elektrizitätswerk Zittau, Kiesdorf.
(444) Städt. Sparkasse
230 Standesamt, Grunau-Schönfeld, 62
319 Stoll, Dr. E., Arzt, Hindenburgstr. 273B
270 Tasche, Rich., Klempn., Fr.-Seldte-Str. 75
274 Thiel, Max, Konditorei, ZittauerStr. 5
402 Thomas, Erich, Sattlermstr., Leuba, A 30
450 Tröger, K. H., Drogen, Hindenburgstr. 160
440 Türschmann, Otto, Dentist.
397 Tzscheutschler, Max, Viehhdlr., Grunau 102
291 Verbandsberufsschule
368 Verbrauchergenoss., Ad.Hitler-Pl. 3
241 **Vereinigte Jute-Spinnereien u. Webereien Ak-**
242 **tiengesellschaft, Ostritz. T Jutespinnerei**
(444) Verkehrsverein eV
371 Volksbank Ostritz eGmbH
275 Wappler, Otto, Landwirt, Dittersbach, 191
427 Warmbrunn, Heinr., Schmied, Wanscha 13
354 Weigel, Leonhard, Bauer, Auenhof, Abt. C
243 Weikert, Erich, Dentist, Schützenstr. 33
283 Weise, Oskar, Fleischermstr., Wolfsberg 5
494 Wenzel, Rich., Gartenbau, Wettinstr. 126
451 Wittig, Josef, Baugesch., Grunau.
206 Wunderlich, Max, Klempnerei, Görl.Str. 103
(242) Wunderlich, L., Dr. rer. pol., Hindenburgstr.
465 Zeißig, Ewald, Bauer, Dittersbach, 52
415 Zentner, Gust., Porzellan, Ad.Hitler-Pl. 83
483 Ziegert, Ottomar, Sattler, Ad.Hitler-Pl. 91
411 Zimmermann, Osw., Bauer, Leuba, Dorfstr. 2b

Ostrolenka (Bez. Zichenau) siehe Scharfenwiese

Ostrowite (Westpr.)

3 Gutsverwaltung Brzuse
5 Gutsverwaltung Ostrowite
4 Gizynek

Ostrowitt (Kr. Löbau) [Westpr.]

2 v. Blücher, Hans, Rittergut Ostrowitt
8 von Blücher'sche Gutsverwaltung
1 Geddert, Hans Joachim, Rittergut Plowenz
6 Lenz, Alfred, Kl.Rehwalde
7 Molkereigenossenschaft eGmbH Ostrowitt
6 Reichsbahn, Güterabfertigung
4 Tilemann, Rudolf, Wardengowo
3 Tonn, Treuhänder, Kl.Rehwalde

Ostrowo (Wartheland)

175 **Adamek, Adolf, Bauunternehmen, Maurer- und Zimmermeister, Hoch- und Betonbauten, Adelnauer Straße 12a**
96 Alte Apotheke, Adolf-Hitler-Pl. 16
90 Amtsgericht, Gerichtsstr. 2
170 Amtsgerichtsgefängnis, Str.d.SA.
163 **von Andreae, Wolfgang, Sägewerk, Alte Kalischer Straße 6a**
255 A. Andreesen & P. Rathfelder oH, Leder, KalischerStr. 1
53 Andrzejewski, Fleischwr., Str.d.SA.
96 **Apotheke, Alte, Treuhänder Dagmar Nylaender, Adolf-Hitler-Platz 26**
86 Arbeitsamt, Bismarckstr. 5
320 Arbeitsgemeinschaft Krüger, HessischeStr. 10
339 Auffangges. f. Kriegsteilnehmerbetr. d. Handels i. Reichsgau Wartheland GmbH, Str.d.SA.9
227 Babkin, Andrei, Kurzwr., Ad.Hitler-Pl. 7
261 Bartczak, W., Zuckerwrfbr., Kasernenstr. 1
198 Bata, Schuh- & Lederwerke AG, Adolf-Hitler-Pl. 22
231 Bauernsiedl. Kalisch GmbH, Bahnhofstr. 25
141 Behrsing, Wilh., Spitalstr. 8
172 Berger, Erich, Dir., Lützowstr. 13
19 van d. Bergh, Rich., Baumat., Lützowstr. 5
208 Berlik, Frz., Filialleit., ZdunyerStr. 25
104 Biergans, R.-A. [N], Str.d.SA. 13
307 Bobeth u. Reinfeld, Auto-Repar., Bhfstr. 49
216 Braun, Bernh., Kfm., BaltischeStr. 9

Brauerei Hirsch
Inhaber Walter Hirsch
Ostrowo, Hermann-Göring-Straße 68
Fernsprecher 8 u. 38 | **Telegr.-Adresse** Hirschbrauerei
Postscheckkonto Breslau 72773

300 Breßler, Friedr., Landmasch., H.Göring-Str. 53
152 Buchdruckerei F. Korths, BreslauerStr. 37
48 **Edmund Buchwald**
Speditionsgeschäft, Rollfuhrwesen, Güter-Nah- und -Fernverkehr, Eil- u. Möbeltransporte, Kasernenstraße 33
182 Bugaj, Christine, BreslauerStr. 1
174 Calinski, H., Kol.-Großhdlg., KalischerStr. 5
132 Cleemann, Dr. Walt., Chefarzt, Nordallee 3
177 Corso-Lichtspiele, H. Göring-Str. 25
130 Dampfkessel Ueberwach.Verein, Lütz.Str. 13
5 Dampfmühle Ostrowo, H.Göring-Str. 55
264 Danielsen, B., Eisenwr., Ad.Hitler-Pl. 10
275 Dautz, Rud., Steuerberater, Ad.Hitler-Pl. 14
176 Deutsche Volksschule, BreslauerStr. 51
249 Deutsches Rotes Kreuz, Kasernenstr. 20
167 Domagala, H., Kol.-W., LeslauerStr. 33
158 Drigalla, Heinr., Zigarren, Bahnhofstr. 10
139 Duncker, Harald, Drogerie, KalischerStr. 5
237 Eichamt Ostrowo, Nordallee 7
345 Eichelberger, Dr. A., Arzt, Bresl.Str. 11
16 **Engel-Apotheke, Treuhänder Aug. Holtzmayer, Adolf-Hitler-Platz 2**
165 Evangl. Pfarramt, Feiststr. 3
259 Färberei & chem. Reinig.-Anst. Barwa, Adolf-Hitler-Pl. 28
156 Fahrradteilefabrik d. Herold GmbH, Feldstr. 30
146 Fau, Ernst, Dir., Bahnhofstr. 137
206 Feldhoff, Bernhard, Kfm.Ltr., Feiststr. 15
150 Feuerwehr, NeueStr. 1
221 Gagnuß, Leonh., Bierverlag, KalischerStr. 37
178 Gasthaus z. Stadtbad, Herm. Olo, Plesch.Ch. 1
148 Gastwirtschaft Stefi Schefer, Bism.Str. 23
305 Gdyra, Alfons, Arzt, Gymnasialstr. 10
379 Gendarmerieposten Groß-Bittersdorf

45 Gendarmerieposten, Ad.Hitler-Pl. 31
234 Genz, Radlau
25 Getreideförsterei Ost, Spitalstr. 25/27
67 Gesundheitsamt, RheinischeStr. 5

Getreiderösterei Ost
Ostrowo, Spitalstraße 25/27
Fernsprecher 25 ‖ **Postscheckkonto** Breslau 9685

262 Giersberg, E., Schornsteinf., Bahnhofstr. 14
200 v. Glasenapp, Otto, R.-A. [N], Str.d.SA. 1
79 Glück, Alb., Schreibwr., Ad.Hitler-Pl. 9
251 Gorn, Friedr., Möbelfabr., KalischerStr. 27
55 **Grams & Pannwitz**
Landesprodukte
Ostrowo, Breslauer Straße 13
313 Grams, Albert, Kfm., Lützowstr. 14
243 Grand-Kaffee, BreslauerStr. 26
64 Grimm, Stellenleiter, Hindenburgallee 46
263 Grün & Bilfinger AG, Baubüro, Krot.Str.
108 Grundstücksges. für den Reichsgau Wartheland mbH, Kasernenstr. 27
346 Guhr, Wilh., Zeitungen, ZdunyerStr. 1
164 Gutsverwaltung Gr.Bittersdorf, Dr. Herb.Hach
60 Gutsverwaltung Gr. Hochkirch u. Gartendorf
140 Gutsverwaltung Gr.Pappel
232 Gutsverwaltung Radenau, Ostlandbetrieb
128 Hach, Dr. Herbert, Bahnhofstr. 6
255 Hänteverwertung d. Kr. Ostrowo, Kalisch.Str.1
309 Hamann, Max, Baugesch., Schleswigstr.
242 Hartmann, Erich, Bäckerei, BreslauerStr. 33
174 Hartmann, Georg, komm. Verw. der Firma H. Calinski, Großhandel in Kolonialwaren, Kalischer Straße 5
306 Harwald, Max, Kraftfahrzeuge, Fleischmarkt 7
329 Hasenfuß, Wilh., Kol.-W., Bahnhofstr. 10
115 Haupttreuhandstelle Ost, R.Heß-Str. 15
(67) Heimlich, Dr., Reg.-Med.-Rat, Holst.Str. 5
110 Heimstätte Reichsgau Wartheland G. m. b. H., Zweigstelle Ostrowo Breslauer Straße 11
196 Helms, Schulleiter, Hochkirchstr. 20
(253) Hense, Irmg., Ärztin, KalischerStr. 21
51 „Heroid" G. m. b. H., Fahrzeug- und Fahrradwerke, Ersatzteile, kommissarische Verwaltung, Ing. Ernst Fau, Kasernenstr. 19
257 Heß, Hildeg., Molkerei, H.Göring-Str. 32
78 Hoffmann, Alfr., Fleischerei, Moltkestr. 2
88 Hoffmann, Paul, Mühlenbau, Kal.Str. 61
87 Ders., Lützowstr. 20
173 Höllerich, Friedr., Z.-Heiz., Fleischm. 14
137 Th. Hoffmann's Erben, Buchdruckerei u. Plakatanschlag, Breslauer Str. 34
213 214 Holzindustrie Wartheland Oswald Hartmann K.-G., Dampfsäge- u. Putzhobelwerke, Holzgroßhandlung, Ostrowo
16 Holtzmeyer, Aug., Apotheke, Ad.Hitler-Pl. 2

Hotel Deutsches Haus
Inh. **W. Knop**
Ostrowo, Adolf-Hitler-Platz 34/35
Fernsprecher 32

9 Hotel Europa, Bahnhofstr. 26b

Hotel zur Post
Inhaber **Curt Reinhold**
Hotel — Gaststätte — Feinbürgerliche Küche
Ostrowo, Bahnhofstraße 17
Fernsprecher 2

105 Jasching, Bruno, k.Landger.-Präs., Breslauer Chaussee 96
302 Jentzsch, Rud., H.-Kleid., NeueStr. 2
169 Käding, Otto, Kantine, Bismarckstr.
374 Kaffee-Gastw. Rud. Nickel, Bahnhofstr. 16
243 Kaffee Rheinland, BreslauerStr. 26
82 Kaiser, Joh., Betr.-Leit., H.Göring-Str. 64
276 Kalina, A., Lebensm., BreslauerStr. 78
21 Katasteramt, Kasernenstr. 28
197 Kaufeldt, Heinr. F., Manuf.-W., Hitlerpl. 24
235 W. Kempe & Co., Zimmerei und Bautischlerei, Kalischer Straße 33/33a (Filiale in Breslau, Waterloostr. 5)
56 Kittlausz, Dr., Veter.-Rat, BreslauerStr. 37
319 Kloß, Otto E., Bereitschaftsl., KalischerStr. 67
244 Knothe, Bernh., Revisor, KalischerStr. 28
33 Kohrs, Rb.-Betr.-Amtsvorstand, R.Heß-Str. 1
335 Konditorei Bauer, Bahnhofstr. 24a
143 Konditorei R. Tschapke, Inhaber Wilhelm Fiedelak, Adolf-Hitler-Platz 30
273 Krause, Arth., Großgärtn., GrabowerStr. 31
274 Krause, Arth., Treuhänder, Lützowstr. 20
157 Krause, E., Därme, Herm.Göring-Str. 18
256 Kreditverein e. G. m. b. H., Bahnhofstr. 6
190 Kreisbauamt, BreslauerStr. 28
179 Kreisberufsschule Ostrowo, ZdunyerStr. 29
73 Kreiskasse Ostrowo, BreslauerStr. 22
135 Kreiskrankenhaus, AlteKalischerStr. 13
190 Kreisselbstverw. u. Kreisbauamt, Bresl.Str. 28
272 Kreis- u. Stadtsparkasse, Bahnhofstr. 3
115 Kreisvertrauensmann d. Treuhandstelle, Str.d. SA. 15
159 Kroitzsch, Edgar, Verwalter, Kalisch.Str. 4
278 Kronberg, Guntram, braune Laden, Str.d.SA.11
149 Krug, Dr., Arzt, Lützowstr. 2a
124 Kuhfeld, Helene, Genußmittelfbr., Thür.Str. 3
74 Kusch, Frz., Elektr. Anl., Bahnhofstr. 13
113 Kurzbach, Oskar, Ofenfbr., Gymnasialstr. 25
142 Labor GmbH, Landw. Buchorg., Str.d.SA. 14
30 Ladwig, Otto, Kasernenstr. 26
311 Lamberti, Oberstaatsanw., Nordallee 11
256 Landesgenossenschaftsbank eGmbH, Bhfstr. 6
18 Landgericht, Gerichtsstr. 2
77 Landratsamt, Breslauer Straße 22
76 Dass., Deutsche Volkshilfe, BreslauerStr. 20
119 Dass., Wirtschaftsamt, Str.d.SA. 15
245 Landw.-Schule, GrabowerStr. 1
100 154 Landwirtschaftliche Zentralgenossenschaft e. G. m. b. H., Hermann-Göring-Straße 70
265 Lange, Heinr., Fische, Str.d.SA. 15
325 Lange, Paul, Malermstr., Ad.Hitler-Pl. 27
229 Lasetzki, Alois, Dentist, H.Göring-Str. 12
123 Lautrich, R., Ing.-Büro, Bahnhofstr. 4
75 Lehmann, Otto, Landrat
41 Leinweber, A., Eisenwr., Ad.Hitler-Pl. 4
92 Leinweber, Walter, Moden, BreslauerStr. 1/3
61 Lepke, A., Verwalter, BreslauerStr. 14
254 Litzmannstädter Zeitung, Druckerei und Verlagsanstalt GmbH, Bahnhofstr. 7
14 Lontzek, Jos., Schuhwr., BreslauerStr. 6
193 Lukaschewitz, Kurt, Versich., Lützowstr. 7
271 Mann, Arthur, Maler, H.Göring-Str. 15
218 Marks, Richard, Herm.Göring-Str. 6
327 Marossek, Rob., Gastw., H.Göring-Str. 16
252 Maschinenfabrik J. Zdunek, Treuhänder Kurt Benecke, Kalischer Straße 70
46 Mende, Boris, Töpfer, Zdunyerstr. 3
326 Mendorf, Elfriede, Kol.-W., H.Göring-Str. 8
201 303 Merckle, K. E., Bauunternehmung — Ingenieurbüro, Ostrowo, Fabrikstr. 13—13a
323 Messal, Roman, Fleischermstr., Bresl.Str. 78
126 Meyer, Dr. Kurt, Chefarzt, Nordallee 1a
107 Mineralöl-Vertr. Warthegau GmbH, Hochkirchstraße 12
240 Derselbe, Herm.Göring-Str. 18
109 Mink, Alb., Dentist, Bahnhofstr. 14
34 Möbelfabrik Liebchen, H.Göring-Str. 25
217 **S. Mohrberg**
Bau- und Nutzholzhandlung
Ostrowo, Kalischer Straße 44
17 Molkereigenossenschaft, e. G. m. b. H., Ostrowo, Breslauer Straße 57
186 Motormühle Ostrowo, H.Göring-Str. 79
80 Nasarek, Carl, Brunnenbau-Tiefbohrungen, Wasserversorgungen, Ostrowo, Hermann-Göring-Straße 45
239 Neugebauer, Alfons, Fischgroßhandlung, Ostrowo, Lippische Straße 3
270 Neumann, Emil, Gartenbau, Krotosch.Str. 8
316 Notariat Hans Möller, Notarverw., Gerichtsstr.1
344 Nowitzki, M., Molkerei, ZdunyerStr. 3
7 NSDAP., Kreisleitung, Str.d.SA. 11
50 Dies., SS.-Sturmbann II/113, Thür.Str. 13
47 Dies., Hitlerjugend, Bann, Priegn.Str. 9
180 Dies., NSV., Kreisw., Str.d.SA. 11
33 Dies., NSKK.-Motorstaffel, Bismarckstr. 31
31 Dies., DAF., Kreiswaltung, Str.d.SA. 11
168 Dies., NSG. Kraft durch Freude, Bahnh.Str. 15
112 Dies., Deutsches Frauenwerk, Kasernenstr. 24
145 Oberschule f. Jungen, Breslauerstr. 48
99 Oberstaatsanwalt, Wohn., BreslauerStr. 34
311 Derselbe, Nordallee 11
26 Ostdeutsche Baustoffwerke GmbH, Lützowstr.2
103 Ostd. Baustoffwerke GmbH, Ziegelei Franken
102 Dieselben, Ziegelei Sachert
207 Ostdeutsche Landberwirtsch. GmbH, Straße d.SA. 14
236 Ostd. Beobachter NS.-Gauverl. u. Druckerei Wartheland GmbH, Bahnhofstr. 24
144 Ostrowoer Lebensmittel-Großhandlung Willi Bunk, Hermann-Göring-Straße 34
(348) Ostrower Fuhrunternehm. u. Nahverkehr Hellmut Jenner, Ad.Hitler-Pl. 6
250 Ostrowoer Malzfabrik, Spitalstraße 25
36 Pacyna, Helmut, Geschäftsführ., Str.d.SA. 5
184 Paduch, Heinr., Tabakwr., Str.d.SA. 2
314 Pagel, Rud., AdelnauerCh. 1
219 Petersen, Marta, Dentistin, A.Hitler-Pl. 22
266 Petzolz, Heinr., Kristall, A.Hitler-Pl. 14
376 Ders., Wohnung, Lützowstr. 10a

O. C. Philipp
Kolonialwaren-Großhandlung
Ostrowo, Breslauer Straße 18
Fernsprecher 250 u. 276 ‖ **Postscheckkonto** Breslau 1780
Zweigniederl. Breslau 5, Siebenhufenerstr. 17
Fspr. 230 86 — Postscheckkonto Breslau 1685

25 Ders., Straße d. SA. 10
211 Posener Wach- & Schließges. mbH, Kal.Str. 2
209 Posensche Feuersozietät, KalischerStr. 1
226 Preiss, Emil, Uhren, Ad.Hitler-Pl. 33
22 Pridat, Carl, Schulrat, Str.d.SA. 15
97 Radajewski, Mich., Abdeckerei, Dorfstr. 2
160 Rathaus Gastwirtschaft W. Rohloff, Hitlerpl.16
106 H. F. & Ph. F. Reemtsma, Str.d.SA. 14
118 Reich, Eduard, Kol.-W., Ad.Hitler-Pl. 29
357 RAD. weibl. Jug., Gr. 264, BreslauerStr. 15
33 Reichsbahn, Vermittlung Ostrowo
63 Dies., Bahnhof Groß-Gorzice
62 Dies., Bahnhof Klein-Topola
29 Reichsbanknebenstelle, Bismarckstr. 1
66 Reichsfinanzverwalt., Finanzamt, Zdunyer Straße 32
121 Dies., Zollaufsichtsstelle, Gymnasialstr. 2
166 Reichsluftschutzbund, Str.d.SA. 11
204 Reichsnährstand, Kreisbauernsch., Str.d.SA. 9
245 Ders., Landwirtschaftsschule, Grabower Str.1/3
280 Reichspost
260 Reichsstraßenbauamt Kalisch, Kalisch.Str. 70
210 Reichswasserwirtschaftsamt, BreslauerStr. 34
333 Reimer, Dipl.-Landw., KalischerStr. 22
340 Reinicke, Kreisfeuerwehrführer, Bism.Str. 40
54 H. Riedel & S. Kukson, Eisenwr., Ad.Hitler-Platz 20
101 Riesenkampff, Dr. J., Augenarzt, Nordallee 1
70 Rokita, Rich., Manuf.-W., BreslauerStr. 1
39 Rospenk, Paul, Groß-Bittersdorf
268 Rüggeberg, Dr., Dir., Thüring.Str. 35
163 Sägewerk, AlteKalischerStr. 6a
259 Sarpa, Färberei u. chem. Reinigungswerk Sarachow & Poulsen, Ad.Hitler-Pl. 28
69 Scheerbarth, Herb., Getreide, Bresl.Str. 35
148 Schefer, Stefi, Gastw., Bism.Str. 23b
189 Schilling, Hermann, Hüttenrohstoffe, Ostrowo, Bahnhofstraße 27
253 Schmeling, Dr., Zahnarzt, KalischerStr. 21
304 Schmidt, Max, Baugesch., Ad.Hitler-Pl. 10
114 Schmidt, W. Fritz, Eisenkurzwr., Hitlerpl. 25
24 Schmidt, Wilh., Zahnarzt, Bahnhofstr. 28
1 Schmidt, Woldemar, Fahrräder, Göringstr. 14
151 Schneider, A., Textilwr., Ad.Hitler-Pl. 18
161 Ders., Wohnung, KalischerStr. 19
205 Schottke, Helm., Landw., Alt-Steinitz
247 Schreier, Ph., Möbelfbr., KalischerStr. 24
308 Schülerheim d. Staatl. Oberschule f. Jungen, BaltischeStr. 6
28 Schulz, Rich., Tiefbau, H.Göring-Str. 47
191 Schuster, Jos., Oberltn., BaltischeStr. 9
246 Schwarze Adler-Apotheke, Bahnhofstr. 12
116 Sdunzig, Willi, Kreisvertrauensmann, Lützowstraße 5
57 v. Seck, Rich., Fleischwr., Zollstr. 6
341 Segeth, Viktor, Schornsteinf., Ad.Hitler-Pl. 32
3 Sinner, Gust., Ing., GrabowerStr. 93
35 Sozialversicherungsanstalt, Str.d.SA. 13

Sperrholzwerk Ostrowo G. m. b. H.
Ostrowo, Feldstraße 54
Fernsprecher 81

49 SS.-Arbeitsstab Ostrowo, Kirchpl.
93 Staatsanwaltschaft, Gerichtsstr. 2
13 Stadtverwaltung, Adolf-Hitler-Platz 1
372 Dies., Beschaffungsstelle, BreslauerStr. 6
111 Dies., Ernährungsamt, Bahnhofstr. 21
238 Dies., Finanz- u. Steueramt, Kasernenstr. 29
59 Dies., Stadtbauamt, Bahnhofstr. 10
220 Dies., Stadtförsterei Walsrode
230 Dies., Stadthalle, Kasernenstr.
233 Dies., Stadthauptkasse
4 Dies., Stadtwerke Elektrizitäts- u. Gaswerk, ZdunyerStr. 27
42 Dies., Wasserwerk
44 Dies., Städt. Badeanstalt
125 Dies., Städt. Schlachthof, H.Göring-Str. 80
185 Dies., Wirtschaftsförder., Bahnhofstr. 21
89 Dies., Städt. Volkspflegeamt, Bahnhofstr. 21
52 Dies., Schutzpolizei, Rathaus
358 Dies., Schutzpolizei-Rev. II, Krotosch.Str. 67
122 v. Stankewitz, Dr. Joh., Arzt, Ad.Hitler-Pl. 12
275 Stier, Willy, Bücherrev., Ad.Hitler-Pl. 14
133 **Ernst Strackhaar**
Weingroßhandlung — Likörfabrik
Ostrowo, Zdunyer-Straße 14
343 Derselbe, privat, Alt-Kalischer Str. 33
223 Strohwig, Leonh., Autorep., Fabrikstr. 1
212 Stuart, Ernst, Fleischwr., Ad.Hitler-Pl. 7
330 Thiel, Paul, Viehhdl., BaltischeStr. 3
317 Toparkus, Karl, Neudorfstr. 105
162 Ulbrich, Kurt, Eisenwr., KalischerStr. 3
146 Vereinigte Ziegelwerke GmbH, Bahnhofstr. 37
134 Versorgungsamt Litzmannstadt, Lützowstr. 13
23 Viehverwertung Ostrowo e. G. m. b. H., Breslauer Straße 42
241 Viehwirtschaftsverband Wartheland, Verteilungsstelle Ostrowo, H.Göring-Str. 80
331 Wagner, Kurt, Kohlen
27 Walther, Hanna, Hochkirchstr. 5
153 Weber, Gust., Ing., Ad.Hitler-Pl. 4
155 Wegner, Karl, Dipl.-Kfm., Gartenstr. 8
83 Wehrmacht, Heeresstandortverm., Lützowstr.
277 Dies., Heeresstandortverwaltung, Resselpl.
215 Dies., Heeresbauamt, Resselpl.
71 Dies., Heeresverpfl.-Amt, PleschenerStr.
248 Dies., DRK.-Verpfleg., Am Bahnhof
147 Dies., Wetterhilfsnebenstelle, Krotosch.Str.
194 Wende, Reinh., Tischlerei, KalischerStr. 20
26 Werkgruppe Ostrowo, Lützowstr. 2
136 Witol, Erich, Manuf.-W., Bresl.Str. 4
222 Wohlgemuth, David, Kol.-W., BreslauerStr. 6
91 Woschke, Sigism., Fleischerei, Bresl.Str. 10
181 Wrobel, Silvester, Zahnarzt, Bahnhofstr. 29
377 Wywias, Rich., Obst, Fleischmarkt 5
131 Ziehm, Benno, Großlandhandel, Ostrowo, Kalischer Straße 23

Ostrowy (Kr. Kutno) [Wartheland]
6 Amtskommissar
20 Deutsche Schule
18 Gaststätte Münchener Kindl
10 Försterei, Staatliche
5 Gendarmerieposten, Dorfstr. 9
16 Gutsverwaltung Grochow
4 Gutsverwaltung Imielno, Erik von Bremen
9 Gutsverwaltung Kamienna
7 Gutsverwaltung Mikstal
17 Gutsverwaltung Ostrowy
14 Gutsverwaltung Rutkowitz
8 Gutsverwaltung Swieciny
15 Gutsverwaltung Wola Pierowa
3 Hillig, Paul, Lebensmittel
12 Ostdt. Landbewirtsch.-GmbH, Betr. Bzowki
13 Dieselbe, Betrieb Kolomia
16 Dieselbe, Betrieb Grochow
2 Zuckerfabrik

Ostseebad Alt-Gaarz siehe Rerik

Ostseebad Brunshaupten
siehe Ostseebad Kühlungsborn

Ostseebad Dierhagen (Mecklb.)
31 Ahrens, Herm., Bäckerei, Hafenstr. 60
32 Boldt, Hans, Bäckerei
17 Bruß' Hotel
21 Bührs, M., Haus Sonneneck
12 Delfosse, Curt, Versuchsbau f. Rennboote
37 Dierhäger Bank, Elektrizitätsgenossensch.
15 Gloede, Paul, Restaur., Ribnitz, Boddenstr. 67
16 Herbig, O. W., Kfm., Neuhaus
39 Hotel Meeresrauschen, Bes. Hauth
13 Kaufhaus Methling
10 Koepke, P., Kaufmann, Haus Waldesruh
18 Kriegsheim, H., Müllermstr., Dändorf Nr. 9
24 Kurhaus Neuhaus
22 Reichsfinanzverwaltung, Zollaufsicht Dierh.
10 Richter, W., Dünger
19 Severt, Alb., Schlachtermstr., Strandstr. 36
27 Strandhalle, Baltschus, K.
26 Wachenhusen, Reg.-Bmstr., Ribnitz
38 Weber, Albert, Fabrikbes., Ribnitz

Ostseebad Graal-Müritz (Mecklb.)
262 Ahlers, Maria, Hotel, Graal, Fr.Franzstr. 3
216 Ahrens, O., Fotomeister, Müritz
286 Apotheke in Graal, Hitlerstr.
283 Bach, Wilhelm, Dr. med.
297 Bahnverwaltung, Graal-Müritz.
292 Beamtenerholungsheim. Haus Mecklenburg
333 Birkenstaedt, Pension, Graal, Bism.Str. 12
204 Bräcks, Strandhalle
207 Brenning, Erica, Heidjägerhof
235 Brinkmann, Ferd., Kaufhaus, Graal
274 Bülow, Hans, Autoverm., Graal
295 Bürgermeister d. Gemeinde Graal
287 Bürgermeister d. Gemeinde Müritz
208 Christiania, Erholungsheim d. NSV.
241 Davids, W., Elektro, Graal, Hitlerstr. 24
336 Deutsches Haus, W. Leonhardt, Graal
293 Diederichsen, Dr. H., Kfm., Wallenst. Lager
268 Eckhardt, Paul, Molkereipächter, Graal
330 Erholungsheim DAF, Graal
230 Fiedler, Kurt, Graal, Ad.Hitlerstr. 24
259 Fischer, Otto, Friseur, Graal
285 Försterei, Ober-, Torfbrücke
281 Försterei Müritz
280 Försterei Wallensteinslager
341 Forsthof, Körkritz
232 Fuhrmann, Rich., Hotel, Sächsischer Hof
278 Gendarmerie Graal
304 Gendarmerie Müritz
260 Gottschalk, Ernst, Bäckerei, Müritz-West.
206 Gronau, Prof., Graal, Bismarckstr.
315 Grützschow, Ernst, Bäckerei.
271 Gutknecht, W., Kaffee, Graal, Ad.Hitlerstr. 12
221 Hahn, H., Schlachterei, Graal, Hitlerstr. 18
303 v. Hanstein, Frl., Pension Elisabeth
245 Harder, Fritz, Fischerei, Logierhaus, B. 12
248 Harms, Fr., Bäckermstr., Graal, Ad.Hitlerstr. 39
237 Haus Augusta, Fremdenheim, L.Wegener
215 Haus Cecilie, Fremdenheim
307 Haus Gadow. Fremdenheim, Graal
226 Haus Heiderose, Heinr. Otum, Pension
258 Haus Hertha, Pension
253 Haus Moll, Pension, Geschw. Bühring
322 Haus Sonnenhof, Pension
313 Hellwig, H., Pension u. Kaffee Haus Malta
337 Hodermann, K., Fabrik, Graal, Reuter Str. 7
276 Holst, W., Fremdenh., Graal, Hildebr.Str. 4
222 Hotel Der Erbgroßherzog, Müritz-West
269 Hotel Felsenburg u. Waldesruh, Graal
228 Hotel Fürstenhof, Graal, Aug. Fischer
208 Hotel Haus Grahl, Graal, Hitlerstr.
219 Hotel Johannes, Müritz-West
305 Hotel Lange, Bes. Paul Lange, Graal
212 Hotel u. Pension „Cecilie", Bes. A. Höhn, Ostseebad Graal, Fritz-Reuter-Str. 36
214 Hotel Miramara, Müritz-West
309 Hotel Ostseebad Kitzerow
210 Hotel Seeschloß, Graal.
332 Hotel Seestern, Friedr.Frz.-Str. 1
247 Hotel Strandperle, Graal
216 Hotel u. Pension Waldfrieden, Graal.
211 Hotel Waldhotel, Graal.
233 Hotel zur Post, H. Luckal, Graal
234 Hotel u. Pension „Waldperle"
316 Howe, Erdr., Maurermstr., Graal
243 Ibendorf, Herm., Pension
320 Jörn, Milchgeschäft, Graal
335 Johannes, Aug., Graal, Bism.Str. 14
319 Jugendherberge, Graal
311 Kähler, H., Pension Alexandra.
275 Kaiser, Wilh., Kfm., Graal, Ad.Hitlerstr. 25
201 Kath. Kinderheim St. Ursula.
224 Kempke, A., Kfm. Graal, Hitlerstr. 24
273 Kempke, Karl, Kol.-W., Feinkost
239 Kindererholungsheim Lindenhof
223 Kirche, Evang., Pfarre Graal-Müritz
264 Klingenberg, Anna, Haus Buchenhof, Graal
279 Krüger, W., Schlosserei, Graal, Ad.Hitlerstr. 8
282 Leonhardt, Dr. Walter, Arzt, H.Wesselstr. 1
308 Lettow, H., Bierverlag, Graal, Alex.Str. 3
266 A. u. E. Lindberg, Zahnpraxis, Graal, Reuterstr.
257 Lohff, Friedr., Klempnerei, Grundstück 2
326 Männer- u. Kinderkrankenh. d. BVG, Graal
227 Maether, Frieda, Haus Rheinland, Graal
310 Markstadt, Friedrich, Gartenbaubetrieb.
300 Markthalle Müritz
218 Meckl. Depositen- u. Wechselbank
276 Meckl. Depositen- u. Wechselbank, Graal
302 Nauditt, Rich., Konditorei, Graal.
296 NSV-Jugenderholungsheim Gau Berlin
217 NSV.-Jugenderholungsheim Gau Mecklb.
329 NSV.-Kindererholungsheim, Gau Sachsen
238 NSV.-Mütterheim, Gau Mecklb., Müritz
203 Ostseekinderheim d. RDB, Ad.Hitlerstr. 33
244 Paap, W., Haus am Meer, Garagen
202 Pasedag, O., Malermstr., Haus am Waldrand
342 Ratschow, Adalberta, Fr.Franz-Str.
275 Reichert, Wilh., Feinkost, Graal
323 Reichsfinanzverw., Zollaufsichtsstelle Müritz
324 Dieselbe, Graal
255 Reichspost, Postamt
290 Dieselbe, Postamt Graal
314 Reuter, W., Malermstr., Graal, Ribnitzstr. 63
267 Rohde, W., Bäckerei, Graal, Ad.Hitlerstr. 18
284 Schäning, H., Klempnerei, Graal, Bismarckstr.
317 Schmieter, Kapt., Graal, Bism.Str. 16
209 Schöller, Fremdenheim, Graal, Fr.Reuterstr. 2
294 Schroff, Dr. Gaston, Arzt, Graal
229 Schütt jun., Karl. Kaufhaus. Müritz-Ost.
289 Schwesternh. d. Stift. Bethlehem, Hitlerstr.
344 Schwesternheim Haus Wartburg
231 Sparkasse der Stadt Ribnitz, Nebenstelle
298 Stein, Paul, Klempnermstr., Müritz 60
301 Strandhalle Ost, Restaurant
213 Sturm, Ernst, Malermeister
218 Tegge, Johanna, Warenhaus, Müritz
242 Timm, Gerh., Schmiedemstr., B 4
272 Tyrroff, H. Ernst, Haus Waldesruh, Müritz
321 Utech, Haus Wenden, Graal
250 Voigt, Curt, Ad.Hitler-Str. 8

231 **Wacker**, Adolf, Pension, Margarete
312 Wacker, Friedrich, Bäckermstr., Haus Frieda.
270 Wasserwerk Graal-Müritz.
343 Westphal, E., Gärtnerei, Graal, Göringstr.
331 Wilbrand, Zimmermstr.
328 Witt, F., Mühlenwerke, Hitlerstr. 41
261 **Wlokka**, Haus Graalsburg, Graal
236 v. Wronski, Alb., Bürgermeister
318 **Z**ander, Wilh., Spedition.

Ostseebad Kühlungsborn (Meckl.)

(früher Brunshaupten = Arendsee)

156 **A**hrend, Paul, Schlächterei, Adm.Scheerstr.
310 **B**adekow, Hugo. Tapeziermeister
133 Bäckerei-Konditorei Ew. Techel, Strandstr.
148 Bärenwalde, H., Treuhänder
327 Banse, Robert, Badeartikel, Warmbad
394 Baranowska, Emma, Hebamme
103 Bartelmann, Max, Kfm., Hermannstr.
238 Barten. Wilh., Landwirt, Wittenbeck
329 Behrens, P., i. Thams & Garfs, Strandstr. 35
117 Behrens, Willi, Schlachterei, Kubanzestr. 84
191 Bergemann, Paul, Bahnamtl. Rollfuhruntern.
175 Berliner Verkehrsbetr., Ferienheim
341 Blievernicht, Paul, Tischlerei, Still.Winkel
406 Block, Adolph, Baustelle West
150 Bobsien, Hinter-Bollhagen
342 Bodin, Paul, Gartenmeister
143 Bock, Rich., Malerei, Admiral-Scheer-Str.
190 Böckmann, Paul, Bäckerei, W.Gustloffstr. 9
139 Borgwardt, Zigarren, Wilh.Gustloffstr. 27
328 Brockmann, Ernst, Kol.-W., Strandstr. 22
162 Bronsart v. Schellendorf, Generallt., Runenbg.
285 Bürgermeister Ostseebad Kühlungsborn
259 v. Burgsdorff, Schloßstr., Hof 5
325 Burmeister, Dr. Alb., R.-A., Dünenstr.
318 Central-Hotel, Das führende Jahreshotel, Zimmer mit fl. w. u. k. Wasser, Küche anerkannt; Strandstraße 14
397 v. **G**ossart, Dr. E., Arzt, Fischersteig 3
212 Crull, W., Bastorf, Hufe 6
229 **D**ahse, Heinr., Schneiderei, Strandstr. 11
126 Dahse & Schön, Baugesch., Schloßstr.
255 Dieselben, H. Dahse, Lindenstr.
159 Deutsche Christen, Markgemeinde Rostock Ld.
210 Deutscher Verlag, Lesehalle, Strandstr.
387 Derselbe, Pavillon, Am Kurhaus
240 Diakonissenheim am Meer E.V.
205 **E**xner, H., Tel.-Insp. a. D., Ernst-Rieck-Str.
280 **F**euerwehr
113 Fischverwertung W. Möller, Gustloffstr. 136
182 Flügge, W., Hochburg
158 Forstrevier Diedrichshagen
246 Fust, Hans, Feinkost, Adm.Scheerstr. 16
100 **G**arbe, Otto, Erbhofbauer, 4
281 Gasfernversorgung Bad Doberan GmbH
320 Geisler, Hertha, Zigarren, Strandstr. 35
372. 289 Gendarmerie
404 Gertz, Ina, Wilhelm-Gustloff-Str. 102
223 Goebbels-Stift, f. Bühnenschaff., Bülowweg
370 Glöede, W., Ortsbauernf., Waldstr. 13
129 Griesche, Grete, Heißmangel, Ad.Hitlerstr. 18
227 **H**aacker, Fr., Getreide, Kubanzestr. 15
251 Hahn, Franz, Kol.-W., Wittenbeck
243 Hahn, Hertha, DoberanerStr. 10
168 Hahn, Otto, Schmiede, Wittenbeck
171 Hamann, C., Blumen, Ernst-Rieckstr.
201 Hamann, Konr., Kolonialwr., Fr.Borgw.Str. 27
277 Harder, W., Bäckerei, Adm.Scheerstr. 24
313 Hennings, Albert, Kolonialwr., Schloßstr. 35
263 Hiersack, Fuhrunternehmer, Bastorf
395 Hoffmann, Arzt
301 Hoffschlaeger, Kägsdorf
167 Hohenssee, Damensalon, Bülowweg 41

Hotels, Pensionen und Fremdenheime:

250 Ahrend, Fremdenheim, Ad.Hitlerstr. 1
262 Alexandra, Fremdenheim, W.Gustloffstr. 36
203 Allwardt, Fremdenheim, Ad.Hitlerstr. 6
264 Auf der Höh, Pension, Fr. Ahrens
344 Bahnhofshotel, Timmermann
115 Belvedere, Pension
276 Bischofstab, Hotel, Strandstr. 40
330 Borussia, Pension, Bülowweg 173
225 Bräck, Sophie, Frd.Borgwardt-Str. 23
140 Brümmer, Hotel u. Pension, Lindenstr. 14
318 Central-Hotel, Strandstr. 14
326 Christian Kreins, Hotel, Strandstr. 38
241 Daheim, Hotel, Hermannstr. 26
161 Daheim, Pension, Strandstr. 36
232 Deutsche Eiche, Pension, Hindenburgpl.
337 Dittmer, Helene, Pension, Dünenstr. 15
112 Edelweiß, Logierhaus
305 Fremdenheim Glückauf am Walde, Gustloffstr.
257 Frieda, Pens., Hanna Rönnfeldt, Gustloffstr. 40
302 Fürst Blücher, Pensionat, Bülowweg 2
157 Fürstenhof, Hotel, Bülowweg 176
366 Germania, Hotel, Strandstr. 33
206 Graf Zeppelin, Fremdenheim
200 Gildemeister, W., Pension, Dünenstr. 5
365 Hacker, G., Pension, Strandstr. 30
216 Heideblume, Hotel, Waldstr. 4
178 Hindenburg, Hotel, Bülowweg 146
298 Hohe Düne, Hotel, Inh. H. Voß
106 Hotel Atlantik u. Strandhalle
335 Hotel Kühlungsborn
224 Hotel Rusch u. Westphalia, Inh. Kruse, Ostseebad Kühlungsborn, Bülowweg 16/17
358 Iduna, Hotel, Bes. Fritz Hesse, Strandstr. 47
236 Ingeborg, Pens., Inh. Petersen, Strandstr. 43
268 Juwel, Pension, Inh. Specht, Strandstr. 51
194 Kaffee Krüger, Hindenburgplatz
146 Kaiserhof, Hotel, Bülowweg 30
242 Knaack, B.
119 Kühlungs Hotel, Otto Greifeld
135 Lindemann, Hotel
193 Lindengarten, Hotel, Lindenstr. 10
296 Ludwigsburg, Hotel Hindenburgplatz
108 Meeresburg, Familienpension, Bülowweg 10
173 Meereszauber, Pension, Bülowweg 29
361 Meier, Fremdenheim, Lindenstr. 16
386 Minerva, Pension, W. Schmidt, Fischersteig 1
306 Miramare, Pension, Bülowweg 39
187 Nordgau, Hotel, Dünenstr. 7
127 Nordischer Hof, Hotel, Bülowweg 163
273 Obotrit, Fremdenheim, Dünenstr. 17
170 Ostseehotel, Inh.: Selk

Hotels, Pensionen und Fremdenheime (Forts.):

217 Ostseestern, Pension, Bülowweg 13
346 Parsche, Hotel, Dünenstr. 13
214 Polarstern, Pension, Bülowweg 24
360 Zur Post, Hotel u. Café Schomacker
195 Promenaden-Hotel, Bülowweg 11
144 Reincke, K., Pension, Bülowweg 1
104 Rheinland, Hotel, Dünenstr. 9
343 Rheinischer Hof, Hotel, E. Küppers
224 Rusch, Hotel Bülowweg 16
152 Saß, Carl, Bahnhofs-Gaststätte
138 Schichting, Pension, Fr. Borgwardtstr. 20
333 Schloß am Meer, Hotel, Tannenstr. 8
247 Schloßhotel, H. Westendorf, Bülowweg 36
331 Schweriner Hof, Bülowweg 46
239 Seeadler, Pension, Rohrbach, Lindenstr. 12
146 Seeblick, Pension, Bülowweg 31
169 Seeschloß, Hotel, Bülowweg 7
294 Stechows Hotel, Kubanzestr. 22
309 Steineiche, Restaurant
308 Strandhotel
101 Strandkasino, Fremdenheim, Bülowweg 26
228 Strandschlößchen, Pension, Evers
131 Zur Traube, Hotel, Strandstr. 49
355 Union, Hotel, V. Techel, Bülowweg 8
234 Voß, Wilhelm, Hotel, Strandstr. 31
252 Waldblume, Pension, Bülowweg 23
350 Waldhotel, Kurt Brümmer, W.Gustloffstr. 15
107 Waldidyll, Pension, Bülowweg 9
196 Waldkrone, Hotel, Inh.: Timmermann
189 Waldmeister, Pension, Bülowweg 4
274 Wenden, Hotel, Hermannstr. 23
221 Westfälischer Hof, Hotel, Bülowweg 12
303 Westphal, Hotel, Kurgarten
324 Wieck, Hotel, Hermannstr. 11
278 Wilhelmine, Hotel, Strandstr. 53
265 Wilhelmine, Pension, Hermannstr. 6
213 Wilhelmsburg, Hotel, Strandstr. 37
134 Wotan, Pension, Bülowweg 42

323 Hussmann, Wilh., Kolonialwaren
179 Jarek, Karl, Glaserei, Strandstr. 24
222 Johannsen. P. W.. Vertreter
226 Jugendheim Forsteck
235 **K**ahlhöfer, H., Autoruf, Strandstr. 22
130 Kaiser, Bruno, Fleischerei
130 Kaiser, Wilhelm, Salamander-Schuhwaren
237 Kantorek, P., Tapeziermstr., Gustloffstr. 18
345 Kindererholungsh., Schw. Jacobi, Reuterstr. 1
340 Kindererholungsheim der Stadt Berlin
105 Kinderheim Lindenhof, W.Gustloffstr.
153. 159 Kirche, Evang., Pfarre Kühlungsborn
132 Klasen, Aug., Gärtnerei
244 Klemann, Fritz, Milchgesch., Hermannstr. 32
369 Klockmann, Dr., Zahnarzt, Borgw.Str. 13
270 Köhler, Dr., Zahnarzt, Fischersteig 4
248 Köhler, Friedr., Buchhdlg., Strandstr. 24
155 Köhler, Max, Buchdr., Bülowweg 33
208 Koppelmann, Frieda, Obstgesch., Strandstr.
292 Kowitz, Theodor, Zentraldrogerie
357 Kröger, Hans, Schloßstr. 201
368 Kröger, Heinr., Fuhrbetrieb, Schloßstr. 23
231 Krohn, Karl, Kartoffelhdlg., Adm.Scheerstr. 32
114 Krüger, Hans, Haus Rasteck, Strandstr. 114
111 Kühlungsb. Bank eGmuH, Dob.Str. 23
353 Landkrankenk. Bad Doberan, Zweigstelle
180 Lange, Otto, Bäckermstr., Doberanerstr. 16
297 Lesehalle Scherl, Strandstr.
392 Leuchtturmverwaltung Buk
377 Linden-Apotheke, Lindenstr. 20
349 Lorenz, E., Wäscherei
258 Lüders, H., Fuhrbetr., Kubanzestr.
204 **M**aaß, Geflügel, Bülowweg 3
282 Mahn u. Ohlerich, Brauerei, Gustloffstr. 132
128 Mahn u. Ohlerich, Brauerei, Gesch.-Stelle
207 Malepartus, Töchter-Ausbild.-Institut
380 Matern, Karl, Mechaniker, Bahnhof Mitte
351 Mechelsdorf, Gutsverwaltung
267 Meckl. Depos.- u. Wechselb., Hermannstr.
322 Meckl. Depos.- u. Wechselb., Haus Pribislow
353 Meckl. Kredit- u. Hypothekenbank Am Bahnh.
151 Meesen, Fritz, Gartenbau, E.-Rieckstr. 3
315 Meuser, Paul, Fische
311 Meyer, Fr. Wilh., Fabrikdirektor. Bülowweg
122 Möller, Hugo, Lastfuhren, Büdnerei 37
317 Molkerei-Gesellschaft Wendelstorf
338 Molkerei-Ges. Wendelstorf. Zweigstelle
184 Mußfeldt, H., Malermstr., Lindenstr. 22
382 **N**aruhn, Elly, Lindenstr. 1
312 Never, August, Schlächter, W.Gustloffstr. 5
359 Norden, Walter, Bäckerei, Hermannstr. 19
378 NSDAP, Ortsgruppenleitung
293 Dieselbe, Amt für Volkswohlfahrt
245 Dieselbe, NSV-Jugenderholungsheim
356 **P**arkhaus d. Ferienheime
183 Passehl, H., Malermstr., Dob.Str. 15
364 Pieper, Alfr.. Gartenbaubetr., Bahnhofstr.
214 Plähn, Hinrich, Baumeister, Bülowweg 24
407 Polizei
118 Posterholungsheim
149 Priester, Landwirt
123 Prüter, Joh., Albrecht, Milchgesch., Strandstr. 43
219 **R**achow, Bastorf
279 Raspe, M., Ww., DoberanerStr. 29
283 Reichsbahnhof Kühlungsborn Ost
398 Reichsbahnhof Kühlungsborn West
391 Reichsfinanzverw. Zollaufsicht
379 Dieselbe, West
371 Reichspost, Postamt
390 Reincke, Karl, Elektr. Anl., W. Gustloffstr. 38
188 Reservelazarett
256 Reyher, Kaufhaus, Ad.Hitlerstr. 27
408 Riedenkrug, Waldkaffee
141 Rönnfeldt, Friedr., Konfekt., Strandstr. 20
164 Rönnfeldt, Heinr., Kurzwr., W. Gustloffstr. 4
233 Röpke, O., Malermstr., Hermannstr. 29
161 Rosenow, Fr., Tischlermstr.
142 Ruhrort, F., Schriftleit., K.Risch-Str. 6
178 Sarcander, J., Haus Hindenburg, Bülowweg 6
176 Sauter, Luise, Frau, W.Gustloff-Str. 71
347 Schlottmann, Ww. Martha
218 Schmidt Ernst, Baumstr.
202 Schneider. Arnold, Bücher, Papier
165 Schoof, Alb., Baugesch.
121 Schoof, Alb., Kol.-W., Doberanerstr. 20
160 Schön, Willy, Lebensmittel, W.Gustloffstr. 2
272 Schulleitung
177 Schultz, F., Schlachtermstr., Borgwardtstr.
185 Schulz, Autorep., Doberanerstr.
192 Schulz, Gustav, W.Gustloffstr. 69
271 Schulz, Tilde, Frau, Hs. Tannhäuser
381 Schumacher, Albrecht, Gepäck-Beförderung
220 Otto Schumacher & Sohn, Baugesch., Kubanze
334 Schurbohm, H., Feinkost, Borgwardtstr. 15
215 Schwecke, Hch., Bauer, Wittenbeck 3
260 Schwerin, Ad., Töpfermstr., W.Gustloffstr. 47
174 Sengebusch, Erbhofbauer, Bastorf
112 F. Sengebusch & Sohn, Maler, Strandstr. 39
275 Sengebusch, R., Buchdruckerei
304 Sengebusch, W., Schmiedemstr., Schloßstr. 30
332 Sengelaub, G., Feinkost, Strandstr. 13
261 Siewert, Alb., Erbhofbauer, Klein-Bollhagen
116 Sparkasse d. Kreises Rostock
373 Spritzenhaus
396 Stahr, Dr. Berth., Arzt, Ad.Hitler-Str.
362 Stein, E., Klempnerei, Doberanerstr.
172 Steinfurth, A., Malergesch., Dober.Str.
186 v. Storch, H., Hufe 12
269 v. Stralendorff, E., Gartenbau, Waldstr. 9
154 Strandbühne, Inh.: F. Reißmann
104 Streu, H. A., Kaufmann, Dünenstr. 9
363 Teetz, R., Kaufm., Frdr.Borgwardt-Str. 11
181 Tessnow, Frz., Fleischbesch., A.Scheerstr.
249 v. Tiele-Winckler, Freifrau
137 Vereinsbrauerei AG, Niederl., Gustloffstr. 37
124 Vick, Karl, Bauunternehmer, Kubanzestr. 37
367 Vonholt, F., Maschinenbau, W.Gustloffstr. 30
120 Vordank, H., Werkst.-Leit., Rerik
253 Voß, August, Gemüse, Ernst-Rieck-Str. 1
173 Voß, Heinrich, Fuhrbetrieb, Bülowweg 29
354 Wandschneider, K., Feinkost, Hermanns tr. 20
254 Wegener, H., Schwester, Strandstr. 5
110 Wegner, Paul, Baugesch., Baustelle
295 Westendorf, E., Autoverm., Strandstr. 26
336 Westendorf, Richard, Erbhofbauer, Bastorf
383 Westphal, Hans, Bastorf
145 Westphal, Herm., Direktor, Schloßstr. 16
393 K. Westphal & Sohn, Hochbau
319 v. Wilamowitz-Möllendorf, Hohen-Niendorf
314 v. Wilamowitz-Moellendorf, Wichmannsdorf
166 Wittholz, Erbpachtgut, Fulgen
136 Wöllner, M., Kol.W.u.Delikat., Dünenstr. 3
385 Wollkopf, Harald, Drogerie
230 Wünsch, Otto, Autoverm., Waldstr. 7
211 **Z**iegelwerke Kühlungsborn, Ob.Schloßstr.

Ostseebad Müritz

siehe Ostseebad Graal-Müritz

Ostseebad Wustrow (Meckl.)

112 **B**aeck, Ernst, Schlachtermstr., Großestr. 109
174 Birkholz, H., Kohlen, Aug.Brackmann-Str.
167 Bruß, F., Baugeschäft
126 Bürgermeister u. Kurdirektor Wustrow
123 Bürgermeister u. Kurdir., Alt u. Niehagen
169 Burmeister, Max, Gärtnerei, Großestr. 164
102 **C**yrol, H., Architekt, Fr.Franzstr. B 52
127 Deutsche Ges. z. Rettg. Schiffbrüchiger
138 Drogerie Wetterström, Großestr.
131 **E**ngelhard, W., Baugesch., Feldstr. Häusl. 6
166 Erholungsheim, Anni Niejahr
179 Etzrodt, Karl, Dr., Niehagen
144 **F**ischer, Wilhelm, Dentist, Großestr. 24
163 Frese, Fritz, Bäckermstr., Bismarckstr. 82
139 Fretwurst, Dünenaufsch., Fr.Reuter-Str.
176 **F**retwurst, W., Lehrer, Althagen, H.Schemmstr.
128 **G**endarmeriestation
153 Genschow, Wilh., Schlachterei, Bismarckstr.
172 **H**oltz, E. Th., Kunstmaler
135 Hotel Deutsches Haus.
177 **J**ordan, Paul, elektr. Fabr., Strandstr. 250.
132 **K**indererholungsheim Birkenhof
151 Kinderheim Margaretenhof
134 Kirche, Evang., Pfarre Wustrow u. Dierhagen
165 Koehler, Thekla, Niehagen
141 Köpcke, Frieda, Lebensmittel, Großestr. 28
173 „Kraft durch Freude", Wustrow
171 Krull, Friedr., Bauer, Niehagen
118 **L**ebermann, Aug., Mat.-W., Neuestr.
154 **M**aaß, Paul, Elektromeister.
155 Matusch, Wolfg., Autoverm., Grossestr.
104 Meckl. Depositen- u. Wechselbank
175 C. & F. Melchert, Manuf.-W., Zigarren
121 Meyer, Dr. Arzt, Strandstr. 21
105 Meyer, Wilh., Kol.-W., Bismarckstr 76.
160 Moeller, Heinr., Schlächterei, Großestr. 10
133 Moeller, Paul, Bäckermstr., Großestr. 3.
142 Molkerei Wustrow.
164 **N**agel, F., Rittm. a. D., Niehagen
124 Nebelsignalstation.
114 Niehäger Kinderkaten
152 Niemann, Franz, Bäckerei, Bismarckstr. 75
103 Norden's Hotel, M. Schölermann
146 **P**olitz, E., Frau, Landhs., Strandstr. H. 15
122 **R**eichsfinanzverw.Zollaufsichtsstelle, Strandstraße 234a
120 Reichspost
108 Reimers, C., Gefolgsch.-Leit., Strandstr. 29
115 Renck, Karl, Kapitän, Strandstr. 256
178 Rienhardt, Rolf, Rechsanwalt, Schulweg
136 Röhl. Emil. Bau- u. Möbeltischlerei
106 **S**chröder, Franz, Feinkost, Großestr. 186
117 Seefahrtsschule, Mecklenburger.
140 Sparkasse d. St. Ribnitz, H.Herbert-Gasse 90
168 Steinbach, Erna, Zum Landhaus
145 Strand-Hotel, Bes. Fr. Wöllner, modernstes Hotel, 100 mtr. vom Strand, freundliche Zimmer, fließend kalt und warm Wasser, Bad, Zentralheizung, erstklassige Verpflegung, Qualitätsgetränke. Das ganze Jahr geöffnet.
103 Strandpavillon u. Warmbad.
157 Vorschuß- u. Sparbank, eGmbH, Lettow
119 **W**öllner, Alb., Kfm., Schulweg.
109 Wustrower Kaufhaus, Franz Meindl
113 **Z**euner, A., Seefahrtlehr., Fr.Franzstr. 72
116 Zoll, Heinr., Malermstr., Bism.Str. 99

Ostwerder (üb. Welungen) (Wartheland)

3 Amtsbezirk Wolfhag i. Ostwerder
1 Gendarmerieposten, TschenstochauerStr.
4 Landwirtsch.Zentralgen.eGmbH, Schier.Str. 26

Otersen (Aller) [Hann.]

4 **B**argmann, Friedrich, Bauer, Nr. 22
2 Bockelmann, Bauer, Wittlohe
8 Böhling, H., Bauer, Nr. 21
16 **E**hlermann, H., Vertr., Wittlohe
11 **F**ischer, Willy, Autobusbetr., Wittlohe 19
5 **H**eemsoth, H., Wittlohe
13 Hellwinkel, Heinr., Zimmerm., Otersen 57
6 Holze, Joh., Tischlerei 33
14 **M**önchmeyer, Friedrichstr. 13
12 **R**ode, Christel. Gastwirtschaft, 23
9 **S**chlüter, Fr., Bäckermstr., Nr. 59.
7 Schröder, Wilhelm, Gastwirt, Nr. 26
3 Steinwede, Pastor, Wittlohe
1 **T**ietje, Hinrich, Bauer, Wittlohe 3

Ottbergen (Kr. Höxter) [Westf.]

13 **B**ahnhofswirtschaft, Inh. Hch. Räker
21 **B**eckmann, Heinr., Baugesch., Amelunxen.
19 **B**ierbüsse, Carl, Kolonialwaren.
27 Bode, J., Bäcker, Bruchhausen, Kreisstr. 76
51 Bremer, Josef, Bäckerei
50 Bürgermeister, Bosseborn
65 Bürgermeister, st. Greve
25 **C**lemens, Fritz, Gastw., Amelunxen.
39 **D**arley, Franz, Gastwirtsch. u. Bäckerei
53 **E**ven, Josef, Gut Breite
12 Evers, Karl, Saatguthaus, Amelunxen
67 **F**örsterei, Revier-, Ottbergen
33 Forstaufseherstelle Derenborn
37 Frischemeier, Joh., Autovermietung
41 **G**ötte, Autovermietung
24 Grothe jr., Hch., Baugesch., Bruchhausen
15 **G**utsverwaltung, Rittergut Bosseborn.
48 Ide, Alwin, Bürgermstr., Bruchhausen
16 **K**ath. Pfarramt, Bruchhausen
34 **K**ath. Pfarramt, Ottbergen
31 Kirchhoff, Jos., Kohlen, Amelunxen
63 Kleibrink, Heinrich, Bauleiter, Bruchhausen, NeueStr. 124
22 Kreis-Elektrizitätsamt Höxter, Ottbergen
40 **L**ödice, Wilhelm, Gutsbesitzer
29 **M**olkerei Amelunxen, Adolf Gröper
59 **N**olte, Heinr., Kohlen
66 NSDAP.: Ortsgruppe der NSV. Ottbergen
64 **O**stmeyer, Karl, Tischlermstr., Amelunxen
54 **R**eichsbahn, Bahnmeisterei
54 Dies., Güterabfertigung
20 **R**eichspost, Postamt
14 Rieks, Maria, Gemischtwr., Nethestr. 4
61 **S**chierenberg, Otto, Viehhdlg.
56 Schmidt, Joh., Papierfabrik
70 Schrick, Friedr., Kolonialwaren
58 Schulze, Josef, Metzger
17 Soethe, Franz, Mühle. Bruchhausen
35 Spalting, August, Metzgerei
18 Spar- u. Darlehnskasse.
44 **S**pieker, Jos., Moden, BrakelerStr. 7
42 Spieker, Paul, Autoreparatur
28 Gebr. Struck, Fuhrgesch., Amelunxen 100
52 **T**opp, Herm., Kohlen
43 Topp, Karl, Zimmermstr., Bruchhausen
32 **V**erbrauchergenossenschaft eGmbH, Ottbergen
26 **W**egener, Franz, Landmaschinen
45 v. Wehrden, K., Bürgermstr., Amelunxen
46 Weskamp, Josef, Sattlerei
36 Gebr. Wolff, Baugeschäft
55 Wolff-Mettern, Frhrl. Gutsverw. Amelunxen
62 Wolff-Mettern, Frhrl. Gutsverw. Bruchhausen
23 **Z**urwehme, Heinrich, Bürgermeister
38 Zurwehme, Richard, Elektromstr.

Ottendorf b. Braunau (Sudetenland)

3 **G**emeindeverwaltung
2 Gürsch, Bruno, Dr. med., Märzdorf
1 **W**alzel, Richard, Kohlen

Ottendorf (Kr. Bunzlau) [Niederschlesien]

16 **B**ürgermeister, Birkenbrück
12 Bürgermeister d. Gemeinde Possen
32 **D**ominium Neuen
15 **E**vang. Pfarramt
28 **F**ritsch, K., Gerichtskretscham, Dorfstr. 65
17 Fritsch, Paul, Bäckereimstr., Ottendorf 68
21 Frömert, Erhard, Bauer, Nr. 130
35 **G**erichtskretscham, Wenig Walditz
22 Gerlach, A., Gerichtskretscham, Birkenbrück
38 **H**eller, Rud., Autotransp., Birkenbrück
30 Hempel, Kurt, Warenhandlung
10 **J**ordan, Theodor, Birkenbrück
36 **K**aufmann, Karl, Lehrer
33 Keller, Ernst, Mühle, Wenig Walditz
18 Knittel, Fritz, Gastw., Birkenbrück
27 Kramme, Aug., Bauer, Dorfstr. 128
13 Kranz, Ida, Hebamme, Nr. 74
26 **L**andes-Elektrizitätsw., Wenig Walditz
23 **M**ildner, Georg, Bauer, Dorfstr. 23
07 **N**eumann, Arthur, Bauer, Gut Possen
44 Noeldechen, Hans, Bauer, Ndr.-Ottendorf
14 **P**ohl, Rudolf, Bauer, Freigut
40 **R**aiffeisenverein, Vincenz Maurer.
32 **R**iedel, Domäne Neuen
09 Roehricht, Willi, Bauer, Neuen 10
41 **S**pringer, Konrad. Bauer, Schlemmer 2
24 **V**ölkel, Kurt, Dekor.-Maler, Wenig Walditz

Ottendorf (Steiermark)

2 **K**ern, Friedrich, Bäckerei
1 Koch, Franz, Most

Ottendorf b. Troppau (Ostsudetenland)

2 **B**ittner, Johann, Sauerkrautfabrik
1 Fritsch, Rud., Likörfbr.
3 **G**endarmerieposten

Ottendorf-Okrilla (Kr. Dresden) [Sachsen]

☛ *Hsd* = Hermsdorf (Kr. Dresden)
341 **A**lscher, Carl, Kiesw erk, Am Wachberg
256 Arbeitsamt Dresden, Nebenst., Bergstr. 2
365 Arzt, Friedrich, Versich., RadeburgerStr. 41c
346 **B**är, Willy, Dentist, W.Gustloff-Str. 14

216 Becke, K., Vertr., *Hsd* Königsbr.Str. 38
361 Berthold, Kurt, Brennholz, Wachbergstr. 40
333 Beyer, Dr. Wolfg., Arzt, Königsbr.Str. 13c
339 Brauny, Eckh., Heilprakt., Lomnitz
273 Buschmühle, Bes. E. Geißler, Lomnitz.
252 Buschschänke, E. Rachner, Lomnitz 77
368 Claus, Paul, Kohlen, Mühlstr. 19
(265) Deutsches Rotes Kreuz
320 J. u. Fr. Drechsler, Ofensetzer, Radeb.Str. 39
288 Elble, Jos., Prokurist, Goethestr. 5
364 Emero-Bremsbelag GmbH, Zweigwerk
312 Erler, O., elektr. Anl., *Hsd* Königsbr.Str. 28
224 Findeisen, Max, Holzhdlg., Königsbr.Str. 35
255 Forstamt, Staatl., Ottendorf-Okrilla
297 Gasthaus z. Bahnhof, A. Guhr, Radeb.Str. 18
264 Gasthof Cunnersdorf, Inh. P Seidensticker.
217 Gasthof Hermsdorf, Paul Müller
369 Gasthof Lomnitz 35
263 Gasthof Medingen, Besitzer Alfred Meyer.
247 Gasthof z. gold. Ring, Königsbr.Str. 38
308 Gasthof zum Hirsch Ottendorf-Okrilla.
220 Gasthof Schwarzes Roß, Besitzer Arth. Hanta
307 Gasthof zum Hufen, Medingen
366 Gasthof zur Schafschenke, Grünberg
322 Gemeindeverwaltung Grünberg
289 **Gemeindeverwaltung Hermsdorf b. Dresden**
280 Gemeindeverwaltung Lomnitz 118
219 Gemeindeverwaltung Medingen 35
233 Gemeindeverwaltung Ottendorf-Okrilla.
340 Gendarmerieposten Medingen
348 Gendarmerieposten Hermsdorf, Dresdn.Str. 17
302 Georges, Joh., R.-A., *Hsd* Dresd.Str. 17
335 Giro- u. Sparkasse Ottendorf-Okrilla
291 Glahn, Herm., Gartenb., DresdnerStr. 23
270 Gneuß, Martha, Radebergerstr. 20
309 Göbel, Arthur, Dentist, Radeb.Str. 17
215 Grafe, Martin, Bauer, Kirchstr. 24
240 Franz Grohmann & Söhne, Glasraffinerie
313 Groß, Alb., Dek.-Maler, Medingen, Hufen 102
266 Großmann, Osw., Tischlerei, Radeb.Str. 4
342 Gebr. Haake, Chem. Fabr., Medingen
261 Hausmann, Max, Schloßmühle, Hermsdorf.
205 *Hegewald, Willy, Baugesch., Lomnitz*
357 Derselbe, Süd, Bahnhofstr.
268 Heidrich, Rud., Malermstr., Radeb.Str. 17
354 Hensel, R., Vertr., *Hsd* Diensd.Str. 6
257 Herrich, Arno, Kolonialwr., Bergstr. 13
352 Herrlich, Alwin, Lebensm., Lomnitz 132
229 Herrmann, Hans, Sägewerk, Lomnitz 107
311 Heße, Dr. Theobald, Arzt, Radeb.Str. 9
210 Heubner & Jungnickel, Getreide, Bahnhof
253 Hilme, Rud., Elektromstr., Bismarckstr. 1
236 Hirsch-Apotheke, G. Schneider, Radeb.Str. 7
278 Hoffmeister, Dr., Ing., Königsbr.Str. 45
246 Hofmann, Arth., Sägewerk, Ottendorf-Okrilla
295 Hübner, Johs., Fuhrgesch., Goethestr. 7
269 Jaekel, Fritz, Drogerie, Ottendorf-Okrilla.
218 Jentsch, Rich., Textilwr., Bergstr. 2
301 Katzschmann, Hugo, Bäckerei, *Hsd* Königsbrückerstr. 11
271 Katzschmann, Willy, Kohlen, Dresd.Str. 96
351 Kiesgrube Weixdorf
356 Kieswerk, Wachberg, Grube GmbH
223 Klengel, Willy, Uhrmacher, Lomnitz Nr. 110
334 Derselbe, Zweiggeschäft, Radebergerstr.
234 König, Max, Dentist, Radeb.Str. 16
321 König, Oskar, Tapez., Werthschützstr. 35
285 Kotte, Max, Gastwirtsch., Lomnitz 123
353 Kühn, M. B., Sägewerk, Mühlstr. 14
326 Küttner, Kurt, Tankstelle, Königsbr.Str. 2
272 Kunze, W., Fahrz., Königsbr.Str. 13
239 Lantzsch, Dr. Franz., Tierarzt, Goethestr. 10
281 Laube, Maschinenfabr., Dresdnerstr. 96
303 Laube, Rud., Maschinenfbr., Laube
336 Lehmann, Johs., Restaur. z. Forsthaus
232 Leonhardt, Karl, Holz, Radeb.Str. 5
262 Lesche, Max, Baugesch., Bahnhofstr. 7
286 Letocha, Max, Tabakwr., *Hsd* MedingerStr. 6
319 Leuthold, Bruno, Eisenwr., Königsbr.Str. 16
204 Leuthold, Gg., Baugesch., Goethestr. 8
362 Löber, Pfarrer a. D., RadeburgerStr. 14
221 Logk, Paul, Bäckerei, Radeb.Str. 33
(257) Lotzmann, Max, Holzköhlerei
347 Mann & Sennewald, Kiesgrube, Am Wachberg
237 Medinger Papierfabr. K. Schreiber, Medingen 84
235 Menzel, Aug., Holzhdlg., Königsbr.Str. 34
277 Br. Menzel & Co, Möbelfbr., Königsbr.Str. 13
337 Menzel, E., Klempner, Ottendorf-Okrilla.
282 Menzel, Max, Holzhdlg., Königsbr.Str. 37
211 Mewes, Rich., Fahrzeuge, Auenstr. 5
363 Mühlbach, Willy, Fuhrw., *Hsd* Waldstr. 8
315 Müller, Kurt, Install., Mühlstr. 5
214 Mütze, Rich., Bäckerei, Mühlstr. 3
329 Neumann, Ewald, Kohlen, Medingen 28
230 NSDAP, Ortsgruppe
317 Opitz, P. Arno, Mühle, Lomnitz 110
325 Pape, Friedr., Fließfbr., Radeb.Str. 120
364 Patent-Bremsbelag GmbH, DresdnerStr. 45
327 Petzold, Kurt, Fuhrgesch., Lomnitzerstr. 31
267 Pfarramt, ev.-luth., Medingen
258 Pfarramt, ev.-luth., Kirchstr. 2
318 Philipp, P., Gastwirt, Lomnitz, Nr. 112
284 Pietzsch, Arno, Fleischermstr., Lomnitz 35
314 Quellmalz, Willy, Königsbr.Str. 17
304 Rauh, Herb., Gartenbau, Lomnitzerstr. 5
355 Reese, Dr.-Ing., Königsbr.Str. 13
359 Reichsautobahnen, Radeberg
238 Reichsbahn Bahnhof u. Güterabf., Hermsdorf
293 Dies., Bahnhof u. Güterabf. Okrilla-Nord
222 Dies., Bahnhof u. Güterabf. Okrilla-Süd
200 Reichspost, Postamt
248 Rittergut Grünberg, Wirtschaftsverwaltung.
305 Rittergutsverwaltung Lomnitz.
310 Rochhausen, AG, Baumstr., Talstr. 23
349 Rödertal-Schänke, M. Micklich, Radeb.Str. 63
345 Rötzsch, Kurt, Fischhdlg., Radeb.Str. 68
231 Rühle, Herm., Buchdruckerei, Mühlstr. 15
249 Ryssel, W., Baumat., Lausa, Ziegeleiw. 16

241 **Sachsenglas Aktiengesellschaft**
Ottendorf-Okrilla (Sachs.) und Radeberg (Sachs.)

306 Schloß Hermsdorf bei Dresden
298 Schlotter, Herm., Kfm., Lomnitz
212 Schmelsky, H., Landw., Grünberg 30
332 Schmidt, Rich., Autofuhrgesch., Medingen
274 Schubert, Rich., Fleischer, Königsbr.Str. 51
292 Schumann, Hans, Kartoffeln, Weixdorf, Radeb. Straße 80
209 Seidmacher, Otto, Schmiedem., Grünberg 8
287 Stäps, Kurt, Fahrzeuge, RadeburgerStr. 45
296 Stange, Felix, Lebensm., Medingen 86
226 Steinmetzmühle K. Hoyer, Frankenfurt 8
227 Tietz, Dr. Walter, Zahnarzt, Goethestr. 2
294 Tille, Walter, Fleischerm., Königsbr.Str. 42
251 A. Tittel & Co, Elektrotechn., *Hsd* Königsbr. Straße 3
323 Trentzsch, Osw., Zementsteine, Bergstr. 13
250 Trieb, Herm., Bierhdlg., Medingen 12.
290 Ueberlandkraftwerke Pulsnitz, Ottendorf
367 Unger, Rudolf, *Hsd* DiensdorferStr. 20
254 Volksschule Hermsdorf
324 Wachberghöhe, Gaststätte, Am Wachberg
360 Wallas, Curt, Lebensm., DresdnerStr. 4
331 Walther, Max, Dir., Königsbr.Str. 47
259 Weinhold, Gust., Manuf.-W., Ottendorf-Okrilla
213 **Julius Werthschütz A.-G. Säge- und Hobelwerk, Möbelherstellung**
260 Ziller, M., Baugesch., *Hsd* Diensd.Str.
225 Zimmermann, Br., Fleischermstr., Radeb.Str.2
328 Gebr. Zinke, Kieswerk, Am Wachberg
350 Zorn, Ernst, Straßenbau, Grünberg 21
275 Zscheischler, P., Tischler., Radeb.Str. 11
265 Zürn, Dr. Heinz, Arzt, RadeburgerStr. 4
338 Zumpe, Alfr., Maurermstr., Lomnitz

Ottenheim (üb. Lahr [Schwarzw.]) [Baden]

45 Arndt, Georg, Baumschulen, Lahrerstr. 88
83 Baumstark. Dr. med., Arzt.
17 Böttler, Friedr., mech. Werkst., Kürzell
58 Breithaupt, Wilh., Metzgerei, Allmannsweier
89 Eichner, Max, Güterverkehr, Schutterzell
68 Elektrizitätswerk Mittelbaden AG
76 Erb, Gottlieb, Metzgerei
13 **Evangelisches Diakonissen-Mutterhaus, Nonnenweier**
61 Fischer, Gustav, Metzgermstr., Meißenheim
41 Gasth. Anker, Gustav Stolz, Ottenheim
36 Gasth. Erbprinzen, K. Oberle. Ottenheim
84 Gasth. Hechten, H. Würth, Meißenheim
90 Gasth. Hirsch, E. Häs I, Ottenheim
34 Gasth. Kreuz, H. Wingert, Kürzell
67 Gasth. Krone, Rud. Diebold, Allmannsweier
18 Gasth. Krone, Max Drexler, Kürzell
39 Gasth. Krone, G. Heimburger, Meissenheim
81 Gasth. Krone, Karl Stolz, Ottenheim
14 Gasth. Linde, W. Roth, Allmannsweier
24 Gasth. Linde, Aug. Kopf I, Kürzell
47 Gasth. Löwen, K. Dietrich, Nonnenweier
70 Gasth. Rheinlust, K. Heimburger, Rheinstr.
23 Gasth. Sonne, A. Wingert, Meißenheim
69 Gasth. Sonne, O. Herrenknecht, Nonnenweier
19 Gemeindeverwaltung Allmannsweier
80 Gemeindeverwaltung Kürzell
10 Gemeindeverwaltung Meißenheim
22 Gemeindeverwaltung Nonnenweier
15 **Gemeindeverwaltung Ottenheim, Ottenheim über Lahr (Baden)**
26 Gemeindeverwaltung Schutterzell
98 Gemeindeverwaltung Wittenweier
32 Gendarmerie, Jägerstr. 151
16 *Häs, Emil, Manuf.-W., Kirchstr. 4.*
09 Häs, Walter, Elektrizitätsw. Meißenheim
50 Hauger, Wilhelm, Baumstr., Nonnenweier
54 Heimburger, Georg Wilh., Frachtbote, Untere Dorfstr. 155
46 Heimburger, Gottl., Bauer, Allmannsweier
95 Heimburger, R., Mechan., Allmannsweier
43 Herrenknecht, E., Sattl., Allmannsweier
38 Hüttner, Fritz, Seilerwaren
51 Irion, Daniel, Kohlen, Nonnenweier
52 Kammerer, Rich., Bäckerei, Meißenheim
40 Karl, H. E., Spediteur, Nonnenweier
73 Karotsch, E., Zigarrenfbr., Kürzell
57 Kern, Adolf, Schuhe, Meißenheim, Lahrerstr. 2
93 Klapper, Dr. Paul, Tierarzt, Langestr. 139
75 Kleis, Heinr., Landwirt, Meißenheim
25 Läßle, Karl, Metzgerei, Nonnenweier.
31 Landw. Ein- u. Verkaufsgen., eGmbH, Meißenheim
59 Löwenbrauerei, Fr. Wenz, LangeStr. 125
44 Metzger, Karl, Jagdaufseher
87 Naudascher, Xav., Gemischtwr., Rheinstr. 230
33 Otto, Dr. Alfred, Zahnarzt, Hauptstr. 90
42 Pfarramt, Kath., Kürzell
86 Reichsfinanzverw., Zollamt Ottenheim
20 Reichspost
72 Reitter, Ernst, Landw. u. Brennerei
37 Reitter, Karl, Ortsbauernf. Meißenheim
02 Rubin, W., Mühle, Nonnenweier
12 Rubin, Wilh., Wohn., Allmannsweier
55 Schlager, Andreas, Baumaterial., Nonnenweier
97 Schlenker, Ernst, Architekt, Meißenheim
85 Schorr, Hermann, Mühle
35 R. u. J. Seiler, Heilpraxis, Bahnhofstr. 91a
88 Spar- u. Darlehnskasse, Allmannsweier
29 Spar- u. Darlehnskasse, GmuH, Meißenheim
53 Stolz, H., Bäckerei, Oberaustr. 363
21 Stolz, Herm., Mech. Werkst., Allmannsweier
28 Stubanus, Georg, Fahrradhdlg.
71 Velz, August, Autoverkehr, Meißenheim
77 Vogel, Otto, Kieswerk
78 Wasserbaumeister, Büro Ottenheim
56 Wingert, Herm. David, Landw., Kürzell

Ottenschlag (Kr. Zwettl) [Niederdonau]

25 Adam, Josefine, Bäckerei, 35
28 Adensam, Franz, Güternahverkehr, 55
11 Amtsgericht, Schloß
9 Apolt, Karl, Kaufmann
24 Bierlager der Nußdorfer Bierbrauerei AG
20 Brenner, Leopold, Kol.-W., 33
14 Diesner, Friedrich, Gem.-W., 13
27 Forstrevierleitung, Ottenschlag 1
23 Friedrich, Dr. H. E., Arzt, 26
30 Gemeindeamt
19 Gendarmerieposten
7 Hofbauer, Johann, Gasthaus, 59
16 Kernstock, Adolf, Baumeister, 82
21 Körber, Johann, Gastwirt, 65
12 Krapfenbauer, Franz, Hotel, 12
6 Landstraßenaufsicht, 96
15 Landw. Gen. in Zwettl eGmbH, Filiale, 20
13 Matschiner, Franz, Konditorei, 8
5 NSDAP., Ortsgruppenleitung, 27
29 Reichsarbeitsdienst-Abt. 3/354, Kirchschlag
50 Reichspost
1 Schuh, Josef, Gasthofbesitzer, 140
22 Sparholz, Dr. Leopold, Notar, 1
2 Sparkasse
10 Winkler, Josef, Zahnatelier

Ottensheim (Oberdonau)

21 Ambos, Dr. August, Arzt
24 Amtsgericht Ottensheim
8 Apotheke Ottensheim, Mr. Hans Mattuch
44 Bahnhof Ottensheim
26 Bierniederl. d. Linzer Brauerei
42 Eder, Johann, Schlosser
25 Eidlhuber, Fritz, Fleischereibedarf
43 Eierkennzeichenstelle Ottensheim
11 Emhoser, Franz, Gasthaus „Zur Sonne"
16 Freiw. Feuerwehr, Josef Wasicek
14 Gendarmerieabteilung
(48) Gratt, Thomas, Landwirt
22 Hartl, Franz, Bahnhofrestauration
40 Heeresbauleitung Ottensheim
48 Heeresforstaufsicht III
2 Heeresforstmstr. Ackermann, Schloß
4 Hübner, Dr. Robert, Tierarzt
36 Kampestrini, Seraphin, Sägewerk
37 Koberwein, Moritz, Oberlehrer
38 Kögl, Josef, Autounternehmer
5 Landwirtschaftliche Gen. Ottensheim rGmbH
12 Lehner, Hans, Gasthaus, Donaulände
41 Mahler, Richard, Kupferschmied
3 Marktgemeindeamt
19 Mayr, Alois, Notar
15 Mühlberger, Karl, Fleischerei
49 NSDAP., Ortsgruppenleiter
39 Pachinger, Franz, Manufakturwaren
32 Parsch, Viktor, Kunstmühle, Rodl
7 Penninger, Dr. Franz, Arzt
27 Pfarramt Ottensheim
10 M. & L. Priesner, Baumeister
50 Reichspost, Postamt
18 Reichsstelle für Getreide, Lagerhalle
17 Riener, Alois, Gasthof zur Traube
34 Rois, Franz, Kaufhaus
9 Scharsching, Ludwig, Gastwirt
29 Schinkinger, Franz, Elektrotechnik
28 Sigl, Rudolf, Gasthaus „Zur Post"
13 Sparkasse
30 Stöger, Karl, Holzwaren-Industrie
20 Strasser, Theresia, Fleischer, Ottensheim 44
47 Dr. Tilzer & Co. „Otar" Nahrungs- u. Genußmittelindustrie
23 Walchshofer, Maria, Fleischerei
31 Wehrmacht, Ersatzverpflegungsmagazin
35 Weichhart, Alois, Skierfbr.
33 Wildmoser, Karl, Rechtsanwalt
6 Winkler, Josef, Gemischtwaren

Ottenstein (üb. Hameln) [Braunschweig]

14 Apotheke, Dr. W. Goette, Amtsstr. 129
8 Borchers, A., Kreismaurermstr.
28 Bruns, Herm., Dentist, BreiteStr. 74
30 Bürgermeister Lüntorf Nr. 16
22 Dörries, Aug., Fleischerei, Lüntorf
32 Engelbrecht, Adam, Spirituosen, Glesse
17 Forstamt, Scharfoldendorf.
19 Gendarmerie-Amt
2 Grödecke, G., Mühle, Sievershagen
23 Henninges, C., Gastwirtschaft, Breitestr. 119
16 Hoffmeister, Aug., Eisenhdlr., Marktstr. 23.
11 Howind, A., Gärtnerei, Amtsstr. 176
9 Jacob, Alb., Zimmermstr.
37 Jäger, Walter, Dentist
31 Kaufmann, Paul, Viehhdlg., Lichtenhager
3 König, Dr. Paul, Arzt, Amtsstr. 152
24 Landjahrjungenlager Ottenstein
20 Maue, Heinr., Fuhrw., Breitestr. 9
10 Molkerei Ottenstein, Inh. O. Fuchs
1 Müller, Fr., Kreismaurermstr.
26 Nationalsoz. Kraftfahrkorps, Motor-Sturm 22/M 57, BreiteStr. 4
15 Nordmeyer, Dr. Ernst, Tierarzt
5 Plass, Hugo, Ziegeleibes.
21 Schäfer, F. A., Drescherei
4 Schäfer, H., Schmiedemstr., Amtsstr. 154
29 Schaper, Wilh., Bürgermstr., Amtsstr. 175
27 Schmalkoke, Georg, Viehhdlg., Hehlenerstr.
6 Schmalkuche, W., Schlachterei
33 Schomburg, Aug., Gemischtwaren
12 Schomburg, W., landw. Masch., Lüntorf.
36 Schomburg, Wilh., Bäckerei
18 Wiedbrauk, A., Landwirt. Glesse.
35 Wietbrauk, Heinr., Molkerei, Lichtenhagen

Ottenthal (Kr. Mistelbach) [Niederdonau]

3 Brinda, Josef, Dampfbäckerei
2 Schimpf, Heinrich, Fleischer, 92

Otterbach (Pfalz) [Bay.]

111 Albrecht, L., Kaufhaus, Siegelbach
119 Andes, Jakob, Kolonialwaren, Erfenbach
149 Arbogast, Franz, Buchbinder, Otterbach
151 Bang, Eugen, Schlosserei, Otterbach.
153 Barth, Karl, Vertreter
198 Baumwollspinn. u. Weberei Lampertsmühle AG
191 Bier, Otto, Kfm., Erfenbach.
137 Blauth, Eugen, Baugesch., Siegelbach
140 Blauth, Jean, Fahrräderrep., Siegelbach
116 Blenk, Herm., Bäckerei, Erfenbach
102 Blenk jr. Jak., Bäckerei, Erfenbach.
109 Bürgermeisteramt Erfenbach.
173 Bürgermeisteramt Katzweiler.
178 Bürgermeisteramt Mehlbach.
139 Bürgermeisteramt Otterbach.
181 Christmann, Aug., Ökonom, Katzweiler
179 Christmann, Eugen, Wirtschaft, Katzweiler.
138 Christmann, Fr., Sattler, Otterbach.
155 Diehl, Ernst, Landwirt
183 Forell, Phil., Schreinermstr., Mehlbach
164 Fränkle, Herm., Wirtsch., Katzweiler
166 Gabelmann, Friedr., Bäcker, Siegelbach
110 Gallé, Rudolf, Musikdirigent, Erfenbach
113 Gemeindeverwaltung Siegelbach
144 Gendarmerieposten Erfenbach
190 Göbel, Karl, Baustoffe, Erfenbach
189 Haas, Eugen, Bäckerei, Erfenbach.
193 Hach, Ed., Mech. Werkstätte, Siegelbach
131 Hach, Fr. Karl, Mühlenbes., Otterbach.
187 Hach, Herm., Metzger, Erfenbach
101 Henn, Oberforstwart, Erfenbach
143 Henn, August, Autobetrieb, Erfenbach
114 Henn, Hugo, Sattlerei, Lampertsmühle
174 Henn, Otto, Müllerei, Schafmühle
126 Henrich, Karl, Landw., Lampertshof
141 Hermann, Walter, Autotransp., Siegelbach
112 Herrmann, Aug., Bäcker, Siegelbach.
129 Hollinger, Dr. Fritz, Arzt, Ob.Lauterstr. 1
197 Hornbach, Friedr., Baugeschäft
188 Huber, Emil, Tabakwr., Erfenbach.
185 Hübner, Arth., Kohlen, Katzweiler
184 Hüttenberger, Franz, Bauuntern., Mehlbach
182 Kath. Pfarramt Katzweiler
158 Kath. Pfarramt Otterbach
121 Kern, Ludw., Landwirt
169 Kiefhaber, Friedrich, Landw., Katzweiler
154 Kopp, Richard, Radio, Sambach
167 Kraftposthalle Katzweiler
163 Kühn, Eduard, Bäckerei, Mehlbach.
180 Gebr. Lacmann, Sägewerk, Katzweiler.
128 Laub, Karl, Metzger, Otterbach.
130 Laub, Otto, Gärtnerei, Otterbach
147 Leßving, M., Hebamme, Bahnhofstr. 53a
132 Liebl, Anton, Dachdeckerei
136 Marschall, Christ., Schriftleiter, Katzweiler
176 Motz, Karl, Wirtschaft, Katzweiler
156 Müller, Heinr., Kfm., Otterbach.
122 Müller, Rich., Bahnhofshotel
186 Neu, Emil, Metzger, Erfenbach
195 Pestalozzischule
204 Petrak, Franz, Textilgewebe
200 Pfalzwerke Ludwigshafen AG.
161 Pfarramt, Prot., Katzweiler
150 Preis, Erna, Manufakturwr.
133 Profit, Otto, Metzgerei, Otterbach
192 Reichsbahn, Bhf. Katzweiler
146 Reichsbahn, Güterabfertigung Lampertsmühle
165 Rheinheimer II, Jakob, Kohlen, Katzweiler.
127 Ritter, Karl, Installateur, Otterbach.
134 Rotes Kreuz, Deutsches, Sanitätskolonne
124 Schaumlöffel, Ludwig, Lebensm., Otterbach
162 Spar- u. Darlehnskasse Mehlbach
152 Spar- u. Darlehnskasse Otterbach.
120 Steinmetz, Heinrich, Bauer, Erfenbach
168 Theisinger jr., Karl, Landw., Katzweiler
171 Weber, Heinr., Installation, Mehlbach
175 Weinkauf, Herm., Metzgermstr., Katzweiler
194 Weßler & Co, Grubenholz, Otterstr. 36b
177 Zinßmeister, Hugo, Landwirt, Mehlbach.

Otterberg (Pfalz) [Bay.]

7 Amtsgericht.
52 Apotheke (E. Buchert)
86 Berkmann, Ernst, Buchbinderei
10 Berdel, F. W., Textilwaren
37 Bremser, Paul, Gastw., Althütterhof
78 Bürgermeister Profit
28 Bürgermeisteramt Erlenbach.
2 Bürgermeisteramt Otterberg.
55 Bürgermeisteramt Schneckenhausen
60 Carra, Peter, Bäckerei, Drehentalerhof
36 Carra, Theob., Gutsbes., Weinbrunerhof.
59 Cherdron, Emil, Metzgerei.
83 Dunst, Franz, Baugeschäft
65 Ecker, Ernst, Salzvertr.
8 Eckerle, Joh., Zimmergesch., Holzhdlg.
22 Ehmann, Karl, Holzhändler
67 Eichert, Rich., Lastwgbes., I.Bürckelstr.
73 Engel, Jakob, Bäckerei.
41 Engelbach, Herm., Kol.-W.
64 Forstamt Otterberg.
46 Forsthaus Grafenthalerhof
26 Gaul, Oskar, Dr. med.
13 Gendarmeriestation.
70 Gimbel, Johannes, Gasthaus z. Krone.
84 Graff, Herm., Metzgerei
88 Greiner, Heinr., Gastst. Bisotshof
85 Henner, Art., Blaues Haus
20 Hepp, Fritz, Metzgerei, Erlenbach
68 Herrmann, Fritz, Gastw., Erlenbach
66 Heußer-Bau, Gastwirtschaft
16 Heußer, Erich, Gärtnerei
14 Heusser, Walter, Gärtnerei.
75 Hoffmann, Karl, Güterfernverkehr
5 Hubing, Eugen, Baumat., Kohlen
48 Jastram, Dr. Hans, Tierarzt
17 Katholisches Pfarramt
58 Kefes, Heinr., Schuhhaus
47 Kirchner, Friedrich, Metzgerei
30 Korn, Oskar, Wirtschaft, Erlenbach
12 Kortz, Hch., Fahrräder, Erlenbach
74 Kraus, Armin, Metzger u. Wirt
49 Kraus, Karl, Bäcker.
24 Kreissparkasse
22 Lacmann, O. H., Dampfsägewerk
42 Laier II, Georg, Metzger u. Gastwirt.
25 Mann, Heinr., Gemischtwr.
82 Mann II, Heinr., Fahrräder
53 Mosbach, L., Zimmermstr., Schneckenhausen
54 Müller, Dr. Richard, Zahnarzt
50 Notariat Otterberg, Rudolf Stählin, Notar
(2) NSDAP., Ortsgruppenltg.
21 Ohliger, Ludwig, Geisenmühle.
1 Pfälz. Textilindustrie Otterberg A.-G.
63 Pfeiffer, Robert, Hauptlehrer
78 Profit, Carl, Manufakturwaren.
69 Profit, Willy, Installationsgesch.
9 Prot. Pfarramt I
15 Reich, Otto, Kohlen, Erlenbach
72 Reichsarbeitsdienst, Abtlg. 4/44
71 Derselbe, Abtlg. 2/250
39 Reichsbahn, Bahnhof
40 Rettig, Heinr., Kohlen, Baumaterialien
51 Rettig, Ww. Phil., Bäckerei
(11) Schlude, Ww. E., Farben
11 Schmitt, Karl W., R.-A.
34 Schuff, Friedr., Eishandlung
87 Sicius, Phil., Kfm., Weinbrunnerhof
38 Spar- u. Darlehnskasse eGmuH
6 Staab, Herbert
76 Städt. Badweiher
36 Stark, Hermann, Schäferei

79 Stein-Industrie, W. Profit KG.
31 Steuer- u. Gemeindeeinnehmerei.
18 Thines, Jakob, Kraftfahrzeuge
57 Treusch, Dr. Hardt, Arzt.
62 Trumm, H., Rechtskonsulent
80 Übel, Otto, Molkereiprodukte
29 Umminger, Adolf Louis.
61 Weber, Eugen, Malergeschäft
35 Williard, Franz, Metzgerei, Erlenbach
77 Winteroll, Willi, Spediteur

Otterndorf (Niederelbe) [Hann.]

121 Ahn v. Claus, Maler, Am kl. Specken
134 Albers, Hans, Sägewerk, Osterbruch
218 Albers, Heinr., Viehhdlr., Osterbruch 116.
409 Allerich, Heinr., Gastwirt, CuxhavenerStr.
198 Allers, Hermann, Brennerei, Neuenkirchen
197 Allers, Wilh., Obst, Gr.Ortsh. 188
159 Amtsgericht.
138 Apotheke Chr. Meyer, Cuxhav.Str. 94
202 Arbeitsamtsnebenstelle Hadeln
325 Arp, Christof, Kohlen. Joh.-H.-Vossstr. 151
107 Gebr. Arp, Fuhrwerkerei, Schleusenstr. 278
176 Averhoff, Johs., Kfm., Cuxhav.Str. 90
314 Aycecke, Ferd., Bauer, Brüninghemm
404 Aycecke'sches Institut, Staderstr. 108
215 Balk, Franz Buchhdlr., Cuxhavener Str. 327
253 Bargstedt, Georg, Obst, Schleusenstr.
444 Baumann, Ernst, Kunstdünger
230 Beckmann, Osk., Bauer, StaderStr. 79
154 Benecke, Heinrich, Zentralh., StaderStr. 10
116 Bergmann, Herm., Bauunt., Ottendorf-West
110 Bernhard, August, Manufakturwaren
262 Binder, Joh., Landwirt, Altenbruch
170 Block, Otto, Gasthof zur Linde
389 Blohm, Arnold, Landwirt, West-Otterndorf
135 Blohm, Aug., Landwirt, Neuenkirchen 41
195 Blume, Hugo, Bahnhofswirt
432 Böhm, Erich, Papierwr., CuxhavenerStr. 166
175 Bohln, Heinrich, Gastwirt, Hadelnerbaum.
122 Borchers Gasthof, StaderStr. 7
247 von Borstel, C. A., Staderstr. 127
173 Bosse, Wilh., Superintendent, Himmelreich 103
257 Boye, Walter, Landwirt, Altenbruch
260 Brüning, P., Schlachterei, Cuxhav.Str. 91
120 Brüning, P. M., Baugeschäft
109 Brüning, Releff, Baumstr., Medemstr. 420
105 Buchstelle Stade, G. Seidel, Cuxhav.Str. 168
372 Buhr, Dr., Arzt, StaderStr. 137
112 Buhr, Franz, Uhrmacher, Schollenstr.
327 Buhr, Werner, Landwirt, Brüninghemm
379 Bulle, Heinr., Bauer, Altenbruch O.E. 187
167 Bulle, Otto, Bauer, Osterende-Altenbruch
192 Gent, J. J., Eisenwr.
203 Cordts, Albert, Viehhändler, Neuenkirchen 306
309 Cuxhavener Bank Harms & Co, Weserm.Str.410
238 Dalldorf, Herm., Schmiedemeister
123 Dantzer, Emil, Manuf.-W., Cuxh.Str. 230
414 Dieterichs, Wilh., Landw., Weserm.Str.
334 Diruf, Edm., Landwirt
185 Duesberg, Dr., Arzt, Cuxhav.Str.
355 Duetsch, Alfred, Schmiedemstr., StaderStr.
417 Duhm, Joh., Bauer, Müggend.Str. 71
108 Eckert, W., Dentist, Cuxhav.Str. 92
374 Eckert jr., Willi, Dentist, H.Erichstr. 418
216 Ehler, G., Brandkassenkomm., H.Erichstr. 425
337 Eibsens Hotel, StaderStr. 138
310 Eierverwertungsgenossenschaft mbH
338 Entwässerungsverband der Medem
224 Evang. Pfarramt
179 Feldtmann, Alb., Möbelgesch., Gr.Ortstr. 171
180 Fickbohm, Ernst, Schlachter., Langestr. 135.
164 Frey, Otto, Bauer, Osterbruch 106
118 Frey, Willi, Bauer, Brüninghemm 246
126 Gasanstalt, Gr.Ortstr. 439
231 Gebert, Rud., Maßschneiderei, Gr.Dammstr. 67
119 Gemeindebüro Neuenkirchen
177 Gemeindebüro Osterbruch, Hs. 87
392 Gendarmerie-Abteilung, Otterndorf
208 Gendarmerieposten Neuenkirchen
168 Gerken, Gertrud, Frau, Wittmacksh. 457
328 Gesundheitsamt, Staatl., Schleusenstr.
234 Giebel, Dr. H., R.-A. [N], Cuxhav.Str.
152 Glameyer, H., Bauer, Osterbruch Norderende 105
330 Gloyer, Herm., Konditorei, StaderStr.
425 Gooß, Herm., Obst, Schleusenstr. 301
160 Gooß, Hinr., Landwirt, Königswisch
308 Gooß, H., Pferdehdlg.
308 Gooß, Willi, Gasthof
133 Grefe, Hinr., Müller, Medemstr. 454.
132 Grodtmann, Th., Bauer, Wellingsbüttel
424 Grotes, Heinr., Prok., Gr.Ortsstr. 569
343 Grote, Ww. H., Kolonialwaren
139 Hagenah, Gust., Schiffahrt, Gr.Ortsstr. 208
401 Hahl, Alfr., Schollenstr. 149
380 Hahl, Ferd., Bauer, Heimhausen
396 Hahl, Herm., Bauer, Osterbruch 113
141 Hanke, S., Kaufhaus, Neuenkirchen
395 Hasse, Erna, Hebamme, Sackstr. 356
206 von Hassel, P. H., Gartenbau, Cuxhav.Str. 259
196 v. Hasseln, Herm., Bierverl., Medenstr.
346 Heinbockel, Johs., Gastwirt, StaderStr. 115
213 Heinsohn, Friedr., Install., Cuxhav.Str. 164
237 Heinsohn, Herm., Butter
367 Heinsohn, Hermann, Manufakturwaren
362 Henning, Heinr., Kaufh., Speckenstr.
163 v. Hettinga, Dr. Jabbo, Zahnarzt
124 Hinck, Herm., Baugesch., StaderStr. 122
369 Hinrichs, Chr., Landw., Ost Hs. 36
187 Holst, Aug., Autoreparaturen
(187) Holst, W., Lohndresch., StaderStr. 125
156 Holtkamp, Herm., Malerm., Gr. Dammstr. 27
183 Honig, Karl, Steinbildh., Weserm.Str. 412
104 Hoppe, Alma, Süßmosterei, Neuenkirchen
315 Hotel (Bahnhofshotel), Cuxhav.Str. 168
316 Hotel z. Dtsch. Hause, Cuxhav.Str. 167
150 Hottendorf, C. H., Landw., Müggend.Str. 74
235 Hottendorff, Ad., Bauer, Otternd.-West 86
305 J. & R. Hottendorff, Buchdr., Schleusenstr. 264
193 Hottendorff, Ludw., Landwirt, Mahrdorf
335 Hottendorff, Marie, Bäuerin, West. 102
348 Hottendorff, Nic., Gemüse, West.
388 Hottendorff jr., Rob., Landwirt, Katthusen
334 Hottendorf, Robert, Otterndorf-West
360 Hottendorff, Wilh., Landwirt, Marienthal
249 Joh.-Heinr.-Voss-Mittel-Schule
318 Johannsen, Joh., Getreide, Medemstr.
313 Johannsen, P., Häckselwerk, Cuxh.Str. 406
359 Johannssen, Joh., Bauer, Ost. 152
365 Johannßen, Karl, Kohl, Scholienstr. 145
364 Johannssen, W., Landwirt, Ost.
129 Junge, Ed., Bauer, Altenbruch Osterende
131 Junge, Gustav, Landmasch., Neuenkirchen 126
336 Junge, Heinr., Kol.-W., Cuxhav.Str. 323
366 Kaeding, Paul, Versich., Schleusenstr. 85
190 Kahlsdorf, Herm., Schleusenaufseher, Ost. 57
219 Karsten, Ww. M., Gastw., Am Specken 225
441 Kemme, Hinr., Schmied, H.d.Apotheke 385
232 Kirchenbüro, Himmelreich 103
402 Köppen, Heinr., Bauer, Dörringworth
381 Köser, R., Bauer, Neuenkirchen
423 Kohrn, Frdr., Bauer, Neuenkirchen, Kolk 139
140 Kracke, Friedrich, Cuxhav.Str. 326
357 Kreiskrankenhaus, Ad.Hitlerstr.
321 Kreissparkasse des Landes Hadeln
137 Dieselbe, Zweigstelle Neuenkirchen
209 Krooß, Johannes, Möbel, Kl.-Speckenstr. 140
391 Kühlke, Johs., Schlachter, StaderStr.
136 Küver, Fr., Bauer, Scholien, Hs. 224
422 Kunke, Fritz, Gend.Hauptw., Süderwisch 155
250. 251. 252 Landratsamt und Kreisverwaltung
431 Lange, Ad., Bauer, Neuenkirchen 165
384 Lange jr., Heinr., Landw., Neuenkirchen
349 Lange, Wilh., Landw., Neuenkirchen
255 Lange, W., Malermstr., Himmelreich 105
398 Lepper, Hermann, Bauer, Altenbruch
420 Sinsenberth, Oskar
221 Mahler, Th., Mühlenbau, Cuxhav.Str. 432
307 Medemschleusen-Verband
227 Meyer, Amandus, Kohlen, Neuenkirchen
189 Meyer, Joh., Landwirt, Neuenkirchen
376 Meyer, Rud., Bauer, Neuenkirchen 49
347 Meyer, Willy, Landw., Hörfelde
186 Meyer-Buhr, Willy, Landwirt, Scholien
385 Mohr, Heinrich, Bauer, Neuenkirchen
370 Mohr, Herbert, Landwirt, Scholien
416 Mohr, Herm., Bauer, Osterbruch 136
214 Mohr, Hugo, Kelterei, PaulsenStr. 222
204 Mohr, Nic., Landwirt, Norderende 123
382 Mohr, Wilh., Landwirt, Neuenkirchen
319 Molkerei Otterndorf, Medemstr. 422.
148 Mußhardt, Aug., Bauer, Schleuse
166 Nagel, Hermann, Kol.-W., StaderStr. 1
153 Neuhaus-Ostener Zeitung
174 Nöldeke, Albert, Gasthof z. Schleuse.
300 NSDAP, Ortsgr.-Leit. W, Frieten
352 Dies., Kreisfrauenschaft, Schleusenstr.
413 NSV., Kindertagesstätte, Friedr.Wilh. Lütt
339 Nümssen, W., Kapitän, Gr.Ortsstr. 471
429 Oelkers, Dr. V., Reg.Vet.Rat, Cuxh.Str.
101 Oest, Alb., Landwirt, Nackenbüttel
317 Oest & Hottendorf, Kraftfutter, Mühlenstr. 161
198 Offermann, Ferd., Branntweinbrennerei
419 Onnen, O. M., Bauer, Heinhausen 296
212 Paasch, Ernst, Fuhrw., Schleusenstr. 270
351 Paulsen, A., Sauerkohlfbr., Weserm.Str. 400
311 Pecksen, Otto, Bauer, Osterende-Altenbruch
172 Pecksen, R., Bauer
143 Perksen jr., R., Landwirt, Mahrdorf
171 Pieper, W., Bauer, Osterende-Altenbruch
201 Plath, Ernst, Musiker
155 Plath jr., W., Kfm., Schleusenstr. 294
368 Pohlmann, Alwin, Schlachter, Speckenstr. 290
304 Pohlmann, G., Schlachterei, Landesh.Str. 303
350 Poit, Wilh., Viehhdlr., Neuenkirchen 19.
125 Polizeiverwaltung
225 Prießhoff, Herm., Maler, StaderStr. 117
102 Ramm, August, Bauer
145 Ramm, Robert, Bauer, Ost 3
130 Reichsarbeitsdienst, Gr. 173, Ost 80
312 Reichsbahn, Bhf. Güterabfertigung
393 Reichsfinanzamt
394 Dasselbe, Zollamt
117 Dasselbe, Zollaufsichtsstelle Schleusenstr.
106 Reichsluftschutzbund, Cuxhav.Str. 213
405 Reichsnährstand, Kreisbauernschaft
236 Derselbe, Landwirtschaftsschule
300 Reichspost, Postamt
264 Reichsst. für Getreide, Reichslagerhalle
151 Reifenstahl, Felix, Drogen
329 Reitmann, Herm., Landwirt, Osterhof
181 Reuter, Heinrich, Kraftfahrzeuge
254 Reysen, Otto, Uhren, Himmelreich 87
303 Rietbrock, Dr. Hans, Tierarzt, StaderStr.
377 Röhl, Dr. Heinrich, Veterinärrat
401 v. Rönn, Alma, Scholienstr. 309
244 Rohlfs, W., Brauereivertreter
428 Rühmkorf, H., Superint., Schleusenstr. 519
341 Rüsch, Christ., Hotel, Cuxhav.Str. 213
205 Rüsch, Wilh., Gastw., Zaun 22
248 Schaper, W., Friseur, Joh.Heinr.Voß-Str. 157
243 Schlecht, W., Kaminf., Schleusenstr. 479
320 Schlichting, B. G., Weinhdlg., StaderStr.
342 Schlüer, Heinrich, Obstplantage, Ost 302
127 Schölermann, H., Maurermstr., H.Erichstr. 441
421 Scholvien, W., Kap.-Leutn., Weserm.Str. 225
182 Schröder, Heinr., Landwirt, Ost 171
291 Schröder, H., Müggendorf
142 Schröder, Johannes, Bauer, Osterbruch 52
158 Schröder, Wilh., Prozeßagent, West 213
415 Schuhmacher, Karl, Mehlgroßhandel
162 Schwanemann, E., Mühlenbes., StaderStr. 126
390 Schwertz, Rich., Drogerie
147 Seebeck, Aug., Domäne, Kochenbüttel
157 Seegemann, Gustav, Bauer, Osterbruch 48
302 v. Seht, Adolf, Bauer, West
363 v. Seht, Landwirt, StaderStr.
344 Söhle, Franz, Landw., Altenbruch
239 Soncin, Valentino, Kunststein, Hs. 217
194 Spreckels, Aug., Bäckerei, Neuenkirchen
161 Springer, Paul, Schuhwr., Cuxhav.Str. 165
125 Stadtverwaltung
165 Staudt, Dr. Erich, Arzt, Wesermünd.Str.
178 Stecher, Heinr., Bäckerei, Cuxhav.Str. 162
397 Steenwerth, W., Versteigerer
378 Steffens, Ernst, Bauer, Dörringworth 2
256 Steffens, Hans, Landwirt, Osterbruch
387 Steffens, Rob., Landwirt, West
103 Strunck, W., Gastw., Scholien
383 Stüven, Chr., Bäckerei, Landeshäuserstr. 331
220 Tamm, Otto, Gastwirt, Neuenkirchen 122.
386 Teifke, A., Obergerichtsvollzieher
146 Thams & Garfs, Kaffeehdlg., Cuxhav.Str.
169 Tiedemann, Ad., Holz, Neuenkirchen 29
345 Tiedemann, Ernst, Bauer, West
128 Töpel, E., Friseur, Landeshäuserstr. 316.
418 Tümmel, Ad., Gastwirt, Osterbruch
361 Twisselmann, H. G., Landw., Schodenbüttel
408 Überlandwerk Nordhannover, AG, Schaltst.
53 Vereinsbank in Hamburg Filiale Cuxhaven Abteilung Otterndorf
188 Vöge, Claus, Gr. Ortstr. 201
354 Voland, Max, Friseurgesch., StaderStr. 344
207 Wassenberg, Fritz, Tabakwrfbr., VossStr. 156
241 Wegner, Rich., Buchdruck., Cuxh.Str. 325
228 Werber, Ernst P., Kaufmann
184 Wiederhold, Wilh., Bäckerei, Gr. Dammstr. 36
403 Wierk, Wilhelm, Bauer, Dörringworth 13
144 Winter, Otto, Fuhrgesch., StaderStr. 69
356 Wisch, Bodo, Belum, Gut Westerndorf
113 Wittkopf, Georg, Bauer, Tivoli 135
324 Wittkopf, Hans, Bauer, Süderwisch
211 Wolter, Joh., Gastwirt, A. gr. Specken 218
259 Wüstenberg, A., Kol.-W., Schleusenstr. 282
332 Wüstmann, Hans, R.-A. [N], Am Specken
375 Wulff, Gustav, Kaufhaus

Ottersberg (Bez. Bremen) [Hann.]

298 Allermann, H., Gemischtwr., Ad.Hitlerstr. 209
259 Apotheke, W. H. Müller, Grünestr. 163
282 Bahnhofshotel, Am Bahnhof 162
291 v. Bargen, Möbel, Hindenburgbrücke 256
253 v. Bargen, H., Spediteur, Langestr. 134
307 Barning, Kurt, Gastw., Brillkamp
275 Bergstedt, G., Manufakturwr., Otterstedt.
274 Bischoff, Herm., Bahnhofswirt, Bahnhof 183
205 Bischoff, Herm., Bautechn., Alter Weg 77
236 Block, Hinrich, Bauer, Brammer 61
228 Blohme, Brüne, Bauer, Hofstall 50
276 Blome, J., Schmiedemstr., Narthauen
256 Böschen, Carl, Makler, Altenweg 251
249 Böschen, Heinrich, Getreide, Nadah
202 Bohlmann, Heinrich, Bauer, Nadah 57
215 Bürgermeister Ottersberg, Langestr. 149
358 Conradis, Schulvorsteher
208 Cordes, Joh., Baumat., Otterstedt
312 Cordes, Joh., Ing., Am Vieh 212
201 Diekmann, Photograph, Alterweg 85
251 Dörl, Carl, Kfm., Langestr. 140
263 Fick, Chr., Schlachter, Ad.Hitlerstr. 249
226 Ficken, Carsten, Bauer, Eckstever
267 Frese, Herm., Gastwirtsch., Nr. 90
322 Frese, Hinrich, Omnibusbetrieb
360 Fricke, F. H., Gastwirt
323 Fulfs, Frau Meta, Viehhdlg., Am Bahnhof
222 Gefken, H., Uhren, 263
286 Gemeindeschwesternstation, LangeStr. 90
204 Gendarmerie-Gruppenposten
315 Giese, L., Gastwirt
289 Glander, Wilh., Mästerei, Verdenerstr. 265
285 Gollücke, Hermann, Quelkhorn
214 v. Greiffenkranz, Fr., Gastwirt, Otterstedt. 30
242 Grube, H., Viehhdlg., Am Vieh 238
243 Hänisch, Walter, Gastw., Am Bahnhof 207
308 Haltermann, Joh., Bauer, Otterstedt 25
209 Henke, C., Bauer, Egypten 56
218 Hoffmann, Johs., Pastor i. R., Otterstedt 121
296 Hogrefe, H., Schlachterei, Am Vieh 157
241 Hogrefe, Herm., Viehhdlr., Ottersberg 411
266 Holsten, H., Bürgermstr., Narthausen 41
284 Holsren, Hch., Tischlerei, Narthauen 36
268 Holsten, Wilh., Schmiedemstr., Otterstedt 88
260 Holsten & Lührs, Maschinenb., Otterstedt 63
365 Holtmeyer, G., Mühle, Narthauen
230 Hustedt, D., Mühlenbes., Bassen
(215) Intemann, Friedr., Bauer, Langestr. 107
238 Jäger, Rudolf, Schlosserei
302 Jagels, Nikolaus, Bauer, Otterstedt
271 Jünemann, Fr., Dachdeck., Ad.Hitlerstr. 252
280 Kahrs, Herm., Bäckerei, Alter Weg 194
357 Kehrer, August, Schneiderm., Mühlenstr. 178
265 Köhnken, Joh., Bauer, Narthausen 20
304 Koldehofe, Fritz, Elektro., Otterstedt 120
341 Komes, Dr., Arzt, Ad.Hitlerstr. 57
219 Kortlang, R., Manuf.-W., Grünestr. 61
262 Krankenkasse, Ad.Hitlerstr. 166
225 Krantz, Bernh., Kfm., Ad.Hitlerstr. 16
231 Landw. Bezugs- u. Absatzgen., Ottersberg eGmbH, Langestr. 111
345 Landw. Bezug- u. Absatzgen. eGmbH, Otterstedt 38
364 Lemke, August, Bierverlag, Langestr. 187
326 Lemke, Friedr., Spedition, Ad.Hitlerstr. 228
339 Lemmermann, Arn., Holzhdlg., Grünestr. 227
334 Lüdemann, Joh., Bierverl., Ad.Hitlerstr. 215
283 Lührs, Dr. E. A., Zahnarzt, Langestr. 145
207 Lünsmann, Joh., Tischlerm., Ad.Hitlerstr. 222
213 Mahnken, C. Hinr., Ziegelei, Otterstedt
272 Mahnken, Joh., Ziegeleibes., Otterstedt.
233 Meyer, Adolf, Viehhdlg., Ad.Hitlerstr. 199
349 Meyer jr., Adolf, Viehhdlg., Verdenerstr. 239
252 Meyer, Friedr., Sägewerk, Ottersberg 290
279 Molkereigenossenschaft Ottersberg eGmbH
239 Müller, Chr., Elektromstr., Ad.Hitlerstr. 8
369 Müller, G., Buchhdlg., Langestr. 96a
294 Niemann, Katharina, Hebamme, Nr. 139
221 Nienaber, Fritz, Mühle, Otterstedt 113
330 Nöhmke, Paul, Landmaschinen, Motoren, Bindegarn, Am Bahnhof
224 Ohlmann, Heinr., Güterverk., Narthausen 33
223 Otten, Herm., Viehhdl., Otterstedt 103
354 Ottersberger Hof, K. Netzer, GrüneStr. 7
217 Ottersberger Mühlenwerke, Ad.Hitlerstr. 7a
292 Otterstedt, Hinr., Bauer, Otterstedt 10
278 Peters, H., Rasthaus am See
246 Peymann, Ernst, Gemischtwr., Ad.Hitlerstr. 195
229 Peymann, Herm., Elektriker, Mühlenstr. 217
261 Pfarrhaus Otterstedt
227 Pietschok, J., Schornsteinf., Ad.Hitlerstr. 45
340 Ravens jr., Conr., Kfm., Ad.Hitlerstr. 242
234 Reichsarbeitsdienst, Abtlg. 4/172, Amtshof
348 Reichsbahn, Güterabfertig. Bhf. Otterberg
311 Reichspost, Amtsvorsteher
295 Reinecke, H., Gärtner, Ad.Hitlerstr. 51
288 Reinecke, Herm., Bäckerei, Langestr. 196
287 Dres. Fritz u. Clara Reuscher, Ärzte
316 Reysen, Ludw., Mühlenbes., Am Bahnhof
342 Rien, Hermann, Dentist
297 Röhrs, Friedr., Tischlermstr., A.Vieh 155
203 Rosenplänter, Wilh., Mühlenbaugesch.
257 Schloen, Heinrich, Autovermietung, Nr. 16
208 Schloen, John., Bauer, Otterstedt 36
244 Schlohs Hotel, Langestr. 161
232 Schnackenberg, Joh., Schmiedemstr., Otterstedt 70
240 Schullandheim a. Bodenberg d. Schule Delmestr. i. Bremen
324 Seekamp, Fritz, Bauer, Alter Weg 86
216 Sievers, H., Klempnerei, Langestr. 97
339 Spar- u. Darlehnskasse.
275 Spar- u. Darlehnskasse Otterstedt
248 Sparkasse des Kreises, Verden, Narthauen
277 Dies., Zweigstelle, Grünestr. 225
247 v. Spreckelsen, F., Kfm., Langestr. 159
254 Sudhop, Erwin, Gastwirt, Ad.Hitlerstr. 52
270 Thams & Garfs Niederl., GrüneStr. 205
310 Twachtmann, F., Fahrräder, Ad.Hitlerstr. 29
264 Twachtmann, H., Schlosser, Ad.Hitlerstr. 169
250 Überlandwerk Nord-Hannover AG
344 Viehverwert.Genoss. eGmbH, Langestr. 128
258 Viets, Martin, Malereibetr., Nr. 328
255 Volkmann, Heinr., Zimmerei, Mühlenstr. 250
270 Vries, Wilh. de, Kaffee, Grünestr. 205
245 Wacker, Diedr., Gastwirt, Langestr. 88
220 Wacker, Heinr., Viehhdlg., Am Bahnhof
273 Wahlers, Herm., Baugesch., Ad.-Hitler-Str. 237
352 Wahlers, Hinr., Zimmerm., Ad.Hitlerstr. 191
281 Wedemeier, J., Dachdeckermstr., A.Vieh 156
313 Wilkens, Hinr., Bäckerei
269 Wohlers, Dietr., Friseur, GrüneStr. 247
333 Wolter, Dr. H., Tierarzt, Hindenburg-Br. 256

Ottersheim b. Germersheim (Pfalz) [Bay.]

1 Benz, Philipp, Landesprodukte
2 Bischoff, Edmund, Gastwirtschaft
3 Bürgermeisteramt
18 Bürgermeisteramt Knittelsheim
14 Dumser, Karl, Install., Fahrräder
19 Fischer, Ottmar, Gasthaus, Knittelsheim
5 Gadinger, Mich., Makler, Knittelsheim
6 Hoffmann, Oskar, Landesprodukte
7 Jeckel, Eduard, Makler.
16 Job, Julius, Kommissionsgeschäft
11 Scheuer, Ludw., Vermittl. v. Landesprod.
12 Schott, Peter, Baumschulen, Knittelsheim
8 Siegrist, Aug., Kol.-W., Knittelsheim
1 Spar- u. Darlehnskassenverein eGmuH
13 Spar- u. Darlehnskassenverein Knittelsheim
15 Zwißler, Oskar, Kohlenhandlung

Otterskirchen (Bayern)

14 Blankl, Alb., Kunstmühle, Petermühl
7 Buchbauer, Josef, Gastwirt
10 Buchberger, Georg, Krämer, Kirchberg
13 Endl, Alois, Gastwirt, Gaishofen
2 Gemeindekanzlei Kirchberg
27 Gendarmerieverwaltung
8 Gendarmerieposten
18 Grill, Anton, Sägewerk
4 Hauzenberger, Josef, Landwirt, Hatzing
23 Höltl Friedr., Landwirt, Stötting
12 Kapfhammer, Michael, Bauer
15 Pfarramt
35 Reichspost
9 Seidl, Hans, Gastwirt
26 Zacher, Anton, Gastwirt, Kirchberg v. Wald

Otterthal (Niederdonau)

2 Gendarmerieposten

Ottleben (Prov. Sachs.)

73 Bahnhof Ottleben
27 Barheine, W., Eisenwaren
24 Becker, Paul, Kol.-W., Warsleben
85 Behrens, Kurt, Dentist, Schloß
66 Bernhardt, Robert, Molkereibesitzer
33 Bernstorff, Heinr., Bürgermstr., Beckendorf
28 Block, Richard, Kfm., Ausleben
47 Bode, Friedrich, Landwirt, Ausleben
90 Badc, Herm., Bauer, Ausleben
34 Brakel, August, Fuhrunternehmer
91 Bromberg, Erich, Gemischtwr., Warsleben
17 Bürgermeister Ausleben
28 Derselbe, Privat
84 Bürgermeister Ottleben
64 Bürgermeister Warsleben
38 Dippe, Herm., Mühle
82 Ernst, Erich, Autofuhrw.
93 Ernst, Rich., Gastw. zur guten Quelle
16 Evangelisches Pfarramt Ausleben
35 Försterei Beckendorf
14 Gans, Dr. Heinrich, Bauer, Ausleben
59 Geist, Heinrich, Maurermstr., Warsleben
43 Gemeindeverwaltung Ottleben
25 Gendarmerie-Postenbereich Ottleben
29 Giesecke, Wilhelm, Gemischtwr.
81 Gottschalk, Bezirksverb., Ausleben
74 Grussendorf, Karl, Gastw., Beckendorf
67 Harig, Heinrich, Fleischerei
41 Holzheuer, Otto, Viehhld.
65 Jakobs, Wilhelm, Fleischerei
68 Jorns, Friedr., Kfm.
39 Kahmann, Adolf, Bauer, Warsleben
80 Klamroth, J. G., Futtermittel
45 Klinke, Bauer
87 Köhler, Albert, Schuhe, Warsleben
54 Kudwin, Julius, Fleischerei, Warsleben
46 Kühle, Oskar, Klempnerei
49 Ländl. Spar- u. Darl.Kasse Ausleben eGmbH
58 Lorenz, Bernhard, Bauer, Warsleben
86 Lüdecke, G., Gem.-W., Warsleben, Völpkerstr.
76 Lüders, Erich, Bauer
53 Lüders, Hans-Georg, Bauer
48 Lüders, Karl, Bauer
40 Lüders, Kurt, Landwirt, Ausleben
69 Lüders, W. A., Bauer, Ausleben
71 Lüders, Willy, Bauer, Ausleben
83 Müller, Wilhelm, Bäckerei
31 Nehring, Reinh., Landw., Beckendorf
15 Nessau & Wunderlich, Getreide
75 Pabst, Willi, Motorräder, Warsleben
32 Pape, August, Fleischerei, Beckendorf
(32) Pape, Willi, Holzhdlg., Beckendorf
72 Peine, Gustav, Käsefbr.
92 Pfarramt Beckendorf
42 Reichspost

52 **Reinhardt, Otto, Warenhandlung**
18 Reinhardt, W., Gemeindekrug. Ausleben
51 Reinicke, Albert, Fleischerei, Warsleben
78 **Rittergut Neubau b. Hötensleben**
44 Rittergut Ottleben
63 **Schaper, Gustav, Bauer, Warsleben**
89 Schaper, H., Bauer, Warsleben, Dorfstr.
77 **Schlaaf, Dr. med., Hamersleben**
56 **Schmücker, A., Motormühle**
62 Schönborn, Hermann, Gastw., Ausleben
79 **Schrader, Walter, Bäckermstr., Ottleben**
23 Stender, Walter, Gasthof, Ausleben
26 Strümpel, Ferdinand, Baugeschäft
70 **Thomsen, Hans, Dreschunternehmer**
37 **Voigt, Fritz, Gastwirt, Hauptstr. 44**
60 **Wahnschaffe, Friedrich Heinr., Warsleben**
88 Wipper, Ernst, Bauer, Hauptstr. 19
36 **Wöhlbier, Alb., Bauer, Warsleben**
10 **Zuckerfabrik Ottleben**

Ottlotschin (Westpr.)

9 **Amtskommissar Kurt Mey**
2 Amtsvorsteher Mey
6 **Dahlmann, Bezirksbauernführer**
1 Dolatowski, Gastwirt
4 **Forstamt Aschenort**
5 **Gendarmerie-Posten**

Ottmachau (Oberschlesien)

218 **Altmann, Georg, Kfm., Ring 16**
404 Amtsgericht, NeisserStr. 21
295 Andersen, Hermann, Molkerei, Eichenau
269 Apotheke, HansLiehn, Ring 15
415 Arbeitsamt, Nebenst., NeisserStr. 20
409 **Beier, Richard, Bauer, Eichenau**
267 Biedermann, Kurt, Fotohdlg., Bahnhofstr. 20
369 Böhm, Martin, Kaffee-Ndl., Ring 36
302 Bunzel, Max, Fleischerei, Nittersdorf
363 Bunzel, Willi, Viehhdlg., Neuensee
372 **Central-Drogerie, F. Puff, Ring 21**
279 **Dampfziegelei Mühlrain**
290 **Deli-Theater, Ring 7**
233 Diakonissenstation, ev., A.blinden Tor 1
263 Dinter, Charlotte, Landwirtin, Bittendorf
327 Dinter, Max, Möbel, MünsterbergerStr. 6
276 **Dominium Brünschwitz**
209 **Dominium Friedrichseck**
301 **Dominium Mösen.**
211 **Dominium Schleibitz**
212 **Dominium Thiergarten.**
368 **Dominium Würben.**
325 Drogerie, Paulus, NeisserStr. 12
216 **Eckert, Rich., Viehverteiler, Münsterb.Str. 3**
237 Eichhorn, Alfons, Bauer, Mösen
265 Engelien, Ernst, Landwirt, Mühlrain
315 **Ernst, Aug., Kleiderstoffe, Oberring 35**
289 **Evang. Pfarramt, am blinden Tor 1**
316 **Fabian, R., Konfektion, Ring 43.**
270 Feuerwehr Ottmachau
341 Dieselbe, Feuerwehrgerätehaus, Grottk.Str. 2
400 Fröhlich, Marta, Hebamme, Patschkauerstr. 11
230 Fuchs, Heinrich, Radio, Ring 44
304 **Fuhrmann, Herm., Dentist, Schloßstr. 1**
427 **Gasthaus, Georg Tannigel, Eichenau**
365 Gasth. zur Erholung, Klein-Mahlendorf
311 Gasth. „Schwarzer Adler", NeisserStr. 13
320 Gasthaus z. Staubecken, Patschkauerstr. 23
395 **Gasth. Z. Goldenen Krone, Patschk.Str. 3**
282 Gaststätte Bahnhofswirtschaft
323 **Gaststätte Schloßbrauerei, Patschk.Str. 1**
377 **Gendarmerieposten Neuensee**
235 Gendarmerieposten Mösen
285 Gendarmerieposten I, Ottmachau
207 Gendarmerieposten II, Ottmachau
284 Gisder, Stanislaus, Baugesch. u. Sägewerk
441 **Gleuwitz, Franz, Oberinspektor**
317 Gloger, Paul, Bauer, Mösen, Dorfstr. 5
275 Granitwerke, Nittersdorf
281 **Grützner, A., Bahnspediteur (Auto-Möbeltransport), Auenstr. 3**
266 Grützner, Jos., Maschinenbauanstalt
419 Grützner, Dr. Karl, Rechtsanwalt und Notar, Ring 42. P Breslau 57489
416 Grützner, Oswald, Gartenbau, Grottk.Str. 9
310 Guth, Hermann, Zigarren, Bahnh.Str. 2
335 **Haase, Alwin, Spankorbfabrik, Mittelstr. 2**
(335) Haase, Martha, Putz- u. Wollwr., Ring 3
423 Haertel, Luise, Fotowerkst., NeisserStr. 26
348 Haroske, H., Ing., GrottkauerStr. 4
333 **Hartmann, Gerh., Landw., Leit. d. NSDAP.**
273 Hauck, Bernh., Landw., Gut Mühlrain
330 Herrmann, Franz, Volksschule, Bahnhofstr.
364 Hollunder, Max, Fleischermstr., Ring 34.
204 Hotel Stern, Konr. Dombeck, Ring 45
445 Hotel- u. Restaurant, Der Berghof
264 **Isecke, Dr. Heinr., Tierarzt, Bahnhofstr. 28**
422 **Jana, G., Propagandalt. d. NSDAP, Ortsgr.**
268 Jockisch, Josef, NeisserStr. 12
262 **Jüttner, Otto, Bauer, Brünschwitz**
205 **Käsebier, Ernst, Eisenhdlg., Ring 11**
318 Kaffee Helios, NeisserStr. 17
379 Kaffeehaus u. Konditorei, Ring 13
287 Katholisches Pfarramt, Domplatz 1
362 **Katzer, Adolf, Fleischerei, Ring 40.**
275 **Kleinschmidt, R., Landw., Gut Nittersdorf**
288 **Kluger, Gustav, Viehhdlr., Patschkauerstr. 37**
324 **Krankenhausverw., Bahnhofstr. 17**
206 Krause Nf., H., Kol.-W., Ring 18
370 **Gebr. Kreuzer, Mühle, Ndlg. Bahnhofstr. 20**
234 **Kunze, Max, Bauer, Eichenau**
373 **Kurtz, Paul, Bücherrev., Ring 11**
261 Kusche, Karl, Viehvert., Stranddorfstr. 13
339 Kutsche, Dr., Bürgermstr., NeisserStr. 15
398 **Landesstraßenmeisterei, Eichend.Str. 11**
426 Landesstraßenmeisterei, Nord
424 Landjahrlager, Neuensee
220 Landw. Brennereigenoss. eGmuH, Mühlrain
306 Landw. Warenzent. Oberschl. (Raiffeisen)
232 Larisch, Dr. Paul, Tierarzt, Münsterbergerstr. 1
292 Leppelt, Alfred, Autoverkehr, NeisserStr. 26
213 **Lorenz, Fritz, Landw., Peterwitz**
397 Ludwig, Rudolf, Bahnhofstr. 34
440 Luppa, Walter, Arzt, PatschkauerStr. 1
229 v. **Machui, Eberh., Landw., Gut Johnsdorf**
347 Mayer, Elisabeth, MünsterbergerStr. 11
314 **Mayer, Georg, Landw., Gut Ullersdorf**
250 **Meisel, Berth., Viehkommiss., Bahnhofstr. 24**
286 Menzel, Erna, Bäuerin, Bahnhofstr. 8
274 Mildner, Bürgermeister, Mühlrain
313 Mitschke, Fritz, Mode-Haus, Ring 20
421 Mücke, Franz, Amtsvorsteher, Eichenau
303 **Müller, Paul, elektr. Anl., Münsterb.Str. 9**
374 Münch, Dr. Georg, R.-A. [N], NeisserStr. 19
221 **Nacken, Hans, Gut Richardshof, Mühlrain**
396 NSDAP, BDM-Führ.-Schule 2/4, Neisserstr. 17
386 Dieselbe, NS-Volkswohlfahrt, Kreisf.
442 Dieselbe, DAF., Ortswaltung, Ring 7
225 **Nitsche, Josef, Kol.- u. Eisenwr., Ring 85**
405 **Nitsche, Paul, Gartenbau, Patschk.-Str. 26.**
283 **Ota, Schlesische Schuhwerke, AG, Ring 42**
329 Ottmachauer Zeitung u. Stadtblatt, Ring 14.
210 Gebr. **Peschke**, Autorepar., Bischofstr. 1
384 Pohl, August, Baugesch., Mösen
231 **Preissner, Josef, Kolonialwr., Neisserstr. 6**
432 Puder, Arthur, Dentist, Ring 16
418 **Quak Nf., Franz, Modewr., Patschk.Str. 13**
298 **Reichelt, Paul, Haus- u. Kücheng., Neisserstr. 8**
272 **Reichsbahn, Güterabf. Mühlrain**
308 **Dieselbe, Güterabf. u. Bahnhof Ottmachau**
236 Reichsluftschutzbund, Bahnhofstr. 20
293 Reichsnährst. Landw. Schule, Schloßstr. 2
366 **Reichspost, Postamt**
254 **Reichswasserkraftwerk**
280 Restaurant Schützenhaus, Schützenstr. 2
389 Restaurant Stadtbrauerei, Ring 7
401 Rotes Kreuz, Deutsches
217 **Sauer, Carl, Molkerei Ottmachau**
420 **Sauer, Max, Bauer, Eichenau**
291 Geschw. Scharte, Wollwr., Ring 21.
227 Schenkenbach Marie-Luise, Dom. Waldreuth II
378 **Schimpfke, Victor, Getreide, Bahnhofstr. 41**
385 Schles. Prov.-Feuersozietät, Ring 42
278 Schmidt, Erich, Kolonialwr., NeisserStr. 14
322 Schneider, Bedachungsgesch., Perschkenstein
403 Schor, Paul, DAF.-Obmann, Stranddorfstr. 12
388 **Schwarzer, Alfons, Zahnarzt, Patschk.Str. 4**
224 **Seidlitz, H. J., Fischerei, Stranddorf**
417 Seifert, Karl, Tischlerei, Perschkenstein
277 Siegert, Dr. Carl, Arzt, Patschkauer Str. 4
380 Skodnitza, Geschäftsf. d. NSDAP, Bhfstr. 51
410 **Spar- u. Darlehnskasse, Neuensee**
402 **Sperling, Karl, Buchhdlg., Ring 14**
342 Stadtverwaltung u. Polizeiwache
270 Städt. Betriebswerke, Bahnhofstr.
271 **Städt. Schlachthof, Bischofstr.**
344 **Städt. Sparkasse, Ring 8**
342 **Städt. Verkehrsamt, Ottmachau, Ring 1**
251 **Staubeckenbauamt**
333 Stauseebad, Strandbad, Restaurant
383 Stehr, Rich., Fleischermstr., NeisserStr. 2
334 **Storde, Oskar, Gemeindevorsteher, Neuensee**
371 **Tannhäuser, A. E., Kol.-W., Ring 46.**
456 **Überlandwerk, Oberschl. AG, Betriebsabtlg.**
375 **Volksbank EGmbH, PatschkauerStr. 1a**
331 Volksdeutsche Mittelstelle, Umsiedlung
428 **Welzel, Franz, Tischlerm., Bahnhofstr. 26**
305 **Welzel, Jos., Landw., Mittelstr. 10**
319 Wilde, Alfred, Schornsteinf., Grottk.Str. 5a
215 **Winkler, Paul, Autovermietung, Ring 15**
223 Wirth, Otto, Landw., Gut Kl.-Mahlendorf
321 Wistula, Paul, Kfm., NeisserStr. 4
387 **Wohlfarth, Dr. Hanns, Arzt, Ring 6**
294 **Wolf, Amalie, Witwe, Bahnhofstr. 37**
222 **Wuthe, Dr. Wilh., Landw., Gut Waldreuth**
238 **Zimmer, Karl, Düngemittel, Mühlrain**
309 Zipper, P., Maschinenbau, Patschkauerstr. 25
241/242 **Zuckerfabrik Ottmachau F. Lorenz K.G., Ottmachau. P Breslau 452**

Ottobeuren (Bayern)

139 **Abröll, Gordian, Landwirt, Bühl**
75 **Albrecht, Mich., Versich., Alexanderstr. 61**
88 **Albrecht, Theodor, Sägewerk Eldern**
60 **„Allgäuer Beobachter" Geschäftsstelle Ottobeuren**
3 Apotheke Ottobeuren, Hindenb.Pl. 5
22 **Bayerische Hypotheken- & Wechselbank.**
13 Bayer. Warenvermittl. landw. Gen. A.-G.
77 **Benediktiner-Abtei.**
5 **Benediktinerbräu G. m. b. H.**
11 **Bezirks-Krankenhaus.**
85 Bitzer, Anton, Landwirt, Hawangen
23 Böhm, Paul, Bücherrev., Schützenstr. 90
138 **Bolz, Anton, Silberfuchszucht**
55 **Boschach, Gutsverwaltung, P. Munz**
153 Braun, Georg, Photohaus
146 **Briechle, Georg, Landwirt, Brüchlins**
87 **Briegel, Dr. Jos., Arzt, Ruppertstr. 11**
101 **Claessens, Franz, Fabrikant**
124 **Depprich, Gottl., Schreinerei, Hawangen**
20 Deutsches Rotes Kreuz, Bereitschaft Memmingen
148 Deutsches Rotes Kreuz, Bereitschaftf. Bader
118 **Diebolder, Franz, Vorstand, Lachen**
(11) Döring, Xaver Bäckerei.
115 **Eger, Thomas, Bäckermstr., Ulrichstr. 23.**
29 Eichele, **Max, Ziegeleibes., Wolferts**
12 **Einsiedler, Friedr., Landwirt, Moosbach.**
140 Engel, Georg, Schreinerei, Betzisried 3
48 **Englisches Institut Klosterwald, Klosterwald.**
149 **Fergg, Adolf, Weinrestaurant**
54 Fickler, Johann, Hofgut Josephinenfeld
42 **Gebr. Filgis & Co, Baugeschäft**
95 Filgis, Hans, Bazar
63 **Forstamt Ottobeuren.**
30 **Frischknecht & Co. K. G., Käsefabrik**
49 **Frölich, Anton, Ziegeleibes., Hawangen.**
56 **Fuchsschwanz, Johann, Obstgeschäft**
28 **Gantner, Jak., Dentist, Hindenb.Pl. 5**
1 Gaststätte z. Adler, K. Gropper, Lachen
135 Gaststätte Bahnhofswirtschaft, Hawangen
45 Gaststätte z. Blauen Traube, St. Immerz
74 Gaststätte z. Engel, Alois Baur
6 Gaststätte z. Hirsch, Brauerei Graf
126 Gaststätte z. Krone, J. Gutter, Hawangen
16 Gaststätte z. Mohren, Ollarzried
10 Gaststätte z. Mohren, Xav. Epple
46 Gaststätte z. Post, Jos. Hops Ww.
125 Gaststätte z. Rose, M. Reichhardt
65 Gaststätte z. Sonne, P. Rinderle
120 Gaststätte z. weißen Roß, Hawangen
89 Gaststätte Wolferts, G. Steiner, Wolferts
25 Geiger, Johann, Bauer, Reuthen 14
86 **Gemeinde Guggenberg, Eggisried**
59 **Gemeinde Haitzen, Bürgermstr. Hölzle, Böglins**
92 **Gendarmeriestation.**
134 Gerle, Joseph, Konditorei
31 Göppel, Florian, Landwirt
6 Graf, Max, Gasthof
96 **Günz-Elektrizitätswerke GmbH, Rohrhof**
44 **Hafner, Alois, Bauer, Viehhdlg., Saarl.Str. 121**
4 Hafner, Blasius, Bauer, Saarlandstr. 121
79 Haggenmiller, J., Tabakwr., H.Koneb.Str. 105
14 Hartmann, Jos., Tierarzt, Koneb.Str. 105
51 Hasel, Jos., Konditorei, Luitpoldstr. 123.
40 Hatzelmann, Mich., Kunstmühle
144 Gebr. Haugg, Kunstwerkst. v.Eppstr. 242
26 Henke, Erich, Lederwrfbr., A.Hitlerstr. 85
66 **Högg, Engelbert, Fleischwaren.**
90 Hollweck, Fritz, Distriktstierarzt
46 **Hotel u. Gasthof Post, Ottobeuren**
117 **Hundegger, Cl., Sägewerk, Hawangen.**
114 Keidler, Theodor, Gastwirtschaft, Eldern
36 Ketterle, Ludwig, Eisenhdlg., Hindenb.Pl. 2
41 Kohler, Anton, Elektr. Anl., Ad.Hitlerstr. 78
80 Kohler, Joseph, Mech. Werkstätte.
11 **Kreiskrankenhaus**
67 **Kreissparkasse Memmingen-Ottobeuren**
152 Krumm, Alex, Käseschmelzwerk
111 Krumm, Josef, Metzgerei, Ludwigstr. 129.
143 **Maier, Johann, Fleischwr., Alexanderstr. 74**
34 Maier, Johann Georg, Gerberei.
119 **Mang, Joseph, Zimmermeister.**
8 **Markt Ottobeuren**
24 Martin, O., Masch.-Bau, M.Rettenb.Str. 246
17 **Maurus, Joseph, Kol.-W.**
102 **Mayer, Eduard, Pumpenfabr., Luitp.Str. 202**
121 Mayer, Georg, Malermstr., Ulrichstr. 46.
9 **Mayer, Joh., Baugeschäft.**
154 Mayer, Sebastian, Metzgermstr.
58 Micheler, Eugen, Wurstwrfbr.
116 **Milchverwertungsgenossenschaft Hawangen e. G. m. u. H., Betrieb Hawangen**
145 Milchwerk Ollarzried GmuH
131 Miller, Michael, Viehhdlr., Bergstr. 16
2 **Molkereigenossenschaft Bibelsberg.**
83 **Molkereigenossenschaft Dennenberg**
50 **Molkereigenossenschaft Guggenberg**
141 **Molkereigenossenschaft Hofs**
32 **Molkereigenossenschaft Karlins.**
97 **Molkereigenossenschaft Langenberg.**
81 **Molkereigenossenschaft Schrallen.**
113 **Müller, Fr. Xaver, Kaufhaus, Ad.Hitlerstr. 54**
70 **Nett, Michael, Butter u. Käse.**
21 **Notariat Ottobeuren.**
112 Notz, Ww. Alexander, Kohlen, Ad.Hitlerstr. 78
82 Obser, Max, Bauer, Unterhaslach
137 Osterrieder, Josef, Bauer, Moosbach
150 **Petrich, Theodor, Bauer, Oberhaslach**
53 **Pfalner, Max, Manufakturwaren.**
133 Plersch, Ludwig, Gartenbaubetrieb
47 **Plersch, Robert, Schlossermstr.**
100 **Raith, Alfons. Spenglerei u. Installation.**
94 Rauch, Georg, Landwirtsch. Lagerhaus
15 **Reichsbahn, Bahnhof Ottobeuren**
61 **Reichsfinanzverwaltung, Finanzamt**
37 Reichsnährstand-Forstamt Kempten, Anselm-Straße 230
71 Reichspost, Postamt
33 Reinl, Karl, Bezirksleiter, Grottenweg 223
123 Riedele, Martin, Sattler
127 Rietzler, Anton, Autowerkst.
69 Ripfel, August, Textilwr.
151 Rothach. Joseph, Bäckerei, Hawangen
142 Rumpel, Jakob, Kaufmann, Grottenweg 226
52 **Schaber, Hans, Säge-, Hobel- u. Spaltwerk**
84 **Schalk, Franz, Mechaniker, Stephansried.**
129 Schaupp, Joh., Landw., Halbersberg
57 Scheule, Albert, Kol.-W., Hitler-Str. 89
43 Schreyögg, Max, Sägewerk, Ollarzried
122 Schöllhorn, M., Gemischtwr., Hawangen
93 Schütte, Hans, Dr. med., Memmingerstr. 241
98 Schwegler, Dr. Ernst, Zahnarzt.
7 **Schwingenschlögl, K., Elektroinstallation.**
20 Sigl, Franz, Zinngießerei
122 Spar- u. Darlehnskasse Hawangen, GmuH
18 **Spar- u. Darlehnskasse Ottobeuren eGmuH**
27 **Specht. Karl, Manufakturwaren.**
73 Spitalstiftung, MemmingerStr. 215
109 Stetter, Georg, Wasenmstr., Hawangen
136 Stock, Lorenz, Gartenbau
38 Ströbele, Hans, Landmaschinen, Eldernstr. 207
110 Thoma, Josef, Langenberg 6
132 **Trockenmilchwerk Ottobeuren Bernhard Wiedenbauer, Hindenburgplatz 52**
130 **Wagner, Alfons, Metzgermeister**
68 Wagner, Ulrich, Kunstmühle.
64 **Weber, Sebastian, Bauer, Betzisried**
99 Wegmann, Alex., Glasermstr., Saarl.Str. 143
19 Weilbach, Leonh., Vertreter
72 **Wörle, Jos., Installation.**

Ottoswalde (üb. Samter) [Wartheland]

7 **Amtsbezirk Ottoswalde**
12 **Goym, Hans, Fleischbeschauer, Hauptstr. 81**
17 **Endler, Heinr., Bauunternehmung, Hs. 110**
8 **Försterei Ottoswalde**
18 **Gaststätte Haus am See**
2 Gemeindeamt Kuschel
5 Gendarmerieposten, Hs. 96
2 Graulo, Osk., Ortsvorst., Kuschel, Abbau 92
6 Gutsverwaltung Falkenried
4 Gutsverwaltung Lipnitz
15 **Kattner, Wilhelm, Tischlerei**
10 **Landjahrlager Ottoswalde**
19 Launhardt, Karl, Mischwaren
3 Linke, Max
9 Lipnitz, Staatl. Forstamt
16 Ludwig, Willi, Wagenbau
13 **Motormühle Ottoswalde, Dorfstr. 11**
11 **Noack, Emil, Amtskommissar**
20 **Ortsvorsteher Bleich, Sachsenhof, Dorfstr.**
14 **Ruttewit, Axel, Landwirt, Kuschel**
1 **Sondermann, Dr. O., Gutsverwalt., Dembin**

Ottrau (üb. Treysa) [Hessen-Nassau]

110 **Bramm, Hch., Mühlenbau, Berfa**
118 Bürgermeisteramt Berfa
134 Bürgermeisteramt Görzhain
135 Bürgermeisteramt Kleinropperhausen
115 Bürgermeisteramt Ottrau
112 **Bürgermeister Schneider, Lingelbach**
132 **Carl, Erich, Pfarrer, Immichenhain, Dorfstr. 29**
108 **Darlehnskasse**
125 Darlehnskasse, Lager Bahnhof
(107) Dolerit-Basalt AG
(131) **Elektrizitäts-AG Mitteldeutschland**
114 **Försterei (Revier-) Althattendorf**
123 **Försterei (Revier-) Immichenhain**
122 **Försterei (Revier-) Kleinropperhausen**
113 **Försterei (Revier-) Görzhain**
119 **Försterei (Revier-) v. Dörnberg'sche**
130 **Försterei, v. Schwertzell'sche**
124 **Gendarmerieposten Immichenhain**
128 **Hahn, Georg, Fuhrbetr., Görzhain**
116 **Hahn, Joh., Gemischtwr., Görzhain**
103 Hartung, Wilhelm, Hessen-Quelle
136 Hergert, Peter, Berfa
106 **Keil, Georg, Landwirt**
102 **Loos. Johannes, Maurermstr., Berfa**
101 **Nottebohm, Wilhelm, Pächter, Immichenhain**
133 **Raiffeisenlager, Hattendorf**
127 Reichsbahn, Bahnhof
120 Reichspost, Postagentur
126 Ruppel, Georg, Viehhdl., Lingelbach
105 **Schmidt, Andr., Viehverm., Görzhain, Dorfstr.**
109 Schnell, Heinrich, Installationsgeschäft
107 Schreiner, Konrad. Gastwirt
121 Schwalm, Hch., Görzhain
117 Spar- u. Darlehnskassenverein eGmuH, Lingelbach
104 Stumpf, A., Gasthaus

Otzenhausen (Kr. Trier) [Rheinpr.]

54 **Amtsbürgermeister u. Amtskasse Nonnweiler**
33 **Barth, Joh., Metzgerei, Braunshausen**
21 Bartholome, Joh., Schneider
31 Bartholome, Michel, Autorepar.
44 **Blasius, Joh., Gemischtwaren**
85 Bürgermeister der Gemeinde Bierfeld
32 Bürgermeister der Gemeinde Braunshausen
53 Bürgermeister der Gemeinde Kastel
89 Bürgermeister der Gemeinde Otzenhausen
34 Bürgermeister der Gemeinde Schwarzenbach
10 Bürgermeister der Gemeinde Sitzerath
13 **Debong, Konrad, Handlung, Bierfeld.**
91 Deutsch u. Brosius, Bauuntern., Schwarzenb.
69 Emmerich, Peter, Maschinen, Bierfeld
36 **Försterei (Gemeinde-Revier-), Nonnweiler**
66 **Gemeinschaftslager Schwarzenbach**
50 **Gendarmerieposten Kastel**
37 **Gendarmerieposten Nonnweiler**
29 Giebel, Michel, Autorep., Schwarzenbach.
22 Gomm, Jakob, Techniker, Gommsmühle.
25 **Carl Gottbill sel. Erben G. m. b. H. Eisengießerei, Emaillierwerk und Ofenfabrik Mariahütte (Kreis Trier). Fernruf auch Hermeskeil Nr. 208**
65 **Haas, Josef, Walzenmühle, Bierfeld**
48 **Haubert-Rasch, Joh., Gasthaus, Nonnweiler**
35 Geschw. Haupenthal, Gasthaus, Kastel
60 Heck, Peter, Müller, Kastel.
51 Hohneck, Peter, Bierverleger
58 **Hohneck, Dr., Tierarzt.**
41 **Kaffeehaus Ober**
62 Kasteler Spar- u. Darlehnsk. eGmuH, Kastel
24 Kolling, Josef, Kaufhaus, Nonnweiler
96 Krawest-Tankstelle
47 **Latz, Peter, Maschinen, Schwarzenbach**
39 Lauer, Jakob, Elektrogeschäft, Kastel
19 Lauer, Peter, Metzgerei
57 Lauer, Wilh., Gasthaus, Nonnweiler.
27 Lorig, Matth., Gasthaus
64 **Meyer, Gasthaus, Nonnweiler**
40 Meyer, Rudolf, Gasthaus
46 Nonnweiler Spar- u. Darlehnsk., Nonnweiler
17 **Paulus, August, Gastwirtsch., Sitzerath**
43 Pfarramt, kathol.
38 Pfarramt, kathol., Kastel
30 Pfarramt, kathol., Nonnweiler
20 Poststelle
45 Praß, Ww. Frau
52 **Raiffeisenverein, Spar- u. Darlehnsk. GmbH**
67 Rausch, Aloys, Tabakwaren, Braunshausen
15 Regel, Martin, Kurzwaren
18 **Reichsbahn, Güterabfert., Bierfeld.**
98 Dies., Bahnhof Mariahütte
42 Dieselbe, Bahnhof Nonnweiler, Güterabf.
95 Dies., Bahnhof Otzenhausen
28 **Reinartz, Klaus, Bahnhofsw., Nonnweiler.**
16 **Schirra, Michel, Fuhrunternehmer, Kastel**
82 Schneider, H., Hochb., Büro, Nonnweiler
63 Schneider, Johann, Gasthaus, Kastel
56 **Schneider, P. C., Gemischtwaren, Kastel**
46 Schön, Anton, Gasthaus, Nonnweiler
55 **Schommer, P., Limonadefbr., Braunshausen.**
14 Sitz. Spar- u. Darlehnsk.-V. eGmuH, Sitzerath
59 **Spar- u. Darlehnskasse Braunshausen**
49 Spar- u. Darlehnskasse-V. GmbH, Schwarzenbach
23 **Weiler, Reinh., Möbel, Braunshausen**

Otzenrath (Bez. Düsseldorf) [Rheinpr.]

Bo = Borschemich (üb. Erkelenz)
Gzw = Garzweiler b. Otzenrath (Bez. Dssd.)
Hnk = Hochneukirch b. Otzenrath (Bez.Dssd.)
Hw = Holzweiler (Kr. Erkelenz)
Im = Immerath (Kr. Erkelenz)
Jack = Jackerath (üb. Jülich)
Kh = Königshoven (Bez. Köln)
Wa = Wanlo (üb. M.Gladbach)

495 **Abels, Toni, Landwirt, Pesch**
440 Adler, E., Gewürze, *Hnk*, Kaiserpl. 12
280 Amend, Winand, Landwirt, Keyenberg.
232 Andermahr, Franz, Schreinerei, Immerath
260 Apotheke, Löwen, Garzweiler
287 Aretz, J. A., Manuf.-Wr., Bahnstr. 25
450 Aretz, Johann, Bauer, Grünstr.
432 Aretz, Ww. Lorenz, Bäuerin, Immerath
350 **Bausch, Th.**
372 Beckers, Wilh., Landw., Holz, Göringstr. 3
419 Beeck, Jos., Rendant, Keyenberg, Dorfstr. 91
361 Behren, Heinr., Landw., Lützerath
212 Bickler jr., E., Baumsch., *Hnk* Wesselstr. 23
256 Biesen, C., Flaschenbier, Bahnstr. 64
281 **Bischoffs, Wilh., Eisenwr., J.Goebbelsstr. 58**

532 Boss, Cornelius, Schreinerei, Borschemich
431 Brandenburg, M., Rheinische Seilerwaren- und Spindeltreibschnurfabrik, Holzweiler
253 Buchacker, Herm., Gastw., J.Goebbelsstr. 1
225 Büchen, Dr. H., Arzt, *Gzw*, Landstr. 72
404 Bürgermeisteramt Garzweiler.
344 Bürgermeisteramt Hochneukirch.
548 Bürgermeisteramt Holzweiler
238 Bürgermeisteramt Gemeinde Borschemich 123
498 Bürgermeisteramt Gemeinde Keyenberg
370 Busch, Otto, Bauer, Hochneukirch.
563 Caumanns, Stephan, Bauer, Jackerath
329 Clemens, Jos., Landwirt, Mühlenhäuschen.
355 Coenen, Alb., Bäckerei, Ad.Hitlerstr. 20
368 Coenen, Ant., Bauer, Belmen 39
493 Coenen, Jos., Landw., Ad.Hitlerstr. 8
382 Cönen, Wilh., Bauer, Immerath
447 Deußen, Nik., Metzgerei, J.Goebbelsstr. 56
206 Dorsemagen, Viktor, Bauer, Jackerath
390 Drever, Alex., Arzt, Immerath, LützeratherStr.
572 Gebr. Dürselen, Landw. Masch., Jüchen.
558 Elsen, Hub., Furagehdlg., Holzweiler.
326 Ev. Kirchengem. Pf. Fernau, Jahnstr.
441 Fecke, Johann, Metzger, Holzweiler
566 Finken, Aug., Manufakturwaren. Spenrath
475 Flesch, Jak., Bäckerei, J.Goebbelsstr. 31
248 Flesch, Joh., Autoverm., Hitlerstr. 24
312 Flisges jr., Peter, Metzgerei, Hochneukirch
380 Flören, F., Kaffeebrenn., *Gzw* Wessel 9
479 Flüchten, Theodor, Bauer, Garzweiler
273 Frentzen, Heinrich, Metzger, Kölnerstr. 1
586 Fromm, Heinr., Gastw., Jackerath 76
488 Fudicar, Friedr., Kfm., *Gzw* Alleestr. 33
308 Gehlen, Peter, Kleiderfabrikation, Immerath (Kr. Erkelenz), Jackerather Straße
317 Gendarmerie-Gruppenposten Jackerath
295 Gendarmerie-Gruppenposten Hochneukirch
452 Gendarmerie Keyenberg, Borschem. Str. 27
251 Gieren, Anton, Westricher Mühle b. Erkelenz
422 Gingter, W., Seifenfbr., *Hnk* Hdbgstr. 37
591 Gebr. Goebels, Schreinerei, Garzweiler.
509 Goebels, Joh., Landmasch., *Bo* Hauptstr. 102
217 Goeres, Joh., Destill., Immerath
291 Granderath, Frau, Manuf., *Gzw* Schlageterstr. 116
284 Granderath, Th., Manuf.-W., *Kh* Bergstr. 309
298 Geschw. Grouven, Gutsbes., Belmen.
271 Gutsverwaltung Spenrath, L. Voiß
325 Halcour, Heinrich, Obst, Wanlo 110
218 Haus Nazareth, Epilept. Anst., Immerath.
381 Heimanns, Herm., Fuhrgesch., Fr.L.Jahnstr.
378 Heinen, H., Kohlen, *Wa* Hochneukirch.Str. 168
209 Heinrichs, Anton, Gastwirt, Wanlo
472 Heinrichs, Ww., Peter, Landwirt, Immerath
358 Helpenstein, Jos., Kolonialwr., Friedhofstr. 9
515 Helpenstein, Wilh., Drescherei, Immerath
393 Hensen, Theo, Landwirt, Hochneukirch
301 Heymanns, Alb., Kolonialwr., Holz
555 Heymanns, Jos., Geflügel, *Bo* Kirchstr. 7
385 Heymich, Jos., Getreide, Otzenrath
438 Hinzen, Paul, Sped., *Gzw* Kanalstr. 60
243 Hochberg, Herm., Gartenbau, Kölnerstr.
219 Hurtz, Adam, Maschinenrep., Holzweiler
319 Iselin, Alfr., Landwirt, *Hnk* Odenk.Str. 33
255 Janke, Karl, Metzgerei, Garzweiler
235 Jansen, Ad., Mühle, Garzweiler
437 Jansen, Ww. Jak., Landwirt, Borschemich
445 Jansen, Joh., Stoffschuhfbr., *Hnk* Poststr. 32
316 Jansen, Konrad, Viehhdlg., Goebbelsstr. 7
334 Josten, Bernh., Metzger, *Gzw* Göringstr.
216 Jüssen, Conrad, Landw., Holzweiler
544 Jüssen, Kasp., Landw., *Hw* Kupferstr. 168
266 Kämmerling, Heinr., Zigarrenfbr., Nordstr. 14
503 Kleiderfabriken G. Dürselen, Nordstr.
482 Klöter, Herm., Holzhdlg., *Gzw* Dorfstr. 128
561 Kloeters, Joh., Kohlen, *Hnk* Hindenb.Str. 23
387 Kloeters & Co, Großhdl., *Hnk* Holzerstr. 47
306 Kloster Wilh.-Helenen-Stift, *Hnk* Mühlenstr. 19
444 Köntges & Esser, Weberei, *Hnk* Wanloerstr. 9
468 Körfgen, F. A., Kleiderfbr., *Hnk* Holzerstr. 29
371 Koster, D., Gemüsebau, Hochneukirch
241 Krahe, Jos., Tiefbau, Keyenberg, Borsch.Str. 9
314 Krahwinkel, H., Mehlhdlg., *Hnk* Mühlenstr. 67
418 Krankenhaus Maria Hilf, Holzweiler
214 Krapoll, Ehrenbürgermeister, Immerath.
224 Krautfbr. Garzweiler Dr. Schry KG, Garzweiler
359 Krautfbr. Vaasen, Holzweiler
362 Kreissparkasse Grevenbroich, Hochneukirch
290 Dieselbe, Zweigst. Otzenrath
346 Krummen, Aloys, Metzg., *Hw* Hindenb.Str. 28
384 Krummen, Karl, Viehhdlg., *Hw* Landstr.
282 Küppers, Franz, Wirtsch., Wanlo, Markt 170
455 Lamberti, Jos., Landw., Ad.Hitlerstr. 79
264 Lambertz, H., Metzger, *Wa* Plattenstr. 140
210 Langen, Franz, Ortsbf., *Jack* Löwenstr. 67
401 Lennartz, Joh., Zuckerwr., Hochneuk.Str. 183
342 Lenzen, Dr., Tierarzt, Hochneukirch.
502 Leppges jun., C., Klempn., *Hnk* Hindenb.Str.69
434 Leuffen, Franz, Rittergut, Ad.Hitlerstr. 8
459 A. Lindgens, Spinnerei, *Hnk* Hindenburgstr. 2
376 London, Karl, Metzger, *Jack* Landstr. 21
496 Lüpges, Ww., Anna, Kohlen, Hochneukirch
227 Lüpges, W. Heinr., Brauereibes., Königshoven.
374 Lüpschen, C., Bauer, *Jack* Holzw.Str. 13
278 Lüpschen, Wilh., Landwirt, Wanlo.
426 Mantel, C., Gemüse, *Gzw* Landstr. 38
286 Mays, Dr. E., Arzt, Goebbelsstr. 30
208 v. Meer, Kalskorb bei Jackerath.
320 Meller, Heinrich, Landw., Hahnerhof, Jacker.
421 Mertens, Wilh., Brauerei, *Gzw* Marktstr. 67
396 Meul, Hub., Landw., *Jack* Landstr. 97
353 Mohren, Peter, Landw., Bahnstr. 7
303 Molkerei Holzweiler eGmbH, Niederstr. 242
237 Mühlenberg, Wilh., Elektrogesch., *Hnk* Hindenb.Str. 37
377 Mülfarth, F., Sped., *Im* Freiheitstr. 141
553 Mülfarth, M., Agent, *Hw* Hindenb.Str. 27
424 Neuen, Peter, Baugesch., Holz
578 Neulen, Joh., Gut Schwalmershaus, Wanlo
330 Niederrh.Licht- u.Kraftw. AG, *Hnk* Holz.Str. 62
234 NSDAP, Ortsgruppe, Hitlerstr. 10
369 Dieselbe, NS.-Volkswohlfahrt
462 Nußbaum, J., Viehh., *Hnk* Hindenb.Str. 76
585 Ortmann, Marg., Hebamme, *Hnk* Poststr. 14
505 Otten, Joh., Manufakturwr., Immerath.
350 Otzenrath. Kleid.Fbr. Bausch GmbH.
335 Otzenrather Ringofen-Ziegelei GmbH
477 Pesch, Martin, Kohlen, *Gzw* Leonh.Str. 157
331 Pesch, Peter, Landw., Lützerath b. Immerath
322 Pfarramt, kath., Garzweiler
231 Dieselbe, Holzweiler
476 Dieselbe, Immerath
340 Dieselbe, Jackerath
366 Dieselbe, Keyenberg
480 Gebrüder Pistel, Speditionsgeschäft, Immerath (Kr. Erkelenz)
356 Pistels, A., Kohlen, *Hw* Landstr. 57
257 Plum, Jos., Gasthof, *Hnk* Holzerstr. 1
460 Portz, H., Stellmacher, *Hw* Titzerstr. 81
453 Reichsbahn, Bahnhof, Immerath
310 Dieselbe, Bahnhof, Otzenrath
200 Reichspost, Postamt Otzenrath
526 Dieselbe, Poststelle Belmen
467 Dieselbe, Poststelle Borschemich
560 Dieselbe, Poststelle Garzweiler
435 Dieselbe, Poststelle Hochneukirch
457 Dieselbe, Poststelle Holz u. Grevenbroich
559 Dieselbe, Poststelle Holzweiler
546 Dieselbe, Poststelle Immerath
456 Dieselbe, Poststelle Jackerath
408 Dieselbe, Poststelle Keyenberg
519 Dieselbe, Poststelle Pesch
416 Dieselbe, Poststelle Unterwesterich
327 Dieselbe, Poststelle Wanlo
427 Reinartz, K., Viehvert., Holz, Göringstr. 84
276 Reinartz, Wilh., Landesprod., Hochneukirch
... **Rheinische Seilerwaren- und Spindeltreibschnurfabrik siehe unter M. Brandenburg**
285 Rix u. Co., Kleiderfbr., Immerath
473 Roeb, Ww. Gerh., Landw., *Jack* Stockenend 45
403 Rosen, Toni, Ortsbauernf., *Gzw* Wesselstr. 12
551 Saurland, Jos., Bauer, Wanlo
357 Scharfhausen, Pet., Landmasch., *Hnk* Wanloer Straße
268 W. Schiffer & Sohn, Treibschnurfbr., Holzweiler
428 Schiffers, M., Autoverm., *Gzw* Landstr. 26
556 Schläger Söhne, Mart., Gartenbau, Belmen
409 Schmill, Gottfried, Landw., Jackerath
275 Schmitz, Franz, Landw., Garzweiler
490 Schmitz, H., Metzger, *Im* PescherStr. 53
510 Schmitz, Hubert, Landw., Jackerath 51
580 Schmitz, Jos., Landesprod., Immerath.
449 Schmitz, Jos., Eggerather Hof, Holzweiler.
247 Schmitz, Leonhard, Viehhdlg., Holzweiler
523 Schmitz, Math., Metzgerei, Hochneukirch 17
265 Schmitz, M., Eisen, *Im* Freiheitstr. 123
261 Schmitz, R., Kfm., Spenrath, Baumstr. 27
470 Geschw. Schnitzler, Landwirt, Pesch
487 Schotten, Lamb., Bauer, *Hw* KatzemerStr. 129
415 Schrey, Gerh., Bauer, Nordstr. 2
483 Schrey, Dr. Wilh., Kfm., Ad.Hitlerstr. 21
407 Schüller, Heinrich, Getreide, Immerath.
202 Derselbe, Otzenrath
297 Schurf, Ww., T., Müller, *Im* Lützer.Str. 16
333 Schurff, Peter, Landw., Holzweiler
412 Settels, Josef, Bauer, Wanlo, Hauptstr. 133
464 Sieben, Conr., Baugesch., Jackerath.
343 Simons, Karl, Landw., *Gzw* Landstr. 39
388 Spar- u. Darl.-Kasse Borschemich eGmuH
598 Spar- u. Darl.-Kasse eGmuH, Garzweiler
309 Spar- u. Darl.-Kasse eGmuH, Hochneukirch
569 Spar- u. Darl.-Kasse eGmuH, Jackerath
323 Speen, Pol.Ob.Wachtmstr., Immerath
233 Speen, H., Pol.Ob.Wachtmstr., *Bo* Dorfstr. 40
491 Spickernagel, Jos., Kaufhaus, Hochneukirch
363 Spix, Jos., Tabakwr., Pesch
240 Statz u. Tüscher, Kleiderfbr., Borschemich
339 Syben, J., Güterverk., *Im* Pescherstr. 43
352 Syben, Theodor, Landw., Borschemich
258 Terhardt, Carl, Bäcker, *Im* Lützer.Str. 30
430 Theel, Heinr., Schreinerei.
270 Thelen, P., Landw., Pesch, Dorfstr. 9
348 Thelen, Wilh., Landwirt, Jackerath.
205 Tönnes, Gottfr., Metzgerei, *Hnk* Hindenb.Str. 75
236 Trippen, Frau Th., Bäck., *Hnk* Hindenb.Str. 9
542 Vaßen, Joh., Wehrei, *Hnk* Odenk.Str. 28
398 Vautz, W., Metzgerei, *Bo* Lindenplatz 69
589 Velder, Karl, Haus Keyenberg.
324 Verhey, I., Maler, Holzweiler, Hitlerpl. 191
397 Vossen, O., Dentist, *Hnk* H.Wessel-Str. 58
263 Wacker, G., Schreiner, *Hnk* Wesselstr. 40
538 Waldmann, Dr., Arzt, Hochneukirch
494 Weingärtner, H., Fahrräder, Hochneukirch
315 Welter, Jos., Landw., *Gzw* Landstr. 15
223 P. Werden Söhne, Zimmerei, Keyenberg
512 Werth, Fritz, Fahrradhdl. u. -Rep., Immerath
465 Wienandts, Joh., Bauer, Kölnerstr. 10
567 Wierz, Wilh., Landwirt, Huppelrath *Jack*
392 Wirtz, Herm., Gastw., *Jack* U.Landw. 32
293 Wolf, Karl, Schlosserei, Immerath
304 Wolff, Peter, Kolonialwr., *Hnk* Hdbg.Str. 27
250 W. u. ElfriedeWütscher, Dentisten, Hitlerstr. 37
486 Zentral-Drogerie *Hnk* Hindenburgstr. 14

Ovenhausen (üb. Höxter) [Westfalen]

25 Bürgermeister, Ovenhausen
29 Forsthaus II (Pollmann), Ovenhausen
23 Forsthaus Ovenhausen
30 Forsthaus Wallmey b. Bosseborn
31 Hesse, J., Kreisfilmstellenleiter, Warburg
20 Reichspost, Postagentur
27 Simon, Anton, Klempnerei, Nr. 70
22 Stiewe, Jos., Mühlenbes., Mühlenstr. 5
24 Walter, Friedr., Bauunternehmung
21 Weinholz, Wilh., Holzwarenfabrik
28 Wiegers, Wilh., Bäckerei, Ovenhausen 86

Overath (Rheinpr.)

346 Ahlers, Bernh., Glasermeister.
217 Allgem. Ortskrankenkasse, Overath
226 Altenrath, Heinr., Gastwirt, Marialinden
358 Altenrath, Herm., Metzgerei.
324 Altenrath, Joh., Gastw., Neuholmrath
234 Altenrath, jr., Jos., Gastwirt, Marialinden
247 Angest.-Stiftung Peters-Köln, Erhol.Heim
223 Apotheke, Joh. Krämer, Köln-Olperstr. 53.
310 Becher, Herm., Metzgerei, Alpenerstr. 109
268 Becher, Jakob, Bäckerei.
309 Bender, Frau E., Strandhotel, Wahlscheid
353 Berg, Jos., Gasth. z. Erhol., Clef
403 Bilstein, Wilhelm, Dreherei, Vilkerath
302 Bolz, Peter, Holzhdlg., Landwehr, Mucherstr.
410 Broicher, Jean, Autorep., Olpenerstr. 99
213 Bücheler, Anton, Darlehnskasse, Marialinden
394 Bürling, Ad., Dachdecker, Kölnerstr.
372 Büscher, Söhne, Wilh., Kohlen
369 Büscher, Wilh., Landwirt, Kl. Oderscheid.
316 Clever, Wilh., Fleischbesch., Marialinden
344 Daucourt, Theo, Geflügel, Margarethenhof
318 Degenkolb, Ernst, Gemischtwr., U.Eschbach
305 Dienes, K. R., Masch.-Fbr., Vilkerath
236 Dünn, Hans, Burghof
222 Dunker, Dr. Karl, Arzt, Köln-Olperstr. 82
275 Elektr.-Gen. Overath-Hohkeppel eGmbH.
379 Ennenbach, Jak., Bauer, Hufe
359 Felbecker, Franz, Bäckerei, Marialinden
424 Feldmann, Jos., Stud. i. R., Marialinden 4
326 Ferrenberg, Gerh., Restaur., Steinenbrück
348 Fischer, Ww. Jos., Gastw., Untervilkerath.
229 Flocke, Rob., Altenbrück, Köln-Olperstr.
314 Förster, Jos., Landwirt, Büscherhof.
281 Frechen, A., Bahnhofstr. 87
343 Frohnhoff, Jos., Heilpr., H.Wesselstr. 3
251 Gemeindeverwaltung u. GemeindekasseOverath
224 Gemeindeverwaltung Wahlscheid
239 Gendarmerieamtsbereich Wahlscheid
221 Gendarmeriepostenber. Marialinden
264 Gendarmeriepostenber. Overath
284 Haas, Fritz, Geflügelzucht, Landwehr 7
428 Heider, Johann, Landw., Halfensbüchel
338 Heidt, Karl, Obering., Gut Ferrenberg
272 Heimann, Peter, Kaffee, Heiligenhaus
350 Gebr. Heiser & Radermacher, Baugeschäft
212 Herkenrath, Dr. Alois, Olpenerstr. 54
290 Herkrath, Josef, Schloßfbr., Immekeppel, Mittelsteeg 9
404 Hettich, C., Silberfuchsz., Gut Bettenachen
332 Heuser, Gastwirt, Schachenauel.
418 Gebr. Höck, Holzhdlg., Steinenbrück, Olp.Str.
286 Höck, Karl, Metzgerei, Steinenbrück
304 Hoederath, Dr. Max Joseph, Zahnarzt, Köln-OlpenerStr. 55
327 Hoederath, Joh., Bäckerei u. Gastw.
260 Höher, Joh., Kol.-W., Heiligenhaus, Köln-Olperstr. 8
382 Höller, Phil., Bauer, Köttingen
293 Hoffstadt, Joh., Viehhdlg., Marialinden.
280 Hollinder, Peter, Gasthof Fischermühle
279 Hotel Auelerhof
216 Hotel Bergischer Hof
207 Hotel Jägerhof, Köln-Olperstr. 50.
287 Hotel Lindenhof
211 Hotel Steinhof, Köln-Olperstr. 106
386 Hümmeler, Leo, Bierverleger. Hohkeppel
342 Hundt, Franz, Bauer, Gut Neuenhaus
266 Jansen, Heinr., Versich., Tixhoven
276 Jansen, Willy, Haus Burgfrieden
387 Jugendheim u. Jugendherberge Köttingen
218 Jung, Joh., Autosped., Marialinden, Eulentalerstr.
414 Kalsbach, Paul, Herrenkleid., Hauptstr. 76
246 J. Kalsbach & Söhne, H.Bekleid., Heiligenhaus
388 Kathol. Pfarramt, Hohkeppel
233 Kathol. Pfarramt, Marialinden
262 Kathol. Pfarramt, Overath.
250 Kathol Pfarramt Steinenbrück
248 Kath. Pfarr-Rektorat Heiligenhaus
367 Kath. Vikarie Overath
377 Kauert, W., Pfarrer. Wahlscheid.
366 Kaufhaus Eisengarten, Steinenbrück 23
283 Kaut, Dr., Arzt, Immekeppel.
427 Kiffe, Fritz, Frau, Kleinbalken
237 Kinderheim, Brücke
254 Kippels, Jos., Metzg., Heiligenhaus, Olp.Str. 2
274 Kirschbaum, Otto, Höffen
341 Klein, Emil, Gastw., Wahlscheid 67
235 Kloster d. Franziskanerinnen, Marialinden
292 Kops, Heinr., Bahnhofswirt, Stationsgeb.
315 Kraft, Hub., Malermstr., Hauptstr. 95
291 Kreissparkasse d. Landkr. Köln u. Mülheim
257 Kreissparkasse Siegburg, Zweigst. Wahlscheid
256 Kreuzer, P., Mühle, Schwellenbacher Mühle
205 Kürten, Fritz, Kaufhaus, Köln-Olperstr. 41
311 Lange, J. Hub., Gärtnerei u. Samenhdlg.
355 Lauterbach, Paul, Haus Balken
385 Linder, J., Maurermstr., Siegburgerstr. 115
381 Linder, Jos., Architekt, Overath 27a
392 Lippegaus, Ww. Karl, Loxsteeg
421 Lohmar, Frau Joh., Kol.-W., Steinbrück, OlpenerStr. 41
384 Lüdenbach, Hub., Landwirt, Oberheide.
220 Lüdenbach, Jos., Landw., Bernsau
303 Lüdorf, Peter, Aulhof 2
429 Lülsdorff, Ludwig, Burg 3
405 Lukas, Anna, Kolonialwr., Köln-Olperstr.
390 Manz, Heinrich, Kfm., Josefshöhe
361 Maubach, Toni, Bäckerei, Hauptstr. 64
436 Meuther, Paul, Bernsau, Burghof
214 Mibach, Karl
349 Moll, Wilh., Gastw., Olperstr. 40
409 Müller, Hebamme, Hohkeppel, Bengelshöh
393 Müller, Hub., Baugeschäft, Obersteeg
242 Müller, Peter, Bäckerei, Aggerhof.
261 Müller, Th. Otto, Likörfabr., Siegburgerstr.
219 Mylenbusch, E., Vieh, Wahlscheid, Hauptstr. 85
364 Mylenbusch, Erw., Viehagent, Wahlscheid, Neuemühle 1
(251) NSDAP., Ortsgruppe
401 Dies., Ortsgr., Wahlscheid, Hauptstr. 76
263 Dies., Amt f. Volkswohlfahrt, Olperstr. 42
415 Dies., DAF, Ortsw., Hauptstr. 103
330 Odenthal, Hermann, Schlosserei
340 Odenthal, Jos., Autotransp., Siegb.Str. 118
231 Ossenbach, Jos., Kraftfahrz., Immekeppel
395 Oßenbach, Jos., Bürgermstr., Hohkeppel
374 Ostermann u. Weinmayer, Hufe
245 Otto, Daniel, Naafshäuschen, Bachermühle.
308 Otto, Robert, Gasthof, Honrath
230 Overather Spar- u. Darlehnskassenv. eGmuH
345 Gebr. Pack, Tiefbauunternehmung.
201 Peters, Charl., Frau, Landhaus Eichthal
354 Pick, Ww. Wilh., Gastwirtsch., Altenbrück
396 Rausch, Theo, Schriftst., Wahlscheid
387 Reichsarbeitsdienst w.J.,Lag.23/103, Köttingen
209 Reichsbahn, Güterabfertigung
416 Dies., Güterabf., Wahlscheid
258 Reichspost: Postamt Overath
419 Dies., Telegraphenbautrupp
408 Reiferscheid, Peter, Schmiedemstr., Marialinden Hauptstr. 20
413 Reissberg, Hugo, Spedit., Höffen
277 Rhein.-Westf. Elektr.-Werk AG. Küppersteg
297 Dasselbe, Abt. Untereschbach
227 Roeger, Gerhard, Schlosserei.
352 Rottländer, Jos., Landwirt, Gr.Dorbusch
255 Salm, Wwe. Nik., Blumen, Honsbach
271 Scharrenbroich, Ww. Franz, Metzgerei, Köln-Olperstr. 83
288 Scharrenbroich, Karl, Ingen. u. Revisor
419 Schell, Josef, Gut Böke
238 Scherer, Carl, Obersteeg.
279 Schiffbauer, Herm., Gastwirt, Auelerhof.
249 Schmitz, Dr., Tierarzt, Bahnhofstr. 87
383 Schmitz, Anna, Hebamme, Hauptstr. 105
325 Schmitz, Anton, Autorep., OlpenerStr. 67
322 Schmitz, Jean, Kondit., OlpenerStr. 44
204 Schumacher, Ad., Ww., Marialinden
202 Schumacher, Ww. Joh., Sägew., Hammermühl
420 Schumacher, Josef
389 Schupp, Pet. Hub., Pension, Marialinden
380 Schwamborn, Joh., Schreibwr., Bahnhofstr. 89
228 Schwamborn, Josef, Eichen
411 Schwamborn, Willi, Vollz.-Beamt., Eichen 10
412 Schwindlung, Jakob, Obstgut, Luisenhöhe
423 Steeger, Karl, Kuckenbach, Luisenhöhe
407 Steimel, Josef, Schreinerei, Hauptstr. 74
334 Tienes, Ernst, Kfm., Gut Leffelsend
376 v. la Valette St. George, Gutsverw., Wahlsch.
265 Vilshöver, Adolf, Bauer, Dahl
337 Vogel, Dr., Frauenarzt, Overath
357 Vogel, Gustav, Bierverlag, Hauptstr. 122
210 Vogel, Gustav, Eisenwaren, Köln-Olperstr. 43.
270 Vogel, Hub., Schlosserei, Köln-Olperstr. 105.
331 Vogel, Jos., Gastwirt, Marialinden.
335 Vogel, Klemens, Gastw., Vilkenrath
240 Vorster, Fritz, Brodhausen.
378 Wahlscheider Darlehnskassen-Verein eGmbH
224 Wahlscheider Elektrizitätswerk
215 Dasselbe, Maschinenzentrale
356 Waldfriede, Gasthaus, Frau E. Wilmes, Clef
269 Wasser, Maria, Lebensm., Heiligenhaus
370 Wasser, Max, Fahrzeughdlg., Wahlscheid
373 Wasser, Michael, Postbeamter a. D., Höhe
307 Wegener, Alex., Autorepar., Vermietungen
426 Wester, Josef, Oderscheiderfeld, Marialind.Str.
406 Wiedenhöfer, Gustav, Honrath
317 Wigger, Heinr., Gastw., Heiligenhaus
362 Wilhelms, Ernst, Hammerwerk und Maschinenfabrik, Wahlscheid
422 Wilhelms, Fritz, Wahlscheid, Hauptstr. 68
278 Wingen, Peter, Bäckerei
365 Wirges, Wilh., Landw., Untervilkerath
285 Zänker, Pfarrer, Honrath.
267 Zimmermann, Dr., Sanatorium, Wahlscheid.
333 Zinzius, Rol., Bauer, Buschhoven
243 Zinzius, Wilh., Landw., Buschhoven
208 Geschw. Zinzius, Landwirt, Klauserhof

Owschlag (Schleswig)

45 Apel, Friedr., Elektro-Installat.
33 Börm, Hans, Landwirt, Norby.
28 Brandt, Heinrich, Kiesgruben, Rendsburg
46 Brandt, Jürgen, Bauuntern., Brekendorf
26 Bürgermeister, J. Jöns, Brekendorf
18 Bürgermeister
71 Deicke, Wolfg., Baumstr., Gr.Brekendorf
53 Deutsche Torffabrik u. Moorkultur Ges. mbH, Westermoor
67 Ernst, Joh., Schmiedemeister
27 Gendarmerieposten, Owschlag
24 Gosch, Bürgermeister, Norby
70 Gosch, Peter, Bauer, Steinsieken
59 Gosch, Willi, Bauer, Gr.Brekendorf
16 Haas, Johannes, Kfm.
44 Hamann, Aug., Klempnerei.
61 Jarr, Joh., Viehhändler, Brekendorf
40 Jess, Detlef, Viehhändler
55 Jess, Hans, Schlachtermeister
22 Jochimsen, Robert, Kfm., Brekendorf
56 Kies- und Betonwerk Otto Woidt
42 Kols, Hans, Bauer, Brekendorf
14 Koll, Detlef, Bauer, Ramsdorf
54 Koll, Hans, Bürgermeister, Ramsdorf
16 Kreissparkasse Eckernförde, Geschäftsstelle
15 Kruse, Johs., Bauer, Ramsdorf
13 Kühl's Gasthof
17 Landesbrandkasse, Reimer, Brekendorf
72 Meierei-Gen. eGmbH, Brekendorf
50 Obitz, Heinr., Güterverkehr, Brekendorf
49 Otto, Hans, Bauunternehmer
38 Pastorat Owschlag
43 Paus, Gustav, Butterhdlg.
35 Peters, Nicolaus, Viehhändler, Norby
36 Pöhlmann, Peter, Bauer, Steinsicken
34 Polizei, Amtsvorst. in Ramsdorf
58 Reichsbahn, Deutsche, Güterabfertigung
31 Reimers, Friedr., Zementwrfbr.
57 Schmidt, Ernst, Gastw. z. Eiche, Brekendorf
12 Schröder, Herm., Viehhandlung
21 Schuldt, Friedr., Meierei.
29 Schulz, Gustav, Gasth. z. Bahnhof
74 Sohrt, Detl., Viehhdlr.
48 Solterbeck, Peter, Bauer, Sorgwohld
32 Spar- u. Darlehnskasse eGmuH, Brekendorf
47 Spar- u. Darlehnskasse, Owschlag
25 Steffens, Fritz, Bierverlag, Norby.
69 Storm, Th., Bäckerei
75 Suhr, Jürgen, Betonkiesgrube Norby bei Owschlag
37 Tams, Claus, Bauer, Brekendorf
19 Tödt, Jürgen, Bauer, Brekendorf
52 Voigt, Aug., Mühlenbetrieb
10 Westholsteinische Bank, Geschäftsstelle.
56 Woidt, Otto, Zementwarenfbr., Kieswerke
30 Zismer, Jürgen, Viehhdlr., Norby
23 Zismer, Otto, Viehhändler.

Oy (Bayern)

11 Angerer, Valerian, Pension, Mittelberg.
52 Berendes, Wilhelm, Haus Quellenbad
36 Berger, Gg., Weinhaus u Café
37 Blank, Franz Jos., Landw., Haag
15 Böck, Emil, Gemischtwr.
39 Brack, Ludwig, Pension, Mittelberg
44 Burkhart, Joh., Gastw., Unterschwarzenberg
25 Café Sonnenterrasse, K. Hemmerle
32 Eckstein, Walter, Pension, Mittelberg
35 Endres, Wilh., Gasthaus, Mittelberg
51 Epple, Martin, Elektrogeschäft

6 Erholungshaus d. Diakonissenanstalt
47 Fischer, Alois, Dentist
40 Gast, Ignaz, Fleischbeschauer
22 Gasthof u. Sportheim Rößle
21 Gemeindekanzlei Mittelberg-Oy
2 Gendarmeriestation Oy.
18 Gschwend, Joseph, Gutsbes., Faistenoy.
8 v. La Hausse, Jos., Dr. med.
5 Jörg, Otto, Bahnhofswirtschaft
14 Kinderheilstätte Mittelberg bei Oy, Leiter: Dir. Alois Wagner, Chefarzt Dr. Sänger
33 Kurheim Margit, Inh. A. Bauer, Arzt
20 Landhaus Vogl
12 Lechner, Lorenz, Bäckerei
4 Lingg, Joh. Bapt., Bauer u. Pferdehdlg.
9 Lipp, Xaver, Baumeister
30 Lochbihler, Theod., Bauer
38 Martin, Franz, Autoschlosserei
27 Mayer, Jos., Schlossermeister
26 Mayr, Alois, Viehhandlung.
19 Mayr, Heinrich, Gasthaus z. Löwen
52 NSDAP., NSV.-Haushalthilfenstation
7 Ostheimer, Andreas, Käserei, Kressen
3 Pension u. Erholungsh. Schall, Mittelberg
23 Pfarramt, Mittelberg
28 Reichsbahn, Bahnhof Oy
31 Schall, Hermann, Kaufhaus und Kaffee, Mittelberg b. Oy (bayr. Allgäu)
29 Schuwerk, Joseph, Metzgerei
30 Sparkasse Kempten, Städt., Zahlstelle Oy
17 Spar- u. Darl.-Kasse Mittelberg-Oy eGmuH
14 Wagner, Alois, Pfarrer, Kinderh. Mittelberg
1 Willer, Jos., Gasth. z. Krone, Mittelberg

Oybin (Oberlausitz) [Sachsen]

☛ *Jo* = Jonsdorf (Kr. Zittau)
229 A.G. Sächs. Werke, Töpferstr. 63c
226 Am Bahnhof, Hotel, Hindenburgstr. 51
228 Augustin, Otto, Fleischerei, Hindenb.Str. 146
267 Bad-Hotel, Kurort Jonsdorf
268 Bad-Hotel Oybin, O. Götze, Hindenb.Str. 54

259 **Dr. Balster** Herz-Sanatorium Lückendorf 510 m üb. M. im Zittauer Gebirge
Naturgemäße Heilbehandlung
für Herz-, Nerven- u. innere Krankheiten

282 Bartsch, Marg., Naturaufbau, Ritterw. 133c
391 Benade, H. G., Dr. jur., Marienhof, Töpferstr. 58
390 Bennewitz, W., Molk.Prod., *Jo* Hitlerstr. 115b
265 Berggasthaus, Lückendorf, Kammstr. 53
264 Berg Nonnenfelsen, Restaur., Jonsdorf.
216 Bergwirtschaft Oybin, O. Heilmann
223 Böhne, Hildeg., Geflügelz., Oybin-Hain 18
275 Böttcher, Leo, Farben, Lückendorf 122
338 Brückner, Hugo, Apotheker, Nr. 169
356 Buchberg, Gasthaus zum, Jonsdorf Nr. 3
280 Buchhdl. Rich. Förster, Hindenburgstr. 149
218 Bürgermeister, Der, Gemeinde- u. Kurverwaltung, Girokasse, Standesamt, Kurort Jonsdorf
345 Burgkeller, Restaur., Hindenburgstr. 141
234 Burmester, Ferienheim, Lückendorf
359 Carin-Göring-Heim, Jonsdorf 70
248 Dammschenke, Kurort Jonsdorf
255 Diessner & Häntsch, Stoffmalerei, Talweg 42
247 Dietze, Trude, Pension, Ad.Hitler-Str. 74
320 Dobiasch, Josef, Gartenbau, Ad.Hitler-Str. 79
(347) Donath, Martin, Autos, Jonsdorf, 119
279 Erholungsheim Haus in d. Sonne, Lückendorf
250 Ewig, A., Frau, Hain, H.Wessel-Str. 37
208 Feist, Paul, Vertreter, Jonsdorf 105d
256 Felsenkeller, Hotel, E. Schüller.
351 Förster, Reinh., Fleischerei, Jonsdorf 119b
243 Forsthaus Hain, Hotel. Hain
281 Forsthaus Kurort Jonsdorf 105f
303 Forsthaus Lückendorf
358 Forsthaus Oybin, Kammstr. 70d
318 Forsthaus Petersdorf 126
396 Fremdenpension Haus Fernblick, Jonsdorf
292 Frenzel, Oskar, Fleischer, Jonsdorf 107
342 Fuhrmann, Ernst, Bürgermstr., Talweg 35
389 Gärtner, Johanna, Private, Töpferstr. 58c
239 Gasthof zum Lindengarten, Jonsdorf
258 Gasthof zum Schweizerthal, Jonsdorf
343 Gebhardt, Käthe, Ww., *Jo* Hieronymus 106
218 Gemeindeverwaltung, Jonsdorf
260 Gemeindeverw., Lückendorf
333 Gemeindeverwaltung Oybin mit Hain, Girokasse, Standesamt, Adolf-Hitler-Str. 78b
219 Gendarmerieposten Jonsdorf
235 Genesungsh. Lds.Vers.Anst., Kammstr. 167a
218 Girokasse Kurort Jonsdorf (Kr. Zittau)
217 Gocht, Georg, Fabrikbes., Schützenstr. 66c
347 Goldbach, Wenzel, Schmiede, Jonsdorf, 119
231 Gondelfahrt, Hotel, Jonsdorf
323 Gymnasial-Schullandheim, Hain, 19
307 F. W. Hänisch GmbH, Bleich., *Jo* Hind.Str.37
364 Hartmann, Fritz, Wachtmstr., *Jo* Haus Heimat
236 Hauck, Oscar, Obsthdlg., *Jo* Hitlerstr. 115
362 Helle, Alfred, Mietauto, *Jo* Hdbgstr. 74
328 Helle, Ew., Kohlen, Lückendorf, GablerStr. 15b
366 Helmel, Heinr., Heilprakt., Hindenburgstr.
324 Henkel, Charlotte, Kosafiliale, Jonsdorf B 93
233 Herklotz, E., Schwester, Hain
304 Herrlich, Edmund, Bücherrev., Villa Liddy
397 Hochwaldbaude, Kurt Möbius
321 Hoffmann, Emil, Fliesen, Hölle, Nr. 115
278 Hotel Weißer Stein, O. Gläser, Jonsdorf
385 Hruschka, Kurt, Dentist, Kammstr. 70b
349 Hubalowski, Anton, Schuhm., Neujonsdorf119c
286 Hüttig, Wilh., Fuhrgesch., Schützenstr. 65
271 Huth, Paul, Oberstltn., Jonsdorf, B 76
263 Jacob, Otto, Leinenzwirnerei, Norkusw. 20
206 Johannissteinbauden bei Hain.
257 Jonsdorfer Ind.-Werkstätten, Jonsdorf 85
276 Jugendherberge, Jonsdorf, A 83
308 Jung, Hedwig, Pension, Hain 31
237 Kamm-Baude, Hain
412 Keller, Otto, Baugesch., Oybin-Hain 23
395 Klaus, Hans, Herb., *Jo* Holsteinweg 101b
300 Klette, Paul, Gasthaus, Hain 7
225 Kluge, W., Fleischer, O.-Olbersdorf, Hptstr.
352 Knobloch, Rich., Drogen, Jonsdorf
369 Knothe, Pension Immergrün, Jonsdorf
311 Kobes, Dr. R., Arzt, Neu-Jonsdorf 101b.
357 Koch, Lutz, *Jo* Landhaus Regina, 8c
361 Koci, Kamillo, el. Apparate, *Jo* Abt. A 28
266 Kretscham, Kurort Jonsdorf
289 Kretscham Lückendorf, K.Wolff, Nr. 95
410 Kretscham Oybin, Hotel
332 Kretschmar, Rechtsanwalt, *Jo* Nr. 167
207 C. A. Kunze & Söhne, Bleiche, Jonsdorf.
336 Kunze, Erich, Kurort *Jo* Nr. 1
252 Kurhaus-Hotel Jonsdorf, Rud. Berndt
380 Kurhaus Oybin, Hotel, Hindenburgstr.
261 Kurheim I d. Ld.Vers.Anst. Sachsen, *Jo* 13b
262 Kurheim II d. Ld.Vers.Anst. Sachsen, *Jo* 74b
333 Kurverwaltung, Ad.Hitler-Str. 78b
(218) Kurverwaltung, Jonsdorf
285 Lehmann, F. W., Papiere, Jonsdorf
348 Liebelt, Anna, Leinen, *Jo* 45
378 Liesk, Max, Kfm., Norkusweg 19
315 Mannert, E., Kurhaus, *Jo* Am Jonsberg A 55
398 Matthausch, Bürgermstr., Lückendorf
374 Meise, Else, Hain, H.Wessel-Str. 34
309 Michel, Mart., Gasthaus, *Jo* Nr. 35b
379 Mönch, Oscar. Kfm , Töpferstr. 57b
253 Müller, Ad., Schmiede, Jonsdorf
415 Müller, Dr. Egmont, Stud.R., *Jo* Abt. B 126
312 Neumann, Gerh., Ing., Töpferstr. 61
384 Neumann, H., Photos, Hindenburgstr. 149b
329 Nowak, Flora, Wwe., Hain, Wesselstr. 41
220 Pension Hubertus, Paul Seidel, Hubertusweg
214 Pension Rabe, Ad.Hitler-Str. 81
232 Pfarramt, ev.-luth., *Jo* Hindenburgstr. 60
319 Pfarramt, ev.-luth., Lückendorf, Gablerstr.
382 Pischala, Stan., Klempn., Ad.Hitler-Str. 77
354 Poetzschke, Karl Herb.. Fbrkt., Jonsdorf
238 Prahtel, Max, Bürgermstr. i. R., *Jo* 3 B Abt. B
417 Reformhaus, E. Krause, *Jo* Ad.Hitler-Str. 117
227 Reichsbahn, Güterabfert. Bhf. Oybin.
302 Dieselbe, Bahnhof Jonsdorf
400 Reichspost, Postamt Jonsdorf
200 Dieselbe, Postamt Oybin
398 Dieselbe, Postst., Lückendorf
241 Richter, Ewald, Bäckerei, Hindenb.Str. 67
224 Rodelbahn, Hotel, Aug. Lange, Hitlerstr. 82d
416 Rönnebeck, Günth., Feinkost, Hitlerstr. 75
227 Rotes Kreuz Dtsch., Ortsgemeinsch., Bhf.
246 Rudolph, Emil, Spedit., Alt-Jonsdorf 61
355 Rudolph, Max, Fuhrgesch., Altjonsdorf 85
346 Rüffer, Paul, Tabakwr., Hindenb.Str. 136
244 Sachse, Otto, Kfm., Hain, H.WesselStr. 36
242 Scheunert, Johann, Kol.W., Hdbgstr. 68c
373 Schmitz, F.-J., Assessor, Haus i. d. Sonne
271 Schneider, Helene. Ww.. Bergstr. 86
386 Schröter, Paul, Stud.-Rat, Töpferstr. 56
310 Schubert, Ernst, Fabrikbes., Jonsdorf
283 Schubert, H. A., Fabrikbes., Maikowskistr. 15
375 Schumann, Herb., Bäckerei, *Jo* B 76c
297 Schwerdtner, Rich., Bäckerei, *Jo* Nr. 74
287 Seidel, Arthur, Reiseandenken, Schützenstr. 65
293 Seidel, Joh., Ing. Chem., Marienhof
270 Starke, Max, Gaststätte, Lückendorf 38b
292 Steiner, Dr. M., Arzt, Hindenb.Str. 94c
221 Stelzer, Reinh., Bäckerei, Hindenb.Str. 143
251 Sudetenbaude, Höchtel's Erben
267 Taubmann, H., Baumstr., *Jo* Hdbgstr. 24
222 Töpferbaude, Berg-Restaur., Berg Töpfer
314 Triebel, Otto, Bäckerm., *Jo* Hdbgstr. 23
212 Volksbank Zittau eGmbH, Hindenburgstr. 53
306 Vollmer, Wilh., Fleischer, Ad.Hitler-Str. 78
322 Vollprecht, W., Schlossermstr., Hdbgstr. 136
245 Wilhelm, G., Kleiderfbr., *Jo* Mutschm.Str. B24
396 Wille, Ludwig, Kfm., *Jo* Wiesenthal 90b
213 Wittigschänke, Niederoybin, Hdbgstr. 1
284 Wohnig, Alfred, Fuhrgesch., Hölle, Nr. 117
363 Würfel, G., Fabrikdir., Jonsdorf, B 170
325 Ziegler, J., Kfm., *Jo* Hieronymusw. B 133b
290 Zücker, Anna, Fabrikbes., Thomasweg 132b

Oyten (Bez. Bremen) [Hann.]

268 Ahrens, Heinrich, Tischlerei, Sagehorn 70
261 Asendorf, Hinr., Landw., Oyten 33.
210 Barge, Frau, Bahnhofsw., Sagehorn.
215 Bartelheimer, Herm., Manuf.W., Hamburg-Bremer Heerstr. 163
311 Behrmann, Heinr., Fahrräder, Bassen 222
251 Biesewig jr., Hinr., Gemischtwr., Nr. 201
219 Biesewig, Hinr., Schlachterei, Oyten 165
234 Biesewig, Johann, Bäckerei, Bassen 231.
286 Bischoff, H. C. W., Viehhdlr., Bassen 187
208 Bischoff, Hinr., Gasthof, Bockhorst 8.
338 Bischoff, Meta, Gastwirtsch., Bassen 16
238 Blohme, Heinr., Bürgermstr., Oyten 8
243 Blohme, Herm., Bauer, Bassen 8
201 Böse, Brüne, Bauer, Bassen 23
236 Böse, Wilh., Oyterdamm 7
276 Bollmann, Herm., Getreide, Bockhorst 6.
218 Bollmann, Herm., Bauer, Schaphusen 3
321 Cyriacks, Fr., Schlachterei. Bassen 131
326 Delventhal, Gg., Lehrer, Sagehornerweg 222
244 Dieling, Hinr., Schneidermstr., Sagehorn 67
308 Ehlers, Hinr., Baugesch., Nr. 207
209 Ellmers, Johann, Bauer, Oyten 4
226 Ellmers, Johann, Tischlerei 191.
315 Ellmers, Klaus, Bauer, Bassen 21
252 Erasmy, Diedr., Maurermstr., Oyten 204
307 Esselmann, Franz. Landwirt. Nr. 174
241 Fehsenfeld, Diedrich, Oytermühle 7
298 Fesenfeld, Hermann, Bauer, Bassen 4
288 Fesenfeld, Hermann, Gastw., Oyten 45
239 Fesenfeld, Johann. Bauer, Oyten 2
318 Fesenfeld, Johann, Sattlerei, Nr. 152
221 Ficken, Ortsbauernführer, Bassen
324 Fischer, Hinrich, Tischlerei, Nr. 182
279 Fricke, Otto, Bäckerei, 130
227 Gemeinde Bassen
216 Gemeinde Bockhorst
284 Gendarmerie-Einzelposten Oyten
235 Gendarmerie-Einzelposten, Bassen
294 Gosch, August, Maler, Sagehorn 93
302 Grahl, H., Schmiede. Bassen 149
290 Haase, Heinrich, Bauuntern., Oyten 169
223 Hahne, Otto, Milchkühlstat., Nr. 186
256 Hasch, Hinrich, Zimmermstr., Oyten 177
306 Hasch, Johann, Landw., Schaphusen
269 Hegeler, Fr., Klempnerm., Hamb. Heerstr. 173.
271 Heins, Bauer, Schaphusen 2
257 Höper, Friedrich, Autorep., Oyten 79
222 Holling's Walzenmühle, Nr. 144
258 Hollmann, Hermann, Schmiedem., Oyten 40
228 Holsten, Hinrich, Bäckerei, Sagehorn 75
259 Jäger, Anna, Hebamme, Nr. 41
(202) Lübkemann, Hinr., Architekt, Oyter Mühle
202 Lübkemann, Lüer, Maurermstr., Nr. 167
247 Meyer, Cord, Gaststätte, Sagehorn 19
253 Meyer, Diedrich, Schmiede, Oyten 183
296 Meyer, Johann, Gastw., Sagehorn 81
265 Mindermann, G., Schlosserei. Sageh.Weg 240
254 Mindermann, Hermann, Möbel, Nr. 168
281 Mindermann, Hinrich. Gastw., Sagehorn
213 NSDAP. Sagehorn, Oyten 218
230 Osmers, Diedrich, Bauer, Sagehorn 5
217 Osmers, Georg, Bauer, Schaphusen 1
242 Osmers, Heinrich, Bauer, Bassen 3
250 Osmers, Johann, Bauer, Bockhorst 3
322 Osmers, Johann, Landw., Oyten 100
206 Otten, Hinrich, Bauer, Bassen 6
263 Pfarramt Oyten, Pastor Jansen, Nr. 94
225 Pohlmann jr., Johann, Maler, Sagehorn 43
301 Prüser, Herm., Bauer, Schaphusen 6
245 Puvogel, Hinr., Bassen 112
232 Reichsautobahn, Schütt, Straßenmstr., 235
331 Dies., Bauabt., Bremen, Oyten
240 Reichsautobahn-Kraftstoff GmbH
233 Reichsbahn-Bahnmeisterei Sagehorn
282 Reichsbahn, Güterabfertigung Sagehorn
310 Rennekamp, Georg, Kol.-W., Nr. 123
207 Röpke, Fritz, Bauer, Bockhorst
262 Schmidt, W., Bäckermstr., Oyten 90
283 Schwarmann, Herm., Gastw., Br.-Hamb.St.25.
231 Schwarmann, Karl, Kol.-W., Sagehorn 59.
224 Spar- u. Darlehnskasse eGmuH, Oyten
277 Sparkasse des Kreises Verden, Oyten 11
212 Thorspecken, Erich, Arzt, Oyten
248 Wagner, Albert, Bassen, AchimerStr. 167
205 Wickbrand, Heinz, Elektromstr., Sagehorn 63a
214 Witgen, Albert, Bürgermstr., Schaphusen 46

Ozorkow (Wartheland)

78 Adamiec, Dr. J. K., Arzt, Ad.Hitler-Str. 8
37 Adler-Apotheke, Ad.Hitler-Pl. 17
23 Amtsgericht, Hindenburgstr. 6
56 Amtskomm. des Amtsbezirks Rogozno, Gieczno
6 Arbeitsamt Litzmannstadt, Ad.Hitler-Str. 4
1 Aretz, Wilh., Bauuntern., Ad.Hitler-Pl. 5a
52 Apotheke, Marien-, Pächter Apotheker M. Marenin, Adolf-Hitler-Straße 2
53 Georg Arlet u. Co, Textilwr., A.Hitler-Pl. 6
74 Bata AG, Schuhe, Ad.Hitler-Pl. 2
48 Berndt, Hugo, Tuchfbr., Tuchmacherstr. 27
67 Berndt, Karl, Wollwr., Bism.Str. 7
38 v. Busse, Hasso, Siedlungshelf., Chocischew
26 Dampfmühle, Moltkestr. 4
29 Ein- u. Verkaufsgenossenschaft e.Gen.m.b.H. Ozorkow, Adolf-Hitler-Platz 23
48 Gebr. J. & W. Eizenberg Weberei, komm. Verwaltung Hugo und Max Berndt, Ozorkow, Tuchmacherstraße 27
27 Ganter, O., Mühle Ostrow
81 Gasthaus Berlinchen, Aleksandria
21 Gendarmeriekreis Lentschütz, Kommandanturweg 1
68 M. Gonski & B. Blanklet, Tuchfabrik, komm. Verw. Gustav Nitschke, Ozorkow, Tuchmacherstraße 25
15 Grundstückges. für den Reichsgau Wartheland mbH, Adolf-Hitler-Platz 1
32 Gutsverwaltung Modina, Gebr. Schlosser
10 Häuslschmid, Anton, Bez.Ob.Wachtmstr., Quellpark 2a
51 Hein, Rud., Dr. med., Lentsch.Str. 2
61 Janik, Kurt, Drog., Ad.Hitler-Pl. 11
51 Jordan, Dr. Hans, Arzt, LentschützerStr. 2
13 Kaempfe, Wilhelm, Holzhandlung, Adolf-Hitler-Straße 4. (Nebenstelle Lentschütz, Horst-Wessel-Str. 30. Fspr. Lentschütz 63).
86 Kebernik, Wanda, Lebensm., Quellpark 17
60 Kreissparkasse Lentschütz, Ad.Hitler-Str. 3
3 Landratsamt, Kommandanturweg 1
29 Landwirtschaftliche Genossenschaftsbank e.G.m.b.H. Adolf-Hitler-Straße 23
52 Marien-Apotheke, Ad.Hitler-Str. 2
26 Modro, Otto, Mühle, Moltkestr. 4
9 Molkerei Betr.Ges.Posen, Molkerei,Neust.Str.10
68 Nitschke, Gustav, Tuchfbr., Tuchmacherstr. 25

Gustav Nitschke
Komm. Verw. der Firma
M. Gonski & B. Blanklet
Wollweberei
Ozorkow, Tuchmacherstraße 25
Fernsprecher 68

36 NSDAP.-Kreisleitung Lentschütz, Lentsch.Str.5
41 Dies., SA-Arbeitsstab
77 Dies., NSV., Kreisamtsleitung, Lentsch.Str. 5
75 Dies., DAF, Lentschütz, Lentsch.Str. 5
44 Dies., HJ.-Dienststellen
58 Ohlendorf, Schulrat, Herm.Göring-Str. 14
91 Ortssammelstelle d. Bezirksabgabest. f. Obst u. Gemüse GmbH Wartheland, Ad.Hitler-Straße 43
31 Ostdeutsche Landbewirtschaftungsges. mbH
73 Ostland Betrieb Wroblev
71 Paß, Karl, Fleisch., Bismarckstr. 33
28 Pfarramt, Evang., HohnsteinerStr. 9
84 Pick, Dr. Paul, Zahnarzt, Goethestr. 21
22 Reichsbahn, Bahnhof
12 47 Reichsnährstand, Kreisbauernschaft Lentschütz in Ozorkow, Adolf-Hitler-Straße 5
25 Reichspost
64 Rinow, Oskar, Dir., Hindenburgstr. 16
63 Rosinski, V., Abfallzimmerei, A.Hitler-Str. 35
14 Schlösser'sche Baumwollspinnerei
59 Schreyer, Wilh., Gartenbau, Stschreblow
33 Sommerfeld, Auguste, Lebensm., Hohenst.Str.53
72 Sozialversich.Anstalt Kutno, Zweigst. Hindenburgstr. 28
54 Spiegler, Hans, Schornsteinfeg., Ludend.Str. 17
4 30 53 Stadtverwaltung, Stadtbauamt, Kommandanturweg — Schutzpolizeidienstabt., Adolf-Hitler-Straße
66 Urban, Reinh., Kol.-W., Bismarckstr. 1
5 Viehverwertung Lentschütz, e. G. m. b. H., Hindenburgstraße 2
70 Walz, Baugesch., Ludendorffstr. 24
92 Winde, A. E., Obst-Versand, A.Hitler-Str. 3

Pabianice (Wartheland)

232 Aeltesten-Rat der Juden, WarschauerStr. 24
75 Amtsgericht, WarschauerStr. 39
92 Apotheke Adler-, WarschauerStr. 25
77 Apotheke Alte Burg, WarschauerStr. 6
343 Apotheke Grenzland, Schloßstr. 24
374 Apotheke Kronen-, Schloßstr. 37
151 Apotheke, Löwen-, kommissar. Verwaltung Helmut Wilde, Richard-Wagner-Straße 38
253 Apotheke Schloß-, Schloßstr. 19
276 Arbeitsamt Litzmannstadt, Nebenst., Bism. Straße 11
53 Arlet, Alexander, Johannisstr. 35
306 Audiofen, Radiohaus, Schloßstr. 17
193 Auffanggesellschaft f. Kriegsteilnehmerbetriebe d. Handels, Schillstr. 10
234 Bahr, Herm., Gärtner, Böhmersd.Str. 7
359 Bajerke, Gottfr., Lebensm., TuschinerStr. 20
104 Barth, Karl, Kfm., Neue Welt 13
415 Bartkowiak, Dr. Z., Arzt, Schloßstr. 22
274 Bartuschek, Oskar, Mal., Hindenb.Str. 13
201 F. Beer & Co, Textilfbr., Brunnenstr. 4
323 E. Bellermann & Co., Textilwarenhaus, Schloßstraße 15
470 Ders., Wohnung Eug. Bellermann, Schloßstr. 7
108 Bengsch, W., Lebensm., Waldstr. 29
137 Berufsschulen d. Kr. Lask, Tusch.Str. 30
261 Bez.Abgabestelle f. Obst u. Gemüse GmbH, Hintere Gasse 11
428 Bianek, Dr. Franz, Arzt, Bahnhofstr. 26
68 Bieber, Martin, DultauerStr. 33
268 Billes, E., Bekleidung, Ludendorffstr. 8
111 Blacher, Dr. Maximilian, Facharzt, Tuschinerstraße 33
223 Böse, Else, Textilwr., Schloßstr. 7
269 Brandt, Julius, Landw., Karnischewitze 19
148 Brandt, Theod., Fuhrw., Bahnhofstr. 28
289 Breitkreuz, Alfred, Fleischermstr., R.Wagner-Straße 13
259 Brückner, Charlotte, Galanteriewr., Rich.Wagner-Str. 19
157 Brun, Emil, Dr., Veit-Stoß-Str. 4
228 Bukowski, Osw., Fleischerei, Schloßstr. 33
112 Capitol-Lichtspiele, DanzigerGasse
465 Chef d. Sipo u. d. SDUWz, Brunnengasse 23
64 Czech, Oswald, Gartenbau, Ksawerow 63
63 Dampfziegelei, A. Lehmann, Arnimstr. 52
449 Detzer, Rich., Schornsteinfeg., Bahnhofstr. 5a
485 Deutsche Volksschule II, Ludendorffstr. 24
154 Deutsches Rotes Kreuz, Hindenb.Str. 18
284 Dideroff, Herta, Schreibw., Schloßstr. 23
321 Diesner, Rud., Spediteur, Bahnhofstr. 22
328 Diethelm, Ulrich, Tusch.Str. 67
117 Dietrich-Eckart-Schule, Ludendorffstr. 29
433 Döbes, Jul., Färberei, AlterRing 3
224 Dombert, Joh., Gaststr., Bismarckstr. 3
490 Dumke, Wilh., komm.Verw., Schloßstr. 13
346 Eichmann, Ad., Textilwr., Bahnhofstr. 2
252 Eichmann, Erich, Zeitschr.-Vertr., Schloßstr.10
457 Eier, Edwin, Kfm., Veit-Stoß-Str. 4
59 Eier, Ernst, Kol.-W., Wasserstr. 46
270 Eisenhandlung A.-G., kommissar. Verwaltung H. Matthies, Ludendorffstraße 8
411 Engelhorn, Rud., Herb.-Norkus-Str. 9
21 H. Faust & Co. AG, Herb.-Norkus-Str. 3
361 Feist, Arth., Kassenleit., Warsch.Str. 57
51 Feuerwehr, Freiwillige, Feuerwehrgasse
45 Fiebiger & Kratsch Großhandel in Lebensmitteln, Feinkost und Konserven, Ludendorffstraße 10
34 Fiebiger, Oskar, Kfm., Schloßstr. 7.
139 Fiedler, Alex, Kfm., Fr.v.Stein-Gasse 16
92 Fiedler, Irene, Apoth., WarschauerStr. 25
303 Fiedler & Kubitschek, Schloßstr. 8
309 Dies., Fabrik Weidengasse 8
224 Fijalkowski, Osk., Blumengesch., Schloßstr. 27
441 Filitzer, Erich, Sachsenstr. 12
86 Filtzer, Julius, Wasserstr. 39

Alfred Fischer, Ingenieur
Weg-, Brücken- und Tiefbau-Unternehmen
Technischer Leiter und komm. Verwalter der Firma Dipl.-Ing. **T. Zagner**
Pabianice, Johannisstraße 8
Fernsprecher 398
Privat Sachsenstraße 12 **Fernsprecher 356**
BK Dresdner Bank, Fil.Litzmannstadt Nr. 25124

32 Gebr. Flath, Eisenwr., Schloßstr. 22
49 Gebr. Flath, Kfm., Schloßstr. 22
474 Flohr, Oswald, Dekorat., Schloßstr. 35
280 Försterei (Rev-., Staatl.) Pawlikowice
453 Försterei (Stadt-), Waldstr. 147
404 Franz, Julius, Fleischermstr., Kamerunstr. 15
14 Freiburger, Paula, Lebensm., K.Peter-Str. 34
307 Freitag, Ewald, Textilwr., AlterRing 3
419 Freitag, Reinh., Tischlerei, Rypultowice 20
190 Fröhlich, Erich, Insp., Prinz-Eugen-Str. 2
429 Fröning, Erich, Bäck., Waldstr. 24
339 Fuchs, Alfred, Textilwr., Veit-Stoß-Str. 4
213 Gaertner, Helene, Lebensm., R.Wagner-Str. 45
182 Garsten, Walter u. Walli, Nibelungenstr. 13
302 Gastwirtschaft Uhle, Schloßstr. 32
347 Gebauer, Alfr., Lebensm., Bahnhofstr. 26
19 Gemeindeamt Gorka-Pabian., Karnischewice 35
43 Gemeindeamt Wiszew
460 Gendarmerie-Abteilung, Ludendorffstr. 21
124 Gendarmerie-Kompanie, Ludendorffstr. 34
160 Getler, Ed., Fleisch., H.Wessel-Str. 33
227 Girschmann, Albert, Schloss., Schillstr. 4
28 Gonser, Joh., Bäckermstr., WarschauerStr. 7
250 Grötzner, Gust., Dentist, Schloßstr. 20
427 Grüning, Erwin, Betonbetr., Schinkelsd.Str. 20
322 Grünthal, G., Notarverw., WarschauerStr. 39
297 Grütz-Mühle, Alb. Linke, Feldstr. 15
386 Grundstückges. für den Reichsgau Wartheland mbH, Nebenstelle, Schloßstr. 28
233 Gummelt, Karl, Fuhrgesch., Bahnhofstr. 25
242 Gummelt, Karl, Landwirt, Zdzary
74 Gumpert, Stud.Assessorin, Ludendorffstr. 17
128 Gust, Joh., Baustoffe, Blindegasse 12

*

308 Gutsverwaltung Potaznia
88 Hadrian, Agnes, Ludendorffstr. 40
33 Hadrian, Anna, Johannisstr. 25
162 Hadrian, Th., Karnischewice 41
54 Hafemann, Kurt, Kreisamtsleit., Zdzary 48
378 Halbert, Sophie, Textilwr., Schloßstr. 29
375 Haltern, Dr., Zahnarzt, Schloßstr. 7
69 Hankel, Karl, Dent., Schulgasse 2
331 Hans, Anton, Bauunternehmen, Komm. Verw. Dipl.-Ing. Helmuth Schmidt, Hoch-, Tief- u. Eisenbetonbau, Radetzky-Straße 6
198 Joseph Hans
Bauunternehmer, Ausführung in Hoch-, Tief-, u. Betonbauten, Dultauer Straße 39
424 A. u. K. Hauschild, Kohle, Schloßstr. 45
133 Hauschild, Kurt, Angest., Fr.v.Stein-Str. 14
195 Hegenbart, Bruno, Narutowiczastr. 10
405 Hegenbart, Rud., Gastw., Hindenb.Str. 17
408 Heier, Edm., Tuschinerstr. 51
138 Waldemar Herla & Co., Textilwarenfabrik, Karlsdorfer Straße 24
190 Herrgesell, Klawa, Hebamme, Pr.Eugen-Str. 2
155 Helene Herse u. Sophie Loth, Landw., Widzew
44 Heitig, Wilh.,.Buntweb., Seydlitzstr. 11
140 Hillebrandt,Alfons, Baustoffe,WarschauerStr.33
76 Hoffendahl, Amtskomm., Zdzary 11
210 Horn, Pastor, Schloßstr. 8
47 Huppertz, Major, Zdary 2
82 Jäger u. Seiffert, Gartenbau, Hawerow
4 Jahn, Eug. W., Lohnbleiche, Schlachthausstr. 8
388 Jakob & Becker, Baugesch., Bahnhofstr. 15
334 Jakubowski, L., Lohnweb., Pr.Eugen-Str. 42
260 Jankowski, Melanie, Ludendorffstr. 17
414 Jaroszewski, Dr. Mich., Arzt, Pr.Eugen-Str. 2
432 Jaworski, Dr. M., Arzt, Kamerunstr. 4
175 John, Rich., Fische, Schloßstr. 28
277 Kachel, Hans, Versich., Veit-Stoß-Str. 9

Kaffeehaus „Vaterland“
Konditorei und Kaffee
Inhaber: **Edmund Reinhold**
Pabianice, Schloßstraße 27
Fernsprecher **294**

145 Kaisers Kaffee-Gesch., Warsch.Str. 1
78 Kanwischer, Jul., Schlosser, Jutschkowitze 1
365 Katasteramt d. Kr. Lask, Ludend.Str. 9
215 Katschorowski, Konstant., Warsch.Str. 170
89 Felix Keil & Co., Großhandel in Tabakwaren, Ludendorffstraße 7
71 Derselbe, Wohn. Felix Keil, Wasserstr. 24
295 Kepler, Rud., Weberei, Feldstr. 23
406 Keymer, Willy, Baugesch., Hindenburgstr. 30
338 Kirchhof, Wilh., Kol.-Wr., Preuß.Str. 13
367 Kirsch, Hans, Baugesch., Alter Ring 16
136 Klatt, Th., Gastw., Bahnhofstr. 114
97 Klepper, Wald., Reg.-Assess., Beeth.Str. 163
421 Klötzner, Frank, Tabakwr., Schloßstr. 11
458 Kloniecki, Dr. Alfr., Arzt, Marktstr. 1
241 Klose, Karl, Papierwr., Hindenb.Str. 3
434 Knebel, Alfred, Lebensm., Lutom.Str. 2
389 Kohlmann, Theodor, DultauerStr. 45
50 Kolbe, Karl, Lederfbr., Wasserstr. 69
149 Derselbe, Johannisstr. 6
376 Konditorei Karl Gahler, Schloßstr. 20
114 Konditorei & Kaffeehaus Rohnke, Pabianice, Schloßstraße 7
110 Krabsch, Erwin, Farben, Ludendorffstr. 4
443 Kraeft, Bruno, Pol.Insp., WarschauerStr. 59
105 Kratsch, Paul, Kfm., Hindenb.Str. 18
5 Gebr. Krause
Textilfabrik, Friedhofsgasse 3
15 Dieselben, Wohnung, Hindenburgstr. 27
335 Krause, Hugo, Ing., Hindenb.Str. 5
341 Kreisbildstelle Lask, Johannisstr. 1
462 Kreishandwerkerschaft, LutomierskerStr. 1
29 Kreissparkasse
400 Krotoschinski, Rich.Wagner-Str. 14
214 Krüger, Alfr., Bücher, Ludend.Str. 2
26 Krümpelmann, Herm., Baugesch., Gladb.Str.12
22 23 Krusche & Ender Aktiengesellschaft der Pabianicer Baumwoll-Manufakturen, Schloßstraße 3
55 Krusche, Dr. A., Ing., Karnischewice 53
150 Krusche, Alexander, Kassenleit., H.Wessel-Straße 11
471 Krusche, G. A., Schachtelfbr., Nachtigallstr. 4
9 W. Krusche & Co., Werkzeugmaschinenfabrik und Eisengießerei, Bahnhofstr. 3
418 Kruschel, Alex., Fleisch., TuschinerStr. 23
56 Kühn, Erwin, Fleisch., Kraftwerkstr. 3
371 Kühn, Hugo, Lebensm., Konst.Str. 36
16 Kurtzmanowski, Otto, KarlsdorferStr. 24
132 Kwast, Edmund, Kirchengasse 11
187 Edm. Kwast & Co, Textilwr., Ludend.Str. 7
387 Kwast, Rud., Tischlerei, Johannisstr. 17
493 Landratsamt d. Kr. Lask, Wasserstr. 65
27 Lange, Oskar, Friseur, Johannisstr. 2
438 Lankenfeld, Kurt, Min.- Öle, Schloßstr. 66
464 Lehmann, Erwin, Dr. med., F.v.Stein-Gasse 16
18 Carl Leib & Co., Lebensmittel-, Feinkost- und Konserven-, Wein- und Spirituosen-Großhandel, Bahnhofstraße 36
266 Oskar Leun & Co, Maler, K.Peters-Str. 34
177 Lindemann, Herm., Arzt, Dorfstr. 29
297 Link, Albert, Mühle, Feldstr. 15
173 Linke, Adele, Kohlen, Bahnhofstr. 30
437 Linscheid, Dr. Maximilian, Arzt, R.Wagner-Straße 51
151 Löwen-Apotheke, Rich.-Wagner-Str. 38
480 Lohmann-Werke AG, TuschinerStr. 21
96 Lokwald & Eier
Großhandel in Lebensmitteln, Kolonialwaren und Spirituosen, Moltkestraße 14
349 Lührmann, Osk., komm. Verw., A.BryerStr. 4
73 Makus, Margar., Handarb., Schloßstr. 12
142 Malski, Dr. T., Facharzt, Ludend.Str. 17
450 Mantei, Alex., Bäck., R.Wagner-Str. 28
211 Manthei, Harry, Landmasch., Bahnhofstr. 5a
354 Martin, F., Schloßstr. 22
65 Christian Mees & Co., Bauklempnerei und Blechfaßfabrik, Johannisstr. 7/9
248 Mikowski, Herb., Tischlerei, Hosengasse 4
384 Milo, Rud., Kohlen, Rich.Wagner-Str. 46
84 Milowski, J., J. Pawlikowski & P. Kubicki GmbH, Mühle, Bahnhofstr. 50
131 Möbellager f. beschlagnahmte Gegenst. d. Kr. Lask, TuschinerStr. 47
352 Molkereigenossenschaft, Rypultovice 19
184 Molkerei-Zentrale Wartheland Posen, Johannisstr. 8
348 Mosch, Hch., Baugesch., Feldstr. 43
264 Müller, Osk., Textilwr., Schloßstr. 57
329 Münch, Adolf, Schuhgesch., Hindenb.Str. 8
427 Neudel, Rich., SchinkelsdorferStr. 20
393 Neumann, Rob., Rich.-Wagner-Str. 16
196 Niedzurecki-Liebersbach, Antonie, Hebamme, TuschinerStr. 3
447 Nikolai, Alfr., Web., TreustädterStr. 45
93 Nimmergut, Fritz, Ob.Insp., Kapellenstr. 18
120 NSDAP., Kreisleit. Lask, Wasserstr. 65
315 Dies., SA.-Standarte Sieradz, Hint.Gasse 2
67 Dies., ᛋᛋ-Sturm 10/112, BlindeGasse 8
120 Dies., NSKK.-Staffel V/M 116, Wasserstr. 65
62 Dies., Hitler-Jugend Bann 666, H.Norkus-Str.19
144 Dies., NS.-Frauenschaft, Wasserstr. 60
83 Dies., NSV.-Amt f. Volkswohlfahrt, Tuschiner Straße 1
103 Dies., DAF.-Kreiswaltung, TuschinerStr. 1
66 Nychter, Natalie, Hebamme, Kirchengasse 2
469 Olejnik, Olga, Fleisch., Hindenburgstr. 1
40 Osram GmbH, KG, Glühlampenwerk, Dammweg
35 Ostdeutsche Baustoffwerke GmbH, Tuschiner Straße 77
215 Dieselbe, Werk Nawrocki
152 Dieselbe, Werk Groß (Betonwerk) Pabianice
72 Ostd. Bekleid. Werke Günter Schwarz KG. Töpferstr. 7
299 Ostd. Landbewirtsch. GmbH, Litzmannstädt. Straße 34

Pabianicer Aktiengesellschaft für chemische Industrie
Pabianice, Sachsenstraße 5
Fernsprecher **Pabianice 7** **Litzmannstadt 121 66. 121 86** | Telegramm-Adresse **Tetrazo**

81 Pabianicer Büromöbelfabrik
Inhaber Hermann Klatt
Pabianice, Veit-Stoß-Str. 3, 5, 7
333 Pabianicer Genossenschaftsbank
e. G. m. b. H.
Pabianice, Horst-Wessel-Straße 11
258 Pabianicer Holzhandlung, Bahnhofstr. 5
185 Pabianicer Mühlenwerk
„Spojnia“ G. m. b. H.,
Pabianice, Wasserstr. 8

Pabianicer Textilwerke vormals R. Kindler A.-G.
Pabianice
Zentrale: Kopernikusstr. 4. **Fernsprecher 98**
Abteilung Färberei-Ausrüstung, Alter Ring 22/23
Fernsprecher 290. T Kindler Pabianice
Fernruf: Amt Litzmannstadt **182 90**

459 Pankobe, Fritz, Baugesch., Bahnhofstr. 66
231 Patzer, Eugenie, Kfm., Schloßstr. 19
435 Petrich, Eugen, Weberei, KurzeStr. 7
267 Piotrowski, Walenty, Dr., Prinz-Eugen-Str. 6
20 Polizeipräs. Litzmannstadt, Danz.Gasse 6
122 Dass., Krim.Pol. Litzmannstadt, Außenstelle
229 Dass., Pol.Revier 29, WarschauerStr. 43
230 Dass., Pol.Revier 30, Schloßstr. 65
374 Polubinsky, Br., Apoth., Schloßstr. 37
239 Post, Karol, Mech. Weberei, WarschauerStr. 91
115 Praetorius, Dr. Alfred, Arzt, TuschinerStr. 33
282 Preuss, Alice, Bereitschaftsd. d. DRK, Ludwig-Jahnstr. 4
417 Prodöhl, Paul, EvangelischeStr. 43
287 Pudell, Theodor, Drog., Schloßstr. 29
174 Radtke, August, Gneisenaustr. 18
102 Reichsbahn, Bahnhof
94 Dies., Güterabfertigung
243 Reichsfinanzverw., Finanzamt, Schloßstr. 26
425 Reichsluftschutzbund, Ludendorffstr. 3
146 Reichsnährstand, Kreisbauernsch., Wasserstr.59
392 Ders., Landwirtschaftsschule, TuschinerStr. 75
300 Reichspost
161 Reichsstraßenbauamt, LutomierskerStr. 21
166 Reile, Gustav, Malermstr., K.Peters-Str. 5
296 Reinsch, A., Kol.-Wr., Hindenburgstr. 8
238 Restel, Georg, Tuche, Schloßstr. 19
292 Restel, Jul., Fuhrunt., Karnischewitze 36
58 Alex Richter
komm. Verwalter der Büromöbelfabrik
J. Magrowicz
Pabianice, Moltkestraße 8/10
258 Alex Richter
Komm. Verwalter der Holzhandlung
J. Magrowicz u. Co.
Pabianice, Bahnhofstraße 5
99 Josef Rönsch & Sohn
Inhaber Josef Rönsch
Textilwarenfabrik, Hindenburgstraße 31
390 Rönsch, Leonh., Baumwollweb., Hindenb.Str.31
486 Rogge, Werner, Obst, Hint.Gasse 11
436 Roth, Erwin, Lebensm., DeutscheStr. 14
188 Runge, Emanuel, Fleischer, Prinz-Eugen-Str. 2
451 Ruppel, Paul, Schlosser, Ludend.Str. 27
123 Sakschewski, Alfr., Fleischerei, Feldstr. 20
176 Sakschewski, Karl, Fleischerei, Wola Zaradz.
409 Sawitzki, Nik., Weine, Schloßstr. 34
130 Schalkowitsch, Dr., Arzt, Schloßstr. 37
273 Schaper, Horst, Beigeordn., Kap.Str. 18
283 Scheibner, Oskar, Kohlen, Bahnhofstr. 20
327 Ders., Wohnung, Karnischewicze 63
192 Scheler, Oskar, Limonadenfbr., Rich.-Wagner-Straße 41
416 Schepke, Paul, Baugesch., Fridericusstr. 9
218 Schlönvogt, Erwin, Dr., DeutscheGasse 7
253 Schloß-Apotheke, Schloßstr. 19
255 Schloß-Drog., A. Schmidt, Hindenburgstr. 1
314 Schlucker, Olga, Gastw., A.Ring 4
153 Schmalz, O., Viehagent, Schlachthofstr. 15
106 Derselbe, Schlachthofstr. 17
2 Schmidt, Arthur, Kfm., Wasserstr. 24
10 E. & L. Schmidt & R. Engelhorn, Getreide, Ludendorffstr. 8
478 Schmidt, Emil, Kolorist, Ludendorffstr. 23
169 Schmidt, Leopold, WarschauerStr. 43
397 Schnabel, Else, Tabakwr., Ludend.Str. 2
171 Schnarr, Heinr., Tischlerei, Bismarckstr. 34
357 Schöbel, Alma, Obst, Schloßstr. 10
489 Schönrock, Reinhold, Weberei, Feldstr. 25
351 Schönrock, Rob., Bäck., Karnischevize 60
491 Schostak, Felix, Lebensm., Dorfstr. 8
342 Schostak, Wilh., Tischler, Johannisstr. 23
119 Schreiber, Hugo, Weberstr. 3
60 Schreiber, Kurt, Stadtbaumstr., A.Spee-Str. 19
254 Schreyer, Rud., Landw., Wola-Zaradzynska
426 Schulz, Dr. Josef, Arzt, Kirchenstr. 2
369 Schulz, Roland, Abt.-Leit., Lud.Jahn-Str. 14
476 Schumanns Erben, Karl, Web., Xawerow 61
262 Gebr. Joh. & Rud. Schuster, Fleischerei, Bahnhofstr. 36
107 Günter Schwarz, KG., Bekleidungswerke, TreustädterStr. 31
278 Schwarz, Herb., Druckerei, Schloßstr. 31
279 Segen, Dr Mich., Frauenarzt, Tusch.Str. 36
407 Seliger, Gerhard, Tischlerei, Johannisstr. 26
70 Siedenberg, Dr. G., Syndikus, Ludend.-Str. 8
11 Sonneborn, Heinr., Dir., Schillerstr. 22
219 Sozialversicherungsanst., Hindenburgstr. 25
29 Sparkasse d. Kreises Lask
185 „Spojnia“ GmbH, Dampfmühle, Bahnstr. 4
281 Staatl. Gesundheitsamt d. Kr., Joh.Str. 28
168 Stach, Adolf, Fleischer, Hosengasse 11
127 Stache, Alfred, Insp., Lud.Str. 23
141 Staden, Alexander, Verwalt., Schloßstr. 13
316 Stadtverwaltung, Rathaus, Alter Ring 1.
167 Städt. Schlachthof, Schlachthausstr. 17
13 Städt. Krankenhaus I, Rob.Koch-Str. 2
36 Städt. Krankenhaus II, Schillstr. 20
51 Stadtverw., Freiw. Feuerwehr, Feuerw.G. 2
288 Steinecker, Berthold, Web., Kamerunstr. 9
57 Steinert, Raimund, Arzt, Hindenb.Str. 17
345 Stenzel, Bruno, Bauernführer, Piatkowisko
79 Steuer, Dr. Alb., Zahnarzt, Johannisstr. 15
38 Straßenmeisterei, Bahnhofstr. 4
48 Stürzbecher, Felix, Eisenhdlg., Schloßstr. 10
17 Stürzbecher, Reinh., Schuhe, Ludendorffstr. 4
430 Sygniewicz, Dr., Schloßstr. 37
455 Teske, Helm., Vertret., SchinkelsdorferStr. 1

Textil- u. Verbandstoff-Fabrik
Anton Jankowski & Co.
Komm. Verw.
Theodor Herrmann & Arnold v. Hertwig
Pabianice, Schinkelsdorfer Straße 11
Fernsprecher 80

30 Textilveredlungswerke Theodor Hadrian & Co. K.-G. Schloßstraße 2.
164 Dieselben, Gleisanschluß, Bahnhofstr. 7
129 Thommen, Herm., Direktor, Schloßstr. 56
463 Till, Herm., Bäck., WarschauerStr. 28
39 Till, Linda, Bäckerei, Wola Zaradzynska
326 Tittel, Alma, Kol.-Wr., Jutschkowice 67a
304 Todt, Alfr., Landrat, Evangelischestr. 36
362 Treichel, Reinhold, Schloßstr. 9
246 E. Troschka & Co., Obst-Großh., Johannisstr.19
191 Joseph Tschiedel & Co, Dekorationsstoffbr., EvangelischeStr. 50
191 Tschiedel & Schwalbe, Rohprodukte, Evang. Straße 50
330 Uhle, Friedr., Fleischer, Schloßstr. 32
46 Urbach & Sinicki, AlterStadtgraben 12
272 Viehwirtschaftsverband Wartheland, Städt. Schlachthof
439 Vogel, Lucie Textilwr., Ludend.Str. 9
350 Vogeler, Schulrat, DultauerStr. 24
24 Volksbank, Ludendorffstr. 8
226 Volksdeutsche Mittelstelle, WarschauerStr. 14
340 Wahlefeld, H., Feinkost, Schloßstr. 17
311 Derselbe, Wohn., KarlsdorferStr. 4
222 Warengenossensch. i. Pabianice GmbH, Bahnhofstr. 48
431 Weber, Eugen, Dr.-Ing., WarschauerStr. 43
163 Weber, Gustav, Bautischlerei, Wola Zaradz. 46
180 Wehrmeldeamt Lask, Sachsenstr. 8

Weichselmühlen Papier- u. Zellstoffwerke A.-G.
Werk Pabianice, Sachsenstraße 7
Fernsprecher:
Pabianice 8. Litzmannstadt 142 77

199 Wendt, Paul, Beethovenstr. 165
194 Werner, Karl, Feuerwehrf., TuschinerStr. 33
477 Westenberger, R., Textilwr., Schloßstr. 37
265 Westfal, Gustav, Fleisch., Bism.Str. 34
395 Widzewer, Baumschule GmbH, Gut Widzew
207 Wiener, Jakubowicz & Adler, Textilfabr., WarschauerStr. 176
31 Wiese, G., Schlachthausstr. 8
344 Wiese, Gebr., Ziegelei, Xawerow, Gem.Widzew
456 Wilde, Helmuth, Apoth., Alter Ring 7
129 Wildemann, Otto, Kol.-W., Schloßstr. 56
479 Wildemann, Reinhold, Bahnhofswirtschaft
165 Würgler, Herm., Prokurist, Evang.Str. 37
257 Zachey, Rob., Gastw., Johannisstr. 1
189 Zakrzewski, Alex., Textilwr., Hindenb.Str. 5
385 M. Zarski u. Co, Testilfbr., HintereGasse 4
286 Zerfass, Kurt, Tankstelle, H.Wessel-Str. 1
225 Zintel, Dr. Jos., Dir., H.Norkus-Str. 9

Pabneukirchen (Oberdonau)
3 Böhm, Konrad, Tierarzt
7 Ebner, Heinrich, Monteur
8 Gebetsberger, Karl, Bäckermeister
6 Gemeindeamt
4 Gendarmerieposten Pabneukirchen
2 Huber, Anton, Gasthaus
5 Ruff, Hans, Autounternehmung

Pabstorf (üb. Halberstadt) [Braunschweig]
54 Becker, Ernst, Gemischtwr.
30 Behrens, Rud., Lohndresscherei, Aderstedt
21 Bethge, Martin
46 Blume, Otto, Kohlen, Dedeleberweg 175
36 Bosse, Otto, Autovermiet., Bergstr. 129
55 Brandt, A., Gastwirtschaft, Aderstedt
29 Busse, Herm., Gasth., Aderstedt
37 Dettmar, W., Landwirt, Aderstedt
34 Duwe, Schlachterei
52 Ehlers, Willi, Bürgermstr., Aderstedt
12 Fahldieck,O., Fuhren, Aderstedt., Hind.Str. 44a
23 Falke, Rob., Viehgeschäft Pabstorf
38 Freise, Heinr., Gastw., Aderstedt
49 Gemeindeverwaltung, Pabstorf
31 Gendarmerieamtsbereich Aderstedt
35 Heidenreich, Hermann.
26 Hinsemann, Otto, Fleischerei, Grudenberg 43.
25 Hinsemann, Reinhold, Viehgeschäft.
33 Kahmann, Gerh., Landwirt, Kirchstr. 15
41 Kahmann, J., Landwirt, Dorfstr. 150
18 Kahmann, Matth., Landwirt, Grudenberg 51
44 Kahmann-Arendt, Martin, Bauer, Lindenweg
22 Krüger, Bauer, Kirchstr. 12
28 Langer, Fritz, Molkereibes., Aderstedt
47 Lehmann, Herm., Gemeindekrug, Haus 78
27 Lehnhardt, Dr. H., Tierarzt, Nr. 131
21 Lüders, Gust., Landwirt, Schmiedestr. 32
40 Möhrig, Alwin, Landwirt, Aderstedt.
48 Mölle, Otto, Kfm., Aderstedt
45 Naewie, H., Landwirt, Schmiedestr.
13 Naewie, Albrecht, Bauer, Nr. 47
39 Neumann, Willy, Schlossermstr.
19 Reichspost, Poststelle
53 Riemann, Heinr., Viehhändler
42 Rolke, Aug., Molkerei.
43 Salomon, Ad., Landwirt, Grudenberg 50.
24 Salomon, Andr., Gastw., Junkerhof 4.
32 Salomon, H., Agentur, Krugpl. 148
17 Schecker, Apotheke.
11 Schelper, Wilh., Landw., Kirchstr. 3
10 Ziegelwerk Aderstedt, Aderstedt
16 Zuckerfabrik Aderstedt
15 Zühlke, Otto, Dentist

Pacher b. Ratten (Steiermark)
1 Pichler, Johann, Gasthof

Pack b. Edelschrott (Steiermark)
2 Gasthof „Zur Packalpe“
1 Rami, Albin, Gasthof zur Packerhöhe
4 Reichsstraßenverwaltung, Schneepflughalle
3 Straßenwärterdienststelle

Paderborn (Westfalen)
2035 Adams, Ed., Sportartikel, Westernstr. 36
2581 Adrian, Carl, Pelzwaren, Westernstr. 39.
2838 Adrian, Ww. Th., Drahtgefl.-Fbr., Neuhaus, Residenzstr. 37
3558 Ahle, Konrad, Bierverlag, Sudetend.Str. 39
2993 Ahle, Wilh., Malermstr., Jühengasse 10
2642 Aktien- & Vereins-Brauerei
Borch.Str. 29. T Aktienbrauerei P Hnvr 17929
2643 Dieselbe, nur für Ferngespräche.
2302 F. u. H. Albrecht, Tischlerei, Warme Pader 5
2071 Alfermann, Paul, Café. Bahnhofstr.
2265 Allert, Max, Rittmeister, Reumontstr. 52
3488 Allg. Krankenvers.AG, Riemeckestr. 22
2688 Allg. Ortskrankenkasse, Ad.Hitler-Wall 37
3406 Allgem. Ortskrankenkasse, Neuhaus
2507 Altenau, Jos., Lebensmittel, Martinstr. 9
3775 Altertumsverein Paderborn, Penzl.Str. 25
3492 Althoff, Amalie, Gasthof, A. Konviktspl.
2296 Altmiks, Lorenz, Dachdeckermstr., Ükern 10
3893 Ammer, Studienrat, Marienstr. 1
3550 Amt Neuhaus, Neuhaus, Bielef.Str. 1a
3212 Amtmann in Nordborchen.
3217 Amts- u. Arbeitsgericht
3210 Andreas-Krankenh., Neuhaus, Sert.Str. 16
3329 Anneliese, Portl.-Zement- u. Kalkwerke AG
3237 Apotheke, Adler-, Herbert-Norkus-Str. 1
3227 Apotheke am Heierstor, Heierswall 2
3704 Apotheke, Einhorn-, Karlstr. 29
3268 Apotheke, Hirsch-. Marienplatz 1.
3274 Apotheke, Lindensche, Neuhaus
3139 Apotheke, Löwen-, Markt 19.
3351 Arbeitsamt, Winfriedstr. 54
3568 Asshauer, Jos., R.-A., Detm.Str. 2
3281 Atorf, Anton, Ingen., Husener 16
3886 Atorf, Wilh., Lebensm., Paderb.Str. 1
3588 Aue, Hans, Dachdeckermstr., Borch.Str. 50
2069 H. Aufenanger & Co, Salz, Neuh.Str. 59
2018 Auffenberg, R.-A. [N], Liborістr. 8
2794 Auffenberg, Heinr., Bäcker, Michaelstr. 7
2256 Auffenberg, Dr. Karl, R.-A., FechtelerStr. 24
3350 Autoruf Hauptbahnhof
2722 Bachhuber, A.; Papierhdlg., Schildern 17.
3840 Backhaus, Oberst, Theodorstr. 27
2109 Backhaus, J., Bauunternehmer, Geroldstr. 54.
2184 Bäcker, R.A., Horst-Wesselwall 25
2255 Bäckereigen. f. Paderborn u. Umg. eGmbH
2065 Bäuerl. Bezugs- u. Absatzgenoss. eGmbH, Kleiner Dompl. 26
3694 Bäuerl.Bezugs -u. Abs.Gen., Neuhaus, Lönsstraße 26
2134 Bahnhofs-Hotel, Bahnhofstr. 16
3921 Balke, Marie, Lebensm., Heiersstr. 22
2434 Balkenhol, Wilh., Dachdeckerm., Ferd.Str. 46
3601 Bals, Franz, Lebensm., Elsenerstr. 4
2026 Bannenberg, Fr., Bierverl., Karlstr. 21
2405 Barmer Ersatzkasse, Ad.Hitlerwall 3
3108 Barmherz. Brüder, Krankenpfl., Husenerstr. 46
3607 Baron, Maria, Frl., Wäscherei, Ukernstr. 26
2123 Bartels, Theodor, Vertr., F.HomannWall 20
2555 Bartoldus, A., Baugesch., Geroldstr. 52.
2442 Bathe, Georg, Garagen, Bhf.Str. 64
2724 3882 Bauer & Bickmeier, Opel-Großhändler, Reparaturwerkstatt, Bahnhofstr. 10
2286 Baumhoer, Albert, Delik.. Rathausplatz 17.
3554 Baust, Dr. Hans, Arzt, Bahnhofstr. 13
2435 Baxmann, Jul., Metzgerei, Bachstr. 10
2389 Baxpöhler, Heinr., Mühle. Nordborchen

2739 Becker, Fritz, Mühlenbes., Mühlenstr. 11.
2834 Gebrüder Becker, Zentralheizungen, Heizungs- und Lüftungsanlagen, Gesundheitstechnische Anlagen, Pipinstr. 33
2842 Becker, Jos., Architekt, Kisau 15
2112 Beckers, Dr. H., Zahnarzt, Rathauspl. 11
2369 Beckers, Th., Auktionator, Thisaustr. 10
2465 Beermann, J. E., Chemiker, Westernstr. 13
2356 Begger, Dr. Anton, Arzt, Kirchstr. 7
2530 Behler, Adolf, Mühlenbes., Elsen 303
2523 Behrend jr., Otto, Restaur., Mühlenstr. 6.
2553 Beine, Joachim, Gasthof, Elsen
3279 Beller, Johann, Radio, Protgasse 2
2874 Bender, Louis, Fahrr., Neuhaus, Biel.Str. 23
3566 Bendig, Rob., Tischlermstr., Sudet.Str. 61
3915 Bendig, Robert, DörenerWeg 31
2639 Benediktinerkolleg, Franz-Egon-Str. 34
2734 Benteler-Werke, Akt.-Ges., Neuhaus.
3503 Bentfeld, Joh., Fleischmehlfbr., Stadelhof 30
3160 Benthaus, Dr. med., Arzt, Fürstenb.-Str. 14.
3409 Bentler, Josef, Metzger, Heiersstr. 33
3573 Benzol Verband GmbH, Bahnhofstr. 58
3666 Berens, Johs., Gasthof, Mühlenstr. 2
2060 Berg, Hch. Wilh., Buchhdlg., Bahnhofstr. 7.
3209 Berg, H., Malerei, Richthofenstr. 20
3364 Berg, J., Gastwirt, Fürstenweg 25
3209 Berg, Willi, Installat., Richthofenstr. 20
2308 Bergener, Ad., Gärtnerei, Riemekestr. 17
2229 Berger, J., Fabrikant, Marienpl. 8
3373 Berghoff-Ising, Ökon.-Rat, Hitlerwall 19
2409 Berglar, Fritz, Schirme, Rathauspl. 13.
2465 Bergmann Nf., W., Drogist, Westernstr. 13
3276 Bergschneider, Josef, Kohlen, Karlstr. 21
2606 Berhörster, A., Metzg., Neuhaus, Kirchstr. 43
2535 Berlage, Franz, Gastwirt, Nordborchen
2854 Berndt, Albert, Friseur, Königstr. 38
3708 Bertelsmeier, Frz., Möbel, H.Wesselwall 15
3586 Berthold, Hans, Marinaden, Moltkestr. 68
3386 Bertling, Gerh., Tischlerei, Riemekestr. 85
3481 Berufskrankenk. d. Kaufmannsgehilfen u. wbl. Angestellten, Adolf-Hitler-Wall 9
2719 Beseler, Arn., Getreide, Badenerweg 6
3049 Beseler, Wilh., Getreide, Warburgerstr. 100
2531 Beumling, Ferd., Kol.-W., Borchenerstr. 16.
2268 Beumling, Fritz, Gastw., Stadelhof 9
2759 Beumling, H., Kol.-W., Detmolderstr. 31
2828 Beverungen, Joh., Radio, Markt 2
2126 Beverungen, Konr., Drogerie, Königstr. 28
2127 Bianchi, W., Delikateßwaren, Rathauspl. 4
3179 Bickhoff, Pferdehdlg., Kisau 11
2723 Bickhoff, Fr. W., Pferdehdlg., Heiersstr. 20
2851 Bickmeier sen.,Herm., Pferdehdlg., Bhf.Str. 26
3571 Bickmeier, Anton, Kfm., Benhauserstr. 47
2374 Biehl, Herb., Vertr., Bleichstr. 56
3355 Biermann, Adolf, Hillebrandstr. 2
2446 Bilz, P., Elektrot.-Büro, Kampstr. 12
3201 Bismark, Otto, Amtsleiter, Husenerstr. 17
3127 Bissels, Willy, Kfm., ElsenerStr. 47
2806 Blindenanstalt, Sudetendeutschestr. 1
2282 Block, Hch., Kol.-W., Königstr. 36
3422 Blome, Dr. Friedr., Dozent, Kamp 6
3327 Blome, G., Metzgerm., Elsen, Hind.Str. 283
2487 Blome, Heinr., Bäckerei, Neuhaus, Pad.Str. 4
2425 Blomenkemper, Carl, Direktor, Kilianstr. 42
3639 Blum, Anna, Frau, Neuhäuserstr. 38
2653 Blum, Ludwig, Kunstanstalt, Wesselwall 1
3293 Blumensaat, Dr. Carl, Arzt, Kirchstr. 5
3510 Bobbert, A., Gasthof, Grube 6
3579 Bode, Hauptmann, Neuhäuserstr. 85
2517 Böddeker, Hch., Milchhdlg., Detm.Str. 204
3782 Böddeker, Joh., Milchhdlg., Hindenb.Damm38
3090 Roedeker, Heinr., Versich., Göbenstr. 12
2392 Böger, Heinr., Klempnerei, Uhlenstr. 4
3529 Böhle, Hugo, Buchdr., Neuhaus, Resid.Str. 5
2120 Böhle, Jos., Lichtspiele, Westernstr. 14
2898 Böhlen, Heinr., Versich., Westernstr. 7
3471 Bönisch, B., Schlachterei, Ferd.Str. 45
3088 Böse, Wilh., Photograph, H.Wesselwall 11
2853 Bohning, Carl, Zigarren, Bahnhofstr. 12
2604 Bokel, Jos., Baugesch., Hindenburgd. 62.
2777 Bolzau, Bernh., Bahnhofswirt, Bahnhof Nord
2505 Bongartz, Frau, Ww., Dörenerweg 31
2179 / 3089 Bonifacius-Druckerei G. m. b. H., Liboristraße 1/3. P Hannover 66458
2978 Bonifaciusverein
3294 Bonnenberg, Dr. Ob.Staatsanw., Hus.Str. 20
2671 Boraucke, Heinr., Autoverm., Mittelstr. 8
2869 Borchfeld, Irene, Ww., Geroldstr. 48
3078 Borgschulte, Heinr., Tegelweg 8a
2578 Born, Peter, Fahrräder, Grube 8.
3512 Bossing, Karl, Steuerberater, Einhardstr. 9
3631 Bousch, Stabszahlmstr., Elsenerstr. 3
3930 Bracht, Andreas, Gasthof, Königstr. 82
3693 Bracht, Ant., Dachd.Mstr., Riemekestr. 78
3365 Bracht, Joh., Dachd.-Mstr., Busdorfmauer 4
2595 Bracht, Josef, Landmaschinen, Moltkestr. 66
2674 Bracht, Wilh., Dachdecker, Norkusstr. 84
3482 Bräutigam, E., Hebamme, Meinwerkstr. 6
2753 Brand, Frz., Kol.W., Straße d. SA 55
3041 Brand, Fritz, Bauuntern., Ferdin.Str. 30
2450 Braun, Clemens, Versich., Husenerstr. 2
2048 Braun, F. A., Kol.-W., Neuhäuserstr. 2.
3007 Gebr. Braun, Bildhauer, Sudetend.Str. 57
3717 Braun, Karl, Tuche, Rolandsweg 25
2513 Braun, Walter, Farben, Eckstr. 10
3047 Brechmann, B., Grabdenkm., Borch.Str. 5
2174 Breckweg, A., Getreide, Bruchstr. 22
2206 Breiding, Luise, Reformhaus, Westernstr. 37
3928 Bremer, Gerhard, Kfm., Grunigerstr. 13
2246 Bremer, J., Bauunternehmungen, Hoch-, Tief- u. Eisenbetonbau, Tegelweg 14
2417 v. Brenken, Freiherr, Rittergutsbes., Wewer
2147 Derselbe, Rentei
3162 Breuer, Dr., Zahnarzt, Liboriberg 31.
2370 Brielmann, Karl, Holzhdlg., Bahnhofstr. 62
2337 Brinkmann, Korsetts, Westernstr. 28
2337 Brinkmann, B., Sanitätshaus, KasselerStr. 3
3362 Brinkmann, E., Gerichtsvollz., Cherusk.-Str.42
3183 Brinkmann, Wilh., Versich., Pipinstr. 25
2692 Gebr. Brinkmann, Maler, Jesuitenmauer 19
2485 F. Brinkschröder & Co, Möbelf., Riem.Str. 31
2132 Brocke, Franz, Install., Neuhäuserstr. 52
2243 Brockmann, Frz., Steinguthdlg., Königstr. 9
3737 Brockmann, J. M., Fahrschule, Ferdin.Str. 78
3501 Brockmeyer, Sertürnerstr. 8
2198 Brockmeyer, Ignaz, Kfm., Giersstr. 23
2106 Broer, Alb., Fleischwrfbr., Markt 13
3297 Broer, Joh., Lebensm., Salentinstr. 19
2698 Bröhl, Jos., Archit., Grunigerstr. 7
2736 Bröker, Dr., Geschäftsführer
2064 Brösel, Rich., Elektrotechn., Königstr. 80
2582 Derselbe, Wohn., Einhardstr. 3
3470 Brokord, Heinr., Malerm., Münsterstr. 38
2294 Brosius, Andr., Fahrräder, Mühlenstr. 5
3102 Brüning, Dr., San.-Rat, Hitlerwall 15
3177 Brüning, Dr. Fritz, Arzt, Abdinghof 30.
2769 Brüseke, Chr., Bierverlag, DetmolderStr. 45
2536 Brüseke, Konrad, Kohlen, Hatzf.Weg 70
2760 Brune, Heinr., Ingen., Grunigerstr. 20
3793 Bruns, Joh., Straßenmstr., Fürstenweg 17a
2832 Bruns, Jos., Kolonialwr., Königstr. 65
3059 Buch- u. Kunsthdlg., Am Rathausplatz 9
3517 Buchholz, Karl, Kol.-W., Warburgerstr. 37
3109 Budde, Herb., Obst, Ballhornstr. 24
3005 Budde, Josef, Herstellung chemischer Baustoffe, Paderborn, Rolandsweg 3
2321 Bürgerliches Brauhaus, Liboristr. 5
3906 Buschmeyer, Alb., Geschäftsführ., Sporkstr. 3
3367 Busdorfvikarie, Laurentiusgasse 3
2991 Buthe, Conr., Bäckerei, Kapuzinern 6.
2543 Butterwegge, Josef, Install., Theodorstr. 29
3100 Butterwegge, Karl, Maßgesch., Kötterhagen 11
3392 Café Westfalia, Westernstr. 42
2420 Café Wiemuth, Rathauspl. 19
2353 Canisius, Anton, Kol.-W., Heiersstr. 35
2244 Canisius, Franz, Lebensm., Mühlenstr. 8
3085 Canisius, Josef, Vertreter, Benh.Str. 35
3031 Caritasverband, Klingelgasse 1
2852 Caspersmeier, Jos., Autotransp., Neuhaus, Am Ringgraben 11
3519 Cassau, Bernhard, Goldschmied, Grube 7
2737 Christiansmeyer, Cl., Bauer, Elsen 103
3171 Cieslik, Carl, Architekt, Pipinstr. 8
2229 Clasing, Jos., Senffabrik, Franzisk.G. 4
3541 Clementinum, Colleg f. ausl. dtsch. Seelsorg.
2015 Commerzbank, Rathauspl. 14
2734 Corbet, G., Fabrikdirektor, Neuhaus
2009 Coß, Otto, Vertreter, Warburgerstr. 28
2849 Cramer, Erw., Ing., HusenerStr. 65
3361 Cramer, Wilh., Malermstr., Heiersstr. 36
2312 v. Croy, Marie, Prinzessin, Benh.Str. 9
3919 Dahl, Otto, Uhrmachermstr., Königstr. 45
2629 Dammann, Anton, Restaur., Riemekestr. 54.
3425 Dammeyer, Alb., Obsthdlg., Schildern 9.
3910 Dammeyer, Alb., Dentist, Schildern 9
2497 Daniel, Anton, Kfm., Kasselerstr. 4
3459 Daniel, Dr. Jos., Bürgerm. i. R., Str. d. SA 34
2206 Dautzenberg, Carl, Vertr., Franzisk.M. 28
3439 Deipenwisch, Cl., Parfümerie, Marienpl. 5
2292 Denkner, Karl, Metallarbeiten, Bachstr. 3
2149 Deppe, F. X., Zimmerei, Neuhäuserstr. 53.
2704 Deppe, Jos., Bäcker, Riemekestr. 29.
2142 Dessel, Emil, Kfm., Geroldstr. 70
3295 Dettmar, Dr. Hch., Arzt, Hitlerwall 43
2472 Deutsch-amerik. Petrol.-Ges., Detm.Str.
3341 Deutsche Bank, Bahnhofstr. 1
3388 Deutsche Jugendherberge, Heiersburg
3700 Deutsches Rotes Kreuz, Hauptbahnhof
2391 Diehl, Wilh., Autofuhrw., Krumme Grube 5
2344 Dierkes, Jos., Autos, Horst-Wesselwall 23
3215 W. & P. Dierkes, Straßenbau, Schulstr. 14
2207 Dietz, Herm., Dekorat., Riemekestr. 56
2028 Diözesanst. f. Frauenseelsorge, Domplatz 3
3809 Dirichs, Peter, Rechn.-Rat, Ledeburstr. 8
2083 Dirks, E., Klaviere, Straße d. SA. 129
3069 Dirksmeier, Kaspar, Fuhrgesch., Elsen, Hindenburgstr. 18
2661 Disselumeyer, H., Schreiner, Elsen 11.
2580 Disselnmeyer, Heinr., Holz, Riemekestr. 37
2504 Dohm, Heinr., Bäcker, Widukindstr. 23.
2866 Dominicus, J., Kunstmaler, Mallinckr.Str. 31
3657 Domkeller, Restaur., A.Welb, Markt 5
2621 Dopjans, Hans, Modewr., Rosenstr.
2502 Draack, Hub., Architekt, Goebenstr. 33
3297 Dreier, Georg. Kol.-W., Salentinstr. 19.
3037 Drewes, Seifenhaus, Rathausplatz 12
3864 Drewes, Anton, Gärtnerei, Bischofsteich 14
2872 E. & A. Drewes. Herrenart., Bahnhofstr. 19
2398 Drewes, Josef, Tabakwr., Ferd.Str. 30
3163 Drewes, Jos., Waschmittel, Fürstenweg 3
2754 Driessen & Braun K.-G., Tuchgroßhandlung, Paderborn, Riemekestr. 11
2522 Wilh. Driller & Co, Holzhdlg., Kirchborchen
2084 Dröge, L., Kol.-W., Bahnhofstr. 11
3828 Droll, Josef, Geschäftsführ., Geroldstr. 37
3920 Droste, Ferd., Fahrräder, Riemekestr. 9
3564 Düchting & Co, Holzwrfbr., Neuhaus
3195 Düsterhaus, Heinr., Stellmacher, Dielen 16
3335 Ebbers, Wirtsch.-Ber., Wesselwall 5
2594 Ebbinghaus, Landw.Rat, K.Martinpl. 1
3030 Eberling, Jos., Bäckermstr., Westermauer 3
2476 Eckard, Franz, Metzger, Riemekestr. 7
2037 Eckerle, Aug., Textilwr., Roonstr. 11
3250 Edeka Großhandel eGmbH
3570 Edeka Großhdl. Neuhaus, Fürstenbergstr. 7
3475 Egels, Bernh., Versich., Warburgerstr. 34
3788 Eggers, Karl, Altpapier, Spitalmauer 14
2413 Eggert, Franz, Orgelbauanst., Detmolderstr.32
3559 Egold, Anton, Metzgerei, Kirchborchen 55
3200 Eichamt, Preuß., Schulstr. 35
3221 Eichmann, Dr. Paul, Arzt, Grunigerstr. 9
2607 Eickel u. Sohn, Schlosserei, Hitlerwall 31
3119 Eickhoff, Dr., Arzt, Fürstenb.Str. 8
3511 Eierverwert.-Gen. eGmbH, Ballhornstr. 26
3045 H. & Th. Eikel, mod. Zylindererneuerung, Ventilbearb., Präzisionsdreh., Lager in Kolben, Bolzen, Ventilkegeln, Pianschleiferei
3042 Eikel, Hch., Schlosserei, A.d.Kapuzinern 12
2541 Eikel, Jos., Friseur, Rosenstr. 1
3081 Eikelmann, Karl, Tischlermstr., Grunigerstr. 4
3316 Eikerling, Ww., Gärtnerei, Detmolderstr. 97
3320 Eilers, Otto, Schuhhaus, Westernstr. 7
2062 Einkaufsgen. d. Malerm., eGmbH, Detm.Str.3
3141 Elektrizitätswerk
2550 Elpmann, Franz, Landw., Elsen, Hitlerstr. 4
2995 Engelhardt, H., Dachdeckerm., Königstr. 15
2990 Engels, Franz, Bäckerei, Königstr. 57
2520 Engels, Herm., Bauuntern., Wesselwall 15
2414 Engemann, Mineralöle, Ad.Hitlerwall 8
2616 Engemann, A., Gärtnerei, Wilhelmshöhe.
2320 Epping, Franz, Fleischer, Borch.Str. 2c
3896 Erhart, Fritz, Syndikus, Kampstr. 20
2840 Ernst, Heinr., Gärtner, Auf der Sühle 441.
2833 Ernst, Joh., Tischlermstr., Kasselerstr. 16
2667 Ertmer, Hans, Photogr., Wesselwall 3
2168 Erzbischöfl. Akademie, Kampstr. 6
3116 Erzbischöfl. Generalvikariat, Dompl. 3
3126 Erzbischöfl. Palais, Kampstr. 38
2178 Erzbischöfl. Priesterseminar, Sudet.Str. 19
3285 Erzbischöfl. Seelsorgamt, Dompl. 26
2721 Erzbischöfl. Theologenkonvikt, Sudet.Str. 21
2686 Eschenbüscher, Xaver, Tischler, Neuhaus, Herm.-Lönsstr. 35
3220 Espert, Dr. Paul, Zahnarzt, Westernstr. 34
2366 Esser, J., Buchhandlung, Kamp 11
3408 Esser, Dr. Jos., Syndikus, Benhauserstr. 5
2868 Etteler, F., Dentist, Fürstenbergstr. 5
2384 Eulenbrock, Anton, Gastw., Driburgerstr. 313
2628 Ev. Kirchengemeinde, Neuhäuserstr. 8
3165 Dieselbe, Pfarrer Mittorp, Domplatz 14
2108 Even, Albert, Druckerei, Königstr. 34
3385 Exerzitienhaus Maria Immaculata, Mall.Str. 1
2839 Fäkalien-Verwert.-Gen. GmbH, Fürst.Str. 20
2566 Falke, Hch., Maurermstr., Bußdorfmauer 36
3721 Fechtelpeter, Heinr., Prokur., Kalberdanz 8
2413 Feith, Anton, Detmolderstr. 32
2985 Feldmann, B., Tischlermstr., Thisaut 14.
2053 Feldmann, Dr. Franz, R.-A., Markt 5
2563 Fenne, Franz, Gärtner, Driburgerstr. 314.
3006 Fernhomberg, A., Cheruskerhof, Detm.Str. 1
2325 Fernhomberg, L., Restaur., Elsen a. d. Alme
2537 Ficke, Wilh., Bäckerei, Giersstr. 21.
3736 Fieseler, Therese, Wäscherei, Weberstr. 15
3575 Filter, Franz, Versich., Husenerstr. 8
2315 Filter, Mart., Theaterkostüme. A. Bogen 2.
2549 Finken, August, Dipl.-Ing., Goebenstr. 34
2042 Fisch, Franz, Spediteur
3379 Fischer, Albin, Kfm., Albinstr. 11
3563 Fischer, Dr. Günth., R.-A. [N], Marienpl. 18
3813 Fischer, G. A., Dr., Arzt, Riemekestr. 18
2359 Fischer Nf., H. Ph., Porzellanwaren, Markt 10
2307 Fischersworring, L., Vertr., Roonstr. 17
3592 Flege, Georg, Schuhwr., Am Turnpl. 5
3431 Gebr. Fleiter, Spiegelfbr., BenhauserStr. 11a
3280 Flören, Wilh., Schmiede, Giersmauer 7
3012 Flügel, Joh., Bäckerei, Elsen, Hind.Str. 282
3922 Fockele, Franz, Bäckerei, Tegelweg 10
2708 Föhrer, Ant., Klempner, Jesuitenmauer 24
2702 Franziskanerkloster, Westernstr. 19.
2677 Freitag, Anton, Schuhgesch., Rosenstr. 17
3076 Freitag, Bernh., Nähmaschinen, Karlstr. 27
2994 Freitag, Jos., Kfm., Detmolderstr. 21.
2010 Freitag, W., Kr.Bauernführer, Warb.Str. 120
3635 Fresemann, Dr., Hptm., v.Drostestr. 14
2811 Freundlich, Eduard, Hüte, Königstr. 60
(2811) Freundlich, Frz., Hüte, Westernstr. 3
3540 Fricke, Adolf, Drcherei, Detmolderstr. 5
2738 Friedel, Dr. Heinr., Syndik., Bahnhofstr. 3a
2086 Friedhoff, E., Seifenfabr., Bahnhofstr. 64.
2897 Frischemeier, Stephan, Tischler, Glash.Str. 4
3622 v. Fritschen, Rittmstr., Nauhaus, Biel.Str. 5
2430 Fritzel, Otto, Dr. jr., Klöcknerstr. 22
3932 Frodeno, A., Gastw., Neuhaus, Paderb.Str.33
3132 Fromme, Dr. Fritz, Tierarzt, Kampstr. 26
3027 Fromme, Joh., Gutsbes., Kirchborchen 78
3062 Fuchs, Dr. Alois, Prof., Am Busdorf 3
2861 Fuchs, Jos., Goldschmied, Rosenstr. 5.
2306 Fuest, Wilh., Getreide, Hitlerwall 7
2984 Füllert, Karl, Kühlerbau, Ballhornstr. 16
3423 Funke, Jos., R.A. [N], Fürstenweg 2
2584 Gabriel, Fritz, Gastwirt, Hathumerstr. 9
2161 Gamelin, Erich, T. L. i. Luftpark, Karlstr. 47
3338 Gaßmüller, Joh., Kohlen, Neuhaus.
2648 J. & H. Gausmann, Versich., Gruningerstr. 6
2670 Gehrken, H., Pol.O.Wachtmstr., Elsen 317
3874 Gehrmann, Otto, Fahrräder, Königstr. 74
3672 Gemeindeverwaltung Alfen
3098 Gemeindeverwaltung Elsen
2404 Gemeindeverwaltung Kirchborchen
2515 Gemeindeverwaltung Wewer
3468 Gemeinhardt, E., Klempnerm., Göbenstr. 102
2303 Gemmeke, Jos., Tischler, H.Göringstr. 51
3868 Gendarm.-Hauptmannschaft, Bahnhofstr. 32
3873 Genossensch. d. Barmherzigen Schwestern v. hl. Vinzens von Paul, Busdorf 4
2039 Gerbaulet, W., Bürgermstr. a.D., Dör.Weg 2
3130 Gerichtsgefängnis, Königstr. 23.
3292 Gerken, Heinr., Kohlen, Karlstr. 3
3473 Gerkens, Jos., Gärtnerei, Neuhaus
2689 Gerlach, Stabsmusikmstr., Riemekestr. 79
2895 Gerlach, G., Friseur, Heiersstr. 21
2556 Gese, Walter, Gesch.-Führ., Marienpl. 18
3393 Gewaltig, Willy, Musikalien, Kampstr. 5.
3846 Gewerbeaufsichtsamt, Am Turnpl. 31
2128 Gewerbebank eGmbH Paderborn
3079 Gewerbebank eGmbH, Zahlst., Schlachthof, Tegelweg
2150 Gieseke, H., Kol.W., Neuhaus, Sert.Str. 2
3071 Girolstein, I. S., Aussteuerhaus, Marienpl. 15
2363 Gladbacher Feuer- u. Lebensversicherung
2893 Glahn, Jos., Elektrohaus, Str. d. SA 13
2114 Glahn, Maria, Früchteverw., Wewer 61
2843 Glück auf, Inh. W. Teppe, Kohlen, Kass.Str. 12
3735 Glunz, Konrad, Dentist, Ad.Hitler-Wall 45
3770 Goecke, Hermann, Adolf-Hitler-Wall 51
2316 Gödde, Wilh., Konditorei, Nordstr. 6.
2230 Göke, Heinr., Spirituosen, Benhauserstr. 41
2512 Göke, L., Bäckermstr., Ferdinandstr. 10
2090 Göllner, Jos., Tischler, Neuhaus, Westf.Weg
3135 Görmann, Jos., Sped., DetmolderStr. 31
2070 Götz, Domkellerei, Weine, Markt 5
2743 Görtz, Hans, Kantine, Inf.-Kaserne.
2233 Golücke, Wilh., Kolonialwr., Giersstr. 15
3306 Grandetzka, J., Tischlerei, Neuhäus.Str. 30
3835 Greff, Dr. Karl, Dir., Homannwall 1
2457 Greitemeyer, Jos., Möbel, Riemekestr. 36
2467 Greitemeyer, Jos., Möbel, Tegelweg 63
2714 Grimme & Ko, Getreide, Geroldstr. 90
3457 Gröne, Jos., Fabrkt., H.Norkus-Str. 78
3815 Gröpper, Josef, Lebensm., NeuhauserStr. 15
3777 Grösser, Alfons, Kfm., Bahnhofstr. 18
3580 Grohmann, Joh., Redakteur, Ludwigstr. 95
2205 Groll, Karl, Kfm., Neuhäuserstr. 43.
2290 Groß. G., Landw. Maschinen, Detmoldertor.
3194 Grosse-Perdekamp, Heinz, Gastw., Lib. Str.5
2736 Großmarkt f. Getreide u. Futtermittel z. Paderborn, eV
2757 Grünewald, Milly, Näherei, Weberstr. 13
3260 Grünewald, Otto, Kfm., Schlageterstr. 27
2654 Grundmeier, Gastw., Neuhaus, Hatzf.Weg 45
2436 Gruhs, Joh., Kohlen, Neuhaus, Bielef.Str. 27
2327 Gruß, Paul, Bäckerei, Heiersstr. 38
3591 Gülle, Fritz, Vertr., H.Göringstr. 73
2438 Güllenstern, Dr. Ant., Zahnarzt, Elsen
3544 Günnewig, B., Baumschulen, Elsenerstr. 49
2354 Güntermann, Joh., Gastw., Markt 9
2094 Gundelach, Elektr.-Anl., K.Martin-Str. 20
3450 Gutenberg-Haus, Buchdr., Franziskanerg. 10
2611 Gutheim, Hans, Vertr., Bahnhofstr. 5
3419 Gutheim's, E., Buchhdlg., Westernstr. 12
2969 Gymnasium, Staatliches, Kampstr. 4
2085 Haas, Pet., Bücherrev., Goebenstr. 112
3716 Haase, Aug., Vertr., Ferdinandstr. 65
2592 Haase, H., Optiker, Westernstr. 30
2251 Habermann, P., Kant. Pächter, Moltkestr. 26
3103 Habrock, Heinr., Bäckerei, Rosenstr. 12
2454 Hacker, Aug., Vertr., NeuhäuserStr. 53
2273 Hagefücken, C., Kfm., Bischofsteich 12.
2567 Hagemeister, Konr., Restaur., Rosenstr. 25
2216 Hagemeyer, Heinr., Vertret., Göringstr. 69
3627 v. d. Hagen, Margarete, Frau, Neuh.Str. 77
3426 Hager, Hans, Radio, Ad.Hitler-Wall 31
(3594) Hake, Carl, Manufakturwaren
3594 Hake, Ignaz, Kohlen, Nordbhf.
3673 Hake, Theod., Versich., Warburgerstr. 59
2723 Hamann, Walter, Vertr., Marienstr. 1
2623 Hamborn, Gut
2746 Hambrock, Rich., Gastw., Almebrücke
2768 Hambrock, Rud., Malermstr., Königstr. 45
3176 Hammelbeck, C., Tischlerei, Bahnhofstr. 82
2418 Hammelbeck, H., Sportart., Kampstr. 33
3667 Handwerk, Handel u. Gewerbe, Krankenvers.-Anst., a. G., Dortmund, Liboristr. 2
2534 Hanel, Helene, Frau, Husenerstr. 59
3167 Hansa-Gaststt., Hch. Schlüter, Geroldstr. 10
2773 Hansen, Sophie, Naturheilpraxis, Tegelweg 13
2300 Hansmann, Emil, Bäckerei, Königstr. 40.
2801 Hansmeyer, Wilh., Autoverm., Personstr. 46
3522 Happe, Ferd., Autorepar, Ferdinandstr. 2
3838 Harbecke, A., Vertriebsleiter, Hindenb.D. 70
3331 Harmonie-Gesellschaft, Rosenstr. 10.
2781 Harth, Johs., Bäckermstr., Ferdinandstr. 24.
2729 Hartmann, Else, Frau, H.Wessel-Wall 27
2022 Hartmann, F. A., Spedition, Marienpl. 7
2142 H. Hartmann & Co, Bauuntern., Wigb.Str. 16
2323 Hartmann, Joh., Metzger. Schildern. 12.
3803 Hartmann, Joh., Tischlerm., Geroldstr. 27
2162 Hartmann, Jos., Viehhdlg., Hathumarstr. 10
2237 Hartmann, L., Gärtnerei, Warb.Str. 92
2395 Hasse, Jos.. Kfm. u. Gastwirt, Wewer.
2527 Haus der Hüte, Ph. Stephan, Schildern 17
3309 Hausmann, Theodor, Café, Bischofsteich 4
3043 Hayn, Johannes, Vikar, Rosenstr. 29
3415 Hebestreit, Paul, Domvikar, Michaelstr. 3
2444 Hecker, Franz, Automatenfabrik, Unterhaltungsautomaten, Heckersgasse 4
3474 Hecker, Heinr., Automaten, Ludwigstr. 22
2002 P. Hecker & Sohn, Getreide, Königstr. 52
3914 Heffen, Adolf, Polsterei, Kapuzinern 16
2819 Heidrich, Max, Archit., Sturmiusstr. 12.
2967 Heiermeier, Fritz, Gastw., Husenerstr. 32
3227 Heierstor-Apotheke, Heierswall 2
2623 Heilerzieh. u. Erholungsh. Schloß Hamborn
2552 Heimann, Wilh., Gastw., Elsen, Hitlerstr. 10
3357 Heimschutz, Mallinckrodtstr. 15
3129 Heine, Heinr., Dachd.-Mstr., Rosenstr. 3
3261 Heinemann, Jos., Papierwr., Hitlerwall 58
2445 Heinemann, P., Elektrotechn., Fürst.-Str. 19
3017 Heinemann, Wilh., Kohlen, Königstr. 5
2194 Heinlein, Dr., Ob.Mediz.Rat, Grun.Str. 13
2314 Alex. Heinrichs & Co, Baust., Borch.Str. 10
2358 Heinrichsdorf, Ad., Kürschner, Marienpl. 4
2279 Heising, Carl, Marienpl. 2
2139 Heising Nf, Carl, Wein, Detmolderstr. 7
2313 Heising, Wilh., Kohlen, Grube 11
2633 Helbig, M., Waffen, Königstr. 1
2075 Hellmann, J., Gasth. Neuhaus, Kirchstr. 19
3839 Hellmold, Maria, Ferdinandstr. 78
3326 Hellweg, Franz, Vertreter, Warb.Str. 32
3870 Hemken, Josef, Masch.-Fbr., Riemekestr.106a
2458 Hemkentokrax, P., Fleischer, Heiersstr. 41
3476 Hengkrug, Gastwirtsch., Inh. Frz. Göke
2651 Hengst, Franz, Wagenbau, Kampstr. 39
2577 Hengst, Willy, Kinderwagen, Marienpl. 1
3461 Henkenötter, Wilh., Baugesch., Penzl.Str. 34
2775 Hennemeyer, Jos., Ingenieur, Großhandel in Autozubehör, Fischer-Kugellager-Vertrieb, Horst-Wessel-Wall 9
3810 Hennemeyer, Maria, Schneiderm., Albinstr. 8
2836 Henning, Ant., Kol.-W., Kamp 51.
2203 Hense, Franz, Gastwirtschaft, Ueckernstr. 1
3308 Hense, Franz, Malermstr., Gruningerstr. 12.
2201 Herberge zur Heimat, Neuhäuserstr. 10.
3190 Hermesmeier, Dr. H., Zahnarzt, Neuhaus
3674 Herte, Dr. Ad., Prof., Kasselerstr. 7
2776 Herwald, A., Zahnpraxis, Hitlerwall 1
3267 Herz-Jesu-Sanatorium, Neuhäuserstr. 142.
3369 Hesse, Heinr., Reg.-Baumstr., Bahnhofstr. 28.
2269 Carl v. d. Heyde GmbH, Rohprod., Benh.Str.
2519 Heydeck, Rich., Buchdruckerei, Ükern 15.
2873 Hilbich, Ernst, Optik, Westernstr. 16
3504 Hilker, Carl, Germaniadrogerie, Neuh.Str. 3
3907 Hillebrand, Oberleutnant, Richterstr. 4
2882 Hillebrand, Anton, Sattlerm., Schildern 10
2813 Hillemeyer, C., Landwirt, Bahnhofstr. 148
3722 Hillemeyer, Josef, Apparatebau, Neuhaus, Paderstr. 2
3024 Hirsch, Wilh., Rittmeister, Goebenstr. 21
2211 Hoever, Hans, Fabrikant, Mallinckrodtstr. 34
3629 Hoffmann, Dr., Ob.-Feldarzt, Goebenstr. 26
3341 Hoffmann, Jos., Bankdir., Bahnhofstr. 1
2818 Hoffmann, V., Vertr., Grunigerstr. 24
3120 Hofmann, Mich., Dr. med., Nordborchen
2591 Hohndorf u. Marx, Kapellmstr., Giersstr. 27
3238 Holtgrewe, Gg., Bücherrev., Bahnhofstr. 12
2823 Honervogt, Fritz, Kol.-W., Göringstr. 82
3073 Honervogt, Joh., Metzgerm., KasselerStr. 29.
2396 Honervogt, J. A., Bäckerei, Bogen 1
2281 Honervogt, Xaver, Metzgerei, Königstr. 66.
3064 Hoppe, Joh., Landwirt, Heiersmauer 31.
2695 Hoppe, Jos., Gastwirt, Borchenerstr. 20
2201 Hospiz, Christl., NeuhäuserStr. 10
2110 Hotel Deutscher Hof, Wilhelm Lohmann, Paderborn, Bahnhofstr. 14
2003 Hotel Löffelmann, Haus ersten Ranges. Bes. Fritz Lönnig. Fließendes Kalt- und Warmwasser, Großgarage, Tankstation
2189 Hotel Luisenhof, A. Büxe, Bahnhofstr. 8
2096 Hotel zur Post, Inh. Willy Haase
2383 Hotel Thüringer Hof, Herb.Norkusstr. 7
3912 Hottelmann, Werner, Abtsbrede 10
2212 Hüffer, Maria, Frau, HusenerStr. 4

3727 Hüger, Herm., Oberstltn., A.Hitler-Wall 5
3887 Hülfert, Techn.-Insp., Neuhaus, Resid.Str. 4
3065 Hürland, Jos., Architekt, Ferdinandstr. 23
3654 Huestedde, Elisabeth, Mallinckrodtstr. 37
2387 Hunstig, Bernh., Möbel, Neuhaus, Biel.Str. 4
3712 Hunstig, B., Möbelfbr., Bahnhofstr. 25
2119 Hunstig, Gerh., Möbel, Westernstr. 40
3317 Hunstiger, Aug., Landw., Neuhaus, Sert.Str.7
2397 Hurlbrink, Ernst, Fabrikdir., Rathauspl. 14
3649 Husemann, Ant., elektr. Anl., Neuhaus, Hindenburgweg 17
3521 Husemann, Heinr., Maurermstr., Neuhaus, Hatzfelder Str. 23
3966 Hussmann, H., Schmied, Elsen, Hind.Str. 63
3766 Hustadt, J., Lebensm., Elsen, Josefstr. 487
2579 Iding, Staatl. Lotterieeinn., Marienplatz 16
3937 Ikenmeyer, C., Manuf.-W., Elsen, Hdbg.Str.68
3872 Ilsen, Ferd., Fuhrgesch., Bahnhofstr. 68
3178 Immig, C., Ziegelei, ElsenerStr. 25
2047 Immig, H., Büro, BenhauserStr. 20
2736 Industrie- u. Handelsk., Marienpl. 2
3312 Innungskrankenk., Allgem., Martinstr. 11a
2079 Isenbort, Heinr., Hotel, Elsenerstr. 2
3275 Isphording, Dr. K., Gerichtsrat, Husenerstr. 55
2242 Israelit. Waisenhaus, Sudentend.Str. 3
2495 Jacobi, Jos., Tabakwr., Benhauserstr. 27
3026 Jahn, Oskar, Gummiwr., Markt 1
2059 Jahnz, Max, Automobile, Detmolderstr. 34
3728 Jakobi, H., Agent, Fr.Egon-Str. 25
3964 Jakobs, Frau, Hebamme, Elsen 443
3477 Gebr. Jakobs, Tiefbau, Theodorstr. 22
3527 Jakobs jr., H., Baugesch., Elsen, Ostall. 481
3917 Jakobs, Hub., Schuhmchmstr., Wollm.Str. 51
2572 Jakobsmeyer, W., Tiefbau, Reumontstr. 54
2115 Jansen, Ed., Eisenwr., Heiersstr. 24
2331 Jaspers, Alois, Wachswrfbr., Riem.Str. 101
3623 Jensen, Rittmstr., Annette-v.-Droste-Str. 8
3774 Jochheim, Josef, Lebensm., Ludwigstr. 23
3577 Jönsthövel Caspar, Wirt, Fürstenb.Str. 1
3239 Johannisstift, Reumontstr.
2744 Jolmes, Andr., Metzger, Giersstr. 19.
2157 Jolmes, Ed., Metzgerei, Königstr. 72.
2330 Jolmes, Jos., Metzgerei, Giersstr. 19.
2066 Joosten, Ed., Bierbrauerei, Kisau 2.
2618 Jordan, Wilh., Auktion., Hitlerwall 27
3796 Jüdisches Umschulungslager, Grüner Weg
2172 Jüngst, Heinz, Dipl.-Landw., Moltkestr. 74
3546 Jürgens, Aug., Sägewerk, Kirchborchen, Haarenerstr. 159
3613 Jürgens, H., Hauptm., NeuhäuserStr. 85
3128 J. u. H., Jüttemeyer, Schneiderei, Liborib.15
3035 Jugenderholungsh. der NSV, Thunerw. 49
2144 Juntermannsche Buchhdlg., Westernstr. 6
2655 Junk, Carl, Bauausführungen, Paderborn, Detmolder Str. 38a
2125 Junk, H., Ziegeleibes., Elsen, Kreisstr. 21
3916 Justus, Maßschneiderei, Westernstr. 43
2247 Justus Wilh., Tuche, Westernstr. 43
3542 Kästner, Karl, Konditorei, Markt 14
2232 Kahn, Fritz Israel, Grube 15
2966 Kaiserhof, Hotel, Kampstr. 22.
2101 Kaiser-Karlsbad A.-G., Am Damm 9.
2638 Kalberkamp, Clem., Lehrer, Str. d. SA 119
2448 Kalle, Ant., Darmhandel, Weberstr. 11
2424 Kamp, A., Rosendrogerie, Rosenstr. 8
2630 Kampschulte, A., Färberei, Kampstr. 1
3124 Kappenstein, Otto, Vikar, Kr.Grube 8
3846 Katasteramt, Turnpl. 31
3403 Kathol. Fürsorgeverein, H.Norkus-Str. 3
2104 Kath. Kirche St. Bonifatius
2887 Kath. Kirche Busdorf
2795 Kath. Kirche Dompfarre
2742 Kath. Kirche, Gaukirche
3465 Kath. Kirche St. Georg
2894 Kath. Kirche Herz-Jesu
3328 Kath. Kirche St. Meinolf
2888 Kath. Kirche, Markkirche
2885 Kath. Pfarrverb. u. Kirchensteueramt
3286 Kath. Waisenhaus, Preußenweg 5
2221 Katz, Albert, Dir., A.v.Droste-Str. 16
2867 Kaufmänn.Krankenk. Halle, Fürstenb.Str. 11
2073 Kaufmann, Eisenhandlung, Westernstr. 20
2285 Kaufmann Nf., Aut., Kol.-W., Kötterhagen 2.
2987 Kaufmann, Fritz, Baugesch., z. Schmiede 42
2182 Kaufmann, Heinr., Kol.-W., Kasselerstr. 26
2073 Kaufmann, Heinrich, Inh. W. Schlamann Glas, Porzellan u. Keramik, Westernstr. 20
2291 Kaufmann, Dr. Karl, R.A., Marienpl. 2
3472 Kaufmann, Wilh., Kol.-W., Tegelweg
2171 Kaufmann jr., Wilh., Buchhdlg., Rosenstr. 14
2740 Kaup, Jos., Autoreifen, Hitlerwall 56
2598 Keck, K. L., Bücherrev., Warburgerstr. 37
2875 Kegel, Heinr., Gastwirt, Kisau 9
3686 Kegel, Walter, Papierwr,. Riemekestr. 27
2352 Kehl, Carl, Blumen, Westernstr. 23
2490 Kehl, Herm., Gärtnerei, Mühlenstr. 15
3370 Kellinghaus, Geli, Frau, Gut Ringelsbruch
2808 Kesselmeier, Joh., Metzger, Ledeburstr. 1.
3417 Kettner, Dr., Tierarzt, Neuhäuserstr. 62
3429 Kettner, Alb., Malerm., Preußenweg 436d
2712 Kiene, Heinr., Bäckerei, Königstr. 58
3516 Kiene, Josef, Lebensm., Warme Pader 13
2394 Killian, Bern., Metzgermstr., Hitlerwall 23
2295 Killian, Franz, Gärtnerei, Abtsbrede 42
2464 Kirchhoff, Ant., Polsterer, Marienstr. 6
2248 Kirchhoff, Herm., Juwelier, Westernstr. 40
2612 Kirchhoff, M., Ww., Luise-Henselstr. 5
2057 Kirchmeyer, J., Weinhdlg. Königstr 13.
3213 Kirchmeyers Weinstuben, Hitlerwall 30
2603 Kirschbaum, Wilh., Ingen., Riemekestr. 78
3371 Kirwald, Jos., Tischlermstr., Kettelerstr. 32
2547 Kiskemper, Wilh., Elektromstr., Neuh.Str.56
3883 Klaholt, Bernh., Friseur, Westernstr. 28
3381 W. Klein & Co, Tapeten, Bahnhofstr. 13
2378 Kleine, Anton, Buchdruckerei, Markt 6.
3066 Kleine, Franz, Autos, Bahnhofstr. 36
3173 Kleine, Herm., Metzger, Ferdinandstr. 12
2666 Kleine, Wilh., Großgarage, Ferdinandstr. 19
3368 Kleine, Wilh., Kohlen, Königstr. 76
3032 Kleinefenn, B., Drog., Neuhaus, Res.Str. 3
2727 Kleinn, Anton, Gastwirt, Dörenhof
2113 Gebrüder Kleinn, Spedition, Möbel-, Schwer-, Fern- und Nahtransporte, Kohlen und Futtermittel, Adolf-Hitler-Wall 25
2231 Kleiser, Fr., Bandagenfbr., Husenerstr. 15
2791 Klens, Herm., Seelsorger, Fürstenbergstr. 2
2181 Kleymann, Dr. W., Zahnarzt, Hitlerwall 7

2100 / 2165 Franz Klingenthal o. H. Kaufhaus, Kleidung, Ausstattungen und Manufakturwaren, Westernstr. 24

2720 Klubsch. Th., Uniformen. Neuhäuserstr. 27.
3628 Klümper, Dr., Stabsarzt, Theodorstr. 27
2876 Klüss, Schneidermstr., H.Wesselwall 27
3506 Klumann, P., Schuhwr., Neuhaus, Pad.Str. 8
2713 Klute, Stephan, Bauer, Wewer 53
2752 Knaben-Seminar. An den Kapuzinern.
3051 Knips, Peter, Vikar, Schulstr. 3
2291 Knocke, Dr. Heinr., R.A., Marienpl. 2
3938 Knust, Prov.-Straßenmstr., Moltkestr. 58
3092 Koböke, A., Malermstr., Kamp 30.
2503 Koch, Franz, Versicherung, Tegelweg 30
2298 Koch, Fritz, Autoverm., Königstr. 76
2191 Koch, Georg, Bäckerei, Neuhaus, Res.Str. 22
2038 Koch, Heinr., Bankleiter, Fürstenb.Str. 18
2683 Koch, Jos., Malermstr., Pipinstr. 24
3323 Koch, Josef, Tischlermstr., Rembertstr. 6
3029 Koch, Karoline Ww., SertürnerStr. 15
2188 Koch, Rud., Restaur. u. Weinhdlg., Kampstr
2033 Koch-Bertram, Bauer, Nordborchen
2824 Köhler, Wilh., Getreide, Kirchborchen
2673 Kölling, Bernard, Restaur., Westernstr. 27.
2715 Kölling, Joh., Auktionator, Paderstr. 13
3961 König, Karl, Schlossermstr., Ükernstr. 13
2433 Köppelmann, Herm., Photogr., Westernstr. 45
2116 Koeppen, Karl, Linoleum, Kampstr. 19.
2167 Köster, Karl, Vertreter, Krumme Grube 15
3314 Kösters, Fritz, Klempnerei, Grube 11.
2816 Kothenburger, Bauuntern., Klöcknerstr. 41
2343 B. Köthenbürger G. m. b. H., Eisenbeton-, Hoch- und Tiefbau, Husener Str. 37
2729 Köthenbürger, B., Archit., Warburgerstr. 45
2685 Köthenbürger, Dr. Jos., Baumstr., Mallinckrodtstr. 38
3205 Köthenbürger, Jos., Dipl.-Ing., Mall.Str. 28
3528 Kohrs, Johs., Tischlerm., Hathumarstr. 14
3019 Kolpinghaus, Am Busdorf 7
2025 Korff, J. H., Tabakwr., Kampstr. 35
3534 Kornfeld, Heinz, Fahnen, Marienpl. 2
3779 Kors, Franz, Schmiedemstr., Spitalmauer 12
3018 Korwes, Jos., Immob., Uekernstr. 21
3151 Kosiek, Rud., Bürgermstr., Mallinckr.Str. 22
2617 Kossmann, Jos., Bäcker, K.-Martinpl. 3
3763 Kotzolt, Dr. Max, Kfm., Marienstr. 4
3207 Koza, L., Elektr. Anl., Ferdinandstr. 41
2027 Kraft, Ignaz, Kol.-W., Heiersstr. 30.
2934 Kraftpostsonderfahrten, Geroldstr. 7.
2365 Kramer, Hanns, Kunstwerkst., Grunz.Str. 5
2814 Krau, Karl, Bäckerei, Königstr. 12.
3615 Kraus, Hauptm., Fürstenweg 1
3170 Kraushaar, Heinr., Motore, Riemekestr. 93
2163 Krawinkel, Jos., Lebensmittel
3648 Kreis, Josef, Vertr., Franziskanerstr. 28
2554 Kreishandwerkerschaft, Liboriberg 3
3818 Kreisjägermeister d. Kreises, Markt 19
2067 Kreissparkasse, Schildern 5
2672 Dieselbe, Zweigstelle Neuhaus
2787 Kremer, Theod., Kol.-W., Widukindstr. 37.
3054 Krenz & Söhne, Stuckgesch., Ludwigstr. 81
3640 Krevet-Alpmann, F., Bauer, Kirchborchen 32
3584 Krickau, Paul, Säcke, Bahnhofstr. 66
3208 Kriegerhalle Neuhaus, Pächter D. Koch
3668 Kriesten, C. F., Tankdienst, Bahnhofstr. 33
3305 Kröger, Johs., Ww., Gastw., Königstr. 24
2054 Krohne, Karl, Direktor, Reismannweg 2
3483 Krüger, Franz, Zimmerei LangerWeg 5
3340 Krug, W. A., Vertreter, Marienstr. 6
3538 Krummel, Joh., Möbelfbr., Alfen 42
2788 Krummfuss, Carl, Musikhaus, Kampstr. 24
2146 Kruse, B., Baugeschäft, Neuhäuserstr. 11.
2185 Kruse, Jos., Fahrräder, Am Hauptbhf.
3924 Kruttwig, Joh., Roßschlächt., Kampsts. 39
2763 Kühlkamp, Wilh., Versich., Egonstr. 15
2568 Künzl, Jos., Pianos, Neuhäuserstr. 37.
3500 Küpper, Bruno, Damenputz, Marienpl. 11
3336 Kürpick, H., Kohlen, Elsen, Lindenpl. 258
3206 Kuhlmeier, Cl., Tischl.-Bed., Borch.Str. 2
3390 Kuhoff, Chr., Dünger, Elsen, Hitlerstr. 156
2772 Labe, Franz, Autoverm., Liboriberg 13
2005 Lämmert & Wulf, Ludwigstr. 2
3016 Ländl. Zentralkasse eGmbH, Wesselwall 21
3061 Lammers, Dr. H., Augenärztin, Wesselwall 7
3720 Lammers, Konr., Bäck., Neuhaus, Resid.Str. 9
2822 Lammersen, Jul., Kunsthdlg., Kamp 16.
3337 Lamskemper, Herm., Schuhgesch., Neuhaus, Residenzstr. 6
3175 Landesbauamt, Geroldstr. 5
3236 Landestrauenklinik, Agathastr. 1.
3182 Landeshospital Krankenheilanstalt, Kisau.
3218 Landgericht, auch Amts- u. Arbeitsgericht
2711 Landkrankenk. d. Kr. Paderborn, Giersstr. 30
3257 Landratsamt, Kreisausschuß
3632 Landw. Viehverkaufsstelle, Schlachthof
2491 Landwirtschaftsschule u. Berat.-Stelle, Reumontstr. 37
2403 Lange, Franz, Kol.-W., Riemekestr. 60
2447 Lange, Gerh., Lederhdlg., Rosenstr. 2
2305 Lange, Hch., Vertreter, Fürstenb.Str. 29
3617 Langemann, Frau Luise, Hillebrandstr. 3b
2539 Langenb. Brauerei, Niederl., Elsenerstr. 6
3661 Laudagen, Ant., Lebensm., Göringstr. 25
2098 Lauerburg, Carl, Kol.-W., BorchenerStr. 1
2771 v. Laufenberg, Elisabeth, Fürstenweg 1
2136 P. Laufkötter & Co. Lebensm., A. Torgasse 1
2880 Dies., Wohn. Mitinh. Strauß, Penzl.Str 12
3184 H. Lautenschütz & Söhne, Särge, Rothoborn
2669 Lechtken, Xaver, Fuhrbetrieb, Warb.Str. 85
3052 Leiwesmeyer, Hch., Tischlerm., Giersm. 23
3192 Lengeling, F., Matratzen, Straße d. SA 5
2289 Lengeling, Joh., Mineralw., Kirchborchen 126
2013 Lenger, J., Ing.-Büro, Liboriberg 17.
2341 Lenz, Aug., Tischlerei, Rosenstr. 21
3518 Lessmann, Jul., Archit., Warb.Str. 43a
2042 Levermann, Franz, Spedition, Marienplatz 11
3469 Liboriushaus, Sudetendeutsche Str. 7
3110 Lichte, Adolf, Gastwirt, Kasselerstr. 38
2220 Lichtspiel-Restaurant, Westernstr. 14
3375 Lieftüchter, Mühle, Wewer
3203 Linden, Dr. Ferd., Arzt, Neuhaus, Biel.Str. 1
3011 Linder, Herm., Sattlerei, Kampstr. 41.
2498 Linse's, C. A., Früchteverwertung, Turnpl.
2755 Lippe, Anton, Dampfmühle
2061 Derselbe, Mühle Borchen
2284 Löcher, Emil, Seifenfabrik, Paderborn, Ballhornstr. 32
3656 Löcker, Ferd., Kfm., Sudetend.Str. 13
2877 Löcker & Lütkefend, Elektr. App., Rath.Pl. 13
2159 Gebrüder Lödige, Stalleinrichtungen und Papierpressen, Paderborn, Elsener Str. 4
2532 Lönnig, Karl, Domschenke, Kl.Dompl. 28
3222 Loer, Dr. F., Kreisarzt i. R., Warb.Str. 35
3616 Löwe, Hauptm., Mallinckrodtstr. 15
2789 Loges, Johs., Schneiderei, Riemekestr. 15
2368 Lohmann, Karl, Drogen, Grunigerstr. 14
2892 Lohmann, Lorenz, Bekleidung, Alfen 109
2110 Lohmann, Wilh., Hotel, Bahnhofstr. 14
2691 Lohölter, Franz, Architekt, Bahnhofstr. 3a
2658 Lohoff, Johs., Immob., Giersw all 4.
3498 Lossen, Josef, Obst, Kampstr. 36
2474 Louis, Elly, Annette v. Drostestr. 16
2803 Lucas, Otto, Baugesch., H.Norkusstr. 17
3204 Lucas, T., Riemekestr. 22
3053 Lübbers, Franz, Moden, Königstr. 80.
3070 Lücke, Carl, Gärtner, Sühle 41
2437 Lücke, Franz, Architekt, Einhardstr. 5
2528 Lücking, Aug., Ziegelei, Elsenerstr. 20
3084 Lücking, Jos., Versich., Neuhäuserstr. 22
3420 Lühnen, Josef, Kohlen, Am Nordbahnhof
2975 Lüke, Franz, Druckerei, Mühlenstr 4.
3430 Lüke, Franz, Malermstr., Karlpl. 23
2318 Lüke, Heinr., Baugesch., Detm.Str. 27
2597 Lüke, Karl, Bauer, Nordborchen 63
3025 Lüns, Heinr., Vertr., Neuhäuser Str. 36
2204 Lüthen, Joh., Dentist, Westernstr. 38
2959 Lütkebohle, Telegr.-Insp., Franziskanerm. 26
2877 Lütkefend, Bernh., Versich., Dompl. 3
3456 Lutter, Jos., Kol.-W., NeuhäuserStr. 69
3638 Macholz, Major, Neuhäuserstr. 63
3380 v. Mallinckrodt, Marie, Heiersstr. 32
2210 Mallus, Franz, Architekt, Pohlweg 50
2858 Mallus, Joh., Biervertr., Borch.Str. 10
2506 Manegold, B., Gemischtwr., Neuhaus, Residenzstr. 35
2770 Manegold, C., Bäck., Neuhaus, Biclef.Str. 8
2733 Manegold, Fr., Gasthof, Neuhaus
3193 Mann, Dr. Fritz, Arzt, Elisabethstr. 5
3002 Marfording, Magda, Ww., Rosenstr. 16
3536 Marx, Theo, elektr. Anl., Weberstr. 5
2423 Matern, Kurt, Dombaumstr., Husenerstr. 53.
3595 Mathäi, Joh., Klempnermstr., Imadstr. 37
2863 Mayer, Dr. Jos., Prof., Kampstr. 6
3612 Mecke, Major, NeuhäuserStr. 48
2500 Meier, Hauptm., Fürstenbergstr. 13
2620 Meier, Jos., Kol.-W., Wewer 39.
2063 Meier, Wilh., Waschanst., Ferdinandstr. 55
3389 Meiners, August, Kol.-W., Giersstr. 8.
2981 Meiners, Paul, Vertr., Pipinstr. 19
3718 Mende, Willy, Gartenbau, Kettelerstr. 13
2675 Menge, Herm., Konditorei, Westernstr. 34.
3197 Menke, Bauer, Abtsbrede 16
2441 Menke & Vogt, Lebensmitt., Hitlerwall 41
2992 Menne, Joh., Schuhmachermstr., Eckstr. 5
2021 Mennecken, Fritz, Wurstwr., Neuhaus, Residenzstr. 16
2482 Merkle, Leo, Metzgerei, Kampstr. 37
3795 Merla, Fr., Straßenm., Elsen, Ostallee 146
3013 Mersch, Joh., Gastwirtschaft, Elsen 83
3505 Mertens, Barth., Wagenbau, Grunigerstr. 2
3187 Mertens, Dr. Jos., Zahnarzt, Wesselwall 23
2646 Mertens, Karl, Metzger, Karlstr. 23.
2878 Mertens, Wilh., Versich., Westernstr. 12
2659 Metallwerk Schneider, Riemekestr. 120
3302 Metropoltheater, Sudetendeutsche Str. 39
2267 Metzger-Genossenschaft, Schlachthof.
3169 Meyenberg, Uhren, Westernstr. 38
2745 Meyer, A., Baustoffe, Kilianstr. 50
2551 Meyer, Andr., Bauer, Hitlerwall 17
3681 Meyer, E., Kantine, Flughafen
3524 Meyer, Dr. Fritz, Arzt, Marienstr. 5
3769 Gebr. Meyer, Sägewerk, Nordborchen 111
2707 Meyer, Hans, Gutspächter, Gut Hamborn
2361 Meyer, Joh., Stuckgesch., Grunigerstr. 15
2309 Meyer, Jos., Schmiede, Kasselerstr. 36
2069 Michel, A., Kaufm., Neuhäuser Str. 59
3960 Michels, Heiny, Spedition, Ostmarkstr. 53
3560 W. & H. Michels, Möbeltransp., Hitlerw. 35
2383 Mieles, Herm., Hotel, Herb.Norkusstr. 7
2322 Miks, Herm., Dampfwalzenbetr., Benhausen
2307 Minimax A.-G., Vertretung, Roonstr. 17
3585 Mirsberger, Dr. O., Zahnarzt, Wesselw. 13
3545 Mische, A., Speisehaus, Marienpl. 3
3271 Missionskolleg Salesianum, Homannwall 28
3091 Mlyneck, H., Restauration, Grube 12.
2122 Mock, A., Strickerei, Westernstr. 34
3876 Möhring, Albert, Kaffeerösterei, Wewer 112
3383 Möllenhoff, Theod., Getreide, Kirchborchen
3676 Möller, Ad., H.-Kleidung, Markt 1
3048 Möller, Johs., Lebensm., Wewer
2153 Molkerei, eGmbH, Benhauserstr. 18
3263 Moll, Dr. Werner, Arzt, F.Homannwall 16
3794 Monse, Major a. D., Reumontstr. 54
2135 Montag, Josef, Kol.-W., Straße d. SA 9
3265 Montag, Dr. Th., Zahnarzt, Westernstr. 8
3863 v. Monteton, Baron D., Oberst, Neuh.Str. 68b
3530 Moog, Ernst, Industriebed., Rolandsweg 107
2884 Mostert & Böhle, Kol.-W., Kasselerstr. 43
2664 Mühlau, Ernst, Dipl.-Ing., NeuhäuserStr. 108
3269 Mühlendiek, Heinr., Rathauspl. 4
3826 Müller, Kreisschulrat, Str.d.SA. 57
3963 Müller, Joh., Lebensm., Ferdin.Str. 29
2682 Müller, Karl, Restaur., Stadtheide 374.
2336 Müller, Theodor, Stempelfbr., Str. d. SA 22
3097 Mündelein, Franz, Archit., Warb.-Str. 21a
2046 Mues, Florenz, Markt 1
2006 Ders., Wohn., SudetendeutscheStr. 7a
2133 Gebrüder Mues, Vertreter, Giersstr. 31
3652 Müther, Hildegard, Fürstenbergstr. 12
3596 Mütterschule d. dtsch. Frauenw., Albinstr. 13
2494 Mund, Mart., Gemüse, Borchenerstr. 2c
3873 Mutterhaus d. Barmh. Schwestern, Busdorf 4
2453 v. Nagel, Frhr., Major, Neuhaus, Hatzf.Weg
2831 Nagel, Joh., Kalkwerke, Kirchborchen 139
2593 Nauber, Fr., Möbeltbr., Königstr. 68.
3455 Neise, Franz, Vertr., Goebenstr. 12
2526 Nelissen, Herm., Möbel, Schulstr. 13
2845 Nettelnbreker Heinr., Restaur., Warb.Str. 99
3188 Neugebauer, H., zahnt. Labor., Sturmiusstr. 7
3593 Neugebauer, Joh., Dreherei, Bleichstr. 32
2697 Neuhaus, Fr. M., Kol.-W., Neuhäuserstr. 88
3605 Neuhaus, Rob., Dr. med., Sertürnerstr. 12
2195 Neuhauser Mühlenwerke, Schöningh u. Hovestadt, Neuhaus
2783 Niederwipper, Kl., Bücherrev., Rosenstr. 10
3001 Niemeyer, M., Zigarren, Rathauspl. 15.
2821 Niermann, Dr., Landger.Präs., Busdorf 11
3787 Nies, Otto, Brauereidir., Geroldstr. 45
3531 Niggemann, Ferd., Gastw., Borchenerstr. 23
3576 Niggemeier, F., Baugesch., Schlageterstr. 2
2820 Niggemeier, M., Rohstoffgen., Königstr. 22
2245 Niggemeyer, B., Wagenbau, Fürstenb.Str. 37
3074 Niggemeyer, Carl, Autolack., Bald.Str. 1
2143 Niggemeyer, H., Bauuntern., Einhardstr. 10
2051 / 2052 August Nölting & Co., Baustoffgroßhandlung, Plattierungen, Bahnhofstr. 48—50
3486 Nölting, Hch., Holzhdlg., Kapellenstr. 1
3289 Nölting, Wilh., Kohlen, Bahnhofstr. 50
2627 Noll, Daniel, Farben, Ad.Hitlerwall 12
2574 Noll, Heinrich, Zigarren, Hauptbahnhof
(2627) Noll, Martin, Tiefbau, Hitlerwall 12
3513 Aug. & H. Nolte, Bedachung, Paulinenstr. 5
3303 Nordd. Schokoladenhaus, Westernstr. 3
3801 Nordmann, Max, Rohprod.-Hdlg., Bhfstr. 26
3304 Nordsee, Deutsche Hochseefischerei A.-G., Westernstr. 12
3650 NSDAP, Kreisleitung, Rosenstr. 16
2696 Dies., Ortsgruppe Riemeke, Ferdin.Str. 19
3230 Dies., Ortsgruppe Ükern, Hathumarstr. 16
2529 Dies., Ortsgruppe Springstor, Kampstr. 34
2859 Dies., Ortsgr. Wittekind, Wesselwall 27
2023 Dies., SA-Standarte 158, Hitlerwall 43
2743 Dies., NSKK-Motorstaffel II/M 65, Els.Str. 5
2544 Dies., Hitlerjugend Bann 281, Neuhäuserstr. 62
2117 Dies., Reichsb. d. Dt. Beamten, Hitlerwall 13
3401 Dies., NS.-Frauenschaft, Ad.Hitler-Wall 13
3189 Dies., NS-Lehrerbund, Hitlerwall 9
2121 Dies., NS.-Volkswohlfahrt, HusenerStr. 19
2333 Dies., Deutsche Arbeitsfront, Rathauspl. 12
2340 Dies., Kraft durch Freude, Weberstr. 1
2450 NS.-Reichskriegerbund, HusenerStr. 2
2152 Nüthen, Wilh., Stuckgeschäft, Thisaut 5
2533 Nungesser, H., Weine, Goebenstr. 7
2360 Nusser, Carl, Braumstr., Borchenerstr. 36
2334 Oberbach, Rud., Tanzschule, Theodorstr. 4
2166 Oberbeck, E., Eisenhdlg., Westernstr. 10.
2449 Oberbeck, Ludw., Nordstr. 10.
2412 Ochsenfahrt, Rob., Malermstr., Bruchstr. 22
3669 Oderwald, E. K., Kfm., Tegelweg 55
2980 Oebbecke, Ant., Archit., Hillebrandstr. 3c.
3862 Olk, I., Bekleidung, Bahnhofstr. 2a
2564 Oppermann, Karl, Dampfbackofenfabrik, Bäckerei- und Konditorei-Maschinen, Paderborn, Neuhäuser Str. 54
2835 Oppermann, Theodor, Metzgerei, W.Pader 3
2662 Orther, Dr., Landrat i. R., Mallinckr.Str. 32
2187 Osterholz, K., Zimmermstr., Schmiedestr. 36
2561 Ostermann, A., Parkettgesch., Geroldstr. 39
3489 Ostermann, Chr., Bäckerei, Warburgerstr. 25
2107 Ostermann, E., Fahrräder, Bahnhofstr. 15
2419 Ostermann, Fr., Brotfbr., Driburgerstr. 28
2406 Ostermann, Fritz, Bäckerei, Kampstr. 21.
3811 Ostermann, J., Champignonkult., Drib.Str. 28
3911 Ostermann, Xaver, Kfm., Kalberdanz 10
2250 Otte, H., Plattierung, Gierswall 26
2511 Otten, A., Matratzenfbr., Sudetend.Str. 41
3525 Otten, Joseph, Bäckerei, Str. d. SA 15
2044 Ottilien-Quelle, Inselbad.
2402 Otto, Jos., Kohlenhdlg., Rembertstr. 4.
3014 Paderborner Bürgerverein, Kasselerstr. 27.
3141 Paderborner Elektrizitätswerk, Tegelweg 25
3507 Paderb. Holzkunstwerkst. GmbH., Flugplatz
3511 Padoga, Obst- u. Gemüse, eGmbH, Ballhornstraße 26
3644 Paetow, Emma, Wäschehaus, Königstr. 29
2287 Paetow, Maria, Kurzwaren, Kampstr. 7
3397 Pape, Carl, Buchhdl., Dörenerweg 12
2660 Papenkort, Steph., Gasthof, Elsen.
2492 Pasel & Co., Ziegelei, Alfen 82.
3891 Paul, Albert, Verlagsdir., Saarstr. 11
2600 Pause, W., Landwirtschaftsr., Reumontstr. 50
3449 Peckeisen, Karl, Buchbind., Hindenburgd. 66
2728 Peters, Josef, Kaffeegroßrösterei und Lebensmittelgroßhandel, Bahnhofstr. 15
2728 Peters, Jos., Schulstr. 41
2786 Peters, Otto, Glasmal., Hilligenbusch 414c
3802 Pfannschmidt, Martin, Baurat, Pohlweg 23
3437 Pfarramt Elsen
2797 Pflock, Fried., Samenhdlg., Grube 17
3606 Philipper, Hch., Motorräder, Neuhäuserstr. 12
2864 Pick, Heinr., Gardinenfabr., Kampstr. 10
2422 Picker, Armin, Direktor, Moltkestr. 17
2622 Pieper, Dr. Carl, Zahnarzt, Wesselwall 27
3569 Pieper, Dr. K., Professor, Kampstr. 6
3123 Piller, Wilh., Riemekestr. 95
2706 Pink, Hannes, Malerei, Westernstr. 25
2215 Plagemann, Otto, Kreisleiter, Memelstr. 2
3196 Plate, Wilh., Autovermiet., Gierswall 12
2856 Pleininger, Meinolf, Bäckerei, Riemekestr. 25.
2865 v. Plettenberg, Graf P., Oberst, Bleichstr. 30
2277 Plückebaum, Gertrud, Hebamme, Nordstr. 2
2540 Pöhler, Johannes, Kohlen, Hathumarstr. 5
3705 Pöhler, Jos., Motore, Detmolder Str. 41
2014 Pötz GmbH, Modehaus, Rathausplatz 7
3533 Pohlmann, Fritz, Glashdlg., Schulstr. 54
3151 Polizeiverwaltung (Zentrale)
3551 Polizeiverwaltung Neuhaus
2641 Pollmann, Aug., Mühle, Mühlenstr. 17.
2351 Pommer, Fr., Buchhdlg., Rathauspl. 3
2226 Portland-Zementwerke Ilse GmbH
3407 Potthast, Jos., Gärtnerei, Riemekestr. 128
2102 Predeek, C., Destill., Ad.Hitlerwall 55
2088 Predeek, Hub., Weinhdlg., Kl.Dompl. 15
2982 Preil, Felix, Großtankstelle, Neuhäuserstr. 112
2862 Preising, Fritz, Konditorei, Theodorstr. 11
2608 Preuß, J., Seilerei, Borchenerstr. 28.
2461 Propfe, Adolf, Dipl.-Ing., Str. d. SA 38
2451 Propfe, Florence, Kaffee, Westernstr. 43
2031 Proppe, Anton, Kol.-W., Schlageterstr. 15
2258 Proppe, Josef, Holzhdlg., Cheruskerstr. 5
2758 Proppe, Karl, Apotheker, Detmolderstr. 1
2585 Proppe, Ludwig, Vertr., Göringstr. 63
2806 Provinzial-Blindenanstalt, Sudetend.Str. 1
2219 Püttmann, L., Hut- u. Mützenfabrik und Großhandlung, Paderborn, Bahnhofstr. 32
3023 Püttmann, P., Vikar, Krumme Grube 8
2559 Geschw. Püttmann, Putzgesch., Rathauspl. 8.
2432 Puls, Heinr., Malermstr., Sporkstr. 10
3412 Queren, Wilh., Gepäckbef., Jesuitenmauer 29
3725 Quickstern, Anton, Möbel, Meinwerkstr. 7
3307 Rath, Jos., Möbel, Giersstr. 26
3075 Ravens-Rademacher, J., Buchhdlg., Westernstr.
2870 Rechtsberatungsst. d. DAF., Rathauspl. 12
2257 Reck, Aug., Kol.-W., Tegelweg 53.

3780 Reckmann, Carl, Kreisamtsleiter d. NSDAP., Str.d.SA. 48
3325 H. & K. Reese, Vulk.-Anst., Wesselwall 23
2074 Rehrer, H., Dir., Geroldstr. 56
3892 Reichelt, Arthur, Klöcknerstr. 33
3003 Reichmann, Phil., Bildhauer, Liboriberg 16
3301 Reichsarbeitsdienst, Meldeamt
3104 Ders., Gruppe 161, Fürstenweg 17b
3241 Reichsbahn Paderborn
3224 Dies., Güterabfert., Hauptbahnhof
3233 Dies., Güterabfertigung Nordbahnhof
3125 Dies., Güterabfertigung Borchen
3262 Dies., Güterabfertigung Neuhaus
3226 Reichsbanknebenstelle.
3147 Reichsfinanzverwaltung: Finanzamt
3131 Dies., Hauptzollamt, Rosenstr. 18
(3151) Reichsluftschutzbund, Nebenst. 64, Grube 1
2253 Reichsnährstand: Kreisbauernschaft
2594 Ders., Landesbauernschaft, Bahnhofstr. 3
2324 Ders., Mittelmarkt, Schlageterstr. 25
2600 Ders., Tierzuchtamt der Landesbauernschaft
3191 Ders., Forstamt, Fürstenbergstr. 19
2922 Reichspost, Postamt
2900 Dies., Zweigpostamt Neuhaus
2554 Reichsstand d. dtsch. Handwerks, Lib.Berg 3
2214 Reichswollverwertung, Wollmarktstr. 115
2624 Reifer, Joh., Pflastermstr., Sch.Auss. 46
3410 Reineke, Heinr., Tischlerei, Wewer 78
3454 Wilh. Reinhard KG, Nährmittelfbr., Adolf-Hitler-Wall 31
2649 Reinhardt, Heinrich, Riemekestr. 76
2896 Reker, Frz., Bäcker, Kisau 8.
2613 Reker, Martin, Kol.-W., Ostmarkstr. 6
2846 Remlinger, Heinz, Oberltn., Norkusstr. 78
2326 K. & F. Rempe, Install., Laurentiusg. 11
2809 Rempe, Dr. Heinr., R.A. [N], Marienstr. 1
2538 Renneke, Joh., Kohlen, Bahnhofstr. 7.
3791 Ders., privat, Fürstenweg 32
3404 Residenztheater, Lichtspiele, Marienpl. 16
3432 Reuter, Erich, Vertr., HusenerStr. 61
2140 Rhein. Kaufhalle AG, Schildern 2
2135 Rhein. Kaufhaus f. Lebensm., Westernstr. 5
3214 Richter, Heinr., Tabakwr., Wasserkunst 13
(3141) Richter, M., Obering., Am Bischofsteich 28
3582 Richters, Fr., Bücherrevisor, Geroldstr. 12
2401 Rick, Ad., Kantinenpächter, Neuhaus
3332 Ricke, Anton, R.-A., Heiersmauer 35
2348 Rickermeier, K., Tischler, Heiersstr. 8
3284 Rieping, Dr. A., Arzt, F.Homannwall 12
2197 Riese, Wilh., H.-Kleidung, Kampstr. 19
2587 Ritter, Fritz, Schreibmasch., Markt 8.
2319 Ritter, Herm., Goldwaren, Westernstr. 8
2388 Ritter Söhne, W., Nähmasch., Königstr. 27.
3557 Rittner, Fritz, Vertr., Geroldstr. 47
2151 Ritzenhoff, Joh., Mechan.Mstr., Glash.Str. 9
2252 Ritzenhoff, W., Autorepar., Neuhäuserstr. 28
3438 Rodenbüsch, Joh., H.-Moden Marienpl. 15
2311 Roderfeld, Jul., Textilwr., Geroldstr. 36
2989 Röder, Paul, Install., Neuhaus, Wesselstr. 6
3731 Rödlich, Major, Neuhaus, Paderb.Str. 13
3502 Röhren & Fiedler, Klempn., Ükernstr. 18
3934 Röhren, Josef, Schneiderm., Sporckstr. 2
2524 Roeingh, Theod., Vertr., Reumontstr. 52
3134 Römer, H., Kronendrogerie, Bahnhofstr. 7
3909 Römermann, Ant., Dachdeckerm., Riemekestraße 16
3166 Röper, Dr., Arzt, Kasselerstr. 37
3405 Röper, Karl, Kurzwr., Ad.Hitler-Wall 13
2676 Rohde, Carl, Kfm., Krumme Grube 10.
3645 Rohrbach, Friedrich, Bauunternehm., Hoch- und Tiefbau, Hermann-Göring-Str. 80
3645 Rohrbach, Frdr., Baugesch., Göringstr. 80
2546 Rohrbach, K., Gasthaus, Kasselerstr. 41
2276 Rokohl & Franke, Kurzwr., Bahnhofstr. 9
3229 Rolandsbad, Schützenweg
2548 Rose, Gottfr., Korbwaren, Kötterhagen 5.
2297 Rosenbach, Alb., Baumat., Wollmarktstr. 5
2339 Rosenkranz. Gut. Marienloh.
2466 Rossbach, Ferd., Gastwirtsch., Wilhelmshöhe
2477 Rudolphi, Bauer, Gut Kleehof
2741 Rudolphi, Jos., Lebensm., Rembertstr. 2
2703 Rüsche, Dr. Franz, Professor, Kampstr. 6
2128 Rüsing, Dr. Heinrich, Bankdir.
2160 Ruhe, J., Tischlerei, Neuhaus, Sporkweg 9
2596 Rump, A., Baugesch., Husenerstr. 49
3497 Rustige, Josef, Bauberatung, Sudet.Str. 49
2792 Rutz, Paul, Feinkost, Schildern 14
2283 Salvatorianer, Neuhäuser Str. 90
2518 Salz, Dr. H., Arzt, Riemekestr. 8
3678 Samson, Johs., Tabakwr., Ferdinandstr. 19
3434 Sander, Adam, Metzgerei, Borchenerstr. 12
2222 Sander, August, Wollwr., Warme Pader 4.
2036 Sander, B., Autorepar., Hitlerwall 9
2400 Sandhage, A., Lederfabr., Neuhäuserstr. 49.
3428 Schabsky, Franz, Schuhwr., Borch.-Str. 2b
2234 Schäfer, F., Baugesch., Neuhaus, Pad.Str. 5
2076 Schäfer, Udo, Kfm., Driburger Str.
2780 Schäfers, Anna, Stud.-Rätin, Gierswall 2
2779 Schäfers, Ant., Konditorei, Rosenstr. 9
3583 Schäfers, Ant., Schleiferei, Neuhaus, Eckardtstraße 2
2428 Schäfers, Fritz, Rektor, Göringstr. 55
3927 Schäfers, Heinr., Maurerm., Nordborchen 129
3387 Schäfers, Karl, Zimmerei, Nordborchen 60
3044 Schallück, Jos., Zentralheiz., Moltkestr. 14
2145 Schaltenberg, Jos., Dentist, Westernstr. 35
2693 Schauerte, Domchordirektor, Ikenberg 11
2452 Scheid, H. Jos., Eisenwr., Hitlerwall 57
2347 Schelhase, Jos., Wäscherei, Fürstenweg 36
2058 Schenck, Major, Riemekestr. 91
3730 Scherpeltz, Fritz, Bauuntern., Pipinstr. 17
2977 Schewe & Westphalen, Fahrzeugrep., Bhfstr 32
3822 Schiebur, Dr.-Ing., DörenerWeg 29
2155 Schiermeyer, Hch., Maler, Widukindstr. 32
3208 Schiller, Hans, Tabakwr., Hitlerwall 10
2756 Schindler, Otto, Musikhaus, Grube 13/15.
2238 Schlamann, August, Juwelen u. Silberwaren, Westernstr. 4
3825 v. Schlechtendahl, Antonia, Westernstr. 26
2766 Schlegel & Temme, Papierwr., Hillebr.Str. 10
2175 Gebr. Schlink, Kol.-W., Königstr. 30
2044 Schlör, GmbH, Ottilien-Quelle, Inselbad
2634 Schloß-Hotel-Restaur., Neuhaus, Pad.Str. 1
3234 Schlothan, Josef, Steuerberater, Königstr. 1
3733 Schlothane, Josef, Hauptm., Drostestr. 4
2274 Schlüter, Anton, Schuhwr., Markt 7.
2349 Schlüter, Fritz, Gut Warthe
3711 Schlüter, Luise, Ww., Neuhäuserstr. 31
3186 Schmandt, Paul, Kolonialwr., Rathauspl. 11
2785 Schmidt, Ant., Möbel, Schlageterstr. 8
3086 Schmidt, Artur, Herrenart., Marienplatz 7
3211 Schmidt, Dr. Franz, Arzt, Neuhaus
3270 Schmidt, Dr. Heinr., Arzt, Marienstr. 4
2844 Schmidt, Hch., Fahrzeugbau, Detm.Str. 48
2130 Schmidt, Paul, Delikatessen, Schildern 4
3814 Schmits, Luise, Frau, Albinstr. 6
3925 Schmitter, Conr., Stuckgesch., Karlstr. 34a
2338 Schmitz, Heinr., Bäckerei, Ledeburstr. 21
2064 Schmitz, Herm., Elektrotechn., Königstr. 80.
3426 Schmitz, Kuno, Dipl.-Ing., Ad.Hitler-Wall 31
3413 Schmitz, Norb., Schneiderei, Ferdinandstr. 6
3427 Schmuck, Wilh., Rektor, H.Wessel-Wall 13
3715 Schmude, Hans, Hauptm., NeuhäuserStr. 85
2363 Schmücker, Hch., Immob., Brüderstr. 38
3740 Schmücker, Herm., Versteig., Brüderstr. 38
2645 Schneider, Dr. Bruno, Arzt, Westernstr. 43
3168 Schneider, H. H., Vertreter, Geroldstr. 63
2701 Schneider, J., Möbeltransp., Riemekestr. 51
2379 Schneider, Jos., Holzhdlg., Gierswall 18
2659 Schneider, Wilh., Fabrikant, Riemekestr. 118
2807 Schneidergenossenschaft, Kampstr. 10
2514 Schneidewind, Ww. Aug., Bauer, Drib.Str. 312
3466 Schnell, Karl, Zentraldrogerie, Marienpl. 2
3093 Schnepper, Alois, Vikar, Neuhaus, Kirchstr. 4
2558 Schnitz, Joh., Fahrschule, Schulstr. 31
2380 Schnitz, Jos., Zahntechn. Lab., Schulbr. 4
3174 Schöler, Dr. med., Am Bogen 2
3901 Schoeller, Günther, Oberltn., Haxthausenhof
3172 Schoene, Dr. H., Zahnarzt, Riemekestr. 4
3926 Schöneborn, W., Kreisamtsleit., Neuh.Str. 68
2826 Schönhoff, W., Baumeister, Riemekestr. 79
2710 Schöning, Willi, Autoverm., Heiersmauer 7
2690 Schöningh, Egon, Verwaltung, Einhardstr. 8
2020 Schöningh, Ferd., Buchhdlg., Jühenplatz 3.
3004 Schöningh, Dr. Hans, Kfm., Haxth.Hof 6
2017 Schöningh, Josef, Privat, Haxthausenhof 6.
2195 Schöningh & Hovestadt, Mühle, Neuhaus
2173 Schoenkeß, Dr. J., Landrat, Neuh.Str. 68
3009 Scholz, Karl, Gärtnerei, HoherWeg 39
2459 Schomann, H., Vertr., Drostestr. 4
2557 Schomberg, Heinr., Klempner, Rosenstr. 6
2748 Schonlau, Heinr., Versich., Querweg 47
2393 Schonlau, Stephan, Hotel. Wewer.
2371 Schoppe, Georg, Kfm., Thisaut 7
3313 Schoppmeier, Hch., Hauderei, A.d.Kapuz. 10
2012 Schrader, Carl, Vertr., Sporckstr. 12
2735 Schrader, G., Raumkunst, GrünerWeg 40
2372 Schrage, Jos., Gartenbau, Kapellenstr. 5
2860 Schramm, Willy, Dir., Benhauserstr. 40a
3374 Schreckenberg, Franz, Eisen, Königstr. 64
3058 Schreiber, chem. Laboratorium, Liboriberg 1
3603 Schreiner, Chr., Baugesch., Mälzerstr. 60
2280 Schröder, Anton, Metzgermstr., Markt 15.
3269 Schröder, E., Goldwr., Rathauspl. 4
2542 Schröder, Eduard, Gut Haxterhöhe
3724 Schröder, Friedr., Metzgerei, Heiersstr. 22
3805 Schröder, Heinr., Getreide, Hindenburgd. 31
3464 Schröder, Johs., Vertr., Theodorstr. 29
2350 Schröder, Jos., Weinhdlg., Königstr. 21.
2605 Schröder, Wilh., Ingenieur, Elsen 69
3318 Schröter, Albert, Metzgerei, Franzisk.G.12
3039 Schümer, W., Reinig.-Inst., Widukindstr. 7
2225 Schürmann, Siegb., Staatsanw., Neuh.Str. 25
2345 Schütte, Jos., Tischlerei, Ludwigstr. 10
3526 Schütte, Wilh., Tiefbau, Cheruskerstr. 27
2310 Schützenverein, Schützenplatz.
3692 Schulenberg, Gertrud, Theodorstr. 9
3436 Schulte, Bernh., Eier, Mühlenstr. 5
2386 Schulte, Joseph, Bäcker, Kampstr. 26
3458 Schulte, Kaspar, Domvikar, Domplatz 3
2576 Schulte, Lorenz, Bäcker, Warme Pader 9.
2610 Schulte, Otto, Kfm., Riemekestr. 18.
3339 Schulte, Otto, Kontroll-Insp., Ferdin.Str. 52
2521 Schulte, Wilhelm, Vertrieb, Herstellung u. Reparatur landwirtschaftlicher Maschinen
3296 Schulze, Alwin, Bahnhofswirt, Bahnhofstr. 26
2601 Schulze, J., Kfm., Str.d.SA. 58
2793 Schulze, Jos., Bauer, Wewer 8
3660 Schulze-Eckel, Bernh., Oberltn., Richthofenstraße 68
3762 Schumacher, Bernh., Maurerm., Elsen-Bhf.
2478 Schumacher, Hub., Malermstr., Elsen, Hindenburgstr. 389
2270 Schumacher, Josef, Gerberei, Heiersstr. 31
2974 Schumacher, Th., Malermstr., Penzl.Str. 33
3493 Schumann, Alois, Malermstr., Rembertstr. 8
2684 Schwab, Dr., Med.-Rat, Amtsarzt
2565 Schwarze, Conr., Garage, NeuhäuserStr. 28
2321 Schwarze, Wilh., Bierverlag, Liboristr. 5
2055 Schwarzendahl, F., Walzmühle, Mühlenstr. 3
3368 Schwarzendahl, Franz, Kfm., Neuh.Str. 32
2421 Schwarzendahl, Karl, Mühle, Heiersmauer 71
2202 Schwarzendahl, Xaver, Holz, Detm.Str. 30
2681 Schweer, Wilh., Goldwr., Westernstr. 45.
3046 Schwesternheim St. Luisa, KasselerStr. 17
2455 Schwinges, Obering., Bußdorfmauer 24
3970 Schnert, Wilh., Postamtm., Ludwigstr. 15
2176 Seibel, Emil, Drogerie, Riemekestr. 16
3556 Seidensticker, J., Elektrogesch., Königstr. 64
2301 Seiffert, M., Kol.-W., Hathumarstr. 5.
2056 Semmer, Fritz, Schneider, Wesselwall 5
2726 Senger, Franz, Möbel, Kötterhagen 13
2439 Sielemann, Gustav, Fahrradhalle, Königstr. 11
2460 Siemen, A., Baugeschäft, Neuhaus.
2631 Sievers, Tabakwaren, Westernstr. 42
3679 Simon, Jos., Viehagentur, Schlachthof
3509 Sinne, Franz, Schmiede, Neuhäuserstr. 87
3491 Söthe, Anton, Tischlermstr., Stadelhof 10
2725 Sommer, H., Maurermstr., Fürstenbergstr. 31
2218 Sommer & Neidhardt, Kleiderfbr., Karlstr. 45
3574 Sommer, Therese, Rosenstr. 4
2030 Sonnen, Max, Architekt, Benhauserstr. 49
3487 J. & H. Spalthoff, Bildhauerei, Drib.Str. 16
2635 Spang, Otto, Mechaniker, Hathumarstr. 7.
3902 Spannenkrebs, Oberstltn., Kampstr. 17
2626 Spar- u. Bauverein, Ledeburstr. 2
2796 Spar- u. Darlehnskasse, Elsen
2837 Spar- u. Darlehnsk., Neuhaus, Kirchpl. 23
3363 Spatz, Jos., Baugeschäft, Riemekestr. 116
2863 Spehr, Paul, Apotheker, Reumontstr. 52.
3382 Spiegeler, K., Straßenmstr., Ledeburstr. 7
2243 Spiegelscheiben-Vers.-Gesellschaft
2261 Spieker, Eg., Schlosserm., Gesellenhausg. 4
3060 Spieker, Jos., Gärtnerei, Rolandsweg. 99
2508 Spohn, B., Zimmermstr., Riemekestr. 42
2342 Sprenger, Vermessungsbüro, Josephstr. 3
3878 Sprenger, Eberh., Stud.-Rat, HusenerStr. 20
2569 Sprenger Rob., Motorradrep., Schlag.Str. 2
2224 H. Sprenger & Sohn, Wagenbau, Hitlerwall 10
3278 Sprenkamp, H., Techn. Büro, Neuhaus, Horst-Wessel-Straße 2
3278 Sprenkamp, H., Baugesch., Neuhaus, Biel.Str6
2223 Sprückmann, L., Buchdruck., Westernstr. 32.
3520 St. Josephshaus, Fritz Homannwall 2
3688 St. Marienstift, Dompl. 12
3067 St. Michaelskloster, Michaelstr. 17.
3846 Staatliche Kreis- u. Forstkasse, Turnpl. 31
3515 Staatl. Oberschule f. Mädchen, Gieswall 2
2346 Staatl. Aufbaulehrgang, Michaelstr. 11
3105 Staatl. Gesundheitsamt, Fürstenbergstr. 9
2969 Staatl. Gymnasium, Kampstr. 4
3216 Staats- u. Amtsanwaltschaft
3846 Staatshochbauamt, Preuß., Am Turnpl. 31
3290 Staatspolizei, Ferdinandstr. 62
2586 Stadler, Adelh., Massage, Busdorfmauer 10
2072 Stadtsparkasse, Marienpl. 2
3151 Stadtverwaltung, Rathaus
2249 Städt. Gas- u. Wasserwerke, Bischofstr. 36
3514 Städt. Gas- u. Wasserwerke, Diebesweg
2072 / 2074 Städtische Sparkasse zu Paderborn, Paderborn, Marienplatz 2
2260 Steffens, Ignatz, Polsterer, Neuh.-Str. 34
3608 Steffensmeier, Dr. M., Zahnärztin, West.-Str. 3
2609 Stegerhoff, W. F., Orgelbau, Sudetenstr.
2747 Steiner, R., Linoleum, Rothoborn 4
2810 Steinhaus, A., Amtsgerichtsdir., Neuh.Str. 3
3783 Steinkemper, Wilh., Vertr., Geroldstr. 67
3133 Steinrücken, Dr. A., Arzt, Westernstr. 44
3610 Stephan, Oberstltn., Str. d. SA 58
3015 Steudel, Aug., Bankdirekt., Str. d. SA 46
3063 Steuter, Heinr., Autoverl., Rembertstr. 10
2377 Stiene, Hch., Milchhdlg., Neuhaus, Busestr. 19
3659 Stöbener, H., Werk Atlas
3101 Stöcker, Dr. med. Direktor, Neuh.Str. 61d
3663 Strätling, Wolf, Dr. ing., v.Drostestr. 8
2732 Stratmann, A., Schlosserei, Kasselerstr. 21.
2084 Stratomeyer Nf., C. A., Drogen, Bhfstr. 11
3077 Straub, Dr. R., Augenarzt, Wesselwall 23
2652 Strauch, L., Reformhaus, Westernstr. 12
2880 Strauß, Lorenz, Kfm., PenzlingerStr. 12
3495 Striewe, Fr., Ratsglöckchen, Schildern 8
3908 Striewe, J., Archit., KasselerStr. 44
3036 Striewe, K., Gärtnerei, Neuhäuserstr. 138.
2480 Stritzke, Jos., Schlosser, Kampstr. 33.
2118 Stromberg, F., Bäckerei, Neuhaus, Kirchstr.
2317 Struckmeier, Rentmstr., Benhauserstr. 25
3028 Strunden, Maria, Mallinckrodtstr. 40
2131 Stute, Wilh., Obstverwert., Pipinstr. 26
3198 Sünkeler, Jos., Fuhrgesch., Riemekestr. 44
2043 Sunder, Heinr., Domvikar, Dompl. 22
2790 Syring, Johs., Bauer, Gut Almehof
2970 Syring, Wilh., Getreide, Hitlerwall 49
2488 Tabeling, Bernh., Kol.-W., Hathumarstr.
3376 Conr. Tack & Co GmbH, Schildern 15
2334 Tanzschule Oberbach, Theodorstr. 4
3543 Tappenhölter, Fr., Bäcker, Heiersstr. 39
2455 Techn. Überwachungsbezirk 8, Busd.Mauer 24
2496 Tegethoff, Ww. Ferd., Gasthof, Königstr. 55
2429 Tegethoff, Jos., Zentralheiz., Neuhäuserstr. 16
2357 Tegethoff, Wilh., Maschinen, Heiersstr. 37
3532 Tegtmeier, Hch., Vertr., Zur Schmiede 27
2156 Tegtmeier, Heinr., Mühle, Wewer
2749 Telefonbau u. Normalzeit Lehner & Ko
3240 Temme, A., Eisenwr., Kampstr. 10
2796 Temme, Hch., Auktionator, Elsen 82
2029 Temme, J. A., Kol.-W., Neuhaus (Westf.)
2656 Temme, Joh., elektr. Anl., Uhlenstr. 20
2011 Tenge Nf., C., Baugesch., Widukindstr. 10
2687 Tenge, Hch., Bauunternehmung, Martinstr. 11
2850 Tenge, Herm., Baumstr., Sudetend.Str. 25
2761 Tenge, Willi, Schmied, Ad.Hitler-Wall 32
2841 Tengelmann, Kaffee, Westernstr. 38
2843 Teppe, Walter, Kohlen, Dörenerweg 23
3322 Tersluisen, Theodor, Malerm., Weberstr. 2.
3366 Teufer, Anton, Glasmalerei, Bleichstr. 30
2129 Textor, Alfred, Tegelweg 57.
2080 Thams & Garfs, Kaffeelager, Marienpl. 8
3334 Thebille, Herm., Protgasse 4
2049 Theopold, Karl, Bierhdlg., Neuhäus.-Str. 12
2717 Thiel, Karl, Vertr., Detmolderstr. 28
2180 Thiele, Franz, Buchbinderei, Albinstr. 13
3219 Thiele, Heinr., Malergesch., Badengasse 3
3333 Thiele, Th., Buchdruckerei, Markt 21
3935 Thiemenkamp, Anton, Lehrer, Penzl.Str. 19
2857 Thombansen, W., Gasth., Neuhaus, Bhfstr. 38
2045 Thombansen, Conr., Viehhdlg., Neuhaus, Residenzstr. 4
2213 C. & H. Thombansen, Fleischwrfbr., Neuhaus, PaderbornerStr. 6
2032 Thorbeck, Oberst i. R., Fürstenbergstr. 40
2602 Thorns, H., Install., Neuhaus, Biel.Str. 25
3817 Thumann, Karl, Bäckerei, Rathauspl. 15
2962 Tilmann, B., Direktor, H. Kirchhofstr. 1
2570 Timmer, Herm., Haxterberg 16
2050 Timmerberg, Xaver, Malermstr., Nordstr. 12
3272 Todt, Therese, Agenturen, Busdorfmauer 12
2093 Todt, W. Heinrich, Sägewerk, Detm.Str. 2
2328 Tölle, Franz, Gasthaus, Kasselerstr. 6
3140 Tölle, Joh., Schmiede, Eckstr. 3
3726 Tölle, Josef, Abtsbrede 5
2650 Tofall, Conr., Restaur., Schulstr. 15
3494 Tops, Joh., Redakteurin, Geroldstr. 16
2427 Trampe, Adolf, Hathumarstr. 18.
3034 Trelle, Jul., Privatschule, Neuhäuserstr. 66
3496 Trepel, Dr., Veterinärrat, Ferd.Str. 64
3820 A. u. F. Trienens, Fahrradbau, Brauerstr. 3
3150 Trienens, Johann, Fahrräder, Heiersstr. 10
2560 Trienens, Joh., Privat., Grunigerstr. 20
3315 Trienens, K., Schreibmasch., Bahnhofstr. 13
2687 Trilling, Joh., Metzger, Kamp 18.
2678 Trost, W., Metzger, Widukindstr. 2.
3083 Trück, Paul, Autovermiet., Weberstr. 1
2293 Tudyka, Hans, Kantine, Driburgerstr.
2731 Tünsmeyer, Conr., Getreide, Fr.-Egon-Str. 21
2193 Tünsmeyer, Heinr., Lebensm., Hermannstr. 3
2730 Tüshaus, Jos., Schreibwr., Heierstr. 19.
2890 Tweele, Paula, Confitüren, Kampstr. 15
3940 Uhle, Margarete, Fürstenbergstr. 12
2367 Uhle, Wilh., Lederhdlg., Rathauspl. 6.
2097 Uhle & Co, Kohlenhdlg., Borchenerstr. 17
2087 Ullner, Rud., Feinkost, Westernstr.
2087 Ullner, Rudolf, Eisen, Westernmauer
3072 Ullner jr., Rud., Eisen, Ferdinandstr. 42
2700 Unterhalt, Ant., Malermstr., Fürstenb.Str. 28
2278 Unterhalt, Johs., Gastwirt, Heierstr. 17
3058 Untersuchungsamt, öffentl., Liboriberg 1c
3775 Vedder, Heinr., St.-Rat, Penzl.Str. 25
3798 Venghaus, Staatsanw., Neuh.Str. 67
2148 Verband ländl. Genossensch., Hitlerwall 13
2556 Verein Creditreform eV, Marienpl. 18
3789 Verein. Kranken-Vers. AG, Giersstr. 26
3300 Verkehrs-Verein, E. V., (Amtliche Fahrkarten-Ausgabe), Marienplatz 18
3080 Versteig.-Halle, Hallenbau, eGmbH, Wollmarktstr. 119
3095 Vetter & Engels, Röhren, A. d. Kapuzinern 2
3877 Viehversteigerungshalle, Wollmarktstr. 119
2614 Vielhaber, Anton, Bäckerei, Hathumarstr. 8.
3010 Vincenz-Haus d. barmh. Schw., Kirchborchen
3291 Vincenz-Krankenhaus, Bußdorf 4.
2647 Vockel, C., Hotel, Neuhaus, Residenzstr. 23
3394 Vockel, G., Wäscherei, Detmolderstr. 331.
2679 Vockel, Paul, Schmiedemstr., Königstr. 47.
3087 Vogel, Paul, Gärtnerei, Neuhäuserstr. 100
2525 Vogt, Heinr., Gastwirtsch., Kirchborchen 59.
2784 Vogt, Joh., Fuhrgeschäft, Bahnhofstr. 26
2805 Vogt, Jos., Bäckerei, Wewer 166.
3416 Vogt, Willy, Kfm., Grunigerstr. 19
2632 Volmarl, Fr., Kol.-W., Neuhaus, Hatzf.Str.
3082 Vonnahme, Dr. Jos., Tierarzt, Kasselerstr. 43
2879 Voß, Tischlermstr., Kisau
3683 Voß, Fritz, Tischlerei, Eisen, Bahnhofstr. 205
2049 Voß, Mimi, Bierverlag, Heiersmauer 69
2774 Voß, Stephan, Viehhdlg., Eisen, Ostallee 466
3321 Vossebein, Heinr., Malermstr., Westernstr. 3
3630 Voßwinkel, H., Bücherrev., Hathumarstr. 18
3282 Wachter. Dr., Arzt. Liboriberg 33.
3439 Wacker, Eugen, Friseur, Marienpl. 5
3642 Wächter, Joh., Metzgerei, Str. d. SA 15
2200 Wächter, Jos., Herrenmaßgesch., Königstr. 46
2545 Wagenbreth, H., Hotel, Neuhaus, Paderb.Str.
2469 Wagner, Theodor, Kol.-W., Uhlenstr. 2.
3288 Wagner, Theod., Lebensm., Sighardstr. 45
3094 Walecki, Ant., Malermstr., Ferdin.Str. 46
2364 Walecki, Emil, Maler, Königstr. 56.
2332 Walter, Fritz, Schriftst., Bahnhofstr. 15
3619 Walter, Robert, Archit., Ferd.Str. 65a
2254 Waltrup, Rechtsanwalt, Marienpl. 13
2095 Wameling & Co, Kunststickerei, Liboriberg 19
2266 Warnecke & Feldmann, Maßgesch., Kampst.13
3866 Wasserwirtschaftsamt, Homannwall 42
2780 Weber, Amalie, Lehrerin, Gierswall 2
2381 Weber, Carl, Kol.-W., Uekernstr. 23.
2235 Wegener, Franz, Betten, Schildern 11
3671 Wegener, Hans, Baubedarf, Ludwigstr. 34
2040 / 2041 Joseph Wegener & Co., Bahnhofstr. 15/19. Vertr. der Fa. Villeroy & Boch, Mettlach
2426 Wegner, Dr. W., Zahnarzt, Bahnhofstr. 7.
3741 Wehrmacht, Standortkommando, Elsener Straße 5
3941 Dies., Schloßkaserne Neuhaus
2259 Dies., Offiziers-Heim, Schloß Neuhaus
3830 Dies., Res.-Lazarett, N.Priesterseminar
3286 Dies., Res.-Lazarett, Kath. Waisenhaus
3923 Dies., Res.-Lazarett, Landeshospital
3756 Dies., Heeresbauamt, Neuh.Str.
2209 Dies., Heeresbauamt, Drib.Str.
3040 Dies., Heeresverpfl.Amt, Senne
3751 Dies., Wehrbez.-Kommando, Abdinghof 5
3880 Dies., Militär-Auskunftsst., Bahnhofstr. 38
3706 Dies., Bahnhofs-Offizier
3903 Dies., Heimat-Kraftfahrpark
3137 Dies., Kommand. Tr.-Üb.-Pl. Senne
2827 Weitzenmiller, Maria, Frau, Marienstr. 10
3553 Weitzner, Hans, Kirchenmaler, Stadelhof 4
3657 Welb, Aloys, Gastwirt
3017 de Weldige, F. J., Kohlen, Königstr. 5
3691 de Weldige, F. J., Kfm., Bleichstr. 69
2227 de Weldige-Cremer, R.-A. [N], Hitlerwall 11
2762 / 2124 Welle, Möbelbau, Wollmarktstr. 121. P Dortmund 9862
2124 Welle, Jos., Kaufm., Göbenstr. 28
3561 Welslau, B., Möbelfbr., Straße d. SA 129
3038 Wenner, Dr., Professor, Kampstr. 6
2668 Werdite, Hch., Bäcker, Hindenb.-Damm 433.
2782 Werner, Joh., Tischlerei, Kr.Ellenbogen 8
2362 Werner, Jos., Bäckerei, Kampstr. 43
2571 Werner Nf., Handarbeiten, Westernstr. 1
3384 Wessel, Emmy, Major a. D., Warb.Str. 47
3537 Wessel, Fritz, Tischlerei, Bleichstr. 18
2024 Westbomk, Bernh., Grabsteine, Riemekestr. 76
3549 Westen I, R.-A. [N], Königstr. 52
3549 Westen II, R.-A., Königstr. 52
3549 Westen I, Rechtsanwalt und Notar, Westen II, Rechtsanwalt, Königstr. 52
2716 Westermann, G., Fuhrgesch., Stadtheide 334a
2479 Westerwinter, Konr., Möbelfbr., Neuhaus
2007 Westfälischer Hof, Westernstr. 29.
2078 Westf. Metall- u. Elektro-Bedarf, Eckstr. 1
Sml.-Nr. 3251 Westfälisches Volksblatt G. m. b. H. Paderborn, Rosenstr. 13
3392 Westfalia-Café, Westernstr. 42
3778 Westhoff, Eberh., Malermstr., Ükernstr. 12
2665 Westhoff, Dr. F., Wirtschaftsber., Horst-Wessel-Wall 27
3609 Westhoff, Herm., Malermstr., Königstr. 26
2830 Westhoff, Joh., Klempnerei, Gierstr. 14.
2335 v. Westphalen, Graf, HusenerStr. 21
2802 Weyher, Gastwirtsch., Haxtergrund.
2016 Weyrer, Jos., Bankdir., Mallinckrodtstr. 17
3033 Wibbe, Heinr., Eier, Nordborchen 110
2812 Wibbe, Steph., Tischlerei, Hindenb.Damm 1a
2481 Wibbeke, Jos., Bäckermstr., H.Norkusstr. 8
3266 Wiechers, Dr. A., Arzt, Riemekestr. 4
3939 Wiehe, Franz, Bau-Ing., VDI., Saarstr. 16
3562 Wiemann, Johs., Vikar, Rosenstr. 29
2170 Wiemuth, E., Kohlen, Jühenplatz 1
2420 Wiemuths Café, Diele, Konzertgarten; Bes.: Frau Therese Burg, Rathausplatz 19
2473 Wieners, Bernh., Fettwr., Aldegreverstr. 2
3479 Wienold, Hans, Dentist, Liboriberg 29
2657 Wiesbrock, Conr., Bäckerei, Mittelstr. 8
2008 Walter Wiese GmbH., Kaufhaus, Westernstr. 2
2575 Wieseler, B., Installation, Rathausplatz 10
3677 Wieseler, Th., Eisenwr., Kirchborchen 169
2366 Wiesenbrock, Emil, Buchhdlr., Kampstr. 11
2103 Wiethaup, Adam, Hotel.
2373 Wiethaup, Franz, Konditor, Neuh.Str. 1
3310 Wiethaup, Jos., Ükern-Drogerie, Heiersstr. 29
2590 Wiethaup, Otto, Amtsger.-Rat, Neuh.Str. 44
2847 Gebr. Wiggen, Stahlwr., Rathauspl. 2.

2355 Wilhelmsburg, Gutsverwaltung
2636 Willeke, Fritz, Möbel, Marienpl. 18
3378 Willeke, Joh,. Konrektor, Eisen, Simonstr. 85
2988 Willeke, Xaver, Tischlerm., Nordborchen 36
2804 Wilmes, Otto, Rechtsanwalt, Marienplatz 11
2483 Windmann, Andr., Tischlerei, Thür.Weg 114
3403 Winfriedbund, HerbertNorkusstr. 3
3463 Wippermann, A., Tischlerei, Am Damm 1
3709 Wippermann, Jos., Tischlerm., Ferd.Str. 30
2415 Wippermann, M., Tischler, Detm.-Str. 19.
3555 Wirowsky & Reichel, Autos, Bahnhofstr. 58
2387 Wirth, Fritz, Manuf.-W., Neuhaus
2177 Wirtschaftl. Frauenschule. Haus Borchen.
2736 Wirtschaftsgr. Einzelhandel, Marienplatz 2
2736 Wirtschaftsgr. Gaststt. u. Beherberg.-Gewerbe, Marienplatz 2
2736 Wirtschaftsgr. Groß-, Ein- u. Ausfuhrhandel
3068 Wischer, Ludw., Install., Widukindstr. 5.
2501 Wiss, Dr. Jacob, Arzt, Westernstr. 5
3283 Witteler, Joh., Möbeltransp., Theodorstr. 25
3933 Wittler, Jos., Domvikar, Kl.Dompl. 13
2879 Wittrock & Voß, Tischlerei, Kisau 17
2264 Wöhning, Anton, Klempner, Borchenerstr. 13
3808 Wöhning, Heinr., Klempnermstr., Borch. Straße 8c
2463 Paul Wöhning & Peine, Klempnerei, Fürstenbergstr. 22
2619 Wolf, Otto, Polstermstr., Pipinstr. 27
2217 v. Wolff-Metternich, Freifrau, Norkusstr. 3
3231 Wrenger, Ferd., Kol.-W., Feldstr. 1
3929 Wordehoff, Ernst, Priv., H.Wessel-Wall 27
3358 Württemb. Metallwarenfbr., Marienpl. 13
2470 Wüseke, Ferd., Schuhhdlg., Königstr. 25.
3360 Wüseke, Heinrich, Fabrikation von Kalksandstein, Fuhrwesen, Riemekestr. 53
2562 Wurm, Dr. H. J., Pfarrer, Neuhaus, Pad.Str. 3
3602 Zacharias, Bernh., Zimmerei, Neuh.Str. 108
2583 Zacharias, Dr. H., R.A. [N], Riemekestr. 2
(2583)Zacharias, Ww., Sandwerke, Sudetend.Str. 77
3792 Zapp, Fritz, Truppentheater Sennelager, Ad.Hitler-Wall 43
2493 Zarnitz, Fritz, R.A. [N], Westernstr. 34
2871 Zarnitz, R., Bäckerei, Bahnhofstr. 3.
3626 Zecher, Else, Ww., Paderstr. 5
3478 Zellerhoff, Heinr., Klempnerei, Heiersmauer 15
2848 Zengerling, A., Altes Brauhaus, Kötterhagen
3879 Zillessen, Hauptm., Franz-Egon-Str. 28
2443 Zünkler, Ant., Bäckerei, Marienplatz 9

Pähl (Bayern)

96 Bader, Jos., Zimmerei, Ortsstr. 33
76 Erhart, Hans, Molkerei, Hs. Nr. 82
90 Gemeindeverwaltung, Bürgermeister
85 Gendarmeriestation
95 Graf, Frz. Xav., Bäckerei Nr. 118
83 Greffkes, Ferdinand, Hirschbergalm
86 Grill, Ant., Metzgerei, Haus 29
94 Guggemos, Georg, Gasth. zur alten Post
84 Gut Rösselsberg
97 Hammer, Konrad, Bäckerei, Nr. 108
99 Hirschberg-Alm, Hotel, Gustav Schmäh
98 Karg von Bebenburg, Franz, Freiherr von
93 Molkereigenossenschaft, Franz Waibel, Hs. 1
91 Reichspost-Agentur
80 Rosner, Dr. Paul, Arzt, Haus 15
82 v. Spretl,R.,Gräflich'scheGutsverw.,Hochschloß
81 v. Spreti, Graf R., Major, Hochschloß
89 Stöberl, Dr. Otto, Arzt, Haus 119
92 v. Tiedemannsche Forstverw. Neuseeheim
87 Willi, Georg, Untere Mühle, Haus 75
78 v. Wrede, Dr. Karl, Fürst
88 Wrede, Marie-Ilka, Hebamme, Haus 77

Päwesin (üb. Wustermark) [Mark Brandenburg]

51 Bathe-Peters, Alb., Landwirt
37 Behrendt, Otto, Kfm., Wachow, Dorfstr. 22
10 Behrens, H., Gem.-Vorst., Riewend, Dorfstr. 3
14 Böttcher, Arth., Bauer, Wachow
55 Bollmannsruh, Gaststt., Am Beetzsee
36 Bolze, Karl, Gastw., Dorfstr. 22
38 Braunschweig, Adolf, Müller, Wachow.
34 Buchholz, Franz, Schneidermstr., Wachow.
47 Buch- u. Steuerstelle Rathenow, Fil. Wachow
45 Conrad, Rud., Schmiedemstr., Wachow
15 Diederich, Carl, Installation, Wachow, Dorfstr.
13 Evers, Wilh., Gastw., Wachow, Dorfstr. 26
48 Ewald, L., Apotheke
26 Fehlow, Erich, Landwirt
12 Frensche, H., Bauer, Wachow
18 Gendarmerieamt Päwesin, Dorfstr. 36
35 Grell, Karl, Bauer, Päwesin
2 Harms, H., Landw., Bagow
52 Henkel, Fritz, Malerei, Wachow, Am Bahnhof
42 Hotters Gartenbaubetr., Wachow.
3 Kaiser, Wilhelm, Landesprod., Dorfstr. 39.
1 Kaußmann, Dr. K., Arzt
30 Kersten, Alb., Gärtnereibes., Wachow, Dorfstr.
6 Kleßen, Franz, Landwirt, Wachow
25 Kletzien, Ludwig, Dr., Marienhof
33 Knaden, Dr. Heinz, Tierarzt
17 Knauer, Hugo, Bauer
9 Krause, Wilh., Landwirt, Wachow, Dorfstr. 47
28 Ludwig, Hermann, Schmiedemstr., Dorfstr. 18.
4 Märkische Ziegelindustrie AG
21 Märkisches Elektrizitätswerk AG
23 Mahnkopf, Hans, Bauer, Wachow, Nr. 7
43 Marienfeld, Franz, Gemischtwr., Wachow, Dorfstr. 25
39 Mewes, Willy, Gastwirt, Päwesin.
31 Müllabladeplatz
20 Müller, Max, Schlächtermeister, Wachow.
32 Nätebusch, Erich, Bauer, Wachow, Nr. 15
11 Niedergesäss, Kurt, Landwirt
50 Noll, Kurt, Kaufmann
22 v. Ribbeck, H., Försterei, Vogelgesang.
24 v. Ribbeck, H.-G., Gutshaus Bagow
7 Scherping, Paul, Landwirt, Wachow
16 Schrader, Wern., Fleisch., Dorfstr. 37
19 Seidel, Gustav, Amtsvorst., Wachow
5 Specht, Otto, Dentist
54 Speichert, Otto, Fischereiwirtschaft
40 Stewien, Wilh., Bauunternehmer, Päwesin.
46 Thinius, Fritz, Gen.-Dir., Jagdhaus, Riewend
27 Unglert, Cornelius,Molkereibes.,Bagow, Dorfstr.
8 Vogler, Benno, Kfm., Wachow
41 Vogler, Franz, Gastw., Bagow
29 Zander, Adolf, Bauer

Pahlhude (üb. Heide) [Holstein]

37 Ahrens, F., Geschäftsführer, Dörpling
68 Amts- u. Kirchspielslandgemeindebüro, Delve
42 Bielfeldt, Herm., Kohlen
60 Bielfeldt, Hinrich, Schnellastverkehr
28 Bock, Gust., Ortsgruppenleiter, Delve
62 Bothmann, Hans, Bauunternehmer
60 Bull, Max, Bierniederlage, Pahlen
67 M. Glauser u. K. Bremer, Gastwirtschaft
22 Diener, Rudolf, Gastwirt.
10 Einsburg, Friedrich, Kfm., Pahlen
14 Elektrizitätsgenossenschaft, Pahlen
33 Friederichs, H., Autoverm., Dörpling
19 Gardels, W., Müller, Pahlen.
17 Gemeinde Wallen b. Post Delve
15 Gendarmerieposten
16 Gendarmerieposten Delve
18 Green, Hugo, Hauptlehrer
36 Greve, Wilh., Baugeschäft, Pahlen
54 Hansen, Hinr., Gastwirt, Delve
41 Hansen, Theodor, Kfm., Delve
26 Hinrichs, Ernst, Gastwirt, Pahlen
25 Hinrichs, H., Gastwirt. Delve.
13 Kühl, Ed.. Kfm., Dörpling
65 Landjahrlager, Pahlen
24 Mommens, Willy, Gemischtwr., Delve
61 Mumm, J. F., Kfm.
47 Pastorat, Pahlen
31 Peters, Dr. Auguste, Ärztin, Dörpling
27 Peters, Rudolf, Gartenbau, Pahlen
51 Reichsarbeitsdienst, Abt. 3/74
43 Reichslagerhalle f. Getreide
52 Reuß, Karl, Gastw., Pahlen
21 Rohwer & Lorenz, Schmiede
53 Rohwer, Heinr., Eisenwaren
55 Spar- u. Darlehnskasse eGmuH, Delve
29 Spar- u. Darlehnskasse eGmuH, Pahlen
35 Stein, Hans, Gemischtwr., Pahlen
23 Struve, Joh., Gastw., Delve
40 Thiemann, Ferd., Kfm., Delve.
12 Voß, Margarethe, Gastw., Dörpling
14 Westholsteinische Bank
46 Westphalen, Herm., Kurzwr., Schwienhusen

Painten (üb. Hemau) [Bayern]

5 Forstamts-Außenstelle
8 Forstwart Painten
21 Luft, Franz, Lehrer
4 Marktgemeinde
1 NS-Schwesternstation u. Kindertagest.
3 Rasshofer, Georg, Steinbruch
2 Rauscher, Franz, Gasthof
9 Spar- und Darlehnskassenverein eGmuH
7 Zehetmaier, Gasthof

Pajenczno (üb. Welungen) [Wartheland]

8 Amtskommissar
7 Arbeitsamt Welungen, Nebenst., Bhfstr. 12
9 Domäne Wächtern
1 Forstamt Pfeilstett, Murananien
4 Gendarmerieposten Peinstett
13 Kießling, F., Lebensm., Pfeilstett, Hauptstr.
9 Klingenhagen, Walther, Kfm., Ostl.Str. 21
6 Konczak, Franz, Peinstett, Kosciuski 39
14 Landhandels-Zentrale GmbH, Pfeilstett, Kosziuskistr. 4
6 Landw. Zentralgen. Welungen, Zweigst., Kosziuskistr. 39
15 Molkerei, Ostlandstr. 39
11 Molkereigen., Eierkennz.-Stelle, Kosziuskistr.12
10 Mosur, Dr., Arzt, Kruczastr. 6
2 Ostdt. Landbew.-GmbH, Betr. Markwiese
5 Reichsbahn, Bahnhof
3 Runkel, Alfr., Dampfsägewerk, Tschenstochauerstr.

Pakosch (Kr. Mogilno) [Wartheland]

8 Amtskommissar, Pakosch-Land
27 Apotheke (Netze-Apotheke) Markt 22
1 Arbeitsamt Hilfsstelle
67 Arbeitsgem. Auth u. Udarstadt-Willi Trschiskiel, Baugesch., HohensalzaerStr. 12
52 Bastfaseraufbereitung Ost GmbH
24 Baugeschäft u. Sägewerk Pakosch
33 Baum, Gottfr., Radlowo
13 Bethge, Reinhold, Landwirt, Radlowo
64 Bidder, Theod., Bauernf., Brandfurt
22 Binder, Ewald, Baugesch., Kornfelde
57 Brandt, Otto, Ortsvorst., Brandfurt
53 Cienny, M., Kol.-W., Markt 23
14 Drescher, Dr. Herm., Sanitätsrat,Johannisstr.21
2 Evangl. Pfarramt
31 Engel-Drogerie, Edelfried Maybach
45 Flauß, Walt., Kolonialwaren
55 Fredenhagen, Aug., Bäckerei, Markt 31
41 Freter, Breitenstein
4 Gasthaus zur Erholung
28 Gasthaus zum Kameraden, Johannisstr. 15
48 Gendarmerieposten
21 Gerstenberger, Rob., Landw., Adolfinenhofstr. 1
65 Geyr v. Schweppenburg, Theodor, Frhr., Adolfinenhof
38 Grundstücksges. f. d. Reichsgau Wartheland mbH, Hohensalza Luisenau
12 Gutsverw. Adolfinenhof u. Lui
15 Gutsverwaltung Hansdorf
9 Gutsverwaltung Leuthen
5 Gutsverw. Probstei Pakosch
17 Gutsverwaltung Roemershof, Roemer
19 Gutsverwaltung Süderhof
18 Gutsverwaltung Weissenhof
55 Gutsverwaltung Wolfsgrund
52 Hanfwerk „Bastfaseraufbereitung Ost" GmbH
16 Jahnz, Georg, Moelno
49 Kadero, Emil, Gastw. Radlowo
20 Kalkwerke, Hansdorf, Akt.-Ges.
60 Kreissparkasse Mogilno, Zweigst. Pakosch
30 Kropp, Berta, Kurzwr., Markt 30
46 Lambrecht, Emma, Bäuerin, Radlowo
40 Landwirtschaftliche Ein- und Verkaufsgenossenschaft e. G. m. b. H., Pakosch
36 Lange, Erna, Gastwirtschaft, Breitenstein
25 Molkerei Georg Joswiakowski, Joh.Str. 8
44 Motormühle, Martha Rohde, Lindenstr. 13
51 Nehring, Aug., Bauer, Rittersfeld
15 Ostdt. Landbewirtsch. GmbH, E. Knopf
9 Dieselbe, Betrieb Leuthen
18 Dieselbe, Betrieb Weißenhof
6 Dieselbe, Betrieb Wielitz
47 Paschke, Oskar, Geschäftsführer
69 Petersohn, Oskar, Rittersfeld
10 Reichsbahn, Bahnhof
93 Dies., Güterabfertigung Hansdorf
90 Reichspost
3 v. Rheinbaben, Frhr., Major, Adolfinenhof
58 Rinner, Bernh., Bauer, Radlowo
17 Roemer, Franz, Roemershof
39 Rohloff, Hchn., Fleischwr., Breitestr. 9
37 Schlachthof
32 Schleuse Pakosch, Strommstr. Biegiesch
43 A. u. B. Schoel, Bauer, Rittersfeld
56 Scholz, Hulda, Radlowo 49
7 Schreiber, Fritz, Georgenburg
29 Stadtverwaltung
62 Steinmetz, Herm., Landw., Radlowo 54
5 Streich, Gerhard, Probstei
32 Strommeisterei u. Schleuse
3 Stursberg, Adolfine, Adolfinenhof
63 Tietz, Werner, Sauerkrautfbr., MölnoerStr. 7
54 Tilke, Ewald, Bäckerei, BreiteStr. 11
66 Treue, H. K., Kfm., Bahnhofstr. 6
26 Wittmann, Eugen, Landwirt, Radlowo
68 Ziegenhagen, Max, Landw., Radlowo 32
23 Zuckerfabrik Kujawien
59 Zuehlsdorff, Erich, Ullmannshorst

Pakswalde (Kr. Rawitsch) [Wartheland]

4 Amtskommissar, Kiefernrode, Dorfstr. 2
6 Dampfmühle Pakswalde
9 Gendarmerieposten, Dorfstr. 54
5 Gutsverwaltung Adlerweide
1 Gutsverwaltung Flexau
2 Gutsverwaltung Kiefernrode
10 Gutsverwaltung Scharfenort
8 Landw. Centralgenossensch. eGmbH Posen, Zweigstelle
3 v. Pfeil, Woldemar, Graf, Kampfhausen
7 Staatl. Försterei Halin

Paldau b. Feldbach (Steiermark)

2 Bergmann, Hans, Eisenhandlung
4 Dimeg-Scheucher, Kaufhaus
3 Gendarmerieposten

Palfau (Steiermark)

1 Gendarmeriestation Palfau
2 Schneßl, Josef, Bäcker

Palleiten (Kr. Heydekrug) [Ostpreußen]

12 Auschra, Heinr., Barden
14 Bedarf, Emma, Gastwirtsch., Barden
10 Ev. Pfarramt Palleiten
6 Försterei Palleiten
9 Friederici, Max, Bauer, Tattamischken
8 Gend.-Einzelposten
13 Gretschel, Otto, Fische, Barden
1 Kerreit, Michael, Bauer, Barden
5 Lußas, Artur, Bauer, Barden
15 Sacknus, Georg, Fleischbesch., Barden
2 Scheffler, Ewald, Kolonialwaren
4 Schulverb. Medfsokel-Moor
7 Swars, Heinrich, Vereinsrechner
11 Wittoesch, Erdmann, Bauer, Barden

Palling (Oberbayern)

137 Barth, Josef, Gastwirtsch., Freutsmoos
106 Bauer, Mich., Mech. Werkstätte, Haus 27½
105 Blüml, Johann, Schreinerei
116 Brandl, Franz, Gasthof zur Post
136 Feigl, Ludwig, Tierheilk., Hs. Nr. 31
126 Fischer, Dr. Konrad, Arzt, Nr. 37
123 Fuchsbüchler, Josef, Brauerei, Haus 4
144 Garschhammer, Josef, Baugesch., Hs. Nr. 41
129 Gemeinderat, Hs.-Nr. 3
104 Gendarmeriestation Palling.
130 Glaser, Blas., Installat., Haus 27½
103 Götzinger, Ant., Gastwirtschaft, Nr. 30
118 Grafetstätter, Jakob, Bauer, Hs. Nr. 34
119 Greiff, Dr. Aug., Arzt, FeichtenerStr. 38
131 Hartl, Ludwig, Zimmermeister
110 Huber, Isidor, Bäckerei, Haus 20
113 Kaiser, Ludwig, Hausbesitzer, Haus 13½
135 Kirmeier, Max, Dentist, Nr. 27
111 Knoch, Max, Gutsbes., Brünning
102 Krankenhaus Palling, Haus 39½
115 Lang, Albert, Mechaniker, Haus 12
114 Michl, Josef, Gasthof, Haus 27
128 Obermaier, Ludwig, Viktualienhdl., Nr. 35
108 Perschl, Gg., Getreide, Nr. 9½
121 Pfarramt, Harpfetsham, Haus 138
140 Reichspost, Poststelle
112 Schillinger, Math., Ziegelei, Ranham, Hs. 42
117 Schuhbäck, Josef, Landwirt, Haus 41
120 Spar- u. Darlehenskasse, Tittmon.Str. 8a
127 Stalleicher, C., Gemischtwr., Nr. 7
109 Traunkraftwerke AG, Traunstein
124 Überlandwerk Südostbayern, Bezirksstelle
107 Winkler, Josef, Eisenwarenhandlung, Haus 25
122 Wurm, Mathias, Ökonom, Gengham, Haus 152

Palmnicken (Ostpreußen)

24 Baumeister, Gust., Schankwirt, Sorgenau
71 Baumeister, Rich., Bäckermstr., Sorgenau
22 Böhnke, Erich, Kolonialwaren
35 Dunkel, Fritz, Bäckermeister
34 Ebel Otto, Schuhmachermeister
74 Eggert, Emil, Autovermietung
80 Ev. Freizeitenheim, Sorgenau
13 Ev. Pfarramt Palmnicken.
63 Faerber, Karl, Tischlerei
15 Feyerabend, H., Güterdir., Dorbnicken
61 Fischer, Kurt, Kol.-W., Sorgenau
70 Frischgesell, Herm., Gasth., Groß Hubnicken
33 Frischgesell, H., Gastw., Ihlnicken
55 Gemeindeamt, Palmnicken
77 Gemeindebüro Sorgenau
27 Gend.-Gruppenposten, Palmnicken
31 Gend.-Einzelposten Gr.Hubnicken
73 Hagen, Katharina, Sorgenau, Tanneneck
82 Haus Sorgenlos, Fritz Gudde, Sorgenau
41 Hempel, Martin, Bäckermeister
39 Herrndorf, Adolf, Ziegelermstr., Palmnicken
23 Hoelger, Ad., Landwirt, Ihlnicken
37 Hoffmann, Fritz, Bäckerm., Sorgenau
51 Hotel Glückauf, Inh. R. Hollstein
54 Hotel, Schloß-Hotel
29 Huuck, Kurt, Landwirt, Ihlnicken
40 Jaquot, Zahnarzt
46 Kappacher, Max, Kolonialwaren
36 Karschau, Gust., Fleischermstr., Sorgenau
64 Kecker, Paul, Papierwaren
75 Krause, Hugo, Landw., Ihlnicken
43 Kreissparkasse Samland, Hauptzweigstelle
25 Lange, Anton, Bürgermeister, Kreislacken
56 Lehnert, Dr. Arzt.
66 Lemke, Richard, Fleischerei, Kraxtepellen.
76 Möhrke, Rich., Fahrräder
55 NSDAP. Ortsgruppe
26 Neumann, F., Fleischermstr., Sorgenau.
45 Derselbe, Zweigstelle Palmnicken
28 Neumann, Rud., Gastw., Sorgenau
83 Oschlies, Herbert, Drogist, Lindenstr.
52 Preuß. Bergwerks- u. Hütten-AG, Zweigniederl.
15 Dies., Abt. Güterverwaltung
65 Pultke, Emil, Fleischbeschauer
19 Pustan, Erich, Töpfermeister
50 Radzuweit, Rich., Maler, Tapeten
58 Reichsbahn-Güterabfertigung
87 Dies., Bahnhof u. Güterabf., Sorgenau
20 Reichspost, Postamt
69 Romey, Fritz, Autovermiet., Palmnicken-Süd
57 Sager, Apotheke, Kraxtepellen.
44 Schmick, Walter, Radio
16 Schmittke, Adolf, Tischlerei
47 Schock, Elfriede, Kolonialwaren
32 Schule Palmnicken
48 Schwill, Fritz, Kolonialwaren
38 Spitz, Joh., Familienrestaurant
67 Sturmsignalstelle, Kraxtepellen
18 Supplieth, Adolf, Kaufhaus
12 Tonn, Theodor, Landwirt, Warschken
14 Weber, Max, Kolonialwaren
59 Werdermann, Marie, Kaufmann
21 Wermter, A., Gastwirtschaft, Sorgenau
53 Wiede, Franz, Kol.-W., Gr.Hubnicken
81 Zollaufsichtstelle, Palmnicken

Palschau (Westpr.)

28 Baumann, Willy, Bäckerei
21 Claßen, Helene, Bäuerin, Barendt
34 Engbrecht, Paul, Fleischerei
25 Ev. Pfarramt, Barendt
4 Flindt, Kurt, Bauer, Barendt
5 Folckert, Gust. Ad., Bürgermstr., Pordenau
9 Gobert, Johann, Sturmbannführer
24 Harder, Herm., Bauer, Palschau
6 Konrad, Kurt, Landwirt, Barendt
27 Kuranski, W., Kfm.
17 Kwiatkowski, Johannes, Kaufmann
2 Neufeld, Otto, Bauer
30 Pauls, Jacob, Bauer, Barendt
10 Penner, Hans, Bauer, Barendt
19 Pirl, Karl, Bauer, Barendt
8 v. Riesen, W., Bauer, Barendt-Feld
45 Sielmann, K. H., Landwirt, Barendt
36 Streich, Paul, Gastwirtschaft, Barendt
14 Toews, Ernst, Bauer, Pordenau
20 Warkentin, Gustav, Bauer, Pordenau
31 Warkentin, Gustav, Bauer, Barendt
23 Wienß, Meta, Bäuerin, Pordenau
1 Wilke, Bauer

Palterndorf (Niederdonau)

1 Buhl, Max, Kaufmann, 107
5 Herold, Hans, Kunstmühle, 87
2 Prinz, Ww. Gregor, Warenhaus, Hauptstr. 36
4 Weinwurm, Anton, Mühle
3 Wiesinger, Dr. J., Tierarzt, Dobermannsdorf

Palting (Oberdonau)

5 Gemeindeamt Palting-Perwang
4 Gendarmerieposten Mundenham
2 Voggenberger, Rud., Brauerei, Gasthaus u. Realitätenbesitzer, Mundenham
3 Vogl, Ludwig, Fleischrei

Palzig (üb. Schwiebus) [Mark Brandenburg]

38 Bresch, Richard, Viehhdlg.
9 Ebert, Arthur, Landwirt, Dornau
24 Ebert, Otto, Gastw., Dornau
31 Ev. Pfarramt, Nickern
4 Franz, Otto, Mühlenbes., Eichmühle.
17 Gendarmeriepostenbereich Nickern
18 Gendarmeriepostenbereich Skampe
14 Gutsverwaltung Hammer
7 Hahn, Fritz, Fleischermstr., Hammer
25 Herrmann, Amtsvorsteher, Skampe
13 Hoffmann, Dr. Hellm., Stiftsgut Nickern
15 Krüger, Otto, Bäckerei, Nickern
23 Kühn, H., Dornau
32 Loosch, Fritz, Fleischermeister, Kay
6 Müller, Ewald, Mühlenbes., Kalkmühle
21 Nickel, Ww., Landwirtin, Dornau
5 Pfarrer Müller, Skampe
20 Pfeiffer, Dr., Arzt, Skampe.
22 Quaeschning, Gasthofbes., Dorfstr. 1
29 Reichsarbeitsdienst, Lager 6/41, Glogsen
10 Reichsbahn, Güterabf. Palzig-Nickern.
33 Dies., Güterabfertigung Gloysen-Kay
3 Rudert. Mühlenbes., Skamper Neumühle.
30 Sasse, Kurt, Holzvertretung
12 Schade, Rittergut Nickern B.
36 Schenk, Erich, Kfm., Skampe
35 Schillert, Rud., Lastfuhren
27 Schulz, Otto, Bürgermstr.

Pernstein-Schloß

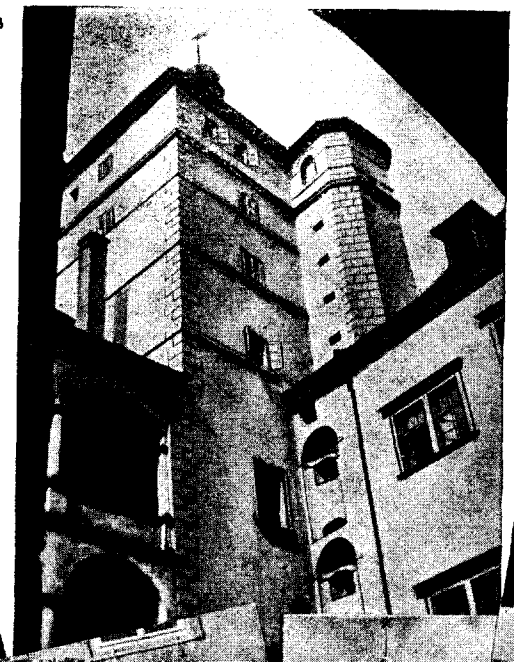

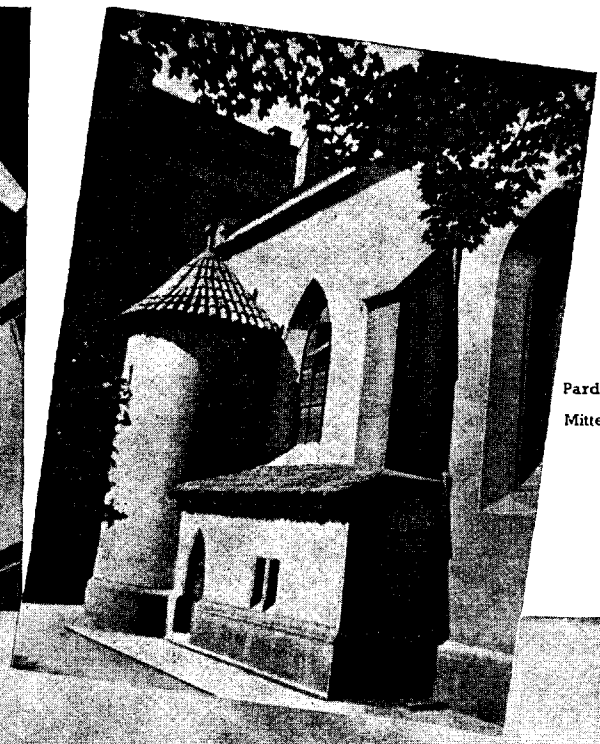

Pardubitzer Mittelalter

St.-Bartholomeus-Kirche

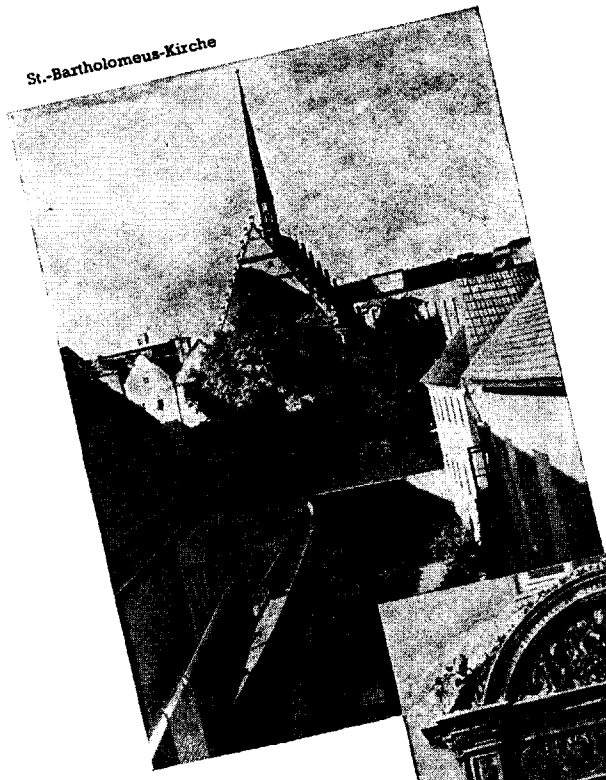

Kunetitzer Berg bei Pardubitz

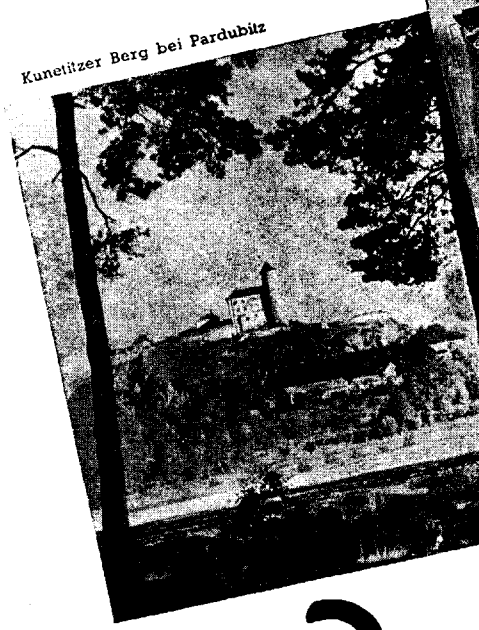

Schloßtor

Besucht

die an zwei Flüssen gelegene Stadt

PARDUBITZ

Victoria-Platz

die moderne Industriestadt mit den altertümlichen Denkmälern,
die Stadt des Sportes unter dem
mittelalterlichen Kunetitzberg

Hanna Mühlen
Aktiengesellschaft
Olmütz

*

Slowakische Mühlen
Aktiengesellschaft
Čejč

*

Dampfmühle u. Sägewerk
Slowakische Mühlen Čejč A.G.
Slatinice

Zentralbureau Brünn, Rennergasse 10/IV.
Telefon: 1 41 49, 1 38 49, 1 53 49

Brünner Maschinenfabrik und Eisengießerei
Ges. m. b. H.
vorm. G. Fuss
BRÜNN / Kröna 62
Fernspr. **16367** / Telegr.-Adr.: Maschinenfabrik Fuss

*

Erzeugung von:
Riemenscheiben / Transmissionsteile
Heißluft-Schnellheizöfen „Hermin"
Große Brennstoffersparnisse
Bäckereimaschinen / Backöfen
Schmiedeeiserne Riemenscheiben

Herzheilbad Podiebrad

50 km östlich von Prag
in einer freundlichen Elbeniederung

heilt mit Erfolg:

1. Störungen des Blutkreislaufes: Herzklappenfehler, hauptsächlich im Stadium der Kompensation, Störungen des Herzmuskels, Gefäßkrankheiten und deren Folgen / Arteriosclerosis, erhöhter Blutdruck und Kreislaufstörungen in den Extremitäten / Herznervenstörungen, Bronchienkatarrhe im Anfangsstadium, verbunden mit Zirkulationsstörungen. Fettsucht.
2. Stoffwechselkrankheiten: leichte Formen von Diabetes / Zuckerkrankheit / Gicht, Harnsand und Harnsteine.
3. Chronische Hautkrankheiten: Ekzeme, Lichen ruber planus, Schuppenflechte / Psoriasis.
4. Störungen der Magentätigkeit: Überschuß und Mangel an Magensäure, sowie deren Folgeerscheinungen.
5. Gelenks- und Muskelrheumatismus, verbunden mit Herzstörungen, Rekonvaleszenzen nach allen Krankheiten und Operationen / Frauenkrankheiten, hauptsächlich nach überstandenen Entzündungen. Klimakterium / Wechsel / Katarrhe der oberen Luftwege.

KURMITTEL:

16 Quellen natürlichen, kohlensäurehaltigen Mineralwassers für Bäder und Trinkkuren.

2 wissenschaftliche Untersuchungs- und Heilanstalten.

3 moderne und komfortable Wasserheilanstalten. Dampf- und Heißluftbäder, Massagen, Duschen, Spritzen, elektrische Lichtbäder. Dampfbad, Schwimmhalle.

Modernste Moorbäder System Jirotka. Schlammpackungen.

Inhalatorium.

Elektrotherapie mit allem Zubehör.

Fluß- und Sonnenbad an der Elbe.

Anregendes Gesellschaftsleben.

Alle Informationen über den Kuraufenthalt in Bad Podiebrad erteilt bereitwilligst die Stadtgemeinde oder die Kurdirektion

IV 12 r

26 Schulz, Otto, Gasth., Nickern
19 Sommer, Aug., Gastwirtschaft, Kay
34 Wassergenossenschaft mbH, Hammer
28 Wiedenbeck, Rittergut Schönborn
1 v. Zastrow, Rittergut Palzig
2 v. Zastrow, Heidemühle

Pama (Niederdonau)

2 Bahnhof
6 Bartolisch, Andreas, 100
3 J. Fleischmann & Söhne, Gutspachtung
1 Gemeindeamt
7 Gutsverwaltung, Schafflerhof 57
4 Landw. Eink. u. Vertr. Gen. f. Frauenkirchen u. Umgeb. r.Gen.mbH, Lagerst.
5 Zollaufsichtsstelle

Pamhagen (Niederdonau)

1 Gemeindeamt
2 Gendarmerieposten
3 Straßenzollamt
3 Zollaufsichtsstelle

Pankendorf (Westpreußen)

14 Berg, Philipp, Erbhofbauer
9 v. Buddenbrock, Frhr., privat, Ottlau
4 v. Buddenbrock, Frhr., Güterverw., Ottlau
13 Busse, G., Oberamtmann, Kröxen
12 Butschkowski, Bauer
1 Froese, Georg, Landwirt, Louisenhof
7 Goertz, Johs., Landwirt
8 Hass, Otto, Bauer, Kleinkrebs
10 Lange, Ed., Bauer
16 Lichtenfeld, G., Landwirt
21 Mau, Bürgermeister, Dietmarsdorf
17 Molkerei Dietmarsdorf, R. Howald
2 Priebe, F., Gasthofbes., Dietmarsdorf
20 Reichsbahn-Güterabfertigung Kröxen
18 Rettkowski, Auguste, Schroterei, Pankendorf
6 Schreiber, Adolf, Amtsvorsteher, Dietmarsdorf
3 Schreiber, Karl, Bauer, Dietmarsdorf
11 Vicenty, Emil, Gastwirt
5 Wiens, Max, Landwirt

Panki (üb. Loben) [Oberschlesien]

2 Amtskommissariat Panki
1 Andreasgrube, Truskolossy
8 Erzgruben, Bergverwaltung
6 Forstamt, pr.
3 Gendarmerieposten, Panki
5 Gendarmerieposten, Przystain
7 Kristine-Grube, Panki
11 Schopka & Respondek, Kohlenhandlung
9 Staatl. Domäne, Panki

Panknin (üb. Schlawe) [Pommern]

25 Dietrich, Albert. Gastwirt.
26 Gendarmerieposten Panknin
21 Gürtler, Hugo, Lehrer, Neumartinshagen
18 Krukow, Siegfr., Volkswohlf., Martinshagen
12 Ländl. Spar- u. Darlehnskasse eGmbH
17 Ländl. Spar- u. Darlehnsk. Damerow eGmbH
28 Lange, Otto, Mühlenbes., Zitzminer Mühle
14 Lassahn, August, Amtsvorst., Damerow
19 Möller, Otto, NSDAP., Neumartinshagen
31 Molkereigenossenschaft eGmbH
33 v. Natzmersche Gutsverw., Nemitz
41 Panten, Gust., Baugesch., Martinshagen
30 Ders., Wohn. Neumartinshagen
34 Pomplun, Franz, Gastwirt, Damerow
32 Priebe, Franz, Bürgermstr., Nemitz
39 Reichsarbeitsdienst weibl. Jugend
29 Rutzen, Paul, Landwirt, Zitzmin.
23 Schwarz, Gustav, Kaufmann
27 Voßberg, Pastor, Pfarramt, Nemitz
22 Wallberg, Herb., Mühle, Nemitz
16 Woldt, Gust., Bauer, Zitzmin
40 Woldt, Otto, Bauer, Martinshagen
15 Woldt, Siegfried, Mühlenbes., Damerow

Panschwitz (üb. Kamenz) [Sachsen]

247 Allg. Ortskrankenk. Kamenz, Zahlst.
341 Apotheke, Crostwitz 85
303 Bad Heil, Schmeckwitz.
369 Bad Marienborn-Schmeckwitz
218 Barth, Hans, Dentist
308 Bautzner Brauerei, Mälzerei AG, Crostwitz
269 Bettighöfer, Joh., Drescherei, Schweinerden 21
235 Böhme, Felix, Installation
305 Borsch, Osk., Fleischerm., Räckelwitz
331 Darlehnskasse Crostwitz
339 Delan, Nikol., Bauer, Dürrwicknitz
261 Deutsch. Naturstein, Hossenfelder & Co, Schweinerden
322 Donath, Georg, Bauer, Nucknitz
317 Eiselt, Jacob, Ziegelei, Lehndorf.
277 Ev.-luth. Pfarramt, Schmeckwitz
255 Gasthof Erbgericht Höflein
270 Gasthof Erbgericht Kaschwitz
215 Gasthof Erbgericht Ostro
239 Gasthof Panschwitz
349 Gasthof Siebitz, Maria Reda
361 Gemeindeverwaltung Caseritz
231 Gemeindeverwaltung Crostwitz
329 Gemeindeverwaltung Kuckau
337 Gemeindeverwaltung Nucknitz
371 Gemeindeverwaltung Panschwitz
275 Gemeindeverwaltung Räckelwitz
333 Gemeindeverwaltung Schweinerden
236 Gendarmerieposten Panschwitz
264 Gendarmerieposten Räckelwitz
213 Gestüt Höflein Nr. 20
237 Glausch, Paul, Warenhaus
232 Graf, Paul, Fleischermstr., Crostwitz 73
250 Handrick, Nik., Masseur, Höflein 15
262 Hanske, Bauer, Lehndorf
224 Hansky, G., Zementwarenfbr., Höflein
332 Hausch, Paul, Schmiedemstr.
265 Henke, Dr., Arzt
263 Hentzschel, Martin, Rittergutsbes., Lehndorf
330 Horbank, Georg, Mühlenbes., Prautitz
245 Horbank, P., Fahrräder, Crostwitz
314 Hornig, Joh., Landw., Siebitz Nr. 1
310 Hornig & Domanja, Kol.-W., Crostwitz
279 Jugendherberge St. Marienstern
222 Katholisches Pfarramt, Crostwitz
243 Kloster St. Marienstern, Rentamt
242 Dasselbe, Kloster Brauerei
274 Dasselbe, Forstrevier, Weinberg
369 Koreng, J., Schmeckwitz
241 Kornhaus u. Landw.Bank eGmbH, Kamenz
324 Krahl, Joh., Bauer, Nucknitz
328 Kurenz, Molkerei, Jauer.
260 Lange, E., Ärztin
226 Lehmann, Dora, Kaschwitz
338 Lippitsch, Agnes. Mühle, Caseritz.
304 Malteserstift Räckelwitz
321 Mennike, Otto, Steinbruch, Cannewitz
266 Mittag, P., Klempnermeister
318 Molkereigenossenschaft eGmbH Lehndorf
210 Natusch, Bruno, Gemischtwr., Kuckau.
238 Nestler, Otto, Fleischermstr., Nr. 1
268 Noack, G. Lehngut Höflein
223 NSDAP, Amt f. Volkswohlf., Ortsgr. Crostwitz-Jiedlitz-Schmeckwitz
334 Panizza, Alfr., Klostermühle.
217 Pech, Benno, Bauer, Miltitz
233 Petasch, Jakob, Bäckerei, Räckelwitz
340 Pofandt, Hebamme, Ostro
267 Rehde, Joh., Schneidermstr., Jauer
346 Reichspost, Postagentur Panschwitz
315 Richter, Paul, Bauer, Ostro
251 Rittergut Räckelwitz Nr. 31
325 Schmole, J., Bauer, Nucknitz
307 Schmole, Joh., Bürgermstr., Cannewitz
230 Schneider, Georg, Viehhdlr., Neudörfel 32
300 Scholze, Georg, Tierarzt, Crostwitz.
350 Scobel, Paul, Schmiedemstr., Höflein
240 Selnack, Jacob, Bäcker, Kuckau.
311 Stadtbank Camenz, Zweigst., Crostwitz
335 Stadtbank Kamenz, Zweigstelle.
302 Teichmann, Rainer, Zahnarzt, Crostwitz
276 Tretschk, Paul, Bäckerei, Crostwitz
327 Vereinigte Lausitzer Granitwerke eGmbH, Verlag, Miltitz
271 Volksschule Ostro
220 Warnatsch, Bauer, Miltitz
343 Wamatsch, Paul, Möbel, Kuckuck 31
326 Waurick, Joh., Bauer, Nucknitz
312 Wenke, Georg, Erbgerichtbes., Crostwitz
336 Wesela, Johann, Gasth. Schweinerden
212 Wolenk, Magdalena, Bäuerin, Kuckau
278 Ziesch, Paul, Bauer, Schmeckwitz
263 Zimmer, Frz., Baugewerke, Nr. 118
313 Zimmermann, Bauer, Crostwitz
234 Zimmermann, Jac., Landwirt, Crostwitz
323 Zschorlich, Georg, Bauer, Cannewitz
214 Zschorlich, Paul, Bauer, Jauer Nr. 7

Pansdorf (Bez. Kiel) [Schlesw.-Holst.]

70 Aktienbrauerei H. Lück AG.
85 Andresen, Walter B., Getreide
45 Arpe, Ernst, Autofuhrw., Schulstr. 45
73 Beckmann, Georg, Autoreparatur
82 Behrens, Franz, Bauer, Lutterberg
77 Behrens, Heinr., Bauer, Malkendorf
42 Beithien, H., Schlachter, Alt-Techau.
59 Bromund, Heinz, Fischhdl., Teschauerweg
36 Brooks, Ad., Gastw.
12 Buck, Heinr., Bauer, Sarkwitz
39 Bührich, Herm., Landw., Luschendorfer Hof
01 Bürgermeister, Ratekau
11 Bussing, Willy, Restaurant, Pariner Berg
67 Claasen, Otto, Bauer, Luschendorf
55 Cordts, G., Schlachterei, Bahnhofstr.
89 Damschen, Gerh., Bauer, Horsdorf
79 Danzmann, Dora. Kol.-W., Luschendorf.
27 Davids, Ernst, Mühle und Lohndrescherei
31 Delfs, Amande, Gastwirtin
76 Dierk, Otto, Bauer, Hobbersdorf
13 Dombrowski, Paul, Meierei
51 Ehlers, Ernst, Bauer, Rohlsdorf
84 Ehlers, Joh., Bauer, Gr.-Parin
18 Eisenbahn, Eutin-Lübecker, Bahnhof
98 Engelhardt, Ernst, Gemischtwr., Schulstr. 6
53 Eschen, Otto, Kfm., Ratekau
97 Franck, Otto, Bauer, Malkendorf
46 Franz, Otto, Schlachterei, Sarkwitz.
29 Gasau, Rudolf, Viehhdlr., Techau
86 Gasth. „Fürst Blücher", Ratekau
14 Gasth. z. Linde, Ratekau
43 Geertz, Hugo, Landw., Gr.Parin
08 Geldermann, Heinr., Bauer, Gr.Parin
64 Geldermann, Hilde, Bäuerin, Malkendorf
44 Gendarmerie-Posten, Pansdorf
48 Grall, Hans, Radio
71 Guhl, August, Bahnhofshotel
83 Hagemeyer, Eduard, Fuhrgeschäft
24 Haht, Johannes, Kfm.
23 Hamann, Otto, Klempner, Eutinerstr.
52 Henck, Ewald, Lastfuhrw., Bahnhofstr.
78 Hildebrandt, Wilh., Bauer, Neu-Techau
63 Hormann, Hans, Drogerie, Bahnhofstr.
60 Horstmann, Hans, Bauer, Malkendorf
22 Hotel zur Eiche, Bes. Alb. Haug
65 Jäde, Otto, Bauer, Offendorf
57 Jucho, Wilh., Archit., Neu-Ruppersdorf
47 Kabelström, Friedr., Gastwirt, Sarkwitz
72 Klein, Cesar, Professor, Haus Eschenhof
28 Krohn, W., Gastwirt
37 Kruse, Rud., Gastwirt, Gr.Parin
75 Lübecker Lebensmittel GmbH, Bahnhofstr.
94 Lühr, Arthur, Landwarenhändler
35 Markmann, Julius, Bäcker, Alt-Techau
32 Meier, Friedrich, Lehrer, Schulstr.
10 Meyer, Eberhard, Landw., A.-Ruppersdorf
69 Müller, Heinr., Bauer, Gr.Parin
88 Neumann, Paul, Bauuntern., Schulstr.
83 NSDAP: Ortsgruppe
80 Ove, J., Hauptlehrer
56 Pätzmann, Wilh., Bauer, Horsdorf
33 Pansdorfer Hartsteinwerke u. Dampfziegelei
25 P.dorfer Werkzeugfabrik, Bahnhofstr.
40 Pastorat Ratekau.
50 Pfenzig, Minna, Hebammenschwester, Retekau
16 Reichsbahn, Bahnhof Ratekau
34 Rickert, Kuno, Schlachterei
30 Schlesw.-Holste. Stromvers. AG, Schaltstelle
26 Schlichting, Aug., Bäckerei, Sarkwitz.
38 Schocker, Alb., Baugesch., Bahnhofstr.
28 Schramm, Julius, Gastwirtschaft.
58 Schröder, Bernhard. Baugesch., Ratekau
81 Schümann, Dr. Detlef, Tierarzt, Bahnhofstr.
17 Schulte, Aug., Bauer, Friedrichsberg
41 Sehstedt, Rich., Viehhandlung, Sarkwitz.
19 Stooß, Otto, Tischlerei, Ratekau
21 Ströh jr., W., Hobbersdorfer Mühle
74 Thiede, Asm., Ratekau
62 Thiel, Heinr., Bauer, Luschendorf.
92 Ulrich, Rud., Kol.-W., Ratekau
68 Unger, Johs., Geflügelzucht
15 Vagt, Otto, Bäckerei, Bahnhofstr.
61 Voß, Albr., Dr. phil., Haus Packan
49 Wassmund, Dr. Kurt, Arzt, Eutin.Lüb.Ch.
87 Westphal, Carl, Bauer, Sarkwitz
09 Winkler, Georg, Vertreter, Luschendorf
02 Wöbs, Paul, Baugeschäft
54 Woizechowski, T., Geflügelz., Küsterholz

Papenburg (Ems) [Hann.]

368 Abels, Kaspar, Malermstr., Hauptkanal l. 1a
358 Abrams, G., Mühlenbes., Umländerwiek l. 1
273 Abrams, Hans, Kfm., Hauptk. l. 56
448 Abrams, Herm., Vertreter, Dieckhausweg
300 Achter, Pol.-Hptwachtmstr., Wesselstr. 72
175 Albers, Wilh. H., Gastw., Splittingkanal r. 14
321 Allg. Elektro-Metall-Ges.mbH, Bethl.Kan. r.11
212 Allg. Ortskrankenkasse, Friederikenstr.
352 Altmeppen, H. Bernh., Mittelkan. l. 7
163 Amtsgericht, Hauptkanal links 21.
143 Apotheke Löwen
192 Apotheke Schwanen
380 Arbeitsamt Leer, Nebenstelle Papenburg
424 Arens, Heinr., Versich., H.Wesselstr.
195 Auto-Union & Klöckner-Deutz, Fahrschule
347 Bahnhofshotel (Jongebloed), Ad.Hitlerstr.
261 Bahns, Georg, Gold- u. Silberwaren
373 Baumeler, Anna
440 Beauft. d. Reichsministers der Justiz
318 Beckmann, Bern. B., Kol.-W., Hauptkan. l. 49
145 Gebr. Beckmann, Samen, Hauptkanal links
141 Beckmann, J. A., Kfm., Hauptkanal r. 14.
138 Anton Behnes u. Co, Baumat., Hptk. 1, 61
193 Berlage, H.
315 Bette, Friedr., Prokurist, H.Wesselstr.
115 Bette, Herm. A., Bäckerei, Hauptkanal r. 20.
122 Bette, Johann, Gasthof, Deverweg 50
170 Bollen, Heinr., Gastwirt, Hümmlingerweg 1.
443 Bolsmann, Bernh., Frau, Bokel 74
209 Bolwin, Wilh., Kfm., Splittingkanal r. 16.
188 Breymann, Arnold, Vertr., Kirchstr. 13
102 Breymann, Hans, Manuf.-W., Splittingkanal l. 4
120 Breymann, Ludw., Kfm., Splittingkanal 7.
385 Brink, Gerh., Gastwirt, Hauptkanal l. 63
444 Brörken, Bernh., Autorepar., Kirchstr.
311/313 W. Brügmann & Sohn, Holzhandlung, Theodorenkanal
349 Brümmer, R.-A. [N], Hauptkanal rechts 32
427 Bruns, Bernhardine, Hebamme, Hptk. l. 53
258 Bruns, Hellmuth, Ad.Hitlerstr. 10
228 Büsing, L. Tischler, Splittingkanal r. 27.
474 Bunte, Wirtschaft
325 Bunte, Joh., Fuhrw., Hauptkanal rechts 77
431 Bunte, Hans, Ingenieur
158 Bunte, H., Lastautos, Frieder.Str. 13
234 Gebr. Burberns, Fuhrgesch., Bokelermoor 62
388 Burlage, Kol.-W., Splittingkanal r. 67.
433 Crayvanger, Lambert, Aschendorferweg 439
177 Denneborg, W., Fleischer, Splitt.Kan. r 22
457 Derr, W., Sekr., Kirchstr. 93
136 Deutsch-Amerikan. Petroleumges.
308 Dieckhaus, Herm., Kfm., Hauptkanal r. 72
222 Doeden, Joh., Bürgermeister, Völlen
190 Doeden, H., Bauer, Völlen
415 Dormann, Gerh., Bauleiter, Hauptkan. l. 20
231 Eden, L., Manuf.-W., Völlenerfehn
149 Ehrlich, Johs., Photogr., Hauptkanal l. 48
376 Eiken, Joh., Putzgeschäft, Wiek rechts 16
171 Eissing, Joh., Kurzwr., Tabak
273 Elektrizitätsgesellschaft, Hauptkanal l. 56
328 Emszeitung, Hauptkanal rechts 28.
309 Erpenbeck, Reinh., Vertr., Hauptkanal l. 2
204 Evangel.-luth. Pfarramt, Hauptkanal r. 45
332 Evangel.-reform. Pfarramt
140 Felling, Jos. A., Gartenbau, Aschend.-Weg 75.
125 Feldmann, Anton, Baugesch., Hauptkanal l. 45.
468 Feuerwache
367 Finkenbrink, Th., Gartenbau, Umländerwiek 3
425 Fischer, Friedr., Geschäftsführer
257 Fischer, Heinz, Kfm., Richardstr. 21
390 Folkerts, Aalderk, Gastwirt, Völlen
223 Free, Bernh., Gastw., Hauptkanal r. 22.
322 Freericks, Gustav, Kfm., Hauptkanal links 68.
275 Freericks, Hans, Vertreter, Hauptkanal l. 64
389 Freericks, Jos., Schlachter, Friederikenstr. 24
338 Freericks, Walter, Schlachter, Hauptkanal l. 10
220 Frye jr., Heinr., Maler, Splitting l. 3A
107 Gautier, W., Kupferschm., Deverweg 58
425 Gemeinn. Bauverein, eGmbH, Landsbergstr. 37
408 Gemüse-Anbaugen. eGmbH, Splitt.Kan. r.
262 Gendarmerieposten Völlen
360 Gewerksch. Rudolf, Torfbetr.
366 Griendtsveen Torfstreu AG, Deverhafen 18
462 Griepenburg, Joh., Bäckerei, Völlen
265 Griepenburg, Wilh., Kol.-W., Hauptkan. l. 31
139 Hamers & Cie., Torfwerk, Klostermoor II
434 Dieselben, Versand, Am Hafen
162 Hanneken, Ant., Baugesch., Kirchstr. 53
398 Hanneken, Heinr., Müllerei, Umländerw. l. 26
239 Hannen, Hans, Baugesch., Russelstr.
383 Hannen, Jak., Lichtspiele, Mittelkanal r.
124 Harms, Hinr., Hebamme, Völlenerfehn 180
213 Harms, Joh., Eisenwr., Hauptkanal r.
387 Hartkens, Ww. I., Gastw., Bethlehemk. r. 8
268 Hartmann, Dr., Arzt, Hauptkanal rechts 29.
403 Heidkamp, Bernh., Pfarrer, Hauptkan. r. 41
236 Heissenbüttel, H., Oberger.Vollz., Hptk. l. 25
305 Heitmüller, Fr., Baumat., Deichstr. 1
391 Helming, Theod., Studienrat, Kirchstr. 109
156 Heskamp & Küter, Kaufl., Hauptkanal l. 47
392 Heyenga, G., Schuhwr., Hauptkanal r. 21.
180 Hilling, Gerh., Hotel, Mittelkanal links 58.
310 Hillings Hotel, Hauptkanal l. 15
216 Hindenburgschule
191 Högemann, B., Konfekt., Hauptkanal rechts 31.
245 Höveler & Dieckhaus, Hüttenw., Wesselstr.
195 Hövelmann, Hans, Autos
449 Hoffmann, Carlh., Direktor, Hauptkanal r. 72
128 Holtmann, R.-A. [N], Landsbergstr.
435 Philipp Holzmann AG, Baustelle
173 Hülsmann Jos., Hotel Hauptkanal r. 64
363 Huismann, J., Modewaren
237 Hunfeld, H., Schuhhaus, Hauptkanal r. 52
279 Iken, Anton, Seilerei, Hauptkanal r. 103
132 Jacobs, Bernh., Gastw., Völlenerwehrdeich
303 Janssen, Heinr., Getreide, Hauptk. l. 13
123 Janssen, Heinr., Viehhdlr., Bokel.
235 Janssen, Jacob, Vertr., Richardstr. 6
447 Janssen, Rich., Bürgermstr., Russelstr.
247 John, Wilh., Ad.Hitlerstr. 11
335 Gebr. Jungebloed, Farben, Hauptkanal l. 26a.
414 Jungebloed, Joh., Holz
276 Kassen, Bernh., Maler, Hauptkanal l. 39
206 Kassens, H., Bauuntern., Mittelkanal l. 54.
218 Katasteramt, Preuß., Gasthauskanal 9.
395 Katenkamp, H., Modewr., Hauptkanal r. 51
135 Kathol. Pfarramt, Untenende, Hauptkanal r.
166 Dasselbe, Obenende, Umländerwiek rechts
264 Kaupe, Dr., Arzt, Mittelkanal l. 54.
283 Kauscher, Anton, Klempnerei
215 Kessling, Dr., Zahnarzt, Richardstr.
227 Kessling, H., Manuf.-W., Splittingkanal r. 32
159 Kessling, Joh., Bäckerei, Splittingkanal. r. 35
114 Klasen, Angelika, Gut Halte
364 A. & H. Klasen, Holz, Hampoel 2.
136 Klasen, Herm., Sperrholz, Ad.Hitlerstr. 12
402 Klee, Wilh., Landesprod., Gasthauskanal
430 Klein, John, Gasthauskanal.
179 Klein, Ww. W. H., Manuf.-W., Hauptk. r. 100
386 Kleinhaus, N., Schleusenmstr., Mittelk. r. 56
348 „Klostermoor" Siedelungs- u. Torfverwertungs-Gesellschaft m. b. H.
269 Dieselbe, Betrieb
285 Geschw. Kniffky, Wollwr., Hauptkanal l. 53
463 König, Ad., Spinnerei
240 Körkemeyer, Pol.Hptwachtm., Bethlehemk. r. 9
230 Gebr. Körte, Mehl, Völlenerkönigsfehn
251 Kommandeur d. Strafgefangenenlager
432 Korte, Cl., Bäckerei, Mittelkanal l. 49
134 Korte, Herm., Kol.-W., Bethlehemkanal r. 42
353 Korte, Lambert, Lebensm., Friederikenstr. 12
217 Kramer, Joh., Bäckerei, Mittelkanal l. 42
307 Kramer, Wilh., Gärtnerei. Gasthauskanal 15
472 Kriegsgefangenlager Papenburg
400 Küter, Alb., Kfm., Hauptkanal l. 47
293 Kuhr, Jos., Eisenwaren
453 Kuiper, Bernh., Architekt, Kirchstr. 61
397 Kuper, Bernh., Splittingkanal r. 42
394 Lahrmann, Café, Hauptkanal r. 28
416 Lampen, Leop., Drechslerei, Wiek l. 6a
232 Landw. Konsumverein, Bethlehemkanal l. 5
333 Lauscher, J. J., Buchdruckerei, Hptk. r. 41
370 Leggedör, Alb., Umländerwiek l. 17.
106 Lehrerinnenwohnung Obenende, Splitting l. 17
396 Lenger, Gerh., Tischlerm., Hauptkanal l. 80
101 Liesen, Herm., Bürgermstr., Bokel
110 Lind, Arnold, Umländerwiek
464 Lindt, Konr., Werkmeister
178 Geschw. Lösing, Bauer, Nesseborg
374 Lüken, Anton, Gartenbau, Hauptkanal l. 46
271 Lüken, Herm., Glaserei, Wiek l. 18
126 Lüttmann, Carla, Gastw., Hauptkanal 1
378 Mammes, B., Schlachter, Friesenstr. 2
356 Mammes, Johs., Bierverlag, Wiek rechts 4.
118 Mammes, Jos., Farben, Wiek rechts 6.
183 Manning, K., Dentist, Hauptkanal l. 12
226 Marienhospital, Hauptkanal rechts 75.
169 Mecklenburg, H., Archit., Richardstr.
207 Meinjohanns, Elim., Klempn. Friedrikenstr.
471 Menike, Heinz, Möbel, Hauptkanal r. 70
200 Mengel, Tierarzt, Dever-Weg 8.
270 Meyer, Bernh., Fahrräder, Splitting r.
196 Meyer, Christoph, Müller, Hauptkanal r.34.
312 Meyer, Jos. L., Masch.-Fbr., Hauptkanal r. 1
412 Molkerei eGmbH, Ihrhove
382 Müller, H., Viehhdlg., Mittelkanal l.
174 Müller, O., Spedit., Mittelkanal links 34.
413 Nee, Gerh., Viehhdlg., Bokelermoor
384 Nee, Rud., Gastw., Splittingkanal r. 109
142 Nehe, Herm., Baugesch., Hauptkanal l. 25
152 Niebuer, Otto, Schneiderei, Hauptkanal r. 35
214 Niebur, Dr. Herm., Tierarzt, Russelstr. 1
131 Niewöhner, Gastw., Osterkanal.
317 Norda, B., Baugesch., Umländerwiek l. 10
189 Norda, Jos., Spedition
361 Nordmann, Herm., Torf, Erster Wiekkanal 13
224 NSDAP, Ortsgruppe, Mittelkanal l.
454 Dieselbe, NSV. Ortsgr., Oberende, Mittelkan. l. 56
298 Dieselbe, Volkswohlfahrt, Untenende
160 Dieselbe, HJ, Bann (383), Ad.HitlerStr. 17
328 Dies., NSKK.-Motorsturm 24/M 64, Hauptkanal r. 28
148 Dieselbe, NS-Kindererholungsheim, Splitting
351 Nyblad, Robert, Maschinenfabrik, Spezialität: Strohaufbereitungsmaschinen, Papenburg, Hauptkanal links 59/60
377 Oberg, A., Hüte, Pelze, Hauptkanal r. 25
287 Ohmes, Imkerschule
334 Oldenb. Landesbank, Hauptkanal r. 37
291 Ostern, Herm., Landw., Deverwiese, Bokel
420 Ostfriesische Tageszeitung, Kirchstr. 113
333 Papenb. u. Aschendorfer Zeitung, Hauptk. r. 41
324 Parys Nchf., F., Wollwr., Hauptkanal l. 19
401 Photo-Schultz
129 Poel, Rud., Kol.-W., Splitting r. 87a
184 Poelmann, W., Baugesch., Splitting r. 23.
151 Prangen, Bäckerei, Hauptkanal rechts
339 Priess, Adolf, Geschäftsf., Hauptkanal r. 94
278 v. d. Pütten, Richard, Schenkw., Mittelk. r. 2
365 Pyhel, Heinr., Bäckerei
422 Rehbock, Bern., Oele, Kirchstr. 76
(327) Rehbock, L. A., Musikalien, Hauptkanal l. 20
451 Rehbock, St., Steuerber., Friederikenstr. 39
337 Rehbock Wilh., Restaur., Hauptkanal r. 54
371 Reichsarbeitsd. f. weibl. Jug., Splitting l.
295 Reichsbahn, Bahnhof
294 Dieselbe, Güterabfertigung
281 Reichsfinanzverw.: Zollamt Deverweg
442 Reichsnährstand, Beratung, Hauptkanal r. 101
341 Reichspost, Postamt
194 Reiners, Joh., Kol.-W., Hauptkanal r. 33
465 Reuber, Heinz, Dr., Richardstr. 12a
225 Richter, Pol.-Wachtmstr., Kirchstr. 79
154 Ricke & Meyer, Holz, Hauptkanal r. 13

355 Rodberg, Heinrich, Eisenwr., Friederikenstr. 33
119 Röttgers, H. W., Gasth., Hauptk. r. 65.
323 Röttgers, Joh., Kohlen, Ad.Hitlerstr. 10
423 Röttgers, Kath., Hebamme, Wiek r. 9
144 Rohr, Heinr., Buchhdlg., Hauptkanal r. 40
409 Rolfes, Heinr., Landw., Lüchtenburg r. 14
354 Romann, Lilly, Korsetts
117 Roose, Heinr., Bäckerei, Hauptkanal r. 46.
198 Roose, W. A., Bäckerei, Friederikenstr. 18.
369 Rosell, K., Buchdruck., Hauptkanal r. 27
328 Rosell, Theodor, Verleger, Hauptk. r. 28
244 Rüster, Georg, Lebensm., Schlageterstr. 16
109 Rüter, Gottfried, Elektromstr., Hptk. r. 39
248 Rüther, Obenende, Spl. r. 8a
301 Ruhmkorf, Joh., Bäckerei, Hauptkanal r. 76
100 Sandmann, Joh., Maler, Hauptkanal r. 47
185 Sandmann, Nikolaus, Baumstr.
321 Savelsberg, Dr., Dir., Bethlehemkanal r. 11
250 Schäfer, Pol.-Obermstr., Richardstr.
130 Scharf, Küster, Kirchstr.
280 Schepers, Bernh., Großhdlg., Mittelkanal r. 6
203 Schipmann, H., Auktionator, Splittingk. l. 10
475 Schmitz, Anton, Bauer, Bokel
406 Schmöe jr., Fr., Vertr., Hauptk. l. 77
319 Schmöe, Kurt, Richardstr.
456 Schnieders, Joh., Baugesch., Bethlehem l. 18a
466 Schoemaker, A. J., Gartenbau, Wiek r. 7
112 Gebr. Schomaker, Autorepar., Friederikenstr.
292 Schomaker, Heinr., Kol.-W., Umländerwiek
345 Schulte, Bernh., Aukt., Hauptkanal l. 17
441 Schulte, H., Bauuntern., Splittingk. l. 21
121 Schulte, Herm., Bauer, Hofe
164 Schulte, Joh., Kfm., Landsbergstr. 39
436 Schulte, Karl, Fahrzeuge, Kirchstr. 61
257 Schulte & Bruns, Reeder, Hitlerstr. 14
155 Schwabe, Paul, Kol.-W., Frieder.-Str. 34.
153 Schweers, Bäckerei, Hauptkanal links 7.
288 Schwennen, Gerh., Bäckerm., Mittelkanal 28
461 Seidensticker, Karl, Ing., Kirchstr. 27
138 Smeding, Herm., Baustoffe
455 Spinn, Joh., Kol.-W., Landsbergstr. 43
167 Staatl. Moorverwaltung, Oberledingermoor
197 Staatl. Mooradministration, Aschendorfermoor
241 Stadtverwaltung, Hauptkanal r.
405 Städtische Berufsschule Mittelkanal r.
306 Städtische Sparkasse Papenburg
393 Dies., Nebenzweigstelle, Obenende
267 Städtisches Gas- u. Wasserwerk
136 Standard-Lager, a. Dock
116 Steen, Ulr., Müller, Völlenerfehn.
372 Steinbild & Koch, Drogen, Bahnhofstr. 8.
473 Streckenbauleitung Aschendorf
381 Strohschnieder, J., Kunstdünger, Mittelk. r. 18
298 Stromversorg.-AG, Friederikenstr. 25
187 Stubach, Hch., Schlächter, Hauptkanal l. 3
428 Stühm, Christian, Friseurm., Hauptk. r. 102
260 Suerken, Dr. J., Arzt, Hauptkanal l. 32.
202 Sunder, B., Schlachterei, Friederikenstr. 8
346 Tammen, Wilh., Schiffer, Splitting r. 50
446 Teerling, Esdert l., Drogen, Hauptkanal l. 54
467 Teigeler, Dr. W., Med.-Rat, Hauptkanal l. 73
438 Temmen, Herm., Heilprakt., Landsbergstr.
411 Tennie, Bernh., Elektrowerkst., Aschend.Weg
208 Teutenberg, Max, Fahrzeuge
277 Thams & Garfs, Kaffee, Hauptkanal r. 54
331 Derselbe, Niederlage Obenende
105 Thiele, Otto, Kohlen, Hauptkanal r. 56.
326 Tiedeken, Joh., Kol.-W., Hauptkanal r. 87.
221 Többens, Joh. H., Uhren, Hauptkanal r. 48
172 Többens, Tob., Kfm., Hauptkanal r. 105
143 Töller, Stefan, Apotheker, Splitting l. 11
316 Torfkokswerk Papenburg
139 Dasselbe, Kokerei Klostermoor
284 Überlandzentrale Wiesmoor, Umspannwerk
233 Veen, Ww. H., Gemischtwr., Völlenerkönigsfehn
176 Veen, Joh. Jos., Kfm., Hauptkanal r. 73.
104 Velt, E., Kol.-W., Am Hafen
137 Velt, W. B., Kfm., Mittelkanal links 53.
404 Velthaus, Hans, Tabakwr., Mittelkanal r. 6
253 Verstappen, H. J., Betriebsl., Hauptk. r.
357 Vikarie, Kirchstr. 1a.
330 Vosse, Lambert, Kol.-W., Splitting links
437 Vosskamp, Anton, Fuhrw., Osterkanal l. 15
133 Vosskuhl, H., Landesprod., Mittelkanal r. 50.
469 Wahn, Karl, Kol.-W., Splitting r. 16b
359 Walker, Rud., Tabakwr., Mittelkanal r. 19
327 Watermann, E., Vertr., Hauptkanal l. 35
219 Webering, Dr., Arzt, Hauptkanal r. 37
103 Wendt, B., Metzger, Mittelkanal l. 51
205 Wesemann, B., Schlachter, Hauptkanal r. 83
350 Wessels, Heribert, Gärtnerei, Deverweg.
182 Westendorf, Nic., Tischlerei, Friederikenstr. 10
282 Widdel, Heinr., Bokelstr. 49b
181 Wiels, Heinr., Fische, Friederikenstr. 37
362 Wilken & Co, Bank, Friederikenstr. l. 39
127 Willems, Johs., Kol.-W., Hauptkanal r. 17
150 Wissing, Franz, Spedit., Wiek r.
238 Wittrock, Jos., Schlosserei
186 Wübbels, Herm., Zigarren, Splittingkanal 11b
290 Wübbena, Wiard, Völlen
375 Zopfs, Max, Vertreter

Papenhagen (Üb. Grimmen) [Pomm.]

106 Eberhardt, Phil., Landw., Rolofshagen
121 Fröhling, G., Bäckerei
125 Köster, Gustav, Stellmachermstr.
108 Laborn, Ww., Gastwirtschaft
124 Lindner, Bruno, Lehrer, Sievertshagen.
127 Lüssow, Herm., Landwirt, Buchholz
109 Molkereigenossenschaft.
107 Oehlke, Th., Gastw., Sievertshagen.
101 Wähnke, Max, Restgut Sievertshagen
103 Westphal, Max

Pappenheim (Bayern)

70 Apotheke Pappenheim, Inh.: Karl Hoechstetter, Deisingerstr. 26
40 Arauner, August, Boden- u. Wandplatten, Betrieb Langenaltheimer Haardt (Briefadresse Solnhofen)
115 Arauner, Aug., Elektr.Anl., Deisingerstr. 19
15 Arauner, A., Steinbr. Langenalth. Haardt
86 Arauner, Ludw. H., Am Hals 26
20 Arauner & Fleckinger, Steinbruch, Langenaltheimer Haardt 7
46 Balz, Max, Jura-Marmorwerke, Pappenheim, P Nürnberg 20949, Beckstr. 21
128 Barth, Dr. Guido, Kfm.
17 Behrens, Robert, Brauerei, Beckstr. 1
135 Biber, Karl, Gasthaus, Ad.Hitlerpl. 4
51 Biber, Math., Bäckerei, Deisingerstr. 12
41 Bürgermeister Übermatzhofen, Hs.Nr. 14
1 Daeschler, Carl, Koommerzienrat, Nr. 56
27 Daeschler, J. Friedrich, Lithographiesteinbrüche, Langenaltheimer Haardt 9
49 Dekanat, Evang. luth., Graf Karlstr. 1
14 Dimter, Paul, Kfm., Streicherstr. 9
74 Ehmann, Fritz, Baugeschäft, Streicherstr. 13
72 Ehrlicher, Dr. Fr., Zahnarzt, Hindenb.All. 3
64 Einfalt, Volkmar, Schuhwr., DeisingerStr. 16
98 Emmert, Karl, Hüte
124 Fallenbacher, Anton, Gasth., Deisingerstr. 20
119 Feldner, Fritz, Eisenhdlg., Deisingerstr. 27
57 Forstamt Schützenstr. 6
66 Forstverwalter in Rothenstein
31 Fränkisches Überlandwerk AG, Langenaltheim
3 Frick, Wilhelm, Möbelfabrik, Schützenstr. 1
68 Gampl, Martin, Textilwr., DeisingerStr. 34
104 Gasthaus zur Eisenbahn, StreicherStr. 40
73 Gasthof Krone, AdolfHitlerplatz 6
7 Gegg, Gabriel, Gastw., Rukwid-Str. 6
50 Gemeinderat Bieswang, Bieswang Nr. 103
59 Gemeinderat Langenaltheim, Ad.Hitlerstr. 30
61 Gend.-Posten, Langenaltheim, A.Hitl.-Str. 139 1/3
53 Gend.-Posten, Pappenheim, Graf-Karl-Str. 3
39 Gleixner, Franz Josef, Archit., Burgweg 14
5 Glöckel & Rukwid, Kachelöfenfabrik
60 Heilstätte Pappenheim, Beckstr. 21
100 Heiß, Josef, Autorepar., Graf Karlstr. 16
8 Hochgesang Nf., M. A., Steinbruchbesitzer, Julius-Streicherstr. 10
78 Hoechstetter, Friederike, Ww., Beckstr. 1
4 Hoechstetter, Frau Sophie, Schriftstellerin, Soph.Hoechst.-Weg 11
87 Hopfner, Franz, Gasthaus, Deisingerstr. 46
67 Hübner, Wilh., Bürgermstr., Büttelbroun, 18
44 Kerkmann, Bernh., Kfm., Am Halo 16
58 Kleber, Alois, Schreinerei, Streicherstr. 6
122 Krachsche Kittfabrik, Stöbergasse 10
110 Lämmermann, L., Konditorei, Deising.Str. 15
129 Lampmann, Hans, Bücher, Deisingerstr. 5
101 Leiritz, Wilh., Schmiede, Übermatzhofen 9
38 Levkauf, Friedr., Plattenbruch, Langenaltheim, Haardt Nr. 10
130 Lichtenwalder, Sofie, Metzger, Deisingerstr. 11
105 Löffler, Friedrich, Solnhofer Boden- u. Wandplatten, Langenaltheim (Bay.)
131 Lotter, Gottfried, Autovermietung, Langenaltheim, Ad.Hitlerstr. 55
133 Loy, A., Baumstr., Bieswang, Malerstr. 68
118 Meier, Adam, Bäckerei, Bieswang Nr. 95½.
102 Michel, Karl, Spedition, Schützenstr. 7
65 Müller, Max, Dentist, an d. Altmühlbr. 2
29 Münzinger, Kathar., Kol.-W., Kirchengasse 3
121 Mürl, Friedr., Schnittwr., Gr.Karlstr. 2
82 NSDAP., NS.-Frauensch. Gauschule, Parkstr. 1
42 Opitsch, Ed., Wandplatten, Langenaltheim
6 Oster, Dr. J., Arzt, Deisingerstr. 42
18 Pappenheimsche Standesherrschaft, Gräfl., N. Schloß
106 Dies., Domäne Altheimersberg
107 Dies., Domäne Bergnershof
108 Dies., Domäne Mittelmarter
37 Dies., Domäne Rothenstein
95 Dies., Gräflicher Hofgarten
11 Reichsbahn, Bahnhof u. Güterabfertigung
22 Reichspost, Postamt
75 Sanitätskolonne, DeisingerStr. 28
35 Schaller, Centa, Ww., Am Hals 29
56 Schinnerer, G., landw. Geräte, Bauhofstr. 3
99 Schnitzlein, M., Brauereibes., Bieswang.
62 Schober, Franz, Schornsteinfeg., Streicherstr. 27
36 Schreiner & Mößner Nachf., Heinrich Etschel, Boden- u. Wandplatten, Langenaltheim
47 Schwackenhofer, F., Sägewerk, Langenaltheim, Rosengasse 136
79 Schwarz, K., Sattlerei, Deisingerstr. 9
43 Seiler, Dr. Gustav, Arzt, Beckstr. 13
63 Derselbe, Langenaltheim
24 Solenhofer Aktien-Verein
Bodenplatten-Abteilung vormals **L. M. Hiemer** Solnhofen (Bay.). T Aktienverein Solnhofen
27 Solnhofer Bodenplatten-Industrie G. m. b. H., Langenaltheimer Haardt (Bay.).
52 Späth, Gottfried, Bodenplatten, Langenaltheim Ad.Hitlerstr. 56b
25 Stadtverwaltung, Ad.Hitler-Pl. 1
12 Steil, Heinz, Gemüsehdlg., Deis.Str. 29
45 Topp, Dr. Hans, Tierarzt, Graf-Karlstr. 13
112 Verbrauchergenoss. Langenaltheim eGmbH, Langenaltheim, Ad.Hitlerstr. 99
94 Verbr.-Gen. eGmbH Pappenheim, Rukwidstr 14
98 Volksbank eGmbH, DeisingerStr. 18
120 Vereinigte Sparkassen des Bezirks Weißenburg i. B., Zweigst. Pappenheim, Ad.-Hitler-Pl. 1
16 Weisel, Georg A., Kolonialwarengroßhandlung, Getreide, Kaffeerösterei, Bauhofstr. 4
83 Gebr. Wieser, Innenausbau, Graf-Karlstr. 33
77 Wieser, Gust., Kurzwr., Ad.Hitlerplatz
55 Wießner, Dr. Paul, Arzt, Beckstr. 23
103 Wild, Georg, Gastwirt, Neudorf.
33 Würth, Fr. Wilhelm, Boden- u. Wandplatten, Langenaltheim (Bay.)
54 Wurm, Friedr., Brauereibes., Bieswang Nr. 36
9 Derselbe, Mälzerei, Beckstr. 9
84 Zagelmeyer, Ernst, Landwirt, Neudorf.
32 Zischler, Johann, Solnhofner Boden- u. Wandplattensteinbrüche, Langenaltheim (Bay.)
2 Zolnhöfer, Babette, Metzgerei, Klosterstr. 18

Parbasdorf (Niederdonau)

1 Iser, Wilhelm, Bürgermeister, 5

Parchau (Kr. Karthaus) [Westpr.]

3 Amtskommissar Parchau, Jamen-Mühle
2 Gemeindeamt Parchau
1 Gendarmerie-Posten Parchau

Parchau (Niederschlesien)

6 Brandenburg, B., Gasthof, Kl.Heinzendorf 13
17 Ev. Pfarramt, Kriegheide
22 Gasth. „zur Quelle", A.Malz
3 Gräfl. Reckesche Gutsverwaltung
2 Gräfl. v. d. Recke'sche Forstverw., Parchau.
5 Gutsverwaltung Greif
7 Kern, Otto, Viehhdlg., Neuhammer
14 Kühn, Rich., Geflügel Dorfstr. 42.
4 Ponto, Hans, Mühle, Neudeck
16 Reimann, Willy, Bauer, Kleinheinzendorf 2
18 Sucker, P., Landwirt, Neuhammer
1 v. Vahlkampf, Eugen, Bevollmächtigter

Parchen (Bez. Magdeburg) [Prov. Sachs]

19 Ahrendt, Otto, Gastwirt, Genthinerstr. 90
24 Bethge, W., Mühlenbes., Mühlenstr. 131.
01 Bittkow, Paul, Gasthof, Genthinerstr. 83.
08 Boecker, Bürgermstr., Steinstr. 28
13 Brandt, Max, Schmiedem., Genthinerstr. 82
23 Campehl, Richard, Waldhof-Bergzow
17 Dahme, Fritz, Bäckermstr., Genthinerstr. 11
06 Gendarmerieamt Parchen, Genth.Str. 162
25 Güterabfertigung Bergzow-Parchen.
27 Herwig, Otto, Steinstr. 26
22 Mehlhase, A., Gastw., Burgerstr. 33
10 Mehlhase, Fr., Kfm., Steinstr. 14.
07 Merten, Wilh., Fleischermstr., Steinstr. 30.
16 Nichoff, Karl, Gastwirt, Bergzow Bhf.
18 Pohlhne, Minna, Gastw., Genthinerstr. 12.
20 Reichspost, Poststelle
15 Schmidt, Paul, Tischlerei, Genthinerstr. 81
02 v. Schnehen, Rittergut
28 Usbeck, Ernst, Pfarrer
21 Wille, Karl, Elektromstr., Genth.Str. 150

Parchen (Kr. Tetschen) [Sudetenland]

1 Gemeindeverwaltung
3 Glaswerke Stefan Hrdina, Parchen (Sudetengau)
11 Lorenz, Franz, Kistentischlerei
4 Kajetan May & Söhne, Glasraffinerie
5 Meitzer, Heinrich, Glaswarenfabrik
6 Christoph Palme & Co, Lampenfbr.
7 Ernst Palme jun., Tischgläsersätze
12 Palme, Theodor, Glaskronl.Fbr.
10 Pohl & Co, Aluminiumwrfbr.
8 Friedr. Uhle & Söhne, Metallwrfbr.
9 Volksbank Parchen reg. G. m. b. H.

Parchim (Mecklenburg)

513 Ahlefeld, Ernst, Versandgärtnerei
545 Ahnsorge, W., Gärtnerei, Blutstr. 24.
536 Ahrendt, Chr., Bahnamtl. Spediteur, Kohlen, Ludwigsluster Straße 42
263 Ahrens, Bernh., Fischhdl., Blutstr. 37
565 Albrecht, Ludw., Bücherrev., Plümperw.Wg. 4
687 Albrecht & Hothan, Buch- und Papierhandlung, Schreib- und Bürobedarf, Blutstr. 27
322 Allg. Ortskrankenkasse, Fischerdamm 7
453 Amtsgericht
532 Apotheke, Moltke-, Ad.Hitler-Str. 29
533 Apotheke, Rats-, und Drogenhandlung, Pächte Schreier, Apothekenstraße 1
327 Arbeitsamt Parchim, Stegemannstr.
330 Arbeitsgemeinschaft, Sonnenberg
208 Armack, A., Viehgesch., Ad.Hitler-Str. 78
968 v. Arnim, Hansj., Oberleutn., Förkestr. 33
929 Asmus, Fr., Schlachter, Ad.Hitler-Str. 122
988 Aßmus, Rud., Fuhrbetr., Mühlenstr. 60
948 Atmer, Herm., Schlachterei, Ad.Hitler-Str. 99
560 Awe, Max, Drogen, Ad.Hitler-Str. 39
543 Backofenfbk., Rob. Neuhaus u. K. Soltow
402 Baier, M., Reisender, Blücherstr. 21
650 Balcke, Herm., Pastor, Hakenstr. 7
466 Bandow, C., Gastwirt, Paarsch.
350 Bandow, H., Parkrestaur., Wallallee 12
523 Bargholst, Elfr., Frau, Buchholzallee 14
974 Bastian, Rud., Hafenstr. 2
346 Bauer, Helm., Maschinenfabrik, Ad.Hitler-Str. 25
452 Beckmann, Dr., Arzt, Frdr.-Franzstr. 4.
386 Beggerow, Otto, Butter, Ad.Hitler-Str. 113
246 Behr, Ludwig, Tischler, Bauhofstr. 17
312 Beier, Wilh., Lebensmittel, Ad.Hitler-Str. 80
956 Bentin, Werner, Bäckerei, Blutstr. 18
906 Bergmann jun., K., Schlachter, Ad.Hitler-Str. 3
293 Beß, G., Steinsetzmstr., Ludwigsl.Str.
448 Beß. Heinr., Lehrer, Schule Slate
677 Bethge, Dr., Major, Horst-Wessel-Str.
354 Beuermann, A., Hebamme, Augustenstr. 7
338 Bewernitz, Karl, Viehhdl., Buchholzallee 36
995 Beyer, Elisabeth, Buchholzallee 17
489 Bezirkszollkommiss., Buchholzallee 24
325 Blank, Paul, Sattlerwr., Bleicherstr. 10
632 Bobzien, O., Schmiedemstr., Rosenstr. 14
340 A. Boddien & Co., Schuhwr., Blutstr. 26
682 Boddien, Albert, Frdr.Hildebr.Str. 8
317 Bohn, Frau, Gasthof, Fischerdamm 13
315 Bollbuck, Gust., Bäckermstr., Marstall 3
695 Bornkessel, techn. Insp., Blücherstr. 3
337 Brandt, Herm., Friseur, Schuhmarkt 3
936 J. Brandt & Comp., Bürstenfbr., Apothekerstr 11
360 Brandt, Otto, Blumenausstell., Ad.Hitler-Str. 52
471 Breuel, Rich., Ferkelhdlr., SchwerinerStr. 12
620 Brinkmann, E., Rittmstr., Göringst. 23
641 Brüning, Straßenmeister, Fr.Reuter-Str. 1
308 Brünjes, Albert, Besatz-, Weiß- und Wollwaren, Adolf-Hitler-Straße 45
311 Brünjes, Wilh., Kfm., Lönniesstr. 6
558 Bruhn, Marie, Fischhdlg., Blutstr. 9
365 Brunnenrestaurant, Ernst Wienecke
969 Buchholz, F., Stadtinsp., H.Norkus-Str. 3
(909) Buhr, Alb., Viehgesch.
367 Café Grahlmann, Ad.Hitler-Str. 126
467 Capitol, Lichtspiele, Alter Markt 10
567 Compart, Hans, Fahrräder, Am Westring
925 Cords, Reg.-Baumstr., am Ilepool
242 Cords & Schmidt, Großhdlg., Brook 43a
392 Cornehl, Carl, Kartoffeln, V. d. neuen Tor 1
983 Cornehl, Eduard, Zentralheiz., Ad.Hitler-Str. 51
913 Creutzfeldt Nf., H., Getreide, Mühlenstr. 35
318 Daebel, Ludw., Töpfermstr., Ad.Hitler-Str. 84
525 Danckert, Fr., Inh. L. Bohn, Kurz- u. Glaswrhdlg.
690 Deutsches Rotes Kreuz
268 Dewitz, E., Kreissportführ., Mühlenberg
296 Diecke, Julius, Gasthof z. Linde, Slate
960 Diederichs, Dr., Zahnarzt, Fr.Franzstr. 3
371 Diehn, Tulli, Fußpflege, Baadestr. 15
927 Dierke, Landwirt, John Brinckmann Str. 2
419 Dittmer, Hugo, Ad.Hitler-Str. 49
458 Dobbertin, Dr., Veterinärrat
951 Dobbertin, C. A., Malermstr., Ad.Hitler-Str. 129
511 Dobinski, E., Vers.Kommiss., Stegemannstr. 7
383 Drenkhahn, Paul, Möbelfbr., Ad.Hitler-Str. 22
300 Dürrast, Paul, Möbel, Ad.Hitler-Str. 22
288 Eberstein, K., Zahnarzt, Stiftstr. 2
531 C. Ebert & Köster, Holzbearbeitungsfbr.
275 Ebert, Carl, Landeserz., Buchholzallee 41
910 Ebert, Friedr. F., Malermeister, Franzstr. 22
987 Ebert, Rudolf, Baumstr., Blücherstr. 5
926 Rudolf Ebert Nachf., Besitzer U. Schell, Sägerei u. Holzhandlung, Baustoffe, -Slate
352 Ebsen, M., Rittmstr., Wallallee 28
370 Edeka-Großhandel, e. G. m. b. H., Parchim.
546 Ehlers, Herb., Landw., Dargelütz
310 Ehmcke Nachf., Robert, Essigfbr., Marstall 9
623 Eichbaum, M., Mittagstisch, Hakenstr. 3
265 v. Engel, Hansj., Rittmstr., Franzstr. 43
542 Engfer, H., Fischereipächter, Ad.Hitler-Str. 96
978 Eschenburg, Arn., Dentist, Am Kreuztor 2
994 Fehlhaber, Marie, Papier, Ziegenmarkt
601 Finanzamt
476 Fischer, C., „Zur Klause", A. d. Sassenh. 29
210 Flagmeier, Heinr., Kfm., Slate
990 Förster, Bezirks-, Wenzel (Reichsnährstand)
944 Forsthaus Malchow, Städt. 1
259 Forsthaus Slate, Städt.
217 Forsthof Kiekindiemark, Städt.
247 Forstrevier Voigtsdorf
349 Fosseck, Karl, Hausgeräte, Ad.Hitler-Str. 98
393 Frank, Luise, Kolonialwr., Flörkestr. 36
557 Franke, Aug., Schlosserei, Ad.Hitler-Str. 96
285 Frederich, A., Bauuntern., John-Brinkm.Str.
540 Fredrich, Bertha, Frau, Flörkestr. 25
254 Freitag, Otto, Buchholzfeld
238 Freyer, G., „Schauburg", Ad.Hitler-Str. 47
950 Frick, Hans, Tierarzt, SchwerinerStr. 4
385 Frieden, Dtsch. Bestatt.-Verein, Alter Markt 1
681 Frohriep, H., Buchhdl., Ad.Hitler-Str. 30
329 Gemeinn. Baugenoss. Selbsthilfe eGmbH
307 Gemeinschaftslager d. DAF.
433 Gendarmerie, Obermstr. Guhl
202 Gentzke, Kaufhaus, Ad.Hitler-Str. 37
573 Gesundheitsamt, staatl.
297 Gimmel & Kuhblank, Sattlerwr., Dammerweg 1
564 Gössel & Wilcken, Betr. Stoffe
653 Goewe, Fritz, VoigtsdorferWeg 27
559 Goewe, W., Schlachtermstr., Fr.Reuter-Str. 20
503 Gontard, Carl, Oberamtm. Ritterg. Möderitz
359 Gossel, Paul, Zeichenlehrer, Moltkehaus
264 Gramckow, Dr., Arzt, Neuer Markt 2
975 Griese, Friedr., Schriftsteller, Markow
273 Großmann, A., Spinnerei, Fischerdamm 1
348 Groth, B., Lebensm., Alte Mauerstr. 37
316 Guatemalahaus, Rösterei, Blutstr. 8
406 Güldenpfennig, A., Geflügel, N.Mauerstr. 23
937 Günther, Eugen, Ing.-Büro, Tempelstr. 10
404 Güsmer, Pastor, Mühlenstr. 40
535 Gutsverwaltung Kiekindemark
379 Haas, Ernst, Wurstwaren, Heidestr. 19
552 Haase, Friedr., Kol.-W., Am Kreuztor 1
398 Haase, Fritz, Uhrmacher, Kirchg. 1
361 Habel, Hugo, Bäckerei, Ziegenmarkt 10.
221 Hacker, Hans, Lastfuhren, Dargel.Weg
304 Hacker, H. L., Autofahr., A. d. Brook 32
517 Hagen, Käthe, Hebamme, Alter Markt 11
927 Haker, Wilh., Pferdehdlg., Brinckmannstr. 1
959 Hansch, Major, Plümperwiesenweg 10
581 Harm, Carl, Zimmermeister, Hindenburgplatz
923 Harm, Wilh., Eisenwr., Ad.Hitler-Str. 134
408 Harm, Willy, Bauunternehmer, Lübzerstr. 53
241 Hartung Nf., Otto, Eisenwaren, Ad.Hitler-Str. 88
473 v. Hartz, Th., Kfm., Mühlenstr. 30.
921 Hase, A., Steinschlag, Alte Mauerstr. 63
608 Heidenreich, Otto, Versteig., Rosenstr. 36
587 Heims, Paul, Maurermstr., Hindenb.Pl.
908 Henning, C., Klempnerei, Alter Markt 8
547 Hetterich, Elektr. Anlagen, Ad.Hitler-Str. 31
351 Heucke, Max, Spargelanlage, Floerkestr. 42
520 Hilgendorff, H., Zentralhalle, Frdr.Franzstr. 57
244 Hilmer, Conrad, Herrenartikel, Kreuztor 5.
679 Hintze, Gg., Ortsgr.-Leit., Göringstr. 28
443 F. Hirsch & Sohn, Schlosserei, Ad.Hitler-Str. 18
431 Hochbach, F., Goldschm.Mstr., Hitlerstr. 38
397 Hoeppner, R., Rektor, Ludwigslusterstr. 48
548 Hoffmann, Jacob, Bier, Wein, Ad.Hitler-Str. 54
269 Gebr. Holthusen, Konfekt., Ad.Hitler-Str. 114
469 Homuth, Carl, Viehhdlg., Mühlenstr. 5.
570 Hoppe, Dr. med., Ad.Hitler-Str. 52
283 Hoppe, Wilh., Viehhdlr., Stegemannstr. 3.
492 Hortmann, E., Kol.W., A.d.Sassenhagen 64
556 Hotel Graf Moltke, Inh. Fischer, Blutstr. 16
460 Hotel Luisenhof, Alter Markt 6
376 Hotel Mecklenburger Hof, Mühlenstr. 45.
353 Hotel Parchimer Hof, Inhaber Heinrich Müller, Alter Markt 12
569 Hotel Stadt Hamburg, E. Lienow, Hitlerstr.
364 Hotel Stadt-Krug, Apothekerstr. 12
534 Hotel Wackernagel, Ludwigslusterstr. 16
387 Hotel Wallhotel, Moltkeplatz 1
904 Hotel Zur Börse, Schuhmarkt 6
441 Huggele, Georg, Klempnermeister, Ziegenm. 2
644 Huth, K., Apothek., Göringstr. 11
939 Ide, L., Buchholzallee 25
295 Ide & Sohn, Destillation, Heidestr. 10.
324 Jacobs, H., Lebensm., Ad.Hitler-Str. 91
592 Jahnke, Friedr., Herm.Göring-Str. 25
664 Jeß, Joh., Stud.-Rat, Vogelsang 9
491 Jessen, A., Goldschmied, Ziegenmarkt 9.
(537) Junge, Hans H., Eisenwr., Ludwigsl.Str. 25
302 Kägebein, Albert, Sattler, Baadestr. 8
506 Kappelhoff, F., Klempnerei, Apothekenstr.
541 Karnatz, Friedr., Autoverm., Flörkestr. 8
403 Karsten, Otto, Kol.-W., Sassenhagen 19
654 Karsten, Otto, Kolonialwr., Dammerweg
294 Kathol. Pfarramt, Buchholzallee 6
582 Kauffmann, Herm., Töpfer, Stegemannstr.
918 Keding, K., Bäckerei, Ad.Hitler-Str. 115
279 v. Kenschitzki, Major, H.Wesselstr. 12
220 Kienappel, Carl, Bäckermeister, Rosenstr. 2
947 Kläbenow, Emil, Tischlermeister. Reuterstr. 1
331 Klang, Emil, Schuhe, Ad.Hitler-Str. 21
551 Klenz, R., Ob.Steuerinsp., Ilepool 7

585 Klitzing, W., R.-A. [N], Mittelstr. 18
411 Klodt, H., Gartenbau, Ludwigsl.-Str.
270 Kloth, Fr., Viehhdlg., Ludwigsl.-Str. 24
561 Klüver jun., W., Manuf.-W., Ad.Hitler-Str. 116
306 Kluth, Carl, Mech.-Mstr., Ad.Hitler-Str.
321 Kluth, C. F., Drogerie, Ad.Hitler-Str. 42
368 Knaack, Alb., Autoverm., Am Kreuztor 1
971 Knevels, Herm., Kol.-W., Brunnenstr. 22
521 Kollmorgen & Boeckmann, Autos, Franzstr.38c
301 Kontrollst. d. Ld.-Versich., H.Göring-Str. 22
372 Koppe, Herm., Tischler, Stegemannstr. 1.
240 Koß, Karl, Zimmerei, Siggelkowerweg
362 Kracht, H., Gewerbeschullitr., Buchholzfeld
662 Kracht, Martha, Schneiderin, H.Göring-Str. 22
430 Kranz, Otto, Schneidermstr., Ad.Hitler-Str. 23
381 Kreisgenossenschaftsbank eGmuN
390 Kreishandwerkerschaft, Ad.Hitler-Str. 138
416 Kremer, Alb., Dentist, SchwerinerStr. 1.
604 Kreutzer, Dr., Arzt, Blutstr. 15
498 Krüger, Dampfwäscherei, Mönchhof 2
932 Krüger, Adolf, Tischler, Mönchhof 5
583 Krüger Hermann, J.Albrechtstr. 5
478 Krüger, Otto, Kfm., Ludwigslusterstr. 43
537 Krüger & Preuß, Maschinen, Ludwigsl.Str. 25
633 Krüger, U., Grundst.-Vermittl., Göringstr. 4
373 Krüger, Wilh., Bäckerei, Parchim-Slate
363 Kruse, Wilh., Tischlerei, Slate
280 Kühl W., Fischerei, SchwerinerStr. 62.
(390) Kuhahl, Willy. Bäckerei, Langestr. 87.
516 Kuhagen, F., Waffen, Ad.Hitler-Str. 120
297 Kuhblank, R., Dammerweg 1
919 Kuhrt, Ernst, Lebensm.-Vertreter, Markt 9
933 Kulow, M., Gartenbau, Fischerdamm 9
934 Kunkel, Ludw., Buchhdlg., Ad.Hitler-Str. 94
603 Laatz, Carl, Dachdeck., Mühlenstr. 34
686 Laesch, Joh., Küchengeräte, Am Rathaus 5
477 Lampe, Fritz, Bauer, Lübzer Landstr.
400 Lampe, Otto, Schmiedemstr., Sassenhagen 72
336 Landessuperintendentur, Ad.Hitler-Str. 50
456 Landratsamt (Fernsprech-Zentrale)
204 Lemke, J., Hilfsschullehr., Fr.Franzstr. 9
243 Lemm, Alb., Saaten, Alte Mauerstr. 24
257 Lemm Albert, Landwirt, Malchow, Gehöft 3
465 Leonhardt, Carl, Kol.-W., Heidestr. 17.
684 Leppin, Alb., Kaufm., Ilepool 6
277 Lieseberg, Otto, Bierverlag, Mühlenstr. 54.
544 Lietz, Otto, Landw., Malchow
464 Lippmann, Arthur, Kfm., Am Buchholz 1
424 Lock, Hans, R.-A. [N], Ad.Hitler-Str. 41
200 Lock, Rich., Leder, Ad.Hitler-Str. 41
609 Loff, W., Sturmb.-Führ., Fr.Hildebr.Str. 24
415 Lohmann, Wilh., Bäckerei, Ad.Hitler-Str. 13
208 Lorenz, Pferdehdlg., Ad.Hitler-Str. 78
640 Lowin, Willi, Stromaufseh., Floerkestr. 26
997 Lübcke, Ida, Wäscherei, Pfaffenhaus 12
902 Lübcke, Karl, Bhfswirt, Bhf.
207 Luhdo, Wilh., Schneider, Ad.Hitler-Str. 46
290 Luther, Willy, Friseur, Ad.Hitler-Str. 121
998 Maaß, Paul, Tischlermstr., Hakenstr. 10
613 Herm. Machel & Co., Hochbau, Flughafen
549 Madaus, Karl, Gartenbau, Ziegendorfer Ch.
432 Märk. Elektrizit.-Werk AG.
524 Magerfleisch, O., Gartenbau, Wallallee 17.
358 Markwardt & Zachow, Autowrkst., Lübzerstr. 15
514 Maertz, Rich., Tischlerei, Blutstr. 21
271 Meckl. Depositen- u. Wechselbank, Blutstr. 7.
(241) Meckl. Kredit- u. Hypoth.-Bank, Lindenstr. 8
333 Menck, Otto, Kol.-W., Ad.Hitler-Str. 20
915 Mencke, O. C. D., Mühlenwerke, Frdr.Franz-Straße 2
225 Merten, W., Ob.-Reg.-Rat, Blutstr. 1
421 Mewe, Alfred, Tischlermstr., Sassenhagen 68
276 Meyer, A. L., Konfektion, Blutstr. 13.
278 Meyer, Alfred, Kohlen, Lübzerstr. 3
347 Meyer, H., Kohlenhdlg., A. d. Sassenhagen 21
214 Meyer, Heinr., Ferkelhdlg., Schwerinerstr. 47
287 Meyer, Karl Friedr., Bäckerei, Blutstr. 32.
428 Meyer, Wilh., Baugeschäft, Paarscher Weg 1
303 Micheel, Carl, Viehhdlr., Baadestr. 5.
425 Micheel, Heinr., Manufakturwr., Waagestr. 3
332 Möller, Herm., Landw., Paarsch Ausbau
612 Möller, Peter, Schlachterei, Brunnenstr. 24
698 Möller, Th., Gebrauchswerber, Stegem.Str. 9
219 Molkerei, Damm
554 Molkerei-Gen. Lübz, eGmuH, Buchholzallee 3
249 Gebr. G. & Hch. Moll, Möbelfbr., Ad.Hitler-Str.
344 Moltke-Schule, Wall-Allee 1
445 Müller Obergerichtsvollz., Fr.Franzstr. 46
930 Müller, Alb., Fischerei, Am Mühlenberg 11
507 K. F. Müller u. Co., Getreide, Ad.Hitler-Str.
955 Münster, Willy, Zuckerwr., Bleicherstr. 10
920 Nanninga, B. G., Bildhauer, Ad.Hitler-Str. 30
630 Nehls, O., Dekorationsmal., Bleichertstr. 25
568 Neubauer, F., Maschinenfabrik, Ad.Hitler-Str.
329 Neue Heimat, Siedlgsges., Kl.Kemnadenstr. 9
543 Robert Neuhaus & Karl Soltow, Erste Meckl. Backofenfabrik. P Hamburg 35777
940 Neuhaus, Rob., Fabrikbes., Fr.Franzstr. 37
504 Niederdeutscher Beobachter, Geschäftsstelle Parchim, Adolf-Hitler-Straße 34
624 Niehoff, Else, Frau, Buchholzallee 1
497 Niemann, Heinr., Polstermöbel, Alter Markt.
494 Niemann, Karl, Maurermstr., Brunnenstr. 20
497 Niemann, Karl, Norddeutsche Rollo-, Jalousie- und Leistenfabrik, Parchim (Meckib.)
239 Niendorf, Carl, Schlachter, Heidestr. 14.
429 Nienkerk, Otto, Kaufmann, Neuhof
614 Nordd. Hoch- u. Tiefbau, Baustelle
685 Nuthmann, Hans, Kolonialwr., Bleicherstr.
490 Nuthmann, Willi, Kol.-W., Ad.Hitler-Str.

NSDAP.

222 / 223 **Kreisleitung Parchim**

424 Kreisgericht
596 Amt f. Volkswohlfahrt
252 SA.-Standarte 18
323 Deutsche Arbeitsfront
455 NS.-Lehrerbund
985 Hitlerjugend, Bann 415
314 NS.-Volkswohlfahrt eV

---

586 Odemarck, Ludw., Musikhaus, Schuhmarkt 4
500 Odemarck, Walter, Musikhaus, Hitlerstr. 93
511 Öffentl. Lebensvers. f. Meckl., Stegemannstr.
658 v. d. Oelsnitz, W., Landw., Neuhof
212 Offiziermesse Reiter-Rgt., Ludwigslust
566 Olms, W., Blumen, Buchholzallee
328 Olms, Willi, Restaurant, Bauhofstr. 13
667 Papę, Hans, Papier, Schuhmarkt 7
(474) Parchimer Baugen. eGmbH, Sassenhagen 82
309 Parchimer Konservenfbr., Barth & Co
528 Parchimer Papiergroßhdlg.
218 Parchimer Wirtschaftshilfe, Hakenstr. 5
496 Parchimer Zeitung, Marstall 4
216 Paschen, Karl, Spediteur, Sassenhagen 16
470 Peeck, Alb., Gartenbau, Paarscherweg
553 Peeck, Dr. W., R.-A. [N], Waagestr. 2
414 Peper, Karl, Gärtnerei, Ziegenmarkt 14
957 Pescke, Alfr., Schmiedemstr., Hitlerstr. 92
409 Peters, Herm., Tischlermstr., Bahnhofstr. 2
574 Peters jun., Herm., Tischler, Sassenhagen 31
463 Peters, Hinrich, Ass.Arzt, Fr.Hildebr.Str.
573 Pfautsch, Dr. Mediz.-Rat, Am Ilepool 3
248 Pfuhl, E., Lotterieeinnahme, Blutstr. 3
388 Pingel, Karl, Bäckerei, Ad.Hitler-Str. 81
588 Piper, Rob., Kolonialwr., Ad.Hitler-Str.
231 Piper, Wilh., Gesellschaftshaus, Slate.
256 Plagemann, Ernst, Viehhdlg., SchwerinerStr. 2
355 Plagemann, Herm., Viehhdl., Lübzerstr. 1
580 Ploetz, W., Pastor, Buchholzallee 37
652 Pöplau, G., Steinsetzmstr., Neue Mauerstr. 11
980 Pöplau, H., Rundfunkgesch., Hitlerstr. 26
666 Pohlmann, Carl, Baugesch., SchwerinerStr. 64.
901 Poll, Gust., Weinhdlg., Alter Markt 3.
319 Prestien, H., R.-A. u. Notar, Frdr.-Franzstr. 56.
423 Priess, W., Brauerei-Niederl., Joh.Albrechtstr. 9
638 Prüßing, O., Versicherung, Marstall 8
660 Rabe, J. A., Handelsvertr., Fr.Franz-Str. 47
669 Raebel-Werke, Baust. Slate
636 Rädke, E., Kolonialwr., Bauhofstr. 21
928 Rahls, Curt, Dipl.-Landw., Stegem.Str. 8
381 Raiffeisenlager, GmbH
527 Ramelow, G., Kaufhaus, Ad.Hitlerstr. 43
649 v. Ramin, Major, Friedr.Franz-Str. 2
529 Rasenack & Sohn KG., Papierfbr., Am Bahnhof
461 Raths, C., Kol.-W., Stiftstr. 7.
941 Razkowiack, Emil, Viehhdlg., Bleicherstr. 24
380 Reichsarbeitsdienst 18/31, Ludwigsl.Str. 29
245 Derselbe, 12/32, Slate
382 Derselbe, Meldeamt, Flörkestr. 39
230 Redlin, Willy, Viehhdlr., Ludwigsl.-Str. 10.
605 Reichsbahn, Bahnhof, Güterabfertigung
590 Dies., Bahnhof Parchim-Slate
420 Reichsluftschutzbund, Mühlenstr. 36
481 Reichspost, Postamt
907 Renning, W., Maurermstr., Ziegend.Chaussee 28
339 Repsold, Dr., Zahnarzt, H.Norkusstr. 1
637 Rickert, H., Glasermstr., Ad.Hitler-Str.
938 Rieck, Paul, Kraftfahrzeuge, Alter Markt 5
274 Rieck, W., Landw., Darze
900 Ringe, Paul, Konditorei, Ad.Hitl.Str. 64
575 Röper, Dr. med. Karl, Chefarzt
255 Röwe Nf., Wilhelm, Kol.-W., Hitlerstr. 255
281 Rogmann, Alb., Maurermstr., F.-Franzstr. 47
655 Rohde, Otto, Lederwr., Ad.Hitl.Str. 113
457 Roschlaub, Friedr., Landrat
589 Ruhbeck, Wilh., Kfm., Friedr.Franzstr. 22
487 Rump, Luise, A. d. Sassenh. 24
405 Sachs, Rob., Drogenhandlung, Hitlerstr. 117
519 Saling, A., Färberei, Ad.Hitl.Str. 34
232 Schaeffer, Propst, Slate
215 Schall u. Schwenke, Brauerei, Wall-Allee 32
251 Scharlau, G., Baustoffe
395 Schlage, Karl Rich., Archit., Siggelk.-W.
369 Schleede, Dora, Kunstgew., Blutstr. 4.
401 Schleede, R., Sämereien, Ad.Hitler-Str. 52
597 Schleuse Parchim
977 Schlichting, Dr. med.
924 Schlie. Herm., Kol.-W., Blutstr. 2
449 Schmidt, Oberstraßenw., Parchim-Brunnen
949 Schmidt, Adolf, Sägewerk, Vogelsang
377 Schmidt, Hans, Lebensm., Kl.Kemnadenstr. 2
468 Schmidt, Otto, Schlachter, Ziegenmarkt 6.
495 Schmidt, W., Spedition, Last- und Möbeltransporte, Auto-Lastkraftwagen-Unternehmen, Kohlenhandlung, Rosenstraße 11
413 Schmidt, Walter, Kolonialwr., Fr.Reuterstr. 4
253 Schmidt, Wern., Viehhdlg., Sassenhagen 33
205 Schmidt, Wilh., Fleischerei, Blutstr. 25
509 Schmidt, Willi, Feinkost, Rosenstr. 8
446 Schmitt, Aug., Elektro, Ziegenmarkt 13
407 Schmitz, Joh., Schalentiner Mühle
914 Schnell, Paul, Baugeschäft, Stegemannstr. 7
375 Schnippert, Fr., Steuerber., Buchholzallee 29
635 Schrader, Carl, Glaserei, Apothekenstr. 9
235 Schreiber, Friedrich, Viehhdlg., Sassenhagen 23
292 Schreiber, H., Schlachter, N.-Mauerstr. 13.
389 Schröder, Fritz, Zimmerei, Paarscher W. 2
510 Schröder, Fr. W., Schmiede, Mühlenstr. 51
631 Schröder, K., Lehrer, H.Lönsstr. 8
618 Schröder, M., Lehrerin, Langestr. 19
493 Schröder, Paul, Ferkelhdlr., Stegemannstr. 13
391 Schütz, W., Glasermstr., H.Löns-Str. 6
539 Schützenhalle, Inh. Hannighofer, Ernst
384 Schuhr, Wilh., Uhrmacher, Ad.Hitl.Str. 33
474 Gebr. Schulz, Dachdeckermstr., A.d. Sassenh. 82
444 Derselbe, Willi Schulz, SchwerinerStr. 21a
258 Schulz, Wilh., Autorepar., Bauhofstr. 15
479 Schumacher, Carl, Kol.-W., Ziegenmarkt 1.
357 Schumacher, Otto, Viehhdlg., Albrechtstr. 6
410 Schwaan, W., Fahrräd., Ad.Hitl.Str. 53
697 Schwandtke, Dr., Reg.-Rat, Fr.Franz-Str. 51
316 Schwarz, Kaffeerösterei
345 Schween, Förster, Slate.
645 SD.-Außenstelle Ludwigslust, Parchim
440 v. Seefried, Ad., Frhr., Rittmstr., J.Albr.Str. 5
538 Seget, Paul, Kol.-W., Ad.Hitl.Str. 141
284 Seier, Wilh., Schlossermstr., Hitlerstr. 40
543 Soltow, Karl, Fabrikbes., Stegemannstr. 4
343 Sonnenkalb, Franz, Tapez.-Meist., Rathaus 1
967 Sparkasse d. Stadt Parchim, Schuhmarkt
266 Staack, K., Ob.-Baurat a. D., Buchholzallee
931 Stadt-Kaffee, Blutstr. 11.
961 Stadtverwaltung Parchim, Zentrale verbindet mit allen Nebenanschlüssen
617 Stendel, Ernst, Schlachter, Flörkestr. 37
993 Strese, H., Staatsförster, Plümperwiesenweg
341 Stüdemann, W., Geschäftsf., Ludwigsl.Str. 17
354 Stüwe-Beuermann, Frau, Bezirkshebamme
909 Stumpf, Heinr., Fleischwr., Blutstr. 12
970 Suckow, W., Glasermstr., Ad.Hitl.Str. 65
282 Taeschner, C., Buchdruckerei, Ad.Hitl.Str.
619 R. Tagmann, Straßenbau AG, Flughafen
426 de la Terre, Wilh., Immobil., Flörkestr. 61
903 Thams & Garfs, Kol.-W., Hitlerstr. 35
530 Thiede, J., Feinkost, Waagestr. 2
335 Thomas, W., Schlachterei, J.Brinckm.Str. 13
366 Tiedemann, Fritz, R.-A. [N], Schuhmarkt 2
427 Tiedt, Friedr.Franz., Kantine, Regt. 14
326 Timm, Marta, Hebamme, Langestr. 36
260 / 261 Tuchfabrik Parchim Friedrich Wöhrle, Mühlenstraße 26/27. T Tuchfabrik
505 Vanheiden, Paul, Kol.-W., H.Göring-Str. 18
676 Velten, P., Ob.-Insp., SchwerinerStr. 20
291 Vereinsbrauerei Meckl. Wirte, AG, Lübz
(381) Viehverwertungsgen. Parchim
412 Voß, Alfred. Kfm., Schwerinerstr. 28.
488 Voß, Arnold, Tel.-Insp., H.Lönsstr. 10
267 Voß, Erich, Bäckerei, Brauh.Str. 9
958 Voß, Ernst, Schlachter, A. d. Sassenh. 32
611 Voß, Hans, Vertreter, J.Brinckmannstr. 12
680 Voß sen., O., Fleischermstr., Franzstr.
201 Voß, Otto, Schlachter, Mühlenstr. 49.
689 Wackrow, R., Gartenbau, Schwerin-Str. 50
298 Wahls, Heinr., Zimmermstr., Hindenburgplatz.
555 Wahls, Otto, Bestattung, Ad.Hitl.Str. 7
992 Wahls, P., Bedachungsgesch., Badestr. 12
236 Wahls, W., Schlossermstr., Heidestr. 6
922 Wahls, Willibald, Zementwarenfabrik.
475 Waldherr, J., Photograph, Baadestr. 7.
387 Wall-Hotel
595 Wankel, Dr. Hermann, Arzt, Kreuztor 1
696 Warschau, H., Betr.-Ing., Blücherstr. 3
394 Wassmuth, Carl, Pelzgesch., Hitlerstr. 130
648 Weber, M., Major, Horst-Wessel-Str. 20
984 Wegener, Helm., Lebensm., Badestr. 10
665 Wegner Ernst, Postinsp., J.Albrechtstr. 16
688 Wegner, J., Stellm.-Mstr., Sassenhagen 25
526 Wehdemann, H., Buchhdlg., Kirchgasse 1
226 Wehrmacht, Wehrbezirkskommando
600 Weingarten, H., Büromasch., Hitlerstr. 16
634 Weltzien, F., Ob.Ing. i. R., Fr.Franz-Str.
663 Weltzien, K., Bäckermstr., Hitlerstr. 60
342 Wenninger, K., Tabakwaren, Hitlerstr. 29
515 Westphal, Max, Gartenbau, Blutstr. 9
286 Wetzel, Carl, Spargelanl., Dammer Weg 41
615 Wilck, Hans, Kantin.-Pächt., Fliegerhorst
334 Wilcke, Otto, Vulkanisieren, Mühlenstr. 58
973 Wille, Emil, A. d. Sassenhagen 85
320 Wille, Rudolf, Viehhändler, Am Wallhotel 9
518 Willöper, Max, Tischlerei, Blutstr. 33
991 Wilsdorf, Paul, Dipl.-Ing., H.Lönsstr. 12
989 Winter, Fr., Uhrmachermstr., Ad.Hitl.Str. 27
982 Winter, Gertrud, Pension, Bahnh.Str. 18
610 Winter, Willi, Bäckermstr., Ziegenmarkt 7
237 Wolff, Carl, H.- u. D.-Bekidg., Hitlerstr.
422 Wolff, O., Kohlenhandlung, Fr.Franzstr. 5a
233 Wolff, Friedrich, Kol.-W., Wockerstr. 5.
356 Wolff, Paul, Altmetalle,
262 Wolter, Aug., Autoverm., Fr., Franzstr. 27
512 Wünschkowski, Adolf, Getreide, Broock 25
550 Wulff, Wilh., Kfm., Neuer Markt 4.
396 Zachow, R., Kraftfahrz., Kl.Kemnadenstr. 12
659 Zander, Karl, Viehhdlg., Hitl.Str. 137
572 Zehner, Hauptwachtm., Alte Kaserne
642 v. Zepelin, H.-J., Rittm., Herm.Göring-Str. 21
418 Zepelin, Herm., Radio, Ad.Hitler-Str. 97
946 Gebr. Zierke, Tischlermeister, Rosenstr. 7
594 Zollamt, Moltkeplatz 4
378 zur Nedden, Prokurist, Buchholzallee 20

Parchwitz (Kr. Liegnitz) [Niederschles.]

161 Amtsgericht, Färberstr. 6
209 Apotheke, J. Foraita, Ring 33
188 Beer, Hermann, Dentist, Ring 10
131 Berger, Fritz, Fleischermstr., Liegnitzerstr. 8
196 Böttcher, Reinh., Vertr., Ad.Hitler-Str. 50
150 Buchdruckerei H. Ewald, Ring 20
121 Bürgermeister Bruno Gruhn, Heidau 6
211 Bunzel, Bauer, Leschwitz
155 Burkert, Paul, Steinsetzm., Ad.Hitlerstr. 10
155 Burkert, Gerh., Gartenb., Ad.Hitler-Str. 10
166 Café Kosche, Wohlauerstr. 4
113 Dominium Pirl, Landwirt Just
245 Dorn, Fritz, Gärtnerei, Schuppestr. 8
191 Engel, Dorothee, Pohlschildern, Rittergut
185 Engelbrecher, Möttig.
215 Evangel. Pfarramt, Heidau
167 Evangl. Pfarramt Parchwitz
141 Feige, Osc., Spedit., Liegnitzerstr. 24.
144 Fengler, Gustav, Gemüse, Wohlauerstr. 10
246 Freibad Parchwitz, Zedlitzweg
149 Freitag, Paul, Fleischermstr., Ring 20
159 Gasthaus Oberheidau, Kurt Michler
162 Gasthof zur Postschänke, Breslauerstr. 27
172 Gemeinde Alt-Läst
160 Gemüse-Zentrale, GmbH, Pohlschildern
210 Gemüse-Zentrale GmbH, Heidau
242 Gemüse-Zentrale GmbH, Bahnhof
133 Gendarmerie-Gruppenposten, Liegn.Str. 16
181 Gerlach, Carl, Likörfabrik, Ring 19
177 Goeschke, Paul, Pastor, Merschwitz.
190 Gringmuth, Pohlschildern
145 Großtank Parchwitz, Mineralöl. Liegn.Str. 51
135 Grubert, Paul, Sägewerk, Hindenburgstr. 13
132 Grundke, Erich, Malermstr., Zedlitzer Weg 15
126 Güterabfert. d. Liegnitz-Rawitscher Eisenb.
139 Haase, Otto, Gurkeneinleg., Merschwitz.
186 Habel, Reinh., Gastwirt, Nieder-Heidau 49
115 Hauke, Rich., Fuhrgesch., Heidau
195 Heimann, Paul, Bäckerei, Oderstr. 1
138 Hesse, Walter, Faßfbr., Breslauerstr. 21
233 Hoffmann, Hugo, Kohlen, Hindenburgstr. 37
244 Holdt, Karl, Bauer
202 Hotel Drei Kronen, Joh. Stein, Ring 7
201 Hotel „z. schwarzen Adler", Ring 5
140 Jakob, Alfr., Maschinenbauer, Liegn.-Str. 39
176 Kaske, Hermann, Ofensetzmeister, am Bhf.
173 Kath. Pfarramt.
193 Kerstens, H. J., Bauer, Berggut Leschwitz
158 Kindler, Arthur, Mühlenbes., Pohlschildern
137 Kirstein, Herrm., Kol.-W., Hindenb. Str. 1
123 Klinke, Dr., Tierarzt, Hindenb.Str. 24
174 Köhler, Friedr., Bauer, Heidau
164 Köhler, Martin, Rittergut Leschwitz
213 / 214 / 243 Konservenfabrik Parchwitz, Zweigbetrieb der Landwirtschaftlichen Gemüseverwertung E. G. m. b. H., Liegnitz
145 Kubsch, Alfred, Direktor
142 Kunststeinfabrik, Rich. Otto
170 Landjahrlager, Schloß Prachwitz
235 Heinr. Lanz AG, Monteur, Mühlenstr. 4
124 Laugwitz, Carl, Kol.-W., Ring 30.
163 Liebig, Albin, Eisen, Breslauer Str. 9
208 Liegnitzer Aktienbrauerei AG, Niederlage
243 Lüchow, Walter, Werkmstr., Ad.Hitler-Str. 20
125 Lukaschek, Rich., Kol.-W., Ring 23
228 Mader, Bruno, Klempner, Ring 16
134 Mai, Max, Elektromstr., Ad.Hitlerstr. 45
152 Maiwald'sche Gutsverw., A., Nieder-Heidau
192 Meltzer, Friedr., Arzt, Hindenb. Str. 21
206 Milde, Franz, Lederfabrik.
145 Mineralöl-Treibstoffhdl., Gropar
119 Molkerei, Georg Pendzialek, Breslauerstr. 42
187 Nawroth, Josef, Baugesch., Jauerstr. 2
112 NSDAP., Ortsgruppe
143 v. Oheimb'sche Forstverw., Pohlschildern
110 v. Oheimb, Fräulein, Merschwitz
142 Otto, Richard, Leschwitz
226 Parchwitzer Süßmosterei, Ad. Hitler Str. 4
116 Pelz, Dr., Arzt, Liegnitzerstr. 30
165 Pfitzner & Sohn K.-G., Möbelfabrik, Pohlschildern
234 Ernst Pohl u. Sohn, Bedach.
231 Pohl, Herbert, Dachdeck., Bresl.Str. 45
112 Polizeiverwaltung
130 Protz, Otto, Kol.-W., Ring 21.
203 Rampold, Max, Gasth. „Zum grünen Baum"
183 Ratskeller, histor., Rich. Vetter, Ring 29
200 Reichspost
182 Reßler, H., Fahrräder, Ring 10.
154 Rösler, Bruno, Fleischer, Ad. Hitlerstr. 47
212 Sassen, M., Wollwr., Ring 31
179 Schloßziegelei & Dachsteinwerk Parchwitz
128 Schmidt, Bruno, Manuf.-W., Liegn. Str. 3.
136 Schmidt, Elisab., Gasth., Kohlhaus
219 Scholz, Moritz, Kraftfahrz., Hindenb.Str. 33
241 Scholz & Wurst, Maschinen, Bresl. Str. 18
239 Schule Heidau
180 Schulwitz, Emil, Baugesch., am Bhf.
205 Schumann, Heinrich, Inh.: Rudolf Ullrich, Glacélederfabrik. P Breslau 18757
175 Seidel, Paul, Schießhausbes., Ad. Hitlerstr. 3
238 Seiffert, Fritz, Bauer, Jauerstr. 36
145 Siedlungs- u. Verkaufs-Gesellschaft m. b. H., Parchwitz, Liegnitzer Str. 51
148 Springer, Gustav, Getreide
118 Springer, Helm., Kol.-W., Liegn. Str. 6
112 Stadtverwaltung
169 Stark, Otto, Baumeister, Merschwitz
147 Thomas, Carl, Kol.-W., Ring 27.
127 Tief, R., Gasthaus, Leschwitz
157 Tietze, Gustav, Fleischermstr., Niederheidau
153 Tilgner, Bruno, Fleischermstr., Ring 8.
122 Tilgner, B. II, Fleischermstr., Bresl.Str. 1
227 Tschakert, Alfred, Kfm., Ring 3
156 Ullmann, Gerh., Gartenbau, Hindenb.Str. 31
205 Ullrich, Rudolf, Glacélederfbr.
232 Walter, Ernst, Schmiedemstr., Hindenb.Str. 7
230 Wenzel, Fritz, Mietsauto, Breslauer Str. 43
207 Wolff, Franz, Schloßmühle
146 Zacher, P., Installation, Pohlschildern 68
117 Zeidler, Willy, Ringdrogerie
171 Ziegelei Eichberg, Friedr., Ertingshausen

Parey (Bez. Magdeburg) [Prov. Sachs.]

105 Adler-Apotheke Parey, K. Spiller
79 Albrecht, Karl, Kolonialwr., Kirchhofstr. 11
89 Albrecht, Paul, Kürschner, Hauptstr. 22
109 Arbeitsgemeinsch. Heilmann u. Littmann Bau AG u. Christian, Krutwig, Ferchland
77 Bär, Ewald, Gastwirt, Derben, Hauptstr. 6
14 Bäse, Wilh., Gastwirt, Haupststr. 16
68 Barfels, Ernst, Gastw., Neuderben
18 Barfels, Rich., Fleischerei, Augustastr. 8
70 Bartels, Willi, Fleischerei, Kirchenstr. 11
64 Beckmann, Willi, Gastw, Bergzow
88 Bendzko, Paul, Fleischer, Bergzow, Derb.-W.98
7 Bergmühle, W. Nuppenau, Bergstr. 1a
51 Beton- u. Monierbau AG Berlin, Parchenstr.
46 Gebr. Bolle, Schiffswerft, Derben
26 Bolle's Gasthof, Elsa Bär, Derben, Hauptstr. 11
90 Bonitz, A., Kol.-W., Derben, Hauptstr. 23
81 Breme, Georg, Drogerie, Schlüterstr.
63 Bürgermstr. u. Amtsvorst. Bergzow, Mittelstr.
12 Bürgermstr. u. Amtsvorst. Parey, Mauerstr. 3
34 Bürgermstr. u. Amtsvorst. Derben, Mühlenstr.6
4 Dampfziegelei eGmbH, Bergzow
48 Dannenberg, Gustav, Kol.-Wr., Hauptstr. 44
75 Dauter, Rud., Gastwirt, Hauptstr. 54
103 Döbberthin, Luise, Hebamme, Derben, Hptstr.14
66 Dollenberg, Wilh., Brandmstr., Gartenstr. 8
16 Eckert, W., Gemischtwr., Schlüterstr. 6
48 Edeka Großhandels-eGmbH
116 Evang. Pfarramt, Schlüterstr. 2
24 Flutwedel, Walter, Schlüterstr. 21
32 Försterei (Preuß.), Ferchland
80 Gaede, Bürgermeister, Ferchland
15 Gasanstalt, Güsener Landstr.
87 Gasthaus, Drei Linden, Bergzow
91 Gasthof, Fürst Bismarck, Derben, Hauptstr. 82
53 Gendarmerieposten Ferchland
60 Gendarmerieposten, Parey, Augustastr.
95 Gerecke, Anna, Gasthof, Bergzow 15
57 Gericke, Willy, Gärtnerei, Gartenstr. 4
38 Gladow, Arno, Hauptstr. 4a
17 Gladow, Emil, Kiesbaggerei
78 Graeger, Rud., Bauer, Bergzow
52 Haacke, Jul., Schlachterm., Derben, Kirchplatz
23 Hartmann jr., Ch.F., Kaufh Bergz., Lindenstr. 10
11 Henning, Walter, Gasthof, Ferchland
56 Herregott, Emil, Bäckerei, Derben, Hptstr. 42
13 Herregott, Mart., Bäckermstr., Parchenstr. 3
37 Hilgert, Wilh., Derben
50 Hirschfeld, R., Buchdruck., Augustastr. 27
25 Hohenstein, Ernst, Bauer, Parchenstr. 7
93 Horn, H., Gasthof schwarzer Adler
43 Kaiser, Arthur, Gasthof, Augustastr. 11
49 Kleinbahn AG, Genthin-Ziesar, Parey
117 Klipp, Ernst, Ortsbauernführer
69 Köppe, Minna, Gasthof, Derben, Hauptstr. 20
67 Körber, Ferd., Arzt, Hauptstr. 47
8 Köster, Fr., Zimmermstr., Hauptstr. 23
29 Krause, Friedrich, Gastwirt, Bergzow
5 Krebs, Dr. Rud., Tierarzt, Hauptstr. 25
62 Krüger, Heinr., Dentist, Hauptstr. 52
42 Kühne, Otto, Baugeschäft, Gartenstr. 7
54 Kulke, Walter, Kfm., Derben, Hauptstr. 64
31 Kunkel, Gerhard, Getreide, Hauptstr. 1
9 Kuntz, Dr. Helmut, Arzt, Gartenstr. 2

*

47 Ländl. Spar- u. Darlehnskasse, Bergzow
(94) Ländl. Spar- u. Darlehnskasse Ferchland
39 Lange, Willi, Gasthof, Kirchstr. 5
65 Lewin, Herm., Schmiede, Appellpl. 1
59 Linnecke, Hebamme, Hauptstr. 24
19 Löber, Walter, Domäne Derben
58 Lösche, Herm., Schiffswerft, Derben, Hptstr. 54
44 Loosch, Alfred, Schlosserm., Hauptstr. 64
86 Mehler, Th., Baumstr., Lindenstr. 1a
101 Meier, Edgar, Bäckermstr., Bäckerstr. 1
74 Meyer, Fr., Obst, Schlüterstr. 13
102 Möbes, Hans, Baugeschäft, Derben, Hptstr. 42
110 Möhring, Herm., Fleischerei, Deichstr. 4
94 Nachtigall, Alma, Gasth., Ferchland, Hptstr. 25
111 Nachtigall, Walter, Fahrräder, Derben, Hauptstraße 42
41 Netzband, Ad., Ziegelei, Derben, Deichstr. 3
21 Netzband, Frdr., Kiesbaggerei, Derben, Elbstr. 5
6 Netzband, Paul, Ziegelei, Derben, Hptstr. 79
27 Paasche, Ww., Gastw., Viktoriastr. 29
104 Paasche, Ludw., Kohlen, Bergstr. 9
30 Petri, Oberamtmann, Rittergut Parey II
2 v. Plotho, Hans Erich, Freiherr, Schloßpl.
96 Reichspost
71 Schiffer-Betriebsverband
118 Schmidt, Öfen, Kirchenstr. 15
10 Schünecke, Autoverm., Bergstr. 7
108 Schüßler, Wilh., Schlosser, Augustastr. 9
112 Siemer & Müller, Baustelle, Liegestr.
113 Stöhr, Karl, Baugesch., Baust. Derben
35 Titsch, Alb., Eisenwr., Hauptstr. 20
40 Transport-Genossenschaft zu Berlin E. G. m. b. H., Schleuse
3 Verbrauchergen. Genthin, eGmbH, Aug. Str. 14
61 Vereinigte Schleppdampfer-Genoss., eGmbH
20 Volksbank Parey (Elbe) eGmbH, Lindenstr. 1
28 Wasserbauinspektor, Derben
55 Wedau, Gustav, Kfm., Ferchland, Chauss. Str. 74
92 Wenzlau, Otto, Kiesgruben, Derben, Hptstr. 17
36 Winkler, Erich, Drogen, Derben, Hauptstr. 80
72 Wirtschaftl. Forschungsges. mbH, Derben
45 Wodach, Paul, Bäckerei, Ferchland
73 Wollenberg, Willy, Klempn., Schlüterstr. 24
22 Wulsch, Bernh., Elbkiesbagg., Ferchland
1 Zepernick, Gust., Pareyer Schleuse
33 Ziegelei Parey, Otto Puls

Parkdorf (Kr. Obernick) [Wartheland]

3 Domäne Parkdorfsau
1 Domäne Welna
6 Försterei Saubucht
5 Försterei Welna
7 Haussner, Karl, Ortsvorsteher, Dorfstr. 32
8 Ortsvorsteher Paulsruhe
2 Ostdt. Landbew.-GmbH, Betrieb Strohfelde
4 Reichsbahn

Parndorf (Niederdonau)

4 Bahnhof
1 Gemeindeamt
10 Gendarmerieposten, 225
2 Harrach'sche Ökonomieverwaltung
3 Illenschitz, Johann, Fleischer
8 Kokesch, Dr. Oskar, Kreisarzt, 2
7 Kopp, Dr. Ad., Gutspächter, Schuberthof
12 Reindler, Heinrich, Kaufmann, 31
16 Universale, Hoch- u. Tiefbau-AG
5 Wald, Hans, Tierarzt, 444

Parsau (Braunschweig)

39 Bahnhof Parsau
37 Bannier, Karl, Bauer, Croya
15 Böse, Florentine, Hebamme
41 Bringmann, Henry, Weine, Spirituosen
34 Buerke, Wilh., Gastw.
25 Ehrhardt, Adheld, Kfm.
36 Försterei Ehraerholz
35 Försterei Kaiserwinkel.
49 Heinrichs, Arthur, Schmiedemstr.
44 Herrmann, Matthias, Schlachter
27 Hildebrandt, C. F., Abt. Stärkefbr. Croya
43 Jahn, Herrmann, Viehhandel
17 Kalksandsteinwerk Croya, Alb. Mewes
09 Kaufmann, H., Bauuntern., Ahnebeck
13 Klaus, Wilhelm, Bauer, Croya
28 Klopp, Hermann, Bauer, Croya
31 Konczalla, Oskar, Kol.-W., Bergfeld
02 Lahmann, Friedr., Bauer, Ahnebeck
21 Landmann, Hermann, Elektroinstall.
29 Laue, Wilhelm, Tischlermstr., Croya
08 Lichtnack, Bruno, Bildhauerei
32 Litzenberg, Wilh., Landesprodukte.
24 Melzian, Alb., Gastw., Bergfeld.
16 Michel, Herm., landw. Maschinen, Install.
06 Molkerei-, Müllerei-, Saatgutveredel.-Gen. Parsau & Umg. eGmbH
23 Possiel, Heinr., Bürgermstr., Bergfeld
20 Reichspost, Poststelle
42 Rieke, Karl, Bäckermeister
22 Rittmüller, Gust., Bauer, Bergfeld
30 Sommer, H., Kartoffeln
10 Spar- & Darlehnskasse, Parsau
14 Uehlecke, Heinr., Bauer
19 Waesche, Fritz, Bauer
18 Wienecke, Bauer, Croya
12 Winter, Heinr., Bauuntern., Bergfeld
40 Winter-Buerke, Landeserzeugnisse
26 Wöhler, Otto, Gärtnerei

Parsberg (Oberpfalz) [Bay.]

605 Gebrüder Alt, landwirtsch. Maschinen
663 Alt, Karl, Maschinenschlosserei
613 Amtsgericht
650 Apotheke
626 Bayr. Warenvermittl. landw. Gen. AG
639 Beer, Franz, Kreisgeschäftsführer
659 Behringer, Rudolf, Maurermeister
635 Bermüller, Ludwig, Tabakwaren
661 Bezirkskassenverwaltung
649 Bezirkstierarzt, Dr. Chr. Brunner
656 Bürgermeisteramt
641 Diepold, Anton, Gastwirt
642 Eibl, Josef, Gasthaus
660 Ferstl, Franz, Zimmermeister.
640 Ferstl, Johann, Gasthaus
610 Ferstl, Jos., Gasthof z. Hirschen
662 Ferstl, Jos., Mechan. Werkstätte
618 Forstamt.
631 Freitag u. Kamm, Electrotechnik.
657 Josef Fritsch & Söhne, Landw. Maschinen.
619 Gendarmeriehauptstation
614 Gesundheitsamt, Staatliches
658 Hegelein, August, Elektrotechn.-Untern.
628 Inzenhofer, Josef, Bauwaren
634 Kellermann, Georg, Schreinermeister
637 Kerschensteiner, Jos., Kaufhaus.
607 Kinder-Asyl
623 Knauer, Anton, Bahnrestaurant.
653 Koller, Anton, Getreidehändler.
616 Krankenhaus
625 Kratzer, Josef, Sattlerei.
600 Kreishandwerkerschaft
644 Kriener, Dr., Notar, Privat
604 Landrat
695 Landwirtschaftsstelle
651 Lehmeier, Franziska, Sägewerk, Hammermühle.
648 Maier, Peter, Viehhdlg., Lupburg
656 Marktgemeindeverwalt., Geschäftsstelle
646 Mayerhöfer, Jakob, Dentist
647 Mietauto, Josef Baierl
636 Moser, Hans, Bürgermeister, Lupburg
612 Mosner, Lorenz, Gastwirt.
620 Notariat Parsberg, Dr. Kriener
644 Derselbe, Privat
609 NSDAP., Kreisleitung Parsberg
629 Oberpfalzwerke AG f. elektr. Versorgung
654 Ortskrankenkasse, Allgemeine.
617 Pfarramt Lupburg, Kathol.
603 Pfarramt Parsberg, Kathol.
638 Pfarramt See, Kathol.
643 Promberger, Karl, Bäckerei
601 Reichsarbeitsdienst für weibl. Jugend, Lg. 1/132
664 Reichsbahn, Bahnhof
679 Reichspost, Postamt, Vorsteher
624 Schießl, Joseph, Bäckerei
632 Schrettenbrunner, Dr. Willy, Arzt.
608 Seitz, Leonhard, Metzgerei.
655 Sparkasse
657 Steinbruch Degernhof
630 Steinbruch Willenhofen
615 Stiel, Heinrich, Bezirksbaumeister.
622 Stümpfler, Hans, Buchdruckerei.
689 Unfallvermittlung
627 Völki, Jakob, Landwirt, Herrnried
606 Wirthmann, Fritz, Autovermiet., Bahnh. Str. 186
621 Wirthmann, Joh., Viehhändler.

Parschnitz b. Trautenau (Sudetenland)

14 Barth, Alois, Maschinenfbr., Nr. 33
22 Dorschner, Heinr., Oberlehrer, Nr. 340
5 Elektrowerke Akt.-Ges.
28 Etrich, Ignatz, Flachsgarnspinnerei
26 Gemeindeverwaltung Bausnitz
17 Gemeindeverwaltung Parschnitz
31 Gemeindeverwaltung Welhotta
29 Gemeindeverwaltung Wolta
23 Gendarmerieposten I, Nr. 394
6 Gendarmerieposten 170
7 Jäger, Alfred, Baumstr., Nr. 335
34 Jaroschka, Dr. Bernard, Arzt
3 Jirasek, Rud., Elektrot., Nr. 356
33 Kaffee Ambrosy, Pächter Rud. Gapek, Parschnitz
24 Kamitz, Franz, Bäckerei, Ad. Hitler-Str. 10
35 Kamitz, Walter, Krim.-Ass., Trautenau 294
4 Kasper, Josef, Sägewerk, Nr. 19
8 Kinzel, Franz, Warenhandlung, Nr. 217
1 Krause, Dr. Alfred, Arzt, Konr. Henlein-Str. 141
2 Löhnert, Dr. Alois, Arzt, Nr. 241
12 Lorenz, Herm., Vulkanisieranst. Nr. 225
10 Otto, Eduard, Wäschefbr., Neu-Wolta
13 Pauer, Erwin, Tischlerei, Nr. 278
20 Polizeigrenzposten, Bahnhof
16 Reichsbahn, Güterkasse, Nr. 166
30 Reichsst. f. Getreide u. Futtermittel, Reichslagerhalle
11 Rücker, Alfred, Install., Nr. 206
9 Spar- und Darlehenskasse reg. Gen. m. u. H., Parschnitz für die Gemeinden: Parschnitz, Alt-Sedlowitz, Bausitz, Bösig, Döberle, Gabersdorf, Markausch Petersdorf, Welhotta u. Wolta in Parschnitz. BK Reichsbanknebenstelle, Trautenau 4003/68 Postscheckkonto: Breslau 64400
27 Staude, Rud., Kohlengeschäft
... **Gebrüder Walzel C. G. Spinnereien, Webereien, Zwirnerei, Bleicherei, Färberei, Appretur, Imprägnierung und Näherei in Parschnitz, Ober-Adersbach, Oberwernersdorf. Fernspr. Trautenau 22**
25 Weber, Franz, Papierwaren
18 Weisser, Josef, Weberei, Neu-Wolta
21 Weißer, Rudolf, Kfm., Nr. 191

Parthenen (Vorarlberg) [Tirol]

3 Elektrizitäts AG vorm. W. Lahmeyer & Co
4 Fitz, Ferdinand, Gasthaus
2 Gasthof Silvretta
5 Gendarmerieposten
7 Kammerer, Josef, Fleischerei
6 A. Kunz & Co., Baugeschäft, Baustelle Silorettadorf
1 Vorarlberger Illwerke Akt.-Ges., Betriebsleitung Parthenen
9 Zollaufsichtsstelle Ost
8 Zollaufsichtsstelle West

Partschendorf (üb. Stauding) [Ostsudetenl.]

1 Gendarmerieposten
2 Jahn, Wilh., Bürgermstr.

Parzenczew (üb. Ozorkow) [Wartheland]

4 Amtsverw. Chocischew u. Piaskowice
2 Gendarmerieposten
3 Gutsverwaltung Piaskowice

Pasching b. Linz [Oberdonau]

2 Gemeindeamt
4 Gendarmerieposten
8 Kirchmayr, Michael, Landwirt
3 Kirchmayr, Rudolf, Landwirt
10 Landwirtsch. Gen. rGmbH, Dörnbach
5 Lehner, Johann, Landwirt, Pasching 10
7 Leiß, Hans, Kaufmann, Pasching 100
1 Reichspost, Postamt
6 Wolfram, Anton, Kaufmann, Pasching 54

Pasewalk (Pommern)

380 Abdeckerei Meißner, Gr. Kirchenstr. 5
251 Allgem. Ortskrankenkasse, Bahnhofstr. 5
426 Almus, Karl, Maler, Marktstr. 30
268 Ambulantes Gewerbe, Prenzl. Str. 10
379 Amtsgericht, Grünstr. 11a
565 Anklamer landw. Eink. u. Verk.-Ver., eGmbH
540 Apotheke, Adler-, Marktstr. 42.
553 Apotheke, Neue-, Uckerstr. 23.
671 Arbeitsamt Stettin, Nebenstelle, Markt 13
279 Bäckerinnung, Ruthenberg, UeckerStr. 59
242 Bahr, Herbert, Schuhhaus, Ueckerstr. 50
347 Bahrmann, Aug. Baugesch., Bahnhofstr. 27a
573 Ballin, Karl, Bauer, Papendorf
360 Bandelow, H., Kol.-W., H. Wesselstr. 15
614 Bandelow, Karl, Bauer, Papendorf
331 Bandelow, Paul, Bauer, Papendorf
341 Becker, Gustav, Baugesch., Gartenstr. 8
256 Franz Behm u. Sohn, Klempner, Marktstr. 53
384 Bendisch, Alex, Kol.-W., Grünstr. 20.
664 Bense, Ludw., Klempnermstr., Uckerstr. 57
619 Berg, Herm., Kol.-W., Stettinerstr. 10.
514 Bergmann, Hans, Baustoffe, Bahnhofstr. 32
625 Richard Besser Haus- u. Küchengeräte, Porzellan-, Glas- u. Eisenwaren, Marktstr. 38. P Stettin 3831
691 Bettac, Gastwirt, Uckerstr. 17.
555 Franz Beutel & Sohn, Spedition, Ueckerstr. 63
383 Beyer, Gustav, Kfm., Papendorf.
333 Bigalke, Aug., Photo, Marktstr. 71
326 Bischoff, Robert, Ringstr. 32
661 Blischke, Johannes
252 Block, Gerh., Kol.-W., Prenzl. Str. 29
225 Blum, Wilh., Mühle, Belling
556 Boeckmann, Alb., Käsefbr., Ad. Hitlerweg 4
354 Bohrisch-Brauerei AG, Lindenstr. 8
396 Boldemann, Dr., Arzt, Ueckerstr. 64
678 Bolte, Wilh., Gießerei, Anklamerstr. 35
530 Brauns, Karl, Bahnhofswirtschaft.
276 Derselbe, Privatwohnung
381 Brechlin, Gerhard, Kol.-W., Ueckerstr. 65
477 Brechlin, Herm., Kfm., Prenzl.-Str. 14.
697 Bruhn, Wilhelm, Restaur., Bahnhofstr. 2
339 Burwitz & Wiedemann, Modewr., Markt 27
627 Gebr. Cammann, Wurstfbr., Roßstr. 10
635 Dieselben, Lindenhof
235 Central Hotel, Markststr. 1
464 Christeleits Konditorei, Bahnhofstr. 39
397 Clemenz, Schlossermstr, Ueckerstr. 70.
547 Collin, G. Landwirt, Brietzig
676 Conrad, R.-A. [N], Bahnhofstr. 8
394 Dachner, Joh., Wagenbau, H. Wesselstr. 22
226 Daedelow, Paul, Glasermstr., Marktstr. 43.
208 Dautwitz, Dr., Arzt, Bahnhofstr. 5.
680 Deike, Fritz, Rollwitz
557 655 657 **Deike & Winkelmann** Getreide und Kartoffeln Bahnhofstr. 13. P Stettin 958
289 Deutsche Arbeitsfront, Ueckerstr. 39
502 Diestelkamp, Hermann, Lumpen, Bahnhofstr 13
217 Döring, Emil, Bauer, Papenbeck
334 Dommert, Helmut, Kol.-W., Grünstr. 27
343 Domschke, Töpfermstr., Gartenstr. 63
692 Dottke, Schützenpark.
650 Dyckerhoff & Widmann, KG, Baust., Bhfstr. 29
660 Ebelt, Renate, Kol.-Wr., Marktstr. 54
209 Ebert, Landwirt, Rollwitz
204 Ehmcke, Joachim Schneider, Uckerstr. 32
643 Ernährungsamt, Markt 17
890 Ernst, Otto, Konditorei, Marktstr. 38.
229 Evang. Kirche, Gemeinde Pasewalk
407 Dies., Gemeinde Marzahn, H. Wessel-Str. 37
327 Dies., Friedhof, StettinerLandstr. 5
362 Dies., Kirchenförsterei
521 Dies., Kirchengutsverwaltung, Wilhelmstr. 36
686 Dies., Gemeinde Dargitz
401 Dies., Gemeinde Rollwitz
284 Fernow, A., Gartenbau, Wiesenstr. 2
424 Feuerwehr, Gerätehaus, Kalandstr.
563 Fich, Siegfried, Gastwirt, Grünstr. 13
309 Finger, Anton, Dentist, Markt 6
484 Finger, Karl, Bauer, Rollwitz,
612 Fleischer, Kuno, Kantor, Gartenstr. 20
348 Fox, Artur, Glaserei, Marktstr. 46
308 Freyer, Richard, Grünstr. 48
385 Frahm, Arthur, Bierverlag, Klosterstr. 1
238 Frahm, Helmuth, Fische, Blumenstr. 57
223 Franz, F., Gärtnerei, Haußmannstr. 21.
337 Frieden, Bestatt. u. Versich. Ver., Marktstr. 44
483 Fürsorgeschwester, Prenzl. Str. 15
546 Gaude, Bauer, Stolzenburg
524 Gaude, Ernst, Bauer, Papendorf
270 Gemeinde Belling, Bürgermeister
679 Gendarmerie-Amtsbereich
244 Gend. Postenbereich 2 Pasewalk
409 Gend. Postenbereich Rollwitz
618 Gentz, Paul, Kraftwagen, Marktstr. 18
369 Gerber, G., Kantine, Hohenfriedbergstr. 4—5
231 Gerdon, Rob., Fische, Feldstr. 26
248 Gerth, Karl, Landw., Grünstr. 50
353 Gierke, Adolf, Charlottenhof
286 Gierke, H. H. u. Fritz, Möbel, Blumenstr. 36
571 Dieselben, UeckerStr. 35
261 Gitter, Wilhelm, Holzgroßhandlung, Adolf-Hitler-Weg 6c
255 Grapenthin, Erwin, Kol.W., Marktstr. 2
202 Grapenthin, Max, Gastwirt, Marktstr. 23.
634 Greinert, Albert, Zigarren, Markt 8
647 Grimm, Paul, GmbH, Zigarren, Marktstr. 13
377 Groeschke, Willy, Bäckerei, Prenz. Str. 9
374 Gronow, Albert, Kohlen, H. Wesselstr. 4
544 Grunau, Heinz, Geflügel, Ueckerstr. 13
480 Günther, Bruno, Kfm., H. Wesselstr. 6
460 Gut, Röllwitz
658 Haack, Wilh., Lebensm., Hardenbergstr. 1
601 Haase, Curt, Photogr., Ueckerstr. 47
479 Haase, Karl, Fleischermstr., Marktstr. 32.
274 Habermann, Fritz, Kohlen, H. Wesselstr. 69
280 Hagen, Willi, Eisenwr., Marktstr. 22
471 Hanf, Wilhelm, Fleischer, H. Wesselstr. 51
498 Hansen, Max, Stadtomnibus, H. Wesselstr. 47
617 Harenburg, W., Versich., Bismarckstr. 8
323 Hartfiel, Wilh., Amtsvorst., Belling
216 Hartwig, Wilhelm, Drogerie, Uckerstr. 48.
677 Haß, Paul, Musikdir., UeckerStr. 14
466 Heckert, Friedr., Buchhdlg., Marktstr. 47
228 Henkel, Dr., Zahnarzt. Marktstr. 10
218 Herholz, Willy, Buchdruck., UeckerStr. 29
694 Hofert, Max, Gastw., Hohenfriedbergstr. 2
273 Hoffmann, Bedachung, Mühlenstr. 20
615 Hoffmann, Elise, Ringstr. 10
245 Hoffmann, F., Sattlermstr., H. Wesselstr. 21
340 Holtz, E., Dampfsägewerk, Wilhelmstr. 45
520 Gebr. Horst, Uckerstr. 18.
364 Hotel Edelweiß, Prenzlauerstr. 1
641 Hotel Lutz, Marktstr. 48
462 Hotel Monopol, O. Just, Bahnhofstr. 10
531 Hotel Stuthmann, R. Haase, Markstr. 35
365 Houdelet, Karl, Elektr. Anl., Ueckerstr. 30
387 Hüfner, Otto, Viehhdlg., Mühlenstr. 22.
246 Hüfner, Paul, Viehhändler, H. Wesselstr. 71
389 Hunger, F., Grabdenkmälerfbr., Grünstr. 52.
515 Jacob, Karl, Gastw., Papendorf
622 Jürgens, Karl, Bauer, Stolzenburg
465 Kaiser, Herm., Dekor.-Maler, Grünstr. 21
324 Karow, Paul, Kfm., Prenzlauerstr. 6.
461 Karschny, W. A., Brunnenbau, H. Wessel-Str. 72
611 Kathol. Pfarramt, Mühlenstr. 10
406 Kaufhaus Pfoertner GmbH, Ueckerstr. 49a
602 Kayser, Rich., Landmasch., Ueckerstr. 51
306 Kerner, Otto, Gartenbau, Prenzl. Str. 12
488 Keßner, Paul, Juwelier, Marktstr. 40
474 Kiecker, Ernst, Tischlermstr., Ueckerstr. 34
(523) Kleinbahn Pasewalk.
312 Kliege, Ulrich, Lehrer, Marktstr. 19
519 Klockow, Gastwirt, Stolzenburg
265 Klose, Fritz, Lehrer i. R., Bahnhofstr. 10
417 Kluge, Erich, Fleischermstr., Fischerstr. 6
302 Knabenschule, Marktstr. 4
604 Knefel, Dr. Eug., Syndikus, Markt 22
206 K.-Chr. von Knobelsdorff Weingroßhandlung, ehem. Kürassier-Kasino, Ringstr. 13
558 Köbke, Willy, Gastwirt, Bahnhofstr. 30.
689 Köhler, Polizeimstr., Ringstr. 34
291 Köhn, August, Handelsvertr., Gartenstr. 10
628 Kohn, F., Wagenbauanstalt, H. WesselStr. 65
464 Konditorei, Christeleit
470 Konditorei, Zacharias
358 Krankenhaus, Städt., Prenzlauerstr. 15
652 Krause, Fritz, Lichtanlagen, Bahnhofstr. 32a
497 Krause, Herm., Malermstr., Ueckerstr. 22
241 Krause, Herm., Viehhdlr., Bahnhofstr. 11
572 Kreishandwerkerschaft, Marktstr. 6
553 Kreisjägermeister Steinbrink
367 Kressin, Tierarzt, Hausmannstr. 9a.
415 Krüger, Emil, Faßfbr., Feldstr. 6
283 Krüger, H. A., Gesundbrunnenstr. 1
386 Krüger & Oberbeck, Zigarren, Markt 9.
221 Kruschinsky, R., Glaserei, Markt 23
253 Kummert, Rob., Bauer, Belling
418 Kunz, Rob., Fleischerm., Uckerstr. 16.
559 Ländl. Spar- u. Darlehnskasse, eGmbH, Belling
233 Lange, F., Wollwr., Ueckerstr. 40
608 Langkafel, Emil, Landw., Gr. Kirchenstr. 9
203 Laß, Fritz, Bauer, Stolzenburg
626 Laß, Max, Bauer, Stolzenburg
391 Lawerenz, R.-A. u. Notar, Uckerstr. 43.
516 E. Lehmann & Sohn, Kartoffeln. Markt 17.
685 Lemke & Pardun, Kol.-W., Markt 22
220 Lepère, Dr. Fritz, R.-A., [N], Marktstr. 14
267 v. Levetzow, Luise, Wilhelmstr. 1
237 Lewerentz, Rud., Bierverlag, Gartenstr. 1
403 Albert Lorenz gegr. 1902 Warengroßhandlung, Lebensmittel, Bäckerei- u. Wehrmachtskantinenbedarf
260 Lüdtke, Gust., Vertreter, Kürassierstr. 1
481 Lutz, Dr., Tierarzt, Marktstr. 48
301 Mädchenschule, H. Wesselstr. 11
349 Märkisch-Pomm.-Bank, eGmbH, Ueckerstr. 52
222 Märkisch. Elektrizitätswerk AG, Umspannw.
336 Maffia, Else, Pension, Am Markt 12
469 Malsfey, Bürgermstr., H. Wesselstr. 78
230 Manthey, Alfr., Vertret., Hausmannstr. 7a
609 Marktdrogerie, R. Schnapperelle, Markt 13
416 Marquardt, Erich, Lebensm., Marktstr. 62
335 Marquardt, W., Heißmangel, Gr. Ziegelstr. 2
535 Meltzer, Rudolf, Oberst, Wilhelmstr. 43
236 Mesow, Max, Tischlermstr., Am Markt 14
392 Meurin, Ernst, Hauptm., Bahnhofstr. 8
296 Meyer, Carl Wilh., Juwelier, Ueckerstr. 55
398 Meyer, Heinrich, Landwirt, Rollwitz
644 Herm. Meyer & Co AG, Marktstr. 30
338 Meyer, Paul, Maurermstr., Torgelowerstr. 3
629 Michaelis, K., Kartoffeln, H. Wesselstr. 7
318 Mielke, Kurt, Bäckermstr., Mühlenstr. 25
529 Mielow's Konzertgarten u. Lichtspielhaus
666 Mohnike, G., Möbel, Särge, Uckerstr. 61.
533 Molkereigen., eGmbH, Bahnhofstr. 23
668 Moschell, Franz, Maurermstr., Uckerstr. 25.
682 Müller, Bernh., Klempnerm., Uckerstr. 15.
316 Geschw. Müller, Wollwr., Marktstr. 30
421 Müller, Max, Schlosser, Markt 17
247 Müller, Paul, Fleischer, Prenzlauerstr. 24.
382 Müller & Sohn, Masch.-Fabr., Lindenstr. 3.
395 Mummenthey, Gartenbau, Am Prenzlauer Tor
637 Nadler, W., Steinsetzerei, Stett. Str. 33
661 Nehls, Ernst, Möbel, Marktstr. 52
621 Nehls, Helene, Wwe., Marktstr. 52
684 Nemitz, Erich, Gastwirt, Markt 18
378 v. Neuenstein, Frhr. Aug., Oberst, Herrenhaus
250 Neumann, Landwirt, Stiftshof
549 Neumann, G., Gemüse, Marktstr. 20
388 Nickel, Albert, Bäckermstr., Blumenstr. 54
411 Nimz, Willi, Landwirt, Marienhof
687 Noerenberg, Ernst, Waschanst., Wilhelmstr. 54
463 Noffke, Alfred, Kartoffeln, Marktstr. 33
542 Noffke, Richd., Getreide, Marktstr. 33.
528 Noodt, H., Drogenhandlung, Marktstr. 50.
688 NSDAP, Kreisl., Ueckermünde, Wilhelmstr. 60
690 Dies., Kreisl ter. Waskow, Gesundbrunnen 2
570 Dieselbe, SA-Standarte 211, Wilhelmstr. 60

292 NSDAP, Ortsgr. Oberstadt, Prenzl. Str. 3
288 Dieselbe, Ortsgr. Unterstadt, Ueckerstr. 47
575 Dies., Kreisltg., Amt f. Volkswohlf., Markt 58
263 Dies., Kreisfrauenschaft, Wilhelmstr. 60
606 Dieselbe, NS-Volkswohlfahrt, Marktstr. 31
404 Dieselbe, Reichsbund d. Deutschen Beamten
400 Dieselbe, NS-Gemeinsch. Kraft d. Freude
631 Nüske, Ernst, Zigarren, Bahnhofstr. 1
478 Oberschule f. Jungen, Grünstr. 11
212 Oberschule f. Mädchen, Wesselstr. 30
473 Oehlke, Dr., Zahnarzt, H.Wesselstr. 17
332 Oehmke, Alfred, elektr. Anl., Ueckerstr. 58
510 Oerkvitz, Otto, Friseur, Marktstr. 37
532 Offiziersheim d. Nachr.-Abt. 2, Ringstr. 12
201 Otto, Rich., Bauer, Rollwitz
368 Otto, W., Mühlenbes., Ad.Hitlerweg 6d
675 Paetzold, Reinh., Färberei, Prenzl.Str. 4
200 Pasewalker Zeitung, Marktstr. 7.
232 Paul, Willy, Bäckermstr., Marktstr. 15.
605 Peter, Emil, Gem.- u. Standesamt, Dargitz
319 Peter, Karl, Landwirt, Dargitz
539 Pfeiffer, Dr., Arzt, Schulstr. 1.
486 Pieper, Carl, Viehhdlr., Gr. Kirchenstr. 12
632 Platen, Graf, Oberstltn., Wilhelmstr. 62
304 Polizeiwache, Markt 1
550 Pommersche Zeitung, Ueckerstr. 29
346 Priegnitz, W., Kol.-W., Stettinerstr. 18
681 Priemer, Hans, Vertreter, Marktstr. 29.
325 Quandt, Hermann, Tiefbau, Lindenstr. 6
683 Radtke, Hans, Kfm., Marktstr. 25
695 Rambow, Herm., Eisenhdlg., UckerStr. 28
219 Rast, Hermann, Gärtnerei, Ringstr. 16.
330 Reichsarbeitsdienst-Abt. 5/51
271 Reichsbahn-Güterabfertig.
444 Reichsfinanzamt, Haussmannstr. 1
269 Dass., Bezirkszollkomm., StettinerStr. 33
420 Reichsluftschutzbund, Ueckerstr. 51
375 Reichsnährstand: Kreisbauernschaft, Ueckermünde, Am Bollwerk 1
600 Reichspost, Postamt, Marktstr. 61
642 Reimann, Gustav, Gasthof, Marktstr. 63
412 Reinke, Fritz, Gastwirt, Rollwitz
482 Reiß, Wilh., Bedachung, Prenzl.Str. 11
560 Reißenweber, Gg., Ingenieur, Bahnhofstr. 5
295 Richter, Artur, Viehhdlg., Dammstr. 1
262 Ritter von Zahony, Ernst, Rollwitz, Herrenhaus
494 Röpke, Herm., Gütermakler, Ad.Hitlerweg 6f
460 Rollwitz, Gutsverwaltung
548 Rommel, Gut Franzfelde
537 Rosenfeld, Fritz, Eisenwr., Marktstr. 34
215 Rossow, Wilh., Wäscherei, Grünstr. 43
290 Rotes Kreuz, Deutsches, Marktstr. 44
468 Rotte, Dr., Arzt, Ueckerstr. 7
638 Rudolph, Dr. Otto, Arzt, Klosterstr. 8
648 Rückert, Karl, Autofuhren, Hohenf.Str. 12
370 Ruschin, Anton, Malermstr., Markt 28.
616 Ruthenberg, Reinhold, Seilerei, Marktstr. 24.
359 Sachs, Richard, Autofuhren, Papendorf
352 Sachs, Wilh., Autofuhrw., Kürassierstr. 7
329 Sackmann, Herb., Baugesch., Marktstr. 1
610 Scheidling, Jul., Buchdruck., Ückerstr. 45.
574 Schilling, Heinz, Wilhelmstr. 35
410 Schlaak, Ernst, Möbelfbr., Wilhelmstr. 47
356 Schlachthof. Bahnhofstr. 17
355 Schmekel, Kurt, Kfm., StettinerStr. 44
408 Schmidt, Günther, Elektro-Inst., Marktstr. 21
522 v. Schmidt, Helm., Fleischerei, Marktstr. 2
538 Schmidt, R. E., Landw., Belling
371 Schmiegel, E., Gärtnerei, Ringstr. 14
512 Schneidewind, Alfred, Kfm., Markt 26
669 Schreiber, Fritz, Gastwirt, Hohenf.Str. 33
239 Schroetter, Bauer, Stolzenburg
372 Schütze, Friedr., Bäcker, Prenzl.Str. 28
667 Schulz, Anton, Schmiedemstr., Stett.Str. 6
602 Schulz, Gustav, Vertreter, Ueckerstr. 51
345 Schulz, Herm., Gasthof, Markt 25.
670 Schulze, Herm., Lederhdlg., Ueckerstr. 25
366 Schwanebeck, Albert, Uhrmacher, Marktstr.51
317 Schwarz, Herm., Steuerber., Prenzlauer Str. 32
495 Schwarzer Adler, H.Wesselstr. 17
662 Seegebrecht, Fritz, Bürgermstr., Papendorf
393 Siebenhaar, H., Malermstr., Grünstr. 22
472 Siedlergemeinschaft, Bengs, Saarstr. 14
467 Siemens-Schuckertwerke A.-G., Elmowerk, Eisengießerei. T Elmoguß
639 K. u. P. Splittgerber, Restaur., Bahnhofstr. 6
517 Staatl. Gesundheitsamt, Prenzl.Str. 15
630 Stabenow, Landw., Friedberg
213 Stade, Wilh., Masch.-Fabr., Haußmannstr. 1.
304 Stadtverwaltung Pasewalk Marktstr. 1
258 Städtische Landwirtschaft, Prenzl.Bez. 1
214 Städtische Sparkasse Pasewalk zu Pasewalk (Pomm.)
613 Standesamt, Gr.Kirchenstr. 14
561 Stege, H., Mühlenwerke, Mühlenstr. 28
266 Steinhöfel, F., Gastw., H.Wesselstr. 60
513 Stelter, Karl, Schornsteinf., Marktstr. 65
281 Stöwe, Fr., Baugesch., Stettinerstr. 15
357 Techn. Werke d. Stadt Pasewalk, a. Bollw. 8
264 Dieselben, Abt. Wasserwerk
672 Dies., Ing. Broecker, H.WesselStr. 40
303 Tegge, Erich, Autorepar., Bahnhofstr. 31
603 Tegge, Fritz, Bauer, Stolzenburg
234 Thams & Garfs, Kaffeelag., Marktstr. 25
240 Theil, Werner, Buchvertrieb, Am Markt 14
636 Thiede, Rudolf, Kol.-W.. Markt 24.
645 Gebr. Trapp, Likörfbr., Ueckerstr. 56
640 Trapp & Ko., Spedition, Ückerstr. 56.
470 Triebs, Emil, Konditorei Zacharias
665 Trömer, Adolf, Tischlermstr., Grünstr. 25
414 Twieg, Ernst, Fleischerm., Prenzlauerstr. 30.
649 Übel, Heinz, Lebensm., Marktstr. 62
673 Umsiedlungslager, PrenzlauerStr.
363 Vahl, Fr., Fleischermstr., H.Wesselstr. 73
322 Valentin, Herm., Klempner, UeckerStr. 33
523 Verein. Ankl.-Friedl. Kartoffelflockenfbr. GmbH, Torgelowerstr. 10
285 Vetter, Maria, Torgelowerstr. 31
340 Vetter, Wilhelm, Baugesch., Speicherstr. 4
568 Viehverwertungsgenossenschaft Pasewalk e. G. m. b.H., Pasewalk, Bahnhofstr. 30
287 Viehwirtschaftsverband Pomm., Bollwerk 1
342 Voelker, Karl, Vertreter, Ueckerstr. 17
541 Volksbank eGmbH, Markstr. 49
674 Volksdeutsche Mittelstelle
698 Volz, Otto, Töpfermstr., Am Markt 21
278 Wähner, Willi, Tischlermstr., Grünstr. 26
210 Waldesruh, Prenzlauer Chaussee
419 Walter, Schuhhaus, Marktstr. 47
503 Wegener, A., Schneidemühle, Stett.Landstr. 10
313 Wegener, Paul, Bäckerei, Marktstr. 36
552 Wegner, Herm., Kol.-W., Uckerstr. 46.
525 Wegner, Paul, Destillation, Wilhelmstr. 61
656 Wegner, Rob., Kol.-W., H.Wesselstr.46
505 Wehrmacht, Standortvermittlung
321 Weigel, Jak., Geflügel, Gr. Kirchenstr. 8
275 Weihestätte, Adolf-Hitler-Weg
233 Weirich, Felix, Kfm., Ueckerstr. 40
518 Wendtlandt, Major, Wilhelmstr. 61
455 Werner, Hedwig, Assist., StettinerStr. 15
527 Werth, Emil, Gasthof, Bahnhofstr. 31
551 Werth, Hans, Gasthaus, Klosterstr. 10
504 Wieland, Erich, Autoverm., Bahnhofstr. 4
693 Wilk, Emil, Kol.-W., Mühlenstr. 17
298 Witting, Herm., Böttcher, Marktstr. 69
696 Wolf, Otto, Statdbaurat, Bahnhofstr. 8
259 Wolf, Paul, Tischlermstr., Grünstr. 56
492 Wolff, Herm., Gastw., Prenzlauerstr. 26.
653 Zacharias, Minna, Marktstr. 10
243 Zemmin, P., Bäckermstr., Prenzlauerstr. 7
277 Zillmer, Gust., Bäckerei, UeckerStr. 13
507 Zimmermann Nf., Ferd., Kol.-W., Markt 12
487 Zimmermann, Otto, Gärtner, Ueckerstr. 54
422 Ziss, Willi, Insp., StettinerStr. 32
545 Zoch, Erwin, Install., Ad.Hitler-Weg 9
224 Zschirnt, Ruhleben.
625 Zwerg Nachf., Eisenhdlg., Marktstr. 38

Pasewark (Bez. Danzig) [Westpr.]

10 Dirksen, Hans, Bauer, Steegenerwerder
11 Dyck, Joh., Bauer, Freienhuben
16 Eberlein, Adolf, Landwirt, Freienhuben
4 Gut Junkertroylhof
1 Hempel, Alfred, Landwirt
5 Jahnke, Albert, Gastwirt
8 Lampe, Dr., Sanitätsrat.
7 Landjahrlager, Junkeracker
14 Rausch, Max, Bauer, Pasewerk
25 Revierförsterei
3 Schock, Walter, Dampfmühle
22 Siemand, Eugen, Fleischermstr.
17 Thießen, Hch., Bauer, Junkertroyl
27 Wendland, Ernst, Tischlermstr.
26 Werderhof, Der, Freienhuben
13 Winkelmann, Walter, Käserei
12 Winkler, Paul, Kol.-W.
2 Zollaufsichtsstelle Pasewark

Pasing siehe München

Passail (Steiermark)

7 Bernhart, Leopold, Tierarzt
8 Fetz, Johann, Gasthof
3 Gendarmeriestation Passail
6 Grumbeck, Johann, Fleischer, Hitlerpl. 72
4 Hennings, Otto, Birglhof, Post Passail
5 NSDAP, Ortsgruppenleitung
1 Pichlerwerke Weiz
2 Reisinger, Jakob, Autotransporte
9 Schrenk, Hans, Gasthof, Schlächterei, Viehverteilungsstelle, Passail (Steiermark), Adolf-Hitler-Platz 11

Passau (Bayern)

2267 Ablaßmayer & Penninger, Buchdruckerei
2055 Absmayr, Anton, Eisen, Kl. Klingerg. 8.
2427 Adolph, Fotohaus, Kl. Exerzierplatz 14
2893 Agentie d. gemeins. Güterverk. d. Donauschiffahrten, Obere Donauländ 1
2894 Agentievorstand, Fritz Laun
2896 Ders., Lagerhaus, -Racklau
2893 Agentie des Bayer. Lloyd, Schiff.-A.G.
2895 Agentie der Ersten Donau-Dampfschiffahrts-Gesellschaft, Passau
2290 Agentie der Flußschiffahrt v. Jugoslavien
2893 Agentie d. Slowak. Donauschiffahrt
2893 Agentie d. Ungar. Seeschiffahrts-A.-G.
6143 Agrippina-Gruppe, Versich., Schanzweg 3
2953 Ahammer, Dr., Ger.-Präs., Schanzweg 29
2958 Aholinger, Franz, Schreinerm., Eck
2767 Aichinger, Franz, Spenglerm., Grabeng. 17
6272 Aign, Dr. A., Studienrat, Schießstattweg 8
6177 Albrecht, Johann, Gastwirt, Kohlbruck 18.
2111 Allg. Ortskrankenk. Passau, Stadt u. Bezirk
6118 Allgemeine Transport- und Speditionsgesellschaft m. b. H., Gabelsbergerstr. 3
2273 Allianz Vers. A.-G., Theresienstr. 2
6094 Altkath. Stadtpfarramt, Gundackerstr. 7
2235 Altmann, Josef, Gastwirt, Haibach 3
6258 Aman, Oberst, Nibelungenstr. 16
2172 Ambulante Krankenpflege, Führergasse 2
2454 Amtsgericht Passau, Schusterg. 4
2044 Andorfer, Hans, Weißbierbrauerei, Ries
2350 Anetseder, Hans, Ziegelei, Aichet
2031 Angerer, Kathi, Gaststr., -Rosenau, Gen.-Kraus-Str. 57
6298 Angerer, Klara, Kol.-W., Gabelsb.Str. 10
2328 Angermann, Karl, Schärdingerstr. 1
2527 Arbeitsamt Passau, Heil. Geistg. 10
2083 Arbeitsgemeinschaft der Bayerischen Pflastersteinindustrie r. d. Rh. G. m. b. H., Theresienstraße 5
2003 Arbeitsgebiet, Südostdeutschland, Hellmuth R. Cussler, Plattenlegerei, Schusterg. 1
2094 Aschenberger, Alois, Sand, Obernzellerstr. 19
2542 Aschenbrenner, Martin, Autoverm., Marktg. 7
2434 Auwaerter, C., Bettfedern, Theresienstr. 1
6255 Bacherl, Josef, Bankdirektor
2299 Bachl, Georg, Ziegelei, Jägerreuth.
2417 Bachl, Ww. Matthias, Sägewerk, Grubweg
2262 Bachmaier, Ernst, Arzt, Ludwigstr. 13
2978 Bad Kellberg
2932 Bäckereieinkaufsgen. eGmbH, Theresienstr. 5
2013 Bahnhofwirtschaft Otto Grob, Bahnhofstr.
2386 Bandtlow, Dr. O., Arzt, Bahnhofstr. 2
2411 Barmer Ersatzkasse, Heuwinkl 8
2801 Barth, Hs., Porzellanwr., Gr. Messergasse 14
6285 Bartschmid, Dr. Jos., Arzt, R.v.Eppstr. 10
2230 Bauer, Emmeran, Lehr., Löwenmühlstr. 4
2752 Bauer, Hans, Autovermiet., Grubweg 70½
2856 Bauer, Herm., Fuhrw., Brunng. 6
2352 Bauer, Dr. Jos., Dipl.-Wirtsch., Ludwigstr. 2
2465 Bauer, Jos., Kol.-W., Bratfischwinkel 5.
2052 Bauer, Ludw., Metzger, Brunngasse 9.
2714 Bauer, Max, Bäckerei, Hals
2157 Bauer, Dr. Wilh., Zahnarzt, Bahnhofstr. 2
6124 Baugen. Passau-Spitzberg GmbH, Spitzberg 3/0
2279 Baumann, E. A. E., Ing., Sturmberg
2702 Baumann, Leop., Gasthaus, Angerstr. 57
2694 Baumeister, Albert, Friseur, Ludwigstr. 2
2682 Baumer, Karl, Bürstenfbr., Grabengasse 14
6160 Bauverein Passau, Spitzbergstr. 2
2629 Bayer, Alb., Maler, Gr. Klingerg. 13
2133 Bayer. Beamtenvers.Anst., Ludwigstr. 2
2543 Bayer. Hypoth. u. Wechselb., Bahnhofstr. 1
2893 Bayerischer Lloyd Schiffahrts-AG, Agentie Passau. T Donaulloyd, Untere Donaulände 4½.

Sammel-Nr. 6005 **Bayer. Löwenbrauerei Franz Stockbauer A. G.** Schanzweg 13 P München 243

2764 Bayerische Staatsbank Passau, Bahnhofstr. 7.
2763 P München 233
2185 Bayerische Vereinsbank, Jägerhofstr. 2
2584 Bay. Warenverm. I. Gen. AG, H.Geistg. 11
6004 Bayernwerke A.-G., Umspannwerk
2527 Beauftragter d. Reichsstrh. d. Arbeit
2284 Beck, Dr. Fritz, R.-A., Ad.Hitlerpl. 1
2255 Beham, M., Spezereien, Bratfischwinkel 8
6093 v. Behr, Baronin Dina, Neustift
2715 Berger, Max, Uhrengesch., Bahnhofstr. 8.
2278 Bergfried, Christkönigskolleg, Hacklberg
2568 Bergkeller, Gaststätte, Maria Mandl
2589 Berglehner, S., Mineralwasserfabr., Führerg. 8
6023 Bertram, Walter, Baumstr., Auersbergstr. 1
2893 Betriebsgemeinschaft der Donauschiffahrten Passau, Untere Donaulände 4½. T Navigunit
2663 Berufskrankenk. d. kaufm. Geh. u. weibl. Angest., Ludwigstr. 4
6083 Betriebsgemeinsch. Kachlet-Franken Nbg.
2697 Beutlhauser, Carl, Masch., Kl. Klingerg. 10
2557 Bichlmeier, Alois, Mehl, Obernzellerstr. 5.
2141 Bickel, Ludwig, Postamtmann
(2910) Biereder, Gasthof, Eggendobl
6208 Bieringer, Käthie, Kol.-W., Schießstattw. 8
2625 Bihler, Thomas, Kämmerer, Hacklberg 14
2148 Bimmeslehner, M., Spezereien, Michaelig. 9
6063 Birgmeier, Joh., Möbel, -Schalding r. d. D.
2054 Birkenkopff, K., Dentist, Ad.Hitlerpl. 1
2704 Bischöfliches Jugendamt, Innbrückg. 13a
2664 Blab, Anna, Hebamme, Parkstr. 4
(2393) Bistumsblatt Passauer, Innbrückgasse 2
6050 Blockhütte, Gaststätte, Vornholzstr. 6½
(6284) Ad. Blum & Popper, Spedit., Gabelsb.Str. 7
2253 Böhmer, Karl, Farben, Steinweg 2
2421 Bosch, Jos., Weinstube, Gr. Klingerg. 10
(6278) Boschdienst f. Kraftfahr., Nibelungenstr.
6126 Botschafter, Anton, Schulhaus, Neustift
2406 Bräustübl Hacklberg-Passau
2556 Brandl, Alfons, Spedition, Steinweg 10
2646 Brandversicherungsamt, Kl.Exerzierplatz 13.
2825 Brauerei Hacklberg, Hacklberg
2936 Brauerei Hacklberg, Braumstr., Hacklberg
2848 Brebeck jr., Jos., Kohlen, Rosenau
6001 Ders., Privat, W.Huber-Str. 22
2283 Breinbauer, H., Tierarzt, Mariahilfstr. 1
2684 Breu, Hans, Pferdemetzgerei, Höllg. 3
2993 Bruckschweiger, Franz, Metzger, Führerg. 9
6149 Brückner, Robert, Buchdruck., Grünautr. 2
2678 Buchdruckerei Akt.-Ges. Passavia, Passau, Steinweg 8
6283 Buchetmann, Mich., Schlosserei, Auerbach
2491 Brüder Buchner, Kol.-W., Haus Stadt Wien
2768 Büchler, Rich., Vorstand Bayer. Staatsbank
2655 Bulag, Bayerische Uniform-Werke GmbH, Wittgasse 2
2237 Burke, Adolf, Spengler, Heiligengeiststr.
2877 Café Stadt Wien, Bahnhofstr. 2
6127 Capellaro, Emil, Bauunternehmung, Hoch- und Tiefbau, Nibelungenstraße 20
2435 Caro & Jellinek, Spedit.- u. Lagerhaus AG
2810 Chem. Werke Brockhues A.-G., Erlau.
2787 Chomerak, Paula, Kosmetik, Residenzpl. 11
6036 Christl, Jak., Holzbildhauer, Frühlingstr. 5
6044 Christl & Co., Autoreparaturwerkstatt, Parkettlegerei, Schießstattweg 11
2883 Claudi, Friedrich, Prokurist, Innstr. 22a.
2003 Cussler, Hellmuth R., Arbeitsgebiet Südostdeutschland, Fliesenfachgeschäft und Plattenlegerei seit 1874, Passau, Schustergasse 1

2864 **Rudolf Czermak u. Co.**
Weinimport und Weingroßhandlung
Brunngasse 1

2018 Danböck, Josef, Sägewerk, Niedersatzbach
2422 Dangl, Fritz, Mietautos, Kl. Exerzierpl. 7
6244 Danzer, Anton, Gemischtwaren, Auerbach
2364 Danzer, Josef, Gemischtwr., -Ries 3½
2670 Degginger u. Heß A.-G., Holz 2
2917 Deiner, Ludwig, Spenglerei, Kl.Messerg. 5.
2548 Denk sen., F., Baumstr., Lindentalstr. 21
2420 Denk, Jakob, Bäckerei, Bratfischwinkel 1.
2028 Denk & Sohn, Hoch- und Tiefbau, Passau, General- Kraus-Str. 14
2320 Detzer, Josef, Baugesch., Ort 11
6121 Dt. Amerik. Petroleumges. Auerbachstr.
2279 Deutsche Gasolin A.-G, Sturmberg
2065 Deutscher Herold, Versich., Innbrückg. 9
2946 Deutscher Kaiser, Gasth. zum, Bahnhofstr. 30.
2444 Diewald, K., R.-A., Ludwigstr. 18
2498 Dinglreiter, Dr. J., Arzt, Bahnhofstr. 6
6243 Ders., Wohn., Kainzenweg 5
6201 Dinglreiter, Maria, Dr.Alois-Baeran-Str. 8
2132 Dittlmann, Hans, Schreibwr., Bahnhofstr. 11
6114 Doebl, Dr. Hans, Arzt, Haidenhof
2468 Dombauhütte, staatl., Dompl. 1
2925 Domkooperator, Postgasse 2
6118 Donauländ. Transportges. mbH, Gabelsbergerstr. 3

Sml.-Nr. 2731 **Donau-Zeitung Bayerische-Ostmark Passauer-Zeitung**

2553 Dorn, Kathi, Gaststr., Roßtränke 10
2161 Dorner, Gg., Kohlen, Gr. Klingergasse 17
2344 Dorner, Dr. Gg., Arzt, Bahnhofstr. 9/II
2270 Dorner, Heinr., Baumat., Bahnhofstr. 18.
2869 Doubek, Karl, Spedit., Brunngasse 23
6064 Drogerie M. Altweger, Schießstattweg 7½
2351 Drogerie zum Merkur, Grabengasse 27
2650 Dunkelberg, Otto, Domorganist, Dompl. 6
2385 Ebenhöch, Otto, Dentist, Gr.Klingerg. 1
2077 Ebner, Hans, Fuhrgesch., Lindenthal 1
2453 Ebner, Karl, Kol.-W., Grabengasse 18
2102 Eckmüller, Ignaz, Schreinerei, Bschütt
2373 Edenhofer & Loichinger, Textilwr., Strinw. 16
2992 Edenhofer, Willi, Milch, Wittg. 7
2215 Edlfurtner, Johann, Gastwirt, Thyrnau 19
2939 Egger, Joh., Bäckerei, Residenzpl. 2
2941 Egger, Max, Bäckerei, -Grubweg
2131 Egger, Paul, vormals Kleiter, Buchhandlung, Ludwigstraße 11
2492 Egl, Georg, Mietauto, Hals
2546 Eibl, Dr. Jos., R.-A., Wittgasse 9
2633 Eichamt, Passau, Angerstr. 6
2260 Eichberger, Anton, Färberei, Unt.Sand 10
2734 Eichberger, Jos., Zahnarzt, Wittgasse 10
2552 Eichberger, Max, Gärtner, Schlachthofstr. 28.
2221 Eichinger, Jos., Obermstr., Angerstr. 7
2959 Eisenreich, Ludwig, Professor, Freudenhain
2387 Eisner, Joh., Spezereiwr., Hals
2854 Endl. A., Feinkost, Ludwigstr. 4
2962 Endres, Wilh., Dachdecker, Schlachthofstr. 4
2395 Engler, Dr. R., Arzt, Mariahilfstr. 9/I
2977 Enzinger, Jos., Auktionator, Kl. Klingerg. 4
6209 Erbertseder, Ludw., Getreide, Hochstr. 23
2489 Ernährungs- u. Wirtschaftsamt, Schusterg. 1
2556 Dasselbe, Rindermarkt 1
2957 Eterna-Herrenwäschefabrik, Äpfelkochstr. 5
2549 Ev. Diakonissenheim, Hans Schemmstr. 12b
2210 Fahrbereitschaftsleiter d.Stadt Passau, Bhfstr.
6081 v. Falkowski, Kurt, Oberst, Hochstr. 4
2547 Fasching, M., Konfektion, Bahnhofstr. 4
6288 Faust, Willib., SS-Sturmbannführer, Schießstattweg 7
6239 Feichtlbauer, F., Hebamme, Meierhofstr. 3
2831 Feile, Schuhhaus, Rindermarkt 14
2051 Feuerlöschrequisitenhaus, Städt., Neumarkt.
2155 Fisch, Alois, Rauchwr., Bahnhofstr. 8
2755 Fischer, Egid, Dentist, Ludwigstr. 19
2198 Fischer, Hans, R.-A., Bahnhofstr. 2
2037 Fischer, Ignaz, Fleischwrfbr., Äpfelkochstr. 1
2636 Fischer, Josef. Lebensm.. Gr.Klingerg. 8
2817 Fischer, Josef, Landw., Bschütt
6229 Fleher, H., Glasreinig.-Inst., Sedanstr. 46
2159 Floßmann, Fanny, Heißmangel, Steinweg 9
(2477) Flossmann, Hans, Bauer, Eggersdorf
2729 Flußmeisterstelle Passau, Führerg. 5
2290 Fluss-Schiffahrt des Königreiches Jugoslavien Agentie Passau, Untere Donaulände. T Derepe
6022 Forstamt Passau-Nord.
6053 Forstamt Passau-Süd
6029 Forstverwalter Königsschalding
2587 Forstverwalter Patriching
2591 Forstwart in Grubweg
2501 Franke, Wilhelm, Tapezierer, Unt.Sand 8
2429 Freislederer, A., Mühle, Bayer-Haibach 4
2623 Freislederer, Anton, Mehl, Kl. Klingergasse
2088 Freudenstein, Isidor, Metzgerei, Wörthstr. 5.
2784 Friedl, A., Autofuhrwesen, Theresienstr. 6
2868 Friedl, Joh., Vertr., Schrottgasse 5
2035 Friedl, Max, Versich., Angerstr. 12½
2416 Friedrich, Alois, Fuhrgesch., Ledererg. 17
6259 Füchsle, Ernst, Maschinen, Neuburgerstr. 1
2078 Fürbacher, Jos., Fahrräder, Bratfischwinkel
2662 Fußball-Club Passau, Schlachthofstr. 19
2296 Gahbauer, H., Gastw., Ledererg. 9, Innstadt
2566 Gahbauer, K., Elektromstr., Mariahilfstr. 8
2555 Garhammer, F., Pfarrer, Ilzstadt, Kirchg. 5
2392 Gasthaus z. gold. Ochsen, Mariahilfstr. 5
2145 Gasth. „Blauer Bock", Höllg. 20
2705 Gasthof Niedermeier Garten, Eppstr. 3
2119 Gasthof z. Schwarzen Ochsen, Ludwigstr. 22.
2348 Gasthof weißer Löwe, Gr. Klingerg. 7
6194 Gaststätte Leopold, Grünaustr. 15
2956 Gastwirtschaft, „zur Rose", Rosengasse 1
6122 Gastwirtschaft Sailerwöhs, Sailerwöhs 1
2731 Gauverlag Bayerische Ostmark GmbH
2900 Gehmeyer, Anton, Friseur, Wittgasse 9
6008 Gehring, Hans, Direktor
2127 Geier, Philipp, Kolonialwarengroßhandlung, Brunngasse 6
2314 Geiger, Joh., Pflastersteine, Steinweg 2
2340 Geins, G. M., Likörfbr., H.-Schemmstr. 16
2089 Geisberger, Franz, Fabrikant
2461 Geishauer, Hedwig, Gastwirtsch., Äpfelkochstraße 2
2829 Geiss, Josef, Schlossermstr., Rosengasse 5
6071 Gemeindekanzlei Heining.
2744 Gemeindeverwaltung Freinberg, Krs. Schärding
2115 Gemeindeverwaltung Grubweg
2233 Gemeindeverwaltung Hacklberg.
2192 Gemeindeverwaltung Hals
6066 Gemeinnützige Wohnungsgenossenschaft Passau, eGmbH, Graf-Zeppelin-Str. 7
6142 Gendarmerie-Kreis
2163 Gendarmerie-Posten Thyrnau
2681 Gerhardinger, Gg., Waffelfbr. Römerstr. 10
2032 Gerstl, A., Kol.-W., Schrottgasse 10
2722 Giel, Dr. Margarete, Ärztin Ludwigstr. 11
2842 Glas, Franz, Spediteur
2576 Glas, Josef, Spediteur
2578 Glas, Privatwohnung
2907 Glas, Dr., Anton, Stud.-Prof., Kirchenplatz 4
2760 Glatzl, J., Sommerwohn., Schärding.Str. 11
2476 Götz, Peter, Pelzwr., Gr.Messergasse 10
2692 Gogeißl, Aloys, Buchdruckerei, Lindermarkt 7
6164 Ders., Wohnung, Neuburgerstr. 13a
2698 Graf, Dr. Eduard, R.-A., Ludwigstr. 4.
2125 Grandior Granitpfl. u. Dioritschotterw. GmbH
2312 Graswald, Anton, Gemüsehdlg., Ledererg. 10
2500 Graswald, Georg, Taxi, Klara-Hitler-Str. 17
6268 Graswald, Jos., Gärtnerei, Sedanstr. 48
6158 Graswald, Ludwig, Dentist, Nibel.Str. 6
2092 Graswald, Mathias, Direktor, Ob. Donaulände.
2019 Graup, Anton, Schreinermstr., Hacklberg.
2012 Gregori, Michael, Agentur, Gr. Klingerg. 5
6228 Greß, Auguste, Ww., Kohlbruck 2
(6165) Gress, Gotthard, Mietautos, Sedanstr. 62
2431 Greß, Heinrich, Zahnarzt, Gr. Klingerg. 2
6049 Greulich, Walter, Direktor, Rittsteig
2947 Grimm, Schmidt & Co.,getr.Früchte,Schlachthofstr. 5
2660 Gröninger, Anton, Bäckerei, Gr. Messerg. 12
2060 Groß, Franz, Baumater., Ob. Donaulände 2.
6070 Großwald, Josef, Bauer, Auerbach

2164 Gruber, Anton, Gärtnerei, Innstadt
6146 Grünau-Apotheke, Nibelungenstr. 2
6011 Grüneis, Theodor, Kolonialwaren-Großhandlung, Passau, Auersbergstr. 11/3
2507 Grüner Baum, Gasthof, Höllgasse 7
2210 Gruppen- u. Fahrbereitschaftsltr., Bahnhofstraße 30
6191 Grymer, Karl, Bäckermeister, Sedanstr. 73
2389 Gsedl, Käthe, Schreibwr., Schustergasse 21/0
6039 Guggenus, Ludwig, Landwirt, Westendstr. 9
2128 Guggemos, Rud., Elektrot. Anst., Grabeng. 23.
6241 Gutmann, Major, Maierhofstr. 1b
2229 Gut Stelzlhof (Inh. Brauerei Hacklberg)
2020 Gut Straßkirchen, Inh. Marie v. Scheuring
2446 Gutsverwaltung Langlebenhof, Niedernburg
2067 Gymnasium Passau.
2297 **Haas**, Ignaz, Bäckerei, Klara Hitlerstr. 8
2742 **Haas**, Jos., Gastwirt, Lederergasse 50.
2575 Haböck Nachf., Jak., Masch.-Fbr. Brunng. 6a
2160 Hackl, Josef, Kolonialwr., Klafterg. 1.
2391 Hackl, Max, Kupferschmiede, Bräug. 29.
2514 Hackl, Rud., Metzgermstr., Eggendobl.
2825 Hacklberg-Brauerei in Hacklberg-Passau, P München 50210
2827
2821 Hafenamt Regensburg, Geschäftsstelle Passau, ob. Donaulände 6
6178 Hager, M., Geschäftsleiter, Sedanstr. 54
2370 Haindl, W., Optiker, Ludwigstr. 10
2099 Hall, Frz., Schlosserei, Freyungerstr. 24
2837 Hamburg-Amerika-Linie, Ludwigstr. 13.
2250 Hammon, Dr. Hans, R.-A., Brunneng. 1
2194 Handwerkskammer, Nikolaistr. 1
6197 Hann v. Weyhern, Hans, Sägewerk
2561 Hartl, Alois, Kaufhaus, Bahnhofstr. 3
2337 Hartl, Johann, Druckerei, Residenzpl. 10
2289 Haslbauersche Bäckerei, Theresienstr. 8
6257 Hauchler, Hubert, Geschäftsf., Giselastr. 1
2996 Hausmann, Hans, Metzger, Angerstr. 21
2809 Hausmann, Otto, Autohdlr., Theres.Str. 27
6169 Hausteiner, Hanns, Prokurist, Hub.Str. 76
6078 Haydn, Gustav, Schneiderm., Heining
2952 Heblich, Karl, Pflasterergesch., Sand 8
2765 Heeresfachschule, Lehrbetrieb Oberstadler
2096 Heillein, Andr., Konditorei, Residenzplatz 7
2441 Heiler, Dr. Hans, Staatsanw., N.Rieser-Str.112
2607 „Heiligengeist-Schänke" Weinlokal mit Eigenbauausschank der Städtischen Stiftsweinberge bei Stein a. d. Donau, Heiliggeiststraße 4
2345 Heindl, Adolf, Bäckermstr., Ludwigstr. 20.
2012 Heindl, Hans, Samen, Gr. Klingerg. 5
6271 Heininger, Georg, Metzgerei, Hochstr. 27
6098 Heininger, Joseph, Uhrmachermstr., Heining
6061 Heininger, Michael, Gastwirt, Schalding
6010 Heinz, Heinr., Fuhrw., Frühlingstr. 9
2117 Helzer, Josef. R.-A., Steinweg 13.
2136 Held, Friedrich, Arzt, Steinweg 16
6152 Hellge, Dr. Rudolf, Arzt, Hochstr. 6
2940 Henle, Gustav, Reg.-Rat a. D., Steinweg 8
6137 Herbst, Gg., Autowerkst., Sedanstr. 79
2672 Herr, Heinrich, Hofgut, Stuhlberg
2661 Herrmann, Franz, Bürobed., Unt.Sand 2
6291 Herrmann, Gg., Krämerei, Schießstattw. 25
2396 Hesse, M., Konditorei, Kl. Exerzierpl. 5
2360 Heuwieser, Dr. Max, Prof., Hl.Geistg. 6a
2995 **Hidringer, Max**, Gartenbau, Schanzweg 1
2885 Hidringer, P., Gastwirt, Ob. Donaulände 3
2913 Hiendl, Jos., Schreinerei, Gen.-Kraus-Str. 13
2581 Hierstetter, Josef, Ing., Ludwigstr. 21
2093 Hirschenauer, Bened. Metzger, Michaelig. 4.
2855 Hochleitner, Rich., Photoanst., Bahnhofstr. 20
6037 Hochleitner, Therese, Metzg., Grünaustr. 12
2120 Hochschule Passau.
2274 Höber, Michael, Spenglerei, Parkstr. 10
2066 Höglinger, Erich, Radio
6030 Höglsperger, Ludwig, Mietauto, Sedanstr. 80
2220 Höllinger, Karl, Sägewerk, Rosenau 4
6204 Höltl, Thekla, Kol.-W., Auerbach 4
2881 Hörger, Georg, Seifenfbr., kl. Klingerg. 12
6251 Hofbauer, Franz, Autos, v.Epp-Str. 21
2254 Ders., Wohn., Meierhofstr. 3
2954 Hofbauer, Fritz, Viehhdlr., H.-Geistg. 15.
2053 Hofbauer, Jak., Tändlerei, Bratfischw. 6
6031 Hofbauer, K., Möbeltransp., Hachlstein 159
2332 Hofer, Jos., Lederhdlg., Bratfischwinkel 5.
2853 Hoffmann, Hans, Schreinerei, Michaelig. 5
2388 Hofmax Erben, Herrenkl., Roßtränke 5
2158 Hoft, Ant., Bäckerei, Innbrückg. 1
2231 **Holler, Matthias, Gasthaus**, Salzweg
2460 Hollweck, Joh., Restaurateur, Gablergasse 2.
6079 Holzmann, Hans, Bäcker, Heining.
2624 Homann, Kurt, Freyungerstr. 12
2790 Horak, Leo, Frisör, Grabengasse 29
2063 Horn, Hubert, Zolldeklarant, Löwengrube 1
2326 Hotel Eisenbahn, J. Meier, Bahnhofstr. 14
2879 Hotel z. Omnibus, Gr. Klingergasse 11
2073 Hotel Passauer Wolf, Bahnhofstr. 10
2165 Hotel Weißer Hase, Heinrich Dengler
2820 Hotz, Ww. Fr. X., Autolak., Lederg. 29
2009 Huber, F. Jos., Eisenhdlg., Ludwigstr. 9.
2638 Huber, Josef, Ing., Sechzehnerstr. 36
6060 Huber, Ludwig, Gastwirt, Heining 1.
6237 Huber, Michael, Bäckerei, Heining
2950 Huber, Dr. Richd., Arzt, Gr. Klingerg. 2
2504 Hüttinger, Anton, Gasthof, Löwenmühlstr. 5
2709 Hutkönigin
2571 Iberl, Jos., Treuhänder, Bahnhofstr. 20
2730 Industrie u. Handelskammer, Ludwigstr. 10

2015 Innstadt-Brauerei
Klara-Hitler Str. 23. P München 858
2006 Dieselbe, Lagerkeller

2317 Innstadtbrauerei-Restauration, Kl.Hitl.Str. 23
2361 **Institut Freudenhain.**
6159 Institut Josefsheim, Handelsschule für Mädchen und Nähkurs, Sedanstraße 58
2321 Institut Niedernburg, Klosterwinkel 1
2435 Intercontinentale, Transp., Grabeng. 1
2842—2844 Internationales Speditions-Büro, Inhaber Franz Glas, Passau, Wittgasse
6262 Isar Lebensvers. Akt.Ges., R. v. Eppstr. 12
2277 Jacob, Heinr., Ing., Schlachthofstr. 22
2081 Jagdgesellschaft Hals Ries
2354 Janz, Alois, Ing.-Büro, Gr. Klingergasse 5
2753 Jobst, Hans, Malermstr., Grabengasse 7
2933 John, jr., Dr. A., Zahnarzt, Ludwigstr. 3
2813 John, Rich., Dentist, Angerstr. 13
2513 Jugendherberge, Bschütt 118
6115 Kadlez, Franz, Leopoldstr. 9.
2330 Käser, Benno, Minneralw.-Fbr., Angerstr. 39
2758 Käser, Josef, Radio, Lederergasse 21
2754 Kagleder, J., Bildh., Innstadt, Ledererg. 32
2315 Kaiser, Gg., Bauer, Wolfersd.-Kellberg
2313 Kantner, Leopold, Konfektion, Rinderm. 9
6134 Kaplan, Karl, Malermstr., Grünaustr. 6
2622 Kaps Nf., J., Optik, Bahnhofstr. 8
2356 Kapuzinerkloster Mariahilf, Innstadt.
2236 Karl, Ferdinand, Tabakwr., Ludwigstr. 2.
2971 Karl, Otto, Bäckerei, Schmiedgasse 2
2402 Kasberger, Peter, Baustoffe und Kohlengeschäft, Angerstraße 14.
6154 **Kastl, Karl, Bäckermstr., Firmianstr. 10.**
2704 Kathol. Jugendamt, Innbrückgasse 13a
2464 Kathol. Jugendheim, Höllgasse 24.
6056 Kattenbeck, Hans, Vertr., Frühlingstr. 7
2912 Kehle, Lina, Korsetts, Residenzpl. 13.
2944 Kellerbauer, Ed., Mietauto, Bahnhofstr. 2
2739 Kellermann, Maria, Leichenfrau, Theresienstr. 7
6014 Kerl, Karl, Metzger, Auerbach
6296 Keupp, C., Konditorei-Kaffee, Grünaustr. 5,
6069 Ludwigstr. 25/27, Süßwaren-Großhandel, Gabelsbergerstr. 8 a
6225 Kezelmann, Franz, Landwirt, Vornholzstr. 8
2481 Kickum, Gerhard, Malermstr., Ludwigstr. 2
6123 Kieffer, Karl, Architekt, Nibelungenstr. 18
(2923) Kiermaier, Georg, Mühle, Gaißa
2867 Killesreiter, Friedr., Ingenieur, Braug. 2
2311 Kinateder, Al., Pferdeschl., Löwenmühlstr. 17
2319 Kinateder, Theres., Landhaus, H.Wessel-St. 22
2213 Kitzinger, Rich., Dentist, Kirchenpl. 2
6203 Kling, Josef, Schornsteinfeg., Neub.Str. 1
2503 Klöpfer & Königer, Holz, Rosenau
2796 Kloster-Drogerele St. Nicola, Grabeng. 3
2494 Klüber, Friedrich, Buchdr., Ad.Hitlerpl. 1
6250 Klüber, Hans, Schießstattweg 7
2041 Knab, Otto, Kfm., Lederergasse 20
2772 Rich. Knapp u. Co., Lederhdlg., Grabeng. 5
6062 Knon, Al., Windschnur
2380 Köck, Ludw., Obsthdlr., Gr. Messerg. 6
2707 König jr., Ernst, Konditorei, Grabeng. 25
2371 König, Johann, Pferdehdlg., Bahnhofstr. 12
2103 König, Jos., Fahrräder, Heiliggeistg. 1
6130 Königsbauer, Gg., Gastwirt, Neuburgerstr. 12
2050 Kohlhofer, Ludwig, Hafnermstr., Sand 6
2042 Koller, Franz, Kaufhaus, Thyrnau
2119 Koller, Ignaz, Gasthof, Ludwigstr. 22
2240 Koller, Ludwig, Gastw., Firmiangut
2565 Klopfermann, Werner, Büromasch.-Werkst.
2104 Korntheur, Marie, Kauffr., Rindermarkt 4
2171 Krabbe, Elly, Modewaren, Ad.Hitler-Pl. 8
6095 Kraftwagentransport Dorn & Mayrhofer, Haarschedl 132½
2206 Kraftwerke Passau, Bahnhofstr. 28
6120 Krankenfürs. d. 3. Ordens, Schießstattweg 7
2482 Krankenhaus, Städt., Bischof Piligr.Str.
2109 Kraußold, Luise, Kl. Exerzierpl. 11
2651 A. Kreilinger G. m. b. H., Eisenwarenhandlung, Glas und Porzellan, Ludwigstr. 5
2652 Kreilinger, Alois, Rosengasse 4
2654 Kreilinger, Franz, Haissengasse 6
2920 Kreilinger, Lotte, -Hacklberg
2064 Kreishandwerkersch. Passau, Theresienstr. 5
2515 Kreissparkasse Passau, Grabengasse 2
6078 Kremsreiter, Fritz, Holzhandlung, Waldprodukte, Beerenversand, Passau-Heining
2403 Krenn, Hans, Schlosserei, Kl. Exerzierpl. 6
2603 Krenn, Max, Schmiedemstr., Brunngasse 13
2082 Krenners Bäckerei, Theresienstr. 29
6275 Kreuzer, Wilhelm, Kfm., Schillerstr. 10
2338 Kriner, Jos., Spielwaren, Rindermarkt 16
2892 Kronschnabl, Frz., Metzger, Ther.Str. 38
2004 Franz Kuchler & Söhne, Lederfbr., Innstadt Kirchenplatz 4
2173 Kuchler jr., Jos., Leder, Theresienstr. 5
2541 Kuchler, Karl, Friseur, Bahnhofstr. 9
2304 A. Kühbacher Kolonialwaren, Ludwigstr. 6/8
2471 Kühne, Herbert, Ofen, Unterer Sand 7
2343 Kühnhammer, J., Zimmermstr., Patriching
2960 Kümmerl, Peter, Holz, Linzerstr. 5
2033 Kufner, Dr., Gerichtsarzt, Klara-Hitlerstr. 11
6017 Kugler, Johann, Hptm., Spitalhofstr. 17
2986 Kugler, Max, Schneidermstr., Eggendobl
2036 Kulturbauamtsaußenstelle, Bräugasse 11
2397 **Kurländer, Frz. Xav., Glasmal., Bräug. 25.**
2174 Kurz, Jakob, Bäckerei, Löwenmühlstr. 7
2687 Kurz, Therese, Leichenfrau, Löwenmühlstr. 27
2606 Lacher, Aug., Reg.-Baumstr., Ludwigstr. 11
2124 **Landbauamt, Beiderwies.**
2999 Landerer, Jos., Vertr., Sturmberg 116
2964 Landgericht, Gerichtsgefängnis, Staatsanw.
2025 Landrat
2634 Landwirtsch.-Stelle u. Landwirtsch.-Schule
(2576) Lassen Nf., Carl, Sped., Bahnhofstr. 37
2751 Laube, Gasthaus, Ort 14
2894 Laun, Fritz, Oberinspektor, Schießstattweg 7
2353 Leeb, Franz, Metzgermstr., Lederergasse 33
2447 Leeb, Therese, Ww., Schusterg. 1
2583 Leebmann, Georg, Kol.-W., Rosenau 5
2098 Leebmann, Hans, Autorepar., Ledererg. 29
2526 Lehl, Heinr., Rohprodukte, Rosenau
2280 Lehner, Fritz, Messerschmiede, Grabeng. 19
2569 Lehr, Karl, Buchdr., Brunngasse 6.
2765 Lehrgut Oberstadl
2984 Leidl, Wilh., Schulrat, Rindermarkt 7
2771 Leiner, Robert, Jägerhofstr. 6
2205 Leiner, Robert, Parfümerie, Theresienstr. 5
2435 **Jos. J. Leinkauf GmbH**, Spedition
2390 Leizinger & Kadlez, Dampfsägewerk, Grubwg.
6129 Leizinger & Kadlez, Holzhandlung u. Sägewerke, Leopoldstr. 9. T Leizinger
2139 Lendle, Friedr., Gemüse, Sudetendtsch.Str. 3
2790 Leos, Frisörsalon, Grabengasse 29
2279 Leuna-Gasolin-Vertretung, Sturmberg
2649 Lichtmannegger, Simon, Waldmstr., Hans-Schemm-Str. 12
2850 Liebl, Jos., Obst, Schusterg. 13
6266 Lindner, J., Vulk.-Werkst., Kollerbauernw. 16
2355 Julius List u. Sohn, Farben, R.v.Epp-Str. 2
6041 Lobinger, Alfred, Transporte, Haitzingerstr. 1
6294 Löser, Alfons, Holz, Spitalhofstr. 19
2144 Loher u. Söhne, Elektromot.-Fbr., Gm.-Kraus-Str. 32
2373 Loichinger u. Edenhofer, Textilwr., Steinw. 16
6043 Lorenz, Leonh., Glockengießerei.
2058 Ludwigs-Apotheke, Ludwigstr. 18
2761 Madl, Anton, Gasthof, Saming
2291 Madl, Jakob, Metzgermstr., Kl. Klingerg. 5
2545 Märtl, Vinz., Färberei, Unt. Sand 12/14
2193 Maffey, Erich, Schustergasse 13
6059 Maier, K., Dir., Bischof-Heinrichstr. 7
2805 Maier, Ludwig. Kol.-W., Grabeng. 28.
2562 Maier, Maria, Gastwirtschaft, Eggendohl 5
2329 Maiweg, Fritz, Bergw.Direktor, Jägerreuth
2696 Mandl, Friedr., Versich., Schlageterstr. 13
2040 Mariahilfapotheke, Innstadt, Löwengrube 1
2717 Mariendrogerie J. Seifert, Wittgasse 7
2592 Marienheim Verein eV, Pens., O.Sand 14
2426 Marienstift, Donauhof, Passau II
6025 Gebr. Martin, Holzhdlg., Haitingerstr. 8a
2068 Martinstetter, H., Reichsb.-Oberinsp., Ries
2919 Matheis, Max, Hauptlehrer, Eggendobl 6
2740 Mattessohn Nf. Otto, Kol.-W., Brunng. 11
2991 Mattioni, Otto, Früchte, Wittgasse 7
(2511) Maul, Dr. Hans, R.-A., Gr.Messergasse 4
2000 Gebr. Maurer, Leder, Bahnhofstr. 4.
(6196) Maurer, Helene, Photoatelier, Schrottg. 4
2643 Mayer, Adalbert, Friseur, Bahnhofstr. 18
2034 Mayer, Karl, Fuhrunternehm., Löwenmühlst. 1
2445 Mayrhofer, B., Kol.-W., Ad.Hitlerpl. 3
2550 Mayrhofer, Jos., Gastw., -Haibach
2452 Mayrhofer, Jos., Schuhwr., Bräugasse 8.
2617 Mayrhofer, Dr. Karl, Arzt, Löwengrube 22.
6153 Mayrhofer, Rud., Vertr., Erhardstr. 6
6189 Meier, Bärbl, Lehrerin, Gabelsbergerstr. 10
2741 Meier, Sigm., Seifen, Mariahilfstr. 3
2069 Meier, Xaver, Malermstr., Severinstor 1
2658 Meisner, Karl, Optik, Steinweg 18
2709 Meißner, Käthi, Modistin, Ludwigstr.
2945 Melchior, F., Ldger.-Direktor, Bahnhofstr. 4
2336 Memminger, Alois, Fleischwr., Theresienstr. 20
2285 Mercedes Büromaschinen, Gabelsbergerstr. 1
6065 Merzbach, Hub., Gartenbau, Spitalhofstr. 11
2882 Messungsamt Passau, Höllgasse 4
6287 Meyer, And., Obstkelterei, Sedanstr. 37
2785 Meyerhofer, Georg, Elektrotechnische Anstalt, Theresienstraße 6
2190 Milchwirtsch. Handelsverein., H.Geistg. 4
6156 Milchwirtsch. Untersuch., Leopoldstr. 4
2478 Möginger's Fischhdlg., Grabeng. 24
2079 Molkereigen.eGmbH, v.Epp-Str. 3
2287 Molkerei-Produkte, Bahnhofstr. 11
2564 Moosbauer, Max, Bäckermstr., Angerstr. 1
2179 Moritz, Dr. E., Augenheilanst., Jägerhofstr. 4
2359 Moseder, P., Verlag, Gr.Klingerg. 8
2448 Moser, Heinrich, Gärtnerei, Severinstor 6
6155 Moser, Ludwig, Alteisen, Haitzingerstr. 1b
2438 Moshammer, Jos., Bäckerei, Ledererg. 39
6067 Mühlbauer, Ludw., Gutsverw., Kellbergerweg 5
6256 Mückisch, Therese, Kol.-W., Grünaustr. 8
2308 Mühlböck, Zenta, Obst, Theres.Str. 35
6186 Müller, Erich, Fuhruntern., Gabelsbergerstr. 4
6163 Müller, Johann, Dachdeckermeister, Staatl. gepr. Blitzableitersetzer, Schillerstr. 7
6278 Müller, Jos., Autolicht, Sedanstr. 36
2870 Müller, Josef, Kiesbaggerei, Passau, Schusterstraße 15/II
2937 Müller, Thea, Hebamme, General-Krausstr. 2
2523 Nägele, Martin, Sanitätshaus, Rindermarkt 12
2394 **Nagel & Fuchs**, Mineralöle, am Schanzl
2271 Natter, Mich., Möbel, Grabengasse 11
2480 Natterer, F., Schneidermstr., Theres.Str. 24
2241 Neuhofer, P., Vertreter, Magalettigasse 6
2176 Neuhofer, Peter, Seifenfbr., -Innstadt, Löwengrube 16
2450 Neukirchinger, Johann. Bäcker, Beiderwies.
2333 Nibelungenhalle, Kl. Exerzierplatz
2822 Rosa Nickl u. Anny Simmeth, Landhaus, Kastenreuth 42
6196 Niederleuthner, Ant., Wein, v. Eppstr. 25
2615 Niedermayer, Dr. Fritz, Arzt, Piligrim.Str. 3
2720 Niedermayer, H., Autos, Bahnhofstr. 30.
2769 Derselbe, Privatwohnung, Kastenreuth
2405 Nitsche & Wendl, Spedition, Innstr. 1
2610 Nöbauer, Georg, Büchsenmacher, Steinweg 4.
6182 Noerpel, C. E., Spedit., Firmianstr. 10
2056 Notariat Passau I, Ludwigstr. 14
2238 Notariat Passau II u. III, Gr. Klingergasse 2.
2747 NSDAP, Kreisleitung, Ad.Hitlerpl. 6
2369 Dieselbe, Kreisschule, Oberhaus
2904 Dieselbe, SA.-Standarte J 29, Ludwigstr. 13
2777 Dies., NSKK.-Motorsturm, H.Schemm-Str. 1
2071 Dieselbe, HJ, Jungbann 316, Höllgasse 10
2407 Dieselbe, NS-Frauenschaft, Kreisleitung
2721 Dieselbe, NS-Kriegsopferversorg., Wittg. 3
2921 Dieselbe, NSV-Kreiswalt., Am Schanzl. 2a
2191 Dies., Kreis- u. Ortsgr.-Kassenltr., Hitlerpl. 6
2288 Dies., Reichsbund Dtsch. Familie, Wittgasse 7
2339 Dies., Reichsb.d.Dt. Beamten, Kl. Exerzierpl. 4
2377 Dieselbe, DAF u. KDF, Hitlerplatz. 1
2419 Dies., NSV.-Heim Altstadt, Klosterwinkel 2
6024 Dies., NSV.-Jugenderholungsheim -Neustift
6015 N.S. Reichskriegerbund, Nibelungenstr. 17b
2488 Nützel, Korbinian, Baugesch., Ledergasse 44
390 Oberbürgermeister der Stadt Passau (Zentrale verbindet mit den Dienststellen)
2509 Oberhaus, Burgwart
2524 Oberhaus Gaststätten
2477 Oberilzmühle, Sägewerk
2021 Obermayer, A., Möbelfbr., Schlachthofstr. 17
2152 Oberrealschule Passau
2394 Olex-Tankhaus, Bahnhofsplatz
2393 Ordinariat, Bischöfliches.
2630 Dasselbe, Generalvikar
2294 Ortmeier, Josef, Obst, Brunngasse 3
2736 Ortner, Anna, Gärtnerei, Äpfelkochstr. 4
6132 Ostuzzi, Maria, Ww., Osturzzistr. 5
2898 Ott, Johann, Verstand, Schillerstr. 8
2180 Otto & Schramm, Kaufhaus, Ludwigstr.
2110 Panjek, Ed., Agentievorst., Ludwigstr. 18
2869 Panopa, Internat. Transportgesellschaft m.b.H., Passau, Oberer Sand 7
2823 Passauer Granitwerke Anna Merckenschlager, geb. Kerber, Bahnhofstraße 2
2483 Passauer Häute- u. Felle-Verwertungsgen. e.Gen.m.b.H., Schlachthofstr. 9
2957 Passauer Industrie-AG, Äpfelkochstr. 5
6193 Passauer Leichtsteinwerk, Max Barnerssoi
6171 Passauer Maschinenfabrik und Eisengießerei Jakob Welz, Schillerstr. 2
2066 Passauer Photobörse Inhaber: Erich Höglinger Photo- u. Radiohandlung, Residenzplatz
2619 Passauer Ruderverein e. V., Parkstr. 1
2576 Passauer Transport- u. Lagerhausbetrieb Josef Glas, Bahnhofstr. 37. T Amtsiader
2073 Passauer Wolf-Hotel, Bahnhofstr. 10
2366 Pauer, Josef, Tabakfabrik, Horst-Wessel-Straße 10 u. 14. T Tabakpauer
2797 Pauli, Hans, Landmasch., Gr. Klingerg. 8
6016 Pell, Anton, Gastwirt, Neustift.
6267 Pell, Fritz, Bäckerei, Neustift
2325 Dr. Pell'sches Studienseminar, Schusterg. 21
2558 Peschl-Brauerei-Restaur., Roßtränke 4.
2376 Peschl, E. F., Brauerei, Roßtränke 2.
6046 Derselbe, Kellerei, Auersbergstr. 2
6013 Peschlkeller, Voggenreiter, Auersbergstr. 2
2293 Peter, Ludwig, Baugesch., Eggendobl 13
6040 Petermüller, Georg, Motoren, Haidenhof 45
6199 Pfaffinger, A., Baumstr., Nibelungenstr. 4.
2415 Pfaffinger, A., Schneiderei, Stromlänge
2876 Pfaffinger, Josef, Bauunternehmung, Passau, Hauptbüro: Innstraße 12
2001 Derselbe, Schlackensteinwerk Haibach
2961 Pfaffinger, Jos., Archit., Sechzehnerstr.
6034 Pfarrhof Auerbach
2570 Pilstl, Martin, Kfm., Schärdingerstr. 1
2316 Platteter, Jul., Wäsche, Bahnhofstr. 22
2442 Plattner, Ludwig, Schreiner, H.Schemmstr.
6018 Pöll, Willy, Kapellmeister, Alte Poststr. 7
2080 Poeplau, Dr. Richard, Arzt, Wittgasse 2
2405 Polgar, Lefkovits u. Fekete, Spedit., Innstr. 1
2886 Pommer, Ludwig, Versich., Stromlänge 30
6179 Popp, Seb., Zimmermstr., Neub.-Str. 23.
2010 Porzellanfabrik Passau, Philipp Dietrich, Passau 3, General-Krauss-Str. 32
6205 Prell, Otto, Oberlehrer, Hochstr. 5
2849 Prennel, Karl, Tabakwaren, Lederergasse 20
6165 Prinz Heinrich, Gastwirtsch., Sedanstr. 62
2307 „Promenade-Cafe", Mathilde Binswanger, Ober Sand 13
2949 Promenade-Lichtspiele, Unt.Sand 11
6242 Pummerer, Major, Hochstr. 4
2814 Josef Putz & Co., Nutzholzhdlg., Salzweg
6072 Raab Karcher-Thyssen GmbH., Auerbach
2728 Rammler, Karl, Autobed., Steinweg 8
6227 Raster, Josef, Gabelsbergerstr. 1
2846 Rathgeber, J., Bäckerei, R.v.Eppstr. 4
2086 Ratskeller Passau, Franz Steinbichler
2362 Ratzesberger, L., Limonaden, Freyungerstr. 22
2586 Ratzinger, Josef, Bäckerei, Löwengrube 6.
6223 Rauschmayer, Dr., Arb.-Amtsleit., Hochstr. 9
2467 Regina Tanzdiele, Roßtränke 9
2816 Rehaber, F. X., Uhren, Steinweg 16.
2724 Rehaber, Marie, Hals 64
6281 Reichel, Dr. Wilhelm, Arzt, Neuenb.Str. 13
2507 Reichinger, Josef, Grüner Baum
6270 Reichold, Otto, Obermstr., v.Eppstr. 22½
2156 Reichsarbeitsdienst, Apfelkochstr. 1
2914 RAD f. d. wbl. Jugend, Ludwigstr. 4
6253 Reichsautobahnen, Bauabt. Passau
2887 Reichsbahn, Güterabfertigung Passau
2239 Dies., Bahnhof Grubweg
6289 Dies., Bahnhof Heining
6181 Dies., Bahnhof Neustift
2166 Dies., Bahnhof Rosenau
2430 Reichsbahn- u. Post-Sportgemeinschaft
6088 **Reichsbanknebenstelle.**
2791 Reichsfinanzverw., Finanzamt, Domplatz
2106 Dieselbe, Hauptzollamt Passau, Fischerg. 1
2106 Dieselbe, Bezirkszollkommissar (St) Passau
2871 Dieselbe, Zollamt Passau-Bahnhof
2858 Dieselbe, Zollamt Passau-Donaulände
2927 Dieselbe, Reichsbauamt, Fischergasse 1
2134 Reichsluftschutzbund, Zengergasse
2601 **Reichsnährstand, Kreisbauernschaft Passau**
2671 Reichspost, Postamt 1, Domplatz
2140 Dieselbe, Postamt 2, Bahnhof
2596 Dieselbe, Postamt 3, Innstadt
6265 Dies., Poststelle 4, -Auerbach
2891 Dies., Poststelle 5, -Ilzstadt
6109 Dies., Telegraphenbaudienst
6235 Reichswetterdienststelle, Gartenstr. 3
2493 Reischl, Ed., Hafnermstr., Bahnhofstr. 11
2632 Reitberger, Max, Bäckerei, Freiyungerstr. 38
2924 Reiter, Franz, Dachdeck., Angerstr. 19
2123 Gebr. Reiter, Kol.-W., Innstadt, Kirchenpl.
2212 Reiter, Joh., Schreinerei, Freyungerstr. 12
6087 Reiter, Jos., Vertreter, Auerbach 1
6236 v. Reitz, Fr., Oberstltn. a. D., Kainzenw. 3
2331 Resch, Alfred, Holz, Haissengasse 6
2594 Resch, Edm., Kohlen, Bahnhofstr. 1
6054 Resch, Luise, Gaststätte, Seilerwöhr 6
2838 Reischl, Jakob, Bauer, Lüftenecк
2780 Riederer, Alfons, Bäckerei, Grabeng. 34
2618 Riedl, Karl, Elektrot. Anst., Wittg. 3
(6040) Riedl, Ludwig, Maschinenvertrieb, -Haidenhof, Gütlbauernweg 8
2772 Riedl Nf. (Rich. Knapp u Co), Grabeng. 5
6151 Riedle, Josef, Kol.-W., Sedanstr. 32
2630 Riemer, Dr. Franz, Gen.-Vikar, Residenzpl. 8
2930 Derselbe, Wohnung, Domplatz 4
2463 Ringenberg, Georg, Bierbrauerei, Hacklberg
6172 Ritzer, Centa, Ww., Kohlbruck
2626 Röhl, W., Bürgermeister
2432 Röhr, Erich, Autorepar., Grubweg 32
2638 Rösicke & Co, GmbH, Zentralheiz., Sechz.Str. 36
2275 Rössner, Josef, Bäckerei, Bräugasse 19
2573 Rosenstängl, Gustav, Kunstgew., Grabeng. 22
2400 Rotes Kreuz Deutsches, Hl.Geistgasse 12
2484 Roth, Georg, Lebensm., Wittgasse 10
2776 Rothammer, Hch., Baumstr., Thyrnau.
2531 Rückel, Peter, Bäckerei, Parzgasse 1
2046 Ruf, Martin, Pfarrkooperator, Steinweg 15
2841 Ruhland, Fr., Kürschnermeister, Steinweg 13
2121 Ruhland, Georg, Steuerberater, Messerg. 6
2126 Rupp, Hans, Holz, Angerstr. 41
2574 Sachse & Seil, Autos, Innstadt, Hitlerstr. 23
2211 Säuglings- u. Wöchnerinnenheim Passau, Schießgrabengasse 2
6045 Sagawe, Max, Kol.-W., Schießstattweg 5
6058 Sagmeister, F., Gastw., Neustift, Weß.Str. 3
2298 Sagmeister, A., Ww., Roßtränke 8
2363 Saller, A., Viehagent, Schlachthofstr. 26
2786 Salvatorianerkolleg, Hamberg
2147 Salvatorkolleg. Studienanstalt, Klosterberg.
2719 Sammer, Benno, Transp., Theresienstr. 19
6136 Sammer, Englbert, Obm. d. Viehverwertung
6073 Sanatorium Kohlbruck bei Passau
2559 Sankt Johanns-Bürgerspital, Rindermarkt 12
2878 Sargmagaz. der Schreinermstr. Passau e GmbH

2637 Schäfer, F., Viehkommiss., Schlachthofstr. 14
6145 Schäfer, Max, Darmhdlg., R.v.Eppstr. 20
2341 Schäffer, Gottfr., Apotheke, Gr. Messergasse 2.
2686 Schäffer, Karl, Vertr., Grubweg 43½
2973 Schätzl, H., Pol.-Oberkommiss., Schmidg. 22
2581 Schätzungsstelle Passau
2023 Scharinger, Franz, Innstadt, Löwengrube 5
2451 Schatt, Josef, Gastwirt, Lindau
2818 Schattenfroh, Ig., Möbel, A.Hitlerpl. 5
2880 Schatz, Karl, Friseur, Bahnhofsgeb.
6248 Schellerer, Rudolf, Apoth., Schießstattw. 7
2142 Schenker & Co GmbH, Führerg. 6
2511 Scherghuber, Martin, R.-A., Gr. Meserg. 4
2695 Scheuerecker, Jos., R.-A., Roßtränke 4.
6051 Derselbe, Wohnung, Neuburgerstr. 15a
2022 v. Scheuerring, Ritter, Bapt., Schrotg. 12
2072 Schidlo, Schuhhaus, Theresienstr. 36.
2563 Schidlo, Amalie, Hebamme, Residenzpl. 1.
2934 Schiermeier, P., Sägewerk, Niedersatzbach
2443 Schilleder, Hans, Viehhdlg., Hals 54
2701 Schilleder, Josef, Metzgerei, Hals 64
2349 Schiller, Dr. Rud., Arzt, Bahnhofstr. 6
6052 Schillinger, Karl, Bäckermstr., Auerbach
2414 Schlachthof-Direktion
2242 Schlager, Alexander, Ludwigstr. 11
2217 Schlattl, Joh., Gastwirt, Maierhof.
2560 Schleicher, Jos., Spenglermstr., Ort 16
2285 Schlewitz, Karl, Gabelsbergerstr. 1
6202 Schlögl, Maria, Kol.-W., Steinbach
2252 Schmadel, Aug., Transp., Kastenreuth 42½
6157 Schmatz, Mich., Fuhruntern., Grünaustr. 18
6131 Schmatz, Max, Bäckerei, Resl, Neub.Str. 17
2857 Schmelz, Max, Instrum.-Baumstr., Grabeng. 10
2116 Schmerold, E., Papierwrfbr., Theresienstr. 31
6150 Schmeroldkeller, Restaur., Sedanstr. 36
6222 Schmid, Alois, Mühle, Neustift 2
2310 Schmid, Jos., Schreinerei, Apfelkochstr. 1a
2322 Schmid, Ernst, Ledergasse 26
2466 Schmid, Jakob, Gasthof, Bahnhofstr. 32
6141 Schmidseder, Josef, Leopoldstr. 7
2474 Schmidt, F., Spark.-Dir., Nibelung.Str. 17a
2367 Schmidt, L., Malergesch., Löwenmühlstr. 6
2189 Schmidter, Karl, Vertr., Zumgießerg. 2
2404 Schmidtmüller, Jul., R.-A., Grabengasse 11.
2647 Schmitt, Bernh., Fahrräder. Grabeng. 8
2087 Schmöller, Gustav, -Grubweg, Klosterberg 4
2347 Schmucker, R., Geschäftsl., Sechzehnerstr. 16
2987 Schneider, Alfred, Kfm., Stromlänge
2708 G. u. H. Schneider, Pflastermstr., Lindenthal 11
2268 Schneider, R., Straßenbau, Obernz.Str. 93
2150 Schneider, Thomas, Glaserei, Theresienstr. 16.
2837 Schneider-Reichel, Margaret, Ludwigstr. 13
6264 Schnepff, Heinr., Bergrat. B.Heinrichstr. 5
2955 Schober, Stephan, Baugesch., Lindenthal 32.
2929 Schoedel, Gottl., Notar, Neue Rieserstr. 112
6269 Schöninger, Ernest, Eier, Ad.Stifter-Str.
2214 Schrag, Dr. Ant., Arzt, Gr. Messerg. 2.
2181 Schrag, Karl, Särge, Grabengasse 30
2538 Schraube, Dr. C., Arzt, Ludwigstr. 18.
2593 Jos. u. Anna Schreiner, Obst, Mittelstr. 9
2796 Schrettenbrunner. Max. Drogerie, Grabeng. 3
2639 Schreyer, Alb., Holz, -Hals
6274 Schrönghammer-Heimdal, Schriftst., Haidenh.
2935 Schütz, Max, Photo, Rindermarkt 5
2089 Schuh & Geisberger, Betonwerk, Klara-Hitlerstr. 27
2059 Schule, Wörth
2616 Schuler, Jos., Bildhauer, Scverinstor 3
6135 Schulhaus Haidenhof, Neuburgerstr. 21.
2819 Schulhaus Salzweg, Gemeindeschreiberei
2146 Schultze, M., Autorepar., Bahnhofstr. 22
2272 Schwab, Martin, Konditorei, Schustergasse 10.
6207 Schwaebel, Dr. K., R.-A., Nibelungenstr. 8
2444 Schwaiger, Dr., R.-A., Ludwigstr. 18
6090 Schwaiger, Dr. Rupert, Syndikus, Hochstr. 12
2475 Schwarz, Georg, Gastwirt, Keilberg.
6176 Schwarz, Ignatz, Kol.-W., Nibelungenstr. 8
2739 Schwarz & Söhne, Vulkanisieranst., Eppstr. 5
6168 Schwarz & Sohn, Vulk.-Anst., v.Epp-Str. 17
2137 Schwarzenberger, J., Baugesch., Ther.Str. 15
2470 Schwarzmüller, W., Wagenbau, Kl. Hitlerstr. 12
2974 Seefelder, Jos., Photogr., Ludwigstr. 26
6097 Segl, Anton, Gastwirt, Auerbach 11.
6113 Seidl, Joh., Bücherrevisor, Heinrichstr. 11
6015 Seitz, Friedrich, Nibelungenstr. 17b
6175 Senninger, Karl, Volkswirt, Eppstr. 12
2833 Senninger, L., Rechtsanwalt, Ludwigstr. 14. P München 51028
2832 Senninger, Ludwig, R.-A., Hacklberg 22¹/₃
6032 Setzer, Franz, Metzgermstr., Grünaustr. 9
6041 Siegel, Eug., Viehspedit., Haitzingerstr. 1
2830 Siemens & Halske AG, Bezirksstellenleiter
6138 Simader, Ad., Schneider, Neuburgerstr. 8.
2097 Simader, Wilh., Sporthaus, Theresienstr. 4
2822 Simmeth, Anny, Kastenreuth 42
2195 Simeth, Josef, Metzger, Obernzellerstr. 16
2590 Simmelbauer, Karl, Fleischhauer, Saming
2101 P. u. W. Simon, Konditorei und Kaffee, Lebkuchen, Rindermarkt
2837 Ww. Simson KG, Manufakturwaren und Bankgeschäft, Ludwigstr. 13
2779 Singer Nähmaschinen A.-G., Ludwigstr. 12.
2893 Slowakische Donauschiffahrts A.G., Agentie Passau, Untere Donaulände 1. T Dunajplavba
2621 Sommerer, M., Kriegsblinder, Halserstr. 18
2762 Späth, Jakob, Herrenkl., Ludwigstr. 4
2756 Spandel, Heinr., Konditor, Lederergasse 16
2256 Speth, F., Verkehrsuntern., Bahnhofstr. 14
2567 Spetzinger, Matth., Gastwirt, Christdobl
2375 Spiritini, Marino, Tabakwr., Ludwigstr. 26.
2512 Spiritini, Massimo, Kfm., H.-Schemmstr. 16
2090 Spitzenberger, J., Schneider, Eggendobl 4
2948 Sporthaus Passau, Fahrräder, Theresienstr. 8
2091 Spuler u. Co., Tabakwr., Halserstr. 121
2530 Staatl. Gesundheitsamt, Residenzplatz 10
2964 Staatsanwaltschaft
2024 Stadler, Engelbert, Maierhof-Kachlet 40
2997 Stadler, Fritz, Vertreter, Oberer Sand 20
6075 Ders., Privat, Neuburgerstr. 7
2381 Stadler, Jakob, Gastwirt, Keilberg.
(6133) Stadtler, Joh., Mietautos, R.v.Eppstr. 20
6263 Stadler, Jos., Bäckerei, Auerbach
6033 W. Stadlinger u. Rauh, Elektrogroßhdlg., R.v.Eppstr. 25
2318 Stadtpfarramt, Ev.-luth., Hl. Geistg. 7
2496 Stadtpfarramt Skt. Severin, Innstadt
6112 Stadtpfarramt St. Anton, Sedanstr. 66
2372 Stadtpfarrhof St. Paul, Steinweg.
2002 Stadtpfarrkooperatoren Innstadt
6167 Stadtpfarrkooper. v. St. Anton, Sedanstr. 76

2472 **Stadtsparkasse Passau**
Passau, Ludwigstr.

3900 Stadtverwaltung Passau, Zentrale
2509 Dieselbe, Ostmarkmuseum, Oberhaus
2485 Dieselbe, Stadttheater, Bismarckstr. 4
3900 (Nebenst.64) Stadtwerke Passau (Gas-, Wasser u. Elektrizitätswerk)
2486 Städt. Badeanstalt, Bschütt
2861 Städt. Friedhofverwaltung
2459 Städt. Handels- u. Mädchenberufsschule, Michaeligasse 11
2806 Städtischer Maierhof
2412 Städt. St. Josefspension, Hl. Geistg. 6.
2482 Städtisches Krankenhaus, Bisch.-Piligrim-Str.
2062 Standortpfarrer, kath., Postgasse 2
2440 Stark, Johann, Kürschner, Heuwinkel. 5
2942 Steigenberger, F. X., Zuckerwr., Heuw. 6
2487 Steinbeißer, M., Gastwirt, Oberer Sand 1
2323 Steinbeisser & Lindner, Vulkan.-A., Angerstr. 3
6266 Dies., Werkst., Kolberbauernweg 16
6161 Steinebrey, Dr. Adam, Arzt, Nibel.Str. 2
2988 Stemberger, Andreas, Kohlen. Rosenau 29½
6133 Stemplinger, Ottilie, Hebamme, Hollergr. 2
2029 Stengelin, K.G., Orthop.Werkst., Theres.Str. 14
6192 Stephan, Hans, Viehhdlr., Sailerwöhr 15
2803 Steppi, Otto, Eier, Bratfischwinkel 14
2901 Sterk, Lina, Blumengeschäft, Ad.Hitlerpl.
2773 Sterk, Max, Blumengesch., Mariahilfberg 2
2902 Stinglhamer, Dr. J., Zahnarzt, Ludwigstr. 4
2068 Derselbe, Wohnung
2184 Stock u. Steubl, Hausgeräte, Ludwigstr. 15
6195 Franz & Marie Stockbauer'sche Stiftung, Granitwerk, Oekonomiegut, Realitätenbesitz, Passau, Schanzweg 13/I
2738 Stockbauer, Kreszenz, Kiesling, Salzweg 43
6116 Stocker, A., Kraftfahrkurse, Gabelsb.Str. 7
6232 Stocker, Karl, Elektromstr., Kollerb.W. 12
2383 Stöcker, R. H., Graphiker, Rindermarkt 7
6077 Stöger, Jos., Gastwirtsch., Heitzingerstr. 3
2718 Straßen- u. Flußbauamt, Wittgasse 2
6166 Straßenmeisterstelle, Nord-West
6233 Straßenmeisterstelle, -Süd
2076 Straßenmeisterstelle, -Wegscheid
2401 Strasser, F. X., Konditorei, Schusterg. 6
6238 Strasser, Paul, Wagenbau, Sedanstr. 61
6170 Striegl, J. G., Bez.-Dir., Neustift
2915 Strobl, Hans, Dentist, Ludwigstr. 15
2851 Strobl, Hans, Gasthaus, Marktg. 7
6286 Stühler, Dr. Alb., Notar, Hochstr. 19a
2611 Stühler, Julie, Blumen, Theresienstr. 5
2551 Stümpfl, C., Rohprod., Ob. Donaulände 5.
2292 Stuits, Leni, Putzgesch., Heuwinkl 9
2963 Sutor, Alfons, Lackieranst., Schärdingerstr. 8
2043 Tauber, Konrad, Arzt, Wittgasse 7
2232 Tauchert, H., Wurstwr., Freyungerstraße 16
2812 Theater-Restaur. Max Dorner
6284 Theissig, Wenzel, Spedition, Gabelsb.Str. 7a
2750 Then, Otto, Dir., Eggendobl 5
2506 Tengelmanns Kaffee-Geschäft, Ludwigstr. 1
2642 Thoma, Heinz, Oberst, H.Schemm-Str. 18
6174 Thummerer, Emil, Spedition, R.v.Eppstr. 12
6117 Tierzuchtinspektion, Erhardstr. 2
2130 Tischer, Berta, Kol.-W., Bahnhofstr. 12
6125 Tonwerk Rittsteig, Rittsteig
2657 Trätzl, Karl, Spengler, Löwengrube 20.
2926 Triftsperre, Waldrestauration
6038 Trittermann, Hans, Pferdehdlr., Neuburgerstr.
2135 Uhrmann, Franz, Lederwaren, Ludwigstr. 21
2865 Unholzer, Alois, Farben, Brunngasse 21
2893 Ungarische, Königl., Fluß- u. Seeschiffahrts A.-G., Unt. Donaulände 4½. T Mefter
2828 Unholzer, Dr. Jos., Arzt, Bahnhofstr. 2
2508 Unrecht, Michael, Gärtner, Hl.Geistg. 5
2975 v. Unruh, Elisabeth, Kl. Exerzierpl. 4
2382 Urmann, Franz, Baugesch., Obernz.Str. 41
2259 Urmann, Frdr., Hafnermstr., Kl.Hitlerstr. 8
390 Verkehrsverein Passau
2295 Viehwirtschaftsverband, Schlachthofstr. 23

390 77 **Verkehrsverein Passau e. V.**
Ritter v. Epp-Str. 5

2635 Vilser, Alb., Oberforstverw., Hacklberg 34
2972 Vöckl, Maria, Kol.-W., Kl.Hitlerstr. 15
2644 Völtl, K., Elektrot. Anst., Theresienstr. 19
2257 Vogel, Hans, Dentist, Bahnhofstr. 8
2840 Voggenreiter, Karl, Holz, H.Wessel-Str. 53
2847 Voggenreiter, Ludwig, Metzger, Roßtr. 8
2922 Vogl, Max, Glasermstr., Grabeng. 15
2122 Vogl, Max, Insp., Bschütt 123
6144 Georg Voglmaier u. Söhne, Silo, -Schalding
2648 Voigt. Dr. Math., Ärztin. Bahnh.Str. 20
2781 Volksbank Passau eGmbH, Ad.Hitlerplatz 1
2665 Volksdeutsche Mittelstelle, Lager, -Klosterberg
2505 Dies., Lg. Kettensteggebäude
2138 Dies., Lg. Max
2196 Dies., Lg. Pellianum
2170 Dies., Lg. Valentin
2154 Volksfürsorge Lebensvers.AG, Theresienstr. 5
6028 Wach- u. Schließgesellschaft
6021 Wagner, Alfons, Spenglerei, Sailerwöhr 5
6139 Wagner, C., Agenturen, Nibelungenstr. 8.
2788 Wagner, Franz Xaver, Kol.-W., Schusterg. 11.
2497 Wagner, H., Elektrot. Anst., Roßtränke 12
6009 Wagner, J., Stuckaturgesch., Spitalhofstr. 5
2219 Wagner, Nep., Gasthof, Theresienstr. 10.

2423 **Sebastian Wagner**
Eisenhandlung, Passau, Wittgasse 8

2588 Wagner, Max, Immob., Kl. Klingergasse 10
2683 Wagner & Schober, Unt. Donaulände 2
2620 Waisenhaus, Bürgerl., Ort 10.
2737 Waisenhaus & Erziehungsanstalt Hals.
2061 M. Waldbauer'sche Buchhdlg., Ludwigstr. 16.
2234 Wallner, Anton, Wasenmstr., Hacklberg 36.
2049 Wasmaier, H., Stadtpfarrkoop., Steinweg 15
2680 Wasserpumpwerk, städt., Stadtau
2811 Wasserschutzpolizei, Höllg. 2
6282 Wasserstraßenamt
2723 Watzinger, Michael, Sägewerk, Salzweg 3
2532 Wehrmacht
6080 Dieselbe, Heeresbauamt, Sedanstr. 30
6277 Dies., Heeresstssandortverw., Hochstr. 4
2260 Weidenschlager, J., Fahrschule, Ledererg. 44
2368 Weiland, Max, Dipl.-Landw., Ries 2¹/₃
2540 Weinholzer, Gg., Kommerz.-R., v.Eppstr. 2
2670 Weishäupl, Hans, Fil.-Ltr., Bahnhofstr. 3

2852 **J. Weiss Söhne**
Unternehmung für Hoch- u. Tiefbau, Eisenbetonbau, Dampfsägewerk, Bismarckstr. 8

(2630) Weitzbauer, Franz, Versich., Dompl. 6
2668 Welz, Willy, Ingenieur, Sechzehnerstr. 4
2795 Wenzel, Moritz, Friseur, Residenzspl. 4
2251 Werrlein, Fritz, Install., Gr.Klingerg. 6
2428 Weyland, Edm., Schnittwr., Bahnhofstr. 6
2384 Wieland, Georg, Gastw., Roßtränke 13
2770 „Wiener Mode", Reserl Eder, Rindermarkt 7
6035 Wieninger, Hans, Baugesch., Frühlingstr. 11
6047 Wieninger, F. X., GmbH, Gutsbetr., Rittsteig
6245 Wieninger, Rud., Fuhrgesch., Frühlingstr. 11
2521 L. u. O. Willis, Pianofbr., Schrottg. 12
2804 Wilpert, Dr. P., Prof., Hals, Bavariabad
2582 Wimmer, Georg, Weißwaren, Grabengasse 21.
6086 Winter, Jos., Bäcker, Schießstattweg 5.
2641 Wirthensohn, Otto, Bannführ., Schlag.Str. 17
6198 Wittlinger, Hans, Reg.-Kassen, v.Epp-Str. 18
2746 Wittmann, Franz, Malermstr., Kl.Hitlerstr. 34
6074 Wohlgemuth, Dr. Walter, Vet.-Rat, Nibelg.str. 16
2645 v. Zabuesnig, Leni, Dentistin, Gablergasse 2
2516 Zabuesnig, Otto, Bäckermstr., Innstr. 20.
2208 Zacharias, W., H.-Kleidergesch., Brunng. 1
2918 Zahner, J., Kaminkehrer, Theresienstr. 11
2911 Zahntechn. R.G.Laborat. Facius & Zwerger, Gr. Klingergasse 8
2890 Zellinger, K., Fahrkurse, Mariahilfstr. 5
2502 Zenker, Max, Farbenhdlg., Theresienstr. 14
2824 Zentralgarage Passau, R.v.Eppstr.
2757 Ziegler, Karl, Bäckermstr., Hals
2162 Zillner, Jos., Spedit., Bratfischwinkel 12
2716 Zirngibl, Karl, Zuckerwr., Hl. Geiststr. 7.
2261 Zitzlsberger u. Muttenhammer, Fleischwrfbr., Kontor in Ruderting
2938 Dies., Hauptverkaufsstelle, Mariahilfg. 6
2204 Zoch & Miller, Orthopäd., Steinweg 14
2178 Zöhner, Laura, Hebamme, Michaeligasse 8
2408 Zormaier, G., Apotheke, Residenzpl. 12.
6117 Zuchtverband für Fleckvieh in Niederbayern, Abtlg. Nord, Erhardstr. 2
6099 Zwink, Dr. Anton, Staatsanw., Hochstr. 10

Paßeck b. Rochlitz (Iser) [Sudetenland]

1 Gendarmerieposten
6 Koldowsky, Theodor, Mühle
5 Nesvadba, Josef, Holzwrfbr.
4 Plynek, Jon, mech. Weberei
2 Stepanek, Alexander, Textilwr.

Passek b. Mährisch-Neustadt (Ostsudetenland)

1 Forstverwaltung, Revierförsterei
.. Gau-Lungenheilstätte, Passek-Heilstätten (Ostsudetenland) siehe Unter Langendorf 12

Passenheim (Ostpr.-Süd)

160 Amtsgericht.
140 An- u. Verkaufsgen. Ortelburg, eGmbH, Bahnh.
205 Apotheke, E. Salewsky, Mackensenstr. 1
177 Babiel, Bernh., Schmiede, Bahnhofstr. 1
151 Bahnhofswirtschaft Bruno Lange
209 Beckmann, Straßenmstr., Bahnhofstr. 15
178 Biernath, Jul., Klempnermstr.
132 Bludau, Leo, Abbau
207 Böttcher, J. A., Kol.-W., Markt 9.
135 Both, Richard, Kolonialwr., Bahnhofstr. 5
179 Braun, Charl., Frau, Landhaus Stadtwald
114 Brenk, Max, Ottilienhof
217 Bürgermeisteramt Lehlesken
183 v. Chlebowski, A., Kfm., Markt 14
127 Domschat, Max, Lebensm., Markt 10
142 Draheim, Ernst, Stern-Drogerie, Markt 11
141 Drax, Felix, Gastw., Scheufelsdorf
157 Dziersk, Julius, Landw., Bahnhofstr. 13.
202 Elektro-Nöllgen, Radio, Markt 7
144 Evangelisches Pfarramt
188 Fortak, Jul., Bäckermstr., Kirchenstr. 4
145 Frenszkowski, P., Manuf.-W., Mackensenstr. 9
195 Gems, Joachim, Viehhdlg. Mackensenstr. 10
159 Gend.-Gruppenposten I, Passenheim
134 Gend.-Gruppenposten II
167 v. d. Groeben, Hans Heinr., Landw., Gilgenau
110 Grönbeck, Gustav, Kfm., Mackensenstr. 8
221 Gruna, Joh., Konditorei, Mackensenstr. 5
180 Grzella, Willy, Zementwarenfabrik, Bahnhof
216 Heinrich, Josef, Autoverm., Poststr. 6
125 Herrmann, Scheufelsmühle
115 v. Heybowitz, Karl, Friedrichsberg
168 Hoeft, K., Zahnarzt, Kirchenstr. 1
122 Hotel Deutsches Haus, Hippel, Leo, Markt.
154 Jablonowski, Rud., Klempner, Markt 16
147 Kamswich, Alfred, Viehhdlr., Kirchenstr. 7.
152 Katholisches Pfarramt.
184 Kofitkowski, H., Autovermietung
130 Koschorrek, Gg., Modewr., Mackensenstr. 3.
109 Kreissparkasse, Hauptzweigstelle
164 Krolzig, Gust., Sägewerk, Am Bhf.
126 Krüger, Irene, Hebamme, Burgstr. 15
189 Krupka, Kurt, Baugesch., Ortelsburgerstr. 3
186 Krupka, Kurt, Tiefbau, Gilgenau
215 Kullick, Karl, Bürgermstr., Schützendorf
214 Lehmann, Paul, Fahrräder, Markt 2
192 Maicki, Prozeßagent, Königsbergerstr. 12
116 Magistrat
153 Makrutzki, Fr., Fische, Bahnh.Str. 28
117 Marczinkowski, Jos., Fleischermeister
128 Molkereigenossenschaft Passenheim eGmuH.
187 Nickel, Jul., Fleischerei, Schützendorf
131 Niklowits, Joh., Kfm., Burgstr. 3
116 NSDAP., Ortsgruppe, Rathaus
196 Dieselbe, BDM-Führerinnenschule
206 Dieselbe, BDM.-Freizeitheim, Stadtwald
133 Dieselbe, NS-Volkswohlfahrt
139 Ollech, Max, Gastw., Schützendorf
119 Opalka, R., Kfm., Mackensenstr. 6.
166 Ortulf-Druckerei, GmbH
111 Ostpreußenwerk AG
136 Pasucha, Konrad, Elsenwr., Burgstr. 11.
198 Pawlowski, Dr., Arzt, Gartenstr. 8
212 Pogorzelski, Andreas, Fuhrw., Bahnhofstr. 25
137 Purtzki, Paul, Lebensmittel, Mackensenstr. 2
101 Reichsarbeitsdienst f. weibl. Jugend, Nareythen
150 Reichsbahn, Güterabfertigung
120 Reichspost, Zweigpostamt
158 Rimek, Bäckerei
205 Salewsky, Erich
113 Sawitzki, Albert, R.-A. [N], Markt 9
185 Schenkluhn, Otto, Brandmstr., Bahnhofstr. 25
163 Schloßbrauerei Ortelsb., Ndl., Gartenstr. 8
155 Schmiedel, Kurt, Tierarzt
204 Schmidt, Franz, Bauer
169 Schröder, Paul, Autofurhw., Bahnhofstr. 17
165 Schwesig, Albert, Fischereipächter
176 Schwidder, F., Fleischermstr., Kirchenstr. 15
194 Sowa, Charl., Hebamme, Kirchenstr. 14
170 Städtisches Waldheim Passenheim
146 Suchalla, E., Gärtnerei, Gartenstr. 14
203 Sulimma, Bürgermstr., Scheufelsdorf, Abbau
208 Tasch, Anton, Dampfmühle und Sägewerk, Bau- und Nutzholz, Mehl und Getreide aller Art, Saaten, Futter- und Düngemittel, Kohlen, Kalk, Zement
118 Taube, Franz, Bauer, Schützendorf
124 Tresp, Aloys, Walhalla
123 Uter, Gerhard, Kaufhaus, Markt 9
121 Volksbank, Geschäftsst., Königsb.Str. 5
138 Wehrmacht, Gerätelager
149 Weisselberg, Georg, Bauunternehmer.
162 Wenzke, H., Oberstraßenmeister, Bhfstr.
102 Wiechert, Ed., Tischler, Burgstr. 2
156 Gebr. Ziemens, Fischereip., Lehlesken
143 Zywietz, Carl, Getreide

Passow (Uckermark) [Mark Brandenburg]

62 Angermünder Getreidehandel, Lager Golm
16 v. Arnim'sche Försterei, Theerofen.
57 Bolle, Rich., Landwirt, Wendemark
34 Brandt, Traugott, Landw., Briest, Dorfstr. 14
40 Briester Spar- u. Darlehnskasse eGmuH
59 Bröder, Paul, Bauer, Golm
43 Bröking, Wilh., Bürgermstr., Golm
49 Brüning, Rudolf, Bauer
41 Bucholz, Minna, Bauer, Augustenhöh
28 Dahn, Aug., Gastwirt, Briest.
14 von Diringshofen, Frau
39 Dolch, Heinr., Kaufmann, Golm.
21 Eichhorst, Wilhelm, Gastwirt, Golm
32 Falk, Gustav, Bäckermstr., Briest.
2 Fürstl. Lynar, Gräfl. Redern'sches Wirtschaftsamt, Stendell
4 Gasthof Rahmel, Dorf Passow
17 Gendarmerieposten Passow
26 Gloede, Max, Landwirt, Briest.
13 Gutsverwaltung, Rittergut Passow
22 Hauptgenossenschaft Kurmark, Passow
20 Hilker. Nachf., Paul, Bauer, Briest
9 Hübner, W., Dampfmühle
24 Huwe, Karl, Landwirt, Briest
53 Kargut, Philipp, Golm
65 Kegler, Fritz, Ortsbauernführer
52 Kekert, Luise, Gastwirtin
61 Köhler, Wilh., Landw., Wendemark
35 Krause, Erich, Landw., Stendell
11 Kreisbahn, Güterabfertigung, Schönermark.
18 Krüger, August, Bäckermstr., Stendell.
3 Kühn, Rittm. a. D., Grünow
46 Lenski, Br., Elektromstr.
36 Lüder, Albert, Bürgermeister, Stendell
48 Lüker, W., Bauer, Golm
15 Mahler, Reinh., Schlächterei, Briest
37 Metscher, Ferd., Bauer, Grünow
19 Miers, Georg, Landw., Briest
27 Passower Spar- u. Darl.-Kassenvereine GmbH
50 Pfarramt, evang., Briest
29 Pieper, Johannes, Landwirt, Briest
54 Pieper, Otto, Bauer, Briest, Abbau
42 Rehse, Ernst, Bauer, Briest
33 Rehse, Fritz, Bauer, Briest
1 Reichsbahn-Güterabfertigung Passow
12 Dieselbe, Schönermark, Kr. Angermünde.
8 Römpagel, Willy, Bauer, Grünow
25 Schulz, Gastwirt, Grünow b. Schönermark.
23 Sieg, Fritz, Gastwirt, Stendell
30 Stockfisch, Otto, Bäckermstr., Briest
44 Ueckert, Ernst, Landwirt, Golm
47 Wehnert, Karl, Bürgermstr., Wendemark
31 Wiese, Georg, Kaufhaus
7 Wölle, G., Amtsrat, Biesenbrow.
55 Wolter, Gerhard, Bauer, Herrenhof
60 Wüst, Herm., Briest
6 Zinnemann Nf., J., Dampfmühle

Passthurn (Mittersill) [Salzburg]

2 Reichsstraßenbau

Patenau (Kr. Welungen) [Wartheland]

2 Gutsverwaltung Pontnowek
1 Gemeindeverwaltg., Steinersdorf
4 Gendarmerieposten Dietzfeld
3 Reichsbahn, Bahnhof Pontnow

Paternion (Kärnten)

8 Amtsgericht
12 Apotheke, L. Schnablegger
4 Feuerwehr, Freiw.
1 Forstamt
9 Fuchs, Franz, Radio
2 Gendarmerieposten
11 Marktgemeinde-Vorstehung
14 Schulleitung
6 Stefaner, Josef, Kaufmann
5 Winkler, Dr. Ernst, Arzt

Patsch (Tirol)

2 Gasthof Bär
1 **Gemeindeamt Ellbögen** bei Patsch (Tirol)

Patschkau (Oberschlesien)

205 **Adler-Drogerie, F. Placzek, Ring 33**
215 **Alder, Bruno, Bierverlag, Ring 45**
254 Amtsgericht, NeißerStr. 43
213 **Anders, Georg, Fleischermstr., Ring 36**
239 **Apotheke, Marien-, Nikolaistr. 4**
325 Apotheke, Stadt-, W. Glombitza, Ring 53
271 **Arbeitsamt Neiße, Nebenstelle**
265 Arnold, Dr. Albert, Arzt, Zollstr. 10
211 Asmus, Bruno, Damaschkeweg 2
389 **Aufbaulehrgang, Staatlicher, Zollstr. 22**
274 **Axmann, Engelbert, Fleischer, Hospitalstr. 1**
401 **Bartlakowski, Dr. Joh., Arzt, Zollstr. 3**
444 Bartsch, Jos., Tischlermstr., Uferstr. 2
223 Baum, Josef, Kinobesitzer, Gartenstr. 3
219 **Batzdorff, Hugo, Mühlenbes., Neuhaus.**
361 **Biedermann, Willi, Fabrikbes., Holteiweg 10**
404 Bittner, Anna, Gasthaus, Grenztal
285 Blaeschke, Oskar, Schützenstr. 9
230 **Blümels Nf., Max Fuchs, Kol.-W., Ring 8.**
232 **Boehm, Karl, Modewaren, Ring 18**
273 Böhnisch, Paul, Eisenhdlg., Ring
234 **Brosig, Paul, Autoverm., Schulstr. 2**
343 **Buchal, Carl, Buchdruckerei, Ring 26**
291 **Burek, Berta, Hebamme, Ring 23**
307 **Burghardt, Paul, Dachdecker, Nachtig.Steg 2**
252 **Capitol, Filmth., Promenadenstr. 9**
236 Centralmolkerei Patschkau, Bahnhofstr. 11
407 **Centralmolkerei eGmbH, Ring 15**
346 **Christoph, Alfr., Gartenbau, Charlottenthal**
216 Christoph, Erich, Bauer, Grenztal
202 **Daumann, Paul, Motorräder, Grenztal**
223 **Deli, Deutsche Lichtspiele, Gartenstr. 3**
204 Dimke, Alexis, Archit., Wallstr. 30
345 Dinter, Felix, Bauer, Stadtgut, Marienhof
284 Dominium Geseß, Peterwitz
316 **Engel, Georg, Kolonialwr., Glatzer Str. 20**
305 Evangel. Pfarramt, Kleistweg 1
428 Ertelt, Josef, Bauer, Bürgermstr., Gostal
235 **Flußbauamt, Landes-, Bergmannstr. 15**
392 **Foerster, Erh., Spedit., Äuß.Glatzer Str. 27**
372 **Foerster, Fritz, Marmorwerk, Uferstr.**
437 Försterei (Gräfl. v. Charmaré'sche), Jägerberg
338 **Fotofachgeschäft, Leo Morawietz, Fotomstr.**
295 **Freigang, Bruno, Tierarzt, Nikolaistr. 7**
410 **Gasth. Deutsches Haus, NeisserStr. 27**
422 Gasth. z. Feldschlößchen, Jos. Hatscher
303 **Gasthaus Gelber Löwe, Zollstr. 2.**
263 **Gasthaus Polster, O., Liebenau**
419 **Gasthaus Rother, W., Alt-Patschkau**
229 **Gasthaus Schlesischer Hof, Nikolaistr. 33**
413 Gasthof Goldener Becher, Zollstr. 1
449 Gasthof Goldenes Schwert, Frankenst.Str. 7
268 Gasthof Zacher, August, Charlottenthal
306 **Gaststätte Rautenkranz, Inhaber Rother, V.**
348 **Gemeinde Grenztal**
359 Gendarmerie-Gruppenposten, Grenztal
382 Gendarmerieposten, Heinzendorf
332 Gethmann, Käthe, Dom. Lobedau
287 Giebel, Josef, Glaswr., GlatzerStr. 15
301 **Gloeckner, Dr. F., Arzt, Promenadenstr. 2**
362 **Gold- u. Naturleistenfbr., Wallstr. 16**
391 **Gottschalk, Dr. Gg., Arzt, Schützenstr. 22**
206 **Grieshaber, Franz, Klempnerei, Ring 44**
313 Gröger, Schuhhaus, Ring 43
347 **Günther, Max, Bauer, Lobedau**
310 **Guts- u. Ziegeleiverwaltung Paulshof**
351 **Hanel, Jos., Stabeisen, Küchengeräte.**
309 **Hauke, Jos., Maurermstr., Geseß**
429 Hauke, Max, Kfm., MünsterbergerStr. 11
379 **Herbert Hauschild, Feuerwehrgerätefabrik Spez.: Feuerwehr- u. Montageleitern Patschkau**
272 **Heckel, Benno, Getreidekfm., Zollstr. 1**
294 **Heinisch, Wilhelm, Lederhdlg., Bresl.Str. 9**
320 Hoppe, Erhard, Niedermühle, Wallstr. 4
377 Hoppe, Helmuth, Bauer, Josefinenhof
384 **Hotel Central, Ring 31**
258 **Hotel Sachs, Ring 55**
300 **Huch, Julius, Zündholzfabrik, Patschkau**
322 **Hübner, Paul, Baugesch., amKamitzbach 22**
402 **Hullmann, Josef, Fabrikant**
212 **Jaeschke, Alois, Kolonialwaren**
275 **Jahnel, A., Gut, Fuchswinkel, Heinzendorf**
420 Johannesheim, St.
220 Janisch, Maria, Bäuerin, Liebenau
267 **Jüttner, Alfred, Viehhdlg., Nikolaistr. 38**
292 **Jüttner, Franz, Landmaschinen, Altpatschkau**
417 Juvenat d. Redemptoristen, NeißerStr. 45
336 **Kaffee u. Konditorei, Linke, Jos., Schulstr. 7**
326 **Kaffeehaus Schneider, Konditorei, Ring 34**
394 **Kandler, Reinh., Tischl., Äuß.GlatzerStr. 8**
262 **Kapuste, Dr. Oskar, San.Rat., Wallstr. 27**
321 **Kaschel, Berth., Bauer, Liebenau**
333 Kastner, Joachim, Ingenieur
358 **Kath. Pfarramt, Konradstr. 13**
277 **Kieslich, Karl, Dipl.-Ing., Feuerwehrgeräte**
349 **Kintscher, Rosina, Hebamme, Bergmannstr. 2**
430 **Kirchner, Jos., Tabak, Ring 25**
438 **Klapper, Rich., Bez.Schornstf.Mstr.**
330 **Klose, Dr. Edmund, Arzt, Bergmannstr. 11**
297 **Kramer, Fritz, Dom. Neuhaus**
400 **Krankenhaus, Städt., Wallstr. 3**
323 Krause, Paul, Schlosserei, Äuß.Glatzer-Str. 10
251 **Kreisaltersheim, Patschkau**
411 Kronen-Drogerie, Paul Nitsche, Ring
304 **Kuberek, Johann, Kol.-W., Glatzerstr. 7**
373 Kunze, Theresia, Getreide, BreslauerStr. 2
415 **Landw. Bezugs- u. Absatzgenossenschaft**
288 **Langer Nf., Karl, Kol.-W., Glatzerstr.**
435 **Laugwitz, Alfons, Gasthof Grenztal**
256 Lischke, Georg, Dentist, Ring 51
371 Lonscher, Alfr., Lastkraftverk., Ring 51
385 **Maak, Paul, Direktor, Holteiweg**
238 **Mainusch, H., Baumstr., Uferstr.,9**
225 **May, Willibald, Freigut, Grenztal**
255 **Michalczyk, K., Autorepar., Äuß.Glatzerstr. 13**
290 **Milisch, Dr. Osk., Stabsarzt, A.Patschkau**
448 **Müller, Franz, Fabrikbes., Nikolaistr. 34**
355 **Gebr. Müller, Kerzen-, Seifen- u. Wachswarenfabrik, Bergmannstr. 4**
340 **Neugebauer, Erwin, R.-A. (N), Bresl.Str. 2**
233 **NSDAP, NS-Volkswohlf., Patschkau**
390 **Oberschule, Staatl., für Jungen, Schulstr.**
367 Otto, Herb., Sattlermstr., GlatzerStr. 3
228 **Otto, Paul, Baugeschäft, Zollstr. 14**
353 **Patschkauer Spar- u. Darlehnsbank eGmbH,** BreslauerStr. 2
334 Pelz, Joseph, Mühle Niederpomsdorf
227 **Penke, Conrad, Landwirt, Bruchsteine**
352 **Pfarramt Liebenau, Pfarrer Nickel**
403 **Pflug, Josef, Fleischermstr., Grenztal**
342 Pietsch, Arnold, Viehhdlr., Liebenau 126
424 Plötzner, Franz, Amtsvorsteher, Herbsdorf
289 **Pohl, Gerh., Konfektionshaus, Bresl.Str. 8**
246 **Priemer, Hans, Fabrikbes., Böhnischstr. 3**
447 **Priemer, Marta, Fabrikbes., Böhnischstr. 3**
245 Priemer, Theod., Dipl.-Ing., NeißerStr. 30
452 **Ratzke, Josef, Gasthaus, Wallstr. 18**
380 **Regul, Alfons, Bäckerei, Liebenau**
455 Reichsarbeitsd. f. d. wbl. Jugd., Gostal-Ost
441 **Reichsbahn, Bhf. Patschkau.**
250 Dieselbe, Güterabfertigung
217 **Reichsnährst., Landw.Schule, Mühlstr. 23**
281 **Reichspost, Postamt**
266 **Reimann, Dr., Bürgermstr., Holteiweg 17**
386 Ritter, Dr. Joh., Zahnarzt, BreslauerStr. 9
269 **Ritter, Otto, Zahnarzt, Turmstr. 2**
366 Röhmel, Gerhard, R.-A., Ring 11
279 Rozyczka, Franz, Baugesch., Bahnhofstr. 6
408 Rübenabnahme d. Zuckerfbr., Holteiweg 5
331 **Saft, Albert, Bauer, Lobedau**
375 **Saft, Bruno, Bauer, Liebenau**
312 **Sanitätskolonne Patschkau**
327 Scheithauer, A., Transporte, GlatzerStr. 7
360 **Schles. Kehl- u. Bildereisenfbr. KG**
315 Schmette, Josef, Architekt, Liebenau
224 **Schmidt, Edwin, Bauer, Lobedau**
245 **Schneider, A., Werke f. Mal-Bürogeräte**
270 **Schnura, Hugo, Kunststeinfbr., Patschkau**
218 Schubert, Bürgermeister, Alt-Patschkau
426 Schulz-Brüggemann, Bernh., Oberforstmstr., Glambach
446 Scipelt, Richard, Autoverm., Wallstr. 8
405 **Hel. u. Marg. Seliger, Milchgesch., Ring 29**
402 **Sewald, Emil, Leinen, Ring 24**
453 **Sparkasse der Stadt Patschkau, Ring 11**
241 **Stadtverwaltung**
244 Stadtwerke, Bergmannstr. 6
357 Staude, Rob., Gartenbau, Äuß.GlatzerStr.34
443 Süpke, Carl, Gartenbau, Boehnischstr. 4
276 **Thienel, F., Kohlen, Baumaterialien**
369 Tischler, Josef, Autorep., Nikolaistr. 31
302 **Treutler, Paul, Spedition, Nikolaistr. 20**
293 **Überlandwerk Oberschlesien**
396 **Vogt, Gregor, Textilwr., Promenadenstr. 2**
395 Volkmer, Ewald, Bauer, Heinzendorf
363 **Walter, Max, Heilpraktiker, Zollstr. 8**
378 **Warnecke, Karl, Kolonialwr., Neiß. Tor**
414 Wehse, Dr. Alfred, Arzt, NeißerStr. 6
278 **Weiß, Felix, Tischlermstr., Konradstr. 6**
203 Wentzky, Colmar, Kol.-W., BreslauerStr. 5
252 **Wiedemann, P., elektr. Anl., Hosp.Str. 5**
308 Winkler, Gertrud, Äuß.GlatzerStr. 35
397 Wistuba, Emil, Gemischtwr., GlatzerStr. 16
221 **Geschw. Wutke, Schützenstr. 17**
314 Zedlitz-Trützschler, Graf, Nieder-Pomsdorf
450 **Ziegel- u. Klinkerwerke Patschkau, Spez. Drainröhren u. por. Deckensteine**
433 Zwiener, Josef, Kfm., BreslauerStr. 16

Pattensen (Leine) [Hann.]

112 **Apotheke, W. Kallmeyer**
280 **Bartels, Fr., Zimmermstr., Chausseestr. 246**
264 **Baxmann, Carl, Bauer, Hiddestorf**
262 Baxmann, Heinr., Bauer, Hiddestorf
205 Baxmann, Herm., Bauer, Hiddestorf
162 Behmann, Ernst, Bauer, Harkenbleckstr. 4
131 **Behnsen, Heinr., Bierverlag, Dammstr. 109**
124 **Beschorner, Willi, Schlachterei, Südstr. 78**
147 Biester, Friedr., Buchdruckerei, Hagenstr. 223
187 **Birnbaum, Fr. u. Aug., Tischlerei, Steinstr. 6**
259 **Böse, Willi, Lehrer, Göttingerstr. 227**
217 Bötger, Aug., Bauer, Dammstr. 111
197 Bolte, Kurt, Bäckerei, Ad.Hitler-Pl. 97
223 **Borchers, Fritz, Viehhdlg. u. Schlächt., Arnum.**
152 **Borchers, Heinr., Kol-W., Hiddestorf 45**
116 **Borgmann, Aug., Gemüse, Hüpede 77**
134 **Bortfeld, Helm., Bäckerei, Hüpede 29**
155 **Bortfeld, Hr., Sattler, Hiddestorf**
224 **Brunotte, Aug., Autorepar., Chausseestr. 189**
274 Bürgermeister in Arnum
236 Bürgermeister in Harkenbleck
168 Bürgermeister in Hiddestorf, Nr. 13
267 Bürgermeister in Ohlendorf
171 Bürgermeister in Reden, Landstr. 5
266 Bürgermeister, Marktplatz
214 **Busse, Auguste, Gastwirtsch., Hiddestorf 39**
193 **Cohrs, Heinr., Kol.-W., Autoruf, Talstr. 162**
231 **Delgehausen, Ww. Fritz, Gastwirt, Arnum 37**
173 **Ebeling, Heinr., Bauer, Oerie**
133 **Ebeling, Heinrich, Gastw., Harkenbleck**
114 Ernst, H., Bauer, Hiddestorf 32
226 **Farke, Friedrich, Kfm., Hiddestorf 95**
123 **Finke, Karl, Kolonialwr., Steinstr. 53.**
158 **Flebbe, Karl, Bäckerei, Hüpede.**
110 **Flohr, Ernst, Gastwirt, Hiddestorf.**
179 **Flohr, Heinr., Getreide, Ohlendorf.**
207 **Fösten, H., Landmasch., Hiddestorf, Schulstr63**
287 Forstaufseher in Horn
227 Fröhlich, Hch., Ziegenschlächter, GöttingerStr. 30
153 **Frölking, Dr. Heinz, Zahnarzt, Ch.Str. 212**
172 **Gasthaus Nacke, Chausseestr. 25**
276 **Gendarmerie-Amt Arnum**
245 **Gott, Heinr., Bauer, Hiddestorf**
238 Gott jr., H., Bauer, Hiddestorf, Hauptstr. 12
213 **Grönig, H., Viehhdlg., Göttinger Chaussee 183**
142 **Habenicht, Karl, Furage, Arnum, Dorfstr. 81**
189 Hagemann, Heinr., Bauer, Hüpede, Nr. 3
192 **Hahn, Heinr., Schlachtermstr., Marktpl. 94**
145 **Hahne, Ernst, Klempnerei, Steinstr. 16**
195 **Hahne, Louis, Schlachterei, Südstr. 75.**
241 Heine, Reinhold, Gastwirt, Arnum
125 **Heitmüller, H., Klempner, Gartenstr. 196**
175 Heitmüller, Heinr., Bauer, Hüpede 10
265 Hengstmann, Heinr., Landwirt, Oerie
275 **Hilliger, Bürgermstr., Hüpede**
163 **Hische, Friedr., Gastw., Am Markt 157**
234 Hogrefe, Friedr., Landwirt, Oerie
277 **Hogrefe, Heinr., Bürgermstr., Oerie**
246 Holste, Wilh., Rep.-Werkst., Chausseestr.
258 Horn, E. A., Bauer, Arnum, Nr. 11
181 **Hüper, Siegfr., Baugesch.**
154 **Iden, Gustav, Schlachter, Dammstr. 144.**
177 Ihßen, Friedr., Getreide, Oerie 18
160 **Ihssen, Herbert, Bauer, Reden**
252 **Ilten, Gastwirt, Arnum.**
263 **Kästner, Paul, Bäckermstr., Ohlendorf, Nr. 7**
183 **Kaiser, Franz, Bäckermstr., Steinstr. 65.**
159 **Kampmann, Hub., Gastw., Arnum**
138 **Keese, Friedr., Bäckerei, Arnum 21**
243 **Klockemann, Karl, Landwirt, Jelnserstr. 228**
174 **Klockemann, Otto, Furage, Chausseestr. 182a**
188 **Klünder, Konr., Tapezier, Chausseestr. 195.**
222 Knigge, Albrecht, Frhr., Dammstr. 146
273 Köhler, Heinr., Bauer, Hüpede, Nr. 20
184 **Konrich, Erich E., Kol.-W., Göttingerstr. 1**
129 **Kreditbank eGmbH Pattensen, Dammstr. 150**
230 Kreipe, Friedr., Bauer, Dammstr. 117
218 **Krückeberg, Ch., Viehhdlr., Harkenbleck 25**
228 **Lackemann, Otto, Dentist, Talstr. 213**
132 **Lackemann, Wilh., Friseur, Talstr. 158**
182 **Lampe, Otto, Mühlenbes., Arnum.**
161 **Langehenecke, Heinr., Gasthof, Chausseestr. 29**
281 Lehmann, Friedrich, Arnum
221 **Leiser, Joh., Süßmosterei, Arnum 92**
156 Lieker, Heinrich, Landwirt, Dammstr. 146
212 **Lindemann, Harry, Bauer, Reden, Dorfstr. 1**
121 **Lippel, August, Bäckerei, Mauerstr. 48.**
143 **Lippel, Ernst, Dachdecker, Arnum 78**
251 **Lüddeckens, Adolf, Metzger, Chausseestr. 188**
176 **Lüerssen, Friedr., Landw., Hiddestorf**
111 **Lüpke, Wilh., Baumstr., Chausseestr. 227**
239 **Meier, Aug., Landwirt, Hüpede**
119 **Meier, Ernst, Sattlerei, Hüpede 69.**
135 Meier, Heinr., Bauer, Hüpede 25
225 Menne, Heinrich, Bauer, Dammstr. 142
235 **Mensing, Heinrich, Bauer, Hüpede 2**
115 **Metge, Herm., Textilwr., Marktpl. 70**
208 **Meyer, August, Fuhrherr, Arnum 32**
219 **Molkerei Hiddestorf, Hiddestorf 96**
141 **Müller, Aug., Schlächterei, Kirchstr. 70a**
185 **Müller jr., Bernh., Kfm., Bruchweg 185 G**
261 **Müller, Bernhard, Schmied u. Pumpenfbr.**
199 **Müller, Ernst, Schlosserei, Mauerstr. 40.**
268 **Namedorf, Conr., Schlossermstr., Marktpl. 67**
130 **Neddermeier, Heinr., Viehhdlg., Arnum.**
157 Niemann, Heinr., Landwirt, Hüpede
249 **Oehlsen, Ernst, Zimmermstr., Chausseestr. 229**
186 **Oehlsen, Heinrich, Tischlerei, Bahnstr. 187**
210 **Oelkers, Dr. Karl, Arzt, Talstr. 160**
196 **Pape, Friedr., Bauer, Hiddestorf, Nr. 27**
126 **Papenmeier, Fritz, Gasth., Gött.-Str. 178.**
194 **Pieper, Fritz, Hofbes., Harkenbleck.**
167 Pieper, Henny, Ww., Arnum
257 **Prellberg, Landwirt, Arnum.**
267 Prellberg, Adolf, Bauer, Ohlendorf
247 **Prelle, Friedrich, Wagenbau, Marktpl. 68**
260 **Presuhn, Aug., Dachdeckermstr.**
170 **Redeker, Chr., Hofbes., Chausseestr. 176.**
215 **v. Reden-Reden, G., Gutsverwalt., Reden.**
120 **Reichspost, Zweigpostamt**
166 **Reichsumsiedlungsgesellschaft mbH, Burg**
232 Reichsumsiedlungsges. mbH, Hochbauführung
269 Reinecke, Alwine, Ww., Hiddestorf 13
146 **Reineke, Herm., Bauer, Ohlendorf 5**
137 **Remmers, Willy, Kolonialwr., Arnum 56**
144 **Röder, Rob., Schlachterei, Dammstr. 132**
140 **Rokahr, Aug., Schmiedemstr., Gartenstr. 106**
244 **Rokahr, C., Bauer, Carlshof, Abbau, Pattensen**
117 **Schaffeld, Käthe, Gasth. z. Linde, Talstr. 171**
229 **Schiever, Fritz, Bauer, Dammstr 136**
253 **Schmedes, Friedr., Gartenbau, Harkenbleck**
122 **Schmedes, Heinr., Kohlen, Harkenbleck 52.**
165 **Schneider, Dr. Albert, Tierarzt, Hofstr. 154.**
139 **Schrader, Ernst, Baugesch., Ohlendorf**
169 **Schünemann, Karl, Metzgerei, Mauerstr. 34.**
118 **Schumacher, W., Malermstr., Südstr. 82.**
211 **Schwanbeck, Wilh., Schlachter, Dammstr. 115.**
149 **Selle, Ernst, Elektr. Anl., Göttingerstr. 233**
220 **Selle, Friedr., Kolonialwr., Kirchstr. 89**
216 Sparkasse des Kreises Springe, Südstr. 85
136 Stahlmann, H., Landmasch., LüderserW. 235
233 Stichel, Lotte, Maurerstr. 45
128 **Superintendentur Pattensen, Kirchpl. 100**
272 **Turnau, Friedrich, Sägerei, Oerie 32**
198 **Verkowsky, Joh., Autoverwertung, Arnum**
206 Vesting, Ernst, Hofbes., Hüpede
242 **Wackerhagen, F., Möbelfbr., Chausseestr. 190**
190 Wackerhagen, William, Möbel, Chausseestr. 184
254 **Warneke, Fr., Schmiedemstr., Südstr. 86**
255 **Weidemann, Karl, Landwirt, Talstr. 4.**
178 **Wellern, Fritz, Fuhrherr, Hiddestorf**
237 **Wesche, Fr., Landwirt, Hüpede Nr. 1**
164 Wilke, H., Ohlendorf, Nr. 1
240 **Wulkopf, Ernst, Hofbes., Hiddestorf.**
151 **Wulkopf, Friedr., Hofbes., Ohlendorf 4**
191 **Zieseniß, Karl, Bauer, Örie 2**

Pattergassen (Kärnten)

1 **Gendarmerieposten**

Pattigham b. Ried (Innkreis) [Oberdonau]

2 **Gemeindeamt Pattigham**

Patzig (Bez. Köslin) [Pomm.]

8 **Bischof, Landwirt, Birkhof**
1 **Gutsverwaltung Brutzen**
5 **Gutsverwaltung Kasimirshof**
3 **Gutsverwalt. Klotzen.**
2 **Hüttner, Landw., Linz**
7 **Maiz, Mühlenbes., Niedermühle.**
12 **Patziger Spar- u. Darlehnskassenverein**
6 **Reichsbahn-Güterabfertigung.**
4 **Schletzke**
9 **Spiritusbrennerei-Verein eGmbH, Klotzen**
10 **Wach, Willy, Amtsvorst., Brutzen**

Patzig (Rügen) [Pomm.]

32 **Büßow, Wilh., Landwirt, Woorke 8**
30 **Dahlke, Heinrich, Veikvitz**
45 Deter, Hebamme
06 **Dols, Landw., Thesenvitz**
29 **Dombrowski, Diakon, Patzig u. Rappin**
07 **Fitz, Robert, Landw., Gr.Banzelwitz**
23 **Friedrichs, W., Landwirt, Patzig, Hof**
31 **Gemeinde Rappin**
01 **Gemeinde Thesenvitz**
09 **Gögge, Paul, Müllermstr., Woorke.**
26 **Gundlach, Wilh., Gastwirt, Thesenvitz**
21 **Gutsverwaltung, Moisselbritz.**
35 **Harder, Gasthaus, Ralswiek**
33 **Kagelmacher, Otto, Gastwirt, Dorfstr.**
44 Kagelmacher, Paul, Landwirt
42 Kankel, Gerhard, Bäckerei
39 **Köppe, Wilh., Lehrer, Lüßmitz**
24 **v. d. Lancken, Wakenitz, Frhr., Gut Lipsitz**
02 **Lüder, Wilh., Lehrer, Ramitz**
08 **Mußmann, Landwirt, Gnies**
40 **NSDAP., Ortsgruppe Rappin**
38 **Paeplow, Chr., Bauuntern., Thesenvitz**
41 **Range, Max, Landwirt, Pfarrhof**
27 **Reimer, Christian, Bauer, Ramitz**
43 Riek, Willy, Fleischerei
22 **v. Schinkel, Ernst, Cartzitz**
25 **Schneidewind, Gust., Landw., Schweikvitz**
05 **Schröder, Heinz, Bäckermstr., Rappin**
37 **Timm, Friedr., Gastwirt**
46 **Ziemann, Friedr., Schmiedemstr.**

Patzmannsdorf (Niederdonau)

1 **Flögel, Karl, Transporte, 167**
2 **Sofie Sulz** Kaufhaus Nr. 78

Paulinenaue (Mark Brandenburg)

15 **Amtsvorst. u. Bürgermstr. Marenbach**
37 **von Bake, Pessin**
25 **von Bake, Gutsverw., Pessin**
19 Becker, Waldemar, Major a. D., Owinaua
14 **Boddin, Fritz, Autovermietung**
47 v. Bredow, Joachim, Frhr., Wagenitz
12 v. Bredow, Wolf, Landw., Retzow
13 **Bremer, Th., Bahnwirt**
22 **Buchta, Wilh., Kohlenhdlg.**
72 **Dominium Retzow I, III, IV**
24 **Eickhoff, Paul, Gastw., Kol.-W.**
48 **v. Erxleben, Edelgard, Selbelang**
30 **Fieguth, Ella, Gut Bärhorst**
41 **Fischer, Wilhelm, Am großen Graben**
49 Förster, Hildegard, Dent., RuppinerStr.
44 **Goy, Bruno, Viehhdlg.**
38 Ders., Landw., Eichberge
73 **Gutsverwaltung Bienenfarm.**
31 **Gutsverwaltung Pessin II—III**
46 **Ingenlath, Theodor, Restaur., Ribbeck**
29 **Janieck, Gustav, Kol.-W., Brädikow, Dorfstr. 10**
17 **Gebr. Knauer, Gestüt Lindenhof.**
62 **Lindemann, Willi, Oberstfeldmstr.**
94 **Lungfiel, Bernh., Bäckerei**
16 **Mangelsdorf, Rich., Autoruf, Brädikow**
23 Manthei, Paul, Kfm., RuppinerStr. 14
61 Mielke, Benjamin, Bauer, RuppinerStr.
42 **Mielke, Waldemar, Bauer, Eichberge**
28 **Müller, Gottfried, Gasthaus, Pessin**
40 **Ramsauer, Dr. C., Prof., Roter Husar**
57 **Reichsarbeitsdienst, Gr.Jahnberge Abt. 8/96**
50 **Derselbe, Bienenfarm Abt. 6/93**
51 **Reichsbahn, Güterabfertigung.**
20 Reichspost, Postamt
67 **Schröder, Fritz, Bäckermstr., Pessin.**
10 Schröder, Walter, Fleischer, Ruppinerstr.
39 Schumacher, Wilh., Gartenbau, Bahnhofstr.
02 **Schurig, Dr. Werner, Saatzuchtwirtschaft**
60 **Volksbank Friesack eGmbH, Zweigstelle**
34 **Werner, Ewald, Süßmostkelterei**
15 Westhavell. Bodenverbess.-Gen. im gr. Luch
26 **Winter, Carl, Viehhdlg., Pessin.**
71 von Wulffen, Selbelang
36 v. Wulffen'sche Försterei, Forsthaus Lindholz
27 **Zachen, Ernst, Bürgermstr., Dorfstr. 30**

Paulsfeld (üb. Eichenbrück) [Wartheland]

2 **Gendarmerieposten, Spiegel**
1 **Gutsverwaltung Grillensee**
8 **Gutsverwaltung Werderhof**
14 **Otto, Rudolf, Gut Storchfeder**
11 **Reichsbahn, Bahnhof Grylewo**

Pausa (Vogtland) [Sachsen]

214 **Ackermann, Herm., Südfrüchte.**
217 **Adler-Apotheke, W. Grimm, Ob.Kirchstr. 14**
274 **Amtsgericht.**
133 **Arbeitsamt, Nebenstelle, Plauenschestr. 26**
287 **Aßmann, Fritz, Sattler, U.Kirchstr. 7**
138 **Bachmann, Joh., Brieftauben, Bahnhofstr. 23**
129 **Bad Linda, Genesungsheim.**
106 **G. Baier Spitzenfabrik, Pausa (Vogtl.)**
208 **Blumer, Karl, Wäschefbr., Johannstr. 4**
156 **Bohn, Anna, Sommerfrische, Unterpirk**
174 **Brauße, Herbert, Dir., Gartenstr. 28**
140 **Dämmrich, E., Flaschenbier, Zeulenrod.Str.**
161 **Dämmrich & Co, Konfektion**
122 **Deutsches Rotes Kreuz**
130 **Dietz, Osw., Weinhandlung, Nordstr. 6**
262 **Dietzsch, Paul, Stickerei, Bismarckstr. 1**
157 **Ditscherlein, Kurt, Möbelfbr., Hillerstr.**
158 **Döhler, Otto, Bauer, Thierbach 53a**
126 **Dillners Gastwirtschaft**
272 **Ebert, Joh., Schulleiter, Ranspach**
256 **Eckardt, Gust., Badbes., H.Pfeiferstr. 82**
109 **Eisenschmidt, Albin, Stickerei, Ranspach 52b.**
131 **Ensminger, L., Zahnarzt, Plauenschestr. 5**
253 **Findeisen, Martha, Ww., Bahnhofstr. 19**
147 **Fischer, Wern., Getreide, H.Pfeiferstr. 11**
103 **Flügel u. Polter K.G., Gummiwarenfbr.**
163 **Forstamt, Staatl., Mittelhöhe**
125 **Freitag, Emil, Garne, Bahnhofstr. 18**
283 **Friedrich, Arno, Fleischer, H.-Pfeiferstr. 15.**
265 **Friedrich, Hch., Fahrräder, H.-Pfeiferstr. 9.**
169 **Fuchs, Oswald, Materialw., Albertstr. 2.**
227 **Gasthh. Deutsche Einigkeit, Thierbach**
215 **Gasthaus Wartburg, Bahnhofstr. 1**
289 **Gasthof Drösewein**
255 **Gasthof Ebersgrün, Bruno Perthel**
(291) **Gasthof Linda**
115 **Gasthof Oberreichenau, W. Knoll**
(297) **Gasthof Unterreichenau, A. Neidhardt**
183 **Gastw. Deutsches Haus, ZeulenrodaerStr.**
203 **Gastw. Eintracht, W. Anger**

142 Gastw. Fuchsbau, R. Schulz, Braugasse 3
187 Gastw. Gambrinus, A. Gläsel, Albertstr. 3
249 Gastwirtschaft Grinzing
186 Gastw. Grünes Tal, PlauenscheStr. 10
254 Gastw. Mittelhöhe, Ww. Milda Valentin
230 Gastw. Stadttor, Gerh. Beyer, Vorstadt 30
154 Gastw. Turnverein, Birkenstr. 6a
219 Gastw. Vergißmeinnicht, Wallengrün
172 **Gendarmerie-Standort Pausa, Kommissar.**
185 Georgi, Reinhard, Viehhdlg., Wallengrün
136 Gläsel, Herm., Eisenwr., H.Pfeiferstr. 19
217 Grimm, Kurt, Apoth., Ob.Kirchstr. 14
216 **Grimm, Paul, Fleischermstr., Albertstr. 14.**
277 Groh, Heinr., Porzellanfbr., R. Hillerstr.
168 Gruber, Kurt, Baugesch., Herm.Pfeiferstr. 31
121 Grundke, Wolfg., Bahnhofsw., Bahnhofstr. 65
177 Haas, Max, Kohlen u. Fuhrgesch., Steinweg
119 Haller, Oscar, Holz, Herm.Pfeiffer-Str. 4
266 Hartenstein, M., Autorep.-Werkstatt
251 Hartmann, Arno, Malermstr., Bismarckstr. 5
267 Haugner, Otto, Kfm., Bismarckstr. 14
280 Haugner jr., Otto, Eisenhdlg., Öfen
192 Helbig, Karl, Glaserm., Unt. Kirchstr. 6.
225 Helbigs Erben, Paul, Stickerei, Carolastr. 2
259 Herold, Curt, Butterhdlg. Johannnstr. 6
101 Herold, Rudolf, Zwirnerei, Schlageterstr. 2
193 Herrmann, Albin, Bauer, Wallengrün 1
111 Hertel, Georg, Feinkost, Bahnhofstr. 8
(103) Hesse, Willy, Dir., Herm.-Pfeiffer-Str. 14
103 Hevea G. m. b. H., Gummiwarenfabrik in Pausa (Vogtl.)
247 Höfer, Emil, Bauuntern., Ebersgrün
124 Högner, Gerhard, Georgstr.
122 Hofmann, Dr. Arno, Arzt.
117 Hofmann, I.G., Herrenwäschefbr., Plau.Str. 46
276 Holzmüller, Albert, Bürgermstr., Thierbach
231 Holzmüller, Herm., Baugesch., Ebersgrün
144 Hotel Ratskeller, Neumarkt 1
195 Hotel Schwan, Margarete Hainich
189 Hotel Thüringer Hof, Ob.Kirchstr. 8
271 Illing, Herm., Gartenbau, Zeulenr.-Str. 20.
239 Jüchser, Karl, Badeanstalt, Unt. Kirchstr. 9
197 Kaffee Grünler, Johannstr. 2.
212 Kaffee Seidel, Unt. Kirchstr. 5
284 Kerl, Paul, Schmiedemstr., Ebersgrün 18c
268 Kirche, ev., Pfarramt, O.Kirchstr. 24b
261 Kögler, Alfr., Lebensm., H.Pfeiferstr. 40
113 Kopp, Hermann, Stickerei, Oberreichenau.
263 Kühn, Oswin, Bauer, Wolfshain
179 Küster, Andreas, Eisenhdlg., Altmarkt 6
191 Lang, Emil, Stickerei, Olzschastr. 8
171 Lenk, Rich., Viehhdlr., Ob. Kirchstr. 20.
264 Lippold, Kurt, Malermstr., H.Pfeiferstr. 66
(293) Lippold, Max, Mälzerei, Oberreichenau
182 A. & M. Lorenz, Wäschefbr., Bahnhofstr. 56
178 Lottermoser Dr., Arzt.
159 Matthes, Joh., Fleischer, Unt.Kirchstr. 15
275 Matthes, Rich., Lederfabr., Plauenschestr.
181 Matthes, R., Lederwr., H.Pfeiffer-Str. 10
241 Meinhardt, Alfr., Ziegelei, Unterreichenau
237 Meßner, Alfons, Trikotagen, Birkenstr. 10
176 Methfessel, Ernst, Stickereien, Nordstr. 29
223 Methfessel, Paul, Stickerei, Nordstr. 33.
173 Meyer, F. Rich., Weberei, H.Pfeifer-Str. 26c
286 Meyer, Paul, Stickerei, Gartenstr. 4.
184 Michaelis, Emil, Stickerei, Ebersgrün Nr. 24.
198 Morgenstern, Max, Insp., Bahnh.Str. 46
226 Mühling, C. A., Schnittwaren, Unt. Kirchstr.
233 Müller, Alb., Klempner, Plauenschestr. 20.
236 Müller, Otto, Stickerei, Ranspach 21b.
234 Müller, Paul, Wäsche, Markt 6.
146 Müller, Paul, Radio, Bahnhofstr. 5
123 Müller, Robert, Tabakwaren, Braugasse 1
155 Nagler, Wern. Mietwagen, Zeulenr.Str. 40
149 Neuparth, Willy, Mahlmühle, Wallengrün
240 Neupert, Albin, Auto-Verkehr, Bahnhofstr. 52.
145 NSDAP, Ortsgruppe, Herm.Pfeiferstr. 26
164 Dieselbe, NSV., Herm.-Pfeiffer-Str. 70
165 Oehme, Dr. Walter, R.-A. u. Notar.
209 Oelsner, Rich., Baugesch., Ranspach 48E.
134 Oertel, Oswin, Mühle, U.-Reichenau.
118 Ortskrankenkasse, Allg., Meldestelle Pausa
112 Paul, Arno, Tierarzt. Gartenstr. 24.
153 Pausaer Tüllfabrik A.-G.
204 Perthel, Arno, Bauer, Wolfshain 5
108 Pömpner, Herm., Bürgermstr., Ranspach 31.
206 Poser, Karl, Schmiedemstr., Ob. Kirchstr. 2.
141 Prießnitz, Paul, Materialwr., Ebersgrün 15
137 Pufe, Erich, Landw., Unterreichenau 9
160 Rank, Walter, Wäschefbr., H.Pfeiferstr. 78
258 Rausch u Pausch, elektrotechn. Spezialfbr.
222 Regel, Fritz, Fleischermstr., U. Kirchstr. 33.
128 Reichsbahn-Güterabfertigung.
200 Reichspost, Postamt
281 Dies., Poststelle Dobia
290 Dies., Poststelle Ebersgrün
291 Dies., Poststelle Linda
294 Dies., Poststelle Ranspach
295 Dies., Poststelle Thierbach
296 Dies., Poststelle Unterpirk
298 Dies., Poststelle Wallengrün
288 Dies., Poststelle Wolfshain
(290) Reiher, Kaffee, Ebersgrün
243 Reußner, Emil, Stickerei, Karolastr.
127 Rische, Otto, Drogen u. Lebensmittel
104 Rudowsky, Rich., Kol.-W., U. Kirchstr. 13.
244 Rudroff, Paul, Install., Neumarkt 2
132 Sachs, Bruno, Trikotweberei.
102 Sächs. Metalltuchfbr. O. Seele Nf., Bhfstr. 61
285 E. Schade & Co, Weißwrfbr., Schlag.Str. 1
201 Schaller, M., Schweinehdlg., H.Pfeiferstr. 31
143 Schamberg, Ernst, Möbel, Thierbach
235 Schlosser, Herm., Wäschekonf., H.Pfeiferstr. 2
232 Schröder, Gotth., Buchdr. u. Verlag
273 Schultheiß, Walter, Installat., Zeulenr.-Str. 18.
120 Schwabe, Hermann, Kohlen, Lutherstr. 8
242 Schwabe, Paul, Stickerei, H.Pfeifferstr. 30
114 Schwarz, Walt., Elektr. Anl., Zeulenr.Str. 5
270 Seidel, Johs., Kfm., Herm. Pfeiferstr. 24
107 Seidel, Karl, Hradschin 10
260 Seidel, Kurt, Fleischermstr., Hradschin
218 Seise, Alfred, Autorep., Plauensche Str. 52
224 Sengewald, E., Verbandstoffbr., Schillerstr. 8
207 Sengewald, Kurt, Stickerei, Bahnhofstr. 39
116 Sengewald, Willy, Mineralwasserfbr., Plau.Str. 26
213 Seyfarth, Clemens, Futter- und Düngemittel.
279 Singer, Paul, Dentist, Unt. Kirchstr. 11.
228 Spar-Kred. u. Bezugsgen. eGmbH, Ebersgrün
151 Stadtbank Pausa (Vogtl.) — Stadtgirokasse — Stadtsparkasse zu Pausa (Vogtl.).
282 Stadtmühle, Hermann Dürbeck
150 Stadtverwaltung, Standesamt
245 Städtische Elektrizitäts- u. Wasserwerke, Pausa, Hermann-Pfeifer-Str. 43
190 Städt. Freibad
221 Streiber, Louise, Hebamme, H.Schemm-Siedlg.
170 Thoss & Perthel, Sägewerk, Ebersgrün
248 Tittes, Reinh., Bäckermstr., Ebersgrün 30b
139 Undeutsch, Else, Strickerei gummielastischer Waren, Hermann-Pfeiferstr. 35
175 Unglaub, Karl, Buchhdlg., Zeulenr.Str. 1
246 Verbrauchergenossenschaft Pausa eGmbH
196 Vogel, Gotthold, Zeulenrodaerstr. 4
210 Voguba, Bandagenfbr., H.Pfeiferstr. 41
229 E. & W. Voigtmann, Weberei, Hohestr. 9
194 Wagner, Rud., Zwirnerei, Oberreichenau.
250 Walter, Albin, Spediteur, H.Pfeiffer-Str. 32b
135 Weihermüller, Emil, Baugesch., Lessingstr.
(166) Weihermüller, Fritz, Archit., Bahnh.Str. 2
166 Weihermüller, Gust., Baugesch., Bahnhofstr. 33
100 Weihermüller, Herm., Tankst., Bahnhofstr. 4
162 G. Albert Weihermüller & Co.
257 Wetzel, Ernst, Sped., Herm. Pfeiferstr. 46a
238 Winkler, A., Metallwr.-Fbr., Gartenstr. 19
252 Wittmann, C. R., Weberei, Bahnhofstr. 22
205 Wittmann, Gerhard, Strumpffabr., Bhf.-Str. 43.
180 Witzel, Willy, Fleischerm., Zeulenr.Str. 22
292 Wölfel, Lorenz, Thierbach, Nr. 76c
202 Wohlleben, Max, Lebensm., Unt.Kirchstr. 25
269 Wolf, Fritz, Wäschefbr., Lutherstr. 6
188 Gebr. Wolf, Stickerei, Georgstr. 20
105 Wunderlich, H., Strickwr.-Fbr., Neumarkt 4a
148 Wunderlich, Paul, Kfm., Moltkestr. 2
152 Zauge, Walter, Gartenbau, O.Kirchgasse 3
278 Ziegner, Fritz, Pestalozzistr. 7
167 Zimmermann, Kurt, Kfm., Plauenschestr. 42
220 Ders., Wohn., Wolfshain 11

Pausin (Osthavelland) [Mark Brandenburg]

1 Balcke, Otto, Bäckermstr., Perwenitz
14 Bathe, Fr., Gastwirt, Wansdorf, Dorfstr. 73
27 Buge, Alfred, Bäckermstr., Dorfstr. 7
19 Düring, A., Tischler, Perwenitz, Dorfstr. 59
33 Evangl. Pfarramt, Wansdorf, Dorfstr. 75
28 Försterei, Städt., Wansdorf
12 Friesicke, Ww., Gastw., Perwenitz, Dorfstr. 1
15 Gendarmerieposten 4
17 Greif, Herm., Kol.-W., Chausseestr. 49
32 Grohnwald, Dr. Emil, Zahnarzt, Eichst.Weg
26 Grunwald, A., Gastw., Perwenitz, Dorfstr. 62
18 Hecht, A., Stellmacher, Perwenitz, Dorfstr. 48
13 Hecht, Ewald, Bauer, Perwenitz, Dorfstr. 8
10 Hintze, G., Bürgerm., Wansdorf, Dorfstr. 26
21 Hinze, Rich., Gastw., Wansdorf, Dorfstr. 19
25 Klemme, Werner, Gemischtwr., Wansdorf
5 Kraatz, Hermann, Landw., Dorfstr. 3
2 Kraushaar, O., Mühle, Perwenitz, Dorfstr. 35
11 Kurt, Wilh., Kfm., Chausseestr. 87
24 Leider-Deman, Frida, Säng., Eichst.Weg
20 Leue, W., Bäcker, Perwenitz, Dorfstr. 49
3 Neye, Alb., Maurermstr., Perwenitz, Dorfstr. 58
7 Nickel, Willy, Gastw., Dorfstr. 12
9 Osthavell. Kreisbahnen, Bahnhof Perwenitz
4 Plessow, Franz, Gastwirt, Paaren, Dorfstr. 18
6 Raether, Hans, Gastw., Chausseestr. 44
30 Scherff, Erich, Fleischer, Wansdorf, Dorfstr. 11
31 Schüßler, Herm., Gartenbau, Wansd.Str. 37
22 Schulze, Rud., Kfm., Perwenitz, Chausseestr.
29 Sommerfeld, Hermann, Bauer, Dorfstr. 5
16 Zug, Rich., Gastw., Chausseestr. 48a

Pausram (Niederdonau)

3 Gemeindeamt
4 **Mühle und Sägewerk**
1 Seidl, Franz, Weinkellerei

Pawlowitz (üb. Pleß) [Oberschlesien]

23 Barczynski, Gaststätte
12 Bürgermeister
6 Ciemienga, Franz, Kol.-W., SohrauerStr. 18
14 Gasthaus Warschowitz, SohrauerStr. 66
13 Gendarmerieposten, Pawlowitz
2 Gutsverwaltung C. v. Reitzenstein, Ober-Goldmannsdorf
17 Klein, E., Dentist, SohrauerStr. 21
21 Kreissparkasse Pleß, Zweigstelle
16 Krosny, Franz, Kohlen, Bergstr. 7
18 Lux, Josef, Landesprod., SohrauerStr. 1
25 Molkereigen eGmbH, Zweigbetr. Warschowitz
44 Molkerei-Genossenschaft, Pawlowitz
22 Ortspolizeiverwalter u. Gemeindeverwaltung
10 Ostdeutsche Landbew.-Gesellsch. GmbH, Berlin, Gutsverwaltung Adelhaidshof
8 Ostdt. Landbew.-GmbH, Gutsverw. Kreutzdorf
7 Reichsbahn, Bahnhof Pawlowitz
9 v. Reitzenstein, Hans, Frhr., Schloß
1 v. Reitzensteinsches, Frhr., Rentamt
4 Scheja, Dr. Simon, Arzt
19 Slesiona, Joh., Kohlen
3 Thau, Fritz, Gutsbes., Schloß Goldmannsdorf
11 Villa Reitzenstein-Pawlowitz
5 Wowra, Joh., Baugesch., Warschowitz

Pawonkau (üb. Loben) [Oberschlesien]

2 Gendarmerieposten Pawonkau, Pawonkau 2
1 Graf v. Ballestrem'sche Forstverwaltung
15 Gutsverwaltung, Gr. Lagiewnik
5 Gutsverwaltung, Pawonkau
4 Ostdeutsche Landbewirtschaftungsges. mbH, Berlin, Gutsverwaltung Neuen
7 Dieselbe, Gut Spiegelhof, M. Lengsfeld
8 Reichsbahn, Bahnhof u. Güterabfertigung

Payerbach (Südbahn) [Niederdonau]

37 Antensteiner, Franz, Baumstr., WienerStr. 71
34 Apotheke, Henrietten-, Hauptstr. 8
5 Bahnhofsgastwirtschaft
33 Berghof Kreuzberg, 5
25 Blei, Karl, Warenhaus, WienerStr. 1
41 Darrer's Ww., Franz, Baumstr., WienerStr. 16
11 Dauser, Anna, Werning 5
57 Dobler, Johann, Autofuhrw., Hauptstr. 12
17 Eisengewerkschaft
24 Erholungsg. d. DAF. „Tirolerhof", Ortspl. 3
23 Gemeindeamt
48 Gölles, Frz., Zimmermstr., Weiserstr. 12
8 v. Groß-Fligely, Aug., Dr., Schneiderstr. 4
22 P. u. Rosa Gruber, Gemischwr., Werning. 28
29 Hahndlhof, Pension
1 Hotel Bahnhof Ernst Preisegger Payerbach
10 Hotel Feldbacher, Kreuzberg 35
32 Hotel Kampitsch, Schneiderstr. 14
30 Hübner's Hotel Payerbacherhof, Hauptstr. 2
47 Jerie, Ferdinanda, Wasserleit.-Weg 2
35 Knirsch, Wilhelm, Dentist, WienerStr. 5
39 Kopeika, Johann, Holz, Schneiderstr. 12
20 Kopeytka, F., Autoverm., A.Weiser-Str. 2
28 Kremoser, Karl, Bäcker, Hauptstr. 14
18 Kubinzky, Gutsverwaltung, Mühlhof
53 Landw. Gen. f. Reichenau u. U., rGmbH.
12 Liesinger Bierdepot, Hauptstr. 22
9 Mandl-Weilen, Helene, Weiserstr. 9
59 Marschall, Rudolf, Prof., Graben 3
6 Mittenecker, Felix, Betriebswart
19 Mück, Oswald, Autowerkst., Hauptstr. 34
38 NSDAP., Ortsgruppenleitung, Weiserstr. 18
3 NSV.-Erholungsheim, Mühlhofstr.
49 Oberdorfer, Franz, Kaufhaus, Ortspl. 5
13 Otte, Herm., Holzbau, Mühlhofstr. 22
14 Papierfabrik „Schöglmühl"
17 Payerbacher Eisengewerkschaft
16 Polleres, Johann, Gasth., Klamm a. Semmer
99 Reichspost
15 Rennhofer, Franz, Hotel
51 Schicht, Werner, Payerbachgraben 60
14 Schöglmühl, Papierfabrik
4 Schuster, Joh., Fleischer, WienerStr. 15
42 Schwaiger, Dr. Rich., Med.-Rat, Hauptstr. 20
31 Schwarzinger, Karl, Bäckerei, Hauptpl. 1
21 Szabó, Josef, Bäckerei, Hauptstr. 10
65 Thallmayer, Franz, Fleischer, WienerStr. 9
60 Tranker, Julius, Büro f. elektr. Anl., Hauptstr.
46 Wallner, Edmund, Bäcker, WienerStr. 92
2 Wasserleitungsaufsicht „Schmiedsdorf"
45 Wehrmacht, Heereswaffenmeisterschule
52 Weninger, Vinz., Elektrotechn., Villenstr. 3
26 Wieninger, Hans, Konditorei und Kaffee „Ostmark", Hauptstraße 10

Peckelsheim (Westfalen)

68 Allgem. Ortskrankenkasse f. d. Kreis Warburg
14 Amt Peckelsheim.
73 Dass., Bezugskartenausgabe
20 Apotheke, Hirsch-, H. Kreuels
32 Backhaus, Herm., Gasthof, Eissen.
52 Behler, B., Mühle, Niesen.
13 Behler, H., Baugeschäft, Niesen.
21 Beller & Thiele, Dampfwalze, Niesen
1 Berghoff-Ising, Eg., Ökon.-Rat, Alfredshöhe
(10) Blumendeller, Heinr., Geschäftsführer
63 Brautmeier, Franz, Gasthof Löwen
80 Bruns, Friedr., Metzgerei
39 Dirkes, Ludw., techn. Oele, Schweckhausen
12 Disselhoff, B., Tierarzt.
5 Dunkel, August, Metzgerei
45 Elektrizitäts AG, Mitteldeutschland
43 Ernst, Joh., Elektr. Anlagen u. Maschinen.
72 Ernst, Josef, Bäckermstr.
36 Esser, Gustav, Förster, Schweckhausen
71 Fölsener Spar- & Darlehnsk.Verein eGmuH
7 Forcht, K., Rittergut, Schönthal
61 Freiherrl. v. Wittinghoff-Schell'sche Forstverw., Niesen
25 Frintrop, Wilh., Gut, Haferhausen
(65) Fuest, Dr., Tierarzt
38 Gendarmerie-Gruppenposten
(33) Großenederer Spar- & Darlehnsk.Ver. eGmuH
81 Hammelmann, Th., Bäckerei
54 Happe, Hch., Bauer
22 Heidtmann, Dr., Arzt.
82 Hermanns, Konrad, Gastw., Eissen
57 Hördemann, Ant., Bauer, Großeneder
40 Hoffmann, Franz, Installation
65 Hotel Aßhauer
56 Johannigmann, Aug., Helenenhof
26 Käßmeyer, Jakob, Kolonialwaren
2 Kellinghaus, Gell, Rittergut, Schweckhausen
51 Kirchhoff, Jos., Bürgermstr., Eißen
16 Kloid, Wilh., Bauer
50 Köhne, Johanna, Bäuerin, Löwen
59 Kornhaus Eissen.
77 Kreis- u. Stadtspark. Warburg, Zweigst.
11 Kreiskrankenhaus.
4 Kröger, Paul, Dentist
17 Kurzen, Franz, Bauer, Richterhof, Löwen
19 Löwener Spar- u. Darlehnsk.Verein eGmuH
31 Lügger, Heinz, Rittergutspächter, Engar.
78 Meier, Adolf, Landmaschinen, Eissen
41 Michels, Joh., Bauer u. Mühle, Großeneder
28 Molkereigenossenschaft e. G. m. b. H.
(15) Müller, Johanna, Dreschmaschinenbetrieb
15 Müller, W., Maschinenfabr.
46 Nolte, Carl, Vertreter
55 Nolte, Franz, Landesprodukte. Niesen.
34 Rehrmann, Adolf, Abdeckerei
6 Reichsbahn, Bahnhof, Güterabf. Eißen
0 Reichspost
69 Rempe, Bernh., Prov., Straßenmstr.
18 Rittergut Niesen, Gutsverwaltung
8 Rohlfs, Dr. med.
35 Rose, Theodor, Bürgermstr., Großeneder
47 Saken, Aug., Vertreter
29 Schlothane, Josef, Schuhgeschäft.
23 Schneider, Hans, Eisenwaren
44 Schröder, Jos., Bauer
24 Schulze, Carl, Metzger
75 Simon, A., Manufakturwaren
42 Soethe, Franz, Mühlenbes., Eissen.
64 Spar- u. Darlehnsk.Verein eGmuH, Peck
27 v. Spiegel, Frhr., Landrat, Helmern
37 Steker, Anton, Manufakturwr.
49 Tewes, Franz, Konditorei
33 Thiele, Aug., Gastwirt, Großeneder
66 Vornholt, Josef, Baugeschäft
67 Waßmuth, Joh., Bauer, Löwen
53 Weiffen, Ant., Bauern, Helmern
9 Wickel, Hermann, Gasthaus
3 Wintermeyer, A., städt. Beigeordneter
30 Wintermeyer, Wilh., Kol.-W.
70 Wolf, Wilh., Lebensmittel

Peenemünde (auf Usedom) [Pomm.]

☛ *Klsh* = Karlshagen (auf Usedom)
250 Allg. Bauges. Lenz & Co, Baubüro
269 Dieselbe, Baustelle Werk West
275 Dieselbe, Baustelle Siedlung
273 Allg. Tiefbauuntern. W. Köster, Karlshagen
218 Arbeitsamtshilfsstelle Peenemünde
349 Arbeitsgem. Bau, am Güterbahnhof
216 Behrendt, Herm., Gastw., *Klsh* Dorfstr. 1
215 Behrendt, Walter, Fleischer, *Klsh* Hauptstr. 3
352 Below, jr. Karl, Bohruntern., Baustelle
345 Berg, Karl, Gasthaus, Dorf
319 Beton- u. Monierbau AG, Baustelle
233 Biedenweg, Kfm., *Klsh* Haus Biedenweg
316 Boswau & Knauer AG, Baustelle Karlshagen
353 Die Bücherecke im Heeresgutsbezirk Peenemünde, Inh. W. Klein
229 Delatre, Fr., Fleischerei, *Klsh* Chausseestr. 28b
312 Deutsche Arbeitsfront, Karlshagen
277 Dies., Gemeinschaftslg., Dorf
334 Deutsche Baboockwerke, Dorf
202 L. Dietrichs Nf. GmbH, Baustelle Karlshagen
213 Dinse, Herm., Siedl., Baustelle, Peenemünde
282 Dröse, Walter, BO-Tankstelle, Hauptstr. 25
298 Dyckerhoff & Widmann KG., Baustelle
313 Dies., Betonbau, Baustelle
315 Dies., Wohnhaus Siedlg., Karlshagen
326 Eber, Gerh., Ing., KarlshagenerStr. 39
303 Egdorf, Willy, Sprengmstr., *Klsh* Hauptstr. 26
232 Färberei M. Rössler
242 Fiebig, Arthur, Tiefbau, Peenemünde
238 Försterei (Städt.), Karlshagen
343 Frankipfahl, Baugesch. mbH
318 Friedrich, Hans, Dr., Hindenb.Str. 28
359 Friseursalon Wobst, Ad.Hitler-Platz
310 Gemeindeverwaltung, *Klsh* Strandstr.
239 Gemeinschaftslg. der DAF
228 Gendarmerie, *Klsh* Dünenstr. 1
271 Gendarmerie, *Klsh* Heidestr.
247 Gen. Bauinsp., Baugruppe Schlempp
331 Ders., Elektro-Lager
306 Ders., DAF.-Lager Karlshagen
287 Genz, Walter, Lastautofuhren, Hauptstr.
258 A. Goede GmbH, Masch.-Fbr., Werk Ost
217 Gollnow u. Sohn, Baustelle
243 Grün u. Bilfinger, Baustelle, Peenemünde
281 Grunewald, Carl, Beton, Baust. Karlshagen
341 Handels- u. Transportges. mdH, *Klsh* Hafen
231 Heller, H., Autoverm., *Klsh* Niederstr. 36
324 Hermann, Dr. Rud., Dozent, Dünenstr. 27
252 Heuk, Karl, Baust., Versuchsst., Peenemünde
317 Hochtief AG, Baustelle Peenemünde
309 Hüter, Hans, Große Strandstr. 16
301 Huta, AG,. Baustelle
209 Kameradschaftsheim d. Versuchsstelle
259 Kantine Fischer, Kommandantur Peenemünde
322 Kavelmann, Alwine, Frauenschaftsltr., Dünenstraße 1
350 Kerl, Ernst, Kantine, Baust. Karlshagen
348 Klinkhardt u. Kaun, Stepenitz, Baustelle
234 Koch, Fritz, Hotel Waldschloß
273 Köster, Wilh., Tiefbauunternehmung
342 Kreiskulturamt, *Klsh* Peenestr. 10
290 Kreisspark. Swinem., *Klsh* Strandstr. 1
292 Kretschmer, Gg., Ing.-Büro, Peenemünde
237 Krohn, Benno, Fleischbesch., Hafenstr. 23
327 Kurzweg, Dr. Herm., Physiker, Dünenstr.
337 Labahn, Herb., Brunnenbau, Baust. Karlshag.
267 Ladendorf u. Co, Zentralheiz., Baust. Karlshag.
256 Lagerführung, Peenemünde, Wohlf.-Baracke
302 Lehnert, Dr. Rich., Physiker, Wesselstr. 10
321 Lemm, O., Tiefbau, Baust. *Klsh* Peenestr.
340 Lorenz u. Co, Baugesch., Baustelle
227 Lüder, Erich, Tischlerei, *Klsh* Hauptstr.
333 Mäder, Dr. Hans, Werkst.Prüfer, Wesselstr. 21
354 Maß, Erwin, Bauleiter
355 Möller, Erich, Tiefbau KG, Baubüro
261 Dr. G. Müller, Ing., GmbH, Baustelle
219 Müller, Dr. Wolfg., Ing., Weg am Meer 6
251 Ostsee Holzind. u. Bau-AG, Baust. Karlshagen
305 Otto, Walter, Kol.-W., Geschäftshaus
294 Pauls, Uvo, Dipl.-Ing.
225 Piepkorn, Willi, Baugesch., Peenemünde
280 Pötschke, Fritz, Reg.Baumstr., Dünenstr.
308 Poetzelberger, Rud., Dr., Gr.Strandstr. 18
325 Ramm, Heinr., Dipl.-Ing., Schulstr.
274 Reck, Walter, Dr., Dünenstr. 20
210 Reichsbahn, Güterabfertigung
270 Reichspost, Postamt
288 Riedel, Klaus, Ingenieur, Gr.Strandstr. 48
236 Rode, Eugen, Bäckermstr., *Klsh* Schulstr. 14a
224 Rode, Rudolf, Kol.-W., Chausseestr. 10a
232 Röpke, Karl, Friseurmstr., Hauptstr. 9
257 Roepke, Stabszahlmeister
222 Rößler, Heinz, Bauass., Karlshagen
212 Ruchholz, Max, Kfm., Dorfstr.
330 Rudolph, Arthur, Ing., H.Wessel-Str. 24
201 Sabban, W., Baustelle, Straße A
323 Sager u. Woerner, Baugesch., Baubüro
351 Dies., Baubüro West
272 Schellmann, Georg, Strandbüffett, Karlshagen
284 Schneider, Otto, Baustelle
332 Schröder, Dr. Paul, Ing., Waldstr. 37
240 Schukar, H., Fischhandlung, *Klsh* Schulstr. 55
206 Schulz, Willi, Baumstr., Karlshagen
307 Siemens Bauunion GmbH, Karlshagen
249 Siemens & Halske, SAM-Baustelle Peenemünde
289 Siemens-Schuckertwerke AG, Baust. Peenem.
205 Siemens-Schuckert AG, Bauleitung
311 Spaeth, Arthur, Dr., H.Wessel-Str. 2
346 Herm. Springer u. Sohn, Tiefbau, Karlshagen-Peenemünde
214 Straube, Hans, Dünenstr. 30
226 Strobel, Rud., Ing., *Klsh* Am Landwege
286 Sussmann, Max, Baugesch., Baust. Karlshagen
293 Sussmann, Max, Baugesch., Siedlung
207 Swinemünder Wach-Schutz, Karlshagen
232 Swinemünder Zeitung
329 Technau, Alf., Eisenkonstruktion, Baubüro
335 Thiel, Dr. Walter, Ing., *Klsh* Hindenb.Str. 56
357 Torlinski, Joh., Entwässerung, Baubüro, Schulstraße

204 **Union** Bau Schles., Baubüro, *Klsh* Strandstr.
285 **Vossberg**, Paul, Fleischerei, *Klsh* Dünenstr.
241 **Wagner**, Erich, Gärtnerei, *Klsh* Peenestr. 1
304 Waldow, Molkereiprod., Hitlerplatz
235 Waltenbauer, Hans, Ing., Strandsiedlg. Hs. 6a
264 Wehrmacht, Standortverm., Peenemünde
268 Weiß, Hans, Techn., Dünenstr. 14
276 Wiemer & Trachte, Eisenbeton, Peenemünde
254 **Zollaufsichtsstelle** Peenemünde (G)
255 Dieselbe G, Karlshagen
253 Zollschiffsstation Peenemünde

Peest (Pommern)

21 **Deike**, Joach., Saatgutwirtschaft, Peest B
25 **Grunz**, Hermann, Fleischermstr.
32 **Herzog**, Otto, Baugesch., Wilhelmine
19 Holz, Martha, Gastwirtschaft
14 **Kirche**: Evangelisches Pfarramt
22 v. Krockow, Graf, Landw., Peest A
16 **Lange**, Erwin, Landw.
29 **Mühlenverwaltung** Hammermühle
15 **Notzke**, Kurt, Lehrer, Dorfstr.
18 **Reichsbahn**, Güterabfertigung Stemnitz
13 **Strauß**, Emil, Viehhdlg., Nitzlin.
31 **Voll**, Friedr., Mühlenbes., Stemnitz
12 **Voß**, Ernst, Gastwirt.
28 **Wärterhaus** d. Peester Weidegen., Prettmin
23 Wolter, Erich, Ing.
26 Wolter, Hermann, Möbelfbr.
30 **Zoske**, Hugo, Gastwirt, Stemnitz.

Peetzig (Oder) [Mark Brandenburg]

8 **Brüning**, Willy, Mühle
7 **Försterei** (Revier-), Dreipfuhl
1 **Forstamt** Peetzig
6 **Gutsverwaltung**, Peetzig, Oder
12 **Krause**, Bruno, Tischlerm., Grünstr. 3
10 Krause, Karl, Kolonialwaren
4 **Lichtenberg**, Franz, Dampfsägewerk.
3 **Lück**, Michael, Fleischermstr.
9 **Mittelstädt**, Fritz
5 **Zerbst**, Anna, Bäckerei u. Kol.-W.

Pegau (Sachs.)

380 **Abdeckerei** Rob. Reinstein, Pegauer Flur
485 AG Sächsische Werke, Elsterwasserwerk
107 Allgem. Deutsche Creditanstalt, Zweigst.
258 Allgem. Ortskrankenkasse, Frankepl. 15
347 **Amtsgericht** Pegau, Schloßplatz.
424 Augenstein, Ph., Posamenten, Schloßstr. 13.
253 **Bachmann**, Curt, Bauer, Weideroda
322 Barth, Felix, R.-A., Bismarckhaus
319 Bartsch, Alfr., Schmiedem., ZeitzerStr. 7
359 Becher, Carl, Weißwaren, Ad.Hitlerstr. 13
279 Becker, Martin, Fleischer, Ad.Hitlerstr. 8
261 Beerdigungsgesellschaft Pietät
354 Behr, Johannes, Drogerie, Neugasse 1
109 Beier, Max, Architekt, ZeitzerStr. 18
313 Berbig, Willi, Kohlen, Eula
406 Bernsdorf, Th., Masch.-Fbr., K.Wilh.Str. 7
205 Biebricher, Dr., Bürgermstr., Kirchpl. 12.
386 Biering, Oskar, Dachdeckerei, Schloßstr. 38.
208 Bley, Gerh., Schornsteinfegermstr., Töpferg. 9
192 Böhme, Arno, Bäckermstr., Greitschütz
501 Brandenburg, E., Tischler, Bahnhofstr. 11
377 Brauerei Oderwitz, Theodor Bergner.
410 Brauerei Sternburg, GmbH, Coburgerstr. 1
456 Brumm, Carl, Lederfabr., Kirchplatz 16.
117 Buchdruckerei Herm. Günther, Markt 4
152 Bühligen, Albin, Sattlermstr., Hitlerstr. 27
444 **Capitol**-Filmtheater, Zeitzerstr. 4
131 **Deutsche** Harmonium-Zungen-Fabrik.
142 Dietzhold, O., Zimmergesch., Stöntzsch Nr. 44
502 Dittmann, Emil, CarsdorferStr. 5
183 **Eckert**, Jos., Farben, Mühlgasse 11
373 Energie Akt.-Gesellsch., Meidestelle.
240 Engert, Erich, Kantor, Großstorkwitz
165 Engwicht & Landmann, Baumsch., Beersdorf
252 Erbs, Kurt, Ziegelei, Audigasterstr. 15.
110 Ermisch, Arno, Mühlenbes., Obermühle.
245 Euco-Tankstelle, Zeitzerstr. 18
435 **Finzel**, Edmund, Ziegelwerke, Weideroda
186 **Fischer**, Curt, Bücherrev., Audigasterstr. 3
348 Fischer, Herb., Ofensetzmstr., A.Hitler-Str. 56
429 Fischer, Reinhold, Fleischer, Hitlerstr. 52
271 Friedrich, Paul, Tabakhaus, Schloßstr. 34.
390 **Friedrich & Co.**, Pianoteile, Klostergasse 25
250 **Frister**, Kurt, Eisenwr., Kramergasse 6
265 Fröhlich, Willy, Bauer, Weideroda
339 **Gangloff**, Hugo, Maurerm., Elstertrebn. Nr. 14
409 Gasthof Carsdorf, P. Töpper
224 Gasthof Eulau, L. verw. Arsand
351 Gasthof Greitschütz, Max Ebersbach.
145 Gasthof Großstorkwitz, Karl Klemm
430 Gasthof Schwan, W. Friedrich, Zeitzerstr. 2
212 Gasthof Seegel, E. Schmidt
372 Gasthof Weideroda, Kurt Geßler
431 Gasthof Wiederau, Paul Seidel
483 Gaststätte Deutsches Haus, Kirchpl. 3
396 Gaststätte Preuß. Hof, Zeitzerstr. 37
305 Gaststätte Terrasse, Joh. Erban
172 Gastwirtsch. z. Erholung, W. Pohle, Salzg. 8
190 Gastw. z. Schwarzen, A. Quaas, Ad.Hitlerstr. 3
392 Gastwirtsch. z. Tulpe, Schloßstr. 3
445 Gemeindeverwaltung Elstertrebnitz
215 Gemeindeverwaltung Stöntzsch
263 Gendarmerieposten
479 Gentzsch, Alfr., Textilwr., Schloßstr. 15
453 Gentzsch, Erich, Schloßstr. 6.
278 Gentzsch, Paul, Ofengesch., Ad.Hitlerstr. 9
259 Geradehand, A., Fuhrgesch., Carsdorf
338 Geradehand, Rich., Gemüse, Angerstr. 7
178 Görner, Hildrun, Bauer, Werben
156 Götze, Ewald, Kol.-W., Stöntzsch, Dorfstr.29b
404 Gottweis, Otto, Viehhdlg., Zauschwitz Nr. 6
295 Graul, Albrecht, Bauer, Zeitzer Str. 13
432 Grimm, Dr. med., Arzt, Markt 8.
118 Günther, Dr., R.-A.[N], Markt 4
378 Günther Nf., Ernst, Masch.-Fbr., Bhfstr. 10/12
121 Gutzschebauch, M., Porzellan, Hitlerstr. 5
268 Günther, Walter, Straße d. SA. 5
123 **Haase**, M., Kfm., Markt 9.
246 Häßler, W., Zuchtgeflügel, Stöntzsch Nr. 22
318 Hantzschmann, Arthur, Gartenbau, Angerstr. 1
283 Hass, Martin, Schokoladen, Ad.Hitlerstr. 37
438 Haußner, Dr. med., Bahnhofstr.
366 Heil- u. Wunderbronnen, A. Berger, Seegel
218 Heiland, Frich, Fleischermstr., Kreuzgasse 1
148 Heilmann, Johs., Landw., Werben
454 Heilmann, Oswald, Bauer, Werben 39
315 Heinichen, Kurt, Fleischerei, H. Göringstr. 15
460 Heinichen, Kurt, Bauer, Weideroda 4
312 Held, Max, Tanzlehrer, Schlosserg. 1
206 Hennig, Paul Alfred, Kohlen, Carsd.Str. 23
235 Hessel, Oskar, Autoreparat., Bhfstr. 2.
466 Hillert, Max, Viehhdl., Zeitzerstr. 14
321 Hochtritt, Rich., Druckerei, Hellmuthg. 7
175 v. Holleuffer-Kypke, Xaver, Wiederau
449 Hotel gold. Krone, E. Landmann, Markt 3
419 Hübner, Kurt, Glaserei, Mart.-Lutherpl. 1
495 Hüls, Louis, Bahnhofswirtschaft
129 Jahn, Kurt, Fleischer, Mart.Lutherpl. 11
223 Jahr, Walter, Roßschlächter, Zeitzerstr. 14
333 Jaschke, Direktor, Abt. Windolfstr. 2
362 **Kalb**, Max, Malermstr., Neugasse 35
481 Keutmann, Friedr., Optiker, Schloßpl. 2
214 Kirsche, Adolf, Rittergut Elstertrebnitz
114 Kirsche, Dr. B., Saatzucht, Trautzschen.
228 A. Kirsche-Pfiffelbach GmbH, Saatgut, Elstertrebnitz
145 Klemm, Karl, Elektr. Anl., Großstorkwitz
174 Klingler, F. Albert, Getreide, am Bahnhof
103 Köpsel, Fritz, Prok., Großstorkwitz, Mühle
275 Jul. Körner & Co, Tuchversand
242 Kohlbach, Dr. Kurt, Zahnarzt, Zeitzerstr. 21
381 Konditorei Wunderlich-Göhler, M.Lutherpl. 4
266 Kretzschmar Nf, J. G., Getreide, Bahnhofstr.6
450 Kretzschmar, Rudolf, Kfm., Ad.Hitlerstr. 35
293 Kühn, Kurt, Gastwirt, Salzgasse 2
349 Kürsten, Emil, Karosseriebau, Weberpl. 14
103 Kunstmühle Großstorkwitz
115 **Kunze & Co.**, Mühle, Oderwitz.
130 **Landesgasversorgung** Sachsen AG, Gesch.-St.
383 Lange, Herb., Großdest., A.Hitler-Str. 43
227 Laux, Kurt, Bettenhaus, Schloßstr. 30
365 Löwenapotheke, Helbigstr. 22
369 Lorenz, Artur, Fleischerei, Schloßstr. 29
448 Lukosek, Max, Bäckerei, ZeitzerStr. 19
493 Lukosek, Willi, Kohlen, Neugasse 21
286 **Mäder**, Kurt, Gastwirt, Leipzigerstr. 9
284 Märker, Johs., Reg.-Rat, Großstorkwitz Nr. 3
477 Mahrenholz, Arno, Vertr., Ad.Hitlerstr. 54
270 Mannborg, Cläre, ColburgerStr. 14
168 Marschall, Joh., Bildh., Abt-Windolf-Str. 1
407 Meyer, Adolf, Agentur, Kirchpl. 1
294 Meyner, Max, Kupferschmied, Schloßstr. 1.
104 Morenz & Co, Ziegelei, ColburgerStr. 16
204 Morenz, Martin, Pegau-Carsd., Kob.Str. 18
388 Müller, Ernst, Ziegelwerke, Coburgerstr. 22
397 Müller, Paul, Landwirt, Töpfergasse 446c.
134 Müller, Hertha, Werben 1
231 Müller, Willy, Friseur, Neugasse 20
355 **Naether**, Walter, Bauer, Stadtgut
474 Naundorf, Alfr., Bauer, Werben 19
337 Neitzsch, Lina, Masseurin, Reifegerstestr. 3
100 Niedermühle, Rud. Junghanns
412 Nikoll, Albin, Fleischerei, H.Wesselstr. 2
371 Ninchritz, R., Schuhfabr., Straße der SA. 6
458 NSDAP., Ortsgruppe, Kirchpl. 1
459 Dieselbe, DAF., Kirchpl. 1
393 Dieselbe NS-Volkswohlf., Kirchpl. 1
387 Opitz, Hermann, Töpfermstr.
132 **Patze**, Bernhard, Likörfabr., Kirchpl. 4.
300 Patzschke, Bernh., Sägewerk, Coburger Str. 1
109 Patzschke, J. W., Baugesch., Zeitzerstr. 16.
101 Pegauer Filzwarenfbr., Ferd. Fischer
117 Pegauer Zeitung, Markt 4
464 Pfarramt Pegau, Kirchpl. 6
470 Pfarramt Wiederau, Wiederau Nr. 18
195 Pfau, Bruno, Fleischer, Bahnhofstr. 15
395 **Pfauder, Rich., Türen- u. Fensterfabrikat., Holzbearbeitung u. Bauglaserei, Lindenstr.**
272 Pfauter, Willy, Bäckerei, Stöntzsch
457 H. & C. Pollter, Autolack., Cob.Str. 20
230 Polster, Alb., Versich., Helbigstr. 2
173 Poser, Franz, Kiesgrube, Zeitzerstr. 24
367 Posse, Carl, Textilwaren, Klostergasse 1
229 **Radünz**, Alb., Landmasch., Rud.Heßstr. 24
376 Rasch, Paul, Fleischermstr., Ad.Hitlerstr. 30
128 Raschke, Herb., Rittergutsp., Oderwitz
426 Ratskeller, Paul Karstedt, Markt 1
120 Reichsbahn, Bahnhof u. Gepäckabfertigung
124 Dieselbe, Güterabfert. u. Bahnmeisterei
304 Reichsnährstand, Landw. Schule, K.Wilh.Str.
289 Ders., Landw. Schule f. Mädchen, H.Göringstr.
581 Reichspost, Postamt
452 Reinhardt, Bürgermstr., Zauschwitz
160 Rudolph, Paul, Sparkasse, Elstertrebnitz
256 Sachse, Albert, Kohlenhdlg., Zeitzer Str.
389 Sachse, Erich, Fahrschule, Lutherpl. 8
105 Sachse, Gust., Lederhdlg., Helbigstr. 8
139 Sack, Paul, Zimmermstr., Kitzen Nr. 66
135 **Sächsische Schloßfabrik Schiegel & Lichtenberger, Türschloßfabrik. T Schloßfabrik**
285 Schellenberg, O., Schlosserei, Ad.Hitlerstr. 47
290 Schillerschlößchen, M. Schiller, Kirchpl. 20
141 **Schirmer, Kurt, Herstellung von Maschinen, Zeitzer Str. 25. T Schirmer-Maschinenfabrik**
497 Schladitz, Albert, Gemüsebau, Klosterg. 20
189 Schladitz, Erich, Gemüsekulturen, Angerstr. 8
210 Schlegel, Curt, Gärtnerei, Koburgerstr. 30
269 Schloß-Drogerie, E.R.Hahnebach, Schloßstr. 21
102 Schmalz, Louis, Mühlenwerke, Elstertrebnitz
357 Schmidt Nf., Karl, Fahrradhdlg., Hellmutsg. 8
324 Schmidt, Otto, Fahrschule, Auenstr. 12
167 Schmidt, R., Ing., ZeitzerStr. 16
427 Schöniger, Gust., Lederhdlg., Lutherplatz 18
368 Scholz, Erich, Radio, Martin-Lutherpl. 10
463 Schreyer, Feodor, Dachdeck., Bahnhofstr. 22.
158 Schulze, Erich, Landmasch., Zeitzerstr. 14
282 Schulze, Erich, Saatzuchtl., Rud.Heß-Str. 28
267 Schumann, Carl, Drogerie, Salzgasse 9.
418 Schuster, Ernst, Baugesch., Bismarckstr. 18
352 **Schwabe, Oskar, Glacélederfabrik, Pegau, Ottomarplatz 19. P Leipzig 92798**
416 Schwäbe, Dr. Joh., Arzt, Markt 2.
275 Seidel, Joh., Ortsrichter
411 Seidel, Rob., Zimmermstr., K.Wilhelmstr. 9
232 Seiferth, Max, Bauer, Wiederau Nr. 33
317 Selle, Rud., Lederbekleidung, Schloßstr. 31
408 Silchmüller, Rud., Rittergut, Greitschütz
320 Skuhr, Louis, Fuhrgesch., Leipz.Str. 15
151 Sonntag, Joh., Bauer, Maschwitz 1
437 Spindler, Georg, Schuhfbr., A.Hitler-Str. 26
343 Staake, Hugo, Fuhrgesch., Elstertrebnitz C
442 Stadtsparkasse u. Stadtbank, Markt 2
125, 296 Stadtverwaltung Pegau, Rathaus
133 Dieselbe, Wasserwerk
249 Steidl, Gust., Landmasch., Wiederau Nr. 26
328 Steyer, Willi, Landw., Angerstr. 20
389 Stubenhöfer, Autoverm., M.Lutherpl. 8
113 **Taubert**, C. F., Mühlenwerke, Greitschütz.
248 Taubert, E. Curt, Vertr., Bismarckstr. 10
425 Taubert, Otto, Baugesch., Auenstr. 9.
(139)Taubert, Walter, Baumstr., Kitzen
(135)Techn. Nothilfe, Bismarckstr. 14
382 Textil-Rohstoffe, O. Ziegelmeier, Kirchpl. 11
490 Thieme, Wilh., Radio, H.Göringstr. 19
287 Thrandorf, Arno, Schmiede, Tellschütz Nr. 27
420 Tittel, Ernst. Install., Zeitzerstr. 1.
155 Gebr. Tittelbach, Landw., K.Wilh.Str. 12
363 Tressel, Walter, Fleischerei, Helbigstr. 20
261 **Uhlemann**, A., Tischlermstr., Schloßstr. 14
200 Unger, Walter, Ing., Löben
146 **Valter**, Curt, Sämischlederfbr., Schloßstr. 1
379 Verbrauchergenossenschaft, Ad.Hitlerstr. 48
185 Volk, Walter, Fahrräder, Carsdorferstr. 19
274 Volksschule, Elsterstrebnitz
414 **Waldapfel**, Albin, Rechtsbüro, Bismarckstr. 12
353 Weickardt, Alfred, Fabrikbes., Groitzsch
179 Weigel, Kurt, Fuhrgesch., Wiederau Nr. 35b
150 Weise, Dr., Tierarzt, Rud.Heßstr.
496 Werkluftschutz-Ortsvertrauensst., Carsd.Str. 6
280 Westphal, Kurt, Schmiede, Carsdorferstr. 1
180 Wetzold & Beyer, Ziegelei, Carsdorferstr. 20
421 Winter, A., Haushaltwr., Ad.Hitlerstr. 51
434 Wirth, Hubert, Dampfziegel., Eulau Nr. 11
309 Wittmann, Fritz, Friseur, Bahnhofstr. 17
308 Wolf, Paul, Vertr., Kirchpl. 19
122 **Zieger**, Hch., Rittergutspächter, Costewitz
166 Zobel, Friedr., Fuhrgesch., Carsdorferstr. 7
423 Rich. Zobel & Co, Ziegelei, Coburgerstr. 4
116 Zühlke, Emil, Molkerei, ZeitzerStr. 12

Peggau (Steiermark)

17 **Aga**-Werke AG, Wien Dissousgaswerk
13 **Arbeitsamt** Graz, Dienststelle Peggau
21 **Bahnhof** Peggau-Deutschfeistritz
8 **Ertl, Max, Gutsbesitzer, Landwirtschaftliche Betriebe, Peggau (Steiermark)**
10 **Kalk**- u. Schotterwerk Reinhard Brandner
12 **Lurgrotte**

9 Marktgemeindeamt Peggau

15 **NSDAP.**, Ortsgr. Pegau-Deutschfeistritz
20 Dies., NS.-Volkswohlfahrt
4 **Peggauer** Hufnägel- u. Werkzeugfabrik GmbH
2 Peggauer Zement- u. Schotterwerke
6 Pittermann, Dr. Josef, Tierarzt
14 Puntigamer-Reininghaus-Bierniederlage
23 **Reichspost**, Deutsche
7 Rieger, Ww., Rudolf, Schlosserei
5 **Sägewerk**, Dr. Adolf Sandner
22 Steiermärk. Elektr.-AG, Deutschfeistritz
11 Steinkellner, Franz, Autoreparaturen
19 Stift Vorau in Peggau
3 **Theiler**, Eduard, Gasthof
1 **Zechner**, Isidor, Gastwirt

Pegnitz (Bayern)

1. 70 **Amag**-Hilpert-Pegnitzhütte AG, Pegnitz
18 Amtsgericht Pegnitz
81 Apotheke (Löwen-) H. Harteis, Rosengasse
117 Arbeitsamt, H.Schemmstr.
65 Asmus, Hans, Sägewerk, Röschmühle
52 **Bär**, Gg., Konditorei.
33 Gebr. Bauer, Schuhhandlung
2 Bauer, J. G., Kol.-W., Inh. Güttinger
131 Bauer, Karl, Bez.Schornsteinf.Mstr.
66 Bayer. Elektrizitätslieferungsgesellschaft A.-G.
17 Bayer. Warenvermittl. landw. Gen., Lagerhaus
82 Becher, Dr. Max, R.-A., Bahnhofstr. 11a
60 F. W. Beckmann & Bernet, Putzkalkw., Bronn
100 Bernet, Konrad, Landw., Bronn 30
133 Böhmer, Georg, Obermstr., Böllgraben 5
115 Brand, Berthold, Gastw., Neudorf 3
35 **Brauer-Vereinigung Pegnitz G. m. b. H.**
130 Brehmer, Georg, Metzgerei
96 Brommer, Dr. Max, Arzt, Bahnhofstr. 13
9 Bronner Putzkalkw. J. Schoenner Sohn, Bronn
28 Büttner, Konrad, Baugeschäft
139 **Deinzer**, Hans, Bäckerei
134 Deutsches Rotes Kreuz, am Buchauerberg
55 Dörfler, Albr., Gärtnerei, am Zipserberg 1
3 **Elbel**, K., Schnittwaren
12 **Engelhardt**, Friedrich, Flaschner
110 **Fahrbereitschaft**, Rosengasse 31
26 **Forstamt** Pegnitz
10 Forstverwalter in Horlach
57 Forstverwalter in Hufeisen
71 Forster, Martin, Viehhdlr., Körbeldorf.
85 Freiw. Feuerwehr Pegnitz
120 Fuchs, Andr., Autorepar., H.Bauer-Str. 1
126 Fuchs, Hans, Installation
22 **Gendarmerie**-Hauptstation
29 Gendarmeriestation Trockau
91 Gentner & Hader, Modellschreinerei
32 Gesundheitsamt, Staatl., Pegnitz
59 Gewerkschaft Eisensteinzeche Kleiner Johannes
37 Glenck, Fritz, Brauerei, Bronn.
5 Glenk, Friedr., Wiener Putzkalkwerk
63 Glenk, Heinrich, Schreinereibedarf
4 Glenk, Wilhelm, Kolonialwaren
53 Groß v. Trockau, Frhr. O. Ph., Gut Trockau.
40 **Hagen**, Georg, Konditorei, Hind.Str. 64
106 Hammerand, Joh., Autoverm., Nemschenreuth
72 Hartung, Fritz, Flaschnermeister
98 Hölzel, Veit, Gemischtwr., Neudorf
105 Hösch, Chr., Kunstmühle, Haidmühle
74 Hösch, Friedrich, Brauerei
39 Hösch, Fritz, (Schnalzer), Bierbrauerei
84 Hösch, Karl, Gasthof zum Hirschen
88 Hoffmann, Hans, Gartenbaubetrieb
104 Imhof, Joh., Georg, Bäckerei
77 Kathol. Stadtpfarramt
42 Keller, Dr. Heinr., Arzt, am Schloßberg 24
47 Kirche, Ev.-Luth.: Dekanat Pegnitz
48 Desgl., II. Pfarrstelle
19 **Knopf**, Andreas, Brauerei.
93 König, Lorenz, Café, H.Schemmstr. 4
30 Kolb, Andr., Baugeschäft.
6 Kolb, Heinr., Gasthof z. weißen Lamm.
102 Kolb, Lorenz, Gastwirtschaft
32 Kolb, Dr. Otto, Bezirksarzt
32 Krankenhaus
114 Krieger, Andr., Reparat.
121 Landrat
109 Landwirtschaftsstelle, H.Schemmstr. 7
25 Lindner, Joh., Sägewerk, Weidelwangermühle
24 Lutter, Haus, Gasthaus z. Eisenbahn.
43 **Meyer**, Ernst, Autovermietung
69 Meyer, Heinr., Getreide.
86 Meyer, Joh. Gg., Gastwirt, Rosenhof
83 Morg, Elise, Metzgerei, Schloßstr.
78 Müller, Georg, Metzger, Hindenburgstr. 66
61 Münch, Hans, Schnittwaren
90 Murr, Georg, Dentist
20 **Neue** Wiener Putzkalk- u. Mineral-Werke GmbH, Michelfeld, Bahnhof
124 Neumerkel, Willy, Zeche Kleiner Johannes
38 Nordfr. Überlandzentrale, Bez.-Stelle
45 Notariat Pegnitz (Notar Fischer)
97 NSDAP, Ortsgruppe, Hindenburgstr. 48
103 Dies., DAF., Ortsw., Pegnitzquelle 8
54 **Ortskrankenkasse**, allgemeine
15 Paucker, Chr., Flaschnerei
1. 70 Pegnitzhütte, Amag-Hilpert-AG, Pegnitz
101 Pflaum, August, Bäckerei
64 Pflaum, Fritz, Metzgere
11 Pflaum, Heinrich, Brauerei, Gasthof, Nr. 39.
44 Photo-Schlüter, Hindenburgstr. 56
68 Ponfick, Aug., Gasth. Weißes Roß
80 **Ponfick, Leonhard, landw. Lagerhaus**
46 Preß, Heinrich, Zementwaren
100 Prögel, Georg, Metzgerei, Bronn Nr. 30
51 **Raum**, Konrad, Gasthaus goldner Stern.
121 Realsteuerstelle, Raumersg. 2
119 Reichsautobahn, Tankstelle Pegnitz
128 Dies., Bauleitung, Straßenmeisterei Trockau
16 Reichsbahn: Bahnhof Pegnitz
27 Reichsfinanzverwaltung: Finanzamt
160 Reichspost, Postamt
21 Rohstoffbetr. d. Verein. Stahlwerke GmbH., Langenreuth 19
123 Ruckriegel, A., Steinbruch, H.Bauer-Str. 5
31 **Scharff**, Hans, Hafnermeister
87 Schauer, Hans, Fische, Schloßstr. 2
67 Schönsteiner, W., Kohlen, Ad.Hitlerstr.
138 Schutzpolizei-Dienstabt., Hindenb.Str. 48
137 Smolik, Katharina, Hebamme
41 Sonntag, Alfons, elektr. Anlagen
49 Speckner, Joh., Bürgermstr., Nemschenreuth
58 Stadtbad
76 **Stadt- u. Kreissparkasse Pegnitz-Pottenstein in Pegnitz**
58 Stadtverwaltung
23 Steger, Fritz, Tuchmacher.
79 Stöckmann, Friedr., Schlosserei
62 Strunz, Wilhelm, Malermeister
34 **Verbrauchergenossenschaft Pegnitz e.G. m. b. H., Pegnitz (Bayern), Bahnhofsteig 8**
14 Verkaufsstelle der Wiener-Puztkalk-Werke
89 Voit, Ulrich, Pelzwaren u. Hüte
107 **Wagner**, Konrad, Metzgerei, Hindenb.Str. 30
73 Wagner, L., Sämereien
56 Weber, Chr., Likörfabrik.
8 Wiesend, J. A., Kalkwerk
50 Wiesend, Jakob, Bahnspedition
124 Wirtsch. Baracke Zeche Kl. Johannes, Buch.St.
112 Wölfel, Johann, Fuhrunternehm., Nürnb.Str.31

Peheim (Oldenburg)

21 **Arenberg**, Forsthaus, Herzogsbusch
23 **Baumann**, Hch., Landwirt, Neumarkhausen
24 Bohmann, Wilh., Viehhdlg.
4 **Dampfmolkerei** Peheim
26 Dinklage, Ant., Mühlenbetr., Vrees
19 **Eckholt**, Aloys, Tischler
6 Eikenbusch, H., Gasthof, Vrees
28 Eilers, Bernard, Landwirt, Vrees
17 Elbers, Th., Kolonialwaren
20 Kleene, Gerh., Gasthof, Vrees
9 Kleene, Herm., Bürgermstr., Vrees
2 Koopmann, Hch., Landesspark., Peheim
27 **Mählmann**, Hebamme
27 Mählmann, Joh., Viehverwert.
5 **Ortmann**, J. G., Kolonialwaren, Peheim
11 Ortmann, Wilh., Landwirt, Peheim
12 **Peek**, Bernh., Bauer, Peheim
18 Plaggenborg, W., Bauer, Vrees
10 Pleiter, Ww., Landwirt, Peheim
13 Reichsarbeitsdienst f. d. weibl. Jugend Lager 5/171, Molbergen
14 Reinken, Ww. J., Bäckerei, Vrees
8 **Siemer**, B., Landwirt, Neumarckhausen
22 **Tellmann**, Hch., Bäckerei, Vrees
16 **Unverfehrt**, H., Fahrzeughaus, Vrees
3 **Wessels**, Bernh., Landw., Vrees
15 Wörmann, Gerh., Mühlenbesitzer, Peheim

Peilstein (Oberdonau)

6 **Auinger**, Herm., Dr.
3 **Gemeindeamt** Peilstein
4 Gendarmerieposten Peilstein
2 **Hofer**, Fritz, Kaufmann
5 **Pokfuß**, Josef, Fleischerei
7 **Reichsarbeitsdienstabteilung** 5/344

Peine (Hannover)

2134 **Abrolat**, Paul, Ofensetzermstr., Rosenhagen 18
2170 Ahrberg GmbH, Wurstwrfbr., Breitsetr. 55
2245 Ahrens, Heinr., Bauer, Klein Ilsede 43
2262 Ahrens, Wilh., Baumstr., Str. d. AS 27
2012 Akt.-Zuckerfabrik Peine, Ilsederstr. 52
2531 Allg. Ortskrankenkasse, Woltorferstr. 4
2835 Alpers, G., Abdeckereibes., Telgte
2733 Alpers, Willi, Fahrzeuge, Braunschw.Str. 52
2132 Altersheim der Ilseder Hütte Handorf 58
2540 Ambrosius, Braumeister, Hindenburgstr. 6
2343 Amtsgericht, Amtshof 2
2859 André, Alfred, Lackiermstr., Mühlenstr. 1
2076 Arbeitsamt, Stederd.Str. 11
2590 **Arminius-Apotheke, Inhaber Gustav Pfaff, Straße der SA. 40**

2214 **Backhaus**, Otto, Kfm., Hopfenstr. 14
2090 Bahnhof Peine d. Peine-Ilseder Eisenbahn
2895 Balke, Willi, Bäckerei Rosenhagen 31
2953 Bantelmann, Ernst, Möbelfbr., Ilsederstr. 2
2160 Barkhausen, Paul, Weinhdlg., Jägerstr. 7
2633 Barmer Ersatzkasse, Echternstr. 43
2866 Bartels, C., Möbelfbr., Breitestr. 20
2340 Bartels, H. F. O., Zimmerm., Woltorferstr. 7
2584 Bartels, Herm., Bäckerei, Damm Nr. 13
2463 Bartels, Walter, Landw., Vöhrum
2871 Barth. E., Auto-Licht, Feldstr. 25
2057 Baumgarten, Friedr., Schulrat, Hopfenstr. 13
2875 Becker, Aug., Bierverlag, Wilhelmplatz 25
2377 Beddig, Rosa, Pavillon am Bahnhof
2613 Beddig, Wilh., Mineralwasser, Hagenstr. 29
2857 Behrens, Ad., Schreibmaschinen, Glockenstr. 1
2304 Behrens, Chr., Bierhdlg., Goethestr. 15
2244 Behrens, Dr., Tierarzt, Sedanstr. 37
2705 Behrens, Otto, Architekt, Stederd. Landstr. 10
2181 Behrens, Otto, Landw., Schmedenstedt
2565 Behrens, Wilh., Hofbes., Kl.-Ilsede 21
2617 Beimes, Adolf, Schlachter, Schwicheldt
2008 Bente, F., Möbeltransport, Braunschw. Str. 11
2103 B. Bergmann & Co Manuf.-W., Breitestr. 45
2537 Bergmann, Walter, Landw., WoltorferStr. 68
2280 Bergwitz, Aug., Warengroßh., Werderstr. 38
2816 Berufskrankenk. d. Kaufm. Gehilfen u. wbl. Angestellten, Stederd. Str. 5
2482 Beuger, Jos., Gastw., Telgte 1
2338 Beyer, Josef, Dampfmolkerei, Kl.-Ilsede
2328 Bitter, Henry, Möbelfbr., Goethestr. 17
2009 Blaudzun, Georg, Baumstr., Bahnhofstr. 18.
2383 Blendermann, Dr., Arzt, Dincklagestr. 5
2533 Blumenhagen, C., Bücherrev., Wilhelmplatz 19
2564 Blumenroth, Franz, Betriebsf., HenselStr. 1
2325 Bockemüller, E., Lebensm., Woltorferstr. 11
2757 Bode, Dr., R.-A., Lukasstr. 1
2153 Bode, Fritz, Dipl.-Ing., Schützenstr. 6
2687 Bode, Otto, Gastw., Rosenthal 123
2193 Bode, Wilhelm, Zimmermstr., Rosenthal 27
2620 Böcker, Emil, Gartenbau, Stederdorf. Str. 31
2660 Bollmann, Kurt, Dipl.-Ing., IlsederStr. 30
2239 Borchers, Dr., Arzt, Am Schützenplatz 1
2084 Borchfeldt, Fritz, Bauer, Vöhrum 277
2889 Bosse, A., Bauer, Lindenstr. 3
2427 Bosse, Herbert, Bäcker, Braunschw. Str. 127
2277 Bostel, Willi, Goethestr. 27
2206 Bozler, Rudolf, Konditorei, Gröpern 7
2037 Brandes, C., Gärtner, Zehnerstr. 18
2834 H. Brandes & Co., Zementfbr., Hopfenstr. 4
2409 Dies., Sandgrube, Eixe
2419 Brandes, Herm., Gastwirt, Stederdorf
2308 Brandes, Wilh., Kol.-W., Jägerstr. 2
2486 Brandes, Willi, Alb. Sergelstr. 19

2541 2542 **Brauerei E. Härke**
Peine, Schützenstr. 11. **T** Härke **BK** Reichsbankgiro **P** Hannover 21 523

2479 Brauerei Feldschlößchen-Streitberg AG, Vertr. Hoppe, Woltorferstr. 42
2729 Braun, Kurt, Ing., Braunschw. 2
2768 Braune, Walter, Wollwaren, Ilsederstr. 4
2851 Braunschw. Staatsbank, Bahnhofstr. 4
2773 Bremer, Heinr., Sandbetrieb, Eixe 9
2287 Bremer, L., Mühle, Damm 23
2014 Brendecke, O., Klempner, Friedrichstr. 50
2591 Brendecke, Frau L., Sparkasse, Schwichelt
2426 Brennecke, Ernst, Vertreter. Bhfstr. 22
2072 Brinkmann, K., Fuhrherr, Vöhrum, Landwehrfeldstr. 214
2514 Brinkop, G., Buchdruck., Neustadtmühlend.
2386 Brodtrück, W., Vertreter, Wilhelmspl. 19
2756 Brückmann, Albert, Drogerie, Cellerstr. 1
2492 Brüggemann & Menz, GmbH, Elektrotechn. Fabrik, Markt 7
2188 Brunke, Fr., Dipl.rer.pol., Albert-Sergel-Str. 11

2086 **„Brunsviga" Kaufhaus**
Besitzer: Alfred Hertel
Peine, Am Markt 1

2307 Buchholz, Helene, Gasthof, Stederd. Str. 2
2324 Buchholz, W., Gastwirt, Schwicheldt
2400 Buchholz, Ludw., Ziegelhof, Schwicheldt 64
2354 Bühnemann, Gust., Rollfuhrgesch., Damm 21
2442 Bürgermeister der Stadt Peine
2449 Ders., Polizeiverwaltung
2451 Ders., Feuerwache
2535 Bürgermstr. Dungelbeck
2331 Bürgermstr. Duttenstedt
2490 Bürgermstr. Eixe
2350 Bürgermstr. Essinghausen
2881 Bürgermstr. Handorf
2850 Bürgermstr. Kl. Ilsede
2286 Bürgermstr. Meerdorf
2769 Bürgermstr. Rosenthal
2093 Bürgermstr. Schmedenstedt
2266 Bürgermstr. Schwicheldt
2601 Bürgermstr. Stederdorf
2120 Bürgermstr. Vöhrum
2164 Bürgermstr. Woltorf, preuß. Anteil
2365 Bürgermstr. Woltorf, braunschw. Anteil
2706 Bunzendahl, Fr., Gastw., Braunschw. Str. 44
2392 Burneleit, Otto, Fuhrhalt., Bahnhofstr. 19
2436 Busse, August, Gärtner, Cellerstr. 25
2462 Busse, Friedr., Buchdruck., Echternstr. 6
2027 Carstensen, Dr. Fr., Zahnarzt, Dinckl. Str. 1
2529 Christianus, Rob., Zigarr., Ad. Hitlerstr. 42
2155 Commerzbank, Breitestr. 43
2698 **Dach**, Marie, Frau. Alb. Sergelstr. 30.
2044 Dame, Arnold, Bahnhofstr. 24
2567 Dame, Richard, Kolonialwr., Wallstr. 11
2416 Dampfziegelei Vöhrum GmbH
2370 Deike, Otto, Kohlen, Vöhrum
2126 Deilmann, C., Bergbau GmbH
2897 Deinert, Oskar, Bäckerei, Hagenmarkt 7
2051 Denecke, Gustav, Landw., Am Gräwig
2619 Denecke, H., Hofbes., Vöhrum 30
2894 Gebr. Denecke, Schlosserei, Winkel 20
2517 Dettmer, Wilh., Käsefbr., Jägerstr. 11
2070 Dettmers, W., Schlosserei, Woltorferstr. 44
2478 Deutsches Haus, Gastw., Echternstr. 1
2704 Deutsches Rotes Kreuz, Werderstr. 74
2759 Dieckhoff, R.-A. [N], Dincklagestr. 7
2243 Dieckmann, Hr., Futtermitt., Bodenstedtstr. 2
2191 Diekmann & Co., Konfektion. Bahnhofstr. 21
2384 Dietrich, H., Malermstr., Wilh. Pl. 20
2344 Dormann, Carl, Bauer, Schwicheldt 4
2496 Dormann, K. H., Bauer, Schmedenstedt Nr. 18
2491 Dormann, Wilhelm, Schmedtenstedt, Nr. 121
2346 Düerkop, H., Tiefbau, Jägerstr. 59
2196 Duesing, Dr. Fr. W., Lehrer, Mühlenstr. 20
2274 Ebeling, Carl, Wurstfbr., Dungelbeck
2946 Ebeling, Friedr., Fuhrgesch., Sundernstr. 30
2249 Ebeling, Heinr., Fuhrw., Cellerstr. 1
2523 Ebermann, Martin, Maurerm., Meerdorf Nr. 73
2386 Edeka Großhandel eGmbH, Peine
2071 Eggeling, W., Gastw., Vöhrum
2356 Eggershausen, Günther, Modewr., Gröpern 3
2378 Eggershausen, Heinr., Eisenwr., Breitestr. 59
2380 Eggershausen sen., Heinr., Sedanstr. 30
2761 Ehlers, Rudolf, Lebensmittelhdlg., Telgte
2387 Ehrig, Otto, Lebensmittelhdlg., Kampstr. 31
2483 Eikmann, K., Photograph, Gröpern 4
2950 Elligsen, Albert, Kohlen, Stederdorf 175
2717 Endler, Oskar, Gunzelinstr. 3
2526 Engelke, Heino, Heilprakt., Rathausstr. 1
2587 Ernst, Gustav, Viehhdlg., Vöhrum
2300 Ernst, H., Gasthof, Vöhrum
2776 Ernst, Herm., Bauer, Eixe
2792 Ernst, Otto, Bauer, Bergermühle 24 bei Eixe
2650 Ernst, Wilh., Schlachter, Woltorferstr. 59
2214 Euling, Gustav Otto, Weinhdlg., Gröpern 22
2525 Euling, H. C., Weinhdlg., Am Amthof 7
2321 Fahrenkamp, Fr., Ger.-Vollz., Ad. Hitlerstr. 46
2219 Felgentreff, Fritz, Schlachterei, Dungelbeck
2351 Fellmann u. Reinecke, R.A. [N], Breitestr. 43
2915 Fischer, Anton, Schankwirt, Hollandsmühle
2800 Fischer, August, Autorepar., Hagenstr. 16
2423 Fischer, Herm., Rundfunk, Sedanstr. 25
2228 Fischer, Robert, Dentist, Gunzelinstr. 1
2581 Flashar & Hüfner, Manuf.-W., Dinckl. Str. 5
2685 Försterei Meerdorf
2668 Forstamt Peine, Ilsederstr. 35
2709 Franke, Herm., Schlächtermstr., Rosenh. 26
2194 Franke, L., Fuhrgesch., Duttenstedterstr. 9
2585 Franke, Wilh., Fuhruntern., Cellerstr. 52
2840 Freise, Dr., Landrat, Herzbergweg 14
2326 Freundel, Carl, Senator, Str. d. SA 37
2625 Freundel, W., Möbelfbr., Echternstr. 25
2927 Freundel-Hübener, Elsa, Musiklehrerin, Marktstraße 10
2528 Fricke, Albert, Bauer, Essinghausen, Nr. 10
2771 Fricke, Albert, Ing., Boelckestr. 7
2694 Fricke, Alfred, Gastw., Essinghausen
2640 Fricke, Friedrich, Ilseder Bahnhof
2921 Fricke, Heinr., Gasthof, Eixe, Nr. 45
2957 Fricke, Helmut, Bauer, Essinghausen 17
2488 Fricke, Herm., Kohlen, Stederdorf
2474 Fricke, Rob., Gasthof, Essinghausen
2291 Frien, Helene, Bäuerin, Berkum 6
2202 Fritsche, Max, Musikdir., Goethestr. 18
2202 Fritsche, Ulrich, Musikzugführ., Goethestr. 18
2366 Frühling, H., Gastwirt, Vöhrum 61
2627 G. Funk & Sohn, Zimmerm., Stederdorf 198
2260 L. Gäbler & Co, Metallwrfbr., Wolt. Str. 79
2056 Garbe, August, Buchbinderei. Stederd. Str. 8
2322 Gatzert, Dr. Karl, Arzt, Bahnhofstr. 8
2635 Geisweiler Erben, Hermann, Bäckerei, Hagenstraße 2
2933 Gend.-Amt Schwicheldt
2929 Gendarmerie-Kreis
2931 Gend.-Posten Dungelbeck
2939 Gendarmerie-Posten Meerdorf
2935 Gend.-Posten Stederdorf
2141 Genossenschaftsbank Peine, eGmbH., Markt 8
2173 Gerätlager Peine, Ilsederstr.
2168 Gerke, Eduard, Industriebedarf, Wolt-Str. 7
2497 Gesundheitsamt, Staatl., Str. d. SA. 36
2114 Gier, Otto, Kolonialwr., Schwicheldt
2417 Giere, Ernst, Möbelfbr., Damm 45/46
2868 Giere, Fritz, Bauer, Stederdorf 180
2562 Gillmeister, Ferd., Kunsthdlg., Breitestr. 8
2596 Gödecke, Fr., Glasreinigung, Twete 7
2518 Gödecke, Heinrich, Bauer, Eixe Nr. 3
2754 Gödecke, Herm., Kohlen, Kampstr. 18
2004 Gödecke, W., Gruden, Breitestr. 21
2638 Götze, Ernst, Bauer, Essinghausen 6
2061 Goldmann, Karl, Korbflechterei, BraunschweigerStr. 29
2829 Gottbehüt, Friedr., Gastw., Goethestr. 16
2862 Gottschalk, Walter, Gießermstr., Rosenthal
2439 Grabenhorst, Emil, Mühlenbes., Eixe
2203 Graf, Hardenbergsche Gutsverw., Schwicheldt
2390 Gremming, Friedrich, Stederdorf
2055 Greve, E., Schlachterei, Schmedenstedt 127
2679 Großkopf, Rud., Ad. Hitlerstr. 44
2405 Grotefendt, F. C., Lebensmittel, Damm 38
2954 Grove, Herm., Fleischerei, Stederdorf 185
2689 Grünhage, W., Obst, Am Markt 20
(2060) Güllemann, Alb., Tierarzt, Breitestr. 27
2806 Günther, Fritz, Obsthdlg., Gröpern 2
2503 Günther, Josef, Kohlen, Kampstr. 8
2045 Haarstrick, H., Dachdeckerm., Lindenstr. 9
2501 Haase, Rud., Gastw., Sundernstr. 28
2247 Habenicht, H., Luftschutzf., Gunzelinstr. 96
2421 Haegermann, A. G., Juwelier, Gröpern Nr. 9
2125 Hämke, H., Möbel, Marktstr. 23
2541 Härke, E., Brauerei, Schützenstr. 11
2542 Ders., Expedition u. Bierbestellung
2949 Härkes Bierstube Bernh. Petri, Gröpern 6
2172 Hafen d. Ilsederhütte
2140 Hagenschänke u. Kaisersaal, Hagenstr. 25

2153 **Hanke, Friedr., Ing., Hoch- und Tiefbaugeschäft, Peine, Bahnhofstr. 15**

2539 Hanne. Otto, Maurermstr., Rosenthal 40a
2018 Hannov.-Braunschw. Stromvers. AG, Sundern
2329 Hansen, Alb., Eisenbau, Winkel 39
2361 Hansen, August, Farben, Bahnhofstr. 27
2327 Hansen, Heinrich, Bauer, Stederdorf 98
2715 Hansen, H., Zimmermstr., Vöhrum, Papenstr. 58
2303 Hansen, Jul., Drogen, Breitestr. 48
2420 Hansen, Louis, Viehhdlg., Stederdorf 193
2348 Hansen, W., Bauer, Rosenthal, Sallerstr. 68
2440 Happel, Gustav, Blumen, Gröpern 13
2485 Hartjenstein, Chr., Gastw., Osterstr. 16
2360 Hartjenstein, Friedr., Wurstwr., Gröpern 19
2825 Hartmann, W., Schornsteinf., Hagenstr. 14
2700 Hartung, L., Omnibusbetr., Bahnhofstr. 14
2759 Haus- u. Grundb.-Verein, Dincklagestr. 7
2943 Heimann, J., Hutpresse, Breitestr. 1
2815 Heimberg, E., Fleischermstr., Bahnh. Str. 10
2680 Heine, E., Fleischer, Vöhrum, Breitestr. 191
2770 Heine, Johanne, Putzarbeiten, Breitestr. 48

2275 **Wilh. Heine** Malzfabrik, Braumalz, Röstmalze, Malzkaffee, Peine, Wilhelmsplatz 22. **T** Heine Malzfabrik **BK** Reichsbankgiro **P** Hannover 58730

2513 Heine, Otto, Hofbes., Dungelbeck 117
2110 Heinemann, Albert, Bauer, Kl. Ilsede 28
2363 Heinemann, Fr., Viehverteiler, Henselingstr. 5
2301 Heinemeyer, Theodor, Drogerie, Breitestr. 40
2337 Heise, Otto, Viehhdlg., Sundernstr. 24
2088 Helbsing, Fritz, Geschenkartikel, Breitestr. 33
(2088) Helbsing, Conrad, Kfm., Breitestr. 33
(2088) Helbsing, Fritz, Sohn, Photogr., Breitestr. 33
2696 Helwes, H., Fuhrhalterei, Horst Nr. 1
2284 Hennecke, Herm., Malereibetrieb, Marktstr. 7

2075 **Hennies, Clemens, Eisen, Metalle, Abbrüche, Peine, Am Silberkamp 45**

2821 Henze, Wald., Schlachterm., Rosenhagen 49
2605 Herberge zur Heimat, Schillerstr. 4
2597 Herold, Rob., Kurzwr., Breitestr. 50
2925 Herwig, Richard, Zimmerei, A. Telgtkamp 18
2615 Heuer, Christian, Schlachterei, Vöhrum
2561 Heuer, Wilh., Bäckerei, Telgte, Heerstr. 3
2174 Hildebrand, E., Strickerei, Breitestr. 4
2310 Hillemann, A., Lebensm., Senator-Vogesstr. 16
2948 Himstedt, Herm., Böttcherei, Echternstr. 30
2415 v. Hinüber, Frau, Lindenstr. 11
2880 Hinzer, Fr., Gemüse, Echternstr. 15
2250 Hirschapotheke, BraunschweigerStr. 18
2121 Hoffmann, Carl, Kürschner, Breitestr. 10
2683 Hoffmann, F., Amtm., Gerh. Hauptm. Str. 5
2388 Hoffmeister, A., Fahrschule, CellerStr. 54
2347 Holst, H., Fische, Breitestr. 37
2241 Homann, Adolf, Hofbes., Eixe 4
2479 Hoppe, Otto, Mineralwasserfbr., Woltorfer Straße 42
2270 Hoppe, Otto, Werderstr. 30
2209 Hoppenstock, A., Kunstgew., BreiteStr. 9
2516 Horn, Wilh., Schlachtermstr., Marktstr. 17
2272 Hornburg, C. W., Dachd.-Mstr., Damm 25
2812 Hornburg, Karl, Gartenbau, Horst 2a
2028 Horneffer, Wilhelm, Kol.-W., Kurzestr. 6
2527 Hotel Union, Echternstr 41
2818 Hummel, Gottlieb, Tabakwr., Ilsederstr. 18
2612 Hummel, Hans, Kfm., Stederd. Landstr. 364
2082 Hummel, M., Porzellan, Breitestr. 22
2189 Hummel, O., Autolohnfahrten, Bahnhofstr. 14
2795 Hundt, Robert, Malerm., Gröpern 14
2246 Hupe, Dr., Zahnarzt, Hohenz. Str. 17

2741 **Ilseder Bank, Sandow & Co.**
Peine. **T** Ilsederbank **P** Hannover 27298

Sml.-Nr. 2741 **Ilseder Hütte**
Abteilung Peiner Walzwerk
Peine. **T** Ilsederhütte **P** Hannover 572

2641 Ilseder Hütte, Groß Ilsede
2108 Ilseder Hütte, Abt. Bergbau, Groß-Bülten
2397 Ilseder Mühle, Gastw., Inh. Siedentopf
2814 Ilsemann, H., Schlachter, Braunschw. Str. 40/42
2351 Industrie- u. Handelskammer, Zweigstelle
2171 Ingelmann, Alb., Installat., Echternstr. 16
2686 Innungskrankenkasse Peine, Echternstr. 46
2053 Ippensen, Alb., Bahnhofswirtschaft
2235 Irmscher, Dr. W., Arzt, Schützenstr. 12
2865 Jacob, Carl, Kaffee, Straße d. SA 12
2282 Johnen, Heinz, Konservenfbr., Vöhrum
2676 Jordan, Otto, Schwicheldt Nr. 72a
2940 Kamphenkel, Andreas, Ing., Sackpfeifenb. 22
2892 Kamphenkel, W., Kfm., S. Voges-Str. 2
2424 Kamps, Willi, Gartenbau, Stederdorf 183
2402 Kappe, Herm., Maurermstr., Bahnhofstr. 24
2944 Katasteramt, Preuß., Str. d. SA. 16
2351 Kaufmanns-Gilde, Breitestr. 43
2036 Kemmer, Georg, Breitestr. 15
2375 Kemnitz, Ernst, Bandagist, Breitestr. 56
(2191) Kentopf, Kurt, Kfm.
2727 Keunecke, Heinr., Eisenwr., Rosenhagen 10
2665 Keunecke, W., Tapeziermstr., Echternstr. 6
2886 Kief, Wilh., Waffen, Rosenthalerstr. 1
2854 Kielhorn, Wilh., R.-A., Am Markt 8

2231 **Kießling, Hermann, Kisten und Holz, Peine, Jägerstr. 17**

2192 Kirchenbeh. ev.-luth.: Superintendentur
2580 Dieselbe, Pfarramt, Am Walzwerk 13
2579 Dieselbe, Pfarramt, Luisenstr. 11
2579 Dieselbe, Gemeindeamt, Luisenstr. 11
2024 Dieselbe, Pfarramt Dungelbeck
2094 Dieselbe, Pfarramt Schwicheldt
2629 Dieselbe, Pfarramt Stederdorf
2722 Dieselbe, Pfarramt Woltorf
2230 Dieselbe, Kath.: Pfarramt, Burgstr. 13
2179 Kirchhoff, Aug., Gastw., Wilhelmsplatz 27
2041 Kirsch, Franz, Juwelier, Breitestr. 12
2339 Kleine, Georg, Petroleum, Silberkamp 1
2830 Kleiner, Heinr., Versich., Hermannstr. 28
2670 Klingenspohr, O., Maurermstr., Duttenstdt 74
2461 Klünder, Friedr., Geflügel, Rosenhagen 11
2434 Klusmann, Albert, Schlosserei, Cellerstr. 6
2603 Klusmann, Gustav, Bäckerei, Am Markt 6
2632 Klußmann jr., Fr., Fleischerei, Stederdorf
2393 Klußmann, Harri, Bauer, Stederdorf 40
2926 Knackstedt, Egbert, Dipl.-Ing., BraunschweigerStr. 72
2201 Knauer, Arno, Prokurist, Speestr. 14
2017 Knobbe, Edgar, Dipl.-Ing., Göringstr. 1
2395 Knolle, Ludw., Eisenhdlg., Bahnhofstr. 2
2058 Knoop, Ludwig, Dentist, Breitestr. 52
2658 Knop, O., Dir., Ad. Hitlerstr. 40
2145 Knüppel, W., Mühle, Luisenstr. 90
2852 Kobbe u. Köhler, Baugeschäft, Stederdorf 231
2519 Koch, Louis, Friseur, Rosenthalerstr. 12
2003 Köhler u. Hennies, Kohlen, Osterstr. 11
2673 Köhler, Wilh., Kohlen, Cellerstr. 7
2653 Koenig, Dr. L., Landwirtsch.-Rat, Str. d. SA. 30
2788 Köther, Heinr., Bauer, Stederdorf 27
2807 Kopitzki, Herm., Architekt, Werderstr. 59
2520 Korbmacher, L., H. u. K.-Konf., Schütz. Str. 1
2127 Kräckel, Alfred, Kiesgruben, Meerdorf
2634 Kramm, Willi, Eisenwr., Markt 4
2646 Krankenhaus, Städtisches, Sundernstr. 45
2918 Kratz, Hugo, Gemischtwr., Im Krähenfelde 26
2297 Krawehl, Wilh., Färberei, Stederdorferstr. 29
2251 Kreisausschuß Peine. Amthof 6
2614 Kreisbildstelle, Lehrer Drobek, Str. d. SA 29
2188 Kreishandwerkerschaft, Dincklagestr. 7
2288 Kruse, Dr., Nervenarzt, Woltorf
2315 Kruse, Albert, Schuhhaus, BreiteStr. 15
2213 Kruse, Hans, Assessor, Am Stadtkrankenhaus 1
2104 Kühne, Heinrich, Kurzwr., Gröpern 16
2826 Kühne, Rud., Güternahverk., Dungelbeck 9
2874 Kümmel, Karl, Install., Schloßstr. 7
2133 Kulins, Adolf, Echternstr. 5
2122 Kunze, Willi, Bäckermstr., Jägerstr. 3
2430 Laes, Bodo, Gärtnerei, Am Silberkamp 19
2531 Land u. Allgem. Ortskrankenk. d. Kreises, WoltorferStr. 4

2251 **Der Landrat (Kreiskommunalverwaltung), Amthof 6**

2602 Derselbe, Ernährungsamt B, Str. d. SA. 16
2374 Landschaftl. Brandkasse, Werderstr. 74
2776 Landw. Bezugs- u. Absatzgen., Eixe

2593 **Landwirtschaftliche Ein- und Verkaufsgenossenschaft Peine e. G. m. b. H., Schloßstr. 1**

2059 Langeheine, Heinrich, Schmiedemstr., Meerdorf
(2155) Langheim, Fritz, Dir., Werderstr. 19
2039 Langkopf, H., Brauerei, Braunschw. Str. 8
2753 Laskowski, Hans, Autofahrten
2577 Lauenstein, Oskar, Fuhrgesch., Cellerstr. 64
2522 Lauenstein, Otto, Gastw., Rosenhagen 7
2382 Lauenstein, Paul, Gastw., Breitestr. 58
2515 Lege, Lina, Plätterei, Wallstr. 8
2532 Lege, Willi, Schuhmachermstr., Breitestr. 54
2190 Lehmann, Else, Schneiderm., Winkel 29
2707 Lehner, Karl, Kr.-Obmann, Goethestr. 8
2208 Lehrke, E., Bürstenfbr., Braunschw. Str. 17
2568 Lerchner, Herm., Lederhdlg., Rosenth. Str. 15
2838 Leverkühn, Friedr., Viehhdlg., Echternstr. 24
2475 Lichtspiele Deutsches Haus, Echternstr. 1
2005 Lichtspiele Peiner Festsäle, F. Bruns
2002 Derselbe, Wohnung, Ad. Hitler-Str. 26
2026 Lies, Wilh., Schlachtermstr., Woltorf 39
2336 Limberg, Th., Lebensmittel, Marktstr. 18
2560 Lindemann, Heinr., Hofbes., Schmedenst. 59
2404 Lindner, Curt, Kfm., Bahnhofstr. 15
2032 Löffler & Diehl, Buchdruck., Werderstr. 23
2220 Gebr. Lüddecke, Masch.-Fbr., Brschw. Str. 74
2952 Lührig, Herm., Bäckerei, Echternstr. 48
2464 Lüttgerding, Karl, Mühle, Vöhrum
2218 Maaß, Otto, Fahrradfbr., Neuestr. 11
2166 Macke, G., Makler, Goethestr. 22
2751 Macke, Karl, Fisch, Breitestr. 6
2610 Macke, Wilh., Bäckerei, Ilsederstr. 9
2248 Markt-Apotheke, P. Schoof, Markt 16
2277 Markworth. Erich, Materialwr., Goethestr. 27
2760 Marquardt, Paul, Horst-Wesselstr 24
(2108) Martini, Dr., Arzt, Großbülten
2693 Marx, Adolf, Kohlen, Wallstr. 13
2217 Marx, Gottfr., Schlachtermstr., Breitestr. 3
2138 Marx, Heinr., Kohlen, Echternstr. 17
2432 Matthies, Dr. Alfr., R.A. [N], Dincklagestr.
2236 Matthies, Heinrich, Bauer, Dungelbeck 118
2412 Matthies jun., W., Waldwirtsch., Dungelbeck
2703 Matthies, Wilh., Obst, Braunschw. Str. 20
2489 Mehrmann, F., Schlächterei, Braunschw. Str. 37
2143 Meier, Gust., Dir., Stederd. Landstr. 8
2882 Meier, Richard, Kol.-W., Woltorf
2233 Meier, Wilh., Malermstr., Woltorferstr. 44
2951 Meine, Wilh., Dr., Badestr. 17
2890 Meiners, Gertrud, Gastw., Luisenstr. 2
2661 Mengel, H., Steinsetzmstr., Woltorferstr. 34
2264 Metzing, C. W., Lebensmittel, Bahnhofstr. 16
2422 Metzing, Konr., Mühlenbes., Stederdorf 62
2418 Metzing, Otto, Tabakfbr., Bahnhofstr. 16
2731 Gebr. Meyer, Tischlerei, Cellerstr. 10
2029 Meyer, Volheye & Co, GmbH, Brennstoffe, Stederdorferstr. 17
2569 Meyer, C., Gastwirt, Echternstr. 47
2411 Meyer, C. F., Lebensmittel, Cellerstr. 2
2151 C. Meyer & Sohn, Getreide, Stederd. Str. 3
2616 Meyer, Conr., Bankier, Herzbergweg 2
2663 Meyer, Dr. Gerh., Ing., Braunschweigerstr. 67
2215 Meyer, Gerhard, Direktor, Braunschw. Str. 65
2309 Meyer, Dr. Gustav, Arzt, Hagenmarkt 8
2109 Meyer, Herm., Schneidermstr., Goethestr. 9
2345 Meyer, Herm., Wäsche, Breitestr. 60
2720 Meyer, Karl, Kolonialwr., Marktstr. 12
2805 Meyer (II), Dr. Ludwig, Arzt, Str. d. SA 22
2863 Meyer, Oskar, Manuf.-W., Rosenthal. Str. 15
(2151) Meyer, Otto, Kfm., Am Schloßwall 1
2367 Meyer, W., Betr.-Leiter, Kl. Ilsede 91
2097 Meyer, Wilh., Kfm., Stederdorf 324
2177 Meyer, Wilh., Kol.-W., Stederd. Str. 36
2163 Meyer, Willy, Schlossermstr., Friedrichstr. 23
(2646) Meyeringh, Dr., Facharzt, Sundernstr.
2128 Michelmann, Karl, Schlächtermstr., Woltorf 68
2080 Miehe, Wilh., Gastw., Neue Str. 8

Sml.-Nr. 2841 **Mineralölwerke Peine, Zweigniederlassung der Oelwerke Julius Schindler G. m. b. H., Peine, Schäferstr. 2. T Mineralölwerke**

2543 Mitteldeutsche Spinnhütte GmbH, Werk, VöhrumerStr. 30
2547 Dies., Abt. Nachzucht, Am Silberkamp 31
2566 Möhring, Alb., Maurermstr., Schmedenstedt 52
2431 Möhring-Meyer, Zimmerei, Schmedenstedt
2078 Möller, Aug., Gemüsehdlg.
2271 Möllring, Nf, Ferd., Eisenh., Stederd. Str. 37
2873 Möllring, Karl, Baugesch., Kl. Ilsede 89
2723 Molkerei Meerdorf eGmbH
2046 Molkerei Peine
2710 Molkerei Schmedenstedt, eGmbH, 136
2837 Molkerei Stederdorf, Max Kukuk, Stederdorf
2292 Müller, August, Betten, Gröpern 22
2790 Müller, August, Pferdehdlg., Lindenstr. 7
2095 Müller, Conrad, Gartenbau, IlsederStr. 33
2113 Müller, Gustav, Lebensm., Braunschw. Str. 35
2176 Müller, L., Schlachterm., Essinghausen 39
2824 Munder, Ad., Install., Herm. Lönsstr. 14
2089 Munzel, Chr., Vertreter, Gunzelinstr. 15
2139 Munzel, Emil, Gastw., Handorf
2759 Munzel, Dr. K., R.-A., Dincklagestr. 7
2334 Derselbe, Wohnung, Dincklagestr. 11
2334 Munzel, Karl, Betr.-Leiter, Dincklagestr. 11
2115 Musik-Oberpottkamp-Radio, Breitestr. 41
2511 Nebig, Ernst, Tankst., Mühle Schmedenstedt
2827 Nensel, Herm., Kurzwr., Am Markt 13
2330 Nentzel, Rudolf, Reisender, Rosenthal

2878 **Niedersächsische Tageszeitung, Ausgabe Peine, einz. Zeitung des Kreises**

2730 Niemeyer, M., Tabak, Gröpern 18
2762 Nienstedt, Karl, Bäckermstr., Rosenhagen 24
2205 Niesmann, Frau, Ida, Straße der SA 22
2823 Nolte, Alfred, Herren-Konfekt., Breitestr. 46
2711 Nolte, Wilhelm, Gastw., Meerdorf 31

2216 **Norddeutsche Schrauben- und Muttern-werke Aktiengesellschaft**
Peine, Bahnstraße 2

2062 van Norden, Architekt, Senat. Vogesstr. 3
2930 Nordmeyer, Herm., Maschinenbau, Handorf
2772 Nottbohm, Gustav, Hofbes., Stederdorf 12

*

2042 **Nottbohm**, Heinrich, Bauer, Eixe 1
2133 Nova, Versich.-Anst., Echternstr. 5
2839 **Nowicki & Keune**, Tischlerei, Werderstr. 23
2536 Nowicki, Albert, Fleischermstr., Markt 14
2373 **Nowicki, F.**, Autolohnfahrten, Echternstr. 45
2735 NSDAP: Kreisleitung, Hagenstr. 23
2922 Dieselbe, Ortsgruppe Vöhrum, 35
2245 Dieselbe, SA.-Reitersturm 2/59, Kl.Ilsede 43
2567 Dieselbe, NSKK.-Motorstaffel II/m 59
2006 Dieselbe, NS-Frauenschaft, Markt 2
2637 Dieselbe, NS-Volkswohlfahrt, Hagenstr. 12
2801 Dieselbe, DAF.-Kreiswaltung, Luisenstr. 2
2714 Dieselbe, NSLB., Kreis Peine, Querstr. 6
2809 Dieselbe, NSG.-KdF, Markt 8
2106 **NS-Reichskriegerbund**, Sedanstr. 31
2739 Nüsse, Julius, Pavillon, Telgtkamp, Hann.-Heerstr.
2115 **Oberpottkamp**, Musikalien, Breitestr. 41
2803 Oehlrich, Herm., Fahrräder, Markt 18
2268 Oelbe, Erich, Bauer, Handorf 10
2211 Oltmann, Karl, Tapeten, Breitestr. 20
2269 Oppermann, K. H., Kfm.
2819 Ossenkopp, Heinrich, Bäckerm., Gartenstr. 1
2588 Otte, Alfred, Obering., KurzeStr. 2
2060 Ottens, Gustav, Essigfabrik, Senf, Wein, Spirituosen, Breitestr. 27. P Hannover 14925
2741 **P.**-Träger-Beratungsstelle, Gerhardstr. 10
2509 Pabst, Hartwig, Baumstr., Stederdorf 138
2391 Panzenhagen, F., Optiker, Querstr. 2
2223 Pape, Walter, Kolonialwr., Hagenstr. 34
2289 Parkhaus, Restaur., Neustadtmühlendamm 2
2410 Paul, Dr. W., Veterinärrat, Sedanstr. 26
2100 Paulmann, F., Straße der SA 32
2033 Peiner Auto- u. Elektro-Werkstätten G.m.b.H., Bahnhofstraße 12/14
2811 Derselbe, Großtankstelle, Zuckerweg
2341 Peiner Festsäle, Wilhelmplatz 13
2002 Peiner Festsäle-Lichtspiele, Ad.Hitlerstr. 26
2273 Peiner Geflügelhof, H. Reschke, Telgte
2030 Peiner Heimschutz, Jägerstr. 27
2314 Peiner Hof, Inh. Luise Hertterich, Gröpern 18
2741 Peiner Walzwerk
2085 Peiner Walzwerker-Verbrauchergenossensch.
2878 Peiner Zeitung (Beilage der Niedersächsischen Tageszeitung), Breitestr. 23
2265 Peix, Rud., Herrn-Art., Gröpern 18
2296 Pentz, Dr. Otto, Arzt, Werderstr. 55
2112 Peters, Friedr., Wollhdlg., Echternstr. 7
2293 Peters, Herm., Altstadtschänke, Rosenhagen
2403 Petersen, J., Klempner, Gröpern 20
2135 Peyers, Kurt, Bauer, Dungelbeck 25
2261 Pösnecker u. Dietrich, Bauges., Vöhrum
2226 Polstorff, L., Drogenhdlg., Bahnhofstr. 25
2500 Preuß, Heinr., Kohlen, Damm 10
2758 Preußag, Versandstelle Stederdorf
2212 Preuß. Bergwerks u. Hütten AG, Berkhöpen
2476 Promoll, Ad., Glaserei, Str. d. SA 34
2267 Püls, Herm., Bücherrevisor, Goethestr. 22
2502 Quaritsch, G., Dekorateur. Winkel 38
2563 Rademann, Georg, Kohlen, Cellerstr. 12
2184 Rademann, R., Stellmacherei, Cellerstr. 9
2064 Rauter, Adolf, Vertretungen, Goethestr. 13
2749 Recker, Bruno, Betriebsltr., IlsederStr. 26
2508 Redecke, Ad., Gastw., Echternstr. 22
2872 Redecke, F. L., Weinhdlg., Damm 20
2858 Reformhaus Peine, Gröpern 17
2573 Rehbock, Wilh., Gastw., Rosenthal 12
2105 Reichsautobahnen, Auffahrtstelle
2116 Dieselbe, Straßenmeisterei, Stederd. Ldstr. 246
2484 Reichsbahn, Bahnhof Peine
2955 Dieselbe, Bahnhof Stederdorf
2956 Dieselbe, Bahnhof Woltorf
2131 Dieselbe, Güterabfertigung, Braunschw.Str.
2182 Dieselbe, Güterabfertigung Vöhrum
2049 Reichsbanknebenstelle, Straße der SA 3
2091 Reichsfinanzverwaltung, Schützenstr. 4
2618 Dieselbe, Bez.-Zollkommissar, Goethestr. 26
2362 Dieselbe, Zollamt, Ad.Hitlerstr. 22
2188 Reichsinnungsverband d. Kraftfahrzeughandwerks
2180 Reichsluftschutzbund, Bahnhofstr. 21
2651 Reichsnährstand: Straße der SA 30
2242 Dies., Landwehrschule, Straße der SA 18
2971 Reichspost, Amtszimmer
2845 Reichswerke AG, Herm. Göring, Schachtanlage
2844 Dieselben, Bauabteilung
2480 Reineck, Otto, Elektrotechn., Winkel 7
2351 Reinecke, Aug., R.-A. [N], Breitestr. 43
2229 Derselbe, Wohng., Sedanstr. 35
2507 Reinicke, Adolf, Lebensmittel, Hagenstr. 26
2512 Riekenberg, Heinrich, Wagenbau, Zehnerstr. 2
2817 Rink, Oskar, Fleischerei, Braunschw.Str. 43
2050 Rintelmann, R., Heilpraktiker, Marktstr. 29
2750 Rißland, O., Bierverleger, Bahnstr. 13
2468 Rittergut Rosenthal
2958 Rittgerodt, K., Kupferschmiede, Rosenhag. 17
2067 Rodewald, Kuno, Gärtnerei, Breitestr. 4
2285 Röhrig, Otto, Gartenbau, Mühlenstr. 13
2290 Roesemann, Heinr., Bauer, Schwicheldt 7
2408 Rogge, Lebensm.Verkauf, GmbH, BreiteStr.16
2713 Rohde, Georg, Friseur, Bahnhofstr. 21
2919 Rokahr, Fritz, Gastw., Vöhrum
2066 Rother, Curt, Buch- u. Papierhandlung, Buchdruckerei, Peine, Breite Str. 31 u. 32
2820 Rottermund, Gertrud, Lebensm., Feldstr. 27
2942 Rühling, Karl, Kaffeestube, Wilhelmplatz 7
2595 Rump, Emil, Schlachtermstr., Breitestr. 51
2672 Rump, L., Eisenkonstruktion, Werderstr. 51
2227 Rump, W., Masch.-Fbr., Bodenstedtstr. 1
2068 Ruprecht, Elfriede, Schwester, Vöhrum
2465 Rusche, E., Wäschegesch., Bahnhofstr. 26
2358 **Sack**, Dr., Augenarzt, Straße d. SA 18
2607 Sager, Adolf, Dentist, Schützenstr. 7
2288 Sanatorium Woltorf bei Peine
Privatklinik für Nerven- u. Gemütskranke
Dr. med. P. Kruse
2704 Sanitätswache, Schützenstr. 15
2521 Santelmann, G., Landesprod., Stederd. 144
2425 Walter Schaare
Straßen- und Tiefbau
Peine, Ilseder Straße 27
2833 Schäfer, Gottf., Schlosserei, Vöhrum 113
2555 Schaffeld, Hugo, Weberei, Kampstr. 19
2556 Ders., Wohnung, Senator-Voges-Str. 5
2473 Schaper, Karl, Kol.-W., BreiteStr. 44
2708 Scharlemann, Gust., Lebensmittel, Stederdorf
2716 Scharsich, Gust., Ofensetzer, Marktstr. 10
2162 Schaubode, Karl, Milch, WoltorferStr. 18
2636 Scheiblich, Dr. O., Ingen., Sackpfeifenberg 16
2628 Scheidemann, Dr., Oberarzt, Sundernstr. 56
2016 Schlaeger, A., Buchhdlg., Breitestr. 23
2073 Schlie, W., Dentist, Bahnhofstr. 23
2609 Schlüter, Ad., Schlachterei, Stederd.Str. 13
(2216) Schlüter, Carl, Direktor, Osterstr. 9
2137 Schlüter, H., Landw., Dungelbeck 19
2204 Schlüter, Herm., Gemischtwr., Vöhrum 218
2207 Schmidt, Carl, Konditorei, Schützenstr. 5
2583 Schmidt, Fr., Schlachterei, Hagenstr. 1
2782 Gebr. Schmidt, KG, Autorep., Echternstr. 19
2332 Geschwister Schmidt, Wäsche Rosenthalerstr.
2898 Schmidt, Heinr., Kol.-W., Duttenst.Str. 24
2611 Schmidt, Herm., Autorepar., Stederd.Str. 25
2111 Schmidt, Hermann, Mödesserweg 4
2197 Schmidt, Herm., Schlachterei, Woltorferstr. 10
2763 Schmidt, Louis, Dachdeckermstr., Worthstr.11
2624 Schmidt, Otto, Dachdeckerm., Wiesenstr. 26
2879 Schmidt, P., Schneidermstr., Breitestr. 41
2063 Schmidt, Wilh., Konservenfbr., Silberkamp 36
2047 Schmidt, Willi, Bäckermstr., Winkel 10
2054 Schneider, Dr. Karl Th., Pächter, Domäne Hofschwicheldt
2234 Schniete, H., Gastwirt, Stederdorf 33
2335 Schönau, Karl, Gastwirt, Stederdorf
2372 Schöne, Martin, Drogerie, Breitestr. 57
2487 Schoenenberger, Walter, Auslieferungslager, Osterstr. 11
2364 Schönfelder, Ernst, Fuhrherr, Werderstr. 53
2124 Schönfelder, Herb., Musikhs., Breitestr. 12
2392 Schoke, R., Autovermietung
2460 Schollbach, Wilh., Gastw., Braunschw.Str. 72
2896 Schoof, Apothekenbesitzer, Dincklagestr. 9
2697 Schoppe, Karl, Bäckerei, Friedrichstr. 4
2923 Schormann, Lehrer, Stederdorf
2306 Schrader, Hermann, Gastwirt, Echternstr. 2
2884 Schrader, Rich., Bankdir., Stederdorf 3
2349 Schrader, Wilhelm, Gastw., Markt 14
2222 Schridde, Grete, Hebamme, H.Göringstr. 4
2169 Schridde, Gust., Konfektion, Breitestr. 3
2828 Schridde, Herm., Modewr., Am Markt 15
2232 Schridde, Louis, Schuhwr., Gröpern 1
2778 Schridde, Willi, Getreide, Schmedenstedt
2165 Schröder, Erwin, Bauer, Eixe
2318 Schröder, Heiko, Landmasch., Winkel 29
2401 Schröder, Herm., Fahrräder, Marktstr. 21
2681 Schröder, Hugo, Dentist, Dincklagestr. 13
2725 Schünemann, Vollzieher, Ad.Hitlerstr. 32
2468 v. Schütz zu Holzhausen, Frhr., Rosenthal
2069 Schützenhaus, E. Wedler, Schützenstr. 23
2667 Schule, Stederdorf 59
2675 Schulz, Adolf, Bäckermstr., Sedanstr. 2
2662 Schulz, Rob., Steinbildhauer, Sundernstr. 4
2682 Schulze, Ewald, Gemischtwr., Stederdorf
2664 Schulze, Heinr., Frisör, Braunschw. Str. 27
2813 Schwalenberg, Adolf, Gastw., Bahnhofstr. 21
2798 Schwarz, H., Architekt, Sedanstr. 18
2621 Schwarz, Wilh., Fleischerei, Braunschw.Str. 23
2130 Schwedhelm, Joh., Friseur, Braunschw.Str. 15
(2744) Schweichel, Obering., Feldstr. 32
2224 Schwesternheim, Luisenstr. 13
2313 Segelke, O., Maurermstr., Str. d. SA 25
2888 Ders., Kieswerk Eixe Nr. 70
2592 Seidensticker, Herm., Elektrotechn., Bhfstr. 25
2702 Seifenhaus Hansa, BreiteStr. 16
2333 Seifert, Gustav, Malermstr., Neuestr. 12
2280 Sellquist, Herm., Kfm., Werderstr. 38
2368 Sicius, Fritz, Oberlandmesser, Hagenmarkt 2
2752 Siebers, Willy, Bäckerei, Goethestr. 20
2183 Siedentop, W., Schlachterm., Telgte, Hermannstr. 23
2198 Sieverling, Otto, Maurermstr., Vöhrum 252
2052 Sölter, Paul, Klempnermstr., Dorotheenstr. 24
2319 Sonne, Aug., Schlachterei, Kampstr. 45
2589 Sonnenberga Gasthaus, Sundern

2117 2118 H. Sonnenberg Wollhandelsgesellschaft
Wollgroßhandlung, Peine, Glockenstr. 6.
T Hasonnenberg BK Reichsbankgiro
P Hannover 872

2119 Sonnenberg, Charlotte, Senator-Vogesstr. 1
2098 Sonnenberg, Walter, Gasthaus, Stederdorf 22
2279 Sonnenberg & Söhne, Möbelfbr., Stederd.Str.27
2022 Spandan, Auguste, Gemischtwr., Lessingstr. 2
2674 Spar- u. Darlehnskasse Meerdorf, eGmbH
2256 Sparkasse d. Kreises Peine, Dincki.Str. 2
2035 Dieselbe, Zweigstelle, Breitestr. 47
2048 Christian Spinzig K.-G., Kolonialwaren-Großhandlung, Kaffeegroßrösterei, Am Markt 5
2317 Sprenger, Ferd., Malermstr., Echternstr. 5
2656 Stadtwerke, Gas, Wasser, Elektr., Wolt.Str. 64
2551 Hermann Stanze K.G., Eisenhandlung, Peine, Breitestraße 26
2237 Stecher, Joh., SA-Standarte, H.Wesselstr. 22
2623 Stegen, Grete, Wiesenstr. 44
2015 Stegen, Heinr., Kaffeerösterei, Breitestr. 30
2692 Steinhoff, Wilh., Baugesch., Vöhrum 130
2928 Stemmann, Aug., Spielwr., Schützenstr. 7
2504 Stöter, Adolf, Schlachter, Meerdorf 58
2471 Stöter, Otto, Fleischermstr., Meerdorf
2394 Stoffert, Florian, Garteninsp., Hoher Weg 2
2435 Stoffregen, Dr., Arzt, Hindenburgstr. 2
2477 Struß, Fr., Inspektor, Schwicheldt
2281 Struve, Otto, Kfm., Am Markt 20
2534 Stulle, Harry, Bauer, Schwicheldt 33
2407 Suerburg, Th., Glaserei, Rosenhagen 2
2498 Suhr, Wierich, Wegemstr., Mühlenstr. 16
2869 Tänzer, Wilh., Maurermstr., Spittastr. 1
2811 Tankstation Peiner Werkstätten, Zuckerweg
2467 Tegtmeyer, H., Maßschneider. Echternstr. 37
2796 Telgmann, W., Kol.-W., Jägerstr. 27
2855 Thiele, Wilh., Spirituosen, Schützenstr. 2
2797 Thies, Hans, R.-A., Glockenstr. 7
2791 Thies, Karl, Motormühle, Dungelbeck
2263 Thunemann, Wilh., Roßschlachterei, Neuestr.8
2836 Tiedt, Wilhelm, Mühlenbau, Wilhelmpl. 9
2786 Többen, Dr., Arzt, Dincklagestr. 4
2200 Töpfer, Paul, Futtermittel, Wallstr. 58
2083 Tostmann, Ad., Sattlermstr., Stederd.Str. 38
2087 Tostmann, Willy, Gastw., Braunschw.Str. 30
2604 Trenkner, C., Schornstfegermstr., Sedanstr. 13
2510 Tripler, Rob., Bürgerschänke, Ad.Hitlerstr. 60
2494 Trottnow, M., Buchhdlg., Breitestr. 17
2506 Trude, Wilh., Gastw., Dungelbeck
2167 Tweer, Karl, Kol.-W., Friedrichstr. 2
2021 Ulrich jr., H. F., Kraftfahrz., Stederdorf
2524 v. Unger, Dr. Regierungsrat, Osterstr. 7
2025 Utgenannt, Wilhelm, Gärtnerei, Horst 6
2043 Vahlenkamp, W., Papierhdlg., Breitestr. 23
2161 Vehmeyer, Aug., Bäckerei, Wallstr. 9
2688 Venter, Fritz, Ingen., Sackpfeifenberg 14
2924 Verband ländlicher Gen. Hannover-Braunschweig e.V., Rosenhagen 30
2777 Vereinigung der Kraftdroschkenbesitzer
2148 Völkel u. Heidingsfelder, Großschachtanlage
2149 Dies., Arbeiterwohnlager, Hann.Heerstr.
2298 C. H. Voges jun., Inh. Otto Schaefer, Manufaktur- u. Modewaren, Peine, Am Markt 3
2695 Vogt, Otto, Schlächtermstr., Echternstr. 10
2295 Volges, H., Bauer, Eixe
2294 Volheye & Struve, Nahrungsmittel-Großhandlung, Stederdorfer Str. 32. P Hannover 56120
2867 Volksbank Peine e. G. m. b. H., Bahnhofstraße 3
2185 Vollmer, Alb., Sattlerei, Breitestr. 36
2269 Vorlop, Louis, Getreide, Rosenhagen 21
2221 Vorlop, Louis, Kaufmann, Hopfenstr. 11
2210 Voß, Karl, Lebensmittel, Echternstr. 13
2712 Wagener, Wilh., Drogerie, Braunschw.Str. 19
2178 Walkling, Adolf, Bäckerei, Stederdorferstr. 6
2959 Walkling, Carl, Schlachter, Rosenthal 51
2433 Walkling, Heinr., Zimmermstr., Rosenthal 14
2780 Walkling, Walter, Bücherrev., H.Lönsstr. 4
2941 Walkling, Wilh., Rohprodukte, Feldstr. 9
2666 Walter, Elisab., Musiklehr., Windmühlenw.35
2240 Walter, Emanuel, Landwirt, Schwicheldt 8
2538 Walter, Hans, Photograph, Bahnhofstr. 6
2038 Walther, Heinr., Bäckerei, Damm 33
2734 Warmbold, K., Ing.-Büro, Dincklagenstr. 3
2728 Warmuth, H., Vulkaniseurmstr., Wallstr. 43
2123 Waskönig, Otto, Dipl.-Ing., Hitlerstr. 70
2371 Wassmann, Fritz, Bäckerei, Marktstr. 7
2810 Wedler, E., Kol.-W., Richthofenstr. 6
2630 Wellmann, Erich, Fuhrherr, Stederdorf 58
2001 Weisgerber, Dr. W., Tierarzt, Braunschw.Str.2
2033 Weitling, H., Dipl.Ing., Bahnhofstr. 13
2864 Weitling jun., H., Dachd., Stedersd.Str. 23
2379 Welge, Aug., Gastw., Duttenstedt 64
2802 Wente, August, Bäckerei, Stederdorf
2312 Werlisch, Dr. Friedr., Arzt, Hindenburgstr. 4
2195 Werthmann, Fritz, Komm., Gunzelinstr. 3
2472 Wesche, Albert, Fuhrwesen, Wiesenstr. 18
2887 Wesche, Erich, Kaufhaus, Stederdorf 89
2832 Wesche, Heinr., Kfm., Wiesenstr. 6
2606 Wesermünder Fischhalle, Bahnhofstr. 20
2007 Gebr. Westphal, Eisengießerei, Woltorfer Straße 102. P Hannover 10773
2225 Westphal, Otto, Uhren, Am Markt 11
2578 Wichmann, A., Optiker. Breitestr. 18
2671 Wichmann, Karl, Malerm., Lönsstr. 33
2626 Wicke, Fritz, Autoruf, Bahnhofstr. 12
2678 Wienke, M. W., Brunnenbau, Osterstr. 1
2530 Wiesemann, Anna, Schneiderin, Gröpern 14
2019 Wilcke, W., Holzhdlg., Breitestr. 53
2396 Wilke, Otto, Landwirt, Woltorf
2877 Wilke-Werke, AG, Lagerplatz
2238 Will, Gustav, Buchbinder, Am Markt 9
2724 Willgrod, Direktor i. R., Hagenmarkt 3
2466 Windel, Alfred, Klempner, Cellerstr. 26
2311 Winkelmann, Peter, Modewr., Rosenth.Str.14
2351 WirtschaftskammerNiedersachsen, Breitestr.43
2429 Witte, Versich., Hanns-Kerrl-Str. 15
2831 Witte, L., Glasermstr., Bahnhofstr. 1
2355 Wittek, Dr., Zahnarzt, Schützenstr. 8
2559 Wittenberg, Karl, Lebensmittel, Stederd.
2381 Wittenberg jr., K., Gastw., Schwicheldt 47
2077 Wittneben, Herm., Bäckermstr., Wilhelmpl. 1
2316 Wöbking, Ww., Stickerei, Braunschw.Str. 31
2860 Wohle sen., Gust., Schlosser, Luisenstr. 38
2495 Wolf, Friedr., Schmiedem., Wilh.Pl. 6
2359 Wolf, Friedrich, Pantinenfbr., Sundernstr. 13
2822 Wolf, Otto, Holzschuhfbr., Damm 3
2276 Wolff, Erich, Obering., Sackpfeifenberg 20
2669 Wollschläger, Ernst, Lebensmittel, Querstr. 12
2622 Wolschendorf, Eberhard, Richthofenstr. 6
2493 Wolters, Otto, Mühlenbes., Stederdorf 42
2323 Woltmann, Fritz, Bücherrev., Lindenstr. 5
2136 Woltorfer Käserei, O. Willführ, Woltorf 63
2571 Wrede, Herm., Wäscherei, Rosenhagen 28
2357 Wulfes, C., Kohlenhdlg., Schwicheldt 18
2804 Wulfestieg, Franz, Bäckerei, Essinghausen
2302 Wulff, Claus, Woltorf b. Peine
2456 Wullbrandt & Seele
Eisengroßhandlung
Werderstr. 29. T Wusag P Hannover 1056
2186 Zahrt, Alb., Ausstattungen, Stederd.Str. 30
2031 Zeep, K., Schornstfegermstr., Gunzelinstr. 6
2046 Zentralmolkerei eGmbH
2945 Zettl, Paul, Webwr., Breitestr. 31
2369 Ziehm, Wilh., Bildhauer, Ilsederstr. 8
2701 Zimmermann, Emil, Stederd.Landstr. 3
2413 Zornemann, Dr., Zahnarzt, Bahnhofstr. 9

Peisern (üb. Wreschen) [Wartheland]

3 Bürgermeister, Danziger Straße 3
8 Freymann, Arnim, Ad.Hitler-Str. 10
11 Gemeindeamt Langenau
6 Gendarmerieposten, Pl.d.Freiheit 1
10 Grundstücksges. d. Haupttreuhandstelle Ost mbH, Pl.d.Freiheit 17
14 Kannwischer, Otto, Kol.-W., KalischerStr. 41
12 Mende, Rud., Kol.-W., Ad.Hitler-Str. 12
15 Motormühle Peisern, Burgstr. 12
7 Ostdt. Landbewirtsch.-GmbH, Betr. Rataje
26 Reichspost
13 Roy, G., Schornsteinfeg., DanzigerStr. 1
17 Sägewerk Peisern, Paul Kewitz, Wreschener Straße 14
4 Städtische Forstverwaltung
5 Ziegeldorf, Rich., Molkerei, von-Fritsch-Str. 13

Peiskretscham (Oberschles.)

112 Adler, Gertrud, Tabakwr.-Großhdlg., Altm. 2
133 Amtsgericht
187 Amtsvorst. u. Bürgermeister, Hohenlieben
109 Arbeitsamt Gleiwitz, Bahnhofstr.
193 Bahnhofshotel, Bahnhofstr. 70
172 v. Bergwelt, Alexander, Ober-Hohenlieben
167 Breilich, Karl, Zahnarzt, Ring 30
157 Brudny, Lehrer, Adelenhof
131 Cedzich, Josef, Bierverlag, Kirchstr. 14
152 Cura, Joh., Schlosserei, Bahnhofstr. 64
111 Czichorowsky, Kurt, Eisenhdlg,
119 Dampfmolkerei, Martin & Andter, Gleiw.Str.
182 Dampfmühle, Joh. Pietrucha, Bhf.Str. 32
217 Domäne Bachweiler, Pächter Schwarzer
128 Dominium Hirtweiler
125 Dominium Schrotkirch
216 Draub, GmbH, Baugeschäft
121 Edelmann, Hugo, Sped. u. Autotransp.
196 Evangel. Gemeindehaus, Niederwallstr.
117 Fitzek, Max, Feinkost, BeuthenerStr. 29
118 Gaststätte Stadtbad, BeuthenerStr. 62
197 Gendarmerieposten, Hohenlieben
134 George, Carl, Sägewerk, Ad.Hitler-Str. 24
215 Grigarczik, St., Baugesch., Ujester Vorst. 1c
174 Grucza, Franz, Spediteur Bahnhofstr. 16
186 Grucza, Jos., Masch.-Ersatzt., TosterStr.
147 Hamb. Kaffeelager, Inh. H. Berndt, Ring 8
126 Helios-Lichtspiele, Niederwallstr.
189 Hofbauer, Dr., Arzt, GleiwitzerStr.
205 Hotel Deutsches Haus, TosterStr. 2
145 Hotel Germania Konditorei, Gleiw.Str. 7
202 Hotel Meyer, BeuthenerStr. 27
148 Kapitza, H., Konditorei, Ring 23
122 Kasperczyk, Albert, Kol.-W., Beuth.Str. 11
162 Kitzler, Fritz, Buchhdlg., Ring 12
107 Kortyka-Mühle, BischofstalerStr. 23
176 Kreuz-Drogerie; TosterStr. 12
101 Kriesten, W., SA-Sturmbannf., Erlenstr. 19
177 Krzykalla, Leo, Gaststr., TosterStr. 31
207 Kühnel, A. M., Ziegelwerke, Ober Stauwerder
184 Landw. Warenzentrale eGmbH., Lager
140 Lukaschek, Paul, Textilwr., Ring 30
180 Maiser, Georg, Bahnhofswirtschaft
136 Majoratsherrschaft Hohenlieben
165 Malaika, Joh., Grubenbed.-Art.-Fbr., Bhfstr.20
142 Marquardt, Heinz, Fleischermstr., Ring 28
139 Mayer, Willibald, Malermstr., Bilderhaig
130 Mohren-Apotheke, Ring 16
123 Münnighoff, Hans, Gutspächter, Werderhof
135 Mast, Herbert, Likörfbr., Ring 6
158 Nowatius, Clara, Gasthaus, Ober-Hohenlieben
155 Oberschlesische Berufschule
116 Olawski, Reinh., Elektromstr., Ring 22
132 OTA, Schles.Schuh-Werke, Ottmuth AG, Ring 1
201 Pallas Druckerei, Ring 14.
163 Peiskretschamer Ziegelwerke, Schützenstr. 1
153 Pfarramt, kathol., Adelenhof-Hohenlieben
103 Pfarramt, kathol., Oberwallstr. 10
168 Pietzka, Robert, Bäckermstr.
175 Polizeirevier V, Bahnhofstr.
171 Pretor, Josef, Kaufhaus, Ring 3
138 Provinzialstraßenmeisterei, TosterStr. 52
113 Reichsarbeitsdienst: 4/121, Stauwerder
173 Ders., f. d. weibl. Jugd., 20/52, Adelenhof
209 Reichsbahn, Bahnhof Peiskretscham
192 Dieselbe, Güterabfert. Peiskretscham
221 Reichsluftschutzbund, Bahnhofstr. 34
231 Reichspost, Postamt
108 Ressel, Albert, Gartenbau, Beuth.Str. 39
203 Ryba, Dr., R.A. [N], Beuthenerstr. 14
150 Sandbahngesellsch., d. Steinkohlenwerke
106 Sarnes, Dr., Arzt, BeuthenerStr. 34a
129 Schles. Elektrizitäts- u. Gas-A.-G.
181 Schmolke, Hanns, Lehrer, Schrotkirchschule
212 Schostek, W., Zahnarzt, Erlenstr. 4
178 Schymura, Anastasia, Gasth., Gutenquell
208 Schyschka, Hedw., Hebamme, Gutenquell
104 Sczeponik, Vikt., Gastw., Schrotkirch
102 Seidel, Ernst, Geflügel, TosterStr. 27
206 Siegert, Aug., Baugesch., Norkusstr. 36
220 Signus, Alois, Eisenwaren, Ring 5
219 Simon, Wilh., Bierhdlg., BeuthenerStr. 36
166 Skrzipczik, Franz, Mühle, Tarnow. Vorst. 16
195 Smaczny, A., Gasth., Bischofst.Vorstadt 27
161 Spata, Heinrich, Kaufmann, Ring 11
169 Sroka, Erich, Pferdehdlg., Oberwallstr. 7
191 Stadtsparkasse
226 Stadtverwaltung
185 Städt. Krankenhaus, Poststr. 1
154 Technische Nothilfe, Erlenstr. 2
188 Tkotz, Karl, Lebensm., Schlageterstr. 30
213 Urtel, Dr., Beuthenerstr. 14
137 Vogt, Johann, Tischlerei, BeuthenerStr. 5
190 Vogt, Thomas, Tischlerei, Ring 26
183 Wanetzki, Hans, Wurstfbr., TosterStr. 3
164 Wasserwerk, Deutsch-Oberschles., GmbH, Hindenburg
127 Wasserwerk Bachweiler
159 Weinkopff, Dr. P., Tierarzt, Bahnhofstr. 15.
144 Wollrab, Karl, Lederhdlg., Kirchhofstr. 4
105 Wowrek, Gasthausbes., TosterStr. 13
114 Zurek, Hans, Kohlenhdlg., Bahnhofstr. 72

Peissenberg (Bayern)

860 Apotheke St. Barbara
853 Aumüller, Ant., Lebensm., Schongauerstr. 47
851 Bär, Xaver, Spenglermstr., Hauptstr.
823 Bahnhofsrestauration, Max Saal
704 Bauer, Josef, Hauptm., Michelsweg 12
875 Bayer. Hypoth. u. Wechselbank, Hptstr. 48
833 Bergheimer, Leonh., Schlosserei, Ludwigstr. 20
859 Biener, Rich., Dentist, Hans-Glückstr. 6b
727 Binder, Max, Steinmetzgesch., Holzerstr. 4
836 Bindl, Anton, Heuhdl., Hauptstr. 26
896 Bindl, August, Photo, Hauptstr. 51a
855 Bittner, Gg., Baugesch., Bachstr. 45
731 Blendinger, H., Dipl.-Ing., Schachtstr. 9
712 Böck, Matth., mech. Werkst., Baudrexlweg 1
802 Bosle, Franz, Maschinengesch., Ludwigstr. 9
829 Bosle, Joh., Schreinerei, Hauptstr. 82
729 Bräuwastl-Halle, K. Pflügler, Hauptstr. 64
846 Brandner, Ph., Müllermstr., Aich, Hs. 8
808 Bruggerhof, Hans Szalla
877 Brunner, Jos., Schreinerei, Weinhartstr. 5
825 Eisenhandlung Zementerhaus, Hauptstr. 20
852 Ferchl, Ludw., Gartenbau, Hauptstr. 23
809 Finsterwalder, F., Manuf.-W., Ludwigstr. 7
733 Flock, Aug., Gartenbau, BöbingerStr. 12
719 Forthoffer, Alexander, Hauptstr. 46
813 Fritz, Luitpold, Landesprod., Hauptstr. 27
891 Fuchs, Jos., Uhrmacher, Hauptstr. 72
824 Gaillinger, Karl, Kol.-W., Schong.Str. 29
847 Gasthaus Neue Anlage, SchongauerStr. 36
723 Gasthaus zur Blüte, Hauptstr. 44

asth. d. Metzgerei Sonne, Hauptstr. 92
eiger, Joh., Gartenbau, SchongauerStr. 3
Geiger, Richard, Konditorei, Hauptstr. 33
Gemeinde Ammerhöfe, Schlag 16
Gemeinde Markt Peißenberg, Hauptstr. 5
Derselbe, Bürgermeister Walter, Rathaus
Gendarmeriestation Peißenberg, Holzerstr. 4
Gerold, Josef, Bahnspediteur, Hauptstr. 22
747 Glatt, Rosa, Hebamme, Hauptstr. 73
356 Graser, Hans, Sägewerk, Fendt
705 Griesbeck, Jos., Bäckerei, Maistr. 9
744 Großmann, Otto, Gemischtwr., Wörth 1
831 Haslinger, Johann, Metzgermstr., Hauptstr. 54
879 Hegemann, Mich., Elektrohaus, Bachstr. 69
811 Hutterer Nf., Kol.-W., Bachstr. 36
880 Hutterer, Ferd., Gärtnerei, Gartenstr. 1
895 Jansen, Dr. Jos., Arzt, Hans Glückstr. 2
845 Jauß, Ant., Viehhdlr., Bachstr 8
890 Kaffee Guggenberg, Guggenberg 4
830 Klostermeier, Andr., Fleisch, Schongauerstr. 19
857 Klotz, Heinr., Tabak, Hauptstr. 87
827 Knappschaftskasse
878 Knappschaftskrankenhaus
861 Kohlenbergwerk
848 Kramer, Ed., Dentist, Hauptstr. 98
887 Krankenpflege v. Dritten Orden, Ludwigstr. 4
726 Krug, Max, Friseur, Holzerstr. 6
839 Lässig, Fritz, Gut Granerhof
721 Lederer, Michael
725 Lederle, Georg, Bäckerei, Hauptstr. 41
868 Leismüller, Ant., Mech. Werkst., Hauptstr. 67
732 Lempert, Jos., H.-Kleiderfbr., Hauptstr. 64
709 Lindauer, Jos., ldw. Masch., Holzerstr. 2
702 Ludwig, Max, Fuhrgesch., Bachstr. 23
703 Maar, Wilh., Maurermstr., Schong.Str. 1a
707 Maurus, Dr. J., Syndikus, Hans-Glück-Str. 8
858 Mayr, Gg., Gemischtwr., Bachstr. 69
812 Michel, C., Berghof
894 Molkereigen. Peißenbg. u. Umgeb., Käserei
714 Dieselbe, Vorst. Kreutterer, Bachstr. 20
718 Mühlpointner, Hans, Trachten, Hauptstr. 74
711 Neumayer, Ther., Molkerieprod., Hauptstr. 86
873 Ostermair, Karl, Bäckerei, Habergasse 2
881 Osterwald (Listlehof)
892 Ottmann, Georg, Fruchthaus, Hauptstr. 71
884 Palmberger, Franz, Schreiner, Forsterstr. 4
713 Peißenberger Zeitung
867 Pfaffenberger, Hans, Lebensm., Hauptstr. 46
820 Pfarramt, Kathol., Hauptstr. 7
843 Plötz, Josef, Brauerei, Hauptstr. 83
874 Plötz, Karl, Kol.-W., Hans Glückstr. 23
720 Raffler, Ferdinand, Torfwerk
826 Ranz, Zephyrin, Gastwirtschaft, Bachstr. 7
804 Reicheneder, Johann, Bäckerei, Ludwigstr. 21
871 Reichl, Jos., Bäckerei, SchongauerStr. 14
832 Reichsbahnhof u. Güterabfertigung
800 Reichspost, Postamt
842 Reim, Ludwig, Gasth. zur Post, Ludwigstr. 1
841 Reiser, Karl, Zementwerk u. Baumaterialien
806 Reßler, Joh., Zimmermstr., Schongauerstr. 33
854 Reßler, Thomas, Gastw., Alter Bahnhof
889 Richter, Bernhard, Scheithauf
743 Schertl, Kaspar, Gasthof, Hauptstr. 83
717 Schindler, Michl, Fuhrbetr., Ob.Au 1
706 Sedlmayr, Richard, Weinstube
818 Spar- u. Darlehnskasse, eGmuH.
835 Sparkasse Markt Peißenberg, Hauptstr. 39
819 Staltmayer, Joh., Gastwirt, Stadl.
742 Staltmayr, Maria, Hebamme, Habergasse 8
730 Steigenberger, Hans, Mietauto, Garagen
815 Utzschneider, Dr. Gebh., Arzt, Hauptstr. 37
814 Verbrauchergenossenschaft eGmbH
888 Vogl, Josef, Werkzeuge, SchongauerStr. 50
745 Vogl, Otto, Schmiedemstr., Schong.Str. 13
822 Weichselsdorfer, Dr.M., Tierarzt, K.-Stieler-W.7
736 Weißenbach, Mich., Mineralwasserfbr.
710 v. Welser, Frhr., Gutsbes., Guselried
716 Wiedemann, Jos., Steiger, Ob. Au 4
876 Wirthmüller, Ant., Metzger, Schongauerstr. 27
816 Zeber, Matthias, Kaufhaus, Ludwigstr. 24

Peisterwitz (Üb. Ohlau) [Niederschlesien]

09 Appel, Erdmann, Gasthof, Waldwasser
33 Bittner, Fritz, Installat., Hauptstr. 45
38 Bittner, Herm., Gasthof, Grüntanne
44 Deckart, Dr., Arzt, Schulstr. 7.
16 Dudek, Hanns, Dentist, Wilhelmshöhe 5
42 Edlich, Gottlieb, Zimmermstr.
35 Erbe, Paul, Gastwirt, Neulimburg
14 Forstamt Peisterwitz
13 Försterei (Rev.-), Gr.Döbern
10 Försterei (Rev.), Gräfliche, Grüntanne
17 Gemeindeamt, Hauptstr. 86
32 Gemeindeverwaltung Groß-Döbern
22 Gendarmerie-Postenbereich Peisterwitz
46 Griebsch, Friedr., Bäcker, Hauptstr. 31
24 Gröger, Aug., Gastwirt, Waldwasser
25 Hennig, Arnold, Automobile, Hauptstr.
45 Keller, Robert, Baugeschäft, Hauptstr. 62
31 Kinast, Gustav, Kaufmann
43 Landjahrlager, Schulstr. 4
11 Lehnert, Max, Warenhaus, Neulimburg 45
21 Lerche, Herm., Gasthof, Hauptstr. 54
41 Linke, Ernst, Mahlmühle u. Dampfsägewerk.
19 Mania, Karl, Gasth., SmortawerStr. 1
05 May, Reinhold
36 J. Neumann AG, Zigarrenfabriken
29 Niebisch, Helmut, Baugesch., Hauptstr.
30 Ohlauer Bankverein eGmbH, Hauptstr. 54
34 Pfarramt, Evang.
23 Reichelt, Luise, QuelldorferStr. 5
15 Rokitte, Wilh., Konservenfabrik
07 Salzborn, Wilh., Baugesch., Hauptstr. 67
37 Saurma'sches, Gräfl., Vorwerk Annahof
28 Schaar, Herm., Gasthof, Hauptstr. 7
12 Schleif, Paul, Brsl.Kaufhaus, Hauptstr. 73
27 Schubert, Jul., Fleischerm., Hauptstr. 55
6 Schubert, Rich., Gasthaus, Hauptstr. 1
5 Stampe, Paul, Holzhdl., Gr.Döbern
9 Telle, Paul, Baumstr., Waldwasser
3 Wirth, Herm., Kolonialwr., Hauptstr. 89

...itschendorf (Ostpreuß...n)

Apotheke Peitschendorf.
Bieber, Rud., Fleischerei, ... veyden
Boeseti..., Erich, Fleischerm...

1 Brust, Fritz, Mahlmühle.
41 Buyny, Albert, Bauer, Gollingen
34 Chittka, Johann, Bauer, Gollingen
25 Deutsches Bekleidungsgeschäft
2 Ehlers, Landwirt, Glashütte
60 Engels, Friedrich, Forstmstr.
5 Ev. Pfarrhaus
36 Gendarmerieamt, Peitschendorf
37 Gendarmerieposten, Aweyden
62 Gniewoss, Walter, Tischlermeister
31 Gorontzy, Max, Kraftfahrzeuge
12 Gutsverw., Brödienen
23 Haase, Landwirt, Bornfeld
18 Happeck, Rob., Maschinenfbr., Am Bahnhof
38 Haugwitz, Curt, Landw., Lentag
11 Jelen, Landwirt, Neu-Peitschendorf
67 Kaminski, M., Zementwarenfbr., Am Bhf.
24 Kompa, Albert, Gasthaus
29 Kompa, G., Bauer, Abbau
65 Koppreck, Fleischermstr., Aweyden
47 Krafzick, Max, Warenhaus
13 Kulbartsch, Bruno, Bauer, Eisenack
48 Lassau, Willi, Malermeister
28 Lettau, A., Brödiener Mühlenwerke
15 Lingnau, Gut u. Ziegelei, Krummenort
14 Lippe, Otto, Sägewerk, Am Bahnhof
44 Lumma, Julius, Kfm., Aweyden.
9 Lyss, Gustav, Kolonialwaren
4 Molkereigen. eGmbH, Peitschendorf
27 Naujek, Fritz, Bez.-Komm. d. Feuersozietät
10 Niehus, Albert, Landwirt, Eisenack
66 Nitruch, Karl, Fleischbeschauer, Aweyden
56 Pasternack, Emil, Fleischwaren
69 Passarge, Dr. Walter, Arzt
43 Pfarramt Aweyden, Kr. Sensburg
49 Platzek, Wilh., Bürgermeister
54 Raffael Nf., Albert, Eisen
21 Rahnenführer, Bauer, Gollingen
55 Raiffeisenkasse Peitschendorf eGmuH
32 RAD. f. d. w. Jugend, Lager 20/11, Brödienen
7 Reichsbahn, Güterabfertigung.
83 Reichspost, Postamt
16 Robert, Günther, Landwirt
22 Scheumann, Hotel zur Ostbahn.
50 Schmidt, E. M., Manuf.-W., Aweyden.
61 Schmidt, Kurt, Lehrer, Aweyden
63 Schwark, Aug., Mühle, Aweyden
58 Sdrenka, Gust., Baugeschäft
73 Sdrenka, Karl, Baugesch., A.d.Sensburg-NikolaikerChaussee
17 Sieg, Arnold, Landwirt, Macharren
42 Steinbach, Herm., Landwirt, Eisenack
6 Steppke, Rob., Landwirt
51 Thiel, Robert, Bauer, Aweyden
45 Wölk, Richard, Fleischermstr.
39 Zech, Dr. Arthur, Tierarzt.

Peitz (Kr. Cottbus) [Mark Brandenburg]

323 Ackermann, Ernst, Bahnhofswirt
308 Amtsgericht, Neue Bahnhofstr. 29
315 Amtsvorsteher Maust.
286 Amtsvorsteher Tauer
274 Apotheke W. Schmidt, Hauptstr. 16.
319 Arbeitsamt Cottbus, Nebenst., Markt 20
320 Balzke, Wilh., Bäckerei. Hauptstr. 1
268 Bartusch, Kurt, Bäckermstr., Mittelstr. 10
240 Baumgarten, Max, Brauerei, N. Bahnhofstr.25
273 Blanke, Gust., Matratzenfabr., Danzigerstr.
322 Brandweiner, A., Vertr., N.Bahnhofstr. 13
254 Buder, Dr. Günter, Zahnarzt, Markt 5
212 Buder, Theodor, Landw., Tauer
329 Bürgermeisteramt, Drehnow Nowka 115
341 Bürgermeisteramt, Maust Zasowk
316 Bürgermeisteramt, Neuendorf Konzack
237 Bürgermeisteramt, Ottendorf, Schulze
321 Bürgermeisteramt, Preilack Niproschke
324 Bürgermeisteramt, Tauer Kr. Cottbus-Genzer
317 Bürgermeisteramt, Tornow Bubner
223 Däbritz, Dr., Arzt, Lutherstr. 2.
259 Dampfsägewerk Tauer, Tauer, Dorfstr. 65
327 Dee, Luis, Gartenbau, GrünerWeg 5
343 Deutsches Rotes Kreuz, Zugf. Hentschel, Ackerstr. 6
247 Dickmann, Arth., Thams & Garfs, Markt 6
222 Drogatz, Gust., Kfm., Turnow, Dorfstr. 137
217 Drosihn, Ed., Lederfbr., Dammzollstr. 68.
227 Ebeling, Pfarrer, Mittelstr. 9
225 Fiebow, Paul, Gastw., Turnow 149
230 Forstamt Peitz
231 Forstamt Tauer
304 Forstkasse (Preuß.)
326 Försterei (Revier-) Preilack
328 Försterei (Revier-) Tauer
279 Frenzel, Kurt, Fleischerei, Markt 4
206 Gasanstalt, Dammzollstr. 18.
219 Gasthaus Aug. Gahrau, Ottendorf
310 Gendarmeriegruppenposten
261 Gendarmerieeinzelposten Preilack
248 Grosch, Siegf., Dammzollstr. 52
346 Große, Reinhold, Schlachterei, Ottendorf
300 Guder, Otto, Dentist, Hauptstr. 3.
332 Guttendörfer, Fritz, Martinstr.
295 Hanschke, Martin, Eisen, Markt 13.
331 Hehl, Ludwig, Zementwrfbr., GubenerStr. 3
294 Helbig, Werner, Fleischermstr., Markt 11
314 Hendrischke, Fritz, Autoverm., Gub.Str. 16
229 Henze, K., R.-A. [N], Neue Bahnhofstr. 4
357 Otto u. Paul Herow, Tischlerei, BreiteStr. 3
208 Hotel Deutsches Haus, Markt 14.
211 Hotel Stadt Frankfurt, Neue Bahnhofstr. 8.
333 Hubertus-Omnibusvermietung
253 Ibsch, Karl, Tischlerei, N.Bahnhofstr. 6
265 Jacobitz, Otto, Baugeschäft, N.Bahnh.Str. 7
260 Jakob, Theod., Maurermstr., Dammzollstr. 12.
287 Jakob, Wilh., Maurerm., DanzigerStr. 11
342 Jaschiniak, A., Wäscherei, FrankfurterStr. 42
345 Jugendherberge
262 Just, Walter, Viehhdlg., Lindenstr. 7
335 Kaina, Alb., Autovermiet., Tauer, Dorfstr. 4
214 Kasolowsky, Otto, Malermstr., BreiteStr. 5
360 Keil, Adolph, Kfm., Dammzollstr. 39.
302 Keil, Franz, Sattlermstr., Lutherstr. 3.
224 C. Körner & Sohn, Lebensm., Markt 12
285 Koppisch, August, Bäckermeister
359 Krakow, Otto, Bäckermstr., Markt 2
202 Krautzig, Martin, Schneidemühle, Turnow.
275 Kristallglashütte Peitz, eGmbH
239 Krumnow, Gust., Schornsteinfeg., Markt 2
243 Lausitzer Kunstwollspinnerei, Plantagenweg 3
233 Lausitzer Wollwerke, Francke & Co., Reißwollfabrik, Peitz
325 Lehmann, Herm., Gastw., Hirtenpl. 6
226 Leonhardt, Dr. Herb., Chemik., Dammzollstr.52
291 Leske, Martin, Fleischermstr., Wallstr. 12
303 Linke, Heinr., Strumpfwrfbr., Schulstr.
288 Löschper, Friedr., Fahrräder, N.Bahnhofstr. 24
293 Malissa, Betty, Hebamme, Alte Bahnh.Str. 17
232 Maroske, Paul, Omnibusvermiet., Ottendorf
215 Herm. Matzel KG, Seifenfbr., Hauptstr. 15
249 Maust, Vorwerk, Maust.
289 Maustmühle, Gartenlokal, R. Krüger
255 Merkers Gasthaus, Tauer, Dorfstr. 39
228 Meyer, C., Rollfuhrgesch., Festungsweg 10
340 Mischner, Paul, Landw., Wiesenstr. 3
213 Molkerei-Gen. eGmbH, Neue Bahnhofstr. 16
221 Neumann, Max, Fuhrwesen, Cottbuserstr. 4
269 Niederlaus. Lederwrfbr., LieberoserStr. 2
301 Niederlausitzer Sauerstoffwerk G. m. b. H., Peitz-Hüttenwerk
271 Niederlaus. Ueberlandzentrale, Frankf.Str. 13
277 Noack, Fritz, Kraftfahrz., Hauptstr. 18
242 Nowka, Franz, Lebensm., Markt 9
313 Oberpfarrer Steffenhagen, Lutherstr. 8
205 Ortskrankenkasse, Allg., Mauerstr. 10
309 Piater, Martin, Gastw., Drehnow, Dorfstr. 13
218 Plößl, Haus, Autoverm., N. Bahnhofstr. 1
207 Pölchen, Ernst, Schneidemühle, Maustmühle
251 Präsidentenmühle, Maria Bogott, Vorstadt 13
298 Protze, Gust., Prok., Neue Bahnhofstr. 5a
280 Raspe, Bauaufsicht d. RLM.
Sml.-Nr. 361 Carl Otto Raspe & Co., Chemische Fabrik und Apparatebau, Peitz (Niederlausitz), Kottbuser Straße
250 Rehn, Caroline, Schulstr. 1
204 Rehn Söhne, Carl, Tuchfbr., Schulstr. 6
220 Rehn, Karl, Fabrikbes., Dammzollstr. 65
267 Reichsarbeitsdienst, Abt. 3/82
344 Reichsbahn, Bahnhof
209 Dieselbe, Güterabf. Peitz-Ost.
203 Dieselbe, Güterabf Peitz-Stadt.
348 Reichspost, Postamt
238 Richter, Margarete, Hotel, Markt 10
201 Richter, Wilh., Bekleid. u. Modewr., Markt 3
290 Richters Ww., Reinh., Buchdruck., Jahnpl. 3
307 Roemelt, Paul, Landw., Turnow Gut
264 Rose, Walter, Kfm., Lutherpl. 4
210 H. u. G. Rosengarten, Pächter, Hüttenwerk
241 Schimke, Mart., Baugesch., Preilack
278 Schmidt, Gertrud, Holzhdlg., Am Bahnhof 2
282 Schmidt, Herbert, Drogerie, Hauptstr. 20
334 Schröter, Max, Cottbuserstr. 3a
283 Schützenhaus, W. Zeh, Dammzollstr. 67
235 Schulz, Dr., Arzt, Markt 17.
237 Schulze, Alfred, Eierhdlg., Ottendorf 37
258 Schulze, Franz, Spreewaldstr. 14
305 Scidler, Richard, Eisenwr., Breitestr. 1.
292 Sgasche, Paul, Baugesch., Bahnhof 1
297 Simon, Dr. Erich, Tierarzt, N.Bahnhofstr. 2
355 Sonke, Matthes, Lebensm., Turnow
276 Soydt, Willi, Fleischermstr., Markt 10
252 Stadt Berlin, Café, Bes. E. Schulze.
245 Stadtsparkasse zu Peitz
244 Stadt- u. Polizeiverwaltung
270 Stauß & Ruff KG, Staußziegelgewebefbr.
333 Stecklina, Hub., Autoverm., Hauptstr. 1
266 Stecklina, Rich., Autoverm., Plantagenweg 1
330 Steinecke, Gertrud, Dammzollstr. 52
215 Steinecke, Rud., Hauptstr. 15
284 Streblow & Einsporn, Holzbearbeitungsfbr.
296 Theiler, Dammeister, Hüttenwerk
272 Toberna, Emma, Tabakwr., Hauptstr. 19
257 Voigtmann, L., Eisenwr., Jahnpl. 1
281 Voigtmann, Paul, Getreide, N. Bahnhofstr. 9
216 Voß, Heinr., Schmiedewerkst., Mittelstr. 8
306 Weimann & Sohn, Landmasch., Ottendorf
312 Weise, Paul, Fellhdlg., Tauer 65b

Pellworm (Üb. Husum) [Schlesw.-Holst.]

78 Adolphsen, Johs., Stellmach., Waldhusen
32 Andresen, Thomas, Landwirt
73 Back, Peter, Zimmerei, Nordermitteldeich
14 Backsen, A., Bauer, Junkersmitteldeich 133
57 Backsen, Boy, Bauer, Neue Kirche
48 Balzer, Hans, Geschäftsf., Neue Kirche
54 Bandixen, Hch., Landwirt, Kaydeich
11 Blohms Gasthof, Inh. Johann Blohm, Siel
49 Both, Fritz, Bauer, Junkermitteldeich
26 Both, Jens, Bauer, 258
43 Both, Max, Bauer (NSDAP), Seegaarden
75 Boysen, Ernst, Schmiedemstr., Ostertilli
41 Boysen, Friedrich, Schmiedemstr., AlterKoog 55
59 Broders, Julius, Fischer.
15 Cornilsen, Hans, Bäcker, Tammensiel
65 Cornilsen, Johs., Landw., Süderkoog
13 Dethlefsen, Dethl., Müller, Nordermühle.
71 Dethlefsen, Detlef, Bauer, Gr. Norderkoog
12 Dethlefsen, Johs., Rendant der Sparkasse.
51 Dethlefsen, Matthias, Bauer, Norderkoog
31 Detlefs, Jann, Bäckermstr., Schütting
5 Diedrichsen, H., Bauer, Schütting
74 Eckert, Arthur, Junkersmitteldeich 146
9 Ewers, Heinrich, Schlachter, Nordermitteldeich
4 Gemeindearzt Pellworm
24 Gemeindekasse Pellworm.
83 Gendarmerieposten Pellworm
22 Güterschuppen d. N. Pellw. D.-Schiffahrtsg.
69 Hellmann, Adolf, Fischer
67 Herrmann, Georg, Gastwirt, Westertilli
45 Hinz, Hans, Bauer, Neue Kirche
77 v. Holdt, Ludolf, Schlosser, Tammensiel
50 Jacobsen, Herm., Bauer
8 Jebsen-Obsen, Sönke, Bauer, Hof Bremen
29 Jensen, Anton, Schmied
20 Jensen, Friedr., Bauer, Süderkoog
28 Jensen, Hans, Kfm.
21 Landesbrandkasse, Süderkoog
3 Leuchtturm Pellworm, Süderkoog.
58 Lorenzen, L., Maurerm., Nordermitteldeich
53 Lucht, Franz, Bauer, Norden
40 Lucht, Peter, Bauer, Johann-Heinrich-Koog
30 Marcussen, Fritz, Bauer, Untermarkerkoog
19 Martensen, Karl, Baustoffe.
10 Martensen, Lewe, Viehhdlr., Gr. Koog 274
17 Meyer, Matthias, Tilli-Mühle
34 Mommsen, Dor... Westertilli
37 Neue Pellw.-Da... , Tammensiel 97
6 NSDAP., Ortsg... worm
36 Oehlert, Herber... i, Ostertilli
44 Paulsen, H. N., ... er, Süderoogsand
35 Peters, Johs., Bauer, Nordermitteldeich 56
62 Petersen, Andreas, Bauer, Neue Kirche
33 Petersen, Chr., Gastw., Hooger Fähre.
47 Petersen, Hans, Bauer, Ostersiel
27 Petersen jr., Hans, Kfm., Nordermitteldeich 34
42 Petersen, Joh., Kfm., Westertilli 188
46 Petersen, Johann M., Bauer, Schütting
52 Petersen, Johannes Ed., Bauer, Großer Koog
38 Petersen, Kurt, Vertr., Junkersmittelsdeich
84 Petersen, Martha, Stellm., Junkermittelsdeich
2 Rebetje, Rob., Nf. Nik. Kölln, Baustoffe
76 Reichsfinanzverw., Zollaufsichtsst. Alt. Kirche
23 Dieselbe, Zollaufsichtsst. Pellworm
39 Röhe, Thomas, Bauer
80 Sorgenfrei, Ad., Schmiedemstr., Norden
12 Spar- u. Darlehnskasse eGmuH
68 Sturmwarnungsstelle, Pellworm
25 Tedsen, Friedr., Vorsitz., Neue Kirche
16 Thomsen, August, Autoverm., Moordamm
7 Westholsteinische Bank, Geschäftsstelle.
63 Winther, Paul, Bäckerei, Norden
55 Zentralmeierei, Inh. Martin Bock

Pelplin (Westpr.)

113 Amtskommissar Pelplin-Land, Ad.Hitler-Str.11
49 Amtskommissar Rauden
103 Apotheke, Helmut Palm, Domstr. 1
111 Arbeitsamt Dirschau, Herm.Göring-Str. 5
92 Berger, Martin, Bauer, Pomey
40 Blaschke, Joh., Ad.Hitler-Str. 1
128 Budzinski, Berth., Dentist, Ad.Hitler-Str. 12
120 Bürgermeister
73 Central-Drogerie, Markt 9
15 Dirschauer Zeitung, Pelplin
41 Eichholz, Bauer, Pomeyerhöhe
36 Entrahmungsstation d. Molkerei-Genossenschaft Pelplin, Adl.Liebenau
144 Evang. Pfarramt, Rauden
129 Fellbaum, Herbert, Ad.Hitler-Str. 15
68 Fentross, Hotel Pelplin, Ad.Hitler-Str. 10
87 Fink, Bauer, Pommey
17 Fischer, Ortsbauernführer, Gut Kulitz
79 Forstamt
104 Freiw. Feuerwehr, Wehrführer Witt, Hitlerstr.13
9 Gauspezialheilstätte Pelplin
42 Gendarmerieabt.-Führer, Ad.Hitler-Str. 2
24 Gnoyke, Emil, Fleischerei, Ad.Hitler-Str. 1
94 Goertz, Siegfr., Tabakwr., Ad.Hitler-Str. 1
10 Grundstücksgesellschaft d. Haupttreuhandstelle Ost mbH, Markt 7
78 Günther, Georg, Adl.Liebenau
28 Gut Eschenau
82 Gutsverwaltung Hasse, Treuhänder Herzberg
85 Gutsverwaltung Lindenau
115 Haase, Adelheid, Hebamme, Ad.Hitler-Str. 9
48 Hacker, Alfred, Bauer, Gr.Gartz
66 Hasse, Irmgard, Spedition, Markt 6
109 Hellwig, Franz, Gärtner, Ad.Hitler-Str. 14
32 Hollmann, J., Baugeschäft, Dampfsägemühle, Hermann-Göring-Straße 6
102 Homa, Franz, Hausgeräte, Friedrichstr. 11
70 Janz, Adolf, Kol.-W., NeuerMarkt 1
101 Kachelfabrik Wolla
65 Karsten, A., Direktor
132 Kath., Pfarramt, Adlig Liebenau
88 Kiep, Landwirt, Rauden
22 Korella, Wilhelm, Bäckerei und Konditorei, Adolf-Hitler-Straße 5
43 Kraftwerk Stocksmühle
20 Kreissparkasse Dirschau, Zweigstelle
8 Krüger, Adele, Pomey
30 Krupke, Franz, Friseur, Ad.Hitler-Str. 2
35 Kunze, Egon, Kol.W., Friedrichstr. 25
134 Kuus, Dr. F., Arzt, Ad.Hitler-Str. 2
16 Landwirtschaftsschule, Bielawken
37 Lindau, G., Bauernführer, Adl. Liebenau
5 Lutz, Otto, Hotel Deutsches Haus
6 Mazur, Roman, Tierarzt, Markt 3
52 Meder, Rolf, Frauenarzt, Ad.Hitler-Str. 12
53 Milner, Hebamme, Wilh.Str. 4
60 Möller Erben, Gutsverwaltung, Gr.Gartz
11 Molkereigenossenschaft eGmbH
46 Nau, Landwirt, Gr.Gartz
44 Noetzel, Ruprecht, Geschäftsf., Ad.Hitler-Str.36
19 NSV., Ad.Hitler-Pl. 2
16 Ortsvorsteher Bielawken
7 Ostdeutsche Landbewirtschaftungsges., Ostlandbetr. Alt-Janischau
18 Ostlandbetrieb Adl.Liebenau I, Janzen
78 Ostlandbetr. Adl.Liebenau II
37 Ostlandbetr. Adl.Liebenau III
77 Ostlandbetr. Feldhof
117 Ostlandbetr. Gremblinerfeld
34 Ostlandbetr. Mazhof
29 Ostlandbetr. Ornassau
83 Ostlandbetr. Herzberg
89 Ostlandbetr. Raikau I
147 Ostlandbetr. Raikau III
91 Ostlandbetr. Raikau IV
38 Ostlandbetr. Raikau V
33 Ostlandbetr. Rauden
14 Ostlandbetr. Raudenfeld
76 Ostlandbetr. Romberg II
1 Ostlandbetr. Roppuch
47 Ostlandbetr. Rosenthal
39 Ostlandbetr. Wolla, Günther
69 Polizeischule Pelplin
45 Pomierski, Franz, Betriebsmstr., Schlag.Str. 3
3 Raiffeisenkasse Pelplin e. G. m. u. H., Adolf-Hitler-Straße 30
15 Raschke, Fritz, Buchdruck., Ad.Hitler-Str. 1
3 Raudener Warengenossensch. eGmbH
95 Rausch, Bruno, Gutsverw., Adl. Liebenau
119 Regier, Artur, Gr.Gartz
216 Regier, Hans, Komm.Verw., Adl. Liebenau
213 Reichsbahn, Bahnhof
148 Dies., Bahnmeisterei
010 Dies., Güterabfertigung
(12) Reichsfinanzverw., Zuckersteuerstelle
39 Reichspost, Postamt
51 Reimann, Gerh., Baumat., Ad.Hitler-Str. 17
54 Richter, Raikau

58 v. Riesen, [illegible] aikau
57 Robitzsch, [illegible] Rauden
71 Rosenke, Rud., Ad.Hitler-Str. 1a
67 Rosner, Anton, eu-Janischau
55 Schalke, Max, [illegible]er-Str. 2
31 Schliep, Karl, Getreide
64 Scholla, Franz, Landwirt, Raikau
81 Schutzpolizeiausbildungsabteilung
13 Seydak, Elektrogeschäft, Markt 1
133 Sommer, Paul, Verwalter, Markt 8
98 Stadtmühle

80/120/131 **Stadtverwaltung**
Pelplin (Westpr.)

21 Strehlke, Elsa, Landwirtin, Rauden
126 Thalwitzer, E., Landw., Ad.Hitler-Str. 12
140 Thalwitzer, Erika, Ad.Hitler-Str. 12
25 Tonn, Willy, Kol.-W., Ad.Hitler-Str. 3
63 Verwaltung der Domäne Neuhof
106 Voegele, Fleischwr., Wilhelmstr. 2
116 Volksschule, Wilhelmstr. 5
2/23 **Warengenossenschaft Raiffeisen e. G. m. b. H., Pelplin (Kreis Dirschau)**
118 Vossberg, Julianne, Gasth., Gr.Gartz
50 Westpreußenwerk, Ad.Hitler-Str. 29
59 Wiens, Günther, Landw., Rauden
90 Wiens, Werner, Landw., Rauden
130 Zoch, Viehkaufmann, Wilhelmstr. 3
12 Zuckerfabrik Pelplin AG

Pelsdorf b. Hohenelbe (Riesengeb.) [Sudeten.]

4 Hollmann, Alfred, Walzenmühle
3 Reichsbahn, Güterabfertigung
5 Polizeigrenzposten Hennersdorf, Bahnhof
1 Alois Schreier & Sohn, Taschentuchkonfekt.

Pencznіew (Kr. Turek) [Wartheland]

4 Amtsbezirk Pencznіew
3 Gendarmerieposten
2 Gutsverwaltung Popow
1 Gutsverw. Rudniki der Bauernsiedl. Kalisch

Penig (Sachs.)

272 Allgemeine Deutsche Creditanstalt, Bhfstr. 1
261 Allgem. Ortskrankenkasse, Zahlst.
241 Amtsgericht, Bahnhofstr. 16
446 Anacker, Friedr. Wilh., Sandwerke, Wernsdorf
376 Anacker, Max, Sandwerk, Dittmannsd.Str. 24
532 Ankersen, Peter, Flinschstr. 30
269 Apotheke (Löwen-), G. Kolbe, Markt 14
480 Arbeitsamt Burgstädt, Schillerstr. 8
422 Bahnhofsgaststätte, Ernst Zimmermann
437 Bannert, Rudolf, Ing.
283 Barth Nf., C., Gastw., Chemnitzerstr. 19.
255 Baur, Rob., Manufakturwr., A.Hitler-Str. 3
271 Becker, Kurt, Ingenieur, Leipz.Str. 57
407 Berger, Bruno, Brunnenbau, Langenleuba.
482 Berger, Erich, Baugeschäft, Chemn.Str.
508 Berger, Hans, Hausmstr., Dittmannsd.Str. 85
441 Berndt, Albert, Waffen, Leipz.Str. 4
331 Berufsschule, Dittmannsdorferstr. 79
247 Beyer, Ad., Wirkerei, Chursdorf
257 Beyreuther Walt., Fleischerei, Chemn.Str. 27
246 Bezirkszollkommissar, Waldstr. 1
233 Blumen-Borchardt, ChemnitzerStr. 97
352 Böhme, Mart., Landesprod., Langer Berg 6
284 Brackmann, Heinz, Ing., LeipzigerStr. 38
370 Brauerei Penig, Georg Forberger.
326 Dahler, Wilh., Zigarrenfbr., Thierbacherstr. 15
420 Dietrich, Jardin, Kastrierer, Leipz.-Str. 68.
465 Dittmannsdorfer Sandwerk GmbH
211 Ebbinghaus, Eug., Fbk.-Dir., Mühlberg 3
459 Efer, Eberh., Feinkost, Brückenstr. 15
315 Eidner, Herm., Kol.-W., Dittmansd.Str. 1
312 Eidner, Paul, Radio, Neumarkersdorf
270 Elektrizitätswerk, Städt., Bahnhofstr. 6.
253 Dasselbe, Werk Thierbach
405 Energie-Aktien-Ges., Oberelsdorf.
541 Enghardt, Max, Lichtbildner, Reitzenh.Str. 60
382 Jul. Engler & Sohn, Drogerie, Thierb.Str.15
342 Ferngaswerk Rochlitz, GmbH, Flinschstr. 44
262 Fischer, Arno, Kol.-W., Langenleuba
383 Fleck, Alfred, Wäschegesch., Markt 5.
242 Flemming, Alfr., Schriftleit., Lutherstr. 5
328 Frauenheim, Rich., Schmiede, Chemn.Str. 15
419 Frauenheim, W., Landw., Scheunenplan
368 Freudenberg, Arth., Elektro, Neumarkersdorf.
438 Friedemann, Arno, Bauer, Arnsdorf Nr. 1
414 Friedemann, Herm., Gärtnerei, Lunz.-Str. 41.
332 Friedemann, Paul, Samen, Lunz. Str. 5
348 Friedemann, Walter, Bauer, Scheunenplan C 22
373 Fritzsche, Kurt, Pferdehdlg., Chemn.Str. 72
265 Fritzsche, Max, Bauer, Arnsdorf Nr. 33
424 Frommolt, Fritz, Sanitätshaus, Schützenhausweg 2
491 Gasth. Arnsdorf, Hans Zeißler
400 Gasth. Bayr. Krone, Chemnitzerstr. 34
396 Gasth. Bergschlößchen, P. Heimer jr.
362 Gasth. z. Börse, H. Posern, Mandelg. 3
468 Gasth. Deutsches Haus, Tauscha Nr. 72
479 Gasth. Deutscher Hof, Lungwitz, Leipz.Str.13
460 Gasth. Dittrich, Langenleuba-Oberhain
380 Gasth. Drei Lilien, Reitzenh.Str. 2
394 Gasth. Elysium, J. Curth, Zinnberg Nr. 18
240 Gasth. Erholung Chursdorf, Kurt Hoppe
494 Gasth. zur Erholung, Dittmannsd.Str. 21
364 Gasth. Gold. Stern, Karl, Bauer, Markt 7
455 Gasth. Grüne Linde, Chemnitzerstr. 100
481 Gasth. z. heiteren Blick, Dittmannsd.Str. 112
212 Gasth. Mäder, R., Langenleuba-Oberhain
359 Gasth. Niedersteinbach, Rich. Stöckert
511 Gasth. Papiermühle, Flinschstr. 38
354 Gasth. zur Post, Chursdorf Nr. 14
425 Gasth. Pumpschänke, H. Esche, Chursdorf
358 Gasth. Stadt Chemnitz, Chemnitzerstr. 6
227 Gasth. Stadt Leipzig, J. Löbel, Lutherstr. 5
280 Gasth. Weihenstephan, Markt 9
517 Gasth. Weber, Langenleuba-Oberhain
346 Gasth. Wettiner Hof, Bahnhofstr. 19
389 Gasth. z. Zeisig, H. Pfefferkorn, Wernsdorf
492 Gastwirtsch. Haltestelle, Thierbach, Nr. 5
264 Gastwirtsch. Neue Welt, Bernh. Müller
522 Gehrt, Max, Eisen, Metalle
506 Gemeindeverw. Chursdorf 75B
385 Gemeindeverwaltung Langenleuba-Oberhain.
335 Gemeindeverwalt. Markersdorf
235 Gemeindeverwalt. Obersteinbach
445 Gemeindeverwalt. Tauscha
394 Gemeindeverwalt. Zinnberg
520 Gendarmerieposten (Amtsgericht).
372 Gendarmerieposten, Beethovenstr. 6
463 Gendarmerieposten, Chemnitzerstr. 92
392 Geyer, Alfr., Tierarzt, Schillerstr. 3.
219 **A. Glaser Nf. A.G., Stoffdruckereien, Mandelgasse 24**
224 Gräfe, Emil, Granitwerke, Zweigwerk
397 Gräfe, Oskar, Bauer, Scheibengut
366 Gröbe, Edw., Maschinen, Lutherstr. 12
412 Güldner, Emil, Kohlen, Mühlgraben 8
513 Gutbier, M., Oberlehr. i. R., Schillerstr. 1
496 Hamburger Kaffee-Lager, A.Hitler-Str. 24
316 Hartzendorf, Karl, Bauer, Arnsdorf Nr. 30
222 Harzer, Dr. A., Strumpffbr., Chemn.Str. 100a
413 Haubenreißer, Dr. W., Amtsger.-R., Leipz.Str.
338 Hausemann, Heinr., Papierhdlg., Schloßstr. 18
260 Heinig, Isidor, Dampfziegelei, Leipzigerstr. 41
259 Derselbe, Sandgrube Wernsdorf
263 Heinig, Philipp, Kürschner, Ad.Hitler-Str. 5
475 Helbig, A., Sandwerke Niedersteinbach.
245 Hellriegel, Adolf. Baumstr., Chemn.-Str 65
493 Herbst, Osw., Förster, Forsthaus Chursdorf
447 Herrmann, Willy, LeipzigerStr. 64a
369 Herzbach, Wilh., Dachdecker, Thierb. Str.
256 Herzog, Otto, Buchhdlg., Lunzenauerstr. 2
319 Heyne, Dr., Zahnarzt, Platz der SA. 9
483 Hiller, Walter, Bäckermstr., Bhfstr. 11
423 Höfler, Max, Landw. Masch., Chemnitzerstr. 54.
374 Hoffmann, Georg, Landw., Zinnberg 1
408 Hoffmann, Gustav, Lederhdlg., Hitlerstr. 20
409 Hommel, Paul, Klempnerei, Lunzenauerstr. 1
287 Huscher, Arno, Handschuhe, Schillerstr. 6
448 Irmscher, Paul, Linoleum, Bahnhofstr. 7
355 Juchler, J. G., Handschuhstoffe, Chursdorf. 4b
501 Jungandreas, Albert, Maler, Mandelg. 11
502 Kaffee Schönfeld, Tauscha, Hauptstr. 31
498 Karte, Georg, Wirkwrfbr., Chursdorf 45c
293 Karte, Otto, Wirkwrfbr., Chursdorf 21b
267 Kaufhaus Fortuna, Konfektion, Hitlerstr. 16
464 Kempe, Karl, Fleischermstr., Hitlerstr. 8
294 Kempf, Ernst, Oberlehrer, Leipz.Str. 47
351 Kießig, Alfred, Bäckermstr., Leipz.Str. 36
490 Klemm, Paul, Fleischer, Chemnitzerstr. 96
495 Knorr Ww., Martha Fleischerei, Mandelg. 12
406 Koch, Arno, Betriebsl., F.Seldte-Str. 26
545 v. König, Ernst, Spedition, Leipzigerstr. 37.
450 Konditorei Theod. Schneider, Chemn.Str. 1
503 Konditorei Winkler, Platz d. SA. 7
507 Kostitzer Quarzsand- u. Kiesw., Wernsdorf
231 Kraft, Dr. Robert, Arzt, Platz d. SA. 1
216 Kramer, Max, Schlosserei, Chemnitzerstr. 8
375 Kranz, Heinr., Landw., Lunzen.Str. 156
249 Krause, Moritz, Sandwerk
275 Kreußler, Dr. Wolfg., Arzt, F.Seldte-Str. 26
388 Krieger, Erwin, Dentist, Bahnhofstr. 10.
452 Kühdorf, Walter, Ofengesch., Zöllnerg. 1.
234 Kühnert, Guido, Kolonialwr., Chemn.Str. 29
525 Kuhn, Dr. Walter, Arzt, Maikowskistr. 1
252 Kuntze, Carl, Sattlerwrfabr., Pl.d.SA. 9
436 Kuntze, Paul, Chemnitzerstr. 99
229 Lamprecht, Ad., Stanzwerk, Dittm.Str. 35
(405) Landkraftwerke Leipzig AG, Oberelsdorf
318 Lauermann, Fritz, Sandwerk Obersteinbach
505 Lauterbach, Dr. Wolfg., Arzt, Pl.d.SA 3
439 Legel, Bruno, Tischlerei, Obergasse 17
268 Leistner, Max, Klempnerei, Markt 12
384 Gebrüder Leuteritz, Getreide, Bahnhofstr. 8
433 Liebner, Dr., Tierarzt, Goetheweg 5
519 Lindner, Hugo, Handschuhstoffbr., Chursdorf
454 Lindner, Th., Trikotstoff-Wirkerei, Chursdorf
281 Lodter, Otto, Direktor, Berghaus Mühlberg 2
386 Lössner, Oskar, Fleischer, Chemnitzerstr. 5.
313 Luedtke, Kurt, Prok., Leipz.Str. 38
274 Manjock, Inspektor, Leipz.Str. 44
410 Meißner, C. A., Spirituosen, Markt 1.
435 Möbius, Rektor, Hindenburgstr. 12
449 Müller, Fritz, Wagenbau, Wiesenstr. 5.
509 Müller, Gertrud, Capitol, Thierb.Str. 10
467 Müller, Heinr., Fleischbesch., Lutherstr. 9
296 Müller, Theo, Heilpraktiker, Markt 12
547 Muldenthaler Stanzwerke, Uhlandstr. 12
243 Nöther, Artur, Kaufm., Postberg 4
430 NSDAP, Ortsgruppe, Rathaus, Lutherstr. 1
288 Dieselbe, Deutsche Arbeitsfront, Lutherstr. 1
524 Dieselbe, NSV
303 Patentpapierfbr. zu Penig, Flinschstr.
340 Peniger Emaillier-Werke, Vieweg & Förster.
306 Peniger Maschinenfbr. u. Eisengießerei, ThierbacherStr. 24
286 Peniger Ziegelwerk Gebr. Kinne, Uhlandstr. 8
378 Penika KGes. Kirsten & Co, Uhlandstr. 11
474 Petermann, Vorsitzender, Langenleuba 153
461 Pfarramt Langenleuba-Oberhain.
444 Pfarramt, ev.-luth., Pfarrberg 8.
428 Pfützner, Otto, Möbel, Bahnhofstr.
232 Pinzél, Paul, Direktor, Uhlandstr. 8
456 Pissler, Rud., Friedhofsverw., Chemn.Str. 28
451 Pörnig, K., Baugesch., Langenleuba-Oberhain
401 Polter, Arthur, Baumstr., Goetheweg 3
362 Posern, Hans, Fleischermstr., Mandelgasse 3
266 Reh, Moritz, Manufakturwr., Platz d. SA. 2
470 Reichel, Theod., Maler, Lunzenauerstr. 27.
210 Reichelt, Fritz, Sanit. Bed., Lunzen.Str. 4
443 Reichsbahn, Bahnmeisterei.
432 Dieselbe, Gepäckabfertigung
404 Dieselbe, Güterabfertigung.
258 Dieselbe, Bahnh. Langenleuba-Oberhain
530 Reichspost, Postamt
363 O. Richter & Sohn, Schlosserei, Hitlerstr. 7
421 Richter, Paul, Fahrräder, Hitlerstr. 18
320 Riedel, Dr., San.-Rat, Bahnhofstr. 15
518 Rüdiger, Albert, Blumengesch., Lutherstr.
321 Rümmler, Hugo, Privatier, Leipz.Str. 49
248 Salzbrenner, Alfred, Buchhdlg., Hitlerstr. 4
298 Scheckel, Georg, Photohdlg., Lutherstr. 5
476 Scheerer, Robert, Blumen, Brückenstr. 6
324 Schlachthof-Verwaltung, Leipzigerstr.
277 Schlippes Nf., C. W., Glaswr., Markt 2
411 Schmidt, Alb., Autorepar., Oberg. 10
Sml.-Nr. 217 **Schmidt, Bernhard, Zweigniederlassung Amerika d. J. G. Schmidt junior Söhne, A.-G., Altenburg-Kotteritz**
533 Schmidt, Georg, Reiseverkehr, Schinkelstr. 8
381 Schneider, Emil, Fleischwr., Schloßstr. 9.
429 Schneider, Fritz, Bäckerei, Hitlerstr. 9
223 Schneider, Max, Viehhdlg., Hitlerstr. 10
402 Schramm, Mart., Elektromstr., Chemn.Str. 4
515 Schrepel, W., Dachdeck., Langenleuba-Oberh.
290 Schützenhaus, Gastw. M. Zschämisch.
282 Schulz, Walter, Mühlgraben 18
254 Schulze, Erhard, Zentralheiz., Leipz.Str. 48
391 Seidel, Edwin, Drogen, Mandelgasse 4.
276 Seifert, P., Handschuhstoff-Fbr., Chursdorf
442 Seiler, Karl, Fuhrgesch., Leipzigerstr. 28
361 Herm. Seim & Sohn, Kolonialwr., Lutherstr. 6.
486 Sieber, Otto, Bäckerei, Thierbacherstr. 10
457 Skunde, A. Herm., Baubedarf, Lunzen.Str. 52
350 Spar-, Kredit- u. Bezugsverein, Langenleuba.
289 Derselbe Lager, Wernsdorf
488 Stadtbank, Städt. Sparkasse, Hitlerstr. 12
322 Stadtverwaltung Penig
426 Stark, Felix, Herrenbekleid., Hitlerstr. 22
238 Steidtmann, Dr. F., Zahnarzt, Chemn.Str.
356 Steinbach, E., Wollwr., Hitlerstr. 2
330 Straubelt, Bernhard, Zementwarenfabrik
314 Tageblatt f. Penig und Lunzenau, Oberg. 11
236 Teich, Alb., Brotfbr., Langenleuba-Oberh.
393 Thamhain, Erwin, Drogerie, Leipz.Str. 1
466 Ulmer, Ernst, Dentist, Schillerstr. 12
417 Emil Veit & Söhne, Korbwr., Hitlerstr. 11
251 Verbrauchergen. eGmbH, Leipz.Str. 31
390 Voigt, Bruno, Viehhdlr.
548 Volksbank Rochlitz, eGmbH, Zweigst. Penig
427 Wagler, Edgar, Radio, Langenleuba-Oberh.
221 Wagner, F. J., Eisen, Platz der SA. 8
295 Walther, Alfred, Kolonialwr., Mandelgasse 18
487 Wassermann, Willy, Bauer, Arnsdorf 15
472 Werner, Rud., Bäckerei, Schillerstr. 4
478 Wetzig, Arno, Fleischerei, Poststr. 2
497 Wießner, Karl, Naturheil-Inst., Markersd.Str.
365 Wießner, Rudolf, Thierbacherstr. 14
357 Willer, Fritz, Schnittwr., Chemnitzerstr. 18
297 Winkler, Willy, Tiefbau, Chemnitzerstr. 103
440 Wolf, Georg, Bauer, Lutherstr. 9
360 Wunderlich, Bruno, Bauer, Thierbach
310 Wuth, Georg, R.-A. [N], Bahnhofstr. 17
489 Zeller, Dr. H., Arzt, Hitlerstr. 8
215 Kurt & Hans Zöllner, Baugesch., Leipz.Str.55
278 Zollamt Penig, Schlachthof

Penk (Kärnten)

2 Forsthaus Napplack
1 Gemeindeamt

Penk (Niederdonau)

1 Wurmbrand'sche Revierleit., Forst 22

Penkuhl (Pommern)

22 Blank, Andreas, Gastwirt
24 Blank, Bruno, Gastwirt
31 Gendarmerieposten Eickfier
28 Günter, A., Landmaschinen, Eickfier
25 Hackert, Martin, Gastwirt
37 Kanthak, Paul, Gastwirt, Eickfier
39 Kathol. Pfarramt, Eickfier
33 Kaun, Paul, Grabau
36 Lietz, Paul, Gastwirt, Eickfier
32 Mausolf, Albert, Bürgermeister
30 Medoch, Leo, Gastwirtsch., Eickfier
23 Mossner, Horst, Landwirt
34 Penkuhler Spar- u. Darlehnsk.-Verein, GmbH
26 Schmidt, Otto, Fleischer, Eickfier
21 Schulz, Gustav, Kol,-W., Grabau
27 Wollschläger, Joh., Bürgerm., Eickfier
29 Wollschläger, Joh., Kolonialwaren

Penkun (üb. Stettin) [Pommern]

341 Adler-Apotheke, Hildegard Wilde
358 Amtsgericht, Rathaus
213 Bahnhof
383 Bartel, Karl, Fleischermstr., Wesselstr. 7a
313 Beckmann, Kurt, Krackow
208 Behrends, Hans, Rittergutsbes., Neuhof
207 Benuin, Hermann, Kfm.
204 Block, Frida, Gut, Battinsthal.
319 Böttcher, Georg, Fleischbeschauer, Wesselstr. 17a
245 Braasch, Hermann, Kaufmann, Langestr. 118a
359 Brege, Hermann, Malermstr.
361 Brendemühl, Fritz, Baugesch., Siedlung 3
232 Büssow zu Schloß Penkun gehörig
314 Dtsch. Rote Kreuz-Bereitsch., TantowerStr. 6a
353 Diedrich, Paul, Mühlenbes., Storkow.
342 Dochow, Konr., Drogerie
392 Dürre, Paul, Bäckermstr.
226 Ehrke, Ernst, Gartenbau, Stettiner Tor 31c
337 Ev. Pfarramt Penkun
239 Ev. Pfarramt Sommersdorf u. Grünz
393 Ev. Pfarramt Wollin u. Storkow
241 Fertig, Franz, Kol.-W., Schuhstr. 50
228 Feuermeldestellen
382 Fiebelkorn, Joh., Schlosser, Gr.Schloßstr. 128
327 Fiebelhorn, Johannes, Klempner, Schuhstr. 52
214 Fiebelkorn, Karl, Bedachungsgeschäft
312 Firchau, Bernh., Radio, LangeStr. 102
394 Gensitz, Richard, Fleischermstr., Markt 24
227 Ginolas, Ernst, Bauer, Sommersdorf
252 Ginolas, Helmut, Bauer, Wollin
329 Glasenapp II, Emil, Bauer, Storkow
237 Glasenapp, Ernst, Bauer, Wollin
231 Glasenapp, Willy, Bauer, Wollin-Abbau
357 Gutsverwaltung Hohenholz.
367 Gutsverwaltung Penkun.
238 Gutsverwaltung Radewitz
317 Hagemeister, Otto, Kfm., Schuhstr. 37
210 Heege, Dr. Walter, Arzt, Markt 58
385 Henze, Marg., Hebamme, Tischlerstr. 75
380 Heymann, Otto, Battinsthal
238 zu Hohenlohe, Hella, Prinzessin, Radewitz
363 Dies., Schloß Radewitz
248 Hopp, Carl, Bauer, Wollin
247 Horn jr., Berthold, Ofenbaugeschäft
233 Hotel Kaiserhof, Bes. Ernst Wolff
222 Imm. Gustav, Kolonialwaren
254 Jacobs, Rechtsbeistand, H.Wessel-Str. 19
215 Jordan, Charlotte, Gut Krackow
354 Kautz, Oskar, Elektromstr., Kupferstr. 118
316 Kläuhammer, Karl, Bauernf., Gr.Schloßstr. 114
235 Koch, Dr., Tierarzt
4 Koch, Paul, Viehgesch., Marka [illegible]
8 Köster, Dr., Radewitz
203 Kriege, Emil, Bauer, Friedefeld
338 Krüger, Karl, Bauer, Sommersdorf
205 Krumm, Emil, Schützenhausbes.
362 Krumm, Georg, Baugeschäft, Siedlung
328 Krumm, Karl, Zimmerei, Gr.Schloßstr. 1
219 Krumm, Willi, Bierverlag, Schuhstr. 54
217 Kuchenbecker, Fritz, Bauer, Sommersdorf, Dorfstr. 13
243 Kunde, Max, Kohlen, Markt 64
365 Lau, Ernst, Bauer, Sommersdorf
366 Lau, Willy, Landw., Sommersdorf
335 Lubahn, Georg, Bürgermstr., Grünz
320 Marczinzik, Adolf, Photo, Markt 65a
351 Marten, Fr., Dachdeckermstr.
334 Molkerei-Gen., eGmuH, Stettiner Tor 31a
336 NSDAP, Ortsgruppe, Kupferstr. 67
390 Netzel, Richard, Sattlermstr.
220 Gebr. Oertel, Fleischerei u. Wurstfbr.
202 Oestreich, Herm., Maler
251 Ohlbrecht, Gustav, Schmiedem., Sommersdorf
201 v. d. Osten, Maria, Ww., Schloß Penkun
381 Pagel, Fritz, Schmiedemstr.
324 Perlitz, Bäckerei, Hutmacherstr. 29a
387 Porrmann, Margarete, Dentistin, Markt 59
240 Pröfrock, Hans, Töpfermstr., H.Wessel-Str. 1
323 Radvan, Walter, Arzt, Kupferstr. 73
384 Rampf, H., Elsenw., Kupferstr. 66
339 Rathmann, Wilh., Müller, WartinerWeg 171
216 Reichsarbeitsdienst, Lager 9/21
322 Reichsautobahnen, Bahnhof Storkow
200 Reichspost, Postamt
253 Richter, Emil, Modewr., Kupferstr. 78
389 Röhl, Herm., Bauer, Sommersdorf
246 Röhl, Paul, Bahnhofswirtschaft
344 Roesler, J., Eisenwr., Markt 55
369 **Röwer, Ernst, Steinsetzmeister, Straßen- u. Tiefbauunternehmen, Penkun**
224 Roglitz, Willy, Baugesch., TantowerCh. 2
348 Rusch, Bürgermstr., Storkow
236 Ruthenberg, Wilh., Schuhmachermstr.
349 Schmidt, Bruno, Lebensm., H.Wesselstr. 76
391 Schöpp, Robert, Fuhrgesch., Langestr. 100
332 Schuckmannshöhe, Vorwerk Battinsthal
360 Schüler, Paul, Papier, Kupferstr. 84b
368 Schwedesky, Albert, Bäckerei
343 Seegert, Rich., Abdeckerei
228 **Stadtverwaltung, Penkun, Rathaus**
333 Städtische Sparkasse
(228) Städt. Elektrizitätswerk
230 Stegemann, Willy, Bürgermstr.
221 Stett., landw. Ein- u. Verkaufsverein., eGmbH
250 Stolze, Oswald, Bäckerobermeister
396 Straßburg, Erich, Gastw., Sommersdorf
225 Straßburg, Franz, Maler, Sandkuhlstr. 150
257 Straßburg, Paul, Bauer, Sommersdorf
223 Tangermann, Luise, Rittergut Krackow B
244 Temmel, Ernst, Schornsteinf., Wesselstr. 20
346 Timm, Hermann, Kol.-W., Kupferstr. 66a
398 Waterstraat, Dr. H., Zahnarzt, H.Wesselstr. 5
218 Wendlandt, Arzt, Host-Wessel-Str. 14a
318 Wendlandt, Max, Kfm., Wollin, Dorfstr.
386 Wendt, Karl, Gastwirt, Krackow.
242 Wenzel, Gastw., Storkow
352 Westphal, Joh., Licht- u. Kraftanlagen.
347 Wilde, Alb., Fleischermstr.
321 Wohlfeil, Fr., Schafschur, Kl.Schloßstr. 158
345 Wolgast, Herm., Bauer
315 Wolter, Joh., Schuhe, Kupferstr. 70
395 Wulf, Fritz, Vertr., Storkow
203 Zastrow, Wilh., Bauer, Friedefeld
229 Zehm, Hugo, Bierverlag
209 Ziemendorf, Ernst, Kolonialwr.
212 Zimmermann, Anton, Bauer, Wollin
388 Zimmermann, Wilh., Bauer, Sommersdorf
364 Zimmermann, Willi, Bauer, Sommersdorf

Pennewang b. Lambach (Oberdonau)

2 Gemeindeamt Pennewang

Pennigsehl (üb. Sulingen) [Hann.]

21 Brettthorst, Wilhelm, Landwirt
17 Bürgermstr. d. Gem. Hesterberg, Mainsche 28
29 Denker Ww., Landw., Mainschhorn 4
13 Deterding, Heinr., Schmiedemstr., Nr. 87.
3 Häsemeyer, Ad., Gemischtwaren, Nr. 60.
11 Hockenkamp, Heinrich, Bauer, Nr. 14
9 Horstmann, H., Landwirt, Mainsche 18.
26 Knake, Herm., Bauer, Nr. 12
24 Krücke, H., Bauer, Nr. 71
1 Krücke, Wilhelm, Gastwirtsch., Nr. 85
12 Krumdieck, Fritz, Zeltbes., Nr. 95.
22 Küfe, Heinrich, Pennigsehl 10
30 Meyer, H., Mühle Mainsche 64
15 Meyer, Wilhelm, Bauer, Nr. 17
25 Nielfeld, Heinrich, Bauer, Mainsche 8
18 Nielfeld, W., Bauer, Nr. 78
7 Pieper, Kurt, Bäckermstr., Nr. 89
27 Plate, H., Bauer, Liebenau-Heide
5 Plenge, Ziegelei.
6 Schierholz, Heinrich, Bauer, Sudholz 10
14 Stuve, Fritz, Kartoffelhdlr., Nr. 52
4 Sudhop, August, Gemischtwaren, 102

Pensau (Kr. Thorn) [Westpr.]

5 Amtskommissar, Schmolln
1 Baumschule Guttau
3 Domke, Hellmut, Amtskommissar
4 Forsthaus Guttau
6 Krause, Pfarrer, Gr.Bösendorf
3 Naundorf, Pensau
2 Reichsarbeitsdienst Abt. 1/26, Schmolln
7 Reichsbahn, Bahnhof

Penzberg (Bayern)

580 Amperwerke, Elektrizitäts AG, Schönmühl
589 Anderlbauer, Jos., Lebensmittel
647 Angerlech[illegible]er, Therese, Wäscherei, Eppstr.
506 Aping, Dr. W., Arzt
520 Apotheke Pe[illegible]zberg, Leo Klee, Sind[illegible]elsd.Str.
591 Bartl, Andre[illegible]s, Landwirt, Antdorf.
554 Bartl, Andr. Sägewerk, Staltach I[illegible]s. 37c
531 Baumgartne[illegible] Georg Bäcker, Max [illegible]kron

516 Baur, Joh., Bäckerei, Karlstr. 31
524 Bergwerksdirektion f. Kohlenbergbau AG
645 Dies., Forsthaus Bergwerk Penzberg
510 Brüderle, Joseph, Staltach, Hs.-Nr. 37½
659 Conrad, Hans, Schuhgeschäft
512 Deichstetter, Dr. Heinrich, Arzt, Iffeldorf 43.
570 Dellinger, Jakob, Holzhdlg., Schönmühl
627 Dischl, Ant., Bäckerei, Sindelsdorfer Str. 6
519 Eberl, Jakob, Gasthaus, Bayerischer Hof
657 Egle, Franz, Fischerei, Dürnhausen
550 Eichner, Hans, Zimmermstr.
640 Eidenschink, Alois, Fuhrgesch., Iffeldorf
566 Enders, Hans, Häute- u. Fellhdlg
578 Erber, Jakob. Gasthof, Iffeldorf, Haus 14
583 Ettlinger, Dr. Frz. Xav., Arzt, H.Schemmstr.1
530 Evang. luth. Vikariat
599 Fischer, Josef, Bäckerei, Reindl, Haus 20
503 Frank, Xaver, Molkerei, Ritterv.Eppstr. 10
561 Gabler, Josef, Gastwirtschaft, Maxkron.
549 Gattinger Lorenz, Fuhrwesen, Karlstr. 30
527 Gemeindeverwalt. Iffeldorf, Ortsstr. 11
544 Gendarmeriestation.
511 Geuder, Georg, Tierarzt, Karlstr. 38.
508 Gilcher, E. W., Dentist, Sindelsd. Str. 5.
555 Glückaufdrogerie, A. Gwinner, Sindelsd.Str.5
560 Goebels, Severin, Bäckerei, Sindelsd.Str. 7
535 Günthner, Jos., Brauerei, Promberg, Hs. 1
608 Gugel v. Brandt u. Diepoltsdorf, Wolfram, Freiherr, Dürnhausen
598 Gut Hub-Vordermaier, Ludw. Streil
553 Gutsverwaltung Hohenbirken, Torfstreufbr.
600 Haberle, Anna, Hebamme, Iffeldorf
638 Hager, Ben., Elektromasch., K.Meichelb.Str. 2
574 Hauer, Arth., Elektrogesch., Sindelsdorf.Str.9½
505 Heindl, Eduard, Gastw., Ad.Hitler-Str. 26
504 Helmsteiner, Fz., Wildhdlg., Sindelsd.Str. 17
626 Henkel & Co., Kleiderfbr., Hitlerstr. 26
614 Herr, Franz, Werkmstr., Wagnerstr. 14
643 Höchtl, Georg, Fahrzeuge, Sindelsd.Str. 21
523 Höck, A., Buchdruckerei, Verlag, Penzberger Anzeiger, Penzberg. P München 8244
586 Huber, Andreas, Landwirt, Zachenried, Hs. 1
619 Huber, Friedr., Friseur, Robertstr. 12
534 Huber, Maria, Gasthaus, Nantesbuch
585 Isarwerke, G. m. b. H., Steinbruchstr.
628 Kaffee-Gaststätte Schönmühl, Haus 1
611 Kaindl, Hans, Autorepar., Philippstr. 12
542 Kaindl, Rosa, Buchhdlg., Steinbruchstr. 6
584 Kath. Stadtpfarramt.
615 Kiesl,Xav.,Schweinehdlr.,Johannisberg, Hs.38
552 Kirchmayer, Andreas, Gastw., Antdorf.
607 Kirner, Jos., Trachten, SindelsdorferStr.
541 Knappschaftskrankenhaus
581 Knoll, Konr., Dentist, Sindelsd.Str. 5½
656 Kratzer, Anton, Bez.-Kaminkehrermstr.
569 Kreuzer, Franz, Baugesch., Ad.Wagnerstr. 6
602 Krippner, K., Mineralwasservertr., Alpenstr.5
579 Krug, Josef, Bekleidung, Karlstr. 5
536 Küspert, Franz, Baugesch., Steinbruchstr.
590 Landesanstalt f. Moorwirtschaft, Mühleck.
592 Lang, Gustav, Bäckerei, Philippstr. 4
538 Lantenhammer, M., Gemüse, Ad.Hitlerstr. 29
572 Lautenbacher, Max, Bäckerm., Sindelsdorf.
556 Leidelsche Gutsverw. Iffeldorf u. Schwaig
577 Lenz, Jos., Kol.-W., Christianstr. 13.
593 Lobendank, Jos., Bauschreinerei, Karlstr. 2.
517 Loibl, Josef, Schreinermstr., Steinbr.-Str. 4
582 Lutzenburger, Xaver, Min.-Wasserfbr., Steinb. Straße 3
587 Magg, Alb., Buchdruck., Sindelsd.Str. 15
588 Maier, Clem., Fahrkurse, Ad.Hitlerstr. 34
559 Marksteiner, Chr., Uhren, Sindelsd.Str. 10
563 Mayer, Karl, Leder, SindelsdorferStr. 22
545 Mühlpointner, Jos., Lederhosen,Steinbruchstr.7
604 Münchner Begräbnisverein, Sonnenstr. 5
595 Nägele, F., Zementwr., Antdorf, Iffeld. Str. 78
515 Necker, Mich., Molkerei, Iffeldorf
644 NSDAP u. NSV, Ortsgruppe, H.Schemmstr. 3
557 Off, Karl, Kunstmühle, Sindelsdorf, Haus 23
541 Orterer, Paul, Gastwirt, Antdorf 12.
523 Penzberger Anzeiger
629 Pfarramt Iffeldorf
576 Pfarramt, kathol., Antdorf, Haus 62
609 Priester, Hans, Bahnlinie 5
551 Reichsbahn, Eilgutabfert., Pers.-Bahnhof
513 Dieselbe, Güterabfertigung
548 Reichsbahnhof u. Güterabf., Staltach
635 Reichspost, Postamt
612 Gebr. Reifenstuel oH, Seifenprod., Iffeldorf, Hs. 43
532 Reindl, Julius, Bäckerei, SindelsdorferStr. 3
546 Ring, Major a. D., Steinbach
567 Rott, Engelbert, Gasthaus.
605 Sanitäts- u. Feuerwache
500 Schlesinger, Franz, Glashdlg., Sindelsd. Str.5.
649 Schmid, Dr. Otto, Arzt, Alpenstr. 17
625 Schmidbauer, Jos., Gärtn., Parkstr. 2
610 Schulbenefizium Nantesbuch Hs.-Nr. 4
543 Schuster, Bened., Gasthof, Antdorf
562 A. u. A. Schwer, Spenglerei, Steinbr.Str. 2
596 Schwer, Hans, Spenglerei, Karlstr. 36½.
648 Sebald, Jos., Fuhrgesch., R.v.Eppstr. 7
616 Sedlmayr, Rich., Verkehrsunt., Sindelsd.Str.20
533 Singer, Gg., Bäckerei, Sindelsdorf, Haus 59
594 Stadthalle, Restaur., Adolf-Hitler-Str. 2
642 Stadtsparkasse, Robertstr. 9
621 Stadtverwaltung Penzberg, Rathaus
565 Dieselbe, Wasserwerk
522 Stammler, Georg, Kol.-W., Ad.Hitlerstr. 28
539 Steinberger, Xav., Sattlerei, Sindelsd. Str. 12.
639 Steiner, Josef, Schreinermstr., Johannisberg
641 Steininger, Otto, Friseur, SindelsdorferStr.
606 Sterrenberg, Peter, Maler, Sindelsd.Str. 3c
514 Strauß, Xaver, Gastwirtschaft, Reindl 2
507 Streeb, Ernst, Dr., Landwirtschaft, Schönmühl
501 Streicher, Anton, Gasthof, Sindelsd.-Str. 5 ¼
654 Streicher, Hans, Metzger, Sindelsd.Str. 514
573 Südd. Knappschaft, Bergstr. 1
653 Tempfer, Johann, Betriebsf., Bergstr. 1
547 Tichy, Jos., Tabakwr., Karlstr. 35
646 Trischler, G., Ök.-Rat, Iffeldorf, Iffeld.Str. 31
603 Trötsch, Dr. Rob., Zahnarzt, Bahnlinie 2
529 Verbrauchergenossenschaft Penzberg e.G.m.b. H., Adolf-Hitler-Str. 32
658 Vetter, Gottlieb, Sattlerei
540 Vilhuber, Ernst, Ofengesch., Steinbruchstr. 19
502 Völk, Hans, Schmiedmstr., Antdorf
564 Volksbank Penzberg eGmbH
509 Wechslberger, Georg, Gastwirtschaft, Grube 8
617 Willibald, Anton, Spedit., Grube
558 Wörrle, Hans, Restauration, Staltach

Penzig (Niederschlesien)

231 Aktiengesellschaft für Cartonnagenindustrie, Werk Penzig, Wilhelmstr. 50
8111/8112 Aktiengesellschaft Glashüttenwerke Adlerhütten in Penzig b. Görlitz
222 Allgem. Ortskrankenkasse, Bahnhofstr. 8
274 Amtsvorsteher, Amtsbez. Lissa
279 Amtsvorst., Bürgermstr., Standesamt, Niederbielau
114 Amtsvorsteher, Zodel
117 Angermann & Keppler K.G., Glasformen, Maschinenfabrik u. Eisengießerei
204 Apotheke Kurt Dietze, Wilhelmstr. 31
177 Arbeitsamt Görlitz, Nebenst., Markt
8110 Aßmann, A., Elektrotechnik, Wilh.Str. 24
288 Bahnwirtschaft, Bahnhofstr. 1
202 Berufsschule
8109 Bienefeld, Hugo, Glasschleif., Andreasstr. 2
8137 Ders., Wohnung
8102 Bienert, Arnold, Betriebsdir., Teichvilla
8126 Blumenhaus Schwarz, Hindenburgstr. 7
192 Bötig, Fritz, Kohlen, Friedrichstr. 21
166 Bok, Karl, Getreide, Bismarckstr. 6
280 Bräsel, Gustav, Blumen, GörlitzerStr. 115
134 Victor Brandt, KG, Lutherstr. 9
122 Büchner, Alex, Fleischer, Wilhelmstr. 26
161 Büchner, Osk., Sparkassenvercin, Zodel
182 Burghardt, Rich., Kol.-Wr., Friedr.Str. 20
8106 Busch, Bürgermeister
207 Buttel, Dr. Oskar, Arzt, Hindenburgstr. 22
8120 Carlo, Arzt, Adolf-Hitler-Str. 16
160 Christensen, Rich.. Gasthof, Bismarckstr. 1
221 Deutsche Arbeitsfront, Ad.Hitler-Str. 35
8119 Dom. Niederzodel, Zodel
168 Dressler, Rich., Beerd.-Inst., Turnerstr. 2
274 Droescher, Joh., Landw., Rittergut Lissa
139 Droth, P., Schlossermstr., Hindenburgstr. 3
270 Echinger, Hanns, i. Fa. Glashüttenw. Phönix
150 Eckardt, Karl, chem. Erzeugn., Bahnhofstr.14
214 Elektr. Werk Görlitz, Schaltwerk
153 Elsner, Emil, Bäckerm., Zodel, Dorfstr. 39
126 v. Enckevort, Bernd, Dom.Ober-Zodel
151 Ev. Kirchengemeinde, Görl.Str.
8123 Ev. Pfarramt Nieder-Bielau
224 Feuerwehrführer
125 Försterei, Stadtrevier-, Glaserberg
128 Försterei, Stadtrevier-, Haustern u. Bielau
215 Forstamt, Stadt-, Penzig
133 Franke, Kurt, Autos, Kesselbach
212 Frenzel & Co, Sägew., Hindenb.Str. 43
172 E. Freudenberg u. Co., Glasformen, Jahnstr.2
205 Gebr. Fünfstück, Pappenfbr., Zoblitz
119 Gebr. Funk & Co. Spez.-Glashüttenwerke
264 Garbe, Paul, Fleischer, Ad.Hitler-Str. 33
137 Gasthof Gerichtskretscham, Niederbielau
195 Gasthof Nieder-Penzighammer, P. Wünsch
277 Gasthof Schwarzer Adler, Görl.Str. 73
193 Gasthof Willy Herbig, Wilhelmstr. 45
267 Gaststätte Deutsches Haus, Wilh.Str. 29
135 Gaststätte Turnhalle, Turnerstr. 4
107 Gaswerk Penzig
237 Gausmann, Wilh., Bürgermeister, Lissa
265 Gebauer jr., Arth., Elektrot., Wilhelmstr. 10
211 Gebauer Nf., Wilhelm, Maschinenfbr.
152 Geißler, C. Arthur, Hindenburgstr. 52. Polstermaterial, Möbelstoffe, Spez.: Polstermaterial u. Gewebe für Reichsbahn- und Heeresbedarf, Fahrzeug- und Schiffbau, Flugzeugwerke Wohn.: Görlitz, Hartmannstr. 4. Tel. 4828

152 Geißler & Bein
Spezial-Aufschließungswerk für Polstermaterial aus deutschen Faserstoffen, insbes. Waldwoll-Fabrikation und Strohfaser-Polstermaterial, Hindenburgstraße 52, Gleisanschluß. T Ceag
8101 Gemeindeamt Auenblick
149 Gemeindeverwaltung Penzig, Rathaus
226 Gendarmerie Amtsbereich, Gartenstr. 12
218 Gerber, Dr. Max, Arzt, Bismarckstr. 13
109/112 Glashüttenwerke Phönix G. m. b. H., Beleuchtungsglas, Bleikristall, Konservengläser
230 Göldner, Erich, Mühle, Kesselbach
110 Grabig, Alfred, Kfm., Ad.Hitler-Str. 18
258 Greschat, Ing. E., Dir., Ad.Hitler-Str. 41
235 Grisar, C. M., Dr., LissaerStr. 5
236 Gründer, Herb., Kohlen, GörlitzerStr. 49a
232 Grunau, Herm., Bauer, Auenblick
189 Haase, Dr., Arzt, GörlitzerStr. 29b
275 Haase, Paul, Kretscham, Niederpenzighammer
8118 Hämisch, Rich., Delikat., Wilhelmstr. 7
219 Ernst Hänchen Komm.-Ges., Tiefbohrungen, Brunnenbau, Wasserversorgung
155 Hänchen, Herbert, Autorepar., Turnerstr. 6
130 Hänchen, Louis, Masch.-Bau, Friedrichstr. 19
250 Handrick, Rob., Dachdecker, Heimst.Str. 2
245 P. Heidenreich u. Co, Glas, Görl.Str. 44
242 Heimann, Hans, Dentist, Moltkestr. 16
272 Heimann, Willy, Malermstr., Wilhelmstr. 10
142 Henkel, Alfred, Bauer, Burgundenau
284 Herkt, Franz, Bauer, Auenblick 14
203 Herrmann, Dr., Zahnarzt, Wilhelmstr. 30
8104 Hesse, Karl, Chemiker, LissaerStr. 3
178 Hettner, Kreisstraßenmstr., Lissa
163 Hildebrandt, Willi, Kohlen, Wilhelmstr. 15
8138 Hiller, Paul, Bäckerei, Niederbielau, 193
213 Hirche, Erwin, Baugesch., Ernststr. 20
262 Hockner, Paul, Mühlenbes., Lissa Nr. 1
261 Höer, Richard, Konditorei, Wilhelmstr. 34
201 Höhne, Paul, Spediteur, Goethestr. 4
216 Hotel zur Eisenbahn, Ad.HitlerStr. 35
148 Hotel zur Krone, Wilhelmstr. 23
210 Hotel Stempell, Am Bahnhof
260 Hübel, Otto, Restaur., GörlitzerStr. 32
145 Kahl, Rob., Eisenwaren, Wilhelmstr. 30
283 Kindler, Otto, Gerichtskretscham, Zodel 1
8124 Kindler, Rob., Lebensm., Wilhelmstr. 1a
176 Kleindorff, Walt., Arzt, Ad.Hitler-Str. 18
8117 König, H., Gasthof Oberzodel 71
101 Kreisf. d. Freiw. Feuerwehr, Niederbielau
229 Kreiskrankenhaus Penzig, Hindenb.Str. 54
243 Kretschmer, M., Glash.-Werkz., Schulstr.
268 Kreutz u. Haake, Kraftfahrzeuge
197 Lange, Erwin, Landwirt, Niederbielau 158
263 Lange, Georg, Fleischermstr., Wilhelmstr. 16
252 Lehmann, Kurt, Kretscham, Kesselbach
8130 Lehmann, W., Bürgermeister, Kesselbach 58
158 Leidgeb, Paul, Dentist, Wilhelmstr. 14
118 Leuschner, Herm., Fleischermstr., Zodel 90
285 Liebig, Bruno, Bürgermeister, Zodel 24
120 Lindner, H., Ritterg., Nieder-Kesselbach
8134 Lorenz, Paul, Gasthof, Neu-Krauscha
286 Männich, Oswald, Fleischer, Görl.Str. 51
108 Mätschke, H., Bäckerei, GörlitzerStr. 39
223 Mayer,Emmeline, Fabrikbes., Ad.Hitler-Str.43
247 Meißner, Kleinert & Co., Glash.-W., Luth.Str.2
206 Meissner, Artur, Fabrikbes., Ad.Hitler-Str. 5
124 Meißner, Josef, Fabrikbes., Ad.Hitler-Str. 49
194 Michel, A., Buchprüfer, H.Wessel-Str. 2
159 Michel, Paul, Bauer, Burgundenau Nr. 34
259 Mückstein, Rud., Bäckermstr., Frdr.-Str.18
127 Mühle, Spar- u. Darlehnsk.Ver., Kesselbach
209 Munsky, Fritz, Fleischermstr., Moltkestr. 10
8135 Neugebauer, Otto, Prok., Ad.Hitler-Str. 53
248 Neumann, Louis, Kretscham, Görl.Str. 42
181 NSDAP, Ortsgruppe, Moltkestr. 13
116 Oelrichs, George, Rittergut, Kesselbach
227 Penziger Anzeiger, W. Seeland, Wilh.Str. 12
269 Penziger Lichtspiele, Bismarckstr. 7a
256 Penziger Zementwrfbr. L. Meusel, Friedhöfe
188 Pfeffer, Mart., Archit.-Büro, Friedrichstr. 15
146 Pfeiffer, Kurt, Brunnenbau, Hindenburgstr. 24
8103 Pilz, Rich., Klempnermstr., Wilhelmstr. 22
157 Plonka, A., Gewächshausbau, Lutherstr. 1
149 Polizeiwache
8128 Polizeimeister (Privatwohnung)
8133 Pumpstation d. Abwasserverw.-Verb. Zodel
190 Pursche, Rich., Postamtm., Oberneundorf
8121 Gebr. Putzler, GmbH, Glashüttenwerke
217 Queisser, Paul, Fuhrw., Görl.Str. 104
208 Reichsbahn, Güterabfertigung
8139 Reichsarbeitsdienst (weibl.), Lg. 16/162, Zodel
184 Reichsnährst. Bez.-Förster, Lutherstr. 29
8127 Reichsdrogerie, E. Lehmann, Moltkestr. 11
297 Reichspost, Postamt
165 Reinhardt, Otto, Bäckermstr., Turnerstr. 11
140 Reissner, Willy. Tischlermstr., Görl.Str. 91
196 Restaur. Wilhelmshallen, Wilhelmstr. 1
183 Restaur. Yorkquelle, Osw. Fobe, Yorkstr. 8
143 Ritschel, Walter, Architekt, Görl.Str.
136 Rittergut Mittel-Kesselbach, Kesselbach
233 Rotes Kreuz, Deutsches, Wilhelmstr. 37
8107 Schäfer, Kurt, Limonadenfbr., Görl.Str. 24
123 Schenka, Georg, Getreide, Görl.Str. 57
257 Schenker & Co, Vertret., Lutherstr.
234 Schmidt, Walter, Landwirt, Phönix-Gut
121 Schmiechen, C., Sparkasse, Wilhelmstr. 33
164 Schönfelder, Max, Schuhe, Turnerstr. 13
141 Scholz, Wilhelm, Möbeltischlerei
162 Schramm & Co, Sägewerk, Niederbielau
167 Schroda, Alfr., SaganerStr. 7
287 Schubert, Rud., Baugesch., Wilhelmstr. 38
129 Schünemann, C., Fleischermstr., Turnerstr. 2
255 Schulze, Arno, Spediteur, Hindenb.Str. 10
171 Seeliger, M., Fleischermstr., Hindenburgstr. 36
173 Seidel, Hans, Schlosser, Ad.Hitler-Str. 7
170 Siebeneichen, Paul, Textil, Wilhelmstr. 28
154 Söhngen, Hans, Prokurist, Lutherstr. 31
8140 Spar- u. Darlehnskassenverein, Zodel, 66
254 Spar- u. Darlehnskasse Lissa
8125 Sportplatz
179 Springer, Reinh., Dentist, Ad.Hitler-Str. 8
132 v. Stein, Frhr., Oberstltn. a. D., Oberneundorf
246 Stoeß, Hans, Kfm., Bahnhofstr. 3
244 Straube, Dr. Hch., Tierarzt, Görl.Str. 37
8132 Straube, P., Süßmosterei, Auenblick
271 Stübner, W., Kretscham, Ober-Penzighammer
253 Süßmuth, Rich., Glask.-Werkst., Gartenstr.
8143 Süßmuth, Willy, Ad.Hitler-Str. 26
188 Technische Nothilfe, Ortsgr. VIII/34
8131 Theurer, M., Photogesch., Wilhelmstr. 100
8105 Tietze, Frieda, Frau, Ad.Hitlerstr. 37
109 Tietze & Seidensticker, Glasfabrik
228 Volksschule, Penzig
8136 Vollprich, Oskar, Versicherungen
104 Wasserwerk Penzig
8114 Weberbauer, Alfons, Dr., Wilhelmstr. 12
169 Wergin, Johannes, Landwirt, Tietzestr. 2
241 Wießner, Erich, Schmiedemstr.
289 Wilhelm, Karl, Molk., Wilhelmstr. 17
105 Wolf, Franz, Kfm., Turnvater-Jahn-Str. 11
281 v. Zeschau, Spar- u. Darl.-Kasse, Lissa
221 Zieg. Strato-Werk Niederlangenau,Rothenburg
240 v. Zimmermann, Frau Major, Großkrauscha
115 Zingel, Bruno, Tonwerk
225 Zitterbart & Jörn KG, Rekl.-Art.,Lutherstr.16
186 Zunft-Schänke, Carl Waters

Penzlin (Mecklenburg)

115 Allg. Ortskrankenkasse, Ad.Hitlerstr. 4
15 Amtsgericht
56 Apotheke u. Drogenhdlg., Großestr. 43.
67 Arbeitsamt Waren, Große Str. 48/49
22 v. Arenstorff, Zahren
8 Aßmus, Oberstraßenwärter
53 Becker, Dr., Arzt
111 Behrens, Wilh., Klempnerei, Großestr. 16
10 Berkhausen, Dr., Arzt, Stavenhagener Str.
71 v. Beverfoerde, Frhr., Landwirt
59 Brockmann, Paul, Kol.-W , Großestr. 9.
13 Brunnckow, Max, Maurermstr.
75 v. Buenger, Gevezin
61 Bürgermeister Alt Rehse u. Wustrow
2 Bürgermeister Ave
51 Bürgermeister Burg Penzlin
95 Bürgermeister Gr. Vielen
31 Bürgermeister Krukow
17 Bürgermeister Lapitz
26 Bürgermeister Puchow
88 Burmeister, Fr. Elektro, Großestr. 55
114 Cirsovius, F., landw. Sachverständ., Birkhof
102 Dochow, Wilhelm, Gärtnerei, Hitlerstr. 19
4 Dreyer, Bruno, Ofenbau, Kohlenhdlg.
33 Fink, Otto Oscar, Buchdruck., Turmstr. 1
73 Finser, Robert, Klempner
110 Fischer, Dr., Zahnarzt, Großestr.
99 Freiberg, Paul, vorm. Große & Co
96 Führerschule Alt Rehse
40 Füllkell, Heinr., Tierkörperverwert.-Anst.
37 Fulge, Fritz, Sattlermstr.
9 Gehrke, W., Lehrer
72 Gendarmerie
128 Gößler, Wilh., Holzmakler
19 v. Gundlach, Gutsverwaltung, Mollenstorf
61 Gutsverwalt., Alt Rehse
46 Gutsverwaltg. Kl. Vielen, Herb. Bennecke
107 Gutsverwaltung Mallin
42 Gutsverwaltung Neuhof
108 Haase, Fr., Manufakturwr., Großestr. 34
87 Haker, Fr., Bauer, Mollenstorf
48 Haker, W., Autoverm., Stavenh.Landstr. 14
89 Hamann, Dr., Tierarzt
76 Harfert, Heinr., Hotel Wallschlößchen
57 Hintze, Ernst, Tabakwr. u. Weinhdlg.
93 Hotel Goldene Krone
112 Hotel Kaiserhof, Bahnhofspl.
18 Hotel Schweringer Hof, E. Schmidt
35 Janssen & Bechly, Brauereiniederlage
62 Jennyhof, Gutsverwaltung
127 Jentsch, Wilh., Dachdecker, Ad.Hitler-Str. 9
133 Kathol. Pfarramt, Hirtenstr. 16
109 Kilinski, Willi, Elektro-Installat.
85 Kirche, Evang., I. Pfarre
100 Dies., II. Pfarre
84 Dies., Pfarre Alt-Rehse
60 Dies., Pfarre GroßLukow
92 Krause, Herm., Kol.-W., Warenerstr. 38
34 Krukow
69 Krull, Biergroßhdlg.
91 Krull, Hugo, Zigarren, Großestr.
7 Krumm, W., Bäckermstr., Großestr. 54
63 Kurhotel Seehof, Inh. P. Frehse
135 Lange-Palm, Carla, Villa Carola
124 Lehmkuhl, Jul., Kol.W.
24 Lemke, Frau, Passentin
68 Leumann, Willi, Fuhrbetrieb
80 Lexow, Helmuth, Kolonialwr., Speckstr.
11 Lindemann, Albrecht, Arzt
41 v. Maltzan, Frhr. L., Peckatel
12 Mecklb. Depositen- u. Wechselbank
1 Mecklb. Landw. Hauptgen. eGmbH, Raiffeisen
59 Meckl. Kredit- u. Hypothekenbank
125 Mietzner, Dr., Tierarzt, Mühlenstr. 1
126 Mohr, Gustav, Schneidermstr., Großestr. 30
29 Molkerei-Genossenschaft.
64 Neddemin, Hans, Straßen- u. Tiefbau
17 Gebr. Neumann, Lapitz
123 Neumann, Wrodow
3 v. Oertzen. Gr.Flotow
116 Paepke, Adolf, Eisenwaren
130 Peters, Ernst, Fischereipächter, Neubrdbg.
31 Pinnow, H., Lehrer, Schulhaus, Krakow
119 Przewdzink, Leo, Maschinenreparatur
44 Puchow, Gutsverwaltung.
36 Rahnenfelde
70 Rathaus, Elektr.-Werk, Krankenhaus
39 Reichsbahnhof Mallin
28 Reichsbahnhof Penzlin.
120 Reichspost, Postamt
14 v. Rocheid, Marihn
77 Röpcke, Wilh., Drogen, Großestr. 18
32 Saur, Tierarzt.
83 Gebr. Schenk, Tabakfabr., Am Markt 4
117 Scheuer, Joh., Fischereip., am See.
45 Schnetger, Gottfried, Hauptm.
82 Schmidt, Harry, Drogen, Warenerstr.
38 Schnack, Rich., Materialwr., Hitlerstr. 15
106 Schönfeldt, Reinh., Manuf.-W.
132 Schröder, Cläre, Baugeschäft
16 v. Schroeder, E., Kl.-Lukow
43 Schröder, Fr. Wilh., Kolonialwaren
20 Schroeder, Friedrich, Zimmermstr.
51 Schröder, Robert, Engl. Garten
66 Schulz, Alfred, Kolonialwr.
98 Schulz, Gustav, Brunnenbaugesch.
118 Schwarz, Otto, Bez.Schornsteinfeg.Mstr.
103 Siegwardt, H., Steinmetzmstr., Großestr.
78 Stadt- u. Kreissparkasse
101 Steinert, Fritz, Schlachtermstr.
113 Stockfisch, Stadthof
27 Stumme, Walter, R.-A. [N], Warenerstr. 38
5 Sturbeck, Annaliese, Gasth., Ad.Hitler-Str.
129 Tänzer, Richard, Kohlenhdlg., Warenerstr. 16
134 Teetz, Gastwirt, Schmortburg
52 Teetz, Hermann, Schlachtermstr., Großestr. 29.
47 Trüde, Wilh., Schlächtermstr., Turmstr.
58 Vinzing, Rudolf, Schlachtermstr., Warenerstr.
94 Wagner, Wilhelm, Bäckerei, Turmstr. 320.
49 Wahls, Herm., Gastwirt
104 Weigel, Josef, Niederl. Tharms & Garfs
95 Wenck, H. H., Gutspächter, Gr. Vielen
54 Wendt, Gottfried, Spediteur, Ad.HitlerStr.
131 Wendt, Karl, Gastw., Großestr. 26
74 Wentzien jun., Hch., Schlachter, Stavenh.Str.
23 Westen, H., Klempnerei
79 Wischhöfer, B., Motormühle.
81 Wischhöfer, B., Stadtmühle Penzlin
30 Wittmann, Rud., Manuf.-W., Großestr. 25
50 Zietz, Karl, Kaufhaus

Perg (Oberdonau)

3 Altzinger, Tobias, Kaufmann
11 Amtsgericht
25 Allgemeine Ortskrankenkasse, Oberdonau
27 Apotheke „Zur Heiligen Dreifaltigkeit"
31 Arbeitsamt
65 Autorep.-Werkst., H. Grübler, Herrenstr. 54
64 Bahn, Wilhelm, Fleischerei
37 Bahnhofsgastwirtschaft Perg
47 Bahnhof Perg
40 Baumann, Franz, Glas-Niederlage
18 Baumann, Johann, Rahmenfabr.
59 Bezirksgewerbestelle
41 Bierniederlage d. Linzer Brauerei
20 Burgholzer, Rudolf, Ing.
79 Demetz & Simonsberger, Archit., Bhfstr. 158
53 Deutsche Arbeitsfront, Kreiswaltung
67 Draxler, Josef, Autounternehmen
32 Elektrizitätswerk der Gemeinde Perg
58 Fahrzeughandlung Josef Mörth
42 Finanzamt Perg
10 Frauendorfer, Franz, Bäckerei, LinzerStr. 6
7 Fries Burgholzer & Co, Mühlsteinfbr.
14 Gasthaus Zur Post, Herrenstr. 47
6 Gemeindeamt Perg
5 Gendarmeriekreis Perg
65 Grübler, Hans, Autorepar., Herrenstr. 54
66 Haider, Dr. Josef, Arzt, Ad.Hitler-Pl. 18

49 Halatschek,Vinz., Bauunternehm., Herrenstr.77
13 Hametner, Rudolf, Mühlenbesitzer
72 Hauptschule, LinzerStr.
62 Hessenberger, Alois, Sägewerk
38 Knoll, Joh., Autounternehm., Hpt.-Pl. 8
76 Knoller, Dr. Erich, Doz., Schloß Auhof
4 Kreisschulrat
4 Landrats-Amt
63 Derselbe, Bezirksfürsorgeverband
68 Derselbe, Gesundheitsamt
57 Land-Krankenkasse f. Oberdonau, Kreisstelle
26 Landw. Lagerhausgen. Maulhausen
16 Leimer, Josef, Kfm.
77 Leitner, Hans, Untervormarkt 29
28 Manner, Rud., Fleischerei
9 Manner Säge
35 Motorenbau, Rudolf Schöberl

56 NSDAP.
Kreiskanzlei Perg (Oberdonau)

21 Dies., Hitl.Jug. Bann 535
30 Dies., NS.-Volkswohlfahrt
46 Nusime, Karl, Gasthaus
54 Paulmichl, Ernst, Steuerhelfer, LinzerStr. 7
8 Petschl, Josef, Autounternehmen
75 Poschacher, Anton, Granitwerk
23 Prömmer, Georg, Kaufmann
36 Puchberger, Rud., Buchdruck., Hitlerstr. 102
61 Reichsarbeitsdienst, Abt. 2/340

55 Reichsnährstand
Kreisbauernschaft Perg (Oberdonau)

94 Reichspost, Postamt
22 Reisinger, Franz, Gasthof
52 Reumann, Ignaz, Holz
51 Sattmann, Dr. Ludw., R.-A., Hauptpl. 90
29 Schmollgruber, Karl, Fleischerei
48 Schnopfhagen, Dr. Hubert, Arzt
19 Schöberl, Aug., Auto-Reparaturen
12 Joh. Schöberl & Söhne, Landmaschinenerzeugung, Perg (Oberdonau)
34 Seyr, Karl, Brauerei

2 Sparkasse Perg

50 Stadler, Herm., Lederwr., Ad.Hitler-Pl. 42
74 Straßenmeisterei
39 Thannheiser, Ignaz, Gasthaus
45 Waldhör, Karl, Gasth., Herrenstr. 78
15 Weyland, Rudolf, Kaufmann
17 Wögerbauer, Karl, Baumeister

Perl (Mosel) [Rheinpr.]

72 Ames, Josef, Metzgerei
64 Amtsgericht.
78 Bierbrauer, Peter, Baumeister, Besch
36 Blatt, Nik., Lebensmittel,
63 Bürgermeisteramt
73 Bürgermeister Besch
68 Corsten, Peter, Pächter, Gut Pillingen
34 Dolldrieß, Dr., Arzt
39 Etringer, Peter, Gasthaus, Besch
74 Fixemer, Hans, Dentist
43 Försterei (Gemeinde-Revier-), Perl
50 Gelz, Peter, Schreinerei, Sehndorf
14 Gendarmerieamt
75 Gendarmerieamt Borg
71 Greiveldinger, Hotel
88 Greiveldinger, Th., Geflügelzucht
59 Gronimus, Martin, Metzger
74 Hammen, Nikolaus, Vertret.
67 Heisdorfer, Joh., Schmiedemstr.
65 Heisdorfer, Mart., Wirtsch., Tettingen
26 Heisel, Nik., Motorfahrzeuge
13 Herber, Nik., Küferei
21 Idesheim, Hans, Metzgerei
33 Katasteramt
87 Katholisches Pfarramt.
38 Kath. Pfarramt, Borg.
57 Kath. Pfarramt, Tettingen
54 Kleutsch-Heisdorfer, Kolonialwaren
85 Gebr. Knauf, Gipsindustrie, Maimühle
84 Kreissparkasse Saarburg, Zweigstelle
24 Linster, Peter, Elektromstr., Besch
51 Manstein, Arnold, Bäcker
12 Marx, Matth., bahnamtl. Spediteur
31 Miller, Theresia, Hotel zur Post
22 Gebr. Müller, Autovermietung
35 Nacher, Phil.
66 NSDAP, Ortsgruppe Perl
27 v. Nell, Hubertus, Obstplantagen
80 Orth, Johann Peter, Metzgerei, Besch
53 Paßkontrolle
18 M. Pauly Söhne, Kohlen, Maimühle
69 Pauly, Michel, Rendant, Schndorf
19 Rauch, Wilh., Elektr.-Anl., Besch
91 Reichsbahn, Bahnhof Perl, Güterabfert.
15 Reichsfinanzverw., Zollamt, Obermoselst
16 Dieselbe, Zollamt I, Bahnhof
37 Dieselbe, Zollamt, Schlengenerbrücke
25 Dieselbe, Zollhaus, Apacherlandstr.
82 Dieselbe, Zollaufsichtsstelle Besch
70 Dieselbe, Zollaufsichtsstelle Pillingerhof
20 Reichspost, Postamt
29 Reis, Joh., Weinkomm, Besch
76 RWE., Meldestelle Besch
60 Scherer, Peter, Gasthaus, Borg
61 Schulte, Jos., Möbelwerkstätte
23 Schumacher, Stefan, Handelsm., Besch
77 Simonis, Karl Josef, Notar
58 Spankorbindustrie, Perl (Mosel)
62 Spar- u. Darlehnskassenverein, Besch
28 Strupp, Franz, Besch
79 Technische Nothilfe, Ortsgruppe
30 Joh. u. Math. Wintringer, Transp., Oberperl
56 Zeigan, Hans, Hirschapotheke.
17 Zimmermann, Hans, Bauer, Gut Pillingen

Perleberg (Mark Brandenburg)

515 Abdeckerei, Staatl., Berlinerstr. 16
467 Abel, Franz, Hotelbesitzer, HamburgerStr. 13
409 Abt, Joh. Friedr., Kfm., Bäckerstr. 10.
226 Ahrend, Herm., Gärtn., Hamburgerstr. 32
551 Akt.-Brauerei Neustadt-Magd., Pritzw.Str. 65
261 Althaus, R.-A. [N], Schuhmarkt 5
532 Amtsgericht, Lindenstr 12.
489 Anke, Willi, Fl.-Obering., Beyerteich 6
250 Apotheke am Marienplatz, Witt.Str. 81
581 Apotheke, Löwenapotheke, Gr.Markt 16
628 Arbeitsamt Priegnitz, Nebenst., Ritterstr. 1
582 Arends, R., Drogerie, Bäckerstr. 29
271 Auto-Union,Wanderer-Automob.-Kundendienst
704 Baars, Karl, Schlossermstr., HamburgerStr. 6
449 Bäker, Paul, technische Oele, Mühlenstr. 3.
706 v. Barsewisch, Major, Fr.Grunick-Str. 25
750 Baschke, Otto, Mühle Gramzow
514 Bath, Werner, Drogerie, Bäckerstr. 11.
390 Baugemeinschaft Perleberg GmbH, Baugesch.
731 Bauleitung der Luftwaffe Perleberg
579 Baum, Oskar, Bahnhofswirtschaft
394 Becker, Aug., Mühle Düpow
355 Becker, Otto, Bauer, Gr.Buchholz, Dorfstr. 6
626 Beggerow, Gerh., Bäckerstr. 41
374 Behrend, Bernh., Bäcker, Spielhagen, Dorfstr.
638 Belitz, Otto, Obermstr., Wollweberstr. 28
373 Benthin, Fr., Landesprod., Quitzowerstr. 49
613 Bezirksabgabestelle, Hamburgerstr. 18
644 Bierbach, Hanns, Landrat, BerlinerStr. 49
683 Böckelmann, Ilse, Max-Viereck-Str. 17
712 Blum, Dr. H. H., Arzt, Fr.Grunick-Str. 20
286 Böthling, Otto, Kol.-W., Wollweberstr. 25
331 Bötzer, Ew., Maurermstr., Wittenbergerstr. 81
611 Bohn, Georg, Schneider, Wittenb.Str. 1
679 Bohnsack, Willy, Gartenb., Dobberz. Str. 70
392 Borkert, Hans, Buchhdlg., Poststr. 9
563 Braatz, Hans, Install., Am Realgymnasium 1
243 Braatz, Wilhelm, Klempnermstr., Mühlenstr.15
552 Braumann, Else, Tankst., Hamburgerstr. 15
478 Breddin, Arth., Motorsäge, Grahlstr. 28
590 Bredickow, Werner,Chemo-Erzeugn., Uferstr.14
587 Breitkreuz, Adolf, Kondit., Hamb.Str. 64
535 Brunst, Fritz, Plantagenbes., Heinrichstr. 1
602 Bruske, Bruno, Rohprod., Koloniestr. 56
376 Budde, Wilhelm, Gasth., ParchimerStr. 1
709 Bürgermeister, Rosenhagen
445 Bulsh, Hans, Rittergut, Wüsten-Buchholz
544 Bunge, Franz, Kol.-W.. Marienstr. 2
536 Buwert, Johannes, Bäckerei, Bäckerstr. 26
605 Buwert, Ida, Ww.. Berlinerstr. 23a
588 Casselmann, Käthe, Gertrudstr. 13
625 Cichy, Hermann, Schlossermstr., Pritzw.Str. 58
737 Commerzbank, Bäckerstr. 20
736 Cramer, Oberleutnant, Kurmärkerstr. 10
776 Crusius, Charlotte, Gr. Markt 16
317 Dahnke, Karl, Bäckerei, Wittenb.Str. 71
663 Damberg, Karl, Elektrotechn., Gr.Markt 7
232 Damm, Dr. Rud., Tierarzt, Wilsnackerstr. 2
288 Davids, Herb., Archit., Wilsnackerstr. 46
641 Deutsches Rotes Kreuz, Grahlstr. 18
419 Dickel, Ing., Eichenpromenade 17
650 Dietrich, Adolf, Autoverm.. Hamb.Str. 45
203 Dittmer, J., Kol.-W., WittenbergerStr. 2
323 Dobberkau, Otto, Sophienstr. 44
615 Dockhorn, Otto, Gartenbau, Hamb.Str. 38
236 Dopp, Wilhelm, Manufakturwaren.
567 Dossmann, Karl, Heißmangel, Bäckerstr. 39
576 Dounz, M., Schokolade, Gr.Markt 14
573 Dräger, Johannes, Stadtgut, Karlstr. 1
564 Dreibholz, Dr. Walt., Arzt, Wittenbergerstr. 13.
691 Duchow, Max, Molkereiprod.. Schuhmarkt 6
562 Dülcke, Ernst, Bücherrev., Marienstr. 14
710 Derselbe, Büro, Am Wall 8
749 Dümmer, W., Organis.-Leiter, Am Musikerberg
557 Dunker, Wilh., Bäcker, Hamburgerstr. 10
395 Ehlers, Fritz, Fleischermstr., Koloniestr. 32
297 Ehlert, Paul, Bauer, Schönfeld
466 Eisenbahnverw. d. Prignitzer Eisenbahn AG, WittenbergerStr. 54
670 Dieselbe, Bahnhof (Auskunft)
425 Dies., Güterabfertigung
422 Elß, Kurt, Major, Franz-Grunick-Str. 1
366 Emmermann, Dr., Zahnarzt, Kirchpl. 9
598 Engelhardt, Ernst, Gaststt., Gr.Markt 15
619 Engelhardt, Ernst, Kfm., Gr.Markt 15
290 Engelke, Heinr., Restaur., Gr. Markt 17
485 Erdmann, Gerhard, Arzt, Lindenstr. 8
633 Eylert, Johann, Photo-Atel., Moltkestr. 3
668 Fahrenkrug, Paul, Kantine
636 Falkenhagen, Friedr., Schmied, Ünze, Dorfstr.36
767 Feilke, Gust., Landwirt, Sukow
490 Fenske, Mittagstisch, Artilleriestr. 15
269 Feuersozietät, Kreisdirektion Perleberg
444 Feuerwehr, Freiwillige
600 Fiebig, Ewald, Oberstltn., Grunickstr. 25
465 Fischer, Georg, Blumen, Mühlenstr. 13
208 Försters Handelsgärtn., Wittenb.Str. 53
554 Försterei, Stadtrevier-, Bollbrück
555 Försterei, Stadtrevier-, Zu d. alten Eichen
662 Forstamt, Stadt-, Perleberg
278 Friese, Georg, Agenturen, Dobberzinerstr. 3
525 Fritsche, Franz, Pferdehdlg., ParchimerStr. 5
433 Fritze, Eduard, Inh.: Hans Fritze, Groß- u. Kleinverkauf v. Kolonialwaren, Schokoladen, Weinen und Tabakwaren, Hohes Ende 3
201 Fügner, Rich., Holz, Max-Viereckstr. 11
729 Fullbrecht, Karl, Postinsp., WittenbergerStr. 34
383 Furchner, Paul, Gartenbau, Wilsnackerstr. 17
356 Gädeke, Emil, Versich., Wittenb.Str. 83
508 L. Ganzel & Co., Manuf.-W., Bäckerstr. 13.
652 Gaststätte z. Grafen Haeseler, Lindenstr. 58
665 Gastwirtsch. z. guten Quelle, Bäckerstr. 2
543 Gelenk, Wilh., Autorep., HamburgerStr. 62
221 Gendarmerie-Gruppenposten, Wittenb.Str.
220 Gendarmerie-Kreisführer, DobberzinerStr.
612 Geu. Ellen, Autoruf, Berl.Str 53
556 Girtzig Nf., Max, Kol.-W., Mühlenstr. 7
601 Görn, Otto, Autorepar., Am Wall 7
672 Gössel, Rich., Fuhrw., Wollweberstr. 4
469 Götz, Paul, Ing., Bäckerstr. 3
471 Gosmann, Herm., Bäckermstr., Schuhmarkt 4
596 Gothmann, Friedr., Ökonom, Flughafen-Rest.
520 Grabow, Karl, Fleischer, Schuhmarkt 8
353 Graeßner, Richard, Kakteen, Koloniestr. 5
609 Gram, Herm., Gärtnerei, Berl.Str. 36
274 Gröning, Rich., Gastw., Parchimerstr. 8
631 Großmann, Christian, Pfarrer, Kirchplatz 8
470 Grundt Nf., C., Eisenwaren, Poststr. 2.
247 Günsche, Kurt, Herrenkonf., Bäckerstr. 33
268 Guhl jr., Fritz, Landw., Quitzow, Dorfstr. 13
452 Guthke, Dr. Wilh., R.-A. [N], Gr.Markt 13
637 Gutsverwaltung Klein Linde
645 Hablick, Adolf, Kantinenp., Kurm.Str. 17
550 Hahn, Friedrich, Obst, Bahnhofspl. 1
742 Hahn, Franz, Güterverkehr, Bahnhofspl. 1
414 Hamann, Otto, Fuhrunt., Dergenth.Str. 12
705 Hamann, Wilh., Wagenbau, WilsnackerStr. 98
574 Hansen, Carl, Porträtmaler, Lindenstr. 10.
521 J. Hart, Inh. Karl Hart, Bahnspedition, Möbeltransport, Güterbahnhof.
326 Hartmann, Rich., Oberbaurat, Moltkestr. 3.
592 Hartmann, W., Küchengeräte, Bäckerstr. 8.
276 Hauptgen. Kurmark, eGmbH, Geschäftsstelle
511 Haverland, Hedwig, Gastw., Rosenhagen
343 Hellmann & Littmann, Bau-AG, Jahnstr.
593 Heinemann jr.,Walt., Tap.Mstr., Mühlenstr.14
584 Heinrichs, Werner, Möbelwerkst., Uferstr. 18
252 Heintz, Kurt, Bücherrev., Hoh.Ende 1
352 Helling, Heinr., Gärtner, Wilsnackerstr. 50.
222 Hemmerling,Adolf, Fabrikbes.,Wilsnackerst.31.
492 Henning, Fritz, Landwirt, Henningshof
224 Herberge z. Heimat, Schuhstr. 18
448 Hilgenfeld, Rudolf, Mühlenbes., Gr.-Linde
251 Hingst, Martin, Molk.-Vors., Quitzow
640 Hinrichs, Herm., Blumenhaus, Bäckerstr. 40
423 Hirschmann, K., Landw., F.Grun.-Str. 25
218 Hochbauamt, Preuß., Bahnhofspl. 6.
314 Hoepke, Fr., Kol.-W., Hamb. Str. 61a.
418 Hövel, H. C., Kaufhaus, Bäckerstr. 1
459 Hoffmann Nf., Heinz, Viehhdlg., Reetzerstr. 1
446 Hoffmann, Herm., Fleischer, Lenzenerstr. 9
258 Hoffmann, Max, Hauptm., Ulanenstr. 10
245 Hoffmann, Dr. W., Zahnarzt, Am Marienpl. 1
597 Hoffmanns Hotel, Am hohen Ende 25
321 Hoffmeister, Franz, Straßenbau, Hopfenstr.
351 Derselbe, Kiesgrube Weinberg
359 Hoffmeister, Heinr., Tiefbau, Quitzowerstr. 7
541 Hoffmeister, Herm., Tiefbau, Lenzenerstr. 16
316 Hoffmeister, Jul., Tiefbau, Marienstr. 6a
513 Holtorff, Wald., Kantine, Kurmärkerstr. 12
586 Holzgräber, Amtsvorsteher, Düpow
369 Hoppe, Alb., Lehrer, Hindenburgpl. 5
410 Hotel Deutscher Kaiser, Geschw. Brinker
657 Hotel Deutsches Haus, Lindenstr. 24
416 Hotel Gröbler, Großer Markt 2/3
597 Hotel Hoffmann, Bes.: G. Hölzke, fl. Wasser in allen Zimmern, Garage, Zentralheizung
287 Hotel Prinz Heinrich, Wittenbergerstr. 35
476 Hotel Stadt Berlin, Berlinerstr. 1
396 Hotel Stadt Magdeburg, Wittenbergerstr. 67
655 Hotel zur Eisenbahn, Wittenbergerstr. 46
572 Hoven, Franz, Stud.-Rat, BerlinerStr. 23a
234 Iden, Paul, Dentist, Bäckerstr. 22
522 Ind.- u. Handelsk., Bez.Stelle, Gr.Markt 12
606 Itzerott, Friedrich, Pfarrer, Kirchpl. 5
391 Jaan, Ferd., Bauer, Sükow
769 Järnecke, Herm., Fleischer, Poststr. 1
381 Jahnke, Adolf, Tabakwr., Am Wall 4
473 Jahnke, Fritz, Sattlermstr., Bäckerstr. 40
217 Jarchow, Rud., Restaur., Wilsnackerstr. 46
529 Jobus, Christian, Kol.-W., a. hohen Ende 23
389 John, Herm., Versich., Wittenb.Str. 76
594 Jonas, Bürgermstr., Rohlsdorf
344 Kamann, Wilhelm, BerlinerStr. 24
428 Kampe, Paul, Telegr.-Assist., Siedlung
558 Kannengießer, Otto, Dachdeck., Hamb.Str. 29
307 Katasteramt, Moltkestr. 9/10.
230 Kathol. Pfarramt, Wittenbergerstr. 80
273 Kaufmann, Rich., Autoverm., Witt.Str. 7
380 Klehn, Elisabeth, Bäckerstr. 20
694 Kiersch, Paul, Obst, Realgymnasium 6
457 Kiesow, Franz, Gärtnerei, Reetzerstr. 61
635 Kirchenkasse St. Jakobi, Kirchplatz 8
673 Kleinower Ziegelwerke
329 Klimaschewski, Ed., Fuhrw., Artilleriestr. 15
311 Klostermann, H., Glas., Wittenb.Str. 7
781 Knape, Otto, Zigarr., Bäckerstr. 15
559 Knappe, Alfr., Kol.-W., Wittenb.Str. 78
411 Kobs, Walter, Fuhrgesch., Düpow
542 Koch, Rittergut Burghagen
458 Koch, Rich., Maschinenfbr.. Berlinerstr. 44
528 Koch, Walter, Heilprakt., Wollweberstr. 33
216 v. König, Bruno, Freiherr, Gut Ünze
204 Kohl, Wilh., Kfm., Krämerstr. 7.
491 Kohlmetz, Otto, Kol.-W., HamburgerStr. 60a
436 Kolbow, Karl, Wollweberstr. 13
453/454 Krankenhaus, Städtisches
Perleberg, Bergstraße 1
205 Krause, Conrad, Papierhdlg., Bäckerstr. 4
578 Krause, Herm., Kürschnerei, Bäckerstr. 35
404 Krause, Margarete, Plantage, Berlinerstr. 51
464 Kreisbahn, Lenzenerstr. 10
477 Dieselbe, Güterabfertigung Süd
754 Kreisberufsschule, Lindenstr. 20
538 Kreismusikerschaft, Krämerstr. 1
347 Krull, Ad., Wollwr., Krämerstr 5.
648 Kürsten, Otto, Mostrichfbr., Feldstr. 38
412 Kunst, Anton, Maurermstr., PritzwalkerStr. 4
277 Kurmärk. Konservenfbr., Lange & Co KG
621 Landratsamt.
501 Land- u. Gewerbebank Westprignitz, eGmbH
405 Land- u. Ortskrankenkasse, Lindenstr. 60.
431 Landw. Buch- u. Steuerst., Bäckerstr. 20
302 Landw. Genossensch.-Brenn., eGmbH, Lanzerstraße 23
432 Landw. Treuhandverb., Max-Viereck-Str. 5
346 Lange, Hans, Kfm., Max-Viereck-Str. 14
400 Lehfeldt, Martin, Kohlen, Pritzw.Str. 9
377 Lehfeldt, Wilh., Spielwr., Gr.Markt 6
262 Lehmann, Ludw. Gärtnerei, Lanzer Chauss. 12
228 Leibrandt, W., Elektromstr., Am Hoh. Ende 4
363 Leidekat, Ewald, Tapezier, Bäckerstr. 34
667 Lenk, Erich, Vertr., Bäckerstr. 5
281 Lüdecke, Friedrich, Kfm., HamburgerStr. 58
430 Lüdemann, E., Düngemittel
627 Derselbe, Abt. Kolonial-Großhdlg.
309 Maaß, Hans, Vers., Mühlenstr. 1
336 Märk. Elektrizitätswerk AG.
358 Mahlke, Emmy, Hebamme, Bäckerstr. 4
345 Maneke, Ferdinand, WittenbergerStr. 19
324 Martins, Joh., Bautischl., Bäckerstr. 6
509 Masberg, Th., Schlosserei, Radio
249 Meisel, Erich, Zigarren, Poststr 6
305 Menz, J. A., Töpf., HamburgerStr. 47
255 Menz, Otto, Bäckermstr., Pritzw.-Str. 1
472 Mertens, Adolf, Bäckermstr., Realgymnas. 3
553 Mertinny, Elisabeth, Plantage BerlinerStr. 30
213 Meyer, Erich, Dr. jur., Hindenb.Pl. 6
689 Möbius, Walt., Buchdruck., HamburgerStr. 27
259 Gebr. Mohns, Glas, Poststr. 9
686 Mohr, Walter, Motorräder, Pritzwalkerstr. 2
441 Molkereigenossenschaft, Hamburgerstr.
591 Müller, August, Studienrat. Ritterstr. 45
318 Müller, Fritz, Gastw., Bäckerstr. 16
669 Müller, Fritz, Lanzer Chaussee 24
561 Müller, Dr. Otto, Zahnarzt, Kirchplatz 9.
756 Müller-Küppers, H., Maj., F.Grun.-Str. 26
483 Münster Nf., Herm., Fleischermstr., Uferstr. 4
289 Musikhaus Harmonie, Krämerstr. 8.
666 Nawatzki, Dr. Günther, Rechtsanwalt
604 Neumann, Carl, Tapeten, Wittenb.Str. 98
248 Neumann, K., Baumschule, BerlinerStr. 45
523 Neumann, Willi, Käserei, Lenzenerstr. 8.
595 Nitzschke, Karl, Kreistierarzt, Wittenb.Str.12
751 Nölte, Reinh., Obst, Hamb.Str. 20
681 Nohr, Otto, Schneidermstr., Lindenstr. 55
223 NSDAP, Kreisleitung, Bäckerstr. 20
386 Dies., SA-Standarte 39
313 Dies., Amt f. Volksgesundheit
765 Dies., H.J-Untergau 197, Bäckerstr. 20
531 Dies., NS-Frauensch., Kreisltg., Bäckerstr. 20
697 Dies., NS-Schwesternstation, Sükow
733 Dies., NSV-Kreisamt Westprignitz
233 Dies., Deutsche Arbeitsfront, Hamb.Str. 6
747 Dies., Reichsb. d. D. Beamten, Bäckerstr. 20
397 Dies., NSFK-Sturm 1/24, Wittenb.Str. 37
516 Nürnberg & Gieseke, Mostrichfbr., Pritzw.Str. 9
378 Nürnberg, Wilh., Versich., Lübzowerstr. 15
537 Oberschule, Staatl.
744 Ohlert, Otto, Tischler, Am hohen Ende 12
540 Osten, Walter, Gartenbau, Berlinerstr.
270 Ostermann, Karl, Photo-At., Wittenb.Str. 86
822 Ostermeier, Wilhelm, Fris., Gr. Markt 5
229 Otte, Paul, Kfm., Wittenbergerstr. 13
450 Otto, Friedrich, Rittergut, Quitzow
382 Otto, Margarete, Quitzow
651 Pankow, Rudolf, Bürgermeister, Düpow
310 Passier, Fritz, Großverkauf von Kartoffeln, Heu, Stroh, sowie sämtlichen Landeserzeugnissen, Heiligegeiststraße 12
434/676 Perleberger Volksbank e. G. m. b. H., Wittenberger Straße 13
235 Perleberger Wiesenverband, Rieselei.
571 Perlhof, Erbhof
(219) Peter, Dr. Willi, Arzt, Bäckerstr. 23
295 Peters, E., Friseur, Gr. Markt 11
659 Peters, Willi, Transporte, Kurmärkerstr. 26
406 Petrick, Max, Likörfbr., Kirchpl. 3
474 Pfarramt Umze
332 Pinsch, Emil, Vertr., Wittenb.Str. 84
778 v. Plotho, Edle u. Freiin Eva, Studienrätin, Am Marienpl. 5
339 Plüghan, Erich, Steuerber., Witt.Str. 17
370 Popp, Werner, Major, BerlinerStr. 14
354 Prign. Imm. Feuer-Vers. a.G., Bäckerstr. 20
707 Prignitzer Nachrichten, F. Grunick Nachf.
517 Prign. Dir. d. Märk. Landsch., Berlinerstr. 51
512 Prosch, Ed., Schmiedekohlen
451 Proß, Johannes, Eisenwr., Bäckerstr. 14
211 Quaas, Henry, Fahrräder, Gr. Markt 11
227 Quasebarth, F., Ofenfbr. Am hohen Ende 18
656 Rädlein, Gg., Gastw., Pritzw.Str. 79
401 Rahn, Herm., Parfümerie, Mühlenstr. 5
301 Rathsack, Er., Malermstr., WilsnackerStr. 107
338 Rebhahn, Ernst, Sägewerk, Berl. Str. 35
214 Rechlin, Charlotte, Markthalle, Am Wall 6
746 v. d. Recke, Erwin, Kontrollbeamt. d. LVA
493 Reiche, Domänenrat, Gr. Markt 22
455 Reichsarbeitsdienst, Gruppe 94, Witt.Str.45
266 Reichsfinanzverw., Finanzamt, Artilleriestr.
684 Reichsluftschutzbund, Bäckerstr. 20
461 Reichsnährst., Kreisbauernsch., Gr. Markt 1
745 Ders., Bez.-Försterei, Immelmannstr. 13
658 Ders., Forstamt, Moltkestr. 9
481 Ders., Landwirtsch.-Schule, Grunickstr.
720 Reichspost, Postamt
334 Dieselbe, Zweigpostamt Perleberg 2
730 Dieselbe, Bez.-Bauführer, Telegr.Bauamt
475 Reichsst. f. Getreide u. Futterm., ReetzerStr. 5
212 Reißner, Wilh., Klempner, Wittenb.-Str. 4
653 Remme, Erich, Landw., QuitzowerStr. 52
777 Rennert, Willi, Feinkost, WittenbergerStr. 16
643 Rey, Rich., Kantine, Flughafen, Haus 28
231 Ribbe, Carl, Tabakwaren
333 Richers, Paul, Direktor, Hindenburgplatz 8
426 Riedel, Ernst, Dent., Bäckerstr. 34
384 Rietsch, Franz, Theater, Wittenb.Str. 7
568 Riske, Adolf, Molkerei, Rohlsdorf.
293 Rissmann, Wilhelm, Hopfenstr. 5
398 Röhl, Carl, Schuhhaus, Parchimerstr. 13
271 Rogge, Otto, Kraftfahrzeuge, Hamb.Str. 58
282 Rogge, Wilh., Fahrradhdlg., Schuhmarkt 7
202 Rohde, Georg, Vertreter, Heinrichstr. 2
677 Roland-Palast, Lichtsp., Gr. Markt 10
210 Roloff, Friedr., Schloss., Parch.Str. 11
571 Rosenow, Max, Dr.-Ing., Perlhof
263 Rott, Amtsvorsteher, Spielhagen
284 Rump, Walter, Stadtmühle, Wollw.Str. 17
238 Runge, Günther, Vertr., Hopfenstr. 5
713 Sachtleben, Hans, Kfm., Wollweberstr. 7
674 Salzmann, Paul, Fris., Bäckerstr. 24
646 Sauer, Christliebe, Fleischerei, Wittenb.Str. 72
342 Schabrod, Erich, Tischlerei, Uferstr. 20.
447 Schack, Bürgermeister, Umze
642 Schack, Wilhelm, Maurermstr., Feldstr. 23
634 Schatzerowsky, Schulrat, Bahnhofspl. 1
518 Schilling Nf., Gustav, WittenbergerStr. 90
320 Schlachthof Perleberg, Wilsnackerstr. 47.
291 Schleef, Wilhelm, Ziegeleibes., Schönfeld
757 Schliekert, Erich, Töpfermstr., Grahlplatz 3
753 Schlüter-Radio, Parchimer Str. 14
239 Schmalfuß, Adolf, Leder, Uferstr. 11.
748 Schmelzer, Helmut, Insp., Am Beyer Teich 5
415 Schmidt, Alex., Fabrikdir., Hamb.Str. 59
617 Schmidt, Traug., Transp., Grunick.Str. 16
526 Schmidt, Wilh., Bäckerei, Wittenb.-Str. 84.
688 Schmidt, Wilh., Viehhdlr., Lindenstr. 23
256 Schmidt's Bierstuben, Am Wall 4
608 Schmidthuis, Joh., Tischlermstr., Kirchpl. 1
618 Schmitz, Egon, Kaufm., Grahlstr. 27
319 Schobelt, Paul, Bankdir., Feldstr. 39
545 Schraube, Gustav, Brauerei, Pritzwalkerstr. 79
546 Schröder, Adolf, Masch.-Rep., Krummestr. 7
325 Schröder, Carl, Agenturen, Bäckerstr. 5.
610 Schröder, Carl, Transp., Ravensl.Str. 25
660 Schröder, Ferd., Kol.-W., Gertrudstr. 9
487 Schröder, Fritz, Friedrichshof.
566 Schröder, Dr. Hans, Arzt, Moltkestr. 6
365 Schröder, Herm., Vers., Koloniestr. 62
678 Schröder, Hugo, Amtmann, Moltkestr. 9
494 Schröder, Dr. Ulrich, Arzt, Am Wall 6
589 Schroeder, Wilh., Eier, Wilsnacker Str. 75

312 Schüller, Walt., Bücherrev., Moltkestr. 9
340 Schüppel, Hans, Gesellschaftshaus, Quitzow
292 Schütz, Willy, Bandagen, Bäckerstr. 42
335 Schütze, Bernhard, Insp., Grahistr. 39
569 Schützengilde, Schießstand
692 Schuhhaus Roland, Bäckerstr. 5
237 Schulenburg, Fritz, Pferdeh., Hamb.Str. 22
206 Schulenburg, S., Autoverm., Schuhmarkt 6
349 Schulth.-Patzenh. Brauer. AG, Wollw.Str. 24
533 Schultze, Adolf, Landw., Gr.Buchholz
219 Schultze, Alfred, Fleischermstr., Bäckerstr. 23
315 Schulz, Alfr., Bankdir., Wittenbergerstr. 39
680 Schulz, Hans, Getreide
429 Schulz, W. F., Kol.-W., Gr. Markt 12.
488 Schulze, Albert, Viehhdlg., Wittenb.Str. 94
361 Schulze-Gerloff, Musikdir., Eichenpromen. 12
585 Schumacher, Alb., Milchgesch., Marienpl. 2
330 Gebr. Schumacher, Ofenfbr., Quitzowerstr. 47
654 Schumacher, Ida, Eisdiele, Parchimer Str. 10
225 Schumann, Carl, Vertr., Hamburgerstr. 11
408 Aug. u. Paul Schwartz, Tischl., Wittenberger Str. 59
241 Schwarz, Rich., Klempner, Hamburgerstr. 60
539 Schwarz, W., Wagenbau, M.Viernk.Str. 1
294 Seeger, August, Fische, Ulanenstr. 16
265 Seehase, Alfr., Landmasch., Pritzw.Str. 94
752 Seibert, Franz, Major, QuitzowerStr. 45
647 Seidel. Herm., Gastwirt, Eichenpromenade 3
741 Sellhusen, W., Fuhrgesch., Spiegelhagen
308 Sichler, Otto, Drogerie, Krämerstr. 1.
649 Siebert, Otto, Schlächterei, Poststr. 7
285 Siggelkow, Schuhhaus, Heinrichstr. 10
427 Sniggon, Leopold, WilsnackerStr. 48
711 Sparkasse, Städtische, Gr. Markt 22
348 Spar- u. Darlehnskasse, eGmbH, Rosenhagen
519 Spiering, Dr. Ernst, Arzt, Kirchpl. 11
303 Staatl. Gesundheitsamt, Wittenb.Str. 45a
350 Staatl. Kreiskasse. Berlinerstr. 49.
715 Stadt- und Polizeiverwaltung Perleberg. Zentrale verbindet mit den Dienststellen.
403 Stadtwerke, Lindenstr. 3
484 Dies., El. Störungsstelle
739 Stange, Erich, Tischlerei, Hamb.Str. 7
547 Stange, Paul, Särge, Wittenb.Str. 26
424 Stein, Philipp, Kohlen, Wittenb.Chaussee
438 Steinke, Fr., Eisenwaren, Gr. Markt 9.
240 Straßenmeisterei 127, Straßenmstr. Franke
702 Suck, Th., Pfarrer, Sükow, Dorfstr. 26
264 Superintendentur, Kirchplatz 6.
387 Taap, Herm., Felle, Hamb.Str. 8
548 Thams & Garfs, Kaffee, Bäckerstr. 42
583 Theune, Friedr., Manufakt., Mühlenstr. 8.
560 Thiedke, Joach., Masch.-Fbr., Wittenb.Str. 66
703 Thiele, Käthe, Lehrerin, Gertrudstr. 1
500 Thiele Nf., Louis, Lederhdlg., Bäckerstr. 39b
296 Thies Nf., A., Modewr., Bäckerstr. 38.
479 Thormann, Walter, Eisenwr., Moltkestr. 7
732 Tiedemann, H., Hauptm., Artilleriestr. 16
620 Tietke, Adolf, Versich., Reetzerstr. 64
200 Tillack, Gustav, Händler, Wilsnackerstr. 55
570 Tonagel, Carl, Uhren, Bäckerstr. 9
664 Tonagel, Walter, Modewr., Wittenb.Str. 5
661 Tuchtfeldt, Wilh., Färberei, Parch.Str. 6
379 Valentin, Carl, Bäckermstr., Gr. Markt 8.
468 Verbraucher-Genoss. eGmbH, Heiliggeiststr. 1
360 Vereinigte Krankenversich.-AG, Schuhmarkt 2
327 Vertrauensärztl. Dienstst. d. Landes-Vers.-Anst., Kirchpl. 12
402 Viereck Nf., Max, Zimmermstr.
357 Vierus, Wilh., Kaffeehaus, Gr. Markt 18
580 Voigt, Karl, Café, Wittenbergerstr. 96.
690 Voss, Alfred, Gen.-Konsul, Jagdhaus Halali
614 Voss, Fritz, Gastwirt, Sückow, Dorfstr. 27
632 Waldvogel, Otto, Bücherrev., Uferstr. 20
675 Weber, Gustav, Kreisinsp., Jahnstr. 13
630 Weber, Dr. Karl, Arzt, QuitzowerStr. 53
388 Wegner, Wilh., Plantage, Heinrichstr. 2
530 Wegner, Willy, Kol.-W., Wittenb.Str. 85
783 Wehrmacht, Heeresstandortverwaltung
714 Dies., Offizierheim
629 Weidemann, Dr. W., Stud.-Rat, Wilsn.Str. 100
435 Weinschenck, Landw., Rittergut Rosenhagen
393 Welle, E. O. Willy, Zigarren, Bäckerstr. 19
693 Weltmeyer jr., Carl, Dachdeck., Grahlstr. 38
616 Weltmeyer, Willy, Dachdeck., Kirchstr. 6
527 Wendenburg, Harry, Dentist, Poststr. 1
368 Wendt, Dr. Achim, Zahnarzt, Marienpl. 12
272 Wendt, Dr. Siegfr., R.-A. [N], Bäckerstr. 10
577 Wenge, Josef, Obstplantagen
437 Wenninger, H., Dentist, Poststr. 3
341 Werner, Hugo, Büchsenmach., Bäckerstr. 32
502 Werth, Rudolf, Ing., Poststr. 8
358 Weyer, Adrienne, Hebamme, Bäckerstr. 4
253 Wilhelmi, Gustav, Berlinerstr. 39
257 Wilke, Dr. Willy, Arzt, Lindenstr. 11
624 Willuhn, Richard, Pfarrer, Berlinerstr. 11
209 Winkler, Vinzent, Fleischer, Hamb.Str. 11
522 Wirtschaftsgruppe Einzelhandel, Gr. Markt 12
497 Witte, H., Bauuntern., Reetzerstr. 69.
687 Wittwer, Karl, Heinrichstr. 52
534 Wöhler, Alfred, Gramzow
413 Wolf, W., Baugeschäft, Wilsnackerstr.
743 Wolff, Erich, Schuhhaus, Bäckerstr. 44
549 Wolff, Herm., Autorep., Wittenb.Str. 66
510 Wolff, Herm., Tabakwr., Wittenbergerstr. 8
443 Wolters, Ernst, Major, Dr.Grunick-Str. 26
682 Wostrack, Willi, Malerinn., Nik.Pl. 7
696 Wrede, Georg, Papierwr., am hohen Ende 2
440 Zahn, Reinh., Hauptm., Berl.Str. 13
306 Zeller, Karl, Vulkan., Gr. Buchh.Str. 10
364 Ziegler, Alb., Dachdecker, Koloniestr. 57
565 Ziems u. Pagenkopf, Baugesch., Lanzer Ch. 39

Perlesreut (Bayern)

27 Binder, Anton, Landwirt, Empertsreuth
19 Brucher, Karl, Viehverteiler, Biberbach
32 Bürgerm. der Gem. Furth, B. A. Grafenau
35 Bürgermeister Pflanzl, Furth
28 Denk, Matth., Zimmermstr., N.-Perlesreut
29 Drechsel, Adolf, Dentist
25 Elektr.-Versorg.-Gen. eGmbH, Loizersdorf
12 Fischer, Max, Gemischtwaren.
5 Garhammer, Ignaz, Müller.
33 Gemeindekanzlei Fürsteneck in Atzeldorf
4 Gemeindekanzlei d. Marktgemeinde Perlesreut
26 Gemeindeverw., Niederperlesreut
15 Gendarmerie-Posten Haus
6 Gendarmerie-Posten Perlesreut
20 Graf, Ludwig, Autoreparatur
30 Gruber, Jos., Bäcker, Gastw.
16 Haidn, Mich., Viehhdlg., Loizersdorf.
7 Haller, Josef, Gastwirt, Bäckerei.
23 Hilz, Karl, Gastwirtschaft
24 Honner, Georg, Gemischtwr., Haus
2 Kühlbeck, Max, Landmaschinen
1 Lorenz, Jakob, Gasthaus
14 Ludwig, Dr. Jos., Arzt
8 Lutzenberger, Dr. Anton, Arzt.
22 Meier, Otto, Gastwirtschaft
31 Moorwirtschaftsdienststelle
10 Obermüller, Josef, Gasthof
11 Penzenstadler, Georg, Maurermstr.
9 Pflanzl, Ludw., Mühle, Haiblmühle
3 Pfarramt Perlesreut
18 Praml, Josef, Gemischtwaren, Haus
39 Reichspost, Postamt
21 Spar- u. Darlehnskasse Perlesreut, eGmuH
34 Spar- u. Darlehnskassenverein, eGmbH., -Biberach
13 Stockinger, Josef, Kfm.
17 Wolf & Ruhland, Stumpenfabrik

Perlswalde (Ostpreußen)

45 Albrecht, Fritz, Gastwirt, Sutzen
34 Aßmann, Bauer, Raudensee
6 Bastian, Ernst, Landwirt, Leopoldshof
1 von Below, Raudingen
23 Brandstädter, Bauer, Abb. Hartenstein
48 Brandt, Fritz, Bauer, Perlswalde
30 Burnoth, Fritz, Lehrer
9 Cibulski, Horst, Bauer, Birkenthal
17 Dahl, Otto, Bauer, Hartenstein
40 Fago, Wilh., Bauer, Raudensee
28 Gendarmerie-Posten Perlswalde
32 Goerke, Frieda, Bäuerin
39 Groppler, Karl, Bürgermstr., Sutzen
20 Gruhnwald, Meta, Bäuerin, Raudensee
15 Hähling, Franz, Bürgermstr., Reuschenfeld Abbau
18 Hellmig, Rich., Bauer, Wieskoppen
22 Hess, Ernst, Bauer, Paschäken
16 Horrmann, Paul, Bauer, Hartenstein
50 Hundsdörfer, August, Amtsvorst., Sutzen
36 Komoss, Marie, Landwirtin, Raudensee
31 Lange, Landwirt, Klimken
44 Lausen, Erich, Gastwirt, Raudensee
26 Lemke, Artur, Besitzer, Sutzen
12 Lemke, Edmund, Bauer, Bräsigswalde
41 Luckenbach, R., Landwirt, Raudingen
27 Matthee, Frau, A., Bäuerin
14 Obitz, Emil, Bauer, Wieskoppen
24 Obitz, Rich., Bauer, Hartenstein
29 Passarge, Franz, Bauer
7 Reichsbahn, Güterabfertigung
5 Rosenau, Ottilie, Landwirtin
8 Ruck, Adolf, Kfm., Perlswalde
13 v. Sanden, Walt., Landwirt, Kl.Guja
2 Schenke, Landwirt, Berglingen
21 Schröder, Bauer
4 Schwanke, Wilh., Landwirt, Klimken
35 Schwarz, G., Bauer, Raudensee
19 Segadlo, Emil, Bauer, Raudensee, Abbau 17
33 Stadthaus, Franz, Bauer, Abbau
11 Wien, Fritz, Bauer, Perlswalde
25 Wien, Max, Bauer, Perlswalde
37 v. Zelasinsky, Friedr., Waldhof

Pernegg b. Hötzelsdorf (Niederdonau)

2 **Gemeindeamt Pernegg**
In Pernegg Nr. 51
1 NSDAP., Ortsgruppenleitung, 4
3 RAD. f. d. wbl. Jgd., Lager 8/210
4 Winkler, Dr. Franz, Tierarzt, 41

Pernegg (Steiermark)

15 Bahnhof Pernegg
9 Dirnbacher, Jakob, Gasthof, Kirchdorf 35
4 **Gemeindeamt Pernegg**
Pernegg (Steiermark)
3 Gendarmerieposten Kirchdorf b. Pernegg
8 Hermann, Anton, Autounternehmen
6 Karl Hinke'sches Gut Stausee, Gutsleitung Leoben (Steiermark), Roseggerstraße 10
12 Lenz, Dr. Hanns Mart., R.-A., Kirchdorf 62
13 Mayr-Melnhofsche Försterei, Traföß
7 Murhammer, Rud., Gasthaus
2 Pammer, Franz, Dr. med., Praktischer Arzt, Kirchdorf bei Pernegg a. Mur, Nr. 15, Sprechzeit von 9—12
5 Pischely, Hch., Generalmajor, Kirchdorf 28
14 Reichsstelle f. Getreide, Futterm. u. sonstige landw. Erz.
1 Spiritus- und Likörfabrik und Raffinerie Brüder Wolfbauer Aktiengesellschaft
11 Steir. Wasserkraft- u. Elektrizitäts-AG
10 Vorschußkasse Raiffeisen f. d. Ortsgem. Pernegg u. Röthelstein, reg.Gen.muH, Kirchdorf
1 Waldhofer, Rud., Direktor
1 Brüder Wolfbauer AG, Likörfabrik

Pernersdorf-Pfaffendorf (Niederdonau)

3 Bierlager „Hubertus-Bräu", Pernersdorf Nr. 30
1 Klein, Ferdinand, Holzhändler, 37

Pernhofen-Wulzeshofen (Niederdonau)

6 Bahnhof
2 Deutsche Ansiedl.-Ges., Gutsverw.
3 Gemeindeamt Wulzeshofen
8 Pallierer, Anton, Gastwirt, 165
7 RAD., Abt. 7/350, Zwingendorf
4 Scherzer, R., Schlächterei, Wulzeshofen 216
1 Spiritus- u. chem. Fabrik, Dr. H. Berkel

Pernitz (Niederdonau)

55 Apotheke, M. Schaller, Hauptpl. 43
21 Bahnhof Pernitz-Muggendorf
25 Berghofer, Walter, Autotransp., Hauptstr. 122
18 Binder, Hans, Tischlermstr., Muggend.Str. 57
2 Brauneder, Franz, Eisenwaren, Hauptstr.
52 Brunthaler, Anton, Ing., Ertlerg. 150
19 Bürgermeisteramt
31 Bürgermeisteramt Waidmannsfeld
Landkreis Wiener-Neustadt
44 Bundsmann, Adolf, Ing., 102
48 Bunzl u. Biach AG, Fuchsriegelgasse 7
28 Eink. u. Prod. Gen. d. Kaufleute in Baden, Niederl.
9 Erholungsheim d. Krankenk. d. Kleidermacher
34 Ernstbrunner, L., Tischl., Pottenst.Str. 166
40 Foglar-Deinhardstein, Dr. H., R.-A., Schallhof
15 Fritschay, Franz, Obst, Hauptstr. 120
20 Fritschka, Josef Ant., Bauunternehmen, Hoch- und Tiefbau, Pernitz Nr. 203
16 Gendarmeriestation
26 Großmann, Anton, Baumeister
27 Hauptschule, Direktion, Muggend.Str. 132
10 Herzberg-Fränkel, Theodor, Dr.
41 Hollinger, Julius, Fleischer
17 Hollinger, Julius, Holz, Gutenst.Str. 48
11 Holzlagerplatz d. Forstamtes Merkenstein, 178
12 Hontschik, Josef, Kaufhaus, 39
49 Krawutske, Jos., Ing., Villa Großmann, 188
24 Nikolaus Kulmer Kaffeehaus Pernitz Nr. 116
23 Land- u. forstwirtsch. Gen. f. d. Ger.-Bez. Gutenstein u. U., rGmbH
3 Lebensborn Heim „Wienerwald"
5 Mayer, Hans, Bauuntern., 140
56 Müller, Rudolf, Photohändler, Bahnstr. 220
45 Neumann, Rich., Ing., Fußr.G. 3
39 NSDAP. NSV.-Mütterheim Pernitz Nr. 184
51 Dies., Ortsgr.-Leit., Hauptstr. 186
36 Dies., NS.-Volkswohlfahrt, Hauptstr. 186
8 Panzenböck, Hans, Sägewerk Geramühl
14 Panzenböck, Jos., Zimmermstr., Raim.G.142a
53 Panzenböck, Ww. J., Zimmerm., Bahnstr. 182
33 Petersberger, H., Maler, Mandl.G. 194
47 Ranocha, Frdr., Drogerie, Hauptstr. 31
43 Reichl, Siegfr., Elektrotechn., Hauptstr. 152
37 Rusek, Joh., Dentist, 206
35 Schmid, Dr. Oskar, Arzt
6 Schneeberger, Richard, Kfm., Hauptstr. 46
32 Schönthaler, Josef, Installateur
42 Schwechater Bierlager, Hauptstr. 173
1 Singer Hotel, Hauptstr. 45
13 Sumasgutner, Franz, Radio, 202
29 Volksbank f. Pernitz u. Umgebung, reg.Gen. mbH, Bruno-Ertler-Str. 106
4 Wagner, Dr. Franz, Gasth., Gutenst.Str. 29
54 Wagner, Joh., Bürgerm., Ortm.Kol. 38

Persanzig (üb. Neustettin) [Pommern]

40 Affeld, Erich, Bauer, Großdallenthin
19 Beyer, Paul, Fleischer.
27 Dallenthiner Molkerei-Genossenschaft
22 Evang. Kirche
21 Foede, Emil, Bauer, Gr. Dallenthin
32 Gehrke, Landw., Dornhof
16 Guse, Landwirt, Abbau
33 Heidborn, Ludwig, Landw., Nieder-Pankow
42 Hinz, Hermann, Bauer, Grünhof
14 Janke, Artur, Landw., Abbau
12 Janner, Landw., Abbau
24 Klaassen, Bauer, Eichen
31 Koch, Landw.
36 Liebenthal, Konrad, Amtsvorsteher
23 Löffler, Herb., Kfm., Raddatz
15 Lohrke, Karl, Gastwirt.
46 Milbratz, Otto, Bauer, Gr.Dallenthin
43 Nemitz, Walter, Kfm., Gasthaus
37 Otte, Carolinental
10 Pieper. Paul, Bauernhofbes., Abbau
17 Plietz, Emil, Gastw., Großdallenthin
29 Pommerening, Bürgermstr.
13 Pommerening, Friedr., Mühlenbes.
34 Reichsbahn-Güterabfert., Dallenthin.
38 Roloff, Otto, Landwirt, Elsenthal
45 Roloff, Wilhelm, Persanzig, Abb.
41 Rosenow, Albert, Bauer
28 Rosenow, Otto, Gasthof z. Deutschen Hause
25 Rosenow, Paul, Landw., Abbau
44 Schauland, Butterverteilungsstelle
26 Schultz Erben, W., Landw., Abbau
39 Spar- u. Darlehnskasse, Dallenthin
35 Steffen, Otto, Amtsvorsteher, Juchow
18 Vieglahn, Wilh., Gastw., Großdallenthin.
12 Voelkner, Hans, Landw., Abbau
30 Wiese, Walter, Viehhdlg., Raddatz Abbau.

Perschling (Niederdonau)

1 Gastegger, Franz, Gastwirt, Nr. 9
3 Gauwerke Niederdonau AG, Sektionsmonteur
4 Pinggera, Dr. H., Tierarzt, Dorfstr. 7
2 Wurlitzer, Rudolf, Gastwirt

Persenbeug (Niederdonau)

18 Amtsgericht
11 Böhm, Ignaz, Gasthof, 43
4 M. u. F. Braschinger, Maurermstr., 102
13 Buchinger, Raimund, Gastwirt, 62
3 Christl, J., Kaufhaus
21 Donauwerk Ybbs-Persenbeug
26 Erzhütte AG, Graphitbergbau, Rottenhof 25
12 Gemeinde Gottsdorf
10 Gendarmerieposten
9 G. u. W. Gröger, Baugeschäft
5 Grün & Bilfinger AG, Baustelle
1 Gutsdirektion Persenbeug
24 Hamon, Dr. Peter, Arzt, 4
25 Landstraßenaufsicht, 20
15 Leiß, Karl, Fleischer, 56
17 Maier, Josef, Kaufhaus, 14
6 Marktgemeinde, 58
23 Mels-Colloredo, Isabella, Lehrerin, 17
22 Nagl, Anton, Obst- u. Gemüse-Großverteiler, Autounternehmung, Loja
7 Notz, Karl, Weingroßhdlg.
20 Pfarramt, 21
19 Pilz-Karpf, Josef, Zimmermstr.
16 Prischink, Josef, Gasthaus, 7
14 Tschirf, Dr. Friedrich, Notar, 35
2 Ver. Baustoffwerke AG, Werk Loja
8 Wiener Holz-Kontor, Distr.-Leitung

Persitz (Kr. Kempen) [Wartheland]

8 Borsdorf, Heinz, Amtskommissar
3 Distriktsamt u. Gemeindevorstand
1 Gendarmerieposten
2 Gutsverwaltung Persitz
14 Ortsvorsteher Baltenheim, Skupin
15 Ortsvorsteher Domsel, Kubitza
13 Ortsvorsteher Groß-Kosel, Schmigalla
9 Ortsvorsteher Mechau, Terres
11 Ortsvorsteher Schlaupe, Menzel
12 Ortsvorsteher Taubenfelde, Kitzel
7 Reichsbahn: Bahnhof Perschau
6 Schmidt, Kurt, Sägewerk

Pertisau (Tirol)

8 Albrecht, Ernst, Autountern.
1 Forstamt Hinterriß-Pertisau
3 Gasthof „Pfandler" Kaufhaus
5 Hotel „Alpenhof", A. Nagele
2 Hotel „Fürstenhaus"
7 Hotel „Post", Hotel „Stephanie"
4 „Pertisauer Hof"

Perzendorf (Niederdonau)

1 „Metag" Metallwrfbr. AG, Zaina 25

Pestlin (üb. Stuhm) [Westpr.]

22 Basner, Martha, Gasth. z. gold. Löwen
33 Dombrowski, Ludwika, Landwirtin
32 Flöth, Joh., Händler, Mirahnen
28 Gendarmerieposten Pestlin
29 Gendarmerieposten Neudorf
09 Görtz, Aug., Schlosserei
16 Gorski, Albin, Landwirt, Abb.
12 Gutsverwalt. Klein-Ramsen
36 Gutsverwalt. Micherau
37 Gutsverwalt. Montken
42 Hübschmann, Rich., Amtsvorsteher
10 Jordan, Emil, Bauer
25 Kaller, Walter, Landwirt
41 Kassner, Stefan, Gastw.
40 Kath. Pfarramt Pestlin
15 Klatt, Boleslaus, Erbhofbauer, Abbau
30 Klewitz, Wladisl., Tischlermstr.
43 Lindenau, Karl, Käserei, Pulkowitz
13 Maslonkowski, Fleischerei, Neudorf
19 Narzynski, Felix, Gastwirt, Neudorf
24 Ostpr. Landgesellschaft, Gutsverw. Pestlin
07 Panzer, Julius, Landwirt
27 Quella, Andreas, Landwirt
34 Rujner, Mühlenbesitzer
18 Sablinski, Conrad, Neudorf.
46 Schacht, Erich, Lebensmittel
21 Scharnert, Franz, Gastwirtschaft
23 Sperling, Bruno, Gastwirt, Mirahnen.
26 Süpner, Jos., Bauer, Pulkowitz
47 Szymanski, Johann, Landwirt
39 Wardecki, Leonhard, Landwirt
17 Weissgerber, Landwirt, Abbau
14 Wisniewski, Franz, Landwirt, Pulkowitz
35 Zblewski, Josef, Landwirt

Peterbaude (üb. Spindelmühle [Riesengeb.]) [Sudetenland]

1 „Adolfbaude", Berggasthaus
(4) Adolf, Ernst, Bäckerei
3 Adolf, Rud., Davidsbaude
7 „Alte Erlebachbaude", Karoline Erben
4 Baude zur kleinen Sturmhaube, Spindelmühle 190
12 Chem. Werke AG Brieg, Baust. Spindlerpaß
9 Daftebaude, Karl Erlebach, Post Spindelmühle
3 „Davidsbaude" Inh. Rud. Adolf, Touristenstation
5 „Gabibaude", Gasthaus, Spindelmühle
10 Nordbaude, Bes. Franz Hoffmann
6 „Peterbaude", Gasthof
2 „Spindlerbaude", Anna Lhota
11 Zinecker, Karl, Gast- u. Logierhaus, Hegerhaus, Spindelmühle 97
8 „Zineckerbaude", Spindelmühle 91

Petersbaumgarten (Niederdonau)

1 Schamann, Friedr., Ing.

Petersburg (Bez. Karlsbad) [Sudetenl.]

5 Bürgermeisteramt
14 Deutsche Ansiedlungsges., Gut Tschentschitz 45
17 Gendarmerie-Posten, Nr. 30
7 Gendarmerie-Postenführer, Reichsstr. 178
2 Graf Czernin'sche Zentralkanzlei
9 Dies., Brauerei
4 Hacker, Eduard, Tschentschitz
10 Heckl, Franz, Tschentschitz
16 Maschinenziegelwerke
13 Petermann, Franz, Dr.
3 Reichsbahn, Güterabfertigung
8 Worofka, Rudolf

Petersdorf (Fehmarn) [Schleswig-Holstein]

123 Amsinck, Lemkendorf.
182 Amts- u. Gemeindeverwaltung
199 Bahnhofshotel, Bes. Jacob Rahlff
179 Bauth, Johs., Bäckerei, Breitestr. 25.
129 Becker, Hans, Bauer
140 Becker, Herm., Landw., Dänschendorf
130 Becker, Rudolf, Landwirt, Lemkendorf
227 Benn, Hans, Bauer, Bojendorf
163 Beyer, Johs., Schlosserei, elektr. Anl.
117 Beyer, Paul, Elektr. Anlagen.
166 Blanck, Fritz, Schmiedemeister
252 Boldt, Joachim, Baugesch., Sulsdorf
257 Bürgermeisteramt, Dänschendorf
177 Carbuhn, Ernst, Bauer, Wenkendorf
219 Carbuhn, Hugo, Bauer, Wenkendorf
196 Carbuhn, Joachim, Bauer, Dänschendorf
212 Claußen, Lilly, Dentistin
200 Dampfschiffsabfertigung, Orth
189 Detlef, Andreas, Bauer, Altenteil
221 Detlef, Ernst, Bauer, Kopendorf
134 Detlef, Karl, Bauer, Dänschendorf
118 Eckhoff, Chr., Schlachterei.

237 Hans Ehler GmbH, Zweigstelle, Petersdorf
146 Ehler, Henry, Bauer, Schlagsdorf
148 Eisenbahn-Güterabfertigung Petersdorf
239 Franck, Bauer, Wallnau
149 Franck, Emil, Teichwirt, Flüggerteich
121 Gendarmerieposten
133 Hagelstein, Heinr., Bäckerei.
216 Hagelstein, Karl, Uhrmacher.
167 Hagen, Gerhard, Bauer, Gollendorf
125 Hagen, H., Bauer, Dorotheenhof
187 Hagen, Hr., Bauer, Kopendorf
124 Hagen, Hans-J., Bauer, Sulsdorf
175 Haltermann, Daniel, Bauer, Gollendorf
161 Haltermann, Ernst, Bauer, Dänschendorf
214 Haltermann, Hans
188 Haltermann, Heinr., Bauer, Wenkendorf
173 Haltermann, Karl, Gollendorf
101 Hannemann, Andreas
207 Haye, Friedrich, Maschinen u. Rep.-Werkst.
190 Heineke, Friedr., Landw., Lemkendorf
156 Hintz, H., Bauer, Bellevue
256 Hintz, Nico, Bauer, Dänschendorf
116 Gebr. Hinz, Landwirte, Wenkendorf
246 Hiss, Peter, Getreide, Burgstaaken
247 Hiß, Peter, Speicher
201 Höpner, Johannes, Bauer, Püttsee
119 Höpner, Ludw., Schlachterei.
174 Höpner, Walter, Gastw., Sulsdorf
185 Johannsen, Karl, Möbelgeschäft.
203 Johannsen, N., Bierverleger.
154 Kähler, Julius, Bauer, Altenteil
152 Kähler, Willi, Bauer, Schlagsdorf
138 Kalhoff, Dr., Ludwig, Arzt
155 Kleingarn, Peter, Bauer, Sulsdorf
150 Koch, Emil, Schlagsdorf.
253 Koch, Herm., Bauer, Wenkendorf
226 Koch, Nikolaus, Bauer, Schlagsdorf
224 Koch, Theodor, Bauer, Bojendorf
251 Koch, Wilhelm, Prok., Orth
198 Kölln, Hinrich, Getreide, Petersdorf
206 Kölln, Hinrich, Getr., Burgstaaken
192 Gebr. Kohlhoff, Kaufleute.
208 Kropp, Ernst, Malermeister.
233 Krüper, Heinrich, Tierarzt
143 Kruse, Alfred, Bauer, Schlagsdorf
114 Kühlsen, Karl, Fische, Lemkenhafen
176 Lafrentz, Niko, Bauer, Gollendorf
139 Lange, Friedrich, Gastwirt
135 Leuchtfeuer Flügge.
213 Leuchtfeuer Westermarkelsdorf
205 Marquardt, Jacob, Landw., Wenkendorf
164 Meiereivereinigung eGmbH
204 Meß, Heinrich, Dänschendorf
211 Mildenstein, Hans, Bauer, Dänschendorf
248 Möller, K., Baugeschäft, Sulsdorf
151 Möller, Willi, Maurer, Dänschendorf
193 Molge, Herm., Kfm., Gastw., Dänschendorf
110 Nagel Hans, Meiereipächter, Sulsdorf
218 NSDAP, Ortsgruppe Petersdorf
147 Dieselbe, NSV
178 Oldenburg, Karl, Fuhren, Bojendorf
169 Paasch, Bernhard, Autovermietung
209 Pastorat
200 Persson, Wilh., Gastwirt, Orth.
222 Prange, Gustav, Bäckerei, Dänschendorf
102 Quickborn, Gasthaus, Orth.
145 Rahlf, Hans, Landw., Westermarkelsdorf
181 Rahlf, Hch., Bauer, Westermarkelsdorf
160 Rahlf, Jürgen, Landw., Westermarkelsdorf
162 Rahlf, Karl, Bauer, Kopendorf
122 Rahlff, N., Bauer, Neuhof
217 Ralf, Kea, Lemkenhafen
170 Reichsfinanzverw., Zollamt Orth
137 Dies., Zollaufsichtsst., Westermarkelsdorf
113 Dies., Zollaufsichtsstelle Orth.
112 Rickert, Heinr., Bauer, Lemkendorf
202 Rickert, J., Bauer, Altenteil
234 Rießen, Julius, Bauer, Bojendorf
230 Rießen, Max, Bauer, Kopendorf
128 Röpke, Johs., Kfm.
136 Scheel, Ernst, Bauer, Mittelhof
232 Scheel, H., Getreide, Orth.
238 Derselbe, Filiale Petersdorf
223 Scheel, Heinr., Bauer, Orth
158 Scheel, Hermann, Bauer, Westermarkelsdorf
183 Scheel, Theodor, Bauer, Schlagsdorf
131 Scheel, Willi, Bauer, Dänschendorf
144 Schmidt, Hafenmeister, Orth
225 Schmidt, Magdalena, Hebamme
236 Schneider, E., Schlachterei, Dänschendorf.
215 Schneider, Johs., Schlachterei, Dänschendorf.
197 Schnoor, Claus, Bauer, Dänschendorf
186 Schönfeldt, Th., Baugeschäft.
153 Schütt, E., Gärtnerei, Neustadtstr.
127 Serck, Georg, Bauer, Gut Flügge
115 Sievers, Joh., Meierei, Dänschendorf
164 Spar- u. Darlehnskasse
168 Spar- u. Leihkasse, Amtsbez. Petersdorf
210 Stahl, Johannes, Bauer
255 Störtenbecker, Claus, Bauer, Sulsdorf
231 Störtenbecker, Math., Bauer, Gollendorf
194 Tank, Karl, Bauer, Püttsee
235 Tiedmann, Hr. (Max), Lebensmittel
142 Voderberg, Cl., Landw., Westermarkelsdorf.
141 Voderberg, Karl, Bauer, Dänschendorf
258 Voß, August, Schmiedemstr., Sulsdorf
126 Voß, Richard, Bauer, Kopendorf
171 Voß, Richard, Bauer, Püttsee
229 Weidner, Karl, Autoreparaturen
228 Weiland, Hermann, Bauer, Bojendorf
195 Weiland, Nikolaus, Bauer, Bojendorf
132 Westphal Hermann, Möbel
220 Wiepert, Joachim, Bauer, Wenkendorf
172 Wilder, Nik., Landw., Altenteil
165 Wittenburg, H., Gärtnerei.
180 Wohler, Peter, Bauer, Sulsdorf

Petersdorf (Riesengebirge) [Niederschlesien]

224 Aebert, Wilh., Bürgermstr., Kaiserswaldau 78
238 Amts- u. Gemeindeverw., Amtsbez. Petersdorf
101 Apotheke, Wilhelm Meier
107 Bahnhofswirtschaft, Gustav Jentsch
227 Baumgart, H., Fleischermstr., Hauptstr. 45
297 Derselbe, Hauptstr. 243
216 Berger & Dittrich, Inhaber H. Dittrich, Papier-, Karton- und Holzstoff-Fabriken

250 Berneis, Fritz, Klempnermstr., Nr. 275
131 Bien, Reinh., Installat., Kaiserswaldau 62
291 Boeckler, Herm., Bauer, Wernersdorf
132 Bräuninger, O., Baugesch., Kaiserswaldau 1
147 Breuer, Alfred, Fleischerei, Hauptstr. 59
152 Bürgermeister Kurzer
242 Ducksch, Walter, Lederwrfbr., Dorfstr. 181
177 Emmrich, Herm., Bauer, Hauptstr. 165
204 Enge, J. G., Holzstoffbr., Hauptstr. 135
104 Erholungsheim „Hohe Warte" 163
287 Evgl. Pfarramt
222 Exner, Julius, Baugeschäft
105 Exner, Rudolf, Baumstr., Hartenberg 68
259 Felix, Otto, Dampfsägewerk, Kaiserswaldau
235 Felsbaude, Berghotel, Kiesewald
115 Feuerwehr, Freiw., Hauptstr. 184
141 Finger, Herm., Bürgermstr., Wernersdorf
203 Forstamt, Graf Schaffgotsch'sches, Petersdorf
266 Försterei (Revier-), Hartenberg
262 Försterei (Revier-), Luisenfelsen
123 Försterei (Revier-), Petersdorf
260 Friedrich, Wilh., Fleischerei, Hauptstr. 169
219 Gaststt. Deutsches Haus, Hauptstr. 67
246 Gaststt. Freundlicher Hain, Wernersdorf 3
211 Gaststt. Hüttenschänke, Hauptstr. 205a
273 Gaststt. Kretscham Hartenberg, F. Schröter
116 Gaststt. z. Gerichtskretscham, Kaiserswaldau
280 Gaststt. z. Brauerei, Kaiserswaldau
114 Gaststt. z. Eisenbahn, Warmbrunnerstr. 8
139 Gaststt. zur Hoffnung, Hauptstr. 180
213 Gaststt. zur Luftschänke, Hans Scholz
239 Gaststt. zur Sonne, Kaiserswaldau
265 Gasversorgung, Hauptstr. 86
289 Gendarmerieposten Petersdorf I u. II
162 Ges.mbH z. Verw. chem. Erzeugnisse
169 Dies., Gemeinschaftslager
133 Greth, Clara, Kohlen, Kaiserswaldau
135 Grund, Karl, Klempnermstr., Hauptstr. 245
176 Guradze, Hauptstr. 34
174 Hachnel, J. C. W., Granitbrüche, Kiesewald
151 Hahn, Herb., Güterwerk, Bahnhofstr. 210
127 Heidrich, Otto, Bäckermstr., Hauptstr. 226
272 Hirt, Günther, Kol.-W., Hauptstr. 9
292 Hoffmann, P., Maurermstr., Warmbr.Str. 17
102 Hoffmann, Rob., Kaufhaus, Hartenberg 57
241 Hoppensack, Ruth, Fremdenheim
212 Hotel Schneegruben, Kiesewald.
202 Hotel Silesia, Bahnhofstr. 212
207 Jeschke, Dr. Fritz, Arzt, Hauptstr. 84
208 Josephinenhütte AG
160 Jugendherberge, Anna Herbst
214 Kabiersch, Helm., Bauer, Kaiserswaldau
256 Kafarnick, Rainer, Feink., Kiesewald
145 Kath. Pfarramt.
223 Keil, Emil, Schmiede, Hartenberg Nr. 56
231 Kirchner, Ida, Kaufhaus, Kiesewald
277 Knappe, Adolf, Fremdenheim, Kiesewald
201 Köhler, Jul., Kol.-W., Hauptstr. 252
284 Kühr, Dr. J., Zahnarzt, Bahnhofstr. 211
152 Kurzer, Amtsvorsteher
274 Landes-Elektrizitätswerk
122 Landheim St. Maria Magdalena, Hartenberg
210 Landskron-Bier, Niederlage, Hauptstr. 223
119 Leisching, Alfred, Drogerie, Hauptstr. 228
209 Lichtenberger, Autoverm., Hauptstr. 90
283 Liebig, Max, Bedachungsgesch., Hohe Seite 95
271 Maiwald, H., Bürovorst., Hohe Seite 117
221 v. Malapert, M. Luise, Frfr., Wernersdorf
125 Malerhäusel, Kiesewald
293 Marschall, R. Gg., Architekt, Hauptstr. 210
106 Mattern, Wilh., Kohlen, Bahnhof
217 Mattner, Ida, Haus Gotzmann, Kiesewald
240 Mosemann, Georg, Bücherrevis., Warmb.Str. 6
244 Nachkurheilstätte Waldhof, Hartenberg
146 Neumann u. Staebe, Kristallschleiferei
279 Niederschles. Elektrizitäts AG
251 Olbrich, Anton, Spediteur
171 Pension Berghöhnlein, E. Liebig, Kiesewald 56
138 Petersd. Kristallglas-Ndl., Ida Winkler
215 Przyrembel, Bruno Hartenberg.
206 Reichsbahn, Güterabfertig. Ndr.Petersdorf
230 Dieselbe, Güterabfertig. Ndr.Petersdorf
276 Reichspost, Postamt
110 Rotes Kreuz, Deutsches, Schulstr. 250
136 Rücker, Wilh., Fuhrwesen, Kiesewald
130 Ruppert, Karl, Installation, Hauptstr. 137
233 Sander, Alfred, Malermstr., Bahnhofstr. 222.
161 Schlesier, Polizeihauptwachtmstr.
234 Scholz, Gust., Fleischer, Hauptstr. 254
121 Scholz, Gustav, Gemüse, Hauptstr. 152
258 Schulz & Liebig, Zementwrfbr., Flinsb.Str.
154 Schwarzer, Alfons, Bäcker, Kiesewald 34b
261 Schwegler, Dr., prakt. Arzt, Hauptstr. 230
117 Seliger, Herm., Wiesengrundbaude Kiesewald
253 Spar- u. Darlehnskasse, Bahnhofstr. 219
126 Starosky, Max, Bäckermstr., Hauptstr. 139
225 Thiemer, E., Maschinenschlosserei, Hptstr. 247
140 Tichter, Herm., Kol.-W., Hauptstr. 176
148 Vogt, Paul, Feinkost, Hauptstr. 209
294 Walizek, Fritz, Tischlermstr., Nr. 264
296 Walter, Rob., Tischlermstr., Hauptstr. 188
149 Weist, Oswald, Kistenfbr., Hauptstr. 196a
143 Wetterich, E., Fremdenheim, Kiesewald 123
254 Wilhelmshöhe, Erholungsheim.
205 Wittig, Erna, Frau, Kaiserswald.Str. 198
286 v. Woikowsky-Biedau, Kiesewald.
109 Wonka, Kurt, Bäckerei, Hauptstr. 82
108 Worbs, Wilhelm, Kol.-W., Hauptstr. 210
218 Wünsch, Straßenmstr., Chausseehaus
112 Wunsch, Otto, Fremdenheim, Kiesewald 43
120 Zobel, Elisabeth, Pension, Kiesewald Nr. 43

Petersdorf b. Trautenau (Sudeten.)

2 Schmidt, Vinzenz, Weberei
4 Siegel, Max, Fleischerei, 79
1 Strecker & Co., Weberei
3 Streussel, Josef, Hanfspinnerei und Bindfadenfabrik, Petersdorf

Petershagen (Kr. Kalisch) [Wartheland]

2 Amtsverwaltung Petershagen
3 Gendarmerieposten
6 Peda, Oskar, Mühle Annenrode

Petershagen (Ostpreußen)

13 Bangel, Albert, Bauer
32 Behrendt, Albert, Kol.-W., Neuendorf
17 Bokühn, Alb., Bauer, Hanshagen
18 Bokühn, Gustav, Bauer
4 Bortz, Paul, Viehhändler.
25 Evang. Pfarramt.
15 Gendarmerie-Amt
10 Graw, Bauer, Glandau
27 Greif, Konrad, Gaststt., Schwollmen
8 Hempel, Fritz, Landwirt, Dittchenhöfen
7 Henke, Kurt, Bauer, Schwollmen
6 v. Heyden, Landwirt, Sieslack
2 v. Heyden-Nerfken, Landwirt, Nerfken
20 Klein, Gasthaus.
29 Klinger, Paul, Tischlerei, Neuendorf
24 Kroll, Herbert, Bauer
22 Mager, Landwirt, Gunten
16 Neuwald, Bernh., Bauer, Neuendorf
31 NSDAP, Amt f. Volkswohlfahrt
19 Rautenberg, Aug., Bauer
30 Reichsbahn, Güterabfertigung, Neuendorf-Nerfken
21 Dies., Güterabfertigung, Salwarschienen
34 Roski, Anton, Bauer, Glandau
33 Schibilla, Robert, Schneidemühle
9 Schwark, Anton, Landwirt, Elmswalde
5 Stein, Schönwiese
12 Steinau, Gastwirt.
3 Strüvy, Landwirt, Powarschen
14 Wallmeisterhaus, Petershagen
23 Wittke, Bernhard, Lehrer
11 Woider, Adolf, Gastwirt, Hanshagen

Petershausen (Oberbayern)

3 Amperwerke Elektr. AG, Bezirksstr.
26 Bauer, Georg, Viehhändler
19 Bauer, Gottfried, Handlung
15 Bayer. Warenverm. landw. Gen. AG
21 Biebel u. Schowalter, Steinkirchen
10 Braumiller, Lorenz, Getreide.
37 M. & J. Christoph, Baugesch., Aufhausen, Hs.14
22 Fortner, Korbinian, Händl., Ziegelberg, Hs. 14
4 Gattinger, Joh., Zimmermstr., Bahnhofstr. 90
9 Gendarmeriestation.
7 Hirtreither, Dr. Otto, Arzt
18 Hutter, Sylvester, Bahnhofsrestaurant
32 Kiermeier, Balth., Bürgermeister, Kollbach Hs. 8
40 Kreis- u. Stadtsparkasse
24 Kreitmair, Martin, Bauer, Kollbach, Hs. 33
17 Lederer, Jos., Lederhdlg., Bahnhofstr. 66
14 Lehle, Gust., Installation
(17) Maier, Josef, Mietautogeschäft
12 Mooseder, Ferd., Brauerei, Hs. Nr. 59
29 Gebr. Müller, Fuhrwesen
11 Müller, Joh., Holzhdlg., Oberhausen.
28 Oberauer, Ign., Spenglermstr., Nr. 82
33 Ostermair, Joh., Gastwirtschaft, Kollbach, Hs. 1
30 Pfarramt Petershausen, Rud. Filchner
39 Reichsbahnhof u. Güterabfertigung
31 Reischl, Bernh., Gutsbesitzer, Lindach
20 Schindler, jr., Ludwig, Metzgerei
2 Schmid, Franz, Bäckerei, Kollbach, Hs. 59
27 Schuhbauer's Ww., Gg., Mühlwerk, Nr. 11
23 Schwarzfischer, Friedr., Dentist, Hs.-Nr. 76
35 Seemüller, Engelb., Fahrräder, Pischelsdorf
8 Sommerer, Dr. H., Tierarzt
16 Ziegelwerke Petershausen
25 Ziller, Joh., Mechan. Werkstatt

Peterskirchen (Oberbayern)

6 Buchner, Josef, Gemischtwrhdlg., Hs.-Nr. 8
1 Gendarmeriestation Peterskirchen.
3 Oberbauer, Matthias, Gastwirt.
4 Obergröbner, Andreas, Pferdehdlg., Hs. 4
10 Obermaier, Ant., Geflügelfarm, Gr. Goldberg Haus 21½
2 Pfarramt, Katholisches.
7 Westerberger, Jos., Maschinen, Trostb.Str.

Peterskirchen (Oberdonau)

4 Gemeinde Peterskirchen, Kreis Ried i. J.
5 Humer, Richard, Landwirt
3 Sternbauer, Martin, Gastwirt
2 Wielandner, Franz, Produkten

Peterstal (Renchtal) siehe Bad Peterstal

Petersthal (Allgäu) [Bay.]

6 Buchenberg, Kl., Landwirt, Wengen
17 Feneberg, Viktoria, Ww., Moosbach
5 Hämmerle, Anton, Engelbrauerei, Moosbach
8 Hauber, Jos., Metzgerei, Moosbach
20 Heim, Anton, Bäckermeister
3 Jörg, Xaver, Landwirt, Burgkranzegg.
2 Leichtle, Anton, Sägew., Greifenmühle
11 Linder, Andr., Sägewerk, Moosbach
10 Mader, Martin, Gastw., Moosbach
21 Mair, Karl, Bürgermstr., Moosbach
4 Müller, Ferdinand, Metzger.
18 Osterried, Johann, Bauer, Gschwend
42 Riedle, Joh., mech. Werkstatt, Albis
9 Rothermel, Thomas, Bauer, Binzen
7 Sontheim, Georg, Gastwirt
14 Sontheim, Georg, Landwirt, Greuth
23 Sontheim, Josef, Käserei, Jossereute
12 Spar- u. Darl.Kasse Petersthal, Rechner L. Fichte
16 Tröger, Franz, Kfm., Moosbach
20 Verkehrsverein
15 Wegscheider, Wilh., Landwirt, Moosbach

Peterswald (Üb. Orlau) [Oberschlesien]

1 Berg- u. Hüttenwerksges., Hedwigsschacht
4 Bürgermeisteramt u. Gemeindeverwaltung
19 Eugenschacht, Peterswald
2 Fortschrittschacht d. Berg- u. Hüttenwerksges. Karwin-Trzynietz AG
11 Heß, Oskar, Ortsgruppenleiter
9 Kreissparkasse Teschen, Zweigstelle
10 NSV.-Gemeindepflegestation
24 Polizei
8 Raiffeisenbank Peterswald Gen.mbH
27 Reichspost, Postamt
6 Rettungsstation, Auto- u. Fuhrunternehmer
5 Richter, Julius, Architekt
12 Rimanek, A., Gemischtwr., Fortschr.Sch. 591
7 Schmieding Nf., Walther, Bergbaumschinen
19 Steinkohlengruben, Peterswald u. Poremba

Peterswalde (Üb. Aussig) [Sudetenland]

6 Apotheke Zur Goldenen Krone, A. Wörfel
21 Beil, Franz, Elektrounternehmen, Nr. 193
14 Hans Dittmayer & Co.
Peterswald, Bez. Aussig, Sudetenland, Reißverschlußfabrik
15 Gasthaus Zum Rathaus, Nr. 1
1 Gemeindeverwaltung
8 Gendarmericamt
5 Hoffmann, C., Metallwrfbr.
11 Kliem, Franz Ed., Kfm., Nr. 333
19 Körtel, Emil, Kartonagen, 62
3 Kühnel, C., Metallwrfbr.
17 Kühnel, Karl, Metallwrfbr., Nr. 61
22 Lintl, Arthur, Dentist
16 Müller, Alfred, Nr. 128
18 Nordböhm. Elektr.Werke Bodenbach AG, Nr.165
10 Püschelmühle. Metallwrfbr., Nr. 352
4 Josef Rauchfuß & Söhne, Metallwrfbr., Nr. 118
38 Reichspost, Postamt
12 Schönbach, Franz, Knopffbr.
20 Settmacher, Franz Jos., Gasthaus, Nr. 325
23 Sykura, Josef, Fleischerei, Nr. 330
9 Tomaschek, Otto, Dr. med., Nr. 7
2 Volksbank Peterswald e. G. m. b. H.
7 Aug. Wolf & Sohn, Metallwrfbr., Nr. 149
13 Wolf, Franz, Fuhrwesen, Nr. 346

Peterswalde (Kr. Heilsberg) [Ostpreußen]

19 Arndt, Adolf, Fleischermeister
23 Bludau, Josef, Bürgermstr., Gronau
8 Fischer, Sophie, Bäuerin, Abb.
9 Försterei Zechern
25 Gendarmerieposten
6 Grunwald, Franz, Bauer, Abb.
7 Hanigk, August, Landwirt, Gronau
2 Kather, Paul, Bauer
11 Katholisches Pfarramt
4 Klaffke, Hedwig, Gastwirtschaft
1 Kroschewski, Leonhard, Bauer, Abbau
15 Moschall, Hugo, Bauer, Abb.
24 Plath, Anna, Mühlenbes., Abbau
14 Schulz, Julius, Gastw., Gronau
5 Schulz, Vinzent, Gastwirt.
10 Schwarz, Bruno, Bauer
3 Teschner, Bernh., Bauer, Mawern
16 Thiel, Ernst, Landwirt, Zechern
21 Thiel, Julius, Bauer, Mawern
13 Thiel, Paul, Bauer, Mawern, Abbau
22 Trinkewitz, W., Lehrer, Mawern
20 Wagner, Johann, Bauer
12 Wermter, Anton, Bürgermeister

Peterswalde bei Mehlsack (Ostpreußen)

21 Bleise, Adalbert, Bauer, Rosenwalde
15 Blum, Bruno, Baugesch., Lilienthal
44 Braun, Hugo, Schmiedemstr.
39 Fischer, Emil, Bauer
59 Fligge, Paul, Schmiedemeister
10 Fox, Leo, Mühlenbes., Kirschienen
36 Gerigk, Franz, Bauer
32 Grunert, Bonaventura, Bauer
05 Grunert, Joh., Bauer, Lilienthal
51 Grunwald, Andr., Bauer, Nallaben
25 Grunwald, Emil, Bauer, Gauden
08 Günther, Paul, Schneidermstr.
09 Haselberg, Alois, Bauer, Kirschienen
27 Höpfner, Otto, Bauer, Engelswalde
12 Huhn, Franz, Bauer, Kirschienen
43 Geschw. Huhn, Landw., Abbau
31 Katholisches Pfarramt
13 Lange, Rich., Bauer, Köllm.Gehdau
23 Lilienthal, Franz, Bauer, Gauden
34 Lilienthal, Johanna, Bäuerin
41 Marquardt, Adolf, Landwirt, Nallaben
30 Nahser, Leo, Bauer, Rosenwalde
19 Packheiser, P., Bauer, Gauden
46 Pohlmann, Cl., Bauer, Lilienthal, Abbau
18 Prothmann, Ant., Landw., Gauden
40 Prothmann, Aug., Bauer, Lilienthal
50 Prothmann, Ed., Bauer, Lilienthal
06 Radau, Anton, Bauer, Lilienthal
42 Reckwardt, Arth., Bauer, Kl.Klaussitten
55 Regenbrecht, Lehrer
45 Rothke, Paul, Bauer, Abbau
47 Geschw. Ruhnau, Landw., Kirschienen
53 Schmidt, Viktor, Bauer, Abbau
37 Schulz, Aug., Gastwirt
38 Schulz, Hans, Gastwirt
52 Schulz, Jos., Bauer, Lilienthal
22 Spannenkrebs, Alfons, Landwirt, Gehdau
07 Steffen, Anna, Landwirtin, Lilienthal
48 Steffen, Anton, Bauer, Rosenwalde
24 Steffen, Hugo, Bauer, Kirschienen
26 Steffen, Jos., Bauer, Engelswalde
17 Wagner, Leo, Bauer, Gauden
33 Wichert, Maria, Bäuerin, Palten
49 Geschw. Wichert, Landw., Palten
28 Wichmann, Ant., Landwirt, Lilienthal
54 Wohlgemuth, Bernh., Rentier
29 Wohlgemuth, Emil, Bauer, Abbau
16 Wohlgemuth, Otto, Bauer, Abbau

Peterswalde (üb. Pr. Friedland [Kr. Schlochau]) [Pomm.]

59 Bahr, H., Bauer, Prützenwalde
68 Böhmke, Theodor, Bauuntern., Prützenwalde
23 Born, Bauer, Lindenhof
38 Bredemeyer, Heinrich, Gastw., Rosenfelde.
70 Brennereigenossenschaft
42 Butzke, Willy, Bauer, Rosenfelde
28 Dahlke, Bauer, Heinrichswalde Abbau
10 Drews, A., Bauer, Rosenfelde
43 Drews, Hans, Bauer, Rosenfelde

14 Dux, Ernst, Bürgermeister, Prützenwalde
50 Elektr. Überlandz., Lottin eGmbH, Zweigst.
15 Fedtke, Erich, Gastw., Kappe
63 Gendarmerieamt
58 Genossenschaftsmolkerei Kappe eGmbH
69 Giesel, Julius, Bauunternehmer
19 Hagner, Eugen, Gastwirtschaft
12 Hahlweg, Ed., Bauer, Heinrichswalde
64 Heinrichswalder Darlehnsk.Verein
56 Hennecke, F., Landw., Heinrichswalde
71 Holz, Willi, Autofuhrunternehmer
66 Jätschmann, Erw., Schlosserei, Heinrichswalde
35 Janke, Erwin, Bauer, Rosenfelde
62 Kathke, Bauer, Tannenhof
39 Kaun, Traugott, Landwirt
44 Korn, Karl, Bauer, Heinrichswalde
33 Löffler, Hugo, Bauer, Prützenwalde
49 Maschke, Friedr., Fleischerei
60 Metschies, Dr. Karl, Tierarzt, Heinrichswalde.
24 Molkereigenossensch. eGmuH, Heinrichswalde
31 Neumann, Mühlenbes., Rosenfelde.
30 Otto, Bernhard, Bauer
37 Panknin, Ernst, Bauer, Prützenwalde
48 Panknin, Fritz, Bauer, Abbau, Heinrichswalde
68 Panknin, Joh., Bauer, Heinrichswalde
65 Panknin, Kurt, Landw., Rosenfelde
21 Panknin, Otto, Bauer, Heinrichswalde, Abb.
34 Panknin, Paul, Bauer, Rosenfelde, Abbau
26 Prützenw. Brennereigen., eGmbH, Prützenw.
36 Rahmel, Alfred, Landw., Alfredshöh
46 Röding, Bauer
22 Rutz, Bauer, Heinrichswalde
54 Sauer, Amandus, Kfm., Heinrichswalde
72 Sawallich, Alfred, Landw., Alfredshöh
51 Schewe, C., Ziegelei Buschkrug
27 Schmidt, Eduard, Gastwirt, Prützenwalde.
29 Schmidt, Hermine, Hebamme
13 Schnick, Karl, Autofuhrunternehmer
57 Schreiber, A., Gastw., Heinrichswalde
55 Seehawer, Helmut, Landw., Ludwigshof
41 Sinner, Alwin, Gastwirtsch.
40 Tietz, E., Gasthof, Prützenwalde
32 Voß, Hermann, Kfm., Rosenfelde
47 Wegner, Alfons, Landw.
52 Weise, Frau, Bauer, Prützenwalde
18 Wiese, L., Bauer, Heinrichswalde
17 Winter, Max, Bauer, Heinrichswalde
16 Ziegenhagen, Landw., Fichtenwalde

Petkus (Mark Brandenburg)

39 Barnack, Bürgermstr., Merzdorff, Dorfstr.
48 Baulcitung der Luftwaffe, Golmberg
01 Behrendt, Heinr., Mühlenbes., Hauptstr. 25
16 Bergmann, Johannes, Gastwirt, Buckow
(19) Bürgermeister d. Gemeinde Liepe
(22) Bürgermeister d. Gemeinde Ließen
(24) Bürgermeister d. Gemeinde Wahlsdorf
10 Bulwin, Bez.-Först., Forsthaus Ließen
42 Conrad, Rich., Gutsstr. 2
33 Gendarmerieamt Petkus, Hauptstr. 16
40 Hönicke, Arthur, Landesprodukte
30 Hönicke, Emil, Bauer, Nr. 20
41 Hönicke, G., Malermstr., Nr. 40a
(17) Holldorf, Hermann, Landw.
28 Jugendherberge, Ließen
44 Kohl, Ewald, Handelsm., Nr. 39
08 Kostroa, Karl, Bäck., Gutsstr. 7
34 Kreissparkasse, Nebenzweigstelle
05 Lehmann, Osk., Bauer, Dorfstr. 8
27 v. Lochowsche Forstverwaltung, F.
31 v. Lochow, Frau E., Gutsverwaltung
35 v. Lochow, Ferdinand, Dipl.-Landw.
02 F. v. Lochow, GmbH, Saatzucht-Ges.
29 Mähliß, Gust., Gastw., Wahlsdorf
46 Mauk, Georg, Sägewerk, Charlottenfelde
06 Molkerei-Genossenschaft.
37 Petsch, Schmiedemeister
38 Petzold, Emil, Gastw., Ließen 7
12 Pforr, Heinrich, Pastor
20 Poststelle
43 Radünzel, V., Fleischermstr., Wurstg. 1
49 Richter, Otto, Gastw., Dorfstr.
47 Rittergut Damsdorf
17 Saatbau-, Spar- u. Kreditgenoss. eGmuH
14 Schmiedicke, Gust., Bürgermstr., Hauptstr.10
36 Schulze, Gust., Gastw., Merzdorf
15 Schulze, Max, Bäckerei, Merzdorf, Dorfstr. 56
09 Schulze, Paul, Landw., Buckow
32 Schwitzke, Otto, Landw., Gut Wahlsdorf
45 Sebastian, Willy, Wild, Wahlsdorf
13 Spruch, Karl, Bauer, Buckow, Dorfstr. 17
18 Stolzenhahn, Hermann, Landw., Hauptstr. 7
(17) Stromverwertungsgenossenschaft eGmbH

Petrikau (Kr. Nessau) [Wartheland]

9 Amtskommissar Petrikau
40 Amtskommissar Ruschkowo, Nowa Wies
6 Arbeitsamt Hohensalza, Ad.Hitler-Str.
34 Billert, Reinh., Lehrer
9 Bürgermstr. Petrikau
(25) Dembnicki, Dr. Josef, Arzt, Ad.Hitler-Str. 4a
3 Desselberger, Gust., Motormühle
2 Gendarmerieabtlg., LeslauerStr. 5
36 Gewerbe-Kaufhaus, Neue-Mühle, Oelmühle, LeslauerStr. 5
28 Grundstücksges. d. Haupttreuhandstelle Ost mbH, Nebenstelle
4 Gutsverwaltung Kruschkowitze
42 Gutsverwaltung Neudorf
22 Gutsverwaltung Swiesch
38 Gutsverwaltung Wonsewo
5 v. Hoyningen-Huene, Otto, Nasilowo
8 Jochmann, Georg, Baugesch., A.Greiser-Pl. 5
23 Kreisler, Reinh., Veterinär
25 Kreiskrankenhaus
30 Kreissparkasse Alexandrowo, Zweigstelle
33 Landwirtschaftliche Ein- u. Verkaufsgenossenschaft e. G. m. b. H., Ad.-Hitler-Str. 17
32 Landw. Ein- u. Verkaufsgen. eGmbH, Leslauer Straße 5
43 Löwen-Apotheke, Ad.Hitler-Str.
22 Ostdeutsche Landbew.-GmbH, Betr. Swiesch
37 Ostdeutsche Landbew. mbH, Betr. Petrikau
10 Reichsbahn, Bahnhof Petrikau
19 Dies., Schmalspurbahn
27 Reichspost
1 Schulz, Ernst, Getreide, Filiale
26 Stein, Heiner, Gut Amsin

Petronell (Niederdonau)

1 Abensperg-Traun, Forstamt
2 Abensperg-Traun, Carl, Meierhof
17 Archäologisches Institut des Deutschen Reiches, Zweigstelle Wien, Ausgrabung-Carnuntum
5 Bahnhof
14 Fidelschuster, Leop., Schlosserei
15 Gaßner, J. N., Kaufmann
8 Gemeindeamt, Nr. 130
11 Krautsieder, Michael, Gastw., Hauptstr. 129
9 Landw. Lagerhaus-Gen. eGmbH
10 Mildschuh, Michael, Kaufmann
4 Müller, Dr. Hermann, Arzt
6 Schmid jr., L., Kunstmühlstein-Fbr.
16 Sutter, Franz, Ökonomierat
7 Sutter jr., Franz, Trecker, Nr. 119
12 Szigetvary, Dr. F., Tierarzt, Bahnstr. 266
3 Weber, Otto, Ingenieur

Petrowitz (Kr. Teschen) [Oberschlesien]

5 Gendarmerieposten Petrowitz
3 Graf Larisch-Mönnich'sche chemische Werke
2 Koziel, Theodor, Gutshof Zawada
11 Reichsbahn, Güterabfertigung
10 Rotigel, Dr. Karl, Arzt
12 Steffek, E., Gastw., Nieder-Marklowitz 119

Petrowitz (üb. Zauchtel) [Ostsudetenl.]

1 Hermann, Franz, Gemischtwarenhdlg.
2 Gemeindeamt
4 Gemeindeamt, Flüchtlingslager

Petschau (Sudetenland)

13 Allgem. Ortskrankenkasse, W.Gustloff-G. 36
8 Amtsgericht
39 Apotheke z. Schutzengel, Kircheng. 193
20 Arbeitsamt Marienbad, Nebenst.
33 Bachmann, Franz, Hotel
42 Bahnhofswirtschaft, O. Rott, Bahnhofstr. 331
56 Baumgartl, Maria, NeudorferStr. 428
2 Beaufort'sche, Herzogl., Güterdirekt. u. Schloß
21 Billino, Jos., Kfm., Ad.Hitler-Pl. 29
24 Bubak, Dr. Peter, Arzt
18 Bürgermeisteramt
34 Bürgermeisteramt Neudorf
40 Feiler, Anton, Eisen, Ad.Hitler-Pl. 27
17 Gendarmeriestation
38 Hoch- u. Tiefbau, A. Köhler
3 Hofmann, Dr. Franz, R.-A., Ad.Hitler-Pl. 20
59 Derselbe, Wohnung, Nr. 156
3 Dres. Franz Hofmann und Franz Wiederer, Rechtsanwälte, Adolf-Hitler-Platz 20
15 Hubl & Seidl, Tischlerei, Nr. 293
26 Kachler, Heinr., Gerberei, H.Wessel-Str. 250
29 Kraus, Josef, Kaffee-Restaurant, Nr. 155
10 Kuttenplaner Bierniederlage, Knirschstr. 138
27 Lagerhaus- u. Betriebs-Genossensch., Bahnhof
16 Landwirtsch. Bez.-Vorschußkasse, Hitlerpl. 17
4 Lang, Ludwig, Drogerie, Ad.Hitler-Pl. 197
57 Lauterbacher, Josef, Tischler, Nr. 299
25 Lenhart, Wenzl, Kol.-W., Nr. 309
61 Leopold, Emil, Sägewerk, Wasserhäusl, Nr. 32
12 März, Franz, Mühle, Wasserhäuseln
32 Manner, Karl, Baumstr., GangerhoferStr. 377
11 Reichsbahn, Bahnhof u. Güterabfertigung
43 Dieselbe, Bahnhof, Schönwehr
70 Reichspost, Postamt
44 Dieselbe, Poststelle, Neudorf
28 Riedl, Franz, Gasthaus, Nr. 311
57 Riedl, Karl, Mühlenbau, Wasserhäuseln
10 Roth, Franz, Brauer, H.Knirsch-Str. 138
54 Sägewerk Breifelder
60 Schaffer, Josef, Kol.-W., Ad.Hitler-Pl. 178
19 Schenk, Fritz, Kohlen, Bahnhof
58 Schmiedl, Rud., Kohlen, Neudorf, Nr. 137
45 Schön, Rud., Roßhaarspinnerei, Wasserhäuseln Nr. 23
36 Spann, Oskar, Klempnerei
6 Stöhr, Anton, Walzenmühlen, Spittelmühle 306
35 Straßenmeisterei, Nr. 306
37 Sudetenquell GmbH, Flaschenlager, Bahnhof
31 Wasserkraft-Elektrizitätswerk
3 Wiederer, Dr. Franz, R.-A., Ad.Hitler-Pl. 20
1 Derselbe, Wohnung, Nr. 339
22 Zimmerhackl, F., Fleisch., Ad.Hitler-Pl. 198

Pettenbach (Oberdonau)

13 Aitzetmüller, Josef, Gastwirt
2 Gemeindeamt
3 Gendarmerieposten
12 Habinger, Josef, Maschinen
9 Jaksche, Dr. Helmuth, Arzt
11 Neuhauser, Ludwig, Produktengeschäft
5 Pogner, Dr. Max, Arzt
10 Reicherstorfer, Franz, Kaufmann
19 Reichspost, Postamt
15 Schauflinger, Ww. Rud., Gasthof
8 Stadlmayr, Josef, Holz
7 Strauß, Johann, Holz
4 Zechmann, Max, Kaufmann
6 Zeilinger, Dr. Paul, Tierarzt

Pettendorf (Niederdonau)

1 Mahrer, Johann, Fleischer, 78

Pettneu a. Arlberge (Tirol)

2 Bahnhof
1 Gasthof Schwarzer Adler, F. Matt

Petzenkirchen (Niederdonau)

6 Amashaufer, Karl, Kunstmühle, Kendl 25
10 Gemeindeamt Gumprechtsberg
9 Gemeindeamt Pelzenkirchen, 36
4 Gendarmerieposten, 45
1 Hofbauer, Dr. Hans, Arzt
8 Kernstock, Anton, Baumeister
7 Mayrhofer jr., Josef, Hartschottenwerk
2 Mayrhofer, Wilhelm, Gasthof, 33
3 Stöckler, Anton, Gasthof, 32
5 Tree, Gabriel, Gärtner

Petzer (Riesengeb.) [Sudetenland]

☛ Die in eckiger Klammer [ ] stehenden Rufnummern treten erst bei Inbetriebnahme des Selbstanschlußamtes in Kraft

18 [218] Adolf, Jos., Neue Adolf-Baude, Lenzenberg 42
10 [210] „Alter Petzerkretscham", Gasthof Besitzer Karl Schieweck
2 Auto-Verkehrskanzlei
30 [230] „Bantenplanbaude", Joh. Steiner
33 [233] „Belvedere", Pension
13 [213] Brüder Berauer, Brennmaterialien, Autofuhrgeschäft, Spedition, Möbel- u. Lastentransporte, Petzer
1 [201] „Berghotel" Petzer, Fam. Flögel, Nr. 188
26 [226] „Blaugrundbaude", Vinzenz Meergans, Nr. 101
28 [228] Bönsch, Franz, Pension
29 [229] Braun, Adolf, Pension, „Hohe Warte", Petzer Nr. 216
22 [222] Braunbergbaude, Fr. Rücker, Petzer
6 [206] Bürgermeisteramt und Fremdenverkehrs-Verein Petzer (Riesengebirge)
17 [217] Fremdenheim Emil Berauer, Nr. 153
21 [221] Fremdenheim „Haus Waldheim", Nr. 132
36 [236] Fremdenheim „Villa Adolf", Nr. 185
3 [203] Fuchsbergbaude, Inh. Jos. Fischer
6 [206] Gemeinde- u. Kurverwaltung
38 [238] Gendarmerieposten
14 [214] Gräfl.-Jaromir-Czernin-Morzinsche Revierltg. Riesenhain
4 [204] Grandhotel, H. Olbert
15 [215] Haus Fischer, Depot der Fuchsbergbaude
5 [205] „Hotel Grünbach", Bes. Franz Richter
24 [224] Hotel Panorama Inh. Ludwig Möhwald
8 [208] Hotel Rübezahl Bes. S. Buchberger
9 [209] „Hotel Schneekoppe"
4 [204] Hotel Sudetenland vorm. Grand Hotel Petzer (Riesengebirge)
19 [219] Just, Franz, Fleischerei, Petzer
11 Kollmann, Dr. Albin, Arzt, Nr. 220
39 [239] Langner, Dr. Rolf, Arzt
7 [207] „Lenzenbergbaude"
32 [232] Pension u. Logierhaus Zehgrund 75
71 Reichspost, Postamt
16 [216] Richter, Erdmann, Fremdenheim, Nr. 173
25 [225] Richterbaude, Post Petzer
31 [231] Skihütte, Lenzenberg 245
37 [237] Sporthotel, Hans Mörtl
35 [235] „Stufenseitbaude", Gaststätte
20 [220] Tasler, Wilh., „Hotel Post"
8 [208] Touristenheim „Hotel Rübezahl", Nr. 194
27 [227] Ullrich, Rudolf, Obst, Grünbach
23 [223] Waldbaude „Turnerheim"
34 [234] „Wiesenhaus", Pension
12 [212] „Zehgrundbaude", Ferd. Rösler

Peuerbach (Oberdonau)

25 Amtsgericht Feuerbach
19 Bahnhof Peuerbach
13 Bierdepot d. Brauerei Baumgartner Schäding
32 Brauner, Dr. Sepp, Rechtsanwalt
14 Bürgermeisteramt des Marktes Peuerbach (Oberdonau)
22 Dullinger, Franz, Gasthofbesitzer
23 Erlach, Dr. Herm., Notariat
31 F. Ernecker & K. Litzlbauer, Hitlerstr. 24
8 Fröhlich, Dr. Gregor, R.-A.
17 Gemeindeamt Bruck-Waasen
12 Gemeindeamt Steegen, Post Peuerbach
6 Gendarmerie-Abteilung
11 Hainzl, Leopold, Gastwirt
21 Hanusch, Dr. Ludwig, Arzt
27 Heuberger, Aug., Soedition
10 Hochmayr, Karl, Elektrounternehmung
7 Humer, Martin, Gasthofbesitzer
40 Jugendamt, Steegenstr. 8
28 Kaufmann, Johann, Spediteur
18 Mayer, Hubert, Bahnhofsrestaurant
30 Mayrhuber, Eduard, Zimmermstr.
2 Molkereigenossenschaft reGmbH
26 Neumüller, Franz, Fleischerei
4 Niedermayer, Josef, Fleischerei
38 NSDAP NSV.-Kinderwohnheim
3 Pernklau, Hans, Kaufmann, H.Göring-Pl. 8
33 Pfarramt
34 Pramendorfer, Joh., Gasthaus, Frühauf
24 Pramendorfer, Joh., Sodawasserfbr., Villa
9 Püller, Dr. Hans, Arzt
20 Reichsarbeitsdienst, Abt. 2/343, Bruck
16 Derselbe, Abt. 16/211, Adenbruck
15 Spanlang, Josef, Kolonialwaren
5 Sparkasse
35 Steiner, Hans, Gastwirt
29 Trappmaier, Alois, Kaufmann

Pewsum (Hannover)

260 Aissen, Enno, Landw., Canum
299 Aissen, Hermann, Bürgermstr., Groteland
207 Aissen, Peter, Landw., Visquard
222 Alberts, Tönjes, Auktionator
209 Bahnhof Groothusen.
151 Geschw. Beekmann, Landwirte, Freepsum.
225 Beekmann, H., Landw., Freepsum.
291 de Beer, Hans, Landwirt, Jennelt
139 Beer, J., Bäckerei
137 Beewen, Landwirt, Jennelt.
258 Behrends, K., Landw., van Lingenshof
128 Bergmann, J., Auktionator.
167 Betz u. Jay GmbH, Käserei, Bahnhofstr. 1
285 Bezugs- u. Absatzgenoss. Krummhörn eGmbH
276 Borchers, Friedr., Lehrer, Woltzetenerstr.
134 Boyunga, Freerk, Bürgermstr., Hamswehrum
226 Boyunga, M., Landw., Platthaus.
278 Brouer, J., Landwirt, Eilsum.
286 Bürgermeister Uttum
245 Bürgermeister Visquard
148 de Buhr, Tönne G., Manufakturwr.
267 Bussen, Menno, Bauer, Pewsumer Hammrich
121 Deten, Jan, Fuhrgesch., Uttum.
289 Deterts, Landwirt, Gr. Horenburg.
115 Dietrich, H., Schornsteinf., Woltzet.Str. 158
241 Dirksen, Albert, Landwirt, Hamswehrum.
292 Dirksen, Ulfert, Landw., Grooth.Neuland
256 ten Doornkaat-Koolmann, H., Großmidlum
218 Eden, G., Gastwirt, Visquard.
233 Eiklenborg Müller, Neue Mühle.
145 Ellerbroek, L., Landw., Kloster Sielmönken.
248 Ennenga, A. Hebamme, Jennelt
295 Ennenga, Herm., Autoverm., Uttum
160 Entwäss.-Verb. d. Sielamts, Pewsum
108 Fegter, Bruno, Bauer, Visquard
119 Feuerlöschpolizei
275 Fleßner, Harm, Jennelt
290 Freerksen, D., Landwirt, Woquard
182 Freerksen, I., Mauslagt
177 Freese, Fritz, Bauer, Großmidlum
208 Gendarmeriegruppenposten Eilsum
154 Gendarmeriegruppenposten Pewsum
164 Gendarmerieposten Woquard
243 Georgs, Jau, Str., Landw., Damhusen
179 Goemann, Wübbo, Landw., Canum
257 Gronewold, Landwirt, Visquard.
232 Gruis, D., Landwirt, Helenenhof.
219 ter Haar, J., Landw., Freepsum.
125 Habbena, El., Bauer, Manslagt 57
284 Haßler, Anton, Landw., Uttum
288 Heddinga, Franz R. J., Mühle Uttum.
223 Heddinga, R., Landwirt, Uttum.
161 Heeren, Landwirt, Hamswehrum
217 Heinken, S., Pastor
224 Henze, Ww. H., Hotel zur Post.
210 Herlyn, Dr. med., Sanitätsrat.
149 Herlyn, Gerrit, Auktionator
172 Herlyn, Jak, Landw., Kloster Sielmönken
117 van Hettinga, Landw., Manslagt.
204 van Hettinga, Corn., Domänenp., Kloster Sielmönken
184 Hoogestrat, Dirk, Fuhrmann, Haus 98
283 Hoogestraat, Poppo, Bürgermstr., Canum
142 Iderhoff, Sloet.
242 Iderhoff, H., Landwirt, Dom. Schatthaus
143 Iggena, Schweinehdlg., Groothusen.
178 Gebr. Jacobs, Landw., Woquard
187 Jansen, Tjark, Bahnhofstr. 48
140 Janssen, B., Landwirt, Groothusen.
206 Janssen, D. M., Bahnspedition.
266 Gebr. Janssen, Landw., Hamswehr. Altendeich
250 Janssen, Heinrich, Getreide
211 Janssen, Hinrich, Müllerei, Alte Mühle.
146 Janssen, Jan., Baugesch., Bahnhofstr. 45
215 Kalms, Gustav
174 Kempe, Daniel
249 Kempe, K., Landw., Groothusen.
252 Kleihauer, Dr., Tierarzt.
239 Klinkenborg, M., Landw., Hösingwehr
166 Klinkenborg, M., Landw., Eilsum, Althof
244 Klinkenborg jr., Melle, Bauer, Bolkewehr
173 Klinkenborg, Reinhard, Schmiede
268 Koopmann, Landw., Woltzeter Vorwerk
230 Kreisbahnstation Pewsum.
149 Kreishandwerkerschaft, Norden, Krummhörn
191 Kreismittelschule Pewsum
149 Kreis- u. Stadtsparkasse Norden, Zweigst.
181 Kriegskameradsch. Krummhörn
271 Kromminga, Albert, Porzellan, Upleward
214 Lensing, Gut Coldewehr.
280 Lindena, Friedr., Landwirt, Neuhof
270 Lobes, Nik., Gärtner, Gr.Midlum
297 Lohlker, Hinr., Klempner, Pewsum.
159 Lohlker, Joh., Sattlerei.
255 Lottmann, R., Dom.-Pächter, Vorwerk
247 Lotze, H., Landwirt, Groothusen
126 Lucaßen, Dr., Zahnarzt.
118 Lübbers, H., Landw., Woltzeten.
253 Lüpkes, Rich., Apotheke
199 Lüthje, E., Gasthof, Hamswehrum
181 Meinen, E., Uhrmacher
162 Mennenga, Landwirt, Blauhaus
141 Mentjes, Ww. D. A., Landw., Jennelt
263 Mentjes, T. U., Gärtnerei, Groothusen
147 Meyer, Fr. Landwirt, Manslagt
272 Meyer, Hinr., Fuhrgeschäft
203 Molkerei-Genossensch. eGmbH, „Krummhörn"
110 Mülder, Otto, Landwirt, Hamswehrum.
235 Müller, Beno, Landw., Uttum
282 Müller, Heinr., Bürgermstr., Woltzeten
228 Müller, Hillr., Pächter, Kloster-Sielmönken
197 Müller, Karl, Zimmermstr., Visquard
259 Müller, Wilh., Schlächter.
238 Müller, Wilh., Landwirt, Hamswehrum.
186 Nanninga, Hinrich, Viehverteiler
152 Neumann, Ernst, Oberwegemstr., Woquard
111 Odens, J., Landw., Woquard.
265 Ohling, Heinrich, Landwirt, Upleward.
213 Pannenborg, Dr. med., Arzt.
195 Pastorei Hauswehrum
153 Peterssen, E. F., Landw., Nienhoff.
183 Pfarrhaus Canum
190 Poppen, Albert
192 Poppenga, Siemen, Bürgermstr., Upleward 47
194 Poppinga, Eberh., Fuhrgesch., Hauptstr. 102
246 Poppinga, F., Pächter, Kloster Miedelsum.
234 Rah, Gerh., Eilsum.
251 Reershemius, Udo, Landw., Strohburg
133 Reershemius, K., Landw., Metzenheerd
120 Reichspost, Postamt
122 de Riese, F., Bauer, Eilsum
205 Gebr. Roolfs, Landw., Groothusen
107 Schönfeld, Moritz, Bauer, Manslagt
116 Schönfeld, Reno, Landw., Manslagt
150 Schöningh, G., Landw., Leeshaus
281 Schoneboom, D., Landwirt, Visquard
296 Schröder, W., Pächter, Pewsumer Meede.
237 Siepkes, S., Landw., Jennelt
114 Smid, Enno, Landwirt, Woltzeten
123 Smidt, Jan, Strohhdlr., Groothusen.
221 Smit, Landwirt, Canumer Hammrich.
202 Spar- u. Darlehnskasse eGmuH
138 Staatl. Gesundheitsamt
229 Steen, H., Landw., Hamswehrum.
220 Steen, O., Landwirt, Pewsum.
293 Stockmann, G., Zuchtviehvermittlung
112 Stroman, A.
262 Stroman, D., Landwirt, Visquard.
279 Stroman, D. J., Landw., Cirkw.-Hammrich

*

261 Stroman, E., Landwirt, Dykhusen.
277 Stromversorg.-AG Oldenburg-Ostfriesland
212 Stubben & Duit, Autoreparaturen
201 Theessen, Reinder, Müllerei, Grooth. Mühle
227 Trei, Landwirt, Uttum
189 Ubben, Bontje, Viehvert., Groothusen
274 Ulbertus, A., Landwirt, Visquard
269 Ulbertus, Ww. W., Landwirtin, Manslagt
236 Ulferts, Landwirt, Bohnenburg
196 Ulferts, R., Ww.
127 **Ulms, M., Landw., Jennelt.**
287 Uttumer Dampfziegelei, Uttum.
155 Vierkant, G., Elektro-Installateur.
185 Vosberg, Hedde, Gastw.
273 Vosberg, Heinrich, Gemischtwaren
245 Voß, I. L., Domänenpächter, Dykhusen
188 Voß, Tönjes, Landwirt, Gut Coldewehr
231 Warns, Joh., Kolonialwaren
157 Weerda, G. J., Landwirt, Uttum
264 Wessels, N., Landwirt, Juitswarf
254 Wetterforschungsstelle
136 Wiards, Landw., Groth. Busch
129 Willms, H., Landwirt, Horst b. Gr.Midlum
198 Wiltfang, Carl, Landw., Dykhusen-Visquard
286 Wiltfang, E., Landw., Damhusen.
144 Wiltfang, Joh., Landwirt, Uplewaard

Pfaffendorf (Üb. Beeskow) [Mark Brandenburg]

17 Bahnhof Lamitsch-Wilmersdorf
24 Böhlick, Kurt, Bürgermstr., Görzig
16 Freudenberg, Friedrich
6 Gasthof zur Post, Otto Golz
2 Gendarmerieamt, Görzig
4 v. Gersdorfsche Gutsverw., Cunersdorf
8 Haase, Herm., Rittergut Sauen
26 Hirte, Albert, Markscheider, Kadelhof
29 Ingwersen, Thomas, Kfm., Raßmannsdorf
19 Karras, Oskar, Gastw., Görzig
28 Kaschow, Arth., Sägemühle
12 Lehmann, Georg, Görzig, Dorfstr. 1
14 Lehmann, Heinr., Forstw., Hartensdorf
3 Mühlbach, Fleischermeister
25 Malke, Otto, Fleischerei, Dorfstr. 18
18 Paulick, Emil, Amtsvorst., Dorfstr. 25
13 Rehberg, Franz, Gastw., Wilmersdorf
9 Riecke, A., Bauer, Görzig
15 Schmidt, Pfarrer
10 Süßmostkelterei, H. Sonnenburg, Wilmersdorf
1 Wolff, Paul, Bauer, Lamitsch
27 Wehrmacht, L.M.A., Lamitsch
11 Ziolkowski, Gastwirtsch., Görzig

Pfaffendorf (Kr. Landeshut) [Niederschlesien]

11 Armaturenfabrik u. Apparatebau Felix Lotze
22 Gebr. Bittner, Dampfziegelei, Haselbach
16 Buchert, Alfred, Hauptlehrer
45 Bürgermeisteramt Schreibendorf, Dorfstr. 56
35 Eckert & Feifar, Tischlermstr., Nr. 63
14 Evangel. Pfarramt, Haselbach
41 Evang. Pfarramt Röhrsdorf
13 Försterei z. Stolb.-Werniger., Rothenzechau
4 Forstverw. Dittersbach, städtisch
28 Forstverwaltung, Stifts-
33 Fremdenheim Lindenhaus, Röhrsdorf
21 Gasth. z. Erholung, Alfred Treutler
17 Gasth. z. Raben, W. Peisker, Dittersbach 106
31 Gendarmerieamt Schreibendorf
42 Hartmann, August, Amtsvorst., Schreibendorf
18 Hauptmann, Landw., Dom.Schreibendorf
24 Hotel Graf Moltke, Pfaffendorf 110.
29 Jochmann, Osw., Kol.-W., Schreibendorf
5 Kerber, Gust., Fleischerm., Schreibendorf
26 Kluge, Ad., Kol.-W., Haselbach.
7 Kraner, Dr., Arzt, Haselbach 131.
19 Kristallglaswerke Schreibendorf
15 Lochmann, Wilh., Gasthof Dittersbach 112
12 Oley, Herm., Gerichtskretscham, Haselbach
40 Pohl, W., Bürgermstr., Röhrsdorf, Dorfstr. 13
10 Reichsbahn, Güterabfertigung Schreibendorf
25 Reinhardt, Alfred, Mühle, Schreibendorf
8 Rummler, Kretschambes., Röhrsdorf 32
23 Scholz, H., Zimmermstr., Haselbach 129
34 Scholz, Helmut, Kol.-W., Dittersbach
9 Schröer, H., „Goldener Frieden", Haselbach
20 Springer, Aug., Viehhdlg., Schreibendorf 19
30 Steatit- u. Porz.-Fbrn. AG, Haselbach
21 Treutler, Alfr., Gasthof, Röhrsdorf 6
3 Wilde, Rich., Landw., Amtsvorsteher

Pfaffenhausen (Mindel) [Bay.]

35 Altmayr, Joh., Käsereibes., Weilbach.
34 Apotheke Pfaffenhausen
19 Bahnhofswirtschaft, Hausen.
15 Bayer, Ludwig, Mechan. Werkstätte.
42 Bürgermeisterei
31 v. Castell, Freihr., Gutsbes., Bedernau.
50 Eisenmann, Dr. Sebastian, Arzt.
23 Elektrizitätswerk Pfaffenhausen GmbH.
24 Dasselbe, Mörgen.
40 Fahrenschon, Carl, Gutsbes., Oberrieden
56 Fahrenschon, Joh., Gastw., Oberrieden.
64 Faist, Hugo, Gastwirtschaft
43 Gemeinde Egelhofen
45 Gendarmeriestation Pfaffenhausen.
30 Gropper, Joseph, Gast- u. Landwirt.
4 Hatzelmann, Ignaz, Molkerei, Schöneberg
36 Hauber, Moritz, Molkerei, Breitenbrunn.
27 Hofmann, Xaver, Mühlenbesitzer, Salgen.
10 Huber, Carl, Immobilien
28 Jakob, Paul, Mühle, Unterrieden
11 Kiebler, Jos., Molkerei, Bedernau
26 Kreiskrankenhaus Pfaffenhausen
6 Kreis- u. Stadtsparkasse Mindelheim
53 Krumm, Xaver, Metzgermeister
22 Kunstmühle Pfaffenhausen.
25 Lehrer, Hans, Gasthof, Unterrieden
33 Lochbrunner, Michael, Gastwirt, Schöneberg
12 Lutzenberger, Joseph, Käsegroßhandlung
5 Lutzenberger, Xaver, Baugeschäft
14 Mader, Karl, Gastw., Unterrieden
51 Mayer, Joseph, Limonadenfbr.
82 Miller, Emil, Schreinerei, Bedernau
48 Miller, Michael, Viehverwertung
9 Moser, Ulrich, Feinkäserei
63 Müller, Martin, Sägewerk, Oberrieden
55 Müller, Xaver, Bäckerei
21 Notz, Joseph, Baugeschäft
29 Ohneberg, Martin, Gasthaus, Salgen
54 Pfarramt, Kath.
8 Pfeiffer, Georg, Kaufhaus.
8 Pfeiffer & Co., Tabakfabrikate
1 Reichsbahn, Bahnhof Pfaffenhausen
49 Dieselbe, Bahnhof Breitenbrunn
47 Reichsbund d. Kinderreichen, Kreisgeschäftsst.
3 St. Josephskongregation Ursberg
58 Schindler, Jakob, Mühlenbau.
2 Schlögel, Xaver, Marmorwerk.
57 Schmitt, Bernhard, Gastw., Breitenbrunn.
18 Schöpf, Joseph, Kaufhaus.
60 Sesar, Karl, Eisen- u. Kohlenhandlung.
39 Singer, Gg., Kfm., Immobilien, Hausen
32 Stadler, Joseph, Gastwirt, Breitenbrunn
16 Stark, Rosa, Hebamme, Hs. Nr. 72
20 Storchenbräu, M. Roth.
46 Strobl, Johann, Pferdehdlr.
17 Stuhlenmüller, Dr., Distriktstierarzt
7 Zinder, Joseph, Viehhandlung.
52 Zinder, Markus, Metzgerei.

Pfaffenhofen (Ilm) [Bay.]

☛ Die in **eckiger Klammer** [ ] stehenden Rufnummern treten erst bei Inbetriebnahme des Selbstanschlußamtes in Kraft.

88 [488] Aicher, Otto, Gemischtwr., Scheyern
157 [357] Amberger, Alfons, Kohlen, Ingolstädter Straße 35
19 [221] Amperwerke, Elektr. AG, Schulstr. 13
24 [424] Amtsgericht
122 [322] Arbeitsamt, Nebenstelle
104 [304] Arzmiller, Xaver, Schlossermstr., Platzl10
121 [321] Auto-Hipp, Kraftfahrz., MünchnerStr. 33
79 [479] Bachthaler, Gaststt., MünchnerStr. 42
73 [473] Baldi, F., Amtsgerichtsrat, Hettenshausen
8 [208] Bartmann, Dr. Willi, Arzt, Gritschstr.
199 [380] Bauer, Fr., Fotoatelier, Ingolst.Str. 10
74 [474] Bauer, Max, Dipl.-Ing., Gritschstr. 26
142 [342] Bauer, Otto, Bürgermstr., Schrenkstr. 7
34 [434] Bayer. Hypoth.- u. Wechselbank, Hitlerplatz 23
20 [420] **Bayr. Tierzuchtinspektion, Zuchtverband, Am Stadtgraben**
133 [333] Bayer. Warenvermittl. landw. Gen. AG
7 [207] Bergmeister, C., Bäcker., Hitlerpl.
110 [310] Berr, Lor., Omnibusverk., Kellerstr. 3
164 [364] Bezirksschulrat Sim. Sedlmaier, Münchn. Straße 54
22 [422] Brauerei Amberger, Adolf-Hitler-Pl. 12
1 [401] Brauhaus AG, Ad.Hitler-Platz 13
194 [394] Dies., Mälzerei, Ad.Hitler-Platz 3
112 [312] Buchner, Gg., Bäckerei, Moosb.Str. 5
111 [311] Buchner, W., Getreidehandlung, Auenstraße 42
82 [282] Büchele sen., Christ., Seifenfbr.
113 [313] Büchler, Jak., Mietauto, Quellengasse 22
136 [336] Büchler, Mich., landw. Masch., Reisgang
39 [439] Bürgerm. d. Gemeinde Hettenshausen
186 [386] Bürgermstr. d. Gem. Scheyern, Kanzlei
21 [421] Daffinger, Gg., Bäckerei, Ingolst.Str. 22
135 [335] Demel, Jos., Kyanisieranst., Insel 3
28 [428] Demmelmeier, Hans, R.-A., Kellerstr. 5
94 [494] Deutsche Arbeitsfront, Auenstr. 50
86 [486] Deutsche Blaudruck GmbH
185 [385] Dietrich, Sebast., Öfen, Frauenstr. 20
27 [427] Dittwar, J., Getreide, Reichertshausen
4 [204] Dotterweich, M., Kupferschmiede, Frauenstraße 14
140 [340] Ecker, F., Elektr.Inst., ScheyernerStr. 11
102 [302] Eichstädter, K., Baugesch., Münch.Str. 38
98 [498] Einödshofer, P., Gastw., Ad.-Hitler-Pl. 15
114 [314] Ertl, R., Kraftfahrschule, Münchn. Vormarkt 13
195 [395] Finkenzeller jr., Alb., Malermstr., Körnerstraße 8
154 [354] Firnkäs, Georg, Viktualien, Münch.Str. 68
3 [403] Fischer, Dr. J. W., Arzt, Münchn.Str. 52
25 [425] Fischer, M., Kol.-W., Münchn.Str. 8
215 [215] Fleißner, H., Drogerie, Frauenstr. 10
117 [317] Forstverwalter Reichertshausen, Hs 21
23 [423] Fuchs, Andr., Gasthaus, Ilmmünster
97 [497] Fuchs, J. St., Zahnpraxis, Schlageterstr.2
144 [344] Fuchs, M., Gastwirt, Reichertshausen
161 [361] Furtmayr, Ant., Viehhdlr., Draht 14
212 [212] Furtner, R., Omnibusbetr., Hohenw.Str.64
128 [328] Galster, Gg., Bäcker, Ingolstädter Str. 33
42 [442] Gaßner, Jak., Metzgerei, Ad.Hitler-Str. 9
46 [446] Gasthof z. Bahnhof
109 [309] Geisreiter, L., Ölmühle, Sägmühle, Nr. 1
218 [218] Gemeindeverwaltung Förnbach
180 [480] Gend.-Kreisführer, D.Eckart-Str. 6
33 [433] Gendarmeriestation
59 [459] Gendarmeriestation Reichertshausen
75 [475] Gendarmeriestation Scheyern
204 [224] Gerätelager Pfaffenhofen
208 [408] Gipser, Georg, Major, Ilmmünster
192 [392] Grabmair, M. Metzgermstr., Auenstr. 2
132 [332] Gratzmüller, O., Tierarzt, Scheyernerstr.32
216 [216] Grimm, W., Malermstr., Scheyern.Str. 32
205 [405] Groß, Lor., Kunstmühle, Ilmmünster
141 [341] Gscheider, W., Metzgerei, Münchn.Str. 18
126 [326] Gubi, Lebensm., ScheyernerStr. 6
101 [301] Haas, Mart., Autovermiet., Auenstr. 40
90 [490] Haindl, Gg., Kfm., IngolstädterStr. 10
60 [460] Hartl, Mich., Mietautos, Löwenstr. 3
125 [325] Haslauer, Georg, Schuhwaren
49 [449] Hauber, Max, Pferdemetzger, Hohenw. Straße 27
103 [303] Heeresverwaltungsschule Scheyern
146 [346] Herb, Fr., Kondit., Ad.Hitler-Pl. 37
96 [496] Hipp-Werk, Münchn.Str. 32
187 [387] Hipp, Konditorei, Ad.Hitler-Pl. 6
121 [321] Hipp, X., Autorep., Münchn.Str. 33
92 [492] Hirschberger, Ludw., Brauereibesitzer
62 [462] Hörskens, W., Installat., Ad.Hitler-Pl. 11
207 [407] Holzinger, Max, Prambach
130 [330] Holzmann, Heinr., Buchführ., Auenstr. 1
210 [210] Hopfenaufbereitungs-Anstalt
30 [430] Huber, Jakob, Kol.-W., Kellerstr. 40
214 [464] Huber, Jos., Kartoffelhdlg., Riederw. 13
78 [478] Hufnagel, J., Getreide, Ingolstädt.Str. 5
91 [491] Hufnagel, L., Schnittwr., Scheyern.Str. 9
48 [448] Ilmgau Druckerei, IngolstädterStr. 37
66 [266] Kanzler, A., Teigwrfbr., Schlageterstr. 7
139 [339] Keis, Dr. Gg., Zahnarzt, Ad.Hitler-Pl. 28
134 [334] Kiefer, A., Gastw., Ad.Hitler-Pl. 43
45 [445] **Kloster Scheyern bei Pfaffenhofen (Ilm)**
196 [396] Knabenschule
57 [457] L. König & Co., Manufakturwaren
87 [487] König, X., Kol.-W., IngolstädterStr. 20
5 [205] Koziel, E., Chem. Fabr., Münchn.Str. 28
131 [331] Krammer, L., Metzgermstr., Frauenstr. 3
68 [268] Krankenhaus, städt., Ingolst.Str. 28
120 [320] Krieglmeier, A., Bekleid., Frauenstr. 26
190 [390] Kummerer, Ludw., Hopfen, Weihern
108 [308] Kunstmühle Hettenshausen v. Kemnitz KG
85 [285] Landkrankenkasse
13 [213] Landrat, Adolf-Hitler-Platz 22
83 [283] Landwirtschaftschule
64 [264] Landwirtschaftsst., Staatl., Gritschstr. 27
32 [432] Lang, Lor., Kunstmühle, Altenstadt 1
147 [347] Lohrer, Georg, Dentist, Platzl 6
138 [338] Lutzenburger, G., Schlosserei, Ingolst. Straße 26
99 [400] Messungsamt Pfaffenhofen
37 [437] Mühlbauer, K., R.-A., Ad.Hitler-Pl. 36
77 [477] Mühlbauer & Schreiber, Autorep., Ing. Straße 46
15 [415] **Müllerbräu, Hotel und Brauerei, Inh. Gebrüder Müller, Adolf-Hitler-Platz 2**
12 [412] **Nationalsozialistische Deutsche Arbeiterpartei, Kreisleitung, Adolf-Hitler-Platz 29**
118 [318] Dies., NSV. u. WHW., Schlageterstr. 22
56 [456] Netzer, Dr. F., Tierarzt, Moosb.Str. 29
95 [495] Neumeir, L., Bäckerei, ScheyernerStr. 10
61 [461] Niedermayr, S., Brauer., Ad.Hitler-Pl. 39
63 [263] Nischwitz, R., Zimmermstr., Türltorstr. 4
44 [444] Notariat, Pfaffenhofen, Weihererstr. 13
76 [476] Ortskrankenk., Allgem., Ad.Hitler-Pl. 23
72 [472] Pedrotti, Al., Sägew., Münchn.Str. 25
145 [345] Pfaffenhofener Zeitung, Ad.Hitler-Str. 8
152 [352] Pfarramt, Kathol., ScheyernerStr. 2
14 [414] Post, Gasth. z., J. Mayr, Ad.Hitler-Pl. 14
84 [284] Prechter, H., Vertr., Schleiferberg 19
93 [493] Prechter, J., Druckerei, Ingolst.Str. 18
127 [327] Rabl jr., Fr., Baugesch., Kellerstr. 38
55 [455] Reber, Dr. M., Arzt, Münchn.Str. 23
47 [447] v. Reck, Dr. Hubert, Frhr., Arzt
58 [458] Reichsarbeitsdienst, wbl. J., Lg. 10/133
89 [489] Derselbe, Lager 14/133, Scheyern
169 [369] Reichsautobahn, Bauabteilung
203 [203] Dies., Raststätte, Geisenhausen
18 [418] Reichsbahnhof u. Güterabfertigung
50 [450] Reichsbahnhof u. Güterabf. Reichertsh.
36 [436] Reichsfinanzamt u. Zollamt Pfaffenhofen
177 [377] Reichspost, Postamt
52 [452] Reißler, K., Kol.-W., Ad.Hitler-Platz 17
165 [365] Ritscher, Arno, Rendant, Förnbach
124 [324] Ritter, H., Bäcker., Ad.Hitler-Pl. 41
100 [300] Rotes Kreuz, Deutsches
149 [349] Schätzl, A., Bekleid., Ingolstädterstr. 11
206 [406] Scharf, Josef, Feuerw.-Kreisführer
123 [323] Schelle, Fr., Pflasterei, Türltorstr. 22
54 [454] Scheller, Jos., Mühle, Reisgang, Haus 6
150 [350] Schmid, Johann, Kohlen, Hochstr. 4
53 [453] Schneider, E., R.-A., Ingolst.Str. 33
43 [443] Schneider, Kast., Pächter, Auenstr. 46
193 [393] Schober, H., Malerm., Ingolst.Str. 16
183 [383] Schöll, Josef, Rotgerber., Münchn.Str. 9
10 [410] Schöll, Klem., Gemischtw., A.Hitler-Str.
189 [389] Schrätzenstaller, J., Gastw., Hettenhaus.
80 [280] Schrag, Jos., Kaminkehrermstr.
81 [281] Schreyer, Dr. A., Arzt, Ingolstr.Str. 42
41 [441] Schreyer Nf., A., Manufakt.W., Hitlerpl.
151 [351] Schulschwestern, Ad.Hitler-Platz 47
137 [337] Seidl, Dr. Jos., Arzt, Scheyern
6 [206] Siglbräu, Gasthof, Ad.Hitler-Pl. 66
156 [356] Sonhütter, A., Pferdehdlr., Hohenw.Str.
17 [371] Stadtverwaltung Pfaffenhofen a. Ilm, Ad.Hitler-Pl. 1
210 [210] **Städtische Hopfenaufbereitungs-Anstalt**
201 [201] Staudinger, Olga, Kreisfrauensch.-Leit.
166 [366] Stegmüller, H., Dent., Scheyern Haus 41/2
198 [398] Steib, Jos., Elektro-Install.
70 [470] Stiglmayr, M., Maschin., Weihererstr. 5
67 [267] Stiglmayr, X., Kraftfahrz., Ingolst.Str. 37
160 [360] Stocker, Maschinenfabrik, Stocker
11 [411] Stocker, W., Spedit., Münch.Str. 20
188 [388] Straßenmeisterst., IngolstädterStr. 77
106 [306] Strobel, H., Büchsenm., Ingolst.Str. 44
107 [307] Thaller, Gg., Sägewerk u. Zimmerei
38 [438] Thallmair, H., Baumstr., Moosb.Str. 15
31 [431] Throner, Jos., Seilerei, MoosburgerStr. 7
148 [348] **Velveta Milch-Werke G. m. b. H., Werk Reichertshausen (Ilm)**
51 [451] Urban, Seb., Moden, Ad.Hitler-Str. 4
184 [384] Verbandsberufsschule, Schulstr. 15
69 [269] Verein. Spark. d. Bez. Pfaffenhofen
143 [343] Volksbank eGmbH
211 [211] Volksdeutsche Mittelstelle, Scheyern
29 [429] Walter, August, Apothekenbesitzer
181 [381] Walter, Gg., Schreiner, Eberstetten, Dorfstr. 10
26 [426] Walter, Matth., Leder, Ad.Hitler-Pl. 26
129 [329] Wehrbezirksoffizier, Ad.Hitler-Pl. 20
219 [219] Wehrmeldeamt, Kellerstr. 22
116 [316] Geschw. Weilhammer, Textilwr., Ad.-Hitler-Platz 7
153 [353] Wickenhäuser, A., Mech., Hettenshausen
65 [265] Wittmann, A., Fuhrw., Hohenw.Str. 26
16 [416] Wittmann, Josef, Hafnerei, Kellerstr. 9
71 [471] Ziegler, J., Immobilien, Löwenstr. 10

Pfaffenhofen (Roth) [Bay.]

31 Aarestrup, Oluf, Kapitän z. See a. D.
32 Baur, Karl, Gastwirt, Holzheim
28 Briechle, Anton, Mietauto
17 Bürger- u. Engelbräu, Pächter M. Bauer
37 Bürgermstr. d. Gemeinde Roth
8 Eberle, Georg, Tierarzt.
4 Gendarmerieposten
25 Harder, Franz, Sägewerk, Remmeltshofen
10 Hartmann, Jakob, Eisschrankfabrik, Diepertshofen
20 Krankenfürsorge v. III. Orden. Schwesternh.
23 Kröner, Christian, Viehhdlg., Roth.
2 von Lützau, Fritz, Arzt
1 Mäusle, Andreas, Autoverm., Holzheim 83
22 Mahler, Jakob, Maurermeister
29 Miller, Michael, Baugeschäft
6 Molkereigenossenschaft.
15 Pfister, Jos., Schmied, Volkertshofen.
11 Rapp, Anton, Metzgermeister.
30 Reinbold, Johann, Schmiedemeister, Berg
12 Rembold, Joseph, Viehhändler.
5 Ruess, Wilhelm, Sägewerk
9 Rueß, Wilhelm, Sägewerk, Beuren
27 Sailer, Anton, Viktualien
34 Schreiber, Anton, Brauerei, Holzheim
8 Seitz, Rudolf, Brauerei.
33 Spar- u. Darlehnskassenverein
21 Überlandwerk Neu-Ulm, Bezirkstelle
18 Uhl, Matthias, Mühlbesitzer, Berg.

Pfaffenschlag (Niederdonau)

2 Gendarmerieposten, 59

Pfalzfeld (Hunsrück) [Rheinpr.]

28 Baulmann, Theod., Gastw., Schnellbach
84 Beres, Michel, Fuhrwesen, Dudenroth
34 Bersch, Jos., Bierniederl., Schwall
15 Blatt, Karl, Schweinehdlr., Lingerhahn
41 Boos, Franz, Kaufmann, Emmelshausen
87 Broeder, Frau, Hebamme, Lingerhahn
33 Bürgermeisteramt, Dorfstr. 58.
24 Bürgermeister, Badenhard
47 Bürgermeister, Utzenhain
86 Bürgermeister Niedert
13 Drees, Frau, Krankenpfleg., Leiningen 5
82 Eisenhauer, Ernst, Schmiede, Laudert
46 Försterei (Revier-), Badenhard
32 Försterei (Revier-), Bickenbach
22 Gendarmerieposten Lingerhahn
43 Gießler, Gert, ev. Pfarrer, Pfarrhaus
38 Grää, Johann, Gasthof, Sauerbrunnen.
19 Halffmann, Adolf, Bauer, Lingerhahn 34
85 Hamm, Hermann, Lehrer
55 Hetzert, Jakob, Landw., Dudenroth
53 Hetzert, P., Händler, Lingerhahn, Dorfstr. 16
27 Hohl, Phil., Gastw. u. Kol.-Wr., Nr. 9a
36 Kläser, Joh., Gastwirtschaft. Bickenbach
51 Krämer, Dr. med., Sauerbrunnen.
76 Krautkrämer, Hugo, Gasth. Schloß Reifenthal
42 Krautkrämer, Wilh., Gastw., Lingerhahn
10 Krautkremer, Jos., Malermeister, Hausbay 31
26 Liesenfeld, Jos., Schweinhdlg., Hausbay 15
17 Liesenfeld, Joseph, Lingerhahn, Dorfstr. 29
08 Michel, Joh., Landesprod., Bickenbach, Dorfstraße 81
37 Monnerjahn, P., Hochbau, Leiningen, Dorfstr.
57 Morschhäuser, Wilhelm
14 Gebr. Neubauer, Sägewerk, Dörth
40 Peiter, Emil, Gasthaus, Niederterhaus
49 Petry, Joh., Gasthaus, Dörth 61.
45 Petry, Frau P., Bäckerei, 7a
25 Pfarramt, Kath., Bickenbach, Dorfstr. 9
35 Pfarramt, Kath., Lingerhahn.
44 Pfarramt, Kath., Norath, Dorfstr. 14
12 Philipps, Josef, Gasthaus, Laudert
01 Pieroth, Jos., Bauunternehmen, Laudert
23 Reetz, Peter, Eisenwr., Lingerhahn, Dorfstr. 8
16 Reichsbahn, Bahnhof
20 Reichspost, Poststelle
89 Reinhart, Willy, Autotransp., Niedert 14
52 Rhein-Nahe-Kraftversorgung, GmbH
88 Rheinische Elekt. AG, Braunshorn
90 Rhein-Nahe-Kraftversorg. Niedert
81 Schnorbach, Aloys, Öle, St. Goarshausen, Mühlpfad 4
09 Gebr. Schumacher, Landw., Hungenroth, Moselstr. 17
18 Schweitzer, Franz, Gastw., Lingerhahn
21 Schweitzer, Phil., Gastw., Leiningen.
31 Stoffel, Joh., Tierheilkund., Norath 3
30 Stoffel, Peter, Müller, Niederter Mühle
54 Stoffel & Pies, Strumpffbr., Lingerhahn, Bhfstr.
48 Tesch, R. u. W., Strumpfwr.Fbr., 67
80 Viehverwertungs-Gen. f. d. Kr. St. Goar
50 Wolf, Peter, Landwirt, Norath, Dorfstr. 40

Pfalzgrafenweiler (Wrttb.)

136 Apotheke, Karl Rettich.
144 Ardner, Johs., Kol.-W., Herzogsweiler
175 Bartak, Rob., Feinkost
214 Baumgart, Wolfgang, Dentist
128 Bez, Karl, Manufakturwaren.
133 Bezirksnotariat.
202 Bohnet & Sohn, Möbelwerkst., Vesperweiler
139 Braun, Friedrich, Glasermeister
204 Gebr. Bühler, Möbelwerkstatt
125 Burkhardt, Karl, Mühlenbes., Oberwaldach.
182 Burkhardt, Wilh., Gemischtwaren.
159 Darlehnskassenverein eGmuH
192 Dieterle, Adam, Möbelfbr.
135 Dieterle, Hans, Dentist
137 Dieterle, Johannes, Viehhändler
147 Dietz, Gustav, Möbelfabrik
216 Epple, Adam, Landwirt, Pfalzstr. 247
162 Epple jr., Christian, Lastwagenbetr.
206 Epple, Herm., Transporte
113 Forstamt
111 Frey, Christian, Sägewerk, Oberwaldach
119 Gall, Gottl., Architekt
165 Gaststt. Adler, Christ. Buob, Kirchstr. 75
117 Gaststt. Engel, Joh. Eistetter
140 Gaststt. Hirsch, E. Hindenach, Herzogsweiler
154 Gaststt. Hirsch, Karl Frey, Durrweiler
186 Gaststt. Hirsch, Karl Klenk
161 Gaststt. Linde, Hch. Raisch jr.
112 Gaststt. Löwen, Gottl. Weber
195 Gaststt. Schwanen, R. Breuning
130 Gaststt. Schwanen, Max Ziefle, Kälberbronn
210 Gaststt. Sonnenschein, Reißle, Herzogsweiler
160 Gaststt. Traube, W. Schleh, Dürrweiler
156 Gaststätte Traube, Gasthaus und Pension, Bes.: Fritz Frey, Kälberbronn, Post Pfalzgrafenweiler (Württb.)
149 Gaststt. Waldhorn, Fr. Mast, Herzogsweiler
151 Gemeindeverwaltung Bösingen
205 Gemeindeverwaltung Cresbach
146 Gemeindeverwaltung Durrweiler
208 Gemeindeverwaltung Edelweiler
181 Gemeindeverwaltung Herzogsweiler
122 Gemeindeverwaltung Pfalzgrafenweiler
171 Gendarmerie

126 Groß & Stelzer, Manufakturwaren
32 Haag & Widmaier, Holzbildhauerei
198 Hans-Schemm-Haus
203 Hayer, Joh., Holzhändler, Cresbach
114 Heintel, C. F., Kol.-W., Kirchstr. 84.
148 Jeutter, Johs., Baumat., Karlstr.
197 Joos, G., mechan. Werkstätte.
138 Jung, Friedr., Gemischtwr., Hauptstr. 86
134 Kaiser, Christ., Autoverleih, Bösingen
163 Kalesse, Dr. Hans, Arzt
166 Kallfaß, Herm., Autoverm.
169 Kappler, Max, Schuhwaren
209 Keck, Julius, Elektromeister
116 Kern, C., Schlosserei.
196 Kirn, Karl, Lastwagen
129 Klenk, Karl, Sägewerk Unterwaldach
201 Koch, Karl, Möbel, Bösingen
158 Koch, Matth., Möbelfbr., Bösingen
168 Kreissparkasse Freudenstadt
213 Kuch, Christian, Möbelwerkstatt
131 Kübler u. Bohnet, Sägewerk, Bösingen
211 Kübler, Hans, Gemischtwaren
185 Gebr. Lampart, Möbelwerkstatt
212 Lamparth, Gottl., Fleischbesch., Hauptstr. 265
193 Levi, Dr. Adolf Israel
123 Lutz, Jakob, Möbelfabrik, Pfalzgrafenweiler
152 Mast, Christian, Schreinerei, Bösingen
187 Mattill, Ellis., Steuerberatung
199 Pfarramt, evang.
118 Pfeifle, Hermann, Bäckermeister
157 Rath, Jakob, Möbelfabrik
143 Rath, Jakob, Steinbruchbes., Marktpl. 9
115 Reichert, Ernst, Mehlhdlg.
184 Reichert, Wilh., Sägewerk, Ob.Hauptstr.
190 Reichspost, Postamt
207 Rost, Dr. Gustav, Arzt
141 Rühle, Eugen, Konditorei, Marktpl. 50
188 Schillinger, G., Gemischtwaren
153 Schittenhelm, Jakob, Schreinerei, Cresbach
194 Schlee, Gottlieb, Möbelfbr., Herzogsweiler
177 Schmid, Christian, Metzgerei.
142 Schmid, Gottfried, Viehhdlg., Hauptstr.
173 Schmidt, Karl, Viehhändler, Hauptstr.
172 Schwarz, Georg, Möbelfabrik
215 Seid, Christian G., Möbel, Herzogsweiler
183 Seid, Friedr., Lastwagenbetrieb
178 Steeb & Koch, Güterfernverkehr, Bösingen
167 Gebr. Stoll, Holzwaren, Hagengasse 80
174 Stoll, Gottl., Autoverm.
124 Wagner, Christian, Metzgerei.
155 Wurster, Georg, Ferntransp., Bösingen
164 Gebr. Ziefle, Möbelwerkst., Cresbach
145 Ziegler, Joh., z. Waldsägemühle, Durrweiler
121 Zukschwerdt, Ernst, Möbelwerkst., Herzogsw.

Pfandl b. Bad Ischl (Oberdonau)

4 Fahrner, Josef, Sägewerk Heiden
2 Schmalnauer, Franz, Zimmermstr.
3 Wiesauer, Ludwig, Kaufmann

Pfarrkirchen (Mühlkr.) [Oberdonau]

4 Gemeindeamt
2 Krenn, Leopold, Kaufmann
3 Meldestelle f. Feuerwehr u. Rettungswesen

Pfarrkirchen (Niederbayern)

53 Aigner, Max, Mechan. Werkstätte
23 Ammer, Ludwig, Ad.Hitlerstr.
16 Amtsgericht.
140 Arbeitsamt Pfarrkirchen.
34 Aufbauschule, Deutsches Schulheim
199 Bachl, Josef, Fasselberg
94 Bauer, Ludwig, Bücherrevisor
6 Bavaria Kunstmühle, Mahlgassing
99 Bayer. Hypoth.- u. Wechselbank.
85 Bayerische Vereinsbank, Filiale Pfarrkirchen,
162 Bay. Warenvermittl. landw. Gen., Lagerhs.
39 Bergmaier, E., Maschinen
170 Berr, Josef, Polstermöbel, Lindnerstr. 37
155 Bezirksschulrat Heindl
59 Bichlmeier, Ludwig, Gastwirt.
73 Bötsch, Gregor, Baumschulen.
69 Brandhuber, Kaufhaus
115 Brandstetter, W., chem.-techn. Produkte
151 Brandversicherungsamt
26 Breiherr, Hans, Metzger.
158 Brunnthaler, Jos., Rohprodukten
97 Buchner, Georg, Drahtwarenfabrik.
33 Burger, Albert, Tierarzt.
159 Cleß, Christian, Mietauto
138 Dachgruber, Fanny, Gemischtwaren
11 Degginger, Seb., Drogerie
173 Dumm, Anton, Färberei
89 Ebenhof.
121 Ebner, Anna, „Chabeso"-Fabrik
112 Eder, Franz, Mietauto
147 Eder, Josef, Seilermeister
122 Eder, Paul, Hammerwerk, Altersham
124 Engl. Institut.
14 Evgl. Stadtpfarramt.
95 Faltermeier, Anton, Baugeschäft
169 Feldmaier, Karl, Architekt
50 Fertl, Franz, Metzgermstr., Pflegstr. 238
40 Frankenberger, Dr. Joseph, Arzt
166 Fuchs, Otto, Heilkundiger
36 Gäßl, Alois, Brauerei.
44 Galster, Karl, Dentist
12 Gasthof zur Post, Seb. Pfanzelt
76 Gastwirtschaft Brauerei Birnbach
134 Gehringer, Karl, Baumeister.
19 v. Geldern-Egmont, Graf R., Thurnstein.
192 Gemeindeverwaltung Schalldorf, Bürgermeister
35 Gendarmerie, Kreis-
145 Gesundheitsamt, staatl.
83 Gillitzer, Aug., Install., Dr.Bayerstr. 48
79 Göger, Georg, Bezirksbaumeister.
18 Goetz, Dr. Eugen, Arzt
88 Gräßmann, Hans, Bezirksobstbauinspektor
56 Greif, Dr. Karl, Veter.-Rat
75 Harlander, Jos., landw. Handgeräte
167 Harzer, W., Rottaler Farbenhaus
51 Hauner, Max, Kohlen
146 Hausibauer, Georg, Installation
152 Heber, Anton, Tabakfabrikate
106 Heger, Alois, Viehhandlung
126 Heyder & Co, Lebensmittel
31 Hilpoltsteiner, Dr. Hans, Arzt.
154 Hoellerl, Hans, Steinmetzmstr.
91 Hofbauer, Georg, Gaststt., -Brombach
196 Hommer, Alois, Landmaschinen
68 Hotel Rottaler Hof, Fritz Fälschle
137 Huber, Dr. Josef. Zahnarzt
27 Jäger, Eduard, Weißbierbrauerei.
123 Jäger, Hans, Getreide
78 Kagerer, Rupert, Kaufmann
113 Kainz, Nikolaus, Gasth. Schachtl
13 Kambil'sche Buchhandlung und Druckerei
93 Katholisches Stadtpfarramt.
92 Kloster Gartlberg, Salvatorianer Kloster
200 Klosterhuber, Maria, Garagen
161 Kößler, Georg, Treibstoffe
64 Kooperatorenhaus.
67 Koppenwallner, Carl, Leder
30 Kramer, Jakob, Buchdruckerei.
156 Krankenpflege des Dritten Ordens
74 Kreis- u. Stadtsparkasse
195 Kreiskasse u. Steuerstelle
133 Kreiskrankenhaus
195 Kreiskrankenhausverwaltung
77 Krug, Dr. Georg, R.-A.
45 Kulturbauamt.
63 Kurländer, Franz, Justizrat,
5 Lammer, Anton, Gerberei
22 Landrat
90 Landsmann u. Solcher, Autorepar., Passauerstr. 129
98 Landwirtschaftsstelle u. Landw.-Schule
70 Marie Lieb u. Marie Thurner, Hebammen
116 Lugauer, Ludwig, Tabakfabrikate
194 Luger, Josef
187 Maier, L., Bürgermstr. d. Gde. Reichenberg
96 Maier, Oskar, Kunstmühle, Hofroth.
82 Maurer, Alois, Dentist
10 Mayer, Franz Xaver, Schlosserei
119 Mayer, Hans, Gastwirt
130 Gebr. Meiereder, Baugesch., Altersham
46 Messungsamt Pfarrkirchen.
87 Mößmer, Pius, Gerberei
20 Moser, Hans, Apotheker
65 Müller, Christian, Mietauto
183 Müller, Hans, Radio, Postmünster
84 Nagler, Ludwig, Baumeister.
32 Neuss, Eustachius, Kraftfahrzeuge
80 Nöbauer, Josef, Kunstmühle, Grub
110 Nöhmeier, Georg, Kohlen
117 Notariat Pfarrkirchen.
203 NSDAP.; Kreisleitung Pfarrkirchen
(98) Dieselbe, Ortsgruppe
153 Dieselbe, Ortsgruppe Postmünster
143 Dies., Die Dt. Arbeitsfront, Kreiswalt.
132 Öllinger, Max, Kraftfahrzeug-Werkstätte
7 Obernberger, Anton, Fahrlehrer
90 Adam Opel AG, Autos, PassauerStr. 129
72 Ortskrankenkasse, Allgemeine.
107 Oswald, Dr. Josef, Notar
149 Pflanzelt, Thomas, Lackieranstalt
102 Portune, Johann, Installat.
118 Probst, Rupert, Schreinermstr.
1 Putz, Otto, Viehhandlung
8 Rambold, Alphons, Geschäftshaus
114 Adolf u. Franz Rau, Kolonialwaren
129 Rauch, Dr. Josef. Zahnarzt.
182 Reel, Anton, Major
141 Reichsarbeitsdienst
185 Reichsarbeitsdienstmeldeamt 198
15 Reichsbahn, Bahnhof
52 Reichsnährstand: Kreisbauernschaft
177 Reichspost, Postamt
197 Reichsstelle für Getreide, Reichslagerhalle
184 Rockinger jr., Josef, Omnibus
105 Röckl, Anton, Möbel, Arnst. Str. 317½
41 Rösch, Hans, Buchhandlung
128 Rotes Kreuz, Deutsches, Transportltg.
101 Roth, Ludwig, Baustoffe.
163 Roth, Max, Spedition
125 Rothmaier, Simon, Metzgermstr.
49 Ruhland, Martin, Kürschnerei
71 Schlögl, Hans, Metzgerei
108 Schlögl, Jakob, Kraftfahrzeuge
136 Schmidhuber, Isidor, Viehhdlg.
142 Schmidseder, Frz. X., Bäcker, Postmünster
127 Schmidseder, Xaver, Mühle, Wührmühle
38 Schnall, Dr. Karl, Arzt.
24 Schned, Ludwig, Metzgermstr.
58 Schwab & Co., Ofenfabrik.
21 Sextl, Georg, Eisen
47 Siebengartner, Markus, Metzgermstr.
201 Silichner, Karl, Viehhandlung
2 Sommerrock, Fritz, Mechan. Werkstätte
29 Stadtverwaltung Pfarrkirchen
120 Städt. Elektrizitäts- u. Wasserwerk.
100 Stocker, Josef, Getreide, Neukirchen
37 Strassl, Jos., Tonwerk Benk
189 Traunspurger, Jos., Bürgermstr., -Altersham
165 Traunspurger, Martin, Öfen
109 Urlhardt, Josef, Bürgermeister
160 Verein f. Traber- u. Warmblutzucht (e.V.)
135 Voglsamer, Josef, Tuche
60 Volksbank Pfarrkirchen eGmbH
42 Waas, Josef, Bäckermstr.
3 Gebr. Wagner, Motorfahrzeuge
48 Wagner, Ludw., Bezirksförster
103 Waldherr, Jos., Gastwirt
190 Wehrmacht, Wehrbez.-Kommando
4 Wehrmeldeamt
17 Weiss, Fritz, Herrenartikel
55 Widmann, A., Eier
54 Widmann, Franz, Rechtsanwalt.
148 Wieser, Max, Schreinerei
57 Wimmer, Anton, Präparator.
61 Wimmer, Hans, Fahrräder.
164 Wimmer, Hans, Sägewerk
104 Wimmer, Jos., Spediteur
81 Wochinger, Franz, Kunstmühle, Kaismühle.
198 Wülfert, Karl, Oberstltn.
157 Zentralmolkerei Pfarrkirchen G. m. b. H.
131 Zimmererinnung Eggenfelden, Griesbach

Pfatter (üb. Regensburg) [Bayern]

20 Bayer. Warenvermittlung, Lagerhaus
25 Elektrizitätswerk Wörth
6 Engiberger, Konrad, Landwirt
21 Fischer, Albert, Schmiedemeister
18 Fuchs & Sohn, Getreide, Lagerhaus Geisling
11 Gendarmerie-Posten
24 Gierstorfer, Ludwig, Gasthaus
9 Hahn, Alfons, Landwirt, Maiszant
15 Karl, Peter, Landwirt, Gmünd
19 v. Lerchenfeld, Graf Otto, St. Johann.
13 Lermer, Alois, Gastwirt, Irling.
5 Pöllath, Georg, Bäckerei
14 Schinhärl, Andreas, Landwirt, Irling
10 Schemm, R., Landwirt, Kunstmühle
16 Schmid, Ludwig, Spedition
7 Spar- u. Darlehnskasse
12 Stadler, Ludwig, Landwirt, Geisling
8 Steger, Ludwig, Schlosserei
17 Voglmeier, Bernhard, Gastwirt.
23 Wimmer, Josef, Limonaden

Pfeddersheim (Kr. Worms) [Hessen]

45 Achenbach, Adam, Gastwirtschaft
59 Antz, Heinr., Fahrzeughdl.
27 Apotheke, A. E. Wagner
20 Becker, Nikolaus, Kohlen
42 Berkes, Ludwig Jul., Baugesch.
36 Berkes, Ww. L., Gasthaus
57 Brand, Jakob, Bildhauerei
39 Braun, Joh., AG, Konservenfabrik
9 Bürgermeisterei
55 Bürgermeisterei Mörstadt
3 Dettweiler, Philipp, Weingutsbesitzer
32 Deutsche Arbeitsfront, Kreisschule
60 Enzinger Union-Werke AG
35 Evang. Pfarramt
44 Fitting, Joh., Mörstadt
13 Gebhardt, Karl, Stadtmühle.
46 Gemeindekasse
50 Gödel, Ww. J., Baumat.
29 Götz, Adam, Kohlen
54 Höbel, Joh. Georg, Landw., Mörstadt
23 Horn, Georg, Mineralwasserhdlg.
28 Kiefer, G., Landesprod.
26 Klein, J., Lohndrescherei
30 Konrad, Julius, Gastwirt, Mörstadt
12 Kraft, Dr. Philipp, Arzt
38 Kühn, Wilhelm, Spenglerei
37 Kullmann, Josef, Manuf.-W.
24 Landw. Konsumverein Pfeddersheim
49 Matheis, G., Küferei
56 Maul, Peter, Metzgerei
4 Milch, Karl, Konservenfbr., Mörstadt
137 Derselbe, Wohnung, Monsheim
61 Orlemann, Konrad, Gastwirt
43 Priester, Joh., Rechner, Mörstadt
25 Reichsarbeitsdienst Abt. 2/255
18 Reichsbahn, Güterabfertigung.
17 Reichsnährstand, Rebzuchtanstalt
33 Schneider, Gerhard, Möbelwerkstatt
19 Schott, Wilh., Notar
22 Schwarz, W., Gartenbauinsp., Ad.Hitlerstr. 61
41 Schweickert, K., Metzgerei
2 Schweitzer, H., Tierarzt
46 Spangemacher, Alfred
53 Spar- u. Darlehnskasse, GmbH
52 Weigert & Wendel, Landw., Mörstadt
40 Wendel II, Adam, Landwirt, Mörstadt
6 Wendel III, Georg, Bauer
14 Wendel, Heinrich, Kaufhaus
55 Wendel II, Peter, Landesprod., Mörstadt
10 Wendel VI., Philipp Ludwig, Hengsthalter
16 Wittemer, Jak., Landesprod.

Pfeffenhausen (Niederbayern)

73 Apotheke Pfeffenhausen, Inh. A. Hübl
24 Bayer. Hypoth.- u. Wechselbank, Zweigstelle.
35 Böck, Kosmos, Versich.
39 Brunner, Josef, Gastwirt.
72 Buchner, Franz Xaver, Tierheilkundiger
21 Dürmeyer, Anton, Spengler
48 Dürmeyer, Ludwig, Install.
28 Eder, Josef, Sägewerk.
12 Forster, Alois, Ziegelei, Holzhausen.
25 Forsthofer, Michael, Landwirt, Egg.
51 Forstverwalter Pfeffenhausen.
15 Freiberger, Ludwig, Bäcker.
23 Friedl, Franz, Maurermstr.
30 Gemeindeverwaltung Pfaffendorf
47 Gemeindeverwaltung Niederhornbach
34 Gemeindeverwaltung Pfeffenhausen
10 Gendarmerie-Posten
(34) Gräf, Hans, Konditorei
33 Grellinger, Max. Mech. Werkstätte.
70 Gruber, Georg, Gastw., Holzhausen
11 Grumm, Jos., Gastwirt
29 Hauser, Albert, Kol.-W.
36 Hofschuster, Cölestin, Kolonialwaren.
14 Hopfenpräparier-Anstalt und Siegelhalle
32 Karrer, Martin, Hopfeneinkäufer.
56 Kindsmüller, Georg, Spediteur.
27 Kraus, Alfons, Hafnermstr.
60 Kreiskrankenhaus Pfeffenhausen Pfeffenhausen (Niederbayern)
31 Krieger, H., Bürgerm. Pfaffend., Egglhausen
8 Lechner, Alfons, Spenglerei
16 Lichti, Heinr., Bauer, Hackendorf
49 Lohhuber, Jakob, Mineralwasserfbr.
43 Märkl, Ernst, Dentist
66 Maier, Joh., Mineralwasserfbr.
34 Marktgemeinderat Pfeffenhausen
58 Miesslinger, Ludwig, Bauer, Osterwind
53 Mirlach, Franz, Bauer, Eckhof
64 Molkereigenossenschaft
22 Müller, Anton, Maschinengeschäft
46 NSV.-Haus
38 Pflügler, Josef, Landmasch., -Rainertshausen
18 Plattner, Georg, Hopfen
9 Pöllinger, Anton, Brauerei
71 Pöschl, Anna, Hebamme
45 Rauchenecker, Alois, Brauerei
42 Reder, Josef, Georg, Spirituosen
37 Reichsbahn, Bahnhof
89 Reichspost: Postamt
26 Rost, Georg, Metzgerei
44 Schloder, Josef, Bäckermeister
17 Sedlmayr, Johann, Landesprodukte.
20 Sperle, Dr. K., Arzt
63 Spornraft, Josef, Kol.-Waren, Pfaffendorf
59 Stieglmeier, J., Tierheilkund., N.-Hornbach
65 Stöckl, Georg, Landwirt, Egglhausen
41 Stöckl, Georg, Zimmermstr.
13 Überlandwerke Niederbayern GmbH, Landshut
68 Vereinigte Sparkassen i. Bez. Rottenburg Zweigstelle
6 Winhard, Franz Xaver, Posthalter.
40 Zettl, Josef, Schlosserei.

Pfeilsdorf (üb. Briesen) [Westpr.]

1 Bartelshof, Frau v. Pflug
6 Boehlke, Horst, Kreisbauernf., Gut Orlau
5 Butz, Bruno, Bauer
15 Domäne Bottschin
12 Fregien
4 Gemeindeamt-Amtskommissar f. d. Amtsbezirk
14 Hirsch, Eberhard, Schulleiter
16 Jansen, Schrotmühle
2 Kath. Pfarrgut
7 Kleinbahn
11 Knodel, Eduard, Gaststt.
3 Molkerei Pfeilsdorf eGmbH
8 Polizei
6 Reichsnährstand, Lehranst. f. nichtdeutsche Stallhelfer, Gut Orlau
18 Selle, Karl, Fleischer
13 Treichel, Friedrich, Landwirt
10 Wunsch, Hochdorf

Pfettrach (Niederbay.)

14 Abstreiter, Anton, Kfm., Furth
11 Büchl, Michael, Gastwirt, Fronberg.
5 Ganslmeier, Joh., Mineralw.-Fbr., Schatzh.
4 Gemeindeverwaltung u. Ortsgruppe
13 Gendarmerie-Posten Furth
7 Glock, Dr. Heinrich, Tierarzt.
15 Hahn, Mathäus, Holzwrfbr., Pfettrach Bahnh.
12 v. Hornstein, Philomena, Schloß Furth
16 Lindl, Georg, Sattlerei, Furth
10 Maristenkloster, Furth, Schloßbrauerei
19 Plankl, Dr. Hans, Arzt
18 Rabauer, Lorenz, Kol.-Waren
3 Reichsbahn, Bahnhof
21 Reichspost; Poststelle
8 Sigl, Mich., Mühle, Sägewerk in Linden 4
9 Weinzierl, Gastwirt, Weihmichl
23 Woerlen, Eduard, Dipl.-Ing., -Weihmichl

Pfitznermühle b. Kottes (Niederdonau)

1 Pfitzner, Karl, Gasthof, Ennsberg, 20

Pflug (Kr. Grätz) [Wartheland]

1 Gasthaus zum Stern, NeustädterStr. 1

Pförring (üb. Abensberg) [Bayern]

13 Apotheke
21 Bauernschmidt, Maria, Hebamme
10 Baumann, Dr. K., Arzt
16 Benefizium Ettling, Benef. H. Kaiser
11 Bergmeier, Sebastian, Forchheim
17 Braun, Dr. Hubert, Arzt
14 Euringer, Ant., Bäckerei.
6 Gendarmeriestation.
4 Holzinger, Rosa, Gastwirtschaft
18 Krankenhaus, St. Josefs-Anstalt
12 Marktgemeindeverwaltung, Pförring.
19 Pfarramt, Kathol.
20 Pollin, Max, Elektro-Installation
8 Pollin, Max, Maschinenhandlung.
9 Reithmeier, Joh. Bapt.
5 Schefleck, Dr. Wilhelm, Tierarzt
15 Weigl, Georg, Gastwirt.
7 Wunderlich, Georg, Konditorei

Pförten (Mark Brandenburg)

59 Allolio, Oberstl. a. D., Brühlstr. 17
39 Apelt, Osw., Malergesch., Markt 14
86 Augustin, Rich., Weinberg Hohjeser
35 Autoanruf A. Schumann, Markt 16
37 Böhmer, Rich., Installat., Mariannenstadt 2
19 von Brühl, Graf, Schloß
53 Eichinger, Prof., Dr., Regierungsrat a. D.
76 Forstamt I u. II u. Forstverwaltung
63 Försterei (Revier-), Babo v. Brühlsche,
28 Först. (Rev.-), v. Brühlsche, Drahthammer
23 Försterei (Rev.-), v. Brühlsche, Marienhain
54 Först. (Rev.-), v. Brühlsche, Niederjeser
16 Först. (Rev.-), v. Brühlsche, Oegeln
79 Först. (Rev.-), v. Brühlsche, Rogg. Mühle
30 Försterei (Rev.-), v. Brühlsche, Zauchel
62 Gattig, Kurt, Gärtnereibes.
25 Gendarmeriegruppenposten Hohjeser
76 Gräfl. v. Brühlsche Hauptverwaltung
78 Gräfl. v. Brühlscher Bauhof
45 Gutsverwaltung Cummeltitz.
14 Gutsverwaltung Datten.
16 Gutsverwaltung Oegeln.
33 Handel, Wilh., Café, Markt
27 Hauptgenossenschaft Kurmark eGmbH,
13 Hauptspark. d. Niederlaus., Zweigstelle.
81 Heinze, Karl, Kol.-W., Gubenerstr. 3
08 v. Holst, Dr., Arzt.
64 Jung, Georg, Kfm., Mariannenstadt
52 Kathol. Schwestern u. Krankenhaus
32 Kittel, Wilh., Baumstr., Gubenerstr. 24
44 Krause, Otto, ForsterStr. 21
21 Kreutzer, Paul, Maurermeister.
22 Kröger, Heinrich, Prv.Forstmstr.
65 Landsky, Kurt, Rechtsanwalt u. Notar
12 Langematz, Kraftfahrzeuge
85 Legler, Fritz, Tischlerei, Brühlstr. 5
40 Lucian, Otto, Kaufmann.
09 Meissner, Paul, Fleischerei
61 Meißner, Willi, Gasth., Niederjeser
38 Mettke, Gasth., Marienhain
55 Neumann, Otto, Gastwirt, Hohjeser
87 Niederjeserer Spar- u. Darlehnskasse eGmuH
31 Nowag, Paul, Buchhdlg., Markt
56 Pfarramt, Evang.
67 Pfarramt, Ev., Niederjeser
88 Pröllop, Fritz, Bäckerei, Markt 17
10 Reichert, Friedrich, Forstm. a. D.

82 Reichsarbeitsdienst, weibl. Lager 23/41
58 Geschw. Richter, Lindengarten, Brühlstr. 14
29 Riemer, Otto, Klempnermeister.
51 Schneider, Willi, Fleischerei, Oegeln
24 Schulz, Paul, Schützenhaus.
18 Schulz, Walter, Fleischermeister
35 Schumann, Alfr., Autovermietg.
26 Schwarz, E., Oberamtmann
17 Stadtverwaltung Pförten
41 Tägtmeyer, Privatforstmstr.
83 Tornow, Willy, Geschäftsf., Hohjeser
43 v. Troilo, Betriebsführer, Teuplitz
80 Ulbrich, Karl, Sägewerk, Gubenerstr. 23
66 Ulbrich, Rich., Baugesch., Sommerf.Str. 23
84 Unfallhilfsstelle. Schulgasse 1
36 Valten, Karl, Baugesch., Hohjeser Str. 47
68 Vogeler, Lehrer, Niederjeser, Dorfstr. 2
76 Wareneinkaufsgenossenschaft
50 Weißbart, Dr. M., Tierarzt, Marian.Schl. 15
60 Zeller, Richard, Schloßbrauerei, Ad. Hitlerpl.
42 Zentgraf, Julius, Apotheke.
46 Zuber, Christian, Gärtnerei, Oegeln

Pforzen (üb. Kaufbeuren) [Bayern]

12 Altthaler, Ignaz, Gastwirt, Ingenried.
15 Berktold, Hans, Baugeschäft, Ingenried
7 Fernsemer, Engelbert, Gastwirt.
9 Biglmaier, Johann, Café
17 Bürgermeister Rieden
11 Gendarmeriestation Rieden.
10 Hanselmann, L., Dampfmolkerei, Rieden
8 Käsereigenossenschaft Pforzen.
2 Moser, Anton, Gastwirt, Leinau
1 Reichsbahn, Bahnhof Leinau
16 Reichsbahn, Bahnhof Pforzen
13 Rid, Joseph, Gastwirt, Rieden
3 Vogel, Ludwig, Sägewerk
5 Wagner, Michael, Waldmeister.
4 Weinberger, Ant., Mühlenbesitzer.
18 Ziegelwerk Hammerschmiede (M. Fleschhut)

Pforzheim (Baden)

☛ *Bkf* = Birkenfeld (Wrttb.)
Brö = Pforzheim-Brötzingen
Bü = Büchenbronn (Baden)
Dtl = Dietlingen (Kr. Pforzheim)
Dw = Pforzheim-Dillweißenstein
Ers = Ersingen (Baden)
Eut = Eutingen (Baden)
Hu = Huchenfeld (üb. Pforzheim)
Ispr = Ispringen b. Pforzheim
Nie = Niefern (Baden)
Sbg = Sonnenberg (Post Pforzheim-Dillweißenstein)

5684 Aab, Herm., Gipsergesch., Gartenstr. 19
3612 Aab, Max, Goldwr., Melanchthonstr. 3
3780 Ders.,Wohg., Dillweißenstein, Steinbgsg. Str.13
6247 Abel&Zimmermann,Bijouterief.,Haberm.Str14
5727 Abrecht, Emil, Versich., Calwerstr. 118
4216 Albrecht, H., Dentist, Hohenstaufenstr. 15
4363 Albrecht, Karl, Privat, Calwerstr. 68
7315 Abrecht, Rudolf, Glaserei, Gymnas.-Str. 121.
7606 Abrecht, W. G., Vertreter Calwerstr 69
4841 Abrecht & Keppler, Bijouteriefbr., Güterst. 44.
3996 Abt, Aug., Spedition, Dammstr. 11
2619 Ackermann, Ernst, Dir., Friedenstr. 102
2190 Ackermann, Rob., Archit., Kronpr.Str. 46
7032 Adam, Friedr., Fbrkt., Kronprinzenstr. 7.
7836 Adler-Apotheke, Pforzheim, Albert Venator, Leopoldstr. 4
7718 Adolph, Fr., Uhrenfbr., Wörthstr. 3
3419 Adrion, Herbert, Bankdir., Lameystr. 22
7442 L. u. M. Acchtler, D.-Hütte, Brüderstr. 1
7920 Aeschbach, Jac., Fabrkt., Kurf. Str. 4
6637 Agner, Jac., Bijouterie, w.Karl-Friedr.-Str.22
6857 Aichele, Prof., Erwin, Maler, *Eut* Kol.Hohenst.
2693 Albers, Fel., Miederfbr., Karl-Friedr.-Str. 6
2221 Albers & Cie Nf., Konserven, Schloßb. 19
5141 Albert, Ant., Fbrkt., Wilferdingerstr. 23
5374 Albert, Hans, Prokurist, Durlacherstr. 7
7757 Albert, Walter, Kfm., DurlacherStr. 3
4469 Albert-Speidel, Lissy, Gravelottestr. 5
6059 Albrecht, Julius, Schmucksteine, Perlen, Leopoldstr. 20
6516 Albrecht, Dr. O., Zahnarzt, ö. K.Fr.Str. 28
2447 Aldinger, Max, Wurstwr., Weiherstr. 10
6714 Aldinger, Otto, Kfm., Bertholdstr. 18
5771 Allendorf, C., Fußpflege, Dillsteinerstr. 10.
3586 Allertseder, Luitp., Zahntechn., G. Raustr. 1a.
3147 Allgem. Elektr.-Ges., Ing.-Büro, Jahnstr. 48.
7666 Allg. Gold- u. Silberscheideanst., Kirchenw. 2
3940 Allgem. Krankenunterstützungsverein, Reuchlinstr. 1
3002 Allianz Versicherungs Aktiengesellschaft, Subdirektion in Pforzheim
3039 Alt, Hedwig, Damenschneid., Bleichstr. 58
2885 Alt, Willy, Modehaus, Dillsteinerstr. 24
2078 Altersheim, Tiefenbronnerstr. 17.
7413 Altersheime, Evang., Frankstr. 79
5843 Althuon, Jak., Metzgerei, *Dw* Hirsauerstr. 166
2508 Altstadtdrogerie, F. Mann, Altstädterstr. 4
4314 Alvera & Schofer, Mech.Werkst.,Wimpf.Str. 21
6055 Amann, Dr., Zahnarzt, Erbprinzenstr. 12
3008 Amann, Art., Walzw., Kiehnlestr. 8
5756 L. Amann & Sohn, Möbelfbr., Zähr.Allee 20
3754 Ambra-Schmuck, Fabrik, Luitgardstr. 5
7395 Angermann, F., Export, w.Karl-Friedr.Str.126
2090 Angst, Clara, *Sbg* Sonnenb.Str. 21
7525 Anmeldest. v. Fernsprecheinrichtg., Kiehnlestraße 35
6891 Anthoni, Emil, Kohlen, Grimmigw. 41
2662 Anton, Carl, Zahnarzt, w.K.Friedr.Str. 1
6947 Antritter, Emil, Tapezier, Bleichstr. 51.
7403 W. Antritter & Co, Juwelen, Osterf.Str. 7
7987 Apotheke, Altstadt- ö.K.Friedrichstr. 54
7672 Apotheke in Birkenfeld, Adolf-Hitler-Str. 18
6616 Apotheke in Brötzingen, w. Karl-Friedr.St.233
3796 Apotheke, Auer-, Otto Lutz, Obere Aug. 1
4691 Arbeitsamt, Habermehlstr. 13
5820 Arbeitsbesch.Kasse d. Handw., Kreuzstr. 2
3998 Argast, H., Schmuckwr., Schwarzw. Str. 17
5145 Arletti, Noe, Gipser, Bergstr. 27
4430 Armand, Emil, Install., Christ. Allee 82
5481 Armand, Otto, Bijout.Fbr., Erbprinzenstr. 30
2096 Armbruster, Ad., Altmetall, Gr.Gerberstr. 17
2243 Armbruster, E., Elektromstr., Theaterstr. 9a
6077 Armbruster, Ww. K., Priv., Friedenstr. 103
7022 Armbruster & Böhringer, GmbH, Lackwarenfabrik, Adlerstr. 5
6653 Arnold, Ad., Geschäftsf., Simmlerstr. 4.
5967 Arnold, Ad. Th., Dentist, Bleichstr. 21.
4310 Arnold, Hugo, Prokurist, Bahnhofstr. 33
2569 Arnold, Rich., Dentist, Leopoldstr. 10
6512 Arres. Fritz, Papierhdlg., Poststr. 1.
2682 Arres, Hans, Sattler, Gymnasiumstr. 142
2590 Au, E., Baumstr., H.Göring-Allee 18
2712 Au, Jul., Musikl., *Sbg* Hildastr. 1
4741 v. Au, Wilh., Schmuckwr., Gellertstr. 30
3794 Auber, Th., Bäckerei, *Ispr* Kelterstr. 2
6810 Auer, Oscar, Dir., ö.Karl-Friedr.-Str. 28
5830 Auer, Otto, Vertreter, Weiherstr. 7.
2510 Auerbach, Rud., Fbrkt., Tiefenbr.Str. 47
6519 Auerbach, Ww. Rud., Calwerstr. 131
3964 Augenstein, A. W., Silberwrfbr., Maih.Str. 20
7344 Augenstein, Aug., Goldwr., St.Georg-Str. 53
2473 Augenstein, Aug., Maschinenfbr., w. Karl-Friedrich-Str. 125
4586 Augenstein, E., Presserei, U.-Ispr.-Str. 11
2472 Augenstein, Eug., Kettenfbr., Weih.Str. 6
4768 Augenstein, F., Elektrom., Dillst. Str. 16
5772 Augenstein, Ludw., Bleichstr. 29
2322 Augenstein, Otto, Bijouterief., Durlacherstr. 23
3382 Derselbe, Wohn., Kirchenstr. 49
5463 Augenstein, Rich., Lebensm., Wertweinstr. 26
3894 Augenstein, Rud., Zuckerwr., Theaterstr. 33
5094 Ders., Whg., Friesenstr. 9
2253 Auler, Peter, Uhrwerke, Lindenstr. 24
4360 Auskunftei Bürgel, Enzstr. 35
3241 Autenrieth, Bruno, Schmuckwr., Sachsenstr48
4078 Autenrieth, Hans, Prok., Melanchthonstr. 7
5263 Autenrieth, Karl, Install., Scheuernstr. 3.
7089 „AUTOMATICA", Bek, Hassinger & Co., Kettenfabrik, Lameystr. 2
2313 Aymar, Wilh., Holzsägen, Kl.Gerberstr. 21
7314 Aysslinger & Co., Export, Bleichstr. 70.
2859 Bach, Adolf, Archit., Höhenstr. 42.
5380 Bach, Else, Bildhauerin, Schwarzw.Str. 38
4730 Bach, Fr., Metzgerei, Westl. K.Frdr.Str. 253
7788 Bacherer, Dr. F., Zahnarzt, Leopoldstr. 6
7408 Ders., Whg., Rennfeldstr. 35
7586 J. u. A. Bacherer, Kunsthandw., Leop.Str. 17
6697 Bacherer, Dr. Manfr., Dir., Lameystr. 67
7497 Bacherer, Melanie, Ww., Lameystr. 67
7788 Bacherer, Dr. Oskar, Zahnarzt, Leopoldstr. 6
7789 Derselbe, Wohn., *Eut* Ad.-Hitler-Str.
4570 Bacherer, Rud., Direktor, Gravelottestr. 7
6462 Bachmann, Anna, Lebensm., Gr.Gerberstr. 13
5940 Backof, K., Bäck., *Ispr* Hauptstr. 168
2507 Badenwerk, Bezirksst., Kniebisstr. 13
6001 Bader, Bruno, Schmuck, Simmlerstr. 10
2113 Bader, Eug. E., Schilder, Kiehnlestr. 6
5595 Badische Bank, w.Karl-Friedrich-Str. 7
4850 Bad. Beamtenbank, Luisenstr. 4
7610 Bad. landw. Zentralgenossensch. eGmbH.
2119 Bad. Landwirtsch.-Bank eGmbH, Marktpl. 10
4376 Badke, P., Pausanst., östl. K.Fr.Str. 62
7377 Bacr, Aug., Bijouteriefabrik, Lindenstr. 56
3492 Baer, Frz., Bijouteriefabr., Luisenstr. 26.
3548 Baer, Josef, Bijouteriefbr., Durlacherstr. 66.
4289 Bähner, Erich, Revisionen, W.K.Fr.Str. 9
4232 Derselbe, Wohnung, Lameystr. 62
5957 Bär, W., Schmuckwr., Kiehnlestr. 5
7104 Bär u. Buck, Bijout.-Fbr., w.K.Fr.Str. 286
4708 Bässler & Co., Juwelenfabrik, Durlacher Str. 65. T Exquisite, Pforzheim
4131 Bäuerle, Ww. Elise, Wäsche, im Rathaus
3516 Bäuerle, Herm., Konditorei, Bleichstr. 6
5349 H. u. A. Bäuerle, Malermstr., Gymn.Str. 32
3338 Bäuerle & Schwarz, Kettenfabrik, Pforzheim, Bleichstr. 84. P Karlsruhe 6189
3376 Bäuerlein, Karl, Buchdr., Luisenstr. 4
2703 Bäzner, Hedwig, Tabakwr., w.K.Fr.Str. 275
2969 Bahnhofwirtschaft, E. Haferkorn, Bhfpl. 1
2515 Bahnmüller, Hch.. Bürstenfbr., Bleichstr. 12
3176 Baitinger, Erich, Hofgut Neuhaidach, WurmbergerStr. 124
5364 Baitinger, Jac., Metzg., w. K.-Friedr.-Str. 144
4708 Ballin, Ludw., Juwelenfbr., DurlacherStr. 65
2858 Ballweg, Jos., Verleger, ö.K.Friedr.-Str. 52
3920 Balm, Thomas, Baugesch., Bohrainstr. 28
3203 Bals-Biehler, Klara, Modewr., K.Frdr.-Str. 100
2500 v. Baltz, N., Birkenfeld, A.Pforzh.Str.
5856 Balzer, Karl, Feingießerei, Hohenst. Str. 27
7624 Bamb, Jos., Asbestwr., Baumstr. 11
2582 Bangert, Ludw., Papier, Würm, N.Fahrstr. 7
6564 Baral, D., Autorep., W. K.-Friedr.Str. 63
4354 Baral, Daniel, Privatier, Etivalstr. 7
6415 Baral, Emil, Bijouteriefbr., Bleichstr. 57.
2889 Barchudarian, A., Teppichrep., Wörthstr. 1
4326 Bareis, Max, Kol.-W., Wagnerstr. 8
2131 Bareiß, Fr., Galvaniseur, Zähr.Allee 8
4922 Bargallo, F., Lebensm., Göringallee 2
4522 Barmer Ersatzkasse, W.K.Friedr.Str. 15
7641 Barth, Carl, Herrenwäsche, Zerrennerstr. 3
5072 Barth, Elisab., Musikl., Güterstr. 57
6549 Bartsch, Dr. E., Arzt, ö. K.-Fr.-Str. 76
2367 Barttenbach, Ad., Kfm., Habermehlstr. 32
5469 Barttenbach, Eugen, Fbrkt., Ob.Rodstr. 8
6888 Barttenbach, E., Schmuckwrfbr., Kiehnlestr. 8
6834 Barttenbach, Hans, Kfm., Göringall. 27
3163 Barttenbach, Karl, Fbrkt., Durl. Str. 65
2411 Barttenbach u.Jodry, Bijout.-Wr.,Bleichstr.11
6423 Baßmann, Arthur, Augenoptik, Dieselstr. 7
7565 Bassmann, Karl, Optiker, Zerrennerstr. 16
(5347) Bastian, Peter, Kettenfbr., Bleichstr. 91.
7872 Bauer, Alb., Kunstgieß., ö.Karl-Frdr.-Str. 58
6441 Bauer, Auguste, Vergolderei, Zerrennerstr. 20
3476 Bauer, C., Kfm., Friedenstr. 48
3436 Bauer, Carl R., Vertr., Christophallee 10
6490 Bauer, Chr., Gasapp., Theaterstr. 16
3495 Bauer, Emil, Presserei, Zerrennerstr. 45
4455 Bauer, Erwin, Buchsachverst., Bism.Str. 53
5025 Bauer, Friedr., Privat, Wilferdingerstr. 7
4257 Bauer, Hermann, Simmlerstr. 6
7117 Bauer, Herm., Malermstr., Kais.Fr.Str. 114
4130 Bauer, Hermann Friedrich, Uhrgehäuse, Uhrenfabrikation, Kiehnlestr. 24
2161 H. W. Bauer & Co, Goldwr.-Fbr., Jahnstr. 46
3922 Bauer, Jos., Kfm., Friedenstr. 14
4336 Bauer, Karl, Bäckerei, Brühlstr. 9
6694 Bauer, Karl Heinz, DurlacherStr. 60
7506 Bauer, Max, Fbrkt., Friedenstr. 46.
4909 Bauer, O., Malerm., ö.K.Friedrichstr. 103
6724 Bauer, O., Edelsteinschleif., Bertholdstr. 9
4048 Bauer Peter, Stud.Rat, Nibelungenstr. 7
3408 Bauer, Robert, Friedenstr. 55
2719 Bauer, Ulrich, Brennerei, Kappelhofstr. 11.
2952 Bauer, Wern., Rohprod., Holzgartenstr. 27
4615 Bauer, Wilh., Immobilien, Bayernstr. 10.
3224 Bauersachs, M., Steuerberat., Simmlerstr. 13
5622 Baugen. Arlinger eGmbH, Hochfirststr. 1
6015 Bauhaus-Wender, Johanna, Gymn., Weiherstraße 8
7972 Albert Bauhofer & Co, Schmuckwr., Kronprinzenstr. 66
2409 Baumann, Erwin, Musiklehrer, Lameystr. 21
3460 Baumann, Eugen, Kfm., Enzstr. 19a.
5582 Baumann, Dr. K. F., Synd., Zerrennerstr. 29
7943 Baumann, Konr., Studienr., Keplerstr. 39
7078 Baumann, Otto, Weinhdlg., Lindenstr. 51.
2284 Baumann, Rob., Uhrbänder, Lindenstr. 48
4324 Baumbusch, Albert, Wäsche, Zerrennerstr. 1
6907 Baumgartner, E., Schuldir., Mackensenstr. 36
7110 Bausch, Ed., Manuf.W., W.K.Fr.Str. 314
5144 Bauscher & Co, GmbH, Bijout.Wr., Kronprinzenstr. 7
2527 Bavaria-Varité, östl. Karl-Friedrichstr. 29
Sml. Nr. 7612 Bayerisches Brauhaus Pforzheim A.-G. Brauerei Pforzheim, St.-Georgen-Steige 12
7208 Becht, Adolf, Kfm., Beethovenstr. 8
2153 Becht, Aug., Ringe- und Schmuckwarenfabrikation, Durlacher Str. 64
7495 Becht, Eugen, Dentist, W.K.Fr.Str. 346
4707 Becht, Herm., Sachsenstr. 44
4931 Becht, Otto, Radio, *Bkf* Bahnhofstr. 1
3464 Bechtle, Artur, Autofuhren, Mühlstr. 18
4629 Bechtle, Herm., Fuhrgesch., Eutingerstr. 116
4786 Bechtold, Artur, Kohlen, Bismarckstr. 42
3953 Bechthold, Ed., mech. Werkst., *Brö* Maih.Str. 3
7143 Bechtold, Friedr., Gartenbau, Marktpl.
5609 Bechtold, Gust., Mineralw., Frankstr. 131
6748 Bechtold, Herm., Silberwrfbr., Lameystr. 35
3348 Bechtold, Hilda, Ww., Holzgartenstr. 20
4468 Bechtold, Sofie, Feink., Hohenst.Str. 25
4206 Bechtold, Theod., Schlosser, K.Fr.Str. 5a
3348 Bechtold & Härter, Herstellung von Bijouterien, Schmuckwaren, Armbanduhren und Ansatzbändern, Holzgartenstr. 20
4871 Beck, Aug., Reinigung, Hahnenstr. 18
6086 Beck, Johann, Etuisfbr., Luisenstr. 19
2898 Beck, Otto, Bäckerei, Zähringer Allee 35
5680 Beck, Rob., Bij.-Fbr., Calwerstr. 71
5790 Beck & Henne, Goldwrfabr., W.K.Fr.Str. 160
3373 Beck & Schneider, Ringfabr., Jahnstr. 26
7260 Beck-Reinhardt, Dr. Gg., Prof., Enzstr. 43
3081 Becker, Albert, Kfm., Vogesenallee 34
7822 Becker, Eugen, Steinhdlg., Bleichstr. 27.
2937 Becker, Friedr., westl. K.Friedr.Str. 65
7406 Becker, Georg, Kiehnlestr. 11
7760 Becker, H., Uhrgehäuse, *Dtl* Friedenstr. 13
6572 Becker, Karl, Sturmführer, Ispringerpf. 47
2757 Becker, Karl, Kirchenrat, Gutenbergstr. 2
2881 Becker, Otto, Briefm., Dillsteinerstr. 21
5997 Becker, Otto, Gartenbau, Würm, Hauptstr. 80
6070 Becker, Otto, Uhrenfbr., Bertholdstr. 18
2606 Becker, W., Schmuckwr., U.Wimpf.Str. 1
3183 Becker, Wilh., Fbrkt.. Wilferdingerstr. 44
5003 Becker & Grupp, Uhrenfbr., Schulberg 19
6161 Beckh-Brauerei AG, w. K.Friedr.Str. 184
7810 Beckh, Adolf, Direktor, Simmlerstr. 3
2725 Beckh, Aug., Essigfbr., Friedenstr. 16
4766 Beckh, Christoph, Ww., Friedenstr. 101
3395 Beckh, Ldw , Glasfbr., Luisenstr. 35
6234 Beckh & Maischhofer, Goldwrfbr., Güterstr. 7
6940 Beckmann, Otto, Papiergroßhdlg., Karlstr. 5
2015 Beer, Karl, Dipl.-Ing., Wilferd.Str. 34
7108 Beerweiler, Karl, Transp., Blücherstr. 7
6116 Beffert, Friedrich, Fabrikation von Fuchsschwanzketten, Pforzheim, westl. Karl-Friedrich-Straße 96
4027 Beffert, Otto, Juwelier, Kiehnlestr. 6
6446 Behner, Emil, Archit., ö.K.Friedr.Str. 3
3503 Behner jr., Fritz, Rohmat., U.Rodstr. 7
7240 Behner & Co., Kettenfabr., Nagoldstr. 14
7466 Behringer, Dr. Ad., Arzt, Ebersteinstr. 13.
3926 Beil, Konrad, Papierhdl., Erbpr.Str. 28
3442 Beilharz, Eugen, Tapezier, Kl.Gerberstr. 16
3329 Beißmann, A., Schmuckwrfbr., Osterfeldstr.11
7088 Ernst Gideon Bek & Co., Gold- u. Silberwarenfabrik, Lameystr. 2. T Egebek
3339 Bek, E. G., Sonnenberg, Emilienstr. 15
4011 Beller, Christ., Metzger, Gymnas.-Str. 28.
3098 Bellmer, Dr. E., Chem. Fbr., Kronpr.Str. 77
5635 Gebr. Bellmer, Maschinenfabrik, Niefern 29
5531 Bellon, Artur, Bleichstr. 78
7730 Bellon, Rob., Kunstgew. Werkst., Kanalstr. 11
4902 Bellotti, Anna, Bürstenfbr., Lindenstr. 54
7167 Bemberg & Co., Silberwrfbr., Luisenplatz 4
5227 Bender, Paul, Autorepar., Kronpr.Str. 2
5630 Dr. Bender & Kircher, Bes. E. Kircher, Schleifscheibenfabrik, Pforzheim, Kronprinzenstraße 11
2897 Bender & Co, GmbH, Herde, Zerrennerstr. 12
7535 Bentner, Arth., Kfm., Friedenstr. 98
6472 Bentner, Fritz, Fbrkt., Lindenstr. 43
3832 Bentner, Kurt, Kfm., Orleansstr. 7
2646 Bentner, Oskar, Ringfabr., Ob.Belfortstr. 19
2130 Bentner, Rich., Kfm., Nibelungenstr. 32
4633 Bentner, Walter, Fbrkt., Friedenstr. 118
4669 Benz, Ludwig, Schreinerei, K.Friedrichstr. 58
6137 Benz, Max, Uhren, Lindenstr. 1
3149 Bercher Ww. u. L. Bischoff, Lameystr. 20
3336 Berger jr., Fritz, Filtrierapl., *Eut* Gartenstr. 8
7927 Berger, Hans, Fabrikt., O.Ispringerstr. 2
4558 Berger, Karl, Elektro, *Eut* Hauptstr. 131
7650 Berger, Toni, Dentistin, Bleichstr. 72.
6100 Berggötz, W., Buchdruck., Goethestr. 35.
3261 Berl, Martin, Lehrer, Bleichstr. 110
3950 Berlitz-Sprachschule, Dillsteinerstr. 1
2464 Berner, Aug., Fuhrgesch., H.Wesselallee 87
2231 Berner, C., Damenkonfektion, Blumenstr. 17.
4463 Berner, Eugen, Autobetr., Zähr.Allee 41
6156 Berner & Neunecker Nf., Bijout.Fbr., Bunsenstr. 5
3103 Berstecher, M., Tischlerei, w.K.Fr.Str. 257a
2175 Bertet, Otto, Metzgerei, Calwerstr. 58.
5992 Bertsch, H., Guillochieranst., Ispringerstr. 16
7572 Derselbe, Wohn., Hercyniastr. 28
6013 Bertsch, Rudolf, Kohlen, Kelterstr. 20
2469 Bertsch, Walter, Schmuck-Entw.Atelier, Gymnas.Str. 95
2936 Ders., Whg., Hohenzollernstr. 44
5475 Bertsch & Scheller, Bijoutfabr., Eberst.Str. 4
2645 Berufskrankenk. d. Kaufm.-Geh. u. weibl. Angest., w. Karl-Friedr.Str. 102
7108 Berweiler, Karl, Transporte, Blücherstr. 7
7814 Bethanien, Schwesternheim, Zähr.-Allee 19.
4235 Beton- u. Monierbau AG, Kämpfelbachbrücke
2856 Betsch, Willy, Vertr., w. K.-Friedr.-Str. 44
7741 Betz, Friedr., Eisenwr., Deimlingstr. 8
3434 Beutelspacher. J., Bijoutfabr., Durlacherstr. 78.
3456 Beutter, Eugen, Zähringerallee 19
5538 Beutter, Herm., Lameystr. 66
6032 Beutter, Wilhelm, Herstellung von Uhren und
6033 Uhrengehäusen, Ebersteinstraße 6
6082 Beuther, jr. Wilhelm, CalwerStr. 128
2794 Beyerle, Franz, Küferei, Grenzstr. 6.
5888 Bezirksgartenbauverein, St.Georgen-Str. 1
3975 Bieber, Albert, Vertreter, Arkaden 1
6634 Bierlig, Max, Bau-Insp., Friedenstr. 45.
4619 Bihler, Aug., Metzgerei, Oranienstr. 1.
5921 Billing, Emil, Goldschmied, Bleichstr. 25
5064 Binder, Adolf, Goldwrfabr., Gellertstr. 20.
4872 Binder, E., Granatschmuckfbr., Luisenstr. 34
2156 Binder, Friedrich, Kfm., Schillerstr. 10
6502 Binder, Heinr., Vertr., Kallhardtstr. 8
6862 Binder, Rosa, Bijouteriefbr., Salierstr. 33
2862 Dies., Whg., Leo-Schlageter-Str. 8
3631 Bindner, Rud., Uhrglasfbr., Weiherstr. 35
4101 Biringer, J., Heizung, Philippstr. 4
2853 Birkenfelder Hobelwerke, *Bkf* Wildb.Str. 21
6651 Birkle, C., Betten, AltstädterStr. 20
2554 Birle, Eugen, Alpakawr., W. K.Frdr.Str. 300
7385 Birnstill, J., Vertreter, U.Wimpf.Str. 2
4948 Bischoff, Adolf, Export, Lisainestr. 8
2370 Bischoff, Ad., Goldschmied, Hebelstr. 12
7980 Bischoff, Alfr., E., Schmuckwr., Enzstr. 43
5983 Bischoff, Ch., Zimmergesch., *Brö* Lindenstr. 6
2454 Bischoff, Dr. Edm., Arzt, Huchenfeld.
2443 Bischoff, Emil, Humboldtstr. 6
7843 Bischoff, Emil, Fbrkt., Ad.Hitlerallee 25a
5202 Bischoff, Emil, Weinhdlg., Pfarrg. 7
7620 Friedrich Bischoff Goldwarenfabrik, Bleichstraße 6
3106 Gebr. Bischoff, Kettenfbr., *Dtl* Bahnhofstr. 16
3520 Bischoff, Imanuel, Bijout.-Fbr., Dietlingen, östl. Karl-Friedrichstr. 64
2706 Bischoff, Karl A., Goldwr., Christ.A. 13
6849 Bischoff, Leop., Bij.Fbr., Zerrennerstr. 5
7311 Bischoff, Ludw. Gust., mech. Werkst., Dietlingen, Friedenstr. 10
7842 Bischoff, Max, Uhrenfbr., Lindenstr. 24
5046 Bischoff, Max, Prok., Enzstr. 25
2342 Bischoff, Osk., Bij.-Exp., Kronpr.Str. 83
4094 Bischoff, Otto, Morsestr. 8
3949 Bischoff, Otto F., Kfm., Friedenstr. 5
2148 Bischoff, Otto W., Kugelfbr., Jahnstr. 13
6191 Bischoff, Wilh., Kfm., Gustav-Raustr. 3
3067 Bischoff, Wilh. F., Metallwrfbr., Zerr.Str. 34
7833 Bischoff & Schwarz, Alpakawrfbr., Dietlingen, Turnstr. 14
3468 Bissinger, Albert, Prokurist, Nagoldstr. 5
5867 Bissinger, Chr., Geflechtfrb., *Brö* Kirchenstr.61
4004 Bissinger, Erich, Goldwr., Zähring.Allee 20
3478 Bittighofer, Fritz, Stahllager, Bleichstr. 37
5651 Bittighofer, Oskar, Baugesch., Ers.Str. 31
2874 Bittrolf, Wilh., Kettenfbr., Bleichstr. 37
2121 Blaich, Alb., Bijouteriewr., Erbpr.Str. 82
7341 Blaich, Friedr., Presserei, Salierstr. 35
3402 Blaich, Iman., Bäckerei, Gr.-Gerberstr. 4.
2998 Blaich, Karl, Schmuckwr., Kais.Friedr.Str. 39
6954 Blaich, K.. Seilermstr., Ö. K.-Friedr.-Str. 79.
2385 Blasberg, Friedr., Chem. Fbr., Hohenst.Str. 51
6058 Blatsch, Karl, Lehrer, Hercyniastr. 15
5993 Blattner Ww., P., Kartonnagen, U.Aug. 22
5251 Biessing, Luise, Pelzwaren, ö. K.Frdr.-Str. 15
4406 Wilh. Bleyle, K-G, Strickwrfbr., Gymn.-Str. 100
5612 Blink, E., Edelsteine, Birkenfeld, Wildb.Str. 22
2492 Blöchle, Hans, Archit., Beethovenstr. 1
3204 Blümel, Dr., Justizrat, St. Georgenstr. 28
6726 Blüming, Albin, Holzbildh., Hohenz.Str. 29
5854 Bock, Gust., Metzger, Ebersteinstr. 20.
6306 Bodamer, E., Bäckerei, Osterfeldstr. 12
4710 Bode, Eleonore, Ww., Friedenstr. 111
6513 Bode, Elisab., Ww., *Sbg* Elis.Str. 1
5044 Gebr. Bode, Buchdruck., Enzstr. 23
7510 Bode, Dr. Paul, Schriftleit., *Bkf* Mühlweg
5274 Bodemer, Alb., Aussteuergeschäft, Deimlingstraße 15
7910 Bodemer, Joh., Bäckerei, Calwerstr. 41.
2134 Böckle, Gust., Gipser, w.Karl-Friedr.Str. 301
4516 Böckle, Heinr., Gärtnerei, Höhenstr. 47
7516 Ders., Laden, w. Karl-Friedrichstr. 94
6317 Boegel, Fritz, Buchhdlr., Bahnhofstr. 18
5910 Böhler, Carl, Gärtnerei, Bleichstr. 32
7828 Böhler, Eugen, Prokurist, Gravelottestr. 28
6338 Gebr. Böhler & Co AG, Edelstahlwerke, Steubenstr. 11
5746 Böhler, Ludwig, Gärtner, Franklinstr. 2
4631 Böhler, Wilh., Presserei, Kanalstr. 22
2144 Böhm, R.-A., Lindenstr. 19
6238 Böhme, Paul, Jahnstr. 15
3738 Böhmerle, Otto, Vertreter, Büchenbr.Str. 16
6650 Böhmler, Otto, Kfm., Bleichstr. 32
2097 Böhmler, Wilh., Fbrkt., Friedenstr. 34.
2963 Böhmler & Schmauderer, Goldkettenfbr., Bleichstr. 44
6404 Bölts, Niklas, Elektro, Deimlingstr. 10
5823 Börner, M., Dillsteinerstr. 10
3274 Boess, Karl, Ob.-Ing., Güterstr. 5
5918 Böttinger, Adolf, Delikatessen, Lammstr 4.
6389 Boger, A., Bauuntern., *Eut* Rennbachstr. 3
4351 Bogner u. Eberle, Metallwrfbr., Durl.Str. 66
4066 Bogner, Franz, Crayonsfbr., Barfüßerg. 14
7365 Bogner, Rob. C. A.. Goldwr., Bleichstr. 96
7809 Bohlinger, R., Juwelenfbr., Holzgartenstr. 28
6206 Bohnenberger, A., Dent., W.K.Fr.Str. 43
3295 Bohnenberger, F., Bijout.-Fbr., Luisenstr. 56
7902 Bohnenberger & Cie KG, Papierfbr., Niefern
7695 Bohner, W., Landw., Pfauenhof, Brett.Str. 35
3764 Bohnet, Frdr., Schmiedemstr., Ansh.Str. 18
7638 Bohnet, Gg., Klempner, Ob.Wimpfenerstr. 23
2314 Bollinger, Wilh., Wagnerei, Im Tal 15
7119 Bolz, Ruprecht, Bäckerei, Kais.-Fr.-Str. 60b.
4005 Bommer, Franz, Lebensm., Rennfeldstr. 14
3143 Boog, Wilh., Prokurist, Dammstr. 2

6623 Bopp, Dr., Wilh., Arzt, Luisenstr. 20
6623 Bopp-Müller, Dr. M., Ärztin, Luisenstr. 20
4594 Borgas, Wilh., Metallwrfbr., Eichenl.Str. 3
3976 Boring, Karl, Reiseand., Rudolfstr. 8b
4676 Bormann, Dr. Hildeg., Ärztin, Bernhardstr. 1
7042 Bornett, Carl, Bijouterien, Weiherstr. 35.
4359 Bornett, H., Kfm., *Bkf* Hohenwiesenweg 15
3659 Borst, Heinr., Gisper, *Eut* Enzstr. 144
7470 Bortné, Val., Automat, Leopoldstr. 18.
7183 Bortne & Späth, Schuhwr., Zerrennerstr. 8
7835 Bortné's Schnellgaststr., Leopoldstr. 18
6065 Bosch, C. F., Kfm., Luitgardstr. 5
6995 Boss, Arth., Kommissionär, Kronpr.Str. 26
5528 Bossert, A., Vergolderei, Nagoldstr. 19
5787 Bossert, Ad., Etikettenfbr., Bleichstr. 7
6377 Bossert, Albert. Blechnerei. Durl.Str. 59
2540 Bossert, Alb. F., Bijout.-Fbr., Nagoldstr. 19
4087 Bossert, Arth., Prokurist, Bunsenstr. 25
6346 Bossert, Erw., Kittfbr., Belfortstr. 6
3228 Bossert, Georg, Edelsteine, O.Wimpf.Str. 11
7285 Bossert, Hilde, D.-Konf., w. K.-Fr.-Str. 47
7421 Bossert, K., Bijouteriefabr., Durlacherstr. 64.
2542 Bossert, Karl, Darmhdlg., Zähringer Allee 37.
7892 Bossert, Karl, Techn., Ebersteinstr. 7
7420 Bossert, Max, Schmuckwr., Senef.Str. 2
3505 Bossert, Rich., mech. Werkst., Dillst.Str. 35
2040 Bossert, Rob., Goldwr., Luisenstr. 35
5840 Bossert, Wilh., Autoverm., Weiherstr. 18
3003 Bossert & Erhard, Bleist.-Fbr., Kronpr.Str. 27
5709 Bossert-Imming, N., Strümpfe, Barf.Gasse 3
5288 Bothner, Karl, Bäckermstr., Hohlstr. 12
4339 Bott, Ww. Karl, Vergold-Anst., Kiehnlestr. 4
7561 Bott, Otto, Bäckerei, Dillsteinerstr. 36
3921 Bott, Rich., Ingen.-Büro, w. K.-Fr.-Str. 55
4994 Bottina, Helmut Krause, Leopoldstr. 13
5039 Boxheimer, Joh., Pferdeschl., Waisenh.-Pl. 7.
5152 Braendle, Gust., Schmuck, Luitgardstr. 11
5154 Derselbe, Wohnung, Friedenstr. 93
3828 Braendle jr., Gustav, Goebenstr. 7
3337 Braendle, Hans, Kfm., G.Rau.-Str. 3
3910 Brändle, Jak., Bäckerei, Sch.-Delitzschstr. 55
2446 Bräuning-Kröcker, Helene, Heilgymn., Bayernstr. 5
7456 Bräuninger, L., Fuhrw., *Eut* Hauptstr. 83
5066 Bran, Felix, Terrazzogesch., Zähr. Allee 24.
4715 Brand, Gust., Schreinerei, Luitgardstr. 12
7360 Brand, Karl, Hauptm., Friedenstr. 53
4450 Brandauer, G., Tapeziergesch., Rudolfstr. 13.
7474 Brandt, Dr. Hch., Dir., Kirchbachstr. 1
6161 Brauerei Beckh AG, W. K.Frdr.Str. 184
6214 Brauerei Ketterer, Jahnstr. 10
5506 Brauerei Sinner AG, Erbprinzenstr. 15
4976 Brauerei Wulle, AG, Niederl., Kappelh.Str. 3
3517 Braun, Anna, Lindenstr. 26
4444 Braun, Arth., Treuhänder, Friedenstr. 2
4755 Braun, Eug., Vertreter, Schellingstr. 4
3582 Braun, Gust., Juwelenim.Fbr., Maxim.Str. 2
3120 Braun jr., Hch., Crayonsfbr., O. Wimpf.-Str.23
3168 Braun, Hugo, Zigarren, U. Ispringerstr. 8.
5948 Braun. Johann, Schreinerei, Maihäldenstr. 29
5989 Derselbe, Wohnung, Ebersteinstr. 26
6530 Braun Joh., Goldwrfbr., Altst. Kirchenw. 12.
6737 Braun, K., Marmorschleif., W.K.Fr.Str. 209
7773 Braun, Karl, Techn., Kronprinzenstr. 46
2583 Brebeck, Dr. A., Zahnarzt, W.K.Fr.Str. 51
3031 Brecht, Karl, Schneider, Erbprinzenstr. 24
7118 Bredow-Sonnet, ZähringerAllee 7
2660 Breidenbach, Dr., Norb., Arzt, Pilotystr. 12
4886 Brenk, Dr., R.-A., Ebersteinstr. 33
4308 Brenk, Alex., Kfm., Mackensenstr. 28
7562 Brenk, Eduard, Fbrkt., Unt.Ispr.Str. 23
4070 Brenk, Ed., Kraftfahrz., Durlacher Str. 12
6177 Brenk, Eduard, Uhrenfbr., Rennfeldstr. 20.
3040 Brenk, Emil, Silberwrfabr., Bahnhofstr. 18.
6000 Brenk, E. J., Bijouteriefabr., U. Rodstr. 16.
5061 Brenk, Herm., Weingroßhdlg., Bahnhofstr. 20.
6066 Brenk, Josef, Zimmermstr., Redtenb.Str. 60
3825 Brenk & Bischoff, Schmuckwr., Holzg.Str. 25
5210 Brenner, E., Bijout.-Fbr., Unt.Ispr.Str. 6
3133 Brenner, Karl, Lotterie, Metzgerstr. 27
4433 Brenner, Mathilde, Durlacherstr. 2
7903 Brenner, Moritz, Dir., Friedenstr. 40
4037 W. Brenner & K. Kohm, Mech.-Werkst., Holzgartenstr. 26
2430 Breuning, Franz, Bijouteriefbr., Grünstr. 5
3438 Gebr. Breuning, Bijout., W.K.Friedr.-Str. 40
5014 Breusch, E., Feuerwehrart., Maxim.Str. 44
4985 Breusch, Frdr., Manufakt., Metzgerstr. 7.
2070 Breutner, Elfriede, *Eut* Kieselbr.Str. 3
4790 Briegel, B., Maß-Atelier, östl.K.Frd.Str. 56
3447 Brill, Emil, Steinhdlg., Humboldtstr. 8
3323 Brill, Julius, Edelsteine, Poststr. 3
7287 Brinda, Max, Kfm., Hohenzollernstr. 92
6692 Britsch, Gottlob, Luitgardstr. 11
3068 Britsch, Heinr., Ringfbr., Luisenstr. 66
3658 Britsch, H., Schreinerei, Hohenst.Str. 62
6125 Brödel, Ernst, Kunstmaler, Bernhardstr. 20a
3811 Brödel, Paul, Pfälzerstr. 14
6170 Broß u. Co, Schuhe, Leopoldstr. 7
7446 Broß, Wilh., Lederwr., Baumstr. 17.
7468 Bruce, Constance, Heilgymn., Luisenstr. 22
4416 Bruckmann, Aug., Fbrkt., Friedenstr. 8
4417 Bruckmann, Ludw., Fbrkt., Badstr. 11
5017 Brugger, Thomas, Zimmergesch., Calw.Str. 76
3924 Brun, Max, Kfm., Schellingstr. 31
2019 Brunhübner, Georg, Chem.Fbr., Eberst.Str. 7
6124 Derselbe, Wohnung, Dillstein, Sonnenb.Str. 23
7882 Brunner, Albert, Vertreter, Kanalstr. 3
7363 Bubeck, Wilh., Gärtner, Sommerweg 39
3882 Buchhold, Ferd., Goldwr., Hohenst.Str. 38
6851 Buchinger & Sohn, Bijout.Fbr., Kronpr.Str. 1
6677 Buchmüller, L., Mineralwasser, Hohenst.Str.18
7837 **Buchter, G., Steinhdlg., Durlacher Str. 22.**
2553 Buchter & Co, Steinhdlg., Kronpr.Str. 6
3381 Buck, Fritz, Friedenstr. 101
4311 Buck, Julius, Kfm., Parkstr. 7
4009 Buck, Ott, Vertr., Dijonstr. 2
4233 Buck, Paul, Dir., Altst.Kirchenweg 2
4025 Büchler, Friedr., Fuhrgesch., Geigerstr. 9
2996 Bückel, Emil, Export, Lameystr. 54
7508 Bügel, Hans, Gießerei, Luisenstr. 28.
7009 Bühler jr., Carl, Maschinenfbr., Zerrennerstr.37
6611 Bühler, Karl, Fbrkt., Friedenstr. 1
5511 Bühler Stahl- u. Metallager, Pforzheim, Zerrenner Str. 29. P Karlsruhe 28981 f. Stahl; 28500 f. Metalle
2919 Bühler, Wilh., Kfm., Ludw.Wilhelm-Str. 12
7482 Bühner, Joh., Goldwr., Zerrennerstr. 24
6426 Bührer, Albert, Fabrikation von Uhren u. Uhrgehäusen, Kronprinzenstr. 6
3350 Bührer, Gust., Weine, Bleichstr. 14
6584 Bürck, Alb., Tapezier, Rabenstr. 4
6853 v. Büren, Otto, Seifenhdl., Zerrennerstr. 14
6823 Bürgin, Ernst, Druckerei, Baumstr. 14.
2946 Bürk, Hch., Bijout.Fbr., Durlacherstr. 78
7494 Bürk, Hch., Bijout., Wörthstr. 5
3095 Bürk, Heinr., Export, Burgstr. 2
5024 Bürk, Herm., Presserei, Dillsteinerstr. 10
4844 Bernh. Bürkle KG, Sägew., Würmtalstr. 11
2403 Bürkle, F., Brennerei, *Eut* Enzstr. 146
7710 Bürkle, Fritz, Metallwr.Fbr., Hohenz.Str. 94
4796 Bürkle, Karl, Ringfbr., Weiherstr. 26
6592 Bürkle, Karl, Versich., Schloßberg 2
2852 Bürkle, Oskar, Kfm., Friedenstr. 24
6981 Bürkle, Rob., Holzhdl., Frankstr. 54
2227 Bürle, Otto, Mehl, Deimlingstr. 4
6657 Bürle, Wilh., Zigarren, Ö. K.-Fr.-Str. 73.
3303 Bueß, Erwin, Metzgerei, Metzgerstr. 16
6078 Büxenstein, E., Bijout.Fbr., Unt.Ispr.Str. 24
3905 Buggle, Carl, Export, Nagoldstr. 3.
5527 Bujard, Gg., Export, Bleichstr. 70
2734 Bujard, Wilh., Bankdir., Bunsenstr. 30
4271 Burbacher, K., Steuerber., Hohenz.Str. 87
3502 Burchard jr., Dr. G., Bankdir., Calwerstr. 137
5642 Burck, Dr. Carl, Professor, Bayernstr. 38
5608 Burczyk, A., Versich., Hohenst.Str. 52
7568 Burger, Aug., Bäckerei, Hildastr. 6.
6104 Burger, Franz, Fbrkt., Wilferd.Str. 25
3308 Burger, Jos., Kohlen, Kronpr.-Str. 26
2080 Burger, Karl, Etuispresserei, Kallhardtstr. 24.
5083 Burger, Karl, Gärtner, Höhenstr. 37
5857 Burger, Wilh., Bäckerei, Luisenstr. 43
4366 Burghard, Emil, Exporteur, Luisenstr. 30
6267 Ders., Whg., Güterstr. 5
7163 Burghard, Emma, Teppiche, Leopoldstr. 3
2151 Burghard, Franz, Schreinermstr., Maih.Str. 15
6122 Burghard, Karl, Möbelstoffe, Großvertrieb von Polstermaterial, Gymnasiumstr. 10
6277 Gebr. Burghardt, Bij.-Fbr., Pfälzerstr. 18
5333 Burghardt, K., Edelpeiztierfarm, Pforzheim, Tannhofer Weg
5334 Ders., Büro: Ludwig-Wilhelm-Str. 14
6721 Burghardt, K., Mech. Werkst., Bleichstr. 49
2526 Burghardt, Kurt, Uhren, Göringallee 41
3896 Burgschneider, Louis, Perlenfbr., W. K.-Friedrich-Str. 49
4607 Burkhard, Egon, Lederhdlg., W.K.Fr.Str. 30
3129 Burkhard, Gustav, Kfm., Deimlingstr. 23
2388 Burkhardt, Adolf, Goldwrfbr., Luisenstr. 52
7333 Burkhardt, Alb., Kfm., Bohrainstr. 31
7082 Burkhardt, Emil, WilferdingerStr. 30
7608 Burkhardt, Eug., H.-Göring-Allee 11
5648 Burkhardt, G., Friseur, W.K.F.Str. 45
6719 Burkhardt, Gottl., Schreinerei, Rudolfstr. 24.
4270 Burkhardt, Herm., Goldschmiede, Bergstr. 26
4980 Burkhardt, Dr. Otto, R.-A., Bahnhofpl. 2
4914 Ders., Whg., Kais.Wilhelm-Str. 4
4921 Burkhardt, Walter, *Bkf* A.PforzheimerStr.
6046 Burkhardt & Co, Bijouterie, Luisenpl. 2
7213 Burmester, E., Dentist, Würm, Bergstr. 1
4155 Burz, Friedr., Linoleumleger, Pflügerstr. 57
6534 Butscher, Gust., Druckerei, Schoßg.Weg 3
4717 Butz, Georg, Blechnerei, Erbprinzenstr. 82
4474 Caldonazzi, W., Galv. Anst., Luisenstr. 42
3709 Calmbach, Fr., Werkzeuge, Schauinsl.Str. 13
3569 Calmbach, Fritz, Bijouteriefbr., Jahnstr. 11
2880 Cammert, Alb., mech. Werkst., Enzstr. 31
6271 Cammert, W., Zifferbl.Fbr., Güterstr. 16
5819 Canz, Arthur, Vertr., Bohrainstr. 31
2535 Caritasverband, eV., Luisenstr. 10
4665 Carius, Karl, Schneiderei, Marktplatz 7
4007 Carl, Hilde, Wp., Privat, Bunsenstr. 7
4541 Carl, Willi, Alpengarten, Würm, A.d.Berg
3426 Carl, Willi, Gärtnerei, W.K.Fr.Str. 66
3194 G. u. H. Casper, Eisengieß., Kelterstr. 95
3297 Casper, Herm., Bleichstr. 106
2045 Castan, Helmut, Uhrenfabrikation, Bleichstraße 32
7706 Castan, Karl, Edelsteinhdlg., Gustav-Rau-Str.13
2960 Cause, Fritz, Fbkt., Straßburgstr. 11
3590 Charrier, Fritz, Malermstr., Geigerstr. 19
2025 Chem. Fbr. Dr. Mayer GmbH, Leopoldstr. 16
6844 Chemische Industrie G. m. b. H., Pforzheim,
6649 Tunnelstr. 8
4789 Christiansen, C., Dr., Friedenstr. 143
2670 Clappier, H., Schneiderin, Schwarzw.-Str.10
2100 Clappier, Rob., Lebensm., Wurmb.Str. 237
4217 Claß, Willi, Vertreter, Gotenstr. 14
6192 Claus, Ad., Straßenbau, Holzgartenstr. 44
3702 Clausing, F., Mechaniker, *Dw* Hirsauerstr. 59
5845 Clauß, Hermann, Schmuck, Kiehnlestr. 8
4485 Clauß, Otto, Ing., *Dw* HirsauerStr. 37
7727 Clauss, Walter, Vertreter, Unt.Ispr.Str. 13
3564 Clev, Jos., Archit., Leopoldstr. 4
6151 Common, Frieda, Wwe., W.K.Friedr.Str. 205
2750 Common, Heinrich, Durlacher Str. 27
7566 Common, Willi, Kettenfbr., Goethestr. 37
2083 Conradt, Aug., Elektrotechn., Zerrennerstr. 33.
6447 Cordier & Frey, Schmuckwrfbr., Ob.Wimpf. Str. 11
4182 Costabel, Ernst, Presserei, Rudolfstr. 18.
7037 Creditoren-Verein, Industriehaus
7253 Cremer, Ww. A., Schreibmasch., Eberst.Str. 4
2835 Cremer, Jul., Goldwr., Friedenstr. 8
5096 Croissant, Dr. Carl, Med.-Rat, Luisenstr. 33
3292 Curth, Rich., Musikhaus, Zerrennerstr. 11
2678 Cuxhavener Fischhalle, DillsteinerStr. 3
2671 Dalber, Alb., Friseur, Metzgerstr. 14.
2950 F. & E. Dalheimer, Halbedelsteinschleiferei, Edelsteinschleiferei, Simmlerstr. 6
4382 F. u. A. Dalheimer, Fbrkt., Bichlerstr. 17
4564 Dampfwaschanstalt Birkenfeld, Blumenstr. 13
5577 Dank, Friedr., Schlosserei, Kronprinzenstr. 71.
3471 Dann, Heinr., Blechnerei, Feldstr. 5
7696 Dantes & Erwin, Baugesch., Kanalstr. 20
2417 Dathe, Rud., Schreinerei, Holzgartenstr. 50
7449 Daub, Ad., Wohn., Wilferdingerstr. 18.
4196 Daub, Andreas, Bijouterie- u. Kettenfabrik,
4197 Luisenstr.23/25. T Asternde P Karlsruhe 18917
5438 Daub, Fritz, Techniker, Friedenstr. 19
3902 Daub, Helmut, Kfm., Ob.Wimpfenerstr. 18
4134 Daub, Karl, Schneiderei, Geigerstr. 25
5310 Daub, Kurt, Kfm., Wilferd.Str. 18
6478 Daub, Ludwig, Fbrkt., Friedenstr. 19.
6023 Daub, Rud., Landw., Alter Gübricherweg 12
4211 Debler, Ott, Prok., Pfälzerstr. 16
6875 Decker, Adolf, Kfm., DurlacherStr. 23
(2005) Decker, Paul, Schmuckwr., Gymnasiumstr. 95
(3388) Deger, Rud., Installateur, Sophienstr. 40
6043 Deichsel, Hch., Architekt, Häldenweg 58
6317 Delffs, Gustav, Buchhdlg., Bahnhofstr. 18
4967 Demo, Ludw., Malergesch., Tunnelstr. 8
6413 Denecke, H., Zuckerwrfbr., Schloßk.Weg 2.
5607 Dentaurum, zahnärztl. Bedarf, Güterstr. 44.
4091 Denzel, Helene, Steinberggutstr. 40
2961 Denzel, Karl, Archit., Steinberggutstr. 33
7454 Denzle, Rud., Kohlen, Metzgerstr. 12
3156 Denzler, Dr. Reinhard, Arzt, Luisenpl. 2
7168 Dettinger, Alfr., Fbrkt., Gravelottestr. 41
7766 Dettinger, Eugen, Ringfbr., Güterstr. 16.
6348 Deuchler, Rob., Ing., Westl. Karl-Fr.Str. 132
3823 Deuring, Alfr., Schmuckwrfbr., Lindenstr. 7
7704 Deuring, W., Schmuckwrfbr., Rudolfstr. 33
3933 Deusch, W.Alb., Schmuckwr., Dillst.Str. 8
6410 Deutsch-Amerik. Petroleumges., Frankstr.10a
6592 Deutsche Automobil-Club e.V. Der, Schloßberg 2
7511 Deutsche Bank, W. K.Friedr.-Str. 76
2628 Deutsche Edelstahlwerke AG, Bleichstr. 47
6106 Deutsche Gasolin-AG, Tankanl., Frankstr. 2
6661 Deutsche Gold- u. Silber-Scheideanst. Degussa Zerrennerstr. 23
2844 Deutsche Reichsbahn, Hptbhf., Bahnhofpl. 1
5104 Deutsche Reichspostreklame
2612 Deutsche Uhrenfurn.Fbr., Bohrainstr. 2
3200 Deutscher Schützenverb. Gau Südwest, Nagoldstr. 5
(2806) Deutscher Siedlerbund e.V., Eberst.Str. 16
3845 Deutsches Rotes Kreuz, Kronpr.Str. 22
4323 Deutschmann, Hans, Geschäftsf., Maximilianstraße 154
7621 Diebener, Wilh., Verlag, Simmlerstr. 4
6832 Diemer, Albert, Bäckerei, *Brö* W.K.Fr.Str. 322
7330 W. Diemer & Co, Gewürzmühle, Gymn.Str. 132
6800 Diener, Karl, Install., Zerrennerstr. 5
5273 Dierlamm, Herm., Bäck., Dammstr. 17
2416 Dieterich, E., Bijout.-Fbr., Ebersteinstr. 16
2528 Dieterle, Rich., Grossist, Rennfeldstr. 29
4953 Dietrich, Art., Fräserfbr., *Bkf* Zeppelinstr. 8
3627 Dietrich, Eduard, Install., W.K.Fr.Str. 330
3381 Dietrich, Klara, Frau, Friedenstr. 101
5290 Dietrich, Ludw., Hausger., W.K.-Friedr.-Str.34.
2049 Dietrich, Paul, Fbrkt., Kais.Wilh.-Str. 4
3876 Dietrich, Rich., Tapezier, w.K.Fr.Str. 176
7069 Dietrich, Wilh., Galeriefbr., Enzstr. 27
2988 Dietz, C. Frdr., Etuisfbr., Jahnstr. 43.
4343 Dietz jr., Fritz, Dillsteinerstr. 33
7006 Dietz, Gottfr., Kohlen, Gymnasiumstr. 141.
4231 Dietz, Herbert, Malermstr., Emma-Jäger-Str. 5
2797 Dietz, Herm., Schneider, Bahnhofstr. 4.
6859 Dietz, Karl, Vertreter, *Eut* Rennbachweg
5741 Dietz, Ludw., Schreinerei, Bertholdstr. 26.
5317 Dietz, Rudolf, Kunstschmiede, Westendstr. 3
3014 Dihlmann, Chr., Bäckerei, K.-Friedr.-Str. 26.
4882 C. & E. Dihlmann, Sägenfbr., Hohenz.Str. 77
6990 Dihlmann, Fritz, Därme, Ob.Augasse 1
6817 Dihlmann, Jak., Bäckerei, Sch.-Delitzschstr.12.
5165 Dihlmann, Wilhelm, Därme, Kreuzstr. 17
3377 Dihlmann, Willy, Bäck., Jahnstr. 17
2142 Dill, Elise, Ww., Friedenstr. 50
6068 Dillenius, Carl, Bijout., W. K.Friedr.Str. 65
2718 Dirr, Dr. Otto, Arzt, Leopoldstr. 2.
6942 Disch, Alfred, Malermstr., Kanalstr. 1
4900 Dissinger, Dr., Bleichstr. 32
5153 Dissinger, Dr. Arth., Syndik., Kronpr.Str. 12
6946 Dissinger, E., Bijouteriefabr., Kronpr.-Str. 12.
4833 Dissinger, Rich., Fbrkt., Gen.Litzm.Str. 20
3401 Dittes, Friedr., Galv.Anst., Museumstr. 4
7070 Dittler, Eugen, Bleichstr. 75
5567 Dittler, Frdr., Bij.-Fbr., Wilhelmshöhe 7
7072 Dittler, Gustav, Install., Leopoldstr. 20.
3800 Derselbe, Privat, Leopoldstr. 20
4947 Dittus, Adolf, Metzgerei, Birkenfeld.
7604 Dittus, Emma Luise, Lisainestr. 6
3752 Dittus, Johanna, Aussteuerg., Dillst.-Str. 46.
2077 Dittus, Karl, Buchdruckerei, Schloßberg 10.
2455 Dittus, Paul, Kfm., Kieselbronner Str. 22
3908 Döderlein, Ludw., Glaserei, Scheuernstr. 13
6238 Dölter & Beck, Installateure. Jahnstr. 15.
4195 Döppenschmitt jr., Fritz, Kfm., Winsloestr.
2924 Döppenschmitt, H., Techniker, L.Wilh.Str. 18
4144 Döppenschmitt, Karl, Fbrkt., Wimpf.-Str. 1.
5700 Döppenschmitt, Ph., Goldwrfbr., Wimpf.-Str.1
6654 Dörflinger, A., Gärtner, Östl.Karl-Fr.-Str. 70
4040 Dörrer, Rud., Malergesch., Hohenst.Str. 40
6215 Dörrwächter & Brenner, Metallwrfbr., Theaterstr. 14
2940 Döther, E., Zimmergesch., *Dw* Gangh.Str. 13
3538 Döther, Wilh., Kohlen, *Dw* Herrenstr. 2
7004 Dohrmann, E., Schmuckwr., Kiehnlestr. 8
7277 Doller, Oskar, Versich., Grünstr. 10
3158 v. Dollhopff, Alfr., Photos, w.K.Fr.Str. 38
4553 Dollinger, Carl E., Fbrkt., Liebeneckstr. 32
5491 Dollinger, C. Ph., Kol.-W., Reuchlinstr. 8.
6418 Dollinger, Rich., Ing., *Sbg* Hildastr. 19
4978 Donat, Werner, Buchhdlg., Leopoldstr.
2162 Donath, Paul, Gärtner, Sommerweg 19
3451 Dresdner Bank, Filiale, W.K.Friedr.Str. 88
2331 Drodofsky, G., Bäckerei, Baumstr. 16.
3624 Drodofsky, Herm., Metzg., Baumg.Str. 2
3316 Drodofsky, Jacob, Kfm., Orleansstr. 9
5390 Drollinger, Hermann, Metallwarenfabrik, Belfortstr. 8
7352 Droste, Erna, Schokolade, Goethestr. 7
4488 Drusenbaum, P., Uhrenfbr., K.Friedr.Str. 22
4368 Dünger, Ch. Ww., Kol.-W., Dillsteinerstr. 14.
6457 Dünkelmeyer, Fritz, Kfm., Lameystr. 68
7195 Dürr & Co KG, Kettenfbr., Durlacherstr. 65
2833 Dürr, Otto, Futterstoffe, Schloßberg 6
3138 Dürr, Rich., Uhrfedernfbr., Nagoldstr. 21
6452 Dürr u. Seiter, Buchstaben, Salierstr. 35
3123 Dürrhammer, Jos., Kfm., Weißenburgstr. 61
3715 Dürrhammer, Wilh., Bleichstr. 78
2107 Dürrler, Wilh., Techn., Hercyniastr. 76
2266 Dürrwächter, Dr. E., Platinaff., W.K.Fr.Str. 61
6320 Duffner, Aug., Bierniederl., Poststr. 6
4552 Dumbert, W., Musterlag., Westl.K.Fr.Str. 64
3557 Dummert, Paul, Crayonfbr., Holzg.-Str. 30.
5289 Dumpert, Franz, Dr. med., Wittelsb. Str. 27.
3089 Dupper, A., Bijouteriefbr., Kronpr.Str. 83
6219 Durowe, L.Hummel&Co, Uhren, Steubenstr. 16
4854 Ebeling, Gertrud, WilferdingerStr. 33
4030 Eber, Friedr., Fingerhutfbr., Kirchenstr. 2
3386 Eber, Theod., Maler, Gymnasiumstr. 110
7409 **Eberbach, Karl, Tapezier, Calwerstr. 22.**
3379 Eberhardt, Albr., Schmuckwr., Bahnhofstr. 10
5173 Eberle, Eug., Dachdecker, Mühlstr. 12.
4863 Eberle, Frdr., Elektr.Anl., w. K.-F.Str. 289.
2466 Eberle, Fr. J., Fbrkt., Schwarzwaldstr. 100
3635 Eberle, Fritz, Bij.-Fbr., Zerrennerstr. 32
4165 Eberle, Gottlieb A., Tecrrazzo, Burgstr. 5
3630 Eberle, Luise, Schokoladen, W. K. Fr. Str. 275
4296 Eberle, Wilh., Baumstr., K.Wilhelmstr. 24
4079 Eberle, Wilh., Zimmergesch., Dietl.Str. 21
7115 Eberle jr., Wilh., Archit., *Ispr* Eisenb.Str. 42
3930 Eberle & Clauss, Juwelenfbr., Goethestr. 37
6014 L. u. G. Eberlein, Ing., *Bkf* Alte Pforzh.Str.
6407 Ebinger, Gottl., Kettenfabr., Durlacherstr. 29
3583 Eckarth, Arth., Fbrkt., Emilienstr. 7
2743 Ecker, Emil, Versich., *Bkf* Kirchenw. 43
6734 Ecker, Ernst, Malermstr., Salierstr. 58
7813 Eckert, Karl, Friedenstr. 32
5410 Eckert, Wilh., Wurstfbr., W.Karl-Frdr.Str. 62
3479 Edeka eGmbH, Großhandel, Güterbahnhof 9
2433 Edelmann, Emma, Friseuse, Leopoldstr. 7
2792 Edelmann, Eugen, Vertr., Baumstr. 2
7680 Efftger, Ernst, Goldwrfbr., Nagoldstr. 21
5818 Ders., Wohnung, Anshelmstr. 27
2471 Egger, Dr. S., Arzt, W. K.-Fr.-Str. 53a.
5934 Ehemann, Dr. H., Arzt, Durlacherstr. 1.
3567 Ehlers jr., Fritz. Posamenten, Ö. K.-Fr.-Str.22.
4429 Ehmann u. Sohn, Gärtner, Eutingerstr. 180
4612 Geo Ehni & Co, Versandbüro, Durl.Str. 24
3494 Ehrhardt, Chr., Hypoth., ZerrennerStr. 5
7431 Ehrhardt, Emil, Schrein., Ebersteinstr. 12
5648 Ehrhart & Burkhardt, Fris., W. K.Fr.Str. 45
6172 Ehrismann, Ph., Scheideanst., A.Kirchenw. 37
5744 Ehrismann, Phil., Altst.Kirchenweg 48
4734 Ehrler, Ernst, Tapez., Ö.K.Fr.Str. 33
3644 Ehrler, Karl, Holzhdl., Schloßberg 10
4660 Ehrmann, Emil, Kfm., Hohenz.Str. 91
3234 Ehrmann, Karl, Orleansstr. 34
3226 Ehrmann, Karl, Spezialfabrik für Armbanduhren, Durlacher Str. 24
5842 Eichele, Wilh., Prokurist, Lindenstr. 39
2965 Eichholz, Eugen, Juwelen, Gold- und Silberwaren, Zerrennerstr. 11
2303 Eichhorn, Adam, Malerei, Güterstr. 27.
4662 Eichler, Emil, Zeitschriften, Helmuthstr. 6
3948 Eicrmann sen., Frdr., Nährm., Güterstr. 5
5932 Eiffler, Willi, Musikdir., Grünstr. 1
2027 Einkaufsgen. d. Bäck.Inn., eGmbH, Stefanienstraße 5
2046 Einkaufsgen. d. Schuhmacher, Lammstr. 9
7223 Einsele, P., Bestecke, W.Karl-Friedrich-Str.16
3289 Einzelhandel, Durlacherstr. 19
4509 Eise, Gertrud, Wollwr., Deimlingstr. 11
6112 Eisele & Fritsche, Druckereibetrieb, Fabrikation von Etiketten und Bijouteriewaren, Zerrennerstr. 5b
2095 Eisenhardt, H., Bijouteriefbr., Kronpr.Str. 50
2355 Eisenhut, Carl, Kfm., Landhausstr. 23
2018 Eisenlohr, Dr. Ernst, Arzt, Emilienstr. 14
7130 Eisenmenger, Ad., Bijout.-Fbr., Lindenstr. 42
5926 Eisenmenger, Dr. R., Arzt, W.K.Fr.Str. 225
6553 Eitel, Edm., Vertr., *Eut* Eichenlaubweg 3
2650 Elektra-Pforzheim, el. Anl., W.K.Fr.Str. 74
5405 Elektrizitätswerk mit Straßenbahn und Kleinbahn
3706 Elektr.-Werk Würm, Talstr. 95
2387 Elektrizitätswerk Eutingen, Mühlg. 1
2817 Elisabethenhaus, W. K.-Friedrichstr. 121.
2226 Elsässer, Emil, Kfm., *Bkf* Wildb.Str. 24
4475 Elsäßer, Emil, Ldw., Brettenerstr. 73
7282 Elsäßer, Karl, Etikettenfbr., Dillst.Str. 13
5366 Elsäßer, O., Kunstmaler, Schwarzw.Str. 77
5222 Elsäßer, Otto, Landw., Gut Buckenberg
7990 Elsäßer jun., Robert, Bäckerei, Bleichstr. 13
6491 Elsäßer sen., Robert, Hercyniastr. 69
5949 Elsäßer, Rob., Metzgerei, Gartenstr. 5
2947 Elser, Aug., Schornsteinfeger, Karol.Str. 22
4760 Elwert. Otto, Kaufhaus, Ebersteinstr. 13
7663 Email-Weiß, Emailleranst., Zerrennerstr. 53
3186 Emele, Th., Ringfbr., Werderstr. 21
3048 Emhardt, Gust., Möbelstoffe, Goethestr. 16
4434 Heinr. Endlich, KG, Fahrräder, Erbpr.Str. 14
4945 Energie-Versorg. Schwaben AG, Birkenfeld
7598 Engel, Dr. Alex., Arzt, Zähringerallee 32
5633 Engelbrecht, Karl, Remontage, Luisenstr. 29
6873 Engele, Frdr., Install., Kronpr.Str. 15
2533 Engelthaler, Walter, Möbel, Grenzstr. 11.
5672 Enz. Rosa, Photoatalier, W.Karl-Frdr.Str. 4
7880 S. Eppinger u. Co, Uhrenfbr., Wagnerstr. 3
5022 Epple, Erwin, Kfm., Friesenstr. 1
5171 Epple, Julius, Fbrkt., H.Göringallee 40
5172 Julius Epple, KG, Uhrenfbr., Sachsenstr. 19
5872 Epple, Otto, Kfm., Rosenstr. 9
4879 Erb, August, Lehrer, Orleansstr. 11
6540 Erbacher, Emil, Bij.-Fbr., Bayernstr. 6
7043 Erbacher, Karl, Bij.-Fbr., W.Siemensstr. 13
3428 Erber, Kurt, D.-Kleider, W.K.Fr.Str. 1
3349 Erdle, Rich., Obst, Unt.Augasse 39
7655 Erdrich, Otto, Metzgermstr., Rodstr. 1
3004 Erhard, Aug., Zeigerfbr., Erbprinzenstr. 42
3893 Erhard, Jul., Schmuckwr., Durlacherstr. 37
7746 Erhardt, Albin, Kohlen, Holzgartenstr. 12
4403 Erhardt, Ernst, Tapezier, Gr. Gerberstr. 21.
7166 Erlenmaier, Alb., Zimmerei, *Eut* Mühlg. 3
5340 Erlenmayer, Fritz, Versich., Blumenstr. 17
6563 Ermann, Hans, Ing., Ob.Wingertweg 19
3359 Erndwein, Ad., Kfm., RedtenbacherStr. 70
5664 Ernst, Erwin, Dentist, Belfortstr. 3
5407 Ernst, Fr., Prokurist, Friedenstr. 46
3550 Ernst, Herm., Reformhaus, w.K.Fr.Str. 6
5220 Erster Bad Schwimmklub, Reuchlinstr. 2
3293 Erwa, Werkst. f. Optik, Durlacherstr. 37
5363 Esch, J., Hauptm., Pflügerstr. 32
5283 Esselborn, Hch., Ringfbr., ZerrennerStr. 45
5284 Ders., Wohnung, Höhenstr. 42
7045 Essich, Bauer, Wartberghof
3897 Essig jr., Fr., Schrein., *Dw* Belremstr. 38
7145 Essig, Gust., Bäckermstr., Oranierstr. 41
4046 Essig, Karl, Bankdir., Hohenzollernstr. 102
2275 Esslinger, Jak., Buchdruckerei, Poststr. 5
7149 Esslinger, Ludw., Ww., Schwarzw.Str. 34
4407 Evang. Gemeinschaft, Simmlerstr. 4
6212 Evang. Kirchengemeindeamt, *Brö* W.Karl-Friedrich-Str. 237
4656 Ev.-Luth. Pfarramt, Ispringen
5389 Ewald, Adolf, Metzgerei, Rohrstr. 4.
7857 Ewald, Carl Maria, Dr., Friedenstr. 43
7988 Faas, Albert, Butter, Blumenstr. 20

6957 Faas, Carl, Ww., Mathystr. 34
4258 Faas, Walter, Vertr., Salierstr. 11
2127 Faas & Klein, Ringfbr., Wörthstr. 7
4560 Faaß, Eug., Bijouteriefbr., Sachsenstr. 42
3671 **Faber, Franz, Kfm., Bunsenstr. 22**
7083 **Fachgruppe Schmuckwr.-Ind., Industriehaus**
2429 Fachon, Emil, Glaserei, Bleichstr. 26.
5445 Fachuntergruppe Taschen- u. Armbanduhren d. Fachgr. Uhren-Industrie, Bleichstr. 22
5131 **Färberei Printz AG, W. K.-Friedrichstr. 9**
6195 Fahlbusch, Herm., Fbrkt., Dillsteinerstr. 31.
5391 **Fahner, Rich., Büchsenmacher, Dillst.-Str. 2.**
2959 **Fahrbach, G., Vertreter, Gen.Litzm.Str. 13**
5160 **Fahrbereitschaftsleiter, Der, Güterbhf. 1**
3768 Fahrlaender, Erwin, Chemiker, Bayernstr. 83
6010 Fahrländer, Otto, Amtmann, Häldenweg 46
7184 Fakler, Heinr., Schmuckwr., Christofallee 17
6568 Falk, Hch., Priv., Emilienstr. 14
2132 Falk, Otto, Mech.-Werkst., Ringstr. 11
5640 v. Falkenhayn, Oberst, Friedenstr. 27
2756 Faulhaber, Wilh., Bijout.-Fbr., Eberst.Str. 31
4524 Fausel, Jul., Kfm., Ö. K.-Frdr.Str. 37
4493 **Favorit Holzabsätze, Jahnstr. 39**
7219 Fechtig, Wilh., Vertreter, Luisenstr. 31
5233 Fegert, Carl, Färberei, Ö. K.-Frdr.-Str. 51.
4385 Fegert, Wilh., Färberei, Erbpr.Str. 6
7111 Fehling, Willi, Kettenfbr., Lindenstr. 2
4238 Fehr, Karl, Seilerei, W.Karl-Friedrich-Str. 22
6569 Feifel, Jos., Schmuckwr., Kronpr.Str. 17
3594 Feigel, Joh., Uhrgehäusem., Bayernstr. 7
2684 Feil, J., Maschinenhdlg., Arkaden 5
2864 Feiler, Aug., Hobelwerk, Kelterstr. 24.
6300 Feiler, Emil, Zimmergesch., Würmtalstr.18.
4181 Feiler, Karl, Bijouteriefbr., Holzg.Str. 26
7576 Feind, Anna, Schreibwr., W.K.Frdr.Str. 296
4904 Feldmann, Hch., Kfm., Scheffelstr. 3
7671 Feldweg, Dr. Paul, Arzt, Hohenz.Str. 96
4174 Feiß, August, Uhrenfabrikation, Pforzheim, Altstädter Kirchenweg 10
3215 Gebr. Felss, Maschinenfabr., Hohenz.-Str. 27
7649 Fenchel, Aug., Uhrarmbänder, Hirs.Str. 111
4622 Fenchel, Wilh., Lebensm., Ob.Rodstr. 10
3063 3064 Gebr. Fend
Fabrik für Bleistifte u. Füllfederhalter, Marken: Norma, Super-Norma, Contra, Normix, Pforzheim, Westliche Karl-Friedrich-Str. 68—70
T Fendograph
3344 Fend, Georg, Geschäftsf., Lisainestr. 7
7220 Fend, Gust, Fbrkt., H.Göringallee 29
4719 Fend, Mina, Hohenzollernstr. 102
2294 Fend, Karl, Fbkrt., Lameystr. 70
4883 Fend, Kurt, Fbrkt., Gotenstr. 6
2245 Fenske, Helene, Stickmstrn., W.K.Friedrich-Straße 18,
4913 Fertig, A. Damenhüte, Schloßberg 7
5382 Fertig, Franz, Dentist, Weiherstr. 22.
7404 Fessler, Eugen, Ringfabrik (Gold, Silber u. Doublé), Östl. Karl-Friedrich-Str. 64
4510 Gebr. Fessler, Kettenfbr., Goethestr. 11
6636 Feßler, Mathilde, Ww., *Sbg* Hildastr. 3
3439 Feßler, Max, E., Fbrkt., Ö. K.-Fr.Str. 64
4301 Fetzner, Herm., Friseur, W.K.Frdr.Str. 31
5936 Feucht, Gottlob, Edelsteine, Luisenstr. 37
6149 Feucht jr. Wm., Bijout.-Fbr., Kais.Wilh.Str.22
2009 Fieß, Albert, Schmuckwr.Fbr., Salierstr. 46
7774 Fieß, Fr., Brillen-Optik, Nuitsstr. 2.
4404 Fieß & Fischer, Elektrot., Habermehlstr. 18
2223 2224 Louis Fießler & Cie., Bijouteriefabrik, Belfortstraße 17
5559 Findling, Jos., Schreinerei, Marktpl. 9
3088 Fink, Ww. Alb., Fettwr., CalwerStr. 12
2297 Fink, Carl, Möbelfbr., Schloßberg 11
6615 Fink, Gust., Kartonagenfbr., Gellertstr. 14
6424 Finschi, Achille, Pivotagewerkst., Unt.Ispringerstr. 8
4733 Finter, Karl, Graveur, *Dw* Hirsauerstr. 139
6962 Fischer, Albert, Ofengeschäft, Kiehnlestr. 2
4328 Fischer, Artur, Herstellung von Uhrarmbändern, Habermehlstr. 14
7768 Fischer, Artur, Kfm., W.Karl-Frdr.Str. 147
6264 Fischer, Dorothea, *Bkf* WildbaderStr. 44
5331 Fischer, Hans H., Eisen, Kronpr.Str. 25
2366 **Fischer Herm., Bijout.-Gesch., Rudolfstr. 33**
7537 J. Fischer u. Sohn, Rennfeldstr. 9
6964 Fischer, Julius, Kfm., Hohenz.Str. 127
7823 Fischer, Käthe, Kunstgew., Schwarzwaldstraße 166
3781 Fischer, Karl, Bäckerei, St.Georgensr. 46a
5229 Fischer, Karl, Werkzeuge, Unt.Ispr.Str. 18
7657 Fischer, Lotte, Frau, Luitgardstr. 3
2177 Fischer, Marie, Handarb., ZerrennerStr. 9
4425 Fischer, Max, Exhoulstreinig.-Anlag., Zerrenn. Straße 5
6406 Fischer, Rich., Autozubeh., K.Wilhelmstr.22
2265 Fischer, Rob., Ingenieur, Friedenstr. 22.
3805 Fischer, Wilh., Galv.-Anst., Bleichstr. 56
7860 Fischer, Wilh., Metzger, Kreuzstr. 5.
4798 Fischer & Augenstein, Kronprinzenstr. 13
2837 Fischer & Bechtold, Masch., Kronpr.Str. 7
5362 Fischer & Trabandt, Uhrenfbr., Emilienstr. 14
3033 Fischer & Windbiel, Apparate, Simml.Str. 18
4988 Fix, Erwin, Elektrogesch., *Bkf* Goethestr. 4
3328 Fix, Hans, Kfm., Bayernstr. 2
4506 Fix, Herm., Bijout.-Fbr., Bleichstr. 41
5177 Flach, G., Dentist, W. K.-Frdr.Str. 90
2775 Fleischer-Innung Pforzheim, Schlachthof
3895 Flinsbach, Ad.C., Kfm., *Dw* Hirsauerstr. 300
4673 Flitsch, Andr., Blechnerei, Calwerstr. 59
2860 Flitsch, Chr., Milanaisegesch., Baustr. 11
4252 Flitsch, Karl, Transporte, Büchenbr.Str. 127
2531 Flühr, Carl, Export, Osterfeldstr. 19.
2642 Fluhr, Rob., Dr.-Ing., Würm, Auf d.Berg 8
6216 6217 Flume, Rudolf, Großhandlung in Schmuckwaren, Westl. Karl-Friedrich-Str. 65
5718 Fluß-u.Schwerspatwerk.,Würm,Würmtalstr.10
4933 Förschler, Christ., Schlosserei, Birkenfeld
4989 Förschler, Joh., Bekleidung, *Bkf* Goethestr. 2
4531 Foerster, B., Karabinerf., W. K.Frdr.Str. 67
2912 Ders., Wohnung, Bichlerstr. 2.
4542 Förster, Karl, Schmuckwrfbr., Kelterstr. 61
3718 Förster, Werner, Kfm., Friedenstr. 82
2865 Foerster & Barth, Bijout.-Fbr., Tunnelstr. 71
7251 Förtig, Eduard, Prof., Friedensstr. 100
5510 Fohrmann, Hans, Ing., Holzgartenstr. 3a
3858 Forell, Paul, Versich., Baumstr. 9
3148 Forschner, Gust., Architekt, Grashoffallee 7
6041 Forstamt Huchenfeld, Forststr. 1
6042 Forstamt Pforzheim, Forststr. 1
7109 Försterei, Revier-, Seehaus
3128 Forstner, Lebensm., Unt.Ispringerstr. 22
7955 Geschw. Forstner. Priv., U.Ispringerstr. 22
2160 Fränkle, Adolf, Kohlen, Rosenstr. 9
6863 Frank Nf., Chr., Bijout.-Fbr., Rennfeldstr. 18
4306 Frank, Franz, Autoverm., *Ers* Pforzh.Str. 11
7181 Frank, Heinr., Kohlen, Güterbahnhof 10
5898 Frank, Herm., Direktor, Degenfeldstr. 8
3667 Frank, Hilar., Parfüm., Marktpl. 10
6284 Frank, Karl, Malermstr., Güterstr. 7
3446 Frank, Peter, Lastverkehr, Gartenstr. 9
5522 Frank, Theod., Bijouteriefabr., Luisenstr. 53.
5800 Frank, Th., Elektr. Anlagen, Talstr. 6.
5888 Frank, Wilh., Lehrer, St.Georgen-Str. 1
3134 Frank & Köbele, Bijouteriefbr., Hildastr. 4
6687 Franke, Adolf, Mechaniker, Hegelstr. 25
6829 Franke, Marie, Frau, Wallberg 15
3584 Frautz, Kurt, Bijout.-Art., Kais.Fr.Str. 24a
7329 Derselbe, Wohnung, Elsässerstr. 13
3221 Frei, Frd. Wilh., Ing., Bleichstr. 82
7662 Frei, Josef, Dipl.-Ingen., Ebersteinstr. 14
7276 Frei, Raim., Schirmfbr., Gymnasiumstr. 16
4993 Frei- u. Warmbad Dillweißenstein, Uferstr.
4494 Freilichtspiele, Städt., Burg Kräheneck
2205 Freitag, Dr. Albert, Arzt, DurlacherStr. 30
7152 Freivogel, Gust., Alpakawrfbr., Dietlingen
5959 Freivogel, W., Baumstr. 2
4845 Frenz, Hans, CalwerStr. 141
5917 Fretz, Rich., Metzgerei, *Bkf* Hauptstr. 7
7659 Fretz, Rich., Metzgerei, Bleichstr. 20
6901 Frey, Alois, Kfm., Hohenzollernstr. 52
7979 Carl Frey G. m. b. H., Biergroßhandlung und Eisfabrikation, Lindenstr. 105—111
7137 Frey, Ernst, Schmied, Gymnasiumstr. 93.
3394 Frey, Heinr., Schlosserei, Pflügerstr. 5
6200 Frey, Jos., Baugesch., Gen.Litzmannstr. 13
2807 Frey, L., Wäscherei, Christophallee 68
3167 Frey, Marie, Mietwaschküche, Turnstr. 4
7755 W. Frey & Co, Ringfbr., DurlacherStr. 3
2233 Frey & Kunzmann, Autorep., Altst.Kirchw. 29
5208 Freyburger, Aug., Kohlenhdlg., Grenzstr. 5.
4618 Freyer, Ernst, Vertr., Zähringerallee 23.
5773 Fricker, Adolf, Vergold., Kronpr.Str. 13
4616 Fricker, Wilh., Bij.-Export, Nibel.Str. 10
4628 Friederich, D., Bijouterie, Simmlerstr. 13
7927 Fries, Dr. W., Ing., Ob.Ispringerstr. 2
5777 Friesinger, Willi, Fbrkt., Hohentw.Str. 22
7635 Frisch, Georg, Kleiderfabr., Güterstr. 43.
6892 Friseurzwangsinnung, Christophallee 21
3368 Friske, Julius, Unt. IspringerStr. 9
3572 Friton, Arthur, Vergold.-Anst., Weiherstr. 4.
5297 Friton, M. R., Gärtner, Eutingerstr. 70.
4103 Fritz, Eugen, Mech.Werkst., Nagoldstr. 21a
4183 Fritz, Hch. Alfr., Dir., W.Karl-Frdr.Str. 88
6498 Fritz, Karl, Vertr., Belfortstr. 7
5891 Fritz, Mina, Möbel, Leopoldstr. 13
7729 Fröhner, Arthur, Ringfbr., Luisenstr. 48
5396 Fröschle, Jak., Werkz., DurlacherStr. 39
(7285) Frommknecht, U., Plissee, Baumstr. 22
3036 Fuchs, C. Wilh., Versich., Zerrennerstr. 12.
4637 Fuchs, Christ., Bäckerei, Wurmb.Str. 86
5761 Fuchs, Emil, Gärtner, U.Ispr.Str. 17
3551 Fuchs, Ernst, Graveur, Enzstr. 33
7668 Fuchs, Eugen, Baugesch., Pflügerstr. 47
3963 Fuchs, Frdr., Silberwr., Fbr., *Dll* Turnstr. 14
4569 Fuchs, Hedw., Pianist., Salierstr. 24
6871 Fuchs, Jul., Lebensm., W.K.Frdr.Str. 260
5265 Fuchs, Kurt, Maler, Bayernstr. 40
3012 Rob. Fuchs & Co, Juw.-Fbr., O.Ispringerstr. 6
7378 Führer, Wilhelm, Melanchthonstr. 7
7272 Führer & Assmus, Knopffbr., Haberm.Str. 11
3075 Fürstenberg, H., Schmuckwr., Salierstr. 19
4857 Füssler, Otto, Obst, Pflügerstr. 3
5725 Fuhrmann, E., Graveur, *Dw* Bülowstr. 35
3411 Fuhrmann, R., Goldwr.-Fbr., U.Ispr.Str. 6
2887 J. Funck & Co, Dentaldepot, Bahnhofpl. 3
2209 Funk, Otto, Mech. Werkst., Zerrennerstr. 32.
2724 Funck, Walter, Kfm., Senefelderstr. 7
6676 Furler, Prof. Dr. Hans, R.-A., ZerrennerStr. 9
4971 Gäckle & Co, Großhdl., Gartenstr. 21
7373 Gänger, Jak., Armbänder, Lindenstr. 38
7030 Gänßle, Christian, Viehhdl., Kreuzstr. 9
5753 Gaenzle, Alfred, Kohlen, Nebeniusstr. 27
3878 Gaenzle, F. E., Gräberei, Büchenbr.Str. 109
7165 Gairing, Karl, Reg.-Rat, Göringallee 40
7224 Gaißert, Richard, Kfm., Bleichstr. 111
3703 Gampp, E., Dentist, W. K.-Frdr.Str. 307
2341 Ganzhorn, Wilh., Kammfbr., Häldenweg 9
6425 Garagnon, Fritz, Fbrkt., Friedenstr. 20
6420 Garagnon & Cie., Silberwarenfabrik, Simmlerstraße 10
4858 Garz, Richard, Baurat, Friedenstr. 13
5789 Gasser, Alfons, Uhrm., W.Karl-Frdr.Str. 193
6594 Gassert, Egm., Amtsger.Rat, Nebeniusstr. 1
4061 Gassert, Walther, Prof., Schwarzw.Str. 104
7703 Gassmann, Gust., Baugesch., Dillstein.Str. 15
4666 Gasth. z. Adler, K. Heinz, Büchenbronn
7349 Gasth. z. Adler, *Ispr* Eisenbahnstr. 1
7343 Gasth. z. Bären, *Bü* Hauptstr. 119
7250 Gasth. z. Bahnhof, *Ispr* Bahnhofstr. 15
5257 Gasth. z. Blume, G. Walch, Schloßberg 3
4371 Gasth. z. Blume, *Bü* Hauptstr. 73
3288 Gasth. z. Enzstuben-Gaststr., Zerr.Str. 21
7802 Gasth. z. Goldenen Falken, Turmstr. 11
5581 Gasth. z. Goldenen Rose, Ö. K.-Fr. Str. 11.
6717 Gasth. z. Gold. Sonne, Blumenstr. 6
3834 Gasth. z. Graf Zepellin, Zepellinstr. 21
4942 Gasth. z. Grünen Hof, Erbprinzenstr. 2
7940 Gasth. z. Hagenschieß, Jakob Sturm
7921 Gasth. z. Kreuz, W. Müller Ww., Kreuzstr. 15
4832 Gasth. z. Krone, F. Altbürger, Marktpl. 11
7589 Gasth. z. Krone, W. Fuchs, *Hu* Hitlerstr. 49
7460 Gasth. z. Lamm, Ph. Heinz, Büchenbronn
3670 Gasth. z. Lamm, *Hu* Hauptstr. 150
2041 Gasth. z. Laub, Östl.Karl-Friedrich-Str. 35
2683 Gasth. z. Linde, Wstl.Karl-Friedrich-Str. 257
6975 Gasth. z. Linde, *Bü* Hauptstr. 6
2384 Gasth. z. Löwen, Alb. Schmidt, Würm
5261 Gasth. z. Merkur, Salierstr. 24
5307 Gasth. z. Post, O. Schüler, Dillweißenstein
5930 Gasth. z. Post, Würm, Würmtalstr. 143
6620 Gasth. z. Rappen, Ö. K.-Fr. Str. 9.
7456 Gasth. z. Rößle, *Eut* Hauptstr. 83
2993 Gasth. z. Schönen Aussicht, Büchenbronn.
2193 Gasth. z. Schwabenbräu, Anshelmstr. 5
3804 Gasth. z. Schwanen, W.K.-Frdr.Str. 299
7839 Gasth. z. Seehaus, Eugen Kött, Ww.
4905 Gasth. z. Sonne, O. Dittus, *Bkf* Dietl.Str.
2215 Gasth. z. Stadt Bretten, Gen.Litzm.Str. 11
5165 Gasth. St. Georgen, Kreuzstr. 17.
7670 Gasth. z. Traube, *Dw* Ludwigpl. 9
5638 Gasth. z. Traube, *Brö* W.Karl-Friedr.Str. 352
2845 Gasth. z. Waldeslust, *Sbg* Friedrichstr. 41
7127 Gasth. z. Zehnthof, Zehnthofstr. 1.
2638 Gaststt. z. Adler, *Hu* Ad.Hitler-Str. 116
6517 Gaststt. z. Adler, *Bkf* DietlingerStr. 1
4024 Gaststt. Alt-Heidelberg, Kronpr.Str. 56
2541 Gaststt. z. Alten Fritz, Bleichstr. 18
7794 Gaststt. z. Altstädterbrücke, Altst.Str. 32
4598 Gaststt. z. Amalienstube, *Beö* Amalienstr. 13
5935 Gaststt. z. Anker, *Brö* ErsingerStr. 5
3507 Gaststt. z. Arlinger, *Brö* ArlingerStr. 49
5660 Gaststt. z. Bad. Hof, AltstädterStr. 26
5043 Gaststt. z. Bahnhof, *Bkf* Bahnhofstr. 66
7048 Gaststt. z. Bahnhof, *Brö* Eisenbahnstr. 7
4012 Gaststt. z. Bahnhofswirtsch., *Dw* Belremstr. 61
2969 Gaststt. z. Bahnhofswirtsch., Bahnhofspl. 1
3178 Gaststt. z. Beckh. am Markt, Markt 4
7549 Gaststt. z. Bierkreuz, Kreuzstr. 15
2913 Gaststt. z. Bierschwert, Waisenhauspl. 1
6101 Gaststt. z. Blumenheck, Blücherstr. 1
3016 Gaststt. z. d. Brauhausstuben, St.Georg.St. 2
6916 Gaststt. z. Braunen Eck, Theaterstr. 11
2241 Gaststt. z. Braustübl, Aussch. Ketterer
2983 Gaststt. z. Buckenberg, WurmbergerStr. 45
6392 Gaststt. z. Bürgerbräu, Ö.Karl-Friedr.Str. 67
4039 Gaststt. z. Bürgerhof, Kais.Friedrich-Str. 69
6507 Gaststt. z. Casino, HirsauerStr. 112
7548 Gaststt. z. Deutsch. Haus, Pfälzerstr. 26
2008 Gaststt. z. Deutschen Kaiser, CalwerStr. 30
5933 Gaststt. z. d. drei Mohren, EutingerStr. 37
4392 Gaststt. z. Durlacherhöhe, Kais.Wilh.Str. 25
2320 Gaststt. z. Durlacherhof, DurlacherStr. 41
7906 Gaststt. z. Eberstein, Ebersteinstr. 25
4042 Gaststt. z. Eisenbahn, Neffle, Güterstr. 25
4332 Gaststt. z. Elefanten, Bader, EutingerStr. 7
5796 Gaststt. z. Engl. Hof, Kastner, Bergstr. 22
5730 Gaststt. z. Erzkopf, *Hu* Hauptstr. 12
6604 Gaststt. z. Fortuna-Weinstube, Bleichstr. 4
4386 Gaststt. z. Freiburger Hof, Lindenstr. 60
2074 Gaststt. z. Friedrichshof, Genossensch.Str. 2
5004 Gaststt. z. Friedrichshof, *Eut* Hauptstr. 25
2884 Gaststt. z. Gabelsbergerhof, Gabelsb.Str. 39
3303 Gaststt. z. Gambrinus, Metzgerstr. 16
2047 Gaststt. z. Gartenstadt, *Eut* Gartenstr. 5
3050 Gaststt. z. Goethe-Eck, Goethestr. 10
7765 Gaststt. z. Goldn. Adler, w.Karl-Frdr.Str. 35
3946 Gaststt. z. Goldn. Anker, *Dw* Felsenstr. 2
7602 Gaststt. z. Gold. Anker, Ö.Karl-Friedr.Str. 5
5231 Gaststt. z. Goldn. Bock, Ebersteinstr. 1
4133 Gaststt. z. Goldn. Engel, Schloßberg 5
4548 Gaststt. z. Goldn. Karpfen, Sofienstr. 20
2818 Gaststt. z. Goldn. Ochsen, Ö.Karl-Frdr.Str. 74
3424 Gaststt. z. Goldn. Ross, *Brö* Brunnenstr. 4
4436 Gaststt. z. Grünen Au, Ob.Augasse 1
3162 Gaststt. z. Grünen Baum, *Eut* Hauptstr. 142
5354 Gaststt. z. Grünen Wald, *Brö* W.K.Fr.Str. 320
5316 Gaststt. z. Güterbahnhof, Bertholdstr. 2
5965 Gaststt. z. Guten Hoffnung, DillsteinerStr. 9
6482 Gaststt. z. Hammergumpen, Kais.Friedr.Str. 52
2915 Gaststt. Hansa, Bahnhofstr. 14
7925 Gaststt. z. Hasenmayer, H.Göring-Allee 107
5339 Gaststt. z. Hecht, Schloßberg 4
6266 Gaststt. Hinsche, Goethestr. 41
7622 Gaststt. z. Hirschen, W.Karl-Friedr.Str. 109
7581 Gaststt. z. Hoheneck, Dillweißenstein
2892 Gaststt. z. Hohenstaufen, Hohenstaufenstr. 20
3798 Gaststt. z. Kaiserblume, CalwerStr. 2
4896 Gaststt. z. Kaiserhof, DillsteinerStr. 1
7242 Gaststt. z. Kaltenberg, *Brö* Dietl.Str. 16
2739 Gaststt. z. Kanne, *Dw* Belremstr. 30
4987 Gaststt. z. Karlsburg, Salierstr. 39
2482 Gaststt. z. Kleinen Maierhof, ö.K.Frdr.Str. 127
5302 Gaststt. z. Klostermühle, Gymnasiumstr. 24
5240 Gaststt. z. Komet, F. Rempp, Lindenstr. 67
6961 Gaststt. z. Kornblume, *Brö* Büchenbr.Str. 4
7125 Gaststt. z. Kranz, *Brö* W.Karl-Frdr.Str. 293
2306 Gaststt. z. Kronprinzen, Tunnelstr. 4
5723 Gaststt. z. Kühlen Grund, Lammstr. 12
4636 Gaststt. z. Kühlen Grund, *Eut* Hauptstr. 190
2585 Gaststt. z. Kühlen Krug, Erbpr.Str. 74
2546 Gaststt. z. Kupferhammer, Würmtalstr. 1
6932 Gaststt. z. Kurfürst.M. Obermüller, Güterstr. 46
5285 Gaststt. z. Kyffhäuser, Reuchlinstr. 10
5056 Gaststt. z. Lamm, Alb. Breusch, *Eut* Hptstr. 84
4295 Gaststt. z. Lamm, Würm, Dorfstr. 28
5249 Gaststt. z. Laterne, Gymnasiumstr. 148
5497 Gaststt. z. Linde, Würm, Schulstr. 2
4956 Gaststt. z. Löwen, *Bkf* DietlingerStr. 17
3903 Gaststt. z. Maihäldenhof, *Brö* Kelterstr. 62
3357 Gaststt. z. Markgraf Christoph, Christophall. 20
6949 Gaststt. z. Maximilianshof, DurlacherStr. 55
7320 Gaststt. z. Münchner Kindl, Lammstr. 8
4105 Gaststt. z. Nagold, *Dw* Fischerstr. 1
5520 Gaststt. z. Neuen Pfalz, Ö.Karl-Fridr.Str. 106
7106 Gaststt. z. Neuen Sternen, Scheuernstr. 1
7325 Gaststt. z. Otterstein, *Dw* Otterseinstr. 1
3774 Gaststt. z. Park-Hof, Lindenstr. 101
3553 Gaststt. z. Ratskeller, Marktpl. 1
6202 Gaststt. z. Reichshof, Unt.IspringerStr. 20
4772 Gaststt. z. Rheingold, Christophallee 10
4834 Gaststt. z. Rheinisch. Hof, St.Georgen-Str. 2
2103 Gaststt. z. Rodensteiner, Bleichstr. 90
4861 Gaststt. z. Rößle, W. Strobel, Kreuzstr. 1
4930 Gaststt. z. Rößle, *Bkf* Hauptstr. 71
6313 Gaststt. z. Rose, *Eut* Hauptstr. 124
2168 Gaststt. z. Rosengarten, Gymnasiumstr. 108
2637 Gaststt. z. Roten Ochsen, CalwerStr. 127
2701 Gaststt. z. Saalbau, Jahnstr. 42
5610 Gaststt. z. Salierhof, Ob.IspringerStr. 7
2733 Gaststt. z. Salmen, *Eut* Enzstr. 85
7017 Gaststt. z. Scheffelhof, Lindenstr. 65
5816 Gaststt. z. Schelmenturm, Waldstr. 2
2421 Gaststt. z. Schiff, Ph. Koch, Gymnas.Str. 12
4647 Gaststt. z. Schiff, *Brö* Büchenbr.Str. 40
7691 Gaststt. z. Schillereck, Schillerstr. 2
3909 Gaststt. z. Schillerstube, Gymnasiumstr. 87
7985 Gaststt. z. Schlachthof, Schlachthofstr. 7
6052 Gaststt. z. Schloßkeller, Bahnhofpl. 3
5826 Gaststt. z. Schönen Aussicht, Genoss.Str. 32
4903 Gaststt. z. Schönen Aussicht, Birkenfeld
5743 Gaststt. z. Schwarzwald, Jahnstr. 28
5309 Gaststt. z. Schwarzwaldweinstube, Bhfstr. 8
6366 Gaststt. z. Seeberg, A. Müller, Seebergstr. 11
6886 Gaststt. z. Siechen Bierstuben, Bahnhofstr. 30
2218 Gaststt. z. Silberburg, *Brö* DietlingerStr. 27
2496 Gaststt. z. Sonne, F. Weber, Friedenstr. 196
5530 Gaststt. z. Stadt Baden, W.Karl-Friedr.Str.130
7954 Gaststt. z. Stadt Karlsruhe, Jahnstr. 19
5205 Gaststt. z. Stadt München, Hafnergasse 3
6980 Gaststt. z. Stadt Petersburg, Roonstr. 2
6997 Gaststt. z. Stadt Pforzheim, HirsauerStr. 160
6746 Gaststt. z. Stadt Pforzheim, *Eut* Hauptstr. 70
6118 Gaststt. z. Stadt Wimpfen, CalwerStr. 6
4891 Gaststt. z. Stehbierhalle, Schwert, Deiml.Str.20
4652 Gaststt. z. Storchen, Gr.Gerberstr. 10
4150 Gaststt. z. Strauß, Raisch, CalwerStr. 92
2534 Gaststt. z. Stuttgarter Hof, Metzgerstr. 1
2559 Gaststt. z. Südstadt, Gellertstr. 22
4058 Gaststt. z. Tannhäuser, Weiherstr. 32
2146 Gaststt. z. Vater Jahn, Turnstr. 2
4976 Gaststt. z. Vater Rhein, Kappelhofstr. 3
4102 Gaststt. z. Victoria, K. Kögel, Güterstr. 29
4547 Gaststt. z. Waffenschmied, Kais.Frdr.Str. 96
7688 Gaststt. z. Waldhorn, *Eut* Enzstr. 116
7050 Gaststt. z. Waldhorn, *Brö* Kelterstr. 107
4543 Gaststt. z. Waldhorn, *Dw* HirsauerStr. 251
2035 Gaststt. z. Weißen Hirsch, Kanalstr. 1
7947 Gaststt. z. weißen Ross, Hammerstr. 12
6367 Gaststt. z. Werderbrücke, Rennfeldstr. 37
2545 Gaststt. z. Würmtal, CalwerStr. 77
2308 Gaststt. z. Württemb.Hof, Tunnelstr. 61
4370 Gaststt. z. Zähringer Hof, AltstädterStr. 22
2982 Gaststt. z. Zähringer Löwen, Zähr.Allee 41
5955 Gastiger, Otto, Export, w.Karl-Friedr.Str. 28
2506 Gastiger, Otto, Kfm., Wallbergstr. 39
3727 Gastiger, Rud., Schmuckwr., Jahnstr. 34
5020 Gathmann, Wilh., Export, Bleichstr. 84
6252 Gattner, Julius, Stadtrat, Lindenstr. 18.
2997 Gaukel, Ldw., Lebensm., Rennfeldstr. 19
5742 Gaul, W., Guillochieranst., Maxim.Str. 10
3734 Gaupp, Alb., Schmuckwr., W.Karl-Frdr.Str. 73
7028 Gaupp, Hans, Edelsteine, Schwarzw.Str. 37
3614 Gaupp, Max, Bankb., Bayernstr. 31
6644 Gauß, Emil, Glaser, Ö. K.-Frdr.-Str. 53.
2391 Gauß, Eugen, Bijouteriefabr., Nagoldstr. 10.
7732 Gauß, G., Bijouteriefabr., Kanalstr. 7
5573 Gauß, Joh., Glaserei, Gr.Gerberstr. 1
2292 Gauß, Wilh., Bijouteriefabr., Lindenstr. 20.
5776 Gayde, Emilie, Schuhwr., Dillst.Str. 20
3632 Gayer jr., Rob., Weine, Rennfeldstr. 3
6508 Gebert, Fritz, Bäckerm., Grimmigweg 12
2687 Gebert, Wilh., Zimmergesch. Kelterstr. 23.
5353 Geering & Wandpflug, Armbanduhren, Osterfeldstr. 11. T Armbanduhr
6590 Gefeler jr., Dr., Versich., Bleichstr. 90
3719 Gehrum, Carl, Blumenbeckstr. 37
3358 Geidner, Hans, Bijouterien, Lisainestr. 2.
7915 Geiger, Artur, Schmiede, Weiherstr. 25
4221 Geiger, Eduard, Kfm., Blumenstr. 13
3244 Geiger, Frdr., Bijout.Fbr., Mackensenstr. 18
7487 Geiger, Theod., Baugesch., Güterbahnhof 14
7189 Geiges, Heinl, Prokurist, Dillst.Str. 19
5694 Geiß, Hch., Autorep., W. K.Frdr.Str. 207
3416 Geiß, Kurt, Edelsteine, Schulberg 3
3945 Geiß, W., Kraftfahrzeuge, Durl.Str. 69
6627 Geissler, Mathilde, Klavierl., Holzgartenstr.24
5541 Geist, Alex., Architekt, Schanzallee 1
6877 Gemeindeverwalt. Birkenfeld
5420 Gemeindeverwalt. Büchenbronn
2605 Gemeindeverwalt. Dietlingen, Ö. Friedr.Str. 2
7978 Gemeindeverwalt. Ersingen
5277 Gemeindeverwaltung Eutingen (Baden), Hauptstraße 93
7245 Gemeindeverwalt. Huchenfeld
7112 Gemeindeverwalt. Ispringen, R.Wagnerstr. 20
7640 Gemeindeverwalt. Niefern
5701 Gemeindeverwaltung Pforzheim, Vermittlungsstelle Rathaus
2793 Gemeindeverwaltung Würm
4120 Gemeinnützige Bauges.mbH, Hohenstaufenstraße 5b
3093 Gemeinschaftswerbung der Deutschen Edelmetall- und Schmuckwarenindustrie Poststraße 1
5901 Gendarmerie, Barfüßergasse 6
3750 Gengenbach, Adolf, Uhrenfbr., Durl.Str. 10
6432 Gengenbach, Eugen, Export, Beethovenstr. 10
7384 Gengenbach, Eug., Schmuckwr., Tunnelstr. 2
2362 Gengenbach, Eugen, Kunstgew. Werkst., Hohenzollernstr. 25
7047 Gengenbach, F., Bijouteriefbr., Luisenstr. 57
6727 Gebr. Gengenbach & Co, GmbH, Alpakawrfbr. Poststr. 5
7372 Gengenbach, Gg., Sägewerk, *Dw* Hirs.Str. 184
6984 Gengenbach, Georg R., Vertr., U.Ispr.Str. 22
5883 Gengenbach, Joh., Mühle, *Dw* Mühlbergstr. 1
7682 Gengenbach, Mathilde, Manuf.-W., *Dw* Hohenstaufenstraße 20
7849 Gengenbach, O., Buchdr., Bleichstr. 29
5211 Gengenbach, R., Kohlen, Güterbahnhof 11
7003 Genthner, F., Bürstenfabr., Reuchlinstr. 4.
6026 Geörg, Theod., Glaserei, ö.Karl-Friedr.Str. 99
5710 Georgshöhe, Siedlung Hagenschieß.
3030 Gerhardt, Alb., Baugeschäft, Rudolfstr. 19
7637 Gerhardt, Karl A., Bücherrev., Pflügerstr. 4
4388 Gerhardt, Wilh., Baugesch., Pfälzerstr. 24
4228 Gerhardt, Wilh., Export, Ebersteinstr. 13
6963 Gerhardt u. Zachmann, Rolladenfbr., Bayernstraße 38
3010 Gerl & Schipper, Eink.Büro, Melanch.Str. 5
4153 Gerl. Max, Kfm., Friedenstr. 145
6185 Gerlach, Karl, Tapezier, Hafnergasse 6
5966 Gerling-Konzern, Versich., Bahnhofpl. 3
2316 Gerstel, Heinr., Automobile, Altstädterstr. 14
2909 Gerstenäcker, Karl, Kfm., Wildergrundallee 4
5269 Gerstner, August, Ringfabr., Calwerstr. 131.
7808 Gerstner, Rich., Edelsteinhandlung u. Schmuckwaren engros, Durlacher Str. 32
3827 Gerstung, C., Archit., Philippstr. 4
5478 Gerwig, A. W., Dentist, Enzstr. 17
3369 Gerwig, August, Schmuckwr., Dijonstr. 2
2456 Gerwig, Fritz, Bij.-Fabr., Luitgardstr. 2.
4864 Gerwig, Dr. Herb., Zahnarzt, Enzstr. 17
2785 Gerwig, Karl, Ww., Ebersteinstr. 10
7334 Gerwig, Moritz, Spielwr., DillsteinerStr. 4
2016 Gerwig, Oskar, Ringfbr., Schellingstr. 19.
4577 Gerwig, Oskar, E., Kfm., Baumstr. 2.
2152 Gerwig, Wilh., Versich., Werderstr. 15
5464 Gerwig & Volz, Juwelen, Hohenz.Str. 90
2242 Gesell, Claus B., Kraftfahrz., Bleichstr. 11
7002 Gesell, Rich., Privat., Hohenz.Str. 104
4756 Gestütsverwaltung Hagenschieß
2185 Geyer, E., Röhrenzieherei, A.Kirchenweg 40

4254 Geyer, Otto, Guillocheur, Baustr. 17
5975 Gibitz, Wilh., Öfen, Gymnasiumstr. 29.
2938 Giesler, Hans, Juwelen, Luitgardstr. 5
5483 Giggiberger, Dr. Hans Ad., Arzt, Leopoldstr. 5.
4016 Gimber, Rudolf, Uhren, Kronprinzenstr. 16
7427 Girrbach, Emil, Bäckerei. Goethestr. 5
3955 Girrbach, Herb., Kfm., *Eut* Hauptstr. 72
7507 Girrbach, Herm., Bäckerei, Hohenz.Str. 33
5159 Glanzmann, Joh., Justizrat, Zähr.Allee 21
6368 Glaser & Karl, Damenhüte, Zerrennerstr. 9
2514 Glaser, Emil, Photo, Schloßberg 11
4266 Glaser, Karl, Leinenvertr., Blumenstr. 28
4145 Glauner, Adolf, Fbrkt., Hanfackerweg 9
4635 A. Glauner & A. Straub, Presserei, Turnstr. 8
7289 Glauner jr., Frdr., Schmied, W.K.Frdr.Str.344
2790 Glauner, Gustav, Kfm., Bleichstr. 43
7313 Glauner, Wilh., Wirtschaft, Schloßberg 21
2487 Glauner, Willi, Kfm., Schloßberg 21
2372 Glocker, Oscar, Weine, Mackensenstr. 2
7473 Glörkle, F., Ferntransp., w.Karl-Friedr.Str.302
4098 Glonner, Aloys, Major, Güterstr. 48
5570 Glück, Ernst, Vertreter, Christophallee 8
(5714) Glünkin, Fritz, Fotohaus
3077 Gnadler, M., Vertreter, Wittelsb.Str. 25
3685 Gnamm, Oskar, mech. Werkst., Lindenstr. 26
4148 Göbel, Else, Lebensm., Schwarzw.Str. 21
2849 Göbel, Karl, Malerm., Ebersteinstr. 10
4664 Goebel, Rob., Komm., Grünstr. 9
2918 Göckel, Adam, Ob.-Insp., Schellingstr. 6
7283 Göckler, Rich., Kfm., Bleichstr. 111
3007 Göhringer, Lott.-Bank, Rathaus.
2958 Göhringer & Guthmann, Isol.Anst., Sternstr14
3356 Görlitz, Fritz, Krim.-Assist., Erbpr.Str. 58
3222 K. Gössels, K. G., Handlung mit Baustoffen, Wand- und Bodenplatten, Erbprinzenstr. 7
6468 Gössele, Fr., Edelsteine, Lameystr. 12
7594 Göttig, H., C., Bijout., Kronprinzenstr. 50
3890 Götz, Ottmar, Zahntechn., Bayernstr. 3
5100 Goetzell, Amandus, Prof., Mathystr. 34
3432 Goldbach, Otto, Kfm., Etivalstr. 3.
4300 Goldmann, Baustoffe, Bahnlager 10
2380 Goldmann, Alb., Baugesch., Zähringer-Allee 7
3519 Goldmann, Herm., Baumat., Bleichstr. 49
7390 Goldmann, Joh., Archit., St.Georgenstr. 23
7840 Goldmann jr., L., Bauuntern., Kreuzstr. 2
7621 Goldschmiedezeitung, Deutsche, Simmlerstr. 4
4574 Goll, Albert, Architekt, Morsestr. 10
6573 Goll, L., Kettenfabr., Nagoldstr. 1.
6843 Gorgus, Fritz, Uhrmacher, Dillsteinerstr. 5
6493 Goßweiler & Heinkel, Eisengieß., Burggartenstraße 21
6296 Gothaer Lebensvers.-Bank AG, Luisenstr. 29
7772 Gottmann, Wilhelm, St.Georgen-Steige 1
7949 Gotzen, Hans, Radio, Schwarzwaldstr. 116
6528 Grabenstetter, Gust., Schlosserei, Amal.-Str.5
3712 Gräßle, Helmut, Ing., Ö. K.Fr.Str. 107
7894 Grässle, Helm., Formfräser, Parkstr. 6
3813 Graessle, Karl H., Geschäftsf., Maximilianstraße 20
2237 Graf, Alb., Pfarrer, Keplerstr. 35
5358 Grahm, Karl, Schreiner, Bertholdstr. 20
2139 Gramlich, Dr. Ph., Zahnarzt, *Dw* Hirs.Str.240b
4088 Grau, Emil, Kunstharzfbr., Tunnelstr. 63
3664 Grauer, Gust., Samen, Ö. K.-Fr.Str. 20
4156 Graze, Eugen, Edelsteine, Calwerstr. 94
4365 Greb, Gustav, Kfm., Hercyniastr. 132
6917 Greulich, Marie, Schuhwr., Ö. K.-Fr.-Str. 2
7428 Griesbauer, Ant., Elektrot., Hohenst.Str. 32
5763 Griesinger, Erwin, Vertreter, Gutenb.Str. 3
7821 Griessmayer, Karl, Glasschleiferei, Zerr.-Str. 5.
7484 Grimm, Carl, Vertr., Luisenstr. 43
7103 Grimm, Emilie, Hebamme, *Ers* AdHitl.Str. 3
7142 Grimm, Eug., Kettenfbr., Weiherstr. 4
7584 Derselbe, Wohng., Bichlerstr. 15
3128 Grimm, Fr., Lebensm., U.Ispringerstr. 22
4353 Grimm, K., Lehrer, Durlacherstr. 37
5163 Grimm, Karl, Kfm., Friedenstr. 31
7221 Grötz, St., Install., Luisenpl. 27
5912 Grözinger, Walter, Uhrenfbr., Theaterstr. 9a
4137 Grohmann, Otto, Lebensm., W. K.-Fr.Str. 174
4595 Aug. Gropp & Söhne, Spedition, I.Güteramt
4630 Gropp, Fritz, Schätzer, R.Wagner-Allee 5
7992 Gropp, J. F., Goldwrfbr., Lameystr. 19
7465 Gropp, M., Wildhdlg., Lammstr. 10
5078 Gropp, Rich., Volkswirt, Redtenb.Str. 25
6131 Grosholz, E., R.-A., Lopoldstr. 16
7100 Grosholz, M. E., Wohn., St.Georgenstr. 20
5784 Groß, Albert, Kfm., Pflügerstr. 36
3154 Groß, Hermann, Fbrk., Balmenstr. 32
7626 Groß, Rich., Autobereif., Blücherstr. 14
2904 Grosse, Adalbert, Kfm., Landhausstr. 2
3680 Grosse, Artur, Fbrkt., Sponheimstr. 12
3595 Grosse, Florentin, Fbrkt., Simmlerstr. 18
4117 Grosse, Lorenz, Kfm., Bleichstr. 111
3933 Große, Lorenz, Schmuckwr., Dillst.Str. 8
7776 Großhans, Otto, Holzdreherei, Rennfeldstr. 25
4014 Grosshans, Rob., Bäckerei, Ö K.-Fr.-Str. 72.
3255 Großhans, Wilh., Bäckerei, Bertholdstr. 11
7643 Großmann, R., Silberwrfbr., Kronpr.Str. 21
4129 Großmann, W., Gießerei, Gymnasiumstr. 60
6223 Grossmüller, E., Gießerei, W.Karl-Frdr.Str.285
6854 Gruber, Heinr., Prokur., Bayernstr. 4
6179 Grüb, Willy, Dramaturg, Goethestr. 7
5939 Grün, Fr. Aug., Färberei, W. K.-Fr.-Str. 66.
6693 Grüneis, Karl Ludw., Vertr., Gymnas.Str. 143
5654 Gruenwald, W. B., Werbel., Gesellstr. 56
5901 Grundbuchamt, Rathaus, Notariat V
7380 Grundel, Dr. Fritz, Zahnarzt, Ob.Rodstr. 21
3285 Grupp, Altons, Juwelentabr., Wörthstr. 3.
6403 Gschöderer, R., Friseur, W. K.Fr.Str.107
3643 Gsell, Willi. Lebensm., Durlacherstr. 63
3820 Gseller, Karl, Architekt. Mahlbergstr. 8
3751 Günter, Herm., Hauptlehrer, Keplerstr. 6
6830 Günth, Kurt, stud. mus., Hohenst.Str. 19
7926 Günther, Herm., Edelsteinschleif., Kiehnlestr. 8
2519 Günthner, Albertine, Zigarren, Hermannstr. 2
5963 Günthner, Friedr., WildbaderStr. 64
2437 Günthner, W., Bäcker, Waisenhauspl. 9
6189 Gürtler, Ernst, Dentist, Rennfeldstr. 13
4293 Güssow, Paula, Herstellung von Kartonagen aller Art, Salierstraße 35
6053 Güthlein, Josef, Fbrkt., Bunsenstr. 20
3372 Güthlein, Werner, Kfm., Weißenburgstr. 63
7382 Gugau, J. D., Kleidg., Bleichstr. 21
6236 Guinand, Alfred, Uhren, Bleichstr. 82
6009 Gulden & Cie., Bijouteriefabr. Wörthstr. 5.
3678 Gulden, Adolf, Fbrkt., Nagoldstr. 1
7661 Guldi, Matthäus, Glaserei, Christophall. 33.
6071 Gunkel, Karl, Sekr., L.Wilh.Str. 14
4561 Gutbrod, Alfr., Angest., Mathystr. 34
7936 Gutekunst, Waldem., Kfm., Göringallee 20
7716 Guth, Friedr., Apotheker, Gotenstr. 4
3280 Guthmann, Mart., Bijouteriefbr., Salierstr. 2
5311 Guthmann&Wittenauer, Bij.Fbr., Lind.Str. 19
5815 Gutjahr u. Reißer, Edelsteine, Luisenstr. 53
2360 Gwinner, Otto, Guillocheur, Goethestr. 33
4839 Haag, Hermann, Ludwigspl. 1
2509 Haag u. Laux, Lebensm., Erbprinzenstr. 15
6051 Haager, E., GmbH, Karab.Fabr., Kais.Friedr-Straße 40
6051 Haager, E., Tabakwr., Kaiser-Fr.Str. 40
3211 Haager, Karl, Kohlenhdlg., Jahnstr. 45
6529 Haager, Walter, Kfm., Friedenstr. 44
4593 Haap, Adolf, Juwelen- u. Goldwarenfabrik, Westl. Karl-Friedrich-Str. 43. T Haap
5964 Derselbe, Wohnung, Vogesenallee 4
3901 Haas, Carl, Prok., Vogelsangstr. 45
4603 Haas, Frdr., Straßenbau, Erbprinzenstr. 84
7601 Haas, Georg, Direktor, Friedenstr. 12.
2398 Haas, Herm., Papiergroßhandlung, Erbprinzenstraße 20
5073 Haas, Hugo, Lebensm., Güterstr. 57
6769 Haas, J., Farben, Lammstr. 2.
2315 Haas, Karl, Drogist, Gymnasiumstr. 82
6142 Haas, Otto, Musterlager, Luisenstr. 6
3511 Haaß, Gertrud, Ww., *Sbg* Hildastr. 25
6966 Hulda&Frieda Habermann, Blum., Hafnerg. 1
6108 Habermehl & Dietrich, KG, Bij.Fbr., Goethestraße 10
7847 Haberstroh, Adolf, Versich., Pflügerstr. 34
4208 Haberstroh, Aug., Presserei, Simmlerstr. 10.
6991 Habmann, K., Uhrgehäusefbr., Durl.Str. 15
6073 Hacker, Jakob, Drogerie, Deimlingstr. 13.
7284 Hacker & Maier, Ringfbr., W. K.Fr.Str. 96
2537 Häberlen, Fritz, Uhrenfbr., Nagoldstr. 8
2752 Haeberlen, Otto, Bijouterien, Lisainestr. 5.
6442 Häcker, Adolf, Fbrkt., Orleansstr. 9
6138 Haecker, Ferd., Metallhdlg., Östliche 36
6139 Haecker, Friederike, Ww., Ö. K.Fr.Str. 36
2298 Gebr. Häcker, Bijout., Zähringerallee 21
4932 Häcker, Ww. Gust., Wäsche, Bleichstr. 32
4053 Häcker, Karl, Bäckermstr., Bleichstr. 59.
5459 Häcker, Karl, Farben, W. K.-Fr.-Str. 328.
5142 Häcker, Wilh., Kfm., Wildbader Str. 12
3472 Häffelin, Willi, Maler, *Dw* Bülowstr. 74
6547 Häfner, Rob., Karabinerfabr., Calwerstr. 4.
2643 Haegele, Otto, Buchdruck., Baumstr. 22
2841 Hähl, A., Kaminfegermstr., G.Raustr. 26
5732 Hähl, Gustav, Presserei, Zähringeralle 25.
5669 Hähnle, Hans, Install., Altstädterstr. 5
2170 Hänsler, Dr. Georg, Arzt, Goethestr. 7
3300 Hänsler, Wilh., Bernsteinwr., O. Rodstr. 3
4248 Härdtner, C., Silberkettenfbr., Luisenstr. 58
4247 Härdtner, Eugen, Fbrkt., Ad.Hitlerallee 48
2013 Härlin, Eugen, Elektromstr., *Eut* Enzstr. 36
3947 Härlin, Gottlob, Kfm., Erbprinzenstr. 2
5161 Härter, Artur, Kfm., Schulberg 19
3429 Härter, E., Uhrgehäusefbr., Tunnelstr. 65
4505 Häßler, F. J., Zimmerei, Benckiserstr. 4
7018 Häußermann, Rud., Nähmasch., Kronpr.Str. 8
6612 Häußlein, Max, Bij.Fbrkt, Holzg.Str. 52
2371 Häußler, Eug., Fleischwr., Goethestr. 3
5913 Häußler, Jos., Sägewerk, Hausen a. d. Würm., Gravelottestr. 28
2775 Häute- u. Fettvereinig. eGmbH, Schlachthof
7896 Haferkorn, Frdr., Export, Schwebelstr. 6.
3486 Haffner, Gotthold, Apparatebau, Kronprinzenstraße 6
3300 Haffner, Paul, Goldwr., Ob. Rodstr. 3
4285 Hafner, C., Gold- u. Silberscheideanstalt, Östl. Karl-Friedrich-Str. 68
7188 Hafner, Carl, Schmelze, Bleichstr. 17.
4714 Hafner, Dr. Herb., Ingen., Buckenberg
2005 Hafner, Karl, Koffer, Gymn.Str. 95
2989 Hafner, Rob., Buckenberg.
5542 Hagenlocher, Gust., Uhrenfbr., Zerrennerstr.51
4536 Hahn, Alb., Prokurist, Lamaystr. 64.
6036 Hahn, Ed., Kapellmstr., *Sbg* Frdr.Str. 48
4609 Hahn, Fr., Schleiferei, W. K.Friedr.Str. 100
3058 Hahn, Otto, Blechner, Kreuzstr. 10
4742 E. u. K. Hahnenkratt & Schray, Zahnärztl. Art., Weilerstr. 29
7562 Hahnle & Brenk Uhrenfbr., U. Ispr.Str. 23
2922 Hail, Erwin, Metzgerei, St.Georgenstr. 11
3444 Hako Hammer KG, Schuhwr., Leopoldpl.
6750 Haller, F., Bijout.-Fbr., W. K.-Fr.Str. 43
2905 Haller, Fritz, Ww., Lameystr. 10a
3822 Haller, Ludwig, Export, Hegelstr. 4
2260 Hallesche Krankenkasse, Dillsteinerstr. 1
7539 Halm, Ernst, Mehl, W.K.Friedr.Str. 58
4688 Haltmeier, Carl, Prok., Friedenstr. 59
6908 Hamberger, J., mech. Werkst., Luisenstr. 66
4321 Hamburg-Amerika-Linie, Bahnhofpl. 4
4113 Hamburger & Bredtmann, Inhaber Adolf Kienzler, Bürobedarf, Schreibmaschinen, Papierwaren, Dillsteiner Str. 8
6833 Hamm, Karl, Steuerhelfer, Gutenbergstr. 6
7196 Hamm & Dürr, Masch.Fbr., Nagoldstr. 21a
7186 Hammel, Alfr., Dent., *Bü* BrötzingerStr. 2
3184 Hammer-Apotheke, W.K.Friedr.Str. 138
4138 Hammer, Karl, Gärtnerei, Kieselbr.-Str. 28.
6138 Hammer, Rich., Major, Ö. K.Frdr.Str. 36
5676 Hanisch, Hans, Hauptm., Kronpr.Str. 22
7319 Hanselmann, Fr., Mineralwrfbr., Gr.Gerberstraße 33
5232 Happel, Herm., Musikdir., Zähr.Allee 26
6146 Harer, Bruno, Milch, Kreuzsteinallee 78
7722 Harer, Eugen, Metzgerei, Rabenstr. 1
4356 Harer, Eugen, Schmuckwrfbr., Durl.Str. 10
2798 Harms, Fritz, Uhrenfbr., Habermehlstr. 20
5082 Derselbe, Wohnung, Dietlingerstr. 118
7269 Harr, Max, Kohlen, Hohenzollernstr. 52
3253 Harter, L., Ofenbau, Niefern, Eutingerstr. 10
6950 Hartmann, Chr., J., Installation, Bleichstr. 8.
4194 Hartmann, Fritz, Kfm., Lindenstr. 6
4201 Ders., Whg., Schulze-Delitzsch-Str. 46
7458 Hartmann, Gust., Autos, *Hu* Hitlerstr. 30
2555 Hartmann, Heinr., Presserei, Kronpr.Str. 46
2261 Hartmann, Otto, Armbanduhren in allen Ausführungen, Wertweinstr. 16
2839 Hartmann, W., Lebensm., *Jspr* Wilhelmstr. 7
4520 K.Hartmann&A.Arny, Wäsche, Ö.K.Fr.Str.45
7709 Hartmann & Rentschler, Bij.-Fbr. Rabenstr. 3
6107 Hartmann & Schiermeyer, Heiz., Ö.K.Fr.St.30
5085 Hasenfratz, Emil, DurlacherStr. 12
7800 Hasenmayer, Adolf, Zieheisenfbr., Dillst.Str.29
7925 Hasenmayer jr., Hugo, Göringallee 107
3615 Hasenmayer sen., H., Kondit., Brett.Str. 36
5972 Hasenmayer jr., R., Knopffbr., Rabenstr. 6
2843 Hassinger, Dr. H., Steuerrat, Wildbaderstr. 12.
3581 Hauber, Aloys, Maler, Maximilianstr. 148
5923 Haueisen, A., Blechner, Östl. Karl-Fr.-Str. 80
5920 Haueisen, Aug., Blechner, Gymnasiumstr. 22
6374 Haueisen, L., Elerimport, Erbprinzenstr. 12
5480 Haueisen, Osk., Kfm., Leopoldstr. 9
5747 Hauff, Luise, Damenkleider, Durlacherstr. 2
7236 Haug, Aug., mech. Werkst., Luisenstr. 26.
3130 Haug, Emil, Guillocheur, Weiherstr. 9
4776 Haug, E. Aug., Ringfbr., *Dw* Seegerstr. 5
7787 Haug, Erw., Fässergesch., Weiherstr. 32
5827 Haug, Franz, Dir., *Bkf* Mühlweg
7135 Haug, Friedr., Kofferfbr., Lindenstr. 15.
7242 Haug, Friedr., Kaltenberg, Dietl.Str. 16
3854 Haug, Hieron., Schreiner, Ö. K.-Fr.-Str. 56
4887 Haug, Karl, Insp., Römerstr. 43
4478 Haug, Osw., Schlosserei, *Dw* Hirs.Str. 126
3286 Haug, Theod., Goldplatt.-Anst., Jahnstr. 3.
6730 Haug & Manz, Bij.-Fabr., Enzstr. 35
2641 Haugstätter, Karl, Kettenfbr., Durl.Str. 65
3263 Haulick, Chr., Chatonsfabr., Museumstr. 4.
3939 Haulick, Herm., Maschinenf., Eutingerstr. 115
4655 Haumacher, Friedr., Dentist, Schloßberg 21
3684 Haumesser, Willy, Kfm., Bichlerstr. 3
7437 Haus- u. Grundbesitzer-Verein., Marktpl. 10.
3591 Moriz Hausch AG, Goldwr.-Fbr., Durl.Str. 49
3315 Hausch, Wilh., Kommission, Tunnelstr. 71
3539 Hauschild, Robert, Bij.-Fbr., Weiherstr. 14
4627 Derselbe, Wohn., Vogesenallee 35
6054 Hausenstein, Arth., Prok., Keplerstr. 14
3566 Hausenstein, Emil, Silberwrfbr., Weiherstr. 7
(3566) Hausenstein, R., Crayonsfbr., Weiherstr. 7
7310 Hauser, Fritz, Schneiderei, Jahnstr. 34
2768 Hauser, F., Autos, W.K.Friedrich-Str. 166
3803 Hauser, Karl, Möbel, Ö.K.-Fr.Str. 37
7422 Hauser, Martha, DurlacherStr. 33
5783 Hauser, Otto, Bijout.-Fbr., Deimlingstr. 16
7090 Ders., Whg., *Eut* Hauptstr. 71
5544 Haußecker, Dr. Eberh., Arzt, Baumstr. 22
6250 Haußmann, Karl, Friseur, Jahnstr. 24
2669 Haußmann, Rud., Friseur, Bleichstr. 3
7365 Haußmann, Wilh., Bleichstr. 96
7628 Hayler, Dr. Karl, Arzt, W. K.Frdr.Str. 53
7201 Hecht, Alfred, Export, Marktpl. 3
7248 Hecht, Eugen, Geflügelzucht, Calwerstr. 121
7720 Hecht, Gust., Ob.-Reg.-Rat, Lameystr. 27
4309 Heck, Friederike, Rudolfstr. 42
2760 Heck, Gottfried, Maler, Lammstr. 18
7939 Hecker, Jak., Metzg., w. K.Frdr.Str. 180
7234 Hecker, Otto, Fuhrw., Redtenbachstr. 30
3431 Heckl, Frz., Autoverm., Gymnasiumstr. 86
2458 Heckle, H., Fahrschule, Westl.K.Fr.Str. 41
3347 Heckle jun., Karl, Fahrschule, Marktpl. 4
7192 Heckner, E. W., Ladeneinr., Lindenstr. 24
6040 Heel, Fritz. Schuhhaus, Blumenstr. 4
7036 Heer, Andr., Buchrevis., Sonnenbergstr. 3
5286 Heer, Fritz, Prok., Ludw.Wilhelm-Str. 3
7207 Heer & Wipfler Uhrarmbänder, Badstr. 12
3696 Heeresneubauleit., Kunstgewerbeschule
7914 Heetfeld, Fritz, Dentist, Schloßberg 15
2842 Hege, Ulrich, Vertretungen, Hohenst.Str. 17
2808 Heidecker, H., Feindrahtfbr., Kronpr.Str. 7
6619 Heidecker, Karl, Bij.-Fbr., W. K.Frdr.Str. 126
2914 Heidecker, Nf., Th., Schmuckwr., Luisenstr. 18
7726 Heidegger, Emma, Ww., Turnstr. 8
2460 Heidegger, W., Molk.Erz., Hohenz.Str. 82
2530 Heidelberger&Schleyer, Grav., Kiehnlestr. 19
6181 Heigel, Alb., Wäscherei, Bleichstr. 25
2596 Heil, Karl, Mech. Werkst., Kiehnlestr. 4
4640 Derselbe, Wohng., Ispringer Pfad 12a
6587 Heim, Anton, Vertreter, Güterstr. 7
5602 Heim, Egon, CalwerStr. 128
6038 Heim, F. W., Bijouteriefabrik, Nagoldstr. 18
2289 Heim, Gottl., Gipser, Tiefenb.Weg 18
4424 Heim, Gustav, Maler, Untere Augasse 5
6743 Heim, Rich., Schanzallee 1
5328 Heimerdinger, Erwin, Eier, Metzgerstr. 27
2721 Heimerle, Hugo, Dentist, ö. K.Frdr.Str. 1
5994 Ders., Wohn., *Eut* Hindenb.Str.
2618 Heimerle & Meule, KG, Scheideanst., Ö. K.-Friedrich-Str. 69
6224 Heimpel, Friedr., Transport, Unt.Augasse 5
5200 Heimschutz, Wachbereitsch., Weiherstr. 7
4496 Heine, Hch., Dentist, Zerrennerstr. 8
2588 Heinemann, Ww., K., Weinhdlg., Merianstr. 2
4634 Heinkel, Wilh., Hdler., *Dw* Hoheneckstr. 35
4108 Heinrich, Frdr., Gemüse, Reuchlinstr. 6
5162 Heinrich, Karl, Schleifart., Hohenz.-Str. 77.
4731 Heintel, Fritz, Bijout.-Fbr., Nagoldstr. 1
2774 Heintel, K., Bij.-Fbr., Enzstr. 33
2836 Heintel, K. Friedr., Buchdr., Bleichstr. 47
2980 Heintz, Theodor, Sanitätswr., Scheuernstr. 15
3951 Heinz, Eug., Mech. Werkst., Wörthstr. 3
6683 Gebrüder Heinz, Bijout.-Fbr., Luisenstr. 37.
7721 Heinz jr., J., Bij.-Fabr., Kais.-Fr.-Str. 11.
4255 Heinz, Karl H., Techn., Schwarzw.Str. 105
5005 Heinz, Osk., Lebensm., W. Karl-F.Str. 309
4207 Heinz, Otto, Mineralw., *Dw* Burgg.Str. 12
4276 Heinz, Philipp, Edelsteine, Bleichstr. 54
3648 Heinz, Walther, Radiogesch., Jahnstr. 26
3736 Heinzmann, Adolf, Eier, Ersingen
(4137) Heitzmann, K., Mineralw.-Fbr., w.Karl-Friedrich-Str. 174
3109 Helber, C., Kunsthdlg., W. Karl-Fr.-Str. 92.
4476 Helbing, Carl, Gärtnerei, Hohwiesenweg 40.
6973 Ant. & K. Helfer, Desinfektion, Güterstr. 21
6622 Hellerich, K., Schmuckwr.-Fbr., Eberst.Str. 31
5093 Hellerich, Rob., Bij.-Fbr., Durl.-Str. 72
3243 Hellmann, Fritz, Makler, Hohenz.Str. 82
6589 Hellmuth Nf., A., Schneiderei, Bahnhofstr. 16
7831 Hellmuth, E., Sattlerwrfbr., Ö. Karl-Fr.-Str. 47
2082 Hellwig, Walter, Schmuckwrfabr., Markt 10.
3777 Hemmersbach, W., Lesezirkel, Bernhardstr. 4
3683 Hemminger, Chr., Glaser, *Brö* Brunnenstr. 9
4778 Hemmler, Karl, Obst, Ö. K.-Fr.-Str. 10.
2188 Hempel, Fr., Kürschnermstr., Marktpl. 9
5768 Henkel, Wilh., Schwarzwaldstr. 24.
3595 Henkel & Grosse KG, Bij.Fbr., Simml.Str. 18
5454 Henne, Friedrich, Kettenfb., Zerrennerstr. 44
5980 Henninger, H., Fahrschule, Bahnhofstr. 10
4154 Hennze, Dr., Arzt, Zerrennerstr. 49b
6076 Henrich, Otto, Maler, Dietlingerstr. 88
5695 Hensler, Karl, Fbrkt., Schwarzw.Str. 49
3384 Hensler, Karl, Abzeichenfbr., Hohenz.Str. 90
2262 Henßler, Jak., Friseur, Poststr. 8.
5084 Hentschel, Paul, Landw., *Eut* Enzstr. 59
3506 Henzi, Robert, Wilferdingerstr. 34
7053 Hepp, Elisabeth, Lameystr. 46
6646 Hepp, Gebr., Hotelsilberfbr., Pfälzer Str. 3/5
5040 E. u. N. Hepp, Güterbahnhof 1
2382 Hepp, Reinh., Priv., Güterstr. 11.
3286 W. C. Heraeus GmbH, Galvan., Jahnstr. 3
3743 Herb & Ohnmacht, Alpakawrfbr., Lindenstr. 7
2115 Herb, Herm., Direktor, Wilferd.-Str 40.
3179 Herb, Joseph, Prokurist, Niebelung.Str. 26
4460 Herbstrith, Dr. Otto, Ad.Hitler-Allee 5
6492 Herbstrith, Theodor Wilh., Ketten- u.Schmuckwarenfabrik, Badstr. 12
6741 Herder, Hermann, *Eut* Brömachstr. 7
3104 Hering, Christian, Architekt, Bertholdstr. 9.
5575 Herion, Emil, Bijouteriefabr., Jahnstr. 5.
7645 J. u. K. Herion, Metallwrfbr., Zerrennerstr.51
4114 Herlan, Alb., Lebensm., Kreuzstr. 10
3855 Hermann, Alb., Mietauto, Gymn.Str. 60
2893 Hermann, Albert, Maler, Bleichstr. 67
4464 Hermann, Artur, Schmuckwr., Zerr.Str. 51
4457 Ders., Wohnung, Rosmarinstr. 1
3069 Hermann, Dr. M., Zahnarzt, Bahnhofstr. 18.
5335 Hermann, Rob., Obstkelt., Kronpr.Str. 47
3889 Herpich, A., Malergesch., Ö.K.Friedr.-Str. 73
2700 Fr. Herr & Co K.-G. Sperrholzfabrik, Birkenfeld (Wrttb.)
3884 Herrigel, Friedr., Goldwrfbr., Osterf.Str. 10
2612 Herrmann, Ernst, Gravieranst., Bohrainstr. 2
5190 Herrmann, Erw., Zeigerfbr., W.Siemensstr. 46
7387 Herrmann, Jul., Geschäftsf., Ö.Karl-Friedrich-Straße 47
5287 Herrmann, Otto, Lebensm., Bertholdstr. 18
2631 Herrmann, Paul, Goldwr., Friedenstr. 224
3775 Herter, Franz, Malermstr., Ludwigspl. 13
6609 Hertlein, Emma, Schneid., Zerrennerstr. 41
7079 Herz, E. Jul., Edelsteinschleif., Luisenstr. 4
3928 Herz, Frz. Karl, Kfm., Friedenstr. 8
3139 Herzel, Oskar, Edelsteine, W. K.Fr.Str. 56
2538 Herzog, A., Uhrenglasschleif., Weiherstr. 33
2767 Herzog, Ed., Bäck.Masch., Ö. K.Frdr.Str. 26
6334 Herzog, Emil, Leder, Ö. K.-Fr.-Str. 14
3086 Herzog, Hans, Prokur., Mackensenstr. 27
6326 Herzog-Lang, Helene, Moden, Bleichstr. 24
5546 Heselschwerdt, Fr., Schrein., W. K.Fr.Str. 103
5532 Heß, Andreas, Bijouteriefabr., Luitgardstr. 8.
3773 Friedr. Heß & Co, Uhrgeh.Fbr., Genoss.Str. 32
2624 Heß&Gottlob Fritz, Zimmerei, K.Wilh.Str. 21
3157 Hess, Fritz, Uhrgehäusefabrik, Spez. Chrom, Silber, Doublé, Salierstr. 33
2141 Heß, Helene, Wäsche, Bleichstr. 2
7457 Hettich, Matth., Malergesch., Gerbelstr. 4
3217 Hettler, Wilh., Schwarzwaldstr. 19
4277 Heugel, Fr., Adolf-Hitler-Allee 32
4291 Heumann, Walter, Dr., A.Göbricher Weg 42
4508 Heuser, H. A., Architekt, K.-Wilh.-Str. 26
7902 Heuß, Artur, Dr., Niefern
5752 Heyd, Otto, Drogen. Jahnstr. 26.
3891 Heyde, Fritz, Schmuckwr., Pfälzerstr. 25
7098 Heydegger, Otto, Kfm., Gabelsb.Str. 41
7761 Heydegger, Willi, Nibelungenstr. 2
3042 Hienerwadel, Otto, Kfm., Friedenstr. 15
4711 Hienger, Fritz, 4711-Vertr., Friesenstr. 9
4521 Gebr. Hildebrand, Lackfbr., Yorkstr. 17
4500 Hildinger, Emil, Eisen, Goethestr. 21
2634 Hildinger, Heinr., Kohlen, Arlingerstr. 15
3090 Hildinger, Rich., Nähmasch., Leopoldstr. 11
5280 Hildwein & Nonnemann, Bij.Fbr., Zähr.A. 25
5028 Hillenbrand, Alb., Versich., Emilienstr. 9
4897 Hillenbrand, Dr. K., Arzt, W. K.Fr.Str. 74
4614 Hiller, Aug., Fabrikt., Rich.Wagnerallee 7
2730 Hiller sen., Chr., Metzgerei, H.Göringallee 2
4095 Hiller, Ferd., Schlächterei, Sachsenstr. 31
6147 Hiller, Theod., Mineralwass., Leopoldstr. 12.
2761 Hiller, Wilh., Emailhdlg., Luisenstr. 29
5590 Hilligardt, Paul, Blumen, Schloßberg 6.
5394 Hilligardt jr., P., Gärtner, H.Wesselallee 53
7554 Hilligardt, W., Goldplatier., Dillst.Str. 10
5646 Hilpert, Herm., Kfm., Hohenstaufenstr. 23
2751 Hilz, Josef, Vertreter, Mahlbergstr. 11
3245 Hinderer, Jak., Galv. Anst., Simmlerstr. 6
3868 Hinderer, K., Landw.Masch., *Bü* Schulerstr.3a
6167 Hinderer, Otto, Krankenk., G.Raustr. 2a
7515 Hinsenkamp, Dr. E., Arzt, Hohenz.Str. 24
7527 Hipp, Alfred, Zahn-Laborat., Goethestr. 35
3831 Hipp, K. F., Frisiergesch., Leopoldstr. 8
3524 Hirlinger & Merkle, Uhrkettenfabrikation, Uhransatzbänder, Calwer Str. 133
5970 Hirschmann, Max, Bayernstr. 4
3971 Hirt, Karl, Uhrmacher, Blumenstr. 18.
2137 Hirzel, Alfred, Strumpfklinik, Weiherstr. 21
5645 Hitscherich, Emma, Delikatessen, Bleichstr.32.
2548 Hochmuth, E., Mech.Werkst., Westl. K.Friedr. Straße 287
4534 Hock, Fr., Techniker, Humboldtstr. 2
5683 Hodecker sen. u. jr., Heinrich, Straßenbau, AltstädterStr. 2
6013 Höfel Nf., Fr.G., Kohlen
4215 Höfel, Julius, Schmiedem., Erbprinzenstr. 50
6872 Höfer, Paul, Metzgerei, W.-K.-Fr.-Str. 26.
3313 Höfflin, A. W., Gutenbergstr. 6
7254 Höflich, Max, Pferdemetzg., Gr.Gerberstr. 6
5851 Höft, Dr., Arzt, W. K.Friedr.Str. 44
5551 Höhlinger, Phil., Obst, Oranierstr. 10
2036 Höland, Walter, Wäsche, U.Ispring.Str. 1
7806 Höll, Gottl., Schreinerm., W.K.Fr.Str. 156a
5973 Hölle, Leop., Elektrot., *Eut* Waldhornstr. 2
5894 Hölzle & Vetter, Tabakwr., Goethestr. 7
4753 Hölzle, Gustav, Bäckermstr., Ersingerstr. 41
6915 Hölzle, Herm., Herstellung von Schmuckwaren, Hohenzollernstraße 94
2479 Hönl, Ad., Prokurist, Lameystr. 52.
4724 Hör, Adolf, Galalithverarb., Kronpr.Str. 15
2851 Hoereth Nf., S., Papier, Weiherstr. 13
2876 Hörmann, Rud., Bijouteriefbr., Bleichstr. 55
5214 Hörr, Carl, Garage, Güterstr. 48
6542 Hörr, Ww. Jac., Fuhruntern., Kl. Gerberstr. 26
2246 Hörter, Gust., Silberwarfbr., Zerrennerstr. 5
(5856) Höslin, Gottl., Schreinerei, Hohenst.Str. 27
2032 Hötz, Emil, Maschinenbau, Bleichstr. 25
4898 Hoffmann, Friedr., Lebensm., Bleichstr. 105
4344 Gebr. Hoffmann, Herdfbr., A.Kirchenweg 26
6865 Hoffmann, Heinrich, Kfm., Bunsenstr. 22
3136 Hoffmann, Hch., Weine, Gymnasiumstr. 60
6751 Hoffmann, K., Milanaise-Gefl.Fbr., Bleichst.92
3026 Hoffmann, Rich., Bij.-Fbr., K.Friedrich-Str. 8
6408 Hoffmann, Victor, Kohlen, Weiherstr. 16

2815 **Hoffmann**, Wilh., Gemüse, Eutingerstr. 73
3266 **Hoffmann & Binsack**, Mehl, Güterbhf.
3983 **Hoffmann & Sparn**, Appar.-Bau, Landh.Str.25
4770 **Hofmann**, Erw., Papierwr., Pfälzerstr. 29
2295 **Hofsäß**, Friedr., Landwirt, Kieselbr.-Str. 16
6310 **Hofsäß**, Rich., Simmlerstr. 6
4170 **Hofsäß**, W., Mineralöle, Kiehnlestr. 9
6380 **Hofstetter**, Konrad, Liebfrauenstr. 7
4142 **Hogg**, Herm., Kfm., Friesenstr. 1
6272 **Hogg**, Jos., Porzellanwhdlg., Bahnhofstr. 2
2165 **Hoheisen**, Karl, Weißenburgstr. 4
3585 **Hoheisen**, Oswald, Blumen, Hohenzoll.Str. 22
7707 **Hoheisen**, O., Schmuckwr., Schwarzw.Str. 38
5795 **Hoheisen**, Th., Glaser, Zerrennerstr. 24
3844 **Hohl**, Aug., Uhrgehäusefbr., Wörthstr. 3
7520 **Hohmann**, Karl, Fabrkt., Schwarzw.Str. 25
6286 **Hohmann-Moser**, AG, Bijout.-Fbr., Westl. K.Friedr.Straße 89
7796 **Hohnloser**, Ad., Dentist, Gustav-Raustr. 1
5054 **Hohnloser**, Eug., Instrum., Gymn.Str. 2
4492 **Holder**, Jak., Schmiedemstr., Gneisenaustr. 4
6136 **Holl**, Ludw. Otto, Uhrbänder, Bleichstr. 25
3061 **Gebr. Hollander**, Export, Kais.Wilh.Str. 8
3531 **Hollander**, Kurt, Kfm., W.Siemens-Str. 28
4939 **Holweger**, Rudolf, Friseur, Salierstr. 34
2955 **Holzhauer**, Alb., Kohlen, Gymnasiumstr. 32
4223 **Holzhauer & Lehmann**, Export, Blumenstr. 15
7071 **Holzner, Karl, Eisenwr., w. K.-F.Str. 70**
7933 **Ders.**, Wohn., Eutingen, Eichenlaubweg 23
2543 **Holzwarth**, Alb., Zigarren, Schloßberg 12
7180 **Holzwarth**, A., Schuhmacher, Deimlingstr. 41
7633 **Holzweißig**, Gust., Prok., H.Göring-Allee 39
5663 **Homann**, E., Uhrenvers., Hohenz.Str. 102
5990 **Hommel**, Dr. Wilh., Arzt, *Dw* Hirs.Str. 217
7280 **Honold**, Hedwig, Blumen, Ö.K.Friedr.Str. 15
7481 **Hopf**, Albin, Bij.-Fabr., Ö.Ispr.Str. 1
2654 **Hopf**, Werner, Kfm., Goebenstr. 6
5639 **Gebr. Hornung**, Eisen, Metzgerstr. 13
7545 **Hornung**, Walter, Dillsteinerstr. 17
4041 **Horst**, Karl, Zeichner, Häldenweg 57
5200 **Hosch**, A., Weiherstr. 7
3288 *Hospiz Melanchthonhaus*, Zerrennerstr. 21
2915 **Hotel Hansa**, P. Haaf, Bahnhofstr. 14
7664 **Hotel International**, Bahnhofstr. 21.
6811 **Hotel Post**, Westl.Karl-Friedrich-Str. 37
5166 Hotel Ruf, Besitzer Eugen Ruf, Bahnhofplatz 5. T Rufhotel
2933 **Hotel Sautter**, Bahnhofstr. 30
3362 **Hottinger & Held**, Juwelenfbr., Kronpr.Str. 50
3065 **Hottinger**, Hermann, Kfm., Wildbaderstr. 2
4849 **Hubbuch**, E., Uhrenfbr., Weiherstr. 14
5745 **Hubbuch**, Pat.-Anw., Durlacherstr. 2
5318 **Huber**, Alb. A., Kettenfbr., Westl.K.Fr.Str. 71
4230 **Huber**, Arth., Betriebsl., Malschb.Str. 19a
5318 **Huber**, Erika, Lichtbild, W.K.Friedr.Str. 69
6360 **Huber**, Herm., Werkvertr., *Eut* Brömachw. 13
3354 **Huber**, Hugo Ernst, Papierwr., Eberst.Str. 7
6048 **Huber**, Jos., Maler, Sophienstr. 14
2737 **Huber, Karl, D.-Friseur, Schloßberg 4**
7309 **Huber**, Karl, Lebensm., Pfälzerstr. 12
4402 **Huber**, K. R., Kraftfahrz., Salierstr. 9
5209 **Huber**, Robert, Kettenfabr., Luisenstr. 55.
5252 **Huber**, Walter, Fbrkt., Ad.Hitlerallee 25
7534 **Huber & Co**, Uhren, Herm.Göring-Allee 35
3634 **Huber & Karst**, Füllhalterfbr., Güterstr. 7
4604 **Hüber** jr., K., Motorfahrz., Metzgerstr. 15
5866 **Hübner**, B., Perlenfbr., Weiherstr. 32
5245 **Hüf**, Artur, Kfm., Tunnelstr. 53
2698 **Hüf**, Kurt, Prok., Hercyniastr. 53
4126 **Hügel**, Otto, Buchvertrieb, Leopoldstr. 6
2854 **Hüngerle**, E., Gen.-Litzmannstr. 56
2770 **Hüttinger**, Gust., Wein u. Bier, Erbpr.Str. 13
3988 **Huff**, Eman., Kaminfgmstr., Bism.Str. 12
7577 **Hufnagel**, Ad., Friseur, W.K.Friedr.-Str. 146
5682 **Hufnagel, B.**, Gardinen, W.K.-Friedr.-Str. 29.
7572 **Hugentobler**, Fritz, Versich., Hercyn.Str. 28
2939 **Huguenin**, Arist., Uhrengeh.-Fbr., Hhst.Str.
4626 **Gebr. Huhn**, Export, Weiherstr. 22
5382 **Dieselben**, Wohnung
5387 **Humbert**, Franz, Fbrkt., Erbprinzenstr. 14
2438 **Hummel**, Adolf, Fabrkt., Friedenstr. 30.
6296 **Gebr. Hummel**, Bijouteriefbr., Luisenstr. 29
3755 **Hummel**, Gust., Prokurist, *Dw* Steinb.Str. 34
2239 **Hummel**, Otto, Schmied, Gymn.-Str. 30.
5330 **Hummel**, Otto, Fabrikant, Friedenstr. 64.
3087 **Hummel**, Wilh., Uhren, W.K.Friedr.-Str. 156
6704 **Hummel & Cie**, Kettenfbr., Unt.Ispr.Str. 13
3967 **Huthmacher**, M., Schneiderin, Kais.Fr.Str. 24
2339 **Huthmacher**, Rob., Lebensm., Bertholdstr. 14
2050 **Huthsteiner**, Curt, Drogerie, W.K.Frdr.Str. 64
6585 **Hutt**, Josef, Bijout.Fbr., unt. Ispr.Str. 23
3978 **Huttelmaier**, Alb., Graveur, Kallhardtstr. 18
2731 **Huttenloch**, Eugen, Prägeanst., Kanalstr. 6
5500 **Huwald**, Dr. Georg, Arzt, Leopoldpl.
4732 **Huwald**, Rudi, Bleichstr. 17
7517 **Huwald & Co**, Export, Kiehnlestr. 15
5013 **Dies.**, Gartenh. F. Huwald, Wallberg 35
4617 **Ickler**, Karl, Uhren, *Dw* Hirsauerstr. 37
6839 **Idler**, Carl, Feinmech., Luitgardstr. 23
7092 **Iffert**, Gust., Edelsteine, Leopoldstr. 19.
2769 **Iffinger**, Fritz, Kfm., Friedenstr. 33
2673 **Ihling, Cölestin, Waschanst., Kronpr.-Str. 33**
2220 **Ilg**, Herm., Zigarren, Westl.K.Frdr.Str. 96
4749 **Inauen**, Franz, Kuranst., Kieselbr. Str. 29
5757 **Industrie- u. Handelskammer**, Poststr. 1
7775 **Ingenthron**, Karl, Etuis, Schwarzw.Str. 13
6132 **Innungs-Krankenkasse, Emilienstr. 14**
4093 **Issel**, Aug., Bürgermstr., *Eut* Hptstr. 48
2639 **Itt**, Phil., Kunstgew., Bleichstr. 45
7530 **Jabulowsky**, Fr. A., Galv.Anst., Unt.Augasse 6
2967 **Jäck**, Eug. Fr., Bijout.-Fbr., Werderstr. 9
7611 **Jäck**, Fr., Schmuckfbr., Luisenstr. 28
3960 **Jäckle**, Eugen, Uhrenfbr., Durlacher Str. 25
3498 **Derselbe**, Wohn., Straßburgerstr. 3
7480 **Jaeger**, A., Drogen, Enzstr. 21
6890 **Jäger**, A. Ww., Ob.Rodstr. 14
2666 **Jaeger**, Bruno, Fbrkt., U.-Ispringerstr. 30.
5489 **Jäger, Hans**, Schreibmasch., Metzgerstr. 2
6187 **Jaeger**, Herm., Ringfabr., Kais.-Friedr.-Str. 8.
6509 **Jäger, Kurt, Elektrowerkst., Schloßberg 11**
(6890) **Jäger**, Lore, Graphik., O.Rod-Str. 14
7973 **Jaeger**, Martin, Pfarr., Schoferweg 90
5996 **Jäger**, Osk., Backofenbau, Sachsenstr. 34
6260 **Jaeger**, Rich., Fbrkt., Kais.Friedr.-Str. 8
4836 **Jakob**, Georg, Metzgerei, Unt.Ispr.Str. 2
5689 **Jakob, J.**, Herrenkl., W. K.-Friedr.Str. 15
2871 **Jeanneret**, L., Uhrsteinfbr., U.Ispr.Str. 28
2057 **Jernß**, Karl, Textilwr., Leopoldstr. 7a
5341 **Jögel, F. W.**, Edelsteine, Hohenz.Str. 94
3145 **Johner**, Robert, Landwirt, Göbricher-Weg 7
4412 **Joho**, Bert, Prof., Mackensenstr. 14
2017 **Jonszies**, Fr. Jos., Massage, Nagoldstr. 3
2125 **Jost**, Franz, Presserei, Kiehnlestr. 9.
5329 **Jost**, Fritz, Wäsche, Brüderstr. 2
7346 **Jost, Julius, Bijouterie, Holzgartensr. 30**
5937 **Jourdan**, Emil, Eisen, Ö.K.Friedr.Str. 81
6155 **Jourdan**, Eug., Kunstgew., O.Rod-Str. 18
7846 **Jourdan**, Julius, Gärtner, Gen.Litzm.Str. 28
5987 **Jourdan**, Kurt D., Häldenweg 55
6521 **Jourdan**, Reinhard, Kfm., Wilhelmshöhe 4
6837 **Jouvenal**, Karl, Metzger, Bleichstr. 74.
3412 **Jüngst, Ernst, Kfm., Belfortstr. 20**
5661 **Jung**, Adolf, Gartenbau, Hohwiesenweg 24
5527 **Jung**, Emil, Kfm., Bleichstr. 70
5896 **Jung**, Emil, Betten, Metzgerstr. 2
3940 **Jung**, Eugen, Friseur, Reuchlinstr. 1
7869 **Jung**, Karl Fr., Gießerei, Ö.K.Friedr.-Str. 32
6421 **Carl Jungaberle GmbH**, Bij.Fbr., Poststr. 5
6707 **Jungaberle, Fritz, Fbkt., Friedenstr. 77.**
4881 **Junkert**, Andr., Priv., Gabelsbergerstr. 51
4723 **Junkert**, Otto, Silberwrfbr., Bleichstr. 48
7687 **Just**, Herm., Dentist, Leopoldstr. 3
(6753) **Just**, Dr. Kurt, Zahnarzt, Luisenstr. 8
3017 **Derselbe**, Wohnung, Ad.Hitlerallee 7
6753 **Just, Otto**, Dentist, Luisenstr. 8
2968 **Just**, Rob., Parfümerie, W.Karl-Frdr.Str. 5
3814 **Kade**, Dr., Arzt, Kiehnlestr. 11
2578 Kärcher, Friedr., Geldschrankfabrik, Erbprinzenstr. 84. T Tresor
5281 **Kärcher**, Gustav, Autofuhren, Calwerstr. 37
2030 **Kärcher**, K., Presserei, W. K.-Frdr.-Str. 142
2532 **Kaese**, Hch., Uhrarmb.-Fbr., Poststr. 5
2210 **Käser, Chr., Bauuntern., Kelterstr. 21**
5852 **Derselbe**, Wohnung, Birkenfeld, Steinbruch
2450 **Kaeser, Max**, Gärtn., Wstl. K.-Frdr.Str. 190
3730 **Käser**, Rich. A., Elektr.Anl., Weiherstr. 15a
6171 **Käser**, R. R., Uhrenfbr., Altst.Kirchenweg 12
5734 **Derselbe**, Wohn., *Bkf* Kirchweg 100
7096 **Kaesser**, A., Bij. en gros, H.Göringallee 33
7731 **Kästle**, J., Baugesch., *Bkf* Herrenalb.Str. 14
4901 **Käthler**, Edwin, Vers., Ebersteinstr. 6
3516 **Kaffee** Bäuerle, Bleichstr. 6
4992 **Kaffee** Brenner, Wstl. Karl-Friedrichstr. 43.
7218 **Kaffee** Bühler, Schwarzwaldstr. 2
4721 **Kaffee** Davos, *Dw* Friedenstr. 152
4104 **Kaffee** Eßwein, Gr. Lückenweg 20
3340 **Kaffee Friederich**, Blumenstr. 8.
7698 **Kaffee Himmelstein**, Östl. K.-Fr.-Str. 50.
2900 **Kaffee Hoheneck**, *Dw* Huchenf.Str. 28
4458 **Kaffee Kannenbrücke**, Deimlingstr. 17
6265 **Kaffee Leopoldseck**, W. K.-FriedrichStr. 31
6709 **Kaffee Luisenplatz**, H. Bender, Luisenpl. 4
6045 **Kaffee** Mayer, A. Mayer, Bayernstr. 34
3562 **Kaffee** Neubrand, Bahnhofpl. 2
5375 **Kaffee** Ockernahl, K.-Friedrichstr. 16
4525 **Kaffee** Schloßkaffee, Pfarrgasse 13
7660 **Kaffee** Schwarzwaldhaus, Häldenweg 92.
5662 **Kaffee** Uhland, *Bkf* Uhlandstr. 7
2886 **Kaffee** Wagner, Bahnhofstr. 28.
2822 **Kaffee** Waldkaffee, *Dw* Hirsauerstr. 271
6918 **Kaffee Weißes Lamm**, Deimlingstr. 21
7925 **Kaffee u. Restaur. Hasenmayer**, Göringall.107
6188 **Kaffee-Restaur. Schönblick**, *Dtl* Bhfstr. 36
2663 **Kaffee-Restaur.** Sinzenich, Wallberg 19
6444 **Kaffee-Restaur. Thoma**, Ö.K.Friedr.-Str. 26
6110 **Kahn, J. S.**, Knopffbr., Luisenstr. 51
2753 **Kaiser, Emil**, Install., Weiherstr. 35
3761 **Kaiser**, Fritz, Kfm., Scharnhorststr. 9
5151 **G. Kaiser u. R. Eberhard**, Kraftfahrzeuge, Gymnasiumstr. 135
3789 **Kaiser, Herm., Lackieranst., Zerr.Str. 26**
4848 **Kaiser**, Otto, Betriebsf., Sonnenbergstr. 1
2956 **Kaiser, Paul**, Buchdruckerei, Goethestr. 31
2544 **Kaltenbacher, J.**, Gärtner, H.Sachsstr. 23
6511 **Kamm, Hch., Gärtner, Sickingenstr. 10**
5859 **Kammerer**, Erwin, Gehäusefbr., *Bkf* Industrieviertel 2
4966 **Ders.**, Whg., *Bkf* Mühlweg 52
4315 **Fr. Kammerer AG**, Doubléfbr., Goethestr. 2
7444 **Kanzler**, Fr., Lebensm., Theaterstr. 2
4294 **Derselbe**, Wohn., Steinberggutstr. 16
4971 **Kappis, Emil**, Gartenstr. 21
2490 Kappler, Emil, Ein- und Ausfuhrgeschäfte, Erbprinzenstr. 14
6440 **Kappler**, Herm. A., Kettenfbr., Tunnelstr. 67
3195 **Kappler, K. F.**, Schmuckwr., Pfälzerstr. 1.
7681 **Kappler**, Rud. W., Buchhaltg., Durl.Str. 33
7422 **Kappus**, A., Ww., Durlacherstr. 33
3235 **Karcher**, Fritz, Goebenstr. 7
2117 **Karcher, Gust.**, Schmelztiegel, Deimlingstr. 16
4831 **Kardel**, Otto, Bücherrev., Hohenst.Str. 19
6249 **Karmoll, W.**, Emaillierwerk, Luisenstr. 64
2705 **Karst**, Karl, Fabrikant, Friedenstr. 66.
3269 **Kasper**, Emil, Etuisfbr., Habermehlstr. 17.
2592 **Kasper**, Emil, Bijout.-Fb., Dillst.-Str. 17.
7361 **Kasper**, Ww. Joh. Th., Bauglas., Rudolfstr. 17
2386 **Kasper**, Wilhelm, *Ers* Pforzh.Str. 368
2406 **Kasper & Co**, Uhrgeh., Hohenz.Str. 24
7600 **Kassel**, Otto, Install., Genossensch.Str. 25
2390 **Kassenärztl. Verein, Dtschls.**, Lindenstr. 1
2396 **Kassube, Prof. Max**, Bildh., Zerrennerstr. 12
5350 **Kast**, Adolf, Fbrkt., Friedenstr. 50
6583 **Kast, Cläre, Damenmoden, Zerr.Str. 14**
5352 **Kast**, Jos., Kettenfabr., Güterstr. 6.
3737 **Kastner**, Dr. phil., Ad., Prof., Friedenstr. 8
3974 **Kastner**, Wilh., Gerichtsdir., Kiehnlestr. 17
7235 **Kastner & Kaiser, Bijout., Holzgartenstr. 28.**
4320 **Katharinental, Markgrfl. Bad. Hofgut**
3952 **Kath. Fürsorgeverein, Im Tal 4**
4621 **Kathol. Gesellenhaus, Gymnasiumstr. 54**
7286 **Kath. Kirchensteuerkasse, Luisenstr. 10**
4658 **Kath. Pfarramt Ersingen, Bahnhofstr. 11**
2941 **Kath. Pfarramt U. L. Frau, *Dw*** Liebfr.Str. 2
4517 **Kath. Pfarrhaus, *Brö*** Maxim.Str. 95
6515 **Kathol. Stadtpfarramt, Hildastr. 3.**
4477 **Kath. Stadtpfarramt Herz Jesu, Enzstr. 7**
7748 **Katz**, Adolf, Direktor, Schwarzw.Str. 20
7931 **Katz**, Arthur, Vertr., Karolingerstr. 24
4907 **Ders.**, Dental-Erzeugn., U.Ispring. Str. 13
5220 **Katz**, Emil, KG, Wurstfbr., Reuchlinstr. 2
3785 **Katz jr., Emil, Kfm., Nagoldstr. 13.**
7394 **Katz, Eug. Fr., Fabrikant, Friedenstr. 42.**
3389 **Katz**, Friedr., Großhdlg., W.K.Friedr.-Str. 1
6411 **Katz, Karl Otto**, Bijout.-Fabr., Ispr.-Str. 30.
3264 **Katz, Karl Wilh., Dir., Bichlerstr. 6.**
5751 **Lina & Julie Katz**, Feinkost, Hafnerg. 4
5966 **Katz, Ww. Rob.**, Versich., Bahnhofspl. 3
7830 **Katz, Rob.**, Schirmfabrikant, Höllgasse 3.
2923 **Katz, Rud. H.**, Gasofenfabr., Lammstr. 28.
7748 **Katz, Dr. Ruth**, Ärztin, Schwarzw.Str. 20
6422 **Katz & Deyhle**, Bijouteriefbr., Luisenpl. 4
7902 **Kaubeck**, Anton, Niefern
5270 **Kaucher, Frdr.**, Wurstwr., Schloßberg 9
3275 **Kauderer, Christ.**, Fbrkt., Friedenstr. 70.
3849 **Kaufmänn. Krankenkasse, Dillsteinerstr. 1**
3972 **Kaufmann, K.**, Schmiede, Zehnthofstr. 12.
7783 **Kaufmann, Ww., Marie, Schuhe, w.K.Fr.Str.44**
2405 **Kaul, Gg.**, Drahtflechterei, Metzgerstr. 25.
5657 **Kaufstätte Merkur, w.K.Fr.Str. 17**
7267 **Kayser**, Ida, Edelsteine, Hohenzollernstr. 33
5431 **Kayser**, Otto, Schmuckwrfbr., Lindenstr. 52
6819 **Kayser**, Robt., Kfm., Schwarzwaldstr. 18.
7087 Keck, Friedrich, Spezialfabrik von Uhrarmbändern, Kallhardtstr. 3
3260 **Keck**, Gottl. Fr., Ob.Rodstr. 6
2062 **Keck & Sohn**, Abzeichenfbr., W.K.Fr.Str. 92
3668 **Kehrer**, Maria, Schneid., Leopoldstr. 11
2021 **Keil, Ed., Tapeten, Bleichstr. 9**
5552 **Keinarth, Karl, Bij.-Fbr., U.Ispr.Str. 16**
4245 **Keller**, Adolf, Prof., Lisainestr. 8
7123 **Keller, Ernst**, Etuisfbr., Kaiser-Fr.Str. 12
4161 **Keller** jr., Ernst, Hohenzollernstr. 34
2418 **Keller sen., Ernst, Wohn., Lameystr. 78.**
5097 **Keller**, Erwin, Milchprod., Blumenstr. 6
5098 **Ders.**, Wohnung, Hammerstr. 13
7386 **Keller**, Eugen, Dentist, Ispringen
6510 **Keller**, E. O., Schmuckwr., Lindenstr. 9
5345 **Derselbe**, Wohng., Güterstr. 1
6790 **Keller, Gustav, Kfm., Ad.Hitler-Allee 21**
4946 **Keller, Dr. Heinr., Arzt, Birkenfeld.**
4876 **Keller, Jac., Dentist, Emilienstr. 18.**
2573 **Keller, Karl**, Install., *Eut* Hauptstr. 89
7743 **Keller jr., Karl**, Baugesch., *Eut* Hauptstr. 92
3242 **Keller, Moritz**, Graveur, Pilotystr. 29
2655 **Keller Nf., V.**, Verkehrsbüro, Östl. K.Fr.Str. 15
4268 **Keller, Walter**, Zahntechn., Salierstr. 36
3466 **Kenner, Gust., Schleiferei, Zerrennerstr. 7.**
3523 **Keppler, Gustav**, Kfm., Bleichstr. 42
2883 Keppler, Karl E., Uhrgehäuse- u. Furniturenfabrik, Östl. Karl-Friedrich-Str. 28
7578 **Keppler**, Rob., Lebensm., Zähringerallee 32
6450 **Kerle**, Helene, Korsettgesch., Bahnhofstr. 18
2664 **Mina u. Else Kern**, Putzgesch., W.K.Frdr.St.29
3126 **Kern, Paul, Ing., Kais.Wilhelmstr. 30**
3041 **Kern**, Rob., Prok., Lameystr. 64.
2764 **Kern, Wilh., Schmuckwr., Glümerstr. 3**
3257 **Kern & Merkle**, Bijouterien, Durlach.Str. 24
3126 **Kern & Zimmermann GmbH**, Kraftfahrz., K.Wilh.Str. 30
2570 **Kessler, Ad.**, Elektr.Anl., Haberm.Str. 14
6311 **Kett, Em.**, Edelsteine, Grünstr. 9
6445 **Kett, Eugen, Bijouterie, Güterstr. 14.**
2742 **Kett, Max**, Goldwr., Museumstr. 4
2263 **Ketterer, Albin**, Kaminfegerm., Calwerstr. 82
7868 **Ketterer, Karl**, Blumen, Reuchlinstr. 9
6214 **Ketterer, Wilh.**, Brauerei, Jahnstr. 10
6998 **Keyser, Ernst**, Lederwr., W. K.Friedr.Str. 42
3792 **Kiedaisch, Adolf, Fbrkt., Friedenstr. 42**
5026 **Kiedaisch, Karl, Kol.-W., Leopoldstr. 17.**
7423 **Kiefer, Aug., Lebensm., *Ispr*** Eising.Str. 2
4878 **Kiefer, Emil**, Metallwrfbr., Kronpr.Str. 30
4970 **Derselbe**, Whg., Rosmarinstr. 1
4305 **Kiefer, Rud.**, Gießerei, Tunnelstr. 41
3801 **Kiefer, Wilh., Wagenbau, Ersingerstr. 3**
4288 **Kieffer, Frz. J.**, Dipl.Kfm., Ad.Hitlerallee 13
2692 **Kieffer, Otto, Dentist, Parkstr. 2**
6979 **Kiehne, Erwin, Weine, Östl.K.Frdr.-Str. 52**
2549 **Kiehnle, Arth., Exportlager, Kiehnlestr. 15**
3083 **Kiehnle, A. Herm., Bijouterief., Kreuzstr. 14.**
6180 **Kiehnle, A. R., Werkzeuge, Weiherstr. 5.**
5770 **Kiehnle, Dr. Emil, Zahnarzt, Wörthstr. 7**
6208 **Kiehnle, Georg, Buchbinderei, Rosenstr. 15.**
3549 **Kiehnle, Theod., Milch, Wertweinstr. 10**
2896 **Kienle, Paul, Autorepar., Bertholdstr. 6**
4529 **Kienzle, Otto, Isolierungen für Wärme- u. Kälteschutz, Techn. Isolierungen, Frankstr.11**
7222 **Kienzle, Paul, Stahltüren, Bertholdstr. 17**
7779 **Kienzle, Wilh., Mech.-Werkst., Geigerstr. 11**
7909 **Kieser, Otto, Professor, Bekstr. 20**
5650 **Kieser & Becker, Install., Poststr. 1**
6546 **Kiesewetter, Fritz, Guilloch., Weiherstr. 5**
6546 **Kiesewetter, Klara, Frisöse, Weiherstr. 5**
6333 **Kieslinger & Ihlenfeld, Büromasch., Dill.Str. 5**
4869 **Kilgus, Christian, Möbel, Durlacherstr. 10**
3954 **Kilgus, Hans, Kohlen, Brühlstr. 1**
7509 **Kindler, Emil, Blechner, Tunnelstr. 17**
6210 **Kinzinger, D., Bijouteriefabr., Jahnstr. 39.**
2867 **Kinzinger, Rolf, Dipl.-Ing., Friedenstr. 98**
6378 **Kipper, Herm., Großhdlg., Humboldtstr. 10**

Kirchenbehörden, evangelische:

7804 **Dekanat, Wittelsb.Str. 3**
2424 **Altstadtpfarrei, Parkstr. 5**
6329 **Mittelpfarrei, Schulstr. 8**
7804 **Nordpfarrei, Wittelsbacherstr. 3**
3396 **Nordwestpfarrei, Hohenz.Str. 100**
2183 **Ostpfarrei, Gotenstr. 2**
2633 **Sedanpfarrei, Werderstr. 19**
2505 **Südpfarrei, Melanchthonstr. 1**
2011 **Weiherbergpfarrei, Glümerstr. 2**
2420 **Westpfarrei, Emilienstr. 3**
6096 **Buckenbergpfarrei, Birkenweg 26**
6537 **Stadtvikariat I, Kais.Wilh.Str. 16**
4453 **Stadtvikariat III, Wittelsb.Str. 3**
7411 **Evang. Gemeindedienst, Ispr.Str. 12**
5887 **Gemeindeamt, U.Ispringerstr. 12**
3035 **Gemeindehaus, Werderstr. 23**
6598 **Gemeindekrankenpflege, Gymnas.Str. 38**
6337 **Lutherhaus, Schulstr. 8**
7012 **Dass., Kirchendiener E. Braun, Rennfeldstr.27**
(7412) **Mädchenheim Osterfeld, Frankstr. 79**
4490 **Stadtpfarramt, Pfarrei Brötzingen I, Westl. Karl-Friedrich-Str. 237**
4751 **Dasselbe, Neustadtpfarrei, Brötzingen, Maximilianstr. 38**
7008 **Dasselbe, Pfarrvikariat, Arlinger, Arl.Str. 5**
6475 **Stadtpfarramt Dillweißenstein, Friedenstr.211**
3060 **Dekanat Pforzheim-Land, *Dtl*** Ersingerstr. 6
4908 **Diakonissengemeinde, Birkenfeld, Hauptstr. 9**
4916 **Pfarramt Birkenfeld, Hauptstr. 34**
2677 **Pfarramt Büchenbronn**
3463 **Pfarramt-Eutingen, Hauptstr. 66**
4656 **Pfarramt Ispringen, Evang.-luth., Lutherstr.2**
3170 **Pfarramt Ispringen, Evang.-prot., Brunnenst.4**
4894 **Pfarramt Würm, Hauptstr. 59**
2434 **Kircher, Ernst, Dir., Gen.-Litzmannstr. 25**
5631 **Kircher, Erwin, Bijout.-Fbr., Ebersteinstr. 4**
5450 **Kirchgaessner & Kraft**, Alpaka, Durl.Str. 27
3745 **Kirchherr, Heinr., Bij.-Fbr., Zerrennerstr. 5b**
6845 **Kirner, Rob., Bäckerei, Blumenheckstr. 1.**
5373 **Kirschke, Oscar E.**, Schellingstr. 14
7011 **Kirschner, Wilh., Uhrenfbr., W.K.Friedr.Str.96**
2681 **Kistner, Karl, Bürstenfbr., Bism.Str. 12**
5825 **Kittel, Ewald, Galv.Anst., Zerrennerstr. 45**
6655 **Kitzenmaier, Aug., Fabrikant, Zähr.-Allee 19**
7801 **Kitzenmaier, Emil, Fbrkt., Friedenstr. 96**
5455 **Kitzenmaier & Reister**, Bijout., Östl. Karl-Friedrich-Str. 66
3287 **Klammer, Maria, Ww., Germaniastr. 2**
3968 **Klamser, Jos., Maler, Wilhelmshöhe 10.**
5075 **Klaus, Paul, Guillocheur, Ob.Ispringerstr. 3**
3305 **Kleemann, Ww. Marie, *Eut*** Ebersteinstr. 4
7435 **Klein, Adolf**, Professor, Belchenstr. 14
7270 **Klein, Berta, Blumen, W. K.Friedr.-Str. 46**
3173 **Klein, Eduard, Hutgesch., Schloßberg 2.**
6268 **Klein, Fritz**, Gärtner, H.Göringallee 3
6213 **Klein, Otto, Ing., KaiserFriedrichstr. 30**
7237 **Klein, Robert**, Gärtner, O. Ispr.Str. 31
2994 **Klein, Siegfr. H.**, Architekt, Lameystr. 27
3977 **Kleinheins, Fr.**, Bäckerei, H.Göringallee 4
4023 **Kleinheins, Fr.**, Metzger, *Dw* Bülowstr. 62
3262 **Klemenz, K. F.**, Bijouterie, St.Georg-Str. 42
3390 **Klett, Ferd.**, Maler, Oranierstr. 9
4709 **Kling, Emil**, Fuhruntern., Holzgartenstr. 24
3866 **Kling, Friedr.**, Kartonagen, Wörthstr. 9
6639 **Kling, Gotth.**, Schreinerei, Enzstr. 35.
6376 **Kling, Karl**, Geflügelhof, *Hu* Reichenb.Str.21
2441 **Kling, Matthäus**, Bäckerei, Turnstr. 9.
5806 **Kling, Wilh.**, Blechnerei, Turnstr. 6
(3249) **Kling, Ww. Wilh.**, Bijout.-Fbr., Hohenz.Str.69
3216 **Kling, Wilhelm**, Schmuckwr., Leopoldstr. 6
3414 **Kling & Gengenbach, Kettenfbr., Jahnstr. 3.**
4671 **Klingel, Ad.**, Buchdruckerei, Schulberg 10
2373 **Klingel, Fritz, Landw., Tiefenbr. Str. 56**
2476 **Klingel, Paul, *Sbg*** Bekstr. 26
3948 **Klingel, Rich., Schmuckwr., Lindenstr. 91.**
6257 **Klingel, Rob.**, Schmuckwr., Luitgardstr. 11
4213 **Klingel, Wilh.**, Friseur, W. Karl-Fr.Str. 2
5067 **Klingemann, Dr. Wilh.**, Tierarzt, Germaniastraße 2
3202 **Klingenfuß, Emil**, Kettenfbr., Bleichstr. 12
5157 **Klink, Alfr.**, Metzgerei, Maximil.Str. 161
5156 **Klink, Dina**, Poliergesch., Schloßk.W. 7
3686 **Klink, Ww. E.**, Berufskleid., Güterstr. 29
5644 **Klink, Karl, Bijouteriefbr., Christophallee 15**
3324 **Klink, Karl**, Werkz.-Fbr., Niefern
7646 **Klink, Martin**, Goldwr., Hohenzoll.Str. 74
7996 **Klittich, Adolf**, Milch, CalwerStr. 105
4563 **Klittich, Albert**, Baugesch., Ersingerstr. 3
3676 **Klittich, Arth., Lebensm.**, Calwerstr. 80
7300 **Klittich, Ed.**, Schlosserei, Maxim.-Str. 160.
4151 **Klittich, Ferd., Tapezier**, Dillst.Str. 5
4462 **Klittich, Gust.**, Bij.Fbr., *Brö* Maihäld.Str. 46
4124 **Klittich, Gust., Zimmergesch.**, Dietl.Str. 13
3021 **Klittich, Heinr., Lebensm., *Brö*** Ersingerstr. 21
3322 **Klittich, Herm., Uhrarmb., Emilienstr. 5**
2688 **Derselbe, Wohn., W. K.-Friedrichstr. 307**
6617 **Klittich, H., Perlbohr., *Dw*** Hoheneckstr. 10
4965 **Klittich, J., Lebensm., Luisenstr. 27**
4409 **Klittich, Jos., Landw.**, Eutingerstr. 24
6929 **Klittich, Jos., Elektr. Anl., Ö.KarlFriedr.St. 25**
3769 **Klittich, Karl, Bäck., *Dw*** Seegerstr. 2
2813 **Klittich, Karl, Kohlen**, Brunnenstr. 10
4128 **Klittich, Ph. W.**, Polier-Fbr., Büchenbr.Str.14
7758 **Klomann, W., Bügelgesch., Gymnasiumstr. 15**
5216 **Kloos, Alfons**, Friseur, Bleichstr. 46
7675 **Klotz, Herm.**, Kfm., Kiehnlestr. 15
6912 **Klotz, Theodor**, Knopffbr., Kronprinzenstr. 11
6898 **Klug, J. R.**, Frau, Bertholdstr. 4
6371 **Klumpp, Artur**, Kfm., Elsässerstr. 8
7029 **Klumpp, Emil**, Küferei, Erbprinzenstr. 12
2539 Klumpp, Friedrich, Spezialfabrik für Uhransatzbänder, Pforzheim, Ebersteinstraße 7
3353 **Klumpp, Friedr.**, Fbrkt., Ob.Rodstr. 23
2766 **Klumpp, Fritz, Prokurist, Lindenstr. 38.**
4041 **Knab, Hans, Kreisl., *Dw*** HirsauerStr. 220
3919 **Knab, Osk., Zimmerei, Redtenb. Str. 147**
3860 **Knapp, H., Lebensm., W. K.-Frdr.Str. 131**
3857 **Knapp, Herm., Milanaisegefl., Luisenstr. 48**
4888 **Knauff, Gretl, Zuschn.-Werkst.**, Ö.Karl-Friedrich-Str. 15
2828 **Knecht, Alb., Handelsschule, Hafnerg. 1**
7815 **Knecht, Fr.**, Blechner, Barfüßergasse 14.
4793 **Kniep, Hans**, Kohlen, Oranierstr. 35
5065 **Knoblauch, E., Blockfbr., Ebersteinstr. 12**
3888 **Knobloch, Karl**, Blechnerei, Bleichstr. 55
6375 **Knöller, Carl**, Exporteur, Luisenstr. 48
6979 **Knöller, Chr., Weinh.**, Östl. Karl-Fr.-Str. 52
7723 **Knöller, Chr. Wilh., Weine**, Weiherstr. 14
7785 **Knöller, Herm., Feinmech.**, Salierstr. 35
4269 **Berth. & Viktor Knörr**, Bij.-Fbr., U.Rodstr. 14
4335 **Knörzer, Dr. A., Arzt, Leopoldstr. 1**
6739 **Knoll, Carl. Fabrikant, Friedenstr. 62.**
6041 **Knoll, Rudolf, Forstmstr., Forststr. 1**
5238 **Knoll & Pregizer**, Bijout.-Fbr., Goethestr. 16.
5282 **Knoop, Werner**, Dipl.-Ing., Straßb.Str. 9
6451 **Knoth, Erich, *Eut*** Hauptstr. 170
4136 **Kny, Ludw., Ö. K.-Friedrichstr. 66**
3462 **Kober, Eugen, Kiosk, *Brö*** WildbaderStr. 3
7035 **Koch, Erich, Ob.Rech.Rat, Unt.Ispr.Str. 28**
5780 **Koch, Eugen, Fuhrunternehmer, Dammstr. 7**
7827 **Koch, Fr., Mineralw.-Fbr., Kais.Fr.Str. 20**
3132 **Koch, Friedr., Obst, Schloßberg 2**
7639 **Frdr. Koch & Co., Samenhaus, Hafnerg. 8**
6904 **Koch, Fritz, Schulberg 10.**
5346 **Koch jr., Fritz, Obst, Brüderstr. 9**
6335 **Koch, Karl, Bijout.-Fabr., Werderstr. 9**
6064 **Koch, M.**, Gipsergesch., Wertweinstr. 1
2377 **Koch, Max**, Milch, Genossenschaftsstr. 58
6183 **Koch, Otto**, Konditorei, Leopoldstr. 10.
3735 **Kock, Hans**, Kohlen

6760 König, Alb., Vertr., Leopoldstr. 9
4065 König, Aug., Kreisjägerm., Weiherbergstr. 6
4624 König, Emil, Pfandleihe, Theaterstr. 1
5807 König, Friedr., Werkzeuge, Schwarzw.-Str. 2.
5372 König, Henry, Maschinen-Gravierungen, Mackensenstraße 33
2037 König, Hermann, Unt. Rodstr. 3
5275 König, Mary, ZerrennerStr. 20
6044 König, Rud., Herrenbekl., Westl.K.Fr.St. 29
4853 König & Beffert GmbH, Kettenfbr., Zerr.St.20
6858 König & Co., Kettenfbr., Barfüßerg. 14
7436 Königer. Joh., Bürstenfabr., Enzstr. 19.
5893 J. H. Königsfeld, GmbH, Blumenstr. 17
7432 Kogel, Gottl., Schneiderei, Enzstr. 35.
3558 Kohl, Berta, Dillsteinerstr. 15
6848 Kohlbecker, Frieda, Feinkost, Hohenz.Str. 55
5862 Kohle, Alb., Gipsermstr., U. Augasse 20
5484 Kohle, Emma, Galv.-Anst., U.IspringerStr.11
7832 Kohleisen, Rob., Genußm., Ö.K.Friedr.-Str.71
7139 Kohlenbecker, Ludw., Uhren, Bleichstr. 16
3598 Kohler & Schaefer, Crayonsf., U. Ispr.-Str. 21
6273 Kohlhammer, Johanna, Ww., DurlacherStr. 1
2076 Kohlhepp, Emil, Wollwr., Metzgerstr. 15
7381 Kohlrausch, Fr., Bijouterief., K.-Wilh.-Str. 3
7381 Kohlrausch, Rud., Kfm., Kais.Wilh.-Str. 3
3057 Kohm, Fritz, Metallwrfbr., Bleichstr. 92
(3485) Kohm, Herm., Verkaufsb., Wildergr.Allee 2
6545 Kolb, Aug., Färberei, Weiherstr. 24.
5604 Kolb, Otto, Bijouteriefbr., Werderstr. 9
2236 Kolb, Wilh., Gürtelfbr., *Bkf* Industriev. 5
4860 Kolb, W., Werkzeugmasch., Schloßk.Weg 4
2426 Kolbe, Max, Massenart.-Fbr., CalwerStr. 57
5778 Kollmar, Alfr., Bäcker, W. K.-Frdr.- Str. 39
(6965) Kollmar, Dr. Franz, Zahnarzt, Rennf.Str. 27
5944 Derselbe, Whg., Liebeneckstr. 11
7781 Kollmar, Max, Direktor, Lameystr. 72.
5030 Kollmar, Reinhard, Dir., Vogesenallee 8
3448 Kollmar, Richard, Kfm., Winsloestr. 4
7238 Kollmar, Rud., Bijout., Bleichstr. 32
4667 Kollmar, Rudolf, Frau, Nagoldstr. 18
6965 Kollmar, Dr. Th., Zahnarzt, Rennfeldstr. 27a
4632 Derselbe, Wohnung, Lameystr. 27
2556 Kollmar & Bührer, Guillocheur, Zerr.Str. 42
Sml.-Nr. 6351 Kollmar & Jourdan A.-G., Uhrketten-, Uhrgehäuse- u. Bijouteriefabrik, Bleichstr. 79. T Pfeilkette P Karlsruhe 2289
5884 Konanz, Fr., Maurermstr., Arkaden 3
2726 Konrad, Karl, Export, Ob.Ispr.Str. 1
2063 Konstanzer, Eug., Feinkost, Jahnstr. 24.
3388 Konstanzer, Jos., Feinkost, Lammstr. 14.
4519 Kontrollamt d. Landesvers.-Anst., Goethestr.7
2878 Kontzi, Oskar, Friseur, Lindenstr. 71
5260 Kopp, Adelbert, Textilwr., Erbpr.Str. 13
2073 Kopp, Albert, Export, Jahnstr. 37
4885 Kopp, Arnold, Uhren, Hohenz.Str. 74
7214 Kopp, Christ., Schneidermstr., Werderstr. 15
6970 Kopp, Ernst, Bäckerei, Rennfeldstr. 5.
4670 Kopp, Franz, Uhren, Rabenstr. 3
7652 Kopp, Karl Eug., Uhrenfabrik, Güterstr. 44
3169 Derselbe, Wohn., Germaniastr. 2
6906 Kopp, Karl J. F., Holzgartenstr. 30
5325 Kopp, Theod., mech. Werkst., Calwerstr. 16.
7733 Kordes & Lichtenfels, Schmuckwrfbr., Habermehlstr. 11
5436 Korn & Mürrle, Bijouteriefabr., Luisenstr. 24.
3757 Koschkin, Heinr., Calwerstr. 129
2868 Kost, Aug., Weinkellerei, Stiftstr. 2
6978 Kraatz, M., Ob.-Ing., *Bkf* A.Pforzh.Str.
5717 Kräher, Ludw., Bäckerei, Würm, Ortsstr. 52
2690 Krämer, Fritz, Fbrkt., Degenfeldstr. 8
7570 Krämer, Gust., Schweinehdlg., Eut.Str. 11
7318 Krämer, M., Holzwrfabr., Ebersteinstr. 9
(2175) Krafft, Fritz, Schloss., Holzgartenstr. 30
7430 Krafft, Max, Blechnerei, Durl. Str. 66
7054 Kraft, A., Metzgerei, Kais.Friedr.Str. 54
7937 Kraft, Karl, Kfm., Bertholdstr. 13a
5928 Kraft, L., Schneiderei, Baumstr. 5
6358 Kraft, Otto, Metzgerei, Pfälzerstr. 14
6728 Kraft, Rob., Leder, W. K.-Friedr.Str. 340
7911 Kraft, Robert, Silberwrfbr., Luisenpl. 5
3848 Krail, Jak. Fr., Maurermstr., L.Wilh.Str. 14a
5674 Kramer, Rich., Kfm., Lameystr. 21
2150 Kranich, Rob., Schmuckwr., Kallhardstr. 6
3981 Krankenhaus St. Trudpert, H.Wesselallee 50
3114 Krankenhaus Siloah, Pforzheim (Baden), Scheffelstr. P Karlsruhe 13246
4701 Krankenhaus, Städt., Kanzlerstr. 2—6
4951 Kranken-Unterstützungsverein, Dillst.Str. 17
5540 Krapp, Jos., Baugeselisch. mbH, Schulberg 3
7697 Kratt, Fritz, Bäckermstr., Goethestr. 31
7953 Kratt, Heinrich, Metzger, Weiherstr. 29.
3697 Kratzer, Frida, Lebensm., Zähr.Allee 15
6807 Kraus u. Schaudt, Blechnerei, Calwerstr. 4
4017 Kraus, Fritz, Silberwrfbr., Kronpr.Str. 38
7905 Kraus, Georg, Zeitschriften, Calwerstr. 8
6618 Kraus, Hch., Edelsteine, Kallhardtstr. 8
2305 Kraus, Herm., Kfm., Westl. K.Friedr.Str. 65
7603 Kraus, Herm., Uhrmacher, W.-K.-Fr.-Str. 3.
2196 Kraus, Reinh., Archit., Hohenst. Str. 37
4147 Kraus, Walter, Uhren, Christophallee 61a
3910 Krauss, Adolf, Bäck., Sch.DelitzschStr. 55
5203 Krauß, Emil Alfr., Schmuckwr., Goethestr. 14
5895 Krauß, Frdr., Tapezier, Dillsteinerstr. 27.
7388 Fr. Krauth & Cie., Ringfabr., Enzstr. 43.
4495 Krauth, Wilhelm, Uhren, Schmuckwaren, Bestecke, Westliche 29
3345 Kreder & Cie, Lammstr. 28
5820 Kreishandwerkerschaft, Kreuzstr. 2
4119 Kreissparkasse Neuenbürg, *Bkf* Hindenb.Pl. 4
2068 Kreß, Ludwig, Versich., Kiehnlestr. 15
3175 Kreßel, Joh., Manuf.W., W.Karl-Fr.Str. 15
6969 Kreter, Fritz, Metzgerei, Grimmigweg 13
2163 Kreutel, Karl, Weinhdlg., W.K.Fr.Str. 326
4369 Kreutel, Karl, Sägewerk, *Bü* Salmb.Str.
3639 Kreutel, K. Fr., Elektr., Östl.K.Fr.Str. 97
3716 Kreutel, Kurt, Drogerie, W. K.-Friedr.Str. 164
3650 Krieg, Anton, Molk.Prod., K.Friedr.Str. 126
7107 Krieg, Frdr. Wilh., Etuisfbr., Grenzstr. 12.
2708 Krieg, Kurt, Zahnt. Lab., Güterstr. 43
5062 Krieg, Theodor, Konfit., Bleichstr. 12
5180 Krieg jr., Willy, Schmuckwr., U.Ispr.Str. 20
2301 Krieger, Hans, Kfm., Mackensenstr. 29
2323 Kriminalpolizei, Bahnhofstr. 26
7929 Kröner, Ad., Fbrkt., Friedenstr. 1
3201 Kröner, Wilhelm, Friedenstr. 84
3229 Derselbe, Blechnerei
3757 Kronmüller, Eugen, Kfm., Calwerstr. 129
3623 Kronmüller, Hans, D.Friseur, Brüderstr. 8

2771 Kropf, Otto, Lichtbildner, Kais.Fr.Str. 93
4540 Krüger, Paula, Papier, Ebersteinstr. 10
3428 Krüger & Wolff, Bekleid., W. Karl-F.Str. 1
4282 Krueger, Winfried, Kfm., Senefelderstr. 7
6037 Krug, Guste, Lameystr. 38
3677 Krust, Emil, Heilpr., Goldschmiedschulstr. 2
2317 Kuballa, Markus, Dir., Friedenstr. 51
5685 Derselbe, Büro, Zerrennerstr. 27
7812 Kuballa, Ww. Markus, Schwarzwaldstr. 36
5982 Kuballa, Werner, Geschäftsf., H.Gör.Allee 33
4360 Kuder, Paul, Immob., Enzstr. 35
4350 Derselbe, Wohng., *Sbg* Emilienstr. 13
4060 Kübler, Albert, Autodienst, Holzgartenstr. 3
4043 Kübler, Albert, Kfm., obere Rodstr. 23
3151 Kübler, Alfred, Kohlen, *Bkf* Bahnhofstr. 6
4935 Kübler, Gottlob, Kohlen, *Bkf* Bahnhofstr. 8
2283 Kübler, Heinr., Friseur, W.K.Friedr.Str. 267
7934 Kückens, Dr. Hans, Arzt, Westl.K.-Fr.Str. 45
5616 Küffner, Herm., Galvaniseur, Güterstr. 18
3355 Kühlmann, Friedr., Autoverm., Güterstr. 22
5434 Kühlmann, Wilh., Autogesch., Güterstr. 24
4890 Kühn, Emil, Schreinerei, Maurerstr. 5
2022 Kühn, Ludw., Musikdir., Grünstr. 9
2594 Kühn, Rob., Blechner, Kronpr.-Str. 32.
4267 Kühn, Walter, Mech.Werkst., Salierstr. 46
3485 Kühne, Willy, Geschäftsf., Wildgr.Allee 2
3826 Kühner, Gust., Buchdruck., Eberst. Str. 16
4280 Kümmerle, Adolf, Fabrikation von Goldketten, Durlacher Str. 24
4491 Küntzle, Gottfr., Bauer, Wurmbergstr. 120
5405 Kürz, Oberbürgermstr., Rathaus
5253 Derselbe, Wohnung
4941 Kugele, Jakob, Bijouteriefbr., *Bkf* Bhfstr. 49
3153 Kugele, Walter, Fbrkt., Habermehlstr. 18
6870 Kuhles, Frdr., Schreiner, Maxim.-Str. 20.
4038 Kuhn, Const., Modellbau, Christophallee 3
5824 Kuhn, Hans, Dentist, Christophallee 10
5023 Kuhn, Marta, Lebensm., Seebergstr. 1
4044 Kuhnle, Ed., Schmuckwr., Lindenstr. 59
3205 Kuhnle, Karl, Bäckerei, W. K.-Frdr.-Str. 264
5822 Kuhnle, Th. Otto, Schmuckwr., Luisenstr. 42
4943 Kull, Karl, Glaserei, Birkenfeld.
6613 Kull, Wilh., Galv.-Anst., Zerrennerstr. 44.
4585 Kullmann, E., Geschäftsf., Maximilianstr. 81
2178 Kumm, Erwin, Metzg., Nebeniusstr. 19
7592 Kun, Franz, Jos., Privat, Rabenstr. 6
3142 Kuni, Heinr., Kräuter, WilferdingerStr. 9
2581 Kuni Nf., Heinr., Kohlen, DurlacherUeberg.
3534 Kunle, August, Ringfbr., Hafnerg. 5
2975 Kunst- u. Kunstgewerbe-Verein, Luisenstr. 1
3846 Kunstraum, Luisenstr. 1
3589 Kuntze, W., Schirmfabr., Kronenstr. 3.
6836 Kunz, Franz, Prokur., Bleichstr. 104
4465 Kunzelmann, Valentin, Schloßberg 15
3871 Kunzmann, Aug., Remontage, Rennfeldstr. 5
2665 Kunzmann, F., Sped., *Dw* Ludwigspl. 8
4919 Kunzmann, Karl, Kurhotel, Birkenfeld.
2772 Kunzmann, Rud., Masch.-Fbr., K.-Fr.-Str. 106
4443 Kunzmann, Willi, Vertr., Leopoldstr. 6
3739 Kunzmann & Co, Knopffbr., Bleichstr. 67
7957 Kuppinger, Wilh., Metzgerei, *Eut* Hauptstr. 51
7364 Kurfeß, Robert, Bijouterie, Luisenstr. 22
6948 Kurz, Albert, Fuhrgesch., Kanzlerstr. 49
3688 Kurz, Alfr., Elfenbeindreher, Jahnstr. 22
2512 Carl Kurz & Co., Etuifabr., Güterstr. 16.
5241 Kurz, Friedr., Landwirt, Alt-Göbr.-Weg 95.
2720 Kurz, Karl, Adolf-Hitler-Allee 27
2586 Kusterer, Emil, Dentallab., Eberst.Str. 12
2318 Kusterer, Erich, Schreiner, Bleichstr. 54
3481 Kusterer, Erwin, Schmuckwr., Weiherstr. 30
4431 Kusterer, Willi, Polstermöbel, Dillst.Str. 18
5254 5255 Gebr. Kuttroff, Fabrikation von Ketten, Gehäusen u. Bijouteriewaren, Luisenstr. 32
6860 Kutzschbauch, Dav., R.-A., Metzgerstr. 7
6860 Kutzschbauch-Bischoff, Rose, R.A., Metzgerstraße 7
4729 H. Laborenz, KG, Schmuck, Goethestr. 35
2157 Lacher, Erich, Uhrenfbr., Altst.Kirchenw. 1
7244 Lacher & Co., Uhren- und Uhrgehäusefabrik, Jahnstr. 21. T Laco
3771 Lächler, Emil, Schmuckwrfbr., Weiherstr. 28
2985 Läubin, Jul., Export, Klehnlestr. 8
3508 Läubin, Richard, Luitgardstr. 23
5495 Läubin, Walter, Kfm., W.Karl-Frdr.-Str. 207
2635 Laib, Rob., Presserei, Zähringerallee 8
5308 Laible, Ferd., Kohlen, Luisenstr. 36
6538 Laichinger, Wilh., Bierdepot, Dammstr. 21.
6931 Lambacher, Karl, Schmuck, Lindenstr. 2
4056 Derselbe, Wohn., Vogelsangstr. 41
4018 Lampert, Ernst, Glaserei, Kl. Gerberstr. 1.
6660 Lampert, Karl, Schmied, Gymnas.-Str. 142.
7878 Landsbank f. Hausbesitz eGmbH, Dillst.Str.3
5901 Landkreisselbstverwaltung, Barfüßerg. 6
5901 Landratsamt, Barfüßergasse 6
5788 Landw. Viehverwertung AG, Kleiststr. 2
3375 Landwirtschaftsschule, Holzg.Str. 36
3600 Lang, Major, DillsteinerStr. 3a
4763 Lang, Carl, Schuldir. a. D., Luisenstr. 62
7904 Lang, E., Uhrenfbr., Kiehnlestr. 4
6173 Lang, Emil, Kfm., Sch.Delitzsch-Str. 43
2166 Lang, Erh., Verlag, Hohenzollernstr. 42
7322 Lang, Hans E., Dipl.-Ing., Lindenstr. 5
4573 Lang, Herm., Prok., St.-Georgenstr. 23
2921 Lang, Dr. Käthe, Med.Rätin, Lieb.Str. 12
2279 Lang, Karl, Bäckerei, Tunnelstr. 2.
2713 Lang, Ludw., Vertr., Baustr. 19
4537 Lang, Matthäus, Chauffeur, Luisenstr. 23
6326 Lang, Oscar, Vertreter, Bleichstr. 24
4008 Langbein, Arth., Scheideanst., Wagnerstr. 3
(2405) Langbein, Fritz, Drahtgefl., Metzgerstr. 25
2155 Langbein u. Stätter, Lederhdlg., Schloßberg 11
2061 Lange, Bruno, Schokolade, Dillst.-Str. 5.
4893 Lange, Dr. Else, Zahnärztin, Goethestr. 12
4265 Lange, F. A., Metalle, Ö. K.-Frdr.-Str. 37
3665 Lange, Joh., Kfm., DurlacherStr. 25
5952 Langemann. Ernst, Installation, Eberst.-Str.8
5344 Lansche, Fahrr., W.Karl-Friedr.-Str. 68
7553 Lansche, Emil, Automobile, Ö.K.Fr.Str. 38
7402 Lapp, Ferd., Fbrkt., Kronprinzenstr. 28
2917 Laubscher, Otto, Dr., Sponheimstr. 36
7120 Lauer, Alfr., Fabrikant, Ad.Hitlerallee 29
2256 Lauer, Anna, Ww., Ad.Hitler-Allee 9
5303 Georg Lauer
Fabrik feiner Gold- und Silberwaren
Simmlerstr. 17
6681 Lauer, Ww. Hch., Drogen, Bleichstr. 22
2256 Lauer, Otto, Fbrkt., Ad.Hitler-Allee 9

7971 Lauer & Wiedmann, Rennf.Str. 16
5460 Laule, Luise, Lameystr. 36
6969 Lausch, Friedr., Metzger, *Brö* Grimmigw. 13
5295 Lausch, H., Bijout.-Fbr., W. K.-Fr. Str. 380
5398 Lausch, Johann, Kol.W., W.K.Fr.Str. 249
2820 Lauser, Friedrich, Bijout.Fabr., Rennf.Str. 15
7719 Lauterbach, Hch., Dir., Friedenstr. 83
6261 Lauterbach, M., D.Bekleid., Dillst.Str. 3a
6716 Lauth, Georg, Linoleum-Verl., Rudolfstr. 13
7391 Laux, Alfons, Bleichstr. 98
6034 Lay Nf., Carl, Uhrenfbr., Maximilianstr. 20
7410 Layer, Alfr., Papierwr., Holzgartenstr. 3
5412 Layer, Karl, Buchdruck., Holzg.Str. 3a
3190 Lebensvers. Merkur, VV AG, Bleichstr. 20
6089 Rich. Lebram, GmbH, Goldwr., Bhfstr. 16
2365 Lechler, Emma, Schneiderin, Zerr.Str. 21
3875 Lechler, Eug., Elektr.Werkst., W.K.Fr.Str.312
4015 Ledderhose, Lilo, Gymn., Schulberg 10
4991 E. Lederer & Co, Bekleid., Bahnhofstr. 10
6928 Lehder, Walter, Kfm., St.Georgenstr. 11
2908 Lehmann, Aug., Motorräder, Schloßberg 6.
2566 Lehmann, A. H., Lehrer, *Ispr* Gartenstr. 14
4567 Lehmann, Emil, Dentist, Sch.-Delitzschstr. 43
2626 Lehmann, Jak., Wagenbau, Anshelmstr. 4.
3125 Lehmann, Otto, Vertreter, Höhenstr. 15b
2630 Lehmeyer, Dr. K., Tierarzt, Christ.Allee 61
2105 Lehn, M., Schreinerei, *Dw* Hirsauerstr. 115
6232 Lehr, Oskar, Schneider Rennf.-Str. 3.
4461 Leibbrand, Carl, Kettenfbr., Rabenstr. 3
3856 Leibbrand, G., Bäckermstr., Durl.Str. 37
6657 Leibfried, Wilh., Landesprod., Ö.K.Fr.Str. 73
3906 Leibold, Anton, Kfm., Rennf.Str. 15
6350 Leicht, Bertha, Ww., Lameystr. 49
3887 Leicht, Franz Jos., Landesprod., Holzg.Str. 43
5338 Leicht, Karl, Dreherei, Ebersteinstr. 16
5525 Leicht, Maria, Damenmod., Poststr. 6
6561 Leicht, Oscar, Opt.-Ind., Bleichstr. 98
5868 Leimbach, Karl, Gemeindevollz., Osterfeldstraße 37
4229 Lemcke jr., Em., Sanitätsgesch., Zerr.Str. 7
3284 Lenk, Christian, Schreiner, Schillerstr. 4
7268 Lenk, Willi, Fabrikation u. Großhdl. von Textilwr., Polstermaterial, Hohenzollernstr. 34
7379 Lenz, Ludw., Kettenbeschl., Schillerstr. 8
(3643) Leonhard, Friedr., Heißm., Durl.Str. 63
2291 Leopold, Fritz, Versich., Schloßberg 11
6464 Leppert, F., Versich., Goethestr. 14
6713 Lerch, Georg, Fbrkt., Bayernstr. 2
5574 Leschhorn, Eug., Bijout., O.Wimpf.Str. 18
2093 Leube, Willi, Bijouteriefabr., Jahnstr. 1.
6637 Levin, Alfred, Goldwarengroßhandlung, Braunschweig, Filiale Pforzheim, Westliche Karl-Friedrich-Straße 22
2401 K. & G. Leuze, Schrein., W. K.-Fr.-Str. 250a
6123 Leyerle, Karl, Versicherungen, Auerbachstr. 8
3656 Licht, F., Gipsermstr., Östl.Karl-Fr.Str. 89
3574 Licht jr., Otto, Stukkat., Rohrstr. 20
7797 Lichtenberger, A., Kfm., Schloßberg 15
6346 Lichtenberger, Ad., Kittfbr., Belfortstr. 6
3994 Lichtenberger, E., Uhrmacherm., Jahnstr. 32
2728 Lichtenberger, Max, Fabrikant, Arlingerstr.
6889 Lichtenberger, Otto, Blechner, Dillst.Str. 35
5927 Lichtenberger, W., Bijout.Fbr., Nagoldstr. 11
4112 Lichtenfels, Amelie, Priv., Bleichstr. 56.
4239 Lichtenfels, Ernst, Schneider, Weiherstr. 11
3907 Lichtenfels, L., Priv., Sonnenbergstr. 6
7841 Gebr. Lichtenfels Schmuckfbr., U.Ispr.Str.24
5370 Lichtenfels, Wilh., Nagoldstr. 14
3374 Lichtenfels & Martens, Masch., Lindenstr. 7
6690 Lichterloh, Verkaufszentr., Zerr.Str. 29
4164 Liebmann, Clara, Schneid., Eberst.Str. 9
5678 Liebmann, Paul, Emailleur, Kronpr.Str. 38
6148 Liele, Wilhelm, Angest., Erbprinzenstr. 34
6759 Liefergemeinsch. Schmuckhandw. Innungen, Kreuzstr. 5
4440 Li-Li-Lichtspiele, Bahnhofstr. 6
4551 Linck, Eug., Bauamtm., Gen.Litzmannstr. 64
4159 Linck, Wilh., Silberlote, Metalle, Kronpr.Str. 7
3301 Lindarker, Emil, Vertr., Maximil.Str. 16
3797 Linder, Dr. W., Zahnarzt, Bahnhofpl. 4
3870 Lindner, Otto, Schulze-Delitzschstr. 24
5614 Link u. Ramminger, Schmuckwr., Luisenstr.44
3127 Link, Ernst, Prok., WittelsbacherStr. 25
3587 W. Linkenheil u. Co., Bijout.Fbr., Kaiser-Friedrich-Str 131
2408 Linkenheil, Wilh., Butterhdlg., Dillst.-Str. 32.
3962 Linser, Adolf, Direktor, Pilotystr. 5
2502 Lipp, Carl, Färberei, Leopoldstr. 12
5995 Lipp. Franz, Schmuckfbr., Maxim.Str. 16
7871 Lippert, H., Bürstenfbr., Ö.K.Fr.Str. 66
6017 Litzius, Kurt, Schmuckwr., Holzg.Str. 17
6466 Lloyd-Reisebüro, W.Karl-Fr.Str. 1
5865 Loebich, Dr. O., Chemiker, Ob.Wing.Weg 17
6241 Loeffel, Osk., Ing., W.K.Friedr.-Str. 147
3679 Löffler, Ernst, Weinhdlg., Ö. Karl-F.Str. 77
6254 Löffler, Dr. Fritz, Prof., Calwerstr. 153
2346 Löffler, Dr Wilh., Prof., Lameystr. 62
2717 Löhle, Dr., Zahnarzt, Unt. Ispringerstr. 11.
2192 Löhr, Alb., Schornstfgmstr., Hohenst.Str. 51
2882 Lötterle, Ad., Zimmergesch., Christoph-All. 20.
4835 Lötterle, Gust., H.Göringallee 84
7717 Löwen-Apotheke, Bleichstr. 27
6892 Lohrer, Wilh., Friseur, Christophallee 21
6480 Lohrey, Willy, Goldwr., Habermehlstr. 20
3135 Lohrmann, Alb., Papierwr., Ob. Belfortstr. 16
6120 Loog, Franz, Major a. D., Luisenstr. 46
2358 Loos, Oskar, Vertr., Barfüßergasse 14
3140 Lorch, Hans, Bekleidung, Blumenstr. 1
3522 Lorscheidt, Jos., Archit., Bleichstr. 22.
2944 Loster, Carl, Zelluloidwrfbr., Neßlerstr. 1
5070 Loth, Dina, Modewr., W.Karl-Fr.Str. 24
7040 Loth & Kurz, Buchdruck., Erbpr.-Str. 63.
3015 Lotthammer, Emil, Blauenstr. 8
3056 Lotthammer, H., Rechtsbeist., Altst.Str. 6
6184 Lotthammer, Rob., Steuerhelfer, Bäznerstr. 1
5006 L. S. M. Leder, Schmuck-Metallwr. GmbH, Luisenstr. 31
5652 Lucchin, Louis, Bauges., Zeppelinstr. 2
6675 Lüdemann-Ravit, Dr., R.-A., Lindenstr. 26
6193 Lühl, Dr., Arzt, Westl. Karl-Frdr.Str. 1
4974 Lütgert, Hanni, Bayernstr. 5
4146 Lüthy, Gretel, Klavierlehr., Lameystr. 33
2943 „Luisen-Automat", GmbH, Bahnhofstr. 30
2228 Luisenbad, Inh. H. Deiss, Luisenstr. 39
7164 Lumpp, Wilh., Lehrer, Simmlerstr. 5
6555 H. Luplow, KG, Kaufhaus, Marktpl. 14
7065 Luplow, Herbert, Kfm., Gravelottestr. 5

7308 Lupus, Karl, Kaffeegroßrösterei, Lebensmittelgroßvertrieb und Versandgeschäft, Metzgerstraße 19
4292 Lutz, Adolf, Bäckerei, Rudolfstr. 16
2202 Lutz, Eug., Buchdruck., Bahnhofstr. 3
4539 Lutz, Herm., Dentist, Ersingerstr. 5
5267 Lutz, Karl, DietlingerStr. 116a
5086 Lutz, O., Uhrmacher, Gymnasiumstr. 12
4081 Lutz & Weiß, GmbH, Silberwrfbr., K.Frdr.-Straße 3
4982 Machtolf, Otto, Schmuckwr., Bertholdstr. 16
4546 Mack, Karl, Rennfeldstr. 28
7737 Madlung, C., Kunstanst., Östl.K.Fr.Str. 32
5015 Mahla, F., Ringfabrik, Luisenstr. 62
5409 Mahla, Heinr., Fbrkt., Belfortstr. 9
3682 Mahla, Heinz, Kfm., Belfortstr. 9
5001 Maier, A., Goldschmiedewerkst., Bleichstr. 22
3020 Maier, Adam, Amtl. Eilgutbestätterei, Bahnh.
7575 Maier, Dr. Erwin, Arzt, Schloßberg 13.
5587 Maier, Eugen, Prok., Lindenstr. 57
5356 Maier, Friedr., Mech.-Werkst., Kronpr.-Str.38.
2410 Maier, Gottl., Fr., Export, Wörthstr. 9
7142 Maier, Gust., Bijouteriefbr., Weiherstr. 4
2729 Maier, Ludw., Bäckerei, *Hu* Hptstr. 115
3748 Maier, Rud., Lisainestr. 6
5494 Maier, Wilh., Bijout.Fbr., Durl.Str. 33
2521 Maier & Augenstein, Grav.Anst., Kronpr.St.50
7901 Maisack, Adolf, Butter, Osterfeldstr. 25
5707 Maisch, Gust., Schmuckwr., Luisenstr. 18
2850 Maisch, Ph., Bücherrev., St. Georg-Str. 24.
3692 Maisch, Willi, Transp., Gymnasiumstr. 145
7501 Maischhofer, Erich, Präparator, Lindenstr. 54.
7005 J. Maischhofer & Cie, Schmuckwr., Schloßkirchenweg 8
4074 A. & W. Maisenbacher, Goldwrfbr., Hohenzollernstr. 86
3213 Maisenbacher & Schneider, Verchrom., *Bkf* Industrieviertel
7303 Gebr. Maissenbacher, Metallwrfbr., *Dw* Bülowstraße 60
2106 Maißenbacher, L., Bäcker, *Dw* Hirs.Str. 74
3693 Maixner, Franz, Kfm., Rudolfstr. 35
4290 Malerinnung, Neßlerstr. 1
4482 Mall, Emma, Lebensm., Gabelsb.Str. 14
3812 Mall, Karl Fr., Uhren, Zerrennerstr. 44
6869 Derselbe, Wohn., Büchenbr.Str. 71
2986 Mamber, Herm., Bäckerei, Pflügerstr. 45
5012 Maneval, Hellmut, Bahnhofstr. 19
4663 Maneval, Lina, Ww., Blücherstr. 4
5621 Maneval, Otto, Kfm., Goebenstr. 9
7064 Maneval, Wilh., Waschanst., Birkenfeld
7424 Maneval, Wilh., Kfm., StraßburgerStr. 11
2932 Mangold, Friedrich, Kfm., Glümerstr. 5
(7448) Mann, Heidi, Hebamme, Sonnenberg
7448 Mann, Imm., Kfm., Sonnenberg, Hildastr. 5
3171 Mann, Rob., Schlächt., ö.K.Friedr.Str. 76
5467 Mann & Sohn, Export, Poststr. 6
3661 Mannhardt, Ad., Archit., Salierstr. 37
4681 Mannuß, H., Schreiner, östl.Karl-Fr.Str. 41
2740 Mansdörfer, Karl, chem. Erz., Güterstr. 43
4580 Otto Mansfeld u. Co, Stahllager, Bleichstr. 17
3155 Mantel, Gg., Bijouterien. Luisenstr. 26.
6762 Manz, Alb., Feingießerei, Marktpl. 10
2171 Manz, Carl, Goldschmuckwerkst., Zähr.A. 8
6283 Manz, Gust. Ad., Goldgieß., W. K.-Fr.Str. 51
4002 Manz, Otto, Schreinerei, Benckiserstr. 3.
2006 Maragnoli, M., Dentist, Bleichstr. 44
6600 Marienhaus, Waldstr. 8
5275 Markon-Industrie, M. König, Zerr.Str. 20
6523 Markt-Drogerie, Marktplatz 12.
4740 Marold, Elisabeth, Privat., Lindenstr. 9
7061 Marquardt, A., Wäscherei, Christophall. 5
4554 Marquardt, Friedr., Blechnerei, U.Augasse 22
7066 Marquardt, Dr. Fritz, Arzt, w.K.Fr.Str. 309
2251 Carl Fr. MARTIN
Deutsche Perlen-Manufaktur
Westliche Karl-Friedrich-Straße 53
(7261) Martin, Dr., Veterin., Gymnasiumstr. 152
2251 Martin, Carl Fr., Perlenmanuf., w.Karl-Friedrich-Str. 53
3611 Martin, Cläre, Bücherei, w.K.Friedr.-Str. 24
5468 Martin, H., Fettvertrieb, *Bkf* Uhlandstr. 17
2523 Martin, Herm., Ringfbr., Tunnelstr. 2
5468 Martin, Willy, Entwürfe
4330 Marz, Otto, Kohlenhdlg., Geigerstr. 17
5841 Maschke, Willy, Kaufh., W. K.-Fr.-Str. 285
2964 Mast & Oehlert, Landesprod., Christophallee15
4661 Mattern, Alois, Prok., Pfälzerstr. 16
4981 Mauder, Ludw., Hygieniker, Ebersteinstr. 10.
5998 Maulbetsch. Karl. Schreiner, Holzg.-Str. 32.
3948 Maurer, Adolf, Kol.-W., Güterstr. 5
3367 Maurer, Gotthilf, chem. Prod., Höhenstr. 15
4855 Maurer, K., Schmuckwrfbr., U.Ispringerstr. 28
4964 Maurer, Martin, Kohlen, w.K.Friedr.-Str. 16
6469 Maurer & Rubensdörffer, Archit., Grünstr. 8
7455 May, Alfred, Bijouterie, Siemensstr. 51
6551 May, Karl, Baugesch., *Dw* Ludwigspl. 16
2025 Dr. Mayer GmbH, Chem. Fbr., Leopoldstr. 16
4173 Mayer, Anton, Gipser, Weiherbergstr. 7
4263 Mayer, Aug., Betriebsl., Kais.Fr.Str. 22
6160 Mayer, B. H., Prägeanst., Pl.d.SA 2
5656 Mayer, Carl, Calwerstr. 33
5031 Mayer, Eugen, Export, *Dw* Hirsauerstr. 201
3944 Mayer, Eugen, Revisor, Metzgerstr. 14
6560 F. & G. Mayer, Bijouteriefbr., Kiehnlestr. 9
3192 Mayer, Dr. Gustav, Arzt, Leopoldstr. 17.
3941 Mayer, Gustav, Baumstr., Nagoldstr. 19
7293 Mayer, Gustav, Priv., Luisenstr. 43
4413 Mayer, Hch., Bäckerei, Kronenstr. 7.
2439 Mayer, K., Autofuhren, *Dw* Bülowstr. 18
5303 Martin Mayer GmbH, Bijout.-Fbr., Simmlerstraße 17
3202 Mayer, Dr. M., Prof., Luitgardstr. 11
5262 Mayer, Oskar, Architekt, Sachsenstr. 33
3714 Mayer, Osk., Vertr., H.Göring-Allee 7
6967 Mayer, Otto, Fuhrgesch., Bülowstr. 34
5875 Mayer, Dr. Paul, Vet.-Rat, Salierstr. 37
2053 Mayer, Rud., Prägeanst., Bichlerstr. 13.
4107 Mayer, Rut, Zerrennerstr. 12
7392 Mayer, Viktor, Goldwrfbr., Bleichstr. 88
5954 Mayer & Anthoni, Gebrauchsart., Osterfeldstr. 10
7711 Mayer & Fuchs, Silberw., Belfortstr. 8
3847 Mazza, Andrea, Großhandel in Gold-, Silber- und Doubleewaren, Schleiferei — Export, Korallen, Kameen, Perlen, Filigranschmuck, Östliche Karl-Friedrich-Str. 37
2250 Mazza, Leonhard, Korallen, Luisenstr. 22

5881 **Medler, Dr. Fr., Revisionen, Lameystr. 68**
4289 **Derselbe, Büro: w. K.-Friedr.Str. 9**
(3842) **Meeh, Chr., Uhrglasschleiferei**
7443 **Meeh, Eduard Maschinenfabr., Hammerstr. 7.**
2191 **Meeh, Jul., Ww., *Dw* Steinbergsgutstr. 31**
3620 **Meeh, Karl, Bäckerei, Durlacherstr. 61**
5791 **Mech, Otto, Lebensm., Hohenz.Str. 35**
4116 **Meeh, Willi, Lebensm., Georgenstr. 51**
2806 **Meerwarth, Oskar, Kfm., Ebersteinstr. 16**
6861 **Meid, C.Th., Export, Weiherstr. 9**
2945 **Meier, Dr. Hans, R.-A., Leopoldstr. 6**
4998 **Sig. & Wilh. Meier, Schreinerm., Altst.K. 4**
6057 **Meier, Wilh., Maler, Durlacherstr. 55**
2494 **Meinecke, Wilh., Kfm., A.Hitler-Allee 1**
4752 **Meinersmann, G., Malermstr., Dammstr. 9**
3272 **Meisenbacher, Otto, Edelsteine, w.K.Fr.Str. 51**
3984 **Derselbe, Wohn., Würm, Fahrstr. 30**
3288 **Melanchthonhaus, Hospiz, Zerr.Str. 21**
2158 **Melter, Herm., Uhren, Museumstr. 6**
7759 **Memmel, Franz, Tapeten, Rathaus.**
3051 **Memminger, Ernst, Metzgerei, H. Gör.Allee 2**
6448 **Menge, Stefan, Masch.-Bürsten, Turnstr. 3**
(6407) **Mennicke, Ludw., Dr., DurlacherStr. 50**
2723 **Merkel, Herm., Buchbinder, Museumstr. 4**
6945 **Merkle, Daniel, Kohlen, *Brö* Kirchenstr. 16**
4275 **Merkle, Ernst, Lebensm., Herrenstrietweg 1**
7881 **Merkle, Erw., Polstermaterial, w.K.Friedrich-Straße 55**
3256 **Merkle, Gottl., Pfandleihe, Theaterstr. 6a.**
5946 **Merkle, Rob., Metzgerei, *Bkf* Hauptstr. 86**
2629 **Merkle, Rud., Schmuckwr., Lindenstr. 5**
3190 **Merkur Ersatzkasse Nürnberg, Bleichstr. 20**
4501 **Merz, Georg, Maler, Kronpr.Str. 21**
2200 **Merz, Julius, Gend.-Oberwachtmstr., *Bkf* Tiefenbacher Weg 311**
7249 **Merz, Wilhelm, Presserei, w.K.Fr.Str. 51**
2991 **Meschede, Jos., Dachdecker, Rudolfstr. 27.**
6324 **Meschkewitz, Fritz, Schreibw., Bleichstr. 69.**
6363 / 6364 **Martin Meßner Kom.Ges., Westliche Karl-Friedrich-Straße 59**
Sammel-Nr. 5801 **Metallschlauch-Fabrik Pforzheim vorm. Hch. Witzenmann G. m. b. H., Östl. Karl-Friedrich-straße 134. T Metallschlauch P Karlsruhe 4467**
3787 **Methodisten-Gemeinde, Altst. Kirchenweg 8.**
2086 **Mettler, Wilh., Schlosserei, Geigerstr. 7.**
3489 **Metz, Andreas, Friseur, Zerrennerstr. 30**
4383 **Metz, Heinr., Buchbinderei, Zerrennerstr. 40.**
7816 **Metzbau, Aug.J., Beethovenstr. 6**
3191 **Metzger, Fritz, Kfm., Deimlingstr. 16**
5601 **Metzger, Karl, Kfm., Salierstr. 8**
5377 **Metzger, Karl, Möbel, Scheuernstr. 15**
3193 **Metzger, Rob., Bij.-Fbr., Emilienstr. 16**
6357 **Metzger & Reister, Lorgnettenf., Grenzstr. 10**
5324 **Meyer, Adolf, Gold- und Silberwarenfabrik, Bleichstraße 51**
2128 **Meyer, Gust., Ingen., Christ. Allee 76**
7969 **Meyer, Rud., Presserei, Emilienstr. 14.**
3532 **Meyer & Staib, Heizungen, Waisenhs.Pl. 8**
3383 **Meyle, Eugen, Fbrkt., Mackensenstr. 22**
3291 **Meyle, Julius, Kfm., w.K.Friedr.-Str. 51**
7191 **Meyle & Mayer, Bijouterief., W. K.Fr.Str. 51**
2781 **Meyle & Müller, Graph. Kunstanst., Hohenz.-Straße 79**
4957 **Michel, Fr., Metzgerei, w.K.Fr.Str. 279**
4273 **Michel, Frdr., Uhrglasfbr., Zerrenerstr. 5**
5978 **Micol, Adolf, Metzgerei, Güterstr. 20.**
2060 **Micol, Willy, Lebensm., *Brö* Dietl.Str. 25**
7546 **Micter-Schutz-Verein, Rennfeldstr. 3**
2563 **Milchversorgung GmbH, Erbprinzenstr. 17**
7162 **Minister, A., Bestecke, Altst.Kirchenw. 37**
6390 **Mitschele, Ernst, Glaserei, K.Wilh.Str. 6**
5620 **Mitschele, Ernst, Uhrenfbr., Karol.Str. 18**
3807 **Mitschele, Eug., Bijout., Jahnstr. 36**
3325 **Mittelmarkt**
3642 **Mittmann, Ad., Perlschmuck, Kallhardtstr. 46**
4794 **Mittmann, Erwin, Kfm., Pl.d.SA. 1**
6925 **Modernes Theater, Bahnhofstr. 21**
(6720) **Möbel-Walz, DurlacherStr. 8**
5416 **Moegling, Paul, Kfm., Goebenstr. 5**
2903 **Möhrle, E., Opt. Fbr., Maximilianstr. 20**
6373 **Möhrmann, Paula, Lebensm., U.Ispr.Str. 6**
4364 **Mönch, Karl, Bäckerei, Durlacherstr. 58**
7295 **Mönckert, Emil, Dentist, Zerrenn.-Str. 36.**
2214 **Mörbel, Hans, Installat., Rennfeldstr. 9**
2214 **Mörbel, Konrad, Galalithwrfbr., Rennf.Str. 9**
6281 **Mörck, August, Vertreter, Anshelmstr. 1**
(6281) **Möritz, Bernh., Dentist, Anshelmstr. 1**
2195 **Möser, H., Bekleidung, Zerrennerstr. 10**
4590 **Mößinger, Gottl., Schloss., ö. K.F.Str. 101**
7621 **Moessner, Erwin, Vertr., Simmlerstr. 4**
4279 **Mößner, Gustav, Uhren, Zerrennerstr. 46**
4748 **Mößner, Heinr., Zimmerei, Büchenbr. Str. 21**
7686 **Mößner, Jos., Prägeanst., Baumstr. 5**
3392 **Mößner, Wilh., Bäckerei, Altstädterstr. 7**
3681 **Möstl, Leop., Motorrep., Würm, Würmt.St.161**
6767 **Mohr, Erwin, Edelsteine, Hohenz.-Str. 88.**
5134 **Mohr, Heinr., Silberwrfb., Zerrenn.-Str. 51.**
6680 **Mohrenstein, Bürgermstr., Friedenstr. 60**
6020 **Moll, Ernst, Baurat, Hohenz.Str. 90**
5643 **Momberger, Hch., Mineralwass., Auerh.Str. 18**
2003 **Momper, Pet., Dir., U.Ispr.Str. 34**
7159 **Mora, Leonhard, Tuche, w.K.Frdr.-Str. 372**
4713 **Morlock, Alb., Install., Wilhelmshöhe 18**
5560 **Morlock, Chr., Großhdlf., Kronpr.Str. 58**
7493 **Morlock, Chr., Bijout.-Fbr., Hildastr. 4.**
2207 **Morlock, Fr., Zimmergesch., Bayernstr. 3.**
7350 **Morlock, Heinr., Bleistiftfbr., Güterstr. 42**
7907 **Morlock, Herm., Install., *Eut* Jahnstr. 1**
7876 **Morlock, Karl, Dachdecker, Kronpr.-Str. 17.**
2802 **Morlock, Karl, Friseur, Zerrennerstr. 19**
2685 **K. u. Rob. Morlock, Schreinerei, Calwerstr.118.**
3663 **Morlock. Leop., Vergold., U. Ispr. Str. 8**
2552 **Morlock, Oskar, Bijouteriefbr., Kiehnlestr. 7**
6983 **Morlock, Wilh., Ringfbr., Kronpr.-Str. 46.**
4071 **Morlock, Willi, Werkzeugbau, Güterstr. 6**
6574 **Morlock & Sturn, Buchdruck., Grenzstr. 8**
7500 **Mors, Dr. Wilh., Arzt, Bleichstr. 9**
5010 **Moser, Ad., H.-Kleidung, W.K.Frdr.Str. 41**
6453 **Moser, Emil, Goldwrfbr., w.K.Friedr.-Str. 41**
2288 **Moser, Luise, Schwester, Zerrennerstr. 45**
5348 **Moser & Pfeil, Bijout.-Fbr., Lindenstr. 20**
5711 **Mosetter, Eugen, Bäckerei, *Brö* Dietl.Str. 11**
3159 **Motzer, Willi, Bäckerei, Ebersteinstr. 29**
2617 **Mühlthaler, F., Bij.-Exp., DurlacherStr. 1**
2897 **H. Mülberger, GmbH, Kohlen, Zerr.Str. 12**
2627 **Müllhaupt, F., Dent., W. K.Frdr.Str. 35**
6623 **Müller, Dr., Arzt, Luisenstr. 20.**

2248 **Müller, Alfr., Fbrkt., w.Karl-Friedr.-Str. 275**
3164 **Müller, Artur, Prokurist, Rudolfstr. 31**
7793 **Müller, Christian, Besteckfbr., Rennf.Str. 31**
4487 **Müller, Eduard, Lebensm., Ob.Augasse 57**
3881 **Müller, Emil, Metallbänder, K.Frdr.Str. 131**
2164 **Müller, E., Viehagent, Westl. K.Fr.Str. 105**
5247 **Müller, Ernst, Kettenfbr., DurlacherStr. 37**
2123 **Müller, Ernst, Hauptlehrer, Häldenweg 48**
4545 **Müller, E., Kraftwagenf., Maurerstr. 5**
7945 **Müller, Ernst L., Abzeichenfabrikation, Untere Rodstr. 9. P Karlsruhe 9075**
5769 **Müller, Eug., Fabrkt., Calwerstr. 155**
4918 **Müller sr., Eug., Kraftverk., *Bkf* Hauptstr. 22**
4571 **Müller, Frz., Friseur, Zerrennerstr. 7**
4745 **Müller, Franz, Molk.-Prod., Theaterstr. 24**
7574 **Müller, Franz A., Architekt, Ebersteinstr. 39**
4606 **Müller, Freda, Dentistin, Salierstr. 34**
3904 **Müller, Friedr., Bäcker, Unt. Ispr.Str. 5**
7685 **Müller, Friedr., Lebensm., Nebeniusstr. 12.**
4358 **Müller, Fritz, Schmuckwr., Tunnelstr. 2**
2667 **Müller jr., F., Lebensm., Sch.Delitzschstr. 32**
7351 **Müller, G. A., Armbanduhrenfabrik, Marke „Gama", Gartenstraße 18. T Geauhr**
4189 **Müller, Georg C., Ingen., H.Göring-Allee 31**
5011 **Müller, Gottlob, Teppiche, W. K.Frdr.Str. 45**
6910 **Müller, Gustav, Metzger, Dillst.Str. 38**
5174 **Müller, Gustav, Metzgermstr., Jahnstr. 30**
3022 **Müller, H. Masch.-Fabr., Hohenzollernstr. 79.**
7606 **Müller, Hans, Goldwr., CalwerStr. 69**
3022 **Müller jr., Heinr., Kugellager. Hohenz. Str. 79**
2054 **Müller, Hertha, Ww., Liebeneckstr. 11**
7401 **Müller, Josef, Tapezier, Pfarrgasse 10.**
4725 **Müller, Karl, Autoverm., Gymn.Str. 155**
6842 **Müller, Karl, Kfm., Jahnstr. 38**
6864 **Müller, Karl, Gießerei, Ebersteinstr. 4**
2026 **Müller, Karl, Professor, Ob.Rodstr. 16**
5059 **Müller, Karl, Fr. Landwirt, Kieselbr.Str. 2**
4589 **L. & E. Müller, Stoffehaus, Zerrennerstr. 6,**
7247 **Müller, Ludw., Graveur, Luisenstr. 30**
5248 **Müller, Max, Goldwrfbr., Weiherstr. 9**
4000 **Müller, Max, Amtmann, Luitgardstr. 3**
3144 **Müller, O., Mineralwasser, Kronpr.Str. 31**
3942 **Müller, Ottmar, Kaminfgmstr., Hohenz.Str. 79**
6838 **Müller, Otto, Gießerei, Hammerstr. 7**
2875 **Müller, Pauline, Seiden, Poststr. 1**
7959 **Müller, Peter, Schreiner, Kl. Gerberstr. 20**
6309 **Müller, Rich., Friseur, Bleichstr. 29**
3529 **Müller, Rich., Metzger, *Dw* Hirsauerstr. 128**
4398 **Müller, Robert, Vertr., ArlingerStr. 78**
2282 **Müller, Th., Uhrgläser, Zerrennerstr. 55**
7644 **Müller, Ulrich, Insp., *Sbg* Sonnenbergstr. 7**
7922 **Müller, Wilh., Bijout., Güterstr. 11.**
7593 **Müller, Wilh., Tabakwr., W.K.Friedr.Str. 15**
4938 **Müller, Willy, Birkenfeld, Mühlweg**
7898 **Müller & Lehmann, Schmuckwrfbr., Wagnerstraße 15**
3877 **Müller & Vieten, Webwr., Gen.Litzm.Str. 20**
2483 **Müller-Bögner, Bijout.-Fbr., Kais.Fr.Str. 12**
2353 **Müllmeier, Wilh., Maler, Weiherstr. 4**
5269 **Münstermann, Rudolf, Calerstr. 131**
2002 **Mürle, Erw., Schmuckwr., Rennfeldstr. 28**
4728 **Mürle, Herm., Knopffbr., Zähring.Allee 14**
6471 **Mürle, Herm., Lebensm., Östl.K.Friedr.Str. 87**
6816 **Mürle, Otto, mech. Werkst., Zerr. Str. 53**
5619 **Mürle, Rud., Elektr. Anl., *Dw* Hirsauerstr. 143**
3833 **Mürle, Wilh., Schneiderei, Bleichstr. 3**
5436 **Mürrle, Arthur, Whg., Luisenstr. 24**
6140 **B. Th. Mürrle & Co., Spedit., Erbpr.-Str. 8.**
2431 **Mürrle, Bernhard, Transp., Christophallee 16**
4227 **Mürrle, Bernh., Th., Kfm., Zerr.Str. 22**
4975 **Mürrle, Ed., Bildhauer, *Bkf* Alte Pforzh.Str.**
5351 **Mürrle, Ernst, Ad.-Hitler-Allee 5**
6472 **Mürrle, Gg. Jb., Apparatefbr., Lindenstr. 43**
7472 **Mürrle, Luise, Mackensenstr. 14**
5808 **Müthlein, Max, Install., K.-Friedr.-Str. 73.**
3032 **Munk, Otto, Vertr., Bleichstr. 15**
4562 **Munz, Otto, Metzgerm., Christophallee 17**
7371 **Musselmann, Daniel, Bauer, A.Göbr.W. 92**
3117 **Musterausstellung, Ständige, der Deutschen Schmuckwarenfabriken**
2975 **Mutterschutzstelle, Industriehaus, Luisenstr. 1**
5019 **Mutschelknaus, Eduard, Chatons- und Galerienfabrik, Dillsteiner Str. 11**
5908 **Mutschelknauß, Dr. Ed., Zahnarzt, Zerr.Str.10**
6031 **Mutschelknauß, E., Masch., Ö. K.Frdr.Str. 28**
2954 **Mutschler, G., feuerf. Prod., Hohenz.Str. 42**
4806 **Nachbauer, Anton, Gärtnerei, Edisonstr. 6**
4110 **Nachtigal, Eugen, Stahllager, Goethestr. 35**
4219 **Nachtrieb, Emil, Reglagen, Gesellstr. 31**
2463 **Näher u. Schätzle, Uhrenfbr., Luisenstr. 28**
5749 **Näher, Theodor, Kfm., Brendstr. 1**
2029 **Nagel, Adolf, Bäckerei, Erbprinzenstr. 94**
2149 **Nagel, Dr. Jörg, Prof., H.Göring-Allee 7**
7080 **Nagel, Wilhelm, Friseur, Parkstr. 1**
2966 **Nagy, Stefan, Möbel, Goethestr. 16**
4096 **National-Krupp-Registr.-Kassen, Ö.Karl-Friedrich-Str. 92**
3666 **Nebel, Hans, Verchrom., Kallhardtstr. 3**
6342 **Neef & Gulden, Gartenbau, Bernh.Str. 60**
4106 **Neff, Alfred, Edelsteine, Güterstr. 4**
6119 **Neff, Fritz, Schreinerei, Feldstr. 1**
7715 **Nelicker, Gustav, Uhrenfbr., Gutenbergstr. 2**
5386 **Nenninger, Karl, Schrein., W. K.Frdr.Str.286**
2604 **Nenninger, Willi, Kunstg. Werkst., Tunnelstr.6**
4096 **Nesper, Gust., Repar., Ö. K.Frdr.Str. 92**
4349 **Netter, Minna, Ww., Luisenstr. 51**
2516 **Neuapostl. Gemeinde, Bayernstr. 21.**
4454 **Neuert, Hugo, Studienr., Kreuzst.-Allee 68**
7019 **Neuert, Wilh., Schriftleiter, Hohenz.Str. 107**
4191 **Neuhäuser, Ad., Exporteur, Durl.Str. 7**
3445 **Ders., Wohn., Lameystr. 49.**
6867 **Neuhäuser, G., Kreissägenfbr., Zerr.Str. 49**
7489 **Neuhäußer, Rud., Bij.-Fbr., Schloßk.Wg. 6**
7844 **Neumann, Alfr., Garage, Unt. Augasse 6**
5961 **Neumann, Bruno, Gärtnerei, Bernhardstr. 23**
3182 **Neumayer, Fritz, Friedenstr. 111**
5533 **Neumeier, Dr. Fritz, R.-A., Friedenstr. 95**
5869 **Neunecker, Emil, Bij.-Fbr., Jahnstr. 38**
3969 **Neunecker, Dr. Th., Steuerbüro, Zerr.Str. 55**
6596 **Neunecker-Glamser, Lina, Ww., Zerr.Str. 55**
7396 **Neuner, Eug., Schmuckwr., Osterfeldstr. 33**
6115 **Neuner, Heinr., Kfm., ZähringerAllee 26**
3177 **Neureuther, A., Archit., Pflügerstr. 36**
7212 **Neuser, Carl, Silberwr., Güterstr. 11**
4063 **Neuweiler, Hedwig, Fußpflege, Kreuzstr. 7**
6723 **Nick, Ludw., Tapezier, Ebersteinstr. 15.**
3166 **Nickel, Albert, Architekt, Kreuzstr. 3**
4600 **Niebel, Anton, Archit., Pfälzerstr. 10**

2109 **Niedecker, Otto, Straßenbau, Blücherstr. 20.**
2863 **Nirschl, Ambros, Uhrenfbr., Wagnerstr. 10**
6405 **Nittel, Frdr., Metzgerei, Maxim.Str. 7**
6692 **Noakes, Charles, Luitgardstr. 11**
5549 **Nöding, Mart., Geschäftsf., Unt.Rodstr. 7**
5548 **Nöding & Stober G. m. b. H., Hoch- und Tiefbau, Spezialität: Wasserbau, Eisenbetonbau, Lindenstr. 1. P Karlsruhe 9168**
3837 **Nofri, Alex., Südfr., Ö. K.Frdr.Str. 2**
2423 **Noll, Alf., Kartonfabr., Hohenst. Str. 36.**
2603 **Erich Noller Export, Jahnstr. 7**
3487 **Nolthenius, G., Tapez., W. K.Frdr.Str. 158**
2625 **Nolthenius jr., W., Tapez., W. K.Frdr.Str. 49**
4077 **Nonnenbroich, F., Drogen, *Dw* Hirsauerstr. 83**
3713 **Nonnenmacher, G., Bij., Sch.Delitzschstr. 26**
6710 **Nonnenmacher, K., Baugesch., Wesselallee 4**
4771 **Nonnenmacher, K., Uhrwerke, Luisenstr. 59**
4767 **Derselbe, Whng., DurlacherStr. 62**
6197 **A. u. O. Nonnenmann, Fuhrgesch., *Dw* Hirsauerstr. 144**
5488 **Nonnenmann, Jul., Bäckerei, Schelment. Str.4.**
2071 **Nonnenmann, Th., Uhrarmb., Kiehnlestr. 15**
6402 **Nopper & Auer, Kol.-W., Lindenstr. 9**
4955 **Nordmann, Joh., Baugesch., Wittelsb. Str. 27.**
5716 **Nordsee, Dt. Hochseefischerei, Hafnerg. 2**
7862 **Nordstadt-Apotheke, Ebersteinstr. 15**
4950 **Notariat Birkenfeld, Notar Dopffel**
(5901) **Notariat I—IV, Schulbergstaffel 1**
6846 **Nothdurft, Hch., Lebensm., Wurmb.-Str. 84.**
3078 **Nothwang, W., Bijouteriefbr., Jahnstr. 11**
5225 **A. & G. Notton, Phot., Westl.K.Frdr.Str. 51**
7215 **NSDAP., Kreisleitung, Lindenstr. 10**
4928 **Dies., Ortsgr. Birkenfeld, Bahnhofstr. 28**
5129 **Dies., Ortsgr. Dillweißenstein, HirsauerStr. 156**
(7215) **Dies., Ortsgr. Hachel, Güterstr. 29**
(7216) **Dies., Ortsgr. Wartberg, Güterstr. 29**
(7215) **Dies., Ortsgr. Sedan, W.K.Frdr.-Str. 49**
(7216) **Dies., Ortsgr. Weststadt, W.K.Frdr.-Str. 49**
7215 **Dies., Ortsgr. Altstadt, Lindenstr. 10**
7216 **Dies., Ortsgr. Au, Lindenstr. 10**
3220 **Dies., Kreisschule, Ob.WimpfenerStr. 20**
2323 **Dies., SS.-Standarte II/62**
6315 **Dies., NS-Kraftfahrkorps II/M 53, Zerr.Str. 32**
2855 **Dies., Hitler-Jugend, Bann 172 und Jungmädel Unterg. 172, Gymn.Str. 52**
3400 **Dies., NS-Frauenschaft, Kreisl., Schloßb. 8**
4055 **Dies., Deutsches Frauenwerk, Reuchlinstr. 16**
7615 **Dies., Amt f. Volkswohlfahrt, Kreiswaltung Ö. Karl-Friedrich-Str. 44**
4807 **Dies., NS-Lehrerb. Kreisltg., LeoSchlag.Str. 9**
4961 **Dies., NS.-Reichskriegerbund, Gymn.Str. 24**
3059 **Dies., NSV, EHW, Wartbergallee 97**
6687 **Dies., NS-Kriegsopfervers., Schloßberg 1**
7215 **Dies., Amt für Beamte und NS-Bund Dt. Techn., Lindenstr. 10**
3911 **Dies., DAF, Kreiswalt., Östl. K.Friedr-Str. 37a**
7932 **Nüßle, Fritz, Stahl, *Ispr.* ErsingerStr. 21**
5507 **Nuss, Franz, Maler, Ob. Ispringerstr. 7**
2235 **Ober, Max, Guillocheur, Bohrainstr. 12**
7058 **Oberle, E., Uhrfurnit.Fbr., *Bkf* Kirchweg 65**
4758 **Obermeier, Ottilie, Kronprinzenstr. 26**
2971 **Obreiter, Karl, Feingieß., Luisenstr. 59**
5888 **Obstbauverein e.V., St.GeorgenStr. 1**
7752 **Ochner, Adolf, Metzgerei, Dietlingerstr 35.**
2784 **Ochner, Herm., Ringfabr., Luisenstr. 50**
7049 **Ochs, Jos., Küfer, Kl.Gerberstr. 19**
6591 **Ocker, Ludwig, Wohn.-Nachweis, Poststr. 6**
4157 **Odenwälder, P.E., Schneiderei, Leopoldstr. 18**
7291 **A. Odenwald Bijouteriefabrik, Wilhelmshöhe 6**
4608 **Odenwald, Alfred, Ingen., Steinb.Str. 22**
5740 **Odenwald, Ernst G., Fbrkt., Gravel.Str. 30**
3695 **Oechlse, Christ., Glas, *Dw* Bülowstr. 75**
2425 **Oehlert, Ehrenfr., Ringfbr., Turnstr. 6**
6085 **Oelschläger, Fritz, veg. Gaststr., Jahnstr. 7**
7817 **Ölschläger, G. F., Emailwr.Fbr., Luisenstr. 37**
3662 **Derselbe, Wohn., Wallberg 3**
4379 **Oesterle, Ernst, Schneider, Dillst.Str. 22**
3491 **Oesterle, Karl, Bäckerei, Bleichstr. 101**
2559 **Oetinger, Wilh., Metzgerei, Gellertstr. 22**
5600 **Offner, Friedr., Amtm., Hohenz.Str. 44**
6437 **Ohnmacht, Emil, Fbrkt., Humboldtstr. 48**
5326 **Ohnmacht, Ulrich, Schwarzwaldstr. 52**
6211 **Ulr. Ohnmacht & Co, Silberwr.Fbr., Kiehnlestraße 10**
5103 **Olesch, Dr. jur., Postrat**
3000 **Derselbe, Wohnung**
7354 **Olex, Dt. Benzin- u. Petr.-Ges. mbH, Güterbhf.**
4234 **Olpp, E., Patentrostfbr., Kronprinzenstr. 50**
4123 **Olvermann, Rich., Bijoutfbr., Güterstr. 9**
4186 **Ders., Whg., Hetzenbergweg 18**
4645 **Olympia, Kundendienst, Durl.Str. 12**
4472 **Olze, Gust., Lebensm., Würm, Schulstr. 108**
2768 **Opelgroßhändler Fritz Hauser, Ing., Westliche Karl-Friedr.-Str.1 66 a**
5080 **Ortsgruppe f. Leibesübungen, W. K.Fr.Str.**
3815 **Ortskrankenkasse, Zerrennerstr. 49.**
7105 **Oßwald, Georg, Metallhdlg., Güterstr. 40**
6024 **Oßwald, H., Kfm., Gustav Raustr. 22**
7702 **Oßwald, Karl, Kfm., Lindenstr. 19**
6682 **Ostenried, Dr. H., Augenarzt, W. K.Fr.Str. 29**
6522 **Ostermayer, Dr. Aug., Apoth., Marktpl. 12**
7690 **Ostermeyer, Hans Jörg, Gen.Litzmannstr. 31**
2840 **Ostermayer, Walter, Bijout., Bleichstr. 41.**
3687 **Ostertag, H., Kaminfgmstr., *Dw* Hirs.Str. 127**
4851 **Ota, Schles.Schuhwerke, Leopoldstr. 16**
4969 **Ott, Arthur, Kfm., Ob.Rodstr. 12**
4080 **Ott, Christian, Eisenhdlg., Luisenstr. 18.**
6992 **Ott, Jul., Steinhauergesch., Blumenheckstr. 1**
4022 **Otto, Joh., Pflastergesch., Blücherstr. 7**
4149 **Otto, Konr., Pflastergesch., Waldstr. 6**
4054 **Palast-Kaffee, Dillsteinerstr. 3a**
3717 **Panitz, Franz, Kettenfbr., Hohenz.Str. 24**
2133 **Panitz, Fritz, Seifen, Lameystr. 23**
4544 **Panitz, Hans, Kfm., Scharnhorststr. 11**
4544 **Panitz, Hans, Kfm., Scharnhorststr. 11**
4639 **Otto Panitz & Co, Kettenfbr., Bleichstr. 53**
2451 **Pape, Heinr., Graphiker, Wertweinstr. 20**
3111 / 3112 **Papierfabrik Weißenstein A.-G. Pforzheim-Dillweißenstein, Hirsauer Str. 241**
4192 **Papirnik, Julius, Maler, Dammstr. 7**
7567 **Parapark-Institut, Ö.K.Friedr.-Str. 38**
2657 **Paulus, Dr. A., Arzt, Leopoldstr. 14**
6909 **Paulus, Adolf, Kfm., Dieselstr. 10**
2674 **Pausch, Heinr., orth. Schuhe, O. Rodstr. 2**
7676 **Pechstein, Martin, Dir., Hohenz.Str. 81**
2962 **Pedret, Anny, Weine, Marktpl. 7**

5938 **Perger, Albert, El.-Ing., Anshelmstr. 19**
4535 **Persson, Jul., Heilkundiger, Schloßberg 17**
2340 **Peter, Wilh., Architekt, Maystr. 20**
3867 **Peters, Ernst, Kfm., Kanalstr. 3**
3809 **Petersen, Herm., Glaser, Erbpr.Str. 98**
6387 **Petzold, W., Elektro-Werkst., Bleichstr. 24**
6780 **Pfäffle, Aug., W. Lorch, Kfm., Hohenz.Str. 58**
(4723) **Pfäffle, Friedr., Bäcker, U.Rodstr. 4**
3760 **Pfaff, Otto, Uhrenfbr., K.Friedr.Str. 60**
7974 **Derselbe, Wohn., DurlacherStr. 8**
5625 **Pfannkuch & Co GmbH, Kol.-W., Frankstr. 60**
4034 **Pfeiffer, Aug., Ww., W. K.Frdr.Str. 81**
3025 **Pfeiffer, Chr., Masch., Zerrennerstr. 45**
3026 **Derselbe, Wohnung, Höhenstr. 50**
2364 **Pfeiffer, Elisab., Kosmet., Enzstr. 19**
4057 **Pfeiffer, Herm., Bestecke, Weiherstr. 15**
3707 **Pfeiffer, Karoline, Höhenstr. 50**
3874 **Pfeiffer, L. W., Bijout.-Fbr., Rennf.Str. 29**
6919 **Pfeiffer, P. P., Bildhauer, *Eut* Hohensteig 8**
6576 **Pfeiffer, Theodor, Fbrkt., Lindenstr. 42**
4572 **Pfeil, Karl, Hauptlehrer, Keplerstr. 30**
4579 **Pfeil, Karl, Sponheimstr. 12**
2350 **Pfeilmeier, Eug., Optik, Erbpr.Str. 16**
2823 **Pfenning, Walt., Zahntechn. Labor., Bleichstraße 24**
7101 **Pfisterer, Art., Kraftfahrz., W. K.F.Str. 38**
2536 **Pfisterer jr., A., Bijout.-Fbr., Holzg.Str. 25**
6305 **Pfisterer, E., Silberwrfbr., W. K.Frdr.Str. 11**
2872 **Pfisterer, Friedr., Goldwrfbr., Grünstr. 1**
3672 **Derselbe, Wohn., Kurze Steig 35**
5228 **Pfisterer, Gustav, Weine, Jahnstr. 23**
4028 **Pfisterer, Rich., Uhrgehäusefbr., Zerr.Str. 53**
3484 **Pflieger-Haertel, Dr. H., Pat.-Anw., Luisenst.6**
3646 **Pflüger, Erwin, Bäckerei, Maxim.Str. 11**
3959 **Pflüger, Gottl., Bäcker, Kronpr.-Str. 17.**
4578 **Pflüger, Gottl., Fuhrwesen, Brühlstr. 21.**
6856 **Pflüger, Rud., Maler, Kiehnlestr. 19**
4880 **Pforzheimer Adreßbuch Verlag, W. K.F.Str.15**
5044 bis 5047 **Pforzheimer Anzeiger, gegr. 1873, Tageszeitung für nationalsozialistische Weltanschauung, Enzstr. 23/25**
Sml.-Nr. 5585 **Pforzheimer Elektrizitäts G. m. b. H., Vergoldungs- und Versilberungsanlagen, Leopoldstr. 14. T Peg**
7855 **Pforzh. Gewerbebank e GmbH, Zerrennerstr. 27**
2275 **Pforzh. Rundschau, Poststr. 5**
4210 **Pforzh. Stadtmission, ZerrennerStr. 21**
6301 **Pforzh. Uhren-Rohwerke, DurlacherStr. 35**
7211 **Pfrommer, Frdr., Bäckerei, Auerhahnstr. 18**
5543 **Pfrommer, Hermann, Kfm., Bleichstr. 74**
4389 **Pharion, Friedr., Nähmasch., Maxim.Str. 9**
7010 **Pickert, Jul., Vertreter, Dietlingerstr. 88**
7875 **Pieper, Dietr., Schneiderei, W. K.Fr.Str. 53a**
3007 **Ernst Pini & Co., H.-Bekleidung, Rathaus**
4033 **Pitzmann & Pfeiffer, Eisengießerei u. Maschinenfabrik, Westl. Karl-FriedrichStr. 81. T Pitzmann Pfeiffer P Karlsruhe 6112**
6098 **Planner, Jos., Maler, Gymnasiumstr. 135**
2116 **Plappert, Frau, Wwe., *Dw* Hirsauerstr. 230**
5953 **Plaz & Kälber, Silberwr., Altst.Kirchenw. 14**
2310 **Pölking, Jos., Schmuckwr., Sachsenstr. 44**
2323 **Polizei, Polizeidirektion, Bahnhofstr. 24**
3317 **Pollok, Herm., Manuf.-W., W. K.Fr.Str. 65**
3514 **Popp, Alb., Metallwr.Fbr., Ö. K.Fr.Str. 32**
4689 **Popp, Bernh., Vertreter, Zähr.Allee 32**
4638 **Porcher-Pforzheim K.G., Goldwr., Bleichstr.53**
3333 **Post-Sportgemeinschaft**
6393 **Preckel, Theo, Archit., Sponheimstr. 10**
7393 **Ing. Th. Preckel u. Archit. Ed. Wolf, DillsteinerStr. 3**
6718 **Preisendanz, Dr., Arzt, Deimlingstr. 16.**
4747 **Preißler, Josef, Metallwr., Güterstr. 44**
2610 **Preller, Dr., Arzt, Lindenstr. 2.**
3958 **Prestinari, Hch., Juwelier, Bahnhofstr. 18.**
7041 **Prestinari, Maria, Nibelungenstr. 13**
2271 **Pretz, Fritz, Presserei, Kronprinzenstr. 15**
6251 **Probst, Ludwig, Uhrenfbr., Goethestr. 35**
2110 **Prochaska, E., Wäscherei, Maximil.Str. 154**
7859 **Pross, Ernst, Fbrkt., Maximilianstr. 3**
2167 **Proß, Osk., chem. Art., Ebersteinstr. 66**
5860 **Pulvermüller, Osk., Dentist, Goethestr. 39**
6526 **Pulvermüller, O., Bijout.-Fbr., Gabelsb.Str. 2**
6526 **Pulvermüller, Otto, Obstkelterei**
7326 **Pulvermüller, Walter, Fbrkt., Gerbelstr. 4**
6815 **Quillmann, W., Rundfunk, Baumstr. 13**
3530 **Raaf, Aug., Gipsergesch., W.K.Friedr.-Str.149**
2385 **Raber, Otto, Kfm., Hohenstaufenstr. 51**
3561 **Rädle, Seb. H., Schreinerei, Gr. Gerberstr. 26**
2866 **Räuchle, Hermine, Schneiderei, Tunnelstr. 2**
3318 **Raff, Paul, Uhrenfbr., DurlacherStr. 69**
2547 **Raible, Aug., Bij.-Fbr., Kronpr.Str. 5**
4775 **Derselbe, Wohn., H.-Göring-Allee 43**
4401 **Raible, Fritz, Bijouterie, Lamaystr. 34**
3333 **Raisch, August, Mackensenstr. 18**
2755 **Raisch, E., Friseur, Bahnhofstr. 7**
6209 **Raisch, Richard, W.Karl-Friedrich-Str. 376**
7067 **Raisch & Wössner, Fabrik für Armbanduhren, Durlacher Str. 26**
5314 **Rall, Theod., Mineralw., HirsauerStr. 117**
3850 **Rall, Wilh., Goldwr., Durlacherstr. 24**
6614 **Ramminger, Gust., Kfm., Höhenstr. 15b**
7825 **Ramminger, Rud., Gipser, Ebersteinstr. 16**
2244 **Ranft, Alb., Fbrkt., Werderstr. 15**
6802 **Alb. Ranft & Co, Lorgnettenf., Barf.Gasse 14**
6152 **Rapp, Emil, Matratzenfbr., W. K.-Fr.-Str. 281.**
5179 **Rapp, Fritz, Spediteur, Ö.K.Friedr.-Str. 95**
4648 **Rapp, Fritz, Studienrat, Degenf.Str. 10**
5739 **Rapp, Otto, Kettenfbr., ZerrennerStr. 45**
6224 **Rasche Boten, Möbeltransp., U.Augasse 5**
3552 **Rasig, Friedr., Schneid., U.IspringerStr. 17**
6496 **Rath, Karl, Teigwarenfabr., Holzg. Str. 20.**
7095 **Rathgeb, Fritz, Dentist, Bismarckstr. 49**
2711 **Rathgeb, Hans, Friseur, Dillst.Str. 10**
2992 **Ratz, Arthur, Kfm., Bleichstr. 2**
3225 **Ratz, Emil, Elektrogroßhdl., Leopoldstr. 14**
3052 **Ders., Wohnung, Häldenweg 48.**
2567 **Ratz, Herm., Desinfektion, Pfälzerstr. 18**
7405 **Ratz, Udo, Bijouterien, Lindenstr. 39**
7502 **Derselbe, Wohnung, BüchenbronnerStr. 140**
7158 **Ratz, Wilh., Edelsteine, Goethestr. 43**
4140 **Rau, Ernst, Sattler, Westl.K.Fr.Str. 294**
Sml.-Nr. 5111 **Rau, G., Doubléfabrik, Walz- u. Ziehwerk, Kaiser-Friedrichstr. 7. T Doublérau P Karlsruhe 1714**
5969 **Rau, Gottlob, Transporte, Theaterstr. 9**
5594 **Rau, Joh

7962 Rausch, Karl, Bäckerei, Bleichstr. 65
3622 Rauschert, Albert, Architekt, Salierstr. 58
4659 Rautenstrauß, W., Metzger, W. K.-Fr.Str. 225.
7131 Rebmann, Fritz, Uhren, ZerrennerStr. 22
3989 Rebstock, Ad., *Emailmaler*, Luisenstr. 42.
3842 Rebstock, Karl, Presserei, Luisenstr. 22
6282 Redinger, A., Diamantschl., Kronpr.Str. 46
5176 Reeg, Karl, Kol.-W., Kais.Wilh.-Str. 26
5955 Reformhaus Eden, Westl.K.Fr.Str. 28
5397 E. Regelmann u. Sohn, Wäscheg., *Hu* Hptstr.46
4726 Regelmann, Franz, Geflechtsfbr., Eisenb.Str.21
6362 Wilh. Regenold & Cie, Juw., Lindenstr. 2
6565 Rehm, Victor, Kugelfbr., Zerr.Str. 5
6566 Derselbe, Doubléabt. Enzstr. 6
3839 Reich, Valent., Först., Scharnhorststr. 11
3113 Reichel, Bruno, Vertr., Arlingerstr. 96
4649 Reichenbach jr., Alb., Kfm., Bayernstr. 32
7246 Reichenbach sen., Alb., Kfm., Friedenstr. 54
4304 Reichenbach, Gust., Kfm., Bichlerstr. 7
2212 Reichenbach, Ludw., Kfm., Vogesenallee 2
6533 Reichenberger, Jos., Buchdr., Gymn.Str. 15
3172 Reichert, Hans, Möbel, Östl.K.Fr.Str. 28
5947 Reichert, Dr. Oskar, Arzt, Durlacherstr. 19
7375 Reichert & Schmidt, Mühlenprod., W. K.F.-Straße 273
2204 Reichmann, Martin, Prof., ZähringerAllee 21
2390 Reichsärztekammer, Lindenstr. 1
6821 Reichsarb.Dienst f. weibl. Jug., Rabeneck
3525 Derselbe, Meldeamt 134, W. K.Fr.Str. 49a
4188 Reichsautobahnen, Westl.K.Fr.Str. 120
5206 Reichsbahn, Bhf. Pforzheim.
4954 Dieselbe, Güterabfertigung
3440 Dieselbe, Wagenverkehrsdienst
7370 Dieselbe, Eilgutabfertigung
4906 Dieselbe, Bahnhof Birkenfeld.
3091 Dieselbe, Bhf. Ersingen
2890 Reichsbahn, *Bahnhof* Eutingen.
7960 Dieselbe, Bahnhof Brötzingen
3092 Dieselbe, Bahnhof Ispringen
6989 Dieselbe, Bahnhof Weißenstein.
6433 Reichsbankstelle, Simmlerstr. 2.
3029 Reichsbund d.Kinderreichen, Gymnas.Str. 15
6791 Reichsfinanzverw., Finanzamt Simmlerstr. 9
6610 Dieselbe, Hauptzollamt, Durlacherstr. 13
3500 Dieselbe, Zollfahndung
7701 Reichsgutverwaltung Huchenfeld
5090 Reichsluftschutzbund, Östl.K.Fr.Str. 2
5529 Reichsmusikkammer, W.K.Friedr.-Str. 38
5103 Reichspost, Postamt, Luisenstr. 3
4817 Dies., Telegr.-Bauamt, Poststr.
4242 Dies., Wohnung d. Bezirksbauführers
4820 Dies., Zweigpostamt 2, Weiherstr. 9
5132 Dies., Zweigpostamt 3, AltstädterStr. 6
4829 Dies., Zweigpostamt Birkenfeld, Hindbgpl. 4
6397 Dies., Zweigpostamt Eutingen
4816 Dies., Zweigpostamt Brötzingen
7134 Dies., Zweigpostamt Dillweißenstein
6772 Dies., Poststr. Buckenberg
7893 Dies., Poststr. Arlinger
4718 Reichstetter, Friedr., Bäckerei, Gartenstr. 15.
4900 Reichsverband d. Deutschen Armbanduhren-Industrie eV, Bleichstr. 32
7083 Reichsv. Dt. Edelmetall- u. Schmuckw.Ind.
5137 Reiff, J., Versich., Enzstr. 6
7439 Reiling, Ernst, Graveur, Goethestr. 35
6711 Reiling, Erwin, Elektromstr., ZerrennerStr.3b
2311 Reiling, Leonh., Bijouteriefabr., Osterfeldstr. 1
3710 Reiling, Rudolf, Metallwr., Kais.Fr.Str. 30
6308 Reimann-Sachs Haus, Nagoldstr. 6
5985 Reimherr & Wolf, Buchdruck., Durl.Str. 23
5215 Rein, Hede, Westl. Karl-Friedrichstr. 60
2038 Rein, Otto, Kaffeeröst., Holzg.Str. 22
7689 Reinacher & Spoerr, Bijouterie- und Kettenfabrik, Durlacher Str. 67
7223 Reinbold, Eugenie, Bijouterie- u. Schmuckwaren-Export, Bahnhofstraße 28
7883 Reinemer, Heinr., Kol.-W., Luisenstr. 43
3588 Reinfarth, Arthur, Prof., Bayernstr. 38
7742 Reinhardt, F. W., Fbrkt., Schwarzw.Str. 26
3404 Reinhardt, F. W., Ringfbr., Weiherstr. 31
3404 Reinhardt, Frieda, Vergolderei, Weiherstr. 31.
6759 Reinhardt, Fritz, Goldschmied, Kreuzstr. 5
2557 Reinhardt, Martin, Kfm., Häldenweg 38
4031 Reinhardt, Paul, Uhrgehäusefbr., Kronpr.St12
7161 Reinholdt, J. W., Bij.-Fbr., Lindenstr. 17
3461 Reinig.-Inst., Karl Knorr, Güterstr. 23
2010 Reinkunz, A., Autoverm., W. K.Fr.Str. 201
7073 Reinschmidt, Frz., Drog., Sachsenstr. 34
4377 Reinschmidt, Otto, Drogen, Christophallee 5
6606 Reinwald & Schwehn, Bauuntern., Frankstr.
4484 Reis, Emil, Fbrk., Hohenzollernstr. 96
4321 Reisebüro d. Hbg.-Am.-Lin., Bahnhofpl. 4
6466 Reisebüro Rominger, W.K.Friedr.-Str. 1
2847 Reisig, P. Fr., Vertr., Gravelottestr. 40
6103 Reiß, Aug. Otto, Bij.-Exp., Schwarzw.Str. 8
4587 Reiß, Otto, Bekleidung, Rudolfstr. 6
7027 Reißer, Friedrich, Bijouterie, Zerr.Str. 24
2704 Reißer, Gust., Sanit.-Art., W. K.Frdr.Str. 47
7335 Reister, Emil, Kohlen, Beethovenstr. 9
3433 Reister, Karl, Fbrkt., Friedenstr. 91
6314 Reister, Oskar, Bijout.-Fbr., Bleichstr. 48
2468 Reiterverein, Rathaus, Redtenb.Str. 2
2179 Reith, Herm., Schlosserei, Gr. Gerberstr. 1.
4118 Reitter, Adolf, Feuerlösch., Hohenst.Str. 70
7324 Reitter, Traug., Friseur, Christ.A. 1
5536 Reize, Albert, Masch.-Fbr., Bleichstr. 7
4936 Rektorat d. Ev. Schule Birkenfeld
2812 Remmele, K., Schlosser, W. K.Frdr.Str. 332
3214 Renaud, Dr. Herm., Kfm., Schwarzw.Str. 106
3900 Renner, Richard, Autoverm., Zähr.A. 22
3192 Renner, Dr. Rudolf, Arzt, Leopoldstr. 17
2571 Renner, Dr. Walt., Arzt, *Ispr* Hindenb.Str. 6
7873 Rentschler, Alb., Brisurenfabr., Baumstr. 13
2412 Rentschler, Friedrich, Güterstr. 7
3027 Rentschler jr., H., Zahntechn., Güterstr. 4
5376 Rentschler, H., Zahnt.Lab., Zerrenn.Str. 20
7995 Rentschler, K., Buchdruck, Holzgartenstr. 48
6248 Rentschler, Paul, Lindenstr. 24
2334 Rentschler & Co, Gehäusefbr., Kronpr.Str. 1
6701 Renz, Dr., Arzt, W. Karl Friedrichstr. 74
2616 Renz, Fritz, Sattler, Lammstr. 7
6524 Renz, Rich., Bäckerei, Schloßberg 7
3879 Renz, Wilh., Uhrenfbr., Grenzstr. 10
3879 Renz, Wilhelm, Armbanduhren- und Uhrenfabrik, Grenzstraße 10
5175 Reuß, Versand von Papier und Papierwaren, Leo-Schlageter-Str. 24
7829 Reusswig, Otto, Kol.-W., Dillst.Str. 34
3711 Reuter, H., Prok., Maximilianstr. 44
6642 Reutler, Willi, Prok., H.Wessel-A. 59
7981 Rexer, K., Uhrgehäusefbr., Lindenstr. 17
4303 Reyle, Georg, Bijout., Friedenstr. 41
2481 Rheinische Kaufhalle AG, Leopoldstr. 6
3628 Rhenania-Ossag, Mineralölw.AG, Güterbhf.
3509 Richter, Carl, Simmlerstr. 13
5460 Richter-Laula, Johanna, Lameystr. 36
5534 Rickert, Arnold, Insp., Degenfeldstr. 2
6416 Rieck, Georg, Kantine, Neue Kaserne
3391 Riecker, Alice, Straßburgerstr. 9
7519 Riecker, Marie, Ww., Steinbergsgutstr. 29
7518 Riecker, Wilh., Blechnerei, Unt. Ispr.Str. 13
7193 Rieckers, Otto, Buchhdl., Leopoldstr. 2
6269 Riedel, M., Dr. med., H.Göring-Allee 74
3721 Rieger, Herm., Chem.-Fbr., Holzg.Str. 22
4200 Riehm, Karl, Eisenhdl., Güterstr. 17
4973 Rienäcker, Walter, Dr. phil., *Eut* Wittumstr.
7259 Riepp, Paul, Tapezier, Baumstr. 7.
5847 Ries, Fritz, Export, Bleichstr. 94.
4394 Rieß, Gust., Tapezier, Kais.-Fr.Str. 57
3808 Riesterer, K., Metallwrfbr., Christ.Allee 3
4960 Rieth, Adolf, Goldwr., Weiherstr. 27
2203 Rieth, Carl, Motorfahrz., *Brö* Dietl.Str. 9
5198 Rieth, Hans, Goldwrfbr., Bleichstr. 67
2488 Rieth, Max, Fabr.-Dir., Friedenstr. 43
5018 G. Rietheimer Söhne, Schreiner, Tunnelstr. 10
6391 Riexinger, Art., Maler, Ebersteinstr. 16
6959 Riexinger, H., Fbrkt., Friedenstr. 105.
6826 Rihm, Adolf, Kühlanl., Lindenstr. 21
4225 Rilling, M., Eisenwr., Schloßgatterweg 5
3310 Ring, Max, Dentist, Dillst.Str. 13
5074 Ring, Reinh., Dreherei, Theaterstr. 7
2442 Ringele, Alfr., Bijout., Sch.-Del.Str. 45
5673 Ringer, Kurt, Fbrkt., Lindenstr. 50
6818 Ringwald, Hch., Autotransp., Rosenstr. 9
6080 Gebr. Ripp, Ringfabr., Bleichstr. 95.
7582 Ripp, Herm., Wohn.. Bleichstr. 88.
6633 Ritter AG, Dentalmöbel, Blücherstr. 32
2375 Ritter, Friedr. Ww., Bleichstr. 67
5264 Rittershofer, Karl, Zigarren, Enzstr. 17
5617 Ritthaler, Karl, Bäck., Enzstr. 19a
4127 Rittler, Erwin, Dentalfbr., Gymn.Str. 7
4049 Rivoir, Carl, Uhrenfabrik, Pforzheim, Luisenplatz 4
2457 Bochon, Karl, Schilderfbr., Ö.K.Friedr.-Str.62
3782 Rodi, Max, Hptl., Spichernstr. 36a

Rodi & Wienenberger
Aktiengesellschaft
Doubléketten
Uhrgehäuse
Bijouterie-Fabrikation
Pforzheim, Bleichstr. 60a–68
Fernsprecher; **7202** bis **7204**

7745 Röchlingsthal GmbH, Enzstr. 29
3038 Rödter, Hans, Messerschmiede, Brüderstr. 1.
2102 Röhmeyer, Theobald, Wildbaderstr. 58
3418 Römpler, Hans, Kartenverl., *Eut* H.Steig 4
6035 Roepert, Alfr., Baudir., Friedenstr. 151
5956 Rösch, Alfons, Chem.-Pharm.-Fbr., Jahnstr.7
2122 Rösch, Aug., Fbrkt., Calwerstr. 139.
5393 Rösch, Fritz, Pelzwr., Westl.K.Friedr.Str. 11
3770 Gebr. Rösch, Autohaus, W.K.Frdr.Str. 173
4297 Rösch, Walter, Techniker, Häldenweg 42
3066 Rösch & Idstein, Knopffbr., Goethestr. 10
3583 M. Röschlau & Cie, Schmuckwr., Emilienstr. 7
5618 Roesler, Aug., Drogerie, Arlingerstr. 17
2319 Rösler, Gerhard, Uhren, Habermehlstr. 20
6220 Roessle Nf., G., Kettenfabr., Durlacherstr. 65
5419 Roessle, Karl, Prokurist, Friedenstr. 51
6621 Rössler, Dr. Theod., Arzt, Lindenstr. 1
2143 Roessler, Wilh., Ringfbr., Zerren.Str. 24
7452 Roll, Karl, Prägeanst., Baumstr. 12.
2623 A. & E. Roller, Buchbinder, Dillst.-Str. 21.
2089 Roller, Herm., Bijouteriefabr., Kronpr.Str. 21
3024 Roller, Max, Architekt, Rennfeldstr. 3
2931 Roller, Walter, Parfüm, Oechslestr. 31
3378 Rometsch, Art., Galv.Anst., Jahnstr. 27
6708 Rometsch & Scherer, Mechanik, Weiherstr. 27
2873 Rosenfeld, Anna, Schneiderin, Zerr.Str. 9
3270 Roß, Hans, Steuerberat., W.K.Friedr.-Str. 74
7031 Derselbe, Wohn., Weißenburgstr. 51
2407 Roth, Aug., Metalldruckerei, Theaterstr. 17
5916 Roth, Chr., Kunstgew.-Werkst., U. Ispr.Str.16
7226 Roth, Emil, Landw., *Brö* ErsingerStr. 146
6866 Roth, Ernst, Metzger, Kronenstr. 2
4486 Roth, Friedr., Kfm., Lameystr. 36
5719 Roth, Friedr., Malermstr., U. Ispr.Str. 4
6274 Roth, Dr. Josef, Arzt, Güterstr. 60
3482 Roth, Karl, R.-A., Metzgerstr. 1
4428 Roth, Rud., Gießerei, Wörthstr. 5
6019 Roth, Walter, Prokurist, Güterstr. 8
6388 Rothfuß, E., Dentist, *Eut* Hauptstr. 97
7888 Rothfuß, Fridolin, Güterstr. 45
2572 Rothfuß, Joh., Bäckerei, Güterstr. 45
3342 Rothmeier, Ph., Betten, Gymnasiumstr. 1
2673 Rothweiler, A., Waschanst., Kronpr.Str. 33
6323 Rottenburger, Josef, Baugesch., Güterstr. 55
6469 Rubensdörffer, Otto, Architekt, Grünstr. 8.
7389 Rubensdörffer & Co, Möbelfbr., Ö.K.Frdr.St.48
3956 Ruchti, Alfred, Prok., H.Wesselallee 48
5870 Ruck, Gottl., Landwirt, Tiefenb.Weg 1
3119 Ruck, Hellmut, Fußpflege, W. K.Fr.Str. 46
3001 Ruck, Osk., Prok., Gravelottestr. 41
4549 Rudolf, Aug., Bij.-Fbr., Salierstr. 2
4411 Rudolf, Fritz, Moden, W. K.Fr.Str. 37
6252 Rudolf & Gattner, Bijout., Lindenstr. 18.
7625 Rudolph, Amalie, Ww., Ad.Hitler-Allee 3
2891 Rudolph, E., Lederwr.-Fbr., Hohenst.Str. 21
3756 Rürklin, Alfr., Stud.-Rat, Ö.Wing.W. 23a
3497 Rücklin, R., Direktor, Schanzallee 3
7301 Rüdinger, Ww. Chr., Schuhgesch., Zerr.Str. 9
2927 Ruef, Dr. Herb., Arzt, H.Wessel-Allee 65
5715 Rügamer, Andreas, Dentist, Gartenstr. 5
7564 Rühle, Erwin, Heiztechnik, Baumstr. 14
7749 Rühle, Eugen, Kettenf., Lammstr. 28.
7750 Ders., Wohn., Häldenweg 36.
5472 Rüth, Fritz, Guillocheur, Kronprinzenstr. 13
3616 Ruf, Adolf, Makler, Zerrennerstr. 11
4765 Ruf, C. E., Goldwarenfbr., W.K.Friedr.-Str.43
3251 Derselbe, Wohn., Lameystr. 12.
5886 Ruf, Gustav, Uhrgehäusefbr., Im Tal 8
5150 Ruf, H., Buchdruckerei, Weiherstr. 8.
4179 Ruf, Karl, Fuhrwesen, Gymnasiumstr. 163.
2910 Ruhland, Andr., Metzg., *Dw* Hirs.Str. 55
3165 Rummer, Mart., Samenhdlg., Brüderstr. 5
3535 Ruof, Chr., Kettenfbr., Bleichstr. 48.
3084 Ruoff, M., Lichtdruckanstalt, Calwerstr. 69.
7819 Rupp, Dr. Friedrich, Arzt, Lindenstr. 5.
6503 Rupp, Gottfried, Kohlen, Gymnasiumstr. 92.
3343 Rupp, Karl, Silberwr., Emilienstr. 14
6260 Rupp & Cie. Nachf., Ringe, Gold u. Platin, Kaiser-FriedrichStr. 8
7255 Rußmann, Wilh., Seifenfbr., Bleichstr. 23
5588 Gebr. Saacke, Werkzeugfbr., Bahnhofstr. 11
5012 Saacke, J., Edelsteine, Bahnhofstr. 19
5588 Saacke, Wilh., Dipl.-Ing., Bahnhofstr. 11
4086 Sacco, Johann, Verzinn., Deimlingstr. 43.
3961 Sachs, Eugen, Polsterer, Enzstr. 11
3793 Sachs, Wilhelm, Malerei, Kappelhofstr. 11
2748 Salb, Theodor, Tabakwr., Güterstr. 45
6473 Salé, Adolf, Priv., K.-Wilh.Str. 2
6221 Salé, Rich., Stoffe, W.Karl-Frdr.Str. 48
5696 Salm, Ernst, Ob.Rodstr. 10
5679 Sammler, Ernst, Landesdirektion, W.Karl-Friedrich-Str. 76
4427 Sander, A., Sportart.-Fbr., Ob. Wimpf.Str. 23
7942 Sandholzer, J., Mechaniker, Dillst.Str. 7
6877 Sanitätskolonne Birkenfeld
3560 Sanitätskolonne v. Roten Kreuz, Galileistr. 44
4701 Sanitätswache Rathaus
6575 St. Annaheim, Erbprinzenstr. 18
2136 St. Josephshaus, Gr. Gerberstr. 12.
6228 St. Theresienhaus, Arlinger, Merkurstr. 15
7652 Sann, Heinr., Schmuckw., Güterstr. 44
5900 Sarastro-Industrie, Bleistiftfbr., Kronpr.Str.24
2811 Sattler, Alb., Kfm., Wilferd.Str. 32
2048 Sattler, Erwin, Lehrer, Benckiserstr. 11
2051 Sattler, Fritz, Priv., Güterstr. 1.
3307 Sattler, Helene, Frau, Durlacherstr. 1
5782 Sattler, Karl, Musikhaus, Lammstr. 3
2680 Sattler, Otto, Entwürfe, Eberst.Str. 26
3107 Sauer, Jacob, Kelterei, Altstädterstr. 1.
3536 Sauerland & Schellhorn, Scheideanst., Westl. Karl-Friedrichstr. 148a
7453 Sauter, Alfons, Metzger, Schillerstr. 12.
3528 Sauter, Arth., Bijout.-Fbr., Weiherstr. 7
2147 Gebr. Sauter, Küchengeräte, Apoth.Gasse 3
3363 Sauter, Josef, Geschäftsf., Gesellstr. 60
4680 Sauter & Co, Uniformfbr., Zähr.Allee 7
6489 Sautter, Adolf, Professor, Würm, A.d.Berg
2351 Sautter, G. W., Bienenzucht, Schoferweg 90
6061 Sautter, Karl, Bijouteriefbr., Güterstr. 6.
7051 Sautter, Wilh., Bijout.-Fbr., Nagoldstr. 19
4367 Schaaber, Clara, Bleichstr. 73
7653 Schaad, Emil, Tapezier, Hohenstaufenstr. 27
5890 Schaaf, Alb., Manuf.-W., W. K.Fr.Str. 271
4875 Schaaf, Joh., Prok., Gravelottestr. 1
2702 Schaan, Osk., Bijout.-Fbr., Calwerstr. 133
3728 Schaber, Erich, Landesprod., Jahnstr. 1
4340 Schaber, Fr., Chem.-Fbr., Maihäldenstr. 20
6780 Schaber, Herm., Kfm., Hohenz.Str. 58
6018 Schabinger, Wilh., Gärtnerei, A.-Göbricherw.71
5919 Schabinger, W., Blumen, Ad.Hitler-Allee 1
7209 Schabl & Vollmer, Bijout.-Fabr., Bleichstr. 29.
3421 Schäfer, Andr., Schleiferei, Hohenst.-Str. 20.
3422 Schaefer, C. H., Metallwrfbr., Hohenz.Str. 86
5051 Schaefer, Carl, Gold- u. Silberscheideanstalt, 5052 Altstädter Kirchenweg 23
7965 Schäfer, Friedr., Ww., Gartenstr. 1
4337 Schäfer, Friedr., Schneider, Kronpr. Str. 11
5810 Schäfer, Hans, Kfm., Hermannstr. 6
6626 Schaefer, Karl, Aug. Kfm., Würm, A.d.Berg 10
7157 Schäfer, K. Fr., Baugesch., Ispringen
6518 Schaefer, Max, Fbrkt., Ebersteinstr. 7
3441 Schäfer, Oskar, Zieheisen, Bleichstr. 12
6400 Schäfer, Osk., Radiogesch., *Bkf* Bahnhofstr. 65
4384 Schäfer, Otto H., Lorgn.-Fbr., Kreuzstr. 10
5665 Schäfer & Bischoff, Verchromung, Güterstr. 9
6518 Schaefer & Co, Herstellung von Schmuckketten, Ebersteinstr. 7
2004 Schäfer & Wagner, Schreinerei, Calwer Str. 76
4949 Schaenzle, Max, Bankdir., Bichlerstr. 12
6290 Schätzle, Fritz, Fbrkt., Marktpl. 4
6005 Schätzle & Tschudin, Uhrenfbr., Zerr.Str. 55
(6196) Schaffhauser, W., Maler, Dillst.Str. 13
6196 Schaffhauser jr., W., Heilpr., Bleichstr. 11
2736 Schaible, Georg, Schneiderei, Christ.A. 21
6063 Schaible, Gust., Schleif., Rennfeldstr. 18
2821 Schaible, Joh., Schreiner, Schloßgatterw. 2
2584 Schaible, Karl, Armbänder, W. K.Fr.-Str. 49
4013 Schaible, Wilh., Friedenstr. 94
6369 Schall&Cie., Bijout.-Joaillerie W.K.-Fr-Str.120
2758 Schaller, Eugen, Herstellung von Bijouterie- und Schmuckwaren, Salierstr. 35
5561 Schamberg, Otto, Dipl.-Kfm., Leopoldstr. 7
5562 Ders., Wohnung, StraßburgerStr. 20
4187 Schanz, Karl, Gravieranst., Bayernstr. 8
7398 Schanz & Katz Nf., Ringf., Luisenstr. 35.
7414 G. Schaub Apparatebauges. m. b. H., Östl. Karl-Friedrich-Str. 132. T Schaubradio P Karlsruhe 8623
.... Dieselbe, Reparaturwerkstätte, Berlin N 4, Chausseestr. 129 (Fernspr. 41 72 07)
2079 Schaub, Karl, Edelsteinschl., Zerrenn.Str. 42
2597 Schaudel, Emil, Schmuckwrfbr., Kanalstr. 11
4322 Schauenburg, Herm., Major, Nagoldstr. 18
2404 Schauenburg, Joh., Frau, Westl. Karl-Friedrich-Str. 49
2763 Schaufelberger, Karl, *Dw* Burggart.Str. 41
2762 Schaufelberger & Co, Uhrenfbr., PfälzerStr.25
4479 Schauß, Dr. Fritz, Direktor, Würmtalstr. 2
3097 Schechterle, Herm., Milch, Hohenz.Str. 89
5750 Scheck, Ludw., Bäck., Gutenbergstr. 6
3766 Schecle, Magda, Wäsche, Westl. Karl-Friedrich-Str. 53
6736 Schefold, Ww. Emma, Moden, Dillst. Str. 3a
2949 Schefold, Fr., Goldwarenf., Durlacherstr. 78.
5670 Scheible, Wilh., Bäckerei, Östl. Karl-Friedrich-Straße 55.
6359 Scheible & Schönherr, Elektrotechnik, Christoph-All. 9
6527 Scheid, Karl, Klavierhdlg., Zerrennerstr. 1
3152 Scheidt, Th., Baugesch., Habermehlstr. 32
3536 Schellhorn, Gerh., Ing., Westl. Karl-Friedrich-Straße 148a
6494 Schellhorn, Gerh., Ing., Schwarzw.Str. 50
2953 Schenck, Osk., Privat, Lindenstr. 9
7632 Schenk, Elise, Gärtnerei, Ob.Ispr.Str. 35
2042 Schenk, Oskar, Gärtnerei, Hohenz.Str. 125
6702 Schenkel, Adolf, Armbänd., CalwerStr. 62
5337 Schenkel, Erna, Weinkeller, Ebersteinstr. 6
6233 Scheppe, Frdr., Zimmergesch., Würmtalstr. 2
6541 Schepperheyn, M., KG, Uhrenfbr., Zerr.Str.29
6586 Scherberger, Ad., Malergesch., Weiherstr. 30.
2307 Scherer, Ed. H., Schreibwr., Östl. Karl-Friedrich-Str. 16
6708 Scherer, Viktor, Mechanik., Weiherstr. 27
2169 Scherle, Emil, Öle, Fette, Güterbahnhof 24
4687 Scherle, Luise, Putz, Östl. K.-Friedrich-Str. 15
5764 Scherr, Bernh., Nadelstiele, Westl.Karl-Friedrich-Str. 51
3992 Scheu, Karl Man.-W., Westl. K.Frdr.-Str. 16
3430 Scheuble, O. J., mech. Werkst., Kiehnlestr. 10
4788 Scheuernstuhl, Mina Ww., Lbsm., Gellertstr. 21
4298 Scheufele, Karl, Goldwrfbr., Luisenstr. 54
2916 Scheufele jr., Karl, Luisenstr. 54
2809 Scheuffele, Hch., Direktor, Schwarzw.Str. 36
3970 Scheuring, Paula, Metallwrfbr., Durl.Str. 65
6640 Scheytt, Hans, Bäck., Hallerstr. 1
2044 Schick, Herm., Schlosser, Salierstr. 20
5243 Schick, Wilh., Kfm., Arlingerstr. 3
5142 Schick & Häcker, Farbenfbr., Wildbadstr. 12.
7306 Schickle, Friedr., Oelgesch., *Ispr* Rob.Wagner-Straße 17
6897 Schickle, G., Mech., Werkst., Büchenbr.Str. 16
5666 Schickle, Otto, Abzeichen-, Orden- u. Metall-5667 warenfabrik, Zerrenner Str. 35
6431 Schickle, Karl, H., Fuhrgesch., *Ispr* Robert-Wagnerstr. 1
4242 Schieni, Herm., Tel.-Insp., Rudolfstr. 48
7228 Schiermeyer, Heinr., Ing., Östl. Karl-Friedrich-Straße 53
3304 Schifferdecker, K., Elektro, Maxim.Str. 16
6544 Schill, Emil, Edelsteine, Bahnhofpl. 4
5058 Schiller, A., Schmuckwr., Kiehnlestr. 8
4591 Schilling, Hilde, Lebensm., Brunnenstr. 22
5968 Schilling, Karl, Fahrräder, Lindenstr. 52
5392 Schimmel, Rob., Blechnerei, Ebersteinstr. 21
6536 Schimpf, Joh., Schmuckwrfbr., Durlacherstr.26
2520 Schirrmeister, R., Etuisfbr., Kais.Frdr.Str.18
2754 Schittenhelm H., Wagenbau, Gymn.Str. 136
4459 Schläfle, O., Elektr. Anl., Westl. Karl-Friedrich-Str. 134
4178 Schlapp, Lorenz, Tiefbaug., Gymn.-Str. 126.
4261 Schlegel sen., Rudolf, Mech.Werkst., Bleichstraße 46
2012 Schlegel jr., Rudolf, Textilwr., *Dw* Hohenecksstraße 59
5060 Schleich, Fr., Zahntechn., Lindenstr. 39
6328 Schleicher, Jos., Emaill.-Fbr., Kiehnlestr. 8
7790 Schlienz, Aug., Betten, Poststr. 2.
4588 Schlotter, Wilh., Metzger, Rennfeldstr. 7
4959 Schloz, Maria, Habsburgerstr. 12
5880 Schlub, Carl, Bijouteriefabr., Enzstr. 8.
7551 Schlüssler, Ellen, Schanzallee 3
4418 J. Schmalz
4419 Maschinen, Werkzeuge und Metalle für Bijouteriefabrikate, Leopoldstraße 5
7697 Schmauderer, Christ., Bäckerei, Goethestr. 31.
7447 Schmauderer, Julius, Presser, Turnstr. 5
6253 Schmelcher, R., Lebensm., Hohenst.Str. 15
7818 Schmeling, Willy, Kfm., Gotenstr. 4
2112 Schmelzer, Chr., Korbwr., Blumenstr. 14
3510 Schmid, Prof. Adolf, Bildhauer, Häldenweg 78
7020 Schmid, Elise, Ww., Lameystr. 10
4441 Schmid, Franz, Lichtspiele, Sponheimstr. 36
2098 Schmid, Friedr., Metzger, Osterfeldstr. 21.
4504 Schmid, Heinr., Blechnerei, *Dw* Hirs.Str. 163
2810 Schmid, Herm., Glasreinig., Weiherstr. 7
3830 Schmid, Martha, Ww., Keplerstr. 37
2064 Schmid, Max, Schmuckwr., U.-Ispr.Str. 8
5613 Schmid & Buchwald, Pianos, Westl. Karl-Friedrich-Str. 48
5673 Schmidhäußler, Eug., Prägeanst., Lindenstr.50
4601 Schmidt, Alb., Malergesch., Deimlingstr. 31
2560 Schmidt, Alb., Photohdlg., Zerrennerstr. 14
6201 Schmidt, Alfred, Kfm., Zerrennerstr. 26
7991 Schmidt, Art., Werkzeugbau, Maxim.Str. 16
7128 Schmidt, Carl Kittfabr., Lammstr. 11.
6535 Schmidt, E. M., Leopoldstr. 1
2201 Schmidt, Emil, Kettenfbr., Durl.Str. 65
6454 Schmidt, Emma, Lebensm., Kaiser Frdr.-Str. 5
4380 Schmidt, Erna, Damenhüte, Hafnerg. 2
2491 Schmidt, Ernst, Zimmerei, *Dw* Hirs.Str. 131
5547 Schmidt, Franz, Kfm., Westl. Karl-Friedrich-Straße 307
3570 Schmidt, Fr., Autoverm., Zähringerallee 15
2846 Schmidt, Dr. Friedr., Professor, Lameystr. 44.
6121 Schmidt, Gust. Ad., Bijouterie-Hilfsartikel und Metallwaren, Unt.Ispringerstr. 25. T Gustaschmidt
7826 Schmidt, Hans Gg., Fbrkt., Belfortstr. 19
5021 Schmidt, Herm. O., Kettenfbr., Bleichstr. 84
4415 Derselbe, Wohnung, Vogelsangstr. 39
2773 Schmidt, Irma, Liebeneckstr. 31
4062 Schmidt, Karl, Scheideanstalt, Inh. Willi 4319 Vetter, Bleichstr. 67
6911 Schmidt, Karl, Schlosserei, U.Augasse 8
(6344) Lydia u. Maria Schmidt, Trauringe, DillsteinerStr. 20
6240 Schmidt, Otto, Ing., Auerhahnstr. 18
5583 Schmidt, Otto, Vertreter, Gymn.Str. 26
6715 Schmidt sen. u. jr., Philipp, Architekten, Kaiser Friedr.Str. 62
3190 Schmidt, Robert, Versich., Bleichstr. 20
2232 Schmidt, Rob., Baugesch., Anshelmstr. 7
4175 Schmidt, Robert, Kfm., R.Wagner-Allee 23
6344 Schmidt, T. u. F., Werkzeugbau, Bleichstr.94
5361 Schmidt, W., Metzgerei, Hohenz.Str. 31
5089 Schmidt, Wilh., Goldwr., Dillst.Str. 5
4416 Schmidt & Bruckmann, AG, Bij.Fbr., Bleichstraße 84
5088 Schmidt & Schnaiter, Goldwr., Kiehnlestr. 11
6765 Schmidt-Staub, Minna, Ww., Schulberg 10
3277 Schmidt-Staub & Co, Ringfbr. Lameystr. 1
3366 Schmiedt, Kurt, Werbebüro, Lameystr. 18
6601 Schmiedt, Ludw., Goldwr., Emilienstr. 5
2348 Schmierer, Herm., Metzger, Holzg.Str. 23
7634 Schmierer, Karl, Presserei, Durl.-Str. 67.
6993 Schmierer, Wilh., Presserei, Tunnelstr. 6.
2870 Schmierer, Wilh., Laborat., Deimlingstr. 15
5355 Schmitt, Aug., Techniker, Leopoldstr. 16
5443 Schmitt, Carl, Ww., Weiherstr. 15a
4256 Schmitt, Emil, Vertr., Ebersteinstr. 22
2974 Schmitt, Gg., Schneider, Schloßberg 11
2511 Schmitt, Karl, Kfm., Vogelsangstr. 5
3652 Schmitt, Walt., Kfm., Pflügerstr. 36

2611 Schmitt & Ehrmann, Bij.Fbr., Museumstr.4
4660 *Derselbe*, Wohn., *Hohenzollernstr. 91*
2058 Schmitt & Hepke, Bijouteriefabrik, Kronprinzenstr. 5. T Elaschmuck
3232 Fritz Schmitz & Co, Uniformen, Westl. Karl-Friedr.Str. 79
6111 Schmolck, Frd., Metallwrfbr., Unt.Ispr.Str.11
5435 Schmolck, Robert, Export, O.Ispringerstr. 8
3542 Schmollinger, Karl, Priv., Straßb.Str. 7
7503 Schmollinger jr., K., Bäckerei, Leopoldstr. 15
6345 Schmuck, Fritz, Bleichstr. 47
2975 Schmuckmuseum, Luisenstr. 1
5079 Schnappauf, Alwin, Dachd., Hohenst.Str. 25
4859 Schneckenberger, Fr., Prok., Friedenstr. 61
4341 Schneckenberger, H., Kfm., G.Litzm.Str. 33
3493 Schneider, Alb., mech. Werkst., Holzg.Str.24
7735 Schneider, Alb., Wagenbau, Pfälzerstr. 29
5692 Schneider, Aug., Baugesch., Rudolfstr. 34
5897 Schneider, Chr., Buchdruck., Emilienstr. 20.
4807 Schneider, Erwin, Rektor, Schlageterstr. 9
5385 Schneider, Eug., Install., Gymnas.Str. 76
2951 Schneider, Eugen, Glaserm., Holzg.-Str. 19.
2558 Schneider, Eugen, Kfm., Friedenstr. 99
4986 Schneider, Franz, Lehr., Dietl.Str. 116
6312 Schneider, Friedr., Bijouteriefbr., Bleichstr. 67
5378 Schneider, Fritz, Kfm., Mackensenstr. 16
5321 Gebr. Schneider, Edelsteinschleiferei, gegr. 1875. Import von Zuchtperlen, Bleichstr. 9
4162 Schneider, Joh., Gärtnerei, Kieselbronnerstr.91
5611 Schneider, Jos., Mineralw., Wertweinstr. 11
6102 Schneider, Jul., Archit., Holzg.-Str. 19.
2722 Schneider Nf., J., Goldwrfbr., Bleichstr. 41
3174 Schneider, Louis, Export, O.Wimpf.Str. 9
3161 Derselbe, Wohnung, Lameystr. 39
2440 Schneider, Osk., Steine, Friedenstr. 97.
3212 Schneider, Otto, Silberwr., Wörthstr. 1
2285 Schneider, Paul, Kreuzstr. 2
4602 Schneider, Ww. Rich., Archit., Kreuzstr. 3
2333 Schneider, Rob., Insp., Ob.Rodstr. 18
4686 Schneider, Selma, Perlen, Zerrennerstr. 15.
6525 Schneider & Schäfer, Elektrik., Östl. Karl-Friedrich-Str. 65
6733 Schnepf, Werner, Durlacherstr. 25
2622 Schnerr, Elis., Schneiderin, Hohenz.Str. 35
7033 Schnorr, Änne, Dentistin, Hohenz. Str. 46.
3360 Schnürle, Friedr., Bäcker, Calwerstr. 82.
5748 Schnürle, Heinr., Moden, Erbpr.Str. 22
5087 Schnurr & Bendel, Kunststoffe, Lindenstr. 75
5693 Schober, Alfr., Metzger, Westl.K.Fr.Str. 105
6322 Schober, Großgarage, Baumstr. 20
3249 Schober, Dr. Rich., Chemik., Gutenb.Str. 2
4653 Schoch, Nelly, Deimlingstr. 1
7724 Schölch, G., Etuisfabr., Melanchthonstr. 7
3626 Schöller, Jul., Goldschmied, *Brö* Dobelstr. 6
2715 Schön, Erwin, Tabakwr., Luisenstr. 29
6016 Schön, Hans, Zigarren, Bahnhofstr. 6.
5276 Schoenaich, S., Assess., Hohenz.Str. 104
5002 Schönauer, Franz, Salierstr. 46.
3420 Schönberger, Ernst, Stud.-Rat, Friedenstr.67
7798 Schönbörner, Max, Dentist, Tunnelstr. 2
7536 Schönemann, Albert, Bijouterien, Poststr. 3
5164 Schöner, Joh., Schneider, Ebersteinstr. 8
2467 Schöner, Otto, Kfm., W. Karl-Friedr.Str. 11
7321 Schönhardt, Kurt, Uhren, CalwerStr. 129
6754 Schöninger, Carl, Dentist, Kiehnlestr. 11
6461 Schöninger, Eug., R.-A., Kiehnlestr. 11
7684 Schöninger, J., Schreiner, *Dw* Bülowstr. 35
2930 K. u. G. Schöninger, Juwelen, Holzg.-Str. 22
2081 Schöninger, K., Bäckerei, Würm, Hauptstr. 8
3309 Schöninger, Otto, Güterverk., *Dw* Bülowstr. 33
2732 Schöninger, Paula, Fasserei, Unt.Ispr.Str. 11
5032 Schöninger, Ww. Gottl., Diamantschleiferei, östl. K.Friedrich-Str. 4
3398 Schöninger, Wilh., Schmuckwr., Spichernstr.20
3409 Schönsges, Karl, Tapeten, Östl. Karl-Friedrich-Straße 1.
7194 Schönsiegel, H., Metallgieß., Zerrennerstr. 13
2445 Schönthaler, Dr., Ärztin, Lindenstr. 20.
5244 Schöpf, Aug., Kohlen, Wertweinstr. 3
2979 Schöpf, Emil, Schmuckwr.Fbr., Goethestr.10
4387 Schöttle, Frieda, Möbel, Im Tal 10
2675 Schofer, E. A., Bij.-Fbr., Calwerstr. 133
5016 Schofer, Eugen, Meterketten für Bijouterie, Maximilianstraße 24
7928 Schofer, Friedr., Export., Friedenstr. 33
2579 Schofer, Heinz, Kfm., G.Rau-Str. 28
3410 Schofer, Herm., Export, Bleichstr. 60
7440 Schofer, Karl, Sperrholz-Furn., Salierstr. 48
2249 Schofer, Ww., Louis, Armbänder, Durl.Str. 8
2028 Schofer, Louis, Dentist, Zerrennerstr. 12
5675 Schofer, Otto, Dir., Bleichstr. 54
6438 Schofer & Albert, Furniere, Pfälzerstr. 29
6828 Schofer & Patotschka, Knopffbr., Durl.Str. 33
3918 Scholl, Ernst, Bäckermstr., Hanfackerw. 30
7327 Scholl, G., Versich., Goethestr. 7
2970 Scholl, Matth., Fbrkt., Ob.Rodstr. 8
5453 Scholl, Rob., Bijouteriefabr., Lindenstr. 26
2517 Scholz, Adolf, Schreinerei, Gartenstr. 17
4338 Schorpp, Waschannahmest., Dillsteinerstr. 3a
7763 Schotterwerk Birkenfeld, Gewann, Schönbügel
6192 Schotterwerk Wallberg, A. Claus
4149 Schotterwerk Wartberg, Konr. Otto, Hängsteig
7728 Schotterwerke Ispringen, GmbH
3443 Schrade, Arthur, Architekt, Güterstr. 40.
4716 Schrade, Jak., Gärtnerei, *Hu* Hauptstr. 1a
4779 Derselbe, Laden, Philippstr. 4
2497 Schray, Karl, Metzgerei, Bismarckstr. 13.
4651 Schraysshuen, E., Vertr., Dillsteinerstr. 35
2330 Schreiber, Math., Käsehdlg., Metzgerstr. 3.
2154 Schreiber, M., Lebensm., Östl. Karl-Friedrich-Straße 129
4076 Schreiber, Rud., Fbrkt., Hohenz.Str. 82
3425 Schreiber & Hiller, Kettenfbr., Simmlerstr. 10.
3854 Schreiner Zwangsinnung, Östl.K.Fr.Str. 56
7877 Schrempf, K., Kürschnermstr., Westl. Karl-Friedrich-Str. 22
7225 Schrey, J., Herrenmod., Westl.K.Fr.Str. 30
4783 Schröck, R., Feinkost, Kais.Friedr.Str. 45
4646 Schröder, Alfr., Kol.-W., Christophallee 2.
7807 Schröder, Friedr., Schlosserei, Osterfeldstr.31.
3018 Schröder, Otto, Schlosserei, Zerrennerstr. 31
4840 Schroth, Franz, Kontroll., Dobelstr. 1
5226 Schroth, Friedr., Bäcker, St.Georgensteig 30
5204 Schroth, Frdr., Weinhdlg., *Bkf* Kirchweg 10a
6263 Schroth, Hedwig, Vertr., Sachsenstr. 48
4302 Schroth, Karl, Maler, Pfälzerstr. 24
7505 Schroth, Otto, Kfm., Schwarzwaldstr. 81
6229 Schückle, Adolf, Juwelenfabrik, Pforzheim, Schwarzwaldstr. 5
7271 Schückle, Ww. Karl, Lebensm., *Eut* Enzstr. 77
4830 Schückle, Wilhelm, Rektor, Lameystr. 48
3009 Schührer, Max, Schauinslandstr. 4
3483 Schüle, Friedrich, Holzgartenstr. 11
4251 Schüßler, E., Steinschleif., Weiherstr. 27
7740 Schüßler, Heinr., Autoverm., Kaiser Friedrich-Straße 52
6021 Schütt, F. A., Edelsteine, Enzstr. 39.
2636 Schütt, Karl A., Wagnerei, Ob. Aug. 65
5914 Schütt, Karl, Dr. jur., L.Wilhelmstr. 9
4361 Schütt Ww. R., Glasschleif., Goldschm.Str. 6
6143 Hch. Schütz Komm.-Ges., Juwelen- und Uhrenfabrik, Durlacher Str. 67. T Flamenco
2254 Schütz, Walter, D.Stoffe, Zerrennerstr. 12
5960 Schützengesellschaft, Wurmbergerstr. 150
2215 Schützle, Karl, Metzgerei, G.Litzmannstr. 11
2359 Schützle, Paul, Küchengeräte, Metzgerstr. 6.
4568 Schukraft, Friedr., Etuisfbr., Gymn.Str. 110
2031 Schuler, Anton, Buchdr., Luisenstr. 35.
7647 Schuler, Emil, Ww., Bunsenstr. 34
6079 Schuler, Gustav, Schmied, *Bü* Pforzh.Str.127
5539 Schuler & Kun, Kettenfabr., Grünstr. 4
5081 Schuler & Stahl, Ringfabr., Kronpr.-Str. 5.
2613 Schultheiß, Gustav, Lastwagenverm., Kreuzstraße 14
4006 Schultz, Emma, Bayernstr. 51
4390 Schultze, Hans, Kfm., Kreuzsteinallee 43.
2888 Schulz, Dr. Erich, Notar, Lameystr. 20
6703 Schulz, Fr. Wilh., Buchdruck., Gymn.Str. 7
3979 Schulz, Wilh., Heilprakt., Barf.G. 1
3102 Schulz, Willi, Schriftst., Belchenstr. 10
2448 Schulz, Ww. W., Drogerie, Unt.Ispr.Str. 4
7975 Schulze, Emil, Plandruckerei, Lindenstr. 48.
7961 Schulze, Hans, Kfm., Bayernstr. 34
4375 Schumacher, Dr. Ad., Ger.-Dir., Theaterstr.33
3802 Schumacher, Ed., Bijouterien, Ebersteinstr.31
2120 Schumacher, E., Herrenmod., Leopoldstr. 1
3196 Schumacher, Fritz, Modewr., Leopoldstr. 1
2120 Ders., Privat, Leopoldstr. 1
4051 Schumacher, Gottl., Stahlwr., Barf.G. 3
6752 Derselbe, Wohn., Vogelsangstr. 5
4426 Schumacher, Jak., Öfen, Kl.Gerberstr. 8
5728 Schumacher, Max, Kfm., Hohenz.Str. 34
7658 Schumacher, Dr. O., Pfarrer, Vogesenallee11
5242 Dr. Schumacher'sche Apotheke, Marktpl. 6
6602 Schumann, Br., Baugesch., Grash.A. 12
2714 Schumann, H., Gießerei, Ebersteinstr. 31
3435 Schumann, Jak., Sped., Güterstr. 64
6749 Schumpp, Jos., Masch.Bau, *Bkf* Kirchweg 64
2598 Schupp, Rud., Schleiferei, Bahnhofpl. 2.
4132 Schurr, C., Wäsche, Marktpl. 8
5821 Schuster, Ad., Sattler, Gymn.Str. 128
2184 Schuster, Aretin, Bij.-Fbr., H.-Sachsstr. 1
7016 Schwab, Carl, Metzger, Unt.Ispr.Str. 17
4209 Schwab, Hch., Metzgerei, Altst.Str. 13
7918 Schwab, *Otto*, Versich., Hohenz.Str. 25
6319 Schwäb. Gmünder Ers.-Kasse, Goethestr. 7
6801 Schwämmle, Emil, Fassergesch., Luitg.Str. 20
2493 Schwämmle jr., Frdr., Fuhrbetr., Brühlstr. 5
2449 Schwager, Emil, Bauunt., Dammstr. 18.
5301 Schwager, Eugenio, Kfm., Friesenstr. 5
7362 Schwager, Hermann, Karabinerf., Calwerstr.53.
6868 Schwager jr., Herm., Bijouteriefbr., Bleichstr.32
4059 Schwager, Kurt, Milanaisegefl., Bäznerstr. 1a
5063 Schwalbe, Max, Fbrkt., Kurze Steig 60
7543 Schwalber, Dr. L., Arzt, Zerrennerstr. 9
7573 Schwamberger, Jos., Gipser, Schauinsl.Str.47
5486 Schwanen-Apotheke, Bahnhofstr. 4
4467 Schwanz, Herm., Bäck., Bismarckstr. 41
6550 Schwanz, J. G., Bürstenfbr., K.-Fr.-Str. 18
2422 Schwarz, Alb., Bleistiftfbr., Güterstr. 7
6880 Schwarz, Carl, Kleiderfabrik, Hermann-Göring-Allee 27
6927 Schwarz, Emil, Bäckermstr., Zerrennerstr. 9
2957 Schwarz, Erwin, Techn., *Eut* Hindenb.Str. 53
7425 Schwarz, Eugen, Weinhdlg., Lammstr. 4
6691 Schwarz, Hans, Gehäusefbr., *Dw* Hirs.Str. 156
4712 Schwarz, Otto, Westl. Karl-Friedrich-tr. 37
5395 Schwarz, R., Vertr., Kallhardtstr. 28
6114 Schwarz, Reinhard, Kfm., Hercyniastr. 69
4438 Schwarz & Sickinger, OHG, Schleifer, Durlacherstr. 8
2194 Schwarzwald-Apotheke, Dillweißenstein
2186 Schweickert, Ad., Schmuckwr., Bleichstr. 96
2805 Schweickert, Else, Spichernstr. 28a
6262 Schweickert, E., Autobetr., Hercyniastr. 76
2735 Fritz u. Lina Schweickert, Damenhüte, Deimlinstr. 16
3690 Schweickert, H., Ww., St.Georgenstr.23
2427 Schweickert, Herm., Kfm., Kallhardtstr. 6
2197 Schweickert, Herm., Kfm., Göringallee 62
2746 Schweickert, Moritz, Bij.-Fbr., Durl.Str. 60
6501 Derselbe, Wohn., DillsteinerStr. 3a
7485 Schweickert, Osk., Fbrkt., H.Göring-Allee 37
7908 Schweigert, Otto, Kfm., DurlacherStr. 55
2524 Schweikert, K., Lorgnettenfbr., Rennf.Str. 26
3742 Schweitzer, Ida, Vertret., Schulberg 3
2987 Schweizer, Erwin, Gipser, Ob.Augasse 61
4515 Schweizer, F., Tapeten, Goethestr. 16
6231 Schweizer, Heinr., Schlosserei, Bleichstr. 48
2007 Schweizer, Karl, Bleistiftfbr., Dillstein Str.33
4644 Schweizer, O., Autovermiet., *Eut* Gartenst. 25
4003 Schwemmle, Eugen, Ww., Friedenstr. 31
3579 Schwemmle, Walter, Export, Westl. Karl-Friedrich-Str. 58
4072 Schwemmle, Eug., Edelmetalle, Luisenstr. 28
3417 Schwender, Paula, Autorepar., Maxim.Str. 159
4253 Schwenk, Erwin, Schreibwr., Westl. Karl-Friedrich-Str. 90
6885 Schwenk, Herm., Buchb., Westl. Karl-Friedrich-Str. 29
4085 Schwenzner, Wilh., Kfm., Hohenz.Str. 34
6168 Schwerdt, Adolf, Glaser, Baumstr. 18.
2229 Schwerdtfeger, Emil, Schilderfbr., Schlachthofstr. 2
3620 Seber, Karl, Bäckerei, Durlacherstr. 61
3772 Sedan-Apotheke, Weiherstr. 11
3044 Seeburger, Otto, Versich., Luisenstr. 10
3108 Seeg, Wilh., Papierhdlg., Maxim.Str. 9
6409 Seeger, Adolf, Tabakfbr., Deimlingstr. 27
2216 Seeger, Erwin, Stempel, Luisenstr. 44
7445 Seeger, Fr., Schlosserei, *Dw* Gangh.Str. 8
6477 Seeger, Karl, Dentist, Westl. K.Fr. Str. 68
4995 Seeger, Kurt, Kfm., Karolingerstr. 24
2400 Seeger, Oskar, Goldfärber, Goethestr. 43
7600 Seemann, Phil., Blechner, Genossensch.-Str.25
4163 Seemann, Wilh., Zigarren, Schwarzw.Str. 8
6941 Seemüller, Hedw., Wäsche, Öst.K.Fr.Str. 74
3843 Segebrecht, A., Musikdir., Hohenst.Str. 38
7970 Schlbach, Erwin, Bij.-Fbr., Kaiser-Friedrich-Straße 20
7588 Seib, Emma, Schneiderin, Bahnhofstr. 7
2393 Seibel, Baurat, Hohenzollernstr. 53
3023 Seibold AG, St.Georgen-Str. 28
2039 Seidt, Joh., Metzger, AltstädterStr. 2
5766 Seifried, Ad., Installat., U.Jspr.Str. 18
7850 Seifried, Albert, DillsteinerStr. 12
5359 Seifried, A., Zigarren, Dill-Str. 12
6914 Seifried, Fr., Glaser, Schauinslandstr. 8
7077 Franz Seifried
Inhaber Alfred Höhn und Willi Drömer
Bijouteriefabrik, Weiherstraße 21
4190 Seifried, Franz, Vertr., Simmlerstr. 5
2055 Seiler, Ernst, Musikdir., Weiherstr. 5
6520 Seipel & Steinle, Bijouterie, Pfälzerstr. 17
3449 Seiter, Emilie, Schokol., Weiherstr. 10
2189 Seiter, Herm. Ad., Export, Leopoldstr. 6
5984 Seiter, Reinh., Zimmer, W.Simensstr. 22
5878 Seiter, Wilh., Kfm., Westl. Karl-Friedrich-Straße 115
7762 Seitter, Curt, Goldwr., Osterfeldstr. 15
6275 Seitter, Herm., Bij.-Fbr., Belforter Str. 11
7483 Seitz, Christ., Händler, Altst.Str. 17
3993 Seitz, Ernst, Betriebsl., Senef.Str. 2
2000 Seitz, Dr. Ernst, Arzt, Schloßberg 13
7679 Seitz, Matth., Uhrenfbr., Luisenstr. 44
2484 Seitz, Wilh., Metzgerei, Christ.All. 8
5864 Seltsam, Jak. H., Kfm., H.Göring-Allee 40
4064 Seltsam, Dr. W., Zahnarzt, West.K.Fr.Str. 27
7023 Seltsam & Dürrhammer, Masch., Baumstr. 10
7777 Selzer, Alfred, Insp., Niebelungenstr. 38
6972 Semmelrath, Christ., Kinderw., Wais.-Pl. 3.
5765 Senff Ww., Otto, Bijout.Aufm., Goethestr. 35
5882 Senn, Hans, Kfm., Durlacherstr. 64
4311 Senn-Hohmann, Lina, Parkstr. 7
4449 Senner, Dr. Wilh., Arzt, Enzstr. 11
3271 Sessler, Heinz, Lötanl., Pflügerstr. 33
4489 Seubert, Valentin, Vertreter, Osterfeldstr. 23
6597 Seyb, Chr., Emailschleif., Kl.Gerberstr. 6
4220 Seybold, Gust., Jahnstr. 21
7376 Seyfang jr., Hch., Motorfahrz., Westl. Karl-Friedrich-Str. 150
6847 Seyfang, Heinr., Schreinerei, KaiserWilh.Str.23
4471 Seyfert, Else, Damenmod., Schloßberg 2
4471 Seyfert, Hans, Fahrschule, Schloßberg 2
5470 Seyfried, Wilh., Baustoffe, *Bkf* Karlstr. 14
3521 Sichermann, Alfred, Lehrer, H.Wittm.Str. 6
3240 Sickinger, Alb., Edelsteine, Friedenstr. 78
5143 Sickinger, Albrecht, Kfm., Gerbelstr. 2
4045 Sickinger, Anna, Ww., Mathystr. 14
6608 Sickinger, Emil, Bijout.-Fbr., Durl.-Str 64.
6670 Sickinger, Franz, Bäckerei, Calwerstr. 97.
5357 Sickinger, German, Uhrenfbr., Karol.Str. 23
2234 Sickinger, Herm., Schneid., U.Ispr.Str. 1
5861 Sickinger, Joseph, Schneider, Bahnhofstr. 7.
2020 Sickinger, Jos., Glasermstr., Christophallee 7.
4019 Sickinger, O. E., Schmuckwr.Fbr., Kanalstr.6
2995 Sickinger, Rud., Techn., Steinb.Str. 9
3556 Siebert, Paul, Maurer, U.Augasse 4
Sml.-Nr. 7888 Siebler & Rothfuß
Großhandlung feiner Goldwaren, Güterstr. 45.
T Siro Pforzheim
5697 Sieferle, O. Fr., Handarb., Westl. Karl-Friedrich-Str. 53
2129 Siegele, Eugen, Uhrenfbr., Bleichstr. 94.
2174 Siegle, X. A., Kunsthändler, Ob.Rodstr. 10
2176 Siegler, Gust., Ww., Sommerweg 39
5735 Siegler, Wilh., Kfm., Bahnhofstr. 3
2550 Siegrist, K. Ch., Küferei, *Eut*, Hptstr. 156
7093 Siemens & Halske AG, Östl.Karl-Friedr.-Str.25
7093 Siemens-Schuckertwerke AG, Auslief.-Lager, Östl. Karl-Friedrich-Str. 25
4654 Sievers, Dr. Rud., Arzt, Jahnstr. 40
7791 Sigelen, Karl, Optiker, Deimlingstr. 9.
6307 Sigle, Otto, Kunstanst., Hohenstaufenstr. 51
2094 Silbereisen, Wilh., Kurheim, Würm
3114 Siloah-Krankenhaus, Scheffelstr.
7838 Simmel, H., elektr. Werkst., Westl. Karl-Friedrich-Str. 96
4777 Simmel, Karl, Grabsteine, Ob.Ispr.Str. 46
5315 Simmel, Max, Ing., Kallhardstr. 3
6327 Derselbe, Wohnung, Bohrainstr. 15
2145 Singer Nähmaschinen AG, Westl. Karl-Friedrich-Str. 58
3504 Singer, Joh., Gipser, *Dw* Ludwigspl. 19
6552 Singer, Vinz., Schreinerei, Hohenst.Str. 34
6394 Sittler, Karl, Schlosser, Östl. Karl-Friedrich-Straße 43
2911 Skierlo, Postrat, Bismarckstr. 38
7052 Söhner, Wilh., Glaser, Calwerstr. 2
3336 Söhnle, Joh., Masch.-Fbr., *Eut* Gartenst. 8
7074 Soellner, Hans, Knopffabrik, Bleichstr. 40
7076 Soellner, Margarete, Ww., Bleichstr. 40
7560 Soellner, Max, Techn., Bierenstr. 44
4792 Sommer, Adam, Zeitschriften, Goethestr. 16
2276 Sommer, Gust., Manuf.-W., Westl. Karl-Friedrich-Str. 27
6835 Derselbe, Wohn., Häldenweg 80
3467 Otto Sommer & Co., Juwelen, Bleichstr. 32.
7884 Sommer & Funk, Benzin, Güterhalle
7397 Sonnenhof, K. Flößer, Landw., Dillweißenstein
3841 Sonnet, Art., Kunsthorn, Kronpr.Str. 27
6370 Sonnet, E., Vergolder, Weiherstr. 26.
2981 Sonnet, Kurt, Reifen, Weiherstr. 26
2293 Sonnet, Max, Geflügel, *Brö* Dietl.Str. 140
5879 Sonntag, Else, Rennfeldstr. 28
3005 Soth, Dr. Bruno, R.-A., Bahnhofstr. 10
3206 Soukup, Ernst, Lederabf., Kronpr.Str. 10
2252 Spaeh, Rich., Edelsteine, Bayernstr. 30
7580 Spar. u. Darlehnskasse, eGmbH, *Bkf* Hptstr.11
2119 Spar u. Kreditbank, eGmbH, Marktpl. 10
6933 Sparkasse, Städtische, Pforzheim, Poststr. 3. P Karlsruhe 1972
3983 Sparn, Erwin, Werbeleiter, Landhausstr. 25
4557 Sparn, Rob., Graphiker, Öchslestr. 4
6731 Spatze, Dr. H., Arzt, Leopoldstr. 4
7402 Speck, Albert, Uhren, Kronpr.-Str. 28.
3621 Speidel, Alfred, Bij.-Fbr., Unt.Rodstr. 9
4236 Speidel, Arthur, Kfm., Kirchbachstr. 6
5929 Speidel, Eugen, Ww., Gravelottestr. 5
7555 7556 7557 FR. SPEIDEL Ketten- u. Bijouterie-Fabrik Kontor: Kallhardtstr. 5. T Kettenspeidel P Karlsruhe 728
7786 Speidel, Fr., Ww., Lameystr. 35a
4047 Speidel, Fr., Fbrkt., Durlacherstr. 3
3554 Speidel, Karl, Prok., Dieselstr. 8
5343 Spielberger, Gust., Metzger, Gr. Gerberstr. 2.
4259 Spielmann, Rosa, Schneid., Kronpr.-Str. 16
5755 Spieß, Karl, Gießerei, Kronprinzenstr. 63
6081 Spieth, Rob., Optik, Leopoldstr. 5
3872 Spilles, J. W., Zentralheiz., Gerbelstr. 4
3765 Spinner, Oskar, Großhandlg. in Nahrungsmitteln, Büro und Lager, Leopoldstr. 9
2990 Spohn, G., Angelgeräte, Lindenstr. 9
4184 Spreng, Max, Ing., Lameystr. 37
3748 Staatl. Bernstein-Manuf., Lisainestr. 6
6603 Staatl. Meisterschule f. d. dtsch. Edelmetall- u. Schmuckgew., Holzg. Str. 36
6977 Staatl. Probieranst. f. Edelmet., Holzg.Str. 36
4374 Stadler, Dr. Paul, Öff. Untersuch.-Amt, Wilferdingerstr. 33
2620 Stadttheater
4701—4704 Städt. Krankenhaus Pforzheim, Kanzlerstr. 2—6
5701 Stadtverwaltung, Vermittlungsstelle
7541 Dieselbe, Verkehrsamt
5367 Eugen Stähle & Co., Großhandlung in Bijouterie- und Schmuckwaren, Grünstraße 1. T Acero Pforzheim
4143 Stähle, O., Musikhs., Kais.-Fr.Str. 89
7294 Stähle, Th., Kunstglieder, Bleichstr. 15
5223 Ständert, H., Lebensm., Seebergstr. 5
3117 Ständige Musterausst. d. Schmuckwr.-Ind. GmbH, W.K.Friedr.Str. 56
6341 Stahl, Bruno, Stoffe, Lindenstr. 38
4958 Stahl, Karl, Uhrenfabrikation, Bleichstr. 32
2124 Stahl, W., Masch.-Fbr., Holzgartenstr. 29
6500 Stahl & Breitling, Kofferf., Erbpr.-Str. 34
5511 Stahl- u. Metallager Bühler, Zerr.Str. 29
6559 Staib, Ad., Bijouteriefabr., Maxim.-Str. 134
2644 Staib, Alfred, Geflechtfbr., Zerrennerstr. 45
7683 Staib, Ernst, Kol.-W., Scheuernstr. 6.
3641 Staib, Eugen, Tabakwr., Tunnelstr. 47.
3645 Derselbe, Whg., Bichlerstr. 12
4193 Staib, Frdr., Fuhrwesen, Wildb.Str. 48
6479 Gebr. Staib, Kettenfbr., Durl.Str. 24
3701 Staib, Gust., Kais.-Friedr.-Str. 140.
3990 Staib, Heinr., Schrein., W.K.F.Str. 386
2879 Staib, Herm., Geflechtfbr., Büchenbr.Str. 17
7753 Staib, H., Schmuckwrfbr., Rabenstr. 6
3246 Staib, Jak., Küferei, Zerrenn.Str. 57
4141 Staib, Karl Fr., Priv., Wilferd.Str. 46
4452 Staib, Karl Fr., Musikinstrumente, *Brö* Westl. Karl-Friedrichstr. 247
3011 Staib, Karl Rob., Lebensm., Kais.Frdr.-Str.95
6809 Staib, Oskar, Vertreter, *Brö* W. K.Fr.Str. 276
6738 Staib, Richard, Kfm., Weiherstr. 7
2551 Staib, W. Eug., Modelltischlerei, Mühlstr. 1
7102 Staib, Wilh, Metallwr., Hügelstr 11
7034 Stakelbeck, Gust., Versich., Hohenz.Str. 23
5155 *Stallforth* Dr., Arzt, Zerrennerstr. 22
6047 Stanger, J. J., Ringfbr., Osterfeldstr. 11.
3700 Stapelmann, Alfred, Std.Führ., Tullast. 3
6412 Starck, Alfr., Knopffbr., Schulberg 19
5294 Starck, Friedr., GmbH, Sägew. *Eut* Waldstr.13
3565 Starck, Jul., Kohlen, *Eut* Waldstr. 16
5708 Stark, Karl, Kunsthdlg., Lammstr. 22
6153 Gebr. Stark, Silberwrfbr., Grünstr. 11
5381 Stark sen., Louis, Fbrkt., Luisenstr. 23
7820 Stark, Ludw., Fbrkt., Nibelungenstr. 21
5130 Stark, Rud., Lampenschirmfbr., Hafnerg. 5
4892 Staudacher, Kurt, Dieselstr. 7
7042 Staudter, Alois, Dachdeck., Steubenstr. 8
4584 Stauß, Franz, Gärtner, W.K.Fr.Str. 209
3397 Steger, Ernst, Schreiner, Genossensch.Str. 68
4001 Stegmayer, Otto, Drogerie, Ö.K.Fr.Str. 31
2258 Steibing, Otto, Kfm., Gabelsb.Str. 49
2907 Steimle, Andr., Bij.-Fbr., Altst.Str. 1
7116 Stein, A., Auskunftei, Durlacherstr. 76
4997 Stein jr., Fritz, Bijout., Goethestr. 41
4873 Stein, Oskar, Architekt, Ö. K. Fr.-Str. 87.
5430 Stein, Paul, Dachd.-Mstr., ö.K.Fr.Str. 93
5779 Steinbach, C. F., Bij.-Fbr., Bleichstr. 24
4983 Steinbach, Chr., Möbeltransp., Berth.Str. 2
2574 Steinbach, W., mech. Werkst., Haberm.Str.18
7550 Steinbrenner, Ernst, Schmucksteinhandel (Spezialität: Similis), Poststr. 2
6237 Steinel, Eug., R.-A., W. K.F.Str. 41
3689 Steinhilper, Ludw., Baugesch., Hohenst.Str.13
3045 Steinmayer, Hch., Lehrer, *Bkf* Wildb.Str. 46
6487 Steinmetz, Jak., Gartenbau Hohwiesenw. 4
3637 Steinwand & Gall, Eisenwaren, Werkzeughandlung, Baumstraße 8
4466 Steißlinger, E., Mineralw.-Fbr., W.K.Fr.Str.147
6982 Stelzer, Lina, Lebensm., Glümerstr. 13
2428 Stengel, Dr. H., Arzt, Hafnergasse 1
2321 H. Stengelhofen & Co., Edelst., Lind.Str. 1
2786 Stephan, A., Prok., H.Göring-Allee 33
5844 Stephan, Ed., Polster, Zerr.Str. 17
6725 Stephan, H., Detektiv, Dillsteinerstr. 12
3779 Sterzenbach, Wilh., Straßenbau, w.K.Fr.Str193
3210 Stetzler, Friedr., Eisenbeton- und Tiefbau-Unternehmung, westl. Karl-Friedrich-Str. 196
3267 Steudle & Cie., Kettenfabrik, Bleichstr. 47
4483 A. Steudler & Co., Museumstr. 6
7553 Stickel, Ad., Ankerwick., Luisenstr. 35
3886 Stiegek, Friedr., Schmuckwr., Zerr.Str. 31
4498 Stieler, Emma, Wäscherei, Bleichstr. 20
2621 Stierle, Anna, Schneiderin, Luisenstr. 2
7651 Stierle, Curt, Kfm., Etivalstr. 5
4911 Stierle, Ernst, Vertr., Güterstr. 28
3247 Stierle, Erwin Kettenfabrik, Durl.Str. 22
5792 Stierle, M., Wäscherei, Calwerstr. 51
6150 Stierle, Paul, Kartonnagenfabrik, Westl. Karl-Friedrich-Str. 60. T Etalagen
3403 W. & K. Stierle, Baumat., Güterbahnhof
3469 Stieß, Adolf, Landesprod., *Eut* Hauptstr. 19
6429 Stieß, Alb., Bijouteriefbr., Durlacher Str. 43
6625 Stieß, Carl, Eisen, Metzgerstr. 5
2114 Stieß, Emil, Eisen, Ersingerstr. 1
7374 Stieß, Louis, Kfm., Pflügerstr. 48
2180 Stix, Rud., Vertr., Durlacher Str. 62
6905 Stober, Berth., Sänger, Steinbergsgutstr. 38
5754 Stober, Ludwig, Herrenart., Leopoldstr. 3
5681 Stober, Oskar, Prok., Jahnstr. 23
4260 Stober, Reinhold, Kfm., Frankstr. 71
5485 Stocker, Herm., Malergesch., Theaterstr. 19
3496 Stocker, Herm., Tapezier, Metzgerstr. 10
2942 Stocker, Herm., Zahnt. Lab., Erbpr.Str. 68
4414 Stockert, Jul. Val., Privat, Bohrainstr. 14
6091 Stockert & Cie, Bij.-Fbr., K.Friedr.Str. 10

2501 Stöber, Wilh., Autoteile, K.Wilhelmstr. 5
3227 Stoeckle, Herbert, Konsul. Friedenstr. 27
3931 Stöffler, Emil, Mechaniker, Mühlstr. 7a
7317 Stöffler, Fritz, Uhren, O.Wingertweg 9
6126 Stöffler, Wilh., Goldwrfbr., Turnstr. 8
6894 Stoehlke, Franz, Kfm., Pfälzerstr. 27
2058 Stöhrle, Ph., Bijout.-Fbr., Zähr.Allee 25
2286 Stölzle & Idler, Bij.-Fbr., Luisenstr. 66
2376 Stösser, R.-A., W. Karl-Friedr.Str. 1
5729 Stösser, N.,Ww.,Brötzingen, Büchenbr.Str. 190
6109 Stößer, Wilh., Kfm., H.-Wessel-Allee 20
2789 Stößer, Wilh., Futterm., Christ.Allee 3
7121 E. Stoll & Engel, Blechner., Kiehnlestr. 3
4021 Stoll, Erwin, Prokurist, Liebeneckstr. 33
6994 Stoll, Fritz, Blechnerei, Bleichstr. 37
7229 Stoll, Rud., Gartenbau, Eutingerstr. 80
4092 Stoll, Ulrich, Steinwerk, Redtenb.Str. 2
6158 Stolze, Karl, Geschäftsf., Hohenst.Str. 27
7605 Stopp, Nelly, Fabrikbed., Ö. K.Fr.Str. 34
5473 Storck, Dr., Karl, Arzt, Ö.K.Fr.Str. 37
2661 Storz, Walter, Uhrenfbr., Bism.Str. 54
2686 Stradinger, Matth., Metzg., Luisenstr. 66
3105 Strähle, Gottfr., Tapezier, Ringstr. 15
3925 Sträter, Leo, Treuhänd, Sponhelmstr. 16
3501 Strasburger, Osc., Sachverst., U.Isper.Str. 16
(5901) Straßenbauamt, Schulbergstaffel 2
4451 Straßenbaumeisterbezirk, Karolingerstr. 20
4373 Straßenbaubezirk Eutingen, Schauinslandstr.4
3617 Straßer, Eug., Kfm., Hohenz.Str. 36
2485 Straub, Carl, Metzgereiart., Zerr.Str. 2
2371 Straub, Karl, Metzgermstr., Goethestr. 3.
6968 Straub, Rud., Metzg., Theaterstr. 5
4121 Straub, Wilh., Bäckerei, Rudolfstr. 27.
3327 Straubenger, Aug., Buchdr., Güterstr. 26.
4685 Strauß, Ad., Crayonfbr., Rennfeldstr. 20
6488 Strauß, Alfred, Radio, Deimlingstr. 2
7538 Strauß, Max, Bij.-Fbr., Stolzestr. 6
5535 Streb, Carl, Alter Göbricher Weg 68
7694 Streib, Karl, Prof., Christophallee 76
4780 Stricker, Wilh., Schmied, Holzg.Str. 10
7124 Strieder, Jos., Früchte, W. K.-Frdr.-Str. 72.
3821 Strobel, Otto, Calwerstr. 108
3413 Stroebe, Ernst, Friedenstr. 18
2486 Strotz Nfl., Wilh., Kurzwr., Jahnstr. 29
2281 Stützel, Karl, Metzg., *Eub* Hauptstr. 158
3610 Stüwen & Spann
Einkaufsbüro, Melanchthonstraße 5
5369 Stuhl, Otto, Versich., Erbprinzenstr. 34.
2118 Stumm, Max, Bürsten, Zerrennerstr. 1
4420 Stumpf, Dr. Herb., Arzt, Leopoldstr. 18
6548 Stumpp, Fritz, Malermstr., Hohenst.Str. 47
6463 Sturn & Gampper, Dreh., Luitgardstr. 23
4100 Südd. Edelmetallberufsgen., Goethestr. 12
7094 Suedes, Emil, Rentner, Bahnhofstr. 28.
6874 Suedes, Erwin, Metzgerei, W. K.-Fr.-Str. 12.
5848 Suedes, Otto, Metzg., Kronpr.Str. 37
3079 Süß, Kurt, Graveur, W.K.Fr.Str. 49
4312 Sulzbach, Gg., Zahntechn., Eberst.Str. 4
4176 Sulzer, Otto, Bäckerei, Rohrstr. 13.
3563 Supper, G., Pfarrer, Schwarzwaldstr. 32
6827 Sutter, Math., Frau, W. K.Friedrichstr. 31
7784 Swoboda, Elisab., Regleuse,W.K.Frdr.Str. 191
4327 Taafel, G., Bij.-Fbr., Obere Rodstr. 2
4808 Tafel, Th., Oberstltn., Straßb.Str. 11
4739 Jak. Talmon-Gros u. Sohn, Zuckerwr., Kirchenstr. 28a
7654 Taubitz, Franz, Lebensm., Bleichstr. 67
3290 Tauch, Rob., Bijout.-Fbr., Zerrennerstr. 12.
2801 Taxameterhaltestellen, Bahnhofpl.
4473 Teichmann, Dr., Arzt, Zerrennerstr. 12
7858 Teichmann, F. Oberstltn., Friedenstr. 26
5924 Telefonbau & Normalzeit, Jahnstr. 13
7648 I. Tennisclub Pforzheim, R.Wagnerweg 23
4139 Tennisgcs. Wolfsberg, H.Wesselallee 43a
6050 Teufel, Dr. Otto, Zahnarzt, Bahnhofpl. 3
2034 Theileis, Fritz, Kfm., Bleichstr. 71
3230 H. Theileis & Co., Ringfabrik, Calwer Str. 129
5447 Theilmann, Artur, Etuisfbr., Bleichstr. 48
6340 Theilmann, E., Bijout.-Fbr., Eberst. Str. 6
3835 Theobald, Dr. P., Augenarzt, Leop.Str. 13
6876 Theurer, Aug., Metzg., Kronprinzenstr. 16
2589 Thiel, Dr. A. Herm., Zahnarzt, Poststr. 3
6321 Thomas, Ad., Vergolder, Bleichstr. 23.
6194 Thomas, Lydia, Korsets, Bahnhofstr. 7
3966 Thomas Otto, Galv.Anst., ZerrStr. 33
3985 Thüne, Christoph, Ww., Mathystr. 1
(2753) Tierschutz-Verein, BüchenbronnerStr. 72
7197 Todt, Emil, Ringfbr., Luisenstr. 18.
7307 Todt, F., Goldwr., Ö.K.Frdr.Str. 62
4184 Toeppe, Ernst, Prof., Lameystr. 37
6186 Traier, Josef, Metzgerei, Calwerstr. 45.
5487 Traier, Karl, Metzgermstr., Schloßberg 17.
5873 Trampler, Arthur, Kfm., Luisenstr. 24
7629 Trautwein, Dr. K., R.-A., W. K.Fr.Str. 11
5798 Trautz, Alb., Dentist, Kallhardtstr. 40.
8383 Trautz, Arthur, Landw., Seegerstr. 10
5219 Gebr. Trautz, Ringfbr., *Dw* Hirs.Str. 132
5411 Trautz, H. A., Ringfbr., *Dw* Hirs.Str. 148
4274 Trautz, Herm., Masch.-Fbr., *Dw* Hirs.Str. 220
5219 Trautz, K. Fritz, Fbrkt., *Dw* Hirs.Str. 132
2302 Trautz, Rud., Gärtnerei, *Dw* Schwarzw.Str. 160
3964 Trautz u. Co., Füllhalt., Maihäldenstr. 20
7122 Treber, Anna, Ww., Karolingerstr. 20
4874 Trefz, Friedr., Uhrenfbr., Pflügerstr. 29
3118 Gebr. Trefzger, Möbelind., Schloßberg 19
6280 Trick, K., Perlen, Weiherstr. 32
2259 Trinkner, Herm., Bauer, Kieselbr.Str. 57
5327 Trinkner, Wilh., Hofgut, Kieselbr.Str. 59
2138 Tritscheler, E., Dir. a. D., Parkstr. 2
4250 Tritschler, E., Ger.-Rat, Schwarzwaldstr. 13
3438 Trocadero-Bierkabarett, W.K.Frdr.Str. 40
3795 Tröndle, Frieda, Naturheilk., Weiherstr. 4
5846 Tronser, Alfred, Ingen., Ob. Wingertweg 73a
2745 Tronser, Jos., Elektrot., Turnstr. 4
6154 Trottner, Fritz, Liebeneckstr. 33
6325 Trottner, Otto Uhrglasfbr., Durl.Str. 43
7347 Trunk, Phil., Kettenfabr., O.Karl-Frdr.Str.58
7348 Derselbe, Wohnung Friedenstr. 87
5874 Tschochner, Erwin, Steinhdlg., Metzgerstr. 12
4847 Tubach, Ernst, Hüte, Deimlingstr. 19
2678 Tuch, Hans, Fische, DillsteinerStr. 3
4672 Turnverein 1879 *Eub* Waldstr. 1
5383 Turnverein Pforzheim, Jahnstr. 2.
3180 Derselbe, Spielplatz Werner-Siemensstr. 76.
4391 Uebel, A., Pianolager, Luisenstr. 24
4381 Uebelhart, Arn., Uhren, *Eub* Hauptstr. 87
3121 Uebelhör, Heinr., Kfm., Bayernstr. 3
5458 Uebelhör, K., Zifferblattfbr., Hohenz.Str. 24
4625 Ufa-Theater, Lichtspieltheater, Zerrennerstr.4.
6720 Uhle, Jul., Versich., W. K.Frdr.Str. 73
6449 Uhle, Max, Kettenfabr., W. K.F.Str. 49
7621 Uhrmacherwoche, Simmlerstr. 4
4923 Ullmann, Aug., Uhrenfbr., Ersingen, Staig 10
6764 Ullmann, Dan., Bijouterie, Untere Augasse 22
4020 Ullmerich, Karl, Maler, Kronprinzenstr. 13
5690 Ullrich, Heinr., Möbelfbr., *Eut* Enzstr. 65
5207 Ulmer Schraubenfabrik C. Rauch, Pforzheim, Hammerstr. 9—11
5077 Ulrich, Friedr., Tapez., Lammstr. 12
2615 Ulshöfer, W., Manuf.-W., *Bkf* Panoramastr. 23
2309 Umschaden, H., Bankb., Liebeneckstr. 11
4757 Unfried, Eug., Metzgerei, *Dw* Belremstr. 4
3778 Ungerer, Alfons, Prof., Bohrainstr. 23
4281 Ungerer, Ernst, Vertreter, Hohenz.Str. 25
2337 Ungerer, Fritz, Dir., Friedenstr. 96
5429 Ungerer, Fritz, Ingen., Friedenstr. 86
7986 Ungerer, Gg. Friedr., Kfm., Bohrainstr. 28
5071 Ungerer, Hans, DurlacherStr. 22
4996 Ungerer, Herb., Bäckerm., Goldschm.Str. 4
6758 Ungerer, Karl, Kfm., Pflügerstr. 35
5941 Karl Fr. Ungerer
Maschinenfabrik Pforzheim-Brötzingen
T Richtungerer
2278 Derselbe, Wohnung, Lameystr. 49
7916 Ungerer, O., Bedarfsart., Westl.K.Fr.Str. 15
3268 Ungerer, Dr. Otto, Arzt, W. K.Fr.Str. 35
3578 Ungerer, Otto, Buchbind., Bleichstr. 10
3094 Unglenk, Carl, Schokol., West.K.Fr.Str. 37
3515 Unglenk, Otto, Ww., Ebersteinerstr. 4
3129 Unter-Ecker, Emil, Seifen, Deimlingstr. 23
7585 Unterkunftslag. am Ispring.Pfad
4052 Unverferth, Max, Briefmarken, Pfälzerstr. 26
5259 Unverferth, Rich., Bijout., Leopoldstr. 17
4528 Urban, Ww. Karl, Friseur, Kreuzstr. 3
4977 Utz, Karl, Patentbüro, Schloßberg 7
3082 Vallen, Max, Prok., Simmlerstr. 5
3526 Vallon, Karl, Bijout.-Fbr., Jahnstr. 3.
3223 Velde, Dr. G., Prof., Häldenweg 37
5584 Venator, Alb., Apotheker, Im Tal 1
4852 Venzl, Hans, Kfm., Sachsenstr. 44
3405 Verbrauchergenoss., eGmbH, Bleichstr. 33
2066 Verbraucher-Gen. Ersingen, eGmbH, Brückenstraße 6
5685 Verein Kreditreform, Zerrennerstr. 27
7532 Vereinigte Etuisfabriken, Jahnstr. 43.
5679 Verein. Krankenversich.AG., West.K.Fr.Str.76
5388 Verein. d. Bijout. Exp. eV., Dillst. Str. 3
5417 Vereinig. Pforzh. Bijout.-Verk., W.K.F.Str.56
2655 Verkehrsbüro V. Keller Nf., ö. K.Fr.Str. 15
4838 Verkehrsverein, Im Rathaus
2838 Vertrauensärztl. Dienstst. d. Landesvers.-Anst. ZerrennerStr. 49a
4934 Vester, A., Fbkt., Birkenfeld, Bahnhofstr. 37
4927 Vester, Alfred, Lederwr., Birkenfeld, Uhlandst.5
6117 Vetter, Anton, Baugesch., Kniebisstr. 29
2861 Vetter, Ernst, Zahnfbr., Hermannstaffel 18
3219 Vetter, Otto Heinr., Metallwr., *Dw* Hirs.Str. 66
7744 Vetter, Rich., Professor, Hohenzoll.-Str. 119.
2709 Vetter, Rich., Metzg., *Bü* Metzgerstr. 1
7252 Vetter, Willi, Kol.-W., Bleichstr. 57
4319 Vetter, Willi, Scheideanst., Zähr.A. 11
5781 Vetter & Krust, Karabinerfbr., Rabenstr. 4
7486 Vey, Andr., Fensterreinig., Kirchweg 23
6256 Viktoria Versicherung, Dillst.Str. 3
5493 Vischer, Berta, Schneid., Kais.Frdr.Str. 37
2577 Vischer, Ernst, Schneider, *Dw* Hirs.Str. 124
5170 Visel, Gottlob, Gipserm., Dammstr. 13
3470 Voegele, Steph., Goldwrfbr., U. Ispr.Str. 13
7571 Derselbe, Whg., Schwarzwaldstr. 45
2929 Voegtle, Dr. Wilh., Arzt, *Eut* Hptstr. 33
7805 Völter Nf., L., Essigfbr., Weiherstr. 17
Sml.-Nr. 7231 C. K. Vogel Doubleefabrik, Schillerstraße 16 T Doubleevogel Pforzheim
7231 Vogel, C. K., Doubléfabrik, Schillerstr. 16.
7233 Vogel, Helm., Kfm., Altst.Kirchenw. 19
7485 Vogel, Hermann, Bijouteriefabrik, Hermann-Göring-Allee 37
5055 Robert Vogel jun., Fabrik für Kleinmetallwaren, Durlacher Str. 22
3101 Vogel & Dangelmaier
Fabrikation von Uhrzeigern und Massenartikeln der Ketten- und Schmuckwaren-Branche, Durlacher Straße 22
4497 Vogl, Josef, Blumen, Deimlingstr. 22
4837 Vogel, Rich., Hutrepar., Schloßberg 8a
5055 Vogel jr., R., Metallwrfbr., Durl.Str. 22
4185 Vogel, Willi, Schwarzwaldstr. 73
7982 Vogler, Karl, Geschäftsf., Bahnhofstr. 14
3784 Vogt, Bernhard, Schreinerm., Geigerstr. 7
5137 Vogt, Heinrich, Chatons- u. Galerienfabrik, Enzstr. 6
7747 Vogt, Heinrich, Händler, Parkstr. 7
5991 Vogt, Heinrich, Rohprod., Gr. Gerberstr. 33
3747 Vogt, Otto, Photos, W.K.Frdr.Str. 92
7738 Vogt, R. Herm., Vertr., Stephanienstr. 5
2217 Voigt, Otto, Heizungen, Kais.-Friedr.-Str.36
6570 Volck, Wwe. Friedr., Kol.-W., U. Rodstr. 2.
6570 Volck, Klara, Blumen, Unt. Rodstr. 2
7182 Volk, Fritz, Studienrat, Weißenb.Str. 24
6756 Volksbank Brötzingen eGmbH, ErsingerStr. 7
7855 Volksbank eGmbH, Zerrennerstr. 27
4262 Volksfürsorge, Versich.AG, Marktplatz 4
2392 Volle & Krauth, Bijouteriefbr., Luitgardstr. 5.
5414 Vollhardt, O., Elektr. Anl., Theaterstr. 9
7345 Vollmar, Rud., Autoelektr., Maxim.Str. 16
4924 Vollmer, Chr., Schreinerei, *Bkf* Hindenburgpl.4
4925 Vollmer, Ernst, Kettenfbr., *Bkf* Haufstr. 6
7778 Vollmer, Ferd., mech. Werkst., Bürgerstr. 12
5146 Vollmer, Fr., Tabakwr., Ö. K.-Fr.-Str. 31.
2697 K. & G. Vollmer, Ringfbr., U. Isp.Str. 13
4920 Vollmer, Karl, Gasthaus, *Bkf* Baumg.Str. 6
2744 Voltz & Etzrodt, Export, Tal 1
6562 Volz, Ernst, Schausteller, *Hu* Forststr. 1
5464 H. u. W. Volz, Hohenzollernstr. 90
4984 Volz, Jos. Ant., Bijouteriefabr., Bleichstr. 50
7170 Hans Vonessen u. Co., Baumstr. 22
7083 Vorprüfst. Schmuckwr.-Ind., Poststr. 1
5446 Vorprüfst. Uhrenindustrie, Bleichstr. 32
2848 Vorwerk, Heinr., Bijout.-Export, Bunsenstr. 2
5200 Wach- & Schließ-Ges. m. b. H., Weiherstr. 7.
4605 Wachter, Emil, Straßenbau, *Eut* Reutestr. 3
2749 Wackenhut, Wilhelm, Drogerie, Kreuzstr. 3
3906 Wacker, Arth., Goldscheideanst., Rennf.Str. 15
7434 Wacker, Eug., Farbenstifte, Holzg.Str. 24
3541 Wacker, Friedrich, Karosseriewerk, Hohenstaufenstr. 52/56. P Karlsruhe 20294
5962 H. Wacker u. A. Finbeiner, Luisenstr. 44
3859 Wacker, J., Ww., Tunnelstr. 17
3861 Wacker, Joh., Gravieranst., Weiherstr. 27
2472 Wacker, Jul., Perlen, Weiherbergstr. 6
5724 Wacker, Wilh., Bäckerei, Arl.Str. 35
4204 Wacker, Wilh., Graveur, Kiehnlestr. 8
2230 Wacker & Hildenbrand, Maschinenfabrik, Weiherstr. 9
2478 Wacker & Schmid, Bij.-Fbr., Luitgardstr. 11
2886 Wagner, Adolf, Kaffee, Bahnhofstr. 28
2826 Wagner, Arthur, Fabrikant, Durlacher Str. 35
2065 Wagner. Carl Ludw., Bij.-Fbr.. Kronpr.Str. 7
6895 Wagner, Ernst, Uhrenfabrik, Lindenstr. 42
Sml.-Nr. 6006 Ferd. Wagner Doubléfabrik und Estamperie, Tunnelstraße 31. **T** Doubléwagner **P** Karlsruhe 4948
5931 Wagner, Fritz, Techniker, Luisenstr. 59
7151 Wagner, Fritz, Bäckerei, Bahnhofstr. 12.
4294 Wagner, H.. Kfm., Steinbergsgutstr. 16
3653 Wagner, Herm., Fabrikant, Goethestr. 45
2435 Wagner, Dr., Herm., Professor, Simmlerstr. 5
3957 Wagner, Karl, Bäckerei, Metzgerstr. 9.
6336 Wagner, Karl, Kettenfbr., Nagoldstr. 4.
5365 Wagner, Milli, Frau, Ob. Wimpf.Str. 9
7547 Wagner, Rob., Papierwr., Melanchthonstr. 7
7241 Wagner, Rud., Fbrkt., Friesenstr. 7
2368 Wagner, Th., Pflügerstr. 29
7811 Wagner, Walter, Kfm., Durl.Str. 12
5095 Wagner, Willi, Obering., Yorkstr. 2
2575 Wagner&Hürlimann, Schmuckwr.,Bleichstr.40
2072 Wahl, Erwin, Bijouteriefbr., Maximstr. 16
3254 Derselbe, Wohnung, Schwarzwaldstr. 22
2159 Waibel, Adolf, Fahrräder, Ob.Augasse 14
6944 Waibel, Rich., Goldwr., Zerrennerstr. 20
4122 Waidelich, Luise, Putz, Kreuzstr. 10
2876 Waidelich, Rudolf, St. Georgen-Steig 56
2198 Waizenegger, Oskar, Kfm., Hermannstr. 2.
5712 Walch, Friedr., Installation, Holzgartenstr. 37
3629 Walch, Gustav, mech. Werkst., Zerrennerstr. 55
5257 Walch, Gust., Metzg., Schloßberg 3
7770 Wald, Theod., Ww., Ob.Rodstr. 12
3776 Waldecker, Otto, Bekleidung, Enzstr. 17
5775 Derselbe, Whg., Friedenstr. 28
2033 Waldhauer, Emil, Installation, Amalienstr. 11
7190 Waldhauer, Th., Uhrenfbr., Maxim.Str. 11
6417 Waldmann, A., Goldwrfbr., Maxim.-Str. 20.
6930 Walker, Ernst, Bäckerei, Bleichstr. 72
4090 Walker, Karl, Metzger, Östl.K.Fr.Str. 92
2213 Wallburg, Karl, Terrazzogesch., Sternstr. 16
4744 A. u. W. Walter, Bijout.Fbr., Kronpr.Str. 38
2264 Walter, Eug., Schmuckwrfbr., Durl.Str. 72
2369 Walter, Hans, Bayernstr. 2
2600 Walter, Herm., Bij.-Fbr., Bleichstr. 84
7674 Walter, Herm., Metzger, Eutingerstr. 9.
4746 Walter, Herm., Küferei, Jahnstr. 3.
5623 Walter, Julius, Werber, Holzgartenstr. 33
3028 Walter, Karl, Masseur, Ö. K.Fr.Str. 1
3361 Walter, Siegfr., Drogerie, *Eut* Hptstr. 87
3647 Walter, Wilh., Leder, Zerrennerstr. 43
2219 Walter, Wilhelmine, Ringe, Bleichstr. 24
3820 Walther, Dr., Arzt, Jahnstr. 39
6971 Walther, A. Th. Carl, Juwelier, Calwerstr. 151
5527 Walther, A. Th. Carl, Kfm., Bleichstr. 70
3480 Walther, Aug., Ringfbr., Salierstr. 33
5221 Walther, E., Gärtnerei, Ad.Hitlerallée 54
2495 Walther, Julius, Gießerei, Enzstr. 19
6831 Walz, Eugen, Direktor, Unt.Ispr.Str. 19
4846 Gebr. Walz, Möbelfbr., *Bkf* Herrenalb.Str.
3459 Walz, Gg., Bäckerei, Güterstr. 63.
3708 Walz, Georg, Mineralw.-Fbr., *Brö* Mühlstr. 3
2906 Walz, Gottl., Lackierer, Pfälzerstr. 25
3767 Walz, Lina, Strickwr., Kronpr.Str. 31
2336 Walz, Ww., Rich., Wäsche, W.K.Frdr.Str. 23
6960 Walz. Wilh., Schlosser, U. Ispringerstr. 15.
7803 Wandres, Lydia, Lebensm., Brendstr. 24
6145 Wandres, M., Stuckat., Sachsenstr. 42
2059 Wankel, Th., Schmuckwr., Schwarzwaldstr. 9
7700 Wanner, Franz X., Bij.-Fbr., Kronpr.-Str. 1
5858 Warth & Schnepf, Kettenfbr., Bahnhofstr. 3
4566 Warttinger, Ernst, Assess., Lisainestr. 2
2092 Watermann, Heinr., Kartonfbr., Zerr.Str. 16
3293 Wawrzyowicz, Erwin, Fbrkt., Durl.Str. 67
2280 Weber, C. F., Prokur., Straßburgstr. 9
5557 Weber, D. F., Ringfabrik, Habermehlstr. 11. P Karlsruhe 5321
3259 Weber, E., Schmuckwr., *Dw* Hoheneckstr. 12
4135 Weber, Franz, Kohlen, Augasse 7
3633 Weber, Johanna, Ww., Bleichstr. 75
7114 Weber, Karl, Ing., Bayernstr. 2
2498 Weber, Kurt, Staatsanwalt, Friesenstr. 1
4643 Weber, Ludw., Maler, Bismarckstr. 12
3722 Weber, Paul, Buchdruckerei u. Verlag, Durlacher Straße 19
3723
3729 Derselbe, Wohnung: Erbprinzenstr. 40
6141 Weber, Rich., Bürstenfbr., Zerrennerstr. 36
7340 Weber, Wilh., Vertreter, w.K.Fr.Str. 58
3863 Weber & Aeschbach, Uhrenfbr., Museumstr. 6
4866 Weber & Baral, Metallwrfbr., W.K.Fdr.Str. 91
2925 Weeber, Alb., Kohlenhdlg., Christ.Allee 13
3185 Weeber, Amalie, Wwe., Grünstr. 13
6126 Weeber, Aug., Export, Turnstr. 8
2561 Weeber, Max, Stempelfabrik, Bahnhofstr. 3
4762 Wegener & Bräuner, Gravieranst., Kaiser-Friedrich-Straße 30
5885 Wehner, Rud., Fabrkt., Durlacherstr. 12
6781 Wehrmacht, Standortvermittlung I
7475 Dieselbe, Standortvermittlung II
3965 Wehrmann, Der, Verlag, Redtenb.Str. 25
2287 Weiblen, Ad., Polstermöbel, Westl. Karl-Friedrich-Str. 73
5809 Weichert, Eug., Silberschmuck, Salierstr. 36
7243 Weidacker, Rob., Elektromstr., Erbpr.Str. 6
2222 Weidenbach, Ww. M., Herrenart., Westl. Karl-Friedrich-Straße 4
6072 Weigel, E., Schuhwarenhaus
2067 Weigel, Rich., Graveurgesch., Güterstr. 23
4205 Weigele, Walter, Bleichstr. 57
2780 Weik, Aug., Bettfedern, Im Tal 1
7891 F. Weil & Cie, Bijout.-Fabr., Bichlerstr. 4
3694 Weil, Karl Fr., Bijout., Zerrennerstr. 38
5850 Weiland, G., Kettenfabr., Lindenstr. 17.
5641 Weiler, Alfred, Kfm., Senefelderstr. 5
5915 Weiler, Eduard, Bijouterief., Wilh.-Höhe 15.
7185 Joseph Weiler & Co., Fabrik techn. Bürsten, Kaiser-Friedrich-Str. 28
5029 Weimar, Fr., Feinkost, Westl.K.Frdr.Str. 360
5498 Weinbrecht, Johann, Schleif., Bleichstr. 41
4050 Weinbrecht & Kücherer
Galvanisieranstalt, Ebersteinstraße 14
7693 Weingärtner, Aug., Baugesch., Siegfriedstr. 53
5871 Weinläder, G., Blechner, *Bkf* Dietling. Str. 10
3733 Weinmar, Rich., Ing., Degenfeldstr. 2
5384 Weisenböhler, E., Steinhdlg., Zerrennerstr. 15
2587 Weisenburger, G., Lebensm., Luisenstr. 39.
2672 Weiß, A., Wäsche, Ö.K.Friedr.Str. 21
7803 Weiß, Eugen, Kfm., Hohenstaufenstr. 38
6330 Weiß, Karl, Juwelier, Simmlerstr. 5
6330 Weiß, jr., Karl, Techniker, Simmlerstr. 5
6460 Weiß, Karl, Großer Lückenweg 58
6419 Weiß, Ludw., Elektrogesch., Gymnas.Str. 130
6829 Weiß, Marg., Wallberg 15
6255 Weiß, Rob., Vertreter, *Eut* Brömachweg
6763 Weiß, Wilh., Porzellan, Östl. K. Friedr.Str. 3
6972 Weißenrieder & Co., Photo-Masch.-Bau, Redtenb.Str. 60
4915 Dieselben, Photos, Westl. Karl-Friedr.-Str. 3
3654 Weißer, Hch., Drahtgefl.-Fbr., *Dw* Hirs.Str. 89
6483 Weißmann, A. O., Kfm., Wilhelmshöhe 14
7227 Weizsäcker, Moritz, Prok., Lindenstr. 23
7708 Wendling, Hch., Bij.-Fbr., Bleichstr. 17
5224 Wendt, H., Tiefbaugesch., Karolingerstr. 22
2181 Julius Wengert & Co.
Fabrikation von silbernen Drehblei- und Vierfarben-Stiften, Bleichstraße 57
6985 Wentz, Aug., Privatier, Lameystr. 22
7171 Wentz, Elisabeth, Dentistin, Christophall. 7
6207 Wentz, Herm., Zahntechn., U. Ispr.Str. 23
2104 Wentz, Wilh., Blumen, Baumstr. 9
Sml.-Nr. 2343 Wenz, Friedrich, Uhren, Schmuck, Bestecke, Schulberg 17. T Metallwenz Pforzheim
2470 Wenz, Gottl., Buchdruckerei, Zerrennerstr. 11.
2381 Wenz, Jon., Ing.-Büro, Schoferweg 10
7544 Wenz, Karl, Fassergesch., Deimlingstr. 21.
2696 Wenz, Ludwig, Kol.-W., Eutingerstr. 3
5291 Wenz, M., Fuhruntern., EutingerStr. 68a
7607 Werber, Klara, Prof., Wittelsbach.Str. 25
7563 Werner, Albert, Fbrkt., Lameystr. 33.
3321 Werner, Emil, Gartenbau, Postwiesenweg 38
5971 Werner, Erwin, Gärtner, Postwiesenweg 38
4152 Werner, Eugen, Obst, Friesenstr. 3
2591 Wernet, Hans, Polstergesch., Luisenstr. 8
5050 Wernick, Arnold, Hauptm., Philippstr. 4
4283 Werr, J., Ww., Yorkstr. 13
7780 Wessinger, R. E., Kfm., Hohenst. Str. 5
2897 Wetter, Wilh., Geschäftsf., Lameystr. 66
2341 Wetzel, Eugen, Kfm., Häldenweg 9
4754 Wetzel, Helene, Kol.-W., Holzg.Str. 34
6700 Wetzel jr., Karl, Prok., Liebeneckstr. 33
7336 Wetzel sen., Karl, Direkt., Friedenstr. 107
5849 Wetzel, Karl, Dent., Wstl.K.Frdr.Str. 171
6113 Wetzel, Wilh., Kettenfbr., U.Ispr.Str. 13
7026 Wetzstein, Walter, Drogerie und Photohandlung, Ebersteinstr. 10
3326 Derselbe, Whg., Hohenzollernstr. 127
7797 Widmaier, Ww. A., Bäck., Schloßberg 15
5218 Widmaier, E., Brennerei, Hammerstr. 8
7917 Gebr. Widmaier, Spedition, Eutigerstr. 28
2091 Widmaier, Rud., Malermstr., Gymnasiumstr.74
3675 Widmann, Alb., Uhren, Schloßberg 12.
3208 Widmann, Christ., Schmuckwr., Jahnstr. 37
2671 Widmann jr., Rud., Uhrenhdlg., Pfälzerstr. 14
2656 Widmann sen., R., Uhrm., W. K.Frdr.Str. 60
3741 Widmayer&Roth, Vertr., Westl.Karl-Friedrich-Straße 58.
6996 Wieber, Karl, Missionar, Yorkstr. 13
4575 Wiedemann, Elly, Handarb., Zerr.Str. 12
5593 Wiedmann, Art., Schmuckwr., Kiehnlestr. 3
2901 Wiedmann, C., Sattlerwr., Gymnas.-Str. 26.
3124 Wiedmann, E. B., Bijout.-Exp., Luisenpl. 2
4333 Theodor Wiedmann Handelsvertretungen,
4334 Pforzheim
4222 Wieland, L., Herrenmod., Wstl.K.Frdr.Str. 8
7355 Wieland, Dr. Th., Gold- u. Silberscheideanstalt, Museumstr. 8. T Legierung
5572 Derselbe, Zweiggeschäft, Bleichstr. 1
4480 Wielandt, Ernst, Grav., Calwerstr. 20
7930 van der Wielen, Dr. K., Zahnarzt, Dillst.Str. 3a
6039 Wiemer, Otto, Uhrenfabrik, Spez. Armbanduhren, Westl. Karl-Friedrich-Str. 15
7739 Wiesener, Max. Phot. Anst., Bleichstr. 7.
6027 Wild, Franz, Etiketten, Kronpr.-Str. 52.
6343 Wild, Otto, Bijouterie, Salierstr. 2
2489 Derselbe, Wohnung, Erbprinzenstr. 6
6505 Wildenmann, Wilh., Armbänder, *Bkf* Kirchw.39
6637 Wilkens, Albert, Vertreter, w.K.Fr.Str. 22
3986 Will, K. A., Dentist, Zerrenerstr. 5
3577 Willadt & Co, Ringfabr., Durlacher Str. 8
2632 Willadt, Arthur, Calwerstr. 135
6427 Willadt, Carl, Briefmarken, Arkaden 6
4759 Willmann, Robert, R.-A., Leopoldstr. 3
6474 Wimmer, Julius, Ringfabr., Goethestr. 11.
3829 Windbiel, W. Th., Kartonagen, Hohenz.Str. 35
7782 Winkler, Alfred, Galv. Anst. Goethestr. 33
3450 Winkler, Ernst, Exporteur, Durlacher Str. 29
7958 Derselbe, Wohn., Orleansstr. 15
2513 Winkler, Erwin, Galv.-Anst., Habermehlstr.20
2525 Winkler, Erw., Kfm., Steinbergsgutstr. 24
3758 Winkler, H., mech. Werkst., *Dw* Hirs.Str. 56
2518 Winkler, Jos., Masch.-Fbr., *Dw* Felsenstr. 17
7383 Winkler, Julius, Bijouteriefabr., Werderstr. 21.
5785 Winkler, Lene, Musiklehr., Hohenst. Str. 47
7140 Winkler, Osw., Dentist, *Dw* Ludwigpl. 2
6935 Winnerwisser, Karl L., Dr., Poststr. 3
6735 Winter, Adolf, Fbrkt., Friedenstr. 57.
7189 Winter, Carl, Doubléfbr., Dillst.Str. 19
4481 Winter, Wilh., Vertreter, Gutenbergstr. 1
2023 Wintterle, F., Nudelfabr., *Eut* Hindenb.Str. 1
4576 Wipfler, Alfred, Kfm., Weißenb.Str. 65
2568 Thekla Hermine u. Alice Wipfler, Deimlingstr.
3181 Wippel, Alfred, Tabakwr., ö.K.Fr.Str. 89
3625 Wirtschaftsgruppe Ambul. Gew., Gartenstr. 23
3289 Wirtschaftsgruppe Einzelhandel, Durl.Str. 19
5388 Wirtschaftsgr. Groß-Ein- u. Ausfuhrhandel, DillsteinerStr. 3
6748 Wißmann, P., Gravier-Anst., Lameystr. 35.
5576 Wittenauer, August, Kfm., Kiehnlestr. 3
2361 Wittig, Wilhelm, Kfm., Steubenstr. 9
2832 Wittmann, L., Weine, Deimlingstr. 6
7060 Wittum, Alb., Bijout.-Fbr., Zerrennerstr. 35
6442 Derselbe, Wohnung, Orleansstr. 9
3762 Wittwer, Leo, Bijout.-Fbr., Luisenstr. 64
2001 Witzenmann, Emil, Fabrikant, Pforzheim, Holzgartenstr. 40

4530 Witzenmann, W., Dr. phil., Vogelsangstr. 39
6554 Wizemann, Hans, Schwarzwaldstr. 6
5855 Wocke, Paul, Ingen., Pfälzerstr. 14
5731 Wöhler, Eduard, Grünstr. 5
3533 Wöhr, C. F., Schneiderei, Enzstr. 11
7531 Derselbe, Wohnung, Schwebelstr. 8
6920 Wörner, Luise, Ww., Pilotystr. 11
4202 Wörtz, Emil, Kaffeerösterei, Lammstr. 24.
4203 Wörtz, E., Waren-Komm., Ö. K. Frdr. Str. 54
7488 Wörtz, Ww. Gust., Möbel, Zerrennerstr. 22
2877 Wörtz, Max, IspringerPfad 23
7210 Wörtz, Otto, Prok., Mackensenstr. 29
5647 Wößner, Eugen, Uhrgehäusefbr., Grenzstr. 10
6652 Wößner, Ph., Ww., Durlacherstr. 47
5027 Wohlschlögel, Emil, Silberwr., Zerr.Str. 42
4592 Wohlt, Carl, Inspektor, Kaiser-Friedr.Str. 34
5976 Wolber, Professor, Jahnstr. 40
6768 Wolf, Adolf, Fbrkt., Kiehnlestr. 17
5149 Wolf, Eduard, Architekt, Kanalstr. 10
6204 Wolf, Emil, Manuf.-W., *Eut* Hauptstr. 110
7863 Wolf, Emil, Kohlen, Holzg.Str. 54
2436 Wolf, Erwin, Schreibmasch., L.Wilh.Str. 9
5197 Wolf, Friedrich, Bijout., Zerrennerstr. 18
3783 Wolf, Fritz, Export, Kanalstr. 3
7288 Gebr. Wolf, Bijouteriefbr., Ebersteinstr. 16
7938 Wolf, Gust., Versich., Schulberg 16
7331 Wolf, Hans, Verchromung, Schulberg 5
2576 Wolf. Hch., Bürstenfabr., Ö. K.-Frdr.-Str. 27.
5149 **Wolf, Joh., Lebensm., Kanalstr. 10**
5278 Wolf, Jul. A., Tapezierer, Kronpr.-Str. 4.
5569 Wolf, Karl, Bijouteriefbr., Grünstr. 10
3238 Wolf, Konr., Goldwaren, U. Ispr.Str. 7
2668 Wolf, Otto, Kunstgewerbe, Rennfeldstr. 18
6372 Wolf, Otto, Maler, Zerrennerstr. 38
(6372) Wolf jr., Otto, Malermstr., Kaiser Frdr.Str. 15
6768 Wolf, Theodor, Kettenfabr., Kiehnlestr. 17
6747 Wolf, Wilh., Schreinerei, Kreuzstr. 12
7676 W. Wolff AG., Metallwr.-Fbr., Hohenz.Str. 81
5876 Wolff, Wilh., Priv., Calwerstr. 147
3997 Wolfgang, Herm., Ing., Bleichstr. 90
6165 Woltinger, Friedr., Bijout.-Fbr., Göringallee 31
5592 Woll, Emil, Holz, *Dw* Ganghoferstr. 16
5069 Woll, Eugen, Schmuckkettenfabrik, Pforzheim-Dillweißenstein, Hirsauer Str. 164
5292 Woll, Leonh., Kistenfbr., Schwarzwaldstr. 166
5892 Derselbe, Wohn., Sonnenberg, Friedrichstr. 50
5714 Wollek, Viktor, Bijouterieaufm., Bayernstr. 29
4026 Wollmer, Mathilde, Lebensm., Theaterstr. 22
7328 Wolter jr., E., Emailliergesch., Calwerstr. 55
5853 Wolter, Otto, Zigarren, Zerrennerstr. 6
3865 F.W.Woolworth Co GmbH, Bazar, Leop.Str. 11
5271 Würtz, Ernst, opt. Anst., Zerrennerstr. 32.
5793 Würtz, Walt., Fabrikt., Spichernstr. 14
4244 Wüst, Erwin, Geschäftsf., Zerrennerstr. 36
2776 Wüst, Frdr., Maler, Osterfeldstr. 29
4668 **Wurst & Kraus, Graveure, Bleichstr. 26**
7988 Wurster, Fr., Butter u. Eier, Blumenstr. 20.
3229 Wurster, Friedr., Bij.-Fbr., Gymnas.Str. 84
6135 Wurster, Wilh., Bürstenfbr., Rabenstr. 3
4979 Wustmann, Werner, Drogerie, Hauptstr. 92
3100 Zach, Dr. Alfred, Direktor, Mackensenstr. 27
3458 Zachmann, Artur, Fbrkt., Luisenstr. 59
5298 Zachmann, Carl, Feingießerei, Turnstr. 6.
2312 Zachmann, Carl, Friseur, W. K.-Frdr.-Str. 51.
2791 Zachmann, C. H., Feingießerei, Emilienstr. 5
4518 Zachmann, F., Musterlag., Wstl.K.Frdr.Str. 53
7113 Zachmann, Jak., Install., Wertweinstr. 6.
2984 Zachmann, Joh. Ph., Kunstgieß., Zerr.-Str. 31
6182 Zachmann, K. F., Gießerei, Christophallee 3
4613 Zachmann, Ludw., Maler, Zähringerallee 8
2707 Zachmann, Reinh., Feinguß, Kronpr.-Str. 50
5986 Zachmann, Wilh., Glaserei, Neßlerstr. 4
4278 Zähringer, Hermine, HirsauerStr. 1
3673 Zahn, Karl, Versich., Ob. Rodstr. 8
3546 Zahnlecker, Max, Gummiwr., Kronpr.Str. 29
2676 Zaiß, Attr. Br., Guillocheur, Ebersteinstr. 9.
7005 Zaiss, Richard, Schloßkirchenweg 8
3022 Zapp, Rob., Kruppstahl, Hohenzoll.Str. 79
4944 Zedler, Walter, Dentist, *Bkf* Bhfstr. 24
4884 Zefferer, Fr., Install., Holzgartenstr. 19
3824 Zeh, Carl, kunstgew. Werkst., Jahnstr. 26.
7514 Zeh, Fritz, Schwarzwaldstr. 21
4795 Zeller, Toni, Buchhdl., Wstl.K.Frdr.Str. 51
2465 Zentralkrankenkasse von 1878, Weiherstr. 22
5300 Zerrenner, F., Bijouterief., Unt.Ispr.-Str. 14
4952 Ziefle, Richard, Metzgerei, Ringstr. 8
4177 Ziegler, A., Landesprod., Deimlingstr. 12
2816 Ziegler, Alex., Bonitvertrieb, Jahnstr. 21
2869 Ziegler, Alfr., Exporteur, Luisenstr. 22.
6216 Ziegler, E., Schmuckwr., Wstl.K.Fdr.Str. 65
4856 Ziegler, Fritz, DurlacherStr. 61
6543 Ziegler, Georg, Uhrenfbr., Gen.-Litzm.Str. 11
3995 Ziegler, Ww., Johanna, Schneiderei, Calwerstr. 26
5863 Ziegler, Jos., Gartenbau, Brettenerstr. 33
2477 Ziegler, Ludw., Bijout.-Fbr., Bleichstr. 94
6347 Ziegler, Ludwig, Kfm., Leopoldstr. 17
5452 Ziegler, L. R., Bij.-Fbr., Bleichstr. 96
4937 Ziegler, Margerit, Photo. w. K.Fr.Str. 72
2477 Ziegler, Rudolf, Bleichstr. 94
6217 Ziegler, Wilh., Ringfbr., W. K.Frdr.Str. 65
4218 Ziemer, H., Maler, Wstl.K.Frdr.Str. 366
6913 Ziemer, Herm., Zigarren, Dillst.-Str. 39.
4036 Ziemer, Wilh., *Bkf* Alte Pforzh.Str.
4029 Ziemer & Co, Uhrenfabr., Durl.Str. 12
(6361) Zimmermann, Alb., Hypoth., Goethestr. 29
7642 Zimmermann, Alex., Malermstr., Lindenstr. 25.
5128 Zimmermann, Aug., Schlosser, Weiherstr. 5
5209 Zimmermann, C. F., Ordenfbr., Luisenstr. 55.
3674 Zimmermann, Frdr., Baugesch., Altst.Str. 5
6361 Zimmermann, Dr. G., Ärztin, Wstl. Karl-Friedrich-Str. 43
4674 Zimmermann & Hauck, Metallwrfbr., Turnstr. 3
5526 Zimmermann, Jakob, Hochbau, Göringallee 76
5797 Zimmermann, K., Schrein., Wstl. Karl-Friedrich-Straße 277
3239 Zimmermann, Max, Sandstrahlgebläse, Weiherstr. 6
6230 Zimmermann, R., Studienr., Hohentwielstr. 19
2084 Zoll, Herm., Metzgerei, *Dw* Belremstr. 40
7964 Zoll & Merkle, Uhrenfbr., Bleichstr. 56
5076 Zorn, Emil, Wäscherei, Barfüßerg. 1
2614 Zorn, Ernst, Schotterwerk, *Eut* Kieselbr.Str.
5817 Zorn, Erwin, *Eut* Enzstr. 2
6021 Zorn, J. F., Export, Enzstr. 39.
5471 Zorn, Karl, Metzger, Bahnhofstr. 16.
5624 Zorn, Wilhelm, Bäckerei, Hohenst.-Str. 1.
6190 Zorn, Wilh., Schlosserei, *Eut* Hptstr. 100
2378 Zorn & Scheible, mech. Werkst., Durlach. Str. 1.
5762 Zuckschwerdt, Herm., Schneider, Dillst.Str. 27
5368 Züfle, Gottl., Bäck., Gen.Litzmann-Str. 17
5653 Zügel sen., Rich., Priv., Friedenstr. 18.
3423 Zürner, K., Metallwrfbr., Bleichstr. 41
5977 Zundel, Chr., Blechnerei, Kronpr.Str. 31
4089 Zundel, Tobias, Sattler, Theaterstr. 6b
7400 Zutavern, Mina, Waschanst., Holzg.Str. 21
3571 Zutavern, Walter, Buchhdlg., Schloßberg 11
2652 Zwecker, Dr. Heinr., Zahnarzt, Ebersteinstr. 31
7944 Zweifel, Heinr., Baumat., Güterbhf.
4010 Zweydinger, Hch., Brennerei, *Dw* Seegerstr. 9

Pfraumberg (Sudetenland)

5 **Amtsgericht**
2 **Bürgermeisteramt**
21 Bürgermeisteramt Labant
19 **Dietl**, Kraftdroschke
16 **Gendarmerieabteilung**
1 Gräfl. Kolowrat'sche Forstbetriebe, Dianaberg-Pfraumberg (Sudetengau)
10 Gutsverwaltung, Groß-Meierhöfen
11 **Heupler**, Georg, Radio, Ujest
9 Hofmann, Karl, Notar
6 **Kaderschafka**, Dr. Robert, Arzt
20 Joh. Krampf u. Co, Süßmosterei, Gr.Meierhöfen
22 **Paul**, Josef, Kreisbauernführer, Ujest
7 Pollak, Dr. Adolf, Rechtsanwalt
18 **Rassel**, Wenzel
24 Reichspost, Poststelle Labant
23 Dieselbe, Poststelle Neudorf
14 **Sollanek**, Dr. Rudolf, Rechtsanwalt
3 Sparkasse
4 Sperl, W., Bauwesen, Pfraumberg
15 **Weidl**, Hans, Straßenmeister

Pfreimd (Bayern)

19 **L. J. u. F. Danhauser**, Bauwaren
12 Forstamt.
31 Franziskanerkloster
13 **Gendarmerieposten**
36 Gerber, Dr. Karl, Arzt
27 **Haas**, Ulrich. Baumaterialienhandlung.
30 Hanauer, Georg, Mineralwasserfabrik
6 Hanauer, Karl, Werkmeister, Stein
8 **Jacob**, Josef, Polierwerk, Kaltenthal
22 **Kreis-** u. Stadtsparkasse
26 **Maier**, Josef, Brauerei u. Gasthof z. Schwan.
28 Maier, Josef, Lagerhausbesitzer.
33 **Nast**, Sebastian, Gasth. u. Metzgerei
25 **Oberpfalzwerke AG**, Elektr.-Vers., Untersteinbach
9 **Paulus**, Joseph, Metzgermstr.
35 **Reichsarbeitsdienst**, Abteil. 5/291
24 Reichl, Hans, Schuhwaren
14 Reichsbahn, Bahnhof
4 Reichspost, Postamt
16 Retzer, Georg, Lagerhaus.
39 **Schedl**, Leni, Dentistin
10 Spickenreuther, Thom., Kaufhaus
17 Spindler, Josef, Metzgerei.
20 Spitzer, Engelbert, Bäckerei
34 **Stadtpfarramt**, Kath.
7 **Stadtverwaltung**
29 Stich, Martin, Sägewerk
37 **Winkler**, Josef, Metzgermeister
15 Wirner, Heinrich, Gemischtwaren
23 Würl, Karl, Installation.

Pfronstetten (Württemberg)

1 **Forstamt**, Glöckler
10 **Gemeindeverwaltung** Pfronstetten
4 Gendarmerie
8 Griesinger, Jos., z. Rose
2 Gutsverwaltung St. Georgenhof
12 **Koch**, Anton, Gasthaus z. Hirsch
21 **Löffler**, Wilh., Kfm., Wilsingen
9 **Pfarramt**, kath.
20 Pfarramt, kath., Tigerfeld
19 Pfarramt, kathol., Wilsingen
5 **Schmid**, Sebastian, Wirtsch., Wilsingen
7 Schnitzer, Franz, Kfm., Aichstetten
6 **Waidmann**, Georg, Landesprod., Aichstetten

Pfronten-Ried (Bayern)

5 **Adler** Gasthof, L. Gschwend, Pfr.-Heitlern
82 **Aggenstein, Gasthof**, Pfronten-Steinach
60 Apotheke u. Drogerie z. Falkenstein.
92 **Babel**, Alois, Mineralwasser
116 Babel, Josef Gemischtwaren
46 **Babel, Konr., Sägewerk**, Pfronten-Meilingen
118 Babel, Luitp., Lastfuhrunternehmen
35 Bahnhofshotel Falkenstein, Pächter: E. Himmer, Pfronten-Ried
6 Barber, Gottfried, Autoverm., Pfronten-Dorf
24 **Baumgarten**, Haus, Erholungsh., Meilingen
27 Bayer. Hypotheken- u. Wechsel-Bank
63 Berkmiller, Jos., Käserei, Schweinegg.
55 Bernhart Gaudenz & Sohn, Gartenbau, Oesch
83 **Bieringer, Jagdhaus**
8 Blum, Matthias, Brauerei, Pfronten-Steinach.
112 Robert Bosch'sche Jagdverwaltung, Heitlern
89 Bruder Georghaus e. V., Pfronten-Berg
70 Brumme, Richard, Malermeister
28 Bürgermeister der Gemeinde Pfronten
9 Burghotel auf dem Falkenstein, a. Lechleiter
38 **Dießner**, Eduard, Holzhdlg., Pfronten-Steinach
58 Dötterl, Andr., Kfm, Pfronten-Dorf
57 Dopfer, Viktorin, Gasthaus, Pfr.-Weißbach
47 / 110 Dornier-Werke G. m. b. H., Werk Pfronten. T Dornierwerke
126 **Eberle**, Martin, Reiseandenken, Oesch
156 Eberle, Martin, Mech. Werkst., Pfronten-Dorf
31 Eckart, Fr. X., Baugesch., Pfronten-Berg.
146 Eckart, Mich., Holz, Pfronten-Steinach
54 Eckart, Nik., Pension, Pfronten-Berg
144 Ego, Hermann, Flugzeugteile
64 Elektr.-Werk Reutte, Abt. Pfronten-Ried.
4 Engel, Gasthaus zum, Pfronten-Berg.
137 Erhart, Gasthof, Vistalsäge
72 Erhart, Karl, Mietauto, Pfronten-Weißbach
10 Esterl, Josef, Buchberater
45 Erste Allgäuer Knopffabrik Pfronten-Ried, Kunsthornknöpfe u. -Schließen
114 Ernst u. Erna **Fäustle**, Gemischtwr., Röfleuten
90 **Filleböck**, Fritz, Feinkost
25 **Filleböck, Gabriel**, Feinmechanik
84 **Filleböck, Max**, Sägewerk
128 Filser, Richard, Hof, Weißensee
29 Fischer, Jos., Gastwirt, Pfronten-Kreuzegg
2 Fischer, Dr. M., Arzt, Pfronten-Ried
94 Flach, Fanny, Frau, Pfronten-Meilingen
113 Forstverwalter in Pfronten-Heitlern
16 Fuchs, Wilhelm, Konditorei, Pfronten-Ried.
66 **Gayer**, Dr. Herm., Arzt
66 Gayer, Dr. Isa, Ärztin
28 Gemeinde Pfronten
141 Gemeinde Weißensee
50 Gendarmeriestation Pfronten-Ried
19 Gschwend, Christ., Dentist, b.d.Vilsbrücke
125 Günter, Baptist, Landwirt, Pfronten-Ried
71 Haf, Ferdinand, Handllung, Pfronten-Steinach
26 Haf, Xaver, Landesprod., Pfronten-Berg.
23 Haff, Bürgermeister, Pfronten
119 Haff, Clara, Frau, Pfronten-Heitlern
21 Gebrüder Haff G. m. b. H., gegr. 1835, Fabrik mathem. Reißzeuge u. Instrumente
11 Haff, Gottl., Fadenzählerfbr.
127 Hartl, Alice, Vorderegg
51 Haslach, Julie, Gasthof z. Hirsch, Pf.-Berg.
23 Hauber & Haff, Reißzeugfbr., Pfr.-Steinach
7 Hauber & Zweng G. m. b. H., Reißzeuge und Feinmechanik, Pfronten 2
69 Dies., Betrieb, Pfronten-Kappel
87 **Herz, Ant.**, Metzgerei, Pfr.-Steinach
40 **Hesse**, Alfred, Lebensmittel
44 **Hinney**, Luise, Pension, Meilingen
142 Hipp, Franz, Fuhrgesch., Pfronten-Dorf
75 Hitzelberger, Sigmund, Mietauto
123 **Jugendherberge** Pfronten-Ried
67 **Kammermeier**, Ludw., Obst, Bahnhof Kiosk
148 Kaplanstelle, Kath., Pfronten-Steinach
129 Kathan, Martin, Betonfabrikat., Kreuzegg
68 Kattum, Jos., Metzgermstr., Pfronten-Dorf
96 **Keller**, Alois, Autoreparaturen
34 Keller, Josef, Bankgeschäft, Pfronten-Ried
98 Kluftinger's Filiale, Fleischwrfbr., Kempten
61 Kolb, Georg, Kaufhaus
165 / 03 Krankenhaus St. Vinzenz, Pfronten-Ried, Allgäu
3 Krone, Gasthof zur, Pfronten-Dorf
153 Kühnlein, Josef, Schneidermstr.
122 **Lofner**, Ludwig, Bäckerei
79 Lorenz, Anton, Elektr. Installation
48 Mayr, Hörmann & Cie., K.-G., Fabrik math. Instrumente, Pfronten-Steinach. T Maho
151 Mayr, Pankratz, Feinmechanik., Pfronten-Steinach
85 Metzler, K., Holzwollefbr., Pfronten-Steinach
91 Milchhäusl am Kienberg, Ludw. Drexel
22 Münchenbach, Hch., Metzgermstr., Ried.
100 **NSDAP.**, Ortsgruppe Pfronten
77 Dies., NSG. Kraft durch Freude, Kreisamt
109 Osterried, Kasp., Holz, Am Bahnhof
56 Osterried, Ludw., mech. Werkst., Pfr.-Dorf
108 Osterried, Thomas, Feinmechanik, Pfr.Dorf
88 **Pfarramt**, Kath., Pfronten-Berg
33 **Pfrontener Hof**, Gasthof, Steinach.
52 Pfront. Nachr. Der Falkenstein
74 **Rampf, Gg., Kondit.**, Pfr.-Dorf
32 Reichart, Fritz, Kfm., Pfronten-Heitlern.
1 Reichart, Nikolaus, Sägewerk, Fallmühle.
62 Reichsarbeitsdienst, Abteilung 2/305
86 Reichsbahn, Bahnhof Pfronten-Ried
115 Dieselbe, Bahnhof Pfronten-Steinach
143 Dies., Bahnhof Pfronten-Weißbach
45 Riefer, Theresia, Knopffbr., Pfronten-Heitlern
70 **Sanitätskolonne** Pfronten
81 **Schloßangeralm, A. Gött, Pension**
30 **Schneider, Anton, Autovermiet., Weißbach**
53 Schneider, Georg, Gasthof zum Kreuz
43 Scholz, Alois, Viehhdlr., Pfronten-Ried.
37 Scholz, Fritz, Installationsgeschäft
93 **Scholz, Gordian, Viehhändler**
120 Scholz, Matthäus, Viehhdlr.
124 Schuster, Alois, Feinmech. Werkstätte
101 Schwarz. Dr. M., Zahnarzt
117 Schweighart, Donatus, Gasth. „Frohe Aussicht"
76 Spar- und Darlehnskasse Pfronten e. G. m. u. H., Pfronten-Ried (Bay.). P Mü 39537
15 Steiger, Alois, Sägewerk, Weißbach.
140 Steinhauser, Georg, Sägewerk, Steinach
97 Stöger, Ludw., Eisenhdlg.
42 Tröndle, Joseph, Gemischtwaren.
100 Verkehrsamt Pfronten, Pfronten-Ried
52 Dr. Völler'sche Buchhdlg. u. Buchdruckerei
78 **Wanger, Michael, Mietauto, Pfronten-Steinach**
149 Weichhardt, Jos., Bauf., Pfronten-Kappel
20 Wetzer, Hermann, Telegraphenfabrik
12 Wörle, M., Gastwirt, Pfronten-Weißbach.
121 L. Wörle & Co., Reißzeugfbr., Pfr.-Weißbach
147 **Zweng**, Jos., Zimmermstr., Pfronten-Dorf

Pfullendorf (Baden)

245 **Amtsgericht**, Notariat
218 Andelfinger, Jos., Maschinen
223 Apotheke, Gustav Ruck.
278 **Arbeitsamt.**
206 **Bad. Landes-Elektr.-Versorg.**, Hattenweiler
312 Bad. Landw. Zentralgenossenschaft eGmbH
205 Bankverein Pfullendorf, e. G. m. b. H.
342 Bauer, Karl, Gerberei.
203 Baur & Spindler, Dampfsägewerk.
234 Beck, Jos., Gärtnerei.
319 Berenbold, Wohnungseinrichtungen
250 Beutner, Dr., Gutsbes., Furtmühle
212 Bezirkssparkasse Pfullendorf, öffentliche Verbandssparkasse
269 Blankenhorn, Ludw., Lebensmittel
262 Blattner, Hugo, Sachbearb., Schlageterstr. 10
207 Bodensee-Rundschau
325 Braunbart, J. E., Eisenhdlg.
258 Bulach, Gustav, Küferei u. Weinhandlung
242 **Burgi, Ernst, Gemischtwr.**
281 Burkhart, Ad., Baumstr., Heiligenbergerstr.
290 Burkhart, Emil, Zahnarzt, Gartenstr.
209 Deutsche Bodenseezeitung, M.Schneller-Str. 4
321 Dollenmaier, Karl, Spinnerei
307 Dollenmaier, Xaver, Pflästerermstr.
282 Droxner, Anton, Mechaniker u. Autowerkst.
(353) Eberle, Anton, Kürschnermstr.
277 Eberle, Carl, Manufakturwaren.
353 Eberle, Ernst, Zigarrengeschäft
264 Ehren, Franz, Weiß- u. Wollwaren.
329 Eisele, Herm., Bäckerei, Mehlhdlg.
362 Elektrizitätswerk
217 Endres, Ludw., Metzgerei.
283 **Evang. Pfarramt.**
318 Falkenberg, Emma, Dentistin, K.-Heiligstr. 7
247 Fellmann, Gutspächter, Wattenreute
225 Fischbach, Kasimir, Kuglermühle
330 Fischer, Otto, Mühlenbes., Zell a. A.
322 Forstamt.
308 Forsthaus, Spitälisch am Falken
294 Förster (Revier-) Blocherer, Aach.-Linz
261 Fürstl. Hohenz. Revierförst., Otterswang
274 Futterknecht, Sidon, Wein
270 **Gasth. Adler**, Wilhelm Nüsser
239 Gasth. Adler, Gitschier, Denkingen
251 Gasth. Adler, Groß-Stadelhofen
246 Gasth. Adler, Leo Klökler, Linz
219 Gasth. Bäckerstube, E. Waldschütz
341 Gasth. Bahnhof, Josef Biller, Aach
272 Gasth. Bräuhaus, Gallus Weber, Linz
335 Gasth. Deutsches Haus u. Brauerei
249 Gasth. Deutscher Kaiser, Paul Wörz
350 Gasth. Engel, Jos. Deufel, Metzgerei
213 Gasth. Grüne Burg, Aug. Niedermann
311 Gasth. Hecht, O. Schreiber
293 Gasth. Kreuz, Josef Jäger
211 Gasth. Krone, Franz Schaub
345 Gasth. Lamm, Carl Back
224 Gasth. Löwen, Alfred Gabele, Aach
248 Gasth. Malerhaus, Ernst Frey
241 Gasth. Rosengarten, Wattenreute
310 Gasth. Schützen, Konst. Buck
221 Gasth. Sonne, Herm. Rößler
232 Gasth. Tannenburg, Tautenbronn
280 Gasth. Vorstadt, Franz Fuhrer
253 Gasth. Weißer Ochsen, Matth. Knaus
361 Gemeindeverwaltung Pfullendorf
323 Gendarmerie
356 Grohm, J. Nep., Schlossermeister
216 Hahn, Bezirksbaumeister
296 Hall, Franz, Mineralwasser
260 Harsch, Alfred, Warengesch., Denkingen.
228 Heinzle, Aug., Malermeister
320 Hiestand, Leo, Mühlen- u. Maschinenbau
333 Hotel Grüner Baum, Karl Walter
305 Jäger, Josef, Landw., Roßmarkt 1
324 Jetter, Paul, Metzgerei
254 Junghof Gutsverwaltung
267 Kaffee-Weinstube, F. S. Mayer
327 Kaffee u. Bäckerei, Karl Mors
286 Kaiser, Bertha, Dr., H.Wessel-Str. 13
313 Kath. Pfarramt Zell a. Andelsbach
351 Kath. Stadtpfarramt
201 Kaufhold, Alois, Eisenhandlung.
200 Keinath, Hermann, Wäschefabrik
257 Keller, Erwin, Rechtsanwalt, Hauptstr.
227 Kies- u. Schotterwerk Ostrach, Müller & Co
226 Klaiber, Karl, Schreibwaren
288 Klett, Heinrich, Architekt, Baubüro
231 Koch, Dr. A., Arzt
354 Koller, Dr., Tierarzt
244 Korte, E. D., Ww.
289 Kramer & Baur, Landesprodukte
361 Krankenhaus, Städt.
259 **Landwirtschaftsschule**
209 List. Friedrich. Buchdruckerei und Verlag.
326 Lutz, Wilh., Kaffee-Röst., Ad.Hitler-Str. 9
292 **Maier**, Johann, Buchdruckerei.
346 Matheis u. Sohn, Tiefbaugeschäft
273 Matt, Anton, Bäckerei, Aach-Linz
316 Mauch, Karl, Manuf.-W.
210 Mayer, Jos. Anton, Weinhdlg.
303 Mayer, Jos. Ludw., Öle u. Farben
285 Geschw. Mayr, Lebensm., Schlageterstr. 20
314 Meise, Franz, Elektromech. Werkstätte
315 Milchzentrale Radolfzell, eGmbH, Aach-Linz
332 Möhrle, Theodor, Schuhwaren.
331 **Morgen, Fidel, Futtermittel, Mottschies**
337 Mors, Jos., Sägewerk. Am Andelsbach.
240 Mors, Wilh., Dampf-Ziegelei, Am Andelsbach
237 **Müller, Johann**, Landesprodukte
343 Müller, Josef, Bauer, Weihwang
328 Müller, Konr., Gauggelmühle, am Andelsbach
352 **Nadler**, Emil, Bauer, Wattenreute
284 Nipp, Theodor Schuhwarenhdlg.
301 NSDAP., Ortsgruppe
229 Dieselbe, Deutsche Arbeitsfront
295 **Obrecht**, Valentin, Zeitschriftenvertrieb
282 Adam Opel AG, Automobile
278 Ortskrankenkasse.
304 Ostertag, Eugen, Uhren
298 Ott, Anton, Dipl.-Ing.
202 Ott, Anton, Ziegelwerk
279 **Probst**, E. Aug., Manufakturwr.
235 **RAD** f. d. weibl. Jugend, 5/182, Mottschies
214 Reichsbahn, Bahnhof Pfullendorf
334 Dieselbe, Bahnhof Ach-Linz
338 Reichsnährstand, Kreisbauernsch.
360 Reichspost, Postamt
266 Restle, Jos., Maschinenhdlg., Otterswang.
271 **Rössler, Karl**, Viehhandlung
256 Rohrwasser, Kasimir, Immobilien
336 Rohrwasser, Otto, Molkerei, Bergstr. 10
344 Rom, J. G., Manufakturwaren.
306 Schindler u. Co, Uhrensteine, Ad.Hitler-Str. 43
243 Schmid, Bernh., landw. Maschinenhdlg.
275 Schmidt, Ludwig, Metzgerei, Aach-Linz
252 Schneider, Daniel, Gutspächter, Krähenried.
309 Scholl, Karl, Mechaniker
348 Schweikart, Franz Blechnerei u. Install.
291 Sent, Ludwig, Dentist, Am a.Spital 8
276 Seubert, Dr., Veterinärrat, Tierarzt
317 Sick, Anton, Bauunternehmer
236 Siegle, Martin, Papier
208 Stocker, Karl, Baugesch., Aach-Linz
302 Straßenbaumeister
287 Thomann, A., Dentist, Hauptstr.
268 **Vogler**, Herm., Brennerei, Otterswang.
215 **Walk, Andr.**, Maurermstr., Gr.-Stadelhofen
238 Walk, Jos., Landesprodukte
300 Weißhaupt jr., Jos., Güterfernverkehr
265 Winkler, Karl, Spitalmühle, am Andelsbach
233 Winter, Wilh., Schafhalt., M.Schneller-Str. 2
204 Württ. Warenzentrale, landw. Gen. AG
222 **Zimmermann**, Gust., Manufakturwaren.

Die Stadt des weltbekannten Bieres und Skodastahles

PILSEN

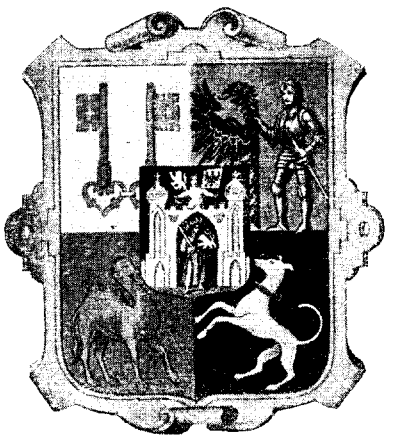

IM PROTEKTORAT BÖHMEN UND MÄHREN

Stadtamt in Pilsen: **Fernruf: 1290, 1291, 1292, 1294**

PILSEN die zweitgrößte Stadt Böhmens mit rund 130 000 Einwohnern, inmitten einer herrlichen Umgebung, und reich an historischen Bauwerken und stolzen Zeugen ehrwürdiger Geschichte.

PILSEN die Waffenschmiede des Reiches und Stätte der weltbekannten Biererzeugung, die Stadt mit idealer verkehrstechnischer Lage, Ziel stets wachsender Fremdenindustrie.

PILSEN die Stadt, in deren Mauern Wallensteins letzte Entschlüsse fielen, die Rudolf II. vorübergehend zu seiner Residenz erhob, deren Wachstum und Aufblühen im Mittelalter eng verbunden war mit dem Schicksal der Städte Nürnberg und München.

Besuchet Pilsen!

Die Stadt bietet alle Annehmlichkeiten einer modernen Großstadt.

Unternehmungen der Stadt Pilsen:

Gasanstalt der Stadt Pilsen: Doudlevetzer Straße 44. Fernruf 50.

Elektrizitätsunternehmungen der Stadt Pilsen: Wallenstein-Ufer 12. Fernruf 1402.

Elektrodienst: Smetanapromenade 2. Fernruf 200.

Städtische Badeanstalt: Wannen- und Heilbäder, Schwimmbassin, Wallenstein-Ufer. Fernruf 694.

Wasserwerke der Stadt Pilsen: Klicperagasse 2. Fernruf 149 und 344.

Bestattungsanstalt der Stadt Pilsen: Geschäftsstelle, Prager Straße 17. Fernruf 580 und 567.

Pneu-Kichler

FRANZ KICHLER

PILSEN

PODIEBRADSTRASSE 19

Telefon 1119

—

Reifendienst

und Runderneuerungen

in Vollformen

WESTBÖHMISCHE STEINMETZINDUSTRIE

Granitsteinbrüche in Hradischt bei Pilsen,

Johann Kokoška

HRADISCHT

BEI PILSEN 122

Fernsprecher 1420 a. b.

—

Brüche und Werke

in Štěnovice, Borek, Neb. bei Pilsen,

Zavlekov-Hlubeč, Křemešná-Buršice

»FAVORIT«

erzeugt:

Autopolierbedarfsartikel für Lack, Leder und Stahl · Möbelpolituren · Pasta für Parketten, Linoleum u. Xylolith · Feine Schuhcreme für alle Farben · Wachsöl zur Fußbodenreinigung in allen Farben · Farben für Lederfärbung Pasten für Ledermäntel

Chem.-techn. Fabrik

JAR. JÍLEK · PILSEN

Nepomukstraße 60 · Telefon 13 30

Postspar-Kto. 32 178

Über das

Reichs-Telefonbuch

sind Sie sofort mit allen Fernsprechteilnehmern Großdeutschlands verbunden. Ein Anruf erspart langwierigen Schriftwechsel und ermöglicht **schnelles und wirtschaftliches Arbeiten.** Alle Firmen von Rang, die kriegswirtschaftliche Industrie, die Ministerien, die Wehrmacht, Parteistellen und Behörden sind daher Käufer der vorliegenden 44. Ausgabe, die bereits lange vor Erscheinen restlos ausverkauft war. Wer viel telefoniert oder ein zuverlässiges und übersichtliches Anschriftenmaterial braucht, sichert sich durch rechtzeitige Auftragserteilung den Vorbestellpreis für die 45. Ausgabe.

Pfullingen siehe Reutlingen

Pfunds (Tirol)

3 **Bezirkszollkommissariat**
8 Bürgermeisteramt
1 **Gendarmerieposten**
5 **Permann, Marie, Kaufhaus**
7 **Reichsarbeitsdienst, Lager 7/330**
2 **Senn, E., Gasthof Post**
4 **Wilhelm, Franz, Gasthof**
6 **Zollaufsichtsstelle**

Pfungstadt (Hessen)

133 **Allgem. Ortskrankenkasse**
219 **Arnold, Val. V., Dampfziegelei, Rheinstr. 36**
135 **Baldner, E. H., Eisenwaren, Zieglerstr. 2.**
129 **Bender, K. u. L., Autobetr. H.-Kottmannstr.**
223 Berchelmannsche Apotheke, Eberst.Str. 63
235 Bezirkssparkasse, Eberstädterstr. 36
150 **Böttiger, Ludwig, Gasthof, Bornstr. 11**
238 **Brack II, G., Zeitschriften, Eberst.Str. 58**
241 Brauner, J., Bauuntern., Eberstädterstr. 123
175 Braun, Hch., Fleischereibed., Kirchstr. 51
137 Breidenbach, Lilly, Frau, Eberstädterstr. 83
205 **Bürgermeisterei Eschollbrücken.**
207 Bürgermeisterei Hahn
186 **Bürgermeisterei Pfungstadt, Kirchstr. 1**
123 **Chr. Büttel, Zündholzfabrik, Rügnerstr. 29**
(116) **Caramel u. Farbmalzfbr., GmbH**
211 Crößmann XIV., Hr., Autobetr., Sandstr. 106
247 Crößmann XXVI., L., Baugesch., Eberst.Str. 62
230 Crößmann, Wilh., Architekt, Sandstr. 101
181 J. u. L. **Darmstädter**, Holz, Mittelg. 21
250 Diehl, Ludwig, Tapezierart., Sandstr. 10
194 Dietz, W., Hess. Celluloidwr.-Fbr.
188 **Eidmann II, Georg, Baugesch., Mühlbergstr.**
243 Eidmann, II., H., Install., Eberst.Str. 43
267 Einkaufsvereinigung Hahn u. Ungebung eG mbH
262 Elektrobau Leicht & Trambauer KG, Peter-Gemeinder-Str. 15
197 **Endler, E., Graphik, Ad.Hitlerstr. 37**
155 **Engel, Franz, Kol.-W., Eberst.-Str. 5.**
160 **Engelhardt II, J., Altwr., Ad.Hitlerstr. 4**
246 **Exportbrauerei Justus Hildebrand G. m. b. H., Pfungstadt**
183 **Feldmann, Christoph, Metzgerei, Rheinstr. 1**
227 **Fey IX, Phil., Baugesch., Bergstr. 21**
257 Fey, Wilh., Maschinenbau, Eberst.Str. 26
169 **Fickert, Alfred, Kartonagenfbr., Mühlstr. 16**
177 **Fink, Georg, Tabakfbr.**, Str.d.SA. 17
(177) **Fink, H., Tabakwr.**, Str.d.SA. 17
117 **Fischbach, Ed., Eisenhdlg., Rheinstr. 5.**
142 **Fissel IV., Georg, Althdlr., Ad.Hitlerstr. 22**
189 **Försterei Klinksackertanne**
161 **Fückel, Autobetrieb, Hahn**
114 **Gandenberger X, A., Autorepar., Eberst.Str. 32**
225 **Gandenberger II. Jak., Korkindustrie.**
258 **Gengnagel, Franz, Lebensm., Mainstr. 11**
218 **Germann, Christ., Käsefbr., Ad.Hitlerstr. 16**
151 **Germann, L., Weißbindmstr., Elisab. Str. 27**
170 **Gilbert I, Ludwig, Bürgermstr., Eich**
171 **Götz, Friedr., Bauer, Eschollbrücken**
203 **Gebr. Gräf & Co, Kammfbr., Eberst.Str. 149**
143 **Gräger & Grünig, Emaillierwerk GmbH**
184 **Grünig V, Karl, Archit., Mainstr. 42.**
259 **Grund, Wilh., Spielwr., Eberst.Str. 35**
210 **Hahn, Willi, Metzgerei, Sandstr. 72**
252 **Hammann, Adam, Techn. Neuheiten, Str.d. SA. 125**
213 **Hanbuch, Chr., Kartonnagenfbr., Rheinstr. 11**
126 **H. Hassenzahl Sohn, Herstellung von Zündhölzern, Seilerstraße 11**
146 **Diesclben, Landwirtschaft**
217 **Hassenzahl, J. u. Pf., Juwelier, Eberst.Str. 51**
113 **Gebr. Helène, Buchdruck., Eberst.Str. 49**
220 **Helène, J., Papierwrfbr., Rheinstr. 9**
168 **Helène, Jul., Buchhdlg., Waldstr. 2**
144 **Heß, Gustav, Drogerie, Eberstädterstr. 46**
216 **Hess. Celluloidwrfbr. Dietz & Böttcher, KG. Rheinstr. 124**
246 **Hildebrand, Just., Brauerei, Eberst.Str. 89**
179 **Hochschild, Friedr., Viehhdlg., Happelg. 14**
204 **Höfer u. Ko, EberstädterStr. 80**
132 **Höhl II, Phil., Elektr. Inst.. Eberstädterstr. 71**
115 **Kaffenberger, Wilhelm, Gastw., Rügnerstr. 42**
201 **Kastorf, Dr. Fritz, Arzt, Eberst.Str. 15**
191 **Kaufmann, Georg, Schokoladen, Kaplaneistr. 58**
244 **Kistinger, G., Landwirt, Eschollbrücken**
264 **Koch IX, Gastwirt, Bergstr. 51**
110 **Koch I. Aug., Gastwirt. Rheinstr. 40**
127 **Koch, Karl, Landw., Hofgut Hartenau**
(124) **Kömmerling, Karl, Chem. Fbr., Rügnerstr. 69**
266 **Kohleneinkaufsges. Friede eGmbH, Hillebergstraße 29**
121 **Kraft, Heinrich, Hof Gräbenbruch**
261 **Kraft, W., Bauuntern., Eschollbrücken**
141 **Kramer VI. Ww. A., Gemüse, Rügnerstr. 66**
240 **Kramer, Christ., Baugesch., Ad.Hitlerstr. 19**
173 **Landw. Bezugs- u. Absatzgen. eGmbH, Hahn**
149 **Landw. Bez.- u. Absatzgen. m. b. H, May**
249 **Leicht, Alf. A., Fbr., Str.d.SA. 17**
221 **Ley I, Peter, Modewr., Zieglerstr. 1**
233 **Lutz, Peter, Papierwr., Eberst.-Str. 10.**
116 **Malzfabrik Rheinpfalz AG, Eberst.Str. 5**
128 **Messer, Georg, Buchdruckerei, Str. d. SA 27**
112 **Molk.Gen. Pfungstadt eGmbH, Str.d.SA. 24**
251 **Nierbauer, Georg, Zimmermstr., Heinrich-Kottmann-Str. 51**
199 **Nentwig, Dr. Erich, Arzt, Eberstädt. Str. 82**
224 **NSDAP., Amt f. Volkswohlfahrt, Kirchstr. 12**
148 **Nungesser VII, Adam, Metzgerei, Mittelgasse 4**
222 **Nungesser, F., Metzgerei, Rügnerstr. 27**
209 **Nungesser, Ludwig, Zieglei, Niederstr. 25**
123 **Nungesser, Ludwig, Fabrikant**
125 **Pfannenschmidt, H., Pflasterarb., Rügnerstr. 30**
220 **Pfungstädter Anzeiger**
192 **Pitzer, Gg., Schlosserei, Hahn**
152 **Preißmann, L., Ingen., Seilerstr. 33**
237 **Pröbstel, Dr. Hans, Arzt, Seilerstr. 33**
167 **Quirin, H., Gasthaus, Eberstädterstr. 60**
145 **Ph. Rau u. Hr. Petri, Autobetr., Eberst.Str. 38**
231 **Rebscher, H., Mineralw.-Fbr., Ad.Hitlerstr. 63**
122 **Reichsarbeitsdienst, Abt.4/255, Pet.Gem.Str. 12**
136 **Reichsbahn, Bahnhof.**
200 **Reichspost**
130 **Riehl, Chr., Modewr., Eberstädterstr. 2**
157 **Riehl, Georg, Drogen, Bergstr. 4**
248 **Riehl, Karl, Autobetrieb, Niederg. 41**
166 **Ruckelshausen, A., Ofenfbr., Kottmannstr. 39**
260 **Ruckelshausen, A., Baugesch., H.Kottm.Str. 44**
134 **Ruckelshausen, Peter, Bruchmühle**
124 **Rueff, Jul., Fbr. pharm. Präp., Rügnerstr. 69**
228 **Salg, Hch., Schweinehdlg.**
226 **Sauer, Joh. Jak., Rohrgewebefbr., Mainstr. 22**
182 **Schätzlein, Jakob, Althändler, Sandstr. 86**
255 **Schaffner I, Georg, Schlossermstr., Zieglerstr. 29**
239 **Schömer, Wilh., Schreinerei, Bergstr. 8**
229 **Schüßler, Ludw., Omnibusbetr., Ad.Hitlerstr. 37**
176 **Schütze, Otto, Friseur, Eberstädterstr. 27**
198 **Seeger III, Peter, Zimmermstr., Crößm.Str. 24**
159 **Seeger III, Ph., Landesprod., Hahnerstr. 8**
232 **Seemann, Pfarrer, Borngasse 8**
140 **Gebr. Seidel, gumm. Papiere u. Lackieranst.**
256 **Spar- u. Darlehnskasse eGmbH, Hahn**
242 **Specht, L., Union-Gaststätte, Str.d.SA. 71**
212 **Steinmetz, Georg, Werkzeugfbr., Bergstr. 30**
234 **Steinmetz XI, Heinrich, Malzkaffeefabrik**
154 **Steinmetz XI, Ludwig, Omnibusbtr., Eberst. Straße 21**
215 **Gebr. Stetter, Mützenfabrik**
138 **Stork, Heinr., landw. Maschinen, Eberst.Str.74**
164 **Strack, Pfarr., Kaplaneistr. 10**
153 **Tron, Dr. Wilh., Tierarzt, Eberst.Str. 71**
265 **Vetter u. Kistinger, Baug., Eschollbrücken**
185 **Vögler I, G., Lichtspiele, Ad.Hitlerstr. 73**
139 **Volk, Chr., Baugesch., Eschollbrücken**
147 **Volksbank eGmbH, Bornstr. 3**
236 **Wagenführ, Karl, Autorep., Fabrikstr. 30**
119 **Wagner, Dr. R., Landesbf., Hof Wasserbiblos**
208 **Wagner, Karl, Install., Mainstr. 43**
245 **Wedel, Georg, Kol.-W., Str.d.SA. 65**
156 **Weicker II, A., Bürgermstr., Hahn**
158 **Weingärtner, Ludwig, Ingen., Sandstr. 26**
118 **Wembacher, Karl, Landeserzeugn. Rheinstr. 78**
163 **Wirthwein, Karl, Metzgerei, Eberst.Str. 45**
193 **Zeh, August, Kirchmühle, Kirchstr. 31**
253 **Zeh, Fritz, Neumühle, Rheinstr. 84**
162 **Zeller, Hch., Manuf.-W., Sandstr. 70**

Philippsburg (Baden)

☛ *Rhsh* = Rheinsheim (Baden)

220 **Amtsgericht Philippsburg, Marktplatz 5**
222 **Badenwerk.**
228 **Bad. Rheinbauamt, Rheinschanzinsel.**
207 **Belle, Eugen II, Baug., Ad.Hitler-Pl. 4**
239 **Belz, Heinr., Schreinerei, Schloßstr. 8**
242 **Beranek, Chr., Dentist, Rotetorstr. 20**
303 **Berthold, Karl, Kino, Udenh.Str. 1**
266 **Blum, Bernh., Engelsmühle**
206 **Brecht, Alois, Schuhe, *Rhsh* Kirchpl. 2**
281 **Brecht, E. W., Zimmerm., Bahnhofstr. 23**
209 **Brecht, Ww., Emma, Hebamme, Huttenheim**
261 **Breitenberger, T., Bierniedl., Kronenw.Str. 42**
233 **Bruhrainer Volksbank. Philippsburg.**
301 **Bühler, Robert, Schlosserei, Ad.Hitler-Pl. 19**
274 **Burk, Josef, Steuermann, *Rhsh* Rheinstr. 1**
246 **Dieterbacher, H., Kfm., verl.Rotetorstr.**
248 **Elser, Emil, Fischerei, Altrhein**
295 **Evang. Pfarramt, Ad.Hitler-Str. 17**
278 **Forstamt Phillipsburg, Rotetorstr. 45**
262 **Frank, Dr. Aug., Arzt, Söternstr. 22**
210 **Futterer, Gustav, Dentist, Söternstr. 48**
273 **Gargel, Albert, Kaufmann**
252 **Gasthaus z. Bahnhof, Huttenheim.**
290 **Gasthaus z. Bahnhofswirtschaft, F. Riehl**
221 **Gasthaus z. Einhorn.**
251 **Gasthaus z. Felsenkeller.**
257 **Gasthaus z. Grünen Baum, Huttenheim.**
253 **Gasthaus z. Grünen Winkel.**
260 **Gasthaus z. Krone, Rheinsheim**
218 **Gasthaus z. Löwen, Söternstr. 2**
224 **Gasthaus z. Löwen, Rheinsheim**
229 **Gasthaus z. Rose, Huttenheim**
230 **Gasthaus z. Rose, Rheinsheim**
307 **Gasthaus z. Salmen, Ad.Hitler-Str. 27**
241 **Gasthaus z. Schwanen.**
254 **Gasthaus z. Sonne, Marktpl. 7.**
225 **Gasthaus z. Weinberg, Rheinsheim.**
255 **Geißler, August, Photohaus, Skalstr. 4**
212 **Gemeindeverwaltung Huttenheim**
214 **Gemeindeverwaltung *Philippsb.*, Rotetorstr. 12**
232 **Gemeindeverwaltung Rheinsheim**
280 **Gendarmerie-Bezirkskommando.**
264 **Gießler, E., Oberlehrer, Schlachth.Str. 1**
203 **Greichgauer, Adolf, Bäcker, Skalstr. 20**
293 **Gutsverwaltung, Rheinschanzinsel.**
247 **Heiler, Martin, Schreinerei, Kronenwerkstr.30.**
245 **Herbaria Kräuterparadies Philippsburg, Alfred Belzner, Backhausstr. 40**
268 **Herberger, A., Schmiede, *Rhsh* Hindenb.Str. 51**
227 **Herberger, Th., Gemischtwr., *Rhsh* Hptstr. 322**
250 **Jung, Oscar, Feinkost, Udenheimerstr. 23**
296 **Kaffee Wihler, Karl, Bäckerei, Rotetorstr. 24**
286 **Kath. Pfarramt Huttenheim, Rheinstr. 53**
285 **Kath. Pfarramt Philippsburg, Marktplatz 2**
287 **Kath. Pfarramt Rheinsheim**
219 **Kiesverwertung KG, Rheinsheim**
284 **Killian, Julius, Blechnerei, Ad.Hitlerstr. 14**
270 **Kirchgeßner, Osw., Bürgermstr., Ad.Hitlerstr. 6**
205 **Körner, Bürger & Co, Zigarrenfbr., Huttenheim**
292 **Kruse, Hans, Verlag**
234 **Kuderer, Theodor, Metzgerei**
223 **Kurzenheuser, Hubert, Metzgerei, Huttenheim**
256 **Löw, Franz, Tierarzt. Salmstr.**
217 **Löwenbrauerei Phillippsburg, Söternstr. 3.**
275 **Maus, Arth., Versich., Backhausstr. 44**
291 **Mayer, Theod., Kreisbf., *Rhsh* Hauptstr. 323**
226 **NS.-Kriegsopferversorg., Rotetorstr. 48**
263 **Reichenstein, Gust., Baumat., Ad.Hitler-Str. 10**
240 **Reichenstein, Gust., Blechnerei Söternstr.,**
277 **Reichsbahn, Bahnhof Philippsburg.**
304 **Dies., Bahnhof Huttenheim**
305 **Dies., Bahnhof Rheinsheim**
200 **Reichspost, Postamt**
279 **Karl & Friedr. Reiß, Autorep.**
289 **Reiss, Wilh., Autorep., Weissetorstr. 6**
216 **Rothenberger, Wilh., Blechnerei, Germersheimerstr. 49**
235 **Rothenberg, K., Schreiner, *Rhsh* H.Wesselstr. 5**
213 **Schleicher, Karl, Buchb., Weißetorstr. 10**
244 **Schmidt, Leop., Landesprod., Zeughausstr. 24**
258 **Scholl, H., Vers.-Insp., Skalstr. 8**
204 **Schorle, J., Obst, Rotetorstr. 1**
288 **Seeber, P., Zigarrenfbr., Rheinsheim**
306 **Seeber, R., Germersh.Str. 54**
249 **Spargelbaugenossenschaft Philippsburg.**
259 **Sparkasse, Städtische.**
265 **Stadtapotheke Philippsburg**
282 **Steidinger, Hermann, Fahrräder.**
238 **Steinwerk Philippsburg Hans Weber**
236 **Vedag, Verein. Dachpappenfbr.AG, Rheinsheim**
215 **Verbrauchergenoss.eGmbH, Marktplatz 13**
231 **Vetter, Gust., Baugesch., Rheinsheim**
271 **Weber, Karl, Gemischtwaren, Huttenheim**
269 **Weick, Edgar, Kronenwerkstr. 38**
243 **Weickert, Kaufhaus, Söternstr. 3**
283 **Wenzel, Dr. Rudolf, Arzt**
262 **Wolf, Dr. Joh., Arzt, Söternstr. 22**
211 **Wunsch, H., Zigarren, AlteKirchenstr. 18**

Philippsdorf (Kr. Rumburg) [Sudetenland]

3 **Endler, Julius, Gastwirt, Nr. 140**
1 **Gemeindeverwaltung, Nr. 154**
2 **Gendarmerieposten**
5 **Kindermann & Neumann, Buchdruck., Nr. 205**

Pians (Tirol)

1 **Bahnhof**
3 **Decristoforo, Dr. Guido, Arzt**
6 **Draxl, Anton, Gasthof**
11 **Gasthof u. Pension Hirschen**
9 **Gendarmerieposten Pians**
4 **Handl, Karl, Wurstwarenfabrikation**
15 **Reichsstraßenlager**
5 **Schloß Wiesberg**
10 **Stanger, Roman, Landesprod.**
8 **Willi, Oswald, Warengesch.**
7 **Zangerl, Franz, Gastwirt**

Piber (Steiermark)

1 **Bürgermeisteramt**
4 **Gendarmeriestation**
3 **Wolkner, Aurelia, Kaufhaus**

Picher (Kr. Hagenow) [Mecklb.]

46 **Armster, Friedr., Bäckerei.**
52 **Badekow. Wilhelm, Kaufhaus.**
62 **Bartels, W., Bürgermstr., Bresegard**
39 **Brandt, Fritz, Kartoffelhdlg., Nr. 31.**
40 **Brandt, W., Gastw., Häusl. 18.**
78 **Dichn, Friedr., Bauer, Nr. 27**
28 **Diehn, Friedrich, Viehhändler**
56 **Diehn, Wilhelm, Kartoffel, Häusl. 40**
45 **Döscher, H., Ziegelei. Kummer.**
71 **Drechsler, Ernst, Viehhdl.**
13 **Drechsler, Otto, Viehhdlg.**
12 **Drechsler, Paul, Viehhdlg.**
17 **Drenkhahn, Fritz, Gastwirt, Picher Ausbau**
57 **Dühring, Joh., Kol.-W.**
64 **Dühring, Robert, Jasnitz**
66 **Fehlandt, Wilh., Kolonialwr., Büdnerei 36**
32 **Forstrevier Neu Krenzlin**
42 **Forstrevier Picher.**
54 **Gemeinde Kummer, Bürgermstr. Dunker**
36 **Gemeinde Picher**
76 **Gemeinde Alt-Krenzlin, Bürgermstr. Linow**
74 **Gendarmerie**
63 **Glenke, Herm., Kartoffelversand, Göhlen**
34 **Graf, A., Gastw., Kummer**
37 **Grimmer, Hubert, Gemischtwaren, Kummer**
31 **Höppner, Fritz, Mühlenbes., Kummer H. 20**
41 **Hoth, Dr., Arzt**
14 **Jürs, Herm., Gastwirt, Bresegard**
72 **Jurisch, Rich., Fuhrgesch., Jasnitz**
18 **Koß, Aug., Kol.-W., Strohkirchen**
60 **Koß, Johann, Bauer, Hufe 12**
49 **Kriegsheim, Otto, Mühle, Göhlen**
27 **Kunrede, Kartoffelhdlg., Picher**
30 **Linow, Friedr., Müllerei, Büdnerei 11.**
25 **Lübcke, Gastwirtsch., Neu Krenzlin**
48 **Lüthke, Paul, Schmiedemstr., Häuslerei 1**
35 **Maack, Otto**
70 **Molkerei, Kummer**
47 **Paradies, Fritz, Erbmüller, Bresegard.**
22 **Pfarre Picher**
19 **Prüß, Elektromstr.**
75 **RAD f. weibl. Jgd., 9/32, Göhlen**
24 **Raiffeisen Bresegard**
16 **Reichsbahn, Güterabfertigung, Jasnitz**
77 **Reichsnährstand, Försterei Hagenow, Hf. 21**
23 **Rickert, Jul. Max, Bauer, Eichenhof, Hufe 6**
26 **Schomann, C., Kolonialwaren**
21 **Stecker. Joh., Landwirt, Hufe 5**
15 **Vonsien, Schulze, Strohkirchen.**
65 **Voss, Anna, Hebamme, Göhlen**
44 **Wendtlandt, Hedwig, Gastwirtsch.**
29 **Werner, J., Sägewerk**
51 **Wichmann, Arthur, Molkerei**
61 **Zänker, Hans, Bauer, Königshof**

Pichl (üb. Schladming) [Steiermark]

2 **Kainprecht, Ferd., Straßenw. Gleiming 2**
1 **Pichlmayrgut**

Pichl b. Wels (Oberdonau)

5 **Eisenbeck, Fritz, Autofuhrwesen**
2 **Gemeindeamt**
3 **Gendarmerieposten**
7 **Pfarramt**
8 **Karl Schlattl Viehkaufmann**
Pfaffendorf 1 bei Pichl bei Wels
4 **Springer, Josef, Gastwirt**

Pieckel (Westpr.)

8 **Durau, Alfons, Gasthaus**
4 **Gemeindeamt**
.. **Gerlach, Bruno, Kfm., Postagent. Pieckel**
2 **Meirowski, Max, Bäckermeister.**

Pielenhofen b. Regensburg (Bayern)

☛ **Die in eckiger Klammer [ ] stehenden Rufnummern tretrn erst bei Inbetriebnahme des Selbstanschlußamtes in Kraft.**

36 [136] **Amtsförster, Forstverw. Bauer**
27 [127] **Bach, Ludw., Landw., Distelhausen**
33 [133] **Bleicher, Rudolf, Bootbau**
20 [120] **Bruder-Konrod-Haus**
31 [131] **Bürgermstr. J. Fuchs, Wolfsegg**
15 [115] **Fleischmann, J., Gastwirt, Dettenhofen**
11 [111] **Forstamt**
12 [112] **Forstamt-Außenstelle, Schwaighausen**
3 [103] **Forstverwalter, Wolfsegg**
24 [124] **Gemeinde, Gemeindekanzlei**
28 [128] **Halbig, Anna, Hebamme, Duggendorf**
29 [129] **Kloster Pielenhofen**
25 [125] **Klosterwirtschaft, Josef Zierer**
34 [134] **Küffner, Josef, Baugeschäft**
4 [104] **NSDAP, Stützpunkt Wolfsegg**
30 [130] **Obermeier, Betty, Hebamme**
1 [101] **Paulus, Peter, Mietauto**
20 [120] **Pfarramt, Kath.**
6 [106] **Pfarramt, Kath., Duggendorf**
14 [114] **Plank, Xaver, Metzger, Gastwirt**
7 [107] **Pöppl, Peter, Landmaschinen**
19 [119] **Pollinger, Kasper, Bäckerei**
16 [116] **Reitter, Josef, Mühlenbes.**
13 [113] **Schmalzbauer, Xaver, Sägewerk**
10 [110] **Schmid, Johann, Landwirt, Aignhof**
29 [129] **Schullager Kloster Pielenhofen**
26 [126] **Weinberger, Dr. Georg, Arzt**
23 [123] **Zweckverband Wolfsegg-Pielenhofen**

Pierbach (Oberdonau)

2 **Gemeindeamt**

Piesendorf (Salzburg)

13 **Beutner**
11 **Bürgermeisteramt**
14 **Endleitner, Paul, Bauer, Friedensbach**
7 **Försterbezirk Piesendorf**
4 **Gendarmerie**
3 **Huber, Alois, Gastwirt**
8 **Moll, Leonh., Bauunternehmung**
5 **Moser, A., Gastw., Walchen**
6 **Neumayer, Sepp, Sägewerk**
2 **Öttl, Hans, Fleischerei**
9 **Reichsstraßenbau, Wohnlager, Walchen**
12 **Steger, Jos., Schmiedhofwirt, SA.-Heim**
10 **Weber, Dr. Ottokar, Arzt**

Pieske (Wartheland)

8 **Albrecht, Gastwirt.**
4 **Bärm, Bürgermeister**
1 **Brennerei-Genossensch. eGmbH, Kurzig**
12 **Brennerei-Genossensch. u. Ortsgr. d. NSDAP.**
39 **Busch, Heinz, Gasthof**
10 **Gendarmerieeinzelposten Kurzig**
26 **Heeresstandortverw. Meseritz, 2. Verw.-Bereich**
14 **Kantine Lager Pieske**
6 **Märk. Elektrizitätswerk AG, Leitungsrevis.**
37 **Ploetz, Bruno, Kfm., Kurzig, Siedl.**
30 **Reichsarbeitsdienst, Lager 15/40, Pieske**
27 **Ders., weibl. Jugend 16/41, Schloß Kurzig**
3 **Reichsbahn, Güterabfertigung Kurzig.**
5 **Reichsumsiedlungsges. mbH, Berlin, Gutsverw.**
11 **Schwechten, Geflügelfarm, Sandmühle**
22 **Stephan, Bürgermstr., Kurzig**
28 **Turke, Oskar, Landwirt**
29 **Zillmann, Otto, Bürgermstr., Neu-Kainscht, Bahnhofstr. 10**

Piesling (Niederdonau)

4 **Gendarmerieposten**
3 **Högenauer, Dr. Hans, Arzt**
6 **Pfandler, Anton, Likörfbr., 145**
1 **Schiller, Oskar, Gutsbesitzer**
2 **Strommer, J., Warenhaus, 142**

Piesting (Niederdonau)

9 **Apotheke, St. Leonhard-, J. Wörle, 46**
7 **Austria-Holzwrfbr. AG, Ober-Piesting, 3**
18 **Bahnhof**
13 **Beck, Dr. Ignaz, Arzt, 190**
21 **Berger, Ferd., Holzhandlg., 57**
45 **Braun, Emmerich, Gaststätte, Ober-Piesting, Gutensteiner Straße 7**
8 **Forst- u. Dom.-Direktion, Hernstein**
41 **Gemeindeamt Markt Piesting**
26 **Gendarmerieposten, 73**
11 **Grabner, Dr. Walter, Arzt, Gutenst.Str. 131**
19 **Gräf, Alois, Baumstr., Gutenst.Str. 131**
44 **Grill, Josef, Maurermstr., Marktpl. 46**
25 **Haudek, Alois, Schuhe, 54**
6 **Heller, Eleonore, Starhembergg. 65**
8 **Hochleitner, Max, Forstmstr., Hernstein**
31 **Köllner, Martin, Install., Wöllersd.Str. 8**
42 **G. u. K. Kransteiner, Klempnerei, Marktpl. 81**
15 **Landw. Gen. z. Verwert. d. Harzprod. eGmbH**
3 **Lehn's Söhne, Jos., Brauerei, 116**
33 **Machatschek, Ernst, Dachdeckermstr., 86**
49 **Mader, Joh., Tel.-Leit.-Aufs., Feldg. 212**
16 **Mößner, Gg., Zimmerei, O. Piesting, 4**
20 **Müller, Rudolf, Radio, Gutenst.Str. 138**
10 **Pruckmayer, Anton, Kaufhaus, 10**
12 **Franz Rankl Gasthofbesitzer, Markt Piesting 74**
17 **Rauchbauer, Josef, 50**
28 **Riedl, Dora, KuppelwieserStr. 162**
30 **Schauer, E., Dachdeckermstr., Hauptstr. 164**
29 **Schnöller, Ignaz, Fleischermstr., 44**
23 **Seidl, Ww. Franz, Hotel, Marktpl. 47**
1 **Seiser, Herbert, Mühle, 52**
2 **Seiser, Rudolf, Fbr.-Bes., Starhemb.G. 68**
34 **Stix, Franz, Verwalter, 62**
37 **Stix, Karl, Gastwirt, 67**
38 **Streb, Josef, Schlosserei, Jubil.Str. 179**
35 **Taus, Johann, Gastwirt, 5**
5 **Vogl, Karl, Zimmermstr., Hernst.Str. 193**

14 **Waffenfabrik** L. Zeitler, Ob.Piesting
4 Wellesz & Schwitzer, Bandfbr., 63
22 Wolf, Adolf, Imkerei, Kappelw.Str. 250
32 **Zodl**, Johann, Schlossermstr., 78

Pihl (üb. Haida) [Sudetenland]

☛ Die in **eckiger Klammer [ ]** stehenden Rufnummern treten erst bei Inbetriebnahme des Selbstanschlußamtes in Kraft

5 [495] **Benisch**, Franz, Leichenbestattung
2 [492] Bürgerl. Bräuhaus Leitmeritz
6 [496] **Feist**, Otto, Mühle, Nr. 215
3 [493] **Gemeindeverwaltung** Bokwen
4 [494] Gemeindeverwaltung Pihl
1 [444] **Werner**, Georg Arthur, Wirkwrfbr.

Piktupönen (Kr. Tilsit-Ragnit) [Ostpreußen]

22 **Barkowsky**, Gustav, Landwirt
36 Barkowsky, Louis, Landwirt, Cullmen-Jennen
28 Bergner, Emil, Bauer, Gut Kreiwöhnen
17 Buddrus, Alfred, Ußballen
20 Buddrus, Rob., Bauer, Trakeningken
42 Bürgermeister
40 **Dampfziegelei**, Wittgirren
47 Drochner, Ernst, Cullmen-Jennen
24 Dürrenmat, Christ., Meierei, Birstonischken
44 **Erwied**, Otto, Bauer, Cullmen-Jennen
6 Evang. Pfarramt
33 **Freiwillige Feuerwehr**
21 **Funk**, Artur, Bauer, Wittgirren
46 **Gallinat**, Hans-Johann, Bürgerm., Wittgirren
30 **Gaupties**, Fritz, Meierei, Cullmen-Jennen
4 Gutsverwaltung Schimkeiten
12 **Horn**, Fritz, Landwirt, Ernstthal I
43 Hoyer, Walter, Komm. Bürgermeister
26 **Kasper**, Horst, Präsentor
34 Katschinski, Ernst, Lehrer, Cullmen-Kulken
45 Kuprat, Richard, Bürgermeister
9 **Laußus**, Georg, Cullmen-Szarden
29 Lenkat, Herm., Bauer, Bojehnen
23 **Lessing**, Max, Landwirt, Bojehnen
15 Liebe, Friedr., Bauer, Wittgirren
32 **Margies**, Heinrich, Landwirt
11 Matschullis, Joh., Amtsvorsteher
13 **Naujoks**, Alb., Bauer, Cullmen-Kulken
35 Naujoks, Herm., Bauer, Bojehnen
2 **Papendick**, Arno, Bauer, Cullmen-Kulken
8 Papendick, Hans, Bauer, Bojehnen
33 Paulat, Heinr., Straßenmstr.
7 Poesch, Rich., Ziegelei, Wittgirren
3 **Rahm**, Gg., Landwirt, Sterpeiken
39 Reichsbahnhof, Culmen-Jennen
31 **Rödßus**, Arthur, Gasthaus, Wittgirren
16 **Scherkus** I, David, Bauer, Cullmen-Szarden
38 Schöler, Fritz, Bojehnen
5 Schwellnus, Emil, Gasthaus
19 Schwindt, Willi, Bauer, Birstonischken
18 **Sinnhuber**, Leo, Bauer, Cullmen-Jennen
25 Sziegaud, Alb., Bauer, Wittgirren
14 **Szimentenings**, Alb., Bauer
1 **Wildermann**, Otto, Kaufmann

Pilgersdorf (Burgenland) [Niederdonau]

2 **Gemeindeamt**, 117
4 Gendarmerieposten
1 **Hollenthoner**, Georg, Gastwirt
5 **Karl Popp & Co**, Mühle, Bubendorf
3 Winhofer, Josef, Sägewerk, Holzbearbeitung, Holz-Ausfuhr, Nr. 122

Pilgramsdorf-Golassowitz

(üb. Pleß) [Oberschlesien]

12 **Altersheim** Pilgramsdorf
6 **Evang.** Kirchengem., Golassowitz
7 **Gasthaus**, S. Giebitz, Niedern-Goldmannsdorf
4 Gaststätte Schloß Goldmannsdorf
5 Gemeindeamt Golassowitz
2 Gutsverwaltung Pilgramsdorf
13 **Hawelka**, Ludw., Kol.-W., Jarzombkowitz
10 **Spar- u. Darlehnskasse eGmbH**
1 Stonawskis Erb., Dr. E., Gut Jarzombkowitz
9 **Woschczytzki**, Heinrich, Fleischermeister

Pillau (Ostpreußen)

☛ *Nh* = Neuhäuser (Samland)

270 **Adameit**, Herm., Tabakwr., Predigerstr. 3
251 Adler-Apotheke, Ad.Hitlerpl. 4
532 Allgemeine Bauges. Lenz & Co, Baubüro
264 **Amtsgericht**, Königsbergerstr. 10
446 Arndt, Alb., Bäckermstr., A.Hitlerpl. 6
405 Arndt, K., Schornsteinfeg., Hindenb.Str. 3
282 **Balnaths** Bierst., Seetief 5
334 Bangel, Alb., Kfm., Ad.Hitlerpl. 9
369 **Bartel**, Bruno, Bierstuben, Holzwiese 4
233 Baudeck, Franz, Bauer, Poststr. 2
224 Baustelle Jugendheim
328 Bautze, Dr. H., Arzt, Lizentstr. 5
284 Becker, Walter, Gärtnerei, Tannenbergstr. 32
464 Becker-Fiebig-Bauunion, Baubüro, Neutief
315 Beilke, B., Töpfermeister, Siedlungsstr. 1
304 Bellgardt, Karl, Fleischermstr., Camstig. Str.22
412 Berholz, Ernst, Fischhdl., Camstigall
212 Berholz, Franz, Fuhrhalter, Turmbergstr. 1
494 Bezirkskommissariat (G), Hans-Parlow-Str. 5
544 Bischof, J., Baurat a. D., Camstigall
546 Blankenstein, H., Archit., H.Wessel-Allee 12
386 Blembel, Adolf, Elektr. Anl., Schmiedestr. 6
255 Blömke, Otto, Fuhrhalterei, Camstigall
361 **Bongies**, Gastwirt, Gr.Stiehlestr. 24
539 Bonk & Schlömer, Baugesch., Alter Sportpl.
242 Bordasch, A., Kohlen, Breitestr. 33
394 Bordasch, Herm., Jakob-Liedtkestr. 11
338 Bordasch, Herm., Meiereibes., Ad.Hitlerpl. 5
389 Bork, R., Bäckermstr., Camstigallerstr. 14a
442 Borrmann, Walter, Bäckerm., BreiteStr. 5
375 Brandt, Gust., Autorepar., Tannenbergstr. 40
390 Brauerei Ponarth
519 Brausewetter, Franz, Kolonialwr., Neutief
246 Brinkmann, Georg, Drogerie, Langgasse 20
362 Bürgermeisteramt und Badeverwaltung Neuhäuser, Ehlersstraße 15
379 **Büttner**, Curt, Hdlsvertr., Breitestr.
523 **Butt**, Otto, Gartenbau, Neuhäuser
265 **Café** Seeblick
536 **Deutsche Bau-Aktienges.**, Camstigall
541 Dies., Kameradschaftslager
310 **Deutsche Seefischerei-Ges. Germania GmbH**, Fabrikstr. 10
363 Dibbern, M., Kohlen, Gr.Stiehlestr. 8
453 Doering, Margarete, Milch, *Nh* Stelterstr. 11
365 **Dreblow**, Max, Oberlotse, Plantagenstr. 4
250 Droese, Herbert, Kalksandsteinwerk
426 **Drogerie Nicklaus**, Fritz, Tannenbergstr. 34a
216 Drost, Friedr., Baugesch.
219 **Ebner**, Alb., *Nh* Ehlersstr. 28
501 Ehmer, Dr., Zahnarzt, Raulestr. 2
581—584 Elektrizitätswerk Pillau, Adolf-Hitler-Platz 2
302 **Ellrath**, Max, Gärtnerei, Tannenbergstr. 19
285 Erholungsheim Bethel, Ostseebad Neuhäuser
392 **Ernst**, Herbert, Kolonialwr., Tannenbergstr. 25
554 Evang. Pfarramt, Mühlenstr. 5
370 Evang. Pfarramt, Kl.Stielestr. 1
445 **Färber**, Paul, Bäckermstr., Haffstr. 2
303 Federmann, Fritz, Fuhrhalt., Gr.Stiehlestr. 18
515 Ficker, Stadtinsp., KönigsbergerStr. 3
317 Fischer, Bruno, Gastwirt, Gouvernementstr 7
210 Fischereiamt, H.Göring-Pl. 4
502 **Fischer-Fachschaft**, Siedlungsstr. 12
366 **Fischverwertungsgen. Pillau EGmbH**
503 **Francke-Werke**, AG, Neutief
278 **Fricke**, H. A., Schiffsmakl., Kurfürstenbohlw.
215 Friedrichs, G., Fischkons.-Fbr., Russend.
570 Furck, Herbert, Hauptm., *Nh* Laubmeyerstr. 29
489 **Gasthof**, Haus Preußen, *Nh* Stelterstr. 14
313 Gaswerk Pillau GmbH, Städt.
266 **A. Gau & Ko.** Lagereibetrieb, Langgasse 11
416 Gau jr., Albert, Kohlen, Wogramstr. 9
437 Geheime Staatspolizei, Predigerstr. 6
345 Gemeinschaftslager, Schwalbenberg
336 Gend.-Gruppenposten, Neuhäuser
504 **George**, Ewald, Bauernführer, Neuhäuser
319 Gerwien, Gustav, Malermstr, v.d.Goeben-Str.
492 **Godau**, Emil, Gastwirt, Wogramstr. 2
256 **Goldbaum**, H., Fuhrhalterei, Tannenbergstr. 16
573 Kuno Grabowski & Co, Stelterstr. 20
325 **Grimm**, Gustav, Schneidermstr., Breitestr. 19
468 Gronau, Fritz, Bäckermstr, *Nh* Laubm.Str. 17
206 **Gropp**ler, Malermstr., Predigerstr. 4.
506 Großtankstelle Seedienst
259 Grün & Bilfinger A.-G., Julius Berger Tiefbau A.-G., Baggerung Camstigall u. Peyse
505 **Grünbaum**, Gerh., Meierei, Camstig.Str. 20
300 Grüneberg Nf., Franz, Kfm., Turmb.Str. 17
439 **Grüneberg**, Hermann, Bauuntern., Turmbergst.
235 **Gutsverwaltung Neuhäuser**
347 **Habedank**, Ida, Frauenschaft, I.Lietke-Str. 3
312 **Hafendrogerie**, Breitestr. 6
232 Hammer, Gaststätte, Holzwiese 5
413 Ders., Strandhalle, Am Seestrand
204 **Hammer, Henry, Spedit., Kohlen, Holzwiese 5.**
367 Haus Morgensonne, Erhol.-Heim, *Nh* Laubm.-Straße 15
488 **Hein**, Otto, Fuhrgeschäft, Gr.Fischerstr. 11
263 Heinrichs, Dr.Waltraut, Zahnärztin, Pred.Str. 6
374 Hensel, Dr. Maria, Ärztin, *Nh* Ehlersstr. 20
486 Hensel Nf., Rich., Baugesch., Wogramstr. 9
385 Heske, Hugo, Gasthaus z. Linde, Feuerwehrstr. 3
333 Hilper, Fritz, Zigarren, Königsb.Str. 4
271 **Hinz & Sagorowski, Install., Predigerstr. 5**
441 Hochfeld, Erich, Holzhdl., *Nh* Stelterstr. 13
460 Ph. Holzmann AG, Baust. Ufermauer
220 Hotel Deutsches Haus, R. Link, Hitlerpl. 3
449 Hotel Central, *Nh* Stelterstr. 10
326 Hotel Kurfürstlicher Hof, Lizentstr. 6.
221 Hotel Ostseehotel, *Nh* Stelterstr. 4
213 Hundt, Dr. Alfred, Zahnarzt, BreiteStr. 14
320 **Ingwersen**, Andreas, Turmbergstr. 28
433 **Ivers & Arlt**, Schiffsmakl., Lizentste. 6
383 **Emil Jähnke u. Sohn**, Töpfermstr., Suderm.Str.
507 **Januschkewitz**, Kurt, Dent., Tannenbergstr. 25
330 Jossutt, Erich, Kaufhaus, Pillau 2
533 **Juedtz**, Reinh., Landw., Neuhäuser
429 **Jugendherberge**, Friedrich-Wilhelmstr.
520 **Kahnert**, Erich, Fuhrw., *Nh* Laubm.Str. 35
531 **Kaiser**, Victor, Baumstr.
231 Kaiserin-Auguste-Viktoria-Heim, *Nh* Stelterstraße 18
462 Kampehl, Karl, Gaststs., Neuhäuser
309 Kath. Pfarramt, Tannenbergstr. 18
348 Kinski, Ob.-Stud.-Dir., Hindenburgstr. 9
205 Klau, Fritz, Friseur, Predigerstr. 4
218 Kleinhans, Joh., Wurstwr., BreiteStr. 38
542 **Kleinwohn.- u. Eigenheimbau GmbH**, Camstigall
244 **Kleiß**, Erich, Bierstuben, Breitestr. 4
201 Kleyenstüber, Frieda, Klarierungskontor, Kurf. Bohlw. 7
396 **Klingenborg**, Max, Bäckerei, Langgasse
340 Klostermann & Neumann, Baubüro
430 **Köck**, Heinrich, Seefischer, Windgasse 4
262 Köhler, Herm., Kantine
236 Kohn, Otto, Spirituosen, Windgasse 7
217 Koske, Otto, Kfm., Wogramstr. 16
203 Krause, Friedr., Kfm., Raulestr. 7.
491 Kreisberufsschule Samland, Dienstst., Oberst-v.Hermann-Str. 2
422 Kreishandwerkerschaft d. Krs. Samland
509 Krüger, A., Oberlotse, Seetief I
401 **Krüger**, Arthur, Bauer, Langgasse 18
466 **Kristand**, Walter, Baubüro, Pillau Neutief
286 Kühn, Otto, Schreibwr., Königsbergerstr. 11
376 Kuhn, Hugo, Kfm., Strandstr. 6.
400 Kutschkow, Hugo, Baumaterial
438 **Kuwert**, Kurt, Sägewerk, Gr.Fischerstr. 1e
324 **Lange**, Fr. Margarete, Dentistin, Raulestr. 5
420 **Lateit**, M., Obsthandlung
377 **Laubinger**, E., Bäckermstr., Lizentstr. 4
239 Lehmann, F., Schmiede, Gouvernementstr. 12
409 **Leidt**, Walter, Kistenfbr. Turmbergstr. 9a
406 **Liedtke**, Otto, Fuhrhalter, Gr.Stiehlestr. 15
527 Lobach, Emilie, Gaststs., Kaddigshaken
283 Loll, Alfred, Seetief 2
332 **Lotsenamt**, Kurfürstenbohlwerk 5
280 **Magunna**, W., Gärtnerei, Langg. 5a
497 Malkwitz, Dr. A., Ing., Kleiststr. 1
410 Marczinzik, E., Install.-Mstr., Lotsenstr. 8
469 Marinehafenbauamt, Schwalbenberg
351 Marinehauptstelle
395 **Marquardt**, Herm., Obst, Wasserstr. 4
254 **Maschuw**, R., Manufakturwaren, Haffstr. 4
450 **Masuhr**, Kompaßregulier., Turmbergstr. 28
287 Mertschuweit, Paul, Gastwirt
553 Mertinkat & Mulack, Tiefbau, Neutief
487 Karl Metzger u. Co, Baugesch., Turmb.Str.
308 Meyer, Edw., Goldwr., Haffstr. 3
419 Meyer, Friedr., Stauerei, Turmbergstr. 31
329 Meyhoefer, Robert, Spedition, Schiffsmakler
418 **Müller**, Aug., Autovermietung, Tannenbergstr. 7
530 Muhlack, Martin, Kfm., Schulstr. 14
215 **Nachtigal**, Georg, Russendamm
372 Naujokat, Fritz, Malermstr., Mühlenstr. 2
305 Nautsch, Fritz, Fleischermstr., Langgasse 6
298 Nehve-Großhandel KG, Schiffsausrüstung, Am Graben 2
421 Neumann, Joh., Fischhdlg., Camstigall
447 Neumann, Karl, Fuhrh., Turmb.Str. 1a
289 Niederlage d. Brauerei Bergschlößchen, KönigsbergerStr. 11
306 Niederlage d. Brauerei Ostmark, Kurfürstenbohlwerk 6
508 Nötzel, Max, Autofuhrbetrieb, Turmbergstr.
314 Nitsch, L., Maurermstr., Windgasse 6.
223 Nordquest, Walter, Zigarr., Predigerstr. 1
463 NSDAP., Ortsgruppe, H.Göring-Pl. 2
457 Dies., Ortsgruppe Altpillau, Turmb.Str. 27
481 Dies., Amt f. Volkswohlfahrt
425 NS.-Reichskriegerbund Samland-West, Jakob-Lietke-Str. 11
556 Nußbaum, Hans, Kantine, Neutief
237 **Oberschule** f. Jungen, KönigsbergerStr. 7
268 Ohlenberg, Wilh., Spirituosen, Feuerwehrstr. 6
522 Oiszewski, R., Uhrmacher, Langgasse 20a
335 **Onasch**, F. C., Maler, Tannenbergstr. 27
293 Onasch, Hch., Tischlerm., Lustiges Flick 2
479 Ostsee, Ostpr. Fischräuch. u. Kons.Fbr.GmbH.
490 **Paetsch**, Bruno, Gartenbau, Camstigallerstr. 15
301 Paetsch, Walter, Bekleidung, Langgasse 1
240 Pahlke, Ernst, Fischhdlg., Strandstr. 2
391 Pahlke, Heinrich, Fischer, Wogramstr. 9
493 Paszura, Pol.-Kommiss., Karl-Freiburger-Str. 4
485 Petersdorff, Maria, Meierei, *Nh* BreiteStr. 11
294 Peterson, Wilhelm, Bäckerm., *Nh* Stelterstr. 3
511 Petscheleit, Ernst, Kurhausstr. 1
521 Pickel, Martha, Gastwirtschaft, Am Graben
227 **Philipp**, Paul, Autovermietung, Raulestr. 4
339 **Pillauer Allg. Zeitung**, Haffstr. 7
557 Platzek, Erhard, Konrektor, J.Lietke-Str. 5
432 Pohl, Ludwig, Bauuntern., CamstigallerStr. 11
422 Pokahr, Ernst, Elektromeister, Predigerstr. 13
525 Pokahr, Otto, Elektromstr., Wogramstr. 9
258 **Poseidon Schiffahrts AG**, Seetief 2
297 Poßienke, Fritz, Fleischwr., *Nh* Stelterstr. 11
236 **Raabe**, Rudolf
537 Raeder, G., Baugesch., Hinterhafen
363 **Raiffeisenkasse Pillau, eGmuH**, Gr.Stiehlestr. 8
307 **Reichsbahn, Bahnhofsvorstand.**
316 **Dieselbe, Güterabfertigung.**
238 Dieselbe, Güterabfert. Neuhäuser
496 Reichsluftschutzbund, Ortsgr., Hitlerpl. 8
322 Reichsluftschutzbund, Windgasse 6
202 **Reichspost, Postamt 1**
230 Dieselbe, Postamt 2
480 Dieselbe, Zweig-Postamt Pillau-Neutief
277 Dieselbe, Zweig-Postamt Neuhäuser
470 Riech, Br., Sped., *Nh* Ehlersstr. 4
279 Rositzki, E., Weinstuben, Ad.Hitlerpl. 5
436 **Sakuth**, Kurt, Bootsbau, Russendamm
423 Schadwinkel, Bäckerei, Camstigallerstr. 24
349 Scheffler, Kurt, Gastst., *Nh* Bahnhof
513 Schendzielorz, E., Steenkestr.
512 Scherwitz, W., Kfm., *Nh* Ehlersstr. 11
381 **Schirrmacher**, F., Autoverm., K.Freyb.Str.
572 Schmidt, Franz, Kfm., *Nh* Laubm.Str. 21
510 **Schmidt**, Otto, Bücherrev., Königsb.Str. 6
368 Schmidtke, H., Dachdeckermstr., *Nh* Laubm, Straße 13
408 **Schoettke, Ferd., Gastwirt, Breite Str. 8**
417 Schröter, Heinrich, Schlosserei, Schulstr. 2
388 Schützenhaus, Johannes Teubler
252 Schulz, H., Baugesch., *Nh* Stelterstr. 11
547 Schwarz, F., Schuhmacher, CamstigallerStr. 1
434 Seedienstschänke, Inh. Carl Möller
232 Seehund, Zum, Gaststätte, Holzwiese 5
375 Shell, Tankstelle, am Seedienstkai
482 Siemens-Bauunion, GmbH, Ufermauer
528 Siemens-Schuckertwerke AG, Fischereihafen
208 Slogsnat, Walter, Kol.-W., CamstigallerStr. 15
397 **Stadtsparkasse**, Königsbergerstr. 3
581 Stadtverwaltung Seestadt Pillau
312 **Städter**, E., Hafendrogerie, Breitestr. 6
387 Steinke, Gastw., Feuerwehrstr. 8
424 Steputat, Fr., Baugeschäft, *Nh* Schulstr. 1
209 **Strahlendorf**, Dr. K., Ärztin, Königsb.Str. 1
574 Stranddicle, Am Seestrand
360 Strandhalle Neuhäuser, K. Kampehl
413 **Strandhalle** Pillau, Inh. H. Hammer
575 Straßenbau AG, Baustelle Neutief
214 **Sturmwarnungs-Nebenstelle, Pillau 2.**
440 **Tactz**, Lina, Fleischerei, Gr.Stiehlestr. 4
540 Telitzky, Franz, Gästeheim, *Nh* Laubm. Str. 25
451 Thalau, Gust., Tischlermstr., *Nh* Lindenstr. 15
435 Thams & Garfs, Kaffeelager, Predigerstr. 13
477 Thießen, Wilh., Baustelle Himmelreich
249 Tiedemann, Willi, Goldwaren, Tränkstr. 2
454 Till, Ernst, Kolonialwr., Neuhäuser
229 Tissys, Ewald, Bäcker, Tannenbergstr. 23
415 Tolkien, Rudolf, Sattlerm., Predigerstr. 7
220 **Tonlichtspiele Pillau**, R.Link
467 **Torkler**, Hans, Sattlermstr., Langgasse 16
291 Toussaint, E., Fahrräder, Breitestr. 30
514 Trampnau, Fritz, Malermstr., Tannenb.Str. 20
281 **Trautmann**, Karl, Schmiede, Windgasse 2
331 Treptau, Arth., Fleischer, Predigerstr. 2.
337 **Treptau, Fritz, Fleischerm., Langg. 15**
339 Troege Nf., Jul., Buchhdlg., Haffstr. 7
288 **Unruh**, Fritz, Kolonialwr., Langg. 18
404 **Versandbuchhandlung Ostmark**, Wasserstr. 6
448 Vincentini, Masch.-Repar., Tannenbergstr. 11
346 Vogel u. Potschien, Schwalbenberg
384 Volksbank Seestadt Pillau, e. G. m. b. H., Breite Straße 4
403 **Wagner**, Paul, Feinkost, Gr.Stiehlestr. 14
290 Waldschütz Nf., G., Fleischerei, Schmiedestr. 9
261 **Wasserschutzpolizei, Hindenburgstr. 1**
341 Wasserstraßenamt
461 Wasserstraßenneubauamt f. d. Hafen Peyse
483 Wayß u. Freitag AG, Schwalbenberg
373 Wende, Franz, Bäckerei, Ad.Hitler-Pl. 8
428 Westphal, Kurt, Photohdlg., BreiteStr. 2
243 Wiechmann, R., Glasermstr., BreiteStr. 18
234 Wiese, Jul., Hotelbes., Waldkrug.
225 Willamowski, Gust., Kol.-W., Hindenb.Str. 20
404 Windfelder, Buchhdlr., Wasserstr. 6
452 Windschild & Langelott AG, Baust., Neutief
207 Wischke & Reimer, Reederei, Königsb.Str. 11
524 Wittke, Franz, Kol.-W., Camstigall
260 **Zachmann**, Otto, Bierst., Schulstr. 3
228 Zerber, Anton, Tischlermstr., Haffstr. 5
241 Zollamt, Göringpl. 2
494 Dass., Bezirkszollkommissar, H.Parlow-Str. 5
517 Zollaufsichtsstelle (G), J.Lietke-Str. 13
558 Zollaufsichtsstelle (mot), H.Parlow-Str. 1

Pillichsdorf (Niederdonau)

5 **Bahnhof**
1 **Gemeindeamt**
3 Gemeindearzt
2 **Saatzuchtbetrieb** d. Landes N.-Ö., Reuhof

Pillkallen siehe Schloßberg

Pillkoppen (üb. Königsberg [Pr.]) [Ostpreußen]

14 **Bürgermeister** Sakuth
10 Fischverwertungsgen. Kurisches Haff, Nebenst.
12 **Friedrichs**, Gottfried
3 **Gulbis**, Hermann, Gastwirtschaft
2 **Matzkies**, Fritz, Gastwirt
6 **Reichssegelflugschule Rossitten, Zweigst.**
4 **Sturmwarnungsstelle u. Förster ei**
8 **Toll**, Franz, Sommergästeheim
7 Toll, Fritz, Kolonialwaren
5 **Toll**, Wilh., Lebensmittelgeschäft
1 **Zollamt Pillkoppen**

Pillnitz (Elbe) [Sachsen]

☛ *Gr* = Graupa (üb. Pirna)
Hw = Hosterwitz (Post Pillnitz)
Schö = Schönfeld (Kr. Dresden)

358 **Adler**, K., elektr. Anl., *Gr* Bonnew.Str. 18
(230) **Allgem. Ortskrankenk. Radeberg, Hosterwitz**
212 v. Anderten, Oberstallmstr., Schulweg 1
223 Apotheke, Schönfeld, Anna J. Schmiga
362 **Bär**, Johann, Gartenbau, Hosterwitz
323 Bartsch, Artur, Drog., Pirnaischestr. 28b
354 Bauernstein, Generalmaj., *Hw* Hitlerstr. 10
205 Bergwirtschaft Borsberg, W. Bähr
278 Berchard, Gertrud, *Hw* Dresd.Str. 31
291 Bibrowicz, Wanda, Bildwirkerei, Schloß
347 Luise u. Gertrud Biesold, Hosterwitz
288 Biesold, Max, Elektr. Anl., *Hw* Keppgr. 22
308 Binder, Ella, Frau, Pirnaischestr. 37e
446 Böhme, Max, Bedach., Rockau 34
353 Bracke, Otto, Kol.-W., Oberpoyritz, Pirn.St.11b
287 Brandt, Ob.-Reg.-Rat, *Hw* H.Leite 1
419 Brockhaus, Max, DresdnerStr. 19
249 Brode, Hans, Fuhrgesch., Laubegasterstr. 9
440 Bruch, Bernh., Kfm., *Hw* A.Zuckerhut 2
400 Brunzel, Adolf, Obstplant., Hosterwitz
403 Buban, Rich., Ingen., *Hw* Dresd.Str. 37
357 Bültzinglöwen von Hausberg
334 **Café Elbblick**, Söbrigen Nr. 26
(310) **Café Jagdweg**, Oberpoyritz
311 **Dampfschiffrestaurant, K. Sparmann**
307 David, Hubert, Maurermstr., *Gr* Gärtnerw. 18
443 Deutsch. Rotes Kreuz, Bereitsch.(m).,Malschendorfer Str. 2
(327) Dass., Bereitsch. (w.), *Hw* Hindenb.Str. 13
397 Dietrich, Otto, Klempnerei, Laubegasterstr. 5
363 Dietze, Egon, Fleischermstr., Schönfeld, Bühl. Str. 14
364 Dresdn. Lebensm. GmbH, K.Georg-Weg 3
410 Drost, Kurt, *Hw* DresdnerStr. 139
318 **Eibes**, Dr. Bernh., Justizrat, *Hw* HoheLeite 240
351 Enderlein, B., Sped., *Hw* Dresd.Str. 119
406 Ermlich, Kurt, Kohlen, Schullwitz 16f
414 **Fiedler**, F., Baugesch., *Gr* H.Göringstr. 1
276 Fiedler, Martin, Bauer, *Gr* Dorfpl. 7
382 Fiedler, Walter, Posthalter, Rockau
366 **Findeisen, Dr. Gotth., Tierarzt, Schloß**
327 Findeisen, W., Dentist, *Hw*. Hindenb.Str. 13
245 **Foerg, Dr. Hans, Arzt, Graupa**
248 Forstamt, Staatl., Lohmen
412 Forstwartei Borsberg
261 **Frenzel, G. Ad., Kfm., Cunnersdorf Nr. 22c**
305 Fritsch, Bruno, Ingen., Dresdnerstr. 5
268 Fritzsche, Bernh., Lebensm., Schönfeld
221 **Gasthof** Borsberg, Richard Häse
332 Gasthof Erbgericht, Schönfeld G. Medger
275 **Gasthof z. Friedrichsgrund, Schönf.Str. 20**
317 Gasthof zum tiefen Grund, Kleingraupa.
255 **Gasthof Hosterwitz, z. Kronprinz**
434 Gasthof z. Jägerhof, Graupa
225 Gasthof Keppschlößchen, *Hw* Keppgr. 1
402 Gasthof Meix, Minna Denke, Ww.
257 Gasthof Oberer Schönfeld, Borsbergstr. 61
383 Gasthof Sängerheim, Hedw. Söbrigen, Bertram
284 Gaststt. zur Schanze, *Hw* Wasserw.Str. 1
301 Gasthof Schullwitz, R. Zickler, Nr. 33
233 **Gemeindeverwaltung Borsberg**
415 **Gemeindeverwaltung Cunnersdorf, W.Hirsch 7**
230 **Gemeindeverwaltung Hosterwitz, Hitlerstr. 15**
328 Gemeindeverwaltung Krieschendorf 2
368 Gemeindeverwaltung Malschendorf 26
232 **Gemeindeverwaltung Oberpoyritz, Waldweg 12**
238 **Gemeindeverwaltung Pillnitz, Spar- u. Girok.**
234 **Gemeindeverwaltung Reitzendorf, Nr. 21**
231 **Gemeindeverwaltung Rockau**
237 Gemeindeverwaltung Schönfeld, Borsb.Str. 60
236 **Gemeindeverwaltung Schullwitz, Nr. 52**
235 **Gemeindeverwaltung Söbrigen**
242 **Gendarmerieposten Hosterwitz, Dresd.Str. 34**
240 **Gendarmerieposten Pillnitz, Pirn.Str. 41**
241 Gendarmerieposten Schönfeld, Radeb.Str. 1
394 Gneuß, Otto, Tischlermstr., Graupa 18
219 Göbel, Paul, Kohlen, Oberpoyritz, Dorfpl. 5
203 Goldner Löwe, Hotel u. Restaur., Pirnaerstr. 44.
285 **Grüner, Paul, Sattler, Laubegasterstr. 4**
272 **Härtel**, Erich, Fleischer, Dampfschiffstr. 44
253 Häse, Arthur, Baugesch., Reitzendorf 396
372 Hahn, Curt, Buchdruckerei, *Hw* Ad.Hitlerstr. 7
290 Hardt, C., Dr. phil., *Hw* Dresd.Str. 59
329 Hausberg-Gaststätte und Kaffee, Hoger Steig 4
216 **Hauswald**, G., Holzhdlg., Zaschendorf 28e.

345 Heerklotz, Dr. A., Zahnarzt, Schulweg 4a
310 Helmrich, H., Baumstr., Oberpoyritz, Neusd. 42
365 Henke, Emil, Maler, Georgweg 37f
279 Herrich, Reinhold, Install., Borsbergstr. 4
(315) Herrmann, G., Archit., *Hw* Dresd.Str. 34
271 Herzig, Franz, Bäckerei, *Hw* Dresd.Str. 56
417 Hientzsch, M., Vertr., *Hw* Laubeg.Str. 5
320 Hirsch, Otto, Fleischer, Hosterwitz.
339 Hörnig, Paul, Monteur, Cunnersorf 14c
228 M. u. P. Hörnig, Dreschmasch., Schönfeld, Nordstr. 12
220 Hofmann, Hugo, Fuhrgesch., *Hw* Dresd.Str.109
292 Hoheneichen, Erh., *Hw* Dresd.Str. 73
325 Hopfe, Fritz, Major a. D., Laubeg.Str. 28
316 Huhle, Gust., Baugesch., Dresd.Str. 1
359 Jörgen, Elise, Dresdnerstr. 28
436 Kälberer, Ludw. St., Maler, *Gr* R.Wagn.Str.18
273 Kaiser, Gust., Prok. a. D., *Hw* Keppgrundw.6
281 Kammergut, Saatzuchtwirtschaft, Schloßstr.
389 Karsch, Max, Posthaltr., Schönfeld
217 Karsch, Paul, Fleischermstr.
344 Kayser, Ehrh., Gartenbau, *Hw* Laubeg.Str. 13
380 Kegel, Paul, Kol.-W., Bossberg
387 Kehrer, Alfr., Posthalter, Schullwitz 63
202 Keppmühle, Gaststätte, Arthur Hennig
405 Kernert, Karl, Gartenbau, Großgraupa
373 Kirche, ev.-luth., Pfarramt Graupa
246 Dieselbe, Pfarramt Hosterwitz, Kirchg. 6
247 Dieselbe, Pfarramt Schönfeld
302 Klaus, Dentist, Bossberg 1c
218 Knapp, Rich., Gesch.-Führer, Hoher Steig 2
331 Köckritz, Erich, Architekt, Hausbergstr. 6
333 Köckritz, Otto, Baugesch., Hausbergstr. 5
352 Künzelmann, Autobesitzer, Söbrigen
300 Kursächsisches Forsthaus, Söbrigen 30
277 Lehmann, Otto C., *Hw* Zuckerhut 24
391 Leopold & Simon, Rahmen- u. Bilderfabrik
435 Lesche, Otto, Obst, *Gr* Kreuzbergstr. 2
335 Leuschke, F. O., Ziegelwerke, Reitzendorf 18b
438 Liedtke, Gust., Rentier, DresdnerStr. 129
315 Lindau, Paul, Zementwrfbr., Hosterwitz
281 Maaß, August, Amtmann, Schloßstr. 1
388 Mai, Aug., Bürgermstr., Zaschendorf 25
270 Mai, Joh., Kohlenhdlg., a. d. Elbe 48.
239 v. Maltzahn, Doroth., Freiin, *Hw* Laubeg.Str.15
396 Matthes, Arth., Dir., *Hw* v.Hindenburg-Str. 12
214 Meinhardt,O.,Gartenbau, Birkwitz, Söhr.Str.44
337 Meixmühle, Gasthaus, Inh. Arno Braune
296 Menzel, Irma, *Hw* Dresdnerstr. 81
329 Merz, Rich., Archit., HoherSteig 4
227 Meurer, Conrad, Direktor, Borsbergstr. 6
330 Mögel, A., Ofenbau., *Schö* Bühl.Str. 29
298 Mögel, W., Kfm., *Hw* Gartenweg 1
304 Moewes, Hermine, *Hw* Maillebahn 2
321 Molkerei Naake & Co., Pirnaischestr. 28
416 Moser, Paul, Obst, Oberpoyritz, Weinbergsw. 41
404 Müller, Hilde, König-Georg-Weg 9
286 Müller, J. Karl, Fabrikbes., Hosterwitz
210 Müller, Rich., Fleischermstr., Reitzendorf.
413 Neidhardt, Minna, Obst, *Hw* Dresd.Str. 54
445 Helm. u. Luise Neubauer, DresdnerStr. 24
294 Niegel, Arthur, Dir., *Hw* Dresd.Str. 81
262 NSDAP., Ortsgruppe, Malschend.Str. 3
343 Dies., Volkswohlfahrt, Ortsgruppe, Schloßstr.59
297 NSV.-Kleinkinderh., *Hw* Maillebahn 6
341 Noll, Dr. Josef, *Hw* Dresd.Str. 34
355 O'Byrn, Georg, Baron, *Hw* Dresd.Str. 125
431 Oest, Arno, Baumasch., *Gr* Hindenburgstr. 26
401 v. Olderhausen, Ww., *Hw* Laubeg.Str. 2
267 Olszewski, W., Chemiker, *Hw* Ad.Hitlerstr. 2
390 Parkkaffee, P. Bobe, Laubegasterstr. 26
266 Pension Schneider, I. Rost, Schulweg 4
411 Peters, Ottom., Dipl.-Ing., Krieschendorf 24
208 Petzoldt, Wilh., Kapellmstr., *Hw* Keppgr.W. 4
340 Peukert, Gust., Maler, *Hw* Dresd.Str. 25
381 Pfanne, Emil, Posthalt., *Gr* R.Wagner-Str. 9
313 Pfeiffer, Albert, Stadtsekr., *Hw* Dresd.Str. 23
441 Pflanzenschutzamt d. Landesbauernschaft
448 Pillnitzer Mühle, Joh. Nentwig, Mühlenweg 1
430 Postels, Alb., Ing., *Hw* Wolfg.Sieber-Str. 2
360 Pretzschner, Bruno, Bauer, Oberpoyritz Nr. 10
244 Prigge, Dr. K. H., Arzt, *Schö* Bühl.Str. 36
376 Räde, Osk., Baumschnitt, *Hw* Gartenw. 10
433 RAD f. weibl. Jugend 18/71, Schönfeld
200 Reichspost, Postamt
309 Reitzendorfer Mühle, Gasth., Reitzendorf
256 Renner, Moritz, Friseur, *Hw* Dresd.Str. 21
338 Ressel, Erich, Friseur, am Rathaus 5
314 Reusch, Albrecht, *Hw* Lüttichaustr. 7
293 Richter, Franz, Komm.-Rat., *Hw* Dresd.Str.135
306 Richter, Herbert, Spedition, *Schö* Nordstr. 12
260 Derselbe, Niederlage, Radebergerstr. 80
319 Richter, Willy, *Hw* DresdnerStr. 133
426 Rinck, Dr. Ernst, Ob.Stabsarzt, *Hw* Dresdn.-Straße 147
280 Rittergutsverw. Schönfeld
385 Roch, Alfr., Posthalt., Cunnersdorf 13
437 Roch, Hugo, Obstplant., Borsberg 18b
374 Samenprüfungsanstalt (Staatl.)
211 Schanze, Otto, Gärtner, Hosterwitz.
322 Schiebel, Max, Gasth., *Hw* Ad.Hitlerstr. 1
392 Schindler, Rolf, Schloß 3
395 Schlenkrich, F., Schornsteinfeg., H.Steig 71
282 Schlenzig, Walter, Bäckerei, *Gr* DresdnerStr. 9
209 Schloß-Schänke, H. Schellhas, Schloßstr. 10
269 Schloßverwaltung Pillnitz, Schloßstr. 1
384 Schmelzer, Robert, Bäckerei, Malschendorf
207 Schmidt, Emil, Dir., Malschendorferstr. 6
336 Schmidt, J., Ing., Großgraupa, R.Wagnerstr. 2
283 Schmitt, Charlotte, Ww., Schloß 7
377 Schniebs, Arthur, Baumstr., *Hw* Gartenw. 5
235 Schöbel, Max, Tischlerei, Söbrigen
398 Schräger, E., Fuhrgesch., *Schö* Radeb.Str. 12
224 Schräger, Max, Kohlen, *Schö* Radeb.Str. 12
258 Schreiber, Alwin, Schlosser, Laubegasterstr. 94
274 Schröder, Kurt, Baubüro, *Schö* Bühl.Str. 26
432 Schuffenhauer, Alfred, *Hw* DresdnerStr. 59
324 Schule Rockau Nr. 8b
349 Schulze, G., Textilwaren, Schönf.Str. 2
424 Selbmann, Otto, *Hw* Keppgrund 9
356 Sellnick, Clara, Buchdr., *Hw* Ad.Hitlerstr. 18
303 Siegel, Jenny, Elsenhof Hosterwitz
289 Spar-Kredit-Bez.-Verein Pillnitzer Elbgebirge, *Schö* Nordstr. 12
423 Speer, Herm., Schmiede, *Schö* Bühl.Str. 29
407 Staatl. Anstalt für Tierhaltung, Schloßstr. 2
259 Staatliche Versuchs- u. Beispielsgärtnerei
346 Staatl. Versuchs- u. Forschungsanst., Langem. Platz 1
378 Stier, Alfred, Kantor, Hoher Steig 5
375 zu Stollberg-Wernigerode, Elis., Gräfin, *Hw* W.Sieberstr. 5
326 Sturm, Fleischer, Großgraupa.
342 Symank, Walt., Gummiwr., Borsberg.
408 Thiele, Art., Ofensetzergesch., Laubeg.Str. 18
348 Thieme, Dr.Ing., *Gr* R.Wagnerstr. 18
444 Thorndike, Andrew, Vertr., *Gr* Weinbergw. 1
312 v. Thun, Oberstltn. a. D., *Hw* Keppgr. 23
428 Tögel, Karl, Geschäftsführer
265 Unger, Hans, Braumstr.
226 Völkel, Frdr., Schneidermstr.,*Hw* Dresd.Str.115
213 Voigt, Max, Fleischermstr., Söbrigen, Dorfpl. 23
222 Waldschlößchen-Brauerei, Ndl. Schönfeld, Ad.-Hitlerpl. 12
427 Wehlmann, Karlfr., Gärtner, Borsberg 25
367 Wehner, Otto, Bäckerei, Oberpoyritz 11e
439 Weise, Max, Vertr., Oberpoyritz, Waldw.
215 Wendisch, Alfred, Bäckermstr., Mühlweg 1
243 Werner, Dr. Hans, Arzt, Dresdnerstr. 7
229 Wetzig, Dr. Mart., R.-A. [N], *Gr* Hindenburgstr.
422 Wildbrett, Ida, Erdbeerkult., Oberpoyritz, Dorfpl. 4
420 Winckler, Fritz, Kfm., *Hw* Dresd.Str. 139
295 Wippler, Max, Bäckerei, *Hw* Dresd.Str. 113
206 Wislicenus, Max, Prof., Maler, Hosterwitz.
393 Wolf, Rud., Gartenbau, *Hw* Dresd.Str. 75
361 Wündrich, Bruno, Autotransp., Oberpoyritz, Pirnaischestr. 20
350 Zander, Friedrich, Bäckerei, Reitzendorf 6
386 Zill, Julius, Posthalt., Reitzendorf 17b
379 Zimmer, Rich., Landger.-Rat, Oberpoyritz, Weinbergsw. 5
425 Zinzow, Ad., Malermstr., *Hw* Dresd.Str. 35

Pilnikau b. Trautenau (Sudetenland)

4 Eckert, Adolf, Dentist
17 Falge, Erwin, Baumstr., Pilsdorf 175
11 Gendarmerieposten
2 Anton Harpke & Sohn, Bandfbr., Nr. 154
16 Hauser, Johann, Metallwrfbr.
21 Hofhansel, Johann, Kreisleiter
3 Hübner, Josef, Eisengießerei, Eisenwarenfabrik
10 Kudiclka, Dr. Rud., Arzt, Nr. 36
9 Landwirtsch. Lagerhaus, Pilsdorf 84
5 Ostböhmische Eisenwarenerzeugung Rubáček & Dušek, Pilnikau
1 Patzelt, Josef, Kohlen
12 Reichsbahn, Bahnhof
8 Richter, Ing. Hans, Sägewerke
15 Ruhs, Sägewerk, Hauptstr.
7 Ruhs, Gustav, Möbelfbr., N. C. 66
14 Spar- u. Darlehenskassen-Verein reg. G. m. b. H.
19 Stadtverwaltung

Piltsch (üb. Leobschütz) [Oberschles.]

39 Gebr. Barton, Maschinenbau, Turkau
22 Bürgermeister
40 Bürgermeisteramt Odersch
12 Cyranka, E., Molkerei
19 Gendarmerieposten
32 Hein, Leo, Bankdirektor
17 Heinze, Alfons, Schlossermstr.
18 Kath. Pfarramt
45 Koneczny, G., Gastwirt
15 Kotschy, Josef, Pfarrer, Wehen
41 Kreissparkasse, Hauptzweigst.
10 Landw. Warenzentrale, Lager
28 Mosler, Richard, Obermühle, Wehen
13 Müller, Walt., Erbrichterei
27 Papendorf, Robert, Kaufmann
21 Philipp, Adolf, Maschinenbau
26 Pyffczyk, Gasthaus zur Brauerei
23 Reichsbahn, Güterabfertigung.
20 Reichspost, Poststelle
33 Stronsky, Anna, Wehen
24 Schles. Landgesellsch., Gutverwalt. Odersch
29 Dies., Gutsverwaltung Ernsthof
43 Thiemel, Franz, Kfm., Odersch
25 Toelge, Max, Elektromstr., Haferviertel 7
42 Ulitzka, Richard, Gaststätte, Odersch
14 Ulrich, Leo, Bauer
30 Werner, Emmerich, Gastwirtsch., Odersch

Pinggau (Steiermark)

Pinggau. Beliebter Sommerfrischenort an der Wechselbahn. Abwechslungsreiche Spaziergänge an der Pinka oder in die nahen Wälder. Ausgangspunkt für Wanderungen in die obersteirischen Berge. Herrlicher Rundblick. Sehenswert ist die unter Denkmalschutz stehende Wallfahrtskirche Pinggau. Bade- und Sportgelegenheit. Auskunft erteilt der Bürgermeister. **Fernruf 2**

2 Bürgermeisteramt
10 Fahrner, Alois, Autounternehmen
3 Flor, Franz, Bäckerei
8 Gaßner, Anna, Fleischerei, Nr. 45
1 Hotel „Zur Post", Hans Greger
6 Muhr, Franz, Kaufmann
9 Notter, Josef, Wollwarenfabrik
11 Prenner, Leo, Gerberei
7 Schröll, Dr. Gustav, Arzt

Pinkafeld (Steiermark)

31 Anders, Carl, Fbrk., Jos.Turba-Str.
8 Apotheke „Zum Salvator", Ad.Hitler-Pol. 14
11 Bahnhof Alt-Pinkafeld
27 Bahnhof Pinkafeld
25 Blach, Rudolf, Glaserei, Hauptstr. 8
43 Braun, Anton, Prok., Ad.Hitler-Pl. 22
42 Brenner, Emil, Arch., Mariengasse 16
34 Deutsches Rotes Kreuz
7 Brüder Edenhöfer, Gutsbes., Ad.Hitler-Pl. 5
17 Friedrich, Albin, Kaufh., Marktpl. 5
53 Friedrich, Emil, Kfm., Bruckg. 1
10 Fuith, Hotel, Adolf-Hitler-Platz
6 Gaischegg, Dr. Erich, Arzt, Hauptstr. 6
1 Gemeindeamt, Rathauspl. 1
14 Gendarmeriestation
21 Grabner, Ad., Lederfbr., Kreuzgasse 8
19 Guth, Ernst, Kunst-, Möbel- u. Bautischlerei, Pinkafeld (Steiermark), Hauptstr. 3
40 Hoffmann, Ad., Moden, Hauptstr. 19
20 Hotel Lehner, Brückengasse 8
23 Hutter & Schrantz AG, Filztuchfabrik, Bahnstraße 12
12 Kageneckssche Gutsverwaltung
52 Köberl, Olga, Milch
28 Machts, Dr. Karl, Tierarzt, Hauptstr. 37
2 Martin & Anders, Deckenfbr., Fabrikg. 12
36 Marton, Koloman, Direktor
18 Pehn, Karl, Kfm., Hauptstr. 9
45 Pfarramt, Evangel., Kirchengasse 5
47 Pinkaf. Elektrizitätswerke AG, Bräuhausg. 16
5 Pinkafelder Spar- und Kreditbank Aktiengesellschaft, Adolf-Hitler-Platz 2
33 Pinkafelder Ziegelwerk Betriebs-GmbH
51 v. Plazer, Dr. Herm., Ritter, Kreisarzt
29 Posch, Robert, Galanteriewaren
3 Putsch, Alexander, Deckenfabrik
4 Putsch, Alexander, Techn.-Abt., Fabrikg. 10
41 Puntigamer Bierniederlage
41 Reiningshaus-Bierniederlage
38 Schlamadinger, A., Kraftfahrz., Gerberg. 3
15 **Julius Schranz** Lebensmittel Manufakturwaren, Weinhandlung
35 Stifter, Jos., Fuhruntern., WeinhoferPl. 6
9 Strobl, Karl, Großhandlung, Pinkafeld, Adolf-Hitler-Platz 9
37 Supper, Franz, Fleischer, WienerStr. 1
26 Supper, Jenö, Eisen, Hauptstr. 24
22 Supper, Karl, Bauschlosserei, A.Hitler-Pl. 21
24 Träger, Arwed, Bäckerei, Bruckgasse 3
13 Tripamer, A., Masch., Hauptstr. 13
54 Tripamer, Hans, Baugesch., WienerStr. 2
16 Ulreich jun., Dr. Franz, Arzt, Bruckg. 10
39 Universale-Redlich & Berger Bau-AG, Adolf-Hitler-Platz 2
50 Vischer's Wwe., Jakob, Sägewerk, Mühlviertelstraße 145
30 Wehrmacht, Standortältester

Pinne (Wartheland)

36 Adler-Apotheke, Baltenlandstr. 3
1 Amtsgericht
4 Amtskomm. d. Amtsbez. Pinne, Bhfstr. 35
6 Appelt, Aug., Bauer, Neu-Hauland
22 Bauer, Alfr., Baugesch., PosenerStr. 13
72 Bieske, Wilh., Freiheitsstr. 20
73 Blauert, Fritz, H.-Bekleid., Schillerstr. 4
10 Bruch, Theod., Böttcherei, Schillerstr. 6
32 Degorski, Andreas, Sägewerk, v.Mant.-Str. 1
13 Deutsche Volksschule, Hindenburgstr. 21
52 Dolzenkow, Wald., Gesch.-Führer, Berl.Str. 5
2 Ein- u. Verkaufsgen. GmbH, PosenerStr. 5
44 Erdner, Gustav, Bauer, Georgsburg 4
33 Evangl. Pfarramt, Hindenburgstr. 20
45 Gendarmerie-Abt., Bahnhofstr. 23
24 Gutsverwaltung Hauland
31 Gutsverwaltung Kleinkunfelde
15 Gutsverwaltung Steinhorst
40 Hannke, Amtskommissar, Gerichtsstr. 1
50 Harrasser, Harald, Dentist, Bahnhofstr. 15
38 Heidun, St., Bierverlag, BerlinerStr. 1
26 Hilbig, H., Dipl.-Ing.
74 Hirthe, Wilh., Gartenbau, Bahnhofstr. 2
8 Hotel Schrader
34 Jäger, Gerhard, NeuhauländerStr. 3
71 Jaekel, Berth., Kol.-W., Friedrichstr. 5
48 Kastrup, Friedr., Elektromstr., Freiheitsstr. 1
76 Kloß, Gerh., Schreibwr., Markt 10
41 Kloß, Hans, Markt 11
43 Kloß, Rud., kommiss. Verwalter, Gerichtsstr. 2
7 Klostergut St. Olaf
21 v. Lehmann-Nitsche, Hünenort
23 Lust, Dr. Waldemar, Sanitätsrat, Hindb.Str. 2
20 v. Massenbach, Georg, Frhr., Kunfelde
27 v. Massenbach, Karl, Freiherr
17 v. Massenbach, Frhr. Gutsverw., Schloß Pinne
39 Meißner, Hermann, Bürgermstr., Neuhauland
75 NSV.-Umsiedlungsaktion, v.Manteuffel-Str. 32
62 Ortsvorsteher Bruno Kirschke, Klein-Hauland
63 Ortsvorsteher Paul Schulz, Gr.Hauland
42 Ostdeutsche Baustoffwerke GmbH, Ziegelei
19 Pinner Molkerei GmbH
56 Patzer, Herbert, Gastwirt, Bahnhofstr. 40
29 Pinner Dampfmühle GmbH, BerlinerStr. 2
46 Ponizy, Klara, Gastw., Bahnhofstr. 9
61 Prechel, Dr. R., Tierarzt, Bahnhofstr. 23
49 Reckert, Gert, komm. Verw., Friedrichstr. 6
30 Reichsarbeitsdienst Abt. 2/30, PosenerStr.
55 RAD f. die weibl. Jugend, Lagerschule 9
5 Reichsbahn, Bahnhof
82 Reichspost
14 Restgutverwaltung Kaermen
28 Sarrazin, Herm., Westfalenhof
65 Sauer, Agnes, Markt 15
70 Scheffler, Emil, Schillerstr. 15
64 Scheller, Gustav, Bauernf., PosenerStr. 15
67 Schulz, Walter, Mühle, Schützenstr. 9
60 Seimert, Erich, Bäckerei, Markt 5
54 Seimert, Helm., Sattlerei, Schillerstr. 11
66 Spedit. u. Fuhrbetr. Herm. Seimert, Bahnhofstraße 43
12 Städt. Gaswerk, Bahnhofstr. 24
18 Städt. Krankenhaus, Schloßstr. 13
59 Stett. Elektrotechn. Werke GmbH, Markt 1
53 Struppe, Nikolai, Baugesch., H.v.Manteuffel-Straße 26
16 Viehverwertung e. G. m. b. H., PosenerStraße 2
51 Volksdeutsche Mittelstelle, H.v.Manteuffel-Str.
9 Weigl, Dr. Ursula, Ärztin, Seestr. 7
25 Werner, Bruno, Fleischer, Gerichtsstr. 6
69 Werner, Emil, Fahrräder, Schillerstr. 13
11 Westbank eGmbH, Zweigst., Schillerstr. 30
57 Zeh, Paul, komm. Verwalter, Markt 7
58 Zentral-Drog., K. Jüppner, Schillerstr. 16
42 Ziegelwerk
68 Zollaufsichtsstelle, Bahnhofstr. 5

Pinneberg (Holstein)

☛ *Hst* = Halstenbek (Holstein)
Rell = Rellingen (Holstein)

3151 Ablaß, Joh., Kol.-W., *Rell* Hauptstr. 63
2370 Adolphi, Wilhelm, Chemiker, Bahnhofstr. 41
2940 Ahl, Siegfr., Lehrer, Gr.Reitweg 25
2889 Ahlf, Hugo, Transp., *Rell* Hptstr. 101
2908 Albers, Walter, Deltingsallee 20
2193 Albrecht, Carl Wilh., Baumschulen, Appen
2686 Aldag, Heinr., Bauer, Ellerbek-Rellingen
2020 Allemeyer, Louis, Bäckerei, Fahltskamp 27
2057 Allg. Ortskrankenkasse, Dingstätte 22
2886 Alves, Wilh., Baumschulen, Kummerfeld
2988 Amtsgericht, Bahnhofstr. 17
2265 Anders, Adolf, Baumschulen, Rellingen
2575 Apotheke Halstenbek, A. Parnemann
2630 Arbeitsamt Elmshorn, Nebenst., Damm 22
3006 Arens, H. E., Eisenwaren, Fahltskamp 57
2865 Arens, Herm., Haushaltwr., Dingstätte 11
2936 Arnold, Johanna, QuickbornerStr. 5
2576 Arnold, Wilh., Makler, Oeltingsallee 16
2863 Ayr, Erich, Speisefettfbr., Dingstätte 51
2281 Augenstein, Emil, Restaur., *Hst* Krupunder
3108 Baesecke, Gertrud, Jägerkamp 6
3068 Baesecke, Otto, Bücherrevisor, Bahnhofstr. 45
2932 Bäurich, Max., Eichhornstr. 13
2050 Bahnhofs-Hotel, Bahnhofstr. 3
3034 Bahnhofsrestaurant
2361 Bahrs, Wilh., Kohlen, Elmshornerstr. 98
2271 Ball, Wilh., Blumen, Egenbüttel
2031 Balz, Emil, Baumsch., *Rell* Gärtnerstr.
2453 Balz, Max, Baumschulen, Tangstedterweg
2897 Bartram, Franz, Ob.-Amtsrichter, Quellental
2044 v. Baselli, Baron Carlo, R.A. [N], Dingst. 30
3141 Bauleitung d. Luftwaffe
2520 Becker, Arthur, Zigarren, Dingstätte 6
2739 Becker, Lydia, Buchhdlg., Rübekamp 3
2100 Beckmann, H., Baumschulen, *Hst* Krupunder
2325 Behnke, Anna, Zigarren, Elmsh.Str. 1
2769 Behnke, Johann, Bauer, Hohenraden
2756 Behnke, Joh., Kfm., Osterh.Allee 28
2270 Behnke, Wilh., Tischlerei, Prisdorf-Hauen
2010 Behrens, Emil, Baumschulen, Egenbüttel
2802 Behrmann, Gust., Seifen, *Rell* Friedenstr.
2790 Behrmann, Hans, Bauer, Borstel
3035 Behrmann, Martha, Hebamme, Jansen-Allee19
2227 Beig, A., Buchdruckerei, Damm 9
2567 Beig, Andr., Holstenstr. 9
2351 Beig, Walter, QuickbornerStr. 14
2761 Beller, Drews, Räucherei, Kirchh.Weg 11
2221 Benthien, Frau E., Gastw., Schenef.Ldstr.
2851 Bergmann, Armin, Chemiker, Damm 20
2787 Berufsschule, Bahnhofstr. 39
2644 Bestmann, Robert, Kohlen, Eggerstedt
2688 Betriebswerke der Gemeinde Halstenbek, Hauptstr. 40
2315 Biermann, L., Kohlen, Tangstedt
2337 Binné, Hugo, Fbrkt., Fahltskamp 50
3050 Binné, Hugo, Dr., Fahltskamp 60
2160 Binné & Sohn, Dachpappenfbr., Mühlenstr.
2375 Bitterling, Dr. Joh., Arzt, *Rell* Hohlestr.
3159 Blöker, Fritz, Lehrer, RellingerStr. 44
2076 Blohm, Wilh., Bäcker, Egenbüttel
2355 E. Bobka u. E. Michalk, Rohst., Damm 33
2582 Bock, Friedr., Abt.Leiter, Osterh.Allee 16
2048 Bock, Michael, Prisdorf
3023 Bockwoldt, John, Schiffsing, Oeltingsallee 44
2104 Bödecker, Albert, Drogerie, Dingstätte 13
2937 Böge, Hinrich, Kfm., Datum, Nienhöf.Str.
2121 Böge, Rudolf, Bäckerei, Dingstätte 8
2910 Bösche, Arnold, Dingstätte 9
3101 Bohlen, Focko, Baumschulen, Halstenbek
2943 Bohlken, Reinh., Kfm., Oeltingsallee 11
2495 Bohnsack, Hch., Schneiderei, Prisdorferstr. 11
2852 Borges, Friedr., Bahnhofswirt, Halstenbek
2563 Bornholdt, Bruno, Bäck., Prisdorferstr. 23
2380 Bornholdt, Fr., Obergärtner, *Hst* Bhfstr.
2189 Bornholdt, H., Gastw., *Rell* Hauptstr.
2523 Bornholdt, Herm., Baugesch., *Hst* Eidelst.W.
2218 Bornholdt, Simon, Restaurant, *Hst* Hptstr.
2491 Bornholdt, W., Baumsch., *Hst* Alton.Str. 69
2812 Boyksen, Dr. Georg, Arzt, Bahnhofstr. 37
2021 Boyksen, Dr. Otto, Arzt, Bahnhofstr. 23
2649 Brammann, Willy, Gemüsebau
2990 Brandt, E., Baumschul., Halstenbek.
2911 Brandt, Hinr., Bauer, *Hst* Hauptstr.
3011 Brandt, J. Heinrich, Baumschulen, Halstenbek (Holstein)
2368 Brandt, Johs., Baumschulen, Prisdorf
2645 Brehmer, Johs., Tischlerei, Rellingen
2558 Brinkmann, C., Baumsch., *Rell* Baumsch.W.38
2298 Brockstedt, Siegfr., R.A. [N], Bahnhofstr. 17a
2292 Derselbe, Wohnung, Oeltingsallee 11
3051 Bröcker, W., Buchhalter, *Rell* Ehmschen 19
2877 Brüggemann, Aug., Pastor, Hätschenkamp 26
2080 Brüggen, Ernst, Schlachterei, Fahltskamp 23
3028 Brüggen, Willy, Schlachterei, Mühlenstr. 34
2046 Bruhn, Hans, Glaserm., Schauenburgerstr. 31
2801 Brunckhorst, Henry, Kohlen, Rellingerstr 4
3066 Jacob Buch, Baumschulen Halstenbek (Holst.)
3040 Bücher, Dr. F., Arzt, Bahnhofstr. 41
2062 Bürgermeister Appen
2552 Buntrock, Fritz, Schlosserei, Damm 60
2463 Burgdorff, August, Friseur, Schulstr. 6
2465 Burgdorff, Walter, Friseur, Bahnhofstr. 45
2821 Burmester, Alfred, Feinkost, *Hst* Hauptstr.
3104 Busch, Chr., Grabsteine, Dingstätte 1
2108 Busch, Luise, Gastw., Elmshornerstr. 33
2730 Busekist, Fritz, Ing., Quellental, Oelt.A.
2526 Butenschön, W., Drogen, Ellerholz, Pinneb. Straße
2157 Castrian, A., Baumschule, *Hst* Fdrichsh.W.
2268 Chem. techn. Fabr. Waxella GmbH, *Rell* Altonaer Chaussee
2436 Claaßen, Paul, Ing., Hindenb.Damm
2913 Christiansen, P., Druckerei, Dingstätte 14
2407 Clare, Wilh., Install., *Hst* Bahnhofstr.
2656 Clasen, Johs., Baumschulen, *Rell* Tangst.Str 70
2621 Claßen, H., Malermstr., Bahnhofstr. 26
2369 Classen, Max, Gastw., Prisdorf
3086 Clausen, Anton, Baugesch., Weidenstr. 1
2285 Clausen, Heinrich, Landescrz. Tangstedt
2854 Cordes, W., Quickborner Str.
2400 Coors, Karl, Bürgerm., Oeltingsallee 15
2451 Cornelius, Helm., Drog., *Hst* Friedenseiche
2258 Czychi, A., Motore u. Fahrräder, Damm 40

*

2879 **Dabelstein, W., Feinkost, Mühlenau 33**
2632 Danger, Doris, Blumen, Fahltskamp 1a
2994 Dankers, Klaus, Angest., Hirtenweg 8
(2590) Dencker, Wilh., Gärtner, Rellingen
2550 Dethlefs, Max, Mechaniker, Kirchhofsw. 51
2704 Detjens, Wilh., Kfm., Osterh.Allee 20
2090 **Diecks, Otto, Schneiderei, Bahnhofstr. 30**
2012 Diecks jr., Otto, Südfrüchte, Bahnhofstr. 30
2280 Diener, H., Kfm., *Hst* Bahnhofstr.
2112 Diercks, H., Forstbaumschulen, Eggerstedt
2244 Dietl, Wilh., Direktor, *Rell* Hauptstr.
3048 Dietrich, Rich., Ing., Autorep., Damm 17
2204 Derselbe, Wohn., Bismarckstr. 33
2061 Dietrich, Wilhelm, Autorepar., Dingstätte 2
2171 Dietzmann, Ww. E., Gastw., Tangstedt
2506 **Dittmann, Ernst, Bäckerei, Kummerfeld**
3095 Dohse, Gustav, Obst, Gemüse, Dingstätte 16
2083 Domäne Nienhöfen, Halstenbek
2657 Dose, Arnold, Viehhdlg., Rübekamp 23
2002 Dose, Hans, Dingstätte 27
2346 **Dreyer, Cord, Möbeltischlerei, Damm 48**
2481 Dreyer, Dr. Wilh., Arzt, Fahltskamp 8b
3000 Droste, Carl, Fettwr., Thesdorfer Weg 6
2431 **Droste, Wilh., Krämerei, Thesdorf**
2917 Droste, Wilh., Baugesch., Friedenstr. 6
2593 Dühring, Heinr., Händler, Hallstr. 49
2706 Dwinger, Emil, Gastwirtschaft, Rübekamp
2796 **Eberts, Wilh., Baumschulen, Tangstedt**
2598 Eberwein, Karl, Werbefachmann, Damm 2a
2921 **Eckert, Paul. Goldwr., Fahltskamp 6**
2016 Eden, Herm., Schullt., *Hst* NeuerW. 10
3093 Egberts, Johs., Quickborner Str. 3
2624 Eggers, Martin, Bauer, Kummerfeld
3163 Eggerstedt, Alwin, Bürgermstr., Tangstedt
2172 **Eggerstedt, Heinrich, Bäckerei, Tangstedt**
2773 Eggerstedt, Herm., Vertr., *Rell* Thesd.Str.
2457 Eggerstedt, M., Hebamme, Fahltskamp 31
2845 Eggerstedt, Walter, Gastw., Moltkestr. 19
2178 **Eggerstedter Park, Eggerstedt**
2185 **Ehlers, Herm., Krupunder-Park**
2060 **Elektrizitätswerk Rellingen**
2175 Elwert, Carl, Schmiedemstr., Ellerbek
2727 **Erichsen & Köhler, Baumschulen, Rellingen**
2961 Erichsen, Hugo, Amtm., *Hst* Holstenstr. 20
2161 Estorff, Hans, Hirtenweg 24
2573 Evers, Alb., Baumschule, *Rell* Tangst.Ch.
2606 Evers, Herm., Baumschulen, *Hst* Bäckerstr.
3134 **Fahl, H., Baumsch., *Hst* AltonaerStr. 208**
2513 v.d.Fecht, E., Hebamme, Halstenbek
2179 Fehre, Wanda, Geschäftsdf., Datumerchaussee
2838 Feindt, Ernst, Kol.-W., Mühlenstr. 59
2295 Fendt, Ernst, Paketfuhrm., Friedenstr. 17
2197 Fendt, Hans, Kunstdünger, Hohengraden
2995 Fendt, Otto, Fuhrmann, Friedenstr. 17
2086 Fenske, Paul, Sattler, Dingstätte 47
2347 Findeisen, Dr. Hans, Zahnarzt, Dingst.
2759 Finke, Herm., Tabakwr., Moltkestr. 7
2580 **Finnern, Hinr., Gastw., Damm 50**
2239 Fischer Nf., Friedr., Eisenwaren, *Hst* Hptstr.
2711 Fischer, Dr. Hans, Tierarzt, Bahnhofstr. 5
2056 Fischer, Wilh., Klempnermstr., Rübekamp 22
2636 **Fleege, Aug., Baumschulen, Halstenbek**
2716 Flessau, Ed., Baumschulen, *Hst* Frdrichsh.W.
2720 **Flessau, Hinrich Baumschulen, Halstenbek**
2678 Fliegel, E., Baumschulen, *Rell* Tangst.Ch.
2440 Flory, Dr. Ludwig, Arzt, Dingstätte 17
2806 **Försterei (Rev.-), Kummerfeld**
2434 Försterei Klövensteen
3085 Frank, Willy, Kantine
2358 **Frauen-Kolonie, Prisdorf**
2531 **Frauenstein, Ernst, Baugesch., Elmsh.Str. 175**
2945 Freese, W., Lehrer, TangstedterStr. 10
2778 Fremdenverkehrsverein, Lindenstr. 12
2039 **Friedrichs, W., Bauer, Kummerfeld**
2256 Friedrichsen, Joh., Kohlenhdlg., Mühlenstr. 52
2332 **Fritsches, H., Haushaltwr., Bahnhofstr. 38**
3087 **Gade, Herm., Bürgermstr., Kummerfeld**
2384 Gäde, A., Restaur., Mühlenstr. 11
2089 Gärtnerkrankenkasse, *Hst* Hauptstr.
2717 **Gätjens, Heinr., Baumsch., *Hst* Frdrichsh.W.**
2659 Gätjens, Henry, Baugesch., Datum
3120 Gätjens, Herb., Baumsch., Friedrichsh.Weg
2505 Gätjens, H., Bürgerm., Borstel-Hohenraden
2517 Gätjens, Herm., Fahrräder, *Rell* Hptstr. 33
2684 Gätjens, Hinr., Baugesch., Elmshornerstr. 120
2406 **Gätjens, Hinr., Händler, Appen**
3070 Gätjens, Otto, Baumschulen, Appen
2190 Gätjens, Wilh., Privatier, Borstel
2158 Gätjens, Willi, Gemüse, Moltkestr. 17
2051 Gahde, Jonny, Schlachter, Dockenh.Ch. 16
2843 Gahde, Julius, Obst, Elmshornerstr. 141
2959 v. Gaisberg, Wilma, Borstel
3052 **Gehrckens, C. Otto, Leder- u. Riemenwerke, Koppelstr. 19/21**
2950 Geick, Anne, Therdorferweg 14
2077 **Gemeindeamt Halstenbek, Betriebswerke**
2032 **Gemeinde- und Amtsverwaltung, Rellingen (Holstein)**
2508 Gem. u. Amtsverw. Rellingen, Hptstr. 60
3165 Gemeindekasse Egenbüttel, Hauptstr.
2688 Gemeindewerke Halstenbek
2981 Gendarmerie-Kr.Führer u. Landratsamt
2412 Gend.-Gruppenposten, QuickbornerStr. 8
2130 Genossenschaftsmeierei, e GmbH
2551 Genossenschaftsmühle e GmbH
3184 Gerber, Robert, Lehrer, Oeltingsallee
2397 **Gerhold, Wilh., Manuf.-W., Halstenbek**
3176 Gerlach, R., Elektromstr., Hauen, Priv.W.
3024 Gerlich, Paul, Klempner, *Hst* Friedrichstr.
3140 Germer, Gustav, Insp., Appen, Hauptstr.
3164 Gerold, W., sen., *Hst* Friedrichsh.W. 26
2747 Gessner, Ernst, Dipl.-Ing., Ellerbek
2723 **Gesundheitsamt, Staatl., Moltkestr. 12**
2417 Gidall, Martha, Prisdorf, beim Bahnhof
2464 Glindmeyer, Ernst, Manuf.-W., Dingstätte 12
2291 Geismann, Ernst, Baugesch., DatumerCh. 43
2692 Glismann, Joachim, Bauer, Prisdorf
2371 Glismann, Fr., Gärtner, *Rell* Ehmschen
2733 Glismann, Otto, Bauer, Eggerstedt
3065 Glismann, Wilh., Baumsch., *Hst* Eidelst.W.
2231 **Glöer, Wilh., Gastwirt, Bahnhofstr. 29**
2106 **Gloyer, Karl, Schlachterm., Dingstätte 16**
2210 **Gloyer, Rud., Schlachterei, Elmshornerstr.**
2448 Goebel, Karl, Fahrradhaus, Damm 8
2694 Görbing, Johs., Forschungsanst., Tangst.Str.
2356 Götze, Herm., Tischler, Fahltskamp 39
2653 Gosau, Alwin, Schlächter, Rübekamp 30
3089 Gosch, Gg., Schornsteinfeg., Holstenstr. 5
2595 Gräper, C., Kfm., *Hst* Dockenh.Ch. 249
2176 **Granlund, Hans, Drogen, Elmshornerstr. 31**
2521 Greve, Joh., Herrenmoden, Fahltskamp 6
2456 **Grill, Alex, Malermstr., Damm 20**
2895 Gröger, Hellmuth, Amtmann, Mühlenstr. 32
3044 Gröhn, Wilh., Baumschulen, *Hst* Hauptstr.
2336 Grosse, Paul, Kfm., *Rell* Ellerbeker Weg
2110 **Groth, Klaus, Architekt, Bismarckstr.**
2136 **Grothkop, R., Zahnarzt, Bahnhofstr. 36**
2850 Gruppe d. Forstsamen- u. Forstpflanzenbetr.
2907 **Gümmer, Konrad, Bücherrev., Paulstr. 10**
2565 **Günther, Ernst, Baumschulen, Halstenbek**
2625 Günther, Franz, Baumsch., Ellerbeck
2433 **Günther, Herm., Bauuntern., Halstenbek**
2554 Gut, Gustav, Fuhrbetrieb, Damm 12a
2864 Guilleaume, E., Obering., Hindenb.Damm 58
2427 Gust, Otto, Baumschulen, Tangstedt
2623 **Hachmann, Hans, Baumsch., *Hst* Dockenh.Ch.**
2411 Hagedorn, Carl, Zentralh., Rellingen
2732 Hagemann, Emil, Modewr., *Hst* Poststr.
2181 **Hagen, Alwin, Baumschulen. Hempberg**
2868 Haker, Herm., Bauübern., *Hst* Frdrichsh.W.
3022 **Hamer, Willi, Fleischbesch., Peiner Weg 24**
3038 Hammerschmidt, F., Schlacht., Tangstedt
3094 Hansen, Friedr., Vertr., Rosenhof 2
2691 Hansen, Friedrich, *Rell* Schmiedestr. 3
2014 Hansen, Hans, Lederhdlg., Elmsh.Str. 43
2013 Hansen, H., Bäckermstr., *Rell* Am Markt
2322 Hansen, Johs., Kfm., *Rell* Ehmschen
2579 **Hansen, Jul., Baumschulen, Tangst.Str.**
2782 **Hansen, Theodor, Baumstr., Bismarckstr. 45**
2267 **Hansen & Limburg, Kleidergesch., Dingstätte**
2284 Hansen & Scheel, Baumsch., *Rell* Tangst.Ch.
2760 **Hapke, Georg, Pastor, Rellingen**
2738 Harder, Gustav, Kfm., Hirtenweg 4
2303 Harder, Wilh., Schlachterei, Mühlenstr. 48
2642 Hardersen, Wilh., Uhren, *Hst* Hauptstr. 55
2153 Harms, Willy, Bahnhofstr. 41
2618 Harringa, Anton, Kfm., *Rell* Am Markt
2928 Hartlieb, Olga, Bismarckstr. 27
3138 Hartmann, Anna, Postass., Mühlenstr. 12
3002 Hartmann, Rudi, Baumschulen, Thesd.Str. 92
2118 **Hasch, Rob., Malermstr., Rübekamp 12**
2316 **Hass, Ernst, Gärtnerei, Damm 5**
2081 Hass u. Hatje, Baumat., *Rell* Hauptstr.
2329 Hasse, Otto, Insp., Damm 39a
3071 Hatje, Alfred, Baumschule, *Hst* Hallstr.
2429 Hatje, Ella, Frau, *Hst* Hauptstr. 69
2444 Hatje, E., Bierverlag, Dingstätte 51
2408 **Hatje, Franz, Bürgermeister, Ellerbek**
2619 Hatje, Gustav, Bauuntern., *Hst* Friedenstr.
2683 Hatje, Hermann, Baumsch. *Hst* Eidelst.W.
2604 **Hatje, Jochim, Bauer, Etz**
2648 **Hatje, Johs., Stellmacher, Kummerfeld**
2241 Hatje, Martha, Gastwirt., Kummerfeld
2540 **Hatje, Paul, Bauer, Etz**
2174 Hatje sen., Wilh., Milch, *Rell* Alton.Str.
2353 Hatje jr., Wilh., Meierei, *Rell* HohleStr. 9
2824 Haug, W., Regenmäntelfbr., Mühlenau 27
2510 Haus- u. Grundeigent. Verein, Adolf Kamm
2677 v. Have, Gustav, Bauer, Ellerbeck-Rellingen
3045 v. d. Heide, Adolf, Büromasch., Elmsh.Str. 15
3129 Heidorn, Chr., Baumsch., Egenbüttel
2529 **Heidorn, Franz, Bauer, Hohenraden**
2025 **Heidorn, Heinrich, Koppelstr. 4**
3169 Heidorn, Wilhelm, Makler, Lindenstr. 7
2878 Heinemann, Hans, Geschäftsf., Osterh.All.
2421 Heinemann, W., Quellental, Eichenhorst 20
3077 **Heinrich, Max, Geschäftsf., Osterh.-Allee**
2357 Heins, Doris, Ww., *Hst* Landh.Quisisana
2357 **Heins, Eduard, Baumschulen, Halstenbek**
2643 Heins, Ernst, *Hst* Dockenh.Ch.
2478 **Heins, Fr., Gärtnerei, Rellingen**
2116 Heins, Franz, Ellerbek
2702 **J. Heins' Söhne, Baumschulen, Halstenbek**
2392 Heins, Jochim, Bauer, Ellerbek
2247 **Heins, Johannes, Gastwirt, Ellerbek**
2500 **Heins, Wilhelm, Kfm., Halstenbek**
2307 **Heins, Wilhelm, Bauer, Egenbüttel**
2488 Heisch, Friedr., Autoverm., Ellerbek
2628 **Heitmann, Wilh., Kohlenhdlg., Prisdorf**
2296 **Hellbach, O., Buchhdlg., Fahltskamp 5**
2138 **Hellberg, Johannes, Zig., Friedenstr. 23**
3149 v. Hellms, Hellmuth, Damm 29
2321 Helms, Ernst, Baumsch., *Hst* Alton.Ch.
2376 Helms, Franz, Baumsch., *Hst* Alton.Ch.
2687 **Helms, J. Ferd., Baumschulen, Halstenbek**
3088 Helms, Otto, Heißmangel, Friedenstr. 8
2450 Helms, Peter, Schlachter, *Hst* Bäckerstr.
2924 Hermansen, Herm., Kfm., *Hst* Poststr. 21
2923 Hermannsen, Sören, Baumsch., *Hst* Krupund.
2063 **Heubel, Hermann, Forstbaumschulen und Gartenbau, Halstenbek b. Pinneberg**
2360 Heyden, A., Klempnerm., *Rell* Friedensciche
2714 **Hydorn, Henny, Bauer, Prisdorf**
2803 Heydorn, Wilh., Baumschulen, Ellerbek
2194 Hildebrandt, H., Bauer, Prisdorf
2240 Hildebrandt, Johs., Gemeindevorst., Kummerf.
2150 Hilken, H., Mühle, Koppelstr. 5
2890 Hinsch, Karl, Tischler, Dingstätte 14
3100 Hirschapotheke, J. Curtze, Fahltskamp 17
2731 Hobe, Alex., Korv.-Kap., Schlageterstr. 22
3106 Hoch, Georg, Ellerbek, Rellingen
3147 Höhne, Paul, Damm 35
2583 Höppner, Gust., Zimmermstr., Prisdorf
2718 Hoffmann, Ferd., Bäckerei, *Rell* Hauptstr.
2460 **Hofmann, F. Ratsberg 5**
2248 **Holdmann, Emil, Kohlen, Moltkestr. 2**
2578 Holländer & Co, Pflanzenk., *Hst* Krupunder
2655 Holst, Aug., Baumsch., *Hst* Dockenh.Ch.
2466 **Holst, Hermann, Gastw., Wulfsmühle**
3009 Hopp, Karl, Milch, Haidkamp 5
2402 Hotel „Cap Polonio", Fahltskamp 48
2383 **Hoyer, Hans, Gastwirt, Prisdorf**
2709 **Hoyer, Johs., Bauer, Kummerfeld**
2151 Huckfeldt, Heinr., Blumen, Prisdorf
2792 **Hübener, Heinr., Baugesch., Rellingen**
2522 Hübsch, Wilh., Kapitänlt. a. D., Hirtenweg
2741 Hülsen, Johs., Milchvert., Halstenbeck
2144 Hülst, Ferd., Rellinger Hof, *Rell* Hauptstr.
2881 Huppert, F. A., Privatier, Ohlenkamp 2
2223 **Huth, Franz, Bäckerei, Mühlenstr. 26**
2314 **Ibsen, Albert, Manuf.-W., Fahltskamp 9**
3097 Iden, Rob., Futtermittelhdlg., Bismarckstr. 43
2908 **Ilo-Werke H. Christiansen**
2249 Ipsen, Heinrich, Damm 19a
2894 Iwanow, A., Baumschulen, Hermannstr. 33
2735 A. u. K. Jacobsen, Klempnerei, Damm 59
2872 **Jacobsen, Gustav, Klempn., Elmsh.Str. 108**
2931 Jacobsen, Otto, Klempn., Friedenstr. 32
2328 **Jagdhaus Tangstedt**
2473 Jahncke, Max, Kfm., Thesdorferweg 161
2200 Japp, Christ., Gastw., Waldenau, Wald. Park
2887 Jens, Carl, Hüte, Rübekamp 4
2232 Jensen, Ernst, Fremdenverk., Holstenstr. 23
2209 Jensen, H., Zigarren, Elmshorn, Fahltsk. 12
3193 Jeß, Carsten, Bahnhofstr. 33
2331 **Jessen, Anne, Lehrerin, Fahltskamp 2**
3191 Jeßen, Chr., Vermess.-Rat, Tangst.Str. 8
2514 Johannsen, Christ., Eisenwr., Dingstätte 28
2017 **J. Johannsen & Söhne, Eisenwr., Elmsh.Str.**
3015 **Jonas, Rich., Autoverm., Fahltskamp 6**
2224 Jürgensen, Gasth., *Hst* Alton.Ch. 82
2117 **Julius, Johann, Malermstr., Rübekamp 25**
2333 **Kähler, Ernst, Weinhdlg., Bahnhofstr. 15**
2261 Kähler, John, Bauer, Elmshornerstr. 40
2170 Kähler, Wilh., Pastor, *Rell* Hauptstr.
3197 Kaiser, Helm., Prok., *Hst* Hauptstr. 12
2672 Kaiser, Walter, Baumsch., *Hst* Friedrichsh.W.
2467 **Kaland, Ernst, Viehhandlung, Appen**
2660 **Kalweit, Arthur, Maurer, WedelerWeg 47**
2510 **Kamm, Ad., Zweigstelle der Sparkasse**
2215 Kamm, Herta, Hebamme, *Rell* Hauptstr. 12
2207 Kapperer, Michael, Tiefbau, Mühlenstr. 70
2804 **Karde, Otto F., Eisenbeton- u. Tiefbau, Betonstraßen, Mühlenstr. 62**
2095 Karehnke, Dr. Bruno, Arzt, Halstenbek
2442 Karp, Detlef, Bauer, Egenbüttel, a.d.Ch.
2586 Karp, Hinrich, Fuhrwesen, Appen
2501 **Karp, Johs., Bauer, Egenbüttel**
2074 **Katasteramt. Dingstätte**
2078 **Kathol. Pfarramt, Fahltskamp 16**
2671 Katzmann, Karl, Fuhren, Schloßstr. 19
2183 **Kausch jr., Erich, Gasth., Gärtnerstr.**
2697 **Kerling, Peter, Kontorbedarf, Quellenthal**
2646 **Keßler, Eduard, Baumschulen, Halstenbek**
2859 Keßler, Dr. Eduard, Arzt, Lindenhof 2
2996 Kjär, Christian, Lehrer, Eichenhorst 16
2837 **Klaußens, Hinr., Kapitän, Egg. Chaussee**
2404 Kleemann, Christian, Schriftl., Fahltsk. 58
3016 Klein, Emil, Fische, Elmshornerstr. 15
2745 **Klingemeier, Wilh., Gastw., Fahltskamp 33**
2664 **Klinghoff, Albert, Buchdr., Lindenstr. 35**
2654 **Knaack, Arthur, Baumsch., *Hst* Neuer Weg**
2638 **Knauth, Kurt, Oberkoch, Holstenstr. 7**
2615 **Knödel, Karl, Schlächtermstr., Elmsh.Str. 61**
2613 Koch, Auguste, Hebamme, Dingstätte 19
2876 Koch, Carl, Kfm., *Hst* Gärtnerstr. 10
2111 Koch, Hubert, Schule Etz
2297 Koch, Johs., Malermstr., *Hst* Dockenh.Ch.
2561 Koch, Robert, Maler, OsterholderAllee 19
2087 Koch, Wilhelm, Maler, Elmshornerstr. 8
2435 König, Emil, Baugesch., Bismarckstr. 30
2212 Köpke & Scheel, Getreide, *Hst* Alton.Ch.
2676 Körner, Carl, Kfm., Thesdorf-Voßberg
2330 Köster, Johs., Glaserei, *Hst* Twiek 73
2545 Kohrs, Heinr., Bauer, Ellerbek-Rellingen
2685 Kolb, Jacob, Kfm., *Hst* Luruper W. 24
3174 Kolbe, H. C. L., Fahltskamp 8b
2922 Kolberg, Ferd., Versich., Elmsh.Str. 156
2165 Koopmann, Aug., Schlachter, Rübekamp 40
2146 Koopmann, Hinrich, Baumschulen, Appen
2306 Koopmann, Walter, Baumschulen, Appen
2097 Koopmann, Wilh., Baumschulen, Appen
2271 Koppe, G., Rosenschulen, Egenbüttel
2018 Kowalewski, H., Zahntechn., Schauenb.St. 33a
2038 Kowalewski, Baugesch., Wedeler Weg 61
2352 Kracke, Fr., Getreide, Hohle Str.
2650 Krafft, Fritz, Kapitän, Feldstr. 72
2044 Kramp, Walter, R.-A. [N], Dingstätte 30
2538 **Kreishandwerkerschaft, Lindenstr. 21**
2335 **Kreis-Irrenanstalt, Haidkamp**
Sml.-Nr. 2918 **Kreiskrankenhaus Pinneberg, Fahltskamp 74**
2002 Kreissparkasse
2260 Dies., Nebenstelle Halstenbek
2369 Dies., Nebenstelle Prisdorf
3151 Dies., Nebenstelle Rellingen
2510 Dies., Nebenstelle Thesdorf
2981 **Kreisverwaltung, Moltkestr. 10**
2027 Kretzschmer, E., Schornsteinf., Richth.Str. 4
3132 Kreutzfeldt, Hans, R.-A. [N], Bahnhofstr. 43
2544 **Kröger, August, Bürgermstr., Prisdorf**
2724 Kröger, Herm., Bauer, *Rell* am Markt
2109 **Kröger, Joh., Gastwirt, Elmshornerstr. 22**
2364 **Kröger, Wilh., Baugeschäft, Tangstedt**
2198 Kröger, Wilh., Zimmermstr., Elmshornerstr. 4
2492 **Krömer, A., Tischlermstr., Prisd.Str. 8**
2757 Krohn, Albert, Baum ch., Krupunder
2883 Krohn, Albert Prok., Damm 81
2690 Krohn, Berta, Gastwirtsch., Elmsh.Str. 96
2389 Krohn, Ernst, Beleucht.Einr., *Hst* Alt.Str.
2287 Krohn, Ernst, Kol.W., *Rell*, Hauptstr.
2340 Krohn, Ernst, Pressevertr., *Rell* Hauptstr.
2310 Krohn, H.H., Getreide, *Hst* Bhfstr.
2496 **Krohn, Heinrich, Bauer, *Hst* Wilhelmstr.**
2810 Krohn, Herm., Dünger, Elmshornerstr. 19
2489 Krohn, Hinrich, Bauer, Borstel
3061 Krohn jr., Hinr., Baumsch., *Hst* Bartelstr.
2045 Krohn, J. H., Baumsch., Krupunder, Schn.W.
2378 Krohn, Joh., Baumschulen, *Hst* Bhfstr.
3005 Krohn, Otto, Baumsch., *Rell* Gr.Weg 11
2107 Krohn, Otto, Kfm., *Rell* Tangst.Ch.
2092 Krügel, Klara, Kol.-W., Bahnhofstr. 18
2511 **Krüger, Ernst, Tischlerei, *Hst* Alt.Ch.**
2075 Krüger, Martha, Bahnhofstr. 15d
2357 **Krupunder See, Strandbad**
2254 Kruse, Erich, Webstoffe, *Rell* Kirchenstr.
2459 Kruse, Herm., Bauer, Borstel
2245 Kruse, Hertha, Frau, Jägerskamp
2647 **Kruse, Hinr., Baumschulen, Kummerfeld**
3181 Kruse, Walter, Nähm.Fbr., Ellerbek
2601 Kudenholdt, Robert, Ellerbek
2032 Kühl, Rud., Bürgermstr., *Rell* Holstenstr.
2651 Kuehn, Hauptmann, Hirtenweg 10
2483 Kuhlmann, Christian, Landw., Etz
2885 Kuhlmann, Ernst, Autoverm., Rübekamp 18
2363 Kuhlmann, Hans, elektr. Anl., Dingstätte 34
2507 Kuhlmann, Hinr., Bauer, Tangstedt
3063 Kuhlmann, Wilh., Zimmermstr., *Rell* Gr.Weg
2652 Kunau u. Gätjens, Baugeschäft, Feldstr. 36
2141 Kunstmann, E., Baumsch., Betr. Kummerfeld
Sml.-Nr. 2816 **Kunstmann, Emil, Baumschulen, Thesdorf**
2800 **Kunstmann, Herm., Kfm., Dingstätte 49**
2737 Kuphaldt, Emil, Baumsch., *Hst* Hallstr.
3119 Kuphaldt, Herb., Eisenb., *Hst* Bröderm.A.
3010 **Ländl. Berufsschule, Halsterbek**
2300 **Landesbrandkasse, Bahnhofstr. 45**
2935 **Landesversich.-Anst., Damm 69**
3139 Land- u. See-Transp. KG, *Hst* Hauptstr.
2584 Langanke, Otto, Sattler, Lindenstr. 26
2951 **Lange, Hans, Kaufm., Mühlenstr. 5**
2069 Langermann, Otto, Viehhdlr., Elmsh.Str. 36
2301 **Langermann, Paul, Bäcker, Elmshornerstr. 29**
2286 Langhans, Josef, Gastb., Rübekamp 19
2884 **Lathus, Friedrich, Lindenstr. 2a**
2853 Laubinger, A., Papierhdlg., Dingstätte 7
2674 Lederfabr. Johann Metzger, Koppelstr.
2589 **Lehr, Joh., Tischlerei, Bahnhofstr. 42**
2871 Lemme, Otto, Gastw., Borstel
2072 Lensch, Detlef, Fuhrwesen, Kirchhofsweg 82
2283 Lensch, H., Kol.W., *Hst* Poststr.
2841 Lentfer, Joh., Baumschule, Halstenbek
2312 Leonhardt, Jul., Badeanst., Gaswerk
2751 Leonhardt, Walter, Gaststr. z. Ratsberg
2015 Leppien, Jul., Roßhaarstoffweb., Damm 39
2609 Lienau, Joh., Motorräder, Damm 19
2154 Lienau, Walt., Dipl.Landw., Gut Peinerhof
2823 Lilie, Hans, Strümpfe, Dingstätte 3
2602 Linnfeld, Wilh., Rechnungsrat, Jägerskamp
2468 Loag, Aenne, Frau, Halstenbek
3014 Lösch, Baumschulen, Schenef.Landstr.
3178 Lohe, Arthur, Farben, Damm 53
2098 Lohse, Fritz, Automobile, Elmsh.Str. 137a
2441 Lohse, Wilhelm, Uhrm., Dingstätte 15
2605 Lorenzen, Johs., Archit., Fahltskamp 38
2532 Ludt & Gebr. Ostermann, Baumsch., *Hst* Friedrichshulderweg
2268 Ludwig, Max, Chem.tech.Vers., *Rell* Alt.Ch.
2438 Lübbers, Heinr., Baumschulen, Ellerbek
2683 Lübbers, Rud., Baumasch., Ellerbek
2608 Lübbers, Rud., Butterhdlg., *Rell* Hamb.Str.
2155 Lüdemann, August, Baumschulen, Krupunder
2449 Gebr. Lüdemann, Maurerm., *Rell* Baumsch.-weg 9
Sml.-Nr. 2833 **Gust. Lüdemann Forstbaumschulen Halstenbek (Holst.)**
2093 Lüdemann jr., Gust., Baumsch., *Hst* Feldstr.
2279 Lüdemann, Herm., Halstenbek
2168 Lüders, Joh., Mühlenbes., Rellingen
2840 Lüders, Peter, Versicherung, Rellingen
2426 Lüders, Wilh., Wagenbau, Elmsh. Str. 21
2420 Lüdt, Gustav, Baumsch., *Hst* Königstr.
2372 Lüth, Heinr., Schlachter, Weidenstr. 7
2509 Lütkens, Susanne, Dingstätte 29
2309 Lüttgens, Julius, Kfm., Osterholderallee
3167 Lüttgens, Rolf, Major, Heidkamp 8
2030 Lüttmann, Lina, Schlageterstr. 2
2131 Luftfahrt: Luftamt Hamburg, Senderzentrale
2927 Lundius, Dr. Bernh., Lindenstr. 19
3096 Luth, Herbert, Fettwr., OsterholderAllee 17
2196 **Maack, R., Landwirt, Borstel**
3157 **Maass, Conrad, Baum- und Rosenschulen, Rellingen (Holstein)**
2749 Maaß, Hinrich, Gastw., Brande.
2916 Mähl, H., Frau, Gastw., *Rell* Hauptstr.
2866 **Mähl, Claus, Feinkost, Wedelerweg**
2938 Mänecke, Ewald, Baumschulen, Krupunder
2234 Magens, Herm., Baumsch., *Hst* Eidelst.W.
2029 v. Malottki, A., Angest., Waldenau Heiß. Str. 2
2570 Mangels, Heinrich, Drogen, *Rell* Hptstr. 57
2319 Martens, J. W., Getreidehdlg., Appen
2673 Martens, Johann, An der Mühlenau 30
2767 Martens, Johs., Kaufhaus, Appen
2101 Martz, Oskar, Möbel, Damm 34
3092 Matthießen, Heinr., Beerd.Inst., Fahltskamp 9
2409 Mau, Hans, Kfm., Ellerbek
2447 Mans, Kurt, Kfm., Lindenhof 4
2480 May, Hans, Schulrat, Hindenb.Damm 58
3105 Meding, Herb., Musikmstr., Mühlenau 37
3170 Meenen, Kurt, Kreisleiter, Osterh.A. 33
2548 Meincke u. Sohn, Öfen, *Rell* Hauptstr.
2129 Meinicke, O., Töpfermstr., Damm 30
2742 Meincke, Willy, Töpfermstr., Damm 24
3018 Meins, Aug., Kol.-W., ElmshornerStr. 54
2768 Mentz, Friedr., Hauptmann, Lindenstr. 21
3172 Metge, Wilh., Amtmann, Prisdorf
2952 Metzger, Artur, Mühlenstr. 1
3054 **G. Metzger & Sohn, Lederfabrik, Koppelstraße 21. P Hamburg 9192**
2954 Metzger, Johann, Wohnung, Mühlenstr. 1a
2557 Geschw. Mewes, Fischhdlg., Fahltskamp 8
2603 **Meyer. Aug., Baugesch., Rellingen**
2587 Meyer, Ernst, Bäckerei, Rellingen
2874 Meyer, Hans, Fuhrwesen, Appen
3175 Meyer, Heinr., Richtmstr., Kummersfeld
Sml.-Nr. 3161 **Firma Hermann Meyer, Inhaber Otto Meyer, Kaufmann, Baumschulen-Bedarfsartikel, Rellingen, Hauptstr.**
2791 Meyer, Hermann, Weidenhof
3151 Meyer, Martha, Feinkost, *Rell* Hauptstr. 63
2626 Meyer, Siegfr., Bücherrevisor, Damm 41
2842 Michaelsen, Aug., Schlosserei, Elmsh.Str. 83
2068 Michau, Dietrich, Klempner, Rellingen
2832 Micheelsen, A., Lehrerin, Bahnhofstr. 43
2338 Michelsen, Bernhard, Baumschulen, Eggerst.
2103 Michelsen, Herm., Betriebsl., Thesdorf
2616 Mittelschule
2944 Möckelmann, Hans, Maler, Tangstedt
2682 Möller, Johannes, Fbrk., Tangstedterstr.
2675 Möller, Willy, Baumschulen, Krupunder
2264 **Mohr, Herm., Getreide, Tangstedt**
2220 Mohr, Hinrich, *Hst* Am Bahnhof
2472 **Mohr, Peter, Spedition, Rübekamp 32**
2135 Mohr, Wilh., Baumschulen, Halstenbek
3041 Mührer, Friedrich, *Hst* Wilhelmstr. 21
3136 Müller, Egon, Chem.-Ing., Damm 29
2184 Müller, Friedr., Glasermstr., Schillerstr. 3
2362 Müller, G. M., Baumschulen, Quellental
3031 **J. F. Müller, Baumschulen Rellingen (Holstein)**
2217 Derselbe, Nebenbaumschule, Prisdorf
2771 Müller, Walter, Inspekt., Richth.Str. 8
2592 Müller, Wilh., Elektr., *Rell* Hauptstr.
2365 Münster, Hans, Milchgesch., Lindenhof
2418 Münster, Hermann, Bauer, Hohenraden
2179 Müller, Hinrich, Bäckerei, Thesdorf
2736 Münster, Jochim, Bauer, Hohenraden
2416 **Neuhoff, Fritz, Baumschulen, Rellingen**
2266 Neuhoff, H., Baumsch., *Rell* Ellerb.W.

2349 **Never, Wilhelm, Baumschulen, Borstel**
2071 Niedercib. Verbrauchergen. eGmbH, *Hst* Hauptstr. 51
2571 Dies., *Rell* Hauptstr. 54
2276 Dies., Dingstätte 37
2847 Dies., Kirchhofsberg 10
2997 Dies., ElmshornerStr. 115
2935 *Niemann, Joh.*, Kontr.Beamter, Damm 69
3013 Niemann, Johs., Modewr., Fahltskamp 5
2216 Nönchen, B., Ballhaus, Rellingen
2096 Nolze, E., Gerichtsvollz., Tangstedterstr. 18
2888 Nommensen, Julie, Korsetts, *Rell* Altonaer Straße 197
2471 Nootz, Dr. Fr., Arzt, Oeltingsallee 38
2128 **Nordd. Ofenfbr., Meincke & Co, Mühlenstr. 24**
3144 **NSDAP, Kreisleitung, Pinneberg**
2830 Dies., Ortsgruppe, Bahnhofstr. 15a
2560 Dies., Ortsgruppe Rellingen, Elmschen 104
2555 Dies., SA-Standarte 265, Fahltskamp 36
3153 Dies., NSKK. Mot.-Sturm 25/M 113
2195 Dies., Frauensch.Kr.Lt., Bahnhofstr. 3
2201 Dies., NSV-Kreisleitung, Rübekamp 4
2611 Dies., NS.-Volkswohlfahrt, Damm 39
3021 Dies., Hitler-Jugend, Dingstätte 33
2795 Dieselbe, Kraft d. Freude, Damm 39
2147 **Och, Carl, Dr. phil., Mühlenstr. 5**
2019 Oelting Kaffee, Osterh.Allee 2
2323 Oelting, Chr., Bauausführ., Quellental
2939 Oelting, Conrad, Architekt, Moltkestr. 21
2926 Oelting, Ernst, Maurermstr., Osterh.Allee 44
2455 **Oelting, Herm., Kohlen,** *Rell* Hauptstr. 96
2259 **Oetting, Herm., Baumschulen, Halstenbek**
3156 Oetting, Jochim, Baumsch., *Hst* Wilh.Str. 5
2766 Ohrt, Hermann, Weinhdlg., Dingstätte 16a
2064 Osterholder Quellental. Kaffee, Quellental
2288 Osterland, Franz, Fleischbesch., *Rell* Hptstr.
2159 Ostermann, Adolf, Tiefbau, Damm 31
2715 Ostermann, Erich, Landw., Ellerbek
2186 Ostermann, Herm., Schmiede, *Hst* Poststr.
2774 Ostermann, Herm., Bauer, Friedenstr. 85
2186 Ostermann, Herm., Schmied, *Hst* Poststr.
2001 Ostermann, M., Baumschulen, Halstenbek
2533 Ostermann, Max, Schmiede, Dingstätte 35
3171 Ostermann, Otto, Schmied Rellingen
2187 Ostermann, Werner, Schlächter, *Rell* am Markt
2846 Ottens, Paul, Baumsch., *Rell* Tangst.Ch.
2856 **Paasch, Hans, Feinkost. Rübekamp**
2023 Paatz, Arthur, Gastw., *Egenbüttel*
3177 F. Pabst & Co, Vertr., *Rell* Ehmschen 61
3078 **Pahnke, Herbert, Etz**
2180 Pagel, Emil, Bedachung, Schloßstr. 17
3078 Palmke, Herb., Dir., Etz.
2763 Papenzin, Heinr., Klempner, Mühlenstr. 57a
2237 **Park-Hotel, Fahltskamp 79**
2257 **Pastorat, Bahnhofstr. 2**
2359 Paulsen, Ed., Fettwr., *Hst* Bahnhofstr.
2764 Paulsen, Luise, Wäscherei, *Hst* Neuerweg
2341 Paulsen, Dr. Paul, Bahnhofstr. 10
2740 **Pein, Adolf, Baumschulen, Krupunder**
2192 Pein, B., Weinhdlg., Elmshornerstr. 5
3084 Pein, F. W., Tischler, *Rell* Grüner W. 6
2574 **Pein, Gustav, Bauer, Krupunder**
2313 Pein, Heinrich, Gastwirt, Appen
2415 **v. Pein, J. F., Bauer, Hohenraden**
2273 **S. Pein & Söhne, Zigarrenfbr., Rellingen**
2689 v. Pein, Werner, Kfm., Prisdorf
2139 Pein, Wilh., Dreschmaschinenbes., Etz
Sml.-Nr. 3111 **Pein & Pein G. m. b. H. Forstbaumschulen, Halstenbek. T Forstpein P Hamburg 80434**
2525 Pengel, Ch.u.A., Baumsch., *Hst* Hauptstr.
2564 **Perrau, Richard, Baumschulen, Halstenbek**
2236 Peters, Dr. Arrien, Arzt, Fahltskamp 29
2860 **Peters, Ww. Ida, Feinkost, Damm 51**
2721 Peters, Margareta, Hirtenweg 1
2205 Petersen, C. A., Gastwirt, Kummerfeld
2758 Petersen, Chr., Insp., Eichenhorst 7
2374 Petersen, Johs., Oeltingsallee 44
2053 Petersen, Max, Vertr., Schillerstr. 18
2484 Petersen, Otto, Ernst, Hirtenweg 33
2725 Petersen, Wilh., Fleischbesch., Halstenbek
2679 Petrat, Hans, Drogerie, Rübekamp 9
2862 **Pflegeheim Eichenkamp**
2470 **Pflegeheim Kummerfeld**
2344 Pflegeheim Pinneberg, Mühlenstr. 55
2277 Pfretzschmer, Carl, Dezimalwag., Rellingen
2127 Piltz, Otto, Viehhdlr., *Hst* Pinneb.Ch.
2826 **Pink, Carl, Baugesch., Thesdorf**
2041 Pink, Franz, Gemischtwr., Thesdorf
2813 **Pinneberger Bank Lindenstr. 19**
2929 Dieselbe, Geschäftsstelle Rellingen
2228 Pinneberger Tageblatt, A. Beig, Damm 9
2289 Plotz, Wilh., Baugesch., Quickbornerstr. 4
2708 Plum, Chr., Malermstr., Lindenstr. 17
2744 Pöpplau, Tischlerei, Ellerbek
2222 Polizei Pinneberg
2662 Pottgießer, Alb., Fuhrw., Kummerfeld
2519 Pump, Frieda, Jägerkamp 9
2712 **Raabe, Willy, Milch, Feldstr. 24a**
2405 Rabe, Karl, Milchgesch., Koppelstr. 2
2617 Radack, Carl, Mechaniker, Damm 18
2452 Radeloff, Rud., Photo, Dingstätte 20
2123 Raiber, H. u. Chr., Korsettwr., Fahltsk. 8a
2848 Ramcke, Alb., Baumschulen, Ellerbeck
2225 **Ramcke, Ernst, Baumschulen, Datum**
2809 **Ramcke, Ernst, Baumsch., *Hst* Dockenh.Ch.**
2477 **Ramcke, Ferdinand, Baumsch., *Hst* Alt.Ch.**
3069 **Ramcke, Hans, Baumschulen, Ellerbek**
2639 Ramcke, Herm., Baumschulen, Ellerbek
3098 **Rappolt u. Söhne, Fabrikanten, Bahnhofstr.**
2622 **C. H. Rathje & Sohn, Install., Dingstätte 45**
2600 Ratskeller, Inh. Senftleben, Bahnhofstr. 45
2524 Rauh, Franz, Baumschulen, Thesdorf
2035 Ravn, Bertel, Gasthof, *Hst* Poststr.
2028 Rawe, Heinrich, Gastwirt, Appen
2594 Rebenstorf, Max, Autorepar., Halstenbek
2163 Rechter, Aug., Zimmermstr., Appen
2713 Rechter, Aug., Baumschule, Hempberg
2607 Rechter, Ernst, Baumschulen, Ellerbek
2693 Rechter, Heinrich, Maler, Schillerstr. 19
2354 Rechter, Hinr., Viehhdlr., Egenbüttel
2395 **Rechter, Jonny, Baumschulen u. Versand, Rellingen (Holstein)**
2401 Rechter, Max, Bierhdlg., Elmshornerstr. 30
2493 Reents, Herm., Dentist, *Rell* Hohlestr. 42
2289 Rehbein, F., R.-A., Notar, Fahltskamp 11
2343 Rehders, Wilma, Dentistin, Rosenhof 5
2882 Reichelt, Fritz, Feldstr. 24a
2835 Reichsbahn, Bahnhof Halstenbek
2746 Dieselbe, Bahnhof Pinneberg
2541 **Dieselbe, Güterabfertigung Halstenbek**
2542 **Dieselbe, Güterabfertigung Pinneberg**
2543 **Dieselbe, Güterabfertigung Prisdorf**
2665 **Reichsfinanzverw., Zollamt, Dingstätte 25**
2539 Reichsinnungsverb. d. Zimmerhandw., Lindenstr. 21
2113 **Reichsluftschutzbund, Bahnhofstr. 29**
3153 **Reichsnährst., Kreisbauernsch., Dingstätte 25**
2581 Derselbe, Pflanzenschutzamt, Fahltskamp 36
2553 Ders., Viehwirtschaftsverband
2049 **Reichspost, Postamt**
2597 Dieselbe, Postamt Halstenbek
2627 Dieselbe, Postamt Rellingen
2850 Reichsverb. der Forstpflanzenbetr. E.V., Halstenbek
2929 Reiff, G. H., Schneider, Rellingen
2993 Reifkogel, C., Kfm., *Hst* Landh.a.d.Holm
2870 **Reimers, Aug., Automob., *Rell* Stawedder**
2381 **Reimers, Heinr., Haushaltswr., Fahltsk. 7**
2233 **Reimers, Hinrich, Halstenbek**
3091 Reinke, Gustav, Malermstr., *Hst* Alt.Ch.
2082 Rellinger Margarinefbr., *Rell* Alt.Ch.
2143 **Renner, Richard, Kfm., *Rell* Hauptstr.**
2263 Reukauff, Dr. H., Rat, *Rell* Holst.Str. 84
2504 Reumann, Hans, Bauer, Egenbüttel
2497 **Reumann, Herm., Bauer, Tangstedt**
2191 Richter, Alb., Eisenwr., *Hst* Poststr.
3193 Richters, Wilh., Makler, Bahnhofstr. 33
2054 Riemann, Karl, Schornsteinf., Halstenbek
2156 Ritscher, Arth., Thesdorferweg 54
2202 Ritscher, Heinr., Bäckermstr., Koppelstr. 27
2752 Rix, Catharina, Pantoffelfbr., Damm 12
2610 Rix, Detl., Baumsch., *Hst* Eggenbüttelerweg
2073 Rix, Gertrud, Kol.-W., Elmsh.Str. 195
2214 Rix, Paul, Baumschule, Mühlenstr. 64
2946 Röder, Karl, Verkaufspavill., *Hst* a. Bahnhof
2474 Röhmeier, A., Gasthaus, Vossbarg
3079 Rohde, Erika, Kaffee, Fahltskamp 3
2729 **Rohweder, Helm., Haushaltwr., *Hst* Wilh.Str.**
2825 Rohwer, Hans, Elektrotechn., Fahltskamp 49
2669 Rohwer, Hans, Verwalter, Wulfsmühle
2428 Rosendahl, Frau A., Photogr., Stawedder
3135 Rosin, Rob., Seifen, Bahnhofstr. 43
3029 Rübcke, J., Schlachterei, *Hst* Friedenstr.
2728 Rübner, Emil, *Rell* Ehmschen 105
2169 **Ruge, Hermann, Kohlen, Halstenbek**
2142 **Ruge, Karl, Fuhrwesen, Halstenbek**
2700 **Saathoff, Hinr., Bauer, Tangstedt**
2432 Sander, Hinr., Fuhrmann, *Rell* Ellerb.Weg
2822 **Sander, Paul, Jägerkamp 15**
2305 **Saß, H. C., Haushaltwr. Eichenstr.**
2588 Sawade, Gertrud, Konfit., *Hst* Hauptstr.
2893 Schadendorf, Ernst, Bauer, Rellingen
2549 **Schadendorf, Gust., Bürgermstr., Egenbüttel**
2762 Schadendorf, Theodor, Baumschulen, Ellerbek
2320 Schäferhof, Heimatkolonie
2958 Schaller, Willy, Kohle, *Rell* Hohlestr.
2546 Schauburg-Lichtspiele, ElmshornerStr. 7
2284 Scheel, Walter, *Rell* HamburgerStr. 9
2055 Scheibe, Herm., Gastw., WedelerW. 79a
2390 Schenker & Co GmbH, Pflanzenversand, Güterbahnhof
2133 Schleef u. Sohn, Viehvertr., *Hst* Mühlenweg
2753 Schlesw.Holst.Stromvers.AG, Koppelstr. 32
2547 Schlott, Alfred, Tabakwr., Mühlenau 23
2206 Schlüter, Ferd., Bäckerei, *Hst* Schulstr.
2126 Schlüter, Wilh., Baumsch., *Hst* Schenef.Ch.
2137 Schmarje, Heinr., Malerei, *Hst* Schulstr.
2278 Schmidt, Adolf, Maurer, *Rell* Hamburgerstr.
3192 Schmidt, Ad., Friseur, Damm 42
3062 Schmidt, Aug., Schneidermstr., Weidenstr. 1a
3001 Schmidt, Dietrich, Baumschulen, Rellingen
2670 Schmidt, Emil, Wirtschaft, *Rell* Friedrichsruh
2293 Schmidt, Ernst, *Rell* Tangstedterweg
2290 Schmidt, Ernst, Bierverlag, Bahnhofstr. 8
2253 Schmidt, F., Fbr. imp. Kleid., *Rell* Eich.Str.
2898 Schmidt, Friedr., Tischler, *Hst* Schulstr.
3196 Schmidt, Fritz, Kfm., Fahltskamp 73
2411 **Schmidt, H., Weine, Rellingen**
2275 **Schmidt, Harry R.A. [N], Bahnhofstr. 33**
2255 Schmidt, Helm., Gartengestalt., Rellingen
2475 Schmidt, Herm., Baumsch., *Rell* Ellerb.Weg
2102 Schmidt, Hinr., Fuhrw., *Rell* Ellerbekerweg
2042 Schmidt, Johs., Bauer, Eggerstedt
2350 Schmidt, Joh., Blumen, *Rell* Hauptstr.
3148 3196 **L. Schmidt & Co., Kraftfutterwerk, an der Mühlau 1—2. P Hamburg 4223**
2857 Schmidt, Ww. Minna, Haushaltwr., Etz
3058 **Schmidt, Rudolf, Baumschulen u. Rosenkulturen, Rellingen (Holstein)**
3057 Schmidt, Rudolf, privat, Rellingen
2036 Schmidt, Walter, Fabrikant, Tanst.Str. 38
2070 Schmidt jr., Wilh., Autoverm., Bahnhofstr. 3
2067 **Schmidt, Wilh., Fuhrwesen, Koppelstr. 8**
2948 Schmidt, Wilh., Osterh.Allee 18
2512 Schnapka, Karl, Feinkost, OsterholderAllee
2811 Schneider, Arthur, Vertreter, Rellingen
2047 Schneider, H., Prokurist, Oeltingsallee 23
2862 Schneider, Ilse-R., Haus Eichenk., Thesdorf
2152 Schoenemann, Albert, Apotheker, Dingst. 20
3152 Schönemann sen., Alb., Bahnhofstr. 35
2634 Schrader, Rud., Baumschulen, Rellingen
2820 Schramm, F., Schlosserei, *Hst* Dockenh.Ch.
2867 Schröder, Albert, Baumschulen, Ellerbek
2880 Schroeder, Alfred, Milch, *Rell* Friedenstr.
2915 Schröder, Bernh., Schneid., *Rell* Hauptstr.
2439 Schröder, Ernst, Baumsch., *Hst* Friedrichsh.W
2933 Schröder, Ernst, Schneid., *Hst* Hauptstr.
2122 Schröder, Gustav, Bauuntern., Halstenbek
2772 Schröder, Gustav, Baumschulen, Tangstedt
2960 Schröder, Helm., Lehrer, Deltingsallee 7
2788 Schröder, H.O., Baumsch., *Hst* Friedrichsh.W.
2955 Schröder, Herm., Baumschule, Ellerbek
2534 Schröder, J. H., Baumschulen, Ellerbek
3033 Schröder, Karl, Kol.W., *Hst* Hauptstr. 32
2461 Schröder, Nik., Baumschulen, Rellingen
2125 Schröter, Ed., Union-Theater, Faltskamp 6
2838 Schürger, Kurt, Stand.Führer, Thesd.W. 103
2379 Schütt, Henry, Bauf., *Hst* NeuerW. 45
2614 Schütte, Fritz, Dentist, *Hst* Hauptstr.
2808 Schultz, Rudolf, Bäcker, Dingstätte 42
2230 Schulz, Fritz, Kfm., *Hst* LuruperW.
2818 Schulze, Albert, Fuhrw., Damm 3
2119 **Schuppenhauer, Ad., Drogerie, Fahltskamp 4**
2318 Schwardt, Herm., Fuhrwesen, Koppelstr. 18
2658 **Schweiger, E., Zigarren, Rübekamp 28**
2094 **Schwerinski, Emil, Baumsch., *Hst* Hempb.Str.**
2949 Schwier, Willi, *Hst* Luruper Weg 11
2308 **Seidler, E., Schlachterei, Elmshornerstr. 59**
2770 **Seligmann, Aug., Makler, Bahnhofstr. 44**
2668 Sellhorn, Fritz, Landwirt, Tangstedt
2537 Sellmann, Ww., Landwirtin, Hohenraden
2140 Sellmann, H., Gastwirt, Borstel
2382 Semmelhack, Marg., Wäscherei, Schloßstr. 9
2991 Semmelhack, Wilh., Baumschulen, Rellingen
2469 Senf, Alb., Landw., Thesdorf, Eichenkamp
2701 Severin, Otto, Tischlerei, *Hst* Gärtnerstr.
2294 Siekmann, Ad., Zigarrenfbr., Tangstedterstr.
3017 Sohrt, D., Fischräucherei, *Hst* Dockenh.Ch.
2430 Gebr. Sorge, Baumschule, *Hst* Alt.Str. 161
3158 Sorge, Theodor, Revisor, Deltingsallee 38
2387 **Sott, Herm., Gem.-W., Elmshornerstr. 27**
2398 Spar- u. Darlehnskasse, *Hst* Gustavstr. 5
2807 Speck, Walter, Dipl.-Ing., Wiesengrund 6
2640 **Spitzmann, Max, Baumsch., *Hst* Alt.Str.**
2334 **Spitzmann, Walt., Baumsch., *Hst* Eidelst.W.23**
2394 **Springer, Herm., Lederhdlg., *Rell* Hauptstr.**
2022 Staatl. Aufbaulehrgang, Waldenau
2476 **Staatliche Kreiskasse, Tangstedterstr. 12**
2777 Stadtverwaltung
3042 Städt. Betriebswerke, Bismarckstr. 8
2855 Stahl, Julius, Baumsch., *Rell* Hauptstr.
2637 Stahmer, Anni, Frisöse, Bahnh.Str. 36
2637 Stahmer, Hans, Bandagen, Bahnhofstr. 36
2088 Stefan, Karl, Vertr., Schillerstr. 29
2167 Steffen, Adolf, Baumsch., *Rell* Gärtnerstr.
2590 Steffen, Helmut, Blumen, Rellingen
2705 Stege, Henny, Krämer, Prisdorf
2566 **Steinblock, Edz., Elektr. Anl., Borstel**
2327 **Steinblock, Wilh., Viehhändler, Kummerfeld**
(2723) Steinebach, Dr., Amtsarzt, Öltingsallee 21
2213 **Stock, Alb., Baumschulen, Kirchhofsweg**
3110 Stoldt, Heinr., Baumstr., Am Markt 13
2317 **Stoldt, Herm., Baumschulen, Rellingen**
2829 Stoldt, Rud., Architekt, *Rell* Eichenstr.
2251 **Stormer, Dr. Fritz, Zahnarzt, Bahnhofstr. 45**
2703 Storm, Georg, Kfm., Hirtenweg 30
3173 Streit, Helmut, Bahnhofstr. 9
2487 Strobel & Wohlt, Baumschulen, Wedelerweg 62
2454 **Struckmeier, Ernst, Bauuntern., Tangstedt**
2503 **Struckmeyer, Hinr., Radio, Tangstedt**
2681 **Struckmeyer, Joh., Maurermstr., Thesdorf**
2182 Strüven, Heinrich, Viehhändler, Thesdorf
2905 Strupp, Friedrich, Baugesch., Mühlenstr. 2
2828 Stumme, Hans, Kfm., Osterh.Allee 39
2641 Sührk, Aug., Autoverm., *Hst* Bahnhofstr.
2164 Suhrcke, Karl, Baumsch. *Rell* Hauptstr.
2535 Szvska, Paul, Automobile, *Hst* Alt.Ch.
2811 Thalacker, Bernh., Vertr., Rosenhof
2445 **Thams & Garfs, Kaffee, Fahltskamp 13**
2134 Theegen, Herm., Schlachterei, Halstenbek
2528 **Thieme, Robert, Kfm., Halstenbek**
2386 Thies, Herm., Pflanzenkomm., *Rell* Hamb.Str.
2515 Thiessen, G., Gerichtsvollz., Holstenstr. 1
2498 Thiessen, Hans, Bauer, Borstel
2530 **Thomas, August, Lederhdlg., Bahnhofstr. 31**
2462 **Thomsen, Hinr., Gemischthdlg., Prisdorf**
2324 **J. Tietjen & Söhne, Baumsch., Halstenbek**
2680 Timm, Adolf, Baumsch., *Hst* Eidelst.W. 26
2388 **Timm, Albert, Mühlenbes., Borstel**
2396 Timm, Anna, Krämerei, Borstel
2393 **Timm, Ernst, Baugesch., Elmshornerstr. 76**
3175 Timm, F. H. Herm., Bauer, Kummerfeld
2666 Timm, Herm., Bauer, Egenbüttel
2252 **Timm, Herm., Schlächterei, Bahnhofstr. 12**
2177 **Timm, Jochim, Gastwirt, *Rell* Hauptstr.**
2403 **Timm, Jochim, Milchgesch., Thesdorf**
2366 **Timm, Joh., Baumsch., *Rell* Tangst.Ch.**
2992 **Timm, Johann, Kfm., Borstel**
2145 **Timm, Johs., Baumschulen, Kummerfeld**
2326 **Timm, J., Schlachterm., *Rell* Friedenstr.**
3072 Timm, Martha, Wäscherei, Damm 38
2274 **Timm, Otto, Baumschulen, Tangstedt**
2211 **Timm, Peter, Maschinenbes., Borstel**
2414 Timm, Walter, Baumschule, Friedenstr. 100
2633 **Timm, Walter, Elektriker, *Hst* Luruperstr.**
2875 Timmermann, G., Expedient, Fahltsk. 69
2891 **Timpe, E., Oberwegemeister, Damm 61**
2208 **Tobolski, F., Rundfunk, Am Damm 85**
2250 **Todt Hinr., Feinkost, Weidenstr. 13**
3073 **Toussaint, Max, R.A. [N], Bahnhofstr. 35**
2443 Trede, H., Baumschulen, Borstel
2956 **Treibriemenfabrik Hamb.-Altona GmbH**
2912 **Tüchsen, Gustav, Geschäftsf., Halstenbek**
2631 **Brüder Twisselmann, Baumschulen, Prisdorf**
2377 **Twisselmann, Joh., Schlosserei, *Hst* Bahnhfstr.**
2272 **Uhl, Albert, Baumschulen, Kummerfeld**
2726 **Uhl, Albert, Tischlerei, *Rell* Tangst.Ch.**
3020 **Uhl, Heinr., Rosenschulen, Kummerfeld**
2667 **Uhl, J., Bauer, Kummerfeld, Prisd.Str.**
3180 Uhlig, Rud., Vertr., *Rell* Holstenstr. 12
2125 Union-Theater
2719 Uphoff, Helene, *Rell* Ehmschen 87
3004 Vertrauensärztl. Dienstst., Dingstätte 22
2596 **Vincentini, W., Ingen., Damm 35**
2925 **Vogt, Wilh., Baumschule, Hempberg**
2385 **L. Voigt & Co, chem. Fbr., Mühlenstr. 64**
2750 **Vollmer, Herm., Autobetr., Elmsh.Str. 99**
2755 Volksbank Pinneberg eGmbH, Bahnhofstr. 41
2815 Volksschule, Kirchhofsweg
2789 Volksschule Rübekamp
3076 Volksschule Pinneberg Nord, Elmsh.Str.
2831 Volksschule Waldenau
2024 **Voß, Andreas, Gastw., Stawedder**
2262 Voß, Dr. Th., Arzt, Holstenbek
2026 Voß, Walter, Gemüseb., Halstenbek
2410 **Wacker, Fritz, Möbelhdlg., Lindenstr. 25**
2188 Wacker, Willibald, Kol.W., Paulstr. 6
3103 Warenburg, Joh., Lohe, Datumer Ch. 164
2173 **Warncke, Franz, Viehhändler, Tangstedt**
2105 **Gebr. Warncke, techn. Oele, Weidenstr. 12**
3126 **Warncke, J. H., Holzhdlg., Schauenb.Str. 5**
2268 **Waxella, chem.techn.Fbr.GmbH, Rellingen**
2839 Weber, Hermann, Elmshornerstr. 253
2748 Weber, Willy, Ing., Osterh.Allee 13
2246 **Wegener, W., Autorepar., Mühlenstr. 72**
3025 **Wegner, Joh., Autoverm., Tangstedt**
2710 **Wehmann, Senta, *Hst* Luruperweg**
2698 Wehrhoff, Wilh., Bauer, Halstenbek
2162 **Wehrmeldeamt, Damm 9**
3160 Weich, Wilhelm, Damm 45
2148 **Weidt, Hans, Handelsgärtnerei**
3030 **Weigert, Robert, Kohlen, *Hst* Friedenstr.**
2849 Weiß, Werner, Kfm., Dingstätte 22
2858 Wenck, Werner, Kantinenpächter
3183 Wendeborn, M., Frau, *Hst* Gustavstr. 5
2149 **Wendt, Jonny, Feinkost, Schulstr. 2**
2819 Wenzel, Dr. Otto, R.-A. [N], Bahnhofstr. 45
2479 Westermann, Hans, Verb.Prüfer, Feldstr. 27
2722 Westermann, Herm., Gärtn., Kirchhofsw. 47
2585 Westermann, Herm., Porzellan Rübekamp 20
3019 **Westholsteinische Bank, Dingstätte 32 b**
2122 Dieselbe, Geschäftsst. Halstenbek
2915 Dieselbe, Geschäftsst. Rellingen
2844 Westphal, Friedr., Bürovorsteher, Borstel
2861 Wiech, Friedr., Tischlerei, *Rell* Bergstr.
2033 Wiechel, Herm., Insp., *Rell* Ehmschen
2345 **Wiechers, Wilh., Maurermstr., Tangstedt**
1215 Wiese, Paul, Mühlenstr. 10
2629 **Wilcke, Wilh., Baumschulen, Prisdorf**
2707 Wilke, Anton, Bauer, Kummerfeld
2612 Wilke, Christian, Bauer, Kummerfeld
2065 Wilkens, Ernst, chem. techn. Art., Rellingen
3190 Wilkens, O., Baumsch., *Rell* Tangst.Ch. 61
2341 **Wille, H., Ölzeugfbr., Bahnhofstr. 10**
2342 Wille, K. Herm. F., Quellental, Osterh.Allee 4
2238 Willies, Dr., Tierarzt, Holstenstr. 3
3109 Willmer, Heinr., *Rell* HoheStr. 4
2311 Willms, Otto, Bäcker, *Rell* Hauptstr. 81
2502 Witt, Hans, Bäckerei, Borstel
2827 Witt, Hans M., Staudenkult., Neu-Thesdorf
3082 Witte, Hans, Vorst., *Hst* Grüne Twiete 80
2166 Wittern, August, *Hst* Alt.Ch.
2425 **Witthöft, Rich., Moden, Dingstätte 21**
2591 *Winning, Wilhelm, Gasthof, Egenbüttel*
2577 Wölke, Julius, Baumstr., Flagentwiete 20
2079 Wölfing, Dr. med., *Hst* Alton. Str. 76
2437 **Wördemann, Franz, Gastw., Fahltskamp 11**
2734 Wördemann, Wilh., Baumsch., *Rell* Ehmschen
(2487) Wohlt, E., Baumschule
2562 Wolke, Arthur, Kfm., *Hst* Luruperstr.
3146 Wommelsdorf, Otto, Oeltingsallee 19
2282 Worm, Bernhard, Schuhwr., Fahltskamp 15
2947 Wulf, Walter, Stud.-Rat, *Hst* Friedr.Str. 5
2798 Wülker, A., Baumschulen, Wedeler Weg
2466 Wulfsmühle
2669 Wulfsmühle, Gut
2934 Wullenweber, M., Hebamme, Schauenb.Str. 19
2219 Wunderlich, C., Rosenschulen, Damm 75
2304 Wunderlich, E., Baugesch., Tangstedterstr. 16
2373 Wupperman, Dr. Herm., Kfm., Fahltskamp 36
3185 3186 **Herman Wupperman Aktiengesellschaft, Stanz- u. Emaillierwerk, Pinneberg. P Hamburg 56354 Dieselbe, Metalloxydfabrik**
2037 Wupperman, Otto, Direktor, Fahltskamp 30
2485 **Zimmermann, M., Schmiedemstr., Halstenbek**
2391 Zimmermann, Wilh., Feinkost, Osterh.A. 10
3107 Zobel, Waldemar, Kaptn., Richth.Str. 15
3026 Zukowsky, Paul, Schmiedemstr., Krupunder
2011 Zwanger, Karl A., Fabrik elektr. Kaffeemühlen, Dingstätte 32

Pinnow (Kr. Angermünde) [Mark Brandenburg]

32 **Arbeitsgemeinschaft des Baugewerks Templin**
2 Arbeitsgemeinschaft Schwarz
16 **Bethke, G., Bäckermstr., Niederlandin.**
9 **Brehmer, Hubert, Gastwirt, Niederlandin.**
25 **Ebert, Ernst, Gastw., Schönermark**
3 **Engel, Gust., Amtsvorst., Niederlandin**
20 Förder, Willy, Gastw., Felchow, Dorfstr.
23 **Försterei, Preuß. Staats-, Pinnow**
15 **Gut Hohenlandin**
12 **Gutsverwaltung Felchow**
37 **Heeresbauamt IV, Neubauleitung**
8 Hinz, Rud., Landwirt, Schönermark
38 Hoch- u. Tiefbau-Ges., Gebr. Schmarsel
11 **Isert, Dr., Johannishof**
31 **Landjahrlager Hohenlandin**
27 **Lüdeke, Otto, Schlächt., Schönermark**
36 **Lüder, Hermann, Gasthof**
10 **Mahler, Max, Schlächtermstr., Niederlandin**
44 Markgraf, Paul, Bäckermstr., Dorfstr. 17
17 **Miers, Ernst, Bauer, Flemsdorf**
35 **Pfarramt, evangelisch**
14 Pralle, Hans, Bauer, Hohenlandin
30 Puhlmann, Gottfried, Tiefbauunternehm.
1 **Reichsbahn-Güterabfertigung Pinnow**
13 **Dieselbe, Niederlandin.**
26 **Riebe, Hermann, Gastwirt**
6 **Rissling, Otto, Landw., Gut Frauenhagen**
24 **Schreiber, Willi, Felchow**
33 **Schulz, Otto, Bauer u. Bürgermstr.**
29 **Stiebens, Lehrer, Hohenlandin**
4 **Teßler, Walter, Klostergut Pinnow**
40 Tymp, Alexander, Bauer, Felchow
19 **Ulrich, Emil, Bürgermstr., Görlsdorf**
39 **Wagner u. Csastek, Bauunternehmen**
7 **Wendt, Ernst, Bauer, Kl.Frauenhagen**
34 **Wenzel, Kurt, Kol.-W., Frauenhagen**
28 **Wolff jr., Ernst, Bauer, Frauenhagen**

Pinsdorf (Oberdonau)

825 **Gemeindeamt**
823 **Gendarmerieposten**
828 **Grabner, Max, Gasthof**
826 **Haslinger, Joh., Sägewerk**
829 **Kreuze, Anton, Maschinen**
822 **Kronberger sen., Franz, Kunstmühle**
824 **Reichsstelle f. Getreide, Reichslagerhalle**
827 **Wahler, Josef, Baustelle, Aurachkirchen**

Piontek (üb. Kutno) [Wartheland]

10 **Amtskomm. d. Amtsbez. Piontek, Markt 22**
35 **Gebr. Jakob u. Joh. Beder, Mühle, Grobelnau**
7 **Gendarmerieposten, Pokrzywnicastr.**
37 **Grundstücksgcs. d. Haupttreuh.Stelle Ost mbH, Lentsch.Str. 15**
20 **Gutsverwaltung Balkow**
(20) **Gutsverwaltung Czarnopole**
33 **Gutsverwaltung Mlogoszyn**
36 **Gutsverwaltung Orenice**
32 **Gutsverwaltung Piaski**
29 **Gutsverwaltung Piekary**
34 **Kreissparkasse Lentschütz, Hauptzweigst. Senatorenstr. 1**
30 **Lüdicke, Ernst, Wirtschaftsführer**
8 **Makowski, W., Landmasch.-Fabrik, Ring 15**
9 **Molkerei Piontek**

38 v. Moller, Friedr., Gutsverw. Wlostivice
22 **Ostdeutsche Landbw. Ges. mbH, Betr. Goslub**
31 Dieselbe, Betrieb Janowice
21 Dieselbe, Betrieb Lenka
23 Dieselbe, Betrieb Penclawice
11 Dieselbe, Betrien Sulkowice
24 Dieselbe, Betrieb Witow
25 **Reichsfinanzverwalt.**, Zollkommiss., Ring 15
39 **Schleschkow**, Dr. Borys, Arzt, Ring 24
12 Sponheimer, Grete, Gaststätte, Ring 1
40 Sponheimer, Hans, Eisenwr., Ring 15
28 Stenzel, Herbert. Lentschützerstr. 18
6 **Warenzentrale** d. Deutsch. Genossenschaften GmbH, Lentschützerstr. 12
26 **Zuckerfabrik** u. Raffinerie AG Lesmierz, Rübensammelplatz, Mlynow

Pirawarth (Niederdonau)

4 **Bahnhof**
8 Braun, Josef, Fleischerei, 27
5 **Eberhart**, Josef, Maurermstr.
7 **Gauwerke** Niederdonau AG, 129
6 Gendarmerieposten, 130
9 Grienwaldt, Ludwig, **Kaufhaus**, Hauptstr. 195
1 **Purger**, F., Zelt-Inhaber, Kollnbrunn 85
3 **Schellner**, Hanns, Manufakturwr., Nr. 129
2 **Schiller, Leopold, Sägebetrieb, Holzverkauf, Bad Pirawarth Nr 7**

Pirkwiesen b. St. Marein (Pickelbach) [Steiermark]

1 **Reichsarbeitsdienst** f. d. weibl. Jug., Lg. 10/220

Pirmasens (Pfalz) (Bay.)

2789 **Abel, Ludwig, Schreiner, Winzlerstr. 17**
2833 Abel & Sternjakob, Schreinerei, Jahnstr. 4
3675 Abert, Wenzel, Agentur, Wormserstr. 18
3533 Ackermann, Karl, Prokurist, Allеestr. 15
2276 Ackermann, Klaus, Baubüro, Krummgasse 5
2628 **Ackermann**, Valent., Konfektion, Hauptstr. 27
2418 Ackva, Willi, Bäckerei, Landauerstr. 14
2941 **Adler, Adam, Bahnspedition, Möbeltransport,**
2942 **Ludwigstr. 8. T Spedition Adler**
.... **Adler & Oppenheimer AG. siehe Nord-deutsche Lederwerke AG.**
2074 Adler-Apotheke, Winzlerstr. 42
3817 Adler, Garage, Schillerstr. 20
2679 Adler, Fritz, Textilwr., Hauptstr. 45
2340 Adolf, Jakob, Schuhfbr. GmbH, Bitscherstr. 1
3058 Adolph, K., Emado-Präparate, Ringstr. 39
3148 Adolph, Wilhelm, Schuhfbr., Friedhofstr. 27
3202 **Adrian**, Friedr., Maler, Bismarckstr. 80
3205 Otto Adrian & Co., Schuhfbr., Amalienstr. 2
3940 „Albeko" Schuhmasch.Ges., Fil. Hauptstr.71
2295 Albert, Joh., Baugesch., Niedersimten
3133 Albrecht, Herm., Bäckerei, BitscherStr. 11
3251 Allgem. Ortskrankenk., Schützenstr. 16
3200 Allspach, Adam, Schuhfbr., Höhfröschen
3719 Allspach, Alfred, Gardinen, Schloßstr. 25
2303 Althaus, Fritz, Schloßstr. 17
2851 Amtsgericht, Bahnhofstr. 26
3971 Anderie, Hermann, Autoverm., Zeppelinstr. 44
2050 Andres, Ernst, Architekt, Mainzer Str. 1
3419 Anné, Inna, Lebensm., Schäferstr. 55
2739 Anselm, Theod., Kfm., LandauerStr. 32
2889 Apffel, Jakob, Metzger, Schloßstr. 14
812 Apostelmühle, Rodalben
3051 Arbeitsamt Pirmasens, Bürkelstr. 33
3550 **Arbeitsgemeinschaft zur Förderung der westmärkischen Schuhindustrie und deren Hilfsbetriebe e. V. Pirmasens, Str. d. 12. Febr. 25**
3692 Arbeitsgemeinschaft d. Maler, Ringstr. 78
2288 Arendt, Friedr., DAF.-Walter, Leinenweberstraße 26
3328 Arge d. Landschaftsgärtner, Blumenstr. 3
3980 Arge Pirmasens, Baugeschäft
2072 **Armenkinderhaus**, Klosterstr. 1
2428 **Arndt**, Ewald, elektr. Art., Hügelstr. 27
2686 Arnold, Alois, Schlosserei, Gasstr. 4
3298 Arnold, Karl, mech. Werkst., Holzw.Str. 5
3992 Arnold, Otto, Spenglerei, Priminiusstr. 21
3049 **W. Arnold & E. Noa, Matrizenfbr.**, Goethestr.33
2950 Auer, Otto, Schuhfbr., Petersberg
2936 **Auskunftei Bürgel, Ringstr. 35**
3680 Auto-Herzog, Paqué & Co, Buchsw.Str. 8
2525 **Baaden**, Dr. Erich, Arzt, Schloßstr. 26
3384 Babo, Karl, Gaststr., Gärntnerstr. 18
2967 Bachert, Franz, Tiefbau, Leinenw.Str. 32
2227 Bachmann & Jacob, Baugesch., Blümelstalstr.
2108 Bachmann, Alb., Damensalon, Schloßstr. 31
3941 Bachmann, Karl, Zentralheiz., Neugasse 10
3625 **Bäcker-Innung, Georg Walter, Obermeister, Waldstr. 25**
2048 Bähr, Louis, Nähmasch., Hauptstr. 94
2656 **Bärmann, Otto, Metzger, Ringstr. 19**
3000 Bahn, Dr. Carl, Chefarzt, Buchsweilerallee 64
3875 Ders., Wohnung, Buchsw.Allee 64
3956 Bahnhof-Apotheke, Schützenstr. 13
3884 **Bahnhofhotel**, G. Bohn, Bahnhofstr. 49
2149 Bahnhofsbuchhandlung, Hauptbahnhof
3902 Baisch, Werner, Orleansbr. 34
3808 Baldauf, Heinr., Schuhfbr., Bogenstr. 11
3587 Balder & Danner, Schuhfabrik, Gersb.Str. 20
3482 Bally, Dr. Wilh., Zahnarzt, Bahnhofstr. 23
3164 Balzer, Hans, Kaiserstr. 20
3819 Balzer & Schmidt, Maler, Kaiserstr. 21
3518 Barget, Wilh., Vertr., Buchsweilerstr. 50
2150 Barnbrock, Friedr. Karl, Staatsanwalt, Darmstädterstr. 13
2294 Barmer Ersatzkasse, Schloßstr. 46
3296 Barth, Georg, Maler, Karolinenstr. 4
3525 Barthenheier, J., Vertreter, Jahnstr. 10
2285 Bath, Emil, Bäckerei, Dankelsbachstr. 55
2622 **Bath, Friedrich, Metzger, Schloßstr. 8**
3711 Bath, Fritz, Versich., Luisenstr. 45
2449 Bath, Herm., Druckerei, Häfnersgasse 3
2803 Bauer, A., Schuhmodellwerkst., Karol.Str.35
3629 Bauer, Emil, Installat., Zwingerstr. 6
2432 Bauer, Georg, Schuhfabrik, M.Theres.Str. 15
3112 Bauer, Jak. Isr., Blechschmied, Herzogstr. 10
3354 Bauer, Karl, Radio, Friedhofstr. 14
2516 Bauer, Ludwig, Lederwr.fbr., Mozartstr. 39
2921 Ders., Wohnung, RitscherStr. 111
2228 Bauer, Willi, Install., Schwanenstr. 8
2270 Bauenfeind, Franz, Friseur, Hauptstr. 30
3811 Bayer, Friedr., Kfm., Sonnenstr. 11
3241 Bayer. Staatsbank, Schloßstr. 39
2631 Beauftragter f. d. Wiederaufbau i. Landkr. Pirmasens, Str. d. 12. Febr. 25
3924 Beck, Erich, Sprachlehrer, Fröbelgasse 5
3203 Beck, Jakob, Kol.-W., Beethovenplatz 6
3376 **Beck, Richard, Innendekorationsgeschäft, Polsterwerkstätte, Brückenstr. 5**
839 Becker, Adolf, Gemüse, Rodalben
3741 Becker jr., Carl, Schuhfbr., Alleestr. 38
3742 Becker sen., Carl, Schuhfbr., Alleestr. 38
2559 Becker, Chr., Tiefbau, Fröhnstr. 15a
872 Becker, Fritz, Kartonagen, Rodalben
2956 Becker, Gust., Hauptlehrer, Burgstr. 43
2289 Becker, Heinr., Gärtner, Unt.Sommerwaldweg
2197 Becker, Heinrich, Zimmerei, Luisenstr. 19
3168 Becker, Ludw., Kfm., Dankelsbachstr. 63
2023 Becker, Ludw., Wirtsch., Häfnersgasse 18
2806 Becker, Philipp, Installationen, Gersbach
3926 Beckmann, Wilh., Schuhfbr., Luisenstr. 44a.
2404 Behrens, Rud., Uhrm.Mstr., Hauptstr. 4
2315 Behrens, Schuhindustriebedarf, Gärtnerstr. 29
2893 **Beierlein, Karl, Modewaren, Hauptstr. 42**
3123 Beisel, Friedr., Lederlager, Pirminiusstr. 8
3978 **Beisel**, Karl, Bäckerei, Schloßstr. 10
811 Bendel, Albert, Versich., Rodalben
3341 Benedum, E., Schuhfbr., Schwanenstr. 18
2662 Berger, Joh., Bäckerei, Alleestr. 44
3323 Berger, Karoline, Kurzwr., Hauptstr. 63
2866 Bergoint, Georg, Foto, Hauptstr. 43
2381 Bermann, M., Heiz.-Bau, Dankelsbachstr. 60
841 Bernd & Knecht, Sägewerk, Rodalben
842 Bernd, Willi, Kfm., Rodalben
802 Bernhard, Jos., chem. Prod., Rodalben
881 **Bernhard**, Xaver, Schuhfbr., Rodalben
3020 Berthold, Karl E., Archit., Schloßstr. 40
2639 Berufskrankenk. f. Kaufm.-Geh. u. wbl. Angest., Hauptstr. 35
3114 Ant. A. u. L. Berzel, Kohlen, Dankelsb.Str. 56
3850 Berzel, Ernst, Gastwirt, Rodalberstr. 58
3258 Berzel jr., Jak., Kohlen, Burgstr. 11
2337 Betz, Eugen, Autotransp., Höhstr. 24
2486 Betz, Willi, Dentist, Ringstr. 23
3550 **Bezirksgruppe Westmark der Fachgruppe Schuhindustrie, Pirmasens,** Straße des 12. Februar 25
2605 Bezirksstelle Saarpfalz d. Reichsinnungsverb. d. Friseurhandwerks, Schloßstr. 13
2856 Bieber, W., Kartonn.-Fbr., Wormserstr. 5
2615 Biedinger, Edgar, Bismarckstr. 87
3504 **Billmann**, L., Tanzinstitut, Holzstr. 37
3481 Bimber, Hch., Baugesch., Kirchbergstr. 7
3717 **Bimber jr., Jul., Lebensm., Zweibr.Str. 9**
2387 Bingemer, Maria, Wäscherei, Schloßstr. 7
2992 Bischoff, R., Bierniederl., Winzlerstr. 84
2535 **Bißbort, Daniel, Metzger, Friedhofstr. 2**
3290 Bißbort, Jakob, Vertret., Luisenstr. 22
3785 Bißbort, Jak., Schuhfbrk., Güterbhfstr. 33
2930 **Bißbort, Karl, Metzger, Marienstr. 2**
2792 Bittig, Heinr., Metzgerei, Niedersimten
2440 Blank, Fr., Modewr., Bischerstr. 19
3673 Bleiching, Dr. O., Fbrkt., Schützeng.Str. 22
2078 Bleiching, Peter, Frau, Kaiserstr. 11
3690 **Bleiching & Co.**, Schuhfbr., Kaiserstr. 11
2304 Block, Heinr., Schuhausputz, Fröhnstr. 21
3271 Blöck, Karl, Schuhhaus, Schloßstr. 31
2706 Ders., Wohnung, Alleestr. 37
2687 Blum, Fritz, Baustoffe, Zweibr.Str. 67
2195 Blum jr., Jak., Kondit., Schloßstr. 15
3124 Blum, Karl, Bäckerei, Schützenstr. 1
2259 Blum, Ludw., Konditorei, Schloßstr. 49
2178 Bock, Hch., Zigarren. Ringstr. 36
3676 Boder, Jakob, Schuhmodelle, Wittelsb.Str. 4
2030 Böswald, Josef, Metzgerei, Gasstr. 4
3418 Böswald jr., Jos., Metzgerei, Dank.Str. 38
2493 Böswald, Kurt, Metzgerei, Luisenstr. 9
2021 Böttler, Fritz, Buchdr., Exerzierpl.Str. 10
3513 R. u. O. Boffo, Schuhfabr., Simterstr. 9
3745 Bogenstahl, Hubert, Schuhbesätzefabrik, Zweibrückerstr. 14
2707 Bohrer, Hugo, Metzger, Winzlerstr. 33
889 Bold, Alois, Parkett-Schleifbetr., Rodalben
3403 Bold, Jakob, Kohlen, Staffelhof
896 Bold, Otto, Lebensm., Rodalben
3966 Boo, Alois, Lederzuricht., Fröhnstr. 20
2063 Boo, Georg, Install., Mozartstr. 2
897 Boo I, Georg, Rodalben
3179 Boo, Joseph, Elektr. Install., Mozartstr. 4.
3483 Borck, Conrad, Metzgerei, Schäfergasse 72
2349 Borck, Konrad, Schuhfbr., Ringstr. 3
2346 Bossert, Lina, Textilwr., Lemberg
3340 Boston Blacking Company, Ringstr. 104
2541 Bourguignon, P., Leder, Höhstr. 4
2904 Brandversicherungsamt, Holzweberstr. 28
3654 Braun, Fritz, Fbkt., Holzweberstr. 27
835 Braun, Jak., Schuhbesatzfbr., Rodalben
849 Braun, Ww. Josef, Omnibusbetrieb, Rodalben
2906 Braun, Wilhelm, Hauptstr. 36
2620 Braunsberg, Fritz, Exerzierplatz 8
3457 Brechtel, Karl, Malergesch., Gersb.Str. 25
3009 Brechtel, Sebastian, Weinstube, Fröhnstr. 24
3616 Breith, Lina, Schuhfbr., Buchsweilerstr. 2
3876 Brenzel, Ad., Elektroanl., Bahnhofstr. 10
3668 Breyer, Joseph, Schuhfabrik, Zollerstr. 9
3577 Brigaldino, Rosa, Schuhfbr., Mozartstr. 8
3045 Brill, Jakob, Schuhfabrik, Niedersimten
3780 Brill, Richard, Kfm., Zweibrückerstr. 54
3803 Brinkmann, Karl, Leder, Elisenstr. 15
2592 Britzius, Viktor, Drogen, Winzlerstr. 59
2693 Bruch, Ludwig, Löwenapotheke, Hauptstr. 11
2201 Brückner, H., Kol.-W., Horchstr. 28
2465 Brunner, Ludwig, R.-A., Bahnhofstr. 20
3586 Brunner, Max, Archit., Str. d. 12. Febr. 20
3035 Buchdruckerei Moersch, Bergstr. 15
3450 Buchheit, Friedrich, Dachdeckerm., Alleestr.28
3206 Friedr. Buchheit & Co, Baustoffe, Güterbhf.-straße 31
2859 Buchheit, Hermann, Dachdecker, Wörthstr. 2
3304 Buchheit, Otto, Schuhfabrik, Staffelhof
2585 Buchheit, Wilh., Kfm., Alleestr. 37
2754 Gebr. Buchholz, Schuhfabrik, Horebstr. 38
2212 Buchholz jr., Karl, Schuhfbr., Prackstr. 40
3567 Buckel, Jakob, Kfm., Lindenstr. 24
3739 Bühler, Ernst, Vertreter, Luisenstr. 24
3480 Bürgermeisteramt Erlenbrunn.
3289 Bürgermeisteramt Fehrbach
3994 **Bürgermeisteramt Lemberg.**
882 **Bürgermeisteramt Rodalben**
3447 **Bürgermeisteramt Simten, Niedersimten**
2877 Bürgermeisteramt Winzeln
3025 Bürgermeister d. Gemeinde Gersbach
2470 Burkard, Dr. Peter, Arzt, Bhfstr. 9
3393 Burkey, Wilh., Maler, Schwanenstr. 2
3002 Busch, Heinr., Baugesch., L. Kronenstr. 59
2978 Busche, Ludw., Schuhfbr., Fröhnstr. 15.
2215 Café Luitpold, H. Müller, Ad.Hitlerplatz
2417 Caprano, Aug., Baugesch., Bitscherstr.
2291 Carbon, Hans, Burgstr. 15
2121 Caspari, Dr. Willy, Arzt, Exerzierpl.Str. 8
3834 Centralgarage R. u. O. Jung, Teichstr. 18
3197 **Central-Hotel, Inh.: Parkbrauerei A.-G., Pirmasens, Hauptstr. 38**
3058 Chem. Fabrik Herko, Ringstr. 39
3995 Chemische u. Lackfabrik Hans Carbon, Schillerstr. 6
2638 Chemische Werke Worms-Weinsheim GmbH, Joßstraße 7
3830 Chillot, Ludwig, Leder, Lembergerstr. 14
2408 Chini, L., Brandsohlenfbr., Ringstr. 58
3127 Chini, L., Gasthaus, Niedersimten
2721 Christ jr., Eduard, Schuhfbr., Marsstr. 6
2490 **Christmann, Georg, Vulkanisieranstalt, Großtankstelle, Zeppelinstr. 6—8**
3967 Christmann, H., Autoverk., Güterbhfstr. 51
3406 Christmann, Thomas, Schuhfbr., Gersb.Str. 7
2844 Christoffel, Willi, Gärtnerei, Darmst.Str.
3196 Coca-Cola-Vertrieb, Kronpr.Str. 35
2772 Cölsch, Ww. Th., Pferdemetzger, Hirteng. 3
3894 Corcillius, Heinr., Schuhfbr., Hauptstr. 91
3621 Corcillius, Otto, Schuhfbr., Rodalberstr. 46
3420 Corvers, Ernst, Vertretungen, Gärtnerstr. 75
2112 Couturier, Aug., D.-Kleiderstoffe, Hauptstr. 16
2308 Couturier, Hedwig, Mainzerstr. 8
3090 Couturier, Rud., Kohlen, Am Güterbhf.
2484 Cranz, Kurt, Tiefbau, Zeppelinstr. 2
2977 **Creditreform**, Verein, Gärtnerstr. 29
3950 Cronauer & Itt, Schuhfbr., Hermannstr. 21
3715 **Ernst Crusius & Co., Kraftfahrzeuge, Gersbacher Str. 25, Büro: Pfarrgasse 15**
3024 Däter, Heinr., Tabakwr., Lemberg
3291 Däufer, Albert, Glasermstr., Bitscherstr. 10
2087 Däufer, Alfred, Agenturen, Winzlerstr. 63
3414 Däufer, Carl, Schuhfbr., Friedhofstr. 44.
3090 Däufer, Gust., Kohlen, WinzlerStr. 63
3514 Däufer, Ludwig, Wohn., Winzlerstr. 61a
2160 **Däufer, Dr. Viktor, Arzt, Winzlerstr. 63**
3219 Däuwel, Adolf, Install., Gasstr. 13
3198 Daniel, Robert, Kohlen, Winzlerstr. 25.
3312 Danner, Adam, Brennholz, Simterstr. 10
3119 Dauenhauer, Walter, Install., Pfarrgasse 12
2105 Dechant, Friedr., Leder, Schloßstr. 21
2040 Dechert, Otto, Bäckerei, Rodalberstr. 43
3948 Decker, Ernst, Großhdlg., LandauerStr. 41
3940 Decker, Herm., Vertr., Herzogstr. 90
3220 Dederichs, Mich., Geschäftsf., Schützenstr. 11
3896 Deffner, Jak., Leder, Höfelsgasse 7
3004 Dehmer, Otto, Autovermiet., Steinstr. 5
2251 Deil, Adolf, Buchdruckerei
3764 **Deil, Friedr., Buchdruckerei, Schloßstr. 28**
3909 Deil, Guido, Kfm., Steinbachstr. 9
2366 Deil, Viktor, Strobelallee 84
3722 Dekalin, Dt. Klebstoffwerke, Fröhnstr. 43
2989 Delb, jr., Friedr., Bücherrev., Schloßstr. 36
2086 Delb, Rudolf, Buchhdlg., Schloßstr. 41
2718 Demetz, Hermann, Hauptstr. 33
3173 Dengel, Dr. Karl, Arzt, Bahnhofstr. 31
3458 Denner, Herm., Zeitschriften, Teichstr. 11
2029 Dennerle, Jos., mech. Werkst., Winzlerstr. 47
826 Detzel, Edwin, Modewr., Rodalben
3226 Deutsch-Amer. Petr. Ges., Schillerstr. 5
3649 Dies., Standard-Station, Zweibr.Str. 50
3551 Deutsche Bank u. Disc.-Ges., Schloßstr. 42
3056 Deutsche Lederwerkstätten, Margar.Str. 3

2742 Deutsche Schuhfachschule

Pirmasens
Lemberger Straße 60

3230 Deutsche Ver. Schuhmasch.-Ges., Ringstr. 5
2085 Deutsch. Frauenwerk-Müttersch., Wormserstraße 1
3777 Dass., Gaubräuteschule, Hohenzollernstr. 20
2000 Deutsches Rotes Kreuz, Steinstr. 1
2354 Dexheimer, Erich, Buchhdlg., Kar.Str. 13
2467 Diakonissenverein, prot., Holzw.Str. 21
2053 Diehl, Fritz, Prok., Holzweberstr. 23
3373 Diehl, Gust., Kfm., Kaiserstr. 8.
2620 Diehl, Julie, Rosetten, Str. d. 12. Febr. 7
3484 Diehl, Karl, Kfm., Strobelallee 102.
2254 Diehl, Max, Kfm., Holzweberstr. 23
2341 Diehl & Linse, Inh.: Willy Linse, Ledergroßhandlung, Holzweberstraße 14
3240 Diehm, Christ., Bäckerei, Klosterstr. 16
2238 Diener, A., Milchvert.St., Christiansg. 18
2559 **Diener, Ferd., Sporthaus, Hauptstr. 76.**
3448 Diener, Fritz, Glaserei, Alleestr. 33.
3762 Diener, Ludwig, Ago-Ausputz, Bogenstr. 11
2637 Diener, Rich., Schuhausputz, Winzlerstr. 35
2509 Dietrich, Jakob, Kfm., Bahnhofstr. 16
2028 Dietrich, H., Schuhfabrik, Vogesenstr. 8
2507 Dietz, Emil, Radio, Wiesenstr. 15
2506 Dietz, Karl, Elektroanl., Bürkelstr. 20
3053 Dilli, Wilh., Schuhfachber., Rupprechtstr. 44
3603 Dirks, Hans, Autorepar., Zweibr.Str. 111
2076 Dittmar, Ed., Gasth., Güterbhfstr. 31
3651 Dörler, Heinr., Karton.-Fbr., Pasquaystr. 9
3370 **Dörler, Theodor, Großhandel mit Leder, Höfelsgasse 2**
3245 Dörr, Aug., Schuhfbr., Vogesenstr. 10
2951 Dörr, Karl, Kartonn.-Fbr., Teichstr. 14
3288 Domis, Joh., Buchdrucker, Herzogstr. 48
2581 Donner, Carl, Bürobedarf, Land.Str. 24
2779 Drahozal, Fr., Autotransp., K.Theodorstr. 1
3887 Geschw. Draxel, Korsetts, Schloßstr. 26
827 Dreher, Bernhard. Café, Rodalben.
3351 Dresdner Bank Filiale Pirmasens, Schloßstr.22
878 Drogerie Schmulder, Rodalben
2060 Drosten, Hanns, Fbr.Dir., Exerzierpl. 2
2655 Dudenhöffer, Aug., Schuhfbr., Kreuzgasse 2
2655 Dudenhöffer, F., Bäckereiart., Zwing.Str. 12
2734 Dudenhöffer, H., Schuhfbr., Zweibr.Str. 101
2550 Dudenhöffer & Pres, Leder, Schillerstr. 6
885 Dully, Jacob, Mineralw.Fbr., Rodalben
3193 Dully, Rupprecht, Lederlager, Gärtnerstr. 75
2876 Durm, Franz, Schuhfbr., Zweibr.Str. 31
801 Durm, Jakob, Schuhfbr., Rodalben.
2118 Duttenhöfer, Xaver, Kfm., Lembergerstr. 19
3381 **Eberhardt**, Eugen, Schuhwr., Löwenbr. Str. 1
2720 Ebert, Leonh., Leder, Dankelsb.Str. 23
3330 Ebert & Co., Leder, Blum.Str. 20
2414 Eckerle, Jacob, Karlstr. 7
3014 Eckerle, Johann, Viehagent, Hauptstr. 65
3627 Eckerle, Karl, Agent, Pasquaystr. 5
2939 Edelstolz, Feinkost, Hauptstr. 69
2968 Eder, Christian, Kol.-Wr., Winzlerstr. 86
2128 Eder, Hans, Bäckerei, Schillerstr. 28
2413 Ehmann, Ludwig, Schuhfbr., Kümmelgasse 13
3212 Ehrgott, Heinr., Kol.-W., Ruhbank
2737 L. & H. Ehrgott, mech. Wkst., Schützenstr. 6
3390 Ehrlich, Gert, Versich., RodalberStr. 74
3556 **Ehrlich**, Gottfr., Schuhfbr., Landauerstr. 6
2438 Ehwald, Jakob, Bürovorst., Wormserstr. 13
3055 Eichamt, Blümelstalstr. 3
3662 Eicher, Heinr., Schreinerei, Amalienstr. 4
2206 Einheit, Vetr. GmbH f. Garne, Kaiserstr. 17
2430 Einkaufs- u. Verwertungsgen. d. Fleischer, eGmbH, Schlachthof
2735 **Einkaufsgenossenschaft der Bäckerinnung e. G. m. b. H., Ringstr. 78**
2896 Einkf.Gen. d. Zig.Ld.Inh. „Egezeit", Bhfstr.25
2148 Eisenhöfer, Karl, Neugasse 13
3048 Eisenhöfer, L., Gasth., Blümelstalstraße 17
3508 Eislaufverein e. V., Landauerstr.
3314 Eitel, Ludwig, Sauerkrautzuber., Lemberg
3161 Elig. Aug., Absatzfbrkt., Niedersimten
2879 Emmericher Warenexpedition, Hauptstr. 11
3140 Emser, Josef, Wagenstr. 28
2267 Emser, Otto, Schuhfbr., Schanzenstr. 11
3931 Emser, Pet., Schuhfbr., Gerbergasse 7
2054 Endlicher, Jakob, Schuhf., Rheinsb.Str. 37
3066 Engel, Georg, Schlosserei, Sandstr. 17.
2900 Engels, Walter, Fbrkt., Lemberger Str. 56
2532 Engerer, Karl, Leder, Hohenz.Str. 12
3759 Engert, Erna, Feinkost, Schloßstr. 44
3740 Engert, Heinr., Toilettenart.-Großhdlg., Güterbhfstraße 25
3756 Engerts, Friseursalon, BitscherStr. 6
3538 Gebr. Ensslin, Altersh. Rheinberger
3986 Epp, Simon, Schuhvertr., Bahnhofstr. 4
3435 Ernsdörfer, Ludw., Restaur., Land.-Str. 105
3301 Ernst, Walter, Schuhwr., Rebstr. 7
2827 Euringer, Max, Kaiserstr. 15
3488 Eymann, Dr. Hermann, Zahnarzt, Bergstr. 2
3550 Fachgruppe Schuhindustrie, Bahnhofstr. 25
2742 Fachschule der Deutschen Schuhindustrie
3696 Fagus-Werk, Schuhleisten, Verk., Wildstr. 16
2389 Fahr, Eduard, Gutsbes., Hauptstr. 34
3441 Gebr. Fahr AG, Lederfbr., Fröhnstr. 14
3512 Georg Fahr GmbH, Schuhfbr., Güterbahnhofstr. 41
2018 Fahr, Hermann, Vertr., Hauptstr. 36
3270 **Faul, August, Schuhfbr., Dankelsbachstr. 41**
2190 **Faul, Fritz, Schuhfbr., Neugasse 11**
3405 Faul, Georg, Prokurist, Landauerstr. 60
2016 **Faul, Max, Schuhfbr., Herzogstr. 56**
2062 Faul u. Maria Ruf, Schuhschmuck, Kreuzg. 2
3925 Fauth, Jacob, Schuhfbr., Zweibr.Str. 25
2435 Feller, Eugen, Schuhvertr., Schachenstr. 82
2718 Ferckel Nf., Friedr., Agent, Hauptstr. 33
3946 Feuerlösch-Polizei, Luisenstr. 4
3408 Feyock, Friedr., Bäckerm., Lembergerstr. 22
2560 Feyock, Dr. Wilh., R.-A., Bahnhofstr. 27
2798 Fichter, Otto, Bäckerei, Schützenstr. 4
3105 Fink, Heinr., Agent, Dankelsb.Str. 31
2593 Finke, Emil, Öle, RodalberStr. 19
2756 Fischer, Bernh., Baugesch., Bismarckstr.
2886 Fischer, Dr. Fritz, Arzt, Landauerstr. 1
2719 **Fischer jr., Gottfried, Leder, Tunnelstr. 24**
3229 Fischer, Ludw., Rohprod., Christiansg. 10
3572 Fischer, M., Strumpfwr., Schloßstr. 29
3217 Fischer, Rob. Fr., Lederabfall, Krummg. 6
3582 Fischer, Walter, Dentist, Schloßstr. 34
3363 Flaig, Frau E., Schuhfbr., Schützenstr. 9
3421 Flicker jr., W., Zuckerwr., Fröhnstr. 1
2403 Flickinger, R., Metzgerei, Winzlerstr. 84
3077 Flörchinger, Ad., Vertr., Herzogstr. 94
2101 **Flörchinger, Gg., Chem. Fabrik, Emilienstr. 3**
3721 Flörchinger & Höreth, Vertr., Bogenstr. 16
2564 Fluch, Willy, Bäcker, Zwingerstr. 2
3075 **Gebr. Först, Latrinenabfuhr, Rodalberstr. 89**
2613 **Förster in Pirmasens-Sommerwald**
813 **Follmer, Dr. August, Arzt, Rodalben**
3821 **Forstamt Pirmasens-Nord, Landauerstr. 20**
2350 Forstamt Pirmasens-Süd, Landauerstr. 20
2344 Forstamtsaußenstelle in Erlenbrunn
3094 Forstwart Lambsbacherhof
3904 Forstverwalter zu Beckenhof
3905 Forstverwalter i. Gersbach
2810 Forstverwalter i. Langmühle
2211 Forstverwalter i. Lemberg
825 Forstverwalter i. Rodalben
2933 Forstverwalter i. Stephanshof
2863 Forster, Emil, Vertr., Lembergerstr. 19a
2311 Forster sen., X., Kol.W., Dankelsbachstr. 46
3008 Forstner, Dr. Mich., Stud.-Prof., Landgr.Str. 9
3534 Fournier, Franz, Schuhfbr., Luisenstr. 50
2066 **Fournier jr., Jak., Zigarr., Schäferstr. 81**
2621 **Fournier, Phil., Metzger, Fröhnstr. 55**
823 **Frank, Clemens. Schuhfbr., Rodalben**
3755 Gebr. Frank-Krakau, Schuhmasch., Bhfstr. 6
3755 Gebr. Frank, GmbH, Str. d. 12. Febr. 6
3667 Frank, Karl, Kfm., Kirchbergstr. 61
2246 Frank, Ludw., Elektroanl., Rodalberstr. 22
3614 Frank, Max, Farben, Sandstr. 14
3578 Frank, Rud., Dipl.-Ingen., Zweibr.-Str. 18
873 Freiberger, Peter, Spedition, Rodalben
3027 Freitag, Carl, Baubüro, Gärtnerstr. 16
3915 Frey, Rich., Autotransp., Zweibr.Str. 46
2553 Freyer, B., Prokurist, Rodalberstr. 33
3106 Freyer, Heinrich, Baugesch., Winzeln
3526 Friedewald, Hugo, Gaststr., Fröhnstr. 13
3588 Friedewald, Max, Schuhbed., Wittelsb.Str. 9
2727 Fries, Dr. Wilhelm, Arzt, Hauptstr. 102
2605 Friseur-Innung, E. Kaiser, Ob.Mstr., Schloßstraße 13
2868 Friseur-Innung, Lehrl.-Wart, Alleestr. 21
2576 **Fritz, Aug., Metzgerei, Landauerstr. 25**
3431 Frobenius, Ad., Reg.-Rat, Zweibr. Str. 35a
2283 Fronmüller, Georg, Schokol., Schloßstr. 24
2489 Fuchs, Daniel. Dentist, Hauptstr. 35
3032 **Fuchs, Heinrich, Autoverm., Niedersimten**
2787 Fuchs jr., Jacob, Baugesch., Niedersimten
2326 Fuchs, Otto, BuchsweilerStr. 39
3497 Füger sen., Christ., Schuhfbr., Margar. Str. 3
832 Fuhrmann, Erwin, Autotransp., Rodalben

2823 **Fuhrmann, Franz K., Leder, Mühberg 32**
887 **Fuhrmann, Heinr., Spedition, Rodalben**
2963 **Fußballklub Pirmasens, Zweibrückerstr. 150**
2324 Fußballklub Pirmasens 03, v.d.Tann-Str. 14
2568 **Gaberdan, Karl, Tierarzt, Friedhofstr. 46**
3188 Gärtner, Johann, Agent, Hauptstr. 91
2446 **Gampfer, Adolf, Gasth., Erlenbrunn**
3039 Gampfer, Friedr., Bäckermstr., WinzlerStr. 94
3188 Ganz, Eugen, chem. Fbr., Hauptstr. 89
2327 Gareis, Karl, Repar.Werkst., Erlenbrunn
2203 Gaubatz, David, Möbel, Str.d.12.Febr. 9
2597 Gaubatz, Heinr., Schuhfabrik, Wörthstr. 18
2459 Gaubatz, Jakob, Schuhfbr., Lembergerstr. 1
3724 **Gaubatz, Ludwig, Bäckerei, Dankelsb.Str. 72**
2832 **Gaubatz, Ludwig, Schuhmasch., Strob.Allee86**
3303 **Gaubatz, Willi, Steuerberat., Kaiserstr. 17**
2548 Gaubatz & Zimpfer, Schuhwr., Gärtnerstr. 75
3960 **Gaudlitz, Emil, Modelleur. Zweibr.-Str. 43**
2302 Gaudlitz, R., Leder, Luisenstr. 33
2740 Gauer, Emil, O.-Bürgermeister, Haseneckstr. 9
2237 **Gautsche, Friedr., Schuhfbr., Herzogstr. 73.**
3689 **Gautsche, Georg, Schuhfbr., Hohmärtelstr.**
2612 Gauweiler, Herm., Feinkost, SpandauerStr. 17
3054 Gebhardt, Emma, Gasth., Karolinenstr. 2
2163 **Gebhard & Kaufmann, Schuhfbr., Schlittg. 10**
3920 Gebhardt jr., Jak., Schuhfbr., Güterbhfstr. 43
2006 **Gebhardt, Jul., Brauerei König, Hauptstr. 46**
3138 Gebler, Fritz, Kfm., Alleestr. 18
898 Geenen, Karl, Schlosserei, Rodalben
2523 H. Gehlen, KG, Baubüro, Niedersimten
2264 **Gehm, Heinr., Buchdruck., Schloßstr. 16**
2057 **Gehm, Jakob, Autovermiet., Mozartstr. 39**
3070 **Gehm jr., Jakob, Autoverm., Schachenstr. 31**
3965 Gehm, Karl, Bäckerei, Waldstr. 7
2406 Geiger, Adolf, Vertret., Charlottenstr. 7
2317 Geiger, E., Filiale, Landauerstr. 50
2601 Geilfus, Paul, Archit., Holzweberstr. 6
3897 **Geis, Jean, Maler. Brunnengasse 14**
3828 Geiser, R., Vertretungen, Ringstr. 33
3493 Geisler, Adolf, Fischgesch., Hauptstr. 4
3108 Geißler, Dr. Robert, Zahnarzt, Ringstr. 4
3233 **Gendarmerie-Hauptstation, Josstr. 3.**
868 Gendarmeriestation Rodalben
3006 Gebr. E. German, Latrinenabfuhr, Rodalberstraße 75
845 German, Hermann, Autovermiet., Rodalben
3367 Germania-Stoßkappen-Fabrik Rud. Hüttig, Güterbhfstr. 41
3336 Gerst, Eugen, Eispalast, Schloßstr. 26
2918 **Gerst, Martin, Schuhfbr., Zweibrückerstr. 20.**
2580 **Gesundheitsamt, Staatl., Exerzierpl. 1**
2556 Gewerkschaft Wisoka, Hindenburgbrücke
3195 **Gilardone, Kurt, Metzgerei, Häfnersg. 15**
3530 **Gilardone, Louis, Schuhfbr., Luisenstr. 21**
3155 Gillmann, Phil., Kfm., Bergstr. 3
3158 **Glöckner, Emil, Autoverm., Zweibr.Str. 77**
3961 Gölter, Jakob, Gastwirt, Winzeln
3031 Görlich, Gust., Prok., Kirchbergstr. 22
3878 **Göttel, Jak., Restaur., Bahnhofstr. 38.**
2297 **Goldbach, Fritz, Leder, Exerzierpl. 5**
3974 Gollmart, Herm., Kfm., Blocksbergstr. 32
3908 Gortner, Adolf, Treuhänder, Roschenbühlstr.
3064 Graf, Hermann, Transp., Wildstr. 2
2596 **Greiner, Anton, Kohlen, Brunnengasse 10**
2726 Greth, Rud., Apotheker, Hauptstr. 29.
3047 **Gries, Ludw., Maler, Gasstr. 17**
2848 **Grießer Nf., G., Optiker, Hauptstr. 44**
2931 Grill jr., Jakob, Kol.-W., Vogelstr. 2
3329 Grimmig, Hans, Baugesch., Winzeln
867 Groel, Alfons, Dachdeckermstr., Rodalben
3462 Gros, Ludwig, Kfm., Bismarckstr. 93
2127 **Gros & Kieffer AG, Leder, Lemb.Str. 74**
2371 **Groß, Karl, Bier, Eisfbr., Lemb.Str. 39**
2811 Groß, Karl, Kol.-W., Pestalozzistr. 3
2017 Groß, Ludwig, Schuhfbr., Horebstr. 46
3478 Große-Bokermann, Dr. R., Rev.-Büro, Bismarckstraße 91

3274 Adam Gruber
Schuhfabrik, Pirmasens, Neugasse 6

3389 Grünhagen, Ernet, Schuhfabrik, Kaiserstr. 53
2397 Grünhagen, Heinrich, Bismarckstr. 28
3466 H. u. W. Grünhagen, Schuhfbr., Vogelstr. 14
3682 P. u. H. Grünhagen, Schuhmodelle, Zw.Str. 20
2634 Grüny, Phil., Ago-Ausputz, Hauptstr. 71
2452 Grune, Max, Fabrikant, Schützenstr. 18
2183 Grunwald, Julius, Direktor, Strobelallee 52
2271 Guckenmus, Edgar, Buchsachverständ., Königstraße 19
2219 Guckenmus, Karl, Kfm., Löwenbr.-Str. 10
3116 Günauer, Val., Maßgeschäft, Holzstr. 10
3392 Güngrich, F. W., Ziegeleibes., Blocksb.Str. 48
2147 **Güngrich & Co., Dampfziegelei, Ziegelhütte 1**
2629 Guerrein, Stef., Kol.-W., Bitscherstr. 4
3136 Güternahverkehr d. Arbeitsgem. d. deutsch. Fuhr- u. Kraftfahrgewerbes, Schützenstr. 6
2584 Gumbert, Artur, Schuhfbr., Rupprechtstr. 37
2031 **Gebr. Gundelwein, Baugeschäft, Schachen-Straße 41. P Ludwigshafen 4825**
2764 Gundermann, L., Auskunftst., Ringstr. 29
2674 Guth, Blumenhaus, Hauptstr. 31
2393 Gymnasium, Exerzierplatz 17
2226 **Haag**, Maria, Lederabfallverw., Häfnerg. 19
2102 Haarlos, Erwin, Autotransp., Gersbach
2358 Haasis, Wilh., Schuhbeschaffung, Bhfstr. 14
2473 **Haber, Gustav, Schuhfbr., Leinbergerstr. 74**
2334 Haber, L., Schuhfabrik, Wormser Str. 17
2281 Haber, Dr. R., Zahnarzt, Alleestr. 14
3007 Hach, Heinr., Bäckerm., M.Theresienstr. 9
3371 Hach, Karl, Fahnenstr. 9
3991 **Hackenjost, Franz, Photogr., Schloßstr. 24**
2027 Häfner, H., Geschäftsführer, Bitscher Str. 110
3848 **Haerter, Heinr., Gärtner, Blumenstr. 3**
2084 Häussermann, Carl, Direkt., Lemb.Str. 45
3065 Hafner, Alois, Schuhfbr., Friedhofstr. 10
3800 **Hafner, August, Leder, Bitscher Str. 3a**
3919 Hagen, Aug., Schuhleistenfbr., Hirschstr. 5
3228 **Hagen, Friedr., Sprechapp., Ringstr. 7**
3579 Hagen, Karl, Autorep., Ruhbank
3137 Hagenmeier, Jos., Kol.-W., Kreuzgasse 9
2927 **Hahn, Arno, Vertreter, A.-Hitler-Str. 23**
2055 **Hamacher, Jean, Hauptbahnhof-Rest.**
(3359) Hamburg-Amerika-Linie, Alleestr. 12
3072 Hammel, Karl, Wagenbau, Höfelsgasse 3
2313 **Hanf, Karl, Bäckermstr., Zweibrückerstr. 65**
3885 Harde, Dr. Hildegard, Ärztin, Joßstr. 13
2825 Hardt, Ludwig, Tiefbau, Ringstr. 44
2911 Hartenstein, Rich., Kol.W., Land.Str. 32
3476 Hartlich, Heinr., Kantine, Rodalb.Str. 168
2382 Hartlieb, R., Haus Wittelsbach, Wittelsb.St.26
2333 Hartmann, Carl, Vertret., Landauer Str. 26
2262 Hartmann, Emil, Vertreter, Ringstr. 62.
3529 Hartmann jr., F., Schuhfbr., Zweibr.Str. 87
3417 Hartmann, Heinr., Gasth., Blocksbergstr. 26
2019 **Hartmann jr., Karl, Schuhe, Hauptstr. 82**
3774 Hartmann, Mally, Wirtsch., Zweibrücker Str. 91
2647 Hartmann, Walter, Gasth., Schloßstr. 21
3467 Hartmann, Willi, Textilwr., Land.Str. 13
3581 Hartmann & König, Transp., Holzstr. 6
2124 Hartmuth, Dr. Alb., R.-A., Ringstr. 110
3750 Hartmuth, Louis, Vertr., Fröhnstr. 61
2478 Hartstirn, J., Kol.-W., LandauerStr. 23
2416 Hatzenbühler, F., Mech. Werkst., Elisenstr.15
3147 Hauck, Emil, Lebensm., WinzlerStr. 97
3174 Hauck, Hedwig, Lehrerin, Charl.Str. 20
3024 Haury, Karl, Vertr., Land.Str. 72
3816 Hauter, Richard, Schuhfbr., Wildstr. 3
2567 Hawlata, Sigmund, Lederabfälle und Leder, Kaiserstr. 53
3473 **Heft, Adam, Schreinerei, Hohmörtelstr. 1**
3068 Heil, Otto, Bäckerei, Kaiserstr. 45.
2804 Heil, Rob., Polstermeister, Schillerstr. 3
(2333) Heil, Rudolf, Architekt
2698 Heil, Walter Fr., Schuhfbr., Dankelsbachstr. 13
2616 Heimberger, Dr. Christina, Ärztin, Ringstr. 76
3325 Heindlmeyer, Peter, Besatzfbr., Zweibr.Str. 42
2008 Heinicke, Paul, chem. Fbr., Blümelstalstr. 28
3477 Heinitol, chem. Fabrik, GmbH, Hauptstr. 70
2494 Heinrich, Jos., Tiefbau, Fehrbach
3771 Heintz, Eugen, Kohlen, Rodalberstr. 78
2377 Heintz, Willi, Kohlen, Rodalberstr. 68
3463 Heisel, Friedrich, Pelze, Hauptstr. 56
2463 Heist, Eugen, Metzgerei, Schloßstr. 9
2462 Heist, Hermann, Maler, v.d.Tannstr. 11
3129 Held, E., Hinterkappenfbr., Herm.Str. 31
2948 Helfrich, Aug., Schuhwr., Lindenstr. 29
3982 **Helfrich, Karl, Gastwirt, Fehrbach.**
3845 Henges, Ludwig, Blümelstalstr. 15
2940 Henn, Herm., Elektrot. Gesch., Winzlerstr.108
3574 Hensel, Ernst, Schuhfbr., Friedhofstr. 27
3964 Hergert jr., Heinr., Zigarren, Bahnhofstr. 5
3783 **Herl, Georg, Schuhfbr., Güterbahnhofstr. 53.**
2274 Herrmann, Mia, Häfnergasse 19b
2367 Herwerth-Semler, Mineralöle, Winzlerstr. 126
3523 Herz, Jakob, Malermstr., Horebstr. 78
3956 Herzog, Ernst, Apoth., Schützenstr. 13
3680 Herzog, Gustav, Friedhofstr. 35
2583 Herzog, Leo, Kfm., Landauer Str. 6
2504 Wilh. & Aug. Herzog, Vertr., Bergstr. 9
3709 Heumach, Heinr., Schuhfbr., Glockenstr. 8
2717 Heumach jr., Heinr., Absatzfbr., Ringstr. 104
2088 **Heußler, Wilhelm, R.-A., Bahnhofstr. 33a.**
2736 Cornelius Heyl AG, Str.d.12.Febr. 31
3617 Hildebrand, H., Vertr., Kirchb.Str. 71
862 Hilden, Hugo, Grüne Apotheke, Rodalben
3491 Hildenbrand, Friedr., Schuhleistenfbrkt., Hohenz.Str. 58
2815 Hildenbrand, Jakob, Schuhfbr., Gersbach.
3469 Hildenbrand, Konr., Versich., Zweibr.Str. 92
3428 Hill, Franz, Bankgeschäft, Schloßstr. 48.
2192 Derselbe. Wohn., Rauschenbrunnen 2.
3131 Hill, Heinrich, Schuhfabrik, Hillstr. 1
3111 Hill jr., Heinr., Kfm., Zweibrückerstr. 27
3076 Hill, Karl, Vertreter, Schäfergasse 37
2330 Himmelspach. Alf., Agentur, Bahnhofstr. 22
2984 Hinkel, Elise, Kohlen, Pfarrgasse 13
2778 Hinkel, Ludwig, Dopplerei, Winzlerstr. 45
3211 Hirth, Hermann, Drogerie, Darmst. Str. 22
3479 Hirth, Ludwig, Mineralwasser, Mozartstr. 22
3016 Hoch, Adolf, Wirt, Winzeln
2415 Hoch, Karl, Kfm., Horchstr. 75
3963 Hoch, Mich., Schweinehdlg., Winzeln.
3360 Hoch, Willi, Gasth., Winzeln
3311 Hoch, Willi, mech. Werkst., Fahnenstr. 30
2635 Höchel, Adolf, Vertr., Bismarckstr. 10.
3591 Höpfner, Gustav, Feuerwehrführ., Turnstr. 31
2194 Höreth, Adolf, Lackiererei, Arth.Prack-Str. 1
3957 Höreth, Hans, Schuhfabrik, Zweibr.Str. 76
3701 Höreth, Walter, Vertr., Arth.-Prack-Str. 35
2502 Hofer, Herm., Install., Schäferstr. 33
3029 Hofer, Dr. H., Zahnarzt, Schloßstr. 30
2083 Hofer, Karl, Konditorei, Kreuzgasse 18
2239 **Hofer, Ludwig, Kondit., Kreuzgasse 24**
819 Hoffmann, Alb., Metzger, Rodalben
865 Hoffmann, Ernst, Schuhfbr., Rodalben
2045 Hoffmann, Ernst H., Ingenieur, Steinb.Str. 2
830 Hoffmann, Erwin, Metzgerei, Rodalben
3575 Hoffmann, Ferd., Lederwrfbr., Karolinenstr. 9
2546 Hoffmann, Fritz, Baugeschäft, Bogenstr. 17a
2479 Hoffmann, Karl, Maler, Landauer Str. 43
2275 Hoffmann, Dr. L.A., Arzt, Bahnhofstr. 18
2119 Hoffmann, Simon, Mineralwasser, Kaiserstr. 61
2014 Hofmann, F., Baugesch., Güterbahnhofstr. 36
2897 Hofmann, Heinr., Schuhfbr., Höfelsgasse 2
3333 Hofmann, Jos., Sattler, Dankelsb.Str. 5
3702 Hofmann, Rich., Kfm., Blocksbergstr. 81
3375 Hofmann, Wilh., Möbel, Hauptstr. 88a
2469 Hohlweg, Jak., Leder, Friedhofstr. 4
2378 Hollinger jr., L., Autolicht, Glockenstr. 32
3639 Hollinger, Otto, Autovermiet., Ludw.Str. 13
2533 Hollinger, Rich., Metzger, Klosterstr. 26
3218 Hollinger, Wilh., mech. Werkst., Wagenstr. 3
3601 Holpp, Paul, Privatm., Teichstr. 25
3178 Holzderber, Willy, Malerm., Sternstr. 15.
2865 Holzer, Otto, Schriftl., Burgstr. 37
3198 Holzhäuser, M., Autoverm., Blümelstalstr. 17
2189 Hoos, Emilie, D.-Schneid., Darmst.Str 15
2206 Horenburg, Fritz, Geschäftsf., Kaiserstr. 17
855 Horländer, Rob., Motorfahrzeuge, Rodalben
3921 Hornef, Karl, Malerm., Zweibr.Str. 83
807 Hornung, Alfred, Lebensm., Rodalben
3600 Hornung, Karl, Eisen, LandauerStr. 9
3209 Hornung, Wilh., Heilkund., Hauptstr. 100
3151 Hotel Matheis, Bahnhofstr. 47
2075 **Hotel Pfälzer Hof, Exerzierplatz 16**
2724 Huber, David, Schuhausputz., Klosterstr. 30.
3062 Huber, Emil, Metzgerei, Rodalberstr. 52
2173 Huber, Franz, Schriftltr., Lemb.Str. 37
3684 Huber jr., Orgelbauer, Hauptstr. 14
2929 Huber, Ludw., Weinwirtsch., Schloßstr. 11
2961 Huber, Theod., Bäckerei, Schloßstr. 11
3698 Huber, Willi, Schuhfabrik, Klosterstr. 31
2688 Hublitz, Karl, Lebensmittel, Schloßstr. 27
3018 Hübler, Heinr., Bäcker, Hohmärtelstr. 18
3906 Hügel, Ww. L., Hinterkappenfbr., Schusterg12
3807 Hüter, Fritz, Steinholzfbr., Herm.Str. 25
2636 **Hüther, Adam, Bäcker, Windsberg.**
2648 **Hummel, Konr., Bürstenfbr., Hauptstr. 23.**
2557 Hummerich, Wilh., Bücherrev., Teichstr. 5
2618 Hund, Jakob, Sanitätswr., Str.d.12.Febr. 1
3827 Hunsicker, G., Schuhmasch., Winzlerstr. 103
2517 **Hunsicker, Herm., Schuhfbr., Lemberg.**
2410 Hupfauf, Gust., Leder, Bahnhofstr. 39
3429 Hupfauf, Theo, Dentist, Hohenz.-Str. 1.
2265 **Huske, Heinrich, Möbel, Alleestr. 15**
2357 Huske, Julius, Install., Winzlerstr. 56.
2569 Huske jr., Jul., Install., Alleestr. 48
3372 **Hutzler, Hermann, Gasth., Holzw.Str. 3**
3201 **Idel, Dr. August, Frauenarzt, Land.Str. 3**
2558 **Illig, Friedr., Metzger, Pfarrgasse 9.**
3423 L. u. R. Imbsweiler, Wagenbau, Holzw.Str. 2
3550 **Industrie- und Handelsgremium, Bhfstr. 25**
2186 **Isemann, Emil, Lehrer, Arnulfstr. 38**
808 **Gebr. Isemann, Mühlenbes., Rodalben.**
3838 Isenböck, Hermann, Lederwr., Exerzierpl. 2
3950 Itt, Ludw., Schuhfbrkt., Hermannstr. 21
2908 Jacob, Friedr., Baumstr., Bogenstr. 50
3023 Jacobi, Kurt, Bäckerm., Beeth.Pl. 2
2669 Jacobi, Willi, Elektroanl., Landauerstr. 29
3440 Jäger, Christ., Autoverm., Sandgasse 24
3723 Jäger, F., Autovermiet., Dankelsb.Str. 33
3079 Jäger, Jak., Landesprod., Dankelsb.Str. 33
2591 Jäger, Jean, Schuhfabrik, Jossstr. 5
2650 Jähne, Reinhold, Leinenwr., Landauerstr. 4.
2996 Jakob, Herm., Leder, Zweibrückerstr. 8
3154 Janthur, Ww. Else, Café Oberhauser, Straße d.12.Febr. 7
866 Jas-Schuhfabrik, Friedr. Jung, Rodalben
2839 Jekel, Jacob Wilhelm, Steinhauer, Winzeln
3686 Jensen, T., Bahnhofstr. 28
2703 Jockers, Aug., Schreinerei, Zweibrückerstr. 117.
3130 Jockers jr., Aug., Architekt, Land.Str. 50a
3204 Jockers, Heinr., Bäckerei, Gasstr. 4a
2445 Jockers, Otto, Lackiererei, Höfelgasse 4
3916 Jockers, Richard, Blechschmied, Wörthstr. 12
2156 Jöckel, Christ., Zigarren, Hauptstr. 43
3422 Jörg, Johann, Schuhfbr., Sedanstr. 26
3424 Jörg, Johann, Schreinerei, Herzogstr. 40
3570 S. Joseph & Co, Leder, Buchsw.Str. 2
3585 Jost, Jacob, Gasth., Horebstr. 17
3528 Jünges, Friedr., Lederabfälle, Gärtnerstr. 38
3517 Jünger, Fritz, Bäckerei, Talstr. 25
3121 Jünger, Phil., Gipsermstr., Brunnenstr. 7.
2793 Jung, Alb., Samen, Winzlerstr. 100.
2034 Jung, Emil, Ausputzerei, Mozartstr. 8
866 Jung, Friedrich, Jas-Schuhfbr., Rodalben
2673 Jung, Ludw., Baugesch., Wittelsbacherstr. 3
3595 G. Jung & L. Peifer, Baugesch., Höfelsg. 7
2828 **Jung, Ludw., Glaserei, Sandstr. 8.**
3834 Jung, Oskar, Teichstr. 16
2901 Jung, Paul, Malermstr., Exerzierpl. 3
3833 Jung, Simon, Kohlen, Bahnhofstr. 51
2994 Junghanns, Otto, Versich., Kirchbergstr. 62
2306 Junker, Hugo, Kirchbergstr. 11
3088 Justus, David, Uhren, Hauptstr. 51.
3345 **Justus, David, Büromasch., Hauptstr. 23**
3246 Justus, Karl, Gasthaus, Ringstr. 46
2390 Kabza, Ernst, Baugesch., Ringstr. 110
2965 Käfer, Gust., Schuhfbr., Blocksbergstr. 67
2987 Kästner, Gustav, Schuhfbr., Rodalberstr. 50.
2873 **Kästner jr., Karl, Schuhfabrik, Lemberg**
2187 **Kaffee Hoffmann, Fritz Franke, Hauptstr. 92**
2605 Kaiser, Eugen, Friseurgesch., Schloßstr. 13
3192 Kaiser, Karl, Bäcker, Zweibrückerstr. 91
2141 **Peter Kaiser G. m. b. H., Schuhfabrik, Schloßstr. 65**
2910 Kaiser & Cie, Schuhfbr., BuchsweilerStr. 2
3162 Kanzleiter, Theodor, Kantine
2894 Karioth, Albert, Glas, Bergstr. 19
3886 Karola-Werk, Chem. Fabrik AG, Land.Str. 41
2072 Kath. Armenkinderhaus, Klosterstr. 1
2657 **Katzer & Fecker, Autorepar., Fröhnstr. 16**
822 **Kaufhaus Wadle, Rodalben**
3433 Kaufmann, Hans, Vertr., Hauptstr. 87
2668 Kaul, Aug., Bäckerei, Herzogstr. 46
3767 Kauther, Karl, WinzlerStr. 33
2790 Keck, J., chem. Fabrik, Lemberger Str. 13
3547 **Kehrer, Franz, Konsumgeschäft, Fehrbach**
3285 Kehrer, Johann, Schuhfbr., Fehrbach
3324 Keidel, Fr. K., Schuhfbr., Winzlerstr. 15.
2335 Keller, Alois, Lebensm., Rodalber Str. 144
2185 Keller, Emil, Schreinerei, Glockenstr. 9
2646 Keller, Ernst, Bäckerei, Dankelsb.Str. 7
2106 Keller, Geschw., Kol.-W., Blümelst.Str. 31
3295 **Keller, Heinr., Install., Schäferg. 39**
2730 **Keller, Karl, Kaufmann, Strobelallee 40**
2033 Keller, Rud., Bäckerei, Hauptstr. 97
3973 **Keller, Rud., Stadtschulrat, Kaiserstr. 12**
2069 Kennel, F., Schuhfabrik, Margaretenstr. 3
3102 Kennel, Herm., Schuhbestandteilfbr., Winzler Straße 1
2177 Keppler, Hch. Jul., Fbrkt., Holzweberstr. 10
831 Kern, Wilhelm, Schuhfbrk., Rodalben
2878 Kerscher, Otto, Schuhfabrik, Horebstr. 77
3685 Kettenring, Herm., Angest., Merkurstr. 14
2039 Kettenring, Jakob, Dir., Hohenzollernstr. 47
3355 Kieffer, Emil, Kohlen, Schützenplatzstr. 1
3397 Kieffer jr., Ludw., Schlosserei, Bism.Str. 14
(3980) Kieffer, Otto, Architekt
2520 Kilian, Karl, Vertr., Lembergerstr. 32
2979 Kilian, Ludwig O., Schuhfbr., Fröhnstr. 19
2731 Kipfstuhl, Ludw., Schuhbedarf, Bitscherstr. 86
3167 Kircher, Heinrich, Install., Schäferg. 1
2266 Kirchhöfer, Linchen, Heißmangel, Ringstr. 60
2287 Kirchhöfer, Werner, Bürobedarf, Ringstr. 15
2566 Kirchmer, Jak., Install., Höhstr. 22
3696 Kiszka, Herb., Kfm., Wildstr. 16
3602 Klan, Wwe. Fritz, Kol.-W., Lemberg
3602 Klan, Otto, Kfm., Lemberg
2130 Klauder, Aug., Metzger, Höheischweiler
3632 Klein, Hch., Apotheke, Alleestr. 18
2253 Klein, Karl, Lebensm., Emilienstr. 7
3633 Klein, Karl, Mech. Werkst., Alleestr. 29.
3091 K. & H. Klein, Archit., Zweibrückerstr. 76
2362 Klein, Maria, Bücherrevis., Hauptstr. 100
2983 Klein, Nikolaus, Oberpostinspektor, Gasstr. 16
3150 Klein, Otto, Opelgroßhändler, Teichstr. 7
3516 Klein, Robert, Schlosserei, Lemb.Str. 8
3605 Klein, V., SA-Standartenf., Arnulfstr. 6
3571 Klesmann, Christ., Sportart., Hauptstr. 10
2116 **Klesmann Ferd., Vertr., Teichstr. 5**
2098 Klesmann, Gerold, Kfm., Gabelsbergerstr. 3
2207 Klesmann, Heinr., Schuhfbr., Bogenstr. 10.
2534 **Klesmann, L. Fr., Schuhfbr., Bogenstr. 7.**
2301 Klesmann Nf., L., Schuhfbr., Friedhofstr. 27
3404 Klesmann, Theo, Schuhfbr., Sonnenstr. 4
2296 Kling, Christian, Vertrct., Bogenstr. 44
2161 Kling, Franz, Lebensm., Volksg.Str. 17
2230 Kling, Max, Bäckerei, Winzlerstr. 40
2230 M. & W. Kling, Autos, Winzlerstr. 40
3232 Kling, Phil., Kaufhaus, Bogenstr. 46.
2528 Kling, Walter, Bäcker, Gärtnerstr. 37
3176 Klug, Adolf, „Kaiserhof", Lemb.Str. 24
2969 Knauber, Heinr., Lebensm., ZweibrückerSt.51
2519 Knauber & Rothhaar, Hauptstr. 44
841 Knecht, Georg, Kfm., Rodalben
3379 Knerr, Ad., Rolladen., WormserStr. 29
3826 Knerr, Emil, Ev. Vereinsh., Hauptstr. 98
2903 Knerr, Karl, Drogerie, Schloßstr. 17
3726 Knerr, Ludw., Gasth., Erlenbrunn
2375 Knieriem, Fritz, Kol.-W., Am Häusel 137
2188 Knierim, Georg, Schuhfbr., Kronenstr. 53
3735 Knierim, Karl, Schuhfbr., Arnulfstr. 31
3663 Knittel, Karl, Gipsermstr., Mathildenstr.
2491 Knoll, Rud., Buchhdlg., Hauptstr. 75.
3117 **Knüttel, Arthur, Eier-, Käse- und Butter-Großverteiler, Jossstr. 1**
2802 Knüttel, Kurt, Vertret.
3394 Koch, Friedrich, Schmiedemstr., Waldstr. 20
3939 **Koch, Heinrich, Schuhfabrikation, Pirmasens, Arthur-Prack-Straße 2**
2169 Koch, Herm., Vertr., Turnstr. 6
2306 Koch & Co., Kunstlederfbr., Bogenstr. 16
2293 Koehl, Dr. Eugen, Arzt, Sandstr. 9.
2705 Kölsch, Hans, Schlosserei, Ringstr. 35
847 Kölsch. Ludwig, Gasthof, Rodalben.
2300 Koemmerling, Alb., Bankbüro, Hptstr. 32
3765 Koemmerling, Friedr., Bürgerm., Strobelall.96
2229 Gebr. Kömmerling, Kappenfabr., Glockenstr. 5
3050 Kömmerlin, K., Chem. Fbr., Zweibr.Str. 44
3126 König, August, Hüsterhöhring 53
3923 König, Peter, Kfm., Hohenzollernstr. 28
3395 Körfers, Carl, Schokoladenwr., Ruhbank
3989 Köthe, Albert, Photogr., Fröbelstr. 3.
3768 Kohler, Ludwig, Möbel, Ringstr. 38
2137 Kohler, Rud., Messerschmied, Hauptstr. 77
2177 Kohlermann, Friedr., Komm.Rat, Turnstr.10
2450 Kolb & Hoos, Wäschehaus, Hauptstr. 21
3096 Kolodziej, Walter, Chem. Fabrik, Winzeln
2857 Konitz, Otto, Schreinerei, Winzlerstr. 14.
3521 Konzerthaus Antonia, Kreuzgasse 14
3910 Kopf, Josef, Bergstr. 12

Smil.-Nr. 2051 **Ludwig Kopp A.-G.**
Pirmasens, Straße d. 12. Februar Nr. 11

2505 Korb & Schmidt, Schuhfbr., Gersbach
3831 Kord-Ruwisch, Rud., Wollwr., Hauptstr. 25
2708 Krämer, Friedr., Kurzwr., Landauer Str. 19
2805 Krämer, Georg, Schuhfb., Nagelschmiedsb. 6
3286 Kraft, Philipp, Baugen., Paulstr. 7
3000 **Krankenhaus, Städt., Lemberger Str.**
817 Krankenhaus, Rodalben
2582 Krankenkasse Hammonia, Hauptstr. 72
2081 Jul.Kranzbühler & Cie., Papier, Schwanenstr. 5.
3520 Krapf, Gust., Ausputzerei. Rothenb.Str. 15
2056 Krautmacher, Emil, Vertr., Bahnhofstr. 3
3501 Krautwurst, E., Schuhmasch., Bürkelplatz 5
2816 Krautwurst, Karl, Zimmermeister, Innweg 5
2314 Krautwurst, L., Schuhfbr., Friedhofstr. 34
2985 Krautwurst, Oscar, Absatzfabrik, Land.Str. 37
3561 Krautwurst, Peter, Schuhfbr., Hirschstr. 18
2902 Krebs, Georg, Spedition, Schäfergasse 30.
3829 Krebs, Heinr., Schablonen, Gabelsb.Str. 1
2920 Krebs, Margarete, Möbel, Kreuzgasse 17
3454 Kreisbaumeister, Str.d.12.Febr. 37
2640 Kreishandwerkerschaft, Ringstr. 78
3454 Kreiskasse, Straße d. 12.Februar 37
2641 **Kreis-Sparkasse, Straße des 12. Febr. Nr. 21.**
2643 **P Ludwigshafen 341**
840 Kreissparkasse, Hauptzweigstelle Rodalben
2891 Kreuch, Otto, Schuhfbr., Gärtnerstr. 63
2386 Krippendorf, Eugen, Vertr., Kronenstr. 41
3889 Gebr. Kröher, Schuhfbr., Holzw.Str. 12
2158 Kröher, Otto, Bäckerei, Blocksbergstr. 13
3489 Kröner, Hermann, Vertreter, Lemberger Str.4
2179 Kröner, Otto, Autotransp., KarlTheod.Str. 5
3434 Krummel, Emil, Bäckerei Landauerstr. 34
2380 Krummel, Friedr., Schuhfbr., Schillerstr. 6
2091 **Krummet, Berta, Handarbeiten, Ringstr. 11**
3464 Krummet, Heinrich, Radio, Fröhnstr. 25
3149 **Krummet, Karl, Immob., Ringstr. 102**
3618 Kühnle, Gust., Privatier, Hauptstr. 50
2739 Kühnle Nf., Gust., Konfektion, Hauptstr. 50
2036 Kuhn, Gust., Wirtsch., WinzlerStr. 112
3710 Kuntz, Heinrich, Autovermiet., Lemberg
2627 Kuntz Oskar Schuhfbr., Lemberg
2861 Kunz, Emil, Fahrzeugvertrieb, Pfarrgasse 10
2678 Kuprion-Schreiner, Emilie, Kurzw., Hauptstr.7
3933 Kurhaus Nikolaus, Landauer Str. 205
2332 Kurtz, Karl, Kommiss., Schützenstr. 2.
2868 Kurtz, Philipp, Friseur, Alleestr. 21
2126 Kusterer, Friedr., Vertr., Bismarckstr. 26
2524 **Lachenmeyer, Georg, Kfm., Kirchbergstr. 55**
3250 Lagerhaus Pirmasens, Güterbahnhof
3945 Lamb, Joh., Bereitsch.-Dienst, BitscherStr. 4
3539 **Landau, Albert, Tabakwr., Hptstr. 97**
3332 Landau, Ferdinand, Kohlen, Kirchbergstr. 50
2614 **Landau jr., Fritz, Schuhfbr., Krummg. 6**
2836 Landau, Georg, Obst, Landauer Str. 24
2280 Landau, Karl, Kfm., Schillerstr. 4
2164 Landau, Otto, Schuhbesch., Bogenstr. 13
3656 Landesversich.Anstalt, Friedhofstr. 27
3206 Landoll, Josef, Güterbahnhofstr. 31
3451 Landrat, Str.d.12. Febr. 19
3611 Ders., Feststellungsbehörde, A.-Müller-Str. 69
3306 **Landwirtschaftsschule, Ad. Müller-Str. 69**
2012 Lang, A., Gaststt. Reichsadler, Winzlerstr. 1
2888 Lang, Friedr., Vertretungen, Friedhofstr. 42
3521 Lang, Fritz, „Tropfsteinhöhle", Kreuzg. 14
2607 Lang Nf., Georg, Install., LandauerStr. 7
2998 Lang, Jos., Geschäftsf., RodalberStr. 35
2200 Laubscher, Dr. Alb., Arzt, Ad.Hitlerpl. 1
2457 Laudemann, Carl, Schuhbed., Zweibr.Str. 63
3810 Laudemann, Friedrich, Leder, Pfarrgasse 6
3385 Laux, Karl, Vertretung, Rotenbühlstr. 16.
2475 Lederle, Jak., Schlossermstr., Schloßstr. 47
3917 Ledermann, Ludw., Schuhfbr., LandauerStr15
3749 Legner, Dr. Fritz, Arzt, Fröbelstr. 1
837 H. u. L. Lehmann, Opelwerkst., Rodalben
3487 Lehnung, Julius, Leder, Blocksb.Str. 72
2361 Leibrock, Otto, Ausputzerei, Erlenbrunn
2447 Leilich, Alb., Vertret., Zweibrückerstr. 11
2064 Leilich, Jacob, Masch.Fbr., Schäfergasse 12

2715 **Leiling, Otto, Justizrat,** Schloßstr. 26.
3465 **Derselbe, Wohn., Schützenstr.** 14
2402 **Leinenweber, Fr.,** Vertreter, Blockb.Str. 2
2800 Leiner, C., Vertr., Sandstr. 9
3494 Leiner, Emma, Schuhfbr., Horebstr. 63
3337 Leiner, Hedwig, Lebensm., WinzlerStr. 26
2007 Leiner, W., Vertreter, Schloßstr. 53.
2171 Leiner jr., Willi, Lemberger Str. 75
3300 **Leis, Gustav, Druckerei, Simterstr. 6.**
3067 **Leis, Karl,** Modellwerkst., Höhstr. 11
2855 Leis, Dr. Walter, Verleger, Burgstr. 31
2955 Leitner, Elise, Kol.-W., Herzogstr. 49
2858 Lelle. Emil, Chem. Fbr., Schäfergasse 65
2608 **Lenhard, Luitp., Landesprod., Dankelsb.Str.60**
2598 **Lenhard, Wilh., Alleestr.** 14
3251 Lenz, August, Verwaltungsdirektor
2847 Leonhard, Rob., Spedition, Zweibr.Str. 17
2220 Lesoine, Wilh.. Ww., Zweibr.Str. 3
3733 Letzelter, Kurt, Schuhfbr., Blumenstr. 20
3352 Leukers, Hubert, Bankdir., Schloßstr. 22
3706 **Leupold, Herm.,** Vertr., Luisenstr. 29
2912 **Leuxner, Franz, Metzgerei, Alleestr. 41**
3784 Levy, Eugen, Vertret., Blocksbergstr. 4
2134 Lindner,Friedr., Schuhvertrieb, Bahnhofstr.37.
3247 Linn, Oskar, Schuhfbr., Sternstr. 14
2307 Linse, Willy. Kfm., Strobelallee 100.
833 Gebr. Lippert, H., Gärtnerei, Rodalben
2722 Gebr. Lippert, Gartenbau, Friedhofstr. 26
3609 Lipps jr., Jakob, Schuhfbr., Lemberg
2773 Ders., Wohnung, Ruhbank, A.Hitler-Str.
2258 Lipps, Rudi, ZweibrückerStr. 15
3005 Lobmeyer, Bernh., Blumen, Hauptstr. 72
2795 Lobmeyer, Matthias, Gärtner, Rodalb.Ldstr.
2210 Löser, Kurt, Kfm., Lemberger Str. 74
3413 Löw, Emil, Restaur., Lemberger Str. 9.
2518 Löwenbräu-Gaststätte, A.Kirchner,Land.Str.1
2360 Lohnes, Heinrich, Zigarren, Hauptstr. 34
3546 Lohr, Alfred, Rechtsbeist., Hanitzhalde 4
2176 Lojer, Michael, Heilprakt., Schloßstr. 53
3003 Loreth, Elisabeth, Modegeschäft
803 Loreth, Jos., Gastwirt, Rodalben.
3532 Loreth, Karl, Inh. Alois Loreth, Leder- u. Schuhbedarfsartikel-Vertrieb, Zweibr.Str. 37
3040 Ludwigsbad Pirmasens, Teichstr. 13
3310 Ludy, August, Schuhfbr., Horebstr. 15.
820 Ludy, Ernst, Dentist, Rodalben
3678 Ludy, Luise, Lederabfälle, Schwanenstr. 25
2763 Lüdecke, Karl, Drogen, Bahnhofstr. 13
3737 Lüthje, Artur, Radio, Gärtnerstr. 25
2032 Lützel, Emil, Kfm., Bahnhofstr. 32
2170 Lützel, Reinh., Schuhfbr., LembergerStr. 63
2035 Lützel & Co., Buchhdlg., Hauptstr. 48
3010 Luft, Erich, Geschäftsf., Fröhnstr. 12
3769 Lutter, Dr. Michael, Notar, Hauptstr. 34
3013 Männer-Turnverein 1873, Sportpl. Zweibr.-Str.
809 Magin, Emil, Weinstube, Rodalben
895 Magin, Michael, Buchdruck., Rodalben
2750 Maginot, Adam, Schuhbed., Luisenstr. 28
3022 Maginot. Pirmin, Schlosser, Charl.-Str. 22.
863 Majer, Paul, Autozubehör, Rodalben
3557 Mall, Friedr., Vertreter, Holzweberstr. 29
2937 Mang, Ernst, Kohlen, Winzlerstr. 91
3061 Mann, Hermann, Prediger, Alleestr. 23
3461 Mann, Otto, Glaserei, Fröhnstr. 39.
2347 Maringer, Dr. Heinr., Arzt, Bhfstr. 39
2928 Markert, Dr. Alfred, Zahnarzt, Alleestr. 35
2025 Markert, Dr. Osk., Arzt, Alleestr. 17
3911 Martin, Dr. Hans, Arzt, Alleestr. 3
2997 Marx, Richard, Leder, Alleestr. 21
3264 Marz, Georg, Schuhfabrik, Wormser Str. 9
3292 Marz, Hans, Lehrer, Verl. Wagenstr. 12
3509 Masel, H., Drogerie, Landauerstr. 13
3293 Masel, Jul., Bäckerei, Mozartstr. 32.
2269 Massa, E., Absatzfabrik, Bitscherstr. 94
3459 Materiallager d. Oberbaultg., Schäferstr. 21
861 Matheis, Aug., Installation, Rodalben.
860 Matheis, Georg, Schuhfbr., Rodalben.
857 Matheis, Josef, Rodalben.
892 Matheis, Paul, Autovermiet., Rodalben
3593 Matheis, Robert, Haus d. Arbeit, Alleestr. 58
888 Matheis, Wilh., Möbel, Rodalben, Hauptst.120
3486 Mattil, Adolf, Friseurbed., Schloßstr. 1
2791 Mattill, Adolf, Kol.-W., Winzlerstr. 50.
2249 **Mattill, Hugo, Kfm., Steinbachstr. 14.**
3359 **Mattill, Otto, Versich., Alleestr. 12**
3888 Maucke, Major, Strobelallee 104
3657 Maurer, Dr. Adam, R.-A., Bahnhofstr. 40
3809 Mayer, Änne, Schirme, Hauptstr. 34
2405 Mayer, Ludw., Kfm., In d. Birken 23
3934 Mayer, Ludw., Lebensm., Erlenbrunn
809 Meckes, Otto, Bäckerei, Rodalben
2250 Meder, Angela, LandauerStr. 54
2022 **Meder, F. C.,** Weine, Schloßstr. 57
2204 Ders., Büro, RodalberStr. 22
3713 **Medizinalverband, E. V., Ringstr. 56**
3947 Megel, Jakob, Bäckerei, LandauerStr. 18
2115 Meinberg, M., Schuhfbr., Land.Str. 15
3169 Merget, Dr. Alf., Augenarzt, Ringstr. 80
2809 Merl, Franz, Vertret., Luisenstr. 48
2711 Merz, Anna, Homöopathie, Landauer Str. 46
2330 Merz, Georg, Bahnhofstr. 22
2073 Merz, Karl, Schuhfbr., Fröhnstr. 23
2400 Messungsamt, Teichstr. 9.
2820 Metropol-Restaurant, Gg. Ruhl, Schloßstr. 47
2593 Metz, Friedr., Oele, RodalberStr. 19
3776 Metzger, Ernst, Schuhfbr., Kreuzstr. 2
2430 Metzger-Innung, Schlachthausstr. 2
3784 Metzger, Otto, Leder, Blocksbergstr. 4
3597 **Meyer, Hans, Archit., Schloßstr. 16**
3598 Meyer, Heinr., Kohlen, Herzogstr. 34
3475 Michel, Albert, Ingenieur, Burgstr. 31
2895 Modehaus Max Berndt, Hauptstr. 40
3308 Möller. Arth., Archit., K. Theodorstr. 12
2926 Möller, Philipp, Juwelier, Hauptstr. 38
3356 Möller-Schröpel, F., Damenhüte, Hauptstr.88
3815 **Moerschel, Aug., Gastwirtschaft, Gersbach.**
2420 Molkerei Pirmasens, Maximilianstr. 21
3987 Moltz, Aug., Ingenieur, Lembergerstr. 24
3997 Mooq, Heinr., Schuhfbr., Gersbach
2278 Mooq, Ww. Magdal., Zweibr.Str. 119
3313 Morgenthaler, Adolf, Vertr., Schwanenstr. 29
3748 **Morhard, Heinr., Farbwaren, Hauptstr. 1**
829 Moritz, David, Gipsermstr., Rodalben.
3019 Mory, Katharina, Absatzfbr., Elisenstr. 6.
3873 **Moster, Georg Spielwaren, Hauptstr. 74**
3891 Motsch, Georg, Maschinenfbr., Herzogstr.
2812 Motsch, Georg W., Mech. Werkst., Horebstr.64
3697 Mücke, Käte, Lebensm., Glockenstr. 4

3398 **Müller, Adolf,** Schuhmasch., Bit.Str. 19
3604 Müller, Alfons, Zimmergeschäft, Fahrbach
3362 Müller, August, Elektrogesch., Lemberg
2182 Müller, Aug., Verwaltungsf., Winzeln
3490 **Müller, Ed., Hirschapotheke, Hauptstr. 83.**
3294 **Müller, Heinr.,** Gastwirt, Schäferg. 46
2547 Müller, Jakob, Pflastergesch., Fehrbach
3317 Müller, Karl, Vertr., Zweibr.Str. 12
2946 Müller, Oskar, Kfm., Kaiserstr. 19
2049 Müller, Otto, Metzger, Lembergerstr. 15
2850 Müller, Paula, Ww., ZweibrückerStr. 133
3279 Müller, Richard, Autovermietung, Winzeln
3949 Müller, W. H., Schuhfbr., Schützeng.Str. 9
2935 Müller, Dr. Xaver, Zahnarzt, Bahnhofstr. 20
2464 Müller-Heintz, R.-A., Bahnhofstr. 28
2617 Mund, Heinrich, Friseur, Bahnhofstr. 47
2870 Musikschule Jugend u. Volk, Holzw.Str. 14
2159 Mutter, Kurt, Bäckerei, Kreuzgasse 15
2317 Nadler, Anny, LandauerStr. 50
3071 Nagel, Charlotte, Schuhfabrik, Simterstr. 9
2957 Nationaltheater, Kreuzgasse 6
2482 Neßling, Chr., Rohprodukte, Höhstr. 32
2690 Nessling, Philipp, Wirtschaft, Schloßstr. 6
2586 Neu, Karl, Buchsachverst., Ottostr. 13

3141 3142 3143 Emil Neuffer
Schuhfabriken Luisenstr. 51
Wohnung: Luisenstr. 66. **P** Ludwigshafen 2086

2175 Neuffer, Georg, Schuhfbr., Ludwigstr. 4.
2010 **Neumann, W., Buchdruck., Schillerstr. 2.**
3977 Neumüller & Co, H.-Bekleidung, Hptstr. 7
3225 Neupert, Adolf, Kfm., Winzlerstr. 94.
3409 Neupert, Fritz, Gastwirt, Lemberg.
3175 **Neupert jr., H., Fbrkt., Buchsw.Str. 14**
3716 **Neupert, Ludw.,** Bäckerei, Schlaugasse 23
2323 **Neupert, Phil.,** Schuhfbr., Alleestr. 30.
2129 Neupert, Phil., Zahnarzt, Schloßstr. 53
3511 Ney, Eugen, Autovermiet., Schachenstr. 81
3596 Niederheiser, O., Schuhfbr., Landauerstr. 3
3761 **Karl u. Herm. Nies, Zahnärzte, Ringstr. 106**
2080 Nikolaus, Ludwig, Metzgerei, Sandstr. 25
3918 Nonhebel, Karl, Kol.-W., Alleestr. 62

2151 Norddeutsche Lederwerke Aktiengesellschaft Zweignieders. Pirmasens, Blümelstalstr. 19 T Nordledag P Ludwigshafen 3256

2715 Notariat I II J.-Rat Leiling [N], Schloßstr. 26
3769 Notariat III, Dr. Lutter, Hauptstr. 34
2240 NSDAP, Kreisleitung, Ad.Hitlerplatz
2260 Dieselbe, SA-Standarte 5, Gasstr. 10
3681 Dieselbe, HJ-Bann u. Jungbann 322, Gasstr.8
2015 Dieselbe, NS Deutscher Ärztebund, Kreisamt
2376 Dieselbe, NS-Frauenschaft, Hauptstr. 97
2626 Dieselbe, DAF, Alleestr. 58
2368 Dies., NS-Gem. Kraft d. Freude, Alleestr. 35
3837 Dies., DAF., Berufserziehung, Hauptstr. 74
3657 Dieselbe, NS Bund Dt. Juristen, Kreisamt
3396 Dies., NSKK, Motorst. 23/M 151, Wormserstr8
2079 Dieselbe, NSKK.-Motorstaffel III M 151
3177 Dieselbe, Kriegsopferversorg., Alleestr. 20
3130 Dieselbe, Bd. Dt. Techniker, Kreisamtltg.
3751 Dieselbe, Volkswohlfahrt, Sandg. 5
3535 NSZ-Westmark, Amtliche Tageszeitung der NSDAP. Gau Westmark, Geschäftsstelle, Hauptstr. 46
2480 Nusch, Willi, R.-A., Bahnhofstr. 23
3804 Oberbauleitg. d. Generalinsp. f. d. deutsche Bauwesen
3635 Oberländer, Franz, Oele, Alleestr. 1
3239 Oberländer, Heinr., Versich., Bergstr. 2
3519 Oberrealschule, Luisenstr. 2
2733 Oechsner jr., Philipp, Waldstr. 15
3259 **Oestreicher, Adolf, Werkmstr., Orleanstr. 16**
2512 **Oestreicher, A.,** Schuhausputz., Kaiserstr. 39
3146 Oestreicher, Robert, Vertr., Kaiserstr. 39
3363 Ohlinger, Eugen, Schuhfbr., Bogenstr. 11
(3363) Ohlinger, Hans, Zweibrücker Str. 11
2060 **Ohr, C.,** Schuhfbr., Hügelstr. 5.
2538 Ohr, Frau K., Wollwr., Schloßstr. 61
3305 Olbricht, G., Baubüro, Schloßstr. 53
3666 Derselbe, Baustelle Langmühle
3922 Olex Deutsche Benzin- u. Petroleum Ges.mbH
2818 Orth, A., Lebensmittel, Fröhnstr. 21
3316 Orth, Friedrich, Absatzfbr., Bismarckstr. 2
3802 Orth, Friedr., Elektrowerkst., Bürkelstr. 35
2954 **Orth. Jak., Maschinenfbr., Vogesenstr. 7.**
3496 Orth, Frau Joh., Modewr., Schloßstr. 53
2849 Oster, Heinr., Chem. Fbr., Zweibr.Str. 21
3113 Ostermeyer, W., Holzabsätze, Lembergstr. 41
3210 Ostermeyer, Ernst, Lebensm., v.d.Tann-Str.12
2151 Ott, Karl, Geschäftsf., Rupprechtstr. 38
3348 Otterstetter, Joh., Schuhfbr., Horebstr. 48
2208 Otterstetter, Ottmar, Labor., Gärtnerstr. 75
2869 Otto, Adam, Tiefbau, Leinenw.Str. 12
2549 Otto, J. Georg, Tiefbau, Kaiserstr. 20
3380 **Pabst, Oskar, Lederlager, Dankelsb.Str. 3**
3772 Palatia-Schuhfb., Hildenbrand jr., Gersbach
3237 Pallmann, Dr., Bezirkstierarzt, Bism.Str. 22
812 Pappenfabrik Apostelmühle, H. Tempel
2513 Paqué, Hans, Bahnhofstr. 35
2551 Parkbrauerei AG, Rodalberstr. 1
2661 Park-Bräu-Restaurant, Zweibr.Str. 1
2162 Paul Josephs-Heim, Marienstr. 17
2216 Paulus-Kindergarten, M.Theresienstr.
2061 Peifer, August, Weinhdlg., Hauptstr. 17
2907 Peter, Ludwig, Metzgerei, Dank.Str. 6
2531 Peters, Dr. Otto, Arzt, Bhfstr. 25
2363 Petrie, Ernst, Milch, Herzogstr. 56a
3569 Petry, Anni, Lebensm., Waldstr. 19
2570 Petry, F. J., Hinterkappenfbr., Blocksb.Str.38
3731 Petzinger, L., Bestatt.Ordner, Bürkelstr. 27
864 Pfälzische Lederwerke, A.-G., Rodalben.
3102 Pfälz. Schuhbestandteilefbr., Margar.Str. 3
2890 Pfälz. Schuhwr. HerstellGen., Hauptstr. 74
3708 Pfälzischer Gaulehrerverein, Hauptstr. 35
2949 Pfänder, Frau Paula, Manuf.-W., Schloßstr. 34
3935 Pfalzgraf, Schäfergasse 34
2444 Pfalzwerke A.-G., Bezirksst. Höhfröschen.
836 **Pfalzwerke AG Bezirksst. Rodalben**
2913 Dieselben, Schaltstation Obersimten
2316 Pfarramt, Kath., Fehrbach.
2938 **Pfarramt, Kath.,** Niedersimten
856 Pfarramt, Kath., Rodalben
2511 Pfarramt, Kath., St. Anton, Marsstr. 7.
2070 Pfarramt, Kath., St. Pirmin, Klosterstr. 7.
2794 Pfarramt, Prot., Lemberg
2458 Pfarramt, prot., I, Hauptstr. 47

3235 **Pfarramt, prot., II,** Schloßstr. 35
2945 **Pfarramt prot., III, Landauerstr. 64.**
2762 Pfarramt, prot., IV, Arnulfstr. 39
2845 **Pfeiffer, Jos., Install., Gärtnerstr. 30.**
2796 Pfeiffer, Ludw., Kfm., ZweibrückerStr. 40
2838 **Pfeiffer, Peter, Wirtschaft, Friedhofstr. 23**
2755 **Pfeiffer Söhne, P., Eisen, Schloßstr. 18.**
3456 Pfeiffer, Walter, Eisenwr., Emilienstr. 7
3109 Pferdezucht u. Reiterverein, Winzeln
3594 Pfersdorff, Alois, Schuhfbr., Zweibr.Str. 101
3549 Pfersdorff, Ludw., Kol.-W., Gärtnerstr. 55.
3628 **Pfirrmann, Alb., Eisen, Kreuzgasse 28**
2132 **Pfirrmann, Carl Th.. Archit., Ringstr. 37**
2125 Pfirrmann, F. J., Vertret., BuchsweilerStr.12
3688 Pfirrmann, G., Schokoladen, Zweibr.Str. 117
2777 **Pfirrmann jr., L.,** Schuhbedarf, Schloßstr. 27
3801 Pfirrmann, Rob., Verw.-Insp., Güterbhfstr. 3
2466 Pfirrmann, Willi, Bäckerei, Fröhnstr. 61
2421 **Pfister, Dr. A., Arzt, Blumenstr. 7.**
2094 Pfüll jr., Friedr., Gummiwr., Holzw.Str. 29
850 Pfundstein, Adam, Baugesch., Rodalben.
816 Pfundstein, Peter, Kol.-W., Rodalben
3238 Piatti, F., Vertretungen
3938 Pietrow, Albert, Färberei, Gerichtenstr. 9
2348 Pirmann, Fritz, Schuhfabrik, Waldstr. 14 u. 23
2120 Pirmann, Robert Vertreter, Höhstr. 16.
2251 Pirmasenser Zeitung, Pirmasens, Straße des 12. Februar Nr. 30
2765 Pirminiushalle, Speiserestaur., Schloßstr. 15
3659 Pletsch, Jakob, Pflasterer, Grundbirngarten
2398 Plische, Karl, Baubüro, Arnulfstr. 1
3187 Plitt, Carl, Wirtschaft, Landauerstr. 21
3190 Polizeiadjunkt, Petersberg
2741 Polizeiamt
3817 Preiß, Friedrich, Garage, Schillerstr. 20
3026 Preiß, Luise, Lemb.Str. 26
3350 Otto Preiss GmbH, Schuhfbr., A.Prackstr. 11
2123 Preißer, Friedel, Gelenkefbr., Hillstr. 1
2388 **Preißer, Jak., Kistenfbr., Dankelsb.Str. 61**
3898 Pres, Alfr., Schuhfbr.-Bes., Strobelallee 78
3898 Gebr. Pres, Schuhfbr., Buchsw.Str. 2
2588 Pres, Luise, Heißmangel, Pfarrg. 12
2738 Prießn.-Verein f. naturgem. Lebens- u. Heilweise, Karolinenstr. 63
3030 Privatklinik, Pirmasens, Klosterstr. 3
2892 Geschw. Proellochs, Blumen, Landauerstr. 19a.
2395 Protestantischer Kindergarten, Kantstr. 24
2572 Protestantisches Waisenhaus, Waisenhausstr.5
3038 **Raab, Adolf,** Schuhmaschinen, Horebstr. 75
3677 **Raab, Herm.,** Ingenieur, Alleestr. 18.
2037 Raab, Otto, Dr. med., DarmstädterStr. 13
2875 Raab, Willi, Wäschehaus, Hptstr. 30
3564 Radecke, Hptm., Luisenstr. 31
3165 Radio u. Radiowerkstätte A. Deidl, Winzler 21
3407 Raiffeisenkasse Niedersimten, Niedersimten
2536 Rampenthal, Frau Ella,Schuhfbr., Kaiserstr.39
3958 3959 Ranft, Karl, Lederhandlung u. Vertretungen, Kaiserstraße 14
2114 Ranßweiler, Peter, Rechtskons., Schloßstr. 40.
3630 Rapp, Herm., Buchbinderei, Hauptstr. 31
2561 Rapp, Otto, Heilprakt., Dankelsbachstr. 49
2198 Raquet, Adam, Kfm., Hohenzollernstr. 60
2691 Rau, K., Schneiderin, Marienstr. 12
2488 Rau, Ludwig, Gastwirt, Zeppelinstr. 2
2370 Raub, Ernst, mechan. Werkst., Hillstr. 1
3160 Rausch, Dr. Karl, Arzt. Strobelallee 90
2914 Rauschert, Hrch., Vertr., Rothenbühlstr. 24
846 Reber, Jean, Wagnermstr., Rodalben.
2760 Else Reh & Co., Moden, Hauptstr. 35
2383 Reich, Heinr., Leder, Zweibrückerstr. 31
3318 Reichardt, Karl, Kappenfbr., Kirchbergstr.16
2263 Reichle, Emil, Betten, Kreuzstr. 13
3626 **Reichsarbeitsdienst: Gruppe 255**
3672 Ders., Gruppe 7/105, Niedersimten
851 Ders., Gruppe 2/224 Rodalben
2424 Reichsbahn: Hauptbahnhof.
2422 **Dies., Eilgutabfertigung**
2423 **Dies., Frachtgutabfertigung**
844 Dies., Bauhof Rodalben
3583 **Reichsbanknebenstelle Alleestr. 24.**
3378 Reichsbund d. Deutsch.Beamten eV, Dankelsbachstr. 37
2448 Reichsbund d. Kinderreichen, Bahnhofstr. 32
2751 Reichsfinanzamt, Kaiserstr. 2
2202 Dasselbe, Zollamt, Schützenstr. 10
2729 Reichsinnungsverb. d. Bäckerhandw., Ringstr.
2860 Reichsluftschutzbund, Bahnhofstr. 25
2680 Reichspost, Postamt Pirmasens 2
3284 Zweigpostamt Pirmasens I, Hptstr. 35
2611 Zweigpostamt Pirmasens III, Land.Str. 22
883 Dieselbe, Postamt Rodalben
3182 Dies., Telegraphenbaudienst
3416 F. C. Reincke & Co., Baubüro, Bärenhütte
3139 **Reinhard, Chr., Auto-Repar., Zweibr.Str. 149**
3021 Reinhard, Friedr., Schuhfbr., Alleestr. 14
2571 Reinhard Nf., Ph., Buchhdlg., Hauptstr. 49
3548 Reis, Heinr., Bäckerei, Rodalberstr. 30.
3984 Reisel, Robert, Zigarren, Winzlerstr. 69
3030 Reiter, Jos., Install., Vogesenstr. 6
2207 Reitz & Co, Schuhvertr.Ges., Bogenstr. 10
2574 **Renneis, Herm., Kohlen, Schützeng.Str. 2a**
3832 Resch, Johann, Möbel, Schloßstr. 41
3720 „Rewe" Lebensmittel, Luisenstr. 16
3541 Ed. RheinbergerAG, Schuhfbr., Schachenstr.7
3103 **Rheinberger, Ed.,** Altersheim, Steinstr. 63
2068 Rheinberger, Friedr., Agent, Hauptstr. 100.
3695 Rheinische Kaufhalle AG, Schloßstr. 23
2221 Rheinpreußen-Großtankstelle, Teichstr. 2
2797 Rhenania-Ossag, Mineralölwerke AG, Lemb. Straße 20
3580 Richter, Herb., Dipl.-Ing., Schützenstr. 9
2437 Riegel, Ldw., Hinterkappenfbr., Land.Str.
3728 Riehmer, Karl, Möbel, Hauptstr. 52
2835 Rindchen, H., Schuhfbr., Gärtnerstr. 38
3361 Ring, Jos., Dachdeckerm., Winzlerstr. 120.
2695 Ringeisen, Gust., Baumstr., Burgstr. 25
2728 Ringelspacher, H., Schuhbedarf, Blocksb.Str.1
2065 Rock, Robert, Schuhfbr.
3010 Röhler & Co., Mode- und Textilhaus, Hauptstraße 20/24
3732 Roelen, W., Kfm., Buchsw. Allee 90
2273 Rölle jr., Phil., Autotransporte, Herzogstr. 4
2962 Rößler, Karl, Metzgerei, Kreuzgasse 3
3658 Rötzel, Ludwig, Gipsermeister, Herzogstr. 3
3436 Romann, Taleus, Vertreter, Fahnenstr. 26
3364 Rosenfelder, E., Volkswirt, Buchsw.A. 64
2218 Rosenfelder, Eugen, Ww., ZweibrückerStr. 16
3968 Rosenfelder, Heinz, Fbrkt., Zweibr.Str. 44

3610 **Roser, Fritz, Bäckerei, Höfelsgasse 12**
2345 Roser, Ludwig, Kfm., Zweibrückerstr. 77
3402 Roser & Schwarz, Schuhfbr.
3847 Ross, Alfred, Schuhfbr., Ringstr. 5
2245 Ross, August, Schuhfbr., Charlottenstr. 2
3700 Roß, Friedr., Kfm., Hohenzollernstr. 2.
2310 **Gebr. Roß, Schuhfbr., Winzlerstr. 7.**
2122 **Roß, Gustav, Schuhwaren, Schloßstr. 38.**
2284 Roß, Gust., Kfm., Zweibrückerstr. 108.
2573 Roß, Kurt, Metzger, Holzw.Str. 1
2922 Roß, Ludw., Fleischwr., Hauptstr. 6
3930 Rossel, Heinrich, Gasths., Elisenstr. 12
2117 Roth, Friedr., Schuhfbr., Winzlerstr. 20/24
2659 Gebr. Roth, Chem. Fbr., Lag., Alleestr. 46a
3566 Roth, Heinrich, Rittmstr. a. D., Kreuzg. 7
3222 Roth, Otto, Fbrkt., Landauerstr. 67.
2309 Rothhaar, Georg, Krankenversich., Waldstr.21
3033 **Rothhaar, Heinr., Install., Winzeln**
2540 Rothhaar, Jakob, Autobus-Reiseverkehr, Pirmasens, Schloßstr. 53
3912 Rothhaar, J., Mineralw., Kirchbergstr. 58.
3758 Rothhaar, Otto, Mineralw., Luisenstr. 49
3814 **Roux, Franz, Maler, Ringstr. 39.**
3558 Rudorf, Paul, Schuhfbr., Zwingerstr. 4
3207 Geschw. Rühl, Heißmangel, Horebstr. 51
3012 Rühl, Linchen, Schuhfbr., Neugasse 4
2408 Rütten, Karl, Leder, Ringstr. 58
3449 Ruf, Georg, Stanzmesser, Winzlerstr. 75
2527 **Ruf, Heinr., Holzwr.-Fbr., Herzogstr. 9**
2766 Ruf, Karl, Zimmergesch., Zweibr.Str. 118
2392 Rummel, Heinr., Leder, Schloßstr. 53
2214 Ruppel, August, Kartonnagenfabrik, Pirmasens, Alleestr. 21
2623 Rusche & Becker, Gardinen, Hauptstr. 35
3886 Ruster, Otto, Vertr., Luisenstr. 45
2774 **Saarpfälz. Heimstätte GmbH, Hptstr. 74**
2170 Saarpfälz. Schuhfbr., R. Lützel, Lemb.Str. 63
2890 Saarpf. Rohwr. Eink.Gen. f. Schuhind., eGmbH
3506 J. Sandt AG, Masch.-Fbr., Horchstr. 54

Sml.-Nr. 2041 J. Sandt A.-G.
Maschinenfabrik. **T** Sandt **P** Ludwigsh. 646

2000 Sanitätskolonne u. rot. Kreuz, Steinstr. 7
2867 Sauer, Eugenie, Putz, Schloßstr. 43
2292 Sauter, Dr. Konr., Zahnarzt, Kronpr.Str. 23
2315 Sauthoff, Carl, Geschäftsführer.
3357 **Sax, Hans,** Trikotwarenfbr., Bogenstr. 16
2497 **Schaaf, Louis,** Schlossermstr., Hirtenstr. 6
3703 Schaaf, Otto, Vertreter, Gersbacherstr. 13
3638 **Schaaf, Willy, Fbrkt., Zweibr.Str. 30a**
3615 **Schäfer, Arthur,** Schuhfbr., Bergstr. 1
2074 Schäfer, Emil, Apotheke, WinzlerStr. 42
3996 Schäfer, E., Oberstudiendir., Hanauerstr. 10
2282 Schäfer, Emilie, Ww., Kaiserstr. 13
2242 Schäfer, Dr. Ferd., Fbrkt., Lemb.Str. 36
2241 Ferd. Schäfer Söhne, Schuhmasch., Pfarrg. 1
2374 Schäfer jr., Fr., Schreiner, v.d.Tann-Str. 5
2139 Schäfer sen., Friedrich, v.d.Tann-Str.5
3623 Schäfer, Friedr. Carl, Schuhfbr., Kaiserstr. 13
2594 Schäfer, Friseur, RodalberStr. 14
2396 Schäfer, Gust., Kfm., Rotenbühlstr. 7.
3098 Schäfer, Heinr., Schuhfbr., Güterbhfstr. 5.
3683 **Schäfer, Heinrich,** Schuhfabrik, Erlenbrunn
3059 Schäfer, Ww. Jakob, Bäckerei, Zwingerstr. 16
3573 Schäfer jr., Karl, Bäckerei, Pasquaystr. 22
2241 Schäfer, Ludw., Ing., Pfarrgasse 1
858 Schäfer, Dr. Otto, Arzt, Rodalben
2702 Schäfer, Otto, Schlosserei, Bahnhofpl. 10
3213 Schäfer, Paul, Sanitätshaus, Schloßstr. 45
2191 **Schäfer, Phil., Schuhfbr., R. Straußweg 2**
(2592) Schäfer, Phil., Tapeten, Winzlerstr. 59
3224 Schäfer, Walter, Fahnenstr. 9
2005 Schäfer, Wilh., Lederlager, Zweibr.-Str. 46.
3914 Schäfer, Willi, Sarglager, Christiansgasse 18
3309 Schäfer & Co., Schuhfbr., Blocksb.Str. 3
3104 **Schäffer, Friedr., Massage-Inst., Hauptstr. 30**
2578 **Schäffer, Gust., Bäckerei, Bogenstr. 38.**
3400 Schäffer, Heinr., Schuhfbr., Lembergerstr.
824 Schang & Pfundstein, Schuhfbr., Rodalben
3714 Schantz, Jakob, Autoverm., Blümelstalstr.24
2109 Schantz, Jakob, Schuhfbr., Schwanenstr. 10
2369 Scharf, Maria, Schneiderin, Hohm.Str. 2
3170 Scharwath, Fr., Grabmalgesch., Obersimten
3132 Schaudig, Dr. E., Arzt, Exerzierpl. Str. 2
3825 Scheen, Willi, Dentist, WinzlerStr. 92
2609 Scheffel, Kurt, Vertreter, Strobelallee 80
2530 Scheid, Jos., Milch, Schachenstr. 34
2776 Scheid, Karl, Metzgerei, Landauerstr. 5
3382 Scheidt, Ludw., Schneider, Schloßstr. 38
2373 Ferdinand Schenck A.-G., Sägewerk, Schachenstraße 14
2272 Schenk, Heinr., Bauuntern., Blocksb.Str.34
2712 Scherer, Eugen, Bäckerei, Jahnstr. 2
2577 Scherer, Helmut, Schuhfbr., Goethestr. 33
3704 Scherer, Paul, Schuhfbr., Bogenstr. 9
2539 **Scherer, Rob., Mineralwfbr., Schillerstr. 14.**
3825 Scherer, Willi, Dentist, WinzlerStr. 92
2822 **Scherler, Emil, Konsumgesch., Glockenstr. 2.**
3647 Schetting, Jakob, ZweibrückerStr. 40
2487 Scheuermann, Wilh., Zigarren, Landauerstr. 17
3553 Scheurer, Georg, Dir., Schloßstr. 42
2145 Gebrüder Schieler, Schuhfabrik, Fahrstr. 1
3261 Schiffer, A., Vertretungen, Horebstr. 75
3474 Schindler. Willy, Bäckerei, Blüm.-Str. 17.
3319 Schlachtviehmarkt, Ringstr. 78
2419 Schlafmann, Fritz, Grabsteine, Friedhofstr.
2042 Schlager-Sandt, Alfred, LandauerStr. 77
3265 Schlitz, A., Scheiderei, Teichstr. 1
3980 **Schlönvoigt, Paul, Baugesch., Herzogstr. 83.**
3880 Schloßgaststätten, Klosterstr. 9
2694 L. & F. Schlotter, Schuhfbr., Friedhofstr. 12
2184 Schmauß, Josef, Dentist, Herzogstr. 47
3118 Schmenger, Gust., Ledervertr., Zweibr.Str.29
3693 **Schmenger, Herm., Schuhfbr., Schäferg. 66**
2925 Schmenger,Ww. Jakob, Besatzfbr., Rod.Str. 31
2461 Schmenger, Ludw., Kol.-W., Ringstr. 21.
2797 Schmenger, Ludw., Vertr., Kaiserstr. 4a
2633 Schmid, Karl, Maschinenfbr., Schäfergasse 5.
3993 Schmidt, Adam, Schuhfbr., Arth.Prack-Str. 1
871 Schmidt, Dora, Ww., Rodalben
3089 Schmidt, Eugen, Spedition, Klosterstr. 27
3718 Schmidt, Friedr. Heinr., Leder, Bogenstr. 7
2900 **Schmidt, H., Leistenfbr., Rotenbühlstr. 17**
2167 Schmidt, J. L., Leder- u. Schuhwaren, Lemberger Straße 74
3063 Schmidt, Jakob, Plakatanschlag, Wagenstr.23.
2786 **Schmidt, Jakob,** Schuhfbr., Gersbach
3057 Schmidt, Monika, Schuhwr., Teichstr. 25

3636 Schmidt & Co., Schuhleistenfbr., Gasstr. 11.
3900 Schmidt & Lehnung, Lederhdlg., Volksg.Str. 23
3172 Schmitt, Adam, Gastwirt, Winzlerstr. 111
3115 Schmitt, Friedr., Rolladenfbr., Bogenstr. 42
2840 Schmitt, Heinrich, Vertret., Hauptstr. 96
870 Schmitt, Jakob, Autovertrieb
2394 Schmitt, Jak., Schablonen, Schloßstr. 51
804 Schmitt, Josef, Baugeschäft, Rodalben
3882 Schmitt, Jos., Dachdecker, Glasbergstr. 2
2761 Schmitt, Karl, Sägewerk, Leinenw. 34
3881 Schmitt, Dr. L., Tierarzt, Adam Müllerstr. 11
3262 Schmitt, Michael, Gemüse, Kreuzg. 34
3998 Schmitt, Rich., Holzhdlg., Winzler.Str. 102
2872 Schmoll, Dr. C., Arzt, Bahnhofstr. 20.
834 Schmulder, Johann, Schuhfbr., Rodalben
2166 Schnäbele, Robert, Kohlen, Rodalberstr. 70
3411 Schneble, Robert, Schuhfbr., Güterb.Str. 29.
2468 Schneider, Adam, Absatzfbr., Niedersimten.
3823 Schneider, Aug., Vertret., Zweibr.Str. 50
3437 Schneider, Erna, Lebensm., Fahrstr. 2
3273 Schneider, Friedr., Maurerm., Kirchbergstr. 9
3272 Schneider, Dr. Gustav, Arzt, Hauptstr. 88.
3358 Schneider, Gustav, Friseur, Sandstr. 38
3846 Schneider, Karl, El. Install., Bitscherstr. 2
3015 Schneider, Wilh., Vertret., Landgrafenstr. 16
3754 Schneider & Bähr, Kohlen, Windsberg
2431 Schneider & Co., Leder, ZweibrückerStr. 11
2758 Schnörr, Rud., Bäckermstr., Hauptstr. 100
2451 Schön & Cie AG, Schuhmaschfbr., Teichstr. 19
893 Schönfelder, Anton, Spedit., Rodalben
3679 Schorpp, Wäscherei, Hauptstr. 2
3323 Schorpp-Wäscherei, Hauptstr. 63
2676 Schramm, Peter, Tabakwr., Schloßstr. 12.
2046 Schreck, Karl, Schreiner, Sandstr. 32
3011 Schreiber, Otto, Vertr., Höfelsgasse 7
2522 Schreiner, Albert, Schuhfbr., Schäferg. 19
2563 Schreiner, Georg, Näherei, Steinstr. 12.
3252 Schreiner, Heinr., Hauptkassierer
2320 Schreiner, Herm., R.-A., Ringstr. 78
3252 Ders., Wohnung, Schützenstr. 16
2174 Gebr. Schröder, Schuhfbr., SimterStr. 9
2384 Schröder, Karl, Malermeister, Enggasse 3.
3236 Schröter, K., Wirtschaft, Paulstr. 8
3249 Schubert, Willi, Drogerie, Winzlerstr. 77
2500 Schuchard, Heinr., Vertr., Sandstr. 4.
2097 Schuck, Theodor, Straßen- und Tiefbau, Blümelstalstr. 23
3216 Schuck & Seitz, Konfektion, Hauptstr. 74
2970 Schuck, Adolf, Tiefbau, Volksg.Str. 8
3495 Schüler, Fritz, Gaststt., Str.d.12.Febr. 35
2100 Schütz, Adolf, Vertret., Friedhofstr. 36
3763 O. Schütz u. A. Würtz, Install., Hauptstr. 72
2213 Schützenverein, E. V., Steinbachstr.
2915 Schuhfabrik Organa GmbH, Blocksbergstr. 4

2742 Schuhfachschule, Deutsche
Pirmasens
Lemberger Straße 60

2742 Schuhindustrie Deutsche Fachschule
Pirmasens, Lemberger Str. 60

3186 Schuhmacher, Gottfr., Kisten, Hohm.-Str. 20.
3130 Schuhmann, Wern., Archit., Fröhnstr. 24
2082 Schulmerich, G., Metallwr., Hohenz.Str. 68
3972 Schultz, August, mech. Werkst., Höhstr. 28
3634 Schultz, Edmund, Bäckerei, Schäferstr. 3
2725 Schultz, Gustav, Schlosser, Lemb.Str. 21
3073 Schultz, Pirmin, Autorepar., Wiesenstr. 5
2709 Schulz, Karl, Tabakwr., Hauptstr. 67
3660 Schulz, K., Vertret., Buchsw.Allee 70
3470 Schumacher, Insp., Kronenstr. 51
2589 Schupp, Hans, Bäckerei, Fahnenstr. 12
3338 Schupp & Piersdorf, Install., Christiansg. 16
2089 Schuster, M., Transp., Blümelstalstr. 28
2971 Schutz- u. Sicherheitsdienst, Darmst.Str. 21
814 Schutzpolizei der Gemeinde Rodalben
2925 Schwab, Daniel, Stadtkassierer
3321 Schwab, Elsa, Schuhfbr., Rothenbühlstr. 22
3606 Schwab, Hermann, Metzgerei, Klosterstr. 34
3101 Schwab, Rob., Friseur, Marsstr. 1
3983 Schwager, Ludw., Transp., Marienstr. 10
2209 Schwartz, Ed., Transp., Sandstr. 8
3401 Schwartz, Ludwig, Leder, Kreuzstr. 4
2515 Schwartz, Wilf., Autotransp., Lindenstr. 42
3907 Schwarz, Erich, Maler, Schwan.Str. 19
2944 Schwarz, Georg, Galanteriewr., Hauptstr. 3
3781 Jos. u. Rob. Schwarz, Zimmerei, Leinenw.Str. 5
2814 Schwarz, Katharina, Metzgerei, Zweibr.Str. 61
3326 Schwarz, Ludwig, Schuhfbr., Pasquaystr. 8
3705 Schwarz, Richard, Café, Hauptstr. 33
3903 Schwebius, Herm., Metzgerei, Hauptstr. 104
3612 Schwebius, Jak., Metzgerei, Klosterstr. 19
2802 Schweibold, Karl, Schreinerei, Ottostr. 1.
2813 Schweitzer, Emil, Bäckerei, Sandstr. 15
2026 Schweitzer, Hch., Schuhausputz, Hptstr. 71
3537 Schweitzer, Josef, Gärtnerei, Zeppelinstr. 24
3349 Schweitzer, Kurt, Bäckerei, Ringstr. 30
2329 Schweitzer, Otto, Restaur., Sandstr. 34
3722 Schwenk, Herm., Vertr., Fröhnstr. 43
3812 Schwerdtfeger, Dr. R., R.-A., Ringstr. 114
3415 Schworetzky, Gust., Install.
3095 Seebach, Karl Fr., Vertretungen, Fröhnstr. 4
3584 Seebach, H., Schuhfabrik, Petersberg
2003 Seel, Eug., Vertr., Zwingerstr. 12
2625 Seffrin, Herm., Schuhfbr., Kaiserstr. 53
2771 Gebr. Sehnert, Schuhfbr., Horebstr. 74
3979 Sehnert, Ludw., Metzger, Klosterstr. 8.
3669 Sehnert, Wilh., Schuhfbr., Kirchbergstr. 20
(3232) Sehringer, Carl, Vertr., Bogenstr. 46
3738 Seibel, Aug., Schreinerei, Niedersimten
2217 Seibel, Oskar, Autoverm., Gersb.Str. 1
3901 Seibert, Jak., Gipsermstr., Gersb.-Str. 25.
2871 Seim, Ludwig, Schuhfbr., Lembergerstr. 4.
3736 Seim, Simon, Schuhfbrkt., Alleestr. 2
2144 Seim & Söhne, Schuhfbr., Waldstr. 18
3244 Seitz, Georg, Gärtnerei, Zweibr.Ldstr. 96
2916 Seitz, H., Brauereidir., Zweibrückerstr. 5.
2655 Seitz, Karl, ZweibrückerStr. 3
2666 Johanna Seitz u. Gretel Gärtner, Schneiderei, Schlaugasse 2
3741 / 3742 Semler, Carl, Schuhfabrikation, Pirmasens, Alleestr. 38/40
3893 Derselbe, Wohn., Alleestr. 26.
2966 Semler, Dr. Carl, Schuhfbrkt., Luisenstr. 27
2660 Semler, Ernst, Kol.-W., Mathildenstr. 7
2367 Semler, Wolfgang, Kfm., Strobelallee 48
2768 Semmler, Konr., Schreiner, Lembergerstr. 57.
2322 Senger, Herm., Schlosserei, Niedersimten
2225 Senninger, Dr. Walter, Arzt, Land.Str. 55
3041 Sertel, Ludwig, Schuhfabrik, Rothenbühlstraße 10. P Ludwigshafen 9332
3460 Sertel jr., Ludw., Fabrikant, Lemb.Str. 45
2498 Servas, C., Leder, Schillerstr. 4
3426 Servas, Joh., Möbeltransp., Bogenstr. 10
876 Servas, Robert, Kfm., Rodalben
848 Servas, Wilhelm, Schuhfabrik, Rodalben
3941 Seufert, Reinh., Monteur, Neugasse 10
3248 Shell-Großtankstelle, Friedhofstr.
3260 Sieber, Chr., Eisen, Hauptstr. 8.
2537 Siegenthaler, Franziska, D.-Konf., Luisenstr. 38
2401 Siemens & Halske AG, Siemens-Fernspr.-Kundendienst
3375 Siener, Karl, Möbel, Hauptstr. 88a
2454 Simgen, Phil., Zigarren, Schloßstr. 2.
3712 Simon, Eugen, Gips, Kaiserstr. 57
3773 Simon, Heinr., Glaserei, Bergstr. 5
2059 Singer, Nähmaschinen AG, Hauptstr. 25
2587 Sittel, Dr. Herm., Ass.-Arzt, Lemb.Str. 22
2542 Sittel, Karl
2658 Soffel, Erna, Schuhfbr., LandauerStr. 17
3568 Soffel, L., Schuhfbr., Königstr. 10
3510 Sommer, Friedr., Gastwirt, Land.Str. 38
3060 Sommer, Rich., Bäckerei, LembergerStr. 3a
2675 Sondinger, L., Rechtskons., Land.Str. 33
3632 Sonnenapotheke Hr. Klein, Alleestr. 18
2508 Soyez, Kurt, Büromasch., WinzlerStr. 78
3650 Spar- u. Baugenossenschaft mbH, Bürkelstr. 20
897 Spar- u. Darlehnsk.-Verein eGmbH, Rodalben
3754 Spar- u. Darlehnskasse, Windsberg
2846 Speer, R., Betonbau GmbH, verl. Güterb.Str.
2824 Speier, Ad., Vertr., Blocksbergstr. 47
2501 Sperling, Ludwig, Absatzfbr., Schillerstr. 13.
2133 Spiegelberg, Anita, Glockenstr. 32
2024 Spitzfadem, Alb., Agent, Holzweberstr. 8
3155 Spitzfadem, Frdr., Agentur, Bergstr. 3.
3988 Sportklub 05, EV., Winzlerstr.
2565 Springmann, Herm., Tabakwr., Schützenstr. 13
2619 Springmann & Laible, Bäckerei, Str.d.12. Februar 7
3374 Stadtgarage Leunatankstelle, Alleestr. 25
2741 Stadtverwaltung Pirmasens Hauptstr. 26
2841 Stadtwerk Pirmasens, Gasstr. 2
2434 Städt. Waldfriedhof, Landauerstr.
2013 Stahl, Eduard, Leder, Schützenstr. 2
3446 Staller, Ludw., Gastwirtsch. Ruhbankerhof
2819 Stapf, Heinr., Manufakturwr., Alleestr. 10.
3536 Stefan, Eug., Schreinerm., Kirchbergstr. 5
2677 Steffan, Jakob, Architekt, Hauptstr. 87.
3694 Stegmann, Karl, Gastw., Winzlerstr. 80
2391 Stegner, Fritz, Ausputzerei, Schwanenstr. 3.
2321 Stegner, Phil., Metzgerei, Blocksbergstr. 15.
2562 Steigner, Alb. Fr., Likörfbr., Beethovenpl. 10
3097 Stein, Hermann, Install., Maximil.Str. 2
3388 Stein, Wilhelmine, Wäsche, Friedrichstr. 36
3524 Stempel, Helmuth, Rechtsrat, Hanauerstr. 13.
3387 Stengel, Gottfr., Schuhfbr., Maria-Ther.-Str. 8
2277 Stengel, Herm., Gärtnerei am Naturheilverein
2988 Stephan, Heinrich, Kümmelg. 11
3438 Stephan, Jak., Absatzfbr., Schwanenstr. 12
2991 Stephan, Wilh., Schmiedemstr., Brunneng. 16
2325 Sternapotheke, Dankelsbachstr. 1
2157 Sternjakob, Alfred, Lederwr., Leinenw.Str. 42
3747 Sternjakob sen., Fr., Kohlen, Winzlerstr. 74
3691 Sternjakob, Rudi, Kfm., Charlottenstr. 10
3613 Steuer- u. Gem.-Einnehmerei, Str.d.12.Febr. 27
805 Steuer u. Gem.-Einnehmerei Rodalben.
3975 Steuer- u. Gem.-Einn. Trulben, Nd.-Simten.
3522 Stilgenbauer, Aug., Landw., Steinstr. 19.
3969 Stock, Emil, Schuhfbr., RodalberStr. 28
3135 Stock, Richard, Brennst., Landgr.Str. 20
2830 Stocker, Karl, Motorfahrz., Pirm.Str. 2
3134 Stockmayer, Otto, Handelsvertr., Wörthstr. 11
2471 Stöckle, Karl, Vertr., ZweibrückerStr. 2
2595 Stöpel, Martin, Lederwr., Marg.Str. 3
3001 Stopfer, W., Schuhfbrkt., Blümelstalstr. 15
815 Storck, Karl, Schuhfbr., Rodalben
3365 Strassel, Aug., Rahmenschneid, Kreuzg. 21
2834 Straßenbau Boersch, Baubüro, Winzeln
2638 Straßen- u. Tiefbau, N. Sinewe, Joßstr. 7
2429 Straßenmeisterstelle d. Straßen u. Flußbauamtes, Kaiserslautern, Lemberg
2495 Streckert, Rudolf, Konditorei, Schloßstr. 24
3410 Stretz, Elise, Lebensm., Teichstr. 4
2140 Striemann, Alfred, Photo, Alleestr. 25
3128 Stucky, Emil, Autotransp., L.Leinenw.Str. 3
2885 Stucky, Emil, Geschäftsträger, Feldstr. 2
3093 Stüber, Chr., Mineralöle, Zeppelinstr. 8
2604 Stüber, Karl, Lebensm., Rodalberstr. 2
3550 Stuhlfauth, Willy, LandauerStr. 72
2598 Stumpf Nf., Pet., Absatzfbr., Alleestr. 14
3976 Stutz, Gust., Café, Winzeln
2305 Stuppy, Andr., Metzgerei, Fehrbach
2610 Stuppy, Karl, Schneiderei, Alleestr. 10
812 Tempel, H., Pappenfbr., Rodalben
3044 Thäter, Alwin, Autovermiet., Lemberg
2261 Thäter, Ferd. Ernst, Schuhfbr., Lemberg
2906 Thams & Garfs, Kaffee, Hauptstr. 36
2993 Theisinger, Aug., Baugesch., Leinenweberst. 24
2136 Theisinger, Gg., Baugesch., Lemberg
3590 Theisinger, Ww. Jakob, Bad, Lemberg
2664 Theisinger, Jakob, Baugesch., Ruhbankerhof
3331 Theisinger & Hill, Schuhfbr., Bergstr. 1
2218 Theobald & Rosenfelder, Schuhfbr., Gärtn.Str. 4
2071 Theobald, Alma, Lebensm., RodalberStr. 64
3727 Theobald, Ant., Gastwirt, Beethovenpl. 1
2372 Theobald, Elise, Rest., Blocksb.Str. 26
2379 Theobald, Emil, Transp., Lindenstr. 28
2788 Theobald, Fr., Schreinerei, Friedhofstr. 16
2732 Theobald, Dr. Fritz, Arzt, Schloßstr. 2
3620 Theobald, Ludwig, Schuhfabrik, Bogenstr. 16
2667 Theobald, L., Schuhfbr., Kirschbergstr. 61
3540 Theysohn & Heumach, Schuhfbr., Glockenstr. 18
3327 Theysohn, Bernh., Bäckerei, Alleestr. 1
2172 Theysohn, Herm., Vertr., ZweibrückerStr. 32
2248 Theysohn, Karl, Winzl.Str. 88
3485 Thiefenthaler, R., Restaurant, Ringstr. 27
2974 Thies, Wilhelmine, Kappenfbr., Kronpr.St. 26
3078 Thomann, Karl, Schuhfbr., Höfelsg. 4
2692 Thomas, Karl, Färberei, Schäferstr. 7
2193 Tivoli-Gastst. Otto Sehnert, Schloßstr. 24
2279 Tonhalle St. Anton, Bitscherstr. 116
3138 Gebr. Träg, Vertreter, Alleestr. 18
3412 Trauth, Heinr., Kfm., Maximilianstr. 10
2874 Trautmann, Hrch., Schuhfabrik, Blumenstr. 8
2359 Treber, Mathilde, Ww., Blocksbergstr. 51
869 Tretter, Alfons, Autorepar., Rodalben
886 Tretter, Franz, Schuhfabrik, Rodalben
3263 Tretter & Marx, Schuhfbr., Luisenstr. 35
2067 Treusch jr., H., Vertret., Zweibr.Str. 19
2826 Trumpa, Herm., Baugesch., ZweibrückerStr. 36
2864 Tuberkul.-Fürsorgever., Erhol.-H., Nesseltal
2290 Türck, Robert, Autozub., Margarethenstr. 2
2460 Tunsch, August, Transporte, Leinw.Str. 20
3238 Tunsch, Paul, Autofuhrw., Zeppelinstr. 26
2474 Turnverein 1863, E. V., Holzweberstr. 20
2412 Uhl, Jos., Architekt, Bitscherstr. 112
3366 Uhlig, Rolf, Lebensmittel, Hauptstr. 9
2759 Uhlmann, Karl, Zahntechniker, Friedhofstr. 46
2298 Ullrich, Karl, Gastw., Friedhofstr. 1
3770 Ullmer, Ludw., Schuhfbr., Horchstr. 10
2723 Umert, Heinr., Werkzeugfbr., Hauptstr. 89
3368 Unkauf, Gg., mech. Werkst., Wagnerstr. 7
3559 Urban, Martin, Transp., Löwenbrunnerstr. 10
3562 Valentin, Bernh., Autotransp., Goethestr. 5
3589 Veith, Ludw., Kohlen, Lemberg.
2977 Verein Creditreform eV, Gärtnerstr. 29
3651 Ver. Kartonagenfbr. GmbH, Holzw.Str. 10
2268 Ver. Untertag- u. Schachtbau GmbH, Gärtnerstraße 23
2651 Vereinsbank Pirmasens, Alleestr. 5.
2741 Verkehrsamt, städtisches, Pirmasens, Hauptstraße 26
3563 Vertr. Ärztl. Stelle d. L. V. A., Bhfstr. 41
3531 Völkel, Ludw., Schneidermstr., Friedhofstr. 32
3227 Völlinger, Franz, Pflasterm., Buchsw.Str. 40
3505 Frz. Völlinger u. Sohn, Tiefbau, Güterbahnhofstr. 25
2492 Völmle, Rich., Vertr., Kümmelgasse 4
2135 Vogel, H. M., Buchdruckerei, Hauptstr. 86
2224 Vogel, Ludwig, Transp., Friedrichstr. 29
2663 Vogt, August, Metzger, Hauptstr. 28
2433 Vogt, Eug., Chem. Fbr., Kaiserstr. 5
3120 De Vries, Dr. Grete, Ärztin, Bürkelstr. 12
2407 Waage, Hugo, Archit., BitscherStr. 98
3081 Wachtel, Jos., Zigarrenfbr., Kreuzg. 36.
3831 Wäsche-Kord, Wäsche, Hptstr. 25
3386 Wässa, Eug., Gasthaus, Ruhbankerhof
3268 Alb. Wagner & Friedr. Kunz, Kohlen, Winzeln
2513 Wagner, Anneliese, Heilgymn., Bahnhofstr. 35
3937 Wagner, Aug., Ruhbank
3339 Wagner, Berta, Lebensm., Land.Str. 16
2104 Wagner, Franz, Zimmergeschäft, Sonnenstr. 1
2356 Gebr. Wagner, Schuhfbr., Gasstr. 8
3221 Wagner, Heinr., Bäckerei. Winzeln.
2958 Wagner, Heinr., Schuhfbr., Kreuzgasse 2
3789 Wagner, Hermann, Vertret., Buchsw.A. 90
3576 Wagner, Herm., Bildhauer, Friedhofstr. 20
2503 Wagner, Karl, Autotransp., Gersbach
2318 Wagner, Karl, Leder, Ringstr 41
3822 Wagner, Ludw., Schuhfbrkt., Exerz.Pl. 12
2411 v. Waldenfels, Frhr., Hans, Hptm., Strobelallee 106
3439 Walderholungsh. d. Med.-Verb. e. V., Gefällerweg 25
2107 Walhalla-Café, Landauerstr. 19b.
2409 Walhalla-Theater, Hr. Ohr, Land.Str. 19b
3625 Walter, Georg, Obermstr., Waldstr. 25
2670 Walter, R., Modellwerkst., Kirchb.Str. 14
3824 Walzer jr., Heinr., Installation, Kornstr. 3
2205 Wanger, Fritz, Baugesch., Rodalberstr. 4
2964 Wannemacher, Ludw., Kohlen, Horchstr. 29
3125 Wasserversorgung Felsalbgruppe Schelermühle
2038 Wasserwerks-Insp., Luisenstr. 48
828 Weber, Alfred, Schuhfbr., Rodalben.
2757 Weber, Alois, Autotransp., Christiansg. 3
3046 Weber, August, Viehagentur, Schlachthof
3877 Weber, Ernst, Vertreter, Schillerstr. 4
2919 Weber, Friedr., Kol.-W., Herzogstr. 21
2355 R. &. J. Weber, Schuhfbr., Hügelstr. 20.
3042 Weber, Tobias, Schuhfbrkt., Land.Str. 65
2917 Wehner, Friedr., Maler, Friedhofstr. 25
3641 Wehrmacht, Standortältester
3851 Dies., Standortvermittlung
2483 Dies., Bauamt Kaiserslautern, Husterhöhe 32
2682 Dies., Heeresstandortsverwalt.
2111 Dies., Wehrmeldeamt, Str.d.12.Febr. 25
2058 Wehrum, Else, Textilwr., Hauptstr. 80
2514 Weidler, Ernst, Schuhfbr., Schanzenstr. 8
3883 Weigel, Alb. Süßwaren, Allee 29
3744 Weigel, Karl, Süßwaren, Burgstr. 32.
3503 Weihmann, Peter, Malermstr., Burgstr. 6.
3255 Weinberger, Dr. Fr., Arzt, Land.Str. 9
3486 Weis, Adolf, Parfümerien, Schloßstr. 1
3215 Weis, Eleonore, Schuhfbr., Gersb.Str. 34
2624 Weis, Heinr., Leder, Hauptstr. 57.
2579 Weis, Karl, Delikat., Lembergerstr. 19a.
3734 Weis, Otto, Schuhfabrik, Pirmasens, Arthur-Prack-Straße 1
3346 Weis, Paul, Schuhwr., Sandstr. 12
2047 Weislogel, Bäckerei, Friedhofstr. 31
3234 Weiss, Fritz, Schreinerei, Ringstr. 34
2934 Weiß, Heinr., Elektroanl., Schäfergasse 64
3879 Weiß, M., Wollwaren, Hauptstr. 76.
3614 Weiss, Paul, Farben, Sandstr. 14
3607 Weiß, Rich., Dachdeckermstr., Gasstr. 15
3074 Weißgerber, Ludwig, Gasth., Alleestr. 1
2095 Wellpappenfabrik, GmbH, Alleestr. 27
2231 Welter, Alb., Leder, Waldstr. 6
2770 Welter & Brück, Schuhfbr., Landgrafenstr.
3472 Wendel, Alfred, Schuhfbr., Schillerstr. 8
2247 Wendel, Herm., Leder, Alleestr. 25
3334 Wendel, Ludw., Schuhfbr., Erlenbrunn
2476 Wentrup, Eberh., Oberstltn., Hohenz.-Str. 26
2716 Wenz, Friedr., Knopflochnäherei, Alleestr. 23
3707 Westerwiller, Herm., Wäscherei, Höfelsg. 5
3471 Westrich, Otto, Lederabfälle, Gersb.Str. 16
3100 Wettengel, P., Wirtschaft, Alleestr. 4
2602 Weyell Nf., Seb., Kol.-W., Hauptstr. 55
3985 Wick, Alb., Metzger, Höheischweiler
2714 Wiehn, Karl, Vertr., Klosterstr. 26
2436 Wiehn & Heinrich, Baugesch., Zweibr.Str. 51
3492 Wilhelm, Gust., Händler, Erlenbrunn.
3820 Wilhelm, Joh., Schuhfbr., A.Prackstr. 5
2829 Wilhelmy, Friedrich, Hüte, Hauptstr. 36
2256 Wilhelmy, Ww., R., Herrenart., Hauptstr. 9
2365 Willig, Karl, Druckerei, Sandstr. 8.
3340 Wilmsmann, Erich, Strobelallee 82
3570 Wilmsmann, Eugen, Leder, Holzw.Str. 39
3779 Winderoll, Franz, Schuhfbr., Hohmärtelstr. 27
2672 Winderoll, Herm., Schuhfbr., Zweibr.Str. 38
3527 Brüder Winkle, Modellfurnit., Horebstr. 75
3297 Winkler jr., Jos., Optiker, Schloßstr. 26
2113 Winkmann, Fr., El. Anl., WormserStr. 14
3194 Winnwa, Ludwig, Schuhfbr., Wörthstr. 8
3191 Wirth, Emil, Lederwaren, Lembergerstr. 6
3502 Wirth, Oskar, Leder, Kreuzgasse 20
2649 Wittenmeier, Heinr., Kaufhaus, Hauptstr. 41.
3425 Witthöft, Wilh., Glas, Hauptstr. 74
2004 Wittmann, Georg, Fuhrw.-Bes., Kümmelg. 20
3017 Wittmer, Ludwig, Steuerber., Leinenw.Str. 44
2351 Wölfling, C., Eisen, Hauptstr. 37
2701 Wolf, Aug., Bauspenglerei, Sandstr. 7.
3962 Wolf, Emil, Chem. Produkte, Friedhofstr. 21
2529 Wolf, G., Lotterie, Exerzierpl. Str. 2
2168 Wolf, Jakob, Masch.-Repar., Christiansg. 14
2496 Wolf, Karl, Kraftfahrkurse, Hauptstr. 73
3267 Wolf, Konr., Kol.-W., Zweibr.Str. 2
3782 Wolf, Louis, Installat., Sandstr. 23.
2721 Wolf, Philipp, Schuhfbr., Marsstr. 6
2808 Würtz, Phil., Glaserei, Schloßstr. 29.
2775 Wüst, Jakob, Dentist, Ringstr. 110
810 Wuster, Hans, Eisen, Rodalben
2947 Wuttke, Fritz, Schuhfbr., Bogenstr. 7
2689 Zapp, Gust., Schmied, Schäfergasse 51
2898 Zehfuß, Franz, Gipsgesch., Hohmärtelstr. 30a
2924 Zehfuß, Stephan, Gipsermstr., Holzstr. 14.
2286 Zell, August, Schuhfbr., Land.Str. 41
2769 Zell, Christian, Wirtschaft, Bitscherstr. 1
3220 H. Zettelmeyer, AG Straßenb., Schützenstr. 11
2713 Zeyn, Wilh., Linoleum, Joßstr. 7
2138 Ziegler jr., L., Schuhfbr., Bogenstr. 11
2485 Ziegler, Rob., Schuhfbr., Gersbach
2807 Ziliox, Aug., Schuhfbr., Gersbach.
3369 Ziliox, Eugen, Betriebsführer
2632 Gebrüder Ziliox, Leder, Exerzierplatz 7
3687 Ziliox, Karl, Schuhfbrkt., Blocksbergstr. 80
2887 Zill, Herm., Dentist, Landauerstr. 3
2665 Zimmer, H., Orts-Musikersch., Teichstr. 5
2338 Zimmermann, Alb., Schuhfbr., Neugasse 10
3895 Zimmermann, Gr., Möbel, r. Schloßstr. 3
2575 Zimmermann, K., Gasth., Gersbach
2932 Zinnecker, H., Steuerberater, Dankelsb.Str. 6
3322 Zipf, Heinr., Kfm., Landauerstr. 36
3560 Zoller & Cronauer, Versich., Ringstr. 76.
2767 Zoller, Eugen, Prokurist, Ruppr. Str. 36
2992 Zoller, Jak., Metzger, Wiesenstr. 5
3157 Zoller, Jak., Kol.-W., Maria Theresiastr. 16
3092 Zoller, Julius, Ledervertr., Teichstr. 5
2973 Zumbach, Jakob, Karlstr. 1
2093 Zwally, Alb., Transp., Am Häusel 13

Pirna (Sachsen)

2326 Abfuhrgenossenschaft E. G., Reichsstr. 11
2991 Adam, Otto, Zuschendorf
2266 Ade, Gottlob, Steuerber., LangeStr. 8
3128 Adler, Karl, Schuhwr., Hauptstr. 11
2682 Adler, Martin, Strickwr., Barbiergasse 20
2924 Akkumulatoren Bau GmbH, Schillerstr. 10
2625 Aktiengesellschaft für Glasindustrie, vorm. Friedr. Siemens, Werk Copitz, Pillnitzer Straße
2451 Akt.-Ges. Sächs. Werke, Ad.Hitler-Str. 25
3238 Dieselbe, Umspannwerk Copitz
3034 Dieselbe, Schaltwerk Ottendorf
2576 Albrecht, P., Kohlen, Klosterstr. 2
2645 Allg. Deutsche Creditanst., Jacob.Str. 3
2486 Altmann, R., Schuhwaren, Jakobäerstr. 1
3051 Amtsgericht, Amtsgerichtsstr. 4
2597 Anders, Bernh., Gärtner, Dippoldisw.Str. 19
3131 Anders, O., Zahntechn. Labor., Klosterstr. 7
2228 Angermann, Arth., Auskunftei, Hohestr. 41
2693 Ansorge, Herb., Bekleid., HoheStr. 53
3279 Anstaltsgut Cunnersdorf
3186 Apotheke Copitz, Rathaus.
2688 Apotheke Pirna, Dr. Leo, Markt 17/18
2541 Arbeitsamt Pirna, Seminarstr. 16
2290 Arndt, Paul, Mörtelfbr., Gartenstr. 5
2475 Arnold, G. Martin, Ofenbau, Niederleite 10
2441 Aschaffenburger Zellstoffwerke AG
3207 Astoria-Lichtspiele, Langestr. 9
2517 Aurich, Rich., Tischler, Ad.Hitlerstr. 15
2341 Autodroschken, Bahnhofsvorplatz
2868 Bächtold, Anton, Materialwr., Alt-Jessen 70
2800 Bächtold, Gg., Töpfermstr., Reitbahnstr. 8
2741 E. Baege & Nierbauer, Kol.-W., Schloßstr. 8
2794 Baege, Wilh., Kol.-W., Marktgasse 1.
2431 Bähr, August, Kol.-W., Fährstr. 14
2727 Bahnhofswirtschaft Pirna, E. Mädler
2852 Band, F., Holzschuhe, Jessen, Weinb.W. 9
3092 Barmer Ersatzkasse, Langestr. 38
2437 Barth, Paul, Tiefbau, v. Richthofen-Str. 1
2995 Barthel, Photohdlg., Ad.Hitlerstr. 33
2098 Barthel, Walter, Reg.-Baurat, Bergstr. 30
2416 Bartosch jr., Wilh., Elektr.Anl., Kam. Str. 6
2476 Bartosch, Ww. Dora, Klempner, Hauptstr. 25
3129 Bau, Otto, Inspektor, Breitestr. 17
2784 Bauch, C., Kol.-W., Reitbahnstr. 2.
2654 Baukantine, Struppener Str.
3037 Bauleitung d. Ad.Hitler-Schulen
3113 Baum, Otto, Buchhdlg., Breitestr. 21
2580 Baumann, Karl, Klempner, Langestr. 45.
2603 Baustoff-Verkaufsstelle, Weststr. 26
2513 Herm. Beck u. Sohn, Ofenbau, Lauterb.Str. 6
3181 Beckert, Arthur, Studienrat, Copitz, Brückm. 5
3184 Beckert, Friedr., Kol.-W., Dohnaschestr. 1.
3066 Behr, Kurt, Kohlen, Hans-Schemmstr. 5
2862 Behrendt, Johs., Waagenbau, Bahnhofstr. 10
2940 Beier, Herb., Bäckerei, Reichsstr. 7
2338 Beier, Walter, Buchdruck., Breitestr. 17a
2521 Bekleidungsgeschäft Uscha
2864 Benad, Arthur, Bäckerei, Langestr. 10
2181 Benedix, Arno, Bauer, Oberseidewitz
2395 Benedix, Osk., Bauer, Niederseidewitz 3
2392 O. u. W. Berge, Lohndrusch, LohmenerStr. 10
3112 Berger, Gertrud, Hebamme, Grohm.Str. 3b
2815 Berger, Herbert, Am Mädelgraben 6
3214 Berggiesshübler Werkzeugmaschinenfabrik Paul H. Fischer, Copitz, Lohmener Str. 13
2466 Bergmann, Dr. Dora, Ärztin, Reichsstr. 21
2236 Bernardy, Major, Walkmühlenweg 1
2932 Berufskrankenk. d. Kfm.-Geh. u. wbl. Ang., Bahnhofstr. 12
3173 Beyer, Pfarrvikar, LangeStr. 20
2612 Bezirksbildstelle, Grohmannstr. 4c
2581 Bezirkstierarzt Dr. Müller, Ad.Hitlerstr. 19
2325 M. Bitterlich & Co., Zigarrenfabr., Bahnhofstr.
2421 Blank, Adolf, Glaserei, Bahnhofstr. 26
2427 Blankenstein, R., Feinmech., Nordstr. 43

2826 Bodechtel, Erich, Steinsetzer, Weststr. 26
2117 Boden, Alfred, Kohlen, Nordstr. 13
2532 **Boden, Kurt, Kohlen, Niedervogelgesang 11**
2591 Böhme, Paul, Schmiedemstr., Fährstr. 9
2082 **Böhme, Reinhard, Eisfbr., Waisenhausstr. 10**
2329 Böttcher, Joh., Dir., Postaer Str. 3
2094 Born, Arthur, RottwerndorferStr. 30
2997 Brandvers.-Amt, Ad.Hitlerstr. 22
3033 Brandversich.-Anstalt, Ad.Hitler-Str. 9
2365 **Brauerei z. Felsenkeller AG**, Braustr. 4
3046 Braun, Alb., Prok., Ad.Hitler-Str. 19
2830 Braune, R., Molkereiprod., Ad.Hitlerstr. 36
2225 Breitenborn, O. W., Bäckerei, Schloßstr. 14
2629 Breitenstein, Alfred, Ziegelei, **Hauptstr. 80**
2652 Brennecke, Otto, Ing., Glash.Str. 4b
3119 Bretschneider, Curt, Drogerie, BreiteStr. 5
2160 Bretschneider, E., Fuhren, Lohmenerstr. 14
2968 Bretschneider, H., Fleischer, Rottwerndorf
2728 F. Breuer & Co, Fbr. Bleche, Dresd.Str. 2
3251 Brunner, Dr., Oberbürgermstr., Klosterstr. 12
3088 Bührdel, Erich, Major, Waschhausweg 3
2022 **Büttner, Max, Gartenbau, Brückmühle 3**
3078 Bucher, Oberst, Albertstr. 6
3093 **Burckhardt, Herb., Kapellmstr., Hauptstr.19b**
2888 Burghardt, E., Motorfahrz., Dresdnerstr. 17
2408 Burkhardt, Hans, Bäckerei, v.Richth.Str.
2430 Burkhardt, Kurt, Ebenheit 15
2577 **Café** Astoria, Langestr. 9
2873 Café Central, Barbiergasse 16
3101 Café Hohe Brücken, Konditorei, Bonnewitz
2913 Café Klemm, A. Hentzschel, Jacob-Str. 1
2587 Café u. Conditorei Schaaf, Ad.Hitlerstr. 39
2386 Café Scholze, Hindenburgpl. 3
2197 Carlsohn, Marg., Ww., Kamenzerstr. 7
2641 Chemische Fabrik Pirna, Richard Dressler,
2642 Pirna, Postweg 49/64
3010 Chemische Fabrik Pott & Co. G. m. b. H., Lohmener Str. 12. T Pottco
3239 Clemens, Karl, Gärtnerei, Jessen, Dorfstr. 13
2817 Creutz, Georg, Buchdruck., Hauptstr. 28
2323 **Dabergotz, Rud., Malermstr., Bahnhofstr. 23**
2916 Dähne, W., Heilkunde, Waisenh.Str. 18
3060 Dechant, Alfr., Glashdlg., Copitz, Pilln.Str. 3
3251 Deutsches Rotes Kreuz, Kreisstelle
3085 Dibietz, Wilhelm, Autofuhrw., Grenzstr. 3
2956 Diedrich, Franz, Modehaus, Markt
2879 Dießler, Richard, Bauer, Ebenheit 23
2690 Dietrich, Alw., Bäckermstr., Schmiedestr. 1
2190 Dietrich, Edm., Vertr., Altjessen 25
2032 Dietze, Fritz, Rohprodukten, Kohlbergstr. 4
2410 Dietze, Rich., Planenfbr., Kohlbergstr. 5
3026 Diewock, H., Gefl.-Farm, Lohengrinstr. 46
3224 C. Diller & Sohn. Buchhdlg., Hindenb.Pl. 8
2923 Dittrich, Alb., Direktor, Bismarckstr. 4
3191 Doerffling, Hptm., Walkmühlenw. 1
2579 Döring, Kurt, Kohlen, Lohmenerstr. 9
(2342) Dörschel, Karl, Tapezierer, Waisenh.Str. 20
2497 Drescher, Dr., Zahnarzt, Ad.Hitlerstr. 38
3012 Dressel, Friedrich, Arzt, Reichsstr. 16
2990 Gebr. Dröher, Autolackiererei, Braustr. 12
2637 Drogerie Fuchs, O., Ad.Hitlerstr. 37
2665 Drogerie z. Fuchs, Franke, Schillerstr. 16
2394 Drogerie Gg. Herold, Jacobäerstr. 6
2011 Drogerie Noethling, Herb.Norkus-Pl.
3119 Drogerie Weichelts Kräutergew., Breitestr. 5
2439 Dyckerhoff & Widmann KG, Betonwk., Copitz
3298 **Eberle**, Heinz, Wäscherei, Dresdnerstr. 7
2070 Eberlein, Maria, Dr. Albertstr. 8
2391 Ebert, Willy, Dohma 34c
3235 Eger, Rud., Vertreter
2692 Ehespaner, E., Schreibmasch., Langestr. 38a
(2692) Ehespaner, Marg., Bettfedernhdlg.
2928 Ehnert, Rich., Materialwr., Rottwernd.Str. 68
3110 Ehrlich, Art., Sandgrube, Äuß. Pilln.Str.
2131 Ehrlich, Kurt, Baugesch., Rottwernd. 1
2369 Eifler, Joh., Schlosserei, Breitestr. 17
2084 **Eigner, Paul, Uhrmachermstr., Breitestr. 10**
3273 Eisenwerk Copitz Gerlach & Co, KG
3075 Eisert, Max, Vertr. f. Mühlenfbr.
2161 Eisoldt, Ww. Helene, Bad, Mühlenstr. 11
3170 **Elektro-Stahlgießerei, Copitz, Lohmenerstr.12**
2528 Elsner, Walter, Krsltr., Zatzschke, Neubau
2777 Ender, Otto, Baumstr., Schulstr. 12
2417 Ender, L., Landw. Rat, Bräustr. 4
2464 Everth & Co GmbH, Benzin, Rottwernd.St.19
3230 **Fahlbusch, Arno, Tischlerei, Fährstr. 12**
3283 Fehrmann, A., Möbel, Breitestr. 25
2943 Fenske, Willy, Dentist, Schulstr 3
2146 Fett, Frz., Oberzollrat, Klosterstr. 11c
3070 Fiedler, Gust., Kantine Küttner, Werk II
2895 Fiedler, Joh., Bäckermstr., Weststr. 5
3133 Fiedler, Rich., Droschkenbes., Ad.Hitlerstr. 3
2354 Fischer, Erich, Hospitalstr. 13
2811 Fischer, Frdr., Uhrmacher, Ad.Hitler-Str. 6
3205 Fischer, Hans, Viehhdlr., Lauterbachstr. 8
2072 Fischer, Otto, Autorepar., Rottwernd.Str. 5
2983 Fischer, Paul Rich., Maler, Bahnhofstr. 20
3127 Flachs, Dr. Rich., R.A. [N], Albertstr. 12
3127 Flachs, Dr. Werner, R.A. [N], Albertstr. 12
2726 Flechsig, E., Farben
2788 Fleck & Illmert, Steinbrüche, Rottwerndorf
2860 Fleischer, Moritz, Papierverarb., Steinpl. 21
3183 **Fleischmehlfabriken, Otto Gruve**
2807 Flössel, Dr., Zahnarzt, Ad.Hitlerstr. 6
3126 **Förster, Bezirks-, Basteistr. 25**
2379 Förster, Traug., Drogen. Pirna-Posta.
3228 Forker, Artur, Spediteur, Lasttransporte, Zehistaer Straße 2a
2044 Forker, Karl, Prokurist, Hohestr. 61
2346 Forker, M., Hebamme, Graupa, KurzerWeg 6
2033 Franke, Jul., Ingen., Schmiedestr. 43
2327 Franke, Otto, Installat., Pillnitzerstr. 2
2602 **Franke, Willi, Syndikus, Kam.Str. 16**
2632 **Frauenwohl, Sanitätshaus, Ad.Hitlerstr. 10**
3197 Fraulob, F. O., Schirmgesch., Schmiedestr. 37.
3113 Freiheitskampf, Der, Breitestr. 21
2837 **Derselbe, Schriftleitung, Breitestr. 21**
2574 Freitag, Paul, Bäckermstr., Graupa, Horst-Wessel-Str. 12
3145 Frenz, Osk., Karton.-Fbr., Altrottwerndorf 62
2126 **Freudenberg, Hans, Bäckerei, Hauptstr. 23**
3172 Friedhofsverwaltung
3065 **Friedrich, Arthur, Kfm., Möckethal 22**
2785 **Friedrich, Max, Buchbinderei, Schuhg. 15.**
2173 **Friedrich Nf., W., Kol.-W., Markt 9**
2147 Friese, Paul, Mörtelwerk, Jessen
2865 **Frind, Erwin, Fahrräder, Breitestr. 12**
3139 Friseur-Innung, Dresdnerstr. 17
2594 Fritzsche, Gust., Holz, Hauptpl. 12
3291 Fritzsche, Martin, Fleischermstr.
2816 Fröde, Arno, Bäckerei, Breitestr. 10b
2489 Frohberg, Linus, Landw., Ebenheit
2637 Fuchs Nf., Osk., Drogen, Ad.Hitler-Str. 37
2570 Füssel, Horst, Tischlermstr., Nordstr. 41a
2618 Furkert, B., Mühle, Jessen, Alt-Jessen 81
2388 **Gäbler, Georg, Bauer, Zatzschke 1**
2440 Galle, Herb., Bäckerei, ZehistaerStr. 16
2644 Garten, Paul, Glasermstr., Dohnaschestr. 21
3288 Gasch, Autolicht, Waisenhausstr. 10a
2503 Gasper, Dr., Ad.Hitlerstr. 34
3032 Gasth. Birkwitz, Max Händler, Birkwitz 39
2722 Gasth. Blauer Hecht, Waisenh.Str. 4
2965 Gasth. z. Deutschen Haus, Niedere Burgstr. 1
3102 Gasth. Doberzeit, F. Weineck
2867 Gasth. Ebenheit bei Pirna, R. Kirbach
3049 Gasth. Erbgericht, A. Köhler, Hauptpl. 4
2996 Gasth. z. Erbgericht Dohma, K. Steglich
2115 Gasth. z. Erbgericht, Vorderjessen, G. Häse
2316 Gasth. Feldschlößchen. Dresdnerstr. 1.
2372 Gasth. Felsenkeller, Liebethal, Scheunpflug
2371 Gasthof Goes, Emil Förster
2534 Gasth. z. gold. Löwen, Dresdnerstr.
2533 Gasth. grauer Storch, Mockethal
2926 Gasth. z. grünen Schiff, Ziegelstr. 2
2428 Gasth. z. heiteren Blick, Cunnersdorf.
2793 Gasth. z. Hirsch, Hauptstr. 3
3171 Gasth. Kegels Gaststätte, Jessen
2991 Gasth. z. Lindenthal, Zuschendorf
2086 Gasth. z. Lindigt, Alt.Postweg 74
2930 Gasthof Obervogelgesang, Auguste Berger
2118 Gasth. z. Pionier, Schmiedestr. 16
2138 Gasth. Pirna-Rottwerndorf mit Parkschänke
2105 Gasth. z. Post, Zehista.
2678 Gasth. Posta, Pirna Posta 2b
2710 Gasth. Schöne Höhe, Oberleithe 7
2823 Gasth. z. Tankstelle, Waisenhausstr. 11
3095 Gasth. Teichschänke, Dohna, F. Schöne
2813 Gasth. weiße Taube, Zatzschke, W. Leubner
3118 Gasth. Weißes Roß, Karl Hofmann
2398 Gasth. Wesenitztal, Johanna Zschäkel
2229 Gasth. Wettinerhof, Rottwernd.Str. 21
2462 Gastw. Schloßschänke, Schloßberg 5
2972 Gasversorg. Ostsachsen AG, Copitz, Nordstr. 41
2015 Gebhardt, Aug., Redakt., Copitz, Fährstr. 1
2373 Gebhardt, Johs., Bäckerei, Rottwernd.Str. 13
3190 Geithner, Charlotte, Hebamme, Bahnhofstr. 22
2695 **Gemeindeverwaltung Birkwitz**
2403 **Gemeindeverwaltung Cunnersdorf**
3097 **Gemeindeverwaltung Doberzeit**
2850 **Gemeindeverwaltung Dohma**
2771 Gemeindeverwaltung Ebenheit
3209 **Gemeindeverwaltung Goes**
2017 Gemeindeverwaltung Graupa
3211 **Gemeindeverwaltung Krebs**
2124 **Gemeindeverwaltung Liebethal**
2961 Gemeindeverw. Ober- u. Niederseidewitz
3108 Gemeindeverwaltung Obervogelgesang
2929 Gemeindeverwaltung Pratzschwitz
2813 Gemeindeverwaltung Zatzschke
2814 Gendarmerie-Insp. Bambor, Rottwernd.Str. 33
2859 Gendarmerieinsp. Bierwirth, Rottwernd.Str. 63
3024 Genest, Carl, Baumschulen, Postweg 59
3273 Gerlach, Ehrh., Eisenwerk, Copitz, Lohm.Str.
2053 Gesundheitsamt, Obere Burgstr. 7
2390 Gilbricht, Gerh., Tankanlage, Lohmenerstr. 12
2551 Girozentrale Sachsen — öff. Bankanstalt —
2552 Zweiganstalt Pirna, Ad.-Hitler-Str.
3251 Dies., Pirna-Copitz u. Stadt Wehlen (Fspr. 116)
3123 Gladewitz, Rich., Architekt, Hitlerstr. 36
3294 Gliemann, Hulda, Bäuerin, Krebs. Nr. 37
3270 Glöckner, Georg, Buchhdlg., Dohnaschestr. 18
2801 Göbel, Erich, Bäckerei, Glashüttenstr. 2f
2276 Görl. Wareneink.-Verein AG, Ad.Hitlerstr. 11
2516 **Gössel, Clemens, Schmiede, Zuschendorf.**
2820 Gössel, Max, Spedition, Nordstr. 55
2318 Götz, Emil, Kantinenpächt., Kaserne
2324 **Götze, Paul, Dentist, Dohnaschestr. 25.**
2262 Götze, P., Fleischermstr., Rottwernd.Str. 1
2944 **Gollmann, Helmut, Holz, Dippoldisw.Str. 20**
3160 Gollmann, Otto, Landw., Dippoldiswalderstr.
2348 Gost, Jean, Installation, Hauptstr. 17
2413 Gottlieb, R., Fuhrgesch., Jessen, Tännigstr.
2751 Gottsche, Rudolf, Getreide, Reitb.-Str.
2945 **Grabs, H.. Schmiedemstr., Braustr. 9b.**
2933 Graf, Albert, Autofuhrw., Kamenzerstr. 1
2101 **Graf, Gustav, Tischlermstr., Reitbahnstr. 4.**
2278 Grahl, Rich., Kleider, Klosterhof 1
2419 **Gregor, Paul, Tapezierer, Barbiergasse 14.**
2981 Greßner, Rud., Verbandsleiter, Bergstr. 14
2638 Gröschel, Alexander, Weinstuben, Weingroßhandlung und Kellerei, Barbiergasse 10
2081 Grosche, Robert, Gärtnerei, Postweg 63
2445 Gebr. Große Spedition, Möbeltransport,
2446 Fernverkehr, Schillerstraße 29
3168 Grosse, Oskar, Fleischermstr., Birkwitz 41b
3072 Großmann, Bernh., Lehrer, HaußenerStr. 7
2825 Großmann, Max, Bäckermstr., Braunstr. 12
3296 Grützmacher, Franz, Sektkell., Grohmannstr.4
2838 Grundmann, K., Fleischermstr., H.Norkuspl.
2352 **Gruneberg, F., Wirtsch.Ber., Ad.Hitlerstr. 11**
3080 Günther, Kurt, Dachdeck., Dippoldisw.Str. 3
2529 Guth, Artur, Feinkost, Pratzschw.Str. 3
2914 **Guth, Osw., Geflügel, Schössergasse 8.**
2696 Gutsche, Paul, Bäckermstr., LangeStr. 37
3068 **Haak, Willy, Kraftfahrzeuge, Niederleite 35**
2195 Haase, Franz, Fremdenhof Weißer Schwan
2764 **Haase, Gg., Gartenbau, Dippold.Str. 1**
2824 Haase, Walter, Molk.-Prod., Schuhgasse 16
2719 Haberkorn, Willy, Lichtanl., Hindenb.Pl. 3
3115 Haberstroh, Walter, Blumen, BreiteStr. 18
3169 Haberstroh, Walter, Gartenbau, Postweg 17
2062 Hadam, Jul., Baugesch., Pratzschwitz 21
2579 Hähnel Nf., Paul, Kohlenhdlg.
2873 **Hähnel, Willy, Bäckerei, Barbiergasse 16.**
2775 **Händler, Arthur, Buchb., Dohnaschestr. 5**
3096 Hänel, Oskar, Bäckerei, Breitestr. 5
2958 **Hänsel, E. A., Metallwrfbr., Albertstr. 11**
2779 Haensel, Heinr., Äther. Oele, Waisenh.Str. 8
2985 Häntzschel, Arno, Langestr. 46
2083 Häntzschel, Bruno, Bauer, Pratzschwitz 16
2578 Härtel, Aug., Bannführer, Bergstr. 16
2073 **Härting, Erich, Lebensm., Postweg**
2016 **Häschel, Karl, Schlossermstr., Hochstr. 3**
2767 Häute-Annahmestelle
2786 Hafftmann, Joh. Gottl., Liköre, Weinbrennerei, Magenbitter, Dohnasche Str. 15
2584 Hahn, Fritz, Friseur, Breitestr. 20
2045 Hammitzsch, Albin, Eisen, Reitbahnstr. 4b.
2093 Handrick, R., Vulk.Werkst., Waisenh.Str. 11
2097 Handrick, Richard, Zatzschke Nr. 42
2606 Fr. Hanke u. Co GmbH, Steinbrüche, Dipp.Str.
2582 Hanke, Max, Baumeister, Bahnhofstr. 25
2031 Hanspach, P., Fische, Schmiedestr. 25
3124 Hantzsch, Karl, Baumstr., Hauptstr. 5
2875 Hantzsch & Co KG, Sägewerk, Hauptstr. 5
2711 Hantzsch u. Sohn, Tiefbau, Lohm.Str. 11
2080 Harney, Paul, Vernickelung, Waisenh.Str. 10
2563 M. Hartert & Sohn, Textilwr., Dohn.Str. 9
2787 Hartung, Elise, Kohlen, Hindenb.Pl. 8
2616 Hartung jun., Karl, Lebensm., Bahnhofstr.15e
3215 Hartwig, Baldur, Archit., Lohm.Str. 13
2028 Haselwander Nf., F., Posam.-Fbr., Klosterstr.5
2640 Hauft, Willy, Möbel, LangeStr. 17
3195 Hauschild, Bruno, Obst, Hauptstr. 18
2317 **Hausding, Arno, Goldschmied, Schuhgasse 5.**
2919 Hausding, Joh., Pelzhaus, Dohn.Str. 32
2835 **Hausding, Max, Schlosserei, Langestr. 31**
3035 Hausding, Paul, Pelzwr., Schuhgasse 11
3125 **Hausding & Bergmann, Pelzwr., Klosterstr. 4.**
3011 Hausmann, Erh. M., Lastkraftfuhrw., Craupa, H.Wessel-Str. 33
2889 **Haußwald, Frida, Kolonialwr., Markt 16.**
2886 Hauswald, Johs., Sägewerk, Jessen 32c
2367 Haymann, Mart., Lebensm., A.H.Norkus-Pl.1
3017 Hebold, Curt, Sportgesch., Ad.Hitlerstr. 8
3227 **Hebold, Hedwig, Gärtnerei, Bahnhofstr. 3**
2828 Hecker, Dr. Rud., Arzt, Maria-Anna-Heim
3015 Heeresbauamt I, Struppenerstr.
2897 Heil- u. Erziehungsinstitut Haus Spitzner, Bonnewitz bei Pirna
2743 Heil- u. Pflegeanstalt, Sonnenstein
2446 Heimatfahrten, Gebr. Große, Schillerstr. 29
2179 Heimrich, A., Fleischerm., Breitestr. 8.
2358 Heimstätten-Baugen. eGmbH, Gabelsb.Str. 6
2389 Hein u. Fleck, Marmor, Rottwerndorf 37
3182 Heinecke, Martin, Landmesser, Bhfstr. 15c
3185 Heinitz, Kurt, Musikzugf., Ad.Hitlerstr. 5
3138 Heinrich, Alfred, Spedition, Fährstr. 5
2487 Heiduser, Fritz, Haarformer, DohnascheStr.32
3079 Heller, Franz, Dachdeckerm., Niederleithe 26
2461 Dres. E. u. M. Hellinger, Zahnärzte, Hitlerstr. 31
2512 Hempel, Bernh., Gastwirt, Schuhgasse 6
2110 Henke, Rud., Optikermstr., Ad.Hitlerstr. 20
2412 Henkel, Wilh., Ing., DresdnerStr. 21
2686 Hengst, Friedr., Holzindustrie, Reichsstr.
2109 **Henneberger, Alfred, Install., Schlösserg. 3**
2385 Hennig, Dr. Herbert, R.-A., Ad.Hitlerstr. 34
2509 Hennig, Mart., Autorep., Birkwitzerstr. 2
2906 Hennig, W., Bürgermstr. a. D., Hauptstr. 27
2904 Hensel, Dr. Erich, Chem., Reichsstr. 17
2113 Hensel, Erich, Komm., Rottwernd.Str. 2
2804 Hentsch, Max, Mädelgraben 2
2420 Hentschel, Christel, Gymn., Ad.Hitlerstr. 12
2311 Hentzschel, Paul, Baugesch., Pratzschwitz 18
2274 Herdtler, Strombau-Inspektor
3203 Hergt, Dr., Arzt, Bahnhofstr. 27
3116 Hering, C. G., Mühlenbes., Pratzschwitz.
2959 **Ernst Hering & Co, Baugesch., Kam. Str. 14**
2748 Hering, Margarete, Schneidermstr., Albertstr.1
3147 Hering, Rich., Farben, Schmiedestr. 23
2186 **Hering, William, Malermstr., Braustr. 12**
2026 Herold, Kurt, Bauer, Ebenheit 27
2196 Herrmann, Dr., Arzt, Weststr. 34.
2685 Herrmann, Hans, Tabakwr., Schuhgasse 3
2636 Herrmann, Max, Fleischermstr., Hauptstr.
3137 Hertwig, Willy, Zentralheiz., Schmiedestr. 21
2135 Hesse, Franz, Vulkanisierer, Waisenh.Str. 18
2092 **Hesse, Otto, Lohnfuhrgesch., Hauptstr. 18**
2294 Heymann, Dr. Hugo, Zahnarzt, Ad.Hitlerstr.13
2649 Heyne, Peter, Arch., Niedervogelgesang
2984 Hietzge, M., Buchhdlg., Schössergasse 9
2267 Hildebrand, Herbert, Kfm., Hohestr. 63
2493 Hille-Werke AG, LohmenerStr. 12
2263 **Hippe, Otto, Neugraupa B.**
2708 Hoehn, Georg, Papierhdlg., Breitestr. 22.
2617 Höfer, Max, Bahnhofstr. 15d
2731 Höfer, Max, Reichsstr. 14
3251 Höhere Handelslehranstalt
2676 Höltzel, Alb., Töpfermstr., Reitbahnstr. 1.
2608 Höpner, B., Kammerjäg., Rottw.Str. 71
2794 Hoffmann, Staatl.-Lotterie-Einn., Marktg.
2191 Hoffmann, Gerh., Dipl.-Ing., Weststr. 29
2704 **Hoffmann, Heinz, Kol.W., Reitbahnstr. 14**
2505 Hoffmann, Herm., Kol.-W., Breitestr. 24
3117 Hoffmann, Richard, Maschinen, Breitestr. 17.
2894 **Hofmann, Emil, Klempnerei, Markt 5.**
3134 Hofmann, Erich, Schlosserei, Lilienthalstr. 31
2558 Ders., Werkstatt, Bahnhofstr. 25
2479 Hofmann Nf., Hugo, Hausger., BreiteStr. 9c
2922 Hofmann, Paul, Porzellan, Ad.Hitlerstr. 3
2297 Hohlfeld, Helene, Schneidermstr., Copitz, LohmenerStr. 6
2988 Holzhause, Fr., Architekt, Pratzschw.Str. 11
2375 v. Hopffgarten, Dr., San.-Rat, Bergstr. 16
2470 Horn, Arthur, Kürschnermst., Dohn.Str. 6
3124 Horn Nf., O., Bauuntern., Hauptstr. 5
2406 **Hornoff, Max, Eulmühle, Seidewitz.**
3188 Horx, Otto, Kfm., Uferweg 1
2628 Hotel Adams Fremdenhof, Nordstr.
3132 Hotel Bährs Hotel, Fährstr. 14
2538 **Hotel z. Dampfschiff, Dohnaschestr.**
2508 **Hotel z. goldenen Stern, Bahnhofstr. 12b**
2674 Hotel Sächs. Hof, Bahnhofstr. 15.
3100 Hotel Schwarzer Adler, Hindenburgpl. 2
2195 **Hotel weißer Schwan, Markt 19.**
3237 Hüllmann, Emil, Bergstr. 42
2836 Hütter, Rudolf, Seilermstr., Braustr. 14
2957 Huck, Fritz, Zahnarzt, Albertstr. 5
2892 Huhle, Ernst, Fuhrgesch., Bahnhofstr. 15
3040 Innere Mission Sachsens, Albertstr. 5b
3265 Israel's Kiesgruben, Jessen, Tännigstr. 28
2464 IVAG Industrie u. Verkehrs-GmbH, Waisenhausstr. 9
2908 **Jacob, Dr., Arzt, Albertstr. 1b.**
3232 Jacobi, Willy, Möbel, Waisenh.Str. 12
2562 Jähnichen, Karl, Lederhdlg., Breitestr. 31
2986 Jähnichen, Rich., Papierwr., Breitestr. 9.
2034 **Jänike, Emil, Gartenbau, Mühlenstr. 1**
2079 Jahn, Walter, R.A., Markt 14
2998 Jakob, Gustav, Fleischer, Ad.Hitlerstr. 26
2067 Jehring, Max, Schuhwr., DohnascheStr. 2
2333 **Jendryke, Horst, Bäckerei, Markt 4**
3022 Jensen, Detlef, Stadtomnibus, Waisenh.Str.2
2931 **Jetzinger, Johann, Dentist, Schössergasse 9.**
2482 **Jockusch, Paul R., Samenhdlg., Schössergasse.**
2675 Johannes, Dr. Kurt, R.-A., Albertstr. 6
2973 **Jüttler Nf., Ernst, Butter, Dohnaschestr. 31**
2313 Jung, Herm.. Dipl.-Ing., Weststr. 35
2791 **Junghans, Osw., Kfm., Breitestr. 14**
2426 Junghanß, Edgar, Bäckerei, Breitestr. 32
3167 Jungnickel, Clem., Schmiede, Rottw.Str. 3
2519 **Jungnickel, G., Fleischermstr., Dohn.Str. 27**
2411 **Kaden, Rob., Kohlen, Zehista.**
2494 Kadner, Hans, Dohnaschestr. 13
3280 Kähling, Dr. Joh., Med.-Rat, Moltkestr. 17
2595 Kästner, Dr., R.A. [N], Klosterstr. 11a
3063 Kästner, Georg, Viehgesch., Sandgasse
2285 **Kahle, Paul, Fahnendrucker., Graup.Flur 617**
2589 Kaiser, Herb., Geschäftsf., Graupa, Lindenallee 10
2488 Kaiser, Herbert, Schokoladenfbr., Brückm. 2
2147 Kalkwerk Borna, Paul Friese, Borna üb. Pirna
3094 Dass., Abt. Mörtelwerk Pirna-Jessen
2132 Kalb, Johs., Bäckerei, Heidenauerstr. 27
2467 Kammergut Pillnitz-Vorw., Jessen
2560 **Kammergut Pratzschwitz.**
3276 Kammergut Sedlitz, Dr. Vollhardt
2130 Katasteramt, Reichsstr. 24
2125 Kath. Pfarramt, Albertstr. 2.
2232 Keilig, Willy, O.-Regierungsrat, Hohestr. 32
2760 Kemnitzer, F., Sägewerk, Dresdnerstr. 11.
2183 Kessel & Dörr, Dachdeck., Rottwernd.Str.27
2288 Keusch, Georg, Möbel, Ad.Hitlerstr. 32
2424 Keutel, Erwin, Malermstr., Moltkestr. 7.
2653 **Kirchberg, Kurt, Prok., Glash.Str. 31**
2948 **Kittel, Georg, Stahlwr., Schuhgasse 1.**
2176 Kittel, Gerhard, Kfm., Oberposta 26.
2328 Klaczynski, Alb., Schneiderm., Dohn.Str. 15
3208 Kleibert, Pfarrvikar, Albertstr. 5
2635 **Klemm, Georg, Major, Walkmühlenweg 1**
2321 Klieber, Albin, Schuhwr., Dohnaschestr. 13
2720 Klieber, Max, Hoch-, Tief- und Eisenbetonbau, Waisenhausstraße 5
3161 Klinger, Kurt. Heilprakt., Reichsstr. 8
2915 Kluge Nf., Otto, Gardinen, Hindenburgpl.
2469 Klunker, Otto, Café, Ad.Hitlerstr. 30
3114 Knauthe, Paul, Landw. Maschin., Breitestr. 11
2047 Knöbel, A., Schlachthofdir., M.Schwarze-Str.8
2240 Knüpfer, Ad.Hitler-Str. 13
2141 M. Koch & Co, Baugesch., DresdnerStr. 11
2347 **Köchel, Aug., Dachdeckerm., Sandgasse 14**
2762 **Köhler, Ernst, Spedition, Brückmühle 6**
2239 **Köhler, Wilh., Vertreter, Dresd.Str. 3**
2350 Kopprasch, Gerh., Tischler, Feistenb.Str. 40
2169 **Kost, Bruno, Baubüro, Speicherbecken**
2723 Kotte, Emil, Schloßmühle, Rottwerndorf.
2464 **Kraftverkehr Sachsen AG, Rottw.Str. 43**
2821 Krause, Arthur, Gummiwrhdlg., Breitestr. 9.
2890 Krause, Arthur, Zigarren, DohnascheStr. 8
2124 **Krause, Bruno, Gutsbesitzer, Liebethal 5.**
2941 Krause, Hch., Ofensetzer, Braustr. 10
3084 **Krause, Karl, Bäckermstr., O. Burgstr. 12**
2089 Krause, Otto, Fahrschule, Hindenb.Pl. 3
2630 Krause & Beyer, Zuckerwrfbr., Lohmen.Str. 21
3087 Kraut, Franz, Schleppgesch., Posta 57b
2434 **Kreisbauernführer Pirna**
3193 Kreisbauernschaft Pirna, Brückenstr. 2
2231 **Kreishandwerkerschaft, Ad.Hitlerstr. 36**
3263 Kreisheim d. Landkreises Pirna
2198 Kretzschmar, Hellmut, Albertstr. 1
2897 Kretzschmer, Mart., Heimleit., Bonnewitz
2684 Kretzschmar, Otto, Kohlen, Pratzschwitz 5
2650 **Kreußler, Dr. Martin, Arzt, Hauptstr.**
(3233) Kreysig, Herb., Drogerie, Reitbahnstr. 26
2353 **Kreyßig, Ww. Ilse, Bäckerei, Waisenhausstr.13**
2361 Kriegerfürsorge, Waisenhausstr. 1
3251 **Kriminalpolizeist., Klostergäßchen 1**
3126 Kröber, Felix, Bezirksförster
2738 Kroemer, Textil-Etage
2404 Kroll, Thomas, Eier-Kennz.-St., Bhfstr. 1
2915 Kropp, Joh., Gardinen, PostaerStr. 8
2340 **Kroschwald, Rudolf, Lebensm., Schlösserg. 4**
2182 **Küchler, R., Schneidermstr., P.Zehista 15**
2535 Küchler, Rud., Kohlen, Copitz, PostaerSt. 18
2531 **Kühn, Dr. Herbert, Arzt, Klosterstr. 3b**
2805 Kühnel, Ernst, Lohnfuhrw., Bahnhofstr. 25
3091 **Kühnel, Fritz, Fleischermstr., Pilln.Str. 9**
2770 Kühnel Söhne, E., Putzwollfbr., Liebeth.Str. 5
2177 Kühnel, Paul, Malermstr., Hochstr. 14.

3018 Paul Künzelmann
Sandsteinbrüche, Liebethal b. Lohmen

Sml. Nr. 2251 **Fr. Küttner** Aktiengesellschaft Kunstseidenwerke Veredlungsbetrieb in Sehma (Erzgeb.)

3275 Küttner, Ursula. Gutshof, Reitbahnstr. 12
2100 Kuhnert, Max, Fahrräder, Reitbahnstr. 26
3268 Kuhnla, Franz, Dachdecker, Jessen, Dorfstr.2b.
2759 Kunath, Hanna, Frau, Dresd.Str. 11
2078 Kunath, Kurt, Autovermiet., Waisenh.Str. 11
2250 Kunz, Arthur, Oberingenieur, Reichsstr. 1
2432 Kunz, Martin, Gitterrostfbr., Dresdner Str. 9
2309 Kunze, Paul, Ob.-Postinsp., KönigsteinerStr.5
2963 Kunze, Wilh., Dentist, Hospitalstr. 3
2955 Kuppe, Willy, Uhren, Dohnaschestr. 22.
2415 Kwapil, Hans, Photohaus, Langestr. 4
2014 Lachmann, Dr., NSV.-Jug.-Zahnpfl., Zeppelinstraße 5
2174 Lagerltg., Wolhyniendeutsche, Sonnenstein
2997 Landesbrandversich.-Anst., Hitlerstr. 22
2725 Landw. Versicherung, Langestr. 38
2510 Landwirtschaftsschule, Klosterstr. 3
3234 Landmann. Dr. W., Arzt, Reichsstr. 3
2361 Landkreis Pirna, Waisenhausstr. 1
3151 Landrat zu Pirna, Ob.Burgstr. 9
3074 Lange, Alex. Prok., Niedervogelgesang 1
2887 Lange, Bruno, chem. Prod., Ad.Hitlerstr. 20
2463 Lange, Heinr., Betr.-Ltr., Waisenhausstr. 9
2709 **Lange, M. H., Gartenarchit., Dresdnerstr.**
3020 Derselbe, Wohnung, Birkwitz 45
2896 **Lange, Walter, Install., Krebs**
2035 **Langhärig, Karl, Kol.-W., Rottwerndorf 12**
3164 Langmann, Hans, Bekleid., Reitbahnstr. 2
2778 Lauschke, Else, Porzellanhaus, Breitestr. 1
3038 Leder, Ed., Dentist, Lauterbachstr. 5
3048 Lehmann, Arth., Tischlermstr., Hindenb.Pl. 3
2537 Lehmann, F. H., Radio, Dohnaschestr. 19
2504 Lehmann, Dr. Gg., Zahnarzt, Ad.Hitlerstr. 24
(2504) Lehmenn, Dr. H.G., Zahnarzt, Ad.Hitlerstr. 24
3019 Lehmann, Walter, Vorwerk Mannewitz

2920 Leibiger, Fritz, Dentist, Ad.Hitlerstr. 10
2939 Leichte, Superint., Waschhausstr. 1
2260 Leidhold, Max, Prokurist, Jacobäerstr. 3
2241 Gebr. Lein GmbH, Masch.Fbr., Dresdn.Str. 46
3229 Leipnitz, Friedr., Sattler, Jakobäerstr. 5.
3111 Leisner, Arno, Install., Marktgasse 3
2688 Dr. Leo, Stadt-Apotheke zum Löwen, Laboratorium med. pharm. und kosm. Präparate
2950 Leitstelle d. Volksdeutschen, BreiteStr. 23
2530 Leonhardt, Dr. Max. Arzt, Schulstr. 6
3163 Leuschke, Alfred, Geschäftsf., Schillerstr. 11
2732 **Leuschke, Fritz, Kol.-W., Pillnitzerstr. 11**
2439 Leuschke, Herb., Betr.-Ltr., Schillerstr. 11
2167 Liebsch, Arno, Autorep., v.Richth.Str. 1
2061 Liehn, Walter, Ing., Birkw.Str. 64
2514 Lindau, Aug., Kol.-W., Delikat., Breitestr. 3.
3175 Lindemann, Dr. Kurt, Augenarzt, Hitlerstr. 39
2703 Lindner, Heinz, Ingen., Kamenzerstr. 1
2758 Ders., Wohnung, Wettinhöhe 28
3225 Loesch, Otto, Färberei, Jakobäerstr. 4.
2520 Lösche, Moritz, Elektro, Bahnhofstr. 15
2358 Lohse, Albert, Gabelsbergerstr. 6
2483 Lohse, E., Förster, Zuschendorf 17b
2697 Lommatzsch, Alb., Wild, Schlössergasse 9b
2893 Loock, Schokoladen, Breitestr. 6
2555 Lopid, Wirtschaftsgen. d. Bäcker-Innung, Ad.Hitlerstr. 28
3218 Lüderdorff, Obst, Dohnaschestr. 20
3210 Lüttich & Co, Weinhdlg., Jacobäerstr. 1
2164 **Mäffert, Rich., Schmiede, Waisenhausstr. 19**
2715 Mahnert, Arthur, Kol.-W., Breitestr. 1
2766 Mahnert, Dr., Wilh., Tierarzt, Nordstr. 13
2774 Malzfabrik d. Brauerei zum Felsenkeller, Braudenstr. 8
2502 Manitz, Dr., Arzt, Nordstr. 26
2870 Manka, Franz, Bildhauer, Dippoldisw.Str. 4
2474 Mann, Maric, Moltkestr. 11a
2828 **Maria-Anna-Heim, Heilanst., O.Burgstr. 7/8**
2041 Maria-Anna-Heim, Sonnenstein
2573 Marschner, E., Uhrmacher, Dohnaschestr. 7
2286 *Maschinsky, Karl, Kohlen, Grenzstr. 5*
2705 **Matthäus, Osw., Bücherrev., Albertstr. 1**
2279 Matthes, Herm., Tischler, Langestr. 15
2962 Matthes, Dr. Kurt, Arzt, Rottwerndorf. 51
3028 Mauersberger, Arth., Fische, Schmiedestr. 26
2607 Mayer, Jos., Apotheker, Burglehnpfad
2877 Mebert, Clem., Elektro-Großhdlg., Niedervogelgesang 7
3261 Meder, Heinr., Spiegelfbr., Grohmannstr. 5.
2689 Mehlhorn, A., R.A. [N], Amtsgerichtsstr. 5
2320 **Mehlhorn, Arthur, Bäckerei, Birkwitz 26c**
2634 Mehlhorn, Hans, Baurat, Waschhausweg 3
2668 **Mehnert, Ww. Alma, Bäuerin, Pratzschwitz 14**
2129 Meinel, Curt, Musikwr., Hauptstr. 29
3081 Meischke, Dr. C. Chr., R.-A., Ad.Hitlerstr. 39
2590 Meißner, Hans, Ing., Bergstr. 23
2539 Gebr. Melzer, Seifen, Markt 12
2768 Mende, Arthur, Sturmhpbf., Lilienth.Str. 30
3287 Meschke, Elsbeth, Blumen, Schuhg. 2
2613 Meutzner, W. J., Schornstfg., Ä.Kohlb.Str. 2
2900 Meyer, Moritz G., Kol.-W., Ad.Hitlerstr. 34

MIAG
Mühlenbau- u. Industrie Aktiengesellschaft
Werk Zschachwitz
Lager Pirna
Fernsprecher: **Pirna 2978**

3274 **Mierisch, Curt, Kräutergewölbe, Langestr. 1**
2151 Migeno, Molkereigen. eGmbH, Rottwernd.Str.
2060 Migge, Fritz, Dentist, Schillerstr. 5
3231 **Mildner, Alfred, Automobile, Zehist.Str. 1**
3027 Mindermann, Marg., Pianistin, Lindenstr. 12
2671 Miersch, Karl, Bäckerei, LangeStr. 45
3058 Mittag, Helm., Bäckerei, Schmiedestr. 21
2235 Mitteldeutsche Spinnhütte GmbH
3039 Moal jr., R., Großschlächt., Zehistaerstr. 1
2600 Moche, Käthe, Fuhrgesch., Ad.Hitlerstr. 11
2501 **Model, Gust., Handarbeiten, Jakobäerstr. 7**
2364 Moesta, Dr., Arzt, Breitestr. 9b
2147 Mörtelwerk, P. Friese, Jessen
2151 Molkereigenoss. eGmbH, Rottwernd. Str. 41
2861 Morgenstern, Ernst, Hptm., Reichsstr. 24
2495 Morgenstern, Max, Kaufmann, Breitestr. 2
2812 Morgenstern, Paul, Mühlenp., Zuschendorf
2527 A. Müller & Co, Pferdehdlg., Waisenh.Str. 15
3047 **Müller, Arthur, Vereinsbed., Hauptstr. 21**
3221 Müller, Dr. Arthur, Arzt, Albertstr. 7.
2781 Müller, Arthur, Fleischermstr., Grohm.Str. 3
3130 **Müller, Bruno, Schuhfbr., K.Büttnerstr. 1**
2515 **Müller, Elsa, Fahrräder, Schlössergasse 3**
2087 **Müller, Dr. Friedr., Arzt, Dammstr. 5**
2490 C. Müller, Frommherz Nf., AG, Steinbruch, Herrenleite
2942 Müller, Gust., Kfm., Pionierkaserne 12.
2980 **Müller, Herb., Baumstr., Graupa, Lindenallee**
2907 Müller, Karl, Fleischermstr., Reitbahnstr. 16.
2077 **Müller, Max, Schneidermstr., Schillerstr. 16**
3272 Müller, Paul, Bierhdlg., Leglerstr. 6
2120 Müller, Rich., Straßenbauinsp., Weststr. 29
2819 **Müller, Willy, Fleischerm., Pilln.Str. 4**
3073 **Müller & Francke, Glas, Max Schwarzestr. 2**
2292 **Müller & Schmidt, Autofuhrw., Kamenzerstr. 9**
2076 Naumann, Kurt, Bauer, Waisenhausstr. 16
3187 **Naumann & Söhne, Masch., Bau Waisenh.Str. 14**
2884 Nautze, Alfr., Buchbinderei, Ad.Hitlerstr. 5
2264 Nestler, Clara, Frau, Bäuerin, Cunnersdorf 11
2063 Nestler, Edwin, Kohlen, Cunnersdorf 10
2567 Nestler, Kurt, Bäckerei, Pillnitzerstr. 18
2041 Nitsche, Dr., Prof., Sonnenstein
2953 Nitzsche, Curt, Kol.-W., Schulweg 15
3135 Noack, Arno Willy, Masseur, Weststr. 3
2694 Noack, Kurt, Bierhdlg., Hindenburgpl. 3
2332 Noack a. Elbtor, Fahrr., DohnascheStr. 25
2011 Noethling, Frdr. Wilh., Drogist, Norkuspl. 3
2969 Normas-Kaltasphaltfbr., A. Pretzschner GmbH, Neundorf
2523 Novak, Alfred, Obst, Pirna-Zehista
3245 NSDAP, Kreisleitung, Breitestr.
2055 Dies., DAF. u. NSBO., Reitbahnstr.
2385 Dies., NS-Rechtswahrerbund, Ad.Hitlerstr. 34
3193 Dies., Reichsnährstand, Postweg 64
2050 Dies., Amt f. Gemeindepolitik, Heidenau
2101 Dies., NSKK., Motorsturm 31/M 33
3264 Dies., SA-Standarte 177, Albertstr. 9
2713 Dies., Amt für Beamte, Bahnhofstr. 15
3014 Dies., Amt für Erzieher, Weststr. 29
2221 Dies., Amt für Volkswohlfahrt, Bism.Str. 6
3277 **NSDAP, Hitlerjugend u. BDM, Königstr. 17**
2935 Dies., NS-Mütterschule, Bismarckstr. 6
3037 Dies., Adolf-Hitler-Schule, Sonnenstein

3251 Der Oberbürgermeister der Stadt Pirna

2065 Oehme, Hanns, Kunstmal., Obervogelgesang, Tal 11
3262 Oehme, KG, Süßwr., Nordstr. 28
3122 Herbert Oelschlägel und Karl Peukert Fuhrgeschäft, Gottleuba, auch Fernruf Gottleuba 227
2526 Offiziersheim Pionier-Batl. 13, Rottw.Str.
2184 Opherden & Co., Tabakfbr., Pratzschw.Str. 42
2802 Opitz, Gustav, Fleischermstr., Tischerpl. 8
2655 Ortskrankenkasse, Hauptstelle, Hdbgstr. 22
2155 Ostermanns Erben, H., Verlag, Langestr. 13
3176 **Osthushenrich-Werke AG, Papierfbr., Cotta**
3177 **Dieselbe, Werk Liebethal**
2166 **Osthushenrich-Werke AG, Pappen, Heidenau**
2119 **Otto, Johannes, Vertreter, Lohmenerstr. 9**
2593 Pache, Nf., H., Schmiede, Glashüttenstr. 15
2380 Pahlisch, Paul, Lebensm., Mockethal 23
2927 Pankrath, Dr. M., Kommissar, Schwarzestr. 4
2438 **Paul, Max, Malermstr., Waisenhausstr. 4a**
2095 **Paulig, Max, Bücherrevisor, Weststr. 29**
2669 **Paulus, R., Schmiederei, Reitbahnstr. 8.**
2615 Papierfabr. Copitz, G. Hänsel, Birkw.Str. 81
2259 Peperkorn, Dr. R., Arzt, Krankenhaus
2310 Ders., Wohnung, Ad.Hitler-Str. 23
2088 *Perl, Ernst, Fbr.-Dir., Bergstr. 16*
3062 Petschel, Dora, Kol.-W., Birkwitz
2917 Peuckert, Arno, Manuf.-W., Barbiergasse 5/6
3178 Peuschel, Hilde. Strumpfwr., Großsedl.Str. 2
3210 Pfälzer Weinhaus, Jacobäerstr. 1
2402 Pfarramt (ev.-luth.), Kirchpl. 13
3292 Pfarramt, ev.-luth., Liebenthal u. Porschendorf
2776 Pfau, Käte, Klavierpädag., Ad.Hitlerstr. 7
3198 Pfeiffer, Franz, Viehhdlr., Bahnhofstr. 14.B.
2721 Pfeil, Dr. Alfred, Zahnarzt, Breitestr. 1
2377 Pieschel, Erh., Ziegelei, Jessen
2465 Pietzsch, Johannes, Obermarkt 11
2959 Pilz, Arno, Baumeister
2569 Pilz, Wilh., Adressiermasch., Reichsstr. 11
2155 Pirnaer Anzeiger, Langestr. 13
2015 Derselbe, Geschäftsst. Copitz, Fährstr. 1
2667 **Pirnaer Dampfsägewerk GmbH, Waldstr. 1**
2731 **Pirnaer Grünstein-Werk, Ad. Hickmann & W. Zistel, Reichsstr. 14**
3109 Dasselbe, Werk Friedrichswalde
2789 **Pirnaer Masch.-Fbr. Wemme & Co, GmbH, Zehist.Str. 11**
2334 Pirnaer Ruderverein, Bootshaus.
2601 Pirnaer Schleifsteinwerke, Bahnhofstr. 12b.
2281 Pirn. Turn- u. Sportverein, Weststr. 10
3278 Plattner, Hellm., Konditorei, BreiteStr. 9b
3056 Pleul, Gerh., Kol.-W., Krebs 16m
3226 Plotz, Pfarrer, Grohmannstr. 2
2085 Pluschke, Arn., Autoverm., Zehistaerstr. 1
2074 **Pönitz, Rudolf, Dentist, Jacobäerstr. 6**
2637 Pöpel, Albin, Drogist, Ad.Hitler-Str. 37
2485 Pohl, Max, H.-Konfekt., Dohnaschestr. 34.
3217 Pohl, Dr. Wilh., Ing., Bergstr. 26
2765 Polei, G. W., Straßenwalzen, Nordstr.
2450 Polei, Georg, Schlosserei, Nordstr. 12
3180 Polai, Rob., Schlosserei, Langestr. 11
2698 Pomsel, Bruno, Geschäftsführ., Mockethal
3159 Postaer Hartsandsteinbruch, Mockethal
2826 Ders., Büro, Weststr. 26
2880 Potscher, Bz.-Schulrat, Grohmannstr. 1b
2733 **Prenger, Dr., Arzt, Ad.Hitlerstr. 40**
2171 Protze, Herm., Tischler, Breitestr. 4.
2863 **Quaas, Albrecht, Ing., Ad.Hitlerstr. 22**
3083 Quaas, Rich., Blumen, Fährstr. 1
2901 Quaas, Rich., Gärtn.-Bes., A.d.Brückmühle 4
3069 **Rabattsparverein, Allgem., Schössers. 10**
2739 **Radeberger Exportbier-Brauerei A.-G.**
2583 Radehaus, Bruno, Zigarren, Ad.Hitlerstr. 2
2012 **Radio-Franke, F. Franke, Hauptstr. 32**
2337 Rätze, Horst, Rittergut Ottendorf
3057 Ramisch, Karl, Holzbearb., Rottw.Str.
2666 Ramm, Emil, Papierhdlg., Markt 15.
2623 Ramsdorf, Ad., Mattenfbr., Seminarstr. 20
3176 **Rath & Zacharias GmbH, Lederpappenfabrik, Heidenau**
3177 Dieselben, Werk Liebethal
3251 Rathaus, Stadtverwaltung
2858 Raum, E., Stud.-Rat, Ä.Pilln.Str. 4
2951 Rausch, H., Kohlmühle, Mühlenstr. 3
2525 **Rauschenberg, Albert, Pirna, Schlösserg. 5**
2994 Rausendorf, Gust., Malermstr., Reitbahnstr. 19
2822 **Reformhaus, Pirnaer, Marktgasse 2**
2397 Rehlich, Rich., Möbel, Ad.Hitlerstr. 6c
2187 Rehork, Otto, Nordstr. 12
2107 Reiche, Frida, Porzellan, Hindenb.Pl. 5
2064 Reichelt, Alwin, Kapellmstr., Rottw.Str. 12
2275 **Reichsarbeitsdienst, Rottwernd.Str. 22**
3041 Reichsbahn, Bhf., Güterabfertigung
3162 Dieselbe, Bahnhof Pirna-Zehista
3045 Dies., Kriegsgef.-Lag. d. Bahnmeisterei
2401 **Reichsbanknebenstelle, Reichsstr. 26**
2841 Reichsfinanzamt, Tischerpl. 13
2626 Dasselbe, Zollamt, Grohmannstr. 1
3192 Reichsnährstand, Kreisbauernsch., Postw. 64
2381 Reichskolonialbund, Steinpl. 2
2740 Reichsluftschutzbund, Ortsgr., Klosterh. 3
2619 Derselbe, Gemeindegr. Struppen
2204 Reichspost, Postamt
2216 Dieselbe, Amtsvorsteher
2051 Dieselbe, Tel. Baudienst, Glashüttenstr. 13
2602 Reichsstand d. Dtsch. Handw., Baugew. Innung Weststr. 26
2690 Bäcker-Innung
3079 Dachdecker-Innung, Niederleithe 26
3196 Fleischer-Innung, M.Schwarze-Str.
3139 Friseur-Innung, DresdnerStr. 17
2982 Herrenschneider-Innung, Barbiergasse 7
2020 Install.- u. Klempn.-Innung, Hitlerstr. 36
2231 Kreishandwerkerschaft, Ad.Hitler-Str. 36
2177 Maler-Innung, P.-Copitz, Hochstr. 14
3229 Sattler- u. Tapezierer-Innung
2016 Schlosser- u. Masch.-Bauer-Innung
2945 Schmiede-Innung, Braustr. 9
2473 Schuhmacher-Innung, Ad.Hitler-Str. 15
2274 **Reichswasserbauhof, An der Elbe 5**
2759 **Reiher, Katharina, Dresd.Str. 11**
2269 **Reinecke, Willy, Darmhdlg., Schmiedestr. 43**
2683 Reinecke, Willy, Kfm., Altrottwerndorf 64
2624 **Reinhardt, R., Kol.-W., Schmiedestr. 22.**
3270 Reinhold, Otto, Buchhdlr., Dohnaschestr. 18
2268 Reißig, Alwin, Fleischermstr., Schuhgasse 8
2298 Rendler, Rich., Bäckerei, Lohm.Str. 7
2108 Rentzsch, Albin, Fleischerm., Dohnaschestr. 4
2912 Renz, Franz, Speise-Eis, Breitestr. 17
2036 Renz, Otto, Grundstückbüro, Breitestr. 31
2356 Reservelazarett III, Kreisheim, ZehistaerStr. 9
2405 Restaur. Amtshof, Tischerpl. 1.
2382 Restaur. Augustusbad, Bahnhofstr. 18
2839 Restaur. Bärenzwinger, Paul Unger
2123 Restaur., Berg-, zum Kohlberg
2993 Restaur. Börse, Töpfergasse 1
2903 **Restaur. Carolabad, Elbe 8.**
2139 Restaur. z. Erholung, Pratzschwitz 18c
2885 **Restaur. Felsenkeller Copitz, Lohmenerstr. 26**
2622 Restaur. Gambrinus, Langestr. 40—41
2571 Restaur. Grundschänke, Grundstr. 4
3206 Restaur. Jäpelt, Walter, Reitbahnstr. 25
2066 Restaur. Kulmbacher Hof, Badergasse 8
2918 Restaur. Ottlinger, Schillerstr. 8
2136 Restaur. Sandlerbräu, Kirchpl. 1
3166 Restaur. z. Schweizerhaus, Zehistaerstr. 25
2947 **Restaur. Seiferts Einkehr, Breitestr. 16.**
3213 Restaur. Südbahnhof, Zehistaerstr. 7
2806 Restaur. Tannensäle, Otto Große
2378 **Restaur. Waldpark, Ziegelstr. 4.**
2921 Reuscher, Otto, Opt.-Anstalt, Schösserg. 5
2792 Reuther, Herm., Autofuhrw., Hindenb.Pl. 3
2387 Rex, Graf Alex., Rittergutsverw., Zehista
3076 *Rheinische Kaufhalle AG, Breitestr. 4*
2091 Rhenania-Ossag AG, Sandgasse
2331 Richter, Emil, Strumpfwr., Zuschendorf 19
2598 Richter, Helmut, Bauer, Cunnersdorf 5
41 Richter, Dr. H., Arzt, Langenhennersdorf
2030 **Richter, Karl, Bäckerei, Rottwerndorferstr. 8**
2729 Riedel, Gärtnerei, Bahnhofstr. 2
2586 Riehle Nf., Max, Baugesch., Zehista
2507 Rietschel, Herb., Malermstr., Bahnhofstr. 27
2518 Rische, Walt., Kol.-W., Graupa, Lindenallee 43
2449 Ritscher, Fritz, Buchhalter, Feistenbergstr. 24
2492 Rittergut Krebs
2661 Rittergut Rottwerndorf.
2882 Roch, Alfred, Lackiererei, Leglerstr. 7
2396 Roch, Alice, Kohlen, Zehistaerstr. 20
3204 Rochlitzer, Arth., Friseur, Ad.Hitlerstr. 28
2342 Rödig, Willy, Elektr. Anl., Waisenh.Str. 20
2265 Röhre, Erich, Stellmach., Birkwitz 43B
2393 Rogge, Wilh., Autorep., Großtankstelle
3031 Roitzsch, Paul, Botenschiffahrt, Langestr. 7
2322 Roschig, Georg, H.-D.-Moden, Jessen
2013 Rosenbaum, Henning, Ing., Jacobäerstr. 6
2876 Rosenkranz, Albin, Viehhdlg., BreiteStr. 10
3098 **Rosenkranz, Rich., Milchhdlg., Zehist.Str. 28**
2296 Roßberg, Otto, Gardinenfbr., Dohn.Str. 15
2425 Roßberger Nf., A., Kohlenhdlg., Hauptpl. 10
2677 Rossig, Alfred, Baumstr., Seminarstr. 22
2782 Rothermund, Johannes, Bahnhofstr. 6
2389 Rottwerndorfer Marmorwerk Pirna
2071 Rudloff, Erich, Buchhdlr., Immelm.Str. 45
2702 Sächs.-Böhm. Dampfschiffahrts-Ges., A.-G.
2230 Sächsische Gußstahl-Werke Döhlen
2233 Aktiengesellschaft, Abt. Stahlwerk Pirna
2663 Sächs. Klebstoffwerke F. Szantner u. Teilhaber, Dresdner Str. 13
2116 Sächs. Landw.-Bank AG, Schmiedestr. 32
2288 Sängerkreisführer Keusch, Ad.Hitler-Str.
2308 Säuberlich, Turmgutstr. 1
2319 Sachse, Alb., Bäckermstr., Steinpl. 9
2238 Sachse, Paul, Drogerie, Barbiergasse 1
3036 Sahner, Anton, Darmhdlg., Ob.Burgstr. 3
2946 Sahre, A., Bäckermstr., Schössergasse 3
2563 Sajons, A., Gesch.-Leiter, Jacobäerstr. 1
3189 Sander, Arthur, Kol.W., v.Richth.Str. 6
2277 Sattler, Erich, Bücherrev., Ad.Hitlerstr. 6
2418 Sattler, Walter, Bücherrev., Klosterstr. 1
2460 Saupe, Clemens, Uhren, Jacobäerstr. 4
2572 Saupe, Erich, Photogr., Grohmannstr.
2910 Schall-Gollnick, Dr. Marg., Ärztin, Hind.Pl. 6
2144 Schäfer, Fritz, Vertr., Hauptstr. 17B
3059 Scheel, Georg, Schuhwr., Waisenhausstr. 20
2272 Scheel, Jenny, Kantine, Küttner Werk I
2987 Scheermesser, Ernst, LangeStr. 27
2660 Scheffler, Bruno, Vertreter
2020 Schellbach, Johs, Installat., Ad.Hitlerstr. 36
2201 Schelle, Paul, Waffen, Waisenhausstr. 13.
2090 Scheibe, Dr. Erna, Zahnärztin, Reichsstr. 4
3136 Scheibe, Wilh., Bankvorst., A.Hitlerstr. 5
2749 Scheidhauer, Walther, Betr.-Ltr., Dohnasche Straße 13
2633 Schelzig, Kurt, Landmasch., Zehist.Str. 9a
2754 Schenk, Karl-Friedr., Kfm., HoheStr. 8
2735 Scherzer, Max, Glashdlg., Schmiedestr. 29.
2019 Schick, Willy, Fleischerm., Hauptpl. 8
2289 Schiebold, Ludw., Fahrräder, DresdnerStr. 15
2974 Schietzelt, Arth., Fleischer, Bahnhofstr. 24
3050 Schietzolds Gasthof, Alt-Jessen 68
2441 Schinn, Dr. Ernst, Betr.-Dir., Heidenau
3216 **Schlachthofskantine, Pirna-Süd**
2047 Schlachthofsverwaltung, M.Schwarz-Str.
2874 Schlechte, C. H., Kol.-W., Hauptpl. 5
3148 Schlegel, Hans, Stellmach., Braustr. 5
2601 Schleifsteinwerke GmbH, Bahnhofstr. 12b
2829 Schlenkrich, Alwin, Klempnerm., Breitestr.17a
2039 Schlesier, Paul, Bauer, Pratzschwitz 31
2139 Schlott, Frido, Pratzschwitz Nr. 18c
2314 Schmidt, Emil, Wäsche, am Markt
2102 Schmidt, Georg, Malermstr., Reitbahnstr. 2
3223 Schmidt, Gust., Oberlehrer, Hohestr. 4
2831 Schmidt, Meta, Glasschleif., Klosterstr. 5
2435 Schmidt, Paul, Bäckerei, Tischerpl. 9
3284 Schmidt, Rudolf, Elektr. Anl., Rottw.Str. 26
2985 Schmole, Nf., E., Kol.-W., Langestr. 46.
2359 Schmücker, Alfred, Schneiderart., Schösserg. 5.
2536 Schnaack, Elisab., Lehrer. a. D., Rottw.Str. 37
2790 Schnaack, Dr. W., Arzt, Kamenzerstr. 2
2414 Schnabel, Erich, Bahnhofstr. 20
2121 Schneider, M., Wirtsch.-Art., Ad.Hitlerstr. 35
3179 Schneider, Reinh., Tischlerm., Lugweg 11
3149 Schnitter, Karl, Prok., KamenzerStr. 13
2866 C. Schober & Weigoldt, Zigarr., Schloßstr. 13
2585 Schönbach, A., Klempnermstr., Boelckestr. 19
2856 Schönbach, Franz, Knopffabr., A.-Postweg 5
2192 Schöne, Ernst, Korbmöbel, Schuhgasse 10
2140 Scholz, Karl, Mützenfbr., BreiteStr. 1
3146 Scholze, Joh., Stud.-Rat, Reichsstr. 12
3194 Schramm, R. A., Werkzeughdlg., Breitestr. 28.
2869 Schreiber, Erich, Fleischerm., Barbierg. 2
2383 Schreiber, Fritz, Bäckerei, Zehista 14b
2970 Schreiber, Gerh., Photogr., Schmiedestr. 24
2673 Schreiber, Joh., Buchdruck., Schmiedestr. 24
2809 Schriever, Aug., Obering., Waschhausweg 5
2472 Schröter, Emil, Kohlen, Oberpl. 9
2433 Schubert, Kurt, Vertreter, Schulstr. 2
2185 Schubert, Ww. Marie, Möbelfbr., Schulstr. 2
2261 Schubert, Dr. Paul, Fbr.-Dir., Ad.Hitler-Str. 1
2976 Schubert, Paul, Böttchermstr., Schmiedestr. 28
2374 Schuh-Geiler, Breitestr. 9
2575 Schulze, Gust., Fleischermser., Dresdnerstr.
2687 Schulze, Joh., Gartenb., Copitz, Brückmühle
2672 Schulze, Paul, Mühle, Jessen
2127 Schulze, Walther, Bücherrev., O.Platz 9
2691 Schulze, W., Str.-Bau-Insp., Breitestr. 10
2878 Schumann, Erh., Landw., Vorwerk Lindigt
2832 Schumann, G. E., Kol.-W., Markt 7
2434 Schumann, Kurt, Bauer, Zatzschke
2734 Schumann, Paul, Kol.-W., Langestr. 8
3071 Schumann, Walter, Eisenwr., Dohn.Str. 3
2680 Schuster, Guido, Ritterg. Zuschendorf
2068 Schuster, Paul, Radio, Albertstr. 6b
3013 Schüttig, M., Fleischermstr., DohnascheStr. 14
2716 Schützenhaus, Emil Wilkens
2550 Schutz, Karl, Gesch.-Führ., Immelm.Str. 3
2336 Schwarze, Max, Bäckerei, Reitbahnstr. 15.
3158 Schwerg, Hugo, Fotogr.-Mstr., Albertstr. 13
2170 Seidel, Franz, Fische, Langestr. 44
3174 Seifert, Alfred, Drogerie, Ad.Hitlerstr. 14
2330 Seifert, Robert, Bäckermstr., Klosterstr. 10
2506 W. Seifert u. F. Kahle, Masch., Seglerstr. 7
2947 Seiferts Einkehr, Breitestr. 16
2745 Seyfert. C., Kol.-W., Ob.Burgstr. 5
3082 Semmler, W., Fleischermstr., Langestr. 30
2891 Sieber, Aug., Vertr., Waisenhausstr. 3
2966 Sieber, Max, Vertreter, Copitz, Pilln.Str. 20
2853 Siegert, Dr. G., Tierarzt, Mühlenstr. 1
3202 Simon, K. P., Buchdruckerei, Schmiedestr. 47
3266 Societätsbrauerei Waldschlößchen, Niederlage
2096 Sölter, Dr., Zahnarzt, Fährstr. 1
2566 Soziale Ges. f. Wohnungsbau, Reichsstr. 7
2551 Sparkasse der Stadt Pirna, Ad.Hitlerstr.
2604 Spar-, Kred.- u. Bezugsv., eGmuH, Zehistaerstraße 8
2407 Sperling, Johannes, Sandsteinbrüche, Pirna-Rottwerndorf
2315 Sperling, Rob., Gartenbau, Waisenhausstr. 11b
2540 Sport-Wuttke, LangeStr. 39
2464 Staatl. Kraftverkehr Sachsen AG, Rottw.Str.
2691 Staatl. Straßenbaubez. Nord, Breitestr. 10
2855 Stadtgärtnerei, RottwerndorferStr. 56
2259 Stadtkrankenhaus Pirna
3022 Stadtomnibusverkehr Pirna, Waisenh.Str. 2/3
2871 Stadtschenke, H. Rehbein, Brückenstr. 1
3251 Stadtverwaltung Pirna, Rathaus
2050 Stadtverwaltung Heidenau, Rathaus Heidenau, Dresdner Str. 47 (Fernruf auch Amt Dresden Nr. 691146 u. Amt Heidenau Nr. 444/445)
3293 Stäps, Max, Autorep., Hauptstr. 30
2047 Städt. Schlachthof, M.Schwartzestr.
3267 Städt. Gelbelt-Bad, Walkmühlenweg
(2601) Staub & Bodechtel, Steinhauerei, Bhfstr. 12
2133 Stein, Heinr., Optiker, Breitestr. 30.
2389 Steinindustrie Funke & Co, Rottwerndorf
2522 Stengel, Richard, Kol.-W., Ob. Burgstr. 6.
2902 Stenker, Bruno, Fleischermstr., Jessen 15c
2772 Stephan, M.R., Metallsägen, Leglerstr. 7
2158 Stephan, Max, Wäscherci, Steinpl. 22
2189 Stephan Nf., Sped., Hauptstr. 18
(2763) Stiehler, Dr. A., Arzt, Ad.Hitlerstr. 36
2763 Stiehler, Dr. H., Augenärztin, Ad.Hitlerstr. 36
2360 Stier, Wally, Hebamme, Hospitalstr. 1
2592 Stohn, Arthur, Viehhdlg., Bergstr. 38
2964 Stohn, Fritz, Fleischermstr., Rosenstr. 2
3061 Stohn, Rud., Viehgesch., Sandgasse 4
2707 Stohn, W., Archit., Mockethal, Flurst. 76
2368 Stolle, Otto, Autoverwert., Waisenh.Str. 18
2274 Straßen- u. Wasserbauamt, Hind.Pl. 7
3286 Straube, Walter, Bandagen, Klosterstr. 5
2905 Streitberger, Dr., Arzt, Bergstr. 26.
2854 Stroedel, Walter, Waschhausweg 1
2436 Sturm, Erich, Malermstr., Leglerstr. 4
2159 Süßmilch, Alfred, Tischler, Liebethal 4
2162 Süßmilch, Ewald, Milchgesch., Liebethal 49
3285 Swoboda, Pius, LohmenerStr. 12
2662 Szantner, F., Fabrikdir., Bahnhofstr. 15f.
2343 Tändler, Otto, Bauer, Ebenheit 5
2664 Tankhof Mildner, Zehistaerstr. 1
(2394) Taubmann, Walter, Photo, Jakobäerstr. 6
2451 Technische Nothilfe
2588 Teichmann, Osk., Tabakwr., Ad.Hitlerstr. 14
2165 **Teuchert, Karl, Lackieranst., Moltkestr. 7.**
2561 Teufel, Dr., Arzt, Schulstr. 11
2638 Thamerus, G., Vertr., Wilthen, Barbierg. 10
2477 Thamm, Paul, Obst, Richard-Wagnerstr.
2468 Thams & Garfs, Kaffee, Dohnaschestr. 26
2977 Tharang, Willy, Gasth. u. Linden, Graupa
2349 Theunert, Mart., Eisenwr., Ad.Hitlerstr. 6b
2357 Thiele, Johs., Schlossermstr., Schmiedestr. 41.
2737 Thiele, Karl, Tischlermstr., Lohmenerstr. 4
2345 Thieme, Kurt, Kohlen, A.Schloßberg 4
2114 Thiemig, Waldemar, Dachdeckungsg., Uferw. 4
2808 Thiermann, Willy, Tischlermstr., Hauptstr. 25
3240 Thilo, Dr. Hans Jochen, Pastor, Albertstr. 5b
2400 Thormann, Dr. H., Arzt, Bahnhofstr. 10b
2479 Tienemann, Kurt, BreiteStr. 9c
2370 Tietze, Dr., Chefarzt, Sandgasse 12
2717 Treischke, C.-H., Dr. jur., Waschh.Weg 1
2827 Träger, Friedrich, Fabrikation von Fahnen, Uniformen, Sport- und Berufskleidung
2982 Trexler, Horst. Schneidermstr., Barbierg. 7
2023 Trexler, Siegfried, Lebensm., DresdnerStr. 62
2681 Trinks, Erna, Hebamme, Boelckestr. 2
2154 Tschaepe, Johannes, Rektor, Bahnhofstr. 9B
2491 Tschöpe, Ernst, Dentist, Schillerstr. 14
2925 Uhle, Herm., Archit., Ad.Hitlerstr. 37
3269 Uhlemann, Dr. G., Ziegelei, Zehista 8
2564 Uhlemann, Rud., Fleischerei, Steinpl. 20
2909 Uhlig, Dr. Joh., Arzt, Klosterstr. 6.
2137 Uhlig, Osk., Waschanst., Schmiedestr. 21
2718 Ulbricht, Herm., Baumstr., Klosterstr. 7b
2975 Ullrich, Dr. Erich, Ob.-Stud.-Dir., Seminarstraße 3
2840 Ullrich, K., Fleischermstr., Richthofenstr.
2471 Uphoff, Else, Photo-Atel., Ad.Hitler-Str. 31
3233 Urban, Ww., Berta, Fris.-Gesch., Schuhg. 13
2104 Usemann, Max, Linoleum, Ad.Hitlerstr. 6b
2021 U.T.Lichtspiele, Ad.Hitlerstr. 11

*

2712 **Vereinigte Ofenfabriken Pirna**
2651/2652 **Vereinigte Farbenglaswerke A.-G. Glashüttenstr. 33**
2037 Vertrauensärztl. Dienstst. d. Landesversicherungsanstalt, Fährstr. 1
2620 Vetter, Kurt, Stud.Rat, Waisenh.Str. 9
2979 Vetters, Martin, Klempnerei, Braustr. 8
2295 Viehrig Nf., Otto, Fettwr., Langestr. 28
3263 Voigt, Max, Direktor, Zehistaerstr. 9
2679 Volkmer, O., Likörfabrik, Liebethalerstr. 2a
3144 Volksbank eGmbH Bad Schandau, Hitlerstr.10
3037 Volksdeutsches Lager, Kantine
3067 Volksfürsorge, Lebensversich., Reitbahnstr. 3
3276 Vollhardt, Dr. Günther, Dipl.Landw., Sedlitz
2441 Vollprecht, Mart., Dipl.-Ing., Baudenstr. 8
3295 **Wagner**, Karl, Tuchlager, Schulstr. 9
2701 Wagner, Rich., Schiffahrt, Obervogelgesang, Hauptstr. 23
3266 Waldschlößchen-Brauerei, Waisenhausstr. 4
2458 Wallmüller, Frdr., Messerfbr., Büttnerstr. 4
2025 **Walter, Wilh., Gartenbau, Liebeth.Weg 12**
2797 Walther, Arthur, Prok., Waisenhausstr. 7
2791 Walther, Emil, Spedition, Breitestr. 14.
2024 **Walther, Oswald, Korbwr., Schloßstr. 9**
2605 Walther, R., Chem.-Prod., Rottwerndorf 46
3140 Wasserstraßen-Neubauamt, Brückenstr. 2
2548 Wasserübungspl. Pionier-Batl. 13
2934 Wauer, Artur, Klempnermstr., Breitestr. 9
2363 Weber, Erich, Prok., PratzschwitzerStr. 1
2989 Wehner, A., Fleischer, Hauptstr. 10
2960 Wehner, Erich, Fleischer, Breitestr. 19
(2761) Gebr. Wehner, Landesprod., Reitbahnstr. 6B
2761 Wehner, Max, Fuhrgesch., Reitbahnstr. 6B
2480 Wehner, Willy, Großschlächter, Tischerpl. 11
2545 Wehrmacht, Heeresstandortsverwalt.
3016 Dieselbe, Wehrmeldeamt 1
2670 Dieselbe, Landübungsplatz
3119 **Weichelt's Kräutergewölbe, Breitestr. 5.**
2739 Weichhold Nf., P., Feinkost, Ad.Hitlerstr. 1
2739 Weichhold, Rudolf, Ad.Hitlerstr. 1
2818 Weicht, W., Wachh.Saftsied., Bahnhofstr. 17
2631 Weigert, Rud., Kiesgrube, A.Pilln.Str.
2952 Weinert, J. F., Kol.-W., Steinpl. 12.
2339 **Weinert, Walter, Futterm., Waisenhausstr.**
2559 Weinhaus Gröschels Weinstub., Barbierg. 10
2193 Weinhold, Osw., Bäckerei, Dohma.
2376 Weinrich, Kurt, Lichtanl., Dohma 30c
2621 Weinstube „Zum Becher", Grohmannstr. 4
2938 Weise, Ww., Johanne, Friseur, Breitestr. 33
2609 Weiske, Rud., Stud.Rat, Moltkestr. 7
2069 Weiß, C., Inspekt., Dohnaschestr. 9
2344 Wemme, Grete, Hygien. Art., Barbiergasse 19.
2789 Wemme & Co GmbH, Masch.-Fbr., Zehistaer Straße 11
2881 Wenzel, Art., Fleischerm., Ad.Hitlerstr. 4
3210 Werner, Anna, Weinhdlg., Jacobäerstr. 1
3282 **Werner, Selmar, Prof., Neugraupa 14**
2954 Weser, Otto, Spedition, Braustr. 12
2031 Wesermünder Fischhalle, Schmiedestr. 25
2148 Weynen, Wilh., Ob.-Ing., Rottwerndorf
2448 Wiedemar, Conr., Install., Copitz, Hauptstr.14
2112 Wiedemar, Ww., Erna, Wirtsch.-Art., Hauptstraße 16
3077 Willkommen, Arth., Kassenverwaltg.
3201 Willkomm & Söhne, Masch.Fbr.
2798 Winkler, Heinz, Lastfuhr., ZehistaerStr. 11
2498 Winkler, Paul, Oberlehrer, Burglehnpfad 136
2429 Witte, Heinrich, Reichsstr. 8
2773 Wittig, Konr., Landw., Mockethal 18
2630 Wittig, Rudolf, Kol.-W., Kamenzerstr. 4.
2038 Witzschel, Alfred, Heißmangel, am Markt 20
2602 Wohnungsbaugen. eGmbH, Weststr. 26
2106 Wolf, Albin, Jalousiefbr., Barbiergasse 17
2783 Wolf Nf., Guido, Butter, Dohnaschestr. 29
2335 **Wolf, L., Zigarren, Schuhgasse 10**
2423 Wolf Nf., Otto, KG, Baugesch., Nordstr. 23
2834 Wolff, M., Schokoladen, Dohnaschestr. 28
2175 Wünsche, Joh., Stud.-Rat, Postaer Str. 16a
2018 Wünsche, Walter, Fahrzeugbau, Copitz, LohmenerStr. 12
2769 Würdig & Cie, Steinbrüche, Dippoldisw.Str.
2103 Würkert, Arno, R.-A., Schulstr. 1
2111 Württemberg. Metallwrfbr., Dohnaschestr. 33
2524 Wunsch, Hugo, Kol.-W., Schuhg. 4
2949 Wurm, Gust., Lebensm., Ehrenhain 32
2714 v. Zahn, Nikol., RottwerndorferStr. 31
2075 Zänßler, Arthur, Fuhrgesch., Schmiedestr. 4
2478 Zänßler, Herm., Kohlen, Glashüttenstr. 13
2180 Zange, Fritz, Autofuhrw., KamenzerStr. 2
2629 Ziegelwerk A. Breitenstein, Heidenau, Großsedlitz
2282 Zimmermann, Joh., Kfm., Postweg 54
2293 Zschaler, Alfred, Bauer, Birkwitz 3
2291 Zschaler, Fritz, Omnibusverkehr, Autoreparaturwerkstätten, Waisenhausstr. 10b
3090 Zschaler, Max, Fuhrbetr., Graupa, Lindenallee 54
2700 Zscheckel, H., Malermstr., Schmiedestr. 21
3281 Zschunke, Dr. Erich, Geschäftsf., Hohestr. 49
2857 Zumpe, Max, Bäckerei, Steinpl. 14
2134 Zwerger, Franz, Kohlen, Langestr. 25

Pischeldorf (Kärnten)

5 Gendarmerieposten
2 Mohrenschildt, Gut Freudenberg
6 Schloß Ottmanach, Grete Bockelmann
4 Umspannwerk Lassendorf
1 Wieser, Fritz

Pischelsdorf bei Mattighofen (Oberdonau)

3 Gemeindeamt
5 Gendarmerieposten
2 Schürz, Dr. Alois, Arzt

Pischelsdorf (Niederdonau)

1 Hutter & Schrantz AG, Filztuchfbr., Wasenbr.

Pischelsdorf (Steiermark)

2 Feistritzwerke
9 Flicht, Dr. Franz, Arzt u. Zahnarzt
6 Gendarmeriestation Pischelsdorf
8 Großschedl, Karl, Kunstmühle, Hofing 12
5 Hanig, Ludwig, Tierarzt, Ölpresse
4 Köck, Josef, Warenhaus
11 Maierhofer, Josef, Gastwirtschaft, Nr. 33
12 Marktgemeinde
3 Mayer-Kandler, Anna, Gasthaus u. Bäckerei, 14
10 Prem, Johann, Strickwaren, Nr. 10
1 J. & R. Puntschuh, Ledergerberei
7 Staudacher, Dr. Arthur, Arzt

Pitschen (Oberschlesien)

35 Adler-Apotheke, Aug. Hayn
100 Amtsgericht.
73 Barton, Alois, Schornsteinf., Paschkestr. 6
115 Berger, E., R.-A. [N].
27 Bethphage, Krankenhaus, Neudorfer Chaussee
22 Beyerhaus, Domänenpächter, Wilmsdorf
114 Bogatz, Florian, Kolonialwaren
70 Brennerei u. Flockenfbr. Baumgarten eGmbH
112 Bresler, Dr., Arzt
13 Breutmann, Biergroßhandlung
7 Broll, E., Buchhdlg., Ring 13
133 Burger, Dr., Zahnarzt, Friedrichstr. 17
30 v. Cramon-Taubadel, Landw., Gut Röstfelde
9 Dalibor, Emil, Hotel z. goldenen Adler
103 Deditius, Fa., Fleischwaren, Ring 35
21 Domäne Baumgarten
41 Dominium Bischdorf b. Pitschen
53 Dominium Alteichen
33 Dominium Angersdorf
69 Felden, Oswald, Gasthaus, Röstfelde
46 Fuhrmann, W., Ofenbaumstr., Röstf.Str.
80 Gaebel, Herm., Tischlerei, Niederstr. 5
44 Gajek, Wilhelm, Hindenburg Vorstadt 3
87 Gebauer, Carl Heinz, Landwirt, Ring 14
16 Gebauer, Gustav, Sägewerk, Bahnhofstr.
83 Gendarm.-Abteilungsführer
62 Gendarmerieamtsbezirk
95 Gendarmerie-Einzelposten, Kostau
102 Gnatzy, Paul, Autoverleih
97 Gorny, Jos., Pferdehdlg., Teichstr.
14 Graf von Garnier-Turawasches Wirtschaftsamt, Goslau
32 Günther, Landwirt, Gut Langwiese
10 Hamburger Kaffeelager, Ring 9
76 Haselbach, Bierniederlage
68 Herbke, Herm., Viehhdlg., Teichstr.
43 Hoffmann, Herm., Amtsvorst., Kornfelde
67 Hoffmann, Jul., Gasthaus, Poln. Vorstadt
56 Hoffmann, Karl, Gasthaus, Kornfelde
19 Hotel Deutscher Kaiser, neb. d. Post
119 Josephstift, St., Auenfelde
37 v. Jordan, Rittergutsbes., Jordanhof
48 v. Jordan, Ernst, Landw., Gut Kochelsdorf
2 Karnetzky, C. F., Kol.-W. u. Eisenhdlg.
57 Kirsch, Ernst, Getreide, Deutsche Vorstadt
8 Kitzing, Emil, Kol.-W., Friedrichstr. 59.
66 Klingner, Reinhold, Ofenfabrik
39 Knauer, Hans, Fleischerei u. Viehhandlg.
71 Kramolowsky, H., Tierarzt, Bahnhofstr. 3
54 Kreissparkasse, Nebenstelle
116 Krzok, Karl, Drogerie, LandsbergerStr. 6
131 Krzuk, Wilh., Arrendebes., Kochelsdorf.
118 Kupietz, Wilhelm, Gasthaus, Kornfelde
132 Landesstraßenmeisterei, Alteich Nr. 4
82 Langner, Paul, Schützenhaus, Wallstr. 198.
40 v. Lieres, Elisabeth, Frau, Villa Alteichen
52 Lipinsky, Domäne Schonke
23 Lipinsky, Oberleutn. a. D., Nassadel
17 Locke, O., Baugeschäft, Bahnhofstr.
86 Major, Gasthaus, Sandhäuser
96 Mimietz, H., Klempnermstr., Hitlerstr. 4
84 Molkerei Röstfelde eGmuH
111 Niekisch, E., Bahnhofswirtschaft
29 Ollek, Hch., Getreide, Dtsch. Vorstadt 192
42 Olschinke, Marie, Hebamme, Ring 17
61 Opale, F. E., Limonadenfabrik
7 OS-Tageszeitung, Geschäftsstelle
4 Pfarramt, ev., Alteichen
79 Pfarramt, ev., Pitschen
93 Pfarramt, ev., Röstfelde
109 Pfarramt, ev., Wilmsdorf
24 Pfarramt, kath., Pitschen
91 Pietsch, Oskar, Autorepar., Bahnhofstr. 1
120 Pilarczyk, Dr.
31 Plachta, Karl, Steinsetzmstr., Kornfelde
5 v. Prittwitz u. Gaffron, Gut, Neudorf
99 v. Prittwitz u. Gaffron, Dorothens, Neudorf
123 Przyrembel, Carl, Fleischerei, Vorstadt 17
20 Przyrembel, Heinr., Fleischer, Bahnhofstr. 84
60 Przyrembel, Herm., Fleischer, Ring 32
74 Reichsarbeitsdienst, 4/120
18 Reichsbahn, Güterabfertigung, Pitschen.
25 Reichsbahn, Güterabfert., Bischdorf-Eichborn.
72 Reichsfinanzverw., Bez. Zollkommissar
15 Dieselbe, Zollamt Bhf.
189 Reichspost, Postamt
55 Riemann, Karl, Bäckerei, Kornfelde
75 Römer, Curt, Baugeschäft.
12 Rudzki, J., Kol.-W. u. Wildhdlg., Niederstr.31.
77 Schles. Provinzial Feuersozietät, Ring
92 Schmidt, H., Maurermstr.
11 Seifert & Hasse, Dachsteinwerk
50 Stadtverwaltung
38 Städtisches Elektrizitätswerk
49 Städt. Forsthaus Schlüsselwald
59 Steinhoff, Georg, Dentist, Bahnhofstr. 4
105 Symietz, R., Maschinenfbr., Wallstr. 42
110 Theilert, A., Bekleidung, Ad.-Hitler-Str. 18
3 Vereinigte Kreuzb. Mühlenwerke GmbH
89 Wiesner, Fritz, Fleischermstr., Deut. Vorstadt.
45 Wiesner, Kurt, Sped., Bahnhofstr. 7
81 Wirtschaftsamt, Albrechtshof
26 Wirtschaftsamt des Gutes Kornfelde
34 Wirtschaftsamt u. Teichverw. Kostau
6 Wirtschaftsamt Omechau
94 Wollny, Marie, Hebamme, Schuhmacherg. 3
78 Wollny, Marie, Kolonial- u. Gemischtwr.
1 Wünschirs, Karl, Kol.-W., Friedrichstr. 52
90 Wünschirs, R., Konditorei, Vorstadt 173
106 Wyrwich, R., Gasthausbes., Vorstadt 21
85 Zöllner, Max, Klempnermstr., Ring 39.

Pitten (Niederdonau)

14 Apotheke „Zum heil. Georg"
3 Johann u. Sophie Arlett, Villa „Arlett"
21 Bahnhof
28 Jul. Bauer & Söhne, Gemischtwr., Bahng. 52
19 Brenner, Vincenz, Dri., Idastr. 143
17 Czech-Rechtensee, Emma, Ww., Bhfstr. 168
11 Domas, Eduard, SchwarzauerStr. 173
33 Eisenerzbergwerk Pitten
6 Elektr.-Werke des Marktes Pitten, 14
12 Gemeindeamt, Wien.-Neust.-Str. 23
9 Gendarmeriestation, Ad.-Hitler-Pl. 28
1 Gerhold, Jos., Kom.-Rat, Brunn b. Pitten
2 W. Hamburger Papierfabrik, Aspanger Straße 62
20 Hampel, Leopold, Fleischer, Bahngasse 73
16 Hendrich, Franz, Hotel 51
4 Högler, Dr. Wilh., Arzt, Bahnhofstr. 246
18 Hofbauer, Dr. H., Tierarzt, O. Feldg. 75
8 Hotel Rudolf Manhalter
30 Kernbeis, Rup., Autobetr., O.Feldstr.
15 Leykam-Josefsthal AG f. Papier u. Druck-Industrie, Wiener-Neustädter Str. 2
35 Pfannenstill, J., Bäckerei, 35
29 Pfarramt, 57
10 Prinzhorn, Ernst, Gen.-Dir., AspangerStr.
25 Riegler, Karl, Fleischer, AspangerStr. 91
22 Ryniewicz, Marie, Idastr. 133
24 Schmidt, Käthe, Café, Bahnhofstr. 193
26 Schulz, Hans, Dentist, Ob.Feldstr. 196
31 Seidl, Josef, Autounternehmung, 19
31 Seidl, Käthe, Sodawasser-Erzeugung, 19
27 Steinbauer, Dr. Franz, Arzt, F.Schub.-W .111
45 Tuschl, Karl, Tel.-Betriebswart, O. Feldstr. 179
5 Wurzinger, Anni, Buchh., E.Huebner-Str. 197

Pittenhart (Bayern)

14 Brandl, Jak., Gastw. u. Metzgerei, Nr. 3
15 Darlehenskassenverein
4 Gemeindekanzlei
9 Klein, Wilh., Landw., Heinrichsberg
8 Krutzlinger, Joh., Maurermstr., Aiglsham
7 Märkle, Franz, Konsul, Schloß Oberbrunn
5 Parzinger, Max, Getreide.
11 Prangl, Josef, Geflügel
6 Reichsbahn, Bahnh. u. Güterabfertigung
2 Zehetmaier, Joh., Kfm., Aindorf, Haus 66

Plaaz (Kr. Güstrow) [Mecklb.]

30 Beutling, Hans, Pfarrpächter, Recknitz
15 v. Buch'sche Gutsverwaltung, Wendorf
18 v. Buch, Major, Zapkendorf
6 v. Buch, Rittmstr. u. Landw., Spoitgendorf
23 Bürgermeisteramt Drölitz
22 Bürgermeisteramt Glasewitz
5 Bürgermeisteramt Zapkendorf u. Plaaz i. Plaaz
20 Gemeinschaftslager Diekhof
11 Hamel, F., Landw., Lüningsdorf
4 Heuer, Fritz, Landw., N.-Rossewitz
14 Homuth, Joh., Bauer, Recknitz
8 Hüniken, G. G., Landw., Kussow
17 Kirche, Evang., Pfarre Recknitz
16 Kloock, Wilh., Bauer, Tolzin
21 Koepcke, Willi, Lehrer, Drölitz
36 Kroozmann, Willy, Gasths., Diekhof
2 le Fort'sche, Baron, Gutsverw. Mierendorf
29 Milding, Wilh., Schmiedemstr., Recknitz
13 Möller, P., Landw., Poelitz
19 Molkereigenossenschaft, Zapkendorf.
24 Ostermann, E., Fleischbeschauer, Zapkendf.
7 Peters, Fr., Bauer, Kussow
34 Reichsbahn, Bahnhof Glasewitz
1 Reichsbahnhof Plaaz.
3 Rentzow, Herm., Landwirt, Knegendorf
9 Roosen, E., Striesenow
10 Rottgardt, Landw., Glasewitz
35 Standesamt Recknitz
12 Voß, E., Landw., Rossewitz

Pladen (Sudetenland)

8 Bürgermeisteramt
4 Czernin, Eugen, Meierhof u. Forsthaus
3 Dürschmid, Bruno, Ingenieur, Nr. 15
9 Forsthaus Alberitz
5 Hyna, Anton, Kfm., Alberitz
7 Malik, Vlad., Dampfsäge
1 Massag, Wenzel, Dachpappenfabrik
6 Reichsbahn, Bahnhof

Plan b. Marienbad (Sudetenland)

39 Adler-Apotheke, Apoth. J. Kohlert, Ringpl. 64
19 Aktienbrauerei Eger, Niederlage
78 Albert, Franz, Autoreparatur
48 Allgem. Ortskrankenkasse f. d. Landkreis Tachau
60 Amtsgericht
75 Arbeitsamt Marienbad, Nebenstelle
21 Arnold, Franz, Tischlerei, Bahnhofstr. 37
52 Beate, Edw., Kulturtechnik, Pils.Str. 105
50 Beer, Dr. Leop., R.-A., Marktpl. 23
37 Bezirks-Vorschußkasse, landwirtschaftliche, Plan bei Marienbad
113 Binder, Franz, Viehhändler
35 Böhm, Ignaz, Kol.-W., K.Henlein-Str. 8
90 Böhm, Karl, Fleischer
6 Braun, Rud., Wasserl.-Bau, Ad.-Hitler-Pl. 72
1 Bürgermeisteramt
57 Christoph, Betty, Kohlen
120 Christopf, Josef, Fuhrwerkerei
36 Czerny, Josef, Install., Ad.-Hitler-Pl. 57
25 Flor, Dr. Josef, Arzt, Goethestr. 180
70 Forsthaus, Marienhöhe
69 Gendarmerie-Abteilung
24 Gendarmerieinspektion
46 Gendarmeriekompanie, motorisierte
11 Gendarmeriestation Gottschau
9 Güntner, Hans, Bauwaren, Bahnhofstr. 185
13 Franz Hanika & Co, Elektrizitätswerk
59 Haubner, Wenzel, Früchte, Ad.-Hitler-Pl. 60
58 Hauptmannl, Alois
114 Himmel, Josef, Kaufmann
27 Hochmuth, Andreas, Kol.-W., Ob.Torg. 34/35
81 Hohenberger, J., Uhren
20 Jos. J. Hossner'sche Domänenverwaltung
72 Hotel Strigl
43 Hotel zum schwarzen Bären
73 Ingrisch, Franz, Tischlerei
2 Jungwirt, H., Bücherrevisor, Goethestr. 218
67 Karolinenhof, Gutsverwaltung, Oberhofer
41 Knab, Anton, Buchdruckerei
117 Köhler, Hermann, Schornsteinfeger
49 Köllner, Dr. Guntram, Arzt, Ad.-Hitler-Pl. 65
112 Köppner, Rudolf, Lederwaren
23 Krankenhaus, Allg. öffentl.
28 Kreditanstalt der Deutschen rGmbH.
79 Kreishandwerkerschaft, Mies
100 Kuttenplaner, Bierniederlage
26 Lagerhaus Genossenschaft rGmbH.
37 Landw. Bezirksvorschußkasse
32 Landw. Krankenversicherungsanstalt
29 Langhammer, Hans, Modewaren, Ad.-Hitler-Platz 18
66 Lößl, Paula, Dentistin
74 Lorenz, Dr. Anton, R.-A., Konr.-Henlein-Str. 1
16 Lugner, Josef, Granitwerk, Karolinengrund
45 Mally, W., Eisenwaren
17 Messungsamt, Ad.-Hitler-Pl. 37
14 Nadler, Dr. Eduard, Rechtsanwalt
(12) Nostiz'sche Gutsverwaltung, Schloß
22 Notariat
33 NSDAP., NSFK., Gr. 13, Stand. 91, Sturm 9
67 Oberhofer'sche Gutsverwaltung, Karolinenhof
92 Oberschule für Jungen
34 Pelikan, Dr. Karl, Arzt
54 Petratschek, Jos., Vulkan.Anst., Marienb.Str.272
4 Planer Sparkasse, Konr.-Henlein-Str. 89
93 Pötzl, Anton, Tabak
116 Pötzl, Theresia, Lebensmittel
82 Possehl Erz- u. Chem. GmbH J. Weitzer
99 Puckschamel, Franz, Fleischer
85 Reichsarbeitsdienst, Gruppe 370
86 Derselbe, weibl. Jugend Gruppe 232
42 Reichsbahn, Güterabfertigung u. Bahnmeisterei
95 Dieselbe, Bahnhof, Josefihütte
31 Reichsfinanzverwaltung, Finanzamt
30 Reichspost, Postamt
77 Dies., Poststelle Josefihütte
65 Reichsstelle f. Getreide, Futtermittel u. sonstige landw. Erzeugnisse
53 Rödl, Anton, Ing., Ad.-Hitler-Pl. 28
89 Sandig, Adolf, Tierarzt, A.Hitler-Pl. 57
87 Schilbach, Hans, Opel-Händler u. Autorepar.
94 Schmidt, Karl, Schnittwaren
83 Schöttner, Heinrich, Kaufmann
5 Schwarzmeier, Josef, Maurermstr., Bahnhof
8 Sperl, Josef, Spedition, Bahnhofstr. 167
62 Staatl. Straßenbauamt, K.-Henlein-Str. 20
63 Städt. Schlachthaus
56 Steiner, Karl, Sägewerk, Waldmühle
44 Thomas, Dr. Franz, Arzt, Konr.-Henlein-Str. 1
3 Thurner, Dr. Alfred, Arzt
97 Tippmann, Michl, Fleischer
51 Ulbrich, Gustav, Drogist, Ad.-Hitler-Pl. 27
61 Völkl, Adolf, Hotel, Bahnhofstr. 151
15 Völkl, Alois, Fleischer, Ad.-Hitler-Pl. 17
101 Walter, Johann, Motorräder, A.Hitler-Pl. 10
64 Wasserwirtschaftsamt, K.Henlein-Str. 89
82 Weltzer, Josef, Glimmermahlwerk
80 Wenig, Anton, Delikatessen
7 Windirsch, Dr. Wilh., R.-A., K.-Henlein-Str. 71
96 Würl, Josef, Kraftfahrzeuge, Marienb.Str. 254
18 Zellstoffabrik Josefihütte

Planegg siehe München

Plank a. Kamp (Niederdonau)

3 Bürgermeisteramt, Markt
1 Erlinger, Gustav, Sägewerk
7 Gendarmerieposten
5 Macho, Ignaz, Mehlhandlung
4 Pichlmaier, Franz, Gasthof, KremserStr. 4

Plankenfels (Bayern)

113 Bauer, Wolfgang, Kunstmühle, Neumühle
116 Bayer. Warenvermittl. landw. Gen., Lagerhaus
127 Derrfuß, Hans, Metzgerei
110 Drösch Joh., Viehhdl., Schreßendorf.
103 Forstverwalter in Löhlitz
121 Klötzer, Anna, Gasthof zur Eisenbahn
128 Martin, Lorenz, Baugeschäft
101 May, Johann, Kol.-W.
126 Neubauer, Johann, Viktualien
119 Neubauer, Michael, Baugesch., Hs. Nr. 119
114 Neuner, Hans, Mietauto, Schreßendorf 15
122 Neuner, Heinr., Baumstr., Schreßendorf 20
104 Nordfr. Überlandzentrale GmbH, Kraftw. Kaunersberg
124 Reichsbahn: Bahnhof Plankenfels
111 Reichsnährst. Wirtschaftsber. Aalkorb 66
106 Reichspost
129 Rittergut Scherleithen.
117 Schneider, Markus, Brauerei
102 Schneider, Martin, Sägewerk, Eichenmühl
112 Schultheiss, Jakob, Geflügel
125 Schultheiss, Joh., Geflügel
115 Söllner, Johann, Kalkwerk.
123 Teufel, Konrad, Landwirt, Kobelsberg 3
120 Wenz, Gustav, Tierarzt
118 Wolf, Leonhard, Eier, Plankenfels 8

Plantlünne (Üb. Salzbergen) [Hannover]

117 Berger, Aloys, Landw., Heitel
103 Borchert, B., Schmiedemstr., Altenlünne.
113 Borchert, Gerh., Bäckermstr.
131 Düchtling, L., Kolonialwaren
102 Dümmer, Gerh., Bauer, Brümsel
116 Feldkamp, Johs., Brutzentrale
119 Gendarm.-Posten Bramsche
127 Gladen, Franz, Inspektor, Holthövel 38
149 Hackmann, Heinr., Viehgesch., Altenlünne
128 Heskamp, Bernh., Gastwirtsch., Bramsche
122 Heskamp, Heinr., Fuhrgeschäft
129 Heskamp, Ignaz, Bürgermstr.
138 Hüsing, Bernhard, Bauer, Moorlage
118 Jörlemann, Franz, Bauer
150 Lammers, A., Kantine
104 Lammers, A., Kaufmann.
109 Lögering, Gerh., Bauer, Wesel
101 Molkerei Altenlünne.
130 Pfarramt Bramsche
110 Plagemann, Felix, Tierheilkundiger
108 Reformiertes Pfarrhaus
120 Reichspost

107 Rickling, Heinrich, Kol.-W.
123 Rotermann, Wilh., Gastwirt
106 Schmeing, B., Sägemühlen
137 Schnieders, Heinr., Baugesch., Bramsche
126 Schoppe, Herm., Bauer, Wilsten
121 Schröer, Franz, Elektr. Anlagen
112 Spar- u. Darlehnskasse eGmbH, Altenlünne
132 Tegeder, Heinr., Bürgermstr., Brümsel
125 Thünemann-Unkenholz, Eisenwr.
135 Timmer, B., Landw. Bez.- u. Absatzgen. Bramsche
133 Vehrkamp, Bürgermstr., Altenlünne
114 van Werde, Aug., Bauer, Wesel
105 Weusthoff, Herm., Kunstdünger
124 Wilmer, Gerhard, Kolonialwaren

Plaßwich (Kr. Braunsberg) [Ostpreußen]

111 Angrick, Bauer, Abb. Schöndamerau
170 Angrick, Anton, Bauer, Demuth
232 Bellgart, Josef, Bauer, Hogendorf
216 Bibiko, Klara, Hebamme
202 Black, Hugo, Kolonialwaren
133 Bleise, Peter, Bauer, Demuth
159 Bludau, Rendant, Tolksdorf
122 Braun, Bauer, Tolksdorf
227 Braun, Aloys, Bauer, Schöndamerau
134 Braun, Franz, Bauer, Lunau
193 Braun, Johann, Landwirt
178 Braun, Josef, Bauer, Lunau
190 Bressem, Aloys, Händler, Schöndamerau
135 Broszinski, Fleischermstr., Tolksdorf.
173 Buchholz, Bauer, Tolksdorf
128 Dankwardt, Otto, Bauer, Schöndamerau
166 Fink, Dr. Otto, Tierarzt.
176 Fligge, Otto, Bauer, Schöndamerau
119 Fox, Anselm, Bauer, Abbau
194 Fox, Bernhard, Landwirt, Gedilgen
187 Fox, Franz, Landwirt, Abbau
206 Fox, Franziska, Bäuerin, Gedilgen
147 Fox, Johann, Bauer, Liebenau
184 Fox, Vitalis, Landwirt
148 Friedrich, Otto, Bauer, Liebenau Abb.
222 Fromm, Otto, Fleischbeschauer
146 Gehrmann, Albert, Landwirt.
183 Gend.-Gruppenposten Tolksdorf
169 Gerigk, Anton, Landw., Schöndamerau.
189 Gralki, Otto, Schneider
186 Grandau, Paul, Schmiedemeister
130 Griehl, Bauer
224 Griehl, Anton, Bauer, Hogendorf
113 Gruhn, Leo, Bauer, Abbau
116 Grunenberg, Johannes, Bauer, Abbau
209 Hantel, Aloysius, Gasthaus
198 Hantel, Bruno, Bauer
154 Hantel, Julius, Landwirt, Bormannshof.
218 Höpfner, Aloys, Bauer, Abb. Liebenau
217 Höpfner, Joh., Bauer, Abbau
125 Höpfner, Paul, Bauer, Abb. Tolksdorf
163 Hoepfner, Franz, Install., Tolksdorf
115 Hohmann, B., Bauer, Grunenberg
161 Huhn, Julius, Hauptlehrer, Alte Schule 1
160 Kather, Anton, Schmiedemstr., Tolksdorf
179 Katholisches Pfarramt
114 Kathol. Pfarramt Tolksdorf
138 Kehr, Viktor, Bauer, Schöndamerau
225 Klafki, Ottilie, Landw., Hogendorf
231 Knoblauch, Bürgerm., Hogendorf
182 Knoblauch, Jos., Landwirt, Demuth
208 Knobloch, Maria, Bäuerin, Hogendorf, Abb.
168 Kolberg, Aug., Bauer, Liebenau
167 Kolberg, Bruno, Bauer, Anticken
197 Krause, Paul, Gastwirtschaft, Tolksdorf
139 Lange jr., Jos., Bauer, Abbau
210 Marquardt, Hugo, Bauer, Schalmey
137 Marx, Ernst, Schmiedemeister
195 Merten, Karl, Bauuntern., Schöndamerau.
175 Mesau, Erich, Installat., Tolksdorf.
171 Mohr, Ambr., Schmiedemstr., Tolksdorf.
164 Nahser, Anton, Bauer, Schöndamerau
123 NSDAP., Ortsgruppe
140 Peter, A., Bauer
181 Plaßw. Spar- u. Darlehnskassenverein.
201 Preuschoff, Bruno, Mühle
158 Preuschoff, Mühle, Schöndamerau, Abb. Nr. 28
204 Raiffeisen An- u. Verkaufsgen. Hoggendorf
192 Raiffeisenkasse Schalmey eGmuH
174 Reckwardt, Jos., Bauer, Schöndamerau
141 Regenbrecht, A., Bauer, Abbau Schalmey
148 Reichsbahn-Güterabfertigung Hogendorf.
207 Rohwetter, Anton, Bauer, Gedilgen
205 Roski, Bruno, Gasth., Schalmey
215 Roski, Hugo, Bauer, Schalmey
153 Roski, Julius, Amtsvorsteher
156 Rückwart, Bauer, Tolksdorf
162 Ruhnau, Landwirt, Demuth
172 Ruhnau, August, Händler
112 Schikowski, Landwirt, Daretenhof
157 Schikowski, Aloys, Bauer, Plaßwich 11
124 Schlesiger, Anton, Bauer, Tolksdorf
180 Schlesiger, Anton, Landw., Liebenau.
165 Schlesiger, Bernh., Bauer, Tolksdorf
151 Schlesinger, Karl, Landw., Pilgramsdorf, Abb.
109 Schlesiger, Reinhold, Bauer, Tolksdorf
177 Schmidt, Bernh., Landw., Schöndamerau.
132 Geschw. Schmidt, Landw., Schöndamerau.
226 Schroeter, Oskar, Gasthof, Schöndamerau
188 Schröter, Aloysius, Landw., Liebenau
191 Schröter, Anton, Bauer, Abbau
214 Schröter, Bruno, Landwirt, Pilgramsdorf
185 Schröter, Johann, Bauer, Abbau
131 Schulz, Bauer, Lauenhof
145 Schulz, Johann, Bauer
220 Seeberger, Franz, Bauer, Pilgramsdorf
108 Sommer, Paul, Bauer, Bormannshof
219 Stange, Jos., Baugeschäft, Schöndamerau
142 Stapusch, Landwirt.
127 Steffen, Vinzent, Bauer
229 Stobbe, Agathe, Bäuerin, Abb. Schöndamerau
221 Thiedmann, Aloys, Landwirt, Schwirgauden.
149 Thimm, Karl, Schmiedemstr., Liebenau.
213 Tolksdorf, August, Gastw., Tolksdorf
144 Weng, Paul, Landw., Gr. Maulen.
203 Wichert, M., Bauer, Gr. Maulen
118 Wichmann, Joh., Tolksdorf, Abbau
152 Zander, Bauer, Knobloch
223 Zander, Paul, Bauer, Tolksdorf Abbau

Plate (Kr. Schwerin) [Mecklb.]

110 Beer, Paul, Dentist, Hsl. 82
102 Drähn, Heinr., Kartoffeln.
122 Forstrevier Consrade b. Plate.
121 Forstrevier Zietlitz, Sukow
128 Gemeinde Sukow, Hsl. 82
138 Haas, Jacob, Bauer, Sukow, Hufe 8
117 Helms, Hermann, Baugeschäft.
103 Hildebrandt, Ernst, Installationsgesch., Hsl. 35
115 Ihde, G., Maschinenfabr.
106 Ihde, Otto, Standesbeamter
113 Jäger, Heinrich, Gärtnerei, Sukow
112 Kirche, Evang., Pastor W. Schuhmacher
147 Koop, Willy, Schlachtermstr., Bd. 44
135 Kreuzfeldt, Th., Bankvertr.
133 Kröpelin, Hugo, Störkrug, Hsl. 30
124 F. Lüth & Sohn, Maßschneiderei
101 Mietz. L., Viehgesch., Büdnerei 25, Sukow.
134 Molkereigen.eGmuH, Plate, Häuslerei 83
116 Molkereigenoss.eGmuH, Sukow
118 Passow, Heinrich, Landeserzeugn., Peckatel
132 Plater Spar- u. Darlehnskassen-Ver.eGmuH
130 Pommerenke, W., Baumeister
123 Reichsbahnhof Plate.
119 Reichsbahnhof Sukow
114 v. Stenglin, Alex., Freiherr, Consrade
107 Sukow.Spar- u. Darlehnsk.eGmuH, Sukow
142 Usenbinz, Robert, Heilprakt., Sukow, Hsl. 73
108 Viehverwertungs-Gen. f. Plate u. Umg.
105 Vogt, Heinr., Malermstr., Häuslerei 97
131 Voß, Hans, Mühle Sukow

Plathe (Pommern)

236 Adler-Apotheke, Markt 2
257 Adler-Autodienst, Inh. Läufer
289 Albrecht, W., Eisenwr., Königstr. 17
283 Apfelt, Alb., Dachdeckermstr., Bismarckstr. 9
241 Apfelt, Otto, Dachdecker, Bismarckstr. 30
287 Bachmann, K., Maschinenschloss., Hitlerstr. 7
336 Bartelt, Georg, Kfm., Wilhelmstr. 47
369 Beer, Wilh., Dachdeckermstr., Gallen.-Str.
254 Behm, Ernst, Steinsetzmeister
220 Beier, Richard, Dentist, Ringstr. 6a
285 Beyer, Steuerberater, Ringstr.
301 v. Bismarck-Osten, Graf, Landw., Schloß
230 Bliß, Ferd., Elektro-Inst., Ad.Hitlerstr. 11
246 Bluhm, Dr. Tierarzt, Ad.Hitlerstr. 32
256 Bornemann, Bez.-Schornsteinfegermstr.
326 Braasch, Gerhard, Mühle, Justiner Mühle
275 Buchholz, Reinh., Sattler, Wilhelmstr. 18
343 Bürgermeister, (Stadt- u. Polizeiverwaltg.)
263 Bürgermeister (Wohnung Kreuzstr. 3)
348 Buß, Frau, Hebamme, Hindenburgstr. 9
243 Carstens, Hans, Vertreter, Hindenburgstr. 5
342 Centralmolkerei eGmbH, Wilhelmstr.
261 Deutscher Wach- u. Schutzdienst, Bismarckstr. 5
250 Dinse, Rud., Fleischer, Wilhelmstr.
361 Döpke, Wilh., Klempnerei
271 Dramburg, Fritz, Lichtanl., Wilhelmstr. 17
221 Drogerie Jürs, Photohdlg.
284 v. Eisenhart-Rothe, Landsch.-Dir., Lietzow
307 v. Eisenhart-Rothe, Landwirt, Lietzow
242 Ev. Pfarramt, Ad.Hitlerstr. 31
248 Ev. Pfarramt, Bandekow
371 Feuerwehr
352 Försterei Karolinenhof
249 Gendarmerie
357 Dies., Hauptw. Wietzke, Wilhelmstr. 12
245 Genossenschaftsbrennerei Neuenhagen
376 Goetsch, Otto, Bauer, Mackfitz
345 Goetzke, Herm., Fischhdlr., Rud.-Ottostr.
324 Goritz, Landw., Berndtshof
252 Grams, Robert, Gartenbau, Gallenbergstr.
253 Griebenow, Otto, Fleischer, Wilhelmstr.
266 Grütt, Otto, Dachdeckermstr., Ringstr. 17a
331 Gutsverwaltung Altenhagen.
332 Gutsverwaltung Bandekow.
333 Gutsverwaltung Carolinenhof.
308 Gutsverwaltung Heydebreck.
334 Gutsverwaltung Marienau.
(308) Gutsverwaltung Piepenburg
380 Hackbarth, Gärtnerei, Schloß Plathe.
265 Hannemann, E., Schmiedemstr., Landw.Str. 4
240 Hardtke, Otto, Hotel. Wilhelmstr. 56.
339 Hausburg, Bahnhofswirtschaft
228 Heidtke, Willy, Bücherrevis., Ad.Hitlerstr. 9
300 Hess, Dr., Arzt, Ad.Hitlerstr. 18
365 Hilbert, Karl, Viehhdlr., Ad.Hitlerstr. 13
232 Hilbert, K., Uhren, Optik, Wilhelmstr. 55
225 Hilgendorf, Frz., Viehhdlg., Wilhelmstr. 24
272 Hoffmann, W., Schmuckreisig, Ringstr. 16
303 Hotel Preußenhof, Fr. Lange, Markt 7
222 Kalksteinfbr. Zowen, Inh. F. Krohn
329 Dieselbe, Verkaufsbüro
362 Kath, Marg., Hebamme, Königstr. 11
321 Kieckhäfer, Bürgermeister, Zowen
370 Kieckhöfel, Otto, Tischlerei, Kreuzstr. 2.
329 Kinsky, Heinr., Baugesch.
360 Kinsky, Herm., Fleischermstr., Markt 8.
305 Klettner, Paul, Elektr.-W., Mühlenstr. 11.
237 Kloß, Franz, Vertr., Wilhelmstr.
231 Klug, Hubert, Bürgermstr., Neuenhagen
354 Knuth, Wilh., Töpfer, Kreuzstr. 23
323 Kölling, Hermann, Viehhdlg., Hindenb.Str.
238 Köpke, Fritz, Eisenwr., Wilhelmstr. 52
329 Krohn, Franz, Getreide u. Kohlen
281 Kuchenbecker, Franz, Kol.-W., Mittelhagen
320 Kuhlow, Klaus, Landw., Neuenhagen
288 Laabs, Lotte, Hebamme, Poststr. 12
327 Laatsch, Wilhelm, Bauer, Barkow
257 Läufer, Ferd., Autorepar., Markt
251 Lübcke, Kurt, Landmasch., Hindenb.Str. 9
364 Märk. Elektricitätswerk AG, Lietzow
247 Manthey, Emil, Malerm., Gallenb.-Str. 5.
338 Matthies, Fritz, Landw., Johannesberg
229 Menter, Max, Gastw., Neuenhagen
304 Naugarder landw. Ein- und Verkaufsverein
313 e. G. m. b. H., Plathe, Hindenburgstr. 10
255 Neumöck, E., Gartenbau, Wilhelmstr.
273 Nikolai, Landwirt, Mackfitz
337 Nordwig, Otto, Bauer, Lindenhof
353 v. Normann, Landwirt, Barkow
235 NSDAP., NSV.-Ortsgruppe, Hitlerstr. 29
367 Pagel, Georg, Eisenwertung, Königstr. 3
227 Pagel, Jul., Drahtflechterei, Wilhelmstr. 40
347 Panzlaff, Walter, Kfm., Wilhelmstr. 53.
244 Parlitz, Walter, Getreide, Bahnhof
276 Pense, Frau Ida, Kol.-W., Ringstr. 8
382 Perdelwitz, Erich, Uhren

315 Gustav Petermann

Inh. Anna Petermann, Baugeschäft und Dampfsägewerk, Adolf-Hitler-Straße 18 a

366 Peuse, Gust., Tischlerei, Wilhelmstr. 22
349 Pipkorn, Bäuerin, Stadthof
224 Quandt, Ulr., Pomm. Hof, Wilhelmstr. 37
278 Rachut, Herm., Bäckerei, Wilhelmstr. 16
310 Radmann, Ernst, Landwirt, Justin
355 Rathgeber, Karl, Böttcherei, Wilhelmstr. 9.
351 Reeck's Buchhdlg., Wilhelmstr. 48.
302 Reichsbahn-Bahnmeisterei
341 Reichsbahn-Güterabfertigung Altenhagen.
306 Reichsbahn-Güterabfertigung Plathe.
201 Reichspost, Postamt, Wilhelmstr. 34
317 Reinhardt, Dr. Hanns, Arzt, Wilhelmstr. 35.
383 Retzlaff & Co,, Möbelhaus, Tischlerei
311 Rübesamen, Paul, Eisenwr., Markt 6.
372 Rusch, Hans, Steuerhelfer, Königstr. 13
286 Rusch, Willy, Dentist, Landwehrstr.
371 Schliewe, Otto, Dachdecker, Rud.Ottostr.
270 Schmeling, E., Oberpostmeister
384 Schütt, Julius, Landwirt, Zowen
319 Schütt & Ahrens, Vertretung W. Steinkrauß
234 Dies., Monteur Illigmann
309 Schulz, Franz, Kfm., Wilhelmstr. 39.
330 Schulz, Gotthilf, Viehhdlg., Hindenburgstr. 6
312 Simon, Paul, Kfm., Markt 9.
377 Spar- u. Darlehnskasse Plathe e. G. m. b. H.
268 Spaude, Autovermietung, Ad.Hitlerstr. 34
385 Speckenheuer, M., Fleischerei, Königstr.
356 Stadtsparkasse zu Plathe (Pommern), Markt, Rathaus
233 Steindel, O., Baugewerksmstr., Wilhelmstr. 33
239 Vereins-Krankenhaus, Poststr. 22.
314 Verkaufsverb. Nordd. Molkereien
258 Viehverwertungsgenossensch., Hindenb.Str. 4
223 Wangerin, Herm., Kol.-W., Landw.-Str. 1.
226 Weichert, Mart., Buchdruck., Königstr. 16
340 Weiske, Dr. Paul, Zahnarzt, Ad.Hitlerstr. 18
363 Witt, Max, Textilwr., Wilhelmstr.
346 Witt, Paul, Bierverlag, Ad.Hitlerstr. 7
316 Wrensch, Ernst, Bäckerei, Wilhelmstr. 4
374 Wrensch, W., Bäckerei, Wilhelmstr. 45
259 Zastrow, Hans, Tabakwr., Wilhelmstr.
328 Ziegel- u. Hohlsteinwerk
277 Zinke, Ernst, Feinkost, Wilhelmstr. 26

Platten (b. Komotau) [Sudeteni.]

2 Fürsterzbischöfliche Forstverwaltung
13 Gemeindeverwaltung 30
4 Gendarmerieposten
3 Simchen, Dr. Siegfried, Arzt

Plattling (Bayern)

151 Altmann, Ludwig, Konzertcafé
63 Ammerer, Anton, Gastwirt
78 Andorfer, Seb., Rohprodukte
84 Apfelbeck, Georg, Landw., Eisenstorf.
37 v. Arco-Zinneberg, Ludw., Graf, Schloß Moos
154 Aufschläger, Josef, Gastw., Enchendorf
103 Augustin, August, Malermeister.
1 Bär, Sebastian, Pferdehdlg.
111 Bahnhof-Gaststätten Plattling
68 Baumann, Franz, Metzgerei
119 Baumgartner, Simon, Bauer, Otzing
113 Bayer. Warenvermittl. ldw. Gen. AG, Otzing
41 Dieselbe, Lagerhaus Plattling
80 Bayerlein, Ludwig, Pferdemetzgerei
164 Biederer, Ludwig, Kol.-Waren
62 Bielmeier, Albert, Buchdruckerei
190 Birkeneder, Max, Bäckerei
86 Braun. Josef, Immobilien.
89 Brettner, Dr. Carl, Arzt.
28 Brindl, Otto, Kraftfahrzeuge
99 Däubl, Jos., Bez.-Inspektor
64 David, Hans, Maschinen.
131 Gebr. Dengler, Obstversand
109 Deutsch-Amerikan. Petroleum-Ges.
47 Dischinger, Anton, Bäckerei.
146 Doppler, Fr. Xaver, Bekleidung
156 Drogerie Johann Gätzschmann
96 Ebner. Anton Gastw., Otzing
22 Ehrenreiter, Dr. Adolf, Tierarzt
161 Ehrl, Josef, Gastw., Michaelsbuch
88 Engl. Institut
118 Evang.-luth. Exponiertes Vikariat
7 Feuer- u. Sanitätswache
49 Film-Theater E. Kratzmair
184 Fleischner, Georg, Schafzüchter
19 Flußmeisterstelle
192 Franken, Hubert, Dentist
127 Froschauer, Josef, Rechtskonsulent.
106 Fuchs, Josef, Manufakturwaren
93 Fürstl. Th. u. Taxissche Gutsverw., Arndorf
100 Fürter, Klemens, Kelterei, Höhenrain.
108 Gansl, J. E., Geschäftshaus.
77 Gemeindeverwaltung Pielweichs
39 Gendarmerie-Posten
21 Gewerbebank Straubing, eGmbH., Zweigstelle
194 Gloria-Gas-Hausversorgung Füllstelle
137 Harrer, Karl, Fliesenleger
98 Hefele, Hans, Auto-Transport
196 Heil- u. Pflegeanstalt Mainkofen d. Bez. Verb. Niederbayern
114 Heimerl, Max, Baugeschäft.
129 Heindl, Ludwig, Baugeschäft.
56 Heindl, Max, Autovermietung.
32 Henet, Ludwig, Malermstr.
35 Hiendlmeyer, Peter, Bauer, Rettenbach
163 Hiergeist, Alb., Schlosserm., Otzing
104 Hiergeist, Josef, Fahrradhandlung
82 Hiergeist, Ludwig, Viehhändler
139 Hiergeist, Rupert, Viehhandlung
181 Hingshammer jr., Jos., Natursteinwerk
48 Hingsammer, Ww. Josef, Baustoffe
152 Högn, Anna, Hebamme
110 Höhenberger, Franz, Holzhandlung.
76 Hölzl, Anna, Hebamme
165 Hofmann, R., Rb.-Sekr., H.Schemmstr. 339
12 Hotel Liebl.
124 Huber, Georg, Gasth. „Zur Alm"
74 Hundsrucker, Josef, Bauer, Höhenrain
160 Hutt, Eug., Bez.-Leiter
26 Isar-Bote, Plattling
29 Jäckle jr., Franz, Holzhandlung.
11 Kainz, Josef, Gasth. z. gold. Anker
81 Kaufhaus Emil Weber
26 Kempter, Heinr., Buchdruckerei.
40 Kiendl, Joh., Gärtner.
141 Knott, Emeram, Mechan. Werkstätte
69 Königsche Gutsverw., Tabertshausen
4 A. Kraft & Co., Spedition.
132 Kratz, Johann, Bauer, Rettenbach
15 Kreiskrankenhaus
83 Kronenwetter, Anton, Schreinerei
65 Kronenwetter, Pius, Schreinerei.
24 Krug, Josef, Kaufhaus
97 Kuchler, Michael, Baustoffe.
117 Lahr, Dr. Karl, Zahnarzt
17 Lang, Max, Gastwirt.
61 Lehner, Franz, Bäckerei.
70 Lex, Rudolf, Inh. Anna Lex, Säge- und Hobelwerk, Spalt- und Spundwerk, Kistenfabrik, Plattling
120 Lihotzky, Emil, Maschinenfbr.
14 Loibl, Matth., Bauer, Uttenkofen
116 Loibl, Michael,
54 Maier, Kathi, Gasthof
183 Maier, Johann, Bäckerei
150 Mittermeier, Marie, Schneiderin
142 Molkereigen. Plattling u. Umgebung, eGmbH
79 Moorwirtschaftl. Dienststelle Wiesenhof.
115 Moorwirtschaftsstelle, Plattling.
107 Müller, Hans, Fahrräder
149 Muggenthaler, Seb., Schreinerm., Otzing
180 Muy & Pitroff, Bauunternehm., München
66 Negele, Guido, Uhren
58 Neuninger, Wilhelm, Kunstmühle
166 NSDAP., Amt für Volkswohlfahrt
30 Dieselbe, Kreiasmt für Beamte
134 Obermeier, Georg, Zimmermstr., Enchendorf
59 Pankofer, Franz. Viehhdlr.
3 Pankofer, Hans, Gastwirt
125 Pankofer, Therese, Ww., Höhenrain
91 Pfaller, Fanny, Metzgerei
162 Pfarramt, kath., Otzing
45 Plank, Georg, Bauer, Sautorn
23 Plank, Ludwig, Bauer, Hettenkofen
44 Politi, Josef, Schlosserei
55 Poppenwimmer, Silv., Install., Enchendorf
8 v. Preysingsche Güterinsp., Gräfl., Moos
13 v. Preysingsches Ökonomiegut Isarau, Gräfl.
43 v. Preysing'sche Schloßbrauerei Gräfl. Moos
122 Ranki, Luise, Mietautogeschäft, Kol.-W.
126 Rauch, Josef, Fischerei.
155 Reicheneder, Ludwig, Bauer, Schaidham
89 Reichsärztekammer, Bez.vereinigg.
9 Reichsbahn, Bahnhof.
133 Dieselbe, Bahnhof Otzing
36 Reichsluftschutz, Raumer O. (Kr.) Gr.F.
170 Reichspost, Postamt
140 Reichsstelle f. Getreide, Reichslagerhalle
38 Reithmeyer, Josef, Metzgerei
148 Retzer, Johann, Bauer, Uttenkofen
189 Rimböck, Alois, Kiesgrube
123 St. Josefheim Plattling
33 Santl, Xaver, Metzgerei, Otzing
143 Scheuring, Fritz, Modewaren
130 Schmid, Xaver, Viehhdl.
87 Schnell, Josef, Gasthof „zur Eisenbahn"
(91) Schreiner, Franz, Viehhdlg.
101 Schreiner, Ludwig, Landesprodukte
72 Senninger, Joh., Holzhdlg.
187 Siegl, Georg, Gastw. zum „Alten Bahnhof"
112 Simeth, Anton, Schlosserei.
5 Stadtapotheke, R. Kammel
6 Stadtpfarramt, Kath.
145 Stadtverwaltung
2 Stadtverwaltung Plattling, Sekretariat
135 Stadt- und Kreissparkasse Plattling
50 Städt. Elektrizitätswerk u. Wasserwerk
46 Städt. Wasserwart (Grosch)
18 Stanglmeier, Fleischwarenfabrik gegr. 1839 Filialen in Straubing, Ludwigsplatz 35, Deggendorf, Pfleggasse 4, Regensburg, Wahlenstraße 3
147 Steininger, Franz, Bäckermstr.
121 Steitz, Georg, Eisenwaren
167 Stockbauer, S., Hebamme
25 Strauss, Rudolf, Viehhändler
27 Streibl, Eduard, Kol.-W.
71 Terhorst, Anton, Friedhofsgärtnerei
144 Unverdorben, Franz, Bauer, Sautorn
153 Urban jr., Alois, Schneidermeister
10 Vaitl, Hans, Viehhandl.
159 Vaitl, Johann, Gastwirt, Pielweichs
31 Vaitl. Joh. Nepomuk, Konditorei
4 Versand Haushalt-Hilfe GmbH
42 Vogl, Hans, Arzt
16 Wachler, Hermann, Rohproduktenhdlg.
20 Wandinger, Dr. S., Arzt.
105 Weichhart, Therese, Schuhmacherei.
102 Weiderer, Beno, Gastwirtschaft.
67 Weinberger, Xaver, Darmhdlg.
52 Weise, Michael, Orgelbauanstalt.
136 Weiss, Max, Malermstr.
171 Wild, Hans, Fliesenlegermstr.
128 Winklinger, Franz Xav., Baugeschäft
95 Winklmeier, Kreszenz, Hofbes., Freundorf
138 Wintermeier, Ludw. Metzgerei.
90 Wolferseder, Josef, 1. Bürgermstr., Otzing
51 Wollinsky, Karl, Wurstfbr.
168 Zink, Wolfgang, Hettenkofen
92 J. Zizlsperger & Söhne, Landw. Lagerhäuser
94 Dieselben, Lagerhaus Otzing
34 Zwinger, Georg, Kolonialwaren

Plau (Mecklenburg)

249 Ärztl. Bez.-Vereinigung. Südmeckl., Burgstr.
297 Ahlschläger, Alb., Fabrikant
362 Amtsgericht.
236 Apotheke. Otto Crepon.
397 Arbeitsamt Schwerin
458 Aufsichts-Offiz. f. Kriegsgefangene
225 Backes, Ludwig, Kfm., Lübzer Chaussee
315 Bahnhofs-Hotel, Ad.Hitler-Str.
267 Bandow H., Kol.-W., Lübzerstr.
229 Beese, R., Lehrer, Plauerhagen.

343 Benck, Chr., Kaufmann, Plauerhagen.
226 Berends, Otto, Plötzenhöhe, Dr.Wildestr.
337 Berg, Carl, Kol.-W., Kirchplatz 9
429 Bernhardt, Bruno, Getreide, Kohlen
402 Bielefeldt, Richard, Bauer, Plauerhagen
430 Blohm, Hans, Möbelfabrik
217 Bobzien, H., Bahnhofswirt
212 Brasch Nchf., Gärtnerei, Hindenburgwall 17
258 Brandt, Ludw., Ad.Hitlerstr.
336 Brinckmann, Autovermietung
406 Brügmann, H., Hofbes., Barkow, Ausbau
432 Bruhn, Ernst, Friseur
349 Bruhn, Heinr., Dachdecker, Ad.Hitlerstr. 32
318 Brunnckow, H., Zimmermstr.
435 Bühler, Fritz, Kaufmann
244 Bürgermeister
398 Bürgermeister d. Gemeinde Barkow
253 Büschel, Dr., Arzt, Gr. Burgstr. 13.
351 Bugelmann & Meder, Lastfuhrbetrieb, Transporte aller Art, Plau, Markt 15
314 Burgwedel, E., Hof Malchow.
304 Burghotel, Fr.Hildebrandt.Str. 22
353 Christiansen, Otto, Kaufm.
438 Cuhrt, W., Konrekt. i. R., Am See
224 Dahnke, Heinr., Bauer, Plauerhagen
239 Dahnke, Hermann, Bauer, Barkow
379 Ww. Dahnke & Söhne, Schiffahrt, Hindenburgwall 21
207 Detlof, Stehbierhalle, Eldenbrücke
415 Deutsche Christen (Nationalkirchl. Eing.)
442 Diestel, Herm., Bauer, Plauerhagen
238 Dorow, Eduard, Fischereipächter, Eldenstr.
416 Dorow, Gustav, Fischerei. Gartenstr. 9.
283 Dühwahl, Ludw., Goldschmied, Ad.Hitlerstr. 10
324 Dumjahn, Erich, Kaufm., Ad.Hitlerstr. 18
313 Eberhard, Hans Otto, Hof, Lalchow
298 Ehrke, Hugo, Lastfuhren, Kl.Burgstr. 4
466 Eichbaum, Meta, Gr.Burgstr. 17
396 Eichelbaum, Dr. Eberh., Ministerialrat a. D., Leisterlanke, Tannenbergstr.
232 Elektrizitätsgenossenschaft Plauerhagen
360 Elvers, Betty, Feinkost
403 Erholungsheim, Haus am See der NSDKV eV
241 Esche, R., Villa Frohsinn
413 Fastnacht, K., Zahnarzt, Gr.Burgstr. 2
237 Filter, P. Fried., Landlichtspiele, Quetzien
263 Freiw. Feuerwehr
277 Froh, A. C., Buchdruckerei, Gr. Burgstr. 19
443 Froh, E., Schriftleit., Dr.Alban-Str. 14
361 Frohriep, Ernst, Fischhdlg., Gr. Burgstr.
202 Geck, Karl, Haus Vierlinden, Am See.
309 Gem. Edelpelztierzucht, Stadtgut Appelburg
248 Gendarmerie
275 Gielow, Frdr., Konditorei, Hildeb.Str. 20
394 Glameyer, Wilh., Schlachter, H.Wesselstr. 9
216 Gnefkow, Schmied, Lindenstr.
440 Goesch, Martin, Oberst, Plötzenhöhe
273 Göwe, Otto, Schlächterei, Ad.Hitlerstr. 12
407 Goldenbaum, Ww. C., Bahnamtl. Rollfuhrunt.
400 W. Groth & Sohn, Tischlerei, Sarglager.
246 W. Graeber, u. Sohn Töpfermstr., Langestr. 7
233 Günther, August, Hofbes. Plauerhagen 7.
341 Guldemond, Louise, Heidekrug, Neu-Quetzin
210 Gundlach, W., Spirituosen
203 Haase, Johs., Schlachtermstr., Ad.Hitlerstr. 56
317 Hackendahl, Fritz, Kartoffelhdlg.
374 Hadler, Ernst, Schlachterei, Plauerhägerstr. 7
295 Hänning, Ernst, Gärtner, Meyenb. Chaussee.
381 W. Hallwachs & Sohn, Dachdecker, Mühlenstr.9
452 Harder, F., Orthop. Schuhm.Mstr.,Hitlerstr. 31
409 Heerholz, Otto, Kolonialwr., Fr.Hildeb.Str.
308 Heiden, Ernst, Bäckerei, Kl. Burgstr. 8
284 Heidenreich Nf, Kol.-W., Markt 4
342 Hohl, Heinr., Ing., Güstrower Chaussee
375 Hoppenhöft, R.-A. [N], Ad.Hitlerstr. 16
370 Hotel Deutsches Haus, R. Garnatz
386 Hotel Gesundbrunn, E. Pogrell, Am See
325 Hotel Holstein, E. Grewe
301 Hotel Klüschenberg, Inh. Wilhelm Wald
365 Hotel Seelust, H. Wegener, Am See
328 Hotel Silbermühle, G. Wagners Erben, Am See
420 Hotel Waldheim, Hermann Niemann, Am See
350 Hotel Wendenburg, Fritz Wagner, Am See
359 Hülße, Hof-Barkow
247 Hütter, Adolf, Holzwaren en gros
208 Ilker, Hermann, Bauer, Barkow
311 Jalaß, Emil, Maurermstr.
457 Jarchow, Hermann, Kolonie Lalchow
411 Jung, Ernst, Fischgeschäft
338 Kern, Christoph, Kurzwr.
287 Kipke, Wilh., Bauer, Barkow 4
373 Kirche, Evang., Pfarramt I
461 Kirchhoff, H., Ferkelhdl., Dr.Albom-Str.
437 Klähn, Bauer, Reppentin
209 Klänhammer, J., Schuhe, Ad.Hitlerstr. 19
363 Knauth, Aug., Tabakwaren-Großhdlg.
276 Koch, Edm., Textilw., Ad.Hitlerstr. 33
234 Köhn, Friedr., Hofbesitzer, Plauerhagen 14
218 Kölpin, H., Kol.-Wr., Langestr. 16
200 Korf, Willi, Kürschnermeister, Hildebrandstr.
448 Köpke, Friedr., Fische, LübzerStr. 42
251 Krankenhaus, Städt., Plau
261 Krüger, Herm., Kol.-Wr., Am Eichberg 12
354 Krüger, Dr. P., Zahnarzt, Markt 3
286 Kuhardt, Alb., Bäcker, Gr. Burgstr. 1
211 Kurth, Paul, Elektromstr., Ad.Hitlerstr. 50
306 Ladhoff, Johannes, Baugeschäft, Plötzenhöhe
395 Laesch, Heinr., Trichinenschauer
380 Lage, Eduard, Damenfriseur, Gr. Burgstr. 4
330 Linck, August, Gastwirt, Plauerhagen
201 Lubach, Kaffee, K. Wegener, H.Wesselstr.
352 Luftschutzhaus, Rahmwallstr. 1
220 Lutz, Willy, Im Heidenholz
282 Maax, Erich, Direktor, am See
433 Maax (Suckow)
356 Maecker, Hans, Brennmaterial, Vogelsang 1
327 Marggraff, Else, Wwe., Plötzenhöhe
447 Mauch, Rudolf, Plauerhagen
323 Meckl. Depositen- u. Wechselbank
264 Meckl. Kredit- u. Hypothekenb., Burgstr. 10
410 Meckl.Landw.Hauptg.eGmbH, Dr.Albanstr. 24
355 Mecklb. Rohrgewebefabrik
401 Meyer, Elia, Hebamme, Ad.Hitler-Str. 2
259 Meyer, Herm., Tischlerei
222 Micheel, W., Klempnermstr., Tuchmacherstr.46
332 Milhahn, Heinr., Viehhändler, Verbind.-Str. 1
307 Möller, Fritz, Getreide,
412 Möller, Henry, Räucherei, Stietz 12
424 Möller, Joh., Schiffahrt, Fischerstr. 2
391 Molkerei Ganzlin, Milchsammelstelle
321 Molkereigen.eGmbH, Barkow
232 Molkerei-Genossenschaft Plauerhagen.
384 Moller, Hans, Groß-Tankstelle
292 Mothes, Alfred, Baugesch., Baustoffe
265 Motorboot „Deutschland", Am See
334 Müller, Frl., Klüschenberg
393 Mußfeldt, C., Kfm., Ad.Hitlerstr. 36
214 Mussfeldt, Heinr., Malermstr., Ad.Hitlerstr. 7
289 Mußfeldt, W., Bauer, Barkow
405 Mußfeldt, Wilh., Bauer, Plauerhagen
252 NSDAP, Ortsgruppe
445 Dieselbe, Volkswohlfahrt
223 Ober, Otto, Kaufmann
274 Geschw. E. u. M. Paetow, Saarstr.
279 Pagels, Paul, Kolonialwr., Ad.Hitlerstr. 21
456 Peusch, E., Wäscherei, Mühlenstr. 19
326 Pfarre Barkow
205 Plagemann, Heinr., Fischhdlg., Eldenstr. 36
355 Plauer Ziegelwerk, Kurt Albrecht
291 Praeffcke, Johs., Konfektion., Gr. Burgstr. 26
371 Prey, Obertelegr.-Insp. a. D., Waldeck
378 Probl, Karl, Zementwrfbr., Lübzerstr. 47
446 Pusch, Franz, Postinsp. a. D.
387 Rabe, Karl, Schlosserei
339 Ramp, Friedrich, Kol.-Wr., Mühlenstr. 13
235 Rathmann, Karl, Landw., Plauerhagen
280 Reeps, Albrecht, Kol.-Wr., Porzellan
206 Reichsarbeitsdienst f. d. w. Jgd. Lag. 5/32
254 Reichsbahnhof Plau.
366 Reichspost, Postamt
377 Reichert, Walter, Villa Daheim
358 Reimer, Carl, Landwirt, Hf. Kloebe
383 Reisner, Ernst Otto, R.-A. [N], Gr.Burgstr. 10
331 Röder, Fritz, Buchhandlg.,
227 Rohde, B., Automobile, am Bahnhof
364 Rosenbaun, H., Spedit., Güstrow.Chauss.
245 Sala, Martin, Dentist, Gr. Burgstr. 12
288 Schall & Schwencke, Brauerei, Bergstr. 2
285 Schleede, Johs., Kohlen, Lübz. Chaussee.
376 Schleede, Wilh., Bäckerei, Saarstr. 4
421 Schleuse Barkow
428 Schleuse Plau
269 Schmalfeldt, Auguste, Schlachterei, Eldenstr.17
392 Schmidt, Gertrud, Kolonialwaren
340 Schmidt, Otto, Maler u. Glaser
414 Schneider, A., Drogerie, Ad.Hitlerstr. 49
404 Schröder, Ernst, Bauer, Karower Chaussee
372 Schroeder, Fr. C., Landwirt, Plauerhagen
459 Schüner, Alfred, Stadtrat
305 Schüner, Gust., Stockhdlg., Ad.Hitlerstr. 8
256 Schütt, Plötzenhöhe
408 Schütt, Carl, Kolonialwaren, Saarstr. 44
303 Schumacher, Glasermstr.
231 Schumacher, A., Schlachter, Ad.Hitlerstr. 28
344 Schwaßmann, C., Netzfabrik
290 Serrahn, F., Schlachtermstr., Langestr.
382 Siebert, H., Gärtnerei, LübzerStr. 26
347 Sonntag, Robert, Bankrat a. D.
243 Sparkasse d. Stadt Plau
240 Städt. Betriebswerke
296 Steinhäuser, Hans, Bauer, Barkow
278 Stichert, Fr., Bauer, Neu-Quetzin
335 Stropahl u. Jürk, Kol.-Waren, Burgplatz 3
323 Stüdemann, Wilh., Bankagent, Hildebr.Str.
272 Szelies, Otto, Mühle, LangeStr. 24
262 Tackmann, Wilh., Bauer, Plauerhagen 18
324 Thams & Garfs, Kaffee, Ad.Hitlerstr.
390 Thiel, Friedr., Bäckerei, Ad.Hitlerstr. 41
346 Thiel, Paul, Viehhdlg., Lübzerstr. 59
270 Thorbahn, Joh. Georg, Modewaren
418 Treder, Hugo, Fahrräder, Ad.Hitlerstr. 38
385 Turowski, Eldenstr.
348 Vereinsbrauerei Meckl. Wirte AG, Langestr. 52
427 Vick, Emmy, Hebamme, Langestr. 2
427 Vick, Otto, Autovermietung
294 Vieh-Verwertungsgenossenschaft eGmbH
219 Waetcke, Rob., Kol.-Wr., Gr.Burgstr. 21
302 Wandschneider, Professor, Am See
249 Weishaupt, Dr. med., San.-Rat, Gr.Burgstr. 24
319 Wentzel, V., Landwirt, Hof Gaarz
423 Wicbke, Otto, Pumpenbau
250 Wilbrandt, Dr. Ulrich, Arzt, Hildeb.Str. 7
348 Wilde, Heinr., Brauereiniederl., Langestr. 52
422 Wisotzky, Gerhard, Auto-Kaufmann
389 Witte, H. F., Inh. Ernst Witte, Mühle
310 Wodrich, Reinhold, Sportplatz, Fam.-Lokal
255 Wördel, Rudolf, Landmaschinen, Plauerhäg.
431 Wruck, Plötzenhöhe
257 Zedow, Dr., Tierarzt, Lübzer Chaussee
300 Zillmann, Otto, Bäckerei, Ad.Hitlerstr. 20
345 Zimmermann, Walt., Modewr., Ad.Hitler-Str.
312 Zimmermann, Wilh., Dr.Alban-Str.
204 Zülow, Friedr., Dr.-Albanstr.
230 Zülow Nf., W. Krüger, Kartoffelgroßhdlg.

Plaue (Havel) [Mark Brandenburg]

51 Adlerbrauerei, Dirr & Co, Genthinerstr. 36
12 Apotheke Adler, Kietzstr. 3.
62 Auel, Joh., Fleischer, Genthinerstr. 10
42 Bäwert, Herm., Fleischermstr., Genthinerstr. 49
78 Becker, Rich., Baugesch., Schlageterstr. 66
60 Bernardi, Flugkapitän, Königsmarckstr. 15
82 Cirkler, August, Baugesch., Patend. 10a
07 Cirkler, Helmut, Archit., Am Wendseeufer
76 Dittmann, Rich., Bedach., Schlageterstr. 40
13 Eberwein, Wilh., Bäck., Genth.Str. 7
80 Eckert, Ferd., Klempner, Genthinerstr. 46
50 Ehricke, Friedr., Malermstr., Genthinerstr. 65
47 Elektr.-Werk Brandenburg AG, Genth.Str. 125
59 Engel, Max, Buchhdlg., Genthinerstr. 6
35 Frauenarbeitsdienstheim, Havelgut Plaue
48 Gartenstadt Plaue eGmbH, H.Wesselstr. 33
58 Gartenstadt, Restaur., H.Wesselstr. 23a
34 Gericke, Franz, Schlageterstr. 26
87 Gerlach, Oberleutn., Königsmarckstr. 12
57 Gewerd, Otto, Sattlerei, Brandenburgerstr. 16
98 Glagow, Max, Modewr., Brandenburgerstr. 19
52 Gossel, Otto, Bäckerei, Kietzstr. 30.
21 Grabau, Kurt, Tabakwr., Genthinerstr. 13
18 Gräfl. Königsmarcksche Verw., Gut Neuplaue
46 Gräfl. Königsmarcksche Verw., Schloßstr.
90 Greppert, Walter, Kfm., Am Havelgut 12
17 Griese, Herm., Kfm., Brandenb.Str. 34
84 Gula, Ernst, Autoverm., Kirchstr. 13
33 Gunkel, J., Bekleid., Brandenburgerstr. 3
93 Habermann, Wilhelm, Tischl., Genth.Str. 64
31 Händel, Leonhard, Fische, Brandenb.Str. 36
75 Haveltcrrasse, Briest, Kurt Meye
39 Haus- u. Garten-Wohnungsbau-Ges. Paulus, Schlageterstr. 75
30 Hensel, Dagmar, Frau, Margarethenhof
53 Hintzsch jr., Otto, Autorep., Brandenb.Str. 29
72 Höpfner, Bürgermstr., Charlottenhofer Str. 7
09 Hotel z. gold. Stern, Brandenburgerstr. 23
26 Jerichow, Herm., Fleischer, Schlageterstr. 8
71 Jesse, Joh., Install., Am Havelgut 14
10 Kabelitz, Minna, Gastwirtin, Schloßstr. 2.
97 Kähne, M., Hebamme, BrandenburgerStr. 43
94 Kahlau, Fl.-Ssabsing., Königsmarckstr. 11
37 Karg, Georg, Briest.
95 Katerboe, Georg, Baumschule, Schlageterstr.
89 Keune, Wilh., Obst, Brandenburgerstr. 25
45 v. Königsmarck, H., Graf, Schloß Plaue.
06 Köpke, Carl, Kolonialwr., Genthiner Str. 48
14 Krüger, Alfred, Angest., Gr.Mühlenstr. 13b
19 Lange, Carl, Eisenwaren, Schlageterstr. 3
83 Lemke, Kurt, Transporte, Schlageterstr. 59
54 Lengler, Alb., Café, Schlageterstr. 4
67 Lensche, Max, Gastw., Briest
79 Mangelsdorf, Martha, Drogen, Schlageterstr. 20
36 Mechow, Josephine, Kaltenhausen, Dietr.-H.
43 Metternich, Walter, Dentist, Brandenb.Str. 23
63 v. Neumann, Oberltn., Königsmarckstr. 15
44 Neuwig, Ferd., Fleischer, Brandenb.Str. 6
40 Niehage, Dr. Reinh., Tierarzt, Schlag.Str.
66 Nowak, Hellmut, Fuhrunt., Kianstr. 16
25 Panknin, Julius, Landw., Vorwerk Briest
88 Pfarramt, ev., Kirchstr. 7
69 Plauer Spar- u. Darl. Kasse, GmbH, Genth.Str.69
81 Racky, Dr., Königsmarckstr. 16
96 Rahneberg, Bürgermeister, Briest
91 Reichsbahn-Ausbess.-Werk, Kirchmöser
20 Reichspost, Postamt
38 Richter, Dr. Friedrich, Arzt, Genthinerstr. 42
27 E.Rohrmoser GmbH, Bauten, G.Mühlenstr. 1c
61 Ruder-Club Plaue e. V.
55 Rühle, Hotel, Schlageterstr. 11
32 Rühle, Karl, Viehhändler, Schlageterstr. 1
68 Schilling, Karl, Kohlen, Gr. Mühlenstr. 23
23 Schmidt, Hugo, Mühlenbes., Schlageterstr. 41
49 Schröder, Rud., Dentist, Brandenb.Str. 38
29 Schuck, Fritz, Töpfermstr., Brandenb.Str. 20
08 Schütt, Dr. Herb., Arzt, Brandenb. Str. 11
73 Schützenhaus am Plauer See
24 Stadtverwaltung
15 Steinigen, Fritz, Kol.-W., Genthinerstr. 5
56 Telke, Reinh., Kohlen, Kirchstr. 9
16 Tennstedt, Otto, Gastw., Brandenb.Str. 15
64 Tetzlaff, Emil, Bäckermstr., Genthinerstr. 42
70 Tetzlaff, Karl, Bäckerei, Brandenb.Str. 15
28 Tishys, Minna, Kol.W., Göringstr. 46
11 P. O. Walter u. Dipl.-Ing. Hans Voß, Schiffswerft, Gr.Münzenstr. 13
74 Werner, Emil, Baumstr., Görneweg
77 Wiggers, Dr. Karl F., Zahnarzt, Charl.Str. 11
41 Zander, Wilh., Mühlenbes., Gr.Mühlenstr. 12a

Plaue (Thüringen)

30 Becher, Max, Eisengießerei.
25 Beck, Fritz, Viehhdlg. u. Fleischerei.
33 Beck, Kurt, Radio, Hauptstr. 48
62 Beranck & Co, Kofferfbr., Ried 33b
41 Bezirksbrandmstr. Albrecht
57 Böttner, Fritz, Gastw., Angelroda
28 Bürgermeister Angelroda
58 Bürgermeister Gossel, Hauptstr. 2
40 Bürgermeister Neusiß
13 Bürgermeister, Plaue
54 Dampfziegelei Dosdorf, G. m. b. H., in Dosdorf.
26 Ehrenburg, Schloß, Burgschenke.
55 Eigenbrodt, H. G., Hirschapotheke
12 Frauendorffs, Ww., A., Buchdruckerei
50 Fröbel, Max, Materialwr., Selterswasserfabr.
17 Fürstl. Schwarzb. Mineralquellen
36 Gast- u. Logierhaus z. gold. Henne, Neusiß
71 Gasth. z. Post, W. Eichhorn, Neusiß
34 Gend.-Einzelposten Plaue, Uferstr. 3
53 Geyersbach, Ernst, Trieglismühle
08 Gleichmar, Reinh., Viehhdlg., Gossel.
64 Greifenhahn, Paul, Lehrer, Dosdorf 5
56 L. Großkopf & Co., Metallwr., Neusiß
45 Hartung, G., Gasth., Dosdorf, Hauptstr. 32
19 Herpe, A., Kofferfabrik, Mohngartenstr. 2
18 Hotel z. Ehrenburg, A. Gliese, Hauptstr. 63
09 Kirchheim, Otto, Erbhof, Dosdorf
24 Kowalsky, Karl, Bäckerei.
44 Kraftwerk Thür. AG, Bez.-Monteur Plaue
21 Laue, E., prakt. Arzt, Hitlerplatz
47 Mannstedt, Paul, Ob.-Lehrer, Espenfeld, Ortsstr. 32
06 Nüchterlein, Otto, Silberfuchsfarm
13 Perlet, Erich, Bürgermstr., Plauc, Schützenpl. 1
49 Pfarramt Plaue
14 Plauescher, Grund, Ewald, Gastwirt
65 Plettner, R., Handelsvertr., Kleinbreitenbach
37 Pumplün, Otto, Dir., Am Spring 1
46 Reichsbahn-Güterabfertigung.
20 Reichspost, Postamt
67 Richter, Rolf, Dentist, Hauptstr. 56
35 Riehmann I, Armin, Spediteur, Hauptstr.
63 v. Schierholz, Helene, Schloß Plaue.
43 v. Schierholz, Dr., Kammerherr
27 v. Schierholz, Wolfg., Rittmstr. a. D.
10 v. Schierholz'sche Brauerei
61 v. Schierholz'sche Gutsverwaltung
31 v. Schierholz'sche Porzellanmanuf. GmbH
06 Schloßberg, Silberfuchszucht
07 Schmidt, Carl, Rittergut, Angelroda
59 Schützenhaus, Inh. P. Baumgarten
38 Sichtig, A., Chem. Fabr., Seifenwerk.
51 Siebelist, Wilhelm, Fassondreherei und Metallschraubenfabrik, Plaue (Thür.)
22 Sieboldt, Rich., Viehhdlg., Gossel.
39 Sieder, Edmund, chem. Fabrik
17 Staatliche Mineralquellen, v. Schierholz'sche Brunnenverwaltung
32 Fritz Stade & Co, Maschinenbau, Ilmen.Str. 2
11 Trinks, Heinr., Zimmermstr., Angelroda
15 Uhlworm, Karl, Kohlen, Uferstr. 6
48 Vier, Otto, Direktor, Bahnhofstr. 22
76 Vogler, E., Kettmannshausen
52 Voigt, Kurt, Fleischerei
16 Volkrodt, Aug., Maurermstr., Gossel
29 Wedekind, Artur, Kraftfahrzeuge
17 Wevaus Werke Plaue (KHW v. Schierholz).
42 Zeise, Carl, Zimmerei, Angelroda.
23 Zicklam, Hch., Mühlenbesitzer, Neusiß

Plauen (Vogtland) [Sachsen]

933 Ackermann & Co. KG, Chem.-Fbr., Tischerstraße 13
3401 Ackert, Herm., Dachziegel, Straßb.Str. 83
157 Actienbrauverein, Aktienbraucreiweg 129
2893 Adam, Eichler & Co, Buchdr., Kaiserstr. 4
1923 Adler-Apotheke, Rückertstr. 2a
3659 Adler, Christian, Ofenbau, Fichtestr. 8.
3082 Adler, Franz, Zigarren, Forststr. 54
3528 Adler, Friedr., Hotel, Großfriesen
3415 Adler, Helene, Ofenbau, Schützenstr. 21
4084 Adler, Joh., Kohlen, Oberlosa 47
665 Adler, Willy, Kfm., Schubertstr. 8
3359 Ahner, Kurt, Viehhdlr., Reißigerstr. 107
151 Albert, Aug., Lichtpausanst., Annenstr. 41
293 Albig, Alfred, Weine, Bahnhofstr. 20
2178 Albig, Ernst, Langestr. 4
4327 Albig, Kurt, Weinhdlg., Reichsstr. 36
4680 Albig, Paul, Stahlwr., Forststr. 115
195 Albig, Reinh., Vertr., Ad.Hitlerstr. 7
4624 Albl Jos., Autodienst, Dörfelstr. 2
3787 Albrecht, I. W. Erw., Vertr., Am Eichhäuschen 24
4526 Albrecht, Wilh., Zeichnerei, Kaiserstr. 28
2403 Alku Treuh.-Ges. mbH, Hradschin 12
3038 Allg. Elektrizitäts-Ges., Rädelstr. 1
2231 Allgem. Turnverein, Tenneraberg.
1107 Allg. Wegweiser, R. Volgt, Chamissostr. 28
4446 Allianz u. Stuttg. Lebens-Versich.-Bank A.-G., Bahnhofstr. 38
4219 Allianz u. Stuttg. Ver. AG, Forststr. 62
2561 Alte Apotheke, Erich-Kunz-Str. 6
4309 Amelung, Ad., Pfarrer, Unt. Endestr. 4
1291 R. Anders & Co, Tischlerbed., Albertstr. 18
2056 Anders & Goltermann, Stickerei, Blumenstr. 8.
3168 Anger & Haas, Möbel, Gartenstr. 24
386 Anker-Drogerie, M. Großer, Moritzstr. 53
2249 Anlauft, Max, Zuckerwr., Neund.-Str. 166.
2816 Anlauft, Paul, Weberei, Merkelstr. 4
172 Apitzsch, Louis, Wäschefbr., Lützowstr. 52
(2112) Arbeiter-Ersatzkasse f. d. Dtsch. Reich 1884, Lützowstr. 1
4860 Arbeitsamt, Bergstr. 36
2405 Arlitt, Herb., Bk.-Dir., Scholtzestr. 6
2663 Armbruster, Wilh., Leder, A.Straßbergerstr. 49
1139 Arnold, Elise, Obst, Beethovenstr. 16
335 Arnold, Dr. Horst, Arzt, Bahnhofstr. 72
4134 Arnold, Max, Prok., Karolastr. 38a.
1878 Arnold, Johs., Carbid, Bahnhofstr. 8
275 Arnold & Graser, Spitzenfbr., Blumenstr. 36
2415 Arnold & Möckel, Glaserei, Hoferstr. 10.
1565 Artzt, Max, Wäschestickerei, Krausenstr. 26
2714 Artzt & Haller, Werkgardinenfabrik, Lützowstraße 23
2701 Aßmann, Georg, Blumenhdlg., Altmarkt 9.
1644 Aßmus, Max, Prokurist, Ziegelstr. 52
3500 Auerbach, Else, Frau, PausaerStr. 80
2979 Auerbach, Günther, Gastw., Theaterstr. 21
1190 Auerbach, Dr. Herbert, R.-A., Bahnhofstr. 13
613 Auerbach, Herm., Eier, Theaterstr. 21
667 Auerbach, Willy, Garten, Erfurter Str. 2
3691 Ausflug, Gerhard, Textildruckerei, Plauen, Bleichstr. 18, Eing. Färberstr.
4831 Derselbe, Wohn. Straßberger Str., Grenzweg
2564 Auskunftei W. Schimmelpfeng Deutsche Auskunftei (vorm. R. G. Dun & Co.) GmbH, Tischend.Str. 8
2826 Aust, Otto, Bäckerei, Pausaerstr. 136
4684 Aust, Paul, Kohlen, Pfaffenf.Str. 12
1827 Autodroschkenhalteplatz Schlageterplatz
4357 Autodroschkenhalteplatz
14 Automat Blitz, Klosterstr. 15
3525 Autohilfe Riediger & Beyer, Gottsch.Str. 5
2919 Auto-Reparatur Erich Haage, Bergstr. 50
1473 Auto-Repar. M. Plaß, Morgenbergstr. 67
476 Autovertrieb Wolf K.-G., Trockentalstr. 37
4512 Auto-Verwertung Leupold, Straßb.Str. 45
402 Axtmann, Fritz, Photogr., Bahnhofstr. 27.
1386 Backhaus, Hch., Seifenfbr., Kirchstr. 3
4737 Backmann, Dr. R., Stud.-Rat, Hradschin 7
3227 Georg Backofen-C. F. Dietz, Lebensmittel, Forststr. 29
580 Bader, Fritz, Büromaschinen, Krausenstr. 23
1881 Bader, Oscar, Zigarren, Tischendorfstr. 12
1993 Baderschneider, Hans, Schlachthofstr. 10
1974 Bähr, Helmut, Fichtestr. 26
1421 Bäume, Willi, Vertr., Lützowstr. 31
2441 Bäume & Co., Feueranz.-Fbr., Kaiserstr. 62
1436 Bahlsens Keksfabrik AG, Karlstr. 14
1898 Bahmann, Arthur, Fabrikation v. Decken u. Überzügen für Musikinstrumente, Plauen, Annenstraße 25
548 Bahmann, Fritz, Spitzenfbr., Leißnerstr. 32.
3635 Bahmann, Rich., Versich., A.Reichenb.Str. 29
1433 Bahnamtl. Rollfuhrgem. GmbH, Ob. Güterbhf.
1348 Ernst Bahner & Co., Wirkwr., Klosterstr. 13.
576 Bahnhof-Wirtschaft, Ob. Bhf.
2942 Bahnhof-Wirtschaft, Unt. Bahnhof.
1833 Bahr, Rich., Bildhauer, Seestr. 49
465 Baier, J. G., Wäsche, Karolastr. 36
1830 Baldauf, Hugo, Seifen, Bahnhofstr. 14.
3538 Baldauf, Max, Zeichner, Pausaerstr. 50.
1690 Baldauf, Rich., Porzellanhdlg., Bahnhofstr. 37
3230 Ballhaus, Fritz, Neundorfer Str. 175
1852 Derselbe, Schießstand Schneckengrün
1735 Bandagen-Bielick, Klostermarkt 10
1858 Bankwitz, Ernst, Verl.-Vertr., Johannstr. 1
2716 Baptistengemeinde, Oberer Graben 23
3523 Barmer Ersatzkasse, Bahnhofstr. 18
814 Bartels Nf., Fr., Buchhdlg., Bahnhofstr. 8
3066 Barth, Else, Bücherrevis., Syrastr. 8
2646 Barth, Johs., Vertr., Scheffelstr. 8
2328 Barth, O., Fleischereimasch., Schlachth.Str. 6
3879 Bartholomäy, Felix, Direktor, Gutenbergstr.12
854 Bartholomey, Max, Dir. a. D. Sedanstr. 4
4005 Baßler, Herb., Bücherrev., Bergstr. 14
2533 Bauch, Rich., Geschäftsf., Schillerstr. 35
1677 Bauch, Selma, Blumen, Jößn.Str. 16
3905 Bauch, Werner, Gartengestalt., Jößnitz
3344 A. Bauer & Jacob, Buchdruck., Blumenstr. 31
1601 Bauer, Alb., Baumstr., Bergstr. 42.

1315 Bauer, Albin, Bäckermstr., Seminarstr. 29.
1272 Bauer, Alfred, Klempnerei, Gerberplatz 2.
1439 Bauer, Arno, Schneider, Neund. Str. 171
4546 Bauer, Dr. Aug. H., Apoth., Schemmstr 53
448 Bauer, Bruno, Kfm., Heinrichstr. 9
1946 Bauer, Edwin, Zeichner, Albertstr. 15.
2074 Bauer, Georg, Zeichner, Annenstr. 48
3565 Bauer, Joh., Schmiedemstr., Straßb.Str. 44
4102 Bauer, Joh., Tapez.Mstr., Pestalozzistr. 24
3282 Bauer, Jos., Stickereifabr., Antonstr. 54.
794 Bauer, Karl, Musterzeichn., Karolastr. 21
3553 Bauer, Karl, Gartenbau, Reißigerstr. 92
46 Moritz Bauer & Sohn, Agent, Lützowstr. 15.
1293 Bauer jr., Otto, Bettfedern, Bleichstr. 32
1295 Bauer, Otto, Optik, Bahnhofstr. 96
4457 Bauer, Otto, Malermstr., Schillerstr. 20
1322 Bauer Otto. Klempnerei, Königstr. 29.
3385 Bauer, Paul, Blumen, Ob. Endestr. 5
3386 Bauer, Paul, Kartonnagen, Ob. Graben 17.
1536 Bauer, Paul, Zeichner, Heinrichstr. 12
2561 Bauer, Dr. Rud., chem. Fbr., Er.Kunz-Str. 6
3908 Derselbe, Wohnung, Jößnitz.
1936 Bauer & Junghans, Buchdr., Reiß.Str. 22
4249 Bauerfeind, E. R., Gard.-Fbr., Goethestr. 105
361 Bauerfeind, Erich, Versich., Streitsberg 4
3014 Bauerfeind, Oscar, Vertr., Karlstr. 60
2128 Bauerfeind, O., Viehhandel, Jößn.Str. 141
4091 Bauerfeld, Herm., Bäckerei, Neundorf 28b.
3367 Baugenoss. Plauen GmbH, Gunoldstr. 30
4617 Bauleitg. Flugplatz Altenburg, PausaerStr.
324 / 325 Baum, H., Spedition und Möbeltransport, Auenstraße 14
2614 Baum & Fuchs, Spitzenfabrik, Schloßberg 10a
3985 Baumann, Alex., Kohlen, Morgenbergstr. 45.
1028 Baumann, Alfr., Dekor., KönigGeorgstr. 45
1724 Baumann, C. Emil, Samen, Klostermarkt 8
1838 Baumann, Erich, Kfm., Kuntzestr. 5
183 Baumann, F. G., Spitzenfbr., Lessingstr. 86.
3939 Baumann, Frz. Ad., Kfm., Pausaer Str. 24
895 Baumann, Helene, Ww., Dittrichpl. 1a
1699 Baumann, Karl, Kohlen, Seumestr. 55
4258 Baumann, Liddy, Ww., Am Eichhäuschen 22
4441 / 4541 Willy Baumann & Co., Werkgardinenfabrik, Mech. Weberei, Karolastr. 10-16
103 Baumgärtel, Alfr., Ingen., Scharnhorststr. 16.
1685 Baumgärtel, B., Prof., Thiergartn.Weg 46
175 Baumgärtel, H., Baugesch., Neund.Str. 25
2528 Baumgärtel, O., R.-A. [N], Tischend.Str. 25
1642 Baumgärtel, P. W., Kfm., H.Schemmstr. 40
1796 Baumgart, G., Ldw. Masch., Pausaer Str. 107
3666 Becher, Rud., Dir., Reißig, Siedlerstr. 33
234 Bechert, Max, Schneiderei, Blumenstr. 17
1680 Bechler, Hellm., Kfm., Bleichstr. 1
837 Beck, Erich, Tanzschule, Bahnhofstr. 47
2874 Beck, Eug., Spitzenfbr.. Kaiserstr. 74
3171 Becker, C. H., Kommission, Windm.Str. 28
1819 Becker, Dr. Emil, Arzt, Fürstenstr. 54
2392 Becker, Herm., Waagenbau, Seestr. 52
(181) Becker, Paul, Baumstr., Hindenb.Ring 9
2569 Becker, Paul, Kfm., Merkelstr. 10
1015 Becker, Rich., Wäschefbr., Konradstr. 28
1010 Becker & Tribelhorn, Stickerei, Ad.Hitlerstr.81
767 Beckert, Max R., Eisenhdl., Seumestr. 1.
981 Becker, Otto, Kfm., Jägerstr. 2a
4299 Beckmann, Curt, Gardinenfabrikation, Tischendorfstraße 11
2976 Bedau, Alexander, Fabrikstr. 31
1657 Beer, Edm., Marmorvertr., Reißiger Str.
1111 Beer, Erich, Lott.-Einn., Bahnhofstr. 11
1505 Beer, Franz, Zement, Haselbr.-Str. 108
1261 Beer, Gerh., Käse, Schumannstr. 10
(1111) Beer, Lene, Handarbeiten, Bahnhofstr. 11
481 Behr, Kurt, Gardinen, Ziegelstr. 12
4319 Behr, Paul, Neundorferstr. 39
861 Beier, Carl, Direktor, Jößnitz
2464 Beier, Günther, Sedanstr. 7
2313 Beier, Hans, Nach dem Taubenberg 9
3285 Beier, Joh., Lebensmittel, Beyerstr. 2
1029 Beier Nf., Willi, Obst, Beyerstr. 2
1188 Beierlein, Alfred, Bäckerei, Postpl. 7
4263 Beiser, Frz., Ing., Voßstr. 4
2916 Bellmann, Arno, Dittrichplatz 13
4756 Benker, Helm., Install., Königstr. 25
1185 Bentheim, Graf Wilh., Vertr., Klemmstr. 14
1720 Benzol-Verband GmbH., N. d. Essigsteig 9
347 Berger, Carl W., Kurzwr., Dittesstr. 37
4654 Berger, Hugo, elektr. Appar., Karolastr. 24
2207 Bergmann, Fritz, Gabelsberger Str. 7.
4807 Berl. Feuer-Vers.-Anst. 1812, Kaiserstr. 74
3327 Berl. Lebensversich. AG, Forststr. 21
1242 C. Berndt & Co, Pharm. Spez., Albertstr. 5
322 Berndt, Herm., Gardinen, Karolastr. 80
4217 Berndt, P. Herm., Zeichenatel., Seumestr. 11.
4159 Bernhardt, Hellm., Commiss., Wettinstr. 75
3100 Berthold, Dr. Rud., R.-A., Wilhelmstr. 6
494 Derselbe, Wohn., Mart.Mutschmann Str. 52
3461 Berufskrankenk. d. Kaufm.-Gehilfen u. weibl. Angestellten, Bahnhofstr. 67
1128 Berthold, Ernst, Kleiderfbr., Neund.Str. 29
3308 Bethanien, Diakonissenheim, Neund.Str. 80
4816 Bettenhaus Faulpelz, Syrastr. 11a
1603 Bettfedern-Versand A.Bauer &Co.,Bleichstr.32
3949 Beutler, Dr., Reg.-Med.-Rat, Straßb. Str. 60
3767 W. Beyer-Anna Hunger, Gartenb., Reiß.Str.90
1341 Beyer, Günter, Vertr., Reißig
1161 Beyer, Walter, Heilprakt., Blumenstr. 46
99 Beyer & Zetzsche, Eisengieß., Forststr. 38
3074 Bez.-Gruppe Mitteldeutschland d. Fachgr. Baumwollweberei, Rädelstr. 18
384 Bez.-Schulräte f. Plauen, Theaterstr. 10
4824 Bezirkstierarzt Dr. Große, Gutenbergstr. 12
(927) Bezirksverb. Vogtl. Mieterver., Neund.Str. 23a
4369 Biedermann, E., Zeichenatelier, Mozartstr. 15
4147 Bielick, Julius, Vertr., Ad.Hitler-Str. 85
4555 Bierbach, Rud., Versich., Bülowstr. 11
1438 Bierleutgeb, Anton, H.-Moden, Marktstr. 9
3685 Biermann, Franz, Rittergut, Stöckigt 1
4430 Bilger, Felix, Herm.Vogelstr. 8
3547 Birkin & Co.. Gard.-Fbr., A.-G., Dobenaustr.
1853 Birkner, Herm., Baugesch., Hasselbr.Str. 122
2889 Birkner, Paul, Spitzenfabr., H.Schemmstr. 24
4421 Gebr. Birnbaum, Planofbr., Burgstr. 20a
754 Bismarck-Haus, Gastw., a.Kemmler
4386 Bitterlich, Kurt, Butter, Kleinfriesen
2898 Blaha, Joh., Hebamme, Jößnitz, Talstr. 82
687 Blaßl, Dr. Kuno, Arzt, Hoferstr. 1.
4407 Blaupunkt-Werke GmbH, Friedrichstr. 16
3364 Blechschmidt, A., Repar.Werkst., Oberlosa 61
3286 Blechschmidt, Max, Süßwr., Tischend.Str. 4
490 Blechschmidt, Rich., Möbelstoffe, ReuserStr.88
1340 Blechschmidt, W., Buchdr., Unt.Endestr. 9
1591 Blechschmidt & Güther, Schokol., Kaiserstr.80
1167 Bleier, Ernst, Bauglaserei, Karlstr. 21
2423 Bley, Rud., Autorepar., Syrastr. 29
3117 Block, Karl, Wollgroßlager, Forststr. 42.
3624 Blüher, Curt, Ing., Thüringerstr. 4
1617 Blume, Aug., Dentist, Kön.Georgstr. 12
(4324) Blumer & Maroschek, Gewürze, Hoferstr. 64
4324 Blumer, Rich., Lebensm., Hoferstr. 64.
4069 Bobell, Carl, Zahnarzt, Fürstenstr. 3.
2964 Bodenschatz, Heinr., Garne, Pl. d. SA 11
2965 Ders., Landhaus Jößnitz
471 Böhm, Hanna, Vertr., Karolastr. 98
184 Böhm, Max, Garne, Albertstr. 21
1429 Böhm & Richter, Storesfbr., Heubnerstr. 35
2774 Böhme, Alfr., Vertreter, Melanchthonstr. 44
2311 Böhme, Dr. Gg., Dir., StraßbergerStr. 76
3324 Böhme, Karl, Rittergut Rodersdorf.
399 Böhme, Kurt, Auto-Rep., Gellertstr. 2
3058 Böhme, Max, Bäckerm., K.Georgstr. 69
638 Böhme, Osk., König-Georg-Str. 67
4674 Böhmer, Friedr., Reisender, Krausenstr. 1
3695 Böhmer, Max, Kfm., Neustadtplatz 2.
524 Böhmer, Otto, Lützowstr. 4
2755 Bömig, G., Krank.-Gymnast., K.Georg-Str. 48
2419 Bößnecker, Kuni, Kohlen, Wilh.-Str. 25.
2002 Böttger, Dr., Arzt, Platz der SA 18
4220 Böttger, R., Textilwr., M.Mutschm.Str. 16
170 Böttrich, C., Wäsche, Jößnitz, Plau.Str.
4267 Bohne, Alfr., Vertreter, Gellertstr. 32
1932 Bonniger, Alfr., Optiker, Bahnhofstr. 20
4146 Bormann, Arthur, Dentist, Pausaer Str. 82
1799 Bormann, Reinh., Dentist, Johannstr. 2
3243 Bormann, Rich., Lebensm., Forststr. 30
570 Borneff, Dr. Rud., Geschäftsf., Litzmannstr. 5
1480 Bornemann, Herm., Architekt, K.Georgstr. 80
4295 Borzym, Wern., Kfm., H.Schemmstr. 61
716 / 72 Franz Bosin K.-G., Spedition, Gellertstraße 2
566 Bräcklein, Aurel, Kohlen, Karolastr. 4
908 Bräuer, Horst, Tapeten, Neund.Str. 4
910 Bräuer, Horst, Wäschefbr., HoferStr. 75
708 Bräuer, Paul, Friseur, Hoferstr. 75
3786 Braeunig, Hedw., Ww., Blockhaus Thiergarten
1789 Bräutigam, Alfr., Archit., Kaiserstr. 30
(1789) Bräutigam, Günther, Archit., Kaiserstr. 30
4482 Bräutigam, Hans, Fleischerei, Lettestr. 11
431 Bräutigam, Kurt, Kfm., Blumenstr. 13
2490 Bräutigam, Kurt, Textildr., Reinsd.Str. 27
1865 Ders., Wohn., Rich.Hofmann-Str. 5
512 Bräutigam, Willy, Fuhrw., U.Felsenschl. 4
1349 Braitsch, Karl, Kfm., NeundorferStr. 2
2861 Brandess, Dr. Theo, Arzt, Platz der SA 20
4833 Brandt, Alfred, Dipl.-Ing., Schillerstr. 4
3794 Brandt, Guido, Landw., Klemmstr. 16
951 Brauns, Walter, Pausaer Str. 127
2089 Brefort, A. W., Dipl.-Kfm., Johannstr. 2
1226 Brefort, Hans, Treuh.-Revis., Brüderstr. 15
1758 Breitung, Dr. M., Arzt, H.Schemmstr. 28
1574 Brendel, Johs., Schulleit., Schillerstr. 43
3034 Bretschneider, Karl, Vertr., Dobenaustr. 5
3828 Bretschneider, Max, Ingen., Karolastr. 96.
1629 Brink, Gertr., Chem. Unters., Konradstr. 15
4356 Brock, Theod., Mineralw.-Fbr., Leißnerstr. 70
3449 Brocks, Carl, Goldschmied, Ziegelstr. 9.
2216 Broer, Dr. Franz, Arzt, Moltkestr. 4
(10) Brucker, Fritz, Fabrikbes., Böhlerstr. 38
425 Brückner, E. Th., Papier, Karolastr. 10/16
4618 Brückner, F. Bernh., Drogerie, Blumenstr. 2
4174 Brückner, Dr. Gerh., Arzt, Rädelstr. 19
1052 Brückner, Kurt, Obering., H.Schlemmstr. 55
4510 Brückner, Kurt, Schokoladen, Rathausstr. 6
1618 Brückner, Max, R.-A., Forststr. 10
614 Derselbe, Wohnung, Dittrichpl. 1a
4433 Brückner, Paul, Reißiger Str. 32
2586 Brückner, Willy, Fleischer, Neund.Str. 31
2936 Brüning, Carl, Vertr., Tischendorfstr. 13
2574 v. Brünken, H., Bez.-Komm., N. d. Taubenb. 9
4805 Buch, Fritz, Tankstelle, Karolastr. 37
300 Buchauer & Fischer, Drogen, Wielandstr. 31
4172 Buchbinder, Wilh., Wollwr., Rathausstr. 3
3507 Buchert, Erich, Kfm., Wartburgstr. 18
440 Buchhagen, Heinr., Herrengard., Syrastr. 4.
3535 Puchheim, A., Transp., Ad.Hitlerstr. 33
2912 Buchheim, C. W., Export, Ad.Hitlerstr. 28
834 Buchheim, Ludw., Vertreter, Brückenstr. 5
1450 Buchheim, Otto, Fleischerm., U.Steinweg 4
686 Buchheim, Werner, Textilwr., Kaiserstr. 55
2683 Buchmann, Helene, Heubnerstr. 9
3716 Buchold, Kurt, Dekorateur, Schildstr. 1
2812 Buchta, Fritz, Radio, Wettinstr. 1b
4623 Büchner, Max, Bücherrev., Konradstr. 31
2104 Bücker, B., Autoreparatur, Syrastr. 27.
2761 Bühler, Dr. Theo, Zahnarzt, Bhfstr. 21
4139 Büttner, Franz, Baumschule, Großfriesen
1667 Büttner, Fr. C., Spitzenfbr., Fabrikstr. 7.
2823 Büttner, R. W., Blumen, Gartenstr. 44
4076 Büttner, Willy, Bankprok., Reichsstr. 56
1802 Bunge, Rich., Wäscherei, Marienstr. 1a
1101 Burger, Dr. H., Arzt, Fritz-Reuter-Str. 1
4416 Burkhardt, Felix, Gartenbau, Mühlberg 13.
3270 Burkhardt, Franz, Archit., Neund.Str. 195
1290 Burkmann, Emil, Schlosserei, Dobenaustr. 103
3338 Buschendorf, Kurt, Richter, Krausenstr. 7
2009 Buschhausen, Dr. Ph., Arzt, Trockent. Str. 80
658 Buschmann, Alfr., Install., Schillerstr. 115
1218 Buschner, Carl, Töpfermstr., Antonstr. 71
967 Buschner, Georg, Spitzenfbr., Lützowstr. 52.
810 Buschner, Herm., Planofbr., Wettinstr. 5
698 Buschner, Karl, Kies, Klemmstr. 18
608 Buschner, Walther, Kies, Klemmstr. 8a.
920 Buttenberg, Otto, Reichsstr. 55
1446 Camerer, H., Reg.-Baurat, Goethestr. 83
4010 / 3590 Cañellas, Dora, Wein- u. Südfruchtimport, Bahnhofstr. 62
566 Carbonia, Kohlenhdls.-K.-G., Karolastr. 4
442 Central-Garagen Schillerbrücke
2720 Centralhalle, Straßberger Str. 38
321 Chares, Richard, Jößnitz, Zeppelinstr. 93
218 Central Hotel siehe Hotel Central
740 Chemische Untersuchungsstelle Plauen, Dr. Glaß, Reichsstraße 28
4850 Christ, Elsa, Hebamme, Rob.Kochstr. 44
2183 Claudius, Elise, Bahnhofstr. 58
2183 Claudius, Joh., Versich., Bahnhofstr. 58.
4801 Claus, Albert, Kfm., Im See B 68 Q
1346 Claus, Alfred, Materialwr., Engelstr. 11.
2691 Claus, Dr. Joh., R.-A. [N], Fürstenstr. 6
1096 Clausnitzer, William, Schuhwr., Gartenstr. 24
660 Clauß, Alfred, U.-Stadtmühle, Brückenstr. 5
1011 Clauss, Hans, Bäckerei, Haselbr.-Str. 73.
2450 Clauß, K., Krankenpflegeart., Rinnelberg 5.
3560 Clauß, Martin, Zigarren, Neund.Str. 31
1829 Clauß, Paul L., Schirmfabr., Comthurhof 4
671 Colditz, F. W., Spedit., Reißigerstr. 109
3399 Colditz, Georg, Kfm., Rinnelbergw. 5
1362 Colditz Nf., Herm., Kohlen, Neundorf, Schulstraße 11
4586 Colditz, Osk., Dipl.-Ing., Bahnhofstr. 15
3566 Commerzbank, Bahnhofstr. 38
1033 Concordia-Apotheke, Karolastr. 2.
2053 Cortes, Arno, Wäschefbr., Reißiger Str. 97
544 Creditreform, Geschäftsf. Metz, Windm.Str. 8
909 Croy, Bruno, Feinkost, K. Georg Str. 17
902 Croy, Rich., Gartenbau, Jößnitzer Str. 79
3311 R. Dachsel & Co, Gard.-Fbr., Bahnhofstr. 106
1114 Dies., Wohn. d. Inhabers, Myliusstr. 1
4011 Dachselt, Martin, Dr. jur., Scholtzestr. 4
430 Dämmrich, Joh., Major, Mommsenstr. 16
4625 Dänel, Max, Reichsbahninsp., Viktoriastr. 26
3453 Däumer, Walter, Spitzen, Karlstr. 62
838 Daimler-Benz A.-G., Moorstr.
983 Dalbazi, Joh., Eier, Dörfelstr. 13
2038 Bernh. Dalichow AG, Färberei, Pl. d. SA 1
1260 Damen-Kleider- u. Wäschefabr., GmbH, Wielandstr. 51
4673 Damenschneider-Pflichtinnung, Lützowstr. 11
3254 Max Dametz GmbH, Alaunstr. 12a
120 Dautanello, Willy, Chem., Weisestr. 24
201 Darm, Herbert, Vertr., Hradschin 11
795 Daßler, Willy, Bauer, Straßberg Nr. 2
3401 Debes, Paul, Vertr., Straßbergerstr. 83
562 Deeg, Curt, Lebensm., Pestalozzistr. 22
365 Degenkolb, Alwin, Fleischerm., Herderstr. 13.
2281 Degenkolb, Ehrh., Fleischgesch., Jägerstr. 34
2534 Degenkolb, Herm., Krähenhügelstr. 10
2491 Degenkolb, Kurt, Dachdeck., Jößn.Str. 60
4398 Degenkolb, Marie, Blumen, K.Georgstr. 2
2709 Degenkolb, Max, Bücherrev., Schildstr. 46
3312 Degenkolb, W., Fleischerei, Reusaerstr. 82.
4167 Dehmel, Albin, Fuhrw., Schumannstr. 12
3406 Dehmel, Herm., Kohlen, Gluckstr. 12
1229 Deicke, Bernhard, Kfm., Bärenstein 6
28 / 228 Deil's Hotel u. Weingroßhandlung, Besitzer Louis Grote's Erben, Bahnhofstr. 17
4301 Dekra-Sachsen, Kraftfahrzeug-Überwachung, Fürstenstr. 35
3159 van Delden, Gerrit, Kfm., Wartburgstr. 27.
773 Demmler, Gust., Polstermöbel, Fürstenstr.63.
3292 Denker, Christ., Robenfabr., Ad.Hitlerstr. 79
1123 Dennhardt, A., Putz, Posam., Bahnhofstr. 57.
3526 Der Deutsche Automobil-Club, Postplatz 10
589 Derop A.-G., Nach dem Essigsteig 9
2015 Detmer, Dr. Ludw., Arzt, R.Kochstr. 37
3968 Deutsch-Amerik. Petrol.-Ges., Alleestr. 1
1068 Deutschritterschule, Blücherstr. 4
606 Deutsche Baugemeinschaft A.-G., Jößnitz
2066 Deutsche Honigzentr. GmbH. Chamissostr. 6
2031 Deutsche Kranken-Versich. A.-G., Martin-Mutschmannstr. 55
2413 Dt. Orthopäd. Werke GmbH, Wettinstr. 5
233 Deutsche Seefisch-Großhandelsges. mbH, Annenstr. 4
2075 Dt. Städte-Reklame GmbH, Endestr. 1
(2812) D.A.S.Dt. AutomobilSchutzA G, Wettinstr.1b
2780 Deutscher Herold, Versich., A.Hitler-Str. 25
192 Deutscher Ring, Vers.Ges. Hamburg, Annenstraße 13
997 Dt. Sängerbund Gau XX, R.Hofmannstr. 4
2473 Deutsches Rotes Kreuz, Dobenaustr. 14
145 Deutsches Wohnheim rV. Hartmannstr. 7
3308 Diakonissenheim Bethanien, Neund.Str. 80a
363 Dick, Hans, Tapisserie, Schildstr. 25
1981 Dick, Hch., Fuhrgesch., Kasernenstr. 29
2539 Dick, Rich., Wirkerei, Blumenstr. 31
3346 Dick, Rudolf, Fuhrwesen, Hainstr. 22
640 Diergardt, Otto, Buchdruck., Kaiserstr. 18
586 Dietel, Erh., Wildhdlg., Königstr. 35.
2275 Dietrich, Alfr., Vertreter, Lessingstr. 86.
429 Dietrich, Marie, Ww., G.Freytag-Str. 2
841 Dietrich, Max, Prok., Jößnitz, Str. Nr. 6
415 Dietrich, Richard H., Spitzen-Appretur, Ausrüstung, Mühlstr. 20
1726 Dietsch, Paul, Autorepar., Hofwiesenstr. 7
3265 Dietz, Carl, Tapeten, Bahnhofstr. 72
3918 Dietz, F., Baurat, Jößnitz, F.Aug.Str. 88
450 Dietz, Dr. Karl, Syndikus, Bärenstein 6
1501 Dietze, Dr. Benno, Arzt, Marienstr. 22
2072 Dietze, Willy, Kontorbed., Wieland Str. 31
3053 Dietzel, Gust., Magnetopath, Goethestr. 103
4379 Dietzel & Schwabe, Möbel, Jößnitzer Str.80
4031 Dietzsch, Arth., Wäschefbr., Hofwiesenstr. 3
2083 Dietzsch, Paul, Hüte, Wettinstr. 1.
3595 Dietzsch, Walter, Versich., Kaiserstr. 52
3424 Dietzsch, Walther, Tel.-Insp., M.MutschmannStr. 19
3233 Dietzsch & Reinhold, Baumstr., Hofmannstr. 7
2046 Dillner, Arno, Geschäftsf.
3134 Otto Dillner GmbH, Gummiwrfbr., Stöckigt
156 / 223 Dischreit, F. W., Ausrüstungswerke, Bleicherei, Färbereien, Appretur, Dürerstraße 30. T Schnellbleiche P Leipzig 27972
242 / 2652 Dischreit, Robert, Bleicherei, Färberei, Böhlerstraße 55. P Leipzig 17121
2220 Dittel, Alfred, Lebensm., Geibelstr. 10
3480 DKW-Elektro-Kühlung. Platz d. SA 12
4391 Döge, Bernhard, Möbel, Hoferstr. 38.
691 Döhler, Arth., Bürstenfbr., Straßb.Str. 59
739 Döhler, Friedr., Möbel, Syrastr. 41
2648 Döhling, Dr. Frdr., Volksw., Kaiserstr. 49
1512 Döhling, Ida, Ww., Herm.Vogel-Str. 3
2822 Döhling, Paul, Kfm., A.Hitler-Str. 26
215 Döhnel, E. Hildeg., Schirme, Klostermarkt 9
2589 Döler, Kurt, Vertr., Nach dem Taubenberg 7
2859 Dölitzsch, Max, Schals, Leißnerstr. 31
3133 Dölling, Rob., Materialwr., Goethestr. 3.
867 Dölling, Dr. Theodor, Zahnarzt, Albertstr. 1
93 Dörfel, Fritz, Wäschefbr., Rähnisstr. 63
3192 Dörfel, Max, Glaserei, Leißner Str. 68
1168 Dörfeldt, Theodor, Drogerie, Neustadtpl. 23
4101 Dörfelt jr., Hans, Spulerei, Am Glockenberg 47
3537 Dörfer, Otto, Reichenbacher Str. 74J
765 Dörfl, Alb., Zigarren, Johannstr. 105
1472 Dörrer, Edmund, Papierwrfabr., Karolastr. 60.
4636 Döschner, Jobst, Bauunt., Pestal.Str. 44
(3623) Dohm, Peter, Versich., Blücherstr. 47
362 Dolzig, Arno, Baudir. a.D., Konr.Str. 36
2886 Domschke, Rob., Lebensm., Forststr. 35
4420 Donner, Arno, Neundorf, Zaderastr. 45
1526 Dorn, Max, Klempner, Neundorf 65.
1036 Dornbach, Rob., Sattler, Neustadtplatz 20.
4376 v. Dorsch, Käte, Ostenstr. 24
2310 v. Dosky, Otto, Bankdir. a. D., Kuntzestr. 1
986 Drahota, Ernst, Obst, Kantstr. 3a
1307 Drechsel, Walt. Tr., Fische Am unt.Bahnhof
3184 Drechsler, Albert, Verlag, Neustr. 29
4300 Dreier, Paul, Archit., Straßb.Str. 45
338 Drescher & Co., Teppiche, M.Mutschm.Str. 57
2172 Dresdner Bank Filiale Plauen. Bahnhofstr. 10
71 Dresdner Gardinen- und Spitzenmanufactur A. G., Dobenaustr. 101
2512 Dresdner Krankenversich., Bahnhofstr. 16
2512 Dresdn. Lebensversich., Bahnhofstr. 16
3248 Dressel, Emil, Tiefbau, Blücherstr. 7
2756 Dressel, E., Papier, Jößnitz, Moltkestr. 86
536 Dressel, Frida, Antonstr. 56
3638 Dressel, Max, Transporte, Straßb. Str. 83
4739 Dressel, Walter, Auto-Transp., Hegelstr. 21
3465 Dressel, Wilh., Fahrräder, Pausaerstr. 48.
991 Dreysel & Seifert, Weißwrfbr., Karolastr. 38
4063 Dreysel, Luise, Ww., Albertstr. 1
3107 Druckerei Neupert, Schulstr. 5
1992 Dübler, Albin, Buttergesch., Rähnisstr. 90.
584 Dünger-Abfuhr-A.-G., Depot, Hammerstr. 74
2488 Dieselbe, Rittergut Kauschwitz.
926 Dieselbe, Rittergut Reissig.
2239 Dieselbe, Rittergut Reusa.
1160 Dieselbe, Rittergut Syrau.
4211 Dieselbe, Sammelbehälter Straßberg
1863 Dieselbe, Zweigst. Unterlosa 6
3462 Dies., Abt. Landwirtschaft
2917 Dürer-Drogerie, Erw. May, Trockentalstr. 79
835 Dürkoppwerke A.-G., Rädelstr. 12.
3167 Dunger, Walt., Steinsetz., Dittesstr. 48
1646 Dunkel, C. Curt, Gard.-Zeichn., Annenstr. 33
1253 Dworschak, Art., Stickereifbr., Annenstr. 20
4428 Eberhardt, M. H., Chem. Lab., Jößn.Str. 102
177 Ebert, Alfr., Wäschfbr., H.Schemmstr. 19
4732 Derselbe, Wohn., Straßberger Grenzweg 56G
3711 Ebert, Erich, Kohlen, Wildstr. 9
3712 Ebert Söhne, Ernst F. Schürzenfbr., Forststraße 134
4277 Ebert, Dr. Reinh., Arzt, Windm.Str. 30
4318 Ebert, Rud., Molkerei, Johannstr. 57
599 Eberz, Felix, Zigarren, Bahnhofstr. 41
2659 Echtermeyer, M., D.-Moden, Gartenstr. 44
1125 Eckardt, Alfred, Stickereifabr., Engelstr. 10.
186 Eckardt, Dr. Friedr., Arzt, Blücherstr. 5
1615 Eckardt, Reinhardt, Stickerei, Kauschwitz.
3850 Eckardt, Rich., Amtswalt., Haußnerstr. 6
4422 Eckardt, Rud., Amtsltr., Bismarckstr. 42
3798 Eckhold, Wilh., Prok., H.Schemm-Str. 16
3723 Eckner, Otto, Holzhdlg., Neund.-Str. 48.
336 Eckstein & Süß, Spitzenfbr., Tischendorfstr. 1
4770 / 4771 H. G. Eckstein G. m. b. H., Fabrik v. Tüll-gard. u. Dekorationsstoffen, Plauen (Vogtl.)
710 Eckstein, Walter, Lohnfuhren, Kasernenstr. 33
4038 Edeka-Großhandel, Lebensmitt., Luisenstr. 7
3667 Edelmann, Dr., F., Arzt, Fritz-Reuterstr. 4
4303 Eder, Johs., Vertreter, Lützowstr. 20
4671 Egelkraut, Ed., Musterzeichn., A.Elsterbad 2
131 Eger, Paul, Oberpostrat a. D., Blücherstr. 31
2443 Egerland, Frdr., Fabrkt., Scharnh.Str. 16
3350 Egerland, W., Lederbekl., Bahnhofstr. 22
1405 Eggers, Hans, Dir., A.ReichenbacherStr. 18
3442 Ehlers, Alfred, Vertreter, Konradstr. 2
3191 Ehmann, Eug., Bücherrev., E.Kunz-Str. 12
3235 Ehrenberg, Paul, Maler, Reichsstr. 15a
248 Ehrhard, Hans A., Kinorekl., Dittrichpl. 12
998 Ehrhardt, Joh. Adam, Fleischer, Lützowstr. 9
1392 Ehrhardt, Lia, Ww., Villa Zadera
3390 Ehrhardt & Meyer, Spitzenfbr., Kaiserstr. 86
1959 Ehrler, Walter, Vertr., Albertstr. 48
3564 Ehrlich, Albert, Obst, Viktoriastr. 14
3757 Ehrlich, Paul, Gemüsehdlg., Schusterg. 15.
2229 Eichamt, Hans-Schemm-Str. 73
1805 Eichhorn, Alb., Photogr. Art., Klosterstr. 17.
4131 Eichhorn, Alfred, Gummiwr., Albertstr. 48.
1262 Eichhorn, Carl, Wäschefbr., Reiß.Str. 10
263 Eichhorn, Curt, Kleiderfbr., Schemmstr. 25
1751 Eichhorn, Dr. Fritz, Arzt, Ad.-Hitler-Str. 4
1013 Eichhorn, R., Baumkuchenfbr., Hammerstr. 23
3822 Eichhorn, Rud., Autorepar., Rinnelbergweg 5
1148 Eichler jr., Bernh., Versich., Forststr. 84
412 Eichler, Wilh., Vertreter, Gottschaldstr. 17
229 Eifrig Nf., B.. Elektrotechn., Johannstr. 69.
4634 Einert, Ad., Bücherrev., Pausaer Str. 136
3927 Einkaufsgen. d. Maler, Kaiserstr. 22
2045 / 2046 Ein- u. Verkaufs-Genossenschaft der Bäcker-Innung Plauen e. G. m. b. H., Schillerstr. 85/87
3194 Einkaufsver. d. Heizmittelhdlr., eGmbH, Lützowstr. 7
3351 Einsiedel, Enno, Tischendorfstr. 8a
2636 Einsiedel, Kurt, Rechtsbeist., Platz d. SA 1
3351 N. u. M. Einsiedel, Tischendorfstr. 8a
869 Eisel, Albert M., Architekt, Dittesstr. 48
3469 Eisenreich, Kurt, Tapezierer, Wettinstr. 54
4323 Eisenreich, Paul, Elektro, Jößnitz
729 Eisenwinter, Friedr., Archit., Kaiserstr. 47
4088 Eismann, Fritz, Spedition, Neundorf.Str.170
3759 Elbel, Max, Gastwirtsch., Kleinfriesen L 8b
2566 Elektr.-Anl.-Ges., Axtmann & Co, Bhfstr. 8
154 Elektr.-Bauges., Höpfel, Köhler & Co, Wettinstraße 1a
966 Elektrogroßhandel AG, Leißner Str. 20
3540 / 2340 Elektro-Licht- u. Kraft-Gesellschaft, Ing.-Büro, Lessingstr. 102
3664 Elisabeth-Stift, Ziethenstr. 6
4248 Eißner, Herm., Gartenbau, Jößnitzer Str. 84.
2760 Elstertal-Betriebe, Kabarett, Jößn.Str. 39
269 Emmel, Wilh., Leihbücher, Windmühlenstr. 6.
3797 Enders, Alb., Kol.-W., Meßb.-Str. 17.
3391 Enders, Alfr., Fabrdir., Obstg.Weg 5
3260 Enders, Erich, Steuerber., Albertstr. 55
4199 Enders, Erich, Geschäftsl., Dittrichpl. 12
4561 Enders, Erwin, Textil, Johannstr. 73
1586 Enders, K. J., Spitzenkonf., Schillerstr. 52.
3052 Enders, O., Schuhmach.Mstr., Lessingstr. 138
1335 Endler, Kurt, Komm., Windmühlenstr. 20
531 Engel, Erich, Steuerber., Bergstr. 6
3876 Engel, F. Albert, Wäsche, Jägerstr. 40
669 Engel-Apotheke, Reißiger Str. 30

2024 Engel-Drogerie, Hempel, Oelsn. Str. 44
4402 Engelhardt, Fritz, Spitzenfbr., E.Kunz-Str. 20
1252 Engelhardt, Dr. Fritz, Stellenltr., Scharnh.St.10
296 Engelhardt, H., Spitzenfbr., H.Schemmstr.53
383 Engelmann, Albert, Vertr., R. Hofmannstr. 5
3824 Engler, Schneiderei, Neundorferstr. 72
4474 Enklein, Paul, Chamissostr. 20
1569 **Enk, Walter, elektr. Anl., Pausaer Str. 86**
1326 Enke, Paul, Dr. med., Johannstr. 32
3733 Erbs, Emil, Buchdruckerei, Albertstr. 99.
3496 **Gebr. Erkens, Textilind., Gutenbergstr. 10.**
3497 H. Erkens & Co, Nähgarne, Gutenbergstr. 10
1573 Erler, Arthur, Prok., Litzmannstr. 3
4021 **Erler, Friedrich, Buchdr., Heinrichstr. 8.**
2372 Erler, Fritz, Kfm., Pestalozzistr. 68
1350 Erler, Louis, Eisenhdlg., Fürstenstr. 1
3520 **Ernst, A. B., Stickereifbr., Gottschaldstr. 15.**
2991 A. Ernst & Co, Spitzenfbr., Uhlandstr. 10
2308 **Ernst, Carl, Fuhrgesch., Windmühlenstr. 12.**
1246 Ernst, F. A., Kartonnagengesch., Ob.Graben 7
3550 Erwege, Großeinkaufsgenoss. eGmbH, Leißnerstr. 4
1695 Eschenbach, Gerh., Drog., Pestalozzistr. 57
1888 Eschert, Dr. O., Arzt, Tischendorfstr. 8
4189 Eßbach, Rob., Handelsvertr., Annenstr. 53
3814 Eulenstein, K., Autofuhrw., Burweg 10
2119 Faber, Walter, Tapezierer, Schillerstr. 50
1767 Faber, Willi, Maler, Schlachthofstr. 18
699 Fabian, Alb. Isr., Vertr., Annenstr. 19
(168) Fachgr. Handelsvertr., Fürstenstr. 45
3396 / 3397 / 3398 **Fachgruppe Stickerei- u. Tapisserie-Industrie der Wirtschaftsgruppe Textilindustrie, Rädelstraße 18**
1172 Fachschulen: Staatsbauschule, Schildstr. 5
348 Fachschule f. Textilind., Bahnhofstr. 83
3396 / 3398 **Fachuntergruppe Maschinenstickerei u. gestickte Spitzen, Rädelstr. 18**
2908 Facilides, Dr. Ernst, Arzt, Bahnhofstr. 20
4296 Färber, Karl, Vertreter, Klemmstr. 6
4451 Fahr, Franz, Kfm., Reißigerstr. 7
3926 Fahrenschon, Peter, Möbel, Alaunstr. 15.
188 Falk, Max, Kfm., Kaiserstr. 53
4591 Falk, Max, Kfm., Meßbach 12a
2682 **Falk, Dr. Rud., Studienr., Chrieschw. Str. 98**
2161 **Falke, Ant., Spitzenfabr., Gartenstr. 33.**
1862 **Falke & Künzel, Spitzenfabr., Gartenstr. 44.**
4321 Fehling, Fritz, Bannf., AlteReichenb.Str. 28
1943 Fehre, L., Wäschefbr., Albertstr. 67
3928 **Feig, Otto, Bäckerei, Dittesstr. 61.**
3196 **Feig, Rich., Kohlen, Rückertstr. 51.**
2935 Feistel, Paul, Bäckerei, Moßbacher Str. 15
2869 Felber, Else, Hebamme, N.d.Taubenberg 13
2160 Feldmann, Dr. Adolf, Arzt, E.Kunz-Str. 6
2100 Fetzer, Albin, Vertr., Melanchthonstr. 46
4335 Fetzer, Joh., Landw.Berat., Schildstr. 11
3375 **Feustel, Alb., Vertreter, Wielandstr. 1.**
3099 Feustel, Carl, Fleischermstr., Thierg.-Str. 3
3202 Feustel, Edwin, Lebensm., Damaschkestr. 20
2866 Feustel, Erich, Kfm., Schubertstr. 20
4113 Feustel, Helene, Modewerkst., Dobenaustr. 30
4125 **Feustel, Karl, Molkerei, Fichtestr. 4.**
181 **Otto E. Feustel**
Baumeister, Plauen, Syrastraße 41
1622 Feustel, Paul, Elektrotechn., Syrastr. 4
2143 Feustel, Walth., Fleischer, Zürnerstr. 12
3012 Fichtl, Fritz, Wäschefbr., Platenstr. 11
492 Fichtner, Dr. H., Zahnarzt, Geibelstr. 2
4696 Fickel, Hanna, Hebamme, Antonstr. 27
1561 Fickelscher, W., Fleischerei, Johannstr. 104
462 Fickenwirth, Dr. W., Arzt, Platz d. SA 16
3484 Fickert, Albr., Spitzenfbr., Karolastr. 21.
1008 **Bernhard Fickert Nachf., Inh. Curt Vocke, Eisenwaren, Hausgeräte, Ob.Steinweg 10**
855 Fickert, Herm., Tresorbau, Dobenaustr. 44.
4083 Fickert, Osk., Schlossermstr., Wiesenstr. 8
2727 Fickert, Paul, Baubeschläge, U.Endestr. 11
2717 Fiedler, H., Dentist, Syrastr. 2
4603 Fiedler, Herb., Bierhdlg., Wielandstr. 11
842 Fiedler, Otto, Bandag., Jößnitzerstr. 16
681 Fiedler, Paul, Bandagen, Wettinstr. 2
1760 Fiedler & Reichelt, Kohlen, Böhlerstr. 13
4073 Fielitz, Kurt, Vertr., Rob.Kochstr. 40
418 Fielitz, Mor., Gardinen, Antonstr. 40
1059 Fikenscher, Mart., Gardinenfbr., Seestr. 39
2821 Ders., Wohn., Kauschwitz, Kauschw.Weg 66
96 Fischer, Edm., Kfm., H.Schemm-Str. 60
3775 Fischer, Erich, Hauptm. (E), Neund.Str. 47
799 Fischer, Felix, Vertr., Leißnerstr. 41
928 Fischer, G. Josef, Agent, Ad.-Hitlerstr. 81
4164 Fischer, Gotth., Bandagen, Syrastr. 31
2876 Fischer, Hch., Damensalon, Bahnhofstr. 61a
2612 Fischer, Helene, Hebamme, Rinnelberg 23
4703 Fischer, Herb., Juwelier, U. Steinweg 5
3744 Fischer, Johanna, Gemüse, Hoferstr. 63
3361 Fischer, Johs., Ing., Maschinenfbr.
136 Fischer, Jos., Stickerei, Beethovenstr. 2
4752 Fischer, Louis, Ofenbau, Forststr. 122
1061 Fischer, Mart., Wäschefbr., Krausenstr. 35
53 Fischer, Max, Parfüm., Ob. Steinweg 5
4676 Fischer, Max, Lohnfuhren, Straßberg
1867 Fischer, Michael, Porzellan, A.Kohlenbhf.
1425 **Fischer, Oskar, Maschinenfabrik, Plauen (Vogtl.), Viktoriastraße 66**
2152 Fischer, O., Autoverm., H.Sachsstr. 78
3118 Fischer, Otto, Dachdecker, Karolastr. 29
222 **Fischer, Paul, Garne, Karlstraße 56**
3785 Fischer, Paul, Lacke, Johannstr. 89
2501 Fischer, Paul R., Zeichner, Schildstr. 33.
2165 Fischer, Walt., Friseur, Oelsnitzerstr. 45
4268 Fiß, Arthur, Zigarren, Rähnisstr. 88
4090 Flach, Erich, chem.-techn. Erz., Viktoriastr. 93
4750 Flachs, Johanna, Frau, Platz d. SA 20
1857 Flaig, Karl, Kfm., Gabelsb.Str. 11
382 Flaig & Beckmann, Stickerei, Wilh.-Str. 29.
2972 Flamma, Bestatt. u. Lebensvers., Lützowstr. 33
2479 Fleischer, Alwin, Gemüse, Fürstenstr. 15
2436 Fleischfresser, Waldem., Kupferschm., Hoferstraße 17
2562 Fleischhut, Theodor, Apotheker, Herrenstr. 6
4182 Flemming, Otto, Gartenbau, Reichenb.Str. 13
4412 Fleschhut, Reinh., Kfm., Auenstr. 10
1206 Flockenbast-Akt.-Ges., Am Hammer G. 34
1651 Floß, Erich, Bäckermstr., Schildstr. 22
2905 Flughafenkantine, O. Heimhalt
2071 Förster, Dr. Karl, Studienrat, von Ostenstr. 26
3317 Förster, Wern., Bäckerei, Neund.Str. 34
3095 Forberg, Dr. Gg., R.-A., Fürstenstr. 37
469 Forberger, Carl, Lehrer, Senef.Str. 10
668 / 672 **Fordvertretung, Großgaragenbetrieb, Inh. Curt Friedel, Ziegelstraße 50**
1736 Forner, Walter, Glaserei, Hammerstr. 31.
701 Forner & Haueiß, Spitzenfbr., Leißnerstr. 48
2303 Forster, Fritz, Kfm., Hindenburgring 4
1448 Forster, Walt. E., Gard.-Fbr., Ad.Hitlerstr. 60
3312 Forstwartei Plauen-Kleinfriesen, Falkenstein. Straße 46
1634 Fraas, Helene, Fürstenstr. 45
168 Fraas, Victor, Agentur, Fürstenstr. 45
1066 Fraaß, Heinrich, Drogerie, Rähnisstr. 50.
1517 Fraaß, Dr. Helm., R.-A. [N], Bahnhofstr. 8
189 Fraass, Max, Schuhwr., Klostermarkt 1
1365 **Frackmann & Wienhold, Weißwaren-Konfektion, Rädelstraße 9**
2282 Fränzel, F. R., Spitzen, Schildstr. 47
2529 Fränzel, Paul, Zeichner, Leißnerstr. 6.
4120 Frank, Erich, Schlosserei, Konradstr. 18
4099 Frank, Max, Autoverm., Unt.Bahnhof 13
4619 Frank, Osk., Vertr., M.Mutschm.Str. 52
2101 Frank, Pferdehdlg., Frank & Co, Seumestr. 7
1630 Frank, P., Sticker., Kleinfriesen, Hohle 20
3684 Franke, Ad., Radiovertr., Rähnisstr. 64
3447 Franke, Georg, Gardinenfbr., A.Hitlerstr. 87
3042 Franke, Kurt, Kohlen, Kauschwitz 51
3368 Franke, Helm., Fleischermstr., Bahnhofstr. 92
1950 Franke, Lorenz, Zeichner, Lessingstr. 85.
605 Franke, Otto, Kfm., Schlageterplatz 1
4446 Frankf. Versich. Akt.Ges., Bahnhofstr. 38
3151 Franz, Margarete, Hebamme, Südstr. 26
1713 Franz, Oskar, Kol.-W., Jößnitzerstr. 10.
2519 Franz, Willy, Fleischwr., Karlstr. 13.
3576 Franze, Theodor, Baurat, Goethestr. 101
4525 Frauenheim, Bergstr. 3
2061 Freigut Tauschwitz, Bes. R. Sieler, Gut
61 Derselbe, Wohnung, Fürstenstr. 89
4690 Freisleben, Hanns, Kfm., Platz der SA 15
730 Freitag & Martin, Stickereifbr., Cham.Str. 24
88 Freudenberg, W., Fabriklager, Pl. d. SA 5
948 Freudenberg, W., Vertr., Straßb.Str. 49
2719 **Freund, Günther, Kunstseidene Damenwäsche, Wielandstr. 3**
987 Freund, Kurt, Masch.-Rep., Lützowstr. 26
3051 Freundschaft, Vergn.-Et., Straßberger Str. 34.
4313 Freyberg, Erich, Vertr., R.Hofmannstr. 7
2976 Freystadtl, Hellmuth, Fabrikstr. 31
1975 Freytag, Fritz, Hermann-Dietrich-Str. 11
3810 Freytag, Hanns, Kfm., Lützowstr. 10
1711 Freytag, H., Oberreg.-Vet.-Rat, Hohestr. 10
3540 Freytag, Otto, Ing., Tischerstr. 44
108 Friderich & Fulda, Spitzenfbr., Wilh.Str. 10
4819 Friebel, Alb., Feuerversich., Annenstr. 55
1292 Friederitz, Carl, Gärtner, Kuntzestr. 8
3521 Friedhofsverwaltung, Reißigerstr. 57.
2114 Friedmann, Axel, Vertr., Neund.Grenzw. 11
2461 Friedrich, Charlotte, Lebensm., Oberlosa 47g
1170 Friedrich, E. W., Vertr., Neund.-Str. 47.
3305 Friedrich, G., Kleider, Ad.-Hitler-Str. 26
1822 Friedrich, Paul, Auskunftei, Forststr. 95
582 Friedrich, Dr. R., Arzt, Windmühlenstr. 30
4748 Friedrich, Rud., Bäckerei, Neundorf, Schnekkengrünerstr. 6
3530 Friedrich, Willy, Lohnfuhr., Straßb.Str.
2661 Friedrich & Schieberle, Spitzenf., Lessingstr.98
1227 Friedrich-Krause-Stift, Plauen-Reusa.
3186 Fries, Gertr., Putzgesch., Bahnhofstr. 11
3036 Frinzel, Fritz, Optiker, Bahnhofstr. 52
2091 Frisch, Helene, Hebamme, Schillerstr. 28
4141 Frisch, Lina, Hebamme, Jößn.Str. 106
1890 **Curt Fritzsch & Co., Stickereigeschäft, Lindenstr. 4. P Leipzig 31966**
460 Fritzsche, Gerh., Gartenbau, Reusaerstr. 50
955 Fritzsche, Kurt, Buchbinder, Blumenstr. 9
1917 Fritzsche, Otto, Gartenbau, Hauptfriedhof
2241 Fritzsche, Willi, Vertr., Leißnerstr. 8
705 Fritzsching, Verkaufsltr., Mommsenstr. 14
2725 Fröbisch, Arno, Heilprakt., Reichenb.Str. 20
4022 Fröhlich, Arno, Stickereif., Morgenb.-Str. 6.
950 Fröhlich, Fritz, Studienrat, Raabstr. 5
578 Fröhlich, Heinr., Kol.-W., JößnitzerStr. 127
557 Fröhlich, Kurt, Drogen, Reichsstr. 43
506 Fröhlich, Marie, Feuerbest., H.Schemmstr.22
453 Frotscher, Dr. Gerh., Zahnarzt, Postplatz 10
(3371) Frotscher, Karl, Fische, Jößnitz, Bhfstr. 82
1132 Frucht, Dr. Gerh., R.-A., Bahnhofstr. 19
4148 Fuchs, Arno, Nach dem Taubenberg 7
221 Fuchs, C. Paul, Blücherstr. 3
1399 Fuchs, Rich., Viehhdlr., Schmidstr. 11
2353 Fuchs, Theod., Export, Fürstenstr. 13
451 Fuchs, Willy, Vulk. Werkst., Syrastr. 40
2637 Fügmann, Curt, Textilwr., Forststr. 106
3642 Führer, Gottfr., Pfarrer, H.Schemm Str. 51
1939 H. Fülle & Co, Damenmoden, Bahnhofstr. 26
1223 Fürstenhalle, Bar, Forststr. 32
1542 Füssel & Hofmann, Weberei, Jößnitz, Zeppelinstraße
3148 Funfak, P., Metallwrfbr., Meßbacher Str. 19.
57 Funk, Joh., Stickereien, Neund.Str. 149
1798 **Funke, R. Emil, Fabrikation von Kartonnagen, Plauen, Lessingstraße 80**
2688 Gäbelein, Max, Bauklempn., Dürerstr. 10
3749 Gaertner, Major, Zeppelinplatz 9
597 Gärtner, Franz, Vertr., Brüderstr. 19
3470 Gärtner, Walter, Ing., PausaerStr. 84
1007 Gärtnerei Elysium, Neundorferstr. 20
2520 Gaim, Max, Gardinen, Antonstr. 42
2799 Gansser, Aug., Karlstr. 64
1944 Ganßmüller, Albr., Gardinenfbr., Forststr. 32
1572 Ganßmüller, Walter, Fleischer, Seminarstr. 1
2569 Gardinenfabrik Paul Becker, Merkelstr. 10
4250–4253 **Gardinenfabrik Plauen Akt.-Ges. (Gapla), Plauen, Hammerstr. 60**
3294 Gasthaus Goldener Ring, Reichenb.Str. 12
3563 Gasthaus Gold. Schwan, Schillerstr. 44
1211 Gasthaus Karlsruhe, Ob. Graben 33.
4685 Gasthaus Luisenburg, Voßstr. 15
3084 Gasthaus Pyramide, Schustergasse 9.
4207 Gasthaus Schloßkeller, Syrastr. 18.
1195 Gasthaus Schweizerhof, Am Glockenberg
4790 Gasthaus Union, Forststr. 132
3751 Gasthaus weißes Lamm, Syrastr. 7.
1377 Gasthof Chrieschwitz, Möschw.Str. 76
3035 Gasthof Goldner Pflug, Zwoschwitz
4384 Gasthof Heiterer Blick, Jößnitz Elsterb.Str.
304 Gasthof Heiterer Blick, Oberlosa 48
1178 Gasthof Krone, Großfriesen 50
2029 Gasthof Oberlosa, Oberlosa Nr. 35.
1664 Gasthof Pl.-Kleinfriesen, Herm. Fritzsch
1562 Gasthof Reißig, Reißig 9.
4142 Gasthof Reusa, Inh. Rümmler, Reusa
4728 Gasthof Sonne Stöckigt
1276 Gasthof Tannenhof, Kauschwitz. 65
3283 Gasthof Thiergarten, Inh. W. Baumgärte'
85 Gasthof Unterneundorf, Unterneundorf 7.
2293 Gasthof Zwoschwitz, Hugo Valtin.
3220 Gastw. Adorfer Braustübel, Johannstr. 25
999 Gastw. Alaunberg, Wettinstr. 23
4731 Gastw. Alberthöhe, Humboldtstr. 2
545 Gastw. Alberhof, Albertstr. 136
2751 Gastw. Albertschlößchen, Heinrichstr. 6
3714 Gastw. Albrechtsburg, Forststr. 120
1656 Gastw. Alpenrose, Viktoriastr. 21
4208 Gastw. Altbayr. Bierstube, Syrastr. 35
4820 Gastw. Altdtsche Bierstube, Schützenstr. 1
1103 Gastw. Alt-Kulmbach, Reichsstr. 53
249 Gastw. Alt-Plauen, Lützowstr. 34
4265 Gastw. z. Altstadt, Pfortenstr. 13
2979 Gastw. Auerbachs Keller
266 Gastw. Bauhütte, Rähnisstr. 49
2510 Gastw. Bayr. Bierstube, Bahnhofstr. 21
2554 Gastw. Bergkeller, Fürstenstr. 29
4306 Gastw. Bergschänke, Gartenstadt Jößnitz
1201 Gastw. Bergschlößchen, Rinnelberg 10
4803 Gastw. Berliner Hof, Schumannstr. 2
1606 Gastw. Bienengarten, Straßb.Str. 82
2855 Gastw. Bierquelle, Gerberplatz 1
2285 Gastw. Blauer Stern, Am Mühlberg 7
4133 Gastw. Bleibe, ob. Graben 1
2576 Gastw. Blücherschlößchen, Fabricestr. 12
1424 Gastw. Börse, Ob. Endestr. 3
2097 Gastw. Brauner Hirsch, Johannstr. 19
4098 Gastw. Braunes Roß, A.Reichenb.Str. 11
1241 Gastw. Bürgergarten, Annenstr. 15
1189 Gastw. Bürgerhalle, Kaiserstr. 123
4464 Gastw. Deininger Bierhalle, Lützowstr. 63
2127 Gastw. Deutsche Eiche, Forststr. 41
4847 Gastw. Deutsche Schänke, Schützenstr. 27
4605 Gastw. Deutscher Hof, Fürstenstr. 26
4152 Gastw. Deutsches Haus, Forststr. 123
3185 Gastw. Edelweiß, Oelsnitzer Str. 66
(727) Gastw. Einkehrhaus, Schöpsdrehe
4763 Gastw. Elsterbad, Am Elsterbad 4
4776 Gastw. Elstergarten, Reichenbacher Str. 25
4815 Gastw. Elstergrund, Fürstenstr. 88
237 Gastw. Europäischer Hof, Tischerstr. 48
1696 Gastw. Festung Metz, Schlachthofstr. 26
2478 Gastw. Fickerts Bierstube, u. Steinweg 3
3969 Gastw. Forstwarte, Pausaerstr. 120
1222 Gastw. Frankfurter Hof, Ad.Hitler Str. 35
3755 Gastw. Friedenseiche, LangeStr. 30
3892 Gastw. Friedrichsruh, Friedrichstr. 1
3728 Gastw. Friesental, Reichenb.Str. J.78b
3837 Gastw. Frinzels Bierstube, JößnitzerStr. 15
3293 Gastw. Gambrinus, Dobenaustr. 55
4122 Gastw. Gebhards Bierstube, Neund.Str. 23
194 Gastw. Georgenhof, König-Georgstr. 34
3682 Gastw. Germania, Auenstr. 3
3956 Gastw. Goldene Höhe, Meßbacher Str. 61
2043 Gastw. Goldene Kugel, Syrastr. 43
4006 Gastw. Goldene Rose, G.Lehmannplatz 21
2498 Gastw. Goldener Becher, Straßb.Str. 24
4394 Gastw. Goldenes Schiff, Haselbr.Str. 71
3594 Gastw. Goldnes Schild, Schillerstr. 26
645 Gastw. Gosenschänke, Wilhelmstr. 24
2087 Gastw. Grüne Tanne, Karlstr. 16
2334 Gastw. Grünes Tal, Stöckigt 18
4484 Gastw. Gute Quelle, Gottschaldstr. 3
1020 Gastw. Hammer-Eck, Wiesenstr. 11
4429 Gastw. Hammerklause, Königstr. 18
2985 Gastw. Helgoland, Annenstr. 38
2298 Gastw. Hofer Bierstube, Chrieschwitz, Möschwitzerstr. 62
1940 Gastw. Holzmühle, Kauschwitz
277 Gastw. Hutznstub, Bahnhofstr. 50
3877 Gastw. Imperator, Hammerstr. 82
547 Gastw. Innungshaus, Gottschaldstr. 22
2651 Gastw. Jägerhalle, Neustadtplatz 11
1219 Gastw. Jägerhof, Forststr. 51
2718 Gastw. Jagdschänke, Hegelstr. 40
3551 Gastw. u. Kaffee Bärenschänke, Syrastr. 44
1280 Gastw. u. Kaffee Eckardt, Kauschwitz 47b
385 Gastw. Kameradschaftshaus, Pausaer Str. 95
3242 Gastw. Karolahof, Kauschwitz 35
2086 Gastw. Klausse, Brüderstr. 12
722 Gastw. Knorrs Bierstube, Teichgasse 1
2938 Gastw. Komturhof, Komturhof 22
1356 Gastw. z. Kranich, Neustr. 3
1177 Gastw. Kriegerdenkmal, Platz d. SA 9
677 Gastw. Krone, Fabrikstr. 23
2497 Gastw. Kunzes, ReißigerStr. 2
4844 Gastw. Kyffhäuser, Forststr. 80
2342 Gastw. Löwenstein, Pausaer Str. 70–72
2485 Gastw. Ludwigsburg, Neund.Str. 64
1016 Gastw. Lutherplatz, Dobenaustr. 1
3335 Gastw. Markthalle, Fr. Streit, Marktstr. 1
779 Gastw. Matsch, Königstr. 5
2841 Gastw. Meisterbräu, Bahnhofstr. 78
1753 Gastw. Mozartschlößchen, Mozartstr. 26
482 Gastw. z. Mühle, Kauschwitz
1427 Gastw. Münchner Hof, Jößnitzerstr. 78
2124 Gastw. z. neuen Post, Reichsstr. 6
4786 Gastw. Neuer Plauener Hof, Lettestr. 1
1413 Gastw. Neuer Vogtl. Hof, Seumestr. 63
1795 Gastw. Neumarkt, Moritzstr. 25
2191 Gastw. z. Neustadt, Neustadtpl. 24
1841 Gastw. Parkschlößchen, Parkstr. 16
4008 Gastw. Parkschlößchen Jößnitz, Bhf.Str. 80
1173 Gastw. Parsifal, W. Schicker, Dürerstr. 24
623 Gastw. Pfaffenmühle
1719 Gastw. zum Platz'l, Blumenstr. 4
2301 Gastw. Poppenmühle, Poppenmühle 14g
2003 Gastw. Prälaten, Lessingstr. 150
2749 Gastw. Preißelpöhl, Beethovenstr. 29
3049 Gastw. Preuß. Hof, Hegelstr. 21
4632 Gastw. Prinzenhof, Am unt. Bahnhof 18
2228 Gastw. Reichshalle, Bahnhofstr. 47
3173 Gastw. Reichsverweser, ReinsdorferStr. 37
1708 Gastw. Ruderts, Messbach
2177 Gastw. Rückerthalle, Rückertstr. 11
3044 Gastw. u. Saalw. Centralhalle Chrieschwitz
4276 Gastw. Sachsenhof, Morgenbergstr. 43
1467 Gastw. Saxonia, Wilhelmstr. 41
3436 Gastw. Scheibner, Ludw.Richter-Str. 4
4291 Gastw. Schillerschlößchen, Schillerstr. 52
1156 Gastw. Schützenhof, Fabrikstr. 1
3699 Gastw. Schweizerhöhe, Schumannstr. 25
408 Gastw. Schweizerthal, Thiergarten Nr. 2J
4516 Gastw. Seehof, Seestr. 20
3027 Gastw. Siedlerheim Reusa, Elsäss.Str. 15
4447 Gastw. Stadt Bernburg, M.Mutschm.Str. 27
1564 Gastw. Stadt. Breslau, Trockenthalstr. 46
807 Gastw. Stadt Dresden, Marktstr. 9
2579 Gastw. Stadt Gotha, Trockentalstr. 52
2781 Gastw. Stadt Weimar, Straßberger Str. 31
3778 Gastw. Sternplatz, Blücherstr. 49
2526 Gastw. Sternwarte, Karlstr. 27
4615 Gastw. Stettiner Hof, Herderstr. 2
4735 Gastw. Syratal, Dobenaustr. 75
1491 Gastw. Talbahn, Meßbacher Str. 2
1883 Gastw. Taubenschlag, Johannstr. 15
1485 Gastw. Tennera, Tennera G 19
1027 Gastw. Terrasse, Körnerstr. 15
478 Gastw. Tunnel, K. Meier, Schustergasse 17
1225 Gastw. Turistenvereinshaus, Tenneraberg
2231 Gastw. Turnerheim ATP, Tenneraberg
1675 Gastw. Turnhalle Jahn, Engelstr. 8
3387 Gastw. Vogtland, Johannstr. 7
3018 Gastw. Wacht am Rhein, Forststr. 91
4087 Gastw. Waldesruh, E. Heyer, Tauschwitz
3537 Gastw. Waldfrieden, Reichenb.Str. 74 J
2363 Gastw. Waldschänke Echo, Pausaerstr. 169
4533 Gastw. Waldschlößchen, P.-Gerhardt-Str. 2
4279 Gastw. Waldwarte, A. Doberenz, Waldstr. 1
3132 Gastw. Weidmannsruh, Rähnisberg G 26 C
2619 Gastw. Weißer Stein, Straßberger Str.
4036 Gastw. Westend, Bülowstr. 13
3362 Gastw. Wettinschlößchen, K.-Georgstr. 65
3694 Gastw. Wiesental, Pfaffenfeldstr. 11
4666 Gastw. Wilder Mann, Rückertstr. 55
401 Gaupp, Dr. Ludw., Arzt, König-Gg.Str. 24
1967 v. Gebhardi, Heinr., Kfm., Schildstr. 11
4220 Gebhardt, F. A., Kurzwr., Forststr. 64.
600 **Gebhardt & Co., Kolonialwarenhandlung, Straßberger Str. 17. P Leipzig 1855**
3533 Gedlich, Willy, Kohlen, Mozartstr. 18.
4900 Geheime Staatspolizei
153 Geier, Erwin, Schlosserei, Ziegelstr. 11
2444 Geilert, Arno, Spedition, Gellertstr. 36
2974 Geilsdorf, Klara, Spitzen, Krausenstr. 24
3906 Geilsdorf, Kurt, Bäckerei, Sedanstr. 34
2585 Geipel, Alfr., Möschwitzerstr. 67
164 Geipel, Alfr., Gardinensockelfbr., Klopstockstr.
1515 Geipel, Marie, Ww., Neundorfer Str. 43
1371 Geipel, Otto, Baumstr., Reusaerstr. 51.
2649 Geipel, Theresia, Schneid., Gottschaldstr. 27
51 Geipel & Co, Betriebsöle, Streitsberg 5
2628 Geißer, Joh., Brennmater., Röntgenstr. 25
4807 Geißler, Heinrich, Insp., Kaiserstr. 74
3878 Geissler, Karl, K.-G., Weberei
1417 Gemeindehaus St. Johannis, Königstr. 4
4769 Gem.-Schwestern d. Paulusgem., Goethestr. 34
4081 Gemeindeverwaltung Großfriesen
3552 Gemeindeverwaltung Jößnitz
4118 Gemeindeverwaltung Kauschwitz
772 Gemeindeverwaltung Meßbach
1110 Gemeindeverwaltung Möschwitz
3995 Gemeindeverwaltung Neundorf
3924 Gemeindeverwaltung Oberlosa
1444 Gemeindeverwaltung Reinsdorf
1836 Gemeindeverwaltung Stöckigt
3661 Gemeindeverwaltung Straßberg
123 Gemeindeverwaltung Thiergarten
3992 Gemeindeverwaltung Unterlosa
4834 Gemeindeverwaltung Zwoschwitz
4574 Gemein. Wohn. Bauver. GmbH, Schmidstr. 23
3334 Gendarm.-Kreisführer
2336 Gendarm.-Abt.-Führer
438 Gentzsch, Fritz, Baumstr., Goethestr. 77
3893 Gentzsch, Jul., Steinmetzm., Jößnitzerstr. 67
3022 Gentzsch, Theod., Schlosserei, Rähnisstr. 132
4026 Georgi, Albert, Wäsche, Schildstr. 28
4387 Georgi, Albin, Oberlehr., Schildstr. 44
3852 Georgi, Ossian, Lehrer a. D., Syrastr. 10
4727 Georgi, Dr. Rud., Zahnarzt, Neund.Str. 28
1800 Gerber, Anna, Kfm.-Wwe., Am Bärenstein 16
673 Gerber, Felix, Stickereifbr., Kaiserstr. 6
272 Gerber, Karl, Molker.-Prod., Reichenb.Str. 19
2339 Gerber, Ww. Klara, Wild, Klosterstr. 5
4427 Gerber, Kurt, Zeichnerei, Lützowstr. 8
4 / 5 **Gerber & Co., Garngroßhandlung, Plauen (Vogtl.), Rädelstraße 12**
3244 Gerbeth, Curt, Ob.-Postinsp., Antonstr. 71.
1951 H. Gerbeth & Co, Buchdruck., Dobenaustr. 68
1763 Gerbeth, Oscar, Kinderwagen, Bahnhofstr. 79
3855 Gerbeth, Paul, Autospedit., Oberlosa
3548 Gerisch, Albert, Hans Sachsstr. 18
191 Gerisch, Fritz Wilh., Fbrkt., Wartburgstr. 17
1416 Gerlach, August, Prok., Scholtzestr. 4
1860 Gerling-Konzern, Versich., Tischend.Str. 1
1861 Rob. Gerling & Cie, GmbH, Tischend.Str. 1
1442 Gerold, Emil, Vertreter, Schillerstr. 39
1304 Gerold, Oswald, Baumstr., Karolastr. 86.
3363 Gescheidt, Paul, Bierverl., Glockenberg 51G
4768 Geßner, Alb., Spedition, Tauschw. Str. 4
1203 Geßner, Elsa, Lebensm., Sorgaerstr. 49
2580 Gester & Hörath, Masch.-Rep., Karolastr. 7
3668 Gesundheitsamt Plauen-Land
2106 Getreide*großmarkt*, Straßbergerstr. 34
2122 Geuthner, Max, Klempnerm., Schildstr. 38
475 Gewerbeaufsichtsamt, Bahnhofstr. 22
3780 Gewerbebank eGmbH, Jößnitzerstr. 5
3970 Dieselbe, Zweigstelle, Er.-Kunz-Str. 12
384 Gewerbeschulrat f. Plauen, Theaterstr. 10
2052 Geyer, Karl, Kunsthdlg., Forststr. 36.
(2927) Geyer, Lotte, Kunsthandwerk, Bhf.Str. 12
328 Geyer, Max, Betriebsltr., Röntgenstr. 29
3207 Geyer, Walther A., Rev.-Büro, Neund.Str. 117
1147 Herm. Geyer & Co, Gard.Fbr., H.-Schemm-Straße 18
392 Giegling, Otto, Klempnerei, Alaunstr. 29.
2697 Gierschke, Otto, Krausenstr. 22
197 Giesel Nf., Rudolph, Agent., Rädelstr. 14
2722 Gilde, Versich.-AG, Alaunstr. 5
4050 Girozentrale Sachsen, Hradschin 1
4034 Dieselbe, Nebenstelle, Platz der SA 10
3671 Gläser, Bruno, Kohlenhdlg., Dittesstr. 34.
3166 Gläser, Ernst, Ufermstr., Grünew.Str. 18a
1788 Gläser, Franz, Bäckermstr., Konradstr. 9
611 Gläss, Willy, Buchdruckerei, Ad.HitlerStr. 22
160 Glagow, Karl, Autoreparatur, Rähnisstr. 80.
3508 Glaß, Arzt, Großfriesen-Theuma
2351 Glaß, Franz, Versich., Jößnitzerstr. 78
740 Ders., Chem. Untersuchungsst., Reichsstr. 28
1973 Glaß, Paul, Kfm., Scharnhorststr. 8.

350 Glauning, Martha, Pl.d.SA. 17
1017 Gleditzsch, Willy, Lebensm., H.-Sachs-Str. 14
1777 Gleißberg, Arthur, Rohprod., Syrastr. 3
1706 Glitzner, Walter, Radio, Pausaerstr. 38
504 G. Glöckner & Co, Spitzenfbr., Karlstr. 25
3123 Glöckner, Herbert, Radio, Lützowstr. 2
3721 Glöckner, Johs., Schlosserei, Forststr. 105
1459 Glück, Heinr., Buchdr., Antonstr. 47
427 Glück, Johann, Spedit., Jößnitzer Str. 52
428 K. Glück GmbH, Güterfernverk., Jößn.Str. 52
3008 Glück, Paul, Spedition, Seumestr. 4
3113 Glück, Rud., Fleischwr., Bahnhofstr. 25
3394 Glück & Co, KG, Nährmittel, Hitlerstr. 28
3796 Glück & Gruber, Textilwrfbr., Neund.Str. 29
2010 Gneuß, A., Wirtschaftspr., Schildstr. 10
4368 Derselbe, Wohnung, Blücherstr. 31
3444 Göbel, Arno, Schweißerei, Reichsstr. 8
3875 Göbel, Willy, Autolackier., Hammerstr. 73
3574 Gödecke, W., Büromasch., Fürstenstr. 52
1078 Göhler, Gg., Friseurbed., Klosterstr. 6.
835 Göke Söhne, F., Nähmasch., Rädelstr. 12
775 Gölitz, Paul, Bauinsp., Karolastr. 86
859 Göller, Herb., Wäschefbr., H.-Schemm-Str. 44
764 Göpel, Alb., Bäcker, A.-Reichenb.-Str. 3
260 Goepel, Rich., Kfm., Hradschin 11
3112 Görner, Horst, Oberstltn., Mommsenstr. 18
1134 Görschel, Otto, Kfm., Karolastr. 17
1502 Goesmann, Dr. J., Zahnarzt, Windm.Str. 17
464 Goesmann, Richard, Kfm., Annenstr. 60
3239 Goesmann, Rud., Gutsbes., Königstr. 9
34 Goesmann, Dr. Wern., R.-A., Bahnhofstr. 24
4544 Götz, Alfr., Klempn., Seestr. 50
2151 Goetz, Curt, Fbrkt., Wildstr. 8.
1891 Götz, Gustav, Kohlen, Auguststr. 15.
4127 Götz, Hans, Autoverkehr, Dobenaustr. 43
2384 Götz, Max, Elektr. Anl., Johannstr. 22
1628 Götz, Reinh., Kühlerbau, Rückertstr. 2
917 Götze, Emil, Schneiderm., Melanchthonstr. 2
2004 Götze, Max, Buchdr.-Bes., Windm.Str. 23
4294 Goldmann, Heinz, Dentist, Neund.Str. 74
3558 Goll, Elisabeth, Blumengesch., Jägerstr. 9
4705 Golle, Lucie, Holzhdlg., König Georgstr. 2a
4633 Golle, Martin, Sattlermstr., Neundorf, Teichstraße 14
3573 Goller, Milda, Moden, Klostermarkt 4
1440 Goller, Willy, Radiohilfe, Pl.d.SA. 3
2946 Gorgaß, Rich., Kfm., Rathaus, Laden 8
(4792) Gothaer Allg. Versich.-AG, JößnitzerStr. 2
1148 Gothaer Feuerversich. AG, Forststr. 84
4792 Gothaer Lebensversich.-Bank AG, Jößn.Str. 2
4241 Gottlebe, Albert, NeundorferStr. 70
4286 A. Gottschald & Co, Spitzen, Gottschaldstr. 16
2860 Gottschald, Max, Studienrat, Hartmannstr. 3
198 Gräf, Alfr. R., Spitzenfbr., Schenkend.Str. 9
1743 Derselbe, Wohn., Wartburgstr. 5
4621 Gräf, Anna, Ww., Hartmannstr. 12
250 Gräf, Ludwig, Likörfbr., Am Alberthain 1
4514 Gräf, O., Baugesch., Jößnitz, F.Aug.Str. 78
1447 Gräf, Paul, Bäckermstr., Tischend.Str. 21
2914 Gräf, Rud., Ob.Stud.Dir., ErfurterStr. 3
2726 Gräf, Wilhelm, Neundorfer Str. 70.
(236) Gräfe, Ernst, Möbelhdlg., Fürstenstr. 1
1220 Gräfe, Oswin, Molkerei, M. Mutschm.Str. 45
236 Gräfe, Thea, Dentistin, Fürstenstr. 1
3738 Otto Gräßel & Sohn, Kohlen, Talstr. 2
2538 Graf, Karl, Wäschefbr., Schildstr. 32
4584 Grahl, Agnes, Wäsche, Krausenstr. 27
657 Grahmann, Paul, Kfm., Haydnstr. 3.
3041 Grahn, Dora, Blumenhdlg., Bahnhofstr. 83a
2387 Gebr. Grampp, Holzhdlg., Luisenstr. 44
4123 Granso, Alb., Textilwr., Forststr. 40
2182 Graser, Rich., Schuhwr., Gottschaldstr. 7
565 Graser & Breyer, Spitzenfabrik, Bergstr. 6
3089 Gebr. Graser, Buchdruckerei, Schloßstr. 7
4486 Graßmuck, Friedr., Gardinen, Scholtzestr. 13
3996 Grauer, Oberleutn., Mommsenstr. 16
2903 Graupner, Dr. Fritz, R.-A., Rädelstr. 15
533 Derselbe, Wohnung, Windmühlenstr. 17
3982 Graupner, Herm., Baumstr., Fabrikstr. 25.
2162 Greiner, Emil, Dachdeckermstr., Moritzstr. 30
4238 Greiner, Erich, Vertr., Bergstr. 40
2540 Greiner, Dr. Martin, Bücherrev., Jößnitz 80
104 Grimm, Albert, Pappwrfbr., Wilh.Str. 28
573 Grimm, Alfr. A., Kohlen, Moritzstr. 23.
2928 Grimm, Arthur, Klempnermstr., Rinnelberg17
396 Grimm, Bernh., Garne, Ziegelstr. 20.
1321 Grimm, Erich, Kfm., Karolastr. 38
2169 Grimm, Gerh., D.-Konf., Gottschaldstr. 5
2791 Grimm, Karl, Baumstr., Pestalozzistr. 24
3909 Grimm, Max, Damenwäsche, Rähnisstr. 57
4074 Grimm, Max, Vertreter, Voßstr. 6.
2969 Grimm, Oskar, Kol.-W., Mozartstr. 19.
2708 Grimm, Paul, Spedition, Meßbach
2265 Grimm, Dr. Rud., R.-A., Lützowstr. 1
1318 Derselbe, Wohn., Ad.-Hitler-Str. 79
2511 Grimm, Rud., Oberlehrer, Wartburgstr. 13
628 Grimm, Theodor, Zigarren, Postplatz 10.
2610 Grimm, Walt., Fuhrgesch., Thiergarten
1571 Grimm & Schädlich, Textilwr., Pestal.Str. 66
2752 Grödler, Fritz, Friseur, Gottschaldstr. 1a.
4007 v. Gröller, Anton, Ritter, Tischerstr. 2
1604 Groh, Edwin, Fleischermstr., Albertstr. 105.
1344 Groh, Helene, Kohlen, Schloßstr. 2.
3845 Groh, Kurt, Bäcker, Hoferstr. 40.
3208 Groh, Kurt, Tapisseriefbr., Pestalozzistr. 37
3190 Ders., Wohnung, Hohestr. 2
1271 Groh, Max, Obst, PausaerStr. 124
4037 Groh, Otto, Fleischermstr., Hoferstr. 53
2259 Groh, W., Vulkanis.-Anst., Pausaer Str. 62
1316 Grohag, Großhdls.-Ges. mbH, Hitlerstr. 19
3476 Grohmann, Alb., Rechtsbeistand, Fürstenstr.3
3678 Grohmann, Frz., Textilwr., Karlstr. 52
4149 Grohmann, Rich., Tabakwr., Kasernenstr. 1
2195 Grohmann-Simon, Buchdruck., Schildstr. 28
595 Gronau, Friedr., Konfektion, Jägerstr. 4.
2391 Gross, Alb., Kfm., Ziegelstr. 54
31 Groß, Arno, Kaufmann, Platz der SA 4
2743 Groß, Benno, D.-Schneider, Bahnhofstr. 70
146 Groß, Curt R., Bierhdlg., Dobenaustr. 98
4593 Groß, Günther, Brüderstr. 2
4106 Großdeutsche Feuerbestatt., Forststr. 75
136 Große, Wilh., Kuntzestr. 7
130 Grosse & Pressler, Vertr., Mühlenstr. 26
1347 Großenbach Nf., Carl, Handschuhe, E.-Kunz-Straße 12
416 Paul Großer & Co., Drogengroßhandelsgesellschaft
784 Großer, Herb., Drogen, Neundorferstr. 22
4187 Großer, J. Johs., Weberei, Karolastr. 108.
3316 Großer, Walter, Drogerie, Rähnisstr. 87
668 Groß-Garagen, K. Friedel, Ziegelstr. 50
442 Großgarage Schillerbrücke
28 Grotes Erben, Louis, Hotels, Bahnhofstr. 17
502 Gruber, Arno, R.-A. [N], Hradschin 14
2184 Gruber, Frd. Max, Vertr., Schumannstr. 4
4575 Gruber, Gerh., Bierhdlg., Bertr.-Roth-Str. 11
797 Gruber, Herb., Fleischermstr., Blumenstr. 22
4111 Gruber, Paul, Gastw., Althaselbrunn H. 16 B
2558 Gruber, P. Arthur, Vertr., Scholtzestr. 4
3210 Gruber, Rud., Lebensm., Thiergartenstr. 1
792 P. A. Gruber & Co, Spitzenfbr., Moritzstr. 77
140 Gruchmann, Dr. W., Arzt, Bahnhofstr. 19
3670 Grübling, Emil, Sargausstatt., Kaiserstr. 2
2748 Grünbeck, Herb., Tischlerei, Ziegelstr. 11
493 Grüner, O., Buchbinderei, Ad.Hitler-Str. 10
3428 Grünert, Fritz, Klempnerei, Forststr. 13.
3710 Grünert, Willi, Elektroart., Wettinstr. 27a
2894 Grünewald, Karl, Blumen, Neustadtpl. 7
4556 Gruhle, Hugo, Klempnermstr., Reinsd. Str. 46
4332 Gruhn, Herm., Tischlerei, Forststr. 71.
66 Grund- u. Hypothekenbank AG, Rädelstr. 2
4660 Grundmann, Arno, Prok., N.d.Seehaus 34
1954 Gruner, Gust., Sauerkohlfabr., Beeth.-Str. 52
1658 Gruner, Kurt, Autorepar., Kaiserstr. 1
626 Gruner, Reinhard, Buchbind., Fürstenstr. 42.
2393 Gruschwitz, Dr. Curt, Wirtschaftsprüfer, Wettinstr. 6
1021 Gruschwitz, Max, Kohlen, H.-Schemm-Str. 15
3534 Gruschwitz, Rob., Kol.-W., Karlstr. 20
4595 Gühne, Welly, Ww., Trockentalstr. 58
4061 Gülsdorf, Herm., Möbelfabr., Rädelstr. 8
3770 Günther, Albin, Nähmasch., Hammerstr. 4.
962 Günther, E. Osc., Vertr., Seumestr. 4
2051 Günther, Erich, Bilder, Syrastr. 34
1122 Günther Nf., F. H., Destillation, Albertstr. 64
1338 Günther, Hans, Wild, Kaiserstr. 115
1286 Günther, Hch., Gardinenfbr., Schumannstr. 4
2469 Irma u. Käthe Günther, Wildstr. 6
913 Günther, Oskar, Kfm., Lützowstr. 51.
(2469) Günther, Wolfg., R.-A. [N], Wildstr. 6
643 Günther & Hohl, Stickerei, Riedelstr. 21
3784 Günzel, E., Vertr., Karolastr. 20
3213 Gulder, Andr., Lichtspiele, Ob.Steinweg 8
2341 Gunold, Paul, Zeichnerei, Karolastr. 27
1533 Gurski, Herb., Zahntechn., Kaiserstr. 60
149 Gushurst, Leopold, Vertretungen u. Kommission, Garnhandlung, Krausenstr. 17.
674 Gushurst, Dr. Leop., Arzt, Platz d. SA 18
1659 Gushurst, Dr. Wendelin, Steuerberat., Kr.Str.
2660 Guth, Major, Mommsenstr. 16
1714 Guth & Lindert, Gottschaldstr. 24
2302 Gutjahr, Walter, Prok., Tilsiterstr. 8
2567 O. Gutmann & Co, Stickereifb., Schildstr. 17
2605 W. Gutmann & Co, Bandagenf., Neund. Str. 3
1608 Gutseel, Herb., Buchhdlg., Dobenaustr. 1.
1721 Haack, Albert, Agent, Wettinstr. 10.
4236 Haack, Albert, Bäckerei, Kirchstr. 8.
230 Haack, Albert, Kfm., Rähnisstr. 104
1640 Haack, Edwin, Ing., Neund.Str. 31
206 Haas, Emil, Tischlerei, Morgenbergstr. 40
1133 J. G. Haas & Co, Bäck.-Rohstoffe, Melanchthonstr. 39
3890 Haase, Max E., Versich., Ziegelstr. 54
3834 Haase, M. E., Nach dem Eichhübel 3
1849 Haase, Paul, Drogerie, Blumenstr. 36
912 Haase, Rich., Textilmasch., Reißigerstr. 10
2385 Habenicht, Dr. K., R.-A. [N], Brückenstr. 1
4506 Haberkorn, Helm., Textilwr., Morgenb.Str. 53
1540 Hable, Otto, Photohdlg., Fürstenstr. 13
3593 Hadam, Hans, Baugesch., Dürerstr. 31.
3435 Hadlich, Herbert, Vertreter, Bergstr. 19
2198 Häberer, Fritz, Agent, Albertstr. 109
439 Häberer Nf., Rob., Eier, Viktoriastr. 56
4465 Hänsel, Walter, Zaderastr. 55
238 Hänsel, Willy, Dir., Schurigtstr. 43
2840 Härtel, Paul E., Agent, Jägerstr. 9
3486 Will. Härtel & Co, TapisserieFbr., Kraus.Str.32
4535 Härtig, H., Juwelier, Bahnhofstr. 60
1727 Häßler, Dr. K. H., Zahnarzt, Stöck.Str. 1
1912 Häusler, Frz., Schneider, Johannstr. 5.
3531 Häuteverwertungs-Gen. d. Fleischer GmbH
1621 Haftpflichtversich. Ges. d. Grundstücksbes. zu Plauen, Straßbergerstr. 17
(2838) Hagen, Jul., Garne, Hindenburgring 10
78 Hager, Hedwig, Dittrichpl. 1a
789 Hager, Erich, Autoverleih, Hegelstr. 21
4226 Hager, Eugen, Tapezierer, Fürstenstr. 80.
985 Hager, Georg, Leunabenzin, Reichsstr. 23
3774 Hager, Max, Geschäftsf., Lessingstr. 146
1907 Hager, Max, R.-A. [N], Bahnhofstr. 38
2146 Hager, Otto, Baugesch., Wieprechtstr. 62.
92 Hager, Rud., Mineralöle, Hofwiesenstr. 3
813 Hager, Wolfg., Wäscherei, Kasernenstr. 15
1781 Hahn Nf., Franz, Gewürze, Karolastr. 110
1962 Hahn, Herb., Lohnfuhren, Fiedlerstr. 14
2248 Hahn, Roman, Tischlerei, Bergstr. 22
3177 Hain, Max, Moritzstr. 49
938 Gertrud u. Willy Hain, Sattler, Blumenstr. 31
819 Halbauer, Dr. Otto, Stud.Rat, Rankestr. 7
496 Hallbauer, Willy, Metallwrfbr., Pausaerstr. 22
4806 Haller, Erich, Vertreter, Tischerstr. 36

89

Theod. Haller

Kunstseiden-, Wolle- und Zellwollegroßhandlung, Karlstraße 8. P Leipzig 16021

2048 Hallesche Krankenkasse, Krausenstr. 3
3545 Hallmeier, Alfr., Lichtpausanst., Kaiserstr. 24
1683 Hallmeier & Perner, Autorep., Fürstenstr. 84
1904 Hammer, Margarete, Leißnerstr. 10
270 W.F.Hammer, GmbH, Brauerei, Brunnenstr.13
1958 Hammerschmidt, A., Wäscherei, Joh.Str. 12
4322 Hammerschmidt, B., Stud. Rat, Blücherstr. 21
2202 Hammerschmidt, Otto, Klempner, Forststr.152
588 Hampel, Otto, Öle, Lessingstr. 74
395 Hannebohn, Max, Spitzenfbr., Kaiserstr. 111
2468 Derselbe, Wohnung, Wartburgstr. 8.
3076 Hannebohn, Dr. Otto, Ing., K.Georgstr. 22
305 Hannemann, Otto, Weberei, Fürstenstr. 81
1825 Derselbe, Privatwohnung, Hammerstr. 36.
3675 Hanoldt, Reinh., Bäcker, Pausaerstr. 28
4778 Hanoldt, Reinh., Kfm., Karlstr. 57
1674 Hanold A., Werner, Bankdir., Voßstr. 8
3782 Hanspach, Max, Direktor, Jößnitzerstr. 5
4358 Harmonie, Gesellsch.-Haus, Ob.-Graben 13.
4758 Hartenstein, Aribert, Kfm., Ad.Hitler Str. 20
69 Hartenstein, Arno, Brauereibed., Gerberpl. 5
59 Hartenstein, Gust., Kommission, Leißn.Str. 18
4567 Hartenstein, H. O., Därme, Schlachthofstr. 10
283 Hartenstein, Herm., Tapeten, Ad.HitlerStr.20
624 Hartenstein, H. W., Kfm., Ad.Hitlerstr. 20.
1884 Hartenstein, Joh., Molkerei, Wettinstr. 49.
2583 Hartenstein, Jul., Drogerie, Marktstr.
20 Hartenstein, L. O., Weberei, Dobenaustr. 80
2850 Ders., Wohn. Osc. Hartenstein, Tischendorfstr.
2862 Ders., Wohn. Rud. Hartenstein, Moltkestr. 11
1701 Hartmann, Bruno, Stickereifabr., Karlstr. 69
2138 Hartmann, Curt, Kfm., Annenstr. 25
329 Curt Hartmann & Co, Spitzenf., Annenstr. 27
3273 Hartmann, Oskar, Stickerei, Dittesstr. 24.
3303 Hartmann, Rich., Stickereifbr., Hegelstr. 11
(2493) Hartmann, Rud., Tapezierer, Reichsstr. 25
2163 Hartung, Martha, Molkerei, Johannstr. 18
982 Hartwig & Vogel AG, Bahnhofstr. 18
4809 Hartzsch, Ad., Klempnerei, Seestr. 24
3771 Haselbach, Willy, Verw., Krausenstr. 16a
488 Hasse & Opitz, Webwr., Rädelstr. 14/16
3873 Haßler, Bruno, Vertr., Kaiserstr. 67
3752 Haubold, Fritz, Bücherrev., Alaunstr. 18
4513 Haupt, Ernst, Wäscherei, Lützowstr. 14
4288 Hauptmann, Otto, Architekt, Reichsstr. 15a
832 Hauptviehverwertung eGmbH, Karolastr. 116
161 Haus W.E.Z.-Zigarrenfbr., Lützowstr. 1
3150 Hausbesitzerverein, Allg., Karlstr. 6
849 Hauschild, Georg, Klempner, Wettinstr. 19
2013 Heber, Moritz, Kfm., Jößnitz
1831 Heberer, Joh., Vertr., Wilhelmstr. 22
3280 Heckel, Hellmuth, Baumstr., Sorgaerstr. 39
2734 Heckel, Karl, Radio, Tischendorfstr. 12
4383 Heckel, Moritz, Webereibes., Rankestr. 10.
1937 Heckel. Paul, Malermstr., Langestr. 55
3658 Heeg, Erika, Krankengymn., Konr.Str. 16
3425 Hegner, Alfred, Baugesch., Kleinfriesen
3063 Hegner, Louis, Dachdecker, Pestal.-Str. 28.
4709 Hegner, Rich., Schlacken, Langestr. 62
2481 Hegner, Rud., Bäckerei, Mettestr. 2
3441 Heide, Otto, Bäcker, Jößnitz, Bhf.Str. 80b
1971 Heidemann, Klara, Gemüse, Rückertstr. 17
2076 Heidemann, Paul, Kaiserstr. 57
2223 Heidemann, W., Zeichner, Pausaer Str. 110
1641 Heidrich, Dr. Karl, Ing., Konradstr. 42
638 Heilfurth & Böhme, Holz, Kg.Georgstr. 67
2065 Heilmann, Art., Bücherrev., Pausaerstr. 54
1466 Heilmann, Elsa, Lebensm., Reusaerstr. 179
1885 Heilmann, Herm., Stempel, Johannstr. 12
441 Heimat, Bau-Siedlungs-AG, ReißigerStr. 36
1514 Heine, Reinh., Molkerei, Schillerstr. 87.
2452 Heinecke, Oskar, Sattler, Forststr. 86
1449 Heinert, Paul, Kohlenhdlg., Jößnitz 43
2348 Heinert & Kürschner, Spitzenfbr., Postpl. 7
1627 Heinig, Erich, Transporte, ReinsdorferStr. 22
1019 Heinig, Otto, Thiergarten
711 Heinig, Otto, Stickerei, Lützowstr. 52
3492 Heinrich, Alban, Vertreter, Voßstr. 2
3268 Heinrich, Arno, Viehagent., Mozartstr. 22
4749 Heinrich, Erich, Text.-Chem., Blücherstr. 5
1738 Heinrich, M., Fleischerei, Oberneundorf 13.
1398 Heinrich & Schinnerling, Tiefbau, Uhlandstr.8
2366 Heinritz, Ernst, Malermstr., Johannstr. 92.
2681 Heinritz, Paul, Vertr., Schmidstr. 25
(608) Heinritz, Rudl, Ziegelwerk, Eich.
839 Heinz, Albin, Bürsten, Neundorfer Str. 54
2934 Heinz, Alfred, Lebensmittel, Lettestr. 7
2277 Heinz, Bernh., Glasermstr., Mylìusstr. 2
3414 Heinz, Elis., Eiskondit., Gottschaldstr. 2a
847 Heinz, Max, Viehagentur, Schlachthof
4505 Heinze, Emil, Tischler, Hammerstr. 17
2766 Heinze, Oskar, Heilpraxis, Konradstr. 6
1347 Heiß, Erna, Erich-Kunz-Str. 12
4759 Heibig, Arth., Molk.-Prod., Trockentalstr. 58
1048 Heibig, Dr. Carl, Arzt, Syrastr. 37.
2602 Heibig, Hans, Fbrkt., Jößnitz 110 R
3181 Heibig, Kurt, Lehrer, GabelsbergerStr. 2
230 Helios, Elektro-Vertrieb, Rähnisstr. 104
4057 Heldner, Arno, Bürgerm. a. D., Morgenb.Str. 51
1237 Heller, Enno, Molkerei, Dobenaustr. 27
1906 Heller, Kurt, Möbel, ReißigerStr. 53
1310 Helier, Dr. O., Tierarzt, Annenstr. 5
2258 Hellgoth, Fr., Schleferdecker, Lützowstr. 44.
629 Hellriegel Nf., G. A., Vertreter, Lessingstr. 135
442 Hemmann, Arno Max, Autozub., Kaiserstr. 79.
3623 Hemmann, Kurt, Vertreter, Blücherstr. 47
753 Hemmann, P. E., Schlosserei, Reichenb. Str. 4
1461 Hempel, Alb., Prof., Kaiserstr. 81
433 Hempel, Erich, Hofwiesenstr. 22
1267 Hempel, F. A., Färberei, Hofwiesenstr. 22.
617 Hempel, Kurt, Gardinenfbr., Krausenstr. 36
2024 Hempel, Max, Drogerie, ÖlsnitzerStr. 44
6 Hempel, Walter, Hofwiesenstr. 24
1083 Hempel & Heroldt, Landmesser, Hoferstr. 27
921 Hendel, Alfred, Klempnermstr., Jägerstr. 36.
4081 Hendel, Arth., Bürgermstr., Großfriesen 59
2939 Hendel, Curt, Spitzenfbr., Jößnitzerstr. 38
1137 Hendel, Kurt, Möbel, Unterlosa 1 G
4132 Hengst, Alfred, Bücherrevis., Vetterstr. 32
1076 Henker, Karl, Kfm., Forststr. 92
1158 Henne, Walter, Vertr., Schmidstr. 27
535 Hennebach, Horst, Dipl.-Kfm., Kaiserstr. 51
1519 Hennebach, Osk., Küchenmag., Jößn. Str. 9
2210 Hennebach & Co., Möbel, Jägerstr. 3
964 Hennig, Adolf, Geschäftsltr., Comeniusstr. 6
287 Hennig, Paul, Molkerei, Stöckigter Str. 1
2794 Henninger, J., Anzeigen-Verm., Neund.Str. 24
1470 Hense & Co., Stickereifabr., Rähnisstr. 123.
540 Hentschel, Fritz, Kfm., Gluckstr. 25
939 Herbott, Kurt, Tabakwr., Rob.Kochstr. 44
2684 Herbst, Otto, Dekorateur, Unt.Endestr. 3
4171 Herchenbach, J., Ob.-Ingen., Ad.Hitlerstr. 27
3253 Hering, Edwin, Mühlenbes., Straßberg 33
688 Hermes Kreditversich.-AG, Bahnhofstr. 38
4183 Hermes & Co GmbH, Gardin., Blücherstr. 39
2082 Herold, Curt, Versich., Kaiserstr. 47
4686 Herold, Franz, Vertr., Rosengasse 1
2253 Herold, Kurt, Kol.-W., Reusaerstr. 73
3343 Herold, Max, Leder, Syrastr. 8
2427 Herold, Rob., Klempnermstr., Annenstr. 10
1810 Herold, W., Zentralheiz., Schillerstr. 66
540 Herrenwäschefabrik Plauen Fritz Hentschel, Gluckstraße 25
1197 Herrmann Nf., Ed., Uhren, Wettinstr. 2
1835 Herrmann, Georg, Tischlerei, Hegelstr. 55
2904 Herrmann, Heinr., Install., Neustadtplatz 22
3124 Herrmann, H., Vertr., M.Mutschm.Str. 48a
653 Herrmann, Dr. J., Zahnarzt, Neund.Str. 47
1583 Herrmann, Max, Prok., GabelsbergerStr. 12
4714 Herrmann, Dr. Max, Arzt, Melanchthonstr.7
2994 Herrmann, O. R., Spitzenfabr., Karolastr. 29
3587 Herrmann, Walt., Referent, am Eichhübel 3
1662 Hertel, Arno, Stickerei, Schildstr. 51
213 Hertel, Enno, Fbr., Annenstr. 21
2768 F. Wilhelm Hertel vorm. Saxonia Industrie- u. Handelsges. m. b. H., Antonstr. 45
1075 Hertel, Paul, Lehrer, Ad.Hitler Str. 23
213 Hertel & Gerisch, Spitzenfbr., Annenstr. 21
4106 Hertling, Hugo, Photo, Forststr. 75
1633 Hertzsch, Walter, Dipl.-Kfm., Rähnisstr. 60
1366 Herz, Andr., Schuhwr., Jößnitzerstr. 2
758 Herzog, Albert, Malermstr., Gunoldstr. 39
1204 Heß, Arthur, Gruppenführer, Theaterstr. 15
2699 Heß, Friedr., Bandagen, Annenstr. 5
1671 Heß, Kurt, Hauptmann
1157 Heß, Richard, Dir., Liebigstr. 54
252 Heß & Martin, Stickerei, Leißnerstr. 22.
1896 Hetsch, Walter, Kfm., Schloßstr. 24
4285 Hetzel, Mich., Prok., R.Hofmannstr. 5
5000 Heydolph, Dr. Benno, Arzt, Bahnhofstr. 94
3136 Heyne, Otto, Oberinsp., JößnitzerStr. 3
2020 Heynig, Walther, Fleischer, Neustadtpl. 13
3934 Heynisch, Hans, Klempnerm., Geibelstr 27
836 Hickisch, Walter, Gardinen, Jägerstr. 2a
3205 Hieke, Gerh., Vertr., M.Mutschm.Str. 14
2839 Hieke, Hermann, Friseur, Postplatz 10.
1164 Hilpert, Max, Brauereibes., Kauschwitz 66c
2632 Himmer, Fellx, Organ.-Leiter, Seumestr. 9
3448 Himmer, Paul, Vertr., Gellertstr. 39.
274 Hirdes & Heiner, Autos, Trögerstr. 2
2167 Hirsch, Rich., Klempnermstr., Dobenaustr. 43
3214 Hirschmann, Arno Alfr., Textilwr., Jößnitz
853 Hirschmann, Dr. H., Treuh., Schillerstr. 28
670 Hirschmann, Kurt, Fische, Thiergartenstr. 8
2136 Hirschmann, Martha, Putz, Forststr. 58.
4607 Hirschmann, Willy, Sticker., Körnerstr. 11
3381 Bruno Hitzig K.-G., Buch- und Zeitschriftenhandel, Blücherstraße 11
752 Höckner, Enno, Spitzenfabr., Schillerstr. 36.
336 Höckner & Viehweg, Spitzenfb., Schemmstr.36
2028 Hoeckner, Oskar, Alaunstr. 6
587 Hoefer, Carl, Spitzenfabrik, Leißnerstr. 26.
1705 Höfer, Ernst, Ofensetzmstr., Dörfelstr. 2a
3077 Höfer, Ernst, Stickerei, Moritzstr. 75
4777 Höfer, Hans, Likörfbr., Gellertstr. 7
3204 Höfer, Hans, Vertr., Bleichstr. 1
1354 Höfer, Hans, Ing., Am Preißelpöhl 3
2853 Höfer, Max., Kohlen, Fiedlerstr. 13
1487 Hoefer, Oskar, Hutfabr., E.-Kunz-Str. 14
3129 Höfer, Oswald, Stickerei, Wieprechtstr. 68
2212 Höfer, Rich., Vertr., Dobenaustr. 116
2222 Höfer Nf., Rich., Schmied, Hoferstr. 9
4764 Högner, Johs., Feinkost, Konradstr. 10
911 Höhensportpark, Bes. Alb. Glück
3116 Höhl, Curt, Versich., Konradstr. 8
2279 Höhle, Fritz, Jägerstr. 29
500 Höhle, Ludw., Elektrotechn., Jägerstr. 29
1652 Höllrich, Georg, Tischler, Pestalozzistr. 25
1928 Hönsch, Privatm., Morgenbergstr. 47
893 Hönsch, Dr. Alb., Arzt, Knielohstr. 6
890 Höppner, Anna, Ww., Hradschin 7
62 Gebr. Höppner, Bleicherei, Fürstenstr. 91
4035 Hörl, Kurt, Fleischermstr., Lessingstr. 32
808 Hörning, Alb., Gardinenfbr., Chrieschwitz, Friesenweg 7
3162 Hörning, Herb., Bäckermstr., Forststr. 17
1152 Hörning Kurt, Lohnfuhren, Stöck.Str. 17
276 Hörning, Osc., Seiden, Beyerstr. 9.
3994 Hörstel, Martha, Trockentalstr. 16
3706 Hösel, Fr. Ed., Zinngießerei, Neustadtpl. 10.
(2930) Hösel, Rudolf, Mehl, Viktoriastr. 22
1709 Hössler, Alfr., Lebensm., Rädelstr. 10
1740 Hoetzsch, Gust., Buchdr., Rähnisstr. 96
507 Hoffmann, Adolf, Fbrkt., Platz d. SA 15
2254 Hoffmann, Ernst, Rohprod., Wielandstr. 7
2350 Hoffmeister, Willy, Karlstr. 2
3067 Hofmann, Alb., Musterzeichner, Rähnisstr. 131
4143 Hofmann, Bruno, Geschäftsf., Jößnitz, Zeppelinstr. 91
3226 Hofmann, Ella, Ziegelstr. 40
4423 Hofmann, Friedr., Studienrat, Schloßstr. 16
3842 Hofmann, Friedr., Transp., N.d.Taubenberg 5
1053 Hofmann, Heinrich, Maschinen- u. Handstickerei, Blücherstr. 15. P Leipzig 98965
3740 Hofmann, Kurt, Fbrkt., Windmühlenstr. 24
1256 Hofmann, Paul, Spitzenfbr., Leißnerstr. 52
742 Hofmann, Walter, Kraftwagenbetr., Ludw.-Richter-Str. 9
3158 Hofmann, Willy, Drogerie, Rückertstr. 37
1609 Hofstaetter, Siegfr., R.-A., Karlstr. 62
3100 Derselbe, Büro, Wilhelmstr. 6
4414 Hohenberger, Georg, Vertr., PausaerStr. 54
1049 Hohmannsche Buchhdlg., Bahnhofstr. 66.
1117 Holland, Adolf, Korbwaren, Karlstr. 7.
3732 Hollering, Arno, Schuhwr., Neund.Str. 171
2750 Holthaus, Bernhard, Geschäftsf., Jägerstr. 7
1972 Holz, Curt, Fabrikdir., Wartburgstr. 12
2825 Holzheimer, Arno, Heilinst., Schemmstr. 36
22 Holzmüller, Alfred, Vertr., Leißnerstr. 54
815 Holzmüller, Arno, Maschinenbau, Kauschwitz
3947 Holzmüller, Erh., Tischlerei, Hegelstr. 29
3946 Holzmüller, Mart., Zeitungen, Ziegelstr. 11
3115 Holzmüller, Max, Vertr., K.Georgstr. 46
1624 Holzmüller, M. K., Kohlen, Althaselbrunn 10
1131 O. Holzmüller & Co, Spitzenfbr., Antonstr. 38
3596 Holzmüller, Paul, Bücherrev., Bahnhofstr. 92
1768 Hommel, Franz. Delikat., Gellertstr. 1.
2276 Hommel, Dr. Hans, Arzt, Leißnerstr. 12
342 Homuth, Franz, Baumat., NeundorferStr. 60
2885 Hopf, Ernst, Vertr., Reißigerstr. 39
4094 Hopf, Harry, Gartenbau, Reusaerstr. 83.
770 Hopf, Joh., Vertr., Lessingstr. 78
(2885) Hopf, Joh., Vertr., Reißigstr. 39
3402 Hopf, Osc., Stöckigt 37 E
607 Hopf, Paul, Stickerei, Reusa, Obstgartenweg 1
1454 Hopf, Wern., Gardinenfbr., H.Schemmstr. 49
2901 Hoppe, Fritz, Kfm., Neundorfer Str. 80b
1330 Hoppert, Walter, Feinkost, Dürerstr. 21
3703 Horlbeck, Max, Zigarren, Marienstr. 22
2403 Horn, Alb., Bücherrev., Hradschin 12
3206 Horn, Elisab., Ww., Bahnhofstr. 24
852 Horn, Erhardt, Schneiderm., Moritzstr. 63
4366 Horn, Ewald, Oberingen., Neund.Str. 80
4825 Horn, Dr. Hellm., Vertr., A.Hitler-Str. 28
1124 Horn, Karl Alb., Bücherrev., Hradschin 12
1385 Horn, Rud., Zinngießerei, Theaterstr. 20.

1482 Horn & Grimm, Spitzenfbr., Karlstr. 51
1393 Hornickel, Paul, Hdlsvertr., Albertstr. 6
3504 Hotel Blauer Engel, Neustadtplatz 9
218 Hotel Central, Jößnitzer Str. 1
2317 Hotel Daheim, R. Rodust, Bahnhofstr. 45
28 / 228 Hotel Dell's Hotel u. Weingroßhandlung, Besitzer Louis Grote's Erben, Bahnhofstr. 17
675 Hotel Deutscher Adler, Dittrichplatz 9.
4600 Hotel Fremdenhof, Kaiserstr. 58
1245 Hotel Goldner Anker, R. Roth, Rähnisstr. 142
302 Hotel Goldner Löwe, Straßberger Str. 14
3319 Hotel Grüner Kranz. Neundorfer Str. 120.
409 Hotel Jößnitz, W. Weichselbaum, Jößnitz.
627 Hotel Kaiserhof, Inhaber E. Eisenreich, Bahnhofstraße 89
2971 Hotel Kronprinz, Pausaer Str. 12.
2500 Hotel Kurfürst, Kaiserstr. 87.
3993 Hotel Reichshof, Bahnhofstr. 73
4689 Hotel Rothenburg, Am unt. Bahnhof 12.
1009 Hotel Sächs. Hof, Neustadtplatz 14.
1159 Hotel Schlachthof, Schlachthofstr.
261 Hotel Stadt Leipzig, Bahnhofstr. 71
1877 Hotel Stadt Sedan, Schillerstr. 101.
2215 Hotel Streits Berg, Streits Berg 3.
1154 Hotel Wartburg, Forststr. 25.
1790 Hotel weißer Hirsch, Hoferstr. 22.
2728 Hotel Wettiner Hof, Bahnhofstr. 85
1643 Hottinger, Ernst, Betriebsdir., Litzmannstr. 7
774 Hoyer, Gustav, Stickereifbr., Schildstr. 27.
4067 Hoyer, Helene, Fleischerei, Kasernenstr. 3.
2846 Hoyer, Hugo, Bierhdlg., Reißig 3b
1329 Hoyer, Wilhelm, Schillerstr. 43
634 Hromada, Franz, Vertreter, NeundorferStr. 31
4523 Huch, Kurt, Diplomingen., Hammerstr. 145
320 Hübel, Otto, Karlstr. 56
858 Hübig, Curt, Kfm., Neundorfer Str. 41
3071 Hübig & Claußnitzer. Spitzenf., Schemmstr. 27
1808 Hübler, Jos., Schuhwr., Platz d. SA 14
1960 Hübner, Franz, Modenhaus, Lützowstr. 32.
4736 Hübner, Konrad, Seifen, Albertstr. 119
4304 Hübner, Rich., Zoolog. Hdlg., Neund.Str. 5.
3773 Hübschmann, Hans, Bücherrev., Jößnitz, ReißigerStr. 101
1531 Hübschmann, Osk., W.L.Schützl., Bism.Str. 12
4626 Hückelheim, Joh., Früchteverw., Kiefern 21
974 Hüffer. Dr. A., Landg.Präs., v.Ostenstr. 28
2487 Hümmer, C. Max, Chem. Prod., Lützowstr. 22
2486 Derselbe, Wohn., Thüringerstr. 6
1554 E. Hüttel & Söhne, Färberei, Pfortenstr. 9
743 Hüttel, Robert, Juwelier, Altmarkt 10.
1302 Hüttner, Alfred, Friseur, Jägerstr. 10
2113 Hüttner, Fritz, Spitzenfbr., Lindenstr. 11
2030 Hugo, Max, Klempner. Kasernenstr. 9.
1832 Hugo, Paul, Vertr., Dobenaustr. 75
3091 Hunger, Walter, Weißwr., Bergstr. 5.
1317 Gebr. Hunschede, Landmasch., Reichenb.Str.
571 Hupfer & Limmer, Mech. Weberei, Kaiserstr. 119
1611 Hut-Müller, Hutfabrik, Dörfelstr. 6
251 Hutschenreuter, Fr., Sped., Morgenbergstr. 61a
919 Hutschenreuter, Paul, Sped., Haselbr.Str. 119
3843 Gebr. Iffarth, Leder, Forststr. 70.
371
375 / 376 Industrie- und Handelskammer, Plauen (Vogtl.), Adolf-Hitler-Straße 32
377
537 Industriewerke AG, Tüllweb., Werderstr.
3501 Innungskrankenkasse der Kreishandwerkerschaft, Wettinstr. 39
3080 Jul. Irmisch & Co, Glas, Bahnhofstr. 15
487 Irmscher, Th., H.-Wäsche, Bahnhofstr. 11
2227 Israel, E. Fritz, Vertr., Krausenstr. 18a
2695 Israel, Edm., Leinenwr., Kurzestr. 1
398 Jacob, Albin O., Spitzenfbr., Reißigerstr. 12
4020 Jacob, Dr. Ernst, Zahnarzt, Annenstr. 6
776 Jacob, Gust., Stickerei, Gunoldstr. 32
417 Jacob, Paul, Spitzenfabrik, Schildstr. 16
2679 Jacob, Rich., Rüschenfbr., H.Schemmstr. 63
1404 Jäger, Dr. Alfr., Kfm., Leißnerstr. 18
2630 Jaeger, F.C., chem. Erzeugn., Blücherstr. 20
3245 Jäger, Willy, Autovermiet., Brüderstr. 6
4838 Jähne, Fritz, Vertreter, Seumestr. 19
1047 Jähnichen, Herb., Kfm., am Preißelpöhl 46
3532 Jähnig, Curt, Schneider, Bahnhofstr. 22
556 Jährig, Franz, Kfm., Dobenaustr. 58
3720 Jaehring, Rud., elektr. Uhren, Hammerstr. 5.
1631 Jahn, Albin, Mineral., Ob.Graben 9
466 Jahn, Bruno, Kassenltr., Straßberg 49 F
1963 Jahn, C.P., Spitzenfbr., Kaiserstr. 111
2460 Jahn, Frdr., H.-Moden, Dittesstr. 44.
452 Jahn, Fritz, Versich., Reißigerstr. 45
3654 Jaklin, Michael, Forststr. 47
4237 Jakob, Franz E., Landw., Althaselbrunn 3.
3481 Jakobe, Jos., Kfm., Allcestr. 42
2067 Jandorek, Franz, Elektrotechn., Jößn.-Str. 35.
284 Janz, Emille, Kinderkleid., Albertstr. 2
2206 Jehn, Kurt, Agentur, Voßstr. 13.
220 Jehn, Paul, Kfm., Gartenstr. 44
889 Jehne, Dr. Joh., Reg.-Baudir., PausaerStr. 125
4713 Jesumann, Fritz, Prokur., Krausenstr. 29
2814 Jesumann, P. Alfr., Vertr., Schloßstr. 8
2116 Jochmann, Reinh., Lehrer, Lindenstr. 1
2987 Jochmann, Rich., Vertr., Blücherstr. 41
389 Gebr. Jörgen, Kofferfbr., Bahnhofstr. 16
341 Johannes-Apotheke, St., Bahnhofstr. 32
3420 John, Carl Rud., Eisen, Hoferstr. 7
732 Joram, Kurt, Bäckerei, Blumenstr. 36a
2773 Joram, Lina, Ww., Wettinstr. 12
2442 Joram, Max, Klempner, Seestr. 15
345 / 359 Joseph & Sachs, Spitzenfabrik und Modewaren, Leißnerstr. 24. T Automatic
1264 Jost, Otto, Buchdruckerei, Forststr. 95.
4793 Jüd. Kultusvereinigung, Karlstr. 10
2360 Jülich, Carl, Möbelvertr., Schillerstr. 109
2200 Jugendzahnarzt f. Plauen-Ld. u. Reichenbach, Lützowstr. 1
257 Junge, Osk., Spitzenätzerei, Böhlerstr. 38
196 Junghanns, Max, Stickerei, Leißnerstr. 33.
4468 Junghans, Alfr., Farbbänder, Lessingstr. 100
2088 Junghans, Rich., Bäckerei, Dittesstr. 59.
840 Junker, Paul, Spitzenfbr., Hammerstr. 84
3761 Just, Erich, Darmhdlg., Karolastr. 43
3468 Kaden, Arth., Obermstr., Forststr. 79
1398 Kadner, Willy, Tiefbau, Uhlandstr. 8
1355 Käppel, M. C., Fleischwrfbr., Waldhaus 12
2203 Kästner, Rich., Oberlehrer, Reißigerstr. 30
2496 Kätzel, Emil, Klempnerei, Mühlberg 3.
1394 Kaffee Astoria, Windmühlenstr. 3
3626 Kaffee Capitol, Gottschaldstr. 4
2232 Kaffee Dieterici, Neustadtplatz 15
2349 Kaffee Jößnitz, Jößnitz, Reißigerstr.
459 Kaffee Karola, Bahnhofstr. 75
922 Kaffee Klosterecke, Klosterstr. 8
2555 Kaffee Liebold, Pausaerstr. 60
2226 Kaffee Müller, Bahnhofstr. 58
1660 Kaffee Mutschmann, Kaiserstr. 73
766 Kaffee Ruprecht, Straßberger Str. 1
1057 Kaffee Waldgrün, O.Spranger, Oberjößnitz 59C
2906 Kaffee u. Konditorei Windisch, Ob.Steinweg 8
2865 Kaffeehaus Dittrichplatz, Neund.Str. 80b
3060 / 3061 Kaffeehaus Trömel siehe Emil Trömel
887 Kahl, Rich. H., Textilhg., Klosterm. 5
1903 Kaiser, Bruno, Dr. med., Hoferstr. 74
1649 Kaiser, Felix, Dipl.-Ing., Preißelpöhl 56
523 Kaiser, Rich., Bäckermstr., Ziegelstr. 21
355 Kaiser & Jakob, Garne, Ad.Hitlerstr. 11
4616 Kaiserbad, Charl. Braune, JößnitzerStr. 19
2802 Kammradt, Edw., Blumen, Albertstr. 2.
2456 Kammradt, Hub., Gärtner, Reißigerstr.
1294 M. Kampf & Co, KG, Röhrenindustrie, Klopstockstr. 39
2747 Kannopka, Joh., Lehrer, Reißigerstr. 23
2006 Kant, Emil, Bäckerei, Feldstr. 24
2982 Kant, Emmy, Schmidstr. 16
129 Kant, Rich., Spitzenweb., H.Sachsstr. 19
4612 Kant, Richard, Dr., Jenaer Str. 8
3984 Kapitschke, Fritz, Tapeten, Karolastr. 96
4223 Karing, Arno, Bücherrev., Seestr. 48
2118 Karing, Kurt, Getreide, Jößnitz 28.
456 Karl, Arnim, R.-A. [N], Forststr. 24
2107 Karl, Kurt, Vieh-Agent., Albertstr. 107
4900 Rud. Karstadt AG, Kaiserstr. 64
1524 Karsten & Vahle, Dekor-Mal., Krausenstr. 33
3882 Kassenärztl. Vereinig., Platz d. SA 20
4829 Katag AG, Einkaufshaus, Ad.Hitlerstr. 26
3928 Katasteramt, Rädelstr. 1a
4843 Kath. Gesellenverein, R.Hofmann-Str. 17
4065 Kaufmänn. Krankenkasse, Bahnhofstr. 19
1953 Kaufmänn. Verein Plauen, Syrastr. 45
1590 Kaufmann, Dr., Reg.-Rat, M.Mutschmann-Straße 63
2474 Kaufmann, Richard, Gardinenfbr., Seumestr. 3
2150 Kaupitz, Rud., Stahlwr., Bahnhofstr. 47
1896 Kauschmann & Co, Sanit. Einr., Schloßstr. 24
3819 Kautzsch & Rannacher, Ing.-Büro, Ölsn.Str. 27
4437 Keck, Willy, Friseur, Erich-Kunz-Str. 6/8
4779 Keffel, Minna, Wwe., StraßbergerStr. 87
1764 Keil, Günther, Schloss., Trockentalstr. 21
3861 Keil, Rich., Tapisserie, Antonstr. 47.
823 Keilhack, Gerh., Kfm., Hauffstr. 1
3790 Keilhack, Max, Kfm., Wartburgstr. 19.
3087 Keilhack, P. O., Spitzenfbr., Lützowstr. 23
651 Keilhack & Co., Spitzenfbr., Schildstr. 29.
622 Keilig, Otto, Kohlen, Viktoriastr. 61
1192 A. Keil's Buchhdlg., Marktstr. 15
4200 Keil, Johanna, Arztww., Hradschin 13
3823 Keller, Fritz, Verwaltungsf., Straßb.Str.
3812 Keller, Olly, Dentistin, Wettinstr. 4
3739 Keller, Rudolf, Wäschefbr., Krausenstr. 34
4269 Keller, Ludw., Obst, Hegelstr. 42
271 Kempf, Curt, Vertreter, Marktstr. 11
3709 Kempkens, Dr. Jos., Betr.Leiter, Jößnitz, Zeppelinstr. 86D
3267 E. Kentner AG, Weberei, Haselbr.Str. 98
3231 Kenzler, Günther, Kfm., Fritz Reuterstr. 4
43 Kepa AG, Bahnhofstr. 80
811 Kern, Arth., Prok., MeßbacherStr. 18
811 Kern, Wilhelm, Betonwrfbr., Güterstr.
865 Kernert, Bernh., Vertr., M.Mutschm.-Str. 57
2005 Kerstan, Dr. Herm., Arzt, Krausenstr. 2
2251 Kerstan, Joh., Kfm., Ad.HitlerStr. 50
3251 Keseberg, Karl, Vertreter, Ad.HitlerStr. 13
1104 Keßler, Andreas, Frisiersalon, Jößn.Str. 7
30 Keßler, Anna, Ad.Hitler-Str. 87
193 Keßler, Gerh., Baumstr., Reichenb.Str. 24
697 Keßler, Gertraud, Röntg.-Ass., Reichenb.St. 24
4153 Keßler, Hch., Tischlermstr., Bergstr. 17.
1527 Keßler, Konr. K., Ing., Neund.Str. 33
4392 Keßler, Kurt, Dünger, Wagnerstr. 57
193 / 736 Keßler, Oscar, Architekt und Baumeister, Reichenbacher Str. 24
413 Ketzel, Rich., Weißwr., Dobenaustr. 24.
2551 R. Ketzel & Co, Spitzenfabrik, Reichsstr. 16
74 Kieffer, Frdr., Buchdruck., Bahnhofstr.
3986 Derselbe, Wohn., Zaderastr. 36
984 Kienast, Bernh., Ob.-Insp., A.Preißelpöhl 38
3068 Kieschkar, Max, Zeichner, Rähnisstr. 56.
2305 Kießling, J., Lehrerin, Blücherstr. 1
3140 Kießling, Lucia, Gemüse, Brückenstr. 2
4218 Kießling, Rud., Papierwr., Neund.Str. 29
1208 Kind, Franz, Kohlen, Rähnisstr. 36
211 Kind, Rob., Kfm., Rinnelberg 7
4190 Kinderheim Sonnenland, Kobitzschwalde 18
4679 Kindertagesheim, Heubnerstr. 1
2721 Kirchenbeh. ev.-luth., Pfarramt Christusgemeinde, Rinnelb.W. 3
3826 Dieselbe, Jößnitz, Pfarrhaus
2094 Dieselbe, Luthergemeinde, Lutherhaus
2710 Dieselbe, Markusgemeinde, Morgenb.Str. 34
3945 Dieselbe, St.Johanniskirche, Unt.Endestr. 4
3026 Dieselbe, St.Pauli, Kaiserstr. 65
1771 Dieselbe, Straßberg
3211 Kirchenbeh. röm.-kath. Pfarramt, Adolfstr. 35
4515 Kircher, Christ., Schriftl., U.Steinweg 7
3945 Kirchgemeindeverb. ev. luth., U. Endestr. 4
1181 Kirchner, Seb., Dr. med., Kön.Georgstr. 62
1428 Kirschner, Enno, Obst, Forststr. 94
1391 Kirsten, Robert, Feinkost, Johannstr. 10
3801 Kirsten, Walter, Lebensm., Albertstr. 94
4114 Kläranlage, Chrieschwitz, Elsteruferweg
2881 Kläring, Dr. Karl, Arzt, ReusaerStr. 105
4363 Klärner & Steinberg, Spitzenfbr., Forststr. 37
1548 Klapproth, Karl Fr., Hausgeräte, Alaunstr. 16
1414 Klaus, F. W., Pelzwaren, Altmarkt 4.
2145 Klaus, H. H., Werkführer, Sedanstr. 2
529 Klaus, Herm., Pelzwr.-Konf., O. Steinw. 2.
4424 Klauß, Fritz, Textildruck, Marienstr. 21
1750 Klauß, R. Otto, Stickerei, Windm.Str. 24
29 Klee, Kurt, Weberei von Gardinenstoffen, Hofwiesenstraße 3
4104 Klee, Osk., Privatmann, Hofwiesenstr. 1
2134 Klee & Co, Spitzen, Ad.-Hitler-Str. 54
2069 Kleeblatt, Hugo, Oberst, H.Schemm-Str. 20
3342 Klein, Edeltraut, Kosmet., Hradschin 9
3438 Kleingärtnerverein Ostvorstadt
2713 Klemet, Willy, Fleischer, Kirchstr. 5.
3336 Klemm, Herbert, Kommission, Hitlerstr. 37
3641 Klemm, Kurt, Pfarrer, Klemmstr. 6.
1945 Klemm, Moritz, Amtsger.-Rat, Forststr. 14
3460 Klett, Max, Vertreter, Bergstr. 35
604 Klett, Dr. Werner, R.-A., Krausenstr. 1
3460 Derselbe, Wohn., Bergstr. 35
3028 / 3029 Kley & van Delden, Fabrikation von Dekorationsstoffen, Adolf-Hitler-Str. 30. T Akavande
4184 Klier, Emil, Install., König-Georg-Str. 55
2425 Klinger, Paul, Versich., Reißigerstr. 29
4062 Klingner, Ernst, Plissee, Albertstr. 112
1639 Ernst & Elise Klingner, Plissees, Seestr. 18
4396 Klix, Emil, Archit., Liebigstr. 39
4667 Klötzer, Max, Kol.-W., Forststr. 85
2357 Klötzner, Max, Spitzenfbr., Johannstr. 55
3737 R. Klostermann & Sohn, Parfüm., Lützowstr. 11
3357 Klotz, Paul H., Vertr., Viktoriastr. 53
388 Kludas, Max, H.Schemm-Str. 58
2157 Klug, Max, Tischlerei, Kaiserstr. 62
2139 Klyne, Ernst, Wäscherei, Pestalozzistr. 54
4608 Knab, F. J., Gardinenfbr., Albertstr. 87
1489 Knab & Schmidt, Gard-Fbr., Neund.Str. 88
788 Knabe, Karl, Buchbinderei, LangeStr. 2
3748 Knäuthe, Gerh., Ing., Rankestr. 1
876 Kneisel, Alfr., Insp., Rich.-Hofmann-Str. 5
560 Knespel & Rabe, D.-Konf., Bahnhofstr. 59
1653 Kniffki, Josef, Drogerie, U.Steinweg 10
3844 Knoch, Edmund, Fleischer, Forststr. 63.
4247 Knoch, Wally, Witwe, Am Bärenstein 13
596 Knörnschild, Arno, Molk-Prod., Johannstr. 62
4722 Knoll, E., Autovermiet., Konradstr. 6
4628 Knoll, Erich, Spedition, Johannstr. 18
1839 Knoll, F. W., Kfm., Mommsenstr. 11.
4203 Knoll, Paul, Kläranl., Ob.Endestr. 2
637 Knoll & Co, Spitzenfabrik, Krausenstr. 20
1749 Knorr, A. Wilh., Hdlsvertr., Ziegelstr. 28
546 Knorr, Arno, Stickerei, Kauschw. 28b
48 Knorr, Bruno, Agent, Bergstr. 44
1249 Knorr, C., Drogen, Hoferstr. 32
(3707) Knorr, H., Omnibusverk., Schumannstr. 6
3327 Knorr, Paul, Versich., Forststr. 21
4540 Knüpfer, Alb., Bauer, Oberlosa
3119 Knüpfer, F. Osk., D.-Wäsche, A.Hitler-Str. 73
1437 Kober Nf., Ernst, Kol.-W., Braugäßchen 2
3429 Kober, Paul, Kfm., HoferStr. 41
4442 Koch, Arthur, Obst, Neund.Str. 9
3304 Koch, Emil, Kohlen, Rähnisstr. 108
2205 Koch, Erna, Hebamme, Langestr. 47
313 Koch, Gerh., Lohnfuhren, Hoferstr. 13
2001 Koch, Helene, Frau, Karlstr. 6
2857 Koch, Lina, Obermstrin., Dobenaustr. 22
828 Koch, Otto, Spitzengeschäft, Leißnerstr. 6
2196 Koch, Paul, Töpfermstr., Reichsstr. 41.
(3470) Koch & Bohnen, Ing.-Büro, PausaerStr. 84
2838 Koch & Co, Garne, Hindenburgring 10
615 Koch & Schiller, Spitzenfbr., Blumenstr. 30.
3748 Koch & Sterzel, AG, Röntgenapp., Rankestr. 1
1887 Köber, Paul, Krim.-Kommiss. a. D., Adolf-Hitler-Str. 48
3030 Köchel, Hedwig, Ww., Pausaerstr. 136
3357 Kögler, Paul, Gärtner, Bertr.Roth-Str. 5
1610 Köhler, A. Alfr., Juwelier, Marienstr. 20
2459 A. u. J. Köhler, Kohlen, Rückertstr. 5
949 Köhler, Arthur, Fbr., Blücherstr. 29
1004 Köhler, C. C., Stickerei-Manufaktur, Schildstraße 26
4701 Köhler, Erwin, Straßenmstr., Schillerstr. 31
1257 Köhler, Dr. Franz, R.A., Forststr. 19
1418 Köhler, Fritz, Zahnarzt, Gottschaldstr. 1a.
3512 Köhler, H. E., Stickerei, Johannstr. 52
2984 Köhler, Hans, Fbr.-Dir., Neundorferstr. 82
2801 Derselbe, Gartenhaus Tenneraberg
2156 Köhler, Joh., Wäschefbr., Annenstr. 43
3330 Köhler, Karl, Kühlanl., Rähnisstr. 25
3546 Köhler, Kurt, Dentist, Wettinstr. 2
3825 Köhler, Linna, Lohnsticker., Annenstr. 26
4773 Köhler, Otto, Gardinenfbr., Kaiserstr. 50
3768 Köhler, Wern., Güternahverk., Meßbach
1986 Köhler, Willi, Stickereien, Karolastr. 43
1023 Kölbel, Kurt, Wäschefbr., Trockentalstr. 2
2250 Kölbel, Louis, Agent, Ziethenstr. 10.
860 Kölbel Nf., Otto, Drogerie, Altmarkt 12
2892 Kölblin, Otto, Vertr., Engelstr. 1.
4524 Kölblin jun., Otto, Stoffe, Klosterstr. 1
445 Költzsch, Rudolf, Kfm., Streitsberg 2
4840 König, L. Wilh., Spedition, Wielandstr. 3
4648 v. König, Dr. Freiin Marianne, Med.-Rat, ReißigerStr. 40
3886 König, Paul, Papierwr.. M.Mutschm.Str. 57
1076 König, Wilhelm, Eisenhdlg., Forststr. 92.
2023 Köppel, Erich, Architekt, Johannstr. 33.
3032 Köppel, H., Stoffehdlg., Seestr. 11
2081 Körner, Bruno, Buchb., Melanchthonstr. 45
4272 Köstler, Ernst, Glasermstr., Wilh.Str. 31
3508 Kötz, Willy, Kfm., Gartenstr. 59
4846 Kohl, Dr. Armin, R.-A. [N], Bergstr. 8
3356 Kohlenhändlerverband Kreis Zwickau-Plauen e. V., Schloßstraße 1
211 Kohlen-Kontor, Rob. Kind, Rinnelberg 7
1113 Kohler, Friedr., Ing., Seestr. 2
2626 Kolb, Herm., Fleischermstr., Pausaerstr. 111
3143 Kolbe, Alfred, Juwelier, Bahnhofstr. 12.
4233 Kolbe, Erich, Briefmark., Diesterwegstr. 4
(3143) Kolbe, Erich, Juwelier, Bahnhofstr. 12
2477 Kolbe, Hans, Kfm., Chamissostr. 24
2458 Kolbe, Otto, Tischlerei, Dobenaustr. 25.
1704 Kolbe, Walter, Vertr., Schenkendorfstr. 9
(344) Koll, Hilde, Hans-Schemm-Str. 27
459 Konditorei Karola, W. Schüler, Bahnhofstr. 75
1660 Konditorei Mutschmann, Kaiserstr. 73
3060 / 3061 Konditorei Trömel siehe Emil Trömel
2906 Konditorei Windisch, Ob.Steinweg 8
4292 Kopatsch, Emmy, Gunoldstr. 51
3625 Koppisch, Hugo, Dampfwalzenbes., Südstr. 6.
2631 Kopsch, Marie, Heimbürgin, Dobenaustr. 13
2615 Korsetthaus Elise Zeh, Forststr. 43
2621 Krämer, Paul, Landmesser, Neustadtplatz 6
4219 Kraft, Versich. AG, Bahnhofstr. 39
4097 W. Kraft & Co GmbH, Kleid., Wielandstr. 33
3443 Kraftverkehr Sachsen AG, Dammstr. 4
2627 Krahl, Kurt, Vertr., Gabelsbergerstr. 2
3851 Kramer, Ernst, Futterstoffe, Nordstr. 8
1479 Kramer, F. A., Weberei, M.Mutschm.Str. 65
1602 Kramer, Gerh., Steuerber., Lessingstr. 126
787 Kramer, Max, Zuckerwr., Lessingstr. 142
4702 Kramer, Rich., Vertr., Karolastr. 38
4449 Kraml, Joh., Wäschefbr., Moritzstr. 82
52 Krampf, H., Oberst, Ad.Hitlerstr. 56
2236 Kraner, Emil, Ofenbau, Heubnerstr. 28
3517 Kraner, R. E., Schleier, Gellertstr. 16
3579 Ders., Wohn., Jößnitz, König-Friedr.-Aug.-Straße 87
4970 Krankenhaus, Städt.
882 Krankenkasse Merkur, Alaunstr. 12a
1058 Kranz, Gottfr., Landw., Leißnerstr. 28
862 Kraschinski, Alb., Ad.Hitlerstr. 19
3499 Kraschinski, Alb., Dittrichplatz 1
2269 Kratzsch, Arthur, Kartonnagen, Seestr. 30.
3355 Kratzsch, Wilh., Drogen, PausaerStr. 100.
3686 Kraus, Dr., Hauptm., Gutenbergstr. 10
1948 Kraus, Ferd., Garderobe, Albertstr. 1.
4821 Kraus, Johann. Tischlermstr., Tischerstr. 27
4206 Jos. u. Marg. Kraus, D.-Moden, Johannstr. 46
1635 Krause, Alice, Strümpfe, Forststr. 179
3874 Krause, Heinr., Möbeltransp., Marienstr. 18
4611 Krauss, Erich, Lehrer, Leißnerstr. 35
2918 Krauß, Rudi, Schlosserei, Lützowstr. 39
124 Krauß, Walter, Fleischermstr., Hammerstr. 5
2806 Krauß & Wendler, Bauunternehmung, Moritzstraße 46
235 Kraußer, Carl, Zahnersatz, Burgstr. 20a
1845 Krebs, Franz, Geschäftsf., Leuchtsm.G. 6C
3429 Kreher, Oswald, Eisenwr., Hoferstr. 41
644 Kreishandwerkerschaft, Dittrichplatz 1
700 Kreisjägermeisterei, Forstamt, Am Fuchsloch 1
872 Kreß Nf., L., Dampfkesselrep., Leibnizstr. 5
4814 Kretzschmar, B., Stud.-Rat, Scharnh.Str. 6
1136 Kretzschmar, J., Bildh., ElsässerStr. 9
4780 Kretzschmar, Karl, Lebensm., PausaerStr. 99
2319 Kretzschmar, Dr. W., Arzt, Neund.Str. 70
3169 Kreutel & Schreiner, Optiker, Marktstr. 4
1097 Kreuzer, Anni, Korsetts, Platz d. SA 1
3494 Kriegerkameradschaft 106, Tischerstr. 41
2582 Kriester, Dr. R., Zahnarzt, Neund.-Str. 78.
4163 Kripfgans, Willy, Druckerei, Karolastr. 57
3887 Krippner, Otto, Porzellan, Neustadtpl. 5
1325 Krisper, Hans, Zahnpraxis, Postpl. 8 II.
1217 Kröber, Walter, Kfm., Neustadtpl. 15
2007 Kröhl, Wilhelm, Massageanst., Karolastr. 29
4792 Kroenert, Hans, Versich., JößnitzerStr. 2
3688 Kröninger, K., Mineralwasserfbr., Oelsn.Str. 29
1707 Krötsch, Enno, Garne, Schillerstr. 3.
639 Kroitzsch, Herm., Agent, H.Schemmstr. 26
4817 Kronfeld, Anna, Obst, KurzeStr. 5
1171 Kropf, Hans, Lohnfuhren, Bergstr. 29
3653 Kropfgans, Emil, Bäcker, Möschw.-Str. 89.
2797 E. Krüger & Co, Kühlanlagen, Gunoldstr. 49
2283 Krüger, Felix, Oberlehrer, Zschwoschw.Str. 13
831 Krüger, Karl, Transp., Hammerstr. 76
3885 Krüger, Walter, Dentist, Krausenstr. 11
2518 Krüger, Dr. Walther, Arzt, Neustadtpl. 15
449 Krumbiegel, Max, Oberschulrat, Bergstr. 44
705 Friedr. Krupp AG, Bahnhofstr. 38—40
663 Kuchler, Alfr., Modewr., Krausenstr. 2
1623 Ders., Wohn., Jößnitz, Haus Ingrid
1679 Kuhn, Arno, Wäsche, Kasernenstr. 25
940 Kühn, C. H., Rohwolle, Reichsstr. 54
4156 Kühn, Ernst, Gartenbau, Neundorf 26
1925 Kühn, Fritz, Großhdlg., Karolastr. 52
479 Kühn, H. M., Bierapparate, Forststr. 130
1813 Kühn, Karl, Tischlerm., NeundorferStr. 103
1980 Kühnberger, Karl, Gard.Fbr., Schillerstr. 94
1916 Derselbe, Wohn., Jößnitz, Haus Nr. 6
1070 Kühnberger, Max, Gardinenfbr., Albertstr. 3
4547 Kühne, Gustav, Bäckerei, Ob.Steinweg 6
227 Kühne, Maria, Tischlerdorfstr. 4
4818 Kühne, Max, Bäckermstr., Pestalozzistr. 30
3907 Kühnel, Ernst, Ing., Reichsstr. 28
2186 Kühnel, Olga, Ww., König-Georg-Str. 26
1836 Künzel, Arno, Stöckigt Nr. 39 B.
941 Künzel, A. Herm., Möbelfbr., Hoferstr. 16.
2321 Künzel, A., Möbel, Oberlosa, Kemmlerstr.
3883 Künzel, Carl, Bäckerei, Comthurhof 2.
3657 Künzel, Otto, Klempner, Sch.-DelitzschStr. 37
3764 Künzel, Otto, Malermstr., Wilhelmstr. 44
4445 Künzel, Otto, Apotheker, Stöckigt
1900 Künzel & Co, Schlachthofstr. 1
1281 Kürschner, Karl, Fuhrg., Immelm.Str. 28
2397 Kürschner, Walter, Elektrobed., Annenstr. 27
3313 Kuhn, Michael, Glaserei, Antonstr. 46
2354 Kuhn, Otto, Ofensetzermstr., Seestr. 1.
2330 Kuhr, Dr. Rüdiger, Arzt, Krausenstr. 1
1994 Kullik, Johannes, NeundorferStr. 176
2847 Kummer, Max, Kohlen, Mühlstr. 4
4537 Kummer, Rudi, Thiergarten, Am Blockhaus
2997 Kunath, Joh., Buchbinderei, Karlstr. 11
1352 Kunde, Rud., Bücherrev., Blumenstr. 6
4191 Kuniß, Rud., Kürschnerm., Hoferstr. 37.
1605 Kunstmann, Rich., Vertreter, Wettinstr. 29
1710 Kunz, Martha, Blumenhaus am Tunnel
207 Gebr. Kupfer, Spedition, Wettinstr. 18
1200 Dies., Getreide, Am unt. Güterbhf.
3578 Kurzweily, Dora, Ziegelstr. 37
1843 Kutschera, Erich, Kfm., Karlstr. 59
2306 Kutschera, F. A., Leder, Erich-Kunz-Str. 10
2629 Lachmann, Wilh., Vertr., Riedelstr. 23
2395 Lackschewitz, Dr. C., Arzt, Melancht.Str. 5
3747 Ladda, Herb., Schriftl., Theaterstr. 10
793 Thea u. Marte Laetzsch, Kosmet., Tischendorfstr. 2
957 v. Lamezan, Dr. Kurt Freiherr, Arzt, Gottschaldstr. 8
4234 Lamprecht, Max, Gelbgießer, Rähnisstr. 42
1234 Landbauamt (Staatl.), H.-Schemm-Str. 73
4032 Landesbank Westsachsen AG, Hradschin 1
3010 Landesbauernschaft, Lützowstr. 12
3380 Landessiedlungsges. mbH, Theaterstr. 10
3024 Landesversicherungsanstalt, Klösterlein 2
551 Landrat zu Plauen, NeundorferStr. 96
3434 Landrock, Paul, Spitzenfbr., Ad.Hitler-Str. 54
(2198) Landrock, R., Bauklempn., Albertstr. 109
2739 Landw. Zentralgen. eGmbH, A.Westbhf.
1121 Dies., Maschinenabt., Dobenaustr. 29
3347 Landwirtsch.Bank AG, Sächs., Ob. Endestr. 1
1081 Lang, Hans, Kartonn.Fbr., Pfaffenf.Str. 2
105 Lang, Herrm., Baumw.Web., Hammerstr. 57
4257 Lang, Walter, Dir., Jößnitz 83
2268 Lange, Albert, Glasmalerei, Schildstr. 30.
744 Lange, Carl, Schürzenkonf., Blumenstr. 10
2754 Lange, Curt, Bücherrev., Konradstr. 45
55 Gebr. Lange, Weberei, Windmühlenstr. 21
1288 Lange, Johanna, Litzmannstr. 7

199 **Lange, Johannes, Großhandel mit Webwaren, Hans-Schemm-Straße 13**
717 Lange, Konr., Nähmasch., Braugäßchen 2
2578 M. Hans Lange & Co, Wäschefbr., Bergstr. 37
7 Lange, Rud., Mech. Web., Friesenweg 19
781 Lange, Rud., Fabrikbes., Hitlerstr. 22
2314 Lange, Rud. Herm., Zeichner, Lettestr. 12
3433 Lange, William, Wirkerei, Diesterw.Str. 12
1082 Langhanns, Walt., Vertr., Rückertstr. 53
1899 Langheinrich Nf., A., Druckerei, Jößn.Str. 106
1389 Langheinrich, B. C., Kfm., Karlstr. 58.
1135 Langheinrich, Gertr., Photogr., Neund.Str. 70
1638 Langnickel. Walther. Kfm.. Karlstr. 43
134 Lanitz, Friedr., Fleischer, K.Georg-Str. 1
232 Laube, Albin, Eisenwaren, Schillerstr. 85.
286 **Laubert, Walter, Kfm., Konradstr. 32**
2875 Lausberg, Hans, Goldwr., Neustadtpl. 1
3347 Lautenschläger, F., Bkvorst., Straßb.Str. 86
2967 Lautenschläger, Max, Papierhdl., Neund.Str. 3
1741 Lauterbach, Ella, Fleisch., A.Reichenb.Str.22
4677 Laux, Hans, Kfm., Schildstr. 34
525 Laux, Kurt, Feinkost, Neundorfer Str. 15
472 Laux, Magnus, Blumengesch., Engelstr. 2
2940 Gebr. Lay, Spitzenfbr., H.Schemm-Str. 21
414 Ledder, Paul, Tapetenmanuf., Kirchstr. 2.
4381 Ledig, Theodor, Prokurist, Kaiserstr. 14
1834 Lehm, Karl, Antonstraße 1.
2493 Lehmann, Arno, Stepperei, Reichsstr. 25
378 Lehmann, Dr. A., R.-A. [N], Bahnhofstr. 61
514 Lehmann, Ernst, Elektrot., Neund.Str. 12
1864 Lehmann, Dr. Friedr., Arzt, Jägerstr. 33.
3443 Lehmann, Georg, Betr.-Leiter, Dammstr. 4
4682 Lehmann, Richard, Kfm., Jägerstr. 8
3126 Lehmann, Willy, Gardinenfbr., Böhlerstr. 33
2032 Lehmann, Willy, Vertr., Alleestr. 4
900 Lehrl, Arno, Masch.Bau, Merkelstr. 8
3383 Leichsenring, F., Vertr., A.Reichenb.Str. 36
2644 Leichsenring, Otto, Handstick., Schemmstr. 45
2326 Derselbe, Wohnung, Wartburgstr. 4.
3758 Leidhold, Oscar, Klempnerei, Forststr. 114.
2404 Leihkauf, Erich, Kohlen, Sch.-Delitzsch-Str. 20
4426 Leihkauf, Max, Kohlen, Albertstr. 66
4365 Leikert, Elisabeth, Autoverm., Trockentalstraße 74
1757 Leipoldt, Enno, Bäckerei, StraßbergerStr. 8.
4058 Leipoldt. Fritz, Vertreter, Kaiserstr. 97
161 Leipz. Neueste Nachrichten, Lützowstr. 1
2021 Leipz. Verein Barmenia, Gottschaldstr. 1a
1895 Leistner, Curt, Zigarren, Fürstenstr. 7
1343 Leistner-Weinert, Margarete, Lichtbildn., Hans-Schemm-Str. 73
3345 Leitz, Walther, Versich., Schillerstr. 4
58 Lemke, Herbert, Oberst, Ad.Hitlerstr. 56
4001 Lemke, Rud., Geschäftsf., Bergstr. 50
292 Lencer, Fritz, Zigarren, Bahnhofstr. 34.
891 Lenhardt, Franz, Holzhdlg., Luisenstr. 12.
4310 Lenk, Alb., Stickmasch.-Bes., Zwoschwitz 20.
3445 **E. Paul Lenk & Co., Markisen, Jalousien-, Planen-, Säckefabr., Lützowstr. 52**
2963 Lenk, Friedel, Ww., Rankestr. 6
2963 Gebr. Lenk, Konfekt., Neundorfer Str. 7
4244 Lenk, Karl, Friseurmstr., Hoferstr. 52
883 Lenk, Karl, Maurerarb., Trockentalstr. 28
830 Lenk, Louis, Kartonnagenfbr., Rähnisstr. 120
2949 Lenz, Dr. Adolf, Arzt, Lützowstr. 1
527 Lenzer, Otto, Malermstr., Voßstr. 5
4652 Lenzing, Dr. Rud., Dir., H.Schemm-Str. 49
4582 Lenzner, Ernst, Glasermstr., Johannstr. 35
755 Leonhard, Anna, Ww., Neundorfer Str. 68
2098 Leonhardt, Arno, Wäsche, Schillerstr. 36
1099 Leonhardt, Carl, Textilwr., Karolastr. 45.
2049 Leonhardt, Kurt, Zeichner, Zwoschw.-Str.
2606 Leplow, Kurt, Lebensm., Antonstr. 20
226 Leplow, Käte, Frau, Platz der SA 5
2367 Lesch, Gertrud, Steuerber., Lützowstr. 8
1397 Lesezirkel Daheim, Ad.Hitler-Str. 75
1728 Leucht, Louis, Kartoffelhdlg., Wettinstr. 8.
4599 Leuchter, Josef, Postrat, Kaiserstr. 46
1282 Leupold, Fritz, Fbr.Dir., Gneisenaustr. 6
73 Gebr. Leupold, Grundst.Verw., Annenstr. 25
1247 Leupold, Hans, Kfm., Gneisenaustr. 8
4512 Leupold, Joh., Autoverwertung
2171 Leupold, Kurt, Schuhwr., Dobenaustr. 129
4552 Leuschner, Osk., Gärtner, Leuchtsmühle
3477 Gebr. Leuterer, Kleiderstoffe, Kaiserstr. 54.
4643 Leutsch, Fritz, Bedach.-Gesch., Albertstr. 40
410 Lichtenstein, Hugo, Pfarrer, Kaiserstr. 65
2112 Lichterfelder Ersatzkasse, Neustadtpl. 15
1812 Liebel, Hugo, Kohlen, Schillerstr. 30
4578 Lieber, Alfr., Bücherrev., Schubertstr. 28
1014 Liebers, Franz, Polstermater., Zwoschwitz, Landhaus 21
3713 Lieberwirth, Paul, Buchhdlg., Schildstr. 31
2810 Liebner, Curt, Kfm., Neundorf, Hühlacker 4
128 Liebold, Arno, Spitzenfabr., Neund.Str. 7
(960) Lieder & Fischer, Weberei, A.Hitler-Str. 27
3967 Lieder, Alfr., Geschäftsf., Elsterstr. 6
1882 Liedhoff, Alfr., Vertr., Am Stadtwald 2
2958 Lieschke, Dr. Gottfr., Arzt, Melanchthonstr. 5
3621 Lieschke, Marie Luise, Dobenaustr. 127
3916 Limmer, Reg.-Ob.-Insp., PausaerStr. 48
3209 Limmer, Friedr., Schneider, Neund.-Str. 37.
3228 Limmer, Otto, Kfm., Reichsstr. 58
881 Lindemann, Gustav, Zeichner, Lützowstr. 12.
2577 Lindemann, Walth., Vertr., Reichsstr. 15a
2126 Lindenberger, Chr., Kartoff., Schlachth.Str. 20
1716 Lindner, Alb., Vertr., M.Mutschm.Str. 4
4528 Lindner, Bernh., Prok., Fürstenstr. 64
2034 Lindner, Erich, Gartenbau, Langemarckstr.
932 Lindner, Ernst, Musterzeichn., Wettinstr. 94
3376 Lindner, J. G., Betten, Auenstr. 7.
2549 Lindner, Karl, Buchhdlg., Krausenstr. 2
539 Lindner, Paul, Kfm., Reichsstr. 52
3898 Lindner, Siegfr., Hauptm., Mommsenstr. 14
265 Linke, Marie, Kaiserstr. 44.
2759 Linke, Max, Vertr., Albertstr. 18
2135 Linn, Herm., Zahnarzt, Rädelstr. 2
2996 Linse, Carl, Spitzenfabr., Alaunstr. 15a.
4530 Linsel, Alfr., Bankdir., Gottschaldstr. 1
1094 Lipp, Franz, Hauptm., Blücherstr. 18
2878 Lippmann, William, Klempnerei, Wettinstr.65
2522 Lippold, Max, Uhrmacher, Bahnhofstr. 31
3409 L. Lipprandt & Co., Modewr., Bahnhofstr. 19.
117 **Lisch, Heinrich, Schürzenfabrik, Plauen, Gottschaldstraße 12**
1859 Derselbe, Wohnung, Hindenburgring 6
3137 Lisch, Walter, Kfm., Klemmstr. 20
1902 Lissy, Jos., Lebensm.-Agent., Händelstr. 7
4130 Listner, Alfr., Kfm., Eichhäuschen 25
1403 Listner, Max, Kfm., Karlstr. 69
344 Listner & Buchheim, Spitzenfbr., Reiß.Str. 12
1648 Löbering, Lucie, Frau, StraßbergerStr. 73
1267 Löbering, Dr. Max, Ing., Hofwiesenstr. 12
3809 Löffler & Warg, Zuckerwr., Schillerstr. 109.
1568 Löschner. Rich., Papierhdlg., Wettinstr. 82.
1965 Löwel, Joh., Vertr., Gottschaldstr. 21.
1626 Lohse, Gottreich, Baustoffe, Wielandstr. 19
258 Lohse & Co, Spitzen, Ziegelstr. 35
689 Lonitz, Hans, Bäckerei, Vettersstr. 6
75 Lorenz, A. L., Stickereifbr., Ob.Endestr. 4
1334 Lorenz, Arn., Klempnerei, Gellertstr. 14.
374 Lorenz, Carl, Archit., Arndtstr. 20
273 Lorenz jr., Franz, Stickerei, Ziegelstr. 12
2863 Lorenz, Fritz, Wäsche, Dürerstr. 29
4259 Lorenz, Hans, Kfm., Ad.Hitler-Str. 58
4145 Lorenz, Herb., Stickerei, Lessingstr. 94
3485 Lorenz, Reinh., Sattler, K.-Georg-Str. 75
2738 Lorenz, Rich., Vulkanisieranst., Forststr. 71
2524 Lorenz & Co, Wäschefbr., Burgstr. 20a
4162 Lori, Rudolf, Baugesch., Körnerstr. 5
247 Luck, Albin, Kohlen, Oberlosa Nr. 38.
1401 Luckner, Oscar, Tischlermstr.. Ziegelstr. 27.
2426 Luding, Enno, Manuf.-W., Neund.-Str. 32.
2931 Ludwig, Ad., Metalldreherei, Gerberstr. 1.
3829 Ludwig, Albin, Stickerei, Wieprechtstr. 54
3193 Ludwig, Fr. W., H.-Wäschefbr., Annenstr. 27
63 Gebr. Ludwig, GmbH, Stickereifabr., Lindenstraße 11
995 Ludwig, Marie, Ww., Reichsstr. 50
1265 Lüders, Ingeborg, Apotheker, A.Hitler-St.10
2010 Lüders, Paul, Wirtsch.Prüfer, Schildstr. 10
435 Derselbe, Wohnung, Jößnitz
1265 Lüders, Rud., Apotheker, Ad.Hitler-Str. 10
4109 Lüdicke jr., A., Fuhrw., StöckigterStr. 69
1471 Lüdicke, Kurt, Autofuhrw., Fiedlerstr. 28
152 Luft, B., Handfilet, Reißigerstr. 33
3163 Luft, Fr. Paul, Stickerei, Antonstr. 61.
2455 Luft, Kurt, Kreisführ., Pestalozzistr. 30
1032 Luft, Oswald, Klemmstr. 6
1314 Lukas, Rud., Kohlen, Neund.Str. 173
2523 Luna-Lichtspiele, Bahnhofstr. 23.
4493 **Lungwitz, Heinz, Kfm., Schildstr. 48**
3674 Lungwitz, Herm., Zeichnerei, Antonstr. 69.
1801 **R. Lungwitz GmbH, Güterfernverkehr, Hammerstr. 20**
2333 **Lungwitz & Delz, Zeichnerei, Krausenstr. 4**
3519 Lupko, Erwin, Ingen., Mosenstr. 8
4112 Maaß, Louis, Schlosserm., Heinrichstr. 15.
2805 Macherey, Hugo, Vertr., Ad.Hitler-Str. 39
255 Mädger, Erich, Lebensm., A.Reichenb.Str. 24
2807 Mädler, Curt, Disponent, Straßb.Str. 86
1823 Männel, Alb. Herm., Schlosser, Fürstenstr. 73
2008 Männel, Elise, Futtermittel, Jößn.Str. 8
4385 Männel, Eugen, Blumen, Ziegelstr. 4—6
884 Männel, Herm., Vertreter, Schildstr. 18.
2492 Männel, Karl, Autoverm., Hegelstr. 21
4502 Männel, Kurt, Kfm., Antonstr. 56
1426 Männel, Max, landw. Masch., Ob. Graben 15
2373 Männel, Theodor, Prokurist, Lessingstr. 29
3284 Männig, Alb., Geschäftsf.
4425 Mäusgeier, Kurt. Sattlerei. Reichenb.Str., 9
2435 Maggi-Gesellschaft, Trockentalstr. 18
11 Mainzer, J., Kommission, Schillerstr. 4
591 Malex, Margar.Exp. GmbH, Reiß.Str. 10
4056 Malke, Paul, Syndikus, Rähnisstr. 27
530 Martin Malz & Co, Import, Blumenstr. 11
217 Malzfabr. Rich. Tröger, OlsnitzerStr. 18
591 Margar.-Verk.-Union GmbH, Reißigerstr. 10
159 Markerts, Ww. Carl, Kohlen, Blücherstr. 13
1409 Marktgem. f. Schlachtviehverwertg.
4185 Marktscheffel, Paul, Kohlen, Reinsd.Str. 58
2845 Oswin Martin & Co., Deckenfbr., Annenstr. 43
1328 Martin. Paul. Buchbinder, Schildstr. 28.
4436 Martini, Eduard, Kapellmstr., Bergstr. 46
1666 Maschke, A., Strickwrfbr., Trockentalstr. 80
308 Matthes, Alex., Kohlen, Neund.Str. 72
4418 Matthes, Alfred, Kfm., Heubnerstr. 30
2108 Matthes, Clem., Lebensm., Trockentalstr. 12
2352 Matthes, Felix, Vertr., Alaunstr. 15a
3404 Matthes, K. Friedr., Prok., Böhlerstr. 38
3743 Matthes, Kurt, Malerm., Tischendorfstr. 10.
1250 Matthes, Walter, Fuhrgesch., Johannstr. 113.
185 Matthes & Co, Interlockwirk., Marienstr. 14
2274 Matthes & Dehmel, Pferdehdlg., Wettinstr.88.
1477 Matthiesen, M., Dentistin, Ad.Hitlerstr. 9
3405 Mattke, Otto, Ldw.-Buchst., Ob. Endestr. 1
3941 Mattuscheck, J., Dentist, Pestalozzistr. 37.
1560 Mauch, Fritz, Spedition, Rinnelberg 16
1299 Mauersberger, Carl, Lessingstr. 86
239 Mauersberger, Th., Fabrkt., Karlstr. 4
2966 Mauksch, Gg., Kfm., Viktoriastr. 28.
3511 Maul, Eberh., K., Schneidermstr., Karlstr. 13
4802 Maul, Max, Steinsetzmstr., Reusaerstr. 71
2377 Maulhardt, Carl, Vertr., PausaerStr. 16
2183 Maulhardt, Karl, Dr. med., Bahnhofstr. 58
654 Mausch, Paul, Bücherrev., Dittesstr. 42
2102 Mayer, Max, Architektur, Raabstr. 12
2543 Mead & Rudolph, Spitzenfabr., Johannstr. 53.
107 Mech. Weberei J. Fleischer GmbH, Mühlgr. 5
2368 Mech. Weberei u. Wäscheversand Petzold & Co
4230 Mederer, Hans, Ofenbau, Syrastr. 9
934 Mehlhorn, Friedr., Hebamme, Jahnstr. 36
4487 Mehner, Paul, Schlossermstr., Engelstr. 6
2897 Mehr, Georg, Bankdir. i. R., Bergstr. 42
918 Meichsner, Paul, Wäschefbr., Tischend.Str. 6
111 Meichßner, Joh., Komm., Ad.Hitlerstr. 75
420 Meinel, Erich, Kurbad, Gartenstr. 20
4724 Meinel, Gerh., Vertr., A.Hitler-Str. 41
543 Meinel, Dr. Helm., Zahnarzt, Konradstr. 20
3430 Meinel, Max, Agent, Schillerstr. 99
262 Osk. u. P. Meinel, Roßschlächt., Albertstr. 68
163 Meinel, Paul. Baumstr., Antonstr. 67.
2952 Meinhardt, Alb., Steinsetzmstr., Südstr. 8
(664) Meinhardt, P., Schreibmasch., Bahnhofstr.
1797 Meinhold, Adelheid, Wilhelmstr. 18
3200 Meinhold, Kurt, Schlosserei, Rähnisstr. 91
1355 Derselbe, Wohn., N. d. Waldhaus 12
71 **Meinhold & Sohn, Zweigniederlassung der Dresdner Gardinen- und Spitzen-Manufactur A. G., Buntgardinenweberei, Plauen, Dobenaustraße 101**
2462 Meisel, Paul, Schuldir., Gneisenaustr. 9
4225 Meißgeyer, Herm., Bäckerm., Schillerstr. 9.
3292 Meislahn, Georg, NeundorferStr. 45
2199 Meister, E. K., Schokol., Schlachthofstr. 18
3103 Meixner, Alb., Vertr., Johannstr. 103
2573 Melchior, Max, Bäckermstr., SorgaerStr. 59
2315 Mellinghoff, E. Rich., Schriftl., Rähnisstr. 64
3263 Menger, Alb., Kfm., Jößnitz, Bahnhofstr. 15
3149 Menger, Fritz, Getreide, Rückertstr. 19.
3971 Menzel, F. G., Gardinenfbr., Gellertstr. 21
1369 Menzel, Gertr., Gardinensp., Schildstr. 14
2214 Menzel, Karl, Tischler, Morgenbergstr. 59.
4639 Merferth, Paul, Kleinkonfekt., Schildstr. 17
763 Mergner, Max, Vertr., Johannstr. 125
225 Merkel, Arno Alfr., Tülle, Karlstr. 35
135 Merkel, Frdr., Weißwarenfabr., Rädelstr. 23.
3098 Merkel, Karl, Spedit., Albertstr. 113
777 Merkel, Olga, Molkereiprod., Uhlandstr. 5
996 Merkel, Dr. Paul, Zahnarzt, Reichsstr. 5
150 Merkel, Dr. Rud., Zahnarzt, Wartburgstr. 2
1553 Merker, Paul, Schreibmasch., Karolastr. 18
2686 Derselbe, Gartenhaus, Jößnitz, Bism.Str.
2575 Merseburg, Lucy, Mart.Mutschmann-Str. 50
3791 Meschke, Willy, Molkerei, Gartenstr. 47.
4012 Methodistengemeinde, H.SchemmStr. 1
3295 Mette, Ida, Ww., Weisestr. 22
4023 Metzler, Erich, Archit., M.Mutschm.Str. 18
2077 Metzner, Aug., Steinholzwerk, u. Bhf. 1
2257 Metzner, Bruno, Fußböden, Albertstr. 45
4188 Metzner, Reinh., Steinholzfbr., Dittesstr. 26
2159 Meusel, Erich, Hauptm., Pausaerstr. 116
3989 **Meutzner, Carl, Werkgardinenfabrik, Adolf-Hitler-Straße 28. BK Adca P Leipzig 84161**
2466 Meyburg, Dr. H., Arzt, Windmühlenstr. 14
791 Meyburg, Dr. Hch., Klinik, Windm.Str. 14
2559 Meyenberg, Hch.. Bildhauer, Fürstenstr. 25
4215 Meyer, Adelb., Schneiderm.. Antonstr. 69
155 Meyer, A. H., Spitzenfbr., Gottschaldstr. 24
2296 Meyer, Alb., Landwirt, Althaselbraun 1
3977 A. Meyer & Sohn, Zeichnerei, Lindenstr. 2
2813 Meyer, Arth., Geschäftsf., Ad.Hitler-Str. 3
3252 Meyer, Edm., Stickerei, Hammerstr. 75
3681 Meyer, Emil, Druckerei, Straßb.Str. 32
944 Meyer, Emil, Dr., Goethestr. 103
(207) Meyers Sohn, Fr. Wettinstr. 18
961 Meyer, Frieda, Spitzenfbr., Karolastr. 8
1957 Meyer, Fritz, Schillerstr. 95
1941 Meyer, Gerh., Kunstmaler, Gottsch.Str. 1a
2256 Meyer, Helene, Ww., Kauschwitz
3880 Meyer, Dr. Herm., Zahnarzt, Jägerstr. 5
1035 Meyer, Johs., Dir., Pausaer Str. 127
1297 Meyer, O. H., Vertr., Fürstenstr. 35
3093 Meyer, Paul, Kohlen, Jößnitz 44
1091 Meyer, Rudolf, Masch.Fbr., Morgenb.Str. 61
3965 Meyran, Ernst, Jößnitz, Moltkestr.
2144 Michael, Otto, Vertreter, Wildstr. 9
2951 Michael, Reinh., Gard.Fbr., Schildstr. 14
3592 Michaels Bierhallen, Kaiserstr. 57
567 Michaelis, Karl, Lebensm., Lindenstr. 25
(3561) Michaelis & Co, Möbelfbr.. Blumenstr. 7
2527 Michaelis & Feiler, Leißnerstr. 36
1080 Michel, Enno, Drogist, Hainstr. 4
2673 **Max Michel**
Gardinenfabrikation, Plauen, Kaiserstr. 39
3495 Michel, Rich., Zeichnerei, Schmidstr. 4.
863 Miehle Nf., Ernst, Wein, Unt. Steinweg 9.
3318 Mierendorf, Max, Tischlermstr., Elsterstr. 3
4794 Mierendorf, Willi, Tischler, Fabrikstr. 11
3403 Mierisch, Paul, Darmhdlg., Karolastr. 55
785 Mießler, Dr. F., R.-A. [N], Jössnitzerstr. 14
927 Mieterschutzverein, NeundorferStr. 23a
1186 Miethe, Bernh., Prokur., Paus.Landstr.
2694 Mihan, Fritz, Kommiss., HansSchemmStr. 56
978 Mirsching, Jul., Stud.-Dir., Melanchthonstr. 8
4823 Mißbach, Willy, Malermstr., Wettinstr. 71
2647 Misselwitz, Rob., Kfm., Moritzstr. 78
495 Mitex, Mitteld. Textil AG., Platz d. SA. 18
4711 Mitteld. Abwasser-Reinig. GmbH, Karolastr.10
3074 Mitteldeutsche Bezirksgruppe d. Fachuntergr. Rohweberei, Rädelstr. 18
326 Mittlmeyer, Alb., Jößnitz, Plau.Str. 98b
4433 Mix & Genest AG, ReißigerStr. 32
2447 Mocker, Paul, Dir., Mommsenstr. 5
23 Moebes, Willi, Kfm., Lindenstr. 25.
4273 Möckel, Arth., Dentist, Windmühlenstr. 4
2568 Möckel, Bruno, Fleischermstr., Alaunstr. 9.
3315 Möckel, Bruno, Malermstr., Arndtstr. 18
943 Möckel, Curt, Bücherrev., Antonstr. 71
2804 Möckel, Curt, Kfm., Lützowstr. 17
1529 Möckel, Fritz, Friseur, NeundorferStr. 70
2051 Möckel, Herm., Bilder
3776 Möckel, Horst, Karolastr. 86
703 Möckel, M. Herm., A. unt. Bahnhof 3
86 Möckel, Max P., Agent, Karlstr. 9
1538 Möckel, Otto, Klempner, Straßbergerstr. 5
1613 Möckel, Paul, Papierhdlg., Schützenstr. 10.
4362 Möckel & Co., Wäschefbr., Schildstr. 11
1142 Möller, Alfred, Spitzenfbr., Lessingstr. 77
4361 Mörgeli, Ernst, Chenillefbr., Neund.Str. 5
2454 Moll, Gerh., Wäschefbr., Windm.Str. 26
746 Moll, Walther, Bürovorst., Gabelsb.Str. 12
4140 Moosdorf, Karl, Papierwr., Lessingstr. 147
3788 Morgner, Arno, Agent, Wilhelmstr 6
2406 Moritz, Wilh., Gewürzfbr., Viktoriastr. 12
1213 Muck, Kurt, Steinsetzmstr., Röntgenstr. 11
142 Oswald Muck & Co, Rohstoffe, Schemmstr. 32
3820 Mühlberg, Paul, Fleischer, Fürstenstr. 10.
3353 Mühlberg, Rich., Kohlen, Möschw.-Str. 39
132 Müller sen., Stickereifbr., Lindenstr. 4.
298 Müller, Ad., Kinderwagen, Neustadtplatz
3980 Müller, Alb. R., Drogen, Hammerstr. 77
2903 Müller, Dr. Arthur, R.-A. [N], Rädelstr. 15
3354 Derselbe, Wohnung, EisenacherStr. 10
4119 Müller, Arthur, Obst, Straßbergerstr. 7
843 Müller, Bruno, Spedition, Reißigerstr. 81
4842 Müller, Erna, Feinkost, JößnitzerStr. 129
2226 Müller, E., Konditorei, Bahnh.Str. 58
2129 Müller, Erich, Gemüse, Uhlandstr. 10
3513 Müller, Ernst, Stickerei, Karlstr. 14
253 Müller, Franz Hch., Weine, Forststr. 18
1905 Müller, Frdr., Wäschefbr., Schildstr. 40
610 Müller, Fritz, Hans-Schemm-Str. 27
1775 Müller I, Dr. F., R.-A. [N]. Bahnhofstr. 39
4553 Müller, Fritz, Vertreter, Blumenstr. 36
2852 Müller, Dr. Fritz, Chemiker, Karlstr. 56
377 Müller, Fritz G. R., Syndikus, Ad.Hitlerstr. 32
2872 Gebr. Müller, Weberei, Blumenstr. 32.
2779 **Müller, G. Albert, Maschinen- u. Baubeschlägegroßhandlung, Hammerstr. 11**
2777 Ders., Masch.-Fbr., Am unt. Bahnhof 20
3261 Müller, Dr. H. O., R.-A. [N], Hradschin 3
1038 Müller, Hans, Buchbinderei, Lessingstr. 104.
180 Müller, Herb., Vertr., Rähnisstr. 54
2753 Müller, Herm., Chamissostr. 18
1402 Müller sen., Herm., Fleischermstr., Jägerstr. 2a
2284 Herm. Müller & Sohn, Fleisch. Bhfstr. 42
888 Müller, Hugo, Agent, Haußnerstr. 6
2026 Müller, Hugo, Bäckermstr., MöschwitzerStr. 38
432 Müller, Johann, Dienstm., Herderstr. 7
3002 Müller. Dr. Johs., R.-A., Bahnhofstr. 18.
3001 Derselbe, Wohnung, Karlstr. 39
924 Müller, Karl, Dachdecker, Antonstr. 20
718 Müller, Karl, Fleischerm., Tischerstr. 38
4410 Müller, Karl, Malermstr., Jägerstr. 32
1691 Müller, Kurt, Fleischermstr., Wettinstr. 46
2147 Müller, Kurt, Bücherrev., Jößnitzerstr. 147
2830 Müller, Kurt, Fleischwr., Trockentalstr. 70
2218 Müller, Kurt, Weberei, Hammerstr. 50
3490 Müller, Kurt, Zeichner, Neustr. 27
3314 Müller, Dr. Kurt, Arzt, Krähenhügelstr. 15
2320 Müller, Kurt A., Kleider, Lessingstr. 98
4832 Müller, Kurt Mart., Zeichner, Neund.Str. 80
2012 Müller, Lina, Ww., Schloßstr. 11
2164 Müller, Louis, Malermstr., Rähnisstr. 85
1351 Müller, Maria, Hausenstr. 2a
4774 Müller, Max, Plätterei, Seestr. 29
648 Müller, Max Ad., Stickerei, Wielandstr. 33
3274 Müller, Max Hugo, Hausgeräte, Mühlberg 2
4029 Müller, Oscar, Wäsche, Hammerstr. 13
1323 Müller, Paul, Dir., Fürstenstr. 38
2346 Müller, Paul, Wildhdlg., Krähenh.Str. 3
1074 Müller, Paul H., Schlosser, Dittesstr. 52.
3811 Müller, Reinh., Buchbind., Goethestr. 97
2332 Müller, Rich., Fleischhalle, Weberstr. 1.
3407 Müller, Robert, Vertreter, Gellertstr. 4.
2085 Müller, Rob. Walter, Radio, Gottschaldstr. 16
721 Müller, Rud., Tapisserie, Neundorfer Str. 88.
4813 Müller, Walter, Fleischer, Karolastr. 23
2592 Müller, Walter, Kfm., Schillerstr. 85
2331 Müller, Walter, Vertreter, Auenstr. 10
1942 Müller Sohn, W., Stickereifbr., Hitlerstr. 75
3057 Müller & Frank, H.Bekleid., Weberstr. 10
2476 **M. G. Müller & Pfaff, Gummistrumpf-Spezialfabrik, Antonstr. 65**
1848 Müller & Rößiger, KG, Stickerei, Lessingstr.75
1537 Müller & Schmaltzeck, Stickerei, Lessingstr.75
3106 Müller-Nörenberg, Zeichnerei, Trockentalstr. 7
723 Müller-Wenig, Dr., Fbrkt., Melanchthonstr.10
4734 Münch, Hans, Schokol., Kasernenstr. 39
2669 Münch, Paul, Tapezierer, Forststr. 116
2674 Münder, Emil, Taschentücher, Wielandstr. 31
2503 Ders., Wohn., Jößnitz, K.Friedr.Aug.-Str. 84
4169 Mütterschule i. Deutsch. Frauenwerk
1729 Mulert, Dr. Mart., Arzt, Gottschaldstr. 2
4583 Mulke, Walther, Tapiss.-Fbr., Bergstr. 39
505 Musikhaus Arno Dietel, Bahnhofstr. 34
1660 Mutschmann, Hugo, Kondit.-Mstr., Kaiserstraße 73
4388 Mutterer, Paul, Kantor, Leissnerstr. 52
4775 Naar, Willy, Zeichner, Karolastr. 53
2929 Nagler, Ella, Heimbürgerin, Lützowstr. 20
4566 Nagler, Willy, Lebensmittel, Rähnisstr. 64
2187 Napp, Alois, Agent, Hammerstr. 8
(2187) Napp, Liddy, Tabakwr., Hammerstr. 8
2237 Narr, E. O., H.-Modeartikel, Bahnhofstr.
2137 Narr, E. O., Kfm., Garten am Tour.Haus
3327 National Allg. Versich. AG, Forststr. 21
3595 Nationale Krankenversich., Kaiserstr. 52
3669 Naturheilverein, Vereinsheim Preißelpöhl
3427 Nauck, Max, Baumschulen, Neund.Str. 176
81 Gebr. Naumann, Papier, Tischendorfstr. 3
650 Naumann, Paul, Baustoffe, Gartenstr. 59
4311 Naumann, Walt., Tischler, Diesterwegstr. 10
4331 Nebe, Hauptmann, Wagnerstr. 48
1259 Neidhardt, Ww. Elsa, Wein, Dittesstr. 40
121 Neidhardt, K., Därme, Karolastr. 74
3262 Neidhardt, K., Fleischerei, Dobenaustr. 22
3377 Neidhardt, Paul, Fleischer, Neustadtpl. 22
3660 Neidhardt, Willy, Fleischer, Lessingstr. 152
3930 Neidhardt, Willy, Fleischer, Moritzstr. 36.
1463 Nestmann, Max, Stickerei, Platenstr. 8.
3139 **Neuapostolische Bezirksgemeinde e. V. Leipzig, Verwaltung in Jößnitz-Plauen, Vogtl.**
(3548) Neuapost. Zweiggemeinde, H. SachsStr. 18
2347 E. Neuber & Co., Tüllweb., Beeth.Str. 56
3114 Neudeck, Curt, Kommiss., H.Schemmstr. 19
4329 Neudel, Max, Schneiderei, Ad. HitlerStr. 7
400 Neue Erholungs-Gesellsch., Neund.-Str. 10.
2730 **Neue Vogtländische Zeitung. T Neuzeitung Moritz Wieprecht, K.-G., Rädelstr. 7**
1146 Neuhoff, H., Hebamme, Neund.Str. 39
937 Neuhoff, Dr. Heinz, Arzt, Bahnhofstr. 70
196 Neumann, Fanny, Leißnerstr. 33
8 Neumann, M. Kurt, Baumstr., Krausenstr. 25
(2523) Neumann, Willy, Baumstr., Bahnhofstr. 21
2542 Neumanns Ziegelwerk GmbH, Vikt.Str. 93
437 Neumeister, Johs., Agent, Pausaerstr. 52
1324 Neunherz, Paul, Waffen, Klostermarkt 6
4650 Neuper, Bernh., Johannstr. 41
3108 F. Neupert GmbH, Druckerei, Schulstr. 5
2613 Neupert, Joh., Flaschenbier, Tischend.Str. 13
3997 Neupert, Max, Vertr., Trockentalstr. 72
4688 Neupert, Paul, Vertr., Heinrichstr. 20
805 **Neuperts Buchhandlung Nchf. Lenk & Co., Postplatz**
898 **Nickel & Wunderlich, Plauen (Vogtl.) u. Geroldsgrün (Oberfr.), Filets, Kaiserstr. 111**
1166 Nicolai, Walther, Glasermstr., Hoferstr. 17
1410 Nieland, G. M., Weberei, Dobenaustr. 132
1308 Nieland, Hans, Fabrikbes., Hohestr. 6
4242 Nieland, Käthe, Ww., Engelstr. 18
738 Nieland, Dr. R., Stabsvet., Mommsenstr. 14
1985 Niemeyer, Dr. Th., Arzt, Hradschin 3
3187 Nietsche, Theo., Maler, Wieprechtstr. 33
67 Nietzsche, Ad., Ww., Thierg.Weg G 46C
397 Gebr. Nitschke, Stickereifbr., Annenstr. 43
2263 Nitzsche, Oscar, Bierhdlg., Forststr. 26
1400 R. Noack & Co, Baugesch., Gluckstr. 11
2789 Norddeutsch. Lloyd, Engelstr. 22.
532 Nordsee, Hochseefischerei, Bahnhofstr. 28
32 Nörenberg, Frdr., Ww., Syrastr. 32
3297 Noßke, Dr. Bernh., Arzt, Jößn.-Str. 95.
1821 Nostitz, Dr. Fritz, Arzt, H.Schemmstr. 53
3979 Nowotny, Fritz, Photo, Bahnhofstr. 21
NSDAP.
4870 Kreisleitung, Martin-Mutschmann-Str. 61
3591 SA.-Brigade 36, M.Mutschmann-Str. 61
3932 SA.-Nachrichtensturm 1/134
3121 SA.-Standarte 134, NeundorferStr. 82
133 NSKK.-Motorstandarte 36, Ad.Hitler-Str. 56
3296 HJ.-Bann 134, Ad.Hitler-Str. 17

*

NSDAP. (Fortsetzung):
3302 BDM., Untergau 134, Ad.Hitler-Str. 17
2068 NS.-Frauenschaft, Kreis, Bahnhofstr. 38
3622 NS.-Lehrerbund, Dittrichplatz 13
3622 Reichsbund d. Dt. Beamten, Dittrichpl. 13
65 NS.-Reichskriegerbund, Rädelstr. 2
4246 NSV., Kreisamtsleit., Falkenst.Str. 6
1215 Kreisamt f. Volksgesundheit, Bahnhofstr. 70
2910 NSKOV., Bez.-Leitung, Forststr. 3
2598–2599 **Deutsche Arbeitsfront, Kreis Plauen, Kreisverwaltung, Pausaer Str. 95**
2570 NS-Gem. KdF, Platz d. SA 10
1511 NS.-Reichsb. f. Leibesüb., Lützowstr. 54

3017 **NS-Tageszeitung** (parteiamtlich), Bahnhofstr. 94
4706 Nürnberger, Erich, Autoverm., Seumestr. 14
1842 Nürnberger, F., Fleischer, Trockent.Str. 32
3054 Nusche, Martin, Drogen, König-Georgstr. 38
3055 Obermeyer, G., Maschinenfabr., Böhlerstr. 1.
148 Obermüller, Wilh., Neuheiten, Bahnhofstr. 41
848 Ders., Wohn., NeundorferStr. 39
733 Oberwinder, Joh., Verl.-Dir., Johannstr. 2
771 A. Oefner & Sohn, Möbel, HoferStr. 70
508 Oehler, Horst, Architekt, Karlstr. 59
1597 Oehler, Otto, Charm. Wirkerei, Nordstr. 8
2312 Oehm, Rich., Malermstr., Theaterstr. 26
3369 Oehme, Alfr., Vertr., Karlstr. 47
646 Oehmichen, Ernst, Kfm., Auenstr. 18.
2224 Oelschläger, Paul, Schlosser, Pfaffenf.Str. 6
17 Oelsner, Max R., Kfm., Windmühlenstr. 28
4374 Oelsner, Osw., Lehrer, Theumaerstr. 10
3272 Oelssner, Rud., Stoffe, Lützowstr. 36
1880 Oertel, Arno, Stickereifabr., Kaiserstr. 24
2782 Oertel, Dr. Chr., Arzt, Hradschin 10
(3177) Oertel, Johs., Ing., Ad.Hitlerstr. 3
790 Oertel, Wilfr., Spedit., Straßb.Str. 45
141 Oertel, Wilh., Verbandst., Hammerstr. 30
846 Oertel, Willy, Tischlerei, Jößnitz 48
857 Oeser, Moritz, Stickerei, Lützowstr. 5.
2158 Oettel, Ernst, Bücherrev., Fr.Lisztstr. 1
1855 Oettrich, Walter, Vertr., Lessingstr. 128.
4822 Oheim, Fritz, Obst, MeßbacherStr. 25
294–2645 **Hermann Oheim Nchfl., Südfrüchteimport, Kolonialwarengroßhdlg., Chamissostr. 19**
1872 Oheim, Karl, Obst, OelsnitzerStr. 56
2382 Oheim, Kurt, Gemüse, Hoferstr. 77
3864 Oheim, Paul, Obst, Altmarkt 6
2665 Oheim, Reinh., Obst, Pfortenstr. 5a
780 Oldenburger Butterhaus, Ob.Steinw. 1
2611 **Olff, Köpke & Co., Südfrüchte-, Obst- u. Gemüsegroßhandlung, Viktoriastraße 56**
542 Erwin Oltscher & Co., Gardinenfbr., H.Schemm-Straße 73
1180 Oltzscher, Curt, Klempner, Jößnitzerstr. 6.
2757 Oltscher, Erwin, Gardinenfbr., Schurigstr. 55
2745 Olzscha, Max, Versich., Reissigerstr. 36
1769 Opitz, Johanna, Frau, Karolastr. 2
4811 Opitz, Kurt, Blücherstr. 15
1995 Optisch. Inst. E. Sydow, Schustergasse 17
2548 Orbel. Alfred, Buchdruck., Voßstr. 10
3024 Ortskrankenkasse, Allg., Klösterlein 2
1003 Orzegowski, Karl, Kol.-W., Karolastr. 28
1552 Ossen, Richard, Agent, Ad.Hitlerstr. 79
4651 Ossen, Wilhelm, Wilhelmstr. 1a
1395 Ostermann, Alwin, Bez.-Vorst., G.Adolfstr. 7
4086 Ott, Andreas, Fleischerm., Wilhelmstr. 40.
956 Otto, C. Martin, Vertr., Meßbacherstr. 11.
2604 Otto, Carl, Brauereidir., Weisestr. 12
339 Otto, Dr. Gerh., Arzt, Am Albertha in 10
3781 Otto, Heinr., Direktor, Jößnitzerstr. 5
188 Otto Nf., Herm., Strumpffbr., Kaiserstr. 53
315 Otto, Joh., Vertreter, Merkelstr. 2.
4602 Otto, Kurt, Bäckerei, Rähnisstr. 31
959 Otto, Martha, Ww., Eisenacherstr. 3
501 Otto, Paul, Studienrat, Zwoschw.Str. 5
3236 Otto, Paul, Zeichnerei, M.Mutschm.Str. 48a
2421 Otto, Walter, Friseur, Blumenstr. 26
3529 **Päßler, Paul, Vertreter, Reißigerstr. 40**
1196 Pätz jr., Fr. Aug., Seifenfbr., Neustadtpl. 19.
1717 Pätz, Kurt W., Dr., Ad.Hitler-Str. 10
360 Paetz, R. Otto, Fabrikant, Engelstr. 16
707 Pätz & Müller, Agenten. Seminarstr. 19.
106 Palmedo, Dr. Claus, Arzt, Ad.HitlerStr. 4
3073 Panzer, Walter, Fleischerei, Dittesstr. 37
618 Papierhandelsges. mbH, Krausenstr. 4
1492 Papst, Walter, Prok., Blücherstr. 10
3655 Parfümerie u. Seif. Tilly, Forststr. 118
68 Parkplatz-Melanchthonstr., Garagen
8588 Partzsch, Herm., Blumen, Dobenaustr. 16
2828 Paschke, Dr. Ernst, Arzt, Ad.Hitlerstr. 2
2221 Patz, Ernst, Lederwaren, Klostermarkt 3
3197 Paufler, Curt, Hdslvertr., Blumenstr. 8
4301 Paul, Aug., Obering., Fürstenstr. 35
436 Paulus, Karl, Kfm., Fürstenstr. 45
1093 Pausch, Karl, Textildruck., Wilh.Str. 28
696 Paust, Heinr., Bürobed., Wilhelmstr. 33
655 Pechmann, Dr. Ehr., R.-A., Gartenstr. 44
844 Peetz, Christ., Zuckerwr., Kasernenstr. 19
2689 Otto Pein & Co, Zigarrenfbr., Wilhelmstr. 17
3731 Peinelt, Marianne, Tabakwr., Gellertstr. 22
1998 Peipmann, H., Bäck., Jößnitz, Bhf.Str. 83
3917 Peipp, Max, Sattlermstr., Wettinstr. 58.
1165 Peitsmeyer, H., Bankdir., Dobenaustr. 130
866 **Pelz, Curt Hugo, Werkgardinenfabrik, Plauen, Windmühlenstr. 8**
2345 Pelz & Co., Strickwrfbr., Schenkendorfstr. 11
1113 PenigerMasch.-F.u.Eisengieß.AG, Lessingstr 44
3109 Persch, Dr. Erich, Zahnarzt, Ad.HitlerStr. 37
1908 Perthel, Alfr., Fahrräd., Unt. Steinw. 14
783 Perthel, Emil, Spedition, L.Richterstr. 5
497 Perthel, Erich, Glasermstr., Reusaer Str. 86
110 **Pessler, Ernst, mechanische Baumwollweberei, Schloßstraße 5**
1108 Pessler, Martha, M.Mutschmann-Str. 2
1108 Peßler, Trude, M.Mutschmann-Str. 2
1934 Pestel, Kurt, Wäschekonf., Antonstr. 28
3155 Pestel, Paul, Kohlen, M.Mutschm.Str. 19
579 Peter, Alfr., Hypothek., Jößnitz
817 Peter, Aug., Glaserei, PausaerStr. 110.
372 Derselbe, Landhaus, Kauschwitz
3411 Peter, Franz Albin, Obst, Königstr. 7.
1816 Gebr. Peter, Lebensm., Bahnhofstr. 81
984 Peter, Paul, Fleischerbed., Schlachthof
615 Peterhänsel, Paul, Kaiserstr. 20
3753 Peterhänsel, Rich., Bäckerei, Rückertstr. 30.
1907 Petermann, Dr. G., R.A [N], Bahnhofstr. 38
288 Derselbe, Wohn., Herm.Vogelstr. 10
1024 Petermann, Herm., Kfm., Lessingstr. 100.
2358 Petermann, Walter, Lohnfuhren, Jößnitz 56b
3048 Petersen, Friedr., Direktor, Albertstr. 122
4548 Petersen, Karl-Heinz, Schloßstr. 20
4178 Petrich, Rosa, D.Moden, Jößn.Str. 145
619 v. Petrikowsky, Dr. R., R.A. [N], Wilh.Str. 3
4000 Derselbe, Wohn., PausaerStr. 123
3652 Petschow, Charl., Molkerei, Alaunstr. 24
874 Petzke, Walter, Prok., HoheStr. 4
4298 Petzold, Karl, Steinsetzm., Schemmstr. 43
1850 Petzold, Rich., Kfm., Lessingstr. 87
1667 Petzold, Alb., Spitzenfbr., Fabrikstr. 7
3849 Petzoldt, Arno, Bäckerei, Herrenstr. 18.
1092 Petzoldt, C. H., Tapisserie, Windm.-Str. 34
4150 Petzoldt, Ernst, Stickerei, Blumenstr. 31
1379 Petzoldt, Herm., Architekt, Neund.-Str. 82
4798 Petzoldt, Lilian, Ww., Ad.Hitler-Str.
3219 Petzoldt, Otto, Hdlsvertr., Arndtstr. 18
3382 Petzoldt, Rich., Garne, Kaiserstr. 67
(1667) Petzoldt, Rud., Dr. jur., Fabrikstr. 17
4315 Petzoldt, Walt., Stickerei, Fürstenstr. 22
2667 Petzoldt & Wunderlich, Dittesstr. 51
1370 Peukert, Max, Fuhrgesch., Sch.-DelitzschStr.1
2634 Pfälzer Weinstube, E. Glaser, Wettinstr. 3
4284 G. M. Pfaff AG, Nähmasch.Fbr., Syrastr. 45
3489 Pfaff, Herm., Kfm., Zwoschw.Str. 11
3869 Pfaff, Max, Fleischerei, K.Georgstr. 41
2467 Pfaffenberger, Chr., Agent, Hoferstr. 11.
1176 Pfaffenmühle, Mühlenbes. Curt Merkel
3456 Pfarre Nf., Alfred G., Wäschefbr., Albertstr. 7
3474 Pfarre, A. Gust., Weißwr., Karolastr. 6
1231 Pfau, Afr., Kantine, Neundorferstr. 200
620 **Pfau, Fritz, Biergroßhdlg., Seminarstr. 21.**
621 Derselbe, Gartenhaus b. Touristenhaus.
2655 Pfeifer, Karl, Webereizeichn., Neupertstr. 11
3983 Pfeifer, Kurt, Speiseeis, Johannstr. 16
4154 Pfeiffer, Reinh., Lebensm., G.Lehmann-Pl. 3
3800 Pfeiffer, Dr. K., R.-A. [N], Wartburgstr. 1
604 Derselbe, Kanzlei, Eingang Krausenstr.
2105 Pfeiffer, Dr. Osk., Chemiker, Straßb.Str. 85
2463 Pfeil, Anna, Heimbürgin, Karolastr. 56
1179 Pfeil, Otto, Funktechn., Jößn.Str. 12
1098 Pflug, Alb., Förster, Reinsdorf
4155 Pflug, Bruno, Klempnermstr., Albertstr. 65.
4569 Pflug, Erwin, Schlosser, Comthurhof 14
309 **Pflug, Fritz, Vertretungen u. Großhandel in Textilwaren, Karlstraße 42**
3182 Pflug, Karl, Install., Albertstr. 74.
3352 Pflug, Walth., Vertr., Rähnisstr. 103
1498 Gebr. Pfretzschner, Textilwr., A.Hitler-Str. 13
724 Pfretzschner, Otto, Lebensm., Kaiserstr. 12
(3403) Pfretzschner, W., Darmhdlg., Karolastr. 55
3320 Pfüller, Rob., Vertreter, Weisestr. 22
3884 Pfütze, Arthur, Vertreter, Jößn.Str. 91
3878 Pfund, C. H., Weberei, Karolastr. 47
4448 Pharmaz. Centrale, GmbH, JößnitzerStr. 106
2194 Philipp, Rolf, Karolastr. 70
1285 Photo-Friedrich, Erich-Kunz-Str. 16
4675 Photohaus Wern. Anton, Windmühlenstr. 2
2999 Photohaus Lehmann, Jägerstr. 8
2109 Pichl, Jos., Masch.-Bau, Bergstr. 44
4046 Gerh. u. W. Pickel, Friseure, Rädelstr. 4
2786 Pickert, Rud., Install., Fürstenstr. 17
3248 Piehler, Kurt, Baumstr., Trockentalstr. 58
728 Pietzsch, Alfr., Tischlerei, Hammerstr. 18
1807 Pietzsch, Aug. Max, Kohlen, Schildstr. 39.
2707 Pietzsch, Ww. Martha, Klempnerei, Auenstr 13
994 Pietzsch, Max, Elektrotechn., Forststr. 59
2707 Pietzsch, Moritz, Install., Auenstr. 13
1744 Pietzsch. Rud., Kfm., Albertstr. 99
2890 Pilz, Albert, Geschäftsräume, Kaiserstr. 89
3215 Pilz, Paul R., Gardinenfbr., Wielandstr. 3.
406 Pippig, Karl, Klempn., Bahnhofstr. 81
4604 Pippig, Willy, Kohlen, Wieprechtstr. 50
3471 Pitzel, Herm., Plätterei, Feldstr. 20.
1949 Plarre, Erich, Bäckermstr., Kaiserstr. 85
1473 Plaß, Mich., Autorepar., Morgenb.Str. 52
3581–3584 **Plauener Bank Aktiengesellschaft, Hans-Schemm-Str. 2. T Plauenbank BK Reichsbankgiro P Leipzig 2157**
(2445) Plauener Bauges. mbH, Postplatz 8
2658 Plauener Baumwollspinn. AG, Sachsstr. 15
2553 Plauener Lackfarbenfabrik, P. Bobrich, Wielandstr. 9
3309 Plauener Modewarenfabrik, Rinnelberg 14a
2389 Plauener Netzwerk F. Rudert & Co, Hofwiesenstr. 7
1982 Plauener Sport- u. Ballspielklub, Paus.Str.
633 Plauener Treuh.- u. Revis.Ges. Carl Reinitz & Co, König-Georg-Str. 26
2433 Plauener Trikotagenfbr. Willy Bauer GmbH. Karolastr. 19
1323 Plauener Wach- u. Schließges. mbH, Fürstenstraße 38
1327 Plauener Wäschefbr. Spranger, Blumenstr. 23
2764 Plauener Wäschemanuf. Giegling, Annenstr. 9
2039 Plauener Wannenhaus, ReißigerStr. 13
3911 Plauener Ziegelverkaufsstelle, Postplatz 2
2428 Pleul, Dr. Walther, Arzt, Melanchthonstr. 4
290 Plöttner, Dr. Eberh., R.-A., Hradschin 9
2744 Pöhland, Helm., Ferntransporte, Oberlosa, Flurbuch 98A
4015 Pöhlmann, Chr., Fleischer, Trockentalstr. 88
2746 v. Poellnitz, Dr. H., Zahnarzt, Leißnerstr. 18
2036 Pönitz, Helm., Dir., A.Preißelpöhl 24
1196 Pöpperl, Jos. Fr., Neustadtpl. 19
3290 Pötzl, Curt. D.-Moden, H.Schemmstr. 62
407 Poetzsch, Hans, Oberst, Scholtzestr. 13
4467 Pötzsch, Max A., Prokurist, Schloßberg 10
4472 Pötzsch, Rich., Kaffee, Bahnhofstr. 55.
2950 Poetzsche, Joach., Arzt, N.d.Taubenberg 15
1988 Pohl, Rich., Kfm., Schillerstr. 45.
3289 Pohland, Arno, An- u. Verkauf, Schulberg
1087 Pohland, Max, Vertreter, Lessingstr. 81
569 Pohlands Gaststätte, Fichtestr. 18
1913 Pohlers, F. G., Tabakwr., Dittrichpl. 13
2361 Pohlers, Paul, Verm.-Rat, Rinnelberg 8
4179 Polenz, A., Schmiede, Neundorf, Teichstr. 50
4343 Polizeipräsidium
4351 Dass., 1. Pol.-Revier, Raschaus
4352 Dass., 2. Pol.-Revier, Krausenstr. 6
4353 Dass., 3. Pol.-Revier, HoferStr. 4
4354 Dass., 4. Pol.-Revier, König-Georg-Str.
4355 Dass., 5. Pol.-Revier, Rückertstr. 7
960 Polster, W. Rich., Vertr., Lützowstr. 53
4835 Polyfoto-Atelier, Bahnhofstr. 33
2915 Pontow, Rich., Kohlen, Kasernenstr. 17a
2668 Popp, Albin, Hartsteinwerk, Jößnitz 22
2603 Popp, Chr., Fleischermstr., Stöckigter Str. 51
923 Popp, Herm., Kfm., Albertstr. 63
1488 Popp, Kurt, Bauer, Jößnitz, Rittergut
2762 Popp, Max, Agent, Kaiserstr. 26
1513 Popp, Paul, Jößnitz
1539 Popp, Paul, Schlosserm., Krähenhügelstr. 11
2018 Popp, Paul, Zigarren, Gunoldstr. 37.
1283 Poppe, Arno, Stores, Viktoriastr. 20
214 Poppitz, Hugo, Garnhdlg., Ad.-Hitlerstr. 9
12 Poppitz, Walther, Vertret., Gottschaldstr. 27
1876 Porsch, Georg, Kohlen, Albertstr. 115
3458 Porst, R. A., Vertreter, Jößnitzerstr. 108.
2943 **Porzig, Max, Vertreter, Voßstr. 1.**
3156 Poser, Hans, Arch., Rob.Koch-Str. 39
1018 **Posselt, J., Papierhdlg., Weberstr. 3.**
3339 Postsportverein, Reißigerstr.
3321 **Prager, Curt, Architekt, Reichsstr. 58.**
2465 **Prager, Rob., Tischlerei, Hoferstr. 19.**
3183 Preller, Rud., Tapiss.Fbr., Bahnhofstr. 38
310 Gebr. Pressler, Riemenfbr., Hofw.Str. 4
2565 Pressler, Walter, Dipl.Ing., Karlstr. 4
4438 Preußner, Klara, Kleiderst., Hammerstr. 27
1372 Privatärztl. Verrechnungsst., Pl.d.SA. 20
1776 Prochazka jun., Hans, Friseurm., Johannstr.50
2981 Prochazka, Joh., Friseur, Pl.d.SA. 7
3628 Procher, Richard, Feinkost, Jägerstr. 29
282 Pröhl, Dr. Karl, Zahnarzt, Melancht.Str. 43
3729 Pröse, Bruno, Möbelvertrieb, Trögerstr. 5
3365 Pröse, Helene, Putz, Neund.Str. 76
2858 **Pröse & Weidlich, Spitzenfbr., Ad.Hitlerstr.50**
4110 Protos Telefon GmbH, Reichsstr. 65
4799 Prüfstelle f. d. Kraftfahrz.-Verkehr, Viktoriastraße 56
3065 Puczinski, Frz., Schneiderei, Windm.Str. 4
958 **Führer, Emil, Schokol.-Fbr., Fichtestr. 11.**
4845 Pültz, Erich, Tabakwr., Klosterstr. 19
1452 **Puffe, August, Fischhändler, Pfortenstr. 21**
4239 Puffe, Friedr., Fischhdlg., Johannstr. 23.
2591 Puhlfürst, Ernst, Fleischerei, Reusa, Langemarckstr. 33
1319 Puppenschultz, Spielwr., Ob.Steinweg 1a
2550 **Purfürst, Curt, Spitzenfabr., Kaiserstr. 14.**
1558 Purfürst, Paul, Lebensmittel, Voßstr. 4
581 Pyrsch, Karl, Autoöle, Johannstr. 1
4126 Queck, Oswin, Stickerei, Neund.Str. 107
4378 Queitzsch, Emil, Tischlerei, Stöckigt 37g
2273 Quiatkowsky, E., Zahnarzt, Ad.Hitlerstr. 83
26 **Raab & Paul, Hausschuhfbr., Heubnerstr. 25**
3700 Raab & Vogel, elektr. Anl., Annenstr. 35
4808 Raake, Hauptmann, 2/AR 24
4080 Rabe, Walter, Dentist, Johannstr. 103
1947 Radeberger Hutlager, Annenstr. 2
1440 Radiohilfe, Willy Goller, Platz der SA 3
4572 Radio-Reichelt, Lützowstr. 32
2154 Radio-Schnorr, Georg Schnorr, Bahnhofstr. 11
3923 Radio-Strobel, Unt.Steinweg 11
4485 Rädel & Tischner, Autobedarf, Forststr. 34
3316 Rähnis-Drogerie, Rähnisstr. 87
1050 Rätzer, Dr. Kurt, Arzt, Platz der SA 17
1551 Rahm, Horst, Friseur, Neundorfer Str. 16
2290 Rahmig, Fritz, Kfm., Jößnitz
1353 **Rahmig, Gerh., Alteisen, Auenstr. 15.**
4161 Rahmig, Max, Konditorei, Windm.-Str. 1.
825 **Rahn, Paul, Handelslehrer, Bahnhofstr. 92.**
1043 Rahnefeld, E., Sachverständ., Reusaerstr. 103
4281 Rahs, Jos. Xaver, Bäckerei, Lützowstr. 13
2495 Raithel, Herm., Fische, Fichtestr. 28
2125 Raithel, Karl, Fleischerei, Trockentalstr. 10
2430 Ramfeld, Alfr., Moritzstr. 35
3973 Ramig, Emil, Drogerie, Hoferstr. 57.
748 Rammig, Max, Planomagazin, Neund.Str. 21a
2096 Rammler, Albin, Agent, Konradstr. 3
1465 Rammler, Emil, Gard.-Fbr., Leißnerstr. 50
3957 Ders., Wohn., Jößnitz, K.Fr.Aug.Str. 88D
1616 RangmühleFalkensteinerStr. 19
616 Rank, Alb., Elektr.Anl., Hammerstr. 21
4848 Rank, Joh., Dipl.-Architekt, Viktoriastr. 28
2992 Rank, Max. Fleischer, Seumestr. 92.
2448 Rank, Rich., Baumeister, Zwoschw.Str. 19 C
1287 Rannacher, Emil, Fleischer, Bahnhofstr. 69
2132 Rannacher, Otto, Stickerei, Karolastr. 46.
176 Rannacher, Rich., Lebensm., Chrieschwitz, MöschwitzerStr. 33
3634 Rannacher, Willy, Fleischer, Vikt.Str. 8
559 Rapid, Maschinenzäckelei, Wielandstr. 3
510 Dies., Wohnung, König-Georg-Str. 1
3271 Rascher, Dr. H. J., Zahnarzt, Melancht.Str. 7
1930 Rathje, Heinr., Fahrschule, Seumestr. 14
1516 Ratskellerwirtschaft, Herrenstr. 3
1102 Rau, Carl, Fleischerei, Hoferstr. 62.
1669 Rauchfuß, Carl, Malermstr., Wettinstr. 76.
2208 **Rauchfuß, Frieda, Putzwr., Bahnhofstr. 33.**
3269 Rauh, Bernh., Rohels, Karolastr. 62
1779 **Gebr. Rauh, Buchbinderei, Rähnisstr. 55.**
3644 Rauh, Max, Forststr. 99
2140 **Rauh, Will., Spitzenfabr., Leißnerstr. 37.**
2656 Rausch, Georg, Heizmittel, Hegelstr. 31.
992 Rausch, Ida, Hebamme, Kön.Georgstr. 20
3680 Rausch, Rudolf, Vertreter, Blumenstr. 11.
4222 Rebsch, Paul, Vertreter, Blumenstr. 34.
2362 Recke, Rud., Wirtsch.Prüfer, Jägerstr. 11
(440) Reech, Clara, Heißmangel, Syrastr. 4
4800 H. F. & Ph. F. Reemtsma, Lützowstr. 54
524 Reents, W., Agent., Lützowstr. 4
2019 Reformhaus Floßmann, Jößnitzerstr. 2
3340 Reformhaus Köhler K. G., Vertr., Altmarkt 8
656 Regenstein, Rudolf, Baurat, Jößnitz, Plauenschestr. 95c
41 C. Reh & Co., Mineralwfbr., Melancht.Str. 10
3929 Reh. C. W., Kfm., Straßberger Str. 73.
4454 Reichardt, Kurt, Versich., M.Mutschm.Str. 57
4224 Reichel, Georg, Autos, Ad.Hitlerstr. 41
3549 Reichelt, Hanna, Frau, Blücherstr. 14
1909 Reichelt, R., Lebensm., Dürerstr. 15
4668 Reichelt, Rob., Klempner, Dittesstr. 54
3555 Reichenbach, O., Wäschefbr., Albertstr. 22.
312 Reichert, Dr. K., Leiter, H.Schemmstr. 18
(3882) Reichsärztekammer, Platz der SA 20
734 Reichs-Apotheke, Ziegelstr. 1
575 Reichsarbeitsdienst, Meldeamt, Albertstr. 2
625. Reichsautobahnen, Hans-Schemmstr. 63
4905 Reichsbahn, ob. Bahnhof, Zentrale
513 Dieselbe, Bahnhof Plauen, West
2180 Dieselbe, Güterabfertigung, unt. Bahnhof
1806 Dieselbe, Bhf. Plauen-Chrieschwitz
749 Reichsbankstelle, Gottschaldstr. 13
4783 Dieselbe, Abrechnungsstelle
3725 Reichsbauamt, Marktstr. 3
2670 Reichsfinanzverw., Finanzamt, Hitlerstr. 14
390 Dies., Finanzamt-Land, H.Schemmstr. 63
1874 Dies., Hauptzollamt, Theaterstr. 4
327 Dies., Zollamt am Bhf., Pausaerstr. 15
2022 Reichsluftschutzbund, Neundorf.Str. 7
1780 Reichsmusikkammer, Lessingstr. 102
3633 Reichsnährstand, Landesbauernschaft, H.Schemmstr. 12
972 Ders., Bezirksmilchverwert., Bahnhofstr. 19
2771 Ders., Kreisbauernsch., Ob.Endestr. 1
2080 Ders., Landeskulturaußenst., H.Schemmstr.12
3633 Ders., Tierzuchtamt, Hans Schemmstr. 12
1594 Reichspost, Postamt 1, Postplatz
1584 Dies., Postamt 2, Hoferstr. 11
1596 Dies., Postamt 3, ob. Bahnhof
4851 Dies., Postamt 4, Pausaerstr. 1
1595 Dies., Postamt 7, Neundorferstr. 41
3858 Dies., Poststelle A., MöschwitzerStr. 45
4176 Dies., Poststelle B., König-Georg-Str. 98
2537 Dies., Poststelle, Kleinfriesen
245 Dies., Poststelle, Plauen-Linde
4287 Dies., Poststelle, Plauen-Reißig
2238 Dies., Poststelle, Plauen-Waldesruh
3451 Dies., Poststelle, Großfriesen
1193 Dies., Poststelle, Jößnitz Vogtl.
2995 Dies., Poststelle, Kauschwitz
4197 Dies., Poststelle, Kloschwitz
3542 Dies., Poststelle, Kobitzschwalde
1676 Dies., Poststelle, Meßbach
3502 Dies., Poststelle, Möschwitz
4460 Dies., Poststelle, Neundorf
4103 Dies., Poststelle, Oberbosa
3920 Dies., Poststelle, Reinsdorf
4287 Dies., Poststelle, Reißig
3164 Dies., Poststelle, Stöckigt
3145 Dies., Poststelle, Straßberg
901 Dies., Poststelle, Thiergarten
1636 Dies., Poststelle, Unterlosa
1693 Dies., Poststelle, Voigtsgrün
3562 Dies., Poststelle, Zwoschwitz
2424 Dies., Fernsprechamt, Reichsstr. 3
4041 Dies., Telegraphenbauamt, Pausaerstr. 1
2803 Reichsversich. f. Angestellte, K.-Georgstr. 17.
1483 Reiher, Ferd., Bettfedern, Lessingstr. 116.
3120 Gebr. Reiher, Kol.W., Hans-Sachs-Str. 49
1169 **Reiher, Paul Max, Fleischer, Haselbr.-Str.116**
3991 R. Reiher & Co., Buchdruck., Krausenstr. 15.
704 Reiher, Willy, Bäckerei, L.-Richter-Str. 2
3815 Reimann, Rich., Damenputz, Karlstr. 2
3953 Reiner, Ant., Herrenmoden, Krausenstr. 5
24 Reinhardt, K. G., Chem. Prod., Landm.Str. 13
2800 Reinhold, Anton, Kfm., Ad.Hitlerstr. 37
2079 Reinhold, Christ., Kohlen, Viktoriastr. 73
119 Gebr. Reinhold, Baumstr., Tischendorfstr. 14
2079 Reinhold, Otto, Tischlerei, Viktoriastr. 73.
3333 Reinhold & Co, Spirituos., Neund.Str. 4
2544 Reinicke, Dr. Joh., Arzt, Konradstr. 2
4576 Reinig, Herm., Postamtm., Kaiserstr. 72
1509 **Reinigungswerk Dr. Baumgärtel G. m. b. H., Lengenfeld (Vogtl.), Burgstr. 22**
3033 Reinitz, Walt., Dipl.Kfm., K.Georg Str. 20
2047 Reisner, Dr., Alois, Arzt, Moltkestr. 2
3016 Reißaus, Paul, Ad.Hitlerstr. 35
981 **Reissig, E. Bernhard, Inh. Otto Beckert, Berufs- u. Parteikleidung, Blumenstr. 10**
1378 Reißmann, Gerh., Dr. med., A.Reichenb.Str.36
1933 Reißner, Dr. Paul, Arzt, Rückertstr. 2a
1175 Renkert. Erich, Gartenbau, Reißigerstr.
3329 Renner, Paul, Hosenfbr., Dörfelstr. 2
3955 Renz, Alfred, Bäckerei, Kasernenstr. 7.
868 Renz, Enno, Fbrkt., Neundorfer Str. 176
2547 Renz, Helene, Krausenstr. 20
1301 Renz, Otto, Bäcker, Wilhelmstr. 48
2643 **Renz & Seifert, Spitzenfabrik, Plauen (Vogtl.), Wilhelmstraße 5**
4653 Resch, Gotth., Kirchenrat, v.Ostenstr. 28
2325 Rettig, F. W., Fleischsalatfabr., Wettinstr. 69
2255 Reusaer Waldhaus, Hans Herold
1085 Reußner, Cerni, Flaschenbier, Moritzstr. 27
511 Reußner, Heinr., Hdslvertr., Annenstr. 43
4192–4194 **Hermann Reußner & Co., Fabrikation von Damenwäsche, Kleider u. Blusen, mod. Weißwaren, Morgenbergstr. 16**
1064 Reymann, O., Schornsteinf., Kön.Georgstr. 76
1697 Richarz & Co, Korsetths., Bahnhofstr. 46
4278 Richter, Alban, Heilkundiger, Uhlandstr. 10.
907 Richter, Curt, Versich., Lützowstr. 20
2190 Richter, Ed., Hdlsvertr., Kaiserstr. 8
2412 Richter, Erhardt, Baugesch., Zwoschw.Str. 2
2383 F. Richter & Sohn, Böttcherei, Hoferstr. 51.
3833 Richter, Frida, Hebamme Auenstr. 1
1547 Richter, Herm. H., Fbrkt., Schießberg 27
4478 Richter, Johanna, Heimbürgin, Bism.Str. 42
2123 Richter, Konr., Ing., Holbeinstr. 20
4559 Richter, Ottfr., Stud.-Dir., Ludend.Str. 10
1209 Richter, P. G., Baumstr., Straßb.Str. 73
1042 Richter, Theod., Prok., NeundorferStr. 33
4839 Richter, Walter, Vertr., Goethestr. 85
1065 Riechelmann, Gertr., Ww., Reichsstr. 30
1224 Rieckeheer, Dr. Joach., Arzt, Reißigerstr. 29
709 A. Riedel & Co, Textilwrfbr., Reichsstr. 29
2064 **Riedel, Alb., Vertreter, Ziegelstr. 21.**
4477 Riedel, Arthur, Archit., A.Reichenb.Str. 7
4024 Riedel, Frdr., Zeichnerei, Scholtzestr. 2
2616 Riedel, Georg, Wäsche, Kaiserstr. 56
572 Riedel, G. Rich., Schleierfbr., Turnstr. 10
2955 Riedel, J., Lebensm., HaselbrunnerStr. 117
4158 Riedel, Rud., Tabakwr., R.Hofmann-Str. 2
4232 Rieger, Rudi, Obst, Haydnstr. 8
(2759) Riemer, Georg, Vertr., Neundorferstr. 4
2185 Rieß, Julius, Am Glockenberg 51
3130 Rietzsch, Alfr., R.A. [N], Ad.Hitlerstr. 22
2607 Derselbe, Büro, Postplatz 2
3023 Rindfleisch, Paul R., Vertreter, Kaiserstr. 49
4733 Rink, Emil, Feinkost, Karlstr. 41
631 Rinnelt, Herbert, Kfm., Streitsberg 5
4529 Ripp, Walter, Spitzenfbr., Ad.Hitlerstr. 39
3410 Rippel, Jos., elektr. Anl., U.Steinweg 5
1920 Ritter, Arnold, Masch.-Fbr., Rinnelberg 14
609 Rittergut Neundorf
1258 Rittergut Reinsdorf
2819 Rittweger, Max, Stoffe, Platz der SA. 21
3180 Roch, E. Otto, Textilwr., Kaiserstr. 81.
2054 Rock, Ernst, Reklamebüro, Krausenstr. 5.
411 Gebr. Rockmann, Konfektion, E.Kunz-Str. 16

3139 Rockstroh, Bruno, Jößnitz
2818 Rockstroh, Otto, Kohlen, Syrastr. 43.
4338 Rocktäschel, Martin, Kol.-W., Dobenaustr. 116
1278 Rode, Bruno, Dentist, Albertstr. 7
346 Rödel, Elsa, Wäscherei, Gellertstr. 15
1051 **Rödel, Ernst, Klempnermstr., Fürstenstr. 1a.**
692 Rödel, Georg, Silberwr., Bahnhofstr. 15
2225 Rödel, Walter, Friseurgesch., Kaiserstr. 58
1191 Richard Röder & Co, Reichsstr. 38
4390 Rödig, Josef, Schreibwr., M.Mutschm.Str. 38
3232 Rödiger, Osw., Platenstr. 9
1678 Röhling, Karl, Möbeltischl., Neustadtpl. 11
4807 Röhner, Anna, TischendorferStr. 17
3925 Röll, Willy, Lebensm., Landmannstr. 2
3092 Römer, Dr. Herb., Arzt, Windmühlenstr. 2
2445 Rösler, Emil, Architekt, Postpl atz 8
4704 Rösler, Rich., Kfm., Am Bärenstein 9
2439 Rösler, S., Archit., Jößnitz, Burg Edith
1263 Rößiger, Kurt, Wäschefbr., Johannstr. 85
2209 Rößler, Fritz, Vertreter, Lenaustr. 1
1199 Rößler, H. Theo, Steuerber., Ziegelstr. 14
4691 Rößler jr., Johs., Hans-Sachsstr. 20
4692 Rössler u. Becker, Alteisen, Böhlerstr. 8
558 Roggenbuck & Haufe KG, Spitzen, Adolf-Hitler-Str. 28
1732 Rohde, Dr. K.-H., Zahnarzt, Karolastr. 2
102 Rohleder & Kloth, Versich., Endestr. 3
2645 Rohn, Frz., Kfm., Albertstr. 94
(294) Rohn, Kurt, Kfm., Engelstr. 3
3454 Rohn & Dinger, Wäschefbr., Jägerstr. 29
4669 Rohrschneider, G., Masch.Bau, Krausenstr. 34
3072 Romrig, Alfred, Vertreter, Moritzstr. 40.
2168 Ronneberger, Walt., Foto, Bahnhofstr. 4
2639 Rorarius, Frdr., Textilwr., Forststr. 16
1497 Rosenbaum, Karl, Tonwr., Rinnelbergweg 1
3944 Rosenmüller, Kurt, Fuhrbetr., Unterlosa
3992 Rosenmüller, Walter, Bürgermstr., Unterlosa 6D
4308 Roßbach, Curt, Prok., Hoferstr. 72.
285 **Roßbach, F. A., Ziegeleibes., Kaiserstr. 72.**
4033 Roßbach, Fritz, Prok., Sedanstr. 4
4431 Roßbach, Karl, Spielwr., Rathausstr. 1
94 Roßbach & Naumann, Kaiserstr. 111
299 Roßbach, Sophie, Wartburgstr. 3
4534 Roßburg, Helene, Kaiserstr. 80
3816 Roßburg, Herm., Spitzenätz., Klopst.Str. 23
137 Rossel, Theodor, Ger.Rat., Schildstr. 9
824 Roßinsky, Karl, Viehagent., Händelstr. 4
3933 Roßner, Hans, Fleischermstr., Bergstr. 16.
1921 **Roßner, Max, Mehlhdlg., Engelstr. 1.**
4302 Rost, Arno, Vertreter, Pausaerstr. 16
2014 Rost, Bruno, Elektrotechn., Möschw.Str. 49
1431 Rost, Ernst, Räucherwr., Blücherstr. 9
2388 Rost, Kurt, Schokoladenfbr., Roonstr. 29
4314 Rost, Oskar, Gummistrumpffabrik, Trockentalstraße 50
2535 Roth, Alfr., Dienstmann, Alaunstr. 17
1274 Roth, A. Maria, Bäckerei, Dittesstr. 42
1306 Roth, Curth, Kartonagen, Leißnerstr. 30
2640 Roth, E. Alfr., Oberlehrer, Jägerstr. 13
1342 Roth, Frdr. Herm., Fuhrwesen, Seestr. 8.
3556 Roth, Hans, Moritzstr. 70
1521 Roth, Karl, H.Schneiderei, Jägerstr. 9
4597 Roth, Kurt, Versich., Schillerstr. 73
4571 Roth, Rud., Kfm., Albertstr. 9
2711 Roth & Däumer, Stickereifabr., Dörfelstr. 13
1406 Roth & Kolbe, Sarglager, Schulberg 6
4609 Rothe, Johs., Studienrat, Altmarkt 3
1817 Rothe, Kurt, Vertreter, Albertstr. 16a
337 Rothmann, Franz, Uhrmacher, Brückenstr. 1.
946 Rottmann, Ew., Baumstr., Schloßstr. 3
2954 Ruckdäschel, Hans, Vertr., Grünewaldstr. 3
4545 Rudel, Martin, Straßbergerstr. 86
1518 Rudel, Otto, Sattlerei, Neundorfer Str. 76.
2798 Rudert Nf., A., Wäschefbr., Blumenstr. 23
1296 Rudert, Paul, Sattlermstr., Hoferstr. 34.
4565 Rudert, P. Alfr., Wäsche, Wilhelmstr. 15
4128 Rudert, Wern., Feinkost, Tischend.Str. 15
930 Rudloff, Erich, Ass.-Arzt, Albertbain 5
2504 Rudolph, Ww., ZwoschwitzerStr. 11
3102 Rudolph, Hans, Kfm., R.Hofm.Str. 3
4115 Rudolph, Horst, Fabrkt., Klemmstr. 8
1155 Rudolph, Karl, Kfm., Fritz Reuterstr. 13
3127 Rudolph, M. Horst, Weißwrfbr., Kaiserstr. 35
2809 Rudolph, Paul, Kfm., Ziegelstr. 37
4503 Rudolph, Rich., Fleischerei, Leißnerstr. 46
816 Rudolph, Walter, Landmesser, Syrastr. 28
4730 Rudolph & Co, Wäschefbr., Johannstr. 53
2142 Rudolph & Schleicher, Weißwr., Rähnisstr. 63
802 Rudorf, Arno, Schneider, Kasernenstr. 1.
3522 Rudorf, Enno, Tiefbau, Neundorfer Str. 90
1655 Rudorf & Höfer, Textilwr., Neund.Str. 48
4075 Rudroph, Reinh., Textilwr., Reichsstr. 32
4411 Rückauer, Fritz, Bücherrev., Jößnitz
2362 Derselbe, Büro, Jägerstr. 11
4473 Rückhold, M., Taschentücherfbr., Rädelstr. 9
477 Rühr, Paul, Vertr., Gottschaldstr. 25
1174 Rüsges, Math., Vertr., Lindenstr. 5
2933 Ruhland, Paul, Vertr., G.-Freytagstr. 7
4627 Ruhsam. Otto. Bäckerei, Bergstr. 20
4136 Rumberg, Erich, Schloßstr. 14
4678 Ruppert, Frz., Stepper., Schildstr. 25
4213 Ruppert, Hans, Malermstr., Fürstenstr. 65.
267 Rusch, Karl. Samen, Klostermarkt 12
1761 Sachoritz, Elfriede, Ww, Jößnitz 86
4443 Sachs, Ad., Kunstgewerbl. Entwürfe, Blumenstraße 17
4663 Sachs, Erich, Stickerei, Chamissostr. 20
3961 / 3963 F. Sachs Nachf. G. m. b. H., Eisengroßhandel, Straßberger Straße 9
850 Sachs, Herbert, Autoverkehr, Wettinstr. 28
3366 Sachs, Paul, Töpfermstr., M.Mutschm.Str. 37
(850) Sachs, Rich., Kartoffeln, Wettinstr. 28
4444 Sachs, Rosa, Ww., Jößnitz, Kaiser-Wilhelmstraße 105D
39 / 40 / 83 Sachs & Schulz, Speditionsgeschäft, Möbeltransportunternehmen, Kohlenhandlung, Plauen, Luisenstraße 28
4027 Sachse, H., Modelle, Neund.Str. 78
2344 Sachsenweger, W., Vertr., Dittrichpl. 11
2494 Sack, Franz, Uhren, Unt. Steinweg 8
209 / 4530 Sächsische Bank Filiale Plauen, Plauen (Vgtl.), Gottschaldstr. 1. T Sachsenbank
541 Sächsische Elektrizitätswerk- und Straßenbahn-Aktiengesellschaft, Melanchthonstr. 4
18 / 4235 Sächsische Geschäftsbücher-Fabrik F. W. Kaiser, Schillerstr. 42. T Bücherkaiser
3347 Sächs. Landwirtsch.Bank AG, Ob.Endestr. 1
2260 Sächs. Gemeinschaftsverband, Krausenstr. 25
1718 Sächs. Rundfunk-Vertr., Wettinstr. 1a
3221 / 3222 Sächsische Zellwolle Aktiengesellschaft
4419 Säckel, Albert. Töpfermstr., Hoferstr. 8
3088 Sämann-Fasendorf, A., Schriftl., Reichsstr.15a
3250 Sämisch, Erich, Wäschefbr., Morgenb.Str. 5
95 Sänger Elektrohaus, Jößnitzerstr. 22
601 Särchinger, Reinh., Weine, Syrastr. 15
3643 Säuberlich, Paul, Pfarrer, Lessingstr. 156
4014 / 4016 Sahr, Felix, Prof., Baurat a. D., akad. Architekt, Hans-Schemm-Str. 58
4014 Sahr & Sohn, Archit., H.Schemmstr. 58
3085 Saitenmacher, P. H., Tischlerei, Alaunstr. 6
4165 Salamander AG. Bahnhofstr. 36
4480 Salon Lenk, Kosmetik, Antonstr. 36
4740 Sammer, Otto, Wäscherei, Böhlerstr. 9
1673 Sammler, Gerh., Textilwr., Windm.Str. 24
4641 Sammler, Rud., Schugkwände, ob.Graben 3
461 Sammler, Walter, Weißwrfbr., Schildstr. 11
4812 Sandner, Arno, Fabrikant, Jößnitz
649 Th. Sarfert Nf., Elektrotechn., Annenstr. 41
2063 Sass, Curt, Brauereidir., Dittrichpl. 1a
1955 Säuglingsheim, Städt., Syrau
3717 Sauerstein, Rich., Klempner, Trockentalstr. 28
1539 Sauerstoff-Abfüllstat., Wasserstoff-Sauerstoff-Werke Schwarzenberg, Krähenhügelstr. 11
2737 Sauerstoffwerk Rößler & Co, Althaselbrunn
1269 **Saxenberger, Rich., Zigarren, Syrastr. 28.**
3372 Schaaf, Herb., Kammerjäg., Straßb.Str. 90
(2597) Schaarschmidt, Joh., SA-Bedarf, Rathaus
2844 Schaarschmidt, Mart., Stickerei, Klosterstr. 12
1062 Schaarschmidt, Mor., Lebensm., Morgenb. Straße 69
4028 Schaarschmidt, Paul, Tiefbau, Seumestr. 19
1060 Schaarschmidt, W., Spitzen, Ad.Hitlerstr. 28
1115 Schäb, Reinh., Vertr., Krausenstr. 12b
3446 Schädlich, Alb., Etamineweberei, Hitlerstr. 56
4644 Schädlich, Alfred, Kfm., Pestalozzistr. 43
2309 Schädlich, Arth., Reisender, Schillerstr. 55
3557 Schädlich, K., Gardinenfbr., Ad.Hitlerstr. 30
1141 Schädlich, Kurt R., Textildruck., Hofw.Str. 22
1978 Schädlich, Louis, Tischlerei, Dobenaustr. 13.
3218 Schädlich, Paul, Möbel, U.Endestr. 7
897 Schädlich, Rudi, Lohnfuhren, Pfortenstr. 5a
3560 Schädlich, Willi, Autofed., Langestr. 6
2513 Schäfer, Ernst, Inh. Horst Fretscher, Buchdruckerei, Martin-Mutschmann-Str. 22/24
1039 Kurt Schäfer & Co, Weberei, Ad.Hitlerstr. 77
3138 Schäfer, Ludw., Buchdruck., Böhlerstr. 5
139 Schäfer, Max, NeundorferStr. 78
3416 Schäfer, Walter, Papierwr., Pl.d.SA. 5
4289 Schäfer & Schultze, Papier, Karlstr. 70.
3516 Schäfer's Feinpapierhdlg., Karlstr. 25
2170 Schalk, Herm., Schauspiel., Blumenstr. 36
3895 Schaller, Enno, Tiefbau, Rückertstr. 3
910 Schaller, Hans, Ing., HoferStr. 72
2041 Schaller, Heinrich H., Inh. Herbert Schaller, Damenwäschefabrik, Kaiserstraße 66
3640 Schaller, Karl, Konditorei, Albertstr. 14
2141 Schaller, Richard, Glas., Hammerstr. 7.
1990 Schaller, Rob., Kol.-W., Schulberg 8.
4590 Scharf, Herb., Geschäftsf., Karlstr. 58
3772 Scharrer, Jos., Fleischermstr., Lessingstr. 133.
3510 Gebr. Schaarschmidt, Fabrikation von Damenwäsche u. Decken, Altmarkt 11
1546 Martin Scharschmidt & Co., Mechanische Webereien, Kaiserstr. 30
37 Scharschmidt, Paul, Klempner, Lessingstr. 28
726 Scharschmidt & Grimm, Korsettfabrik, Pestalozzistraße 27
4585 Schatz, Reinh., Gärtnerei, Leißnerstr. 8
1458 Schechinger, Christ., Gartenbau, Walkgasse 8
4554 Ders., Blumenhalle West, K.Georgstr. 11
1778 Schechinger, Kurt, Gärtn., Sternpl.
880 Scheerbaum, Kurt, Molk.-Prod., Schillerstr113
2990 Scheffler, Bertha, Autobedarf, Syrastr. 12
4017 Scheibe, Erich, Blücherstr. 9
3840 Scheibner, Dr. Kurt, Arzt, Karlstr. 2
612 Scheibner, Rich., Vertreter, Jägerstr. 18.
1279 Scheim, Otto, Zeichenatel., G. Freytagstr. 7
3684 Schellenberg, Kurt, Vertr., Rahnisstr. 64
760 Schellhammer, E., Opt. Inst., Klosterm. 12
690 Schellhorn, H., Baumwollwrfbr., Pl.d.SA 15
3936 Schemmerich, R., Schlosser, Chamissostr. 35
3998 Schenker, Horst, Baumstr., Dürerstr. 3
2899 Schenker & Co GmbH, Spedition, Tischendorfstr. 11
757 Scheppelmann, K., Landmasch., Gartenstr. 1
4761 Scherbaum, M., Straßenm., Pestalozzistr. 21
4804 Schettler, Max, Autoverm., Wartburgstr. 6
340 Scheubner, Anna Marie, Chamissostr. 14
2953 Scheubner, Paul, Vertr., Wielandstr. 33
4293 Schicker, Bernh., Blechschmidtweg 11
1846 Schießer, Paul, Pelze, Bahnhofstr. 56
886 Schiffmann, Otto G., Papier, Schildstr. 27
3299 Schill, Franz Louis, Vertr., Reichsstr. 55
3176 Schille, Herb., Versich., Wielandstr. 1
2084 Schiller-Apotheke, Johannstr. 54.
4380 Schiller, Erich, Brennholz, Grünew.Str. 5
1688 Schiller, Friedr., Stickerei, M.Mutschm.Str. 9
4397 Schiller, Rud., Friseur, Marktstr. 4
2230 Schilling, Carl, Malergesch., Schloßstr. 22
3170 Schilling, Ernst, Schlosserei, Karolastr. 26.
2261 Schilling, Mart., Steinsetz., König-Gg.Str. 88
66 Schimek, Franz, Rädelstr. 2
2870 Schimmel, Paul, Schlosser, Delitzschstr. 13
1055 Schindler, B., Autovermiet., Windm.Str. 32
56 Schindler, Carl, Zigarren, Neund.-Str. 2.
680 Schindler, Franz, Zigarren, Hoferstr. 72.
216 Gebr. Schindler, Wirkerei, Windm.Str. 24
289 Schindler, Herm., Fbr.-Bes., H.Schemmstr. 62
264 Schindler, Oskar, Möbelfabr., Herrenstr. 4.
1214 Schinnerling, Herb., Ing., Voßstr. 1
1420 Schinnerling, Otto, Kohlen, Geibelstr. 6
3697 Schirm-Clauß, Bahnhofstr. 31
2803 Schlagehan, Alfr., Insp., Chamissostr. 6
2409 Schlegel, Joh., Dentist, Reichsstr. 31
3074 Schlegel, Dr. Mart., R.A., Rädelstr. 18
4320 Derselbe, Wohn., Kuntzestr. 11.
3432 Schlegel, Max, Makler, Lessingstr. 85
875 Schleger, Herb., Bücherrev., Johannstr. 83
3257 Schlehahn, Alb., Schlossermstr., Langestr. 7
2457 Schleusing, Herb., Angest., Pestalozzistr. 62
977 Schlichter, Ed., Postinsp., König-Georg-Str.76
1198 Schlichting, E., Kol.-W., Brückenstr. 7.
1284 Schlick, Eug., Bücherrev., Pestal.Str. 21
2944 Schliephacke, Dr. P. A., Zahnarzt, Bhfstr. 8
3172 Schlimper, Paul, Klempner, Blumenstr. 35.
202 Schloß-Apotheke, Hammerstr. 1
2824 Schlosser, F. R., Vertr., Neundorferstr. 41
971 Schlosser, Kurt, Handstickerei, Fürstenstr. 18
2854 Schlosser, Otto, Trikotagenfbr., HoferStr. 31
2111 Schlotte, Dr Max, Bürgerm., Rankestr. 11
871 Schlüter, Peter Karl, Beethovenstr. 32
447 Schmalfuß, Anna, Textilwr., G.-Adolfstr. 11
988 Schmalfuß, Herm., Buchbd., Fürstenstr. 28
4606 Schmatz, Gerh., Organist, Reusaerstr. 105
1000 Schmeißer, Herm., Steinmetz, Jößnitzerstr.82
2262 Schmeißer, Kurt, Klempner, Johannstr. 27
1120 Schmelzenbach, Wilh., Siedlung Jößnitz
4571 Schmerler & Roth, Röhren, Albertstr. 9
2587 Schmidt, A. Kurt, Blusenkonf., Reichsstr. 13
3503 Schmidt, Alb. Paul, Spitzen, Ziegelstr. 31
1030 Schmidt, Alfr., H.Wessel-Str. 8
906 Schmidt, Alfr., Möbel, Hradschun 9
3147 Schmidt, Ww. Anna, Fuhrw., Fabricestr. 7
3975 Schmidt, Bruno, Vertreter, Pausaerstr. 84
3994 Schmidt, Ella, Trockentalstr. 16
1785 Schmidt, Erich, Install., Fabrikstr. 15
894 Schmidt, Erich, Oele, Jägerstr. 12
301 Schmidt, Ernst P., Vertr., Leißnerstr. 26
2027 Schmidt, Franz, Malermstr., Reißigerstr. 6.
3122 Schmidt, F. C., Vertreter, Karlstr. 13
4489 Schmidt, Fritz, Vertr., A.Reichenb.Str. 34
2060 Schmidt, Fritz, Steuerber., A.Glockenberg 51G
116 Schmidt, Georg, Ob.-Lehr. i. R., Schildstr. 10
2121 Schmidt, Georg, Tabakwr., Röntgenstr. 21.
1698 Schmidt, H. W., Malerei, Thierg.Str. 147e
563 Schmidt, Herb., Vertr., Holbeinstr. 28
3724 Schmidt, Herm., Blumen, Fürstenstr. 16.
2365 Schmidt, Jean, Ingen., Meßbacherstr. 6
1462 Schmidt, Joh., Lebensmittel, Moritzstr. 34
4670 Schmidt, Johs., Tüten, Lessingstr. 73
2896 Schmidt, K. Kurt, Baugesch., Morgenb.Str.61a
1240 Schmidt, Louise, Schokoladen, Platz d. SA. 1
4450 Schmidt, Martha, Putz, Jößnitzerstr. 36
2117 Schmidt, M. A., Schirme, Ob.Steinweg 7
3586 Schmidt, M. H., Strickereien, Windm.Str. 26
2873 Schmidt, Olga, Hegelstr. 60
641 Schmidt, Otto, Konradstr. 46
3696 Schmidt, Paul, Tabak, Dobenaustr. 18
2272 Schmidt, R. Max, Zigarren, Bahnhofstr. 17
4371 Schmidt, Rob., Stickerei, Dittesstr. 49
809 Schmidt, Rud., Fleischermstr., Pausaerstr. 64
3722 Schmidt, W., Autolicht, Melanchthonstr. 25
1625 Schmidt, Walther, Architekt, Meßb.-Str. 12.
1938 Schmidt, Walt., Salatfbr., Haselbr.Str. 17
818 Schmidt, Dr. Wilh., Arzt, Bahnhofstr. 18
4316 Schmidt, Willy, Kantine, Neund.Str. 175
1991 Schmidt & Liebers, Gardinenfbr., Blumenstraße 25
3860 Schmidt, Meyer-Hübner & Co, Gardinenfbr., Gottschaldstr. 12
2647 Schmidt & Misselwitz, Bildhauer, Seeweg
90 Schmiedt, Dr. W., Arzt, Tischend.Str. 27
4177 Schmutzler, Alb., Zeichner, Ziegelstr. 20
4228 Schmutzler, Walter, Molkerei, Reinsd.Str. 47
870 A. & R. Schnabel, Sandgrube, Meßb.Str.
526 G. Schnabel & Co, Spitzenfbr., Krausenstr.29
1305 Schneider, Albert, Wäschefbr., Dittrichpl. 1a
856 Schneider, Alfr., Kfm., PausaerStr. 82
4532 Schneider, Anton, Kfm., Albertstr. 16a
4579 Schneider, Arthur, Tabakwr., Kaiserstr. 53
331 Schneider jr., Carl, Manuf.W., Marktstr. 3
1266 Schneider, Curt, Stickereifbr., Forststr. 3.
2563 Schneider, Curt P., Vertr., Kaiserstr. 18
3216 Schneider, Curt R., Bäcker, Ob. Graben 29
253 Schneider, Ernst, Forststr. 18
3279 Schneider, Ernst, Lebensm., Neund.Str. 40
856 Schneider, Fr. Otto, Weberei, PausaerStr. 82
4549 Schneider, Frdr., Flaschenbier, Kauschwitz 15
3059 Schneider, Friedrich, Karosseriewerkstätten, Hofer Str. 30
2842 Schneider, Gg., Textilstoffe, Bärenstein 8
1535 Schneider, Herm., Grabsteine, a. Friedhof II
2234 Schneider, H. H., Hüte, Altmarkt
1289 Schneider, H. J., Malermstr., Burgstr. 12
473 Schneider, Hugo, Stickerei, Konradstr. 3
4439 Schneider, Joh., Chabesofbr., Parkstr. 15
444 Schneider, Joh., Fische, Ziegelstr. 8
1144 Schneider, J. W., Kohlen, Trockentalstr. 42
745 Schneider, Johanna C., Autoverk., Oberlosa
2654 Schneider, Joh., Kohlen, Straßb.Str. G 6F.
2703 Schneider, Julius, Neundorferstr. 76
4594 Jul. Schneider GmbH, Spitzenfbr., Gottsch.-Straße 12
1929 Schneider, Karl, Fleischermstr., Lützowstr. 36
4432 Schneider, Karl, Spitzenfabrikation, Krausenstraße 36. P Leipzig 37078
4519 Schneider, Kurt, Backer, Reichenb.Str. 51
712 Schneider, Kurt, Fleischer, Marktstr. 11
953 Schneider, K., Güterverk., Oberlosa-Brand
2507 Schneider, Kurt, Tischlerei, Heinrichstr. 11
3518 Schneider, Lina, Fleischerei, Viktoriastr. 16
4509 Schneider, Ludw., Dentist, Hoferstr. 43
820 Schneider, Max, Bierdruckapp., Straßb.Str. 25
2201 Schneider, Max, Lohnfuhren, Oberlosa 47
87 Schneider, Osk., Altpapier, Kaiserstr. 3
3312 O. Schneider-O. Stephan, Buchbinderei, Rädelstraße 9
1210 Schneider, Oswald, Drogerie, Pausaerstr. 30
2785 Schneider, Otto, Kfm., Moltkestr. 14
3948 Schneider, Otto, Lohnf.Brand 4
2888 Schneider, Paul, Appretur, Rückertstr. 15
3249 Schneider, Paul, Fleischerei, Jahnstr. 4
963 Schneider, Rich., Eisenwr., Unt.Steinweg 8
1803 Schneider, Rudi, Fleischerm., Forststr. 98
4401 Schneider, Rud., Vertreter, Ad.Hitler-Str. 51
2525 Schneider, Th., Spitzenfabr., Rädelstr. 21
1503 Schneider, W., Fleischer, Rähnisstr. 82
82 Schneider, W., Kreisobm. d. DAF., Lange Straße 5
4275 Schneider, Walter Gg., Bäcker, Schildstr. 8
3854 Schneider-Hamerler, Rollo-Fbr., Leißn.Str. 4
4849 Schnell, Rud., Konfektion, M.Mutschm.Str.59
2370 Schnitzler, Ernst, Obst, Hammerstr. 73
1202 Schoch, Heinrich, Melanchthonstr. 48
3646 M. Schödel & Sohn, Bierdruckarmat., Tischerstraße 24
3804 Schömann, Hugo, Dir., Am Bärenstein 11
3043 Schön, Leo, Drogen, Schenkendorfstr. 1
590 Schön, Max, Schillerstr. 117
3031 Schönberg, Horst, R.-A., Syrastr. 11a
1672 Schöne, Carl, Hdlsvertr., Viktoriastr. 28
364 Schönfeld, Alfr., Spitzenfbr., Kaiserstr. 6
1520 Schönfuß, Curt, Buchbind., Lützowstr. 11.
3779 Schönfuß, Paul, Kartonnagen, Dörfelstr. 16.
1739 Schönherr, Herm., Tischlerei, Hoferstr. 69
2789 Schönherr, Will., Vertr., Engelstr. 22
4337 Schönstein, M., Archit., Reusa, Obstg.W. 6
873 Scholl, Aug., Wäscherei, Haselbr.-Str. 114
916 Scholz, Gerh., Eisen, Albertstr. 7
356 Scholz, Herm., Innendekorat., Karlstr. 23
4325 Scholz, Walter, D.-Moden, Altmarkt 2
1006 Scholze, Ernst, Margarine, Neustadtplatz 24
1216 Schorr, Dr. Ilse, Ärztin, Hradschin 11
1235 Schott, Dr. Heinr., R.-A., Schloßstr. 3
4116 Ders., Wohnung, Neundorfer Str. 210
2414 Schott, J. H., Fuhrw., Beethovenstr. 31.
2786 Schott, Max Elektr. Anl., Fürstenstr. 17
2977 Schott & Schwabe, Installation, Forststr. 54
2608 Schrader, Karl, Kunsthdlg., Marktstr. 4
4186 Schramm, Hildegard, Hebamme, Neundorf, Teichstraße 6
1275 Schreck, Herb., Vertr., N.d. Taubenberg 3
486 Schreiber, Erich, Steuerberat., Hauffstr. 1
4085 Schreiber, Fritz, Spedition, Uhlandstr. 6
268 Schreiber, L. A., Kunststein- u. Betonbalkenfabrik, Hofer Straße 44
4635 Schreiber, Rob., Ger.Dir., Blücherstr. 33
3169 Schreiner, Joh., Optiker, Marktstr. 4
1737 Schreiner, Otto, Fleischerei, Neund.Str. 30
2292 Schreyer, Marie, Ww., Straßb.Str 64
1182 Schreyer, Paul, Kfm., Neundorfer Str. 82
2499 Schreyer, Theod., Spitzenfbr., Körnerstr 1
1095 Schrimpf, Joh., Backofenb.-Mst.
2318 Schröder, Carl, Hanfgarne, AlteStraßb.Str. 8
4270 Schrödl, Johanna, Handarb., Bahnhofstr. 4
1388 Schröter, Arno, Fleischer, Wilhelmstr. 43
4415 Schröter, Karl, Kfm., Straßbergerstr 48
369 Schröter, Lina H., Hebamme, Reusaerstr. 58
2294 Schröter, Willy, Rohprod., Neundorf, Schulstraße 12
(4407) Schubach, Wern., Ing., Moritzstr. 72
3705 Schubarth, Dr., Amtsarzt a. D., Konradstr. 32
2530 Schubert, Ad., Kartonnagenfbr., Alaunstr. 4
2246 Schubert, Arno, Tischlerei, Trockentalstr. 40
468 Schubert, Bruno, Steinbruch, Neundorf
4009 Schubert, E. H., Bauunt., Kobitzschwalde
38 Schubert, Elisabeth, Frau, Annenstr. 61
2837 Schubert, Ernst, Kohlen, R.Hofmann-Str. 2
1576 Schubert, Gust., Zuckerwaren, Gellertstr. 8.
2770 Schubert, H., Fleischerei, Kauschwitz 38
4157 Schubert, Hermann, Kfm., Reusaerstr. 67.
695 Schubert, Oscar, Kfm., Wilhelmstr. 36
182 Schubert, Oscar, Geschäftsf., Blumenstr. 37
4620 Schubert, Otto, Kfm., Hindenburgring 7
3266 Schubert, Paul, Spedit., Jößnitz, Bismarckstraße 84g
2704 Schubert, Reinh., Vertreter, Blumenstr. 25
2836 Schubert, Dr. Walt., Arzt, Dittrichpl. 14
4435 Schubert, Walter, Baugesch., Oberlosa, Kemmlerstr. 76
1494 Schubert, W., Fleischer, M.Mutschm.Str. 40
568 Schubert & Glaß, Spitzenfabrik, Annenstr. 27
2677 Schuch, Bernh., Zimmerei, Morgenb.Str. 54
4531 Schürer, Horst, Zigarr., Unt. Bahnhof 5
800 Schürer, Helmut, Elektrogroßhandlung, Plauen (Vogtl.), Ziegelstraße 33
647 Schützen-Haus, Äuß. Reichenb.Str. 36
3020 Schuldes, Paul, Kurzwr., Johannstr. 99.
2432 Schuller, Max, Architekt, NeundorferStr. 41
2264 Schultz, Emil, Fabrkt., Blücherstr. 33.
3990 Schultz, Dr. Otto, Schriftl., Dittrichpl. 13
422 Hugo Schultz GmbH, Gard.Fbr., Lützowstr 52
993 Schultze, Elis., Hebamme, Hoferstr. 47
4166 Schultze, Imman., Pfarrer, Unt.Endestr. 4
4282 Schultze, Willy, Papierwr., Karlstr. 70
2998 C. F. Schulz & Co, Buchhdlg., Kirchpl. 1
1360 Schulz, Art., Zentr.-Heiz., Marienstr. 15
2316 Schulz, Ed., Vertreter, Neupertstr. 14
246 Schulz, Elisabeth, Wielandstr. 23
4664 Schulz, Hans, Ger.-Rat, Windm.Str. 32
2827 Schulz, Hugo, Rechtsbüro, Forststr. 16
3131 Schulze, Charlotte, D.Moden, Lessingstr. 138
806 Schulze, Clara, Ww., Konradstr. 36
2396 Schulze, E. Hugo, Weißwr., Lessingstr. 100
1361 Schulze, Eug., Direktor, Rankestr. 6
2989 Schulze, Gust., W.-Luftschutz.-L., Syrastr. 40
1748 Schulze, Martha, Ww., Rähnisstr. 78
3238 Schulze, Max, Kfm., Hermann-Vogelstr. 6
212 Schulze, Moritz, Webwrgroßhdlg., Karlstr. 39
424 Schumann, Alexis, Baumstr., Pausaerstr. 80
931 Schumann, E., Drogerie, Jößnitz, Bhf.Str.
1970 Schumann, Heinz, Dentist, Schloßstr. 18
2784 Schuricht & Schneider, Fahrsch., Schum.Str.15
4064 Schurig, Emil, Fleischerei, Neund.Str. 58
2289 Schurig, F. H., Zementsteinfbr., Paus.Str. 34
13 Schurig, Otto, Stickereifabrik, Karlstr. 35
3736 Schurig & Meerwarth, Dentalfbr., Schillerstr.
3730 Schurig, Paul, Kfm., Viktoriastr. 56
1106 Schuster, Alb., Delikat., Reinsd.Str. 28
1754 Schuster, Albin, Autofuhren, Jahnstr. 27
1109 Schuster, Br., Herrenstoffe, Schloßstr. 18
598 Schuster, Edm., Agent, H.Schemmstr. 55
1745 Schuster, Elfriede, Lebensm., Lessingstr. 29
2712 Schuster, F. O., Spitzenfbr., Litzmannstr. 7
1901 Gebr. Schuster, Chem. Erz., Melanchth.Str. 2
1313 Schuster, Gerh., Install., Schlachthofstr. 4
2095 Schuster, Herm., Bäcker, Karlstr. 50
4405 Schuster, Dr. Horst, Dipl.-Kfm., Oelsn.Str. 2
2324 Schuster, Dr. Karl, Arzt, Bahnhofstr. 33
3400 Schuster, Ludwig, Schneider, Reichsstr. 31
3201 Schuster, Max, Schneider, Langem.Str. 105
4828 Schuster, Paul, Fleischer, Morgenbergstr. 2
122 Schuster, P. M., Spitzenfbr., H.Schemmstr. 5
3417 Schuster, Rich., Vertr., Ad.Hitlerstr. 23
2546 Schuster & Co., Spitzenfbr., Alaunstr. 8
162 Schutzgemeinsch. f. Handel, Reichsstr. 4
4543 Schwab, Alb., Molkerei, Seestr. 30
3289 Schwab, W. H., Lebensm., Hammerstr. 14
4382 Schwabe, Albert, Fleischermstr., Südstr. 1
1549 Schwabe, Erich, Lebensm., Leibnitzstr. 12
3019 Schwabe, Dr. Hans, Arzt, Ad.Hitler-Str. 13
3746 Schwalbe, Elternkreisf., Seumestr. 11
2675 Schwalbe, Will., Drogerie, Jößn.Str. 14
2975 Schwan-Apotheke, Neundorferstr. 68.
203 A. & M. Schwartner, Vertr., Wielandstr. 33
1001 Schwartner, Max., Kunstseide, Karolastr. 43
243 Schwartz, Karl, Stickerei, Wielandstr. 31
521 / 635 Schwarz, Albert, Werkgardinenfabrik, Wielandstraße 35
2470 Schwarz, Martin, Schlosser, O. Graben 19.

1759 Schwarzbach, Dr. Eberh., Arzt, Bickelstr. 2
3806 Emil Schwarze & Co., Inh. Wilhelm Schwarze, Gardinenfabrik, Rädelstraße 21
1493 Schwarze, Wilh., Versich., Jägerstr. 10
4029 Schweitzer, Alfr., Kfm., Hammerstr. 13
2166 Schweitzer, Rich., Metallwrfbr., Hofw.Str. 7
1826 **Schwer, Erich, Vertr., Goethestr. 79.**
3308 Schwesternheim Bethanien, Neund.Str. 80
2235 Seeling, F. A., Buchdruck., Leißnerstr. 28
1851 **Seeling, Curt, Vertreter, Neustadtplatz 8.**
4030 Seeling, Herb., Feinkost, Wagnerstr. 1
3208 Schling, Karl. Gen.-Agent, Riedelstr. 9
3217 Seidel, Albert. Bäckerei, Kauschwitz
4047 Seidel, Alfr., Friseur, Dittrichpl. 1
1915 Seidel, Alfr., Dentist, Neustadtpl. 3
1804 Seidel, E. Karl, Eisenwr., Neund.Str. 66
1100 **Seidel, Eduard, Herrenkonf., Postplatz 10.**
4490 Friedr. Seidel KG, Ad.Hitler-Str. 53
127 **Seidel, F. R., Zigarren, Unt.-Steinweg 2.**
381 Seidel, Fritz, Geschäftsf., Dittrichpl. 11
3310 Seidel, Fritz, Photoatel., Weberstr. 10
1866 Seidel, Hans, Radioanl., Seestr. 2
2617 **Seidel, Heinrich, Drogerie, Bahnhofstr. 86.**
4214 Seidel, Johs., Vertr., K.Georgstr. 15
3976 Seidel, Martha, Ww., Wiesenstr. 4
1964 Seidel, Max, Blumen, Jägerstr. 15.
4589 Seidel, Max, Milchhdlg., Kauschwitz 28 D
1254 Seidel, M. O., Schürzenfbr., Lützowstr. 23
219 Seidel, Paul, Spitzenfbr., Ad.Hitler-Str. 12
1451 Seidel, Reinh., Lebensm., Johannstr. 41
874 R. Seidel & Co, Spitzenfbr., Tischend.Str. 9
3056 Seidel, Wilh., Schokoladen, Blumenstr. 34
3135 Seidel, Dr. Wilh., Zahnarzt, Platz d. SA 19
2219 Seidel, William, Prok., Ad.Hitler-Str. 75
2871 Seidel, Willib., Bürobed., Gottschaldstr. 15
2868 Ders., Wohnung, Schurigstr. 33
2808 / 4470 Seidel & Carius, Bauunternehmung, Krausenstraße 3
2416 Seidel & Eckert, Eisengußwr., Fürstenstr. 47
158 Seifert, Adolf, Schlossermstr., Karlstr. 46
1731 Seifert, Albert, Bierhdlg., Königstr. 6.
1996 Seifert, Arno, Lebensm., Hammerstr. 12
1755 Seifert, Arno Max, Johannstr. 21
2268 Seifert, Helene, Molk.-Prod., Viktoriastr. 12
1446 Seifert, Horst, Baurat, Goethestr. 83
4598 Seifert, Joh., Schriftl., Schillerstr. 121
3021 Seifert, Kurt, Kfm., NeundorferStr. 41
421 Seifert, Kurt, Makler, Dittrichplatz 13
737 Louis Seifert Söhne, Stickerei, Jößnitz 69
1665 Seifert, O., Stoffe, Jößnitz, Bhfstr. 82
204 Seifert, P. Ad., Kartonnagen, Lessingstr. 100
1840 Seifert, Rich., Fleischerm., Schumannstr. 8
1893 Seifert, Robert, Antonstr. 71
2642 Seiler, Fritz, Obst, König-Georgstr. 57
3830 Seiler, Kurt, Wäsche, Klostermarkt 9
(702) Seiler, Rich., Kunstseide, Kaiserstr. 48
352 Seitz, Fritz, Gartengestalter, Neund.Str. 170
1374 Selbitzer Baumwollweberei Paul Frackmann G. m. b. H., Kaiserstraße 46
2930 Selig, Rob. E., Spitzenfabr., Viktoriastr. 22
2521 Seyfarth, Otto, Vertr., Konradstr. 25
1183 Seyffert, Martin, Südstr. 8
554 Seyfried, Heinz, Dr., H.Dietrich-Str. 4
1153 Shell-Groß-Station, Reichenb.Str. 9
1123 Sichting, Joh., Lotterie, Bahnhofstr. 57
3677 Sieber, Fritz, Bekleidung, Albertstr. 57
3662 Sieber, Gottwalt, Obering., Seminarstr. 23
826 Siedhoff, Josef, Vertreter, Dittesstr. 46
1961 Siedlerheim Plauen West, Lindemannstr. 1a
4202 Siegel & Co, Chem. Fbr., Lindenstr. 11
1770 Sieler, Gg., Weinhdlg., Johannstr. 13.
1054 Sieler, Max, Kolonialwr., Scheffelstr. 3.
60 Sieler, Rud., Fabr.-Bes., Fürstenstr. 69
(2662) Siemens & Halske AG, Reichsstr. 65
4373 Siemens-Reiniger Werke AG, Wartburgstr. 2
3154 Siemens-Schuckertwerke AG, techn. Büro, Albertstr. 122
4789 Siemens-Schuckertwerke AG, Leitungswerk, Albertstr. 122
4255 Siems, Otto, Dir., Moltkestr. 10
3727 Siering, Walther, Kohlen, Bachstr. 12
4772 Sievers, Theo, Papierwr., Bahnhofstr. 68
3015 Siller, Otto, Bez.-Insp., Dobenaustr. 106
3708 Simon, Albert, Lebensm., Neund.Str. 49
4592 Simon, Franz, Lebensmittel, Fichtestr. 7
1532 Simson, Jos., Autos, Am Preißelpöhl
3795 Simon, Max, Friseur, JößnitzerStr. 74
4135 Singer Nähmaschinen AG, Windm.Str. 2
244 Singer, Oskar, Agentur, Leißnerstr. 20.
1579 Sittinger, Frdr., Gärtner, Straßb.-Str. 91
2133 Skirl, Emil, Stickereiwr., Reißigerstr. 1
2788 Smith, How. J., Kommiss., Lützowstr. 49
3921 Soeder, Fritz, Vertr., Forststr. 107
3090 Söll, Max, Elektroanl., Hoferstr. 6
3378 Söll, Paul, Schmiede, Sch.Delitzschstr. 40
3234 Söllner, Otto, Dentist, Hohestr. 3
(2835) Derselbe, Praxis, Rathausstr. 8
205 Sommer, Aug., TextilGmbH, Gottsch.Str. 1a
1312 Sommer, Else, Gneisenaustr. 9
715 Sommer, Ernst, Baugesch., Ad.Hitler-Str. 30
2804 Sommer, F. G., Stickereifabr., Lützowstr. 17
3165 Sommer, Hans, Kfm., Hans Schemmstr. 61
4698 Sommer, Rob., Kohlen, Pestalozzistr. 35
1999 Sonnenberg, W., Bedach.-Gesch., Seminarstr. 7
3470 Sorbers Glacé- u. Buntpap. Fbr., Paus. Str. 84
2516 Sorger, E., Elektr.-Anl., Blumenstr. 28
3766 Spaeth, Berta, Ww., Ad.Hitlerstr. 85
4151 Sparerbank f. d. Vogtland eGmbH, Gottschaldstr. 12
343 Sparkasse d. Bank d. Deutschen Arbeit AG, Kaiserstr. 44
1722 Sperling, Erich, Ger.-Rat, Kaiserstr. 4
2509 Spielvereinigung 09, Klopstockstr.
4280 Gebr. Spitzbarth, Verdunkel.Anl., Dittesstr. 42
756 Spitzbarth, Dr. K., Fbrkt., Oelsn.Str. 75
3585 Spitzenfabrik Schmidt & Co, Jößn.Str. 113
3467 Spitzner, Dr. Alfr., Schulrat, Fürstenstr. 48
1025 Spitzner, Arno, Maler, Leibnizstr. 34
2618 Spitzner, Dr. Rud., Arzt, Reichsstr. 18a
4221 Spitzner, Walter, Vertr., Am Eichhäuschen 14
2600 / 3735 Spörl, Richard, Spitzen- u. Stickereifabrikation, Plauen, Schildstraße 51
380 Spörl & Martin, Spitzen, Hammerstr. 84
4283 Sportverein Konkordia 05, Hegelstr.
4462 Spranger, Alb., Schlosserei, Johannstr. 59
4738 Spranger, Friedr., Möbel, Jößn.Str. 26
431 Spranger, J. G. Schlosserei, Blumenstr. 13
4475 Springer, Fr., Archit., Reusa, Saarl.Str. 27
2092 Staatl. Brandversich.-Amt f. Gebäude, Tischendorfstr. 8
990 Dass., f. Mobiliarvers., Tischendorfstr. 8
1886 Stabenau, Martha, Ww., Hartmannstr. 14
3195 Stadler, Prof. Dr. Ed., Arzt, Dittrichpl. 14
334 Stadtarzt Dr. Fahner, Platz d. SA 21
4297 Stadtmission, ev.-luth., Wielandstr. 13
3600 Stadtverwaltung Plauen, Oberbürgermeister Plauen
3910 Dieselbe, Freibad Haselbrunn
1311 Dieselbe, Walderholungsstätte Reusa
3600 Stadttheater
3101 Stähle, Helmut, Vertr., Pausaer Str. 129
3152 Stamm, Dr. Irma, Zahnärztin, Rädelstr. 12
280 Dieselbe, Wohn., Moritzstr. 57
2033 Stark, Erich, Tabakwr., Klosterstr. 3
1037 Stark, Paul, Musikgesch., Forststr. 60
1336 Stark, W. K., Vertreter, Dobenaustr. 102
3472 Starke, Elfriede, Hebamme, Lindenstr. 25
2960 / 2978 Staudte, Karl, Kanalisationsartikel, Eisengußwaren, Sanitäts-, Bau- u. Handelsguß, Forststraße 128
2882 Steffen, Rich., Monteur, Johannstr. 104
1367 Stehning, Otto, Vertr., Trockentalstr. 1
3577 Steinbruch Kauschwitz
1820 Steinemann, Lothar, Radio, Syrastr. 2
2266 Ders., Wohnung, Kemmlerweg
3836 Steiner, Friedr. W., Treuh., Talbahnstr. 44
3707 Steiner, Rob., Kol.-W., Schumannstr. 6.
4229 Steinert, Alfr., Install., Reißigerstr. 18
2533 Steinert, Friedr., Sped., Schillerstr. 35.
3078 Steinhäuser, Herm., Stickerei, Oberlosa 77F
530 Steinhäuser, Reinhard, Blumenstr. 11
3011 Steinhofer, F., Gard. Fbr., Straßb.Str. 28
333 Steinhofer, Frdr., Fbrkt., Jößnitz, Bhfstr.
747 Steiniger, Paul, Baumstr., Kaiserstr. 26
747 / 3964 Paul Steiniger & Co., Beton- u. Eisenbeton-, Hoch- u. Tiefbau, Kaiserstr. 26
4137 Steinmüller, F., Lohnfuhren, Hammerstr. 71
1969 Steinmüller, Walter, Tapisserie und Spitzendecken, Wielandstr. 25
3466 Stelzer, Heinrich, Leißnerstr. 4
693 Stengel, Bernh., Kol.W., Viktoriastr. 87a
719 Stengel, Hans, R.-A., Forststr. 20
719 Stengel, Dr. W., R.-A. [N], Forststr. 20
311 Stephan, Lina, Masseuse, Neundorferstr. 86
1687 Sterzel, Otto, Garnvertr., Kaiserstr. 61
3650 Steudel, Herm., Pfarrer, Gustav Freytagstr. 2
1358 Steudel, Paul A., Gardinenfbr., Engelstr. 5
4662 Steuerthal, Max, Bankdir. a. D., Jößnitz, Flurstück 874
77 Stickel Nf., Walter, Büromasch.. Pl. d. SA 4
2765 Stickereiwerke Plauen AG, Wielandstr. 51
2417 Stiehler, Marg., Tanzlehrerin, Albertstr. 2
3146 Stingl, J., Schneidermstr., Gartenstr. 29
4400 Stockhaus, Karl, Dipl.-Ing., Engelstr. 22
2252 Stockhaus, R., Rcp.-Werkst., Johannstr. 9
2343 Stockmann, Osw., Vertreter, Jößnitz, Bismarckstr. 84
914 Stöckel Nf., A., Goldwaren, Straßb. Str. 18
1506 Stöckel, Alb., Masseur, Königstr. 14
1730 Stöckel, Martin, Kfm., Seminarstr. 3
1897 **Stöckel, Paul, Manuf.-W., Schillerstr. 86.**
454 Stöckel, Rich., Kartonnagen, Bergstr. 35
2790 **Stöckel, Rudolf, Kol.-W., Neustadtplatz 21.**
4504 Stöckert, Kurt, Zeichnerei, Rähnisstr. 54
3431 Stöckert, Max, Gardinenspannerei, Feldstr. 3
517 Stöhr, Alfred, Textilwr., Viktoriastr. 93.
1455 **Stöhr, Hans, Kfm., Dittesstr. 42.**
2090 Stöhr, Paul, Baumstr., Chamissostr. 13
2155 Stölzel, Carl, Kunstgewerbe, Jägerstr. 2a
1567 Stoll, Christ., Verlag, Rähnisstr. 78.
4463 Stolpner, Walt., Pelzwr., Ad.Hitlerstr. 1
2594 Straßberger, Paul, Buchhdlg., Bahnhofstr. 41
2174 Straß.- u. Tiefbaugen. eGmbH, Neund.Str.
4570 Straßen- u. Wasserbauamt, Karolastr. 10
4055 Dass., Straßenbaubez., Rinnelberg 14
1339 Straub & Co GmbH, Taschentücherfbr., Kaiserstr. 11
3649 Straube, Martin, Pfarrer, Schloßberg 10a
3395 Strauß, Hugo, Materialwr., Rähnisstr. 34
3335 Streit, Franz, Gastwirtsch., Marktstr. 1
2431 Streit, Mart., Autoverm., Althaselbrunn 6
4755 Streit, Wilh., Fleischerm., Rähnisstr. 35
2595 Streubel, Max, Zeichner, Blücherstr. 17.
2337 Strobel, A., Dachdeck., Jößnitz, Siedl. 102
3888 Strobel, C. H., Nähmasch.-Bau, Jößnitz 47
3039 Strobel, Gerh., Kfm., Jößnitz, Fr.Aug.Str.
3841 Strobel, Otto, Kol.-W.. Hegelstr. 36.
3754 Strobel, Otto, Prok., A.Reichenb.Str. 9
2017 **Strobel, Reinh., Fleischer, Hainstr. 4.**
480 Strobel, Willy-Lay, Fbrkt., Jocketa.
2940 / 2941 Willy Strobel & Co., Fabrik. v. Spitzen, Kleidern u. Wäsche, H.-Schemm-Str. 21
3937 Struntz, Johann, Flaschenbier, Waldstr. 10
3003 Strunz, Arno, Bildhauer, Gellertstr. 27
592 Strunz, Otto, Vulkanisieranst., Hoferstr. 29
210 Studentenführ. Staatsbauschule, Schildstr. 5
4412 Stüber, Hans, Wurstwr., Wettinstr. 54
2638 Stüber, Kurt, Tischlerei, Reusaerstr. 116
4282 Stüber, Paul, Bäckermstr., Ad.Hitler-Str. 83
2920 O. Strumpf AG, kosm. Präp., Heinrichstr. 16
1063 Sturm, Gust., Vertr., Bahnhofstr. 98
1034 Südapotheke, Arno Karl, OelsnitzerStr. 2
630 Sünderhauf & Co., Großhandlung in Kolonialwaren, Likörfabrik, Marienstr. 18
2758 Andreas Süppel & Sohn, Zuckerwrfbr., Karolastr. 57
684 Süppel, Eduard, Kfm., Blücherstr. 25
2449 Süß, Paul, Steinsetzmstr., Körnerstr. 13
1854 Süss, Paul W., Kfm., Raabstr. 7
682 Süß, Walter, Steinsetzmstr., Nordstr. 16
107 Süßmann, Georg, Geschäftsf., A.Mühlgr. 4
973 Suffrian, Louis, Vertreter, Leißnerstr. 31.
725 Sunlicht-Vertretung, Krausenstr. 21
3945 Superintendentur, Unt.Endestr. 4
404 Surmann, W., Spitzenfbr., Ad.-Hilter-Str. 71
1373 Surmann, Dr. Walt., Kfm., Weisestr. 16
1543 Täschner, Walter, Kol.-W., Pausaer Str. 74
3871 Tag, Bruno, Bäckerei, Oberlosa 11
1979 Tag, Moritz, Ledermöbel, Forststr. 48.
3514 Tag, Osw., Kfm., Sedanstr. 9
2505 Tag, Willi, Masseur, Forststr. 103
(389) Taschina-Lederwaren GmbH, Heinrichstr. 3
1056 Taubert, W., Dekorat. Art., Königstr. 14
3479 Techn. Nothilfe, Königstr. 13
3323 Tecklenburg, Willy, Kfm., Dittrichpl. 14
86 Tegeler, Elly, Hofwiesenstr. 3
1376 Tegeler, Gust., Gardinenfbr.. Fürstenstr. 33
224 Tegeler, Hans, Kfm., Hradschin 3
3157 Teichert, Alb., Vertr., Hammerstr. 54
2471 Teichmann, A., Spitzenfbr., Blumenstr. 10
3389 Derselbe, Wohn., Im See G 6 V
801 Teichmann, W. E., Kfm., Jößn.Str. 67
3656 Telephonbau Lehner & Co, Lessingstr. 80
4665 Teller & Co., Fürstenstr. 8
1415 Tempel, Friedr., Major, Pestalozzistr. 70
1432 Templin, Arthur, Zeitschr., Fürstenstr. 11
3370 Tennisklub 1906, a. Stadtwald.
4108 Tennisklub Schwarz-Rot, am Fuchsloch
2120 Teppich, Graef, Rädelstraße 2
3835 Teubert, Walt., Zigarr., Ad.-HitlerStr. 83
642 Teuscher, Arno, Spitzenfbr., Gottschaldstr. 26
2676 Derselbe, Privat, Blücherstr. 7
778 **Teuscher, Kurt, Kohlen., Engelstr. 12.**
9 Teuscher Nf., Max, Spitzenfabr., Schildstr. 6
549 Teuscher, A., Elektr. Appar., Neustadtpl. 18
2484 Textilabfallverwertung Kaufmann & Co, Platenstr. 11
3284 Textildruckerei Reißig G. m. b. H. Plauen-Reißig 4
1694 Textilges. Rud. Lipfert KG, Neund.Str. 28
(524) Textilhandelsges. Vogtl. mbH, Lützowstr. 4
3846 Thams & Garfs, Kaffee, Bahnhofstr. 35.
1140 Tharandt, Erich, Ingen., Lützowstr. 7
1333 Theater-Kaffee u. Kondit., Melanchthonstr. 2
1752 Theeg, Arth., Fleischerei, A.Reichenb.Str. 9
4716 Theinert, Max, Malerm., Fiedlerstr. 30
1408 Theiß, Gerh., Kondit., Morgenbergstr. 47
3536 Theumaer Plattenbrüche A.-G., b. Theuma.
1786 Thiel, Ad., Sporthaus, Ad.Hitlerstr. 81
1985 Thiele, Herm., Dir., Rädelstr. 1a
1525 Thiele, Dr. Johs., Arzt, Platenstr. 3
341 Thieme, Joh., Apotheke, Bahnhofstr. 32
4212 Thieme, Rudolf, Vertr., Gartenstr. 40
1544 Thiemich, Ernst, Gärtnerei, Pausaerstr.
1364 Thienel, Jos., Zentralheiz.-Fabr., Bickelstr. 13.
1363 Thienel, Rud., Stöckigt, a. Kemmlerweg 13
4312 Thierfelder, Martha, Ww., Schmidtstr. 11
366 Thierfelder, W., Dr. med., Reichsstr. 16
2678 Thiermann, Franz, Kfm., Viktoriastr. 61
2514 Thomas, Dr. Erich, Arzt, Tischendorfstr. 11
2451 Thomas, Franz, Bergstr. 38
4170 Thomas, Georg, Pfarrer, Unt. Endestr. 4
3379 Thomas, Herbert, Malermstr., Feldstr. 8
904 Thomsen, Margarethe, Böhlerstr. 38—40
2407 Thorn, Ad., Zeichner, Leißnerstr. 38.
4647 Thoß, Emil, Klempner, Pausaerstr. 98
952 Thoß, Ew., Taschentücherfbr., Wielandstr. 3
3599 Thoß, Oscar, Molkereiprod., Weberstr 10.
458 Thoß, Otto, Fleischermstr., Forststr. 111.
297 Thoß, Otto Clemens, Herstellung von Baby- u. Kinderbekleidung, Plauen, Schloßstr. 9
4095 Thoß, Paul, Tabakwr., Seminarstr. 27
610 Thoß & Beierlein Nf., Hans-Schemm-Str. 27
3040 Thoß & Gushurst, Kartonn.Fbr., Heinr.Str. 3
1922 Thümmel, Dr. A., Stud.Dir., Dobenaustr. 130
2299 Thümmel, Dr. Arno, Stud.-Rat, HoheStr. 2
1715 Thümmel, Max, Glas, Krähenhügelstr. 15
3637 Thümmel, Osk., Malerei, Jößnitzerstr. 51
1390 Thümmler, Karl, Klempner, Reichsstr. 35.
4760 Thümmler, Willy, Platenstr. 7
3509 Thumser, Otto, Gardinen, Scholtzestr. 2.
3288 Tiepner, Alfred, Zeichnerei, Ad.HitlerStr. 75
3348 Tiersch, Max, Johannstr. 104
4013 Tierschutzverein, Am Stadtwald 2
827 Tietze, Carl, Tiefbau, Langenmarckstr. 115
683 Tilgner & Co., Papierhdlg., Viktoriastr. 56.
1984 Tilp, Rich., Glasermstr., Schulberg 3
1460 Tippmann, Albin, Drogenhdlg., Schillerstr. 81.
2093 Tittel Nf., Gustav, Nähmasch., Annenstr. 51
970 Tivoli-Lichtspiele, Pfaffenfeldstr. 2
4707 Todt, Walther, Klempnerei, Schützenstr. 16
2355 Todtleben, Max Alb., Maler, Hammerstr. 81
3900 Tödtmann, K. A., Bücherrev., Ad.Hitlerstr. 9
3240 Tomaszczyk, Anny, Korsetts, Paus.Str. 132
1090 Tonndorf, Charlotte, Lebensm., Neustr. 13
1645 Tonndorf, Hellmut, Schildstr. 47
2937 Torterotot, Eugen, Geschäftsf., Mommsenstr. 9
4334 Traberth, Luise, Hebamme, Uhlandstr. 5
603 Träger, Bruno, Drogerie, M.Mutschm.Str. 42
4019 Trafert, Carl, Weißwr., Krausenstr. 8
602 Richard Trampel, Erben, Weberstr. 3
2304 Trampel, Oskar, Speditionsbetrieb, Plauen, Reußenländer Straße 88
3259 Trampler, Art., Install., K.Georgstr. 42
1587 Traube, Weinstuben, Annenstr. 4.
4440 Bernh. Trautloft & Sohn, Herrenbekleid., Neundorferstr. 3
2362 Treuhand AG f. Wirtschaftsprüfung, Jägerstraße 11
2399 Treuhand- u. Revisionsges., Karlstr. 45.
2867 Treuheit, Leonh., Dr.-Ing., Straßberg 23
1105 Trexler, Elisab., Seifen, Sorgaerstr. 7
1715 Trexler, GmbH, Glas, Krähenhügelstr. 15
4180 Trinkaus, Herm., Molkerei, Bahnhofstr.
3676 Tröger, Johanna, Rentn., M.Mutschm.Str. 1
4501 Tröger, Max, Kfm., Rückertstr. 7
4500 Th. M. Tröger & Co, Papier, Kaiserstr. 111
864 Tröger-Aster, Frau Else, Konradstr. 36
3060 / 3061 Emil Trömel
Kaffeehaus und Konditorei Trömel
Postplatz 9 u. 10. **T** Trömel Plauenvogtl. **BK** Adca Plauen (Vogtl.) **P** Leipzig 3945
4328 Trommer, Alb., Modewr., Forststr. 70
3647 Trommer, Otto, Klempnerei, Wettinstr. 45
2472 Trommer, Walter, Fleischermstr., Jahnstr. 24
3543 Truelsen, Marga, Unif.-Eff.-Fbr., Karolastr. 10
2572 Tüllfbr. Mehltheuer, A.-G., Oberpirk
3402 Tüllfabrik Stöckigt, Oscar Hopf, Waldesruh
426 / 1127 / 4725 Tüll- & Gardinen-Weberei Aktiengesellschaft, Morgenbergstr. 19. T Tegewe P Leipzig 99139
703 Tümmler, Herm., Sägewerk, Talbahnstr. 42
1989 Tümmler, Paul, Fleischerei, Albertstr. 59
279 Tümmler, Paul, Kfm., Fürstenstr. 50
2887 Türk, Rob., Lebensm., Beethovenstr. 10
303 Tunger, Bernhard, Spitzenfabrik, Adolf-Hitler-Straße 30
3459 Uebel, Frida, Ww., Neundorferstr. 29
15 / 84 / 91 Gebrüder Uebel, Mechan. Baumwoll-Spinnerei, Webereien u. Appreturanstalt, Bahnhofstr. 114/116. **T** Uebel **BK** Reichsbankgiro **P** Leipzig 1990
2016 Uebel, Fr. W., Fbrkt., Hindenburgring 8
2073 Uebel, Georg, Vertr., M.Mutschm.Str. 45
2898 Uebel, Hermann, Buntgardinen-Webereibetrieb, König-Georg-Straße 11/13
3544 Uebel, Johs., Fabrkt., H.Schemmstr. 19
1084 Uebel, Johannes, Kfm., Annenstr. 12
2956 / 2962 Uebel & Co., Ausrüstungsanstalt, Plauen, Uferstraße
2980 Dies., Werkmstr., Otto Vogel, Böhlerstr. 39
100 Ufa Theater Capitol, Gottschaldstr. 4
241 Ufert, Alfred, Zigarren, Weberstr. 2
2895 Uhl, Franz, Friseur, Ziegelstr. 7
1914 Uhlig, Alexander, Spitzenfabrik, Karlstr. 43
2271 Uhlig, Clemens, Vertr., Nach Waldesruh 73
3144 Uhlig, Hellm., Vertr., R. Hofmannstr. 5
101 Uhlmann, Otto, Kohlenhdlg., Auenstr. 16.
2633 Uhlmann & Lindner, Spitzenfb., Jägerstr. 38
2429 Ulbrich, Herb., Tapisseriefbr., Blumenstr. 23
1194 Ulbricht, Fritz, Steinsetzmstr., Bickelstr. 5
3891 Ulbricht, Wilh., Kondit., PausaerStr. 114
3847 Ullmann, Ant., Malermstr., Albertstr. 67
1337 Ullmann, Curt, Fleischer, Wettinstr. 68
349 Ullmann & Waase, Südfrüchte, Weberstr. 1
3960 Ullrich, Paul, Briefmarken, Forststr. 21
3005 Ullrich, Willy, Zigarren, Rathausstr. 5.
4614 Ulrich. Paul, Mat.-W., Hegelstr. 15
174 Umbreit, Ernst, Luxuswr., Unt.-Steinw. 12.
1382 Umlegungsamt (Staatl.), Bahnhofstr. 57
1303 Undeutsch, H., Drechslerwr., Unt.Steinw. 6
1703 Undeutsch, Werner, Moritzstr. 55
3037 Unger, Arno, Schlosserei, Kasernenstr. 35
1089 Unger, E. R., Deckenfbr., Windm.Str. 21
3639 Unger, Grete, Ww., Kaiserstr. 77
4527 Unglaub, Arno, Kohlen, Schillerstr. 61
1782 Unglaub, Louis, Bankdir.a.D., Rankestr. 9
357 Union-Elektr.-Ges., Windmühlenstr. 22a
2740-2742 Union Vereinigte Kaufstätten G. m. b. H., Plauen I. Vogtl., Postplatz 5/6
968 Unterdörfer, Arno, Papierwr., Gunoldstr. 25
4638 Urban, Erich, Musterzeichner, Albertstr. 44
1298 Uthoff, Franz, Fabrikdir., Engelstr. 1
1524 Vahle, Herm., Dek.-Maler, Krausenstr. 33
2197 Valz, Rich., Tapeziermstr., Seminarstr. 9.
1423 Valz, Wern., Herrenartikel, Fürstenstr. 11
1474 Vaterl. Volksversich., Bergstr. 6
4216 Vattes, Hertwig, R.-A., Rädelstr. 12
3074 Verband Vogtl. Baumwollweb., Rädelstr. 18
323 Verbrauchergenossenschaft, eGmbH, Martin-Mutschm.Str. 46
520 Verbrauchergenossenschaft (Wirtschaftsverein) eGmbH, Albertstr. 83
25 / 1044 Veredelungswerk Gesellschaft mit beschränkter Haftung, Bleicherei u. Färberei, Hofwiesenstraße 2. T Veredelungswerk BK Reichsbankgiro
3943 Verein f. Bewegungsspiele Hans-Sachs-Str.
2750 Vereinigte Tapisserie- u. Handstickereiwerke G. m. b. H., Annenstraße 25
4066 Vereinsbrauerei Oelsnitz AG, Lettestr. 1
2512 Versich.-Anst. d. sächs. Gewerbekammern, Bahnhofstr. 16
2593 Versorgungsamt, Neundorfer Str. 8
702 / 1149 Vertretungsgesellschaft Friedrich & Co. Kaiserstraße 48
885 Vertr.-Ges. Dt. Netzfbr. mbH, Tischerstr. 2
3188 Vetter, Otto, Homöopath, Wieprechtstr. 43.
2110 Vetterlein, Karl, Blumengesch., Langestr. 4.
2438 Victoria-Drogerie, Trockentalstr. 1
1620 Viehrig, Margarete, Ww., Haußnerstr. 6
2295 Viehweg, Herb., Ferntransp., Brüderstr. 2
3241 Viehweg, Willy, Radiobed., Bahnhofstr. 56
1746 Viehweger, Ernst, Gitterfabr., Seminarstr. 11.
4117 Viemeusel, Heinz, Dipl.-Ing., LangeStr. 49
2957 Viertel Hans, Damenwäschefabrik, Jägerstraße 33. P Leipzig 36726
3808 Derselbe, Wohn., Am Birkenhübel 3
254 Vietz, Paul, Obst, Reichsstr. 16
3457 Vieweg, P. H., Vertreter, Ad.Hitlerstr. 83
2590 Vocke & Künzl, Masch.-Fbr., Hammerstr. 55
976 Vödisch, Alfred, Zeichner, Alaunstr. 4
4330 Völkel, Paul, Vertreter, Lützowstr. 61
2848 Völker, Willy, Herdgesch., Straßbergerstr. 16
3224 Völkl, Josef, Großschlächt., Schlachthofstr. 32
2596 Völkl, Marta, Mittagstisch, Melanchthonstr. 2
143 Völkner, Joh., Lebensm., A.Reichenb.Str. 5
4508 Völkner, Kurt, elektrot. Fbr., Bickelstr. 19
2560 Vogel, Ad., Autoreparat., Viktoriastr. 56
3853 Vogel, Emil E., Wäschefbr., Kaiserstr. 8
3894 Vogel, Enno, Lebensm., Dürerstr. 23
1892 Vogel, Georg, Klempner, Lützowstr. 47
1756 Vogel, K. Fritz, Vertr., Tischend.Str. 18
1956 Vogel, Dr. Karl, Arzt, Krausenstr. 3
515 Vogel, Konrad, Oberschulrat, Leißnerstr. 36
3493 Vogel, Ludw., Wäscherei, Gunoldstr. 17
3952 Vogel, Reinh., Klempner, Pfaffenfeldstr. 3
54 Vogel, Reinhard, Stickerei, Karolastr. 64.
3870 Vogel, Rich., Monteur, Platenstr. 9.
(1756) Vogel, Wolfg., Vertr., PausaerStr. 129
3278 Vogels Feinkostgeschäft, Unt. Steinweg 3
(1072) Vogel & Hörath, Elektr.-Masch., Bhfstr. 60
4204. 4205. 4210 Vogel & Seiß, Opel-Großhändler, Brüderstraße 2/4
1005 Vogel & Wittig, Zentralheiz., Mozartstr. 15
2730 Vogtländischer Anzeiger und Tageblatt, Führende Tageszeitung Südwestsachsen
3911 Vogtl. Bank, Postplatz 2.
2993 Vogtl. Bauges. mbH, Nachdem Taubenberg 16
1349 Vogtl. Dental-Depot, Neundorferstr. 2
103 Vogtl. Elektrizitätsges. J. P. Wild, Moritzstr 27
684 Vogtl. Elektroind. Ed. Süppel, Fichtestr. 29
4520 Vogtl.-Erzgeb. Treuhand-A.-G., Rädelstr. 6.
3396 Vogtl. Fabrikanten Schutzgem., Rädelstr. 18
3745 Vogtl. Flughafen-Betriebsges. mbH, Rathaus
3813 1. Vogtl. Fußb.Club eV, Kauschw.Str.
1072 Vogtl. Geldschrankfbr. Paul Vogel, Bhfstr. 60
4209 Vogtl. Haushaltungsschule u. Marthaheim, A.Hitler-Str. 24
2813 Vogtl. Kohlenh.Gesch. mbH, Ad.Hitlerstr. 3
3482 Vogtländische Metallindustrie Arno Sandner, Schraubenfabrik, Kurze Str. 4
4930 / 4934 Vogtländische Metallwerke G. m. b. H., Dürerstraße 28
4580 Vogtl. Milchhof AG, Am Alberthain 2
2437 Vogtl. Modellfbr. O. Dreßler, Hegelstr. 48
2557 Vogtl. Spitzenweberei AG, Hans-Sachs-Str. 53.
4188 Vogtl. Steinholzfabrik, Dittestr. 26
2643 Vogtländische Strumpffabrik Renz & Co., Wilhelmstraße 5

291 Vogtl. Textilgesellschaft mbH, Postplatz 5
867 Vogtl. Tüllfabrik, AG, Roonstr. 32
1422 Vogtl. Wäschefbr. Klinger & Co, Wiepr.Str. 39
2813 2815 Vogtländischer Kohlen- u. Koks-Vertrieb Arthur Meyer, Adolf-Hitler-Str. 3
2369 Voigt, Ernst, Werkschutzltr., Antonstr. 25
2188 Voigt, Fritz, Materialwr., Lessingstr. 92.
2945 Voigt, H. P., Spitzenfbr., Dittesstr. 49
2335 Voigt & Seifert, Stickerei, Blumenstr. 25
4557 Voigtmann, Max, Zeichnerei, Schillerstr. 119
1031 Volksfürsorge, Versich.AG, Platz d. SA 21
3598 Vollrath, G., Bürstenind., Tischerstr. 25
2601 Vollstädt, Max, Betonbau, Sandstr. 2

Sammel-Nr. 2923
Vomag Maschinenfabrik A.-G.
Maschinenfabrik, Cranachstr. 4. T Vomag BK Reichsbankgiro P Leipzig 87171

3954 Vonhof, Wilh., Malermstr., Rückertstr. 4
3418 Vorberger, Paul, Lohnfuhren, Bism.Str. 5
1968 Voß, Ernst, Buchh.-Organis., Preißelpöhl 32
1412 v. Vultejus, Arno, Fabrikant, Bergstr. 35
1323 Wachdienst Südwestsachsen GmbH, Fürstenstraße 38
4715 Wachhäuschen a. Vomag-Wehr
3349 Wachtel, Jul., Spitzenfbr., H.Schemmstr. 18
3096 Wächter, Art., Archit., Virchowstr. 5
1918 Wächtler, Willy, Archit., H.Schemmstr. 43
2883 Wähner, Elli, Hebamme, Forststr. 93
2973 Wäsche Weisse, Rathausstr. 8
4479 Wäscherei Schneeweiß, Annenstr. 35
2480 Wätzig, Charl., Hebamme, Jößn.Str. 145
3862 Wagner, Ad., Fleischerei, Johannstr. 68.
139 Wagner, Alex., Komm., Neund.Str. 78
4699 Wagner, Chr., Kaiserstr. 82
3539 Wagner, Elsb., D.-Moden, Bänkegäßchen 1
4413 Wagner, Erich, Prok., Kaiserstr. 48
4683 Wagner, Franz, Goldwr., Forststr. 12
3374 Wagner, Joh., Papierwr., Wettinstr. 4
2666 Wagner, Karl, Kfm., Reißiger Str. 158
661 Wagner, Klara, Auenstr. 1
4481 Wagner, Linda, Hebamme, Dobenaustr. 72
434 Wagner, M. Paul, Zeichner, Liebigstr. 5
80 Wagner, Martha, Fürstenstr. 13
3527 Wagner, Max, Bäckermstr., Knielohstr. 43
2913 Wagner, Otto, Fleischermstr., Vetterstr. 1
4196 Wagner, Rich., Tischlerei, Dürerstr. 16
3309 Wagner, Rob., Dir., Hradschin 13.
1495 Wahler, Friedr., Gardinen, Bergstr. 35
112 113 114 Waldenfels, C. A., Baumwollzwirnerei, Baumwollgarne, Gottschaldstr. 29. T Waldenfels P Leipzig 5991
2988 Waldenfels, C. H., Komm.Rat, Zwoschw.Str.
4409 Waldenfels, Hellm., Fbrdir., Hitlerstr. 22
4096 Waldvogel, Max, Weberei, Beeth.Str. 12
4389 Walsleben, Alfred, Architekt, Teichgasse 4.
1926 Walter, Herm., Modezeitung, Forststr. 84
443 Walter, Wilh., Buchdruckerei, Engelstr. 5
3246 Walther, Albin, D.-Bekleid., Forststr. 65
3463 Walther, Arno, Eisenwr., K.-Georgstr. 25
3393 Walther, Curt, Bauer, Stöckigt 25
4781 Walther, Franz, Obering., Langemarckstr. 46
2394 Walther, F. K., Tabakwr., Böhlerstr. 21
3719 Walther, Friedr., Ing., Jößnitz, Totenpöhl
2446 Walther, Gebr., Stickerei, K.Georgstr. 21
1130 Walther, Hanns, Ing., A.Reichenb.Str. 28
1478 Walther, Ludwig, Rittergut Chrieschwitz.
2508 Walther, Max, Optiker, Neundorfer Str. 18
3702 Walther, Rudolf, Kaiserstr. 60
1668 Walther, Willy, Fleischer, Konradstr. 23
1040 Walther, Willy, Stickereien, Neundorf 14 P
3110 Wappler, Paul G., Gewebe, Bärenstein 15
3867 Warg, Otto, Bäcker, Oelsnitzerstr. 46.
3872 Warrach, Charlotte, Bahnhofstr. 67
3756 Wasdrack, Erich, Rohprod., Jahnstr. 1
2300 Weber, Dr., 1. Staatsanwalt
975 Waschanstalt Tadellos, Forststr. 116
3515 Weber, Adolf, Vertreter, Moritzstr. 89
4100 Weber, Alfred, Dentist, Reichenb.Str. 18
3203 Weber, Alfred, Weberei, Rädelstr. 14
1507 Weber, E., dtsch. Siedler-Bund, Milmesgr. 46
2833 Weber, Arno, Monteur, Reißigerstr. 32
2517 Weber, Friedrich, Inh. J. Köhler, Einfuhr und Großhandel von Geweben, Windmühlenstraße 22
4333 Weber, Hans, Install.-Büro, Reichsstr. 39.
1118 Weber, Hch., Zuckerwr.Fbr., Wielandstr. 21
423 Weber, Joh. Hch., Kol.W., M.Mutschm.Str. 4
4370 Weber, Max, Immob., Melanchthonstr. 6
1151 Weber, Nf. Oscar, Drogerie, Syrastr. 16
3426 Ders., Wohn. Joh. Grun, Erfurterstr. 13
741 Weber, Paul, Malermstr., Trockentalstr. 6.
3498 Weber, Paul, Dentist, Bahnhofstr. 98
786 Weber, Rich., Baumstr., Hoferstr. 4
1232 Weber, Rich. H., Vertr., Johannstr. 52
4476 Weber, Rud., Baumstr., Rähnisstr. 98
129 Webspitzen-Werke Hartenstein-Richard Kant KG, Hans-Sachs-Str. 19
4596 Weck, Enno, Klempnermstr., Auguststr. 17
1793 Wedde, Rud., Schneidereibed., Karlstr. 8
2776 Wegel, Hans, Lützowstr. 1
2050 Wehlau, Aug., Malermstr., Schildstr. 3
2702 Wehner, Karl, Eisenkonstr., Seumestr. 26.
4890 Wehrmacht, Standortlazarett
1794 Dieselbe, Wehrbezirkskommando Plauen
42 Dieselbe, Wehrmeldeamt, Kaiserstr. 66
4896 Dies., Heeresverpfl.-Hauptamt, Neund.Str.175
2958 Dies., Reservelazarett, Melanchthonstr. 5
1663 Dies., Heeresbauamt, König Georgstr. 18
751 Dies., Heeres-Neubauleitung
3656 Weichert, Eugen, Obering., Reißigerstr. 29
2042 Weichhan, Carl, Agent, Ad.Hitlerstr. 25
877 Weickert Nf., Max, Kol.-W., Schillerstr. 41.
3831 Weidauer, Hans, Mineralöle, Tilsit.Str. 11
1692 Weidemann, Lina, Parfüm., Neund.Str. 72
3651 Weidenkaff, K., Pfarrer, Haselbr.Str. 112
3559 Weidlich, Walter, Schenkendorfstr. 9
3256 Weidner, Oskar, Kfm., Dittrichplatz 1.
1331 Weigel, Erich, Buchdruck., Lützowstr. 7
1368 M. Weigel & Söhne, Autoverk., Jößn.Str. 44
70 Weigeldt, Joh., Zollinsp., Preißelpöhl 48
4613 Weihrich, Paul, Dentist, Platz der SA 17
1765 Weimann, Max, Tischlerei, Neundorf 30
519 Weingärtner, Karl-Heinz, Ing., Hofwiesenstr. 3
577 Weinhaus Rüdesheimer, Forststr. 102
1207 Weinhold, Dr. Max, Arzt, Bahnhofstr. 24
2970 Weinhold, R., Stickerei., Althaselbr. 6D
2769 Weinstube Alt-Heidelberg, Fürstenstr. 8
1268 Weinstube Bodega, Bahnhofstr. 79
1126 Weinstube Casino, Auenstr. 4
2909 Weinstube Faun, Herrenstr. 20
2696 Weinstube Franzen's, Reißigerstr. 4
3069 Weinstuben Habsburg, Albertstr. 80
2381 Weinstube Loreley, Seestr. 17
4271 Weinstube z. Rebstock, Pfaffenf.Str. 5
(863) Weinstube zum Römer, Syrastr. 11
3331 Weinstuben Spund, Klosterstr. 4
126 Weis, Alb., Baugesch., Pfaffenf.Str. 17
3899 Weise, Herm., Schlosserei, Forststr. 61.
1871 Weise, Robert, Textilwr., Geibelstr. 2
1067 Weise, Wern., Schlosserei, Jößn.Str. 53
803 A. & H. Weisheit, Büromasch., Platz d. SA 19
3332 Weisheit, Hans, Ingenieur, Raabstr. 34
4458 Weiß, Albin, Fbr.Direktor, Engelstr. 18
2831 Weiß, Frdr., Feinkost, Hoferstr. 61
1873 Weiß, Fritz, Zigarren, Bahnhofstr. 89
3094 Weiß, Fritz, Fischkonserv., Straßb.Str. 73
534 Weiß, Karl F., Stickerei, Reißigerstr. 9
2411 Weiß, Lisbeth, Moritzstr. 5
4655 Weißbach, Ilse, Ww., Karlstr. 70
1919 Weißelsterverband, Melanchthonstr. 2a
491 Weißmann & Glänzel, Spitzenfbr, Myliusstr. 3
685 Weller, Alfred, Vertr., Melanchthonstr. 46
2817 Weller, Dr. Ew., Studiendir., Bülowstr. 1
3301 Weller, Friedr., Vertr., Platz d. SA 2
2556 Welsch, Kurt, Steuerber., Morgenbergstr. 3
4507 Wendler, Max, Stabszahlm., Antonstr. 43
1784 Wendler, Paul, Agent, Albertstr. 64
3423 Wengler, Dr., Med.-Rat, ReißigerStr. 29
190 Wenige, Arno, Vertreter, Schumannstr. 14.
4408 Weniger, Dr. Elisabeth, Ww., Lützowstr. 45
1534 Wenzel, Edm., Dekor.-Maler, Dittesstr. 52
1359 Wenzel, Rich., Goldwr., Bahnhofstr. 96
3769 Werkluftschutz-Bez.-Vertrauensst., M.-Mutschmann-Str. 59
1430 Werler, Max Rich., Vertrieb von Textilmaschinen, Lindenstraße 5a
4672 Ders., Wohn., Alte Straßberger-Str. 49E
1481 Werner, Ed., Schilderfabrik, Tischend. Str. 7
593 Werner, Oswin, Gardinenfabr., Johannstr. 26.
3687 Werner & Co., Spulerei, Heubnerstr. 32.
4747 Werner & Mertz AG, Erdalfbr., Voßstr. 10
1026 Werner & Neudeck, Gard.-Fbr., Leißnerstr. 4
879 Westd. Handelsges. AG, Reichsstr. 19
19 Westend-Apotheke, König-Georg-Str. 44
525 Westkamp, Elfriede, Molker.-Prod., Dob.Str.15
1747 Westphal, Fritz, Major, K.Georg-Str. 14
782 v. der Weth, Cl., Kfm., Lindenstr. 15.
3807 Wettengel, Hans, Prok., Im See B 68 R
3541 Wettengel, Reinh., Gartenbau, Mühlengr. 6.
4522 Wetzel, Berta, Waschanst., Lessingstr. 96
2567 Wetzel, H. P., Tapisseriefbr., Schildstr. 17
1273 Wetzel, Willy, Fleischermstr., Straßb.Str. 12
3857 Wetzenstein, Ludw., Dentist, Bergstr. 25
4630 Wetzstein, Bruno, Masch.Fbr., Parkstr. 13
3827 Wetzstein, Edmund, Wohn., Wartburgstr. 7.
1071 Gebr. Wetzstein, Stickerei, Wilhelmstr. 15.
1248 Weyse, Herm. G., Rittergut Unterlosa
3388 Wichner, Hans, Fbrkt., Krähenhügelstr. 5
1457 Wickel, Andr., Ärztebedarf, Myliusstr. 3
314 Wickel, Ferd., Kol.-W., Hoferstr. 12.
3817 Wickel, Oscar, Drogen, Huberstr. 16
3524 Wickel, Reinh., Bierhdlg., Heubnerstr. 37
4453 Wickel, Walt., Lebensm., Reißigerstr. 31
3683 Wiede, Fedor, Kaufmann, Mosenstr. 17.
(1132) Wiedemann, Fritz, R.-A., Bahnhofstr. 19
4089 Wiedemann, Johs., Prok., Mühlgraben 4
2408 Wiedemann, Max, Maler, Mosenstr. 11
4825 Wiedemann, Paul, Vertr., A.Hitlerstr. 28
1184 Wieduwilt, Ferd., Dienstmann, Uhlandstr. 4
3679 Wieduwilt, Th., Möbelfbr., Karlstr. 4
3229 Wiegand, Ernst, Papier, Pausaerstr. 50.
4600 Wieler, Walter F., Kaiserstr. 58
3672 Wieprecht, Carl, Kaufmann, Kaiserstr. 30
2730 Mor. Wieprecht, KG, Verlag, Rädelstr. 7
896 Wieprecht, Oswald, Kfm., H.Schemmstr. 11
1088 Wiesberger, Rob. P., Karlstr. 27
1469 Wiessner, Walt., Tabakwr., Neund.Str. 76
3938 Wietzel, Paul, Dachdecker, Bism.-Str. 2a
455 Wilbricht, Bodo, Adolf-Hitler-Str. 5
804 Wild, Georg, Bäckerei, Dobenaustr. 24
125 J. Wild, Mammen & Co, Spitzenfbr., Neundorferstr. 7—9.
240 Wild, Karl, Dr. med. dent., Bahnhofstr. 72
4393 Wildenhain, Paul, Heringsräucherei, Rückertstraße 7
33 Wildenhayn, Fritz, Ing., Straßberger Str. 58
4060 Wilder, Friedr., Bankdir., Raabstr. 10
4049 Wilfert, Max, Seilerwr., Kaiserstr. 44
1456 Gebr. Wilhelm, Stickerei, Schillerstr. 3.
3281 Wilhelm, Joh., Blumen, Hoferstr. 74
484 Gebr. Wilke, Chirurg. Instr.-Gummiwaren-Bandagen, Plauen, Bahnhofstr. 29
4082 Willmann, Hugo, Einkäufer, Reiß.Str. 30
2040 Wimmer, Ludw., Leder, Straßb.Str. 13
1045 Windisch & Co., Kol.-W., Jößnitzerstr. 29.
1773 Windisch, Wilh., Wäschefbr., Großfriesen, Plauensche Str. 43B
1119 Windisch, Wilh., Bekleid.-Werke, Unterlosa 4
169 Winkler, A., Gesch.Leiter, F.Reuterstr. 8
2066 Winkler, Bernh., Kfm., Chamissostr. 6
2849 Winkler, Curt, Werkgardinenfabrik, Wielandstraße 25
1924 Winkler, Gust., Taschentücherf., Dittesstr. 46
2368 Winkler, Hans, Stickerei, Arndtstr. 16
2057 Winkler, Oswald, Vertr., Blücherstr. 8
2534 Winkler, Paul, Papierwrfbr., Krähenh.Str. 10
1069 Winkler, Willy, Schlächter, Mozartstr. 21
166 Winter, Heinrich, Hoch-, Tief- und Eisenbetonbauten, Konradstr. 56
3258 Winter, Heinr., Baugesch., Neundorf
4538 Winter, Wilh., Bäckerei, Kaiserstr. 97
3213 Wintergarten-Lichtspiele, Gottschaldstr. 22
2736 Winterhalter, Jac., Vertr., Neund.Str. 80a
2475 Winterhilfswerk Plauen SO, Hofw.Str. 3.
1559 Winterling, Georg, Baumstr., Schloßstr. 13
1723 H. & G., Winterling, Baugesch., Syrastr. 45
3718 Wirth, Alb., Dekor.Maler, K.Georgstr. 49
1612 Wirth, Curt, Kfm., Riedelstr. 23
2986 Wirth, E., Interlockstepp., Annenstr. 35
1041 Wirth, Gertrud, Teppiche, Albertstr. 16
4766 Wirth, Hermann, Kfm., Hohestr. 14
1570 Wirtschaftsgruppe Gaststätten u. Beherbergungsgewerbe, Kreisgruppe Plauen, Auerbach und Oelsnitz, Plauen (Vogtl.), Syrastr. 39
1940 Dies., Kreisgruppenleiter Max Grabs, Plauen
1476 Wirtschaftskammer Sachsen, Schloßstr. 6
3045 Wirtschaftsoberschule, H.Schemm-Str. 64
27 Witt, Josef, Textil-Ausrüstungswerk Plauen in Plauen (Vogtl.), Fürstenstr. 92 (Zweigniederlassung der Firma Josef Witt, Weiden-Opf.)
2307 Wittenburg, Theresia, Molk., Konradstr. 13
1005 Wittig, Karl, Ingenieur, Mozartstr. 15
4681 Wittig, Max, Stoff-Fbr., Lützowstr. 54
4198 Ders., Wohnung, Sedanstr. 11
4372 Wittig, Walther, Vertr., Jößnitz
446 Wittrodt, Harald, Kleinkinder-Bekleidung, Plauen (Vogtl.), Blumenstraße 25
1523 Witzig, H., Textildruck., Wilhelmstr. 28
(2206) Wölfel, Hans, Textilvertr., Voßstr. 11
2641 Wölfel, Rob., Garnvertreter, Rähnisstr. 57.
706 Wöllner, Otto, elektrot. Gesch., Viktoriastr. 53
1145 Woetzel, Paul, Zwirnerei, Forststr. 128.
98 Woetzold, Max, Lützowstr. 14
1787 Wohlfarth, Paul, Stickereifbr., Lessingstr. 156
3371 Wohlrab, Enno, Feinkost, Jößnitz, Bhfstr. 82
3105 Wohlrab, Gottl., Baumstr., Thüringerstr. 9
3838 Wohlrab, G., Steinbrecheranl., Kloschwitz
470 Wohlrab, Ludwig, Lebensm., Hainstr. 16
3805 Wohlrabe, Max, Kolonialwr., Karolastr. 31
3554 Wohlrabe, Otto, Obering., Weisestr. 1
318 Woldert, Albin, Hypoth., Ad.Hitlerstr. 11
476 Wolf, Autovertrieb, Trockentalstr. 37
4645 Wolf, Alb., Vertreter, Reusaerstr. 17
652 Bruno Wolf & Co., Gewebegroßhandlung, Karlstr. 18. P Leipzig 34941
1320 Wolf, Ehrh., Wollabfälle, Albertstr. 56.
2724 Wolf, Erwin, Malermstr., Leißnerstr. 54
1619 Wolf, Fr. Alb., Stickereifbr., Kaiserstr. 84
354 Wolf, Friedr., Fbrkt., Eisenacherstr. 1
3901 3902 Friedrich Wolf & Co., Wäsche- u. Schürzenfabrik, Tapisserien, Rähnisstr. 19
4360 Wolf, Fritz, Vertr., Schenkend.Str. 12
4658 Wolf, Fritz, Geflügel, Jößn.Str. 69.
772 Wolf, H., Fahnenfbr., Meßbach, Flurst. 287
2735 Wolf, Kurt, Lebensm., Fürstenstr. 27.
1977 Wolf, Max, Malermstr., Schillerstr. 11
485 Wolf, Osc., Bremsit Büro, Karlstr. 60
2829 Wolf, Otto, Kfm., Reichsstr. 59
1277 Wolf, Paul, Bäckerei, N.d.Essigsteig 5
4144 Wolf, Paul, Zeichner, Lützowstr. 33
942 Wolf jr., Rich., Maler, Böhlerstr. 39
2706 Wolf, Theod., Fahrlehrer, Bergstr. 33
4168 Th. Wolf & Co., Isoliergesch., Burgstr. 37
1251 Wolf, Walter, Klempnermstr., Fichtestr. 22
4093 Wolf, Willy, Fleischermstr., Seumestr. 24
2811 Wolf, Willy, Gartenbau, Riedelstr.
2297 Wolf, Willy, Zeichner, Ad. Hitlerstr. 21
45 Wolff, Alfred, Vertr., Straßb.Str. 60
1453 Wolff, Theodor, Tierarzt, H.Schemmstr. 4
144 Wolfram, Alfred, Radio, Forststr. 62
1931 Hermann Wolfram & Sohn K. G., Strick- u. Wirkwarenfabrik, Annenstr. 26—28
1464 Wolfrum, Chr., Bekleidung, Altmarkt 14
1468 Wolfrum, Edm., Kfm., Jößn.Str. 149
4836 Wolfrum, Joh., Lebensm., Seumestr. 82
1677 Wolke, Else, Blumenb., JößnitzerStr. 16
1490 Wolke, Paul, Elektrotechn., Wettinstr. 48
4336 Wolke, Rudolf, Gartenbau, a. Alberthain 10.
4827 Wolle, Otto, Schneiderm., Bahnhofstr. 94
2532 Wolle, Wilh., Hutgesch., Neund.-Str. 27.
1345 Woll-Koch, Fürstenstr. 4
173 Wollmann, Fritz, Stud.Dir., Seehaus 33
2280 K. Wollner & Co, Wäsche, Dobenaustr. 26
1844 Woock, Karl, Markthalle, Reichsstr. 45
3935 Worlitz, Gottfr., Stud.-Dir., Scholtzestr. 6
3277 Worlitzer & Limmer, Werkgardinenfabrik, Plauen, Blumenstraße 30
2796 Wülfert, Frz., Neundorferstr. 186
2035 B. Wünsche & Sohn, Leder, Hoferstr. 59.
2153 Wünsche, Woldem., Reichsbahnoberinsp., Jößnitz, Friedr.-Auguststr. 84 R
3972 Wünschmann, F. H., Stickerei, Karolastr. 35
822 Ders., Wohn., Zwoschw. Str. 17
2927 Würker, Bruno, Reisebüro, Bahnhofstr. 12
1243 Württ. Metallwrfbr., Bahnhofstr. 63
1818 Wüstner, Paul, Papier, Leißnerstr. 7
2624 2625 Wugk, Helene, Großvertrieb frischer und künstlicher Blumen, Bindereibedarfsartikel, Plauen, Forststraße 15
639 Wunderlich, Albert, Kfm., H.Schemm-Str. 26
2664 Wunderlich jr., Heinr., Bier, Konradstr. 33
594 Zacher, Paul, Zeichn., Pestalozzistr. 54
1983 Gebr. Zänsler, Lohnfuhren, Straßberg 22c
2235 Zahn, Alfr., Buchdruck., Leißnerstr. 28
317 Zahn, Gerda, Schildstr. 50
2376 M. u. A. Zahn, Viehhdlg., Jößnitz, Bhfstr. 50
3760 Zahn, Willy, Vertr., Heubnerstr. 27
2240 Zantop, Max, Schreibmaschinen und Zubehör, Annenstraße 7
2044 Zapff, Joh., Studienrat, Froschteich 2
4767 Zappe, Bruno, Zahntechn., Neustadtpl. 15
1889 Zaumseil, Emil, Dachdecker, Rückertstr. 30.
2515 Zaumseil, Gust., Dachdeck., Reinsd.Str. 29
4461 Zaumseil, P., Fischwr., Kobitzschwalde
1911 Zedler & Co, Modehaus, Karlstr. 1
498 Zeeck, GmbH, Textilwr., Ad.Hitlerstr. 22
4697 Zeh, Gertraud, Ww., PausaerStr. 134
4564 Zeh, Max, Bäckerei, Konradstr. 29
3692 Zeh, Rudolf, Gemüse, Wettinstr. 1
2948 Zeh, Willi, Archit., Johannstr. 103
1809 Zeidler, Annemarie, Rittergut, Oberlosa
2246 Zeidler, Rich., Archit., Trockentalstr. 40
982 Zeisig, Paul, Schokolad., Bahnhofstr. 18
3199 Zeitler, Georg, Schuhwr., Neundorferstr. 46
2879 Zeitmann, Wilhelm, Stickereifbr., Hitlerstr. 28
209 Zenker, Curt, Bankdir., Gottschaldstr. 1
2545 Zenker, C., Stickereifabr., Straßb.-Str. 55.
4490 Zenker, Erich, Moltkestr. 12a
3455 Zenker, Fr. Rud., Maler, A.Straßb.Str. 49g
3919 Zenker, Oskar H., Metallwarenfabrikation, Reichenbacher Straße 26
4622 Zenker, Werner, Gewebe, Dittrichpl. 1
905 Zens, Wilh. Fr., Dipl.-Ing., EisenacherStr. 3
1907 Zentralverb. Lohngew. d. Textilindustrie
851 Zentrum-Garagen, Forststr. 36/8
561 Zetlmeisl, Hans, Kartoffeln, OelsnitzerStr. 55
720 Zeuch, Dr. Walt., Arzt, Neundorfer Str. 70
522 Zicker, Gerh., Prok., Pestalozzistr. 34
3950 Zicker, Otto, Schneiderart., Syrastr. 6.
1441 Ziegenbein, Herm., Händl., Landmannstr. 5
3765 Zieger, Ewald, Agent, Reichsstr. 22.
2434 Ziegner, Curt, Holzhdlg., Luisenstr. 11.
509 Zien, Rich., Vertreter, Karlstr. 45
2783 Zimmer, Arno, Feinkost, Neundorfer Str. 33.
4657 Zimmer, Arthur, Zigarrenfbr., Kaiserstr. 20
394 Zimmer, Guido, Prok., Rähnisstr. 29
2789 Zimmer, Hugo, Engelstr. 22
162 Hugo Zimmer & Co., Agentur, Reichsstr. 4.
1332 Zimmer, Kurt, Lok.-F., LangeStr. 74
1012 Zimmer, Oswald, Pelzwrfbr., Neund.Str. 23a
3276 Zimmerle, Hugo, Dir., Hohestr 12.
4466 Zimmermann, A., Dr. jur., Zwoschw.Str.
550 Zimmermann, Bruno, Kfm., Jößnitz, Bahnhofstr. 80d
419 Zimmermann, E., Baugesch., Schemmstr. 57
2380 Zimmermann, Jos., Tischlerei, Hammerstr. 37
2242 Zimmermann, K.E., Kondit., Fürstenstr. 12
3437 Zimmermann, K. G., Stickerei, Heubnerstr. 39
3128 Zimmermann, Walt., Glashdl., Schützenstr. 19
1187 Zinsmeister, Hellm., Schneider, Auenstr. 2
528 Zippel, Robert, Vertreter, Engelstr. 10
2422 Zobel, Dr. Rolf, Zahnarzt, Krausenstr. 8
892 Zöbisch, A. Rud., Fabrikbes., Straßb.Str. 105
979 Zöbisch, Anna, Witwe, Straßb. Str. 105.
878 Zöbisch, Enno, Kfm., Straßberger Str. 109
4261 Zöbisch, Fritz, Kfm., Hradschin 12
2291 Zöbisch, Gustav, Kfm., Straßbergerstr. 129.
4610 Zöbisch, Paul, Bäckerei, Alaunstr. 23
3050 Zoebisch, Dr. Paul, Zahnarzt, Ob.Steinweg 7
980 Zöbisch, R. P., Fabrikbes., Straßb. Str. 64
47 Rob. Zöbisch Söhne GmbH, Appreturanst., Am Mühlgraben 12
3648 Zöphel, Arno, Pfarrer, Neund.Str. 78
3478 Zöphel, C. B., Stickereifbr., Windm.Str. 24
178 Zoephel, Ella, Geschäftsf., Neund.Str. 68
(1102) Zöphel, Karl, Fleischermstr., Hoferstr. 62
3198 Zoephel, Leonore, Blücherstr. 49
3491 Zopf, Alb., P., Fette, Myliusstr. 3
1766 Zopf, H. Erich, Benzin, Pausaerstr. 14
1113 Emil Zorn, AG, Isolier., Lessingstr. 44
3505 Zorn, Dr. Hans, Zahnarzt, Pausaerstr. 80
2778 Zott, Walter, Feinkost, Reichsstr. 57.
761 Zschäck-Unger, Autorepar., Bickelstr. 4
281 Zschimmer, Otto, Kol.-W., Rähnisstr. 121.
96 Gebr. Zschweigert Nf., Stick. Fbr., H.Schemmstraße 60.
2440 Zschweigert, H., Vertr., M.Mutschm.Str. 57
2 Zschweigert, J., Oberhemd, Jägerstr. 25
2338 Zuber, Friedr., Klischeefbr., Reinsdorf 23
2149 Zweynert, Br., Mühlenerzeugn., Luisenstr. 9
187 Zwirnerei Weisbach, Bleichstr. 3

Plauschwarren (Ostpreußen)

2 Awißus, Heinrich
1 v. Grumbkow, Hans Karl, Landwirt, Milchbude
3 Jagst, L., Landwirt, Adl.-Kl.-Plauschwarren
4 Jurgutat, Otto

Plauten (üb. Mehlsack) [Ostpreußen]

16 Anuth, Hebammenschwester
16 Anuth, Otto, Gemischtwaren
1 Bellgart, Mühlenbes., Mühle Steinbotten.
11 Ehlert Nachf., Johann, Gastwirt, Kol.-W.
22 Ev. Kirchengemeinde Guttenfeld
30 Gend.-Einzelposten
23 Göring, Bernhard, Bürgermstr., Seefeld
15 Grunwald, Vinzenz, Bauer, Steinbotten
6 Hohmann, Peter, Bauer, Abb. Schönborn
8 van Hooven, Joseph, Kol.-W., Gastwirtsch.
18 Kath. Pfarramt Plauten
9 Knobloch, Jul., Bauer, Seefeld
14 Kuhn, Josef, Bauer, Woppen
5 Pingler, Geschwister
4 Porsch, Bauer, Glanden I
28 Raiffeisenkasse Gutenfeld
12 Raiffeisenkasse eGmuH
10 Schrade, Bernh., Landw., Abbau
21 Schrade, Bernh., Schmiedemstr.
20 Schrade, Paul, Fahrzeuge
3 Sommer, Clemens, Bauer, Schönsee
13 Gebr. Stoll, Manufakturwaren
2 Tresp, Paul, Landw., Steinbotten

Plaw b. Tannwald-Schumburg (Isergeb.) [Sudetenland]

10 Bachtik, Stanislaus, Bäckerei, Haratitz
14 Bürgermeister Woleschnitz
4 Gemeindeverwaltung
5 Gend.-Posten 170
13 Grenzaufsichtsstelle Horatitz
7 Josef Nesvadba & Franz Hysek, Sägewerk
8 Reichsfinanzverwaltung, Zollamt
6 Dies., Zollaufsichtsstelle Plaw
12 Dies., Zollaufsichtsst. Woleschnitz u. Glasersdorf
2 Spott, Franz, Esenwr., Nr. 87
3 Stehula, Miloslav, Weberei, Haratitz

Plecka Dombrowa (Kr. Kutno) [Wartheland]

3 Amtskommissar
7 Gutsverwaltung Emiljanow
9 Gutsverwaltung Orlow
2 Gutsverwaltung Plecka Dombrowa
8 Gutsverwaltung Tomczyce
6 Reichsfin.-Verw., Zollamt III/Land, Zosinow
4 Dies., Zollaufsichtsstelle Dorf
5 Dies., Zollaufsichtsstelle Gut

Pleil-Sorgenthal (Sudetenl.)

4 Barth, Marie, Gasthaus
2 Böhme, Richard, Kunstseidenzwirnerei
3 Flader, Hans, Feuerlöschgerätefabrik
5 Forstwartei, Staatl.
1 Gemeindeamt
8 Haustein, Ernst, Sägewerk, Nr. 8
10 Pleil, W., Spitzenfabrik, Nr. 54
6 Schmiedl, Willi, Kolonialwaren
7 Zapp, Friedrich, Lehrer

Pleinfeld (Bayern)

33 Apotheke Pleinfeld, Hindenburgpl. 61½
24 Bayer. Quarzsandvertrieb, v.Epp-Str. 88
15 Bayer. Warenverm. landw. Gen. AG, 188
37 Eckart, Georg, Landwirt, -Regelsberg, Nr. 2

31 **Feil**, Otto, Quarzsand, Kirchgasse 8
7 Fichtner jr., Alois, Baumaterialien
8 Förster, Fürstl., Sankt Veit.
30 Forsthaus Sandsee
39 Friedrich, Gg., Sägewerk, Reichartsmühle
27 **Gendarmerieposten**
29 Gubi, Lebensmittelfiliale, Bahnhofstr. 23
1 **Hausner**, A., Gemischtwarengeschäft.
6 Heckel, Johann, Hopfeneinkäufer.
20 Hueber, Theodor, Sandvertr., Hindenb.Pl. 61
38 Kolbe, Herb., Ortsgr.-Ltr., Bahnstr. 252
41 **Lanz**, Joh., Fuhrwesen, Hindenb.Str. 71½
10 Lauer, Dr. Richard, Arzt.
32 **Maier**, Konr., Fahrzeuge, v.Eppstr. 108½
12 Marktgemeindeverwaltung Pleinfeld
3 Mayer, Jos., Pferdemetzger.
36 Minnameyer, Fritz, Geflügelhof, Hs.Nr. 199
21 Mory, Karl, Schlosserei, Ob. Veiterstr. 31
16 **Nüßlein**, Alf., Gastw., Gen. v.Eppstr. 92
43 Nüßlein, Franz, Gaststr., Hindenb.Pl. 66
22 Nüßlein, Johann, Hindenburgpl. 67
4 **Oldenbruch**, Rob., Farbenfbr., Mackenmühle
9 Pedrotti, Alois, Holzhandlung, Sägewerk und Kistenfabrik Pleinfeld
11 Pfarramt, Kathol., Mühlstr. 110
35 Pfeil, Franz, Drogerie, Bahnhofstr. 244
23 Pflügel, Anton, Gastw., Gen. v. Eppstr. 76
26 **Reichart**, Ernst, Malermstr., Kirchenpl. 6
5 Reichsbahn, Bahnhof
42 Riehl, Jos., Bäckerei, Hindenb.Str. 68
18 Rösler, Richard, Dentist, Bahnhofw. 189
2 **Südd.** Quarzsand-Industrie, Bahnhofstr. 17
25 **Wachter**, August, Gemischtwaren
30 v. Wrede, Fürst, Schloß u. Forsth. Sandsee

Pleiskehammer (Mark Brandenburg)

2 **Bürgermeisteramt** Döbbernitz
4 **Döbbernitzer** Mühle
10 **Fleischer**, Fabrikbesitzer
5 Först. (Rev.-), Fürstl. Hohenz., Döbbernitz
6 Först. (Rev.-), Fürstl. Hohenz., Evengrund
1 Först. (Rev.-), Fürstl. Hohenz., Kuttel
3 **Gaik**, Fr. W., Gut Ehrichshof
8 **Reichsbahn**, Bahnhof

Pleiskirchen (Oberbayern)

5 **Aicher**, Hans, Gemischtwarenhandlung
3 **Darlehnskassenverein**
4 **Gemeindeverwaltung** Pleiskirchen
9 Gendarmerie-Posten Pleiskirchen
7 **Kagerer**, Jos., Schmiedemstr.
6 **Lindlbauer**, Ludwig, Bäckerei.
2 **Pfarramt**, Katholisches.
1 **Reichspost**, Poststelle
10 **Schmidt**, Karl, Dr., Schloßgut Klebing
8 Stirner, Johann

Pleissing (Niederdonau)

2 **Bahnhof**, Pleissing-Waschbach
5 **Eckenhofer**, Karl, Gasthof 4
6 **Gendarmerieposten**
1 **Kianek**, Franz, Dampfmühle
3 Kwassinger, Franz, Kfm., Waschbach 35
4 **Spreng**, Johann, Kaufmann, 9

Pleschen (Wartheland)

71 **Abdeckerei** Karl Thiel, Feldstr. 52
17 Adler-Apotheke, O. Haack, Kirchplatz 3
82 Amtsgericht, Alexanderstr. 11
146 Amtskommissar Pleschen-Land, Pos.Str. 55
93 Amtskommissar, Standesamt Pleschen-Land
84 Arbeitsamt Jarotschin, Hindenburgstr. 7
60 **Bata** AG, Verkaufsst., BreslauerStr. 14
50 Bauernsiedlung Posen GmbH, Kalischerstr.25
122 Berger, Hugo, Maschinenschlosserei, Hdbgstr.4
27 Berliner Kaffee u. Konditorei Alb. Lambeck
65 Bertelt, Bernh., Landwaren, Neumarkt 14
127 Ders., Wohn., Lindenpl. 7
35 Bierverl. u. Mineralwasserfbr., Posener Str. 5
32 Böttcher, Georg, Kol.-W., PosenerStr. 8
55 Brausch, K., Weinkellerei, GnesenerStr. 5
60 Christokat, W., Unternehmen für Hoch-, Tief- und Straßenbau, Kalischer Straße 33
20 **Dampfmühle** Pleschen, BreslauerStr. 41
41 Dexne, Helmuth, Tierarzt, H.Wessel-Str. 23
2 Domäne Götzenau
53 **Elbrecht**, Kurt, Eisenwr., Ad.Hitler-Pl. 18
125 Elektrizitätswerk, BreslauerStr.
124 **Gasch**, Johann, Fleischer, Ad.Hitler-Pl. 19
91 Gendarmerieposten, BreslauerStr. 1
105 Gendarmerieposten Weizenfeld
94 Gerichtsgefängnis, KalischerStr. 24
49 „Globus", Maschinenfbr., KalischerStr. 39
7 Gräfling, Fritz, Bäckermstr., Weizenfeld
150 Greilich, Fritz, Kohlen, BreslauerStr. 43a
128 Gross, Rud., Fahrzeugbau, W.Gustloff-Str. 15
54 Grundstücksges. für den Reichsgau Wartheland mbH, Bezirksstelle, Neu-Markt 12
14 Gut Buchenhof
81 Gutsverwaltung Frankenau
59 Gutsverwaltung Königsfeld
13 Gutsverwaltung Schlehen
24 Gutsverwaltung Schönfelde
29 Gutsverwaltung Tannenhorst
73 Gutsverwaltung Türkenfeld
21 **Hannemann**, Helmut, Elektro, Ad.Hitler-Pl.20
114 Heeresneubauleitung, KalischerStr. 47
57 Heinrich, Albert, Hausger., A.Hitler-Pl. 23
79 Hentzelt, Ernst, komm.Verw., PosenerStr. 34
112 Hoffeins, Oskar, Gutsverwalt. Schwarzwaldau
30 Hoffmann, Emil, Ortsgr.-Ltr., Rittersdorf
18 Hoffmann, Erich, Leo-Schlageter-Str. 6
48 Hoffmann, Heinz, Landger.-Rat, Hdbgstr. 9
141 Hostert, Wilh., Kohlen, PosenerStr. 51
58 Hotel Viktoria, Gnesenerstr. 2
16 **Janiak**, Z., Baumeister, Adalbertstr. 3
3 Jost-Strecker-Anstalten, Hindenburgstr. 5
115 v. Jouanne, Christian, Gutsverw. Hammelsfelde
67 Derselbe, Vorwerk Wiesenhof
8 v. Jouanne, Claus, Landw., Schwanenhof
1 v. Jouanne, Wilh., Landw., Lenartshof
71 **Kadaver**-Verwertungsanstalt, Feldstr. 52
9 **Kirschstein**, Werner, Colmarshof
33 **Kohl**, Louis, Malermstr., Schlageterstr. 6
42 Kopfermann, R., Landw., Lenarshof
34 Kreisbahn Krotoschin-Pleschen
99 Kreissparkasse Jarotschin, PosenerStr. 30
77 Kropf, Otto, Ziegelei, Weizenfeld
74 Küttner, Joachim, Gutspächt., Ottosfelde
144 Kupferschmiede E. Sobczynski, Goethestr. 7
47 **Lachmann**, Karl, Kol.-W., Weizenfeld
120 Landw. Zentralgen. eGmbH, KalischerStr. 26
39 Laube, Wilh., Möbelfbr., BreslauerStr. 20
123 v. Leesen, Baron, Birkenau
66 Lukas, Hauptmann, Ludendorffstr. 1
78 **Mader**, Alfred, Klempnerei, Adalbertstr. 2
57 Mann, Sigmund, Eisen, Ad.Hitler-Pl. 23
56 Martin, Walter, Neumarkt 12
37 Motorenmühle Paul Rauhut, Marschewerstr. 20
108 Müller, Osk., Bäckerei, PosenerStr. 9
22 **Neue** Droger., Alex. Weinberg, BreslauerStr. 2
75 Neumann, Dr., Arzt, PosenerStr. 35
52 Nutt, Jos., Schneiderei, Ad.Hitler-Pl. 21
111 **Oertel**, Erich, Rev.-Ltn., H.Wessel-Str. 29
23 Ostdeutsche Baustoffwerke GmbH, Ziegelei Neudorf
140 Otto, Erich, Baugesch., Vom-Stein-Str. 4
6 Papierverarbeitungsfabrik Dipl.-Ing. A. Worm u. Dipl.-Kaufmann E. Worm, Posener Str. 31
107 Pawlik, Josef, Kol.-W., Ad.Hitler-Pl. 14
44 Pleschener Molkerei GmbH, Weizenfeld
131 Pogorzalek, Alfred, komm. Verw., Luisenstr. 5
38 Pospirzynski, Roman, Getreide, Marschewerstr.1
11 Reichsbahn, Bahnhof Pleschen-Weizenfeld
4 Dieselbe, Güterabfertigung Weizenfeld
28 Dieselbe, Bahnhof Taszanow
87 Reichspost
30 Reichsumsiedl.GmbH, Nebenst., Bahnhofstr.6
36 **B. Samulski & Co**, Masch.-Fbr., Bresl.Str. 34
69 Schelske, Margarete, Papiergesch., GnesenerStr.1
118 Schmid, Emil, Elektromstr., BreslauerStr. 16
143 Schmiele, Werner, komm.Verw., A.Hitler-Pl. 8
46 Schüth, A. F., Eisen, KalischerStr. 5
31 Schulze, Herb., Lebensm., Ad.Hitler-Pl. 10
89 Schutzpolizei-Dienstabt., Kirchplatz 1
103 Staatl. Forstamt, Jarotschin, A.Hitler-Pl. 19
100 Stadtverwaltung, Rathaus, Pleschen, Adolf-Hitler-Platz 1
125 Städt. Elektr. Werk, BreslauerStr. 39a
109 Stolz, Rob., Fleischermstr., PosenerStr. 16
45 Strabnczynski, Dr. Edw., Arzt, A.Hitler-Pl. 19
43 **Viehverteil.-Stelle**, BreslauerStr. 43
15 Volksbank Pleschen eGmbH, A.Hitler-Pl. 6
12 v. **Webel**, Waldemar, Arzt, BreslauerStr. 21
88 Wehrmacht
10 Weise, Erich, Zentral-Drogerie, A.Hitler-Pl. 16
6 Worm, Alfred, Dipl.-Ing., Posener Str. 31
10 Zentral-Drogerie, Inhaber Erich Weise, Adolf-Hitler-Platz 16/17
117 **Zollaufsichtsstelle** (St) W.Gustloff-Str. 12

Pleß (Oberschlesien)

35 **Allg.** Ortskrankenkasse, Bahnhofstr. 10
100 **Amtsgericht**, Gefängnis, Seminarstr. 1
12 Anderko, Rosa, Kaffee, Ring 18
148 Arbeitsamt, Krankenhausstr. 1
108 Autoverleih, Franz Czysz, Bahnhofstr. 2
159 **Badura**, Franz, Monteur, Kl.Bahnhofstr. 3
63 **Bata** Schuhwerke AG, Ad.Hitler-Str. 24
4 Berufsschule, Landw. Schule, Poststr. 2
93 Bieta, Paul, Bekleidung, Ring 4
175 Borowka, Johannes, Kopernikusstr. 11
54 Bürgermeisteramt Altdorf
168 Bürgermeister Lubczyk, Adolf-Hitler-Str. 27
183 Busse, Dr. Erwin, Arzt, Kopernikusstr. 19
89 **Czysz**, Paul, Fuhrwesen, Bahnhofstr. 1
33 Dampfsägewerk Pleß Treuhänder Otto Probst Berumer Straße 4
184 Deckert, Karl, Malermstr., LangeStr. 14
192 Dreher, Tiefbau, Kl.Bahnhofstr. 2
42 Elektrizitäts-Genossenschaft m. b. H., Bahnhofstraße 4
79 Elektro AG, Elektrizitätswerk
170 Ernährungsamt A, Gymnasialstr. 1
127 Evangelisches Pfarramt, Seminarstr. 8
97 Evangelisches Waisenhaus, Altdorf Nr. 15
198 F. B. Farbowski & Co., Großhandlung in Kolonialwaren, Lebensmittel und Konserven, Lange Straße 3
196 Forstamt, Staatl., Promnitz, Freigutstr. 3
30 Fricke, Richard, Feinkost, Ring 3
10 Frystatzki, Max, Eisenhdlg., Hitlerstr. 5
65 Fuchs, Ernst, Bäckerei, Ad.Hitler-Str. 16
52 Fuchs, Karl, Bäckerei, Christiankolonie 1
61 Fundament, Tiefbau, Gymnasialstr. 2
7 Fürst von Pleß, Schloß
37 **Gaida**, Alb., Lichtspiele, Bahnhofstr. 11a
22 Gartenverw. d. Fürstl. Brauereien AG Pleß
13 Gas- u. Wasserw., Städt., Schlachthofstr. 3
50 Gaza, Paul, Zementwrfbr., BerunerStr. 14
105 Geheime Staatspolizei, Seminarstr. 2
161 Gemeindeverwaltung, Sandau Nr. 27
18 Gendarmeriekreis-Posten, LangeStr. 5
152 Gendarmerieabteilung 1, Fürstenstr. 3
187 Gendarmerieabteilung 2, Bahnhofstr. 4
180 Gendarmerie-Kreisführ., Hindenburgkolonie 5
14 Glanz, Alois, Kaffeeröst., Hitlerstr. 18
177 Grantz, Dr., Veterinärrat, Teichstr.
34 Grundstücksges. d. Haupttreuhandstelle Ost mbH, Berlin, Zweigst., Fürstenstr. 1
102 Gebr. **Hassa**, Bierverlag, Kopernikusstr. 8
163 Hertel, Heinz, Abwehrbeauftr., Bhfstr. 11a
48 Hindenburg-Oberschule, Gymnasialstr. 6
11 Hotel „Plesser Hof" Inh. A. Buchczyk, Erstes Hotel am Platze, freundliche Fremdenzimmer, kalt und warm fließendes Wasser, Zentralheizung, gepflegte Getränke, erstklassige Küche, Adolf-Hitler-Str. 1
190 Jarzebowski, Dr. Z., Arzt, Bahnhofstr. 12a
69 Johanniter-Krankenhaus, Krankenhausstr. 4
156 **Kalesky**, Bernh., Amtmann, Fürstenstr. 9
98 Katasteramt, Poststr. 5
181 Kattowitzer Zeitung, Ad.Hitler-Str. 6
195 Kittel, Alex, Arzt, Ad.Hitler-Str. 27
174 Knaack, W., Baubüro, Fürstenstr. 3
81 Konietzny, Alfred, Fleischwr., Kasernenstr. 1
186 Kosmol, Philipp, Weißwr., Ad.Hitler-Str. 1
90 Kreishandwerkerschaft, Färberstr. 6
6 Kreissparkasse, Ring 7
104 Georg Kunisch Eisenhandlung, Baumaterialien, Haus- und Küchengeräte, Adolf-Hitler-Straße 13
51 Landesstraßenmeisterei, SchädlitzerStr. 1
77 Landjahrlager, Altdorf
71-74-94 Landrat Pleß, Oberschlesien die Zentrale verbindet mit allen Dienststellen
71 Landratsamt, Gymnasialstr. 4
92 Landw. Handelsgenoss., Ad.Hitler-Str. 13a
44 Landw.-Dir. d. Fürstl. Brauer. AG, Kempa
92 Landwirtschaftliche Warenzentrale Oberschlesien (Raiffeisen) e. G. m. b. H., Oppeln, Lager Pleß, Adolf-Hitler-Str. 13a
158 Leitlof, Wilh., Landw.-Dir., Kempa-Domin.
17 Lischka, Gregor, Tiefbau, Bahnhofstr. 12
58 Lokay, Alfons, Buchhandlung, Ring 5
197 **Maday**, Jos., Textilwr., Ad.Hitler-Str. 4
74 Mäder, Reg.-Oberinsp., Bahnhofstr. 12
26 Matawowski, Erwin, Kol.-W., LangeStr. 6
21 Melzer, Erich, Kohlen, Schlachthofstr. 5
43 Michalik, Johann, Hotel, LangeStr. 19
29 Mohren-Apotheke, Adolf-Hitler-Str. 25
16 Molkereigenossenschaft Pleß e. G. m. b. H. in Pleß O./S., Hindenburgkolonie
143 Moritz, Paul, Fachschaftsleiter, Bahnhofstr. 20
91 Mühle Pleß, Bahnhofstr. 3a
169 Münch, Franz, R.-A. [N], Ad.Hitler-Str. 27
49 **Nanko**, Adolf, Gaststätte, Querstr. 3
172 NSDAP., Kreisleitung
25 Dies., Amt f. Volkswohlfahrt, Predigerstr. 1
47 Dies., Kreisfrauenschaftsleit., Poststr. 1
36 Dies., DAF., Kreiswaltung, Teichstr. 3
155 Dies., DAF., Gauheimstättenamt, Planungsabt.
126 Dies., B.D.O., Haus der NSDAP.
165 **Oberschles.** Anzeiger, Ludend.Kolonie 28
95 Ostdeutsche Baustoffwerke GmbH, Altdorf
85 Ostd. Landbewirtsch. Ges.mbH, Rudoltowitz
106 Ostd. Landbewirtsch. Ges.mbH, Schädlitz
123 Dieselbe, Gutsverwaltung Schädlitz
8 **Pajonk**, Adolf, Schlosser, Bahnhofstr. 9
3 Pajonk, Richard, Bierverlag, LangeStr. 8
131 Pajonk, Richard, Manuf.-W., Ad.Hitler-Str. 10
87 Pajonk, Roman, Radio, Ring 14
154 Pajonk, Rud., Lebensmitt., Bahnhofstr. 12a
96 Paschek, Heinz, Inhaber des „Stadtkaffee", Adolf-Hitler-Straße 27
189 Pawlik, Dr. Karl, Zahnarzt, Fürstenstr. 1
31 Plesser Vereinsbank, Deutsche Genossenschaftsbank m. b. H., Tuchmacherstr. 9
66 Polizei, Schutzpol.-Kommando, Seminarstr. 2
80 Prager, Theodor, Drogerie, Ring 8
179 Preuß. Staatshochbauamt, Fürstenstr. 10
116 **Rache**, Heinz, O.-Forstmstr., Lammerspl. 3
23 Reichsbahn, Güterabfertigung
194 Dieselbe, Bahnhof u. Fahrkartenausgabe
86 Reichsfinanzverwaltung, Finanzamt
124 Dieselbe, Zollamt, Falkenhaynstr. 2a
1 Reichspost, Postamt, Bahnhofstr. 14
53 Reiprich, Oskar, Geschäftsf., Hindenb.K. 24
193 Reuter, Wilhelm, Kfm., Poststr. 5
109 **Schill**, Hans-Joachim, Zahnarzt, Bahnhofstr. 12
45 Schlachthof, Städt., Schlachthofstr. 2
162 Schulrat in Pleß, Seminarstr. 6
62 Silesia AG, Versich., Ring 10
153 Skop, Georg, Schornsteinf., Hindenb.Kol. 55
99 Soika, Peter, Elektro-Bau, Parkstr. 4
178 Staatliche Kreiskasse, Gymnasialstr. 2
176 Staatl. Gesundheitsamt, Gymnasialstr. 3
96 „Stadtkaffee", Konditorei u. Kaffee, Wein- und Bierausschank, Inh. Heinz Paschek
28 Stadtverwaltung, Rathaus, Ring 2
70 **Themann**, Ferdinand, Kol.-W., Waagestr. 1
56 Türke, Arthur, Baumstr., Bahnhofstr. 12
19 **Vermögensverwaltung** des Fürsten v. Pleß
191 Volksschule I, Höferstr.
142 Volksschule II, KattowitzerStr. 8
20 Volksschule, Cwiklitz
32 Volksschule, Lonkau
41 **Wanjek**, Hubert, Schornsteinfeger, Ring 17
2 Wasserbauamt, Poststr. 4
67 Wehrmeldeamt, Teichstr. 5
83 Wichmann, Dr. Jos., R.-A. [N], Falkenh.Str. 3
76 **Zehreis**, Rudolf, Mehl, Höferstr. 3
75 Zentner, Paul, Bahnspedit., Bahnhofstr. 13

Plettenberg (Westfalen)

377 **Achenbach**, Rob., Fbrkt., Plettenberg-Bahnh.
801 Achenbach & Sohn, Dampfkesselfabrik, Ohle
417 Albert, Helene, Bücherstube, Ad.Hitler-Str. 46
889 Alberts, Wilh., Gastwirtschaft, Haus 74.
291 Allg. Ortskrankenkasse, H.Wessel-Str. 13
940 Allhof, O., Apotheker, Ad.Hitler-Str. 53
915 **Allhoff, Paul, Stahl, Eisenwr.**
888 Allhoff, Willy, Fbrkt.
802 **Allhoff & Müller, Mutternfbrk.**
724 Altenkämper, Dr. H., Arzt, Holthausen
816 **Amtsgericht**, Herscheiderstr.
960 Annemann, E., Gärtner, Herscheiderstr. 22.
362 **Annemann** jr., Wilh., Vertr., Dillackerstr. 17
962 Apotheke, Eiringhausen, Poststr. 14
821 Apotheke, Engel-, Ad.Hitler-Str. 53
388 Arbeitsamt Lüdenscheid, Nebenst., Adolf-Hitler-Str. 42
804 Arens, Hub., Landwirt, Hechmecke
321 Aßmann, Aug., Eisenwarenfabrik
723 Au, Walter, Geschäftsführer
963 **Baberg**, Wilh., Holz, Ohle, Lennestr. 18
906 Baetzel, Metzgerei, HerscheiderStr. 6
361 Baetzel, Erich, Bäckerei, Göringstr. 2
758 Bäuerl. Bezugs- u. Absatz-Gen. Plettenburg-Land, eGmbH
934 Bahnhofsgaststätte Plettenberg
886 Bald, L., Bäcker, Eiringhausen, Bachstr. 1
317 Bartholomey, Hans, Werkzeugmacherei, Herscheiderstr. 36
613 Bartsch, Büromasch., Rittersh.Str. 14
634 Bau- u. Siedlungsgenossenschaft, eGmbH, Seydlitzstr. 26
618 Baumhoff, Wilh., Gärtner, Oesterau
261 Becker, G., Schlieffenstr. 6
656 Becker, Heinr., Unt.GrünenBerg 5
947 Beckmann, K., Tiefbau, Herscheid.Str. 23
387 Bender, Joh., Drahtstiftfbr., Bhfstr. 3
614 Berges, F. W., Geschäftsf., Maipl. 2
617 Bergfeld, Fritz, Fbrkt., Straße d. SA 28
548 Bergfeld, Otto, Eisenwr.-Fbr., am Bahnhof
773 Bergmann, Paul, Eisen- und Drahtwarenfabrik, Plettenberg, Herscheider Straße
522 Bergmann, Willy, Metzgerei, Reichsstr. 51
289 Bertram, Fr., Feilenhauer, Bismarckstr. 34.
583 Bettermann, Ww. Ottilie, Gasthof
642 Alb. Biecker KG, Gesenkbau, Hersch.Str. 98
405 Bitter, Aug., Landw., Böddinghausen.
422 Bitter, Wilh., Landw., Böddinghausen 24
304 Bitzhenner, Rob., Uhrm., Friedr.Rex-Str. 3
762 Blaschke, Jul., Architekt, Seydlitzstr. 8
308 **Böllinghaus**, Adolf, Metzgerei, Holthausen.
258 Böllinghaus, W., Metallwrfbr., Hersch.Str. 30
425 Borbeck, Herm., Metzger, Göringstr. 10
382 Borbeck, Karl, Bäckerm., Göringstr. 8
931 Borbeck, Rob., Drogerie, Ad.Hitler-Str. 7
530 Brandhoff & Co, Mutternfbr., Umlauf 13
409 Brandhoff, Ed., Fabrikant, Grünestr. 17
455 Brandhoff, E., Eisenwrfbr., Hindenb.Str. 21
431 Braun, Franz, Autoverkehr, MarlerWeg 2
701 Brehmer, Ad., Elektrountern., Lindengraben
311 Bremecke, Ernst, Metzgerei, Oesterau 213.
253 Bremecke, Herm., Holthausen, Maib.Str. 395
328 Brockhaus, Herm., Fbrkt., Böddinghausen
842 Brockhaus, Jul., Fbrkt., Wiesenthal
991 Brockhaus jr., Paul, Fbrkt., Oesterau
Sml.-Nr. 345 Brockhaus Söhne Kaltwalzwerk Plettenberg-Bahnhof. P Dortmund 25648
Sml.-Nr. 841 Brockhaus Söhne Schraubstockfabrik u. Gesenkschmiede Oesterau i. Westf. P Dortmund 3443
(682) Bröcker, Gasthof, Bremke
878 Bröcker, Wilh., Rektor, Uhlandstr. 10
608 Bröking, H. G., Fbrkt., Plettenberg-Bahnh., Provinzialstr. 25
442 Brösecke, Fr. W., Kfm., Hestenbergstr. 4
676 Brösecke, R., Eisenwr.-Fbr., Umlauf 32
309 Brücher, Wilhelm, Schuhwr., Hind. Str. 33
392 Brücher, Willy, Bäck., Graf-Dietrich-Str. 9
334 M. Brücken AG, Lebensm., Ad.Hitler-Str. 25
364 Budde, Carl, Fbrkt., Beethovenstr. 4
Sml. Nr. 551 Budde & Steinbeck, Gesenkschmiede, Plettenberg, Herscheider Str. P Dortmund 7473
735 Bühne, Wilh., Rundfunk
623 **Clashausen**, Hugo, Vertr., Bismarckstr. 14
336 Coll, Alfr., Metzgerei, H.Wessel-Str. 39
590 Commerzbank, Zweigst., Ad.Hitler-Str. 55
604 Cordes, Ernst, Malergesch., Hersch.Str. 33
907 Cordes & Laucht, Eisenwarenfabrik, Plettenberg, Herscheider Str. 26
430 Cordt, Emil, Kol.-W., Bismarckstr. 45
535 Cordt, Heinz, Maschinen, Ad.Hitler-Str. 54
780 Cramer, Gustav, Sägewerk, Lettmecke. 233
570 Cramer, W., Autotransp., HerscheiderStr. 7
690 Crone, Dr., Zahnarzt, Poststr.
594 Denker, E., Eisen- und Stahlwarenfabrik, Himmelmert bei Plettenberg
949 Denker, E., Kunstharzpreßwerk, Kückelheim
413 Denker, Rud., Gastw., Kückelheim 260
917 Deutsches Rotes Kreuz, Mittelstr. 11
508 Diergarten, Carl, Gasthof, Holthausen
696 Ding, Wilh., Vertretungen, Holthausen
755 Karl Dörfer & Rob. Schulte, Eisenwr.-Fbr., HerscheiderStr. 390
781 Dornseif, Hugo, Werkmstr., Brockh.W. 40
366 Dürkop, Christian, Milch, Göringstr. 26
306 Dunkel Ww., Wilh., Mühle, Umlauf 1
797 Dunkel & Co, Eisenwr.-Fbr., Feldstr.
230 **Ebberg**, Herm., Architekt, Herscheiderstr. 17
248 Eckes & Groote, Eisenwrfbr., Diningringh.W. 38
292 Eckmann, Rob., Schreinerei, Oesterau.
698 Ehmig, Rud., Roßschlächterei, Stadtgraben 6
850 Elhaus, W., Heißmangel, Umlaufstr. 38
597 Engel, Hch., Malergesch., Maipl. 2.
903 Engelhard, Egenolf, Dipl.-Ing., Straße d. SA 7
515 Ermert, E., Tiefbau, Holthausen, Dorfstr. 410
695 Ermert jr., E., Klempn., Holthausen, Dorfstraße 428
561 Evang. Kirchengemeinde
936 Evang. Kirchen- u. Krankenhaus-Kasse
433 Evang. Pfarramt, Eiringhausen, Prov.Str. 50
965 Evang. Pfarramt, Ohle
320 **Fastenrath**, C., Schraubenfbr., Hersch. Str. 55
554 Fastenrath, E. E., Mutternfbr., Holthausen
386 Fastenrath & Siepmann GmbH, Messingwarenfabrik, Bahnhof
406 Fechner, Paul, Schornsteinfegermeister, HerscheiderStr. 38
894 **Feld- u. Sportgerätefbr. GmbH**
379 Feldmann, Walter, Fahrräder, Braukstr.
503 Fischer, Fr., Lebensm., Dingeringh.W. 24
367 Fischer, Herm., Schneiderm., Hind. Str. 5
859 Fleckner, J., Eisenwr.-Fbr., Kahley
420 Flender, E., Eisenwrfbr., Hersch.Str. 32
923 Flügge, O., Bauer, Wiebecke
556 Foert, Maria, Hebamme, RadschellerW. 40
598 Frank, Georg W., Köblinghauser Hammer
589 Franke, Ida, Blumen, Falklandstr. 5
438 **Freibad Plettenberg**
518 Friedrich, Dr. W., Zahnarzt, Ad.Hitler-Str. 23
335 Fries jun., Heinr., Radiohdlg., Steinmetzstr. 5
475 Fritz, Polizei-Inspektor, Hindenb.Str. 27
739 Fröhlich, Fritz, Autorep., Ad.Hitler-Str. 48
496 Fröhling, F., Schuhe, Ad.Hitler-Str. 1
973 Führer, Carl, Metallgieß., Straße d. SA 17
395 Funke, Hugo, Holthausen 422
283 Funke, Otto, Kfm., Schlageterstr. 24
331 **Galvan. Anstalt Plettenberg**
803 Gasthof Plankemann, Bachstr. 4
312 Gasthof Sauerland, am Bahnhof
595 Gasthof zum Amtsgericht, Herscheid.Str. 1
933 Gasthof zum Freibad
300 Gasthof zur Lennebrücke, Bahnhofstr. 2
327 Gasthof zur Post, Ohle, AlterWeg 5
284 Geck, K., Holthausen, HerscheiderStr. 392
867 Geck, Otto, Kfm., Ad.Hitler-Str.
410 Geck, Otto, Ortswalter d. DAF., Eiringhausen, Kampstr. 23
520 Geck, Wilhelm, Schuhhaus, Ad. Hitlerstr. 13
403 Geene, L., Obergerichtsvollz., Schlieffenstr. 7
504 **Geisel**, Alfred, Eisenwr., Holthausen
529 Gend.-Einzelposten, Eiringhausen, Bredde
571 Gend.-Einzelposten, Kückelheim, 253
396 Gend.-Einzelposten, Ohle, Fr.Maiweg-Str. 2
525 **Gering**, Fridolin, Autovermietung
579 Gerke, Fritz, Konditorei, Straße d. SA 3
238 Gertzen, Heinr., Konditorei, Bachstr. 3

642 **Gesenkbau Albert Blecker Kom.-Ges., Plettenberg, Herscheider Str. 98**
875 Giesler, Emil, Insp., KurzeStr. 2
267 W. Glingener & Co, Eisenwr.-Fbr., Holthausen
437 Goebeler, H., Verzinkerei, Eiringhausen
905 Göhausen, Fritz, Autoverm., Breddestr. 27
619 Goswin, Toni, Göringstr. 36
709 Graefe, Otto, Gartenbau, Uhlandstr. 2
435 Gräwe, Walter, Obst, Ad.Hitler-Str. 27

Sml.-Nr. 941 **Graewe & Kaiser**
Schrauben, Muttern- u. Nieten
Plettenberg-Bahnhof

716 Gregory, G. F., Papierfabrik.
718 Gregory, Karl, Landw., Immecke
384 Gregory & Co., Eisenwrfbr.
485 Gregory, Paul, Fabr.-Bes., Beethovenstr. 10
232 Greth, Alfred, Hotel, Bismarckstr. 31
603 Groll, A., Bäckerei, Holthausen, Bruch 313
986 **Groll, Carl, Gesenkschmiede, Plettenberg-Österhammer**
210 Groll, Heinr., Kol.-W., Böddinghausen 2
577 Groll, Karl, Vertr., Hestenb.Str. 2
233 **Fr. Wilh. Groote & Co., Gesenkschmiede, Göringstr. 13**
837 Großheim, Ernst, Gasthof, Herscheiderstr. 15
259 **Gebr. Großheim, Eisenwarenfabrik und Stanzwerk, Oesterweg 3**
587 Grote, Alfr., Klempnerei, Straße der SA 2
511 Grote, Wilh., Vertr., Steinmetzstr. 1
659 Grützbach, Hubert, Einemstr. 7
600 Gücker, Konrad, Schreinerei, Moltkestr. 1
697 Güde. Wilh., Kleineisenwrfbr., Hind. Str. 62
954 Gutschank, W., Elektrogroßhdlg., Kirchpl. 8
828 Haape, Fritz, Manuf.-W., Ad.Hitler-Str. 2
982 Haase, Emmy, Umlauf 5
584 Haase & Co, Kleineisenwrfbr., Umlauf 2
411 Hahn, Hans, Wollwr., Kirchpl. 7

378 **Hammerwerk Friedr. Müller**
Gesenkschmiede, Herscheider Straße 43

451 **Hammerwerk Schulte, Kommanditgesellschaft, Gesenkschmiede, Straße d. SA. 29**
871 Hanebeck, Heinrich, Eisen, Eiringhausen
601 Hartleib, Heinr., Autosped., Radschellerw. 8
517 **Hartmann, Rudolf, Werkzeuge und Maschinen, Plettenberg (Westf.)**
649 Hasenmeyer, A., Schuhwr., Frid.Rex-Str. 1
487 Haun, Wilh., Vertr., Straße der SA 45
714 Haushaltungsverein eGmbH, Reichsstr. 41
857 Hebbecker, Karl, Dentist, Ohle
581 Hecker, Heinr., Buchbinderei, Maipl. 3
679 Heese, Aug., Maschinen, Köbbingh.. Hammer.
625 Heese, Rud., Gartenbau, Holthausen
766 Heitmann, Ernst, Spediteur, Hindenburgstr. 28
909 Heitmann, Fr., Fuhruntern., Provinzialstr. 60.
626 Henn, Ernst, Kleidung, Holthausen
922 Henn, Ernst, Bekleid., Ad.Hitler-Str. 24
498 Hennemann, R., Vertreter, Bhf.
249 Hennies, W., Molkerei, Ad.Hitler-Str. 20
879 Herberg, Wilh., Kol.-W., Straße der SA 9
338 Hermens, Walter, Vertr., Göringstr. 36
622 Herzberg, P., Metzger, W.Seißenschmidtstr. 7
514 Herzhoff, Fritz, Landwirt, Hechmecke
864 Herzhoff, Gustav. Eisen, Bahnhof.
330 Herzhoff, Karl Aug., Eisen, Provinzialstr. 63
(430) Heseler, Ant., Zimmergesch., Bismarckstr. 4
880 Heßmer, Alfred, Str.d.SA. 30a
566 Hessmer, Diedr., Bierverlag, Göringstr. 40
326 Heßmer, R. A., Büro, Unt.grün.Berg 12
512 Ders., Wohnung, Stormstr. 11
822 Heyng, Heinr., Frau, HerscheiderStr. 96
516 Hiby, Albert, Bronzegießerei, Str.d.SA.
959 Hieserich, H., Fuhrw., Brandströmstr. 3
360 Hildburg, Jos., Gasthof, Blemke 86
368 Hildebrandt & Koch, techn. Handels-Ges., Uhlandstr. 9
277 Höfer, Heinr., Sattler, HerscheiderStr. 50
653 Höfinghoff & Althoff, Ad.Hitler-Str. 35
278 Hohage, Karl, Kunstharzpress., Göringstr. 50
745 **Hollweg, Adolf, Inhaber der Fa. Gust. Rasche Nachf., Uhlandstr. 1**
324 Hollweg, Aug., Holzhdlg., HerscheiderStr. 42
764 Holthaus, Heinr., Fbrkt., Hindenb. Str. 19
526 Hoppe, W., Gastwirt, Graf-Dietrich-Str. 15
263 Hotel z. Bahn, Kreiensiek
513 Hotel Hanebeck, Deutsches Haus, Bahnhof
811 Hotel Hasselbach, Ohle, Reichsstr.
827 Hotel zur Krone, Ad.Hitler-Str. 61
814 Hotel Ostermann, Bahnhof.
705 Hotel Schützenhof, Straße der SA 49
835 Hotel zum Schwarzenberg, Ad.Hitler-Str. 34
808 Hotel Stadt Plettenberg, Ad.Hitler-Str. 56
575 Hubo, Dr. G., Arzt, Bhf., Poststr. 7
918 Hülter, Adolf, Install., MarlerWeg 4
560 Hümmler, Emil, Metzg., Ad.Hitler-Str. 49
703 Husemann, H., Metzg., Ohle, Werd.Str. 3
660 **Ferd. Huss jr., Schuhstiftfabrik u. Kleineisenwaren, Zeppelinstraße 5**
476 Iken, J., Bedach., Böddinghausen, Gräwestr. 29
593 Immel, Hr., Heilkundiger, Hechm.W. 8
256 Judt, Otto, Frau, Lebensm., Breddestr. 5
458 Jütte. F., Metzgerei, Hindenb.Str. 68
830 Kämpgen, Heinr., Fabrik., Köbbingh.Hammer
586 Käsebrink, Ludwig, Gastw., Landemert.
620 Kaiser, Aug., Gutsbes., Leinschede.
582 Kaiser, Helene, Eiringhausen, Mittelstr. 5
789 Kaiser, Meta, Bachstr. 18
707 Kaiser, Peter, Sägewerk, Böddingh.Weg 6

741 **Kampwerke**
Gesenkschmiederei, Holthausen (Kr. Altena)

415 **Kathagen, Paul, Drogerie, Kirchstr. 2**
882 **Kath. Pfarramt, Eiringhausen, KurzeStr. 1**
227 **Kath. Pfarramt, Plettenberg, Markt 1.**
921 Kayser, Erich, Ww., Hindenburgstr. 10
393 Kayser, Hans Jürgen, Bachstr. 20
418 Kelderling, R., Elektrotechn., Böddinghausen
825 Kellermann, Aug., Gasthof, Bahnhof.
421 Kersting, Karl, Bäckerei, Moltkestr. 5
654 Kettling & Co, am Bahnhof
916 **Kettling, Otto, Gesenkschmiedestücke, Plettenberg, Unterm Grünen Berg 2**
926 **Derselbe, nach Geschäftsschluß u. privat**
629 Kieslich, Ida, Hebamme, Holthausen
876 Kinkel, A., Spedition, Bahnhof
969 Kipper, Ernst, Vertr., Breddestr. 25
790 Kirchhoff, B., Omnibusverm., Bhf.
892 Kirchhoff, Bernhard, Siesel
217 Gebr. Kirchhoff, Dachdeckermstr., Moltkestr. 6
213 Geschwister Kirchhoff, Modewr., Maiplatz 5
268 Kirchhoff, Paul, Bauer, Pasel
938 Kirchsträßer, E., Heißmangel., Eiringhausen
979 Geschw. Kirchsträsser, Gasth., Brockhausen
988 Kirchsträßer, Wilh., Fuhrgesch., Reichsstr. 69
211 Knepper, Heinr., Böttcherei, Lindengraben 3
540 Kniewel, E., Kol.-W., LandemerterW. 50
510 Kniewel. Jos., Tapeten, Heinrichstr. 3
218 Koch, Albert, Buchhdlg., Hindenb. Str. 7
692 Koch, Ernst, Frau, Uhlandstr. 9
414 Koch, Karl, Schmiedemstr., Straße der SA 33
450 Koch, Werner, Tabakwr., Seydl.Str. 2
606 Koch, Wilh., Spedition, Oberstadt
710 **Koch & Mann, Lebensm., Böddinghausen.**
576 Köhler, Anton, Malergesch., Wiesenthal 237
457 König, H., Hüte, Reichsstr. 47
737 König, Walter, Radio, Zimmerstr. 3
505 **Koester, Carl, Gesenkschmiede. Bhf.**
225 Köster, Gust., Fbrkt., HerscheiderStr. 76
461 Kötter, Friedr., Schreinerei, Offenbornstr. 10
667 Kohlhage & Heseler, Holzhdlg., Göringstr. 22
541 Komm. Elektrizitätswerk Mark, AG, Bhf.
860 Dasselbe, Kraftwerk, Siesel
913 Dasselbe, Kraftwerk IV, Oestertal
658 Kordt, Wilh., Eisenwr.-Fbr., Gansm.W. 20
794 Kortmann, Fritz, Werkstatt, Straße der SA 18
568 Kortmann, Karl, Dreherei, Eschen.Str. 5
912 **Krächter & Neuhaus, Baubeschlag-, Kistenbeschlag- und Scharnierfabrik, Plettenberg (Westf.), Hindenburgstr. 28**
806 Kraft, Hr., Kraftfahrer, Hallenstr. 8
448 Kranich, Gg., Gaststt., -Oberstadt, Hersch.Str. 69
862 Krankenhaus, evangel.
344 Kratz, Hans, Offizier, Holthausen, Maibaum
488 Kraus, Wilh., Baugesch., Böddinghausen 68
323 Kreikebaum, Ad., Kfm., Provinzialstr. 23
497 Kreiswaltung d. NS-Lehrerbundes, Reichsstr.53
748 Kriegsgefangenenlager, Jahnstr. 2
778 Kroher, Karl, Kohlen, Bahnhofstr. 21
704 Küchen, Kurt, R.-A. u. Notar
356 Kühne, Irmg., Pfleg., LehmkuhlerW. 2
813 **Kühne, Wilh., Gesenkschmiede, Plettenberg (Westf.), Langemarckstr. 9**
440 Kuheme, F., Ingen., Oesterau 233
786 Kuhlmann, W., Manufakturwr., Uhlandstr. 5
591 Landw. Viehverkaufsstelle, Schlachthof
736 Lang, Chr., Obst, Bahnhofstr. 4
700 Lang, Helm., Fris., H.Wessel-Str. 6
663 Lange, Alb., Industriebedarf, Petersstr. 4
674 Langemann & Co, Schraubenfbr.
662 Langenbach, E. W., HerscheiderStr. 96
223 Langenbach, W., Fbrkt., Göringstr. 25.
651 Langenbach & Köster, Gesenkschmiede, Öster12
506 Langenbruch, Paul, Fahrzeuge, Bahnhof
678 Langhammer, W., Bierverlag, Bahnhof
539 Lattermann, Arthur, Spirituosen, Bahnhof
639 Laucht, Waldemar, Eisenwrfbr.
471 Lauster, Goebeler & Co, GmbH, Pianobestandteilfbr., HerscheiderStr. 8
313 Lehrwerkstatt GmbH, Ad.Hitler-Str.

Sml.-Nr. 751 **Lennetaler Hammerwerk G. m. b. H.**
Gesenkschmiede, Plettenberg-Bahnhof

483 Lerch, Aug., Konditorei, Maiplatz 1
524 Lienke, Herm., Gastw., Siesel
819 Limberg, Bernh., Maler, Göringstr. 16
424 Limberg, Erich, Dekorat., Hindenb.Str. 9
501 Limberg, Paul, Friseur. Maiplatz 1
693 Fr. Linde & Rob. Wiemann, Pressteile, Bahnhofstr. 60
774 Lindner, Otto, Ing., Bahnhof
636 Listringhaus, W., Install., Schützenhalle
370 Listringhaus & Köhler, Leder, G.Dietr.Str. 8
398 Lösenbeck, F. W., Gasthaus, Heveschotten
635 Lohmann, F. W., Maschinen, Bahnhof
266 Lohmann, Louis, Uhrmacher, Maipl. 1
788 Loos, Carl, Baugesch., Bahnhofstr. 24
477 Loos & Schmidt, Schraubenfbr., Hind.Str. 44
725 Ludwig, Georg, Manuf.-W., Prov.Str. 68
567 Lübke, P., Dentist, Bahnhof
928 Lüsebrink, Karl, Stanzartikel

869 **Lüsebrink & Teubner**
Inh. Walter Teubner
Gesenkschmiederei, Unterlegscheiben
Plettenberg, Göringstr. 46
T Lüsebrink Teubner P Köln 1863

840 Lütticke, B., Schreinerei, Göringstr. 36
247 Lüttringhaus, A., Schraubenfbr., Holthausen
791 Lumberg, W., Metallwrfbr., Hechm.W. 436
349 Lunke & Sohn, Stanzwerkst., Eiringhausen, Leinscheide 93
460 Machate, Joh., Metzgerei, Lettmecke. 236
895 Maire, Rud., Großhdlg., Grüne Str. 21
776 Maiwald, Willy, Spark.-Insp., Brockh.W. 20
932 Gebr. Malik, Eisenwrfbr., Grüne Str. 34
355 Malik, W., Eisenwr.-Fbr., Bismarckstr.
769 Markus, Heinr., Tischlerei, Breddestr. 17
262 Marl, Heinr., Gastwirt, Steinkuhle.
935 Mauel, Elfriede, Fris., Umlauf 8
463 Franz Mayer, GmbH, Gesenkschmiede
723 Mayer, Harry, Ww., H.Wessel-Str. 14
459 Meinhardt, C., Kfm., Ad.Hitler-Str. 42
872 Meister, E., Lebensm., Dingeringh.W. 26
771 Meisterjahn, Herm., Kfm., Bhf., Brauckstr. 2
482 Menschel, Adolf, Schraubenfbr., Bärmke
473 Derselbe, Wohnung
479 Menschel jr., Alb., Dentist, Hind. Str. 29
325 Menschel, Alex., Uhlandstr. 3
280 Menschel, Carl, Radlowr., Im Kämpchen 3
572 Menschel, Paul, Engelbertstr. 2
502 W. Menschel jun., KG, Fassondreherei, Brachtstraße 11
445 Messingwerk Plettenberg, Bahnhof
812 Meuser, C., Betthakenfbr., Hindenb. Str. 22
832 Meyer, F., Möbel, W.Seissenschmidt-Str. 5
(337) Midderhof, Frz., Eisenwaren, Bahnhof
337 Midderhoff & Abt, Autorepar., Bahnhof
234 Möhle, Friedr., Kol.-W., Ad.Hitler-Str. 17
981 Moeller, Ww. R., Weißwr., Ad.Hitler-Str. 22
228 Mührmann, Aug., Landw., Köbbinghausen 329.
632 **Mührmann, Wilh., Gastw., Bremkerlinde**
961 Müller, Albert, Jagdaufseher, Ohle, Schulstr.
775 Müller, Alb., Metzger, Holthausen 437
713 Müller jr., Bernh., Buchdruck., Bahnhof
761 Müller, Ernst, Bäckerei, Oesterau.
378 Müller, Friedr., Hammerwerk, Hindenb.Str. 3
975 Müller, Fritz, Malermstr., Ohle
318 Müller, Karl, Lebensm., Oesterau
332 Müller, K., Buchdruck., HerscheiderStr. 50
519 Müller, Ludw., Photo, Maipl. 8
865 Münnich, Dr. E., Tierarzt, Bismarckstr. 37
901 Muntinga, J., Fabrikant, Ad.Hitler-Str. 60
444 Murschewski, A., Tiefbau, BöddinghauserWeg
255 Muth, Adolf, Hechmecke
592 Muth, Erich, Bierverlag, Hindenburgstr. 12
796 Mylaeus, Ernst, Ww., Hir. 17ndenb.St
702 Gebr. Mylaeus, Gerätefbr., Fritschstr. 8
624 Nagel, Fritz, Schloss., Fridericus-Rex-Str. 2
793 Nagel, Ludw., Buchdruckerei, Goethestr. 19
924 Nagel, Dr. Rud., Arzt, Bahnhof
896 Nebel, Karl, Böttchermstr. Rittershausstr. 10
987 Neufeld, Fritz, Gasthaus, Köbbinghausen
533 Neuhäuser, Jos., Zigarren, Bahnhofspl. 3
531 Neuhaus, Hans, R.-A. [N], Ad.Hitler-Str. 42
898 Derselbe, Wohnung, Brachtweg 15
754 Neuhaus, M., Gartenbau, Ohle, Reichsstr.
930 A. Neuhaus & Co, Buchdruckerei, Str. d. SA 26
527 Neumann, E., Delikat., Ad.Hitler-Str. 5
983 Niebling, Otto, Metzger., Hindenb. Str. 25
607 Niederhoff, R., Eiringhausen, Prov.Str.
(602) Niederstebruch, E., Rolläden, Hindenb. Str. 15
870 Niederstebruch Nachf., E., Eisenwr.
563 Niekamp, Alb., Klempnerei, Oesterau.
521 Niggemann, Paul, Dentist, H.Wessel-Str. 4
675 Niggetiet, Heinr., Friseur, Maiplatz 4
(720) Nitsch, Werner, Kol.-W., Pasel
443 NSDAP., Ortsgruppe Plettenberg-Elsetal
528 Dies., Amt f. Volkswohlfahrt
494 Dies., Deutsche Arbeitsfront, H.Wessel-Str. 13
322 Dies., Deutsche Arbeitsfront, Oesterau
627 Odenkirchen, Chr., Blumen, Ad.Hitlerstr. 43
866 Oestertalsperren-Genossensch., Himmelmert.
989 Ohle, Adolf, Schuhwr., Hindenb. Str. 27
851 Ohler Eisenwerk Theob. Pfeiffer, Ohle
365 Ohm, Wilh., Gärtner, HirtenböhlerW. 14
537 Oster, Reinhold, Bahnhofstr. 38
478 W. & A. Osthoff, Gartenbau, Maipl. 8
(751) Otminghaus, Otto, Kfm., Eiringhausen, Grabenstr. 11
456 Otto, H., Modehaus, Bachstr. 7
565 Otto jr., H., Manuf.-W., Plettenberg, Bhf.
585 Paas, Dr. Ludger, Tierarzt, Seylitzstr. 32
493 Pantel, Alb., Autoverm., Oesterau
536 Peters, E., Milch, Frehlinghausen
315 Pfänder, Willy, Kfm., Wiesenthal
970 Pfeiffer, Walter, Fabrikbes., Ohle
638 Pfeil, Luise, Randstr. 9
215 Pickardt, Ludw., Drahtwr.-Fbr., -Oberstadt
441 Pickardt jr., P., Betriebsleit., Rosenthal
666 Pickhahn, F., Baugesch., Kampstr. 28
929 **R. & H. Plate, Stahlwerke, Abteilung Gabelfabrik, Holthausen b. Plettenberg i. W.**
885 Plettenberger Drahtindustrie GmbH
500 **Plettenberger Gußstahlfabrik Adolphs & Werner, Plettenberg-Bhf.**
333 Plettenberger Kartonnagenfbr., Brockh.W. 20
569 Plettenberger Sägewerk, Bahnhof
426 **Plettenberger Spar- u. Darlehnskassen-Verein e. G. m. u. H., Ad.-Hitler Str. 18. P Dortm. 18714**
545 Plettenb. Straßenbahn
868 Plettenberger Zeitung
404 Pleuger, Dr. R., Arzt, H.Wessel-Str. 10
254 Pohl, Richard, Ing.
564 Polizeistelle Eiringhausen
469 Polizeist. Eiringhausen, Tannenbergstr.
672 Polizeistelle Ohle, Lennestr. 31
846 Polizeiverwaltung d. Stadt Plettenberg
817 **Prinz, H., Drahtwarenfabrik, Holthausen (Kreis Altena). T Prinz Holthausenkreisaltena P Dortmund 157 85**
509 Prinz, Hugo, Frau, Hindenburgstr. 13
818 **Adolf Pühl G. m. b. H., Eisen- u. Metallwarenfabrik, Herscheider Str. 33. P Dortmund 9717**
733 Pühl, Luise, Hindenburgstr.
290 Quast, Emil, Gut Immecke
706 E. & B. Rademacher, Schneider, W.-Seissenschmidt-Str. 8
301 Ranke, Artur, Autoreparatur
492 Rapp, W., Autoverkehr, Holthausen, Maib.Str.

Sammel-Nr. 745 **Gust. Rasche Nachf.**
Hammerwerk, Gesenkschmieden, mech. Werkstätten. Betriebe Plettenberg u. Landemert
Derselbe, Büro, Horst-Wessel-Str. 45

562 Raulf, E., Eisenwrfbr., Holthausen, Mühlhof
282 Rauterkus, Ernst, Baugesch., Bismarckstr. 31
809 Reichsbahn, Bhf. u. Güterabf., Plettenb.
883 Dies., Güterabfert. Plettenb.-Oberstadt.
893 Reichsbanknebenstelle, Ad.Hitler-Str. 44
996 Reichspost, Postamt Plettenberg
680 Dieselbe, Postamt Plettenberg 2, Bhf.
684 Dieselbe, Postamt Holthausen
681 Dieselbe, Postamt Ohle (Sauerland)
902 Reimann, Fritz, Gartenbau, Hindenb.Str. 16
472 Reinecke, Wilh., Gasth., Erholung
964 Reinecke, Aug., Riemenfbr., U.GrünenBerg 15
763 Reincke, R. W., Schreinermstr., Uhlandstr.
729 Reingen, Theod., Elektroapparatebau, Bhf.
369 Carl Reinländer & Co, Eisenwrfbr., Lehmk.Pl.2

951 952 **J. Rempel G. m. b. H. Unterlegscheiben roh und bearbeitet, Hindenburgstr.**

236 Rentrop, Fritz, Holz, Graf-Dietrich-Str. 1
329 Rentrop, Karl, Gesenkschmiede
480 Rentrop, Otto, Metallwrfbr., Zeppelinstr. 9
688 Rentrop, Otto, Verzinkerei, Oesterau
470 Rentrop. Wilh., Gasth., Oesterau 232.
220 Rhiel, Hugo, Baugesch., HerscheiderStr. 22
573 Rhiel, Jos., Baugesch., HerscheiderStr. 34
239 Rhiel, Wilh., Baugesch., MarlerWeg 2
462 Ries, Eg., Lebensm., HerscheiderStr. 51
980 Ries, Wilh., Maschinenhdlg., Grünestr. 4.
580 Rinke, Aug., Landw., Pasel
831 Rode Söhne, Friedr., Skagerakstr. 30
861 Röll, W., Dr. med., Schwarzenbergstr. 1
383 Gebr. Römer, Kleineisenwrfabrik., Grünestr. 39
655 Roewenstrunk, F., Lebensm., Ad.Hitler-Str. 11
777 Rose, Wilh., Landesprod., Holthausen.
423 Rottmann, Gust., Fuhrw., Brachtweg 22
401 Ruhrgas AG, Fridericus-Rex-Str. 13
637 **Sägewerk Sauerland, Plettenberg-Bahnhof**
507 Sander, Karl, H.Wessel-Str. 13
465 Sassenscheidt, F., Bäckerei, HerscheiderStr. 10
968 Sauter, Willy, Bücherrev., Eiringhausen, Provinzialstr. 21
241 Schade, Fr. W., Fabrik., Schwarzenb.Str.
782 Schade, Karl, Ww., H.WesselStr. 21

Sml.-Nr. 241 **Wilhelm Schade G. m. b. H., Metallwarenfabrik, Autoprofile und Federringe, Plettenberg, Ludendorffstr. 1/5**

727 Schärter, Ernst, Elektrotechn., Kersm. W. 4.
910 Scharenberg, J., Schreibwar., Ad.Hitlerstr. 12
779 Scharpenack, Erwin, BrockhauserWeg 12
(770) Schauerte, Erich, Schneidermstr.
719 Schecht, Gustav, Kohlen, Oesterweg 5
798 Scheffer, Wilh., Lehrer, Bremke
574 Schemann, Dr. P., Arzt, Hindenb.Str. 1
390 Schemm, P., Eisenwrfbr., Lettmecke-Oesterau
260 Scherer, Josef, Kohlen, Lennestr 5
621 Scherer, Karl, Fuhruntern., Scharnb.Str. 9
865 Schlachthofverwaltung, Bismarckstr.
226 Schmellenkamp, C., Schreiner, Provinz.Str. 67
823 Gebr. Schmellenkamp, Messingwrfbr., Bahnhof
429 Schmidt, Ad., Schuhm., HerscheiderStr. 67
419 Schmidt, Hedwig, Hebamme, Breddestr. 7
810 Schmidt, W., Baugesch., W.Scißenschmidtstr. 1
839 Schneider, Dr. H., R.-A. [N], Hindenb.Str. 11
820 Schnevoigt, M., Landmesser, Bismarckstr. 10
532 Schnütgen, Ernst, Steinmetzstr. 6
972 Schöpe, Carl, Pflastermstr., Steinbrinkstr. 2.
800 Schöttler, Rud., Dachd., Hindenburgstr. 28
212 Schriever, Ernst, Klempnermstr., Maiplatz 3.
712 K. Schröder, KG, Textilien, St.d.SA 5
468 Schröder, Wilh., Tischl., Lennestr. 1
759 Schür, Herb., Tiefbau, Ohle
772 Schüren, Fritz, Metzgerei, Breddestr. 2
631 Schürholz, J., Eisenwrfbr., Radschellerw. 1
920 **Schürmann, Aug., Stanzwerke, Bahnhof.**
371 Schützengesellschaft 1836, Schützenhalle
978 Schuhl, Paul, Kleineisenwrfbr., Im Kalay
717 Schulte, Carl, Bäckerei, Ohle, Lennestr. 21
768 Schulte, Carl, Sattlerei, Bahnhofstr. 17
730 **Schulte, D. W., ff. Sondermassen, Inhaber: Max Schulte, Lehmkuhlerplatz 2**
641 Schulte, D. W., Forsthaus Soen
490 Schulte, Ernst, Gastwirt, Bahnhof
985 Schulte, F., Metallwr.Fbr., Hersch.Str.
281 Schulte, Fritz, Lebensm., Ohle, Prov.Str.
668 Schulte, Gust., Lohgerberei, Herscheiderstr. 5
534 Schulte jun., Heinr., Holzschraubenfbr., Zeppelinstraße
407 Schulte, Johs., Landw., Köbbinghausen. 327
858 Schulte, Otto, Vertr., Hechmecke
265 Schulte, P. H., Gasth., Ad.Hitler-Str. 28
708 Schulte, Rud., Kfm., Mittelstr. 30
826 **Schulte, W. O., Fabrik feinster Präzisionsteile, Plettenberg, Adolf-Hitler-Str. 67**
753 Schulte, Walter, Bahnhofstr. 21
495 Schulte, Wilh., Bauer, Almecke
914 **Schulte, Wilh.,** Schmiede, Ohle
605 Wilh. u. Heinr. Schulte, Metzger, Holthausen, Maibaum 391
271 Schulte-Kersmecke, Gut Kersmecke
890 Schulte-Suhr, Fritz, Bürgermeister, Ohle
307 Schulte-Vicregge, K., Landw., Böddinghausen
391 Schuster, Friedr., Zigarren, Ad.Hitler-Str. 32
977 Schwartpaul, Anton, Maler, Prov.Str. 77
276 Schwarz, Ernst, Geschäftsführer
373 Schweitzer, Wilh., Klempner, Grünestr. 26
665 Sechtenbeck, Wilh., Metzger, Bachstr. 13.

645 646 **H. B. Seissenschmidt A.-G., Fabrik für Eisenbahnoberbaustoffe und Gesenkschmiede**

881 Seißenschmidt, L., Aluminiumwrfbr., Bhf.Str.8
272 Selle, Joh., Zimmerei, Eiringhausen, Hallenstr.
363 Gebr. Seuster, Drahtwrfbr., Holthausen, Bruch
669 Seuster, H., Kfm., Holthausen, Hersch.Str.
219 Seuthe, A. H., Dachdeck., Holthausen 394.
549 Seuthe, Alb., Frau, Kol.-W., Holthausen 313
481 Seuthe, A., Kohlen, Holthausen 391
884 Seuthe, Werner, Dentist, Brauckstr. 20
904 Seuthe, Wilh., Farben, Plettenberg-Bhf.
486 Siebecke, K., Autoverm., Zimmerstr. 2
221 Siepmann, Ernst, Schmiede, Bahnhof
863 Siepmann jr., H., Spedit., Ad.Hitler-Str. 63
229 Siepmann, K., Dent., HerscheiderStr. 11
900 Siepmann, Otto, Kondit., Ad.Hitler-Str. 51
602 Siepmann & Niederstebruch, Eisenwr., Hindenburgstr. 15
467 Sievers, Wilh., Gärtnerei, Bahnhofspl.
990 Silberfuchsfarm Brockhaus, Oesterau
734 Silberg, H., Revierjäger, Dingeringhausen
436 Solms, Heinr., orthop. Schuhwr., Kirchpl. 6
874 Sondermann, H., Schneid., Steinmetzstr. 13
231 Spannagel, Ww. Alb., Landw., Böhl 61
891 Sparkasse des Amtes Plettenberg, Poststr. 7
426 Spar- u. Darlehnskassenverein eGmuH
319 Spies, Hch., Baugesch., Plettenberg-Bahnh.
428 Sprenger, Rob., Korbwr., A.-Hitler-Str. 36
846 Stadt- u. Amtsverwaltung
251 **Stadt-Sparkasse zu Plettenberg, Adolf-Hitler-Straße 19. P Dortmund 3919**
302 Stahlschmidt, Carl, Rentner, Straße d. SA 28
(683) Stahlschmidt, H., Landw., Köbbinghausen
948 Stahlschmidt, Rud., Eisenwrfbr., Mühlhof
929 Stahlwerke, R. & H. Plate, Gabelfbr., Holthausen
611 Statzner, H., Malergesch., Kückelheim 238
517 Steller, Fritz, Transmissionen.
984 Stiefelhagen, A., Studienrat, Bism.Str. 18
885 Stimmnägelfabrik Plettenberg GmbH
877 Stremel, Eugen, Fuhrwesen, Bahnhof
787 Stremel, Karl, Schrothdlg., Im Steinkamp
491 Stübbe, Wilh., Schreinerei, Böddinghausen
270 Thamer, Dietr., Sägewerk, H.Wessel-Str. 50
974 Theis, Wilh., Möbelfbr., Frider.Rex-Str. 5
648 Thomas, Ad., Lebensm., Holthausen
544 Thomas, Hugo, Prokurist
303 Thomas, L. F., Kleineisenfabr., Holthausen.
767 Thomée, Ernst, Install., Brachtstr. 12
216 Thomée, Paul, Klempnermstr., Offenbornstr. 12
310 Tiemann, Fritz, Gartenbau, K.Peters-Str. 2
214 Tigges, Friedr., Kfm., Graf-Engelbert-Str. 5
434 Tigges & Siepmann, Baustoffe, A.Hitlerstr. 63
454 Tillmann, A., Eisenwrfbr., Ad.Hitler-Str. 34
376 Trösken, Gustav, Holzhandlung
937 Ueckermann, Walt., Klempner, Bahnhof
784 Verbrauchergen. Eiringhausen, eGmbH, Bhf.
578 Verbrauchergen. Ohler Eisenwerk eGmbH
805 Verbrauchergen. Plettenberg eGmbH, Kirchstraße 17
359 Vetter, Albert, Forsthaus, Schwarzenberg

834 Vetter, Erich, Gutsbes., Reichsstr. 24
389 Vetter, Eugen, Autos, Mittelstr. 10
538 Viehwirtschaftsverb., Westf., Bismarckstr. 31
848 Viemann, C., Betriebsl., Böddinghausen
341 Vieregge, A., Gesenkschmiede, Eisethal bei Plettenberg
222 Vieregge, August, Eisenwarenfabrik, Bahnhof
596 Vieregge, C., Bauer, Holthausen, Gartenstr.
416 Vieregge, Wilh., Gutsbes., Leinschede
908 Vierschilling, Jos., Schrothdlg., Prov.Str. 28
279 Vogt, Norb., Bäckerei, Göringstr. 7
385 Vollmer, O., Lebensm., Bhf., Eikackerstr. 5
744 Vollmer, O., Tapeten, Hindenb.Str. 2
756 Voß, Friedr., Ing., Blemke
807 Voss, Gustav, Fbrkt., Kirchstr. 24
640 Vossloh, A., Elektroart., Eiringhausen, Bred. 11
357 Voß & Schröder, Gesenkschmiede, Scharnhorststraße 30.
779 Wagner, Eugen, Radio, Brockh.Weg 12
412 Wagner, R., Bäcker, Holthausen-Bruch 314
887 W. Wagner jr., GmbH, Klavierstiftefbr., Hindenburgstr. 10
830 Wagner, W., Schmied., Köbbingh.-Hammer
925 Waldgut Hohewibbecke, Pächter Schütz
732 Walter, Ernst, Fuhrw., Kersmeck.W. 4
269 Walter, W., Auto-Spedit., Scharnh.Str. 6
235 Weber, Ernst, Metallgießerei, Brachtstr. 17
765 Wegener, Hedwig, Kirchstr. 14
673 Weicht, Dr. G., Arzt, Ad.Hitler-Str. 38
694 Weiß, Max, Spark.-Dir., Moltkestr. 1
466 Weller, Joh., Plattenleger, Tannenb. Str. 3
375 Welter, Peter, Bäckerei, Bhf., Braukstr. 10
726 Wengenroth, Fr. Wilh., photogr., Atelier
897 Wengenroth, W., Schraubenfbr., Holthausen
956 Werda, Gustav, Werkstatt, Holthausen, HerscheiderStr. 390
264 Werdes, Carl, Gutsbes., Leinschede, Prov.Str.
402 Werdes, Ernst, Geschäftsf., Holthausen.
976 Werle, Ernst, Installat., Bhf., Bachstr. 9
670 Werle, Fritz, Schmiede, Ohle, Hauptstr. 35
257 Werle, K., Anstreicher, Oesterau, Lettmecke
971 Wernecke, Wilh., Eisenwrfbr., Holthausen, Elsethal
287 Westfalia, Stanzwerk, Hindenburgstr. 7
237 Westf. Landeszeit. Rote Erde, Hitlerstr. 11
691 Westhelle, Alb., Dekorat., Ad.Hitler-Str. 14
677 Weyand, K., elektr. Inst., Reichsstr. 71
633 Wiegand jr., H., Lebensm., Schlieffenstr. 3
(470) Wiegand, Rud., Eisenwrfbr., Oesterau
559 Wiesmann, Ernst, Kfm., Göringstr. 50
464 Wildhagen & Sundheim, Vertr., Rittersh.St. 6
829 Wilmes, Dr. Fr., Arzt, Plettenberg, Bahnhof
770 Wilmink, Gerh., Pelzwaren
609 Winkel, A., Autoverm., Ad.Hitler-Str. 28
275 Winkemann & Co., Metallwrfbr., Bremke
432 Winkemann, Ad., Zwiebackfbr., Holthausen
728 Winkemann, Walther, Metallwarenfabrik, Schrauben, Muttern, Unterlegscheiben, u. sonstige Fassondrehteile aus Messing, Leichtmetall und Zink, Plettenberg, Lindengraben 13
314 Winterhoff, Fritz, Vertreter
305 Winterhoff, K., Friseur, Graf-Dietrich-Str. 21
316 Winterhoff, Paul, Gaststr., Oesterau
374 Winterhoff, W., Chauffeur, Ludend.Str. 18
351 Gebr. Wirth., Ziegelei, Göringstr. 20
352 Paul u. Otto Wirth, Fabrik., Schlageterstr. 1
628 Witkop, Ewald, Dreherei, Oesterau
354 Wittkopp, Erich, Eisenwrfbr., Oesterau, Lettmecke
957 Woblick, E., Schauf.-Dekor., Str.d.SA. 3
838 Wolta, Hans, Gärtnerei, Brachtstr. 16
293 Wolf, P. W., Eisenwr., HerscheiderStr. 84
474 Gebr. Wolff, Eisenwrfbr.
749 Wolff, Ed., Eisenwrfbr., Str.d.SA. 38
285 v. Wrede, Herm., Frhr., Haus Brüninghausen
815 Wüst, Eduard, Baugesch., Ohle
671 Wüst, Lina, Hebamme, H.Wessel-Str. 43
836 Wulfert, W., Hüte, Ad.Hitler-Str. 29
911 Wunderlich, Chr., Kol.-W., H.Wessel-Str. 40
939 Wurth, Ew., Küchengeräte, Frider.Rex-Str. 9
588 Zimmermann, Jos., Bürgermstr.
408 Zündorff, Franz, Baugesch., Böddinghausen

Pleystein (Bayern)

4 Auer, Ign., Arzt.
26 Bauer, Josef, Viehhändler.
29 Drabsch, Karla, Werkstatt
10 Forstverwaltung Pleystein
24 Forstwart Lohma
11 Gendarmerieposten
15 Gallitzendörfer, Xaver, Fuhrwerksbetrieb
48 Haberkorn, Josef, Bäckerei
5 Haberstumpf, Hans, Peugenhammer
6 Hanauer, Gg., Gastwirt, Lohma.
14 Hartwig, Johann, Metzgerei
13 Kreis- u. Stadtsparkasse, Zweigstelle
38 Lang, Joh., Dampfsägewerk.
9 Derselbe, Sägewerk Lohma
7 Maduschka, Leo, Fabrikbesitzer
36 Müllner, Max Jos., Malergeschäft
30 NSDAP., Kreisleitung
39 Piehler, Joh., Mietautogeschäft
19 Piehler, Josef, Metzgerei.
20 Piehler, Max, Restaurant.
28 Pschirrer, Thomas, Textilien
2 Reichsbahn, Bahnhof Pleystein
47 Dieselbe, Bahnhof Lohma
27 Schopper, Theod., Kolonialwaren
35 Schreml, Ludwig, Schleifwerk, Trutzhofmühle
22 Spar- u. Darlehnskasse, eGmbH
37 Spiegelglaswerke, Hagenmühle.
51 Stahl, Hans, Bierbrauerei
34 Stadtpfarramt, Kathol.
18 Stadtverwaltung
23 Weig, Hans, Gasthof
3 Weig, Matthäus, Spiegelfabrik, Schafbruck.
8 Wildenauer, Jos., Holzhandlung
16 Wildenauer, Leopold, Gemischtwaren.
52 Wittmann, Hans, Kreisf. freiw. Feuerwehr
17 Wittmann, Karl, Gut Finkenhammer
12 Zottbachhaus

Plibischken (Ostpreußen)

14 Dölps, F., Mühlenbes., Kl. Ponnau.
13 Evangelisches Pfarramt.
3 Fiedler, Walter, Landwirt
21 Gend.-Einzelposten Gr.-Ponnau
4 Hohlwein, Rich., Bauer, Tölteninken
9 Holstein, Erich, Bauer, Tölteninken
24 Jägerkrug, Forsthaus
2 Kraft, Max, Amtsvorsteher
23 Kurschat, Emil, Bürgermstr., Gr.-Ponnau
1 Lange, Ernst, Kfm., Kl.-Ponnau.
5 Ley, Kolonialwaren
22 Lindenblatt, Gastwirt, Gr.Ponnau
16 Manier, Otto, Landw., Warnienhof
19 Marks, Bauer, Ilischken
15 Plibischker Spar- u. Darlehnskassenverein.
18 Pokall, Erwin, Bauer, Tölteninken
17 Scheidereiter, F., Bauer, Warnien
7 Schwiderski, Fritz, Landwirt, Jakobsdorf
11 Skalweit, Max, Bauer, Callehnen
15 Wald, Otto, Kantor
8 Wenzel, Max, Bauer, Tölteninken
20 Wisboreit, Bauunternehmer, Warnien
10 Zeiger, Fritz, Bauer, Callehnen

Plicken (Kr. Memel) [Ostpreußen]

27 Atts, Georg, Fleischbeschauer, Graumen
28 Bertuleit, M. Georg, Bauer, Schmilgienen
11 Gendarmerieposten Plicken
13 Gronau, Willy, Lehrer
16 Gutsverwaltung Birkenwalde
2 Hundsdörfer, Landwirt, Corallischken
10 Jenkis, Jonas, Gasthaus
9 Krebs, Otto, Landwirt, Baugskorallen
7 Müller Nf., O.
8 Ogilvie, Franz, Landwirt, Graumen
1 Ostpr. Landges. mbH, Meddicken
12 Padags, Christoph, Molkerei
29 Purwins, Willy, Lehrer, Gr.Jagschen
6 Puttnins, Michel, Bürgermeister
15 RAD. f. d. w. Jugend, Lager 10/10
14 Raiffeisenkasse Plicken
5 Schmarbach, Baugskorallen
24 Staigis, Michel, Fuhrhalter
25 Szameitzent, Herbert, Lehrer, Wittautten
4 Tennigkeit, J., Pfarrer
3 Zollaufsichtsstelle, Girngallen-Gedmin
17 Zollaufsichtsstelle Truschen
18 Zollaufsichtsstelle (G) Schmilgienen
19 Zollaufsichtsstelle (G) Schattern

Plietnitz (Wartheland)

08 Blankenburg, Otto, Angest., Chausseestr. 7a
27 Bukowski, Gastwirt u. Fleischbeschauer
24 Didt, Emil, Mühlenbesitzer
29 Försterei (Revier-), Chausseestr. 2
09 Försterei (Revier-), Fierberg
23 Forstamt (Preuß.), Plietnitz
26 Gomoll, Th., Forstsekretärgehilfe
28 Lemke, Emil, Baugesch., Chausseestr. 22
25 Lindenhofer Zementwarenfbr. u. Kieswerke
22 Trautwein, R., Gastwirt.

Plochingen (Württemberg)

☛ *Rb* = Reichenbach a. Fils (Wrttb.)
Wn = Wernau a. Neckar (Wrttb.)
559 Alber, Ferdin., Brennerei, Moltkestr. 36
356 Apotheke Plochingen von L. Laccorn
564 Apotheke Reichenbach, Fils
250 Armbruster, Fritz, Zimmermstr., Eßl.Str. 78
416 Azetylenwerk der Ges. f. Lindes Eismaschinen
510 Bach, Adolf, Öfen
487 Bäder, W., Grabsteine, Altbach, Staffelstr.
535 Bärner, Ernst, Schreinerei, Hermannstr. 34
385 Balz, Karl, Eßlingerstr. 903
267 Barth, K., mech.Werkst., Altbach, Eßl.Str. 75
481 Barth, R., Glasermstr., Altbach, Eßlingerstr. 7
331 Barth, Wilh., landw. Masch., Altbach
288 Barz, Rich., Holzwr., *Rb* Stuttg.Str. 69
364 Bauer, Adolf, Bekleidung, Bahnhofstr. 8
301 Bauer, C. W., Handelsmühle
229 Bauer, Walter, R.-A., Ulmerstr. 7
575 Bauknecht, Eugen, Installation, Reichenbach.
207 Bengel, Ww. A., Kol.-W., Marquardtstr. 36
280 Benz, Jul., Buchdruckerei, Reichenbach
324 Bernhardt, Eugen, Werkf., Altbach
401 Berthele, Albert, Zimmermeister, Altbach.
263 Bidlingmaier, F., Baugesch., Wilhelmstr. 19
466 Bihl, Hermann, Küchengeräte
413 Binder, Carl, Aussteuergeschäft, Marktstr. 3
560 Bischoff, Jakob, Holzwarenfbr., Reichenbach.
383 Blessing u. Co, Bäckereigeräte, Reichenbach
295 Blessing Söhne, G., Holzwrfbr., Reichenbach
286 Blessing, Karl, Vertr., Ad.Hitler-Str. 42
415 Bonnet, Paul, Holzwaren
556 Botzenhart, Franz, Major, Hindenb.Str. 47
303 Braun, A. A., Haushaltungsartikel
325 Broß, Karl, Küferei, Bergstr. 18
396 Bubek, Luise, Lebensm., Neckarstr. 5
520 H. Bühler & Co., Masch.-Fbr., Wernau
215 Bührle, Reinh., Büromöbelfbr., Reichenbach
386 Dannemann, Ernst, Kfm., Steffelsweg 27
531 Danner, B., Massörin, *Rb* Blumenstr. 20
565 Danner, Otto, Holzhdlg., Reichenbach
577 Denzinger, Josef, Architekten- und Ingenieurbüro, Beratung und Bauleitung für Industrie- und Hochbauten, Wernau a. N., Adolf-Hitler-Straße Nr. 71
274 Denzinger, Wilh., Kunststein, Wernau
205 Denzinger & Reutter, Gispermstr., Wernau, Hindenburgstr. 124
304 Dettinger, J. G., Fabr. in Müllereibedarfsart
593 Detz, Wilh., Strickwarenfbr., Urbanstr. 34
292 Deuschle, H., Gewerbeschulrat, Hitlerstr. 60
268 Diehl, Aug., Flaschnerei, Brühlstr. 44
528 Dörmann, Wilh., Zw.-Vorst., Tannenstr. 54
242 Dürr, Emil, Kfm., Ad.Hitler-Str. 16
293 Eberhardt, Matthäus, Hofgut Deizisau
547 Eckert, Herm., Mech.-Mstr., Moltkestr. 11
574 Eitel, Alb., Mineralöl, Reichenbach
275 Eitel, Karl, Schreinerei, Urbanstr. 18
279 Eiting, Julius, mechan. Werkst., Hochdorf
305 Endriß, C., Brauerei zum Waldhorn, Plochingen
405 (Wrttb.). P Stuttgart 9328
429 Erhardt, Karl, Gärtnerei
539 Erhardt, Oskar, Drogerie, Bahnhofstr. 1
437 Erhardt, Wilh., Malermstr., Reichenbach
587 Erz, Katharine, Gasth. z. Adler, Reichenbach
336 Eßlinger Zeitung
548 Ev. Pfarramt Altbach, Kirchstr. 10
471 Evang. Pfarramt Plochingen
504 Evang. Pfarramt Reichenbach
262 Fallscheer, Gottlob, Gemischtwr., Deizisau
306 Gebr. Finkbeiner, Eisschrankfabrik, Wernau
375 Fischer, Ad., Heilpraktiker, Reichenbach
581 Fischer, A., Bauschreinerei, *Rb* Ulmerstr. 9
465 Fischer, Alf., Holzwrfbr., Wernau
241 Fischer, Ed., Möbel, *Rb* Stuttg.Str. 37
589 Fischer, Eugen, Bäckerei, Reichenbach.
526 Fischer, Gotth., Öfen, *Rb* H.Wessel-Str. 9
409 Fischer, K., Büromöb.Fbr., *Wn* Langem.Str. 53
240 Fischer, Karl, Flaschnerei, *Rb* Bism.Str. 2
223 Flogaus, Emil, Schlosserei, Kronenstr. 20
358 Forstamt, Forstmstr. Gantz
(316) Frank, Ottmann, Molkereibed., Altbach
322 Franz, Friedr., amtl. Güterbeförderer.
373 Fried, H., techn.Holzwr., Altbach, Sedanstr. 19
346 Gebr. Friedrich, Install., *Wn* Joh.Str. 4
204 Frohnmayer, Otto, Dentist, Bahnhofstr. 2
222 Gaißmaier, Karl, Kol., A. Bahnhofstr. 1
371 Gaststt. Adler, A. Zwicker, Deizisau, Marktstr. 9
318 Gaststt. Adler, Rob. Beck
338 Gaststt. Bären, Willi Staiger, Neckarstr. 12
326 Gaststt. Bahnhofswirtschaft, Fritz Heim
255 Gaststt. Gold. Ochsen, *Wn* Hindenb.Str. 23
278 Gaststt. Grüner Baum, Baltmannsweiler
202 Gaststt. Hirsch, Karl Brodbeck
584 Gaststt. Hirsch, Hochdorf, KirchheimerStr.
561 Gaststt. Hirsch, Marie Schmid, Reichenbach
476 Gaststt. Körschburg, G. Kolb, Altbach
270 Gaststt. Krone, Hch. Kreß, *Rb* Stuttg.Str. 2
496 Gaststt. Lamm, G. Eckstein, *Rb* Ulmerstr. 12
408 Gaststt. Löwen, R. Seifried, Deizisau
485 Gaststt. Rößle, Baltmannsweiler
307 Gaststt. Rößle, Aug. Woll, Wernau
225 Gaststt. Schefenacker, Erwin
508 Gaststt. Schurwaldhöhe, Baltmannsweiler
345 Gaststt. Seifried, Heinrich, Deizisau
314 Gaststt. Sonne, Heinr. Bürkert
425 Gaststt. Stumpenhof, A. Köngeter, Wörnershof
334 Gaststt. Waldhorn, Karl Rogner
226 Geiger, J., Autorep., Eßlingerstr. 64
402 Geiger, Dr. Kurt, Zahnarzt, Herm.Str. 5
238 „Gelatine", Int.Ges.m.b.H., Plochingen
329 Gemeindeverwaltung Altbach
490 Gemeindeverwaltung Baltmannsweiler
332 Gemeindeverwaltung Deizisau über Eßlingen (Neckar)
514 Gemeindeverwaltung Hochdorf
541 Gemeindeverwaltung Plochingen
517 Gemeindeverwaltung Reichenbach
330 Gemeindeverwaltung Wernau (Neckar)
256 Gend. Reichenbach, Baltmannsweiler Str. 9
460 Gendarmerieamt Wernau, Braunaustr. 15
440 Genossenschaftsbank Wernau eGmuH
444 Gentholz, E., Lebensm., Marquardtstr. 46
335 Gewerbebank Plochingen, eGmbH.
464 Glück, Friedrich, Gipsermstr.
387 Götz, Jul., z. Adler, Wernau
341 Gonser, Alb., Autoverm., Hindenb.Str. 45
558 Gonser, Ernst, Gasth., Bismarckstr. 14
384 Gräßle, Rob., Heilprakt., Deizisau
379 Grimm, Emil, Prok., Ad.Hitlerstr. 24
472 Großhans, C. F., Küferei.
368 Grupp, Jos., Autotransp., *Wn* Joh.Str. 8
296 Gutbrod, Wilh., Fabrikant, Hindenb.Str. 94
519 Gebr. Häfner, Möbelschreinerei, Hochdorf.
515 Häfner, Willy, Möbelfbr., *Rb* Ulmerstr. 21
378 Hägele, Eugen, Glaser, Eßlingerstr. 4
369 Härle, Georg, Friseur, Bhfstr. 9
201 Hammelehle, Ernst, Polsterwollfbr., Altbach
569 Haug, Herm., Mineralwasser, Reichenbach.
315 Hayler, Paul, Gärtnerei, b. Krankenhaus
317 Hecht, Franz, Ziegelwerk, Wernau
220 Hecht, Herm., Architekt, Johanniterstr. 22
342 Helber, Dr., Arzt, Bahnhofstr. 12
474 Gebr. Henne, Flaschnerei.
353 Henzler jr., Immanuel, Landesprod.
400 Hermann, Aug., Elektr. Anlagen
428 Hermann, Rich., Bäckerei, *Rb* Bhfstr. 2
233 Heß, Karl, Installat., Bahnhofstr. 2
221 Hild, Karl, Wirt, Reichenbach
376 Hilt, Karl, Gaststt., Eisenbahnstr. 92
357 Hotel „Bahnhof-Hotel Fritz", Besitzerin: Anna Fritz
353 Hotel Eisenbahn (Blaues Haus)
583 Hoyler, Georg, Sattlerei, Reichenbach.
529 Hünemörder, Herm., Apparatefbr., Altbach, Ludwigstr. 4
244 Huttenlocher, Ad., Zimmermstr., Deizisau, PlochingerStr. 2
211 Huttenlocher, Gottl., Pflasterei, Ulmerstr. 11
257 Huttenlocher, Karl, Motorfahrz., Deizisau, PlochingerStr. 10
284 Ilzhöfer, Ww. Rosa, Bäckerei, Johanniterstr. 11
238 Int. Ges. „Gelatine" m. b. H., Plochingen
522 Jehle, Ad., Kfm., Hindenburgstr. 48
308 Johanniter-Kreiskrankenhaus, Joh.Str. 16
313 Kaffee Hauff, Herm., Moltkestr. 25
272 Kaffee Schmidt, Karl, Bahnhofstr. 6
227 Kaltenbach, Gustav, Hindenb.Str. 38
247 Kammerer, Rud., Gipsermstr., *Rb* Moltkestr. 25
532 Kammerer, Wilh., Elektro, Reichenbach
359 Kemmler, Dr. Herm., Arzt, Hermannstr. 8
427 Kern, R., Manuf.-W., Alte Bahnhofstr. 2
309 Kirchgeorg, Otto, Weine
527 Kirsammer, Willy, Ing., Tannenstr. 54
394 Klein, W., Elektro-Install., *Wn* Hitlerstr.
578 Klenk, Dr. Ernst, Arzt, *Rb* Bismarckstr. 10
438 Klöble, Dr. Georg, Tierarzt, Goethestr. 22
213 Klotz, Gustav, Architekt, Tannenstr. 32
523 Knauf, Ludw., Kfm., Altbach, Schurwaldstr.
346 Kocherse, Karl, Buchdruckerei.
461 Köngeter, Erwin, Bäckerei, Marktstr. 29
404 Köngeter, Gg., Ad.Hitler-Str. 6
285 Körner, Ad., Tabakwr., Bahnhofstr. 3
502 Köst, Ferd., mech. Werkstätte, Reichenbach.
486 Kötzle, Alb., Mühle, Ulmerstr. 12
391 Kollmar, Karl, Gipsermstr., Marquardtstr.
362 Kottmann, J., Metzgerei, *Wn* Braunaustr. 44
298 Krämer, G. A., Bekl.-Werkst., Marktstr. 48
473 Kreissparkasse Eßlingen a. N., Zweigst.
219 Kreissparkasse Göppingen, *Rb* Hptstr. 14
393 Krieg, Restaur., *Rb* Bahnhofstr. 11
534 Künstner, G., Glasmalerei, *Rb* Olgastr. 11
347 Kuhn, Emil, mech. Werkstätte
482 Kull, Christian, Mühlenbedarfsartikel.
551 Kunstharz-Presserei Schwaben, Ing. Otto Single, Plochingen a. N. P Stuttgart 33553
210 Kurrle, Alb., Gasth. z. Germania, Deizisau.
468 Kurz, Gottfried, Baugeschäft, Altbach.
348 Langjahr, Karl, Baugesch., Wilhelmstr. 32
549 Leittretter, H., Eink.-Ltr., Hindenb.Str. 38
283 Linderer, Max, Buchhdlg., Eßlingerstr. 8
337 Löffler, Otto, Komponist, Ad.Hitlerstr. 56
351 Lütze, Karl, Fleischerei, Brühlstr. 23
417 Lutz, Friedrich, Kupferschmiede.
224 Lutz, Friedr., Unternehmer, Herm.Str. 7
434 Gebr. Lutz, Oberbauuntern., Bahnhofstr. 9
479 Jos. Mack u. Sohn, Baugesch., *Wn* Braunaust 29
328 Mangold, Paul, Malermstr.
540 v. Massenbach'sche Güterverwaltung
230 Maurer, Christ., Fuhrgesch., Neue Brühlstr. 4
432 Mechanische Weberei Stuttgart Neidhardt & Co., Altbach
271 Meggle, Anton, Dek.-Maler, Wernau
248 Messungsamt Plochinger, Eisenbahnstr. 42
403 Metzger, Herm., Holzhdlg., Fabrikstr.
579 J. Miller & Co., Strohhülsenfbr., Hochdorf
592 Mittenzwei, Dr. Jos., Zahnarzt, Bahnhofstr. 1
(570) Motor Landmaschinen GmbH
419 Motz, Karl, Fuhrgeschäft, Altbach.
217 Muck, Georg, Polsterwr., Eßlingerstr. 15
239 Müller, E., Kol.-W., Deizisau, Olgastr. 43
586 Otto Müller, Maschinenfabrik Waschmaschinen- und Zentrifugenbau Wilhelmstraße 37
(308) Müller, Dr. Eugen, Arzt
339 Müller, Walter, *Rb* Blumenstr. 9
478 Müller, Wilh., Elektr. Anl., Deizisau
596 Mündlein & Co., Krawattenfbr., Altbach
431 Munz, Gottlob, Fuhrgesch., Brühlstr. 15
289 Munz, Karl, Autoverm., Bergstr. 21
533 Munz, Karl, Kohlen, Marktstr. 12
277 Munz, Rob., Baugesch., *Rb* Schillerstr. 16
512 Nägele-Schock, chem. Fbr., Reichenbach
591 Nanz, Theodor, Lebensm., Brühlstr. 17
469 Neckarwerke AG, Eßlingen, Plochingen
312 v. Neubronner, Rud., Wernau
249 Nell, Jacob, Tuchhdlg., Karlstr. 39
269 NSDAP, Ortsgruppe Hochdorf
436 Nussbaum, Christian, Bäckerei
354 Franz Oechsles Gesellschaftsseifenfabrik
505 Ommerle, Gustav, Holzwarenfbr., Reichenbach
576 Ommerle, Willy, Werkzeugfbr., Reichenbach
319 Oßwald, Eugen, Baumeister, Marktstr. 17
237 Oßwald, R., Zimmergesch., Sägerei
441 Otto, Heinrich, Zellwoll-Spinnereien und -Webereien, Reichenbach (Fils) Württemberg. P Stuttgart 1799
340 Derselbe, Filiale Plochingen
483 Pfarramt, Kath.
246 Pfeiffer, Ernst, Gasth., Urbanstr. 41
287 Pfitzenmaier, Karl, Mehlmühle, Hegenlohe
397 Platz, J., Weberei, Deizisau, Neckarstr. 3
530 Quist, F., Baltmannsweiler, Reichenb.Str.
414 Raber, Otto, Wäschegesch.
316 Raith, Max, Bürobed., Altbach
236 Rauh, Karl, Tapeziermstr., Eßlingerstr. 12
266 Rausch, W., Dentistin, *Rb* Paulinenstr. 15
258 Reichert, Friedr., Kfm., Ad.Hitlerstr. 38
544 Reichsbahn, Bahnhof Plochingen
546 Dieselbe, Güterabfertigung
392 Dies., Bahnhof Altbach
500 Dieselbe, Bahnhof Reichenbach
545 Dieselbe, Bahnhof Wernau
424 Reichspost, Postamt Altbach
491 Dieselbe, Postamt Plochingen
582 Dieselbe, Postamt Reichenbach
597 Dieselbe, Postamt Wernau
343 Reinhardt, Albert, Holzwrfbr., Eßl.Str. 71
291 Renner, Gust., Notar, Hindenburgstr. 54
406 Rockenit GmbH., Farbenfbr., Fabrikstr. 40
281 Röder, David, Weine, *Rb* Schillerstr. 18
381 Roos, K., Metzgerei, Altbach
372 Rotes Kreuz, Deutsches, Marktstr. 33
200 Säufferer, Eugen, Werkzeugbau, Marktstr. 5
426 Gebr. Salzmann, mech. Werkstätte, Altbach
422 Sartor, Th., Vertr., Johann.Str. 18
416 Sauerstoffwerke GmbH, Vereinigte, Fabrikstr.
421 Schäfer, Ad., Polstermöbel, Alte Bahnhofstr. 7
506 Schäfer, Theodor, Fleischerei, Altbach, Bachstraße 37
382 Schalber, Otto, Fotohs., Neue Bahnhofstr. 7
327 Scharpf, Paul, Metzgerei, Moltkestr. 32
254 Schauffele, Ernst, Kies- u. Sandwerke in Wernau
467 Schempp, Rich., Ing., Ad.Hitler-Str. 59
324 Schiedmayer, Pianofortefabr., Altbach
323 Schierwagen, Ernst, Drogerie, EßlingerStr. 7
344 Schindele, R., Pökelsalzfabrik
435 Schlatter, Herm., Kfm., Bahnhofstr. 10
568 Schlotz, Friedr., Baumaterialien, Reichenbach
439 Schloz, Wilh., Glaceledерfärberei, Deizisau
498 Schmeier, Bruno, Vertr., Marktstr. 42
(516) Schmid, Elisabeth, Färberei, Reichenbach
412 Schmid, Emil, Flaschnermstr., Baltmannsweiler
516 Schmid, Ernst A., Lederfbr., Reichenbach
218 Schmid, Erwin, Fabrkt., Hochdorf
513 Schmid, Karl, Korsettfabrikation, Hochdorf (Kr. Eßlingen).
214 Schneider, Friedrich, Schreinerei, Brühlstr. 6
571 R. Schöttle KG, Masch.-Bau, Reichenbach
420 Schorndorfer. R., Buchdruck. Widdumstr. 3
595 Schumann, Paul, Färberei, EßlingerStr. 55
260 Seifried, H., z. Lamm, Deizisau, Marktstr. 82
231 Selhorst, Bernh., Vertret., EßlingerStr. 118
488 Seyfert, W., Wellpappenfbr., Reichenbach
503 Sigel, Joh., z. Bock, Gasthaus, Reichenbach
480 Single, Otto, Gartenbau, Bismarckstr. 18
551 Single, Otto, Ing., Kunstharzpress. Schwaben, 552 Fabrikstraße 45
206 Sonn, Albert, Bäckerei
352 Spar- u. Darlehnskasse Deizisau eGmbH, Ludwigstr. 1
585 Spengler, Heinr., Schreiner, Hochdorf
366 Spengler, Wilh., Hermannstr. 5
433 Spitzbarth, Emil, Gasthof, Neckarstr. 24
251 Standard Fahrzeugfabrik Wilhelm Gutbrod, 252 Plochingen/Neckar, Fabrikstr. 42
321 Starz, Rich., Glasermstr., Bergstr. 25
447 Steidinger, Erwin, mech. Werkt., Altbach, Kirchstr. 40
333 Strähle, Karl, Garne, Altbach
243 Stuber, Eugen, Baurat, Schulstr. 15

463 Stumpp, Gottl., Kfm., Ad.Hitlerstr. 62
570 Sturm, Karl, Kfm., Bergstr. 53
488 Südd. Wellpappenfbr. Reichenbach
370 Textor, Herm., Feinkost, Herm.Str. 35
261 Theurer, Heinrich, *Rb* Baltmannsw.Str.
235 Trautwein, Walt., Kleider, Johann.Str. 27
470 Veil, Dr. O., Arzt
238 Veitinger, Herb., Eßlingerstr. 55
209 Verbraucher-Genossenschaft eGmbH, Bergstr. 15
573 Verbrauchergenossenschaft Reichenbach e GmbH
416 Verein. Sauerstoffwerke GmbH, Zweigst., Fabrikstraße
430 Volksdeutsche Mittelstelle, Wernau
259 Volz, Dr., Ludw., Rechtsber., U.Haldenweg 3
563 F. G. Wacker, Sägewerk, Reichenbach
518 Wagner, Eug., Vertr., *Rb* Schlageterstr. 7
462 Wayss & Freytag, AG, Baugeschäft
410 Weiking, Wilh., Wäschefbr., Urbanstr. 14
566 Weiler, Joh., Holzwaren, Reichenbach
355 Weinmann, Karl, Metzgerei
232 Weiser, Caspar, Fleischerei, Marktstr. 31
477 Weiß, Wilhelm, Vermessungsrat
208 Widmer, Otto, Bauleiter, Reichenbach
297 Wiest, Wilh., Fabrkt., Ad.Hitler-Str. 45
395 Wiest, Wilhelm, Präzisions-Werkzeugfabrik, Neckarstr. 8
423 Winkeler, Willy, Bäckerei, *Wn* Herdweg 5
521 Wörner, Otto, Wagenbau, *Rb* Hptstr. 24
276 Wolfer & Goebel, AG, Kiesbaggerei, Altbach
365 Dieselbe, Wernau
265 Wolter & Goebel, Betonwerk, Wernau
264 Württ. Landwirtschaftsbank GmbH, Stgt.
550 Zeitler, Anton., Lederwr., Deizisau, Schlageterstraße 17
319 Zerweck, Adolf, Baugeschäft
228 Ziegel, W., Bäckerei, Eßlingerstr. 25
507 Ziegler, Emil, Metallwrfbr., Reichenbach
567 Zimmer, W., mech. Werkst., Schornd.Str. 21
377 Zink, O., Autoverm., Wernau, Langem.Str. 48

Plock (Bez. Zichenau)

siehe Schröttersburg

Plocziczno (Ostpreußen)

1 Försterei (Revier-)
2 Gendarmerieposten
3 Rudolph, Fleischermeister

Plöhnen (Bez. Zichenau) [Ostpreußen]

9 Amtsgericht, PultuskerStr. 16
85 Apotheke am Markt, WarschauerStr. 2
19 Arbeitsamt Plock, Nebenstelle
57 Behr, Martin, Bauunternehmung, Hoch- u. Tiefbau, Eisenbetonbau, Scherominsker Straße 2
62 Berner, Otto, Autorep., Bahnhofstr. 1
40 Boden, Oskar, Direktor, Bahnhofstr. 26
92 Breyer, Erich, Baumstr., Schulstr. 20
2 Buchst. d. Landw. Buchführungsgenoss.
27 Büchler, Günther, Eisenwaren
60 Bürgermeisteramt, Markt 1
64 Döring, Daniel, Tischlerei, Markt 4
67 Druckerei Plonsk, PlockerStr. 21
71 Ehrenberg, Leo, Leder, ZichenauerStr. 25
61 Elektrizitätswerk, ScherominStr.
70 Engemann, Dr., Tierarzt, Bahnhofstr. 12
41 Feuersozietät f. d. Prov. Ostpr., PlockerStr. 43
14 Forstamt, Preuß., Schulstr. 19
75 Frischei-Genoss. Zichenau, Packstelle
72 Gasenzer, Rudolf, Glasermstr.
8 Gefängnis, WarschauerStr. 59
28 Gemeindeamt Wojty Zamoscie, Warsch.Str. 63
44 Gemeindepolizei, PlockerStr. 2
23 Gendarmerie-Kreis
15 Gilwald, Erich, SA.-Sturmbannführer
21 Grundstücksges. d. Hpttreuhandst. Ost mbH
76 Gutsverwaltung Cwiklin
5 Gutsverwaltung Koziminy
32 Gutsverwaltung Siedlin
77 Gutsverwaltung Skarzyn
43 Gutsverwaltung Smardzewo
33 Gutsverwaltung Szeromin
79 Gutsverwaltung Szpondowo
56 Hennig, Helmut, Bäckerm., Bahnhofstr. 19
80 Hotel Deutsches Haus
91 Hoyer, Werner, Drogerie, PlockerStr. 23
17 Irmler, Paul, ZichenauerStr. 7
63 Jungkeit, Artur, Kol.-W., PlockerStr. 29
66 Katasteramt
16 Gebr. Kerner, Malermstr., PlockerStr. 36
4 Kreisbauernführer Kurras
10 Kreiskrankenhaus
3 Kreissparkasse
38 Kruppa, Br., Kohlen, Bahnhofstr.
23 Landrat, Kreishaus, PlockerStr.
68 Lilly, Th. Moltzahn, PlockerStr. 4
35 Molkereigenoss. Plonsk
74 Dieselbe, Büro, PlockerStr. 24
36 Moser, Walter, Landrat
7 MühlePlonsk-Alexandrowo, Speicher, Schlachth. Str. 7
83 Dieselbe, Speicher Nr. 3, PlockerStr. 1
31 Mühlenverw. Südostpr., Hohenb.Str.
65 NSDAP., Kreisleitung, Schulstraße 14
53 Dieselbe, Ortsgruppe, PlockerStr. 13
18 Dieselbe, Kreisamtsl. d. NSV., Schulstr. 4
34 Ostland-Mühle
52 Ostpr. Landges., Gutsverw. Dalanowo
55 Ostpr. Landges. mbH, Gutsverw. Skrzynski
11 Ostpr. Zentralgenoss. f. Viehverw. eGmbH
84 Raiffeisen An- u. Verkaufsst. d. Kreises
29 Raiffeisenbank eGmuH, PultuskerStr. 1
37 Reichsbahn, Bahnhof
46 Reichsfinanzverw., Finanzamt, Pult.Str. 16
30 Dieselbe, Hauptzollamt
47 Reichsführer SS, Werkgruppe, Ziegelei
81 Reichsnährstand, Kreisbauernschaft Plöhnen (Landesbauernschaft Ostpreußen)
(81) Derselbe, nach Dienstschl.: Stabsl. Hasselberg
97 Reichspost, Postamt
89 Dieselbe, Telegraphenbauamt, PlockerStr. 14
59 Rinas, Robert, Kol.-W., ZichenauerStr. 37
152 Schnase, Oberleutnant
12 Schwarz, Straßenmstr., ScherominerStr. 1
20 Verwaltung d. Versuchsgutes, Poswietne
58 Wolfer & Goebel, Baugesch., PlockerStr. 24
45 Ziegelei Arcelin
42 Ziegelei Pilitowo
73 Ziegelei, Werkgruppenleitung Plonsk

Plön (Holstein)

220 Ahrens, Prof., Karl, Seestr. 21
134 Allgem. Ortskrankenkasse, Wilh.Str. 7
211 Amtsgericht, Preußisches, Schloßberg 3
362 Apotheke (Hofapotheke), Langestr. 1
101 Arbeitsamtsnebenstelle, Johannisstr.
250 Arp, Wilh., Autorepar., Johannisstr.
130 Balzer, Aug., Install., Oevelgönne 21
402 Baudissin, Gräfin
370 Beamtenbank, Geschäftsst., Lübeckerstr. 8
411 Behrend, Alb., Kfm., Hamburgerstr. 10
195 Behrend, Johs., Dachdeckungsg., Bergstr. 5
386 Behrens, Heinrich, Bauer, Bösdorf
390 Bern, Hans, Gärtnerei, Hamburgerstr. 90
124 Beuck, Franz, Autofuhrw., Hamburgerstr. 5
279 Beuck, Gustav, Lastfuhren, Markt 15
170 Beuck, Willy, Autofuhrw., Hans-Adolf-Str.
301 Blunck, Dr. H. Fr., Bauer, Mölenhoff
120 Bockholdt, J., Manuf.-W., Markt 10
428 Böge, Kurt, Waldshagen
420 Böhrens, Friedr., Lebensmittel, Lübeckerstr. 2
342 Börner, Herm., Eisdiele, LangeStr. 22
182 Böttcher, Carl, Versicherung, Osterkamp 5
235 Böttger, Heinrich, Pastor, Markt 24
425 Brandt, Emil, Bäckerei, Langestr. 11
186 Brandt, Heinr., Schlachterei, Johannisstr. 19
449 Brede, Otto, Bauer, Bösdorf
437 v. Brockdorff, Baron Cay, Prof., Sophienlust, Dörnick
261 Brodersen, Broder, Sattlerei, Gänsemarkt 4
231 Bruckert, Wachtmstr., Hans-Adolf-Str. 40
139 Brühan, Wilhelm, Seglerheim, Strandhalle
164 Bruhns, Chr., Bauuntern., Aschebergerstr. 2.
355 v. Bülow, G., Landwirt, Wittmoldt
181 Bünning, H., Baugesch., Lütjenb. Str. 14.
397 Bürgermeister, Rathaus
213 Burkhardt, Otto, Bankier, Seehof, Am Steinb. 3
224 Christ, Hans, Gärtnerei, Behl
176 Dahl, Johs., Kol.-W., Johannisstr. 45
310 Dassau, Hans, Major, Rosenstr. 12
254 Decker & Sönnichsen, Bauuntern., Pries
143 Demme, Dr. Reinhold, Arzt, Schneckenfeld
200 Denny, G., Autozentrale, Bahnhofstr. 9
185 Desler, Bannführer, HamburgerStr. 20
158 Dose, Ernst, Schmiedemstr., Pfingstberg
270 Dostal, E., Bürgermeister, Rosenstr. 14
408 Gebr. Ehlers, Klempnerei, Kuhle 1
209 Ehlers, Otto, Elektr. Anl., Langestr. 4.
373 Ehmcke-Kasch, Wilh., Archit., Breitenau 1
144 Eichmann, E., Wäscherei, Johannisstr. 28.
222 B. v. Enden & Co., Kaffeehandel, Prinzenstr.13
364 v. Essen, W., Ingen., Eutinerstr. 12
114 Exner, Dr., Medizinalrat, Hamburgerstr. 6.
146 Fahrenkrog, J., Drogerie, Langestr. 34.
354 Fegetasche, Gasthaus
266 Feldmann, E., Schneidermstr., Krabbe 28
155 Felix, A., Uhrmacher, Lübeckerstr. 8
285 Fieroh, R., Tischlerei, Gänsemarkt 12
273 Flickwier, Theodor, Malermstr., Klosterstr. 17
343 Flor, Magda, Haus Seekamp
118 Forstverwaltung Rixdorf.
423 Gäbel, Fritz, Schlachtermstr., Langestr. 10.
447 Gäbel, Wilh., Holst. Fleischwrfbr., Markt 1
131 Gasthof „Stadt Preetz", Johannisstr. 2
452 Gemeinde Bösdorf
232 Gemeindeschwester, Seestr. 17
309 Gendarmerie-Kreisleitung, Brückenstr. 1
281 Gendarmerie-Kreisführer
110 Gendarmerie-Abtlg. II Plön
243 Gendarmerieposten Rathjensdorf
106 Gendarmerieposten Sandkaten
165 Gesundheitsamt, Staatl., Hans Ad.Str. 36
241 Giese, Friedr., Töpfermstr., Hamb.Str. 33
304 Giese, Willi, Ofensetzmstr., Johannisstr. 9
385 von Glan, Heinr., Bauer, Bösdorf
417 Godemann, Heinr., (Plöner Zeitung)
382 Greve, Johs., Färberei, Fil. Plön
177 Grimm, Heinrich, Spedit., Strohberg 1
257 Grimm, Rud., Fuhruntern., Strohberg 1
152 Großmann, Erich, Zahnarzt, Hamb.Str. 29
218 Großmann, Heinr., Malerm., Johannisstr. 41
188 Großmann, Max, Fleischwr., Gänsemarkt
353 Großmann, W., Schlachter, Klosterstr. 26
102 Groth, Richard, Zahnpraxis, Lübeckerstr. 12
255 Gubitz, O., Schornsteinf., Rautenbergstr. 1
360 Gutsinspektorat Rixdorf.
119 Gutsverwaltung Behl
428 Gutsverwaltung Waldshagen
166 Haack, Otto, Malermstr., Lübeckerstr. 47
135 Hagemann, Dr. Fritz, Tierarzt, Markt 27
234 Hahnsche Buchhandlung, Markt 1
196 Hansen, Heinr., Dipl.-Ing., Seestr. 7
289 Harmsen, Walt., Schneidermstr., Langestr. 19
351 Hartmann, Dr. R., Arzt, Johannisstr. 49.
271 Hartwig, Arno, Kaffeelager, Langestr. 8
172 Hasse, Dr., Zahnarzt, Eutinerstr. 47
391 Hassel, Artur, Autoverm., Johannisstr. 26
(391) Hassel, Friedr., Produkten, Johannisstr. 26.
255 Hausbesitzerverein
363 Hellberg, Fritz, Konditorei, Markt 11
374 Hellberg, Johannes, Kfm., Fegetasche
374 Hellberg & Kietzmann, Kohlen, Markt 11.
263 Henck, Hugo, Rektor, Rodomstor 79
212 Henning, F., Photograph, Schloßberg 6.
451 Herbing, Oskar, Kapt., LütjenburgerStr. 23
276 Hering, Gust., Zigarren, Langestr. 17
412 Heyde, Dr. Ludw., Prof., Rodomst.Str. 50
297 Heykes-Remmers, Alwin G., EutinerStr. 28
142 Hinckelmann, Malermstr., Johannisstr. 21.
384 Hingst, Gust., Viehhdlg., Lütjenb.-Str. 15.
338 Hinterste Wache, Gasthof
278 Hitzler, Elsa, Rodomstorstr. 42
426 v. Hollen, Ludw., Freiherr, Schönweide
167 Holst, Chr., Zimmermstr., Rodomstorstr. 27.
245 Hornung, Dr. P., Arzt, Seestr. 31
398 Horstmann, Hch., Bücherrev., Seestr. 22
448 Hotel Stadt Hamburg
381 Hotel zur Post, Langestr. 26
361 Hotel zum Prinzen, Inh. Hans Wessel
380 Hydrobiologische Anst., Eutinerstr. 4
150 Jäger, Hans, Gasth., Bahnhofstr. 8
400 Jäger, Otto, Schuhgesch., Markt 9
349 Jaspersen, Karsten, Dr., Rosenstr.
294 Jessen, Kreisschulrat, Hipperstr. 2
358 Jessien, Johann, Landwirt, Tramm
436 Jessien, Karl, Prinzenstr. 14
428 Jörgensen, Niels, Baumstr., Rosenstr. 11
416 Johanniter-Heilstätte Schlesw.-Holst. Genossenschaft d. Johanniter-Ordens, Hamburger Str. 18
307 Johanßen, Forstmeister a. D.
214 Joost, Hans, Schlosserei, Meinsdorf
406 J. Junghans & Söhne, Weinh., Lübeckerstr. 4
389 Käselau, Cornelia, Seestr. 19
(400) Kaffeehaus Vaterland, Markt 10
456 Kascher, G., Kaptn., HamburgerStr. 25
157 Kaßbaum, Dr. Otto, Tierarzt, Rosenstr. 13
(246) Katasteramt, Markt 17
292 Kiel. Ernst, Rendant, Markt 29
(235) Kirchenbuchamt d. Propstei Plön, Markt 26
235 Kirchengemeinde, Markt 26
441 Klindt, Heinr., Bauer, Kleinmühlen
249 Knaack, Franz, Zum Landhause, Markt 6.
205 Knobbe, Mart., Glasermstr., Hamb.-Str. 34
192 Kock, H., Fuhrgesch. Hamburgerstr. 23.
210 Kolb, Jürgen, Brandschauer, Oevelg. 17
480 Kophamel, Annie, Breitenaustr. 1
280 Korft, Aug., Ing., Rautenberg.Str. 33
190 Klinge, Hans, Arzt, Radomstorstr. 34
345 Kreisbauernsch. u. Kreisbauernführer
253 Kreishandwerkerschaft, Markt 9
291 Kreissparkasse, Markt 3
281 Kreisverwaltung
454 Dies., Landrat, Abt. f. Familienunterhalt
173 Kreutzfeldt, A., Gärtner. Hamburgerstr. 13.
318 Kreutzfeldt, Fr., Fbrbes., Hamb.Str. 2
305 J. A. Krützfeldt & Sohn, Getreide, Lüb.Str. 18
264 Krützfeldt, Hans, Landwirt, Oberkleveez
112 Kühl, Herm., Kolonialwr., Rautenbergstr. 51
433 Lamp, Dr. Hans, Arzt, Hamburgerstr. 4
123 Landesbauamt Plön, Markt 9
153 Landesbrandkasse, Lütjenburgerstr. 2a
129 Landkrankenkasse, Lütjenburgerstr. 4a
140 Landschaftl. Bank, Geschäftsst., Schloßberg 14
395 Lange, Otto, Gaststätte, Gänsemarkt
175 Langmaack, Johannes, Bäckerei, Langestr. 9
132 Lauenstein, Fr., Ger.-Vollz., Prinzenstr. 2
180 Lauenstein, Otto, Fremdenh., Gänsemarkt 14
207 Lenz, Dr. Franz, Univ.Prof., Prinzenstr. 12
434 Leptien Nf. C., Leder, Schloßberg 10
115 Lorenzen, A., Hebammenschw., Schloßberg 7
168 Lorenzen, Paul, Gastwirtsch., Lebrade
429 Lübcke, Paul, Zigarren, Markt 5
429 Lübcke, Maria, Modewr., Markt 13
225 Lüthje, Otto, Adlerdrogerie, Markt 9
376 Lütt, Georg, Fuhrwesen, Lübeckerstr. 9
198 Martens, Otto, Früchte, Langestr. 14
184 Martens, Willy, Bierniederl., Rod.Tor 26
438 Marxen, W., Gaststätte, LangeStr. 18
237 Meier, Ernst, Kol.-W., Eutinerstr. 30
204 Meierei Meinsdorf, G. Schneider
147 Mittelschule, Prinzenstr. 4
252 Mix u. Ahrenkiel, Autodienst, Eutinerstr. 79
149 Möller, Chr., Betriebsprüf., Eut.Str. 37
229 Mohr, Chr., Elektrotechn., Langestr. 41
108 Molkerei-Genossensch.mbH, Radomstorstr. 19
136 Dieselbe, Lebrade eGmbH
137 Moll, G., Landw., Güsdorf
109 Moll, W., Kfm., Koppelsberg, Dörnick
396 Müller, Rochus, Autoverm., Bahnhofstr. 11
230 Müller, Wilh., Autovermiet., Strohberg 12
432 Mutzenbechersche Gutsverw., Ruhleben
133 Nationalpol. Erziehungsanstalt
356 Natorp u. Timmermann, Gärtnerei, Marienhöhe
233 Nehls, Bernhard, Rosenstr. 14
308 Nickel, Major, Rautenbergstr. 47
235 Niebuhr, Detlef, Pastor, Markt 25
352 Nielsen, Anne, Feinkost, Langestr. 56.
393 Niemann, Susanna, Frau
156 Nissen, E., Roßschlachterei, Langestr. 26
421 Nissen, Peter, Bürgermstr., Meinsdorf
258 NSDAP, Kreisleitung, Rautenb.Str. 12
136 Dies., Ortsgruppe Lebrade
288 Dies., Ortsgruppe Plön, Rathaus
201 Dieselbe, SA-Standarte J 27
205 Dieselbe, NSKK 6 M/14
444 Dieselbe, HJ, Bann 444, Hamb.Str. 2
319 Dieselbe, Kreiswaltung d. NSV
369 Ohlerich, Aug., Holzhdlg., Eutiner-Str. 9.
165 Ohm, Dr. H., Kreisarzt, Hans-Adolfstr. 36
208 Olimart, Karl, Rechnungsrat, Rosenstr. 6
417 Ostholsteinisches Tageblatt und Plöner Zeitung
275 Pastorat Lebrade
206 Paulsen, Adolf, Kreiswehrführer
265 Peetz, G., Autorepar., Johannisstr. 1
162 Pester sen., Max, Schlachter, Langestr. 37
104 Petersen, Jörgen, Landwirt, Hof Ruhleben
178 Petersen, Otto, Baugesch., Radomstorstr. 29
345 Petersen, Peter, Stabsleiter
302 Plambeck, Otto, Dr., Seestr. 23
409 Plöner Bank, e. G. m. b. H., Markt 4.
242 Ploog, Jul., Tischlerei, Gerberhof 2
394 Polizeiverwaltung, Plön
360 Polizei, Amtsvorst. Rixdorf
426 Polizei, Amtsvorst. Schönweide
410 Pries, Alb., Kol.-W., Langestr. 23.
295 Reese, Dr. Hans, Zahnarzt, Lübeckerstr. 10
427 Rehder, Adolf, Baumat., Lütjenbg.-Str. 9.
312 Rehling, Dr., Med.-Rat, H.Adolf-Str. 1
403 Reichsbahn, Bahnhof
246 Reichsfinanzamt Plön, Markt 17
372 Reichsluftschutzbund, Wilhelmstr. 17
345 Reichsnährstand, Krsbauernschaft, Hamb.Str.1
277 Derselbe, Viehwirtschaftsverband
321 Reichspost
404 Reinberg, Paul, Manuf.-W., Markt 15.
350 Remane, Dr. Ad., Prof., Prinzenstr. 11
440 Remien, A., Manuf.-W., Lübeckerstr. 13.
163 Rieper, H., Prof., Lütjenburgerstr. 26
455 Rix, J. H., Holzpant.Fabr., Hamb.Str. 26
371 Riese, Benno, Steuerber., Rodomstorstr. 33
197 Roder, Georg, Landmasch., Lütjenb.Str. 5
435 M. Röhr
Wurst- u. Fleischwarenfabrik, Johannisstr. 7/8
418 Rotes Kreuz, Deutsches, Kannegießerb. 15
291 Rothschild, Ernst, Dir., Markt 3
239 Rowedder, Jul., Eisenwr., Langestr. 6
145 Rüter, Erich, Lebensm., Gänsemarkt 1
126 Sachau, Alb., Gärtnerei, Eutinerstr. 44
113 Säugl. u. Kinderheim, Rautenbergstr. 43
431 Saggau, Dr. Christian, Arzt, Langestr. 32
274 Salopiata, Karl, Schlachterei, Johannisstr. 50
430 Schauburg, Lichtsp.-Theater, LangeStr. 17
268 Scheele, Dr., Kreisbaurat, Rautenbergstr. 16
179 Schippmann, Nik., Fleischbesch., Heidbleiken 12
146 Schloßdrogerie
159 Schmidt, Fritz, Schlachterei, Strohberg 3
415 Schmidt, Julius, Bauer, Klein Meinsdorf
193 Schmidt, Walter, Baurat, Lütjenb.Str. 5
414 Schneider, Amtsgerichtsrat, Rautenb.Str. 21
357 Schönjahn, Elies., Viehgesch., Kannegieß.B. 1
154 Schönjahn, Wilh., Viehhdlg., Lütjenb.Str. 4
442 Schröder, Bruno, Dentist, Bahnhofstr. 10
228 Schröder Hellmuth, Glaserei, Langestr. 3
372 Schubach, Georg, Butter, Wilhelmstr. 17
203 Schult, Carl, Kieswerk, Rautenb.Str. 19
103 Schwarten, Herm., Sped., Lütjenb.Str. 19
153 Schwarting, Versich., LütjenburgerStr. 2a
413 Seefluth, Wilh., Rechnungsrat, Seestr. 20
244 Selk, Karl, Tischlermstr., Kannegießerberg
127 Siebenmark, M., Vertr., Johannisstr. 9
407 Sisum, Helmuth, Porzellan, Markt 2.
401 Sodafabrik „Union". Lübeckerstr. 11.
174 Söhrnsen. H., Papierhdlg., Langestr. 15.
417 Hermann Sönksen, Buchdruckerei und Verlag
215 Sothmann, Helene, Lütjenb.Str. 23
183 Sprecht, F., Bürgerm., Ober-Klevecz
256 Spohnholtz, A., Hebamme, H.Adolf-Str. 40
217 Staatliche Kreiskasse, Markt 9
397 Stadtkasse Plön
122 Städtische Betriebswerke Plön
397 Städt. Verkehrsamt
160 Städtisches Wasserwerk
344 Storch, Helene, Ww., Friedrichstr. 22
343 Strecker, Karl, Händler, Strohberg 11.
401 Süßmostkelterei, Lüb.Str. 11
125 Tange, E., Bäckerei, Lübeckerstr. 10
359 Theresienhof, Gräfl. Westphal.Hofverw.
141 Thienemann, Prof. Aug., Dir., Seestr. 29
296 Truberg, Karl, Friseur, Langestr. 40
171 Tuwforde, Walter, Viktoriadrogerie
148 Utermöhl, Dr. Hans, Rosenstr. 7
298 Voigt, Karl, Lotse, Rautenbergstr. 5
107 Volquardts, H., Malermstr., Johannisstr. 38
121 Volquardts, Karl, Klempnerei, Johannisstr. 42.
226 Voss, Aug., Modehaus, Langestr. 25
187 Wahrlich, Max, Gastwirt, Meinsdorf.
443 Waldhaus, Erich, Kantine z. MLA Plön
388 v.Wangenheim, Sophie, Freifrau, Lütjenb.Str.6
216 Weber, Paul, Tiefbau, Sandkaten
419 Wedemeyer, Dr. Karl, R.-A. [N], Lütjenb.Str. 3
445 Wehrmeldeamt, Lütjenb. Chaussee 7
240 Kriegsmarine: Standortbauamt, Eutinerstr.21a
286 Dies., Standortbauamt, Kantine, Stadtheide
281 Werther, Gerh., Landrat, Lütjenburgerstr. 22
128 Westphal, Peter, Bauer, Augstfelde
433 Westphal, Wilh., Bürgermstr., Bösdorf
236 Wilcken, Arth., Fischerei, Eutinerstr. 8
450 Witt, W., R.-A. [N], Bahnhofstr. 10
151 Witt, Walter, RA [N], Eutinerstr. 38
138 Wodtke, Max, Direktor, Rautenbergstr. 4
191 Wulff, Friedr., Kaffee, Tee, am Bahnhof.
375 Wulff, Helene, Bäckerei, Langestr. 2
169 Zeise, Theodor, Steinberg 1

Plößberg (Bayern)

14 Bäuml, Alois, Landwirt, Rothof.
26 Bäumler, Josef, Steinmetzmeister.
19 Berr, Josef Joh., mechanische Weberei, Trubsäcke u. Filtertücher
28 Fleischmann, Heinr., Metzgerei
4 Forstamt.
8 Forstdienststelle Dreihöf
22 Forstwart, Ödschönlind
29 Forster, Josef, Spedition
42 Gemeindekanzlei, Beidl.
44 Gemeindekanzlei Plößberg
20 Dies., Wohn. des Bürgermeisters
30 Gemeinde Schonkirch
6 Gendarmeriestation.
15 Haas, Leonhard, Kolonialwaren
13 Hess, Friedrich, Bauunt., Plößberg 32
10 Horn, August, Söhne, Glasofenbau
2 Horn, Konrad A., Ind.Ofenbau, Plößberg 146
3 Käs, Anton, Sägewerk, Geisleithen
16 Kirchenbehörde, Pfarramt, Ev.Luth.
11 Kopp, Joh. Bapt., Gemischtwaren.
5 Kraus, Josef, Sägewerk, Kriegermühle.
40 Kreis- u. Stadtsparkasse Tirschenreuth
17 Lindner, Otto, Brauerei.
39 Menner, Gregor, Schmiedemstr., Schönkirch
27 Möller, Robert, Arzt,
43 Pfarramt, Kath., Beidl
34 Püttner, Engelb., Gastwirt
36 Riedl, August, Brauerei
12 Schnappauf Söhne, Heinr., Glasofenbaumstr.
33 Stahl, August, Landwirt, Wildenau
7 Triß!, Joh., Handlung, Schönkirch
32 Völkl, August, Zimmermann, Geisleithen
38 Wiesender, Aug., Spenglermeister
20 Wiesender, Hans, Gasofenbau, Tirschenr.Str. 38
9 Wiesender, Karl, Kaufmann
31 Wißmath, Albert, Gasthof, Wildenau

Plonsk (Bez. Zichenau)

siehe Plöhnen

Ploschkowitz (Kr. Leitmeritz) [Sudetenland]

3 Gemeindeverwaltung, Pitschkowitz
6 Gemeindeverwaltung Techobusitz
2 Gend.-Posten Pitschkowitz
1 Pettrich & Brosche, Hdlsges., Ziegelkratschen 1
4 Reichspost, Postamt

Pluwig-Bhf. (Rheinprovinz)

41 Backes, Joh., Gastwirt, Schöndorf.
15 Bales, Josef, Gastwirt, Wilzenburg
70 Blau, Joh., Baugeschäft, Pellingen
58 Bösen, Johann, Viehhändler, Pellingen
51 Bürgermeister Franzenheim
62 Bürgermeister Gutweiler
56 Bürgermeister Holzerath, Trierweiler
64 Bürgermeister Korlingen
53 Bürgermeister Lampaden

*

52 Bürgermeister Pellingen
31 Bürgermeister Pluwig
59 Bürgermeister Schöndorf
68 Bürgermeister Sommerau
19 Endres, Matth., Autotransp., Gusterath
32 Försterei (Gemeinde-Revier-), Holzerath
21 Gendarmerieposten Wilzenburg
08 Grundhöfer, Peter, Gastwirt, Lampaden 5
18 Gutsverwaltung Burg Heid
57 Hauser, Joh., Wehrführer, Pellingen 53
13 Huesgen-Böcking'sches Weingut, Sommerau
07 Klomann, Matth., Gastw., Pluwigerhammer.
25 Lemm, Hellmuth, Gusterath
61 Lorenz, Fuhrunternehmer, Lampaden
69 Minn, Felix, Gasthaus, Lampaden, Hausnr. 64
16 Müller, Jos., Autovermiet., Hinzenburg 9
48 Peters, Ortsbürgermeister, Hockweiler
17 Pfarramt, kathol., Pellingen.
30 Pfarramt Lampaden Nr. 10.
20 Postamtszweigstelle, Pluwig Bahnhof
74 Reichsbahn, Bahnhof Lampaden
67 Dieselbe, Bahnhof Pluwig
65 Röll, Ferdinand
25. 26 / 38 **Romika K. G. Lemm & Co., Schuhfabrik, Gusterath-Tal, Kreis Trier**
60 Roßler, Gasthaus, Hockweiler, Trierk.Str. 10
29 RWE., Schaltst. Bahnhof Pluwig
14 Schlackenverwertungsges., Werk Pluwig.
33 Schneider, Josef, Gastwirt, Pellingen
23 Steffes, Michael, Gastwirt, Dorfstr. 26
54 Thiel, Jakob, Jagdhaus Hinzenburg
22 Wallrich, Joh., Kol.W., Lampaden 27a

Pobethen (üb. Königsberg) [Ostpreußen]

110 Adler-Apotheke
156 Amt Pobethen u. Woytnicken
173 An- u. Verkaufsgenossensch., Fischhausen
236 Arndt, Bernhard, Lehrer
164 Bach, Albert, Bauer, Gardwingen
179 Bach, Theodor, Biegiethen
150 Bahnhof Watzum-Pobethen.
198 Belgard, Georg, Bäckermstr.
175 Bergau, Bauer, Barthenen
148 Beutner, Bauer, Barthenen
234 Bobeth, Hans, Fleischermstr., Schulstr. 76
177 Bobeth, Herm., Baugeschäft
117 v. Bock, Landwirt, Diewens
213 Böhm, Franz, Fleischbeschauer
223 Böhnke, Otto, Autovermietung
202 Bresilge, Gastwirt, Perteltnicken
149 Brilatis, Alb., Bauer, Goythenen
232 Buchhorn, Otto, Stellmachermeister
140 Budnik, Fritz, Landwirt, Supplieth en
204 Bundt, Emil, Gastwirtschaft
186 Dagott, Bauer, Paggehnen
151 Dagott, Otto, Bauer, Tolklauken
136 Dampfziegelei Kalthof.
191 Draab, Herm., Gärtnerei
201 Droeger, Paul, Bauer, Perteltnicken
180 Drunk. Fritz, Perteltnicken
169 Herm. Eggert & Sohn, Baugeschäft
115 Evangelisches Pfarramt
125 Fischer, Ernst, Fleischermeister
227 Fischer, Franz, Schmiedemeister
126 Friedländer, Landwirt, Woytnicken
119 Frommholz Nf., R., Kolonialwaren
219 Gasthaus zu den zwei Linden, Bes. Dagott
141 Gauschule d. DAF, Strobjehnen
174 Gedenk, Otto, Bauer, Lixeiden
212 Gemeindeamt Regehnen b. Watzum
124 Gend.-Gruppenposten
209 Genserowski, Ernst, Kolonialwaren
132 Grohnert, Hans, Töpfermstr.
179 Gromball, Bauer, Biegiethen
130 Gromball, F., Landwirt, Pfarrhof
185 Gromball, R., Landw., Kösnicken
168 Gromball, Walter, Bauer, Lauknicken
112 Grünhagel, Dr. E., Tierarzt
133 Gutsmühle Pobethen
157 Hammoser, Robert, Bauer, Goythenen
139 Heise, Franz, Sägewerk
237 Heise, Rud., Tischlerei, Hauptstr.
131 Heymuth, Landwirt, Woytnicken
197 Hindenburgvolksschule
171 Hungrecker, Dr., Landwirt, Adl. Dellgienen
147 Huuk, Otto, Viehverwert.Genoss.Zweigst.
230 Janett, Kurt, Malerei
208 Kinder, Erich, Bauer, Adl.Kalthof
138 Klempnow, Gutsbes., Karschau.
116 Gebr. Kohtz, Maschinenfbr.
218 Krompholz, Otto, Landwirt
181 Kroschinsky, Meta, Textilw.-Gesch.
229 Kugge, Richard, Bauunternehmer
165 Lange, Kurt, Bauer, Paggehnen
122 Legien, Artur, Landwirt, Mogaiten
152 Legien, Max, Landwirt, Goythenen
121 Lemcke, Paul, Landwirt, Kiautrienen
154 Lemke, Marie, Regehnen
127 Lemke, R., Landwirt, Kringitten
190 Link, Franz, Bauer, Lixeiden
196 Meyer, Kurt, Manufakturwaren
184 Möhrke, Fleischermeister.
192 Möhrke, Franz, Meierei, Garbseiden
188 Möhrke, H., Bauer, Eisliethen
233 Moldenhauer, Prov.Straßenmeister, Watzum
224 Morwinsky, Lehrer, Perteltnicken
193 Müller, E., Schuhwr.
118 Müller, Max, Bäckermstr.
145 Naujocks, Uhren
183 Neumann, Alfred, Fleischermstr.
144 NSDAP., Ortsgruppe, Amt f. Volkswohlfahrt
204 Oloff, Kurt, Kaufmann
146 Ostpreußenwerk AG, Kösnicken
203 Paulun, Dr. Kurt, Arzt.
210 Plötz, E., Lehrer, Regehnen
215 Polenz, Rich., Lehrer, Strobjehnen
114 Raiffeisenkasse eGmuH, Pobethen
195 Rehlaender, Paul, Gärtnerei, Watzum
217 Reichspost, Zweigpostamt
182 'Roose, Bruno, Bauer, Jaugehnen
143 Sauerbaum, Arthur, Kolonialwr.
158 Saucrbaum, Fr., Landwirt, Regehnen
205 Schadwinkel Bertha, Molkerei, Pobetben.
194 Scharfenorth, Sattlermstr.
238 Scheffler, Willy, Gartenbaubetrieb
200 Schippling, Johannes, Mech. Werkst.
187 Schmidt, M., Dentistin
170 Scholtz, Landwirt, Schlakalken
221 Schulz, Bauer, Perteltnicken
153 Schulz, Bauer, Regehnen
172 Schulz, Lehrer, Eisliethen
167 Schulz, G., Bauunternehmer, Pobethen
189 Schwarz, Emma, Kolonialwaren
189 Schwarz, Gustav, Malermstr.
163 Spandöck, Walter, Eisliethen
123 Spandöck, Walther, Landwirt, Langehnen
235 Suhr, Adolf, Schmiedemstr.
231 Supplieth, Alfr., Bauer, Paggehnen
160 Supplieth, Jul., Bauer, Jaugehnen
129 Thiel, Artur, Tischlermstr., Pobethen.
166 Tischler, Kurt, Bauer, Biegiethen
222 Unruh, Karl, Erbhofbauer, Goythenen
155 Versuchsteichwirtschaft, Perteltnicken
225 Weder, Willy, Fuhrgeschäft, Schloßstr.
135 Weißenberg, F., Molkerei, Regehnen
113 Wenck, Dr., Landwirt, Garbseiden
134 Wenck, Georg, Landwirt, Sorthenen
137 Wenck, Paul, Landwirt, Strobjehnen
206 Wenghoffer, Landwirt, Lauknicken
178 Wiemann, Robert, Bauer, Garbseiden
128 Wippich, Produkten
240 Wittrin, L., Schmiedemstr., Regehnen
161 Wohlgemuth, Louis, Bauer, Gardwingen
207 Ziegler, Bauer, Ankrehnen

Poblotz (Kr. Stolp) [Pommern]

40 Amtsvorsteher, Ernst Paeth, Wollin
19 Bahnhof Dargeröse
12 Balke, E., Fleischermstr.
32 Behnick, Karl, Filiale
38 Boneß, Lehrer, Poblotz
33 v. Braunschweig, Philipp, Landw., Wollin
22 Bugdahn, A., Inspektor
25 Drusch, Paul, Bauunternehmer
47 Duske, Karl, Kaufmann
16 Evangl. Pfarramt Zezenow
17 Gelikowski, Erich, Mahlmühle. Futterm.
48 Gemeindeamt Poblotz
30 Gronau, Fritz, Gastw., Wollin
39 Grüder, Hans, Malermstr., Poblotz
31 Grunst, Aug., Kfm., Gadchen
23 Güterverw., v. Zitzewitzsche Dargeröse
45 Gust, Franz, Fleischermstr., Zezenow
24 Gutsverwaltung Prebendow
44 Gutsverwaltung Zezenow
46 Ländl. Spar- u. Darlehnskasse, eGmbH
27 Landjahrlager Poblotz, Poblotz
42 Molkereigenossenschaft Poblotz
49 Musch, Walter, Sattlermstr.
52 Nowack, Wilh., Bürgermstr., Zesenow
13 Piotter, Wilh., Bauer, Poblotz
14 Pirr, Franz, Lebens- u. Futterm.
41 Plogsties, David, Lehrer, Prebendow
43 Rempert, Ernst, Elektriker
37 Schmöckel, Fritz, DAF, Ortsgr., Zezenow
21 Skibbe, Robert, Gastw.
18 Vielehr, Paul, Bäckermstr.
15 Wenzlaff, Theodor, Gastw., Zezenow
28 Wrosch, Kurt, Bauer, Wilhelmshof
26 v. Zitzewitz, W., Rittmstr. a. D., Zezenow

Pocking (Niederbayern)

126 Abraham, Hans, Schuhm.Mstr.
41 Absmeier, Josef, Landwirt, Heinriching.
122 Apotheke Pocking
124 v. u. z. Arco-Zinneberg, Alois, Schönburg
33 Bachmeier, Konrad, Mühlenbes., Aumühle.
20 Gebr. Baumgartner, Kunstmühle, Säge- u. Elektrizitätswerk, Frimhöring
16 Bayer. Warenvermittl. landw. Gen. AG
44 Bezirksabgabestelle für Obst, Pocking
69 Bieringer, Karl, Futterartikel
143 Café Bayer. Ostmark, Emil Hahn
49 Elektromotorenfabrik H. Loher & Söhne, Ruhstorf
144 Erbersdobler, Ferdinand, Drogerie
45 Feldschmid, J., Maschinenhandel
13 Ferazin, Franz, Distriktstierarzt.
90 Fischer, Alois, Gemischtwr., Schönburg
3 Fischer, Jos., Gasthof, Ruhstorf
141 Frankenberger, Albert, Bauer, Berg
8 Frankenberger, Johann, Sägewerk, Gerau
38 Freudenstein, Fritz, Gastwirt
105 Freudenstein, Georg, Bauer, Angering
98 Friedrich, K., Baustoffe.
87 Fuchs, Michael, Futterartikel
68 Geislberger, Ernst, Landwirt, Poigham
57 Gemeindeverwaltung Pocking
118 Gemeindeverwaltung Ruhstorf (Rott)
22 Gendarmerie-Posten
109 Gerauer, Georg, Bauer, Pfaffenhof
73 Graml, Josef, Wurstwaren
104 Gruber, Franz, Schreinermstr.
84 Gruber, Georg, Landw., Niederindling.
88 Haderer, Marcell, Ingenieur
50 Hatz-Motorenfbr. Ruhstorf
155 Hebel, Josef, Bauunternehmung
78 Heydn, Hans, Autorepar.
71 Höchtl, Josef, Bäckerei
36 Hörl, Bernhard, Herdfbr., Ruhstorf Rott
80 Huber, Max, Schuhwr.
113 Jantzen, Franz, Gastwirt
107 Karlstetter, Konrad, Elektrogesch.
67 Kirschner, Johann, Gerberei, Hartkirchen.
25 Klosterhuber, Alois, Automobile
54 Köbl jr., Joh., Maschinen
112 Kohlmayer, Alois, Mech. Werkstatt. Oberindling
40 Kreileder, J. Fa., Kohlen
115 Kreuzer, Fritz, Schuhlederhdlg., Ruhstorf
15 Krönner, Leop., Buchdruckerei
120 Leeb, Alfons, Gastwirt, Pram
32 Leeb, Alois, Gastwirt
86 Leeb, Anton, Hatz-Vertretung, Ruhstorf
19 Leeb, Dr. Hans, Arzt.
52 Lemberger, Anton, Metzgerei
100 Lindinger, Adolf, Landesprod., Ruhstorf
58 Lindinger, Alois, Viehhändler
56 Lindinger, Josef, Bauer, Berg
5 Loher, Josef, Konditorei
49 H. Loher & Söhne, Elektromotorenfabrik, Ruhstorf
26 Lorenz, Josef, Kaufhaus, Ruhstorf
64 Lorenz, Martin, Mehl
43 Maier, Anton, Bauunt., Ruhstorf
35 Meier, Jos., Schweinehdlr., Ruhstorf.
46 Meierhofer, Franz, Möbelwerkst., Ruhstorf
74 Mittlmeier, Hans, Dentist
63 Molkereigenossenschaft Poigham
9 Niedermeier, Therese, Bauer, -Heinriching
77 Ortner, Martin, Bauer, Eggersham
110 Osterholzer, Max, Bauer, Osterholzen
65 Peintner, Kathi, Viktualien
106 Pilzweger, Johann, Bauer, Berg
125 Pöppl, Georg, Viktualien
4 Ragaller, Nikolaus, Kfm.
11 Reichsbahn, Bahnhof Pocking
108 Dies., Bahnhof Kühnham
28 Dies., Bahnhof Ruhstorf
89 Dies., Bahnhof Schönburg
136 Reichspost, Postamt
99 Reiter, Josef, Mietauto
76 Reitmeier, Johann, Kaufhaus, Ruhstorf.
123 Resch, Fritz, Viehhandlung, Thalling
(60) Riedl, Ludw., Maschinen, Ruhstorf
83 Roßmadl, Josef, Bauer, Niederindling
114 Roßmeier, Franz, Gasthof
21 Rotes Kreuz Deutsches, Sanitätszug
72 Rottgau-Theater
(40) Schiller, Karl, Baustoffe
34 Schlögl, Josef, Metzgermstr., Ruhstorf
102 Schmidbauer, Jos., Bauer, Prenzing
75 Schnell, Dr. Georg, Arzt
62 Schönbauer, Georg, Baugeschäft
55 Schöttl, Franz, Viehhändler.
117 Schwarz, Thekla, Hebamme, Ruhstorf
17 Seidl, Josef (F. P. Stuhlberger), Kaufhaus
111 Seil, Karl, Schweinehändler, Au
24 Sickel, Ernst, Eisenhdlg.
23 Spar- u. Darlehnskasse
70 Sperl, Josef, Metzgermeister
10 Springer, Anton, Gasthof
42 Stadlberger, Franz, Bauer, Eggersham
12 Stadler, Benedikt, Wirtschaft
1 Volksbank Passau e. G. m. b. H., Zweigstelle Pocking (Niederbayern)
37 Wagner, Johann, Obsthdlr.
14 Wasner, Benedikt, Pferdehdlg.
31 Wasner, Josef, Bauer, Wasen
29 Wasner, Josef, Kfm., Ruhstorf.
79 Karl Weber, Sägewerk
85 Weiher, Ulrich, Landwirt, Trostling
18 Wendl, Käthi, Gastwirt, Kreuzkeller
51 Wendl, Max, mech. Werkstatt.
53 Wenig, Alois, Kaufhaus
121 Gebr. Wenig, mechanische Werkstätte
59 Wenig, Hermann, Alarmkanonenfbr.
81 Wenig, Josef, Kassenschrankfbr.
82 Wenig & Geiger, Likörfbr.
66 Wimmer, Johann, Kaufhaus, Hartkirchen
103 Wimmer, Josef, Landwirt, Bruckhof
(55) Wittmann, Adolf, Zahnarzt
60 Zimmermann, Al., Rauchwr., Ruhstorf 16
101 Zwicklbauer, Josef, Bauer, Haidzing
130 Zwirchmayr, Alois, Gärtnerei, -Haid

Poddembice (Kr. Lentschütz) [Wartheland]

17 Adler-Apotheke, Ad.Hitler-Platz 15
3 Amtskommissar, Gemeindeverwalt. Poddemb.
14 Amtskommissar Niewiesch
7 Arbeitsamt Litzmannstadt, Steinstr. 3
23 Beck, Bürgermstr., LentschützerStr. 8
2 Bürgermeisteramt
12 Drogerie Alexander Auerbach
27 Försterei (Rev.), Horst-Wessel-Str. 4
9 Friedenberger, R., Mühlenwerk, Mühlenstr. 9
5 Fude, A., Kohlen
21 Gadletz, Dr. Th. Jos., Arzt, Schillerstr. 33
3 Gemeindeverwaltung
1 Gendarmerie
24 Gendarmerie-Abtl., LentschützerStr. 5
32 Göllner, Franz, Gend.-Beamter, Schillerstr. 31
22 Grundstücksges. d. Haupttreuhandsstelle Ost mbH, Schillerstr. 33
11 Gutsverwaltung Poddembice
8 Heimann, Edmund, Motormühle
33 Kehl, A., Limonadenfbr., H.Göring-Str. 21
25 Keppler, Bruno, Ad.Hitler-Platz 15
26 Kramer, Philipp, Landw., H.Göring-Str. 8
10 Kreissparkasse Lentschütz, Am Ring
20 Landw. Zentralgenossenschaft eGmbH
19 Mannweiler u. Glaser, Mühle Male
16 Ostdeutsche Landbew. Ges. mbH, Betr. Golice
34 Dieselbe, Betrieb Lezki
15 Petzold, Erwin, Sägewerk, H.Göring-Str. 35
18 Pfarramt Ev. luth., Kurt Margel-Str. 10
29 Radke, Wilh., Fleischwr., H.Göring-Str. 1
4 Reichsbahn, Bahnhof
31 Schulz, Siegfried, Ad.Hitler-Pl. 37
30 Staatl. Domäne Gora Baldraychowska
28 Ziegler, Robert, Dent., Ad.Hitler-Str. 25

Podejuch

siehe Stettin-Finkenwalde

Podelzig (üb. Frankfurt [Oder]) [Mark Brandenburg]

16 v. Albedyll, Rittergut Klessin
17 Bahnhof, Sachsendorf
15 Bechlin, Robert, Gasthaus, Reitwein
(23) Bergener, Hans, Transporte
23 Bergener, Marta, Kohlen
32 Bethge, Domäne
69 Bollert, Cuno, Pfarrer Reitwein.
72 Bruchvorwerk Göritz (Oder)
53 Buchholz, Rich., Bürgerm., Wuhden 36
71 Bürgermeister Sachsendorf
61 Buggisch, Artur, Bauer
83 Christoph, Franz, Obst, Hathenow
52 Conrad, Fleischermstr., Reitwein.
87 Deichverband Oderbruch, Göritz
51 Dentzer, Dr., Tierarzt, Rathstock.
31 Dihrberg, Landwirt, Wuhden
28 Dobberstein u. Fröse, Wagenbau, Reitwein
73 Dohrmann, Elsa, Kfm., Reitwein
96 Dornfeld, R., Fleischerei, Wuhden
81 Ehrlich, Hermann, Kaffeehaus
95 Eichberg, Joh., Lehrer, Reitwein
76 Engel, Otto, Dachdeckermstr., U.Dorfstr. 24
62 Engler, Kfm., Rathstock.
86 Evang. Pfarramt, Podelzig
85 Evang. Pfarramt, Sachsendorf
39 Fitting, Ernst, Gemischtwr., Reitwein
40 Freund, Mühlenbes.
82 Frey, Wilh., Landw., Ausbau, Rathstock
94 Fröhlich, Alfred, Bauer
74 Gendarmerieamt Sachsendorf
91 Gendarmerie-Einzelposten, Podelzig
79 Giese, Paul, Bürgerm. u. Landw., Klessin
41 v. d. Goltz, Freiherr, Rittergut Rathstock
26 Graebert, Walter, Bauer, Sachsendorf
55 Gutsverwaltung Reitwein.
49 Hanisch, Max, Viehhdlg., Rathstock
75 Jahn, Albert
60 Kaul, Bauer.
67 Kindererziehungsheim, Reitwein.
92 Kinderheim, Sachsendorf
12 Klaus, Herm., Bürgermeister, Dorfstr.
30 Kluge, Adolf, Viehhdlg., Reitwein
46 Koschenz, Ernst, Installation, Sachsendorf
27 Kurz, Gasth., Reitwein.
43 Marquardt & Sohn, Baumschule, Hathenow
57 Meier, Martin, Gasthof
37 Menge, Bauer, Reitwein
68 Mühlbach, Bauer, Hathenow.
29 Pape, Elektrizitätsgenossenschaft
88 Reichsarbeitsdienst wbl. Jugend, Rathstock
48 Reichsbahn, Güterabfertigung Podelzig
77 Dieselbe, Güterabfertigung Reitwein
54 Reichsnährstand, Pachtgut, Wuhden
50 Reinmann, Emil, Bauer, Ausbau
13 Rittergut Rathstock.
65 Roch, Dr. Karl, Stud.-Rat, Reitwein
80 Scheller, Otto, Bauunternehmer, Rathstock
22 Schindler, Arthur, Bauer.
18 Schindler, Hans, Bauer, Platanenhof
89 Schindler, R., Gasthof.
56 Schmelzer, Hans Adolf, Landw., Sachsendorf
47 Schmelzer'sche Gutsverw. Sachsendorf
33 Schmidtsdorff, Paul, Bauer, Wuhden
70 Schulz, Georg, Sägewerk, Reitwein.
10 Schulz-Wulkow, Konr., Rittergut Podelzig
36 Sellenriek, Bauer, Vorwerk Rathstock
84 Spar- u. Darlehnskasse Podelzig.
44 Spar- u. Darlehnskasse Rathstock-Hathenow
59 Spieckermann, Herm., Bauer, Ausbau
24 Thiede, Bauer, Wuhden.
34 Tietz, Bauer, Wuhden
93 Tietz, Fritz, Bauer, Reitwein
64 Tietz, Richard, Bauer, Rathstock
38 Vaatz, Bauer.
58 Vorwerk, Rittergut Podelzig.
(97) Wehlisch, Max, Maurerm., Reitwein
25 Wendisch, Bauer.
14 v. Wittich, Frau, Gräfin, Schloß Reitwein
63 v. Wittich, Oberstlt. a. D., Reitwein.
35 Zabel, Richard, Bauer.
21 Zuckerfabrik Sachsendorf.
45 Zwirner, Rich., Kfm., Reitwein.

Podersam (Sudetenland)

29 Allgemeine Ortskrankenkasse
112 Altmann, Anton, Spengler, Schloßg. 5
108 Altmann, Hans, Buchdrucker, A.Hitler-Pl. 9
19 Amtsgericht
11 Arbeitsamt Saaz, Nebenstelle
56 Apotheke
132 Berz, Josef, Gastwirt, AltmärkerStr. 3
65 Beutler, Wolfgang, Hof Ledau 35
67 Braugemeinde Brüx, Bierniederlage
60 Bürgermeister
124 Bürgermeisteramt Lubau, Nr. 14
98 Bürgermeisteramt Michelsdorf
43 Bürgermeisteramt Puschwitz
120 Churan, Wenzel, Gasthaus, K.Henlein-Str. 279
71 Czernin, Eugen, Graf, Schloß Schönhof
121 Czische, Alfred, Dachdecker, M.Luther-Str. 467
68 Dtsch. Ansiedlungsges., Gut Hohentrebetitsch
45 Dieselbe, Kaschitz
26 Dieselbe, Oblat
59 Dieselbe, Ad.Hitler-Pl. 12
14 Dieselbe, Pröllas
25 Donau-Concordia, Fr. Wagner, Göringstr. 155
41 Dotzauer, Jos., Elektro-Radio, Ad.Hitler-Platz 30
69 Drogerie „Schwarzer Adler", E. Burkert
35 Elektrizitätswerk Kaaden, Station Lubau
38 Fassl, Alfred, Uhrmacher, H.Göring-Str. 43
52 Gemeindeamt Ledau
80 Gemeindeamt Lobeditz
50 Gemeindeamt Pröllas
22 Gendarmerie Podersam
21 Gendarmerie Schönhof
102 Gendarmerie-Abt. I, K.Henlein-Str. 216
109 Gendarmerie-Bez., EgerländerStr. 550
103 Gendarmerie-Postenführer, Beeth.Str. 513
119 Grimm, Hermann, Mechaniker
72 Gutsverwaltung Weitentrebititsch
99 Hacker, Gustav, Bauer, Ad.Hitler-Pl. 23
117 Halbhuber, Ed., Drogerie, H.Göring-Str. 47
128 Hammerschmidt, A., Landwirt, Kircheng. 72
13 Hanl, Johann, Inh. Schiffner, Haushaltgeräte
125 Hanl, Joh., Mineralöllager, RudigerStr.
3 L. & C. Hardtmuth A.-G., Ofen- und Tonwarenfabrik, Podersam
5 Hauptmann, Dr. Walter, Tierarzt
64 Hertl, Emil, Eierkennz., EgerländerStr. 233
31 Hotel Rose, Bes. Gustav Voit, Ad.Hitler-Pl. 33
32 Hotel Sonne, Jos. Husack, Ad.Hitler-Pl. 27
127 Innung d. Fleischerhandwerke, A. Gerberei
74 Jäckl, Karl, Obst, Schönhof
82 Jagdverwaltung, Schönhof, Schloß
118 Jahn, Josef, Masch.-Werkst., K.Henlein-Str.431
101 Jahn, Willib., Fleischer, Altmärker Str. 52
23 Jaksch, Josef, Lebensmittel, H.Göring-Str. 531
53 Jülich, Heinr., Planen-, Zelte- u. Decken-Fabrik, Podersam, Ad.-Hitler-Pl. 236
113 Klimt u. Neumann, Eisen, AltmärkerStr. 254
58 Köstner, Josef, Ingenieur
129 Köttig, Anton, Limonadenfbr., Egerl.Str. 391
55 Kreiskrankenhaus
61 Krejsin, Dr. Wilhelm, Rechtsanwalt
100 Kühnel, Fritz, Kol.-W., Hauptstr. 179
54 Krummel, Anton, Fleischerm., Ad.Hitler-Platz 12
2 Lagerhausgenossenschaft
44 Landkrankenk. Jechnitz, Bahndammstr. 612
10 Landratsamt

51 **Landwirtschaftliche Bezirksvorschußkasse**
2 **Landwirtschaftl. Lagerhausgenossenschaft r. G. m. b. H., Zentrale**
18 ***Dieselbe, Heu- und Stroh-Abteilung.***
79 Lerch, Arthur, Baustoffe, K.-Henlein-Str.211
47 **M**eier, Reinhard, Installateur
87 Messungsamt, H.Göring-Str. 155
8 Michalitschke, Ernst, Ing., K.Henlein-Str. 383
34 Mikowetz, Rudolf, AltmärkerStr. 242
78 Molkereigenossenschaft Saaz GmbH, Pröllas
62 Moritz, Karl, Elektro-Radio, Kirchenstr. 50
70 Mraz, Josef, Radio, Konr.Henlein-Str. 265
57 **N**otariat Dr. Schier, H.Göring-Str. 2
105 NS.-Reichskriegerbund
30 **P**etzold-Döll-Werke AG, Puschwitz, Betr. III u. VI
9 Dies., Lubau, Betrieb IV
49 Dies., Verladestelle, Bahnhof Podersam
63 Pfaff, Josef, Papier, A.Hitler-Pl. 200
16 Pilsner Aktienbrauerei, Bierniederlage
133 Pilz, Robert, Schuhe, A.Hitler-Pl. 16
126 Plaha, Karl, Schuhe, H.Göring-Str. 42
55 Preiss, Dr. Ernst, Arzt
42 **R**ehschmied, Josef, Architekt
39 Reichsbahn, Bauamt
75 Dies., Bahnhof Kaschitz
111 Dies., Bahnhof, Schönhof
77 Reichsfinanzverwaltung, Finanzamt
36 Reichspost, Postamt
93 Dieselbe, Poststelle, Puschwitz
89 Dieselbe, Poststelle Schönhof
88 Dieselbe, Poststelle, Weitentrebititsch
92 Dieselbe, Telegraphenbauamt
107 Richter, Franz, Leder, Nr. 55
115 Riedl, Ambros, Textilwr., Altm.Str. 11
33 Ruehr, Max, Baumstr., SaazerStr. 241
6 Rzesacz,Dr.Herm., R.A.,Ad.-Hitler-Platz 22
48 **S**acher, Dr. Josef, Arzt, Beethovenstr. 459
122 Schindler, Jos., Kfm., A.Hitler-Pl. 13
28 Schleger Nf., Romans, Fleischer, H.Göring-Str.
82 Schloßverwaltung, Schönhof
114 Schösser, Adalbert, Spedition
40 Schubert, Franz, Delikatessen
7 Siegl, Dr. Franz, R.-A., H.Göring-Str. 44
123 Sluka, K. L., Papier, K.Henlein-Str. 15
1 Sparkasse, Städt.
60 Stadtverwaltung
61 Strunz, Dr. Karl, R.-A., AltmärkerStr.
131 Derselbe, Wohnung, Kudlichstr. 11
37 **T**aut, Anton, Tierarzt
106 Tierkörperbeseitigungsanstalt, Puschwitz
27 Tscherner, Josef, Dr. med.
17 **V**olksbank Podersam eGmbH, H.Göring-Str.
104 **W**agner u. Petschinka, Modewr., Hauptstr. 284
76 Wehrmacht, Heeresbauamt
81 Dies., Heeresstandortverwaltung
4 Dies., Wehrmeldeamt
46 Wiederer, Anton, Schuhhaus, K.Henlein-Straße 589
15 **Z**irkler, Franz, Autoreparatur, SaazerStr. 542

Podersdorf (Neusiedlersee) [Niederdonau]

1 Großgemeinde, Staatl. Matrikelamt, Nr. 35
2 **K**arner, Josef, Gastwirt

Podewils (Kr. Belgard) [Pommern]

29 **A**mtsvorsteher, Rarfin
16 **B**eilfuss, Erich, Bauer, Kl.Reichow
10 v. Braunschweig, Vollrath, Großreichow
15 v. Braunschweig, Standemin
17 **B**ürgermeister
26 **C**ornehls, Wolfgang, Neuhof
18 **D**allmann, Bürgermstr.
13 **E**lert, Otto, Bauer, Bürgermstr., Rarfin
14 Evang. Pfarramt Rarfin
23 **Gutsverwaltung Krampe.**
27 **Gutsverwaltung Rarfin.**
24 **Gutsverwaltung Sager.**
21 v. Holtzendorff, Frau Marie, Schloß
25 v. Holtzendorffsche Gutsverwaltung
19 **L**ehnhardt, Paul, Mehlhdlg.
28 **W**eske, W., Kreisjägermeister, Schinz
22 **Z**iemer, Wilhelm, Landw., Kleinreichow

Podwitz (Kr. Kulm [Weichsel]) [Westpr.]

4 **A**mtsbezirk, Amtskommissar
5 **B**äcker, Otto, Gr.Lunau
11 Bartel, Erich, Bürgermstr., Dorposch, Nr. 8
19 Bartel, Herbert, Rendant, Schönsee
2 **E**isenberger, Karl, Gastwirtschaft, Nr. 32
7 Evang. Pfarramt, Gr.Lunau
8 **F**örsterei Elisental, Baumann, Gr.Lunau
12 **G**emeinderat von Ehrental
10 Gendarmerieposten Gr.Lunau
12 **H**olz, Robert, Ortsvorsteher, Ehrental
6 **J**anke, Bürgermeister
3 **K**liewer, Elisabeth, Schönsee
15 **M**allon, Paul, Gasthaus, Neusass
16 Molkereigenossenschaft eGmbH, Gr.Lunau
1 **N**SDAP., Ortsgruppe
19 Dies., Amt f. Volkswohlf., Ortsgr. Schöneich, Schönsee
5 Dies., NSKK.-Motorsturm 13/M 105, Gr.Lunau
17 **R**osenfeld, Wilh., Kulmisch Dorposch
18 **S**chenkel, Walter, Gr.Lunau
20 Schmidt, Bruno, Gasth. Ehrental

Pöchlarn (Niederdonau)

12 **A**ichberger, Friedr., Baumstr., Parkstr. 96
11 Allg. Ortskrankenkasse, RegensburgerStr. 5
38 Andritz, Franz, Klempner, Rath.Str. 91
35 Apflauer, Laurenz, Lederfbr., WienerStr.
2 Arbeitsamt St. Pölten, Parkstr. 175
22 **B**ecziczka, A., Dr. med., Weingelsb.Str. 30
62 Berufsschule Pöchlarn, Jubiläumstr. 124
54 Rudolf Blizer & Co., Büromaschinen, Bürobedarf, Büromöbel, Stahlschränke, Registrierkassen, Kartei-Buchhaltungen, Schnellwaagen, Hauptstr. 9
42 Brand, Heinrich, Bäckermstr., Neuda 28
39 Bugl, Franz, Kfm., WienerStr. 36
13 **D**onau-Dampfschiffahrts-Ges., Erste, Wien.Str
34 **E**bner, J., Kunstmühle, Brunn a.d.Erl., 115
4 Eder, Josef, Papier, Ad.Hitler-Pl. 84
1 **Brüder Ellegast** Bindfadengroßhandlung, WienerStr.
64 Franz Ellegast & Co., Eisen, WienerStr.
21 **F**ichtenthal, Dr. Hugo, Tierarzt, 116
55 **G**emeindeamt Brunn a. d. Erlauf, Nr. 22
40 Gemeindeamt Golling, Neuda 31
14 Gendarmerieposten, Hauptstr.
28 Gierer, Josef, Zimmermeister
63 Godderidge, Rud., Kaffeehaus, Hitlerpl. 28
33 Grass, M., Autorepar., WienerStr. 46
47 **H**aas, Franz, Bäckerei, Ad.Hitler-Pl. 15
31 Hager, Hans, Kaufmann, Brunn a. d. Erl., 41
5 Hanf-, Jute- u. Textilit-Industrie-AG, Neuda
50 Hechl, Dr. Hans, Arzt, Parkstr.
50 Hechl, Lydia, Zahnärztin, Parkstr.
27 Höbarth, Joh., Gasthof, Hauptstr. 2
29 Hohensinn, Josef, Gasthofbes., Hitlerpl. 28
25 Kampfner, Julius, Fleischhauer u. Selcher, Pöchlarn Nr. 29
48 Kitzler, Karl, Bahnhof-Restauration
37 Kotzinger, Julius, Schraubenfbk., Hauptstr.
56 Kreishandwerkerschaft Amstetten Melk & Scheibbs, Parkstr. 175
44 Kühnl, Lorenz, Gasthaus, Neuda 26
70 **L**andesversicherungsanst. Wien, Hauptstr. 34
68 Landeskrankenk. Niederdonau, Regensb.Str.
3 Landwirtsch. Genossensch. reg.Gen.mbH
23 Lechner, Ww. K., Gasth., Regensb.Str. 1
54 Lichtspiele, Pöchlarn, Hauptstr. 9
57 **M**üller, Franz, Fotograf, 83
58 Müllner, Anna, Obst, Hauptstr. 84
16 **N**iederleitner, Karl, Kaufmann, WienerStr.
24 Nöbauer, Dr. Fr., Zahnarzt, Hauptstr. 75
59 NSDAP., Ortsgruppenleitung, Hauptstr. 80
7 **O**rtsschulrat Pöchlarn, Schulg., Hauptschule
19 Ottendorfer, Franz, Architekt, Rüdigerstr. 169
51 **P**farramt Pöchlarn
69 Pfleger, Josef, Tischlermstr. Ad.Hitler-Pl. 17
49 Platzer, Peter, Spedit., Rüdigerstr. 136
36 Prischl, Alois, Gasthaus, Brunn a. d. Erlauf
46 Pusch, Max, Autotaxi, WeigelsbergerG. 18
6 **R**eichsbahn, Deutsche
87 Reichspost
8 Dieselbe, Bahnhofpostamt
71 Reichsst. f. Getreide Futtermittel u. sonstige Landw. Erzeugnisse
65 Reischl, Jos., Vers.-Insp., Parkstr. 174
30 Roubicek, Ludwig, Kfm., Ad.Hitler-Pl. 15
67 **S**cheuchelbauer, Karl, Gastw., WienerStr. 71
26 Schlechta, Jos., Radio, WienerStr. 67
18 Schober, Franz, Kaufmann, Hauptstr.
20 Schromm, Fr., Elektrotechn., Ad.Hitler-Pl. 85
15 Sdraule, Hans, Kfm., Brunn a. d. Erlauf 1
53 Sedlazeck, Fritz, Dr., Brunn a. d. Erlauf 97
60 Spar- u. Darl.-Kassenverein, Regensb.Str.
52 Stadler, Franz, Spediteur, WienerStr. 44
10 Stadtgemeinde Pöchlarn, Nr. 22
9 **T**inti, Friedrich, Schloß
41 Verbrauchergenossenschaft Pöchlarn in Pöchlarn e. G. m. b. H.
43 Dieselbe, Abgabestelle in Neuda
61 Volksbank Pöchlarn reg. G. m. b. H.
32 **W**inter, Alois, Glas-Niederlage
17 Wrann, M. A., Photogr.Art., Parkstr. 7

Pöckau (Kärnten)

1 **P**etschar, Dr. Hans, Arzt

Pöggstall (Niederdonau)

24 **A**ichinger, Dr. Josef, Arzt
16 Amtsgericht I
17 Apotheke, Dreilinden-, Hauptstr. 8
7 **B**erger, Josef, Tabak
9 Buchegger, Josef, Kaufmann, Nr. 6
20 **E**benhöh, Johann, Kfm., Würnsdorf 37
3 **G**endarmerieposten
2 Gutsverwaltung Pöggstall
22 **H**ammerschmied, Anton, Kaufmann
8 Hintersteiner, Leopold, Fleischerei
19 **K**örner, Heinrich, Zahnatelier
5 **L**andesstraßenaufsicht
6 Landw. Genossenschaft in Pöggstall rGenmbH
10 Lenauer, Konrad, Baumeister, 104
23 **M**arktgemeinde Pöggstall, Nr. 17
1 Molkereigenossenschaft, Badgasse
25 **R**eichspost
14 Rötzer, Karl, Gasthof, Hauptpl. 25
12 **S**iedler, Johann, Buchdruckerei
11 Sparkasse Pöggstall, Nr. 20
15 **W**eber, Dr. W., R.-A. [N], 51
13 Weigert, Richard, Landesprodukten

Pöhlen (Pommern)

26 **D**rews, Ulrich, Landwirt, Oerden
28 Dröse, Paul, Fleischerei, Gr. Schwarzsee
27 **E**vang. Kirche
30 **G**endarmerieamt Pöhlen
21 **L**ändl. Spar- u. Darlehnskasse, eGmbH.
23 **R**oloff, Gustav, Bürgerm., Gr.Schwarzsee
22 **S**treeck, Alfred, Gastw.
24 Streeck, Bruno, Bürgermstr.
25 **W**ohlfromm, Mühlenbes.

Pölfing-Brunn (Steiermark)

7 **B**ahnhof Pölfing-Brunn
6 **E**lektrizitätswerk Gasselsdorf
9 **G**emeindeamt Pölfing-Brunn
13 Gendarmerieposten Pölfing-Brunn
4 Graz-Köflacher Eisenb. u. Bergbaugesellsch.
1 **H**abisch, Josef, Kohlenwerke
2 **K**ober, Franz, Bäckerei
11 **M**eßner, Rudolf, Gasth. u. Fleischerei
3 **P**ichler, Franz, Bäckerei
10 Rock, Franz, Gasthaus „Zur Bahn"
5 **T**schiltsch, Franz, Geflügelgroßverteiler

Pölitz siehe Stettin-Pölitz

Pöllau (Kr. Hartberg) [Steiermark]

23 **A**ldrian, Fritz, Ob.-Inspektor
20 Amtsgericht Pöllau
15 Apotheke „Zum schwarzen Adler", K. Müller
18 Auer, Val., Sodawasserfbr. u. Lederhdlg.
31 **B**uchmüller, Dr. Walter, Rechtsanwalt
15 **D**rogerie „Zum schwarzen Adler", K. Müller
24 **F**eistritzwerke, Elektrizitätswerk
46 Fleck, Alois, Kunstmühle, Ölpresse, 137
32 Franke-Pichler, Villa
6 Friedrich, Franz, Kfm., Ad.Hitler-Pl. 12
7 Friedrich, Jos., Kfm., Ad.-Hitler-Pl. 7
9 **G**endarmerieposten Pöllau
17 Grawatsch, Jos., Gasth. u. Fleischerei
48 Gruber, Franz, Gasthaus, Lambergg. 39
25 Grumbeck, Raimund, Kaufmann
10 **H**aas, Marianne, Gasthaus, Ortenb.Str. 57
40 Haaslacher & Oberlerchner
19 Haushofer, Franz, Kaufmann
4 Heschl, Peter, Gasthof, Ad.Hitler-Pl. 5
27 Holzindustrie Czeke & Co
51 **L**eonardo, Maria, Warenhaus
2 Lorenzoni, Dr. Helmut, Arzt
39 **M**arktgemeinde Pöllau
22 Mauerhofer, Alois, Strickwarenfbr.
41 **N**otariat Pöllau
42 NSDAP., Ortsgruppenltg. Schloß Lamberg
43 Dies., Ortsgr.-Ltr. Orthoffer, Schlossermstr.
44 Dies., NS.-Volkswohlfahrt
5 **P**fann, Alois, Kol.-W., Ad.Hitler-Pl. 2
21 Prenner, Raimund, Kaufmann
3 **R**itter, Anton, Gasthof, Ad.Hitler-Pl. 6
29 **S**chloß Lebenshofen, Gutsverwaltung
45 Schreiner, Alb., Gastwirt, 130
16 Schreiner, Florian, Gasthof u. Fleischerei
49 Schulleitung
26 Schweighofer, Franz, Autofuhren
8 Schweighofer, Julius, Branntweinbrennerei, Landesprodukte, Maschinen- u. Radiohandel
34 Seidinger, Hans, Mietauto
30 Siegl, Dr. Hans, Arzt
14 Sparkasse Pöllau
38 Stelzer, Alois, Kaufmann
11 Stiber, Jos., Bäckerei, Adolf-Hitler-Pl. 10
37 Suchy, Karl, Kol.-W., Ortenh.Str. 71
36 **T**ierarzt Pfudl, Franz
33 Tuttner, Anton, Gasth. „Zum Brauhaus"
28 **W**eber, Otto, Landw. Maschinen
12 Wegerer, Alois, Seifen- u. Fettwarenfbr.
47 Wilfinger, Alois, Gastwirt
13 Wohlfahrtseinrichtung d. Tabakverschl. Österreichs, Erholungsheim
1 **Z**ahnatelier Hans Vidmar, Herreng. 13
35 Zeiringer, Franz, Kaufmann

Pöls (Steiermark)

4 **A**istrich, Dr. Fritz, Arzt
6 **G**emeindeamt Pöls
10 Gendarmeriestation Pöls
8 Gusterheim, Nr. 62, Felix Schwarzenbergsche Forstverw.
2 **H**ainzl, Sepp, Bauer, Oberkurzheim

Pölser Zellulose- und Papierfabrik
Aktiengesellschaft
Pöls bei Judenburg (Steiermark)
Fernruf: Pöls Nr. **1**

9 **R**ehbein, Friedr., Pölser Sägewerk
5 **S**chwarzenberg, Felix, Prinz, Schloß Güsterheim
7 Sortsch, Karl, Gemischtwaren

Pömmerle (üb. Aussig) [Sudetenland]

8 **D**avid, Alfred, Gastw., Nr. 4
6 **F**ehres, Rudolf, Rongstock 42
5 **G**allistl, Dr. med.
3 Gemeindeverwaltung Nestersitz
1 Gemeindeverwaltung Pömmerle
14 Gendarmerieposten, Hauptstr. 181
4 **P**atzelt, Rudolf, Obst, Nestersitz
2 Puschmann, Erhard, Mühlenwerk
7 **R**eichsbahn, Güterabfertigung
10 Rucker-Zehardt, Sänger, Nestersitz 62
9 **T**hiele, Walter, Autosped., Nestersitz

Pöndorf (Oberdonau)

2 **A**ugustin, Dr. Oskar, Arzt
3 Gemeindeamt
Pöndorf (Oberdonau)
4 **M**aier, Franz, Gastwirt
6 **R**eichsstraßen-Wetterdienst, Obermühlham 1

Pönitz (Ostholstein)

265 **A**potheke Gleschendorf, G.Reinbrecht
109 **B**aasch, H., Schmiedemstr.
114 Bähnk, G., Bauer, am See
243 Beutin, Walter, Bürgermstr., Süsel
126 von Bilfinger, Frhr., Major, Gronenberg
278 Bischoff, Eduard, Kfm., Süsel
247 Blunck, Walter, Bauer, Unter-Steenrade
142 Boenisch, Ursula, Lindenhof
212 Börgers, G., Bauervogt, Gleschendorf
228 Brede, Amanda, Gastwirt, Süsel
180 Brede, F., Bauer, Barkau
236 Brede, Johs., Bauer, Wulfsdorf
175 Bredenkamp, Heinr., Bauer, Wulfsdorf
157 Brotz, Rob., Graphologe, Klingberg
274 Bruhn, Nikolas, Bauer, Kesdorf
199 Buchholz, W., ldw.Buchst., Gronenbergerhof
250 **Buck, Peter, Bauer, Gronenberg**
271 Bürgermeisteramt Gleschendorf
169 Buismann, Hanns, Bauer, O. Steenrade
117 **D**römmer, F., Kunstmaler, Klingberg
279 Dürkop, Gustav, Baugesch., Süseler Baum
229 Duncker, W. Heinr., Bauer, Gleschendorf
164 **E**bentheuer, Heinrich, elektr. Anl.
145 Eisenbahn, Station Gleschendorf
284 Eisenbahnstation Ottendorf, Güterabfertig.
261 Eisenbahnstation u. Güterabfertigung
267 Ewald, Herm., Gärtnerei, Gleschendorf
146 **F**ischer, Milli, Haus Tannenheim, Klingberg
220 Franck, Heinr., Abtlg. I, Hochbau
240 Ders., Abtlg. II, Getreide
283 Frehse, W., Gasth. Pönitzer Schweiz
287 **G**asthof am See, Süsel
101 Gendarmerieposten, Pönitz
256 Gendarmerieposten, Süsel
174 Genossenschafts-Meierei, Gleschendorf
233 Gieseler, H., Gasthaus zum Landhaus
223 Grimm,Wilh., Zweigst.d.Prov.-Bank Eutin
185 Grimme, Wilh., Gartenbau
230 Gutsverwaltung Garkau
199 Gutsverwaltung Gronenbergerhof
227 Gutsverwaltung Kl.-Pönitz
162 **H**aas, Wilh., Bauer, Süsel
264 Hahn, Alex, Pension Sachsenhof
135 Heckmann, Kurt, elektr. Anlagen
197 Heinsen, Eduard, Kfm.
112 Helms, Emil, Pension, Gronenberg
248 Henck, Ernst, Dampfdresch., Eckelsdorf
128 Henk, H., Bauer, Vorwerk Süsel
156 Henk, Werner, Fuhrwesen, Süsel
132 Heuer, Johs., Bauer, Ottendorf
132 Heuer, Aug.. Bauuntern., Ottendorf
113 Hicken, I., Gastwirtschaft, Vierlinden
178 Hildebrandt., F., Bauer, Wulfsdorf
198 Hildebrandt, Hugo, Bauer, Kesdorf
137 Hildebrandt, Wilh., Bäcker, Kesdorf
214 Hinz, Heinr., Gärtnerei
138 Hoefer, Frieda, Klingberg
260 Hoffmann, Emil, Bahnhofswirt
134 Holste, H Reedereidirektor
188 Holtzermann, Hans, Landw. Berat., Middelb.
215 Horstmann, Bernh., Gasth., Eckelsdorf
125 van Husen, Alb., Bauer, Barkau
184 **J**acobsen, Carl, Bäckerei u. Konditorei
255 Jäde, Dr. Paul, Tierarzt
108 Jahnke, Hugo, Geflügelhof
155 Jugendherberge Kingberg 155
266 Jütting, F., Dr. med., Gleschendorf
177 **K**aacksteen, Wilh., Bauer, Kesdorf
182 Kaacksteen, Rud., Bauer, Ottendorf
171 Kelting, Johs., Gemischtwr.
222 Klingbiel, Emma, Kfm., Kesdorf
102 Kneese, Hans, Stellmacherei
187 Knickrehm, Otto, Autofuhrw., Middelburg
133 Koch, Christian, Bauer, Süselermoor
143 Koch, Walter, Oberstleutn., Schürsdorf
226 Koops, Ferd., Schlachtermstr., Gleschendorf
281 Kreissparkasse Eutin
173 Krobitsch, Franz, Bauer, Süselermoor
213 Krobitsch, Gustav, Gastwirt, Barkau
259 Kröger, H. Bauer, Wulfsdorf
218 Kröger, Joh., Autoverm., Bahnhof
189 Kröger, Konrad, Kaufmann, Süsel
210 Kuhrdts, Peter elektr. Anlagen
254 Kuhrdts, Rud., Lohndrescherei, am See
158 Lachs, Herm., Bäckermeister
151 Landjahrheim
258 Langenbach, Emilie, Hebamme, Gletschendorf
118 Landjahrlager Wulfsdorf
268 Lehmann, H., Landwirt, Obersteenraderhof
131 Löhmann, Joh., Gastw. u. Kfm., Schürsdorf
221 Lohse, Wilhelm, Autovermietung
107 Lütt, Georg, Kfm., Gleschendorf
139 **M**aaß, Bruno, Lehrer, Gleschendorf
115 Maasz, Harry, Gartengestaltung, Klingberg
110 Madsen, Carsten, Pension, Margarethenhöhe
219 Mähl, Ernst, Schlachterei
111 Marcard, Herm., Pension, Klingberg
253 Meetz, Hans, Kleedrescherei, Gronenberg
201 Mentz, Gust.-Ad., Landw., Hundemühle
225 Messerschmidt, Julia
200 Meyer, H. F., Landmaschinen
119 Meyer, Heinrich, Gasthof, Süsel
272 Möller, Georg, Bäckerei, Gleschendorf
273 Moser, Hans, Baugesch., Ottendorf
176 Muhs, Bruno, Landwirt, Barkau
235 **N**eumann, Gustav, Bauer, Eckelsdorf
262 Nordwestdeutsche Kraftwerke AG
144 NSDAP/Schießsportschule II d. HJ Middelb.
139 Dies., Ortsgr.- u. NSV.-Lt., Gleschendorf
270 Dies., Ortsgruppe Pönitz
122 **O**ffen, Heinrich, Landw., Eckelsdorferfeld
269 Ohrtmann, Johs., Landw., Gronenberg
166 Ohrtmann, Ruth, Frau, Gronenberg
165 **P**astorat, Gleschendorf
172 Pastorat Süsel
161 Paulsen, Peter, Bauer, Kesdorf
168 Petersen, Wilh., Bauer, Horst
234 Pitz. Joh., Bauer, Eckelsdorf
121 Plate, Anna, Gartenhaus, Süsel
244 Plate, Wilhelm, Landwirt, Süseler Hof
257 Pries, Curt, Landw., Steenrade
116 Pump, Wilhelm, Bäckermstr., Gleschendorf
154 **R**athke, Paul, Bauer, Schulendorf
239 v. der Recke-Volmarstein, Graf, Woltersteich
217 Reher, Heinrich, Schlachterei, Süsel
288 Reichsarbeitsd. w. J. Lg. 5/155 Gleschendorf
280 Reichspost, Amtsleiter
211 Reimer, F., Gastwirt, Wulfsdorf
277 Ruesch, Karl, Malermstr.
183 Rentzow, Otto, Mühlenbes., Gronenb. Mühle
238 Rieckhoff, Gastwirt, Gasth. Süselerbaum
123 Rüsch, Gustav, Bauer, Barkau
170 **S**alomon, Adolf, Bauer, Eckelsdorf
246 Salomon, O., Schürsdorf
232 Schacht, Werner, Bäckerei, Süsel
163 Scheel, Fr., Gastw., Ottendorf
285 Schenck, Fritz, Bauer, Ziegelhof
152 Schilling, Heinr., Knirkerkrug
241 Schlesw.-Holst. Stromversorgungs-AG
167 Schliephake, Wilh., Bauer, Middelburg
186 Schmahl, Fr., Bauer, Kesdorf
153 Schmidt, Heinr., Bauer, Schürsdorf
275 Schreckenberg, J., Holzschn., Süselerbaum
249 Schrörs, Adolf, Steenrade
202 Schütt, Heinr., Klempnerei
192 Schuldt, Emil, Gleschendorf
270 Schulz, Hanns Geschäftsführer
179 Schwarz, H., Schlachter, Gleschendorf
216 Siebels, Erich, Steenrade
140 Speetzen, Rudolf, Gasthof, Gleschendorf
196 Staak Wilh., Kiesgrube, Süselerbaum
245 Steffen, Max, Bauer, Schulendorf
276 Stender, Emil, Lastautoverkehr
129 **T**amm, Hans, Maler

193 **Tamm**, Waldemar, Bauer, Ottendorf
242 Tietz, Clara, Hebamme, Klingberg
251 Tode, Hugo, Bauer, Steenrade
136 **U**phoff, Dr., Hubert, Arzt, Süsel
147 **V**erhülsdonk, Josef, Bauernvogt
224 Vollstedt, H., Buttergroßhdlg., Gleschendorf
231 **W**aldschänke Klingberg, Maria von Helms
130 Westphal, Heinr., Baugesch., Gleschendorf
263 Weidemann, Chr., Gasthof u. Getreidehandel
263 Weidemann, Walter, Kfm.
127 Wiese, H., Fuhruntern., Süseler Baum
191 Wilken, Gustav, Bauer, Barkau
195 Willert, Georg, Baugesch., Gleschendorf
194 **W**itt, August, Bauer, Kesdorf
237 Witt, Georg, Landwirt, Barkau
181 Witt, Heinrich, Gastwirt, Gleschendorf

Pörnbach (Bayern)

10 **B**erchtold, Pius, Bäckerei, Haus 70
18 Bogenrieder, Joh., Gasthaus, Hauptstr. 11
15 Brummer, Alois, Gastw., Gambach
25 Bürgerm. d. Gemeinde Freinhausen
9 **G**emeindeverwaltung, Haus Nr. 24
2 **G**endarmeriestation.
20 **K**reisschule der NSDAP.
4 **O**stermair, Georg, Limonaden, Haus 69
19 Ostermeier, Lor., Gastw., Hauptstr. 22
14 **P**rinz, Joh., Autoreparatur
3 **S**chmidl, Kunstmühle, Freinhausen, Haus 58 ½
21 Simbeck, Aug., Baugesch., Münch.Str. 93
27 Spar- u. Darlehnskasse eGmuH
17 Toerring'sche Brauerei, Gräfl., Pörnbach. P München 40811
8 Toerringsche Forstverw., Gräfl. zu Maushof
7 Toerringsche Oberverwaltung, Gräfliche

Pörtschach (Wörther See) (Kärnten)

113 **A**potheke Wolf
101 Arco, Karl, „Villa Riva"
183 Arlt, Benno, Dr. med.
175 Aspernig, Andreas, Autoreisebüro
102 **B**leiberger Bergwerks-Union, Miniumfbr., Saag
210 Born, Dr. Karl, Gutsbesitzer
115 Brugger, Berta, Villa Johanna
246 **C**lementschitsch, Dr. Franz, Zahnarzt
226 **D**eutsches Haus
196 Drogerie „Zum goldenen Engel"
265 Dumba, Theodor, Dr., Schloß Seefels
288 **E**lektrizitätswerk
261 Erste Pförtschacher Dampfbäckerei
81 **F**oto Rio
206 Fremdenverkehrsamt Pörtschach am Wörthersee
... Fremdenverkehrskommission Töschling
206 **G**emeindeamt
222 Gendarmerieposten
130 Götz, Rudolf, Dr.
197 **H**arlander, Hans, Zentralh., 12. März-Str. 92
170 „Haus Carinthia" Fremdenheim Kern
Pörtschach am Wörther See
220 „Haus Columbia". Hotel
187 Holböck, Photo
282 Holzsparende Baukonstruktion, Dr. Kraus, Pritschitz
(130) Hotel am Sonnengrund
131 Hotel „Germania" M. Andersch
244 Hotel „Europa"
268 Hotel-Pension „Bellevue"
223 Hotel-Pension „Glocknerhof"
147 Hotel Kärtner Hof
160 Hotel Meisel
135 Hotel Pörtschackerhof, Jos. Köpfle
153 Hotel-Strandhotel Prüller
231 Hotel Werzer-Astoria
241 Hoyos, Ladislaus
102 **K**ärntner Wasserkraftwerke AG
133 Kaiser, Dr. Karl, Arzt
228 Kaschitz, Hans, Fleischer
201 Knoch, Philipp, Töschling, Villa Wartenfels
140 **L**andeshptm. Wladimir Pawlowski, Grailitz 1
172 Lemisch, Otto, Villa Seeblick
157 Lobeag Häuser, Strandschloß
207 „Lug in See", Pension
156 **M**issoni, Richelmo, Baugeschäft
255 Morokutti, Walter, Kolonialwaren
110 Müller, M., Sporthaus, Hauptstr. 192
108 Mussi Nf. Helmut Perko, Lebensmittel
264 **N**echlediel, Hermann, Konditorei
204 **O**hrfandl, Elsa, Pritschitz 13
101 **P**ension Riva, Frz. Wölfel
134 Pension „Seeruhe", Pritschitz
219 **R**apatz, Viktor, Kaufhaus
104 Reichsbahn, Bahnhof
174 Reichenpfader, Franz, Fuhrwesen
211 Reichsfinanzschule
216 Dies., Dienstwohnung d. Schulleiters
273 Reichsführer SS, Ferienheim Töschling
128 Reichspost, Postamt
166 Rencher, Adolf, Fleischer
112 **S**chiff jun., Othmar, Friseur, Villa Supersberg
229 Schmucker, Mary, Villa Arco
163 Schönberg, Dr. Wilh., Arzt, Elisenheim
105 Schützenauer, Karl, Bäckermeister
237 Schulleitung
180 „SEEHORT" Strandpension, Besitzer Josef Kainz
116 HANS STOSSIER „Wallerwirt", Schotterwerk Töschling am Wörthersee Post: Pörtschach a/S., Kärnten
256 Stossier, Valentin, Pressenfabrik

Strandhotel Europa
Karl Schuster — Pörtschach
Feinbürgerliches Haus — Zentralheizung u. fließ. Kalt- u. Warmwasser in allen Zimmern — Einziges Seeterrassen-Café-Restaurant — Fernruf Nr. **244**

155 Strauß, Karl, G. R., Archit., Villa Venezia
179 Trampusch, Hans, Direktor, Nr. 151
286 Treiber, Jakob, Kohlen
225 Villa „Roseneck"
144 **Z**echner, Andr., Fleischwaren, Hauptstr.
192 Zettining, Adolf, Autorundfahrten

Pößeiten (Kr. Memel) [Ostpreußen]

6 **A**schpurwen, Försterei
4 **B**limatzen, Försterei
10 **G**eheime Staatspolizei
2 Grauduschus, Waldemar, Kaufmann
14 Grigußies, Adam, Bürgermstr.
7 **K**awohl, Michel, Kaufmann
13 **P**osingies, Wilh., Bürgermstr., Deegeln
5 **S**tubra, Adomas, Deegeln
3 **W**estphal, Paul, Kaufmann
1 Wosilus u. Martschauski, Dampfsägewerk
12 **Z**ollaufsichtsstelle Dwielen
11 Zollaufsichtsstelle Posingen
8 Zollaufsichtsstelle Stankeiten

Pößneck (Thüringen)

☛ *Wb* = Wernburg (üb. Pößneck)
2816 **A**bel, Heinr., Heilprakt., Georgstr. 58
2357 Abolin, H., Zahnt. Laborat., Tuchm.Str. 26
2608 Adlerwerke
2825 Albert, Herm., Fleischer, *Wb* O.Gasse 36
2738 Albert's Garten, Hohes Gäßchen 4
2338 **A**llg. Ortskrankenkasse, Pößneck
2765 *Allg.* Ortskrankenkasse Ziegenrück, Ranis
2074 Allianz Lebensversicherung AG.
2659 Althans, Albin, chem. Art., A.Hitlerstr. 7
2514 Amberg, Oskar, Klempn., Krölpa, Pößn.Str.65
2494 Amtsgericht, Bahnhofstr. 18
2391 Amtsgericht Ranis
2517 Amtsvorst. d. Amtsbez. Krölpa, Öpitz
2706 Andres, Alex., Fotogesch., Steinweg 6
2829 Anger, E., Rosengarten, Oepitz
2262 Apotheke, Löwen-, PößneckerStr. 7
2580 **A**rbeitsamt Saalfeld, Nebenstelle Pößneck
2114 Dasselbe, Nebenstelle Ranis, Ad.Hitlerstr.
(2212) Arnold, A. G., Ing., Schloß Brandenstein
2269 Auskunftei Bürgel, Weißerstr. 3
2447 **B**ackofen, G., Backdie-Filiale, BreiteStr. 5
2335 Bader, Franz Xaver, Kohlen, Anger 4
2457 **B**ähring, Herm., Möbelfbr., Georgstr. 12
2074 Bätzel, Jak, BodelwitzerWeg 35
2503 Barmer Ersatzkasse, Ob.-Grabenstr. 25
2501 Barth, E., Fleischbeschauer, Schlettwein
2670 Barth, Rich., Fleischermstr., Krölpa
2484 Barthel & Haase, Thür. Zucho Maschinenfbr.
2468 Bauch, Franz, Dachdecker, Brauhausgasse 6a
2500 Bauch, Karl, Ofengesch., Heiligengasse 17
2180 Bauer, H. E., Lebensmittel, Breitestr. 13
2201 Baumann, P., Lohstr. 31
2743 Baumbach, Rich., Fabrkt., Bärenleite 5
2717 Bayrischer Hof, Breitestr. 19
2561 Beck, Johannes, Optik, Krautgasse 4
2618 Beck, Rob., Buchbind., Steinweg 8
2610 Becker u. Förster, Bürstenfabr., Köstitz
2376 Behr, Paul, Bäckerei, Poststr. 2
2510 Behringer, O., Haarpflege, Neustädterstr. 92
2641 Bellingkrodt, Dr., Zahnarzt, Bahnhofstr. 7
2163 Berent, Walter, Kom.-Ges., Poststr. 3
2549 Berg, Kurt, Schuhmacher, Oststr. 1
2742 Berger, Rob., Schokoladenfbr., Raniserstr. 26
2569 Gebr. Bergk, Rohprodukte, Franzenspl. 5
2202 Bergner & Weiser, Lampenfbr., O. Weiserstr. 2
2056 Bergner, Fritz, Schneider, Pößn.Str.
2390 Bergner, Kurt, Tierarzt, Ranis, Pößn.Str. 30
2356 Berlet, Fritz, Seifen, Schuhgasse 15
2250 Bernhard, Max, Tierarzt, Ranis, Hitlerstr. 17
2541 Bernhardt, Ch. Fr., Tuchfbr., Brunneng. 16
2460 Bernhardt, M., Rundfahrten, Neust.Str. 41
2558 Berufskrankenkasse der Kaufmannsgeh. u. wbl. Angest.
2574 v. Beust, Joachim, Frhr., Schloß Nimritz
2846 Beyer, August, Gastw., Chausseehaus
2207 Biedermann, E., Schornsteinf., Gabelsb.Str. 6
2422 Biedermann, Rob., Dir., Saalfelderstr. 2
2693 Bischoff, Dr. E., Studiendir., Bärenleite 25
2586 Bley, Arthur C., Vertreter, Bahnhofstr. 3
(2586) Bley, L., Bettengesch., Bahnhofstr. 3
2830 Bockner, H., Geschäftsf., BodelwitzerW. 5
2425 Böhler, Hans K., Wollagent, Turmstr. 52
2662 Böhler, Lotte, Handarb., Neust.Str. 19
2177 Böhm, R. Arthur, Maler, Neustädterstr. 43
2351 Böhm, Rich., Isoliergesch., Bodelw.W. 25
2275 Böhme, Herm., Fleischer, Ranis, Planstr. 6
2305 Böhme, Otto, Kol.-W., Ranis, Baumg.Str. 1
2302 Böhner, Herm., Breitestr. 32
2773 Börgardts, Heinz, Fbr.-Bes., Körnerstr. 5
2740 Bösel, L., Speiseeis, Brunnengasse 4
2167 Böttcher, Bruno, Buchdruckerei, Lutherpl. 3
2731 Böttner, Herm., Wollhdlg., Breitestr. 38
2352 Brandt, Wilh., Fahrräder, Kröspa, Dorfstr. 59
2614 Bratfisch, A., Hdlsvertr., Breitestr. 27
2149 v. Breitenbuch, A., Rittergut Ludwigshof
2453 v. Breitenbuch, Dietr., Major, Burg Ranis
2212 v. Breitenbuch, Frau Mense, Brandenstein
2713 Breiter, Max, Friseur, Ranis
2331 Briel, Karl, Georgstr. 27
2692 Bringmann, J. W., Vertr., Hindenburgstr. 11
2332 Brömels Gaststätte, Hahn, Heiligeng. 4
2583 Broyer, Cl., Materialwr., Ranis, Querstr. 1
2089 Brückner, Herb., Ing., Georgstr. 58
2428 Emil Brüderlein Lederwerke
Spez. Fabrik gefärbter u. lackierter Leder aller Art in loh- u. chromgarer Gerbung für alle Zwecke, SaalfelderStraße 34
2144 Bürgerbräu, Breitestr. 15
2757 Bürgerhaus, Karl Fritsche, Bernhardstr. 7
2145 Bürgerl. Brauh. AG, Niederl., Raniserstr. 12
2802 Bürgermeister Krölpa (Kr. Ziegenrück)
2702 Bürgermeister Oppurg, Etzdorf
2839 Bürgermeister Peuschen, Rechte Dorfstr. 101
2031 Bürgermeister in Pößneck, Zentrale verbindet mit allen Dienststellen
2517 Bürgermeister Schinzel, Öpitz
2005 Bürgermeisteramt Ranis
2663 Burg Ranis, Gaststätte
2705 Burgkeller, H. Holzhei, Steinweg 13
2440 Burkart, Dipl. Landwirt, Tuchmacherstr. 84
2459 Butter-Dietz, Inh. E. Müller, Steinweg 12
2071 Buttler, Franz, Maschinenbau, Ranis
2521 **C**ellarius, Alb., Gartenbau, Bodelwitzerweg 18
2112 Cellarius, Otto, Drogerie, Turmstr. 8
2461 Central-Café, F. Mundus, Breitestr. 23
2027 Centralgen. Bez. ldw. Bed. Art. eGmbH, Krölpa
2046 Centraltheater, P. Hanke, Breitestr. 41
2587 Charpentier, Oskar, Färberei, Uferstr. 7
2667 Cludasch, Wilh. K., Eisenwr., Krölpa
2562 Commerzbank, Straubelstr. 3
2605 Conrad, Emil, Steinmetz, am Friedhof 4
2724 Conta, Charlotte, Wwe., SaalfelderStr. 22
2528 Conta, Karl, Amtsger.-Rat, Charlottenstr. 4
2276 Conta, Robert, Fabrikbes., Hohes Gäßchen 1
2703 Conta & Böhme, Porzellanfabr., Saalf.Str. 24
2358 Danz, Otto, Zimmerei, *Wb* Bodelw.Weg 7c
2727 Dassler, Adolf, Kurzwr., Brauhausg. 33a
2611 Dauch, Walter, Gerbereitechn., Lohstr. 28
2721 Deutsch-Amerik. Petroleumges., a. u. Bahnhof
2368 Deutsche Arbeitsfront
2806 Deutsche Bank, Zweigst., Georgstr. 1
2544 Deutsche Christen
2121 Deutsche Teppich-Zeitung
2377 Deutsches Haus, A. Ringel, Gerberstr. 19
2518 Deutsches Rotes Kreuz, W.Gustloff-W. 7
2409 Diesel, Fritz, Bürobedarf, Mühlstr. 2
2359 Gebr. Diesel, Malermstr., O.Johannisg. 9
2133 Diesel, Ludw., Fabrikbes., Markt 9
2234 Diesel, Minna, Hindenburgstr. 5
2247 Diesel, Moritz, Obst, Neustädterstr. 10
2204 Diesel & Weise K.G.
Lederfk. Pößneck, Gerberstr. 61. P Erfurt 20621
2464 Dietrich, Herb., Hauptmann, Bärenleite 2
2230 Dittmann, Herm., Gartenbau, Krölpa
2535 Dittmar, Dr., R.-A. [N]. Markt 10
2189 Dölz, Helmut, Ranis, Pößneckerstr. 24
2193 Dötschel, Theod., Waschmittel, Steinweg 18
2623 Drechsel, A., E., Backofenbau, Georgstr. 11
2653 Drechsel, Arno, Backofenbau, Tuchmacherstr.
2530 Drechsel, Harry, R.-A. u. Notar, Ranis
2405 Drescher & Franke, Klempn., Schützestr. 14
2475 Dressel, Ernst, Fleischer, Neust.Str. 77
2520 Dressler, Hans, Heilkundiger, Bergerstr.
2420 Duphorn, Albert, Kfm., Gustav-Schützestr. 8
2594 **E**berhardt, L., Gastw., Kleindembach 54
2854 Eberitsch, Paul, Schmiede, Krölpa, Schlageter-Straße 1
2732 Eckstein, Th., Hebamme, M.v.Rith.Str. 30
2533 Edeka-Großhandel eGmbH, Bahnhofstr. 24
2837 Erhardt, Karl, Hdlgs.-Gehilfe, Turmstr. 20
2064 Erhardt, Max
2115 Ehrhardt, Richard, Lederwarenfabrik, Hohe
2835 Straße 64
2675 Eichhorn, Osk., Fleischermstr., Neum.Str. 15
2466 Eier- u. Geflügelverw.-Gen. eGmbH, Turmstr.
2481 Elektrizitätsgesellschaft
2031 Elektrizitätswerk
2173 v. Erffa, Frhr., Schloß Wernburg
2389 Erler, Kurt, Architekt, Bahnhofstr. 21
2344 Erler, Walter, Prokurist, Altenburgring 33
2626 Eulenstein, Ernst, Kohlen, Neust.Str. 121
2144 **F**ärber, Otto, Breitestr. 15
2842 Färber, Otto, Strickerei, J.Neumann-Str. 32
2190 Feistel, Albin, Mühlenbes., Döbritz 19
2179 Feistel, Willy, Schloßmühle Oppurg
2031 Feuerwehr
2061 Feustel, Dr., R.-A., Entenplan 2
2851 Ders., Wohn., Unter d. Altenburg 17
2852 Fichtmüller, Paul, Glasbläserei, Turmstr. 28
2424 Fickert, Arno, Direktor, Neust.Str. 5
2506 Fieber, Alma, Ww., Raniserstr.
2174 Fiedler, Rud., Buchstelle f. Landwirtsch.
2383 Fischer, Alfred, Schriftleiter, C.-G.-Vogel-Str. 2
2658 Fischer, C. H., Farben, Krölpa, Dorfstr. 28
2689 Fischer, Max, Vertretungen, Krölpa
2283 Fischer, Otto, Geschirrhalter, Marienpl. 5
2210 Fischer, Paul, Fuhruntern., Jüdew.Str. 4
2636 Fischer & Seige, Tuchfabrik, Bahnhofstr. 2
2737 v. Fischern, Ingen., OrlamünderStr. 105
2380 Fleck, Hermann, Fleischerei, Saalf.Str. 7
2751 Fleck, O., Landesprod., Breitestr. 18
2363 Fökel, Hilmar, Stahlwaren, Breitestr. 7
2074 Frankf. Versicherung AG.
2551 Franz, Albin, Wäschefbr., Saalfelderstr. 56
2858 Franz, Arno, Schlettwein, Dorfstr. 48
2135 Fratzscher & Herold, Eisenwr., Breitestr. 11
2218 Freitag, Paul, Oberoppurg
2497 Freitag, Rud., Versich., Wernburg
2476 Freysoldt, Otto, Bahnspediteur, Bahnhofstr. 24
2678 Ders., Zweigst. unt. Bhf., Saalbahnstr. 17
2531 Freysoldt, Rud., Hdlsvertr., Am Härlsberg 1
2031 Friedhofsverwaltung
2704 Friedrich, Herm., Uhren, Schleizerstr. 11a
2166 Fritsche, Hildegard, Hebamme, Ranis, Wöhlsdorferstr. 4
2469 Fritz, Anna, Gastw., Neustädterstr. 82
2113 Fritzsche, Paul, Gartenbau, Saalf.Str. 36
2801 Fröhlich, Kuno Ernst Bauplatten, Krölpa
2206 Fuß, Franz, Glasermstr., Uferstr. 8/9
2025 **G**ärtner, Wilh., Klempn., Ranis, Rthsstr. 3
2031 Gas- u. Wasserwerk
2788 Gasthaus „Bergschlößchen", Schlettwein
2411 Gasthaus „Blauer Engel", Krölpa, Pößn.Str. 27
2144 Gasthaus „Bürgerbräu", Breitestr. 15
2437 Gasthaus „Schöne Aussicht", Ranis, Pößn.Str.
2451 Gasth. u. Fleisch. z. gut. Quelle, Kleindembach
2633 Gasthaus Wilhelmshain, Ranis, Bhfstr. 9
2613 Gasthaus z. guten Quelle, Franzenspl. 7
2309 Gasthaus z. Meininger Hof
2075 Gasthaus z. Warte, Orlamünderstr. 86
2651 Gaststätte Felsenkeller, K.Schmucklestr. 13
2271 Gasthaus Rehmen, Inh. Helene Külz
2768 Gastwirtsch. Oberland, Raniserstr. 28
2507 Gaudig, Dr. Herbert, Arzt, Breitestr. 2
2483 Gebelein, Heinrich, Grenzweg 5
2316 Geipitz u. Silge, Zimmermstr., Mittelweg
2407 Geißler, W. R., Drogerie, Breitestr.
2537 Gem. Schwester v. Eis. Diak.-H., Schleiz. Str. 3
2287 Gemeinnützige Baugesellschaft mbH
2066 Gend.-Einzelposten I Oppurg
2725 Gend.-Einzelposten Ranis, Windmühlenstr.
2077 Gend.-Einzelposten Wernberg, SchleizerStr.
2060 Gendarmerie Kreis Ziegenrück
2049 Gend.-Gruppenposten Krölpa
2067 Gend.-Gruppenposten Pößneck, Südstr. 10
2455 Genzel, Heinr., Holzwebschützenfabr., Krölpa
2648 Gerkewitz, Hans, H.- u. D.-Moden, Breitestr.
2715 Gerlach & Wenzel, Farben, Wernb.W. 10

Fr. Gerold-Verlag
Sammel-Nr. 2222 Großdruckerei, Pößnecker Zeitung, Pößnecker Tageblatt, Ziegenrücker Kreisanzeiger, Orlamünder Zeitung, Raniser Zeitung, Pößnecker Händlerblatt, Das Deutsche Wandergewerbe, Der Anker, Der Globus, Händlerzeitung Asch, Pößnecker Märktekalender, Heimat im Bild, Pößnecker Adreßbuch.
2462 Gesellschaftshaus Pößneck
2139 Gew. u. Landw.Bank eGmbH, Straubelstr. 4
2160 Geyer, Albin. Ing., Franzenspl. 2
2261 Giebel, Berthold, Frau, Saalfelderstr. 40
2471 Glaser, Reinh., Delikatessen, Lutherpl. 1
2619 Göpel, L., Ob.Gerichtsvollz., Bahnhofstr. 13
2640 Görler, Max, Oberlehrer, Schleizerstr. 38
2209 Göschel, C. H., Wäschehaus, Schuhgasse 1
2244 Gottschalk, Paul, Samen, Orlamünderstr. 59
2553 Graebner, Herm., Feinkost, Bodelw.Weg 26
2598 Grashof, Kurt, Jüdew. Klause. Neust.Str. 72
2604 Grau, Max, Neustädter Str. 153
2593 Greßmann, Otto, Bauwaren, Neust Str. 62
2691 Greyling, Ernst, Kfm., Ad.Hitlerstr. 18
2023 Grimm, Hans, vor der Heide
2413 Grießer, Oswin, Gastw., Bodelwitz
2069 Grimm, Liddy, Bärenleite 6
2591 Grimm & Co., Kommandit-Gesellschaft, Strick- u. Wirkwarenfabrik, Hindenburgstr. 63/65
2371 Grimm & Pflug, Unterrockfbr., Wernb.W. 19
2441 Groeschke, Friedr., Jngen., Marienstr. 4
2454 Groitzsch, Max, Schlosserei, Turmstr. 43
2116 Groitzsch, Willy, Steuerber., Klostergasse
2197 Grosch, Albin, Beyermühle Krölpa
2038 Grosch, Otto, Kassenltr., Diezstr. 3
2018 Große, F., Fleisch. Bed. Art., Gerberstr. 1
2254 Gruber, Ernst, Spedition, Ranis, Hind.Str. 1
(2621) Gruber, J.G., Porzellan, Neust.Str. 5
2575 Grübe, Kurt, Tapeten, Schuhgasse 2
2057 Grützner, Paul, Farben
2268 Gruner, Herm., Kol.-W., Schleizerstr. 77
2639 Gschwind, Leo, Buchdruck., Raing 42
2007 Güldenzopf, Max, Modehaus, Breitestr. 43
2028 Günther, Dr., Bauer, Rehmen
2194 Günther, Fritz Landw., Laskau
2258 Günther, Otto, Bauer, Döbritz Nr. 24
(2337) Günther, Otto, Haderngesch., Straubelstr. 6
2753 Günther, Willy, Landesprod., Krölpa
2393 Gundermann, Herm., Fleischer, Turmstr. 35
2627 **H**aake, Otto, RaniserStr. 41
2398 Haase, Helmut, Fuhrw., Tuchmacherstr. 2
2100 Haase, Otto H., Schleizerstr. 37
2083 Hädrich, Hermann, Waldstr.
2387 Hädrich, Kurt, Füllhalterteile, Bergerstr. 2
2395 Hädrich, Paul, Isoliergesch., Raingasse 18
2745 Häussler, Curt, Bergerstr. 8
2714 Haeussler, Friedr., Bäckerei, Krölpa
2263 Häussler, Rob., Klempnerei, Neust.Str. 27
2216 Hammerschmidt, F., Fuhrgesch., P.-Ost
2267 Hanemann, Otto, Kfm., Langenoria
2079 Hanemann Nf., Otto, Papierwaren, Schillerpl. 2
2645 Hartmann, Chr., Krölpa, Rob.Leystr. 7
2547 Hartmann, Ernst, Kürschner, Krautgasse 10
2803 Hartmann, Georg, Häute, Felle
2309 Hartmann, Rich., Brauereibesitzer
2188 Haueiß, Fritz, Wäschefabr., Marienpl. 6
2121 Hausdorff & Co, Fachzeitschriftenverlag
2763 Hausmann, Herm., Seifen, Breite Str.
2337 **H**. Heckel & Söhne, Kohlen, Tuchm. Str. 51
2804 Heerwagen, Alfr., Bekleid., Schleiz.Str. 13
2319 Heilig, Herm., Install., Schleizerstr. 7
2277 Heinecke, C. Th., Wollagentur, Poststr. 10
2353 Heinrichs, Osk., Geschäftsf., Weisserstr. 4
2055 Fritz & Anna Heinz, Massagen, Gerberstr. 39
2175 Heinz, Max, Baugesch., Lohstr. 17
2010 Helm, Günther, Autos, Hindenb.Str. 45a
2545 Hempel, Heinr., Gärtnerei, Raniserstr. 34
2402 Hene u. Berlich, Buchdruckerei, Georgstr. 10
2722 Henniger, Hugo, Kaufmann, Oppurg
2111 Herbst, Otto, Maurerm., Ranis, Hind.Str. 36
2360 Hetzer, Curt, Schokoladen, Neust.Str. 22
2612 Heuschkel, Alfred, Fleischer, Gartenstr. 5
2553 Heyer, Otto, Elektrom., Bodelwitzer Weg 28
2581 Himpel, Franz, Bäckerei, Oppurg Neust.Str. 73
2820 Hochstein, G., Baubeschl., J.Neumannstr. 16
2589 Höhn, Otto, Bierverlag, Altenburgring
2401 Hoffmann, Erich, Hdlsvertr., Hohestr. 60
2326 Hoffmann & Schmidt, Install., Neust.Str. 19
2683 Hofmann, K., Reiszentrale, Saalbahnstr. 3
2130 Hofmann, Louis, Kol.-W., Breitestr. 10
2847 Hofmann, Paul, Fleischerei, K.Schmückler-Straße 10
2700 Hofmann, Rob., Steins.Mstr., Neust.Str. 49
2498 zu Hohenlohe-Oehringen, Fürst, Schloß Oppurg
2628 Derselbe, Oberförsterei, Oppurg
2555 Holzstein, Fritz, Autoanruf, Markt 2
2350 Hopf, Bruno, Prok., FritzWächtlerstr. 15
2143 Horn, Arno, Fleischermstr., Neust.Str. 34
2695 Horn, Cläre, Frau, Palastäcker 10
2142 Horn, Gerhard, Bergerstr. 3
2195 Horn, Hugo, Fbrkt., Schleizer Str. 21
2255 Horn & Co. Wollfabriken. T Horncomp P Leipz. 3471
2172 Hotel Anker, Bruno Held, Straubelstr. 5
2377 Hotel Deutsches Haus, A. Ringel
4895
2777 MAUXION-HOTEL POSTHIRSCH gegenüber der Hauptpost
2805 Hotel Ritter, Paul Voigt, Saalfelderstr. 1
2215 Hotel Weißes Roß, Tr. Riedel, Breitestr. 8
2495 Hübel, Otto, Bäckermstr., Röhrenweg 4
2158 Hübener, R., Herrenbekleid., Breitestr. 17
2219 Hübsch, Arthur, Maschinen, Neustädterstr. 75
2444 Hüller, G. H., Flanell en gros, Breitestr. 27
2211 Hüller jun., Hermann, Sped., Röhrenweg 2
2624 Hüller u. Remdt, Nahrungsmittel, Mühlstr. 2
2701 Hülsemann, H., Hilfspred., Bodelw.Weg 15
2570 Hüther, Max, Rentier, Bärenleite 21
2302 Hummel, Paul, Kfm., Breitestr. 32
2515 Hupf-Scheller, Krölpa
2140 Huth, Louis, Glasmalerei, Marienstr. 1
2095 Huth, Otto, Fleischbeschauer, Krölpa
2200 Internat. Postwertzeichenmarkt
2110 Jacob, Willy, Fuhrgesch., Gutenbergstr. 3
2361 Jacobs, Dr. Franz, Arzt, Loßstr. 28
2650 Jahn, Bruno, Backofenbau, Orlam.Str. 16

2430 Jahn, Reinh., Autofuhrw., Hindenb.Str. 33
2403 Jakobs, Friedr., Kol.-W., Neustädterstr. 99
2141 Jauck, Paul, Möbel, Neustädterstr. 7
2755 Jokisch, Herm., Maler, Poststr. 6
2309 Jüdeweiner Brauhaus
2423 Jüdeweiner Ziegelwerke GmbH, Waldstr. 1
2052 Jung, Lucie, Landesprod., Neust.Str. 123
2274 Junkelmann, Helene, Bahnhofstr. 19
2462 Kaffee, Stadtkaffe Pößneck
2272 Kaffeehaus Dittmann, Schleizerstr. 10
2603 Kaffeehaus Neubert, Steinweg 13
2070 Kalkwerk Pößneck, Unterwellenborn
2290 Kambach u. Sohn, Wäschefbr., Neust.Str. 65
2185 Kanis, Robert, Vertr., Hohestr. 103
2480 Kanzler, Dr. Rud., Arzt, Breitestr. 47
2312 Kathol. Pfarramt, Schleizerstr. 43
2694 Kaufmann, Kurt, Gießerei, Neust.Str. 94
2039 Kaufmann, Otto, Tabak
2433 Keil, Alfr., Geschäftsf., F.Wächtlerstr. 8
2418 Kessel, Rud., Pelzwaren, Breitestr. 21
2293 Kesting, Gg., Vertr., Marienplatz 4
2578 Kirchner Nf., Arno, Materialwaren, Ranis, Wöhlsdorfer Str. 35
2560 Klemm, O., Gem.Vorst., *Wb* Schleizerstr. 13
2845 Klette, Erich, Bauer, Schmorda 17
2106 Rob. Klüger & Söhne, Tischl., Mühlstr. 13
2836 Kluge, Rud., Bandagen, Steinweg 7
2328 Knabe, Ernst, Steinsetzmstr., Mühlstr. 5
2213 Knopfe, Franz, Eisenwaren, Schulgasse 6
2419 Knorr, H., Kürschner, Breitestr. 34
2257 Koch, A. L., Buchdruck., Ranis, Hind.Str. 3
2649 Koch, Hugo, Georgstr. 8
2334 Koch, Hugo, Autos, U d.Turmstr. 1
2205 Koch, Hugo, Tankstelle, Neustädterstr. 147
2534 Koch, Rudolf, Prokurist, Gerberstr.
2826 Koeber, Alfr., Bierhdlg., Wernb.Weg 14
2472 Köcher, Heinr., Dachdecker, Bodelwitzerw. 4
2240 Köcher, Paul, Zimmerei, Rehmen, Dorfstr. 24
2285 Herm. Köhler AG, Möbelfabr., Raniserstr. 36
2155 Köhler, Herm., Schlosserei, Brunneng. 5
2118 Könitzer, Ernst, Glaser, Saalfelderstr. 4
2118 Könitzer, Werner, Autoreparatur
2151 Konitzer, Willy, Generalvertr., Bhfstr. 22a
2162 Kohler, Edmund, Kfm., Entenplan 1
2228 Kolditz, Arno, Wäschefbr., Gerberstr. 67
2720 Kolditz, W., Mühlenbes., Kleindembach 39
2834 Krammer, Ernst, Fleischerei, Turmstr. 15
2681 Krankenhaus, Städt., Hohes Gäßchen 8
2719 Gebr. Krause, Sägewerk, Köstitz, Jen.Str.
2771 Krauße, Herm., Gartenbau, Orlamünderstr. 40
2354 Krausse, Walter, Kol.-Wr., Bahnhofstr. 3
2026 Kreiskrankenhaus Ranis
2029 Kreissparkasse zu Ranis
2556 Kreusler, Fritz, Dipl.-Ing., Schmücklestr. 6
2577 Krökel, Willi, Install., Öpitz, Saalf.Str. 4
2723 Kroll, Franz, Schlosser, Hindenburgstr. 27
2843 Krumbholz, Gerhard
2556 Krupp-Kraftw.-Gen.Vertr., Schmücklestr. 6
2595 Kühn, R., Fleisch., Schlettwein, Dorfstr.
2042 Kühnhold, K., Fleischerei, Raniserstr. 8
2271 Külz, Herbert, Kraftfahrzeuge
2170 Kürzinger, Max, Möbel- und Dekorationsgeschäft, Metallbetten, Verdunklungseinrichtungen, Jalousien, Rolladen.
2303 Kurth, Max, Fbrkbes., Preißnitzberg, Ranis
2186 Laboratorium Lemcke, Marienstr. 3
2084 Landfeuersozietät Prov. Sachsen, Ranis
2765 Landkrankenkasse Ziegenrück, Ranis
2264 Landmann, Kurt, Obst, Kleindembach
2029 Landratsamt, Kreisausschuß, Ranis
2823 Landverschickungslager d. HJ., Ranis, PößneckerStr. 49
2014 Langer, Ilse, Bärenleite 5
2735 Lankeshofer, J., Bücherrev., Bahnhofstr. 20a
2237 Latendorfs, C., Buchhdlg., Markt 2
2333 Launer, Dr. H., Zahnarzt, Ranis, Hdbg.Str. 7
2497 Lebensversicherungsanstalt
2647 Lehnert, M. H., Friseur, Schleizerstr. 11
2734 Lensky, Paul, Maßschneiderei, Saalf.Str. 2
2752 Leopold, Adolf, Weißwr., Krautgasse 2
2342 Liebold, Dr. Hans, Arzt, Breitestr. 13
2221 Lindae, Erich, Kurzwaren, Schuhgasse 12
2156 Lindenberg, Fanny, Blumen, Neustädterstr. 61
2386 Oskar Lindig & Söhne, Baugeschäft, Köstitz Bodelwitzer Weg 41
2181 Lippold, Albert, Gastwirt, Bodelwitz
2198 Lippold, Karl, Käserei, Neustädterstr. 164
2341 Locker, Ernst, Bauer, Wernburg
2651 Löffler, Max, Malermstr., Entenplan 6
2436 Lösche, Alfred, Elektrohdlg., Neust.Str. 52
2850 Lösche, Arth., Tuchmacherstr. 8
2278 Lösche, Hugo, Fleischerei, Turmstr.
2159 Lösche, Otto, Malermeister
2644 Löwenstein, W., O.Insp., Ranis, Schützenstr. 4
2810 Lucka, Arth., Bücherrevisor, Bhfstr. 7
2187 Lorenz, E., Prokurist, Grabenstr. 13
2044 Ludwig, Dr. med., Steinweg 7
2546 Ludwig, Otto, Tischlerei, Köstitz, Sand 4
2120 Lünkemann, Pfarrer, Kirchplatz 13
2709 Willi Lutz & Paul Werners Nf., Tischlerei, Grabenstr. 30
2269 Macher, Carl, Auskunftsstelle, Weißerstr. 3
2685 Mächt & Wagner, Lackfbr., C.G.Vogelstr. 7
2012 Magnus, Werner, Arzt, Wernb.Weg 17
2002 Mankel, Karl, Bäckerei, Ranis, Planstr. 30
2107 Marschall, E., Lebensm., Ranis, Pößn.Str. 4
2446 Martin u. Köhler, Metallwrfbr., Neust.Str. 78
2818 Massenmühle Conta & Böhme
2511 Matheis, G., Dentist, Ranis, Ad.Hitlerstr. 22
2128 Meinhardt, Otto, Baugeschäft, Oepitz, Saalfelderstr. 26
2439 Meinhardt, Paul, Pferdehandlung
2800 Mentzner, C. R., Vers., Bahnhofstr. 16
2372 Merker, Hugo, Kfm., Gustav-Schützestr. 12
2373 Merthan, Hans, Dentist, Schleizerstr. 17
2063 Metz, Walter, Fuhrw., Oppurg
2164 Metzel, Max, Porzellanfbrkt., Georgstr. 39
2616 Metzel, Paul, Oberlehrer, Ad.Hitlerstr. 11
2229 Metzel, Rich., Porzellanfbr., Bahnhofstr. 27
2621 Metzel & Co., Porzellan, Bahnhofstr. 27
2626 Metzner, Erich, Eulenstein
2284 Meusel, Frieda, Kol.-W., Jahnstr. 4
2038 Mitteldt. Übersetzungsbüro Dr. Herm. Koch, Turmstr. 13
2109 Mix & Genest AG, techn. Büro, Pößneck
2672 Kurt Möckel O. H. G., Lebensmittelgroßhandlung, Bernhardstr. 2

2088 Möring, Karl, Postinsp., Ranis, Pößn.Str. 34
2053 Molkereigenossenschaft, G.Schützenstr. 14
2308 Moritz, Heinr., Friseurart., Poststr. 4
2582 Müller, Arth., Buchhandel, Krautgasse 8
2416 Müller, Edmund, Schmied, Raingasse 8
2325 Müller, Ernst, Betriebsleiter, Bärenleite
2313 Müller, Fritz, Stempel, Gerberstr. 2
2509 Müller, Fritz, Schuhwr., Breitestr. 49
2404 Müller, Georg, Bauwr., Gutenbergstr. 1
2176 Müller, Gertr. Joh., Dentistin, Georgstr.
2134 Müller, H. L., Abdeckerei, Ranis, Gartenstr. 27
2330 Müller, Oskar, Forsthaus Hütten
2508 Müller, Willy, Maler, Bergerstr. 1
2294 Munsche, A., Faßfbr., Köstitz, Neust.Str. 154
2260 Munsche, Otto, Bäckerei, Saalf.Str. 11
2076 Murawsky, W., Ziv.-Ing., Tuchmacherstr. 86
2119 Mußmann, Heinrich, Gerberstr. 67
2567 Mylius, Willy, Vertretungen,
2289 Nardini, Antonio, Betonbau, Ob. Graben 3
2550 Nauber, F. A., Holz, Wiesenstr. 8
2617 Nauber's Lebensmittelhaus, Klosterpl. 4
2019 Nenner, Ernst, Schleizerstr. 8
2452 Neumann, O., Gardinenfbr., C.G.Vogelstr. 22
2711 Neumeister, Kurt, Studienrat, Körnerstr.
2017 Nicolas, Dr. Kurt, Zahnarzt, Schleizerstr. 6
2171 Noethlich, Otto, Bürovorsteher, Neust.Str. 3
2078 Noethlich, Wilh., Tischl., Ranis, Pößn.Str. 3
2625 Nöthlich & Hühn, Bauwr., Markt
2660 Nowak, Ernst, Direktor, Hohestr. 72
2776 NSDAP., Kreisamtsltg. NSKOV., Beust.Str.60
2517 Dies., Ortsg. Öpitz
2096 Dies., Ortsgr. Pößneck, Neustädterstr. 60
2021 Dies., NSV, Ortsgruppe Pößneck
2368 Dies., DAF, Ortswaltung, Neust.Str. 60
2214 Obere Stadt-Apotheke, P. Liman, Steinweg 9
2165 Oefner, Rich., Mühle, Schlettwein
2013 Oefner, W., Mühle, Köstitz
2024 Oldenbruch u. Pfeiffer, Pößnecker Schürzenfabrik, Neustädter Str. 101
2178 Osswald, P., Drogenhdlg., Markt 4
2015 Pabst, Herm., Modewaren
2082 Partschefeld, Fritz, Gartenbau, Wernb.Weg60
2622 Pasold, Louis, Fleischerei, Neustädt.Str. 14
2108 Patzer & Bruckner, Maschinenbau, Uferstr.
2320 Paul, Karl, Architekt, Neustädterstr. 97
2512 Pestel, H. Bernh., Agentur, Raniserstr. 12
2696 Pestel, Otto, Gastw., Klosterplatz 6
2346 Peterhof, Obstanlage, Herschdorferstr.
2828 Peterlein, Arno, Vertreter, Löfflerstr. 2
2688 Peterlein, Max, Vertreter, Ob.Grabenstr. 16
2417 Otto Petzold Papier-, Pappen- und Bindfaden-Großhandlung, Turmstraße 13
2120 Pfarramt, Evang., Kirchplatz 13
2544 Pfarrhaus Schlettwein
2009 Pfeifer, Dr., R.-A., Breitestr. 2
2538 Pfeifer, Max, Schulleiter, Bahnhofstr. 19
2327 Pfeiffer, W., Fleischerei, BreiteStr. 37
2862 Photo-Werkstatt Müller, G.-Schütze-Str.
2531 Pieper, Johann, Hdlsvertr., Härisberg 1
2348 Pöhlitz, Gust., Kol.-W., Steinweg 11
2392 Pößn. Baugenossenschaft, e. G. m. b. H.
2227 Pößnecker Fischhalle, Hopfe, Breitestr. 47
2462 Pößnecker Gesellschaftshaus
2487 Pössn. Ind. Wasservers.-GmbH, Kleindemb.
2059 Pössn. Masch.-Fbr. Gebr. Prager, Hitlerstr. 16
2443 Pößn. Warenversorgung GmbH, Neust.Str.184
2222 Pößnecker Zeitung u. -Tageblatt
2031 Polizei
2608 Polster, Otto, Autovertrieb, Neust.Str. 143
2762 Prager, Martin, Geschäftsf., Wächtlerstr. 1
2769 Preß, Arno, Heilpraxis, Ranis
2417 Derselbe, Praxis in Pößneck
2552 Pufe, Fritz, Anhänger, Bahnhofstr. 20
2279 Putsche, F., Gastw., Öpitz, Pößn.Str. 15
2397 Querengässer, Bauer, Bahren, Dorftsr. 7
2184 Quist, Edmund, Georgstr. 39
2697 Rabe, Otto, Bierverlag, Georgstr. 13
2766 Rabenau, Klara, Massage, Neust.Str. 17
2045 Randel, Max, Öfen, Saalfelderstr. 13
2091 Rau, Ernst, Adolf-Hitler-Str. 35
2741 Rebling, Erwin, Hindenburgstr. 43
2367 Reeps, Kurt, Dietzstr. 20
2192 Reichardt, W., techn. Öle, Neustädterstr. 15
2030 Reichenbächer, Elisabeth, Reste, Bhfstr. 24
2526 Reichsarbeitsdienst, Lager 15/61, Karl-Schmückle-Straße
2085 Reichsbahn, ob. Bhf.
2525 Dieselbe, Güterabf. u. Stat.-Kasse, ob. Bhf.
2086 Dieselbe, Güter- u. Eilgutabfert., unt. Bhf.
2754 Dieselbe, Güterabfert. Kleindembach
2366 Dieselbe, Güterabfert. Krölpa-Ranis
2590 Dieselbe, Güterabfert. Oppurg
2068 Reichsbank-Nebenstelle, Marienstr. 9
2774 Reichsfinanzverwaltung, Marienstr. 8
2208 Dass., Zollamt, Raniserstr. 30
2611 Reichskolonialbund, Ortsverband
2388 Reichsluftschutzbund, Gem. Gr., Bhfstr. 19a
2808 Reichsnährstand, Ranis
2880 Reichspost
2798 Dieselbe, Postamt 2, Neustädterstr. 89
2682 Reifenberg, Otto, Bücherrev., Hohestr. 59
2756 Reimann, Dr., Zahnarzt, Schuhgasse 17
2493 Reinecke, Alb., Kol.-W., Krautg. 13
2733 Reinsdorf, Kurt, Baugesch., Orlam.Str. 22
2532 Reisinger, Aug., Photo, Breitestr. 41
2710 Remdt, Fritz, Vertreter, Ad.Hitlerstr. 2
2370 Rentsch, Dr., Arzt, Lohstr. 19
2540 Reuter, Otto, Fleischerei, Saalf.Str. 3
2548 Richter, A., Heilprakt., Ranis, Pößn.Str. 10
2548 Richter, Fr., Matratzen, Ranis, Pößn.Str. 10
2157 Richter, Bruno, Buchhdlg., Schuhgasse 7
2856 Richter-Kunze, Liesbeth, Kol.-W., Talstr. 4
2814 Richters Ww. Nf., Lederwr., Breitrstr. 16
2281 Riedel, Hellm., Ziegelei Rockendorf
2226 Riederich, Kurt, Druckereiltr., Hdbg. Str.
2321 Riemer, Erich, Isoliergeschäft
2655 Ritter, Willy, Baumat., Oppurg
2807 Rittergut Grobengereuth, Bes. H. Seiffert
2246 Rittergut Heroldshof, Pächter W. Biertz
2011 Rittergut Herschdorf
2315 Rittergut Kolba
2729 Rittergut Oppurg,
2375 Rittergutsverwalt. Brandenstein
2857 Rockstroh, Otto, Schuhmacherm., Steinw. 5
2449 Rödel, Martin, Fleischer, Ranis, Rthstr. 27
2126 Röder, Rich., Fleischer, C.G.Vogelstr. 5

2554 Ronneberger, Erich, Fuhrgesch., Neust.Str.51
2564 Rössel, Fritz, Radio, Neustädterstr. 22
2523 Rose, Otto, Schuhhaus, Breitestr. 3
Sml.-Nr. 2101 Rosenbrauerei Pößneck, Richard Wagner K. G.
2426 Roßner, Hellm., Fleischerei, BreiteStr. 3
2080 Saale Elektr.Werk GmbH, Krölpa, Hdbg.Str.9
2241 Sachse, Gg., Maurerm., Jul.Neumannstr. 22
2136 Sänger, Osk., Kfm., Hohestr. 70
2434 Sänger, R. Paul, techn. Artikel, Turmstr. 65
2571 Sattler, Paul, Baugesch., Ziegenrückerstr. 1
2123 Sauerbrei, Karl, Körnerstr. 6
2286 Schaap, Paul, Kol.W., Ranis, Hind.Str. 16
2693 Schaar, Thekla, Jahnstr. 7
2773 Schäfer, Friedrich, Fabrikbes., Körnerstr. 5
2160 Schäfer Nf., Fr., Schmiede, Franzenspl. 2
2739 Schäfer, Heinr., Blitzschutzanl., Ran.Str. 6
2307 B. Schäller & Co, Kunstlederfbr., Mühlstr. 9
2382 Schäller, Paul, Unt. d. Altenburg 17
2634 Schau, Herm., Fleischermeister, Orlam.Str. 49
2385 Schauerhammer, Arno, Gasthaus, Wernburg
2513 Schelen, Bernh., Autotaxe, Breitestr. 15
2478 Schellenberg, A., Getreide, Neust.Str. 119
2515 Scheller-Hupf, Kohlen, Krölpa
2223 Schertling, Paul, Fabrikbesitzer, Georgstr. 25
2224 Schertling, Rudolf, Fabrikbesitzer, Adolf-Hitler-Straße 24
2349 Schick, Otto, Käserei, Peuschen
(2625) Schildbach, Arno, Schokoladen, Heiligeng. 2
(2458) Schilling, Elsa, D.-Garderobe, Neust.Str. 114
2458 Schilling, Louis, Tankstelle, Neust.Str. 114
2679 Schilling, P., Schieferdecker, Neustädterstr. 47
2572 Schimpff, Helene, Gutenbergstr. 2
2282 Schlettw. Spar- u. Darl.-Ver., Schlettwein
2406 Schließer, M., Fahrz., Oppurg, Neust.Str. 71
2043 Schmeiser, W., Mühle Ranis
2231 Schmidt, C. G., Möbelfabrik, Turmstr. 34
2749 Schmidt, Eberh., Hütten, Marienhof
2664 Schmidt, Ed., Fuhrgeschäft, Franzenspl. 3
2058 Schmidt, Eugen, Sägewerk, Köstitz
2150 Schmidt, Dr. E. W., Arzt, Oppurg
2232 Schmidt, L. M., Faßfabrik, Neustädterstr. 17
2131 Schmidt, Otto, Schlettwein, Öpitzerstr. 98
2105 Schmidt, Paul, Autorepar., Neust.Str. 160
2557 Schmidt, P., Fleischerm., Neustädterstr. 24
2607 Schmidt, P. F., Kleiderstoffe, Markt 9
2381 Schmidt, Walter, Landwirt, Nimritz
2657 Schmidt, Wilh., Möbel, Neustädterstr. 19
2280 Schneider, Dr. med., Ranis, Ad.Hitlerstr. 10
2661 Schneider sen., Bernh., Schleizerstr. 19a
2504 Schneider, R., Industrieart., Ad.Hitlerstr. 45
2087 Schöne, Dr. Franz, Arzt, Bahnhofstr. 16
2322 Schöps, K. H., Kunstwollfbr., Jüdew.Str.16
2485 Schorr, Marie, Dietzstr. 7
2336 Schramm, Gotth., Töpfermstr., Gerberstr. 39
2239 Schröder, Rich., Obst, Klosterg. 1
2490 Schroth, Arno, Transportgeräte
2249 Schubarth, Volkmar, Fabrikbes., Hohestr.
2394 Schubert, Fritz, Vulk.-Anst., Neust.Str. 51
2849 Schubert, Otto, Uhren, BreiteStr. 45
2642 Schütz, Alfr., Fabrikbes., Landhaus Warte
2125 Schütze, Gustav, Schleizerstr. 16
2524 Schützengilde
2217 Schulz, Cäsar, Maschinenfbr., Saalf.Str. 9
2408 Schulze, Rich., Kol.W., Ranis, Wöhlsd.Str. 1
2238 Schumann, Franz, Kohlen, Georgstr. 6
2235 Gebr. Schumann, Zimmerei, Öpitz, Saalf.-Straße 66
2601 Schumann, O., Gemüse, Krölpa, Dorfstr. 60c
2438 Schumann, W., Kol.-W., Krölpa, Hdbg.Str. 4
2301 Schuster, Paul A., Elektr. Anl., Breitestr. 29
2245 Schwalbe, Alb., Bäckerei, Turmstr. 26
2421 Schwalbe, Arno, Kfm., Schleizerstr. 47
2606 Schwalbe, Christ., Tuche, Steinweg 10
2318 Schwalbe, Willy, Neustädterstr. 180
2019 Schwenke, Franz, Papier, Schleizerstr. 8
2770 Schwester Lina Gernhardt, Hebamme
2065 Scultetus, Dr., Arzt, Ranis, Pößneckerstr. 32
2132 Seebach, Vorwerk, Forsthaus, Ausflugslokal
2565 Seifarth, Franz, Ratskeller, Markt 1
2815 Seiffert, Gertrud, Neuheiten, K.-Schmückle-Straße 28
2716 Seige, Elise, Bärenleite
2362 Seige, Helene, Hohestr. 39
2092 Seige, Max, in Hütten
2827 Seige, Otto, Gastw., Schleizerstr. 27
2291 Seige, Walter, Photogesch., Ob.Grabenstr. 23
2097 Seise, Kurt, Architekt, Tuchmacherstr.
2496 Seise, Kurt, Baugesch., *Wb* Schleizerstr. 27
2384 Senf, Albert, Vertreter, Straubelstr. 6
2168 Seyfarth, Herb., Autofahrten, Schuhg. 11
2718 Sick, Heinr., Klempnerei, Goethestr. 6
2382 Siegel & Schäller, Textilwaren
2631 2632 Bernh. Siegel & Schütze Tuchfabrik. T Stadtmühle P Leipzig 8311
2137 Siegel, Lukas, Fabrikbes., Hohestr. 45
2127 Siegel, Wolfgang, Bärenleite 6
2316 Silge, A., Bau- u. Zimmermeister
2822 Silge, Rud., Maurermstr., Wernb.Weg 13
2273 Sinnig, Erich, Maler, HoheStr. 81
2340 Spanaus, F. W., Archit., Schleizerstr. 22
2713 Spar- u. Vorschußv., Ranis, Pößn.Str. 54
2450 Spielkartenfabrik, SaalfelderStr. 49
2339 Spillner, Dr., Zahnarzt, Markt 9
2345 Spitzer, J., Bäckermstr., Krölpa 32a
2415 Staatl. Gesundheitsamt in Ranis
2488 Staatsbank, Thür., BreiteStr. 22, Ecke Schuhg.
2462 Stadtkaffee Pößneck
2183 Stadtkirchner Lindig, Kirchplatz 6
2668 Stadtsparkasse, Breitestr. 20.
2473 Starke, Bernh., Flanellwr., Neust.Str. 80
2831 Starke, Ludwig, Kurzwr., Neust.Str. 80
2677 Stauß, Heinr., Heilprakt., Steinweg 8
2304 Stein, Arno, Bäcker, Neustädterstr. 20
2568 Stein, Fritz, Gastw., Jenaerstr. 21
2833 Sterger, Martin, Werkf., Am Wiesenst. 17
2588 Stößner, P., Fleisch, Ranis, Ad.Hitler-Str. 4
2686 Straßburger, Hans, Kol.-W., Neust.Str. 46
2764 Straßenmeisterbezirk, Krölpa
2638 Strebel, Rud., Unter der Altenburg 19
2505 Streim, Otto, Manuf.-W., Krölpa Nr. 22a
2054 Streitberger, Dr. Cl., Arzt, Straubelstr. 7
2630 Streitberger-Verlag, BreiteStr. 27
2536 Süßenguth, Rich., Radio, Markt 8
2728 Gebr. Süssmith, Möbelfbr., Hind.Str. 31

2347 Hermann Teichgraeber Leinengarn- u. Wollspinnerei, Raniser Str. 3
2292 Teichmann, Paul, Automobile, Neust.Str. 33
2684 Telz, Herm., Möbelfbr., Hindenb.Str. 65
2161 Textilbetriebskrankenkasse, Gerberstr.
2220 Thalmann, Elisabeth, Hohestr. 41
2642 G. F. Thalmann K.-G. Spinnerei, Weberei, Färberei und Appreturanstalt. T Tuchfabrik Thalmann P Leipzig 3980
2310 Thau, Wilh., Maurermstr., Georgstr. 18
2253 Thiele, Bruno, Fleischerei, Steinweg 14
2629 Thiem, Adolf, Baumstr., Weisserstr. 2
2295 Thiem, Franz, Handelsvertreter
2295 Thiem, Max, Versicherung
2248 Thomä, Alfred, Hdlsvertr., Saalf.Str. 46
2008 Thüringer Gauzeitung
2252 Thüringer Gipswerke K. G., Betrieb Krölpa
2824 Thüringer Gipswerke K. G., Betr. Schlettwein
2484 Thür. „Zucho" Masch.-Fbr. Barthel & Haase, Bodelw. Weg
2355 Tietsch, H., Zimmerei
2062 Tiller, Max, Vertr., Neustädterstr. 108
2147 Tittelbach, Martin, Fabrkt., Bernh.Str. 5
2047 Tittelbach, Otto, Sägewerk, Rehmen 44
2041 Traue, Georg, Dr., SaalfelderStr. 20
2242 Trautermann, Wilh., Uhren, Breitestr. 21
2597 Trautschold, Rob., Bäckerei, Jüdew.Str. 23
2736 Trognitz, Arno, Landwirt, Köstitz
(2736) L. u. K. Trognitz, Fuhrgesch., Köstitzer Str. 1
2414 Turnhalle 1858, SchleizerStr. 36
2492 Turnv. Germania eV, Krölpa, Ran.Str. 8c
2584 Turnverein Phönix Hinterm Teichrasen 1
2265 Uhle, Dr., Tierarzt, Turmstr. 52
2191 Unbescheid, Otto, Fleischw., Ob.Grabenstr. 20
2040 Union Eisengießerei, Am u. Bahnhof
2251 Untere Stadtapotheke, Breitestr. 26/28
2323 Urbach, Gustav, Vertreter, Georgstr. 24
2821 Vater, F., Fleisch., Schlettwein, Wiesenstr. 90
2726 Vaters Restaurant, Brauhausgasse 31
2419 Verbrauchergenossenschaft eGmbH., Krölpa
2343 Dieselbe, Öpitz, Bahnstr. 2
2448 Dieselbe, Ranis, Hindenburgstr. 38
2169 Verkaufsver. Thür. Zieg. GmbH, Ad.Hitlerstr.2
2022 Verkehrsamt, Steinweg 18
(2100) Verlag Deutscher Eisenhandel
2200 Vogel, Arthur Gustav, Jahnstr. 17
2300 Vogel, Ludwig, Wernburg
2100 Vogel-Verlag, Großbuchdruckerei
2329 Voigt, Gotth., Buchdr., Heiligengasse 8
2502 Voigt, Hermann, Fleischerei, Breitestr. 51.
2573 Vormbruck, Heinr., Kol.-W., Brunneng. 3
2006 Vorsatz, O., Schmiede, Ranis, Hdbg.Str. 24
2539 Wächter, Carl, Modewr., Breitestr. 55/57
2124 Wächter, Max, Möbel, Gerberstr. 22
2116 Wäscherei Edelweiß, Klostergasse 8
2635 Wäscherei Frauenlob, Bodelwitzerweg
2101 Wagner, Kurt, Brauereibes., Öpitzerstr. 3
2259 Wagner, Louis, Hausgeräte, Breitestr. 39
2652 Wagner, Paul, Leder, Neustädter Str. 74
2297 Wagner & Walther, Kleiderfbr., Marienstr.22
2379 Walderholungsheim der Thür. Landesvers.
2298 Walther, Hans, Dr., Marienstr. 14
(2385) Walther, Kurt, Fuhrgesch., Wernburg
2813 Walther, Rob., Tabakwr., Hindenburgstr. 33
2637 Walther & Co, Kleiderfabrik, Krölpa
2602 Walther & Walther, Wäschefbr., Neust.Str. 1
2529 Weber, Helm., Kfm., Ettigweg 6
2615 Weber, Herm., Eisenhdlg., Krautg. 15
2442 Weber, Dr. Kurt, Arzt, Bahnhofstr. 7
2256 Weber, Rob., Kfm., Ad.Hitler-Str. 14
2687 Weedermann, A., Malerm., West, Dorfstr. 56
2516 O. H. & Hans Wegel, Textilwr., Turmstr. 14
2543 Wegel, Viktor, Bekleid., Neust.Str. 73
2072 Weidhase, Emil, Leder, Ob.Grabenstr. 8
2778 Weinbilke, Großhdlg., Post-Hirsch, Poststr. 5
2646 Weinert, Erwin, Drogerie, Breitestr. 40
2463 Weise jr., Ernst, Fleischermstr., Steinweg 3
2236 Weiser, Oswin, Privatier, Marienstr. 6
2317 Weisse, Rud., Kupferschmiede, Breitestr. 31
2596 Weiße's Ww., Gasthaus z. Schmiede, Ranis
2412 Weithase, C. G., Kol.-W., Neustädterstr. 38
2369 Weithase, Joachim, Hindenb.Str. 17
2152 R. Weithase & Co, Lederwerke, Neust.
2138 Weithase, Werner, Kfm., Bahnhofstr. 15
2465 Welsche, Walter, elektr. Anl., Krölpa
2750 Weniger, Hugo, Gastw., Ranis, Hitlerstr. 1
2715 Wenzel, Alfred, WernburgerWeg 10
2432 West, Otto, Lederhandlg., Kirchpl. 3
2306 Wetzel, Willy, Kohlen, Schleizerstr. 15
2482 Wiethan, Otto, Manuf.-W., Breitestr. 18
2559 Wild, Richard, Körnerstr. 8
2364 Wilhelm, Friedr., Pfarrer, Ranis, Kirchg. 13
2073 Wilhelm, Paul, Hdlsvertr., Turmstr. 55
2427 Winkler, Herm., Rohprodukten, Hindenb. Str.
2671 Winter, Hugo, Mat.-W., Krölpa, Pößn.Str. 64
2461 Wirtschaftsgruppe Gaststätten u. Beherbergungsgewerbe, BreiteStr. 23
2656 C. G. Wölfel & Sohn, Tuchfbr., Brunneng. 14
2467 Wölke, Alfred, Buchdr., Schleizerstr. 22
2266 Wohlfahrt, Gabriele, Bärenleite 19
2620 Wohlfahrt, Wilh., Schlosserei, Schillerpl. 3
2314 Wohlleben, Ernst, Schmiedemstr., Mühlstr. 11
2396 Wolf, Gust., Berufskleiderfbr., Wernb.W. 15
2748 Wolf, Richard, Landwirtschaftl. Maschinen, Öpitz, Saalfelderstr. 26a
2730 Wolf, Paul, Bäckermstr., Ob.Grabenstr. 18
2445 Würzberger, Willy, Krölpa Nr. 60
2527 Zeh, Walter, Maschinenfbr., Saalfelderstr. 29
2098 Zerm, Franz, Tabakwaren
2690 Zetzmann, Erich, Klempner, O.Grabenstr. 22
2129 Zinkler, Otto, Elektromstr., Schuhgasse 8
2122 Ziem, Wilh., *Wb* SchleizerStr. 43
2093 Ziegenspeck, K., Bauer, Ranis, Hind.Str. 42
2585 Zille, Gotthold, Bäckermstr., Breitestr. 25
2243 Zimmermann, Herm., Kol.-W., Gerberstr. 28
2196 Zimmermann, Rich., Schneider, Steinweg 13
2365 Zinsel, Hermann, Versich., An der Bahn 1
2048 Zipfel, Paul, Uhren, Ad.Hitler-Str. 6
2665 Zoeth, Bernh., Hindenburgstr. 5
2233 Zoeth, Käte, Orlamünderstr. 105
2484 Zucho-Maschinenfabrik, Thüringer
2840 Zum Klaußner, Turmstr. 41
2378 „Zur Börse" E. Körner, Bäckereimstr.
2182 Zwanziger, Kurt, Vertr., Neustädterstr. 79
2474 Zwirner, Paul, Install., Steinweg 4

Pötschendorf (üb. Rautenburg) [Ostpreußen]

15 **Ebert**, Hebammenschwester, Heiligelinde
22 **Gasthaus** Pötschendorf, Inh. Franz Groß
5 Gehrmann, Aug., Kurhaus, Heiligelinde
19 **Gemeindeamt** Pötschendorf
7 Gend.-Einzelposten Pötschendorf
10 Gerick, Landwirt, Posewangen
1 **Hildebrand**, Landwirt, Wangotten
11 **Kaminski**, Joh., Baugeschäft, Pötschenwalde
14 **Maluck**, Joseph, Bauer, Krakotin
4 **NSDAP.**, Amt f. Volkswohlfahrt
13 **Probstei**, Heiligelinde
12 **Reichsbahn**, Güterabfertigung Pötschendorf
2 **Tobien**, Fritz, Landwirt
9 **Tolksdorf**, Gut Bäslackshof
18 **Unrau**, J., Adl. Stumplack
8 **Voß**, Julius, Sägewerk, Pötschenwalde.
6 **Wermter**, Paul, Landwirt, Bertienen

Pöttelsdorf (Niederdonau)

1 **Jakob**, Johann, Standartenführ. d. NSKK., 72
3 **Pöttelsdorfer** Dampfmühle Johann Prost, Nr. 82
2 **Wagner**, Josef, Elektr. Anlagen, Nr. 62

Pöttmes (Oberbayern)

4 **Apotheke**, Pächter R. Vogl, Apotheker
14 **Baierl** jr., Johann, Kraftwagenvermietung
19 **Beck**, Engelbert, Dentist
81 Beer, Josef, Glaserei, Kirchenweg 2
22 **Centmeier**, Otto, Landwirt, Klingsmoos
32 **Eitelhuber**, Anton, Mehl- u. Getreidehdlg.
9 **Emslander**, Hans, Brauerei, Unterbaar
56 **Faber**, Karl, Fahrzeughandlung
44 **Förster** in Haselbach.
18 Forstverwalter in Ebenried
57 **Forsthaus** Gundelsdorf, v. Gravenreuthsches
20 **Gendarmerieposten**
26 **Genossenschaftsbank** Pöttmes.
27 v. **Gumppenberg**, Frhr., Güterinspektion
51 Derselbe, Schloß
80 **Hammerl**, Jos., Baugesch., Ad.Hitler-Str. 3
50 **Martin** u. Maria Haug, Mineralwasserfbr.
15 Hefele, Dr. Franz, Arzt
6 v. Herman, Freifrau, Schloß Schorn
21 v. Herman, Freiherr, auf Wain, Gut Dieshof
59 **Käufle**, Julie, Gemischtwr., Markt 7
8 **Käufl**, Ludwig, Ziegelei.
7 Derselbe, Ziegelei, Echsheim.
52 Kleinwächter, Karl, Installationsgesch.
47 Krankenhaus Pöttmes
45 **Leopold**, Joseph, Metzgerei
53 **Lindermeier**, Xaver, Gastw. u. Viehhdlg.
35 **Linke**, Karl, Gemischtwaren.
24 **Lutzenberger**, Hermann, Tierarzt
46 **Markt** Pöttmes
49 **Mühlpointner**, S., Landesprod., Grimholzhausen
48 **Neff**, Joseph, Bauunternehmung
2 Nies, Frau Anna, Gemischtwr.
42 NSDAP, Ortsgruppe, Neuburgerstr. 2
37 **Obele**, Joh., Landmasch., Ad.Hitler-Str. 24
36 **Oexler**, Xaver, Autoverm.
28 **Ottillinger**, Andreas, Viehhändler.
58 **Ottillinger**, Flor., Metzgerm., Rohrm.Str. 5
34 **Prechter**, A., Bäckerei u. Lebensmittel
10 **Reichspost**, Postamt
16 Reiser, Peter, Bankgeschäft
38 **Schlägel**, Adolf, Buchdruckerei
12 Schmid, Ernst, Landmaschinen
39 Schöner, Georg, Gärtnerei
29 Schwarz, Dr. S., Arzt, Markt 16
40 Seubert, Joh., Färberei
43 Spangler, Joh., Mietsauto, Gundelsdorf
23 **Sparkasse Pöttmes**
54 **Sperr**, Joseph, Gerbermstr.
31 **Vereinigte** Sägewerke Gebr. Veit
30 **Wendler**, Heinrich, Fahrzeug-Repar.
55 Wernhard, Kosmas, Mech. Werkstatt.
41 **Ziegler** & Sohn, Elektr.-Install.-Geschäft

Pöttsching (Niederdonau)

2 **Diem**, Franz, Landwirt
1 **Gemeindeamt**
3 Gendarmerieposten
6 **Mader**, Karl, Fondsgut
4 **Reisinger**, Johann, Gastwirt, Hauptstr. 83
5 **Schwacha**, Dr. H., Arzt, Wien.-Neustädt. Str. 15

Pogegen (Kr. Tilsit-Ragnit) [Ostpreußen]

133 **Andußies**, Heinr., Fuhrwesen
62 **Awißus**, Tannenapotheke
38 **Bieber**, Gustav, Manufakturwaren
53 **Blallas**, Erich, Hotel
136 Boltz, Ernst, Milch
135 Brenner, Oberst a. D., Gut Mikieten
144 Brettschneider, Hauptlehrer
58 Brokopp & Co., Landwirtsch., Maschinen
95 Brust, Frieda, Ortsfrauenschftslt., Gudd.Str.
24 Bürgermeister u. Amtsvorsteher
4 Bürgermeister R. Brandt
52 Bürgermeister, Gudden
86 **Buske** & Meier, Fahrräder
109 **Deiweleit**, Erdmann, Landesstraßenmstr.
119 Dietermann, Kreisbaumstr.
141 Dilba, Max, Mittelschulrektor
56 **Endrulat**, Dr. Johannes, Arzt
35 Evangelisches Pfarramt
93 **Fabian**, Rich., Gastwirtsch., Jecksterken
68 **Festerling**, Erika, Blumenhaus
88 Freiw. Feuerwehr
44 Försterei Powilken
108 Försterei (Revier-), Jecksterken
91 **Flick**, Walter, Kaufmann
17 **Gallinat**, Christ., Kolonialwaren, Gudden
2 Gaßner, Waldemar, Landwirt, Grigoleiten
78 **Geldßus**, Gg., Gerichtsvollzieher
139 Gend.-Abteilung
49 **Gennies**, Rich., Hotel
26 **Gennies**, Rich., Landwirt, Gudden
98 **Gerull**, Erich, Autovermietung
92 Gesundheitsamt
63 **Gotra**, Hans, Motorfahrzeuge
83 **Grätsch**, Emil, Bauer, Gudden
10 **Gruber**, Berta, Mineralwasserfabrik
87 **Gebr. Guddat**, Maschinen
113 **Günther**, Ella, Bezirkshebamme
1 Gutsverwaltung Baubeln
102 **Haupt**, Leo, Marktdrogerie
42 **Heidemann**, Emil, Porzellan
72 Hohn, Heinr., Gastwirt
97 **Hoyer**, Artur
47 **Jakßt**, Heinr., Landesoberstraßenmstr.
16 **Jahn**, Arno & Cie., Getreidelager
112 **Jurat**, Charlotte, Hebamme
18 **Katholisches** Pfarramt
3 Kleinbahnhof
12 Kornhaus-Raiffeisen eGmbH
12 Kreissparkasse, Zweigstelle
65 Kropat, Kurt, Autofahrschule
54 Derselbe, Wohnung
30 Krüger, Otto, Maschinenlager
70 Kuhn, Fritz, Bauer
23 Kulschewski, Paul
89 **Le Contre**, Hans, Kriminalsekretär
57 Leipholz, Carl, Bürgermstr., Annuschen
28 Lohle, David, Bauer
104 Lohle, Fritz, Bauer
41 **Mattejat**, Christoph, Gudden
101 Mittelschule
99 **Naujoks**, Kurt, Fleischermeister
131 Naujoks, Fritz, Fleischermeister
90 Neuendorf, Alfred, Bäckerei
142 Noske, August, Sattlerei
24 NSDAP, Ortsgruppe Pogegen
146 Dies., SA-Obersturmbannführer Gippert
22 Dies., NSV.-Gemeindeschwestern
150 Dies., NSV.-Ortswaltung
110 **Paskarbies**, Emil, Restaurant
59 Pauliks, Richard, Insp., H.Wessel-Str.
39 **Pieck**, Artur, Kaufmann
45 **Raiffeisenkasse**
20 **Recklies**, Georg, Annuschen
46 **Reichsbahn**, Güterabfertigung
79 Dies. Bahnhof
114 Reichsnährstand, Landwirtschaftsschule
121 **Reichspost**, Postamt
103 Rothkamm, Herbert, Lehrer
84 **Schaar**, Alfred, Drogerie
77 **Scheiklies**, Otto, Maschinen
148 Schiedlowsky, Wilhelm
71 v. Schlenther, Heinrich, Landrat, Baubeln
140 Schlicht, Werner, Bankleiter
100 Schmidt, Alfred
66 Schrein, Käte, Kolonialwaren
153 Schulze, Fritz, Spediteur
81 Sperling, Erna, Kolonialwaren
151 Staatl. Aufbaulehrgang
138 **Stahl**, Fritz, Tischlerei
36 **Swars**, Martin, Kolonialwaren, Mikieten
96 Szogs, Christof, Bürgermeister
37 **Tobaschus**, Konrad, Gasthaus
73 Tobaschus, Wilh., Kolonialwaren
134 Tobler, Dr., Tierarzt
143 Trutenau, Gust., Zahnarzt
55 **Vereinsbank** zu Heydekrug, Pogegen
145 Volksschule
130 **Welz**, Otto, Friseur
32 Wieprecht, Carl, Frühstückesstube
67 Wildermann, Erich, Bez.-Schornsteinfegermstr.
88 **Zander**, Walter, Autovermietung
48 **Zeising**, Walter, Bäckerei
80 Zollverwaltung, Bezirkskommissar

Poggenburg (üb. Posen 3) [Wartheland]

11 **Adler**-Apotheke
20 Amtskommissar d. Amtsbez. Poggenburg, Ad.Hitler-Pl. 9
9 Arbeitsamt Posen, Ad.Hitler-Str. 8
22 **Bleeck**, Wilh., Düngemittelfbr., Bahnhofstr.
6 Burmeister, Rob., Gartenbau, Eckardtstr. 3
8 **Frey**, Eugen, Bäckerei, H.Wessel-Str. 92
12 **Gendarmerieposten** Lobau
10 **Hellmich**, R., Gartenbau, H.Wessel-Str. 38
18 **Kamer.-Bund** Dt. Pol.-Beamter, Hdbgstr. 11
2 **Meinhold**, Alfons, Schornsteinfeger, v.Moltke-Straße 16
5 **Ostdeutsche** Baustoffwerke GmbH, Ziegelei
23 **Reichsautobahn**, Herm.Göring-Str.
1 Reichsbahn, Bahnhof Luban
16 Robinski, Z., Kol.-W., Bahnhofstr. 9
4 **Schönfeld**, Wilhelm, Bürgermstr., Hitlerstr. 11
7 Stachowiak, Dr. Alex., Arzt, Hedwigstr. 1
14 **Walter**, R., Pfarrer, Ad.Hitler-Platz 11

Pogorschella (Kr. Krotoschin) [Wartheland]

3 **Bilstein**, Erhard, Dom, Junghof
7 Busza, St., Verwalter
19 **Dietrich**, Rud., Deutsches Haus, Koschm.St. 221
1 Domäne Buchwald
18 **Engelking**, Ad., Wittenburg, Krotosch.Str. 20
8 **Gendarmerieposten**, KobylinerStr. 115
4 Gutsverwaltung Wiesenau
20 **Kreissparkasse**
10 **Herrmann**, Herbert, Bauer, Ochla
6 **Landjahrlager** Pogorschella
12 **Molkerei-Genossensch.** Pogorschella eGmbH
22 **NS.-Gemeindestation**, KröbenerStr. 48
17 **Ostlandbetrieb** Pogorschella
14 **Peukert**, Georg, Tischlerei, Markt 2
16 **Regner**, Friedr., Fleischer, Markt 22
13 Reichsbahn, Bahnhof
49 Reichspost
21 **Schittek**, E., Dr. med., KröbenerStr. 74
20 Stadtverwaltung Pogorschella, Rathaus
5 Stegmann, Karl, Bulakow
15 **Thorenz** sen., Ernst, Baustoffe, Bahnhof 244
9 Thorenz jr., Ernst, Landw., Bahnhofstr. 36
2 **Weiß**, Axel-Albrecht, Dr., Dom. Sonnenhof

Pogutken (Westpr.)

9 **Bendomir**. Waldem., Dampfsägewerk Gladau
3 **Engler**, H. J., Landwirt, Decka b. Gladau
13 **Försterei** (Revier-), Thiloshain
2 Försterei (Revier-), Waldhaus
5 Försterei (Ober-), Weissbruch
8 **Gendarmerie**-Posten
18 **Richard**, Kurt, Gastwirt, Neuwiek
1 **Schultz-Gora**, Domäne Pogutken
7 Schultz-Gora, Landw., Gut Neuhoff

Pohl (Ostsudetent.)

5 **Bürgermeister** Daub, Volksschule
7 **Gendarmerie-Grenzposten**, Bahnhof
1 **Keller**, Ernst, Molkerei
3 E. u. J. **Rabel**, Dampfziegelei
6 Reichsbahn, Güterabfertigung

Pohlo (üb. Guben) [Mark Brandenburg]

8 **Berger**, Paul, Schiegern 11
6 **Försterei** (Revier-), Pohlo
5 Försterei (Revier-), Sachsdorf
2 **Jeschke** Otto, Landmasch., Chausseestr. 74
1 **Kollewe**, Oskar, Kaniger Mühle, Kanig
4 **Perko**, Paul, Mühlenbes., Sachsdorfer Mühle
3 **Schipper**, Adolf, Bäckermstr., Kanig 1a
9 Sülberg, Stephan, Mahlmühle

Pohrlitz (Niederdonau)

9 **Amtsgericht**
26 Apotheke zur goldenen Krone, Nr. 10
3 **Bahnamt**
27 Bauernschule d. Landesbauernsch., Urspitz
15 **Czermak**, Martin, Modewr., Str. d. SA 194
11 **Deutsche Ansiedlungsgesellschaft Oberverwaltung Urspitz Post Pohrlitz N.-D.**
2 Dieselbe, Gutsverw. Posthof
45 **Deutsche Lagerhausgenossenschaft für Pohrlitz und Umgebung reg. Gen. m. b. H., Pohrlitz**
34 Doleschel, W., Elektrountern., Ad.Hitler-Pl. 7
21 Dworschak, Maria, Fleisch., Wiener Str. 190
12 **Eigner**, Franz, Gasthaus, Nr. 259
43 **Frey**, E. O., Bier, Sodawasser
31 **Gendarmerieposten**
30 Grausam, Otto, Buchhdlg.
7 **Haschka**, Dr. Franz, Arzt, Ad.-Hitler-Pl. 5
16 Högn, Dr. Karl, Rechtsanwalt
14 Hotel u. Gasth. M. Bergmann, Str. d. SA 146
44 Houdek, J., Kol.-W., Brünner Str. 4
20 Hrabal, Dr. Alois, Tierarzt, Str. d. SA 335
39 **Klinga**, Dr. Josef, Arzt, KasselerStr. 71
29 Kolacek, Joh., Kfm., Ad.Hitler-Pl. 119
25 Krakauer, James, Eisen
24 Kreditanstalt der Deutschen, rGmbH
32 Kreutzer, Dr. Egon, Rechtsanwalt
46 **Landstraßenaufsicht**, Weizeng. 82
19 **Landwirtschaftliche Lehranstalt der Landeshauptmannschaft Niederdonau in Pohrlitz**
1 Landw. Zucker AG, Werk, Zuckerfabrik, Iglauer Str.
33 **Mlčak**, Franz, Holz, WienerStr. 563
37 Mraz, Anton, Install., Paargasse 443
8 Mühle Großhof, Nr. 131
18 **Nekuda, Heinrich, Baumeister, Pohrlitz, N.-D., Konrad-Henlein-Str. 527**
13 Notariat
22 **Polizei**, Konr.Henlein-Str. 488
17 Porkorny, Rud., Radio, Str. d. SA 228
5 **Reichsdomäne** Großhof
3 Reichsfinanzverwaltung, Zollamt
59 Reichspost
40 Reichsstraßenaufsicht, H.Göring-Str. 48
10 Revier- u. Jgadverwaltung Großhof
36 Roth, J. F., Dentist, Str. d. SA 262
2 **Schnabl, Ludwig, Eigentums- und Pachtbetrieb, Pohrlitz**
4 Stadtamt Pohrlitz
35 **Vogt**, Franz, Kfm., Str. d. SA 11
28 **Wessner**, L., Lebensm., KasselerPl. 418
23 **Zuckrigl**, Johann, Viehkaufmann, Nr. 595

Pokrzydowo (Kr. Strasburg) [Westpr.]

5 **Amtskommissar**
4 **Domänen-Verwaltung** Augustenhof
7 **Gendarmerie-Posten**
6 Gutsverwaltung Bachottek
1 Gut Hoheneck, Erich Abramowski
3 Gutsverwaltung Kuligi
8 **Pfarrgut** Pokrzydowo, K. Ginse
2 **Staatl.** Oberförsterei Friedrichsberg

Polajewo (Kr. Scharnikau) [Wartheland]

6 **Amtskommissar**, Bürgermeister, Standesamt
26 **Berend**, Georg, komm. Verw., Ad.Hitler-Str.
13 Berndt, Otto, Molkerei
6 **Distriktsamt**
12 **Ewert**, Sofie, Kolonialwaren
19 **Gendarmerieposten**
11 Giese, Wilh., Bürgermeister
4 Gutsverwaltung Gr.Kroschin
24 Gutsverw. Gr.Krotoschin II, Kurlandstr. 66
10 Gutsverwaltung Jakobowo
2 Gutsverwaltung Polajewo
25 **Haase**, Artur, Getreide
23 HJ.-Kinderlager, Schulstr.
9 **Kowalinski**, Sofie, Gemischtwr.
8 Kühn, Paul, Distriktskommissar
6 **NSDAP.**, Ortsgruppe
20 **Reicharbeitsdienst**, 4/31
1 Reichsbahn, Bahnhof Güldenau
42 Riese, Artur, Schankwirtschaft, Markt 38
16 **Schendel**, Günther, Gutsverw., Beyersdorf
14 **F. Schwab u. F. Kunzelmann (Komm. Verwalter), Dampfmühle u. Sägewerk, Landmaschinen und Reparaturwerkstätte**
15 Sobeloff, Arnold, Wirtsch.-Führ. Raden
3 Staatl. Revierförsterei Mühlchen
17 **Vielhaber**, Kurt, Viehhandlung
18 Volksdorff, Joh., Gutsverw. Beyersdorf II

Polanka Wielka (üb. Auschwitz) [Oberschlesien]

4 **Gendarmerieposten**, Nr. 57
2 **Staatliche** Gutsverwaltung

Polch (Rheinpr).

28 **Adams**, Aloys, Bauer, Vormaystr. 67
142 Adams, Anton, Landw.. Kerben
103 **Adams**, Jakob, Gastwirt, Kerben
77 Adams, Jakob, Bürgermeister, Welling
38 Adams, Joh., Landesprod., Kerben
117 Adams, Math., Gast- u. Landwirt, Ruitsch
74 Adams, Nikol., Bürgermeister, Kerben
26 Adams, Peter, Bahnhof, Mertloch
41 **Baimes**, Jakob, Bahnhofswirtschaft
79 Bartholomae, Jos., Gasthaus
45 Becker, Saatenhdl., Kirchstr. 11
147 Bender, P., Landw., Rüber, Lonnigerstr. 58
136 Bermel, Peter, Mühlenbes., Heidgermühle
10 Böhr, Jak., Kfm., Andr.Hofer-Str. 1
75 Böhr, Peter, Dachd.-Mstr., Osterstr. 115
160 Bürgermeisteramt Polch
25 Gebr. **Conrad**, Landesprod., Bahnhof
63 **Dahmen**, Heh., Gartenbau, Schlageterstr. 29
88 **Eberz**, Jakob, Bauer, Welling, Ackerstr.
55 Eberz, Joh., Sägewerk, Brandw.Str. 4
11 Eberz, Pet., Landesprod., Nauheim
2 Einig, Joh., Bauernf., H.Wessel-Str. 23
85 Einig, Wilh., Gastw., Gappenach
18 **Faber**, Jos., Geflügelzucht, Einig
130 Feils, Anton, Bauer, Gappenach
44 Flöck, Pet., Landesprod., Ruitsch, Ruitscherh.
82 Fuchs, Jakob, Bauer, Kurbenhof
69 Fuchs, Peter, Landw., Kaan, Dorfstr. 16
6 **Ganser**, Peter, Walzenmühle
121 **Geisen, Ant., Hotelbes., Mertloch**
123 Geisen, Peter, Gasthof, Fr.Seldte-Str. 77
80 Geishecker, Hans, Landw., Bahnhofstr. 332
112 Geishecker, Jos., Hotel, Lasportstr. 1
47 Gemeinde Naunheim
65 Gendarmerieamt Polch
76 Gilles, Anton, Futtermittel
124 Gebr. Gilles, Landw., Einig
8 Gilles, Michel, Bürgermstr., Mertloch
4 Gilles, Peter, Gastwirt, Mertloch
34 Gimmnich, Matth., Bauer, Nettesürsch
46 Gleichmann, P., Tierarzt, St.-Georgenstr. 168
107 Gräber, Wilh.. Gemischtwr., Marktstr. 9
45 Gramlich, Karl, Kartoffeln, Kirchstr. 11
68 **Haupt**, Bürgermstr., Gering, Dorfstr.
109 Henrichs, Dr. Otto, Arzt, Norkusstr. 306
31 **Hotel Lenz, Bes. Mth. Lenz**, Landesprodukte
62 **Kaumanns**, Walzenmühle, Kollig.
114 Klöckner, M., Bäckerei, Rüber, Dorfstr. 28
36 Kolligs, Josef, Landw., Kurbenhof
145 Krämer, Jos., Baugesch., Pastorstr. 8
48 Krämer, Nik., Kohlen
150 **Krankenhaus** Polch
54 Kraus, Georg, Gemischtwr.. Kirchstr. 289
89 Kreidt, Felix, Organist, Ad.Hitler-Str. 115
101 **Lauwartz**, Paul, Apotheke, Lasportstr.
7 Lenarz, Ww. Hch., Gasthof, Lasportstr. 268
87 **Linsel**, Math., Metzgerei, Welling
49 Loch, Jos., Bauer, Minkelfeld
32 **Loch, Josef, Gastwirt & Bäcker, Viedelstr. 312**
154 Löhr, Anton, Bürgermstr., Rüber
9 Loos, Anton, Landesprod., Trimbs
104 **Luxem**, Math., Obst. Kaan
120 **Mertlocher** Spar- u. Darlehnsk.-Verein, eGmbH
73 Molkereigenoss. Kr. Mayen, eGmbH, Bhfstr.
39 Möntenich, Matth., Landesprodukte
13 Moritz, Georg, Gastw., Dorfstr. 48
139 **Mülhausen**, Phil., Metzgerei.
116 **Müller**, Joh., Gastwirt, Bahnhof Kerben
67 Müller, Aloys, Bauer, Minkelfeld
51 J. Müller Söhne, Brennst., Kerben
72 Müller, Karl, Gemeindeältester, Ruitsch
90 Müller, Matth., Bauer, Ruitsch
(21) Müller, Peter, Landesprod., Schlageterstr. 17
21 Müller, Wilh., Schiefergrube, Schlageterstr. 17
42 Münch, Joh., Viehagentur, Gartenstr. 343
1 Münch, Nik., Gasth. z. Maifelderhof
129 Münch, Peter, Landmasch., Lasportstr. 46
61 Münch, Peter, Landw., Leo-Schlageterstr. 19
57 **Oelke**, Ernst, Schornsteinfegmstr., Bachstr. 36
106 **Pauken**, Jak., Ruitscher Mühle
83 **Pfarrhaus Kollig**
152 **Pfarrhaus Mertloch**
167 **Pfarrhaus** Polch
86 **Pfarrhaus Welling**
119 **Polcher** Reiffeisenbank, eGmuH
43 **Reichsbahn**, Güterabfertigung Kerben
37 Dieselbe, Güterabfertigung Polch
126 Dieselbe, Bahnhof Mertloch
128 Dieselbe, Bahnhof Nauheim
81 **Reichsnährstand, Landw.-Schule, Berat.Stelle**
98 Reichspost
141 **Reif**, Dr. Theo, Arzt, Bahnhofstr.
53 **Reth**, Heinr., Handlg., St. Georgenstr. 142
146 Joh. Röser & Sohn, Fahrzeuge, Welling
115 Rüber, Heinr., Franz-Seldte-Str. 15
20 **Rüberer** Spar- u. Darl.-Kassenverein, eGmuH.
15 **RWE**, Betriebsstelle, Lasportstr. 241
150 **Sankt-Josefs-Hospital**
17 Schäfer, Anton, Bauer, Mehlmühle
144 Schäfer, A., Landesprod., Kerben, Am Bahnhof
66 Schäfer, Josef, Bauer, Kaan
138 Schäfer, Peter, Ruitschermühle b. Ruitsch
22 **Scherhag**, Toni, Landesprodukten, Rüber
60 **Schmitt**, Joh., Transporte, Mertloch
131 Schmitt, Joh., Mühlenbes.. Trimbs.
170 **Schmitz**, Willi, Bäckerei, Ruitsch
30 Schüller, Nikolaus, Landesprod., Ruitsch
33 **Schuh**, Benedikt, Eisenmater., Marktstr. 105
137 Schuh, Jos.. Metzgermstr., Mertloch.
78 Schulz, Dr Karl, Zahnarzt, Fr.Seldte-Str.
19 **Schwiedessen**, Wilh., Fbr. landw. Maschinen.
27 Sesterhenn, Paul, Motorfahrzeug-Repar.
3 Gebr. Seul, Autotransp., Mertloch
52 Spar- u. Darlehnskasse Kerben eGmuH
23 Spar- u. Darlehnskasse Naunheim eGmuH
20 Spar- u. Darlehnskasse Rüber eGmuH
171 Spar- u. Darlehnskasse Trimbs eGmuH
56 Spar- u. Darlehnskasse Welling eGmuH
113 Spitzlei, Jula, Waggondecken, Marktstr. 92
24 **Theisges**, Ant., Autovermiet., A. d. Kirche
64 Thomas, Aug., Bauernf., Vormaystr. 55
58 Thomas, J., Schrotmühle Rüber, Dorfstr. 63
102 **Weckbecker**, Karl, Autotransp., Pastorenstr. 205
70 Wiersch, Wilh., Autovermietung
148 Wilbert, Pius, Bürgermstr., Trimbs
127 **Wirz**, Herm., Brennmat., Bahnhofstr. 368
146 Wolf & Röser, Autotransp., Welling, Ackerstraße 43
153 Wolf III, Peter, Bürgermstr., Kollig
14 **Wolf**, Wilh., Gasthaus, Welling
108 **Zimmermann**, Karl, Bauer, Mertloch
35 **Zöller**, Otto, elektr. Anl., Vormaystr. 13

Polepp (Kr. Leitmeritz) [Sudetenland]

5 Gemeindeverwaltung Polepp
15 Gendarmerieposten 153
3 Haßler, Josef, Polepp 98
14 Henke, Otto, Hauptwachtmstr., Polepp 125
4 Landwirtsch. Ein- u. Verkaufsgen. r.GmbH
21 NSDAP., Volksdtsch. Lager, Schloß Enzowan
6 Pruschina, Emil, Autoreparatur
9 Reichsarbeitsdienstabteilung 1/374
16 Reichsbahn, Bahnhof
50 Reichspost, Postamt
19 Richter, Dr. Franz, Arzt, 120
1 J. Trojan & Sohn, Hopfenkommission-Export- u. Verpackung (Dauerverbindung mit Leitmeritz)
1 Trojan's Gasthof mit Gartenwirtschaft, gegenüber dem Bahnhof. (Dauerverbindung mit Leitmeritz)
18 Trojan, Josef, Kohlen, Am Bahnhof 136

Politz (Üb. Bodenbach) [Sudetenland]

☛ Die in **eckiger Klammer** [ ] stehenden Rufnummern treten erst bei Inbetriebnahme des Selbstanschlußamtes in Kraft.

10 [3710] Apotheke Mutter Gottes
21 [3721] Barwinek, Max, Dr.
29 [3729] Beitlich, Karl, Dentist
26 [3726] Drogerie Hermann Luft, Schulstr. 102
18 [3719] Filipp, Johann, Papierwaren
32 [3736] Franz, Franz, Kohlen, Schulstr.
33 [3720] Gastw. NS.-Turngemeinde, Bezirksstr.
4 [3734] Gemeindeverwaltung Neschwitz
1 [3731] Gemeindeverwaltung Politz
15 [3715] Gendarmerieposten
11 [3711] Heller, Franz, Obst, Neschwitz
36 [3760] Hoche, Ed., Bäckerei, Hauptstr. 151
7 [3737] Hora, Ww., Ignatz, Baugeschäft
12 [3712] Hübner, Alfred, Kohlen
14 [3714] NSDAP., NSKOV.-Erholungsheim
16 [3716] Peter, Paul, Elektro., Schulstr. 150
13 [3713] Pfarramt r.-kath., Neschwitz
30 [3730] Prautsch, R., Fleischerei, Bezirksstr.
8 [3738] Propfe, H., Wäscherei, Neschwitz
24 [3724] Püschel, Anton, Emaillegeschirrgroßvertrieb, Politz, Hauptstraße 146
27 [3727] Quente, Gend.-Mstr., Hauptstr. 126
28 [3728] Reichsbahn, Bahnhof Neschwitz
45 [3700] Reichspost, Postamt
34 [3740] Richter, Marie, Kol.-W., Hauptstr.
17 [3717] Rindl, Heribert, Dr. med.
5 [3735] Schmidt, Franz, Buchdruckerei
2 [3732] Seidel, Rudolf, Sägewerk, Neschwitz
9 [3739] Straßenmeisterei Bodenbach, Bergstr.
22 [3722] Titta, Art., Versand, Hortauerstr. 31
35 [3750] Umlauft, F., chem.-techn. Produkte
23 [3723] Jul. Weber & Sohn, Emaillegeschirr
37 [3767] Weigel, Josef, Möbel, Rosengasse 213
31 [3718] Wenzel, Emil, Gasthof, Hauptstr.
3 [3733] Wünsch, Ottomar, Kfm.

Politzig (Wartheland)

4 Ev. Pfarramt
8 Forsthaus Waldecke, Förster Schmidt
7 Hoffmann, Friedrich, Gastwirt
5 Knothe, Ernst, Fleischermstr.
16 Lehmann, Otto, Baugesch., Janau
9 Reichsbahn, Güterabfertigung
6 Rodatz, Else, Frau
1 Rodatz, Herbert, Gutsverwaltung
3 Schulze, Paul, Tiefbauunternehmer
11 Sägewerk Waldecke, Wilhelm Richter
2 Wittich, Herbert, Bauer, Marienhof

Polle (Oberweser) [Hann.]

295 Albrecht, Alb., Bildhauer, Angerstr. 193
325 Albrecht, Gust., Landw., Grave
256 Amtsgericht Bad Pyrmont, Zweigst.
288 Amtssparkasse Polle, Zweigst.
228 Apotheke, W. Weissenborn
285 Beerbom, Herm., Dentist
250 Berner, Aug., Bäckermstr., Burgstr. 33
302 Böker, Wilh., Flößerei, Heinsen
327 Bohmhauer, Rob., Autoverleih., Pyrmonter Str.
298 Brandt, Wilh., Bäckerm., Brevörde
239 Bürgermeisteramt Brevörde
296 Bürgermeisteramt Heinsen
217 Bürgermeisteramt Meiborssen
253 Bürgermeisteramt Polle
214 Bürgermeisteramt Reileitzen
235 Bürgermeisteramt Vahlbruch
262 Bullmann, Rich., Steinbruch, Heinsen
326 Busche, Wilhelm, Holzhdlg., Heinsen
266 Buschmann, Dr. K. R., Arzt, Amtsstr. 200
286 Dehn, Heinr., Viehhdlg., Grave
236 Dormann, Moritz, Gemischtwaren, Heinsen
324 Dülm, Bernh., Kol.-W., Markt 19.
243 Dulsmann, Fritz, Molkerei, Brevörde
264 Eickhoff, Karlheinz, Bauassessor, Heinsen
313 Försterei, Preuß. Revier-, Polle
310 Försterei, Preuß. Revier-, Wilmeröderberg
293 Garbe, Carl, Gastw., Vahlbruch
321 Gendarmerieposten Polle I
329 Giesemann, W., Baugeschäft, Grave.
251 Grünewald, Dr. Ad., Tierarzt, Burgstr. 10
252 Hagedorn, H. W., Kol.-W., Burgstr. 30
275 Hansmann, Ludw., Landw., Wilmeröderberg
307 Hansmann, Wilh., Gemischtwr., Burgstr. 196
328 Hartje, H. C., Gemischtwr., Vahlbruch 47.
284 Hartmann, Karl, Gastw., Burgstr. 67
254 Hensen, Cornel., Landw., Dom. Heidbrink
249 Hupe, Wilh., Gärtnerei
323 Jacob, Ludwig, Schlächterei, Marktstr. 5
238 Jacob, Richard, Hotel z. Burg
255 Klages, Wilh., Schnittwr., Burgstr. 27
232 Klemme, Heinr., Gasth., Brevörde.
315 Klenke, August, Mühlenbes., Hünichermühle
226 Klenke, Heinr., Schlächtermstr., Marktstr. 24.
234 Klinge, L., Baugesch., Mittelstr. 202
245 Knittel, H., Gasth., Burgstr. 4
320 Leppel, Hermann, Sägewerk, Heinsen
282 Lönnecker, Herm., Landw., Meiborssen
240 Maue, Otto, Dachdeckerm., Burgstr. 36.
297 Meier, Günter, Gasth. z. Kruge, Heinsen
294 Meyer, Friedrich, Gastw., Vahlbruch
309 Müller, Chr., Talmatrosenver., Heinsen
259 Nordd. Hütte AG, Abt. Kalksteinbr.
283 Ohrmann, Christel, Autovermietung
317 Ohrmann, L., Mühlenbes., Knickmühle.
303 Pfarramt, ev.-luth., Heinsen
304 Pfarramt, ev.-luth., Polle
319 Poller Steinbrüche GmbH, Heinserstr. 146
258 Raßmann, Wilh., Heinsen
292 Reichsarbeitsdienst, (w) 13/80 Lager Polle
209 Reichspost, Zweigpostamt
263 Rittergutsverwaltung Sonnenberg bei Polle
269 Rose, Fr., Landw., Grave.
305 Rose, Herm., Landw., Grave
224 Rosenthal, Dorothea, Dr., Postgasse 87
218 Sander, H., Gasth. u. Kaufhaus, Heinsen
230 Schaper, August, Autovermietung
290 Schlapbach, A., Landw., Brevörde
260 Schramm Herm., Kol.-W., Heinsen.
242 Seebaum, Friedr., Gartenbau, Meiborssen.
246 Seebohm, Friedr., Bäckermstr.
306 Söffge, Friedrich, Bauer
257 Söffge, Rob., Mühlenbes., Heinsen.
244 Stamm, Friedr., Gartenbau
216 Steinmeyer
267 Ströhl, Ernst, Hotel z. Krone
280 Tacke, Friedr., Gastw., Meiborssen
237 Timmermann, Heinrich, i. Firma N. Hütte
265 Vietje, Alfred, Dentist, Mittelstr. 55
247 Volksbank Polle, eGmbH
219 Vorwerk Weißenfelder Mühle zu Rittergut Sonnenberg
212 Wietbrauk, Friedr., Molkerei, Vahlbruch
222 Winter, Otto, Gast. z. Brille
253 Zaag, A., Holzhdlg., Grabenstr. 89.

Polling b. Altheim [Oberdonau]

2 Dirmayer, Ludwig, Kunstmühle
5 Gemeindeamt
3 Höchtl, Franz, Molkereibes.
8 Pfarramt
6 Reitmayer, Josef, Gastwirt
7 Strantzinger, Josef, Gastwirt

Polling (Oberbayern)

68 Becker & Daniels, Steinbruchbetrieb
73 Butterberg-Alm, Inh. Andr. Neff
64 Dampfmolkerei L. Hanselmann
72 Dominikanerinnen-Kloster
66 Elswerk Polling, Friedr. Kießel, U.Mühle 7
67 Fehr, Berta, Professorsw., St. Jakob, Hs. 1
82 Frohnwieser, Georg, Obermühle
84 Gemeindeverwaltung, Bürgermeister
81 Gilg, Xaver, Schreiner, Untermühlstr. 7½
62 Gschwender, Rich., Tuffsteinbruch
88 Hofer, Hans, Fuhrunternehmen, Hs. 60
75 Isarwerke GmbH, Betriebsstelle
69 Klosterbrauerei Polling G. m. b. H.
91 Koch, Valentin, Holzhdlg. Nr. 61
83 Lindner, Hans, Pollinger Tuffsteinbruch
61 Mair, Dom., Pferdehdlr., Längenlaich
85 Melf, Xaver, Baugeschäft
71 Miller, Hans, Haus 5
86 Nebelthau, Otto, Schriftsteller, Hs. 104
60 Palmberger, Otto, Gasthof, Hs. 62
70 Pröbstl, Mich., Sägewerk, Haus 112½
80 Reichsbahn, Bahnhof u. Güterabfertigung
63 Reichspost-Agentur
90 Reindl, Sebastian, Bezirksförster, Hs. 61
74 Rutz, K., Oberlehrer, Haus Nr. 1½
76 Schweighart, Osk., Klostergut
69 Streicher, Adolf, Gutsbesitzer
78 Tuffsteinwerk Polling, A. Forthoffer

Pollnitz (Pommern)

18 Dubberke, Pauline, Gastwirtschaft
13 Flatau, Albert, Bauer
10 Försterei, Preuß.-Revier, Borne
14 Gend.-Postenbereich Pollnitz
40 Haß, Hugo, Bürgermstr.
32 Landgraf, Bergelau, Gastw.
34 Landwirtschaft Adl. Pollnitz, Fr. Sawatzki
30 Lawrenz, Herbert, Ortsbauernführer
27 Lüdtke, Albert, Mühlenbes.
17 Lüdtke, Martin, Bedachungsgeschäft
35 Mampe, Ernst, Bauer, Waldau
22 Müller, Gastwirtschaft
16 Nimtz, Ch., Fleischermeister.
33 Reichsbahn-Güterabfertigung.
12 Reichsfinanzverw., Zollaufsichtsst. Rögnitz
15 Sawatzki, Eduard, Bauer
19 Schulz, Albert, Bauer
29 Schulz, Leo, Pollnitz
44 Semrau, Albert, Landwirt
26 Spar- u. Darlehnskasse Pollnitz
42 Ventzke, Landw., Czarsen
31 Westpr. Industrie- u. Baustoffwerke.
28 Wollschläger, Hildegard, Hebamme
21 Ziemann, Kolonialwr.

Pollnow (Bez. Köslin) [Pommern]

286 Amtsgericht.
222 Apotheke, Inh. Wilh. Aust, Lange Str. 10
277 Arbeitsamt Köslin, RummelsburgerStr. 38
215 Bahnhof Pollnow, Landesb.
224 Bauer, Fichthof.
234 v. Behr, Landwirt, Silberhof
268 Below, Franz, Baugesch., Bahnhofstr. 6
349 Bertschat, F., Brunnenbau, Rummelsb.Str. 51
326 Bleich, F., Mühlenb. Walkmühle
209 Böhm, Luise, Holz
329 Brennereigen. eGmbH, Pollnow
246 v. Brockhusensche Gutsverw., Schwarzin
323 Christophersen, Photo, Schloßstr. 21
255 Caminneci, Landw., Zetthun
248 Dachstein- u. Ziegelwerke Wilhelmshof
208 Dahle, W., Haushaltwr., Eisen, Markt 18
247 Damaschke, Friedr., Ziegelei, Kösl. Ch.
207 Daske, Karl, Schneidermstr., Schloßstr. 24
276 Denning'sche Gutsverw., Grabowschlucht
269 Dreifke, Walt., Drogerie
200 Dumke, Fritz, Schuhmachermstr., Markt 5.
285 Erich, Johannes, Waldmühle
345 Ev. Kirche, Gemeinde Pollnow I, Kirchstr. 7
324 Dies., Gemeinde Pollnow II, Schloßstr. 23
227 Fischer, Carl, Kolonialwr., Langestr. 19
283 Försterei (Preuß. Revier-), Sohrhof
308 Dieselbe, Verbelow
336 Frankenstein, Alfred, Fleischermstr.
342 Freiwillige Feuerwehr, Moorbachpl. 1
307 Dies., Gerätehaus, Langenbachstr. 1
252 Gehrke, Wilh., Buchdr., Markt 12
201 Gendarmerie-Abteilung, Bahnhofstr. 16
346 Graupner, Gärtnerei, Kösl.Str. 10
232 Gutsverwaltung Heinrichshorst
253 Gutsverwaltung Zetthun.
272 Haase, Franz, Kfm., Jatzingen
265 Hallwaß, Walt., Fleischerm., Schlawerstr. 25
275 Hellwig, August, Kol.-W., Rummelsb.Str. 95
206 Hensel, August, Fettviehhdlr.
287 Hensel, O., Bauer, Jatzingen.
230 Herter, Otto, Drogerie, Rummelsb.-Str. 2
305 Holz, Theodor, Kol.-W., LangeStr. 14
266 Hotel Kaiserhof, Kurt Reepel, Markt
338 Hotel Marquardt, Köslinerstr.
218 Hotel Wrangelshof, Goetz, Markt 6
306 Hühn, Willy
242 Jarmer, Hermann, Varbelow
322 Jaß, Ew., Schornsteinfeger, Schloßstr. 25
327 Kadler, Eva, Textilwr., Markt 15
327 Kadler, Martin, Rundfunk, Markt 15
270 Kätzel, Dr. O., Arzt, Köslinerstr.
245 Kampe, Otto, Maschinenfbr., Bublitzerstr.
229 Karmoll, Erich, Elektroanl., Schloßstr. 24
282 Kath, Benno, Kaufhaus, Markt 7
204 Kath. Pfarramt, SchlawerStr. 8
239 Knaak, Th., Mühlenbes., Neue Mühle.
289 König, Bruno, Kaffee, Schloßstr. 6
290 Kohlhoff, Fr., Tischlerm., Rummelsb.Str. 38
225 Kohlhoff & Sielaff, Baugesch., Marienhütte
261 Kosankes Gartenrestaur., Kösliner Str. 12
241 Krankenhaus, Städtisches.
281 Krause, Ernst, Baugesch.
267 Krause, Margarete, Schloßstr. 1
273 Kreis, Günther, Wilhelmshof
263 Kreissparkasse Schlawe, Nebenstelle
313 Kroll, Erich, Kaufhaus, Langestr. 9
216 Kurth, Wilh., Rechtsanwalt, Schloßstr. 20
258 Ladwig, F., Viehhdlg., Schloßstr.
250 Ladwig, Franz, Fleischerei, Markt 19.
331 Lawrenz, Willy, Haushaltwr., Markt 4
213 v. Lettow-Vorbeck, Landw., Gr.Reetz
347 v. Lettow-Vorbeck, Landw., Vorwerk Karlshof
328 v. Lettow-Vorbeck, Landw., Vorwerk Forth
223 Lippoldes, H., Landwirt, Vellin
284 Lux, Otto, Dentist, Schloßstr. 22
294 Maasch, Straßenmstr., Vellinerstr.
288 Maatz, Louis, Eisenwr., Langestr. 8
244 Mallach, Dr. J., Landwirt, Vettrin
226 Manzke, R.-A., Notar, Langestr. 8.
220 Matzinke, Art., Kaffee, Langestr. 18
264 Mau, Karl, Klempnermstr., Schloßstr. 10.
296 Meinert, Dr., Arzt, Schloßstr. 20
280 Meinke, Ernst, Mühlenbes., Mühlenstr. 11
257 Meinke, M., Textilmasch.-Fbr., Mühlenstr. 12
212 Meinke, Wilh., Fettviehhdlg.
249 Merensky, Dr., Gutzmin
341 Möller, Karl, Bahnhofswirt
238 Molkereigen., Bublitzer Str.
333 Mucks, Willi, Landesprod., Lindenhof
251 Neumann, Walter, Bäckerei, Junkerstr. 1.
237 Niederl. d. Kösl. Aktienbrauer., Schloßstr. 29
202 Niedermeyer, Willy, Masch., Marienhütte
274 NS-Volkswohlfahrt, Langebachstr.
217 Oerter, Dr. Hilde, Zahnärztin
233 Oll, Hugo, Landwirt, Rotzog
203 Peterek, Johannes, Kfm.
219 Pieper, Adolf, Landw., Schmidshof
298 Pinz, Artur, Tischlermstr., Köslinerstr. 20
211 Pinz, Max, Baugesch., Adolf-Hitlerstr. 5
321 Pirk, Walter, Getreide, Moorbachstr. 12
339 Pirk, Wilhelm, Mühle
266 Reepel, Kurt, Kolonialwaren
332 Reichsarbeitsdienst, wbl. Jugend, Vettrin
315 Reichsbahn-Güterabfertigung.
297 Reichsfinanzverw., Zollkomm., Schloßstr. 18
301 Reichspost, Postamt
340 Reinke, Werner, Gastw., Gutzmin
260 Roepke, Paul, Kolonialwr., Markt 14
256 Rosenow, Max, Maschinen, Mühlenstr. 16
231 Schlawe-Rummelsb. landw. Ein- u. Verk.-Ver.
343 Schmidt, H., Autoverleih, Schloßstr. 11
334 Schmidt, Otto, Tischler, Köslinerstr.
271 Schmöckel, Max, Restaur., Markt 9
254 Schmöckel, Paul, Konditorei, Schloßstr.
243 Schuck, H., Kleiderhaus, Markt 11
278 Schulz, Franz, Schmiedemstr., Junkerstr. 8.
210 Selchow, Hugo, Lehrer, Varbelow
221 v. Senden, Frhr., Landwirt, Datzow
314 Stadtverwaltung
348 Steffens, Bruno, Bücherrevisor, Bublitzerstr. 4
309 Steinhorst, Ernst, Vertr., Langestr. 17
236 Steinkrauss, Ernst, Bauer, Rotzog
325 Sternbrauerei, Niederl., Moorbachstr. 11
259 Strauß, Herm., Bedachung, Köslinerstr. 17
205 Stuth, Landwirt, Rochow
337 Thom, Franz, Vertr., Karpfenteichstr.
330 Töpper, Hans, Malermstr., SchlawerStr. 23
279 Völkner, P., Bauer, Jatzingen
344 Völzke, Max, Gasthaus, Jatzingen.
295 Vorst. d. Brennereigen., Moorbachplatz 8
335 Wietzke, Gustav, Getreide, Neue Mühle
293 Wilke, Frieda, Hebamme, Rummelsb.Str. 36
262 Wolk, Paul, Baugesch., Rummelsb.Str.
320 Wruck, Hebamme, Jatzingen
214 Zemke, Tierarzt, Bahnhofstr.
235 Zinke, Gustav, Ziegeleipächter, Stadtziegelei

Polnisch Kaminitz (Oberschlesien)

11 Apotheke Bielobradreck
1 Bürgermeisteramt, Polnisch Kaminitz
7 Bürgermeisteramt Hutki
8 Bürgermeisteramt Wrzosowa
19 Elektr. Fernleitungen AG, Monteurstelle
16 Erzgrube Albert
6 Erzgruben d. Huta Bankowa-AG
14 Fedkiw, Dr. Roman, Arzt
22 Gendarmerieabteilung, Kamienica-Polska
20 Gendarmerieposten, Polnisch-Kaminitz
23 Gendarmerieposten, Wrzosowa
4 Gendarmerieposten, Huta-Stara
10 Ostdeutsche Baustoffwerke GmbH
9 Ostdeutsche Landbewirtschaftungs-GmbH, Gutsverw. Wrzosowa
18 Reichsfinanzverwaltung, Grenzaufsichtsstelle Potschesna
3 Dies., Grenzaufsichtsstelle, Wrzosowa
2 Dies., Zollamt Wrzosowa
50 Reichspost
12 Seidengewebe GmbH

Polsingen (Bayern)

4 Brunnacker, Eduard, Brauerei, Döckingen 70
5 Gendarmerieposten, Döckingen, Haus 8
1 Kugler, Karl, Brauereibesitzer, Haus 15
11 Mößner, Rud., Mech. Werkst., Döckingen 81a
3 Pflegeanstalt Heimat, Haus 70
12 Schloßgutsverwaltung Polsingen
2 Verwaltung der Blödenanstalt.

Polzin siehe Bad Polzin

Pombsen (Niederschlesien)

3 Berndt, Herbert, Lehrer, Ev. Schule
22 Domäne Mochau, Insp. Dittrich
5 Dom. Pombsen, Graf Lüttichau.
21 Evgl. Pfarramt
8 Gendarmerie-Einzel-Posten Mochau
17 Grauer, Gustav, Bauer, Jägendorf
13 Hainke, Herm., Bauer, Amtsvorst., Nr. 70
16 Hering, Rich., Viehhdlg., Nr. 129
19 Katholisches Pfarramt
24 Kunze, Willi, Getreide
14 Kuppe, Robert, Bürgermstr., Konradswaldau
20 Nixdorf, Oskar, Gasth., Konradswaldau
12 Schabon, Georg, Bauer, Konradswaldau 27
9 v. Sprenger, Frau, Bergschlössel, Mochau.
4 v. Sprenger, Jagdhaus, Mochau
7 v. Sprengersches Dom. Jägendorf.
6 v. Sprenger'sche Forstverwaltung, Mochau.
15 Zobel, Else, Bäuerin, Konradswaldau 100

Pomeisl (Sudetenland)

3 Bürgermeisteramt
11 Bürgermeisteramt, Wärzen
13 Dampfsägewerk, Graf, Czerninsches, Buckwa
14 Deutsche Ansiedlungsges., Gut Neudorf, Nr. 7
8 Dieselbe, Gutsverw., Dupp.Str. 207
12 Forstverwaltung
1 Gendarmerieposten
6 Gutsverwaltung, Gödesin
9 Gutsverwaltung Teutschenrust
5 Haberstein'sche, Gräfl., Forst- u. Gutsverw. Schloß 1
2 Nordböhm. Kaolin- u. Quarzmahlwerke GmbH
4 Petzold-Döll-Werke AG, Kaolinwerk, Betr. VII
7 Volksbank Pomeisl e. G. m. u. H., Pomeisl, Ringplatz 78

Pommelsbrunn (Bayern)

13 Bürgermeisteramt, Ad.Hitl.Pl. 20
11 Denis, sen., Georg, Kfm., Heuchling, Nr. 1
21 Evangl.-luth. Pfarramt, Ad.Hitl.Pl. 36
4 Häberlein & Söhne KG, Riemen
12 Kießel, Fritz, Direktor, Höfen, Haus 32
3 Koch, Joh., Elektrizitätswerk, Kieselmühle
2 Kurhaus Appelsberg, Rudolf Mauderer
6 Lederer, Johann, Baumaterialien.
22 Meister, Hans, Architekt
5 Regelein, Karl, Gasthof.
9 Reiser, Anton, Café, Hauptstr. 49
17 Segitz & Neidhardt, Blattmetallfbr.
7 Vogel, Andreas, Gasthaus, Hauptstr. 55.
8 Vogel, Konrad, Gastwirtsch., R.v.Eppstr. 30
1 Wagenführ, Dr. Horst, Prof., Haus 121
10 Zimmermann, Leonhard, Kolonialwr., Nr. 88

Pommerndorf (Üb. Ober-Hohenelbe) [Sudetenland]

2 Buchberger, Heinrich, Fleischerei
1 Fischer, Josef, Geschäftsführ.

Pommerzig (Mark Brandenburg)

1 Altmann, Karl, Bäckerei
13 Ast, Kurt, Konditorei
7 Brattke, Gustav, Fellhdlg., Bahnhof
3 Försterei Mittelvorwerk
9 Gemeindeverwaltung Pommerzig
2 Gut Briese
6 Kräusel, Otto, Gastwirt.
16 Mattner, Reinhold, Mühlenbes., Gr.Blumberg
12 Reichsbahn, Güterabfertigung Pommerzig
4 Schwulke, Richard, Amtsvorsteher
10 Spar- u. Darlehnskasse Pommerzig

Pommritz (Oberlausitz) [Sachsen]

311 Allgem. Ortskrankenkasse, Hochkirch
222 Bär, Rudolf, Lehngut Kohlwesa
309 Bahnhofswirtschaft
264 Barth, Aug. Stellmacher, Kumschütz.
209 Benad, Georg Bauer, Zschorna
225 Bendel, Alfred, Bäckermstr., Hochkirch, 17b
272 Bernhardt, Paul, Gutsbes., Steindörfel
261 Bezugs- u. Absatzgenossensch. Hochkirch.
268 Dieselbe, Lager Pommritz.
206 Bombach, Gust., Niederlage, Kubschütz
251 Borsch, Helmut, Drogerie, Hochkirch, 18
313 Brade, Joh., Zimmermstr., Hochkirch.
221 Döcke, Traugott, Gastwirtsch. Rachlau
237 Donath, Bertha, Fleischerei, Hochkirch Nr. 13
343 Drath, Wilh., Gartenbau, Hochkirch
316 Ebschner, Dr. Karl, Tierarzt, Hochkirch
337 Fiedler, Johannes, Mühle, Zschorna 35
326 Fiola, Kurt, Gastwirt
219 Forsthaus Lehn
342 Forsthaus Sornßig
204 Gallert, Wilh., Molkerei
217 Gaststätte Drehsa, Gust. Lauterbach
271 Gaststätte Gerichtskretscham, Hochkirch
246 Gaststätte Gerichtskretscham, Zschorna
244 Gaststätte Hochkirch, Zum alten Fritz
235 Gaststätte Herm. Hoffmann, Steindörfel
218 Gaststätte Lehn, Erich Wendler

223 Gaststätte Wurschen
280 Gemeindeverwaltung Hochkirch
269 Gemeindeverwaltung Kohlwesa
281 Gemeindeverwaltung Meschwitz
(232) Gemeindeverwaltung Plotzen
297 Gemeindeverwaltung Pommritz
354 Gemeindeverwaltung Rodewitz
333 Gemeindeverwaltung Steindörfel
310 Gemeindeverwaltung Zschorna
253 Gendarmerieamt, Hochkirch 33
335 Gerzabeck, Martin, Bauer, Canitz-Christina
325 Gysae, Dr. phil. Gerh., Oberst, Lehn
202 von Hanau, Fürstin Wilhelm, Drehsa.
241 Hantusch, Lehngut, Canitz-Christina
318 Hasche, Aug., Bauer, Steindörfel
242 Hasche, Martin, Rittergutspächter, Niethen
260 Hase, Ernst, Stellmacherei, Rodewitz 35
274 Heide, Paul, Tischlermstr., Zschorna
314 Hennersdorf, Aug., Fleischermstr., Hochkirch
245 Höfer, Emma, Leinölvertrieb
230 Höhne, Emil, Schlossermstr., Hochkirch 17
240 Hoferichter, Karl, Böttcherei, Hochkirch, 64c
319 Hübner, August, Louisenhof, Meschwitz.
332 Hultsch, Carl, Maschinen, Niethen
344 Jung, Gustav, Ölmühle, Kuppritz
(236) Keck, Herm., Schneiderei, Hochkirch
287 Kieckebusch, Otto, Gärtnerei, Kuppritz
334 Klar, Alfred, Obermühle, Kohlwesa
231 Kockel, Ernst, Bäckerei, Hochkirch, Nr. 73
355 Krahl, Karl, Bauer, Zschorna
252 Kriegel, Rich., Baugesch., Meschwitz
228 Krujatz, Ernst, Gutspächter, Wawitz Nr. 4
234 Kühl, Hans-J., Dentist, Hochkirch
213 Kühnelt, Max, Fuhrgesch., Hochkirch 12
243 Kutschke, Ernst, Kurzwr., Hochkirch.
266 Kutschke, Reinh., Malerei, Hochkirch.
232 Lange, Alfr., Sattlermstr., Plotzen
233 Lange, Hermann, Kohlwesa
291 Lehmann, August, Bauer, Sornßig
248 Lehmann, Emil. Bäckerei, Drehsa
255 Locke, Ernst, Hdlsvertr., Hochkirch
278 von Loeben, Hans, Kuppritz.
216 Lorenz, A., Getreide, Kubschütz, Bahnhof
205 Derselbe, Niederlage Pommritz, Am Bahnhof
279 Mehnert, Martin, Autovermiet., Steindörfel 20
336 Meltke, Ernst, Bauer, Meschwitz
293 Mietrach, Joh., Gasthof, Wulschke
215 Mirtschin, Hermann, Bauer, Kohlwesa
263 Mittasch, Georg, Bauer, Canitz-Christina 2
323 Mros, Andreas, Uhrm., Hochkirch 18b
324 Mros, Mart., Autorepar., Hochkirch 3
208 Mutscher, Paul, Gemüsebau, Hochkirch 64
320 Noack, Hermann, Gutspächter, Lehn
340 Nohke, Oskar, Schmiedemstr., Wurschen.
227 Pannach, Kurt, Meschwitz
347 Paulußen, Wilh., Elektromstr., Hochkirch, 18
236 Penther, Paul, Viehverw., Hochkirch 17
345 Petermann, Franz, Rittergutspächter, Drehsa
229 Pfarramt Hochkirch.
330 Prokoph, Paul, Bürgermstr., Canitz-Christana
224 Rabovsky, Franz, Bauer
220 Rausendorf, Emil, Pension, Lehn
353 Reichel, Ernst, Dachdeckermstr., Waditz 12
315 Reichsbahn, Bahnhof u. Güterabfertig.
226 Rittergutsverwaltung Kuppritz
207 Rittergutsverwaltung Rodewitz
350 Roch, Max, NSDAP.-Ortsgr., Steindörfel 11
331 Sachße, Ernst, Gutsbes., Canitz-Christina.
277 v. Salza, Barbara, Freiin, Sornßig
312 Schmidt, Dr. Walter, Arzt, Hochkirch
247 Schneider, Ernst, Erbgericht Kohlwesa.
276 Schneider, Otto, Mühle, Belgern
317 von Schröter, Hans, Freigut Scheckwitz
212 Schudack, Erich, Lehrer, Hochkirch
292 Schulze, August, Bürgermstr., Wawitz 6
258 Schurig, Guido, Schmiedemstr., Nr. 20
275 Solms-Sonnewalde, Graf zu, Ritterg. Wurschen.
210 Spar- u. Darlehnskassenverein, Hochkirch
265 Spar-, Kred.- u. Bezugsver. eGmuH, Kubschutz
351 Staatl. Versuchs- und Forschungsanstalt
322 Starkbauer, Willy, Elektromstr., Nr. 24c
239 Stoß, Werner, Vertretg., Rodewitz 24
250 Streich, Gustav, Obst, Hochkirch.
273 Stübner, Herm., Bürgermstr., Soritz 5
289 Thieme, Herm., Gasth., Plotzen
262 Venzke, Otto, Molkerei, Plotzen
236 Viehverw. Gen. Bautzen eGmbH, Hochkirch
338 Zieschang, Ernst, Bauer, Steindörfel
298 Zimmermann, F., Gesch.St. NSDAP., Steindörf.
346 Zimmermann, Gerh., Wagenbau, Soritz
341 Zschiedrich, Richard, Gasthaus, Hochkirch
249 Zschuppe, Herb., Bauer, Wawitz 7

Pondorf (b. Riedenburg [Oberpfalz]) [Bay.]

3 Gendarmeriestation.
9 Haid, Johann, Metzger
8 Hundsdorfer, Kaspar, Gastwirt, Arnbruch
7 Schöls, Sebastian, Landwirt, Neuses.
5 Winkler, Georg, Holzhdlg., Winden.

Ponikla (Iser) [Sudeten.]

5 **Gemeindeverwaltung Ponikla**
7 Gendarmerieposten
1 Holubec, Franz, Gastwirt
9 Palme, Stumpe & Comp., Spinnerei
4 Pohlmann, Max, Dir.
3 Polizeigrenzposten Priolak

Ponschau (Kr. Pr. Stargard) [Westpr.]

5 Gendarmerieposten, Bahnhofstr.
3 Gutsverwaltung Reichfelde
1 Schlag, F.

Pontwitz (Niederschlesien)

5 Altersheim Jonas
22 Apotheke Stahn & Strube
37 v. Ballestrem'sches, Graf, Forstrev., Werden
29 Bieber, Hugo, Inspektor a. D.
34 Bürgermeister Alt-Ellguth, Dorfstr. 4
32 Daniel, Ernst, Gastwirt
6 Dominium Nieder-Alt-Ellguth
27 Ev. Pfarramt
13 Forsthaus Görnsdorf.
11 Garbe, Herm., Fleischerei, Alt-Ellguth.
9 Gendarmerie-Gruppenposten Alt-Ellguth
24 Gutsverwalt. Großvorwerk
2 Kabus, Max, Mühle, Vierrademühle
(35) Kahla, Karl, Rohprodukte, Sperlingslust
20 Korth, Dr. Gustav, Arzt, Alt-Ellguth
12 Krocker, W., Mühlenbes., Dreiradenmühle.
16 Land, Wilhelm, Kohlen, Gimmel
33 Landw. Brennereigen. eGmbH, Alt-Ellguth
31 Landw. Brennereigen. eGmbH
38 Landw. Brennereigen. eGmbH, Werden
23 Malolepsy, Kurt, Elektro-Installation
8 Mattern, Rittergut Heidane
17 Molkereigenossenschaft, Gimmel
28 Peukert, Hermann, Bäckerei
15 Pieler, Heinz, Werden
21 Preißner, Gerhard, Gasthof, Alt-Ellguth
30 Rauer, Adolf, Bauer
36 Reichsarbeitsdienst f. d. w. Jugend, Lager 9/51
7 Reichsbahn: Güterabfertigung Gimmel.
26 v. Reinersdorff-Paczensky, Oberst, Görnsdorf
4 Rittergut Gimmel.
46 Seider, Georg, Gemischtwaren
35 Stahl, Dr. Rudolf, Prof., Sperlingslust
10 Steiner, Otto, Baugesch., Alt-Ellguth.
3 Walter, G., Dipl.-Landw., Alt-Ellguth
18 Wuttke, Mühlenbesitzer, Walkemühle.

Popow (üb. Klobuck) [Oberschlesien]

1 Bürgermeister, Gemeindeamt, Popow
2 Gendarmerieposten, Zawady

Poppe (Kr. Schwerin [Warthe]) [Wartheland]

9 Engelmann, Alois, Landwirt
1 Engelmann, Max, Landw., Dorfstr. 24
4 Gutsche, Leo, Schmiedemstr., Dorfstr. 9
12 Gebr. Hecht, Bauer, Dorfstr.
2 Klemt, Robert, Bauer, Dorfstr. 1
5 Reichsbahn, Güterabf.
11 Städt. Forsthaus II
7 Wilke, Johann, Bauer, Dorfstr. 22

Poppelau (Kr. Oppeln) [Oberschlesien]

45 Albinski, Rud., Fahrräder, Sandstr.
60 Amtsvorst. u. Bürgermeister Kolbert
34 Bertram, Dr. G., Arzt, Schalkendorf
50 Bulik, P., Gasthaus, Schalkendorf
68 Försterei (Revier-), Poppelau
72 Försterei-Revier, Pr. Klink
74 Försterei (Revier), Schalkendorf
46 Försterei (Revier), Sacken
13 Forstamt Poppelau
65 Fox, A., Masch.-Schlosserei, Bahnhofstr. 234
23 Galuska, Johann, Gastw., Sandstr. 86.
19 Gasthaus z. Bahnhof, Bahnhofstr.
56 Gaststätte Weberbauer, Schulstr. 107
18 Gawlitta, Felix Kfm., Bahnhofstr. 53.
22 Gemeindeverwaltung Sacken
26 Gemeindeverwaltung Schalkendorf
41 Gendarmerie-Amtsbereich
42 Gendarmerieposten Schalkendorf
33 Gierok, Josef, Dampfmühle, OppelnerStr. 1
39 Groß, Richard, Ofenbau, Schulstr. 136
17 Kania, Johannes, Dampfziegeleibes.
57 Kopietz, Karl, Küchengeräte, Schulstr. 109
36 **Krankenhaus St. Franziskus, Schalkendorf (O./S.), Nebenstelle G. Bertram, Arzt**
38 Kreissparkasse zu Oppeln, Altschalkendorf
29 Kreissparkasse, Nebenst. Poppelau
52 Kubis, Bernh., Arzt, Oppelner Chaussee 63.
12 Kulig, Konstantin, Gastst., Schalkendorf
70 Lauterbach, Gastwirt, Klink, Dorfstr. 12
37 Marienapotheke
79 Nalewaja, Paul, Gastst., Schalkendorf
55 Nogossek & Kania, Sägew. II, Schalkendorf
10 Dieselben, Sägewerk I, Ziegelei.
14 Nowok, Jos., Gasthaus, Schalkendorf
53 Pawlik sen., Franz, Dampfsägewerk
44 Pfarramt, kath., Poppelau
59 Pfarramt, kath., Schalkendorf
47 Prudlik, Simon, Gasth. z. Post, Bauernstr. 11
28 Gebr. Psiorz, Güterverkehr, Schalkendorf
71 Reichsarbeitsdienst, Arbeitsd. f. d. w. Jugend
54 Reichsbahn, Güterabfertigung.
20 Reichspost, Postagentur
35 Rudek, Franz, Korbwr., Schalkendorf
78 Rudek, Paul, Bierverlag, Schalkendorf
24 Runge, Paul, Fleischermstr.
43 Scheffczyk, P., Sekretär, Bahnhofstr. 165d
64 Scholz, Gottl., Gastw., Schalkendorf
62 Spar- u. Darlehnskasse eGmbH, Altpoppelau
32 Spisla II, Peter, Reiserbesenversand.
51 Sylla, Dr., Josef, Arzt, Sandstr. 81
69 Synowski, P., Händler, Schalkendorf
27 Thoma, Andreas, Kohlen u. Düngemittel
58 Unruh, Franz, Gastst., Bahnhofstr. 258
73 Unruh, Jos., Fleischbeschauer, Schalkendorf
11 Walla jr., Franz, Kfm., Schalkendorf
25 Walla, Franz, Kfm., Hauptstr.
15 Wientzek Nf., Marie, Kol.-War., Bahnhofstr. 105
61 Wollik, Peter, Fahrradrepar., Bahnhofstr.
76 Wollny, Wilhelm, Gasthaus, Schulstr.
77 Ziolko, Georg, Gasth., Schalkendorf

Poppendorf (üb. Fürstenfeld) [Steiermark]

1 Decker, Frz., Landesprod., Nr. 45

Poppenhausen a. d. Wasserkuppe (Hessen-Nassau)

35 Apotheke Röhnadler, H. Schorn
64 Bosold, Leo, Gemischtwr., Gersf.Str. 59
63 Brinkmann, Ludwig, Installation
39 Bub, Leo, Schreinerei
27 Darlehnskassen-Verein eGmuH.
28 Dehnhardt, Carl, Uniformfabrik
34 Ebert, Philipp, Mühlenbes., Gackenhof
37 Heigel, Dr. Franz, Arzt
17 Heller, Friedrich, Lebensmittelhdlg.
53 Höhl, Ferdinand, Remmerz
59 Höhl, Joseph, Kfm.
66 Höhl, Leo, Gastwirtschaft, Abtsroda
56 Hohmann, Franz, Gastwirtschaft
23 v. Keitz, Karl, Küferei, Dorfstr. 57
33 Klüh, Josef, Fuhrunternehmer
31 Köhler, Leo, Fabrikant
29 Krönung, Clemens, Fischzucht, Hunmühle
19 Metzler, Karl, Bäckerei
22 Mihm, Ludwig, Gasth., Neuwart.
12 Müller, August, Brauerei
54 Müller, Ludwig, Mühlenbes., Dürrmühle
24 Ofenstein, Edmund, Friseurmeister
18 Pappert, Wilhelm, Bäckerei
32 Rahlfs, Else, Rhönhaus Teufelstein
30 Reichsarbeitsdienst, Abt. 1/224
65 Derselbe, Abt. 8/224 Abtsroda
36 Derselbe f. d. weibl. Jug., Lg. 6/111, Sieblos
20 Reichspost, Postagentur
57 Scherf, Joseph, Fuhrunternehmer
40 Schiebelhut, W., Installationsgeschäft
25 Schleicher, Alex, Flugzeugbau „Rhön"
13 Schmitt & Köhler, Berufskleidenfabrik
38 Schnorr, Gerhard, Kaufmann
55 Schönberg, Franz, Sattlerei.
58 Schönberg, Herm., Gasthof zum Engel
51 Schönberg, Leo, Gasthof u. Metzgerei
15 Schwesternhaus, Katholisches
26 Studt, Ferdinand, Rentner, Neuwart 27
21 Vey, Mauritius, Kaufmann
61 Weber, Anton. Berufskleiderfabrik
52 Wehner, Josef, Gemischtwaren

Porabka (üb. Bielitz) [Oberschlesien]

5 Direktion d. Herrsch. Saybusch, Forstverw.
1 Gemeindeamt
6 Gendarmerieposten
4 NSV.-Jugenderholungsheim
7 Polizeiobjektschutzposten

Poraj (Oberschlesien)

9 Amtskommissar, Poraj
11 Erzgrube Modrzejow-Hantke
2 Gendarmerieposten
3 Metall- u. Emaillierwerke Sfinks, Dr. M. Berlin u. M. Bodzechawski KG
5 Pappenfabrik Klepaczka GmbH, Osing
7 Pappenfabrik Natalin, Maslonskie
14 Reichsbahn, Bahnhof
1 Reichsfinanzverwaltung, Zollamt I, Bahnhof
13 Dieselbe, Grenzaufsichtsstelle Maslonskie
12 Dieselbe, Grenzaufsichtsstelle Poraj

Poremba (Kr. Warthenau) [Oberschlesien]

4 Amtsbezirksverwaltung Poremba
3 Gendarmerieposten
5 Kaczmarczyk, Dr. Jan, Arzt
6 Metallgießerei, Stanislaw Rakoczy
1 Poremba, Eisengießerei

Poremby (üb. Zdunska Wola) [Wartheland]

2 Gutsverwaltung Kalinowa
5 Gutsverwaltung Ptaszkowice

Poruba (Ostsudeten.)

2 Gemeindeamt Wrzessin
1 Gendarmerieposten

Porz (Rhein) [Rheinpr.]

2326 Ackermann, Rob., Gasth., Ad.Hitlerstr. 225
2225 Adler-Apotheke, E. Hopmann, Hauptstr. 11
2202 Adolf. Hermann. Rheinischer Hof
2456 Aero-Stahl, Walt. Schierberg, Kaiserstr. 141
2150 Allgemeine Ortskrankenkasse Porz
2164 Altdorf, Dr., Arzt, Wahn
2057 Andernach, Pet., Metzg., Zündorf, Hauptstr. 71
2209 Andörfer, Ad., Dir., Zündorf
2193 Annacker, Frau N., Heumar, Post Rath
2204 Antwerpen, Jean, Metzgerei, Niedercassel, Adolf-Hitlerstr. 142
2469 Appelmann, Heinr., Schlosserei, Zündorf
2402 Arbeitsamt Köln, Zweigst. Porz
2613 Augstein, Margarete, Zündorf, Marktstr. 20
2364 Backhaus, Jak., Kantine, Wahn-Heide
2897 Backhausen, Jean, Wahn, Frankf.Str. 90
2033 Bäcker, Dr. Herm., Hptlehrer, Rath, Wodanstraße 12
2004 Bädorf, Barthel, Gastb., Wahn
2737 Bahnen, Kleinbahnhof Porz
2028 Balensiefer, Fritz, Schreinerei, Rath, Rösratherstr. 629
2659 Ballerstädt, Paul, Prokurist, Mühlenstr. 40
2034 Banz, C., Lebensm., Langel, Hauptstr. 125
2089 Banz, Ferd., Lebensmittel, Langel
2191 Basten, Heinz, Kantine, Wahn-Heide
2339 Becher, Hubert, Bäckerei
2555 Bechtel, Dr. Karl, Dir., Lülsdorf
2602 Becker, Ella., Konrektorin, Wahn
2633 Becker, Joh., Landwirt, Lülsdorf
2146 Becker, Theodor, Schmiedemstr., Ranzel
2119 Behle, Karl, Spedition
2422 Bender, F., Hoch-Tiefb., Westhoven, Bauhofstraße 60
2210 Bender jr., P., Baugesch., Westhoven, Oberstraße 41
2104 van de Berg, Wilh., Zementw., Rath, Lütgeratherstr. 21
2754 Bergdolt, Dr. Curt, R.-A., Rath, Wodanstr. 10
2243 Berger, Carl, Metzgerei, Hauptstr. 151
2600 Berger, Rich., Tel.-Oberwerkmstr., Rath, Einherierstr. 6
2791 Bergerhausen, Phil., Studienrat, Rath, Baldurstr. 9
2449 Besgen, Alb., Kohlen, Eil, Bergerstr. 2
2372 Besgen, Peter, Gasth. z. Stern, Wahn
2154 Bessenich, Josef, Konditorei, Wahn
2764 Beyer, Georg, Kapellmstr., Köln-Rath
2531 Biermann, Hans, Kantine, Wahn-Heide, Nordlg.
2763 Bilstein, Paul, Radioanl., Ensen, Markt 18
2335 Birlehm, W., Ing., Köln-Rath, Wodanstr. 28
2293 Bliersbach, H., Dachd., Elsdorf, Frankfurterstraße 91
2189 Bliersbach, Joh., Sattlerei, Urbach, Kaiserstr. 2
2101 Bliersbach, Mich., Dachdecker, Ellerstr. 37
2245 Blume, Theod., Mühlenbad, Mühlenstr. 10
2632 Blumrath, Wilh., Köln-Rath, Forsbachstr. 3
2746 Boddenberg, Jos., Gartenbaubetr., Köln-Rath, Rösrather Str. 594
2562 Böhnen, Mary, Feinkost, Zündorf, Rosenhügel 29
2235 Börsch, Josef, Zündorf
2576 Böske, H., Schneidermstr., Mühlenstr. 11
2650 Bolder, Dr., Zahnarzt, Bahnhofstr. 39
2321 Bolz, Josef, Installateur
2282 Bommert, Anni, Schneidermstrn., Bhfstr. 40
2055 Bonn, Jak., Versich., Wahn, Frankf.Str. 36
2529 Bonnet, Jean, Hausgeräte, Rosenhügel 29
2667 Borsbach, Ww. Wilhelm, Baumaterialien
2447 Bourggraff, Robert, Dr., Hauptstr. 9
2420 Brand, Otto, Vertret., Zündorf, Rosenhügel 4
2669 Braschoß, Heinr., Landwirt, Stockem
2002 Brauns, Jos., Frau, Hauptstr. 7
2477 Breidenbach, Peter, Metzgerei, Heumar
2220 Breil, Heinz, Gastw., Zündorf, Rosenhügel 22
2781 Breuch, Joh., Gastwirt, Eil, Hauptstr. 81
2333 Breuer, Karl, Schlosserei
2279 Breuer, P., Organ., Zündorf, Hauptstr. 78
2095 Breuer, Wilhelm, Langel auf dem Lohr 159a
2137 Bristol, Willi, Gasthof, Wahn, Rl Heide
2314 Brodesser, Heinr., Gastw., Niedercassel
2507 Bröcher, Joh., Kartoffeln, Ensen, Markt 17
2295 Bröhl, Jos., Metzgerei, Wahn, Frankf.Str. 101
2248 Bröhl, Maria, Textilwr., Rath, Rösr.-Str. 573
2598 Brökes, Peter, Landw., Ranzel, Hptstr. 40
2679 Broicher, Franz Walter, Gut Maarhof
2170 Broicher, Gerh., Prokurist, Eil
2273 Broicher, Heinr., Bauer, Zündorf
2272 Broicher, Joh., Gastwirt, Eil, Hauptstr. 38
2318 Broichhaus, Bernh., Kol.-W., Eil, Heumarer Straße 6
2187 Brunen, Peter, Gasth., Urbach
2133 Buchholz, Herm., Dipl.Hdls.Lehr., Robertst.10
2032 Büllesfeld, Josef, Getreide, Wahn
2458 Büllesfeld, Peter, Kaufhaus, Urbach, Frankfurter Str. 74
2088 Büscher, Anton, Lebensmittel, Rath, Rösratherstr. 677
2515 Jos. u. Joh. Büscher, mech. Werkst., Heumar, Eilerstr. 66
2011 Bulich, Heinr., Landw., Weilerhof
2110 Bulich, J., Wwe., Margaretenhof, Libur
2691 Bulich, Peter, Landwirt, Niedercassel
2537 Burger, Bernh., Gasth., Rath, Eilerstr. 4
2201 Burger, Wilh., Metzgerei, Heumar
2261 Burgmer, Gottfried, Metzgerei
2561 Burgwinkel, Joh., Dachdeckermstr., Zündorf, Schmittg. 71
2425 Buschmann, J., Papierwr., Hauptstr. 114
2360 Buschmann, Wilh., Schuhwr., Wahn
2390 Camphausen, Dr. Kurt, Arzt, Köln-Rath, Donarstr. 29
2734 Capellmann, Friedr., Landwirt, Urbach
2208 Capellmann, Gottfr., Landwirt, Libur
2779 Conrad, Paula, Gastst. Lindenhof, Hauptstr. 5
2674 Daas, Heinr., Pol.Hptw., Wahn, Frkf. Str.
2166 Dahl, Frau, Hebamme, HoheStr. 87
2396 Dahmen, Jos., Wintzhof, Langel
2252 Daniel, Wilh., Fuhrwesen, Heumar
2361 Decker, Mathias, Rheinfähre, Lülsdorf
2035 Demmer, Frdr. W., Gastwirt, Urbach
2135 Demmer, Willy, Heumar, Mauspfad 51
2563 Deutsch, Matthias, Bahnhofstr. 70
2054 Deutsches Rotes Kreuz, Billstein, Hauptstr. 84
2785 Diegel, Jak., Gastwirt, Grengel
Sml.-Nr. 2345 **Dielektra Aktiengesellschaft Isoliermaterialien, Porz, Kaiserstraße T Dielektra Köln P Köln 3185**
2519 Diener, Ernst, Verw.-Insp., Rath, Wodanstr.
2298 Dienhart, Heinr., Heißmangel, Hauptstr. 91
2087 Distelkamp, Chr., Fuhruntern., Wahn, FrankfurterStr. 145
2141 Döpper, Joh., Spediteur, Wahn
2026 Doering, W., Ensen, KölnerStr. 3
2277 Dohm, Josef, Installat., Heumar
2048 Dormann, Wilh., Autorepar., Spich
2601 Dormieden, Krim.-Ob.-Ass., Hch.v.Kleist-Str.4
2236 Dürscheidt, Toni, Lebensm., Urbach, Kaiserstraße 52
2096 Ebert, Rud., Grafiker, Rath, Wodanstr. 60
2470 Ecker, Rup., Stud.-Rat, Rath, Wodanstr. 93
2532 Eckhoff, Otto, Autobetrieb, Wahn
2597 Effenberger, Rob., Gartenbau, Zündorf, Hauptstr. 51
2671 Egyptien, Franz, Landw., Leuschhof
2178 Egyptien, Josef, Schweinehdlg., Urbach
2472 Egyptien, Pet., Landw., Ad.Hitlerufer 36
2056 Eich, Jos., Bauunternehm., Kaiserstr. 40
2145 Eich, Steph., Baugesch., Urbach, Waldstr. 46
2249 Eichholz, E., Dynamitfbr., Wahn-Lind
Sml.-Nr. 2541 **Elektro-Isolier-Industrie Wahn, Wilhelm Ruppert, Elektro-Isolierungen, Wahn (Rhld.). P Köln 114019**
2280 Elisabeth-Haus, Niedercassel
2108 von Eltz-Rübenach, Kuno, Landw., BurgWahn
2610 Eltzhof, Gutsverwaltung, Wahn, Burgallee 1
2673 v. Eltz'sche Verwaltung (Freiherrlich). Wahn
2586 Engel, H., Elektr., Westhoven, Bahnhofstr. 13
2517 Engelbertz, P., Gasth., Libur, Hauptstr. 36
2011 Engels, Christian, Bauer, Weilerhof
2793 Engels, G., Anstreicher, Urbach, Kaiserstr. 42
2197 Engels, Jakob, Landwirt, Weilerhof
2365 Engels, J., Gastw., Rath, Rösr.Str. 676
2426 Engels, Karl, Lebensmittel
2788 Erlenbusch, K., Kohlen, Rath, Gröppersg. 3
2167 Ernst, Bruno, Köln-Rath, Baldurstr. 3
2732 Esser, Herm., Rest., Heumar, Eilerstr. 106
2726 Esser, Josef, Kaplan, Heumar, Eilerstr. 94
2462 Esser, Josef, Kantine, Wahn-Heide, Nordl.
2310 Esser, Josef, Zigarren, Urbach
2416 Esser, Mart., Dachdeck., Urbach
2276 Esser, Nikol., Wahn, Ad.Hitlerstr. 206
2741 Esser, Peter, Lebensm., Westhoven
2607 Gebr. Faber, Rhein. Eisenwerke GmbH
2397 Falkenreck, August, Kaufhaus, Niedercassel
2233 Faust, Jos., Kartoffel u. Kohlen, Urbach
2156 Faust, Maria, Lebensm., Ad.Hitlerufer 19
2567 Fehling, Arth., Prokurist, Rath, Freyastr. 1
2497 Feigel, Dr., Prof., Rath, Lützerathstr.
2371 Fein, Ant., Bäckermstr., Bahnhofstr. 41
2536 Feldenkirchen, Wilh., Kartoffeln, Zündorf
2557 Feldmühle, Papier- u. Zellstoffwerke AG, Werk Koholyt, Lülsdorf
2182 Fettweiß, Heinr., Landwirt, Eil
2405 Fiedler, Dr. Alf., Zahnarzt, Bahnhofstr. 14
2224 Filz, Ww. Adam, Porzer Hof
2434 Fink, Rob., Bäckerei, Urbach

2753 Finkelberg, K., Gastw., Rath, Rösr.Str. 569
2729 Förster, Joh., Lebensmittel
2006 Forsbach, Heinr., Getreide, Kohlen, Spedition
2603 Franck, Elly, Schreibwr., Bahnhofstr. 28
2379 Francken, R., Drog., Rath, Rösr.Str. 751
2590 von Franken, A., Rest., Grengel, Waldstr. 130
2330 Frechen, J., Pol.-Hptw., v.Schenkend.Str. 25
2195 Friedrich, F., Schädlingsbekämpf., Heumar, Forststr. 4
2747 Friedrichs,Th., Pol.-Mstr., Wahn, Cousin.Str.10
2275 Frömbgen, Jos., Stud.-Rat, Köln-Rath, Wodanstr. 89
2439 Fuchs, J., Magazinverw., Ensen, Gilgaustr. 28
2488 Fürth, Hch., Schutzdecken, Köln-Rath, Lützerathstr. 156
2266 Fuhrmann, Aug., Schuhwr., Rath
2017 Funk, Wilh., Fahrräder, Hauptstr. 76
2605 Gantenberg, Walter, Zeitungsverlag
2417 Gas- u. Wassermeldest. d. Rhenag, Friedr.Str.
2790 Gasper, Adam, Bierverlag, Hauptstr. 42
2676 Gasper, Gottfr., Gastw., Eil, Hauptstr. 67
2066 Gasper, Jos., Tabakw., Theodor Körnerstr. 3
2468 Gasper, Lorenz, Bäckerei, Zündorf, Hptstr. 128
2892 Gebbing, Aug., Postinsp., Rath, Wodanstr. 25
2639 Gehler, Fritz, Techn., Ensen, Kölnerstr. 3
2651 Geller, Alb., Offiz.-Heim, Wahn
2451 Gemeindeverwaltung Porz
2149 Gemeindeverwaltung, N.-Cassel, Mondorf, Lülsdorf, Rheyd, Uckendorf, Stockem
2395 Gendarmeriegr.-Posten, Heumar
2023 Gendarmeriekommando, Tr.-Üb.-Pl., Wahn
2459 Gergler, Georg, Köln-Rath, Mauspfad 53
2450 Gielen, Gottfried, Köln-Rath, Forsb.Str. 5
2681 Geschw. Giesen, Kaufhaus, Wahn
2043 Ginster, Peter, Pol.-Hptw., Eil, Jägerstr. 29
2432 Goldstraß, Paul, Rath, Wodanstr. 52
2052 Graf, Jakob, Tischlerei, Heumar
2772 Graf, Peter, Masch.-Baubed., Heumar
2320 Grah, Erich, Schneidermstr., Hauptstr. 71
2527 Greeven, Adolf, Vertr., Rath, Idunastr. 1
2286 Greis, Theo .Goethestr. 9
2325 Greuel, Math., Wahn, Ad.Hitler-Str. 235
2771 Griesel, Gustav, Lebensm., Bahnhofstr. 63
2190 Grondal, Jakob, Düngemittel
2289 Großkopf, Gerh., Pol.-Hptw., Heumar
2283 Grünewald, F., Vertr., Rath, Rather Mauspfad 61
2231 Guntermann, Jos., App.-Bau, Heumar
2640 Guthmann, Dr. Rich., Ing., Meirowskystr. 5
[2773] Gutsverwaltung, Maarhausen
2260 Hackenbroch, Theod., Kohlen, Ensen, Gilganstraße 49
2798 Hackenbroich, Peter, Wäscherei, Ensen, Hohe Straße 11
2159 Hähn, Anton, Metzgerei, Hauptstr. 94
2677 Hafner, Frau Konr., Rath, Sengerweg 50
2071 Hamacher, Heinr., Drogerie, Heumar
2109 Hamacher, Matth., Optiker, Bahnhofstr. 14
2622 Handelsges. Eintracht, Genußm., Köln-Rath
2044 Hanf, Leo, Maßschneid., Ad.Hitlerufer 8
2270 Hansen, Constantin, Versich., Zündorf
2489 Hardt, Heinr., Bäckerei, Eil, Hauptstr. 47
2645 Hasenberg, Wilh., Landwirt, Ensen
2134 Hauptmann, H., Kfm., Heumar, Forstst. 95
2616 Hauptmann, K., Gasth., Westhoven, Rheinaustraße 2
2047 Hechemer, P., Archit., Westhoven, Rheinstr. 5
2565 Heep, Joh., Gut Forsthaus Wahn, Mauspf. 24
2253 Heeresverpflegungshauptamt, Wahn
2305 Heidkamp, Peter, Architekt, Ratingen
2693 Heil- u. Pflegeanst. d. Alexianerbr., Ensen
2092 Heinen, Pet., Elektr. Anl., Köln-Rath
2530 Hemmersbach,Jakob, Schreiner, Libur, Hauptstraße 48
2419 Henke, Paul, Ing., Rath, Heimdallstr. 20
2526 Henningsen, Emma, Rath, Rath.Mauspfad 59
2254 Henseler, H., Metzgermstr., Wahn, Poststr. 8
2064 Henseler, Jean, Metzgerei, Wahn
2428 Heppekausen, Chr., Wagenbau, Rath
2745 Heppekausen, Johann, Motor-Reparaturwerkst., Eil, Hauptstraße 45
2740 Hergeth, Joh., Malergesch., Ensen
2369 Herkenrath, Christine, Kranzb., Rath
2682 Hermanns, Karl, Fahrzeug- und Karosseriebau, Hauptstraße 111
2120 Hermes, Dr., Arzt, Zündorf
2015 Hermes, Georg, Bauer, Elsdorf
2388 Hermes, Jos., Vertr., Ensen, KölnerStr. 126
2143 Heß, Christ., Bauingen., Bahnhofstr. 58
2577 Heßmer, Willi, Ratingen, Forsbach.Str. 1b
2142 Heuser, Peter, Metzgerei, Köln-Rath, Cröppersgasse 7
2394 Hey, Anton, Tischlerei, Heumar
2226 Hilden, Hub., Anstreicher gesch., Wahn
2353 A. Himmelreich AG, Kol.-Warengroßhandel
2003 Himmelreich Nachf., Ad., Hauptstr. 96
2105 Höfer, Jos., Metzgermstr., Rath, Rath.Mauspfad 6
2654 Höller, Theo, Schreiner, Westhoven
2564 Hoffmann, Jos., Schuhm., Mühlenstr. 43
2728 Hoffmann, J., Vers., Rath, Rath.Mauspfad 57
2246 Hohnrath, Peter, Gastwirt, Urbach
2153 Hohnrath, Ww. Wilhelm, Landw., Elsdorf
2460 Hollstein jr., Dr. Georg, Arzt, Bahnhofstr.
2647 Holzweiß, Ed., Kol.-W u. Tabak, Libur
2214 Hoppstein, Willi Insp., Ad.Hitler-Ufer 33
2528 Horschel, Anton, Autovermiet., Heumar
2643 Hubertus-Brauerei AG, Zündorf, Marktpl. 3
2661 Hübbe, Otto, Entstaub.-Anl., Hauptstr. 7
2382 Iserloh, Bernhard, Kantine, Westhoven
2016 Jacobi, Hans, Köln-Rath, Freyastr. 3
2294 Jacobs, Dr., Tierarzt, Hauptstr. 74
2227 Jakobs, Franz, Gasthof, Ensen
2256 Jakobs, Peter, Bäckerei, Ensen
2094 Jarkowski, Emil, Dentist, Langel
2697 Jobs, Geflügelhof, Wahn-Heide
2287 Jonen, Ad., Pol.-Hptw., Ensen, Erkerstr. 10
2744 Jugendheim, Urbach, Frankfurterstr.
2479 Kafka, Alfons, Butter, Hauptstr. 77
2471 Kaldenbach, Willy, Uhren, Hauptstr. 71
2604 Kardes, Jean, Versich., Rath, Wodanstr. 56
2868 Kehl, Pol.-Hpt.Wachtm., Kaiserstr. 27
2340 Keller, Jean, Kol.-W., Urbach, Frankf.Str. 63
2606 Kellinghaus, Heinr., Landwirt, Zündorf
2157 Kelterbaum, Gottfr., Fuhrwesen
2216 Kerber, H. F., Archit., Rath, Rösr.Str. 723
2037 Keßler, Ludw., Kfm.
2215 Kettel, Walter, Kfm., Westhoven

2721 Kindgen, Franz, Bez.-Dir., Rath, Wodanstr.44
2343 Kirschbaum, Elisabeth, Geflügel, Hauptstr. 53
2115 Kläser, P., Köln-Rath, Baldurstr. 15
2683 Klaren, Balth., Kohlen, Zündorf, Marktstr.10
2571 Klein, Lohndrescherei, Lind, Lindstr. 33
2494 Klein, Frz. Jos., Schreinerei, Köln-Rath
2219 Klein, Heinr., Gartenbau, Ensen, Köln.Str.
2019 Klein, Herbert, R.-A., AdolfHitlerufer 6
2891 Klein, Jak., Kohlen, Urbach, Frankf.Str. 46
2381 Kleinpoppen, Karl, Kantine, Westhoven
2368 Klingenberger, M., Vertr., v.Schenkend.Str. 14
2263 Klinkhammer, P., Bauuntern., Eil, Bergerstr.
2755 Klinkmann, Ernst, Werkzeuge, Ensen
2269 Klintwordt, C., Fleischbeschauer, Hauptstr.
2290 Kloster z. heil. Joseph. Zündorf
2297 Klotz, Willy, Prokurist, Schillerstr. 30
2075 Knierim,
2496 Knipschild, Heinr., Lebensmittel, Hauptstr.
2505 Knott, Melchior, Bäckerei u. Tabakwr.
2061 Knott, Wilh., Gasthaus
2205 Knott, Wilh., Bauer, Stockem
2860 Köhlbach, Joh., Pol.-Hpt.-Wachtm., M.v.-Schenkendorf-Str. 7
2188 Köller, H., Wäschegesch., Hauptstr. 92
2720 Körber, Hugo, Drogerie, Hauptstr. 92
2464 Körber, Maria, Rentnerin
2218 Körsgen, Peter, Elektro-Installation
2579 Kohm, Paul, Maurermeister, Zündorf
2757 Kortlang, Jos., Frau, Rath, Heimdallstr. 4
2129 Krämer, B., Kaufh., Wahn, Frankf.Str. 68
2062 Krämer, Hans, Fahrschule, Schillerstr. 23
2784 Krämer, Math., Gastw., Zündorf, Marktpl. 4
2429 Krämer, Pet., Lebensm., Mühlenstr. 34
2045 Krähner, Wilhelm, Schmiede, Urbach
2438 Krämer, Ww. Wilh., Spirituosen, Heumar
Sml.-Nr. 2441 **L. Krages & Co. Holzimport, Hobelwerk, Parkettfabrik Porz, Hauptstraße 186**
2766 Krankenhaus St. Josef, Wahn, W.Ruppert-Straße 2
(2795) Krein, Adam, Metzgermstr., Heumar
2292 Krein, Fritz, Gastwirt, Heumar
2795 Krein, Jos., Stellmachermstr., Heumar
2307 Kreissparkasse, Zweigstelle Heumar
2727 Dieselbe, Zweigstelle Porz
2309 Dies., Zweigst. Wahn, Hauptstr. 150
2430 Krieger, Frau Engelb., Kol.-W., Wahn-Heide
2648 Krieger, Geschw., Ensen, Gilgaustr. 19
2278 Krieger, Heinrich, Spedition Heumar
2761 Kromen, Thom., Fuhrw., Eil, HeumarerStr.78
2274 Krückeberg, Herm., Wahn-Heide, Moltkestr22
2638 Krukenberg, Hans, Kfm., Bahnhofstr. 56
2566 Küpper, Peter, Schmiederei, Wahn
2068 Kuhbier, Gust., Westhoven, Ludwigstr. 2
2259 Kuhlen, Edmund, Gasthof, Hauptstr. 166
2431 Kuhr, Friedr., Vertreter, Bahnhofstr. 17
2513 Kurapp, Julius, Glaserei, Wilhelmstr. 3
2752 Kurscheid, Mathias, Baugesch., Mühlenstr. 18
2337 Kurth, Melch., Oberinsp., Elsdorf, Dorfstr. 62
2107 Lamberz, Herm., Kraftwagenvermiet., Wahn
2116 Langel, Jean, Metzger, Eil
2139 Langel, Jos., Schreinermstr., Eil
2179 Lauf, Christian, Lind, Post Wahn
2013 Laufenberg, Jos., Kol.-W., Ensen
2672 Laumann, Fritz, Autobedarf, Hauptstr. 164
2408 Lehmacher, Mich., Buchdruckerei, Urbach
2538 Lemberg, Arthur, Kunstkartenanstalt
2267 Lichius, Aug., Photograph, Wahn-Heide
2258 Lichius, Emil, Photograph, Wahn-Heide
2356 Liesegang, Dorit, Tankst., KölnerStr. 1
2774 Limbach, Pet., Metzgerei, Wahn, Frankf.-Straße 108
2194 Linden, Albert, Gastwirt, Eil
2769 Linden, Jakob, Metzgerei
2373 Linden, Joh., Tabakwr., Hauptstr. 71
2176 Linden, Peter, Gastwirt, Bahnhofstr. 39
2083 Lob, Franz, Bauuntern., Urbach, Kaiserstr.
2407 Lob, Joh., Baugeschäft, Heumar
2086 Löhe, H., Verk.-Büro, Rath, Porzerstr. 26
2161 Löhe, Josef, Kohlen, Deutzer Weg 2
2768 Loges, August, Wahn (Rl.), Frankf.Str. 94
2074 Gebr. Lohmar, Schmiede u. Installat., Eil
2181 Lucia, Theo, Elektro-Install., Zündorf
2787 Ludemann, Franz, Heumar, Eilerstr. 21
2695 Ludemann, Gerh., alkoholfr. Getr., Heumar, Bahnhofstr. 33
2106 Lülsdorf, Gottfr., Maurermstr., Hauptstr.
2302 Mäling, Heinrich, Ensen, Markstr. 20
2358 Maini, Jos., Spedit., Bahnhofstr. 30
2777 Manns, H., Schreinerei, Urbach, Kaiserstr.
2078 Martin, Nikolaus, Stuckateurmstr.
2173 Maruhn, E., Dipl.-Ing., Köln-Rath, Wodanstraße 73
2158 Marzolf, Karl, Direktor, Troisdorf
2547 Massey-Harris Co, Erntemasch., Westhoven
2242 Meckel, Jos., Dipl.-Ing., Rath, Ostarastr. 8
2493 Mehl, Josef, Metzgerei, Köln-Rath
2423 Mehren, Franz, Bäckerei
2618 Meller, A., Bauer, Eil
2498 Meng, Peter, Bedachung, Wahn-Heide
2588 Menrath, P., Gasth., Ensen, Hohestr. 70
2762 Merget, Jos., Bäckerei, Heumar
2484 Merget, Konr., Metzgerei, Heumar
2148 Mertens, Carl, Heumar, Bahnhofstr. 65
2217 Merz, Ww. Josef, Bäckerei, Westhoven
2465 Merz, Karl, Holzvertr., Ensener Weg 17
2474 Mettlach, Wilh., Oberpostinsp., Köln-Rath, Rather Mauspfad 60
2628 Metzger, Jean, Metzger, Urbach, Frankf.Str.
2098 Gebr. Miebach, Schmiede, Zündorf
2024 Mink, T., Baugesch., Rath, Lützerath.Str. 32
2324 Mogge, Karl, Schreinerei
2589 Moll, P. J., Ing., Eil, Bergerstr. 46
2694 Monz jr., Franz, Schreinerei, Bahnhofstr.
2658 Monz, Jakob, Schreinerei
2182 Mosel, Jak., Rath, Kellereiweg 16
2128 Mücke, Oberstabszahlm., Wahn, Linder Mauspfad 133
2617 Mülhens, Peter, Fbknt., Burg Röttgen
2131 Derselbe, Gut Leidenhausen
2773 Derselbe, Rentamt
2255 Müller, Peter, Install., Wahn, Bahnhofstr. 20
2409 Müller, P., Spedit., Heumar, Eilerstr. 24
2049 Müller, Wilh., Sparkassenrendant
2495 Mund, H., Geschäftsf., Königsforst
2317 Mundorf, J., Schreinerei, Wahn, Frankf.Str.
2327 Mundorf, Peter, Kol.-W., Langel, Hptstr. 88
2152 Neesen, Heinr., elektr. Installation

2491 Nellen, Theod., Kfm., Urbach, Kaiserstr. 52
2021 Neller, Dr. K., Arzt, Josefstr. 16
2072 Neu, Franz, Mehl, Scheuermühle b. Wahn
2097 Neuhöfer, F., Vieh., Zündorf, Hauptstr. 53
2461 Neuhöfer, Fritz, Milch, Libur, Hauptstr.
2866 Nickels, M., Ing., Wahn, Frankf.Str. 115
2511 Niedenhoff, Ludwig, Autobetrieb, Urbach
2328 Ningelgen, Bertram, Maschinenfbr., Ensen
2222 NSDAP, Ortsgr. Porz, Bahnhofstr. 21
2230 Dies., Ortsgr. Ensen-Heumar, Kölnerstr. 151
2725 Dies., Ortsgr. Heumar, Eilerstr. 125
2149 Dies., Ortsgruppe Niederkassel
2122 Dies., Ortsgr. Wahn, Frankfurterstr. 40
2332 Dieselbe, DAF, Hauptstr. 79
2557 Dies., DAF, Niederkassel-Lülsdorf
2112 Dies., NSV-Ortsgr. Heumar EiberStr. 125
2480 Dies., NSV-Ortsgr. Königsforst - Rath - Ostheim, Bösrather Str. 552
2149 Dies., NSV-Ortsgr. Niederkassel
2522 Dies., NSV-Ortsgr. Porz, Eilerstr. 31
2213 Dies., NSV-Ortsgr. Wahn, Bahnhofstr. 30
2603 Dies., NSKOV, Kameradschaft Porz-Wahn
2642 Oellig, Johann, Gasthaus, Heumar
2186 Oesinghaus, K. H., kfm. Angest., Rath, Kellereiweg 24
2406 Offermann, Theod., Fahrräder, Urbach
(2619) A.&W.Offermanns, Ziegelei, Westhoven
2619 Offermanns, Friedr., Landw., Westhoven
2200 Olligs, Heinrich, Rittergut Lülsdorf
2631 Ortmann, Dr. Helm., R.-A., Köln-Rath, Rather Mauspfad 76
2424 Ossenbach, Wilhelm, Mühle, Urbach
2738 Ostermann, Willy, Kfm., Köln-Rath, Wodanstraße 46
2463 Otto, Herm., Elektr. Anl., Wahn
2042 Otto, Paul, Lebensm., Bahnhofstr. 47
2411 Overath, Joseph, Malergesch., Wahn
2025 Overath, Peter, Hauptstr. 164
2398 Paas, Otto, Rath, Wodanstr. 107
2069 Paffendorf, L., Urbach, Kaiserstr. 24
2789 Palm, Alfons, Ingen., Rather Mauspfad 55
2440 Panzer, Walter, Referent, Langel, Hptstr. 160
2483 Pesch, Joh., Fahrräder, Hauptstr. 137
2140 Pfarramt, Ev.
2239 Pfarramt, kathol., Eil
2780 Pfarramt, kathol., Ensen
2031 Pfarramt, kathol., Gremberghoven
2063 Pfarramt, kathol., Heumar
2059 Pfarramt, kathol., Langel
2084 Pfarramt, kathol., Porz
2751 Pfarramt, kathol., Urbach
2244 Pfarramt, kathol., Wahn, Frankf.Str. 36
2085 Pfarramt, kathol., Zündorf
2539 Pfeil, Ww. Mich., Gasth., Königsforst
2778 Pfennig, Fine, Kunstgewerbl., Heumar
2007 Pickel, Hugo, Kfm., Rather Mauspfad 14
2168 Platz, J., Bäck., Zündorf, Hauptstr. 63
2593 Plützer, Anton, Gaststt., Hauptstr. 63
2521 Pohl, Matthias, Elektromonteur, Wahn
2730 Polster, Aug., Pfarr-Rektor, Ensen
2038 Porz, Jakob, Baugesch., Heumar, Bhfstr. 60
2077 Quabach, Pet. Wilh., Scala Tonfilmtheater, Bahnhofstr. 42
2228 Quade, Herm., Archit., Zündorf, Rosenhügel 6
2319 Ramers, Willy, Schreinerei, Zündorf
2121 Rather Ringofenwerke Gebr. Reucher
2393 Recker, Wilh., Obering., Rath, Donarstr. 7
2008 Regh, Max, Stadtoberinsp., Ens.Weg
2311 Reichsarbeitsdienst, w. J., Lag. 15/103, Ranzel
2611 Reichsbahn, Bahnhof, Porz-Urbach
2743 Dieselbe, Bahnhof Wahn
2308 Dies., Bahnpolizeischule Wahn
2212 Dies., Güterabf. Porz-Urbach
2313 Reichsluftschutzbund
2001 Reichspost, Postamt Porz
2665 Dieselbe, Postamt Wahn
2240 Dieselbe, Postamt Wahn, Heide 1
2370 Dieselbe, Telegraphenbaudienst
2127 Reinartz, Heinrich, Eisenwaren
2594 Reitz, P., Bäck., Wahn-Heide, Ad.Hitlerstr.
2041 Rhein. Kies- u. Sandwerk, Heumar
2211 Rheinisch-Bergisches Kreisblatt, Bahnhofstr.
2607 Rheinische Eisenwerke, Gebr. Faber
2058 Rheinische Ziehglas-AG, Porz-Urbach
2551 Rhein. Metallwerk GmbH, Ensener Weg 1
2417 Rhenag Rheinische Energie-AG, Porz
2418 Dies., Wasserwerk Westhoven
2113 Dies., Pumpwerk Wahn
2172 Rodenbach, Cölestin, Metzger, Rösr.Str. 601
2653 Röder, Fritz, Hotel Kölner Hof
2027 Röhrle, Ludw., Wehrf., Waldstr. 73
2475 Rösgen, Hubert, Chem. Fbr., Westhoven
2435 Roggendorff, Georg, Schmiede, Hauptstr. 119
2758 Rohne, Ad., Lebensm., Hauptstr. 133
2662 Roßbach, Karl, Möbel
2646 Salomon, Adolf, Fabrikdirektor
2514 Sauer, Ant., Gastw., Kaiserstr. 202
2014 Schaaf, Herm., Rektor, Porz
2039 Schäfer, Joh., Kraftf., Lind, Frankf.Str. 2a
2784 Schäfer, Matthias, Autotransp., Zündorf
2775 Schäfer, Paul, Fuhrwesen, L.-Knickmannstr.
2523 Schäfer, Wilh., Ensen, Markstr. 4
2656 Schäferhoff, Jos., Landwirt, Lülsdorf
2271 Scharrenbroich, Wilh., Kaufmann, Ensen
2234 Scheidt, Theodor, Obst, Wahn-Heide
2894 Schellenbach, Jos., Wirtsch., Westhoven, Rheinaustr. 30
2570 Schenk, Arno, Dipl.-Ing., Ad.Hitler-Ufer 10
2437 Schiefer, Joh., alkoholfr. Getr., Zündorf
2722 Schiefer, Theod., Werkinspektor, Zündorf
2223 Schildgen, Heinr., Landwirt, Langel
2296 Schlieper, Aug., Lebensm., Rösr.Str. 606
2374 Schmalz, E., Zahnarzt, Rath, Rösr. Str. 644
2329 Schmickler, Jos., Lebensm., Ensen
2377 Schmidt, Eugen, Bahnhofstr. 60
2304 Schmidt, Jos., Gastw., Bahnhofstr. 2
2621 Schmidt, Walter, Kol.-W., Wahn-Heide, Mauspfad 79
2331 Schmidt, Wilh., Auto-Instandsetzungen
2403 Schmit, Eugen, Direktor, Concordiaplatz
2412 Schmitt, Wilh., Stuckgesch. Friedr.Str. 5
2657 Schmitz & Siebertz, Baugesch., Wahn, Steinackerstr. 7
2262 Schmitz, Franz Baugesch., Wahn
2770 Gebr. Schmitz, Kohlen, Ensen, Hohestr. 6
2749 Schmitz, Gertr., Apotheke, Rath, Forsb.St. 29
2322 H. u. A. Schmitz jr., Kohlen, Bahnhofstr.
2794 Schmitz, Joh., Lebensm., Ensen

2081 Schmitz, Joh., Zimmermstr., Friedr.Str. 22
2433 Schmitz, Jos., Zimmergesch., Heumar
2268 Schmitz, Jos., Gasth. z. Jägerhof
2569 Schmitz, Karl, Max-v.-Schenkendorfstr. 9
2177 Schmitz, Karl Hubert, Gutspächter, Wahn
2782 Schmitz, Lambert, Landwirt, Ensen
2582 Schmitz, Maria, Dentistin, Rath
2427 Schmitz, P. Hub., Landwirt, Zündorf
2413 Schmitz, Pet., Fuhrw., Eil, HeumarerStr. 12
2103 Schmitz, Peter, Metalle, Mühlenstr. 49
2501 Schmitz, Wilh., Direktor, Königsforst
2688 Schneider, Heinrich, Herrenmaßgesch.
2476 Schneider, Ludw., Heizungsanl., Wahn
2147 Schneider, Paul, Lebensm., Wahn
2281 Schnütgen, Dr. med.
2509 Schoenenberg, Jos., Königsforsterhof
2117 Schol, Alb., Spedit., Zündorf, Rosenhügel 11
2175 Scholz, Willi, Drogerie, Bahnhofstr. 14
2251 Schrick, Theodor, Metzgermstr
2171 Schröder, Hans, Transp., Heumar, Maarstr.
2612 Schultz, Kaufhaus, Hauptstr. 127
2163 Schulz, Otto Gartenbau, Westhoven
2637 Schulze, Jos., Baumstr., Rath, Wodanstr.
2315 Schulze-Berge, Karl, Landwirt, Uckendorf
2664 Schumacher, Adolf, Heizungsanl., Ensen
2316 Schumacher, Hans, Architekt, Eilerstr. 10
2138 Schumacher, Heinrich, Stockem
2574 Schumacher, Jos., Hptm., Wahn, Cousinenstraße 35
2568 Schumacher, Frau, Karl, Eisenwr., Hauptst.44
2376 Schumacher, Peter, Baugesch., Heumar, Eiler Straße 49
2053 Schunk, Jos., Bauer, Elsdorf
2666 Schwester Gertrud Simons, Kinderheim
2118 Segschneider, I., Gasthof, Ensen, Hohestr.
2786 Sievers, Rob., Omnibusbetrieb, Zündorf
2206 Söntgerath, Joh., Clasenhof, Lind b. Wahn
2510 Soldan, Herm., Dipl.-Ing., Zündorf, Marktpl.
2389 Sommer, Karl, Gastw., Ratherstr.
2485 Sost, Fritz, Schreinermstr., Köln-Rath
2344 Sost,Peter,Rentmstr.a.D.,Heumar,Forststr.10
2473 Spar- u. Darlehnsk. Ensen-Westhoven, Ensen
2492 Spar- u. Darlehnskasse, eGmuH, Rath
2323 Spar- u. Darlehnskasse Wahn, eGmuH, Wahn
2634 Spar- u. Darlehnsk.-Verein eGmuH, Zündorf
2696 Spiegel, Hubert, Pol.-Kommissar a. D., Ensen
2058 Spiegelglaswerke Germania AG
2124 Stahl, Pet., Metzgerei, Er. Hellwigstr. 23
2482 Statz, H., Kfm., Heumar, Heum. Mauspfad 27
2692 Geschw. Stein, Kurzwr., Bahnhofstr. 16—18
2303 Stephan, Heinz, Dr. med., Ensen
2663 Sterzenbach, Ludw., Kol.-W., Urbach
2690 Sterzenbach, O. Kol.-W., Gremberghoven
2183 Stoffel, Ernst, Ing., Heumar, Forststr. 85
2500 Strack, Joh., Schreinerei, Heumar, Schulstr.
2684 Strang, I., Pol.-Hauptwachtmstr., Eil
2155 Strauß, Alois, Gartenbau, Zündorf
2668 Strohe II, Dr. Jac., Arzt, Rath, Wodanstr.
2595 Strung, Jos., E., Vertr., Eil, Bergerstr.
2247 Sturm, Jos., Gut Steinshof, Ensen
2160 Stursberg, Max, Feilenfabrik
2306 Tapetenfabrik zu Porz vor Köln G. m. b. H., Porz (Rhein)
2341 Tefi-Apparatebau Dr. Daniel K.-G., Porz bei 2342 Köln, Steinstraße 17, Schließfach 24
2082 Theiß, Wilh., Vertr., Heumar, Mauspfad 27
2185 Thelen, Dr. med., Ensen, Kölnerstr. 67a
2421 Thelen, Jos., Dr. med., Heumar, Rösratherstr.
2196 Thiemonds, Jos., Prok., Adolf-Hitlerufer 47
2596 Thier, Walth., Steuerberat., Bahnhofstr. 19
2414 Tilsner, Hans, Westhoven
2739 Tovar, Köln-Rath, Rather Mauspfad 72
2644 Trapp, Oskar, Dentist, Wahn
2559 Trompetter, Peter, Obst, Ensen, HoheStr. 40
2036 Uellner, Aug., Tiefbau, Wahn, Cousinenstr.
2748 Velten, Wilh., Grabdenkmäler, Friedr.Str.
2765 Verheyen, Karl, Pappenfbr., Eilerstr. 39
2264 Vertrauensärztl. Dienstst. der Landesversicherungsanst. Rheinprovinz, Theod.Körnerstr. 7
2312 Victor, Joh., Maurermstr., Rath, Rösr.Str.
2415 Völl, Hans, Kfm., Rath, Walhallstr. 6
2203 Volberg, Joh., Drahtflecht., Elsdorf
2731 Voosen, Gerhard, Dachdeckermstr.
2490 Wagner, Klaus, Schuldir., Hauptstr. 98
2114 Wahner Apotheke, Wahn, FrankfurterStr.154
2630 Wahner Straßenbahn, Wahn
2797 Wasserbauamt Köln, Dienstst., Langel
2091 Weber, Karl, Installation, Wahn, Poststr.
2284 Wehrmacht, Heeresbauamt Porz, Kölnerstr.
2620 Dies., Heeresbauamt Wahn, Mauspfad 16
2288 Dies, Heeresbauamt Wahn am Lindeweg
2625 Dies., Truppenübungsplatz Wahn
2506 Weidlich, Heinr., Friseur, Königsforst
2018 Weier, Peter, Butter, Heumar, EilerStr. 81
2238 Weikart, Dr., P., Dozent, Rath, Baldurstr. 13
2184 Weinand, Franz, Wahn, Steinackerstr. 19
2383 Weinreich, Wilh., Obering., Köln-Rath, Donarstr. 31
2334 Weiser, Jos., Schreinerei, Langel
2575 Weißbrod, J., Baugesch., Ensen, Gilgaustr.
2123 Weitere, Clem., Zementwrfbr., Rath, Rösr.Str.
2504 Weitere, Hub., Gastw., Heumar
2518 Weitzel, Art., Bz.-Schornst.-Fegermstr.
2520 Welle, Ant., Buchhdlr., Heumar, Mauspfad
2687 Wenzel, Engelb., Obering., Eilerstr. 8
2584 Werheid, Herm., Montagemstr., Köln-Rath
2291 Wermes, Karl, Bauer, Lind b. Wahn
2724 Wermes, Peter, Zündorf, Hauptstr. 163
2229 Werres, Josef, Bauer, Wellerhof
2698 Wessel, Frau Casp., Kohlen, Lind, Hauptstr.
2796 Westfeld, Joh., Sägewerk, Zündorf
2336 Weyer, Peter, Bäckerei, Rath, Rösr. Str. 592
2686 Wicharz, Jos., Holzhdlg., Heumar
2689 Wiegand, Dr. Jul., Oberstudienrat, Rath
2503 Wiemer, Dr. Eugenie, Zahnärztin, Zündorf, Rosenhügel 15
2151 Wieneke & Cie, Steinzeugröhrenfbr.,Bahnh.Str.
2091 Winkler, Hans, Dr. med., Schillerstr. 1
2285 Winterscheid, Dr. Jos., Arzt, Kaiserstr. 202
2392 Wischerath, Franz, Lind, Mühlenweg 2
2401 Wißkirchen, Fritz, Autotransp., Ensen
2410 Wißkirchen, Jos., san. Anlag., Ensen
2535 Wolf, Gastwirtsch., Lind, Hauptstr. 20
2169 Wolf, Pet., Wäscherei, Cousinenstr.
2641 Wollwert, Heinr., Bauuntern., Heumar
2357 Wollwert, Jos., Baugesch., Köln-Rath, Lützerathstr. 175
2126 Wutschke, Otto, Ra, Heimdallstr. 13

*

2378 Zaß, Engelb., Gasth., Urbach, Frankf.Str. 53
2736 Zaß, Ww. Josef, Brennerei, Urbach
2198 Zass, Wilh., Bahnhofswirt, Königsforst
2783 Zaun, Jacob, Kfm., Rath, RösratherStr. 580
2512 Zensen, Pet., Köln-Rath, Rösratherstr. 505
2079 Zimmermann, Bertr., Bäckerei, Bahnhofstr.
2533 Zimmermann, Willy, Friseur
2508 Zündorf, Joh., Sandgrube, Rath, Lützer.Str.
2649 Zündorf, Joh. Peter, Baumat., Ensen
2102 Zweifel, Lamb., Metzgerei, Ensen, Hohestr.

Posen (Wartheland)

☛ *Kd* = Kuhndorf
Lh = Luisenhain
Pfl = Pflugdorf

1766 Aachener u. Münchener Feuervers.-Ges., Ritterstr. 39
2775 Abdeckerei Posen, Simon-Dach-Str. 57
2153 Abel, Loth., Landwirt, RevalerStr. 50
7638 Abel, W. Viktor, Derflingerstr. 7
6859 Abel-Bauer, Rankestr. 12
3548 Abrechnungsst. d. Reichsbank, Wilhelmstr. 12
8520 Abschnittsinsp. d. Freiw. Feuerw. als feuerwehrtechn. Aufsichtsbeamter, F.Reuter-Str. 17
4792 Abwicklungsst. f. d. kommunal. Kredit-Bank, An der Paulkirche 8

2158 **Accufabrik ICG**
K. V. Ing. Ph. Queck, Berliner Str. 4. T Accuqueck P Berlin 166

2212 Accumulatoren-Fbr. AG, Ritterstr. 16
4649 Accurti, Salvator, Dir., Martinstr. 22
6793 Achleitner, Hans, Talstr. 1
1039 Ada-Auto, Fr. Adalbert, Bernhardinerwall 1
8772 Adam, Gustav, Feinkost, Saarlandstr. 1
7860 Adam, Wilh., Verkaufsltr., R.-Koch-Str. 17
7911 Adasch, Walter, Töpfermstr., Margaretenstr. 2
7967 Adelt, Richard, Kupferschmiede, Installationsgeschäft für Gas und Wasser, Dr.-Wilms-Straße 52
3825 Adelt, Waldemar, Wintrautstr. 9
1389 Adler-Drogerie, Kurt Link, Halbdorfstr. 4
1538 Adriatische Vers.Ges., Subdir., Leo-Schlageter-Str. 26
6055 Ärztekammer Wartheland, Buddestr. 16
1213 „Agra"-Posen, Landw. Erzeugnisse und Bedarfsartikel, Inh. Alfred Nieke, Posen, Hindenburgstraße 9
6341 Agrola Landmasch., K. Mohr, Wollend.Str. 49
2032 Agrometh, K. Schmolke, BanaterStr. 19
7119 Ahhy, Oskar, Stuhlfbr., Saarlandstr. 81
3706 Ahlberg, S., Sauerkr.Fbr., Ehrlichstr. 36
4749 Ahlers, Erich, Gartengestalter, Poststr. 26
1140 Ahlers, G. A., Geschäftsf., Kurfürstenring 6
4670 Ahrens, Emil, Obst, An der Paulkirche 4
2784 Aidnik, Werner, Baugesch., Raczynskistr. 3
4628 Aka, Kunstgewerbe, Wilhelmstr. 14
9160 Akt.Ges., Joh. Jeserich, Luisenstr. 15
2554 / 1759 Akawwit Akt.-Ges., Spiritusreinigungsanstalt und Kartoffelflockenfabrik, Verwaltung: Riegaer Straße 5
2031 Dieselbe, Werk: Gleiwitzer Straße 8
3245 Alba, Chem. Labor., Brotgasse 20
4678 Albers, Dir., Leo-Schlageter-Str. 4
1535 Albrecht, Alfred, Kfm., Schloßfreiheit 3
4065 Albrecht, Ludw., Buchbinder, BerlinerStr. 5
2954 Alder, Waldem., Archit., Naumannstr. 10
3563 Alfa-Laval GmbH, Molk.-Masch., Ritterstr. 14
2753 Allgem. Assekuranz, Dir., Poststr. 10
2059 Allgemeine Baugesellschaft Lenz & Co., Am Güterbahnhof 20
2646 Allgem. Elektricitäts-Ges., BerlinerStr. 2
1536 / 2148 Allgemeine Filmtreuhand G. m. b. H., Zweigstelle Posen, Leo-Schlageter-Str. 18
2872 / 2873 / 2884 Allianz Versicherungs-Akt.-Ges., Filialdirektion Wartheland, Posen, Berliner Straße 10
4901 Alma, Schuhwr., NeueStr. 2
1952 Alt-Heidelberg, Gaststt., Bismarckstr. 11
3033 Alt-Riga, Kaffee, Wasserstr. 3
2503 Altag, N., Tierarzt, Schuhmacherstr. 19
7114 Altdeutsche Gaststt., Olga Fiedler, Schwabenstraße 47
2747 Althoff, Rud., Uhren, Martinstr. 45a
7993 Altmann, Heinz-Ortw., Dr., Friedenstr. 5a
6840 Altwasser, Jos., Schlächt., Gutenbergstr. 2
1710 Ammermann, Major, Hanscatenallee 27
2975 Ammon, A., Drogerie, Gr.Gerberstr. 38
6284 Amtmann, Dr. V., Ärztin, GlogauerStr. 146
1707 Amtsbezirk Rotental, Schwandt
6131 Amtskommissar d. Amtsbezirks Poggenberg, Adolf-Hitler-Platz 9
3347 Anclam, Hans, Postamtmann, Badenstr. 38
7430 Anders, Gartenbau, MagdeburgerStr. 28
1338 Andersch, Alfr., Tabakwr., Alter Markt 59
4177 Andersen, Egon, Geschäftsf., Schützenstr. 5
3362 Andersohn, Sigrid, Dietmarstr. 22
4641 Anderson, Andreas, Damenart., Martinstr. 18
2423 Anker-Werke Bielefeld, Kundend., Leo-Schlageter-Str. 12
6378 Annen, Dr., Dipl.-Landw., Odenwaldstr. 18
3340 Anmuth, Hugo, Kfm., BreiteStr. 21
4063 / 2094 Ansohn, Ivar, Straßenbau u. Baustoffe, Posen, Berchtesgadener Straße 142
3361 Ders., Betonsteinwerk
4063 Ders., Baustoffe
3382 Anspach, L., Glasgroßhdlg., Gerichtsplatz 11
4050 Antmann, Otto, Komm.Verw., v.-Salza-Str. 4
3584 Antmann, Wilh., Bäck., RigaerStr. 9
4181 Antonischki, Eg., Fahrräder, Alter Markt 65
4118 Ders., Wohn., BreiteStr. 8
3526 Antonischki, Fred, Fahrräder, Halbdorfstr. 36
3527 Ders., Wohn., Schuhmacherstr. 20a
4019 Antonischki, H., Fahrradrepar., A.Markt 40
6624 Ders., Wohn., Schwabenstr. 29
2020 Anzeigen-Werbedienst Rudl, Wilhelmstr. 11
4703 Apel, E., Labor.-Bed., Hindenburgstr. 10a
6214 Apitz, Horst, Dipl.-Ing., Wittekindstr. 19
2709 Apollo-Bad, P. Finnern, Ritterstr. 15
3290 Apollo-Filmtheater, Ritterstr. 15
6765 Apotheke, Bären-, GlogauerStr. 158
7402 Apotheke, Elch-, Eichwaldweg 6
7557 Apotheke, Fortuna-, Schwabenstr. 96
2949 Apotheke, Gerichts-, Gerichtsplatz 1
2024 Apotheke z. goldenen Löwen, Alter Markt 75
3659 Apotheke a. Heinrichsplatz

2358 Apotheke, Kopernikus-, Inh.: Apotheker Heinrich Weiß, Berliner Straße 18
7800 Apotheke, Kronen-, Schwabenstr. 61
2912 Apotheke, Marien-, Sachsenstr. 12
1358 Apotheke, Martin-, Ritterstr. 12
2017 Apotheke, Mohren, Gr.Gerberstr. 41
7767 Apotheke, Moltke-, Komm.Verwalter Dr. F. Kurrot, Saarlandstraße 76
1874 Apotheke, Ost-, Ehrlichstr. 53
2391 Apotheke, Petri-, Petriplatz
2287 Apotheke, Rote-, Alter Markt 37
9826 Apotheke, Saarland-, Saarlandstr. 10
8661 Apotheke, Saxonia-, GlogauerStr. 72
2111 Apotheke, Schloß-, L.-Schlageter-Str. 14
7874 Apotheke, Schwaben-, Schwabenstr. 33
8555 Apotheke am Stadtgarten, GlogauerStr. 47
6921 Apotheke, Stern-, Hedwigstr. 12
1910 Apotheke, Wallischei-, J. Walkowski, Treuhänder Apoth. K. Koslowski, Wallischei 76
7263 Apotheke, Dr. Wilms-, Dr.-Wilms-Str. 1
1987 Apothekerkammer Wartheland, Leo-Schlageter-Str. 6
4753 Apparate- u. Maschinenfbr., Karl Dickow, Görlitz, Büro Posen, Adalbertstr. 29
2896 Appel, Hugo, Friseur, BerlinerStr. 4
6192 Derselbe, privat, Moltkestr. 20 W 2
2693 „Aquila" Komm.-Ges. Das führende Geschäft der Papier-, Schreib- u. Spielwarenbranche, nur Wilhelmplatz 9
6161 Arbeitsamt Posen, Schwerdtfegerstr. 9
3501 Arb.-Gem. Bromberger Schleppschiffahrt AG, Bismarckstr. 1
1119 Arb.-Gem. Baumeister i. Wartheland, Leo-Schlageter-Str. 23
7744 Arb.-Gem. z. Bekämpfung der Tuberkulose im Reichsgau Wartheland, Dr.-Wilms-Str. 48
4090 Arbeitsgemeinschaft VDA — BDO Gauverband Wartheland Posen, Kaiserring 3
2643 Arbeitsgemeinschaft d. Müllerei f. d. Deutschen Osten, Wilhelmpl. 9
3114 Ardal, Schuhwr., Dominikanerstr. 7
2950 / 9039 / 2060 „Arkadia" Kaffee und Konditorei, Büro, Garderobe und Büffet, Wilhelmplatz 11
1777 Armaturenfbr. u. Metallgießerei, Ed. Paffrath, Lambertstr. 10
7289 Armaturenfbr. u. Metallgießerei, Karl Heinz Droese, Lessingstr. 37
3927 Armsen, Dr. Paul, Arzt, Mühlenstr. 2
9022 Arnack, Heinrich, Naumannstr. 9
6469 Arndt, O.-Reg.-Rat, Klaus-Groth-Weg 5
1940 Arndt, Erh., Buchbinderei, BerlinerStr. 3
6922 Arndt, Otto, Kfm., GlogauerStr. 160

2339 Paul Arndt, „Kaffee Arndt", Tanzdiele
Kuchen und Torten vorzüglich
Posen, Martinstraße 25

4161 „Aromat", Inh. J. Erhardt, Essenzen und Parfümerien, Martinstraße 27
6916 Arro, Elmar, Dr., Moltkestr. 10
1036 Adolf Asch Söhne siehe Mier & Co.
1749 Aschmann, Alex., Herrenart., Schlag.Str. 8
2411 Asid, Serum-Institut GmbH, BerlinerStr. 11
9629 Asphaltbauges. mbH, Adalbertstr. 29
2751 Assicurazioni Generali Trieste, Inspekt., Poststr. 10
4852 Assmann & Köhler, Vertr., Ritterstr. 38
3215 Astrawerke AG, Chemnitz, Poststr. 8
3221 Ate-Kühlung, Gen.Vertr., Poststr. 16
2704 „Atra" A. G. Druckfarbenfabrik Thorn, Vertr. L. Grimmeisen, Leo-Schlageter-Str. 10
1966 Audring, O., Obst, Gr.Gerberstr. 38
6130 Aufbauges. d. ostdeutschen Landmaschinenhandels mbH, GlogauerStr. 127
6941 Auffangges. f. Kriegsteilm.-Betr. d. Handels i. Reichsgau Wartheland GmbH, Tiergartenstraße 15
2665 Auftragsst. b. Landeshandwerkermstr. f. d. Reichsgau Wartheland, Niederwall 15
4835 Augsburg, A., Kaiserring 2, Werkvertretungen, Bau-Stahlgewebe GmbH, Düsseldorf, Joh. Schmid, Blaubeuren, Schiebefensterfabrik Adolf Lauster & Co., Natursteinwerk Stuttgart
6068 Augustin, Friedr., Postinsp., GlogauerStr. 47
7009 Ausbildungswerkst. d. Reichsluftfahrtminist. GlogauerStr. 88
2494 Auskunftei W. Schimmelpfeng, Deutsche Auskunftei vormals R. G. Dun & Co, GmbH, Martinstr. 52

Ausstellungsamt
der Gauhauptstadt Posen
Posen, Glogauer Straße 18
Telegrammadresse: Aumepo
Fernsprecher: Sammel-Nr. 6555

6393 Ausstellungsgaststätten Walter Heubach, Glogauer Straße 18
3291 Austria GmbH, Auslief.-Lag., Büttelstr. 12
6771 Autohaus Kannenberg, Vertr., Feldstr. 32
4056 Auto-Karosseriebau, E. Friesen, Fischerei 4
6239 „Auto-Montage", Werkstatt für Autoreparaturen und Neubau von Autokühlern, Inhaber R. Mittmann, Bamberger Straße 16
9225 Auto-Repar. u. Schweißerei, K. Heinze, Schwarzer Weg 11
7372 Auto-Stopp, Autorepar., Saarlandstr. 79
9619 Auto-Werkst., A. Beutling, Festungsstr. 50
6201 Automech., J. Taszarek & Fr. Gorski, Saarlandstr. 83
1344 Automobilvertrieb, Ford-Vertretung, offene Handelsges., Hauptverwaltung, Bismarckstraße 7
6149 Awinell, Har., Feink., Schwalbenstr. 65

1843 AXELA Kosmetik und Parfümerien
Posen, Neue Straße 7

6938 Babcock Werke Oberhausen, Schwabenstr. 161
4629 Bäckerei Böning, Wilh.-Gustloff-Str. 6
7986 Bäckerei, Konditorei und Kaffee, Bruno Steinberg, Glogauer Straße 85
8869 Bäckerinnung, Posen, Niederwall 1 W 6
2410 Baermann, Art., Radio, Ritterstr. 39
7149 Ders., Wohn., HamburgerStr. 25
9208 Bätz, Max, Tiefbau, Niederwall 2
3779 Bätzholdt, Telegr.-Insp., Badenstr. 38
6241 Bahr, Gerh., SS-Sturmbannf., R.Koch-Str. 15
3980 Balting, Karl, Töpfer, Felix-Dahn-Pl. 5
7060 Band, Walter, Bundschuhstr. 15
7410 Bang, Dr. Ferd., Staatsanw., G.Fock-Pl.3a
4613 Bangert, Reinh., Dr. jur., F.Dahn-Pl. 15
2033 Bank d. Heimischen Wirtschaft, Wilh.Str. 26
4047 Bank f. Landwirtschaft, Fil., Wilh.Str. 21
2033 Bank d. Verbandes d. Erwerbsgen. AG., Wilhelmstr. 26
2431 Bank d. Zuckerind. AG., Schlageterstr. 2
7710 Bankwitz, Erich, Vertr., Rob.-Koch-Str. 30
6420 Baptistengemeinde i. Bund d. Baptistengem. i. Deutschl., Margaretenstr. 48
4900 Barau, Ernst, Farben, BreiteStr. 25

R. Barcikowski
Drogen-, Chemikalien- und Apothekerwaren-Großhandlung
Komm. Verwalter Dr. Harald Frobeen
Posen, Märkische Straße 13/18
Fernsprecher: Sammelnummer 8041

3641 Barcikowski, R., Chemische Fabrik, Komm. Verwalter Edgar Janson, Am Güterbahnhof 22
1313 Barmer Ersatzkasse, Waisenstr. 3
6353 Baron, Werkf., GlogauerStr. 126
8650 Bartels, Dr. Fritz, k. Landesrat, H.-Löns-Str10
3496 Barth, Arth., Schornsteinfeg., Naumannstr. 7
6303 Barth, Hans, Abt.-Leiter, Kennemannstr. 15
6860 Bartke, Wilh., Viehagentur, Tannenb.Str. 44
2075 Derselbe, Schlachthof
4838 Bartosch, Hans, Kfm., TroppauerStr. 16
7421 Bartsch, Osk., Stabsltr., Wittekindstr. 23
9214 Bartsch, Paul, Vertr., Gartenstr. 4
2886 W. Basse & Co, Werkz., Kanonenstr. 9
1124 Bata AG, Fil., GroßeGerberstr. 34
7938 Batzer, Paul, Senator, Senatorenweg 1
1989 Bau- u. Möbeltischl., W. Dopieralski, Venezianergasse 7
6273 Bauaufsicht d. Reichsluftfahrtminist. b. d. Dtsch. Waffen- u. Munitionsfbr. AG, Joh.-Seb.-Bach-Str. 13
7731 Bauer, H. D., Theod.-Körner-Str. 12
2851 Bauer, Karl, Vertr., Martinstr. 64

1582 / 3805 / 4551 Bauernsiedlung Hohensalza
Gesellschaft mit beschränkter Haftung
Posen, Königsplatz 5

1639 Bauernsiedlung Kalisch G. m. b. H., Posen Königsplatz 5
2964 Bauernsiedl. Posen GmbH, D.Eckart-Str. 3
9382 Baugesch. Aug. Ußleber, Gr.Gerberstr. 34
1149 Baumann, Hans, Kohlen, L.Schlageter-Str. 9
6139 Ders., Wohn., Carl-Herm.-Pirscher-Str. 3
6972 Baumann, Joh., Dipl.-Ing., Steineck
1463 Baumann, K. H., komm. Verw., Wilh.Str. 23
6038 Baumann, Michael, Fuhrw., Kirchstr. 43
3815 Baumann, Paul, Bürobedarf, BreiteStr. 13
4935 Baumann, Wally, Bühnenausbild., Ritterstr.36
7722 Bautischlerei W. Ratajczak, Fröbelstr. 12/14
3236 Bauuntern. f. Hoch-, Tief- u. Betonbau M. Bernsdorff, Bernhardinerwall 10
4156 Bauuntern. f. Hoch-, Tief- und Eisenbetonbau, R. Schmidt, Fischerei 12
9501 Bauuntern. Conrad KG, Poststr. 1
2616 Bauuntern. Echterhoff & Co KG., Gartenstraße 11
6950 Bauuntern. Hartenstein u. Wutzler, GlogauerStraße 81

3018 Bauunternehmung A. Ortlieb
Posen, Ritterstraße 18

2665 Bauwirtsch.-Stelle b. Landeshandwerksmstr. f. d. Reichsgau Wartheland, Niederwall 15
3774 / 3775 »Bayer« siehe I. G. Farbenindustrie Aktiengesellschaft
.... **BDO siehe Arbeitsgemeinschaft**
2481 Beamten-Kasino am Alten Markt, Posen, Alter Markt 78
7791 Beamtinnenheim, Dr.Wilms-Str. 51
2890 Beauftragter des Reichsdeut. Führers beim Reichsstatthalter, Martinstr. 45a
7143 Beauftragter d. Reichsverb. d. Ortskrank.K., Hedwigstr. 4
8914 Beck, Friedr., Major, Virchowallee 14
4855 Beck, R., Schuhwr., Alter Markt 93
8929 Becker, Dr. Berth., Hptm., Hohenst.Str. 3
3060 Becker, Ernst, Archit., Ritterstr. 9
6425 Becker, Dr. Friedr., Reg.Rat, Tannenbergst.13
1972 Becker, Fritz, SA.-O.Führer, Laus.Str. 16
1595 Becker, Oskar, Martinstr. 66
3821 Becker, Otto, Vertr., Luisenstr. 3
4929 Beckmann, Karl, Kfm., Posadowskystr. 14a
6970 Beer, W., SA.-Stand.-Führ., Senatorenw. 11
3005 Beerdig.Inst. S. Kirstein, BreslauerStr. 14
1225 Beerdig.Inst. H. Rosenberg, Königspl. 10b
3062 Beerdig.Inst. Weichel, Albr.Dürer-Str. 1

Beerdigungsinstitut
„Zeremoniell"
Inh. Marta Otmianowski
Posen, Am Güterbahnhof 25
Fernsprecher 2380

7233 Behrendt, Aug., Friedenstr. 15
3501 / 3502 Behrendt & Schultz K.-G., Binnenschiffahrt — Spedition — Kommission Posen, Bismarckstraße 1. T Frachtfahrt
2151 Beiersdorf AG, Chem. Fbr., Brotgasse 6
2474 Geschwister Beims, *Kd* Sachsenstr. 53
3324 Beinlich, Karl, Versich., Hindenburgstr. 9
3759 Bekleidungsfabrik Donner & Makkus KG, Alter Markt 85
7636 Belau, Otto, Kondit., Schwabenstr. 48
2570 v. Benckendorff, A., Druck., Schießstr. 2a
9198 Bender, Wald., Innendekor., Ziegengasse 8
6928 Bendrich, Otto, Kohlen, Boelkestr. 28
3990 Bengen & Co GmbH, Zweigst., Martinstr. 4
9282 Benkenstein, Wilh., Felle, Güterbahnhof 15
1704 Benkowitz, Horst, Kol.-W., Alter Markt 48
9231 Bensch, Gust., Lebensm., Luisenhainstr. 66
7598 Bensch, T., Autorepar., Saarlandstr. 42
3238 Beratungsst. f. Futterpflanzensämereien Wartheland, Poststr. 28
3238 Beratungsst. f. Futterpflanzensämereien Wartheland, Poststr. 28
9149 Berent & Plewinski, Martinstr. 49
1948 Berg & Co, Manuf., BreiteStr. 27
7886 Berg, Alfred, Kol.-W., Ackerstr. 19
3885 Berg, Arn., Graveur, Wilhelmstr. 16
3803 Berg, Arth., komm. Verw., Alter Markt 10
3173 Berg, Ed., Elektromstr., Wasserstr. 1
6910 Berg, Friedr., Arzt, Langemarckstr. 43a
2487 Berg, Gerh., Hdlsvertr., Posadowskystr. 16
2317 Berg, Kurt, Tapeten, Alter Markt 55
3563 Bergedorfer Eisenwerk AG, Astra-Werke, Ritterstr. 14
7431 Berger, Erich, Vertr., Hardenbergstr. 16
8450 Berger, Rud., DAF.-Gausachw., Hohenst.Str.4
2553 Berger, Walther, Optiker, Wilhelmpl. 5
4835 Bergische Achsenfabrik Fr. Kotz & Söhne, Wiehl, Verkaufsstelle Posen, Kaiserring 2
1458 Bergmann, Ob.-Intend.-Rat, Waldowstr. 14
4168 Bergmann, Boris, Vertr., Kanonenstr. 5
4873 Bergmann, Ed., Ing., Gr.Gerberstr. 8
7275 Bergmann, W., Vertr., Tiergartenstr. 27
4455 Bergmüller, Major, K.H.Pirscher-Str. 2 W 8
9161 Berliner Verein, Krankenversich. aG, Bäckerstraße 1
2418 Bernardy, Wilh., Reg.-Ob.-Insp., Kohleisstr.11
2229 Berndt, Herm., Versich., Wilhelmstr. 1a
1051 Berndt, Wilh., Steuerhelf., Schlag.Str. 8
2464 Bernhard, Eberh., Vertr., Schloßfreiheit 5
2788 Karl Bernhardt Großhandel, Alter Markt 59/60
1869 Bernsdorff, Herb., Dr. med., Sauerlandstr. 13
3236 Bernsdorff, Max, Bauausf., Bernh.Wall 10
7073 Bernsdorff, Wolfg., Spedit., Schwabenstr. 82
1467 Bersdorf, Fritz, Exped., Ehrlichstr. 58
2334 Bersin, Jak., Kol.-W., Paulikirche 2
8675 Berthold, Alex., Sauerkrautfbr., Festungsstraße 44
6114 Berthold, Max, Postamtm., GlogauerStr. 96
4261 Bertschik, Dr. Georg, Arzt, Martinstr. 61
1752 Berufskrankenkasse d. Kaufmannsgeh. u. weibl. Angest., Wilhelmstr. 15
3915 Besbard, Wilh., Kol.-W., Poststr. 31
3713 / 3714 Beschaffungsstelle Wartheland für die Bauernsiedlungsgesellschaft m. b. H. Posen, Hohensalza, Kalisch, Wilhelmplatz 13
2309 Bessler, Martha, Poststr. 1
7706 Bethke, Willy, Tischl., Tirpitzstr. 3
2630 Betonbau-Lautenbach GmbH, Wilhelmpl. 8
9969 Betonsteinwerk Posen vorm. Kerament Polski G. m. b. H., Zementwarenfabrik, kommiss. Verwaltung, Bauing. Erwin Klose, Posen-Boelckehorst, Dantestr. 43
3345 Betriebskrankenkasse d. Reichs, Zweigst., BreiteStr. 10
7232 Betsche, Arth. H., Abt.-Ltr., Seelandstr. 12
9114 Beuchhausen, Fritz, Major, Hanseatenallee 14
3856 Beverungen, Franz, Kurzwr., BreiteStr. 24
2982 Bevollmächtigter f. d. Nahverkehr, Oberw. 12
6236 Beyer, Fl., Haupting., Tiergartenstr. 1
2035 Beyer, C. Volkm., Genußmittel, Wilh.Str. 11
2085 Beyer, Günther, Handelsvertretungen, Baustoffe, Posen, Ritterstraße 40
1142 Beyermann, J. H., Spiegelfbr., Gr.Gerberstraße 20
9321 Beyrich, Abt.-Präsident, Brandenb.All. 16
6984 Beyse, Herm., Tiergartenstr. 1
6601 Bezirksabgabest. f. Obst u. Gemüse GmbH Wartheland, BukerStr. 9
6541 Bezirksausgleichst. f. öffentl. Aufträge, Hohenzollernstr. 30
4944 Bickendorf, Wilh., Ing., Luisenstr. 4
3972 Bieberger, O., Maschinen, Martinstr. 12
7509 Bieberstein, Waldemar, Helenenstr. 6
6084 Biedermann, Felix, Schlächt., Schwabenstr116
2687 Bielawski, Bruno, Bildhauer, Paulikirche 2
1732 Bielfeld, Gen.-Major, Rich.Wagner-Str. 1
7352 Biene, Harry, Adjut. d. SS-Stuba III/109, Derfflingerstr. 5
7478 Biergroßhandel Walter Grau, Saarlandstr. 28
6196 Bierverlag Klaus Arral, GlogauerStr. 55
9109 Bierverlag Kape, Lenbachstr. 49
4624 Bierverlag W. Martin, Bäckerstr. 18
6091 Biesantz, Oberstltn., BentschenerStr. 1
7623 Bilharz, Rolf, Kennemannstr. 7
4952 Bimber, Heinr., Archit., Poststr. 30
6411 Bindemann, Joach., Dir., Lindenstr. 1
3836 Birk, R., Sped., Kämpenweg 1
6060 Birkenmeier, R., Amtm., Hardenbergstr. 15
7381 Bischoff & Nieberding KG, Feldbahnmaterial, Saarlandstr. 24
9177 Bischof, Otto, Obering., Schinkelstr. 6

Ernst Biskupek & Co.
K.-G.
vormals Rudolf Laska
Feldbahnindustrie und Rohprodukte
Posen, Speicherstraße 36
Fernsprecher 6440—6448
Feldbahnindustrie: Speicherstraße 53
Fernsprecher 6449

2052 Blask-Seifenfbr., *Lh* Luisenhainstr. 2
2745 Blau, Paul, Theol., Grabenstr. 1
1868 Blinn, Postamtmann
7327 Ders., Wohnung, GlogauerStr. 4
7653 Bloch, Rich., Bankbeamt., Brehmstr. 12
2432 Blomberg, E., Techn.-Büro, Naumannstr. 10
3107 Blum, A., Vertr., Schloßfreiheit 19
2404 Blum, Osw., Lebensm., Ritterstr. 40
2161 Ders., Wohnung, W.Gustloff-Str. 3a
2434 Blumen-Möller, Schloßfreiheit 1
3326 Blumenhaus Erika, Henffler, Wilhelmstr. 3b
3569 Blumenhaus Gert Kopf, Wilhelmpl. 11
7616 Blumfeldt, Harry, Dipl.-Ing., Litzmannall. 41
2658 Bobinsky, Gust., komm. Verw., Martinstr. 69
8911 Bock, Wilh., Sachbearb., Kohleisstr. 11
6677 Bode, Heinz L., Keksfbr., BambergerStr. 60
1936 Bodenamt b. Beauftragten d. Reichskommissars f. d. Festigung Deutschen Volkstums, Dietr.Eckart-Str. 9
2473 Bödiker & Co, Import, BerlinerStr. 5

1930 Böhm, Dr. Franz, Archivrat, Schloßberg 1
2473 Gg. Bödiker & Co, Import, BerlinerStr. 5
1930 Böhm, D . F anz, Achiv at, Schloßberg 1
9068 Boehm, Dr. Gerhard, Stadtrat, Waldowstr. 7
2984 Boehm, Klaus, Ing., BerlinerStr. 4
3873 Ders., Wohnung, A.d.Paulikirche 2
4667 Boehm, Paul, Dr.-Ing., W.Gustloff-Str. 3
2984 Ders., Büro, BerlinerStr. 4
9451 Böhmer, Fr., Archit., Schloßfreiheit 8
4914 Ders., Wohnung, A.d.Paulikirche 7
1289 Ders., Wohn. d. Gefolgsch., Paulikirche 7
2856 Boehmer, Hugo, Schloßfreiheit 12
4673 Böhmke, Nikolai & Co, Tabakwr., Burgstr. 7
2117 Bockholt, Karl, Dr., Sachsenstr. 42
8971 Böning, Arno, Buddestr. 1
4629 Boening, Gerh., Bäckerei, W.Gustloff-Str. 6
2920 Boening, Dr. K., Arzt, L.-Schlageter-Str. 4
2520 Böttcher, Viktor, Dr., Kaiserring 9
6223 Boettge, K., Oberst, WollsteinerStr. 30
2928 Boettger, Günther, Zeitschriften, Wilh.Pl. 9
2284 v. Boetticher, Dr. E., Arzt, Martinstr. 63
3318 Ders., Wohnung, Badenstr. 13
2617 v. Boetticher, Manfr., Arzt, Poststr. 31
7390 Bokornew, R., Eisenwr., Saarlandstr. 54
3771 Bommerich, Karl, Ing., Martinstr. 25
9437 Bommhardt, Erich, Baugesch., Luisenhainstraße 15
7204 Bonde, Hans, Amtsltr., BotanischeStr. 4
4693 Bong, Arthur, Schreibwr., Ritterstr. 1
1067 Bonhage, Dr., R.-A., Leo-Schlageter-Str. 2
8867 Ders., Wohnung, Nordwall 20
7774 Bonk, Siegm., Vertr., GlogauerStr. 54
4655 Borchers, H., SS-Untersturmf., RigaerStr. 9
6957 Borchert, Erich, BeselerStr. 36c
4964 Borchert, Margar., Tanzlehr., Kaiserring 2
3983 Borck, Dr., Sen.-Präs., Leo-Wegener-Str. 13
2226 Borck, Leo, Ing., Leo-Schlageter-Str. 22
7122 Borckenhagen, Oberstltn., R.Koch-Str. 35
4921 Borks, Käthe, Süßwr., Martinstr. 8
7096 Bormann, W., SchriftltrStr. 6
6176 Bornhaupt, M., Pens., Rob.Koch-Str. 38
3608 Borns, Postrat
7606 Ders., Wohnung, WollsteinerStr. 6
3993 Borowsky, Alex., Vertr., Adalbertstr. 22
3993 Borowsky, Edgar, Techn.Vertr., Adalbertstraße 22
6113 Borsig-Büro Posen, Helmholtzstr. 14
9778 Borth & Böhm, Fische, WreschenerStr. 1
7525 Bosch-Dienst s. Kloss & Freyer
4967 Boscher's Weinstuben, Poststr. 28
3685 Bossart, Adolf-Friedr., Luisenstr. 5
4606 Bostroem, Frieda, Pension, Königspl. 10a
6100 Boswau & Knauer AG, Baubüro, Saarlandstraße 100
3886 Böyens, Dr. Wilh., Landwirt, Königspl. 5
7865 Bracher, Karl, Dir., Bundschuhstr. 8
7515 Brandenburg, Arth., Archit., Rosengarten 4
(3305) Brandenburg, Gg., Versich., Schlageterstr. 11
3305 Brandenburg, Katharina, Dr., Schlag.Str. 11
6849 Brandenburg, Margar., Th.v.Guben-Str. 3
2625 Brandt, J., Bürobed., Wilhelmstr. 21
6291 Brandt, Dr. Max, Dozent, Linnéstr. 11
6175 Brandt & Aubke, Autoteile, Saarlandstr. 33
4022 Brantenaar, Paul, Standart.-Führ., Schloßfreiheit 1
1263 Brantenaar, Darms & Co, Kieswerke, Weserstr.
2121 Brasch, Friedr., Vertr., Wilhelmstr. 11
2332 Braß, Andreas, Lebensm., BreiteStr. 18
1192 Brauerei Gutenbrunn GmbH, Gutenbrunn

Brauerei Lackowski
Treuhänder W. Schneider
Posen, Kirchstraße 23
Fernsprecher 7034

7660 Braun, Dr., Landg.-Präs., Schub.Str. 10b
6568 Braun, Hptm., Klaus-Groth-Weg 14
7024 Braune, Hans, Dipl.-Kfm., Langemarckstr. 23
6417 Brecher, Arth., SS-U.-Sturmf., Tannenbergstraße 52
2361 Breckoff, Dr. Erich, Arzt, Eckartstr. 14
1492 Breckoff, H., Parfüm, Schlageterstr. 15
2897 Breckoff, Kurt, Dr. med., Petripl. 4
7620 Ders., Wohn., Seelandstr. 20
7824 Breder, Julius, Heizung, Lüftung, Rohrleitungs- und Apparatebau, Sanitäre Anlagen, Tiergartenstr. 5
3422 Bredschneider, H., Vertr., Poststr. 20
3434 Bredtschneider, O.-Insp., Burggrafenring 3a
3156 Breitzke, Otto, Kfm., Gr.Gerberstr. 29
2089 Breitzke, Otto, Bekleidung und Aussteuer, Alter Markt 87/88
6327 v. Bremen, Ulrich, W.v.Kniprode-W. 3
4905 Bremer, Dir., Mozartpl. 2
6513 Bremme, Heinz, Dipl.-Kfm., Hamb.Str. 27
7412 Bressel, Rich., Vertr., Rob.Koch-Str. 17
2249 Bresser, Ing., Königspl. 9
7035 Breuer, W. P., Ing., Falkenstr. 4
1221 Breyer, Jenny, Fris., Poststr. 16
3087 Briefmarkenhaus Br. Banaszak, Martinstr. 26
3252 Brieger, Kurt, Dr., LausitzerStr. 2
7458 Brietzke, Margarete, Dr. Wilms-Str. 2
3084 Brinkrolf, Terese, Moden, BerlinerStr. 16
7603 Brixner, Walter, Gauschul.-Leit., W.v.Kniprode-Weg 8
6749 Broichmann, Landgerichtsdirektor
6137 Brotfbr. Br. Pepka, Andr.Hofer-Str. 4

Brown, Boveri & Cie. A. G., Ritterstr. 16
3115 Techn. Büro
3116 Abt. Kältemaschinen
3131 Abt. Kleinfabrikate

(3297) Brüggen, A., Baugesch., Martinstr. 22
1734 v. Bruemmer, B., Dr. jur., Brandenb.Str. 4
1734 v. Bruemmer, Leon, Ger.-Rat, Brandenb.Str. 4
2100 Bruhns, E., Buchhdlg., Wilhelmpl. 7
7685 Brummack, C., Pastor, Langemarckstr. 45
6766 Brune, O.-Postinsp., Dr.Wilms-Str. 36
3517 Buch- u. Treuhandst. f. Handelsvertr. u. Handelsmakl., Artur Knoblauch, Gartenstr. 18
1704 Buchhdlg. u. Antiquariat, Gg. Hoffmann, Petripl. 4
4969 Buchhdlg. Arthur Schlender, NeueStr. 8
9064 Buchheit, Friedr., Ing., Lindenstr. 2
7682 Buchholz, Dr. Cl., Arzt, Hardenb.Str. 14
1703 Buchholz, Otto, Fleischerei, BreiteStr. 20
2815 P. Buchholz & P. Martins, Maler, Martinstr. 66
6887 Buchholz, Walter, Fleisch., Hedwigstr. 7
3336 Buchwald, Dipl.Ing., Postrat
6666 Ders., Wohnung, Dr.Wilms-Str. 57
9939 Buchwald, Werner, Hohenz.Str. 7
7479 Buddensiek, Oberpostinsp., GlogauerStr. 4
7363 Buder, Albert, Tiefbau, Glog.Str. 115
6394 Budnick, Hans, Feink., GlogauerStr. 72
3078 Büchler, Eugen, Tabakwr., Petripl. 3
4086 Bügler, Fr. L., Dipl.-Ing., Schlag.Str. 19
6508 Bührmann, Leonhard, v.d.Goltz-Str. 19
7081 Bürger, Heinz, Schriftltr., G.Fock-Pl. 3
6534 Bürger, Selma, Blumen, GlogauerStr. 45
7221 Büttner, Max, Baugesch., Hedwigstr. 8
1559 Büttner, Walter, Textilwr., Martinstr. 15
8171 Buhle, Max, Presseref., Schloßfreiheit 13
6865 Bukowski, W., Betriebsltr., Fr.Reuter-Str. 10
7271 Bulcke, Oberstltn., Hardenbergstr. 16
4090 Bund Deutscher Osten, Kaiserring 3
9226 Burm, Ed., Knopfind., Büttelstr. 12
3037 Burchard, J., Verwalter, BreiteStr. 11
6838 Burg-Lichtspiele, Saarlandstr. 38
7569 Burggraf, Werner, Weddigenstr. 39
7288 Ders., Innenausbau, Herderstr. 10
4883 Burghardt, Reinh., Archit., Burggrafenring 11
6493 Buring, Georg, Carl-Herm.Pirscher-Str. 3
1937 Burmeister, Adolf, Netze und Fischereibedarfsartikel, Breite Straße 18
9915 Burmeister, Friedr., Vertr., Hohenz.Str. 5
2505 Burmester, Ad., Dr., OldenburgerStr. 6
1005 Burza, Walter, BriegerStr. 3
3122 Burzlaff, Dr., Reg.-Rat, MünchenerStr. 8
1265 Busch, Alf. Th., Drogen, Poststr. 31
2821 Busch, Adolf, Ind.-Bed., Naumannstr. 9
1413 Busch, B., SS-Untersturmf., Laus.Str. 12
9949 Busch, Edwin, Vertr., Saarlandstr. 15

2188 Karl Busch, Zuckerwarenfabrik
Posen, Wilhelmstraße 5

7220 Buschmann, Dr. E., Arzt, Langemarckstr. 2
3585 Buschmann, komm. Verw., Königsb.Str. 1
6704 Buss, Alfr., Wielandstr. 5
3234 von dem Bussche-Streithorst, Frhr., Oberstleutn., Sauerlandstr. 51
4433 Busse, Obertelegr.-Insp., Wilhelmstr. 1
1262 Busse, Theodor, Baumstr., Virchowallee 14
2676 Butte, Margarete, Feinkost, Bresl.Str. 32
6716 Buxel, Heinr., Kfm., Rosengarten 1a
8913 Bydolek, Br., Leimfbr., Adalbertstr. 14

9757 Caliqua Wärmegesellschaft m. b. H.
9758 Großraum-Heißwasserheizungen D. R. P.
Posen, Leo-Schlageter-Str. 2. **T** Caliqua Posen

2341 Camera, Foto, Ritterstr. 3
3407 v. Carlowitz, Joh., Gartenbau, Ritterstr. 36
6655 Carsten, Dr., Oberarzt, Rob.Koch-Str. 34
6490 Casemir, Kurt, Hptm., Goethestr. 11
3888 Castelli, H. C., Dir., Schlag.Str. 10
3888 Castelli, K. G., Vertr., Schlag.Str. 10
2422 Cegielski, C., Vertr., Westfalenstr. 16
4052 H. Cegielski AG, Ritterstr. 16

Centra
1256 Industrie-Werke, Posen, LandsbergerStr. 4
1257 Anoden, Batterien, Elemente, Fahrrad-
3854 Ketten, -Speichen, -Nippel. T Centra

3853 Dies., Baultg., HohenfriedbergerStr.
2508 Central-Lichtspiele, Martinstr. 65
2485 Cerealia-Glowno-Mühle AG, Marbodstr. 8
3553 Ceres Brotfabr., Wald. Kymmel, Sandstr. 2
9280 Ceres Hagelversich. AG, Berlin, Halbdorfstr. 2
7311 „CHEMERGON" Fabrik chemisch-pharmazeutischer Präparate, Egerlandstraße 31
3136 Chemisch. Techn. Fbr. Szafarkiewicz u. Co., GmbH, BreiteStr. 4
2985 Chem. Fbr. Flamingo, Kl.Gerberstr. 3

Chemische Fabrik
J. Kajewski vormals Blask
Komm. Verwalter Dr. Kurt Brieger
Posen, Bismarckstraße 10
Fernsprecher 1711. 3195

2409 Chem. Fbr. W. Kaufmann, Lambertstr. 8
4915 Chem. Fbr. Nitrolak, ElbingerStr. 13
4162 Chemische Fabrik „Tukan", Karl Sander, Inh.
4163 R. Sander, Luisenhainstraße 6—8
1373 Chemische Fabrik Wiesbaden, Posen, Adalbertstraße 28
7728 Chem. Pflanzenleimfbr., Saarlandstr. 83
3827 Chem. Rein. Expreß, E. Aren, Bäckerstr. 16
3611 Chem. Reinig. Warta, *Lh* Luisenhainstr. 28
8755 Chodan, Hugo, Landmasch., Buddestr. 11
7139 Christ, Ernst, Dipl.-Ing., Hedwigstr. 12
1053 Christiansen, Alfride, Pens., GrünerWeg 2
3639 H. & E. Christiansen o. H. G., Handelsvertretungen, Bismarckstr. 8—9
(1053) Christiansen, Hans, GrünerWeg 2
3161 Cichocki, Stefan, Glaswr., Büttelstr. 20
1926 Francesco Cinzano u. Cia, Weidengasse 5
1692 Cierpinski, Alfred, Leder, Büttelstr. 12
2426 Clemens, Dr. Herb., Arzt, Halbdorfstr. 1
4996 Cohnen, Dr. Alex, Zahnarzt, Martinstr. 25

Sammel-Nr. 8441 COMMERZBANK
Filiale Posen
Berliner Str. 6 — Ecke Bismarckstr.

1696 Concordia E. A. G., Lampen, Wilhelmpl. 7
2009 Continental, Hotel, Martenstr. 36
4640 Continental Caoutschoux Co. GmbH, Niederlassung, Leo-Schlageter-Str. 1
4648 Corduan, F., Bücherrevis., Wilhelmstr. 15
7684 Coulon, Dr. Karl-Albert, Oberreg.-Rat, Ulrich-v.-Hutten-Str. 37
6097 Crantz, Oberst, Dr.Wilms-Str. 52
1762 Cranz, Gen.-Ltn., Kaiserring 2
6858 Credit eGen.mbH, Tiergartenstr. 18
4781 Cruse, Ellen, Süßwr., Schulstr. 6
4789 Dies., Wohn., Burggrafenring 6
9435 Czarny, M., Kassenrollen, Gerichtspl. 11
2115 Czepczynski, J., siehe Drogengroßhandlung
2498 J. Czepczynski
9705 Czernay, Dr. W., Arzt, Bresl.Str. 5
7384 Czernay, Theod., Dr., Rob.Koch-Str. 29
1526 Czerniewicz, Edm., Dachpappenfbr., Botental
2984 M. Czubek & Co., Baustoffe, BerlinerStr. 4
1109 Daber, Carl, Komm. Verw., Wilhelmstr. 19
9671 Daber, Carl, Komm. Verw., Buddestr. 12
6889 Dähn, Franz, Wittekindstr. 9
6782 Daenicke, E., Referent, MünchenerStr. 14
3211 Dahlberg, M., Rundfunk, Alter Markt 53
6335 Daimler-Benz-AG, Fahrzeuge, Saarlandstr. 29
2170 Daimon GmbH, Danzig, Lager, v.SalzaStr. 5
7948 Dalitz, James, Möbel, Saarlandstr. 54
2129 Damm, Oberstl. d. Sch., NassauerStr. 1
3138 Dampfer-Gen. Deutscher Strom- u. Binnenschiffer eGmbH, Geschäftsstelle, Schifferstr. 17
6272 Dampfmühle, H. Orchowski, GlogauerStr. 261

7595 Dampfziegelei Poggenburg
6150 Inhaber Richard Fechner, Posen
Hermann-Göring-Straße 39

E. DANIELS
K/G.
Kraftwagen — Anhänger — Motorräder
Kommunalfahrzeuge
Landmaschinen — Schlepper — Motoren
und Geräte
Ersatzteile — Zubehör
Reparaturwerkstatt
Posen, Bismarckstraße 8/9
Fernsprecher Sammel-Nr. 9341

2867 Daniels, Edgar, Kfm., Sachsenstr. 45
1297 Dankwarth, Otto, Blumen, Ritterstr. 40
1953 Danziger Privat-Aktien-Bank, Fil., Wilh.Pl. 4
8310 Darius, Joh., Kfm., Gartenstr. 9

Darius & Werner
Großhandlung in Getreide, Futtermitteln, Saaten, Kartoffeln, Kohlen, Düngemitteln, Zucker, Salz und Mehl
Posen, Ritterstraße 20
Fernsprecher Sammel-Nr. 8007

6974 Dauge, Knopffbr., Humboldtstr. 19
4923 Daum, Reg.-Dir., Waldowstr. 11
3311 David, Emil R., Papier, Büttelstr. 11
7675 Gebr. Dawidowski & Co. K.-G., Saarland-
6861 straße 129—131
6842 Decke, Wilh., Autorep., Saarlandstr. 40
3193 Deepe, W., Fleischbesch., Schönherrenhausen
7604 v. Dehn, Erwin, K. H., PirscherStr. 1a
2192 Dehritz, A., Gartenbau, Berchtesgard.Str. 19
7011 Deichholz, Auguste, Kol.-W., Schwabenstr. 41
1319 Gebr. Deierling, Eisen, MärkischeStr. 4
2518 J. Deierling & Co., komm. Verwalter Kurt
2543 Lenz, Eisen, Werkzeuge, Bleche und Küchengeräte, Schulstraße 3
3298 Deig, Fritz, Konservenfbr., Martinstr. 55
2260 Deli, Dtsch. Lichtspiele, Wilhelmplatz 6
1609 Richard Delleske & Co., Automob., Oberwall 12
1696 Delmag, Masch.-Fbr., Wilhelmpl. 7
9071 Delonge, Major, Triftstr. 3
7568 Demag AG, Ing.-Büro, Tiergartenstr. 27
9179 Dencker, Maria, Kreisjgd.-Gr.F., Burggrafenring 3a
3790 Denk, Oberpostrat
3830 Ders., Wohn., Preußenstr. 8
1163 „Dental" Depot für zahnärztliche und dentistische Bedarfsartikel, Günther Lüneburg, An der Paulikirche 3
7662 Derichsweiler, Dr. Alb., DAF.-Gauobm., Schubertstr. 1
6122 Detenhoff, Herb., Möbel, Saarlandstr. 46
6827 Deutsche Ansiedlungsges. Berlin, Büro, Tannenbergstr. 17

Sml.-Nr. 8291 Die Deutsche Arbeitsfront, Gauwaltung Wartheland, Posen, Kaiserring 6

1886 Deutsche Bank, Filiale Posen, Wilhelm-
1887 straße 11. P Berlin 83449
3409 Deutsche Bau- u. Bodenbank-AG, Zweigst., Alter Markt 73
2492 Deutsche Beamten-Krankenvers. VaG, Verw., Poststr. 26
2212 Deutsche Edison-Akkumulatoren-Company GmbH, Büro, Ritterstr. 16

7503 Deutsche Fiat Aktiengesellschaft
Filiale Posen, Buker Straße 37

9281 Deutsche Industriebank
Vertretung Posen 3, Waisenstr. 3—4.
T Industriebank P Berlin 31577

1254 Deutsche Kranken-Vers.-AG, Paulikirche 5
3148 Deutsche Kulturpropaganda GmbH, Werbestelle Ost, Wißmannstr. 76

4131 Deutsche Pachtbank e. G. m. b. H., Landw. Verbindungsstelle, An der Paulikirche 6

3231 Deutsche Telephonwerke u. Kabelind. AG, Leo-Schlageter-Str. 1
6020 Deutsche Spedition GmbH, Zweigstelle, Hohenzollernstr. 29

Sammel-Nr. 8231 Deutsche Umsiedlungs-Treuhand-Gesellschaft m. b. H. Niederlassung Posen, Leo-Schlageter-Straße 7. (Nebenstelle: Litzmannstadt Fspr. 10811 u. 16459)

1637 Deutsche Verkehrs-Kredit-Bank AG, Zweigniederl., Leo-Schlageter-Str. 5

DWM Deutsche Waffen- und Munitionsfabriken A.-G.
Werk: Posen, Schwabenstraße 136
Fernsprecher: 8101
Fschr O 1 1686
Telegrammadresse: DEWAMUN

4768 Deutsche Volkskunst, A. Timm, Alt.Markt 4
2096 Deutsche Werkkunst Sus. Stoehr, Leo-Schlageter-Str. 20
2913 Deutscher Bauerndienst, Tiervers.-Ges. a. G., LandsbergerStr. 9
3228 Ders., Landesverwaltungsst. Wartheland, Martinstr. 66
1726 Deutscher Ring, Lebensvers. AG., Bez.-Dir., Wilh.Gustloff-Str. 6
2791 Deutscher Verlag, Fil., Leo-Schlag.Str. 16
7338 Dtsch. Frauenwerk, Müttersch., Friedenstr. 11
4926 Dass., Hauswirtsch. Beratungsst., Bismarckstraße 6
3165 Deutsches Kalisyndikat, Landw. Auskunftst., Niederwall 1
1556 Deutsches Nachrichtenbüro, Hanseatenallee 39
1266 Deutsches Rotes Kreuz, Landesstelle XXI, Dietr.Eckart-Str. 11
9533 Deutsches Rotes-Kreuz-Krankenhaus, Leistikowstraße 1—2
1928 Deutschmann, Waldem., Obst, GlogauerStr.
9929 Ders., Wohn., Wallischei 74
7836 Diakonissenanstalt, Ev., Tannenbergstr. 49
4782 Dibbern, Kurt, Elektrotechn., Wilhelmpl. 9
9023 Dickert, Otto, Fleisch., Halbdorfstr. 3
3443 Die kleine Parfümerie, Petriplatz 4
7674 Diederichs, F. W., Geschäftsführer, K.H.-Pirscher-Str. 1
7559 v. Diepenbroick-Grüter, Frhr., Reg.-Dir., Friedr.List-Str. 24
7512 Dietert, Walt., Kfm., Richthofenallee 27
9064 Dietz, Oberstltn. d. Sch., Dominsel 17
2742 Dippe Saat GmbH, Ritterstr. 40
2724 Dirschka, Baurat, Schwarzen.Str. 21
3956 Doege, Irma, D.-Schneider., Martinstr. 27
3495 Döll, Postrat
4092 Ders., Wohn., Jahnstr. 96
6709 Döllen, Fritz, Kfm., Helenenstr. 2
9246 v. Döllen, R., Bücherrev., Wilhelmpl. 8
2584 Döpke, W., Elektromstr., Halbdorfstr. 35
7376 Ders., Wohn., HamburgerStr. 26
1696 Dolberg, R., AG, Berlin, Wilhelmpl. 7
4709 Dörrhöfer, Dr., O.-Reg.-Rat, Schles.Str. 6
4131 Domänenbetriebsgesellschaft m. b. H., An der Paulikirche 6
2272 Domagalski & Co., Töpfergasse 8
2073 Domeracki, J., Hobelwerk, Rotental
1442 Ders., Eichwaldtstr. 3d
1882 Donner, G., Lebensm., Martinstr. 23
7033 Donner, Heinz, Töpfer, Güterstr. 27
7259 Donner, Wolfg., Klaus-Groth-Weg 16
3759 Donner & Makkus KG, Bekl.-Fbr., Alter Markt 85
6537 Dormann, Erich, Baurat, Seelandstr. 4
9609 Dornbusch, Kapltn., SchwetzerStr. 3
7429 Dorow, Gerh., Kol.-W., BukerStr. 11
7263 Dr.-Wilms-Apotheke, Dr.Wilms-Str. 1
7796 Draeger, Heinr., Bürsten, Rosenstr. 13a
2403 Drahtwerk Posen, BerchtesgadenerStr. 44
7063 Dratziger Eisengießerei u. Maschinenfabrik, Büro Posen, Langemarckstr. 19—5, Werk Dratzigmühle: Kreuz/Ostbahn 132
1619 Draudsin, Otto, Photos, Martinstr. 26
7539 Dreier, Rich., Dir., Gorch-Fock-Str. 5
2090 Drews, Werner, Papier, Martinstr. 31
(8086) v. Drigalski, Dr. Wolf, Arzt, Hindenbg.Str. 12a
7289 Droese, Karl-Heinz, Armat.-Fbr., Lessingstr. 37
2115 Drogengroßhandlung J. Czepczynski, Komm.
2498 Verw. Bruno Fontin, Büttelstr. 23
7734 Drogerie J. Dressler, Hedwigstr. 30
6268 Drogerie Fuchs, Hedwigstr. 11
1412 Drogerie Komischke, Schulstr. 11
7708 Drogerie, Marien-, Hohenzollernstr. 36
3725 Drogerie Monopol, Schulstr. 6
3855 Drogerie L. Jasiurski, Wasserstr. 13
2112 Drogerie am Petriplatz, Petripl. 3
2074 Drogerie, Posener, BerlinerStr. 11
2236 Drogerie z. Post, A. Richter, Poststr. 33
7989 Drogerie, David Raibs, Egerlandstr. 5
1935 Drogerie, Ritter-, Martinstr. 20
1198 Drogerie Sanitas, Wilh.Gustloff-Str. 6
2749 Drogerie Universum, Ritterstr. 38
6882 Drogerie Wilda, Langemarckstr. 49
8341 Drogerie, Zentral-, Alter Markt 8
2383 Drogerie A. Zillichowski, Gr.Gerber-Str. 49
6231 Dümichen, Kurt, Taunusstr. 37
2198 Dümke, Herm., Dr. med., Bismarckstr. 6
9305 Dürr, Paul, Gauwart, Bäckerstr. 16
4993 Duerst, O. E., Elektrot. Untern., Leo-Schlageter-Str. 28
1079 Düsing, Arv., Malermstr., Ritterstr. 31
2645 Düsing, H., Treuh., Wilhelmstr. 19
2731 Duhrmann, W., Treuh.St., NeueStr. 8
7935 Duhwin, J., Töpfer, Schwabenstr. 92a
3176 Dumberg, Heinr., D.-Hüte, Mühlenstr. 2
3662 Dunker, Alexander, Lebensm., Hdbgstr. 10
6314 Dunker, Alfr., Genußm., Lessingstr. 115
7153 Dziabaszewski, J., Masch.-Fbr., Margar.Str. 36
6761 Dziengel, Marianne, Kiosk, Güterstr.
4737 Ebenhög, O.-Telegr.-Insp., Mühlenstr. 12
8511 Eberhardt, Dr. A., Arzt, Saarlandstr. 23
3343 Kurt Eccarius Komm.-Ges., Großhandel in Öfen und Herden, Wilhelmstraße 3b
3010 Echaust, Alfons, Tabakwr., BreiteStr. 9
2407 Eckart-Buchhandlung, Schloßfreiheit 19
2616 Echterhoff & Co. KG, Baugesch., Gartenstr. 11
1115 Eckermann, Horst, Fische, Wilhelmstr. 5
1445 Eckert, Richard, Ing., Volkramstr. 4
6856 Edelberg, Boris, Reisend., LübeckerStr. 4
3344 Efka-Werk, F. Kiehn, Fbr., Nordwall 44
6510 Eggert, Dr. Curt, Gen.-Intend., F.Reuter-Str. 9
3384 Eglit, Rudolf, Studienrat, Martinstr. 16
4821 Eglith, W., Bildberichterst., Gerichtspl. 2
4756 Ehlert, Arvid, Hdlsvertr., Ritterstr. 10
8968 Ehlertz, Elise, Hebamme, Buddestr. 1
3505 Ehrst, Ew., Goldschmied, Martinstr. 32
1933 Eichdir., Reichsstatth., v-Rath-Wall 2b
1934 Dies., Haupteichamt, vom-Rath-Wall 2b
1652 Dies., El.-Zählereichung, Gartenstr. 11
1310 Eichmann, Eugen, Hanseatenallee 11
1310 Eichen, Edgar, Bez.-Ltr. d. GHTO., Gartenstraße 10
3682 Eichmann, Eugen, Hanseatenallee 11
2849 Eicke & Lewandowski, Baugesch., Güterbahnhof 21
3337 Eierwirtschaftsverband, W.Gustloff-Str. 2
7153 Einberg, Andr., komm. Verw., Margar.Str. 39

3640 Einkaufsgenossenschaft für Friseure G. m. b. H., Martinstraße 27
2665 Einsatzges. f. d. Bauhandw. i. Reichsgau Wartheland mbH, Niederwall 15
6259 Eipel, Hans, Obering., Langemarckstr. 58
2470 Eis-Berg, Eisdiele, Alter Markt 59
1663 Eisbrenner, St., Baugesch., Eichwaldstr. 3c
2673 Eisenhandel u. Stahlbau Posen GmbH, MärkischeStr. 4
6570 v. Eisenhart-Rothe, G., BotanischeStr. 14
9517 Eisenschmidt, A., Techn. Bedarfsart., Poststraße 126
3476 Elbe, Adolf, Kraftfahr., Luisenstr. 15
8191 Elektrizitätswerk, Grabenstr. 15
Sml.-Nr. 9481 Elektrizitätswerke Wartheland A.G., Landesversorgung des Reichsgaues Wartheland, Wilhelmstraße 27
7635 Elektro, Leonhard Pretsch, Elektrot. Werkst., Margaretenstr. 21
6712 Elektromaß, GlogauerStr. 32
1864 Elektron, Elektrozubehör, Martinstr. 46
2986 Elektronia, El.-Werkst., An der Paulik. 3
4654 Elfert, Jul., Dent., Luisenstr. 5
9119 Elies, Frieda, Weidental 19
2189 Elisabeth-Krankenhaus, Wiesenstr. 1
6435 Ellerkamp, Heinr., Holzhdlg., Hochstr. 3
3660 Ellermaa, Hilja, Schreibbüro, Martinstr. 24

Emaillier- und Stanzwerk
Titan G. m. b. H.
Posen, Wreschener Straße 2
Fernsprecher 1816

7741 Emcha, Blechwrfbr., Schwabenstr. 149
2303 Emkap, Bettenhaus Bluk, BreslauerStr. 30
7180 Ders., Wohn., Hohenzollernstr. 29
1187 Emmel, Friedr., Amtsrat, GlogauerStr. 103
4005 Engel, Rud., Dipl.-Kfm., Masurenallee 8
1140 v. Engelhardt, Adam, Baron, Kurfürstenr. 6
2824 Engelmann, Oberst, Herm.v.Salza-Str. 7
3191 Erbe, Günther, Verw.-Rat, Waldowstr. 10
6355 Erdmann, Postinsp., Georgenstr. 35
6883 Erdmann, Gg., Spedit., Saarlandstr. 62
7211 Erdmann, Dr. Hans, Arzt, Saarlandstr. 50
6108 Erdmann, Dr. Walt., Dir., Tannenb.Str. 1a
2025 Ergänzungsamt d. Waffen-SS, Ergänzungsst. Warthe XXI, Königsring 22
9922 Erge-Motor, Präzis.-Werkst., Hochstr. 38
4904 Erhardt, Joh., Graveur, Schützenstr. 34
4708 Erhorn, G., Konditorei, Ritterstr. 39
2468 Erlemann, Dr. Wolfg., Arzt, RigaerStr. 6
4933 Ernstmeier, P., Schneider, Martinstr. 58
2974 Ernstson, Egon, Kfm., *Kd* Sachsenstr. 18
3928 Ernstson, Herta, Gastst., Ritterstr. 8
1126 Ero, Fotochem.-Ind., Ritterstr. 29
Sml.-Nr. 2751 Erste Allgemeine Unfall- und Schadens-Versicherungs-Gesellschaft, Bezirksdirektion Posen, Poststraße 10
9715 Erste Posener Gaszählerfbr. AG, Wresch.Str. 2
2750 Ertis, Alex., Bäck., Martinstr. 56
4975 Erzum, Hptm., Kennemannstr. 4
1174 Eschert, Heinz, Vertr., Bäckerstr. 16
6886 „Eska", Chemische Fabrik, komm. Verwaltung Richard Sidelsky, Kirchstraße 52
3912 Eske, Willi, Amtsltr., Raiffeisenallee 39
1349 Este-Ra, Blechwrfbr., WarschauerStr. 37
3865 Otto v. Estorff u. Gerh. Winkler, Archit., Bäckerstr. 18
3614 Evang.-luth. Kirche, Gartenstr. 6
2971 Evang. Presseverband, Ritterstr. 20
2056 Evang. Konsistorium, Mühlenstr. 11a
2234 Evang. Pfarramt d. Kreuzkirche, Grabenstr. 1
7725 Ev. Pfarramt d. St. Lukas-Kirche, Eichendorffstr. 3
1737 Evang. Pfarramt St. Pauli, Oberwall 8
1598 Evang. Pfarramt, St. Petri, Petristr. 2
2708–1789 Everth, Hans, Zucker-Melasse und zuckerhaltige Futtermittel, Gerichtsplatz 5
2213 Ery, Hptm., KreuzburgerStr. 3
3866 Exner, Heinr., Baumat., Oststr. 17
7902 Eybe, Bernh., Maler, Friedenstr. 12
6419 Eydt, Ingenieur, Tannenb.Str. 19

Faber & Friedberg
vorm. Ed. Kreglewski Akt.-Ges.
Briefumschlag-, Geschäftsbücher- und Schreibheftefabrik
Posen, Schifferstraße 8
Fernsprecher 1911. 1917. 1921

7426 Faber, Paul, Clausewitzstr. 6
6352 Fabricius, Dr. Ing., L.van-Beethooven-Allee 7
1638 Fachdrogerie, R. v. Schablonski, NeueStr. 7
6541 Fachgruppe Handelsvertr. u. Handelsmakler, Bez.-Gruppe Wartheland, Hohenzollernstr.30
1817 Fachgruppe Holzhandel, Klosterstr. 1
4613 Fachgruppe Kohlen, Fel.Dahn-Pl. 15
2015 Fachgruppe Versteigerei, Schulstr. 9
2504 Fachgruppe Ziegelind., Bez. XX Wartheland, OldenburgerStr. 6
2729 Fachuntergr. Mineralwasserfbrkt. GauWartheland, Hinter Wallischei 27
7787 Färber, W., SS-Hpt.-St.-F., Pionierstr. 20
1054 Färberei, Chem. Reinig.-Anstalt, Alfons Schwalbe, Martinstr. 54
1045 Derselbe, Betrieb
3611 Färberei Warta, *Lh* Luisenhainstr. 28
6893 Fahr, Erich, Dr., Tannenbergstr. 43a
7003 Fahrbach, Paul, Vertr., Wrangelstr. 20
7348 Fahrbereitschaft d. Lbv. Schmidt, Lübecker Straße 20
7123 Fahrendorf, Fritz, Verw.-Führ., München.Str.5
1881 Fahrschule B. Schmessing-Schneeberg, BerlinerStr. 16
6430 Fahrradhaus Wilde, Schwabenstr. 30
2910 Falkenberg, R., NeueStr. 5
7277 Falkiewicz, Parfümfbr., Zeppelinstr. 30
1839 Faßnacht, Hub., Kondit., Halbdorfstr. 32
4734 Fau, Heinr., Wein, Martinstr. 54
6759 Fausack, A., Oberlehrer, Moltkestr. 14
6264 Faustmann, R., Straßenbau, Saarl.Str. 94
7595 Fechner, R., Ziegeleibes., Göringstr. 39

Foto-Zentrale
F. FERREIN & N. NYLANDER POSEN, Wilhelmplatz 11
Fernsprecher **3181**

2176 Feddeck, Rich., Kondit., Petriplatz 4
1072 Feger, Ph., Ing.-Büro, Virchowallee 10
7187 Fehlauer, Viktor, Holzkohlen, Eisstr. 27
1651 Fehlhauer, Paul, KreuzburgerStr. 6
6401 Fehringer, Paul, Pionierstr. 35
7991 Feierabendhaus, Schwabenstr. 91
7813 Feike, Walter, O.-Ing., Dr.-Wilms-Str. 2
7626 Feilenhauerei Bensch, Joh.-Seb.-Bach-Str. 18
4208 Feist, Willi, Orgr.-Leit., Poststr. 8
3824 Feit, Hans, Kfm., Paulikirche 1
3867 Feldhahn, Karl, Fuhrbetr., Gartenstr. 18
2139 Feldmann, Alex., Vertr., Schulstr. 3
3965 Feldmann, Herm., Motorenfbr., Armgardstr.1
2425 Feldweg, Ebba, Foto-Atel., BerlinerStr. 19
7864 Feldweg, Dr. Th., Arzt, Hedwigstr. 11
7830 Felsch, Margarete, DRK.-Wachtf., Sedanstr. 3
2907 Fensterglas-Zentrale G. m. b. H., Großhandlung in Glas, Halbdorfstraße 9b
6245 Ferchner, Reg.-Baurat, MailänderStr. 10
4271 Ferntrans, Speditionshaus, Komm. Verwalter Franz Würfel & Sohn, Kl.Gerberstr. 9
3132 Ferrein, Friedr., vom-Rath-Wall 22
9444 Fettrückgewinnungs GmbH, Ehrlichstr. 145
(1402) Feuerbestattungsverein Wartheland eV, Gerichtsplatz 9
4455 Feuerschutzpolizei, Marstallstr. 3
7612 Feukert-Enden, Major, Fr.Reuter-Str. 9
3408 Feyler, Malerwerkst., Martinstr. 57
8519 Feulusan, Dr. W. Thiedig, Bäckerstr. 19
2519 Fichtner, Valerian, Spirit., Wasserstr. 1
3924 Fickel, Dr., Postrat
6468 Ders., Wohn., Ziethenstr. 8
7401 Fiedelak, Friedr., Bäcker, Hedwigstr. 15
8489 Fielitz, Postbaurat, Martinstr. 66
2208 Fielitz, Rich., Burggrafenring 3
6979 Fieske, Paul, Inst.-Büro, GlogauerStr. 50
7784 Finck, Hugo, Verw., Eisstr. 34
7720 Findeisen, Dr. L., Arzt, Langemarckstr. 2
4604 Fingerhut, H., Tuchhaus, ZirkerStr. 27
7785 Fink, Heinz, R.-A., Dr.-Wilms-Str. 5
7857 Firgau, E., Arbeitsführ., Nollend.Str. 41
9346 Fisch, Alfr., Fahrmstr., Hohenst.Str. 8c
1589 Fischer, Ernst, Dir., Nordwall 101
3244 Fischer, Gerh., Tierhaare, Gerichtspl. 2
3636 Fischer, Hugo, Vertr., LandsbergerStr. 6
7486 Fischer, O., Dipl.-Ing., Tannenb.Str. 101
9698 Fischer, Otto, Insp., Kurfürstenring 6

2968 Rudolf Fischer
Großhandel in Lebensmitteln, Feinkost, Konserven und Mühlenfabrikaten, Gerberdamm 23

3852 Derselbe, Wohnung, Dietrich-Eckart-Str. 12

6631 Fischer, Wilh., Vertr., Rob.-Koch-Str. 38
8339 Flamme, Karl, Ing., Warsch.Str. 159
3696 Fleck AG, Grundbes.-Verk., BerlinerStr. 6
2786 Fleischergen. Wartheland eGmbH, Gerberd. 7
3958 Fleischergenoss. eGmbH, Gr.Gerberstr. 27
2796 Fleischer, Karl, Schlächt., Martinstr. 4
1375 Fleischer, Rud., Druck., BreiteStr. 10
7369 Fleischhauer, W., Steuerber., Langemarckstraße 58
6169 Fleischmann, Meßhelfer, Humboldtplatz
6861 Fleischwrfbr. Scheffler & Hein, Saarlandst.129
2346 Flemming, Heinz, Bäck., Gerichtspl. 6
4269 Flickner, Franz, Kreisamtsltr., Hersewall 9
7117 Fliegel, Herb., Metallwrfbr., Kirchstr. 17
7047 Focke Wulf. Flugzeugbau GmbH Bremen, GlogauerStr. 18
3350 Foege, Kurt, Martinstr. 50
9977 Ders., priv., Saarlandstr. 8
1831 Fölsch, Heinz, Vertr., Gr.Gerberstr. 21
9149 Först, Alb., Lehrmittel, Martinstr. 49
2429 Foerster, H., Opt. Art., Ritterstr. 35
7059 Förster, Rich., Tiefbau, A.Rosengarten 9
2115 Fontin, Bruno, Verw., Büttelstr. 23
1344 Ford-Vertr., Automobilvertrieb, Bismarckstr.7
4928 Formular-Zentrale, Jos. Karl, Mauergasse 2
9189 Fossé & Co, Ind.-Bed., BreiteStr. 21
4129 Foto-Atelier Kniat, Ritterstr. 16

3108 Foto-chemigr. Anstalt Leo Primke
komm. Verwaltung Bruno Hempel
Posen, Wilhelmstraße 1

1619 Foto-Draudsin, Martinstr. 26
1083 Foto-Luna, Alter Markt 71
7036 Foto-Margraf, Tannenbergstr. 13
3615 Foto Rubens, Wilhelmplatz 4
1750 Foto-Stewner, Spezialhaus für Foto, Kino, Optik, Röntgen, Wilhelmplatz 8
3387 Foto-Weber, Schloßfreiheit 7
3181 Foto-Zentrale, F. Ferrein, R. Kirchhof & N. Nylander, Wilhelmplatz 11
4938 Franck, Woldemar, Herstellung von Sportgeräten, Luisenstraße 20
1688 Franziskanerkloster, Franziskanerstr. 2
6818 Franzmann, Aug., Feink., Tannenb.Str. 60
6098 Frauenklinik d. Ärztekammer, Christ.HegendorferStr. 7
7324 Fraustein, Dr., Erst.Staatsanw., Schwabenstraße 75
6733 Frech, Hans Rob., Dentist, Westmarkt 1
3373 Frederking, Herb., Fotos, Wilhelmstr. 23
4770 Freiberg, Konst., Wollwr., Bism.Str. 6
4204 Freier, Gauverw.-Rat, Hohenst.Str. 8c
3986 Fremdenheim Schiller, Luisenstr. 3
1784 Fremdenheim, Richard-Wagner-Str. 4
3365 Fremden-Pension, Ella Pangritz, Berl.Str. 16
1055 Fremdenh. Johanna Urbasch, H.v.Salza-Str. 4
9268 R. u. G. Frensen, Elektrotechn., Bresl.Str.38
2946 Frenzel, Hptm., Gartenstr. 16
4464 Dies., Wohn., Gartenstr. 19
9267 Frese, Bernhard, Gerichtsstr. 2
3650 Freund, Dr., O.Postbaur., Hanseatenallee 18
1218 Freund & Horn KG, Rundfunkhdlg., Schinkelstr. 4
3828 Frey, Dr. Kurt, Vertr., Ritterstr. 12
2760 K. & G. Freygang, Malerbetr., Ritterstr. 19
2635 Freymann, Johanna, Blumen, Gustloffstr. 3a
7554 Freytag, Herbert, GrätzerStr. 8
2126 Frick, Jul., Möbel, Alter Markt 46
7015 Friebe, Paul, Dr., SamterStr. 6
4881 Friedberg, Alide, Bandagen, Schlg.Str. 8
4682 Friedberg, Valentin, Kfm., Hindenb.Str. 2
6357 Friedel, Rich., Tischler, Schwabenstr. 13
7896 Friedenthal, Ina-Marie, Dipl.-Volkswirt, Dr.-Wilms-Str. 50
7768 Friederici, W., Vertr., Dr.-Wilms-Str. 65
1696 M. Friedrich & Co, Zwickau, Steinbrecher, Wilhelmpl. 7
4976 Friedrich, Adolf, SA.-Führ., Schulstr. 11
9285 Friedrichs, Otto, Silobau, Königspl. 3
1116 Friedrichson, W., Elektrot., Martinstr. 58
4124 Friemel, Ob.Leutn., Waisenstr. 7
8516 Friemert, H., Dr. med., Hohenstaufenstr. 5
9150 Friese, Erich, Bäckerstr. 1
4056 Friesen, Er., Karosseriebau, Fischerei 4
1168 Frisch, Herbert, Kaffee-Club, Posen, Wilhelmstraße 3a
3631 Friseurgesch. L. Minkwitz, Halbdorfstr. 5
4373 Fritsche, Rud., Ldw.-Fachber., Ritterstr. 13
9726 Fritz, Rich., Kohlenanz.-Fbr., *Lh* Etschstr.21
1932 Frobeen, Harald, Dr., NassauerStr. 4
2145 Froböss, Dr., Staatsrat, Dietr.Eckart-Str. 6
6755 Fröhlich, Alfr., SS-Oberst.-F., Tannenbergstraße 65
1216 Froelich, Walter, Kfm., Poststr. 26
3789 Frössler, Otto, Malerm., Raczynskistr. 11
7346 Frommhold, Hans, Vertr., Helmholtzstr. 18
9644 Fruchthof Posen, H. Gerth, Bäckerstr. 22
6690 Fuchs, Dr., Gauamtsltr., Frdr.List-Str. 34
6251 Fuchs, Dr. H., Professor
7284 Ders., Wohn., Klaus-Groth-Weg 4
7523 Fürstenau, O., Kol.-W., Margar.Str. 35
6183 Fürus, Adolf, Vertr., Graf-Spee-Str. 14
4778 Fuhr- u. Kiesbetrieb J. Dimont, Dorfstr. 8
4535 Carl Fuhrmann GmbH, Unif., A.Markt 97
2118 Fuhrmann, E., Bekleid., Alter Markt 49
6042 Fuhruntern. Gg. Pirag, Derfflingerstr. 5
6338 Fuhruntern. Kaczmarek, Bamb.Str. 12
7462 Futterknecht, C., Kol.-W., G.Fock-Pl. 2
3076 Gabel-Gaststt. Riga, Wilhelmstr. 21
6225 Gabriel, Walter, Robert-Koch-Str. 37
1345 Gaczynski, St., BerlinerStr. 14
4731 Gäbelein, Oberpostmstr., Leo-Schlag.-Str. 26
2584 K. Gaertig & Co GmbH, Elektr.-Untern., Halbdorfstr. 35
2933 Gärtnerei Weißberg, Gemüse, Schnittblumen, Lothar Sachtleben, -Johannistal, Mühlhausener Straße 15
6975 Gagelmann, Postamtm., Langemarckstr. 8
4858 v. Gagern, R.-A., Königsplatz 5a
8657 Gahler, Ulla, Ehrlichstr. 57
3180 Gailit, Kurt, Briefmarken, Paulikirche 1
7680 Galenbeck, Kurt, Gauhauptstellenleiter, Ulrich-v.-Hutten-Str. 38
4630 Galke-Liebenow, Stadtschulr., A. d. Paulikirche 8
3677 Galvanische Anst. B. Szelagowicz, Schinkelst.4
7419 Gangnus, E., Elektromstr., GlogauerStr. 74
3418 Gantzkow, Egon, Dr., Wallischei 74
3777 Gareise & Co, Hdlsvertr., Lenbachstr. 37
1669 Gartenbaubetrieb Luisenhain, Luisenh.Str. 4
4647 Gartenbauwirtsch.-Verband Wartheland, Am Güterbahnhof 23
2637 Garten-Gaststt. z. Gartenlaube, Wilh.Str. 8
7374 Gartmann, Erh., Gartenbau, Schwabenstr. 92
3467 Garyantesiewicz, Felix, Bierverl., Sandstr. 2
6211 Gaststt. K. Felsch, Tannenbergstr. 11

3907 Gaststätte „Adler"
Heinrich Lorenz, vornehme Gaststätte gepflegte Küche und Keller, Poststraße 30

2820 Gaststätte „Apollo"
Inhaber E. Tann, Posen, Ritterstr. 15

2109 Gaststätte Bauhütte
Leo-Schlageter-Straße 23

3171 Gaststt. Luise Behning, BreiteStr. 19
6996 Gaststt. Botania, Saarlandstr. 105
7517 Gaststt. z. Bürgerbräu, Hedwigstr. 13
3080 Gaststt. Karl Dobschall, Bäckerstr. 20
2740 Gaststätte „Europa", W. Ungur, Leo-Schlageter-Straße 18
2816 Gaststt. W. Ficberg, Wilh.Gustloff-Str. 5
2637 Gaststt. zur Gartenlaube, Wilhelmstr. 8
3669 Gaststt. Ottilie Geissler, Halbdorfstr. 7
4966 Gaststt. z. Glocke, Wilh.Gustloff-Str. 3
2576 Gaststt. im Handwerkerhaus, Ritterstr. 21g
4094 Gaststt. Rud. Hartmann, Bresl.Str. 32
9841 Gaststt. Hotel Ostland, Wilhelmstr. 22
2133 Gaststätte „Zur Heimat", Inh. Walter Zube, Hindenburgstraße 4
8530 Gaststt. z. Hubertus, Saarlandstr. 23
1628 Gaststätte „Zur Hütte", Wilhelmplatz 7
3225 Gaststt. Jägerheim, Martinstr. 64
3205 Gaststt. Kloster Winkel, Klosterstr. 6
2565 Gaststt. Karl Knie, Martinstr. 63
6492 Gaststt. Kyffhäuser, Langemarckstr. 20
2416 Gaststätte „Zur Kogge", Inh. Bruno Harwardt, Gr.Gerberstraße 29

2828 Gaststätte Georg Lutz
Posen, Leo-Schlageter-Straße 17

4110 Gaststätte Pauli-Klause, Pächter Eugen Lutz, gutbürgerliches Familienrestaurant, An der Paulikirche 3

1382 Gaststätte H. Posewerk
Posen, Leo-Schlageter-Straße 10

4924–4925 Gaststätte Ratskeller
Pächter H. Ribisel, Spezial-Biere, gepflegte Weine, vorzügliche Küche, Posen, Alter Markt 1

2864 Gaststt. Pommernstube, Martinstr. 61
3058 Gaststt. Rex, Wilhelmstr. 3b
1038 Gaststt. z. Ritter, Ritterstr. 2
1183 Gaststt. W. Rudolph, Halbdorfstr. 4
3788 Gaststt. z. Schützen, Schützenstr. 6
4105 Gaststätte und Kaffee „Schwanenweiher", Inhaber Hermann Viebahn, bestgepflegte Weine, Küche und Keller anerkannt gut, Goinau, Mozartplatz 1

Gaststätte Stoof früher Bristol
Posen, Buddestraße 19
Fernsprecher 3626

6211 Gaststätte Tannenbergstraße 11, Komm.Verwalter Kurt Felsch
4188 Gaststt. z. Theater-Klause, Bäckerstr. 16

Gaststätte „Zur Traube"
Erich Remke
Posen, Bismarckstraße 5
Fernsprecher 2636

1395 Gaststt. Klara Wohlgetan, Gerichtsplatz 5
8191 Gaswerk, Grabenstr. 10
7821 Gatz, Paul, Tiefbau, Zweignied., Graf-Spee-Straße 14
2568 Gauderer, Dr. Edm., Arzt, Wilhelmpl. 8
4021 Gauerziehungsheim f. Deutsche Mädchen, ObernickerStr. 148
2838 Gauforschungsanstalt für Pflanzenphysiologie, Sauerlandstr. 28
6251 Gaufrauenklinik, Feldstr. 33
2053 Gaugehörlosenschule, Bromb.Str. 4a
6963 Gaugehörl.-Schule m. Heim, Klopst.Str. 2
7241 Gauhebammenschaft Wartheland, Buddestr.16
8291 Gauheimstättenamt d. DAF., Kaiserring 6
1573 Gaujägermeister, Richard-Wagner-Str. 3
2717 Gaukinderklinik, KönigsbergerStr. 3
4990 Gaul, H., Tel.-Insp., WarschauerStr. 125
7030 Gaumusikschule, Graf-Spee-Str. 23
2556 Gaunaturschutzstelle, Wilhelmstr. 8
Sml.-Nrn. 4511–8741 Gauselbstverwaltung Posen siehe Reichsstatthalter im Warthegau (Gauselbstverwaltung)
3590 Gauwohnungskommissar, Kaiserring 6
6569 Gawaleck, Wilh., Fris., GlogauerStr. 63
6388 Gazolina, Friedenstr. 17
7650 Gebhard, Dr., O.-Fin.-Präs., Frdr.List-Str. 28
3466 Gebhardt, Wilh., Dentist, Gartenstr. 9
8071 Gebietsbeauftr. f. d. Bauwirtschaft, Mühlenstraße 9
6480 Gefüna, Langemarckstr. 23
9247 Geha-Werke, Hannover, Lager, Alter Markt 90
8261 Geheime Staatspolizei, Ritterstr. 21a
7811 Gehrhardt, Friedr., SS-Standart.-Führ., Klaus Groth-Weg 22
8997 Geisler, Dr. Walter, Prof., Bork.Str. 12
9457 Gelling, Dr. E., Geschäftsf., Brand.All. 10
1351 Gemander, CarlG., Major a.D., Restgut Schönherrenhausen
3740 Gend.-Abtlg. Schönherrenhausen, Golenzienstraße
1596 Gend.-Kommandeur, Reichsring 5
4818 Gend.-Komp. (mot.), Domh., KlinkeStr. 2
1983 Gendarmerie-Posten Schönherrenhausen, Steinersdorf, Obernikerstr.
7753 Generalbauinspektor, GlogauerStr. 18
9062 Generaltreuhänder f. d. Sicherstellung deutsch. Kulturgutes, Saarlandstr. 3
1727 Gentzsch, W., Kol.-W., Dietr.-Eckart-Str. 12
8320 Gerbel, Major d. Gend., Dominsel 2
7182 Wilh. Gerding u. Leonh. Schuch, Tapez., Graf-Spee-Str. 12
2497 Gerhard, Rud., Glascrei, Bresl.Str. 36
9771 Gerike, Bahr & Co, Zucker, Wilhelmstr. 11
4042 Gerken, Jos., Kfm., Wilhelmstr. 18
4646 Gerks, Postamtmann, Sachsenstr. 28
4095 Gerlach, Alfons, Klaviere, Martinstr. 22
9407 Gerlach, Heinz, Ingenieur, Ritterstr. 34
1665 Gerlach, L., Landesprod., BerlinerStr. 18
6518 Ders., priv., Dr.-Wilms-Str. 66
7126 Germanni, A., kfm., Ltr., Linnéstr. 3
3075 Gernsdorff, Heinr., Optik, Alter Markt 53
7516 Gernsdorff, Perci, Optik, TannenbergStr. 97
1362 B. Gerson & Co, Autobed., BreiteStr. 27
2378 Gerstenkorn, N., Vertr., Schlageterstr. 10
7730 Gerth, Oberst, C.Herm.Pirscher-Str. 7
9659 Gertig, Fritz, Baumstr., Deutschmeisterstr.
2870 Gerul, O., Küchengeräte, Martinstr. 52
4650 Geschenkartikel-Haus, W. Roever, Schloßfreiheit 1
6640 Geschke, Paul, Reg.-Baumstr., Münch.Str. 7
2825 Gesundheitsamt d. Landkreises Posen, Staatl., Hersewall 3
2944 Getreidewirtsch.-Verband Wartheland, Am Güterbhf. 23
6074 Gewerbeaufbaustelle, Hardenbergstr. 14
9955 Gewerbeaufsichtsamt Posen, Saarlandstr. 35
2665 Gewerbeförderungsanst. b. Landeshandwerksmeister f. d. Reichsgau Wartheland, Niederw.15
3069 Gewiss, Max, Mech.-Werkst., Martinstr. 25

Giesche Handelsgesellschaft m. b. H.
Posen, Wilhelmplatz 9
Fernsprecher 1870. 1879

3256 Giesecke, Leo-Wegner-Str. 11
4820 Giesecke, Alex., vom-Rath-Wall 20
7484 Gigger, Kurt, Zahntechn. Labor., Robert-Koch-Str. 44
7298 Gipperich u. Co, Bauchemie, Glog.Str. 186
7006 G. Girgensohn & Co, Kohlen, Kirchstr. 6
4803 Girgensohn, Dr. H., Pastor, F.Dahn-Pl. 14
4843 Ders., Wohn., Krokusweg 13
4698 Gläsel, G. W., Amtsltr., Badenstr. 24
6846 Glaetzner, Eberhard, Gorch-Fock-Str. 5
Sml.-Nr. 6581 Gustav Glaetzner Großhandlung in Baustoffen Buddestraße 19
(6581) Derselbe, Lager 1, Güterbahnhof, Speicherstraße
(6581) Derselbe, Lager 2, Hedwigstraße 10
7328 Glaetzner, Valeska, Auguste, G.-Fock-Str. 5
1597 Glander, Bruno, Lebensm., Heinrichstadt, Mittelstr. 6
8334 Glaser, Ulr., Dipl.-Ing., Lilienthalstr. 2
2530 Glasfbr. Usch AG, Vertrg., Bäckerstr. 24

Gustav Glaetzner
Posen · Buddestraße 19
Baustoffe · Fliesengeschäft · Parkettfußböden
Telegrammadresse: BAUGLAETZNER
Fernsprecher: Posen Sammelnummer 6581

7564 Gleichenhagen, Helmuth, Rosenstr. 9

J. Glinka
Likörfabrik, Weingroßhandlung
Komm. Verwalter:
M. Weber
Posen, Hindenburgstraße 26
Fernsprecher 2688 u. 1278

9153 Glinnemann, W., Schornsteinfeger, Wallischei 68
2319 Glocke, Plakate, Alter Markt 43
9107 Glöckner, Arth., Landesrat, Königspl. 6a
2566 Glowinski, Jos., Feink., Schlageterstr. 13
7716 Gmurowski, Ida, Karl-Herm.-Pirscher-Str. 9
6907 „Gnom", Inhaber Hugo Ernst, Patentierte Versetzöfen, Humboldtstraße 13
3169 Gobien, Ernst, Herrenausst., Berl.Str. 4
7492 Ders., Wohn., Robert-Koch-Str. 44
2220 Goderski, W., Leder, Büttelstr. 5
3952 Goegginger, Kurt, komm. Verw., Posad.Str. 10
2642 Göhring, Walter, Kol.-W., Bäckerstr. 12
4011 Gölzner, techn. Telegr.-Insp., Oborn.Str. 123
2034 Goerke, E., Galv. Anst., Halbdorfstr. 22
7601 Goertz, René, Zahnarzt, Dr.-Wilms-Str. 60
7209 Gössling, Wilhelm, Graf-Spee-Str. 4
6197 Götting, Fritz, Kol.-W., Wittekindstr. 31
1147 Gogler, Max, Textilwr., Alter Markt 38
7785 Gohlke, Hans, Kaufmann, Dr.-Wilms-Str. 5
3103 Goldacker, Postrat
7673 Ders., Wohn., Dr.-Wilms-Str. 57
4879 Goldbach, Max, Assessor, Hindenburgstr. 2
6591 Goldberg, B., Tabakwr., Schwabenstr. 69
2445 Goldenring, Leopold, Likörfabrik, Cognacbrennerei und Weinimport, Alter Markt 45
3521 Goldenring-Weinstuben M. Tita
behagliche Gaststätten, bestgepfl. Weine, Posen, Alter Markt 45
2600 Werner Goltz u. Sohn, Leder, Schlosserg. 6
2567 Goltz, Werner, Lederind., Wilhelmpl. 10
3769 Gorecki, St., Herrenart., Halbdorfstr. 5
8656 Goretzki, Charl., Sachbearb., Lenbachstr. 42
9894 Gorgass, Paul, Bauuntern., Posadowskystr. 23
6375 Goßwinn, Postrat

„Gotana"
Schokoladenfabrik
G. m. b. H.
Posen, Magdeburger Straße 11
Fernsprecher 6641. 6397

2322 Gothaer Feuer-Vers.-Bank aG., Bez.-Dir., BerlinerStr. 19
2229 Gothaer Lebensvers.-Bank aG., Bez.-Verw., Wilhelmstr. 1a
3648 Gottschewsky, Postrat
6293 Ders., Wohn., Hardenbergstr. 10
3522 Gottschling, K., Oberst, NeueStr. 6
7958 Gozdziejewski, Wlad., Linieranst., Gutenbergstr. 10
9122 Grabbe, Rud., Inneneinricht., Schlageterstr. 22

Max Grade
Kommissarischer Verwalter der
Fa. E. Czerniewicz
Dachpappenfabrik — Baustoffgroßhandlung
Posen
Hanseatenallee 5
Fernsprecher: Sammel-Nr. 3735

6080 Grade, Max, Wohnung, HamburgerStr. 25
7566 Gräfe, Postinspektor, Schlüterstr. 21
9888 Graetsch, Paul, Malerbed., Ritterstr. 19
9341 Gräf u. Stift, Omnibusse, Bismarckstr. 8
1562 Grätzer Bierbrauereien AG, Zweigst., Kl. Gerberstr. 6
1509 Graf, Gg., Baugesch., Schlageterstr. 19
2196 Grahben, Alb., Vertr., Poststr. 28
1701 Graichen, A., Vertr., Wilhelmplatz 8
4197 Ders., Wohn., Gartenstr. 18
6465 Gramse, Joach., Dr., Wittekindstr. 5
1375 Graphische Werkstätten Rudolf Fleischer, Buchdruckerei, Buchbinderei, Posen, Breite Straße 10
7478 Grau, Walter, Mineralwasserfabrik, Biergroßhandlung, Saarlandstraße 28
1034 Grauding & Kroepsch, Poststr. 4
7980 Graue, Karl, Pionierstr. 65
7765 Graumann, G., Drog., GlogauerStr. 51
7764 Derselbe, Fotohaus
8771 Greppert, Paul, Sportbekl., A.Markt 44
3270 Greulich, Hans J., HJ.-Führer, Raiffeisenallee 11
9329 Gries, Aenne, Witwe, Gr.Gerberstr. 4
4904 Graveur- u. mech. Werkst. J. Erhardt, Schützenstr. 34
4198 Griesogen, Griesheimer Autogen Verkaufs-Gm bH, Vertrg., Königsplatz 10a
1117 Ruth u. Ursula Griffig, Mäntel, NeueStr. 8
1276 Grimm, W. K., Gummiwr., Martinstr. 6
2704 Grimmeisen, Leop., Vertr., Leo-Schlageter-Straße 10
7701 Grönholm, Alfr., Kol.-W., Saarlandstr. 82
2046 Wilhelm Gröschel, Kaffee-Gaststätte Posen, Alter Markt 6
6460 Grohmann, Ernst, Baugesch., *Kd* Burg.Str. 12
4610 Grollmisch, Herb., BerlinerStr. 10
7790 Groot u. Grosch, komm.Verw., Magdeb. Str. 13
6930 Gross, Karl, komm.Verw., Teutob.Str. 20
3747 Gross, Marianne, Geflügelzucht, Kardorf
6371 Große, Postamtmann, GlogauerStr. 4
7024 Grosse-Weischede, Herm., Wäsche, Dr.-Wilms-Str. 1
2822 Großhandlung für Friseure G. m. b. H. Posen, Martinstraße 29
3163 Großhandlung der Mechaniker Posen, Poststraße 9
2226 Großhandel f. Ind.-Bed., Schlageterstr. 16
7687 Großschlosser u. Autorepar.-Werkst., Helm. Rudolph, Saarlandstr. 32
4155 Gruebner, Jos., Uhren, Hindenb.Str. 10a
9089 Grudsinsky, Harry, Bez.-Ltr., Schwersenzer Straße 3
7867 Grünberg, Bruno, Feink., Saarlandstr. 49
2993 Grün & Bilfinger AG, Bauunt., Badenstr. 36
1277 A. u. L. Grünberg, Dipl.-Ing., A.d.Paulik. 12
7867 Grünberg, Bruno, Kol.-W., Saarlandstr. 49
6432 Grünberg, Th., komm.Verw., Schwabenstr. 73
1945 Grüne Drogerie, Leistikowstr. 5
7309 v. Grünewaldt, Hans Jürgen, Dipl.-Landw., Tannenbergstr. 20a
4359 Grünthal, Rich., Hefefbr., W.Gustloff-Str. 2
7798 Grüttner, Hans, Wirtsch.-Ber., Wilmsstr. 57
4689 Grund, Erich, Martinstr. 16
3683 Grundmann, Walter, Gartenbau, Lilienthalstraße 18
4919 Grundstücksges. für den Reichsgau Wartheland mbH, Poststr. 33
7229 Gruszczynski, R., Alteisen, Margar.Str. 8
1409 Grzegorzewski, Joh., R.-A. [N], Leo-Schlageter-Str. 16
7643 Ders., Wohn., Ulrich-v.-Hutten-Str. 30
2030 Grzybkowski, Fr., Obstweinkelt., Dominikanerstr. 3
2018 G. T. z. Techn. Gummiwr., Gerichtspl. 5
1449 Woldemar Günter
Landwirtschaftliche Maschinen, Geräte und Bedarfsartikel, Maschinen- und Zylinderöle und -fette, Leo-Schlageter-Str. 6
8505 Derselbe, Wohnung, Buddestraße 13
9031 Günther, E., Alwinstr. 17
3507 Günther, Gerh., Dentist, Hindenb.Str. 10a
1328 Günther, Willi, Schuhe, Martinstr. 64
9631 Günzel, Wilhelm, Buddestr. 12

„Der Güternahverkehr"
Arbeitsgemeinschaft des Deutschen Fuhr- und Kraftfahrgewerbes
Bezirk XXI e. G. m. b. H.
Posen, Adalbertstraße 30
Fernsprecher 3331. 3332

3686 Guhbin, P., Obst, Martinstr. 22
3891 Gundermann, Dr., Reg.-Dir., Walderseestr. 7
9921 Gunsch, Rob., Präzis.Werkst., Hochstr. 38
6073 Gusovius, Erna, Sekr., Langemarckstr. 7
1190 Guth, Max, Lehrer, RigaerStr. 4
6912 Guthke, Dr., Reg.-Vet.-Rat, von der Goltz-Straße 43
3504 Gutkewitsch, W. E., Vertr., BerlinerStr. 7
7987 Ders., Wohn., Eisstr. 1
6295 Gutmann, Albert, Wittekindstr. 37
2079 Gutmann, Rich., Seilerwr., Martinstr. 16
2453 Gutsverw. Gutenbrunn
1483 Gutsverw. Roßteich
2721 Gutsverw. Strullendorf, Ostrauer Weg 4
4866 Gutzeit, Erwin, Amtmann, Schlag.Str. 25
7464 Gymnasium, Staatliches, Dr.-Wilms-Str. 8
3831 Haack, W., Kaufmann, Oberwall 11

Herbert Haase
Möbel
Posen, Burgstraße 5
Fernsprecher 2471

3946 Ders., privat, Breslauer Str. 13
6737 Haase, Herm., Kohlen, BeuthenerStr. 1
7191 Haase, Joh., Dr. agr., Im Rosengarten12
4575 Habetreu, Hamb.Buchprüf. u. Treuhandges., Naumannstr. 1
3515 Hach, Dr. Felix, Arzt, Goethepark 5
2588 Hack, Kurt, Kaufmann, Alter Markt 46
6785 Hacke, Friedr., Dipl.-Landw., Carl-Herm.-Pirscher-Str. 3
9396 Hacke, Walter, Kfm., Lenbachstr. 58a
7644 Hackenberg, Dr., Staatsanwalt, Tannenbergstraße 91
7560 Hacker, Heinr., SA.-Gruppenführer, Kl. Groth-W. 8
7705 Hadrys, H., Feinkost, Tiergartenstr. 26
7480 Haendschke, Dr., O., Arzt, Fr.-List-Str. 17
6904 Haensell, Dr. Gust., Arzt, Friedenstr. 12
3369 Haentsch, Else, Damenart., Martinstr. 9
3370 Haentsch, Erwin, Verw., Ritterstr. 7
7091 Haese, Gust., Insp., Gernotstr. 58
7488 Hafeza, Chem. Labor., Willamowitzstr. 23
7681 Hagemann, Erwin, Vertr., Herderstr. 20
1123 Hahn, Alfred, Vertr., Westfalenstr. 2
8683 Hahn, Gust., Ing., Fr.-Reuter-Str. 5
4418 v. Hahn, Herb., Baron, Luisenstr. 23
7809 Haldenwang, Kurt, Schwabenstr. 37
3570 Halonga, Georg, Friseur, Paulikirche 12
1585 Halonga, Hugo, Friseur, Wilhelmstr. 8
4031 Hamann, Max, Bauunt., Ritterstr. 40
9416 Hammer, Max, SS.-Standartenf., Elb.Str. 32
3883 Hammer, Wolfg., Gaubeauftr., Festungsstr. 43
4164 Hammerbeck u. Grönfeld, Handelsvertr. oHG, Poststr. 12
2114 Hampel & Welke, Büromasch., Schlag.Str. 18
6541 Handelsaufbau Ost G. m. b. H., Zweigniederlassung, Hohenzollernstr. 30
1052 Handelsges. Systema, J. Petrowsky & A. Idol, Büromasch., Wilhelmpl. 11
9406 Handwerksaufbau Ost GmbH, Poststr. 30
1543 Handwerkskammer, Kurfürstenring 9
7101 Hanelt, J., Linnéstr. 2
2863 Hanelt, T., Glas, Büttelstr. 15
1656 Hanelt, Waldemar, Virchowallee 20
4544 Hanke, Herm., Sanit., Anl., Lenbachstr. 44
3158 Hanomag-Automobil u. Schlepper-Gen.-Vertret., W. Klinksiek, Saarlandstraße 7
4121 Hansa-Garage, Heinr. Krachmanow, Bäckerstraße 15
9076 v. Hansen, Werner, Vertr., Martinstr. 76
4150 Hapke, Anny, Dietr.-Eckart-Str. 14
1678 Harder, Bruno, Feinkost, Kränzelg. 6
2797 Harder, Erwin, Aufzügefbr., Rohrstr. 69
6280 Ders., Wohn., Rob.-Koch-Str. 32
4644 Harff, J., Kistenfbr., Lambertstr. 5
4758 Harmel, Hans, Radio, Halbdorfstr. 7
6950 Hartenstein & Wutzler, Bauunt., Glogauer Straße 81
Sammel-Nr. 4242 Arvid Hartmann Spedition, Auto-Nah- u. Fernverkehr, Möbeltransport, Binnenschiffahrt, Posen, Gerberdamm 2–5
6847 Hartmann, Br., Tischl., Hochmeisterstr. 42
2030 Hartmann, Jul., Verwalter, Dominik.Str. 3.
6753 v. Hartmann, K., Winrich-v.-Kniprade-Weg18

C. Hartwig K.-G.
Spedition und Lagerei
Posen, Am Güterbahnhof 15–20
Fernsprecher: Sammelnummer 8371

3773 Hasait Liesclotte, Virchowallee 8
2559 Hasenjäger, Dr., Ernst, Arzt, Poststr. 31a
1738 Hass, Jul., Kol.-W., Schinkelstr. 18
2342 „HATECH", Technische Bedarfsartikel Posen, Martinstraße 65
9242 Hauck, Erich, Herrenbekl., BreslauerStr. 3
7344 Haufe, Stabsing, Friedr.-List-Str. 21
4850 Hauk, Ferd., Schuhwr., Alter Markt 55
4052 Haupt, Dr. Walter, Wirtschaftsprüfer, Ritterstraße 16
2362 Hauptversorgungsamt Wartheland, Seecktstraße 3 siehe Reichsversorgung
6174 Hauser, X., Dentist, Schwabenstr. 71
1980 Hausmann, Fr., Seilerei, BreiteStr. 12
7298 Haverlandt, Rud., Bauchemie, Glog.Str. 186
3700 Hawlitzky, Dr., Postrat
1884 Hecht, Heino, Baumstr., Lambertstr. 14
2776 Hecht, Herb., Tiefbau, Engelgasse 10a
9670 Hecht, Werner, Kaufmann, KalischerStr. 13
3818 Hecker, Wilh., Archit., Ritterstr. 12
2085 Hedwigshütte AG, Ritterstr. 40
2301 Heeß, Wilh., Dipl.-Landw., Gerberdamm 6
1108 Hefelmann, O., Moden, Wilhelmplatz 10
3164 Hefezentrale, Paul Ewert, Burgstr. 4
3482 Heibey, Oberpostrat, Sachsenstr. 28
3661 Heidemann, Karl, Farben, Bäckerstr. 1
9098 Heidemüller, Kurt, Graphiker, A.Markt 8
1990 Heider, Dr. Rud., Arzt, Ritterstr. 36
3793 Ders., privat., Krokusweg 9
6554 Heidrich, Herb., Dr. med., Schwabenstr. 87
8935 Heidtke, Direktor, BrandenburgerAllee 5
6012 Heiland, Max, Reifen, Schwabenstr. 41
7112 Heiler, Paul, Holzgroßhandlung, Posen, Glogauer Straße 129
4746 Heilmann & Littmann, Bau-AG., Dammstr. 4
3518 Heilmann, Heinr., Königspl. 9
1837 Heim f. Berufstätige, Königsplatz 1a
6249 Heim, Dr. Alfr., Dir., Goethestr. 6
4237 Heimann, Paul, Schlächter, Gerberdamm 7
7012 Heimbach, Ferd., Dr. med., Tannenb.Str. 40
8992 8993 Heimstätte Reichsgau Wartheland GmbH. Treuhandstelle für Wohnungs- und Kleinsiedlungswesen, Saarlandstr. 5a
2778 Hein, Gottfr., Oberkons.-Rat, Oberwall 8
1326 Herm. Heindris u. Sohn, Musikalien, Berl.Str.3
6590 Heine, Gg., Kfm., Fr.List-Str. 6
3652 Heinemann, Herb., Reiseart., Wilhelmstr. 17a
2174 Heinemann, Karl, Gaststr., Sandstr. 1
6674 Heinemeyer, Oberstl., K.PirscherStr. 7
1396 Heinisch, Dipl.-Ing., GrünerWeg 4
7825 Heinitz, Fritz, Reg.-Rat, Helmholtzstr. 20
6412 Heinrich, Oberstleutn., Dr. Wilms-Str. 57
6668 Heinrich, Paul, Gesch.-Führer, Marg.Str. 41
2345 Heintzen, Karl, Dir., Nordwall 148
1626 Heinze, Georg, Bürobedarf, Wilhelmpl. 2
6863 Heinze, Paul, Komm. Verwalter der Fa. K. Jankowski, Spedition, Möbeltransport, Posen, Tiergartenstraße 7
3573 Heise, Dr. O.-Staatsanw., Königsring 3b
3966 Heiseler, G., Tabakwr., Ritterstr. 2
8322 Heiser, Dr., Dir., Leo-Wegener-Str. 11
1090 Heising, Guido, Planen, H. v.Salza-Str. 8
7306 Helb, Woldemar, Dipl.-Ing., Beselerstr. 49
6334 Helbing, Walter, Amtsleiter, Hannem.Str. 3
9234 Held, Hans J., Wein, Wilhelmpl. 7
4616 Held, Konrad, Ritterstr. 15
7966 Heldt, Friedr., Fleischer, Saarlandstr. 64
(2080) Heller-Organisation f. Büro u. Betrieb, Berl. Straße 14
3417 Heller, Fritz, KalischerStr. 13
2080 Heller, Kurt, Leo-Schlageter-Str. 17
2521 Heller & Albrecht, Modewr., Alter Markt 86
4014 Hellmann, M., Stud.-Rat, LausitzerStr. 1
2729 Hellstein, Joh., Bier, H.Wallischei 27
4147 Helm, Elektrotechn.-Untern., Techn. Büro, Leo-Schlageter-Str. 24
9215 Helm, Erich, R.-A. [St.], Königspl. 6a
3108 Hempel, Bruno, Wilhelmstr. 1
2220 Henffler, Albert, Leder, Büttelstr. 5
2806 Henffler, Osk., Maler, Hindenburgstr. 1
3458 Henke, Dr. Herb., Arzt, Raczynskistr. 11
2810 Egon Henkel & Co., Möbel, Albr.Dürer-Str. 10
2628 Henn, Dr. Hans, Gesch.-Führ., Wilhelmstr. 28
2085 Wm. Henneberg G. m. b. H., Alleinvertrieb für Frewen-Hohlziegel, Geschäftsstelle Posen, Ritterstr. 40
2110 Henning, Eduard, Fris., Wilhelmpl. 13
4101 Henning, Rud., Amtswalter, Steubenallee 26
2591 Gebr. E. u. B. Henningson & A. Grave, Manuf.-W., Alter Markt 38
4075 Henschel, Paul, Dent., BreslauerStr. 38
7497 Henschel u. Sohn, GmbH, Margaretenstr. 11
2265 Herberg, Otto, Schäftefbr., Büttelstr. 10
2289 Herkules Werke Kaschner, Yauschew & Co. KG, Luisenstr. 12
4043 Dies., Ostwerk, Brotgasse 14
7996 Hermannmühlen-AG, Egerlandstr. 22
7303 Herold, Postrat, Am Rosengarten 7
3564 Herold, Gustav, Fahrbereitschaftsltr., Bäckerstraße 16
1176 Heron, H., Kürschner, Ritterstr. 39
1434 Herpel, Kurt, Eisenwr., Martinstr. 27
2088 Ders., Wohn., Schloßfreiheit 4
1477 E. Herrmann & Co., Bautenschutzmittel, Martinstr. 21
3170 Herrmann, Edg., Fleischer, Poststr. 26
7203 Herrmann, Karl, O.-Arzt, Hannemannstr. 13
4776 Herrmann, L., Gaststr., Leo-Schlageter-Str. 25
3768 Herrmann, Th., Lederwr., Schlageterstr. 8
9188 Herrmann, Willi, Fliesen, Bäckerstr. 8
7395 Herrnberger, H., Baumat., Graf-Spee-Str. 9
6883 v. Hertwig, Wold., Spedit., Saarlandstr. 60
9051 Herzberg, Hermann, Gartenstr. 15
7782 Herzfeldt, R., Vertr., Chr.Hegend.Str. 5a
2893 Hess, Egon, Landmasch., Wilhelmstr. 2a
1125 Hess, Elimar, Komm.Verw., Wasserstr. 27
1927 Hesse, Militäreff., Wilhelmstr. 13
1731 Hesse, Alfr., Dipl.-Ing., Hindenburgstr. 8
2529 Hesse, Georg, Arzt, Waldowstr. 5
2711 Heuer, Ernst-Aug., Geldverw., Badenstr. 34
7596 Heuer, Heinz, Dir., MünchenerStr. 13
4167 Heusel, A., Lederwr., Gartenstr. 13
1232 Heusel, A., Lederwr., Martinstr. 58
6339 Heusel, Joh., Schneider, Saarlandstr. 47
9357 Heyl, Willy, Stabsleiter, SchwetzerStr. 26
6639 Heyse-Rattey, Fritz R., Ober-Spielltr., Schwabenstr. 50
6923 Hildebrandt, Gerh., Hallenbau, Boelckestr. 21
3988 Hildebrandt, Joh., R.-A., Königspl. 5
7485 Hildt, Rich., Stud.-Dir., Langem.Str. 45
6956 Hilgenstock, Fritz, Dipl.-Ing., Glog.Str. 18
6932 Hill, Bühnenbildn., Dr.Wilms-Str. 57
3663 Hille, Alfr., Vertr., Gr.Gerberstr. 48
7223 E. u. F. Hillert, Raumkunst, Hamb.Str. 23
1583 Hillert, Gg., Fleischer, BreslauerStr. 33
7976 Hiltmann, W., Geschäftsf., R.Koch-Str. 36
7088 Hindenburg-Schule, Staatl. Oberschule, Hohenstaufenstr. 30
4903 Hingerl, Gg., Auftragsstellenltr., Hdbg.Str. 26
3651 Rud. Hinsche u. Wilh. Lindenberg, Kohlen, vom-Rath-Walt 2
1733 Hintz, Bruno, Bücher, BerlinerStr. 10
6091 Hinz, Otto, Wirtschaftsf., Hindenbg.Str. 2
7165 Hippius, R., Dr. phil., WollsteinerStr. 4
8325 Hirche, Carlferd., Makler, BreslauerStr. 13
6421 Hirsch, Fr. W., Reg.-Baumstr., Pionierstr. 51
7125 Hirsch, Dr. H., Nervenarzt, Herderstr. 9
2538 Hirschberger, H., Gartenmstr., Luisenstr. 15
7029 v. Hirschheydt, O., Vertr., Helenenstr. 4
1392 Hirszowski, J., Ing., BreslauerStr. 38
2611 Hirt, F., Direktor, Poststr. 31
7350 Hirz, Georg, Propag.-Ltr., Hardenbergstr. 15
9270 Hittel, Fritz, Tiefbau, Gr.Gerberstr. 13
2163 Hoberg, Wold., Drogerie, Bäckerstr. 26
6621 Hochschulinst. f. Leibesübungen, i. Stadtpark
4880 Höfler, Kurt, Archit., Wilhelmstr. 11
7264 Höhere Gartenbauschule des Reichsgaues Wartheland, Posen, Saarlandstraße 159
6805 Dies., Lehrbetrieb, Saarlandstr. 169
4934 Höhlbaum, Oberstltn., Nordwall 132
1417 Höhne, Heinr., Vertr., Königspl. 3
2927 Hoehne, Hellm., Eisenwr., AlterMarkt 79
4626 Ders., SchwetzerStr. 18
1503 Hoehne, Wold. Edg., Papierwr., Hdbg.Str. 28
6665 Höhns, Förster, Beskidenstr. 5
3272 Höntsch & Co. GmbH, Eisenbau, Pflugdorf, BerchtesgadenerStr. 138
7736 Höppner, Reg.-Rat, Charlottenstr. 6
4956 Hörr, Herm., Lebensm., BreiteStr. 22
8697 Walter u. Erika v. Hoerschelmann, Fritz-Reuter-Str. 6
1307 Hoffmann, Erich, Dietr.Eckart-Str. 13
6989 Hoffmann, Dr. Gerh., Studienrat, WollsteinerStr. 32
3146 Hoffmann, Gerh., Lebensm., Gerichtspl. 8
2514 Hoffmann, H., Kfm., Martinstr. 55
1631 Hoffmann, H., Bilderverlag, Bismarckstr. 10
2712 Hoffmann, Dr. Hugo, Arzt, Petripl. 3
6262 Hoffmann, Joh., Baugesch., Schwabenstr. 97
3614 Hoffmann, Dr. Karl, Pastor, Petristr. 5
6090 Hoffmann, Kurt, Kfm., Rob.Koch-Str. 38
6294 Hoffmann, Lucie, Tannenbergstr. 59
1330 Hoffmann, Paul, Zimmermstr., Badenstr. 17
7671 Hofmann, Felix, Hdlsvertr., Herderstr. 1
2374 Hohlfeld, Ewald, Arzt, Schulstr. 11
4634 Hohn, Eberh., O.-Reg.-Baurat, Westf.Str. 9
2091 Hohn, Erwin, Bücherrevisor, Bäckerstr. 16
2435 Hohnfeldt, Hans, Gen.-Dir., Königspl. 8
6404 Holasz, Leo, Klempn., Kirchstr. 1
6257 Hollberg & Co., Spirituosen, Feinkost Delikatessen, Konserven, Glogauer Straße 49
7426 Hollberg, Adolf, Clausewitzstr. 6
3632 O. & H. Hollihn, Süßwrfbr., Bromb.Str. 5
6113 Holtzmeyer, Alex., Vertr., Helmholtzstr. 14
2738 Holz, Karl, Binderei-Bed., Martinstr. 49
7487 Ders., Gartenbau, Lenzingen
1684 Holzhandlung Herb. Hollenbach, V.Rath-W.4
6804 Holzhandlung Joh. Necker, Eichendorffstr. 9
9021 Holzmann, Helene, Hüte, BerlinerStr. 5
1334 1336 Philipp Holzmann Aktiengesellschaft, Bauunternehmung, Ritterstr. 38
1689 Dieselbe, Baubüro, Schloß Posen
2396 Holzmann, Walter, Vertr., Hindenbg.Str. 6
6915 Holzwolle-Zentr. d. Fa. Fr. Haase Miala, MagdeburgerStr. 28
2839 Hoock, Hans, Vertr., L.Schlageter-Str. 19
4936 Hopp, Horst, Ing., Wilhelmstr. 25
8577 Hopp, Paul, Brig.-Führ., Hohenz.Str. 24

HOTEL CONTINENTAL

A. SCHMOLDT
POSEN, Martinstraße 36

Fernsprecher 2009 · 8774
8775 · 8776

Arved Hoppe K.G.

Zentralheizungs- und sanitäre Anlagen
Posen, Martinstraße 26
Fernsprecher 2067. 2068

2462 Hoppel, A., Maurermstr., Berchtesg.Str. 58
3016 Horn, Carl, Schreibwr., BreslauerStr. 38
7111 Horn, Wilh., Zoo-Gaststt., BukerStr. 19
1292 Hornemann, Dr. Erik, Hautarzt, Bism.Str. 1
6589 Hornung, Werner, Ing., SchweizerStr. 19
3894 Hornung, Willy, Gauamtsltr., Naum.Str. 2
9408 G. u. H., Horstmann, Damenart., A. Markt 84

2009 / 8774 / 8775 / 8776 **Hotel Continental**
A. Schmoldt
Posen, Martinstraße 36

7583 Hotel- u. Gaststt.-Ges. Wartheland mbH, Eichendorfstr. 18

Hotel „Imperial"

Arthur Witkowski
Posen, Berliner Straße 17
Fernsprecher 3916

3690 **Hotel „Metropol"**
Posen, Martinstraße 30

Hotel und Konditorei
Monopol
Posen, Leo-Schlageter-Straße 21
Fernsprecher:
1245. 1246
Für Konditorei Fspr. 1248
Für Privat Fspr. 3002

Hotel Ostland

Haus I. Ranges
Posen, Wilhelmstraße 22
Fernsprecher: Sammel-Nr. 9141

Hotel Posener Hof

Hotel und Restaurant
Posen, Wilhelmstraße 10
Fernsprecher 4764 bis 4766

4717 **Hotel Residenz-Hotel, Schloßfreiheit 2**
2716 **Hotel „Royal" Inh. Matthias Höllhumer**
Posen, Schloßfreiheit 3
4142 Howe, Paul, Wirtsch.-Prüfer, Martinstr. 26
1548 Huchzermeyer, Dr. K., Arzt, Wegenerstr. 1
6651 Huck, Wilhelm, Versich., Brehmstr. 4
7829 v. Hübbenet, Richard, Helenenstr. 2
9197 Hübner, Erwin, Holz, Luisenstr. 11
8423 Hübner, Herb., ᚺᚺ-Ob.Sturmbannführer, Hubertaw. 23
3935 Huecke, Andr., Vertr., Poststr. 8

Huggerbrauerei

(Verbandsbrauerei des Gastwirteverbandes vormals Hugger G.m.b.H.)
Posen, Halbdorfstraße 25
Fernsprecher 1647

7990 Huhn, Ferd., Zollinsp., Herderstr. 30
7807 Huhn, Max, Archit., Hardenbergstr. 25
1943 P. Hummel u. E. Wichert, komm. Verw., Alter Markt 89
2323 **„Hungaria", Weinrestaurant, S. Lindhoff, Posen, Wilhelmplatz 14a**
1433 v. Humius, Dr. Herb., Arzt, Leo-Schlag.Str. 28
1581 Hurt Polski, Metallwr., BreslauerStr. 4
4988 Hut, Joach., Ing., BraunauerStr. 37
4724 Gebr. Huzelmann, Silobau, Zweigst., Schützenstraße 2
3698 Idosan, pharm. Fbr., a. d. Paulikirche 2

»Bayer«
3774 / 3775 **I. G. Farbenindustrie Aktiengesellschaft, Pharma-Büro, Posen, Am Güterbahnhof 20. T Bayerpharm**

»Bayer«
2981 **I. G. Farbenindustrie Aktiengesellschaft, Verkaufsbüro für Pflanzenschutz, Posen, Am Güterbahnhof 20. T Agricult**

3227 I. G. Farbenindustrie Aktiengesellschaft, Landw. Beratungsstelle, Märkische Straße 11
2582 Imhof u. Wedell, Verw., Adalbertstr. 29
6929 Ilgenfritz, Carl, Ing., GlogauerStr. 88
920 Induba, Ind.- u. Baubed., Rob.Koch-Str. 8
541 **Industrie- und Handelskammer, Posen, Hohenzollernstraße 31**
078 Industriegas Posen, Saarlandstr. 32
046 Ing.-Büro Dr. Kempinski, Rob.Koch-Str. 19
2905 / 6647 **Ing.-Büro Dr. Ing. Günther Scherfke, Berliner Straße 3 und Saarlandstraße 87**
9177 Ing.-Büro Polte-Weise-Pollux, Schinkelstr. 6
1624 Intava, Arbeitsgem., WreschenerStr. 4
6177 Intelmann, Alfred, Saarlandstr. 142
2698 Ira, Malzkaffeefbr. H. Taube, Warsch.Str. 6
1390 Ires, Juwel., BerlinerStr. 2
3845 Irschick, Hans, Archit., Brandenb.Allee 3
3484 Ischreyt, Dr., Augenarzt, Mühlenstr. 4
3674 Iversen, Erika, Adalbertstr. 26
2003 **S. Jablonski, Metallwarenfabrik GmbH., Ritterstraße 17**
6104 Jack, Alfr., Tabakwr., GlogauerStr. 56
3884 Jacob, Egon, Ingenieur, Bäckerstr. 24
9625 Jacobson, Carl, Saarlandstr. 23
8838 **Jacobson, Carl, Fabrik für Kartonagen, Schwabenstraße 59**
6504 Jacoby, Hugo, Apoth., Dr.Wilms-Str. 44
6934 Jäger, Bernh., Dipl.-Archit., Noll.Str. 29
6081 Jaeger, Rud., Strumpfwr., GlogauerStr. 55
4135 Jaegermann-Puchert, Margar., Drog., LausitzerStr. 15
1923 Jaensch, Jul., Schlosser, BreslauerStr. 15
2967 Jaeschke, A., Farben, Schinkelstr. 6
6356 Jahn, Postamtmann, Dr. Wilms-Str. 51
7794 Jahnke, Erich, Tannenbergstr. 65
1946 Jahnz, Kurt, Vertr., Königsb.Str. 1
4834 Jaksch, Oscar Ch., BerlinerStr. 6
6215 Jakubowski, Masch.-Fbr., LeipzigerStr. 2
3994 Jander, Hauptm., Kaiserring 29
6246 Janicke, Gerh., Fische, Saarlandstr. 14
2662 **Carl Jankowski & Sohn, Tuchfabrik Bielitz**
Zweigstelle Posen
Geschäftslokal: Berliner Straße 2
6623 Janovsky, Julius, Dr.Wilms-Str. 4
3704 Jansohn, Alexander, Ofenbau, Fischerei 29
4611 Janson, Herb., Modewr., Martinstr. 52
4108 Jarrce, F., Möbel, Wißmannstr. 47
6921 Jauker, Harald, Dr., Hedwigstr. 12
2175 Jaunrose & Kröger, Vertr., Wilhelmstr. 11
7879 Jehnich & Sommer, Vertr., Rob.Koch-Str. 52
8305 Jensen, Reg.-Baurat, Leo-Wegener-Str. 11
7570 Jerkewitz, Conr., Dekor., Langem.Str. 23
7424 / 6820 **Jeserich, Julius, Faßdauben und Holzverarbeitung, Langemarckstraße 10**
2551 Jeske, Oskar, Schuhwr., AlterMarkt 9
1303 / 1472 / 7192 **Jessen, J. C., Kohlen-Groß- u. Kleinverkauf, Kontor, Leo-Schlageter-Straße 8, Derselbe, Lagerplatz, Güterstraße 28**
2963 **Joergens, Eduard, Kurz-, Strumpf-, Wirk- und Strickwaren-Großhandel, Alter Markt 80/82 T Kurzjoergens P Berlin 47365**
8629 Jochmann, Emil, Agent, Schlachtviehhof
2943 Johannenhaus, RigardStr. 3
3928 Johanniskeller, Gaststätte, Ritterstr. 8
9697 Johannson, Lydia, Ärztin, Ritterstr. 27
6340 Johansohn, Aug., Komm.-Verw., Nollend.Str. 49
8692 Johansohn, E., Schreibwr., Saarlandstr. 1
3647 John, Friedr., Dipl.-Ing., Ritterstr. 36
4872 Johns, Erw., Handelsvertr., Kohleisstr. 5
6878 Jonetz, Heinr., Major, BotanischeStr. 8
6908 Jordan, Georg, Gust., Rob.Koch-Str. 21
9380 Jostes, Dr. Kurt, R.-A., Wilhelmstr. 3b
6275 Jürgens, Bernh., Vertr., Jos.Haydn-Str. 5
1071 E. u. B. Jürgens, H.-Artikel, Berl.Str. 19
7816 Jürgens, E., Autowerkst., Saarlandstr. 81
3188 Jürgens, Erich, Fahrzeuge, BismarckstrStr. 8
4922 Juergenss, Emil, Maler, Ritterstr. 11a
7340 Jungk, Dr., Stabsarzt, Goethestr. 14
3862 Jurasch, Dipl.-Ing.
7007 Ders., Wohn., BotanischeStr. 24
1753 Jurgan, Fritz, Install., Kl.Gerber-Str. 7a
8303 Jurid Vertriebsges. Kirchbach & Co., Saarlandstr. 8
4183 Jurk, Otto, komm. Verw., Alter Markt 83
2134 Jurkowsky & Sohn, Samen, Schulstr. 9
2871 Just, Hans, Zahnarzt, Wilhelmpl. 9
8896 Just, R., Schuhleistenfbr., Dammweg 2
2245 / 2938 **„Juta" Inh. Eugen Strandell Sack-, Plan- u. Zeltefabrik, Großhandel in Jutoartikeln, An der Paulikirche 1**
7261 Ders., Saarlandstr. 81
9118 Kaal, Harald, Bücherrevisor, F.Dahn-Pl. 13
7185 Kabisch, Hugo, Dir., Rosengarten 5a
7391 Kablitz, Bruno, Fuhrw., Boelckestr. 19
3917 Kaboth, H., Intend.-Rat, Leo-Wegener-Str. 14
2335 Kadler, Bruno, Spediteur, Gerberdamm 21
4680 Kadner, Nik., Bücher, Martinstr. 69
6390 Kaehlbrandt, Otto, Richter, Helenenstr. 1
8625 Kähler, Wilh., Verw.-Rat, Hohenz.Str. 10
7291 Kämmer, J., Bücherrev., Rosenstr. 12
3996 Kämmlein, Hans, Dentist, Petriplatz 2
9978 Kämper, Dr., Veterinär, SchlesischeStr. 8
2407 Kafemann, Irmg., Bücher, Schloßfreih. 19
2948 Kaffee Erika v. d. Heide, Ritterstr. 14
2478 Kaffee Kaminski, Wilhelmstr. 5
2482 Kaffee Müller, Schloßfreiheit 5
7378 Kaffee Riga, Carl-Herm.Pirscher-Str. 7
7118 Kaffee Roland, Langemarckstr. 25
4947 Kaffee Georg Wach, Halbdorfstr. 19
9297 **Kaffee Lukas, früher George**
Inhaber W. Lukas, Wilhelmstraße 13

Kaffee u. Konditorei
MOKKA
Treuhänder A. Lungkofler
Posen, Ritterstraße 33
Fernsprecher 2433

2482 **Kaffee Müller, Inhaber Erich Müller, Posen, Schloßfreiheit 5**
9120 **Kaffee „Schwan", W. Specht geb. Reiner, Posen, Wilhelmplatz 5**
3120 Kaffee Schwaneneck, Mozartpl. 1
9805 Kaffee Kurt Sperling, Saarlandstr. 3
3951 Kaffee West, Königsplatz 10a
1214 **Kaffeehaus Schulz, Inh. Helmut Schulz, Posen, Neue Straße 4**
3549 Kaffeestube, Xenia Cleemann, Schloßfreiheit 4
3059 / 2446 **Kaffee und Weinrestaurant „Berlin" H. Maksa-Steinberg behaglicher Aufenthalt, moderne Gaststätte, bestgepflegte Getränke u. vorzügliche Küche, Berliner Straße 10**
6578 Kafka, Franz, Major, Helenenstr. 5
1264 Kahl, Leonh., Vertr., Bäckerstr. 9
6615 Kahl, Max, Obst, Saarlandstr. 132
3658 Kahlert, Erw., Spiegelfbr., Grabenstr. 7
2959 Derselbe, Fabrik, WarschauerStr. 39
2224 Kahlert, Franz, Kunsthdlg., AlterMarkt 50
7494 Kahlert, Franz, Komm.-Verw., Saarl.Str. 79
1141 **Kaiser-Friedrich-Museum, Wilhelmstr. 9**
2705 Kaisers Kaffeegesch. GmbH, Versandlag., Sandstr. 2
2489 Kaiser, A., Kol.-W., Kanonenplatz 11
1711 Kajewski, Chem.-Fbr., Bismarckstr. 10
2052 Ders., Fbr., *Lh* Luisenhainstr. 2
3281 Kala, Jul., Baugesch., Johannistal, Weißenburger Weg 13
2135 Kalamajski, St., Kurzwr., Wilhelmpl. 6
3380 Kaldowsky, Jul., Schlosser, Niederwall 3
3162 Kalkstickstoff-Beratungsst., Wilh.Str. 1a
2359 **Kalkwerk Kreyser & Kroeger, kaufm. Büro, Posen W. 8, Wilhelmstraße 5 (Wappin/Warthegau Fernruf Wappin Amt Bartelstein 3)**
1268 Kamenz, Georg, Dir., Grabenstr. 1
3072 Kaminsky, Karl, Veter.-Rat, Gerberdamm 6
6839 Kannegießer, Herb., Betr.-Führer, Pr.Eugen-Straße 47
2206 **Hartwig Kantorowicz Nachfolger A.-G. Landsberger Straße 6**
9109 Kape, Biergroßhandel, Lenbachstr. 49
4189 Kappauf, Rob., Kondit., Wallischei 7
1896 **Karge & Pertek, Großverkauf von Manufaktur-, Mode- u. Kurzwaren, Komm.Verw. Reinhold Tillner, Alter Markt 51**
3471 Karge, Arthur, Hanseatenallee 5
1267 Kariton, A., Mech.-Werkst., WienerStr. 5
2802 Karnewal, G., Chem., Fbr., A.Markt 95
1838 Karnewal, Ludw., Maler, Alter Markt 95
1834 Karolewski & Plucinski, Strickwrfbr., Büttelstraße 12
3081 Kartmann, Günt., Wäscher., Gerichtspl. 2
2581 Kartoffelexport vereinigter Landwirte GmbH, Schloßfreihelt 5
3448 / 3449 **Kartoffelwirtschaftsverband Wartheland Am Güterbahnhof 23**

„Karton"
Kartonagen, Papierverarbeitungsfabrik
Inh. O. Koerber
Posen, Martinstraße 68
Fernsprecher 4138

7468 **Kartonagenfabrik Max Grenzup, Posen, Saarlandstraße 79**
6769 Kaschner, Hermann, Rob.Koch-Str. 17
7693 Kasolowsky, Oberltn., Wollsteinerstr. 7
1206 Kasprowicz, W. A., Gummiwr., Ritterstr. 36
7131 Kassen-Zahnärztl. Vereinig. Deutschlands, Landesstelle, Buddestr. 16
6055 Kassenärztl. Vereinig. Deutschlands, Bezirksstelle, Buddestr. 16

KASTOR
INH.: H. HOFFMANN
DKW-Motorräder, Fahrräder, Autozubehör, Schallplatten, Musikinstrumente, elektrotechnische Artikel, eigene Werkstätten
Posen, Martinstraße 55
Fernsprecher: 2514. 3313
DKW
AUTO UNION

3316 Kastrowsky, Joh., Verw., Krumme Gasse 6
6351 Katasteramt Posen, MünchenerStr. 3
3210 Katenhausen, F., Dentist, Alter Markt 73
3806 Kauffeldt, Ludwig, Kol.-W., Ehrlichstr. 67
7567 Ders., Wohn., Dr.-Wilms-Str. 67
4048 Kaul, Karl-Heinz, Dipl.-Volksw., Roggenstr. 4
6025 Kaus, Ad., Betriebsf., Langem.Str. 10
3941 Kausch, Bruno, Friseur, Schlageterstr. 12
6661 Kauwertz, H., Dipl.-Ing., GlogauerStr. 98
6266 Kawecki, G., Spedit., Chr.Hegend.-Str. 6
7183 Kayser, Staatsanwalt, C.H.Pirscher-Str. 12
3585 Kazmierczak, Wl., Spedition, Königsb.Str. 1
2640 **Keil, Fritz, Schlachtviehagentur, Nutzvieh- und Pferdegeschäft, Schlachthof**
7491 **Derselbe, Privatwohnung Dr. Wilms Str. 65**
2630 Keiner, Wilh., Wirtsch.-Prüf., Wilhelmpl. 8
9310 Keller, Oskar, Schreibwr., Halbdorfstr. 10
1086 **Keller & Co. K.-G., Kraftfahrzeughandel, Reparaturwerk, Handelsvertretungen für Industriebedarf, Maschinen, Berliner Straße 11**
7737 Dies., Autorepar.-Werkst., Chr.Hegendorfer-Straße 4a
6156 / 6324 **Keller & Deutsch, Maschinenfabr. u. Eisengießerei, Saarlandstraße 81**
2876 Kellermann, Dr. Alfr., Zahnarzt, Leo-Schlag.-Straße 26
2233 Kellermann, Gerh., Techn.-Art., Niederwall
6920 Kellinghusen, Karl, Major, Kl.Groth-Weg 5 1
2021 Kellner, Dr. Boris, Arzt, Wilhelmstr. 26
2166 Kelm, Walt., Kaffeeröst., Schuhm.Str. 7
2976 Kenner, Dr. Har., Dir., Raiffeisenallee 20
7148 Kempener, Dr. Otto, Verw.-Rat, Odenw.Str. 8
7404 Kempf, Dipl.-Ing., BotanischeStr. 10
7379 Kendzia, Ernst, Treuh., v.Hutten-Str. 24
4824 Kerkau, Otto, Grabenstr. 30
7377 Kerkovius, Edm., Vertr., v.Guben-Str. 3a
3602 Kerm, Alex., Sattlerbed., Büttelstr. 18
3308 Kern, Dr. jur., Intendant, Kaiserring 1
8636 Kersten, Werkmeister, Saarlandstr. 34
3091 Kersten, Ad., Dentist, Kohleisstr. 24
4294 Kersten, Walter, Dr., L.Schlageter-Str. 4
6645 Kesseleinmauerungen, Arthur Wolff & Co, HamburgerStr. 2
4890 Kessler, Rich., Eisenwr., Schulstr. 9
4867 Kewitz, E., Gaststt., Burgstr. 3
7205 Kienast, Dr. Friedr., Arzt, Carl-Herm.Pirscher-Straße 6
7505 Kienast, Rud., Vertr., Herderstr. 7
2768 Kiesow, Helm., Major, Dietr.Eckart-Str. 14
4744 Kinder, Walter, Wehrkreisobmann, Heer-SauerlandStr. 21
2305 Kindler, Arno, R.-A., Wilhelmstr. 25
6128 Kindler, Norb., Ziegelei, Plesserweg
3666 Kirchhoff, Rich. C. E., Petristr. 5
3040 Kirchhoff & Schiller oHG, Tabakwr., Schloßfreiheit 2
2511 Kirscht, Dr. Walter, Arzt, RigaerStr. 4
3005 Kirstein, S., Beerd.-Inst., BreslauerStr. 14
6228 Kissinger, Lotte, Führerin, Dr.-Wilms-Str. 47
2573 Kist, Ilmar, Blumen, Halbdorfstr. 1
4030 Ders., Wohn., Wilhelmplatz 8
6606 Klanke, Dr. Hans, Betr.-Wirt, Tannenb.Str. 11
2805 Klau, Dr. F., Arzt, BerlinerStr. 20
7437 Klaus, Erw., Futterm., Saarl.Str. 83
6748 Klebe, Eduard, Abt.-Leiter, Taunusstr. 28
7855 Kleeberg, W., Dr. med., Helmholtzstr. 17
6746 Kleest, Kurt, Taunusstr. 26
3247 Klein, Hauptmann, KreuzburgerStr. 3
4896 Klein, Dr. Günter, Direktor, Brandenb.A. 4
7803 Kleinberg, Elsa, Lebensm., GlogauerStr. 188

2379 **Kleine & Stapf G.m.b.H.**
Bauunternehmung, Posen, Leo-Schlageter-Straße 17. T. Stapfbauten

7839 Kleinert, Fritz, Schwabenstr. 33
6672 Kleinrath, Oberstltn., Goethestr. 11
7422 Kleiß, Frido, Geschäftsf., Helenenstr. 6
6119 Kleiss, Gertrud, Friedrich-List-Str. 9
6833 Klesch, Fritz, Assessor, HamburgerStr. 27
7315 Klimowitsch, Mich., Elektrotechn. Büro, Memelstr. 55
7213 Klinksiek, Wilh., Vertr., R.Koch-Str. 15
9711 Klockow, Fritz, Dipl.-Ing., Walderseestr. 11
3388 Klöckner-Humboldt-Deutz AG, Ing.-Büro, Wilh.Gustloff-Str. 3
6745 Klönne, Aug., Eichendorffstr. 16
3834 **Klohk & Kulbach o. H.-G.**
Handelsvertretung, An der Paulikirche 1
7870 Klose, Alfr., Dir., Weddigenstr. 27
1906 Klose, Kurt, Dir., Hohenzollernstr. 32
7525 **Kloss & Freyer, Bosch-Dienst Saarlandstraße 34**
7524 Dies., Werkstatt, Saarlandstr. 31
9217 v. Klot-Heydenfeldt, Hugo, Arnulfstr. 15
3989 Klüssmann, Paul, Dr., NassauerStr. 2
4081 **Kluge & Ströhm, Universitätsbuchhandlung, Schloßfreiheit 9**
4955 Kluge, H., Strohgroßhdlg., Martinstr. 33
6146 Kluge, Viktor, Major, Graf-Spee-Str. 16
9764 Klusak, Gust., Dr., Hohenzollernstr. 24
3148 Knaack, Gerh., Organist, Wißmannstr. 76
8832 Knapp, K., Kaufmann, Buddestr. 10
1035 v. Knaut, N., Röntgenmed., Ritterstr. 33
6994 Knechtel, Klemens, Dipl.-Volksw., Glogauer Straße 149
4906 Kneth, Fritz, Farben, Wasserstr. 6
2565 Knie, Karl, Gastwirt, Martinstr. 63
4480 Knijff, A., Bauuntern., Schuhmacherstr. 10
4635 **Kniep, Heinrich, Ofen- und Herdfabrik Zweigniederlassung: Posen, Berchtesgadener Straße 44**
6279 **Knittel, Josef, Herstellung von Essig, Marienburger Straße 27**
3517 Knoblauch, Art., Steuerberat., Gartenstr. 18
3618 Knobloch, Dr., O.-Staatsanw., Königsring 3a
9970 Knorn, Erich, Amtmann, RaiffeisenA. 10
2413 C. H. Knorr GmbH, Nahrungsmittelfabriken, Luisenhain
2744 **Knote & Co., Technisches Büro, Posen, Hindenburgstraße 8**
7696 Knüpffer, Dr. Herb., Arzt, Nollend.Str. 39
7804 Koberstein, Fritz, Tannenbergstr. 111
2902 Dies., Zementwrfbr., Malteserstr. 1
6742 Koch, Baurat, Grenadierstr. 24
4790 Koch, Egon, Martinstr. 18
1586 E. u. G. Koch, Rundfunk, Ritterstr. 36
3839 Koch, Dr. E. A., Arzt, Ritterstr. 1
3320 Koch, Herb., Schriftltr., Sachsenstr. 3
6986 Koch, Herb., Reg.-Baurat, Hardenb.Str. 10
1709 Koch, Joh., Pralinen, BerlinerStr. 3
6027 Ders., priv., Am Rosengarten 7
1424 Koch, Dr. Rich., Arzt, Wilhelmstr. 24

RESIDENZ-HOTEL POSEN

Schloßfreiheit 2

Fernsprecher 4717 u. 4718

Fritz Hirsch Rohrleitungsbau

ESSEN-BREDENEY
FRÜHLINGSTR. 32–36 · SAMMELNUMMER 44041
GEGRÜNDET 1905

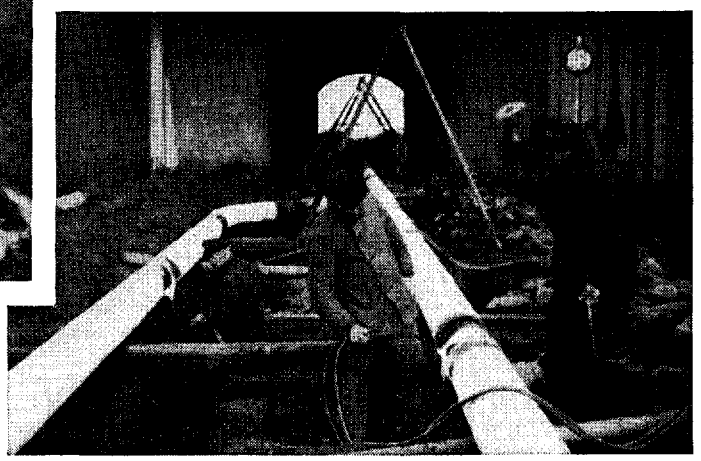

Planung und Ausführung

von Rohrleitungen

für die Gas-, Wasser- und Oelversorgung (Ortsnetze und Fernleitungen)

für Zechen, Kokereien, Hütten, die weiterverarbeitende Industrie, Kraftwerke, Chemische Industrie, Bunawerke, Hydrier-, Synthese- und Schwelanlagen, Zellwolle-, Zellulose-, Kunstseiden-Industrie

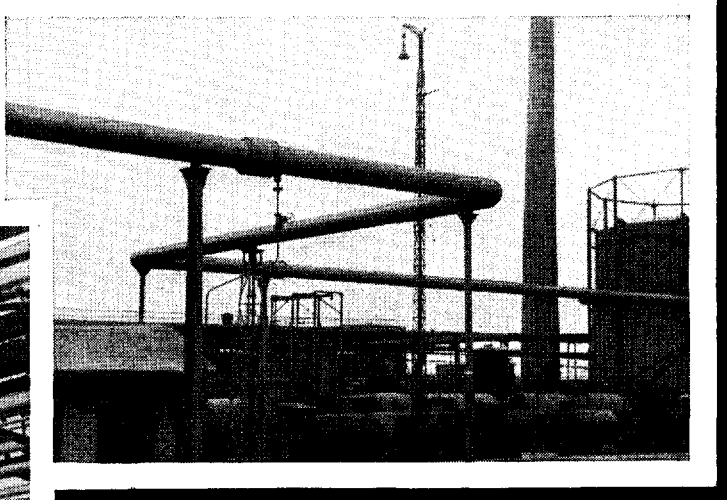

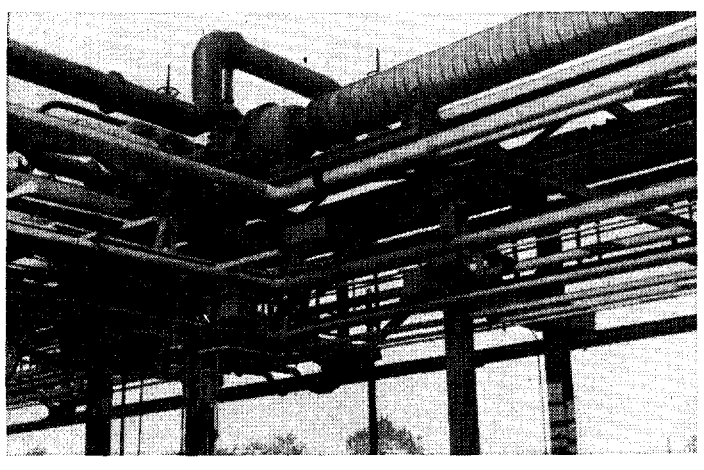

Werk Gladbeck

Gladbeck in Westfalen, Kampstr. 75, Fernsprecher 2738
Bau von Apparaten, Behältern, Kesseln, Rohrleitungen

ALLGEMEINE ELEKTRO-INDUSTRIE

HEINRICH WINKLER

HEMMERDE/WESTF. · FERNRUF NR. 14

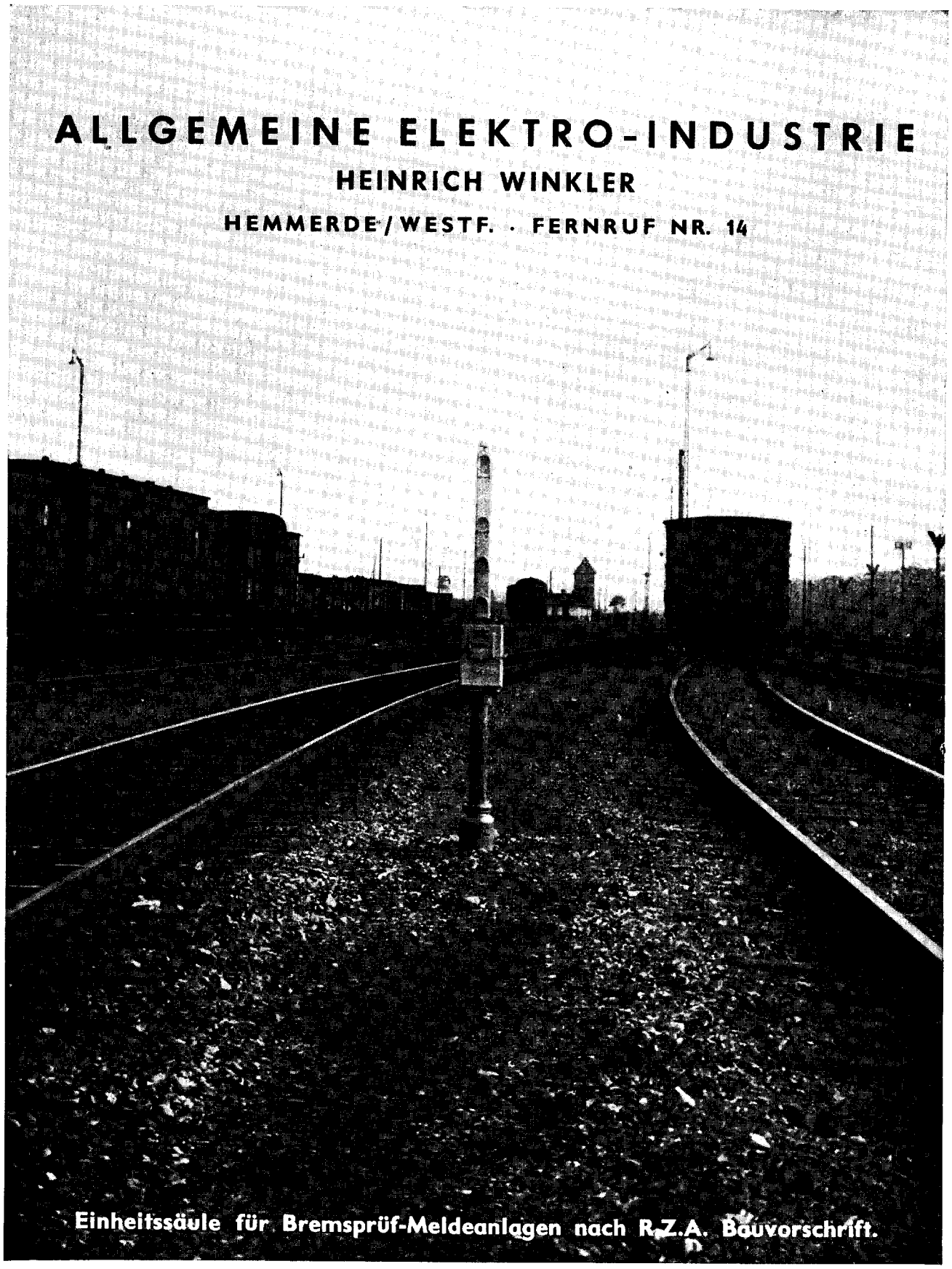

Einheitssäule für Bremsprüf-Meldeanlagen nach R.Z.A. Bauvorschrift.

Kocent & Gozdziewicz
Komm. Verw. Rudolf Schendel
Posen, Leo-Schlageter-Straße 23
Fernspr. { Büro: 2186 / Fabrik: 2902
Neuzeitlicher Straßenbau
Tief-Beton Eisenbetonbau Teerprodukte
Asphalte Asphaltstraßen
Pappenfabrikation, Zementwaren-Fabrik

8404 Koch & Sterzel AG, techn. Büro, Wilh.Str. 2
1087 Ernst Kock
Holzhandlung, Sägewerk, Lohnhobelei, Posen, Raczynskistraße 5—8
6157 Kock, Ernst, Holzkfm., Margaretenstr. 13
3374 Köbernick, Heinr., Martinstr. 46
3571 Köcher, W., Telegr.-Insp., Sauerlandstr. 18
3189 Köhler, Alph., Gärtnerei, LibauerWeg 25
2725 Köhler, Heinr., Tiefbau, WienerStr. 4
7872 Köhler, J.-Fr., Dipl.-Ing., Pionierstr. 43
7676 Köhler, Dr. Osk., Personalchef, Dr.-Wilms-Straße 32
4096 Köhn, Herm., Abwickler, Paulikirche 6
3902 Koenig & Co., Großhandlung in Tabakwaren, Hindenburgstraße 6
1360 Koenig, Bernhard, Wilhelmstr. 2
6763 König, Conrad, Roßbachstr. 59
6037 Koenig, Paul, Kfm., Graf-Spee-Str. 24
4879 König, W., Geschäftsf., Hindenb.Str. 2
1364 Koepp, Friedr., Kol.-W., Martinstr. 3
9466 Köppen, Werner, Montageltr., Burggrafenr. 2
2312 Koerth, Otto, Kl.Gerberstr. 5
2396 Körting & Mathiesen AG, Hindenburgstr. 6
2847 Köster, E., 卐-Hauptsturmf., Sachsenstr. 12
1693 Kösters, Herm., Fleischer, Martinstr. 11
3242 Kohl & Billenstein, Bücher, Martinstr. 33
3008 Kohlenberger, Oberstintendant, Waldowstr. 14
4613 Kohlenhandel, Der Beauftr. für den, Felix-Dahn-Platz 15
2360 Kohlensäure-Ges., Rommenhöller mbH, *Pfl* Gipfelstr.
3973 Kohlmann, Herm., Bekleid., Alter Markt 57
3436 Kohlschmidt, Alb., Lebensm., Wallischei 72
2251 Kolga, Herb., Vertr., Gartenstr. 5
2607 Kollwitz, Paul, H.-Bekleid., Ritterstr. 2
2859 Kommunal Kredit Bank-Abwicklung, Paulikirche 8a
3953 Kondit. O. u. J. Herrnberger, Poststr. 33
7222 Konditorei Adolf Boes, GlogauerStr. 35

Konditorei
Inh. Ludwig Krömeke
Posen, Königsplatz 1
Fernsprecher 2569

8828 / 4708 Konditorei und Kaffee G. Erhorn, Posen, Ritterstraße 39

Konditorei und **Kaffee Marx**
★
Posen, Leo-Schlageter-Straße 9
Fernsprecher **2995**

3461 Konditorei Kristall, Wilhelmstr. 7

Konditorei und **Kaffee**
Friedrich Prügel
★
Posen, Martinstraße 66/67
Fernsprecher **3665**

2430 Konditorei am Schloß, Paulikirche 12
1214 Konditorei u. Kaffeehaus Schulz, Inh. Helmut Schulz, Posen, Neue Straße 4

Konditorei und Kaffeehaus
W. Werner & Sohn
Posen, Ritterstraße 37
Für Konditorei Fernspr. **3055**
Für Kaffee Fernspr. **2398**

7597 Konegen, Rev.-Oberleutn., Gernotstr. 53
3970 Konrad, Direktor, Wilhelmstr. 21
2691 Konsumverein EGmbH, Schloßfreiheit 12
2834 / 7222 Kontinentale Gesellschaft für Handel und Industrie Aktien-Ges., Ritterstr. 36
2358 Kopernikus-Apotheke, BerlinerStr. 18
2050 Kopf, Hilmar, Schmuckwaren- und Uhren-großhandlung, Martinstraße 20
1484 Kopf, Söhne, J., Juwelen, Wilhelmpl. 5
3221 Kopf, René, Techn.Büro, Poststr. 16
4077 Kopier-Puchert, Dorothea Puchert, Foto- und Dokumentenvervielfältigung, Wilhelmstr. 24
3689 Koppitz, Harry, Schirmfbr., BreiteStr. 27
9340 Kopplin, Ad. G. H., Vers.-Rat, R.Koch-Str. 12
3261 Korb, Ernst, Zeichenart., Schulstr. 3
2578 Kordes, Erich, Großverkauf von Drogen u. Friseurbedarf, Wilhelm-Gustloff-Straße 6
6083 Kordes, W., Dipl.-Kfm., v.Beethoven-A. 9
4182 Korn, Erich, Weine, Halbdorfstr. 13
2755 Kornhuber, F. W., Bezirks-Ledergroßhdlg., Großhandel in Schuhmacherbedarfsartikeln u. Hanferzeugnissen, Breite Str. 9
4788 Korso Gaststr., Gr.Gerberstr. 13
3119 Heinrich Koschkin, Schmuckwaren Edelsteine und Perlen, Martinstraße 8
7194 Kosinsky, Wilh., Kondit., Saarl.Str. 34
3288 Koska, Jos., Dominikanerstr. 5
4959 Kossel, Karl, Reg.-Baurat, BriegerStr. 5
6515 Kowalewski, Walter, Feinkost, Memelstr. 45
4121 Krachmanow, Heinr., Fahrzeuge, Bäckerstr. 15
4827 Kraege, Paul, Allerheiligenstr. 4a
2377 Kraemer, Wilhelm, Kohlen, Wilhelmpl. 10
8386 Derselbe, Wohnung, Kanonenstr. 4
4152 Kraetschmann, Kurt, Goldwr., Ritterstr. 1
1965 Krafft, Valentin, D.-Moden, Ritterstr. 40
7592 Kraft, Adolf, Dir., MünchenerStr. 13
7898 Kraft, Gustav, Liebigstr. 3
3613 Kraftfahrzeug-Schätzungsst., Bernhard.W. 1
6509 Kraftwerk, Gerberdamm 1
9703 Krage, Willi, Landwirt, Ziegenhagen III
7915 Krahn, Hans-Kurt, Graphik, PirscherStr. 9
3975 Krahwinkel, Franz, Obering., Braun.Str. 15
3121 Krakow, Inspektor, Langemarckstr. 2
9428 Kramer, Willi, Fleischer, Gr.Gerberstr. 21
8086 Krankenanstalten, Städt., Schulstr. 14
9533 Krankenhaus, Deutsches Rotes Kreuz, Leistikowstr. 1
7836 / 7837 Krankenhaus, Ev. Diakonissen-Anstalt, Tannenbergstraße 49
1444 Krankentransp. b. Roten Kreuz, Leistikowstraße 1
6230 Kranki, Herbert, SA.-Führer, GrätzerStr. 19
9092 Krannich, Gerh., Kaufmann, Burgstr. 3
9078 Kraschewski, Werner, Buchhdlg., A.Markt 95

Gebr. Krasemann K.-G.
Gemüse-, Obst- u. Südfrucht-Groß- u. Versandhandel,
Posen, Wilhelmplatz 11
Fernsprecher 1662. 1668. 1634
Nach Geschäftsschluß Fspr. 6801

9298 Krause, Dr., Major, R.-Wagner-Str. 1
4278 Krause, Sekretär, Schützenstr. 23
6857 Krause, Erich, Marcellino
7610 Krause, Dr. Herb., Arzt, GlogauerStr. 80
2051 Krause, L., Korbwr., Alter Markt 25
2677 Krause, Ludw., Maler, WienerStr. 2
2327 Krause, Natalie, D.-Hüte, Schlageterstr. 9
2187 Krause, Otto, Schreibwr., Poststr. 31
2188 Ders., Wohnung, Gr. Gerberstr. 41
4723 Kraut, Rud., Archit., *Kd* Schles.Str. 6
7086 Krebs, Dr. Th., O.-Reg.-Rat, Wald.Str. 17
3769 Krebs, Edgar, Herrenartikel, Halbdorfstr. 5
1925 Krehnke, Hans, Oberltn., Sachsenstr. 56
4631 Kreishandwerkerschaft, Posen, Schlag.Str. 12
1922 Kreissparkasse Posen
Alter Markt 73/74
3809 Kreisvertrauensmann der Treuhandstelle Posen für den Kreis Posen-Land, Wilhelmpl. 9
9732 Kreitling, Gerda, Niederwall 1
1667 Krenz, Erh., Fleischer, Schützenstr. 18
2813 Krenz, Hugo, Vertr., Wilhelmstr. 11
3317 Kretschmann, Postrat, Brandenb.Allee 17
3611 Kretschmar KG, Färberei, Luisenhainstr. 28
3933 Kretschmar, Emil, Niederwall 2
2397 Krey, Wäscheausstattungen, Wilhelmpl. 10
2781 Krickmeyer, Edg., Briefmarken, Wilh.Str. 7
2924 Krieger, Rich., Vertr., BreiteStr. 11
7587 Krieger & Bartsch GmbH, Holzbauten, Zweigst., GlogauerStr. 29
3034 Kriebel. W., Dipl.-Kfm., W.Gustloff-Str. 2
7801 Kriewald, E., Sportgauf., Fr.-List-Str. 9
4853 Kroeger, Elfriede, Martinstr. 66
7038 Kroeger, Erh., Dr. jur., v.Hutten-Str. 31
6981 Kröger, Ernst, Kaufmann, Liebigstr. 3
2175 Kröger, Karl-Gg., Vertr., Wilhelmstr. 11
7313 Kröger, Klaus, Weddigenstr. 21
2777 Kröger, Max, Papier-, Schreib- u. Spielwaren-Großhdlg., Berliner Straße 10
7093 Kroeger, Olga, Flottwellstr. 32
7006 Kröger, Paul, Kirchstr. 6
1912 Krochling, Dr. Hans-Gg., Notar, Ritterstr. 1
7913 Ders., Wohn., Ulrich-v.-Hutten-Str. 13
7365 Kröll, Hauptm. d. Sch., Martin, Lutherstr. 5
2569 Krömeke, Ludw., Kondit., Königspl. 1
1034 Kroepsch, R., Kaufmann, Poststr. 4
7137 Kroll, Arth., Dentist, Schwabenstr. 61
7097 Kroll, Walter, Butter, Schwabenstr. 71
6652 Krone, Erich, Angest., Dr.Wilms-Str. 56
3208 Krucik, Paul, Klempn., W.Gustloff-Str. 2
7666 v. Kruedener, Gg., Leiter, W.v.Kniprode-W. 10
3386 Krüger, Curt, MärkischeStr. 4
9780 Krüger, Erik, Zahnarzt, Rob.-Koch-Str. 16
6292 Krüger, Marie, Zahnärztin, Schwabenstr. 48
6768 Krüger, Max, Bücherrev., Helenenstr. 4
6909 Krüger, Ulrich, Gauhauptstellenltr., Winr.-v.-Kniprode-Weg 4
4335 Kruel, Paul, Holz, Ritterstr. 33
7709 Krull, Antonie, Lebensm., KostenerStr. 45
(6646) Krumbiegel, Herm., Ing., R.Koch-Str. 35
7497 Friedr. Krupp, AG, Margaretenstr. 11
7917 Krupski, R., Zeppelinstr. 14
6395 Kruse, W. R., Von-der-Goltz-Str. 21
3572 Kruse, N. R., Mineralöl, Rohrstr. 17
6822 Kublitz, Paul, Dipl.-Ing., G.Fock-Pl. 3
1092 Kubs & Gogolkiewicz, Apparatebau, Adalbertstr. 2
3053 Kubsch, Georg, Landw., Rothenb.Str. 24
2858 Kudraschow, Trofim, Bürstenwr., Poststr. 16
2930 v. Kügelgen, E., Dr., Leo-Schlageter-Str. 4
6441 Kühn, Emil, San.-O.Sturmf., Glog.Str. 41
4868 Kühn, Eugen, Lederwr., NeueStr. 8
2438 Kühn, Felix, Lebensm., Posadowskystr. 10
3070 Kühnemann, Bertha, Blumen, Paulikirche 1
3763 Kühner, O., Kartonagenfbr., Wasserstr. 27
3709 Kühnert, Ernst, Archit., Sachsenstr. 8
2513 Kühns, Gustav, Vertr., Poststr. 28
6013 Küssner, Fried., Vertr., Dr.-Wilms-Str. 50
3186 Kugelan, Alfr., Schlosser, VenezianerG. 3
4815 Kugelfischer, Berl.Str. 11
1086 FAG Kugelfischer Georg Schäfer & Co.
Schweinfurt
Vertretung Posen, Otto Keller & Co. K.-G., Berliner Straße 11
2888 Kuhlewind, Rob., Blumen, Hindenburgstr. 10a
7663 Kuhle, Emil, kfm. Leiter, Kepplerstr. 22

3174 Willi Kuhlmann
Lederwaren-Industrie
Posen, Berliner Straße 5

6017 Kuhn, Walter, Kreisamtsltr., Münch.Str. 12
3112 Kuiw, Karl, Musikinstr., Martinstr. 16
2259 Kulczynski, Tabakwr., Wilhelmstr. 10
3565 Kulinar, Nährm.-Fbr., Rotental
2845 Kulturamt, Amt f. Siedl., Schlageterstr. 1
2356 v. Kunicki, Steph., Dr. med., Heinrichpl. 9
3036 Kunow, H. E., Geschäftsf., Güterbahnh. 20
4898 Kunstmann, Ad., Uhren, BreslauerStr. 2
2594 Kunstverein Wartheland, L.Schlageter-Str. 12
1017 Kuntscher, Eugen, Maler, Luisenstr. 22
1471 Kuntze, Arthur, Bekleid., NeueStr. 1
6106 Ders., Wohn., Carl-Herm.-Pirscher-Str. 12
2217 Kuntze, Erdm., Schneidermstr., NeueStr. 1
6502 Kuntze, Johannes, Langemarckstr. 25
9506 Kunz, Walter, Dr., Hohenzollernstr. 22
6413 Kunze, Else, Lebensm., Schwabenstr. 111
9906 Kunzendorf, E., Vertr., Hohenz.Str. 22
4186 Kupffer, Armin, Schneid.-Bed., AlterMarkt 44
6698 Kupka, Oberltn., Hardenbergstr. 16
1604 Kurschewitz, Erw., Kol.-W., AlterMarkt 58
7282 Kurth, Reg.-Amtmann, BentschenerStr. 48
7436 Kuschke, Alf., Kol.-W., Dr.-Wilms-Str. 44
7956 Kutzleb, A., Frau, BentschenerStr. 1
2580 Kutzner, Herb., Bauunt., Hindenb.Str. 6
1219 Kwiatkowski, Dora, Grabenstr. 30
2532 Kymmel, M. H., Vertr., Paulikirche 1
6232 Labor GmbH, Landw. Buchführ.-Organisat., Tiergartenstr. 18
3808 Labrenz, Alfred, Drogerie, BreslauerStr. 38
6032 Lachmund, K., Geschäftsf., Dr.Wilms-Str. 45
2282 Lack- u. Farbenfbr. Nobilis, Niederwall 1
3280 Lack- u. Farbenfbr. Wielkopolska Wytwornia Chemiczna, Luisenhainstr. 2
4915 Lackfbr. Nitrolak, ElbingerStr. 13
7707 Lackfabrik, Posener Lackfabrik, Magdeburger Straße 47
3172 Lade, Gerh., Feinkost, Martinstr. 67
2988 Lagerplatzgem., d. Pos. Bauind. GmbH, Wilhelmstr. 5
6263 Lampart, Hugo, Verw.Rat, Clausew.Str. 3
2973 W. Lampe & Co, Druckerei, Ritterstr. 16
9377 Lampe, Wilhelm, Uhren, Wilhelmstr. 23

Sammel-Nr. 8077 Landesbank und Girozentrale Wartheland
Posen, Berliner Str. 8. T Landesbank

9293 Landesfachgruppenvors. d. Rfgr. Ausstellungsgeflügelzüchter eV., BückeburgerStr. 17

Landesfremdenverkehrsverband
Reichsgau Wartheland
★
Posen, Schloßfreiheit 13
Fernsprecher 8171

Sml.-Nr. 8026 Landesgenossenschaftsbank eingetragene Genossenschaft mit beschränkter Haftpflicht, Schloßfreiheit 12
1543 Landeshandwerkmstr. f. d. Reichsgau Wartheland, Kurfürstenring 9
4062 Landeslieferungsgen. d. Bekleidungshandwerks eGmbH., Ritterstr. 31
1958 Landesslippenstelle, Martinstr. 24
2971 Landesverband f. Innere Mission, Ritterstr. 20
9477 Landesvers.-Anstalt, Hohenzollernstr. 2
1208 Landgraf, Otto, Ing., *Kd* Laus.Str. 2a

Sml.-Nr. 8641 Landrat des Landkreises Posen
Kaiserring 10

Sml.-Nr. 9661 Landschaft für das Wartheland Posen, Leo-Schlageter-Straße 7

Sml.-Nr. 9661 Landschaftliche Bank für das Wartheland Posen 1, Leo-Schlageter-Straße 7. T Landschaftsbank

8036 Landwarenhandels-Ges. f. d. deutschen Osten GmbH, Wilhelmstr. 21
3165 Landw. Auskunftst. d. deutsch. Kalisyndikats, Niederwall 1
1024 Landw. Auskunftst. d. Thomasphosphatfbr. GmbH, Wartheland, Martinstr. 4
(7093) Dieselben, Flottwellstr. 32
2921 Landw. Buchst. f. d. deutsch. Osten, Poststr. 31
2300 Landw. Viehverkaufsstelle, Gerberdamm 7

Sml.-Nr. 8026 Landwirtschaftliche Zentralgenossenschaft e. G. m. b. H. Posen, Schloßfreiheit 12

2190 Dies., Mühle Schwaningen, Mühlenstr. 9
3554 Dies., Fil., Tiergartenstr. 2
6671 Dies., Pflanzenschutz, Güterstr.
7670 Dies., Kalk, Speicherstr.
7859 Dies., Saataufbereitungsanstalt, Güterstr.
2392 Dies., Silolager, Gerberdamm
1308 Dies., Silolager, Luisenhain
8536 Landw. Treuhandverband Wartheland GmbH, Buddestr. 14
6787 Lang, Jul., Lebensm., Tannenb.Str. 20b
3653 Langbein, Bruno, Tabakwr., Wallischei 1
4190 Lange, Major, Sachsenstr. 64
8690 Lange, Ed., Schuhmacher, Saarlandstr. 18
6428 Erh. Lange KG, Nährm.-Fbr., Lobau, Bhfstr.
1757 Lange, Ernst Alfr., Leder, Martinstr. 57
1146 Lange, Helmar, Gut Ziegenhagen II
2761 Lange, Karl, Bernhardinerpl. 3
1959 Lange, Kurt, Tabakwr., BerlinerStr. 12
1426 Lange, Rud., D.-Bekleid., BerlinerStr. 10
7703 Langebraun, N., Richthofenallee 29
2667 Langner, Gg., Heilprakt., AlterMarkt 80
1393 P. H. Langner u. P. Lemmel, Archit., Schinkelstraße 10
4901 Lankisch, Paul, Schuhe, NeueStr. 2
2678 Heinr. Lanz AG, W.v.Siemens-Str. 1
1249 de Laporte, Dr., Zahnarzt, Schlag.Str. 15
7632 Ders., Wohn., Ulr.-v.-Hutten-Str. 5
6811 H. Latter & Co, Tiefbau, Flottw.Str. 25
4623 Lattermann, Dr. A., Dir., Naumannstr. 10
3083 Laubisch, Kurt, Vertr., Hindenb.Str. 28
7778 Lauenstein, A., Bäcker, Schwabenstr. 44
7245 Lautenbach, Betonbau GmbH, Wilhelmplatz 8
3378 Ing. Rudolf Lautrich, Ingenieurbüro und Bauunternehmen für Wasserbau und Wasserwirtschaft, Posen, Breite Straße 20 Nebenstellen: Hohensalza, Ostrowo
8639 Laux, Karl, Regenanlagen, Halbdorfstr. 9a
2264 Lawrenz, Franz, Brunnenbau, Ehrlichstr. 89
6041 Lawrinowitsch, Erika, Blumen, Tierg.-Str. 12
7908 Lazarowicz, J., Metallwrfbr., Saarl.Str. 79
7216 Lebsanft, Oberst, Martin-Luther-Str. 21
9446 Lederwrfbr., W. Stern KG, BreiteStr. 1
9792 Lehbert, Chr., Dipl.-Ing., R.-Koch-Str. 22
3220 Lehmann, Emma, Pelze, NeueStr. 7
3583 Lehmann, H., 卐-Oberscharf., Hans.-A. 29
7574 Lehmann, Herbert, GrätzerStr. 4
9643 Lehmann, Joh., Maler, Lenbachstr. 49
7190 v. Lehmann-Nitsche, Günther, Herderstr. 15
1083 Lehmkuhl, B., Fotoatelier, AlterMarkt 71
6438 Lehnert, Alexander, Verw., Linnéstr. 2
2104 „Leia" Damenmoden, kunstgewerbliche Erzeugnisse, Inhaber O. Enosoff, An der Paulikirche 12
8614 Leidig, Adolf, Prop.-Wart, Hohenz.Str. 19
6344 Leimert, Emil, Dir., Senatorenweg 10
3506 Leinberg, Joh., Schneider, Martinstr. 52
3038 Leipz. Verein-Barmenia, Krankenvers., Poststraße 5
3697 Leiste, Georg, Rigaer Str. 6
2757 Leitgeber, B., Feinkost, BerlinerStr. 17
6380 Lemberger, Fritz, Dr. med., GrätzerStr. 21
2242 Lemke, Ernst, Fuhrbetr., Gerichtspl. 4
2485 Lemke, Helmut, Mühle, Marbodstr. 8
2015 Lemke, Rud., Schätzer, Schulstr. 9
7960 Lendholf, Baurat, WollsteinerStr. 2
9116 Lengler, Walter, Rechtsanw., Wilhelmpl. 10
2589 Lenz, Emil, Archit., Ritterstr. 40
7439 Ders., Wohn., Klaus-Groth-Weg 20
7276 Lenz, Kurt, Metallwrfbr., Bachstr. 20
2518 / 2543 Lenz, Kurt, komm. Verwalter der Firma Delerling & Co., Eisen, Werkzeuge, Bleche, Haus- u. Küchengeräte, Schulstr. 3
3263 Lenz, W., Dr. phil., Dietr.-Eckart-Str. 13
7927 Leschinsky, A., Molkereiprod., Dr.Wilms-Str. 2
1069 Lesser, G. Paul, Kinderwagen, BerlinerStr. 15
2710 Letz, Bruno, Kunstgewerbl. Erzeugn., Breslauer Str. 39
6575 Ders., Wohn., Bentschener Str. 8
2639 Letzmann, Dr. H., Arzt, Mühlenstr. 12
2318 Leyden, Edg., Bildwerb., H.v.Salza-Str. 8
1614 Ders., Wohn., Raiffeisenallee 30
7389 Licht, Wilh., Lebensm., Saarlandstr. 25
2996 Lichtpauszentr. A.Strauch & Sohn, Schlageter-Straße 14
4444 Liebisch, Oberpostrat
3398 Liebisch. Hanseatenallee 43
2448 Liebsch, Curt, Fleischereibed., GleiwitzerStr 16
2794 Liebsch, Herm., Masch., Schinkelstr. 16
2328 Lier & Rossbaum, Nähmasch., Martinstr. 47
6890 Lieschke, Dr., Arzt, C.H.Pirscher-Str. 7
6337 Liesegang, Wilh., Dr.-Ing., Dr.Wilms-Str. 51
4806 Lieske, Walter, Install., Martinstr. 32
7630 Lietz, Nik., Bauuntern., Bamb.Str. 23
2670 Liev, Alex, Bürobed., Ritterstr. 14
1716 Lieven, Dr. Heinr., Arzt, Martinstr. 25
3826 Liko, Herb., Garnfbr., Lambertstr. 3
(6534) Lincke, Gerh., Maler, GlogauerStr. 45
7978 Lindau, Alfr., Wirtsch.-Führ., Innsbr.Str. 66
2728 Lindemann, P., Kfm. Ltr., Schlageterstr. 23
7779 v. Linden, Frhr., Reg.-Rat. Wittekindstr. 19
7531 Linden, L., Bekleid.-Fbr., Nollend.Str. 31
3708 C. Lindenberg KG., Fische, Schinkelstr. 15
2323 Lindhoff, S., Gaststätte, A.d.Paulikirche 9
2333 Lindner, Otto, Malermstr., Wilhelmstr. 27
9235 Lindner, Otto, Butter, Blumenstr. 3
7333 Lindner, Paul, Kfm., Tiergartenstr. 2
6801 Lingner, Friedr., Prok., Schlüterstr. 1
4825 Link, Lilly, Damenhüte, Wilhelmstr. 13
9108 Link, Mara, Schreibwr., Saarlandstr. 4
3786 Linke, Joh., Kfm., Poststr. 22
2028 Linke, Karl, Prok., Schloßfreiheit 12
2763 Linke, Reinh., Archit., Martinstr. 18
3124 Lipping, Paul, Zahnarzt, Martinstr. 76
7280 Lis, St., Motor-Ersatzteile, BukerStr. 9
6193 Littwin, Bruno, Vertreter, Herderstr. 4
3153 Livo, Richard Lieske e. H.-G. Militäreffektenfabrik Burgstraße 4b, Eingang Krämergasse
7156 Lobauer Hefefabrik Jaunsem, Grünthal & Co. KG

Lobauer Stärkefabriken
Aktiengesellschaft
Lobau bei Posen
Fernsprecher: Posen 7393 u. 7582 Poggenburg 30 u. 31 | **Telegrammadresse: Lostak**
Betriebsstätten in: Lobau (Kr. Posen, Station Luban), Warthestadt (Station Wronke), Amalienhof (Kr. Mogilno, Station Strelno), Teichdorf (Kr. Wreschen, Station Wulka), Eichenbrück (Station Wongrowitz), Brodnia (Station Lask)

7393 Dies., Betr.-Stätte Lobau, H.Göring-Str. 9
6951 Heinr. Lönholdt & Co. KG, Schwabenstr. 50
4144 Loesewitz, Dr. Woldem., Arzt, Sauerlandstr. 18
8558 Loew, Heinr., Angestellter, Hersewall 5
2024 Löwen-Apotheke, Alter Markt 75
1165 Loewende, Har., Zahnarzt, Paulikirche 1
1672 Löwer, Georg, Spedit., Gerberdamm 25
9624 Lohde, Direktor. Leo-Schlageter-Str. 26
6007 v. Lojewski, Dr. Tierarzt, Dr.Wilms-Str. 51
6800 Lopaczyk, St., Schlosser., LeipzigerStr. 6
2538 Ders., Wohn., Luisenstr. 15
6635 Lorenz, Alfred, Fritz-Reuter-Str. 10
6901 Lorenz, Fritz, Kantine
1469 Gebr. Lorenz, Schuhwr., Alter Markt 62
4871 Lorenz, Dr. H., Zahnarzt, Hindenburgstr. 6
6433 Derselbe, privat, HamburgerStr. 25
9030 Lorenz, K., Komm. Verw., Martinstr. 30
6250 Lorenz, Kurt, Vertr., Langemarckstr. 13
3289 Lorenzen, L., Kult.-Ing., Ostpreußenstr. 4
7238 Lotz, Rud., Abt.-Leiter, Liebigstr. 6
4993 Lowicki, F., Komm. Verw., L.Schlag.Str. 28
3540 Lubich von Miloran, Otto, Bürobedarf, Halbdorfstr. 38a
1318 Lucas, Alex., Prok., Leo-Schlageter-Str. 3
1353 Lucas, Dr. G., Chem.-Fbr., Ehrlichstr. 145
7550 Luchsinger, Dr. J., Arzt, Herderstr. 15
6274 Lucht, Reinh., Rob.Koch-Str. 36
7074 Luckow, Rud., Bau-Dir., Wittek.Str. 25
3795 Ludewig, Dr., Arzt, D.Eckart-Str. 10
6031 Ludwig, Karl, Schubertstr. 17
1587 Lübeck, Gottfr., Gastw., Gr.Gerberstr. 17
(7800) Lübke, Rud., Apoth., Schwabenstr. 61

4001 Lück, Herb., Vulkan., Fremdengasse 29
7729 Lück, Kurt, Dr., Carl-Herm.Pirscher-Str. 3
1389 Lück, Kurt, Adler-Drog., Halbdorfstr. 4
1669 Lück, Otto, Gartenbau, Luisenhainstr. 166

2254 / 9254 **E. Lücke** (vorm. W. Urbaniak)
Bauunternehmen, Sägewerk, Holzbearbeitung, Posen, Eichwaldstraße 10

2440 Lüdecke, Ernst, Kondit., Paulikirche 12
8719 Ders., Wohn., Buddestr. 10
4009 Lüdtke, Gust., Dir., Raiffeisenallee 18
2909 Lüers, Dr., Stadtbaurat, Stadtgut Golnau
3617 Lüllwitz, K. H., Lebensm., Ehrlich-Str. 35
1163 Lüneburg, Günther, Kfm., A.d.Paulikirche 3
2465 Lüneburg, Otto, Dent., H.v.Salza-Str. 2
3857 Lüth, Eugen, WienerStr. 7
2008 Gebr. Lüth, Wäsche, A.Markt 76
6405 Luhmann, Georg, Drog., Dr.Wilms-Str. 7
4098 Luisa, Ernst, Bayernstr. 15
1877 Luisenhain-Apotheke, Luisenhainstr. 79
4932 Lukas, Alfr., Hdlsvertr., Gr.Gerberstr. 47
3877 Lukjanow, Ottilie, Tabakwr., Halbd.Str. 30
2831 Lukowsky, Edgar, Hdlsvertr., Poststr. 14
3798 G. Luther u. L. Riemer, Kurzwr., Martinstr. 14
2971 Lutherverlag GmbH, Ritterstr. 20
7132 Lutosch, Dr. Kurt, Reg.-Rat, R.Koch-Str. 40
7236 Lutz, B., Kistenfbr., Falkenhaynstr. 3
4032 Ders., Wohn., Gartenstr. 9
1975 Lutterbach, Günther, SS-Hauptsturmführer, LausitzerStr. 21
4869 Lutz, Edg., Ing., Hindenburgstr. 4
2958 Lutz, Edgar, Ing., Hindenburgstr. 26
8678 Lutz, Eugen, Gastw., Herburgstr. 4
6764 Lutz, Joh., Kurzwr., Saarl.Str. 46
2951 Lutz, Dr. Kurt, Arzt, Martinstr. 18
2450 Maas, Aug., Masch., Schloßfreiheit 4
8671 Maaß, Gerhard, Kohlen, Gr.Gerberstr. 7
6814 Machalowski, Willy, Kfm., Richth.Allee 29
3904 Machalowski, W., Saatenkontor, BreiteStr. 22
3803 Maciejewska, M., Glas, A.Markt 10
6016 Mackeldey, Oberst d. Gend., Fr.List-Str. 5
4940 Mackuth, H. G., Dentist, Poststr. 31a
7998 Dr. Madaus & Co., Zweign., GlogauerStr. 56
7080 Maegdefessel, Heinr., Drog., Moltkestr. 4
9945 Magdeburger Feuervers.-Ges., Bez.-Verw., Buddestr. 14
4521 Maggi-GmbH, Posen-Oststadt
6511 Mahnke, Rudolf, Hardenbergstr. 10
4550 Maibier, Kurt, Kaufmann, Bismarckstr. 1
7388 Maisanbau-GmbH, Außenst., Dr.Wilms-Str.38
7735 Majer, F., Reichsschachwart, Schwabenstr. 33
1859 W. Major & Co., Landmasch., BreiteStr. 26
7861 Ders., Wohn., Carl-Herm.Pirscher-Str. 5
3820 Melitta Makkus & Co., D.-Bekleidung, A. Markt 85
2746 Malczluski, M., D.-Hüte, AlterMarkt 94
2803 Malta, Papierfbr., H. Schnee, KonitzerStr.
9349 Manger, Paul, Direktor, Niederwall 10
2298 Manke, Bruno, Bürobed., Schlageterstr. 15

Caesar Mann
Inh. E. u. F. Blümel
Alte und neue Kunst, Kunstgewerbe
Posen, Leo-Schlageter-Straße 19
Fernsprecher 1566. 1567

9221 Karl Mann KG, Zweigst., Molkerei-Einricht., Güterbahnhof 21
4840 Mann, Otto, Stadtrat, Raiffeisenallee 6
7505 Mannesmann Stahlblechbau-AG, Vertretung, Herderstraße 7
3893 Mansfeldt, Eugen, Tapeten, Wilhelmstr. 24
2591 Manufakturwaren-Großhandlung Gebr. E. u. B. Henningson & A. Grave, Posen, Alter Markt 38/39
6894 Manzak, Ria, Gorch-Fock-Str. 3
8696 Mara, Wolfgang, Dr., Martinstr. 34
7133 Marczki, S., Zuckerwrfbr., Flottw.Str. 20
2555 Marggraf, K., Med.-Bedarf, L.Schlageter-Str.
7708 Marien-Drogerie, Hohenzollernstr. 36
9252 Marienfeldt, Arved, Obst, Halbdorfstr. 2
2606 Marienfeldt, F., Radio, Poststr. 5
1349 Ders., Wohnung, WarschauerStr. 37
1575 Marienfeldt, Hugo, Wurstwr., Halbd.Str. 12
3372 Marienfeldt, Marg., Kristall, Berl.Str. 7
3969 Dies., Wohn., Leo-Schlageter-Str. 17
6895 Hans Markowsky, Ingenieur
Landmaschinen und Molkereibedarfsartikel, Buddestraße 16
4541 Marktbeauftr. d. Hauptverein. d. Dtsch., Fischwirtsch., Bäckerstr. 18
1193 Marktgemeinsch. f. Schlachtviehverw., Am Schlachthof
2645 Markwitz, Anton, Teppiche, Wilhelmstr. 19
9353 Maron, Richard, Fleischer, Oeselweg 15
6495 Marsen, Wulf, Volksw., Beethovenallee 19
4624 Martin, Artur O. M., Eisfbr., Bäckerstr. 18
1358 Martin-Apotheke, Ritterstr. 126
8409 Martini, Reg.-Rat, Hohenzollernstr. 27
6173 Martini, Arbeitsführ., BotanischeStr. 4
3204 Martinowitz, Georg, Gr.Gerberstr. 51
2756 Martinsohn, Wilh., Motoren, Martinstr. 34
2995 Marx, Günther, Kaffee, L.Schlageter-Str. 9
6695 Marx, Karl, Komm. Verw., GrätzerStr. 26
2280 Maschinen-Verkaufs-Zentrale A.-G. früher Zwiazkowa Centrale Maszyn S. A., Posen, Ritterstraße 16
8821 Masing, Dr. med., Ernst, Prof., D.Eckart-Str.
2286 Maskolus, Erich, Dent., A.d.Paulikirche 4
4805 Mast, Herbert, Ing., Ritterstr. 9
7281 Mathiesen & Jantra, Vertr., Herderstr. 11
2241 Matowski, Stanisl., Posadowskystr. 14
6177 Matra, Eisenmöbelfbr., Saarlandstr. 142
3264 Matthies, W., Ing.-Büro, Luisenstr. 5
6795 M. Matuszewski GmbH, Eisenwr., Glogauer-Str. 32
1644 Matzke, Dr. Alfr., Arzt, BerlinerStr. 6
9278 Mauch, Inspektor, Adalbertstr. 14
6507 Maul, Wilh., Gaupropagandaltr., Brehmstr. 3
2837 Maure ,Hans, Kaiserring 2
1073 Maxim, Gaststr., Herm.v.Salza-Str. 9
6613 May, H., Reg.-Baumstr., Dr.Wilms-Str. 55
1664 May, Math., Kol.-W., Grünstr. 20
9034 Maydorn, Dietr., Korv.-Kapit., Ritterstr. 18
9307 Mayer, Ober-Postbaurat, Winterstr. 10
4732 Mayer, A., Landw. Masch., Schloßfreiheit 5
2022 Z. Mazurkiewicz GmbH, Treibriemen, Bismarckstr. 8
9019 Meder, Dr. Walter, Dozent, D.Eckart-Str. 13
2163 Med.-Drog. Woldemar Hoberg, Bäckerstr. 26
1551 Medizinaluntersuchungsamt, Königsring 25
3914 Meermann, Karl, Tiefbau, Wilhelmstr. 26
3755 Mehl, Hedwig, Schulstr. 11
2231 Mehl, Rich., Bürsten, Martinstr. 52
3645 Mehrens, Oberpostrat, Jahnstr. 94
1955 Jul. Meinl AG, Tee-Imp., BerlinerStr. 6
3749 Meißner, Fregattenkapt., Badenstr. 2
3271 Meister, Edith, Hauspfleger., Hubertaweg 1
4770 Meister, Karl, Kfm., Bäckerstr. 12
4769 Meister, Wally, Herrenart., Petriplatz 4
4171 Meisterschule d. Deutschen Handwerks, Alb.Dürer-Str. 5
1855 Meldestelle b. Reichsstatthalter, Niederwall
3985 Siegfr. Melin, Dent., u. Eugenie Melin, Dentistin, Ritterstr. 2
7278 Meller, Walt., Dr. jur., U.v.Hutten-Str. 37
9110 Mellin, Arved, Dipl.-Volksw., Niederwall 10
6574 Melville, Axel, Kol.-W., Hedwigstr. 3
(3773) Melzer, Marg., Schauspielerin, Virchowallee 8
1468 Heinrich von Mende & Co., Handelsvertretungen, Bäckerstraße 5
2022 Mende, Osw., Treibriemenfbr., Berl.Str. 5
6269 Mende, Oswald, Nollendorfstr. 52
3838 Mende, Dr. Paul, Arzt, Wilhelmpl. 10
3020 Mentz, Inspektor, Mackensenstr. 7
1736 Mentzendorff, A., Kol.-W., BerlinerStr. 2
4807 Menzel, Gerh., Fil.-Ltr., Rothenb.Str. 2
1237 Mercedes-Büromasch.-Werke-AG, Poststr. 27
7691 Merck, E., Chem.-Fbr., Rob.Koch-Str. 36
1641 Mergner, Erich, Dir., Sauerlandstr. 61
9181 „Merkator" G. m. b. H., Treuhandgesellschaft, Berliner Straße 9
2814 Mertens, Wolfg., Fotohändler, Ritterstr. 3
6424 Mertins, Teppichhaus, BerlinerStr. 9
2461 Meske, Felix, Dipl.-Ing., Bäckerstr. 1
6595 / 6596 Messing, J., Parfümerie und Feinseifenfabrik, Glogauer Str. 34 T Ive
4716 Mester, Joh., Lebensm., Warsch.Str. 131
3695 Metallwrfbr. A. Skrzypczak, Martinstr. 27
1137 Metje, Karl, Parkettinstandsetz., Halbdorfstraße 22
3030 Metropol, KdF.-Varité, Bäckerstr. 16
1156 Metropol-Weinstuben, Bäckerstr. 16
1622 Metz, Ekkehard, Manuf.-W., Alter Markt 59
9622 Derselbe, Wohnung, Raiffeisenallee 1
2335 / 2336 / 2337 W. Mewes Nachf., Autofuhrunternehmen Spedition-Möbeltransport Posen, Gerberdamm 21
7831 Mey, Gerhard, Helmholtzstr. 9
9181 Mey, Herm., Treuhand, BerlinerStr. 9
7936 Mey, Herm., Dir., BentschenerStr. 5
2016 / 9402 Meybaum, Chr., Dipl. Kfm., Großhandlung für technische Bedarfsartikel, Generalvertreter der Minimax A.G., Ritterstr. 12

1773 / 1779 Dr. Arno Meyer
Komm. Verw. der Druckerei „Ostoja" Posen, Poststraße 14/15

4796 Meyer, Arthur, Musikalien, Bism.Str. 6
2370 Meyer, Boris, Revis., Halbdorfstr. 19
3701 Meyer, E., Sportart., Martinstr. 33
1864 Meyer, Eva, Martinstr. 46
7166 Meyer, Hans M., Dr. phil., GloganerStr. 105
7483 Meyer, Hugo, Linnestr. 3
6319 Meyer, K., SS-Hauptsturmf., SamterStr. 12
9902 Meyer, Oswald, Maler, Buddestr. 14
1464 Meyer. Percy, Schriftltr., Kaiserring 19
1489 Meyer, Rud., Professor, Westfalenstr. 14
6834 Meyer, Theolinda, Feink., Tannenb.Str. 43
7052 Meyer, Wilh., Kfm., WollsteinerStr. 4
7004 Michalak, K., Eisenwr., GlogauerStr. 77
3858 Michalowicz, M., Lebensm., Schifferstr. 14
4741 Michel, Alexander, Leo-Wegener-Str. 14
4742 Michel & Co., Kurzwr., Martinstr. 20
6664 Mickeleit, Hans, SS-Obersturmbannf., Senatorenweg 4
9351 Mickiewicz, Alex., Vertr., Kohleisstr. 23
2478 v. Mickwitz, Ella, Kaffee, Wilhelmstr. 5
1658 Miczynska, M., Lebensm., Petripl. 3
6845 Mielcarek, Loth., Kfm., Bundschuhstr. 7
2787 Mielens, Charl., Fremdenh., Kohlenstr. 6

Mier & Co.
Drogen-, Farben- und Ölgroßhandlung
Posen
Große Gerberstraße 28
Fernspr. Sammel-Nr. 1036
Telegrammadresse: Mirko

2048 Mietens, Paul, Baustoffe, Martinstr. 46
7576 Mietens, Paul, Kfm., Tannenbergstr. 80
3368 Gebr. Miethe, Verwalter, L.Schlag.Str. 8
2103 Mihl, Alex., Industr., LausitzerStr. 11
4715 Milanowski, Stef., Hauptm., WegenerStr. 14
2925 Milanowski, Stef., Spirituosen, Büttelstr. 16
1815 Milbradt, Arnold, Fleischer, Poststr. 13
7508 Milbradt, Heinz, Konditorei, Glog.Str. 73
7504 Milbradt, Helene, Zahnärztin, Glog.Str. 47
2061 Milbradt, Rich., Wurstfbr., L.Schlag.Str. 17
9165 Milbradt, Walter, Fleischer, Bresl.Str. 12
6437 Milbradt, Dr. Udo, Justitiar, Fr.List-Str. 23
3637 Milch- u. Fettwirtschaftsverb., Güterbhf. 23
1456 Miller, Franz, Kol.-W., Schützenstr. 12
4612 Miltinan, J., Vertr., L.Schlageter-Str. 11
1741 v. Minckwitz, Gerda, Gartenstr. 13
Sml.-Nr. 4411 Mineralöl-Vertrieb Warthegau G. m. b. H. Posen, An der Paulikirche 12
1915 Dieselbe, Lager, Rohrstraße
6196 Mineralwasseranstalt, St. Paluszkiewicz, GlogauerStr. 55
6592 Mineralwasserfbr. u. Biergroßh. E. v. Roemer, Saarlandstr. 32
6010 Mineralwasserfbr. B. Beyer, Emdenstr. 5
7478 Mineralwasserfbr. W. Grau, Saarl.Str. 28
1908 Minke, Eugen, Waffen, Leo-Schlageter-Str. 12
7490 Minuth, Kurt, Friedenstr. 7
7063 Minuth, Nicolai, Dipl.Ing., Langemarckstr. 19
2277 Minuth, Peter, Vertr., L.Schlag.Str. 23
Sammel-Nr. 2545 Herbert Miram Großhandel in Röhren, Blechen, Kanalisations-Artikeln u.a. Büro: Martinstr. 34, Niederlage: Am Güterbahnhof 15/20
6705 Mitropa, Hauptbahnhofswirtschaft
1527 Mitschke, Joh., Stahlwr., Martinstr. 4
3535 Mitteleurop. Reisebüro, Wilh.Pl. 11
7394 Mittelstädt, Fritz, Kfm., R.Koch-Str. 47
3879 Mix u. Genest, AG, Wilhelmpl. 6
2395 Mix, Otto, Fahrräder, Blumenstr. 3
4977 Derselbe, Wohnung, Martinstr. 50
2425 Mlatowski, Foto, BerlinerStr. 19
3266 Mocznay, D., Glaserei, Gr.Gerberstr. 50
7158 Model, A., Schornsteinf., Tannenbergstr. 13
7714 Modlich, Ernst, Grafiker, SamterStr. 22
4622 Moebus, Ella, Blumen, Martinstr. 64
8925 Möhlenhof, Heinr., Pol.-Rat, D.v.Bern-Str. 13
2434 Möller, Erika, Blumen, Schloßfreiheit 1
2720 Mönkehaus, F., Dipl.-Ing., Walderseestr. 11
6343 Mönnig, Max, Kfm., Langemarckstr. 14
1584 Mönnig, Rudolf, Eisenwr., Alter Markt 61
3035 Mohns, A., Konditorei, Martinstr. 12
2143 Molicki, M., Techn.-Artikel, Martinstr. 50
2162 Derselbe, Gießerei, Gr.Arnim-Str. 9
3128 Molkerei-Betriebsges., Bäckerstr. 9

1685 / 1686 Molkerei-Zentrale Wartheland e. Gen. m. b. H.
Posen, Märkische Straße 5

7767 Moltke-Apotheke, Saarlandstr. 76
3589 Morel, Joh., Leder, Büttelstr. 19
1893 Montanvertrieb GmbH, Bismarckstr. 6
9123 Morgen, Carl, Kohlen, Quellstr. 3
2106 v. Moritz, Bert., Dipl.-Volkswirt, Martinstr. 16
7075 Moritz, Dr. E., Arzt, TilsiterStr. 1
7169 Moritz, Ernst, Gauverw.-Rat, Nord.Str. 20
2824 Moschner, Oberstltn., H.v.Salza-Str. 7
9391 Moser, Stadtamtm., D.v.Bern-Str. 7
7076 Moskalenko, Timofei, Pferde, Emdenstr. 3
8927 Motor, F. Graubner u. A. v. Auer, Vertr., Saarlandstr. 5

3878 / 3578 Motorschiff-Gesellschaft m. b. H. Zweigniederlage, Bismarckstraße 8—9

6115 Mühlbach, Walter, Dir., Masurenallee 2
3751 v. zur Mühlen, Dr. Alex., Arzt, Schloßfreih. 4
2164 v. zur Mühlen, Alfr., Sachsenstr. 27
8964 v. zur Mühlen, Bernt, Dr. phil., Weidental 25
7815 v. z. Mühlen, Dr. G., Arzt, Herderstr. 13
2668 v. zur Mühlen, Moritz, Gartenstr. 13
7021 v. Mühlendahl, Arn., Dir., Hardenb.Str. 15
2623 Mühling, Franz, Därme, Schinkelstr. 12
3446 Mühlwerk, Ingeborg, Süßwr., Martinstr. 32
7283 Mühmel, Rudolf, Hausbes., Hedwigstr. 30
1118 Mühring, Walter, R.-A. [N], Wilhelmstr. 24
1897 Ders., Wohnung, Wilhelmstr. 24
4694 Müller, Arved, Papier, Königspl. 6
4762 Müller, Auguste, Hüte, NeueStr. 8
2482 Müller, Erich, Kaffee, Schloßfreiheit 5
2958 C. H. F. Müller AG, Röntgenwerk, Hindenb. Straße 26
6184 Müller, Erich, Reg.-Baurat, Boelckestr. 37
2007 Müller, Erich, Schuhe, Alter Markt 64
1145 Ders., Wohnung, Wilhelmpl. 13
3974 Müller, Friedrich, Sachsenstr. 21
1010 Müller, Georg, Roßschlächter, Marst.Str. 6
1892 Müller, Hans-Jürgen, *Kd* Sachsenstr. 45
6101 Müller, Heinz, Assessor, R.Koch-Str. 29
6407 Müller, Heinz, Versicherung, MailänderStr. 3
8427 Müller, Herb., Gauhpt.-Stellenltr., Schles. Straße 27
7988 Müller, Josef, Vertr., BotanischeStr. 10
6289 Müller, Maria, Oberin, Roßbachstr. 50
1594 Müller, Wilhelm, Tischler, BerlinerStr. 5
1645 Müller, Wilh., Schmuck, L.Schlag.Str. 19
7387 Müller, Willi, Hptm., SamterStr. 34
9196 Müller, Willy, Autoteile, Saarlandstr. 12
8607 Müller-Sturmhöfer, Herm., San. Anl., Schlag. Straße 2
9718 Münch, Hugo, Dipl.-Ing., R.Koch-Str. 22
7661 Münter, Georg, Dr.-Ing., BukerStr. 43
6686 Münther, Oberpostrat, Dr.Wilms-Str. 56
7288 Mulczynski, Anton, Tischler, Herderstr. 12
4857 Munsch, Dr. G., Reg.-Rat, Schlageterstr. 5
1475 Musikalienhdlg., O. Kießling, Martinstr. 9
3911 Musikinstrum., G. Kunert, Paulikirche 12
7502 Musso, A. F., Litzmannallee 41
9284 Nadler, Anton, Ing., ThornerStr. 14
6521 Nahrungsm.-Fbr. FELI., Nollendorfstr. 34
1132 Nakoinz, Else, Modehefte, Paulikirche 3
4567 Nauen, Rolf, Verk.-Beauftr., BreiteStr. 8
6202 Naujoks, Arved. Kfm., Dr.Wilms-Str. 68
6650 Naumann, Oberinsp., BukerStr. 26b
7832 Nehring, Er., O.-Kons.-Rat, Goethestr. 16
7425 Neitzel, Alwin, Feinkost, GlogauerStr. 78
2749 Nelke, Paul, Drogerie, Ritterstr. 38
2868 Netzband, Kurt, Buttergroßhandlung, Breite Straße 18
2818 Derselbe, Käsefabrik u. -Großhandlung, Rochusstraße 9
1937 Netze und Fischereibedarfsartikel, Adolf Burmeister, Breite Straße 18
2097 Neubacher, F., Friseursalon, Wilhelmstr. 5
7944 Neudeck, Alfr., Herrenart., Saarlandstr. 54
2261 Neue Heimat, Gem. Wohn- u. Siedl.-Ges. d. DAF. i. Reichsg. Warthel. GmbH, Hans.All. 2
8832 Neue Revisions- und Treuhandgesellschaft m. b. H. Zweigniederlassung, Buddestr. 10
9512 Neufeldt, Hptm., Raiffeisenallee 5
9386 Neugebauer, Alfr., Tiefbau, Fischereistr. 10
6706 Neugebauer, E., Tiefbau, R.Koch-Str. 48
3596 Neugebauer, Dr. St., Vertr., Poststr. 26
6028 v. Neuhoff, Jul., Baron, GlogauerStr. 123
6634 Neumann, Adolf, Pferdehdlg., Saarlandstr. 140
6720 Neumann, Erich, Beselerstr. 36c
9091 Neumann, Erich B., Tischl.-Bed., Gerberd. 4
4675 Neumann, Felix, Vertr., Martinstr. 68
6937 Neumann, K. R., Autorep., Saarlandstr. 83
7717 Ders., Wohnung, BukerStr. 11
4632 Neumann, Max Otto, Papiergroßhandlung, Adalbertstraße 1
4633 Neumann, Paul, Sachsenstr. 11
6018 Neumann-Silkow, Dr., Landesrat, Kriemhildstraße 1
6843 Nickel, Martin, Tannenbergstr. 117
2344 Nicolaus, Hans, Textilwr., NeueStr. 3
2994 Niederer, Hans, Zahntechn., Paulikirche 8a
7128 Niedner, Albert, Lebensm., Gneis.Str. 55
3612 Niedrich, Elfriede, Papier, Wasserstr. 5
3343 Joseph Nieland Kom. Ges., Einfuhr-Ausfuhr, Wilhelmstraße 3b. T Progress
7219 Nierenberg, Friedrich, Fuhrunternehmen, Transporte aller Art, Eisstraße 16
1325 Nifontoff, Dr. Nik., Arzt, Wilhelmpl. 8
7969 Nipp, Walter, R.Koch-Str. 21
7438 Nitsche, Alois, Archit., GlogauerStr. 74
9216 Nöll, Herm., Versicherung, Kanonenstr. 6
4159 Nold, Jos., Archit.. Leistikowstr. 4
1243 Nolte, Obergerichtsvollz., Kohleisstr. 24
3430 v. Noltein, B., O.-L.-Ger.-Rat, Petripl. 3
3535 Nordd. Lloyd, Wilhelmplatz 11
7840 v. Nordheim, L., St.Ludw.Roth-Allee 2
9184 Nordmann, Roman, Ofenbau, Königspl. 10a
4727 Norma, Werkzeugmaschinenbau, Luisenstr. 20
3762 Noster, Bruno, Kaufmann, Schuhm.Str. 16
2583 v. Nottbeck, Arved, Kurfürstenring 6
6281 v. Nottbeck, B., Schriftleiter, Richth.A. 7
2122 Nova, Krankenvers.Anst. a. G., Hindenb.Str. 9
6348 Nowack, Ulr., Reg.-Rat, MünchenerStr. 10
2695 Nowak, Franz, Glas, Kl.Gerberstr. 7a
6714 Nowatzki, O., Kfm., Efeuweg 1

NSDAP.

Sml.-Nr. 8171 Gauleitung Wartheland, Posen, Schloßfreiheit 11 u. 13. T Gauleitung

8171 Gauschulungsamt, Kurfürstenring 2
7841 Kreisleitung Posen-Stadt, Tannenbergstr. 22
7181 Kreisleitung, Posen-Land, Helmholtzst .22
1153 Ortsgr. Altstadt, Wilhelmstr. 16
6526 Ortsgr. Botanischer Garten, Buschstr.
6529 Ortsgr. Eichwald, Fichtenweg 1
6523 Ortsgr. Horst-Wessel, SchweizerStr. 29
1166 Ortsgr. Kernwerk, Westfalenstr. 26
1184 Ortsgr. Leo Schlageter, H.v.Salza-Str. 2
6528 Ortsgr. Stadtpark, Dr.Wilms-Str. 59
6525 Ortsgr. Tiergarten, Saarlandstr. 46
1161 Ortsgr. Warthe-Ost, BerchtesgadenerStr. 58
6527 Ortsgr. Weddigen, Weddigenstr. 11
6524 Ortsgr. Wilde, Schwabenstr. 96
1164 Ortsgr. Wilhelm Ehrlich, W.Ehrlich-Str. 41
8291 Deutsche Arbeitsfront, Kaiserring 6
7744 Amt f. Volkswohlfahrt, Dr.Wilms-Str. 48
8975 NS.-Frauenschaft, R.Koch-Str. 18
8171 Amt. f. Volksgesundheit, Schloßfreiheit 11
8171 Amt f. Kriegsopfer, Schloßfreiheit 11
8171 Amt f. Beamte, Schloßfreiheit 11
9933 NSD.-Dozentenbund, Königsring 26
9933 NSD.-Studentenbund, Königsring 26
8566 NSV.-Kreiswaltung, Stadt, R.Koch-Str. 20
8565 NS.-Schwesternstation, R.Koch-Str. 20
7647 DAF.-Kreiswaltung, Eichendorffstr. 11
7272 NSV.-Kreiswaltung, Land, Helmholtzstr. 22
6786 NS.-Frauenschaftsleit., Helmholtzstr. 22
7341 SA.-Gruppe Warthe, TilsiterStr. 2
6561 SS.-Oberabschnitt, Fr.Reuter-Str. 2
8358 SS.-Standarte 109, A.d.Paulikirche
7250 SS.-Reiterstandarte 22, Dr.Wilms-Str. 64
7848 NSKK., Motorgruppe, R.Koch-Str. 57
2534 Dies., Motostandarte 114, R.Wagner-Str. 2
6471 H.J. Gebiet Wartheland, Dr. Wilms-Str. 53
6877 BDM., Untergau, Helmholtzstr. 22
4311 NS.-Gauverl. u. Druck. GmbH, Martinstr. 70
8121 NS.-Rechtswahrerbund, Schloßfreiheit 11
4662 NS.-Reichsbund f. Leibesüb., Wilhelmstr. 28
6625 NS.-Reichskriegerbund, Gaukriegerführung Warthe, Glogauer Straße 80
6450 NS.-Schwester Käthe Schmid-Kowarzyk, GrätzerStr. 25

2086 Nuggis, Erich, Lebensm., RigaerStr. 6
8927 NSU.-Vertr. Motor, Saarlandstr. 5
1194 Nyka & Postuszny, Weine, Bresl.Str. 33
3906 Nylander, Nikolai, Foto, Wilhelmstr. 2
6757 Oberbeck, Wilhelm, Schubertstr. 4
6354 Oberdieck, O.-Postinsp., Langemarckstr. 19
3044 Oberle, Dr. Edm., Zahnarzt, Poststr. 21

3719 Oberschlesisches Steinkohlen-Syndikat GmbH. Geschäftsstelle Wartheland Posen, Martinstr. 28. **T** Ostsyndikat

6108 Oberschule f. Mädchen, BukerStr. 16
8181 Oberversicherungsamt, Reichsring 5
3896 Obra Meliorations-Verband, Schützenstr. 9
7591 Odlew GmbH, Armaturenfbr., Tirpitzstr. 10
6855 Oehlmann, Oberstltn., Tannenbergstr. 174
7923 Oehmichen, Rudolf, Dr.Wilms-Str. 35
2456 Oehm, Axel, Dr., Gartenstr. 18
9547 Oertel, Richard, Obering. BraunauerStr. 47
6960 Oesterreich, Gustav, Vertr., Liebigstr. 2
(3691) Ofen- u. Keramikfbr. KG, Ulbrich, Seehof, WarschauerStr.
4013 Ofen-Schütt, Herm.v.Salza-Str. 3
3876 Offenberg, H., Tischlerei, Lambertstr. 15
4479 Offiziersheim, Magazinstr. 2
8756 Ogehel Reifen-Erneuerungs-Handelsges. mbH, Weichselstr. 1
2859 Ohl, Fritz, Dir., A.d.Paulikirche 8a
6754 Ohlhorst, Werner, Rheinstr. 30
8617 Ohsoling, Paul, Hdlsvertr., BreiteStr. 7
7901 Olivier, Major, Wittekindstr. 7
6734 Olsen, Erw., Gaurichter, v.Beethoven-A. 15
7380 Oltersdorf, Kurt, Postinsp., Graf-Spee-Str. 22a
2997 Olympia Büromaschinenwerke A. G., Verkaufs- und Kundendienststelle, Berliner Straße 15. T Olympiatyp
6646 Opaschowsky, Hans, R.Koch-Str. 35
8710 Opitz, H., komm. Verw., Schulstr. 10
2193 Opitz, Wilh., Bedachung, W.Gustloff-Str. 3a
7407 Opitz, W., Privat, BukerStr. 15
7045 Oppeln v. Bronikowski, K., Amtsleiter, Fähnrichstraße 21
3642 Oppermann, R., Holzmakler, Wilhelmstr. 2. T Holzoppermann Posen
2645 Orient-Teppich-Vertrieb, Wilhelmstr. 19
9984 Organisation Todt, A.d.Maj.Schweizer-Brücke
7184 Orthopädische Klinik, Schwabenstr. 87
9124 Orthop. Werkst. H. Roßmüller, Wilhelmstr.24
3018 A. Ortlieb, Bauunternehmung
Posen, Ritterstraße 18
9930 Ortstein, Edwin, Rob.Koch-Str. 10
7100 Osewald, Ob.-Tel.-Insp., Tannenbergstr. 5
2427 Osram GmbH KG, Verk.-Lager, BreiteStr. 21
3187 OSTA Gürtel- und Lederwarenfabrik, Zweigbetrieb Posen, Büttelstraße 10

Ostbank A.-G.

(Tochtergesellschaft der Dresdner Bank)
Posen, Wilhelmplatz 15
Fernsprecher: Sammel-Nr. 8061

9714 Ostbau, Bauuntern. M. Heidinger & Co, Schuhmacherstr. 20a
6707 Ostdeutsche Baugesellschaft, Senger, Huth & Co., Posen, Hamburger Straße 20
4375 Ostd. Baustoffwerke GmbH, W.Gustloff-Str. 5

Ostdeutsche Chemische Werke G. m. b. H.

Hauptverwaltung
Posen, Kanonenstr. 11
Fernspr. Sammel-Nr. 8017

1953 Ostdeutsche Privatbank A.-G. Niederlassung Posen, Wilhelmplatz 4
1531 Ostdeutsche Landbewirtschaftungsges.mbH, Wilhelmstr. 3
1474 Ostdeutsche Landbewirtschaftungsges.mbH, Betrieb Ziegenhagen I
1763 Ostdtsch. Spedition eGmbH, Martinstr. 6
4311 Ostdtsch. Beobachter, Martinstr. 70
Sml.-Nr. 8861 Ostdeutscher Eisenhandel G. m. b. H., Großhandlung in Walzeisen, Eisenwaren, Röhren, sanitären Anlagen, Schuhmacherstr. 16
4714 Ostdtsch. Formular-Verlag, BreiteStr. 25
1394 Ostelb. Braunkohlensyndikat GmbH, Berliner Straße 19
4733 v. d. Osten-Sacken, L., Baronin, Kanonenpl. 4
3343 Osthd. KG, Nieland & Co, Wilhelmstr. 3
2485 Ostmühle, Helm. Lemke, Marbodstr. 8
1773 1779 „Ostoja" Buchdruckerei und Verlagsanstalt Komm. Verw. Dr. Arno Meyer Posen, Poststraße 14—15
9484 Ostpressebild, Büttelstr. 1
2411 Ostpr. Serum.Inst. GmbH, BerlinerStr. 11
1279 Ostrowsky, Albert, Vertr., A.d.Paulikirche 4
6321 Ders., Wohnung, Langemarckstr. 2
6675 Oststraßenbau GmbH, Schlüterstr. 11
2380 Otmianowski, Marta, Bestattungsinstitut, Posen, Am Güterbahnhof 25
1872 Dieselbe, Privat, Kohleisstraße 24
3702 Otte, Friedr., Tierarzt, Kl.Gerberstr. 5
1112 Otto, Arthur, Friseur, BerlinerStr. 16
6576 Otto, Dr. Christel, Gauabteilungsleiterin, InnsbruckerStr. 16
7307 Overlach, Erich, Dr. jur., Goethestr. 7
3364 Pabst, Wolfg., Dipl.-Ing., Raiffeisenallee 14
7145 Pachtges. GmbH d. chem. Fbr. Dr. R. May AG
7110 Pachulski, R., Elektrotechn., Schwabenstr. 46
4296 Paech; Dr. J., Apost. Administr., Dominsel 5
2563 Pädagogische Verlags-, Buch- u. Lehrmittelhandlung Hirt-Regar und v. Schroedel-Siemau, Posen, Hindenburgstraße 7
2438 3952 Paetz, Wincenty, Komm. Verwalter Kurt Goegginger, Essig-, Mostrich-, Kunsthonig- u. Konservenfabrik, Posadowskystr. 11
1777 Paffrath, Ed., Metallgießerei, Lambertstr. 10
2244 Pagel, Dr. Rudolf, Notar, Königspl. 5a
6190 Ders., Wohnung, Fr.List-Str. 30
6870 Pagels, Dr., Oberfeldarzt, C.H.Pirscher-Str. 7
6381 PAK., Posener Autobus und Kraftfuhrunternehmen, HamburgerStr. 25
6198 Pahlke, Gustav, Nollendorfstr. 21
7333 „Paliko" G. m. b. H., Tiergartenstraße 1
3390 Dieselbe, Auslieferungslager, Kleine Gerberstraße 2
2271 M. Palkowski
in kommissarischer Verwaltung, Werkzeuge und Maschinen, Komm. Verw. Walfried Eichhorn, Martinstraße 18
4122 Palm & Ostrowsky, Vertr., Martinstr. 66
2829 Palmo-Mostrichfbr., H. Meyer, Reform.Pl. 3
7931 Dies., Kontor, Dr.Wilms-Str. 56
7945 Pannier, Rud., Hauptm., Seelandstr. 5
3095 Pantel, Oswald, Lebensmittel, Nordwall 97
1293 Papierdruck K. Jacob KG, Wilhelmstr. 26
2803 Papierfabrik Malta, KonitzerStr.
2354 Papierfabrik Rotental G. m. b. H., Rotental, Tüten, Pappen- und Packpapierfabrik
6892 Dieselbe, Verkaufsstelle Posen, Schweizer Straße 29
7226 Papiergroßhandlung R. Aleksandrowicz Söhne, Margaretenstraße 19
3061 Papierwarenfbr.WinkelGmbH., Schützenstr.31
3300 Papke, Reg.-Amtm., Waldowstr. 11
2804 Papierverarbeitungsfabrik Dipl.-Ing. A. Worm u. Dipl.-Kaufmann E. Worm, Posen, Allerheiligengasse 4a
6485 Pardun, Kurt, Pr.Eugen-Str. 17
2372 Parfümerie am Wilhelmplatz, Wilhelmpl. 7
6595 6596 Parfümerie und Feinseifenfabrik J. Messing, Glogauer Str. 34. T ive
4942 Parkettreinig. R. Tammery, Wilhelmstr. 14
6965 Park-Filmtheater, Georgenstr. 11
2044 Parkgaststätte Schützenhaus, Schilling, Raiffeisenallee
6911 Passern, Eugen, Glaserm., GlogauerStr. 66
3579 Passern, O., Friseur, W.Gustloff-Str. 3
7552 Passern, Robert, Klempner, Talstr. 17
7406 Patschoosky, K., Gartenbau, A. Rosengart. 11
3262 Pattberg, Gustav, Vertr., Gartenstr. 10
2136 Patz, Otto, Vertr., BreiteStr. 19
7940 Paulinum, Schülerheim, Margaretenstr. 46
1515 Paulsen, Gertrud, Schloßfreiheit 7
6172 Paulsen, Dr. Inge, DRK.-Wachtf., Senat.W. 6
7590 Paulsen, Johannes, Prof., A.Rosengarten 8
8918 Paulsen, L., D.-Friseuse, Saarlandstr. 8
7116 Paulson, W., Ing., V.d.Goltz-Str. 7
8587 Pauly, Dr. Walter, Psychol., H.Löns-Str. 1
2041 O. u. A. Paur, Manuf.-W., A.Markt 95
1672 Pawlowski, Jan, Spedition, Gerberd. 25
7331 Helmut Peemöller Kom. Ges., Fabrik für Feld-, Industrie- und Kleinbahnen, Zweigniederlassung Posen, Glogauer Straße 89
6103 Peer, Werkgruppenleiter, GrätzerStr. 8
6931 Peham, Joh., Chauffeur, Tannenb.Str. 43
9366 Peitz, Artur, Archit., Hohenst.Str. 16
6238 Pelikan, Oberreg.-Baurat, Helenenstr. 5

Penner OHG.

Schuhgroßhandlung
Posen, Neue Straße 11a
Fernsprecher 4145
Postscheckkonto Berlin Nr. 213025

3190 Pension M. Bach, Ritterstr. 9
4606 Pension Bostroem, Königsplatz 10a
3846 Pension Zollner, Inh. Gertrude Zollner, gepflegtes Fremdenheim, Königsplatz 9
3403 Perkiewicz, M., Tonwerke, MärkischeStr. 7
3068 Perkowski, Hedwig, Moden, Hdbgstr. 4
6338 Persch, Oskar, Fuhrw., BambergerStr. 12
2256 Peschke, F., Eisenwr., Martinstr. 21
7942 Petersen, H., Schriftleit., G.Spec-Str. 22a
3938 Petersen, Hans, Mech.-Werkst., Leistikowstr.4
4752 Petersohn, Karl, Fahrräder, Martinstr. 23
2449 Petersohn, Norb., Modewr., A.Markt 38
4193 Derselbe, Wohnung, Westfalenstr. 13
1196 Peterson, Jenny, Burggrafenr. 2a
4106 Peterson, Wolfg., Install., Martinstr. 13
1642 Petrich, Erwin, Chem. Reinig., Martinstr. 48
2479 Petrull, Eugen, Schriftleiter, Märk.Str. 1
4023 Pfaff, Harry, Papierwr., Büttelstr. 9
6794 Pfefferkuchen- u. Zuckerwrfbr. H. Feil, GlogauerStr. 175
3954 Pfeiff, Alfred, Schneiderei, Paulikirche 4
3901 Pfeiff, Arved, H.-Bekleid., Alter Markt 52
1459 Gebr. E. u. F. Pfeiff, Elektrot., Martinstr. 18
7286 Pfeiff, J. E., Schlosser, Langemarckstr. 46
6117 Pfeiff, Wilhelm, Obst, GlogauerStr. 48
2295 Pfeiffer, Carl, Hdlsvertret., Mühlenstr. 2
9519 Pfeiffer, Fritz, Direktor, Hohenz.Str. 24
6069 Pfeiffer, Karl, Dr., Hartmutstr. 4
4669 Pfeiffer, Willi, Landwirt, Weselstr. 3
9283 Pflanzenwuchsstoff- u. Kunstsaat-Werk GmbH, Gerichtspl. 3
6807 Pflicht, Paul, Fuhrhalterei, Kirchstr. 39
2929 Pflug & Limberg, Zentralheizungen, Sanitäre Anlagen, An der Paulikirche 3
7761 Dieselben, Werkstatt, Saarlandstr. 87
1856 A. Philipp u. E. Talent, Graph.-Anst., Breite Straße 20
2722 Philips AG, Bäckerstr. 16
9001 Physikalisch-therapeut. Anst., D.Eckart-St. 12
3874 Piano-Magazin K. Gerbstädt, Schlag.Str. 11
7061 v. Pickardt, Edg., Dr., KepplerStr. 40
7246 Piechotta, Paul, Dr. jur., Tannenbergstr. 93
6697 Pieczinski, Erich, Dent., Schwabenstr. 47
6872 Pietrusky, Gerh., Dr., U.v.Hutten-Str. 8
3149 Pietschmann, Dr. Ernst, Stadtrat, Raiffeisenallee 13
6905 Pilke, Werner, Autos, Langemarckstr. 25a
9925 Piosinski, Franz, Verm.-Ing., H.Löns-Str. 2
6451 Piotrowski, Joh., Farben, Hochstr. 2
3335 Pippart, Dipl.-Ing.
7414 Derselbe, Wohnung, GrätzerStr. 37
6042 Pirscher, Georg, Fuhrw., Derfflingerstr. 5
7975 Pissarek, Dr. Hans, Arzt, C.H.Pirscher-Str. 9
3329 Pitzken, Wern., Dipl.-Kfm., Wilhelmstr. 24
3192 Derselbe, Wohnung, NassauerStr. 3
3903 Plauzit, Walfried, Lebensm., Poststr. 11
4130 Plocgert, Harry, Drogen, Schinkelstr. 10
3509 Plucinski & Co, Sattlerei, Lambertstr. 20
7392 Gebr. Plucinski, Stahlwerkzeugfbr., Eichendorffstr. 43
6011 Plüschke, Heh., Tiefbau, Saarlandstr. 58
2934 Plucinski, P., H.-Moden, Alter Markt 37
8924 Pockrandt, E., Fuhrbetr., Oborn.Str. 166
9658 v. Poglies, Ernst, Buddostr. 9
1849 Pohl, A., Stahlwaren, Burgstr. 6
7310 Pohl, Heinr., Bäcker, Gudrunstr. 14
2235 Pohl, H., Konditorei, Martinstr. 29
9924 Derselbe, Lenbachstr. 43
2512 Pohl, Josef, Stahlwr., BerlinerStr. 12
2758 Pohl, Stan., Stahlwaren, NeueStr. 7
7928 Pohl & Lucht, Kart.-Fbr., Schwabenstr. 122
6512 Polenz, Dipl.-Ing., Dr.Wilms-Str. 57
6867 Polenz, Fritz, Bäcker, GlogauerStr. 187

Polizei:

6561 Der Höh. SS- u. Pol.-Führ., F.Reuterstr. 2a
8161 Polizei-Präsidium, Wilhelmpl. 17
3561 Schutzpol.-Abschn.-Komm. Ost, Wilh.Pl. 12
6600 Schutzpol.-Abschn.-Komm. West, Tils.Str. 1
6418 Beschaffungsamt, Boelckestr. 43
3561 Revier 1, Wilhelmplatz 12
1062 Revier 2, Fischmarkt 3
3603 Revier 3, Leistikowstr. 4
6604 Revier 4, H.v.Treitschke-Str. 2
1305 Revier 5, WarschauerStr. 127
3606 Revier 6, W.Ehrlich-Str. 53
3607 Revier 7, Badenstr. 30
6608 Revier 8, Boelckestr. 45
6609 Revier 9, Saarlandstr. 180
6610 Revier 10, Schubertstr. 10
6611 Revier 11, TilsiterStr.
6612 Revier 12, Marienweg 4
1909 Revier-Zweigstelle, *Lh* Fürstenallee 2
1507 Revier-Zweigstelle, Bamberg, PosenerStr. 29
2836 Posten, Guntershausen, RaiffeisenA. 51
6282 Posten, Steineck 1, Schillerstr. 32
6283 Posten, Steineck 2, Dietr.Eckart-Str.
6567 Posten, Lenzingen 1, A.d.Chaussee
6285 Posten, Lenzingen 2, TilsiterStr. 1
2267 Bahnhofswache (Hauptbahnhof)
7621 Bataillon Posen, Tannenbergstr. 24
7141 Reserve-Pol.-Bataillon 41, Bulg.Allee 39
1421 Wasserschutzpolizei, Raiffeisen-Allee 8
4455 Feuerschutzpolizei, Marstallstr. 3

1537 Polley, Emil, Schuhhaus, BerlinerStr. 3
2033 Polnische Bank, Wilhelmstr. 26
2718 Polomski, Leo, Kol.-W., Martinstr. 33
6571 Polonia-Garagen, Derfflingerstr. 2
3396 L. Pommerening u. F. Hoffmann, K.-Gewerbe, Schinkelstr. 4
7602 Ponsold, Prof., Friedrich-Nietzsche-Str. 6
9132 Poppe, Siegfr., Maler, Ritterstr. 32
1329 v. Porthan, Edg., Vertr., Martinstr. 6
3511 v. Porthan, Irma, Parfümerie, NeueStr. 11
7646 Posener Brotfbr., O. Sobetzki, Rosenstr. 19
2421 Pos. Exportmalzfbr., vorm. Hugger, Ost. Ehrenbertstr. 18
2690 Posener Fahrzeugwerke, Obering. Curt Kowald Posen-Seehof
3691 Posener Glashütte, WarschauerStr.
7494 Pos. Gold- u. Politurleistenfbr., Styl-Rama, Saarlandstr. 79
3807 Pos. Gummiwerke GmbH, L.Schlag.-Str. 1
2903 Dieselbe, *Lh* Luisenhainstr. 18
8992 Posener Heimstätte, Saarlandstr. 5a
6078 Pos. Industriegasfbr. Gas AG, Saarlandstr. 32
7482 Posener Isolieranstalt, Moltkestr. 1
4007 Posener Kaffee, BerlinerStr. 1
3763 Posener Kartonagenfabrik Otto Kühne, Wasserstraße 27
1143 Posener Kaufhaus G. m. b. H. Posen, Alter Markt 67—69
7795 Posener Kerzenfbr., Eichwaldweg 26
2495 Posener Kohlenhandelsges. mbH, Schloßfr. 9
2733 Posener Korkindustrie Arthur Wutge, Warschauer Straße 6
2739 Posener Kunstmöbel-Werke O. Wetzel K.-G., Posen, Schuhmacherstr. 9. T Kunstmöbel
6498 Dieselben, Fabrik, Tirpitzstr. 10
4240 Dieselben, Verkaufsgeschäft und Ausstellungsräume, Bismarckstr. 1
7707 Posener Lackfabrik, MagdeburgerStr. 47
2789 Pos. Lesemappe, Lesezirkel, Bäckerstr. 13b
2741 Pos. Makkaroni-Fbr., H. Sadde, Warsch.Str.8
1948 Posener Manufaktur und Handelsunternehmen, Berg & Co., Breite Straße 27—29
7290 Posener Möbel-Fabrik Waldemar Steinecker, Schwabenstraße 134
1144 Posener Molkerei e. G. m. b. H., Posen, Gartenstraße 14
6642 Dieselbe, Memelstraße 57
6784 Pos. Reitsport eV, Tannenbergstr. 50
3536 Pos. Ruderverein Germania eV, *Pfl* Bootshaus
6077 Posener Saatbaugesellschaft, Genossenschaft m. b. H., Tiergartenstraße 18
6171 Posener Sack- und Plantfabrik Würfel & Schällcke, neue und gebrauchte Säcke, Papiersäcke, Margaretenstraße 33
2581 Posener Spirituszentr. eGmbH, Schloßfreih. 5
6802 Posener Straßenbahn AG, Brehmstr. 1
2098 Pos. Wach- u. Schließg. GmbH, Berl.Str. 4
8418 Pos. Weizenmühle Gerlach & Hübner, BerlinerStr. 18

Posensche Feuersozietät

Posensche Lebensversicherungsanstalt
öffentlich-rechtliche Versicherungsanstalten des Reichsgaues Wartheland
8081 bis 8085 Hauptverwaltung Posen, Königsplatz 8
8084 Sekretariat
8085 Generaldirektor Senator a. D. Hohnfeldt
2435 Derselbe, privat
8082 Gauoberversicherungsrat Dr. Tritschler (Direktor der Posenschen Feuersozietät)
8083 Brune (Direktor der Posenschen Lebensversicherungsanstalt)
1497 1498 Geschäftsstelle Posen: Martinstr. 61

2314 Poser, Reg.-Oberinsp., Dietr.Eckart-Str. 14
3881 Possel, Klara, Süßwaren, Petripl. 3
3494 Post-Sportgemeinsch. eV, KurnikerStr.
4149 Post, Erich, Herrenkleid., Hindenb.Str. 22
6949 Derselbe, Wohnung, Saarlandstr. 25a
7318 Post, Walther, Tannenbergstr. 72
3307 J.K.Poznanski, AG, B.WollManuf., A.Markt 80
2539 Pracht, Hans, Dipl.-Ing., Wilhelmstr. 5
4773 Pracht, Walter, Baumstr., Luisenstr. 11
9134 Praeger, Fritz, Mühlenstr. 4
1964 Prante, A., Schmuckwarenfabrik und Großhandlung, Ritterstraße 9
3284 Derselbe, Wohnung, Ritterstr. 28
6205 Prechel, Ernst, Bücherrev., Dr.-Wilms-Str. 55
6987 Preiss, Edgar, Kohlen u. Fuhrunternehmen, Posen, Eichwaldweg 1
3202 Preuß, Oberstleutnant, SchlesischeStr. 2
3620 Preuß, Rudolf, BeselerStr. 36
1078 Preuß. Bergwerks- u. Hütten AG, Wilhelmpl. 8
1534 Priebe, Erich, Badenstr. 34
7754 Prien, Aug., Baugesch., Schwabenstr. 136
4176 Prietz, Wilhelm, *Lh* ZittauerWeg 28
1321 Prietzel, Kurt, Verw., Landsb.Str. 5
7403 Ders., Wohnung, Helmholtzstr. 3
2274 Primarus, W. Lesser, Fahrräder, A.Berl.Tor 17
7094 Primas, O., Schornsteinfeger, Dr.-Wilms-Str. 44
3047 Prindull, N., Optiker, BerlinerStr. 7
1992 Privat-Frauenklinik, Werdergasse 2
6055 Privatärztl. Verrechnungsst., Buddestr. 16
4800 Probst, Dr., Zahnarzt, Hindenburgstr. 4
2686 Dr. Pröbstel & Co, Färberei, Hindenburgstr. 10
7688 Prost, F., Hdlsvertr., Eichendorffstr. 34
7575 Prothesenwerkst. d. Landesvers., Marg.Str. 15
4178 Prümers, Dr., Oberstarzt, Brandenb.Allee 6
9030 Przewodnik, Eisenwaren, Martinstr. 30
3940 Przybylla, P., NSKK.-Standartenführer, Westfalenstr. 3
4135 Dietr. u. Margarete Puchert, LausitzerStr. 15
4077 Puchert, Dorothea, Wilhelmstr. 24
3344 Puderbach, Otto, Direktor, Nordwall 44
7609 Puhze, Arved, Weine, GlogauerStr. 28
6903 Pussel, Arv., Hdlsvertr., v.Guben-Str. 3a
6875 Quack, Rich., Dipl.-Ing., Pionierstr. 13
3441 Queck, Ferd., Papierfbr., Weichingen
2158 Queck, Phil., Ing., BerlinerStr. 4
6645 Quetsch, Friedr., Ing., HamburgerStr. 2
2736 Quiering, Fr., Friseur, Schloßfreiheit 9
9291 v. Quillfeldt, Erw., Oberstl., Kaiserring 11
1847 Quiram, Friedrich, Büromöbel, Büromaschinen, Bürogeräte, Wilhelmstraße 23
3633 Raack, Kurt, Ingenieur, Poststr. 12
3245 Raasche, Rich., Dipl.-Ing., Brotgasse 20
8211 Raatz, Rich., Reichsb.-Rat, ZirkerStr. 17
1718 Rabbethge & Giesecke „Original" Saatzucht G. m. b. H., Geschäftsstelle Posen, Ritterstraße 19
7051 Dieselbe, Speicheranlagen, Glogauer Vorstadt, Schenkendorfstraße 28/36
2544 Rabbor, Franz, Mittelmühle
3531 Rabener, Postkraftwagenf., Sauerl.Str. 49
7129 Rachner, Ernst, Pächter, Tannenb.Str.
7930 v. Radecki, Max, Min.-Rat, Dr.-Wilms-Str.30
9193 Radel, Max Walter, Staatsanw., Mühlenstr.18
4814 v. Radetzky, Gerda, Sachsenstr. 10
2116 v. Radetzky, Waldemar, Sachsenstr. 10
2957 Radio-Emka, BreslauerStr. 30
6316 Radtke, Max, Versicher., Schubertstr. 6
3791 Radziwill, Ferd., Werkzeuge, Berl.Str. 20
8711 Raeder, A., Archit., Sauerlandstr. 11
6488 Raeder, Friedr.-Wilh., Ob.-Reg.-Rat, W.-v.-Kniprode-Weg 26
1302 Raeder, Wilh., Glas, Albr.Dürer-Str. 1
1627 Ders., Wohn., Oberwall 10
3955 Ragowsky, Arnim, Kol.-W., Martinstr. 27
6120 Rahn, Heinr., Baugesch., Talstr. 9
6788 Ramm, Karl-Bruno, Gr.Spee-Str. 24
4689 Ramm, Wolfg., Vertreter, Martinstr. 16
6708 Randzio, 1. Staatsanwalt, Goethestr. 19
6022 Raniecki, Amanda, Hebamme, Glog.Str. 53
2004 Rasp, Erich, Haus für moderne Fertigkleidung, mech. Berufs- und Knaben-Kleider-Fabrik, Posen, Am alten Markt
7722 Ratajczak, W., Tischlerei, Fröbelstr. 13
1295 Rath, Reg.-Baurat, Nordwall 130
3516 Rathfelder, B., Zahntechn., Martinstr. 45
2844 Rathfelder, Max, Möbel, Wilhelmstr. 25
2459 Rattermann, Egon, Vertr., Poststr. 8
7193 Derselbe, Wohnung, Kennemannstr. 16
2651 Rau, Karl, Montage-Büro, Schützenstr. 37
3693 Rau, Rud., Stadtsekretär, Blumenstr. 14
3135 Rauert, Margot, Webmstr., Ritterstr. 16
7287 Rauert, Oskar, Schlüterstr. 5
4639 Rauhut, Helene, D.-Hüte, BreiteStr. 19
6147 Rauschning, Dr. S., Chem., Liebigstr.
4736 Razer's Sattlerei, J. Donke, Schuhmacherstr.2
3383 Rechter, Wilh., Tempo-Wag., Bresl.Str. 13
3988 Rechtsanwaltskammer
6643 Redelien, H., Vertr., C.H.Pirscher-Str. 4
2675 Redmer, Wilh., Bauklempnerei, Oberwall 9
3194 H. F. u. Ph. F. Reemtsma, Zigaretten, Martinstr. 27
8181 Reg.-Präs. f. d. Bez. Posen, Reichsring 5
3942 Rehbein, Marg., Angest., Brandenb.A. 3
2390 E. Rehfeld'sche Buchhdlg., L.Schlag.Str. 14
3765 Rehfeld, Elsa, Verwaltung, Bäckerstr. 18
4839 Rehfeld, Rich., Mostrichfbr., Bernh.Pl. 1
9590 Rehl, K., Referent, Naumannstr. 7
9354 Rehl, Rich., Vertr., Martinstr. 3
9598 Rcichel, Alfr., Justizverw.-Rat, Schützenstraße 45a
6116 Reichelt, Carl, Weine, Saarlandstr. 46
4044 Reichenbach, W., Dentist, Martinstr. 3
4656 Reichert, Günter, Architekt, Luisenstr. 5
9448 Reichs-Kraftwagen-Betriebsverb., Ritterstr.31
1650 Reichs-Rundfunk GmbH, Wilhelmpl. 11
8031 Reichsarbeitsdienst, Bismarckstr. 2
7195 Derselbe, Hauptmeldeamt, Linienstr. 2
7495 Derselbe, Meldeamt, Hohenz.Str. 28
7541 Derselbe, f. d. weibl. Jugend XXVI, Glogauer Straße 27
4560 Reichsarb.-Gemeinsch. Schadenverh., Ritterstraße 15
7357 Reichsautobahnen O.B.R. Berlin, Rasthof
8211 Reichsbahn, Direktion, Kurfürstenring 4
4381 Dies., Ausbesserungswerk
8211 Dies., Hauptbahnhof
9203 Dies., Güterabfertigung
2415 Dies., Gerberdamm
2655 Dies., Güterabfertigung
2069 Dies., Posen-Ost, Bahnhof
2083 Dies., Güterabfertigung
3201 Dies., Luisenhain, Güterabfertigung
8529 Dies., Bahnhof Luisenhain
7466 Dies., St. Lazarus, Bahnhof
9765 Dies., Boelckehorst, Bahnhof
6501 Dies., Kraftwagenbetriebswerk, Memelstr. 13
8651 Reichsbankhauptstelle, Wilhelmstr. 12
8071 Reichsbauamt I Posen, Mühlenstr. 9
3859 Dasselbe II Posen, Petriplatz 4
8171 Reichsbund d. Dtsch. Beamten, Schloßfreih.11
3213 Reichsb. d. Haus- u. Grundbes. eV., Ritterst.31
4748 Reichsdt. Blindenverb. eV, Schinkelstr. 6/8
4920 Reichsfinanzverwaltung, Finanzamt Land, Hersewall 3
1151 Dies., Finanzamt Ost, Wilhelmstr. 31
9941 Dies., Finanzamt West, Saarlandstr. 6
1152 Dies., Finanzkasse, Wilhelmstr. 31
1985 Dies., Hauptzollamt, Petripl. 4
6653 Dies., Zollfahndungsstelle, M.Luther-Str. 8
2830 Dies., Zollzweigstelle, Güterbahnhof
7317 Reichsführer SS, Der, BulgarischeStr. 39
4375 Reichsführer SS, Der, Hauptamt, W.Gustl.-Straße 5
4548 Ders., Reichskommissar, Kaiserring 13
8791 Ders., Chef d. Deutsch. Polizei, Kaiserring 13

Reichsgautheater Posen

9171 Großes Haus, An der Paulikirche 9
3743 Verwaltung und Kleines Haus, Berliner Straße 18
3744 Vorverkaufskasse, BerlinerStr. 18

2650 Reichsgerätehof, Luisenhainstr. 35
2351 Reichsgr. Fremdenverk., Schloßfreiheit 1
1478 Reichsinnungsverband des Baugewerkes, Leo-Schlageter-Straße 23
7040 Reichsinnungsverband des Elektro- u. Mechanikerhandwerks, Hamburger Str. 25
3958 Reichsinnungsverb. d. Fleischerhandw., Große Gerberstr. 27
7435 Reichsinnungsverb. d. Kraftfahrzeughandw., HamburgerStr. 25
2940 Reichsinnungsverb. d. Malerhandw., Ritterstraße 10
6800 Reichsinn.-Verb. d. Schlosserhandw., Leipzig. Straße 6
3304 Reichsinnungsverband des Schornsteinfegerhandwerks, Bezirksstelle Wartheland, Luisenstraße 2
8121 Reichsjustizbehörde, Zentrale
8544 Dies., Generalstaatsanwalt
3530 Dies., Amtsgericht
1742 Dies., Amtsanwaltschaft
1127 Dies., Gefängnis
2145 Dies., Oberlandesgericht
7443 Reichskomm. Einwanderberat., Helmh.Str.10
7871 Reichsluftschutzbund, HamburgerStr. 24
1802 Reichsmonopolverw. f. Branntwein, HauländerStr. 5

*

6721 Reichsnährstand, Hohenzollernstr. 33
8471 Ders., Landw. Untersuchungsamt, Saarl.St.17
8472 Ders., Tiergesundheitsamt, Saarlandstr. 17
9084 Ders., Pflanzenschutzamt, Schlageterstr. 24
2622 Reichsnährstand Verlags-GmbH., Luisenstr.4
8111 Reichspost, Direktion
7056 Dies., Bahnpostamt 33, GlogauerStr. 19
6210 Dies., Bezirkswerkstatt f. Postkraftwagen
3097 Dies., Postamt 1, Poststr. 6
3395 Dies., Postamt 2, Wallischei 48
6310 Dies., Postamt 3, GlogauerStr.
3600 Dies., Postamt 4, Wilhelmplatz 3
6360 Dies., Postamt 5, Schwabenstr. 86
6359 Dies., Postamt 6, Westmarkt 2
6370 Dies., Postamt 7, GlogauerStr. 179
7208 Dies., Postamt 8, Tannenbergstr. 68
6311 Dies., Postamt 9, GlogauerStr. 17
3635 Dies., Postamt 10, W.Ehrlich-Str. 58
3160 Dies., Postamt 11, Luisenhainstr. 53
6369 Dies., Postamt 12, Eichwaldweg 2
3258 Dies., Postamt 13, Arnulfstr. 1
3445 Dies., Postamt 14, WarschauerStr. 135
6061 Dies., Postamt 15, Saarlandstr. 338
3086 Dies., Postamt 16, Weidentalstr. 23
3861 Dies., Postamt 17, Brennerstr. 53
4123 Dies., Postbetriebskrankenkasse, Wilhelmst.19
6371 Dies., Telegraphenbauamt, BukerStr. 1
7172 Dies., Telegraphenzeugamt, GlogauerStr. 19
4631 Reichsstand d. Deutsch. Handwerks, Leo-Schlageter-Str. 12
8171 Reichspropagandaamt, Schloßfreiheit 11
2689 Reichsreifenlager, Leo-Schlageter-Str. 1
1823 Reichsstatthalter im Reichsgau Wartheland
4525 Reichsstatthalter im Warthegau, Beauftr. d. Reichskomm. f. d. Festig. dtsch. Volkstums, Kaiserring 13
8241 Ders., Behörde, Abt. I—III, V/W., IX, F.-Dahn-Pl. 17
8271 Ders., Abt. IV, Landwirtschaft
8201 Ders., Abt. V/A, Arbeit, Hohenzollernstr. 21
6681 Ders., Abt. VI, Landesforstamt, Brehmstr. 8
8071 Ders., Abt. VII, Bauwesen, Mühlenstr. 9
9766 Ders., Abt. VIII, Wasserstraßendir., Dr.-Wilms-Str. 58
8141 Ders., Leiter d. Treuhandstelle, Wilhelmpl. 15

Sml.-Nrn. 4511 8741 **Reichsstatthalter im Warthegau**
(Gauselbstverwaltung)
Posen, Wilhelmstraße 29

6074 Ders., Gewerbeaufbaust., Hardenb.Str. 14
2860 Reichsst. f. Getreide, Westfalenstr. 4
2697 Reichsst. f. Tiere, Gr.Gerberstr. 27
6656 Reichs-Straßenbauamt, Liebigstr. 13

Reichsuniversität Posen:

9933 Haupthaus, Königsring 26
6305 Haus der Naturwissenschaften, Tannenbergstraße 14
2442 Landwirtsch. Institute, Herm.-Balk-Str. 7
1236 Staats- u. Universitätsbibliothek, Ritterstr. 4
7230 Buchsammelstelle
7985 Rechtswissenschaftl. Instit., Staats- u. Verwaltungswissenschaftl. Instit., Rob.-Koch-Straße 29
4280 Wirtschaftswissenschaftl. Institut, Schloßfreiheit 7
7602 Anstalten d. Mediz. Fakultät, Fr.-Nietzsche-Straße 6
1437 Nervenklinik, LissaerStr. 10
4400 German.-, Historisch. Semin., Instit. f. Altertumskunde, Instit. f. Vor- u. Frühgeschichte, Philos. Semin., Semin. f. Psychol. u. Pädagog., Robert-Koch-Str. 4
7230 Indogerman. Seminar, ThüringerStr. 7
7230 Instit. f. Rassenkunde, Musikwissenschaftl. Instit., Volkspolit. Instit., ThüringerStr. 7
9933 Kunstwissenschaftl. Instit., Königsring 26
7985 Instit. f. engl. Philologie, R.-Koch-Str. 29
7985 Seminar f. roman. u. slawische Philologie, Rob.-Koch-Str. 29
6597 Botanische Anstalten, Fr.-Nietzsche-Str. 4
7408 Botanischer Garten, Saarlandstr. 165
6305 Chemische, Geol. Paläontolog., Geograph., Mathemat., Mineralog., Pharmaz.-Chem. Physik, Zoolog.Instit., Tannenbergstr. 14
2442 Geschäftsf. Direktor d. landw. Instit., H.-Balk-Str. 7
2442 Instit. f. Angew. Botanik, f. gärtner. Pflanzenbau, f. landw. Maschinenwes., f. Meliorationswes., f. Milchwirtsch., f. Tierphysiologie, f. Tierzucht, H.Balk-Str. 7
1084 Instit. f. Ackerbau, Pflanzenbau u. Pflanzenzüchtung, Badenstr. 19
1042 Instit. f. Bodenkunde u. Pflanzenernähr., SchlesischeStr. 12
1129 Instit. f. Fischereiwes., Sauerlandstr. 52
1048 Instit. f. landw. Gewerbeforsch. u. Vorratspflege, Sachsenstr. 48
1059 Instit. f. landw. Zoologie u. Schädlingskunde, Sauerlandstr. 52
4078 Instit. f. Werkschafts- u. Arbeitslehre d. Landbaues, LausitzerStr. 5
1059 Tierärztl. Institut, Sauerlandstr. 52
2509 Versuchsgut Guntershausen
4420 Professoren- u. Dozentenheim, Königsring 15

9212 Reichsumsiedlungsges. mbH., Mühlenstr. 13
4311 Reichsverb. d. Dt. Presse, Martinstr. 70
2890 Reichsverband Deutscher Dentisten, Landesdienststelle Wartheland, Martinstraße 45a
7143 Reichsverb. d. Ortskrankenkassen, Hedwigstr.7
3309 Reichsverkehrsgr. Kraftfahrgew., Adalbertstraße 30
6020 Reichsverkehrsgr. Spedition, Hohenz.Str. 29
2362 Reichsversorgung: Hauptversorgungsamt Wartheland, Seecktstr. 3
1542 Dies., Versorgungsamt Posen, Seecktstr. 2
4262 Reichswasserstraßenamt, Kaiserring 8
7010 Reichswasserwirtschaftsamt, Hardenb.Str. 12
1835 Reimann, E., Verw., Leo-Schlageter-Str. 10
2865 Reimann, Emmy, Hüte, Halbdorfstr. 38
7723 Reimann, Kurt, Dipl.-Drogist, R.-Koch-Str. 48
3677 Reinberg, Joh., Gürtlermstr., Wilhelmstr. 5
6058 Reinecke, Heinr., Dr. med., Buddestr. 16
2351 Reinecke, Lothar, Geschäftsf., D.-Eckart-Straße 5
3349 Reinecke, Werner, Oberstltn., Waldowstr. 9
2045 Reinfeldt, H., Krankenpfl.Art., Martinstr. 52
3275 Reinhardt, Dipl.-Ing.
3121 Ders., Wohnung, Langemarckstr. 2
4088 Reiß, Ingenieur, Grabenstr. 13
2406 Reissert, Günther, Intend., H.v.Salza-Str. 3
3929 Reissig, Dr., Vertreter, Wilhelmstr. 11
1898 Reitel, Irene, Friseurin, L.Schlageter-Str. 5
2319 Reklamehaus Glocke, Alter Markt 43
3295 Reltoff, E., Feinkost, Leo-Schlageter-Str. 1
2072 „REMO" Mostrichfabrik Inh. Richard Rehfeld, Posen, Gr. Gerberstr. 32
2672 Remy, Horaz, Zahnarzt, NeueStr. 7
7475 Renczajewsky, Hugo, R., Hdlsvertr., Linnéstr. 5
9010 Renz, Franz, Friseur, Martinstr. 28
1204 Repfennig, Dr. E., Zahnarzt, Berl.Str. 19
6426 Reschke, Karl, Fleischermstr., Glog.Str. 53
6340 Ressel, W., Metallwrfbr., Nollend.Str. 49
2820 Restaurant Apollo, Ritterstr. 15
4636 Restaurant C. Brammer, WarschauerStr. 131
3429 Restaurant A. Riese, Gr.Gerberstr. 40
2663 Restaurant z. Traube, Bismarckstr. 5
3913 Reul, Christ., Archit., Posadowskystr. 24
3123 Reuß, Prinz, Major, NeueStr. 6
9635 Reyher, Wern., Molk.-Maschfbr., Hohenz.Str.19
7943 Reymann, Harry, Langemarckstr. 13
7329 Rhode, Superintendent, Dr.Wilms.Str. 57
3363 Ribel, N., Gärtner, Virchowallee 3
6329 Ribitsch, Dr. Hub., Reg.-Rat, Fr.List-Str. 16
3875 Richter, Präsident d. Reichspostdirektion
8585 Derselbe, Wohnung, KreuzburgerStr. 2
7762 Richter, Postamtmann, GlogauerStr. 6
2525 Richter u. Schatz, Vertreter, Schlag.Str. 2
2236 Richter, Alfr., Drogerie, Poststr. 33
6715 Richter, Fritz, Pökelsalz, Hardenbergstr. 2
2063 Riechert, Hans, Archit., Kurfürstenring
7331 Riedel & Scharte, Kleinbahnen, Glog.Str. 99
6246 Riedel, Wilh., Straßenbau, G.-Fock-Pl. 4
1203 Riediger, Dr., Reichsring 5
3798 Riemer, L., Martinstr. 14
6936 Rietschel, Manfred, Dr., Rob.-Koch-Str. 31
6817 Rietz, Hans-Georg, Ackerstr. 58
6689 Rigaer Gaststätte, Schwabenstr. 28
2412 Riha, Jos. K., Dipl.-Ing., Posad.Str. 9
2036 Rinke, Herbert, SchwersenzerStr. 16
4941 Rinneberg, Erich, Luisenstr. 22
2552 Ritter, K., Zahnarzt, BerlinerStr. 20
1538 Riunione Adriatica di Sicurta, Adriat.Vers. Ges., Schlageterstr. 26
6616 Rode, Edgar, Vertreter, Rosenstr. 4
6792 Rodo, Johanna, Zahnärztin, Schwabenstr. 114
7617 Rodewald, Jobst, Dr. phil., Saarlandstr. 149
3728 Rödenbeck, Marie, Papier, Martinstr. 64
6819 Roehl, K., Schneider, Rosenstr. 4
3545 Röhlich, Franz, Vertr., Martinstr. 18
2463 Derselbe, Wohnung, KreuzburgerStr. 14
7534 Röhr, E., Bäcker, Schwabenstr. 93
2574 Röhr, Paul, Dachdecker, Gr.Gerberstr. 29
6151 v. Roemeling, W., Dr., Chr.Hegend.Str. 12
6592 Roemer, E., Mineralw.-Fbr., Saarl.Str. 32
6532 Röntgeninstit. d. Kassenärztl. Verein. Deutschlands, Margaretenstr. 15
1808 Röpe, Erich, Gesch.-Führ., Kaiserring 2
7314 Roepke, Dr. Marg., Ärztin, Liebigstr. 5
6566 Röseler, Techn. Telegr.Insp., Scharnhorststraße 22
3145 A. Roesner u. S. Filtzer, Weinvertr., Ritterstraße 15
7950 Rogalski, Major, Tiergartenstr. 1
7797 Rogatzki, Kriegsger.-Rat, Kepplerstr. 6
7179 Rogge, Franz, E.-Th.-Hoffmann-Str. 14
6277 Roha KG, H. Rosenbach, Heiz., Glog.Str. 117
9636 Rohde, Kurt, Tankstelle, Saarlandstr. 18
2062 Rohloff, Will., Elektr. Anl., A.d.Paulikirche 13
6447 Rohne, Alfr., Dipl.-Ing., Friedenstr. 15
7347 Rohne, Walter, Brehmstr. 4
4663 Rohrbach, Heinr., Elektrogesch., Poststr. 21
6072 Rollauer, Christ., Dir., Fr.-List-Str. 19
7889 Rominski, Leo, R.Koch-Str. 17
6135 Roschke, Dr. G., Reg.-Rat, Saarl.Str. 141
6702 Rosen-Drogerie, Langemarckstr. 22
3794 Rosen, Claus, Baron, Raiffeisen A. 24
8726 Rosen, Ernst, Baron, LandsbergerStr. 6
7863 Rosenbach, Heinrich, C. H. PirschorStr. 1
9828 Rosenberg, Paul, Vertr., Hohenz.Str. 7
1643 Rosenfeldt, H., Gärtn., Berchtesg.Str. 29
3577 Rosenthal, Arthur, Krämergasse 27
4012 Rosenthal, Gustav, A.d.Paulikirche 6
2319 Rosenthal, Willi, Schildermal., AlterMarkt 43
2218 Rosentreter, Gerhard, Brachlendstr. 89
7373 Rosentreter, G., Rohprod., Speicherstr. 22
4004 Ross, Heinrich, Kaufmann, Martinstr. 68
1114 Rossbaum, Bruno, Büromasch., Wilhelmpl. 13
9124 Roßmüller, H., Wilhelmstr. 24
2527 Rotermann, Chr., Kfm., Königsplatz 1
9533 Rotes Kreuz Krankenhaus, Deutsches, Leist.-Straße 1
3013 Rotgalw, Alexander, Leo-Schlageter-Str. 19
7450 Rothenberger, Postamtm., R.Koch-Str. 36
6594 Rothweiler, Erika, Dekorat., Glog.Str. 78
6914 Rotnicki, A., Klempner, Margaretenstr. 21
4911 Rotter, Erich, Schriftleiter, Oberwall 11
1607 Rubel, Friedr., Riffelanst., Venez.G. 2
2761 Rubina, Fabriklager, Bernhardinerpl. 3
2091 Ruch, AG, Bäckerstr. 16/17
2020 Rudl Werbedienst, Wilhelmstraße 11
2627 Rudl, Paul, Kaufmann, Inhaber des Werbedienst Rudl, Wilhelmstraße 11
3212 Rudolff, H., Papier, Ritterstr. 2
3065 Rudolph, Reg.-Baurat, Masuren-A. 2
7687 Rudolph, Helm., Großschlosserei, Saarlandstraße 32
7773 Ders., Wohnung, Hamb.Str. 25
6913 Rudomdoff, Konst., Hebamme, Nollend.Str.43
6436 Rückwandereramt d. Ausl.-Organ d. NSDAP., Rob.-Koch-Str. 19
3724 Rüegg, N., Kol.-W., Badenstr. 20
9301 Rüsch, Theodor, Textilwr., Schuhstr. 5
7919 Derselbe, Graf-Spee-Str. 1
7530 Ruggera, Gen. d. Fl., Hardenbergstr. 7
7563 Ruhnke, W., SS-O.Sturmbannf., v. Hutten-Straße 35
1238 Rundfunk-Bleicher, Martinstr. 31
2522 Ruoss, J., Butter, Martinstr. 16
6797 Ruprecht, Emil, Bauuntern., Georgenstr. 11
2900 Rusch, Heinrich, Lebensmittel-, Kolonialwaren-, Feinkost- und Konservengroßhandlung, Büttelstraße 18
7044 Russ. Vertrauensst., Dr.-Wilms-Str. 5
3486 Ruth, Ferd., Friseur, Martinstr. 14
4970 Ruthenberg-Raulino u. Co, Tabak, Halbdorfstraße 20
6897 Ruttewit, J., Vertr., Hardenbergstr. 10
2171 Rychter, Edmund, BreslauerStr. 14
1306 SA.-Führerheim, A.Goethepark 2
2785 SA.-Standarte, H.v.Manteuffel, Martinstr. 8
1516 Saalmann, G., Buchbinder, A.Dürer-Str. 3
8454 Saar-Filmtheater, Saarlandstr. 5
3182 Saar, Sigrid, NeueStr. 8
9826 Saarland Apotheke, Saarlandstr. 10
6187 Saarlander Gaststätte, Saarlandstr. 53
2904 Saatenkontor Willy Machalowsky
3904 Saaten- und Samengroßhandlung, Breite Straße 22. T Saatenkontor
3767 Saatze, Otto, SA.-O.Sturmbannf., Raiff.A. 21
2933 Sachtleben, Lothar, Johannistal, Mühlh.Str.15
2288 Sack, Rud., Luisenhainstr. 35
6145 Sackmann, Herb., Tiefbau, Schwabenstr. 15
1556 Sadowski, Ewald, Schriftl., Hans.Allee 39
2741 Sadde, Harald, Verwalter, Warsch.Str. 8
4133 Sadde, Wilhelm, Makkaronifbr., Kostschin, Gartenstr. 12
9154 Sänger, Otto, Dentist, Bäckerstr. 4
7608 Sager & Woerner, Hoch-, Tief- und Straßenbau, Zweigniederlassung, Helmholtzstr. 4
7679 Sailer, Paul, Milch, Saarlandstr. 49
1935 Sakalow, Alf., Ritter-Drog., Martinstr. 20
8680 Sakowski, Carl, R.-Koch-Str. 8
4685 Salit, Ed., Hdlsvertr., Martinstr. 21
3140 Salpius, Renatus, Gastwirt, Grabenstr. 7
6781 v. Salza, Baron Herm., Konteradmiral, Wittekindstraße 21
7802 Salzberg, Dr. Erik, Arzt, Langemarzikstr. 7
7802 Salzberg, Klara, Zahnärztin, Langemarckstraße 7
6985 v. Samson-Himmelstjerna, Gerh., Int.Rat, Schwabenstr. 22
6154 Sander, Carl, Kantine, Tannenbergstr. 18
2077 Sander, R., Fabrikbes., Waldersee str. 14
9910 Sandmann, V., Treuhänder, Lenbachstr. 35
1930 Sandow, Dr. Emil, Archivrat, Schloßberg 1
1125 Sanitäts-Zentr., Korytowski, Wasserstr. 27
2555 Sanitätshaus K. Marggraf, gegr. 1869, Chirurg. Instrumente, Leo-Schlageter-Str. 19
1035 Sanitas, Röntgen, Ritterstr. 33
9007 J. Saring u. H. Kahlert, Reifen, Leo-Schlageter-Str. 1
2066 Sapieha, Otto, Zahnarzt, BerlinerStr. 10
2808 Sarpa, Färberei, Wilhelmplatz 6
3823 Sasse, Kurt, Parfümerie, Paulikirche 2
3121 Sauer, Dr., Oberpostrat, Langemarckstr. 2
1397 Sauer's Samenhdlg., Ritterstr. 33
2694 B. Sauerstein & E. Graatz, Elektrohdlg., Wilhelmstr. 27
3253 Sauerstein, Kurt, Vertr., H.v.Salza-Str. 3
7207 Saweljew, Heinr., Ing.-Büro, L.v.Beeth.A. 29
8661 Saxonia-Apotheke, GlogauerStr. 72
2257 Scarpa, Paolo, Kfm., Burggrafenring 2
1373 Schaarschmidt, M. A., Kfm., Adalbertstr. 28
1578 Rob. Schabert, oHG, Vertr., Martinstr. 65
1764 Schabert, Victor, Dr., Wilhelmpl. 11
1638 v. Schablowski, H., Parfüm., NeueStr. 7
3301 v. Schablowsky, Rolf, Vertr., Paulikirche 1
7719 Schach, Erich, Filialleit., Richthofenallee 25
7895 Schadow, Georg, Dr., Fr.-List-Str. 27
4960 Schädler, Herbert, Ritterstr. 14
4810 Schädlingsbekämpfungsanstalt Paul Jacob, Sachverständiger, Halbdorfstraße 19
9946 Schaefer, Alfr., Ob. Spielleit., Bernhardinerwall 14a
1888 Schäfer, Walter, Kondit., Schwarzenauer Straße 27
9111 Schäffer & Walcker, GmbH., Zentr.-Heiz., Bernhardinerpl. 4
2123 Schaffernicht, Willy, NeueStr. 6
6181 Schallock, Joh., Feinkost, Dr.-Wilms-Str. 66
2214 G. u. A. Scharek, KG, Sattlerart., A.Markt 44
4134 Scharf, Gerh., Dipl.-Ing., Warsch.Str. 135
7115 G. Schatte u. Co., Masch.-App., Saarlandstr. 46
9178 Schaub, Theod., Dipl.-Ing., Sauerlandstr. 12
6658 Schebitz, Margot, R.Koch-Str. 39
7507 Scheebs, E., Natursteine, Nollendorfstr. 40
3576 Scheele, Hans, Tiefbau, Ritterstr. 9
7771 Scheele, Heinz, Versich., G.Fock-Str. 5
9025 Scheer, Erna, BreslauerStr. 40
1830 Scheermann-Bau GmbH, SchwälmerStr. 5
6304 Scheffler, Hugo, Eisenwr., Schwabenstr. 75
7675 Scheffler, Rudolf, Kfm., Saarlandstr. 129
6861 Scheffler & Hein, Fleischwarenfbr., Saarlandstraße 129
1309 Scheibler & Grohmann AG., BreiteStr. 8
1603 Scheier, Erwin, Schokoladen, Martinstr. 19
9013 Scheier, Wilh., Dentist, Hindenb.Str. 28
6808 Scheinpflug, Dr. H., Arzt, C.H.Pirscher-Str. 5
7496 Schellin, Fritz, Kfm., Eichend.Str. 23
2892 Schencke, Emil, Friseur, Martinstr. 45a

Rudolf Schendel
Komm. Verw. d. Fa. Kocent & Gozdziewicz
Posen, Leo-Schlageter-Straße 23
Fernspr. { Büro: 2186 Fabrik: 2902
Neuzeitlicher Straßenbau
Tief-Beton Eisenbetonbau Teerprodukte
Asphalte Asphaltstraßen
Pappenfabrikation, Zementwaren-Fabrik

6876 Schepsky, Joh., Baugesch., Beethoven-A. 15
3222 Scherbarth, Franz, Hdlsvertr., Berl.Str. 6
6026 Derselbe, Wohnung, M.Luther-Str. 21
6514 Scherfke, Fritz, Wagenbau, Saarl.Str. 89
2905 Scherfke, Günther, Dr.-Ing., Berl.Str. 3
7727 Derselbe, Wohnung, GlogauerStr. 32
6043 Scherfke, Gust., Masch.-Fbr., Saarl.Str. 93
6484 Derselbe, Wohnung
4373 Schering AG., landw. Beratungsstelle, Ritterstr. 13
9656 Scherl Nf., Aug., Verlag, Martinstr. 56
7258 Schewe, Obertelegr.Sekr., Langemarckstr. 18
8521 Schicke, Oberstleutnant, R.Koch-Str. 8
4889 Schiefelbein Ernst, Makler, Martinstr. 66
6841 Schielinski, Hauptmann, Clausewitzstr. 5
3625 Schiemann, Ernst, Vertr., Bismarckstr. 8
6044 Schierfeld, Paul, kfm. Angest., Rosenstr. 12
2730 Schiffahrtsges. Translloyd, Binnenschiffahrts- u. Transportges. mbH, Schuhmacherstr. 9
3440 Schifferbetriebsverband, Grabenstr. 30
2603 Schikora, E., Roßschlächter, Kl.Gerberstr. 1
4829 Schilde, Heino, Architekt, Badenstr. 7
1383 Schiller-Gymnasium, v.RathWall 2
2638 Schiller, Joh., Blumen, Schloßfreih. 5
6696 Schiller, Marie, Futterm., Saarl.Str. 75
1041 Schiller, Otto, Gr.BrombergerStr. 19
2291 Schiller, Paul G., Landmasch., Ritterstr. 9
2227 Schilling, A., Dampfmühle, Neue Mühle
2494 W. Schimmelpfeng, deutsche Auskunftei GmbH, Martinstr. 52
6247 Schimming, Rud., Schriftltr., Wilmsstr. 50
2354 Schindler, Charlotte, Papierfbr., Rotental
8982 Schindke, Hans, Major, Badenstr. 2
1047 Schirmann, Ivar W., Treuh., Schulstr. 11
7140 Derselbe, Wohnung, M.Luther-Str. 6
1769 Schirrmann, Emil, Bäcker, BreslauerStr. 35
2368 Schlachthof Gaststätte, LandsbergerStr. 18
3052 Schlau, Dr. Herm., Arzt, L.Schlag.Str. 9
6585 Schlegel, Paul, Richthofenallee 1
6888 Schleicher, K. H., Verw., Gutenbergstr. 2
3829 Schleinitz, Curt, Dir., D.Eckart-Str. 12
3508 Schlender, Arn., Strickerei, Krämerg. 21
4969 Schlender, Arth., Buchhdlg., NeueStr. 8
3671 Schlesische Dampfer-Compagnie — Berliner Lloyd Aktien-Gesellschaft, Posen
3324 Schles. Feuervers. Ges., Hindenburgstr. 9
9286 Schles. Prov. Feuersozietät, Poststr. 26
8933 Schlie, Loth., Architekt, Hohenz.Str. 11
8988 Schlinke, Ernst, Dipl.-Ing., Hohenzollernstr. 7
6685 Schlierholz, Kurt, SA.-Stand.Führ., K.Groth-Weg 18
7668 Schloß, Alex., Schriftltr., GrätzerStr. 39
7529 Schlott, Dr.-Ing., L.v.Beethoven-A. 5
4555 Schlütter, Edgar, Kfm., W.Gustloff-Str. 3
3327 Schmaedicke, Erwin, Bauunternehmung, Hanseatenallee 29
6694 Schmalbruch, Reg.-Baurat, Linnéstr. 2
6535 Schmalenbach, H., Inspektor, Hardenb.Str. 12
6572 Schmelzer, P., Baurat, Tannenbergstr. 29
6520 Schmidt, Oberinsp., Nollendorfstr. 23
6047 v. Schmidt, Arved, R.-A., Langemarckstr. 5
2262 Schmidt, B. W., Hdlsvertr., Gartenstr. 13
2313 Schmidt, Bruno, Großhandlung in Obst, Gemüse, Südfrüchte, Martinstraße 48
7876 Derselbe, Wohnung, WollsteinerStr. 12
3668 Schmidt, C. A., Stahlwr., BreiteStr. 7
2613 Schmidt, Edwin, Tapeten, Poststr. 31
7513 Derselbe, Wohnung, Helenenstr. 14
4884 Schmidt, Erich, Fleischer, Schinkelstr. 18
2771 Schmidt, Ernst, Ritterstr. 36
3984 Schmidt, Fritz, Glasermstr., Ritterstr. 11
4006 Schmidt, Gustav, Reg.-Rat, MasurenA. 10
3278 Schmidt, Gust., Treuh., Schloßfreiheit 3
7983 Schmidt, Gustav, Sattler, Hannemannstr. 6
7856 Schmidt, Hans, Dipl.-Ing., Fr.List-Str. 29
8469 Schmidt, Hans-W., Dipl.-Gärtner, Hersew. 9
7237 Schmidt, Herm., Töpfermstr., Bachstr. 39
7432 Schmidt, J. L., Sattler, Tannenb.Str. 19
3019 J. u. E. Schmidt, Schuhe, GlogauerStr. 130
3864 Schmidt, Kurt, Gesch.-Führ., Wilh.Str. 8
2562 Schmidt, Kurt, Reg.-Dir., Sauerlandstr. 15
7933 Schmidt, Max, Bauausführ., Hederstr. 23
2656 Schmidt, Olga, Schneid., Bismarckstr. 8
6408 Schmidt, Otto, Lebensm., Schwabenstr. 29
7954 Schmidt, Dr. Rolf, Wirtschaftstreuh., Liebigstraße 10
2548 Schmidt, Rud., H.-Modeart., NeueStr. 8
6702 Schmidt, Walter, Drogerie, Langemarckstr. 22
3439 Schmidt, Walter, Leichentransp., Halbd.Str.
9980 Schmidt, Werner, Dipl.-Ing., Raczynskistr. 2
3027 Schmidt, Werner, Vertreter, WienerStr. 3
3937 Schmidt, Wilh., Uhren, Martinstr. 34
3908 Schmiedeberg, Alf., Glaser, Wilh.Str. 1
7135 Schmiele, Werner, Autorep., Wrangelstr. 8
9476 Schmitz, Herm., BrandenburgerAllee 3
3739 Schmitz, Reiner, Oberbauer, Brandenb.A. 14
2009 Schmoldt, Helmut, Martinstr. 36
2032 Schmolke, Karl, BanaterStr. 19
9102 Schmollack, Fritz, Oberstfeldmstr., Niederw. 2
6790 Schnabel, Alf., Fleisch., Langem.Str. 23
9272 Schnabel, Erich, Fleischer, Heinrichspl. 13
9095 Schnauffer, Theod., Archit., Martinstr. 16
1919 Schnee, Hugo, Kaiserring 2
6045 Schneider, Ad., Dir., Fr.List-Str. 33
2605 Schneider, Ferd., Kol.-W., MärkischeStr. 4
4111 Schneider, Karl, Apotheker, Ritterstr. 18
9763 Schneider, Karl-Heinz, Schloßfreiheit 1
9005 Schneider, L., Dr., Waldowstr. 4
7914 Schneider, Walter, Kfm., Saarlandstr. 191
6398 Schnitzler, Eugen, Kfm., Helmholtzstr. 21
7866 Schnürer, Max, Kohlen, Langemarckstr. 37
6866 Derselbe, Wohnung, Kennemannstr. 31
1942 Schoenberg, Fr., Heimkultur, NeueStr. 6
2854 Derselbe, Wohnung, Sachsenstr. 23
4743 Schönberger, L., BrandenburgerAllee 17
7027 Schönborn, H., Fuhrwesen, Nollend.Str. 40
2320 Schönborn, Werner, Ing., Martinstr. 9
4761 Schönefeldt, Herb., Freg.-Kap., Raiffeis.A. 16
6168 Schönfeld, Kraftwagenf., Graf-Spee-Str. 2
9286 Schönherr, Gerh., Dir., Poststr. 26
7627 Schöning, Georg, Betonbau, Hamb.Str. 26
8797 Scholz, Erdm., Ob.-Präparator, Hohenz.Str. 1
6093 Scholz, Gotthard, Malermstr., GlogauerStr. 37
4556 Scholz, Herm. Rob., Tiefbau, Martinstr. 56
3309 Scholz, Willi, Gesch.-Führ., Adalbertstr. 16
3304 Schornsteinfeger-Innung, Luisenstr. 2
2246 Gebr. Schorowsky, Schreibwr., Schloßfreih. 19
3239 Dieselben, Wohnung, Weidental 26
6662 Schott, Erwin, Verw.-Rat, Segierstr. 3
3523 Schrader, Otto, Oberstltn., Artillerieistr. 6
2112 Schramm, Bruno, Drog., Petriplatz 3
7639 Schramm, Dr. Erich, Arzt, Tannenbergstr. 43a
1706 Schramm, Hans, Verk.-Leit., Mozartpl. 1
7300 Schrank, Dr. Willi, Referent, Kepplerstr. 24
7678 Schrauben- und Baubeschlaglager, Inhaber Kurt Lenz, Am Güterbahnhof Tor 2
7276 Derselbe, Bachstraße 20
2939 Schrauben-Zentrale, Inh. Ch. Waschinski, (Lager an der Bahn), Ritterstraße 17
3660 Schreibbüro, H. Ellermaa, Martinstr. 24
4704 Schreibbüro Anita Schulmann, Oberwall 9
2366 Schreiber, Ralph, Weine, Ritterstr. 36
3822 Schreiber, Dr. Willib., Synd., Nordwall 144
7926 Schreuer, Albin, KG, Bedach., C.H.Pirscher-Straße 8

3514 Schrodaer Kreisbahn, Gutenbrunn
9158 Schröder & Co., KG, Dachausf., Schützenstr. 7
6029 Schröder, Carl, K.Henlein-A. 18
6553 Schröder, Hans-Jürg., Kfm., L.v.Beethov.-Allee 3
3624 Schröder, Hermann, Konfektfabrik, Posen, Gerichtsplatz 3
7994 Derselbe, Wohnung, L.v.Beethoven-A. 7
1085 Schröder, Kurt, pharmazeutische Glaswaren, Breite Straße 14
2579 Derselbe, Wohnung, A.d.Paulikirche 1
6049 Schröder, Otto, Chauffeur, Derffl.Str. 5
8575 Schröder, Dr. Paul, Zahnarzt, Alt.Markt 75
6848 Schröder, Wilh., Komm.-Verw., Feldstr. 15
6063 Schröter, Oberpostinsp., Eisstr. 7a
2008 Schubert, J., Wäsche, A.Markt 76
2055 Schubert, L., Parfümerie, BerlinerStr. 5
2523 W. u. S. Schubert, Textilwr., Wilhelmstr. 10
2934 Schubit, Harald, Verwalter, A.Markt 37
3358 Schüler, Karl, Viehhdlg., Landsb.Str. 7
6222 Schürmann, Ob.-Telegr.-Insp., H.Sachs-Str. 11
6573 Schütz, Inspektor, H.Sachs-Str. 7
8630 Schütz, Fritz, Versich., Naumannstr. 10
8502 Schütze, Willi, Reg.-Insp., *Lh* Degenh.Str. 2
2044 Schützenhaus Schilling
1537 Schuhhaus Polley, BerlinerStr. 3
6140 Schulinus, Ernst, Hdlsvertr., Rosenstr. 13
7615 Schullerer, Franz, Wurstwr., Hedwigstr. 15
4704 Schulmann, Anita, Schreibbüro, Oberwall 9
4979 v. Schulmann, Heinr., Archit., Gartenstr. 15
7161 Schulrat f. d. Stadtkreis, R.Koch-Str. 38
1613 Schultz, B., Pelzwr., L.Schlageter-Str. 16
4891 Schultz, Emil, Baugesch., Leistikowstr. 10
6539 Schultz, Nic., Hdlsvertr., Helenenstr. 19
8962 Schultz, Siegfr., Assess., Rob.Koch-Str. 10
7077 Schultz, Wilh., Photograph., Moltkestr. 3
7883 Schultze-Rhonhof, Gen.-Major, Saarl.Str. 28
2250 Schulz, Edm., Hdlsvertr., BreiteStr. 26
2038 Schulz, Ernst, Bäcker, Schinkelstr. 10
7733 Schulz, Georg, Stud.-Rat, Fröbelstr. 12
7023 Schulz, Heinr., Lasttransp., Emdenstr. 4
1214 Schulz, Helmut, Geschäftsf., Neuestr. 4
2472 Schulz, Kath., Kunstgew., NeueStr. 8
7155 Schulz, Oskar, Maienweg 11
1989 Schulz, Otto, Tischler, Venezianerg. 7
2290 Schulz, Paul, Pelzwr., Ritterstr. 38
3433 Schulz, Rich., Tiefbau, Immelmannstr. 1
2402 Schulz, Stefan, Samen, Poststr. 29
6087 Schulz, Wilh., Ober-Insp., A.Scheer-Str. 11
9689 Schulze, A., TN.-Landes-Führ., R.Koch-Str. 12
6745 Schulze-Dirks, Dr.A.A., Ing., Eichendorffstr. 16
2454 Schumacher, Alex., Ing., Walderseestr. 11
3343 Schunck, Osk., Versich.-GmbH, Wilhelmstr. 3b
1255 Fritz Schuppert, Hoch- u. Tiefbaugesellsch. Posen, Wilhelmstraße 25. T Schuppertbau
2560 Schuster, Harald, Rundfunk, Martinstr. 45
1818 Schuster, Oswald, Tabak, BreiteStr. 7
3780 Schuster, R., Ing., Raczynskistr. 11
2685 Schwabe, Dr. Wilm., Homöop., Wilh.Str. 26
7874 Schwaben-Apotheke, Schwabenstr. 33
7578 Schwabenschlößchen, Schwabenstr. 48
3754 Schwalbe, Osk., Fleischer, Wasserstr. 9
1707 Schwandt, Karl, Amtsvorst., Rotental
2507 E. Schwanke & Söhne, Tiefbau u. Landeskulturbau, Posen, Gartenstraße 18
9676 Rolf Schwartz & Co., Baustoffe, Niederwall 4
7656 Derselbe, Lager
6218 Schwarz, Ernst, Baurat, Odenwaldstr. 10
6678 Schwarz, Irma, Hebamme, Schwabenstr. 199
1822 Schwarze, Arn., Goldschmied, Niederwall 3
3582 Gebr. Th. & A. Schwedersky, Holzhandlung und Holzbearbeitung, Artilleriestraße 5
6349 Schwedersky, K., Schlosser, Saarlandstr. 98
1270 Schwedler, Dr. F., Dipl.-Kfm., Waldowstr. 7
1494 Schweinfurth, Fritz, Tabak, Wilh.Pl. 10
3218 v. Schweinichen, Nik., Versich., Schloßfreih. 5
6642 Schweizer Molkerei, Memelstr. 57
4754 Schwemin, Alfons, Verw., Heinrichspl. 15
9186 Schwenda, Alois, Dr., Leistikowstr. 4
6185 Schweren, A., Geschäftsf., Herderstr. 28
6320 Sebode, L., Verbandsstoff-Fbr., Egerlandstr. 31
1857 Seeger, Wilh., Geschäftsf., Weidental 1
2998 Seeler, Dr. Rud., Arzt, Naumannstr. 3
6260 Ders., Praxis, Moltkestr. 23
7947 Seeliger, Herb., Bücherrev., Marg.Str. 21
2636 Seeliger, Wilh., Zigarren, A.d.Paulikirche 1
6216 Derselbe, Wohnung, Saarlandstr. 34
8522 Seepneek, Arn., Kaufmann, Buddestr. 11
7481 v. Sehrwald, H., Dr. med., K.H.Pirscher-Str. 9
7092 v. Seidlitz, C. J., Oberst, Kennem.Str. 12
7669 Seippold, Karl, Wurstwrfbr., Schwabenstr. 69
1342 Seipt, Max, Bez.-Leit., Sachsenstr. 27
2669 Seilge, Charl., K.Bekleid., BerlinerStr. 20
3687 Seilge, Curt, Dentist, NeueStr. 1
3597 „Sem" Inhaber Ing. E. Losik, Elektrische Licht- und Kraftanlagen, Ritterstraße 10
8651 Semmelroth, Heinr., Reichsbankdir., Wilhelmstr. 12
3269 Semmler, Kurt, Schlosserei, LandsbergerStr. 7
4668 Seeffbr. S. A. Robinski, Marstallstr. 6
4759 v. Sengbusch, Reinh., Dr., Wißm.Str. 156
6633 Senne, Telegr.-Werkmstr., Nollendorfstr. 36
1396 Sennert, Aline, GrünerWeg 4
9338 Sennewald, Oberpostrat
7326 Derselbe, Wohnung, Ziethenstr. 8
7851 Senst, Ernst, Oberstltn., Tiergartenstr. 2
2793 Sepetowski, Theodor, Pelze, BreslauerStr. 3
1993 Sicherheitsdienst d. R.F.SS., Kaiserring 15
6886 Sidelsky, Rich., komm. Verw., Kirchstr. 52
2504 Siebeck, Walter, OldenburgerStr. 6
6483 Siebenbürger, Elsbeth, Hermannstadt, Helmholtzstr. 21
6620 Sieburg, Dr. Franz, Arzt, Maienweg 6
6193 Siefert, Paul, Druckerfakt., Herderstr. 4

8561 Adam Siegel & Co., e. o. H. G.
Handelsvertretungen
Posen, Hohenzollernstraße 22
2748 Siegel, Karin, KreuzbergerStr. 12
6900 Siegert, Telegr.-Insp., Humboldstr. 4
6209 G. Siegle & Co. GmbH, Farbenfbr., Schillerstr. 9
8021 Siemens & Halske AG, Paulikirche 12
7732 Siemens-Reiniger-Werke AG, L.v.Beeth.A. 27
8021 Siemens-Schuckertwerke AG, A.d.Paulikirche 12
7690 Siemens, Marie Henr., Papierwr., Hedwigstr. 4
7690 Siemens, Willy, Hedwigstr. 4
9474 Siener, Max, Bez.-Leit., Lenbachstr. 40
4892 Siewert, Reinh., Feinkost, Blumenstr. 4
1404 Sileziastahl GmbH, Ritterstr. 18
7628 Silling, Ella, Verwalterin, Lindenstr. 14
3555 Simon, Ernst, Dentist, BerlinerStr. 15
4750 Simon, F., Waffen, Wilhelmstr. 5
8898 Singer, Gerd, Drogerie, Saarlandstr. 14
4172 Singer, Jul., Schauf.-Dek.-Art., Bresl.Str. 31
4169 Sintenis, Axel, Vertr., Posadowskystr. 15
9066 Siré Etienne, Öle, Rohrstr. 15/16
6806 Dieselbe, Wohnung, Wendelinstr. 6
6129 Sitzmann, Karl, Prok., Ackerstr. 19
7667 v. Sivers, Erich, W. v.KniprodeWeg 9
2477 SKF. Kugel- u. Rollenlager GmbH, Ritterstr. 15
1697 Skornia, Herm., Malermstr., Gr.Gerberstr. 12
7008 Skreiner, F., Dipl.-Ing., Yorckstr. 7/13
6006 Skrey, Selma, D.-Hüte, Moltkestr. 16
2762 Smigielski, Wild, Ritterstr. 7
7686 Smilga, Dr. Gerh., Arzt, R.Koch-Str. 36
4882 Smolla, Rud., Baumeister, Adalbertstr. 2
1623 Sohm u. Gröber, Kunstgew.-Werkst., HohenfriedbergerStr. 73
1138 Soldtner, Leo, Kanonenpl. 5
2347 Leo Soldtner, Zahnwarengroßhandlung Posen, Leo-Schlageter-Straße 15
2281 Sommer, Rich., Geschäftsf., Kanonenpl. 5
2369 Sommerfeld, Dr., Oberfeldvet., Kreuzb.Str. 3
1918 Sommerfeld, B., Berliner Str. 15
3393 Sommerfeld, Else, Schinkelstr. 6/8
7273 Sommermeyer, O.-Landforstmstr., v.Hutten-Straße 25
3128 Sonderbeauftragt. f. Molkereien d. Treuhandst., Bäckerstr. 9
9704 Sondermann, Dr. O., R.Koch-Str. 8
1653 Sonthofen, Dr. Wolfg., Gerichtsr., Mühlenstr. 2
2363 Soschinski, Alfons, Möbel, AlterMarkt 51
7256 Soschinski, Rich., Bäckerei, GlogauerStr. 72
1135 Soschinski, Rud., Bäckerei, Ritterstr. 32
8051 Sozialversicherungsanstalt, RigaerStr. 7
9063 Spalwing, Dr. Peter, Arzt, Martinstr. 63
6933 Spang, Willi, Ackerstr. 21
4598 Spantekow, Heinz, Hptluftsch.-F., Naumannstr. 8
8077 Sparkassen- u. Giroverband, BerlinerStr. 8
1339 Specht, I. Nachf., Waffen, Ritterstr. 3
2150 Specht, Wilhelmine, Luisenstr. 19

Speditionshaus „Express"
Otto Koerth
Posen, Kleine Gerberstraße 5
Fernsprecher 2312. 3094
Telegrammadresse: Express

Sammel-Nr. 4271 **Speditionshaus Ferntrans (früher Sigm. Stachowski) Komm. Verwalter Franz Würfel & Sohn, Sammelverkehre — Güterferntransporte — Binnenschiffahrt, Kl. Gerberstr. 9. T Ferntrans**

4060 Spengel, Karl, Maler, Wilhelmstr. 3
7738 Sperling, Hans, Rauchwaren-Zurichterei und -Färberei, Posen, Andr.-Hofer-Str. 2
9431 Spindler, Walter, Vertr., Gerichtspl. 2a
2658 Spirale, Mech. Werkstatt, Martinstr. 69
2925 Spiritus-Centrale, Büttelstr. 16
2581 Spiritusverein. f. Posen-Westpr. GmbH, Schloßfreiheit 5
3464 Sportgeschäft Start, Schloßfreiheit 2
2127 Sporthaus Olympia, Hindenburgstr. 10
3020 Spreckeisen, Telegr.-Insp., Mackensenstr. 7
6945 Sprenger, Dr., Reg.-Dir., Tannenbergstr. 58
8493 Sprenger, Franz, Schloßfreiheit 3
7704 Sprenger, Joach., Lebensm., Hannemannstr. 15
7763 Sprenger, Otto, Dr.-med., Wollst.Str. 19
9228 Sprenger, Wilhelm, Fische, Bismarckstr. 7
4777 Spunde, Harald, Porzellan, BerlinerStr. 15
6278 Sroka, Ludwig, Kfm., Boelckestr. 27
2916 SS-Fürsorgeführer, Warthe, D.Eckart-Str. 12
6226 SS- u. Polizeigericht XIII Posen, Hohenz.Str. 29
1988 SS- u. Standort-Unterkunftsverw. Treskau
7130 Staatl. Agrarbank, Helmholtzstr. 9
1078 Staatl. Bernstein-Manuf., Wilhelmpl. 8
8540 Staatl. Chem. Unters.-Anst., Am Goethepark 6
1666 Staatl. Druckerei, MärkischeStr. 3
7019 Staatl. Ingenieurschule, Bergerstr. 5
3966 Staatl. Lotterieeinnahme Heiseler, Ritterstr. 2
2259 Staatl. Lotterieeinn. Kulizynski, Wilh.Str. 10
3339 Staatl. Volksbücherei stelle, Martinstr. 35
7464 Staatl. Gymnasium, Dr.Wilms-Str. 8
9851 Staatl. Medizinalunters.-Amt, Königsring 25
7826 Staatsbauschule, GlogauerStr. 90
1236 Staats- u. Universitätsbibl., Ritterstr. 4
7337 Stache, Fritz, Bäcker, Dr.Wilms-Str. 66
9285 Stachow, W. H., Immob., Königspl. 3
7167 v. Stackelberg, C. A., Baron, Seelandstr. 18
7963 „Stadt-Park", Gaststätten
Inh. Lebrecht Kohlmetz, gepflegte Gaststätten, warme und kalte Speisen, Spezial-Bierausschank, Glogauer Straße 40
2481 Stadtkasino, Alter Markt 78
4212 Stadtsparkasse der Gauhauptstadt Posen, Neue Straße 10

Sml.-Nr. 8281 **Stadtverwaltung der Gauhauptstadt Posen, Alter Markt**

2005 Dies., Amt f. Raumbewirtschaftung
9073 Dies., Amt f. Volksertüchtigung u. Sport, F.Dahn-Platz 11
6555 Dies., Ausstellungsamt, GlogauerStr. 18
8131 Dies., Bauverwaltung, Wilhelmstr. 13
2173 Dies., Bez.-Verw.-St. Ost, Vogesenstr. 3
3416 Dies., Bez.-Verw.-St. Süd, FürstenA. 1
6736 Dies., Bez.-Verw.-St. West, Saarlandstr. 279.
9555 Dies., Ernährungsamt, Bäckerstr. 16
4455 Dies., Feuerschutzpolizei, Marstallstr. 3
3992 Dies., Garten- u. Friedhofsamt, Hindenb.Str. 10
1012 Dies., Gesundheitsamt, Gartenstr. 12
2727 Dies., Kulturamt, Wilhelmpl. 11
1661 Dies., Leihhaus, Marstallstr. 8
1788 Dies., Liegenschaftsamt, Marstallstr. 8
9836 Dies., Mietamt, Burgstr. 1
1730 Dies., Polizeiamt, Gerichtspl. 9
1370 Dies., Rechnungsprüfungsamt, Waisenstr. 10
3285 Dies., Rechtsamt, Gerichtspl. 9
1241 Dies., Schlacht-Viehhof, Gerberdamm 7
1635 Dies., Schulamt, F.Dahn-Pl. 11
8086 Dies., Städt. Krankenanstalten, Schulstr. 14
4212 Dies., Stadtsparkasse, Neue Reihe 10
1250 Stadtverwaltung, Standesamt, F.Dahn-Pl. 11
4360 Dies., Statistisches Amt, Marstallstr. 8a
6802 Dies., Straßenbahn, Brehmstr. 1
3743 Dies., Theaterverwaltung siehe Reichsgautheater
2727 Dies., Verkehrsamt, Wilhelmpl. 11
9860 Dies., Städt. Volksmusikschule, Ritterstr. 36
9555 Dies., Wirtschaftsamt, Bäckerstr. 16
9387 Dies., Wirtschaftsamt, Punktverrechn.-Stelle, Schloßfreiheit 19
1756 Dies., Wirtschaftsförderungsamt, Bäckerstr. 16
6092 Dies., Zoolog. Garten, Tiergartenstr.
9027 Dies., Zweigstelle der Deutschen Volksliste, Leo-Schlageter-Str. 26

Sml.-Nr. 8191 **Stadtwerke der Gauhauptstadt Posen Posen, Grabenstraße 15**

8086 Städt. Krankenanstalten, Schulstr. 14
1343 Städt. Krankenanst., Kinderkl., Petristr. 7
7868 Stahl, Hans, Sportamtsltr., BukerStr. 53
2983 Stahl, James, Holz, Halbdorfstr. 22
9880 Stahlke, Bruno, Sauerlandstr. 1
8830 Stahn, Oberstltn., Rob.Koch-Str. 10
3286 Stainer, Jul., Samenzucht, Paulikirche 2
4020 Stamm, Dr. Joh., Prof., D.Eckart-Str. 13
2408 Stange, Paul, Kondit., Poststr. 12
7937 Stange, Waldemar, Schwabenstr. 123
6579 Stangenberg, Udo, Bücher, Hauptbhf.
3303 Stangler, Charl., Schuhe, Wilhelmstr. 23
6810 Staniewskische, Vermögensverw., T., Langem. Straße 25
4423 Stanzeit, Franz, Geschäftsleit., Kohleisstr. 23
2379 Stapf, A., Tiefbau, L.Schlageter-Str. 17
4681 Walter Stark, Großverteiler von Mühlenerzeugnissen, Martinstraße 57
7708 M. u. R. Starkert, Drogerie, Hohenzollernstr. 36
7816 Stasiak, W., Autorepar., Saarlandstr. 81
9253 Staudt, Ad., Geschäftsführer, Schwabenstr. 3
6178 Stedie, E., Schmiede, Saarlandstr. 60
4071 Steenhusen, Br., Manuf.-W., A.Markt 90
7970 Steffani, Joh., Pfarrer, Dr.Wilms-Str. 57
7398 Stefko, Hans, Senatorenweg 2
4672 H. Stefko & Co, Vertretung, WienerStr. 5
6070 Stegemann, Harry, Dr., BentschenerStr. 28
7054 Stehlik, Br., Vertreter, Fliederweg 12
3074 Steiger, Bruno, Tabak, Bütteistr. 12
1465 Steiler, Konr., Dipl.-Ing., Masurenallee 8
3357 Stein, A., Zellul.-Fbr., Lambertstr. 18
1905 Stein, Max, Dir., Badenstr. 5
3675 Stein, Rich., Gauwalter, Gartenstr. 12
7251 Stein, Rudolf, Holzhandlung, Posen, Stargarder Straße 6
8825 Steinbeck, Dr., Reg.-Dir., Hohenzollernstr. 27
7986 Steinberg, Bruno, Verw., GlogauerStr. 85
6290 Steinbrenner, Wilh., Install., Moltkestr. 9
7766 Steinert, Karl, Eisenkonstruktionen, Kunst- und Bauschlosserei, Schwabenstraße 37
2013 Steinfels & Brunner, BreiteStr. 14
6179 Steinhaus, H., Kreisleiter, Tannenb.Str. 113
7683 Steinhilber, Eugen, Gauamtsleit., Huttenstr. 34
2549 Steinke, Friedr., Mech.-Werkst., Halbdorfstr. 2
9392 Steinkeller, Dr. V., Ärztin, Ritterstr. 12
8506 Steinkemper, Bernh., Obering., Marstallstr. 6
7634 Steinmetz, Jos., Kraftw.-F., Helenenstr. 13
7893 Stekla, Johann, Schlüterstr. 11
4725 Stella GmbH, Färberei, Lambertstr. 20
1479 Stelp, Friedr., Eisenwr., Halbdorfstr. 41
4035 Stelp, Hugo, Büro-Masch., Wilhelmstr. 15
2010 Stenzel, Paul, Fleischerei, Vogesenstr. 13
3681 Stepat, A., Verwalter, Gartenstr. 16
7440 Stephan, Otto, Postinsp., Margaretenstr. 48
6921 Stern-Apotheke, Hedwigstr. 12
7411 Sternsdorff, Erich, Oberamtsanw., Charlottenstraße 3
1750 Stewner, Ernst, Foto, Wilhelmpl. 8
7396 Ders., Wohnung, Fr.List-Str. 13
3353 Sticinsky, Dr. Werner, Notar, W.Gustloffstr. 3a
6209 Stieda, Rolf, Hdlsvertr., Schillerstr. 9
7383 Stiller Erb., Osk., Grundbes., Georgenstr. 11
7788 Stiller, Dr. Werner, Augenarzt, Leiter der Augenabteilung am Diakonissenkrankenhaus, Tiergartenstr. 2
6593 Derselbe, Wohnung, Münchener Str. 8
3750 Stillmark, Leo, R.-A., Königspl. 6
9533 Stintzing, Dr. Wolfg., Arzt, Leist.Str. 2
2102 Ders., Wohnung, Waldowstr. 2
7106 Stock, Joach., Oberforstmstr., Wollst.Str. 29
2096 Stoehr, Susanne, Kunstgewerbegeschäft Deutsche Werkkunst, Leo-Schlageter-Str. 19/20
9920 Stolterfoth, Hans, Kfm., Rob.Koch-Str. 8
6744 Stoltz, Dr., Präsident, U.v.Hutten-Str. 20
2105 Stomil AG, Reifenfbr., Grabenstr. 15
7366 Stoof, Gustav, Charlottenstr. 6
2193 Wi. Stopa, Herstellung von Dachpappen Treuhänder W. Opitz Wilhelm-Gustloff-Straße 5
2034 Stopa-Zak, Lampen, Halbdorfstr. 22
3355 Stoschek, Joh., Zuckerwr., L.Schlageterstr. 13
3405 Strahl, Ludwig, Versich., Gartenstr. 10
7695 Strandell, Arth., Ing., Humboldtstr. 7
2245 Strandell, Eug., Kfm., A.d.Paulikirche 1
6821 Straßenmeisterei, Em.Kant-Str. 9
1858 Straszewski, Osk., Kfm.-Leit., Gerberdamm 6
2980 A. Strauch & Sohn Hauptbüro: Leo-Schlageter-Straße 5
2515 Dies., Lager und Posener Lichtpausanstalt, Leo-Schlageter-Straße 11
2996 Dies., Lichtpauszentrale: Leo-Schlageter-Str. 14
7461 Dies., Druckerei: Hochstr. 20
6738 Strauchmann, Osk., Mühlen, Memelstr. 19
3077 Strauss, Nicolai, Ingenieur, Bautischlerei und Reparaturwerkstatt, Grünstraße 15
9195 Strauß, Wilh., Ing., Martinstr. 27
3102 Streek, Postrat
9870 Ders., Wohnung, Rob.Koch-Str. 22
1719 Geschw. Streich, Kurzwr., L.Schlag.Str. 11
2353 Streit, Dr., Un.-Kurator., Sachsenstr. 41
2988 Herm. Streubel, Baugeschäft K. G., Posen, Wilhelmstraße 5
2988 Herm. Streubel, Straßenbau G. m. b. H., Posen, Wilhelmstraße 5
7201 Strickner, Herb., Dr., WollsteinerStr. 2
7607 Strietzel, Georg, Probenehmer, Langemarckstraße 30
1322 Strik-Strikfeldt, W., Vertr., Martinstr. 21
2585 v. Stritzky, Erich, Verw., Weidengasse 5
4992 Ders., Wohnung, Luisenh.Str. 138
3909 Strobel, Baurat, Walderseestr. 16
4983 Strobel, Fr., Freg.-Kapitän, Luisenstr. 23
7239 Strobel, Klara, Eigentüm., Eichend.Str. 19
1454 Strobel, Paul, Fleischer, Martinstr. 28
7323 Ströhm, Arthur, Gen.-Konsul, Odenwaldstr. 15
7934 Ströhm, Bernd, Dr. oec. publ., Goethestr. 5
3432 Strohbach, H. L., Bauuntern., Martinstr. 56
6453 Struck, Rich., Dir., Ad.Hipper-Str. 16
3670 Struk, A., Papierfbr., Raiffeisenallee 2
2541 Struse, Max, Komm. Verw. der Leder- u. Häute-Großhdl. W. Zarnowski, Gerberdamm 25
2732 Struwe u. Timm, Waagen-Repar., Halbdorfstraße 25
7790 Strzebczyk, J., Likörfbr., Magdeb.Str. 13
7068 Stuby, Rud., Prok., Linnéstr. 8
7257 Stüve, Wilhelm, SS.-O.-St.-Bannf., Kochstr. 15
4802 Stuhltischlerei, V. Schulzyk, Brotgasse 22
8408 Styx, Walter, Dipl.-Kfm., Hindenburgstr. 8
3632 Süßwrfbr. Ula, H. Hollihn, Bromb.Str. 5
8834 Summent, Nik., Drog., Saarlandstr. 4
9035 Suwalski, Margarethe, Kol.-W., Niederwall 10a
1491 Swart, Dr. Friedr., Bankltr., L.Wegener-Str. 4
2804 Swierkowski, K., Papierverarb.-Fbr., Allerheiligengasse 4
7924 Sylla, Fritz, Volkswirt, Ziethenstr. 58
1052 Systema, Handelsges. Petrowsky & Idol, Wilhelmpl. 11
2857 Szafarkiewicz & Menzel GmbH, Kohlen, Ritterstr. 15
2788 Szafranek & Gronowski, Inhaber K. Bernhardt, Alter Markt 59/60
4519 Szesziokat, Verdunklungsrollos, Wilhelmstr. 19
3048 Szonn, Tatjana, Herrenartikel, NeueStr. 8
3837 Szuwart, J., Dentist, NeueStr. 2
3904 Szyfter, Alex., Saaten, BreiteStr. 22
6973 Gebr. Szymanski, Druckerei, Nollend.Str. 31
1696 Alw. Taatz AG, Bagger, Wilhelmpl. 7
2249 R. Tagmann, Straßenbau, AG, Königspl. 9
1856 E. Talent u. A. Philipp, Graph. Anst., Breite Straße 20
4944 Talsperrenbüro Bickendorf, Luisenstr. 4

2887 Tanneberger & Hecht
Elektrische Anlagen, Lichtreklame, Metallwerkstätten, Poststraße 23

4841 Tantau, Hans, Dir., Schützenstr. 28
3940 Tantow, Max, *Kd* Westfalenstr. 4
3888 Tatra General-Vertrieb für den Warthegau, Auto-Dienst u. -Vertrieb Castelli K.-G., Leo-Schlageter-Straße 10
1714 Taube, Hugo, BerlinerStr. 7
2698 Taube, Hugo, Malzkaffeefbr., Warsch.Str. 6
1186 Tauchert, Joh., Ausst.-Räume, Wilhelmstr. 24
2857 Taylorix-Organ. Bezirksst., Ritterstr. 15
6491 Tebel, Wilhelm, Gartenbau, Odenwaldstr. 22
2469 Technische Nothilfe, Goethepark 3
1760 Techn. Überwach.-Verein, Gartenstr. 11
2412 Teerbit, Straßenbau GmbH, Posad.Str. 9
8320 Teetzmann, Gend.-Major, Dominsel 2
1747 Teichmann, E., Fische, BreiteStr. 60
4051 Telefonbau Lehner u. Co, Märk.Str. 12
6019 Telefunken Ges. f. drahtl. Telegraphie mbH, Dorotheenstr. 5
4029 Dieselbe, BerlinerStr. 6
6121 Telgmann, Werkmstr., Tannenbergstr. 43a
6927 Tennis-Club Blau-Weiss, Tannenbergstr. 31
3359 Teostra, Elektrotechn., Luisenstr. 7
2458 Teppichhaus Mertins, BerlinerStr. 9
2160 Terra Filmkunst GmbH, Martinstr. 29
3575 Tesch & Stabenow, Intern. Ges. f. Schädlingsbekämpfung mbH, Wilhelmpl. 8
7781 Tesch, Hans, Treuhänder, GlogauerStr. 155
1901 Tessmer, E., Lebensm., Halbdorfstr. 10
7032 v. Tettau, Frhr., Oberstltn., R.Koch-Str. 30
7142 Teubl, Franz, techn. Insp., GlogauerStr. 114
2598 Textilhaus, Kom. Verw., Auffangges., Alter Markt 85
9171 Theater Großes Haus, A.d.Paulikirche
3743 Dass., Kleines Haus, BerlinerStr. 18
4188 „Theater-Klause", Inh. Willi Stenzel, vornehme Gaststätte, Wein- und Bierausschank, Bäckerstraße 16—17
7822 Thelen, Heinr., Masch.-Fbr., Schwabenstr. 123
4771 Theo, Damenfris., A. Laja, Martinstr. 61
2167 Thiel, Bruno, Schuhe, A.Markt 95
9249 Thiel, Fritz, Sachsenstr. 65
8939 Thiel, Walter G., Rechtsrat, Hohenz.Str. 8
7234 Thiele, Dr. Gert, Arzt, GrätzerStr. 20
2087 Thiem, W., Hausgeräte, Berliner Str. 11
9769 Thien, Oberreg.-Rat, Dr.Wilms-Str. 58
2296 Thiess, A., Kondit., Petripl. 2
3848 v. Thoen, Viktor, Hdlsvertr., Schützenstr. 3
7202 Thomae, Heinz, Ob.-Insp., GlogauerStr. 125
2561 Thomas, Alex., Kunsthdlg., NeueStr. 5
6489 Thomaschewski, Dr. M., Gesch.-Führ., Fr. List-Str. 13
1956 Thomson, Harry, Möbel, Hindenb.Str. 6
7725 Thomson, Wald., Pfarrer, Eichendorffstr. 3
2436 Thomson, Wilh., Treuhänder, NeueStr. 8
4165 Thomson u. Co, Ber.-Kleidung, A.Markt 73
3764 Thon, Dr. Ulrich, Stadtrat, Raiffeisena. 27
6194 Thrö, Helga, Gaufrauensch.-Leit., Tannenbergstr. 103
2018 Thurau, Osk., komm. Verw., Gerichtspl. 5
6392 Tiemann, Theod., Just.-Rat, Tannenb.Str. 91
9286 Tierversich. d. Schles. Prov. Feuersozietät, Poststr. 26
2596 Tillessen, Rud., Dr.-Ing., Niederwall 10
6301 Tillmann, Josef, Verm.-Ing., BukerStr. 13
9148 Ders., Büro, Martinstr. 48
1896 Tillner, Reinh., Manuf.-W., A.Markt 51
2969 Timm, Alex., Hdlsvertr., Mühlenstr. 12
2732 Timm, H., Waagen, Halbdorfstr. 25
3481 Tippel, Klaus, Archit., Ritterstr. 33
4015 Tischler, Felix, Werber, Wilhelmpl. 13
6871 Tita, M., Adm.Hipper-Str. 28
7618 Tizmann, Pol.-Meister, Maienweg 9
7909 Toben, Hermann, Eichendorffstr. 32
4357 Tobner, Alfr., Versich., Adalbertstr. 14
7692 Tönjes, Herm., Kol.-W., Hardenb.Str. 15
4343 Toepfer, Alfred C., Getreide, Mehl, Futter- und Düngemittel, Saaten, Ritterstr. 40
3643 Derselbe, Abtlg. Baustoffe
1891 Toepper, W. A., Bäcker, NasseGasse 1
2307 von Tolkacz, Alexander, Berliner Straße 1
9501 Tolzberg, Edelsplittwerk, Vertr., Poststr. 1
2608 Tomasek, Karl, Hüte, L.Schlageter-Str. 15
1286 v. Tomkewitsch, Paul, Hdlsvertr., Paulikirche 3
2383 v. Tomkewitsch, R., Drog., Gr.Gerberstr. 49

3147 Tomson, Nikolai, Malermstr., Poststr. 21
2902 Ton- u. Klinkerwerk Weidemann, Gnes.Str. 72
7085 Tonn, A., Schornsteinfegermstr., Wend.Str. 5
2557 Tonn, Arthur, Fleischer, Halbdorfstr. 23
6879 Tonn, Günter, Fleischer, Schwabenstr. 29
3678 Tonn, Kurt, Fleischer, Halbdorfstr. 37
7777 Topf, C. H., Ing., P.Vischer-Str. 2
1490 Toporski, Dr. Franz, Arzt, Martinstr. 45a
7497 Tormolen-Kraftwagendienst, Margar.Str. 11
4010 Torster, J., Schneiderei, Wilhelmstr. 3
7430 v. Transche, Hans, Gärtnerei, Magdeb.Str. 28
2674 v. Transche, Herb., PernauerWeg 2
2730 Translloyd, Transportges. mbH, Schuhm.Str.9
3501 3502 **Transport-Genossenschaft zu Berlin E. G. m. b. H., Bismarckstr. 1**
2340 Trebitz, Otto, Tiefbau, Ritterstr. 15
2801 Tredup, Kurt, *Kd* Westfalenstr. 20
9220 Trentow, F. F., Architekt, Bäckerstr. 24
4968 Treske, Gustav, Prok., L.Schlageter-Str. 10
3472 **Treumann, Friedr., Tapetenversand, Linoleum und Teppiche, Breslauer Straße 13**
7873 Triebel, Otto, Gen.-Arbeitsf., R.Koch-Str. 55
6636 Triton-Werke AG, GlogauerStr. 10
3792 Trost, Hugo, Karthäuserstr. 15
3179 Trowitzsch & Sohn, Martinstr. 23
2247 Trube, Joh., Baumstr., Martinstr. 22
4902 Truppenwirtschaftslager d. Waffen-SS., Lambertstraße 12
2232 Tschanter, Willy, Tischlermstr., NeueStr. 7
1167 Tudor, Accum.-Werk, AG, Naumannstr. 3
7164 Tügel, Hans, O.-Spielleiter, Nollend.Str. 21
4162 Tukan-Seifenfbr., R. Sander, Luisenhainstr. 6
2177 **Otto Tumm G. m. b. H., Getreidehandlung und Sämereien, Schuhmacherstraße 21**
3221 Tungsram GmbH, Poststr. 16
8725 Tuszewski, Dr. S., Arzt, R.Koch-Str. 22
9243 Ubbelohde, Dr. Joh., Dir., Prinzent.Str. 11
3748 Ufa-Filmverleih GmbH, Wilhelmpl. 6
3200 Uherek, Hartw., Bäckerei, Blumenstr. 14
6261 Uhland, Ludw., Landesgr.-F., Helmholtzstr. 8
6030 Uhle, Uhlrich, Langemarckstr. 3
3580 Uhu Gaststätte, Martin, L.Schlageter-Str. 5
(3691) Ulbrich KG, Ofenfbr., Seehof, Warsch.Str.
6762 Ulbrich, Wilhelm, Rheinstr. 25
3414 Ullmann, Rud., Dentist, Martinstr. 66
4195 v. Ulmann, Irmg., Friseurmstr., Schlag.Str. 1
1673 Undritz, Erich, Eisenwr., BreiteStr. 25
1444 Unfallstation, Leistikowstr. 1
8081 Unfallversich.-Kasse f. Feuerwehren, Königsplatz 8
4697 Ungur, Harry, Verwalter, Raczynskistr. 9
2898 Uniformhaus W. Schneider, Schlageterstr. 18
2827 Uniformwerke v. Wülfing AG, Luisenstr. 11
2704 **„Union" A. G. für Jute- u. Flachsindustrie Bielitz, Vertr. L. Grimmeisen, Leo-Schlageter-Straße 10**
2765 Union, Vereinigte Pos. Glas- u. Gebäude-Reinigung, Bäckerstr. 25
1482 Universal-Druckerei, BerlinerStr. 4
1797 Univ.-Buchhdlg. Kluge & Ströhm, Schloßfr. 9
6195 Unruh, Arved, Oberleutn., L.v.Beeth.A. 15
3726 Unterkunft d. Ausbildungswerkst. d. RLM., Töpfergasse 7
2443 **Urania A. G., Papier- und Schreibwarengroßhandlung, Königsplatz 5**
4116 Urban, Conrad, Filmvertrieb, Grabenstr. 30
7540 Urban, Heinz, Schriftleit., Dorotheenstr. 17
2254 Urbaniak, W., Tiefbau, Eichwaldstr. 10
1697 Urbanski, Jos., Maler, Gr.Gerberstr. 12
4793 Urbansky, Paul, Tiefbau, A.Markt 80
4692 Ußleber, Aug., Baugesch., A.Markt 100
1624 Vacuum Oil Comp. AG, WreschenerStr. 4
6008 v. Valtier, Horst, Kfm., Rob.Koch-Str. 35
4760 Valvo-Radioröhren GmbH, BreslauerStr. 38
7823 Vana, Lothar, Schwabenstr. 199
3030 Varieté Metropol, Bäckerstr. 16
2212 Varta, Accumulatorenfbr., Ritterstr. 16
.... **VDA siehe Arbeitsgemeinschaft**
3026 Venske, Kurt, Kol.-W., Gr.Gerberstr. 16
2714 Verb. Dt. Genossensch. eV, Schloßfreiheit 12
3043 Verein Creditreform eV, Martinstr. 74
2460 **Vereinigte Photokopier-Apparate K.-G. Dr. Böger, Hamburg-Berlin, Filiale Posen, Berliner Straße 14**
4040 Verkehrs-Verein Posen eV, Wilhelmpl. 11
6143 Verlag d. Deutsch. Arbeitsfront GmbH, Nollendorfstr. 31

Verkehrsamt
der Gauhauptstadt Posen
Posen, Wilhelmplatz 11
Fernsprecher 2727 u. 4848

2570 Verlags-Druckerei Behning & Benckendorff KG, Schießstr. 2a
1588 Vermögensverw. d. DAF., GmbH, Ritterstr.15
1053 Vermöhlen, Wilh., Kult.-Refer., GrünerWeg 2
9945 Versicherungs AG Adler, Buddestr. 14
2610 Versicherungs-Ges., Silesia AG, Schlag.Str. 8
1542 **Versorgungsamt Posen, Seecktstr. 2 siehe Reichsversorgung**
2504 Verteilungsstelle Wartheland f. Bausteine, Oldenb.Str. 6
3154 Vertrauensärztl. Dienststelle, Poststr. 25
3056 Veterinäruntersuchungsamt, Gerberdamm 7
1846 Victoria-Vers., BerlinerStr. 9
4105 Viebahn, Herm., Gastst., Kuhndorf
3921 Viehwirtschaftsverband, Wilhelmstr. 21
1287 1288 9088 **Viehzentrale Wartheland e. G. m. b. H. Zentralbüro: Leo-Schlageter-Straße 18**
2300 **Dies., Ldw. Viehverkaufsstelle Schlachthof**
7617 Dies., Nutzviehstall, Saarlandstr. 149
7005 Vierhuff, Dipl.-Ing., L.v.Beethoven-Allee 7
3782 Viohl, Günter, Uniformen, Büttelstr. 12
2906 Vockrodt, Percy, Vertr., BerlinerStr. 16
2012 Völkerer, Jul., Kol.-W., Schuhm.Str. 8
1633 Völkischer Beobachter, BerlinerStr. 12
6789 Völkner, E., Architekt, MünchenerStr. 10
4164 Vogdt u. Treumann oHG, Hdlsvertr., Poststr 12
7118 Vogel, Oberst, C.H.Pirscher-Str. 3
2269 Vogel, Dr. K., Augenarzt, Ritterstr. 36
7405 Derselbe, Wohnung, Hardenbergstr. 10
7875 Vogel, Otto, Agent, Dr.-Wilms-Str. 40
4965 Vogel, Robert, Kaffee, A.Markt 71
3297 Vogel, Th., Maler, Martinstr. 22
1372 Vogelsang, Hans, Kol.-W., Luisenstr. 20
2723 Vogt, Dietrich, Vom-Rath-Wall 2
9962 Vogt, Fritz, Fleischermstr., Lenbachstr. 21
7078 Vohdin, Liselotte, Gebietsf., M.Luther-Str. 3
4146 VOHK., Krankenvers., Ritterstr. 28
4858 Voigt, Ferd., R.-A. [N], Königsplatz 5
3746 Volge, Friedrich, Maler, A.Berliner Tor 16
9280 Volkmann, A., Halbdorfstr. 2
6009 Volkmann, Gust., Schlosserei, E.M.Arndt-St. 2
7958 Volkmar, Erwin, komm. Verw., Gutenbergstraße 10
1785 **Volksbank Posen e. G. m. b. H., Posen, Berliner Straße 1**
4090 Volksbund f. d. Deutschtum i. Ausl., Kaiserr.3
2306 Volksfürsorge Lebensvers. AG d. DAF., Martinstr. 20
3153 Volprecht, Gerh., Großhdlg., BreiteStr. 1
4079 Voltenauer, Rud., Archit., Kaiserring 6
9233 Vordemfelde, W., Kleiderfbr., Joh.G. 1
1405 Vormann & Heine, Bürobed., Martinstr. 61
3614 Vorstand d. Ev.-luth. Kirche dtsch. Nationalit. im Warthegau-West, Petristr. 5
2056 Vorstand d. Pos. Ev. Kirche dtsch. Nationalit. im Warthegau, Mühlenstr. 11a

Ernst Voß
Apothekerwarengroßhandlung
★
Posen, Königsplatz 4
Fernsprecher 2524. 2533. 3688

7862 Wach, Gerhard, Konditorei, Martinstr.
3582 Gebr. H. u. A. Wachowiak oHG, Holz, Artilleriestr. 5
1696 R. Wacker KG, Stromerz.-Aggregate, Wilhelmpl. 7
7035 Wadzinski u. Witkowski, Molkerei, Falkenstr.4
3611 Wäscherei Kretzschmar KG, *Lh* Luisenhainstraße 28
7349 Waggershauser, Dr. O., Geschäftsf., Wilmsstr.7
6133 Wagner, Dr. Br., O.-Reg.-Rat, Grätz.Str. 41
1572 Wagner, F., Bekleid., Alter Markt 8
4785 Wagner, Hans, Am Königsplatz 9
3542 Wagner, Wilhelm, Uhren, Wilhelmstr. 8
4076 Wahl, Dr. Ernst F., Dipl.-Ing., Wilhelmstr.27
2310 Walden, Ferdinand, Papier, Wilhelmstr. 17a
7079 Waldmann, A., Lehrer, Langemarckstr. 4
6312 Waldow, Ewald, Lehrer, Boelckestr. 33
4158 Walloschke, Rud., Pfarrer, Oberwall 8
1861 Walter, Dr. Alf., Zahnarzt, Schlageterstr. 23
7463 Walter, Dr. Alfred, Dozent, Hardenbergstr. 5
7912 Walter, Carl, SA.-Stand.-Führ., Knipr.W. 2
7277 Walter, Ernst, komm. Verw., Zeppelinstr. 30
7946 Walter, Helena, Zahnärztin, J.Palm-Str. 18
1377 Walter, Roderich, Dir. a. D., Schützenstr. 13
7946 Walter, Oskar, Betr.-Ltr., J.Palm-Str. 18
9003 Walter, Rud., Fleischer, Grabenstr. 27
7248 Wandelt, Georg, Tiefbau, E.Kant-Str. 21
1462 Warnke, Erich, Geschäftsf., Martinstr. 66
6541 Warthegau-Wirtschaft, Schriftl., Hohenz.-Straße 31
3230 **„Wasa" Schuhfabrik, komm. Verw. Karl Groß, Lambertstraße 13**
6930 **Derselbe, Wohnung, Teutoburger Str. 20**
6256 Waschow, Herm., Ing., Helenenstr. 13
4068 Wasser-Elektro-Mühlen, Altstadt, Gnesener Straße 47
2840 Wasser, Paul, Dentist, Schloßfreiheit 5
8191 Wasserwerk, Grabenstr. 10
6403 Wawrzyniak, Wl., Futterm., Schwabenstr.132
7888 Weber, Bauführer, H.Sachs-Str. 11
4813 Weber, Alex., Vertreter, Bismarckstr. 8
6287 Weber, Molly, Verw., Tannenbergstr. 115
2564 Weber, Reinh., Dir., *Kd* Sachsenstr. 61
6809 Wecke, Paul, Dorotheenstr. 19
2283 Wegelin, Adolf, Stoffe, A.Markt 80
6605 Weger, Joh., Lebensm., Langemarckstr. 25
2987 E. u. M. Wegner, Drogerie, Martinstr. 46
6676 Wegner, Gertrud, Fische, Langemarckstr. 46
6385 Wegner, Walter, Hardenbergstr. 21
8071 Wehrkreisbeauftragt. d. Reichsmin. f. Bewaffnung u. Munition, Mühlenstr. 9

Wehrmacht:

9982 Nachr.-Kommandantur, Hohenstauffenstr. 9
1461 Rüstungsinspektion, Wilhelmstr. 6
8221 Stellvertr. Gen.-Komm. XXI, Wehrkreiskomm. XXI
8251 Wehrkreisverwaltung XXI
7637 Heeresbekleidungsamt, Nollendorfstr. 22
6071 Heeresstandortverw., Nollendorfstr. 22
2766 Heereszeugamt, Artilleriestr. 2
1775 Heimat-Veterinärpark, Teichstr. 8
4191 Heimat-Kraftfahrpark, H.v.Balk-Str.
4082 Kommandeur d. Kriegsgef., Kurfürstenr. 6
7890 Orthop. Versorgungsstelle, Margarethenstr.15
1554 Standortkommandantur, Seecktstr. 1
6051 Wehrersatzinspektion, Helmholtzstr. 1
9891 Wehrbez.-Kommando, Fr.Reuter-Str. 4
7884 Wehrmeldeamt, Hohenzollernstr. 28
4447 Wehrkreis-Sanitätspark, Kaiserring 21
8151 Luftgaukommando II, Herderstr.

3062 Weichel, Beerd.-Inst., A.Dürer-Str. 1
4701 Derselbe, Wohnung, Fischmarkt 4
7065 Weichmann, E., Verwalter, A.Scheer-Str. 8
3093 Weide, Alfr., Ofenbaumstr., BreslauerStr. 30
2992 Weidemann, GnesenerStr. 72
1568 Weidemann, Karl, Feinkost, W.Gustloff-Str.5
4615 Ders., Wohnung, Martinstr. 9
8402 Weidemüller, Arv., Bürobed., Saarl.Str. 12
2371 Weidner, G., Manuf.-W., A.Markt 94
3870 Derselbe, Wohnung, Ritterstr. 14
1782 Weigelt, Willi, Probierstube, BerlinerStr. 5
2649 Weigert, K., Klempner, Gerichtspl. 2
1186 **St. Weigt Industrie-Werke Akt.-Ges., Posen, Wilhelmstraße 24**
6745 Weihe, Wilhelm, Ing., Eichendorffstr. 16
6868 Weil, Adolf, Dentist, GlogauerStr. 68
3512 Weimann, Theod., Dekor.-Art., A.Markt 43
2914 Weinmann, Leo, Musikhdlg., Martinstr. 59
9169 Weinsteiger, G., Holzbearb., Weinb.Str. 69
7022 Weise, Dr. Georg, Arzt, U.v.Hutten-Str. 36
6002 Derselbe, Praxis, Buddestr. 19
6750 Weise, Dr. Rob., Arzt, L.v.Beeth.-A. 19
6002 Derselbe, Praxis, Buddestr. 19
9812 Weiß, Dr., Ob.-Reg.-Rat, Nordwall 12
6732 Weiß, Erich, Meister i. RLAD Langemarckstr. 5
2358 Weiß, Heinr., Apotheke, BerlinerStr. 18
6503 Weiß, Kurt, Buchhdl., R.-Koch-Str. 36
9393 Weißker, Alex., Reg.-Rat, Masurenallee 3
9806 **Weitzel & von Hübbend, Autoersatzteile und Zubehör, Saarlandstraße 8**
7829 Weitzel, Fred, Helenenstr. 2
7694 Welski, Max, Feinkost, GlogauerStr. 48
2276 Weltinger, Hch., Tabakwr., Poststr. 30
6711 Weltner, Oberstltn., U.v.Hutten-Str. 15
9455 Welz, Otto, Baugeschäft, Buddestr. 8
9639 Wencelides, Marg., Artilleriestr. 6
7493 Wendland, Erich, GrätzerStr. 21
4798 Wendlehner, Max, Major, VirchowA. 20
9327 Wendler, Ernst, Tiefbau, TautenerW. 27
1170 Wendtland, Helm., Drog., Halbd.Str. 22
7882 Wengel, Gustav, Dir., Dr.-Wilms-Str. 55
3066 Wentzer, Kyriene, Schneiderin, Paulikirche 3
2020 **Werbedienst Rudl, Wilhelmstraße 11**
2627 Ders., Privat, Gartenstr. 10
6673 Werkluftschutz-Bereichsvertr. Stelle, Parkst.3
3029 Werkzeug-Fbr. Schulze & Pack, HohenfriedbergerStr. 71
2885 **Werkzeug- und Kugellager-Vertrieb Posen, Martinstraße 13**
8404 Werner, Georg, Ing., Hohenzollernstr. 22
7568 Werner, H. G., Ing., Tiergartenstr. 27
4755 Wesner, Horst, Kfm., Ziegeng. 8
9419 Westphal, Joh., Luftschutzleit., Raczynskistr.
2572 Westphal, Otto, Dentist, Wilhelmstr. 8
4735 Westphal u. Plychta, Zeitschriften, Heinrichsplatz 13
6322 Weyer, H., Gauschatzmstr., KniprodeW. 16
3064 Weyher, Lothar, Ob.-Reg.-Baurat, Nordw.136
9223 Wichert, E., Schwabenstr. 3
4894 v. Wichert, Erik, Vertreter, Adalbertstr. 13
3720 Wickenhäuser, Iwan, Kohlen, S.Dach-Str.37
2455 Widenbauer, Dr., Arzt, RaiffeisenA. 23
2076 Widera, Erich, Feinkost, Wilhelmstr. 7
8885 Wiechert, Fr., Kondit., Saarlandstr. 12
2575 Wieckmann & Krannich, Manuf.-W., A.Markt
7922 Wieczorek, Helm., Tiefbau, Saarlandstr. 166
2629 Wiedemann, Eugen, Hdlsvertr., Hindenb.Str.2
2921 Wieland, Dr., Landwirt, Poststr. 31
7103 Wiener Zuckerwr., GlogauerStr. 41
6156 **„Wiepofana" siehe Keller & Deutsch**
2348 Wiesenberg, Jul., Dr. med., Martinstr. 9
3729 Wiesner, Franz Josef, Kurzwr., Poststr. 1
3209 M. Wiesner u. J. Lindenberg, Wilhelmstr. 18
8909 Wilak, Wl., Papierwr., Saarlandstr. 8
2681 Wilamowski, Lampen, Mauergasse 2
6265 Wilde, Herta, Dr.-Wilms-Str. 50
4590 Wilhalm, Horst, Tiefbau, Poststr. 16
9768 Wilhelm, Ob.Reg.-Rat, Dr.-Wilms-Str. 58
6924 Wilhelm, Ernst, Major, Saarlandstr. 241
7558 Wilhelm, Gerh., Glaserei, Hedwigstr. 14
2439 Wilhelmi, Adam, Insp., Brachlandstr. 87
7186 Wilhelmi, Telesfor, Hdlsvertr., Hardenb.Str. 2
6891 Wilhelms, Herb., Kfm., Dr.-Wilms-Str. 2
9737 Wilhelms, Sergei, Artilleriestr. 6
1064 Wilhelmsohn, L., Dipl.-Kfm., L.Schlageter-Str. 26
7312 **Wilke, Georg, Platzholzhandlung, Käufer aller Holzarten in allen Güteklassen und in allen Stärken aus dem In- und Auslande, nur von Erstimporteuren und Sägewerken, Margaretenstraße 25**
9833 Wille, Erich, Zigarren, Saarlandstr. 10
7476 Wille, Stefanie, Schwester, Brehmstr. 12
4093 Willinsky, Hans, Kfm., Naumannstr. 7
1148 Willmann, E., Vertreter, Petristr. 5
6123 Willmann, Sigrid, Papier-, Schreib- u. Spielwaren, Schwabenstr. 43
7263 **Dr. Wilms Apotheke, Apotheker Erich Austrin, Dr.-Wilms-Straße 1**
7279 Wilms, Hugo, Dipl.-Ing., Pionierstr. 35
2185 Wincentz, H., Verwalter, BerlinerStr. 20
7413 Windisch, H. A., Dipl.-Ing., Glog.Str. 63
1558 Winkhardt, Konst., Install., Halbdorfstr. 20
9082 Winkler, Werner, Lebensm., Saarlandstr. 14
4118 Winter, Osk., Brauereileit., Hanseatenallee 51
2819 **F. C. Winterhoff**
Herstellung von Uniformen und Zivilkleidung, Uniformfabrik, Alter Markt 6
3366 Wirtschafts-Werbung Heinecke, Wilhelmstr 24
9506 Wirtschaftsberatung AG, Hohenzollernstr. 22
2628 3628 **Wirtschaftsgruppe Bauindustrie, Bezirksgruppe Wartheland, Wilhelmstr. 28**
2351 3254 3255 **Wirtschaftsgruppe Gaststätten u. Beherbergungsgewerbe, Bezirksgruppe Wartheland Posen, Schloßfreiheit 1. T Wegebegruppe**
6541 Wirtschaftsgr. Einzelhandel, Hohenz.Str. 30
6541 Wirtschaftsgr. Sägeindustrie, Hohenz.Str. 29
2504 Wirtschaftsgr. Steine u. Erden, Oldenb.Str. 6
6541 **Wirtschaftskammer Wartheland, Posen, Hohenzollernstraße 31**

Wishaupt & Podey
Industriebedarf
Büromöbel und Ausstattung
Das zeitgemäße Büro
Besuchen Sie bitte unsere Ausstellungsräume
Lieferant von Behörden
Posen
Bäckerstraße 22/23
Fernsprecher 3057

3057 Wishaupt & Podey, Steinholzfußböden, Bismarckstr. 6
6787 Witkowska, St., Lebensm., Tannenb.Str. 20
9188 Witt, Fliesen, Backerstr. 8a
1767 Witt, Johann, Vertreter, Martinstr. 62
9026 De Witt, Ludw., Hutfbr., Büttelstr. 10
4083 Wittig, K., Buchführung, Luisenstr. 1
7228 Wittkow, M., Vertreter, H.Schütz-Str. 16
9608 Wittneben, Reg.-Baurat, D.Eckart-Str. 3
4805 Witwitzki, Walter, SA.-O.Sturmb.F., Badenstraße 14
2677 Wittkowski, M., Maler, WienerStr. 2
2621 Wochenblatt d. Landesbauernschaft, Luisenstraße 4
7089 Wodli, Oberbannführer, Wittekindstr. 23
2671 Wohlgemuth, C., Uniform, BerlinerStr. 10
4603 Derselbe, Wohnung, BerlinerStr. 19
9187 Wohnungsbauges., GmbH, Luisenstr. 7
6731 Woitkewitsch, Paul, Friedenstr. 31
2917 Wolciechowski, T., Polster, BerlinerStr. 5
6645 A. Wolf & Co, Feuerungsbau, Hamb.Str. 2
2990 **Wolf, Bruno, Bücherrevisor — Helfer in Steuersachen — Gaufachschaftsleiter der Reichsberufsgruppe Buch- und Steuerberater in der Deutschen Rechtsfront — Gau Wartheland — Gaufachgruppenwalter der Deutschen Arbeitsfront für die Fachgruppe Betriebe des Prüfungs- und Treuhandwesens — Gau Wartheland, Dietrich-Eckart-Straße 14**
7783 Wolff, Paul, Schornsteinfeger, Moltkestr. 3
6660 Wolframm, Werkführer, GlogauerStr. 41
6212 Wollenweber, Otto, Kfm., Charlottenstr. 4
8685 Wondrak, S. F., Klempn., Wißmannstr. 80
8551 Worm, Gerhard, Raiffeisenallee 51
4220 Woschée, Postamtmann, Wilhelmplatz 3
1728 Wrase, Erich, Maurermstr., Nordwall 8
4822 v. Wrede, Valentin, Marstallstr. 6
6136 Würfel, Franz, GrätzerStr. 6
4271 **Franz Würfel & Sohn, Komm. Verwalter der Firma Speditionshaus Ferntrans, Kl. Gerberstraße 9**
7058 Würfel & Schälicke, Planfbr., Margaretenstr. 33
1863 Wul-Gum, Vulkanisieranst., Gr.Gerberstr. 8
9960 Wulff, Dr. Erich, Arzt, Gartenstr. 19
9105 Wunderlich, G., Bücherrev., Schützenstr. 5
3804 Wunsch, Gust., Bäcker, Mittelstr. 1
6287 Wupperfeld, Kurt, Verw., Tannenb.Str. 115
3802 Wurlitzer, Hugo, Musikwr., Wilhelmstr. 16
2321 Wutge, Arthur, NeueStr. 6
4966 Wycisk, A., Gastst., W.-Gustloff-Str. 3
6874 Yauschew, Iskandar, Ing., Kepplerstr. 28
2168 Zaglobinski, A., Zuckerwr., Wilhelmstr. 5
1984 T. Zak GmbH, Essenzen, BerlinerStr. 2
2502 Zakrzewski, W., Sägewerk, L.-Schlag.-Str. 25
8810 Zangl, F. G., Vertr., Niederwall 10
2541 Zarnowski, W., Leder, Gerberdamm 25
7288 Zehrden, Matth., Verw., Herderstr. 12
4028 Zeitler, Karl, NSV.-Walter, Raiff.A. 55
2352 Zehner, Karl, Textilwr., BreiteStr. 6
2652 Ders., Wohn., v.-Rath-Wall 22
3421 Zementwr.-Erzeug., L. Grzes, Rotental
2852 Zemke, Ed., Bäcker, Schützenstr. 17
8341 Zentral-Drogerie, Alter Markt 8
2330 **Zentral-Druckerei Posen Posen, Wilhelmstraße 25**
3082 Zentral-Kaffee, BreiteStr. 4
2877 Zentral-Restaurant, A.Markt 77
1576 Zentral-Tapetenhaus R. Zirpel, Alter Markt 56
3346 Zerche, O., Möbelhalle, Alter Markt 56
2380 Zeremonicll Beerd.Inst., M. Otmianowski, Güterbahnhof 25
6110 Zickelbein, Baugesch., Humboldtstr. 29
7885 Ziegelei Lenzingen P. Boehm, Königstr. 20
2992 Ziegelei Weidemann, GnesenerStr. 72
6618 Ziegler, Kurt, Parkstr. 5
7732 Ziegler, Leonh., Ing., L.v.Beeth. A. 27

Benno Ziehm
Großhandlung in Landesprodukten Kohlengroßhandel
Posen, Wilhelmstraße 11
Fernsprecher Sammel-Nr. 9361

9363 Ziehm, G. H., Wilhelmstr. 11
7297 St. Zielinski & Co, GmbH, Felgenfbr., Hochstraße 16
2062 Zielke, Fritz, Uniformen, Ritterstr. 31
7739 Ziesemer, Pol.-Mstr., Langemarckstr. 65
8672 Zimmel, F., Kaufm., Hohenzollernstr. 16
9093 Zimmer, M., Kühlanl., Bäckerstr. 9
6389 Zimmermann, Telegr.-Assist., A.Rosenq. 6
8403 Zimmermann, Alex., Schlosser, A.d.Paulik. 3
7336 Zimmermann, Dr. E., Kfm., Hardenbergstr. 14
1098 Zimmermann, Heinz, Bäcker, Wasserstr. 7
9170 Zinke, Ob.Telegr.Insp., Schützenstr. 43
4991 Zindt, Kurt, Dipl.-Ing., Hindenb.Str. 2
6978 B. Ziolkowski & Co, GmbH, Masch.Fbr., Tirpitzstr. 4b
7928 F. K. Ziolkowski & Co, GmbH, Graph. Anst., Schwabenstr. 122
6955 Zippel, Hans, Tischlerei, Th.Körner-Str. 12
6266 Zippel, Konr., Verw., Chr.-Hegendorfer-Str. 6
7887 Derselbe, Wohnung, Kavalleriestr. 2
6276 Zinser, Robert, Ing., Münchener Str. 15
2054 9054 **Zipser, Rudolf, Kohlen-Groß- u. Einzelhandel, Ritterstraße 40**
7702 Derselbe, Wohnung, Blücherstr. 26
3616 Zlomke, Dr. Zahnarzt, Martinstr. 18
3214 Zmudzinski, K., D.-Mäntel, BreslauerStr. 37
9552 Zoch, Wilhelm, SchwetzerStr. 34
7215 v. Zoege-Manteuffel, Wilh., Frhr., Kl.Groth-Weg 10

Fritz Zoeger
Uhren und Goldwaren
Posen, Neue Straße 11
Fernsprecher 1844

3797 Derselbe, Wohnung, LausitzerStr. 10
3846 Zollner, Gertrude, Königsplatz 9
7111 Zoo-Gaststätten, BukerStr.
6092 Zoologischer Garten, Tiergartenstr. 41
3264 Zuckerind.-Berat. W. Matthies, Luisenstr. 5
9432 Zuckerwirtschaftsverband Wartheland, Am Güterbahnhof 23
4067 Zuckrola, Zuckerwrfbr., BerlinerStr. 5
4767 Zugehör, Gerh., Fleischer, Königspl. 1
1754 Zündholzfbr. Tschechowitz, Venezianerg. 10

1784 Zuralski-Paul, Agnes, R.-Wagner-Str. 4
9027 Zweigstelle d. deutsch. Volksliste, Leo-Schlageter-Str. 26
2093 A. Zwierzchowski & Co, GmbH, Rotental
7280 Zylinderschleif. St. Lis, BukerStr. 9

Poseritz (Rügen) [Pomm.]

30 **Batschkus**, Emil, Lebensmittel
32 Berg, Wilhelm, Bäckerei
40 Bürgermeister
43 **Dursteler, Landw.**, Venzvitz
17 Dursteler, Gerhard, Landw., Glutzow
19 **Elgeti**, Walter, Landw.
26 Ev. Pfarramt Gustow
27 Evang. Pfarramt Poseritz
21 Evang. Pfarramt Swantow
31 **Garling**, Bruno. Lehrer. Swantow
46 **Glantz**, Günther, Hof Datzow
23 **Gottschalk**, Gustav, Fleischermstr.
36 **Grahl, Landw.**, Benz
16 **Gronow, Ernst, Landw.**, Luppath
41 **Grüttner, Landw.**, Sissow
48 **Helm, Franz, Bauer**, Prosnitz
18 Hiller. Aug., Kfm. u. Gastwirt.
37 **Kagelmacher**, W., Bauer, Prosnitz-Schanze
47 Krüger, Alfred, Bauer, Prosnitz
29 **Krusemark**, Carl, Gastwirt
15 **Molkerei**, Herm. Lübbe.
(45) **NSDAP**, Stützpunkt Poseritz
34 **Peplav**, E., Sattlermstr.
45 Peters, Gustav, Landw., Mellnitz
12 **Rickmann. Landw.**, Poseritz Hof
24 Rohde, Paul, Gastwirtschaft, Gustow
13 **Sack**, Otto, Kaufhaus, Dorfstr. 12
39 Seidel, Ernst Heinr., Autofuhrwesen
44 **Staude, Landw.**, Ueselitz
25 **Thormann**, Hanna, Rentenhof, Poseritz
10 **Wahnschaffe**, Günther, Rittergut Neparmitz
38 **Weichert**, Julius, Landw.
33 **Ziesemeier**, Bahnhofsw.

Posmahlen (Ostpreußen)

31 **Albrecht**, Franz, Bauer, Pompicken
25 **Ankermann**, Bernhard, Landw., Pompicken
10 **Ankermann**, C., Bauer, Domtau
23 **Ankermann**, Hugo, Bauer, Domtau
58 **Bahnhofswirtschaft** Stablack
40 Bergemann, **Hans**, Kantine, Stablack
13 **Biller**, Herm., Gasthaus Seeben
48 **Blessing**, Erich, Landwirt, Waldh. Sophienberg
14 Bürgermeister Böhnke, Schlautienen
66 **Domnick**, Fritz, Feinkost, Stablack
68 **Ekat**, Emil, Fleischermstr., Stablack
41 **Erdmann**, Gastwirt, Dollstädt
54 Ernst, Kantine, Stablack
50 Ernst, Gustav, Kantinenpächter, Stablack
49 Evang. Pfarramt, Klein-Dexen, Stablack
16 Ewert, Hans, Bürgermstr., Dollstädt
59 **Fischer**, Emil, Getreide, Penken
24 Forstverwaltung Penken
22 **Frey**, Lehrer
65 **Gutezeit**, A., Offiziersheim, Stablack
51 **Hahn** Franz, Kantinenpächter, Stablack
60 **Heeresgutsbezirk** Stablack, Gutsbüro
09 Hein, Alfred, Landwirt, Dollstädt
36 **Hüttenbach**, Waldheim
71 **Jopp**, Art., Lastautofuhren, Schlauthienen
15 Jopp, Fritz, Majoratspächter, Dollstädt
32 **v. Kalckstein**. Gutsverwaltung, Wogau.
30 **Kinder**, Friedrich, Fleischer
38 **Korsch**, Landwirt, Kl.Park
45 **Krause**, W., Viehhändler, Penken
72 Kreissparkasse zu Pr.-Eylau, Stablack
73 **Müller**, Fritz, Kfm., Seeben
39 **NDSAP.**, DAF., Kameradsch.-Lager I, Stablack
63 **Offiziersheim**, Stablack
34 **Orbeck**, Max, Gastw., Schlautienen
76 **Piplat**, Ernst, Lebensmittel, Stablack
28 **Podehl**, Landwirt, Vogelsang
67 **Quednau**, Ludw., Bäckerei, Stablack
64 **Reichsbahn**: Güterabfertigung Stablack
70 **Reichspost**: Zweigpostamt Stablack
17 **Reske**, Alb., Fleischermstr., Dollstädt.
37 **Schmidt**, Elsbeth, Sophienberg
18 Schröder, Helmut, Bauer
12 Schule Stablack
26 Schwarz, Konrad.
69 **Ullrich**, Dr., Zahnärztin, Stablack
78 Unruh, Herm., Kantine, Stablack
77 **Wegner**, E., Hebamme, Stablack, Par.Str. 12
46 Wehrmacht, Kommand.-Vermittlung
29 **Dieselbe**, Heeresbauamt, Neubaul. Stablack
21 Dieselbe, Baustelle, Stablack
27 **Wensky**, Herbert. Pfarrer, Dollstädt
74 **Zzchoche**, Hauptmann, Stablack

Postbauer (Bayern)

10 **Rauhfuttersammelstelle**
7 Reichsbahn, Bahnhof Postbauer
3 **Steinbach**, Gottfr., Kaufmann
2 **Wurzhof**, Rummelsberger Anst., Wurzhof

Postelberg (Sudetenl.)

31 **Allgem.** Ortskrankenkasse f. d. Landkr. Saaz
11 Amtsgericht, Konrad-Henlein-Platz
62 Apotheke, W. Ulm, K.Henlein-Pl. 83
16 Arbeitsamt, Nebenstelle, Adlerg. 359
(33) **Bachmann**, Josef, Bauer, Lewanitz 8
18 Berg, Jos., Kol.-W., H.Göring-Str. 309
48 Blaschka, Karl, Kohlen
28 Bochskanl, Franz, Zementwr., Semenkowitz 10
15 Bodenstein, Rudolf, Bauer, Ferbenz 19
9 **Deutsche** Ansiedlungsges., Gut Mraiditz
6 Dieselbe, Gut Postelberg
23 **Erste** Deutsche Lagerhausgen. r. Gmb.
45 Dies., Masch.-Abt., Windberg 321
(36) **Fell**, Gisela, Landw., Skupitz
5 Fürst zu Schwarzenberg'sche Brauerei
14 Dies., Oekonomie, Oberverwltg.
13 Fürtig, Franz, Leder, Nr. 82
26 **Gemeindeamt** Ferbenz
33 **Gemeindeamt Lewanitz Vorstand: Gustav Stich**
43 Gemeindeamt Lippenz
4 Gemeindeamt Mallnitz
24 Gemeindeamt Ploscha
35 Gemeindeamt Priesen
36 Gemeindeamt Skupitz
3 Gemeindeamt, Wittosess
10 Gendarmerieposten
53 Gendarmerieposten Lippenz
29 Gendarmerie-Polizeigrenze, Priesen, Landstr.
63 Gnirk, Heinrich, Landwirt, Widobl 25
41 Gottlieb's Schuhhaus, Ad.-Hitler-Pl. 69
60 Grenzlandamt d. NSDAP., Krausgasse 338
27 **Hartig**, Dr., Otto, R.-A., H.-Göring-Str. 181
38 Hollmann, Jos., Kleiderfbr., K.Henlein-Pl. 77
58 Jezdinsky, Dr. Eduard, Arzt
34 **Jirásek, Jos., Turbinen-Walzenmühle, Mraiditz**
7 Joscht, Dr. Ewald, Notar, Nr. 172
52 **Kostka**, Wenzel, Mechaniker
20 Koukal, Josef, Bäcker
22 **Landwirtschaftliche** Bezirksvorschußkasse, Ad.-Hitler-Pl. 144
42 Landwirtsch., Krankenvers.-Anst., A.Hitler-Pl.
17 Luftschutz-Hilfsstelle, Launerstr. 127
46 Lukes, Tierarzt
59 **Moyses**, Max, Obst. u. Moyses, Erna, Hebamme
66 **Reichert**, Josef, Gartenbau, Waagpl. 149
65 Reichsarbeitsdienst, w. J., Lager 4/230
40 Reichsbahn, Bahnhof Lischan
39 Dies., Bahnhof Postelberg
25 Dies., Bahnhof Priesen-Postelberg
91 Reichspost, Postamt
54 **Scharf**, Ernst, Dentist
32 Semm, Wilhelm, Baumeister, Windberg 339
21 Schmidt, Dr. Alfred, Arzt
44 **Paul Schreck AG.**, Baubüro
30 Schubert, Josef, Fleischermstr., H.Göringstr. 142
19 Schule, Schulg. 295
47 Skuthan, Josef, Schmied, K.Henlein-Pl. 95
51 Skuthan, Wilhelmine, Landwirtin, Lewanitz 2
2 Sparkasse der Stadt, Ad.-Hitler-Platz
1 Stadtamt
56 Stein, Paul, Walzenmühle, Priesen
49 **Wilhelm**, Franz, Gemischtwr., K.HenleinStr. 97
55 **Zellenka**, Friedr., Baumstr., Windberg 331
8 Zuckerfabrik

Posthausen (Bez. Bremen) [Hannover]

17 **Badenhop**, Christ., Tischlerei, Hintzendorf 37
18 Behrmann, Claus, Bauer, Schanzendorf 19
22 **Bischoff**, Heinr., Schlachterei, Hintzendorf
13 Blohme, J. H., Baugesch., Grasdorf
1 Böhling, Fr., Rittergut Stelle
21 Bollmann, Hinrich, Bauer, Tüchten
25 Bruns, Hermann, Bauer, Mitteldorf 4
6 **Cordes**, Herm., Gastw., Hintzendorf
14 **Dahlweg**, Johann, Gastw., Tüchten
10 Dodenhof, Herm., Kaufhaus, Mitteldorf
11 **Düvelsdorf**, Wilh., Maschinen, Stellenfelde.
3 **Ernst**, Friedrich, Landw., Giersdorf
16 **Freymuth**, Fritz, Gastwirt, Nr. 8
32 **Gätje**, Hinr., Kol.-Waren, Hintzendorf 38
2 Grotheer, Martin, Getreide, Stellenfelde 23
24 **Haltermann**, Hinr., Schmiedem., Giersdorf 47
9 **Haltermann**, Joh., Bäckerei, Mitteldorf 14
20 Henke, Heinr., Tischlerei, Grasdorf 23
33 Hogrefe, Willy, Maler, Stellenfeld 27
34 **Korte**, Hermann, Bauer, Allerdorf 8
26 Külsel, Hinrich, Bürgermstr., Rothlake 4
28 **Mattfeldt**, Johs., Versich., Wümmingen
27 Meyer, Hermann, Bauer, Haberloh
15 Mindermann, Hinr., Landw., Tüchten
5 Otterstedt, D., Gastwirt, Wümmingen.
29 **Pfarramt**, Pastor M. Dethlefs
8 **Rogalsky, Fr., Stellmacher, Hintzendorf 35.**
31 **Schaardt**, D., Baugesch., Grasdorf 27
4 Schröder, Hinrich, Mühle, Giersdorf 15
19 **Stegmann**, Fr., Landw., Schanzendorf 31
7 **Thies**, Hermann, Bauer, Tüchten 45

Postnicken (üb. Nautzken) [Ostpreußen]

1 **Barembruch, Max**, Bauer, Jägertal
4 v. Batocki'sche, P. A., Forstverwaltung
22 Brettschneider, Martin, Bauer, Mövenhof
2 **Echternach, Paul**, Landwirt
14 Gendarmerie-Einzelposten Postnicken
11 Gottschalk, Bauer
12 Gutsverw. d. Ostpr. Landges., Willmanns
6 **Homp**, Erhard, Bauer, Postnicken
8 **Langhans**, R., Kfm., Postnicken
23 Lemke, Max, Bürgermeister, Jägertal
10 Liesowsky, Fritz, Mahlmühle, Postnicken
13 **Mattern**, Landwirt, Postnicken
15 **Nickel**, Lothar, Ortsbauernf., Julienhöhe
5 **Penk**, Fleischer, Postnicken
9 Pfarramt, Postnicken
18 **Romeike**, Fritz, Hauptlehrer, Postnicken
3 **Schirrmacher**, Bauer, Postnicken
16 Schulz, Max, Bauer, Julienhöhe
7 Struwe, Franz, Kfm., Postnicken
17 **Wettengel**, Landwirt, Postnicken

Potscherad (Sudetenl.)

10 **Bürgermeister**, Josef, Gallin, Schießglock 11
8 Bürgermeisteramt, Wollepschitz
1 **Gemeindeamt Wischkowa**
9 **Hirsch**, Otto, Bürgermeister, Nr. 5
2 **Lagerhausgenossenschaft in Potscherad, Erste deutsche, r. G. m. b. H.**
6 **Molkereigenossenschaft Potscherad und Umgebung r. G. m. b. H., Nr. 43**
3 **Reichsbahn**, Bahnhof
4 **Schneider**, Fritz, Dipl.-Ing.
11 Derselbe, Ökonomie, Wollepschitz
5 **Trautz**, Erwin, Bauer, Nr. 1
7 **Ziegelei**

Potsdam (Mark Brandenburg)

☛ *Bab* = Potsdam-Babelsberg
4271 **Aach. u. Münch. Lebensvers. AG, Spandauerstr. 1**
1064 Abdeckerei Potsdam, Drewitzer Landstr.
5112 Abelen, Helene, Hegemeisterweg 12
7031 v. Achenbach, A., Landrat, *Bab* Str. d. SA 31
6445 **Achtenhagen**, *Otti*, Spandauer Str. 3
8492 Aco Film GmbH, *Bab* L.Trooststr. 25
5339 **Adam**, Hans, Wirtschaftsberat., Golm
2672 Adam, Kurt, Fleischerei, Charlottenstr. 93
8142 Adam, O., Autofuhrw., *Bab* Großbeerenstr. 89
8206 **Ademeit**, Kurt, Malerei, *Bab* Mühlenstr. 21b
5153 **Ademeit**, Walter, Baurat, Markgrafenstr. 12
3749 Adler, Dr. F., Studienrat, Knobelsd. Str. 46
1681 **Adlerwerke A.-G.**, Autos, Charlottenstr. 105
6168 **Adolph**, Rich., Lebensm., Am Kanal 70
3873 von Ahlefeld, Hunold, Kapellenbergstr. 7
2907 **Ahlers**, H., Herrenhütte, Brandenb.-Str. 55.
7906 Ahlert, Max, Klempn., *Bab* Mühlenstr. 12a
6147 **Ahlgrimm**, Arth., Schneiderm., Lindenstr. 60
2523 Ahnert, Otto, Kürschnermstr., NeuenerStr. 3
3706 Ahrendt, O., Fleischermstr., Waldemarstr. 28
2173 Ahrndt, Walter, Gaststätte, Lindenstr. 50
2632 **Aich**, Karl, Breitestr. 14
3771 Akad. Verlagsges. Athenaion, Vikt.Str. 54
6818 **Albach**, Fritz, Dipl.-Ing., Alleestr. 4
7976 Albertus, Willy, Gau-Schatzwart, *Bab* Troost-Straße 20
5525 **Albinsky**, E., Jugendh., Gr. Weinmstr. Str. 49
5260 v. Albrecht, Clara, Augustastr. 1
5021 **Albrecht**, Erdm., Tabakwr., Kastan.-Allee 5
3245 Albrecht, Ernst, Geh.-Rat, H.v.SeeckStr. 4b
1858 Albrecht, Dr. Fr., Reg.-Rat, Luckenw.Str. 5
8009 Albrecht, Lisa, Ww., *Bab* Kastanienallee 4
2956 Albrecht, W., Milchverteiler, Plantagenh. 2
2025 Albruschat, Hellmut, Kronprinzenstr. 7
5578 **Algner**, Mathilde, Kaffeehaus, Bornstedt, Mittelstr. 12
2328 **Alhambra Film u. Bühne, Französischestr. 7.**
1638 **Allg. Elektrizitäts-Ges.**, Charl.Str. 36
2318 Allg. Olhandelsges. mbH, Babelsbergerstr. 13
1279 **Allg. Ofenbauges. mbH**, Leipziger Str. 63
3489 **Allg. Ortskrankenkasse**, Hohenzollernstr. 37
7327 Allg. Ortskrankenkasse, *Bab* Yorckstr. 32
2936 **Allianz-, Neue, Versich. AG, Kronpr. Str. 38**
3318 Allianz Versich. AG (Schuch), Schloßstr. 13
2891 Alpers, Fritz, Staatssekr., Sacrow, Schloß
6051 **Altenhaus**, Sophienstraße 17
5849 v. Altenstadt, Hptm., Jägerallee 25
3605 Alter Krug, Bornim, Allee n. Bornim
7288 **Altersheim**, städt., *Bab* Filmakademiestr.
2498 Althaus, Paul, Handelsvertr., Maybachstr. 6
8641 **Althoff-Film-Atelier KG**, *Bab* Wilh.Str. 116
2865 **Althöfer**, V., Zahlmstr., Gr.Haseler-Str. 1
8641 Althoff-Film-Atelier KG, *Bab* Grenzstr. 13
5516 Altmann, Paul, Apotheker, Reiterweg 10
8074 Ambrosius, Dr. Hans Heinr., Kapt.-Leutn. (E), *Bab* BerlinerStr. 48
5078 Ambrosius, Herb., Wäscherei, Wollnerstr. 3
3459 **F. & R. Amelong**, Spedition, Schloßstr. 5
3428 **Ammon, Alfred, Install., Jägerstr. 42**
3427 Ammon jr., Alfred, Ing., Neue Königstr. 83
2071 Amsler, Hans, Architekt, Im Bogen 12
4441 Amtsgericht, Kaiser-Wilhelm-Str. 8
1325 Andauer, Frau Aug., Gaststt., Kurfürstenstr. 18
5107 Andermanns Schokoladen Großhdlg. GmbH, Brandenburgerstr. 53
1260 Anders, Erich, Drogerie, Neue Königstr. 6a
7178 Anders, Georg, Kfm., *Bab* Ufastr. 107
6665 Anderson, Edm., Reg.-Baurat, Kurf.Str. 32
2387 Andrae, Hans, Kfm., Burggrafenstr. 27
(4131) J. E. Andrä GmbH, Versandh., Hohenz.Str. 1
3684 **Andreae**, Aug., Seestr. 43
1410 **B. u. M. Andréae**, Metallwrfbr., Yorckstr. 3
5231 **Andreas**, Fritz, Gastw., Lindenstr. 53
2466 **Andreas**, Gustav, Dir., Sophienstr. 11
7279 **Andreas**, Paul, *Bab* Lessingstr. 38
8083 **Andreas**, Willy, Bäckerei, *Bab* Retzowstr. 21
7914 **Anger**, Max, Kfm., *Bab* Dianastr. 16
1932 Anisimoff, Adolf, Malermstr., Russ.Kolon. 9
8282 Anschütz, Adalb., Hotel., *Bab* Hindenb.Str. 3a
3281 **Anspach**, Alfred, Fabrikbes., *Bab* Wannseestraße 12
8011 **Apag Alum.Präz.-Guß-AG**, *Bab* Friesenstr. 1-3
3833 Apel, Dora, Bornim, Hugstr. 30
6309 Apel, Dr. E., Admir.-Rat, Bismarckstr. 13
6145 Apitz, Margarete, Viktoriastr. 82
1589 Apotheke Bornstedt, Friedr. Wilh. Str. 27
1227 Apotheke, Cecilien, SpandauerStr. 3
1289 **Apotheke Charlottenhof**, Luisenstr. 61
7025 Apotheke, Linden-, *Bab* Lindenstr. 50
3284 Apotheke, Löwen-
3183 Apotheke, Luisen-, Luisenplatz 5
7352 Apotheke, Neuendorfer, *Bab* Blücherstr.
7056 Apotheke, Plantagen, *Bab* Plantagenstr. 13
1250 Apotheke Hof zum Bär, Brauerstr. 5
3235 Apotheke z. gold. Hirsch, Lindenstr. 48
1561 Apotheke zur Krone, Am Brauhausberg 1
7590 Apotheke, Ufastadt, *Bab* Ufastr.
1002 Aquarium Potsdam, Schwanenallee 1
8511 **ARADO Flugzeugwerke G. m. b. H., Potsdam, Alte Königstr. 21a. T Aradowerk**
.... **Dieselben, Fernruf auch Berlin 80 75 31**
5377 Arbeiter-Bauverein eGmbH, Templ.Str. 12
6269 Arbeiter, Marie, D.-Schneiderm., Humb.Str. 3
(6476) Arbeiter-Eisatzkasse f. d. Deutsche Reich v. 1884, *Charlottenstr.* 32
(7093) Dies., Verwaltungsst., *Bab* Lindenstr. 88
8301 Arbeitsamt Potsdam, *Bab* Anhaltstr. 6
1703 **Arbeitsgemeinschaft der Gartengestalter Foerster-Mattern-Hammerbacher, Potsdam-Barnim, Am Raubfang**
3543 Arendt, Otto, Bäckermstr., Kreuzstr. 19
2340 Arenhövel, Robert, Hofrat, Langhansstr.
1981 Arenz, Max, Kunstmaler, Neue Königstr. 36
2733 **Arlt**, Friedr., Fleischerei, Luisenstr. 42.
7663 Arlt, Otto, elektr. Anl., *Bab* Fontanestr. 10
5511 Arndt, H., Min.Rat, Gr. Weinmeisterstr. 21
7728 Arnholdt, Heinr., Kfm., *Bab* Jahnstr. 2
7174 Arnholdt, P., Opt.-Präzis.-Werkst., *Bab* Bülowstr. 20
8109 v. Arnim, L.-Hptm., *Bab* Str.d.SA 25
5851 v. Arnim, Eberh., Oberst a.D., Kurf.Str. 22
8038 v. Arnim, Bücherrev., *Bab* Priesterstr. 28
3130 v. Arnim, Jutta, Behlertstr. 20
5493 v. Arnim, Otto, Gen. a. D., Moltkestr. 16
7570 Arnold, E., Bäckermstr., *Bab* Plant.Str. 26
1610 Arnold, Herm., Fleischerei, N.Königstr. 124
5272 Arntz, Herm., Eisvertrieb, Waisenstr. 8
8375 **Artibus et literis Gesellschaft für Geistes- und Naturwissenschaften m. b. H., Potsdam-Babelsberg, Marienstraße 40**
2878 Arzenbacher, Karl, Holzwr., Jägerstr. 24
2924 **Aschbach**, Fritz, Prokur., N. Königstr. 57a
7159 Aschenbrenner, Paul, Glasinstrum.-Fbr., *Bab* Plantagenstr. 10
5276 Aschenborn, Carl, Hptm., Bergstr. 3
6602 Asendorf, Werner, Gr. Weinm.Str. 52
.... Asphalt-Betrieb Carl Bürki, Babelsb.Str. 1
5916 **Assig**, Martin, Vertreter, G. du Corpsstr. 9
7362 Aßmann, K., Ldforstm., *Bab* Filmakad.Str.
3367 **Astrophysik. Observator. Telegraphenberg.**
1403 Dasselbe, Inst. f. Sonnenphysik
5114 Ate-Wäscherei, Margaretenstr. 36
3348 Atelier-Ing.-Archit. Rauh, A.Königstr. 38
8457 **Aude & Reipert**, Optik, *Bab* Turnstr. 19
7864 Aude, Erich, Fabrik., *Bab* Domstr. 9a
3932 Auferstehungskirchengem., Am Plantagenh. 16
(4221) Auguste-Viktoria-Krankenhaus, Türkstr. 27
6737 Auguste-Victoria-Krippe, Moltkestr. 6
5842 Aulich, Erich, Zeppelinstr. 8
1491 Aulich, Wilhelm, Berufskl., Junkerstr. 62
2741 Aulrich, Fritz, Ing., Spandauer Str. 23
8582 Aurin, Dr. Ernst, R.A., *Bab* Lindenstr. 87a
5042 Derselbe, Wohnung, Wörtherstr. 6
5206 Aust, Elisabeth, Frau, Markgrafenstr. 26
2435 Auto-Zentr. verein. Kraftdroschkenbes, Bhf.
1324 Averdunk, Gottfr., Justizrat, A.Kanal 20
3719 Averdunk, Dr. Paul, R.-A. [N], Hoditzstr. 3
6725 Derselbe, Wohn., Albrechtstr. 16
3753 **Baade**, Emil, Ökonom, Waisenstr. 23
2573 Baake, Friedel, Ww., Augustastr. 24
8263 Baatz, Karl, Bäck., Drewitz, Neuend.Str. 28a
8274 Baatz, Karl, Schlosser, *Bab*, Lindenstr. 32
1534 Baatz, Max, Fuhrgesch., Mittelstr. 13
7183 Babel, Helm., Tischlerei, *Bab* Großb.Str. 69
7175 Babelsberger Sodafbr., *Bab* Wiesenstr. 24
7489 Babelsb. Stadtanzeiger, *Bab* Lindenstr. 36
5591 Bachmann, Clara u. Margarete, D.-Schneiderei, Schwertfegerstr. 9
5481 Bachmann, Er., Dipl.-Kfm., Am Kanal 23a
1635 Bachmann, Otto, Brotfabr., Augustastr. 7.
5929 Bachmann, Otto, Rentner, Marienstr. 15
1838 v. Bachmayr, Paul, Rittmeister, Alleestr. 9
1723 Back, Luise u. Claus, Schriftsteller, Jägerall. 15
6104 Bade, H. A., Oberst, Gr. Weinmeisterstr. 1
5347 Badenhoop, H., Oberreg.-Rat, Kronpr.Str. 24
1895 v. Baehr, Ulr., Major a. D., Burggr.Str. 26
1481 Bährecke, Ernst, Sippenf., Waisenstr. 1
1136 Bärtges, Helene, Jahnstr. 21
2101 Baffi-Lowe, Brandenburgerstr. 16
8520 Bahl, Ernestine, *Bab* Donarstr. 17
8564 Bahnhofswirtschaft, Ufastadt, Babelsberg
1763 Baier, Martha, Heißmangel, Elis.Str. 24
8734 Baitz, Friedrich, Obst, *Bab* Neuestr. 12
6149 Balan, Anne Marie, Stud.R., Finkenweg 13a
8121 Balcke, Ernst, Arzt, *Bab*, Bülowstr. 5
5733 Ballenstaedt, W., Bankb., Sonnenl.Str. 9
5548 Ballerstein, Alb., Kol.-W., Teltowerstr. 1
3735 Ballien, Frida Elisabeth, Am Kanal 64
2066 v. Ballusek, Marga, Bismarckstr. 8
1851 Balthasar-Wolfradt, Geh. Rat, Albr.Str. 10
7394 Gebr. Baltrusch, Zimmerei, *Bab* Karlstr. 40
7067 Balz, Paul, Küchengeräte, *Bab* Priesterstr. 9
5451 Balzus, Fritz, Uhrm., Luisenstr. 1
6334 Bamberg, Anton, Kolonialwr., Kiezstr. 23
6835 v. Bandemer, Ilse, Gr. Weinmeisterstr. 55
5426 Bandow, Herm., Hufbeschlag, Siefertstr. 1
3760 Banisch, Bruno, Kfm., Zeppelinstr. 76
4241 **Bank f. Landwirtschaft, AG, Charl. Str. 45**
1176 Dies., Zweigst. Bornstedt, Fr.Wilh.Str. 43
7040 Dieselbe, Filiale, *Bab* Lindenstr. 86
6495 **Baptisten-Gemeinde**, Yorckstr. 4
3495 Barbe, E., Sänger, Breitestr. 23
8456 Barby, Günt., Dipl.-Ing., *Bab* Domstr. 32
8663 Bardtke, H., Dipl.-Ing., *Bab* Schloßstr. 22
7892 Barkow, Margarete, *Bab* a. Mittelbusch 8
5524 Barlen, Erich, Neue Königstr. 38
2165 **Barmer Ersatzkasse**, Wilhelmpl. 9
8037 **Barmer Ersatzkasse**, *Bab* Priesterstr. 78
8283 Bartel, Dr. Fr., Baurat, *Bab* Filmakad.Str. 63
2568 Bartel, Fritz, Dentist, Junkerstr. 47
8449 Bartel, Wilh., Kfm., *Bab* Zietenstr. 16
2195 Bartels, Dr., Stabsarzt, Parkstr. 5
1334 v. Bartenwerffer, Emilia, Roonstr. 13
2544 Barth, Ad., Fensterreinig., Brandenb.Str. 16
6601 Barth, Gerda, Lehrerin, Margaretenstr. 2
1745 Barth, Siegfried, a. Alten Markt 7
1559 Bartl, Gust., Fbr.-Dir., Küsselstr. 21
7936 Bartl, Max, Schlosserei, *Bab* Blücherstr. 3
7754 Bartl, Paul, Tischlerei, *Bab* K.Wilh.Str. 23
8071 Bartsch, Dr., Pol.-Hptm., *Bab* Sauerbr.Str. 4
1827 Bartsch, Fritz, Lebensm., Hessestr. 19
3307 Bartsch, Max, Ing., LuckenwalderStr. 4
6463 Bartschat, Otto, Friseur, Luisenstr. 51
5274 v. Basse, Günther, Hptm., Im Bogen 6
2229 Bassenge, Dr., Stabsarzt, Parkstr. 3
6379 **Bassenge, Hedwig**, Frau, Junkerstr. 43
7264 Bastian, Alfr., Archit., *Bab* i.d.Aue 18
5046 Bathe, Max, Tapezier, Charlottenstr. 102
2952 Bathe, Dr. Otto, Arzt, Wilhelmplatz 11
3791 v. Batocki, Otto, Oberltn., Am Kanal 19
2724 Bau- u. Sparverein f. Eisenbahnbed., Kolonie Daheim 1
2972 Ders., Geschäftsführ., Kolonie Daheim 27
8517 Bauaufsicht d. Reichsluftfahrtminist. b. Arado Flugzeugwerke, GmbH., Alte Königstr. 21a
1179 Bauch, Kurt, Amtsrat, Michend. Chaussee 4
5058 v. Bauer, Edith, Jägerallee 4
6157 Bauer, Dr. Eleonore, Ärztin, Sophienstr. 7
5819 Bauer, Dr. med., Hans-v.-Seeckt-Str. 1
3709 v. Bauer, F., Oberstltn. a. D., im Bogen 13
2682 Bauer, Meta, Frau, Viktoriastr. 62
1730 Baumann, Alfred Kfm., Burgstr. 18
7171 Baumann, Franz, Gärtn., *Bab* Aug.Bierstr. 2
3956 Baumann, Georg, Kfm., Alexandr.Str. 18
7900 Baumann, Willi, Gartengest., *Bab* Lortz.Str. 8
6750 Baumgärtel, Wilh., Oberbaurat, Im Bogen 10
2998 Baumgart, Paul, Versich., Eisenhartstr. 11
1513 Baumkötter, Dr., Facharzt, Hohenz.Str. 32
5614 Baur, Hans, Schuhmacher, Jägerallee 32
3629 Baur, Max, Lichtbildwerkst., Karlstr. 5
5037 Baurmeister, H. J., Maj., Kronpr.Str. 30
1803 Bause, Willi, Goldwr., Nauenerstr. 50.
6562 Bauske, A., Straßenmstr., DrewitzerStr. 19
7544 Bausophon-GmbH, Fbr. med. Apparate, *Bab* Friedrichstr. 35
8776 Bausparkasse Dt. Mittelstandshilfe eGmbH, *Bab* Kastanienallee 11
8048 Bauverein Babelsbg. eGmbH, *Bab* Yorkstr. 57
8235 Bau-Vereinigung eGmbH, Potsdam-Drewitz, *Bab* Großbeerenstr. 265
7354 Bavaria-Filmkunst GmbH, *Bab* Str.d.SA. 32
8323 Bayenbach, F., Schuhwr., *Bab* Priesterstr. 12
3218 Bayr. Häuschen, Restaur. im Wildpark

1210 Beamten-Wohnungsver.GmbH, Behlertstr. 12
2506 Beck, Edith, Dentistin, Maybachstr. 4
7574 Beck, Hans, DAF-Gauwalt., *Bab* Mühlenstr. 9
1897 Beck, Dr. H., Reg.-Rat, Ruinenbergstr. 9
6277 Becker, Steueramtmann, Hessestr. 1
4001 Becker, Carl, Sägewerk, Luisenstr. 90
3075 Ders., Wohnung, Auguste-Viktoria-Str. 4
1562 Becker, Dr. Harald, Reg.-Rat, Moltkestr. 21
1998 Becker, Herm., Oberinsp., Haeckelstr. 13
3864 Becker, Otto, Prof., Alexandrinenstr. 6
3292 Becker, Dr. W., R.-A., Wildpark, Eichen A.37
2433 Becker, Walther, Mathem., Gontardstr. 13
1677 Beckert, Rud., Kfm., Haeckelstr. 2
2297 Beckhaus, Jutta, Gr.Weinmeisterstr. 5
8262 Beckmann, Gust., Missionar, *Bab* Schulstr. 8
8366 Beckmann, Hanns, Dr. jur., *Bab* Str.d.SA.69
1283 Beckmann, Karl, Konditor, Hauptbahnhof
6728 Beelitz jr., Rob., Bootsbau, Leipzigerstr. 9
5731 Begrich, Ernst, Reg.-Rat, Behlertstr. 8
2660 v. Behr, Gertrud, Frau, Marienstr. 1a
8255 Behrenbeck, Dr. Wilh., Synd., *Bab* Dianastr. 6
5086 Behrend, Herm., Gastw., G.-du-Corps-Str. 13
7783 Behrends, Rob., Kaffee, *Bab* Lindenstr. 34
3468 Behrends, Rob., Konditormstr., Hoditzstr. 19
5216 Behrendt, Therese, Ww., Am Brauhausberg 2
2758 Behrendts, Dr. Heinr., Arzt, Bornim, Allee nach Bornim 16/17
7446 Behrens, Jos., Ingen., *Bab* Filmakad.Str. 2
8365 Lilli u. Viktor Behrens, *Bab* Herderstr. 6
7986 Behring, H., Schlächterei, *Bab*, Großb.Str. 87
7036 Behrmann, Dr. W., Prof., *Bab* L.Troostst. 7
6568 Beier, Adolf, Kol.-W., Zeppelinstr. 27a
1514 Beier, Otto, Bootsbau, Tornowstr.
2124 Beilke, Eva, Hessestr. 9k
7028 Bein, Rud., Drogerie, *Rab* Priesterstr. 70
5467 Beissel, B., Autotransp., *Bab* F.Sigism.Str. 23a
5786 Bellin, Alfred, O.Steuerinsp., Waisenstr. 2
5722 Beltz, Paul, Dentist, Am Wilhelmplatz 3
8427 Beltzig, W., Optiker, *Bab* Pestalozzistr. 7
2193 Beltzig, Willi, Babelsberg
1473 Bender, Paul, Ing., Vogelsang 15
2113 Benderoth, Karl Heinz, Schlosser, Kanal 34
1974 Benecke, Bruno, Schmiede, Mittelstr. 30
6253 Benecke, Wilh., Zollrat, Kastanienallee 19
1863 Beneke, Joh., Motorräder, Luisenstr. 73
1898 Benens, Reinh., Töpfer, Golm, Kuhforter D.
8543 Benitz, Albert, *Bab* Schützdamm 53
7811 Benk, Otto, Bankdir., *Bab* L.Troostst. 22
8133 Benn, Herm., Amtsrat, *Bab* Steinstr. 13
7053 Benninghoff, O., Korv.Kap., *Bab* Am Gehölz10
7629 Bentele, Walt., Fleisch., *Bab*, Priesterstr. 27
1883 v. Bentivegni, Else, Neue Königstr. 95a
5214 Benze, Dr. Rud., Min.-Rat, Orangerie, Ostfl.
5794 Benzmann, H., Major, Aug.Vikt.Str. 11
6413 Benzol-Vertrieb Berlin GmbH, Zepp.Str. 20
6587 Derselbe, Tankstelle, Michend. Landstr.
3169 Berg, Arthur, Neuer Garten.
5480 Berg, Emil, Stempelm.-Vert., Burgstr. 2
7977 Berg, Karl, Kfm., *Bab* Viktoriastr. 38
1443 Berg, Paul, Gen.-Agent, Eisenhartstr. 24
5629 Berge, Dr. O. E., Arzt, Viktoriastr. 7
2889 Bergemann, Carl, Bankbeamter, Wildpark 5
1430 Bergemann, F., Weinhdlg., Am Kanal 24a.
8489 Bergemann, H., Baugesch., *Bab* Gartenstr. 7
2402 Bergemann, Walt., Bäckermstr., Saarm.Str. 7
5277 Bergemann & Fiedler, Farben, Charl.Str. 83
(2033) A. Berger jr. & Co, Schneider, Hohew.Str. 3
6127 Berger, Adolf, Gartenbau, 3. Mühlenweg
1929 Berger, Charly, Schausp., Friedrichstr. 17
7076 Berger, Elli, Heißmangel, *Bab* Kleiststr. 14
3531 Berger, Er., Schlächtermstr., Viktoriastr. 81
3949 Berger, Gust., Photograph, Elisabethstr. 3
2698 Berger, Hans, Kfm., Breitestr. 14
3624 Bergfried, Dr. H., Arzt, Bergstr. 4
8601 van d. Bergh, Dr. E., Rat, Kast.Allee 34
2446 Berghold, Dr. Friedr., Arzt, Kastanienallee 7
1781 H. Bergmann GmbH, Färb., NauenerStr. 21
2122 Berg-Theater, LeipzigerStr. 73
1651 Berk, Adam, Handelsvertr., Am Kanal 36
5701 Berlin, Ernst, Bornim i. M.
1154 Berl. Bürgerbräu AG, Ndlg., Burgstr. 37
4361 Berl. Dextrinfbr. Otto Kutzner, Kiewitt 20
3309 Berl. Kindl-Brauerei AG, Luckenw.Str. 16
1204 Berliner Lokal-Anzeiger, Nauenerstr. 35
7358 Berl. Schloßbrauerei AG, *Bab* Wilh.Str. 28
1643 Berl. Ver. Krankenvers.AG, Nauenerstr. 22
3101 Berl. Warenvers.-GmbH, Alte Zauche 1
6094 Bernau, Arth., Tap.-Mstr., BerlinerStr. 15
5759 Berner, Franz, Gastw., Junkerstr. 8
7105 Bernert, Hugo, *Bab* Ufastr. 102
2913 Bernhard, Franz, Bankier, Neue Königstr. 33.
4031 **Bernhard, P., Inh. Emil Hechler, Bankgeschäft, Charlottenstraße 76**
1191 Bernhardt, H., Dipl.-Ing., Tornowstr. 16
6339 Bernhardt, Dr. P., Arzt i. R., WeißenbStr. 15
3668 Bernstiel, O., Farn, Bornstedt, Gartenstr. 13
5211 v. Bernstorff, Graf A., Major, Schulstr. 3a
6884 v. Bernuth, Hanna, Frau, Kurfürstenstr. 34
3541 v. Bernuth, Hans, Joach., Bankvorsteher, Zeppelinstr. 26
3611 Berth, Charlotte, Aug. Viktoriastr. 16
6541 Berthold, Aug., Baugesch., Bergholzerstr. 5
6432 Berthold, Wilh., Gastw., Waldemarstr. 30
7273 Bertkau, Dr. F. Major, *Bab* K.-Kormann-W. 3
8248 Bertog, H., Hptm., *Bab* Filmakad.Str. 15
8667 Bertram, A., Ing., *Bab* Schützendamm 83
2505 Bertulat, Kurt, Geschäftsf., Kast.Allee 6
1390 Berufskrankenkasse d. Kaufmannsgehilfen u. weibl. Angest. (Ersatzk.) Hohewegstr. 3
8240 Dieselbe, *Bab* Zietenstr. 16
3157 Bestehorn, Dr. F., O.-Verw.-Rat, SanssouciA.5
6479 Bethcke, Dr., Oberst a. D., Neue Königstr. 81
5750 Bethmann, Paul, Kfm., Kastanienallee 19
3221 Betz, Dr. Karl, Arzt, Waisenstr. 47
7478 Betzen, Th., Dr., *Bab*, Straße der SA 12
4121 H. Beuster & Sohn, Bahn-Spedit., Hoditzstr. 7
3291 Dieselben, privat
1244 Bey, Richard, Major, Im Bogen 11
8402 Beyer, Kurt, Steuerinspekt., *Bab* Zietenstr. 24
8225 Beyer, Walter, Obering., *Bab* Schützend. 39
3310 Beyer, Walter, E., Zigarrenfabriken GmbH, Wilhelmplatz 20
3132 Beyertt, Max, Baumstr., Luisenstr. 64
5449 Beyrichen, Friedr., Bürgermstr., Moltkestr 2.
6419 Bieck, Friedrich, Oberstltn., Jahnstr. 74
1126 Biehain, Oswald, Roonstr. 3.
3024 Biehl, Dr. Herm., Zahnarzt, Spandauerstr. 6
1068 Biela, Paul, Fleischerm., *Bab*, Kurf.Str. 3
7211 Bielefeld, Frz., Fleischwr., *Bab* Lindenstr. 7
5527 Biene, Max, Malermstr., Teltowerstr. 18
3545 Biermann, Fr., Mineralwfbr., Behlertstr. 25
5793 Bierotte, Dr. Ob.-Stabsarzt, Leiterstr. 8
3619 Bierstedt, Heinr., Dir., Orangerie, Westfl.
3866 bil-hana, Kaffee, Brandenburger Str. 24
1197 v. Billerbeck, Katharina, Bismarckstr. 7
7052 Bing, Franz, *Bab*, Großbeerenstr. 104
3058 Biochemischer Verein, Charlottenstr. 18
3193 Birkemeier, Johanna, Hotel, Hohenzoll.Str. 27
3414 Birlem, Willi, Kfm., Dorotheenstr. 2
1957 Bischof, Jos., Baurat a. D., Seestr. 40
6589 Bischoff, Paul, Bootswerft, Leipzigerstr. 9
2194 Bischoff u. Kleefeld, Seide, Brandenb.Str. 62
3569 v. Bismarck, Ltn., I.R. 9, Albrechtstr. 24
6065 v. Bismarck, K., Oberst a. D. Markgr.Str. 12
1353 Bismarck-Bohlen, Cl., Gräfin, Allecestr. 12
4051 v. Bismarck-Schönhausen, Graf, Regierungs-Präsident, Spandauer Str. 34
5867 Bissing, Karl, Präs. a. D., Haeckelstr. 1
8433 Bittmann, Walt., Oberrat, *Bab* Dianastr. 10
7128 Biwan, F., Fleischermstr., *Bab* Priesterstr. 39
1320 Bjarsch, Hanns, Sportlehr., Hohewegstr. 11
2831 Blancke, Martin, H., Ing., WörtherStr. 20
3517 Blank, Herb., Bäckermstr., Lindenstr. 62
7723 Blank, I., Ingenieur, *Bab* Großbeerenstr. 1
8527 Blankenburg, E., Feinkost, *Bab* Wichgrafstr. 6
1412 Blankenheim, Wilh., Fleischwr., Jägerstr. 27
1071 Blankenstein Nf., H. E., Nauenerstr. 44
7413 Blasche-Matern, Helga, *Bab* Plant.Str. 3
3783 Blau, Ursula, Photogr., Spandauerstr. 6
7050 Blaume, E. H., Kfm., *Bab* Aug.Bier-Str. 8
3344 **Bleich, Adolf, Seifen- und Bürstenwaren, Großhandel und Kleinhandel, Alter Markt 13**
3701 Bleich, Ida, Frau, Zeppelinstr. 27a
8326 Bless, Rich., Oberinsp., *Bab* Albrechtstr. 44
3124 Bley, Emma, H.v.Seeckstr. 6
2911 Bley, Franz, Mörtelwerk, LeipzigerStr. 9
5174 Bliesener, Kurt, Major, Jahnstr. 73
7423 Bloch, Dr. E., Major, *Bab* Filchnerstr. 19
2372 Bloch, Charlotte, Elektr. Anl., Lennéstr. 75
7515 Block, Carl, Ober-Baurat, *Bab* Hdbgpl. 2
3369 Block, Erich, Studienrat, Viktoriastr. 4
1783 Blossfeld, Robert, Kfm., Neue Königstr. 94
3231 Blüher, Dr. H., Rb.-Rat, Burggr.Str. 29
8063 Blümel, C., Rekl.-Atelier, *Bab*, Lindenstr. 87
6007 Blümke, Friedr., Major, Bismarckstr. 13
2769 Blümmel, Peter, Amtsrat, Gontardstr. 15
2862 Blum, Karl, Mathematiker, Kastanienallee 15
8259 Blumberg, Hanns, Major z. V., *Bab* Domstr. 44
6306 Blume, Carl, Gen.-Vertr., Bornim.Allee 51
2088 Blume, Fritz, Malermstr., Blücherplatz 4
8467 Blunk, Georg, Ing., *Bab* Heideweg 27
5183 Boche, Clara, Rent., Parkstr. 7
1400 Bock, K., Major, Bergstr. 3
5216 Bock, Max, Am Brauhausberg 2
6486 v. Bock, Frhr. W., Oberst a. D., Marienstr. 1
2850 Bock, Willi, Angest., Heidereiter Weg 20
8590 Bockow, Max, Kfm., *Bab* Berlinerstr. 98
5552 Bode, Erich, Reg.Rat, Bergstr. 3
5781 v. Bodungen, Toni, Neue Königstr. 78
3691 Boeck, Erich, Bankvorst., Wörtherstr. 2a
3717 Boedler, Dr. Karl, Ob.-Stud.-Dir. Sigismundstr. 11
2256 Boege, Oberstleutnant, Behlertstr. 12
1059 Boehlke, Elfriede, Gr.Weinmeisterstr. 2
8707 Böhm, B., Herrenkleidung, *Bab* Yorckstr. 19
6161 Böhm, Heinz, Geschäftsf., Zeppelinstr. 15
3082 Böhm, Rich., Steinsetzm., Gr. Weinm.Str. 30
3412 Böhm & Co., Tiefbau, Tornowstr. 47
8710 Böhme, Charlotte, *Bab* Bülowstr. 12
1531 Böhme, Friedr., Kfm., Golm, Dorfstr. 8
7476 Böhme, Hugo, Dachd.-Mstr., *Bab* Wilh.Str. 48
2872 Böhmer, Willy, Friseur, Behlertstr. 11.
6575 v. Boehn, Volkart, Maj. a. D., Wollnerstr. 1a
3507 Böhnke, Carl, Gastw., Schwertfegerstr. 12
3510 Böhnke, S., Mineralwfbr., Kronpr.Str. 30
5424 Bölke, Alb., Landw., Bornim, Dorfstr. 10
5478 Bölke, Fritz, Bauer, Bornim, Kolon.Str. 18
2533 Boelow, Karl, Install., Heidereiterweg 43
7260 Boelter, H., Rb.-Insp., *Bab* Luisenstr. 3
5182 Boese, Prof. Konr., Maler, Bismarckstr. 11
1278 Böttcher, Alfr., Fleischerei, Junkerstr. 52
1786 Böttcher, Gust., Bildh.-Mstr., Jägerstr. 23
8321 Böttcher, H., Radio, *Bab* Priesterstr. 36
8708 Böttcher, Herm. Treuhandrev. *Bab* Goethestr.8
5077 Böttcher, Oskar, Friseur, Nauenerstr. 5
8341 A. & M. Boettge, D.-Friseur, *Bab* Ufastr. 68
3763 Boettger, Dr. E., Zahnarzt, Charl.Str. 69
7533 J. Bötzow Brauerei KG, *Bab* Plant.Str. 31
2125 Bogs, Hedwig, Frau, Waldemarstr. 18
6048 Bogs, Dr. W., Landger.-Rat, Bismarckstr. 8
5148 Bogs, Walt., Reg.-Rat, Im Bogen 15 c
1682 Bohlmann, Alfred, Konfekt., Waisenstr. 53
1397 Bohm, H. A., Architekt. Schwanenallee 11.
7726 Bohm, Paul, Buchdr., *Bab* Pestalozzistr. 12
5790 Bohm, Rud., Schulrat, *Bab* Schloßstr. 10
6323 Bombach, Gustav, Gontardstr. 139
1268 Bohn, Jul., Fleischerei, Luisenstr. 16
8381 Bohne, Arend, Dipl.-Ing., *Bab* Ufastr. 94
8166 Bohne, Walt., Versich., *Bab*, Sandscholle 30
3572 Bohnert, Hans, Fleischermstr., Hohewegstr. 5
2736 Boissier, H., Hdlsvertr., Schwertf.Str. 6
2736 Boissier, Käthe, Dent., Schwertfegerstr. 6
5818 Boit, Dr. Ulrich, Augenarzt, Luisenpl. 6
1662 Boje, E., Stabszahlmstr., Sigismundstr. 11
7759 Boldt, Ernst, Amtsrat, *Bab* Steinstr. 19
1859 Boldt, Hanna, Sedanstr. 26
2249 Bolle, Carl, Kantine, Pappelallee
3712 Derselbe, Kantine, Neue Königstr. 109
2764 Ch. u. Elsb. Bolle, Fremdenh., Moltkestr. 38
2231 Bolle, F. A., Baugesch., N.Königstr. 86
1679 Bolle, Friedr., Architekt, Tannenbergstr. 1
8409 Bolle, Friedr. Ad., Architekt, *Bab* Espengr. 7
1592 Bolle, Otto, Meiereiprodukte, Mittelstr. 34
1545 Bolle, Walter, Kfm., K.Wilhelmstr. 9
2871 v. Bolton, Erika Maria, Kapellenbergstr. 16
7145 Bombe, Georg, Gastw., *Bab* Priesterstr. 14
3890 Boneß, Martin, Pfarrer, Burgstr. 32
5974 Bongé, Franz, Synd., Kastanien-Allee 7
3988 v. Bonin, Bernh., Ger.Rat, Finkenweg 14
2023 v. Bonin, Bogislaw, Hptm., Gr.Weinmeisterstraße 53
5903 v. Bonin, B., R.-A. [N], Wollmerstr. 13
1533 Bonneß, Aug., Direktor, Wall am Kiez 16
1631 Bonneß, Jul., Buchhdlr., Wall am Kiez 16
4131 Bonness & Hachfeld, Verlag, Breitestr. 18
2412 Booth, Major, Augustastr. 12
3557 Bootswerft Luftschiffhafen, Inh. A. Lehrle
2918 v. d. Borch, Wulff, Freiherr, Mangerstr. 7
7160 Borchert, Max, Futterm., *Bab* Plant.Str. 4
2767 Borchert-Stiftung, Albrechtstr. 6.
6376 Borchmann, Th., Makler, Nauenerstr. 16
1625 v. Borcke, Carl, Oberst a. D., Mangerstr. 6.
6511 Borelli, Johanna, Frau, N.Königstr. 29
2218 Borghart, Bruno, Tischlermstr., Junkerstr. 70.
1712 Derselbe, Bornstedt, Fr.Wilh.Str. 2
3774 Borghart, Georg, Dentist, Viktoriastr. 96.
6259 Borgmann, Heinr., Kfm., Waldemarstr. 30.
6146 Bork, Fr., Straßenmstr., Bornim, Heerstr. 12
8269 Bormann, Dr. G., Tierarzt, *Bab* Luisenstr. 51
5386 Bormann, Kurt, Vertret., Haeckelstr. 1
5388 Born, Walter, Gartengestalter, Mayb.Str. 5
2934 Boroffka-Niemeyer, Else, Lichtbildwerkstatt, Spandauerstr. 2a
8212 Borstel, Dr. Kurt, Syndik., *Bab* Rosenstr. 5
1129 Borzel, L., Steinmetzmstr., Babelsb.Str. 29
6396 Boschann, Walter, Stud.-Rat, Marienstr. 39
6512 Bosse, Alfr., Ob.-Postrat, Wilhelmplatz 16
3894 Both, Rich., Reg.-Ob.-Inspek., Hessestr. 9
1022 Both, W., Rat i. R., Lindenstr. 24
7146 v. Bothmer, A., Gräfin, *Bab* Sauerbr.Str. 7
7504 Bott-Bodenhausen, M., Dr., *Bab* Filchnerstr.35
7242 Botzek, Paul, Malermstr., *Bab* Turnstr. 17
2081 Bowitz, Ernst, Bäckerei, Margar.Str. 21
7110 Bowitz, Willy, Bäcker, *Bab* Priesterstr. 39
3228 Boy, Wilh., Vertreter, Am Bassin 1
7480 Boyne, Paul, Ing., *Bab* Sauerbruchstr. 8
3961 Brabant, Eugen, Kfm., Seestr. 23
1963 Brachmann, W., Dir., Küsselstr. 7
1496 v. Brackenhausen, H. G., Ing., Schwanenall. 8
1666 Braemer, Fr., Drechslermstr., Charl. Str. 67
3015 Braese, Max, Chir. Appar., Viktoriastr. 77
2351 Braeuer, Elly, Mangerstr. 32
2788 Braeuner, D., Musikpädagogin, Hohenz.Str. 31
7886 Brall, Dr. E., Studienrat, *Bab* Hoherweg 4
2185 Bramann, Emil, Charlottenstr. 20
7666 Bramsch, L., Oberstltn., *Bab* Steinstr. 5
1457 Bramsch, Vera, Behlertstr. 7
8767 Brandenburger, Gustav, *Bab* Yorckstr. 33
2495 Brandenb. Frauenhilfe, E.V., Augustastr. 18
1511 Brandenb. Heimstätte GmbH, A. Zauche 67
4486 Brdbg. landw. Berufsgen. Alte Zauche 67
4486 Brandenb. Städtebahn AG, Direktion
4408 Brandenb. Prov.-Straßenbauamt, Kiewitt 39
(1511) Brandenb. Wohnhaus GmbH, Alte Zauche 67
2080 Brandes, Karl, Ob.-Sekr., Friedr.Str. 17
8047 Brandes, Walter, Kameramann, *Bab* Neuendorfer Anger 16
2588 v. Brandis, Hans, Vizepräs., N. Königstr. 13a
3462 Brandmeyer, Adolf, Pfarrer, Mirbachstr. 1
2681 Brandscheidt, Paul, Friseurmstr., Bornim, Allee nach Bornim 57
8208 Brandt, Carl, Archit. i. R., *Bab* Steinstr. 94
5639 Brandt, Emil, Farben, Spandauerstr. 35
3180 Brandt, Emmi, Neue Königstr. 22
5166 Brandt, G., Pastor, Moltkestr. 20
7750 Brandt, Hans, Archit., *Bab* Berl.Str. 84
2270 Brandt, Dr. K., Zahnarzt, Schwertf.Str. 12
3794 Brandt, Walth., Archivrat, Bredowstr. 12
3739 Brandt, Dr. Wilh., Arzt, Kurfürstenstr. 19
6622 Brandt Blumbergsches Waisenh. Mangerstr.
1532 Brass, Dr. Kurt, Arzt, Sophienstr. 8
3845 Bratke, Felix, Kfm., Gontardstr. 149
7313 Brau, Alfr., Fuhrgesch., *Bab* Wilh.Str. 17
7314 Brauer, Ad., Tischlerei, *Bab* Großb.Str. 65
2546 Brauer, M., Stadtkämm. a. D., Sophienstr. 7
2658 Braun, Rud., Konrekt., Behlertstr. 28
5004 v. Braun, Frh. S., Oberstl., Kapellenb.Str. 10
1161 Braun, Sophie, Sedanstr. 24
6618 Braune, Ernst, Betriebsl., *Bab* Wannseestr. 3
3262 Braune, Paul, Uhrmach., Brandenburgerstr.44
3645 Braune, Rich., Obst, Lindenstr. 16.
8496 Braune, Wern., Drog., Drewitz, Sternstr. 21a
1113 Braune, Wilh., Bäckermstr., Nauenerstr. 19.
7251 Braunschweiger, H., Feink., *Bab* Lindenstr.33
7008 Braunschw. AG, f. Jute- u. Flachsind., *Bab*
8541 Bredereck, Adolf, *Bab* Domstr. 18
2977 Bredin, Wilh., Friseur, Hohew.Str. 9
1439 v. Bredow, Leopold, Major, Wörtherstr. 15.
2838 Bredow, Paul, Bäck., Bornstedt, Beselerstr. 2
1379 Brehme & Voigt, Wäsche, NauenerStr. 9
1609 Breilich, Julius, Baugeschäft, Waldemarstr. 24
3187 Breithoff, Alb., Install., G. d. Corps Str. 13
5438 Breitkreutz, Gustav, Kaufm., Maybachstr. 10
3005 Breitkreuz, Otto, Verm.-Ing., Luckenw.Str. 4
1757 Brelöer, Walter, BrandenburgerStr. 10
6159 Bremer, K.-H., Dentist, Charlottenstr. 86
5661 Brendel, Karl, Kol.-W., Kurfürstenstr. 32
7912 Brendel, W., Tischl., Drewitz, Potsd.Str. 30
1741 Brendemühl & Co, Dachdeck., A.Königstr. 5
6219 Brendemühl, Karl, Immenseestr. 2
7248 Brennförder, G., Malerm., *Bab* Yorckstr. 31
3575 Brennförder, Margarete, Kupferschmiedsg. 3
5737 Breses, K., Reg.-Rat a. D., Burggr.Str. 34
7806 Breslau, Walter, Bäckerei, *Bab* Großb.Str. 23
7152 Bressem, Paul, Autorep., *Bab* Lindenstr. 23
5082 Brey, Margarete, Haeckelstr. 2
6273 Brieg, Karl, Friseur, Schwertfegerstr. 14
3546 Briesemann, Rich., Schmied, Schockstr. 5
5917 Brietz, Georg, Zigarren, Luisenstr. 77a
1678 Brinckmeier, Rud., Pfarr., N.Königstr. 19
8315 Brinkmann, W., Lehrer, *Bab* Schützendamm 33
5717 Brion, P., Bäcker, Bornim, Koloniestr. 27
1657 Brisnick, H. J., Klempnermstr., Wilh.-Platz 10
6804 v. Brockdorff-Ahlefeld, Graf, Gen.-Ltn., Beyerstr. 1
7179 Brockhaus, Paul, Kaufm., *Bab* Dianastr. 8
1654 v. Brockhusen, I., Frau, Stiftstr. 5
3354 Brodführer, C. Th., Baurat, Priesterstr. 13
7331 Bronner, Dr. W., Buchdruckerei, *Bab* Wilhelmstr. 100
6078 Brösicke, Otto, Baugesch., Hasensprung 21
3023 Brösicke, Reinh., Wurstwr., Mangerstr. 21
2596 Brose, F. W., Tabakwr., Luckenw. Str. 13
1070 Derselbe, Zigarren, Am Bahnhof
3133 Brose, F. W., Zigarren, Breite Str. 1
2643 Brose, F. W., Tabak, Ecke Saarmunder Str.
4421 Brose, Julius, Spedition, Burgstr. 27
5489 Broseit, Walter, Elektromstr., Hoditzstr. 13
1976 Brosemann, Dr. Kuno, Arzt, Nauenerstr. 18
6340 Brosig, Willibald, Direktor, Albrechtstr. 5
6025 Broszeit, Friedrich, Luisenstr. 14
7646 Brotzki, J., Reg.-Rat, *Bab* H.Wesselstr. 78
3716 Brucker, Albert, Buchdr., Luisenpl. 2
8770 Brucker, G. H., Schürzenfbr., *Bab* Wilh.Str. 10
7655 Bruder, Otto, Baugesch., *Bab* Plant.Str. 3
3612 Brückner, Erwin, Blumen, Kaiser Wilh.Str. 7
6135 Brückner, Otto, Reg.-Rat, Immenseestr. 9
2038 Brückner, Wilh., Oberstl., Humboldtstr. 4
3387 Brügge, Ella, Friseurmstr., Viktoriastr. 13
6163 Brüning, Karl, Hauswart, Gr. Weinm.Str. 41
6377 Brüning, Ulrich, Forstmstr. i. R., WörtherStr.3
6348 ten Bruggencate, Dr. P., Prof., Tel.-Berg
7872 Bruhns, O., Korv.-Kapt., *Bab* Domstr. 19
8565 Brunner, Carl, Kfm., *Bab* Kleiststr. 17
6845 Brunner, Frida, Frau, Mirbachstr. 2
1201 Brunnert, Nf Rich., Drog., Brandenb.Str.25
(2868) Brunow, Fritz, Install. Neue Königstr. 9.
5562 Bruns, Alfred, R.-A., Alter Markt 12
2290 Bruns, Willy, Sekr., Graf-Schlieffen-Str. 15
8401 Brusch, G., Dipl.-Ing., *Bab* Albr.Str. 31
5914 Brust, Herb., Ger.-Rat, Behlertstr. 1a
1110 Buber, Herbert, Antiquar, Schwertf.Str. 10
6729 Bubi u. Mädy, Kinderbasar, Charl.Str. 84
8224 Buch, Walter, Feinkost, *Bab* Großb.Str. 64
3643 A. Buchardt & Sohn, Faßfbr., Burgstr. 49
1461 Buchholz, Karl, Gastw., Kais.Wilh.Str. 57
7081 Buchholz, Rich., Ingen., *Bab* Kleiststr. 18
2014 Buchholz, W., Jachtwerft, Sacrow, Hemphorn
3796 Buchhorn, M., Prok., Waldstr. 3
5783 v. Buchwaldt, Herma, Augustastr. 42
6539 Bucke, Rich., Schneiderm., Luisenstr. 52
5876 Budde, Adolf, Lennéstr. 14
6082 Büchner, Alfr., Versich., Charlottenstr. 34
6673 v. Bülow, Oberst, Kapellenbergstr. 10
1382 v. Bülow, Agnes, Frau, Marienstr. 3
2363 v. Bültzingslöwen, Wilhelmplatz 3
2475 v. Bünau, Heinr., Gen.Ltn., Sonnenl.Str. 6
7927 v. Büren, Anna, Frau, *Bab* Filchnerstr. 14
8061 Büren, Dr. Mart., Reg.-Rat, *Bab* Ufastr. 66
3236 Bürger, Gustav, Leiterstr. 10
3128 Bürgershof, Restaur., *Bab* Kurf.Str. 4. 5
3781 Bürki Erben, Luisenstr. 15
8177 Bürth, Ernst, Autorep., *Bab* Großb.Str. 205
2667 Büttner, Carl, Malermstr., Charlottenstr. 98.
1619 Büttner, Fritz, Kfm., Marienstr. 11
5008 Büttner, Hans, Gartengest., Berl.-Str. 2
1670 Buggisch, Götz, Direktor, Mangerstr. 31
8050 Buhr, Kurt, Bäckermstr., *Bab* Marienstr. 7
1583 Buhse, Konr., Feinkost, Luisenstr. 17
6609 Buhse, Wilh., Kfm., Lindenstr. 65
1384 Aug. Bullert & Sohn, Buchb., Charl.Str. 14
7834 Bullert, Carl, Versich., *Bab* Zietenstr. 1
1384 Bullert, Max, Papier, Charlottenstr. 94
3161 Bullert, Walter, Maler, Ravensbergweg. 23
7606 Bund Deutscher Osten, *Bab* Priesterstr. 58
8135 Bunge, Willi, Gastw., *Bab* Yorckstr. 2
2836 Bunk, Dr. Wilh., Min.-Rat, Ingenh.Str. 1
6546 Burbat, Paula, Lebensm., Luckenw.Str. 11
7217 Burchardt, L., Dent., *Bab* Filmak.Str. 78
8081 Burchardt, L., Dent., Drewitz, Neuend.Str.72
8493 Burck, Georg, Kfm., *Bab*, Parkallee
7471 Burg-Schaumburg, Prof., *Bab* Sportpl. 45
1248 Burgemeister, Paul, Glaser, Luisenstr. 26
8491 Burghardt, Er., Optiker, *Bab* Lindenstr. 48
2072 Burgmann, H., Färberei, Brandb.Str. 70
7722 Burkhardt, W., Kapt.-Ltn., *Bab* Filmakademiestr. 16
8434 Burmann, Fritz, Prof., Stubenrauchstr. 37
3880 Burmeiser, Wilh., Prok., Kastanienallee 2
5344 Burow, Landstallmstr. a. D., Gr.Weinmeisterstr. 41
1814 Burschberg, Rud., Gastwirt, Jägerallee 13.
3135 Busch, C. H., Schneider, Brandenb.-Str. 58.
8633 v. d. Bussche-Ippenburg, Frhr. Erich, General a. D., *Bab* Ludw.Troostst. 17
6347 Busse, Heinr., Fensterreinig., Brandb.Str. 7
1284 Busse, Max, Steuerrat i. R., Alexander.Str. 2
5217 Busse, Otto, Bankbeamter, Gontardstr. 129
8348 Bussian, Er., Lastfuhrw., *Bab* Husarenstr. 7
5408 Bußmann, Wilh., Amtsrat, Im Bogen 6
8162 Butschkau, Carl, Prok., *Bab* Fontanestr. 9
2169 Buttchereit & Co., Pelzhaus, Brdbg.-Str. 20
2626 Buttenberg, H., Ing., Hohewegstr. 9
5782 Butterweck, Willi, Optik. Nauenerstr. 7
8322 Buttgereit, Dr. Br., Arzt, *Bab* Lindenstr. 87a
6081 Buttmann, Rudolf, Lennéstr. 32
6843 Butz, Dr. Otto, Reg.-Rat, Knobelsd.Str. 48
2491 Butz, Margarete, BerlinerStr. 4
2384 Cabanis, Hans, Oberstltn., Seestr. 9
2927 Cämmerer, Max, Direktor, Kiezstr. 5
6888 Calckhof, Else, Frau, Roonstr. 6
7140 Canzler, Willy, Fabrkt., *Bab* Berl.Str. 121
8426 Carls, Carl Dietrich, *Bab* Domstr. 36
5933 Carstens, Marianne, Bornim, Amtsstr. 19
6372 v. Casimir, A., Hptm., N.Königstr. 18b
5765 Caspar, Gerh., Versich., Breite Str. 41
7938 Caspar, Otto, Dir., *Bab* Rosenb.Str. 8
1553 Caspary, C., Baurat, *Bab* Griebnitzstr. 3
5830 Caspary, Dr. O. H., Arzt, Luisenpl. 6
1436 Derselbe, Privatklinik, Roonstr. 12
4311 Cecilienhof, Schloßverwalt., Neuer Garten
5873 Chales de Beaulieu, Susanne, Neuer Garten
5679 v. Chamier-Glisyzinski, Hans, Oberstleutn. z. V., Kastanienallee 26
5002 v. Chappuis, Sophie, Gr. Weinm.Str. 58
5784 v. Chappuis, Ursula, Sonnenlandstr. 26
8400 Chemin-Petit, Hans, Prof., *Bab* Kl. Schloß
8726 Christiansen, Lydia, *Bab* Am Sportpl. 49
7184 Christoffel, Dr., Stud.-Dir., *Bab* Troostst. 13
2116 Christoph, F., Maßschneid., Zeppelinstr. 2
8550 Chrobok, Er., Zool. Hdl., *Bab* Friedr.Str. 29
8138 Chylla, Hans, Prok., *Bab* Mozartstr. 11
1713 Cierpke, Gg., Tischl., Bornim, Dorfstr. 36
5853 Clasen, Jens, Schuhm.Mstr., Waisenstr. 64
8106 Claßen, Wilh., DRK-Führer, *Bab* H.Wessel-Straße 88
6517 Clausen, Theodor, Photogr., Kronpr.Str. 37
5110 Claussen, Erika, D.-Fris., Nauenerstr. 22
2541 Clemens, Johannes, Töpfer, Lindenstr. 42
8073 Clement, Oskar, *Bab* Wilhelmstr. 24
5413 de Clerck, Dr. H., Hauptamtsverwalter i. RAD, H.v.Seeckt-Str. 1
5258 Cleve, Ellen, Gymnast., Bismarckstr. 6
1748/2932 **Commerzbank Zweigstelle Potsdam, Potsdam, Wilhelmplatz 20**
7939 Conrad, Dr. H., Min.-Rat, *Bab* Schub.Str. 3
5744 Conrad, E., Kreisbeauftr., Luisenstr. 62
7459 Conradi, Erh., Gastw., *Bab* Großb.Str. 205
7888 Conradt, Dr. Kurt, Kfm., *Bab* Ufastr. 109
5736 Constantin, Erika, Frau, Karlstr. 9
2078 Copien, Dr. Ober-Feldarzt, Alleestr. 10a

2247 Coqui, Georg, Hauptmann, Eisenhartstr. 20
3136 3138 **Cordes, Otto, Baugeschäft, Kaiser-Wilhelm-Straße 7. P Berlin 92369**
6861 Cordes, Walt., Geschäftsf., Weinm.Str. 24
2467 Cords, Joh., Gastwirt, Junkerstr. 38
1265 Corinth, Gust., Reg.-Rat, Friedrichstr. 14
5852 Cornelius, P., Farben, Nauenerstr. 1
1975 Correus, Else, Pianistin, Spand.Str. 23
6639 Cortnum, Clara, Moltkestr. 31
2409 Cossmann, Clara, Neue Königstr. 89
7150 Courvoisier, Dr. Leo, Prof., *Bab* a. d. Sternw.9
2756 Cramer, Korv.-Kpt., Augustastr. 40
8031 Cramer, Carl, Archit., *Bab* Am Gehölz 6
1451 Crantz, Rud., Landesbaurat, Alte Zauche 73
7855 Crenner, Ludwig, Gastw., *Bab* Großb.Str. 101
5146 Cron, Herm., Archivrat, Brauhausberg 31
1825 Cyrklaff, Hch., Autobereifung, Berl.Str. 19
3915 Czechanowski, Emilie, Behlertstr. 7
6816 Czygan, Theod., Dipl.-Ing., Sedanstr. 24
7862 Dähne, Alb., Baugeschäft, *Bab* Lützowstr. 50
1285 Dähne, Gust., Malermstr., Lennéstr. 73
5093 Dähne, Herbert, Ob.-Insp., Zeppelinstr. 61
5990 Dähnert, Georg, Gr. Weinmeisterstr. 43a
7774 Dähnert, Hch., Bücherrev., *Bab* Neuestr. 14
5463 Elisabeth u. Werner Dähnhardt, *Bab* Griebnitzstr. 5a
3591 Daerr, Rich., Pfarrer, Pestalozzistr. 5
3209 Dahlenburg, Ad., Nährm.-F., Schwertf.Str. 11
3839 Dahlenburg, Fritz, Kfm., Leipzigerstr. 52
3887 Dalski, Vinc., Ob.-Postsekr., Kronpr.Str. 16
3977 Damm, Otto, Postamtm., Kronpr.Str. 20
8098 Dammasch, Aug., Baugesch., *Bab* Rosenstr. 26
3580 Damrath, Rud., Pfarrer, Priesterstr. 10
3317 Danz, Otto, Archivrat, Waldemarstr. 15
2753 Damrau, Reinh., Bäckermstr., Berl.Str. 1
1603 Danileit, Joh., Zentralheiz., N.Königstr. 114
3990 Dannemeyer, Fritz, Major, Jahnstr. 73
6110 Darenberg, H., Reg.-Rat, Gr.Weinm.Str. 41
8027 Dartsch, A., Buchdr.-Mstr., *Bab* Bülowstr. 10
8340 Dartsch, H., Bandagen, *Bab* Priesterstr. 15
2880 Dasse, Erich, Amtsrat, Kastanienallee 39
2863 v. Dassel, Charlotte, Frau, Sonnenl.Str. 1
1764 v. Dassel, Johs., General, Sophienstr. 4
7960 Daufeldt, Hans, *Bab* BerlinerStr. 131
2362 Daven, Conrad, Markgrafenstr. 6
6403 David, Dr. Walt., Veter.-Rat, Jahnstr. 13
3815 Dechow, Hermann, Uhren, Lindenstr. 52
7676 v. d. Decken, Bened., Min.-Rat a. D., *Bab* Filchnerstr. 18
6526 v. d. Decken, S. Eberh., Dipl. rer. pol., Reiterweg 5
8580 Deerberg, Dr. F., Sen.-Präs., *Bab* Domstr. 11
3824 Deetz, Dr. Jenny, Bornstedt, Eichenallee
1057 Defoy, Elisabeth, Frau, Eisenhartstr. 18
6543 Defoy, Hellm., Ger.-Ass., Eisenhartstr. 18
7961 Degen, Friedr., Ing., *Bab* Großbeerenstr. 39
1036 Dehms, Käthe, Knobelsdorffstr. 2
2496 Dehne, Alex., H.-Wäsche, Elisab.Str. 21
2070 Dehne, Gustav, Alexandrinenstr. 4
5687 Deickert, Paul, Restaurant, Schockstr. 12
3585 Deike, Fritz, Ger.-Rat, Weinm.Str. 33
5068 v. Deines, Elsa, Frau, Parkstr. 4
7284 Dekepper & Kosch, Maschinenbau, *Bab* Hakendamm 34
7724 Delock, Emil, Manuf.-W., *Bab* Friedr.Pl. 1
8396 Delock, Emil, Manuf.-W., *Bab* Großb.Str. 7
5834 Demmel, Norb., Archit., Zeppelinstr. 73
1389 Dempwolff, Paul, Obsthdlg., Nauenerstr. 22
5823 Denecke, Hinrich, Obst, Neufahrland, Am Krampnitzsee
5636 Dessin, Marianne, Pflegerin, RuinenStr. 28
5775 van Deuren, Emil, Zimmerei, Hegem.Weg 11
6653 Dtsch. Amerik. Petrol.-Ges., Luisenstr. 86
(4111) Deutsche Acme-Zentrale Edmund Stein GmbH, Kaiser-Wilhelm-Str. 53
4011 **Deutsche Bank**, Nauenerstr. 34a
5319 **Dtsch. Beamten-Krankenvers., Wilh.Pl. 16**
8410 **Deutsche Filmakademie**, *Bab* Ufastr. 99
1750 **Dtsch. Mittelst.Krankenkasse**, Luisenstr. 74
3891 Dtsch. Syphon-Fabrik Hoffmann Schwarz & Co., Jägerstr. 7
3878 Deutscher Alpenverein, Lindenstr. 17
1808 Deutscher Herold, Vers.AG, Nauenerstr. 58
3536 Deutscher Karteiverlag, Jahnstr. 20
3120 Dtsch. Ring, Lebensversich.AG, Nauener Straße 42
3425 Deutscher Verlag, Fil., NauenerStr. 36
7833 Ders., Anzeigen-Annahme, *Bab* Priesterstr. 79
7770 Deutsches Rotes Kreuz, Präsidium, Am S-Bahnhof, *Bab* Ufastadt
7336 Dass., Präsidium, *Bab* Str.d.SA. 61
5780 Dass., Kreisstelle, Neue Königstr. 85
3509 Deutschmann, Dr. Amalie, Finkenweg 9
7142 Deutschmann, Paul, Ing., *Bab* Ufastr. 106
1322 v. Dewitz-Krebs, Karl, Oberst, K.Wilh.Str. 4
5855 Diakonissenstat. Heil. Geist, Am Kanal 63
5637 Diakonissenstat. Kaiserin Aug.-Vikt.-Ged.-Kirche, Persiusstr. 3
5420 Diakonissenstat., St. Nikolai, Am Kanal 24
3444 Dickmann, Ed., Direktor, Mangerstr. 28
6874 Didakowsky, O., Zool. Hdlg., Brandb.Str. 68
6719 v. Diebitsch, Margarete, Behlerstr. 27a
5622 Dieckmann, Dr. W., Reg.-Rat, Bredowstr. 1
5218 Diemer-Willroda, E., Oberstleutn., Lennéstr. 14
6439 Diesner, Ella, Eigent., Augustastr. 21
1775 von Diest, Ursula, Reiterweg 7
3269 Dietrich u. Unruh, Textilwr., Schockstr. 15
1614 Gebr. Dietrich, Kol.-W., Brandb.Str. 53.
8561 Dietrich, Gg., Masch.-Fbr., *Bab* Wilh.Str. 30
5125 Dietrich, Hans, *Bab* Wannseestr. 8
7910 Dietrich, Joh., Buchdr., *Bab* Großb.Str. 3
6516 Dietrich, Magdalena, Oberin, Breitestr. 25
7535 Dietz, Carl, Altes Jagdschloß Stern *Bab*
6567 Dietz, Heinr. L., Archit., Kurfürstenstr. 24
2242 Dietz u. Karpenstein, Archit., Kanal 56
8528 Dietze, Elizabeth, *Bab* An d. Sternwarte 1
5549 Dinter, Fritz, Kolonialwr., Schloßstr. 1
5528 Dipner, Willi, Fahrr., Golm, Potsd.Str. 44
8057 Dippe, Otto, Gänseschlacht., *Bab* Wallstr. 43
1885 v. Diringshofen, Luise, Gr.Weinm.Str. 64
2240 Disqué, Dr. Ludwig, Arzt, Nauenerstr. 28
1687 Derselbe, Wohnung, Seestr. 44
5091 v. Ditfurth, H. O., Rittm., Sonnenl.Str. 31
2995 v. Ditfurth, W., Gen.-Maj., v. Bredowstr. 11
4300 Dittmann, Conr., Tel.-Insp., Im Bogen 3
2334 Dittmar, Maj., Bornstedt, Fr.Wilh.Str. 19
2931 Dittmar, E., Bäckerm., Waldemarstr. 15a
6022 Dittrich, Hans, Ing.-Büro, Neue Königstr. 3
6012 Dittschlag, Alb., Schmiedem., Junkerstr. 56
1516 Dluzewski, Karl, *Bab* Griebnitzstr. 5
6483 Dluzewsky, Franz, Ing., Lennéstr. 13
6314 Dobberack, Fritz, Maj. a.D., Luisenstr. 59
7505 Dobbrunz, Herm., Tischl., *Bab* Bülowstr. 20
5238 Dobrinski, Rud., Dentist, N.Königstr. 131
1834 Dobroschke, Max, Dir., Behlertstr. 29
6310 Dochnahl, Käthe, Wäsche, Charlottenstr. 79
5330 Dodenhöft, H., Vertr., *Bab* Sigism.Str. 25a
7317 Döbbrick, Fritz, Holzabsatzfbr., *Bab* Wichgrafstr. 16
8762 Döberin, Emil, Hdlsvertr., *Bab* Karlstr. 40
3785 Döhl, Dr. Ilse, Direktorin, Spichernstr. 1/2
1972 Döhlert, Erna, Sekr., Mittelstr. 41
6768 v. Doehn, Walt., Major a. D., Margar.Str. 28
1517 Doehring, Heeresp farrer, Priesterstr. 9
3123 Dönau, Alb., Gastw., Charlottenstr. 11
7325 Dörge, Bruno, Ing., *Bab* Viktoriastr. 20
2978 Dörge, Otto, Makler, Luisenstr. 80
7337 Doering, Arthur, Vermess., *Bab* Berl.Str. 112
8346 Doering, K., Ton-Ing., *Bab* Schützendamm 39
7008 Döring, Rich., Fbr.-Dir., *Bab* Wilh.Str. 8
2666 Döring, Th., Golm, Potsdamerstr. 3
2835 Döring, Willy, Getreide, Brandenb.Str. 71
1658 v. Doernberg, Hermine, Freifr., Parkstr. 3
5354 v. Doetinchem, Ludwig, Dir., Dorotheenstr. 5
2298 Dohme, Dr. B., Arzt, Kupferschm.G. 9
2178 Dohna, Graf Siegfr., Finanzrat, Metzstr. 6
1452 Dohrmann, A., Gasth., Junkerstr. 56
5317 Dohrmann, Carl, Autoreifen, Charl.Str. 74
6608 Doll, Elfriede, Frisiersal., Kurfürstenstr. 14
3173 v. Domarus, Kurt, *Bab*, Kurfürstenstr. 10
6233 Dombois, Anna, Frau, Pestalozzistr. 4
7696 Dombois, Hans, Staatsanw., *Bab* Steinstr. 3
2965 v. Dombois, Walt., Min.-Rat, Weinm.Str. 17
5571 Dombrowski, F., Korbmöbel, Hohewegstr. 6
5747 Dominicus & Cie., Klischees, Schockstr. 1
1155 Donay, H., Steuerberat., Brandenb.Str. 38
8247 Donhauser, Dr. H., Arzt, *Bab* Lindenstr. 38
3555 Donner, Aug., Kfm., Metzstr. 4.
7957 Dopke, Joh., Gastwirt, *Bab* Großb.Str. 59
8156 Dopp, F., Fbrbes., *Bab* Heimdalstr. 15
7896 Dorn, Otto, Isolierung, *Bab*, Blücherstr. 9
7492 Dornbüsch, G., Amtsrat, *Bab* Zictenstr. 9
6494 Dorst, Dr. Max, Arzt, Allee n. Sanssouci 8
6035 Dortschy, Rob., Drogerie, Alte Königstr. 1
1249 Drachenhaus, Gaststätte, Sanssouci
7610 Draguhn, Hans, Bkdir., *Bab* Großb.Str. 252
7931 Draheim, Max, Heilpr., *Bab* Wichgr.Str. 28
5297 Draheim, Paul, Gartenbau, N. Königstr. 122
8768 Drahtschmidt, O., Rekt., *Bab* Auguststr. 42
5321 Dreekmann, Heinr., Bäckerei, Packhofstr. 3
6211 Dreißig, Gerh., Malermstr., Luisenstr. 74
5443 Drendel, Wilhelm, Alte Zauche 6
1393 Drescher, Walter, Malerei, Charlottenstr. 61
8174 Drescher, K., Dipl.-Kfm., *Bab* Berl.Str. 148
1263. 2004 Dresdner Bank, Nauenerstr. 27
1143 v. Dresky, Vikt., Major, Hessestr. 9a
2647 Dreßke, Dr. Erich, R.-A., Waldemarstr. 23a
2974 Dreßler, Alfr., Gartenausf., Persiusstr. 1
3942 v. Dressler, Carla, Roonstr. 5
1569 Dressler, Cläre, Erzieh., Brauhausberg 6
(2522) Dreßler, Erich, Zimmermstr., Küsselstr. 43
2521 Gebr. Dreßler, Baugesch., Tornowstr. 28
6474 Dreßler, Helmut, Baugesch., Tornowstr. 29
(2521) Dreßler, Hugo, Baumstr., Tornowstr. 2
6779 Dreßler jr., Hugo, Baugesch., Tornowstr. 29
3882 Dreßler, Johs., Maybachstr. 4
2716 Dreßler, Klaus, Archit., Kl.Weinm.Str. 14
5871 Dreutter, Dr., H., Rat, Kronprinzenstr. 24
3257 Dreves, Käte, Frau, Neue Königstr. 29
7641 Drews, Gustav, Friseurm., *Bab* Lutherpl. 2
6817 Dreyer, Gerh., Reg.-Rat, Persiusstr. 1
3234 Dreyer, Dorothee, Ww., Kanal 10
5753 Dreyer, E., Malermstr., *Bab* Böttcherberg 12
3493 Dreyer jun., Hch., Masch.-Fbr., Französ.Str. 6
3782 Dreyer, H., Dipl.-Ing., Gr.Weinm.-Str. 57
6508 Drömer, K., Maler, Bornstedt, Gartenstr. 14
1332 Drogerie Anhold, Brandenburger Str. 7
1790 Drogerie Meinhardl. Nauenerstr. 25.
7667 Droste, Gertrud, *Bab* Heimdallstr. 67
8581 Droz-Wehnert, Joh., Baumstr., *Bab* Aue 50
5414 Drube, Martin, Stud.-Rat, Weißenb.Str. 27
3967 Dubnack. Otto, Feinkost, Burgstr. 1.
8068 Du Bois-Reymond, Fanny, *Bab* Berl.Str. 122
8471 Duch, Herm., Ing., *Bab* Wilhelmstr. 2
1299 Dudda, Emil, Gastw., Junkerstr. 73
2868 Dudziak, S., Schneidermstr., N. Königstr. 11
7020 Dübener, A., Tiefbau, *Bab* Fontanestr. 21
7023 Dödder, Emil, Bankkfm., *Bab* Herderstr. 6
3175 Dürer Haus, E. Gordan, Charlottenstr. 72
7970 Düring, Erich, Requisit., *Bab* Sportpl. 15
2760 Dürr, Ad., Verw.-Ger.-Dir., Mangerstr. 27
1735 Dürre, A., Autorepar., Junkerstr. 23
3127 Dürselen, Mita, Frau, Maybachstr. 10
5884 Dugend, Ernst, Reg.-Rat, Haeckelstr. 2
8603 v. Duhn, I. H., Dipl.-Ing., *Bab* Telt.Str. 8
3675 v. Dulitz, Melanie, Jägerallee 27
6605 v. Dungern, Frhr. Fr., Min.-Rat, Seestr. 11
3253 Dunker, Herm., Apoth.-Bes., Hohewegstr. 11
2485 Dyrks, Otto, Priv.Wohn., Seestr. 30
7917 Ebel, Else, Zigarren, *Bab* Schützendamm 13
7276 Ebel, Karl, Konfekt., *Bab* Neuend.Ang. 10
3038 Ebel, Rud., Autorepar., Luisenstr. 42
5283 Ebell, Ernst, Gerichtsrat, Alexandr.Str. 11
3230 Ebenau, Postrat, Ingenheimstr. 8
6714 Ebermann, Klara, Frau, Lennéstr. 13a
1780 Ebert, Alb., Molkerei, Lennéstr. 37
2886 Ebert, Fritz, Gärtnerei, Lennéstr. 36
7338 Ebert, K., Bildh., *Bab* Wallstr. 6
1163 Ebert, Paul, Gärtnerei, Lennéstr. 35.
3856 Ebert, P., Gärtn., Bornstedt, Ribbeckstr. 39
8161 Eberts, Hch., Min.-Dirig., *Bab* Dianastr. 14
6532 Ebhardt, Dr. Bodo, Min.-Rat, Kietzstr. 10a
1103 Eckard, Jul., Ob.-Reg.-Rat, N.Königstr. 99
6507 Eckert, Charlotte, Frau, BerlinerStr. 2
7366 Eckert, H., Major a.D., *Bab* Heimdallstr. 21
3315 Eckert, W., Likörfbr., Elisabethstr. 1
7869 Eckstein, Bruno, Makler, *Bab* Domstr. 40
3246 Eckhardt-Theileis, Margarete, Heilprakt., Waisenstr. 52
5236 Eckstorff, Dr. Er., Prof., Kastan.-All. 19
2233 Eddelbüttel, Herb., Dr. jur., Uhlenhorst
1874 Edeka-Großhdl., Potsd. GmbH, Burgstr. 22
1793 Eger, Kurt, Reg.-Rat, LuckenwalderStr. 1
1010 Egerland, Artur, Charlottenstr. 91
6733 Egger, Dan., Obering., Margaretenstr. 31
6120 Eggert, Aret., Amtsricht., Burggr.Str. 28
6824 Eggert, Willy, Zeppelinstr. 39
5663 Egidi, Reg.-Vize-Präs., Albrechtstr. 18
2325 v. und zu Egloffstein, Julius, Freiherr, Gr. Weinmeisterstr. 61
3472 Egona GmbH, Lebensm., Brandenb.Str. 70
6293 F. Eher Nf., GmbH, Verlag, Charl.Str. 69
8668 v. Ehrenkrook, G.-A., Schriftltr., *Bab* Scheffelstraße 19
8338 Ehrhardt, Hedwig, Frau, *Bab* Jägersteig 3
8369 Ehricke, Herm., Konf., *Bab* Eisenbahnstr. 1
3202 Eichgrün, Ernst, Fotomstr., Charlottenstr. 93
6866 Eichhorn, Hedwig, Hebamme, Bornim, Potsdamer Str. 74
(8663) Eichler, H., Kunstmal., *Bab* Schloßstr. 22
2678 Eichler, Otto, Amtsrat, Roonstr. 6
5273 Eickenbusch, F., Bücherrev., N.Königstr. 71
6176 v. Eickstedt, Elisabeth, Frau, Viktoriastr. 63
8170 Eiermann, W., Ob.-Ing., *Bab* Sandscholle 52
1377 Eink.Gen. selbst. Bäcker, GmbH, Brauerstr. 3
7911 Einloft, Otto, Kol.-W., *Bab* Lindenstr. 28a
1004 Einzelhandelsvertretung d. Ind. u. Handelskammer, Breitestr. 19
2258 Eisenbeiß, Ludwig, Gastst., Neuer Markt 10
2825 v. Eisenhart-Rothe, Oberltn., Gr.Haesel.Str. 1
2730 Eisenhart'sche Heilanstalt, Behlerstr. 10.
8484 Eisler, Fritz, Architekt, *Bab* Schillerstr. 1
7698 Elfenhardt, Max, Tischler, *Bab* Wilh.Str. 72
.... **Elisabeth-Sanatorium (Lungensanatorium) Babelsberg 2, Fspr. Berlin 805716, 806655**
5327 **Elisabethstift, Elisabethstr. 26**
5324 Ellert, Gertrud, Mittelstr. 10
1058 Ellert, Rob., Reg.-Amtmann, Schragen 8
6825 v. Elpons, Mathilde, Metzstr. 2
3091 Elsäss. Weinstuben, Bornstedt, Fr.Wilh.Str. 4
2385 Elsner, Bruno, Direktor, Waisenstr. 62
3068 Elsner, Fritz, Kaffeeröst., Waisenstr. 62
2040 Elsner, Herbert, Baumstr., Aufschwemme 2
8008 Elsner, Max, Betriebsl., *Bab* Rosenstr. 1a
8171 Elsner, Rich., Schuhhaus, *Bab* Lindenstr. 6
6021 Elstermann von Elster, Hugo, General d. Inf., Alexandrinenstr. 8
5212 Elter, Heinr., Musiklehr., Spand.Str. 2a
5039 Eltester, Otto, Generalltn., Marienstr. 39
5301 Elze, Dr. W., Prof., Neuer Garten, Rotes Hs.
2167 Emmausverein, E.V., Eisenhartstr. 15/16
7046 Encke, Erich, *Bab* Ludw.-Trooststr. 9
5725 Ender, Herbert, Dir., Langhansstr. 25
8359 Ender, Willy, Dir., *Bab* Hubertusd. 10
8286 Enderling, H., Klempner, *Bab* Kreuzstr. 6
6715 Lothar u. Wilma Enders, Strickmoden, BrandenburgerStr. 12
6343 van Endert, Jägerallee 32
3784 Engel, Albert, Wildhdlg., Junkerstr. 57.
6250 Engel, Franz, Oberstltn., Jahnstr. 74
3933 Engel, Hedwig, Weißenburgerstr. 27
1480 Engel, J., Versich., Neue Königstr. 72
8442 Engel, Jul., Steinsetz., Drewitz, Straße im Schäferfeld
3936 Engel Paul, Bootswerft, Leipz.Str. 9
8379 Engel, Wilhelm, *Bab* Blücherstr. 13
3394 Engel, Wilhelmine, Sedanstr. 8
3229 Engelhardt-Brauerei, A.-G., Spandauerstr. 2.
5332 Engelke, Friedr., Bücherrev., Hoditzstr. 13
3910 Engelke, Joh., Kantinenp., Priesterstr. 2
3650 Engelmann, Paul, Rent., Brandenb.Str. 47
5074 Engelmann, Rudolf, Rat, Ingenheimstr. 1
1939 Engler, Paul, Subdir., Lindenstr. 51
7760 Englisch, P., Werkmstr., *Bab* Ludwigstr. 5a
2300 Enser, Gg., Min.Rat, Lennéstr. 46
6875 Entwässerungs-Pumpanlage, Holzm.Str. 16
6404 Eplinius, Werner, Dramaturg, Sigism.Str. 5
2938 Erbert, Curt, Amtmann, Viktoriastr. 76
8382 Erbreich, Friedr., Ing., *Bab* Sternwarte 3
1925 Erbslöh, Dr. Ew., Präs. a.D., Sedanstr. 10
8629 Erdmann, K., Sekr., *Bab* Fürstenweg 13
8197 Erdmann, Rud., Gastw., *Bab* Müllerstr. 12
3154 Erdmann, W., Inspekt., Alexandrinenstr. 8
5027 Erfurth, Willy, Dr., Höhenstr. 6
6839 Ergo, S., Kfm., Wildp.-West, Kastanien-A.
3244 Erich, Oswald, Dr., Finkenweg 3
6531 Erkens, Margot, Zündbatt., Aufschwemme 2
2316 Erlbruch, H., Hausgeräte, Junkerstr. 29
5543 Erler, Hans, Prok., Burggrafenstr. 30
3210 Erler, Oskar, Küchenmagazin, Nauenerstr. 32
7444 Erni, Max, *Bab* Parkallee 43
1049 Erpel, Herbert, Mittelstr. 24
5382 Ertel, Erich, Bierdruckapp., Junkerstr. 79
1149 Ertel, Osw., Fischkonserven, Jägerstr. 38
1923 Erxleben, Bruno, Schneider, Hohewegstr. 12
3476 **Erxleben, Max, Baugeschäft, Neue Königstraße 30**
5645 Erxleben, Otto, Ing., Mangerstr. 20
2250 Erxleben, Willi, Dipl.-Ing., Kurf.Str. 27
1275 Esch, Gerh., Kammerjäg., Hohewegstr. 14
2322 v. d. Esch, Hans, Mangerstr. 41
6473 Eschholz, Franz, Malermstr., Zepp.Str. 23
3817 Eschholz, Herm., Fuhrw., Viktoriastr. 39
6726 v. Eschwege, Ethel, Spichernstr. 9
1171 v. Esebeck, Frh. F., General, Sedanstr. 15
2671 v. Esebeck, Freifrau Marie, Karlstr. 4.
7704 Espe-Werk, Strelow & Prunzel, GmbH, *Bab* Retzowstr. 8
3115 Esselborn, W., Kfm., Sacrow, Hemphorn 14
6286 v. Estorff, Hans, Albrechtstr. 26a
3316 v. Estorff, Marie, Frau, Höhenstr. 4
5118 v. Estorff, Otto, Archit., Albrechtstr. 26
2739 v. Estorff u. Winkler, Archit., BreiteStr. 8
5682 Etam Textilwaren Reincke & Co, Nauener Straße 18
6224 zu Eulenburg, Graf J., Hptm., Sanssouci
1314 Eulert, Wilhelm, Kaiserstr. 1
6620 Ev. Frauenhilfe für die Stadt Potsdam, EV, Kais.Wilh.Str. 2
3462 Evangel. Reichsfrauenhilfe, Mirbachstr. 1
6156 Dies., Bibelschule, Gr. Weinmeisterstr. 22
8256 Evangel. Kirchengemeinde, *Bab* Schulstr. 8c
2937 Evang. Vereinshaus, Breitestr. 34
1538 Evers, Hermann, Hasensprung 1
3433 Ewald, Walter, Gemüse, Moltkestr. 34
8377 Ewert, Fritz, Holzhdlg., *Bab* Großb.Str. 93
3172 Exner, Arth., Rb.-Rat, Gr.Weinm.Str. 33
5520 Eylert, Dr. K., Min.-Rat, Somm.Privatstr. 3
3686 v. Fabeck, Hans, Oberst a. D., Vikt.Str. 50
5635 v. Faber, Gertrud, Sophienstr. 10
3482 v. Faber, Dr. Mario, Zahnarzt, Wilh.Pl. 9
2845 Fabian, Margarete, Frau, Neue Königstr. 93
2034 Fäcks, Carl, Dentist, Wilhelmpl. 10
3798 Faehndrich, Ernst, Kunstmal., Luckenw.Str. 4
6772 Fährbetrieb Sacrow
1240 Fährhaus Tornow, H. Ruppert
1302 Fahlenberg, Fritz, Wäsch., Luisenstr. 33
5131 Fahrbereitschaftsleiter d. Stadt Potsdam, Humboldtstr. 5
8674 Fahrenbruch, Luise, Lehr., *Bab* Auguststr. 51
8540 Fahrschule Wilh. Preuß, *Bab* Großb.Str. 15
7059 Falcke, Susanne, *Bab* Wagnerstr. 31
2157 Falk, Elise, Hessestr. 8i
7639 Falkenberg, Bernhard, Furage, Drewitz, Neuendorfer Str. 10
6624 Falkenberg, Wilh., Kol.-W., Saarm.Str. 6
6032 v. Falkenhausen, Frhr. Friedr., Staatssekretär a. D., Parkstr. 4
3330 v. Falkenhausen, Frhr. Konrad, Korv.-Kapt., Bornstedt, Eichenallee 15
2473 v. Falkenhayn, Erich, Schloß Lindstedt
6478 Fallenstein, H., Rohrleg., A.Hitler-Pl. 39
8271 Fanghänel, Wilh., Maler, *Bab* Scharnh.Str. 41
7412 Fanselau, Herm., Fbr.-Dir., *Bab* Goethestr. 48
1483 Faßbender, GmbH, Konfit., Brandb.Str. 26
7252 Fasse, Bruno, Architekt, *Bab* Schloß Stern
5677 Faulbaum, Richard, Luisenstr. 22
2259 Faupel, Botschafter, *Bab* Griebnitzstr. 3
7307 Faust, Georg, Kfm., *Bab* Lessingstr. 42
2046 Federau, Franz, Steuerber., Luckenw.Str. 5
6388 Fedler, Klara, Hans v.Seecktstr. 12
3678 Fehlow, A., Molker., Bornstedt, Ribb.Str. 45
5405 Fehlow, Helene, Bornim, Fr.Wilh.-Str. 18
5924 Fehtkötter, Dr. Hans, Tierarzt, Hessestr. 2
1238 Feier, Oskar, Amtsrat, Marienstr. 10
8425 Feil, Kurt, Lebensmittel, *Bab* Großb.Str. 62
6029 Feistkorn, Osk., Postrat a. D., Kast.Allee 40
1541 v. Feistmantel, Joh. Ritter, Sedanstr. 26
3088 Feldhaus, Wilh., Prokur., A.Vikt.Str. 20
2864 Felsch, Karl, Schneidermstr., Leipz.Str. 68
7621 Felske, Karl, Assessor, *Bab* Berl.Str. 8
6458 Feltner, Herbert, Tanzschule, Berl.Str. 20
3227 Fenske, Walth., Landger.-Rat, Kiewitt 6
6239 Fensterer, Karl, Buchbind., Nauenerstr. 5
6448 Fertsch, L., Frau, Mangerstr. 37
3450 Fessler, Dr.Othm., Min.-Rat, Metzstr. 24
5863 Fettin, Karl, O.-Ger.-Vollz., Kronpr.-Str. 19
8353 Feuersozietät Brdbg., *Bab* Eisenbahnstr. 1
3695 Feuersozietät d. Prov. Brdbg., Alt.Markt 1
5198 Feuerstake, Alfred, Fotohdlg., Schloßstr. 1
3158 Feuerstein, Carl, Metzstr. 10
1345 Fichtner, Adolf, Vertreter, Lennéstr. 13a
5900 Fiebig, Frieda, Ww., Aug.Vikt.-Str. 17
3049 Fiebig, Fritz, Restaur., Sacrow, Fährstr.
6132 Fiebig, Hans, Kastanienallee 2
8350 Fiebig, Heinz W., Film-Hilfsregiss., *Bab* Am Jagdschloß Stern
7044 Fiebig, Dr. Wilh., Zahnarzt, *Bab* Yorckstr. 32
3302 M. Fiebiger, Steinmetzwerkstätten GmbH, Babelsb.Str. 10
8194 Fiedler, Erich, Amtsrat, *Bab* Hakendamm 13
8067 Fiedler, Georg, Revis., Drewitz, Schäferf.
1582 Fiedler, Gertrud, Kais.-Wilhelmstr. 20
5246 Fiedler, Max, Kfm., SpandauerStr. 9
7438 Fiedler, Reinh., Schmiede, *Bab* Großb.Str. 137
1767. 2624 Finanzamt Potsd. (Stadt), Luisenpl.91
3704 Finck v. Finckenstein, Graf, Bernh., Gen.-Leutn. a. D., Burggrafenstr. 34
3850 Finck v. Finckenstein, Graf Conr., Gen.-Major a. D., Alleestr. 5
1046 Finckenstein, Jul., Gräfin, Gr. Weinm.Str. 49
5395 Fink, Bruno, Reg.-Kassen, Hohenz.Str. 32
6468 Finkbeiner, Gust., Ingen., N. Königstr. 132
3008 Finke, Dr. Rud., Arzt, *Bab* Wannseestr. 9
3203 Finke, Wilhelm, Waffenfabrik, Kurf.-Str. 10
2252 Fintelmann, Anna, Frau, Kronprinzenstr. 1
1153 Firlus, Willy, Kellner, Brauerstr. 6
1364 Fisch, Paul, Dekorateur, Luisenstr. 35
3945 Fischbach Nf., Install., Hohewegstr. 8
8586 Fischer, Alb., Kapellmstr., *Bab* Ratsweg 5
1644 Fischer, Albin, Cellist, Leipz.Str. 10c
1365 C. Fischer & Sohn, Herrenart. Kanal 42
5453 Fischer, Carl, Reg.-Ob.-Insp., Spand.Str. 6D
7096 Fischer, Charl., Schuhfb., *Bab* Wilh.Str. 53
1612 Fischer, Edm., Kunstgew., Brandenb.Str. 18
3396 Fischer, Else, Frau, Roonstr. 7
2509 Fischer, Franz, Käse, Lindenstr. 64
8683 Fischer, Dr. Gertrude, R.-A., *Bab* Hinkelstr.
1993 Fischer, Hugo, Parkstr. 1
3147 Fischer, Marta, Eheverm., Mittelstr. 41
8481 Fischer, Paul, Schornsteinfegermstr., *Bab* Wichgrafstr. 20
1795 Fischer, Ww. Paula, Fleischerei, Kronpr.Str.33
5509 Fischer, Rich., Schneidermstr., Eiche, Kais.-Friedrichstr. 37
5333 Fischer, Dr. Rud., Min.-Rat, Spand.Str. 6a
7681 Fischer, Willy, Ob.Insp., *Bab* Heideweg 24
6477 Fischereischutzgenossensch., Gontardstr. 10
1256 Fischerkösen-Film, Marienstr. 29
7130 Fix, Paul, Eiswerke, *Bab* Wiesenstr.
5966 „Flamma" Bestatt. u. Lebensversich.Ges., Zahlst. Kirchstr. 4
2759 Fleck, Elfriede, Musikpädag., N.Königstr. 89
8438 Fleck, Ilse, *Bab* Heimdalstr. 43
2018 Fleischer, Kurt, Bankbeamter, Luisenpl. 2
1857 Fleischer, Reinh., Vertr., Schützenstr. 8
1292 Fleischerinnung, Schlachthof, Leipz.Str. 3
3182 Fleischhauer, Martin, Drogen, Luisenstr. 18
2302 Fleiß, Rich., Vertreter, Waisenstr. 17
2041 Fleiß, Dr. Walt., Zahnarzt, Waisenstr. 52
1114 Flemming, Fritz, R.-A., Moltkestr. 37
7396 Flemming, Wilh., Apoth., *Bab* Fürstenweg 36
7974 Fleschner, Georg, Drewitz, Schloßstr. 4
5316 Fleschner, Sophie, Bismarckstr. 18
7254 Flick, Franz, Zigarr., *Bab* Husarenstr. 9
1632 Fliege, Heinrich, Kol.-W., Viktoriastr. 63
1123 Flohr, Hans, Prok., Viktoriastr. 51b
7457 Flotron, Erich, Schlächt., *Bab* Wilh.Str. 58
6848 Flücht, A. Heinz. Tornowstr. 5
7104 Flügge u. Boike, Tischlerei, *Bab* Großb.Str. 99
8487 Förster, Charl., Korsetts, *Bab* Priesterstr. 68
2462 Förster, Heinrich, Kfm., Kastanienallee 10
2205 Förster, H., Lebensm., Luisenstr. 23
1817 1818 **Karl Foerster, Gartenausführung, Komm.-Ges. Potsdam-Bornim. T Förstergarten**
4466 **Foerster, Karl, Großgärtnerei winterharter Gartenpflanzen, Potsdam-Bornim**
3000 Derselbe, privat
3150 v. Foerster, Margarete, Spichernstr. 9
1703 Foerster-Mattern-Hammerbacher, Arbeitsgemeinschaft der Gartengestalter, Bornim
8363 Förster, Paul, Autorep., *Bab* Lützowstr. 6

6671 Foerster, Wolfg., Oberstl., Brauhausberg 12
8198 Foertsch, Herm., Oberstltn., *Bab* Ufastr. 104
1630 Forner, G., Kfm., Hans-v-Seeckt-Str. 3
2613 Försterei, Sternschanze
3417 Försterei (Revier-), Plantagenhaus
5822 Försterei (Revier-), Potsdam-Bornim
7011 Försterei (Revier-), Steinstücken
2024 Försterei (Revier-), Wildpark-Nordtor
4375 Forstamt (Regierungs-), SpandauerStr. 5
3538 Forstamt d. Reichsnährst., Templ.Str. 21
6216 Forstamt Königswald, Wildpark, Jahnstr.
8700 Forstamt Potsdam, *Bab* Steinstr. 1
2614 Forstkasse Potsdam, Behlertstr. 4a.
5009 v. Forstner, Frhr. Victor, Oberst a. D., Alexandrinenstr. 16
6457 Forstreuter, Ernst, Amtsrat, Zepp.Str. 26
6264 Fortanier, Alb., Drogerie, Französ.Str. 8
1247 Fortanier, Paul, Restaur., Charlottenstr. 53.
3391 Foster, Friedr., Kfm., N.Königstr. 21
8477 Fourny, Rich., Dachd., Drewitz, Potsd.Str. 24
1675 Fox, Paul, Kfm., Nauenerstr. 32.
6015 Fraas, Joh. M., Stadtinsp., Drevesstr. 27
6214 Fraatz, Adolf, Prof., Kantstr. 6
5623 Franck, Waldem., Malermstr., Schockstr. 11
3340 Frank, Dr. Arthur, Stud.-Rat, Alleestr. 10a
2272 Frank, Karl, Photogr., Nauenerstr. 27
7994 Franke, Franz, Sattler, *Bab* Hakendamm 25
5697 Franke, Herm., Gen.-Maj. a. D., Kiezstr. 16
8108 Franke, Max, Holz, Priesterstr. 49
7577 Franke, Paul, Restaur., *Bab* Hermannstr. 1
3042 3748 **Franke, Richard, Eier-, Butter- und Käse-großhandlung, Junkerstraße 35**
7265 Franke, Wilh., Maurermstr., *Bab* Neuend.Ang. 18
8107 Frankenberg, H., Stud.Rat, *Bab* Hub.D. 7
3931 v. Frankenberg, Wilhelm, Oberstallmstr., WörtherStr. 16
1884 Frankfurth, Ilse, Gr.Weinmeisterstr. 33
5298 Franz, Rich., Direktor, Viktoriastr. 24
5720 Frauendienst Reichsstelle, Burgstr. 33
3470 Frauenheim, Manfr., Kleider, Brdbg.Str. 56
3994 Freche, Bruno, Butter, Brandenb.Str. 22
3639 Fredenhagen, Emma, Apoth., Brauh.Berg 1
7503 Fredersdorf, H. B., Regiss., *Bab* Hubertusd. 12
8349 Frehland, E., Waschanst., *Bab* Großb.Str. 16
7143 Frehsdorf, Erich, Bäck., *Bab* Kleiststr. 11
3233 Freiberg, Fritz, Blumen, Brandenb.Str. 26
3959 Freidank, Otto, Malermstr., Friedrichstr. 2
5986 v. Freier, Hptm., Behlertstr. 44
7942 Frenkel, Kurt, Musiker, *Bab* Scharnh.Str. 29
5752 Frenking, Herm., Major, Kastanienallee 35
6080 Frentzen, Karl, Wasserbaudirektor, Wald-Potsdam, Finkenweg 2
1467 Frenzel, Otto, Kol.-Wr., Luisenstr. 40
7208 Freudenberg, Fritz, Buchdr., *Bab* Bäckerstr. 7
6842 Frey, Paul, Amtsrat a.D., Hessestr. 13
8594 Freyberg, H., Kfm., *Bab* Filchnerstr. 26
1235 Freydank, Ad., Papierhdlg., Charl.Str. 37
3323 Freytag, Ernst, Kfm., Brandenb.Str. 11
1242 Fricke, Hertha, Frau, Schloßstr. 1—3
8089 Fricker, R., Betr.-Leit., *Bab* Sandsch. 10
5500 v. Friedeburg, Wilh., Hptm., Roonstr. 11
8436 Friedel, Arthur, Dr. med., *Bab* Dianastr. 1
2561 Friedel, Max, Direktor, Viktoriastr. 96
1990 Friedemann, B., Augenoptik, Hohewegstr. 9
3066 Friedemann, Otto, Fuhrgesch., Lindenstr. 20
8414 Frieden, Dtsch. Bestatt.- u. Versich.-Verein AG, Zahlst. *Bab* Priesterstr. 47a
3614 **Friedhöfe, Städt., Saarmund.-Str. 22.**
1392 Friedhofsverw. Bornstedt, Ribbeckstr. 51
8043 Friedländer, Anna, Frau, *Bab* Domstr. 14
2365 Friedmann, W., Friseur, Kastanienallee 35
7286 Friedrich, Adolf, Kol.-Wr., *Bab* Großb.Str. 90
5998 Friedrich, Bruno, Reg.-Baumstr. a. D., Sommersche Privatstr. 3
3857 Friedrich, Martha, Schirme, Brandb.Str. 47
5572 Friedrich, Wern., Reg.-Präs., Kurf.Str. 21
2127 Friedrichs, Fr., Stud.-Rat, Kunersd.Str. 31
7929 Friese, Aug., Gastw., *Bab* Kleiststr. 1a
7029 8006 **Frieseke & Höpfner, Spezialwerke für Flugfunktechnik, Potsdam-Babelsberg, Großbeerenstraße 105—117. T Flugfunkwerk Potsdam. Fernspr. Berlin 80 61 12/80 61 13 und 80 72 52/80 72 53. Fschr 01 1422**
7967 Fritz, Elisabeth, Hüte, *Bab* Priesterstr. 13
5510 Fritz, Herm., Min.-Rat, Reiterweg 10
2260 Fritze, Gustav, Bauer, Golm Dorfstr. 5
2874 **Fritze, Hans, Gärtner, Mirbachstr. 3.**
7875 Fritze, Paul, Kohlen, *Bab* Wallstr. 44
8211 Fritze, Walter, Drog., Steinstr. 32
6281 Fröbel, Hugo, Kohlen, Heidereiterweg 11
8072 Fröhlich, Hedwig, *Bab* Heimdalstr. 50
7791 Frohberg, Gg., Drechslerei, *Bab* Augustastr. 2
8356 Frohberg, Herb., Archit., *Bab* Rosenstr. 2
2253 Froning, Franz, Reiterweg 1
1396 Frosch, Karl, Kunstmaler Mangerstr. 25.
7415 Frosch, Max, Dentist, *Bab* Bäckerstr. 6
6095 Fuchs, Dr. Arth., Min.-Rat, Marienstr. 16
2350 Füchtemann, H., Champ.-Kult., Jahnstr. 29
7191 Führ, Arth., Reg.-Baumstr., *Bab* Parkall. 41
7972 Fülbier, Otto, Tapez., *Bab* Priesterstr. 65
7421 Fürstenhagen, O., Chem., *Bab* Heimdalstr. 19
8463 Fürstenwerth, Karl H., *Bab* Großb.Str. 200
1237 Fuess, R., Werk Potsdam, Lennéstr. 71
6777 Fuhrmann, F., Kpt.Ltn., Langh.Str. 28
1936 Fuhrmann, Olga, Kronprinzenstr. 29
6288 Funck, Wern., Filmherst., Golm, i. d. Heide
2129 Funcke, G., Reg.-Rat, Weißenb.Str. 19
2011 v. Funcke, M., Gen.-Maj. a. D., Kurf.Str. 31
6288 Funcken von der Heide, Doggenzucht, Golm, i. d. Heide
8672 Funke, W., Stabszahlmstr., *Bab* Bülowstr. 14
1308 Funkschau, Schriftltg., StraßburgerStr. 8
7993 Furchtbar, W.P., Anzeigen, *Bab* Ufastr. 72
6084 Fuß, Gertrud, Frau, Neue Königstr. 89
7779 **Gabriel, Charlotte, *Bab* Parkall., Sternw.**
3268 **Gadebusch, Dedo, Hofjuweller, Lindenstr. 57**
2236 Gadebusch, Eb., Lott.-Ein., Waisenstr. 57
3859 Gadebusch, Eb., Maj. z.V., Augustastr. 4
1663 Gaensicke'sche Erben, Marienstr. 8
3965 **Gaensicke, Frz., Baugesch., Marienstr. 8a.**
5111 Gaerte, Alfons, Kanzler, Kronprinzenstr. 30
7165 **Gärtner, J., Zimmermstr., *Bab* K.Wilh.Str. 16**
7454 Gaffrey, Willy, R.-A., *Bab* Ufastr. 94
3434 v. Gagern, Frhr., Vizeadmir., Kronpr.Str. 24
7154 **Gahr, Hans, Tapeziermstr., *Bab* Wilh.Str. 61**
5306 **Gaide, Otto, Zigarren, Nauenerstr. 8**
1523 Gall, Dr. Ernst, Dir., Sanssouci, It. Villa
2642 **Galle, A., Geh. Reg.-Rat, N. Königstr. 103.**
8238 Gallien, Wilh., Gastw., *Bab* Großb.Str. 201
7878 Gallo, Giacomo, Terrazzo *Bab* Scharnh.Str. 34
3830 Gallus, Dr. Kurt, Med.-Rat, a.Brunnen 5
3849 Gandt, Willi, Sanitätshs., Brandb.Str. 23
3152 Ganzert, Erich, Kraftfahrer, Heidereit.W. 25
1428 Garbrecht, Erich, Kfm., Zimmerstr. 13e
3904 Garmatter, Wilh., Obst, Bornim, Allee 9
3580 Garnisonkirche
2534 Gartenbauwirtschaftsverband, Neuer Markt 9
7801 **Gartenverw. Schloßpark Babelsberg**
7933 **Gartner, Max, Hauptm., *Bab* Berl.Str. 131**
4331 Gasges., Dtsche., Continental, Am Kanal 9
7310 Dies., *Bab* Charlottenstr. 10—22
2176 Gas- u. Stromversorgung, Am Kanal 9
2804 Dies., Meldestelle Bornim
5705 Gaßen, Jos., Direktor, Langhansstr.
2721 Gastell, Käte, Sportlehr., Kronpr.Str. 19
8128 Gaster, Emil, Dir., *Bab* Schillerstr. 16
1028 Gaststätte Alte Wache, Bäckerstr. 6
3295 Gaststätte Alter Fritz, Zimmerstr. 10
7563 Gaststätte Bräustübl, *Bab* Bismarckstr. 1
1240 Gaststätte Fährhaus Tornow
1901 Gaststätte Freundschaftsinsel, Burgstr. 10
1431 Gaststätte Froschkasten, Kiezstr. 4
2356 Gaststätte Garde Schießstände, Bornstedt
5551 Gaststätte Gold. Becher, Schloßstr. 9a
3458 Gaststätte Havelgarten, A.d.Kiewitt 30
3216 **Gaststätte Kaffee Sanssouci, Luisenpl. 3**
3439 Gaststätte Kuhfort
5207 Gaststätte Luiseneck, Waldemarstr. 1
1017 Gaststätte Meierei, Neuer Garten
1409 Gaststätte Onkel Emil, K.Friedr.Str. 2
1672 Gaststätte Petershöhe, Schützenstr. 5
2489 Gaststätte Reichsadler, Lindenstr. 20
3131 Gaststätte Residenz-, Nauenerstr. 14
3778 Gaststätte Römerschanze, Nedlitz
1144 **Gaststätte Seekrug Inh. Otto Haupt, Luftschiffhafen**
7268 Gaststätte Sportheim, *Bab* Ziethenstr. 13
7767 Gaststätte Sportklause, *Bab* Wallstr. 62
1276 Gaststätte z. Historischen Mühle, Sanssouci
2973 Gaststätte Waldschänke, Neufahrlandstr. 10
5292 Gaststätte z. langen Kerl, Brandb.Str. 37
5764 Gaststätte z. Prinzen Friedrich Karl, *Bab* Kurfürstenstr. 8
2418 **Gaststätte z. Stadttor, BrandenburgerStr. 1**
7401 Gaststätte z. Bären-Schänke, *Bab* Großbeerenstraße 171
5288 **Gaststätte z. 1000jähr. Eibe, Eisenh.Str. 10**
7182 **Gaststätte z. Fuhrmannsbörse, *Bab* Lindenstr.**
2341 Gaststätte z. Holländ. Ecke, Nauen.Str. 48
4231 Gaswerk, Städt., Schiffbauergasse 2
3279 Dass., Gasgeräte-Verkauf, Nauenerstr. 35
1724 v. Gaudecker, Thusnelda, Mangerstr. 37
5469 **Gaudek, Ferd., Kantine, Am Jungfernsee**
5423 **Gauger, Fritz, Russische Kolonie 6**
6698 Gauger, Magdal., Bornstedt, F.Wilh.-Str. 43
8069 H. u. F. Gauglitz, Zig., *Bab* Priesterstr. 27
7470 v. Gavel, Dr. Rol., Arzt, *Bab* Wilhelmstr. 10
3029 v. Gayl, Frhr. Wilh., Reichsmin., Karlstr. 6
7615 **Gebauer, Alfr., Klempnerei, *Bab* Retzowstr. 6**
7177 Gebauer, Ernst, Kol.-W., *Bab* Karlstr. 6
6180 Gebauer, Robert, Hauptm., Bergstr. 1
5163 Gebauer, Werner, Dipl.-Ing., K.Wilh.Str. 3
2598 W. Gebauer & Co, Schokol., Junkerstr. 70
6097 Gebell, Max, Fleischermstr., Charlottenstr. 30
2587 Gebhardt, Carl F., Bankdir., Burggr.Str. 29
1739 **Gebhardt, Waldemar, Kfm., Bismarckstr. 22**
4416 Geheime Staatspolizei, Priesterstr. 11
1141 **Gehm, Alfr., O.-Reg.-Rat, Burggrafenstr. 25**
6115 Gehrig, Dr. Paul, Tierarzt, Augustastr. 29
8476 Gehrmann, Ew., Kfm., *Bab* Albrechtstr. 55
3594 Gehrmann, Otto, Bäckerei, N.Königstr. 94
6042 Gehrmann, Willi, Drechslerm., Charl.Str. 23
7426 Geier, Dr. Heinr., Min.-Rat, *Bab* Ludw.Troost-Straße 13
8596 Geiger, Hans, Prof., *Bab* Aug.Bierstr. 9
1039 Geisler, Dr. Herbert, von-Türk-Str. 2
8534 Geisse, Hans, Oberstltn., *Bab* Schillerstr. 2
2723 Geisseler, Paula, Frau, Am Kanal 5
1279 Geißler, A., Obering., Leipziger Str. 63
2356 Geißler, Hans, Gastst., Bornstedt
5768 Geißler, Helm., Kfm., Eiche, K.Frdr.Str. 95
1906 Geitner, Ernst, Dentist, Leipz.Str. 29
1807 **Gelekowski, Max, Därme, Hoditzstr. 1.**
2514 Gelekowski, sen., Max, Viktoriastr. 51a
1864 Gelfa Likörfbr., Gerstenkorn & Co, K.Wilh.Str.
1156 Gelinsky, Max, Min.-Rat, Marienstr. 7
8024 Gellhardt, Hans, *Bab* Großbeerenstr. 101
1424 **Gellinghausen, Erich, Friseur, Charl.Str. 16**
5837 **Gemeindehaus d. Erlöserkirche, Aug.Vikt.Str. 5**
5147 Gemeindesaal d. Nikolaikirche, Hoditzstr. 10
8091 Gemeinhard, Gustav, *Bab* Str.d.SA 20
6504 Gemeinhardt, Alfr., Bäcker, Damaschkew. 22
8779 Gemeinsch. d. Eigenheim- u. Grundbes. eV, *Bab* Horst-Wessel-Str. 26
5389 Gendarmerie, Kommandeur b. d. Reg.-Präs., Moltkestr. 11
7395 **Gendarmerieamt Drewitz, Trebbinerstr. 63**
2257 Generalinspektor f. d. dtsch. Straßenwesen, Rab-Tankst. Michendorf
8159 Genetat, Wolfg., *Bab* Waldemarstr. 57
5041 Genrich, Fritz, Ob.Finanzrat, Lennéstr. 9
5713 Gensecke, Alb., Gemüse, Bornim, Allee 48
7172 Gentner, Adolf, *Bab* Donarstr. 9
7852 **Genz, Osk., Fleischerm., *Bab* Wichgrafstr. 7**
3215 **Geodätisches Institut., Telegr.-Berg.**
2086 Geomeß, Gust. Wind, Charlottenstr. 34
2391 Geophysikal. Institut, Telegr.-Berg
5778 Gerats, Dr., Sigismundstr. 42
5387 Gerber, Günter, Ing.-Büro, Lindenstr. 63
6195 **Gerber, Rudolf, Kfm., Finkenweg 11a**
2153 Gerhardt, Fritz, Ger.-Vollz., Breite Str. 1
4441 Gerichtsgefängnis, Lindenstr. 54
2029 Gericke, Emilie, Ww., Ingenheimstr. 8
5098 Gericke, Fr. W. R., Dipl.-Ing., Küsselstr. 29
2400 Gericke, Dr. Fritz, Rat, Kl.Weinm.-Str. 10
7192 Gericke, Otto, Tischlerei, *Bab* Priesterstr. 19
3002 **Gericke, Rudolf, Bäckerei, Schloßstr. 1—3**
1872 Gerlach, Hugo, Stadtschänke, Nauenerstr. 29
1010 Gerling-Konzern, Vers.Ges., Charl.Str. 91
6016 Gerloff, Dr. Heilm., Prof., Immenseestr. 6
3727 Gernlein, Dr. Friedr., Ob.-Landforstmeister, N.Königstr. 20
5996 C. G. Gerold GmbH, Zigarr., Nauenerstr. 36
1608 **Gerstenberg, Paul, Zigarren, Humb.Str. 1**
7873 **Gerth, Franz, Malermstr., *Bab* Wallstr. 9**
1297 Gerz, Alfred, Dr., Zeppelinstr. 25
3017 Getschmann, F., Fleischerei, *Bab* Böttcherb. 3
7126 Elfr. u. Annemarie Gette, *Bab* Aue 21
7604 Gewecke, Herta, *Bab* Dietr.Eckart-Str. 18
2403 Gewerbeaufsichtsamt, Charlottenstr. 47
8443 **„Gewoba" Gemeinnützige Wohnungsbaugenossenschaft e. G. m. b. H., -Babelsberg, Schützendamm 33a**
7253 Giegandt, Alfr., Prok., *Bab* Freiligr.Str. 7
5987 Gieraths, Dr., Major, Persiusstr. 5
7653 Giersch, Adolf, Kol.W., *Bab* Wilh.Str. 26
1178 Giertz, Wilhelm, Fuhruntern., Jägerallee 14
1704 Giese, Hans, Kfm., Neue Königstr. 61
5514 Giese, Kurt, Gärtnerei, Zeppelinstr. 20
3339 **Giese, Rich., Eisenwr., Brandenb.-Str. 11.**
5338 Giesebart, Wern., Ing., H.v.Seeckstr. 6
7998 Giesler, Ernst, Seifen, *Bab* Uhlandstr. 7
1707 Gießen, Bruno, Korv.-Kapt., N.Königstr. 23
7697 Gießwein, Ernst, Kfm., *Bab* Berl.Str. 136
5667 von u. zu Gilsa, W., Oberst, Schloßstr. 7
5363 Girardet, Dr. Fr., Reg.-Rat, Spichernstr. 9
8397 Girgensohn, Herm., Forstmstr. a. D., *Bab* Blücherstr. 11
7077 Gladbach, Karl, Drewitz, Mühlenstr. 18
5295 Glahn, Alfr., Bücherrev., Friedrichstr. 18
1423 Glahn, Martha, Frau, Marienstr. 30
3653 v. Glasenapp, Elisabeth, Berliner Str. 3
1611 v. Glasow, Kurd, Marienstr. 3
3093 Glauert, Eduard, Eisenbau, Luisenstr. 77
3879 Gleich, F., Musiklehrerin, Mirbachstr. 2
8201 **Glissa-Textilwerke Gesellschaft mit beschränkter Haftung, Potsdam-Babelsberg, Gartenstraße 2/10**
5309 Glogau, Dr. Emil-Aug., Zahnarzt, Kaiser-Wilhelm-Str. 10
1867 Gnügge, Herm., Major a. D., Albrechtstr. 10
3528 Gobiert, Erich, Kohlen, Augustastr. 5
7858 **Göbel, Herm., Gastw., *Bab* Lindenstr. 23**
5521 Goecke, Ulli, Immenseestr. 11
2524 Goedeckemeyer, Dr., Prof., Sedanstr. 26
7236 Gg. & Frz. Göhr, Tischl., *Bab* Plant.Str. 12
8537 Gönnert, Hans, Geflügelfarm, *Bab* Großb.Str.
5882 Görgen, Bernhard, Vertr., Schulstr. 2
6518 Goericke, Alb., Bildh., K.Wilhelmstr. 47
6036 Goericke, Alb., Konfitüren, Breitestr. 3a
6011 Goericke, Paul, Tischlermstr., Jägerstr. 29
1195 Göritz, Herm., Gartengestalter, Bornstedt, Eichenallee 31
6530 Goerke, Frau, Hebamme, Luisenstr. 63a
6280 Görlach, Marg., Frau, Unt.Planitzinsel
1253 Frida Görlich u. Wilh. Schmidt, Ing., Sedanstraße 27
7541 Görtz, Franz, Prok., *Bab* Heimdalstr. 24
1568 Görz, Friedr., Musikhaus, Nauener Str. 39
5773 Goerz, Hellmuth, Dir., Nedlitz weiß. See
6275 Goes, Gustav, Archivrat, Augustastr. 24
7267 **Götsch, A., Steinsetzmstr., *Bab* Schulstr. 13**
3792 Göttig, Konr., Min.-Rat, Ruinenb.Str. 4
7897 Goettke, E., Gen.-Maj., *Bab* Fontanestr. 25
8730 Göttling, Erich, Dent., *Bab* Wilhelmstr. 48
6894 Göttling, Ewald, Stadtinsp., Kottm.Str. 2
6400 Götz, Ewald, Makler, Bismarckstr. 7
8704 Götz, Joh., Bauing., *Bab* Albrechtstr. 8
5880 Götz, Marianne, Seestr. 3
3694 **Gohlke, Fritz, Sattlermstr., Waisenstr. 60.**
7956 Goiny, Heinr., Schankw., *Bab* Augustastr. 50
7388 Goldbeck, Willy, Dir., *Bab* Rosenb.Str. 2
1133 Goldschmidt, Paul, Schuhwr., Junkerstr. 46
7458 **Goldstein, Hellmuth, *Bab* Priesterstr. 72**
1933 **Golfklub Berlin-Nedlitz E.V., Nedlitz**
2150 **Gollmer, Kurt, Dentist, Junkerstr. 55.**
6383 Goltz, Oberst a.D., Kantstr. 6
6814 v. d. Goltz, Elisabeth, Frfr., Persiusstr. 10
5495 v. d. Goltz, Siegfr., Gr.Weinmeisterstr. 52
8084 Goltz-Emden, Herm., Geflügelfarm, *Bab* Gartenstr. 25
7622 Golz, Alfred, Archit., *Bab* Großb.Str. 200
3793 v. Gontard, F., Gen. d. Inf., Marienstr. 41
5419 v. Gontard, Maria, Seestr. 38
3285 Gordan, Erich, Charlottenstr. 71
7602 v. Gordon, Magd., *Bab* Hinkelstr. a. Stern
2111 Gorgas, Willi, H.-Bekleid., Waisenstr. 57
8524 Gorgas, Ad., Zimmerei, *Bab* Althoffstr. 14
8140 Gorgas, Albert, *Bab* Domstr. 3
7082 Gorgas, Herm., Bauausf., *Bab* Rosenstr. 15
8536 Gorgas, H., Maurerm., *Bab* Friedrichpl. 28
1037 Goßler, Henny, Frl., Jägerallee 38
2860 Gothaer Feuer-Versicherungsbank AG, Kaiser-Wilhelmstr. 9
2855 Gothaer Versich.-Banken, Kastanienallee 8
3189 Gothe, Bertha, Gastw., *Bab* Ad.Hitler-Allee 3
1069 Gothe's Potsd. Stangeneisfbr., Junkerstr. 72
1555 v. Gottberg, Fr., Gen.-Maj., Mangerstr. 26
1756 v. Gottberg, Anni, Augustastr. 35
5754 Gotte, Erich, Lennéstr. 76a
7309 Gottschalch, Waldem., *Bab* Scheffelstr. 42
5067 Gottschalk, Wilh., Leder, Schockstr. 29
7060 **Gottschall, Otto, Ingenieur, *Bab* Schulstr. 1**
5766 Gottschling, F., Schlossermstr., Kronpr.Str. 5
3665 Graatz, Dr. Hans, Arzt, Kastanienallee 35
6153 **Graatz, Theodor, Gastwirt, Schockstr. 2**
3283 Grabkowsky, Coelest, Auf dem Kiewitt. 32
3368 Jul. Grabow & Alb. Knappe, Sped., Burgstr. 38
3953 Grabowski, Anna, Lebensmittel, Margaretenstraße 28
1808 Grabowsky, Paul, Versich., Nauenerstr. 58
6748 Gradt, Aug., Schornsteinf., Junkerstr. 44
6301 Gräbert, Fritz, Schneiderm., Junkerstr. 67
1301 Gräfe, Carl, Rechn.-Rev., Heinrichstr. 13
7173 **Gräfe, Franz, Fleischermstr., *Bab* Aug.Str. 3**
2175 Graendorff, Erich, Kfm., Kiewitt 33
8622 Graetschel, F., Rat, *Bab* Schützendamm 11
6744 Graetz, Dr. Erich, Reg.-Dir., Waisenstr. 47
7384 **Graewe, Dr. Gerdt, Arzt, *Bab* Yorckstr. 7**
7088 **Dr. Graf & Comp., Farbwerke, *Bab* Berl.Str. 48**
5513 Grafe, Walt., Rb.-Rat, Marienstr. 32
7448 **Grafs Bierstuben, *Bab* Goethestr. 41**
1717 Grafström, Césile, Frau, Bertinistr. 1
7850 Grahl, Alb., Gastw., Drewitz, Neuend.Str. 33
8526 Grahl, Rich., Gärtner, *Bab* H.Wessel-Str. 76
8692 Grahn, Eduard, Seifen, *Bab* Schulstr. 7
7965 Grahner, Franz, Mechan.Werkstatt, *Bab* Augustastr. 1c
3179 **Gramm, H., Schriftleiter, Sigismundstr. 54**
5821 Grande, Alb., Klempnermstr., N.Königstr. 115
2166 Graß, H., Uhren, Kaiserstr. 5
5980 Gratias, Karl, Kolonie Daheim 24
5674 Gratias, Karl, Schlosserei, Alte Zauche 56
1520 **Grau, Heinz, Bäckermstr., Neue Königstr. 6**
3423 Graudenz, Helene, Breitestr. 25
3063 3466 **Grauel & Coqui, Inh. A. Weber, Möbelfuhren, Speditionsgeschäft, Brauerstr. 4**
6355 Grauer, Gust., Kfm., K.Wilhelmstr. 19
6501 Grauer, Gustav, Gard., Ecke Waisenstr. 58
6412 Graumann, A., Tischlermstr., Potsd.Str. 56
6882 Gravenstein, Anna, Alexandrinenstr. 8
2479 Gregor, Rotraut, Sacrow, Weinm.Weg
3497 Gregor, Dr. W., Stabsarzt, Wilhelmpl. 6
7351 W. Greifeldt & Cie, GmbH, opt. Werkstatt, *Bab* Kirchstr. 6
7729 Greifeldt, Willy, Fbrkt., *Bab* Sportpl. 21
6877 Greiner, Helm., Oberreg.-Rat, Bergstr. 1
8572 Gretl, Anna, Heißmangel, *Bab* Priesterstr. 58
3966 Grell, Eva, Haeckelstr. 9
1813 Grelle, Alfr., Lebensm., Spand.Str. 2
6727 Gresitza, Walt., Steinsetz., Gontardstr. 146
1751 **Greulich, Dr. H., Reg.-Rat, Alexandr.-Str. 16.**
3043 Greve & Hanff KG, Schwertfegerstr. 13
3616 Griesel, Gust., Schlächtermstr., Viktoriastr. 3
1073 **Gritzmann, Theod., Klempn., Mittelstr. 26.**
3985 Grobe & Winterseel, Färberei, Viktoriastr. 83
7324 Grobe, Dr. G., Ing., *Bab* Patrizierweg 42
1580 v. d. Groeben, Georg, Neue Königstr. 22
7717 Groeger, L., Werbeberat., *Bab* Aue 56
8292 Groeling, Wilh., *Bab* In der Aue 16
2130 Groener, Wilh., Reichsmin. a. D., Bornstedt, Eichenallee
3676 v. Gröning, Steph., Reg.-Präs., Albr.Str. 17
7055 **Groening, Wolfgang, Gewürzindustrie, Potsdam, Postfach 100 (Babelsberg, Lindenstr.49)**
3535 Derselbe, Wohnung, Nedlitz, M.Müller-Str.
3847 Grönland, Harald, Install.-Bed., Am Kanal 6
7739 Grössel, Frdr., Kapit., *Bab* Beeth.Str. 40
3661 Grötz, Berth., Schlächtermstr., Brdb.Str. 65
8478 Grötzner, Karl, Gartenbau, *Bab* Neuend.Ang.
5079 Grötzner, Karl, Gartenbau, Jägerallee 37
7376 **E. Groger & Sohn, Kohlen, *Bab* Bäckerstr. 8**
(7376) Groger, Hedwig, Hebammenschwester, *Bab* Bäckerstr. 8
3803 **Grohé, Dr. Friedr., Reg.-Rat, Marienstr. 36**
5350 Grohmann, Oberstltn., Heidereiterweg 59
1752 Grolig, Oberstltn., Langhansstr. 6
1977 Gromann, Max, Fleischermstr., Lindenstr. 40
3012 Gropiussche Buchhdlg., Am Kanal 28
8413 Groß, P., Kreisamtsltr., *Bab* Schützend. 28
1271 Großdeutsche Feuerbestattung, Wilh.Pl. 10
6456 Große, Architekt, Charlottenstr. 43
2032 Große, Hanns, Oberstltn., Bergstr. 4
6054 Große, Marie, Viol.-Lehrerin, A.Zauche 24
6852 Große, R. Th., Archit., Straßb.Str. 17
3266 Großkopf, Bruno, Ob.-Buchhalter, Bornstedt, Ribbeckstr. 3
6559 Großmann, Dr. Friedr., Reg.-Dir., Sed.Str. 26
2431 Großmann, Karl, Amtsrat, Hessestr. 3
1922 Grote, E., Flugzeugf., Ingenh.Str. 2
7709 Groterjan-Malzbierndl., *Bab* K.Wilh.Str. 17
3184 Groth, Reinh., Rohrl., Hitlerpl. Block XIII
5593 Grothe, Bernh., Tuche, Lennéstr. 73a
5588 Grotrian, Prof. W., Astrophysik, Observat.
5296 Grott, Frau, Kastanienallee 11
6144 Max Gruban, F. C. Souchay, Weinhandlung, Nauenerstr. 11
1366 Grube, Hans, Dachdeckerm., Waldemarstr. 8
8547 Grube, Ludwig, *Bab* Uferstr. 111
6170 Grubitz, Ernst, Kfm., Kastanienallee 40
2294 Grühl, Max, Schriftst., Kronprinzenstr. 31
7616 **Grünberg, Hans, Kfm., *Bab* Domstr. 16**
7640 Grünefeld, Herm., Fuhrw., *Bab* Wilh.Str. 83
1556 Aug. Grünert u. Sohn, Schlossermstr., Waisenstraße 8
6384 Dies., Bornim, Amtsstr. 7
7205 **Grünheid, Walt., Geschäftsf., *Bab* Wagnerstr. 13**
3162 Grünthal, H., Kantine, Kriegsschule Potsdam
6484 Grützemann, K., Amtsrat, V.BredowStr. 2
7524 Grützmacher, B., Eisenwr., *Bab* Lindenstr. 3
2636 Grützner, Dr., Leutn., Nedlitz, Ludend.Kas.
1749 Gruhn, Paul, Tabakwr., Moltkestr. 44
5741 Grund, Gust., D.-Moden, Augustastr. 10
7068 Grundmann, F., Tischl., *Bab* K.Wilh.Str. 26
1344 Gruner, Else, Frau, Burggrafenstr. 34
8042 **v. Gruner, J., Rechtsrat, *Bab* Schillerstr. 4**
6871 Gruner, Karl, Schlossermstr., Teltowerstr. 18
2079 **Grunewald, Osk., Fleischer, Saarmunderstr. 5**
2268 Grunwald, Erich, Min.-Amtm., Moltkestr. 22
8335 **Grunwaldt, E., Kunstmaler, *Bab* Mozartstr. 14**
8384 **Grunzke, Franz, Schneiderei, *Bab* Lutherpl. 5**
1164 Gsänger, A., Pächter, Fähnrichsh., Bornstedt
3537 Güldenpfennig, Alfred, Steinhdlg., A. Kiez
6369 **Güldenpfennig, Karl, Vertret., Spand.Str. 6d**
6631 Güldenpfennig, Otto, Kfm., Metzstr. 23
1108 Günther, Arno, Obst, Nauenerstr. 55
8155 Günther, Bernh., Dir., *Bab* A.Gehölz 4
1806 **Günther, Georg, Fuhrw., *Bab* Böttcherb. 11**
2645 **Günther, Gg., Tapezierm., *Bab* Waldstr. 18**
3034 Günther, Herm., Tapezierm., Hoditzstr. 19
6198 Günther, Karl, Dir., Allee u. Sanssouci 3
3362 **Günther, L., Rohprodukte, Lindenstr. 26.**
3286 Günther, Liselotte, Frau, Bismarckstr. 13
5392 Günther, Walt., Dipl.-Ing., Moltkestr. 21
8045 **Günther, W., Bäckermstr., *Bab* Friedr.Str. 20**
1464 Günther, Wilh., Vertr., Lindenstr. 49
7660 Günther, Willy, Install., *Bab* Goethestr. 32
1140 Gürtler, Margarete, Neue Königstr. 65
6644 Guhl, Joh., Amtsrat, Lennéstr. 1
6724 v. Guretzky, Antoinette, Jägerallee 3
6810 v. Guretzky, Frieda, Berlinerstr. 3
7715 Guse, Dr. Fel., Oberstl., *Bab* A.Rosenb.Str. 5
1257 v. Gustedt, Ed., Kammerherr, N.Königstr. 110
3076 v. Gustke, Dietrich, Hptm., Schulstr. 3
1083 Gutensohn, Edith, Mode, Charlottenstr. 77
3962 Guter, Dr., Joh., Regisseur, Kiewitt 12
7483 Gutermuth, Phil., Kartoff., *Bab* Goethestr. 9
1571 **Gutewort, Marie, Seifen, Spand.Str. 35**
8149 Guth, Ernst, Reg.-Rat, *Bab* Teltowerstr. 3
6142 **Guthschmidt, K., Sachverst., Margar.Str. 35**
2708 **Gutsverwaltung, Bornstedt (Mark).**
3950 **Gutsverwaltung Kartzow**
3432 Gutt, Johannes, Töpfermstr., Augustastr. 39
7845 **Guttsel, B., Elektromstr., *Bab* Großb.Str. 62**
7701 **Guttsel, Joh., Install., *Bab* Priesterstr. 11**
3587 Guttsel, Rob., Bootshs., *Bab* Bab.Str. Pl. 35
6545 **Haaf, Heinr., Dentist, Bornim, Allee 74**
7197 A. Haagen & Co, Baugesch., *Bab* Gartenstr. 5
5293 Haagen, Walter, Kfm., Moltkestr. 11
6505 Haalck, Dr. Hans, Prof., Mangerstr. 14a
7934 Haas, Dr. Max H., Ing., *Bab* Berl.Str. 120
8435 **Haase, Herm., Bäckerei, *Bab* Priesterstr. 6**

1498 Haase, Rich., Spirituosen, Lindenstr. 14
6257 Habedank, Carl, Kfm., Burggr.Str. 28
5950 Haber, Benno, Arbeitsführ., Telegraphenb. 3
2010 Haberland, Fritz, Ob.Reg.-Rat, Kiezstr. 10a
8595 Haberland, Dr. H., Dir.a.D., *Bab* Domstr. 13
5197 Habermann, Dr. Alfr., Studienrat, Kl.Weinmeisterstr. 7
1151 Habersang, Franz, Oberstltn., Marienstr. 16
8601 Hacker, August, *Bab* Heimdalstr. 18
5694 v. Hadeln, H., Frh., Gen.-Major a. D., Alleestr. 7
5991 Häberer, Arnold, Markgrafenstr. 11
2763 Haeckel, Eugenie, Frau, Waldemarstr. 14
6820 Haedenkamp, Karl, Dr. med., Kurf.Str. 28
1652 Händler, B., Ober-Postinsp., Drevesstr. 39
3568 Hänert, Paul, Möbelfbr., Kurf.-Str. 1
5881 Haenisch, Olga, Frau, Wilhelmpl. 5
1696 Haensgen, Ad., Organist, Heiligegeiststr. 14.
2720 Haentsch, W., Bürgermstr., N.Königstr. 113
8448 Haesler, Friedr., Dr. phil., *Bab* Patriz.W. 43
2908 Haesler, Gust., Baurat i. R., Roonstr. 11
6183 Hafemann, Ernst, Drogerie, Waisenstr. 10
6363 Haferbier, Dr. Anita, Ärztin, Wilhelmpl. 4
7857 Hafrung, W., Milch, Drewitz, Trebb.Str. 57
5979 Hagemann, H., Gartenmstr., Bornim
3825 Hagemeister, Wilh., Sattlermstr., Kanal 41
8712 Hagen, Wilh., Werkmstr., *Bab* Großb. Str. 99
2303 Hagendorf, E., Obst, Brandenb.Str. 14
5515 Hager, Anton, Reklame, Parkstr. 7
8059 Hahn, Charlotte, Blumen, *Bab* Priesterstr. 16
2586 Hahn, Dr. Eduard, Arzt, Küsselstr. 22
8494 Hahn, Heinr., Insp., *Bab* Lindenstr. 77
1312 Hahn, W., Autofuhrw., Kreuzstr. 16
7364 Hain, Margarete, *Bab* Str.d.SA 49
7915 Haintz, Dr. O., Studienr., *Bab* Str.d.SA 49
2106 v. Hake, Johanna, N.Königstr. 105
3097 Haldenwanger, Paul, Roonstr. 3
7433 Halemeyer Nf., D. R., Zeltfbr., *Bab* Retzowstraße 22
3723 Halicki, Wilh., Autolack., Nauenerstr. 4
3722 Hall, Richard, Sanit. Ani., Lindenstr. 65
5138 Hall, Rudolf, Kfm., Leipzigerstr. 16
7073 Halle, Fritz, Malermstr., *Bab* Zietenstr. 11
5751 Haller, Georg, R.-A., Kast.Allee 40
3627 Halliant, Elise, Blumen, Humboldtstr. 1
5537 Halliant, Theod., Gartenbau, Zimmerstr. 6
8422 Hallig, Dr. Chr., Dramaturg, *Bab* Röhrenstr. 3
5617 Halven, Richard, Dir., Schwanenallee 12c
8040 Hamann, Alfr., Fris., *Bab* Filmakad.Str. 14
8152 Hamann, Fr., Rb.-Insp., *Bab* Göringstr. 1
7645 Hamann, Dr. Mart., Arzt, *Bab* Hakend. 25
5968 Hamb.-Mannh. Vers. AG, Waisenstr. 18
5411 Hamb. Kaffee-Import-Gesch., Emil Tengelmann, Nauenerstr. 41
8123 Dasselbe, *Bab* Lindenstr. 87
2456 Hammer, Dr. Heinr., Arzt, Charlott.Str. 45
7180 Hampe, Aug., Dir., *Bab* Steinstr. 14
5346 Hampe, Paul, Gartenbau, Zeppelinstr. 12
8185 Hampel, Kurt, Ufa-Kantine, *Bab* Ufastr. 99
8525 Hanack, Clara, Hebamme, *Bab* Lindenstr. 89
5249 Hancke, Heinz, Versich., Spand.Str. 6a
1054 Handels- u. Gewerbebank GmbH, Wilh.Pl. 9
1330 Hane, Walter, Metzstr. 15
6358 Hanert, A., Zahlmstr., Leipziger Str. 58
6759 Hangebrock, H., Gastw., Leipziger Str. 54
7687 Hanisch, Arnolf, Kfm., *Bab* Fürstenweg 15
5597 R. u. H. Hanisch, Zimmerei, Tornowstr. 28
5343 Hanitzsch, Lisbeth, Friseur, Mittelstr. 43
3710 Hanitzsch, Paul, Tischlerm., Hoditzstr. 12
7119 Hannasch, Curt, Kfm., *Bab* Filchnerstr. 1
1979 Hannay, Franz, Töpferm., Waldemarstr. 26
2975 Hannemann, Alfr., Schneider, Charl.Str. 39
7841 Hannemann, Arth., Kfm., *Bab* Berl.Str. 36
6291 Hannemann, E., Luisenstr. 9
1805 Hannemann, Georg, Vogelsang 14
7213 Hannemann, H., Fuhrbetrieb, *Bab* Wilh.Str.50
1711 Hannstein, Bernh., Landw., Reiterweg 6
1394 Hanschke, Konrad, Stud.-Rat, Mirbachstr. 3
8178 Hansen, Gust., Major, *Bab* Uhlandstr. 12a
8357 Hanske, *Bab* Ufastr. 70
7021 Hanssen, H., Hausgeräte, *Bab* Priesterstr. 21
8386 Hanssen, H., Ing., *Bab* Verl.Heimdallstr.
2352 v. Hanstein, Hans, Oberst, Moltkestr. 40
1180 v. Hanstein, Zeppelinstr. 26
1097 Hantke & Darsow, Wäsche, Brandenb.Str. 10
8180 Hapke, Friedr., Bootsplatz, *Bab* A.Park
7919 v. Harbou, Horst, Major a. D., *Bab* Steinstr. 17
1564 Hardel, K., Malermstr., Bergholzer Str. 3
6018 Harder, Herm., Amtsrat, Weißenb. Str. 29
1954 v. d. Hardt, Toni, Aug.Viktoriastr. 18
6189 Hardt, Walt., Gen.-Maj., Viktoriastr. 48
3116 Haring, Helene, Frau, Spichernstr. 3
2092 v. Harlem, Luise, Alleestr. 1
8393 Harm, Dr. Rud., Ing., *Bab* Freiligr.Str. 1
2192 Harmens, Walt., Musikmstr., Pestal.Str. 5
6471 Harnisch, Hedwig, Ww., Spand.Str. 16
3980 Hartleben, Auguste, Straßburgerstr. 10
7828 Hartmann, Alfr., Kohlen, *Bab* Großb.Str. 10
1718 Hartmann, Ewald, Radio, Brandenb.Str. 60a
6075 Derselbe, Wohnung, Bornim, Heerstr. 16
6406 Hartmann, Franz, Postsekr., Breitestr. 33
3705 Hartmann, Dr. Fritz, Ger.-Rat, Blücherpl. 3
3160 Hartmann, Dr. Karl, Reg.Rat, Weißenb.Str.32
7846 Hartmann, K., Fleischer, *Bab* Wilhelmstr.107
8521 Hartmann, Nicolai, Prof., *Bab* Großb.Str. 302
5115 Hartung, Inge, Apoth., Reiterweg 7
3334 Hartung, Otto, Studienrat, Sophienstr. 11.
5592 Hartung de Groote, Major a.D., Luisenstr. 9
6225 Hartwig, Gerda-Sophie, Säng., Kast.Allee 3
6337 Hartwig, R., Obst, BrandenburgerStr. 18
2307 Hartz, Helmut, Luisenstr. 39
6049 Harzdorf, M., Frau, Bornim, Allee 73
8718 Hasche, Max, Lehr., *Bab* Friedrichstr. 24
7122 Hase, Dr. Curt, Arzt, *Bab* Lindenstr. 49
3759 Hasemann, Else, Obst, Viktoriastr. 18
6708 Hasenheyerstift, Sophienstr. 20
7932 Hasenjäger, S., Baurat, *Bab* Dianastr. 18
5748 Haß, Max, Südfrüchte, Nauenerstr. 54
6630 Haß, Willy, Reg.-Insp., Brauhausberg 20a
6424 Hasse, Direktor, Neue Königstr. 38
5429 Hasse, Ernst, General a. D., Mangerstr. 26
7400 Hasse, Victor, Pfarrer, *Bab* Lutherstr. 1
5612 Haßel, K., Oberltn., Kastanienallee 26
1477 Hasselberg, Alfr,. Sargmagaz., Jägerstr. 35
2821 Haucke, Franz, Kammerjäger, Moltkestr. 55
6537 Haudan, Dr. E., Horst-Wessel-Str. 18
1552 Haus- u. Grundbesitzerverein, Charl.Str. 89
7010 Hauschildt, Wilh., Archit., *Bab* Schub.Str. 5
2338 Hausmann, A., Schneidermstr., NauenerStr.47
1490 Hausmann, Dr. H., Reg.-Rat, Luisenstr. 7
2006 Hausmann, Dr. Heinz, Arzt, N.Königstr. 111
6582 Hausmann, W., Forstmstr., Behlertstr. 4a
1368 Hausschwesternhaus, Markgrafenstr. 9.
6794 Dasselbe, Burggrafenstr. 34
6361 Hauswirth, F., Tabakwr., Zeppelinstr. 22
1971 Haux, Walter, Bertinistr. 12
3944 Havelhof, Gasthaus, Saarmunderstr. 1
1549 Havelschlößchen Neubabelsberg, Kurf. Str. 3
1125 Hawich, Dr. Gustav, Tierarzt, Luisenstr. 63
4251 Hayns Erben, A. W., Druckerei. Kaiserstr. 3.
8473 Hebert, O., Schmiedemstr., *Bab* Lützowstr. 15
(4031) Hechler, Emil, Bankier, Charlottenstr. 76
1528 Hechler, Joh., Kursmakler, Tornowstr. 9.
8231 Hecht, Helene, *Bab* Großbeerenstr. 230
1192 Hecker, Walt., zahnärztl. Instr., Spand. Str. 4
7181 Heckmann, B., Maskenbildn., *Bab* Rosenstr. 34
3681 Heckrodt, Dr., Stabsarzt, N.Königstr. 94
6106 Heckrodt, Friedr., Zahnpraxis, Luisenpl. 2
8632 Hedrich, Arthur, *Bab* Priesterstr. 71
7062 Hedrich, Willy, Bauklempn., *Bab* Karlstr. 14
3800 Heere u. Schmidt-Künitz, Nauener Str. 47
8020 Heere & Schmidt-Künitz
Autor. Ford-Verkaufsstelle
Potsdam-Babelsberg, Priesterstraße 31
1484 Heere, Bruno, Charlottenstr. 108
3053 Heere, Joach., Automobile, Viktoriastr. 85
5918 v. Heeringen, Eleonore, Ww., Sanssouci
5547 Heese, Klara, Lebensm., Heinrichstr. 7
8441 Hefele, Eug., Bäckerm., *Bab* Gartenstr. 11
7445 Hefke, Erich, Lederwrfbr., *Bab* Lindenstr. 36
5910 Hefter, Albert, Ingenieur, Moltkestr. 9
1228 Hefter, Curt, Oberst, Waisenstr. 39
7781 Heid, Wilh., Bankprok., *Bab* Berl.Str. 42
5702 Heideck, Karl, Bornim, Am Heineberg
5913 Heiden, Emil, Preßhefevertr., Junkerstr. 78
1527 Heiden, Ernst, Fahrräder, Nauenerstr. 56
2100 Heidkamp, Hauptmann, Jahnstr. 73
3106 Heidkamp, E., Kunsthdlg., Schwertfegerstr. 4
6633 Heidler, Franz, Schneiderei, Schloßstr. 5
8669 Heidmann, Editha, Ww., *Bab* Heindalstr. 22
1515 Heidtmann, G., Pastor, G.-du-Korps-Str. 7
5331 Heilmann, Gertrud, Hessestr. 9o
2200 Heim Daheim, Kanal 24
7390 v. Heimburg, H. G., Leutn., *Bab* Trooststr. 23
8243 Hein, Alfr., App.-Bau, *Bab* Augustst. 7
6607 Hein, Kurt, Hauptmann, Jahnstr. 71
7713 Hein, Dr. Werner, Zahnarzt, *Bab* Lind.Str. 86
6588 Heine, Agnes, Ww., Roonstr. 9
7201 Heine, Anna, *Bab* Sauerbruchstr. 15
1575 Heinecke, C., Lebensm., am Kanal 64
2406 Heinecke, Raimund, R.-A., Wilhelmpl. 20
5931 Heinemann, Rud., Ob.Postrat, Kurf.Str. 19
6808 Heinemann-Grüder, Dr., Oberstarzt, Kurfürstenstr. 19
5586 Heinerici, Albert, Waisenstr. 53
8300 / 8310 Heinis Knäckebrot-Bäckerei G. m. b. H., Potsdam-Babelsberg, Bismarckstr. 12/17.
8573 Heinrich, Herm., Baumstr., *Bab* Wagnerstr. 55
5427 Heinrich, Dr. Otto, Dir., Gr.Weinm.Str. 56
7222 Heinrich, Paul, Tapezier, *Bab* Alth.Str. 2
1304 Heinrich, Rich., Düngemitt., Kronpr.Str. 41
5648 Heinrich, Rich., Rent., Lennéstr. 13
6803 Heinrich, W., Getreide, Viktoriastr. 51
1118 Heins, Marie, Restaurant, Jägerallee 14
1016 Heinsen, Dr. H., Rat, Sophienstr. 18
1442 Heinss, Richard, Dir., Neue Königstr. 69
2161 Heinz, Bruno, Schlosserei, Luisenstr. 48
5888 Heinz, Erich, Prok., Luisenstr. 35
5291 Heinz, Hch., Postinsp., Heidereiterweg 32
6451 Gerh. Heinze GmbH, Butter, Nauenerstr. 14
2411 Heinze, Dr. Hans, Studienr., Spichernstr. 6
2848 Heinze, Kurt, Auto-Fahrschule, Kaiserstr. 4
1550 Heinze, Martha, Autobetrieb, Kaiserstr. 4
8461 Heise, Ida, Hebammenschw., *Bab* Lindenstr.91
5056 Heiser, Hch., Filmverl., Bornim, Dorfstr. 11
6462 Heitkamp, Josef, Gärtner, Bertinistr. 17
7526 Heizkissenfbr. Paul Lüscher, *Bab* Ludw.Str. 3
3143 Helbig, Karl, Landesbaurat, Alte Zauche 75
6252 Helbing, Magd., Pension, Burggrafenstr. 31
3156 Held, Alex., R.-A. [N] i. R., Persiusstr. 1
6846 Held, O., Dipl.Landw., A.d.Kiewitt 33
2677 Heldt & Uhlig, Markisen, Brandenb.Str. 71
1376 Helfer, Otto, Drogen, Nauenerstr. 4.
1308 Helios, Schriftleitung, StraßburgerStr. 8
5461 Heller, Otto, Bootswerft, Kiewitt 22
7085 Hellfors, Dr. A., Arzt, *Bab* Lessingstr. 47
6083 Hellmich, Leibstallm., Aug.Viktoriastr. 18
2589 Hellmund, Leop., Amtsrat, Breitestr. 12
2854 Hellrung, Jul., Tischlerei, Junkerstr. 65
3465 Hellwig, A., Papierhdlg., Nauenerstr. 6
3554 Hellwig-Schruff, Hete, Burggrafenstr. 33
8214 Helm & Co, App.Bau, *Bab* Bismarckstr. 12
5806 Hemme, Maartje, Frau, LeipzigerStr. 73
6496 Henckel, Walt., Reg.-Rat, Ruinenbergstr. 7
(1760) Hengstenberg, R., Kunstmal., Mangerstr. 15
1398 Henkel, Ernst, Hypoth., Ingenheimstr. 4
3542 Henkel, Ewald, Restaur., N.Königstr. 123
6105 Henkel, Fritz, Mechanikermstr., Bornstedt, Friedr.Wilh.-Str. 46
6721 Derselbe, Wohn. Bornstedt, Gartenstr. 12
6788 Hennecke, Otto, Dir., Neue Königstr. 29
5349 Hennemann, Heinr., Bäcker, Heinrichstr. 31
5290 Hennig, H. G., Gerichtsrat, Vogelsang 40
2388 Hennighausen, K., Bkdir., Markgr.Str. 26
1419 Henning, Rich., Kol.-W., Spand.Str. 7a
5948 Henning, Rud., Amtsrat, Alte Zauche 33
2870 Henschel, Georg, Bäckerei, Lindenstr. 47
8078 Henschel, Paul, Fuhrw., *Bab* Scheffelstr. 54
8215 Henschel, Paul, Zigarren, *Bab* Großbeerenstr.29
3596 Henschke Söhne, H., Juwel., Nauenerstr. 52
5205 Hensel, E., Sahnevertrieb, Lindenstr. 6
5517 v. Hepke, Helene, Karlstr. 3
3055 Hepner, Dr. Fritz, Breitestr. 10
3576 v. Heppe, Theodor, Vizepräs., Sanssouci
7601 Herberg, Arthur, Butter, *Bab* Karlstr. 16
5841 Herberg, Fritz, Feinkost, BreiteStr. 35
7895 Herberg, Willy, Musikl., *Bab* Schützend. 12
3662 Herbert, Franz, Dachdecker, Brandenb.Str. 27
2064 Herboth, Adolf, Tapez., Hoditzstr. 12
2028 Herbst, Adalbert, Blumen, Kaiserstr. 1
3294 Herbst, Fritz, Dachdecker, Behlertstr. 36
1416 Herfurt, Bandagist, Nauener Str. 6
2569 Herkendell, Ferdinand, Behlertstr. 36
5720 Hermenau, Pfarrer, Burgstr. 33
3556 Herms, Emil, Privatier, Jägerstr. 16
8331 Hermsdorf, K., Schuhm., *Bab* Wallstr. 28a
7297 Herold, Bruno, Kfm., *Bab* GroßbeerenStr.
6235 Herold, Theo, Ger.-Präs., Kapellenbergstr. 7
7638 Herold, Walli, *Bab* Horstweg 73
7195 Herpich, L., *Bab* Str.d.SA 27
3913 Herrmann, Adolf, Dekor., Hohenz.Str. 16
2001 Herrmann, Bruno, Bäckerei, Lennéstr. 70
5136 Herrmann, Bruno, Lebensm., Wollnerstr. 10
7913 Herrmann, Gust., Holzhdlg., *Bab* Gartenstr. 25
1542 Herrmann, Kurt, Bankdir., Kastanienallee 1
5826 Herrmann, Kurt, Obst, Burgstr. 41
5776 Herrmann, Lisa, Reiterweg 7
3595 v. Herrmann, Magdalene, Marienstr. 9
6284 Herrmann, W., Autofuhrw., BreiteStr. 26
2579 Herrmann, Wilh., Makler, Luckenw.Str. 8
6746 v. Herrmann, W., Pfarrer, Aug.Vikt.-Str. 6
3384 Herrmann, Wilh., Photogr., Charlott.Str. 25
1139 Herrmann, Wilh., Wurstfabr., Blücherplatz 8
1500 Hersen, Karl, Präs. a. D., Margaretenstr. 31
3895 Hertsch, Hans, Baugesch., *Bab* Wannseestr. 7
1891 v. Hertzberg, Anni, Alexandrinenstr. 13
1722 Herwig, Alois, Autodroschk., Junkerstr. 48
5668 Gebr. Herwig, Junkerstr. 48
3583 Herwig, Heinrich, Metalle, Jägerstr. 12
7865 Herzbach, Paul, Restaur., *Bab* Goethestr. 32
1647 Herzmann, Kurt, Lebensm., Jägerallee 9
1173 Herzog, Elise, Frau, Moltkestr. 15
2184 Herzog, Ernst, Tapezierer, Lennéstr. 2.
5227 Hess, Liselotte, Assist., Am Schragen 49
3938 Hesse, Alb., Schlächtermstr., Zimmerstr. 8
7456 Hesse, Eug., Wildhdlg., *Bab* Lindenstr. 24
7981 Hesse, Dr. Kurt, Oberstltn., *Bab* Stubenrauchstraße 33
3338 Hesse, Ludwig, Kfm., Waldstr. 3
1702 v. Hesse, L., Major a. D., Albrechtstr. 10
2075 v. Hessenthal, W., Reg.-Rat, Marienstr. 2
3178 Heßmann, Otto, Papier, Lindenstr. 22
8439 Hett, Carl, Major, *Bab* Uhlandstr. 11
8591 Hetzel, Alfred, Kfm., *Bab* Wagnerstr. 15
6307 Heucke, Jenny, Alleestr. 4
3069 Heucke, Dr. W., R.-A., Kupferschm.G. 10
2791 Derselbe, Wohnung, Burggrafenstr. 28
5817 v. Heuduck, Helene, Frau, Marienstr. 2
6151 Heuer, Dr. Georg, Med.-Rat, Bismarckstr. 19
8522 Heuer, Reinh., Schulrat, *Bab* N.Kreisstr. 25
2668 Heusermann, Anna, Kastanienallee 34
8245 Hewerer, Reinhold, Schlosserei, Drewitz, Neuendorferstr. 10a
1581 v. Heydebreck, Ems, Reiterweg 11
6160 v. Heydekampf, Margarete, N.Königstr. 29
3166 Heydemann, C., Steinsetzmeister, Kirchstr. 5
8118 Heydenreich, Aug., Ob.-Kirchenrat i. R., *Bab* Filmakademiestr. 12
3457 v. d. Heydt, F., Pfarrer, Gr.Weinm.Str. 49
8226 Heymann, Rich., Friseur, *Bab* Priesterstr. 57
5173 Heymen, Georg, Garage, Charl.Str. 105
5284 Heyn, Paul, Kl.Weinmeisterstr. 8
2882 Heynen, Dr. F., Feldapoth., Kottm.Str. 9
2090 Heyse, Helene, Frau, Roonstr. 4
6427 Hielscher, Dr. Friedrich, Schloßstr. 1–3
7710 Hiemke, Alfred, Gastw., *Bab* Wallstr. 55
7889 Hilbert, Herm., Restaurant, *Bab* Wilh.Str. 20
3363 Hildebrandt, Hellm., Drogen, Charl.Str. 35
5425 Hildebrandt, Max, Fleischermstr., Stadtheide 6
1218 Hiller, Elisabeth, Küsselstr. 28
1084 Hiller v. Gaertringen, Freifrau, Helmh.Str. 12
6387 Hillwig, Otto, Verw.-Rat, Brauhausb. 35
2147 Hilpert, F. C. H., Kfm., Gr.Schlieffenstr. 2
5219 Hils jr., Ernst, Tüten, Burgstr. 14
3181 Hils, Hch., Tütenhdlg., Elisabethstr. 17.
5482 Hilscher, O., Klempn., Bornim, Hugstr. 32
6226 Hiltmann, Clara, Ww., Sophienstr. 14
3762 Hiltmann, Heinz, Staatsanwalt, Roonstr. 3
5664 Hindenberg, Erna, Spandauerstr. 12a
6402 Hinderer, Hans, Mangerstr. 42
5604 Hindersin, Alix, Frau, Bismarckstr. 10
3620 Hinniger, Otto, *Bab* Wannseestr. 1
5209 Hinsch, Joh., Bäckerei, Alte Zauche 22
3577 Hintner, Helmut, Neue Königstr. 39
6130 Hintze, Osk., Oel-Vertr., Saarlandanger 24
5557 Hinz, Min.-Rat, Am Schragen 17
5265 Hinz, Herm., Glaser, Neue Königstr. 2
3059 Hinz, Loth., Apoth., N.Königstr. 82
2885 Hinz, P., Waschanstalt, Lindenstr. 9
8236 Hinz, Rudolf, Schuhfbr., *Bab* Großb.Str. 8
3098 Hinz, Rudolf, Kohlen, Luisenstr. 75
7539 Hinz & Küster AG, Kaffee, Priesterstr. 79
5920 Hinze, Rich., Postinsp., Sigismundstr. 12
3631 Hinze, Rich., Fleischerm., Mittelstr. 11.
3808 Hiob, Alfr., Schlossermstr., Jägerstr. 36
3342 v. Hippel, Else, WörtherStr. 14
3886 Hirche, Walt., Sattlermstr., Nauenerstr. 4
5393 G. E. Hirsch, GmbH, Zigarettenfbr., Nauener Straße 21
2543 Hirschfeld, Margarete, *Bab* Griebnitzstr. 8
5433 Hirschfeldhort, Elisabethstr. 26
5676 Hirte, Wilh., Kol.-W., Alte Zauche 28
2824 Hitschold, E., Forstmstr., Am Brunnen 15
8066 Hitze, Karl, Kol.-W., *Bab* Husarenstr. 9a
7453 Hitzinger, Walt., Dipl.-Ing., *Bab* Turnstr. 19
1804 Hochgeladen, Max, Leszirkel, Elisabethstr. 3
6470 v. Hochstetter, Clotilde, Wörtherstr. 11
1796 „Hoditz", zum Reichsgraf, Restaur., Hoditzstraße 4
7261 Hoebbel, Frz., Drogen, *Bab* Priesterstr. 74
2052 Hoeck, Dr., Arzt, Nauenerstr. 17.
1436 Derselbe, Privatklinik, Roonstr. 12
6666 Hoeck, Nik., Gartenmstr., D'Alton-Rauch-Straße 3
8318 Hoeffert, Wilh., Dir., *Bab* Heimdallstr. 5a
2087 Hoeft, Adolf, Malermstr., Waisenstr. 26
7849 Höhne, P., Goldschmiedem., *Bab* Friedr.Str.19
1363 Hoelper, Dr. Otto, Ob.-Reg.-Rat, Tel.-Berg
7204 Hönicke, Ferdinand, Futtermittel, Drewitz, Neuendorferstr. 15
7593 Hönicke, Rob., Fuhrbetrieb, *Bab* Großb.Str.91
7282 Hönicke, Walt., Bürovorst., *Bab* Ratsweg 16
7090 Hönow, Ernst, Waschanst., *Bab* Husarenstr.28
6832 Hönow, Willy, Fleischerei, Heider.Weg 38
1219 Höpfner, Herbert, Prok., Viktoriastr. 87
7235 Hoepfner, Wilh., Eigent., *Bab* Heimdalstr. 12
5862 Höppner, August, Kfm., N. Königstr. 25
3666 Höppner, Walt., Feinkost, Brandenb.Str. 7
7814 Hörnecke, Dr. Paul, Bankdir., *Bab* Filmakademiestr. 11
6615 Hoettler, August, Küsselstr. 38
3253 Hofapotheke, Hohewegstr. 11
5367 vom Hofe, E., Amtsrat, Kunersd.Str. 27
Sml.-Nr. 4091 Hoffbauer-Stiftung Hermannswerder Potsdam-Hermannswerder
2729 Dieselbe, Krankenhaus
5738 Hoffmann, Prof. Dr. Ad., Arzt, Luisenstr. 71
5735 Derselbe, Wohnung, Spandauerstr. 26
2061 Hoffmann, Dr. C., Zahnarzt, Nauenerstr. 24.
7087 Hoffmann, Emmy, *Bab* Filchnerstr. 18
1021 Hoffmann, Dr. Erich, Arzt, WörtherStr. 8
(2731) Derselbe, Privat, Moltkestr. 4
7436 Hoffmann, Dr. Erich, Arzt, *Bab* Berl.Str. 32
2757 v. Hoffmann, Erika, Moltkestr. 8
1326 v. Hoffmann, Hans, Reg.-Rat, Birkenstr. 7
1462 Hoffmann, Herm., Kol.-W., Luisenstr. 5
3044 Hoffmann, Hugo, Fbr.-Bes., Brandenb.Str. 6
6773 Hoffmann, Julius, Margaretenstr. 33
6220 Hoffmann, Lenore, Zeppelinstr. 15
1606 Hoffmann, Martha, Frau, Jägerallee 7
6634 Hoffmann, Mathilde, Restaur., A. Königstr. 1
1584 Hoffmann, Dr. Paul, Fin.-Ger.-Präs., Sacrow, SpandauerStr. 2a
6242 Hoffmann, Rudo, Hptm., Alleestr. 3
2694 Hoffmann-Klohe, Elsa, Frau, Junkerstr. 19
3539 Hoffmeister, Erich, Seifen, Kreuzstr. 24
6876 Hoffmeister, Wilh., Tischlermstr., Bornstedt, Beselerstr. 31
1470 Hoffmüller, Paul, Malermstr., Luisenstr. 42
7706 Hofmann, Dr. E., Ing., *Bab* D.Eckart-Str. 5
8771 Hofmeister, Joh., Prok., *Bab* Ld.Aue 12
8665 Hofrichter, E., Angest., Drewitz, Hinkelstr.
5746 v. Hohberg, Lonny, Bazar, Jägerallee 40
6661 Hoheisel, Rich., Küsselstr. 3
8368 Hohnke jr., P., Strümpfe, *Bab* Priesterstr. 8
5833 Holberg, Günth., Ger.-Rat, Ruinenbergstr. 29
2159 Holco, Kuno Hahnsch, Brandenburger Tor
5371 Holke, Richard, Major, *Bab* Böttcherberg 8
2215 Holle, Helene, Frau, Burggrafenstr. 32
5942 v. Holleben, Elisabeth, Frau, Burggr.Str. 31
1997 Hollenbach, Ernst, Mstr., Alexandr.Str. 5
8465 Hollmann, E., Feink., *Bab* Schützendamm 17
2560 Holmgren, Elisabeth, Frau, Mangerstr. 31
3206 Holters, Wilh., Herrenmoden, Charl.Str. 106
3547 Holthoff v. Faßmann, A., Moltkestr. 26
3084 Holtz, Günter, Fbrkbes., SpandauerStr. 2
1740 Holtz, Helene, Alleestr. 7
2339 Holtz, Dr. Wolfg., Min.-Rat, Hohenz.Str. 35
7572 / 5956 Holubars, Oskar, Autofedern, Potsdam-Babelsberg, Wilhelmstr. 30
5956 Derselbe, Wohnung, Kantstr. 10
8533 v. Holwede, H., Oberst, *Bab* Gehölz 11a
2225 Holz, Dr. Erwin, Tierarzt, Zeppelinstr. 77.
1189 Holz, Elektrohaus, Lindenstr. 3
2353 Holzapfel, Elsbeth, Sonnenlandstr. 12a
5415 Holze, Dr. K., Brauereidir., Ruinenb.Str. 6
1270 „Holzkiste" Bierstuben, Alter Markt 7
7374 Holzvoigt, Herb., Bäck., *Bab* Schützend. 14
7937 Homann, R., Min.-Rat, *Bab* Teltowerstr. 9
4051 Honig, Dr. jr., Vizepräsid., Bismarckstr. 12
1094 van Hooven, H.-G., Major, Behlertstr. 44
2518 Hopf, Dr., Augenarzt, Jägerallee 30
8593 Hoppe, Alma, Seifen, *Bab* Zietenstr. 16
1281 Hoppe, Dr., Pfarrer, Cecilienstr. 3
7657 Hoppe, Max, Leder, *Bab* Retzowstr. 4
7383 Hoppe, Wilh., Dachdecker, *Bab* Wilh.Str. 62
7486 Hoppenstedt, W., Agent., *Bab* Priesterstr. 40
2454 Hoppmann, G., D.-Mäntel, Waisenstr. 15
8558 Horn, Ernst, Malerei, *Bab* Rosenstr. 4
2107 Horn, Hermann, Gastw., Bhf. Wildpark
1316 Horn, Karl Theo, Kraftfahrz., Berlinerstr. 1
6317 Horn, Theod., Rentier, Bismarckstr. 13
6757 Hornig, Hertha, Angest., Haeckelstr. 10
1585 Horst, Max, Stuckgesch., Luisenstr. 58.
2308 Horst, Otto, Versich., Lindenstr. 60
5907 Horstmann, Marie, Reiterweg 3
1280 Hospiz u. Pension Klee.
6394 Hossenfelder, Joachim, Pfarrer, Sanssouci
7686 Hotel Eisenbahn, *Bab* Eisenb.Str. 11
3651 Hotel Königstadt, Hans Gellen, Brauerstr. 1
7266 Hotel Jagdschloß Stern, *Bab* Schloßstr. 1
1385 Hotel Mühlenpark, Babelsberger Str. 1
3193 Hotel Obelisk
3395 Hotel Palast, H. Kreuzer, Humboldtstr. 1
2164 Hotel Stadt Berlin, Berliner Str. 13
1530 Hotel Thüringer Hof, Waisenstr. 4
2317 Hotel Waldfrieden, *Bab* A.Kilometerberg
3548 Hotel Wildpark, Heinr. Schultz.
3618 Hotel z. Einsiedler, H. Evers, Schloßstr. 8
3193 Hotel zum Obelisk, Hohenz.Str. 27
3641 Hotel zum Schwan, Waisenstr. 13.
1836 Houben, Rolf, Dr. jur., Viktoriastr. 76
3026 Houselle, Dr. Otto, Ger.-Dir. a. D., Gr.Weinmeisterstr. 58
8048 Howey, Richard, Zigarren, *Bab* Yorckstr. 57
7014 Hozak, Karl, Teppichfabrik, *Bab* Charl.Str.
6409 Huber, Olga, Ww., Albrechtstr. 24c
6626 Huder, Clara, Heißmangel, Margar.Str. 34
7149 Hübener, W., Oberltn., *Bab* Blumenweg 32
6647 Hübenthal, Paul, Schornsteinf., Bornstedt, Gundlingstr. 2
1778 Hübner, Emil, Fleischermstr., Lindenstr. 66
5541 Hübner, Erich, Bergstr. 8
3251 H. Hübner & Söhne, Eisenwr., Jägerstr. 8
8607 Hübner, J., Requisiteur, *Bab* Friedr.Pl. 21
3118 Hübner, M., Abtl.Leit., H.Wessel-Str. 6
2673 Hübner, Otto, Blumen, Schwertfegerstr. 7.
3715 Hübner, Paul, Malermstr., Yorckstr. 7
3047 Hübner, Rud., Malermstr., Waldemarstr. 2
7129 Hübner, Ulrich, *Bab* L.Trooststr. 16
1338 Hübner, W., Kfm., Sacrow, Spand.Str. 20
3478 Hühn, Arnold, Kfm., LeipzigerStr. 46
2495 Hülfsverein, ev.-kirchl., Augustastr. 18
7280 Hüllemann, Max, Eisenwr., *Bab* Großb.Str. 90
5732 Hüllert, Gust., Kartoffeln, Wörtherstr. 1
6872 Hünicke, Paul, Abt.-Leit., Behlertstr. 13
6584 Hüser, Konrad, Major a. D., Roonstr. 6
6278 Hüske, Paul, Amtsrat, Kastanien-Allee 40
1085 Hüttner, Dr. Walther, Arzt, Am Kanal 40
3992 v. Hugo, H., Kunstmal., Tornowstr. 12
8480 v. Hugo, Korv.-Kpt., *Bab* Sauerbruchstr. 2
8065 Huhn, B., Bankbeamt., *Bab* Beethovenstr. 4
8046 Huhn, Erich, Musiker, *Bab* Kastanienallee
3426 Huhn, Max, Luckenwalder Str. 3a
7224 Huhn, Max, Dekorateur, *Bab* Kreuzstr. 12
3054 Hunger, Rich., Kol.-W., Charlottenstr. 40
7033 Hunte, Otto, Maler, *Bab* K.Kormannweg 9
7527 Hupfer, Franz, Dr., *Bab* Filchnerstr. 31
6850 Huschke, Dr. Bernh., Arzt Brandenb.Str. 62
1820 Hutfilz, Karl, Gastw., Holzmarktstr. 12

3004 Huth, Hermann, Major, Jahnstr. 72
7619 Huth, Rud., Versich., *Bab* Lessingstr. 49
2104 Huth, Vera, Privatheim, Wörther Str. 14
6287 Dieselbe, Wörther Str. 14
8079 **Huwe, B., Buchbindermstr., *Bab* Großb.Str. 85**
1458 Ibold, Carl, Feinkost, Kaiserstr. 1
2539 **Ibold, Franz, Eisenhartstr. 21**
3409 Ibold, Franz, Feinkost, NauenerStr. 16
3958 **Idel, Reinh., Tel.-Sekr., Heimrode 2**
7683 **Iden, Max, Mech. Strickerei, *Bab* Bism.Str. 5**
6763 Iffland, Vet.-Rat, Gontardstr. 160
3761 Ihlow, Herbert, Vertr., Jahnstr. 38
7009 **Ihnen, Dr., Landrat, *Bab* A.Bier-Str. 4**
1005 Ihnen, Garr., Geh. Reg.-Rat, Schwanenall. 5
3094 v. Ilberg, Kapellenbergstr. 8
5135 **Ilgas, Jul., Antiquit., Lindenstr. 14.**
5905 Illmer, Carl Ernst, NSLB, Kaiser-Wilh.Str. 9
1536 Ilnitzky, Alb., Baumstr., Küsselstr. 23.
3242 **Ilter, Paul, Steinmetzgesch., Nauenerstr. 14**
1772 Imme, Richard, Gastw., Nauenerstr. 49
2201 **Industrie- u. Handelskammer, Breitestr. 19**
1190 Innungskrankenk. d. Bäcker, Junkerstr. 27
6574 Isbert, W. A., Gen. d. Inf. a. D., Zepp.Str. 27a
1535 Iwer, Erw., Pfarrer, Luckenwalderstr. 3
5189 **Jachan, Hedwig, Frau, Karlstr. 7**
7523 Jachmann, Jul., Parkett, *Bab* Plant.Str. 11
1928 Jachmann, Walt., Stadtinsp., Breitestr. 10
7954 **Jackmann, Herm., Molkereiprod., *Bab* Neuendorfer Anger 13**
6254 Jacob, Dr., Stabsveter., Bergstr. 3
5691 Jacob, Erich, Klempn., Kurfürstenstr. 32
7397 Jacobi, Eberh., Baurat, Schillerstr. 1
6627 **Jacobi, Dr. Ernst, Finanzrat, Eisenh.Str. 9**
6092 Jacobs, Walter, Kfm., Viktoriastr. 11
7634 Jacobs, Willi, Kol.-W., *Bab* Karlstr. 27
1341 Jaeckel, Schlieffenstr. 12
1214 **Jäckel, Max, Buchhdlg., Nauenerstr. 42.**
2578 **Jäckel, Otto, Jalousiefbr., Kiezstr. 18**
6642 Jähner, Joh., Kfm., H.v.Seeckt-Str. 11
6186 **Jäkel, Franz, Friseur, SpandauerStr. 3**
7106 **Jänicke, Gg., Buchführung, *Bab* Schützend. 52**
3270 **Jänike, Fritz, Kol.-W., Jägerallee 18**
6572 Jaffke, Karl, Baurat, Sigismundstr. 38
3037 v. Jagow, Hedda, Frau, Burggrafenstr. 27
6830 v. Jagow, Luitgart, Gr.Weinmeist.Str. 2
2414 Jahn, Carl, Zigarren, Am Kanal 46
8495 **Fritz Jahn & Co KG, *Bab* Zietenstr. 1**
(1638) Jahn, Herm., Ingen., N. Königstr. 82
7049 Jahnel, Hans, Hdlsvertr., Filmakad.Str. 1
6847 Jahnel, Walt., Obst, Neue Königstr. 63
1463 Jahnel, Wern., Feinkost, *Bab* Kurf.Str. 6
7727 Jahnke, E., Bierdruckapp., *Bab* Blücherstr. 6
6330 Jahnke, Fritz, Kfm., Nedlitz a. weiß. See
1487 Jakob, Hans, Reg.-Baumstr., Luisenstr. 63b
7365 Jakst, Georg, Lebensm., *Bab* Wilhelmstr. 45
5029 Jakstein, Gertrud, BreiteStr. 27
2274 Jancke, Dr. Martin, Chirurg, Hohenz.Str. 26
2096 Jander, Peter, Kfm., NeueKönigstr. 30
7980 Janecke, A. R., Lichtpaus., *Bab* Wichgr.Str. 22
7991 Jankowski, A., Fuhrgesch., *Bab* Husarenstr. 11
8314 Janssen, Ursula, *Bab* Stubenrauchstr. 6
3491 Jany, Erich, Drogerie, Luisenstr. 14
6792 Jany, Wern., Organist, Viktoriastr. 20
6860 **Janz, Dr. Rob., Med.-Rat, Wörtherstr. 6**
6389 Jarsen, Herbert, Dipl.-Ing., Zeppelinstr. 1
2944 Jeck, Reinh., Bäckermstr., A. Königstr. 1
2226 **Jendretzke, Gustav, Schlächter, Bornstedt, Friedrich-Wilh.-Str. 9**
5195 Jeserich, Else, Neue Königstr. 32
2989 Jeserich, Dr. K., Präsident, N.Königstr. 32
2810 Jesinghaus, Fritz, Dir., Kast.Allee 40
7349 Jeske, Alfr., Bäck., *Bab* Lindenstr. 81
6321 Jeske, Antonie, Tennispark, Marienstr. 10
8094 Jeske, Armand, Ing., *Bab* Althoffstr. 4
2478 Jesorka, Rich., Kohlen, Viktoriastr. 67
5660 Jesse, Ferd., Wildpark-West, Ufer 4
5100 Jeße, Reinh., O.-Postrat, Sophienstr. 3
6829 **Jöllenbeck, Ernst, Tiefbau, Haeckelstr. 13**
8389 Jöllerichs, Hugo, Seifen, *Bab* Wilh.Str. 39
5742 Jörss, Rich., Direktor, Nauener Str. 80
5937 Joester, Erich, Betriebsl., N.Königstr. 37a
5364 Johannaheim, Albrechtstr. 12
7442 Johl, Emil, *Bab* A. d. Sandscholle 26
7161 Johl, Gg., Fleischerei, *Bab* Lindenstr. 30
7124 **Johl, Karl, Fleischer, *Bab* Lindenstr. 45**
7635 Wilhelm u. Günter Johl, Malermstr., *Bab* Adolf-Hitler-Allee 17
1587 John, Georg, Lindenstr. 8.
3520 **John, Dr. K., Zahnarzt, Luisenstr. 72**
7132 John, K., Landmasch., *Bab* Großbeerenstr. 136
6778 John, Martha, Pestalozzistr. 4
1759 John, Oskar, Uhrmacher, Kronpr.Str. 17
6887 **John, Walter, Tapezier, Charlottenstr. 26**
5624 v. Johnston, Martha, Ingenheimstr. 2
2928 Jolly, Otto, Musikmstr., Pestalozzistr. 5
7283 Joly, Else, Frau, *Bab* Berliner Str. 93
7921 Jopke, Emil, Bäckerei, *Bab* Wallstr. 2
6103 / 3373 **Jordan, A., Speditions- und Möbeltransport-geschäft, Am Kanal 25 u. 25a**
5016 Jordan, Ad., Hptm., A.d.Gewehrfabrik 1
3303 Jordan & Co., KG, Glas, Hoditzstr. 1
6165 Jordan, Erich, Glasermstr., Schockstr. 8/9
4481 St. Josephs-Krankenhaus Potsdam.
7571 Jürgens, Alwin, Gastw., *Bab* Schloßstr. 23
2049 Jürgens, Eugen, Malermstr., Vikt.Str. 72
5436 Jüttner, Rob., Fliesenleg., Am Kanal 26
7072 Juhre, Alfred, Kfm., *Bab* BerlinerStr. 114
2555 **Jung, Dr., Min.-Rat, Birkenstr. 1**
8229 **Jung, Bernh., Zahlmstr., *Bab* Str. d. SA 10**
6592 **Jung, Dr. Karl, Prof., Leiterstr. 15**
8530 Junghann, Karl, Dir., *Bab* Charl.Str. 9
5646 Jungnickel, Julius, Junkerstr. 80
7628 **Junker, Willi, Gärtner, *Bab* Goethestr. 33**
1776 Junkersdorf, Heribert, StraßburgerStr. 7
2859 Jurzyk, Wilh., Kfm., Luisenstr. 63
3840 Just, Harry, Pächter, Eiche, Unteroff.Sch.
6515 Just, Margarete, Lehrerin i. R., Ruinenb. 12
5976 Justi, Ludwig, Geh. Reg.-Rat, Orangerie
3688 Kaaz, Emil, Kfm., Küsselstr. 18
8691 Kaczmarsck, Gg., Buchhdlr., *Bab* Wesselstr. 3
7065 Kade, Frieda, Schokolad., *Bab* Priesterstr. 57
6815 Kade, Hetta, Frau, Bornim, Heerstr. 39
5052 Kadel, Wilh., Kfm., Viktoriastr. 63
7522 Kadglehn, Walt., *Bab* Ufastr. 96
5379 Kaebernick, Herb., NPEA, Saarm.Str. 23
6420 Kaehne, Käthe, Ww., Gr.Weinmeisterstr. 3
8279 Kämmerer, Ernst, Kfm., *Bab* Str. d. SA 70
8664 Kämmerer, R., Prok., *Bab* Heideweg 42
7568 Kämmerling, Elisab., *Bab* Dianastr. 20
5109 Kaestner, Paul, Gastw., N. Königstr. 58
6664 Kaethner, Fritz, Gaststr., A.Königstr. 38
2296 Kaffee Börse, BrandenburgerStr. 35
1844 Kafka, Aug., Fahrräder, Lindenstr. 20
6536 Kahl, W., Rohrleg.-Vorarb., Bergh.Str. 3
3635 Kahlbau, Rob., Klempn., Viktoriastr. 69
7953 Kahlert, Gend.-Hauptwachtmstr., *Bab* Filchnerstr. 25
1726 Kahmann, Wilh., Baumstr., Hohenz.Str. 42
7521 Kaiser, Erich, Kfm., *Bab* D.Eckartstr. 11
2036 Kaiser, Johanna, Wollnerstr. 8
5149 Kaiser, Max, Kartoffeln, Schockstr. 36
5574 Kaiser, Paul, Restaur., Lindenstr. 65
7830 Kaiser, Rich., Autobetr., *Bab* Kleiststr. 1
2055 Kaiser-Götze, Margarete, Zeppelinstr. 39
1797 Kaiserdrogerie Hans Laubmann, Kaiserstr. 5
5335 Kaiser-Friedr.-Kinder- u. Säugl.-Heim, Bornstedt, Friedr.-Wilhelmstr. 6
3494 Kaiserin-Augusta-Stiftung, Albrechtstr. 20.
5428 **Kalatz, Heinr., Tapezier, A.Viktoriastr. 20**
7725 **Kalbe, Paul, Möbel, *Bab* Friedr.Str. 12**
5255 v. Kalckstein, Eva, Frau, BerlinerStr. 3
3448 Kaldewey, Paul, Bäckerei, Spandauerstr. 10
8289 Kalies, Dr. Herb., R.-A., *Bab* Rosenb.Str. 9
6380 Kalisch Griesel, Fabrik f. chem. Werkzeugschärfung, Schützenstr. 12
7257 Kalkbrenner, E., Wollwr., *Bab* Großb.Str. 65a
7826 Kalkbrenner, F., Fleischer, *Bab* Zietenstr. 27a
3275 Kallabis, C. J., Likörfbr., Jägerstr. 6
6422 Kallies, Wilh., Angest., Holzmarktstr. 4
5727 Kallmeier, Dr. Herta, Zahnärztin, Kastanienallee 32
6331 v. Kalm, O.-T., Reg.-Rat, Kastanienallee 1
1816 / 5630 **Kaltenbach & Voigt Fabrik dentaler Maschinen und Instrumente Mammonstraße 1/3**
3345 Kaltenbach, Alois, Kfm., Höhenstr. 8
8418 Kalxdorf, Erwin, *Bab* Wagnerstr. 33
3848 Kamann, Herm., Steinmetzmstr., Bornstedt, Friedr.Wilh.Str. 44
8722 Kamann, Walter, Grabdenkmäler, *Bab* Großbeerenstr. 57
1518 v. Kameke, Hptm., Langhansstr. 26
5492 v. Kameke, Karl-Otto, Sen.-Präs., Seestr. 35
2559 Kameradschaftsh. Delius-Kas., Nedl.Str. 15
7768 Kames, Alfr. W., *Bab* Straße d. SA 15
5221 Kammer, Rich., Wagenbau, N.Königstr. 11
2821 **Kammerjägerinstitut Zentrum, Moltkestr. 55**
7127 Kammler, Frieda, Frau, *Bab* Bülowstr. 7
7736 Kammler, H., Ww., *Bab* Heimdalstr. 41
7586 Kammler, Dr. Werner, Arzt, *Bab* Großb.Str. 38
1952 Kampffmeyer, Kurt, Kfm., N.Königstr. 57
3802 Kampffmeyer, Marg., Frau, Babelsb.Str. 2
1208 Kampffmeyer, Theo, Baurat, Schwanena. 12c
1369 Kanalmeisterei Babelsberg, *Bab* Kurf.Str. 12
1438 Kania, Dr. H., Stud.-Rat, Alexandr.Str. 18
2558 Kanitzberg, Fr., Brauereibes., Schockstr. 10
1566 Kanow, Rich., Bürstenfabr., Am Kanal 44.
5812 Kappel, E., Kol.-W., Bornstedt, Ribb.Str. 23
1576 Kappel u. Tober, Tischlerei, N.Königstr. 79
7347 Kappert, Otto, orthop. Fußbekleid., *Bab* Friedrichpl. 21
1087 Kappes, Martha, Zigarren, Am Kanal 63
3766 Kara, Erdm., Bauing., SpandauerStr. 3
8163 Karchow, Heinz, *Bab* BerlinerStr. 112
3923 Karl, Edith, Frau, Neue Königstr. 29
3693 Karl, Kurt, Werkmstr., Margaretenstr. 5
2969 Karrer, Karlh., Dr. med., Burggr.Str. 31
4046 Rud. Karstadt AG, Warenh., Brandenb.Str.
3914 Karth, Anna, Bäck., Eiche, K.Friedr.Str. 14
2517 Kasack, Herm., Schriftst., K.Wilh.Str. 13
3737 Kasack, Dr. Rich., San.-Rat, Jägerallee 4
8600 Kaschow, B., Postinsp., *Bab* Freiligr.Str. 3
3733 Kasinogesellsch., eV, Waisenstr. 19–23
3753 Dieselbe, Ökonom, Baade
8105 Kasper, Karl, Dir., *Bab* Espengrund 2
2646 Kasperzik, Herm., Restaurant, Scharrnstr. 3
5322 Kassener, Gustav, Bildhauer, Saarm.Str. 21
3366 Kast, Carl, Weine, Bismarckstr. 3
1734 Kast, Georg, Wagenbau, Schockstr. 4
2097 Katasteramt Potsdam I, N.Markt 1
2549 Dass., Kreisteil Zauch-Belzig
7831 Kath, Joachim, Dir., *Bab* Hubertusd. 13
8773 Kathen, E., Bkbeamt., *Bab* H.Wessel-Str. 37
2180 Kathen, Theod., Dr. med., Spand.Str. 17
7185 **Katholisches Pfarramt, *Bab* Plant.Str. 23**
1217 Kath. Pfarramt, Charlottenstr. 54a
5460 Kath. Pfarramt St. Georg, Charl.Str. 48
2019 Kauder, Günter, Kfm., Eisenhartstr. 8.
6764 Kauerauf, Fritz, Bücherrev., Schützenstr. 10
3415 Kauerauf, G., Gaust.-Ltr., Viktoriastr. 61
1315 Kauffmann, Kurt, Min.-Ref., Metzstr. 15
5172 Kaufm. Krankenk. Halle, Wilhelmstr. 6
2304 G. Kaul & Co, Heiz.Anl., Lennéstr. 76b
1150 Kaulbach, Ruth, Gymnast., Kantstr. 19
6670 Kausch, Ed., Ld.-Forstmstr., Moltkestr. 17
2553 Kauschke, Marg., Heißmang., Augustastr. 37
5253 Kautzor, Gert., Filmaufnahmel., v. Türkstr. 3
5970 Kayser, Theodor, Kfm., NauenerStr. 47
1529 Dr. Kayser & Co, Saftpresserei, Helmh.Str.
3871 Kayser-Eichberg, Landsch.-Maler, Bism.Str. 11
2883 Keck, Dr. Jul., Zahnarzt, Luisenstr. 1
3335 Keck, Dr. S., Zahnärztin, Brandenb.Str. 62
1401 Keffel, G., Standartenführer, Seestr. 26
6327 Keil, Postrat, Kronprinzenstr. 34
1078 Keil, Paul, Vertr., Neue Königstr. 131
3247 Kelch, H., Ltn. a. D., Mangerstr. 33
2132 Keller, Alfr., Oberst a. D., Moltkestr. 5
1522 Keller, Lite, Frau, Sedanstr. 6
5307 Keller, Mathilde, Gräfin, Neuer Garten
5023 Keller, Otto, Amtsrat, Kantstr. 6
5869 Kelling, W., Färberei, Kanal 45
7691 Kelm, Artur F., Kfm., *Bab* Fürstenw. 24
2469 Kemmler, Fritz, Lt. a. D., Kapellenb.Str. 6
7614 Kemna, G., Dipl.Ing., *Bab* Wesselstr. 83
6809 Kempf, Helene, Frau, Alexandrin.Str. 10a
3443 M. Kempinski & Co., GmbH, Hotel, Am Schlänitzsee
6062 Kemski, H., Feinkost, Am Kanal 40
3259 Kennes, Karl, R.-A. [N], Kanal 57
6466 Kennes, Dr. Werner, Oberst, Küsselstr. 31
6204 Keppel, Dr. Claudia, Ärztin, Nauen.Str. 33
6188 Dieselbe, Wohnung, Kapellenbergstr. 6
2474 Keppler, Emil, Rentn., Moltkestr. 17
6480 Kern, Georg, Waschanst., Lennéstr. 63
7827 Kern, H., Dipl.-Volkswirt, *Bab* Steinstr. 16
6836 Kern, Dr., Paul, Ob.-Feldarzt, Bergstr. 5
6683 Kerntke, Rud., Fleischerei, NauenerStr. 49
2906 Kerosan-Ges., Hautcremefbr., Burgstr. 54
2170 Kersten, Marta, Gastw., Eiche, Eichenhain 4
8355 Kersting, A., Klempnerei, *Bab* Moltkestr. 11
8566 Kerutt, Horst, *Bab* Wagnerstr. 29
3516 v. Kessel, Guido, Hptm., Gr.Weinm.Str. 3a
3364 Keßlau, Gustav, Wagenabr., Elisabethstr. 20.
5626 Keßler, Rob., Kfm., Margaretenstr. 13
8307 Kesten, Gretl, *Bab* Bülowstr. 16
8130 Ketzel, Dr.Rolf,Dipl.-Kfm., *Bab* Scheffelstr. 38
6449 Kewisch, Major, Roonstr. 4
1649 Kickhöffel, K. H., Präs., NeueKönigstr. 30
8544 Kickton, Arth., Min.-Rat i. R., *Bab* Domstr. 8
1714 Kieckebusch, Curt, Major a. D., Kl.Weinmeisterstr. 14
6297 v. Kieckebusch, W., Schriftst., Jägerallee 40
5734 Kiehl, D. A., Gen.Superint., Kunersd.Str. 8
2877 Kiekbusch, Alb., Blumen, Viktoriastr. 11
7069 Kiekebusch, Rob., *Bab* L.Trooststr. 18
7239 Kielminski, Walt., Kfm., *Bab* Yorckstr. 33
3469 Kiesant, Erich, Musiker, Lindenstr. 24
6554 Kiesant, G. E., Pianist, H.Göringstr. 6
3142 Kieser, Karl, O.-Ing., Viktoriastr. 51b
5133 Kiesow, Lisa, Modesalon, Brandenb.Str. 16
5984 Kießling, Eckhard, Kfm., Sophienstr. 14
1050 Kiezer-Fischer-Innung, Kiezstr. 8
6128 Killmey, Paul, Friseur, N.Königstr. 2
1794 Kiltz, Bernh., R.-A., K.Wilh.Str. 21
5507 Kindergarten Neustädter Tor, BreiteStr. 18a
5448 Kinderhaus-Stiftung d. Teltow-Vorstadt, Alte Königstr. 30
5583 Kinderheim „Bethesda", Bornim, Hugstr. 35
6087 Kindermann, Anna.L., Haarpfl., Saarm.Str. 7
5071 Kindermann, Elisabeth, Frau, Ingenh.Str. 9
1668 Kindermann, Wilh., Bhf.-Wirtschaft, Charlottenhof, Luisenstr. 56
3140 Kindler, Frau L., Masseurin, Charl.Str. 77
(3140) Kindler, Marg., Kosmetik, Charlottenstr. 77
5081 Kinzel, E., Oberstltn., Tannenbergstr. 1
(6703) Kipf, Frieda, Heißmangel, Leipz.Str. 52
5257 Kirberg, A., Jahnstr. 17
6651 Kirch, Leo, Kap.-Mstr., Zeppelinstr. 36a
7893 Kirchhoff, Max, Kohlen, *Bab* Gartenstr. 15
3795 Kirchhoff, Paul, Bankrev., Waldemarstr. 14
6041 Kirchhoff, Wilh., Friseur, Luisenstr. 14
8577 Kirchhoff, Wilh., Wäscherei, *Bab* Ufastr. 97
1230 Kirchner, Hugo, Butter, Packhofstr. 1
3352 Kirste, Helene, Kurzwaren, SpandauerStr. 8
1700 Kirste, Rud., Textilwr., AlteZauche 1
8488 Kisselstein, Dr. E., Synd., *Bab* Am Jagdschloß Stern
1202 Kittel, Franz, Kol.-W., Viktoriastr. 85
1023 Kittel, Karl, Rechn.-Rat, Junkerstr. 34
3578 Kläden, Adolf, Konditorei, Nauenerstr. 53.
7275 Kläger, Walter, Baugesch., *Bab* Retzowstr. 6
7425 Klärung, Friedr., Tischlerei, Gartenstr. 19
7034 Derselbe, Wohnung, *Bab* Marienstr. 4
2808 Klärstation, Zeppelinstr. 87
7289 Klärstation, *Bab* Gartenstr.
2809 Klärstation, Potsdamer Forst
6228 Klauck, Willi, Schneiderei, Schwertf.Str. 10
7766 Klauke, Alb., Händler, *Bab* Großb.Str. 70
6469 Klauke, Frieda, Heißmangel, Zeppelinstr. 7
1991 Klaunig, Clara, Zeppelinstr. 11a
3807 Klavehn, Wern., Kfm., Geltow, Petzinsee 2
1104 Klawiter, Ad., Klaviertechn., Wilhelmpl. 14
6578 Klazar, I., Bildhauer, Neues Palais
2182 Klee, Paul, Gravieranst., NauenerStr. 10.
2183 Kleefeld, Hans, Kfm., Luisenstr. 64
7241 Klehr, A., Fleischermstr., *Bab* Karlstr. 27
1251 Kleiber, Frieda, Hessestr. 8
7822 Klein, Max, Gärtnerei, *Bab* Großb.Str. 127
6004 Klein, Dr. Walt., Zahnarzt, Brand.Str. 48
6828 Kleinau, Dr. Karl, Syndikus, Charl.Str. 8
3447 Kleine, Alb., Schlosserei, Waisenstr. 1
3188 Kleinefeldt, Gerh., Vertreter, N. Königstr. 108
1044 Kleinert, Franz, Dentist, Hoditzstr. 23.
5908 Kleingarten-Verein, NeditzerStr. 3/4
7022 Kleinow, Theod., Install., *Bab* Lindenstr. 21
6034 Kleinow, Werner, Abt.-Leit., Haeckelstr. 12
1750 Kleinschmidt, Hellm., Ing., Luisenstr. 74
1627 Kleinschmidt, W., Pliss.-Brenn., Jägerstr. 30
7553 Kleisinger, Dr. E., Dir., *Bab* Str.d.SA. 35
5955 Klement, Ernst, Architekt, Schloßstr. 5
7554 Klemm, Arno, Vertr., *Bab* Großb.Str. 33
3732 Klesse, Dr. Arth., Zahnarzt, Nauen.Str. 27
7894 Klewitz, Kaffee, *Bab* Lindenstr. 91
7803 Klewitz, Carl, Kfm., *Bab* Lessingstr. 25
7851 Klicks, Erwin, Vertreter, *Bab* Lindenstr. 38
7716 Kliem, Hans, Kaufm., *Bab* Freiligr.Str. 8
2359 Klietz, Anni, Gaststr., Brauhausberg 7
2109 Klimpt, Walter, Install., Luisenstr. 15
7017 / 7671 **Klinder, Franz, Baumwoll-Zwirnerei, Netzfabrik, Potsdam-Babelsberg 2**
7465 Klinder, Gertrud, *Bab* Stubenrauchstr. 6
7176 Klinder, Lotte, Frau, *Bab* Bergstr. 4
7548 Klingelhöffer, O., Tapezier, *Bab* Berl.Str. 60
2128 Klink, Heinrich, Install., Waisenstr. 54.
6019 Klinkow, Arthur, Drogerie, Viktoriastr. 12
5647 Klintz, Martin, Lebensm., Behlertstr. 22
5771 v. Klitzing, Anna, Heinrichstr. 15
2145 v. Klitzing, Margarete, Frau, Moltkestr. 27
3982 Klitzke, F. W., Tabakwr., Schockstr. 25
6500 Klix, Maragarete, Frau, Alexandr.Str. 10
6766 Klocke, Curt, Baugesch., Behlertstr. 2
6548 Klöhn, Gust., Archit., Sacrow, Weinm.Weg
7984 Klötzer, W., Betr.-Ltr., *Bab* Wagnerstr. 66
7272 Kloke, Max, Restaur., *Bab* Berl.Str. 92
2043 Klosterkeller Weinhdlg., NauenerStr. 11/12
7673 Kloth, Herm., Kfm., *Bab* Großb.Str.
1557 Klotz, Ernst, Amtsrat, Sophienstr. 11
8013 Klozik, Fritz, Auto-Verw., *Bab* Husarenstr. 25
5083 v. Klüber, Dr. Harald, Observator, Finkenw. 6
1959 Kluge, Mary, A.Zauche 33
5247 Kluge, Otto, Lastfuhren, Schockstr. 34
1947 Klunter, Fritz, Schneider, Waisenstr. 52
5126 Knabe, Ernst, Arzt, Wollnerstr. 4
4017 Knäbich, Walt., Kohlen, Aug.-Vikt.-Str. 4
5811 Knaut, Heinr., R.-A., Junkerstr. 55
3376 Derselbe, Büro, BrandenburgerStr. 24
5444 Knebel, Hilde, Gr.Weinmeisterstr. 14b
1579 Knebel, Rich., Min.-Dir., Schützenstr. 9a
6044 Kneifel, Georg, Fische, Spandauerstr. 36
7882 Knelke, Karl, Gärtner, *Bab* Großb.Str. 31
6223 Kneser, Dr. Hans, Prof., Sanssouci
3388 Kniebel, Willi, Bäckermstr., BerlinerStr. 18.
1225 Knigge, A. W., Modenhs., Brandenb.Str. 46
1213 Knigge, Hugo, Freiherr, Oberst, Moltkestr. 5
7859 Knobelauch, Otto, Friseur, *Bab* Turnstr. 12
6723 v. Knoblauch, Botho, Rittmstr. a. D., Neue Königstr. 104
2795 Knoch, Frau Else, Sonnenland.-Str. 11
5501 W.Knöppler & Sohn, Herrenart., Brandb.Str. 16
8196 Knörk, Dr. Gerh., Kfm., *Bab* Troost-Str. 27
3623 Knofe, Erich, Elektr. Anl., Charl.Str. 80
8352 Knopff, Eberh., Hptm., *Bab* Ufastr. 102
2625 Knopff, Paul, Major, Eisenhartstr. 9
2422 Knorre, Paul, Baumat., Leipziger Str. 72
6381 Knospe, Kurt, Radio, Alter Markt 12
2244 Knossalla, Joh., Bankrat, Kronpr.Str. 2
2790 Kob, Major, Kastanienallee 26
3492 Kobert, Paul, Feinkost, Am Kanal 13
7802 Kobielsky, V., Glaser, *Bab* Retzowstr. 5
1879 Kobilatzki, O., Töpfermstr., Lindenstr. 39
2026 Koblassa, E., Juwel., Brandenburgerstr. 24.
8416 Kobber, E., Film-Schnittmstr., *Bab* Am Gehölz 16
7147 Kobold, W., Tonmeister, *Bab* Fürstenweg 27
5095 Kobow, Günter, R.-A., Brandenb.Str. 12
1282 Koch, Armin, Major a. D., Augustastr. 41
6619 Koch, Ed., Händler, Bornim, Dorfstr. 18
7095 Koch, Erich, Ing., *Bab* Heideweg 40
6129 Koch, Frida, Frau, Sedanstr. 16
5431 Koch, Gertrud, Gemüse, Viktoriastr. 84
3974 Koch, Hans, Min.-Rat, N.Königstr. 22
6527 Koch, K., Vertr., Bornstedt, Fr.Wilh.Str. 9
5289 Koch, Walter, Stud.-Rat, Immenseestr. 4
8127 Kochendörfer, Hans, Angest., *Bab* Berl.Str. 146
3603 Kockert, Albert, Fische, NauenerStr. 30
3030 Kockert, F. W., Fische, Nauenerstr. 30.
8157 Koebke, W., Schildermaler, *Bab* Zietenstr. 6
3378 Köchling, E., Schuhhaus, Brandenb.Str. 48
1432 von Köckritz, Hans J., Oberstltn. a. D., Gr.Weinm.Str. 11
6175 Köhler, Erwin, Dipl.-Ing., Telegraphenberg 2
5186 **Köhler, Hans, Nähmaschinen, Waisenstr. 15**
7952 Koehler, Herm., Porzellan, *Bab* Priesterstr. 1
1846 Köhler, Otto, Tapeten, Kreuzstr. 20.
7054 **Köhler, W., Tischler, *Bab* Lindenstr. 26**
5983 Köhler, Werner, Stud.-Rat, Hessestr. 1
6141 Köhn, Alfr., Kartograph, v. Bredowstr. 10
3014 Köhn, Otto, Lebensm., Eisenhartstr. 11
3836 v. Köller, H.-H., Bankbeamt., Haeckelstr. 12
3503 v. Köller, Wanda, Frau, Haeckelstr. 12
1333 Köllner, Hans, Oberstltn., Birkenstr. 4
6563 Költzsch, Erich, Elektromstr., Moltkestr. 42
2542 König, Carl, Betten, Wilhelmpl. 11
8420 König, F., Klempnerei, *Bab* Grenzstr. 10
7557 Koenig, Friedr., Baurat *Bab* Str. d. SA 40
3925 König, Gustav, Stiftstr. 3
5941 König, Dr. Joach., Arzt, Alte Zauche 28c
5600 König, Otto, Zahlmstr., Kastanienall. 1
3601 König, Sophie, Grünstr. 7
3529 Königin-Elisabeth-Haus, Hohenz.-Str. 24.
5675 Königsberg, Henny, Lehr., Burggr.Str. 25
6391 v. Koenigswald, H., Bornim 26
1405 Könnemann, Dr. M., Arzt, Charlottenstr. 34
3522 Koeppe, Postrat, Lennéstr. 13a
2050 v. Koeppen, B. W., Kfm., Kastanienallee 13
5305 Koeppen, Bertha, Am Kanal 13
1224 v. Köppen, Christa, Burggrafenstr. 30
8502 Koeppen, E., Kfm., Drewz, Kastanienallee
7805 Köppen, E., Werkzeugmstr., *Bab* Schubertstraße 10
5234 Köppen, Franz, Baugesch., Marienstr. 41
4136 H. A. Koeppen & Sohn, GmbH, Kohlen, N.Königstr. 5
6731 Köppen, Margarete, Fußpflege, Lindenstr. 34
3636 **von Köppen & Co., Automobile, Verkauf: Charlottenstr. 38. Kundendienst und Werkstatt: Lennéstraße 73**
6531 **Dies., Zündlichtdienst Erkens, Aufschw.**
8119 Koerber, W., Min.-Ref., *Bab* HoherWeg 6
5508 Körnchen, Willy, Kfm., Junkerstr. 77
6741 Körner, Herm., Reg.-Rat, Drevesstr. 11
1286 Kohl, Walther, Amtsrat, Kastanienallee 13
5302 Kohlbach, Gg., Ministerialrat, Persiusstr. 8
6243 Kohlhase, Dr. H., Zahnarzt, Nauenerstr. 5
6433 Kohls, Karl, Dr. med., Eisenhartstr. 6
8000 Kohlschütter, Dr. Ernst, Prof., *Bab* Bernh.-Beyerstr. 6
2112 Kohrs, Dora, Maßschneid., Kanal 57
7137 Kolb, M., Install., *Bab* Priesterstr. 64
6460 Kolbe, Gustav, Stadtamtmann, Burgstr. 13
6026 Kolbe, H., Dir., Wildp. West, Eichenallee 8
8330 Kolbe, R. W., Dr., *Bab* Berlinerstr. 116
7200 Kolck, Wern., R.-A., *Bab* Filmakad.Str. 9
5462 Kolepke, F., Schulrat, NeueKönigstr. 113
8408 Kolino, Edm., Fleischer, *Bab* Wilhelmstr. 71
3382 Kolkhorst, Luise, Weißwr., Brandenb.Str. 33
2659 Koltmann, Max, Dir., Roonstr. 7
6481 Kolrep, Leopold, Kol.-W., N.Königstr. 114
5641 Komorowski, Käthe, Kronprinzenstr. 10
3438 Konditorei, Herbst, NauenerStr. 33
1904 Konditorei Rabien, Brandenburger Tor
3051 Konservatorium d. Musik, Kaiserstr. 1
7209 Konzerthaus Babelsberg, *Bab* Auguststr. 47
3282 Konzerthaus Rud. Kutsch, K.Wilh.Str. 25
8548 Koop, Rich., Klempnerm., *Bab* Goethestr. 55
7424 Koppe, Paul, Kol.-W., *Bab* Großb.Str. 24
6006 Korbmacher, O., Bekleidg., Nauener Str. 28
7734 Kords, Ludwig, Dipl.-Ing., *Bab* Ufastr. 56
3821 Koreuber, K., Sachverst., Sophienstr. 14
8503 Kortkamp, Joh., Vertrauensm., *Bab* Baberowweg 17
6441 Korn, Hermann, Neue Königstr. 113
7664 Kornacker, Hans, Bankbeamter, *Bab* Filmakademiestr. 61
1613 Kornblume, Gasthaus zur, Kirchstr. 7
5152 Korschel, Dr., Landger.-Rat, Burggr.Str. 28
7157 Korseck, Reinh., *Bab* Reuterstr. 6
8093 Kortmann, Wilhelm, Kfm., *Bab* Marienstr. 17
1809 Koschmieder, Paul, Fuhrgesch., Junkerstr. 9
1317 Koschwald, Wilh., Pfarrer, Albr.Str. 29
2839 Koslowsky, R., Autofuhrw., Französ.Str. 25
8455 Kotarski, Anna, Kohlen, *Bab* Luisenstr. 4
8191 Kothe, E., Reg.-Baumstr., *Bab* Heimdalstr. 33
8717 Kothe, Fritz, Stahlwr., *Bab* Großb.Str. 4
6688 v. Kotze, Gebh., Kurfürstenstr. 33
2675 v. Kotze, H., Maj. a. D., Burggrafenstr. 30
2884 Kowalczewski, E. Mech. Werkst., Packh.Str. 6
7063 Kownatzki, E., Hofrat, *Bab* Sauerbruchstr. 4
8023 Kraatz, Artur, Holz, Goethestr. 31
5085 Kraatz, Emil, Tischler, Sacrow, Spand.Str. 7
7407 Kraatz, Gustav, Bildhauer, *Bab* Plant.Str. 9
5886 Kraatz, Hedwig, Café, Sacrow, Spand.Str. 2

2330 Kraatz, Wilh., Landw., Golm, Dorfstr. 24
(2544) Kraatz, Willi, Postkarten, Brandenb.Str. 4
5348 Kraefft, Frdr., Staatsrat i. R., Markgr.Str. 26
5248 Krämer, Margar., Tiefbau, Lennéstr. 43
1847 Krämersche Buchdruckerei, Spand.Str. 27
7644 Krag, J., Oberst a. D., *Bab* Filchnerstr. 13
8795 Krahl, Alfred, Sup.-Intend. *Bab* Rosenstr. 17
8765 Krakow, Kurt, Kfm., *Bab* Zietenstr. 34
8097 Kraneck, Dr. Wolfg., Vortr. Leg.-Rat, *Bab* Str. d.SA. 40
1391 Kranepuhl, R., Schneidermstr., Vikt.Str. 87
2729 Krankenhaus Hermannswerder, Chefarzt Dr. med. Hans Reinstaller
4481 Krankenhaus (St. Josephs-)
4221 Krankenhaus (Städt.), Aug.Vikt.Krankenh., Neue Königstr. 129
8311 Dass., *Bab* Lindenstr. 67
8505 Krapke, B., Lackfbr., *Bab* Gartenstr. 26
8483 Kratz, Amtsrat, *Bab* In d. Aue 58
8474 Kraus, Dr. H., Geschäftsf., *Bab* Schillerstr. 8
2858 Krause, Dr. Elsa, Ärztin, Burgstr. 3
7562 Krause, Arnold, Kfm., *Bab* Fürstenw. 21
5960 Krause, Erich, Rundfunk, Jägerstr. 22
6561 Krause, E., Fuhrgesch., Bornstedt, Heerstr. 2
6303 v. Krause, F., Gen.-Major a. D., Roonstr. 11
6312 Krause, Herm., Autobetrieb, Bornstedt, Frdr.-Wilhelmstr. 42
6667 Krause, Max, Oberst a. D., Augustastr. 40
3274 Krause, Otto, Werkmstr., U.d.Eichen 29
5566 Kraussoldt, Dr. O., Reg.-Rat, Schragen 54
1232 Krebs Riedl Nf., Schokolade, Am Kanal 46
5957 Kreft, Johs., Bankvorst., Humboldtstr. 4
6636 Krehl, Ad., Privatier, Viktoriastr. 89
7018 Krehle, Else, *Bab* L.Troost-Str. 24
3313 Krehske, Marianne, Frau, Moltkestr. 26
7501 Kreibaum, Hch., Fleischer, *Bab* Uhlandstr. 5
2361 Kreishandwerkerschaft Potsdam, Kanal 22
5696 Kreisstelle d. Inn. Mission, A.Markt 4
5105 Kreissynodalkasse, Junkerstr. 34
(3614) Krematorium Potsdam, Saarmunder Str. 22
2656 Kreß, Käthe, Frau, Tornowstr. 18
7837 Kresse, Paul, Kol.-W., *Bab* Lessingstr. 28
6849 v. Kretschmann, Ernst, Oberstltn. a. D., Augustastr. 13
3022 Kretschmann, E., Maler, Bornim, Heerstr. 5
2510 Kretschmann, Günter, Drogerie, Berl.Str. 6
5606 Kretschmer, Hans, Friseur, Waisenstr. 17
7573 Kretzschmar, Dr. W., R.-A., *Bab* Bierstr. 7
1692 Kretzschmer, A., Reg.-Rat, Marienstr. 40
2748 Kreutz, Dr. Er., Bürgerm., Burggrafenstr. 26
1007 v. Krieger, M., Maj.a.D., Gr.Weinm.Str. 15
6212 v. Kriegsheim, Anna, Jägerallee 39
5829 v. Kries, E., Sen.-Präs., Gr. Weinm.Str. 2
2914 v. Kries, O., Dipl.-Ing., *Bab* Wasserstr. 5
1001 von Kries, W., Landrat z. D., Seestr. 28
3163 Krille, Dr. Annem., Musikpäd., Jägerallee 25
2787 Kringel, Otto, Wäschestoffe, Nauenerstr. 6
7255 Krinzner, F., Elektrot., *Bab* Goethestr. 17
1595 Kristen, Sofie, Ww., Spandauer Str. 9
1563 Kröning, Alfred, Architekt, Französ.-Str. 25
6464 Helene u. Martha Krohn, Knobelsd.Str. 1
1909 Krohn, Liselotte, Adolf-Hitler-Platz 12
3970 Krohn, Paul, Schlosserei, Luisenstr. 10
7429 Krohs, Albert, Kfm., *Bab* L.Troost-Str. 7
7343 Krohse, Hans, Papier, *Bab* Lindenstr. 44
7821 Krohse, R., Steuerhelf., *Bab* Schützenstr. 79
3872 Kroll, Bernh., Holzhdl., Brandenb.Str. 41
5025 Gebr. Kroll, Holzbearb.-Fabr., Kreuzstr. 3
3806 Kroll, Hermann, Kohlen, Jägerstr. 39
2516 Kromayer, Ernst, Dr., Neufahrland, Am Lehnitzsee
7988 Kronberg, W., Archit., *Bab* Priestertstr. 6
1831 Kronprinzengarten, Bornstedt, Ribb.Str. 25
3777 Krope, A., Essigfabr., Scharrnstr. 1
1597 Kropp, Walter, Kfm., Küsselstr. 36
1485 Kroscnke. Carl Erich. Hasensprung 13.
5242 v. Krosigk, Major, Eiche, Unteroff.-Schule
6556 v. Krosigk, Minette, Ww., N.Königstr. 14a
5978 Krosky, Walter, Milch, Waisenstr. 49
3950 Krossa, Georg, Major, Rittergut Kartzow
8798 Krüger, Charlotte, *Bab* Fürstenweg 47
2174 Krüger, Curt, Tiefbau, Lindenstr. 18
1905 E. Krüger & Co, Tiefbau, Wall a. Kiez 31
2223 Krueger, Elly, Vervielf., Alexandrinenstr. 15
6107 Krüger, Emmy, Schreibstube, Hohewegstr. 1
6203 Krüger, Ewald, Fuhrgesch., Vikt.Str. 84
2574 Krueger, Dr. F., Prof., Gontardstr. 125
8684 Krüger, Ferdinand, *Bab* Großbeerenstr. 200
6260 Krüger, Ferd., Dipl.-Ing., Behlertstr. 28
8032 Krüger, F., Gau-St.-Ltr., *Bab* Zietenstr. 12
6538 Krüger, Georg, Gasthof, Zeppelinstr. 9
2065 Krüger, Helene, Behlertstr. 28
6646 Krüger, K. H., Zahnarzt, Alte Zauche 28c
6643 Krüger, Liesbeth, Metzstr. 8
2935 Krüger, Max, Agentur, Margaretenstr. 16.
6793 Krüger, Otto, Landwirt, Kais.Friedr.Str. 26
3327 Krüger, O., Gastw., Bornim, F.Wilh.Str. 5
7603 Krüger, Otto, O.-Ing., *Bab* Ufastr. 17a
5457 Krüger, P., Autobetr., Bornim, Parkstr. 23
7214 Krüger, Paul, Dachdeck., *Bab* Kreuzstr. 15
5084 Krüger, Paul, Geschf., Bornim, Heerstr. 11
6285 Krüger, Paul, Hdlsvertr., Spand.Str. 2a
6632 Krüger, Paul Alb., Kfm., Finkenweg 12
3983 Krüger, Rich., Café, Bornim, Allee 3
7588 Krüger, Robert, Tischlerei, *Bab* Retzowstr. 9
3670 Krüger & Oberbeck, Zigarren, Alt.Markt 12
4431 Krüger-Stackfleht, Hans, Lebensmittel, Schockstr. 15
2343 Derselbe, Wohnung, Luisenplatz 4
8440 Krüger-Velthusen, H., R.-A., *Bab* Dianastr. 9
8497 Krug, Forstmstr., *Bab* Wagnerstr. 1
7920 Krug, Gerh., *Bab* Albrechtstr. 36
3527 Krugmann, Willy, Klempner, Viktoria-Str. 2.
7074 Krull, Gust., Gastw., *Bab* Großb.Str. 29
7545 Krull, Heinr., Kfm., *Bab* Fr.Wilh.Str. 2
3903 Krumbholtz, Dr. H., Arzt, Aug.Vikt.Str. 7
3284 Krumbholtz, K., Apotheker, Nauener Str. 20
2324 Krumeich, Dr. Alois, Leit., Arzt, Alleestr. 7
3957 Krummacher, Th., Pfarrer, Kapellenb.Str. 8
2593 Krupinski, Rainer M., Reichsst.Ltr. d. NSDAP Tornowstr. 25
6857 Kruschewsky, H., Baurat, Knobelsd.Str. 45
8430 Kruschke, Oscar, Glaswr., *Bab* Großb.Str. 18
7449 Kruschwitz, Rich., Photo, *Bab* Lindenstr. 88
2997 Kruse, Dr., Stabsarzt, Bornstedt, Viktoriastraße 47a
3510 Krystall, Mineralwasserfabr., Viktoriastr. 77.
1607 Krystians, Herm., Dent., Schwertf.Str. 10
1221 Kschammer, H., Schlächtermstr., Brdbg.Str.68
1172 Kubatta, Franz, Vervielfält., Jägerstr. 11
3809 Kube, Joh., Stadtamtm., A.Brunnen 22
2688 Kucklentz, Helene, Drevesstr. 33b
7661 Kübler, Artur, Lebensm., Drewz, Kol. Stern
8324 Küffner, J., Gastw., Drewitz, Potsd.Str. 21
6533 Kügler, Dr. M., Geh.-Rat, GrWeinm.Str. 57
8584 Kühle, Carl, *Bab* Bülowstr. 4
6344 Kühle, Otto, Dentist. Luisenstr. 64
6549 Kühn, Carl, Neue Königstr. 17a
7546 Kuehn, Max, Fabrkt., *Bab* Stubenr.Str. 6
3797 Kühne, Fritz, Bauer, Eiche, Kirchstr. 4
3455 Kühne, Fr. W., Sattler, Brandenb.Str. 64
5814 Kühne, Otto. Schuhmach., N.Königstr. 120
2273 Kühnlein, Fritz, Moltkestr. 7
5758 Kühnlein, Walt., Studienrat, Sedanstr. 25
6208 Küllstädt, A., Konditorei, Am Wildpark 3
7437 Kümmel, Alb., Tischlerm., *Bab* Karlstr. 3
8190 Kümmel, Erich, Musiker, *Bab* Blücherstr. 2
7507 Kümmel, Gertrud, *Bab* Goethestr. 50
1207 Kümmel, Luise, Kunstgew., Göringstr. 5
7971 Kümmel, Max, Schlächter, *Bab* Blücherstr. 2
2901 v. Kuenheim, W., Rittm. a..D., Kronpr.Str. 10
1259 Künicke, Ernst, Kol.-W., Blücherpl. 7
3020 Künzer, Dr. G., Maj., *Bab* Böttcherberg 8
3277 Küppers, Wilh., II/A.R. 23, Nedlitz
7377 Kürth, Rudolf, Ingen., *Bab* L.Trooststr. 47
3934 Kürwitz, Mart., Fleischermstr., Jägerstr. 21
(3934) Kürwitz, Martin, Schneiderm., Jägerstr. 21
5502 Kues, Karl, Bäckerei, Luisenstr. 49
3814 Küster, Georg, Rohrleg., Waisenstr. 69
3408 Küster, Otto, Obstkult., Eiche, Dier.Str. 9
(8256) Küsteramt, Ev. Kirchengem., *Bab* Schulstr. 8
6694 Küsterei d. Friedenskirche, Sanssouci, Am grünen Gitter
3580 Küsterei d. Garnisonkirche, Priesterstr. 10
1135 Küsterei der Heiligen Geistgemeinde, Heiligegeiststr. 15
5365 Küsterei d. Kais.Aug.Vikt.-Gedächtniskirche, Gr.Weinmeisterstr. 49
6616 Küsterei von St. Nikolai, Alt.Markt 4
1045 Kuhberg, Curt, Baumat., Eisenhartstr. 21
5264 Kuhlbrodt, Carl, Bootswerft, Burgstr. 25
2992 Kuhlmey, Karl, Friseur, Leipzigerstr. 69
6570 Kuhlmey, O., Insp., Bornim, Gröbenstr. 7
6060 Kuhn, Fritz, Sacrow, Spandauer Str.
5381 Kuhtz, Brunhild, Kastanienallee 2
2926 Kuka, Paul, Uhrmacher, Zimmerstr. 2
2371 Kuklinski, Hans, Friseur, Blücherplatz 6
8392 Kulbe, Max, Tapez., *Bab* Schützend. 41
3822 Kulenkampff, Georg, Prof., Albrechtstr. 36
1454 Kullack, E., Baumstr., Bornim, Heerstr. 15
2957 Kumbier, Ernst, Pfarrer, Immenseestr. 8
7026 Kummer, Hans, Ing., *Bab* Stubenr.Str. 15
2091 Kummrow, Erw., Schuhmach., Berlinerstr. 16
2067 Kunert, Otto, Im Bogen 24
1731 v. Kunowski, Peter, Sedanstr. 24
2331 v. Kunowski, Loth., Reg.-Dir., Marienstr. 35
7987 Kunstmann, Ernst, Filmoperat., *Bab* Albrechtstr. 9
2846 Kunth, Hilde, Frau, Parkstr. 3
1747 Kuntzesche Erben, WörtherStr. 12
7582 Kunze & Kraberg, Weberei, *Bab* Lindenstr. 90
3898 Kupke, W., Tischlerbedarf, Waisenstr. 24
1801 Kurmark-Apotheke, Charlottenstr. 69
1142 Kurth, Arthur, Nedlitz, Kurfürstenstr. 16
1698 Kurth, Arthur, Bäckerei, Neufahrland
6365 Kurth, P., Hühneraugenoperat., Mittelstr. 32
5740 Kurts, Dr. Theodor, Min.-Rat, Behlertstr. 27
6502 Kurtz, Ella, Markgrafenstr. 26
5827 Kurtze, Alfr., Fin.-Insp., Nauenerstr. 1
7250 Kurtze, E., Fliesengesch., *Bab* Schützend. 57
6061 Kurtze, Otto, Amtm. i. R., Hoditzstr. 16
5465 Kurzer, Herm., Gastw., NauenerStr. 46
2037 Kurzhals, Dr. Rud., Arzt, Kurfürstenstr. 21
5993 Kusche, O. R., Fbrkt., Schwertfegerstr. 9
5076 Kuse, W., Stadtsekr., Teltower Str. 9
7560 Kusian, Otto, Zigarren, *Bab* Lindenstr. 87
2463 Kussmann, Dr. A., Reg.-Rat, Drevesstr. 58
8510 Kußmann, Dr. Herb., *Bab* Schützend. 7
5596 Kutzner, Willy, Fabrikbes., Mangerstr. 39
1096 Laaser, Paul, Gasthof, Lindenstr. 4
3401 Labes, Otto, Autofuhrw., Wollnerstr. 9
2210 Lach, Hans, Oberforstmstr., Jägerallee 26
8563 Lacmann, Dr. Otto, Prof., *Bab*, Ufastr. 66
7243 Lademann, Blanka, *Bab* Str. d. SA 66
3500 Ladwig, Bernhardine, Blumen, NauenerStr. 51
2239 Lahr, Friedr., Pfarrer, Markgrafenstr. 22
6616 Derselbe, Am alten Markt 4
7786 Lamberts, O., Forstmstr., *Bab* Filmak.Str. 82
5287 Lambsdorff, Frieda, Gräfin, Roonstr. 2
3920 Lamm. Franz, Brauereiingenieur, Kanal 4a.
7695 Lamprecht, Charl., Garderobiere, *Bab* Mühlenstraße 2
3357 Lamprecht, Max, Tapez.Mstr., Kirchstr. 9
7370 Lamprecht, O., Zentralheiz., *Bab* Kreuzstr. 11
6261 Lamschik, Ad., Amtsrat, Brauhausberg 31
5334 v. d. Lancken, Fritz, Major, Marienstr. 26
4486 Landesbildstelle Brandenburg, A.Zauche 67
3574 Landesjugendpfarramt, Gr.Weinm.Str. 49a
4486 Landesverkehrsamt Brandenburg
4441 Landgericht, Kaiser Wilhelmstr. 8
2581 Landgrebe, Karl, Prof., Zeppelinstr. 36
1262 Landkrankenkasse f. d. Gemeindebez. Potsd., Charlottenstr. 34
5854 Landmann, Elisabeth, Dr., Mangerstr. 10
3876 Landré, Adolf, Sacrow, Weinmeisterweg 16
1828 Landsberg, Rich., Bücherrevis., Breitestr. 33
3293 „Landsmann", Waldschänke bei den Jägerschließständen
3125 Landt, Dr. Fritz, Arzt, Luisenpl. 1
5542 Derselbe, Wohnung, StraßburgerStr. 1
3883 Landwirtschaftl. höhere Lehranst., Luisenhof, Templinerstr. 21
6316 Landwirtschaftl. Viehverkaufsst., Leipz.Str. 69
7536 Lange, Alfred, Fahrräder, *Bab* Kirchstr. 5
3696 Lange, Elise, Restaur., Nedlitzstr. 4
(6136) Lange, Erna, Kosmetik, Kais.Wilh.Str. 42
1478 Lange, E., Gastw., Alte Königstr. 18
3939 Lange, Fritz, Fleischerm., Mittelstr. 18
7259 Lange, Fritz, Kol.-Wr., *Bab* Ludwigstr. 5a
2237 Lange, Georg, Bettenhaus, Charl.Str. 42
5936 Lange, Günter, Margaretenstr. 33
7229 Lange, Gust., Leder, *Bab* Priesterstr. 25
1061 Lange, Herm., Bäckerei, Charl.-Str. 92.
8630 Lange, Hilde, *Bab* Domstr. 26
3747 Lange, Frau Maria, Hebamme, Jägerstr. 38.
6740 Lange, O., Schornsteinf., Heinr.Str. 10
1973 Lange, Otto, Restaur., Kol. Daheim 18
7350 Lange & Sohn, Weberei, *Bab* Charl.Str. 5
2582 Langer, Friedel, Waisenstr. 5
5280 Langer, Hans, Major, Plantagenhaus 13
7064 Langer, Otto, Sattl., *Bab* Großbeerenstr. 138
7001 Langer, W., Schlächterei, *Bab* Priesterstr. 78
7462 Langmann, E., Leinenwr., *Bab* Lindenstr. 33
5336 Langner, Herm., Bäcker, Breitestr. 21
3960 Lange, Walter, Bäckermstr., Grünstr. 4/5
5967 Lantin, Curt, Automob., N.Königstr. 52
6650 Lardong, A., Dir., Alte Königstr. 18
7113 Larenz, Karl, Sen.-Präs., *Bab* Jägerst. 5
8529 Laschinsky, Kurt, Kfm., *Bab* Steinstr. 23
2545 Laß, Erich, Druckerei, Lindenstr. 41
7902 Lass, Helmut, R.-A., *Bab* Filchnerstr. 19
7256 Last, Erich, *Bab* Lindenstr. 55
2058 Lau, Gg., Gastwirt, Bornstedt, Fr.Wilh.Str. 49
5860 Laubert, Rich., Baurat, Kastanienallee 12
6520 Laue, Hildeg., Ges.-Lehrerin, Sigism.Str. 12
7659 Lauersen, Dr. W., Reg.-Rat, *Bab* Ufastr. 37a
8120 Laufeld, Karl, Baugesch., *Bab* K.Wilh.Str. 18
5680 Lauffs, Dr., Arzt, Parkstr. 5
7761 Laumer, Karl, Prokurist, *Bab* D.Eckartstr. 24
2722 Lawin, Walter, Kantine, IR. 9
7344 Lax, Alma Traute, *Bab* Filchnerstr. 5
2640 Lechler, E., Ing., Gr.Weinmeisterstr. 49
1841 Lechler, Harry, Fischermstr., Kiezstr. 20
1474 Leddin, F., Schankw., Waldemarstr. 19
6672 v. Legat, Frau, Dorotheenstr. 5
1908 Lehle, Kaspar, Schlossermstr., Jägerstr. 5
3987 Lehmann, Dr., Ob.-Stabsarzt, Beyerstr. 4
1431 Lehmann, Alb., Gaststr., Kiezstr. 4
3789 Lehmann, A., Rechngsf., Bornim, Dorfstr. 35
3969 Lehmann, Erhard, Gaststätte, Luisenstr. 39
6450 Lehmann, F., Korsetts, Brandenb.Str. 66
8216 Lehmann, Gust., *Bab* Uhlandstr. 6
8579 Lehmann, Helene, Wäscherei, *Bab* Lindenstr.84
3223 Lehmann, Karl, Bäckerm., Breitestr. 30
7538 Lehmann, Rich., Tischlerei, *Bab* Bül.Str. 24
8309 Lehmann, Rich., Tischlerei, *Bab* Lind.Str. 61
3365 Lehmann, Dr. Siegfr., R.-A., Aug.Str. 36
1119 Lehmann, Willy, Kaufm., Behlertstr. 28
6332 Lehmberg, Hermann, Privatm., Kurf.-Str. 29
2162 Lehmert, Erich, Prokurist, Sophienstr. 18
6786 Lehn, Fritz, Malereigesch., Waisenstr. 25
1309 Lehnhardt, E., Handarb., Brandenb.Str. 41
3349 Lehr, Arnold, Stud.-Rat, Immenseestr. 7
3570 Leibnitz, F., Bandagist, Brandenb.-Str. 55.
8054 Leidecker, Gust., Ingen., *Bab* Rosenstr. 27
5503 Leipz. Ver.-Barmenia-Vers., Kaiserstr. 1
5825 Leischke, Otto, Brotfabrik, Bornim
1388 Derselbe, Bornstedt, Friedr. Wilh. Str. 29
6395 Leischner, Major, Sedanstr. 25
7163 Leisegang, Paul, Uhren, *Bab* Lindenstr. 89
7495 Leitzmann, Dr. Herm., Geh.Reg.-Rat, *Bab* Stubenrauchstr. 21
7925 Lembke, Alfr., Bauing., *Bab* Wagnerstr. 41
8200 Lemke, Dr. H., Arzt, Lindenstr. 87
5113 Lemm, M., Großhdlr., Golm, Potsd.Str. 45
7764 Lemm, Otto, Sattler, *Bab* Priesterstr. 63
5312 Lemm, R., Klempnermstr., Wollnerstr. 10
3519 Lemmer, Ludwig, Kaufm., Behlertstr. 34
1032 Lenoir, Dr. Egon, Min.-Rat, Im Bogen 12
5644 Lentz, Alfred, Möbel, Lindenstr. 60
7207 Lentz, Dr. Waldemar, *Bab* Hinkelstr.
2993 Lenz, Siegfr., Schokol., Brandenburgerstr. 20
5579 Lenzen, Willi, Friseur, Am Kanal 43
6775 Leonhart, H. D., Forstmstr., Mangerstr. 38
2950 Leopold, Aug., Kol.-W., Augustastr. 8.
6393 Leopold, Wilh., Maurerm., Wollnerstr. 3
7789 Lepp, Alfred, Bootswerft, Burgstr. 40
2455 Lepsius, Dr., Orientmission, Persiusstr. 13
3176 v. Lersner, W., Frhr., Bismarckstr. 2.
3185 Le Seur, Paul, Pastor, Augustastr. 35
8164 Letsch, Paul, Kfm., *Bab* Str. d. SA 38
7818 Lettermann, Dr. A., Arzt, *Bab* Str. d. SA 24
8334 Letz, Emil, Klempn., *Bab* Rosenstr. 11
8276 Letz jr., Frz., Fleischermstr., *Bab* Steinstr. 36
7233 Letz, Walter, Fleischerm., *Bab* Wallstr. 40
7678 Leue, Friedr., Kfm., *Bab* Wagnerstr. 30
6053 Leue, Joh., Feinkost, Kronprinzenstr. 1
3299 Leuthäuser, Emilie, Gärtn., Neues Palais
2942 Lewandowski, Martha, Hoditzstr. 9
6043 Lewandowski, Aug., Kantine, Neues Palais
7041 Leydechrom Film GmbH, *Bab* Schillerstr. 9
5761 Lichtenberg, Reg.-Rat, Bismarckstr. 15
6069 Lichtenberger, Amtsrat, Kronprinzenstr. 9
6476 Lichterfelder Ersatzkasse, Charl. Str. 32
7093 Lichterf. Ersatzkasse, *Bab* Lind.Str. 88
2486 Liebenow, Erich, Sämereien, Am Bassin 11.
2717 Lieber, Hans, Gen.-Ltn. a. D., Markgr.Str. 26
5634 Lieberknecht, Dr. Herb., chirurg. Instrum., Finkenweg 16
5870 Liebholz, Paul, Ob.Ger.-Vollz., Kronpr.Str. 31
3240 Liebing, Paul, Fischhdlg., Burgstr. 12.
3908 Liebisch, Dr. W., Stabsarzt, Burggr.Str. 29
5177 Liebke, Kraftwagenf., Kapellenbergstr. 4
7969 Liebknecht, Dr. Otto, Chemiker, *Bab* Berlinerstraße 96
6423 Lieboldt, E., Autobereif., N. Königstr. 123
3728 Lienau, Franz J., Kfm., Parkstr. 2
3196 Liepe & Co., Feinkost, Nauenerstr. 5
7550 Lier, Erich, Vertr., *Bab* Großb.Str. 104
5923 Liers, Hugo, Bankbeamter, Vikt.Str. 20
1802 Lieschke, Fritz, Gastwirt, Am Kanal 15.
1255 Liese, Arthur, Uhrm., Brandenb.-Str. 28a.
3346 Liese, Erich, Gastw., Brauerstr. 3
2245 Liesecke, Gertrud, Kfm., Bornstedt, Viktoriastraße 27
2168 Liesegang, F., Schirme, Brandenb.-Str. 53.
2732 Lieske, Walter, Butter, Luisenstr. 65
5054 Liesner, G., Ob.Reg.-Rat, Kastanienallee 28
8506 Lietzmann, W., Gebrauchsgraph., *Bab* Viktoriastr. 21
3718 Lilienthal u. Schendel, Kunstschlosserei, Lindenstr. 8
6492 Limberg, Wilhelm, Nedlitz, A.gr.Horn
2744 Lincke, Dr. O., Stud.-Rat, Luckenw.Str. 5
7287 Margot u. Ruth Linde, *Bab* Uhlandstr. 24
6121 Linde, Paul, Verl.-Buchhdlr., Seestr. 29
2057 v. Lindeiner-Wildau, Asta, Frau, Kast.All. 7
6798 v. Lindeiner-Wildau, Joach. F., Kurf.Str. 32
2196 Lindemann, Johannes, Insp., BreiteStr. 4
6784 Lindemann, Jul., Friseur, Charlottenstr. 31
7430 Lindemann, Otto, Bäck., *Bab* Wichgrafstr. 1
8675 Lindenau, Kl., Geschäftsf., *Bab* Göringstr. 9
7361 Lindenpark, Gesellschaftsh., *Bab* Ufastr. 76
6873 v. Lindequist, Frl., Allee n.Sanssouci 8
3400 Lindhorst, Friedr., Betr.Ltr., Vogelsang 5
5418 Lindner, Dorothea, Sigismundstr. 11
3912 Lindner, G. I., Gen.-Maj., Telegr.Berg 1a
8723 Lindner, Luise, Ww., *Bab* Steinstr. 27
5304 Lingenberg, Ed., Schlosserei, Nedlitz, Chausseestr. 5
8339 Linhard, A., Heilpr., *Bab* Zietenstr. 2
5997 Link, Otto, Parkstr. 7
6302 Link, P., Schneidermstr., Lindenstr. 3
6738 Linkenbach, Dr., Arzt, Brandb. Str. 28
6893 Derselbe, Wohnung, Neue Königstr. 57b
6880 Linnebach, Karl, Ob.Archivrat, Burggr.Str. 28
3261 v. Linsingen, Rolf, Oberstltn., Kanal 5
1146 Lipinski, Paul, Schausp., Zimmerstr. 1
7777 Lipp, Marie, *Bab* Klopstockstr. 3
6595 Lippelt, Gust., Masseur, Kol. Daheim 6
7880 Lippold, Liddy, *Bab* Lindenstr., Bhf. Bülowstr.
3549 Lippoldt, Wern., Fleischer, Nauener Str. 51
8055 Liß, Reinh., Vertreter, *Bab* Priesterstr. 39
3117 Lobach, Heinz, Kfm., A.Kanal 23
1956 Lober, Fritz, Gasth., Neue Königstr. 119
2438 Loebach, Matth., Friseur, Nauenerstr. 17
6063 v. Loebell, Egon, Oberst, K.Wilh.Str. 16
2115 v. Loebell, Frida, Lennéstr. 14
1605 v. Loebenstein, Alfred, Tanzschule, Gr.Weinmeisterstraße 9
3846 v. Loebenstein, Margarete, Moltkestr. 40
1307 Löchel, Oskar, Tabakwr., Brandenb.Str. 17
8372 Löffler, Rev.-Förster, *Bab* Viktoriastr. 72
3682 Löffler, Osk., Klempner, A. d. Kiewitt 33
7260 Löhmann, Versich., *Bab* A.Sportplatz 49
6889 Loesener, Hedwig, Frau, Markgr.Str. 25
3243 Gebr. Löwe, Kol.-W., Französische Str. 26
2197 Loewe, Gg., Ober-Reg.-Rat. Albrechtstr. 2
1768 Loewe, Selma, Frau, Roonstr. 3
6116 Löwenbrauerei, Luisenstr. 24
6680 Dies., Pilsator-Ausschank, Brandb.Str. 72
3571 v. Loewenstern, Ad., Baron, Weißenb.Str. 4
3861 Loga, Erich, Biergroßhdlg., Augustastr. 37.
6200 Logé, Ernst, Amtsrat, Roonstr. 3
8394 Lohan, Paul, Schmiede, *Bab* Wallstr. 46
7228 Lohmann, Ob.Reg.-Rat, *Bab* Str. d. SA 64
8014 Lohmann, M., Schriftl., *Bab* Priesterstr. 27
7540 Lohmann, Paul G., *Bab* Str. d. SA 26
3921 Lohrer, Joh. Gg., Druck.-Leiter, Gontardstraße 156
3475 Lohse, Günther, Hptm., Alexandrin.Str. 7
7414 Lokat, Emil, Geschäftsf., *Bab* Zietenstr. 1
6197 Loose, Heinr., Dekor., Waisenstr. 53
5601 Lorenz, Ad. Fr., Min.-Rat, Hohenzollernstr. 34
2152 Lorenz, Alfr., Obst, Bornim, Allee 43
2434 Lorenz, Max, Ob.-Ing., Moltkestr. 27
2556 Lorenz-Meyer, Joh., Min.-Rat, Marienstr. 36
3407 Losansky, Harry, Burggrafenstr. 32
2833 Lotz, Hans, Reg.-Rat, Jägerallee 40
6573 Lougear, Alfons, Dent., Waldemarstr. 15
8257 Lubenow, Franz, Seifen, *Bab* Friedr.Str. 28
2206 Lubojanski, J., Versich., Charlottenstr. 56
7712 Lubowski, Helene, *Bab* Berlinerstr. 98
7302 Lucht, Friedr., Archit., Ad.Hitler-Allee 33
3563 v. Lucke, Art., Reg.-Dir., Kast.Allee 11
1628 Lucke, Ernst Paul, Zigarren, Viktoriastr. 8.
5485 Lucke, Reinh., Kfm., Gr. Weinm. Str. 26
6668 Luckow, Bruno, Vertr., Am Schragen 34
1889 Ludendorff, Professor, Roonstr. 13
5745 Ludloff, Art., Hdlsvertr., Junkerstr. 46
7392 Ludolph, Erich, Kfm., *Bab* Lindenstr. 33
7721 Ludwig, A., Bootswerft, *Bab* Wiesenstr. 18
3810 Ludwig, Curt, Konditorei, Humboldtstr. 2
6338 Ludwig, Herbert, Stadtrat, N.Königstr. 125
8447 Ludwig, J., Autofuhrw., *Bab* Großb.Str. 71
1578 Ludwig, Pius, Restaurant, Burgstr. 24
1943 Lück, Roderich, Elektr. Anl., Burgstr. 54
2577 v. Lücken, Frau Agnes, Tannenbergstr. 1
7871 Lüdecke, Felix, Pens., *Bab* Heimdalstr. 55
1318 Lüdeke, Herm., Amtsrat, Kronpr.Str. 34
3267 Lüdeke, Hermann, Tannenbergstr. 4
8062 Lüder, Arth., Kol.-W., *Bab* Großb.Str. 205
8507 Lüder, Wilh., Kfm., *Bab* Großbeerenstr. 244
1789 Lüdicke, Hermann, Butter, Augustastr. 26
7935 Lüdicke, O., Tischlerei, *Bab* Husarenstr. 11
5567 Lürgen, B., Spielltr., Gontardstr. 137
2254 Lüscher, Ad., Töpfermstr., BergholzerStr. 1
7618 Lüscher, Alfr., Zahnt. Lab., *Bab* Plant.Pl. 2
7461 Lüscher, M., Töpferm., *Bab* Wichgr.Str. 22
3559 Lüth, Carl, Ing., Kl. Weinm. Str. 14
5693 Lütje, Agnes, Dentist, Wilhelmpl. 18
5229 Lüttich, Hedwig, Frauenhilfe, Seecktstr. 4a
2710 v. Lüttwitz, Frhr. E., Hptm., Behl.Str. 31
1940 v. Lützow, Freifrau Elisab., Jägerallee 5
3930 v. Lützow, Frhr. Markw., Oberstlt. a. D., Aug.-Viktoriastr. 15
2830 Luftschiffhafen, Platzmeister
5961 Derselbe, Jahnhalle
6192 Luise Sophie, Prinzess. Friedr. Leopold, *Bab* Parkstr. 1
6304 Luisengaragen, An der Aufschwemme 2
3028 Lukanow, Viktor, Rat i.R., Kastanien-All. 8
1551 Lumenverlag, GmbH, Garde-du-Korpsstr. 9
3453 Lund, Filomena, Frau, Burggr.Str. 26
3375 Lund, Walter, Ob.-Reg.-Rat, Bismarckstr. 17
3562 H. Lungershausen & Sohn, Klempnermstr., Kurfürstenstr. 15
3787 Lungershausen, Otto, Klempn., Junkerstr. 14
6091 Lungershausen, W., Install., Französ.Str. 9
8344 Lunkenbein, E., Fourage, *Bab* Großb.Str. 73
3087 Luppa, Hans, Lederhdlg., Junkerstr. 63
6271 Luther, Paul, Fahrräder, Brandenb.Str. 3
2686 Lutterbeck, Hch., Min.-Rat, Roonstr. 11
1854 Luttermöller, Gust., Direktor, Seestr. 27
3757 Lutze, Walter, Landw., Gut Nedlitz
1792 zu Lynar, Graf Arib., Major, Markgr.Str. 12
3834 Lyon, Verlagsbetr., Brandenburgerstr. 41
7136 Maas, Dr. Gg., Prof., *Bab* Str.d.SA 14a
2154 Maasberg, Julius, Ob.-Musikmstr. a. D., Neue Königstr. 10
8167 Maass, Friedr., Prok., *Bab* Berl.Str. 108
8237 Maaß, Herm., *Bab* Heimdallstr. 37
2261 Maaß, Margarete, Ww., K.Wilh.Str. 24
5576 Mach, Elisab., Kol.-W., Hoditzstr. 16
1427 Machel, Willi, Autofuhrbetr., Kantstr. 7
6113 Machguth, Paul, Fuhrgesch., Siefertstr. 1a
3869 v. Mackensen, M., Min.-Rat, K.Wilh.Str. 5
5241 Mackowsky, Dr. Hans, Prof., Sanssouci, Am Drachenberg
7812 Maczewski, Edg., *Bab* D.Eckartstr. 3
5000 Mäckbach, Frank, Dipl.-Ing., Küsselstr. 26
5366 Maeder, F., Ob.Reg.Rat, Sonnenl.Str. 7

5850 Mählitz, Karl, Baugesch., Bornstedt, Ribbeckerstr. 48
5342 Mählitz, Willy, Baugesch., Bornstedt, Ribbeckerstr. 49
6806 Maerkert, Erna, Frau, N. Königstr. 106
5446 Märkische Wochenend GmbH, Siedl. „Fahrland a. See"
2811 Märkisches Elektrizitätswerk AG, Satzkorn
6167 Mag, Peter, Antiquit., Wilhelmpl. 7
5893 Magdalinski, Dr. Karl, Ger.Rat, Küsselstr. 4
2310 v. Magdeburg, Cecilie, Spandauerstr. 6a
6477 Mahly, Werner, Amtsrat, Gontardstr. 10
3870 Mahncke, Harry, Reitinst., *Bab* v.Türckstr. 5
7329 Mai, Kurt, Fleischer, *Bab* Wilh.Str. 89
7469 Maillard, H., Maj. a. D., *Bab* Freil.Str. 10
4301 A. Mainke KG, Kaufh., Brdbg.Str. 30
6040 Mainke, A., Kfm., Burggrafenstr. 29
7842 Mainz, Arth., Malermstr., *Bab* Priesterstr. 5
8383 Maisch, Herb., Intend., *Bab* Str. d. SA 21
3584 Maiwald, Fritz, Schlächter, Mangerstr. 21
5011 Derselbe, Spandauer Str. 30
8688 Majewski, Alfred, *Bab* BerlinerStr. 50
2947 Makrocki, Hedwig, Nauenerstr. 28
7091 Malinowski & Co, Fahrzeugwerk, Moltkestr. 11
5524 Dies., Wohnung d. Inhabers
6579 Malitz, Erwin, Inspekt., Lennéstr. 20
6064 v. Mandelsloh, W., Major, Sonnenlandstr. 25
5266 Mangelsdorf, H., Bauinsp., Eisenhartstr. 2
1949 Mangelsdorff, Arth., Bauunt., Saarm.Str. 21b
5030 Mangelsdorff, Bruno, TeltowerStr. 8
3374 Mangelsdorff, W., Baumstr., Saarm.Str. 15
6519 Mangelsen, Lor., Werbeleit., Hohenz.Str. 28
3463 Mangold, Adelheid, Neue Königstr. 29
3113 Mann, Julius, Buchbindermstr., Blücherplatz 9
1082 Mann, Paul, Malermstr., Behlertstr. 1.
2948 Mannheim, A., Bahnhofsw., Hauptbahnhof
2243 Mannhöfer, Erich, Bäckerei, *Bab* Kurf.Str. 2
3153 Mannzen, Karl, Blumen, Hohewegstr. 4.
1035 Manoury, Karl, Pfarrer, Junkerstr. 42
3952 v. Manstein, Frau, Parkstr. 8
3523 Mantey, Willy, Major, Bergstr. 1
7689 Otto Manzke & Karl Thoma, Mech. Werkst., *Bab* Wallstr. 12
6648 Marcard, Hans, Major, Persiusstr. 1
3544 Marchot, Franz, Bootsbau, Babelsb.-Str. 3a.
8689 Markhoff, A., Drog., *Bab* Wilhelmstr. 76
5568 Marks, Fritz, Alte Zauche 53
2796 Markthalle, Neuer Markt 9
5865 Marotz, Paul, Tischlermstr., Waisenstr. 55
5156 Marquardt, Cathar., Ww., Maybachstr. 4
3902 Marschall, Erich, Vertr., H.Göringstr. 6
6181 Marschall v. Bieberstein, K., Gen.-Ltn. a. D., Kapellenbergstr. 7
8554 Marschalleck, Carl H., Friseur, Priesterstr. 3
6855 Marschhausen, Dr., Arzt, Jägerallee 1
1843 Marsen, Gerh., Butter, Berlinerstr. 4
1157 Marten, Otto, Kohlen, N.Königstr. 11
5801 Martens, Marianne, Gr.Weinmeisterstr. 35
6637 Martin, Dora, Neue Königstr. 25
(3963) Martin, Dr. E. A., Arzt, Wilh.Pl. 19
2459 Derselbe, Wohnung, Sedanstr. 7
8709 Martin, Heinz, Tonmstr., *Bab* Schützend. 54
8725 Martin, Hugo, Bkvorst., *Bab* Ludwigstr. 10
7866 Martin, Max, Fahrräder, *Bab* Priesterstr. 61
6707 Martin, Otto, Kantinenpächter, Golm, Weinmeisterstr. 2
1090 Martin, Rich., Ob.-Bauführ., Göringstr. 3
8736 Martin, Willy, Milch, *Bab* Neuend.Anger 3
3347 Martinius, Dr., Reg.-Rat, Jägerallee 24
6076 v.d.Marwitz, K. H., Reg.-Rat, Marienstr. 8
1918 Marx, Alfred, Dekor.Mstr., BreiteStr. 2
6853 Marx, Erich, Klempner, Behlertstr. 14
8060 Marzahn, Wilh., Fuhrgesch., Drewitz, Neuendorferstraße 30
7511 Maschinenbau und Bahnbedarf Aktiengesellschaft Werk Potsdam-Babelsberg
6656 Maschke, Helmut, Radio, Lindenstr. 23
3007 Masius, Charlotte, Lehrerin, Luisenstr. 63
8298 v. Massenbach, Ad., Frhr., Präs. a.D., *Bab* Dietrich-Eckart-Str. 14
2867 v. Massenbach, Gabriele, Freifrau, Kantstr. 18
7780 Maßmann, Reg.-Baurat, *Bab* Fürstenw. 41
6635 v. Massow, Frau, Burggrafenstr. 32
1848 v. Massow, Albr., Oberst, Am Schragen 16
5930 Masug, Emil, Magnetopath, Roonstr. 3
8319 Matauschek, F., Konsul, *Bab* Rosenb.Str. 1
3040 Matern, Willi, Amtsrat, Maybachstr. 9
5619 Mattern, H., Gartenbau, Bornim, Königstr. 6
8184 Matthes, F., Autofuhren, Drewitz, Burgstr. 1
1048 Matthes, Karl, Gastwirt, Cecilienh. 10
8395 Matthiaß, Rob., Oberlt. a.D., *Bab* Gehölz 12
7293 Matthies, Hanns, Musik-Oberlehrer, *Bab* Uhlandstr. 15
8446 Matthies, H., Graph., *Bab* Baldurstr. 6
8333 Matthies, Willy, Ob.-Ing., *Bab* Lessingstr. 24
1386 Matthiolius, Carl, Baug., Mammonstr. 11
2357 Matuschka, Anni, Gräfin, Moltkestr. 25
6834 E. & F. Matzke, Drogen, Luisenstr. 2
1116 Matzke, Rich., Malermstr., Luisenstr. 2
3483 Matzke, Rich., Klempner, Nauenerstr. 2
1012 Mauer, Jul., Eisenhdlg., Schockstr. 6
5743 Maul, Gust., Schneidermstr., Lennéstr. 22
3086 Mauracher, Else, Journal., Charlottenstr. 76
1779 May, Emma, Zigarr., Spandauerstr. 8
3065 May, Dr. H., Stabsarzt, Haeckelstr. 1
1273 May, Rob., Roßschlächt., Charlottenstr. 22
5922 Mayerhoff, Ludwig, Kohlen, Lennéstr. 40
7511 MBA s. Maschinenbau u. Bahnbedarf A G.
8457 Mechanoptik, *Bab* Turnstr. 19
7580 Meckbach, Georg, Dir., *Bab* Kormannweg 7
6594 Medrow, Dr. Karl, R.-A., Charlottenstr. 34
6230 v. Meerscheidt-Hüllessem, Frhr., Hptm.a.D., Augustastr. 32
8187 Meesmann, Dr. Otto, *Bab* Schillerstr. 3
7100 Mehlhase, Gottfr., Pfarrer, *Bab* Priesterstr. 23
2156 Mehlis, Frucht-Haus, Luisenstr. 10
7452 Mehlitz, Käthe, Schriftltr., *Bab* Hinkelstr.
7428 Mehlmann, M., Spediteur, *Bab* Blücherstr. 8
7218 Mehlmann, Otto, Fuhrw., *Bab* Retzowstr. 7
2827 Mehmo, Mech.Modellbau, Französ.Str. 15
7874 Mehrmann, H., Schlächt., *Bab* Friedr.Str. 2
3752 Meier, Hubert, Kondit., *Bab* Kurf.Str. 6
6187 Meier, Walter, Radio, Nauenerstr. 54
6434 Derselbe, Wohn., Nedlitzerstr., Siedlung
6489 Meierei C. Bolle, Aufschwemme 1
5403 Meimberg, Dr. A., Ger.-Rat, Commun II
6821 Meinecke, Elsb., Frau, Margaretenstr. 18
6237 Meise von Lavergne, Ruth, Kapellenb.Str. 2
1565 Meisner, Dr. H. O., Archivrat, Bredowstr. 4
1374 Meißner, Alf., Holz, Kurfürstenstr. 33
6859 Meißner, Alf., Handelsbev., Spichernstr. 6
6826 Meißner, Anni, Bornstedt, Fr.Wilh.Str. 41
7796 Meißner, Art., Sattlermstr., *Bab* Großb.Str. 71
7169 Meißner, Hans, Prok., *Bab* Reuterstr. 16
3198 Meißner, Heinr., Schlächter, Breitestr. 39/40.
3197 Derselbe, Zweiggesch. Haeckelstr. 1
2735 Meissner, Max, Darmhdlg., Leipz.Str. 3
5594 Meitzner, I. Conrad, Versich., Marienstr. 1a
2480 Meix, Ob.-Reg.-Rat l. R., Kunersd.Str. 8
2230 Melchereck, Joh., Postrat, Neue Königstr. 31
6367 Melswich, Marg., Kol.-W., Dorotheenstr. 1
7215 Melzheimer, P., Töpfermstr., *Bab* Turnstr. 41
(7331) Memellandbund Berlin
7187 Menckhoff, Irmgard, Drewitz, Kirchpl. 7
3765 Menckhoff, Dr. Walter, Arzt, Breitestr. 27.
6131 Mende, Fritz, Neue Königstr. 1
3073 v. Mendelssohn-Bartholdy, Cecilie, Bertinistraße 1
2856 Menz, Fritz, Trainer, Charlottenstr. 21
5815 Menz, Helm., Rbk.-Insp., Heinrichstr. 17
7015 Menze, Hugo, Bauausf., *Bab* Neuend.Anger 13
3252 Menzel, Alfred, Zigarren, Lindenstr. 22.
2133 Menzel, Herm., Bäckerei, Luckenw.Str. 10
5844 Menzel, Herm., Major, Kronprinzenstr. 11
8606 Merker, Gg., Gärtnerei, *Bab* Lessingstr. 15
7879 Merkert, Wald., Lackier., *Bab* Kreuzstr. 11
1107 v. Merlen, J. B., Frhr., Küsselstr. 9—11
5435 Mersmann, Otto, Apotheker, Metzstr. 5
2697 Merten, Rolf, Dipl.-Ing., Lennéstr. 23
8192 Merten, Dr. Theodor, *Bab* A.Bier-Str. 5
5464 Merten, Dr. Willy, Zahnarzt, Hohenz.Str. 32
3329 Mertens, Anna Barbara, Marienstr. 23
2139 Mertens, Curt, Dentist, Schockstr. 17
1417 Mertens, Dr. Fr., Zahnarzt, Schloßstr. 4
7815 Mertens, Fritz, Schokol., *Bab* Eisenb.Str. 9
5925 v. Mertz, Herm., Gen.Maj., Persiusstr. 12
1323 Mertzsch, Alb., Maurerm., Französ.Str. 4
7605 Meßter, G., *Bab* Str.d.SA. 15
1362 Meteorolog. Observatorium, Telegr. Berg
1060 Metscher, Hedw., Ww., Nedlitz, Strandw. 10
1881 v. Mettenheim, Dorothee, Seecktstr. 10
1122 v.Mettenheim, Olga, Wildpark, Commun 2
7946 Metz, Pet., Dr., *Bab* Ufastr. 72
7373 Metzenthin, Bäckerei, Drewitz, Trebb.Str. 4
3755 Metzner, Paul, Prokurist, Viktoriastr. 19
2684 Meusel, Erich, Malermstr., Kiezstr. 23
6490 Meyer, Major, Bergstr. 2
5791 Meyer, Antonie, Seifen, Luisenstr. 77a
3823 Meyer, Arth., Dr. med., Charlottenstr. 36
5178 Meyer, Emil, Heizanl., Waisenstr. 49
3441 Meyer, Fritz, Tabakwr., Lindenstr. 52
1465 Meyer, Dr. Georg A., Dir., Wörtherstr. 9
3770 Herm. Meyer & Co, AG, Berliner Str. 9
7702 Meyer, Johannes, Vors., *Bab* Heideweg 45
5139 Meyer, Karl, Maurermstr., Am Schragen 15
5204 Meyer, Karl, Milch, Bornstedt, Schulplatz 3
6524 Meyer, Margarethe, Frau, Alleestr. 3
7322 Meyer, Marta, *Bab* Heideweg 20
5050 Meyer, Martha, Frau, N.Königstr. 17
7007 Meyer, Max, Zimmerei, *Bab* Zietenstr. 2
5625 Meyer, Paul, Amtsrat, Drevesstr. 13
5180 Meyer, Reinh., Maurermstr., Luisenstr. 29
3900 Meyer-Lomax, Doris, Frau, Tornowstr. 22
5700 Meyerdierks, Hch., Bürgerm., Jäg.Allee 32
3079 Meyerheine, R., Heiz.-Anl., Charl.-Str. 38.
2476 v. Meyerinck, Vera, Frau, Birkenstr. 7
7992 Meyka, J., Fleischwr., *Bab* Priesterstr. 78
7561 Meysel, Max, Musiklehrer, *Bab* Yorckstr. 5
1701 Mezger, Gerda, Bornim, Heerstr.
3916 Mianowski, Stefi, Hoditzstr. 23
1497 Michael, Wilhelm, Fischermstr., Nedlitz, Kurfürstenallee 9
2615 Michaelis, Albert, Waschanst., Vikt.Str. 17
3019 Michaelis, Frieda, Viktoriastr. 43
7494 Michaelis, Max, Klempn., *Bab* Priesterstr. 59
3679 Michaelis, P., Amtsrat, LeipzigerStr. 51
8354 Michaelis, Willy, Baug., *Bab* Uhlandstr. 22
5613 Michaelsen, Waldemar, Juwelen, Junkerstr. 53
5193 Michaelssen, Rich., Cellist, Burgstr. 56
1865 Michalowsky, Marie, Spandauerstr. 2
3989 Michelly, Anna, Frau, Ruinenbergstr. 11
2333 Mickley, Dr. Joh., Arzt, Albrechtstr. 10
8049 Miegel, E., Babelsberg, Lutherpl. 2
2970 Miehlke, Ad., Baurat, Kronprinzenstr. 24
8454 Mielenz, Wilh., R.-A., *Bab* Priesterstr. 50
7333 Ders., R.A. [N], Büro, *Bab* Lindenstr. 87
7245 Mierau, Alb., Fleischermstr., Drewitz, Trebbinerstr. 3
1815 Mierke & Schade, Bürobed., Nauener Str. 14
3854 Miesala, Erich, Ing., WeißenburgerStr. 14
6485 Mießner, Otto, Maj. a. D., Vogelsang 29
3514 Mießner, O., Omnibusse, Alexandr.Str. 1a
3935 Mieterschutzverein eV., Brandenb.Str. 58
6213 Mihaltsek, Franz, R.-A., Sedanstr. 25
1437 Mihlan, Paul, Schneiderei, Jägerallee 9
8258 Milchhöfer, Erich, Dr. jur., *Bab* Domstr. 46
1435 Militär-Waisenhaus, Großes, Lindenstr. 34
7650 Milsch, F., Brunnenbau, *Bab* Ufastr. 64
3843 Miltzlaff, Hans, Bootswerft, Tornowstr.
3525 Minckert, Max, Schlossermstr., Kirchstr. 8.
2766 Minckert, Wilh., Klempner, Blücherplatz 9.
6295 Minckler, Max, Malermstr., Mittelstr. 4
5587 Minge, Kurt, Tabak, Kreuzstr. 16
8592 Mink, Margarete, *Bab* Reuterstr. 4
2772 Minke, Paul, Mangerstr. 39
2082 Minks Nf., Clara, Putzgeschäft, Nauenerstr. 1
2547 Mintzlaff, Pfarrer, Moltkestr. 14
1040 v. Mirbach, Frhr. M., Major, Albrechtstr. 15
5045 v. Mirbach, Maimi, Freiin, Alleestr. 10
(1591) v. Mirbach, Frhr. Otto, N.Königstr. 13a
5080 v. Mirbach, Frhr. Siegfr., Albrechtstr. 15
1290 Mitius, Erh., Kfm., Nedlitzerstr. 23
3524 Mitteleuropäisches Reisebüro (MER.), Nauen. Straße 35
3687 Mjoën, Frau Cläre, Höhenstr. 5
7488 Modersohn, Elisab., Frau, *Bab* Berl.Str. 110
7474 Modersohn, H., Justizr., *Bab* Filmstr. 23
7647 Möbius, E., Dachd.-Mstr., Junkerstr. 72
5868 Mögel, Hans, Dr.Ing., Pestalozzistr. 6
1029 Möhle, Gust., Bautischlerei, Heinrichstr. 22.
1955 Möllenberg, Paul, Fahrräd., Charlottenstr. 99
6749 Moeller, Annemarie, Behlertstr. 33
2962 Moeller, Gisela, Damenschneid.-Mstrn., SpandauerStr. 2a
6790 Möller, Elisab., Hausverw., Lennéstr. 20
7887 Möller, Emma, Rentn., *Bab* Schützend. 37
5028 Möller, Ernst, Archit., Heinrichstr. 9
8232 Möller, Friedrich, Kfm., *Bab* Großb.Str. 140
2016 Möller, Dr. Hans M., Min.-Rat, Burggr.Str. 29
6677 Moeller, Irmgard, Wohlf.Pfleg., Lennéstr. 13
6614 Möller, Dr. Siegfr., Arzt, Charlottenstr. 85
1646 Mörtel-Zentrale, K.Friedr.Str. 13
6058 Moeser, Karl, Zelte, Schockstr. 36
7038 Moewes, Erich, Prok., *Bab* Stubenr.Str. 23
5357 Möwis, Herm., Lichtp.-Anst., Lindenstr. 19
2693 Mohrmann, Kurt, Heilgeh., Junkerstr. 32
3881 Mokry, Kasimir, Dipl.-Kfm., Waldemarstr. 14
3011 Moldenhauer, C., Stadtküche, Priesterstr. 1a
3021 Moldenhauer, H., Bildhauer, Humboldtstr. 4
8220 Molkenthin, Loth., Maler, *Bab* Wagnerstr. 45
2842 Molkereigenoss. eGmbH, Zeppelinstr. 4
2211 Moll, Eugen, Nedlitz, Tschudistr. 4a
7240 Mollenhauer, F., Kfm., *Bab* Lindenstr. 27
7371 Mollenhauer u. Kemper, Elektr. App.Fbr., *Bab* Lindenstr. 27
3607 Moorlake b. Wannsee, F. Braumann, Restaur.
8239 Mordziol, R., Friseur, *Bab* Priesterstr. 76
8019 v. Mosch, Erwin, *Bab* Steinstr. 15
7597 Moser, C., Kreisbaurat, *Bab* Stubenr.Str.
3911 Moser, F., Flieg.-Hauptnautiker, Jahnstr. 74
8281 Moser, Dr. Hans J., Musikforscher, *Bab* Straße d.SA 64
6068 Moyn, Ernst, Min.Rat, Eisenhartstr. 12
3410 Mückenheim, Franz, Tapez., Charlottenstr. 51
8249 v.Müffling, Freiherr Karl, Kapt. a.D., *Bab*, Lessingstr. 37
7951 Mühlberger, K., Requisit., *Bab* Hubertusd. 3a
3917 Mühle, Rich., Schlächter, Teltowerstr. 17.
3102 v. d. Mülbe, Versich., Kais.-Wilh.Str. 6
2611 Müllabfuhr, Städt., Moltkestr. 1
8738 Müller, Adolf, Major, *Bab* Str.d.SA. 40
3265 Müller, Alb., Tischl., Neue Königstr. 73
5169 Müller, Alex., Dir., Jägerallee 7
5157 Müller, Alfred, Tapez., Margaretenstr. 21a
7198 Müller, Bernh., *Bab* K.Kormannweg 4
7131 Müller, Dr. C. H., Reg.Rat, *Bab* Rosenb.Str. 9
3708 Müller, Emil, Agent, Bergholzerstr. 3
3057 Müller, Emil, Fleischwr., Alleestr. 3
7353 Müller, Dr. E., Physik., *Bab* Vikt.Str. 55
7359 Müller, Erich, Fuhrw., *Bab* Neuend.Ang. 12
5179 Müller, Ernst, Armaturen, Junkerstr. 26
2309 Müller, Erwin, Tapezier., Burgstr. 46
3416 Müller, Ewald, Gaststr., Schloßstr. 14
5887 Müller, F. H., Malermstr., Lennéstr. 61a
7816 Müller, Fr., Klempnerm., *Bab* Großb.Str. 88
6241 Müller, Friedr., Ger.Rat, Moltkestr. 23
7825 Müller, Fritz, Sattler, *Bab* Friedrichpl. 22
3422 Müller, Fritz, Bäckerei, Luisenstr. 80
5047 Müller, Hans, Postrat, Bertinistr. 12
5185 Müller, Dr. H., Präs., Kapellenbergstr. 4
7944 Müller, Heinz, Apotheker, *Bab* Domstr. 44
5225 Müller, Dr. Helmut, Kastanienallee 20
8129 Müller, H., Schiffb.Ing., *Bab* Fürstenw. 18
2008 H. Müller & Sohn, Kohlen, Brauerstr. 6
3385 Müller, Herm., Hausgeräte, Luisenstr. 6
6425 Müller, Johanna, Ww., Burggrafenstr. 31
8523 Müller, Joh., Autoverwert., *Bab* Priesterstr. 29
5237 Müller, Joh., Dir., Luckenwalder Str. 1
8144 Müller, Jul., Bügelanst., *Bab* Priesterstr. 18
8139 Müller, Karl, Bhf.-Gaststätte, Drewitz
1944 v. Müller, Oberstltn., Markgrafenstr. 8
6657 Müller, Louis, Fruchthaus, Viktoriastr. 23
3258 Müller, Martha, Hdlr., Waisenstr. 74
8636 Müller, Martin, Geflügel, *Bab* Lindenstr. 81
3858 Müller, Max, Bäckerei, Neue Königstr. 120
3471 Müller, Max, Baumstr., Nauenerstr. 32.
1450 Müller, O., Schornsteinfeger, Charlottenstr. 3
5019 Müller, Otto, Turnlehrer, Lennéstr. 13a
1950 Müller, Otto, Vereinsltr., Kastanienallee 24
1209 Müller, Paul, Blumen, Alte Königstr. 15
7617 Müller, Paul, Kfm., *Bab* Fürstenweg 20
7206 Müller, Paul, Fuhrgesch., *Bab.* Schützend. 27
5951 Müller, Dr. Rich., Reg.Rat, Hohenz.Str. 35
7677 Müller, Rich., Schuhm.Mstr., *Bab* Lindenstr. 81
3440 Müller, Rob., Buchdruckerei, Breitestr. 23
2241 Müller, Dr. Rolf, Prof., Astroph. Observat.
2954 Müller, Walt., Bankprok., Schwanenallee 12
7443 Müller, Walter, Dachd.-Mstr., *Bab* Großbeeren. Straße 71
1989 Müller, Walter, Juweller, Nauenerstr. 22.
7316 Müller, Walt., Möbelhaus, *Bab* Priesterstr. 2
6802 Müller, Walter, Rat, Bornstedt, Heerstr. 11
3089 Müller, Wilh., Wurstfbr., Lindenstr. 12
7345 Müller, Dr. Wulf Eb., Ger.Assess., *Bab* Am Gehölz 14
7061 Müller-Grote, Dr.Gust., Buchhdlr., *Bab* Straße d. SA 2
1148 Müller-Loebnitz, Else, Bornstedt, Eich.A. 11
6878 Müller-Schöll, Dr. W., Redakt., Zepp. Str. 61
7922 Mülling, Wilh., H.-Konf., *Bab* Lindenstr. 36
1617 Münch, Rich., Bankdir., Zimmerstr. 7
2967 Münchau, Hptm., Ruinenbergstr. 5
3633 Münchenberg, Dr. Gust., Stud.Rat, Bism.Str. 9
1664 v. Münchhausen, E., Frhr., Marienstr. 6
5598 Münchner Bräustübl, BrandenburgerStr. 63
7883 Münnich, Herm., *Bab* BerlinerStr. 40
5454 E. Münster u. G. Schweppe, Sedanstr. 24/25
2440 Münzenberg, Max, Oberst, Persiusstr. 12
5477 Münzer, Julius, Apotheker, Nauenerstr. 57
6458 Mürich, Charl., Tanz-Inst., Berl.Str. 20
6774 Müsing, P., Zum Glockenspiel, BreiteStr. 3
7642 Mulzer, Dr. Andres, *Bab* Hindenburgpl. 5
5534 Mundt, Otto, Färberei, Spandauerstr. 4
2639 Muras, Else, Gr.Weinmeisterstr. 53
2996 Muschke, Dr. H., Buchdr., Elisabethstr. 22
3201 Musehold, Hertha, Langhansstr. 17
6308 Musetti, Margarete Frau, Albrechtstr. 10
5310 Musmann, Aug., Friseur, Berlinerstr. 6
6218 Mussehl, Fritz, Staatssekr., N.Königstr. 57a
5894 Muthesius, Dr. Hans, Stadtrat, Drevesstr. 57
2879 Mylo, Dr. Paul, Studienrat, Kronpr.-Str. 30a.
8703 Naase, Reinhard, Dir., *Bab* Filchnerstr. 19
6364 Nabbat, Wern., Ltn. a. D., Kronpr.Str. 30
2138 Nachsteadt, Alb., Min.Rat, Burggr.Str. 30
7688 Näthke, Dr. Karl, *Bab* Wagnerstr. 6
7404 Nagel, Otto, Chemiker, *Bab* Körnerweg 2
5538 Nagel, Willy, Dent., Walsenstr. 51
3473 Nairz, Otto, Oberingen., Neue Königstr. 21
7109 Naschkätzchen-Schokoladenges. mbH, *Bab* Priesterstr. 7
7298 Nathusius, Margar., *Bab* Straße d. SA 23
3606 Nationalpolitische Erziehungsanstalt, Saarmunderstr. 23
6178 v. Natzmer, Gertrud, Eisenhartstr. 21
1215 Naumann, Otto, Ing., Kreuzstr. 16
1629 Naumann, Viktoria, Weißenb.Str. 18
5840 Nauschütz, Hch., Schlosser, Charl.Str. 79
5378 Neeck, V., Amtmann, Margaretenstr. 26
3853 v. Negelein, Elsa, Tannenbergstr. 1
3996 v. Negenborn, Arthur, Oberst, Spand.Str. 6
1168 Negwer, Max, Apotheker, Fabrik pharm. u. kosmet. Spezialitäten, Marienstraße 5
3016 Nehl, Herm., Manuf.-W., Wilhelmpl. 13
7752 Nels, Dr. Herm., Wirtschaftsprüfer, *Bab* Filchnerstr. 40
7227 Nerlich, Fritz, Malermstr., *Bab* Wilh.Str. 96
3225 Nette, Otto, Waagenrep., Eltesterstr. 4
1690 Neubarth, Erich, Bauassess., Bism.Str. 22
2567 Neubauer, Otto, Bäckerm., Leipzigerstr. 13
5268 Neubauer, Robert, Bäckerei, Junkerstr. 22
5065 Neubelt, Dr. H., Med.-Rat, Langhansstr.
6704 Neuber, Günt., Stud.-Assess., Bergh.Str. 2
6510 Neugebauer, J., Zimmerstr. 7
8589 Neuhaus, Ludw., Wirtsch.Prüf., *Bab* L.Troostraße 13
3122 Neuhaus, Wilh., Uniformen, Hohewegstr. 4
3287 Neuhöffer, Gertrud, Seifen, Charl.Str. 67
1774 Neuhof, Theodor, Bankier, Marienstr. 22
1134 Neumärker, Willy, Kastanienallee 38
3452 Neumann, Alb., Küchenmstr., N. Königstr. 31.
3835 Neumann, Alex., Kol.-W., LeipzigerStr. 27
5883 Neumann, Alfred, Bäckermstr., Kietzstr. 13
7555 Neumann, Arno, Archit., *Bab* Ufastr. 81
5066 Neumann, Emma, Schulstr. 1
2329 Neumann, Gerhard, Zur Nuthe 28
8147 Neumann, Heinr., *Bab* Friedrichpl. 21
3878 Neumann, J. H., Trikot., Lindenstr. 17
8134 Neumann, K., Gartenbau, *Bab* Fontanestr. 20
3356 Neumann, Otto, Autofuhrw., Waldemarstr. 27
5122 Neumann, Paul, Oberstltn.a.D., Seestr. 9
7341 Neumann, Wilh., Dir., *Bab* Ratsweg 2
6282 Neuser, Marie, Frau, Behlertstr. 12
1754 Neuß, Heinrich, Direktor, Markgr.-Str. 4.
5372 Neuss, Dr. Peter, Arzt, Luisenstr. 77a
2869 Neuthe, Otto, Sonnenlandstr. 1
3968 Nichelmann, Ernst, Klempn., Augustastr. 32
3593 Nickel, Kurt, Tabakwr., Junkerstr. 55
6137 Nickstadt, Marta, Lebensm., Fenn 27
6050 Nicolai, A., Amtsrat, Behlertstr. 12
6822 Nicolaische Buchhdlg., Nauenerstr. 43
2123 Nicolaus, Konrad, Bäck., Waldemarstr. 12
1594 Niederastroth, H., Postrat a.D., Jägerallee 40
5151 Niedt, Wanda, Moltkestr. 36
2047 Nielbock, Alb., Obsthdlg., Neue Königstr. 94
1092 Nielebock, Gustav, Kol.-W., Kurf.Str. 5
6747 Nielebock, Herm., Eiche, Kahlenbergstr.
8179 Nielebock, Walt., Ingen., *Bab* Str.d.SA 15a
1896 Niemczyk, Paul, Dir., Karlstr. 6
6492 Derselbe, im Sommer, Nedlitz
5048 Niemeyer, Max, Amtsrat, Kronprinzenstr. 29
2030 Niemeyer, Dr. Otto, Arzt, Am Kanal 12
1685 Niemoeller, Anita, Frau, Roonstr. 1
6722 Nienkirchen, Marie, Frau, Wollnerstr. 1
7135 Niese, Dr. Rich., Mag.Rat, *Bab* Berl.Str. 143
1456 Niese, Walter, Lebensmittel, Sacrow, Weinmeisterw. 6
2762 Nietert, Julius, Baumat., Teltow.Str. 19
2743 Nietner, Alb., Gastw., Eiche, K.Frdr.Str. 16
1351 Ninke, Otto, Viehkommission, Jägerallee 9
5684 Derselbe, Büro, Schlachthof, Leipz. Str. 3
6675 Ninke, Werner, Viehagentur, Leipz. Str. 3
6696 Nitag, Deutsche Treibstoffe AG, N.Königstr. 64
2149 Nitka, Hans, Prok., Burggrafenstr. 28
7835 Nitsch, Heinz, Kfm., Drewitz, Eckartstr. 23
8176 Nitsch, Max, Major a. D., *Bab* Heidehaus
5145 Nitsche, Walt., Stud.-Ass., Zepp.Str. 15
3353 Nitschke, Erhard, Lebensm., G.d.Corpsstr. 10
8391 Nitschke, Willi, Autoanruf, *Bab* Marienstr. 3
5816 Nitze, Paul, Militäreff., Brandb.Str. 23
1893 Nitzsche, Paul, Zigarren, Luisenstr. 41
8189 Nitzschke, Herb., Maler, *Bab* Ufastr. 94
8285 Nitzschmann, Erich, Filmoperat., *Bab* Yorckstraße 44
5729 Nixe-Bootswerft, Freundschaftsinsel
7291 Noack, Bruno, *Bab*, L.Trooststr. 18
6638 Noack, Dr. E., Dir., Im Bogen 15d
3301 Noack, Dr. Fr.-K., Arzt, N.Königstr. 37
3567 Noack, Franz, Wäschegesch., Moltkestr. 39
1033 Noack, Gertrud, Kaffee, Bahnhofsvorplatz
5857 Nobel, Gustav, Schneidermstr., Waisenstr. 65
2887 Nobiling, Theod., Bkprok., Augustastr. 1
6045 Nobilitas-Stift, Stiftstr. 5
5872 Nock, Georg, Brandenb.Str. 45
5872 Nock, Otto, Hausbes., Brandenb.Str. 45
7853 Noelte, E., Malermstr., *Bab* Marienstr. 19
7528 Nölte, Karl, Bauausführ., *Bab* Wichgr.Str. 15
(7528) Nölte jr., Karl, Archit., *Bab* Mühlenstr. 8a
1196 Nölte, Kurt, Schockstr. 18
5282 Nölte, Max, Min.-Rat, Hohenzollernstr. 35
7203 Nöring, Kurt, Kfm., *Bab* R.-Kreuz-Str. 4
6133 Nöske, Albert, Tischler, Saarmunderstr. 20
5117 Noll, Heinr., *Bab* Am Böttcherberg 5
3429 Nonnast, J., Drogenhdlg., Alter Markt 11
3768 Norddeutsche Binnenschiff. Berufsgenoss., Neue Königstr. 4
1000 v. Nordheim, H., Rat, *Bab* Griebnitzstr. 8
6654 Nordsee, Dt. Hochseefisch., Brandb.Str. 25
7193 Dieselbe, Verkaufsst., *Bab* Priesterstr. 73
8559 Nordsieck, Kurt, Kfm., *Bab* Reuterstr. 22
8585 Nordsieck & Rüggeberg, Weberei, *Bab* Retzowstr. 8
5972 Nordstern, Allg.Vers.AG, Zeppelinstr. 11a
5452 v. Normann, E., Oberst a.D., Bism.Str. 13
5352 v. Nostiz, Max, Reg.Rat, Spand.Str. 6a
3756 Nothe, Otto, Lebensm., Schützenstr. 26
7094 Nowa Metallwaren, *Bab* Priesterstr. 31
3981 Nowak, Franz, Oberstl., Burggr.Str. 27
1810 Nova-Velagh, Hans Schlüter, Junkerstr. 13
5103 NSDAP: Kreisltg. Potsdam, Stadtschloß
7705 Dies., Kreisltg. Teltow, *Bab* Filchnerstr. 23
8241 Dies., Ortsgr. Altstadt, *Bab* Wilhelmstr. 44
3477 Dies., Ortsgr. Griebnitzsee, *Bab* Parkstr. 7
7319 Dies., Ortsgr. Yorck, *Bab* K.Wilh.Str. 18
8005 Dies., Ortsgr. Bergstücken, *Bab* Yorckstr. 34
5655 Dies., Ortsgr. Bismarck, Alleestr. 13
3551 Dies., Ortsgr. Blücher, Burgstr. 42
3351 Dies., Ortsgr. Bornstedt, Heerstr. 10
2120 Dies., Ortsgr. Bornstedt, Fr.Wilh.Str. 45
6126 Dies., Ortsgr. Charlottenhof, A.Vikt.Str. 20
5430 Dies., O.tsgr. Fridericus, Brauerstr. 1
3017 Dies., Ortsgr. Jägertor, Jägerallee 6

5223 NSDAP: Ortsgr. Kiewitt, Luisenstr. 72
3191 Dies., Ortsgr. Königgrätz, Charlottenstr. 14
5167 Dies., Ortsgr. Kurfürst, Alte Zauche 22
1969 Dies., Ortsgr. Sanssouci, Waldemarstr. 17
6430 Dies., Ortsgr. Schlageter, Brauhausberg 1
3487 Dies., Ortsgr. Sedan, N.Königstr. 100
6232 Dies., Ortsgr. Wildpark, Kantstr. 10
1449 Dies., Ortsgr.-Leit. Armin Falkenthal, Adolf-Hitler-Platz 12
4451 Dies., NSV.-Kreiswaltg., Potsd.Wilh.Pl. 16
7120 Dies., NSV.-Kr. Teltow, *Bab* Ratsweg 7
1358 Dies., Ernährungshilfswerk Bornim Heineb.
1736 Dies., Deutsches Frauenwerk, Am Bassin 11
2484 Dies., NS.-Frauensch., Kreisl., Junkerstr. 30
8115 Dies., NSKOV., *Bab* Priesterstr. 61
2737 Dies., DAF.-Kreiswaltg., NauenerStr. 29
8101 Dies., DAF.-Kr. Teltow, *Bab* Wilh.Str. 10
5491 Dies., DAF.-Berufserz., Wilhelmpl. 16
2700 Dies., KdF.-Kreiswaltg., Brandenb.Str. 43
5270 Dies., Reichsb.d.Dt.Beamten,Charlottenstr.13
3734 Dies., Kreisfunkstelle, Jägerstr. 11
5397 Dies., SA.-Standarte 235, Schloß Marly
1106 Dies., NSKK.-Mot. Stand. 27, Augustastr. 20
6755 Dies., HJ.-Inst. f. Jugendarb., *Bab* Türk-Str.2
6005 Dies., HJ.-Reichsjugend f. Schule, N.Königstraße 66
3818 Dies., HJ.-Reichsjugendführerinnenschule
6487 Dies., HJ.-Bann 374, SpandauerStr. 20
2417 Dies., Rassenpolit. Amt, *Bab* Griebn.Str. 4
8295 Dies., Reichsb. d. Dt. Beamt., *Bab* Priesterstraße 82
3044 Gebr. Nürrenbach, Seifenfbr., Brandb.Str. 5
2056 Nuß, Helene, Porzellan, Schockstr. 25
1081 Nuß, Herm., Install., Kirchstr. 2
5094 Obal, Daniel, Kohlen, Mittelstr. 37
8001 Oberlinhaus, Diakoniss., *Bab* Lindenstr. 57
4486 Oberpräsident d. Prov. Brdbg., A.Zauche 66
2616 Oberversicherungsamt, Am Kanal 61
1291 Obricatis, Kastanienallee 17
7509 Odebrecht, Fritz, Baugesch., *Bab* Ufastr. 90
1926 Oehme, Marie, Frau, Maybachstr. 7
2650 Oelmann, Rich., Baurat, Zeppelinstr. 25
6057 Oertel, Herbert, Kastanienallee 20
2160 Oertel, W., Ing., Sacrow, Gr.Hemphorn
5995 v. Oertzen, H., Major a.D., Sonnenlandstr. 5
3941 v. Oertzen, Sabine, Lennéstr. 13
3326 Oestreich, Wilh., Bäcker, Viktoriastr. 13
8780 Offenhauer,K.-H., Bäckermstr., *Bab* Kleiststr.6
2829 Offizierheim IR. 9, Am Kanal 2
3328 Offizierheim d. Heeres-Unteroffizierschule, Eiche
2134 v. Oheimb, Ottfr., Maj., Bergstr. 3
1434 Ohlbrecht, Wilh., Stud.Rat, Hasensprung 27
1479 Ohlenschläger, Annemarie, Hautpflege, Luisenstraße 65
6397 Ohmann, Rich., Lebensm., Michend.Ch. 1
6290 Ohrendorff, W., Buchhdlg., Lennéstr. 72a
7679 Oldenbourg, M., Buchhdlr., *Bab* Domstr. 15
7493 Oldenburg, Dr. Gust., Geh.Oberreg.Rat, *Bab* Jägersteig 12
3897 Olff, Köpke & Co, Obst, Lindenstr. 6
2548 Opitz, Dr. Arnim, Arzt, Berlinerstr. 3a
8158 Opitz, Gerh., Drogerie, *Bab* Lindenstr. 38
5106 Opitz, Rich., Photogr., Brandenb. Str. 63
5345 v. Oppeln-Bronikowski, H., Major, Lennéstr.13
5672 v. Oppen, Hildegard, Ww., Marienstr. 7
5577 v. Oppen, Rud., Major a. D., Höhenstr. 2
7832 l'Or, Adalb. de, Bankdir., *Bab* Lindenstr. 76
7511 Orenstein & Koppel A.G. siehe Maschinenbau und Bahnbedarf A.G.
8325 Orlovius, K., Oberstltn., *Bab* Merkurstr. 19
1264 Oschatz, W., Büchsenmacher, Charl.Str. 20
2348 Oskar, Prinz v. Preußen, Gr.Weinm.Str. 46
1411 v. d Osten, Paula, Gr.Weinm.Str. 14
2042 v. d. Osten, Rud., Gen.Maj., Bismarckstr. 13
8277 Ostrowski, M., Fleischer, *Bab* Großb.Str. 25
2575 Oswald, Paul, Bäckermstr., Brandenb.Str. 4
1448 Oszwald, Dr. P., O.Reg.Rat, Kantstr. 9
8268 Ott, Walt., *Bab* Blumenweg 32
1546 Otto, E. R., Bildhauer, Schützenstr. 10a
6410 Otto, Karl, SA.-Sturmführer Bornstedt, Friedr.Wilhelm-Str. 11
6246 Otto, Kurt, Holzhandel, Kuhfort
6374 Otto, Martin, Malermstr., Bornstedt, Friedr.-Wilhelmstr. 3
1996 Otto, Max, Kartoffeln, Bornstedt, Friedr.-Wilhelmstr. 3
6576 Otto, Olga, Frau, Sommer'sche Privatstr. 1
1093 Otto, Paul, Versich., Waisenstr. 15
1319 Paar, Wilh., Dr. phil., Neue Königstr. 31
5760 Paasch, Hermann, Buchhdlg., Bornstedt, Ribbeckstr. 23
6506 Paasch, Dr. W., Staatsanwalt, Mayb.Str. 10
8028 Packross, Ing., *Bab* Hindenburgplatz 7
3927 Paeck, Georg, Seifen-Parfüm, Vikt.Str. 9
5072 Paersch, Franz, Elektr.-Anl., Kurf.Str. 3
5788 Paersch, G., Theatergarder., Kriewitzstr. 1
7418 Paetzel, Paul, Bücherrev., *Bab* D.Eckartstr. 8
5690 Paetzold, Kurt, Schornsteinf., Spand.Str. 4
3056 v. d. Pahlen, Baron, Dr. E., Telegraphenberg
8766 Pahlke, Fridel, Frau, *Bab* Ufastr. 98
8160 Palas, Karl, Milchvertr., *Bab* Großb.Str. 230
3395 3707 Palasthotel, Heinrich Kreuzer, Humboldtstraße 1
7479 Palenske, Max, Eigent., *Bab* Berl.Str. 118
1414 Palm, Ed., Zigarren, Brandenb.-Str. 43
6542 Palm, Herm., Tapeziermstr., Jägerstr. 12
3460 Pannicke, Wilh., Tel.Insp., Breitestr. 16
3325 Panuier, Osw., Installat., Charlottenstr. 21.
7070 Panzlaff, Fritz, Kondit., *Bab* Großb.Str. 5
3654 Pardemann, E., Autovermiet., Helmh.Str. 18
8682 Pardemann, Erich, Fleischermstr., Drewitz, NeuendorferStr. 69
8122 Pardemann, Hermann, Rohrmstr., Drewitz, Kirchstr. 9
5570 Parei, Fritz, Autobetrieb, Junkerstr. 46
7575 Park-Drogerie, *Bab* Berlinerstr. 92
7363 Park-Hotel, *Bab* Straße d. SA 41
3696 Parkrestaurant Nedlitz
3566 Parlasca, Konfektion, Hohewegstr. 7
5757 Parlasca, Curt, Prok., Hohewegstr. 7
(5700) Parochialverband evang. Kirchengemeinden, Jägerallee 32
2301 Partecke, Max, Maurerm., Vikt.Str. 64
2670 Parthey, Ad., Ober-Reg.-Rat, Sedanstr. 25
5927 Partke, Kurt, Kl.Weinmeisterstr. 11
3729 Pasch, Wilh., Autobetrieb, Birkenstr. 9
1540 Paschke, Walter, Ingen., Viktoriastr. 67.
2778 Passarge, Gerh., Ing., Burggr.Str. 34
1174 Passeck Nfl., R., Kol.-W., Alter Markt 12
1982 Passloer, Heinr., Amtsrat, Kunersd.Str. 33
7868 v. Pastau, Ernst, Dr., *Bab* Straße d.SA 56
2386 Pastor, Rich., Bankbeamt., Kupferschm.G. 4
5213 v. Patow, Luise Martus, Freiin, Moltkestr. 21
5459 v. Patow, Frhr. H., R.-A., Augustastr. 17
3513 Derselbe, Büro, Wilhelmplatz 16
6509 Patyna, M., Maskenbildner., Wollnerstr. 1a
1182 Paul, Adolf, Fensterreinig., Junkerstr. 58
2851 Paul, Max, Prok., Kl.Weinmeisterstr. 14
3896 Pauli, H., Reg.Präs. z. D., Weißenb.Str. 16
2898 Paulig, K., Ob.-Postinsp., TeltowerStr. 18
2959 Paulus, L., Putzgesch., Nauenerstr. 3
5845 Pawlak, Karl, Schilderm., Schockstr. 27
1216 M. Pech GmbH, San.Bedarf, Brandb.Str. 29
1051 Pee, Kurt, Kfm., Schockstr 35
7968 Peck, Dr. W., Dozent, *Bab* Reuterstr. 15
2314 Pehlke, Franz, Papierhdl., Junkerstr. 70
(2493) Peinert, O., Landschaftsgärtn., Behlertstr. 18
2493 Peinert, Reinh., Elektrot., Behlertstr. 18
5584 Peiser, Steueramtmann, Zeppelinstr. 5
8553 Peißan, Bruno, Drewitz am Bahnhof
2893 Peitz, Egon, Dipl.-Ing., Vikt.Str. 51e
1468 Peler, Rudolf, Klempnermstr., Parkstr. 3
8096 Peltz, Willi, Gastw., *Bab* Schützend. 19
7798 Pelz, Alfr., Gaststr., *Bab* Mühlenstr. 7
2207 Pelzer, Hanni, Zeppelinstr. 5
6090 Penner, Gerh., Min.Register., Hessestr. 8b
7947 Pension Edelweiß, *Bab* Hubertusd. 23
1634 Pension Gollmer, N.Königstr. 29
1280 Pension Klee, Kais.-Wilhelmstr. 11.
8036 Pension Kriemhild, *Bab* Str.d.SA. 71
1329 Pension Starcke-Rettberg, Hohenz.Str. 39
5692 Penski, Aug., Schneiderei, Burggr.Str. 20
3305 Perkuhn, Dr. F., Obervet.-Rat, Leiterstr. 2
7817 Péronne, Fritz, Schlosser, *Bab* Karlstr. 24
5621 Perret, Karl, Fabrikbes., Sigism.Str. 32
2971 Peters, Elli, Frau, Breitestr. 20
2321 Peters, Kurt, Vereinsführer, Luisenstr. 61
5544 Peters, Willy, O.-Gerichtsvollz., Babelsb. Str.4
2472 Petersdorff, Margarete, Frau, N.Königstr. 40
2045 v. Petersdorff, Marg., Frau, N. Königstr. 30
6713 Petersen, A., Lebensm., Stafettenreiterg. 1
6560 Petri, Hans, Major, Neues Palais, Commun II
8453 Petrick, Aug., Elektromstr., *Bab* Wallstr. 38
7997 Petrucco, Giov., Baugesch., *Bab* Lindenstr. 26
1743 Petschallies, Dr., Oberarzt, Margar.Str. 22
2354 Petschke, Kurt, Jägerstr. 30
6407 Petz, Erich, Zigarren, Luisenstr. 34
2740 Petzold, Agnes, Schwester, Wörtherstr. 5
6232 Petzoldt, Dr. Herb., Dir., Kantstr. 10
1856 Peucker, Dr. H., Min.Rat, Brauhausberg 18
1294 Peukert, Carl, Architekt, Augustastr. 9
7819 Pfafferott, Dr. Ivo, Drewitz, Schloßstr. 18
5714 Pfarramt Bornim, Bornim (Mark)
1105 Pfarramt, Bornstedt, Ribbeckstr. 17
6865 Pfarramt Neubabelsberg, Schloßstr. 4
8531 Pfauder, Herm., Kohlen, *Bab* Lessingstr. 8
3758 Pfeffer, Emil, Vizepräs. i.R., Albrechtstr. 18
2754 Pfeiffer, Georg, Oberst, Parkstr. 2
1645 Pfeiffer, K., Install.-Mstr., Friedr.Str. 13
5017 Pfeiffer, Martha, Frau, Marienstr. 28
7004 Pfeiffer, Max, Dir., *Bab* Str.d.SA. 50
1187 Pfeiffer, Walter, Installat., Augustastr. 14
2344 Pfeiler, Alice, Drogen, Zeppelinstr. 54
6693 Pfister, Ernst, Bergw.Dir., Albr.Str. 39
3199 Pflücke, Dr. Maxim, Schriftl., Kast.Allee 35
1072 Pflug, Dr. Hans, Bornstedt, Eichenallee 32
6039 Pflugradt, Loth., Hptm., Bergstr. 7
8041 Pförtner, H., Fbr.-Dir., *Bab* Filchnerstr. 2
2179 Pfordte, Helene, Corsets, Nauenerstr. 10
5558 v. Pfuel, Ella, Frau, Behlertstr. 27a
7776 Pfuhl, Ilse, Zigarren, *Bab* Priesterstr. 47a
5057 Pfundt, Fritz, Steuerinsp., Aug.Vikt.-Str. 21
1066 Philipp, Erich, Luisenstr. 65
2648 Philippi, Ida, Lehrerin, Kl. Weinmstr.-Str. 3.
5529 Philippi, M., Forstmstr. i.R., Kottmeierstr. 9
7579 Pichottka, G., Stellenl., *Bab* Plant.Pl. 1
7039 Picht, Dr. J., Prof., *Bab* Stubenr.Str. 39
5479 Picht, Robert, Kaiser-Wilhelmstr. 20
3598 Pickard, Reinh., Install., Margar.Str. 3
7166 Pickardt & Co KG, Teppichfbr., *Bab* Retzowstraße 12
5215 Pickert, S., Kons.-Rat i.R., Wörtherstr. 17
5245 Piefrement, E., Steinsetzmstr., Jäg.Allee 22
6678 Piehler, H. Joach., Dr. jur., Burggrafenstr. 29
2457 Pieler, Siegfr., Friseur, Lindenstr. 22
1183 Pieper, Arth., Steuerrat, Viktoriastr. 17
8173 Pieper, Herb., Kol.-W., *Bab* Karlstr. 26
2958 Pieper, Walter, Milch, N.Königstr. 89
3256 Pietschker, Käthe, Frau, Marienstr. 22
3074 Pietschmann, Hugo, Malerm., Augustastr. 27
6718 Pilawa, Paul, Fleischerm., Kurfürstenstr. 7
3714 Pilger, Walt., Major a.D., K.Wilh.Str. 20
7665 Pilz, Max, Tischlerm., *Bab* Großb.Str. 12
7711 Pinkert, Dr. Wern., Arzt, *Bab* Großb.Str. 103
5898 Pirch, Martha, Stiftstr. 1
7103 Ad. Pitsch AG, Wollwr.Fbr., *Bab* Bism.Str. 12
6789 Pitsch, Hannah, Frau, Mangerstr. 6
1894 Pittschau, Walt., Intend., Moltkestr. 8
1404 Plage, Erich, Drogerie, Leipz.Str. 76
1188 Plage, Max, Zigarr., Charlottenstr. 88
7221 Plage, Richard, Seifen, *Bab* Kirchstr. 10
3217 v. Platen, Christa, Wohlf.-Pfleg., Luisenstr.63c
5267 Plath, Dr., Amtsger.Rat, Viktoriastr. 51
2085 Plath, Martha, Frau, Luisenstr. 35
8328 Plath, Paul, Baugesch., *Bab* Reuterstr. 22
5627 Platsch, Ewald, Radio, Am Kanal 40
1623 Derselbe, Wörtherstr. 6
3588 Platzek, Josef, Feinkost, *Bab* Kurf.Str. 8
3397 v. Plessen, H., Oberstltn. a. D., Kurf.Str. 30
6663 Plumhof, Fritz, Hdlsvertr., Vogelsang 2
2468 Pochhammer, Ina, Frau, Markgrafenstr. 3
6172 v. Podbielski, Margreth, Sophienstr. 7
1688 Podszun, Ernst, Gärtner, Viktoriastr. 56
5018 Pöggel, Georg, Gontardstr. 27
8518 v. Poellnitz, Hans, L.Trooststr. 12
2234 Pohl, Carl, Direktor, NeueKönigstr. 68
2520 Pohl, Frieda, Schockstr. 22
5718 Pohl, Gustav, Gartenbau, Bornim, Allee nach Bornim 41
7829 Pohl, Otto, Gärtn., *Bab* Goethestr. 6
8587 Pohl, Rich., Gärtn., *Bab* Steinstr. 10
5442 Pohlmann, Georg, Spand.Str. 11
5398 Pohlmann, W., Prok., Damaschkeweg 1
4151 Polizei-Präsidium, Priesterstr. 11—13.
5944 Polizei, Wasserschutzpolizei, An der Gewehrfabrik 6
7506 Polizeihaus, Kurmark, *Bab* Str.d.SA. 33
2513 Polster Max, Schlächterei, Kol.-Daheim 11
8017 Polte, Anna, Privat., *Bab* Sauerbruchstr. 12
2326 Pominski, B., Graf, Pol.Kdr., Burggr.Str.25
8546 Popp, Alfr., Kfm., *Bab* Albrechtstr. 48
8207 Popp, Amtsrat, *Bab* Filmakad.Str. 65
1018 Popp, Dr. Karl, R.A. [N], Nauenerstr. 5
2770 Popp, Rich., Zimmermstr., Margar.Str. 34
8186 Porazik, Max, Maler, *Bab* H.Wesselstr. 23
6760 de la Porte, Helene, Blumen, Brandenb.Str. 69
8720 Porteck, Walter, *Bab* Heimdalstr. 61
5155 Posadowsky, Nik., Graf, Gr.Weinmeisterstr. 7
5938 v. Poser u. Groß-Naedlitz, Gertrud, Moltkestraße 31
4381 Postbeamtenkrankenkasse, Französ.Str. 16
4381 Postbetriebskrankenkasse, Am Wilhelmpl. 2
5007 Postels, Theodor, Hptm., Behlertstr. 44
3512 Potsdamer Armaturenfbr., Charl.Str. 27
1676 Potsdamer Beamten Verein., Spar- u. Darl.-Kasse, Waisenstr. 63
3356 Potsd. Biervertr., O. Neumann, Waldem.Str.27
4241 Potsdam, Credit-Bank, Charlottenstr. 45
4101 Potsdamer Dampfmühle der F. W. Schütt Dampfmühle, Mühlenbetrieb, Mehl, Getreide und Futtermittel, Leipziger Str. 5
7428 Potsdamer Eildienst, *Bab* Blücherstr. 8
2662 Potsdamer Faltschachtelfbr., Elisabethstr. 1
5326 Potsdamer Kanuges. eV, Leipz.Str. 10
1004 Potsdamer Kaufmannschaft eV, Breitestr. 19
3103 Potsd. Konservenfbr. O. Liepe, Nauenerstr. 5
1837 Potsdamer Ruderklub, Am Eisenbahnd.
3581 Potsd. Ruder-Ges. v. 1910, Leipzigerstr. 9
1650 Potsdamer Seglerverein, Luisenstr.
5985 Potsdamer Sportunion 04, Templ.Ldstr.
5251 Potsdamer Stadtanzeiger, Brandenb.Str. 66
1128 Potsd. Stall Tattersallbetr. KG, Pappelallee
4251 Potsdamer Tageszeitung, Kaiserstr. 3
3827 Potthoff, Alfr., Forstmstr., Sanssousi, Villa Ilaire
6022 Pottmann, E., Pianostimmer, Hohewegstr. 10
6791 Prätzas, Arnold, Fris., Waisenstr. 56
3488 Prange, H. Bruno, Stallmstr., Marienstr. 2
6488 Preiser, Dr. F., Ob.Justizrat, Augustastr. 38
6013 Press, Hans, Dentist, Kupferschm.G. 9
8308 Preuschoff, Hans, Ing., *Bab* Schützend. 44
3690 Preuss, Arno, Fleischerm., Am Bassin 10
5049 Preuß, Irma, Kletzstr. 16
1765 Preuß, Martin, Charlottenstr. 3
2557 Preuß, Paul, Fleischerei, Am Fenn Haus 5a
1013 Preuß, Wilh., Fahrschule, Luisenstr. 73
7592 Preußischer Hof, *Bab* Lindenstr. 1
2401 Preuß. Staatshochbauamt I, Sanssouci
1184 Preuß. Staatshochbauamt II, Schwertf.Str. 8
1429 Preuß. Staatshochbauamt III, Schwertf.Str. 8
8562 Priebe, Kurt, Herrenart., *Bab* Lindenstr. 91
2074 Priegnitz, Ernst, Klempner, Charlottenstr. 64.
1418 Priegnitz, Otto, Papierwr., Nauenerstr. 7.
8605 Priemel, Dr. G., Regiss., *Bab* Sauerbr.Str. 5
8076 Pries, Karl, Reg.Baumstr., *Bab* Wagnerstr. 8
1296 Prinz Christian zu Schaumburg-Lippe, Jagdschloß Kl.Glienicke
8275 Prinz, Hch., Amtsleit., *Bab* Rosenstr. 36
7490 Prinz, Karl, Fahrräder, *Bab* Friedr.Str. 18
2224 Prinz, Max, Dekorateur, Holzmarktstr. 3.
3009 Prinzessin v. Preuß., Marie Luise, Neufahrld., Haus Lehnitzsee
8264 Pritzlaff, Max, Uhren, *Bab* Lindenstr. 34
7848 Probst, Erich, Optiker, *Bab* Lindenstr. 87a
6320 Probst, Dr. H., Arzt, Nauenerstr. 17
8678 Probst, H., Amtsger.-Rat, *Bab* Yorckstr. 35
5162 Probsthain, Herm., Malermstr, Stiftstr. 2
1303 Probsthain, Max, Klempn., Luisenstr. 1
6020 Probsthain, Otto, Dachdeck., Brandenb.Str.63
1421 Probsthain, Paul, Tischlerei, Spand.Str. 6
6752 Prochnow, Ernst, Vertr., Luisenstr. 15
2630 Pröhl, Emma, Gaststätte, Schockstr. 13
2888 Prölss, Dr. Adelb., Fbr.-Dir., Seestr. 41
8574 Profé, Hans, Vertr., *Bab* Schützend. 30
6108 Profé, Dr. O., Ob.Reg.Rat, Viktoriastr. 63
8007 Prollius, Hans, Werkschutzleit., *Bab* Großbeerenstr. 41
7576 Proppe, Rich., Prok., *Bab* Patrizierweg 6
5447 Proske, Albert, Präs. a. D., Kastan.Allee 6
6513 Protte, Alfred, Verlag, ViktoriaStr. 39
3050 Protte, Gustav, Priv., Viktoriastr. 39
3102 Prov.-Leb.-Vers.-Anstalt Brandenburg
8772 Przybilski, Kurt, Schlosser, *Bab* Ufastr. 60
8213 Pudicke, Otto, Masseur, *Bab* Großb.Str. 76
3660 Püsch, Georg, Schausp., Behlertstr. 34
3105 Pulst, Richard, Behlertstr. 32
6416 Puppe, L. C., Photogr., Luisenstr. 7
5651 Pursch, Wilh., Lebensmittel, Margar.Str. 10
3498 Pusch, A. H., Buchhdlg., Waisenstr. 17
3343 Pusch, Emilie, Lebensmittel, Eiche, Kais.-Friedrichstr. 122
5032 Pusch, Felix, Ger.Dir., Wörtherstr. 16
2866 v. Pusch, Ulla, Frau, Viktoriastr. 16
7121 Puschnerat, Olga, Zigarr., *Bab* Hakend. 15
3001 Puth, Karl, Kameramann, Nedlitz, A. weiß.See
5194 v. Puttkamer, Hilda, Frau, Augustastr. 17
2685 v. Puttkamer, R., Reg.-Rat, K.Wilh.Str. 10
5073 v. Puttkamer, Sybilla, Frau, Spichernstr. 6
7877 Pysak, Leop., Kol.-W., *Bab* Ludwigstr. 8
3194 Quade, Gen.d.Flieg. z.V., Albrechtstr. 35
7170 Quandt, Heinz, *Bab* Lindenstr. 38
8272 Quandt, Herbert, Dir., *Bab* Str.d.SA. 1
1337 Quandt, Rich., Vertr., Schockstr. 29.
6702 Quapis, Eiskond., Brandenb.Str. 15
7003 Quappe & Schmager, Juteweberei, *Bab* Charlottenstr. 26
3532 v. Quast, Major, NeueKönigstr. 19
8145 Quast, Erich, Dreherei, *Bab* Blücherstr. 5
6529 Quast, Franz, Sporthcim, U.-Planitzinsel
6207 Quecke, Walter, Friseur, Brandenb.Str. 39
2013 Quillmann, Ludw., Buchdr., Schützenstr. 10
1343 v. Quistorp, Frau, Augustastr. 36
6805 Raasch, Otto, Baurat, Schloßstr. 12
8535 Raatzke, Joh., Gärtner, *Bab* Großb.Str. 97
7386 Raatzke, Walt., Pianist, *Bab* Yorkstr. 3
1246 Raaz, Sophie, Wwe., Behlertstr. 20.
1904 Rabien, Konditorei, Brandenburger Tor
5666 Rachow, Bruno, Drevesstr. 22
6185 Rachow, Felix, Maybachstr. 8
6891 Rachowe, Ed., Angest., Tannenbergstr. 5
6782 Raddatz, Ernst, Kiesgrube Nudow, Käuzchenweg 19
6658 Raddatz, Franz, Steuerberater, Leipz.Str. 62
7547 Radinsky, Franz., Gastw., *Bab* Priesterstr. 4
1359 Radke, Hedwig, Gastw., N.Königstr. 116
3260 Radtke, Paul, Inhaber Ingenieur John Schmitz, Zentralheizungs- u. Lüftungsbau, Französische Straße 11
5642 Radtke, Richard, Amtsrat, Schloßstr. 12
1521 Radusch, Max, Seifen, Lindenstr. 9
7843 Albert Radvan Nf., Kohlen, *Bab* Neuestr. 2
1880 Radziej, A., Mineralw.Fbr., Margar.Str. 4
8075 Raebel-Werke, Baust. Ufa Babelsberg
3951 Raguse, Kurt, Fiseur, Charlottenstr. 48
6442 Rahe, Herm., Neue Königstr. 18
2332 Rahm, Elisabeth, Frau Burggr.Str. 28
1354 Rakow, Otto, Amtsrat, Wilhelmplatz 5
5918 Rall, Kurt, Angest., Golm, Potsd.Str. 2a
5911 Ramkoff, Margarete, Eisenhartstr. 5
6206 Ramm, Frz., Ing., SpandauerStr. 12
5906 v. Ramm, G. Ad., Vertr., Albrechtstr. 25
7662 Ramsperger, Aug., Kfm., *Bab* Hinkelstr.
1331 Randel, Carl, Kol.-W., Breitestr. 13
6190 Ranft, Berta, Viktoriastr. 70
8251 Ranglack, H., Wagenbau, *Bab* Wilh.Str. 65
1733 v. Rango, Job, Forstmstr., Kappelb.Str. 13
8347 Rank, Fritz, Blumen, *Bab* Lindenstr. 92
5506 v. Ranke, Selma, Bismarckstr. 14
2181 Rapp, Wilh., Schlächterm., Viktoriastr. 10
2389 v. Rappard, Curt, Ob.Reg.Rat, Parkstr. 1
2158 Rappsilber, Herb., Feinkost, Kantstr. 20
5158 Raschig, H., Dipl.-Ing., Burggrafenstr. 32
2904 Rasmussen, J. S., Fabrikbes., Sacrow, Spandauer Str. 15
1920 Rassow, Johanna, Frau, Alleestr. 7
2098 Rathjen, Wilh., Amtm., Kastan. Allee 26
6270 Rathke, Max, Dir., Sedanstr. 12
5278 Rathmann, Dr. F., Reg.-Rat, Sonnenlandstr. 3
5101 Rau, Karl, san. Anl., Wollnerstr. 12
5380 Rauert, Robert, Rentier, Spichernstr. 10
6227 Rausch, Alfr., Min.-Rat, Am Schragen 13
3776 Rauscher, Bürgerm. a. D., Orangerie Sanssouci
6415 Rautensperger, H., Pächter, Roonstr. 7
1866 Ravené Nf., Heinr., Eisen, Am Kanal 22
1420 Rechholtz, Carl, Oberbaurat, Leipz.Str. 50
4171 Rechnungshof d. Dtsch. Reich., Waisenstr. 30
3893 Reck, M., Töpfermstr., Kais.-Wilhelmstr. 41.
5973 Rečzko, Reinh., Malerm., A.Königstr. 21
1098 v. Redern, Ilse, Hebammenschw., Seestr. 32
6378 Rediske, Alb., Jug.-Sekr., Eisenhartstr. 13
5356 Redlich, Max, Buchdr., Jägerstr. 19
5154 Redmann, H., Gerichtsvollz., Sophienstr. 9
7778 Redslob, Dr. E., Kunstwart, *Bab* Ufastr. 102
8204 Reetz, Alfr., Führ., *Bab* Schützend. 49
1181 Reetz, Emil, Kol.-W., Lindenstr. 2
6684 Reetz, Herbert, Radio, Schockstr. 15
6674 Derselbe, Gontardstr. 21
6125 Reformhaus Eden, Charlottenstr. 39
5391 Reformhaus Neuzeit, Lindenstr. 15
6184 Reformhaus E. Strohkorb, Viktoriastr. 11
2535 Regattahaus, Zeppelinstraße
4051 Regierung, Potsdam, Spandauerstr. 33
2188 Regler, Aenne, Drogerie, Luisenstr. 63a
2039 Regling, Ella, Ww., A.Königstr. 17
7996 Reh, Adolf, *Bab* In der Aue 43
5092 Rehberg, Richard, Hptm., Aug.Vikt.Str. 16
6590 Rehfeldt, Johs., Buchdruckerei, Grünstr. 8
3604 Rehneit, Feodor, Töpfermstr., Schockstr. 21
5756 Reiberg, Carl, Amtsrat, Viktoriastr. 51e
3297 Reich, Johannes, Insp., *Bab* Wannseestr. 6
8604 Reichel, Br., Bkbeamt., *Bab* Schützend. 11
7898 Reichel, Erich, Leit., *Bab* Roonstr. 4
1313 Reichel, Käthe u. Elisab., Brandenb.Str. 41
5939 Reichel, Dr. Kurt, Ing., Alexandrinenstr. 10a
2669 Otto Reichelt GmbH, Butter, Brandenb.Str.16
3617 Reichelt, Paul, Bäcker, Kurfürstenstr. 14
3979 Reichenbächer, Karl, Dachd., Jägerallee 31
1673 Reichhold, Dr. Walter, Sedanstr. 24
2738 Reichner, Clara, Ww., Junkerstr. 27
5797 Reichsarbeitsdienst, Hauptmelde-Amt, Am Kanal 68
3392 Ders., Meldeamt I, Eisenhartstr. 8
5303 Ders., Meldeamt II, Luisenstr. 7
6118 Derselbe, Reichsschule, Neues Palais, Comm. 1
5846 Derselbe, Feldmeisterschule I Golm
4078 Reichsbahn, Ausbess.-Werk, A.Königstr. 31
7797 Dieselbe, Bhf. Babelsberg
2602 Dieselbe, Bahnhof Potsdam
2703 Dieselbe, Ermittl. u. Wagendienst
2603 Dieselbe, Gepäckabfertigung
2606 Dieselbe, Bhf. Wildpark
5708 Dieselbe, Güterabfertigung Bornim-Grube
7292 Dieselbe, Güterabfertigung Drewitz
7086 Dieselbe, Güterabfertigung Babelsberg
1830 Dieselbe, Güterabfertigung Potsdam
1495 Dieselbe, Güterabfertigung Wildpark.
8539 Reichsbahn-Sport-Gemeinschaft eV, Wassersportplatz
3831 Dieselbe, Gemeinschaftsführer
2816 Reichsbanknebenstelle, Wilhelmplatz 8.
2621 Reichsbauamt, Kaiser-Wilhelm-Str. 34
3149 Reichsbodenschätzung, Allee n. Sanss. 6
3818 Reichsjugendführerinnenschule
6605 Reichsjugendführerschule, Neue Königstr. 66
3467 Reichskolonialbund, Ingenheimstr. 2
5132 Reichsluftschutzbund, Landesgruppe, Charlottenstr. 18
2664 Ders., Ortskreisgruppe I/5, Kupfersch.G. 9
7517 Ders., Reviergruppe VI, Priesterstr.
6071 Reichsmusikkammer, Kanal 54
3207 Reichsnährstand, Kontrollstat., Templ.Str. 21
6318 Ders., Pflanzenschutzamt, Templ. Str. 21
4476 Reichspost, Postamt Potsdam, Am Wilh.Platz
3406 Dieselbe, Postagentur Bornstedt
2745 Dieselbe, Postagentur Kriegsschule
8230 Dieselbe, Postagentur, Babelsberg 3, Großbeerenstr. 103
2715 Dieselbe, Postamt Bornim
7118 Dieselbe, Postamt Babelsberg 1
7196 Dieselbe, Postamt Babelsberg 2
3973 Dieselbe, Postamt, Potsdam-Krampnitz
4381 Dieselbe, Telegraphenbauamt, Am Kanal 15
4381 Reichspostdirektion, Am Kanal 16
1753 Reichstein, Ernst, Dir., Küsselstr. 26
7460 Reiff, Hans, Dir., *Bab* Wilhelmstr. 22
8252 Reiff, Karl, Oberlehrer, *Bab* Eisenb.Str. 9
7403 Reimann, Karl, Glaserm., *Bab* Wallstr. 12
8110 Reime, Rich., Maler, *Bab* Baberowweg 15
3314 Reimers, Theodor, Photomstr., Lindenstr. 7
1835 Reinhardt, Rich., Obering., Hohenz.Str. 32

3852 Reinhold, W., Bücherrev., Bergh.Str. 3
1321 Reinicke, Major, Sophienstr. 2
1346 Reinicke, A., Weißwaren, Nauenerstr. 30/31.
8111 Reins, H., Assessor, *Bab* Freiligrathstr. 6
7477 Reinsel, Earl N., Dir., *Bab* Rosenb.Str. 11
5108 Reinstaller, Hans, Arzt, Tornowstr. 10
7141 Reipert, Ernst, Ing., *Bab* Lessingstr. 43
6373 Reißbach, Wilh., Kfm., Ingenheimstr. 6
1492 Reißnauer, Viktor, Zeppelinstr. 73
8284 Reiwand, Dr. G., Zahnarzt, *Bab* Lindenstr. 38
2585 Rellier, Gustav, Vertret., Luisenstr. 64a
1586 Remlinger, Annelotte, Sängerin, Charl.Str. 10
6493 Remlinger, Bruno, Mil.-Eff., Nauenerstr. 55
6455 Remlinger & Co, Goldschmied, Jägerstr. 15
3420 Remmer, C. R., Tornowstr. 21
7375 Remmert, Ernst, Dir., *Bab* Lortzingstr. 11
6418 Rempel, Rud., Min.Rat, Hohenzoll. Str. 34
6072 Remuß, Erna, Frau, Zeppelinstr. 6
7047 Rennbahn-Diele, *Bab* Lessingstr. 35
2968 Rennebach, Heinr., Buchhdl., Leiterstr. 7
3937 Renner, Fritz, Maj. a. D., Jägerallee 16
8039 Rensch, Rud., Filmbildn., *Bab* Wesselstr. 86
1636 v. Rentzell, Elisabeth, Frau, Roonstr. 2
6453 Repke, Herbert, Amtsrat, Luckenw.Str. 6
5556 Reppich, Hans, Bauklempn., Saarm.Str. 15
1995 Reppin, G., Ldw., Bornim, Koloniestr. 24
2319 Residenz-Drogerie, Nauenerstr. 38
1878 Residenz-Lichtspiele, Nauenerstr. 40
8670 Reß, Paul, Fris.-Mstr., *Bab* Großb.Str. 16
7133 Rettig, Fritz, Malermstr., *Bab* Herm.Str. 5
6324 Retzlaff, Emil, Feinkost, Hoditzstr. 9
1350 Reuß, Paul, Kfm., Kronprinzenstr. 18
8188 Reuter, Frz., Dr., *Bab* Sauerbruchstr. 14
2002 v. Reuter, L., Vizeadm. a. D., Marienstr. 9
6349 Reuter, Gust., Alte Zauche 38
3504 Reventlow, Graf, Detlev, Landrat a. D., Viktoriastr. 51
1077 zu Reventlow, Ernst, Graf, Schriftsteller, Gr. Weinm.Str. 62
5358 Reymann, Mart., Reg.-Rat, Wollnerstr. 12
6897 v. Rhaden, Wolf, Oberstltn., Moltkestr. 16
6447 Rhenania-Ossag, Ölwerke, Neue Königstr. 93
5271 Rhode, Willy, Lebensm., Ravensbergweg 8
3380 Ders., Bornim, Allee nach Bornim 18
3652 Ribbe, Hans, Drogerie, Viktoriastr. 94
7525 Ribbeck, K., Malermstr., *Bab* Lützowstr. 16
5810 Ribbeck, Marie, Hessestr. 9f
6272 Richter, Ad., Postrat, Neue Königstr. 89
7084 Richter, Adolf, Kohlen, *Bab* Kreuzstr. 4
7035 Richter, Alb., Drogen, *Bab* Friedr.Str. 15
3041 Richter, Alex., Strumpffbr., Nauenerstr. 32
2126 Richter, Alwin, Konfit., Brandenb.Str. 12
6335 Richter, Curt, Reg.Dir., Roonstr. 5
5038 Richter, E. L., Rechn.-Rat, Kl.Weinm.Str. 1
6328 Richter, Franz, Prok., Schwanenallee 5
(6398) Richter, Gerh., Zahnarzt, Charlottenstr. 84
6398 Richter, Hedwig, Dentistin, Charl.Str. 84
5774 Richter, Henny, Putz, Brandenb.Str. 58
(6398) Richter, Ilse, Zahnärztin, Charlottenstr. 84
2068 Richter, Dr. M., Oberltn., Marienstr. 16
7792 Richter, Martin, Pfarrer, *Bab* Großb.Str. 116
1967 Richter, Martin, Schuhm., Burggr.Str. 19
8143 Richter, Oswald, Studienrat, *Bab* Heidew. 44
8571 Richter, Otto, Restaur., *Bab* Grenzstr. 8
5314 Richter, Paul, Kammerger.-Rat, Jahnstr. 39
7963 Richter, Paul, Malermstr., *Bab* Friedr.Pl. 14
5706 Richter, Reinh., Gastw., Bornim, Allee 61
7623 Richter, Wally, *Bab* Friedrichstr. 15
5889 Richter, Wilh., Polstermöbel, Kasern.Str. 3
2439 Richter-Anschütz, Alfred, Viktoriastr. 63
6604 v. Richthofen, Elisab., Freifr., Mangerstr. 5
1694 Riebau, Hans, Vertr., Zimmerstr. 7
3703 v. Rieben, Dr. Friedr. Wilh., Ob.-Archivrat, Sonnenlandstr. 24
3790 Rieck, Schatzmstr. d. ev. Frauenhilfe, Margaretenstr. 27
7296 Rieck, Paul, Tabakwr., *Bab* Eisenb.Str. 9
2358 Riedel, Dr. H., Major, Kastanienallee 16
1159 Riedewald, Artur, Amtsrat, N.Königstr. 83
1232 Riedl Nf., Hans, Schokolade, Am Kanal 46
3421 Riedl, Josef, Garagen, Zeppelinstr. 8
3995 B. Riegel GmbH, in Liqu., Chem. Produkte, Küsselstr. 8
6641 Riegeler, Robert, Friseurm., Moltkestr. 12
5341 Rieger, Paul, Bootsrepar., Luisenstr. 77
2208 Riek, C. F., Gartenbau, Neue Königstr. 57a
7773 Riek, Carl, Rosenkultur., *Bab* Großb.Str. 119
3993 Riek, Georg, Blumen, Moltkestr. 41.
1274 Riek, Herm., Bäck., Eiche, K.Frdr.Str. 12
1268 Riek, Wilh., Fleischermstr., Luisenstr. 16
6109 Riemer, Carl, Dir., Kronprinzenstr. 37
6027 Riep, Albert, Insp., BorgholzerStr. 3
6685 Riese, Walter, Steinmetzm., Saarm.Str. 21a
5688 Rietz, W., Bauer, Bornim, Koloniestr. 10
5351 Rimpler, Karl, Dentist, N. Königstr. 130
5437 Rimpler, Max, Nedlitz, M.Müller-Str. 2
7246 Rinkow, Franz, Schlosserei, *Bab* Wilh.Str. 85
2674 v. Rintelen, Frau, Markgrafenstr. 3
2143 Ristow, Dr. Karl, Dir., Küsselstr. 37
1558 v. Rittberg, Graf L., Rat, Ruinenb.Str. 10
1203 Ritter, Major, Gr.Weinmeisterstr. 12
3812 Ritter, Georg, Apoth., N.Königstr. 105
3213 Ritter, Gust., Samenhdlg., Schwertf.Str. 14
7964 Ritter, Karl, *Bab* Stubenrauchstr.
7567 Rittig, G., Bäckerm., *Bab* Luisenstr. 32
6783 Rittner, Alfr., Rendant, Kastanienallee 39
6370 Rocca, Francesco, Staatsanw., Marienstr. 32
5561 Rockel, Georg, Kantstr. 17
1758 v. Roden, Emmo, General, Mangerstr. 14a
1719 Rodenbeck, Clara, Waisenstr. 47
5861 Rodestock, Willy, Amtsrat, Am Kanal 25a
1574 Rodrian, Alb., Fabrkt., Kais.-Wilh.-Str. 4.
1101 v. Roeder, Anna Luise, Helmholtzstr. 18
3626 Roeder, Erich, Gartenbau, N.Königstr. 100
2470 v. Roeder, O., Maj. a. D., A.-Vikt.Str. 8
5988 Röding, Franz, Oberpostrat, Wilhelmpl. 9
5261 Röhrig, Else, Immenseestr. 1
5440 Roenckendorff, Clara, Roonstr. 13
2248 Rönsch, Kurt, Dachd., Kolonie-Daheim 19
5285 Derselbe, Wohn., H.Göring-Str. 2
8345 Röntgeninstitut *Bab* Yorkstr. 32
7080 Röpcke, W., Dipl.-Kfm., *Bab* Eisenb.Str. 2
8437 Röper, Adolf, Tischlerei, *Bab* Heidew. 6
1917 Röper, Elise, Pension, Hohenz.Str. 32
3884 Röse, Heinr., Kunstmal., Bornim, AmSchräg. Weg
(5998) Rösner, Anneliese, Säng., Som. Privatstr. 3
5724 Rössiger, Dr. Mart., Prof., Gontardstr. 157
7870 Rössing, Karl, Gartenbau, *Bab* Großb.Str.120a
1205 v. Rössing, Wald., Frhr., Breitestr. 10
1471 Roeßler, Rob., Baurat, Kapellenbergstr. 1
6840 Röstel, Ernst, Milchvertr., Friedr.Str. 13
5034 Roettig, A. F., Dr., Finkenweg 7
5770 Röver, Heinr., Dipl.-Ing., Straßb.Str. 3
2687 Rogge, Ilse, Am Schragen 55
3108 Rogge, Otto, Schmiede, Lindenstr. 63
3109 Roggenbau, Dr. Chr. Prof., Marienstr. 24
5877 Roggenbuck, F., Bankbeamter, Küsselstr. 33
6652 Rohde, Emil, Papier, Kaiserstr. 4
2136 Rohde, Erich, Mechaniker, Sonnenl.Str. 17
3892 Rohde, Erich, Feinmechanik, Luisenstr. 41
5686 Rohde, Heinz, Sportlehr., Elisab.Str. 3
8235 Rohde, Otto, *Bab* Großbeerenstr. 265
2900 Rohde, Otto, Uniform., Französ.Str. 19
1015 Rohde, Paul, Bäckermstr., Jägerstr. 37
5271 Rohde, Willy, Lebensm., Ravensbergweg 8
3380 Rohde, Willy, Lebensm., Allee nach Bornim 18
3039 Rohlfing, Arn., Zigarren, Spandauerstr. 4.
5859 Rohlfing, Paul, Amtsrat, Alte Zauche 35
8085 Rohr, Rich., Dachdeckerei, *Bab* Pestal.Str. 20
7966 Rohrbach, Alf., Buchhdlg., *Bab* Lindenstr. 44
1433 Rohrbeck, Aug., Oberst, Eisenhartstr. 1
7202 Rollberg, Otto, Eier, *Bab* Turnstr. 6
5090 Roller, Dr. Wolf, Arzt, Aug.Vikt.Str. 2
(3860) Roloff, Dr. W., Arzt, Hoditzstr. 20
2335 Romahn, Paul, Kol.-W., Jägerstr. 1
6261 v. Romatowski, M., Stud.-Rat, Hessestr. 8f
5311 Romig, Kurt, Malermstr., Moltkestr. 51
7810 Rommel, Dr. H., Arzt, *Bab* Merkurstr. 1
(5560) Rosbach, Gg., Autobed., Elisab.Str. 18
2312 Rosbund, Margar., Frau, Kais.Wilh.Str. 21
1038 Rose, Arth., Tischlerm., Charlottenstr. 57
7607 Rose, Erich, Eisenwr., *Bab* Bülowstr. 2
6454 v. Rosen, Anna, Freifr., Wollnerstr. 11
7995 Rosen, Bernh., Schausp., *Bab* Körnerweg 4
7590 Rosen-Apotheke, *Bab* Ufastr. 111
6148 Rosenbach, Dr. A., Reg.-Rat, Albrechtstr. 8
6819 Rosenberg, Karl, Pfarrer, Sophienstr. 3
5263 v. Rosenberg-Gruszczynski, Erich, Kapt., Augustastr. 35
1845 v. Rosenberg-Lipinsky, Loth., Oberstleutn., Weißenburgerstr. 29
5847 Rosenow, Werner, Oberstltn., Augustastr. 35
1524 Rosenthal, Herm., Masken, Kastanienallee 6
5340 Rosenthal, Walt., Bürgermstr., Waisenstr. 46
7508 Rosentreter, M., Fuhrwesen, *Bab* Wilh.Str. 18
1422 Rosin, Herm., Bildh., Yorkstr. 6
6136 Rosmanek, Fritz, Pol.-Insp., Kais.Wilh.Str.42
6617 Roßkamp, P., Molk., Bornim, Heerstr. 36
7042 Rossow, Alfr., Maj., *Bab* Stubenr.Str. 9
3984 Roters, Hans, Hauptmann, Kast.Allee 3
7089 Rotes Kreuz, Deutsches, *Bab*
6625 Roth, Ernst, Dipl.-Ing., Albrechtstr. 5a
7271 Rothaug, Walli, Kol.-W., Drewitz, Trebbiner Straße 65
7520 Rothe, Julius, Rat, *Bab* Str.d.SA. 21
2264 Rothe, L., Schneidermstr., Kurf.-Str. 19.
6717 Rothe, Rud., Schneidermstr., Lindenstr. 49
5409 Rothe, W., Lichtpausanst., Junkerstr. 33
3376 Rother, Dr. G., R.-A., Brandenb.Str. 24
1927 Derselbe, Wohn., Neue Königstr. 83
5607 Rothhardt, Herm., Kol.-W., Templ.Str. 1
7948 Rothkegel, Alice, Heißmangel, *Bab* Friedr.Pl.
3095 v. Rothkirch, Anna, Frau, Cecilienstr. 3
2137 Rothkirch, Graf Thilo, Wörtherstr. 12a.
6010 Roux, Max, Fbr.-Direktor, Höhenstr. 3
8244 Ruckas, Paul, *Bab* Horst-Wessel-Str. 55
3530 Ruckdeschel, W., Baurat, Bornim, Heerstr. 9
1236 Rudat, Karl, Bäckerei, Bäckerstr. 8
1371 Ruderklub Vineta Potsdam, N.Königstr. 59
8486 Rudolph, Auguste, *Bab* Am Gehölz 14
1819 Rudolph, G. R., Möbelhaus, Charl.Str. 50
1223 H. Rudolph u. E. Gujer, Ing., Kast.Allee 40
3632 v. Rudorff, Hans, Oberstltn. a. D., Gr. Weinm.-Str. 60
2098 Rübe, Aug., Töpfermstr., Kastanienallee 38
8500 Rückheim, G., Autolicht, *Bab* Bülowstr. 11
3168 Rüdiger, Fritz, Kolonialwr., Zeppelinstr. 23
5964 Rüdiger, Lotte, Frau, Küsselstr. 40
6553 Rügen, Gust., Gärtner, N.Königstr. 51
6613 Rüger, Karl, Amtsrat, Augustastr. 37
3819 Rühl, Heinr., Kfm., Unterplanitzinsel
7450 Rühland, Walter, Ing., *Bab* Str.d.SA. 15
7636 Rühle, Paul, Kfm., *Bab* Mozartstr. 16
2227 Rütten & Loening Verlag, Viktoriastr. 54
8064 Ruhe, Ludw., Ing., *Bab* Jägersteig 6
7379 Ruhnke, Dr. L., Zahnarzt, *Bab* Yorkstr. 6
1170 Ruhnke, Otto, Amtsrat, Leiterstr. 11
6191 Rumpe, Alfred, Wilhelmplatz 9
3711 Rumpf, Fr., Kunstmaler, Weißenb.-Str. 17.
6459 Runge, Hch., Landger.-Dir., Moltkestr. 31
7708 Runge, Hel., Sportart., *Bab* Lindenstr. 40
3663 Runge, Helm., Sportkleid., Charl.Str. 63
8728 Runge, Dr. O., Schulrat, *Bab* Schützend. 11
2873 Ruppricht, Siegfr., Oberstltn., Markgr.Str. 26
2562 Rusche, Dietr., Amtsrat, KastanienA. 11
6436 Ruscheck, Hans, Lebensm., Kriewitzstr. 3
6854 Russ, Bruno, Kohlen, *Bab* Sigismundstr. 11
7012 Rust, Karl, Schneiderm., *Bab* Wichgr.Str. 22
4131 Rustin Ges.mbH, Breite Str. 18
3863 Ruthe, Kreissynodalrechner, Schützenstr. 7
1659 Ruthenberg, Heinr., Möbel, Schwertf.-Str. 2
6114 Ruthenberg, Kurt, Reg.-Rat, Behlertstr. 6b
3383 Rutsch, Wilh., Bootswerft, Luisenstr. 72
6522 Rutzen, Else, Friseuse, Viktoriastr. 87
8576 Rutzen, Erich, Kiesvertr., *Bab* Ufastr. 102
8545 Sabel, Ing., *Bab* Viktoriastr. 62
7410 Sachse, Alb., Ankerwick., *Bab* Lindenstr. 23
3464 Sachse, Herm., Kurzwr., Jägerstr. 26
7346 Sachse, Wilh., Landmasch., *Bab* Priesterstr. 68
2012 Sachsenweger, Cläre, Feink., Ruinenb.Str. 3
7075 Sackrenz, Robert, Lebensmittel, Drewitz, Potsdamerstr. 8
5142 Saemann, Paul, Dir., Kastan.Allee 10
2731 Säuglingsabt. Städt. Krankenh., Moltkestr. 4
1347 Sagerer, Dr. Otto, R.-A. [N], Kanal 21
1494 Salamander AG, Verkaufsst., Jägerstr. 16
5874 v. Saldern, Major, Bergstr. 5
7982 Salkowski, Dr. E., Prof., *Bab* Sauerbr.Str. 6
2155 zu Salm-Horstmar, Luise, Prinzessin, Wollnerstraße 4
5252 Salow, Wilh., Studienrat, Sonnenlandstr. 22
1306 v. Saltzwedel, Geh. Baurat, Russ.Kol. 14
3104 Salwik, Paul, Fleischer, Brandenb.Str. 45
5494 Salzmann, Anni, Frau, Breitestr. 26
6890 Salzwedel, H., Schornsteinf., Teltowerstr. 18
1446 Sammelstelle Bornim, Dorfstr. 5
7281 Sanatorium Neubabelsberg, Inh. Dr. Rich. Sinn, -Babelsberg 2 (auch Fspr. Berlin 806011)
5719 Sand, Anna, Hebamme, Waisenstr. 11
5455 Sand, Eva, Hebamme, Roonstr. 1
1985 Sander, Friedr., Öfen, Brandenb.Str. 17
3558 Sander, Gust., Versich., Ruinenb.Str. 32
2035 Sandler, Kurt, R.-A., Am Kanal 45
6705 Ders., Wohnung, StraßburgerStr. 9a
6552 Sandmann, C., Armaturenfbr., Mittelstr. 3
3237 Sandmann, Toni, Burggrafenstr. 27
1009 Sandner, Walter, Tapezierer, Jägerstr. 19
1919 Sandner, Willi, Zeltfabr., Kupferschm.G. 2
3190 Sanner, H., Gen.Maj. a. D., Wörtherstr. 20
2590 Gebr. Saran, GmbH, Holzhdlg., Kiewitt 41
7155 Dies., *Bab* Kaiser-Wilhelm-Str. 4
5633 Saran, Maria, Frl., Luisenstr. 66
7138 Sarnow, Karl, Töpfermstr., *Bab* Bülowstr. 22
2784 Sarnow, Wilh., Gärtner, Zeppelinstr. 31.
7048 Sarre, Dr. Frdr., Prof., *Bab* Straße d. SA 39
7884 Sassenscheidt, F., Ing., *Bab* Pestal.Str. 14
3092 Sauer, Kurt, Gartenbau, Spandauerstr. 36
6164 Saupe, Maria, Frau, Mirbachstr. 3
2894 Schaack, Herb., Versich., Wilhelmspl. 10
5190 Schaaf, Otto H., Versich., Marienstr. 12
3948 Schabrod, Otto, Gastw., Berlinerstr. 2.
6217 Schacht, Franz, Gastw., Saarmunderstr. 5
8706 Schacht, H.-J., Dr.-Ing., *Bab* Dianastr. 3
6682 v. Schack, Freda, Bismarckstr. 22a
5707 Schadebrodt, Rich., Zigarren, Bäckerstr. 7
5203 Schäfer Nf., Carl, Konservenfabrik, Waisenstr.
7928 Schäfer, Restaur., *Bab* Priesterstr. 69
1167 Schaefer, E., Schornsteinf., K.Wilh.Str. 51
6551 Schäfer, Friedr., Install., Zeppelinstr. 5
8070 Schaefer, Dr. G., Oberst, *Bab* Patriz.W. 44
2413 Schäfer, Dr. K. H., Reichsarchivr., Soph.Str. 2
7839 Schaefer, Margarete, *Bab* Schützendamm 49
3249 Schäfer, Margarete, Feinkost, Zeppelinstr. 16
5602 v. Schaefer, Th., Direktor, Wörtherstr. 19
7684 Schäfer, W., Optiker, *Bab* Priesterstr. 68
1760 Schäffer, Herm., Ingen., Waisenstr. 63
8217 Schaelow, Fritz, *Bab* Wilhelmstr. 40
7787 Schaeske, H., Gärtner, *Bab* Filchnerstr. 26
6606 Schaffhauser, Aug., Kfm., Küsselstr. 14
7537 Schaffner, Rich., Maler, *Bab* Mühlenstr. 19
8482 Schalda, O., Betriebsleit., *Bab* Lessingstr. 41
8705 Schaper, Georg, Ing., *Bab* Donarstr. 1
3924 Scharf, Wilh., Bücherrev., Luisenstr. 3
8778 Schattenberg, Ida, Frau, *Bab* Hinkelstr.
8421 Schatter, Fritz, Tischler, *Bab* Luisenstr. 61
8429 Schatter, Max, Malerm., *Bab* Turnstr. 7
5971 Schattschneider, K., Stud.-Rat, v.SeecktStr. 2
7904 Schattschneider, Lotte, *Bab* Ufastr. 71
6528 Schatz, B., Maj., Neues Palais, Commun II
2692 Schatz, Georg, Mech. Werkst., Leipz.-Str. 76,
5535 Schatzmann, Carl, Photoart., Alt. Markt 3
7417 Schauerte, Jos. F., Kfm., *Bab* Vikt.Str. 5
7472 Schaumann, Alb., Maler, *Bab* Yorckstr. 17
8378 Schaumberg, E., Stud.-Rat, *Bab* Sportpl. 43
2512 Schauspielhaus, Am Kanal 8
5807 Dass., Kasse, NauenerStr. 24
2193 Schauß, W., Opt. Institut, Lindenstr. 52.
8052 Schautberger, P., Fuhrw., *Bab* Husarenstr. 31
6093 Scheche, Dr. Alfr., Reg.-Rat, Burggr.Str. 31
7782 Scheel, Frau Erna, *Bab* Ufastr. 43
5798 Scheel, Dr. Fritz, Zahnarzt, Bornim, Parkstr. 7
3413 Scheel, Karl, Malermstr., Heinrichstr. 4
2151 Scheerbarth, Alice, Frau, Lennéstr. 46
3742 Scheerbarth, Erich, Landw., Höhenstr. 7
7148 Scheeren, Wald., Metallwr., *Bab* Wilh.Str. 101
8404 Scheffer, R. Th., Dr., *Bab* Lortzingstr. 9
6581 Schefter, Herm., Malermstr., Luisenstr. 20
2313 Scheibel, Paul, Install., Schockstr. 38.
8504 Scheid, W., Archit., *Bab* Am Sportpl. 45
1339 Scheidemantel, Lotte, Bertinistr. 15
7357 Scheil, Walt., Kfm., *Bab* Scharnh.Str. 33
8733 Schelblé, W., Lehrer, *Bab* Uhlandstr. 11a
3250 v. Scheliha, Clara, Langhansstr. 5
3955 v. Scheliha, G., Oberstltn. a. D., Birkenstr. 1
7244 Schellack, Fritz, Gartenbau, Drewitz, Neuendorferstr. 5
7613 Schelle, Ernst, *Bab* Sternwarte 1
5230 Schellenberg, Marie, Blumen, Brand.Str. 23
2263 Schellhase, Art., Sargmagazin, Jägerstr. 28
1055 Schellhase, W.,, Obstzüchter, Allee n.Bornim 31
2203 v. Schellwitz, Oberstltn., Jägerallee 24
3377 Schemkowski, M., Restaur., N. Königstr. 107
8775 Schenck, Agnes, Frau, *Bab* Fürstenweg 2
6336 Schenck., Alb., Pred., Kastanienallee 31
6662 v. Schenck, Friedrich, Seestr. 27
7262 Schenk, Hans, Werbeleit., *Bab* Schützend. 51
1185 Schenk, Max, Uhrmach., Brandenb.Str. 9
8470 Schenke, W., Schriftl., *Bab* Blücherstr. 13
7589 Ewald Scherfenberg & Sohn, Kohlenhandlung
7670 u. Bahnspediteur, Potsdam-Babelsberg, Retzowstr. 33 u. Berliner Straße 82
8508 Scherfenberg, M., Wollwr., *Bab* Priesterstr. 74
8597 Scherfenberg, O., Malerei, *Bab* Yorckstr. 47
3529 Scherkamp, Karl H., Betriebsführ., Sacrow, Spand.Str. 9
3524 Scherl-Verlag, Fil., Nauenerstr. 35
3637 Scherler, Ernst, Fleischermstr., Bornstedt, Friedr.Wilh.Str. 48
5709 Scherler, Herm., Schlächtermstr., Bornim, Allee nach Bornim 66
(3833) Scherler, P., Fleischer, Bornim, Hugstr. 30
8125 Scheuermann, Joh., Dir., *Bab* Rosenb.Str. 12
7335 Scheunemann, Fr., Kol.-W., *Bab* Ufastr. 18
5695 v. Scheve, Virgina, Bornstedt, Ribbeckstr. 2
2464 v. Scheven, H. E., Maj. a. D., Behlerstr. 31
7672 Schick, Karl, Tischlerm., *Bab* Bülowstr. 6
5031 Schick, Karlheinz, Orangerie, Ostfl.
2095 v. Schickfus u. Neudorff, Moritz, Landger.-Präs. i. R., Bismarckstr. 5
6593 Schieckel, Käte, Frau, Gr.Weinmeisterstr. 21
7188 Schiefner, Osc., Dentist, *Bab* Bülowstr. 4
1948 Schielicke, Hans, Lastfuhr., Waisenstr. 7
2955 Schielicke, W., Dachdeckerei, Elisab.Str. 18
2053 Schienle-Ullmann, A., Schausp., Aug.Str. 31
3232 Schierning, Charlotte, Frau, Eisenh.Str. 19
6030 v. Schierstädt, Dr. Reinh., Ob.-Reg.-Rat a. D., Gr. Weinmeisterstr. 50
2022 Schiffner, Art., Bankvorst., Waisenstr. 38
1041 Schiffner, Kurt, Mangerstr. 42
7435 Schild, K., Sattlermstr., *Bab* Priesterstr. 80
8246 Schildbach, Hans, Ing., *Bab* Albrechtstr. 5
5620 Schildbach, Kurt, Kfm., Neue Königstr. 31
7532 Schilde, Ernst, Gärtnerei, *Bab* Lindenstr. 41
5901 Schildhauer, W., elektr. Anl., Junkerstr. 10
5598 Schiller, Alfr., Gastw., Brandenb.Str. 63
1873 Schiller, Herb., Rechtsanw., Nauenerstr. 33
5369 Ders., Wohnung, Schützenstr. 9a
3638 Schiller, Herm., Kfm., Friedrichstr. 14
7162 Schilling, E., Elektrot., *Bab* Fürstenw. 47
3032 Schilling, G. A., Mil.-Eff., Waisenstr. 24
5959 Schilling, Dr. W., Oberst.Veter., Alex. Str. 5
2396 Schilling v. Canstatt, Frhr. Wilhelm, Oberst a. D., Gr. Weinmeisterstr. 8
7083 Schimmel, Rud., Blumen, *Bab* Eisenb.Str. 11
7793 Schimmeyer, K., Tischlerei, *Bab* Yorckstr. 46
5726 Schindler, Ob.-Postrat, Viktoriastr. 25
7398 Schinkel, Ad., *Bab* Filchnerstr. 21
7648 Schirmbeck & Seven, Masch.-Fbr., *Bab* Bismarckstr. 12
5063 Schirmer, Adolf, Seilermstr., Waisenstr. 65
2209 Schirmer, Fritz, Fleischerei, Junkerstr. 74.
7685 Schirmer, J., Abt.-Leit., *Bab* Wagnerstr. 53
6429 Schirrmann, Alfr., Reg.-Rat, Hasenspr. 19
8168 Schkölziger, P., Reg.-Rat, *Bab* Mozartstr. 18
6837 Schlaack, Karl, Dir., Sophienstr. 5
5240 Schlacht, O., Stadtmissionar, Kanal 41
2813 Schlacht- u. Viehhof, Städt., LeipzigerStr. 3
5308 Schläfke, Gerhard, Lehrer, Sophienstr. 10
2279 Schlange, Dr. E. Präs., Sonnenlandstr. 10
1305 v. Schlebrügge, Oberst, Dorotheenstr. 4
5445 v. Schleicher, Rittmstr. a. D., Spichernstr. 6
1840 Schleicher, Otto, Dir. a. D., Lennéstr. 46
1882 Schleiff, Luise, Drevesstr. 34b
6140 Schleihahn, Paul, Obstbau, Bornstedt, Eichenallee 29
5385 v. Schleinitz, H., Frhr., Dr.Ing., Vikt.Str. 45
1849 v. Schleinitz, Urs., Freifrau, Mangerstr. 40
7836 Schlenz, Gerh., Dr., *Bab* Helmdallstr. 65
5159 Schlepperprüffeld, Landmasch.-Inst., Bornim
7569 Schleusener, Frank, R.A., *Bab* Dianastr. 2
3137 Schleuß, Dr., Zahnarzt, Luisenstr. 32
1132 Schlichting, Eduard, R.-A. [N], Kanal 23a
5808 Derselbe, Wohn., Weißenburgerstr. 21
3860 Schlichting, Dr. Paul, Arzt, Hoditzstr. 20
7682 Schlichting, W., Dr., *Bab* Sauerbruchstr. 13
7531 v. Schlieffen, W., Graf, *Bab* Filchnerstr. 18
1147 August Schließmann, Automobile G. m. b. H.,
2794 Neue Königstr. 7 u. 72
1547 Schließke, Auguste, Kantine, Ruinenbg.Kas.
2366 Schlösser u. Gärten, Verwaltung Babelsberg
7801 Dies., Gartenoberinsp., Babelsberg
2377 Dies., Marmorpalais, Schloßinsp.
1755 Dies., Marmorpalais, Gartenoberinsp.
6862 Dies., Mausoleum Kaiser Friedrichs
2320 Dies., Neues Palais, Schloßoberinsp.
2397 Dies., Orangerie, Schloßinsp.
3625 Dies., Gutsverwaltung Sacrow,
2398 Dies., Sanssouci, Schloßoberinsp.
2394 Dies., Gartenoberinsp., Parkrevier
2419 Dies., Gartendir., Terrassenrevier
5361 Dies., Schirrhof Sanssouci
6870 Dies., Schloß Charlottenhof
2355 Dies., Stadtschloß, Schloßoberinsp.
5134 Dies., Wasserwerke Sanssouci, Luisenstr. 70
6088 Schloßdrogerie, Hohewegstr. 10
3907 Schloß Glienicke, Baubüro, Babelsberg
2696 Schlosser, Bertold, Kastanienallee 28
3308 Schlosser, Raim., Elektro, Luisenstr. 68
(3308) Schlosser, Reinh., Install., Luisenstr. 68
5892 Schlüsser, Arbeitsführer, Kantstr. 9
6194 Schlüter, Gertrud, Frau, N.Königstr. 29
6687 Schlüter, Franz, Ingen.Büro, Vikt.Str. 70
1810 Schlüter, Hans, Vertr., Junkerstr. 13
5615 Schmädicke, W., Bücherrev., Charl.Str. 58
2117 Schmager, Heinz, Bauklempn., Leipz.Str. 68
7990 Schmalfeld, Erich, Magnetopath, *Bab* Luisenstraße 57
1715 Schmalz, Curt, Ing., Finkenweg 8
5201 Schmarbeck, Fritz, Gärtn., Am Kanal 65
3121 W. Schmedsdorf & H. Schubotz, Fuhrwesen, Leipzigerstr. 72
3159 Schmehl, Dr. H., Prof., Tannenb.Str. 1
6111 Schmeiß, Heinr., Malerm., Sophienstr. 5
1655 v. Schmettow, Graf Lazar, Maj., Beyerstr. 7
7372 Schmid, Cläre, *Bab* In der Aue 55
7861 Schmid, Johs., Prok., *Bab* Stubenr.Str. 33
6052 Schmidt, Dr., Direktor, Birkenstr. 10
1771 Schmidt, Adelb., Gaststt., Charl.Str. 41
8077 Schmidt, Ad., Ob.Amtm., *Bab* Domstr. 20
8227 Schmidt, Alfr., Konrekt., *Bab* Reuterstr. 10
5532 Schmidt, A., Hptm., Bornstedt, Gundl.Str. 1
3298 Schmidt, Barbara, Dorotheenstr. 6
3561 Schmidt, Carl Rich., Tee, Nauenerstr. 22
7529 Schmidt, E. W., Dr. phil., *Bab* Fürstenweg 28
7294 Schmidt, Fr. Wilh., Tiefbau, *Bab* Bhf.
5656 Schmidt, Geo, Alte Zauche 2
8233 Schmidt, Georg, Farben, *Bab* Kleiststr. 18
8022 Schmidt, Günter, *Bab* Bülowstr. 5
8104 Schmidt, Hanna, *Bab* H.Wessel-Str. 39
5329 Schmidt, Hans, Bootswerft, A. d. Kiewitt
1466 Schmidt, Hch., Kol.W., N.Königstr. 127
3138 Schmidt, Helm., Ing., Kais.Wilhelmstr. 7
8690 Schmidt, Hildegard, Schneidermstrn., *Bab* Lessingstr. 5
8265 Schmidt, Karl, Dir., *Bab* A.Bierstr. 6
7643 Schmidt, K. Aug., Ing., *Bab* Donarstr. 34
2327 Schmidt, Konr., Hdlslehr., Alte Zauche 31
3096 Schmidt, Leop., Saarmunder Str. 24
2780 Schmidt, Martha, Kolonialwr., Bäckerstr. 7
2483 Schmidt, Max, Baugeschäft, Kronpr.Str. 30
7290 Schmidt, Max, Ing., *Bab* Heimdalstr. 8
3141 Schmidt, Max, Moden, Brandenb.Str. 21
6096 Schmidt, Max, Wäsche, Humboldtstr. 3
3640 Schmidt, Paul, Zimmerm., Kronpr.Str. 30
2148 Schmidt, Walter, Viol.Cellist, Hoditzstr. 1
5370 Schmidt, Wilh., Kol.W., Teltowerstr. 8
1441 Schmidt, Willy, Bankvorst., Burggr.Str.28
6865 Schmidt-Clausing, Fritz, Pfarrer, *Bab* Schloßstraße 4
6003 Schmidt-Dahlenburg, Irmg., Gr.Weinm. Str. 34
5772 Schmidt-Künitz, W., Kfm., Bornim, Fr.Wilh. Straße 18
6256 Schmidt-Schwarzenberg, Hella, Ww., Viktoriastraße 51h
2530 Schmidtgall, Martin, R.-A., Charl.Str. 51
1738 Ders., Wohn., Sedanstr. 22
6193 Schmiedeberg, Hans, Stoffe, Nauenerstr. 57
7473 Schmitt, K. L., Bankdir., *Bab* Stubenr.Str. 11
6431 Schmitt, Meta, Frau, Burggrafenstr. 30
3069 Schmitz, Dr. W., R.A. [N], Kupferschm.G. 10
7439 Schmitzdorff, W., Ing., *Bab* Filchnerstr. 37

1383 Schmöcker, Otto, Bankbeamt., Werd.Weg. 2
8364 Schmölling, R., Ing., *Bab* Schützend. 47
3174 Schnabel & Walter, GmbH, Buchhdlg., Nauenerstr. 25
1648 Schnackenburg, Fr., Vertr., Brandenb.Str. 14a
6797 Schneck, Erich, Kfm., K.Wilh.Str. 36
3613 Schneckenburg jr., Max, Kondit., Nauenerstraße 13
7809 Schneevoigt, G., Baumstr., *Bab* Schillerstr. 10
3855 Schneider, Alfred, Feink., Saarm.Str. 16
8169 Schneider, Edm., Kfm., *Bab* Fürstenweg 8
3867 Schneider, Erwin. Archit., Alter Markt 12
7216 Schneider, F., Gärtnerei, *Bab* Großb.Str. 123
7769 Schneider, Fr., Schlächter, *Bab* Großb.Str. 63
1075 Schneider, Dr. Georg, Arzt, Schützenstr. 10
1706 Schneider, G., Arzt a. D., Weißenb.Str. 32
5383 Schneider, Heinr., Dipl.-Ing., Albr.Str. 4
6001 Schneider, Karl, Direktor, Zeppelinstr. 74
7406 Schneider, Margarete, *Bab* Bülowstr. 5
7594 Schneider, Otto, Ing., *Bab* Rosenb.Str. 8a
3331 Schneider, P., Lebensm., N.Königstr. 132
3877 Schneider, Rich., Drucker., Französ.Str. 19
7719 Schneider, R., Betonwerk, *Bab* Havelstr. 13
7247 Schneiderchen, Rich., Biervertrieb, *Bab* Kais.-Wilh.Str. 12
5360 Schneidewin, Ursula, Alexandrinenstr. 10a
2304 Schnell, Clara, Reiterweg 8
5061 Schnell, Hermann, Ruinenbergstr. 23
6428 Schnell, Lorenz, Zeppelinstr. 23
6417 Schnell, Paul, Kantstr. 4
1034 Schnelle, Paul, Autofuhrw., Augustastr. 43
5337 Schnioffsky, E., Baumsch., Augustastr. 3
8469 Schnoeckel, Maj. a. D., *Bab* Stubenr.Str. 35
1300 Schnoeckel, Elisabeth, Hessestr. 8d
2638 Schnoy, Erich, Schriftleit., Seestr. 34
3336 Schöller, Heinr., Dekorateur, Hoditzstr. 2
8671 Schöller, Margar., Ww., *Bab* Lindenstr. 91
6305 Schön, Johanna, Wäsche, Hohewegstr. 8
7032 Schönbeck, A., Baumat., *Bab* Wiesenstr. 20
2063 Schoenbeck, H. J., Lotterie, Augustastr. 42
7051 W. Schönbeck & Co, Maurermstr., *Bab* Plantagenstr. 14
3403 Schönberg, Paul, Agentur, Am Kanal 52.
5755 Schönborn, Jul., Schokolade, Nauenerstr. 17
2337 Schönemann, Friedr., Dachd., Luisenstr 63
2059 Friedr. Schönemann u. Arn. Oberender, Dachdeck., Holzmarktstr. 9
1903 Schoenfeld, Alex. F., Fabrkt., Vikt.Str. 67
1165 Schönfelder, Adolf, Holzhdlg., Klewitt 8
5575 Schoenfelder, K., Gen.Maj., A.Vikt.Str. 13
2370 Schönherr, Oberst, Bergstr. 7
6209 Schöning, Carl, Baumstr., *Bab* Alt.Schloß
3398 Schöning, Carl, Maurerm., Moltkestr. 40
1460 Schöning, E., Steuerhelf., Zeppelinstr. 60
3454 Schöning, E., Kaffee, Brandenb.-Str. 32.
5559 Schöning, Herm., Malerm., Französ.Str. 5
6514 v. Schöning, Margarete, Behlertstr. 32
5954 Schönleben, Gust., Install., Kronpr.Str. 14
8137 Schönwald, G., Ing., *Bab* Filchnerstr. 35
1220 Schönwandt, Joach., Wirtschaftsprüfer, • N.Königstr. 102
2172 Schöpke, Reinh., Oberger.Vollz., Bäckerstr. 7
8332 Schöppe, Paul, Tischlerei, *Bab* Goethestr. 55
6879 Schoepplenberg, Dora, Frau, Am Schragen 11
2060 Schollwer, Dr. Kurt, Arzt, Luisenstr. 79
1742 Scholten & Co, Dachdeck., Albrechtstr. 4a
1177 Scholz, Ernst, Prok., Sonnenlandstr. 19
6215 Scholz, Luise, Frau, Sacrow
5789 Scholze, G., Major, Aug.Viktoria-Str. 16
8567 Schomburg, W., Drogerie, *Bab* Marienstr. 45
8769 Schommartz, R., Kfm., *Bab* Merkurstr. 6
8103 Schonhof, Friedrich, Mech. Werkst., *Bab* Reuterstr. 9
2594 Schott, H., Superint., Sonnenlandstr. 30
6315 Schott, Luitp., Feuerw.-Armat., Bornim, Allee nach Bornim 12
6313 Ders., Wohn., Bornstedt, Katharinh.Str. 18
3195 Schotte, Karl, Dir., Markgrafenstr. 5
6354 Schramm, Albert, Kfm., Kastanienallee 9
1984 Schramm, Otto, Autolicht, Am Kanal 65
5739 Schramm, Walt., Lebensmittel, Bornstedt, Fr.Wilhelmstr. 21
5143 Schramm, Willi, Bankrat, Sophienstr. 6
5010 Schraube, R., Referent, Kurfürstenstr. 32
6169 Schreck, Rich., Postinsp., Vogelsang 2
1621 Schreiber, Herm., Weinvertr., Friedr.Str. 13
8450 Schreiber, P., Baugesch., *Bab* Husarenstr. 32
1785 Schreier, K., Rb.Ob.Rat, Sonnenl.Str. 2
5119 Schrenck v. Notzing, Gust., Frhr., Gr.Weinm.-straße 59
2375 Schroecker, Ilse, Ww., Weißenb.Str. 14
6101 Schröder, Arth., Chauff., Leipz.Str. 16a
7153 Schröder, Anna, Privat, *Bab* L.Trooststr. 9
3743 Schröder, Aug., Blumen, Nauenerstr. 14
2404 Schröder, Bernh., Kfm., Stadtheide 26
2713 Schroeder, Emmy L., D.Hüte, Lindenstr. 19
5896 Schröder, Erich, Major, Jahnstr. 74
5569 Schroeder, G., Forstmstr., Kottmeierstr. 3
7578 Schröder, Gerh., Juwel., *Bab* Str.d.SA 5b
2495 Schröder, Gerh., Pfarrer, Augustastr. 18
7587 Schröder, H., cand. med., *Bab* Str.d.SA 5b
6002 Schröder, Herm., Kol.W., Lennéstr. 64
3513 Schroeder, Dr. H., R.A. [N], Wilh.Pl. 16
5992 Schröder, Kurt R., Neue Königstr. 40a
2094 Schröder, Max, Buchbind., Lindenstr. 61.
6811 Schröder, O. R., Verl.-Vertr., Vikt.Str. 95
1138 Schröder, Paul, Bootswerft, Aufschwemme 1
1945 Schröder, Paul, Schneiderm., Roonstr. 5
7763 Schröder, R., Kohlen, *Bab* Auguststr. 36
7481 Schröder, Wilh., Kohlen, *Bab* Wilh.Str. 82
2494 Schroeder-Lanz, Dora, Hessestr. 9g
3780 Schröter, Dr. Ernst, Arzt, Blücherplatz 4
5730 Schröter, E., Pol.Major, Ruinenbergstr. 43
6833 Schröter, Fritz, Friseur, Teltower Str. 4
7975 Schröter, Hch., Verwalt., *Bab* Viktoriastr. 41
2228 Schröter, Otto, Kohlen, Leipzigerstr. 20
6709 Schroeter-Schwarz, Lida F., Familienschule, Helmholtzstr. 8
6856 v. Schrötter, Emma, Berlinerstr. 20
6895 Schubert, Bernh., Gaststt., Breitestr. 12
6296 Schubert, Otto, Gen.-Konsul, Karlstr. 2
2336 Schubotz, Otto, Babelsbergerstr. 4
1875 Schuch, Dr. med., Arzt, Brauhausberg 2
3741 Schuchard, Herm., Gasthof, Mittelstr. 12.
5096 Schuchmilski, Alfred, Blumen, Saarm.Str. 13
1065 Schüler, Aug., Fischhandlg., Kiezstr. 21
(1130) Schüler, Erh., Rechtsbeist., Kirchstr. 4
5681 Schüler, Dr. Erich, Reg.Rat, N.Königstr. 17
1130 Schüler, Ernst, Glasermstr., Kirchstr. 4
3481 Schüler, Siegfried, Fischhdlg., Waisenstr. 44.
5565 Schülerbootsh. Potsdam, Freundschaftsinsel
8025 Schülke, E., Textilwr., *Bab* Friedr.Str. 14
6883 Schüssler, Dr. Wilh., Prof., Langhansstr. 4
3702 Schütt, Dr. Karl, Prof., Schwanenallee 5
6734 Schüttler, Paul, Bücherrev., Victoriastr. 10
3144 v. Schütz, Lennéstr. 8
8115 Schütz, Rudolf, *Bab* Priesterstr. 61
8327 Schütze, E., Maler, Drewitz, Kirchstr. 6d
2749 Schütze, Robert, Malermstr., Leipzig.Str. 24
6580 Schütze, Willy, Druckerei, Kiezstr. 23
6247 Schützengilde Potsdam, Michend. Landstr.
7955 Schützler, Victor, Dr., *Bab* Sauerbr.Str. 12
7543 Schuhmann, P., Steuerhelf., *Bab* Schützend.20
1937 Schukat, Friedr., Farben, Breitestr. 42
1370 Schuke, Alex., Orgelbau, Junkerstr. 41

Schulen:

3725 Berufsschule, städt. gewerbl., Kanal 62
7731 Berufsschule, städt. kfm., *Bab* Wichgrafstr. 2
7731 Althoff-Schule, 3. Städt. Oberschule f. Jungen, *Bab* Yorckstr. 30
7731 Beethoven-Schule, 2. Städt. Oberschule für Mädchen, *Bab* Lindenstr. 65
3494 Oberschule f. Mädchen d. Kais.Augusta-Stiftung, Albrechtstr. 20
2528 Städt. Oberschule f. Jungen, Am Kanal 66
5904 Städt. Oberschule f. Mädchen, sprachl. Form, Alexandrinenstr. 14
3288 Städt. Oberschule f. Mädchen, sprachl. und hausw. Form, Waisenstr. 28
5243 Victoria-Gymnasium, Kurfürstenstr. 53
3841 Wilhelm-Frick-Schule, 2. Städt. Oberschule f. Jungen, Kais.Wilh.-Str. 30
2920 Charlottenschule, Städt. Mädchenmittelschule, Charlottenstr. 33

5585 v. Schulenburg, Frieda, Gräfin, Albr.Str. 17
3998 v. d. Schulenburg-Wolfsburg, Graf Hans, Major a. D., Moltkestr. 19
5184 Schuler & Hartmann, Autobed., Hohew.Str. 14
2214 Schulte, Fr., Automobilbetr., Roonstr. 5
7823 Schulte, Fritz, Kfm., *Bab* Aue 32
6222 Schulte-Heuthaus, Herm., Ruinenb.Str. 8
1233 Schultheiß-Brauerei, AG., Leipz.Str. 4
5362 Schultz, Dorotheenstr. 3
2786 Schultz, Erich, Leiterstr. 6
8151 Schultz, Hans, Kfm., *Bab* Waldemarstr. 42
5779 Schultz, Hans, Sped., Junkerstr. 9
3548 Schultz, Heinr., Restaur., Am Wildpark 1
8776 Schultz, H., Bauspark., *Bab* Kast.Allee 11
1031 Schultz, Walt., Dir., *Bab* Böttcherberg 9
7391 Schultze, Er., Ld.Forstm., *Bab* Dianastr. 5
1245 Schultze, Fritz, Vertr., Charlottenstr. 95
5831 Schultze, Helene, Frau, Bornim, Heerstr. 26
5127 Schulz, Alexander, Archit., Luisenstr. 71
7565 Schulz, Alfr., Oberfaktor, *Bab* Zietenstr. 11
2219 Schulz, Arthur, Tischlerm., BerlinerStr. 6a
3033 Schulz, Carl, Restaur., Viktoriastr. 22.
3505 Schulz, Ed., Tischlermstr., Charlottenstr. 44.
1102 Schulz, Ed., Amtsrat, Margaretenstr. 35.
2222 Schulz, Eg., Malermstr., Französ.Str. 23
5064 Schulz, Emma, Roonstr. 6
6236 Schulz, E., Baugesch., Golm, Dorfstr. 9
5254 Schulz, Ernst, Ob.-Lehr., Sonnenlandstr. 23
6375 Schulz, Ew., Amtsrat, N.Königstr. 89
1310 Schulz, Franz, Malerm., Zeppelinstr. 23
3370 Schulz, Fritz, Stahlwr., Brandenb.Str. 59
5560 Schulz, Fritz, Bücherrev., Friedrichstr. 7
2953 Schulz, Gust., Gastw., Jägerstr. 18.
6028 • Schulz jr., G., Bäck.-Geräte, Luisenpl. 2
1229 Schulz, Gust., Nähmasch., Nauenerstr. 10
6266 Schulz, Hans, Major a. D., Wald, Finkenw. 4
1047 Schulz, Helene, Masseurin, Augustastr. 28
6596 Schulz, Herm., R.-A., Waisenstr. 24
6102 Ders., Wohn., Zeppelinstr. 26
8715 Schulz, Joh., Lehr., *Bab* Viktoriastr. 58
2164 Schulz, Marga, Frau, Kantstr. 6
5685 Schulz, Max, Milch, Eiche, K.Frdr.Str. 64
6769 Schulz, Otti, Betten, Am alten Markt 7
7637 Schulz, Otto (Mehrin), *Bab* L.Trooststr. 35
1378 Schulz, Otto, Weine, Friedrichstr. 6
6796 Ders., Wohnung, Zeppelinstr. 27
1115 Otto u. Hans Schulz, Sped., K.Wilhelmstr. 18
7530 Schulz, Otto W., Fotogr., *Bab* Schützend. 38
5689 Schulz, Paul, Kol.-W., Luisenstr. 43
5024 Schulz, Paul, Oberlehrer, Seestr. 17
3312 Schulz, Paul, Malermstr., SpandauerStr. 29
5470 Schulz, Paul, Maurerm., Eiche, Dier.Str. 6
1968 Schulz, Paul, Tischlermstr., Junkerstr. 56.
6341 Schulz, Paul, Wild, Packhofstr. 2
2426 Schulz, Rich., Restaur., Französischestr. 17
7107 Schulz, Willy, Kfm., *Bab* Pestal.Str. 2
6730 Schulz, W. H., Fahrschule, Luisenstr. 13
3731 Schulz-Ehlert, Gertrud, Kastanienallee 14
1063 Schulz-Niether, E., Kinderg., K.Wilh.Str. 10
3319 Schulz-Teetzen, Martha, Frau, Vikt.Str. 77
3698 Schulze, Albert, Gurkengesch., Friedrichstr. 7.
1447 Schulze, Anny, O.-Stud.-Dir., Roonstr. 4
6711 Schulze, Dr. Eberh., Arzt, Wilhelmpl. 7
7608 Schulze, Felix, Bäckerei, *Bab* Str.d.SA. 15
(1680) Schulze, Felix (Koeppen & Sohn), N.Königstr. 5
8312 Schulze, Dr. F., Arzt, *Bab* Lindenstr. 67
1152 Schulze, Friedr., Kol.W., Saarm.Str. 18
6761 Schulze, Fritz, H.-Bevollm., Ruinenb.Str. 19
7097 Schulze, Dr. H., Zahnarzt, *Bab* Zietenstr. 5
5402 Schulze, Heinz, Kol.W., Luisenstr. 41
2875 Schulze, Helene, Am Kanal 65
3456 Schulze, Martha, Frau, A.Vikt.Str. 19
1372 Schulze, Otto, Fuhrbetr., A.Königstr. 19
1476 Schulze, Willi, Fleischermstr., Grünstr. 1
7718 Schulzek, Lilo, *Bab* Lindenstr. 80a
6382 Schumacher, Maria, Kapellenbergstr. 16
7630 Schumacher, O., Gesangl., *Bab* Bülowstr. 4
8532 Schumacher, W., Rat, *Bab* Pestal.Str. 4
1335 Schumann, Alfr., Kol.W., Lindenstr. 51
8719 Schumann, E., Seifen, *Bab* Priesterstr. 77
1335 Schumann, E., Steuermarkenverwalter, Lindenstr. 51
6523 Schumann, F., Zahlmstr., Schützenstr. 9a
3031 Schumann, K., Ravensbergweg 13
3505 Schumann, Karl, Tischlerm., Charlottenstr. 44
1602 Schuster, Fr., Schlossermstr., Heinrichstr. 2
7765 Schuster, Gust., Tapez., *Bab* Lindenstr. 8
3779 Schuster, Hugo, Fleischermstr., Lindenstr. 58
2797 Schuster, Reinh., Elektr.-Anl., Kirchstr. 8
8560 Derselbe, Wohn., *Bab* H.Wessel-Str. 53
1615 Schutter, Erich, Rohrleg., Am Fenn 8
7194 Schwab, Friedr., Dir., *Bab* Ufastr. 36
1067 Schwäricke, Otto, Holzbearb.Fbr., Bornim, Friedrich-Wilhelm-Str. 3
5610 Schwäricke, Paul, Malermstr., Bornstedt, Friedr.Wilhelmstr. 23
2265 Schwager, Erich, Fotogr., Charl.Str. 73
5518 Schwahn, Erich, Oberst a. D., Jägerallee 2
1308 Schwandt, E., Schriftltr., Straßb.Str. 8a
7312 Schwartz, Emil, Dir., *Bab* Stubenrauchstr. 11
5809 Schwartz, J. Chr., Reg.Dir., Karlstr. 3
7278 Schwartze, Max, Gastw., *Bab* Lindenstr. 87a
5536 Schwartzkopff, Elisabeth, Kronpr.Str. 1
1661 Schwarzkopff, Dr. Ruth, Ärztin, Seestr. 3
5589 Schwarz, Erna, Frau, Haeckelstr. 12
7043 Schwarz, Fr., Hebamme, *Bab* Wallstr. 28
8088 Schwarz, Gertrud, Backwr., *Bab* Ahornstr. 5
1683 Schwarz, Hedwig, Frau, Kronprinz.Str. 16
2447 Schwarz, Rudolf, Kfm., Karlstr. 8
8116 Schwarz, Walter, *Bab* Berliner Str. 50
5175 Schwarz & Bügler, Tischlerei, Luisenstr. 71
5546 Schwaßmann, R., Bankvorst., Kronpr.Str. 30a
3045 Schwebel, Ernst, Ger.Rat, Langhansstr.
3449 Schweigger, Albr., Major, Spichernstr. 5a
6319 Schweitzer, Hans, Prof., Langhansstr. 13
1737 Schwenkau, F., Uhren, Nauenerstr. 28
6577 Schwenkau, Gertrud, Nauenerstr. 27
3061 Schwenzer, M., Krim.-Komm., Brunnen 16
1088 Schwer, Wilh., Spedit., Junkerstr. 50
3474 Schwericke, Emil, Autofuhren, Bornstedt, Friedr.Wilhelmstr. 39
5232 v. Schwerin, Erna, Gräfin, Am Kanal 26
3680 Schwerzel, Dr. Carl, Zahnarzt, Nauenerstr. 36
3615 Derselbe, Wohn., Am Schragen 32
7649 Schwesternheim v. Rittbergverein, *Bab* Str.d. SA. 67
8475 Schwesternstation d. Friedrichskirche, *Bab* Priesterstr. 18
7581 Schwetasch, Feinkost, *Bab* Goethestr. 34
4037 O. Schwetasch & Co., Lebensm., Scharrnstr. 2
7190 Schwiegershausen, E., Kfm., *Bab* Rosenstr. 50
8419 Schwinning, H., *Bab* Stubenrauchstr. 2
5226 Schwollius, Wern., Kfm., Kronprinzenstr. 21
8583 Scola, Herb., Dr.-Ing., *Bab* Heimdalstr. 38
6521 v. Seckendorff, Marg., Freifr., Luisenstr. 64
3724 Seebald, Dr. Gust., Arzt, Brauhausberg 1
1782 v. Seebeck, Sophie Charl., Roonstr. 4
7652 Seeck, H., Kupferschmiede, *Bab* Retzowstr. 3
3769 Seefeldt, Georg, Feinkost, A.Hitlerplatz 21
1277 Seefried, Baronin Ulla, Schotten-Zwinger, Markgrafenstr. 25
2910 Seega, Otto, Dentist, Luisenplatz 8.
2471 Seeger, Walt., Kfm., Viktoriastr. 5
5683 Seegrün, Franz, Kfm., Hasensprung 30
5828 Seehaus, Walt., Friseur, Am Kanal 13
6262 Seehausen, Werner, *Bab* Kurfürstenstr. 10
8033 Seel, Rich., Prok., *Bab* Schützend. 9
6360 v. Seeler, Hedwig, Albrechtstr. 24b
8342 Seemann, Otto, Bäcker, *Bab* Lessingstr. 2
5962 Seglervereinig. Jungfernsee, Schwanenallee
8360 Sehring, Dr. Walter, Studienrat, *Bab* Pestalozzistr. 4
7419 Seidel, E., Bauing., *Bab* Waldemarstr. 19
5075 Seidel, Hans, Pianist, A.Viktoriastr. 13
5616 Seidig, Fritz, Schmiedemstr., Luisenstr. 74
3738 Seidig, Paul, Ing., Luisenpl. 8
3224 Seidig, Paul, Klempnerm., Luisenstr. 4
5835 Seifarth, Ulrich, Maj., Behlertstr. 44
2376 Seifert, F. A., Biochemie, Am Kanal 57
3685 Seifert, G., Pelzwaren, Hohewegstr. 12a.
1241 Seiffert, Dr. L., Veterin., Bergstr. 4
6690 Seiler, Dr. Franz, Arzt, Kais.Wilh.Str. 9
6565 Seitz, Walt., Forstmstr., Marienstr. 35
3832 Selchow, Rich., Holz u. Kohlen, Luisenpl. 9
3167 v. Seld, Frhr., Freg.-Kpt., Kurfürstenstr. 32
6134 Selge, Heinz, Architekt, *Bab* Kurf.Str. 13
7013 Sell, Dr. Helm., Physik., *Bab* Str.d.SA 11
2922 Selle, F. G., Eisenwaren, Alter Markt 15.
3211 v. Selle, Kurt, Moltkestr. 8
1665 Selle, Rudolf, Sacrow, SpandauerW. 19
8053 Semmler, Alfr., Drogerie, *Bab* Schützend.18
6322 Senftleben, Ed., Reg.Rat. Ruinenbergstr. 2
2941 Sensch, Bruno, Papierhdlg., Luisenstr. 72.
8777 Senst, Berthold, Amtmann, *Bab* Heideweg 43
3788 Sergeeff, A., Malermstr., Alexandr.Str. 6
5638 Sergeeff, Erw., Elektrom., Junkerstr. 38
6263 Sergeeff, Gg., Malermstr., K.Wilh.Str. 46
7405 Setzermann, Fr., Kfm., *Bab* Schützend. 12
3431 Setzermann, P., Kantine, Jägerallee 10/11
7885 Sewerien, W. G., Dir., *Bab* L.Troost-Str. 39
2221 Seybold, C., Buchhändler, Eisenhartstr. 22.
6405 Seydel, Martha, Radio, A.Königstr. 21
5323 v. Seydlitz, M., Freiin, Kl.Weinmeisterstr. 3
1560 Seyfarth-Konditorei, Allee n. Sanssouci 2
3592 Seyfarth, Else, Ww., Allee n. Sanssouci 2
2269 Seyfarth, Rich., Landmess., Alt.Markt 7
6182 Seyffert, Major, StraßburgerStr. 17
1693 Fr. Seyffert & Co., Galvanotechnische Anstalt, Inh.: Willi Traue, Jägerstraße 40
5721 Seyffert, Friedr., Parkstr. 9
7016 Seykora, A.E.B., Tiefbau, *Bab* Großbeerenstraße 39
1169 Seykora, Emil, Tiefbau, Kronpr.Str. 4
7381 Derselbe, Betr.-Büro, *Bab* Bülowstr. 12
4411 Sicherheitsdienst des Reichsführers ᛋᛋ, Kaiser-Wilhelm-Str. 14
1267 Siebel, Erich, Prof., Zeppelinstr. 71
7668 Siebert, Friedr., *Bab* L.Trooststr. 51
8556 Siebert jr., Friedrich, *Bab* Str.d.SA. 17
1166 Siebert, Fritz, Kfm., Lennéstr. 45
6408 Siebert, Dr. H., Ger.-Dir., Augustastr. 16
6356 Siebert, Otto, Restaur., Behlertstr. 11
3098 Siede, Gotth., Kaufm., Luisenstr. 75
7326 Siedentopf, H., Kies, *Bab* Großbeerenstr. 205
6497 Siedler-Selbsthilfe Bau-GmbH, Nuthestrand Str. zur Nuthe 11
2909 Siedlungsverein Vaterland, Gemeinn. Beamtenver. eGmbH, Ruinenbergstr. 2
7901 Siegeris, Adolf, Malermstr., *Bab* Plant.Str. 9
8124 Siegeris, Erich, Schankw., *Bab* Wallstr. 17
7959 Siegeris, Fritz, Malerei, *Bab* Karlstr. 9
1992 Siegert, Dr. Erich, Min.-Rat, Hohenz.Str. 36
1027 Siegloch, Herm., Amtsrat, Schützenstr. 9a
3085 Siegmund, Willi, Friseur, Lindenstr. 11
2892 Siekmann, Rud., Wörtherstr. 7
1453 v. Siemens, K. F., Nedlitz, Heinenhof
5523 Siemens-Schuckertwerke AG, Nauenerstr. 26
3644 Siermann Nf., W., Getreide, Holzmarktstr. 20
3148 Siewert, Fritz, Kol.-W., N. Königstr. 92.
5902 Siewert, Lucia, Seifen, N.Königstr. 92
6155 Siewert, Otto, Kfm., Kaiser Wilh.Str. 17
7369 Sillig, Gust., Zigarr., *Bab* Priesterstr. 32
8082 Ders., Wohnung, *Bab* Havelstr. 32
8624 Sillig, Heini, Obst, Großmarkthalle
7102 Sillig, Walter, Obst, *Bab* Schützend. 14
6255 Silwedel, G., Solocellist, Spandauerstr. 2a
1261 v. Simon, Walt., Komponist, N.Königstr. 14
7274 Singer, Max, Kaffee, *Bab* Priesterstr. 30
1175 Singer Nähmasch.-Akt.-Ges., Nauenerstr. 43
5640 Singhofen, H. R., Kfm., Gr.Weinm.Str 29a
1042 Sinhuber, Alex, Maj. a. D., Bism.Str. 20
7281 Sinn, Dr., Arzt, *Bab* Sanatorium
5407 Sitzler, Paul, Schuhgesch., Waisenstr. 14
3170 Skarboszewski, Jos., Fris., Hufhb.Str. 1
3672 Skibbe, Gust., Obersekr., Orangerie, Ostfl.
2054 Skibicki, Walt., zahnt. Lab., Pestalozzistr. 3
3321 Skroblin, Paul, Kfm., Am Kanal 41
1691 Skrodzki, Erich, Min.Rat, Persiusstr. 11
1543 Slaby, B., Maß-Schuhm., Kreuzstr. 12
5104 Snell, E., Baurat, H.Wessel-Str. 18
6033 Sobestiansky, A., Sport-Lehr., Babelsb.Str. 4
1746 Sobotta, Margar., Kopieranst., Junkerstr. 46
8320 Sobottke, Friedr., Gastw., Drewitz, Potsdamer Straße 68
6475 Söllig, Dr. Walt., Zahnarzt, Viktoriastr. 78
3628 Sörensen, Edm., Bäckerei, Hohewegstr. 3
5036 Sohn, Walt., Musikl., Luckenw.Str. 6
8290 Solick, Anna, Seifen, *Bab* Großb.Str. 208
2714 zu Solms-Wildenfels, Graf Otto, Oberst a. D., Gr.Weinmeisterstr. 64
3862 Soltau, Frieda, Frau, Roonstr. 7
3371 Sommer, Charlotte, Alleestr. 1
2315 Sommer, Elisabeth, Tannenbergstr. 7
3320 Sommer, Karl, Hofrat, Hessestr. 6
1604 Sommer, Kurt, Leder, Grünstr. 6
6346 Sommer, Maria, Somm.Privatstr. 2
2238 Sommer, Max, Betriebsl., Persiusstr. 10
7340 Sommer, Max, Elektrot., *Bab* Priesterstr. 68
6841 Sommerburg, Gg., Tischler, Siefertstr. 3
1079 Sommerburg, Hedw., Fris., Charl.Str. 61a
(2166) Sommerfeld, Alma, Schokol., Kaiserstr. 5
8261 Sommerfeldt, Hans J., Dr. jur., *Bab* Horst-Wessel-Str. 72
8451 Sonntag, Alb., Kol.W., *Bab* Großb.Str. 246
7440 Sonntag, H., Reg.Insp., *Bab* Teltow.Str. 2
1616 Sonntag, H., Postrat, Kunersd.Str. 34
3064 Sorge, Gustav, Kol.-W., Neue Königstr. 121.
7463 Sotscheck, Arn., Wäsche, *Bab* Althoffstr. 9
7108 Sotscheck Nf., C., Schloss., *Bab* Großb.Str. 28
7006 Sotscheck, Dr. Fr., Drog., *Bab* Eisenb.Str. 7
8280 Sotscheck, G., Tischler, *Bab* Luisenstr. 27
7230 Sotscheck, R., Gastw., *Bab* Friedr.Pl. 27
1637 v. Spalding, Lud., Sanssouci, Orangerie
5603 Spalteholz, K., Strickwr.-Fbr., Luisenpl. 2
7876 Sparkasse d. Kr. Teltow, *Bab* Lindenstr. 87
5611 Sparre, Walt., Klav.-Lehr., Breite Str. 23
1983 Specht, B., Samenhdlg., Charlottenstr. 69
5582 Specht, Gerh., Pens., Bornstedt, Beselerstr. 12
3916 Specht, Hugo, Blumen, Hoditzstr. 23
7334 Speer, Fritz, Rekt., *Bab* Bismarckstr. 2
7564 Spendig, Max, Buchhdl., *Bab* Aue 34
7427 Spengler, Dr. Oscar, Direktor, *Bab* Aue 13
6089 Sperl, Kurt, Major a. D., Kunersd.Str. 31
6452 Sperling, Käte, Ww., Albrechtstr. 3
3025 Sperling, Wilh., Rb.Insp., Brunnen 19
2277 Spielhagen, Alb., Schmiedem., Waisenstr. 67
6491 Spielhagen, Gerd, Blumen, Saarm.Str. 9
2921 Spielhagen, Max, Beamt., Stadtheide 36
1633 Spielmann, Walt., Amtsrat, Behlertstr. 44
2293 Spiertz, Gerh., Ing., N.Königstr. 115
5581 Spiess, Walt., Apotheker, Luisenstr. 68
2220 Spiess, Dr. Walt., Rb.Dir., Seestr. 33
3773 Spieß & Co, Ziegelei, Viktoriastr. 65
6248 Spiessbach, Willi, Samen, Waisenstr. 56
5250 Spillhagen, Werner, Baurat, Jägerallee 26
6238 Spillner, Kurt, Gartenbau, Alte Zauche 53
5129 W. Spindler A.-G., Färberei, Nauenerstr. 22
5224 Splettstößer, Ferd., Fuhrw., Zepp.Str. 22
7556 Spörl, Rob., Herrenkonf., *Bab* Kirchstr. 4
6438 v. Sponeck, Annel., Gräfin, Breitestr. 26
3214 Spormann, Wilh., Wirtsch.-Mag., Bassinstr.
5952 Sporthaus H. Kreutzer, Charlottenstr. 78
8549 Sportver. Babelsberg 03, *Bab* Horstweg
3415 Sport-Verein. Potsdam 03 e.V., Viktoriastr. 61
1440 Springer, Minna, Frau, Zeppelinstr. 85
8058 Springwald, Alb., Motorsäge, *Bab* Großbeerenstr. 242
5200 Sprotte, Siegw., Kunstmal., Bornstedt, Katharinenholzstr. 8
4481 Staatl. Haushaltungsschule St. Josef, Allee n. Sanssouci 7
2902 Staatl. Handelsschule f. Mädchen, Neue Königstr. 90
2015 Staatl. Lehrwirtsch. f. Fischerei, Jägerhof
2628 Staatl. Veter.Unters.Amt, Jägerallee 19
4441 Staatsanwaltschaft, Kais.Wilh.Str. 8
2680 Stabenow, Helene, Neue Königstr. 57b
6710 Stachow, Elisabeth, Am Schragen 45
2915 Stachowski, Hans, Fbrkt., Hohewegstr. 3
2734 Stadelmann, Otto, Präs., N.Königstr. 31
1124 Stadtgartendirektion, Zeppelinstr. 86
7738 Stadtgärtnerei Potsd.-Babelsberg, Goethestraße 45
7220 Stadtkonditorei, *Bab* Lindenstr. 38
4321 Stadthauptkasse, Städt., NauenerStr. 23
4321 Stadtsparkasse, Hauptst., NauenerStr. 23
2519 Dieselbe, Zweigst., Aug.Viktoria-Str. 25
7731 Stadtverw. Babelsberg, Priesterstr. 82
4201 Stadtverwaltung Potsdam
7735 Stadtverw. Potsd.-Drewitz, Kirchpl. 9
2707 Stadtverw. Potsd.-Land, Bornstedt, Heerstr.
4231 Stadtwerke, Abt. Gas- u. Wasserwerk, Schiffbauergasse 2
4226 Dieselben, Elektr.Werk u. Verkehrsbetriebe, Holzmarktstr. 6
1727 Dieselben, Kraftwerk d. St.E.W., Zepp.Str. 88
2103 Staebe, Bruno, Damenbekleid., Charl.Str. 108
2661 Städt. öffentl. Betriebe, Moltkestr. 1
6686 Städt. Flußbadeanst., Türkstr.
3609 Städt. Knabenheim, Kapellenbergstr. 14
8311 Städtisches Krankenhaus Potsdam II, Potsdam-Babelsberg, Lindenstraße 67
3322 Städt. Kulturhaus, Kurfürstenstr. 52
3405 Städt. Mädchenheim, K.Wilh.Str. 29
8371 Stäglich, Marie, Frau, *Bab* Domstr. 22
6823 Stage, Paul, Bäckermstr., Bornstedt, Fr.Wilhelmstr. 20

3590 **Stahl, Brigitte, Frau, Kantstr. 8**
3754 **Stahlberg, Fritz, Bäckerei, Walsenstr. 68.**
1272 **Stahlberg. Gustav, Eisenwr., Brdbg.-Str. 69**
3552 **Stahlberg, Herm., Pianos, Junkerstr. 44**
5662 **Stahlkopf, Hedwig, Ww., Maybachstr. 4**
3929 **Stahlschmidt, Dr.K., Arzt, Kupferschm.G. 9**
8141 **Ders., Wohn., *Bab* Althoffstr. 3**
6392 **Stamm, Major, Hessestr. 6**
7231 **Stappenbeck, B., Feink., *Bab* Plant.Pl. 1**
5044 **Stappenbeck, Erich, Dr. med., Bornim, Allee nach Bornim 74**
3006 **Starck, Herm. C., Kfm., Bertinistr. 6/9.**
6046 **Starcke, Frdr., Ger.-Dir., Am Kanal 11**
5712 **Stark, Paul, Zigarren, Schockstr. 33**
2789 **Starke, Dr. G., Arzt, Brauhausberg 24**
7447 **Starke, Dr. H., Arzt, *Bab* Filmak.Str. 76**
5390 **Starratscheck, P., Amtsrat, Luisenstr. 72**
7156 **Staudt, Fritz, *Bab* Filchnerstr. 29**
2213 **v. Staudy, L., Oberstleutn. a. D., Karlstr. 9**
8254 **Stautz, Alb., Kfm., *Bab* Schützend.53**
5653 **Stech, Rich., Dr. phil., Gr.Weinmeisterstr. 14**
5943 **Stechelen, Dr. Wolf, Stud.-Rat, Kantstr. 19**
6345 **Steffen, Herbert, Alexandrinenstr. 7**
3296 **Steffenhagen, C., Spedit., Am Kanal 11**
7519 **Stegemann, H., Schriftl., *Bab* Beeth.Str. 19**
8737 **Stegemann, Dr. Otto, *Bab* Schützendamm 11**
3889 **Stegner, Hanns, Ob.-Reg.-Rat, Kast.Allee 17**
6645 **Stehbierhalle Obeliak, Hohenz.Str. 27**
8172 **Steil, Dr. E., Fbr.Dir., *Bab* Str.d.SA 19**
4115 **Edm. Stein GmbH, Buchdr., K.Wilh.Str. 53**
4115 **Edm. Stein & Co, Verlag, K.Wilh.Str. 53**
3560 **v. Stein, Hans, Oberreg.-Rat, Beyerstr. 5**
3700 **Stein, Margarete, O.-Lehr., Küsselstr. 7**
3018 **Stein, Max, R.A. [N], Wilhelmpl. 15**
5375 **Derselbe, Wohn., Weißenburger Str. 20a**
2458 **Steinbacher, Margarete, Gr.Weinmeist.Str. 17**
6623 **Steinbeck, O.Gg., Ger.Dir., Birkenstr. 2**
7794 **Steinbrück, Max, Pfarrer, *Bab* Schulstr. 8b**
8731 **Steiner, G., Metallwrfbr., *Bab* Mühlenstr. 19**
7958 **Steiner, Heinz, Kfm., *Bab* Priesterstr. 35**
7813 **Steiner, Theodor, Druckerei, *Bab* Yorckstr. 13**
7651 **Steiner, Willy, Kfm., *Bab* Beeth.Str. 10**
1987 **Steinhardt, Max, Am Finkenweg 14**
7542 **Steinke, Arth., Dir., *Bab* Jägersteig 14**
1086 **Steinke, Osk., Schneider, K.-Wilhelmstr. 6**
3404 **v. Steinmeister, A., Reg.Rat, Wörther Str. 17**
8218 **Steinweg, Herm., Feinkost, *Bab* Steinstr. 38**
6122 **Stelle, Hans, Baurat, Viktoriastr. 51b**
7098 **Stemmer, Max, Dachdeck., *Bab* Turnstr. 41**
2481 **v. Stempel, Dr. Kurt, Baron, Seestr. 35**
7703 **Stendel, Dr. W., Dramat., *Bab* Röhrenstr. 1**
1961 **Stengel, Emil, Reg.-Rat, Langhansstr. 1**
2876 **Stengel, Erich-Egon, Kaufm., Moltkestr. 10**
2204 **Stengel, Hans, Tischlermstr., Französ.Str. 9**
5422 **Stenger, Alfr., Ob.Reg.Rat, Kronpr.Str. 24**
6352 **Stenger, Malwine, Waisenstr. 49**
7674 **Stenzel, P., Verw.Insp., *Bab* Bülowstr. 24**
1951 **Stephan, Fritz, Amtsrat, Alt-Zauche 13**
7890 **Stephan, Herb., Filmoperat., *Bab* Hinkelstr.**
7518 **Stephan, H., Bankbeamt., *Bab* Reuterstr. 10**
2487 **Stephan, Margot, Frau, Burggrafenstr. 27**
7078 **Stephan, W., Min.-Rat, *Bab* Heimdalstr. 24**
1298 **Stephan, Wilhelmine, Zig., N.Königstr. 114**
6056 **Stephany, Dr. Wolfg., Burggrafenstr. 32**
3114 **Stern- & Kreisschiffahrt, Lange Brücke**
1387 **Dieselbe, *Bab* Schloßparkbrücke**
6697 **Sternberg, Alice, Frau, Schützenstr. 9a**
7071 **Sternwarte der Universität Berlin, *Bab* Filchnerstr. 17a**
1620 **Steuber, Dr. F., Justizrat, Augustastr. 16**
6555 **Stibbe, Erna-Alice, Horst-Wessel-Str. 5**
3112 **Stichnote, Ed., Buchdr., Am neuen Markt 8**
6762 **Stiebert, Hans, Autorepar., Luisenstr. 39**
5878 **Stief, Fritz, Restaurant, Junkerstr. 79**
2364 **Stiegemann, Otto, Schlächtermstr., Eiche, Kaiser-Friedrich Str. 29**
3446 **Stiehm, Rudolf, Zigarr., Junkerstr. 33a.**
5087 **Stier, Ew., Univ.Prof., Straßburgerstr. 4**
6692 **Stift Friedrich II., Viktoriastr. 60**
1946 **Stiftungsverlag GmbH, Junkerstr. 36/37**
6070 **Stimming, H., Kfm., Schwanenallee 4**
7158 **Stinsky, Freda, *Bab* Ufastr. 98a**
5130 **Stitzer, Käthe, Frau, Viktoriastr. 67**
1725 **Stock, F., Kraftdr.Betr., Augustastr. 43**
1120 **Stock, Karl, Amtsrat, Luisenstr. 61**
2102 **Stockmann, Ernst, Kraftwagenf., Vorderk. 12**
5763 **Stockmann, Joh., Gen.Maj. a. D., Kantstr. 19**
7751 **Störmer, Ortw., Kameraassist., *Bab* Rosenstraße 11**
3736 **Störmer, Dr. Rud., Zahnarzt, A.Kanal 46**
8029 **Störring, Dr. F. K., Arzt, *Bab* Reuterstr. 2**
5919 **v. Stössel, Dor., Freifrau, Charlottenstr. 31**
6649 **v. Stoesser, Valeska, Frau, Seestr. 30**
7125 **Stoewesandt, Herbert, Gr.Fischerstr. 13**
3972 **Stohmann, Kurt, Dentist, Nauenerstr. 38.**
5669 **Stoll, Karl, Café, Allee nach Sanssouci 4**
7092 **Stollberg, Otto, Verl., *Bab* Berl.Str. 100**
7151 **Stollenwerk GmbH, Krankentransp.Gerätefabrik, *Bab* Wilhelmstr. 10**
1853 **Stolte, Hedwig, Spichernstr. 6**
8569 **Stolte, Otto, Kfm., *Bab* D.Eckartstr. 13**
8542 **Stolz, Bruno, Dir. i. R., *Bab* Wagnerstr. 62**
2635 **Stolz, Gernot, Ing., K.Wilhelm-Str. 35**
5897 **Stolzenberg, K., Geschäftsf., Wollnerstr. 15**
5533 **Stoof, Franz, Obst, Golm, Potsd.Str. 36**
2135 **v. Stosch, Gend.Oberstl., Burggrafenstr. 26**
3424 **Stoya-Heimbedarf, Brandenb.Str. 28**
7700 **Strandbad Babelsberg**
1905 **Straßen- u. Tiefbau-Ges. Eduard Krüger & Co mbH, Wall am Kiez 31**
2105 **Straßenmeisterei 103, TemplinerStr. 30**
2611 **Straßenreinigung, Städt., Moltkestr. 1**
1710 **Straub, Hans, Malermstr., Burgstr. 54**
3837 **Straub, Louis, Altertümer, Charl.Str. 7**
3222 **Strecker, Paul, Mech.-Werkst., Kirchstr. 12**
5777 **Strecker, Rolf, Hohenzollernstr. 9**
7210 **KarlStreichert KG,Bauglas., *Bab*Friedrichst.24**
7277 **Streit, P. L., Ing., *Bab* Freiligrathstr. 8**
7923 **Streu, Otto, Archit., *Bab* Donarstr. 4**
8460 **Strobel, Hans, Dr. phil., *Bab* Str.d.SA 14**
5441 **Strohbusch, Otto, Feink., Burggr.Str. 19**
7356 **Strohkorb, Ed., Kfm, *Bab* A.Bierstr. 12**
5947 **Strohmeyer, K., Maj., Burggrafenstr. 31**
2342 **v. Stromberg, Vera, Baronin, Birkenstr. 5**
3155 **Stropp, Bruno, Obstzüchter, Barnim, PotsdamerStr. 6**
5564 **Struensee, Bernh., Stud.-R., Lennéstr. 14**
9374 **Strumpf, Max, Eisenbau, Jägerstr. 30**
2511 **Strutz, Friedr., Oekonom, Jägerallee 23**
2852 **Strutz, Dr. Georg, Archivrat, Bredowstr. 8**
2108 **Struwe, Helena, Dentistin, K.-Wilh.-Str. 55**
6655 **Struzyna & Zakrzewski, Archit., Char.Str. 32**
1697 **v. Studnitz, Annemarie, Frau, Metzstr. 22**
1544 **Stübler, Edith, Frau, Sacrow, Spand.Str. 18**
7306 **Stübner, Hans, Kunstmaler, *Bab* Aue 35**
7707 **Stückrath, Dr. E., Zeitungsverl., *Bab* Ludwig-Torost-Str. 19**
3767 **v. Stülpnagel, Frau, Albrechtstr. 25**
1226 **v. Stülpnagel, Heinr., Gen.-Ltn., Kais.Wilhelmstr. 5**
7212 **v. Stülpnagel, Joach., Gen. a. D., *Bab* Ludw.-Troststr. 15**
1970 **v. Stuemer, W., Reg.-Rat, Weißenb.Str. 28**
6712 **v. Stünzner, W., Pol.Oberst, Albr.Str. 12a**
1020 **Stützel, Karl, Archit., Viktoriastr. 63**
1455 **Stützel, Dr. Kurt, Zahnarzt, Nauenerstr. 4**
7002 **Stupperich, Dr. R., Rat, *Bab* Berl.Str. 92**
5945 **Stute, Rich., Dir. i. R., N.Königstr. 13a**
8432 **Stutterheim, Hedwig, Kinderpfleg., *Bab* Reuterstr. 9**
8552 **Stuwe, Günth., Kap.-Mstr., *Bab* Yorckstr. 33**
7790 **Suchner, W., Kameram., *Bab* Großb.Str. 128**
7844 **Süberkrüb, Max, Baumstr., *Bab* Baldurstr. 5**
2027 **Süring, Dr. Bruno, Arzt, Alter Markt 17**
5915 **Süring, Reinh., Prof. i. R., Kastan.All. 28**
3940 **Süßer, Hans, Malermstr., Schulstr. 6.**
5359 **Sujata, Frieda, Frau, Kantstr. 8**
7144 **Suntrop, Fritz, Gastw., *Bab* Lindenstr. 84**
6616 **Superintendentur Potsd. I, Alt. Markt 4**
1030 **Surel, Wilh., Verleger, Küsselstr. 15/16.**
1826 **Sust, Otto, Ob.-Reg.-Rat, Kronpr.Str. 38**
6326 **v. Sydow, Else, Frau, Marienstr. 2**
5484 **Sydow, Erich, Jahnstr. 76**
6368 **Synagogengemeinde eV, Waisenstr. 57**
7918 **Szameit, Willi, Lehrer, *Bab* Berl.Str. 46**
3621 **v. Szczepanski, G., Gen.-Ltn., Behlertstr. 27a**
5650 **Szimanski, Joh., Lebensm., U. d. Eichen 43**
3077 **Tabbert, Elise, Kol.-W., Teltower Str. 9**
2051 **Conr. Tack & Cie, Schuhfbr., Brdbg.Str. 54**
6669 **Taeger, Erich, Direktor, Gr.Weinm.Str. 24a**
4186 **Taeschner, E., chem. Fabr., Behlertstr. 29.**
2084 **Taeschner, Karl E., Apoth., Behlertstr. 29**
1459 **Talbot, Maurice, Sacrow, Weinbergsweg.**
5164 **Tangermann, Osk., Abtl.-Ltr., Alt. Markt 4**
6289 **Tangnatz, W., Kol.-W., Bornim, Friedrich-Wilhelm-Str. 14**
3013 **Taras, Walter, Radio, Kurf.Str. 10**
6154 **Taube, Paul, Malermstr., Viktoriastr. 19**
7950 **Tauschel, Rich., Radio, *Rab* Lindenstr. 41**
2383 **v. Taysen, Adelb., Gen.Ltn., Jägerallee 16**
5069 **Technische Nothilfe, Neuer Markt 9**
8035 **Dies., Zweigst., *Bab* Friedrichplatz 29**
5294 **Techno-Photogr. Archiv, Heil.Geiststr. 4**
7056 **Teetzen, Otto, Apoth., *Bab* Plant.Str. 13**
8288 **Tegtmeyer, Ernst, *Bab* Marienstr. 41**
2497 **Teichert, Paul, Min.-Rat, v.Seeckt-Str. 5**
5376 **Teichmann, Alex., Kfm., Kantstr. 4**
5089 **Teichmann, R., Hotelbes., Kapellenb.Str. 11**
3219 **Teike, Babette, Brandenburger Str. 72**
2951 **Teitge, Friedr., Dramat., Schloßstr. 1**
5958 **Telle, Emmy, Putzsalon, Breitestr. 19**
4331 **Teltower Kreiswerke GmbH, Am Kanal 9**
7310 **Dies., *Bab* Charlottenstr. 10**
7019 **Tempel, Alb., Samen, *Bab* Priesterstr. 66**
6465 **v. Tempelhoff, F., Gen.-Maj., Moltkestr. 24**
8015 **Tempo Special Schallplattenfbr., *Bab* Aug.-Straße 45**
5239 **Tennis-Club eV, Potsd., K.Wilh.Str. 28**
5244 **Tennisklub Rot-Gelb, Marienstr. 10**
5318 **Tepohl, Dr. Walt., Reg.Rat, Blücherpl. 4**
Sml.-Nr. 8112 **Terra-Filmkunst G. m. b. H., Potsdam-Babelsberg, Ufastraße 99/103 (Ufa-Gelände)**
7348 **Terrain-Ges., AG i. L., *Bab* BerlinerStr. 134**
8445 **Terres, Dr. Ernst, Prof., *Bab* Str.d.SA 58**
6240 **Teschke, Alb., D.-Schneider, Berl.Str. 1**
5410 **Tetzlaff, Karl, Staatsanw., Roonstr. 4**
7583 **Tetzlaff, P., Amtsrat, *Bab* K. Korm.-W. 5**
6660 **Teuber, Willy, Tischlermstr., Burgstr. 43**
5632 **Teubert, Dr. W., Min.-Rat, Spichernstr. 4**
8221 **Teubner, Guido, Kraftdr., *Bab* Großb.Str. 89**
8086 **Thämer, Kurt, Rat, *Bab* Heimdalstr. 29**
8136 **Thal, Käthe, Konfit., *Bab* Lindenstr. 37**
8148 **Thal, Otto, Manuf.-W., *Bab* Lindenstr. 43**
8609 **Thalheim, E., Herva-Ndlg., *Bab* Yorkstr. 7**
7303 **Thalheim, Dr. R., Synd., *Bab* Goethestr. 71**
8417 **Thalheim, W., Hausverw., *Bab* Kirchstr. 4**
8390 **Thalia-Theater, Kino, *Bab* Lindenstr. 35**
1641 **Theel, Gustav, Amtsrat, Kronprinzenstr. 30a**
2751 **Theil. Paul, Fleischerm., N. Königstr. 114**
5573 **Theis, Artur, Kfm., N.Königstr. 29**
2121 **Theis, Herm., Reklame-Büro, Schockstr. 34.**
6329 **Theis, Erich, Dentist, Saarm.Str. 24**
8095 **Theisen, Joh., Bäcker, *Bab* Uhlandstr. 24**
2976 **Theisen, Lauritz, Schloß Lindstedt**
2118 **Theiß, Frieda, Trinkhalle, Stiftstr. 8**
8407 **Theiß, Konr., Amtsrat, *Bab* Lortzingstr. 10**
3646 **Theiß, Rud., Mineralwasserfbr., Vikt.Str. 77**
8398 **Theißen, Dr., Arzt, *Bab* Lindenstr. 49**
7101 **Theurich, Dr. P., Arzt, *Bab* Plantagenstr. 3**
8666 **Thiede, A., Backmstr., *Bab* Roonstr. 4**
7978 **Thiede, Fritz, Lebensm., *Bab* Großb.Str. 203**
5749 **Thiel, Marie, Moltkestr. 28**
5982 **Thiele, Charlotte, Persiusstr. 10**
8423 **Thiele, Gertrud, Frau, *Bab* Großb.Str. 35**
6066 **Thiele, Wilh., Kunstmaler, Augustastr. 34**
7468 **Thiem, Chr., Schlächterm., *Bab* Turnstr. 40**
7323 **Thiem, Gerhard, Kfm., *Bab* Yorkstr. 29**
1056 **Thiem, Heinr., Fleischer, A. Brauhausberg 6**
6362 **Thiemann, Agnes, Prok., Wilh.Platz 7**
3634 **Thiemann, Gg., Elektr.-Anl., Moltkestr. 7**
3521 **Thiemann, Sigism., Baugesch., Spand.Str. 13**
1942 **Thiemann, Theo, Archit., Metzstr. 2**
5652 **Thieme, Fritz, Gr.Weinm.-Str. 10**
6547 **Thieme, Rudolf, Maj., Marienstr. 30**
7237 **Thiemer, B., Vertr., Drewitz, Eckartstr.**
1986 **Thiemke, Georg, Dir., Vikt.Str. 59**
2003 **Thienel, R., Gend.-Hptm., Pestalozzistr. 6**
8175 **Thierlein, Helene, *Bab* Großbeerenstr. 99**
6009 **Thies, Bernh., Dentist, Charlottenstr. 70**
6435 **Thies, Gust., Kfm., Augustastr. 35**
6023 **Thiesen, Ida, Seilerwr., Alt. Markt 9**
6294 **Thiessen, Herb., Kohlen, Luisenstr. 74**
6000 **Thilo, Dan., Präs. i. R., Eisenhartstr. 2**
3212 **Thimm, Carl, Privatschule, Nauener Str. 26**
(3212) **Thimm, Frau Dr. M., Ärztin, Nauenerstr. 26.**
8764 **Thoelke, Fr., Dipl.-Ing., *Bab* Schützend. 15**
3713 **Thölke, Herm., Pfarrer, Lennéstr. 79**
5208 **Thom, Dr. M., Ob.Konsist.Rat, Roonstr. 11**
7219 **Thomas, Alex., Malermstr., *Bab* Friesenstr. 6**
6249 **Thomas, Bruno, Dir., Küsselstr. 5**
2861 **Thomas, Erich, Kfm., Roonstr. 6**
1572 **Thomas, F. W., Milch, Gr.Weinm.Str. 4**
7164 **Thomas, Gustav, Zigarren, *Bab* Lindenstr. 5**
(7482) **Thomas, Hanns, Fuhrgesch., *Bab* Domstr. 58**
7482 **Thomas, Joh., Ing.-Büro, *Bab* Domstr. 58**
7378 **Thomas, Otto, Elektrot., *Bab* Friedr.Str. 8**
7930 **Thomas, Wilh., Bekleidung, *Bab* Kreuzstr. 3**
6444 **Thomas, W., Herr.-Bekleid., Waisenstr. 18**
5355 **Thomsen, Wilh., Stud.-Rat, N.Königstr. 68**
7464 **Thomser, Emil, Klempnerei, *Bab* Lindenstr. 88**
6503 **Thon, Oberreg.-Rat, Kurfürstenstr. 31**
7225 **Thondorf, Rud., *Bab* Straße d.SA 47**
7416 **Thonke, Emil, Schmiedemstr., *Bab* Wilh.Str.44**
3332 **Thronicke, A. E., Elektr. Widerst., Aug.Str. 1**
3411 **v. Thümen, Fremdenheim, Kapellenbergstr. 12**
2373 **Thüring, Dr. Hch., Ing., LuckenwalderStr.16**
6138 **Thürmann, Otto, Mayonnaisen- u. Salatfabrik, Leipziger Straße 70**
6873 **Thumb v. Neuburg, Freifrau, Allee n. Sanss. 8**
5531 **Thunert, H., Archit., Bornstedt, Heerstr. 1**
8132 **Thurley, Paul, Bäck., *Bab* Goethestr. 13**
7510 **Tiebel, Fritz, Reichsamtsleiter d. NSDAP., *Bab* Alfred-Rosenberg-Str. 9b**
3677 **Tiede, Hugo, Lennéstr. 20**
2490 **v. Tiedemann, Fr., Oberstltn., Cecilienstr. 2**
8459 **Tiedemann, R., Repar.-Werkst., *Bab* Wilh.-Straße 10**
3579 **Tietz, Erw., Herr.-Ausst., Brandenb.Str. 19**
8223 **Tietz, Max, Töpfermstr., *Bab* Auguststr. 48**
3746 **Tietz, Rich., Wildhdlg., Kupferschm.G. 4**
8361 **Tietz, Rob., Konrektor, *Bab* Yorckstr. 23**
2048 **Tigör, G., Oberstltn., Uffz.-Schule Eiche**
6765 **Tilemann, Herm., Schriftl., Waisenstr. 67**
5325 **Tillmanns, Freya, Frau, Schwanenallee 8**
1868 **Timm, Herm., Kol.-W. Charl.-Str. 96/97.**
5070 **Timm, Otto, Vermess.-Rat, Roonstr. 7**
2069 **Timm, Paul, Rekt., Alexandrinenstr. 7**
1239 **Timm Nf., Paul, Kol.-W., Junkerstr. 60**
6298 **Timm, Toni, Ww., Charlottenstr. 96**
3360 **Titzmann, Hans, Malermstr., Jägerallee 36**
8146 **Toepfer, Hans, Blumen, *Bab* Kirchstr. 9**
2857 **Toepper, Dr. P., Veter., Kastan.All. 13**
6274 **Törlitz, E., Malerei, Bornim, Koloniestr. 32**
2424 **Toerlitz, Wilh., Schlosserm., Junkerstr. 71**
5643 **Tollas, Amtsrat, Hessestr. 11**
6421 **Tomalla, Wern., Elektrot., Margar.Str. 33**
1732 **Derselbe, Wohnung, Küsselstr. 29**
1600 **Tops, Friedr., Ing., Albrechtstr. 11**
5824 **Tornow-Werkstätten Schubert & Co, Türenfbr. Tornowstr. 29**
3820 **Tornow, Erna, Heißmang., Mangerstr. 22c**
7924 **Tornow, Ernst, Bettfedern, *Bab* Priesterstr. 17**
6047 **Tornow, Hertha, Lebensm., Luisenstr. 30**
8250 **Tovazzi, Alf., Autorep., *Bab* K.Wilh.Str. 24**
5013 **Träger, Gerh., Kaufm., Zeppelinstr. 26**
2198 **Träger, Max, Archit., Ingenheimstr. 6**
2206 **Transatl. Güterversich.Ges., Charlottenstr. 56**
1043 **Transfeldt, Dr. W., Bibl.Rat, Langh.Str.**
3151 **Traue, Willi, Kfm., Jahnstr. 32**
8428 **Traulsen, Annemarie, *Bab* Steinstr. 50**
6162 **Trautmann, Margarete, Sonnenlandstr. 20**
3381 **v. Trebra, Frau, Reiterweg 3**
3786 **Trembich, Fr., Baumat., Zimmerstr. 13a**
3647 **Trenkler, Wolfg., Diakon, du-Corps-Str. 24**
3129 **Trentzsch, Maria, Frau, Sigism.Str. 55**
8462 **Treptow, Friedr., Musiker, *Bab* Zietenstr. 26**
2689 **Tresckow, H., Oberstltn., Burggr.Str. 32**
2945 **Treskat, August, Lebensm., Sacrow, Weinmeisterweg 1**
5505 **v. Treskow, Al., Rent., Neue Königstr. 17b**
1510 **v. Treskow, G., Am Kanal 27**
5595 **Trost, Paula, Kronprinzenstr. 29**
1406 **Trumann, Friedr., Zigarr., A.Königstr. 38**
1924 **Tschanter, Gerh., Stud.-Rat, Marienstr. 1a**
8376 **Tscharntke, Wilh., Kohlen, *Bab* Großb.Str. 79**
3664 **v. Tschudi, Paul, Oberstltn., Spand.Str. 18**
2190 **Tuchel, Bruno, Amtm. a. D., Moltkestr. 29**
(3564) **Tuchscherer, E., Maurermstr., Markgr.-Str. 11**
7475 **Tuchscherer, W., Klempn., *Bab* Großb.Str. 44**
3564 **Tuchscherer & Krüger, Bauausführ., Behlertstraße 28**
7753 **Tübbecke, W., Bootswerft, Gr.Fischerstr. 13**
3943 **v. Türksche Stiftung, Wilh., *Bab* Schloßstr. 10**
6640 **Turnhallen f. Mädchen, Kurfürstenstr. 49**
3964 **Typke, Priska, Frau, Zeppelinstr. 27**
3511 **Uebe, Fr., Frau, Bahnhof Wildpark**
3610 **Ueberschär, Dr., Arzt, Am Kanal 40.**
7889 **Ueberscher, R., Kapellm., *Bab* Lessingstr. 38**
7757 **Ufa-Universum-Film AG, *Bab* Ufastr. 99**
8343 **Dies., Misch-Atel., Drewitz**
2576 **Ufer, Georg, Kfm., Seestr. 34/37**
5490 **Uhlig, Max, Bankdir., Luisenstr. 7**
7434 **Uhlig, Werner, Ing., *Bab* Ufastr. 90**
1445 **Ulbrich, Julius, Jahnstr. 16**
7075 **Ulbrich, Walter, *Bab* Freiligrathstr. 2**
5168 **Ulderup, Annemarie, Ärzt., Seestr. 19**
5015 **Ulich, Georg, Porzell., Nauener Str. 8**
3067 **Ulich, Max, Major, Langhansstr.**
2276 **Ulisch, Arnold, Kfm., Kantstr. 17**
1762 **Ullmann, Frieda, Hessestr. 8m**
1914 **Ullrich, Fritz, Rohprodukten, Lennéstr. 61**
1720 **Ulrich, Marg., Gymnastik, Kurfürstenstr. 23**
8373 **Ulrich, Max, Kfm., *Bab* Reuterstr. 14**
1744 **Ulm, Max, Schneiderm., Saarm.Str. 23**
6067 **Ulrich, Erwin, Vertr., Mangerstr. 24**
3350 **Ulrich, Gerh., Feinkost, Spandauer Str. 11**
5353 **Ulrich, Wilh., Friseur, Alte-Königstr. 1**
2177 **Ulrich, Willy, Augustastr. 40**
1373 **Umbeck, P. Günter, Kurfürstenstr. 33**
7491 **Umlauf, A., Schlächterei, *Bab* Lindenstr. 60**
3078 **Unger, Rich., Kom.-R., Sacrow, Klad.Damm**
2980 **Ungewitter, Claus, Dr., Sacrow, Spand.Str. 16**
6059 **Ungewitter, Heinr., Musikl., Schockstr. 22**
8336 **Union-Theater, *Bab* Lindenstr. 23**
7534 **Universum-Film AG, *Bab* Großbeerenstr. 154**
3272 **Gebr. Untermann, Tapeten, Charl.Str. 73**
(7160) **Urbach, Karl, Tischl., *Bab* Plantagenstr. 4**
5181 **Urban, Alfr., Fahrräd., Bornim, Friedrich-Wilhelm-Str. 13**
5805 **Urban, Gg., Fuhrbetr., Bornim, Grüner Weg**
6679 **Urban, Karl, Friseur, Waisenstr. 52**
2843 **Urban & Liebig, Möbelhandlung u. Innenausstattung, Am Alten Markt 17**
6079 **Urban-Gimler, Hermine, Gewerbelehr., N.Königstr. 18**
7360 **Urbig, F., Bankdirekt., *Bab* L.Troostst. 23**
6386 **Usadel, Dr. Georg, Min.-Rat, Secstr. 46**
5472 **Utes, F., Gend.-Mstr., Ruinenb.Str. 17**
7785 **Uth, Otto, *Bab* Ufastr. 98**
3918 **Valentin, Gust., Dachdeck., Margar.Str. 29**
2943 **Valley, Louis, Samenhdlg., Am Bassin 10**
7784 **Vandeit, Otto, Färberei, *Bab* Wilh.Str. 57**
7380 **Varrentrapp, Dr. Franz, Reg.-Rat, *Bab* L.-Troost-Str. 29**
5504 **Vaterländ. Volksversich., VaG, Mittelstr. 38**
2696 **VDA, Heim, Bertinistr. 16**
7690 / 8154 **Verbrauchergenossenschaft Potsdam-Babelsberg eGmbH, -Babelsberg, Katzbachstr. 1—5**
8056 **Verbundglas GmbH, *Bab* Husarenstr. 36**
2142 **Verchow, Willi, Landesrat, Alte Zauche 66**
3403 **Verein Creditreform eV, Am Kanal 52**
2163 **Verein ehem. Viktorianer, Moltkestr. 20**
1808 **Verein. Krankenversich. AG, NauenerStr. 58**
1486 **Vereinigte Pomm. Meiereien, Nauenerstr. 37**
7409 **Dieselben, *Bab* Lindenstr. 87**
1596 **Vereinigte Schleppdampfer Genossensch., eGmbH, Glienickerbrücke**
3289 **Vereinsdruckerei G. m. b. H., Buchdruckerei, Junkerstraße 36 u. 37**
8131 **Verkehrsver. Babelsberg, *Bab* Priesterstr. 82**
5055 **Verkehrsver. Potsdam, Stadtschloß**
1204 **Verlag Scherl, Filiale NauenerStr. 35**
1946 **Verlag Volk u. Heimat, Junkerstr. 36**
1833 **v. Versen, Margar., Frau, Burggr.Str. 32**
3906 **Versuchs- u. Forschungsanst. f. Landarbeit, Bonim**
3550 **Vertrauensärztl. Dienstst. d. Landesversich.-Anst. Brdbg., Hohenz.Str. 37**
7863 **Dieselbe, *Bab* Yorkstr. 32**
1766 **Verwalt. Prinz Friedr. Karl v. Preußen, *Bab* Jagdschloß Kl. Glienicke**
2840 **Vesclsky, Alfred, Dipl.-Ing., N.Königstr. 18a**
2628 **Veterinär-Untersuchungsamt, Jägerallee 19**
7320 **Vetter, Charlotte, Frau, *Bab* Fürstenw. 35**
8291 **Vetter, Erich, Elektrot., *Bab* Auguststr. 49**
7066 **Vetter, Paul, Möbelhaus, *Bab* Lindenstr. 10**
1089 **Victoria-Versich., Humboldtstr. 3**
7467 **Victorius, Rich., *Bab* Domstr. 27**
2881 **Viebig, Wilh., Maj., Gr.Weinm.Str. 15**
2374 **Viehwirtschaftsverband, Leipz.Str. 3**
1832 **Vier, Hans, Major, Marienstr. 1**
1934 **v. Viereck, Hans. Gen.-Ltn.a.D., Kurf.Str. 19**
6558 **Vierkant, Max, Herrenartikel, Nauenerstr. 14**
2847 **Viert, Otto, Papier, Junkerstr. 35**
2405 **Villa Ingenheim, Zeppelinstr. 80.**
2349 **Villa Liegnitz, Aug. Wilh. Prinz v. Preußen**
6100 **du Vinage, Charles, Major, Bornstedt, Eichenallee 12**
1231 **Viol, Fried., Bücherrev., Schützenstr. 12**
6112 **Viol, Max, Kfm., Gontardstr. 148**
7422 **Voesch, Aug., Gärtnerei, *Bab* Großb.Str. 133**
7270 **Voesch, Hch., Gärtnerei, *Bab* Großb.Str. 139**
8509 **Vöttiner, Fritz, *Bab* Schubertstr. 1**
5432 **Vogel, Arno, Rbk.-Insp., Kronpr.Str. 34**
3390 **Vogel, Arth., Restaurant, Waisenstr. 50.**
2005 **Vogel, Asta, Ww., Breite Str. 25**
3720 **Vogel. Ew., Wäscherei, Schützenstr. 12**
1360 **Vogel, Gerh., Kolonialwr., Jahnstr. 12**
8479 **Vogel, Herm., Zahlmstr., *Bab* Ufastr. 62**
1186 **Vogel, Kurt, Gärtnerei, Lennéstr. 16**
7905 **Vogel, Otto, Bäck., *Bab* Lindenstr. 29**
8415 **Vogeler, Herm., *Bab* Anhaltstr. 3**
8468 **Vogelsang, Paul, Kfm., *Bab* Domstr. 27**
3597 **Voggenreiter, J., Zelte, Brandenb.Str. 23**
3090 **Voggenreiter, Ludwig, Verlag, Wörther Str. 18. P Berlin 33335**
6732 **Vogler, Viktor, Amtsr., Zeppelinstr. 6**
3808 **Vogt, Elsbeth, Am Kanal 28**
3386 **Vogt, Dr. Erich, R.A. [N], Wilhelmpl. 6**
3928 **Vogt, Karl, Dr. jur., Sedanstr. 20**
1674 **Vogt, Martha, Obst, Spandauer Str. 35**
3080 **Vogt, Max, Sargmagazin, Junkerstr. 17.**
3372 **Voigt, Carl, Fabrikdir., Marienstr. 27**
5728 **Voigt, Herb., Kfm., Kantstr. 8**
3119 **Voigt, Jul., Lederwr., Nauenerstr. 20.**
5281 **Voigt, Lisb., Frau, Burggrafenstr. 28**
5657 **Voigt, Oskar, Bäckermstr., Heinrichstr. 31**
2305 **Voigt, Otto, Schlossermstr., Luisenstr. 71.**
1590 **Voigt, Paul, Friseur, Jägerstr. 32.**
1791 **Voigt, Richard, Neue Königstr. 35**
5140 **Volk, Karolina, Obst, N.Königstr. 84**
6279 **Volkmann, Anna, Frau, Seestr. 11**
2747 **Volkmann, E. O., Reg.-Rat, Metzstr. 6**
1328 **Volkmann, Irene, Pension, N.Königstr. 65**
7795 **Volksbank Babelsberg e. G. m. b. H., Babelsberg, Bülowstr. 5**
7976 **Volksbund f. d. Deutschtum i. Ausland VDA. Ludwig-Troost-Str. 20**
5963 **Volksfürsorge, Versich., Charlottenstr. 45**
7091 **Volkswagen-Hauptwerkstatt, *Bab* Moltkest.11**
1750 **Volkswohl, Dt. Mittelst. Krankenkasse, Luisenstr. 74**
1252 **Volkwein, Karl, Glaserei, Lindenstr. 43.**
2540 **Vollmann, Frdr., Molkerei, Luckenw.-Str. 14.**
2232 **Vollmer, Elfriede, Säng., Zeppelinstr. 27**
8385 **Volmer, Dr. Max, Prof., *Bab* Jägersteig 8**
3177 **Vonnegut, Dr., Arzt, A.d.Aufschwemme 3**
3656 **Vorstadt, Otto, Schlosserei, Burgstr. 50**
(7700) **Vortisch, Dr. Erhard, Ob.Stud.Rat, *Bab* Wilhelmstr. 22**
7027 **Vortisch, L., Bekleidung, *Bab* Friedr.Str. 36**
8209 **Vorwerk, Alfr., Inspekt., *Bab* Patriz.W. 3**
1295 **Vosberg, Kurt, Reg.Rat, Gr.Weinm.Str. 3a**
1695 **Voß, Berth., Presse-Foto, Charl.Str. 23**
7451 **Voss, Frdr., Eisenbetonb., *Bab* Großbeer.Str.**
3442 **Voss, Hans, Gärtner, Roonstr. 5.**
2620 **Voß, Wilhelm, Insp., Alte Zauche 76a**
6359 **v. Voss, S. Th., Dr. jur., Viktoriastr. 62**
5496 **Vowinkel, Martin, Ger.-Rat, Albrechtstr. 27**
7189 **Voye, Postinsp., *Bab* Charlottenstr. 8**
1426 **Vulkanfiber-Fabrik Martin Schmid, Werder (Havel), Mittelweg 62**
2189 **Wachbetr. H. Vogelsberger, Mittelstr. 39**
2817 **Wachdienst, GmbH, Nauenerstr. 21**
5062 **Wachow, Willy, Geschäftsf., Alte Zauche 42**
5935 **v. Wachs, Mechtild, Frau, Marienstr. 14**
5124 **Waechter, A., Hebamme, Schützenstr. 12**
2961 **Waechter, Paul, Optik., Waisenstr. 38**
5188 **Waechtler, Dr. Katharina, Ärzt., Moltkestr. 23**
1877 **Wäscherei Sieboth, Kiezstr. 9**
5800 **Wagener, Al., Postrat a. D., Haeckelstr. 1**

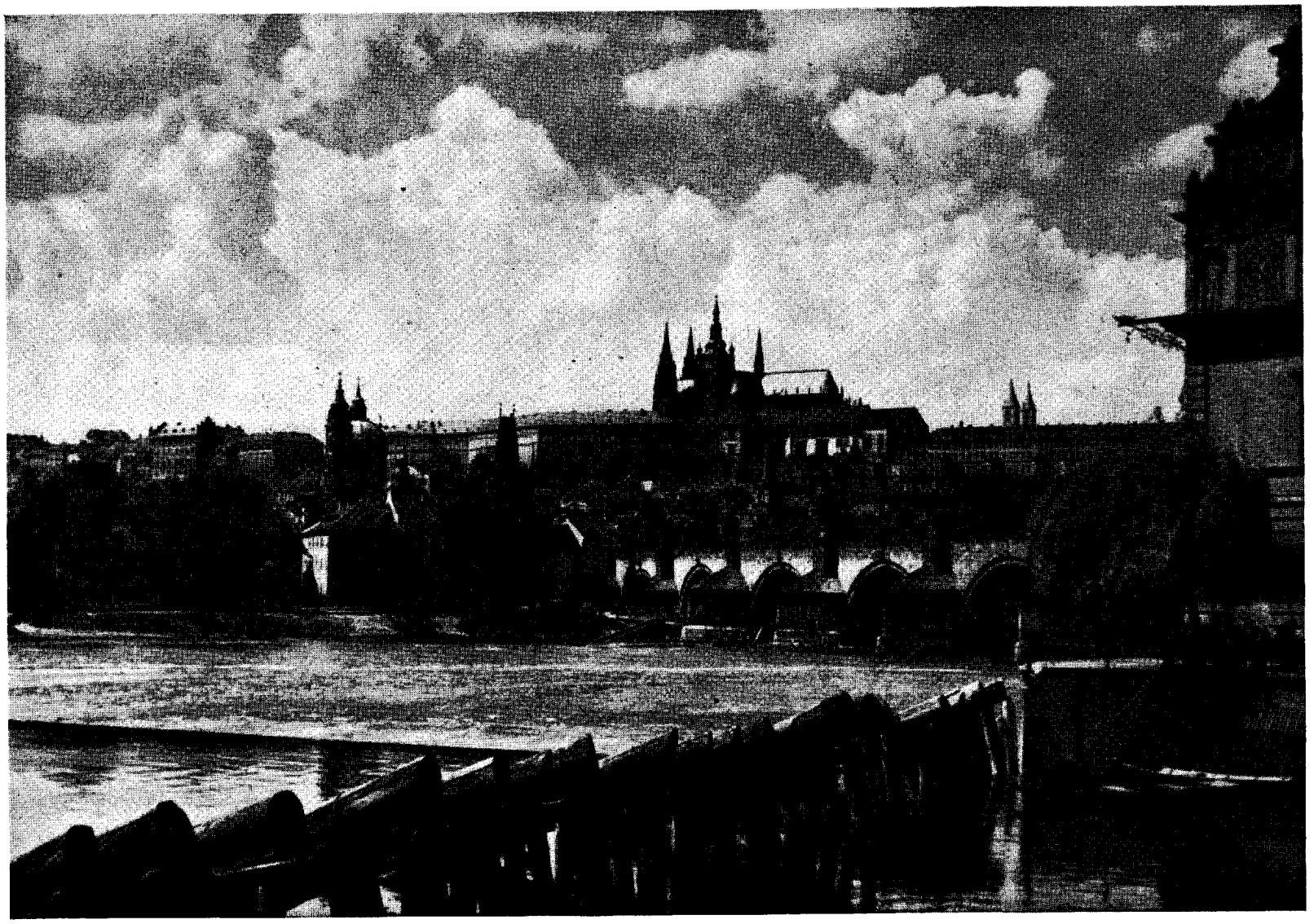

PRAG, Karlsbrücke und Burg

Das Protektorat Böhmen und Mähren

ist im Verhältnis zu seinem Umfang ungemein abwechslungsreich. **Wissenschaftliche und künstlerische Anregung – Erholung und Gesundung** sucht und findet der Besucher dieser gesegneten Länder, wobei sich fast überall beide Zwecke aufs innigste miteinander verbinden lassen. **Großstädte** mit der Millionenstadt Prag an der Spitze, **mittlere und kleine Orte, Burgen und Schlösser** schauen auf jahrhundertealte Vergangenheit zurück und haben im Laufe der Zeiten ein **hochstehendes Kulturleben** entwickelt, das von den beiden, den böhmisch-mährischen Raum bewohnenden Völkern – Deutschen und Tschechen – getragen wird. Aber nicht minder reich wie an kulturhistorisch bedeutsamen Stätten ist das Land an eigenartigen **Naturschönheiten.** Von den gebirgigen Randgebieten – den Vorbergen des Riesengebirges und des Böhmerwaldes – senkt sich das Land Böhmen zu fruchtbaren Ebenen, die von wildromantischen und episch breiten Flußläufen der Elbe und Moldau, Sasau und Beraun durchzogen werden. An der Landesgrenze bildet die Böhmisch-Mährische Höhe die natürliche Wasserscheide gegen Mähren, das sich an der mittleren March zur ungemein fruchtbaren Tiefebene der Hanna senkt und dann wieder gebirgig teils in das naturwissenschaftlich interessante Gebiet des mährischen Karstes, teils gegen die Beskiden, das Jawornik-Gebirge und die Weißen Karpathen an der slowakischen Grenze ansteigt. Überall hier lebt reiches, bodenständig entwickeltes **Brauchtum** mit farbenprächtigen **Trachten** und eigenartiger **Überlieferung** (Berghäuerzug, Königsreiten, Trachtenwallfahrten usw.). Außerdem bietet hochentwickeltes **Sportleben** allen Gelegenheit zur Mitbetätigung. Schließlich umfaßt der böhmisch-mährische Raum neben interessanten Kulturstätten und naturschönen Wandergebieten auch eine auffallend große Zahl von **Heilbädern** und **Sommerfrischen,** die **alle zum Reisen und Wandern, zu Gesundung und Erholung einladen.**

Automobile

Personen- und Lastkraftwagen

Obusse

Spezialautos aller gebräuchlichen Arten und Größen

Eisenbahn- und Straßenbahn-Fahrzeuge
jeglicher Art und verschiedener Spurweiten

Luxus-, Personen-, Dienst-, Güter- und Spezialwagen

Eisenbahn-, Diesel- und Benzin-Motorwagen
mit elektrischer und mechanischer Kraftübertragung

Eisenbahn-Draisinen mit Benzinmotoren

Motor- und Anhängewagen für elektr. Voll- und Straßenbahnen

Elektrisch-automatische Kühleinrichtungen

Kühlschränke und Spezialkühlmöbel
für jeden Bedarf in Wirtschaft, Gewerbe und Haushalt

Isoliermaterial • Bauelemente

Pflüge, Ackergeräte

Blechbearbeitungs-Maschinen

RINGHOFFER TATRA-WERKE A.G.

WERKE IN BERAUN, NESSELSDORF, PRAG-SMICHOW,
RAUDNITZ, STAUDING, WELWARN

IV 15 r

7330 Wagener, Aug. Wilh., Archit., *Bab* Zietenstr.28
6813 Wagener, W., Patentbüro, Ingenh.Str. 5
3239 Wagner, Dr., Stabsarzt, Bergstr. 2
3501 Wagner, Alb., Bücherrev., Yorckstr. 1
1199 Wagner, Dr. Aloys, Arzt, Sacrow Nr. 20
5540 Wagner, Elin, Frau, WeißenburgerStr. 29
8724 Wagner, E., Friseur, *Bab* Schützendamm 17
1705 Wagner, Gust., Schornsteinf., Jahnstr. 40
6038 **Wagner, Siegfr., Major a. D., Kurf.Str. 19**
3241 Wagnitz, Erich, Feinkost, Lennéstr. 53
2690 Wahl, Otto, Dir., Sacrow, Spand.Str. 17
6259 Wahnschaffe, Margret, Mangerstr. 9
1435 Waisenhaus, Groß.-Milit.-, Lindenstr. 34a
7030 Walchenbach, *Bab* Stubenrauchstr. 20
3419 Walczak, Anna, Kantine, Am Kanal 68
6629 Walder, Curt, Dr. Dr., Schützenstr. 9a
7611 Waldschlößchen, Restaur., *Bab* Ufastr. 100
3602 Waldschmidt, O., Dr., N.Fahrland, A. Lehn. See 2
3826 Walhalla-Kabarett, Waisenstr. 5
2216 Wallem, Harald, Major, N.Königstr. 93
2346 Walter, Max, Bäckerei, Am Bassin 4
3874 Walter, Otto, Pelzwrfbr., Brandenb.Str. 46
3311 Walter, Paul, Drogen, Brandenb.Str. 9
3461 Walter, Rich., Masseur, Nauenerstr. 4
8090 Walther, Erich, *Bab* Sauerbr.Str. 20
8388 Walther, F., Pol.-Oberst, *Bab* Wess.Str. 92
5400 Walther, K. A., Schriftst., Gr.Weinm.Str. 45
1639 Walther, K., Stud.-Rat, Luisenstr. 64c
8293 Walz, Josef, Major, *Bab* Ufastr. 94
7355 Wanderburg, O., Töpfer, *Bab* Wilh.Str. 112
1206 **Wanner, C., Schreibmasch.-Rep., Charl.-Str.86.**
(3877) Wannsee-Zeitung, FranzösischeStr. 19
1842 Warendorf, Max, Leder, Junkerstr. 62.
2347 Warmboldt, Wilh., Schmiedemstr., Bornim, Allee nach Bornim 72
6325 v. Wartenberg, Gg., SA-Führ., Bogen 1
5060 v. Wartensleben, M., Gräfin, Brdbg.Str. 41
5792 Wartner, Erich, R.-A., Nauener Str. 31
7838 Waschneck, E., Regiss., *Bab* Hubertusd. 32
2186 v. Wasielewski, Wolfg., Oberstltn., Kapellenbergstr. 3
4291 Wasserstraßenamt Potsdam, Türkstr. 18
7232 Wassermann, Art., Tischl., *Bab* Bism.Str. 24
2806 Wasserwerke Osthavelland GmbH, Nedlitz
4231 Wasserwerke, Städt., Schiffbauergasse 2–4
2702 Wasserwirtschaftsamt, Am Kanal 67
6896 Wassmannsdorff, E., Vergolder, Franz.Str. 3
5928 Wassner, Dr. Ed., Stud.-Rat, Persiusstr. 4
8329 Wawerla, Dr. Walter, Arzt, *Bab* Bülowstr. 5
3875 Weber, Anton, Maler, N.Königstr. 18b
7860 Weber, Dr. Arnold, Arzt, *Bab* Retzowstr. 18
7223 Weber, E. L., Schriftl., *Bab* Scharnh.Str. 20
7860 Weber, Dr. Frieda, Zahnärztin, *Bab* Retzowstraße 18
2076 Weber, F. W., Dipl.Ing., Aug.Vikt.Str. 17
7441 Weber, Gerold, Arzt, *Bab* Sportpl. 49
1876 Weber, Heinr., Restaur., Kreuzstr. 5.
6676 Weber, Helene, Zigarr., A.Königstr. 17
3046 Weber, Irmgard, Weißenb.Str. 18
7867 Weber, Kurt, Tabakwr., *Bab* Karlstr. 26
1964 Webers, E., Buchdruck., Charlottenstr. 78.
2235 Weckenitz, W., Fleisch., Golm, Potsd.Str. 38
3674 v. Wedel, Hasso, Sonnenlandstr. 14
5545 Wedel, Julia, Gräfin, Moltkestr. 37
2131 v. Weegmann, Dr. A., Rat, Seestr. 21
(2956) Weeke, E., Kol.-W., A. Plantagenhaus 2
6525 Wegehaupt, Uhrmach.-Innung, Charl.Str. 49
1145 Wegena Corset-Fabrik KG, Brandenb.Str. 27
7058 Wegener, Günter, R.-A., *Bab* A.Bier-Str. 1
3018 Wegener, Dr. Herb., R.A., Wilh.Pl. 15
8424 Derselbe, Wohnung, *Bab* Stubenr.Str. 7
7234 Wegener, Max, Schlosser, *Bab* Auguststr. 8
7973 Wegener, Wilh., Kohlen, *Bab* Lindenstr. 58
3293 Wegner, Eitelfr., Gasth., Jägerschießständ.
7411 Wehmeyer, Hch., Fahrsch., *Bab* Sternwarte 5
8092 Wehnert, Käthe, *Bab* In d. Aue 56
4141 Wehrmacht; Standort-Vermittlung, Pappelallee 8
6342 Dies., Ers.-Verpfleg.-Magazin, Leipz.Str. 60
2306 Dies., Kommando d.Rüstungsbereichs,Schwanenallee 3
4355 Dieselbe, Heeresbauamt, Behlertstr. 26
6800 Dies., Neubaultg. Offizierslheim Nedlitz
1829 Dies., Bauleitung Heiliger See, Kaserne
1137 Dies., Bauleitung, Jägerallee
4141 Dies., Bauleitung, Pappelallee
2246 Dies., Bauleitung Nedlitz I
3134 Dies., Bauleitung Nedlitz II
4141 Dies., Bauleitung Eiche
4141 Dies., Bauleitung, Priesterstr. 2–8
3515 Dies., Heeres-Neb.Zeugamt, Krampnitz
4456 Dies., Heeresneubauamt, Krampnitz
1761 Dies., Kavallerie-Schule, Krampnitz
5659 Dies., Luftwaffe: Bauleitung, Eiche
1355 Dies., Luftkriegsschule Wildpark-Werder
7824 Weide, Rich., Feinkost, *Bab* Ufastr. 83
7549 Weidenmüller, Max, Kolonialwr., *Bab* Lindenstraße 82
7432 Weihbrecht, P. F., Kfm., *Bab* Wallstr. 48
5704 Weiken, Dr. Karl, Prof., Luckenw.Str. 1c
7945 Weiland, Otto, Kohlen, *Bab* Wallstr. 4
2043 Weinrestaur. Klosterkeller, Nauener Str. 11
1475 Weinstuben Dreßler, Wilhelmpl. 12
3490 Weintraube, Gasthof, Alter Markt 8
6781 Weis, Georg M., Kfm., Seestr. 31
6844 Weise, Dr. A., Amtsarzt, Bismarckstr. 9
7498 Weise, Erh., Dentist, *Bab* Eisenb.Str. 9
5926 Weise, Erich, Postrat, Knobelsd.Str. 2
2295 Weise, G., Damenmoden, N.Königstr. 6
5895 Weise, Luise, Neue Königstr. 98a
7943 R. Weise & Sohn, Uhren, *Bab* Priesterstr. 74
1008 Weiskam, E., Hebamme, Gontardstr. 16
3502 Weiß, Gustav, Ing., Kastanienallee 35
6858 Weiß, Johannes, Augustastr. 10
2086 Weiße, Kurt, Ing., Charlottenstr. 34
5328 Weißenfels, Albert, Malermstr., Lennéstr. 65
6234 Weißenfeld, Gertrud, Langhansstr.
8763 Weisswange, Dr. W., Ing., *Bab* Schubertstr. 5
5176 Well, Karl, Gastw., Bornim, Groebenstr. 9
2393 Wellnitz, Max, Tankst., Bornstedt, Friedr.-Wilhelmstr. 38
2644 Welsch, Fritz, Friseurmstr., Vikt.Str. 80
5128 Welsch, Rob., Kohlenhdlg., Behlertstr.16
2679 Welter, Hans, Feinkost, Kastan.Allee 35
8087 Welz, Julius, *Bab*, Lessingstr. 18
6205 Wende, Kurt, Spandauerstr. 27
1158 **Wendland, Traug., Pfarr., Kronpr.Str. 29**
5404 Wendtland, Friedr., Steuerberat., Weißenb.-Straße 15
7367 Wenger, Emil, Fleischer, *Bab* Str.d.SA 14
1127 Wenger, E., Schlächtermstr., Spand.-Str. 7.
7484 Wenger, Walter, Kohlen, *Bab* Lützowstr. 9
3946 Wengler, Gertrud, Bücher, Brandenb.Str. 60
1342 Wenig, Wilh., Bäckermstr. Jägerallee 35.
2089 **Wenkel, Aug., Tapez.-Mstr., Heinrichstr. 2.**
2507 **Wenkel, K., Töpfermstr., Neue Königstr. 69.**
3435 Martha u. Kurt Wenning, Glaserei, Nauener Straße 3
1234 **Wenzel, Hermann, Obst, Spandauerstr. 8**
8193 Wenzel, Max, Buchdruck., *Bab* Heidew. 7
3276 Wenzlave, Erich, Milch, Burggr.Str. 20
1380 v. Werder, Fritz, Pol.Präs., Markgr.Str. 12
5864 v. Werder, Hansg., Gr. Weinm.Str. 44
7807 Werkst. f. Feinwerkbau, *Bab* Wilh.Str. 10
5116 Werl, Hans, Obst, Bornim, Rauch-Str. 5
3816 **Werle, Paul, Brotfabr., Lennéstr. 68.**
6569 Werncke, Dr. Siegfr., Ing., Kastan.All. 18
5698 Wernecke, Herm., Amtsrat, Kunersd.Str. 20
1425 Werner-Alfred-Bad, Kaiser-Wilhelm-Str. 23
6117 **Werner, Dr., Arzt, Kurfürstenstr. 31**
6720 Werner, Charlotte, Frau, Neue Königstr. 69
7658 Werner, Erw., Dipl.-Ing., *Bab* Berl.Str. 48
1716 Werner, Fritz, Organist, Kiezstr. 24
3062 **Werner, Paul, Klempnermstr., Wörtherstr. 6.**
5804 Werner, Theod., Kunstmal., Schwanenall. 12
2033 Werner & Schuster, Schneider, Hohewegstr.3
1525 Wernicke, Fritz, Hptm., N.Königstr. 3
5703 Wernicke, Gustav, Bornim, Groebenstr. 4
3060 Wernitz, Frz., Fuhrwes., N.Königstr. 95
5649 v. Werthern, Stefanie, Freifr., Marienstr. 5
3721 Weßler, Karl, Posamentenfbr., Waisenstr. 64.
3997 Weßling, Dr. Bruno, Arzt, Jägerallee 39
2266 Westerholt, H., Dipl.-Kfm., Bism.Str. 1
5020 Westerkamp, Helene, Marienstr. 40
1824 **Westermann, Georg, Buchh., Kapellenb.Str. 3**
3642 Westphal, E. B., Schreibwr., Hohenwegstr. 7
5553 Westphal, Hilda, Ingenheimstr. 8
5949 Westphale, Karl, Vertr., Weißenb.Str. 9
8452 Westrick, G. A., R.-A., *Bab* Stubenr.Str. 8
1640 Wetzel, Dr. E., Ger.-Rat, Dorotheenstr. 3
1613 Wetzel, Dr. Heinr., Gaststätte, Kirchstr. 7
3926 Wetzel, Wilh., Gen.-Maj., Viktoriastr. 16
6276 Wey, Dr. Karl, Stud.-Rat, Bogen 15a
3048 Weyermann, J. Bapt., Brauerei, A.Kanal 4
8018 Weyher, Ernst, Gärtner, *Bab* Kleewall 14
1788 P. Wichardt & Sohn, Bauunternehmer, Zeppelinstraße 14
1910 Wichardt, Wilh., Archit., Zeppelinstr. 14
7808 Wichert, Walter, *Bab* Kastanienallee
3052 **Wichmann, Herm., Dentist, Charlottenstr. 19.**
2705 Wicht, Ad., Hptm., Bornstedt, Eichenallee 34
6566 v. Widekind, E., Major, Somm. Privatstr.2
3744 Widenmann, Prof. Dr., Arzt, Burgr.Str. 25
1624 Wiechert, Hilde, Roonstr. 11
5530 Wieck, Rich., Pfarrer i.R., Küsselstr. 42
5384 Wieczorek, Franz, Schloss., G.d.Corpsstr. 22
1551 Wiedemann, Hans, Dir., G.d.Corpsstr. 9
6139 Wiedemann, Otto, Gr.Weinm.Str. 49a
1489 Wiedemann,Walt., Bäckermstr., Spand.Str.31
1622 Wiedicke, Otto, Bäckermstr., Viktoriastr. 86
6437 Derselbe, Stadtheide 31
1965 Wiegandt, Wern., Imbißst., Brandb.Str. 8
2378 Wiegel, Max, Landjägeroberst, Sigism.Str. 4
5406 Wiehler, Frida, Frau, WörtherStr. 14
6585 Wiele, Rob., Malermstr., K.Wilh.Str. 24
6753 Wiemer, Paul, Schloss., K.Wilh.Str. 46
5628 Wienhold, Carl, Zwischenmstr., Schulstr. 8
2144 v. Wienskowski, B., Kapellenbergstr. 5
3589 v. Wiese u. Kaiserswaldau, Sonnenl.Str. 8
(2956) Wiesecke, Max, Schuhm., A. Plantagenhaus 2
1784 Wieseler, Walt. Schneiderm., Schockstr. 17
7487 Wiesemann, K., Transp., *Bab* Scharnh.Str. 12
8458 Wiesermann, W., Kfm., *Bab* Str.d.SA. 51
3341 Wiesner, Ernst, Hdlsvertr., Reiterweg 8
3565 Wiesner, Willy, Hptm., Bergstr. 4
2508 Wiggert, Alex., Versich., Spand.Str. 25
5458 Wiggert, Arth., Kfm., Augustastr. 30
8412 Wilck, Ruth, *Bab* Schützendamm 7
8466 Wilcke, Gerh., R.-A., *Bab* Straße d.SA 5a
6754 Wilcke, Kurt, Luckenwalderstr. 3b
5235 Wilde, Conrad, Bismarckstr. 19
3271 Wildgrube, Mart., Kohlen, Luisenstr. 70
2532 Wildt, Joh., Oberstfeldm., A.alt.Markt 17
2368 Wilke, Elisabeth, *Bab* Böttcherberg 6
7496 Wilke, Friedr., Kfm., Drewz, Schloßstr. 7
8735 Wilke, Gerh., Dipl.-Ing., *Bab* Domstr. 56
3901 Wilke, Hugo, BrandenburgerStr. 22
2649 Will, Ernst, Bücherrev., Zeppelinstr. 78
2119 Will, Gerh., Zahnarzt, Kaiserstr. 2
5040 Will, Hertha, Wollnerstr. 6
7669 Wille, Aug., Kfm., *Bab* A.Rosenb.Str. 10
2171 Wille, Friedr., Oberst a. D., Albr.Str. 33
1053 Wille, Kurt, Min.-Rat, Mangerstr. 23
8153 Willnow, Dr. Arth., Baumstr., *Bab* I.d.Aue 20
2783 Wills, Joh., Tischlerm., Kronpr.Str. 3
1811 **Wills, Willy, Bäcker, Viktoriastr. 15**
1671 Wilm, Bernh., Bankprok., Jahnstr. 34
3922 v. Wilmowsky, Friedr., Frhr., Langhansstr.
3673 v. Wilms, Rob., Min.-Rat, Markg.Str. 12
5088 Wilschke, Walther, Moltkestr. 53
6258 **Wilsky, A., Schreibmasch., Hohewegstr. 14**
8030 Wilsky, H. Aug., Leit., *Bab* L.Troost-Str. 20
5210 Wilsky, Max, Install., Schützenstr. 19
5320 Wilutzky-Risch, Joh. A., Dr., Waldemarstr. 2
2420 Wimmer, Hypothek., Alleestr. 6a
2420 **Wimmer-Lamquet, Franz, Oberstltn., Alleestraße 6a**
3963 **Windschügl, Dr. B., Arzt, Wilhelmplatz 19.**
2031 Derselbe, Wohn., Straßburgerstr. 9
7315 Windt, Herb., Kompon., *Bab* Str.d.SA. 18
1798 **Winege, Herm., Restaur., Nedlitzerstr. 21**
6231 Geschw. Winkel, Dent., Luckenw.Str. 12
3192 Winkel, Marie, Schokoladen, Nauenerstr. 46
3324 **Winkelmann, Herm., Restaur., Berl.-Str. 20.**
8317 Winkler, Dr. E., Verleger, *Bab* Str.d.SA 25
7382 Winkler, Franz, Kol.-W., *Bab* Großb.Str. 17
2919 Winkler, Gerh., Baumstr. a. D., Langhansstr.
6742 Winkler, G., Pfarrer i. R., Zeppelinstr. 25
1966 Winter, Martha, BergholzerStr. 2
6119 Winter, H., Superint. a. D., Ruinenb.Str. 27
3751 Winter, Karl, Schlächterm., Lennéstr. 43a
3978 Winter, Otto, Schlächt., Eisenhartstr. 23
7342 Winter, Rob., Buchhalter, *Bab* Heimd.Str. 12
1588 v. Winterfeld, Charl., Frau, Bergstr. 10
3582 v. Winterfeld, Christa, Weißenb.Str. 28
5909 v. Winterfeld, Margarete, Beyerstr. 2
2323 Winterfeldt, Gg., Oberst a. D., Jägerall. 2
2752 Winzerling, Dr., Dir., Hohenz.Str. 34
7908 Wirt, Carl, Malermstr., *Bab* Priesterstr. 47
7624 Wirth, Paul, Baug., Drewitz, Sternstr. 37
2017 Wirtschaft zum Alten Bahnhof
7226 Wirtsch. Verein d. Betr.-Gemeinschaft Orenstein & Koppel AG, *Bab* Ahornstr.
1852 **Wirtshaus z. Luftschiffhafen, Zepp.Str. 63**
1402 Wirtz, Betty, Putzw., Nauenerstr. 44.
8051 Witt, O., Schornsteinf., *Bab* Lindenstr. 22
2719 Witt-Hoé, Felix, Maj., N.Königstr. 14
7005 Witte, Arthur, Feinkost, *Bab* Yorckstr. 3
5550 Witte, Hans J., Bankvorst., Burggr.Str. 27
6177 v. Witte, Helene, Frau, Jägerallee 1
7600 Wittekind, Dr. G., Synd., *Bab* Schillerstr. 5
8578 Wittekind, W., Ger.-Rat, *Bab* Ufastr. 102
5421 Wittenstein, Alfred, Seestr. 30
6086 **Wittig, Otto, Oberbaurat i. R., Lennéstr. 6**
5946 Wittke, Friedr., Feinkost, Zeppelinstr. 25
6544 v. Wittken, Elisabeth, Roonstr. 4
1850 Wittler, Aug., Geltow.
7656 Wittmann, O., Postinsp., *Bab* Wagn.Str. 43
1570 v. Wnuck, Aug., Lebensm., Friedrichstr. 5/6
8034 Wodrich, A., Volkswirt, *Bab* Heimdalstr. 36
6385 Wodtke, Karl, Malerm., Augustastr. 14
6411 Wölck, Berta, Pension, Nauenerstr. 34
7847 Woelk, Wilh., Fabrik., *Bab* L.Troost-Str. 8
5654 Wohlfahrt, G. R., Hptm., Haeckelstr. 10
1886 Wohnbau GmbH, Am Brauhausberg 30
7584 Woide, Hermann, Fensterreinigung, *Bab* Yorckstr. 5
7385 Wolf, Arth., Fbrkt., *Bab* Straße d.SA 68
8716 Wolf, Elisabeth, *Bab* Goethestr. 65
8444 Wolf, Gustav, *Bab* Steinstr. 79
7551 Wolf, Kurt, Archit., *Bab* Schützend. 42
2275 Wolf, Paul, Schlosserei, Luisenstr. 74
1669 Wolf, Reinhold, Kohlen, Jägerstr. 20
7238 Wolf, Willy, Autofuhrw., *Bab* Marienstr. 33
6535 Wolfenstetter, Postrat, Neue Königstr. 30
6221 Wolff, Oberstleutnant, Parkstr. 6
1618 Wolff, Charl., Frau, Eisenhartstr. 7
1193 Wolff, Ed., Fleischerm., Leipz.Str. 53
3496 Wolff, F. A., Kfm., Neue Königstr. 15.
7820 **Wolff, Dr. Frdr., Min.-Rat, *Bab* Dianastr. 12**
1601 Wolff, Irene, Wildpark-West, A.Ufer 11a
7079 Wolff, Joh., Frau, *Bab* L.Troostst. 27
2292 Wolff, Kurt, Kreiswart, Burggr.Str. 33
5035 Wolff, Rob., Töpferm., Teltowerstr. 2
2923 Wolff, Dr. Werner, Prokurist, Jahnstr. 22
3692 Wolff, Willy, Schlächterm., Alte Zauche 22
1667 Wolff-Wünsche, Elli, Sargmag., Alt.Markt 5
3393 Wolfram, Ida, Frau, Bismarckstr. 4
1327 Wolfram, W., Kantine, N.Königstr. 12
2742 Wollbrandt, Elsbeth, Haeckelstr. 1
5412 Wollkopf, Max, Bäckerei, K.Wilh.Str. 32
3865 Wollkopf jr., M., Eiswerk, *Bab* Wannseestr. 5
7134 Wollmann, E., Tierarzt, *Bab* Wallstr. 45
7940 Wollmershäußer, Hugo, *Bab* Rosenstr. 28
7692 Wollmershäußer & Gurth, Maschinenfabrik und Apparatebau, -Babelsberg, Husarenstr. 17
1598 Wollny, Ernst. Amtsrat, Haeckelstr. 1
7926 Wollram, Curt, Seidenweberei f. Krawatten, -Babelsberg 2, Berliner Str. 78/80
6756 Wollschläger, Alb., Kfm., Lennéstr. 43
2395 Wolschon, Erich, Ing., Lindenstr. 8
1017 Wolske, Friedr., Gastwirt, Neuer Garten.
5473 Wolter, Charl., Hebamme, Hoditzstr. 23
6598 Wolter, Elisab., Steuerberat., Karlstr. 5
3355 Wolter, Helene, Kol.-W., Heil.Geiststr. 4
5716 Wolter, Margar., Weine, Brandb.Str. 60a
8234 Wolter, Paul, Kol.-W., *Bab* Marienstr. 1
2768 Wolter, Frau W., Heißmang., Luisenstr. 87
1287 Wolters, Herm., Optiker, Am Kanal 40
2711 Wood, Clotilde, Frau, Augustastr. 13
5121 Woyach, M., Reg.-Bauinsp., Bergh.Str. 4
6557 Woywoth, Kurt, Pianist, Junkerstr. 68
2044 **Wrede, Otto, Dr. jur., Neue Königstr. 104**
1686 Wrege, Alfr., Lackiererei, Alexandr.Str. 1a
5879 Wrusch, Anna, Schneiderei, Charl.Str. 80
6550 Wüllenweber, Dr. Alb., Stud.-Dir. i. R., Bornstedt, Eichenallee 29
1667 Wünsche, Herm., Beerd.-Inst., Alter Markt 5
5401 **Wünscher, Clara, Lebensm., Moltkestr. 54**
5609 Württ. Metallwrfbr., Brandenburgerstr. 47a
7368 Wüst, Dr. H., Arzt, *Bab* Am Gehölz 16
3208 Wüstenhagen, O., Restaur., Alte Königstr. 28
7804 Wurche, K., Werkmstr., *Bab* Blumenw. 26
1994 **Wurche, Paul, Schuhm.-Mstr., Schockstr. 3.**
8783 Wurche, Reinh., Obst, *Bab* Ufastr. 29a
2536 Wurm, Franz, SS-Hptst.F., Schloß Sacrow
1709 Wurm, Max, Amtsrat, Elisabethstr. 17
3851 **Wurziger, W., Metallwr., Friedrichstr. 18**
7045 v. Wussow, Marianne, *Bab* Ufastr. 102b
3304 Yacht-Klub v. Deutschl., Schwanenall. 7
5059 v. Ysselstein, Elisabeth, Alleestr. 13
5053 Zabel, Katharina, Alleestr. 8
1348 v. Zaborowski, Helene, Roonstr. 1
1222 Zachert, Hans, Fleischerm., Augustastr. 6
2202 Zachert, Paul, Handelsmann, Augustastr. 6
3418 Zaelke & Semler, Inh. Anton Mannheim, Weingroßverkauf, Am Kanal 20
3110 Zahn, Alfred, Drogerie, Lindenstr. 2
3971 Zahn, Alfred, Vertr., Heinrichstr. 20
6371 Zahn, Fr., Minist.-Rat, Gr.Weinm.Str. 13
6073 Zahn, Marie, Burggrafenstr. 29
2423 Zahrndt, Zahnprax., Breitestr. 3
5608 Zahrndt, Karl, Dir., H.v.Seecktstr. 4
6885 Zakrzewski, Hans, Archit., v.Seecktstr. 1
1958 Zakrzewski, Herib., Malermstr., Waisenstr. 39
5279 v. Zamory, Hedwig, Frau, Mangerstr. 38
8183 Zander, Fritz, Kol.-W., *Bab* Lutherpl. 1
3811 Zander, Otto, Buchdruck., Neuer Markt 11
8150 Zander, Rob., Bild-Berichterst., *Bab* Kais.-Wilhelmstr. 16
5373 Zange, Rob., Restaurant, Kreuzstr. 9
1311 Zapp, Boris, Kfm., Alter Markt 13
3533 Zappe, Frz., Direkt., Waisenstr. 39
6265 Zartnack, Charlotte, Fris., Heider.W. 46
6881 Zaumseil, Viktor, Alte Zauche 58
5368 Zdralek, Elisabeth, Frau, Küsselstr. 6
5710 Zech, Wilh., Install., Bornim, Hugstr. 29
6851 Zeigan, Dr. H., Volkswirt, N.Königstr. 122
5934 Zeiger, Emil, Ing., H.v.Seecktstr. 4a
6244 Zeimer, L., Stadtamtm., N.Königstr. 117
5839 Zeitschel, H., Stud.-Rätin, Moltkestr. 12
6838 Zeitz, Hugo, Generalltn. a. D., Spand.Str. 22
7771 Zelle, Dr. A., Schriftl., *Bab* Schubertstr. 6
1381 **Zelt, Fritz, Lebensmittel, Leipzigerstr. 72**
6628 Zengel, Fritz, Architekt, Waldemarstr. 6
5539 Zenker, Franz E., Garagen, Leipz.Str. 75
8228 Zenner, Erich, Prof., *Bab* Hubertusd. 9
3479 Zeruneit Nf., H., Feinkost, Am Kanal 45.
3750 Zeyßig, Lisbet, Jägerallee 4
7139 Ziegener, Alb., Molkerei, *Bab* Großb.Str. 31
5787 Zieger, Dr. W., Zahnarzt, Knobelsd.Str. 1
8273 Ziegler, Ehrich, Kfm., *Bab* Donarstr. 13
7269 Ziegler, F., Fleischer, *Bab* Hakend. 26
5678 Ziegler, Otto, Blücherplatz 3
7598 Ziegner, Karl, Gesch.-F., *Bab* Schützend. 30
3205 Zielfelder, Fr., Oberst a. D., Mangerstr. 14
3248 Ziemeck & Wucherpfennig, Buchhdlg., Brandenburgerstr. 61
1708 Ziervogel, Heinr., Hauptm., Behlertstr. 44
2837 Ziesack, Ernst, Kol.-W., Weißenb.Str. 3
6892 Zietlow, Walt., Vertr., Lindenstr. 27
8351 Zilliger, Otto, Amtsrat, *Bab* Ufastr. 94
3991 Zillmann jun., Hans, Klempnerei, Brauerstr.5
1395 Zillmann, Joh., Klempnermstr., Yorckstr. 11
8431 Zimens, Olof, *Bab* Wilhelmstr. 78
7620 Zimmer, Karl, Landmess., *Bab* Pestal.Str. 16
6443 Zimmer, Otto, Bergholzerstr. 3
5767 Zimmermann, Dr., Wollnerstr. 8
7596 Zimmermann, Ant., Kürschnermstr., *Bab* Wilhelmstr. 52
3451 Zimmermann, Bernh., Kol.-W., Vikt.Str. 73
7891 Zimmermann, B., Elektr.Anl., *Bab* Schulstr.16
3226 Zimmermann, Clara, Frau, Wollnerstr. 17
3072 Zimmermann, E., Wagenrep., Friedrichstr. 6
6534 Zimmermann, Dr. E., Reg.Rat, Wörtherstr. 2
1935 Zimmermann, Dr. E., Zahnarzt, K.Wilh.-Str.6
3868 Zimmermann, Heinr., Baumschulen, Eiche, Feldstr. 6b
5439 Zimmermann, K., R.A. [N], Charl.Str. 38
2595 Zimmermann, Lotte, Frau, Kronpr.Str. 11
7258 Zimmermann, M., Glaser, *Bab* Lindenstr. 46
7112 Zimmermann, O., Tischler, *Bab* Großb.Str. 171
3518 Zimmermann, W., Dir. i. R., Moltkestr. 9
7420 Zinke, Otto, Kpt.Ltn., *Bab* Großbeerenstr.304
6401 Zingsen, Lisa, Leihbücherei, Kaiserstr. 1
3145 W. Zinnert KG, Konservenfbr., Holzm.Str. 2
6426 Zinnow, Erich, Tischlerm., Mittelstr. 38
8367 Zinter, Olga, Frau, *Bab* Berlinerstr. 150
7909 Ziolkowski, J., Gärtner, *Bab* Heimdalstr. 16
1076 Ziolkowski, Max, Amtsrat, Brauh.Berg 32
6014 Zippel, E., Gartenb.Insp., Zeppelinstr. 41
2600 Zippel, Dr. Gerh., Arzt, Aug.Vikt.Str. 13
2367 **Zivilwaisenhaus, Neue Königstr. 122.**
(2847) Zloch, Hans, Kol.-W., A.Königstr. 17
2140 **Zobirel, Karl, Schlächtermstr., Berl.-Str. 14.**
1871 Zoeller, Helm., Major, Wildpark-West, Havelpromenade 2
7612 Zöller, Wolfg., *Bab* Ufastr. 66
5885 Zöllner, Marie, Antiquit., Lindenstr. 56
5858 Zoellner, Margarete, Gontardstr. 28
4471 Zollamt (Haupt-), Burgstr. 30/31
2271 Dasselbe, Bez.Zollkomm. II, Helder.Weg 58
7714 Zorer, Friedr., Prok., *Bab* Rote Kreuzstr. 5
1548 Zschiesche, Carl, Turnlehr., Spand.Str. 25
5262 Zschiesche, Willy, Bautechn., Bornim, Allee nach Bornim 30
7186 Zuchowski, Otto, Kohlen, Drewitz, Potsdamerstr. 24
6074 Zuchy, Karl, Rbk.-Amtsrat, Kunersdorferstr.33
6621 Zulaut, Herm., Zigarren, Grünstr. 9
2461 A. Zuntz, sel. Wwe., Kaffee, Brandenb.Str. 47
6283 Zura, Artur, Seifen, Lindenstr. 62
2853 Zwanzig, Dr. Walt., Ing., Waisenstr. 47
6267 Zwanziger, A., Min.-Amtm., Kast.Allee 15
1662 Zwicker, Anike, Am Bassin 6
6353 Zwicker, Herm., Min.Rat, Kast.Allee 11

Potsdam-Fahrland (Mark Brandenburg)

168 Abicht, Alma, Frau, Neufahrland Nr. 15
142 Adams, Dr. Paul, R.-A., Siedl. Krampnitz
208 Ahlmann, Wilh., Fahrland, Parz.159 Str. 9
173 AG f. Eisenbeton- u. Tiefbau, Krampnitz
148 Allg. Bauges. Lenz & Co, Krampnitz
116 Andreas, Emil, Bäckermstr., Friedrichstr. 14
177 Ballhorn, Rittmstr., Neufahrland, Offiz.S.
185 Baustelle, Gemeinschaftsbüro Krampnitz
121 Beier, Otto, Schlächter, Friedrichstr. 13
196 Beyschlag, Dr. Bernh., App.-Bau, Weiß. See
239 v. Blomberg, Frhr. O., Rittmstr., Neufahrland, Offiz.-Siedl. 6
203 Bolle, E., Ökonom, Friedrichstr. 1
137 Bolle, Otto, Meierei, Priesterstr. 1
138 Bolle, Paul, Meierei, Priesterstr.
174 Brandhorst-Satzkorn, Rittergut Satzkorn
143 Braumann, Carl, Gastwirt, Satzkorn, Dorfstr.
234 Brdiczka, Dr. Gg., Neufahrland, Stinthorn
176 Demnick, A., Gartenausführ., Krampnitz
221 Dimmer, W., Kantine, Krampnitz
235 Dohmen, A., Dir., Neufahrland, Eichenweg
229 Gebr. Dreßler, Baugesch., Krampnitz
205 Ebel, Alfred, Gemeindevorst., Friedrichstr. 15
220 v. Esebeck, Frhr. W., Rittmstr., Neufahrland
141 Finkelmann, Paul, Schmied, Weberstr. 22
123 Fleschner, Alb., Gartenbau, Priesterstr. 4
226 Freese, Dr. Wilh., Arzt, Am See, Straße 6
249 Garmatter, A., Obst, Marquardt, Dorfstr. 12
206 Germer, W. E., Neufahrland, Weißen See
134 Girnt, Albert, Krampnitz, Dorfstr.
124 Girnt, F., Obst, Krampnitz, Dorfstr. 3
213 Glied, O., Musikmstr., Krampnitz, Siedl.
232 Goldbach, J., Kantine, Krampnitz, Geb. 22
115 Graßnack, Gustav, Fleischer, Friedrichstr. 41
247 Gritzbach, Gg., Neufahrland, Stinthorn 9
210 Grosse, Friedr., Landw., Satzkorn
153 Grosse, Martha, Obstzüchterin, Friedr.Str. 35
246 v. Gusovius, Oberltn., Neufahrland, Siedlg. 4
242 Hänsel, Rittmstr., Neufahrland, Siedlg. 6
159 Haus Drei Mohren, Neufahrland, Fahrl. See
125 Henschel, Friedr., Schmiedemstr., Satzkorn
230 v. Herff, Rittmstr., Neufahrland, Siedlg. 4
161 Hirthe, Karl, Gasth., Priesterstr. 12
189 Horn, W. Gastw., Alter Krug, Marquardt
167 Hornemann, Ernst, Gastw., Friedrichstr. 46
237 Hüttenhain, A., Apoth., Neufahrland
145 Huhn, H., Lehrer, Marquardt, Schulhaus
180 Huth, Fritz, Fabrik, Neufahrland, H. Boy
169 Jürgensen, U., Oberltn., Neufahrland, Siedlg.
127 Kähne, Paul, Mühlenbes., N.Friedrichstr. 4
114 Kaida, Karl, Obstzüchter, Satzkorn
119 Kania, Hubert, Obstzücht., Neufahrland

128 Kappel, Felix, Kfm., Friedrichstr. 43
181 Keitel, Oberltn., Krampnitz, Heeres-Fahrschule
171 Kempinski, Schloß Marquardt, Schlänitzsee
200 Kohser, Otto, Ing., Neufahrland, Seestr. 15
129 Krause, Paul, Bäckermstr., Friedrichstr. 21
158 Derselbe, Krampnitz, Hindenburgpl. 7
194 Krüger, Willy, Dir., Neufahrland, Bohm.-Weg
156 Kurth, A., Neufahrland
130 Kurzhals, Erich, Fahrräder, Friedrichstr. 37
154 Lange, Aug., Obstzüchter, Neufahrland 7a
131 Lange, Willi, Tischlermstr., Feldstr. 1
188 Lehmann, Arnold, Gärtn., Friedrichstr. 55
191 Leistikow, Rrinhold, Kantine, Krampnitz
183 Losch, Herbert, Krampnitz, Str. 2 Parz. 22
113 Lukow, Herm., Kaufmann, Marquardt
157 Markewitz, Dr. Joh., Arzt, Friedrichstr. 2a
126 Martini, Rittmstr., Neufahrland, Siedlg. 6
215 Massivbau-Ges.mbH, Satzkorn
212 Metscher, Wilh., Neufahrland, Seestr. 17
209 Michael, Carl, Bauer, Marquardt, Dorfstr.
182 Michaelis, Arthur, Fabrik, Neufahrland
248 Modrow, Mignon, Neufahrland, Parz. 154
214 Momm, Harald, Major, Gutshaus
236 Nähring, Oberltn., Neufahrland, Siedlg. 4
110 Nentwig, W., Bäckerei, Marquardt
155 Notter, Charley, Fabrikbes., Neufahrland
160 Otto, Fritz, Sekr., Krampnitz, Dorfstr.
204 Palm, Erwin, Landhaus, Fahrland, Nr. 21
190 Pfarramt, Evang., Priesterstr. 5
132 Pflug, Max, Kohlenhdlg., Friedrichstr. 51
102 Polizeiposten Fahrland, Friedrichstr. 1
120 Postagentur
245 Pravida, J., Fbrbes., Neufahrland, Seestr. 15
165 Probst, Paul, Krampnitz
150 Puhlmann, Georg, Gartenbau, Marquardt
223 Quaek, Dr. E., Arzt, Fahrland, Am See
214 Ronbel-Werke, Baustelle, Satzkorn
133 Rieger, Paul, Obstzüchter, Satzkorn
162 Rink, Karl, Schmiedem., Friedrichstr. 56
202 Rinke-Schwarz, Elsbeth, Neufahrland
231 Römhild, Rittmstr., Neufahrland, Siedlg. 3
224 Rogge, W., Düngemittel, Neufahrland
233 Rumpf, Kreisbaurat, Neufahrland a. See
140 Sagerer, Dr. O., R.-A. [N], Lehnitzsee
240 Sauvant, Major, Neufahrland, Siedlg. 2
118 Schirmer, K., Verleger, Neufahrland, Ringstr.
122 Schlehahn, G., Sägewerk, Friedrichstr. 39
193 Schmidt, Fritz, Ing., Neufahrland
228 Schmidt, M., Maurerm., Neufahrland, Seestr.
244 Schön, Egbert, Neufahrland, Str. 6
152 Schönefeld, Fritz, Baugesch., Krampnitz
195 Siegmann, A., Neufahrland, Kirschenallee
241 Spar- u. Darlehnskasse, Fahrland
186 Sperl, Friedr., Reg.-Rat, Neufahrland
112 Stadtverwaltungsstelle, Friedrichstr. 7
149 Stahlberg, Ww. Maria, Neufahrland
197 Steinecke, Adolf, Dir., Neufahrland
139 Versuchsanstalt für Wasserbau, Marquardt
135 Vester, Rudolf, Krampnitz
225 Voß, Friedrich, Eisenbetonbau, Krampnitz
164 Wagner & Chastek, Baugesch., Satzkorn
146 Wartenberg, Emil, Obstzüchter, Neufahrland
170 Weise, Richard, Kfm., Neufahrland
175 Werner, Osmar, Schriftltr., Neufahrland, See
184 Wiligut, Imre, Ob.-Ing., Neufahrland
211 Winckler, Franz, Baukantine, Krampnitz
166 Winter, Oberltn., Neufahrland, Siedlg. 1
136 Wolf, Hermann, Obstzüchter, Neufahrland 3
198 Ziemer, Erna Maria, Eichenweg 4

Potsdam-Rehbrücke (Mark Brandenburg)

☛ *Sm* = Saarmund (üb. Potsdam 2)

442 Adamzik, Heinz, Triftstr. 81
413 Allardt, H. G., Dr., Philippsthal
272 Anhoff, H., Zimmermstr., Bergholz, Kirschall. 19
259 Apotheke Bergholz-Rehbrücke, Ad. Hitlerstr. 136
258 Asmus, H., Filmarchit., Ecke Bachstr.
445 Auer, Hugo, Beamter, Bismarckstr. 2
249 Bardtke, Lisa, Bergholz, Burgstr. 8a
283 Barth, Hannes, Archit., Burgstr. 11
388 Bathe, Dr. Rolf., Schriftst., Mühlenstr.
255 Baugatz, Karl, Kfm., In den Gehren 2.
455 Baumann, Willy, Fuhrgesch., Bergholz
213 Begenat, Emmy, Kaiser-Friedrichstr. 7
337 Behaghel, Mathilde, Wilhelmstr. 1
239 Behrend, Karl, Gastwirt, *Sm* Mühlenstr. 15
382 Bendrich, Heinrich, Stabsamtsw., Feldstr. 66
334 Berl. Waren-Versorg. GmbH, Moltkestr. 1
268 Bernau, H., Gasthof, Saarmund, Am Markt 5.
208 Bernau, Rich., Essenzenfbr., Hindenb. Str. 23
240 Bertram, Wolfg., Feinkost, Ad. Hitlerstr. 154
238 Bieneck, Johannes, Kfm., R.-Presberstr. 2
342 Bier, Walter, Insp., Beethovenstr. 27
352 Boell, Ludwig, O.Reg.Rat, Feldstr. 69
277 Bönicke, G., Archit., Burgstr. 54
373 Bohne, Werner, Burgstr. 122
374 Boltz, Dr. Hans, Prof., Burgstr. 22b
443 Bornträger, W., Beamter, Brinkmannstr. 4a
201 Brinkmann, Karl, Bücherrevisor, Gehren 1.
430 Brinkmann, P., Abt.-Ltr., Hindenb. Str. 35
432 Buschick, Else, Feldstr. 65
436 Bücker, Martin, Angest., Dürerstr. 2
390 Bürger, Alfr, Archit., Mühlenstr. 54
312 Bürgermeister Saarmund, Markt 2
221 Buschenhagen, Dr. Fritz, Major, Presberstr. 8
389 Coenen, H., Fleischermstr., Brinkmannstr. 2a
386 Diakon. Station Bergholz, Ad. Hitler-Str. 160
327 Dirschuweit, Wilh., Tischler, Ravensbergstr. 8
332 Drechsler, Erich, Kfm., Beethovenstr. 21
381 Duch, H., Kieswerke, *Sm* An d. Reichsautobahn
263 Eben, Gertrud, In d. Gehren 12
284 Eltester, W., Theol., In der Gehren 20
362 Engelmann, Georg, Eisenwr., Ad. Hitlerstr. 123
451 Erdhüter, Emil, Amtsrat, Goethestr. 7
237 Feierabendhaus f. Blinde, Ad. Hitlerstr. 114
256 v. Feilitzsch, Frhr. Wolfg., Wagnerstr.
368 Fenske, Celina, Eichenallee 29
264 Feuerherd, P., Kfm., *Sm* BeelitzerStr. 30
303 Fichtner, Paul, Baugesch., *Sm* Potsdamerstr. 14
371 Frahm, Dr. W., Arzt, Brinkmannstr. 4b
270 Franke, Arthur, Install., *Sm* Beelitzerstr. 17
365 Franke, Heinz, Schriftl., Ad. Hitlerstr. 142
290 Frantz, Prof., Dr., Stud.-Rat, Eichenallee 1 b
304 Gandert, Dr. O., Mus. Dir., Eichenallee 5
230 Gaststätte Burgklause, a. d. Königsbrücke
204 Gaststt. u. Cafe Rehbrücke, Hitlerstr. 46
292 Geissler, Friedr., Chemiker, Wilhelmstr. 12
391 Geist, Franz, Hindenburgstr. 20
(218) Gereke, Paul, Landw., Bergholz, Hauptstr. 8
232 Gericke, Gustav, Autorepar., *Sm* Am Markt 3
317 Gerke, Gustav, Ob.-Postrat, in den Gehren 25
313 Germer, Edm., Dr., Chr. Grebe-Str. 4
395 Gieseke, O., Fabrikbes., PotsdamerStr. 40
288 Görges, Aug., Bäckerei, Hindenb. Str. 108
417 Görnandt, Rolf, Assess., Wiesengrund
369 Götting, Georg, Kirschallee 75
418 Göttsch, Dr. R., Physiker, Hitler-Str. 98
359 Gommert, Carl, Apoth., Bachstr.
309 Graefe, Emil, Friseur, Ad. Hitlerstr. 117
225 Grahl, Gust., Steinsetzmstr., *Sm* Bergstr. 2
245 Grebe, Charlotte, Ad. Hitlerstr. 155
274 Grünbaum, Kurt, Ministerialrat, Eichenallee 30
254 Gutsverwaltung Fahlhorst, Oberst Koreuber
315 Gutsverwaltung Saarmund
453 Häverer, W., Zimmerer, Ravensbergstr. 33
214 Haase, Martin, Ing., K. Friedrichstr. 8
219 Hartmann, Max, Vertr., Wilhelmstr. 4
281 Hartmann, Otto, Ob.-Insp., Burgstr. 55
448 Hassenstein, Werner, Begasstr. 4
350 Heere, Bruno, Menzelstr. 6
422 Hein, Dr. W., Zahnarzt, Hindenburgstr. 25
280 Helbig, Artur, Amtsrat, Burgstr. 6b
331 Hellwig, Otto, Rud. Presberstr. 12
287 Henke, Carl., O.-Reg.-Rat, Brinkmannstr. 6a
412 Herrmann, Franz, Bäckermstr., *Sm* Straße d. 21. März Nr. 96
248 Hewerer, Otto, Sägewerk Eichhorst
216 Hewerer jr., O., Tischl., Bergholz, Hptstr. 17
437 Heyde, Katharina, Bachstr. 1
452 Heymann, M., Fischhdlg., Philippsthal
394 Hildebrandt, Wilh., Triftstr. 46
433 Hiller, H., Dipl.-Kfm., Wilhelmstr. 8
367 Hiller jr., Martin, Gartenbau, Ad. Hitlerstr. 100
200 v. Hoffmann, E., Oberst a.D., In d. Gehren
266 v. Holleben, Hennings, In den Gehren 17
295 Holtz, Karl, Zeichner, Bergholz, Kirschallee
456 Hülsen, Gottfried, Moltkestr. 7
428 Ihloff, Hedwig, Im Bergfeld 8
260 Jessen, Ernst, Kfm., Eichenallee 2.
351 Jordy, Martin, Dr., Bachstr.
267 Juels, Alwine, Bergholz, Wilhelmstr. 25
285 Jürns, Rich., Insp., Rud. Presber-Str. 4
387 Jugendherberge Saarmund, Markt
385 Kaeufer, P. F., Feldstr. 4
276 Kalendruschat, E., Schmied, Bergholz, Hptstr.
326 von Karstedt, Moltkestr. 11
296 Kiekebusch, Franz, Beethovenstr. 22
435 Kiermeier, W., Fotograf, Moltkestr. 6
257 Kies- & Mörtelwerke, Saarmund
425 Kirchner, Th., Amtswalt., Mühlenstr.
457 Kluge, Franz, Schriftl., Gehren 12
205 Knackfuß, Dr. K., Korv.-Kapt., Beeth. Str.
328 Knake, Paul, Brunnenbau, Triftstr. 14
241 Knake, Willy, Triftstr. 14
363 Koch, J., Reg. Rat a.D., Wagnerstr.
453 Köppel, Gertrud., Lehr., Mühlenstr. 51
229 Köppen, H., Dentist, Wilhelmstr. 2
202 Korbmacher, O., Kfm., K. Friedrich-Str. 35
254 Koreuber, Fritz, Oberst, Rittergut Fahlhorst
447 Kornacker, H., Radiotechn., Triftstr. 115
250 Krahmer, Wilh., Zahlmstr. a. D., Goethestr. 3
243 Krause, Alma, Hebamme, *Sm* Am Markt 17
346 Krüsemer, Eva, Kol.-W., Ad. Hitler-Str. 38
273 Krull, W., Bäckerei, *Sm* Beelitzer Str. 24
224 Krulle, Edith, Oberlehrer, Triftstr. 58
291 Kuhlmey, F., Landw., Nudow, Dorfstr. 12
236 Kunik, Ign., Dachdecker, *Sm* Potsd. Str. 34
311 Lehmann, Alb., Ing., Burgstr. 57
300 Leifs, Jon, Komponist, Am Wiesengrund
434 Lembke, Elfriede, Wagnerstr. 9
323 Lenz, A., Wagnerstr. 8
423 Licht, Werner, Mühlenstr.
344 Lieboldt, Erich, Vulkanisier., Beeth. Str. 38
356 A. Lindemann KG, Baust RAB, *Sm*
212 Lindemann, Alb., Autofuhrw., Ad. Hitlerstr. 160
227 List, Willy, Landw., Nudow, Dorfstr. 13
364 Luckow, Joh., Kfm., Chr. Grebe-Str. 8
223 Mareth, W., Ingen., Str. d. 21. März 21
318 Marzahn, W., Viehhdlg., *Sm* Mühlenstr. 24
333 Menny, Konr., Dr.-Ing., Beethovenstr. 14
321 Merthiens, Rich., Kol.-W., Brinkm. Str. 8
419 Meyer, Kurt, Leit., Trift- Ecke Bism. Str.
308 Mietzner, L., Pol.-Mstr., Beethovenstr. 12
348 Minte, G., Klempnermstr., Feldstr. 54
343 Mloducki, Alfred, K. Friedr. Str. 27
341 Mischler, Richard, Dr. jur., Feldstr. 72
354 Moeller, B., Reichsbahnpräs., Hitlerstr. 103
347 Möller, Gustav, Eichhorst
361 Müller, Otto, Rembrandtstr. 23
242 Müller, Dr. Heinr.-G., Landw., Hitlerstr. 135
305 Müller, Rud., Dip.-Ing., Hindenburgstr. 99
234 Müller-Hillebrand, M., Rat, Feldstr. 85
282 Müller & Schütze, ldw. Masch., *Sm* Mühlenstr.
293 Naumann, Otto, Malermstr., Str. 21. März 72
454 Nimitz, W., Tischlermstr., Fontanestr. 10
377 Nickel, Albert, Steinsetzmstr., Burgstr. 33
298 NSDAP, Ortsgr. Bergholz-Rehbrücke
297 Dieselbe, Ortsgr.-Leit., Im Bergfeld 6
397 Dieselbe, NS-Frauenschaft, In d. Gehren 24
247 NS-Gem.-Schwestern-Stat., Potsd. Str. 17
222 NSV-Ernährungshilfswerk, Mästerei, Str. des 21. März 79
253 NSV.- u. Winterhilfswerk, Eichenallee 9
228 Paelicke, Paul, Makler, Eichenallee 14.
209 Pankraths, Elisabeth, Ww., Triftstr. 119
220 Partke, Dr. Walter, Arzt, Im Baerwinkel
366 Peters, Friedrich, Kfm., Wilhelmstr. 22
427 Petter, Paul, Major, Mühlenstr. 49
271 Pfarramt Saarmund, *Sm* Markt 9
345 Pfau & Bielke, Baugesch., Lager *Sm*
429 Pilz, Walther, Dir., Burgstr. 22a
226 Plöse, H., Autovermiet., *Sm* Potsdamerstr. 5
252 Polizeiposten Bergholz-Ruhbrücke, Potsdamer Straße 17
339 Polzer, Herm., Dr. phil., In den Gehren 8
210 Postamt (Zweig-)
420 Prümers, Walrad, Bankbeamter, Menzelstr.
338 Radke, Adda, Bismarckstr. 16
235 Reimpell, Dr. Jürg., Ingen. Eichenallee 7
325 Richter, Marta, Molkerei, Ad. Hitlerstr. 68
261 Richter, Otto, Gastw., *Sm* Markt 6
316 Riek, Friedr., Gartenbau, Ad. Hitlerstr. 71
217 Riek, W., Fleischerei, *Sm* BeelitzerStr. 36
324 Riek, Wilh., Gartenbau, Bergholz, Hptstr. 5
306 Rothberg-Jähne, Gert, Schriftst., K. Friedr. Str.
414 Rothe, Anna, Christian-Grabe-Str. 7
251 Sablong, Heinr., Condit., Ad. Hitler-Str. 125
279 Schlawne, Paul, Bäck., Ad. Hitler-Str. 74
257 Schlehahn, B., Baugesch., Str. d. 21. März 17
336 Schmidt, A., Baugesch., *Sm* PotsdamerStr. 36
449 Schneider, F. H., Kfm., Mühlenstr. 52
206 Schoetensack-Hoffmann, Johanna, Bergholz Kirschallee
431 Scholtz, R., Pol.-Oberst, Hindenb. Str. 29
211 Schreyer, Arno, Schlächterm., Ravensb.-Str. 2
421 Schröter, Walter, Insp., Hindenburgstr. 37
322 Schüler, Paul, Dr., Eichenallee 6
314 Schulze, Franz, Bäckermstr., Nudow, Dorfstr.
426 Schulze, Gg., Kohlen, *Sm* Kreuzstr. 3
278 Schulze, Otto, Gastw., Bergholz, Hauptstr. 45
335 Schwalbach, Th., Kfm., Beethovenstr. 16
329 Schwan, Erich, Install., Ad. Hitlerstr. 128
411 Seibeld, Friederike, Kais. Friedr.-Str. 32
289 v. Seydlitz, Hanna, Frau, Triftstr. 18
269 Solger, Dr. W., Oberreg.-Rat, Wiesengrund
396 Sonnenfeld, Stanislaus, Ingen., Beeth. Str. 10
441 Spangenberg, Else, Frau, Beethovenstr. 20
285 Spar- u. Darl. Kasse eGmbH, Presberstr. 4
440 Spieß, Günter, Kfm., Feldstr. 58
360 Splitt, Heinz, Bahnhofswirtschaft
218 Stadtverwaltungsstelle Potsdam-Bergholz-Rehbrücke, Hauptstr. 8
307 Stapel, sen., Gg., Dachd., Str. d. 21. März 78
370 Stelzer, Helene, Eichenallee 13
384 Stoevesandt, Erna, Ad. Hitlerstr. 143
349 Straße, Kurt, Ingen., R. Presberstr. 6b
450 Teickner, H., Vertriebsl., Beethovenstr. 23
275 Teubner, B., Bankbeamter, Wagnerstr. 10
439 Thimme, Dr. H., Reg.-Rat, Eichenallee 22
392 Thomas Drogerie, Ad.-Hitlerstr. 128
416 Titze, Hans, Dr.-Ing., Beethovenstr. 15
320 Tönse, Paul, Autofuhrbetr., Nudow, Stöckerhs.
383 Tönse, W., Fuhrgesch., Nudow, Potsd. Str. 1
355 Traunecker, Otto, Kfm., Eichenallee 15
253 Treysse, Friedr., Prokurist, Eichenallee 9
233 Troester, Wilhelm, Mühlenstr. 58
262 Urbach, Karl, Schlächterm., *Sm* Am Markt 11
319 Vereinigte Pomm. Meiereien, Ad. Hitlerstr. 128
244 Vogel, Dr. Werner, Kfm., Wilhelmstr. 7.
230 Walter, Erich, Lief. f. Rasenplatten j. Art
302 Walter, Herm., Kohlen, Mühlenstr. 2
207 Wauer, Otto, Dir., Ad. Hitler-Str. 155
353 Weitmann, H., Vertr., Wilhelmstr. 4
301 Werkmeister, Lotte, Schausp., Bism. Str. 6
444 Wickel, Willi, Ravensbergstr. 5
357 Wiebalk, Annemarie, Ad. Hitlerstr. 101
310 Winkler, Alfred, Milch, *Sm* Weinbergstr. 7
438 Wischeropp, Herm., Rembrandstr. 28
265 Wolf-Köhler, Eva, Frau, Beeth. Str. 32
398 Wrazidlo, Hugo, Kfm., Eichenallee 19
(232) Wüsteneck, Hugo, Autorepar., *Sm* Am Markt 3
215 Zaelke, Dr., Brinkmannstr. 11
376 Zesch, Rudolf, Dr., Bismarckstr. 11
415 Ziruß, Dr. H., Schriftl., Im Bergfeld 12

Pottangow (Pommern)

97 Beyer, Dr. H., Arzt, Schützenstr.
42 v. Boehn, Kleinwasser
02 Bredemeier, Christian, Bauernf., Schulstr.
01 Bürgermeisteramt Schurow
70 Buhrke, Bürgermstr., Gr. Runow
28 Burandt, Gottfr., Mechan., Bahnhofstr.
14 Deinert, Landwirt, Darsin
72 Eggert, Otto, Bauer, Neitzkow
90 Fischer, Lehrer, Gr. Gluschen
59 Flemming, Artur, Viehhändler
81 Forstverw. Gr. Runow
86 Frankenstein, Eduard, Stolp, Verkaufsst.
88 Gast, Kurt, Lebensmittel
27 Gemeindeamt Kl.-Gluschen
98 Gemeindeamt Pottangow
55 Gendarmeriecamt, Pottangow
37 Golchert, Berta, Hebamme
31 Golchert, Walter, Landwirt, Zechlin
18 Gutsverw. d. Pom. Landges., Varzmin
53 Gutsverwaltung, Wilh. Becker, Neitzkow
06 Gutsverwaltung Varzim B
94 Hardt, Wilh., Fleischerei, Kl. Gluschen
74 Hein, Max, Lehrer, Neitzkow
58 Heyer, Georg, Kol.-W., Schurow
15 Hildebrandt, Wilh., Lebensmittel
47 Hirsekorn, Gutsverw., Kl. Gluschen
62 Horn, Karl, Elektrobau
83 Knak, Wilhelm, Konditorei
23 Koenig, Fritz, Kaufmann
40 Konkel, Franz, Autobetr., Kl. Gluschen
57 Laabs, Bürgermstr., Darsin
75 Ländl. Spar- u. Darlehnsk., Kl. Gluschen
54 Ländl. Spar- u. Darlehnsk. Schurow eGmbH
93 Lietzke, Er., Fleischbesch., Gr. Gluschen
29 Märk. Elektrizitätswerk AG, Darsin
17 Manske, Karl, Gastw., Kol.-W., Schurow
82 Massell, Karl, Baumat., Schützenstr.
77 Mehring, Fleischerei
38 Meier, Otto, Viehhdlg., Gr.-Gluschen.
71 Mews, Johannes, Lehrer, Kl.-Gluschen
60 Moldenhauer, Georg, Bauer, Neitzkow.
39 Molkereigenoss. Stolp, Fil. Kl.-Gluschen
64 Neitzke, Konrad, Gastw., Kl. Gluschen
95 Neitzke, Otto, Bauer, Schurow
50 Neitzke, Richard, Kfm.
85 Ney, Reinhold, Baugesch., Gluschenerstr.
76 NSDAP, Ortsgr. Klein-Gluschen
61 Olsen, Erwin, Manufakturwr.
84 Pfarramt, ev., Schurow
24 Pleines, Adolf, Glowitz, Lager
87 Pollex, Bruno, Bäckerei, Kl. Gluschen
44 Pollnau, Anna, Groß-Gluschen
43 Pom. Landgesellschaft, Gr. Runow
36 Pröhl, Reinhold, Sägewerk, Kl. Gluschen
49 v. Puttkamer, Landwirt, Wiesenberg
12 Raschke, Ernst, Schneiderei, Karlshöhe
89 Reichel, Robert, Sattlermstr.
41 Reichsbahn-Güterabfertigung.
10 Reichspost, Postamt
30 Reifke, Paul, Bürgermstr., Gr. Gluschen
91 Roehnke, Alb., Zimmerei, Friedrichstr.
96 Runne, J. H., Dentist
26 Schoewe, Gastwirt, Darsin.
13 Schröder, Elise, Landwirtin, Schierwens
25 Schulz, Agnes, Bahnhofswirtschaft
63 Dies., Schützenstr.
73 Schulz, Willy, Bauer, Neitzkow
92 Senger, Ernst, Fleischbesch., Darsin
65 Stach, Hugo, Schlossermstr., Masch.-Repar.
33 Stark, Ewald, Gast- u. Saalbetrieb
34 Stolper landw. Ein- u. Verk. Verein eGmbH.
22 Stricker, Otto, Versicher.
54 Vahl, Hans, Lehrer, Schurow
16 Wagner, Lothar, Landwirt, Schurow
48 Wallenius, Christoph, Landw., Grapitz
51 Derselbe, Gutsbüro
21 Wenzlaff, E., Viehversand, Darsin
32 Wenzlaff, Reinh., Viehhdlg.
19 Woita, Paul, Gastwirt, Gr. Gluschen
45 C. Wüstenbergsche Erbengemeinsch., Rexin
35 Zum Winkel, Landwirt, Gr. Runow
46 Zum Winkel, Karl, Landwirt

Pottenbrunn (Niederdonau)

14 Gartenbaubetrieb Pottenbrunn
13 Gendarmeriestation, Nr. 150
7 Geppel, Karl, Gasthaus
12 Gübitz, Dr. W., Arzt
9 List, Franz, Erstes Österr. Magermilchbrot
8 Marktgemeinde Pottenbrunn
3 Reichsarbeitsdienstabt. 2/353, Traisenstr.
6 Sautter, Aug., Tischlerei, 44
15 Schania, Alois, Zimmerei, Nr. 195
4 Schubert, Fr., Autorepar., Reichsstr. 110
5 Seilern, Karl Hugo, Pottenbrunn-Wasserburg
16 Steiner, Franz, Fleischerei, Nr. 48
2 Trauttmansdorff, Graf J., Schloß Pottenbrunn
1 Trauttmansdorff'sche, Josef, Gutsverwaltung Pottenbrunn
10 Walter, Franz, Schotter
11 Gebr. Zifferer, Mühle, Nr. 32

Pottendorf (Niederdonau)

39 Abt, Georg, Kaffee, Esterhazystr. 14
3 Apotheke St. Nikolaus, Ad. Hitler-Pl. 1
17 Arbeiter-Konsumverein rGmbH, Krennerg. 6
23 Arbeitsamt Pottendorf, Hauptstr. 11
9 Bahnhof Pottendorf-Landegg
21 Bremhorst, Ferd., Sodawasserfbr., Hartlg. 14
8 Bürgermeisteramt
32 Ernst, Cajetan, Kaufmann, Hauptstr. 6
10 Esterhazy'sche, Prinz László, Herrschaftsverwaltung, Schloßpark 1
6 Esterházy'sche Ökonomieverwaltung, Fürstl.

14 Franz Freiler Malzfabrik und Eiserzeugung
Pottendorf, Hauptstraße 22

30 Feik, Franz, Fahrräder, Hauptstr. 10
5 Feller, Robert, Baumstr., Hauptstr. 25
4 Gendarmerieposten
40 Grassl, Bernh., Gastwirt, Hartlg. 16
38 Hauptschule Pottendorf
22 Heidler-Mellor, Spulenwrfbr.,
2 Kerber, R., Tierfutterfbr., WienerStr. 4
31 Knöpfl, Fritz, Konditorei
24 Knüpfteppich-Ind. System Banyai AG
28 Mücke, M., Motorbrüterfabrik
33 NSDAP, Ortsgr.-Ltg. Pottendorf-Landegg, Bahnstr. 28
19 Ott, Alois, Landwirt, BadenerStr. 15
1 Pottendorfer Spinnerei u. Felixdorf. WebereiAG
15 Pum, Gustav, Dr. med., Hartlg. 10
27 Pumm, Alexander, Kfm., Hartlg. 21
13 Raditsch, Franz, Gasthof, Hauptstr. 4
16 Schaumann sen., Karl, Wollwarenfabrik
7 Schmidt, Anton, Fleischerei, Marktpl. 4

11 August Scholke Kaufhaus Hauptstr. 12

12 Schuh, Hans, Leder, WienerStr. 11
29 Spar- u. Vorschuß-Verein in Pottendorf rGmbH
18 Stampach, Henriette, Sodawasserfbr., Landegg
35 Statzinger, Josef, Bäckerei, Esterhazystr. 15
36 Tinket, Rud., Bäckerei, Hartlgasse 19

Wiener Teppichfabriken
Leopold Schimek
Zentralbüro: Wien I/8, Schottenring 32
Tel. U 2 81 01, U 2 90 34
Fabriken: Wien XII/87, Breitenfurterstraße 45
Tel. R 3 30 10 Pottendorf b. Wien. **Ruf 24**

Pottenstein (Oberfranken [Bay.])

3 Amtsgericht.
20 Apotheke. Julius Strelin
22 Bauer, Veit, Wirt, Kirchenbirkig, Pottenst. Str. 17
35 Bauernschmitt, Barbara, Gastw., Kirchenbirkig
34 Bezirkskrankenhaus Pottenstein
57 Brand, Dr. Hans, Professor, Hauptstr. 23
5 Brauerei Leo Wagner
19 Dippold, Matth., Metzgermeister.
28 Eichenmüller, Franz, Mühle.
27 Forstverwalter in Pottenstein
25 Frosch, Adam, Bäckerei.
51 Gasthaus Luisengarten, Hans Dippold
37 Gemperlein, Johann, Baugeschäft
6 Gasthof Brauerei Georg Mager
7 Gendarmeriestation Pottenstein
1 Henkelmann, Georg, Buchdr., Hauptstr. 37
42 Hoch, Hans, Lastwagenbes., Hollergasse 112
52 Hopf, Johann, Mietauto
2 Jantoss, Dr. B., Arzt
29 Körber, Konrad, Goldwaren
38 Krieg, Hans, Gemischtwaren
21 Lodes, Hans, Gastwirt, Hohenmirsberg.
15 Löhr, Gertraud, Maschinenfabrik
11 Löhr, Josef, Maschinenwerkstätte.
6 Mager, Georg, Brauerei
9 Merz, Peter, Kräuteraufkauf
10 Messungsamt.
4 Meuche, Magdalene, Ob. Püttlachtal Nr. 171
55 Michels, Ww. Anton, Gemischtwr., Hauptstr. 23
30 Näbe, Max, Fremdenheim, Fischerg. 97
23 Polster, Georg, Schneidermstr., Elbersberg
31 Reichsnährstand, PegnitzerStr. 174
14 Reichspost, Postamt
12 Dieselbe, Autohalle
18 Röhrig, Jos., Gemischtwr., Marktplatz

16 Schloßwirtschaft Kühlenfels
41 Schmidt, Hellmuth, Oberstleutnant, Schloß Kühlenfeld
32 Schwimmbad Pottenstein
56 Stadt- und Kreissparkasse Pegnitz-Pottenstein, Zweigstelle Pottenstein
8 Stadtverwaltung, Rathaus
24 Störk, Karl, Tierarzt, Rathaus 92
36 Teufelshöhle
40 Völker, Konrad, Gastwirt, Marktplatz 95
54 Wächter, Johann, Wasenmeister
43 Winkler, Michael, Gärtnerei
50 v. Wintzingerode, Burg Pottenstein
17 Wolf, Fritz, Metzgerei, Hauptstr. 27

Pottenstein (Triesting) [Niederdonau]

31 Amtsgericht
35 Bahnhof Pottenstein a. d. Tr.
18 Blaschke, Oskar, Dentist, Hainf.Str. 128
43 Böhme, Josef, Tischlerei, Weißgerberg. 158
32 Feuerwehr, Freiw., Nr. 30
7 Forsthaus Pottenstein d. Herrsch. Merkenstein
10 Gabesam, Franz, Gartenbau, Hauptstr. 201
11 Gendarmerieposten, HainfelderStr. 236
9 Gerstenberger, Alfred, Prok., Hainf.Str. 137
44 Glocker, Aug., Insp., Schlatteng. 288
33 Grabenweger, Fr., Fleischer, Hainf.Str. 289
1 Grabenweger, Hans, Arch., Stadtbaumstr.
29 Gritsch, Josef, Kohlen, Au 53
28 Harzwerk Pottenstein 307
17 Hena, Hans, Autotransportunternehmung
8 Hiesberger, Jos., Druckerei, Hainf.Str. 296
2 Hofbauer, Maria, Hotel, HainfelderStr. 33
2 Hofbauer, R., Archit., Hainfeld.Str. 33
22 Kaindl, J., Fleischer, 65
15 Kasper, Julius, Kfm., Hainf.Str. 180
16 Konsum-Verein rGmbH, Hauptstr. 180
23 Kreisaltersheim, 258
30 Landstraßenaufsicht, Schlatteng. 214
21 Land- u. forstwirtsch. Gen. rGmbH, 21
41 Lorch, Arnim, Kfm., E.Schredt-Pl. 66
37 Maierhofer, Erich, Kfm., E.Schredt-Pl. 67
37 Maierhofer, Jos., Autotransp., E.Schredt-Pl. 67
24 Marktgemeinde a. d. Tr., Hainf.Str. 236
26 Mayerhofer, H., Apotheke, Heinf.Str. 131
20 NSDAP., Ortsgruppenleitung
28 Piestinger Harzgenossenschaft, 307
12 Pitra, Karl, Tapezierer. 254
27 Prendinger, Katharina, Klempnerei 194
38 Rainer, Dr. Hans, R.-A., HainfelderStr. 261
3 Reiter, Max, Autorepar., Hainf.Str. 117
25 Schenk, Dr. Siegfried, Arzt, Hauptpl. 96
19 Schlögl, Lorenz, Mech., Werkstätte, 285
14 Schütz, Karl, Schlossermstr., Bahngasse 193
6 Schwechater Bierlager, HainfelderStr. 277
13 Sparkasse Pottenstein an der Triesting, Kirchenplatz 6
34 Tauber, Dr. Othmar, Notar, 128
42 Tonlichtspiele, Feldgasse 310
36 Weninger, Walter, Kfm., Er.Schredt-Pl. 3
4 Wollindustrie AG

Potthorst (Kr. Dietfurt) [Wartheland]

17 Boretius, Ewald, Treuhänder, Blüchersfelde Vorwerk
10 Domäne Birkholz
15 Gendarmerieposten Blüchersfelde
7 Gutsverwaltung Rosenfelde
9 Gutsverwaltung Rosenfelde, Vorwerk Jurewitz
12 Gutsverwaltung Podan
9 Jurewitz, Leo, Pastor, Rosenfelde
7 v. Middendorf, Leo, Rosenfelde
13 Motormühle Schöneck
4 Ostdeutsche Landbew. GmbH, Betr. Blüchersf.
8 Dieselbe, Betrieb Mühlberg
12 Dieselbe, Betrieb Podau
5 Dieselbe, Betrieb Schielitz
3 Peschken, Aug., Oekonomierat, Dom. Schöneck
2 Reichsbahn, Bahnhof u. Güterabfertigung Podobowitz
14 Spar- u. Darlehnskasse eGmbH, Blüchersfelde
16 SS.-Arbeitsstab Dietfurt, Gut Blüchersfelde

Pottschach (Niederdonau)

19 Asinger, Matth., Zimmermstr., Grom.Str. 99
12 Bahnhof
31 Beck, Rudolf, NSKK.-Motorstaffel, IV/16, 197
24 Böhm-Hochmeister, Kaufhaus, Hauptstr. 29
8 Franz Burkhard's Söhne, Eisen, Putzmannsdorf
20 Rudolf Durdis (Otto Michal) Großverkauf von Obst u. Gemüse, Putzmannsdorf 35
2 Figdor, Dr. Hans, Tierarzt, Hauptstr. 1
30 Gasteiner, Franz, Bäckerei, Hauptstr. 107
5 Gemeindevorstehung Pottschach, Nr. 25
15 Gendarmerieposten, Hauptstr. 39
9 Goldinger, Dr. Anton, Arzt
14 Gruber, Franz, Maurermstr., Kircheng. 8
11 Grünauer, Johann, Kaufmann, Hauptstr. 149
25 Heissenberger, Dr. Karl, Arzt, Hptstr. 37
32 Hoch- u. Tiefbauges. K. Hwezda & Co., Bau Ternitz
29 Ph. Holzmann AG
26 Kirnbauer, A., Eierkennz., Bahng. 76
23 Kogelbauer, K., Fleischerei, Hauptstr. 61
34 Köhler, Heinr., Straßenbau
13 Kröner, Elfriede, Pension, Buchbach 33
6 Lambrechter's Gasthof, Putzmannsdorf 9
16 Lautner, Josef Karl, Pappenfabrik
7 List, Ella, Katzenhof
27 Maderbacher, Hans, Holz, Putzmannsdorf 84
20 Micherl, Otto, Gemüse, Putzmannsdorf 35
33 Neue Heimat, Wohnungsgesellschaft
18 Neugebauer, Herm., Kmzl.-Rat, Hauptstr. 134
4 Päsler, Franz, Zahnatelier, Tern.Str. 229
17 Pottschacher Mechanische Weberei, J. G. Köhler & Co.
3 Rabensteiner, Hans, Hotel, Nr. 26
21 Reumüller, Josef, Nr. 200
1 Schuster, Karl, Baumstr., TernitzerStr. 212
10 zu Schwarzenberg, Fürstin Therese
22 Trettler, Joh., Zimmermstr., Putzmannsdorf 74
28 Wasserwerke, Wiener städt., Putzmannsdorf 20

Potzneusiedl (Niederdonau)

2 Boden, Fritz, Gutsverwaltung
3 Gemeindeamt
4 Rafenstein, Joh., Kfm., Deutsch-Haslau, 26

Powayen (Ostpreußen)

40 Abramson, Georg, Mühle, Medenau.
39 Adler-Apotheke, Medenau
53 Amtsvorsteher d. Amtsbezirks Gr.Blumenau
86 Amtsvorst. u. Bürgermstr., Medenau
81 Batschke, Otto, Mühlenbes., Adl.Medenau
91 Bauabteilung Caspershöfen
74 Beck, Walter, Maßschneid., Medenau, Siedl.
62 Boetzelen, Paul, Landwirt, Dom. Kragau
45 v. Buddenbrock, Frhr., Forken
35 Deckert, Bruno, Landw., Schuditten
43 v. Dörnberg, Karl-Heinr., Adl.Powayen
23 Eisenberg, Karl, Tischlermstr., Medenau
33 Finck, Curt, Landwirt, Ziegenberg
26 Forstamt, Preuß., Kobbelbude
89 Försterei, Preuß., Kobbelbude
47 Gemeindekirchenrat, Pfarrhaus Medenau
37 Gempf, Bauer, Schuditten
14 Giessing, Dr. Karl-Hans, Arzt, Medenau
77 Gottschalk, S., Amtsvorst., Gr.Blumenau
31 Gritzan, Karl, Kfm., Medenau
56 Grützmacher, Landwirt, Kl.Blumenau
(41) Hammoser, Herbert, Landw., Medenau
64 Heinrich, Landwirt, Cathrinhöfen
(46) Hertzsch, W., Kais.Wilh.Inst., Kl. Blumenau
67 Hilper, Max, Kol.-W., Medenau
92 Hoefer, Gasthaus, Gr.Blumenau
12 Hofer, Friedrich, Landw., Adl.Medenau
75 Holzweiß, Kragau
55 Huuck, Arthur, Bauer, Ponacken
32 Huuck, Robert, Landwirt, Ponacken
88 Jander, W., Lagerplatz Schuditten
41 Jost, Karl, Erbhofbauer, Medenau
08 Kaiser, Victor, Baumstr., Caspershöfen
46 Kaiser-Wilhelm-Inst., Kl.Blumenau
94 Kameradschaftslager Powayen
73 Kellmann, Hauptmann
36 Kern, Arthur, Gastwirt, Elenskrug.
18 Keyserlingk, Graf, Landwirt, Adl.Condehnen
66 Kinderheim Gr. Blumenau.
76 Kinnigkeit, Ewald, Molkerei, Medenau
13 Klewitz, Landwirt, Sickenhöfen
27 Kochanski, Felix, Kaufhaus, Medenau
48 Kraffzik, Otto, Fleischermstr., Medenau
54 Krause, Karl, Gasthofbes., Medenau
70 Kubbich, Fritz, Tierarzt, Medenau
68 Labusch, Wilh., Bäckermeister, Medenau
10 Mannke, Minna, Hebamme, Medenau
59 Marquardt, Landjägermstr. a. D., Medenau
80 Neubauleitung Powayen
23 NSDAP., Ortsgruppe, Medenau
14 Dieselbe, Amt f. Volksgesundheit f. d. Krs. Samland
25 Ostpreußenwerk A.-G., Medenau.
65 Possekel, Bauer, Gr.Blumenau
16 Possekel, Landwirt, Mossehnen
51 Possienke, Gust., Bauer, Schuditten
42 Prawitt, Landwirt, Medenau
19 Raifeisenkasse Medenau
82 Rapelius, Fritz, Bauer, Gr.Blumenau
61 Rautenberg, Landwirt, Kl.Medenau
50 Reichsbahn-Güterabfertigung Powayen.
49 Dieselbe, Bahnmeisterei
60 Richter, Rob., Baubüro Forken
96 Schalmann, Erbhofbauer, Schuditten
34 Scharfschwerdt, Landwirt, Wischehnen
58 Schmidt, Gust., Bäckermstr., Medenau
84 Schmidtke, Ernst, Kaufmann, Kragau
97 Schmidtke, R., Autofuhrw., Gr.Blumenau
44 Schwarz, Herbert, Landwirt Pollwitten
53 Selke, Walter, Sägewerk, Kl.Blumenau
85 Siegmann, F., Forsthaus, Gr.Blumenau
21 Speer, Gustav, Maschinenfbr., Medenau
78 Trunz, Albert, Bauer, Gr.Blumenau
09 Wache, Caspershöfen
22 Wadehn, Th., Landwirt, Wischehnen
93 Wehrmacht, Heeresstandortvermittlung
17 Hugo Wirsum & Söhne, Molkereib., Pollwitten
69 Wirtschaftliche Forschungsges. mbH, Außenstelle Peyse
24 Woelke, Heinz, Landwirt, Kragau
63 Wulff, Alfr., Bauer, Gr.Blumenau

Powunden (Ostpreußen)

40 Bahlinger, Landwirt, Birkenberg
17 Bahnhof u. Güterabfertigung, Ellerkrug.
37 Bass, Reinh., Kfm., Powunden.
15 Budwitz, Otto, Bauer
23 Casimir, Kurt, Kaufhaus
32 Dirschauer, Correynen
14 Ev. Pfarramt
12 Firus, Bauer
41 Fritz, Landwirt, Adl. Heyde
45 Gehrmann, Landwirt, Dorben
34 Gendarmerieposten Powunden
16 Grzybowski, Ernst, Landwirt, Roppen
35 Gutsverwaltung Lobitten
48 Gutsverwaltung Pomehnen
39 Heynatz, Paul, Fleischermstr.
07 Hoffmann, Otto, Amtsvorsteher, Lobitten
10 Howe, Arthur, Bauer, Twergaiten
31 Hühnerbein, Willy, Lehrer, Willkeim
36 Kecker, Rich., Kfm.
13 Lemke, Bauer, Twergaiten
09 Marquardt, Herb., Fleischer
12 NSDAP.-Ortsgruppe
21 Possekel, Rud., Bauer, Twergaiten
38 Raiffeisenkasse
44 Rehaag, Rich., Landwirt, Mickenburg
33 Rondeck, Kurt, Landwirt, Willkeim
46 Rondeck, Richard, Bauer, Willkeim
30 Schadwinkel, Erich, Mühle, Plöstwehnen
28 Steffler, Hans, Landwirt, Correynen
42 Stoepke, Willy, Bauer, Lobitten
43 String, Bauer, Plöstwehnen
25 Tolksdorf, Betty, Landwirtin, Ellerkrug
24 Treppke, Fleischermstr.
22 Treppke, Ernst, Bürgermeister
29 Witting, Otto, Bauer, Plöstwehnen

Poysbrunn (Niederdonau)

2 Gutspachtung Hans Sedlar
3 Rauscher, Karl, Fleischerei, 17
1 Vrints, Marie, Gutsbes.

Poysdorf (Niederdonau)

3 Amtsgericht
47 Bahnhof
49 Bauer, L., Buchdruckerei, Schubertstr. 2
43 Bierlager Hubertusbräu, Körnerg. 14
29 Claus, Dr. Karl, R.-A., Hitlerstr. 2
61 Dirr, Florian, Konfektion, E. Wohlrab-Str. 3
24 Elektrizitätswerk
9 Erste Poysdorfer Dampfmühle, Schwarz & Weisböck, Friedhofstr. 1
14 Freudenreich, L., Großhdl., 11.März-Platz 1
53 Fuhrmann, Dr. Maxim., Arzt, Ad.Hitler-Str. 9
57 Fuhry, Franz, Bäckermstr., Brunng. 6
48 Fuhry, Rudolf, Bahnrestaurant, Bahnstr. 2
45 Gall, Josef, Sodawasserfbr., Brunng. 4
40 Gangl, Johann, Café Dreifaltigk.Pl. 11
19 Gemeindeamt Klein Hadersdorf, 93
10 Gendarmerieposten, Er.Wohlrab-Str. 35
51 Glöckner, Max, Delikatessen, Brunng. 2
15 Gloss, Leop., Leichenbest., R. Bachzeile 8
59 Haimer, Karl, Weingut, 11.März-Platz 16
56 Heinz, Leop., Autorepar., Ad.-Hitler-Str. 7
20 Hotel Rathaus, Lichtensteinstr. 1
8 John, Ignaz, Kohlen, Hitlerstr. 36
6 Knoll, Johann, Fleischerei, Wohlrabstr. 7
16 Kohlheimer, Joh., Kfm., Liechtensteinstr. 18
33 Kulhawy, Edm., Fahrräder, Ad.Hitler-Str. 13
35 Landstraßenaufsicht, Hindenburgg. 4
12 Landw. Gen. f. Poysdorf u. Umgebung rGmbH
13 Marwan, Ww. Franz, Eisenwr., Brunng. 9
28 Mattner, Johann, Baumstr., Singerstr. 9
42 Mühl, Dr. Gottfr., Tierarzt, Hdbgstr. 30
26 Nußdorfer Bierdepot, Ad.Hitler-Str. 28
38 Obritzhauser, F., Ob.-Insp., Ad.Hitler-Str. 31
54 Paar, Karl, Fleischerei, Ad.Hitler-Str. 20
18 Petzl, Josef, Lederwaren, Josefpl. 20
4 Prinz, Hilde, Warenhaus
1 Reichspost
44 Rieglhofer, A., Autountern., Hötz.Str. 20
34 Riegelhofer, Ludwig, Kfm., Körnergasse 6
32 Ronge, Anton, Dr. med., Brunng. 4
31 Rosner, Otto, Sägewerk, Ad.Hitler-Str. 32
25 Schmidt, Dr. Rob., Notar, 11.März-Pl. 13
11 Schwayer, H., Großhdl., Josefpl. 2
7 Schwayer, Josef, Weingut, 11.März-Pl. 8
23 Siegmund, Dr. Otto, Apotheker, Josefpl. 18
5 Sparkasse der Stadt Poysdorf Poysdorf (Niederdonau)
37 Spar- u. Vorschuß-Verein rGenmbH, 11.März-Platz 13
60 Spieß, Herm., Weingut, Hindenburgstr. 12
41 Staatl. Straßenaufsicht, Ad.Hitler-Str. 38
2 Stadtamt Poysdorf
55 Uschatzy, Ww. J., Fleischerei, Liechtenst.Str. 6
22 Volks- u. Hauptschule, Direktion, Hitlerstr.
58 Weckler, W., Eierkennz.-Stelle, Brunng. 25
36 Wottle, Anton, Masch.-Bau, Schubertstr. 20
17 Wottler, Hans, Autountern., Ad.Hitler-Str. 37

Prachatitz (Böhmerwald) [Bay.]

12 Amtsgericht
77 Amtsgerichts-Vorstand, Dr. Hugo Köhler
27 Angelmayer, Joh., Holzkunstwerkstätte
14 Apotheke „Zum weißen Löwen"
50 Arbeitsamt, Nebenstelle
48 Baretta, Valerie
19 „Bayerische Ostmark" Gauamtliche Tageszeitung
43 Bayr. Warenvermittlung, Lagerhaus
31 Bezirkskrankenvers., Winterberg, Zweigst.
64 Blach, Heinrich, Kaufmann
38 Böck, Dr. Ferdinand, (Margaretenbad)
6 Brauberechtigte Bürgerschaft, Brauverw.
91 Elektró-Schulda
37 Fachschule f. Frauenberufe
73 Fetter, Franz, Tabak
52 Fiedler, Dr. Karl, Rechtsanwalt
81 Fiedler, Karl, Sägewerk
36 Freischlag, Joh., radiotechn. Unternehm.
21 Freischlag, Stefan, Kaufmann
67 Gend.-Grenzposten, Bahnhof
34 Gendarmerie-Posten Prachatitz
79 Hofmann, Anton, Bauer
53 Holeczek, Anton, Kandlmühle
68 Holeczek, Rosa, St. Magaretenbad
33 Janouschek, Thomas, Bürowaren
5 W. Jungbauer, GmbH, Holzwarenfbr.
58 Kadletz, Johann, Autowerkstatt
78 Katholisches Pfarramt
49 Kaver, Mathäus, Landwirt, -Pfefferschlag
35 Kölbl, Dr. Karl M. U., Arzt
54 König, Josef, Klempnerei
84 Kowar, Franz, Textilwr.
9 90 Kral, J. N., Kolonialwarenhandlung, Prachatitz, Bayr. Ostmark
56 Krebs, Anton, Schuhhaus
3 Kreditanstalt der Deutschen, Zweiganstalt Prachatitz, Adolf-Hitler-Platz 46
4 Kreiskrankenhaus, Allgemeiu. öffentl.
57 Kubicek, Franz, Chorregent
51 Landrat—Wirtschaftsamt
28 Lehrerbildungsanstalt
7 Lindner, Wilhelm, Spedition
80 Luftschutz- u. Feuerwehr-Kommando
15 Menschick, Franz, Spedition und Kohlen
26 Notariat
44 NSDAP., Kreisleitung
22 Dies., Ortsgruppe
39 Dies., HJ.-Bann u. Untergau 589
40 Dies., Amt f. Volksgesundheit
8 Dieselbe, Amt für Volkswohlfahrt
18 Dieselbe, Deutsche Arbeitsfront
66 Dies., Kreisfrauenschaftsleitung
13 Dies., NSV.-Gesundheitsstation
25 Oberschule
75 Ostmark-Selbsthilfe GmbH, -Lindenhof
11 Pachlhofer, Anton, Kfm.
30 Pfaffinger, Josef, Baugesch., Baustelle
42 Pimmer, Dr. Fritz, Schulltr.
74 Ratay, Franz, Fleischerei
82 Rausch, Ernst, Konsist.-Rat
17 Reichsbahn, Bahnhof Prachatitz
16 Reichsfinanzverw., Finanzamt
61 Reichspost, Postamt
71 Rotes Kreuz, Deutsches, Kreisstelle
88 Schlosser, Franz, Hotel
32 Staatl. Gesundheitsamt
2 St. Margaretenbad, Verw.
1 Stadtverwaltung Prachatitz
24 Städt. Elektrowerk
59 Städt. Friedhof
20 Städt. Sparkasse
47 Stini, Dr. Walter, Arzt
70 Tilp, Albin, Baumstr.
89 Trosbach, Dr. Karl M. U., Arzt
55 Vermessungsamt
83 Viktoria-Versicherung
87 Volksbank eGmbH
86 Watzlawick, Franz, Bürgermstr.
29 Wehrmacht, Heeresstandortverw.
46 Dieselbe, Heeresneubauleitung
85 Wunbersky, Johann, Fleischerei

Präbichl (Steiermark)

2 Bahnhof
4 Bauges. Beyer & Co.
1 Hotel Reichenstein
6 Ortsbauleitung f. d. Ausbau d. Eisenstr.
7 Reichswerke Hermann Göring
3 Schneepflugschuppen d. Bez.-Amtes Bruck
5 Wohnlager d. Ausb. d. Eisenstraße

Prägraten (Kr. Lienz) [Kärnten]

1 Reichsfinanzverwaltung, Zollaufsichtsstelle

Pram (Oberdonau)

19 Bahnhof Pram-Haag
2 Baier, Karl, Gasthausbesitzer
15 Binder, Sepp, NSV.-Ortswalter
10 Danreiter, Gottfried, Ziegeleibesitzer
16 Dirschlmayer, Dr. Jos., Tierarzt
5 Gemeindeamt
8 Gendarmerieposten
13 Huber, Franz, Stellmacher
12 Landwirtschaftliche Genossenschaft Haag a. Hausruck e. Gen. m. b. H., Lager Pram
9 Lindpointner, Anton, Installationsgesch.
4 Mayr, Karl, Gastwirt
3 Molkereigenossenschaft
18 Pesendorfer, Dr. Rudolf, Arzt
11 Standhartinger, Gottfr., Produktenhändler
7 Wetzelsberger, Karl, Holz
6 Wetzelsberger, Rudolf, Kaufmann
14 Wimmesberger, Franz, Fleischerei

Prambachkirchen (Oberdonau)

2 Gemeindeamt
3 Gendarmerieposten

Pramet (Oberdonau)

2 Fischerleitner, Johann, Mühlenbesitzer
5 Gendarmerieposten
3 Groß, Franz, Gasthofbesitzer

Praschkau (Kr. Welungen) [Wartheland]

5 Dampfsägewerk Praschkau, Streud.Str. 76
3 Gendarmerie
10 Gendarmerieabtlg., Ottostr. 15
11 Gierak, Stanislaus, Fleischwr., Ring 14
4 Gutsverwaltung Streudorf
2 Konczak, Franz, Praschkau, Kr. Welun, Ring 3
12 Landhandelszentr. Welun GmbH, Niederlage, Marktstr. 6
1 Stadt- u. Gemeindeverwaltung, Ring 13
6 Verein. Oberschles. Hüttenwerke AG, Versuchsanl., Zapfenwaldstr.
9 Volksschule Praschkau, Schulstr. 29

Praschnitz (Bez. Zichenau) [Ostpreußen]

50 Amtsgericht
109 Arbeitsamt Zichenau
108 Bauleitung Praschnitz
130 Bluhm, Walter, Kfm., Markt 15
101 Brechenberg, Erich, Kaufmann
30 Brennicke, Hermann, Textilwaren
110 Bürgermeister, priv.
58 Dyck, Herm., Zimmermstr., Schlageterstr. 14
22 Feldlazarett
45 Feuersoz. f. d. Provinz Ostpr.
38 Försterei, (Revier), Przejmy
39 Gendarmerie-Abteilung
41 Gendarmerie Hauptmannschaft
54 Gendarmerieposten Baranowo
55 Gendarmerieposten Jednosozec
144 Grundstücksges. d. Haupttreuhandst. Ost mbH, Markt 29
34 Gut Lessno
36 Gutsverwaltung Obrebiec
123 Gutsverwaltung Rostkowo
29 Gutsverwaltung Sierakowo
143 Hauch, Matthäus, Baugesch., Baustelle
136 Kalkowski, Adolf, Maschinenrepar.
125 Kaminski, Hans, Kol.-W., Markt 4
52 Katasteramt
61 Kreiskrankenhaus, Spitalstr. 4
56 Kreissparkasse zu Praschnitz
133 Landratsamt
132 Lehmann, Kaufmann, Markt 17
104 Molkereibezirk Praschnitz
126 Mühlenverwaltung, Markt 4
107 Müller, Walter, Baustoffe, WarschauerStr. 1
35 NSDAP., Kreisleitung, Horst-Wessel-Str. 21
27 Dies., NSV.-Kreisleit., Horst-Wessel-Str. 21
28 Ostpreußenwerk AG, Spitalstr. 1
47 Ostpr. Landges. mbH, Gutsverw. Kaeswacz
37 Dieselbe, Gutsverw. Chojnowo
121 Dies., Gutsverw. Sontrzaszka
44 Dies., Landw. d. Kr. in Obrab
26 Raiffeisen, An- u. Verkaufsst., Markt 16

51 Reichsbahn, Kleinbahnhof, Güterabf.
149 Dieselbe, Neubauamt, Markt 24
131 Dieselbe, Vermessungsamt, MakowerStr. 16
32 Reichsfinanzverw., Finanzamt, Wesselstr. 3
31 Reichsnährstand, Kreisbauernsch., H.Wessel-Straße 22
66 Ders., Sachberater d. Viehwirtschaftsverbandes, Horst-Wessel-Str. 22
87 Reichspost, Postamt
94 Dieselbe, Telegraphenbauamt, Poststr. 10
42 Sanftleben, Nikolai, Dipl.-Kaufmann
148 Siebert, Kurt, Elektromstr., Markt 12
129 Staatliches Gesundheitsamt
24 Stadtverwaltung
60 Straßenbau AG, Baustelle
40 Straßenmeisterei, SoldauerStr. 44
33 Wehrmacht, Heeresstandortverwaltung, Markt
139 Dieselbe, Standortältester, Brückenstr. 2
102 Dieselbe, Verpflegungslager
62 Weiß, Br., Geschäftsf., Schlageterstr. 39

Praskowitz (Üb. Aussig) [Sudetenl.]

2 Basaltwerk, Wegener & Co
10 Dörner, Karl, Elbehotel
6 Gemeindeverwaltung Lichtowitz
3 Klausnitzer, August, Viehhändler
5 Reichspost, Postamt
9 Richters Gasthaus, Obstbörse 8
6 Seiches Gasthaus, Touristenheim Lichtowitz
(1) Trödl, E. J., Obstexport

Prausnitz (Bez. Breslau) [Niederschlesien]

38 Amtsvorstand Groß Krutschen
23 Apotheke, privil. J. Kaufhold, Ring 11
12 Aßmann, Otto, Getreide, Bahnhofstr.
57 Babatz, Wilh., Hotel, Ring 23.
7 Bahnhof
71 Bahnhofswirtschaft, M. Orzel, Am Bahnhof 6
58 Bankverein Prausnitz, e. G. m. b. H.
51 Bartsch, Carl, Tischlerei, Alte Poststr. 2
72 Baumgart, Rich., Viehhdlg., Obernigker Str. 1.
17 Becker, Herm., Baugesch.
79 Benkel & Sohn, Automobile, Trebnitzerstr. 8
45 Benkel, Johannes, Elektromstr.
94 Beyer, Gerhard, Str.d.SA. 41
11 Bielowitzki, Joh., Dentist, Trebn.Str. 33
4 Boy, Paul, Inh. Hilleprandt, Modewaren
3 Dominium Gebhard
36 Dominium Groß-Krutschen
5 Dominium Wolfswalde
25 Dominium Ziegenfeld
75 Elias, Ernst, Hdlsvertr., Gödschestr. 2
29 Evang. Pfarramt Prausnitz
43 Försterei (Stadt), Prausnitz
41 Gembus, Wilh., Klempnermstr., Ring 7
68 Giersch, Wilh., Kolonialwaren.
95 Großert, Kurt, Bauer, GürkwitzerStr. 20
2 Hahlweg, Hans, Landwirt, Jagdschütz
20 Hahn, Bruno, Gasthaus, Str. der SA 23
16 Hatzfeldt. Alexander, Graf, Kl.-Peterwitz
55 Hochmuth'sche Erben, Drogerie, Ring 10
93 Hörner, Arthur, Bauer, Paulskirch
44 Hoffmann, Richard, Obsthdlg., Ring 9
33 Hospital, Herzogliches, Str. der SA.
54 Hotel Goldene Sonne, Inh. P. Richter, Ring 1
101 Hyttrek, Eugen, Bergelschänke, Bahnhofstr. 9
62 Jaenkner, E., Zahnarzt, Trebn.Str. 11
40 Kadaver-Verwertungsanstalt.
85 Kahle, Oscar, Ofenbau, Kirchstr. 8
26 Kamienski, Erich, Tierarzt
24 Katholisches Pfarramt.
35 Keil, Otto, Gasth., TrebnitzerStr. 5
19 Kirste, Hermann, Kolonialwr., Ring 4.
70 Klein, Paul, Bauuntern., Bahnhofstr. 30
60 Klutzny, Heinr., Gemischtwaren
1 Knuhr, M., Gasth., Paulskirch
97 Krawietz, Alfons, Schlosserei, Schimmerau
46 Langner, Heinr., Fleischerei, Ring 28.
52 Lattke, Max, Fleischermstr.
(58) Liebisch, F., Rechtsbüro
28 Lorenz, Georg. Dampfmühle, Kl.-Peterwitz.
32 Ludwig, Richard, Viehhdlr., Paulskirch
50 Lustig, Gerh., Elektromstr., A.Poststr. 4
59 Majuntke. Ernst, Landwirt, Paulskirch
96 Malicke, Reinh., Bauer, Gebhard
8 Matzke, Georg, Maschinenfbr., Trebn.Str. 30
80 Molkerei Prausnitz, M. Anwand
34 Niederschl., Landw. Hauptgenoss., Raiffeisen
56 Opitz, Ad., Gärtnerei. Groß-Krutschen
47 Pietsch, Osk., Kräutereibes., ObernigkerStr.
98 Pohl, Max, Autoverkehr, Str.d.SA. 18
86 Prausnitzer Zeitung, Kirchstr. 4
49 Rewiger, Dr. Konrad, Arzt, Kirchstr. 7
78 Riedel, Paul, Motorfahrzeuge, Ring 12
15 Rodewald, Hugo, Zigarrenfbr., Ring 29.
69 Runge, Gustav, Müllermeister, Herrenmühle
67 Schade. Bauer, Erbscholtisei, Würzen
77 Schloß-Mühle, Inh. A. Hempe, Mühlenweg 2
22 Schneider, Bruno, Klempnerei, Bahnhofstr. 4
66 Schneider, W., Ortsgr.-Leiter, Luisenmühle
39 Scholz, Oskar, Schlosserm., Bahnhofstr. 3
27 Schüle, Erich, Kol.-W., Am Bahnhof
81 Stadtsparkasse
9 Stadtverwaltung.
30 Städt. Krankenhaus
84 Stahn, Bruno, Konfektion
37 Steinert, Karl, (Ad. Gros Nachf.), Kol.-W.
18 Steinich, Paul, Fleischermstr., Trebnitzerstr. 17
48 Thon, Walter, Gasth. gelb. Löwe, Ring 33
14 v. Tschirschnitz, Frau, Landwirt, Georgendorf
21 Unglaube, Dr., Arzt, Str. der SA 40
63 Viehverwertungsgen. eGmbH, Gutsstr. 4
6 v. Walther-Croneck'sches Wirtschaftsamt, Kapatschütz
31 Weber, Max, Bauer, GürkwitzerStr. 18
65 Weber, Oswald, Bahnhofstr. 26
73 Werner, Rich., Gasthaus u. Fleischerei
10 Zedler, Major a. D., Schloß Ritterhof
64 Zimmer, Paul, Baugesch., Str. der SA 35
82 Zoll, Erich, Landw., Dom., Kl.Peterwitz

Prauß (Üb. Strehlen) [Niederschlesien]

75 Adler, Fritz, Amtsvorsteher, Karschau
08 Adler, Rich., Kol.-W., Kurtwitz
33 Adolph, Walter, Gutsbes., Gr.-Kniegnitz
15 Amtsvorstand Rothschloß, Karzen
89 Bahnhof u. Güterabfertigung, Schmitzdorf
14 Brode, Bruno, Viehhdlg.
(62) Bruckner, Dr., Kurtwitz
47 Conrad, Alfr., Getreide, Karzen
21 Conrad, Georg, Gasthof, Karzen
68 Deutsche Teer- u. Asphaltschotterwerke GmbH, Schmitzdorf
65 Evang. Pfarramt, Karzen
35 Evang. Pfarramt, Prauß
34 Gelse, Adolf. Fleischerei & Viehhdlg.
83 Gendarmerieposten Prauss
36 Gendarmerieposten Kurtwitz
37 Geppert, Emil, Fleischermstr., Kurtwitz.
87 Gerlich, Alfred, Gasthausbes.
45 Giehler, H., Masch. Bauanst., Karschau.
77 Gleisberg, Kurt, Bauer, Karzen
32 Groetzky, Franz, Landw., Gr.Kniegnitz
74 Gutsverwaltung Prauß
18 Haunschild. Georg. Gasthaus. Karzen
49 Heimann, Heinr., Klein-Johnsdorf
07 Hertwig, Major, Landwirt, Roth-Neudorf
38 Jäschke, Julius, Fleischerei, Karschau.
41 John. Dr., Arzt
40 Kappler, Konrad, Bauer, Gollschau
55 Klose, Pastor, Groß-Kniegnitz
10 Liebig, Fritz, Gasthaus, Karschau
72 Ludwig, Paul, Kol.-W., Karzen
86 Lux, Max, Viehhdlr., Roth-Neudorf, Dorfstr.
28 Maass, Karl, Kolonialwr. u. Mühlenwerke.
23 Matusche, Kurt, Baugesch., Gollschau.
63 Meier, Bertha, Gastw., Gorkau.
76 Meier, Otto, Warenhdlg., Dorfstr. 30.
48 Mende, Richard, Warenhdlg., Gr.Kniegnitz
19 Mende. Theod., Gasth., Gr. Kniegnitz.
09 Mikesky, Rich., Bauer, Gr.Kniegnitz
79 Neumann, B., Bauer, Gr.Kniegnitz
84 Nulle, Curt, Elektromstr., Gr.Kniegnitz
16 Osthus, Wilhelm, Basaltwerk, Schmitzdorf-Silbitz über Strehlen (Schlesien)
39 Piskol, Rud., Amtsvorsteher, Prauß 23
51 Quardon, Rich., Bauer, Teichvorwerk
61 Reichsbahn: Güterabfertigung Kurtwitz.
54 Ritter, Albert, Fleischermstr., Karzen
62 Rohde, A., Zuckerfabrik, Kurtwitz
12 H. Rohde'sche, Gutsverw., Gr.Kniegnitz
60 Dieselbe, Kurtwitz
30 Dieselbe, Naßbrockguth
24 Rotter, Willy, Hauptlehrer, Karzen
52 v. Rümker, Saatzucht, Rotschloß
85 Scheffler, Carl, Gastwirt, Karschau
44 Schimmel, Dr. Friedr., Arzt
27 v. Schimpff, Major, Wonnwitz, Siegroth-Nord
46 Simon, Fritz, Gasth., Kurtwitz
22 v. Skrbensky, Rudolf, Landw., Schloß
13 Stache. Herm., Viehhdlr., Karzen
78 v. Stegmann, Oscar, Schmitzdorf
31 Strauß, Otto, Skalitz
50 Thiemt, Karl, Bäckermstr., Gollschau
82 Tiepoldt, Paul, Fleischerei, Gr.Kniegnitz
67 Verein. Schl. Granitw.AG, Gorkau, Hdbgpl. 17
81 Vollmer, Fritz, Dentist
80 Weber, Kurt, Karzen
70 Wittwer, Helene, Villa Wittwer
26 Zöfelt, Ernst, Gr.-Kniegnitz.

Praust (Westpr.)

64 Amts- u. Gemeindevorsteher Langenau
107 Andres, Kurt, Drogerie, Markt 9
122 Arbeitsamt Danzig, Nebenst., Bahnh.Str. 8
125 Balnus, W. F., Brennmaterial.
102 Bark, Bernh., Malerm., Bahnhofstr. 1
75 Behrend, A., Gemeindevorst., Müggenhahl
33 Behrendt, Reinh., Mühle, Russoschin
14 Benkmann, E., Apotheke, DirschauerStr. 28
152 Berger, Dr. Gerda, Zahnärztin, Bahnh.Str. 5
126 Bernhardt, Max, Kol.-W., DirschauerStr.
113 Beyer, Rud., Baugesch.
9 Bezirks- u. Gemeindeamt, Würfelstr. 8.
99 Dasselbe, Gemeindekasse
103 Bezirksschule St. Albrecht, Kemnatergang 19
121 Braun, Frieda, Gartenbaubetrieb
45 Brückenmühle Straschin-Prangschin
165 Peter Büscher u. Sohn, Reichsautobahnen Los 911, DirschauerStr. 8
24 Claaßen, Joh., Bauer, Müggenhahl
37 Claaßen. Max, Gastwirt, Müggenhahl.
2 Eisenbahnstation Praust.
69 Elektrizitätswerk Danzig, Betriebsstelle
134 Evangelisches Pfarramt, Würfelstr. 19
91 Evang. Pfarramt, Müggenhahl
148 Färberei, Chem. Reinigung Kraatz, St. Albrecht
43 Falk, Joh., Gastst., DirschauerStr. 13
142 Felsch, Ernst, Klempnermstr., Würfelstr. 10
40 Fiß, Alex, Töpfermstr., Strübingstr. 10
(40) Fiß, Martha, Hebamme. Strübingstr. 10
81 Flier, Otto, Kreisgeschäftsf., Bahnhofstr. 3
101 Fressonke, Franz, Kohlen, St.Albrecht 50
78 Fulle, Eugen, Hofbes., Hundertmark.
53 Gärtner, Paul, Fleischer, DirschauerStr. 18
52 Gemeinde Gischkau
64 Gemeindevorst. Zipplau, Lorenz, Langenau
136 Gendarmerie-Abteilung, Würfelstr. 18
89 Göhrt, Hermann, Landwirt, Zipplau
83 Goertz, Margar., Landwirtin, Bangschin
31 Goertz, Klaus, Landw., Artschau
47 Gutsverwaltung Goschin
112 Gutsverwaltung Rottmannsdorf
1 Halffter, Herm., Rittergutsbes.. Herrengrebin.
7 Hammermeister, Franz, Kol.-W., Zipplau
138 Hansamühle Suckschin, Fr. E. Dross
32 Hantel, Dr., Arzt, DirschauerStr. 29
42 Heinrichs, Joh., Landwirt, Prausterfeld
41 Hennig, Theodor, Gemeindeamt Saalau
141 Hirsch, Albert, Kfm., DanzigerStr. 21
5 Hoene, Eduard, Rittergut Schwintsch
160 Horn, Gg., Gend.-Hauptwachtmeister
21 Jahr, B., Masch.-Fbr., DirschauerStr. 29
21 Jahr, Gg., Ing.-Büro, DirschauerStr. 29
76 Jeremie, Maria. Gasthofbes., Langenau
123 Johst, Erna, Geflügelfarm
130 Kabrowski, Walter, Baumat., Markt
48 Kallweit, Ferdinand, Bäckermstr., Markt 4
58 Kath. Pfarramt Danzig-St. Albrecht
144 Kath. Pfarramt, Langenau
38 Kawehn, Hans, Landwirt, Ritterg. Rexin
154 Kenzior, Alb., Kriegsblinder, Fabekweg 4
116 Kersten, Hans, Restaur., Müggenhahl
92 Kindler & Kups, Samenhaus. Bahnhofstr. 18.
44 Klammer, Paul, Holz, Werderstr.
77 Klein, Elfriede, Dentistin, Bahnhofstr. 18
71 Knoop, Kurt, Bauer, Rostau 18
50 Kollendt, Ernst, Fleischerei, Lindenstr. 4.
128 Kordatzki, Franz, Bäckerei, DirschauerStr. 26
110 Kraftwerk Gischkau
29 Kranz, Hans-Joachim, Landwirt, Straschin-Prangschin
56 Kreis-Siechenhaus, Markt 8.
86 Krönke, Gustav, Gasthaus, Suckschin
159 Krüger, Hans, Landwirt, Langenau
11 Kucks, H. E., Eisenhdlg., Markt 5.
19 Kucks, H. E., Hotel, Markt 5
80 Landjahrlager
84 Lange, Hans, Bauer, Rostau
127 Lederfabrik Prangschin, Karl Hase
158 Lickfett, Albr., Landw., Straschin-Prangsch.
151 Liedtke, Max, Brunnenbau. Müggenh.Str. 1
46 Malsch, Maria, Bäuerin, Müggenhahl
55 Martschinke, Br., Kol.-W., St.Albrecht 47
119 Mertens, Maria, Gastw., St. Albrecht
94 Meyer, A., Kassenrechner, Prangschin
22 Meyer, Irene, Rottmannsdorf
137 Mielke, Ernst, Holz, DirschauerStr. 13a
26 Montú, Albr., Landwirt, Gr.Saalau
140 Mühlen, Paul, Kol.-W., Straschin
59 Mühlenverwaltung Kl. Suckschin
106 Müller, Ernst, Gartenbau, DirschauerStr. 7a
73 Müller. Gust., Kfm., Werderstr. 16.
132 NSDAP., Ortsgruppe Müggenhahl
122 Dies., NSKK., Motorsturm 22/M 6, Werderstr.5
51 Dies., NSV., Ortsgruppe Müggenhahl
35 Dies., Ortsgruppe Praust, Markt 10
117 Dies., Ortsgruppe Praust, St. Albrecht 61
111 Ortmann, Rich., Tischlerei, Fleischerstr. 1
147 Ostrowski & Rollauer, Baumat., Werderstr. 18
139 Paulsen, Herm., Töpfermstr., Dirsch.Str. 12
6 Pawlowski, Wilhelm, Ofensetzerei, Bahnhof 5
36 Peters-Autobus-Verkehr, Dirsch.Str. 13
95 Philipp, Anna, Bäckerei, Dirsch.Str. 31
15 Pladra, Carl, Restaurant, Langenau
93 Prauster Mühlenwerke GmbH, Würfelstr. 24
85 Prauster Spar- u. Darlehnskassenverein eGmbH Markt 9
54 Prohl, Emil, Kfm., Markt 1.
70 Rautenberg, W., Malermstr., DanzigerStr. 21
135 Reichsarbeitsdienstlager Müggenhahl, w. J.
161 Reichsautobahn, Lager Straschin-Prangschin
18 Dies., Lager Woyanow b. Praust
155 Reichsbahn, Güterabf. Straschin-Prangschin
146 Reichsnährstand, Pflanzenschutzamt, Würfelstraße 3
74 Ders., Versuchsgut d. Landesbauernschaft Danzig-Westpreußen, Würfelstr. 6
118 Reuter, Robert. Fleischerm., St. Albrecht 30
124 Richert, G., Bäckerei, Strübingstr. 19
109 Roß, Karl, Gemüsebau, Hundertmark
66 Schellner, Kurt, Gaststr., Werderstr. 1
34 Schiefelbein, Viktor, Gem.-Vorst., Rostau
17 Schlaefer, Hugo, Tierarzt, DirschauerStr. 25
96 Schleuse Praust, An der Schleuse 2
87 Schreiber, Rich., Landw., Kl.Kleschkau
150 Schröder, Friedr., Gem.-Vorst., Scharfenort
27 Schule Praust, Würfelstr. 36
12 J. & S. Schulz, Baugesch., DanzigerStr. 6
62 Schulz, Siegfr., Ing., Bahnhofstr. 5
131 Schwinkowski, S., Fleischer, Werderstr. 17
57 Seelaff, Otto, Fleischermstr., Jetau
10 Siewert, Hugo, Dir., Rittergut Woyanow
20 Sparkasse des Kreises Danzig-Land, Zweigstelle Praust, Markt 2
149 Speisiger, Gustav, Sukschin
115 Stangneth, Felix, Fleischerei, DanzigerStr. 2
13 Stanitzke, C., Kfm., DirschauerStr. 27
156 Steinhoff, Paul, Autosped., Scharfenort 6
72 Streich, Max, Tischlermstr., Würfelstr. 32
39 Tauporn, Dr. Paul, Arzt, Bahnhofstr. 6
151 Tessmer, Gg., Fris.-Salon, Markt 10
16 v. Tiedemann, Käthe, Landw., Russoschin
3 Vereinigte Zuckerfabriken, Dr. Böttger
105 Alb. Voigt & Co, El.Anl., DirschauerStr. 2
4 Waber, Erna, Rittergut Pochstedt
133 Weichel, Harry, Fahrschule, Werderstr. 7a
157 Weichel, Waldemar, Kraftfahrz., Bahnh.Str. 2a
88 Wendt, Max, Fleischermstr. Suckschin
49 Wiens, Helmut, Landw., DirschauerStr. 14
67 Willer, Emil, Kfm., Würfelstr. 39.
153 Witt, Ernst, Landwirt, Werderstr. 8
61 Woesner, Br., Kommissionär, Dirsch.Str. 10
90 Woesner, Joh., Bauer, Müggenhahl
129 Wohlert, Joh., Pfarrer, Rathkepl. 2
8 Zementwarenfabrik Praust, Dirschauerstr.
108 Ziebell, Paul, Viehhdlg., St.Albrecht, Kemnatergang 18
151 Ziemann, Emil, Bauer, Müggenhahl
68 Ziemen, Otto, Bauer, Rostau

Preblau (Kärnten)

1 Brunnenversendung Preblau, Inh. Hochstetter & Co.
2 Gut Preblau
3 Reichsbahn, Bahnhof

Prechlau (Pommern)

214 Altfeld, H., Bauer, Adl. Prechlau
219 Apotheke u. Drogenhdlg., Bruno Effler.
207 Austen, Franz, Sägewerk, Prechlauermühle
262 Austen, Franz, Sägew., Bahnhofstr., Neuguth
290 Ballermann, Hebamme, Schlochauerstr.
255 Barneiske, Ernst, Fahrräder, Autofahrten
242 Bauhütte, eGmbH.
284 Blank, Joh., Gastwirt, Damerau
232 Bohn, Ad., Bauer, Lissau
289 Bölter, Paul, Bauuntern.
254 Boltz, Helmut, Tabakwr., Konfitüren
210 v. Borcke, Landwirt, Pagdanzig
241 Braatz, Max, Kol.-W., Bahnhofshotel
265 Brennerei-Genossenschaft eGmbH, Lissau
264 Brennerei-Genossenschaft Sampohl
217 Bünger, Hans, Bauernhofbes.
250 Bürgermeisteramt i. Damerow
277 Bürgermeisteramt Neuguth
302 Bürgermeisteramt Prechlau
280 Bürgermeister Sampohl (Carl Kottwitz)
248 Campe, Wilhelm, Textilhaus
260 Damaschke. Gust.. Zement- u. Dachsteinfbr.
247 Darlehnsbank Raiffeisen e. G. m. u. H., Prechlau (Pommern).
221 Deckert, Richard, Arzt
220 Dobslaw, W., Landesprodukte.
257 Dorau, Marta, Kol.-W., Lissau
203 Dummer, Paul, Gärtnereibes.
227 Egger, Fritz, Molkereibes., Bahnhofstr.
278 Fischer, Karl, Wassermühle, Sampohl
226 Forstkasse.
292 Freudenberg, Kopriewe
258 Gast, Wilh., Kol.-W., Bahnhofstr. 113
283 Gehrke, in Sampohl
301 Gendarmerieabteilung Prechlau
201 George, Gut Ziethen
272 Gerlach, Kurt, Landwirt, Gemel
297 Gross, Erich, Töpfermstr., Stegersstr.
225 Gützkow, F., Baugewerksm., Kalksandsteinfbr.
279 Gutsverwaltung Kornlage
(206) Hapka, Leo, Autolohnfahrten, Prechlau
270 Heldt, Erich, Klempnerei
244 Hoffmann, Clemens, Viehhandlung.
268 Karau, Marinus, Sattlermstr.
263 Karpinski, Hans, Lehrer
216 Kathke, E., vorm. Gillmeister
298 Kath. Pfarramt, Prechlau
228 Dasselbe, Sampohl
224 Keller, Landwirt, Adl. Prechlau B
288 Komoll, Max, Zahnarzt
253 Konopacki, Dr., Tierarzt, Bahnhofstr.
205 Knuth, Joh., Kfm.
208 Krause. Joseph, Kfm.
259 Kuß, Robert, elektr. Anl., Bahnhofstr.
251 Landjahrlager Sampohl, Kr. Schlochau
269 Landwirtschaft Eichenfelde
261 Landwirtschaft Josephshof
273 Landwirtschaft Platzig, P. Sampohl
222 Libera, Paul, Hotel, Markt
206 Lipski, Albinus, Bierverlag u. Seltersfbr.
246 Lomnitz, A., Manuf.-W., Konfektion
218 Loß, Landwirt, Zawadda
233 Macke, Heinrich, Bauer, Lubianken
249 Matz, Carl, Holzhändler.
240 Moek, Landwirt, Spargelanl., Abbau
212 Mühlen u. Handelsges. Schlochau GmbH
230 Neumann, Karl, Fleischermstr., Wurstfbr.
213 Pfarramt, evang.
276 Pfarramt, evgl., Sampohl
237 Praetsch, Hertha, Dt. Rotes Kreuz
211 Radel, Ernst, Gastw., Sampohl
281 Radetzky. Max, Kfm., Gastwirtschaft
247 Raiffeisen-Darlehnsbank eGmuH
231 Reichsbahn-Güterabfertigung Neuguth
300 Reichsbahn-Güterabfertigung, Prechlau
309 Reichsbahn, Güterabfertigung, Sampohl
267 Reichsbahn, Bahnmeisterei Prechlau
305 Reichspost
304 Rottenberg, Wilhelm, Ortsbauernf.
215 Rudnick, Bernh.. Fleischermstr., Bahnhofstr.
243 Rudnick, Johann, Spedition
229 Rudnick, Otto, Fleischermstr.
238 Sack, Robert, Bäckerei.
274 Sampohler Darlehnsk.-Verein eGmuH
202 Scheunemann, H., Landwirt, Damerau
223 Schlichting, Emil, Mühlenwerke
252 Schröter, Erich, Landmasch.- u. Autorepar.
245 Schulz, Martin, Bauer, Sampohl Abbau
295 Siegler, Karl, Bauklempnerei
235 Sparkasse d. Kreises Schlochau, Zweigstelle
204 Tyborski, Leo. Warenhaus
275 Ulrich, Ulrichsdorf
296 Völske, Emil, Frisiersalon, Markt 19
256 Wojciechowski, Valentin, Tischlerei
209 Wolffrom, Gustav, Buchdruckerei.
294 Wordelmann, Wilhelm, Sattlermeister
282 Zollamt. Kornlage
239 Zollaufsichtsstelle (G), Josephshof
266 Zollaufsichtsstelle Neuguth
234 Zollaufsichtsstelle Ulrichsdorf

Preding (Steiermark)

8 Bahnhof Preding-Wieselsdorf
4 Martha Brigl
Gutsverwaltung, Herrschaft Hornegg
Land- u. forstwirtschaftliche Betriebe
19 Chibudziura, Kurt, Oberlehrer
12 Gendameriestation Preding
4 Gutsverwaltg. Herrschaft Hornegg
16 Haider, Roman, Bäckerei
1 Körner, Rud., Landesprod.
14 Kretschmer, Dr. Leop., Tierarzt
17 Johann Kügerl
„Pollmühle", Preding
18 Mayer, Herm., Handlungshaus
15 Müller, Fritz, Baumeister
20 Reichsarbeitsdienst, Abt. 1/365
7 Jos. Schöneggers Wwe., Kfm., Preding
6 Seitz, Dr. Rud., Distriktsarzt 24
11 Stangl, Frz., Viehhändler
13 Steierm. Elektrizitäts-Ges., Betr.St. Preding
3 Wasner, Frz, Kfm.

Preetz (Holstein)

200 Amtsgericht, Bahnhofstr. 24.
425 Andreas, Max, Feinkost, Kirchenstr. 30
236 Apotheke, Fr. Becker, Kirchenstr. 5.
243 Arbeitsamtsnebenstelle
452 Arlt, Max, Melkermstr., Sophienhof
498 Arpe, Wilh., Güterfernverkehr, Raisdorf
498 Arpe, Gust., Güternahverkehr, Raisdorf
405 Bäckler, Adolf, Schlachter, Schellh.Berg 44
457 Bahr, Heinr., Sattler, Kirchenstr. 16
434 Bamert, Gregor, Molkerei, Löptin
367 Bamert, Gregor, Molkereibes., Raisdorf
324 Barg, Frieda, Lehrerin i. R., Bahnhofstr. 10
377 Bartels, F., Klösterl. Forstverw., Rönnerholz
354 Bartram, Dr. K. H., R.A. [N], Mühlenstr. 11
226 Bauer, Johs., Wäscherei. Schellh.-Str. 32.
503 Beckes, H., Dipl.-Ing., Forsth.-Bredeneck
428 Beeck, Peter, Vertrauensm., Lindenstr. 29
334 Behncke, Osk., Landw.-Masch., Wakend.Str.
393 Behrendt, Otto, Korv.-Kaptn., Markt 19
288 Behrens, H., Klempnerm., Langebrückstr. 12
443 Benk, Albert, Kol.-W., Schellh.Str. 38

514 Berg-Brauerei, Jäger & Schmidt, Wehrberg 1
517 Dieselbe, Stadtniederl., Langebrückstr. 4
281 Bielenberg & Lepthien, Baug., Brunnenw. 14a
352 Blöcker, Ernst, Baumstr., Kührenerstr. 49
216 Blöcker, Harry, Kaufhaus, Markt 17—18
423 B. u. E. von Blome, Baronninnen, Klosterh. 22
369 Bock, H., Mühlenpächter, Wahlstorf
232 Böhlk, J. D., Webstoffwr., Markt 20
359 Börck, Heinr., Masch.-Repar., Wakend.Str.
365 Böttcher, Aug., Molkereiprod., Plöner.Ldstr. 44
279 Borewski, Heinr., Autoverm., Breden.Ldstr. 1
336 Bornhöft, Eduard, Wildenhorst
372 Braasch, Ernst, Meierei, Schellhorn-Preetz
497 Braasch, W., Molkereimstr., Schellh.Berg
382 Brey, Max, Steinsetzer, Klosterstr. 19
391 P. W. Brumm & Sohn, Getreide, Kirchstr. 38
272 v. Buchwaldt, Assessor, Gaststr. 14
411 v. Bülow-Kühren, B., Gräfin, Schloß Kühren
235 Brümming, Christ., Fuhrgeschäft, Kielerstr. 4
533 Bumann, Joachim, Schlachterei, Pohnsd.Str. 3
464 Burchardt, Fritz, Bürgermstr., Löptin
335 Clausen, Hans, Landwirt, Scharstorf
210 Dahmlos, Wilh., Tischlerei, Kielerstr. 2
211 Delfs, Otto, Zwiebackfbr., Wakendorferstr. 7
474 Diercks, Wilh., Kreistierarzt, Klosterhof 13
250 Dohse, Carl, Tischlermstr., Kührenerstr. 2
501 Donath, H., Malzfabrik, Kielerstr. 8
476 Donath, Hch., Viehhdlr., Lindenhof.
532 v. Donner, Frhr. Conr. Hinr., Haus Lehmkulen
453 Derselbe, Forstverw. Lehmkulen
337 Derselbe, Gutsinspektorat, Rethwisch
289 Derselbe, Hofverwalt. Lehmkuhlen.
466 Derselbe, Förster H. Lange, Bredeneck
205 Derselbe, Hofverwaltung Christiansruhe
459 Dralle, Ad., Landw., Marienwarder
528 Ebeler, Paul, Feinkost, Langebrückstr. 7
450 Ehlert, Fr., Gartenb., Raisdorf, PreetzerCh.
318 Ehrig, Heinrich, Fuhrgesch., Mühlenweg 1
483 v. Eichler u. Co oH, Drogerie, Langebr.Str. 1
300 Engels, Ludwig, Wilhelminenstr. 15
284 Ettling, Alfred, Drogerie, Kirchenstr. 19
327 Fey, Herm., Autoverm., Schellhorn
435 Fey, Joachim, Viehhdlr., Kührenerstr. 61.
245 Fiedler, Walter, Brunnenbau, Schellh.Str. 5
320 Finck, Hans, Versich., Gasstr. 14
227 Fischer, L., Malermstr., Klosterstr. 7
329 Fleischbeschauamt, Staatliches
255 Forstverwaltung Rastorf.
439 Frederking, A., Elektr. Anl., Kirch.Str. 42
208 Freund, C., Kol.-W., Kührenerstr. 17.
378 Fuchs, Oskar, Fischräuch., Kirchenstr. 60
375 Gastwirtsch. Bahnhofshotel, Bahnh.Str. 27
267 Gastwirtschaft „Bauers Gasthof", Klosterstr. 2
242 Gaststätte Bluncks Kaffee, Mühlenstr. 4
487 Gaststätte Deutsche Wacht, Kirchenstr. 52
258 Gaststätte Deutsches Haus, Kirchenstr. 40
505 Gaststätte Drillers Gasth., Bismarckpl. 2
296 Gaststätte Fincks Gasth., Ponsd. Stauung
309 Gaststätte Gasth. Seeblick, Feldm.Platz 9
282 Gaststätte Gasthof Raisdorf,
305 Gaststätte Haacks Gastw., Kirchenstr. 24
240 Gaststätte Kaffeehaus Vaterland, Markt 22
456 Gaststätte Rosenheim, Raisdorf
380 Gaststätte Schützenhof, O., Sinjen
237 Gaststätte Stadt Kiel, Klosterstr. 27
468 Gaststätte Starks Gasth., Kührenerstr. 16
429 Gaststt. z. Kreuz, Emma Stender, Sophienhof
498 Gaye, Heinr., Gärtnerei, Raisdorf.
356 Gemeinde Raisdorf.
247 Gemeindebüro Rethwisch
440 Gemeindeverw. Schellhorn, PlönerLdstr. 49
441 Gendarmerieposten Preetz
529 Gendarmerieposten Raisdorf
481 Gendarmerieposten Schellhorn
341 Genesungsheim Freudenholm
256 Gerth, Dr. Heinr., Tierarzt, Schellh.Str. 33
203 Gilbert, Hch., Bäckerei, Löptinerstr. 13
361 Gloyer, Aug., Automobile.
355 Gnutzmann, Chr., Ledergesch., Wakend.Str. 35
410 Griebel, Alfred, Ing., Langebrückstr. 9
315 Grothkopf, Adolf, Schneider, Kirchenstr. 43
470 Gudegast, Gustav, Wagenbau, Feldmannspl. 8
348 Günther, Gust., Komm., Langebrückstr. 3.
344 Güsfeldt, Johs., Baugesch., Gasstr. 4.
411 Gutsverwaltung Kühren
270 Gutsverwaltung Trenthorst.
292 Gutsverwaltung Wahlstorf.
407 Gutsverwaltung Wilhelminenhof
271 Habermann, Arnold, Wurstfbr., Mühlenstr. 2.
460 Habermann, F., Wurstfabr., Markt 16.
286 Hamdorf, Aug., Landw., Reuterkoppel
488 Hammerich, A. L., Weinhandlung, Mühlenstr. 4.
218 Hammerich, Hans, Landw., Hohenhorst
276 Hansen, J. M., Preetzer Zeitung, Bahnhofstr.
219 Havekost, Asmus, Töpfermstr., Klosterstr. 1.
(294) Heckel, Heinrich, Landwirt, Schellhorn
279 Heinemann, Karl, Bredeneeker Ldstr. 1
385 Helm, Adolf, Landwirtsch.-Rat, Markt 19
333 Henkes, Theodor, Autoverm., Bahnhofstr. 27
426 Heumann, Karl, Zündhölzer, Bahnhofstr. 21
224 Heyden, Wilh., Milch, Kührenerstr. 41
254 Hingst, H., Bauer, Kührenerstr. 26
260 Hingst, Hinrich, Autoverm., Schellh.Str. 11
(339) Hinrichsen, Wilhelm, Bankvorstand
469 Holm, H. J., Bauer, Behnkenmühlen
287 Holst, Gust., Gartenbaubetrieb, Bredeneck.
306 Holtorf, Daniel, Malermstr., Löptinerstr. 8
(306) Holtorf, Arn., Malermstr., Schellh.Str. 2
303 Horn, Heinr., Kol.-W., Gasstr. 7
238 Hotel Stadt Hamburg, Markt 8
467 Ihms, Emil, Gastw., Weinberg
273 Jäger, J., Bauer, Pohnsdorf
445 Janßen, Herb., Landw., Hohenceichen
223 Japp, Hans, Autorepar., Pohnsdorf
512 Jaspersen, Elis., Sanatorium, Schellh.Berg
379 Jaspersen, Wilh., R.-A. [N], Bahnhofstr. 14
343 Jentzen, Otto, Gutsinsp., Rastorf
417 Jessen, Erich, Getreide, Klostermühle
234 Gebr. Jessen, Maschinenbau, Klosterstr. 21.
241 Johannsen, Joh., Schlachter, Löptinerstr. 1.
431 Johannsen sen., Joh., Lohmühlenweg 5
217 Johannsen, Th., Bürstenfbr., Markt 11.
409 Johanßen, Gertrud, Ludwigshöhe
520 Johanßen, Ludwig, Landw., Sophienhof
302 Junge, K., Maschinenbauer, Wakend.Str. 32
449 Kähler, Christoph, Schuhe, Markt 5
449 Kähler, Erich, Radio, Markt 5
444 Kähler, G., Lehrer, Schule Sieversdorf

285 Kaffee „Stadt-Café", Inh. Fritz Krüger, Kaffee und Restaurationsbetrieb. Größtes Kaffee am Platze.

454 Kausch, Dietrich, Dr., Schulstr. 4
229 Kern, Rudolf, Viehhdlr., Klosterstr. 31
206 Kirchengemeinde Pastorat I, Pastor Kobold
207 Dieselbe, Pastorat II, Kirchenstr. 35
274 Klewer, Heinr., Schlachterei, Schellh.Str. 52
213 Kloster, adeliges, Klosterkasse.
313 Klosterpropst, von Buchwaldt
509 Kock, Heinr., Schlachter, Langebr.Str. 11
414 Köhler, Anton, Landw., Breedeneck
337 Köhler, Fritz, Gutsinspektor, Rethwisch
430 Köhler, Marg., Frau, Markt 14
208 Köpke, Hans, Kaufmann
252 Köpke, Wilhelm, Fuhrgesch., Gasstr. 35
465 Koerts, Gust., Rechtsanwalt, Kirchenstr. 9
297 Kohrt, Karl, Bierverlag, Klosterstr. 27
413 Kohß, Herm., Baumstr., Schellh.Str. 66
504 Kreissparkasse Plön, SchellhornerStr. 2
201 Kreissparkasse, Nebenstelle Raisdorf
328 Lähndorff, Dr. Hans, Arzt, Schellh.Str. 2
215 Lafrenz, Joh., Gartenbau, Schellhornerstr. 7
209 Lampe, Ernst, Tischlerei, Langebrückstr. 14
291 Landw. Ein- u. Verk.Gen. eGmbH, Gesch.St. Raisdorf
308 Dieselbe, Verkaufsst. Preetz
263 Lau, Louis, Kohlen, Schellhornerstr. 24
381 Legband, P., Schneidermstr., Mühlenstr. 10.
370 Lemcke, P., Reisedienst, Schellh.Str. 68
202 Lensch, G., Bauer, Raisdorf
410 Gebr. Leon, Brunnenbau
475 Leppin, Hermann, Dentist, Markt 18
261 Lepthien, Christ., Maurermstr., Löpt.Str. 19
225 Lepthien, Hans, Baugesch., Schellhorn, Plöner Landstr. 35
387 Lepthien, Willy, Bauer, Wakendorf
331 Lepthin, J., Bürgermstr., Pohnsdorf
376 Lepthin, Rud., Förster, Vogelsang
258 Lichtspiele Deutsches Haus, Fritz Thiergart
437 Liebe, Fr., Schornsteinf., Klosterh. 23
357 Lilienceron, Fernanda, Baronin, Klosterhof 16
462 v. Lilienfeld-Toal, Constance, Klosterh. 15
228 Löptien, Ernst, Gastwirt, Kühren.
383 Lorenzen, J., Schlossermstr., Kirchenstr. 20.
268 Luckmann, Heinr., Kol.-W., Bismarckplatz 4.
510 F. u. R. Luther, Tonwrfbr., Kühren
389 Maaß, Heinr., Gärtnerei, Kirchenstr. 3.
422 Maaß, Heinrich, Gartenbau, Schellh.Str. 80
472 Mester, Claus, Landw., Sieversdorf
295 Möbitz, Herb., Textilwr., Langebr.Str. 3a
420 Möller, Gertrud, Hebamme, Gasstr. 2
265 Möller, Henning, Wehrbergallee 5
412 Möller, Johs., Gartenbau, Kirchenstr. 36
526 Möller, J. H., Rastorferstr. 1
278 Möller, Karl, Baugesch., Kührenerstr. 3
364 Mohr, G., Bürgermstr., Schellhorn
490 Mohr, Hinr., Bahnhofswirt
325 de Mooy, Helmut, Fruchthaus, Kirchenstr. 1
283 Müller, Ernst, Sattler, Schellhornerstr. 3
380 Nerger, Emil, Därme, Schellhornerstr. 22
323 Neumeister, O., Wurstfbr., Schellh.-Berg.
491 Nielsen, Karl, Konsist.Rat, Klosterhof 3
535 NSDAP., NS-Kreisfrauenschaftltg., Hufenw. 2
379 Dieselbe, Kreisgericht
269 Dieselbe, Kreisfilmstelle
373 Dieselbe, Ortsgruppe Preek
388 Ohlsen, Carl, Priv., Lindenstr. 4
485 Ohlsen, Carl, Eisenwaren, Markt 9
402 Ohlsen, Detlef, Kfm., Markt 21.
316 Ohlsen, P., Gärtnerei, Haus Ruhwinkel
294 Ohrt, Heinrich, Landwirt, Schellhorn
486 Oldenburg, H., Schlachtermstr., Wakend.Str. 11
496 Peters, Dr. Max, Arzt, Hufenweg 14
521 Aug. Petersdotter u. Sohn, Tischler, Kirchenstraße 64
433 Petersen, Georg, Müllerei, Lepahner-Mühle
(447) Plambeck, Otto, Direktor
345 Platen-Hallermund, Gräfin, Klosterhof 7
311 v. Plessen, V., Baron, Wahlstorf
280 Plüß, Heinr., Fuhren, LöptinerStr. 36
502 Polizeimeister Stüber, Gasstr. 5
298 Preetzer Brotfbr., Markt 23
447 Preetzer Creditbank eGmbH, Bahnhofstr. 1
332 Pries, Klara, Gasstr. 3
259 Prüßing, Hinr., Bauer, Pohnsdorf
424 D. H. u. H. Rademacher, Gartenbau, Kirchenstr. 14
304 Rantzau, Anna, Gräfin, Klosterhof.
222 zu Rantzau, Graf Christian, Rastorf
343 Derselbe. Gutsinspektorat
524 Ratzow, Otto, Kol.-W.. Markt 24.
368 Reichsbahn, Bahnhof Kühren
511 Dieselbe, Bahnhof Preetz
340 Dieselbe, Bahnhof Raisdorf
523 Dieselbe. Bahnhof Wahlstorf
506 Reichsnährstand, Landwirtschaftsschule, Kührenerstr. 50
257 Derselbe, Landw. Schule, Mädchenabtlg.
506 Reichsnährstand, KührenerStr. 50
550 Reichspost, Amtsleiter
293 Reichsst. f. Getreide, Reichslagerhalle
262 Reimers, Joh., Elektromstr., Raisdorf
408 Repenning, Hch., Händler, Schellhorn 43
342 v. Reventlow, H., Graf, Wittenberg
519 v. Reventlow, Julia, Gräfin, Klosterhof 12
346 v. Reventlow, L. u. O., Gräfinnen, Klosterh. 20
536 v. Reventlow, M., Gräfin, Priorin, Klosterhof
513 Riemann, K., Landwirtsch.-Rat, Schellhorn, Schwebstöckenredder
301 Rober, Emma, Hebamme, Schellh.Str. 2
537 Robert, Louise, Frl., Langebrückstr. 22
436 Röhling, M., Schlachterm., SchellhlStr. 5
471 Röhlk, Herm., Bäckerm., Kührenerstr. 33.
404 Rohweder, Timm, Bauer, Postfeld
312 Rotes Kreuz, Deutsches, Klosterhof 21
394 v. Rumohr, Agnes, Frau, Klosterhof
384 Runge, D., Maschinenbauer, Schellh.-Str. 64.
384 Runge, Karla, Hebamme, Schellh.Str. 46
512 San.-Rat Dr. Jaspersens Sanatorium. Schellh.B.
398 Schark, Fr., Heilprakt., Neue Str. 9
230 Schlapkohl, A., Kupferschmiede, Bhfstr. 8
448 Schl.-Holst. Stromversorgungs AG.
390 Schlesw.-Holst. Stromvers.AG, Dorf Trent
310 Schlüter, Aug., Bauer, Hohenwühren
(314) Schlüter, Ernst, Fuhrbetr., Lindenstr. 5
314 Schlüter, Gottfried, Baugesch., Loptinerstr. 16
458 Schlüter, Hugo, Bauer, Löptin
495 Schlüter, Johs., Lastfuhren, Löptinerstr. 20
204 Schlüter, Otto, Tischlerei, Löpt.Str. 9
326 Schlüter, Otto, Viehhdlr., Rastorfer Passau
231 Schlüter, Wilh., Tischlerei, Sandkuhle 12
438 Schmidt, Alfred, Kol.-W.
463 Schmidt, Fritz, Sieversdorf
339 Schmidt, J., Kol.-W., Raisdorf, PreetzerCh.
233 Schmidt-Holländer, H., Landw., Neuwühren
269 Schnell, Walter, Drogen, Langebrückstr. 9
455 Schön, David, Uhren, Kirchenstr. 13
347 Schön, Detlev, Wurstfbr., Mühlenstr. 5.
321 Schön, Johannes, Fleischwrfbr., Hufenw. 24
275 Schön sen., Johs., Wakendorferstr. 44
220 Schramm, B., Pächter, Schellhornerstr. 16.
525 Schröder, Chr., Oele, Bahnhofstr. 23
251 Schröder, Hinr., Landw., Neuwühren II
362 Schröder, Dr. Malte, Arzt, Schellh.Str. 23a
212 Schroedter, Ernst, Landw., Neuwühren III
451 Schütt, Hugo, Autoverm., Schellhorn
351 Schulz, Dr., Tierarzt, Hufenweg 20
248 Schulze, P., Vertr., Wakendorfer Str. 18
264 Th. Sellmer u. Sohn, Maler, Klosterstr. 35
415 Siemsen, R., Vertreter, Gasstr. 15.
403 Sievers, Aug., Wurstfbr., Kirchenstr. 15
489 Soetbeer, Art., Landw., Hoheluft Pohnsdorf
446 Sommer u. Co, Chem.Fbr., Raisdorf
371 Spar- u. Leihkasse, Mühlenstr. 1
479 Spethmann, Walter, Kaufm., Klosterstr. 8
416 Staade, Hans, Bäckerei, Langeb.Str. 28
492 Städt. Krankenhaus, Mühlenweg 7
373 Stadt Preetz, Polizei, Stadtkasse, Wohlfahrts-
374 amt, Schulen u. Krankenhaus
531 Stadtwerke
507 Stalag-H-A Arbeitseinsatz
513 Standesamt Preetz-Land, Schellhorn.
266 Stein, Alfred, Futtermittel, Gasstr. 12
442 Steinhagen, Hans, Schellh.Str. 14
508 Johs. Stocks & Söhne, Eisenwr,. Feldmannpl. 1
214 Stoltenberg, Gerh., Bäckerei, Pl.Landstr. 60
477 Stoltenberg, H., Landwirt, Hohenhütten
461 Ströh, Detlef, Lehrer, Falkendorf
427 Struve, Hans, Landw., Postfeld
484 Stübe, Friedr., Kfm., Raisdof.
319 Stühm, Alfred, Lebensm., Kirchenstr. 42
561 Stuhr, F., Stellmacherm., Sophienhof, Kreuz
239 Stuhr, Gustav, Müllerei, Schellhorn.
432 Suhr, Otto, Fleischbeschauer, Bachwiese
400 Teebken, Dr. Gerd., Arzt, Bahnhofstr. 10
527 Teerprod.-Fbr. u. Hartsteinwerk, Uebel & Co.
397 Teichmann, Carl, Angest., Gasstr. 15
395 Thaeter, Ludw., Maler Pohnsdorferstr. 10
298 Thomsen, Johs., Bäckerei, Markt 23
401 Gebr. Thony, Baugesch., Raisdorf
493 Timm, Max, Schlächterei, Klosterstr. 33.
290 Timm, Wilh., Spediteur, Gasstr. 29
334 Uebel, Georg, Fbrkt., Lindenstr. 7
277 Verbrauchergen. Preetz eGmbH, Bahnhofstr.
246 Voss, Aug.. Manuf.-W.. Kirchenstr. 29
358 Wätjen, Otto, Holz, Schellhornerberg
350 Wehling, Paul, Schlachtermstr., Markt 4
366 Wehrmacht, Marine-Lazarett, KielerCh.
421 Wendt, L., Sattlerei, Langebrückstr. 30.
406 Wennecke, Karl, Kol.-W., Wehrbergallee
482 v. Westernhagen, Dr. Curt, Zahnarzt, Langebrückstr. 1
307 Wiegelmann u. Hauptfleisch, Fuhrgesch., Gasstraße 13
244 Willert, Herm., Bäckerei, Schellhornerstr.
317 Woitschach, Wilh., Autorepar., Mühlenstr. 14
253 Wrigge, Georg. Bauer, Sieversdorf
396 Ziegelei, Sophienhof, Malkwitz

Pregarten (Oberdonau)

15 Altzinger, Karl, Gastwirt
27 Allgem. Ortskrankenkasse, Oberdonau
18 Amtsgericht
26 Apotheke
12 Bahnhof
3 Bruckmühle, Pfahnlmühle
22 Dorfmayr, Florian, Gasthof „Zur Bahn"
17 Dückelmann, Dr. Karl, Arzt
10 Elektrizitäts- u. Straßenbahnges. Linz
6 Fürst, Karl, Fleischerei
5 Gemeinde Markt Pregarten
11 Gendarmerie-Abteilung
8 Hackl, Josef, Kohlen, Wartberg a. d. Aist
24 Hanausek, Hans, Schornsteinfegermstr.
33 Hauptschule Pregarten
32 Hirsch, Lorenz, Oberlehrer
35 Hofer, Rudolf, Gastwirt
21 Katzenhofer, Johann, Autotaxiunternehmer
14 Landwirtschaftliche Gen. Pregarten rGmbH
16 Lehner, Fritz, Tierarzt
19 Lemberger, Dr. Richard, Notar
2 v. Loesch'sche Gutsverw., Schloß Hagenberg
29 Luftensteiner, Anton, Kaufhaus
4 Meisl, Josef, Kaufmann
9 Molkerei-Genossenschaft
Pregarten
5 NSDAP., Ortsgruppe
20 Dies., NS.-Volkswohlfahrt
7 Pfahnlmühle, Kunstmühle
23 Pfarramt
31 Punzenberger, Florian, Lastentransp.
47 Reichspost, Postamt
30 Singer, Franz, Transp., Wartberg ob d. Aist
13 Sparkasse der Marktkommune
34 Straßenmeisterei
25 Walkner, Hans, Dentist
28 Weiß, Dietmar, Baumeister

Preil b. Nidden (Ostpreußen)

1 Detzkeit, Michel, Hotel Preiler Elch

Prein (Rax) [Niederdonau]

23 Alpenpension Almrausch, Reichenau Oberland
16 Bittner, Dr. Leop., Arzt, Villa Draxler
17 Bogner, Karl, Kaufmann
28 Bogner, Stefan, Gärtnerei, Nr. 32
26 Danzer, Karl, Zimmermstr., Nr. 31
9 Eichhoff, Baronin Lucy, Haakoglhütte
18 Forsthaus v. Schoeller & Co
11 Gasthof Raxblick, Kreuzberg
19 Gendarmerieposten, 61
20 Hotel Kaiserhof, Franziska Tragenreif, 25
3 Hotel Preinerwand, Marie Gfaller
5 Hotel unterer Eggl, Andreas Eggl's Erben
7 Jakoncig, Gretl, Grünsting, Haus Ostmark
25 Kropfberger, Hans, Kaufmann
27 Marsonn, Peter, Pension Villa Hoberkogel
22 Mor-Merkl, Franz, Gen.-Major, 46
14 Nuss, Franziska, Pension, Herrenhaus
15 Pletter, Johann, Fuhrwerksbes.
8 Scheiflinger, Maria, Pension Hubertus
6 Schneeflock, Osw., Gasth. Zum oberen Eggl
10 **Josef Schreiner** Holzhandlung Sägewerk Fuhrwerksunternehmung
1 F. u. O. Steiner, Katharinenhof, Grünsting. 7
12 Thalhammer, Josef, Kaufmann

Preiner Gschaid (Niederdonau)

1 Deutsche Jugend-Schutzhütte „Waxriegelhaus", Prein a. d. Rax.
3 Swoboda, Marie, Materialaufzug, Rax

Preisingen (üb. Gnesen) [Wartheland]

8 Bürgermeister Dentschtal
4 Gutsverwaltung Ährenfelde
2 Heth, Walter, Landw., Deutschtal 15
9 Klinksiek, H., Landw., Alswede
6 Martin, Bürgermeister, Walsee
5 Ostd. Landbewirtschaftungs GmbH, Gutsverwalt. Preisingen
3 Dieselbe, Dietmarshofen

Preiswitz (üb. Gleiwitz 2) [Oberschlesien]

27 Bartetzki, St., Gaststt., Chudow, Schulstr. 6
24 Duda, Wilhelm, Gaststätte
14 Dudek, Erich, Gemischtwaren
15 Gemeinde Neudorf
3 Gemeindeamt, Chudow
4 Gemeindeamt, Preiswitz
19 Gemeindeverwaltung, Gieraltowitz
9 Gendarmerieposten, Gieraltowitz
16 Gendarmerieposten, Klein-Paniow, Forsthaus
22 Gutsverwaltung Chudow der Gräflich Schaffgotsch'schen Werke Gleiwitz
2 Hedwigkloster
25 Katholisches Pfarramt, Preiswitz
26 Kosch, Johann, Landwirt, Oberhof
10 Kulas, Wilhelm, Gaststätte
8 Landw.-Schule d. Kreises Rybnik u. Wirtschaftsberat.-Stelle Rybnik, Schloß Preiswitz
12 Letocha, Ignatz, Arzt
7 Potyka, Anton, Viehhändler, Neudorf
28 Pyka, Alois, Schneidermeister
23 Satzek, H., Warenhaus, Gieraltowitz
13 Smolnik, A., Dachpappenfbr., Gieraltowitz
5 Widuch, Ludwig, Gasthaus
17 Wittek, Robert, Gastwirt

Preitenegg (Kärnten)

1 Gendarmerieposten
2 Maurer, Aug., Kaufmann

Prellenkirchen (Niederdonau)

5 Bleyer, Hans, Baugeschäft, Nr. 216
3 Gendarmerieposten, 227
1 Kratky, Georg, Dr. med.
4 Preis, Josef, Gastwirt, Nr. 46
8 Rier, Josef, Walzmühle, 137

Premnitz (Westhavelland) [Mark Brandenburg]

297 Alhambra-Lichtspiele, Döberitzer Str.
365 Amtsvorsteher, Hauptstr. 28
310 Apotheke, Milow, Inh. Ritgen
285 Apotheke Karl Ritter, Pritzerbe
250 Bahnhof Premnitz.
242 Bauleit. der I. G. Siedlung, Baust. Premnitz
291 Beton- u. Monierbau-AG, Gapel
256 Billerbeck, Ad., Schneidermstr., Gartenstr. 6
334 Blankenburg, Willi, Tischlermstr., Bützer
337 Block, Hermann, Amtsvorst., Vieritz
236 Boelke, Joh., Zimmerei, Bergstr. 38
326 Bolle, Franz, Kohlen, Döberitz, Dorfpl. 5
232 Bollendorf, Herm., Fris., H.Wessel-Str. 15
364 Bombach, Georg, Dentist, Milow, Hauptstr. 22
255 Borchert, Otto, Fahrr.-Hdlg., Bergstr. 41
351 Born, Herm., Kol.-W., Milow
222 Bräsicke, Wilh., Kraftomnibus, Hauptstr. 31
235 Bratke, W., Kfm., Döberitz, Brandenb.Str. 60
282 Braun, Ernst, Autovermietung
284 Breitag, Friedrich, AdolfHitlerStr. 1
384 Brost, Gustav, Fleischerei, Vieritz
316 Bürgermeister Bützer
319 Bürgermeister u. Amtsvorsteher, Milow
245 Bürgermeisterei Döberitz
264 Bürgermeisterei Premnitz
237 Cramm, Heinrich, Zahnarzt, Döber.Str. 41
361 Dassler, W., Gastw., Milow, Leopoldsb.Str. 7
260 W. Dinse & Sohn, Malermstr., Bahnhofstr. 1
395 Dinse, Paul, Schlosserei, DöberitzerStr. 3
322 Dräger, E., Fuhrgesch., Milow, Gartenstr. 1
389 Düngler, Oskar, Zugführer, Bahnhofstr. 12
359 Dynamit AG vorm. Nobel & Co, Bauleit.
362 Dynamit AG, Bauleitung Döberitz
231 Ernst, Martha, DöberitzerStr. 28
302 Fleischhauer, Fritz, Viehhdlg., Bützer.
352 Fleischhauer, Gust., Viehhdlg., Bützer
306 Förster, Paul, Gasth., Vieritz
217 Försterei, Revier-, Döberitz
371 Franz, Karl, Fleischermstr., Bützer
353 Fritz, F., Lehr., Döberitz, Brandenb.Str.
289 Gagfah-Bauleitung, Premnitz
293 Gantzer, Tischlerei, Döberitzerstr. 10.
388 Ganzer, Friedr., Gastw., Bützer
246 Ganzer, Paul, Schmiedemstr., Milow
234 Gendarmerie-Gruppenposten Premnitz
375 Geserick, K., Tischl., Milow, Schulstr. 24
385 Giese, Reinh., Schuhm., Milow, Hauptstr. 9
382 Giese, Rob., Müllermstr., Bützer.
309 Glogowski, Dr., Arzt, Milow, Bahnhofstr. 38
374 Götsch, Paul, Gastw., Milow, Leopoldsb.Str. 8
328 Gorgas, G., Feuerwehrf., Milow, Hauptstr. 33
308 Greger, Karl, Neudessau.

317 Grothe, Otto, Baugesch., Milow, Schulstr. 3g
243 Grundt, Willy, Lebensm., Bahnhofstr. 7
336 Gutsverwaltung Jerchel
335 Dies., Herrenhaus des Gutes Jerchel
367 **Hansa-Drogerie**, Milow, Hauptstr. 44
295 Haslau, Henriette, Kantine, Waldstr.
327 Haupt, F., Mühle, Milow, Bahnhofstr. 33
270 Heinicke, Wilhelm, Töpfer, H.Wessel-Str. 12
279 Heitzmann, Carl, Bäcker, Bergstr. 34
247 Hemp, Paul, Zimmermstr., Döberitz
397 Henne, Martha
366 Höhne, Gustav, Viehhdlr., Milow, Bhfstr. 77
387 Höhne, W., Viehhdlg., Milow, Leopoldsb.Str. 9
Sml.-Nr. 205 267 **I. G. Farbenindustrie Aktiengesellschaft, Werk Premnitz, Premnitz (Westhavelland). T Agfaseide Rathenow. Dieselbe, Werk Döberitz, Döberitz (Westhavelland). T Sulfur-Premnitz**
391 Jerichow, H., Schiffswerft, Milow.
280 Jonas, Gerh., Dekor.-Gesch., H.Wessel-Str. 9
354 **Kähne**, Paul, Landw., Jerchel
294 Käpernick, Paul, Holzbearb., Hauptstr. 14
277 Käpernick, Wilhelm, Milchh., Döberitz.
329 Kelb, Wilh., Gartenbau, Milow
315 Kleinbahnhof Milow.
229 Köppen, Wilh., Laborant, Döberitz
257 Kraemer, Walter, Dentist
253 Kramer, Erwin, Feinkost, Döberitzer Str. 31
305 Kreissparkasse, Hauptzweigst., Hitlerstr. 15
218 Kreyenfeld, W., Elektr., Siedl. Döberitz
266 Kröning, Ernst, Dampfbäckerei
372 Ländl. Spar- u. Darlehnskasse eGmbH, Milow
347 Landmann, Landwirt, Milow
304 Landmann, Vorwerk Milow
238 Lange, Dr. Fritz, Arzt, Gutshof
254 Leue, W., Klempn., Bergstr. 27
303 Lindow & Co, Baust. Döberitz
248 Lippert, Ernst, Bäcker, Milowerstr. 2
318 Lippert, Walt., Kol.-W., Jerchel, Dorfstr. 12
331 Lorke, Heinr., Fuhrw., Bützer
281 Lucke, Martin, Kiesbetr., Hauptstr. 35
325 **Mahlke** Agnes, Milow, K.Wilh.Str.
373 Mangelsdorf, Karl, Versich., Milow
292 Mangelsdorf, Otto, Gastw., Döberitz
301 Michelmann, Paul, Fleischer, Milow, K.Wilh.Str.2
342 Möller, H., Bauunt., Döberitz, Am Hafen
355 Mohn, F., Kol.-W., Milow, Leopoldsb.Str.
228 **Moszinski, Romuald, Bleiglöterei, Apparatebau, Gartenstr. 20**
249 Müller, Gustav, Käsefabrik.
258 **Richard Müller**
Gastwirtschaft, Autovermietung
312 Karl **Natebus** & Sohn, Schlosserei, Milow, Hauptstr. 21
275 Nieter, Rich., Bäcker, Döberitz, Dorfstr. 6
219 NSDAP., Ortsgruppe Döberitz
286 **Oberth**, Johann, Döberitz, I.-G.-Siedlung
273 Oppermann, Willi, Gastw., Döberitz
239 **Paulick**, Pfarr., Pfarramt
356 Peters, Gustav, Fuhrunt., Hauptstr. 29
314 Preuß, Otto, Milow, LeopoldsburgerStr. 8
345 Preuß, W., Gastw., Milow, Leopoldsb.Str. 5
233 **Rabitz**, Ernst
225 Raethel, Walter, Eisenwaren
320 Reichsarbeitsdienst, weibl., 17/61, Milow
338 Ders., Abt. 9/130, Jerchel
203 Reichspost, Postamt
262 Restaurant K. Schilling, Hauptstr. 49
360 Richard, Otto, Steine Milow, Leop.Str. 55
296 Richter, Paul, Autoverm., Döberitz, BrandenburgerStr. 35
357 Rittergut Vieritz, Bes. Martin Kaul
323 Röhr, Wilhelm, Milow, Kaiser-Wilhelmstr. 23
341 **Schlichting**, Paul, Bierverlag, Milow
265 Schmidt, Wilh., Maurermstr., Bergstr. 38
307 Schmücker, Franz, Bürgermstr., Vieritz
386 Scholz, Josef, Zugführer, Ad.Hitler-Str. 15
350 Schröder, Paul, Zimmermstr., Milow
288 Schröder, Robert. Baugesch. Hauptstr. 12
278 E. Schultz, GmbH, Baugesch., Gapel
343 Schulz, O., Gastw., Milow, K.Wilhelmstr. 108
220 Schulze, Hans, Schankw., Döberitz
227 Schulze, Karl, Kohlen, Döber.Str. 10a
376 Schulze, Wilh., Angest., E-Str. 38
332 Schwarzlose, Fritz, Tischlerei, Döberitz
272 Schwarzlose, Walter, Fleischer, Hauptstr. 21a
221 Seemann, H., Bekleid., Döber.Str.
259 Seiffert, Gustav, Autoverm., Gartenstr. 12
274 Sengespeik, Ernst, Schiffbauerei, Mil., Fährst.
324 Siegel, Rich., Schmiedemstr., Jerchel
380 Siemon, K., Elektromstr., Milow, Hauptstr. 19
246 Sommer, Paul, Fabrik., Döber.Str. 7
211 Sommer, P., Arb., Döberitz, Brandenb.Str. 30
230 Spandau, Anna, Wäsche, Döberitzerstr. 20
224 **Spar- u. Darlehnskasse Premnitz**
333 Spar- u. Darlehnskasse Vieritz
330 Stade, A., Schlosserei, Milow, Hauptstr. 47
378 Stahl, Ernst, Malermeister
251 Stahl, Rob., Kohlen, AdolfHitlerStr. 9
271 Stoll, Herm., Sattlermstr., DöberitzerStr. 18
210 Storbeck, Ad., Werkmstr., Döberitz-Ausbau
244 Strehlow, Felix, Lebensm., Bergstr. 28
394 Streit, O., Fleischer, Milow, K.Wilh.-Str. 40
241 Strom, Rudolf, Gasth., Hauptstr. 29
223 **Teske**, Fritz, Gartenbaubetrieb
313 Thiele, Otto, Landw., Rittergut Marquede
263 Traub, Bernh., Maurermstr., Hauptstr. 36a
377 Troyke, Max, Bauer, Milow, Neudess.Weg 4
287 **Urschlechter**, Gg., Radio, Waldstr. 3
358 **Voigt**, Otto, Landwirt, Neumilow
261 Volksschule, Hauptstraße 24
383 **Wernicke**, Paul, Gastw., Vieritz
348 Wirtsch. Forschungsges. mbH, Döberitz
379 Wirtsch. Forschungsges. mbH, Döberitz-Ost
346 F. Witte & Co., Ziegelei, Bützer
340 Wittstock, Willy, Install., Milow
290 Gebr. Wodke, Baugesch., Premnitz
370 Wolfsmühle, Dampfsägewerk, Milow.
392 **Zander, Franz**, Viehhdlg., Vieritz.

Prenzlau-Röpersdorf (Mark Brandenburg)

987 **Abernetty**, Erika, Grabowstr. 3
577 Abram, Luise, Hebamme, Friedrichstr. 255
402 **Acksel**, Willy, Bauer, Güstow
794 Ärztl. Verrechnungsstelle. Schulzenstr. 526
446 Albrecht, Franz, Viehhdlr., Brüssowerstr. 5
918 Allgem. Ortskrankenkasse, Kletzstr. 7
717 Allianz Versich.-AG, Grabowstr. 10
719 Altmann, Gg., Ob.-Insp., Triftstr. 32
593 Angermeier, Elis., Schneid., Königstr. 180
247 Apelt, Hugo, Landwirt, Stegemannshof
364 Appel, Dr. Friedrich, Arzt, Steinstr. 418
486 Arbeitsamt, Gr.Kasernenstr.
1025 v. Arnim, Graf, Schloß Gr. Sperrenwalde
503 Aschoff, Amtsger.-Rat, Grabowstr. 14
678 **Baack**, Dr. P., Hauptm., H.Göring-Str. 29
718 Bachner, Alfred, Radio, Friedrichstr. 246
948 Bade, Heinr., Landw. Masch., Ellingen
379 Bade, Otto, Baugesch., Winterfeldtstr. 39
795 Bäcker-Innungskrankenk., Prinzenstr. 600
743 Bagemihl, Willi, Malermstr., Königstr. 160
907 Bahnhofswache, Bahnhofsgebäude
787 Balfanz, Reinh., Schuhm., Scharrnstr. 189
601 Balser, Rud., Schneidermst., Steinstr. 426
471 Bandow, Alfred, Restaur., Schnelle 81
314 Barmer Ersatzkasse, Wittstr. 538
282 Bartel, Emil, Möbel, Steinstr. 409
388 Batz, Fritz, Versich., Schenkenb.Str. 39a
468 Baumann, Karl, Bauer, Klinkow
712 Beber, Paul, Bäckermstr., Brüssowerstr. 22
338 Beccard, Ernst, Braun. Laden, Königstr. 179
343 Bechly, Carl, Bauer, Neust.Damm 23
440 Bechly, Erich, Bauer, Neust.Damm 19
673 Becker, Emil, Arzt, Friedrichstr. 249
351 Beese, Herm., Tischlermst., Schulzenstr. 492
857 Beggerow, Franz, Fleischer, BrüssowerCh. 21
409 Behm, Matthias, Bauer, Klinkow
1108 Behrend, Fritz, Schrotthdlg., Wittstr. 538
1105 Bendix, Dr. Hugo, Arzt, Schulzenstr. 526
737 Benn, Stephan, Pfarrer, Neustadt 751
400 Benz, Walter, Bauer, Güstow
1106 Berchner, Kurt, Buchhalt., F.Wienh.Str. 26
465 Bergschloß Brauerei AG, Neustadt 764
508 Berlin, Minna, Hebamme, Lessingstr. 24
284 Bertuch, Rob., Photogr., Steinstr. 431
863 Binennmühle, Kade & Mahlke, Neustadt 743a
769 Blank, Walter, Bücherrev., Neustadt 698a
722 Bodenbach, Ernst, Baugesch., Steinstr. 426
217 Bodenbach, Karl, Dachdeck., Brüss.Str. 28
286 Boege, Hubertus, Buchhdlg., Vincentstr. 398
954 Bonna, Franz, Kfm., Winterfeldstr. 34
513 Braatz, Franz, Gastw., Vincentstr. 401
943 Brandenb. Pflegeanstalt, H.Göringstr. 2
1148 Brandt, Arnold, Fleischer, Drosselg. 13
894 Brandt, L., Drogen, Steinstr. 464
738 Bresin, Wilh., Kol.-W., Neust. Damm 69
222 Brettschneider, Alf., Textilwr., Königstr. 143
392 Breuß, Joh., Manuf.-W., Friedrichstr. 201
953 Brieske, Richard, Gemüse, Steinstr. 466
989 Bröcker, Reinh., Dentist, Markt 472
622 Bröker, Bernh., Sattlerei, Königstr. 184
221 Brückner, Alfred, Kant.-Pächt., Röpersd.W.
591 Bruhin, Ant., Butterhdlg., Winterfeldstr. 12
236 Brunn, Hugo, Bäck., Neustadt 690
1126 v. Buchholtz, Fritz, Frhr., Georgenstr. 15
636 Buchholtz, Walt., Versich., Grabowstr. 12
972 Buchholtz, Walt., Versich., Winterf.Str. 13
506 Buchstelle d. Landw.Berat., Georgenstr. 17
(616) Buchstelle f. Landw., Schulzenstr. 483
505 Buchwald, B., Ing., BrüssowerStr. 54
312 Büttner, Emil, Parfüm., Königstr. 136
830 Bukowski, E., Frisiers., Friedrichstr. 203
971 **Buntebarth** Nf., F., Weine, Baustr. 320
401 **Burmeister**, Franz, Kol.-W., Vincentstr. 272
705 **Burmeister**, Jul., Gärtner, Neubrand.Str. 77
627 Burmeister, Wilh., Fuhrgesch., Strom 72
447 Busse, Wilh., Install., Vincentstr. 270
984 **Couard**, Paul G., Bankvorst., Richtstr.
911 Crépin, Max, Heilprakt., Schulzenstr. 483
786 **Dähn**, Oskar, Bäckermstr., Winterf.Str. 33
544 Deli- u. Kammerlichtspiele, Baustr. 305
905 Deutsch-Amer. Petrol.-Ges., Wienholzstr. 4
466 Dewald, Franz, Fleischerm., Prinzenstr. 550
916 Dewitz, Max, Kohlen, Bergstr. 5
1153 Diedrich, Karl, Bücherrev., Baustr. 345
225 Direktion d. Kreiskleinbahn, Stettinerstr. 65
924 Dittmann, Erich, Bahnhofs-Wirt, Vorstadt
796 **Dittmann** jr., Ernst, Viehhdlr., Steinstr. 453
1163 Dittmann, Paul, Fleischer, Steinstr. 453
342 **Dittmann**, Wald., Kol.-W., Steinstr. 452
1164 Ditz, Wilhelm, Fahrzeugbau, Neust.D. 22
760 Doebel, Hermann, Autowerkst., Schnelle 13
1037 Doll, Hans, Bauer, Zollchow
736 Dommer, Erich, R.-A. [N], Königstr. 180
766 Dröscher, Dr. W., R.-A. [N], H.Göring-Str. 24
(915) Derselbe, Königstr. 153
731 Dultz, Bernh., zahnt. Lab., Wilhelmstr. 245
448 Duvenage, Willi, Schlosser, Königstr. 174
659 G. **Ebeling** & Co., Appar.-Fbr., Lessingstr. 5
929 Eckert, Herm., Makler, Neubrandenb.Str. 2
405 Edeka-Großhandel EGmbH, Baustr. 345
347 Eichamt, Freyschmidtstr. 21
307 Eichstädt, Rud., Fleischerei, Wittstr. 649
522 Eickmann, Ewald, Bauer, Güstow
467 **Elektrohaus Otto Hartung & Co., Prenzlau, Stettiner Straße 28**
563 Engelbrecht, Dr. Hanns W., Amtsger.-Rat, Winterfeldtstr. 47
868 Engelhardt-Brauerei AG, Grabowstr. 50
668 Enkhardt, W. Steinsetzmstr., Wilh.Str. 73
640 Ernst, Walter, Tischler, Neustadt 718
573 Ersatzverpflegungsmag., F.Wienh.Str. 13
1183 Ersatzverpfl.-Mag. Pasewalk, Neubrand.Str.
892 Evers, BrüssowerStr. 63
1122 Ewert, Kurt-Hans, Friedr.Str. 263
721 **Faby**, Paul, Oberstl., H.Göringstr. 29
582 Fährmann, Joh., Bürgermstr., Blindow
414 Fattschild, W., Lott.-Einn., Schulzenstr. 521
1121 Fechtner, Wilh., Bauuntern., Neustadt 716
594 Felsing, Bernh., Holzschuhfbr., Mühlm.Str. 7
397 Feuersoz., Dir. Prenzlau, StettinerStr. 21
477 Fiedler, Emil, Archit., Lerchensteig 29
1188 Fiedler, Herm., Kol.-W., Schenkenb.Str.
469 Fielitz, Paul, Ellingen
433 Filter, Rich., Buchhdlg., Friedrichstr. 199
1039 Fink, Ernst, Bauer, Röpersdorf
452 Fischer, Alfred, Obermstr., Kl.Baustr. 256a
227 Fischer, Ernst, Feink., Freyschmidtstr. 36
711 Fischer, Franz, Kreiswart. Strom 80
349 Fischer & Krage, Tischl., Friedrichstr. 250
1130 Fleischer, Max, Ing., Steinstr. 412
750 Flemming, Pfarrer Schulzenstr. 501b
325 Flender, Ernst, Prok., BrüssowerStr. 55
1034 Flieth, Herm., Bauer, Zollchow
387 Flügge, Max, Kol.-W., H.Göring-Str. 16
927 Förster, Karl, Roßschl., Klosterstr. 11
798 Förtler, Theod., Hüte, Friedrichstr. 254
758 Forsthaus Ratsberge
376 Fractzer, Willi, Stick., Steinstr. 415
707 Freiherr, Hans, Steinstr. 423
620 Frensel, Herm., Tischlermstr., Winterf.Str. 9
980 Frensel, Walter, Tischler, Wittstr. 538
838 Frenzel, G., Schornsteinf., Brüss.Str. 63
403 Freudenberg, A., Hebamme, Friedrichstr. 226
444 Freund, Erich, Kastrierer, Schulzenstr. 503
276 Freygang, Joh., Buchdruckerei, Baustr. 315
809 Freytag, Erich, Bäck., An der Schnelle 68
739 Fribi-Werk, Masch.-Fbr., Schenk.Str. 45
556 Friedrich, Aug., Landwirt, Güstow
1190 Friedrich, E., Staatsanw., Grabowstr. 24
1117 Friedrich, Fr., Fleischermstr., Schulzenstr. 483
541 Friese, Ernst, Fischermstr., Fischerstr. 684
218 Friese, Ernst, Wollwr., Steinstr. 465
407 Friese, Gustav, Gastwirt, Wittstr. 7
206 Frömming, Paul, Drog., StettinerStr. 15
398 Frommfeldt, Gerh., Fleischer, Winterf.Str. 56
704 Fubel, Alb., Möbel, Klosterstr. 33
882 Fuchs, Alfred, Versich., BrüssowerStr. 65
285 Fuchs, Herb., Klempnerm., Neustadt 722
827 Fürst Bismarck Restaur. Neubrandb Str. 74
746 Fürstenau, A., Dir., BrüssowerStr. 35
430 Fuhrmeister, G., Kant.-Pächt., Röpersd.Weg
230 **Gädtke**, Hans, Schuhe, Steinstr. 410
249 Gaststätte Rix, Steinstr. 450
1109 Geiser, Fritz, Weinstuben, Kl.Baustr. 255b
1171 Geist, Oberstleutn., StettinerStr. 12
415 Gemeinnützige Wohn.-Bau-Genossenschaft EGmbH, St.Georgenstr. 3a
1159 Gemeinschaftslager Mansfeld-Werk GmbH Prenzlau, Siedlungstr.
259 Gendarmerieabteilung, Ost, Schnelle 27
330 Dieselbe, West, H.Göring-Str. 20
968 Gebr. Genschow, Drahtzaunfbr., Prinzenstr. 602
615 Gerdwilker, Ernst, Sturmhauptf., Alsenstr. 12
370 Gerhardt, Dr. U., Stud.-Rat, Grabowstr. 10
973 Gericke, Paul, Kohlen, Lindenstr. 783
512 Gerloff, Kurt, Uhrmach., Scharrnstr. 331
919 Gernenz, Otto, Kol.-W., Triftstr. 34
621 Geske, Paul, Schuhwr., Prinzenstr. 639
470 Ginola, Emil, Ellingen
535 Gloatz, J., Administrator, An d. Schnelle 67
583 Gloeck, Alfred, Bäckereibed., Schnelle 42
847 Görgens, Otto, Zeitungskiosk, Markt
988 Görner, Bernh., Ingen., Ad.Hitler-Ufer
764 Götsch, Gust., Töpfer, Wilh.Str. 48b
453 Götz, Franz, Schneiderei, Friedrichstr. 256
763 Gogoll, O., Vulk.-Anst., Neubrandenb.Str. 85
278 Gollnow, Paul, Kfm., Wittstr. 640
840 Gosse, Arnold, Tuchhdlg., Steinstr. 406
266 Gottesbühren, L., Elektr. Masch., Alex.Höhe
642 Gottschling, Dr., Stabsarzt, Mackensenstr. 1
1100 Grabow, Walter, Malzfabrik, Baustr. 299b
525 Grametke, Hugo, Phot., Friedrichstr. 215
647 Grametke, Otto, Fischermstr., Fischerstr. 676
201 Gramke, Herm., RLB.-Führer, Neust.Damm 4
754 Grapenthin, Herm., Klempnerm., Wilh.Str.244
908 Graßmann, Max, Landw., Bündigershof
1140 Greese, Gg., Schlächter, Güstow
219 Griebenow, Herm., Autoverm., Wint.Str. 38
258 Grosser, Martha, Prinzenstr. 619
381 Groth, Rudolf, Möbelfbr., Königstr. 172
1154 Gruban, Max, Weinhdlg., Steinstr. 404
648 Grubba, Hans, Restaur., Schulzenstr. 505
890 Grüne Apotheke, Wittstr. 539
357 Grünhaldt, Fritz, Kol.-W., Baustr. 301
986 **Gutsverwalt. Mühlhof**
350 **Haase**, Paul, Kfm., Baustr. 326
1120 Haase, Therese, Bandagen, Wilh.Str. 245
930 Hacker, Herb., Viehhdlg., Neust.Damm 62
374 Hälbich, A., Steuerhelfer, Wittstr. 535
366 **Hänel, Gerhard, Zigarren**, Markt 473
334 Hänel, Alfr., Fleischermstr., H.Göring-Str.22
814 Haensch, Berta, Autozubehör, Franz-Wienholz-Straße 13
516 Hagel, Fritz, Direktor, StettinerStr. 3
742 Hakenbeck, Albert, Wolle, Friedrichstr. 225
548 Hakenbeck, Erich, Eisenhdlr., Baustr. 304
529 Hamann, Carl, Glasermstr., Wilhelmstr. 74
1160 Hamb. Kaffeel. Thams & Garfs, Steinstr. 408
957 Hampe, Harry, Archit., Schulzenstr. 526
455 Hansen, Gg., Fischermstr., Steinstr. 464
426 Harder, Alfr., Tischl., Prinzenstr. 636
362 Hartmann, Fritz, Gastw., Markt 467
677 Hartmann, Dr. Joh., Zahnarzt, Friedr.Str. 255
876 Hartmann, Otto, Blumen, Friedrichstr. 249
467 Hartung, Otto, Elektr. Anl., Stettinerstr. 28
305 Haselberger, Aug., Landw., Güstow Abbau
613 Aug. Haß & Co, Sattlerei, Markt 134
532 Hasselmann, Heinz, Häute, Neubrandenb. Straße 7a
1184 Hauf, Karl, Bürsten, Wilhelmstr. 76
209 Haupt, Willi, Gewürze, Kietzstr. 27
436 Hauptgen. Kurmark eGmbH, StettinerStr. 2
255 Hausbeck, Annemarie, Baustr. 320
480 Hauschulz, Herm., Malerm., Schulzenstr. 480
523 Hayn, Emil, Gastw., Baustr. 295
1156 Heeresneubauleitung, Artilleriestr.
663 Hehmke, Ant., Kohlen, Wienh.Str. 40
975 Heinold, Walter, Drogen, Baustr. 305
336 Heintze, Fritz, Gastst., H.Göringstr. 11
660 Heise, Aug., Gastw., Steinstr. 412
689 Hellwig, F., Eisenwr., Königstr. 167
790 Henning, Herm., Vertr., Freyschmidtstr. 34
329 Herberge z. Heimat, Lindenstr. 779
277 Hermann, Otto, Bankdir., H.Göring-Str. 18
947 Herrmann, H., Fris., Baustr. 1
587 Herrmannsdörfer, A., Fleisch., Baustr. 302
998 Hertel, Paul, Versich., Feldstr. 17
268 v. Heyden, U., Landrat a. D., Alexanderhof
267 v. Heyden'sche Gutsverw., Alexanderhof
243 Dieselbe, Wittenhof
231 Hildebrandt, Ernst, Brunnenbau, Neust.D. 4
315 Hille, Franz, Bäckerei, Friedrichstr. 213
675 Höhnen, Heinrich, Hauptm., Grabowstr. 22
585 v. Hoff, Thekla, Dentistin, Friedrichstr. 262
864 **H. Hoffmann** G. m. b. H. Eisengießerei u. Maschinenfabrik Betonwarenfabrik, Stettiner Straße 28-30. T Hoffmannwerk Vertr. Chr. Gilles, Berlin, Tel. 255962
669 Hoffmann, Richard, Milch, Schulzenstr. 532
575 Hoffmann, W., Baumschulen, Brüss.Chaussee
981 **Hoffmann, W., Buch- u. Papierhandl., Buchdruckerei, Buchbinderei, Scharrnstr. 195**
822 Hohlfeld, Dr. Kurt, Arzt, Königstr. 143
520 Holtz, Dr. Friedrich, Arzt, Klosterstr. 84
265 Holz, Georg, Fischräuch., Wilhelmstr. 48a
735 Holz, Gust., Gartenbau, Neust.Damm 30
530 Hoppenrath, Walt., Zigarr., Friedrichstr. 256
473 Horn, Max, Tuche, Kl.Friedrichstr. 205
474 Hotel Berliner Hof, A. Blum, StettinerStr. 7
1124 Hotel Deutsches Haus, Wilhelm, Vincentstr.392
639 Hotel Drei Kronen, Neustadt 769
682 Hotel zum Löwen, Friedrichstr. 258
549 Dasselbe, Privat
275 Hotel Maaß, Inh. Vahl, Vincentstr. 271
866 **Hotel Preußischer Hof, Inh.: Daehr-Eberhardt, Vincentstr. 267**
774 **Hotel Schwarzer Adler, Inh. E. Walde, Friedrichstr. 219/220. Vollkommen neu und modern eingerichtetes Reisehotel**
424 Ideler, Dr. Joh., Zahnarzt, Baustr. 277
218 Ind.- u. Handelskammer, Steinstr. 465
888 Itzigehl, Willy, Kol.-W., Neust.Damm 50
1107 Jäger, Fritz, Fuhrgesch., Neubrandenb.Str.64
951 Jäger, Otto, Lackier., Baustr. 314
806 Jaene, Mart., Stud.-Rat, Ad.Hitlerufer
339 Jahn, Elisabeth, Lessingstr. 5
1136 Jahn, Dr. E., Rechtsanw., Steinstr. 410
1136 Jahn, Dr. G., R.-A. [N], Steinstr. 410
Sammel-Nr. 1166 **Walter Jahn,** Kommanditgesellschaft Hoch-, Tief- und Eisenbetonbau, Dampfsägewerk, Holzbau, Prenzlau, Kietzstraße 38
537 Jahn, Walter, Baust., Mansfeld-Werk
667 Jahn, Walter, Ob.-Mstr., Marienkirchstr. 122
1138 Jeppener, Lena, Dentistin, Friedrichstr. 197
710 Jeppener-Haltenhoff, Dr. Friedrun, Zahnärztin, Friedrichstr. 197
844 John, Hans, Ang., StettinerStr. 25
674 Johr, Johannes, Schlosserei, Baustr. 287
441 Jonas, Herm., Tabakwr., Neust.Damm 2
920 Jordan, Karl, Landw., Dreyershof
202 Jordan, Margarete, St.-Georgen-Str. 4
289 Jung, O. A., Vertreter, Wilhelmstr. 236
638 **Käthner**, Erich, Fbr. f. Holzriemenscheiben, Baustr. 318
1162 Kaiser, Eisenb.-Insp., Blumenstr. 16
279 Kaiser, Rudolf, Konditorei, Wittstr. 5
1102 Kalbersberg, Wilh., Kfm., Königstr. 151
408 Kalinowski, Herm., Bäcker, Winterfeldtstr. 4
625 Kallweit, Otto, Fuhrunt., Königstr. 170
554 Kampffmeyer, KG, Winterf.Str. 16
740 Kaprestaurant, Inh. Fr. Schwanebeck
612 Karstädt, Ernst, Neust.Damm 24
220 Kaselow jr., Paul, Bäckerei, H.Göring-Str. 19
970 Kasper, Albert, Bäcker, Steinstr. 458
481 Katasteramt, Steuerausschuß, Baustr. 346
335 Katholisches Pfarramt, Neubrandenb.Str. 1
891 Katsch, Fritz, Schwan-Apotheke, Markt 469
228 Kattge, Jul., Modewr., Friedrichstr. 200
479 Kaufhaus Hugo Tolksdorf, Markt 475
775 Kegel, Dr. Ernst, Arzt, Lessingstr. 5
232 Kennemann, Arn., Installat., Prinzenstr. 637
645 Kersten, Emil, Gastwirt, Wasserpforte 2
821 Kersten, Franz, elektr. Anl., Wittstr. 538
223 Kersten, Hermann, Mühlenbes., Klinkow 33
679 Kiehl, Ernst, Vertret., Wilhelmstr. 242
676 Kiehl, Gerh., Uhrm.-Mstr., Steinstr. 461
878 Kittler, Dr., Friedrichstr. 255
628 Klawieter, Dr. P., Zahnarzt, Friedr.Str. 247
1104 Klebe, A. F., Juwelier, Markt 140
377 Klein, Bruno, Getreide, Winterfeldtstr. 45
547 Klette, H., Oberleutn., Grabowstr. 5
1101 Klette, Hans, Bücherrev., Klosterstr. 24
365 Klingbeil, Ewald, Fahrschule, Stett.Str. 57
1020 Klitzsch, Ludwig, Rittergut Sternhagen
294 Klockmann, W., Gärtnerei, Neubr.Str. 83
913 Kluge, Walter, R.-A. [N], Scharrnstr. 195
354 Knaak, Gottfr., Vertr., Grabowstr. 59
1110 Knabe, Ernst, Großhdlg., Klosterstr. 85
606 Knabe, Gotthold, Lebensm., Friedrichstr. 248
781 Knapp, Kurt, Versich., Neustadt 689
893 Knoll, Dr. Ulr., Tierarzt, Neubrand.Str. 6
385 Koblenz, Karl, Buchhdlg., Friedr.Str. 198
503 Koch, Luise, St.-Georgen-Str. 2
427 Köhn, Carl, Musiker, Wilhelmstr. 50
359 Köppen, Werner, Lebensm., Neustadt 770
1185 Kolbe, Herm., Kfm., Neustadt 750
825 Kolbe, Max, Kohlen, Neustadt 756
419 Kolberg, Bauer, Güstow
1023 Kolberg, Ernst, Bauer, Louisenthal
368 Kolberg, Jul., Gärtnerei, Blindow
345 Kollath, Otto, Kol.-W., Friedhofstr. 9
586 Kontrolloffizier, Gr.Kasernenstr.
394 Koosch, Conrad, Zimmerm., Lindenstr. 781
539 Kopischke, Erdm., Schuhwr., Friedr.Str. 226
564 Koppe, Franz, Fuhrgesch., Wienholz-Str. 21
344 Kopplin, Emil, Schmiede, Königstr. 159
605 Kortbein, Ferd., Lohnfuhren, Steinstr. 463
337 Kossack, F., Pelzwaren, Scharrnstr. 339
1172 Jul. Kossack & Co., Eisenw., Wittstr. 533
492 Kränzle, Major, Grabowstr. 26
983 Kraner, Friedr., Staatsanw., Grabowstr. 53
871 Krause, Robert, Zigarrenfbr., Markt 474
367 Krebst, Wilh., Getreide, Schulzenstr. 483
225 Kreisbahn
458 Kreishandwerkerschaft, Steinstr. 405
771 Kreiskrankenhaus, Pasewalker Chaussee
793 Kreisverb. d. Reichskriegerb., Vincentstr. 392
Sml.-Nr. 651 **Kreisverwaltung, Stettiner Straße 37. Zentrale verbindet mit allen Nebenanschlüssen.**
949 Krenzlin, Georg, Optik, Scharrnstr. 340
288 Kriebel, Wehrmachtspfarr., Richth.Str. 1
724 Kröplin, Dr. H., Gen.-Dir., Grabowstr. 8
361 Krohne, Margarete, Baustr. 313
858 Dies., Gutsverwaltung in Blindow
600 Kropf, Carl, Gaststätten, StettinerStr. 65
382 Kruckow, Ed., Stroh, Klinkow
867 Krüger, Paul, Kartoffeln, Getreide, Kunstdünger, Königstr. 153. T Kornkrüger
967
229 Krüger, Paul, Bäckermstr., Prinzenstr. 564
295 Krüger, Rich., Glasermstr., Schulzenstr. 516
234 Krüger & Oberbeck, Zigarr., Friedrichstr. 250
396 A. Krumwiede & Ko., Kfm., Friedr.Str. 261
753 Kücken, Otto, Fuhrgesch., Schenkenb.Str. 43
1032 Kühl, Hugo, Bauer, Zollchow
1026 Kühl, Max, Bauer, Röpersdorf, Ausbau

360 Kühn, Staatsanwalt, Marktstr. 473
483 Küster, Anna, Vorkosthdlg., Baustr. 365
331 Küster, Dr. Ernst, Tierarzt, Wilhelmstr. 231
391 Kulturamt, Bergstr. 7a
463 Kupfer, Fritz, Obering., Brüss.Str. 54a
252 Labs, Lucie, Dentistin, Friedrichstr. 203
770 Lamm, Konr., Polstermöbel, Steinstr. 422
931 Landgericht
964 Landgesellschaft Eigene Scholle, Grünow
895 Landkrankenkasse, Wittstr. 539
720 Landschaftl. Bank f. Brandenb., Baustr. 308
511 Landw. Treuhandverb., BrüssowerStr. 37
245 Lang, J. P., Weineink. eGmbH, Scharrnstr.190
274 Lange, A., Häckselwerk, Neubrand.Str. 76
244 Lange, Erich, Autorepar., Königstr. 161
432 Lange, Gerh., Kfm., Steinstr. 465
322 Lange, Siegfr., Dekorateur, Steinstr. 459
238 Lange, Th., Malergesch., Wilhelmstr. 68
816 Langenbeck, Herm., Zentralhelz., Baustr. 390
306 Lauber, Gottf., Monteur, Fischerstr. 685
313 Lederer, Adolf, Install., Schulzenstr. 493
1134 Lehmann, Emma, Mühlhof
841 Lehmann, Erich, Schornsteinf., Baustr. 276
558 Lenk, Dr. Hans, Zahnarzt, Grabowstr. 6
938 Lenz, Hermann, Bauer, Ellingen
425 Lewerenz, Erich, Gärtner, Friedhofstr. 3
501 Liekfeldt, Rud., Bankinsp., Brüss.Str. 11
898 Lindow, G., Fuhrgesch., Neubrand.Str. 19
609 Linke, Walt., Autoverm., Freyschm.Str. 30
502 Longwitz, Paul, Sattler, Klosterstr. 81
946 Ludwigs, Paul, Ing., H.Göring-Str. 18
540 Lüdemann, Harry, Lebensm., Winterf.Str. 46
300 Lüdemann, Paul, Versich., Lessingstr. 22
1191 Lüssow, Luise, Neustadt 764
785 Lutz, Dr. Max, Arzt, Markt 470
372 **Märkische Genossenschaftsbank E. G. m. b. H. Prenzlau, Wilhelmstraße 243**
429 Märkisches Elektriz.-Werk AG, Blind.Ldstr.
413 Magnus, Gustav, Friseur, Steinstr. 408
767 Mahler, Lauritz, Masch., Neubrand.Str. 6
303 Malingriaux, Ad., Schlächter, Neustadt 734
914 Malisch, Wilh., Eisenwr., Friedrichstr. 257
1158 Mallow, Max, Molk.-Mstr., Grabowstr. 19
464 Mandelkow, Ernst, Bauer, Basedow
321 Mandelkow, Walter, Bauer, Ellingen
385 **Mansfeld-Werk G. m. b. H., Prenzlau, Franz-Wienholz-Straße 25**
657 Manthe, Ernst, Bäckermstr., Schnelle 30
759 Markgraf, Paul, Schmied, Wilhelmstr. 242
985 Marschinke, Otto, Restaur., Lessingstr. 1
273 Marten, Adolf, Herm.Göringstr. 32
856 Martens, Egbert, Major, Mackensenstr. 1
311 v. Martens, B., Archit., Immelmannstr. 7
1031 Meibusch, Wilhelm, Bürgermstr., Röpersdorf, Dorfstr. 22
418 Meinert, Hans, Fuhrunt., Neubrand.Str. 9
725 Meißner, Max, Gastw., Neubrandenb.Str. 84
417 Melchert, Erich, Bäckermstr., Baustr. 307
1147 Mentz, Friedr., Kol.-W., Baustr. 299
435 Mertens & Co., Autorepar., Stett.Str. 48
296 Merz, Harry, Fuhruntern., Königstr. 170
644 Metscher, Hermann, Lebensmittel, Igelpfuhl 5
1131 Meyer, Elsa, Landwirt, Grünow
709 Meyer, Dr. Georg, Tierarzt, Baustr. 320
373 H. Meyer & Co. AG, Vincentstr. 397
966 Meyer, Richard, Wollenthin
646 Michaelis, Franz, Fischerm., Neustadt 766
604 Michels & Schulz, Tapeten, Markt 468
287 Michler, Willi, Fuhrm., Stromstr. 81
658 Mieland, Ernst, Fuhrunt., Prinzenstr. 566
608 Mielke, Karl, Böttcher, Kl.Friedr.Str. 212
905 Mietzelfeld, Walt., Sped., Wilhelmstr. 239
1192 Milde, Artur, Kfm., StettinerStr. 33
1161 Millert, Paul, Töpfermstr., Baustr. 314
443 Milosch, Joh., Masch.-Bau, Neust.Damm 64
390 Modrow, Dr. Herbert, Arzt, Stett.Str. 32
942 Möller, Dr. Ehrich, R.-A. [N], Steinstr. 404
884 Mohrenapotheke, H. Steinhorst, Königstr. 141
824 Moldenhauer, Bernh., Maj., Richth.Str. 1
241 Molkereigen. Prenzlau eGmbH, Düppelstr. 1
487 Müller, Emil, Sattl., Steinstr. 428
1170 Müller, Franz, Uhrmach., Friedr.Str. 226
1168 Müller, Fritz, Adj., Winterfeldtstr. 17
560 Müller, Richard, Bürgermstr., Güstow
734 Theodor Karl Müller & Sohn KG, Baustoffe, Grabowstr. 52
291 Nagel, Dr. Pfarrer, Wilhelmstr. 241
484 Nagel, Käthe, Plantagen, Grünower Ch.
819 Nass, Paul, Gerichtsvollz., Brüssowerstr. 3
956 Neue Dampfmühle Prenzlau
1133 Neue Mühle, Franz Zietmann, Berl.Chaussee
478 Neumann, Erwin, Landwirt, Blindow
635 Neumann, Leo, Fleischerei, Wilhelmstr. 70
203 Nitag, Dt. Treibstoffe AG, Wienholz-Str. 21
557 Nitkowski, Hugo, Masch.-Bau, Göringstr. 57
1194 Nittke, H., Gastw., Güstow
939 Nitz, Willy, Ger.Vollz., H.Göringstr. 29
323 Wilhelm Noack KG, Kohlen, Wilhelmstr. 245
1196 Noah, Ernst, Hermann-Göring-Str. 31
1128 Nogalski, Dr. H., O.-Stabsarzt, Grabowstr. 6
570 Nolden, Joseph, Gerichtslaube, Baustr. 349
974 Nordahl, K.-J., Landwirt, Schenkenberg
828 Nowrat & Ritter, Hebammen, Königstr. 182
804 NSDAP: Kreisleitung, Stettinerstr. 36
1151 Dies., Ortsgruppe, Winterfeldtstr. 18
869 Dies., HJ-Bann 64, Klosterstr. 28
818 Dies., NS-Frauensch., Kreislt., Königstr. 141
815 Dies., Hilfsst. Mutter u. Kind, G.Kas.Str.
733 Dies., NS-Gem. Kraft d. Freude, Königstr. 147
788 Dies., Dt. Arbeitsfront, Stett.Str. 23
495 Dies., NS-Volkswohlfahrt, Kietzstr. 1
257 Oberländer, Emil, Tischl., Wilhelmstr. 72
410 Oertwig, Klara, Gaststt., Schulzenstr. 566
533 Ohlbrecht, Herm., Landw., Basedow
240 Ohnesorge, Dr. Hans, Arzt, BrüssowerStr. 1
928 Oldorp, Emil, Vulk.-Anst., Steinstr. 412
768 Olm, Johannes, Fuhrunt., Winterf.Str. 51
680 Olm, Walter, Gastw., Brüssower Str. 8
918 Ortskrankenkasse
592 Otte, Ernst, Bäck.-Mstr., Neustadt 737
559 Otte, Rich. Georg, Klempner, Steinstr. 403
320 Otte, Willi, Klempner, Königstr. 175
565 Paetzold, Robert, Restaur., Steinstr. 416
614 Pagel, August, Steinsetzm., Klosterstr. 38
716 Paschke, Artur, Uhren, Friedr.Str. 203
761 Paul, Erich, Bäckermstr., Baustr. 384
416 Peter, Otto, Bäck., Königstr. 162
489 Peters, Hauptm., Friedhofstr. 4
782 Pfarramt St. Marien, Klosterstr. 23
396 Philipp, H., Landmasch., H.-Göring-Str. 82
877 Pieper, Carl, Zigarrenfbr., Steinstr. 447
581 Pieper, E., Fuhrgesch., Neubrand.Str. 42
805 Pieper, Max, Bürgerhof, H.Göringstr. 12
1149 Pietrakowski, G., Dentist, Friedr.Str. 199
304 Pifrement, Herm., Kfm., Friedrichstr. 227
850 Plekinski, Lothar, Dentist, Königstr. 144
308 Pletz, Max, Eisenwaren, Wittstr. 648
603 Plötz, Willi, Malermstr., Neustadt 695
744 Pöggel, Karl, Masseur, Schulzenstr. 483
1181 Pöschke, Georg, Neustadt 692a
624 Popp, Arn., Schmiedemstr., Vincentstr. 394
514 Prenzl. landw. Ein- & Verk.-Ver. eGmbH, Stett.Str. 5
607 Prenzl. Ruderverein e. V., Ad.-Hitler-Ufer
445 Prepanau, Otto, Tischler, Schulzenstr. 502
352 Preuß. Staats-Hochbauamt, Grabowstr. 53
997 Pritzkow, Ernst, Gärtn., Friedhofstr. 43
718 Radio-Lachner, Friedrichstr. 246
991 Radke, Kurt, Klempnermstr., Schnelle 4
576 Radtke, August, Lebensmittel, Wittstr. 643
671 Rähmer & Starfinger, Install., Scharrnstr. 192
346 Raemisch, Hans, Grabdenkm., Friedhofstr. 40
476 Ranke, Herm., Baumstr., H.Göringstr. 23
340 Ratskeller, Inh. Franz Poiger, Markt
348 Rebschläger, W., Bankvorst., Winterf.Str. 41
910 Rechtsanwälte, Landgerichtsgebäude
454 Reformhaus, W. Braun, Königstr. 134
823 Reformiertes Pfarramt, Klosterstr. 26
562 Regling, Paul, Mech.-Werkst., Neust.Damm 64
439 Rehbaum, Rich., Kfm., Friedrichstr. 213
666 Rehbock sen., Fleischer, StettinerStr. 20
688 Rehbock jr., Fleischermstr., StettinerStr. 20
861 Reichelt, Alb., Brunnenbau, Wilhelmstr. 235
475 Reichert, Emil, Lehr., Schenkenb.Str. 10
555 Reichsarbeitsdienst, Stettiner Str. 51
1150 Reichsbahn, Betriebsamt, StettinerStr. 36
1174 Dieselbe, Güterabfertigung Prenzlau
643 Dieselbe, Güterabfertigung Prenzlau-Vorstadt
531 Dieselbe, Hauptbahnhof Prenzlau
438 Reichsbank-Nebenstelle, StettinerStr. 17
776 Reichsfinanzverw., Finanzamt, Alsenstr. 2
728 Dieselbe, Zollamt, Klosterstr. 117
500 Reichsluftschutzbund, Steinstr. 466
977 Reichsnährst., Bauernsch., Klosterstr. 25
1169 Ders., Stabsleit. Zschirnt, Kietzstr. 40
270 Ders., Wirtsch.-Berat., BrüssowerStr. 37
936 Ders., Landw.-Schule, Düppelstr. 3
380 Ders., Tierzuchtamt, St.-Georgen-Str. 17
944 Reichspost, Postamt, Friedrichstr.
697 Dieselbe, Bez.-Bauführer, Telegr.-Bauamt
571 Reichsstelle f. Getreide u. Futtermittel
874 Reingardt, Dr. Ernstldw., Arzt, Baustr. 320
572 Reinhardt, Walter, Pferdehdlr., Neubr.Str. 13
233 Reinke, Jul., Glaserei, Friedrichstr. 216
1112 Reinke, Wilhelm, Bahnhofswirtschaft
1113 Reissert, Paul, Photogr., Königstr. 176
263 Reuschle, Arthur, Kfm., Markt 468
843 Richter, Friedrich, Pfarrer, Blindow
829 Riegel, Wilh., Gasthaus, StettinerStr. 47
550 Robakowski, H., Bedach., F.Wienh.-Str. 21a
813 Röder, Fritz, Autoverm., Winterfeldtstr. 27
860 Röder, Herm., Fuhrgesch., Winterf.Str. 27
561 Roggensack, Herm., Elisabethgarten
982 Rohiflen, Th., Konditorei, Friedrichstr. 197
210 Romeicke, Otto, Hind.-Hallen, Schnelle 2
363 Rothe, Herm., Fleischermstr., Neustadt 768
1182 Rothenburg, Joh., Kürschnermstr., Wittstr. 6
757 Rudolf, Franz, Oberstleutn., Grabowstr. 22
690 Rudolph, Felix, R.-A. [N], Klosterstr. 29
553 Rühl, Otto, Königstr. 147
862 Sabinenkloster, Rittergut
543 Sauerbrey, Rud., Büchsenm., Prinzenstr. 617
1103 Schade, A., Elektromechan., Neust.Damm 63
1137 Derselbe, Wohnung, Winterfeldtstr. 18
551 Schapper, Dr., Major, Grabowstr. 11
897 Scharf, Gottfr., Autoverm., StettinerStr. 13
369 Scheffler, Anni, Hebamme, Steinstr. 411
248 **Scheil, Emil, Baugeschäft, Prenzlau, Baustraße 306**
496 Schelk, Karl, Straßenbau, Fr.Wienholz Str. 14
498 Schenk, Karl, Klempner, Neustadt 693
534 Schettler, Dr. Alb., Zahnarzt, Markt 468
940 Schewerda, Hub., Kfm., Scharrnstr. 193
341 Schierbaum, Anna, Kol.-W., Neust.Damm 47
870 Schieschke, Erich, Administ., Göringstr. 62
610 Schildt, Günth., Bäckerm., Neust.Damm 69a
723 Schimmelpfennig, W., Gastw., Neustadt 771
926 Schirmeister, S., Steinmetz., Friedhofstr. 43
1135 Schmalz, Max, Drogerie, Scharrnstr. 191
584 Schmidt, Erich, Zigarren, Steinstr. 466
765 Schmidt, Ernst, Bauer, Brüss.Chaussee 6
578 Schmidt, Felix, Restaurant, Neustadt 743
632 Schmidt, H., Spedition, Steinstr. 424
912 Schmidt, Gustav, Steuerhilfe, Steinstr. 449
748 Schmidt, Karl, Bauer, Brüssower Str. 61
630 Schmidt, Karl, Ofensetzerei, Neustadt 720
665 Schmidt-Cremzow, Major, Grabowstr. 22
(915) Schmidt-Dietrich, Dr., R.-A. [N], F.Karl-Uf.
598 Schneidenbach, Franz, Tischlerei, Steinstr. 438
808 Schnepel, Franz, Schuhe, Kl.Friedrichstr. 204
207 Schön, T., Schriftleit., Stett.Str. 14
212 Schoenian, W., Landw., Stettinerstr. 38
1117 Schreiber, Karl, Wurstfbr., Schulzenstr. 483
297 Schreyer, Paul, Amtsrat, Grabowstr. 53
783 Schröck, Otto, Schulrat, Winterfeldtstr. 17
1165 Schroeder, Fritz, Kfm., NeustädterDamm 5
1022 Schröder, Georg, Landw., Schmachtenhagen
958 Schröder, Herm., Fleischermstr., Markt 471
706 Schröder & Kasten, Kaufl., Neustadt 654
990 Schroeder & Ko., Delikatessen, Friedr.Str.252
384 Schröter, Bruno, Kol.-W., Stett.Str. 27
1186 Schubel, Karl, Gastw., Neust.Damm 40
290 Schützenhaus, Otto Meißner, Grabowstr. 4
1187 Schuhmacher, Herm., Gastw., Brüss.Str. 9
39 5 C. Schulenburg Söhne, Konditor, Friedrichstraße 202
992 Schulenburg, Carl, Konditor, Stett.Str. 15
672 Schulrath & Co., Tischlerei, Schnelle 64
383 Schultz, Anna, Frau, Steinstr. 418
536 Schultz, Herm., Uhrmacher, Königstr. 157
318 Schultz, Jul., Rentier, Kietzstr. 43
580 Schultz jr., Jul., Versich., Grabowstr. 15
865 Schultz, Walther, Landw., Dedelow
213 Schulz, Erich, Sattl., Baustr. 304
602 Schulz, Fritz, Sattlerei, Friedr.Str. 217
595 Schulz, Fritz, Viehhdlg., Wilhelmstr. 71
309 Schulz, Karl, Fleischer, Vincentstr. 395
842 Ders., Wohnung, Schleusenstr. 700
215 Schulz, Kurt Viehhdlg., Wilhelmstr. 51
355 Schulz, Dr. Max, Tierarzt, Prinzenstr. 635
1127 Schulz, Paul, Kfm., Brüssowerstr. 26
510 Schulz, Paul E., Ing., NeustädterDamm 3
393 Schulz, Wilh., Restaur., Klosterstr. 45
569 Schumanns Sanitätsgesch., Friedrichstr. 253
497 Schwabe, Willi, Gastw., Güstow
482 Schwandt, Walt., Bäckerm., Stett.Str. 25
915 Schwartz, Dr. E., R.-A. [N], Königstr. 153
317 Schwarz, Ernst, Schneider, Königstr. 173
237 Schwarz, Ewald, Bücherrev., Markt 342
937 Schwarzer, Dr. F., R.-A. [N], Stett.Str. 12
449 Schweimert, Elise, Hebamme, Kietzstr. 4
328 Schwerin, Erich, Dir., BrüssowerStr. 36
778 Seglerhaus, Verein Prenzl. Segl., Am Uckersee
849 Seidel, Hans G., Rundfunk, Steinstr. 415
216 Herm. u. Elisab. Sellin, Grabowstr. 30
302 Siebert, Franz, Tischlermstr., Blumenstr. 18
589 Silberfuchszuchtbetr. Jessen, Alex.Höhe 1
450 Skowronski, Stud.-Rat, Scharrnstr. 192
708 Sommerick, Ad., Tapez., Prinzenstr. 638
713 **Sparkasse der Stadt Prenzlau (Stadtsparkasse), Steinstr. 405 — am Markt**
811 Spengel, Osw., Sattlermstr., Baustr. 280
528 Sponholz, Gustav, Kol.-W., Güstow
527 Sprenger, Ernst, Restaur., Wittstr. 534
749 Sprenger, Ferdinand, Bauer, Basedow
1033 Sprenger, W., Bauer, Röpersdorf, Dorfstr. 6
851 Sprung, Ernst, Kol.-W., Königstr. 158
546 Staatl. Gesundheitsamt, Grabowstr. 18
670 Staatl. Kreiskasse, Brüssower Str. 4
1141 Stadtverwaltung u. Ortspolizeibehörde
261 Stadtwerke
661 Dieselben, Wasserkraftwerk Draußenmühle
260 Städt. Warmbadeanstalt, Prinz-Friedrich-Karl-Ufer
491 Stahl, Hans, Viehhdlr., Klosterstr. 88
963 Hans u. F. Stahl, Viehgesch., Klosterstr. 42
251 Stange, Willi, Sattl., Baustr. 289
1179 Starfinger, Fritz, Baustr. 370
406 Starke, Dr., Arzt, StettinerStr. 12
434 Stegemann, Emil, Vers., Schenkenb.Str. 4
618 Steinhorst, Marie, Frau, Königstr. 141
456 Steinweg, G., Wirtschaftswr., Friedrichstr. 215
281 Stentzel, Fritz, Baumstr., Baustr. 351
875 Sternel, Dr., Gruppenführer, Georgen-Str. 2
208 Steudel, Alfr., Opt., Friedrichstr. 259
814 Hugo Stinnes GmbH, Öllager, Wienholzstr. 13
451 Stoll, Joh., Betr.-Leit., Winterf.Str. 29
631 Stolzenburg, Rob., Spedition, Brüssower Str. 8
779 Straßenmeisterei 141 Blindow
993 Strauß, Karl, landw.Masch., StettinerStr. 11
962 Strobel, Willi, Landw., Ewaldshof
917 Strohfeldt, H., Baugesch., Lindenstr. 778
1027 Strube, Friedr., Bauer, Hohenzollchow
524 Strube, Otto, Bauer, Mühlmannstr. 2
353 Tang, Dr. R., Veterin.-Rat, Grabowstr. 34
935 Tank, Bernhard, Viehhdlr., Kietzstr. 26
356 Tank, Berta, Bäuerin, Klinkow
316 Tank, Emil, Gasthof, Königstr. 169
906 Tank, Ernst, Bauer, Blindow
1197 Tank, Fr., Klinkow
389 Technische Nothilfe, Kietzstr. 44
214 Tesch, Reinigungswerk, Am See
378 Tews, Konr., Kfm., Göringstr. 33
521 Them, Karl, Kol.-W., Prinzenstr. 572
1024 Thiesorter Mühle, Inh. Stefanski
782 Thümen, Werner, Pfarrer, Klosterstr. 23
283 Thurbahn, Rich., Lebensm., Schulzenstr. 495
1030 Tiebach, Lehrer, Röpersdorf
224 Tienemann, Wilh., Tabakwr., Wienholzstr. 11
762 Toll, Paul, Krim.-Sekr., Alsenstr. 18
909 Tornier, Helmut, Blumenhaus, Wittstr. 646
807 Tornow, Franz, Autoverm., Stett.Str. 61
826 Tornow, Heinrich, Gartenbau, Triftstr. 25
545 Traxel, Alfred, R.-A., Steinstr. 405
566 Treddin, Erich, Vertr., Winterfeldstr. 2
420 Trömer, Walter, Kol.-W., Baustr. 329
995 Troll, Lebensm., Markt 473
872 Uckerm. Brauerei-Betr. eGmbH, Neustadt 695
730 Uckerm. Bez.-Dir., Märk.-Landsch., Baustr308
1155 **Uckermärkische Eierverwertungsgenossenschaft e. G. m. b. H., Düppelstraße**
1155 **Uckermärkische Raiffeisenbank e. G. m. b. H.,**
1189 **Prenzlau, Friedrichstr. 255**
421 Uckerm. Zuckerfabriken AG, Stett.Str. 11
846 Uckerm. Kraftfutterw. Schön, Friedhofstr. 1
810 Uckermark-Apotheke, Stettiner Str. 18
538 Uecker, Heinrich, Autoverm., Wilhelmstr. 69
791 Vanselow, Alfred, Kfm., Schnelle 23
664 Vedag Ver. Dachpappen Fbr. AG, Baustr. 297
976 Vertrauensärztl. Dienstst. d. Landesvers-Anstalt, Kietzstr. 1
751 Viehverwertungsgen., eGmbH, StettinerStr. 5
333 Viereck, Ferd., Vertr., StettinerStr. 14
254 Vieritz, Johannes, Kfm., Baustr. 387
755 Vincent, C., Untermärk. Kurier, Steinstr. 402
921 Völz, Rich., Elektrot., Friedrichstr. 251
1036 Vogt, Herm., Landw., Röpersdorf Ausbau
845 Voigt, Johannes, Tischl., Scharrnstr. 193
859 Volksbank Prenzlau eGmbH, Scharrnstr. 192
358 Voß, Joh., Gastwirt, Steinstr. 411
301 Voß, Karl, Kantine, Berliner Chaussee
837 Ders., priv., Am ThornerPlatz
950 Wachholz, Theo, Hypotheken, Wilhelmstr. 54
883 Walk, Ernst, Bauer, Blindow
616 Wank, Otto, Steuerber., Schulzenstr. 483
960 Wasgint, Fritz, Flugplatz, Alsenstr.
457 Wasmannsdorf, A., Kleine Heide, Waldrest.
264 Watzke, Franz, Maurermstr., Schulzenstr. 524
472 Webels, Gerh., Vertr., Lessingstr. 2
817 Weber, E. Hugo, Drogerie, Friedrichstr. 247
269 Wegener, Karl, Bäcker, Königstr. 178
634 Wegner, Emil, Bürgermstr., Ellingen
1175 Wehrmacht, Heeresstandortverw., ThornerPl.
1118 Dies., Wehrmeldeamt, Alsenstr. 31
831 Dieselbe, Standortältester Prenzlau
626 Weidemann, Hans, Tischlerei, Schulzenstr. 484
1029 Weidemann, Otto, Bauer, Röpersdorf 25
542 Weidtke, Werner, Kfm., F.Wienholz-Str. 30
952 Weiß, Johannes, Eisen u. Glaswr., Königstr.
797 **Weiss, Rudolf, Baugeschäft, Prenzlau, Franz-Wienholz-Straße 21**
519 Derselbe, nach Dienstschluß
969 Wendt, Georg, Brüssowerstr. 5
509 Wendtlandt, Erich, Malermstr., Steinstr. 460
485 Westphal, Albert, Bauunt., Kietzstr. 28
428 Wetzel, Wilhelm, Baugesch., Stromstr. 84
1129 Wetzel, Willi, Gastw., Winterf.Str. 5
961 Weyer, Bernh., Schneidermstr., Klosterstr. 9
412 Wiede Nf., W., Manuf.-W., Neustadt 653
889 Wienecke, Dr. Erich, Arzt, StettinerStr. 19
461 Wienholz, Franz, Margarinefbr., Brüss.Str. 7
442 Wiewiorra, Paul, Restaur., Königstr. 163
854 Wihowski, A., Drog., Markt 138
880 Wilde, Paul, Kol.-W., Brüssowerstr. 1
250 Wildt, Karl, Sattl., Friedrichstr. 215
752 Wilhelm, Paul, Tischl., Schulzenstr. 520
242 Wilhelmshallen, Restaur., Wilhelmsstr. 238
959 Wilke, Franz, Bäcker, Winterf.Str. 37
280 Willmann, Konrad, Fahrr.Haus, Fried.Str. 247
925 Winkel, Gustav, Viehhdlg., Königstr. 180
855 Witthaus, Arthur, Heilprakt., Friedr.Str. 255
623 Witting, Emil, Steuerbüro, Fischerstr. 682
619 Wittke, Rich., Tischler, Winterfeldtstr. 38
1035 Wolf, Otto, Bauerngutsbes., Zollchow
211 Wolfram, Frieda, Kol.-W., F.Wienholz-Str. 20
633 Wolter, Emil, Bäcker, Friedhofstr. 41
1125 **Worm & Gottschalk, Inh. Kurt Saß, Materialwarenhandlung, Friedrichstr. 246**
(727) Wrede, Hans-A., Leutn., Adolf-Hitler-Ufer
(1166) Wrede, Kurt, Dipl.-Ingen., Kietzstr. 38
256 Wulf, Aug., Gastw., Steinstr. 417
327 Wulk, Fritz, Viehhdlr., Kietzstr. 30
994 Zander, Paul, Kol.-W., Schleusenstr. 704b
965 Zantow, Friedr., Bäck., Marienk.Str. 119
923 Zastrow, Reinhold, Baugesch., Steinstr. 425
204 Zeeck, Paul, Manuf.-W., Königstr. 152
741 Ders., priv., Steinstr. 405
326 Zelöschke, Herm., Bauer, Neust.Damm 37
681 Zemmin, Ernst, Viehhdlg., Königstr. 149
205 Zierenberg, Frieda, Ww., Lindenstr. 791a
460 Zierenberg, Dr. Gerh., R.-A., Markt 470
820 Zimmermann, Aug., Landw., Friedhofstr. 42
881 Zimmermann, Otto, Schlächterei, Schnelle 5
248 Zimmermann, W., Schmied, Wilhelmstr. 237
683 Zöllner, Herm., Bedach., Klosterstr. 31
617 Zorl, Gustav, Malermstr., Kammstr. 377
421 Zuckerfabrik Prenzlau
574 Zühlke, Albert, Tischlerei, Baustr. 279
649 Zunit, Richard, Gastw., Blindow

Prerow (Darß) [Pomm.]

199 Anders, Dr., Arzt, Schüning 4
186 Anselm, Eva, Krabbenort 36
220 Apotheke u. Drogenhdlg., Adolf-Hitlerstr.

126 Badeverwaltung Ostseebad Prerow

198 Behn-Grund, K. Fr., Kameram., Wesselstr. 25
134 Blerbaum, Waldstr.
213 Bock, Marie, Haus Elisabeth, Ad.Hitler-Str. 82
151 Borchers, Wilh., Autoverm., Langenseer Weg
201 Borgwardt, Hedwig, Fische, Göringstr. 1
147 Borgwardt, Willy, Kohlen, Ad.Hitlerstr.
171 Bürgermeister in Wieck/Darß
174 Bürgermeister Schüßler
124 Central-Hotel, Dr. Goebbelsstr.
116 Cramer, Ernst, Malergesch.
192 Darßer Hof, Pension, Hagenstr. 2
182 Döring, Walter, Baugesch., H.Wessel-Str.
118 Dünenhaus-Restaur., Konditorei
155 Evang. Pfarramt
156 Försterei Laspeyreshagen, Preuß. Revier-
145 Försterei Prerow, Preuß. Revier-
154 Försterei Wieck, Preuß. Revier-
140 Forstaufsehergehöft am Schlat
208 Fremdenheim Haus Regina
126 Gemeindeamt, Waldstr. 12.
146 Gendarmerieamt
150 Gielow, B., Elektromstr., Dr.Goebbelsstr. 13
185 Gladiator, Wilh., Gärtnerei
172 v. Groß, Dr., Major a. D., Waldstr. 54
193 Haenschke, Dr.F., Steuerber., H.Wessel-Str.21
184 Hämer, Walter, Archit., Hülsenstr. 14
144 Hafen-Hotel, K. Hausmann
149 Hannemann, W., Sägewerk, Am Krabbenort
196 Haus Kresse, Fremdenheim, Hülsenstr. 29
202 Haus Seebär, Herm.Göring-Str. 9
183 Heinrich, V., Arzt, Schützenstr. 14
129 Heitmann, Paul, Kol.-W., Waldstr.
162 Heydens Gasthaus, Wieck
163 Holland, Gustav, Schuhwarenhandlung
125 Holzerland, Ernst, Installation, Ad.Hitlerstr.
115 Horst, Max, Maschinenbau, Wiecker Weg 7
128 Hotel Deutsches Haus, Ad.-Hitler Str.
123 Jahnke, Herm., Kol.-W., H.Göringstr. 10
135 Jahnke, Paul, Kol.-W., H.Göring-Str. 24
188 Jürgens, Wilh., Gasthof, Wieck, Darß
109 Jugend-Ferienheim
153 Kaufmann, Reinh., Gärtnerei, Ad.Hitlerstr.
176 Kayser, Dietrich, Dipl. agr., Buchenstr. 36
131 Koch, Fr., Konditorei, Dr.Goebbelsstr.
103 Koeller, Emil, Obering., Hindenburgstr. 46
117 Körber, Friedr., Schlächterei, Ad.Hitlerstr. 13a
111 Körber, G., Viehhdlg., Am Krabbenort 7
168 Körber, Otto, Fleischermstr., Ad.Hitler-Str. 54
127 Körber, Rich., Fleischermstr., Dr.Göbbelsstr. 77
112 Kraeft, Friedr., Räucherwr., Waldstr. 21
137 Kraeft, Fritz, Autovermiet., H.Wessel-Str.
190 Kraeft, P., Tischlerei, Seenheide
187 Kraeft, W., Taucherarbeiten, Strandstr. 3
173 Kreissparkasse d. Kreises Franzburg-Barth
141 Landhaus Tannenheim, Waldstr. 8.
104 Leuchtturm Darßer-Ort.
113 Luke, Otto, R.-A., H.Wesselstr. 38f
133 Mahn & Ohlerich-Bierbr. AG. Niederlage
130 Mecklenburg. Depositen u. Wechselbank
136 Meller, Bruno, Dentist
142 Nauschütz, Otto, Konditorei, Wieck
143 Niemann, Gust., Spedit., Strandstr.
191 NSDAP, SA-Marinesturmb., I/63, Schulstr. 9
194 Dieselbe, NSV, Schwesternstelle
160 Parkhaus H. Hentrich, Waldstr. 66
175 Pension Villa Vogelwarte, Bismarckallee 1
101 Reichert, Hans, Horst-Wesselstr. 22
121 Reichsbahn, Güterabfertigung.
197 Reichsfinanzverwaltung, Marienstr.
166 Reichspost, Postamt
161 Rüsch, Karl, Fremdenheim
105 Rumpel, C., Dr., Villenstr. 4
165 Sahs, Harry, Haumstr., Wieck, Feldberg 5
152 Scharmberg, K., Bahnhofswirt
110 Scharmberg, Otto, Kaufhaus, Ad.Hitlerstr.

181 Schröder, Herm., Dr., H.Wessel-Str. 23
132 Schütt, Christian, Fleischwr., Ad.Hitlerstr. 10
189 Schultze-Jasmer, Th., Maler, H.Wessel-Str. 8
107 M. u. E. Schwarzenberg, im Schüning 3
169 Siegert, Ad., Bauuntern., Waldstr. 53
195 Städt. Kindererholungsheim Haus Steglitz
139 Stampe, Alb., Kfm., im Schüning
138 Thiele, Adolf, Räucherei, Hülsenstr. 65
200 Tietgens, Fregattenkap. a. D., Buchenstr. 16
119 Vormann d. Rettungsgesellschaft, Waldstr.
122 Waldschloß, G. Jaenecke sen., Villenstr.
148 v. Wedelstädt, M., Buchhdlg., Bernst.Weg 5
164 Wegner, Paul, Baugeschäft, Barth
177 Wehner, Otto, Obering., Waldstr. 62
157 Wolter, Ernst, Kaufmann, Hauptstr.
180 Zahrzewski, Anna, Obst, Wieck, Darß

Preschen (Kr. Bilin) [Sudetenland]

8 Balling, Dr. Fritz, Arzt, Bahnhofstr. 65
1 Gemeindeverwaltung
7 Lasch, Alfred, Baumstr.
2 Morawetz, Franz, Fleischereimaschinen, Nr. 47
5 Reichsbahn, Bahnhof
4 Welwarsky, A., Drogerie, BilinerStr. 114

Pressath (Bayern)

16 Argauer, Georg, Kiesgruben
45 Argauer, Josef, Gemischtwaren
47 Dobmann, Joh., Ortsbauernführer, Hub
56 Diepold, Jos., Gasthofbesitzer.
9 Dippel, Ignaz, Schreinerei
39 Dippel, Josef, Sägewerk.
43 Dippel, Konrad, Holzgeschäft, Steinbühl
66 Dippl, Michael, Schneidermeister
55 Dostler, Jos., Gasthof zur Post
18 Drechsel & Co, Dampfsägewerk
53 Dumler, Johann, Erbhofbauer, Kurbersdorf
12 Forstamt.
3 Forstverwalter Hessenreuth
65 Forstverwalter Riggau
7 Gendarmerieposten.
10 Göppl, Dr. A., Arzt.
5 Görz, Karl, Brennerei
44 Graser, Johann Bapt., Landmaschinen
74 Graser, Josef, Schmiedemeister
17 Greger, Karl, Gasthof z. Eisenbahn
38 Haustein, Josef, Schreinermeister
13 Hautmann, Jos., Spenglerei
57 Heindl, Ernst, Glasfabrik, Trabitz.
8 Heining, Josef, Restauration
20 v. Hirschberg, Felix, Graf, Weihersberg
23 Hoven, M. S., Gut, Birkhof
48 Kneidl, Joh., Baugeschäft
26 Kohl, Georg, Bauer, Burkhardsreuth
59 Krapf u. Trinklein, Elektr.-Werk, Dießfurt
42 Kreisbildstelle, Burkhardsreuth
19 Kutzer, Amalie, Gutsverw., Fellershammer
54 Lagerhausgenossensch. eGmbH, Trabitz
36 Lindner, Hans, Installateur
63 Linder, J. B., Eisenhandlung
41 Lindner, J., Gemischtwaren
25 Oberndorfer, Max, Metzger
35 Oertel, Hans, Lebensmittelhaus, Filiale
22 Pöllmann, Georg, Gartenbau
28 Porsch, Fritz, Bäckerei, Trabitz
46 Pravida, Johann, Baugeschäft
29 **Pravida, Martin, Bauunternehmen für Hoch- und Tiefbau, Beton- und Eisenbetonbau**
2 Radlbeck Nf., Georg, Spenglerei
34 Reichsbahn, Bahnhof
73 Dieselbe, Bahnhof Trabitz
51 Dieselbe, Bahnhof Schwarzenbach
179 Reichspost, Postamt
14 Reiß, Jos., Stadtmühle
62 Reithmann, Christoph, Architekt
27 Reithmann, Georg, Baugeschäft
69 Reithmann, Johann, Tiefbau
40 Schaller, Arthur, Landwirt, Döllnitz
60 Schleicher, Ludwig, Schlossermeister.
52 Schöpf, Michael, Butter u. Eierstelle
24 Schraml, Ludwig, Gastwirt, Hessenreuth
4 Schwärzer, Eduard, Gasthof zur Krone.
68 Spar- u. Darlehnskasse eGmuH
33 Spitzer, Alois, Bäckerei, Grafenwöhrstr. 166
11 Stadtpfarramt
61 Stadtverwaltung Pressath
30 Stolberg jr., Max, Kunstmühle, Zintlhammer
6 Übelhack, Joh., Rohprodukte, Trabitz
37 **Vereinigte Sparkassen im Landkreis Eschenbach Opf. Zweigstelle Pressath**
15 Wiesend, Michael, Sägewerk
21 **Wischer, Josef, Säge- u. Hobelwerk**
1 Wölfle, Dr. C., Arzt
58 Wulff, Dr. Maria, Zahnärztin
32 Zopp, Michael, Gemischtwaren

Preßbaum (Niederdonau)

26 Apotheke Zur hl. Dreifaltigkeit, Hauptstr. 1
44 Burger, Dr. Leop., Tierarzt, Hauptstr. 25
46 Deutsches Rotes Kreuz, Wilhelmshöhe
39 Dögl, Ernst, Hauptstr. 61
28 Eisele, Karl, Komponist, Hauptstr. 25
34 Fleissner, Olga, Rudolfsg. 12
51 Forstamt Preßbaum d. Reichsforstverw.
31 Friedrichsen, Ch., Baumschule, Weidl.Str. 4
19 Gauwerke Niederdonau AG, Hauptstr. 72

21 Gemeindeamt Preßbaum (Niederdonau)

27 Gendarmerieposten
1 Glier, Hermine, Hauptstr. 6a
38 Götzinger, Prof. Dr., Geol., Planettag. 5
14 Grasl, Josef, Holzhdlg., Hauptstr. 4
35 Grasl Otto, Auto-Lastfuhrgesch., Tullnerbach-Lawies, Hauptstr. 60
15 Haiduk, Adolf, Fleischerei, Hauptstr. 27
10 Hermann, Ludw., Bäckermstr., Hauptstr. 18
36 Hollandia Baumschule, Weidlingsb.Str. 5
48 Hervath, Karl, Insp., H.Wessel-G. 9
6 Jany, Hans, Fleischerei, Hauptstr. 9
24 Kiesling, Karl, Gastwirt, Hauptstr. 29
16 Kinderheim Preßbaum
42 Klaghofer, Josef, Gastwirt, Hauptstr. 54
45 Klaghofer, Leopoldine, Bäckerei, Hauptstr. 85
52 Kriz, Joh., Deichgräbermstr., PfalzauerStr.
49 Thea u. Edi Kuhn v. Kuhnenfeld
25 Kulf, Friedr., Elektrotechn., Hauptstr. 5
17 Langer, Josefine, Fische, Hauptstr. 31
3 Julius Meinl AG, Kaffee, Hauptstr. 2
7 Munz, Anton, Architekt, Hauptstr. 33
29 Nußdorfer, Bierbrauerei AG, Hauptstr. 58
20 Preßbaumer Molkerei, Johann Nirschl
2 Rudroff, Leo, Kaufmann, Hauptstr. 67

23 Sägewerk Preßbaum-Pfalzgau

Werk Preßbaum

37 Schlembacher, Ferd., Restaur., Hauptstr. 11
9 Schmölz, Leop., Fleischerei, Hauptstr. 87
50 Schule, Volks- u. Haupt-
30 Seewald, Wilhelmine, Planettag. 3
40 Spaich, Johann, Gastwirt, Hauptstr. 55
41 Spalenka, Oskar, Gartenbau, Hauptstr. 74
47 Spar- u. Darlehnskassen-Verein f. Preßbaum u. Umgebung rGmuH, Hauptstr. 68

16 Wien B 573 23 — **Spezial-Kinderheim für geistig Zurückgebliebene Preßbaum, Niederdonau**

33 Spörl, Dr. Viktor, Arzt, PfalzauerStr. 16
22 Stein, Johann, Klempnerei, Hauptstr. 41
12 Theuer, Stefanie, Kaffeehaus, Hauptstr. 30
18 Tschebul, Dr. Josef, Arzt, Hauptstr. 69
36 **Visser, L. C., Baumschulen Hollandia, Preßbaum**
4 Walcher, Zach., Elektrotechniker, Hauptstr. 24
8 Wimberger, Adele, H.Wessel-G. 11
43 Winkelmann, Karl, H.Wessel-G. 1
11 Ypsilanti, Emanuel, Schloß Rapoltenkirchen

Presseck (Bayern)

11 Bayr. Elektr.-Lief.-Ges. AG, Betr.-Stelle
2 **H. Bodenschatz jun. K.-G., Rafflabastweberei, Presseck Oberfr.**
15 Brückner, Karl, Metzgerei
19 Dehler, Mart., Gasth., H.Göring-Str. 114
16 Gendarmeriestation
22 Höllering, Hans, Mech. Werkstätte
21 Kreisjägermeister Stadtsteinach
6 v. Lerchenfeld, R., Frhr., Heinersreuth
23 Marktgemeindeverwaltung, Presseck
3 Oelschlegel, Konrad, Baugesch., Elbers.Str. 8
7 Ott, Johann, Schuhfabrik, GmbH
10 Pfarramt, Ev. Luth., Presseck, Nr. 108
17 Rettelbach, Dr. Rudolf, Arzt, Hs. 107
12 Rosenbusch, J. L., Gastwirt, Kunreuth.
20 Ruppert, Christian, Gasthof zur Post.
1 Scheler, Max, Handstickerei.
5 Schwabe, Edwin, Wäschekonfektion, Nr. 1
8 Spindler, Georg, Tabak, Hs. 168

Presseggersee (Kärnten)

1 Bergmann, Florian, Strandpension Wulfenia

Pressel (Üb. Eilenburg) [Prov. Sachsen]

(130)Amtsvorst. u. Bürgerm. Paul, Aufhausen
129 Arndt, Aenne, Frau, Wöllnau
143 Bürgermstr. Kirsten, Kossa, Hauptstr. 1
110 Buchholz, Hans, Jagdh. Wöllnau
123 Buhle, Gastw., Falkenberg
131 Forstamt, Preuß., Falkenberg
114 Försterei (Preuß. Revier-), Authausen
116 Försterei (Preuß. Revier-), Falkenberg
115 Försterei (Preuß. Revier-), Jagdhaus
117 Försterei (Preuß. Revier-), Pressel
113 Försterei (Preuß. Revier-), Torfhaus
126 Försterei (Preuß. Revier-), Wartha
112 Försterei (Preuß. Revier-), Wöllnau
139 Funk, Joh., Elektr. Anl., Kossa
125 Gasth. Authausen, F. Klepel
133 Gereke, Dr., Landrat, Jagdschloß, Pressel
119 Derselbe, Winkelmühle
147 Goldstein, Amtsvorsteher, DübenerStr. 19
145 Guth, Erich, Revierjäger, Authausen
136 Kittler, Ernst, Fleischerei, Wöllnau
122 Klepel, Ernst, Getreide, Authausen
118 Kühne, Theodor, Schneidemühle.
130 Ländl. Spar- u. Darlehnsk. GmbH, Authausen
106 Ländl. Spar- u. Darlehnskasse eGmbH, Pressel
108 Mühlner, Otto, Amtsvorst., Amt Authausen
135 Mühlner, Otto, Schmiedemstr., Wöllnau
128 Naie, M., Landwirt, Kossa
138 Peter, Herm., Gasth., Kossa
120 Reichspost
105 Roeber, Winkelmühle
134 Schmidt, Ernst, Möbelfbr., Wöllnau
142 Weinhold, Willi, Kfm., Wöllnau

Pressig (Bayern)

21 Apotheke
23 Bahnhofhotel Pr.-Rothenkirchen, Fritz Stauch
69 Barnikel, Friedr., Lebensm., Neukenroth
73 Barnikel, Georg, Metzgerei, Hauptstr. 11
35 Barth & Co. GmbH, Schotterwerk, Welitsch
45 Bergbau-Ges. mbH, Stockheim
34 Bürgermeister d. Gemeinde Stockheim
54 Bürgermeister d. Marktes Rothenkirchen
55 Dietrich, Adolf, Bastwr.Fbr., Wilhelmsthal 62
43 Dinkel, Fr., Autovermietung
30 Elektrizitätsvers.-Untern. Franz-Itting-Werke KG-Probstzella, Nebenstelle
42 Förtsch, Hans, Holz
16 Förtsch, Hans, Bäckerei, Rothenkirchen.
25 Förtsch jr., Nikol., Kohlen
22 Fränzel. Th., Gemischtwaren.
3 Frauenhofer, Georg, Kol.-W., Rothenkirchen
28 Gemeindeverwaltung Pressig
17 Gendarmerieposten Rothenkirchen
18 Gendarmerieposten Stockheim
44 Gugel, Dr. Fr., Zahnarzt, Rothenkirchen
63 Haus Frankenwald, Pressig
4 Hempfling, Georg, Gemischtwaren.
9 Jungkunz, Josef, Schreinerei.
38 Kaim, Johann, Mietauto, Stockheim
41 Kath. Kuratie, Stockheim
7 Kathol. Pfarramt, Rothenkirchen
46 Kreis-Sparkasse Ludwigsstadt, Zweigst.
51 Lang, Adam, Maurermstr., Welitsch.Str. 25
66 Lang, Carl, Metzgerei, Stockheim
1 Lang, Michael, Angestellter, Kronach
61 Lieb, Josef, Bastweberei, Rothenkirchen
20 Lungmuss, Rudolf, Stockheim.
58 Michel, Hans, Gemischtwr.
27 Möhrle, Agnes, Ww., Rothenkirchen
47 Müller, Karl, Kaufmann, Welitsch
14 Münch, Carl, Direktor, Stockheim
8 **Nickel, Hans, Dampfsäge- u. Hobelwerk**
29 Nickel, Margarete Fa., Holz, Staatsstr. 12
36 Och, Alfred, Kohlen, Stockheim
35 **Oertel, Karl, Schieferbrüche Lehesten G. m. b. H., Abteilung: Hartsteinwerk Barth & Co., Welitsch (Oberfranken). P Nbg. 33162**
67 Pfadenhauer, Georg, Bürgermstr., Eila
2 Porzellanfabrik Paul Rauschert GmbH
56 Rebhan, Georg, Fleischerei, Hauptstr. 53
15 Reichsbahn, Bahnhof Rothenkirchen
68 Reichsbahn, Bahnhof Stockheim
80 Reichspost, Postamt
10 Scherbel, Joh., Modewr., Rothenkirchen.
31 Schirmer, Ludwig, Agentur, Stockheim
72 Schülner, Christoph, Gartenbau
12 Sieber, Dr. Theodor, Arzt, Hauptstr. 51
65 Sigwart, Carl, K.-Rat, Stockheim
6 Stauch, Fritz, Metzgerei
52 Stegner, Adam, Sägewerk, Stockheim
39 Steinheimer, Dr. Jos., Arzt
62 Straßenmeisterst. Kronach I, Haßlach
24 Suffa, Joh. Bapt., Bäckermstr.
19 Überlandwerk Bayer. Vogtland, Nebenstelle Hesselbach
33 Unbehaun, Artur, Textil
37 Vetter, M. M., Kraftfahrzeuge
57 Gebr. Vogler, Korbwrfbr., Stockheim
11 Wachter, Georg, Masch.-Fabr. Neukenroth.
26 Waldmann, Adam, Schreinermeister
50 Weiperth, Fritz, Holz, Stockheim
32 Wolf, Andreas, Fleischerei

Preßnitz (Sudetenland)

18 Amtsgericht
60 Barti, Vinzenz, Holz, Kirchengasse 212
34 Bochskandl, Emil, Dr. med., Nr. 371
1 Bürgermeisteramt
54 Dekanalamt
49 Dietrich, Oberstfeldmstr., Ad.Hitler-Pl. 193
30 Eberle, Johann, Spedition
13 Finanzamt, Markt 11
9 Forstverwaltung, Graf Buquoysche
8 Friedrich, Johann, Getreide, Wieseng. 40
58 Gansl, Karl, Dr. med., Wiesengasse 464
4 Gendarmerieinspektion
50 Gendarmerie-Kreisführer
39 Gemeindeamt, Christofhammer 21
16 Hahn, Rosa, Schürzenfbr.
2 Hotel Roß, Bes., Hugo Panhans, Lichtspiele
29 Iser, Mietauto
24 Iser, Franz, Bettfedern
48 Karlik, Anna, Leder, KaadnerStr. 100
12 Karsch, Emanuel, Bierniederlage
11 Kreditanstalt der Deutschen
47 Kunz, Kleiderhaus, Nr. 79
10 Landrat
17 Mayer, Otto, Schlosser, Ad.Hitler-Pl. 62
7 Nittner, Ferdinand, Kol.-W., Kircheng. 215
52 Oppermann, A., Bauernführer, Kaadnerstr. 111
31 Panhaus, Heinrich, Autoverm.
62 Pöschl, Emil, Eisenhandlung
27 Pöschl, Fanny, Modewaren, Ad.Hitler-Pl.
35 Reichsarbeitsdienst, Ab. 5/372
41 Reichspost, Postamt
61 Revierförsterei, Graf Buquoysche
19 Revierförsterei, Staatl., Spitzberg
32 Riedl, Karl, Forstverw., Joachimst.Str. 273
56 Riedl, Karl, Techniker, Ad.Hitler-Pl. 5
55 Rimpl, Alois, Elektrotechn., KaadnerStr. 168
33 Rödl, Rud., Straßenverw., Wieseng. 465
38 Rössler, Franz, Gummibandfbr., Christofhammer, Nr. 1
26 Roscher, Rudolf, Konditorei
5 Roscher, Rudolf, Glaserei, Ad.Hitler-Pl. 193
6 Brüder Schlosser & Co, Spitzenfbr.
40 Schmidt, Dr. Alois, Rechtsanwalt

15 Franz Schmidt & Co.

Mech. Weberei, Spitzen- und Netzstoff-Fabrik. Färberei und Ausrüsterei, Textil-Groß- und Außenhandel, Preßnitz 416

28 Franz Schmidt & Co, Betrieb Christofhammer
51 Schmidl, Max, Dentist
23 Siebenäuger, Hermann, Viehhandel
3 Sparkasse Komotau, Zweigstelle
14 Steiner jun., Karl, Sägewerk, Kistenerzeugung u. Holzhandlung, Christofhammer
21 Stifter, Dr. Farnz, Tierarzt, Schulpl. 350
33 Straßenmeisterei
46 Theumer, Anna, Fische, Nr. 370
36 Totzauer, Johann, Baugesch., KaadnerStr. 132
25 Trexler, Josef, Wäschefbr.
37 Vorschuß-Verein Preßnitz reg.GmuH
44 Wehle, Franz, Kohlen
57 Wirth, Karl, Ad.Hitler-Pl. 76
53 Wirtschafts- u. Ernährungsamt, A.Hitlerpl.20
45 Wohlrab, Eduard, Kfm., KaadnerStr. 173
22 Wohlrab, Karl, Buchdruckerei

Prettin (Kr. Torgau) [Prov. Sachs.]

306 Amtsgericht.
256 Andechser Braustübl, WienerStr. 10
234 Auerbach, Rud., Motormühle, Dautzschen
272 Bachmann, Friedr., Bauer, Gr.-Treben
328 Behnke, Max, Lehrer, Axien
246 Bimberg, Liesbeth, Bäuerin, Axien
207 Borsdorff, G., Landwirt, Gr.Treben
286 Däumichen, Johann, Bauer, Plossig
229 Däumichen, Joh., Axien
238 Danneil, Herm., Fahrräder
225 Döhnert, Karl, Fleischerei
216 Donath, Karl, Viehhdlg.
292 Elbfähre
209 Enigk, Ernst, Zimmermstr., Plossig
236 Finger, Heinrich, Gärtnerei.
296 Flemming, Alfr., Bauer, Plossig
230 Gasth. z. heiteren Blick, Kähnitzsch
279 Gasth. z. grünen Linde, Lebien
227 Gasth. z. Mühle, Inh. P. Hendler
219 Gemeinde Großtreben, Bürgermstr. Eule
308 Gendarmeriestation Prettin
281 Gratz, Karl, Landwirt
(274)Grentzius, Carl, Kolonialwaren
244 Große, Bruno, Bauer, Plossig
295 Große, Hermann, Gastw., Plossig.
(212)Gutsverw. Last b. Dautzschen
273 Hamann, Robert, Import von Ölen.
261 Heimsch, H., Dipl.-Landw., Lichtenburg
291 Heinrich, Otto, Kohlen
245 Heinrich, Herb., Bauer, Hohndorf
215 Heinrich, Wilh., Bauer, Lichtenburg
294 Helbig, Robert, Gastwirt, Hintersee
224 Henning, Georg, Dachdeckerei
285 Henze, H., Manufakturwaren
217 Herzog, Helmuth, Rechtsanw. [N]
241 Herzog, Max, Kfm.
235 Horn, O., Bauer, Axien
254 Horn, W., Bauer, Axien
221 Hornung, Käthe, Landw., Domäne Lichtenburg
289 Hotel Drei Rosen, Max Friesecke
290 Hotel Stadt Berlin, Bes. L. Rummert
263 Klaeden, Wilh., Bauer, Lichtenburg
287 Kobelt, Paul, Bäckerei, Großtreben
317 Köhler, Dr. Horst, Tierarzt, Ad.-Hitler-Str.
283 Korge, Richard, Bauer, Kähnitzsch
226 Kornhaus Torgau eGmbH, Filiale Hohndorf
(291)Dass., Filiale Prettin
268 Krause, W., Dr. med., WienerStr. 28
239 Krüger, Max, Bürgermstr., Axien
249 Künzler, P., Molkereiprodukte
275 Ländl. Spar- u. Darlehnskasse, Großtreben
318 Landelektrizität GmbH, Betriebsstelle
252 Laehr, Wilh., Kol.-W., Großtreben.
314 Löwenapotheke, Dr. G. Lüken.
233 Lüken, Helene, HoheStr. 45
228 Meske, G. A., Steingut
200 Metzker, Karl, Ortsbauernführer, Axien
220 Meyer, August, Fleischerei
260 Molkerei Dautzschen, Bes. W. Pietzsch
243 Molkerei-Genossenschaft eGmbH, Plossig
284 Molkerei u. landw. Consumverein eGmbH
271 Müller, Rich., Baugesch., Ad.Hitlerstr. 36
262 Musche jun., H., Brauerei.
257 Nitschke, Fritz, Versich.
247 Oberländer, Otto, Feinkost
276 Pankrath, Karl, Gasth., Großtreben
265 Paul, Ad., Just.-Sekr., Ad.Hitler-Str. 23
312 Pfarramt, Evang.
240 Gebr. Pötschke, Stanz- u. Emaillierwerk
205 Pötzsch, Friedrich, Schlossermeister
201 Pötzsch, Otto, Ingenieur, Hohndorf.
315 Prettin-Annaburger Kleinbahn
288 Ratskeller, Inh. Otto Vieweg
302 Reichspost, Postamt: Vorsteher
274 Reisner, Max
251 Richter, Ernst, Kapellmstr., Ad.Hitler-Str. 14
305 Riegel, Reinhold, Bauer, Baderstr. 2
(207)Rittergutsverw. Großtreben
232 Salz, Herm., Bauer, Axien
212 Schaeper, Philipp, Gut Last, Dautzschen
333 C. M. Schladitz & Co., Seifenfabr.
204 Dies., Werkwohnhaus, An der Bleiche
231 Schladitz, Dr. Erwin, Ing., HoheStr. 11
293 Schladitz, Hugo, Fabrikbesitzer
264 Schladitz, J., Dipl.-Kfm., Ad.Hitler-Str. 19a
218 Schladitz, Marie, Ww.
266 Schmidt, August, Fleischermeister.
242 Schmidt, Oskar, Sägewerk, Plossig.
267 Schröder, Paul, Bildhauerei, Bahnhofstr. 3
280 Schrödter, Alfr., Hirschmühle
206 Schrödter Nf., Carl, Landesprodukte
214 Schuch, Heinrich, Bauer, Großtreben
237 Schützenhaus, Inh. R. Dünnebier
213 Schulze, Ernst, Buchdruckerei
303 SS.-Hauptzeugamt Prettin
282 Stadtsparkasse
309 Stadtverwaltung u. Ortspolizei
269 Stuhlmacher, Erich, Dentist, Ad.-Hitler-Str.
259 Täsch, Martin, Baugesch., Bahnhofstr.
258 Thiele, Reinhold, Bauer, Großtreben
255 Thiemicke, Georg, Gasth. Axien
277 Töpper, Adolf, Viehhandel, Bahnhofstr. 23
253 Verbrauchergen. Großtreben u. Umg., eGmbH
222 Dies., Verteilungsst. Prettin
223 Dies., Verteilungsst. Dautzschen
265 Vogt, Karl, R.-A. [N]
248 Wagner, Hermann, Gastwirt, Großtreben
203 Weichold, Adolf, Kolonialwaren
316 Wepner, Dr., Arzt
250 Winkler, Walter, Bauer, Großtreben
270 Zander, Erich, Fleischerei
313 Zander, Frieda, Frau, Schlageterstr. 5

Pretzier (Altmark) [Prov. Sachs.]

14 Altm. Kornhaus Beetzendorf eGmbH, Riebau
18 Cordts, Otto, Vertreter
15 Damm, Ida, Hebamme, Dorfstr. 46
31 Dammert, Wilhelm, Jeebel
28 Dresecke, Wilhelm, Landwirt
29 Eggert, Paul, Jeebel
24 Ehlers, Helene, Hebammenschw.
50 Ernst, Wilhelm, Bauer, Riebau
63 Gade, Ernst
16 Gaede, Bernhard, Landwirt, Königstedt 2
10 Güterabfertigung
21 Hilgenfeld, Fritz, Landwirt, Königstedt 1
38 Holz, August, Landwirt, Königstedt
39 Ländl. Spar- u. Darlehnsk. eGmbH, Nr. 119
58 Lange, Ewald, Kohlen
32 Lauenroth, Arnold, Jeebel
54 Lenz, Alfred, Lehrer
23 Meißner, Dr., Arzt, Bahnhofstr. 121
59 Molkereigenossenschaft
56 Münster, Willi, Malermeister
34 Niemüller, H., Bauer, Riebau
37 Ohlk, Theodor, Schmiedemstr., Riebau
33 Pagels, Friedrich, Jeebel
20 Reichspost, Postagentur
67 Reinicke, Herm., Backofenbau
29 Schmidt, Fritz, Jeebel
53 Schmidt, Karl, Schuhwaren
25 Schramm, Arno, Landmasch.-Repar.
13 Schulz, Alfred, Landwirt, Königstedt 7
35 Schulz, Auguste, Kolonialwr., Riebau
64 Schulz, Bernh., Bauer, Buchwitz
12 Schulz, Carl, Viehhdlg.
19 Schulz, Gustav Otto, Ortsbauernführer
30 Schulz, Martin, Kaufmann, Dorfstr. 43

22 Schulz, Otto, Landwirt, Nr. 41
26 Schulz, Otto, Bauer, Königstedt
65 Schulz, Otto, Bürgermstr., Buchwitz
57 Schulz, W., Nr. 33
68 Springborn, Herm., Konditorei
60 Tanger, Wilhelm, Königstedt
52 Wawer, G., Bürgermeister
55 Weber, A., Klempnerei, Bahnhofstr. 63
51 Wichert, Martin, Viehverteiler
62 Wichmann, Albert, Viehhändler
17 Wichmann, Otto, Viehhändler
61 Winkelmann, Fritz, Jeebel
36 Ziems, Richard, Bauer, Riebau

Pretzsch (Elbe) [Prov. Sachs.]

184 **Ackermann, Paul, Bahnamtlicher Spediteur, Last- und Möbeltransporte, Pretzsch**
113 Amtsvorsteher Amt Patzschwig, Merschwitz
160 Amtsvorsteher Klöden
199 Apotheke, Georg Gutschmidt
161 Appelt, Johannes, Bauer, Kleinzerbst
118 Bachmann jr., Otto, Fleischermstr.
157 Bahnhofswirtschaft, Rich. Stiebing
146 Bergbrauerei Pretzsch, Kurt Winkel
234 Bernhardt, K. Rich., Tischlerm., Neumarkt 1
220 Beyer, Rosa Marie, TorgauerStr. 12
213 Block, Julius, Brunnenbau
123 Böhme, Wilhelm, Baugeschäft
216 Brennereigenossenschaft eGmbH
133 Buhlers & Northe GmbH, Getreide
134 Dieselbe, Speicher Bahnhof Pretzsch
135 Dieselbe, Speicher Trebitz
206 Conrad, Georg, Kraftfahrzeuge
175 Conrad, Johannes, Lohnfurw.
198 Conrad, Paul, Kolonialwr.
162 Dampfmolkerei Düßnitz eGmbH
189 Dehning, Henry, Bauunt.
167 Deutscher, Rich., Wild, Geflügel
124 Dippe, Landwirt, Bösewig
235 Domke, Herm., Kriminalrat
152 Dufft, Oberstltn. a. D., Bösewig
169 **Eisenmoorbad G. m. b. H., Pretzsch**
126 Fährhaus u. Gastw. z. Elbschlößchen
137 Freiw. Feuerwehr, Brandmstr. Böhme
143 Frey, Wilh., Ofenbau
211 Friese, Paul, Autorepar.
219 Gasth. z. Eisenbahn, Otto Lange, Bahnhofstr. 3
142 Gendarmerieamt, Pretzsch
129 Giesecke, Herm., Gartenbau
192 Gratz, Karl, Bauer, Düßnitz
182 Grenzpolizeischule
233 Gründler, Karl, Schneidermstr., Kirchstr. 7
139 Gründler, Willy, Lohnfuhren
232 Güttner, Felix, Textilwr., Elbstr. 21
116 Hagen, E., Buchdruckerei
177 Heinrich, Carl, Schlosserei
153 Heinrich, Max, Bauer, Bösewig
180 Heinrich, Paul, Gastwirt
171 Heinrich, Wilhelm, Klempnermstr.
230 Herbst, Otto, Malermstr., Kirchstr. 8
178 Herrmann, Alf., Gasth. Hohenzollern, Klöden
151 Heßler, Arthur, Bauer, Kleinzerbst
205 Heynold, Albert, Fleischermstr.
212 Hönisch, Max, Kfm.
159 Hoffmann, Fritz, Dentist
113 Horn, A., Gastw., Merschwitz
196 Horn, Karl, Viehhdlg.
179 Horn, Paul, Gastw., Priesitz
204 Hotel z. gold. Stern, K. Sensenhauser
119 Hotel zur Post, Georg Uhlmann
130 Jürgens, Fr., Mühlenwerke, Klöden
218 Jung, Albert, Stadtmühle
144 Jungheinrich, E., Mühle
191 Kartoffelflockenfabrik, Albert Kühne
185 Katzmarek, Rich., Fleischerm., Klöden
149 Kielstein, Dr., Arzt
115 Kiesel, Edm., Kol.-W., Th.Wende-Str. 2
165 Kiesel, Richard, Webwaren
186 Knape, Otto, Konditorei
168 Köhler, Harmoniumfbr., Schloß
156 Koppe, Kurt, Dipl.-Landw., Bösewig
131 Kurhaus, Gaststätten
162 Ländl. Spar- u. Darlehnsk. Düßnitz
155 Ländl. Spar- u. Darlehnsk. Pretzsch
155 Landschulze, Rudolf, Kfm.
148 Lange, Alfred, Feinkost, Elbstr. 29
183 Lange, Gerh., Drogerie, Wittenb.Str. 2
158 Licht- u. Kraftwerke Wittenberg, Gaswerk
140 Liedloff, Richard, Viehhändler
132 Lutze, Rob., Fleischerei
170 Mederacke, Karl, Bauer, Kleinzerbst
110 Mittenentzwey, Bäckerei
209 Molkerei-Gen. eGmbH, Trebitz
194 Molkerei, R. Starke
215 Moser, Dr. Herm., Arzt
141 Murche, Antonie, Fleischerei
163 Murche, Gerhard, Viehhdlg., Neumarkt 10
138 Murche, Wilh., Viehhandlung
166 Neumann, Arth., Schlossermstr.
154 Nicolai, Robert, Viehhdlg.
240 Petzold, Paul, Vertr., TorgauerStr. 13
147 Petzold Söhne, E., Keramik
181 Pfarramt, evangel.
188 Preussag, Bohrverwalt., Baust. Pretzsch
203 Reichsbahn, Bahnhof
200 Reichspost, Postamt: Vorsteher
125 Richter, R., Landmasch., Bahnhofstr.
195 Ruppert, Rud., Bauer, Mauken
174 Schade, Wilh., Tiefbau, Klöden
193 Schäfer, Ernst, Gasth., Klöden
150 Schmitz, Dr., Tierarzt
190 Schützenhaus, Richard Schneider
217 Senf, Martin, Bauer, Körbin
128 Sensenhauser, Arthur, Pension, Parkschloß
121 Später, V., Baugeschäft
187 Stadtschule, Rektor Heynoldt, Elbstr. 31
114 Stadtsparkasse
114 **Stadtverwaltung Pretzsch (Elbe), Zentrale verbindet mit allen Dienststellen**
176 Stawenow, Bruno, Vertreter
214 Stier, Hans, Wild- u. Fellhdlg.
210 Verbrauchergenossenschaft eGmbH, Klöden
221 **Viehverwertungsgenossenschaft für den Kreis Wittenberg, e. G. m. b. H., Martin Schlegel, Pretzsch (Elbe)**
197 Voelker, Dr., Arzt, Hindenburgstr. 6
145 Wasserbauverw., Strommstr. Hille, Mauken
236 Wehrmacht, Ers.-Verpfl.-Magazin Torgau, Rauhfuttersammelstelle Pretzsch
127 Winkler, Erich, Baugeschäft

Pretzschendorf (üb. Freiberg [Sachsen]) [Sachsen]

35 Aehlig, Otto, Brauerei
17 Baumgart, Bruno, Baumstr., Nr. 22b
11 Dietel, Lothar, Gasth. z. Hirsch
3 Forsthaus Beerwalde.
21 Gasth. Bahnhofswirtschaft, Ww. A. Glaßer
30 Gasthof Röthenbach, Karl Eckert
(21) Gasthof z. Glashütte, Fr. Glaßer
26 Geißler, Arthur, Kolonialwaren.
24 Geißler, Bruno, Kolonialwaren.
1 Gemeindeverw., Spar- u. Girokasse
23 Gemeindeverwaltung Röthenbach
15 Gendarmerieposten Pretzschendorf
37 Göhler, Paul, Schriftmaler
48 Granitwerk Beerwalder Mühle, Nr. 79
14 Hofmann & Weichelt, Baumaterialien
5 Jähnig, Johannes, Ölmühle, Wohn. A 1c
7 Jäppelt, Eduard, Sägewerk, Röthenbach.
10 Kästner Nf., Carl, Kol.-W., Drogen, Eisenwr.
27 Klemm, Arthur, Futterstoffe u. Kurzwr.
28 Körner, Arthur, Talmühle
18 Kunath, Paul, Versich., Röthenbach, Nr. 51
40 Kunze, Dr. W., Zahnarzt, Nr. 4b
22 Landheim, Röthenbach
2 Landwirtsch. Spar- u. Konsumverein, GmuH.
36 Lehmann, Ww. Elisabeth, Bäckerei, Nr. 27
25 Lohse's Erben, Max, Dachdecker, Zementwrfbr.
6 Maul, Willy, Ferkelhdlg., Nr. C 5
19 Pellmann, Bruno, Bauer, Nr. 67
33 Pfarramt Pretzschendorf
34 Pumplun, Dr., Arzt
29 Reichsbahn, Bahnhof u. Güterabfertigung
16 Richter, Martin, Bier u. landw. Produkte
9 Rönsch, Oskar, Fleischermstr.
32 Sauer, Arthur, Bäckermstr.
39 Straube-Kögler, Dr., Tierarzt
12 Theilen, Wilh., Dampfmolkerei
13 Wächtler, Emil, Fleischermstr., C 85b
8 Zimmermann, Bruno, Bauer u. Pferdehändler

Preussenau b. Pleschen (Wartheland)

3 Amtsvorsteher Preussenau
4 Gendarmerieposten
5 Gutsverwaltung
14 Gutsverwaltung Teichhof, W. Bergson
9 Gutsverwaltung Willenau
12 Knoke, Ortsvorsteher, SinnigerWeg 10
2 Tschachtschal, Artur, Pirschütz
13 Wiegartz, Ortsvorsteher, Pirschütz

Preußenfeld (Kr. Flatow) [Pomm.]

24 Gemeindeverwaltung (Bürgermstr.)
29 Gemeindeverwalt. Schmirtenau
25 Gendarmerieposten I, Preußenfeld
34 Kietzmann, E., Landwirt, Schmirtenau
37 Kuß, Otto, Fleischermstr.
23 Marks, Wilhelm, Gastwirt
27 NS-Schwesternstation Schmirtenau
31 Weinkauff, Landwirt, Seefelde Abbau
30 Wollermann, Willi, Mahlmühle

Pr. Eylau (Ostpreußen)

251 Adler-Apotheke, Str.d.SA. 6
303 Albrecht, Conrad, Bauer, Althof
333 Alex, Richard, LandsbergerStr. 3
238 Allgem. Orts- u. Landkrankenkasse Pr. Eylau
312 Amtsgericht Pr. Eylau, Ad.Hitler-Str. 27
373 An- u. Verkaufsgen. eGmbH, Ad.Hitler-Str. 21
296 Anker, Franz, Kraftfahrzeuge, Str.d.SA. 3
266 Arbeitsamtsnebenstelle, Ob. Schloßstr.
476 Assmann, Wilh., Autoverm., Landsb.Str. 23
380 Augustat, P., Klempn., Landsberger Str. 42
408 Baginski Nf., Fritz, Kaufhaus, Markt 6
528 Bahnhofsgaststätte Pr.-Eylau
563 Bahnhofshotel, Ad.Hitler-Str. 31
232 Baljar, Paul, Germania-Drogerie
250 Bennies, W., Goldwr., Ad.Hitler-Str. 11
223 v. Berg, Landwirt, Perscheln
527 Berndt, Hans-Günther, Archit., Bhfstr. 6
538 Bezirkseierverwertungsgen., Windmühlenweg 7
474 Bierschenk, K., Fuhrgesch., Str.d.SA. 58
260 Binder, Walter, Landw. Auklappen
227 Blankenstein, F., Fleischer, Landsb.Str. 10
297 Blankenstein, O. Fleischer, O.Schloßstr. 8
241 Bleyer, Landwirt, Strobehnen
301 Bock, Dr., Zahnarzt.
283 Böhnke, Kurt, Bauer, Kl.Sausgarten
324 Böhnke, Walter, Manuf.-W., Str.d.SA. 26
552 Böttcher, Fritz, Bauleiter, Ad.Hitler-Str.
508 Bolz, Berta, Hebamme, Ad.Hitler-Str. 30
212 Boy, Otto, Bäckerei, Obere Schloßstr. 6
271 Brandecker, Gust., Landwirt, A.-Pieskeim
378 Brandt, Gust., Schmiedemstr., Domnauerstr. 12
415 v. Braun, Freiherr, Major a. D., Neucken
428 Derselbe, Gutsverwalter
332 Braun, Martin, Pfarrer
237 Breuer, Hans, Techniker, O.Reinke-Str. 7
230 Brommauer, Rektor, Warschkeiterstr.
376 Brügmann, Sattlerei, LandsbergerStr. 9
485 Bürger, Friedr., Bäckerei, Landsb.Str. 31
342 Bürgermeister
269 Bunzel, Walter, Ingen.-Büro, Markt 20
276 Busolt, Dr., Tierarzt, Windmühlenweg
515 „Capitol" Pr. Eylau, Str.d.SA. 9
540 Casati & Lederhausen, Großtankstelle, KönigsbergerStr.
338 Dawert, Helmut, Restaurant, Landsb.Str. 14
203 Dawert, Kurt, Bauer, Zehsen
449 Denger, Hans, elektr. Anl., Windmühlenweg 17
224 v. Deutsch, Landwirt, Graventhien
454 Doblasky, F., Bäckerm., MeiningerStr. 1
217 Domnick, Fritz, Feinkost, Ad.Hitler-Str. 12
484 Elsermann, Otto, Lehrer, Schulh. Tenknitten
314 Elchdrogerie Paul Baljar, Ad.Hitler-Str. 15
249 Ev. Kirchenkasse, Obere Schloßstr. 42
332 Ev. Pfarramt, Pr. Eylau, Land
225 Feyerabend, Franz, Landwirt, Lampasch
259 Finanzamt, Pr. Eylau.
534 v. Fischern, Oberleutn., Scharnhorststr. 1
322 Fladda, Bauer, Serpallen
483 Fleck, R., Bauglas., Ad.Hitler-Str. 7
335 Flug, Walt., Gaststätte, Str.d.SA. 48
509 Fornengel, Mich., Archit., Lochmannstr. 29
419 Forstamt, Preuß. Staats-
284 Friedrich Nf., Otto, Färberei, Landsb.Str. 46
387 Gamm Nf., F. W., Buchhdlg., Landsb.Str.
427 Gasthaus Wasrchkeiten
475 Geisler, Schornsteinf.-Mstr., Windmühlenweg 6
258 Gemeindekirchenrat, Sup.-Int., Müller
389 Gendarmerie-Kreisführer Pr. Eylau
328 Gendarmerie-Amtsführ., Serpallen
206 Gerhard jr., Herm., Kol.-W., Markt 10
222 Gerhardt Nf., Spedition
531 Gericke, Hauptm., Scharnhorststr. 1
517 Gernuß, Herrm., Tischlerei, Landsb.Str. 20
463 Gerullis, Kurt, Lebensm., Landsb.Str. 20
310 Geydaß, Walter, Kfm., Schmoditten.
430 Glaser, Autovermietung
336 Gnaß, Otto, Töpfermstr., LandsbergerStr. 30
441 Goerke, Serpallen
452 Goerke, Erich, Dentist, LandsbergerStr. 61
339 Gogoll, Polizeihauptwachtmeister
459 Gottowy, Martin, Kreis-Bannführer
272 Graap, Otto, Bekleidungshaus, Markt 15
523 Grégorie, G., Lebensm., Erich-Koch-Siedl.
253 Gronenberg, Ernst, Kaufhaus Pr. Eylau
477 Günther, Kreisbildstelle, Bahnhofstr. 8
(224) Gutsverwaltung Graventhien
228 Gutsverwaltung Mollwitten
458 Gutzeit, Oskar, Fotoatelier, Ad.Hitler-Str. 13
478 Harmgarth, G., Mühlenbes., Drangsitten
215 Hartmann. Erich, Bauer, Grünhöfchen
275 **Gebr. Harwardt, Baugeschäft, Bau- u. Möbeltischlerei, Sägewerk, Pr. Eylau**
576 Hasselberg, Anton, Bäckerm., O.Schloßstr. 17
577 Hasselberg, Bruno, Bäckermstr., E.Koch-Siedl., Fritz-Schlegel-Str. 3
442 Hauptmann, Lehrer, Mollwitten
460 Haus am See, Warschkeiterstr.
494 Hecht, Leo, H.-Kleidung, LandsbergerStr. 8
340 Heeresverpflegungsamt, Königsb.Chaussee
450 Heeresverpflegungsamt, Beamtenheim
516 Heinrich, Erich, Bürgermstr., Schloditten
240 Heppner, Paul, Bauer, Schwadtken, Waldhaus
490 Herrenkind, P., Bauglas., Ob. Schloßstr. 4
254 Hollstein, Franz, Viehvert., DomnauerStr. 11
254 Hollstein, P., Fleischerm., DomnauerStr. 11
256 Horn, Herm., Mineralwasserfbr., A.Hitl.Str. 1
287 Horst-Wessel-Schule, Landsberger Str. 68
214 Hotel Pr. Eylauer Hof, Markt 1—3
384 John, Bauer, Lampasch
412 John, Landwirt, Roditten
366 Jordan, A., Bauer, Althof
542 Kassing, Helm., Tabakwr., Markt 8
207 Derselbe, Restaurationsbetrieb
393 Katasteramt, Preuß., Ad.Hitler-Str. 9
468 Kathol. Kirchengemeinde, Ad.Hitler-Str. 32
395 Kaun, Dr. Tierarzt
409 Kempf, Landwirt, Schewecken
371 Kempf. Carl, Fuhrhalterei, Unt. Schloßstr. 14
325 Kinder, Aug., Fleischerm., Landsb.Str. 4
263 Klein, Friedrich, Landwirt, Schmoditten
308 Knöpke, Emil, Bauer, Schewecken
291 Köller, Dr., Veterinärrat, Bärenwinkelweg
309 Kohn I, Bauer, Althof
219 Kohn & Langhals, Kol.-W., Markt 9/11
500 Dieselben, Konditorei
385 Kohn, Wilh., Bauer, Althof
307 Kohnert, Walter, Blumen, Str.d.SA. 41
418 Krack, Dr. Hanna, Zahnärztin, Markt 12
300 Kraft, Ernst, Dr. med., Markt
361 Kranke, Otto, Kol.-W., Landsberger Str. 41.
369 Krause, Alb., Bauer, Schloditten
447 Krause, Carl, Tiefbau, Königsb.Str. 63
274 Krause, Richard, Bauer, Kutschitten
(284) Krauß, Erich, Lederwr., Kirchenstr. 2
407 Kreisaltersheim
477 Kreisbildstelle Pr. Eylau
382 Kreishandwerkerschaft, Str.d.SA. 8
345 Kreishaus
257 Kreiskrankenhaus, KönigsbergerStr.
351 Kreissparkasse
535 Kresin, Hauptm., Scharnhorststr. 3
585 Kroll, Paul, Bauer, Roditten
334 Kruppke, Ernst, Zehsen
261 Kühnert, Pfarrer, Schmoditten
213 Kueßner, Friedrich, Kfm., Althof.
392 Kuhnke, Julius, Gärtner.
496 Kuhnke, Otto, Autofuhrw., Königsb.Str. 44
488 Kunkel, Schulrat, Scharnhorststr. 3
295 Landesbauamt, KönigsbergerStr. 53
345 Landratsamt
247 Landw. Buchführ. Gen., Kreisstelle, LandsbergerStr. 16
331 Lange, Ad., Fahrräder, Markt 5/7
506 Lange, Emil, Tischlermstr., Str.d.SA. 28
243 Langhals, Artur, Kol.-W., Landsb.Str. 5/7
583 Laubner, Richard, Friseur, Ad.Hitler-Str. 11
(330) Lehmann, Dr., Kreisarzt, Landsbergerstr. 60
383 Liedtke, H., Schmiedemstr., Landsb.Str. 32
209 Loeffler, Otto. Baugesch., Landsb.Str. 43
536 Lohmeyer, Oberstlt., Scharnhorststr. 7
532 Lustig, Helm., Dentist, Markt 8
236 Maeck, Bruno, Landw., Rothenen
553 Mangel, Emil, Kfm., Str.d.SA. 33
580 Marienfeld, Charlotte, Hebamme
422 Martell, K., Kol.-W., Unt.Schloßstr. 17
564 Matern, Karl, Bauer, Althof
293 W.Maternowsky & Co.,Ing.-Büro, Ad.Hitlerst.6
268 Matz, Landwirt, Meionkeim
242 Mertins, Arth., Landwirt, Leitkeim
278 Molkereigenossenschaft Pr. Eylau eGmbH
218 Molkereigenoss. eGmbH, Gr.Sausgarten
423 Neumann, E., Kutschitten
280 Neumann, Franz, Install., Markt 19.
317 Neumann, Fr., Kutschitten
231 Neumann, Lina, Landwirtin, Warschkeiten
511 Neumann, Max, Lehrer, Lampasch
578 Nieswandt, Eduard, Friseur, Markt 17
298 Nieswandt, H., Friseur, LandsbergerStr. 1
413 NSDAP, Kreisleitung, Bahnhofstr. 14
445 Dies., Hitlerjugend, Bann 291
359 Dies., Kreisfrauenschaftsleiterin, Landsb.Str.
537 Dies., Amt f. Volkswohlfahrt, Str.d.SA. 2
440 Dies., Deutsche Arbeitsfront, DomnauerStr. 10
555 Dies., NS.-Kraft durch Freude, Markt 5/7
234 Obermüller, R., Eisenwaren
246 Oberschule Scharnhorstschule
210 Obstverwertung Pr. Eylau.
202 Offizierheim Pr. Eylau, Warschkeiterstr.
386 Ostpreußenwerk AG, Königsb., Betriebsst. LandsbergerStr. 66
446 Paetzel, H., Tiefbau, Lohmannstr. 29
363 Papin, Gustav, Hotel, Ad.Hitler-Str. 31
558 Pawlowski, August, Seilerei, Str.d.SA. 4
533 Pesth, Hauptm., Warschkeiterstr. 11
302 Peter, Albert, Bauer, Schloditten
550 Peter, Gustav, Bauer, Gr.Dexen
519 Pieper, Hanns, Dir., Warschkeiterstr. 11
279 Podehl, Erwin, Landwirt, Adl. Tollkeim
220 Podehl, Otto, Landwirt, Rohrmühle
354 Pohl, Althof, Abbau
548 Pohl, Gust., Versich., Leidtkeim
504 Polizei, Kirchenstr. 17
374 Quandt, Gustav, Spirituosen, Markt 20
239 Quednau, Dr. Fritz, Arzt, Ad.Hitler-Str. 5
205 Quednau, A., Hebamme, Landsb.Str. 22
244 Raabe, Karl, Lehrer, Kl.Sausgarten
373 Raiffeisen-Verein, eGmuH
234 Rangnick, R., Eisenwaren, Markt 2
510 **Rathaus-Café, Besitzer Heinz Leopold Naß, Konditorei und Restaurationsbetrieb, Sommerterrasse, angenehmer Aufenthalt**
480 Reform-Lichtspiele, Ob. Schloßstr. 4 I
292 Rehberg, Landwirt, Kl.Sausgarten
545 RAD. f. d. w. Jug., Lager 4/13 Sossehnen
216 Reichsbahn-Güterabfertigung Pr. Eylau.
350 Dieselbe, Bahnhof
470 Dies., Bahnhof Althof
486 Dieselbe, Neubauamt Zinten, Bauaufsicht Pr. Eylau
556 Reichsluftschutz, Ad.Hitler-Str. 18
326 Reichsnährstand, Ad.Hitler-Str. 20
381 Ders., Landwirtschaftsschule, Ad.Hitler-Str. 20
425 Reichspost, Postamt
462 Reichsstelle f. Getreide, Reichslagerhalle, Bez. 2
204 Reimann, B., Hebammenschwester
282 Reimann. O., Bauer, Lampasch
469 Reinhold, F., Autoverm., O.ReinkeStr. 31
456 Reiß, Alfons, Kol.-W., Landsbergerstr. 40
547 Riemann, Alb., Bauer, Kutschitten
313 Rössler, Hch., Gerichtsvollz., Str.d.SA. 20
501 Rogge, E., Fleischermstr., Landsberger Str. 37
403 Roggenbrot, J., Fleischermstr., Landsb.Str. 24
285 Roloff, Herb., R.-A. [N], Ad.Hitler-Str.
473 Rückwart, Schlosserei, LandsbergerStr. 15
518 Sand, Rich., Uhrmachermstr., Markt 12
526 Sareika, Fr., Schmiedemstr., Ad.Hitler-Str. 35
493 Sassermann, H., Malermstr., Str.d.SA. 39
201 Schadwinkel, R., Mühlenwerke u. Getreidehdl.
579 Schäfer, Albert, Autoverm., Königsb.Str. 79
235 Scheffler, R., Buchdruckerei, Str.d.SA. 7
355 Schink, Karl. Schornsteinfeg., Königsb.Str.
521 Schlachthof, Pr. Eylau, Königsb.Str.
492 Schneider, Dr., Oberarzt, Warschk.Str. 18a
286 Schönrade, Erich, ldw. Masch., Domn.Str. 15
316 Schott, Bruno, Landw., Strobehnen
406 Schülerheim d. Deutschen Oberschule
264 Schütz, Walter, Bauschlosserei
368 Schulz, Alfred, Kfm., LandsbergerStr. 22
226 Schulz, Erich, Görken
320 Schulz, Erich, Bauer, Warschkeiten
321 Schulz, Karl, Bauer, Tenknitten.
255 Schwark, Rich., Fuhrhalter, Ad.Hitler-Str. 17
453 Schwark, Walter, Bäckermstr., Landsb. Str. 10
379 Schwarz, Albert, Bauer, Warschkeiten
364 Schwarz, Theod., Landwirt, Althof
498 Schwarzlos, K., Fahrräder, Ad.Hitler-Str. 15
465 Schweichler, Artur, Lehrer, Scharnh.Str. 3
394 Schwiedeps, L., Bürobedarf, Ad.Hitler-Str. 13
245 Schwill, Landwirt, Rothenen
464 Soecknick, Gustav, Bauer, Tollkeim
472 Sommer, K., Kantine
525 Sommer, Paul, Tischlermstr., Ad.Hitler-Str. 29
367 Sosnowski, Oskar, Kol.-W., O.Schloßstr. 27
524 Speck, Kurt, Arzt.
330 Staatl. Gesundheitsamt, Bahnhofstr. 5
306 Stabe, E., Gartenbauinsp., Herb.Neum.Str. 3
341 Stadtverwaltung
400 Stadtwerke
229 Staib, Eugen, Ingenieur
505 Stalag Ia, Bahnhofstr. 14
539 Steckel, Fritz, Bauer, Topprienen
277 Stein, Paul, Kfm., Althof.
467 Strasen, W., Kantine
315 Strupat, Hugo. Getreide, Ad.Hitler-Str.
337 Suck, Paul, Autorepar., Ad.Hitler-Str. 11
258 Superintendantur, Str.d.SA. 38
398 Szillat, Straßenmeister
289 Taube, Josef, Damenputz, Ad.Hitler-Str. 13
375 Taulien, Hugo, Malermstr., Ob. Schloßstr. 36
377 Taulien, Max, Böttcherei, Bahnhof 18.
502 Tiburzy, Walter, Lagerverw., Windmühlenw. 15
489 Todtenhaupt, H., Drogerie, Landsbergerstr. 22
562 Tolkmitt, Gustav, Bahnhofstr. 6
273 von der Trenck, Zohlen
(565) Turnier- u. Reitjagdverb. Pr. Eylau eV
318 Ullrich, Konkursverwalter.
252 Valentini, Landw., Henriettenhof
402 Viehverwert.-Gen. eGmbH, Ad.Hitler-Str. 21
304 Volksbank Pr. Eylau eGmbH
543 Volkswohl-Bund, Str.d.SA. 62
290 Voß, Karl. Stellmacherei u. Wagenbau.
560 Wagner, Johann, Lochmannstr. 6
482 Waldhaus Krumlatsch
559 Wegner, Gustav, Landw., Storchnest
565 Wehrmacht, Standort-Vermittlung
340 Dies., Heeresverpfleg.Amt, Königsberger Ch.
248 Dies., Heeresverpflegungsamt Heinrichshöfen
281 Wermhter, Ernst, Landwirt, Leidtkeim
451 Wetterdienstfunkstelle
288 Wilh.-Augusta-Siechenhaus
529 Winckelmann, Rittmstr., WarschkeiterStr. 11
323 Winkler, Otto, Bäckerei
549 Wirtschaftl. Forschungsges. mbH, Knauten
405 Wittkowski, Aug., Autovermietung
204 Wittkowski, Erna, Hebamme, Sr.d.SA. 22
204 Wittkowski, W., Autofuhrw., Str.d.SA. 22
365 Wormit, H., Landwirt, Mollwitten
382 Wormitt, Fritz, Fleischwr., Str.d.SA. 8
305 Wormitt, G., Viehhdlg., Ob.Schloßstr. 8
267 Wormitt, Karl, Fleischer, Landsb.Str. 16
319 Wormuth, Friedr., Bäckerei, Ad.Hitler-Str. 30
520 Wronn, O., Malermstr., Ob. Schloßstr. 45
372 Ziegelwerk Pr. Eylau
390 Zimmermann, Hans-U., Landwirt, Schmoditten

Preuß. Friedland (Kr. Schlochau) [Pommern]

321 Adlerapotheke u. Drogenhandlung, Markt 31
210 Amtsgericht, Danzigerstr. 23
209 Arbeitsamt Schlochau, Fil., Ad.Hitlerplatz
260 Arndt, Bauer, Stretzin, Abbau
322 Bartlau, R. A., Notar, Düstergasse
227 Becker, F., Photograph, Danzigerstr. 1
241 Becker, Ludwig, Schuhhaus, Hohetorstr. 1
319 Behnke, Dr., Tierarzt, Hindenburgstr. 20
328 Bennwitz, E., Bauer, Beatenhof
365 Bigalke, Friedr., Landwirt, Marienhöh
335 Boettcher, Landwirt, Elisenhof
297 Bohn, Otto, Landwirt, Steinborn Abbau
323 Boldt, Otto, Schlossermstr., Mauerstr. 6
350 Bonin, Franz, Landwirt, Steinborn
284 Born, Karl, Bauer, Mittelstr.
384 Borrmann, Paul, Dentist, Hindenburgstr. 1
287 Brennereigenossenschaft, Steinbornerstr.
(228) Bürgermeister d. Gemeinde Dobrin
345 Dampfmolkerei E. Weyer, Schulstr. 7
218 Deutscher, Aug., Install., Hindenburgstr. 8
388 Doepke, Gastwirt, Stretzin.
211 Düran, Ernst, Bauunternehmer
233 Duske, Albert, Manufakturwr.
306 Dyszak, Max, Eisenwr., Hohetorstr. 16
374 Erdmann, Gottlieb, Mühle, Steinb.Str. 2
295 Evang. Pfarramt
362 Fedtke, J., Masch.-Repar., Heinrichsw.Str. 2
309 Ferchland, E., Kolonialwr., Markt 28
371 Fethke, B., Landw., Steinborn
377 Fethke, E., Bauer, Steinborn
281 Fethke, Herm., Bauer, Stretzin
266 Foede, Helmut, Bauer, Abbau
274 Forstamt
370 Fuhrmann, Konditorei, Hohetorstr. 15.
316 Gendamerieamt Pr. Friedland
223 Gebr. Glaeske, Maschinenrepar.
353 Grenzmark-Brauerei AG, Bleiche 4
332 Grubert, Franz, Hotel,
372 Hackert, Alois, Alt.Schützenhaus
228 Haenchen Nf., Heinrich, Baumat., Dobrin
208 Hahn, Alois, Manuf.-W., Markt 7
351 Handke, Gastw., Steinborn
244 Haß, Erich, Autobetrieb, Göringstr. 22
261 Haß, Otto, Bauer, Steinbornerstr.
308 Heinze, Ernst, Schmiedemstr.
369 Heppner, P., Drogerie, Markt 13.
311 Heymann, Karl, Schmiedemstr.
348 Hoffmann, Johannes, Bauer, Grünhof
254 Hoffschild, Gottfr., Konditorei, Markt 32
380 Hotel Burghof, Hohetorstr. 8
307 Hotel Wietzke, Markt 30
289 Jaeck, Versich.-Insp.
256 Jahnz, Landwirt, Waldgut
354 Janke, Eduard, Landwirt, Rehwinkel
252 Jugendherberge, Dr. Friedland
286 Kathke, Landwirt, Düsterbruch
265 Kathke, Josef, Bauer, Schöntal
200 Kath. Pfarramt, Kirchstr. 3
262 Kaun, Margarete, Landw., Stretzin
296 Kempe, Frau Berta, Hebamme, H.Wesselstr.
202 Klawitter, Emil, Bauer, Abbau Stretzin
368 Kleps, Herb., Bauer, Steinborn Abbau
232 Köhn, Bauer, Stretzin Abbau
222 Köhn, A., Zigarren, Hindenburgstr. 7
337 Koeppe, Otto, Fleischer, Hindenburgstr. 24
363 Kontrollamt 25 d. Landesversicherungsanstalt, Schützenstr. 4
304 Korsanke, Landwirt, Buchhof
230 Korth, Paul, Bauer, Luisenhof
226 Krämer, Edwin, Kol-W.
359 Krüger, Paul, Getreide, Hindenburgstr. 5
339 Küwert, Ernst, Elektroing., Markt 3
373 Kunigk, Ew., Spediteur, Danzigerstr.
386 Lach, Franz, Fahrräder, Hindenburgstr. 15
240 Lammeck, Leo, Bauer, Stretzin Abbau
276 Landjahr Dobrin
329 Lenz, Paul, Tischlermeister
379 Ley, Rud., Brauerei, H.Wessel-Str.
255 Lieske, Kfm., Markt
249 Lorenz, Rudolf, Färberei, Mühlenstr.
355 Lubnow, Kolonialwr., Markt 17
251 Manthey, Dr., Arzt, Markt 25
298 Mathews, Joh., Bauer, Steinborn Abb.
288 Mausolf, Joh., Bauer, Steinborn
313 Meiffert, Ernst, Stadtmühle, Mühlenstr.
267 Mierau, Berta, Modewr., Markt 24
314 Mühlen- u. Handelsges. GmbH, Göringstr.
238 Müller, Georg, Kfm., Dobrin
333 Müller, H., Mühle
283 Neumann, Wilh., Landwirt, Riesenthal
294 Nunz, Paul, Glas- u. Porzellanwaren
231 NSDAP, H. Spormann, Ortsgr.-Leiter
271 Dieselbe, Kreisfrauenschaft
378 Otto, Johannes, Bauer, Steinborn
366 Otto, Theophil, Landwirt, Steinborn
259 Panknin, Carl, Bauer, Stretzin Abbau
278 Panknin, H., Bauer, Stretzin Abbau
272 Panknin, Th., Bauer, Stretzin Abbau
389 Papenfuß, Leo, Bauer, Stretzin Abbau
225 Penke, Emil, Bauer, Stretzin Abbau
221 Poeplau, Landwirt, Abbau
325 Poeplau, Theodor, Bauer, Steinborn
275 v. Pokrzywnicki, F., Landwirt, Stretzin Abbau
290 Polenz, Erich, Viehverteiler
280 Polizei-Hpt.-Wachtm. Stuhr, Schulstr. 9
318 Powelske, Kfm., Markt 1
206 Rach, Else, Hebamme, Danzigerstr. 9
341 Raiffeisenbank eGmuH., Göringstr. 28
246 Redmann, F., Bäcker, Hohetorstr. 11.
334 Reichspost, Postamt
258 Remuß, Bauer, Stretzin Abbau
243 Riedel, Dr., R.-A. u. Notar, Hohetorstr. 16
364 Ring, Paul, Bäckermstr., Hindenburgstr. 26
342 Rohde, Alfred, Drogerie, Hindenburgstr. 29
303 Rohde, Otto, Landwirt, Treuweiden
277 Roß, Emma, Gastwirtsch., Stretzin
237 Rutz, Carl, Dentist
269 Schöneberg, J., Landwirt, Jacobswalde
268 Schröder, Landw., Annenfelde
219 Schröder, Willi, Straßenm., Schützenstr. 1
212 Schülerheim, Schulstr. 9
216 Schütt, Jos., Bauer, Neues Schützenhaus
235 Schütt, Julius, Bauer, Stretzin Abbau
264 Schütt, Paul, Bauer
263 Schulrat, DRK., NSLB.
229 Schulz, Ew., Gerichtsvollz., Göringstr. 13
214 Schulz, Herta, Dentistin, Markt 20
217 Schulz, Paul, Sattlerei, Markt 22
310 Siegler, Hans, Manufakturwr., Hohetorstr. 21.
326 Sparkasse, d. Kreises Schlochau, Markt 25
253 Spiekermann, Georg, H.Wessel-Str.
301 Spielmann, Karl, Baugeschäft
317 Sprengel, Ant., Kol.-W., Restaur.
291 Staatl. Gymn. u. Aufbauschule, Schulstr. 9
220 Stadtförsterei
312 Stadtverwaltung, Markt 23
387 Stadt-Wirtschaftsamt
385 Strauch, P., Gärtnerei, Markt 18.
358 Templin, E., Kolonialwr., Markt 12
242 Tilgner, Otto, Uhren
383 Überlandzentrale, Grenzmark AG, Dobrin
201 Wachholz, Paul, Fleischerei, Hohetorstr. 5
327 Wegner, Heinrich, Bauer, Abbau
203 Wenzel, A., Fleischermeister
361 Weyer, Herbert, Betriebsleiter, Hohetorstr.
302 v. Wilckens, Landwirt, Dobrin
250 Will, Alb., Bauer, Stretzin
360 Will, Joh., Baugeschäft, Heinrichsw.Str. 1
324 Will, Karl, Fleischermstr., Hohetorstr. 25.
224 Winter, K., Bauer, Johanneshof
343 Wohler, Oskar, Autofahrten, Töpferstr. 15
273 Wojahn, Paul, Schreibwr., Markt 8
305 Zander, Dr., Tierarzt, Göringstr. 24
346 Zander, Ziegeleibes., Babusch
257 Zander, F., Bauer, Stretzin Abbau
279 Zander, K., Landwirt, Stretzin Abbau
207 Zieroth, Ernst, Dentist, Hohetorstr. 23
320 Zmudzinski, Dr., Arzt, Mühlentorstr.

Preußisch Herby (Oberschlesien)

8 Amtskommissariat Herby
6 Bezirkszollkommissar, Tschenstoch.Str. 2
7 Forstamt Herby
11 Gemeinde Kallina
13 Gendarmerieposten Herby
5 Land, Hubert, Dampfsägewerk
14 Landw. Warenzentrale Oberschl., eGmbH, Lag.
3 Mischel, V., Tankstation, Hauptstr. 25
12 Olleck, Friedrich, Lebensm., Alt-Herby

Pr. Holland (Ostpreußen)

274 Adolf-Hitler-Schule, Poststr. 31
430 Albrechts Kaffeegeschäft, Markt 30
417 Amtsgärtnerei, Amtsfreiheit 14
330 Amtsgericht Pr. Holland, Schloßplatz 6
341 An- u. Verk.-Genossenschaft, Bahnhofstr. 17
459 Apfelbaum, Rud., Landwirt, Steegen
483 Apotheke, Adler-, Markt 24
517 Arbeitsamt Elbing, SA.Str. 4
235 Arnheim, Minna, Quitschenkrug, Bahnhofstr. 8
572 Arnold, E., Maschinen, Markt, 10
355 Ax, Alfred, Kol.-W., Reiterstr. 17
281 Baasner, Willy, R.-A., [N] Poststr. 29
461 Badeanstalt, städtische, Abbau 1
344 Bank der Ostpr. Landschaft, Steintorstr. 7.
573 Banke, Bauer, Marienfelde
560 Baum, Fritz, Viehhdlg., Bahnhofstr. 4.
396 Baum jr., Fritz, Viehhdlg., H.-Norkusstr.
528 Baum, Herb., Viehhdlg., Bahnhofstr. 3
421 Beck, M., Landwirt, Spittels
423 Gebr. Becker, Fleischerei, Markt 18
282 Becker, Joh., Viehhdlg., Elbingerstr. 11
353 Beiß, Pol.-Hauptwachtm., Hdbgstr. 11
217 Beitler, Theodor, Bauer, Abbau 4
468 Berg, Louise, Apothekenbesitz., Markt 24 I
509 Berger, Paul, Baumeister, Hoch- und Tiefbauunternehmungen, Bahnhofstraße 10
229 Beuker, L., Gastwirtschaft, Schönfeld
472 Binding, W., Landwirt, Emilienhorst
540 Bleise, Johannes, Bauer, Copichnen
442 Blobelt, Dr. Paul, Tierarzt, Amtsfreiheit
375 Bolz, Friedr., Fleischerei, Steintorstr. 24
296 Bolz, Willy, Kfm., Apothekerstr. 13.
366 Borgemehn, Rob., Wagenbau, Rogehnerstr. 13
221 Borkowitz, Paul, Kol.-W., Kirchenstr. 1
571 Borkowski Otto, Baugesch., Amtsfreiheit 38
533 Briehn, Fritz, Bauer, Wickerau
377 Brien, Paul, Bauer, Alt Kußfeld
561 Buchst. d. Landw. Buchf. Gen., Bahnhofstr. 7
553 Cardaun, Sybilla, Putz, Steintorstr.
479 Chomse, Ernst, Erbhofbauer, Rahnau
559 Conrad, Carl, Fuhrgeschäft, Poststr. 8
335 Conrad, Emil, Bauer, Rogehnen
523 Contin, Wasserwerks-Ges.mbH., Str.d.SA. 36
593 Correns, Carl, Goldwr., Markt 33
420 Damerau, Georg, Getreide, Pr. Holland (Ostpr.), Poststr. 9
547 Damm, Bruno, Bauer, Marienfelde
446 Daniel, Robert, Molkerei, Amtsfreiheit 26.
586 Ders., Dampfmolkerei, Steegen.
414 Ders., Dampfmolkerei Crossen
354 Dankel, Friedr., Bauer, Marienfelde
386 Döbel, Gust., Bauer, Steegen
522 Dörk, Ad., Bauer, Marienfelde
546 Donges, Dr., Charlottenhof.
332 Dreher, Emil, Viehhdlr., Bergstr. 14
504 Eberbeck, Ernst, Kol.-W., Str.d.SA. 33
485 Ebernickel, P., Molkereibes., Marienfelde.
492 Eck, Fritz, Klempnermstr., Str.d.SA. 25
464 Eckloff, Friedrich, Bauer, Abb. 2
535 Ehlert, Emil, Bauer, Abbau Marienfelde
216 Ehlert, Herm., Bauer, Abb. 5
220 Eichenberg, Dr. Hans, Zahnarzt, Bahnh.Str. 1 I
523 Elektrizitätswerk, Str.d.SA. 36
327 Elsners Bierstuben, am Markt
426 Enhs, Lothar, Lebensm., Hindenb.Str. 15
268 Ewert, Hans, Obstbau, Gemüsebau, Schuhhof 3
202 Falk, Emil, Bäckermstr., Steintorstr. 25.
300 Falk, Walter, Tabakwr., Markt 28 II
591 Faßhauer, Dr. Reinh., Arzt, Crossen.Str. 1
382 Feuersozietät f. d. Prov. Ostpr., Poststr. 28
460 Feuerwehrgerätehaus, Bahnhofstr. 18
574 Finanzamt, Tannenbergplatz 9
448 Flasch, Fritz, Maschinenhdlg., Bahnhofstr. 5
277 Flatau, Rud., Landwirt, Steegen
262 Fligge, Frau, Herbert-Norkus-Str. 7
489 Foth, J., Landwirt, Amalienhof
407 Frick, Karl, Autorepar., Poststr. 26
261 Frick Nf., R., Sattlermstr., Poststr. 36
228 Fuchs, Herm., Bürgermeister, Rogehnen
212 Gehlhaar, Karl, Landwirt, Schönfeld
324 Gendarmerie-Kreis, DanzigerStr. 28
325 Gendarmerie-Amtsbez., DanzigerStr. 11
529 George, Ernst, Bahnhofstr. 11
455 George, Gust., Holz, Poststr. 35
303 Gerlach, P., Rechtsbüro, Apothekerstr. 20.
537 Gerlach, Paul, Autofuhrw., Bergstr. 2
563 Gesellschaftshaus, Bergstr. 22
370 Geyer, Gustav, Zigarren, Steintorstr. 26.
552 Gillmann, Agnes, Dent., Apothekerstr. 19 I
297 Goebel Nf., Emil, Manuf.-W., Markt 35
263 Goebel, Ernst, Uhrmacher, Steintorstr. 20.
564 Göllner, G., Mineralw.-Fbr., Poststr. 24.
378 Goetz, Erich, Drogerie, Steintorstr. 29
272 Grimm, A., Schornsteinf.Mstr., Cross.Str.
548 Grone, Franz, Landwirt, Steegen
520 Großnick, Martin, Bauer, Abb. 15
248 Grünhagel, Erich, Bauer, Rogehnen
329 Grunwald, E., Vermess.-Rat, St. Georgenweg 8
206 Guske, Reinhold, Bauer, Robitten
288 Hägner, Erich, Bauer, Neuend.-Friedheim, Abb.
465 Hansen, Hermann, Architekt, Poststr. 15
203 Hantel, Wilh., Baugesch., H.Norkusstr. 3
349 Haus der Deutschen Jugend
526 Heidenreich, Osk., Buchhdlg., Steintorstr. 4
440 Heinrich, Dr., Arzt, Bahnhofstr. 6
513 Heinrich, Rob., Landwirt, Altkußfeld
204 Hennwald, Bauer, Marienfelde Abb.
388 Hildebrand, Wilh., Bauer, Schönfeld Abb.
543 Hildebrandt, Adolf, Bauer, Marienfelde, Abb.
321 Hinz, Minna, Hebammenschw., Markt 17
306 Hochbauamt, Preuß., Tannenbergpl. 2
585 Hohmann, Fritz, Bürgermeister, Copiehnen
557 Hollert, Fritz, Bürgermstr., Golbitten
361 Hopp, Walter, Insp., K.FreyburgerStr. 6
295 Hoppe, Hans, Dentist, Markt 19
457 Hotel Deutsches Haus, Str.d.SA. 1
427 Hotel Königl. Hof, Poststr. 12
412 Hotel Schwarzer Adler, Str.d.SA. 13
471 Hube, A., Landwirt, Crossenfelde
473 Hube, Max, Landwirt, Läg
482 Hube, Walter, Bauer, Crossen
588 Ignées Lebensm.-Gesch., Marienf.Chaussee
466 Jaeschke, Bauer, Crossen
232 Jagusch, H., Dachdecker, Apothekerstr. 6
275 Jarcke, Konr., Konditorei, Markt 32
456 Johanniter Krankenhaus.
452 Jopp, Rogehnen, Abb.
476 Jux, Ernst, Mühlenbes., Mühle Crossen
384 Derselbe, Mehl, Poststr. 23
494 Kalkowski, Otto, Foto-Atelier, Markt 16
347 Kantine Motorsportschule, Elbinger Str.
524 Karasch, Gerh., Automobile, Rogehnerstr. 7
376 Karrasch, Otto, Eisenwr., Str.d.SA. 12
251 Kasporowski, Gottl., Restaur., Schloßplatz 5
280 Katasteramt, Schloßplatz 6
278 Kath. Pfarramt, Bergstr. 20
502 Kattau, Gust., Bauer, Marienfelde
467 Kaufmann, Otto, Autofuhren, Markt 22
510 Kerwien, Dr. Helm., Arzt, Poststr. 20
538 Keßler, Landwirt, Steegen
515 Kirchengemeinde, ev., Büro Kirchenstr. 10
449 Kirstein, F., Materialwaren, Poststr. 37.
424 Kleefeld, August, Lebensmittel, Poststr. 19
545 Kluth, Emil, Bauer, Schönfeld
340 Kluth, Waldemar, Bauer, Schönfeld
392 Klutke & Scheutzow, Modewaren, Markt 11
285 Körner, Ernst, Pfarrer, Kirchenstr. 11
496 Kössler, Hans, Landwirt, Mäcken
497 Kohnert, F., Restaurant, Markt 2
558 Konrad, DKK-Hauptführerin, St. Georgenw.27
514 Konrad, Hermann, Bauer, Copiehnen
339 Kontrollamt d. Landesvers.-Anst., Danz.Str. 1
265 Korinth, A., Töpfermstr., Bahnhofstr. 9
453 Korthals, Landwirt, Freifelde
341 Kosmahl, Geschäftsführer
512 Kottmann, Walt., Bauer, Abb. Rogehnen
403 Kownatzki & Krause, Getreide, Amtsfreih. 57
225 Kraft, Eduard, Bauer, Quellnau
437 Krakau, O., Gartenbau, Rogehnerstr. 24
518 Krankenkasse, Land- u. allg. Ortskrankenkasse, Poststr. 33
207 Krause, Gottfried, Obst, Steintorstr. 9
594 Krause, Paul, Lehrer, Copiehnen
371 Kreddig, Leopold, Kol.-W., Tannenbergpl. 3
436 Kreisberufsschule, Poststr.
362 Kreisbildstelle, Tannenbergplatz 7
475 Kreisgärtnerei, Amtsfreiheit 24
539 Kreishandwerkerschaft, Str.d.SA. 20
(244) Kreissparkasse
320 Kreiskasse, Staatl., Schloßpl. 6
241 Kreisverwaltung
490 Krokowski, Gastwirtschaft, Neuendorf-Friedh.
239 Kuhn, Landw., Bes., Abb. 6
253 Kuhn, Robert, Georgenweg 9
255 Kunze, Dr., Veterinärrat, K.Freyburgerstr.
432 Kutschkow, V., Eisenwr., Steintorstr. 27
385 Lemke, Kurt, Kfm., Rogehnen
544 Lemke, Walter, Elektromeister, Markt 21
224 Lengenfeld, Max, Kohlen, H.Norkusstr. 11
565 Lenske, Friedrich, Elbinger Str. 29
249 Lerbs, Karl, Bäckerei, Hindenburgstr.
230 Liedtke, Gustav, Bauer, Schönfeld Abb.
462 Liedtke, Harry, Bauer, Crossen Abbau
223 Liedtke, Herm., Landwirt, Wickerau
503 Liedtke, Kurt, Bauer, Marienfelde
463 Liedtke, Willy, Zigarren, Str.d.SA. 38
506 Lilienthal, Margarete, Caymen
566 Lindenau, Paul, Malerm., Steintorstr. 31.
333 Link, Emil, Buchhdlg., Steintorstr. 20
562 Lissowski, Bruno, Automobile, Steintorstr. 22
269 Lobitz, Elisabeth, Kol.-W., Amtsfreiheit. 45
318 Lorenz, Franz, Bäckermstr., Str.d.SA. 16
219 Luther, Fritz, Vogelsang
477 Madsack, Willy, Böttchermstr., Str. d.SA. 30
402 Marquardt, Ed., Amtsmühle, Amtsfreiheit 33
271 Marquardt, Gottfr., Bauer, Steegen
422 Marquardt, Dr. Gust., Tierarzt, RogehnerStr. 8
215 Marquardt, Oskar, Bauer, Rogehnen, Abb.
291 Marose, P., Glasermstr., Kirchenstr. 5.
410 Mattern, P., Lederfbr. o. H., Amtsfreih. 10
500 Matthies, Crossen.
286 Meißner, Emil, Restaur., Reiterstr. 21.
289 Meißner, Herm., Töpfermstr., Poststr. 28
226 Meissner, Rich., Gasth., Crossen
541 Melchin, Otto, Bergstr. 4
444 Mentzel, Oskar, Landwirt, Skollmen
425 Mertens, Dr., Arzt, Crossenerstr. 13
491 Mösner, Gust., Weißwr., Markt 20
447 Molkerei-Genossensch., Neuend.-Friedheim.
598 Morr, Franz, Rentier, Neuendorf-Friedh.
201 Nandelstädt, Rich., Tischlerei, Str.d.SA. 8
345 Nehm, Bruno, Bauer, Schönfeld
579 Neuber, Friedr., Lehrer, Greißings
470 Neuber, G., Leder, Reiterstr. 5
484 Neubert, R., Gärtnerei, Crossener Str. 10.
398 Neudorff, Curt, Stud.-Rat, Meinb.Str. 1
208 Neufeld, Schönfeld
213 Neumann, Emil, Klempnermstr.
580 NSDAP, Kreisleitung, Str.d.SA. 4
252 Dies., Ortsgruppe, Reiterstr. 18
428 Dieselbe, Ortsgr. Rapendorf, Marienfelde
435 Dieselbe, SA.-Standate J. 2, Str.d.SA. 4
559 Dieselbe, SS-Sturm 3/66
257 Dieselbe, Motorsportschule, Elbinger Str.
214 Dieselbe, NS-Frauenschaft, Hindenburgstr.
474 Dieselbe, NS.-Volkswohlfahrt, Kreisamtsleiter, Bergstr. 21
351 Dieselbe, Reichsb. Dt. Beamt., Hindenb.Str. 18
292 Dieselbe, Deutsche Arbeitsfront, Reiterstr. 18
554 Dieselbe, Hitler-Jugend, Bergstr. 21
393 NS.-Reichskriegerbund, RogehnerStr. 19
542 Oberländer Käsefabrik oH, Poststr. 24
493 Oberschule f. J., Meinhardstr. 3
408 Oelschlägel, Robert, Sägewerk Bahnhof
433 Opalka, Eltel, Kolonialwr., Markt 12
273 Ostrinski, Otto, Schlossermstr.
511 Otremba, Konr., Schuhe, Markt 28
532 Pakusch, Aug., Bauer, Abb. 18
365 Passarger, Rob., Bauer, Neuendorf-Friedh., Abb.
360 Pelz, Albert, Bürgermstr., Schönfeld
415 Pelz, Ed., Maschinenfbr., Gartenstr. 7
569 Petermann, Oskar, Viehhdlg., Bahnhofstr. 15
259 Petter, Herta, Hebammenschw., Poststr. 26
328 Pfarramt, ev., Rogehnen
364 Philipp, Adolf, Schuhwr., Steintorstr. 20a.
556 Plonus, Hermann, Bauer, Abbau 11
302 Pluhmann, Bahnhofswirtschaft
279 Podoll, Ernst, Klempnermstr., Markt 1.
258 Podzuweit, P., Tischlerei, H.Norkusstr. 26
587 Poerschke, Gustav, Bauer, Schönfeld, Abbau
290 Pörschke, Herm., Bauer, Rogehnen
575 Porsch, August, Bauer, Rogehnen, Abb.
250 Poser, Schornsteinf.-Mstr., MemelerStr. 1
480 Potrafky, Max, Kol.-W., Markt 26
501 Gebr. Preuß, Wagenbau, Gartenstr. 1.
584 Pr.-Holl. Feuer-Verich.-Ges., Cross.Str. 3
458 Priebe, Bruno, Bauer, Grenzhöfen
530 Prowe, Erich, Poststr. 24.
589 Quiring, Bauer, Rogehnen, Abb.
583 Radau, Kurt, Bauer, Copiehnen, Abb.
341 Raiffeisen An- u. Verkaufsgen. eGmbH
270 Rebischke, Artur, Restaurant, Markt 23
283 Reich, Herm., Konditorei, Steintorstr. 30
401 Reichsbahn-Güterabfertigung Pr. Holland.
445 Reichsluftschutzbund, Ortsgr., Reiterstr. 12
505 Reichsnährst., Kreisbauernsch., Gartenstr. 7
577 Derselbe, Landwirtsch. Schule, Bahnhofstr. 28
310 Reichspost, Postamt
356 Dieselbe, Bautrupp
439 Reinke, Adolf, Viehhandlung, Bergstr. 13
395 Reiß, Fritz, Elektromeister, Str.d.SA. 15
363 Rempel, Franz, Bauer, Friedheim
531 Reuter, Fritz, Modenwr., Markt 31
247 Riemke, Willy, Landwirt, Schönfeld
234 Rilk, Hermann, Kol.-W., Markt 25
487 Ritter, Herrm., Hindenburgstr. 22
373 Roedder, Charl., Lichtspiele, Apothek.Str. 21
508 Römer, Emil, Sattler, Steintorstr. 32.
233 Rohde, Hermann, Fleischermstr., Markt 39.
555 Rose, Karl, Bäckermstr., Reiterstr. 4
267 Rosenberg, Heinz, Fuhrgesch., Abbau 14
409 Rosenberg, Joh., Bauer, Abb. 14
334 Rubach Weeskenhof
326 Ruloff, Fritz, Baumeister, Bahnhofstr. 19
454 Saretzki Emil Bauer, Neufelde,
392 Scheutzow, E., Markt 11
372 Schidzick, Ernst, Bürgerm., Marienfelde
592 Schiemann, Gustav, Bauer, Rogehnen, Abb.
443 Schlachthaus, Städt., ElbingerStr.
469 Schlonsack, Wilh., Fleischermstr., Kirchenstr. 2
231 Schmidt, Hans, Bauer, Robitten
209 Schmidt, Robert, Lehrer, Jahnstr. 14
550 Schröter, Emil, Drogen, Str.d.SA. 1
387 Schröter, Hans, Herbert-Norkusstr. 10
381 Schröter, Otto, Töpfermstr., Jahnstr. 1
227 Schultz, Paul, Landwirt, Pfarrhufen
481 Schulz, Bruno, Fleischer, Steintorstr. 8
237 Schulz, Emil, Bauer, Marienfelde
478 Schulz, Ferd., Manuf.-W., Markt 8.
293 Schulz, Georg, Fleischermstr., Reiterstr. 3
337 Schulz, J., R.-A. [N], Bahnhofstr. 1
336 Schulz, Oskar, Autorepar., Reiterstr. 14
525 Schulze, Franz, Leder, Markt 36
521 Schumacher, Arthur, Bauer, Crossen
416 Schumacher, Ernst, Landwirt, Augnitten
301 Schumacher, O., Bäckerobermstr., Str.d.SA. 14
419 Schwarz, O., Kol.-W., Steintorstr. 13.
438 Sebelien, Peter, Meierei, Rogehnen.
369 Siebert, Gustav, Schuhwr., Poststr. 25.
383 Siefert, Fr., Photograph, Fleischerstr. 23
516 Siegmund, Pfarrer, Marienfelde.
534 Simon, Emil, Gastwirt, Poststr. 16.
298 Slupski, Arn., Bäckermstr., Str.d.SA. 34
590 Sommerfeld, Berta, Obst, Reiterstr. 13
284 Sonntag, Otto, Bauer, Marienfelde, Abb.
578 Spiegelberg, Walter, Landwirt, Rogehnen
379 Spiegelberg, Otto, Schmiede, Rogehnerstr. 1
380 Spinger, Franz, Gastwirtsch., Steegen
346 Staatl. Gesundheitsamt, Crossenerstr. 14
406 Stadtsparkasse, Markt 6.
351 Stadtverwaltung, Markt
218 Stahl, Emil, Friseur, Poststr. 1
205 Stahl, Karl, Bauer, Robitten
451 Stahl, Walter, Kol.-W., CrossenerStr. 2
348 Stein, Ernst, Hindenburgstr. 16
367 Stock, Alfred, Dentist, Poststr. 20
567 Strauss, G., Tapetengesch., Fleischerstr. 13
405 Strempel, Drogerie, Markt 34
441 Thater, Gustav, Elektromstr., Markt 27
498 Thimm, Helmut, Bauer, Wickerau
338 Thimm, W., Ziegelei, SchönfelderChaussee
429 Thomas, Fritz, R.-A. [N], Poststr. 27
527 Tiedemann, Bauer, Robitten
374 Tomaschewski Nf., Ernst, Kol.-W., Markt 13
568 Türk, Karl, Kürschnermstr., Steintor 12
294 Urban, Max, Makler, Steintorstr. 29
596 Viehverwertungsgen., Pr.-Holland, Poststr. 10

576 Viohl, Emil, Bauer, Marienfelde, Abb.
276 Viohl, Max, Bauer, Marienfelde, Dorf
582 Volker, Alfr., Kreisschulrat, Bahnhofstr. 24
549 Volksbank Pr.-Holland eGmbH, Steintorstr. 5
236 Volkswohlbund, allgem. Bestatt.- u. Versich.
260 Völlmer, Herm., Bauer, Schönfeld
323 **Wagner, J. H., Färberei, Steintorstr. 6.**
434 Wehrmacht, Remonteamt Weeskenhof
595 Dies., Landwirtschaftlichte Abt.
287 Dies., Vorwerk, Neu-Kußfeld
264 Wenzel, Paul, Kol.-W., Elbingerstr. 1
238 **Werner, Fritz,** Bauer, Robitten
368 Werner, Herb., Bauer, Neuendorf-Friedheim
331 Westpreußische Zeitung, Markt 19
519 **Wiewrodt, Karl, Fleischwr., Reiterstr. 9.**
256 Wischnewski, Straßenm., H.Norkus-Str. 7
391 Wölkl, Anton, Fuhrgeschäft, Reiterstr. 7
305 Wogenstein, A., Ob.Ger.Vollz., St. Georgenweg
488 **Zander, Gottfr.,** Bäckermstr., Reiterstr. 20.
266 Zarnikow,E.,Helfer in Steuersachen,Str.d.SA.35
338 Ziegelwerk Pr. Holland W. Thimm
539 Zippert, W., Tischlerei, Str.d.SA. 20
507 Zoll, Lina, Steintorstr. 3

Pr. Krawarn (üb. Ratibor) [Oberschles.]

31 **Bürgermeisteramt Makau,** Dorfstr. 97
22 **Dominium Habicht**
19 **Gendarmerieposten Makau**
13 Güterdirektion u. Rentamt
11 Dieselben, Forstverwaltung, Schwarzwald
21 Dieselben, Maschinenwerkstatt
25 Dieselben, Gutsverwaltung, Amandhof
16 Dieselben, Gutsverwaltung, Makau
27 Dieselben, Gutsverwaltung, Schloßhof
12 Gutsverwalt., Erzbischöfl., Stolzmütz
18 v. **Hauenschild,** Oberstlt., Maxwaldau
17 Herud, Carl, Fleischermstr., Dorfstr. 74
35 **Landesheilstätte** Oberschl., Abtlg. Habicht
15 **Pfarramt** Pr. Krawarn.
24 **Przibylla, Josef, Gastw., Makau**
08 **Reichsbahn, Güterabf., Stolzmütz.**
20 Reichspost, Poststelle
10 **Schloß** Preußisch Krawarn.
23 **Schramowski, August, Gastw., Hauptstr.**
14 **Wyrtki, Emil, Kfm.**

Pr.-Mark (Kr. Mohrungen) [Ostpreußen]

4 **Bartschat,** Heinrich, Elektromeister
16 **Böhnert, Lehrer,** Schule, Vorwerk
5 **Bolt,** W., Domänenpächter, Prothainen.
22 Braun, Gustav, Kreisdesinfek.
10 Bürgermeisteramt
7 **Dombrowski,** Gasth., Goyden
9 **Fieguth,** Adele, Rentiere.
1 **Fröse,** Landwirt, Goyden, Abbau
25 Frohwerk, Paul, Kraftfahrspedition
12 **Gendarmerieposten** Pr. Mark
18 v. d. Goltz, Siegfried, Frhr., Neu-Vorwerk
3 **Herrmann, Max, Gastwirt, Kunzendorf**
21 **Kattoll,** Bruno, Bauer, Vorwerk
8 Klaffke, Bruno, Gastwirtschaft
6 **Klempnauer, Emil,** Bauer, Schönfelde
13 **Kloss, Ernst,** Amtsvorsteher
19 Kuhn, Fritz, Lehrer
20 **Maschitzke,** Willy, Kol.-W., Goyden
24 Mehlau, Carl, Baugeschäft, Kunzendorf
26 Mühle Neu-Vorwerk, Inh. A. Grudde
10 Murawski, Kolonialwaren
18 v. **Perbandt,** Martin, Pächter, Neu-Vorwerk
14 Porsch, Paul, Dampfsägewerk
2 **Reichsbahn, Güterabfertigung Vorwerk.**
11 **Schmidt. Hans, Dampfmolkerei, Goyden.**
15 **Warm, Ernst,** Vorwerk

Preuß. Mark (Westpreußen)

38 **Abraham,** Gerh., Bauer, Neuendorf-Höhe
15 **Balzuweit, W., Gasthaus,** Pohmehrendorf.
43 Bestvater, Herm., Bauer, Wolfsdorf-Höhe
33 Böhnke, Aug., Bauer, Böhmischgut
07 **Dietrich, Friedr.,** Bauer, Pomehrendorf
29 Dobrick, Walter, Bürgermstr. Pomehrendorf
24 **Ehrlichmann,** Ernst, Bauer, Neuendorf-Höhe
32 **Engler,** Lehrer, Neuendorf-Höhe
17 Evang. Pfarramt Pomehrendorf
42 Evang. Pfarramt Pr. Mark
23 **Forsthaus** Grunauer Wüsten
35 **Gemeinde** Pr. Mark
36 Gemeinde Serpin
31 Gemeinde Wolfsdorf Höhe
16 Gendarmerie-Gruppenposten Pomehrendorf
08 Gerlach, Paul, Bauer, Neuendorf-Höhe
10 **Heyden,** Landwirt, Pomehrendorf
46 Hohmann, Wilh., Bürgermstr., Neuendorf-Höhe
14 **Hube, Emil,** Bauer, Wolfsdorf-Höhe
19 **Kuhn, Otto,** Bauer, Serpin
06 **Kuhn, Rudolf,** Bauer, Serpin
34 **Laupichler,** Bauer, Böhmischgut
26 **Naß, Konrad, Julius-Mühle**
28 **Pietsch,** Max, Gasthaus Kupferstrauch
30 Pomehrendorfer Darlehnskassenverein eGmbH
27 **Raiffeisenkasse** Pr. Mark
05 Reiß, A., Bauer, Erichshof
12 Reiß, Richard, Bauer, Abb.
25 **Schubert,** A., Bürgermstr., Böhmischgut
37 Schule Pr. Mark
13 Schulz, Friedr., Gastw., Wolfsdorf-Höhe
40 Sturmhöfel, Karl-H., Landw., Lindenhof

Preußisch Oldendorf (Westf.)

211 **Amt** Preuß.-Oldendorf, Amtsbürgermstr.
201 **Apotheke Pr.-Oldendorf.**
351 **Aschemeyer, F., Masch., Börninghausen.**
285 **Becker,** Mühlenbesitzer, Offelten.
386 Bielefelder Kleiderfabrik, Röckemann
241 Blome, Ernst, Hauptmann a. D.
362 Blomenkamp, Möbelfbr., Dahlinghausen
333 Gebr. Blomenkamp, Möbelfbr. Offelten.
427 Blomenkamp, Heinrich, MindenerStr. 136
352 **Böker,** W., Crollager Mühle.
258 Bollmeier, Wilh., Kistenfbr., Blasheim
296 Bormann, Heinr., Butterhdlg., Eininghausen.
346 Bormann, Heinrich, Gasthaus, Büscherheide
291 Budde, Fritz, Obsthdlg., Börninghausen.
338 Budde, Hermann, Zigarrenfbr., Eininghausen.
248 Bunke, Carl, Möbelgeschäft.
243 **Carls,** Fr., Gaststätte, Limberg
215 **Dampfziegelei** Pr.-Oldendorf
214 Dassau, Dr. med., Lintorf 119
417 Dedert, Ernst, Bauer, Engershausen 3
252 **Deeke,** W., Rollfuhrgeschäft.
267 **Delkeskamp, Gastwirt,** Dahlinghausen
231 Dreisörner, Joh. B., Farben, Holzhausen.
212 Dreisörner, W., Rohrgewebefbr., Holzhausen
221 Driemeyer, Wilhelm, Gasthof
210 Dunker, H., Eisenwaren.
350 **Ein- & Verkaufsgenossenschaft.**
260 **Ellemund,** Masch.Fbr.
303 **Ev. Kirchengemeinde** Börninghausen
366 Ev. Kirchengemeinde Holzhausen
236 Ev. Kirchengemeinde Pr.-Oldendorf
245 Dieselbe, **Pfarrer** Husemeyer
310 **Fangmeier,** Viehhdlr., Holzhausen-Heddingh.
423 Feldkötter, Heinr., Kleiderfbr., Heddinghaus.89
239 **Finke,** Aug., Kohlenhdlg., Engershausen
416 Finkmann, Heinr., Mühle, Eininghausen 107
332 **Freye, Heinr.,** Holzhausen 93
295 Frye, Herm., techn. Öle.
277 **Gärtner,** Dr., Arzt.
325 Gemeinschaftslager der DAF.
271 **Gendarmerie-Posten** Preußisch-Oldendorf
237 Georg, Fotograph, Foto-Spezialhaus
390 Gerkewermann, K., Install., Engershausen
257 **Gottlieb,** Ww., Bäcker, Getmold
(288) Grupe, W., Kolonialwaren
288 Grupe, W., Schlachterei
227 **Gülker,** W., Maurermstr., Hedem.
219 **Güterabfertigung** d. Wittlager Kreisbahn.
213 **Gutsverwaltung** Crollage bei Holzhausen.
385 **Hafenmühle Getmold**
209 **Halwe,** Schlosserei.
259 **Hamker,** Margarinefabrik, Lintorf.
302 Dies., Bad Essen
303 Harre, Pastor, Börninghausen
405 Haspelmann, Fritz, Börninghausen Masch 144
307 **Haspelmann,** H., Kol.-W., Börninghausen.
320 Heemann, Wiehenbrunnen, Büscherheide
278 **Hehmann, Heinrich, Landwirt, Getmold 11.**
308 **Heidemann,** Fr., Kraftfahrzeuge
292 Heidsieck, Heinrich, Tischlerei.
222 **Heinecke,** Aug., Installationen
384 **Herlein,** Viehhdlr., Schröttinghausen
421 Heuer, Heinr., Bauer, Offelten
376 Hilling, Radiovertrieb
242 Hoffmann, Niederlage v. Thams & Garfs
327 Hoppe, Ernst, Möbelvertr., Harlinghausen
345 Hüffmeier, Ernst, Gesch.-Führ., Offelten
290 **Hülsmann, Maschinenfbr., Offelten.**
394 Hüsemann, Franz, Gärtner, Harlinghausen
358 Hüsemann, Otto, Landw., Engershausen 4
203 Huge, Wilh., Architekt, Bahnhofstr.
339 **Jockheck,** H., Maßschneiderei
330 **Jösting, Viehhandlung.** Hördinghausen.
426 **Kahmeier,** Fr., Zigarren-Fabrik
250 Kamschäfer, Wirtsch., Bahnhof Holzhausen.
220 Kappelmann, H., Gasthaus Westfäl. Hof
251 Kettelför, Mühle, Getmold
381 Kettler, Viehhandlung
261 Kettler, F., Kolonialwr., Eininghausen
200 Klamor, Fleischbeschauer, Harlinghausen 112
321 **Klanke,** L., Möbeltischlerei.
238 **Klausing, Friedrich, Landw., Dahlinghausen.**
402 Klausing, Heinr., Manuf.-W., Holzhausen
232 Kleimann, H., Gasthof, Holzhausen
262 **Kleine, Beek, Mühle,** Holzhausen.
425 Klingenhagen, Fr., Landw., Heddinghausen 50
269 Klinksiek, Rittergutspächter, Hüffe
348 **Klinksiek, H., Gärtnerei,** Holzhausen.
337 Klostermann, Bauer, Hördinghausen 16
312 Knickmeyer, Schlachterei, Holzhausen
268 Koch, Wilh., Landwirt, Getmold
382 Koch, Wilhelm, Silberfuchsfarm
208 König, Bauunternehmer.
397 König, Otto, Schlachtermstr.
314 Kötter, Wilh., Werkmstr., Eininghausen
223 Kreienkamp, Fr., Gartenbau, Gut Hüffe 62
334 Kreissparkasse.
324 Krone, Wirt, Harlinghausen.
229 Kuhlmann, Wilh., Gastw., Schröttinghausen
254 Kunzemann, Albert, Zahnpraxis
305 **Lammersiek,** Fr., Maschinenfabrik.
403 Lammersiek, Wilh., Schmiedemstr., Getmold
281 Lampe, Fritz, Bäckerei, Lintorf.
336 Lebrecht, Nachf., Eisenwaren
379 Lecon, Ad., Bäckerei, Engershausen
(213) v. Ledebur, Frhr., Rittergutsbes., Crollage
331 Ledendecker, W., Fahrräder, Börninghausen
293 Leinker, Ww., Landesprodukte, Dahlinghausen
371 Liesche, Bezirks-Schornsteinfegermstr.
243 Limberg, Forsthaus, Börninghausen
309 Lömker, Wilh., Bäckerei
313 Lohmeyer, A. F., Uhrmacherei, Holzhausen.
340 Lohmeyer jun., Heinr., Install., Holzhausen
(273) Lübecker Kreisblatt
204 Lücker, Dr. med.
324 **Martlage,** Fritz, Bäckerei, Harlinghausen
389 Meier, Ernst, Bauer, Getmold 2
287 Meier, W., Manufakturwaren.
230 Meyersieck, G. T., Eisenwr. u. Baumaterial.
274 **Middendorf & Rische, Gasth. Dahlinghausen.**
218 Milsmann Wilh., Mühle, Holzhausen 47
304 Möhle, W., Kohlenhdlg., Holzhausen.
301 Müller, Arnold, Gärtnerei.
246 **Mummy, Rittmstr. a. D.,** Hudenbeck
380 **Naß,** Herbert, Drogerie
256 Niemeyer, Getreidemühle, Schröttinghausen.
355 Niendiek, Dr. med. vet.
224 Niermann, Bauer, Lashorst
361 **Niermann, Fuhrwerkswage,** Holzhausen.
383 Niermann, Dr., Tierarzt
253 Niermann, Wilh., Kohlenhdlg., Börninghausen.
270 Niermann, Wilh., Landwirt, Schröttinghausen.
233 **Nolte, Arthur,** Wäschefabrik.
368 Nolte, Herm., Schmiede, Holzhausen
286 Nordsiek & Ko., Bäckerei.
338 NSDAP, Ortsgruppe Börninghausen
276 Dies., Ortsgruppe Holzhausen
315 Dies., Ortsgruppe, Pr.-Oldendorf
357 Nunnenkamp, Viehhdlg., Hördinghausen.
363 Nunnenkamp, F., Landw., Schröttinghausen
377 v. **Oheimbsche** Renteiverwaltung Hudenbeck
226 v. Oheimb, Hudenbeck
323 Oldendorfer Spar- & Darlehnskassenverein
284 Osterhold, Wilhelm, Möbelfabrik
359 **Peitsmeier, Dr.,** Zahnarzt.
311 Pötting, Heinr., Händler, Börninghausen.
328 Polensky u. Zöllner, Bauuntern., Baustelle, Stichhafen-Getmold
249 Pollertshof, Altersheim
375 Poppe, Harry, Vertreter
335 Pottkamp u. Schweinefuß, Möbelfbr.
275 **Redeker,** Wilh., Bauer, Engershausen
244 Reichsarbeitsdienst 15/90, Gr. Engershausen
217 Reichsbahn, Güterabfertigung Holzhausen
400 Reichspost, Postamt
343 **Rieke, Holzschuhfabrik.**
315 Riemeyer, A., Tischlereibedarf
409 Röhr, Gastwirt, Getmold
207 Rohlfes, Viehhandlung
395 **Rolandbrunnen GmbH,** Offelten
347 **Rose, Friedrich, Manuf.-W., Börninghausen.**
349 Rullmann, Bahnhofswirt, Holzhausen-Hedd.
240 Rullmann, Karl, Kolonialwaren
342 **Schäfer, Baugeschäft, Schröttinghausen.**
369 Schierbaum, Ravensberger Hof
322 Schmidt, Fr., Bäckerei
378 Schmidt, Heinr., Bahnsped., Eininghausen
398 Schmies, Landwirt, Wimmer
354 Schöttle u. Schuster AG, Tiefbau
205 Dieselben, Betriebsführung
388 **Schröder, Ernst,** Tiefbau, Schröttinghausen
302 **Schröder, Wilh.,** Fleischwrfbr., Holzhausen
306 **Schröder, Wilh.,** Tiefbau, Harlinghausen
374 Schröder-Vorbröker, Heinr., Landwirt, Harlinghausen 54
319 Schürmeyer & Co., Zigarrenfabr.
353 Schütz, Curt, Fabrikdir., Limbergstr. 122
279 Schwengel, W., Geschäftsführer
360 Senkler, Franz, Versicherungen
370 Siebe, Aug., Kraftfutter
318 Siebe, Karl, Schlachterei, Holzhausen-H.
372 **Sparkasse** d. Kreises Witlage, Lintorf 119
202 Spreen, Heinrich, Versicherungen
422 Derselbe, Wohnung
329 Stapel, Bäckerei.
263 Stapel, Friedr., Kistenfabrik, Holzhausen
298 Stapel, Wilh., Viehhdlg., Eininghausen.
419 Steinmann, Karl, Gartenbau, Offelten 4
300 Steinmeier, Viehhdlg., Borninghausen
206 Strus, Pferdehandlung, Schröttinghausen.
289 Telkemeyer, Heinrich, Hedem 17
317 Temme, Schlosserei, Schröttinghausen.
373 Thase, Bauer, Schröttinghausen
264 Thase, Carl, Schmiede, Engershausen.
283 Tiemann, Ernst, Gastw., Offelten
387 Tiemann, Heinr., Radio
344 Tischer, Otto, Prokurist.
341 Titkemeyer, Zigarrenfbr., Holzhausen
280 Tödtmann, Fritz, Gastw., Börningh.-Masch.
396 Tödtmann, Rud., Gastwirt, Hördinghausen
294 Venghaus, Hermann, Küchenmöbel
255 v. **Vittinghoff-Schell,** Baronin, Hüffe
418 Vorbröker, Heinrich, Tiefbau
282 **Vortmeyer, Heinr.,** Werkmstr., Börninghausen
391 Vortmeyer, W., Margarinewerke
356 Vortriede, Heinr., Landwirt, Harlinghausen.
316 **Voss, Landwirt,** Heddinghausen
235 **Vrehe,** W., Manufakturwaren.
364 **Waldhaus** zum alten Frieden
216 Weitkamp, Friedr., Bauer, Eininghausen 23
228 Wemhöner, Ed. W., Zig.-Fbr., Getmold
247 Wemhöner, Heinr., Vertreter, Getmold
273 Werneburg, Fr., Buchdruckerei
234 **Weßler, Wilh., Viehhdlg., Blasheim.**
225 Wilhelmy, Ludwig, Lebensmittel
326 Wilke, Wilh., Möbel- u. Bautischlerei, Hedem.
367 Wnendt, O., Lehrer, Holzhausen
297 **Zitzewitz,** Carl, Werkmstr., Holzhausen

Preußisch Stargard (Westpr.)

270 **Adler-Apotheke,** Markt 7
55 Albrecht, Meta, Suzemin
272 Alex, Kurt, Bürobedarf, Markt 23
204 Allgem. Straßenbaugesellschaft mbH
38 Amtsanwaltschaft
251 Amtsbez. Pr.-Stargard-Land, Herrenstr. 20
38 Amtsgericht
88 Apotheke z. Schwanen, Markt 27
50 Appelt, Osk., Treuhänder, Friedrichstr. 46
235 Arbeitsamt Dirschau, Nebenst., Bahnh.Str. 15
123 **Bahnhofswirtschaft,** Jul. Andres
283 Bandemer, Georg, Dachdecker, Wilh.Str. 56
84 Bank, Paul, Dipl.-Landw., Friedrichstr. 117
111 Baufirma Hermann Klammt, Hobrechtstr. 32
32 Behrendt, Fritz, Bäckerei, DanzigerStr. 10
79 Beitsch, Ernst, Dachpappen-Fabriken und Baustoffgroßhandel
135 Bezirkszollkommissar (St)
138 Bieback, Dr. Heinz, Zahnarzt, Kasernenstr. 1
227 Block, Franz, Schlossermstr., Kirchstr. 12
75 Blumenhaus Irma Bluck, Bahnhofstr. 16
221 Bodenamt Danzig-Westpreußen, Elisab.Str. 4
82 Boskamp, Kurt, Apotheker, Friedrichstr. 24
6 Brauerei Bürgerliches Brauhaus GmbH, Schützenstr. 7
97 Brinkmann, Reg.-Baurat, SchöneckerStr. 25
74 **Butter- und Eierzentrale e. G. m. b. H., Braustraße 9**
9 v. **Damaros,** Gerh., Gesch.-Verwalt., Markt 10
272 Danziger Vorposten, Zeitungsvertr., Markt 23
104 Daimon GmbH, Batteriefbr., Friedrichstr. 122
253 Deutsche Reichsbank, Bahnhofstr. 30
219 Deutsche Schule u. Hauptschule, Bhfstr. 34
294 Deutsches Rotes Kreuz, SchöneckerStr. 16
70 Dobratz, Fritz, Manuf.-W., Markt 15
280 Domke, Hugo, Geschäftsf., Damaschkeweg 25
64 Dorau, Fritz, Kohlen, Mittelstr. 3
226 Drews, Paul, Markt 5
22 **Dyk, Gerhard, Leder-, Lederwaren- und Rohfellhandlung, Marktstraße 8**
134 **Ergasta,** Chem. Fabrik, SchöneckerStr.
56 Evers, Lilly, Damenartikel, Marktstr. 7
17 **Feuerwehr,** Freiwillige, Friedrichstr. 18
146 Finanzamt, SchöneckerStr. 9
233 Försterei, Revier-, Kochankenberg
238 Försterei Semlin
147 Foto-Lind, E. Lindörfer, Markt 16
99 Frank, Dr. Felix, R.-A., Markt 25
286 Friese, Walter, Tabakfbr., Altstädt.Graben
231 Fritz, Arthur, Fleischerei, Marktstr. 10
201 **Gaststätte und Hotel, Hans von Malottke, Friedrichstraße 34**
12 Gauheil- und Pflegeanstalt Conradstein
207 Gendarmerie-Kreisführer, SchöneckerStr. 24
265 Gerichtsgefängnis
230 Gesundheitsamt, Staatl., SchöneckerStr. 16
246 Glashütte GmbH, Friedrichstr. 115
203 Gohr, Herb., Bankvorst., SchöneckerStr. 12
273 Golenhofen, J., Rektor, DanzigerStr. 40
11 Grabe, Hans, Auto- u. Bahnsped., Wilh.Str. 43
215 Grenz, Paul, Eisengießerei, SchöneckerStr. 5
100 Grünwald, Schuhwr., Markt 28
96 Grundstücksges. für den Reichsgau Danzig-Westpreußen mbH, Zweigst., Bahnhofstr. 37
53 Gutsverwaltung Alt-Busch
265 **Haftanstalt**
209 Hagemann, Artur, Schornsteinf., Friedr.Str. 4
202 Hahn, Dr. Oswald, Zahnarzt, Bahnhofstr. 19
87 Hartmann, Erich, Drogerie, Markt 17
41 Hasbach, Erwin, Landwirt, Hermannshof
248 Hasse, Otto, Uhrmacher, Markt 32
213 Haupttreuhandstelle Ost, Heldt, Kasernenstr. 2
35 Heidenreich, Karl, Schuhfbr., -Vorstadt
154 Heldt, Franz, SchöneckerStr. 23
288 Herrmann, Arnold, Dentist, Marktstr. 10
291 Hoffmann, Gust., Bürobed., Markt 37
156 Hofmann, Walther, Lichtspiele, Markt 35
46 Holz, Bruno, Tischlerei, Niederstr. 8
223 **Hotel „Loeffelholz", Wilhelmstraße 26**

Hotel Vorbach
Pr. Stargard — Reichsgau Danzig
Neuzeitlich umgestaltet und eingerichtet
Fließend warm und kalt Wasser
Großgaststätte mit Schoppenstube und Kaffeediele
Fernsprecher: **62**

80 Hotel Wiener Hof, B. Seidel, Markt 6
113 Industriewerke F. Wiechert jun.
116 Dies., Abt. Elektrizitätswerke, H. Kesküll
129 Isermann, Oberst, SchöneckerStr. 19a
39 **Kadereit, Otto, Hoch-, Tief- und Eisenbetonbau, Friedrichstraße 102/106**
33 Kadereit, Otto
279 Kadereit & Günther, Archit., Molkereistr. 3
218 Kaisers Kaffee-Geschäft, Markt 18
49 **Kalwa, Emil, Architekt u. Baugewerksm., vereid. Bausachverständiger, Hobrechtstr. 7**
229 Karpenkiel, Ulrich, Leder, Wilhelmstr. 4
254 Katasteramt, Hobrechtstr. 9
86 **Kaßner, Erich, Schokoladen- u. Zuckerwarenfabrik, Marktstraße 13**
20 **Kaufhaus Bruno Lassoff, Wilhelmstr. 1**
57 v. Kerssenbrock, Bahnhofstr. 15
177 Knittel & Welker, Baustelle Fersebrücke
30 Kötschau, Willi, Dr., Markt 27
160 Konditorei Weiss, Wilhelmstr. 8
148 Krause, Paul O., Vertr., Braunstr. 6
91 Kreft, Johannes, Fleischerei, Bahnhofstr. 12
269 Kreis-Abdeckerei Owitz
76 Kreisbauamt, Markt 8
205 Kreishandwerkerschaft, Wilhelmstr. 28
67 Kreisjägermeister
98 **Kreiskrankenhaus I, Bahnhofstraße 27**
59 **Kreiskrankenhaus II, Kanalstraße 4**
295/296 **Kreisselbstverwaltung Pr.-Stargard, Danziger Straße 11**
101 Kreiswirtschaftsamt
21 **Krenski, M., Inh. J. Schoof, Sägewerk — Tischlerei — Baustoffe**
144 Kriegsgefangenen-Arbeitskommando
157 v. Kriegsheim, Landstallmstr., Landgestüt
93 Kschebietke, Joh., Wirtsch.-Art., Markt 13
45 Kunkel, Karl, Dampfsägewerk, Konitz.Ch. 1
224 Kurowski Nachf., Eisenwr., Markt 11
274 Kuschel, Paul, Gaststt., Hufenstr. 88
282 Landkrankenkasse f. d. Kreis Pr.-Stargard, Herrenstr. 18
295/296 **Landratsamt des Kreises Pr.-Stargard, Danziger Straße 6**
7 Landwirtsch. Masch.-Rep., Rud. Lutz, Bahnh. Straße 32
212 Lehmann, Hugo, Friedrichstr. 14
166 Linden, Joachim, Fahrräder, Markt 36
23 Loesdau u. Golms, Eisenwr., Kasernenstr. 3
264 Lorenz, R., Straßenbau, Baust. Kasernenstr. 1
201 v. **Malottke,** Hans, Friedrichstr. 34
77 Marter, Bürgermeister, Hobrechtstr. 38
252 Mielke. Joh., Prok., Kasernenstr. 9
245 **Molkereigenossenschaft e. G. m. b. H.**
116 **Mühlenwerk F. Wiechert jun., Inh. Max Wiechert, Pr.-Stargard, Abt. Elektrizitätswerke, techn. Leiter Erwin Häutler**
113 **Mühlenwerke F. Wiechert jun., Inh. Max Wiechert, Pr.-Stargard**
63 Mueller, Carl, Kol.-W., Markt 14
83 Fritz Münchau GmbH, Baugesch., Bhfstr. 19
1 **Naunin,** Kurt, Dipl.-Ing., Kasernenstr. 7
136 Nitz, Johann, Fische, Bahnhofstr. 12
256 NSDAP., Kreisleitung, SchöneckerStr. 26
232 Dies., Ortsgruppenleitung, Herrenstr. 16
251 Dies., Ortsgruppe Pr.-Stargard-Land, Herrenstraße 20
126 Dies., SA.-Sturmbann II, Friedrichstr. 10
85 Dies., SS.-Sturmbann, Elisabethstr. 6
268 Dies., SS.-Beobachtungslager, Konradstein
5 Dies., NS.-Frauenschaft, Kreisstelle, Friedrichstraße 29
266 Dies., Amt f. Volkswohlfahrt, SchöneckerStr. 18
276 **Oberschule,** Bahnhofstr. 34
151 Ogroske u. Co, Baugeschäft, NeudorferStr. 3
293 Ostdt. Landbew.-GmbH, Hobrechtstr. 12
42 Ostdeutsche Privatbank AG
103 Ostlandbetr. Adl. Stargard, Diekmann
299 Ostlandbetr. Kollenz
24 Ostlandbetr. Gr.Jablau
28 Ostlandbetr. Neudorf
25 Ostlandbetr. Owitz
54 Ostlandbetr. Rehwalde, E. Niemeier
48 Ostlandbetr. Gut Rokoschin, Franz Dück
105 Ostland-Drogerie, E. Sievert, Markt 9
239 v. **Paleske,** Obf., Frhr., Spengawsken
244 Patzer, Erno, Fleischermstr., Markt 4
119 Pestke, Gerh., Tapeziermstr., Markt 31
69 Petersen, Hans, Major, SchöneckerStr.16

„Polar"-Schuhfabrik
Inh. Bruno Heyer u. Hugo Lehmann
Pr. Stargard, Friedrichstraße 12/16
Fernsprecher 58

95 Polizei, Kriminalpolizei, Friedrichstr. 8

Pr.-Stargarder Spar- und Darlehenskassenverein e. G. m. b. H.
Pr. Stargard, Markt 8
Fernsprecher 29

18 Raiffeisen-Speicherbüro, Hufenstr. 3
4 Rathaus-Kaffee, Kaffee und Konditorei, Pr.-Stargard, Markt 1
275 Reichsarbeitsdienst, Meldeamt 95, Hochmeisterstraße 37
27 Reichsbahn, Bahnhof
298 Dies., Bahnmeisterei
234 Dies., Güterabfertigung
210 Dies., Güterabfertigung Vorstadt
243 Reichsbauamt
115 Reichsmonopolverwaltung f. Branntwein, Verwertungsstelle
292 Reichsnährstand, Hobrechtstr. 12
152 Reichspost, Postamt
200 Dies., Telegr.-Baubezirk IV, Pr.-Stargard
26 Reichsstatthalter, Oberste Straßenbaubehörde, Straßenbauamt, Bahnhofstr. 29
222 Reiske, Paul, R.-A., Bahnhofstr. 19
47 Richter, Ew., Fleischermstr., Bahnhofstr. 35
220 Römінger, Techn. O.-Insp., Friedrichstr. 33
236 Schützenhaus, Bruno Frost
159 Schule I, Kreisbücherei
65 Schultz, Helm., Kraftfahrz., Wilhelmstr. 14
255 Schulz, Herm., Kol.-W., Friedrichstr. 2
259 Schutzpolizei-Dienstabt., Friedrichstr. 6
92 Seidel, W., Steuerhelf., Friedrichstr. 32
250 Sparkasse d. Kreises Pr.-Stargard, Markt 25
19 / 40 Stadtverwaltung, Markt / Bürgermeisteramt
261 Städt. Hauptschule, Herrenstr. 6
124 Städt. Bauhof, Friedrichstr. 18
128 Städt. Jugendamt, Markt 8
59 Städt. Krankenhaus, Kanalstr. 1
277 Städtischer Schlachthof, Friedrichstr. 116
78 Städtische Werke, Gas- u. Wasserwerk
167 Städtisches Wirtschaftsamt, Kasernenstr. 7
168 Stamer, Johanna, Hebamme, Markt 12
128 Standesamt, Markt 8
251 Standesamt Pr.-Stargard-Land, Herrenstr. 20
214 Steinke, Fritz, Markt 12
217 Steinmetz GmbH, Schützenstr. 16
145 Strauss, Gust., Kol.-W., Bahnhofstr. 5
108 Strauss, Helmut, Fleisch., Friedrichstr. 44
112 Strauss, Hildegard, Obst, Bahnhofstr. 2
10 Tabakwaren-Großhandel, Wilhelmstr. 3
106 Thiel, Thomas, Bäckermstr., Friedrichstr. 40
237 Tredes, Karl, Fuhrwesen, Bahnhofstr. 19
15 Viehverwertungsgenossenschaft e. G. m. b. H. Markt 24
159 Volksschule I, Herrenstr. 6
29 Warengenossensch. Raiffeisen eGmbH, Markt 8
18 Dies., Hufenstr. 3
107 Wasert, Horst, Brennmat., Hufenstr. 5
118 Wasert, Horst, Ortsgr.-Leiter, Bahnhofstr. 29
281 Wasserwirtschaftsamt, Hobrechtstr. 9
139 Wehrmacht, Standortvermittl., Westfalenkaserne, Marktstr.
51 Dies., Heimat-Pferde-Lazarett, Gr. Jablau
31 Weinert, Walter, Eisenwr., Friedrichstr. 46
240 Wendland, Bruno, Pfarrer, Schützenstr. 3
44 Werwath, Dr. K., Chefarzt, Bahnhofstr. 24
249 Westpreußenwerk, Betriebsst., Friedr. Str. 35
137 Dass., Störungsdienst, NeudorferStr. 22
224 Wiebe, Ewald, Eisenwaren, Markt 11
13 / 113 / 116 F. Wiechert jun., Inh. Max Wiechert, Mühlenwerke und Abteilung Elektrizitätswerke, techn. Leiter Erwin Häutler
2 Wiechert, Charlotte, Frau, Schützenstr. 11
216 Wiechert, Gerhard, Kanalstr. 5
90 Wiechert, Max, Kanalstr. 21
242 Will, Kurt, Klempner, Wilhelmstr. 30

Winkelhausen K. G.
Weinbrennerei und Likörfabrik
Essig- und Mostrichfabrik
Pr. Stargard, Ritterstraße 3. **Fernspr. 14**

130 Witzke, Georg, Gerbermeister, Neudorfer Str. 24, Gerberei: Neudorferweg 2
211 Woyke jr., Fritz, Feinkost, Bahnhofstr. 38
66 Woyke sen., Fritz, Eisen, Markt 2
37 Würtz, Franz, Landw., Kokoschken
161 Wulf, Osk., Kreisbaumstr., Gymnas. Str. 11
89 Zastrow, Dr. Arn., Arzt, Gymnasialstr. 2
132 Zastrow, Max, Arzt, Markt 3
135 Zollamt, SchöneckerStr. 12
52 Zube, R., Schulrat, Privatwohnung

Preußisch Ströhen (Westfalen)

08 Aukamp, Fr., Landwirt, Nr. 8
57 Beckemeyer, Heinr., Bauer, Hof 36
26 Bergmann, Aug., Klempnerei, Provinzialstr.
23 Bohnenkamp, Wilhelm, Kolonialwr.
25 Bretthorst, Wilhelm, Landwirt, Nr. 25.
47 Brune, W., Gastwirtschaft, Nr. 52
41 Buschendorf, Fritz, Gastwirtschaft, Nr. 196
10 Buschmann, Herm., Schweinehändler, Nr. 207
32 Detering, Herm., Düngerhdlg., 118
50 Eggemann, Wilhelm, Bauer, Hof Nr. 1
39 Estermann, Aug., Ströhen-Wagenfeld
63 Ev.-luth. Pfarramt
51 Fenker, F. W., Eisenwaren, Nr. 211
45 Fiefstück, Fr., Mühlenbesitzer, Nr. 193.
12 Hartlage, August, Gastwirt, Nr. 35.
28 Hartlage, Conrad, Landwirt, Nr. 28.
33 Hartlage, Heinr., Landwirt, Nr. 4
14 Hartlage, Heinr., Landwirt, Nr. 138
59 Hartlage, Heinr., Viehverteil., Nr. 228
22 Hartlage, Wilhelm, Gastwirt, Nr. 74.
48 Kunter, Herm., Gärtnerei
35 Langhorst, Aug., Viehhdlg., Oppenwehe 241
52 Langhorst, Fritz, Bauer, Nr. 64
46 Langhorst, Fritz, Kolonialwr., Nr. 218
18 Lohmeyer, K. W., Möbelfabrik, Bahnhof
31 Meyer, Wilhelm, Mühle, Nr. 172
58 Müller, Heinr., Manuf.-W., Nr. 171
37 Niermann, Tielge
13 Niermann, Friedr., Viehhändler, Nr. 141.
53 Reichsbahn, Güterabf., Ströben-Wagenfeld
20 Reichspost, Postagentur
29 Rempe, Herm., Landwirt, Nr. 243
40 Rempe, Wilh., Viehhdlg., Tielge 215
62 Rohlfing, Wilhelm, Bauer, Nr. 62
43 Schlottmann, August, Landwirt, Heuerort 63
30 Schlottmann, Fritz, Geflügelhdlg., Nr. 254
67 Schmidt, Hauptlehrer
17 Schwarze, Friedrich, Zimmerei, Nr. 227
44 Segelhorst, Landwirt, Heuerort
36 Siekmeier, Wilh., Schenkwirtsch., Tielge 110
42 Spreen, Friedr., Landwirt, Nr. 2
56 Spreen, Friedr., Landwirt, Nr. 22
07 Spreen, Herm., Landwirt, Nr. 7.
34 Spreen, Wilh., Hofbesitzer, Nr. 6
16 Spreen-Ledebur, Heinr., Landwirt, Nr. 57.
27 Strahtmann, Conrad, Gastwirtschaft, 183.
15 Strathmann, Wilhelm, Kfm., Nr. 37
64 Strümpler, Sophie, Hebamme, Nr. 95
65 Tinnemeyer, Herm., Bauer, Tielge 142
19 Trentelmann. Herm., Landwirt, Nr. 19.
66 Windhorst, Wilh., Händler, Tielge 153

Pribbernow (Pommern)

75 Adolphi, H. W., Leutn., Rittergut Trebenow
57 Apotheke, Franz Falcke
13 Arndt, Franz, Bauer, Rackitt
85 Bahnhofswirtschaft Jahnke, Rackitt
24 Barz, Reinhold, Landmaschinen
66 Benz, Johannes, Kohlenhandlung
37 Beutel, Werner, Landwirt, Rackitt
43 Block, Julius, Fleischermstr.
84 Böse, Wilh., Kolonialwaren
31 Bürgermeister Bresow
69 Busack, Wilh., Kolonialwr.
34 Cammin-Wolliner landw. Ein- u. Verkaufsverein eGmbH, Rackitt
76 Dammeyer, Dr., Zahnarzt
15 Döhring, Ernst, Gut Bresow
41 Evangel. Pfarramt Pribbernow
87 Evang. Pfarramt Baumgarten u. Moratz
79 Farken, Adolf, Materialwr., Rackitt, Bhf.
77 Farken, Willi, Wildhdlg., Sabessow
51 Försterei [Revier-] Luisenhof
78 Gehrke, Ernst, Bäckerei
13 Gemeinde Rackitt
29 Gendarmerie
60 Genz, Alb., Bürgermstr., Sabessow
12 Gerhardt, Dr. Arzt
27 Goblet, Carl, Erbhof, Heinrichshof
54 Grote, W., Brandschauer
59 Gutsverwaltung Sabessow
44 Hoffmann, Otto, Bäckerei
50 Holtheuer, Heinrich, Restaurant
16 Hotel Barz
74 Hotel Haut, Inh. Kurt Loeper
61 Jager, Straßenmstr.
68 Jahnke, Albert, Sägewerk
82 Kamrath, Max, Landwirt, Rackitt
18 Kliese, Hermann, Pferdehändler
22 Klöhn, A., Erbhofbauer, Rackitt
(68) Knoll, Paul, Tischlerei
71 Kothe, Benno, Gutsverwaltung, Holzhagen
49 Kreissparkasse, Cammin, Zweigstelle
67 Kriews, M., Hauptlehrer, SabessowerStr.
14 Krüger, Albert, Fleischerei.
32 Krüger, Ernst, Bauer
80 Krüger, Hasso, Sattlermeister
45 Krüger, Paul, Dampfsägewerk.
09 Ländl. Spar- u. Darlehnskasse eGmbH
52 Laske, Alfred, Brunnenbau
64 Laske, Otto, Kol.-W., Hauptstr.
72 Liesener, Richard, Elektromstr.
56 Manke, Fritz, Brunnenbaugeschäft
46 Manthey, Joh., Bauer
17 Molkerei-Genossenschaft eGmuH
48 Neitzel, Franz, Hofbesitzer.
26 Overbeck, Fritz, Moratz A.
36 Pickel, Auguste, Hebammenschwester
70 Piepkorn, Werner, Kreisjägermeister
65 Plath, Johannes, Landwirt
40 Plath, Rich., Vertrauensmann d. Viehverw. Wollin
47 v. Ploetz, Frau, Rackitt.
39 Radloff, Paul, Amtsvorst. u. Bürgermstr.
73 Reichsbahn, Güterabfertigung Rackitt.
90 Reichspost, Postamt
58 Röhrke, Fritz, Landwirt, Friedrichsfelde
30 Rohde, Reinh., Installation
86 Rose, Karl, Vertreter
53 Schäfer, Dr. Paul, Prof.
62 Schleusener, Willi, Fahrradreparatur
25 Schley, Wilhelm, Bauer, Karlsberg
33 Schlüter, Karl, Kfm., Jagdhaus
23 Schmidt, Jul., Schlossermstr.
63 Schmidt, Oskar, Kolonialwaren
55 Schünemann, Frz., Lehrer, Medewitz, Dorfstr. 7
35 Strauß, Robert. Mühlenbes.
10 Stuth, E., Mühlenwerke, Schüttenmühle
83 Tews, Willi, Gemischtwr., Medewitz
88 Trettin, Fritz, Ortsbauernf., Bresow
81 Unger, Ruth, Landw., Kartlow-Waldhof
28 Utz, Gerhard, Gasthausbesitzer
19 Volling, Carl, Rittergut Moratz C
42 Will, Eduard, Mühlenbes.

Prieborn (Üb. Strehlen) [Niederschlesien]

146 v. Ballestrem'sche Gräfl. Herrschaft, Dt.-Jägel
208 Bartsch, Reinh., Landw., Habendorf
124 Baumgart, C., Sägewerk, Krummendorf
184 Geschw. Baumgart, Hühnerzucht, Krummendorf
169 Biela, Alfons, Bäckerei
159 Brautschek, Otto, Bäckerei, Türpitz.
186 Bürgermeister, Arnsdorf
199 Bürgermeister, Dtsch. Jägel
171 Bürgermeister, Gemeinde Altjägel, Dorfstr. 8
183 Bürgermeister, Krummendorf
150 Bürgermeister, Kunern
148 Bürgermeister, Rosen
198 Burghardt, Fritz, Fleischer, Krummendorf
168 Dierschke, Tierarzt
135 Dominium Altjägel
207 Drischner, Karl, Kfm.
203 Eichner, Fritz, Viehhdl., Schönbrunn
140 Evang. Pfarramt
201 Ev. Pfarramt Arnsdorf u. Rosen
167 Evang. Pfarramt Schönbrunn
163 Evang. Pfarramt Schreibendorf
133 Fischer, Richard, Amtsvorst., Rosen, Dorfstr. 2
174 Frieske, Carl, Dampfmühle, Rosen
144 Frühbuß, Habendorf
118 Frühbuß, Gotth., Charitégut, Siebenhufen
125 Ders., Gutsverwaltung, Dätzdorf
178 Gemeinde Prieborn, Bürgermeister Zimmer
158 Gemeinde Schönbrunn
153 Gendarmerieamt Prieborn
137 Hampel, E., Kfm., Krummendorf
152 Heidenreich, Max, Getreide, Türpitz.
155 Heidenreich, Max, Getreide, Speicher Bahnh.
173 Heimann, Dr. E. H., Landwirt, Kunern
138 Derselbe, Direktorwohn. u. Rentamt
164 Hradetzky, Amtsvorst., Schreibendorf
119 Jantz, Hugo, Fleischermeister
147 Kinzel, Max, Lehrer, Dtsch. Tschammendorf
121 Klapper, Erich, Landw. Maschinen
145 Klapper, Rich., landw. Maschinen
209 v. Koschembahr, Türpitz
127 Krause, Carl, Gasthofbes.
210 Krtschil, Friedrich, Maurermeister
116 Krüger, Paul, Bauer, Wilme
175 Kucharzeck, Ad., Baugesch., Ndr.-Arnsdorf.
134 Kühling, Ernst
136 Kuhn, Karl, Bauer, Schreibendorf-Ludwigshof
126 Latzel, Robert, Rittergut Creutzberg
149 Löbe, Rudolf, Landw., Dätzdorf
176 Lux, Ernestine, Gasthof
181 Lux, Walter, Steinbruchbes., Krummendorf
142 Oberförsterei Krummendorf
143 v. Obernitz, Major, Schönbrunn
161 Pfeiffer, Dr. Martin, Arzt.
194 Pfeiffer, Max, Bürgerm., Dtsch. Tschammendorf
129 Purrmann, Artur, Gastwirt, Dorfstr. 60
112 Reichsbahn, Güterabfertigung Creutzberg.
113 Dieselbe, Güterabfertigung Dtsch. Jägel.
172 Dieselbe, Güterabfertigung Rosen
154 Dieselbe, Prieborn.
185 Richter, Curt, Baugesch., Schreibendorf.
141 Rösner, Karl, Fleischerei, Türpitz
114 Rohde, Gustav
157 Rother, Herm., Bürgermstr., Rummelsdorf
131 Rother, Karl, Schmiedemstr., Nd.-Arnsdorf
117 Rummelsberg, Gaststr., Rummelsdorf
122 Sauermann, Fritz, Landwirt, Königshof
170 Schaar, Rob., Gemeindeschreiber
128 Schindler, Fritz, Landw., Dätzdorf
179 Schlapp, Otto, Apotheke
211 Schnoy, Bürgermeister, Türpitz
139 Scholz, Paul, Dampfbäckerei, Arnsdorf
115 Skupin, Landw., Rosen
202 Steiner, Ernst, Bürgermstr., Dätzdorf
166 Stolz, Robert, Uhrmachermeister
212 Trautwein, Werner, Dentist, Krummendorf
132 Tschenscher, Rich., Bäckerm., Schreibendorf
123 Winkler, Karl, Fleischermstr.

Priebus (Niederschlesien)

56 Amtsgericht Priebus.
47 Amtsvorst. u. Bürgermstr. in Wällisch
46 Apolt & Holthaus, Holzwarenfabrik, Priebus
51 Bahnhof Priebus
29 Becker, Erich, Dir., Kleinburg 199
34 Behnsen, Viktoria, Bahnhofsrestaurant
26 Bürgermeister
60 Erfurth, Kurt, Autovermiet., Kirchstr. 61
55 Evangelisches Pfarramt.
41 Flössel Nf., Otto, Destillat., Saganerstr. 25
53 Gärtner, Rich., Schlossermstr., Priebus
63 Gasthof Schützenhaus, Bahnhofstr.
16 Gaststt. Stadt Berlin, Markt 5
66 Gemeinschaftslager
43 Gendarmerie, Amtsbereich Priebus, Markt
57 Gräfl. Arnimsches Kraftwerk, Pechern
30 Graf Ludw. v. Strachwitzsche Forstverwaltg.
18 Hänsel, K. Wilh., Getreide, Neißstr. 139a.
59 Henniger, Erich, Gastwirtsch. zum Wolf
45 Herzogl. Försterei Neißebrück
62 Kathol. Pfarramt
58 Kaulfers, Berta, Hebamme, Siedlg.
42 Kellner, G., Rechtsbeistand
42 Kellner, Wilh., Bücherrevisor
13 Kirchhefer, E. J., Rittergut, Pechern
09 Klante, Erhard, Arzt, Markt 20
84 Klinkhardt jr., Paul, Holz, Rothenb. Str. 52
36 Kommunale Elektr.-Lief.-Ges., AG, Markt 8
26 Kreisfeuerwehrverband
19 Kreis- u. Stadtsparkasse Rothenburg
31 Melchior, Erich, Dachdeckermeister
27 Mußlick, Alfred, Viehhdl., Muskauerstr. 152
10 Natronzellstoff- & Papierfabriken AG
28 Nicko, Arthur, Klempner, Ringstr. 126
49 Noack, Alwin, Fleischerm., Pechern
52 Quasigroch, Josef, Kfm., Kirchstr. 66
22 Rehefeld, Fritz, Apotheke.
61 Reichsarbeitsd. w. J. Lag. 8/163, Gr. Selten
83 Reichsautobahn, Lg. 5, Zessendorf
35 Reichsnährstand, Bahnhofstr. 171
40 Reichspost, Zweigpostamt
70 Rinke, Georg, R.-A. [N], Priebus, Markt 40
78 Röhn, Anna, Gasthaus, Neissebrück
17 Schaller, Otto, Ziegeleibes., Groß-Seltan
44 Schöback, Paul, Fleischerm., Rothenburgerstr. 59
15 Schulz, Oskar, Kolonialwaren
64 Seifert, Bruno, Kfm., Grenzkirch
25 Seller, Ewald, Markt 10.
14 Staroska, F. A., Baugesch., Bahnhofstr. 156
33 Stellmacher, Erich, Maschinen, Markt 9
67 Strauß, Arzt, Rothenburgerstr.
86 Tschoppe, Walter, Bäckerei, Pechern
26 Türke, Arthur, Bürgermeister
87 Tzitschke, Otto, Bäckerei, SorauerStr. 36
48 Gebr. Uhse, Tischlerei, Gartenstr. 83
37 Ussath, Georg, Elektromstr., Markt 17
21 Volksbank Priebus eGmbH, Markt 10
24 Weise, Otto, Landwirtsch. Absatzgen.
69 Wilhelm, A., Fleischermstr., Saganerstr. 23
65 Will, Dr., Tierarzt, Marktplatz 42
12 Wolf, Max, Fleischer, Gasthaus, Markt 39
32 Zenker, Fedor, Zahnarzt, Kirchstr.

Priemhausen üb. Stargard [Pomm.]

26 Arbeitslager RAB., Kl. Wachlin
05 Bandelow, O., Großenhagen
28 Bartz, Bürgermeister, Pützerlin
39 Blockhaus in der Stadtforst.
42 Bürgermeister, Kl. Wachlin
33 Försterei Priemhausen
41 Franck, Landwirt, Kl. Wachlin
47 Ganzkow, Paul, Gastwirt
14 Gemeinde u. Sparkasse Stevenhagen
43 Hartwig, Emil, Tischlermstr., Stevenhagen
38 Kieckbusch, G., Tischlermstr.
31 Klemm, Emil, Mühle Rosenow
10 Kock, H., Landwirt, Bergsruh
29 Kreusch, Carl, Kolonialwaren
44 Krüger, Charlotte, Hebamme
37 Landjahrlager, Priemhausen
40 v. Leesen, Frau, Rittergut, Gr. Wachlin
46 v. Leesen'sche Gutsverw., Gr. Wachlin
36 Liebherr, Emil, Bürgermstr.
30 Maertins, M., Tiefbau, Pützerlin
49 Marks, Rud., Schmiedemstr.
48 Marks, Wilh., Viehhdlg., Rosenow
12 Mielentz, Walter, Bäckermeister
15 Molkereigenossenschaft, eGmuH
45 Paul, Otto, Mühlenbes., Pützerl. Mühle.
22 Priemhausener Darlehnskassen-Verein, eGmuH
01 Radeke, Fritz, Damerfitz, Dorfstr. 4
23 Schütz, Benno, Mühle, Dieckmühl
13 Schwebs, Johannes, Fleischermstr.
07 Siedschlag, Bürgermstr., Dammerfitz, Dorfstr.
34 Stadtforstamt Pützerlin
35 Stadtrevierförsterei Dieckmühl
18 Wodtke, Emil, Gastwirt, Dorfstr.
06 Wolfgramm, Robert, Lehrer, Lüttkenhagen
02 Zühlsdorf, Herm., Bauer, Lüttkenhagen

Prien (Chiemsee) [Oberbayern]

Prien am Chiemsee, Luftkurort, 532 m ü. d. M., D-Zugstation, Zufahrt v. d. Reichsautobahn 5 km, Ausgangspunkt der Chiemsee-Schiffahrt, Strandbad, Wassersport, Tennisplatz. Günstige Ausflugsmöglichkeiten nach allen Richtungen. Auskünfte durch das Verkehrsamt, geg. d. Bahnhof. Fernsprecher: **200**

117 Allmenröder, Wilh., Pastor i. R., Trautersdorf.
4 Amperwerke, Elektr. AG, St. Salvator
29 Amtsgericht.
238 Andrelang, Xaver, Bahngasth., Rimsting
37 Apotheke, Dr. Weinhart
91 Arco auf Valley, Gräfin E.. Gutsbes., Sassau.
180 Aubry, Hans, Versich., Jensenstr. 19
266 Aufinger, Anna, Stöttnerhof, Bernau
133 Backofen, Georg, Lebensm., Frz.v.Eppstr. 10
253 Bauer, Josef, Fliesenspezialgeschäft
94 Bayer. Hypotheken- u. Wechsel-Bank, Filiale
57 Bayer. Warenvermittlung landw. Genoss. AG
74 Beckmann, Margarete, Hitzelsberg.
105 Beckmann, Otto, Ernsdorf 9
297 Belfinger, Dr. Artur, Arzt, Ernsd. Str. 25
273 Benthien, Erna, Landh. Lauer, Urfahrn
174 Berber-Credner, Hede, Neugartenstr. 12
16 Biermaier, Jos., Gasthof, A., Wagnerstr. 13
147 Blank, F. X., Tapezierer, A. Wagnerstr. 20
128 Blank, Simon, Landw., Urschalling
125 Blattl, Josef, Dentist, Ad. Hitlerstr.
215 v. Bomhard, Marie, Ww., Ernsdorf
21 v. Bomhard, Theod., General, Ernsdorf
296 Bourgignon, Heinrich, BernauerStr. 33
251 v. Braun, Alfr., Ob. Forstmstr., Gries 34
298 Braun, Karl, Flugplatz
210 Brügel, Otto, Immobilien- u. Finanzierungsbüro, Adolf-Hitler-Str. 12b
72 Carl Brunhuber & Cie., Hutgeschäft
196 Brunner, Dr. K., Prof., Osternach.
301 Café Chiemgau, Bernau
231 Chiemgau-Backhaus, Hindenb. Pl. 5
11 Chiemgau-Zeitung, Verlag Vogler
85 Chiemg. Autob., W. Dingler, A. Wagnerstr. 23
10 Chiemseebahn Feßler & Cie., Stock b. Prien
10 Chiemsee-Dampfschiffahrt Ludwig Feßler, Stock b. Prien
28 Chiemsee-Hotel Anna Pöllmann
169 Daege, Martha, Frau, Prutdorf
220 Dampfmolkerei, Erich Weise
(59) Darlehenskassenverein, Hittenkirchen
252 Deinhauswerk Hubert Gebele, Holzhausbau, Barackenbau, Verladebahnhof Prien T Deinhauswerk
170 Deinlein, Dr. W., Arzt, Bernau, Haus 81½
87 Deutsches Rotes Kreuz, weibl. Bereitsch.
109 Devienne & Schmitt, Holz, L. Thomastr. 3
293 Dirmeier, Wolfgang, Bäckerei, Atzing
79 Drogerie Chiemgau, Georg Scheyerer
78 Dürheim, Dr. J., Wirtsch.-Prüfer, A.d.Bahn 14
232 Eifertinger, Hans, Schreinerei, Osternach Hs. 87
88 Eisenrichter, Jos., Metzger, Frz.v.Eppstr. 8
291 Equatore, Nino, Strandhaus Felden
135 Evang.-luth. Pfarramt
106 Eyrich, Dr. Otto, Arzt, Ad. Hitlerstr. 17
22 Ferienheim d. Bayerischen Vereinsb.
10 Feßler, Ludw., Schiffahrt, Stock, Nr. 1
121 Derselbe, Villa Rosen-Eck, Hs. 1
10 Feßler & Cie., s. Chiemseebahn
173 Feuchtmeir, Heinr., Kol.-Wr., Rimsting, Hs. 14
194 Fichtl, Peter, Schmiede, Frz.v.Eppstr. 15
263 Filmtheater Prien a. Chiemsee
288 Fischbacher, Dr. Jakob, Dir., Rimsting 15
289 Flugtechnische Fachgruppe
245 Focking, Walter, Herrenberg

255 Frank, Rudolf
64 Fremdenheim Felden
249 Fremdenheim Haus Hildegard, Hallw.Str. 41
262 Friedrich, Heinr., Dr. jur., Harras
141 Fritz, Hans, Lagerhaus, Stetten.
83 Ganser, R., Haus Rosamunde, L.Thomastr. 7
150 Gauger, Dr. H., Zahnärztin, Eppstr. 10
84 Gefangenenanstalt, Bernau.
159 Dies., Wohnung d. Vorstandes.
198 Geiselberger, Dr. H., Verleger, Aiterbach, Hs. 63
239 Gemeinde Bernau, Haus Nr. 86
59 Gemeinde Hittenkirchen, Gemeindekanzlei
179 Gemeinderat Rimsting
143 Gendarmeriestation Bernau.
39 Gendarmeriestation Prien.
123 Glas, Aug., Installationsgesch., Ad.Hitlerstr. 21
31 Glaswinkler, Jakob, Bäckerei, Ad.Hitlerstr. 1
66 Gluth, Dr. Os., Schriftst., ErnsdorferStr. 27
313 Gmeiner, Hans, Wagenbau, Rimsting
69 Goez, Erich, Major, Harras, Esserstr. 13
234 Grabmann, Eug., O.-Insp., Ostern.Str. 3
310 Gradl, I. M., Volkskunst
236 Grass, Anny, Frau, ErnsdorferStr. 24
61 Grebin, V., Frau, Trautersdorf, Nr. 28
15 Guggemos, Ant., Molkerei, Bernau.
81 Haaf, Elise, Baugesch., Ad.Wagnerstr. 22
122 Haas, Brigitte, Kol.-W., Hindenburgpl. 1
222 Halbach, Hedwig, Frau
158 v. Hammerstein-Equord, Lulla, Freifrau, Hs. 95
36 Hartlieb, Dr. J., Konsul, Rimstingerstr. 79
38 Haus Guggenbichl, Bes. Gerhard Ilgner
175 Hausen, Ed., Hptm. a. D., Atzing, Hs. 24
152 Hechenbichler, Alfr., Sägewerk, Bern.Str.
312 Ders., Schreinereibetr., Dr.Göbbels-Str.
155 Hefter, Therese
292 Heimbach, Josef, Install., Ernsdorf 5
25 Heinrich, Lor., Gasthof Lindenhof
195 Herzinger, Joh., Fuhrgesch., Hallwang.
181 Herzog, Aug., Buchbind., Rimsting Nr. 75b
304 Herzog, Friedr. W., Schriftl., Trautersd. 4
259 Hilleprandt, Maria, Osternach 29
151 Hilz, Nt., B. Textilwaren.
108 Hintner, M. K., Dr. med., A. d. Bahn 2
228 Hoffmann, Adalbert, Gastwirt
283 Hoffmann, Aug., Viehhdlg., Rimsting, Hs. 14
226 Hofmann, Otto, Bücherrev., D.Eckartstr. 12
95 **Hotel Bayerischer Hof (Bahnhofhotel), T Estermann. Prien**
28 Hotel Chiemsee, A. Pöllmann.
40 Hotel Feldhütter (Seehotel), Stock b. Prien
132 Hotel Kronprinz, Max Weinzierl
7 Hotel Post, Hermann-Göring-Str. 6
146 Hotel, H. Märklstetter, Stock, Post Prien
92 Huber, Hans, Landhaus Harras
205 Huber, Lorenz, Bootbauer, Harras, Haus 7
223 Ihm, Fritz, Zahnarzt, Traudersdorferweg 4
308 Interims-Chiemsee-Yachtschule, Harras
60 Jarosch, Heinr., Kfm., Ad.Hitlerstr. 9
137 Jaud, Melchior, Mech. Werkst., Ad.Hitlerstr. 32
131 Jell, Felix, Kunstmühle. Bernau, Hs.-Nr. 88.
63 Jell's, Ww., Seb., Baugesch., Ad.Wagnerstr. 30
58 Joß, Johann, Gärtnerei, BernauerStr. 2
264 Jugendherberge Prien, Friedhofsweg 1
242 Kaeser, Fritz, Kaufmann, D.Eckartstr. 7
93 Kark, Margarethe, Frau, Stock
140 Kelz, Adam, Metzgerei, H.Wesselstr. 6
244 Killinger, Anna, Bernau, Haus 90
71 Kimmich, Theodor, Kupferschmiede, Bism.Str.
118 Klepper, Joh., Kfm., Osternach
139 Kloiber, Joh. Bapt., Bäckerei, Wagnerstr. 14
274 Knorz, Marianna, Hindenburgpl. 8
199 Koch, Otto, Zivilingenieur, Stock
17 Koch-Massow, Dorothee, K.-Mal., Osternach
213 Köhler, Ludwig, Fabrikant, Osternach
107 Körbitz, Dr. Fritz, R.-A., Franz v. Eppstr. 8
207 Kotzbauer, Hub., Friseur, Ad.Hitlerstr. 32
101 **Kreis-Krankenhaus Prien am Chiemsee**
167 Kreis- u. Stadtsparkasse Rosenheim, Zweigstelle Prien
208 Kronberger, Jos., Kreidewerk, Bernau
216 Gebr. Krumrey, Gärtnerei, Ad.Hitlerstr. 24
103 Kunst- u. Verl.-Anst. F. Zieper, Dr.Göbbelsstr. 8
237 Kunze, Wilh., Holzschleifereibes., Nr. 12
190 Kurz, Hans. Friseur, Ad.Wagnerstr. 14
247 Kurz, Heinz, Dr., Rotterstr. 6
45 Lambelshof, Gut bei Bernau
119 Laux, Karl, Spenglerei, Schemmstr. 4
129 Lechner, Ferdinand, Holzstoffabrik
201 Lindenmayer, Georg, Malerm., Dr.Göbbelsstr. 9
45 Lippmann, Hanns, Gut Lambelhof
187 Lochmüller, Karl, Major a. D., v.Eppstr. 27
70 Lohr, Max, Sägewerk, Bernau
284 Loos, Heinr., Ing., Trautersdorf, Hs. 4
114 Maduschka, Ed., Oberltn. a. D., Hallwang 76a
212 Maier, Fr., Min.-Rat, Hochstätt, Hs. 70
82 v. Malberg, Veyder, Frhr., Esserstr. 28
90 Mannseicher, M., Limonadenfbr., Bern.Str. 8
240 Manzinger, Mart., Gasthof, Bernau, Aschauerstr
55 Mav, Katharina, Metzger
197 Mayer, Benno, Gasth. Seehof, Schafwaschen
56 Mayer sen., Franz, Mietauto, Beilhackstr. 2
145 Mayer, jr., Franz, Autoverm., Frz.v.Eppstr.
26 Mayer, Hans, Spediteur, Rud.Heßstr. 10
219 Mayer, Josef, Tabakwaren
290 Mayer, Joseph, Autotransp., Eppstr. 21
157 Mehlhart, Heinr., Zentralheitz., Hallw.Str. 21
165 Mittelstaedt, Sophie, Frau Geheimrat
168 Mittermayer, S., Feinkost, Ad.Hitlerstr. 6
243 Model, Hildegard, Herm.Göring-Str. 12
41 Moosbauer, Hans, Brennmat., am Gries 22
12 Mühleisen, Anton, Glaserei.
222 Müller, Gottfried, F., Schlageterstr. 4
183 Müser, Dr. Guster, Notar a. D. Pinswang Nr. 40
177 Nestel, Walt., Fbr.-Dir., Rimsting-Otterkring
80 Gebr. Niedermayer, Kaufhaus, Frz.v.Eppstr. 6
77 Notariat Prien-Uhl, Notar
130 NSDAP., Ausl.-Org. Rückwandererheim
54 Dieselbe, NSV-Auslands-Organisation
34 Obermeier, Georg, Konditorei, Hindenb.Pl.
214 Obermaier, Joh., Kondit., Bernau, Hs. 83
265 Paezolt, Franz, Dir., Ganghoferstr. 4
221 Palk, Jos., Tapezier, Dr. Goebbelsstr. 10
124 Pension Hohenberg, BernauerStr. 7
206 Perl, Mich., Drechslerei
202 Pfarramt kath., Bernau
144 Pfarramt, kath., Prien, Frz.v.Eppstr. 1
218 Pfirsch, Carl, Dir., Otterkring, Hs. 47
275 Photo-Verlag, Ketmann u. Stampfl
112 v. Poncet, Ww., Otterkring, Haus 44
254 Poschenhof
299 Pretzl, Josef, Dentist, Bernau
113 Prömper, Peter, Ingen., Rimsting [illegible]
64 Raith, Josef, Fremdenheim, Felden
256 Rasthaus am Chiemsee
24 Reichsautobahn, Bauführung Felden [illegible]
13 Reichsbahn, Bahnhof u. Güterabfertigung
75 Derselbe, Bahnhof u. Güterabf. Bernau
48 Derselbe, Bahnhof u. Güterabf. Rimsting
280 Reichspost, Postamt
148 Reiter, Josef, Konditorei, Ad.Hitlerstr. 3
188 v. Ribbentrop, Manf., Schriftst., Osternach
287 Richter, F. A., Rimsting
203 Rinser, Johann, Sägewerk, Kaltenbach
225 Rixius, Emil, Major a. D., Trautersdorf, Hs. 8
164 Roloff, Paul, Prof., Kunstmaler, Stock, Hs. 7
20 Rundfunk-Reparaturwerkstätte, Eppstr. 12
35 Salinenamt Rosenheim, Brunnhaus Prutdorf
192 Sanitätskol. v. Roten Kreuz, Ad.Wagnerstr. 5
276 Sanne, Th., Steinbauernhof, Bernau
286 Schaber, Franziska, Hebamme
285 Schaber, Hans, Fischer, Harras 33
269 Schacht, Dr., Hiebing-Hittenkirchen
89 Schader, Leopold, Kohlen.
156 Schaeffer, Albr., Rimsting Immenbühl
120 Scheck, Georg, Bäckerei, Bernau, Haus 26½
47 Scheck Nachf., M., Baugesch.
46 Schelle, Georg, Install., Ad.Wagnerstr. 12
229 Schelle jun., Gg., Elektr. Anl., Bahnhofstr. 1
191 Schellmoser, Lorenz, Bauuntern., Bernau
262 Schlech, Joh. G., Maler, Harras, Hs. 22
172 Schlichter, Alois, ldw. Masch., Bernauerstr. 3
149 Schlichter, Josef, Schreibwr., Ad.Wagnerstr. 2
9 Schloßhotel Herrenchiemsee
62 Schmid, Jos., Metzgerei, Bahnhofstr.
171 Schmid, Michael, Dentist, AdWagnerstr. 9
185 Schmid, Sepp, Steinbildhauer
162 Schneider, Arth., Kap.-Ltn. a. D., Rimsting
233 Schneider, Karl, Obering., Hochstätt, Haus 65b
14 Schöberl, Hans, Malermstr., Dr.Göbbelsstr. 6
163 Schöningh, Irmg., Frau, Trautersdorf, Hs. 22
136 Schreiter, P., Dir., Rimsting, Haus 13d
86 Schullandheim
160 Schulleitung Prien, Hauptlehrer, Linner
68 Schuster, Andreas, Kumpfmühle b. Prien.
241 Derselbe, Lagerhaus, Ladebahnhof
43 Schwaiger, Dr. Rudolf, Arzt
44 v. Schwerin, Helene, Franz-v.-Epp-Str. 30
6 Siebert, Ludwig, Ministerpräsident
100 Sieck, Rud., Prof., Maler, Pinswang 34½
98 Spar- u. Darlehenskasse eGmuH, Prien
52 Spetzler, Karl, Kol.-W., Hindenburgpl. 2
49 Staatliche Verwaltung Herrenchiemsee
127 **Stein, Josef, Baugeschäft und Bauschreinerei, Prien a. Chiemsee**
267 Stein, Hans, Immobilien, Ernsdorf
178 Stein jun., Josef, Baugesch., Ernsd.Str. 10b
281 Stephan, Florian, Gasthof, Felden
193 Stocker, Jos., Zimmerm., Jensenstr. 2
161 Stöttner, Josef, Bauglaserei
23 Stolz, Sebastian, Gasthof, Bernau.
96 Strandgasthof Westernacher, Stock.
146 Strandhotel und Kurhaus
27 Straßer, Aug., Landw., HallwangerStr. 6
65 Straßer jr., Johann, Metzger, Hindenburgpl. 1
204 Strohmayr, Anny, Hochgernstr. 1
30 v. Stumm, Friedrich, Bauernberg
246 Thenn, F., Pol.-Oberst, Landh. Buchwinkel
116 Thiel, Heinrich, Ingenieur, Aiterbach
193 Utz, Franz, Mietauto, Jensenstr. 2
200 **Verkehrsamt der Marktgemeinde Prien am Chiemsee, gegenüber dem Bahnhof**
32 **Verwaltung der Marktgemeinde Prien, Rathaus**
314 Voigtländer, Wolfg., Stand.-Führ., Braunstr. 10
186 Voith, Elsa M., Harras, Haus 157
142 Volk. Alois, Fahrräder, Schemmstr. 16
110 Volksbank Prien, eGmbH
33 Wagenhäuser, Max, Tierarzt, Ad.Wagnerstr. 26
115 Wagner, Joh., Bäckermstr., Hindenburgpl. 11
235 Walz, Frz. Jos., Gen.-Major d. L., Neugarten 20
184 Wehner, Gust., Gartenbau
76 Weidacher, F. P., Kol.-W., Großhandlung.
42 Weidert, J., Gen.-Major a. D., Stock
37 Weinhart, Dr., Marien-Apotheke
73 Westernacher, Josef, Seespedit., Stock Hs. 48
189 Weymann, Maria, Frau, St. Salvator
126 Wierer, Balthasar, Spedit., Prutdorf
51 Wildenwarth, Schloß
211 Willmer, Wilh., Oberstltn. a. D., Otterkring
153 Winkler, Gg., Mietauto, Bernau, Bhfstr. 118
311 Wöller, Curt, Archit., ErnsdorferStr. 26
182 Wollheim, Gertrud, Buchenbichl
224 Yachtschule Chiemsee
18 v. Zumbusch, Dr. Leo, Prof., Esbaum

Prieros (Bez. Potsdam) [Mark Brandenburg]

62 Amtsvorsteher, Freudenberg, Streganz
22 Arnold, Georg, Buchhdlg., Prierosbrück
48 Berg, Carl Fr., Buchdruck., Colberg
39 Berghaus, Wilh., Bücherrev., Seekorso 12
24 Berl. Stadtmission, Gussow
11 Bestehorn, Carl, Kfm., Prierosbrück
10 Böder, Erich, Lehr., Ziegelstr. 4
52 Bösel, Paul, Drogen, Dorfaue 53
37 Daske, Friedr., Fischerei, Ziegelstr.
63 Donner, Bruno, Kolberg, Spitzberg 7
14 Endtner, Hans, Schlächterei, Dorfaue 14
20 Enters, Richard, Bäckerei.
12 Felgentreff, Ernst, galv. Anst., Kolberg
55 Gemeindeverwaltung Gussow
3 Gendarmerieposten, Prieros
29 Grunwald, Dr. Hanna, Ärztin, Tiefer See
8 Gutsverwaltung Streganzberg, Dr. Heylandt
26 Gutzeit, M., Tiefer See
30 Hennrich, Fritz, Strandkasino, Kolberg
15 Hensel, Ernst, Alter Dorfkrug, Kolberg
42 Hodeige, Paul, Am langen See
16 Hönow, August, Gastwirt, Friedrichsbauhof
9 Kiekebusch, Robert, Landw., Gussow
1 Knörrich, Karl, Kfm., Prierosbrück.
7 Derselbe, Dampfsägew., Prierosmühle
28 Kochan, Willy, Baugesch., Prieros
64 Kubierschky, Fritz, Dr. jur., Colberg
40 Kuhns, Franz, Gastw., Tiefer See
38 Lehmann, Robert, Lebensmittel
44 Lehmann, Willy, Kfm., Ziegelstr. 44
2 Lindenblatt, Berta, Kottbusserstr. 7
58 Marschall, Hanns, Kolberg
66 Möhlmann, Adolf, Jagdberatungsstelle
41 Molloisch, Gustav, Gemischtwr., Colberg
27 NSDAP, Reichsseesportschule, Prierosbrück
18 Paschke, Georg, Gastwirt, Gussow.
60 Pickert, Fritz, Am Langen See
49 Piechnik, Gerda, Am Langen See 19
35 Reichsarbeitsdienst w. J., Lager 10/42
25 Richter, Gaststätte, Neubrück
6 Rittergut Streganz, Bes. K. Halstenbach
19 Roschinski, Wilh., Hotel, Prierosbrück
56 Sauer, Arthur, Prierosbrück
50 Schmitz, Margarete, Frau, Tiefer See
33 Schulze, Hans, Kfm., Kottb.Str. 8
4 Schust, Franz, Gasthof, Gussow
61 Schuster, Berta, Kfm., KottbusserStr.
47 Sieroka-Matzke, Herm., Konrekt., Kottb.Str. 9
13 Strommeisterei Prieros
57 Stüwe, Hans, Kolberg
51 Teutsch, Heilmut, Bankbeamt., AmTief.See 154
54 Trotz, Felix, Dir., Tiefer See, Wilh.-Korso
53 Ulrich, Richard, Friseur, StorkowerStr.
21 Vogel, Erich, Kfm., Streganzer See
36 Wilke, Fritz, Kohlen, Dorfaue 19
32 Wolle, Emil, Fischermstr., Colberg
5 Ziegelwerk Streganz, Senft u. Co.

Priesen (Kr. Komotau) [Sudetenland]

9 Eckhardt, Wilhelm, Dr med.
17 Gassauer, J., Mühle, Tschernich
4 Gemeindeverwaltung Holletitz
5 Gemeindeverwaltung Priesen
3 Gemeindeverwaltung Strößau
1 Gendarmerieposten Priesen
18 Gendarmeriestation Bad Tschachwitz
2 Isolith Leichtbaustoffe, Heinrich Wolf
(4) Knott, Josef, Pächter, Holletitz
8 Lagerhaus- u. Betriebsgenossenschaft, Deutsche Landw.

Prießen (Niederlausitz) [Mark Brandenburg]

☛ Die in **eckiger Klammer** [ ] stehenden Rufnummern treten erst bei Inbetriebnahme des Selbstanschlußamtes in Kraft.

5 [15] Dietze, Ewald, Viehhdlg., Nexdorf
7 [17] Gendarmerieposten Dübrichen
1 [10] Gutsverwaltung Prießen, Inspektor
3 [13] Hampel, Luise, Ww., Gut Prießen
11 [11] Molkerei-Genossenschaft Eintracht, Buchhain
2 [12] Reininghaus, Wilh., Ingenieur
4 [14] Rumpelt, Reinhold, Zementsteinfbr.
16 [16] Zschiesche, Bruno, Gastw., Buchhain

Priethal b. Krummau (Moldau) [Oberdonau]

3 Geigant, Adolf
5 Gendarmerieposten
2 Prenißl, Franz, Oberlehrer
4 Reichsarbeitsd. f. weibl. Jugend

Prillwitz üb. Pyritz [Pomm.]

25 Bachner, Erich, Bäckermstr., Schönow.
40 Bahnhof Plönzig
60 Bahnhof Prillwitz
75 Bandlow, E., Gastwirt
92 Becker, Hermann, Rosenfelde
65 Beckmann, Gastwirt, Klücken
34 Behlke. Friedr., Gastw., Fürstensee
10 Biesel, Artur, Fleischermeister
48 Boltmann, Fritz, Gasthof, Schönow
54 v. Borsig, Geheimrat, Herrenhaus
27 v. Borsig'sche Gutsverwaltung
50 Buchholz, Elisabeth, Hebamme
28 Dümmel, Franz, Kaufmann
37 Evang. Pfarramt Brietzig, Lettnin, Wobbermin
82 Ev. Pfarramt Groß Latzkow
17 Evang. Pfarramt Kloxin u. Prillwitz
71 Ev. Pfarramt Kossin, Klücken-Woitfick, Megow
55 Fengler, A., Fahrradwerkst., Rosenfelde
87 Gabriel, Bürgermstr., Kloxin
46 Gegevau, GmbH, Lebensm., Luisenhof
22 Gehrke, Adalbert, Bauer
38 Gendarmerie-Gruppenposten Rosenfelde
13 Gend.-Posten Prillwitz
47 Glahn, A. Victoria, Landwirtin, Woitfick
36 Gohlke, H., Kfm., Plönzig
57 Hartmann, W., Elektrot. Büro, Brietzig
32 Höfs, Otto, Dentist
26 Höft, Emil, Fleischerm., Schönow.
52 Hohn, E., Bäckermeister
14 Hübner, K., Amtsvorsteher, Herbertshof
70 Klostermann, Fritz, Autorepar.
21 König, Rudolf, Kfm.
53 Kopplin, Herm., Dachdeckermstr.
23 Kretschmer, Paul, Gastwirt, Schönow.
09 Kühne, Rittergut Kloxin
73 Kurth, Konrad, Bauer, Rosenfelde
19 Ländl. Spar- u. Darlehnskasse, Brietzig
80 Ländl. Spar- u. Darlehnskasse, Luisenhof
07 Laik, Aug., Landw., Louisenhof
24 Lebender, Dr., Tierarzt.
59 Lucht, Herm., Lehrer, Plönzig
16 A. Michaelis & Ko, Adlermühle
56 Möller, Karl, Bürgermeistr. Schönow
35 Molkerei-Gen. Rosenfelde, Kloxin
84 Naumann, Emil, Mühle, Brietzig
39 Neumann, Willi, Auto-Lohnfahrten
58 Otte, Margarete, Hebamme, Plönzig
69 Pieth, Reinhold, Gastwirt
83 Reichsarbeitsdienst, Lager 11/21, Schönow
33 Rieck, Max, Gastwirt, Cossin
45 v. Rohrsche Gutsverw., Groß-Latzkow
18 Rüdiger, Ernst, Bauer, Ausb.
76 Rüdiger, Wilh., Bauer, Rosenfelde
79 Schlange, W., Reg.-Rat, Rittergut Cossin.
31 Schmerse, Erich, Bäckerei, Schönow
74 Schmidt, Robert, Tischlermstr., Brietzig
08 Gebr. Schröder, Brietziger Dampfziegelei.
72 Schulz, Fritz, Bauer, Brietzig
29 Spiritus-Brennerei-Verein, eGmbH, Schönow
15 Springmann, Bürgermeister
41 Teichmann, Karl, Landw., Rosenfelde
42 v. Wedel, Landw., Fürstensee
43 v. Wedemeyersche Gutsverwaltung, Plönzig
51 Wesner, Landw., Louisenhof
77 Willkomm, Joh., Kol.-W., Kloxin
44 Wollmann, Arzt, Rosenfelde

Primkenau (Kr. Sprottau) [Niederschlesien]

☛ *Henr* = Henriettenhütte (Niederschles.)

358 Abnahmestelle b. d. Warsteiner & Herzogl. Schleswig-Holsteinischen Eisenwerk-AG, Henriettenhütte
245 Aussner, Georg, Brauerei, Kirchpl. 2
264 Bädke, Forstbaumschulen
293 Bäuerl. Spar- u. Wirtschaftsgen., Hierlshagen
397 Bahnhofs-Hotel, Selma Kerntke
228 Baum, Mart., Tierarzt, Heinrichstr. 7.
387 Beier, Emil, Gasthof, Lauterbach.
290 Berthold, Otto, Scharfenbergstr. 7
320 Berthold, Otto, Holzhdl. Petersdorf
330 Derselbe, Wohn., Petersdorf
206 Derselbe, Dampfsägewerk
350 Derselbe, Hobelwerk Wolfersdorf
268 Boden-Verbesserungs-Gen., Hindenb.Str. 41
365 Bogemühl, Wilh., Ofensetzmstr., Glog.Str.
235 Bratke, Rud., Gasthof, Krampf.
294 Bürgermstr. Frindt, Karpfreis
292 Bürgermstr. Krampf
325 David, Otto, Autorepar., Sprottauerstr.
242 Dehmel, Rud., Fourage, Markt 21
336 Deli-Theater, Paul Porschke
398 Eckert, Bruno, Mühle, Petersdorf
381 Egidy, O., Dentist, Ernst GüntherStr. 7
326 Elektrowerke AG, Kraftwerk Primkenau
226 Ev. Pfarramt, Pastor Schottke.
390 Fiebig, Emil, Autovermiet., Markt 23
236 Förster's Ww., C., Papierhdl., Markt 35
258 Försterei (Ober-), Neuvorwerk
359 Försterei, Berg-
310 Försterei (Revier-), Adelaidenau
222 Försterei (Revier-), Armadebrunn
(34) Försterei (Revier-), Baierhaus
333 Försterei (Revier-), Gläsersdorf
243 Försterei (Revier-), Heidau
321 Försterei (Revier-), Petersdorf
322 Försterei (Revier-), Wolfersdorf
313 Forstamt Herrschaft Primkenau
266 Forsthaus Dorotheenhof
353 Forstverw. Phil. F. Reemtsma
230 Franz, Hugo, Manuf.-W., Glogauerstr. 3
239 Derselbe, Henriettenhütte, Grünerweg
362 Gärtner, Gustav, Spediteur, Glogauerstr. 14
301 Gasthof „Goldener Frieden", Glogauerstr. 16
396 Gasthof „Grüne Aue", M. Teuchert, Reuthau
374 Gasthof Hugo Klemp, Petersdorf
389 Gasthof z. Weintraube, Bergstr. 1
244 Gattermann, R., Cementwrfbr., Glog.Chaussee
392 Gemeindeverw. Langen-Hierlshagen
227 Gendarmerieposten Petersdorf
395 Gendarmerieposten Primkenau
203 Gerth, Albert, Lebensmittel
382 Gebr. Groke, Bedach., Bergstr. 18
240 Groke, Rich., Bäckermstr., Hindenb.Str. 6
303 Gutsverwaltung Weißig
217 Häußler, H., Sägewerk, Ad.Hitlerstr. 24
375 Hanisch, Wilh., Fleischerei, Glog.-Str. 44.
288 Heereswaschanstalt
363 Heidrich, Oskar, Fleischermstr., Markt 32.
327 Hering, Hauptlehrer, Petersdorf
388 Herrmann, Erich, Lehrer, Petersdorf
275 Herrmann, Fritz, Installat., Glogauerstr. 44
224 Hoffmann, C. O., Baugesch., Glogauerstr. 36
237 Hoffmann's Hotel F. Krüger, Markt 20
211 Hotel „Schleswig-Holstcinsches Haus"
232 Hotel „Schloß-Hotel", Ludw. Törppe
249 Hübner, Gerh., Dir., Haus Lohmühlberg
221 Irmler, Adolf, Kol.-W., Markt 19a
384 John, Gustav, Bierniederlage
225 Jungnickel, Br., Kohlen, Bergstr. 15
380 Kantine Friedrich-Christianshütte
238 Kanzleidirektion der Herzogin zu Schl.H.
311 Kartoffelstärkemehlfabrik
215 Kastner, Ludw., Landmasch., E.Günther-Str. 3
234 Kiersch, Frieda, Hebamme, Jahnstr. 12
393 Klicke, Josef, Schmiedem., Bergstr. 12
241 Knappe, Wilh., Brunnenbau, Petersdorf
364 Konrad, Gustav, Bäckermstr., Markt 17
316 Kranz, E., Baugesch., Krampf, Dorfstr. 47
216 Krause Nf., Ferd., Kol.-W., Markt 15
261 Kreissparkasse in Sagan
201 Kröhn, Fritz, Drogerie, Glogauerstr. 5
307 Kuhnert, Herm., Schuhwr., Glogauerstr. 41
331 Kulturbaubeamter, Liegnitz, „Waldgarten"
337 Kunde, Obering., Ingenieurbüro
229 Kutzner, Robert, Landesprod., Markt 26
214 Laschewski, Alfr., Landesprodukte
309 Lastfuhrenbetr., Auskunft Wilh. Großman
302 Maler, Herm., Installat., GlogauerStr. 38
218 Mehl, Osw., Fahrräder, GlogauerStr. 32
332 Mommerts Gasthaus, Gartenstr. 4
318 Müller, Selma, Gasth., Henriettenhütte
383 Nicklas, Alb., Fleischermstr., Glog.Str. 13
219 NSDAP., Ortsgruppe
219 Dieselbe, NSV.
(271) Dieselbe, DAF. u. Kraft durch Freude
244 Dieselbe, NSKK.
311 Dieselbe, NS.-Kriegsopferversorgung
331 Dies., Reichsb. Deutscher Beamten eV
208 Obstgut Wolfersdorf
349 Pflieger, Erich, Schmiedemeister
341 Polizeihauptwachtmstr. Fischer (Wohnung)
342 Polizeihauptwachtmstr. Sroka (Wohnung)
209 Primkenauer Dampfziegelei, W. Kohn.
304 Primkenauer Wochenblatt, Verlag, Neustr. 12
335 Pudritzki, Fritz, Papier, GlogauerStr. 9
309 Raseneisenerz-Verwertung, Karpfreis
269 Reiche, Bruno, Gartenbaubetrieb
210 Reichsarbeitsd., Stammabt. 105/3, Neuvorwerk
282 Ders., Abtl. 4/106, Lange Erlen
285 Ders., Abtl. 10/106, Hierlshagen
286 Ders., Abtl. 11/106, Hierlshagen
284 Ders., Abtl. K 3/107, Luisenhöhe
340 Ders., Abtl. 4/105—7/102, Krampf
289 Ders., Lg. 9/163, (weibl. Jug.), Hierlshagen
287 Ders., Wirtschaftshof, Gruppe 106
207 Reichsbahn. Güterabf. Primk.-Dorotheenh.
360 Dies., Güterabf. Wolfersdorf
394 Reichspost, Postamt
323 Reichsst. d. Dtsch. Handw., Elektroinnung

329 Reimann, Gust., Geflügel, Ad.Hitlerstr. 21
328 Richter, Fritz, Malermstr., Hindenb.Str. 33
213 Richter, Gust., Roßschlächterei, Hindenb.Str. 7
386 Richter, Paul, Klempnermstr., Markt 6.
233 Rieck, E., Dampfziegelei, Feldmark.
204 Riedel, Erich, Maler, Markt 34
212 Riediger, R., Gasth., Petersdorf, Dorfstr. 1
356 Röhr, Louis, Mühle, Krampf
324 Röhr, Wilh., Schlossermstr., Glogauerstr. 10
352 Scheibel, Herm., Warenhdlg., *Henr* Bhfstr. 3
281 Scheuner, Adolf, Stellm., Hindenburgstr. 42
314 Schles. Landges., Amalienthal
334 Scholz, Erich, Drogerie, Markt 4
308 Scholz, Erna, Molkereiprodukte
346 Schulz, G., Fleischermstr., *Henr* Bhfstr. 3
385 Schützenhaus Os. Wiesner
231 Schunke, Carl, Tiefbau, *Henr* Gartenstr. 5
(223) Scupin, Willy, Bauernführ., Hierlshagen-Langen
344 Seifert, Carl, Holzwr., Hindenburgstr. 30
291 Siegismund, Kurt, Fuhrgesch., Petersdorf
355 Silz, August, Kol.-W., *Henr* Hauptstr. 4
223 Sprottebruch-Gen., Langen, A. Schule
219 Stadtverwaltung Primkenau (Kr. Sprottau)
276 Stein, Dipl.-Volkswirt, Hindenb.Str. 10
267 Stephan, Heinr., Eisenwr., Glog.Str. 13
345 Stiller, Ernst, Tischlermstr.
315 Straubinger, F., Tabakwr., Scharfenbergstr. 1
391 Struckmeier, Aug., Bauer, Hierlshagen, Nr. 34
323 Suckert, Fritz, elektr. Anl., Glog.Str. 7
366 Tebel, Dr. L., Zahnarzt, Scharfenbergstr. 7
371 Teichler, Paul, Bekleidung, Glog.Str. 1
319 Teichwirtschaft der Herrsch. Primkenau
317 Teige, Robert, Fleischerei, Markt 13
202 Tlach, Dr. Erich, Arzt, Sprottauerstr. 2
311 Verwaltung der Herrschaft Primkenau
313 Dieselbe, Forstamt
271–273 **Warsteiner und Herzoglich Schleswig-Holsteinische Eisenwerke Aktiengesellschaft Henriettenhütte Bez. Liegnitz. T Heeag Henriettenhütte**
283 Wasser- u. Bodenverb. Sprottebruch-Primken.
(268) Weidegenossenschaft, Insp. Lichter
205 Weber, H., Dr. med., Glogauerstr. 34a.
351 Wenger, Emil, Fleischwr., Markt 22.
246 Werner, M., Brunnenbaumstr., Woltersdorf
348 Winkler, Kurt, Fuhrwesen, Petersdorf
388 Wolcichowski, Malergeschäft
306 Wuttke, E., Zahnarzt, Glogauerstr. 38
305 Zimmerling, P., Zementwrfbr., Kl. Gläsersd.

Primstal (üb. Wadern [Bez. Trier]) [Rheinprovinz]

25 Becker, Jakob, Handlung.
30 Becker, Johann, Kohlen
24 Blasius, Nik., Bäckerei
32 Bürgermeister der Gemeinde Eiweiler
33 Bürgermeister der Gemeinde Selbach
17 Didas, Jos., Heilpraktiker, Eiweiler
26 Ein- u. Verkaufsgenossenschaft GmbH
27 Gehlen, Josef, Metzgerei
14 Gehlen, Nik., Metzgerei
12 Gläser, Hebamme
40 A. Helmut GmbH, Bauunternehmung
13 Jung, Joh., Schweinehändler, Selbach
36 Kreissparkasse Trier, Zweigstelle
16 Mörsdorf, Johann, Bäckerei
31 Müller, Johann, Kolonialwaren
29 Pfarramt, kath.
20 Poststelle
28 Raabe, Kurt, Dipl.-Landw., Gut Imsbach
15 Reichsbahn, Güterabfertigung Primstal
21 Schneider, Stefan, Kunstmühle.
42 Städtische Werke Saarbrücken, Lager Selbach
22 Thome, P. J., Baumaterialien
12 Thome u. Gläser, Autotransport
19 Warschburger, Jakob, Sombachmühle
18 Zöhler, Bürgermeister

Prinzersdorf (Niederdonau)

3 Bahnhof
7 Dillinger, Josef, Gasthaus, Nr. 42
5 Fuchs, Josefa, Gasthaus, Nr. 29
6 Gendarmerieposten
4 Gibelhauser, Dr. Josef, Arzt, Nr. 59
10 Markt Markersdorf a. d. Pielach, 19
5 Molkereigenossenschaft in Prinzersdorf
8 **Franz Panwinkler** Mühle, Uttendorf 1
1 Riemenfabrik Prinzersdorf an d. Westbahn
9 Stichtmann, Wilh., Bauunternehmen, Hoch-, Tief- und Betonbau, Markersdorf a. d. Pielach
2 Wegscheider, Frz., Gutspachtg., Pielachhaag

Prischwitz (Oberlausitz) [Sachsen]

12 Andrae, Karl, Rittergut, Pietzschwitz
13 Beer, Rich., Bürgermeister
14 Benad, Herm., Mühle, Nedaschütz
51 Bläsche, Max, Kobansmühle, Loga
22 Donath, Jacob, Bauer, Liebon Nr. 1
18 Fehrmann, Alfred, Mühlenbes., Coblenz Nr. 1
41 Fischer, M., Mühlenbes., Dreikretscham
26 Gasthaus Töpferschänke, Bloaschütz, 16
81 Gasthof Schmochtitz
82 Gasthof Ernst Schönfeld, Prischwitz
31 Gemeindeverwaltung Bolbritz, Döberkitz 5
48 Gemeindeverwaltung Coblenz
34 Gemeindeverwaltung Schmochtitz
27 Gemeindeverwaltung Storcha
76 Gendarmerie-Posten Storcha
15 Goschmann, Karl, Bauer, Niederuhna 1
77 Haase, Karl, Rittergut Loga.
49 Höhne, Ernst, Tischlermstr., Muschelwitz 8
40 Höhne, Karl, Tischlerm., Nedaschütz
28 Jordan, Heinr., Bauer, Coblenz 8
29 Knobloch, Aug., Landwirt, Oberuhna
79 König, Paul, Bauer, Muschelwitz 3
33 Kraensel, Otto, Brauereigut, Prischwitz
17 Krumbein, Werner, Landwirt, Pietzschwitz
39 Lehmann, August, Bauer, Zischkowitz 8
30 Lehmann, Kurt, Mühlenbes., Muschelwitz
25 G. Mehl & M. Kliemann, Rohprod., Bloaschütz
78 Mirtschink, Jakob, Gasthof, Dreikretscham.
70 Mütterlein, Dr. Curt, Gutsbes., Coblenz 5
47 Musch, Bauer, Niederuhna
54 Pötschke, August, Bauer
53 Pötschke, Paul, Stellmacherei, Loga
56 Rätze, Emil, Mühlenbes.
46 Rebisch, Franz Benno, Fuhrw., Storcha, 4
18 Reichsstand d. Deutschen Handwerks
71 Rentsch, Georg, Bauer, Zscharnitz 2
35 Ritscher, K., Kassenwltr., Sollschwitz 15
58 Rittergut Bolbritz
24 Rittergut Pannewitz u. Weidlitz
60 Rittergutsverwalt., Dr. v. Sahr'sche, Döbschke
50 Robel, Georg, Landwirt, Zscharnitz
59 v. Sahr, Amalie, Frau, Döbschke
74 Schkade, P., Bauer, Prischwitz 3
61 Schmole, Bauer, Löschau
72 Schmole, Georg, Bauer, Storcha
21 Schönfeld, Otto, Bauer, Niederuhna 6
80 Tschemmer, Jakob, Landw., Paßditz 7
64 Ulbricht, Paul, Rittergutsp., Nedaschütz
73 Vitzky, Paul, Fleischerm., Dreikretscham.
23 Wannack, Paul, Bauer, Pannewitz 4
36 Wehle, Martin, Kaufmann, Sollschwitz 14
65 Wölfle, Gerhart, Fuhrbetrieb, Nr. 13
66 Wuttig, Ernst, Bauer, Sollschwitz
67 Ziesch, Johann, Bauer, Strohschütz 2
55 Zieschang, Ernst, Bauer, Muschelwitz 11
68 Zieschang, Herm., Bauer, Muschelwitz

Pritter (auf Wollin) [Pomm.]

38 Arbeitsgem. Mast-Rojozinski, Baustelle
33 Dieselbe, Büro
31 Böttcher, Paul, Schmiedemeister
35 Elektrizitäts- u. Maschinengenossensch.
09 Evangelisches Pfarramt
36 Friedrich, Rob., Fleischerei
22 Gemeindeamt Pritter.
28 Gemeinschaftslg. Mast-Rogozinski
27 Güterabfertigung
29 Hansen, Gustav, Malermstr.
32 Henning, M., Kaufmann, Dorfstr. 100
23 Kaeselitz, August, Gastwirt.
26 Kästingschäfer, Schützenhaus, Dorfstr. 31
30 Krause, Robert, Landw., Vorderstr. 10
21 Mäusel, Paul, Gastw., Haferhorst
25 Molkerei, Inh. Hermann Radzom
07 Rohtert, Herm., Kfm., Dorfstr. 87b
37 Schmidt, Otto Karl, „Fischerkrone"
24 Schwanke, Reinh., Bäckerei
34 Spiegelberg, Heinrich, Landwirt
08 Stöwahse, Wilhelm, Fische, Dorfstr. 17

Prittisch (Wartheland)

98 Adam, Willi, Dammkrug Marienwalde
56 Apotheke u. Drogenhandlung, M. Brandkamp
78 Baar, Schmiedemstr.
97 Bandur, Gerhard, Fahrräder
31 Bierwagen, Kartoffelhdlg.
42 Bressel, Herm., Bäckerei
92 Brock, Paul, Photograph, Hauptstr. 26
63 Bürgermeister Elbendorf
37 Bürgermeister Prittisch
93 Bürgermeister Rokitten
89 Bume, Gottlieb, Bauer, Eichvorwerk
01 Distriktsamt.
36 Estrich, Roman, Zementwr.
46 Fabian, Karl, Bauer, Marienwalde
29 Fähnrich, Leo, Spedition
77 Fenske, Arthur, Kfm.
67 Flieger, Gastwirt, Eibendorf
02 Franke, E., Friseur, Hauptstr. 12
47 Gendarmerieamtsbezirk Prittisch
52 Gendarmerieamtsbezirk Gr.Krebbel
57 Gräwe, Oswald, Elektrohaus
66 Gutsverwaltung Eibendorf
18 Gutsverwaltung Liebuch.
90 Dies., Vorwerk Amalie
95 Dies., Vorwerk Helene
21 Gutsverwaltung Prittisch
40 Hauptgenossenschaft Kurmark eGmbH
99 Holz, Oberstfeldmstr.
80 Hotel Deutsches Haus, Inh. G. Müller
62 Hübscher, Dr., Zahnarzt
28 Hübscher, H., Hotel
70 v. Jacobi, Generalleutn., Eibendorf
68 Jürgens, Ausflugsort Vordermühle
85 Kaerger, Erich, Gartenbau, Lindenstr. 24
54 Kaerger, Walter, Mechaniker.
49 Kath. Pfarramt Eibendorf
55 Kath. Pfarramt Rokitten
77 Kaufhaus Sturzebecher
88 Keller, Ernst, Malerm., Schulstr. 8
50 Kinderheim d. Vaterländ. Frauenvereins.
65 Kloster Rokitten
25 Koerth, Tierarzt
35 Kossert, B., Fleischermstr.
18 Kranz, Wilhelm, Rentmstr., Liebuch
44 Kreisspark. Schwerin (Warthe), Nebenstelle
09 Kubeth, Eberh., Gemischtwr., Hermsdorf
69 Kubeth, Georg, Inh. Ww. Kubeth, Kaufhaus
27 Kubowicz, Franz, Gasthaus am See
60 Landheim Rokitten
86 Lenz, Willi, Fleischermstr., Seestr.
84 Machus, Richard, Getreide
41 Mahlo, Dr., Sanitätsrat
24 Mann, Alfred, Elektromstr., Hauptstr. 21
38 Meißner, Bauer, Hermsdorf
23 Merckel, Rittergut Liebuch
34 Michalski, Hermann, Gastwirt
96 Mosch, Karl, Lehrer, Marienwalde
13 Müller, Paul, Gasthofbes., Eibendorf
87 Müller, Reinh., Bauer, Buschmühle
43 Müscler, Heinz, Bäckerei
30 Nieske, Gustav, Goldwaren, Schulstr. 20
32 Nowald, Karnmühle
59 Nowitzki, Harry, Maschinenhdlg.
14 Petersen, Major a. D., Gut Rokitten
91 Rausch, Bürgermstr., Hermsdorf
83 Reichsarbeitsdienst, Abt. 5/86
94 Ders., weibl. Jugend, Lager 2/44
39 Reichsbahn, Güterabfertigung Eibendorf
12 Dieselbe, Güterabfertigung Prittisch
10 Dieselbe, Güterabfertigung Rokitten
11 Reichsfin.-Verwaltung, Zollaufsichtsst. (St)
20 Reichspost: Amtsvorsteher
33 Reimann, Wilhelm, Mühle
51 v. Rospatt, Dr., Landrat a. D.
79 Schachschneider, Sattlermstr.
15 Schulz, Gasthofbes., Liebuch
22 Spar- u. Darlehnskasse, Prittisch eGmbH
19 Steinbrück, Bauer
45 Vienz, Leo, Bauer, Rokitten
48 Virus, Dr., Arzt, Wiesenstr. 7
08 Volksschule, Wiesenstr. 8a
58 Vorwerk Neugrund
26 Waberski, Paul, Landwirt, Rokitten
16 Weber, Ritterschaftsrat, Hermsdorf
17 Weber, Ritterschaftsrat, Vorwerk Goldenschiff
53 Weber, Ritterschaftsrat, Forsthaus Hermsdorf
64 Wiedemann, Georg, Molkerei

Prittriching (üb. Landsberg Lech) [Bayern]

7 Ditsch, Thomas, Maurermeister
4 Feicht, Innozenz, Gasthaus z. Post
2 Geier, Johann, Gastwirt.
3 Lech-Elektrizitätswerke A.-G.
10 Luber, Paul, Bäckerei
6 Milchverwertungsgenossenschaft
11 Mödl, Joseph, Metzgerei

Pritzerbe (Mark Brandenburg)

68 Apotheke, K. Ritter, Havelstr. 7
120 Arndt, Herta, Hebamme, Kirchstr. 19a
22 Backes, Hans, Landwirt, Seelensdorf
70 Bading, Otto, Amtsvorsteher, Bahnitz 5
125 Barnewitz, Otto, Bauer, Fohrde, Hauptstr.
57 Beckschulte, Carl, Fleischerei, Tiefestr. 1
105 Behrend, Karl, Töpfermstr., Hohenferchesar
90 Behrendt, Wilh., Mühlenbes., Hohenferchesar
108 Bentz, Herm., Landw., Tieckow
124 Bock, Hanna, NS.-Leit., Kirchstr. 8
38 Böttcher, R., Brunnenbau, Marzahne, Dorfstr.34
75 Brandenb. Kalksandsteinw., Brennecke, Fohrde
69 Brandenburgische Städtebahn, Bahnhof
112 Braune, Karl, Fahrr., Hohenferchesar
41 Breslau, Theodor, Bauer, Kirchstr. 5
104 Bürgermeisteramt Fohrde, Hauptstr. 12
95 Burchard, Max, Forstamtmann, Tieckow
43 Danker, Paul, Baugesch., Fohrde, Pritz.Str. 2
35 Domstifts-Forstamt, Seelensdorf
60 Erholungsheim der NSV, Fohrde
8 Evang. Pfarramt, Marktstr. 6.
14 Feilenhauer, Fritz, Kol.-W., H.Göringstr. 23
53 Fleschner, A., Fischräucherei, Kirchstr. 20
115 Frädrich, Rudolf, Gastw., Tieckow, Dorfstr.
48 Fredrich, E., Bauer, Hohenferchesar, Dorfstr.
19 Freidanck, Herm., Gastwirt, Kirchstr. 18
7 Freidank, J., Steinhdlg., Havelstr. 18
18 Frerk, H., Ing., Fohrde, Pritz.Str. 23
66 Gartenschläger, Fr., Bäckerei, H.Göringstr. 13
52 Gendarmerieamt Pritzerbe, Havelstr. 3
121 Gensicke, M., Hohenferchesar, Dorfstr. 22
24 Götz, Emil, Gastwirt, Königstr. 9
82 Grabow, Fritz, Fuhrgesch., Vor dem Kietz 7
79 Grommel, Max, Klempnermstr., H.Göringst. 19
11 Grund, Paul, Gartenb., Hindenburgstr. 24
61 Grund, Willy, Gärtnerei, Hindenburgstr. 21
2 Günther, Walter, Gastwirtsch., Marzahne
65 Haase, Karl, Schlosserei, Kirchstr. 13
103 Geschw. Hänsel, Landw., v. d. Stadt 5
113 Hamann, Max, Baugesch.
127 Hanitzsch, Wilh., Fohrde, Hauptstr. 18
32 Hartwig, Dr. Ernst, Arzt, Hindenb.Str. 24a
25 Haupt, Walter, Dr., Gut Haidehof
116 Heckert, E., Insp., Fohrde, Pritz.Str. 2
111 Hellwig, Kurt, Fuhrgesch., Fohrde
28 Hermann, Wilh., Autorepar., Hindenb.Str. 1
123 Holzheier, Paul, Vor der Stadt 11
4 Hotel Prinz Albrecht von Preußen, Königstr. 8.
45 Janicke, Herm., Bauer, Fohrde, Hauptstr. 20
88 John, Joh., Sattlermstr., Kirchstr. 21
33 Jonas, Ernst, Friseurgeschäft, Kirchstr. 10
3 Kaatz, G., Baugesch., Fohrde, Tieck.Str. 8
62 Kalbreier, Karl, Töpfermstr., Tiefe Str. 7
107 Kasper, Herm., Töpfermstr., Hindenb.Str. 11
73 Kersten, Gust., Schmied, Bahnitz, Dorfstr. 14
86 Kleeßen, P., Bauer, Hohenferchesar, Dorfstr.
34 Kleeßen, Rud., Landw., Fohrde, Hauptstr. 2
81 Kraatz, Karl, Landw., Fohrde, Hauptstr. 13
30 Krause, Elisabeth, Dentistin, Kirchstr. 7
84 Kreyßig, Lothar, Dr., Hohenferchesar
76 Krüger, E., Gastw., Fohrde, Pritzerberstr. 22
72 Ländl. Spar- u. Darlehnskasse eGmbH, Bahnitz
6 Lange, Georg, Feinkost, Havelstr. 15
58 Lange, P., Zimmerei, Fohrde, Pritzerberstr. 40
17 Lange, Walter, Radio, H.Göringstr. 25
36 Leddin, Otto, Furage, Kietzstr. 22.
106 Lehnhardt, O., Tischler, Fohrde, Pritz.Str. 46
29 Liebig, Paul, Maurermstr., Hindenb.Str. 23
13 Märkisches Elektrizitätswerk AG, Tiefestr. 8
26 Malz, Erich, Baugeschäft, Marktstr. 18
114 Mangelsdorf, E., Kfhs., H.Göring-Str. 18
89 Meerkatz, Herm., Schlossermstr., Kirchstr. 4
91 Mewes, Wilh., Fleischerei, Fohrde, Bahnhofstr.1
92 Möbius, Artur, Gasthof, Bahnitz
47 Müller, Martin, Viehhändler, H.Göringstr. 26
20 Neddermeyer, Hch., Hohenferchesar.
64 Neustadt, Emil, Schlächterei, Marktstr. 19.
40 Oberender, W., Dachd., Fohrde, Pritz.Str.
55 Passow, Rich., Darmhdlg., Fohrde
15 Pritzerber Kahn-Versich.-Ges., Kirchstr. 11.
100 Reichspost, Postamt
12 Gebr. Reinecke, Sägewerk, Marz.Landstr.
54 Rey, Fritz, Kaufhaus, H.Göringstr. 16
80 Richard, Georg, Bäckerei, Kietzstr. 6
110 Riedel, H., Fleisch., Marzahne, Dorfstr. 20
87 Rohrschneider, Karl, Gasth., Bahnitz
132 Schleue, Ella, Lebensm., Fohrde
85 v. Schnehen, Rittergut Kützkow
67 Schönefeldt, W., Bäcker, Fohrde, Hauptstr. 37a
31 Schröder, Rich., Landw., Fohrde, Dorfstr. 28
126 Schultze, Albert, Stellm., Ad.Hitler-Str. 17
109 Schulze, Helmut, Kützkow
1 Schwarz, Heinrich, Archit., Hindenburgstr. 26
23 Schwedler, F., Bäck., Hohenferchesar, Dorfstr.
44 Seifert, Wilhelm, Maschinen, Hindenburgstr. 8
122 Seiler, A., Landw., Marzahne, Dorfstr. 29
74 Siebert, Ernst, Bürgerm., Bahnitz, Dorfstr. 10
59 Simon, Rich., Schneidermstr., Kirchstr. 19.
63 Spar- u. Darlehnskasse Marzahne, EGmbH
50 Spar- & Kreditbank, eGmuH, Hind.Str. 18
27 Stadtverwaltung, Standesamt, Havelstr.
98 Stahl, Bernh., Malermstr., H.Göringstr. 22
16 Stahl, Franz, Maler, Hindenburgstr. 15a
10 Steinbeck, Fleischermstr., Königstr. 7.
21 Stimming sen., Frdr., Mühlenbes., Kirchstr. 1
101 Stimming jr., Fritz, Kirchstr. 2
102 Ders., Speicher, Am Bahnhof
9 Stuth, Dr. Heinrich, Arzt, H.Göring-Str. 30
78 Toepfer, Otto, Maurer, Marktstr. 12a.
93 Vereinigte Berl. Mörtelwerke, Fohrde
46 Vogeler, Alfr., Bauer, Fohrde, Hauptstr. 22
5 Vogeler, Erich, Landw., Fohrde, Hauptstr. 28
99 Voigt, Wilhelm, Bürgermstr., Marzahne
94 Wäger, Wilh., Schmiedem., Hohenferchesar
37 Fr. Wasmuth A.-G., Klinkerwerke, Krahnepuhl
83 Wasserstraßenamt, Schleuse Bahnitz
97 Wegener, Willi, Verw., Liebensen
77 Wischer, W., Bäckerei, Fohrde, Hauptstr. 31
117 Woitzick, Herm., Gartenbau, Fohrde
42 Wollenberg, Hugo, Sägewerk, Havelstr. 24
39 Worchel, Hermann, Malermstr., Havelstr. 20
131 Willeke, Otto, Spargel, Tieckow
71 Ziem, R., Gemischtwr., Fohrde, Pritz.Str. 32
51 Zühlke, Conrad, Gärtn., Fohrde

Pritzier (Kr. Hagenow) [Mecklenburg]

8 Dittmer, W. L., Landwirt, Gramnitz
18 Gemeinde Pritzier
21 Gendarmerie
10 Grünwoldt, C., Melassefutterfabrik
6 Husert, Bernhard, Gastwirtsch. z. Lindenhof
13 v. Könemann, F., Warlitz
7 v. Könemann, G.-J., Landwirt
4 v. Könemann, H., Goldenitz
12 v. Könemannsche Gutsverwaltung
20 Kühl, Friedrich, Förster
(6) NSDAP, Ortsgruppe
17 Pfarre Pritzier
3 Rau, Walter, Gutsverwaltung Schwechow
2 Reichsbahnhof u. Güterabfertigung.
14 Rau'sche, Walter, Gutsverw. Setzin

Pritzig (Pommern)

25 Brandt, Bial
33 Ev. Pfarramt u. Superintendentur
10 Gendarmerieposten Pritzig
28 Glienke, Alb., Schankw., Plötzig
46 v. Grünberg, Gutsverwaltung
45 v. Grünberg, Landwirt
41 v. Grünbergsche Forst- u. Schneidem.-Verw.
39 Hensel, Gustav, Landw., Steinhof.
48 Kirchhoff, Joh., Grubenholz, Kl.Reetz
13 Klötzke, Reinhold, Amtsvorsteher
22 Knaub, Hermann, Landwirt, Misdow B
15 Kramp, Hermann, Bürgermstr., Misdow
18 Ländl. Spar- u. Darlehnskasse
32 Maaß, Reinhard, Lehrer, Plötzig
24 v. Puttkamer, Major a. D., Kl.Reetz
44 Reichsbahnhof
37 Reinke, Kurt, Gastwirt
30 v. Wedemeyer, Kl.Reetz
27 Wehnert, Carl, Viehverteiler, Bial
21 Wehnert, Richard, Viehhdlg.
12 v. Zitzewitzsche Brunnenverw. Plötzig
16 v. Zitzewitzsche Gutsverwaltung

Pritzwalk (Mark Brandenburg)

303 Achilles, Hasso, Landw., Bullendorf
228 Adler-Apotheke, Marktstr. 19
515 Ahlgrim, F. J., Vulkanis., Meyenb.Tor 11
293 Amtsgericht Pritzwalk.
284 Andert, Emil, Steinsetzmstr., Havelb.Str.
374 Andres, Erich, Landwirt, Beveringen
393 Anke, Paul, Kfm., Trappenberg 3
308 Appenrodt, Gust., Moden, Marktstr. 41
551 Arbeitsamt Prignitz, Ad.Hitlerstr. 19
240 Arndt, Gust., Viehhändler, Lindenstr. 37.
519 Otto Aulig, Feinkost, Marktstr. 25
395 Baab, Emil, Gasthaus, Havelbergerstr. 17.
659 Bastian, Paul, Sattlerei, Mittelstr. 9
456 Baumann, Franz, Bauer, Schönhagen
532 Behm, Ernst, Zimmermstr., Bergstr. 22
367 Behnke, Willy, Fuhruntern., Chausseestr. 7
491 Behrendt, Otto, Agent, Doerfelstr. 4
550 Benecke, Käthe, Gastw., Marktstr. 23
289 Benn, Emil, Landwirt, Beveringen 2.
411 Bentzien, Otto, Tischlerei, Grünstr. 13.
434 Bentzien, Wilh., Tischlermstr., Wallstr. 12
545 Benzin, Carl, Tierpräparat., Havelb.-Str. 29.
686 Berg, Gustav, Bürgermstr., Buchholz
207 Berlin, Alfred, Kohlen, Grünstr. 3
454 Bernau, Eduard, Bauer, Alt-Krüssow
601 Bernhard, Willi, Markthalle, Markt 3
639 Bethke, Otto, Viehhändler, Chausseestr. 13
314 Beuß, Werner, Vertr., Doerfelstr. 14
666 Biering, Walt., Fleischermstr., Marktstr. 33
263 Birkholz, Fr., Maurermstr., Doerfelstr. 13
331 Birkholz, Paul, Kartoffeln, Boddin
236 Bismarck, Otto, Bauer, Kemnitz
329 Blank, Wilh., Fleischer, Havelbergerstr. 37
680 Blauch, Reinhold, Frisör, Am Markt 2
338 Blumenthal, H., Landw., Schönhagen, Dorfstraße 1
472 Böckmann, A., Zimmermstr., Gartenstr. 33.
341 Böhl, Willi, Versich., Schützenstr. 54
203 Böttcher, Alfr., Autofahrten, Schützenstr. 28
391 Böttcher, Erwin, Lichtspiele, H.Wessel-Str. 7
616 Bohn, Erich, Bauer Buchholz, Dorfstr. 8
224 Bohnsack, Wilh., Kol.-W., Grünstr. 16.
617 Bollow, Otto, Gastw., Kemnitz
610 Borchardt, Curt, Betonwr., Meyenb. Tor 51
409 Borchert, Alb., Vers.-Komm., Meyenb.Tor 31
464 Borchert, Alfr., Terrazzo, Dörfelstr. 5
503 Brauerei-Ausschank, Marktstr. 58
396 Bredikow, Gust., Kfm., A.Hitlerstr. 10
696 Brockmann, Karl, Tischler, Burgstr. 8
255 Brügge, Otto, Landwirt, Gartenstr. 27.
500 Brügge, Walter, Tischl., Grünstr. 31
469 Buchow, Fritz, Bahnhofstr. 6.
217 Bühring, Walter, Wildhdl., PutlitzerStr. 20
347 Bürgermeisteramt Mesendorf
Smi.-Nr. 671 Wilh. Burmeister Baustoff- und Kohlengroßhandlung Adolf-Hitler-Straße 21 a u. 26
436 Busack, Erwin, Obst, Roßstr. 7
266 Bussert, Walter, Installat., Meyenb.Str. 15
607 Byhahn & Grothpietz, Masch., Bahnhofstr. 43a
306 Camin, Adolf, Landw., Holzländerhof 1
200 Christoph, Oskar, Gastw., Magazinpl. 1
506 Clasen, Rudolf, Obst, Lindenstr. 20.

474 Dannenberg, W., Maurermstr., Putlitzerstr. 5
214 Dase, Adolf, Zimmermstr., Meyenb.Tor 38
(393)Deberitz, Hans, Fahrschule, Ad.Hitler-Str. 16
584 Delf, Hans, Omnibusbetrieb, Roßstr. 8
270 Deter, Alwine, Heißmangel, Mittelstr. 4
305 Dierke, Bruno, Schlächterei, Marktstr. 40
563 Dietz, Otto, Gemüsekulturen, Seefeld
320 Diabka, Johannes, Kfm., Marktstr. 20
542 Doll, Ernst, Bierverlag, Grünstr. 30.
404 Doll, Paul, Fischräucherei, Roßstr. 5
239 Donnerhack, Paul, Photo-Atelier, Dörfelstr. 7
269 Dorn, Heinz, Gasolin, KyritzerStr. 4
624 Gebrüder Draeger, Tuchfabrik, Meyenburger Tor 1
229 Drefahl, Carl, Bauuntern., Am Trappenberg 10
487 Dudek, Gustav, Kfm., Bergstr. 5.
628 Dunkelmann, Emil, Bäckerei, Ad.Hitler-Str. 1
502 Eggebrett, Carl, Schlächterei, Havelb.Str. 25
394 Eggebrett, Otto, Handelsmann, Holzhof 9.
576 Ehrich, Otto, Bäckerei, Roßstr. 1.
296 Eichhorst, Mart., Konditorei, Schützenstr. 12
527 Einkaufsverein d. Kolonialwarenhdlr. Pritzwalk, eGmbH Edeka, Roßstr. 6
425 Ernst, Helmut, Bürgermeister, Giesensdorf
655 Etzien, Herb., Autorepar., Meyenb.Tor 20
366 Falkenhagen, Hch., Bauuntern., Schützenstr. 2
648 Filter, Aug., Stabeisenhdlg., Marktstr. 5.
278 Fischer, Heinz, Dentist, Dörfelstr. 14
634 Fischer, Paul, R.-A. u. Notar, Ad.Hitler-Str. 12
511 Francke, Hans, Buchholz, Dorfstr. 28
657 Frauböse, Otto, Malermstr., Roßstr. 14
282 Frerking, Karl, Architekt, Putlitzerstr. 1.
267 Freude, Dr. Gustav, Arzt, Marktstr. 30
650 Freude, Dr. Hans, Arzt, Marktstr. 23
324 Freutel, Herm., Bücherrev., A.Hitlerstr. 3
581 Frost, Dr. E., Steuersynd., Ad.Hitler-Str. 13
678 Gebr. Fuchs, Dampfmühle
598 Fünfsinn, Heinr., Fuhrgesch., Schützenstr. 18
414 Fürböter, Carl, Kohlen, Gartenstr. 26.
300 Funk, Otto, Kol.-W., Hainholzweg 10
590 Gaedike, Bruno, Tabakwr., Marktstr. 34
371 Gaedike, Walter, Idw. Masch., Lindenstr. 24
302 Gätke, Emil, Rohlsdorf
572 Gaffron, Karl, Festsäle, Rest., Perleb.Tor 4
605 Gamlin, Willi, Lebensm., Marktstr. 42
420 Gebr. Garlin, H.-Moden, Meyenb.Str. 12
417 Garnitz, Fritz, Auto-Rep., Chausseestr. 11
661 Gasow, Carl, Tapeten, Schützenstr. 17.
212 Gebert, Karl, Baugesch., Schützenstr. 22
363 Geiler, Robert, Wollwr., Grünstr. 18.
389 Gelau, Carl, Färberei, Marktstr. 55.
540 Gendarmerieabteilung, Schlachthausstr. 23
654 Gendarmerieamt, Wittstocker Ch. 3a
243 Gensichen, Dr. Bruno, Sanitätsrat, Jahnstr. 1
215 Gericke, Otto, Großhdlg., Meyenb.Tor 7
484 Gerloff, Karl, Bauer, Kuhlsdorf, Dorfstr. 3
235 Gerloff, Otto, Tischlerei, Bergstr. 3
512 Girtzig, Otto, Kol.-W., Doerfelstr. 1
429 Glienke, Fritz, Musikhaus, Am Markt 2
697 Gnadke, Berg, Chausseestr. 2a
304 Golisch, Rud., Vertr., Ad.Hitler-Str. 3
475 Grabow, Hermann, Gastw., Grünstr. 2
504 Grabow, Walter, Fleischermstr., Havelb.Str. 30
631 Grabow, Wilh., Agent, A.Hitlerstr. 15
370 Graf, Herm., Öle, Bahnhofstr. 13
677 Gragert, Willi, Ferkelhdlg., Magazinpl. 7
627 Grigat, Hans, Landwirt, Neuhof
437 Guthke, Emmy, Bahnhofstr. 7
637 Hagedorn, Capitol, Chausseestr. 49
692 Hahn, Hermann, Tischl., Lindenstr. 25
467 Hahn, Otto, Install., Marktstr. 28
406 Hainholz-Restaurant, Hans Rotnitzky
524 Hanck, Dr. Max, Arzt, Dörfelstr. 21
526 Hanne Nf., Paul, Obst, Schützenstr. 31
294 Hanomag Automobile, Hainholzweg
277 Hansen, Ludwig, Gärtnerei, Gartenstr. 12.
486 Hartmann, Hans, Autofuhrw., Bahnhofstr. 7a
554 Hartwich, Max, Sattlermstr., Meyenb.-Str. 9.
640 Hasse, Walter, Landw., Hasenwinkel
405 Haubold, Elisabeth, Hebamme, Roßstr. 37
493 Hauptgenossenschaft Kurmark, eGmbH.
670 Hefenbrock, Ernst, Bäckermstr., Schillerstr. 2
490 Heinlein, Kurt, Uhren, Markstr. 53
571 Heinrich, Arthur, Schlächterei, Bergstr. 10
372 Hensel, Erich, Bahnhofstr. 9
597 Hensel, Paul, Tischlermstr., Lindenstr. 14
201 Henze, Wilh., Landwirt, Holzländerhof.
283 Herbert, Karl, Händler, Burgstr. 2.
315 Herbert, Rudolf, Gasth., Bahnhofstr. 8
537 Herrmann, Otto, Tierarzt, H.Wessel-Str. 13
378 Heuck, Rich., Pferdehdlg., HavelbergerStr. 3
250 Heuer, Louis, Landwirt, Schönhagen.
384 Heyde, Hans, Fleischer, Meyenb.Str. 7
685 Heyde, Selma, Viehhdlg., Havelb.Str. 33
501 Hilgendorff, Dora, Schneid., Meyenb.Str. 21
609 Hillgenfeldt, Otto, Pferdehdlg., Chausseestr. 46
412 Hirsch-Apotheke, Marktstr. 1
643 Höpke, Wilh., Modewr., Markt 1
317 Hoffmann, Paul, Malermstr., Jahnstr. 1
635 Hoppe, Dr. Ernst G., Gutsverw. Felsenhagen
288 Hotel Fürst Bismarck, Marktstr. 35.
611 Hotel Maax's, Inh. Hans Fromm, Marktstr. 31
615 Hotel Pritzwalker Hof, H.Wesselstr. 2
494 Hotel Rhein. Hof, H. Schlegel, Marktstr. 15
614 Hotel Schwarzer Adler, Marktstr. 13
431 Hülsebeck, A., Landw., Kuhsdorf, Dorfstr. 2
432 Hülsebeck, B., Landw., Kuhsdorf, Dorfstr. 19
363 Industrie- u. Handelskammer, Grünstr. 18
492 Insel, Otto, Materialwaren, Wallstr. 8.
629 Irgang, Willi, Fleischermstr., Doerfelstr. 9
577 Jäger, Ad., Landw., Kemnitz, Dorfstr. 15
539 Jahning, Wilh., Sattlermstr., Roßstr. 13
(645)Jaglitz, Fritz, Kartoffelhdlg., Sadenbeck
262 Jahnke, Fritz, Bauer, Buchholz, Ausbau
227 Jasper, Herm., Landmasch., Bergstr. 14
665 Jennerjahn, Rud., Friseursalon, Marktstr. 55
401 Jensen, Dr. Herm., Tierarzt, Jahnstr. 8
287 Jonas, Otto, Landw., Gartenstr. 19
564 Jordan, Martin, Waffen, Grünstr. 28
489 Kähler, Paul, Klempner, Marktstr. 11
548 Kampf, A., Leder, Roßstr. 18
(548)Kampf, Rich., Gerb., PerlebergerTor
604 Kampffmeyer, KG Getreide, Meyenb.Str. 1
592 Katholisches Pfarramt, Reepergang 1.
210 Kauertz, Fritz, Masch.-Repar., Chausseestr. 7
336 Kessel, Reinh., Schneider, Schützenstr. 4
407 Kieback, Erich, Bäckerei, Havelbergerstr. 1
321 Kirchner, Friedr., Pfarrer, Grünstr. 45
510 Kirstein, Otto, Herrenbekl., Roßstr. 12
248 Klähn, Herm., Dentist, Am Markt 2.
498 Klähn, Otto, Dentist, Ad.Hitlerstr. 7
216 Kleinbahngüterabfertigung, Kleinbahnhof
507 Klockmann, Erich, Ing., Bahnhofstr. 2
458 Klotz, Wilfried, Landwirt, Streckenthin
559 Kluth jr., Johannes, Meyenburger Tor 2
579 Kluth, Willi, Wollwr., Burgstr. 28
476 Knaack, Erich, Schützenstr. 46
342 Knödel, Paul, Weine, Meyenburger Tor 24
541 Kobow, Martin, Landesprod., Grünstr. 16.
220 Kobsch, Dr. Georg, Zahnarzt, Dörfelstr. 10
455 Koch, Albert, Buchdruck., Havelbergerstr. 5.
591 Köpke, Richard, Heißmangel, Burgstr. 50
575 Kohl, Otto, Café, Marktstr. 24.
619 Koppe, August, Kol.-W., Marktstr. 42

619 August Koppe Getreide, Futter- und Düngemittel, Sämereien, Fabrikkartoffeln, Marktstr. 43. **P** Berlin 125814

668 Kramer, Fritz, Mühlenbes., Schönhagen
286 Krankenhaus, Perleberger Str. 1
561 Krapp, Max, Schreibm.-Rep.
256 Krause, Willy, Güter-Makler, ThornerStr. 2
265 Krehl, Reinhold, Fleischermstr., Burgstr. 27
326 Kreishandwerkerschaft, Bahnhofstr. 5
595 Kretschmer, Günther, Pfarrer, Grünstr. 15
516 Krüger, Herm., Landw., Kemnitz Ausbau
546 Krüger, Wilh., Kfm., Bergstr. 19.
373 Krüger, Willy, Kolonialwr., Jahnstr. 3
225 Krüll, Julius, Likörfbr., Grünstr. 20
312 Krugmann, Erich, Bauer, Kuhsdorf
593 Kübsch, Rud., Buchhdlg., Am Markt 1.
280 Kuhrt, Roland, Landwirt, Eggersdorf
428 Kuhse, Ernst, Kfm., Lindenstr. 27
245 Kuhse, Helmut, Fleischermstr., Lindenstr. 27
676 Kurth, Hermann, Schützenstr. 13
206 Kurtz, Wilh., Klempnerei, Meyenb.Str. 14
381 Labahn, Elisabeth, Blumen, Mittelstr.
388 Ladhoff, Aug., Schuhwr., Marktstr. 4
669 Ladhoff, Fritz, Restaur. z. Post, Wallstr. 4
356 Lais, Herbert, Bauer, Kuhsdorf
482 Lampe, Helmuth, Schmiede, Grünstr. 4
565 Landkrankenkasse Ostprign., Hitlerstr. 25
633 Landw. Brennerei, eGmbH, Wittst.Chaussee
508 Langerwisch, Franz, Kfm., Chausseestr. 47
403 Langfeld, Hugo, Fuhrw., Ad.Hitler-Str. 10
457 Langhoff, Joachim, Gut Kammermark
285 Langmann, Dr. Karl, Arzt, H.Wessel-Str. 8
311 Lemke, Herbert, Landwirt, Schönhagen
209 Leppins Concerthaus, C. Jacobs
675 Liebert, C., Tanklager, Wittst. Ch. 3c
237 Martin Linnecke
Inh. Paul Lüders, Kristallwaren, Geschenkartikel, Bestecke, Glas-, Porzellan-, Gold- u. Silberwaren, Marktstraße 6
586 Linow, Hermann, Kfm., HavelbergerStr. 8
376 Lohrmann, Karl, Bäckerei, Hainholzmühle
281 Lorenz, Paul, Kartoffeln, Ad.HitlerStr. 22
583 Losehand, Paul, Heilprakt., Bahnhofstr. 1
292 Luckhardt, Ernst, Zahntechn., Hitlerstr. 18
339 Lucks, Rich., Landw., Beveringen
318 Lübke, Wilh., Tabakwr., Ad.Hitlerstr. 2
450 Märkisches Elektrizitätswerk AG
335 Mallzahn, Willi, Kapellmstr., Lindenstr. 24a
421 Mansfeld, Ernst, Kfm., Am Trappenberg 20
495 Massow, Fritz, Gartenbau, Lindenstr. 26.
410 Mecklenburg, Wilhelm, Bauer, Giesensdorf
253 Meckl. Dep.- u. Wechselbank
521 Menger, Rich., Landwirt, Schönhagen.
530 Merten, Rich., Viehhdlg., Dörfelstr. 2.
316 Mertens, Amandus, Landwirt, Kuhsdorf.
364 Mesenberg, Herm., Restaur., Birkenwäldchen
377 Meyer, Adolf, Landwirt, Alt-Krüssow.
465 Herm. Meyer & Co. AG, Fil., Schützenstr. 46
480 Ders., Rittergut Mesendorf
460 Michaelis, F., Gastw., Schönhagen, Dorfstr. 28b
357 Michaelis, Willi, Bürgermeister, Schönhagen
419 Missfeldt, Otto, Viehhdlr., Hainholzweg 25
298 Möllmann, Dr. Albert, Arzt, Putlitzerstr. 29
694 Mohaupt, Landesinspektor, Kurfürstenstr. 5
208 Molkerei-Gen., eGmuH, Reepergang
470 Müller, Alfred, Bäckerei, Marktstr. 18
275 Müller, Franz, Gartenbau, Chausseestr. 25
221 Müller, Jos., O.-Gerichts-Vollz., Doerfelstr. 3
408 Müller, Otto, Dekorat., Grünstr. 19
365 Müller I, Otto, Landw., Giesensdorf 24
319 Müller, Otto, Kfm., MetzerStr.
400 Müller, Rich., R.-A. [N], Ad.Hitlerstr. 9
647 Müller, Walter, Bauer, Buchholz, Ausbau
463 Müller, Wilh., Eisenwaren, Marktstr. 38
435 Nagel, Albert, Dachdecker, Gartenstr. 29
254 Nebert, Ferd., Kol.-W., Marktstr. 27/28.
558 Nemitz, Carl, Steuerberater, Am Markt 3
226 Niemeier, Herm., Bier, HavelbergerStr. 27.
230 Nitag Deutsche Treibstoffe AG, Berlin
211 NSDAP-Kreisleitung Ostprignitz
562 Dies., NS-Frauenschaft, Kreisl., Mittelstr. 4
418 Dies., Amt f. Volkswohlfahrt, Chausseestr. 11
560 Dies., Reichsbund der deutschen Beamten, e.V., Danziger Str. 17
452 Dies., Deutsche Arbeitsfront
232 Dies., Hitler-Jugend, Bann 373
398 Dies., NSFK-Sturm 2/24, Mittelstr. 4
261 Nusch, Erich, Maschinenbau, Bahnhofstr. 12
252 Nusch, Walt., Maschinenbau, Chausseestr. 33
505 Ober, Otto, Autohdlg., Putlitzerstr. 30.
660 Ostprign. Eierverw.-Gen. eGmbH, Lindenstr. 30
392 Otte, Paul, Malermstr., Wallstr. 14
213 Otto, Erich, Bauer, Altkrüssow
361 Pardau, Dr. Wilhelm, Arzt, Doerfelstr. 8
459 Pardau, Erich, Zimmermstr., A.Hitlerstr. 6
247 Paulmann, Gerh., Fleischer, Grünstr. 46
636 Pehla, Anna, Hebammenschw., Bergstr. 48
204 Penning, Emil, Tabakwr., Wallstr. 3
522 Peter, Kurt, Obstplantage, Schlageterstr. 68
271 Petrick, Schuhe, Marktstr. 26
529 Pflugradt, Albert, Chausseestr. 11.
613 Pförtner, Walter, Kol.-W., Havelb.Str. 4
430 Pieper, Wilh., Schuhmacher, Mittelstr. 14
695 Pigger, Friedr., Bankvorst., Doerfelstr. 13
534 Pirow, Willi, Bauer, Alt-Krüssow, Dorfstr. 10
349 Plagemann, Reinhold, Landwirt, Buchholz.
653 Plagemann, Richard, Landwirt, Sarnow.
536 Plagemann, W. F., Mühlenbes., Kathf. Mühle.
523 Pöhls, Willi, Landwirt, Steffenshagen.
257 Pohlmann, Franz, Glaser, Havelb.Str. 32
468 Popp, Werner, Landw., Rittergut Seefeld
485 Poppendicker, Karl, Bauer, Giesensdorf
368 Präfke, Ewald, Landesprod., Chausseestr. 12
268 Prehn, Wilh., Kol.-W., Ad.Hitler-Str. 16
222 Prign. Viehverwert.-Gen. eGmbH, Lindenstr. 30
618 Pritzwalker Untermühle, Putl.Str. 10
544 Puschke, Wilh., Tierarzt, Schlachthausstr. 1
625 zu Putlitz, Baron W., Landw., Gr.-Langerwisch
477 Quandt, Emma, Fleisch., MeyenburgerStr. 8
612 Quandt, Wern., Fabrikbes., Doerfelstr. 16
509 Raasch, Willy, Autoverm., Schillerstr. 5
273 Rausch, Martin, Vertr., Danz.Str. 17
600 Recke, Martin, Bismarck-Drogerie, Marktstr. 45
350 Reese, Dr. Eduard, Tierarzt, H.Wessel-Str. 5
626 Rehfeld, Fritz, Fuhrwesen, Burgstr. 14
424 Rehfeld, Herm., Fahrzeugrepar., Ch.Str. 15
687 Reichsautobahnen, Kurfürstenstr. 4
556 Reichsbahnhof
390 Reichsbank-Nebenstelle.
518 Reichsfinanzverw., Zollamt, Putlitzerstr. 1
688 Reichsluftschutzbund, Ortsgr., Hitlerstr. 9
596 Reichsnährst., Kreisbauernsch., Bahnhofstr. 15
441 Reichspost, Postamt
674 Reichsstelle f. Getreide, Reichslagerhalle
317 Renk, Ernst, Zimmerei, Beveringen
580 Repphuhn, Gust., Radio, Wallstr. 4
543 Reyher, M., Buchhdlg., Marktstr. 14
632 Riep, Dr. Heinrich, R.-A. [N], Mittelstr. 4/5
517 Ringleb, Friedrich, Bauer, Boddin
641 Rittergut Brünkendorf, F. Heins
246 Rochga, Aug., Bandagist, Marktstr. 20
233 Röwe, Otto, Maschinenbau, Havelberger Str. 22
658 Röwe, Paul, Fahrräder, Havelb.Str. 29
664 Rohwedder, Wilh., Landw., Hasenwinkel
313 Rosien, Albert, Lindenstr. 29
336 Rotes Kreuz, Deutsches, Bereitschaft II
309 Rouvel, Gust., Modewr., Marktstr. 8
642 Rüsch, Alb., Friseur, Roßstr. 33
(367)Rump, Alfred, Wagenbau, Chausseestr. 7
662 Rumpstich, W., Bauer, Altkrüssow, Dorfstr.
525 Salzwedel, Ernst, Restaur., Bergstr. 1
344 Schaade, Aug., Tischlerei, Grünstr. 38.
358 Schaade, Wilh., Bauer, Sarnow
585 Schaefer, Alfred, Landmesser, Jahnstr. 6.
578 Schelt, Arn., Bez.-Förster, Danz.Str. 13
325 Scherff, F., Landw., Schönhagen, Dorfstr. 25
362 Schleiff jr., Aug., Landwirt, Beveringen 18.
223 Schleiff, Emil, Versicherung, Doerfelstr. 3
644 Schliephake, W., Landw., Gut, Kammermark
310 Schlundt, Otto, Wollwr., Marktstr. 44
290 Schmid Nf., Anton, Automobile, Bahnhofstr. 13
382 Schmidt, Alfr., Delikat., Marktstr. 9
234 Schmidt, Ernst, Gutsp., Schraube-Pritzwalk
231 Schmidt & Köhler, Autorepar., A.Hitler-Str. 23
379 Schneider, Rich., Landwirt, Sarno
645 Schoele, Alfred, Häckselwerk, Wittst. Ch.
684 Schönberg, Siegfr., Heißmangel, Havelb.Str. 9
202 Scholz, Hermann, Abdeckerei, Bergstr. 29
375 Schraube, Gustav, MeyenburgerTor 5
621 Schraube, Gust., Kornbrennerei, Marktstr. 57
622 Derselbe, Brauerei, Meyenburger Tor 3/5
497 Schridde, Hch., Fleischerm., Giesensdorf 19a
387 Schroeder, Ad., Manufakt., Meyenb.Str. 5
683 Schröder, Ernst, Fuhruntern., Gartenstr. 23
301 Schröder, Paul, Gastw., Steffenshagen
588 Schröder, Paul, Kfm., Roßstr. 15.
291 Schünemann, Carl, Café, Marktstr. 48.
249 Schütt, Otto, Gastw., Beveringen
520 Schütte, Herm., Drogenhdlg., Marktstr. 12.
513 Schultz, Herm., Bierverl., Schützenstr. 7.
538 Schulz, Heinr., Radio, Marktstr. 60
380 Schulz, Otto, Schmiedemstr., Beveringen.
483 Schulz, Otto, Viehhdlg., Schlachthausstr. 13.
466 Schulze, Walt., Elektromst., Hainholzweg 20
594 Schulze, Willy, Fahrräder, Marktstr. 49.
638 Schwan, Rich., Eisenwr., Marktstr. 54
328 Schwarz, Karl, elektr. Anl., Havelb.-Str. 26.
630 Schwarzenholz, C., Kehrmstr., Chausseestr. 44
528 Schwassmann, Paul, Farben, Magazinpl. 9
205 Sebastiani, Walter, Malermstr.
569 Seedorf, Fritz, Malermstr., Kietz 42
402 Seiler, Ernst, Bürgermstr., Steffenshagen
218 Siebert, Henry, Kaufhaus, Roßstr. 11
295 Siemund, Julius, Herrenkleid., Meyenb.Str. 10
307 Siggel, Wilh., Gasthaus, Beveringen
345 Sommer, Dr. Willi, R.-A. [N], Markt 1
346 Spar- u. Darlehnskasse, eGmuH, Sarnow
496 Sparkasse d. Kr. Ostprign., Marktstr. 2
322 Sperling, Georg, Dachdeckermstr., Burgstr. 31
359 Stadtsparkasse Pritzwalk (Mark)
Marktstr. 47. **P** Berlin 92187
260 Stadtwerke Pritzwalk
Gas-, Elektrizitäts- und Wasserwerk
681 Städtische Verwaltung
602 Stamer, Carl, Ziegelei, Lindenstr. 31
251 Stamer, Gustav, Tischlerei, Grünstr. 35
397 Steffen, Walt., Fahrräder, Wallstr. 9
623 Stein, Ludw., Landw., Rapshagen
698 Stern, Walter, Stellmacher, Grünstr. 29
570 Straßenbürg, Walter, Bauer, Sarnow
553 Straßenmeisterei 125, GiesensdorferWeg 5
555 Straßenmeisterei 126, MeyenburgerTor 45
646 Straßenmeisterei 132, Schlachthausstr. 22
663 Strauch, Dr. K., Steuersynd., Magazinpl. 10
369 Strehlke, Auguste, Kartoffeln, Schönhagen
667 Streubier, Walter, Landwirt, Kuhsdorf
574 Stuth, Emil, Vertreter, Bahnhofstr. 9
587 Tadaschak, Joh., Hebamme, PutlitzerStr. 18
241 Teichmann, Dr. G., Zahnarzt, Ad.Hitler-Str. 18
652 Telschow, Emil, Landwirt, Buchholz.
276 Teßner, Reinh., Manufakturw., Marktstr. 21.
323 Thams & Garfs, Kaffeelager, Marktstr. 17.
533 Theele, Helmut, Vertreter, Dörfelstr. 10
238 Theidig, Karl, Buchhdlg., Meyenb.Str. 19
244 Thiedemann, Helm., Fleischerm., Grünstr. 53
242 Thiele, Albert, Kfm., Marktstr. 59.
343 Thiemann, Heinr., Wäsche, Marktstr. 39
603 Tienken, Dr. A., Kurier f. d.Prign., Marktstr. 7
689 Toppel, Erich, Bauer, Sarnow
473 Treviranus, H., Oberamtmann, Hermannshöh
348 Ungnade, Adolf, Wasserversorg., Burgstr. 43.
279 Ungnade, Willi, Brunnenbau, Burgstr. 7
471 Uthemann, Karl, Motor-Überwach., Karlshof
272 Verbrauchergen. eGmbH, Havelberg.Str. 18
416 Vereinsbank für die Prignitz, GmbH, Chausseestraße 3
478 Vertrauensärztl. Dienststelle d. Landesversich.-Anstalt, Abt. Krankenversich., Dörfelstr. 5
567 Vick, Willi, Viehhdlr., H.Wesselstr. 5
531 Vogel, Rob., Holz, Trappenberg 23
535 Vogelsang, Carl, Fette, H.Wessel-Str. 9
488 Volke, Martin, Ing., Marktstr. 44
422 Volksbank Pritzwalk eGmbH, Ad.Hitler-Str. 11
693 Volksdeutsche Mittelstelle, Doerfelstr. 9
649 Wagner, Gustav, Kol.-W., Hainholzweg 16
451 Wagner, Karl, Gartenbau, Bergstr. 33
383 Wallheim, Willy, Friseur, Bergstr. 42
453 Walter, Reinh., Bahnspedition, Bahnhofstr. 11.
386 Wedde, Paul, Weinhdlg., Mittelstr. 10.
462 Weimann, Carl, Install., Ad.-Hitler-Str. 5
461 Wendorf, Paul, Bauer, Beveringen 5b
651 Werdermann, Franz, Versich., Dörfelstr. 5
620 Westphal, Paul, Landw., Giesensdorf
413 Westphal, Wilh., Kartoffel, Danziger Str. 11
481 Wetzel, Karl, Bezirksinsp., Dörfelstr. 19
606 Wiedemuth, Fritz, Grabsteine, Bergstr. 7
327 Wienecke, Franz, Amtsvorst., Beveringen
340 Wietstruck, O., Landw., Kemnitz, Dorfstr. 21
337 Wilck, Fritz, Elektromstr., Ad.Hitlerstr. 1
507 Willmer, Georg, Gastw., Ad.Hitlerstr. 9
259 Winter, Anna, Glas, Marktstr. 29
479 Winter, Hermann, Gastw., Seefeld
673 Witthahn, Gustav, Lastwagen, Bergstr. 28
608 Wodarg, Otto, Ellershagen
274 Wolf, Erich, Techn. Öle, Wittst. Chaussee 3
589 Wolff, Gottfr., Beveringen, Sadenb.Chaussee
514 Wolf-Molkerei, Groß-Woltersdorf
656 Wolterstorff, Otto, Kurzwr., Marktstr. 51.
549 Zander, Ernst, Landw., Buchholz, Dorfstr. 4
(651)Zander, Georg, Bücherrevisor, Dörfelstr. 5
294 Zesch, Otto, Autozubehör, Meyenb.Tor

Probsthain (Kr. Goldberg) [Niederschlesien]

49 Amts- u. Gemeindeverw. Neukirch, Katzbach
19 Anders, Fritz, Harpersdorf 92
38 Apotheke Probsthain
23 Bartsch, Carl, Maschinenbau, Nd.-Harpersdorf.
13 Berner, O., Kol.-W., Harpersdorf
37 Dominium Harpersdorf
66 Evang. Pfarramt, Harpersdorf
58 Evang. Pfarramt, Probsthain
21 Fiebig, R., Mühle, Neukirch, Katzbach
17 Förster, Paul, Mittelmühle.
33 Geissler, Erich, Lehrer, Steinberg
50 Gellrich, Dr., Arzt
25 Gemeindeverw. Harpersdorf
18 Gendarmerie-Amtsbereich Neukirch
56 Gutsche, Ernst, Gerichtskretscham
14 Hänsch, Bruno, Kohlen, Neukirch
41 Häusler, Heinr., Fleischer, Ob.-Harpersdorf
44 Haude, Ewald, Install., Neukirch
42 Hauptmann, A., Fleischermstr., Harpersdorf
48 Hein, Alfred, Bauer, Süßenbach
54 Heinrich, Martin, Sägewerk
34 Hell, Wilh., Kretscham, Nd.-Harpersdorf
60 Hindemith, Bruno, Fleischwr., Neukirch 9
57 Hoberg, Rudolf, Bauer, Harpersdorf
15 Jäckel, Willi, Bauer
31 Keitel, Dr., Arzt, Neukirch
53 Kloß, Mart., Elektromstr., Harpersdorf
30 Koch, Friedr., Molkereibes., Neukirch.
62 Krischke, Alfred, Viehhdlg.
08 Labitzki, Julius, Landwirt
59 Lienig, Rich., Fleischermeister
47 Marx, Gerhard, Bauer, Süßenbach
26 Mende, Gerh., Bauer, Probsthain
27 Menzel, Bruno, Getreideeinkauf
06 Mosig, Adolf, Schmiedemstr.
24 Nehrig, Bruno, Gasth. 3 Kronen
51 Riedel, Willy, Getreide, Ober-Harpersdorf
22 Rittergut Neukirch, Gutsverwaltung
12 Rittergut Obersteinberg, Neukirch/Katzbach
52 Rittergut Probsthain.
40 Rothe, R., Harpersdorf
07 Schloß Probsthain.
16 Schloßmühle, Neukirch/Katzbach
36 Schmige, Dr., Landrat, Schloß Armenruh
65 Schnabel, Alfred, Bauer
46 Schumann, Robert, Dir., Süßenbach
63 Seibt, Berthold, Kohlen, Harpersdorf 115
45 Spar- u. Darlehnskasse eGmuH.
40 Spar- u. Darlehnskasse Harpersdorf
61 Spar- u. Darlehnskasse Neukirch
09 Vogel, Paul, Viehhdlg., Ober-Harpersdorf
35 Walter, Bruno, Viehhdlg., Neukirch
64 Wiggert, Nieder-Steinberg.
10 v. Zedlitz, Frfr., Schloß Neukirch
29 Zieten, Walter, Versich., Neukirch

Probstzella (Thüringen)

145 Allgemeine Ortskrankenkasse, Probstzella
201 ALUSIL-Preßstoffwerk, E. Gassmann
128 Arndt, Alfred, Architekt, Bocksbergwerk 3
103 Ausdauer Schieferwerke AG, Bism.Str.
170 Auto-Rümpler, Omnibuswerk., Marktg.Str. 28
190 Bauer, Peter, Gasthaus, Zopten
149 Bergner, Rich., Holzhdlg., Gabe Gottes.
110 Blümler, Arth., Fleischbesch., Bocksbergw. 2
213 Boduel, Walter, Tischlerei, Marktstr. 22
157 Boxdörfer, Reinh., Fleischermstr.
114 Brauerei Gabe Gottes
118 Büchner, Max, Spedition.
164 Bürgermeister, Probstzella
131 Ehrhardt, Wilh., Buch- u. Schreibwrhdlg.
Sml.-Nr. 217 **Elektrizitätsversorgungsunternehmen Franz-Itting-Werke K.-G. Probstzella**
168 Fischbach, Ewald, Dir., Siedlerstr.
192 Fischer, Eduard, Fleischerei, Marktgölitz
209 Fischer Hermann, Kfm., Ob.Gasse 17
122 Försterwohnung Zopten
148 Franz, Karl, Kraftfahrzeuge, Marktstr. 13
233 Gasthaus z. Linde, Gottschalk Zopten
142 Gemeinde Kleinneundorf.
153 Gemeinde Marktgölitz
166 Gendarmerieposten II (Thür.)
137 Georgi, Kurt, Zimmermstr., Kleinneundorf
125 Gebr. Gernhardt, Ing.-Büro, Marktstr. 6
165 Gerold, Otto, Tischlermeister
156 Gewerkschaft Weinberg, Dachdeckerartikel
143 Gräf, Ludwig, Maschinen, Marktgölitz

114 **Gebr. Grosser**
Inhaber Cl. Grosser
Dachschieferwerke — Brauerei
Gabe Gottes, Post Marktgölitz (Thür.)
116 Derselbe, Betriebsstelle Blaues Glück
174 Großgeschwendaer Sparverein e. G. m. b. H.
182 Grossmann, Alb., Fleischerei, Bahnhofstr. 21
154 Haucke, Otto, Kleinneundorfer Str.
211 Heinz, Rob., Kaufhaus
194 Hofmann, Alb., Kleinneundorfer Str. 1
202 **Hotel Itting**
Bes. Franz-Itting-Werke K.-G.
180 Hotel z. gold. Löwen, Reinh. Jahn.
210 **H. Hutschenreuther Porzellanfabrik GmbH, Geschenkartikel, Devotionalien**
141 Jacobi, Paul, Holzkomm., Auwiesen 4
136 Jahn, Leop., Tischlerei, Glaserei, Möbel.
181 Kaiser, Günther, Stellmacherei
146 Keim, Willi, Tapeten, Farben
138 Kerl, Otto, Friseur, Bahnhofstr. 16
207 Kern, Christian, Schiefertafelfabrik, Probstzella
160 Kindergarten u. NSV.-Schwesternstation
126 Klett, Herm., Spedition, Am Güterbahnhof
185 Königer, Kurt, Gastwirt, Marktgölitz
186 Körner, Bernh., Schneiderei, Markt 12
158 Leissner, Eduard, Gemischtwaren
162 Lemnitzer, Reinh., Eisenhandlung
161 Lipiert, Paul, Bauer, Schlaga 4
152 Löffler, M., Fleischerei, Gräfenth.Str. 18
144 Matthes, Albert. Schiefertafeln.
206 Möller, Hugo, Baumaterialien-Großhdlg.
127 Motschmann, Carl, Gasthof u. Logierhaus
171 Oertel, Karl, Schieferbrüche
173 Pfarramt, evangel.
130 Querengäßer, Willy, Fleischermeister
184 Rau, Hugo, Masch.-Hdlg., Groß Geschwenda
124 Reichenbächer, Martin, Fleischerei, Marktstr.
151 Reichenbächer, Theodor, Gärtnerei.
204 Reichsbahn, Bahnhof u. Güterabfert.
113 Dieselbe, Güterabfertigung Marktgölitz
197 Reichspost, Amtsvorsteher
132 von Rhein, Emil, Schlaga.
212 Rößner, Fritz, Gasthaus Großgeschwenda
139 Gebr. Rümpler, Autoverm., Omnibusverkehr
178 Schlegel, Otto, Dachdeckergesch., Zopten.
109 Schreider, Karl, Bayer. Bierbrauerei, Falkenstein
159 Schule Probstzella
(183) Siegler, Ferd., Schneidermeister
147 Söllner, Artur, Bäckerei
123 Sorge, Reinhold, Gastwirt, Marktgölitz 51
179 Spindler, Edm., Mineralwasserfabrik
135 Stadt- u. Kreissparkasse Saalfeld, Zweigstelle
119 Stauch, Anna, Kolonialwaren
172 Stauch, Richard, Böttcherei, Zopten.
140 Töppich, Gust., Thür. Sauerbr. Rieselquelle
181 Trampel, Lina, Damenmoden
187 Ulbrich, Max, Schlossermeister
191 Vater, Rich., Geschirrhalterei
120 Verbrauchergen. Gräfenthal eGmbH, Marktgörlitz
121 Dieselbe, Verteilungsstelle 7, Probstzella
117 Voswinkel Dr., Arzt.
195 Wagner, Paul, Textilwaren, Marktgörlitz
169 Wegmershaus, Max
107 Wetter, W., Direktor, Str.d.SA. 28
129 Wiefel, Paul, Drogerie u. Photohaus
129 Wiepro Paul W. Wiefel, Teefabrik
189 Wohlers, Fritz, Ingenieur
155 Ziermann, Kurt, Baugesch., Bahnhofstr. 40.

Prödel (Prov. Sachsen)

11 Baumgart, Walter, Bauer, Großlübs, Dorfstr. 10
30 Bruchmüller, Edm., Landwirt, Kleinlübs
1 Dampfmolkerei Prödel, Am Bahnhof.
3 Döring & Rückert, Filiale, Am Bahnhof.
41 Gendarmerie Postenbereich Großlübs
39 Gottschalk, Reinh., Sattlermstr., Großlübs
37 Gulde, Otto, Schlosserei, Gr.-Lübs.
43 Hühne, Liselotte, Gut Schloß Dornburg
42 Hühne, Liselotte, Vorwerk Großlübs
46 Isera-Edelputz-Werk, Dornburg
25 Krause, Ernst, Bauunternehmer.
44 Krause, Herm., Fuhrgesch., Großlübs, Dorfstr. 25
19 Krüger, Aug., Landw., Dornburg.
22 Ländliche Spar- u. Darlehnskasse, Dornburg
10 Lange, Albert, Landwirt, Kleinlübs
15 Lange, Walter, Landwirt, Kleinlübs
18 Lehmann, Aug., Landw., Dornburg.
36 Maier, Rud., Restauration, Dornburg
20 Manikowski, St., Gasth., Dornburg, Dorfstr.
8 Meißner, Walter, Landwirt, Großlübs
13 Nesemann, Hans, Bauer, Kleinlübs, Dorfstr. 20
47 Platte, Karl, Bauer Dornburg, Dorfstr. 5
9 Pöge, Heinr., Kfm., Dornburg
31 Rehse, Erich, Landw., Großlübs
6 Reichsbahn, Güterbahnhof, Lübs
2 Reichsbahn, Güterabfertigung, Prödel
120 Reichspost, Postagentur
33 Rettig, Christian, Landw., Großlübs
24 Richter, Otto, Schmiedemstr., Kleinlübs.
26 Rieseler, Gustav, Mühlenbes., Kleinlübs.
12 Rose, Alb., Kleinlübs.
32 Sanftenberg, Albert, Landwirt, Großlübs.
17 Sanftenberg, Fritz, Landwirt.
21 Schomburg, Aug., Händler, Dornburg.
29 Schramme, Andr., Fleischermstr., Kleinlübs.
7 Schulz, Walter, Vertr., Kleinlübs
28 Sens, Otto, Landwirt, Prödel
16 Speck, Adolf, Landwirt
4 Steffen, Walter, Landwirt, Kleinlübs
35 Stein, Rob., Stellmachermstr., Großlübs 36
34 Töpfer, Emille, Materialwr., Großlübs.
14 Wallstab, Berthold, Landwirt, Kleinlübs
27 Wilke, Heinz, Landwirt, Kleinlübs
5 Ziegelei Brandstein.

Prökuls (Kr. Memel) [Ostpreußen]

7 Amtsgericht
58 An- u. Verkaufsgen. Raiffeisen eGmbH, Zweigstelle
37 Annies, Gg., Gerichtsvollzieher
14 Apotheke, Hans Vogel
81 Aschmann, Bürgermstr., Stragma
17 Bahnhof
3 Bahnhofswirtschaft, Inh. Ida Kikillus
8 Baltzer, Kurt, Gut Stragna
26 Bartat, Michel, Bauer, Jaagschen
1 Baumgardt, Albert, Herstellung von Schamottekachein, Dampfziegelei
65 Baumgart, Walter, Bauer
35 Behrendt, Kurt, Dampfmolkerei
51 Behrendt, Wilhelm, Tischlermeister
60 Bendiks, Max, Hauptlehrer
61 Bolz, Walter, Kolonialwaren, Wensken
63 Borowsky, Gust., Lehrer, Größen
6 Bronatzky, Emil, Mühle
57 Diedrich, Dr. St., Arzt
76 Dolhacz, Eva, Schneiderin
27 Ev. Pfarramt
62 Forstamt Klooschen
30 Forstkasse
49 Forstwartstelle Tyrus Moor
70 Gelitzky, Otto
50 Gendarmerie-Gruppenposten
40 Gilde, Gust., Pfarrer, Ev. Pfarramt West
4 Glaße, Michel
29 Godlowsky, Emil, Eisenwaren
46 Grops, Michel, Gutsbesitz., Gropischken
24 Gutsverwaltung Adlig-Prökuls
25 Dies., Vollwerk Bratzischken
42 Hotel Deutsches Haus
41 Jakobeit, G., Landwirt, Szaukeln
87 Joneleit, August, Manufakturwaren
73 Kaiser, Willy, Kaufmann, Wensken
2 Keiluweit, Eduard, Kolonialwaren
48 Kiauka, Max, Schilleningken
38 Klamroth, E., R.-A. [N]
64 Klimkeit, Heinrich, Tapeten
32 Koralus, C., Elektrizitätswerk
85 Koralus, Helmut, Fuhrunternehmen
39 Kreissparkasse zu Memel, Hauptzweigstelle
13 Kurschat, Jonis, Bauer, Pleschkutten
71 Kurschat, Mich., Landwirt, Schwentwokarren
84 Kurschat, Michel, Bauer
36 Landeserziehungsanstalt, Gropischken
56 Leppert, Henry
82 Lorenz, Töpfermeister
34 Mankus, Emma, Drucken
78 Matzas, Martin, Bürgermstr., Wowerischken
52 Medekies, J., Bäckerei
22 Mertineit, Standesamt
31 Mikoleit, Herm., Lehrer, Drucken
33 Moosler, Rich., Landesstraßenmstr.
63 NSDAP, Ortsgruppe Aglohnen
61 Dieselbe, Ortsgruppe Lankuppen
16 Dieselbe NSKK.-Motorsturm 25/M 103
86 Paroll, Eduard, Töpfermstr.
12 Petereit, Martin, Landwirt, Stragna
9 Postamt
16 Rasch, Bernhard, Eisenwaren
5 Rasch, John, Dampfziegelei
18 Reimann, Bernhard, Hotel
74 Reisgys, Christoph, Landwirt, Drößen
54 Rogall, Heinz, Fleischermeister
20 Rose, Fleischermeister
79 Rugullis, Bürgermeister, Launen
45 Rugullis, Jakob, Bürgermeister
69 Scheppat, Franz, Lastautovermietung
19 Schittat, F.
67 Schröder, Dr. Otto, Tierarzt
23 Schulz, Fritz, Kolonialwaren
72 Skwirblies, Wilhelm, Kolonialwaren
10 Skwirblies, Wilh., Kolonialwaren
39 Sparkasse d. Stadt Memel, Zweigstelle
68 Sperber, Jenny
75 Stamm, Gerh., Lehrer, Launen
66 Stuhlert, Eduard, Kolonialwaren
55 Stuhlert, Otto, Landwirt, Lingen
77 Stuhlert, Otto, Besitzer, Launen
53 Geschw. Trauschies, Drucken
47 Wasserstraßen- u. Hafenamt, Drawöhnen
21 Zollkommissar Prökuls

Prötzel (üb. Wriezen) [Mark Brandenburg]

14 Amtsvorsteher u. Gemeindeamt
23 von Eckardstein, Freiherr Arnold, Schloß
10 Forstamt Prötzel, Frhrl. v. Eckardstein
30 Försterei (Revier-) Biesow
25 Försterei (Revier-) Blumenthal
15 Försterei (Revier-) Lattbusch
34 Försterei (Revier-) Schw. Berge, Prädikow
27 Frauenhilfsheim, Schloß Harnekop
21 Fritzsche, M., Prötzel
28 Gendarmerieposten Sternebeck
19 Güterabfertigung Sternebeck
31 Hirseland, Walter, Harnekop, Prötzeler Ch.
35 Huser, Benjamin, Kol.-W., Ernsthof
17 Kiehl, Rudolf, Gastw., Prädikow
39 Kunkel, Wilhelm, Gasthaus
29 Lechler, Emil, Grunow
38 Lunow, Gerhard, Dorfstr.
32 Nimtz, Emil, Stellmachermstr., Harnekop
42 Poststelle
26 Rättig, Pfarrer, Prädikow
16 Rittergut Prädikow
41 Rittergut Prötzel
24 Sägewerk Bl. Stadtstelle
22 Schmidt, August, Grunow
18 Schmidt, Fritz, Grunow
13 Seidel, Fleischerei, Dorfstr.
12 Walter, Alfred, Gastw., Grunow
11 Wenzel, Paul, Getreide, Grunow

Pronitten (Kurisches Haff) [Ostpreußen]

15 Richard Bartel oHG, Getreide
51 Behrendt, Anna, Fleischwr., Gr.Legitten
33 Behrendt, Fritz, Bauer
42 Borkowski, Franz, Bäckermeister
39 Greß, Paul, Lehrer, Lablacken
18 Fischer, Otto, Maschinen-Reparatur
41 Gendarmerie-Gruppenposten
44 Gimbott, Poßritten
29 Gleiminger, Ernst, Kantor, Gr.Legitten
52 Gutsverw. Schlepecken
43 Gutsverw. Steinau
53 Hafke, Poßritten
12 Heilstätte f. Alkoholkr., Ostpr., Stenken
31 Heinrich, Edm., Bauer, Moritten
72 Helwing, Rich., Gärtnerei, Lablacken
48 Hintze, Ernst, Eisenwaren
17 Hoffmann, Erich, Restgut Annenhof
55 Kerwien, Moritten
23 Kerwien, Fritz, Kl.-Sittkeim
13 Klein, Gustav, Gastwirtschaft
25 Kloß, Johann, Poßritten
46 Kuckein, Hans-Günther, Landw., Wissritten
56 Lepehne, Dr. Gerhard, Gr.Scharlack
75 Meitz, Franz, Sattlerm., Siedl. Loebertshof
19 Molkerei-Genossenschaft, Gr.Legitten
49 Molkerei-Genossenschaft, Lablacken
36 NSDAP., Ortsgruppe Pronitten
32 Paukstadt, Friedr., Marienhof
70 Peterson, Ewald, Bauer
14 Peterson, G., Masch.-Repar., Gr.-Legitten
34 Pfarramt, Evangel., Gr. Legitten.
27 Reichsbahn-Güterabfertigung Pronitten.
73 Richter, Bürgermstr., Lablacken
28 Sachs, Pronitten
26 Sallein, Leo, Tactau
37 Schiemann, Gust., Manuf.-W.
16 Schmidt, M., Kol.-W., Gr. Legitten
24 v. Späth, Hans, Meyken
67 Ders., Vorwerk Gr. Sittkeim
21 Ders., Gutsverwaltung Gr. Droosden
50 Ders., Gemeinde- u. Amtsvorsteher Gr. Droosden
66 v. Späth, Helene, Frau, Gr. Droosden
10 Spehr, Gustav, Bauer, Moritten
09 Sperling, Herm., Viehverladestelle, Lablacken
65 Stadtaus, Otto, Architekt
45 Stawitz, Gustav, Kohlen
68 Steputat, Art., Fleischermstr., Pronitten
38 Steputat, Ernst, Fleischerei, Pronitten
59 Terner, Seith
74 Terner, Eugen, Adl. Legitten
58 Tiehl, Marie, Bäuerin, Lindenau
22 Urban, Richard, Kfm., Lablacken
40 Waldhauer, Franz, Kolonialwaren
15 Walzenmühle Pronitten
54 Zabloswki, Benno, Restgutsbes., Damm
30 Zerrath, Hans, Jäger-Tactau

Pronsfeld (Rheinprovinz)

21 Bachels, Christ., Autovermietung
72 Chevalier, Hubert-Fr.
17 Coumont, Tierarzt.
32 Dennewaldt, Joh., Metzgerei, Lünebach
29 Denzer, Johann, Gasthaus, Lünebach.
77 Ewertz, Joh., Bäckerei, Lünebach
28 Faber-Holper, Handlung
66 Gaspers, Gerhard, Herrenbekleidung
10 Gasthaus zur Post
52 Gemeinsch.-Lager d. DAF, Hollnich-Habscheid
65 Gemeinsch.-Lager Hollnich-Habscheid, Revier
82 Gemeinschaftslager der DAF, Pronsfeld
14 Gendarmerie-Gruppenposten
33 Gesink, A., Bezirks-Schornsteinfegermstr.
86 Hansen, Franz, Gasthaus
30 Heinz, Nik., Transportgeschäft
67 Hoffritz, Richard, Barackenbau, Pronsfeld
22 Jagdhaus Kemperdick
75 Jung, Karl
70 KDF.-Zelt
23 Krings u. Tüx, Gemischtwr., Habscheid
34 Kyll-Liefgen, Fuhrgesch., Lünebach
58 Lamoth, Jak., Bauunternehmen
74 Ludwig, Emil, Bauunternehmen
55 Leuwer, Jos., Waldsachenversand
35 Mais-Munkler, Kraftfahrzeuge
63 Michels, Joh.Pet., Ortsbürgermstr., Pittenbach
56 Niesen, Paul, Tiefbau, Büro Pronsfeld
54 Oberbauleitung Bitburg: Lagerbaultg. Pronsfeld
88 Dies., Lager VI Bahnhof
73 Dies., Bahnhof Pronsfeld
84 Dies., Baubüro Lünebach
57 Dies., NSKK Bahnhof.
24 Pfarramt, kath., Habscheid
18 Pfarramt, Kath., Lünebach
64 Polensky & Zöllner, Baust. Lünebach
78 Redagne, Hauptlehrer
20 Reichspost, Poststelle I
15 Reichsbahn, Bahnhof, Güterabfertigung
71 Ries, Fa., Ingenieurbüro, Monteur Hille
27 Schneider, Habscheidermühle
16 Schomers, Lünebach
13 Schwalen, M., Hollnich
31 Stein, Baubüro, Lünebach
83 Westdeutsche Wegebaugesellsch., Lünebach
19 Winkelmann, Val., Maschinenrepar.
26 Zwicker, Peter, Kohlen- und Baustoffhandlung, Landesprodukte

Proschwitz (Kr. Hohenelbe [Riesengeb.]) [Sudetenland]

1 Gemeindeamt
6 Matter, Gustav, Futtermittel
3 Möller, Adalbert, Gemischtwr.
5 Pohl, Stephan, Kol.-W., Gutsmuts 1
2 Stiller, Gustav, Leinölmühle

Proskau (Oberschlesien)

50 Amtsvorstand u. Gemeindeverwalt. Proskau
65 Baar, Gertrude, Lehrerin, Neustädterstr. 1
34 Brylla, Max, Baugeschäft
12 Claes, Domänenpächter
75 Delius, Forstmeister, Mühlstr. 12
72 Domäne, Klein-Schimmendorf
33 Emmerling, Gastw., Schloßstr. 37b
67 Fafflok, Ludw., Kartoffeln, Lichtenwalde
60 Foitzik, Josef, Kolonialwaren
28 Försterei (Revier-), Hellersfleiß
29 Försterei (Revier-), Johannsdorf
21 Försterei (Revier-), Lichtenwalde
55 Försterei (Revier-), Wilhelmsberg
54 Forstamt Proskau
49 Galla, J., Radiogeschäft
16 Gallus, Adolf, Sägewerk, NeustädterStr. 22
25 Gemeindeverwaltung Glockenau, Hitlerstr. 10
58 Gendarmerieabteilung, Proskau
27 Gendarmerieamt, Bruno-Schrammstr. 17
61 Gendarmerieposten, Groß-Schimmendorf
13 Gendarmerieposten, Proskau
66 Gromottka, Dr., Arzt, Ring 16
57 Gwosdz, Johann, Gastwirt, Gottesdorf
24 Hanisch, Paul, Friseur, Ring 24'
39 Hartwig, Alexander, Pomologiehotel
37 Kempinski, Heinrich, Seminaroberlehrer
56 Knemeier, Margarete, Ww.
51 Kreis-Sparkasse, Nebenstelle Proskau
23 Lehmann, Max, Fahrräder, Kolonie
36 Lisson, Paul, Schneidermstr., Mühlenstr. 4
48 Malorny, Alfred, Maler, Friedrichstr. 5
35 Masur, Maria, Kranzbind., Schloßstr. 6
10 Müller, Gustav, Kol.-W., Ring 34.
64 Naczenski, M., Schornsteinfeg., Kol.Neustadt 13
62 Odelga, Franz, Autoverm., Ring 27
15 Odelga, Konrad, Fleischbesch., Ring 27
68 Pangsy, Friedrich, Gaststätte
22 Pfarramt, ev.
38 Pfarramt, kath., Schönkirch
19 Pfarramt, kath., Proskau
71 Polensky & Zöllner, Bruno-Schramm-Str. 4
59 Ptok, August, Kolonialwaren
74 Reichsarbeitsdienst f. d. w. Jugd., Glockenau
73 Reichsautobahnlager, Johannsdorf
52 Reichsnährst.: Lehranstalt f. Obst- u. Gartenb.
40 Derselbe, Lehranstalt f. Geflügelzucht
20 Reichspost: Postagentur
32 Sankt Josefsheim, Krankenhaus
69 Schimassek, Alfred, Kfm., Glockenau
14 Sekulla, Erich, Kolonialwaren
17 Smarslik, Heinrich, Tischl., Glasurstr. 2
30 Smarzlik, Paul, Stellmacherei, Lichtenwalde
31 Walzenmühle Barowski, Frei-Proskau

Prosselsheim (Bayern)

14 Bayer. Warenvermittlung AG, Lagerhaus
4 Birkhofersche Gutsverwaltung, Marienhof
5 Friedrich, Hans, Maschinenbauwerkstätte.
9 Gemeindeverwaltung Dipbach
20 Gemeindeverwaltung Prosselsheim
12 Gemeindeverwaltung Untereisenheim
3 Gendarmerieposten
6 Göbel, Michael, Sägewerk
11 Greß, Franz, Gastwirtsch., Dipbach
10 Gutsverwaltung, Seligenstadt.
8 Herold, Kilian, Baustoffe, Untereisenheim
25 Kraus, Nikolaus, Sand, Untereisenheim
24 Luntz. Babette, Mühle, Untereisenheim
1 Mehling, Anton, Gastwirt, Dipbach
22 Reichsbahn, Bahnhof
15 Dieselbe, Bahnhof Seligenstadt
13 Dieselbe, Bahnhof Untereisenheim
21 Rösch, Anton, Gemischtwaren
17 Schmitt, Jos., Büttnerm., Untereisenheim
16 Seufert, Otto, Gastw., Seligenstadt

Prossitten (Ostpreußen)

41 Bader, Aloysius, Bauer
34 Bader, Josef, Bauer, Landau
35 Banner, M., Frankenau.
43 Bönig, August, Butter, Krämersdorf
39 Boenigk, Franz, Landwirt, Frankenau
24 Brieskorn, Hugo, Landwirt, Gerthen
26 Czinczoll, Anton, Landwirt
10 Dombrowsky, Bernh., Kfm., Frankenau.
32 Fuhg, Hubert, Kaufmann
36 Gendarmerieposten Prossitten
40 Gendarmerieposten Frankenau
52 Groß, A., Bauer, Krämersdorf
53 Groß, Norbert, Fleischbeschauer
29 Herholz. Franz, Begnitten
15 Höpfner, Joh., Landwirt, Polkeim
16 Hoppe, Eduard, Landwirt, Begnitten.
17 Jux, Gustav, Landwirt, Polkeim, Abb
11 Kath. Pfarramt Frankenau
42 Kath. Pfarramt Prossitten
19 Klein, Jos., Masch.-Repar., Fürstenau
31 Klein, Paul, Landwirt, Fürstenau
02 Koll, Carl, Landwirt, Adl. Fehlau
44 Kraemer, Ernst, Landw., Polkeim
13 Lange, Josef, Landwirt, Begnitten.
25 Lilienthal, Rob., Krämersdorf.
51 Migge, Franz, Bauer
18 Pokolm, Franz, Landwirt, Fürstenau
33 Pokolm, Joseph, Landw., Fürstenau.
23 Preuss, Anton, Landwirt, Polkeim
21 Raiffeisen An- u. Verkaufsgen. eGmbH, Frankenau
49 Raiffeisenkasse Frankenau eGmbH
37 Raiffeisenkasse Prossitten eGmbH
30 Reichsbahn, Güterabfertigung Frankenau
28 Reiss, Franz, Landwirt.
14 Rofalski, Eduard, Landwirt, Polkeim
01 Roschanski, Landwirt, Frankenau
09 Ruhnau, Leo, Ziegelei
27 Schikowski, Siegfried, Kaufmann
12 Schwark, Hugo, Bauer, Polkeim
45 Woelke, Johann, Bauer, Adl. Wolken
08 Woywood, Josef, Abbau

Proßmeritz (Niederdonau)

8 Bucher, Gottfr., Mühlenbes., Wainitz
3 Dampfmühle, Josef, Ruiner
1 Gendarmerieposten
8 Hönlinger, Josef, Gastw., Wainitz
2 Keimel, Dr. Franz, Arzt
5 Kubath, Dr. Rudolf, Tierarzt
6 Molkereigenossenschaft Proßmeritz
3 Ruiner, Josef, Dampfmühle

Prostken (Ostpreußen)

309 Albrecht, Walter, Landwirt
332 Apotheke, Born, Ad.Hitler-Str. 13b
339 Bachor, Pfarrer.
261 Otto Bergmann & Co., Getreide
302 Biernatowski, Bahnhofswirt
258 Bludau, Oberstfeldmstr., Ad.Hitler-Str. 15
275 Brandstaedter, Gustav, Expedient
212 Braun, Waldemar, Amtsvorsteher
219 Brodowski, Carl, Eisenwr., Ad.Hitler-Str
255 Czyperreck, Otto, Fleischermeister
331 Czyperrek, B., Fleischer, Ad.Hitler-Str. 66
233 Dahl, Ernst, Spedition
270 Denzer Nf., Franz Piassek, Hotel
(233) Elsner, Dr., Tierarzt
326 Feuersenger, Hans, Autovermietung
333 Försterei, Unter-, Hellmahnen
280 Försterei, Unter-, Langheide
245 Fuß, Franz, Milch, Ad.Hitler-Str. 64
318 Gemeindeverwaltung

AKTIENGESELLSCHAFT VORMALS

SKODAWERKE

IN PILSEN

KOMMERZIELLE DIREKTION PRAG II., JUNGMANNSTRASSE 29

Gußstücke • Schmiedestücke • Preßstücke • Zahnräder • Federn • Dampfmaschinen • Dampfkessel • Wasser- und Dampfturbinen • Verbrennungsmotoren • Pumpen • Kompressoren • Gebläse • Hydraulische Maschinen • Elektrische und Dampflokomotiven • Diesellokomotiven • Schiffbaumaterial • Binnenschiffe • Druckluftbremsen • Straßenbaumaschinen • Brech- und Mahlmaschinen • Hoch- und Wasserstahlbaukonstruktionen • Hebezeuge • Bagger • Elektrische Maschinen und Apparate • Bearbeitungsmaschinen • Werkzeuge und Meßgeräte • Milchzentrifugen • Komplette Ausrüstung von Industrieunternehmungen aller Art.

ASAP-Aktiengesellschaft für Automobilindustrie

Personenwagen modernster Konzeption • Vier- und Sechszylinder von 1 bis 3 Liter, mit bequemen stromlinienartigen Karosserien • Lastwagen mit Benzin- und Dieselmotoren von 1·5, 3·5, 2·5, 6, 8 bis 10 Tonnen Tragfähigkeit • Autobusse für bis 80 Personen • Spezialfahrzeuge aller Art • Traktoren.

AVIA-Aktiengesellschaft für Flugzeugindustrie

Ganzmetallflugzeuge aller Typen • Jagdflugzeuge aus Stahl • Transportflugzeuge aus Dural • Gemischte Flugzeugkonstruktionen für Spezialzwecke • Flugmotoren aller Kategorien für alle Leistungen, luft- und wassergekühlt • Sämtliche Flugzeugbestandteile • Ölpneumatische Streben für Fahrgestelle • Luftschrauben • Eigene Materialprüfanstalt • Sämtliche Spezialwerkstätten für Hilfserzeugung • Motorprüfstände • Eigener Flugplatz.

ČLS-Tschechische Luftverkehrsgesellschaft

Generalvertretung der Deutschen Lufthansa A. G., Berlin, Reisebüro Prag II., Wassergasse 34.

KABLO-Aktiengesellschaft für Kabel und Drahtseile

Prag I., Altstädter Ring 12

Kabel für sämtliche Spannungen • S. O. Kabel • Hochstädterkabel • Telephonkabel • Stark- und Schwachstromarmaturen • Dynamodraht und Leitungsmaterial • Drahtseile für alle Zwecke, genau nach Vorschrift • Ausschließliche Lizenzerzeugung von Tru-lay-Kabeln für das Protektorat Böhmen und Mähren.

KONSTRUKTIVA-Aktienbaugesellschaft

Prag II., Brenntegasse 29

Straßenbauarbeiten aller Art • Sämtliche Hoch-, Beton- und Ingenieurbauarbeiten • Granulierter Splitt und Schotter aller Körnungen.

WAFFENWERKE BRÜNN AKTIENGESELLSCHAFT

erzeugt: Metallbearbeitungsmaschinen
Werkzeuge · Spiralbohrer
Lehren · Fahrräder
Leicht- und Buntmetalle
Schreibmaschinen
Automatische Waagen

Zentral-Verkaufsbüros: Prag VII.
Sommerbergstraße Nr. 20
Fernsprecher: 76461–68 Drahtanschrift: Brünnerwaffen Prag

Internationale Spedition

RUDOLF KRAMER

Stephangasse 35 PRAG II Fernspr. 29104

201 Gendarmerie-Abteilung Prostken
312 v. Glinski, Landwirt, Kobillnnen
227 Grabowski, C., Bücherrev., Göringstr. 11
203 Grigat, Wittingen, Amtsvorsteher
202 v. d. Groeben, Bobern
308 Grust, Franz, Kohlen
293 Hübner, Peter, Dentist.
340 Iwannek, Karl, Kolonialwr.
319 Janzik, Johann, Landwirt, Abb.
306 Jerosch, Emil, Landwirt, Abb.
238 Jeziorowski, Artur, Bahnspedition
214 Kalinna, Gustav, Gastwirt, Ad.Hitler-Str. 12
317 Kanneberg, Inh. H. Koß, Motorenmühle
320 Kanneberg, Otto, Mühle, E.Koch-Str. 9
236 Gebr. v. Knebel, Kolonialwaren
247 Kober, Ernst, Ad.Hitler-Str. 28
211 Krebshandelsgesellschaft mbH, Prostken
314 **Krebskonservenfabrik „Triumph" G. m. b. H., Prostken**
286 Kreis- u. Stadtsparkasse, Zweigstelle
224 Krüger, Carl, Krebse
274 Krüger, Karl, Sägewerkbesitzer
222 Kucharzik, Kurt, Kaufhaus, Ad.Hitler-Str. 21
324 Lalla, A., Grenzkrug
304 Lask, Fritz, Landw., Abb. Hellmahnen
343 Lask, Ludwig, Kirchhofstr. 1
256 Laska, Paul, Baugeschäft, Horst-Wessel-Str. 1
237 Luckmann, Kurt, Sägewerk
233 **Meyhoefer, Robert, Spedition**
321 Nauditt, Otto, Kfm., H.Göringstr. 11
204 Niemann, Rittmstr. Kobillnnen
232 Derselbe, Gutsverwaltung
318 NSDAP., Ortsgruppe
235 Oppermann, Fritz, Manuf.-W., Ad.Hitler-Str.15
357 Ostpreußenwerke AG, Bez.-Stelle
305 Pelzer, Erich, Bez.-Zollkomm., Göringstr. 18
270 Piassek, Franz, Hotel
205 Pilchowski Nf., Kaufmann
347 Podzelny, Gustav, Heilpraktiker
216 Raiffeisenkasse eGmbH, Warwel
336 RAD.-Abt. K. 3/16 u. 6/16
303 Reichsbahn, Güterabfertigung
243 Dieselbe, Bahnhof
360 Reichspost, Postamt
242 Reichsstelle f. Getreide, Außenst., Ad.Hitler-Straße 23
223 Salewski, M., Scharfenrade
282 Schaumann, H., Bierverlag
265 Scheffler, Arthur, Drogerie
233 Schenker & Co GmbH
229 Schippel, Dr. Kurt, Arzt, Ad.Hitler-Str. 69
316 Schiweck, R., Fleischerei, H.Göring-Str. 14
215 Schloßbrauerei Ortelsburg, Niederl.
330 Schmidt, Otto, Spediteur.
323 Schulz, G., Landwirt, Pr.-Höhe
225 Skubich, Fritz, Maschinenbaumeister
322 Soboll, Rudolf, Kolonialwr., Wittingen
206 Sokolowski, J., Landwirt, Mylussen
337 Stachorra, Ludw., Kol.-W., Ad.Hitler-Str. 16
328 Synowzik, G., Manuf.-W., Ad.Hitler-Str. 16
207 Sypitzki, Landwirt, Wiesengrund
220 Thams & Gasrfs, Adolf-Hitler-Str. 18
295 Twardy, J., Fleischermstr., Ad.Hitler-Str. 69
260 Tyburcy, August, Silberwaren
264 Walden, Adolf, Waldschänke.
217 Wegner, Dr. Heinz, Zahnarzt
240 Wielk, Aug., Kol.-W., Hindenburgstr. 28
209 Woelke, W., Molkerei
313 Zeisig, Landwirt, Soltmahnen
325 Zollamt Bahnhof
348 Zollamt Kette
292 Zollaufsichtsstelle (G) Langheide
297 Zollaufsichtsstelle (G) Stahnken
310 Zollkommissar, Bezirks-

Prottes (Niederdonau)

2 Gemeindeamt
1 Sellinger, Anton, Abdeckerei, Nr. 73

Pruchna (üb. Skotschau) [Oberschlesien]

7 Cienciala, Josef, Baumat., Nr. 11
6 Fryda, Paul, Dampfsäge
1 Gendarmerieposten
3 Genossenschaftsmolkerei
10 Polok, Paul, Landwirt, Nr. 57
4 Staatl. Gutsverwaltung
8 Zweigverwalt. d. Amtes Schwarzwasser, Bonkau

Prüfern (üb. Döbeln) [Sachsen]

54 Arnold, Max, Viehhandlung — Geleitshäuser 21
56 Backofen, Rosa, Bäuerin, Markritz
70 Bemmann, Kurt, Fleischer, Priesen
50 Eulitz, Erich, Bauer, Maltitz
41 Ficke, Ewald, Bauer, Dürrweitzschen
35 Fischer, Gerhard, Bauer, Lüttewitz
46 Funke, Osmar, Gartenbaubetr., Lüttewitz
30 Gasthof Lüttewitz, Hugo Hänsel
10 Gasthof Meila, Ernst Pfannmöller
47 Gasthof Petersberg, Alfred Straube
16 Gatsche, Otto, Schweinehandlung, Meila 11b
09 Gemeindeamt Beicha
64 Gemeindeverwaltung Dreißig
14 Gemeindeverwaltung Lüttewitz
66 Gemeindeverwaltung Prüfern
18 Gerlich, Curt, Bauer, Schweimnitz
32 Gerlich, Walter, Bauer, Präbschütz
69 Große, Curt, Landwirt, Lüttewitz Nr. 13
28 Grübler, Erich, Bauer, Markritz
12 Gürtler, Karl, Bauer, Beicha
45 Hannß, Arthur, Bauer, Leschen
20 Hennig, Friedr., Bauer, Beicha
23 Herrmann, Horst, Bauer, Dürrweitzschen
51 Kirsten, Arthur, Bauer, Dürrweitzschen
59 Klare, Paul, Landw.Masch., Markritz
07 Köhler, Felix, Bäckermstr., Lüttewitz 9
43 Kornhaus Döbeln, eGmbH, Kleinmockritz
53 Krause, Hugo, Bauer, Schweimnitz
57 Kunze, Arno, Bauer, Auterwitz Nr. 10
21 Lange, Emil, Obsthändler, — Geleitshäuser
29 Lehmann, Walter, Bauer, Markritz
24 Lommatzsch, Horst, Landw., Auterwitz
22 Miersch, Fritz, Bauer, Präbschütz
33 Müller, Otto, Ferkelhändler, Theeschütz
36 Petzsch, Curt, Bauer, Nelkanitz
58 Pfarramt Beicha
31 Pietzsch, Bruno, Landmasch., Leschen
66 Reichspost, Postamt
52 Roitzsch, Arno, Spielwaren, — Geleitshäuser
40 Roitzsch, Clemens, Spielwarenfbr., Markritz
27 Schäfer, Max, Gasthof, Dreißig
44 Schmidt, Helmut, Landw., Gödelitz
65 Schmidtgen, Alfr., Gartenbau, Lüttewitz
48 Schulze, Paul, Grünwr., Lüttewitz
15 Schuster, Arndt, Bauer, Meila
42 Starcke, Arthur, Bauer, Dreißig
79 Stockmann, Helmut, Landw., Präbschütz 21
19 Stockmann, Herbert, Landwirt, Auterwitz
39 Streubel, Arthur, Bauer, Prüfern
13 Tamm, Erich, Dipl.-Landwirt, Priesen
38 Teichmann, Arno, Bauer, Dreißig
25 Wittig, Paul, Bauer, Maltitz
55 Wittig, Paul, Obstgeschäft, Lüttewitz
49 Wittig, Rudolf, Bauer, Kleinmockritz
34 Wolf, Ernst, Getreide, Mochau
08 Zieger, Gerh., Lebensmittel, Leschen
26 Zieger, Oswald, Bauer, Dreißig
17 Zimmermann, K., Landw., Dürrweitschen
37 Zschörper, Alfred, Bauer, Maltitz

Prüm (Eifel) [Rheinpr.]

468 Adrian, Max, Straßenb., Ad.Hitler-Str. 12
226 Alff-Maack, Moritz, Gerberei, Oberbergstr.
279 Allg. Ortskrankenkasse f. d. Kr. Prüm
268 Amtsgericht
421 Apotheke, Ferd. Ropertz
515 Arbeitsamt Gerolstein, Nebenstelle
222 Arens, Nik., Bierverlag, Ritzstr. 24
328 Arimond, Andreas, Metzgerei, Pfannstr. 2
220 Ballmann, Dr.Steph., Tierarzt, Rommersheim 25
341 Baltes, Nik., Fuhrgeschäft
225 Barbara, Jakob, Klempnerei
281 Baur, Peter, Möbelhaus, Prüm
289 Becker, Bauuntern., Tiergartenstr.
287 Beginn, Heinr., Kraftwagen
415 Begon, Fuhrunternehmer, Willwerath
384 Benino, Moll, Schlosserei, Teichstr. 9
441 Benzrath, Benny, Autotransp., Spiegelstr. 13
290 Benzrath, Peter, Brauereiniederlage
431 Berringer Nf., L. Baubüro, Heldstr. 4
211 Bielen, Jos., Inh. d. Fa. J. J. Perrad
302 Blum-Tacky, Schuhe
274 Bohler, Peter, Versicherungsbüro.
472 Bolz, Hans, Adolf-Hitler-Str.
255 Robert Bosch GmbH, Werkstätte
308 Bothmann, F., Bauuntern., Niederprüm
430 Brandschau, Hauptamtliche
332 Brodel, Klaus, Bäckerei
321 Buchmann, Adam, Bierhdlg., Altenmarkt 5
236 Bürgermeisteramt Prüm-Land und Amtskasse
261/379 **Bürgermeisteramt Prüm-Stadt und Niederprüm-Pronsfeld**
261 **Dasselbe, nachts, Bürgermeister Mangold**
379 **Dasselbe, nachts, Pol.-Hpt.-Wachtm. Nicolai**
294 Caster, Heinr., Haushaltungswr., Bahnhofstr. 6
288 Christen, Nik., Gastwirt
200 Deutsches Haus, Inh. Christen
479 Deutsches Rotes Kreuz
271 Diederichs, Jos., Autovermietung
505 Diekamp, E., Insp., Kreuzerweg 41
276 Dörfel, Straßenbaumeister, Fuhrweg 5
375 Dostert, Hans, Gastwirtschaft
336 Dostert, Johann, Metzgerei, Teichstr. 5.
242 Edeka, Großhandel eGmbH
361 Elektrizitätswerk, Städt.
327 Endres, Josef, Bäckerei.
245 Endres, Wendel, Schlosserei.
280 Engel, Christ., Eifeler Hof
266 Finanzamt.
464 Fischbach, Kaspar, Bäckerei
217 Forstamt (Gemeinde-)
323 Försterei (Gemeinde-Revier-), Sellerich
246 Forstamt (Staatl.-), Prüm
363 Försterei (Staatl. Revier-), Wascheid
428 Fries, Peter, Architekt
320 Frischbier, P., Fahrradhdlg.
204 Fuchs, Jakob, Sattlergeschäft
462 Gallasch, P., Kreiskriegerführer
264 Gemeinschaftslager der DAF., Kahlenberg
251 Gendarmerie-Kreis, Prüm
239 Gendarmerieposten Olzheim
481 Gendarmerieposten Rommersheim
334 Goebels, Joh., Viehverteiler
214 Görgen, M. Josef, Buchdruckerei.
368 Görres, Spar- u. Darlehnsk., Niederprüm
213 Graf, Matthias, Gastwirtschaft, Willwerath
275 Großmann, Rommersheim
316 Güth, Anton, Metzgerei.
465 Händler u. Kreß, Bauuntern., Büro Teichstr. 2
257 Hansen, Philipp, Mehl
303 Hauses, Heinrich, Spirituosen
296 Hennen, Nik., Autovermiet., Spiegelstr. 27
282 Hildesheim, Jos., Großdeutsche Buchhdlg.
265 Hilgers, Ortsbürgermeister, Herscheid
350 Hillesheim jr., Konrad, Baumat., Bahnhofstr.
285 Höffler, Ferdinand, Uhrmacher.
314 Hoffmann-Cremer, J., Ellwerath
231 Hotel Gebauer
324 Hotel St. Wendel, Fuhrweg 13
205 Hotel zum goldenen Stern, W. Selbach
293 Inselberger, Heinr., Reparaturwerkstätte
359 Jansen, Paul, Dentist.
284 Johaentges, Franz, Manufakturwaren.
241 Jugendherberge
425 Gebr. Jull, Bauschlosserei, Spitalstr. 3
304 July, Heinrich, Tabakwaren.
329 Katasteramt, Preußisches
243 Kathol, Joh., Bekleidung
355 Kaufmann, Frau, Hebamme
305 Kirsch, Nik., Schreinerei, Spitalstr. 1
277 **Kirsch, Peter, Baustoffe, Baugeschäft, Zementrohre**
354 **Klinkerwerke Geschw. Wolf, Niederprüm**
475 Knebel, Fritz, Oberwachführer, Heldstr. 8
374 Koch, Nik., Tabakwaren
307 Koenen, Dr. Jakob, Arzt.
291 Koester, Matthias, Bäckerei.
300 Kohnen, Gasthof, Bachstr.
206 Konvikt, Bischöfliches.
212 Kreissparkasse
322 Krekeler, Aug. Wilh., Bauunternehmung
531 Kremers, Arthur, Spiegelstr. 18
416 Kronen, Paul, Ing.
351 Krey, Schulrat
221 Kulturamt.
506 Kunz u. Co, Bauunternehmen
259 Lamberti, Anton, Autozubehör
495 Landesbauamt.
251 Landratsamt, Kreisausschuß, Kreisbauamt
229 Landw. Hauptgenossensch., eGmbH, Lager
358 Leiwer, Johann, Bäckerei
471 Loefgen, Autoreparaturwerkstatt
210 Lorent, Dr., Arzt.
367 Lücke, Revierförster, Tettenbusch
292 Lüders, O., Buchhdlg., Marktplatz
216 C. Manderscheid KG, Lederfbr.
365 Masson, Barthel, Obst, Pfannstr. 16
427 Mayer, Matth., Baugeschäft, Tiergartenstr.
335 Melcher, Dr., Tierarzt
436 Meuren, Alois, Reginostr.
343 Missionsschule St. Vinzenz, Niederprüm
283 Mosebach, Dr., Amtsarzt, Oberbergstr. 31
488 Müller, Dr. W., Zahnarzt, Tiergartenstr. 15
319 Müller, Wilhelm, Eisenwaren
270 Nahrings, Peter, Kohlen
362 **Nahrings-Schaaf, Joh., Bahnamtl. Rollfuhrunternehmer, Pfannstraße**
488 NSDAP, Kreisleitung
348 Dies., Ortsgruppe Prüm
438 Dies., Kreiswaltung Prüm
330 Dies., Ortsamtsleitung Prüm
372 Dies., NS-Lehrerbund
417 Dies., NS-Frauenschaft
333 Dies., NSV-Kreisamtsleitung
339 Dies., NS-Kriegsopferversorgung
436 Dies., Amt für Beamte
462 Dies., NS.-Reichskriegerb., Kreisverband
295 Dies., NS.-Schülerheim
518 Dies., NS.-Schülerinnenheim, Tierg.Str. 58
373 Neuerburg, Jos., Autovermietung
219 Neumann, Heinrich, Metzgerei
297 Niesen, Peter, Kaufhaus, Tierg.Str. 40
356 Orthen, Bücherrevisor
201 Osterspey, Dr., Arzt
315 Paoli, M., Tapeten
318 Penin, J. H., Wäsche
306 Petri, Peter, Kolonialwaren
439 Pfarramt, Evangelisches
349 Pfarramt, kath., Gondenbrett
258 Pfarramt, Katholisches, Niederprüm
240 Pfarramt, Katholisches, Prüm
298 Pfarramt, Katholisches, Rommersheim.
360 Pfarramt, Katholisches, Weinsheim
325 Pfeil, Heinrich, Install.-Geschäft
490 Pfingstmann, F. W., Drog., Ad.Hitler-Pl. 28
444 Polensky u. Zöllner, Gerberweg
379 Polizei-Hauptwachtmstr. Nicolai
309 Prümer Volksbank eGmbH
249 Pütz, Frau, Gemüsegeschäft
432 Regnery, Karl, Umweg 2
203 Reichsbahn, Bahnhof Prüm, Güterabfertigung
530 Dies., Bahnhof Willwerath
423 Reichsluftschutzbund, Teichstr. 3
238 Reichsnährstand, Kreisbauernschaft
278 Derselbe, Landw. Schule, Kreishauptabt. II
450 Reichspost, Postamt
437 Reintges, Hugo, Autoreparatur
466 RKB.-Lager, Niederprüm
227 RWE., Meldestelle
447 Schad u. Ulrich, Bauten, Büro, Hindenb.-Str. 2
430 Scharbach, Robert
524 Schlig, Georg, Straßenbaumstr.
310 Schmitt, Ww. Heinrich, Gärtnerei
463 Schmittinger, F., Bauuntern., Tierg.Str.
224 Schmitz, Dr., Kreistierarzt
254 Schmitz, Edmund, Drogerie
487 Schmitz, Joh., Müllerei, Niederprüm
469 Schmitz, Jos., Kreisbaumstr., Gartenstr. 6
312 Schmitz-Kotzem, Leder, Schuhmacherbedarf
443 **Schommer, Anton Jos., Hoch- u. Tiefbauunternehmung, Wawern (Kreis Prüm)**
215 Schwartz, Alfred, Kreuzerweg
420 Schwind, Dr., Zahnpraxis Dr. Müller
234 Schwind, Karl, Metzgerei.
313 Sieberger-Kraemer, Modewaren.
357 Simon, Franz, Bahnhofswirtsch.
317 Simon, Josef, Konditorei
208 Simonbräu, Biervertrieb, Abt. Prüm.
422 Spiecker, Hubertine, Friseurin
340 **St. Joseph Krankenhaus, Prüm (Eifel)**
329 Staatl. Kreis- u. Forstkasse
344 Staatliche Reginoschule, Gymn., Prüm
283 Staatl. Gesundheitsamt
286 Steinbach, Dr., Notar
209 Steinheuer, Dr. Stephan, Arzt.
371 Stremmel, Zahnarzt, Ecke Hahn-Spiegelstr.
223 Thiesen, Toni, Gasthaus, Held.
410 Tillmann, Matth., Gaststt., Wenzelbach
362 Trierweiler, Frau, Hebamme
426 Trost, Anton, Baugeschäft
412 Trost, Jakob, Hontheim
445 Uerz, Peter, Baugeschäft, Heldstr.
448 Wanken, Peter, Ortsbürgermstr., Niederprüm
433 Wasserlos, Kreisobmann der DAF
442 Weber, Peter, Malermstr., Bachstr. 4
326 Wehrmeldeamt
237 v. der Weiden, W., Radiogesch., Tierg.Str. 42
301 Weißkopf, Max, Spedition
272 Wesselmann, Josef, Drogerie, Hahnstr. 5
478 Wilmers, Hubert
338 Wolff, Anton, R.-A., Thiergartenstr. 34
523 Zettelmeyer, Hubert, Baubüro, Niederprüm
467 Zidek, Gerichtsvollzieher, Reginostr. 12
366 Zillhart, Franz, Revierförster, Tettenbusch
461 Ziwes, Johann, Bäckerei
207 Zollverwaltung, Hauptzollamt
419 Dies., Zollamtmann Leven
346 Dieselbe, Bezirkszollkommissar

Pruggern (Enns) [Steiermark]

1 Aigner, Johann, Kaufmann
2 Neuwirth, Ferdin., Kreisbauernführer

Prust (Kr. Schwetz [Weichsel]) [Westpr.]

41 Arbeitsamt Graudenz, Hilfsst., Hauptstr. 16
4 Beier, Otto, Bez.-Bauernführer, Friedingen
21 Beier, Wilh., Kol.-W., Friedingen
10 Borcherding, Aug., Amtsvorsteher
6 Bürgermeister Heise, Friedingen
5 Domäne Stonsk
31 Dyck, Paul, Bauer, Golluschütz-Prust
29 Engelhardt, Dr., Tierarzt
36 Evang. Pfarramt, Waldau
19 Finger, Adolf, Tischlermstr.
52 Franz, Walter, Treuhänder, Grabowo
15 Gastwirtschaft u. Kol.-W., Bahnhofstr. 1
26 Gendarmerieposten
7 Gutsverwalt. Laschewo, Paul Döring
22 Himmler, Paul, Kfm., Bahnhofstr. 11
38 Hoffmeister, Karl, Masch.-Rep., Golusch.Str. 5
16 Jahns, Heinrich, Bürgermstr., Briesen
13 Jufthöfen-Gutsverwaltung, R. Dingerdissen
32 Kreisfürsorgeheim, Golluschütz
30 Krüger, Theod., Zellenleiter, Golluschütz
28 Miske, Kurt, Landwirt, Gut Luschkowo
34 Molkereigenossenschaft eGmbH, Brachlin
42 Molkereigenossenschaft eGmuH, Prust
9 Mühlenwerke Waldau, Waldau
37 NSDAP., SA.-Sturm 34
(44) NSV., Prust
23 Ortsbauernführer E. Prigann, Friedrichsdank
40 Ortsvorsteher Lowin, PrusterStr.
3 K. Paesler-Luschkowko, SS-Sturmführer
46 Puhl, Rudolf, Radio
33 Rasmus-Rasmushausen
12 Reichsbahn, Güterabfertigung
3 Reichsdomäne Luschkau
27 Riechmann, Bezirksbauernf., Hasenau
24 Ristau, Wilh., Bauer, Brachlin
8 Rose, Fritz, Bahnhofswirtschaft
11 Schmidt, Hilda, Dampfmühle, Bahnhofstr.
18 Schülke, Wilh., Ortsvorst., Rasmushausen
17 Sonnenberg, Karl, Fleischermeister
25 Spar- u. Darlehnskassenverein eGmuH
14 Studthoff, Arthur, Dr. med., Waldau
44 Tessmer, Erich, Sattlermeister
16 Treichel, Richard, Briesen
12 Viehverwertungsgenossenschaft
31 Volksdeutsche Mittelstelle, Golluschütz
(25) Warengenossensch. Raiffeisen in Prust
20 Werkmeister, Fritz, Bauer

Prutz (Tirol)

2 Dichtl, Dr. Alfons, Arzt
5 Gendarmerieposten
7 Pöham, Alois, Gasthof
6 Raich, Gottlieb, Fuhrbetrieb
8 RAD. f. d. weibl. Jugend, Lager 2/200
1 Sailer, Johann, Gemischtwaren
3 Sailer, Josef, Spediteur
9 Straßenmeisterei Vintschgau
4 Wilhelm, Josef, Gastwirt

Przerosl (Ostpreußen)

1 Amtsbezirk
2 Gendarmerieposten
6 Gutsverw. d. Ostpr. Landesges. Sauvwicze
7 Gutsverw. d. Ostpr. Landesges. Przerosl
3 Lehnhardt, Herbert, Kaufmann
8 Mühlen- u. Sägewerk

Puch b. Hallein (Salzburg)

5 Bürgermeisteramt
7 Frühsdorfer, Karl, Sägewerk
4 Gendarmerie
3 Holzhauser, Matthias, Schotterwerke
2 Kuhlmann, L., Gutsbes., Schloß Urstein
6 Wachtlers Bäckerei u. Lebensmittelhdlg.

Puch b. Weiz (Steiermark)

4 Eitljörg, Karl, Gastw.
5 Gendarmerieposten Puch b. Weiz
1 Gößl, Joh., Gastwirtsch. „Feldseppl"
3 Meißl, Friedr., Kaufmann
2 Pichlerwerke Weiz, Bez.-Aufs. Puch

Puchberg am Schneeberg (Niederdonau)

Puchberg am Schneeberg
580 m Seehöhe 2076 m
das Tirol von Niederdonau
Nächstes Hochgebirgs-Alpenland von Schlesien
Höhenluft / Wintersport / Sommerfrische

34 Alder, Rudolf, Drogerie, Nr. 9
38 Arnoldi, Karl, Ing., Arnoldihof
25 Bahnhof
33 Eichberger, Georg, Kaufmann, Nr. 106
1 Elektrizitätswerk d. Marktgemeinde
1 Gemeindeamt Puchberg a. Schneeberge
10 Gendarmerieposten
32 Gerdenitsch, Franz, Kfm., Ad.Hitler-Str. 54
3 Gipswerke Schottwien-Semmering AG
37 Gruber, Karl, 172
39 Hackl, Josef, Dentist, Sierning, 65
21 Hieblinger, Jos., Eisenwr., Hitlerring 135
5 Hofer, Hans, Gasthof „Schwarzer Adler"
2 Hotel Alpenhof
28 Jägersberger, Joh., Holzhandel, Vierlehen 122
4 Kerbl, Dr. Rud., Arzt, Hitlerring 125
18 Kinderheim Eichberg
23 Koch, Emil, Bäckerei, Ad. Hitler-R. 66
36 Konsum- u. Spargen. Schwarzatal, Nr. 61
15 Kreidl, Ignaz, Dr.
16 Krumböck, Franz, Hotel, Bruck 26
19 Laschke, Wilh., Lehrer, Hitlerring 52
24 Milchgen. Puchberg a. Schng. rGenmbH
35 Orts-Fremdenverkehrs-Verband, Ad.Hitler-Ring 113
17 Panzenböck, Franz, Sägewerk
29 Pfarramt, Kirchenpl. 7
20 Pirkner, Leopoldine, Gasthaus, Nr. 95
26 Postl, M., Bäckerei, Burgg. 2
27 Rhabek, J., Fleischerei, Ad.Hitler-Ring 181
22 Rischlawy, M., Eisenwaren, Hitlerring 53
14 Schönthaler, Joh., Fleischerei, Hitlerring 96
6 Schramböck, Johann, Sägewerk
31 Stadlmann, Heinrich, Gasth., Hitlerring 13

8 Stickler, Hans, Hotel
15 Stickler, Josef, Bäckerei, Nr. 16
12 „Tuberkulosen-Heilstätte Strengberg", Puchberg am Schneeberge
25 Wyhnalek, F., Schornsteinf.-Mstr., Nr. 92
30 Zenz, Mathias, Tischlermstr., Vierlehen, 87
11 Zwinz, Julie, Gasthaus, Nr. 90
9 Zwinz, M., Sodawasser-Erz., Ad.Hitler-R. 151

Puchenstuben (Niederdonau)

9 Bahnhof
2 Buder, Ignaz, Sägewerk und Holzhandlung, Puchenstuben, Nr. 18
1 Burger, Leo, Hotelbesitzer
8 Gemeinde Puchenstuben
3 Gendarmeriestation, Nr. 25
6 Kuhlemann'sche Forstverwaltung
4 Schrempf, Gustav, Gemischtwaren
5 Weinberger, Alois, Gasthof

Puchheim (Oberbayern)

☛ *Ge* = Germering b. München
Utpf = Unterpfaffenhofen b. München
160 Bauer, San. Anl., *Utpf* Plan.Str. 234
113 Bechteler, Georg, Sägewerk, *Utpf* Hs. 57
135 Billian, Hans, Lebensm., *Utpf* Gaut.Str. 140
172 Bögner, Dr. Josef, Arzt, Augsb.Ldstr. 6
107 Brunner, Frz. Xaver, Bäckerei, Germering
105 Buchner, H., Hühnerfarm, Germering, Hs 135
150 Expositur, Eichenau
115 Fehrmann, A., Ldw.-Masch., *Ge* Augsb.Str. 69
159 Feicht, Mich., Gastw., Eichenau, Zugsp.Str. 260
101 Friedl, Ernst, Kunstmühle, Alling
134 Gemeindeverwaltung Alling, Eichenau
177 GemeindeverwaltungGermering,Ad.Hitlerstr.18
100 Gemeindeverwaltung Puchheim, Augsb.Str. 33
165 Gemeindeverwaltung *Utpf* Dorfstr. 29
175 Gendarmeriestation Germering, Rathaus
149 Gries, Grete, Ww., Nebelerhof
161 Haas, Gg., Hauptlehrer, *Utpf* Bahnh.Pl. 129
118 Handelshauser, Joh., Gemischtwr., Eichenau
131 Hobelsberger, F., Elekt. Anl., *Utpf* Plan.Str.
114 Hodum, Rosel, Frau, Eichenau, Moosstr. 9
169 Horelt, V., ¼-Ob.Scharführ., *Utpf* Dem. Str.
132 Huber, J., Metzgermstr., Germering, Hs. 43
136 Huber, Josef, Restaur., *Utpf* Bahnh.Str. 33
104 Hugo, M., Chem. Prod., *Utpf* Elisenstr. 44
178 Keller, Simon, Getreide, Germering, Hs. 23
116 Kottermair, L., Baugesch., Germering, H. 215
133 Lender, Hans, Bäckerei, *Utpf* Dorfstr. 150
141 Lindinger, L., Schreiner, *Utpf* Landsb.Str.
170 v. Maffei'sche, Ritter, Ökonomie, Wandlheim
171 Mayer, Hans, Gastwirt, *Ge* Augsb.Str. 1
188 Meister, G., Bauuntern., Eichenau
155 Milchabsatz-Gen. eGmuH, Molk. *Ge* Dorfstr. 11
123 Molkerei Alling
102 Nad, Eugen, Studienrat, Unterpfaffenhofen
144 Pfaffinger, Adolf, Amtsrat a. D., Eichenau
167 Plabst, Joseph, Mühlbes., Alling
176 Reichsbahn, Bahnhof Puchheim
139 Reichspost, Amt Puchheim
156 v. Rennenkampff, Karl, Arzt, Eichenau
106 Schiffl, Max, Kaufm., Unterpfaffenhofen
157 Schliefer, Luitpold, Gastwirt, Eichenau
128 Schnitzler, Hans, Metzgerm., Eichenau
127 Stefani, L., Gemischtwr., *Ge* Augsb.Str. 3
124 Streb, L., Limonadenfbr., *Utpf* Gaut.Str. 140
164 Sutor, F., Holzbearbeit., Germering, Hs. 81
137 Wirner, Hans, Dek.-Maler, Eichenau
143 Wittelsb. Ausgleichsfonds, Gut Roggenstein
125 Wörner, Bruchheil-Institut
125 Wörner, Carl, Unterpfaffenhofen, Hartstr.
148 Zeller, Max, Getreide, Bahnhof

Puczniew (Kr. Litzmannstadt) [Wartheland]

5 Forst Bogdanie
3 Gendarmerieposten
4 Gutsverwaltung Mianow
2 Ostdt. Landbewirtsch.-GmbH Gut Puczniew

Puderbach (Westerwald) [Rheinpr.]

296 Allgemeine Ortskrankenkasse
235 Amt Puderbach & Amtskasse
291 Asbach, Karl, Install., Steimel
231 Bay, Gust., Polizeihauptwachtmstr., Urbacher Straße 11
332 Becker, Heinr., Steimel
219 Becker, Otto, Manuf.-W., Hindenb.Str. 14
284 Birk, Walter, Landwirt, Steimel
230 Born, Toni, Metzgerei, Steimel
321 Bürgermeister d. Gemeinde Bauscheid
322 Bürgermeister d. Gemeinde Hanroth
307 Bürgermeister d. Gemeinde Hilgert
311 Bürgermeister d. Gemeinde Lahrbach
263 Bürgermeister d. Gemeinde Linkenbach
324 Bürgermeister d. Gemeinde Muscheid
244 Bürgermeister d. Gemeinde Oberdreis
317 Bürgermeister d. Gemeinde Rodenbach
308 Bürgermeister d. Gemeinde Woldert
325 Dills, Karl, Omnibusbetr., Bismarckstr. 26
212 Eich, Peter, Holzhdlg., Hanroth
226 Eyl, Friedr., Kol.-Wr., Oberdreis
319 Eyl, Osk., Geschäftsführer, Steimel
309 Försterei (Gem.-Revier-), Döttesfeld
205 Försterei (Gem.-Revier-), Steimel I in Woldert
227 Försterei (Gem.-Revier-), Steimel II in Steimel
282 Frohn, Werner, Pension, Steimel
298 Fuchs, Wilh., Autobetrieb, Hilgert
245 Gast, Wilhelm, Dentist, Ad.Hitler-Str. 5
215 Gendarmerieposten I Puderbach
213 Gendarmerieposten II, Puderbach
286 Gewerkschaft der Tonzeche Guter Trunk Marie, Oberdreis
240 Gramenz, Friedr., Generaldirektor, Oberdreis
276 Hartstang, Ww. Peter, Lebensm., Werlenbach
328 Hartstang, Wilh., Viehhdlg., Ratzert
318 Henn, Christ., Landesprod., Daufenbach.
238 Hennemann, Dr., Arzt, Herm.Göring-Str. 5
274 Hering, Erich, Autobetr., Hilgert
239 Hobbach, Hans, Uhren, Bismarckstr.
333 Hobbach, Kurt, Gastw., Steimel
288 Hoben, W., Steuerber., Steimel
256 Höhner, Emil, Baugesch., Ad.Hitlerstr. 8
218 Höhner, Rob., Metzgerei, Steimel
220 Hoffmann, Rob., Bäckerei, Rodenbach
206 Hümmerich, Wilhelm, Gastwirt, Bismarckstr.10
268 Hütt, Kathar., Manuf.-W., Steimel
331 Jung, Otto, Radio, Daufenbach
323 Kambeck, Fritz, Tiefbauunternehmen, Richert
301 Kasche, Gasthof, Ww. Velden, Bismarckstr. 28
229 Kaul, Ew., Mühlenbesitzer
223 Kaul, Willi, Schweinehdlg., Bauscheid
315 Kaul, Willi, Viehhdlg., SteimelerStr. 11
297 Kindererholungsheim, Steimel
255 Klaas, Karl, Vertreter
234 Klein, Wilh., Grubenmstr., Dendert
217 Kraftversorgung Rhein-Wied A.-G.
337 Kreissparkasse Neuwied, Zweigst.
293 Geschw. Krommes, Daufenbach
294 Landhaus Luisenhof, Steimel
280 Lindscheid, Willi, Gasthaus, Bauscheid
330 Marth, Heinr., Autoverm., Lautzert
326 Marx, Gust., Viehhdlg., Niederwambach
329 Müller, Karl, Bauernf., Ratzert
243 Neitzert, Ferd., Gastwirt, Steimel
216 Neitzert, Heinr., Lehrer, Schulstr. 12
248 Neitzert, Ww. Herm., Gasth., Steimel
285 Neitzert V, Karl, Gasthof, Steimel
214 Neitzert, Simon, Viehhdlr., Ratzert
295 Neitzert, Willi, Landmasch., Bauer, Weroth
247 Noll, Friedr., Landwirt, Strunkeich
335 NSDAP., Ortsgr.Urbach,Linkenbach,Dorfstr.51
338 Oettgen, Karl, Bauer, Hilgert
302 Papierfabrik Hedwigsthal, Zweigwerk
233 Pfarramt, evang., Niederwambach
225 Pfarramt, evang., Oberdreis
224 Pfarrhaus, Puderbach
327 Projahn, Karl, Gemischtwr., Oberdreis
310 Raffeisenlager.
237 Reichsarbeitsdienst, w. J., Lager 7/102
208 Reichsbahn, Güterabfertigung Puderbach
300 Reichspost, Zweigpostamt, Bism.Str.
221 Revierförsterei Lichtenthal (Fürstl.-)
232 Rüb, Karl, Bez.Bauernführer, Lahrbach
287 Schmidt, Heinr., Sägewerk
334 Schmidt, Helmut, Dentist, Hanroth
242 Schneider, Christ., Amtsrentmstr.
324 Schneider, V. Chr., Bürgerm., Muscheid
336 Schneider, Paul, Gastw., Muscheid
320 Schönemann, Waldemar, Jagsh. am Toten Jüd
228 Schuh, Fritz, Autobetrieb, Hanroth
288 Schweitzer, Minna, Hebamme, Steimel
210 Schweitzer, Willy, Kolonialwr., Steimel
292 Spies, Willi, Autovermietung, Bismarckstr. 4
202 Stein, Walter, Fische, Hanroth
283 Udert, Ernst, Landwirt, Dendert
316 Gebr. Udert, Baumaterial
312 Udert, Karl, Getreide, Udertsmühle
251 Udert, Willi, Bauer, Ascheid
209 Weinand, Alb., Lehrer, Weroth
314 Weingarten, Simon, Bauer, Niederdreis
246 Zerres, Willi, Kolonialwaren

Pudewitz (Kr. Posen) [Wartheland]

27 Amtsgericht, PosenerStr. 16
7 Amtskommiss. Pudewitz-Land, Bahnhofstr. 11
22 Bahnhofmühle, Bahnhofstr. 7
39 Bauleitung d. Luftwaffe Tonndorf
50 Baustoffwerke Pudewitz G. v. Kolpenberg u. Co., Bahnhofstr. 15
66 Bentler, Joh., Malermstr., Bahnhofstr. 12
58 Bierverlag Albert Meyer, Markt 4
35 v. Bordellus, Friedr., Kaufhaus, Markt 21
16 Bürgermeister, PosenerStr. 4
53 Ein- und Verkaufsgenossenschaft e. G. m. b. H., Maschinen, Baustoffe, Getreide, Sämereien, Düngemittel, Kohlen, Briketts und Koks, Bahnhofstraße 13
64 Furch, Albert, Landw., Dorfstr. 13
34 Gaswerk, Städtisches, Weinauer Straße 6
67 Gefolgschaftsh. d. Pos. Straßenbahn, Krummfl.
29 Gendarmerieposten, Posenerstr. 13
55 Gutsmann, Fritz, Tabakwr., Markt 23
48 Gutsverwaltung Adlerhorst, Ostland Karl Graubner
8 Gutsverwaltung Dreilinden, Ostland
43 Gutsverwaltung Gersin 1, Ostland
10 Gutsverwaltung Goldenau, Ostland
6 Gutsverwaltung Köhlersfelde, Ostland
1 Gutsverwaltung Kornfeld, Ostland
47 Gutsverwaltung Krähwinkel, Ostland
62 Gutsverwaltung Neudorf-Lettberg
61 Gutsverwaltung Pudewitz, Pfarrgut, Ostland
25 Gutsverwaltung Steinhof, Ostland
54 Gutsverwaltung Walramsdorf
37 Heinze, Horst, Landw., Kronau
36 Hirschfeld, G., Landmasch., Bahnstr. 5
3 Jaskowsky, Philipp, Wirtschaftsf., Gutsverw. Erlenhof
21 Joachim, Paul, Pastor, PosenerStr. 5
26 Klinger, Alb., Landw., Lauterbach
57 Koepke, Artur, Fleischermstr., Markt 16
17 Koerth, W., Gastwirtschaft, Markt 22
41 Kossinski, T., Sägewerk, GoslinerStr. 5
2 Kottke, Albert, Kronau
42 Kreissparkasse Posen, Zweigstelle, Markt 2
19 Löwen-Apotheke, Kostschinerstr. 1
58 Meyer, Alb., Mineralwasserfabrik, Markt 4
31 Meyer, Artur, Landw. Handl., Schwarzenauerstraße 23
52 Molkereierzeugn. Alwine Meyer, Bahnhofstr.16
51 Molkereigenossenschaft GmbH
65 Ortsvorsteher von Köhlersfelde
62 Ostdeutsche Landbev. Ges. Berlin, Gutsverw. Neudorf-Lettberg
56 Radke, Eitel, Konditorei, Bahnhofstr. 18
9 Reichsbahn
76 Reichspost
18 Robinson, Henry, Gersin II
32 Schinkora, Gunilde, Vorwerk Wiesengrund
40 Schule, KostschinerStr. 11
4 Schwersinski, Karl, Fleischermstr., Bahnhof
49 Seel, Hans, Fleischbeschauer, PosenerStr. 119
46 Siewert, Gastwirt, Lägeldorf
28 Smiegielski, Dr., Arzt, PosenerStr. 6
63 Sozialversicherungsanstalt, PosenerStr. 9b
44 Spar- u. Darlehnskasse eGmbH, PosenerStr. 19
45 Staatl. Revierförsterei Krummflies
16 Stadtverwaltung, Posener Straße 4
33 Stypa, Dr., Arzt, Kirchstr. 2
60 Wellhausen, Otto, Baugesch., A.Markt 2
16 Wendler, Amtskommissar

Pülz (Kr. Rastenburg) [Ostpr.]

17 Dannenberg, Paul, Landwirt
09 Drengk. Anton, Gutsbes., Fischbach
42 Forstverw. Langheim, Försterei Spiegels
15 Fox, Bernhard, Gutsbes., Widrinnen
13 Gendarmerieposten Pülz
23 Goldau, Eduard, Bauer
28 von der Groeben, Spiegels.
12 Gutteck, Hermann, Grundbes.
34 Heinrich, Landwirt, Rudwangen
10 Herholz, Jos., Landwirt, Kl.Reuschendorf
27 Kämpf, Bürgermeister
37 Koß, Gust., Landwirt, Spiegelswalde
31 Krause, A., Landwirt, Paulinenhof
18 Krause, Bernhard, Landwirt, Langenbrück
19 Masuth, Joh., Landwirt, Langenbrück
36 Mühlenwerke Pülz, R. v. Fischer
16 Perk, Artur, Autovermietung
41 Perk, Paul, Gastwirt
43 Reichsarbeitsd. f. weibl. Jug., Lager 4/15
38 Rieder, Landwirt, Skatnick
26 Schroeter, Leo, Landwirt, Langenbrück
35 Stutz, Gastwirt.
32 Teichmüller, Dr. phil., Spiegelswalde
21 Wenselowski, Josef, Bauer, Pastern
30 Wlotzka, W., Bürgermstr., Langenbrück
22 Wolff, Hermann, Bauer, Wolffshof
14 Zimmermann, Jos., Landwirt, Langenbrück
25 Zimmermann, Karl, Landwirt, Langenbrück

Pürbach (Niederdonau)

3 Bahnhof Pürbach-Schrems
2 Grawatsch, Anton, Viehhdlr., Nr. 27
1 Landw. Gen. Gmünd, Filiale Pürbach

Pürgg (üb. Steinach) [Steiermark]

1 Adam, Adolf, Alpengasthof, Pürgg (Steiermark) Dauerverbindung
2 Fahringer, Dr. Fritz, Ing., Nr. 30

Pürstein (Sudetenland)

2 Gebrüder Altena, Werkzeugfabrik
1 Breitfeld, Ludwig, Posamentenfbr., Nr. 47
31 Bürgermeister, Fischer, Jos., Aubach 14
12 Bürgermeister zu Okenau
19 Egermann, Marie, Mietautos
26 Fischer, Heinrich, Bauunternehm., 79
28 Gasthof Eisenhammer, Frz. Enzmann
3 Gemeindeverwaltung
13 Gendarmerieposten
21 Gutsverwaltung, Peh, Jos., Tschirnitz 12
34 Haas, Josef, Fuhrgesch., Weigensdorf 9
18 Hoffmann, Ernst, Eisenwaren
10 Hotel, Günzl, Inh. Johann Günzl, Aubach
20 Hotel Meran, Josef Weber
14 Hotel Stadt Wien, Inh. W. Wirth, Nr. 93
35 Kindermann, A. Kaufmann, Tschirnitz, Nr. 55
5 Köhler, Emil, Posamentenfbr., Kleinthal
30 Köhler, Karl, Kaffee
9 Gebr. Kühnel, Filtrierpapierfbr., Nr. 20
11 Kugellagerfabrik SKF, Tschirnitz
33 Neumann, Gustav, Kaufmann, Auerbach 26
7 Pickart, Herm., Sägenfbr., Okenau 65
29 Pickart, jr. Herm., Prok., Bahnhof 51
16 Placht, Wilhelm, Chamotteofenfabrik
15 Reichsbahn, Bahnhof Pürstein
40 Reichspost, Postamt
8 Anton Rossner & Sohn, Fabrikation von Kartonnagen aller Art
37 Salzer, Franz, Modewr., Nr. 85
25 Sieber, Franz, Drogerie, Nr. 95
17 Spar- u. Darlehnskassenverein rGmuH, Nr. 158
6 Thun-Salm, Dr.Osw. Graf, Kalkwerk, Rödling 12
4 Oberla, Dr. Karl, Arzt
24 Wagner, Franz, Landwirt, Okenau, Nr. 35

Püstow (Kr. Rummelsburg) [Pommern]

9 Bürgermeisteramt, Bürgermstr. Manke
16 Forstverwaltung Plüstow
15 Kramp, Hermann, Bürgermstr. Misdow
7 Kroll, Reinhold, Gastw.
14 Mehl, Walter, Lehrer
(3) Reichsbahn-Güterabfertigung Techlipp
12 v. Zitzewitzsche Brunnenverw. Plötzig
1 v. Zitzewitz, Schloß Püstow
2 Derselbe, Rentamt.
3 Derselbe, Gutsverwaltung Techlipp.
4 Derselbe, Försterei Rieselgrund
5 Derselbe, Mühlenwerke Techlipp
6 Derselbe, Gutsverwaltung Plötzig

Pulkau (Niederdonau)

3 Apfelthaler, K., Ziegelwerk, Rathauspl. 7
18 Bahnhof
14 Dechant, L., Essigsiederei, Hauptstr. 11
17 Eibl, Christian, Klempner, Eggenb.Str. 2
6 Gemeinde u. Sparkasse, Rathauspl. 1
1 Gendarmeriestation, Uferg. 2
16 Granitwerk Roggendorf
11 Hager's Nf., Hauptpl. 14
19 Hauer, Dr. Josef, Tierarzt, Hauptpl. 5
8 Lackner, Dr. Jos., Arzt, Rathauspl. 2
12 Lewisch, Dr. Jos., Arzt, Uferg. 2
20 Mairinger, Joh., Gastw., Rathauspl. 9
9 Matern, Joh., Kfm., Hauptpl. 1
10 Mayer, Jos., Getreidegesch., Hauptstr. 22
5 Müller, Ed., Seifenfbr., Rathauspl. 2
2 Neuburger, L., Sped., Golldinederg. 9
7 Spindler, F., Fleischer, 99
13 Wallender, J., Sägewerk, Hauptstr. 37
4 Wallig, Anton, Kfm., Kircheng. 20

Pullach bei München siehe München

Pullenried (Bayern)

1 Bauer, Ad. Alb., Sägewerk, Plechhamer
2 Forstamt.
3 Forstverwalter, Mitterlangau
4 Gendarmerie-Einzelposten
6 Karl, Josepha, Hebamme
10 Meindl, Michael, Handlung, Wildstein
7 Pfarramt

Pulsnitz (Sachsen)

605 Allgem. Ortskrankenkasse, Hindenb.Str. 9
385 Dieselbe, Zahlstelle Ohorn
644 Amtsgericht, Schießstr. 2
398 Anders, Oskar, Fleischermstr., Gersdorf 106c
535 Angermann, Alwin, Bandweberei, Ohorn 81
663 Apotheke in Pulsnitz, Bismarckplatz 16
379 Arbeitsamt Kamenz, Hindenburgstr. 11
467 Augustin, Hellm., Fleischerm., Fichtestr. 3n
458 Baldauf, Armin, Versich., Königsbr.Str. 15
633 Barth, Paul, Gastw., Ohorn, Röderhäuser 242
444 Bauerdorf-Garagen, Autorep., Schlageterpl. 4
668 Bauerdorf, Rich., Spulenfbr., Ohornerstr. 30
388 Bautzner Brauerei AG, Dresdnerstr. 105
667 Benkert, Hans H., Kfm., Ohorn Nr. 37e
591 Becker, Rud., Dentist, Ohorn 183c
760 Bein, Curt, Fuhrgesch., Schießstr. 49
504 **Ernst Berger's Nachf.** Emil Seifert Eisenhandlung, Pulsnitz, Kamenzer Str. 19a
503 BK Volksbank P Dresden 2959
337 Berger, Martin, Fuhrgesch., Ohorn N. 35
327 Berndt, Rich., Musikinstr., Schießstr. 22.
596 Biehnert, Arthur, Überlandkraftwerke.
308 Bierling, Alfred, Vertreter, Kühnstr. 231k
544 Birnstein, Franz, Bekleidung, Ohorn 219b
581 Böhme, R., Weberei, Lichtenbergerstr. 77P
505 Bohrisch, Karl, Landw., Rittergut Ohorn
664 Bombach, Gustav, Getreide, Am Bahnhof.
521 Borsdorf Nf., E. R., Weberei, Bahnhofstr. 1
607 Breitter, Gerh., Dipl.Landw., Oberlichtenau
425 Brosche, Franz, Vertr., Königsbr.-Str. 4.
506 **August Brückner G. m. b. H.** Seifenfabrik, Kamenzer Str. 252b
531 C. G. Brückner & Sohn, Bandfbr., Ad.Hitlerstr.
573 Brückner, Herm., Ofenbaugeschäft, Bachstr. 61
416 Brückner, Oskar, Baumeister, Feldstr. 71i
403 Brückner, Paul, Bedachung, Feldstr. 272

500 **Gottlieb Bubnick,** seit 1829, Leb- und Honigkuchenfabrik, Kamenzer Str. 1. P Dresden 500
328 Burig, Wigand, Obersteina 55
536 **J. G. Bursche & Co.** G. m. b. H. Segeltuchweberei, Planen- u. Säckefabrik, Gartenstr. 6
636 Christoph, Oswin, Landw., Möhrsdorf 32
451 Commerzbank, Bismarckpl. 18
610 Deutsche Arbeitsfront, Die, Dresd.Str. 110f
436 Deutsche Naturstein Hossenfelder & Co., Obersteina
617 Diebel, Erich, Lebensmittelhdlg.
352 Drechsler, Emil, Bürstenfbr., Ziegenbalgpl.
541 Edeka-Großhandel eGmbH, Bahnhofstr. 11
511 Ehrt, Bruno, Schlossermstr., Ziegenbalgpl. 11
567 Eisold, Landw., Friedersdorf Nr. 9
316 Eisold, Georg, Landw., Lichtenberg 105
600 Emero-Bremsbelag GmbH, Ohorn
583 Färberei G. Schulz KG, Hempelstr. 2
235 Fiebig, Rud., Hosenträger, Hindenb.Str. 23
537 Flatter, Dr. Georg, R.-A. [N], Poststr. 9
530 Franke, Herb., Autorep., Dresdnerstr. 113E
269 Franke, Oswin, Fahrräder, Oberlichtenau 10
566 Franke, Wilh., Masch.Fabr., Oberlichtenau 7c
239 Frenzel, Alfr., Weberei, Ohorn 173h
359 Frenzel, G. Alb., Kurzwr., Ohorn Nr. 33b
307 Frenzel, Hugo W., Hosenträgerfbr., Ohorn 173
214 Frenzel, Paul, Bandfbr., Ohorn 173G
402 Frenzel, Richard, Schleiferei, Albertstr. 5
325 **Walter Frenzel** Fabr. f. Hosenträgergarnituren u. Gummibiesen, Dreherstr. 16
256 Freudenberg, Jul. Rob., Bandfbr., Kapellg.-straße 16
282 Freudenberg, Martha, Modewr., Schloßstr. 111
476 Fritsch, Franz, Lebensm., Hindenb.Str. 8
765 Fuchs, Dr. med., Bischofswerdaerstr. 20.
292 Fuchs, Alwin, Landw., Lichtenberg 113
543 Führlich, Herm., Lebensm., Albertstr. 10
561 Führlich, Walter, Schuhhdlr., Gartenstr. 2
395 Gäbler, Otto, Grünwrhdlg., Lichtenberg 127b
690 Gärtner, Otto, Kol.-W., Ohorn 32
649 Garten, F., Bäckerei, Hindenburgstr. 22
227 Garten, Gotthard, Bäckerei, Fichtestr. 2d
305 Garten, Kurt, Nähmasch., Wettinpl. 2
319 Garten, Richard, Strickwrfbr., Bismarckpl. 14
254 Garten, Rud., Bäckerei, Gersdorf Nr. 39
722 Gasth. Bergbaude Keulenberg Oberlichtenau
386 Gasth. Bürgergarten, Ohornerstr. 7
700 Gasthof Buschmühle, Ohorn
245 Gasthof Goldene Ähre, Friedersdorf 1b
618 Gasthof „Goldenes Band", Gersdorf. 169
437 Gasthof Großnaundorf Nr. 24
575 Gasthof Heiterer Blick, Niedersteina 45B
421 Gasthof Kleindittmannsdorf Nr. 2c
656 Gasthof Lindengasthof, Ob.Lichtenau, Nr. 129
224 Gasthof Mittelbach, Karl Böhnert, Nr. 1
289 Gasthof Mittelschänke, Ohorn, Nr. 161
280 Gasthof Pulsnitz, H. Menzel, Dresdn.Str. 107
(604) Gasthof Sächs. Hof, Am Bahnhof.
509 Gasthof Stadt Dresden, Bismarckpl. 6
259 Gasthof Vergißmeinnicht, Niedersteina 78
389 Gasthof Waldesgrün, Röderbrunn 5
291 Gasth. Wettiner Hof, Ad.Hitlerstr. 11

247 Gasth. zum Schwan, Lichtenberg Nr. 98
712 Gasth. z. Eiche, G. Weiß, Ohorn, Nr. 181
229 Gasth. z. Goldenen Krone, Obersteina, Nr. 62
677 Gasthof zum Kronprinz
255 Gasthof zu den Linden, Obersteina.
413 Gasth. z. Silberweide, H. Wünsche, Ohorn, Nr. 206
369 Gasthof z. weißen Taube, Weißbach 1
257 Gasthof z. Windmühle u. Bäckerei, Obersteina
384 Geißler, Paul, Autowerk, Polzenberg 3
710 Gemeindeverwaltung Friedersdorf
262 Gemeindeverwaltung Gersdorf
263 Gemeindeverwaltung Großnaundorf
623 Gemeindeverwaltung Klein-Dittmannsdorf
215 Gemeindeverwaltung Lichtenberg
302 Gemeindeverwaltung Mittelbach
678 Gemeindeverwaltung Niederlichtenau
562 Gemeindeverwaltung Niedersteina
217 Gemeindeverwaltung Oberlichtenau
242 Gemeindeverwaltung Obersteina
756 Gemeindeverwaltung Ohorn
368 Gemeindeverwaltung Pulsnitz
652 Gemeindeverwaltung Weißbach
496 Gendarmerieposten
330 Gentsch, Paul, Sattler, Oberlichtenau Nr. 42
353 Geyer & Co., Asbestwrfbr., Ohorn Nr. 192
757 Girokasse Ohorn
433 Dieselbe, Zweigst. Oberstein
422. 751 Girokasse Pulsnitz
660 Gnauck, Arno, Rechtsvertreter, Talstr. 3 y
556 Gneuß, Edwin, Bauuntern.
340 Gneuß, Edwin, Tiefbau, Ohorn
339 Görner, Paul, Tankst., Weißbach, Kam.Str. 39
248 Götz, Georg, Pfefferküchlerei, Schloßstr. 7
303 Gräfe, Arthur, Brennmat., Schillerstr. 17
568 Gräfe, Aug., Spediteur, Ohornerstr. 34
592 Gräfe, Bruno, Baugeschäft, M. S. 49q
508 Gräfe, Fr. Wilhelm, Spediteur, Hauptm. 6
721 Gräfe, Fritz, Fleischerm., Polzenberg 1
346 Gräfe, Gg., Lebkuchen, Schillerstr. 6
624 Gräfe, Kurt, Bandfbr., Siegesbergerstr. 176
587 Graff, P., Vertr., Großröhrsdorferstr. 56c
589 Greubig, Küchengeräte, Albertstr. 1
590 Grießhammer, Martin, Garne, Feldstr. 273b
470 Grohmann, Kurt, Biesenfbr., Ohorn 93
323 Grohmann, Kurt, Kohlen, Ohorn 216
286 Grohmann, Martin, Biesenfbr., Ohorn 183R
608 Groschky, E. C., Lebkuchenfbr., Rietschelstr. 15
523 Großmann, Paul, Fleischermstr., Schießstr. 15
711 Grund- u. Hausbes.Verein, Bischofw.Str. 18
367 Grundmann, Herm., Wollwr., Ad Hitlerstr. 1
734 Grunow, Rohprod., Poststr. 273b
651 Günther, August, Bandfabrik, Niedersteina
646 Guhr, Erwin, Rohprod., Schloßstr. 23
603 Guhr, Walter, Eisen, Ad.Hitlerstr. 7
364 Guhrs Gasthaus, Friedersdorf 20
446 Hahn, Fedor, Modewr., Ziegenbalgpl. 5
625 Handel, Gertrud, Atelier, Bism.Pl. 8
221 Handrick, Karl, Makronenfbr., Kam.Str. 33
691 Hantsche, B., Viehhdlr., Kl.-Dittmannsdorf. 3
626 Hantzsch, Hellm., Fleischer, Hpt.-Markt 9
397 Haschke, Georg, Direktor, Schlageterpl. 3
654 Hasenau, Walter, Bandfbr., Alte Ohornerstr. 175q
513 Hauffe, A.E., Fbr. techn. Papiere, Hindenb.Str.
579 Hauffe, Emil, Fabrikbes., Albertstr. 4.
741 Hauffe, J. G., Bandfbr., Albertstr. 6
713 Hauptmann, Walter, Färberei, Bachstr. 69
380 Haynk, Edwin, Baugesch., Obersteina 14 b
745 v. Helldorff'sches Rent- u. Forstamt
438 Hempel, Eberh., Prof., Schloß Ohorn
411 Hennig, E. Arthur, Hosenträgerfbr., Ohorn 11b
427 Hentschel, Herm., Lackiererei, Kam.Str. 9
276 Hentschel, Kurt, Hosenträgerfbr., Dreherstr. 12
387 Hentschel, K., Elektromstr., Bischheim 169
412 Hentschel, Paul, Bandweberei.
653 Herberg, F., Mohren-Drogerie, Bismarckplatz.
417 E. Hermann & Söhne, Steinsetzm., Schießstr.26
552 Herold, Paul, Betr.-Ltr., Kamenz-Jesau
407 Herrlich, Edwin, Kohlen, Lichtenberg 23n
366 Herrlich, Fritz, Fleischer, Ziegenbalgpl. 10
546 Herzog, Herm., Getreide Gersdorf b. Bischheim.
341 Hirschoff, Ww. M., Textilwr., Lichtenberg 141c
466 Hockauf, Reinhard, Kistenfbr., Schulstr. 32
641 Höfgen & Co. G. m. b. H., Oberlichtenau Nr. 1c (Bezirk Dresden)
519 Höfgen, Alfred, Lebensm., Ohorn 165b
381 Höfgen, Kurt, Textilwr., Ohorn 173
532 Höfgen & Co., GmbH, Weberei, Bachstr. 69
423 Hoffmann, Konditorei, Ohorner Str. 2
550 Hoffmann, Karl, Buchdruck., Ad.Hitlerstr. 4
598 Hohlfeld, Kurt, Spirituosengroßhdlg.
443 Max Holling & Co, Färberei, Albertstr. 24
669 Hoppe, Arthur, Kantor
315 Hopperdietzel, Helm., Mietauto, Schlaget.Pl. 4
665 Horn, A. Erich, Textilwarenfbrkt., Ohorn
675 Horn, Herbert, Kunstharz, Siegesb.Str. 175
518 Horn, Oswin, Versich., Ohorn 160
449 Hotel Grauer Wolf, Hauptmarkt 4
730 C. G. Hübner GmbH, Mech. Weberei, Grünest. 1
689 Hübner, Martin, Mühle, Gersdorf. 125
371 Hübner, Rudolf, Gärtnerei, Rietschelstr. 39
370 Jaurich, Osc., Rittergutsp., Niedergersdorf.
628 Jentsch, Max, Drogerie, Hindenb.Str. 32
547 Johne, Hellm., Schmiedemstr., Friedersdorf 19
502 Johne, Paul, Baugeschäft, H.Göringstr. 3
404 Jürgel, Klara, Keramik, Lichtenb.Str. 116
253 Jürgel, Paul, Töpferei, Bismarckpl. 4
609 Jungmichel, Ernst, Agenturg., Kamenzerstr. 5.
264 Käppler, O., Holzwrfbr., Siegesbergstr. 175
622 Kahle, Willy, Photo, Hindenburgstr. 14
220 Kaiser, Emil, Manuf.-W., Hauptmarkt 8
442 Gebr. Kaiser, Lederwrfbr., Ohorn 36
430 Kaiser, Kurt, Hptwachtmstr., Ohorn 182
743 Kaufmann, Friedr., Bandfbr., Ohorner Str. 5
637 Keller, Joseph, Fabrikdir., Friedersdorf.
474 Kemnitzer, A., Bandfbr., Bahnhofstr. 7.
601 Arthur Kenner, mech. Bandweberei, Pulsnitz (Sachs), Kamenzer Str. 252 E 2
574 Keßler, Max, R.-A. [N], Poststr. 3
722 Keulenberg, Bergbaude
441 Kiank, Ernst, Möbelfbr., Bischofsw.Str. 173x
333 Kind, Rud., Tabakwr., Bism.Pl. 13
715 Kintscher, Bruno, Direktor, Bahnhofstr. 4
692 Kirsten, A., Konditorei, Ad.Hitlerstr. 16
266 Klengel, W. E., Hauptstr. 36b
260 Kleinstück, Emil, Bäckerei, Gr.Naundorf 41 b
435 Gebr. Kliemann, Handweberei, Niedersteina 13c
284 Klinnert, R. Bandfabrik, Feldstr. 270
273 Klinsport, Wilh. Textilwaren, Schillerstr. 3
272 Klitsch, Friedel, Obst, Hindenb.Str. 12
553 Klotzsch, Edm., Bauer, Friedersdorf 29
694 Willy Klotzsche Fabrikation von Hosenträgern Spez: Trachtenträger, Pulsnitz M. S./Sachs.
225 Koch, Oswin, Wachtmstr., Niedersteina 13
564 Köhler sen., O., Honigkuch.Fbr.; Ad.Hitlerstr.
627 Köhler, Richard, Lebkuchen, Ad.Hitlerstr. 6
213 Körner, Ernst, Lebensmittel, Ad.Hitl.Str. 24
344 Körner, Otto, Landw., Königsbr.Str. 11
761 Körner, Rud., Fleischer, Ad.Hitlerstr. 20
709 Konetzky, Fr., Parkettgesch., Oberlichtenau
362 Kostroun, Franz, Kohlen, Bachstr. 58
524 Kretschel, Otto, Werkmstr., DresdnerStr. 49E
661 Krüger, Dr. Fr., Arzt, Ohorn, 183f
534 Kühn, Rich., Bandweberei, Hauptstr. 49
418 Kühne, Arthur, Fuhrgesch., Bischofsw.Str.
440 Kühne, Rich., Zuckerwrfbr., Kurzeg. 4
495 Kühne, Willy, Vertr., A.Hitler-Str. 26
320 Kunze, Paul, Buchhdlg., Ziegenbalgpl. 2
671 Kurbad, Elektr. med. Inst., Schillerstr. 8
507 Kuring, C. G., Seifenfbr., Hauptmarkt 13
363 Lachmann, Anni, D.-Salon, Bismarckpl. 9
331 Lange, Adolf, Gummibandweb., Ohorn 131D
392 Lau, Arthur, Café, Ziegenbalgpl. 7
439 Lehmann, Alfred, Nutzhölzer, Furniere, Sperrplatten, Bischheim Nr. 2 bei Pulsnitz
477 Emil Lehmann
Berufskleider- und Schürzenfabrik
350 Leinenhaus Voigt, Schloßstr. 27
545 Lichtenstein, Dr. W., Tierarzt, Kühnstr. 231
673 Lindenkreuz, Bernh., Buchhdlg., Ziegenbalgpl.
659 Löschner, Gg., Zuckerwr., Schloßstr. 32.
611 Luchsenburg, Gastw., A. Lettau, Hauswalde
218 Luft, Albert, Kohlengesch., Schloßstr. 21
311 Lunze, M., Lederstanzerei, Ohorn
354 Lunze, Oswin, Lederwrfbr., Dreherstr.
298 Lunze, Otto, Tischlermstr., Ohorn 57d
620 Mackrodt, Hugo, Architekt, Alte Ohornerstr.
736 Mägel, Bernh., Landw., Lichtenberg 7
604 Mägel, Max, Baumstr., Königsbr.Str. 1
684 Mägel, M. E., Materialwaren, Lichtenberg 130
275 Mager, Arno, Fuhrbetrieb, Möhrsdorf 23
376 Mager, Max, Landw., Niedersteina 87
426 Matschie, Georg, Landw., Forststr. 8
717 F. Mattick GmbH, Maschinenfbr., Kam.Str. 35
304 F. & R. Maukisch, Sped., Kamenzerstr. 251
405 Menzel & Sohn, Garne, Oh rn 157
251 Menzel, Curt, Schlosserei, Schießstr. 27
406 Menzel, Martin, Schweiß., H.Göring-Str. 6
635 Menzel, Rich., Viehgesch., Dr.Michael-Str. 4
598 Messerschmidt, Frz., Spritfabr., Bismarckpl. 1
230 Mierisch, Paul, Tonwrfbr., Ad.Hitlerstr. 12
767 Mißbach, Oswin, Geflügel, Lichtenberg 104
357 Mitschke, Kurt Musiklehrer, Kapellg.-Str. 9
479 Mönch, Georg, Landwirtschaft, Obersteina 18
336 Gebrüder Mohr, Buch-, Kunst- und Werkdruck, Pulsnitz, Albertstr. 2
653 Mohrendrog. u. Fotoh. F. Herberg, Bism.Pl. 11
419 Müller, Alb., Garnfabrik, Kamenzerstr. 251D
222 Müller, E. W., Druckerei, Grünestr. 12
283 Ders., Hausmeister, Grünestr. 12
390 Müller, Paul, Manufakturw., H.-Göring-Str. 1
360 Müller, Rich., Landw. Masch., Lichtenberg 53b
250 Müller, Rich., Radiogesch., Bachstr. 78
681 Müller-Innung, Oberlichtenau 66
527 Münch, Anna, Hebamme, Niedersteina 48c
686 Münch, Willy, Lehngut, Großnaundorf 23
658 Mütze, E. G., Gummibandherstellung, Ohorn 57c
577 NSDAP, Ortsgr., Ad.Hitlerstr. 18
540 Dies., Volkswohlfahrt, Ortsgr., Albertstr. 20
293 Dies., NSKK., Motorst. 22/M 233, Talstr. 3z
450 Neubarth, Johs., Fabrikbes., Dreherstr. 17
732 Nicklisch, Otto Paul, Bäcker, Ohorn 164D
563 Nitsche, Aug., Kohlenhdlg., am Bahnhof.
256 Nitsche, Paul, Kapellgartenstr. 16
267 Nitzsche, Rich., Lebkuchenfabr., Kamenzerstr.
424 Noack, Paul, Fahrzeuge, Lichtenberg 102C
410 Obergasthof u. Fleischerei, Lichtenberg 10
447 Olympia-Theater, R. Müller, Markt 4
578 Oswald, Bruno, Bandweberei, Am Bahnhof
326 Oswald, Franz, Lederwrfbr., Dresdnerstr. 49
600 Oswald, M. R., Ohorn 176
526 E. Pampel & Co, KG, Weberei, Bischofsw.Str. 7
572 Peter, Otto, Gartenbau, DresdnerStr. 49
351 Pfarramt, ev.-luth., Großnaundorf
261 Pfarramt, ev.-luth., Lichtenberg
355 Pfarramt, ev.-luth., Pulsnitz
570 Pfeuffer, Dr. Otto, Zahnarzt, Hauptmarkt 4
278 Philipp, Florenz, Hosenträgerfbr., Ohorn 85b
501 Fr. Philipp & Co., Bandweberei, Hempelstr. 2
733 Philipp, Friedrich, Alte OhornerStr. 176c
338 Philipp, Hedwig, Hosenträgerherstellung, Großhandel in Kurzwaren, Ohorn Nr. 55
687 Philipp, Max, Bandfbr., Ohorn. 187e
237 Philipp, Rich., Fuhren, Friedersdorf 7d
469 Pollacks's Gasthaus, Königsbrückerstr. 7
455 Poth, Ww., Martha, Schießstr. 6
317 Prescher u. Herrlich, Bandweb., Bachstr. 71
374 Prescher, Arthur, Landwirt, Obersteina Nr. 1
468 Prescher, Bernh., Landmasch., Ohorn 11
279 Prescher, Oswin, Install., Ohorn 190b
481 Prescher, Walter, Heilpraktiker, Weißbach 26
249 Procop, Adolf, Uhrmmstr., Ad.Hitlerstr. 6
551 Pulsnitzer u. Ohorner Anzeiger, Pulsnitz
312 Putzke, Edwin, Tischlerei, Weißbach 37
448 Rätze, E. L., Metallgießerei, Kamenzer Str. 3
520 Rammer, Bernh., Bandweberei, Ohorn 23b
347 Rammer, Fr. Jos., Bandfabr., Ohorn 23b
569 Rammer, Gotthardt, Landwirt, Ohorn 23c
576 Rammer, Max, Dampffärberei, Schießstr. 68.
382 Rataj, Rud., Restaur., Kamenzerstr. 372
428 Ratskeller, Fleischerei u. Gastw., Ohorn 36b
738 Ratskeller, Hans Lange, Hauptmarkt 2
632 Reformhaus Anders, Ziegenbalgpl. 1
769 Reichsarbeitsdienst, w. J. 38/71, Hempelstr. 3
739 Reichsbahn, Bahnhof
638 Dieselbe, Güterabfertigung
740 Dieselbe, Bahnhof Bischheim-Gersdorf
434 Reichsnährstand, Zweigstelle Pulsnitz
200 Reichspost, Postamt
492 Dieselbe, Postamt Ohorn
463 Reppe, Max, Lehngut, Lichtenberg 9
231 Richter, E., Honigkuchenfbr., Königsbr.Str. 3
236 Richter, Reinh., Ofensetzmstr., Ohornerstr. 12
228 Riedel, Theod., Heilprakt., Schießstr. 53
462 Rietschel, Arthur, Zimmermstr., Oberlichtenau
497 Rietschel, Oswin, Kohlen, Obersteina 106
516 Rietscher, F., Granitw., Bischh.-Häslich 169
358 Rietscher, Max, Granitwerke, Nd.-Lichtenau.
313 Rietscher, R., Steinsetzmstr., Feldstr. 270c
505 Rittergut Ohorn
607 Rittergutsverwaltung Oberlichtenau
781 Rosenkranz, Oberforstw., Großröhrsd.Str. 13
240 Gebr. Röntzsch, Installat., Oberlichtenau
612 E. Röschke & Co., Wäschefbr., OhornerStr. 32
586 Rüdrich, Moritz, Pfefferkuchenfbr., Markt 12.
332 Salomo, Alwin, Kurzwaren-Großhandlung, Pulsnitz, Bischofswerdaer Str. 173r
356 Schaaf, Oskar, Kohlen, Oberlichtenau 35
429 Schäfer, Art., Erbgericht, Nd.Steina 75
514 Schäfer, C. H., Maschinenfabr., Ohorn 186b
697 Schäfer, F. J., Bandfabr., Oberlichtenau. 48
560 Schäfer, Fr. Hans, Bandfbr., Ohorn 163b
533 Schäfer, Fr. Otto, Bandfbr., Schlageterpl. 7
580 Schäfer, Franz, Besatzfabr., Ohorn Nr. 37.
528 Schäfer, Max, Pfefferküchlerei, Waldstr. 9
460 Schäfer, Willy, Lebensm., Weißbach 29
688 Schradt, Hugo, Roßfleisch, Polzenberg 11
707 Scheiding, Curt, Pfefferküchlerei, Schillerstr. 11
(568) Schenker & Co GmbH, Ohorner Str. 34
365 Schimpfky, Paul, Weine, Kamenzer Str. 4
744 Schkommodau, Walther, Wäsche, A.Hitler-Str.5
584 Schloms, Fritz, Dentist, Hauptmarkt 14
724 Schmidt, Paul, Holz, Kurze Gasse 1
296 Schmieder, Erhard, Kelterei, Lichtenberg 146
588 Schneider, M., Maurermstr., Saarstr. 1
735 Schneider, Osw., Ing., Kamenzer Str. 9
321 Schölzel, Franz, Hosenträgerfbr., Ohorn. 179c
310 Schöne, Albin, Bandweberei, Obersteina 66g
685 Schöne, Alwin, Fuhren, Ohorn-Gickelsberg 119
290 Schöne, Bernh., Eisenwr., Rietschelstr. 1
680 Emil Schöne & Co., Bandfabr., Ohorn 191b
268 Schöne, Florian Anton, Bandweb., Ohorn 220
234 Schöne, Kurt, Fleischerei, Lichtenberg 124
475 Schöne, Paul, Garnvertr., Großröhrsd.Str. 400
666 667 R. E. Schöne
Band- und Gurtweberei, Ohorn/Sachs. Nr. 50
720 Schöne, Dr. med. Rud., Schießstr. 4
274 Schreier, Max, Tischlerm., Bergstr. 5c
729 Schreier, R., Fleischerm., Lichtenberg 118
537 Schröpfer, Dr., R.-A., Poststr. 9
631 Schulen, Berufsschule
287 Schule, (Städt.), Höh. Handels-, Schießstr. 8a
349 Schulz, Ewald, Lebensm., Ohornerstr. 13
583 Schulz, Georg, Kurze Straße 7
(565) Schurig, Horst, Vertr., Bachstr. 67
565 Schurig, Max, Baumwollwr., Bachstr. 67
719 Schwedenstein, Gasth., Obersteina
219 Seifert, Edwin, Bauer, Friedersdorf 1
529 Seifert, Herm., Fleischerm., Bism.Pl. 7
593 Seifert, Osw., Landw., KönigsbrückerStr. 1
629 Seller Nf., Rich., Kol.-W., Hindenburgstr. 23
300 Silbermann, Ernst, Ingen., Hindenburgstr. 26
226 Sinde, Willy, Fuhrgesch., Vollung 5D
630 Söhnel, Arthur, Baumstr., Ohorn 85c
500 Sorg, Jos., Kamenzer Str. 1 (am Bahnhof) siehe Gottlieb Bubnick
432 Spar-, Credit- u. Bezugsver. eVmbH, Gersdorf
754 Spar-, Kredit- u. Bezugsverein, Bahnhof 252
757 Spar u. Girokasse Ohorn
433 Dieselbe, Zweigst. Obernstein
454 Spitzer, Max, Lebkuchen, v.Hindenb.Str. 28
422 751 Stadtbank zu Pulsnitz (Sachs) — Stadtgirokasse —
706 Stadtkrankenhaus, Obersteinaer Weg 235c
751 Stadtverwaltung Pulsnitz
233 Steglich, Samuel, Kol.-W., H.Göringstr. 2
324 Steglich, Willi, Lederstanzerei, Ohorn 219
232 Stein, Willy, Drogerie, Ohorn 170
431 Stenzel, Ch., Dentistin, Bischofsw.Str. 13
705 Stephan, Ww. Lina, Kornbrenn., Schießstr. 25
350 Sternwarte Pulsnitz
285 Straßenbaubez. d. Straßen u. Wasserbauamt
538 Teubel, A. Curt, Versich., Ohorn 84
420 Thams & Garfs, Kaffee, Ziegenbalgpl. 4
674 Thielmann, Dr. F., H.Göringstr. 4
277 Thieme, A., Hosenträgerfbr., Bischofw.Str. 1
335 Thieme, Ernst, Holzhdlg., Lichtenberg 13
763 Thieme, Rich., Müllerei, Oberlichtenau 90
704 Thieme, Richard E., Hosenträgerfabrik, Pulsnitz, Dresdner Str. 40 T
640 Thomas, G., Honigkuchenfbr., Bismarckpl. 2
683 Thomschke, Max, Maschinenbau, Schloßstr. 24.
297 Thomschke, Otto, Mühle, Oberlichtenau 8
281 Trepfe, Joh., Molkereiprod., Ziegenb.Pl. 3
725 Überlandkraftwerke AG, Schillerstr. 12
596 Dasselbe, Bezirksstelle, Obersteina.
594 Dasselbe, Bezirksstelle, Gersdorf.
595 Dasselbe, Bezirksstelle, Lichtenberg.
471 Ullrich, M., Hosenträgerfbr., Ohorn, Fuchsb.
473 Ulmer, Eugen, Textilwr., Bismarckpl. 18
746 Verbrauchergenossenschaft Pulsnitz eGmbH
755 Viertel, Hans, Dr. med., Gartenstr. 8
655 Wäntig, Max, Fuhrw., Großröhrsd.Str. 33
318 Walczak, Max, Fuhren, Gersdorf 169
270 Wehner, Curt, Webgeschirrfbr., Ohorn 207
241 Wehner, Max, Gärtnerei, Ohorn 204b
383 Weidner, Alwin, Zementwrfbr., Hauptstr. 41
415 Weinert, E., Hosenträgerfbr., Ohornerstr. 3
682 Weise, Karl, Fuhrw., Ohorn 178b
243 Weitzmann, Möhrsdorf
414 Wendt, Paul, Sägewerk, Möhrsdorf 1
401 Wetterfunkempfangsstelle Pulsnitz
510 Wetzig, Alfred, Rep.Werkst., Hindenburgstr. 5
585 Wetzig, M., Bandfabrik, Schießstr. 65
342 Weyland, Woldem., Textil, Bahnhofstr. 9
301 Wohmann, Emil, Kleinmöbel, Schießstr. 40
322 Wolf, Georg, Malermstr., Obersteina 88
216 Wüstner, P., Chem. Papiere, Hindenb.Str. 9
294 Zachmann, A., Schneider, Oberlichtenau 152
373 Zeiler, Alb., Bauer, Obersteina 4
345 Zeiler, Bernh., Pfefferkuchen, Schloßstr. 29
614 v. Zenker, Rittergutsbes., Niedergersdorf.
676 Zentra-Dresden, Tiefbau, Baust. Ohorn
(592) Ziegelwerke Pulsnitz
400 Ziegenbalg, E. Kurt, Schlosserei, Ohorn 187g
621 Ziegenbalg, E., Nähfadenfbr., Dreherstr. 7
571 Ziegenbalg, M. Edwin, Gummibandweberei, Pulsnitz, Kamenzer Str. 6
615 Ziegenbalg, O. Bruno, Tabakwr., Ohorn 196
372 Ziemert, Arthur, Hosentr., Kamenzerstr. 378c
701 Ziller, Paul, Mühlenbes., Friedersdorf 21.
238 Zschiedrich, A. B., Riemenscheibenf., Ohorn
679 Gebr. Zschiedrich, Mahlwerk, Ohorn 227

Pultusk (Bez. Zichenau) siehe Ostenburg

Pulverkrug (üb. Frankfurt [Oder]) [Mark Brandenburg]

18 Abraham, Alice, Gastwirtsch., Kunitz, Dorfstraße 67
12 Ammon, Karl, Oberstleutnant a. D., Landhaus
17 Amtsvorsteher, Kunitz
1 Baerwaldt, Papierfbr
15 Bürgermeister Matschdorf
16 Bürgermeister u. Standesamt, Reipzig
14 Bürgermeister Kunitz
13 Busch, Albert, Malermstr.
4 Försterei (Stadtrevier-), Reipzig
21 Graumann, Gust., Baugesch., Kunitz
2 Gutsverwaltung, Matschdorf
8 Hermann, Oskar, Aurith, Bahnhofstr. 17
7 Jucha, Albert, Gasthof
5 Knappke, Friedrich, Mühle, Matschdorf
11 Korsing, Bernh., Brunnenbau, Kunitz
19 Meenzen, Theod., Kies, Aurith
10 Pöhl, Bürgermeister, Aurith, Kirchhofstr. 7
22 Redlich, Wilh., Bäckermstr., Reipzig
25 Schneider, Franz, Prokurist
9 Schröder, Joh., Zementwrfbr., Aurith
23 v. Zastrow, Zweilinden

Punitz (Kr. Gostingen) [Wartheland]

3 Amtskomm. d. Stadt Ponitz, Klosterstr. 23
30 Arndt, Bruno, Schlossermstr., Schmückertstr. 24
8 Boremski, Karl, Kohlen, Freiheitstr. 44
27 Dampfmühle Punitz
19 Distriktskommissar
22 Effenberger, Alfred, Gastw., Markt 5
39 Evangl. Pfarramt, Schulstr. 16
31 Försterei Driebs
15 Gemeindeschwesternstation d. NSV., Pos. Str.
32 Gendarmerieposten, Feldstr. 8
4 Gewerbebank Punitz G. m. b. H.
7 Güterverwaltung Driebs-Zaubern, Gutsverw. Drzewce
40 Güterverwaltung Kl.Trotzen
2 Gutsverwaltung Eulau
23 Gutsverwaltung Fürstenfelde
9 Gutsverwaltung Gr. u. Kl.Trotzen
45 Gutsverwaltung Liebenau
12 Gutsverwaltung Nordeck
5 Gutsverwaltung Schönwegen
11 Gutsverwaltung Wieden
10 Gutsverwaltung Zaubern
7 v. Hahn, Heinr., Baron, Saatgut Driebs
46 Friedr. u. Alexander Just, Eisenwr., Schmückertstraße 4/5
25 Klotschke, Adolf, Gaststätte, Markt 19
36 Kollewe, Margarete, Bäckerei, Markt 21
44 Krankenhaus
34 Kronen-Apotheke, Herm.Göring-Str. 5
14 Landw. Ein- u. Verkaufsverein eGmbH Schulstr. 1
29 Lazarski, L., Masch.-Fbr., GostingerStr. 32
13 Liebthal, Karl, Friseur, Markt 25
53 Liepelt, Carl, Gastwirtsch., Waschke
17 Mauve, Dr., Gutsverwaltung Sarben
49 Molkerei Punitz, Paul Ebnöther, Bojanower Straße 9
41 Morchel I, Herm., Handelsm., Probsteistr. 4
50 Ortsvorsteher Fürstenfelde
51 Ortsvorsteher Jänisch
52 Ortsvorsteher Sandrode
26 Ostd. Baustoffwerke GmbH, Ziegelei Eulau
18 Dieselbe, Ziegelei Punitz
1 RAD., w. Jug. 8/260, KröbenerStr.
6 Reichsbahn, Güterabfertigung, Bahnhof
81 Reichspost
16 Sägewerk Drabinski, GostingerStr. 25
24 Sabiers, Arthur, Drogerie, Markt 2
33 Stadtverwaltung, Rathaus u. Gendarmerie
37 Stibbe, Oskar, Drogen, Markt 8
38 Tirpitz, Fleischerei, Kirchstr. 5
28 Walentowski, Dr. W., Arzt, Ad.Hitler-Str. 13

Punitz (Steiermark)

1 Gendarmeriestation

Punsk (Ostpreußen)

3 Amtsbezirk Vorwerk Seini
2 Gendarmerieposten
7 Raiffeisen, An- u. Verkaufsst. d. Kr. Suwalki
1 Reichsfinanzverw., Bezirkszollkommissar (G)
4 Dies., Zollaufsichtsst. (G) Krejwiany
5 Dies., Zollaufsichtsst. (G) Woiciuliszki
8 Dies., Zollaufsichtsst. (G) Polunza
6 Dies., Zollaufsichtsst. (G) Wolince

Puppen (Südostpreußen)

2 Altnau, Albert, Sägewerk
25 Baumeister, Karl, Sägewerk, Reschopp
14 Bauposten Waldsperre, Abschn. II Dieblitzth.
20 Bieber, Ernst, Kolonialwaren
8 Forstamt, Preuß.
18 Garstka, Wilhelm, Säge- und Hobelwerk
12 Gendarmerieamt Puppen
11 Gonschor, Fritz, Fischereipächter
3 Großmann, Adolf, Gasthof
10 Hell, Otto, Kaufmann
15 Hensel, Otto, Waldfrüchte
9 Jung, Artur, Gasthof
20 Derselbe, Kolonialwr., Am Bahnhof
24 Kobuß, Karl, Bürgermstr.
5 Kuhle, Martin, Kolonialwaren
26 NSV.-Ortsgruppenleitung, Dorfstr.
23 Ollesch, Gertrud, Standesamt
21 Pfarramt, evgl.
4 Reichsbahn, Güterabfertigung, Puppen
1 Reschop, W., Sägewerk
17 Schulz, Heinrich, Tischlermeister
13 Tuttas, Richard, Fleischermstr.

Purbach (Neusiedler See) [Niederdonau]

8 Bahnhof
5 Ozadilek, Dr. A., Kreisarzt, Nr. 22
1 Gemeindeamt
2 Gendarmerieposten
9 Gritsch, Ferdinand, Bäckerei
7 Hertl, Franz, Gemischtwaren
3 Knoll, M., Fischhdlr., Nr. 262
6 Leidl, Johann, Holzverkauf, Bauholz und Weinstecken (Akazien)

Purgstall (Niederdonau)

25 Amstler, K., Fleischer, PöchlarnerStr. 42
6 Bahnhof
16 Bruckmüller, Karl, Wäschehaus, Pöchl. Str. 34
1 Gebrüder Busatis, Sägenfabrikation, Purgstall (Niederdonau)
20 Ehrenberger, J., Dachdecker, Göringstr. 107
10 Fabris, Josef, Kfm., Herm.Göring-Str. 96
27 Fraunbaum, H., Bäckerei, Pöchl.Str. 30
18 Freiw. Feuerwehr, Ortskommando, 101
26 Gauwerke Niederdonau AG
9 Gemeindeamt Purgstall
Pöchlarner Straße 39
2 Gendarmerieposten
32 Gotsbachner, Franz, Gasthof, Göringstr. 98
11 Grabner, Joh., Autogarage
14 Groisböck, J., Bäckerei, H.Göring-Str. 95
8 Gutsverwaltung, Florian'sche
30 Handl jr., J., Baumstr., Nr. 56
13 Handl, L., Schornsteinf.-Mstr., Schulg. 165
31 Hergeth, Wenzel, Tierarzt, Nr. 200
36 Hörkan, Leop., Gastw., H.Göring-Str. 87
21 Karl, L., Fleischerei, Herm.Göring-Str. 100
35 Aug. & Maria Keller, Sägew., Merkenstetten
24 Kitzmüller, A., Gartenbau, Bahnhofstr. 55
23 Landw. Gen. i. Steinakirchen am Forst regGen mbH, Lagerh., Purgstall, Nr. 62
33 Sajonz, J., Bäckerei, Busatisstr. 60
5 Schaffgotsch, Herbert
34 Schulleitung, Schulg.
29 Sigmeth, Raim., Autountern., Mariaz.Str. 74
17 Straif, Dr. Josef, Arzt, Nr. 65
22 Teufl, Leop., Gasth., H.Göring-Str. 94
28 Unternberg bei Purgstall
Wasserhellanstalt
19 Volksbank Purgstall rGenmbH, Pöchl. Str. 45
4 Widhalm, L., Stellmacher, PöchlarnerStr. 13
12 Zehetgruber, Franz, Schneidermstr., Nr. 97
15 Zehnbacher Holzstoff- u. Pappenfabrik, Willy Neubert, Zehnbach, Post Purgstall, N.-D.

Purk (Niederdonau)

1 Reichsarbeitsdienst, Abt. 2/354

Pusarnitz (Kärnten)

1 Penker, Johann, Schafwollwarenfabrik

Puschdorf (Ostpreußen)

26 Anker, Tiefbauges. mbH., Piaten.
29 Atts, Paul, Laubholzsammellager, Piaten
9 Blechschmidt, Dom. Moritzfelde
19 Daginnus, Dachdeckermstr., Pregelau
1 v. Damm, Eckhardt, Landwirt, Piaten
5 Ewel, Gerhard, Gut Kuhfließ
6 Försterei, Revier-, Pfeiffershöhe
4 Försterei, Revier-, Eichental
24 Gendarmerie Puschdorf I
15 Dieselbe, Puschdorf II
16 Grigull, Walter, Sägewerk, Piaten
31 Haase, Karl, Brandmeister
27 Herrmann, Frieda, Lebensmittel
33 Kertzinger, Walter, Kolonialwr., Piaten
32 Krause, Otto, Kieswerk, Piaten
10 Krups, Ernst, Ing., Tiefbau, Reichenhof
7 Lauplchler, Landwirt
23 Mahler, Gastw., Pregelau
12 NSDAP, Ortsgruppe Piaten
2 Oschlies, Clara, Domänenp., Eichental
30 Pauls, Willy, Kaufmann
8 Pfarramt Puschdorf
17 Raiffeisenkasse Puschdorf eGmuH
10 Reichenhof, Ernst Krups, Landwirt
3 Reichsbahn, Güterabfertigung.
11 Sauvant, Landwirt, Pregelau
25 Schmidt, Fritz, Kaufmann
22 Schulz, A., Landwirt.
13 Senkel, Paul, Lehrer, Pregelau
28 Tausendfreund. Malermstr.
20 Wenk, Hans, Landwirt.
18 Wolk, Ewald, Kfm., Piaten
21 Zerrath, Lehrer, Moritzfelde

Pusterwald (Steiermark)

3 Fiechtl, Alfons, Großgrundbesitzer
4 Morokutti, Osw., Autobetrieb
1 Prinz Felix Schwarzenbergsche Försterei
2 Wachter, Max, Gasthof

Pustritz (Kärnten)

1 Bierbaumer, Hans, Gastwirt
2 Gemeindeamt

Putbus (Pommern)

351 Ahmsetter, Fritz, Nadelitz
284 Amt Putbus-Badeort u. Wasserwerk
279 Dasselbe, Polizeiwache
260 Dasselbe, Wasser- u. Elektrizitätswerk
306 Apotheke, Otto Honig, Markt 12.
337 Appel, H. W., Feinkost-AG, Fil. Lauterbach
327 Appelmann, Ernst, Landwirt, Tangnitz
232 Bahnverw. u. Güterkraftverkehr d. Rügenschen Bahnen
311 Bahnhof
295 Bahnhofswirtschaft (Eckert)
288 Bandt, Ernst, Kaufmann
333 Behn, W., Maurermstr., Circus 12.
235 Behrens, F., Landwirt, Altenkamp
317 Behrens, W., Landw., Posewald
264 Behrenwolt, Georg, Schlosserei, Luisenstr. 2
204 Behrndt, Adalb., Landwirt, Tegelhof
391 Berli, H., Buchhdlg., Alleestr. 13.
305 Berlitz, Paul, Rendant
340 Berndt, Otto, Geflügelhof, Lauterbach
245 Best, Emil, Fahrräder
402 Beu, Fritz, Geschäftsf., Alleestr. 16
209 Beuter, W., Zigarren, Alleestr. 3.
312 Bindernagel, Chr., Schuhwr., Markt 3
253 Böttcher, Ernst, Friseur, Alleestr. 6
360 Bollwahn, Carl, Gärtnerei, Marienstr. 11
356 Bootz, Hugo, Vertreter, Vilmnitz
393 Brandt, Anna, Dentistin Markt 11.
405 Brandt, Otto, Schmiedemstr.
352 Brennecke, Gustav, Landmasch., Lauterbach
336 Breyde, Feinkost, Markt 4
207 Bringe, Hans, Gastw., Kasnevitz
206 Brüsch, Peter Paul, Drogen, Gartenstr. 1
233 Buchholz, Ernst, Gasthof, Kasnevitz
228 Burmeister, Baugesch., Bahnhofstr. 5
390 Coordt, Hugo, Gemischtwr., Gartenstr. 1
201 Cummerow, Paul, Buchdruckerei
309 Damp, Reinh., Fischhdlg., Lauterbach
230 Egner, Max, Kolonialwr., Alleestr. 4
321 v. Esbeck-Platen, Rena
323 Ev. Pfarramt Kasnevitz
247 Ev. Pfarramt Putbus
392 Ev. Pfarramt Vilmnitz
249 Falkenberg, Franz, Dachdecker, Luisenstr. 1
286 Ferchner, Otto, Gasthaus, Neuendorf
231 Feuerwehrkommando, Luisenstr. 3
304 Försterei Gremmin
275 Försterei [Ober-]
210 Försterei, Ketelshagen.
349 Försterei Pastitz.
395 Friedrich-Wilhelms-Bad, Lauterbach.
256 Fritz, Albert, Landwirt, Seelvitz
310 Fritz, Otto, Landw., Lanschvitz
361 Fritz, Wilhelm, Bauer, Seelvitz
364/365 Fürstliche Kanzlei Putbus
Schloß
Die Zentrale verbindet mit den Nebenstellen
376 Dieselbe, Gartenverwaltung
301 Gaede Nf., Ernst, Eisenwaren
241 Gang, Bez.-Zollkommissar, Marienstr. 1
307 Gemeindeamt Kasnevitz
369 Gendarmerie-Abt. Putbus
398 Gend.-Amtsführer, Putbus
406 Gend.-Einzelposten Lauterbach
266 Gend.-Posten Lauterbach
250 Gerhardt, Marie, Kfm., Luisenstr. 10
274 Gervais, Otto R., Journalist, Markt 11
244 Gierz, Otto, Restaur., Markt 7
278 Gorkow, Schlächtermstr. Luisenstr.
219 Grommelt, Freimuth, Bäckerei, Vilmnitz
403 Haar, Karl, Glaserei, Luisenstr. 38
328 Hafenamt, Lauterbach
238 Halliger, Albert, Hotelbes., Luisenstr. 39
267 Hintz, Dr. W., Arzt, Cirkus 10
378 Hoge, Herb., Schriftltr., BergerLandstr. 3
379 Hoppe, Konrad, Tischlermstr., Gartenstr. 4
208 Hotel Adler
Inh. Ernst Klug, Alleestr. 3, D.D.A.C.-Hotel
308 Hotel Fürstenhof, Alleestr. 10.
234 Hotel zum Bahnhof, Bahnhofstr.
345 Jahnke, Willi, Landw., Circus 6
265 Jahreis, Max, Eisenwr., Markt 5
281 Jugendherberge, Putbus
302 Juhl, Paul, Landw., Kasnevitz, Dorfstr.
353 Knuth, Paul, Schlächtermstr., Luisenstr. 2.
240 Knuth, Paul, Viehhdl., Marienstr. 1
347 Köhler, Herbert, Radio, Luisenstr. 1
386 Kreisaltenheim Putbus
276 Kröger, E., Autovermiet., Bahnhofstr. 11
322 Krüger, Hans, Landwirt, Krausevitz
319 Krüger, Rob., Kaufhaus, Alleestr. 5.
383 Kruse, Alfred, Bäckerei, Luisenstr. 20
373 Kruse, Erich, Bäckerei, Luisenstr. 29
325 Kruse, Peter, Autoverk., Lauterb.Str.
362 Kukrzenski, Alfr., Verlagsltr., Cirkus 12
205 Kurtz, Walter, Tischlerei, Luisenstr. 2
334 Kuse, Otto, Ziegelwerk, Ketelshagen.
303 Lang, Georg, Mechan., Lauterbach
214 Langen's Gaststätte, Vilmnitz
273 Lauterbacher Bank e. G. m. b. H.
Putbus a. Rügen
203 Lietz, Joh., Landw., Dumgenevitz
384 Mau, Wilh., Schuhwr., Markt 6.
401 Meier, Dr. Otto, Landw., Luisenstr. 39
236 Meyer, Dr., Zahnarzt, Marienstr. 7
271 Michaelis, W., Admiral a. D., Lauterb.Str. 3
318 Modrow, W., Alleestr. 19
331 Möller, Albert, Landwirt, Neuhof
320 Möller, Gustav, Manufakturwaren, Markt 1.
262 Moldt, Paul, Kol.-W., Lauterbach
229 Molkerei-Genossenschaft Putbus e.G.m.b.H.
342 Nagel, Georg, Landwirt, Dolgemost
225 Neye, L., Gutsverwaltung, Viervitz
(284) NSDAP, Ortsgr. Putbus-Lauterbach
339 Dieselbe, Burwitz, Stand.Führ., Neuendorf
(273) Dies., NSV., Ortsgruppenamtsltr., Pg. Beu
387 Otte, Oberstleutnant, Circus 5.
211 Pantermöller, Fritz, Fleischermstr, Markt. 9
348 Park Lichtspiele, H. Nierling, Bahnhofstr. 2
237 Peuß, C., Gastwirt, Neukamp.
254 Piek, Paul, Stabsveterinär, Marienstr. 2
330 v. Platen, Dr.
344 Plautz, Ferd., Gastw., Neukamp
332 Predel's, Heinz G., Gutsverw., Pastitz
389 Puchert, Ernst, Bäckermstr., Lauterbach
404 Radvan, Max, Fischer
202 Rassow, Hermann, Dr., Muglitz
329 Reichsbahn-Güterabfertigung.
285 Dies., Güterabf. Putbus-Lauterbach
241 Reichsfinanzverw., Circus 6
375 Dies., Zollaufsichtsstelle
313 Dies., Zollaufsichtsstelle Lauterbach
246 Reichsluftschutzbund, Gemeindegr., Circus 16
300 Reichspost, Postamt
301 Roloff, Bernhard, Kfm.
346 Rudolph, Franz, Gärtnerei, Alleestr. 7
290 Rügensche Kalksandsteinfabrik Putbus, Heinr. Teudt, Mühlenberg 3
377/378 Rügensche Post
(die NS.-Heimatzeitung d. Insel Rügen, Circus 13
201/280 Rügensche Zeitungsdruckerei
Paul Cummerow, Circus 13
221 Sandhop, Max, Gut Dalkvitz.
341 Sandhop, W., Landw., Silvitz
213 Schauspielhaus, Fürstl.
335 Scheel, Helmuth, Kondit., Markt 3
227 Schmidt, Paul, Kol.-W., Markt 10
394 Schmidt, Robert, Töpfermeister
283 Schröder, Bürgermstr., Marienstr. 9
259 Schröder, Hermann, Bauer, Seelvitz
243 Schütt, Karl, Lauterbach
261 Schuldt, Heinr., Süßmostkelterei
397 Schulz, Hotel Insel Vilm
255 von der Schulenburg, Graf, Marienstr. 3
257 Schumacher, W., Schornsteinf., Gartenstr. 6
200 Schumacher, W., Maschinenrep., Bergerstr. 8
358 Seek, Bürgermstr., Krakvitz
382 Siewert, F., Kistenmacherei, Vilmnitz
216 Sommer, Bauer, Lanschvitz
270 Staatl. Pädagogium
366 Dass., Krankenabteilung, Alleestr. 1
388 Stahnke, Ernst, Kol.-W., Bergerstr. 9
242 Stephan, Fritz, Install., Luisenstr. 31
326 Strals. Ldw. Ein- u. Verkver. Lauterbach
218 Strals. Vereinsbrauerei GmbH, BergerLdstr.1
277 Strehl, Major a. D., Marienstr. 9
217 Strupp, Friedr., Gutsp., Güstelitz Hof
290 Teudt, Hr., Kalksandsteinfbr., Mühlenberg 3
272 Thamm, Otto, Lauterbach
220 Thormann, Franz Chr., Landwirt, Darsband
292 Tönnies, H. El. Anl., Beuchow, Dorfstr. 5
407 Trepper, Landwirt, Lauterb.Chaussee
215 Unruh, Baugeschäft
371 Venz, Alb., Landwirt, Krakvitz
370 Verbrauchergenossenschaft Bergen, eGmbH
269 Viehmann, Landwirt, Wobbanz
354 Viek, C., Masch.-Vertr., Bahnhofstr. 12
222 Vierk, Max, Kol.-W., Luisenstr. 32
368 Wagner, H., Tischlermstr., Gartenstr. 7
212 Wagner, Paul, Malermstr., Bahnhofstr. 10
248 Weidemann, Carl, Landwirt, Wreechen
223 v. d. Wense, Gg. Friedr., Ketelshagen
314 Fr. Werner & Ko, Fischräuch., Lauterbach
268 Weström, Oberst a. D. Lauterb. Chaussee.
316 Wittstock, Franz, Motormühle, Luisenstr. 15
363 Zaage, Otto, Landw., Gr.Stresow

Putlitz (Mark Brandenburg)

129 Abdeckerei Putlitz, Friedrichstr. 8.
238 Ave, Hugo, Mühlenbesitzer, Lütkendorf.
159 Bäker, Herm., Schmiedemstr., Friedrichstr. 2
217 Bastian, Gustav, Modewaren, Königstr. 8.
249 Baumann, Franz, Vertr., H.Wessel-Str. 16
195 Behrens, Wald., Fahrräder, Friedrichstr. 23.
144 Berger, Dr. Herm., Dir., Ad.Hitlerstr. 26
223 Bergmann, A., Gut Karlshof
121 Berndt, August, Bäckerei, Friedrichstr. 18
197 Blumenthal, Bernh., Gartenbau, Friedrichstr. 7
192 Bohlmann, Adolf, Klempnermstr., Königstr. 16
194 Bormann, Martin, Schlossermstr., Königstr. 31
133 Brennereigenossenschaft, eGmbH., Nettelbeck
245 Brockmann, Karl, Telschow
139 Bürgermeisteramt
107 Bürgermeisteramt Nettelbeck
232 Bürgermeister Wilh. Philipp, Telschow
240 Bürgermeister, Sagast
169 Bürgermeister, Weitgendorf, Dorfstr.
225 Burgbrauerei Putlitz
124 Carstens, Dr. Joh., Zahnarzt, Perleb.Str. 3
141 Dalchow, Aug., Bauer, Porep, Ausbau
126 Diekmann, Otto, Schlächterm., Hitlerstr. 4
210 Dierke, Sibylle, Silmersdorf
123 Ditten, Johs., Bauer, Mansfeld, Dorfstr.
209 Draeger, Johs., Löwen-Apotheke, Königstr. 35
151 Dürr, Karl, Viehhdlg., Königstr. 20
263 Duderstädt, Alma, Drogerie, Königstr. 26
262 Dunge, D., Landesprodukte, Königstr. 29
261 Eisenhart, Fritz, Kfm., Königstr. 24
137 Eisermann, Ludw., Schmiede, Friedrichstr. 25
132 v. Engelbrechten, Lambert, Gut Schmarsow
224 Gäde, Emil, Bauer, Mertensdorf, Dorfstr. 33
185 Ganswig, Wilh., Bauer, Mertensdorf
157 Ganzlin, Helmuth, Schuhwr., Friedrichstr. 22
164 Garlipp, Walter, Deutsches Haus, Königstr. 42
175 Gendarmerie-Einzelposten Putlitz II
117 Genske, Ernst, Schlächtermstr., Friedrichstr.30.
196 Genske, Robert, Viehhdlr., Wilhelmstr. 2.
131 Genz, Ernst, Bildhauerei, PerlebergerStr. 10
270 Grabow, Adolf, Gastw., Mertensdorf, Dorfstr.
177 Grabow, Walter, Bauer, Silmersdorf
142 Gulbin, Dr. Otto, Arzt, Wilhelmstr. 29
146 Gutcke, Wilhelm, Gastwirt, Wilnelmstr. 7.
202 Gutsverwaltung Mentin, Vorwerk Krumbeck
220 Haker, Paul, Kfm., Friedrichstr. 29.
127 Henning, Fritz, Fahrräder, Otto-Hinze-Str. 2
193 Hinze, Friedrich, Gastwirt, Mühlentor 6.
136 Höpke, Wilh., Modewaren, Friedrichstr. 32.
226 Hubert, Karl, Sprengarb., Königstr. 43
119 Iredl, Otto, Bahnhofswirtsch., Haupt-Bhf.
160 Jach, Adolf, Landwirt, Triglitz.
199 Jahnke, Erwin, Stadthof
138 Jasper, Herm., Landmasch., Friedr.Str. 17
274 Kaatz, Fritz, Töpfermstr., Perleb.Str. 14
172 Kackstein, Albert, Bauer, Triglitz
130 Kaiser, Richard, Elektr. Anlagen
215 Kalbow, Hans, Baugeschäft, Chausseestr. 18.
178 Kalbow Nf., H., Baugesch., Chausseestr. 19
165 Kieback, Robert, Bauer, Lütkendorf
187 Kielgast, Erich, Ndl. von Thams & Garfs
231 Kleinbahngüterabfertigung, Kleinbahnhof
237 Konsumverein Putlitz, Wilhelmstr.
257 Korth, Gust., Kfm., Königstr. 38.
171 Korth, Werner, Spirituosen, Friedrichstr. 3.
275 Krumbein, Bruno, Pferdehandlung
162 Kummerow, Hub., Wassermühle, Telschow
166 Landw. Brennerei-Gen. eGmuH, Pritzw.Ch.
205 Lange, Erich, Bauer, Triglitz
203 Lange, Wilhelm, Futterm., Königsstr. 43
173 Leest, Rob., Hofbes., Silmersdorf, Dorfstr. 1
153 Lindemann, Karl, Bäckermstr., Wilhelmstr. 19
212 Löther, Jul., Viehhdlg., Chausseestr. 28.
112 Maas, Helmut, Pfarrer, Mansfeld
273 Märk. Elektr.-Werk AG, Ad.Hitlerstr. 27
148 Mehser, Willy, Edelschweinzucht, Triglitz
174 Mewis, Hermann, Fuhruntern., Gartenstr. 7
213 Molkereigenossenschaft Lockstädt, Dorfstr.
208 Molkereigenossenschaft zu Sagast eGmuH
186 Molkereigenossenschaft eGmbH Telschow
219 Molkereigenossenschaft Triglitz
161 Müller, Karl, Milchverkauf, Wilhelmstr. 4
156 Muss, Karl, Sägewerk, Perleberger Str. 4.
140 Neubauer, Gust., Gastwirt, Friedrichstr.
116 Niemann, Franz, Landwirt, Mansfeld
147 Pagel, Robert Lütkendorf.
122 Pfarramt, ev., Putlitz
128 Pfarramt, ev., Mertensdorf
145 Puls, Karl, Frisör, Wilhelmstr. 29
228 zu Putlitz, Baron Gebh., Schloß Burghof
243 zu Putlitz, Baron S., Gutsverw., Philippshof
221 zu Putlitz, Walter, Rittergutsverw., Laaske
204 Putlitzer Hof, Hotel, Königstr. 13.
188 Raiffeisenbank, Genossensch., Friedr.Str. 10
120 Reichspost, Postamt
229 Reichsstelle für Getreide, Reichslagerhalle
269 Reupke, Ernst, Bäckerei, Triglitz
248 Rodeberts, Rud., Gutsverw., Sagast
266 Ruf, Dr., Arzt, PerlebergerStr. 12
222 Rump, Ernst, Schrotmühle, Chausseestr.
134 Rump, Franz, Restaur., Ad.Hitlerstr. 28
170 Rump, Hermann, Landwirt, Lütkendorf
125 Rump, Otto, Stadtmühle, Mühlentor 1
(261) Schenker, Dr. Heinz, Tierarzt, Königstr. 24
268 Scherzberg, Paul, Lockstädt
176 Schmidt, Hermann, Kfm., Königstr. 14.
154 Schramm, Herm., Modewaren, Königstr. 33.
207 Schröder, E., Bauer, Mansfeld, Dorfstr. 13
260 Schröder, Fr. Wilh., Bauer, Porep, Ausbau
200 Schulz, Berth., Textilwr., Wilhelmstr. 12
150 Schulz, Carl, Goldwr., Königstr. 39
149 Schulz, Hermann, Kaufhaus, Königstr. 18.
246 Schulz, Otto, Kfm., Friedrichstr. 4
259 Schulz, Otto, Kfm., Ad.Hitlerstr. 2
155 Schumacher, Rob., Wurstfabr., Wilhelmstr. 5.
267 Schumacher, Wilh., Gastw., Wilhelmstr. 17.
143 Schwarz, Hugo, Bürgermstr., Lütkendorf
198 Seemann, Paul, Maschinenbau, O.Hinzestr. 1.
239 Seemann jr., W., Bäckermstr., Wilhelmstr. 10
115 Seiler, Franz, Bäcker, Königstr. 12
258 Siegmund, Walter, Gartenbau, H.Wesselstr. 2
190 Stadtsparkasse, Königstr. 34, Rathaus
227 Stamer, Heinrich, Viehhdlg., Perleb.Str. 9
242 Steffen, Willi, Bauer, Triglitz
113 Steinhilber, Emil, Zieskenbacher Mühle
230 Stender, Emil, Gasthof z. Bahnhof, West
265 Stilte, Alfred, Angest., Am Jahnpl. 1
214 Stratmann, Ernst, Bauer, Silmersdorf, Dorfstr.8
168 Struß, Paul, Landw. Erzeugn., Wilh.Str. 26
191 Thätner, Emil, Bäckermstr., Friedrichstr. 6
250 Thurmann, Friedr., Bauer, Lütkendorf
158 Tretow, Fr., Landw., Mertensdorf, Dorfstr. 1a
218 Völcker, Emil, Buchhdlg., Königstr. 22.
206 Volksbank Putlitz eGmbH, Wilhelmstr. 29
189 Voß, Tischlerei, Königstr. 32
216 Westphal, Mart., Fleischermstr., Königstr. 28
163 Wienke, Otto, Fuhrgesch., Burgstr. 12
271 Witte, Dr. Fritz, Arzt, Friedrichstr. 17
251 Wöhler, F., Hebammenschw., Chausseestr. 16a
179 Wöhler, Fritz, Bäck., Chausseestr. 12
118 Wolff, Amtsvorsteher, Porep
184 Wüst, Friedrich, Schmiedemstr., Triglitz

Putzig (Netzekreis) [Wartheland]

16 Abdeckerei, J. Weigt
11 Bohm, P., Mühlenbes., Chaussee
12 Breitkreuz, Ludwig, Gastwirt.
27 Bürgermeisteramt Neuhöfen
26 Bürgermeisteramt Putzig
21 Bürgermeisteramt Putzighauland
13 Conradt, Herm., Gastw., Putzighauland.
25 Fliegner, Alfred, Baugeschäft
6 Geisler, Lothar, Mühlenbes.
1 Gendarmerieamtsbereich Putzig
17 Gendarmerieposten Putzig-Sandung
19 Gerntholz, Rich., Gastw., Putzighauland
7 Henke, Adolf, Baugeschäft
9 Henke, Richard, Landw.
20 Kreissparkasse des Netzekreises, Zweigstelle
15 Langeheine, Dr. med., prakt. Arzt
14 Leege, Aug., Kol.-W., Putzighauland
4 Mielke, Forstverwalter, Abbau.
18 Rattey, Albert, Kol.-W.
10 Reichsarbeitsd. f. d. wbl. Jgd., Neuhöfen 13/40
8 Schulz, Gustav, Schmiedemstr.
2 Schulz, Karl, Bäckerei

Putzig (Westpr.)

75 Amtsbezirk Celbau
60 Amtsbezirk Leßnau
45 Amtsgericht, Kurhausstr. 15
13 Arbeitsamtsnebenstelle, Bahnhofstr. 9
71 Augusta-Viktoria-Krankenhaus, Schulstr. 2
68 Autofuhrgeschäft Strumpski
26 Bahnhofswirtschaft, J. Albrecht
10 v. Below, Gust., Kl.Schlattau
3 v. Below, Gust., Rutzau
4 v. Below'sche Gutsverwaltung, Oslanin
64 Bezirkszollkommissar Putzig, Ger.Str. 11
57 Bootz, Gertrud, Hebamme, Mühlenstr. 17
80 Braunschweig, Otto, Pastor, Schloßstr. 5
65 Brose, Herm., Gaststätte, Markt 17
87 Brose, Herm., Getreide, Friedenstr. 3
56 Brzoska, Benedikt, Bäcker, Schulstr. 7
18 Busch, Karl, Landw., BlansekauerWeg 3
89 Busch, Treuhänder, Seefeld
55 Central-Drogerie
47 Danhausen, Günther, Dentist, Bahnhofstr. 6
62 David, Ernst, Treuhänder, Polzin P. Putzig
93 Dietz, Nik., Archit., Schlachthausstr. 1
5 Domäne Löbsch
50 Dorfkrug zur Linde, Sellistrau
76 Drabandt, Br., Bürgermstr., Amtsbez. Strellin, Gnesdau
51 Ewald, Paul, Installat.-Betr., Neuer Markt
59 Faust, Hugo, Bauer, Georgstr. 23
39 Fieguth, Treuhänder, Tannenburg
102 Fischöder, Bresin
41 Forstamt Darslub
20 Freimann, Ed., Buchhandlung
69 Freimann, Fritz, Bürgermstr., Gerichtsstr. 3
58 Freiwillige Feuerwehr
21 Gendarmerie-Abteilung III, Gerichtsstr.
74 Grenzaufsichtsstelle, Kurhaus

23 Grenzaufsichtsstelle, Oslanin
43 Hannemann, Alex., Gut Polzin
14 Hannemann, Br., Gut Brünhausen, P. Löbsch
72 Harder, Bezirkszollkommissar, Celb.Str. 8
24 Hönke, Ernst, Fleischermstr., Schmiedestr. 2
25 Hofer, Dr. Alfred, Arzt, Bahnhofstr. 6
61 Kath. Pfarramt, Hinterstr.
73 Klemz, Otto, Tapeten, Friedenstr.
44 Konkel, Konrad, Fischräuch., Sellistr.Ch.
100 Kopitzki, Georg, Bäckerei, Seestr. 2
82 Koschnitzki, Bruno, Gartenbau, Mühlenstr.
90 Kreiskrankenhaus, Klosterstr.
1 Kreissparkasse Neustadt, Zweigstelle
77 Kuhn, Gustav, Leder, Friedenstr.
37 Kurhaus, Inh. Bernard Konert
53 Landkrankenkasse f. d. Kreis Neustadt, Nebenst., Gr.Wallstr. 7
63 Landw. Großhandelsges. mbH, Mühle Putzig
92 Litzbarski, Bernhard, Fleischermeister
29 Loth, Erich, Treuhänder, Seestr.
40 Magdsick, Egon, Markt 23
5 Magdsick, W., Maschinenfbr., Mühlenstr. 18
12 Marzeion, Bernh., Baugeschäft
32 Milchgeschäft, Karl Weiss, Mühlenstr. 14
66 NSDAP., Ortsgr. Putzig
75 Dies., Ortsgr. Celbau
36 Dies., NSV., Seestr.
78 Ostdeutsche Landwirtschaft GmbH, Zdrada
15 Ostsee-Apotheke, Markt 27
35 Paetzold, Heinrich, Heinrichshof
22 Pohl, Betriebsleiter, Lindenallee 3
31 Gebr. Priebe, Viktoriamühle, Schloßstr. 6
8 Putziger Spar- u. Darlehnskassenverein eGmbH
8 Raiffeisen-Warengenossensch. eGmbH
123 Reichsbahn, Bahnhof
2 Dies., Eilgut- u. Güterabfertigung
141 Reichspost, Postamt
17 Rodenacker, Fritz, Celbau
97 Ruttmann, Karl, Schornsteinf., Friedenstr. 4
79 Schierfeld, Franz, Hotel
83 Schlachthof
46 Schmitz, Dr. H., Zahnarzt, Marktpl. 11
52 Schulz, Herbert, Fahrräder
28 Schutzpolizei, Dienstabteilung
27 Dieselbe, Rev.-Leutnant
126 Schwerzel, Schulrat, Bahnhofstr. 3
19 Staatl. Gesundheitsamt, Seestr. 3
33 Stadtverwaltung
60 Sylvester, Bürgermeister, Polzin
70 Tötzke, Emil, Seestr. 5
38 Volksschule Putzig
99 Westpreußenwerk, Betriebsst., Am Markt
34 Wirtschaftsamt, Kurhausstr.
42 Wylutzki, A., Bierverlag
16 Zielezinski, Dr. med.
23 Zollaufsichtsstelle Oslanin

Putzleinsdorf (Oberdonau)

5 Bürgermstr. d. Marktes Putzleinsdorf
4 Huber, Ludwig, Fleischerei
3 Schaubmeyr, Josef, Gastwirt
6 Schneeberger, Karl, Gasthaus
2 Stelzmüller, Felix, Kaufmann

Pyhra (Niederdonau)

8 **Gemeindeamt Pyhra**
Pyhra (Niederdonau)
5 Gendarmerieposten, Nr. 37
6 Koberger, Julie, Nr. 7
1 **Landwirtschaftliche Gaulehranstalt (Landwirtschaftliche Winterschule)**
3 Lechner, Maria, Gasthof, Nr. 22
7 Messlitzer, Jos., Maurermstr., Nr. 37
4 Müllner, N., Mehlgeschäft, Nr. 29
9 Müllner, Rupert, Kaufmann, Nr. 6
14 Reichshuber, Dr. Karl, Arzt, Nr. 51
2 Schlögl, E., Sägewerk, Nr. 37
11 Schober, Anton, Gastwirt, Nr. 43
10 Sperlbauer, J., Kaufhaus, Nr. 16
12 Strohmaier, K., Kaufmann, Heuberg 8
16 Wieser, Franz, Schlosserei, Nr. 48
15 Wildburger, F., Schornsteinf., Heuberg, 25

Pyrbaum (Üb. Feucht) [Bayern]

19 Arzt, Karl, Maurermstr.
14 Felhl, Johann, Brauerei, Seligenporten.
2 Forstamtsaußenstelle
16 Forstverwalter, Seligenporten
33 Forstverwalter in Unterrieden
17 Gemeindeverwaltung Pyrbaum
3 Gendarmerieposten
32 Gendarmerieposten Oberterrieden
10 Gmelch, Kunigunde, Bäckerei
6 Gräfl. Faber-Castellsche Forst, Birkenlach
39 Hofmann, Marg., Gemischtwr., Schloßhof 96
35 Kirzinger, Josef, Vasenmeisterei
20 Klosterverwaltung Seligenporten
37 Knobling, Karl, Geflügelhof, v.Epp-Str. 125
9 Kolb, Ludwig, Landw. Maschinen
26 Lang, Stefan, Gemischtwaren
18 Link, Hans, Viehhandel.
4 Nunner, Wolfgang, Gastwirt
5 Preuß, Dr. Auguste, Ärztin
40 Rackl, Franz, Bürgermstr., -Seligenporten, Ortsstr. 36
36 Reichsbahn, Bahnhof, -Oberferrieden
34 Georg u. Konr. Reither, Brauerei, -Oberferrieden, Nr. 3
38 Schmitt, Dr. Julius, Arzt
31 Spitz, Joh., Kohlen, -Seligenporten, Nr. 9
30 Sussner, Hans, Holzdreherei
15 Vierlinger, Marg., Transporte, Oberhembach
7 Wolf, Kaspar, Mietauto, v.Epp-Str. 127
12 Ziegler, Michael, Bauer, -Pruppach, Nr. 12

Pyritz (Pommern)

326 Abraham, Max, Drogen, Stettinerstr. 10.
422 Ackermann, W., Ingen.-Büro, Hitlerstr. 114
368 Albinus, E., Straßenmstr., Pyritz
248 Alf, Helmut, Maschinenhdlg., Viktoriapl. 9
501 Allg. OrtskrK., d. Kr. Pyritz, Stett.Str. 12
402 Amtsgericht
676 Anklam, Walter, Bauer, AltdammerStr. 20
307 Apotheke, Kgl. priv. Adler-Apotheke
Inhaber Alfons Hantke, StettinerStr. 14
303 Apotheke, Neue Löwen-, Bahner Tor.
456 Arbeitsamt Stargard, Ottobrunnenstr.
525 Arbeitsfront, Deutsche, Ad.HitlerStr. 92
364 Dies., NS.-Gemeinschaft KdD., StettinerStr.27
328 Asmus, Albert, Dekorat., Stett.Str. 59
240 Aufbauschule, Schlageterstr. 1
658 Baasner, A., Westwall 4
379 Backe, Hugo, Buchhdlg., OHG, Stett.Str. 1
517 Baecker, Walter, Kol.-W., Bahnhofstr. 38
465 Bäske, Gastwirt, Strohsdorf.
394 Bahlmann Nachf., Emil, Stettinerstr. 51
554 Bahnverw. d. Pyritzer Bahnen, Bahnhofstr. 22
611 Bakesche Buchdruckerei u. Verlagsanstalt
Pyritz (Pomm.)
337 Bast, Hermann, Malermstr., Bahnhofstr. 34.
229 Baumann, H., Kriegerverb., Lindenweg 1
667 Beckmann, Charlotte, Stud.-Rätin, Wesselstr.1
579 Bellach, P., Kolonialwaren, Viktoriapl. 1
279 Berg, Otto, Sattlerei, Bahner Chaussee 1
353 Bergner, Kurt, Bauer, Naulin
215 Berkner, Wilh., Kol.-W., A.Hitlerstr. 26
210 Berndt, Georg, Sachverständ., Starg.Str. 9
331 Berthold, H., Fleischermstr., am Markt
322 Bethke, Ernst, Bauer, Repenow
256 Bethke, Friedrich, Bauer, Strohsdorf
532 Beyer, Viehhdlg., Bahnhofstr. 23
672 Biastock, Max, Friseur, Ad.Hitler-Str. 28
504 Bismarckschule f. Jungen, H.Wesselstr. 1
318 Blaesing, Ernst, Getreide
604 Blaesing, H., Kohlen, Stettinerstr. 9.
391 Blaesing, Julius, Agenturen, Bahnhofstr. 38
348 Blankenhagen, Landw., Rackitt
290 Blecks, Willy, Zollinsp., Bhfstr. 33
610 Boese, Wilh., Konditorei, Stettinerstr. 58.
553 v. Bonin, Henning, Augustenhof
616 Brandt, Walter, Bauer, Horst
428 Braun, Ernst, Milch, Kl.Wollw.Str. 1
668 Brehm, Herm., Bergstr. 15
552 534 Fritz Bretzke Getreide, Kartoffeln, Futter- u. Düngemittel, Sämereien, Bahnhofstr. 43
612 Brietzke, E., Geflügel, G.Wollweberstr. 29
301 Brodde, Rob., Drahtzaunfbr., Bahnhofstr. 36
354 Brunnarius, Dr., Zahnarzt, Stett.Str. 32
512 Brunnarius, Karl, Kupferschmied, Stett.Str. 32
562 Burow, E., Kfm., Ad.Hitlerstr. 118
547 Conrad, Dr. W., Veter.Rat, Bahnhofstr. 39
360 Damerow, Rob., Kfm., Bahnhofstr. 32.
642 Dammann, W., Archit., Adm.Scheerstr. 41
652 Daunicht's Gartenbaubetrieb, Westwall 3
435 Decker, Aug., Goldwr., Stett.Str. 51
649 Deutsches Rotes Kreuz, Pelzerstr. 11
335 Döring, Erich, Kfm., Bahnhofstr. 14
396 Doll, Karl, Töpferei, Gr.-Papenstr. 36.
430 Donath's Gaststätten, Ad.Hitlerstr. 51
238 Dreinert, Otto, Klempnermstr., Marktstr. 7
261 Drews, Martha, Färberei, StettinerStr. 21
539 Dunkel, R., Landw., Neu-Grape
513 Eberhardt, Dr., Arzt, Schlageterstr.
205 Engel, Otto, Schuhgeschäft, Am Markt
330 Engelhardt-Brauereinied., Gr.Wollw.Str. 11
304 Engelke, E., Fleischer, H.Wesselstr. 40
224 Engelke, Paul, Bauer, Naulin
200 Ev. Pfarramt, Groß-Rischow
324 Ev. Pfarramt Kl. Rischow
217 Ev. Altstädter Kirchengemeinde, Altst.Str. 5
283 Ev. St. Mauritius Kirchengemeinde, Kirchpl. 1
569 Ev. Pfarramt II, H.Wessel-Str. 43
252 Fähnrich, F. Fuhrgesch., Kl.Rischow.Str. 26
650 Fahland, Hans, Ad.HitlerStr. 65
482 Falkenberg, E., Schloss., Arnsw.Landstr. 1
233 Fechtner, Fritz, Fleischermstr., Stettinerstr. 32
201 Fenner, Karl, Fuhrgesch., Reifschl.Str. 4
623 Fenner, W., Dachdecker, Gr.Papenstr. 2
395 Fenner, W., Autofuhrbetr., H.Wesselstr. 70
274 Fischer, Rich., Install., Wobb.Weg 9
282 Fleischerinnung Pyritz, Pelzerstr. 13
640 Föllmer, K., Sattlermstr., Stettinerstr. 26
209 Freuer, Wilh., Landw., Bahner Chaussee.
609 Freytag, Karl, Viehgesch., Bahnhofstr. 43
246 Fröhling, Ewald, Bäckerei, Marktstr. 1
202 Gabbert, R.-A., Pelzerstr. 14
351 Gabbert, Fr., Fleischer, Stettinerstr. 23.
359 Gaedke, A., Autodienst, Stargarderstr. 42
362 Gaedke, G., Pyritzer Ziegel- und Drainröhrenwerke, Bahnhofstr. 15
363 Derselbe, Ziegelei
305 Gaedke, H., Hausgeräte, Stettinerstr. 44
276 Gaedke, Karl, Landmasch., Bahner Chaussee 8
355 Gaedke, Martin, Zementwrfbr., Greif.Str. 17
251 Gaedke, Willi, Drogen, Ad.Hitlerstr. 14
271 Gandre, Alb., Bäckermstr., Graf-Speestr. 5
386 Gaserow, Georg, Dentist, Bahnhofstr. 43
408 Gawrisch, Erich, Malermstr., Gr.Wollw.Str. 17
563 Gehrke, Gust., Kohlen, Gr.Papenstr. 4
452 Gendarmerie, Kreisführer
398 Gensmann, Alb., Kol.-W., Stettinerstr. 34.
267 Glasow, Frau, Hebamme, H.Wesselstr. 60
344 Götze, Dr. Fritz, Arzt, Greifenhagenerstr.
632 Goldener Hirsch, Gasth., StettinerStr. 70
657 Golz, Max, Bettwr., Gr.Wollweberstr. 37
336 Grimmer, Karl, Getreide, Cüstrinerstr. 10
560 Grühn, Wilh., Getreide, Bahnhofstr. 20.
631 Haase, Anna, Geflügelhof
530 Haase, Anna, Landw., Rackitt
527 Haberlandt, Frau, Schwochow
523 Häberle, Otto, Landw., Untermühle Lettnin
312 Hagenstein, Otto, Baustoffe, Ad.Hitlerstr. 27
218 Hannemann, Kantor, Megow.
235 Hannemann, Willi, Lehrer, Hitlerstr. 75
281 Hartwig, Dr. Fritz, Zahnarzt, Ad.Hitlerstr. 19
308 Hartwig, Dr., Hans, Ad.Hitlerstr. 19
459 Hartwig, Karl, Möbel, Ad.Hitlerstr. 9
483 Hartwig, Paul, Buchhdlg., Stettinerstr. 46
272 Haupt, Otto, Kol.-W., Stettinerstr. 3
336 Hechler, Paul, Bahnhofstr. 34
673 Heidemann, Kurt, Ortsbauernf., Hitlerstr. 81
426 F. Hellwig & Sohn, Abdeck., Papenstr. 22a
214 Hellwig, Reinhold, Spedition, Altdammerstr.
369 Hempel, Max, Fleischerm., Ad.Hitlerstr. 23
454 Heuer, Walther, Bauer, Klein Rischow
380 Hey, Dr., Tierarzt, Ottobrunnenstr. 6
488 v. Heyden-Linden, Landw., Megow
558 v. Heyden-Linden'sche Gutsverw., Megow.
212 Heyn, Viehhdlg., Stettinerstr. 5
605 Hildebrandt, Kurt, Kohlen, Gr.Wollw.Str. 36
385 Hildebrandt, Willi, Buchdruck., Ad.Hitlerstr. 113
481 Hildisch, Kurt, Bauholz, Bahner Landstr. 9
321 Hintze, Dr., Arzt, Viktoriaplatz 3
648 Hintze, Dr., Sanitätsrat, Holstenstr. 3
629 Hinz, Ewald, Monteur, Bahnhofstr. 33
475 Hinz, Helm., Schneidermstr., Starg. Str. 4.
228 Hoeft, Otto, Malermstr., Kl. Wollweberstr. 6.
225 Höpfner, R., Autofuhr, H.Wesselstr. 7
625 Hoge, Fritz, Lohnpflug, Bahner Landstr. 17
302 Hohn, Ernst, Öle, Altdammerstr. 1
236 Holekamp, F., Feldmühle, Dölitz.Ch.
310 Holz, Emil, Kaufmann
531 Hotel Deutscher Hof, am Markt
607 Hotel Sikora, Stettinerstr. 24.
439 Hotel zur Eisenbahn, Bahnhofstr. 21
285 Hübner, Willy, Kfm., Stett.Str. 43
464 Humboldt, Wilhelm, Baugesch., Strohsdorf
468 Jahnke, Emil, Mechaniker, Scharrenstr. 7.
339 Jahnke, Paul, Mehlhdlg., Altdammerstr. 7
332 Japcke Herm., Versich., Graf-Speestr. 6
644 Jentz, Gustav, Ad.Hitlerstr. 26
613 Jungklaus, Ernst, Heinr., Bahner Ch. 5
392 Jungklaus, Rob., Lotterie, Ad.Hitlerstr. 107
647 Kalian, Franz, Bauer, Wobbermin
476 Karnitz, Herm., Schlossermstr., Strohsd.W.
266 Kaseburg, Dr., Arzt, Alt-Grape
446 Kaseburg, Dr., Arzt, Bahnhofstr. 39
222 Katasteramt, Preuß., Holstenstr.
316 Kathol. Kuratieamt, Sold. Landstr. 8
358 Kaune, Landw., Carlshof
626 Kayser, Karl, Steuerberatung
329 Keil, Albert, Eisenwr., Stettinerstr. 4.
519 Kempin, Emil, Kol.-W., H.Wesselstr. 13
347 Kerck, Fritz, Brauerei, Ad.Hitler-Str. 60
469 Kersten, Gustav, Kfm., Gr.Wollw.Str. 36
528 Keunecke, Landw., Neugrape
268 Kipke, Heinz, Dentist, Stettinerstr. 54
458 Kirschner, Otto, Kfm., Gr. Papenstr. 49.
480 Kittner & Ko, Masch.-Fbr., Werderstr. 1
540 Klemstein, Friedr., Ziegelei, Friedrichstein
457 Kluckow, Otto, Bäcker, StettinerStr. 22
341 Knack, Fritz, Kol.-W., Ad.Hitlerstr. 31
400 Knack, Max, Kol.-W., Ad.Hitlerstr. 95
557 Knitter, Herm., Kol.-W., Seestr. 13
401 Köbke, Gastwirt, Wobbermin.
249 Köhler, Rich., Architekt, Bahnhofstr. 9
666 Köhler, Walter, Schneider, StettinerStr. 21
431 Köller, Ernst, Maler, Gr.Wollw.Str. 23
511 Köppen Nf., A., Schuhwr., Stettinerstr. 8
342 Köppen, Hans, Berufsschullr., Graf-Spee-St.31
376 Kolbe, Karl, Baugesch., Ad.HitlerStr. 4
418 Kollberg, O., Landw., Altstadt, Hauptstr. 17
535 Kollberg, Paul, Konzerthaus, BahnerCh. 2
606 Korth, Paul, Fische, Kl.Papenstr. 11
448 Kosche, Hellmuth, Landwirt, Naulin
346 Kossack, Paul, Maschinen, Stargarderstr. 12.
510 Kousnetzoff, E., Dentist, Greifenh.Str. 15
644 Krause, Johanna, Vertr., Ad.Hitlerstr. 26
567 Kreis, Elisabeth, Hebamme, Viktoriaplatz 8
471 Kreisausschuß
291 Kreisbank u. Kreissparkasse
497 Kreishandwerkerschaft, H.Wesselstr. 30
474 Kreisheimatmuseum, Horst-Wessel-Str.
315 Krümmer, Bauer, Horst
382 Krug-Schwonke, Dentistin, Viktoriapl. 10
508 Krystkiewicz, W., Waffen, Stettinerstr. 40
427 Lade, Karl, Elektr.-Inst., Stett.Str. 49
421 Landkrankenk. Kr. Pyritz, Holstenstr. 2
414 Lange, Aug., Kol.-W., Ad.Hitlerstr. 32
643 La Ramée, Kr., Oberinsp., Westwall 4
646 Lau, Käte, Adm.Scheerstr. 6
455 Lehmann, Wilh., Tischl., StettinerStr. 41
325 Lenz, Albrecht, Optiker, Stettinerstr. 48
533 Lenz, Martin, Hausrat, StettinerStr. 18
221 Leppin, Dr., Zahnarzt, Greifenh.Str. 24
675 Lindemann, Walter, Gastw., Gr.Wollw.Str. 7
278 Lindner, Artur, Getreide, Ad.Hitlerstr. 111
487 Lipke, Wilh., Bauer, Lettnin
230 Lipski, Willy, Buchhdlg., Stettiner Str. 55
254 Lüder, Willi, Sämereien, Altstadt, Döl.Ch.
665 Lüpke, Fritz, Steuerber., O.Weddigen-Str. 27
370 Lüschow, C., Landw., Karlsfelde
(379) Luther, Wilh., Buchhdl., H.Wesselstr. 35
423 Mader, Heinrich, Fleischer, Ad.Hitlerstr. 108
377 Märkisch. Elektrizitätswerk AG, Schalthaus
239 Manzke, Herm., Bäcker, Kl. Wollweberstr. 16
381 Marquardt, Paul, Agenturen, Bahnhofstr. 35
653 Marten, Paul, Gartenbau, Altd.Landstr. 21
243 Masepohl, Aug., Bäckermstr., Naulin
433 Masset, Dr. F. H., Arzt, Ad.Hitlerstr. 55
412 v. Massow, Werner, Assessor, Gr.Moellen
467 Matthews, Erich, Stettinerstr. 38.
522 Meinke Nachf.
Röhren, Träger, Stabeisen, Glas, Porzellan- u. Luxuswaren, Stettiner Straße 58
445 Meßner, Wilhelm, Wirtschaft, Sabow
551 Meyen, Dr., Zahnarzt, Stettinerstr. 39
378 Meyer, Willy, Gastw., Sabow
570 Meyn, Georg, Spedition, Viktoriapl. 10
204 Michaelis, O., Fahrschule, Ad.Hitlerstr. 73
522 Möhring, Wilh., Ing., Stettinerstr. 58
619 Moeller, Gust., Drogen, Stettinerstr. 56
311 Moldt, G., Kohlen, Marktstr. 8
373 Molkerei-Genossenschaft, Ottobrunnenstr. 9
634 Much, Theodor, Kfm., Marktstr. 2
470 Müller, Ernst, Schlosserei, H.Wessel-Str. 41
285 Müller, Herbert, Konfitür., Stett.Str. 43
313 Nadler, August, Viehhdlr., Bahnhofstr. 24.
409 Neese, Gastwirt, Rackitt.
371 Nehrig, H., Kaufhaus, Stettinerstr. 66
521 Neumann, Viktor, Landw., Augusthof
241 Nothjung, Fritz, Modewr., Stett.Str. 43
258 NSDAP, Kreisleitung, Ad.Hitlerstr. 84
568 Dieselbe, Kreisleiter M. Dachner, Greifenh.-Straße 28
536 Dieselbe, Ortsgruppe Ost u. West, Hitlerstr. 84
602 Dieselbe, NS.-Frauensch., Viktoriapl. 7
482 Dieselbe, NSKK-Motorsturm 5/M 108
526 Dieselbe, NSV-Kreisamtsl., A.Hitlerstr. 47
432 Dieselbe, Amt f. Volkswohlf., Ostwall 8
437 Orland, Dr. Hans, R.-A., Ad.Hitlerstr. 15
545 Ortmann, Karl, Baugesch., Schlag.Str. 1
527 v. Papen, Schwochow
498 Papendorf, F., Schneider, Sold.Landstr. 3
520 Perseke, Arthur, Getreide, Hitlerstr. 10
503 Pieth, Gust., Elektrot., Ad.Hitlerstr. 124
309 Piffer, C. H., Bücherrev., Schlageterstr. 15
327 Plath, Wilh., Gastw., Ad.Hitlerstr. 127
662 Plehn, Dir., Otto-Weddigen-Str. 31
506 Plöntzke, Otto, Malermstr., Gr.Papenstr. 27
502 Plöntzke, Rob., Zimmermstr., Schlag.Str. 3
651 Plötz, Rich., Bauer, Strohsdorf
405 Pohlmann, Karl, Gartenbau, Ostwall 3
332 Pomm. Feuersozietät, A.Hitlerstr. 29
622 Pommersche Zeitung mit Pyritzer Kreisblatt, Adolf-Hitler-Str. 4
356 Preck, B., Straßenmstr., Bhfstr. 35
374 Priem, Herm., Schuhe, Scharrenstr. 1.
546 Pyritzer Bad, Plättanst., Bahner Chaussee 6
478 Quandt, Landw., Friedrichsthal
559 Ramelow, Gust., Modewaren, Stettinerstr. 20.
406 Rathke, Walter, Restaur., Starg.Str. 39
220 Reformgasthaus Naulin, Fr. Kastner
319 Reichel, Erich, Straßenbau, BahnerLandstr. 7
550 Reichsbahn-Bahnhof
320 Reichsbahn-Güterabfertigung.
637 Reichsbahn, Güterabf. Naulin
492 Reichsfinanz- u. Zollamt, O.Weddigen-Str. 32
542 Reichsluftschutzbund
494 Reichsnährstand, Kreisbauernschaft Pyritz
442 Ders., Landwirtschaftsschule
216 Reichsstelle f. Getreide, Futterm. und sonst. landw. Erzeugnisse
589 Reichspost
227 Reimann, Kol.-W., Ad.Hitlerstr. 18
407 Reinholz & Kaiser
Leder-, Häute- und Rohproduktenhandlung
Stargarder Straße 4
641 Reinicke, Hans, Obstbau
434 Reinke, Herb., Fuhrgesch., Gr.Papenstr. 1
518 Remus. Max, Schornsteinf., Starg.Str. 28
659 Rennpferd, Wilh., Obstgroßhdlg., Seestr. 19
497 Reusch, F., Steinsetzmstr., H.Wesselstr. 30
257 Richert, Paul, Kfm., StettinerStr. 45
548 Riebow, Emil, Bedachungsgesch., Hitlerstr. 69
411 Rocke, Dr. Wilh., R.A. [N], Stett.Str. 40
367 Röseler, Karl, Briesen
460 Roose, Dr., Tierarzt, Stettinerstr. 52.
393 Rosenow, Karl, Kol.-W., StettinerStr. 19
449 Rothe, Erwin, Möbel, Stettinerstr. 34.
207 Ruffmann, Georg, Bauer, Rackitt
529 Ruffmann, W., Dampfmühle, Ad.Hitlerstr 29
366 Ruffmann, Wilh., Modewr., Stettinerstr. 16
403 Sack, Otto, Kol.-W., Ad.Hitlerstr. 15
645 Schappart, Emil, Glasermstr., Pelzerstr. 2
663 Schauburg, Ad.Hitler-Str. 59
617 Scheibe, Albert, Vertr., H.Wessel-Str. 23
486 Schemmel, Bernh., Manuf.-W., Stettinerstr. 17
670 Schlesner, Kurt, Dekorateur, Hitlerstr. 52
219 Schmerse, Hans, Naulin
269 Schmidt, F., Straßenbau, G.Papenstr. 17
664 Schmidt, Gerh., Viehhdlg., H.Wessel-Str. 45
580 Schmidt, Kurt, Drogerie, StettinerStr. 44
357 Schmidt, Willi, Friseur, Stettiner Str. 40
231 Schmoll, Ernst, Kfm., H.Wesselstr. 38
633 Schmollmann, O., Straßenbau, Herrenstr. 2
537 Schönfeldt, C. W., Bierverl., Pelzerstr. 2
318 Schönfeldt, Hans, Kohlen, Bahnhofstr. 12
338 Schönfeldt, Julius, Landw., Seestr. 20
515 Schreiber, Frau, Gasthofbes., Briesen.
629 Schütt & Ahrens, Überw.-Mont., Bahnhofstr.
404 Schüttpelz, Dr. Klara, Ärztin, H.Wesselstr. 19
674 Schultz, Herm., Ortsbauernf., Altstadt
441 Schulz, E., Obsthdlg., Ad.Hitlerstr. 64
334 Schulz, Ernst, Gasth., Viktoriaplatz 6
441 Schulz, Marie, Hebamme, Ad.Hitler-Str. 64
425 Schulz, Otto, Bäckereibes., Sabow
372 Schwark, Erich, Eisenwr., Stettinerstr. 52
314 Schwarz, Albert, Kol.-W., Kl.Wollw.Str. 11
516 Schwarz, Willi, Tischlermstr., Ad.Hitlerstr. 24
247 Schwidtal, Dr.Walt., R.A. [N], Ad.Hitlerstr. 52
527 Schwochow, Rittergutsverwaltung
382 Schwonke, Elfr., Dentistin, Viktoriapl. 10
237 DS.-Außenstelle, H.Wessel-Str. 54
253 Seefeldt, Walther, Bauer, Strohsdorf
618 Seefeldt. Wilh., Bauer, Strohsdorf
273 Seiler, Franz, Zigarren, StettinerStr. 67
226 Sietz, Otto, Kohlen, A.Hitlerstr. 27
453 Sikorski, Rud. G., Photogr., Ad.Hitlerstr. 29
436 Skibba, Dr., Kreisarzt, Viktoriaplatz 7
262 Sonnenberg, Alb., Bahnhofsw., Küstr.Str. 1
291 Sparkasse d. Kreises Pyritz
429 Sperling, R., Fleischwr., Kl.Wollw.Str. 22
485 Staatl. Gesundheitsamt, A.Hitlerstr. 20
440 Stadthalle, Restaur., Bahner Ch. 17
489 Stadtsparkasse
286 Stadtverwaltung Pyritz
544 Stadtwerke Pyritz
415 Starg.ldw. Ein- u. Verk.-Ver. eGmbH, Bhfstr. 31
447 Stett. Bergschl. Brauerei AG, Gr.Papenstr. 48
549 Stiemcke, Walt., Amtmann, Domäne Altstadt
410 Stöhr, Hermann, Bauer, Strohsdorf
255 Temmel, W., Schornsteinf., Stett.Str. 19
419 Tessmer, Emil, Bauuntern., Lindenweg
466 Tettenborn, Paul, Getreide, H.Wesselstr. 38
561 Thielicke, Hans, Bauer, Strohsdorf
263 Thöns, Herm., Schneidermstr., Ad.Hitlerstr. 1
538 Thom, Max, Buchdruckerei, Greifenh.Str. 4
522 Tiede, M., Eisenwarenhdlg.
206 Otto Tietz
Fleisch- u. Wurstwarenfabrik, StettinerStr. 64
345 Timm, Otto, Viehhdlg.
463 Toebs, Walter, Herrenartikel, Stett.Str. 46
298 Trinkhaus, Wilh., Bauunt., Stadtrecht 10
350 Urban, Walter, Fahrräder, H.Wesselstr. 50
343 Verbrauchergen. EGmbH, Stett.Str. 5
620 Vertrauensarzt d. Land. Vers. Anst. Pommern, Ad.Hitlerstr. 25
524 Vetter, Erwin, Adm.Scheer-Str. 15
306 Viehverwertungsgen. eGmbH
420 Voigt, Herbert, Bahnsped., Ad.Hitler-Str. 10
484 Volgmann F., Bürgermstr., Rackitt
671 Volksdeutsche Mittelschule, Ums.-Lager
450 Voßberg, F.W., Milch, Stettinerstr. 50
383 Wachlin, K., Gartenbaubetr., Seestr. 1
638 Wagner, Alb., Tapeten, Stettinerstr. 30
317 Wagner, Carl, Fleischerei, Stettinerstr. 2
340 Wagner, Wilh., Fleischerm., Gr.Papenstr. 9
361 Wartenberg, Gottfr., Bauer, Strohsdorf
232 Waschull, Franz, Baugesch., Kl.Rischow.Str. 1
244 Weber, Heinrich, Landw., Strohsdorf.
477 Weber, Herm., Bauer, Strohsdorf
211 Weber, Wilh., Bauer, Strohsdorf

500 **Wehrmacht-Meldeamt AltdammerStr. 3**
280 **Wellnitz, Fritz, Kol.-W., Stett.Str. 35**
507 Wellnitz, Georg, Zigarren, Stettinerstr. 21
660 Wendtland, Helmut, Bauer, Repenow
438 Wendorff, Hildeg., Rittergut Naulin
448 Wendorff'sche Gutsverw. Naulin
387 Dies., Vorwerk Klohn
260 **Wendt, Otto, Vertreter, Lindenweg 3**
264 Wenzel, Herm., Autofuhrw., Ad.Hitlerstr. 104
615 Werner, Karl, Süßmosterei, G.Spee-Str. 4
635 Werner, O., Musikzugführer, Sold.Landstr. 16
310 **Wibelitz Nf., Franz, Kol.-W., Stettinerstr. 57**
250 Wiele, B., Tierarzt, StargarderStr. 36
627 **Wiese, Ernst, Mühle, Soldin.Landstr.**
509 **Willnow, Erich, Maurermstr., Sold.Landstr. 25**
352 **Witt, Paul, Bauer, Wobbermin**
323 **Witte, Fritz, Viehhdlg., Gr.Wollweberstr. 24**
397 Wittenberg, Herm., Geschäftsf., Lindenweg 6
496 Wittenhagen, Karl, Mühle, Altstadt.
462 Wobith, Ewald, Bauer, Strohsdorf
564 **Wöhlke, Alb., Destill., Stettinerstr. 60**
556 Wölle, Artur, Landw., Lübtow B.
573 L. Wolff u. Sohn, Obst, Sold.Landstr. 43
284 Wolter, Chr. Reinh., Bauer, Strohsdorf
655 Wolter, Hans, Viehkfm., Bahnhofstr. 22
375 Wolter, K., Fleischwrfbr., Viktoriapl. 10
628 Wolter, Otto, Gartenbau
365 **Wolter, Rob., Viehhdlg., Bahnhofstr. 17.**
677 Wolter, Willi, Schlosser, Ad.Hitler-Str. 5
349 Wonowski, Gastw., Repenow
654 Wüsthof, Fritz, Obst, Bahnhofstr. 1
413 Wunderlich, Karl, Tabakwr., Stett.Str. 11
416 **Wussow, Otto, Bäckerei, Gr.Speestr. 10**
242 **Wyszynski, Dr., Arzt, Bahnhofstr. 41**
203 **Zabel, Fritz, Eisenwr., Viktoriaplatz 2**
300 **Zabel, Paul, Holzpantoffelfbr., Herrenstr. 1**
206 Ziemke, Arthur, Autoreparatur
543 Zierow, Franz, Straßenbau, Zeppelinstr. 4
603 **Zillmann, W., Bäckermstr., Hitlerstr. 2**
213 **Zimmermann, Georg, Kfm., Exerzierpl. 1.**
601 **Zuckerfabrik, Friedrichsthal, G. m. b. H.**
277 Zytur, Hubertus, Schützenh., Ostwall 5

Pyrmont siehe Bad Pyrmont

Quackenburg (üb. Stolp) [Pommern]

26 **Brauer, Max, Bauer, Lüllemin**
29 **Güterabfertigung Labuhn.**
18 **Gutsverwaltung Johannishof**
13 **Gutsverwaltung Labuhn**
34 **Jost, Friedrich, Bauunternehmer**
21 **Krüger, Werner, Landw., Groß Silkow**
12 **Ländl. Spar- u. Darlehnsk. eGmbH, Labuhn**
32 **Ländl. Spar- u. Darlehnsk. eGmbH, Krussen**
37 **Landjahrlager Labuhn, Kr. Stolp**
28 **Lück, Herm., Mühlenbes., Lüllemin**
35 **Massel, Paul, Stellmacher**
19 **Mickley, Charlotte, Sanskow üb. Stolp**
39 **Neubauer, Bürgermstr., Krussen**
17 **NSDAP-Amt f. Volkswohlf. Labuhn**
38 Dies., Ortsgr. Kublitz, i. Lossin
30 **Pfarramt, evang.**
25 **Ratzke, Otto, Landwirt**
24 **Roter Hahn, Vorwerk. Gr.Silkow**
23 **Schloß Loßin, Loßin üb. Stolp**
40 Schmoldt, Bürgermstr., Plassenberg
36 Segler, Amtsvorsteher, Lüllemin
22 **Siemann, Alfred, Landw., Plaßenberg**
42 Ders., Vorwerk Zaunke
27 Simon, Wilh., Bürgermstr.
14 **Verwiebe, Walt., Molkereiverw., Lüllemin**
15 **Wittenberg, Margarete, Gastwirtschaft**
31 **Ziemann, Lehrer, Plaßenberg**

Quakenbrück (Hannover)

300 **Ackermann, F., Musikleiter, Wohldstr. 53**
431 Ackerstaff, Albert, Baumeister, Schüttorf
471 **Ackmann, Ernst, Kol.-W., Gr.Mimmelage**
380 **Adelmann, H., Bäckerei, Ad.Hitlerstr. 18**
229 **Amtsgericht, Ad.Hitlerstr. 37**
419 Annen, Otto, Bauer, Gr.Mimmelage
326 **Arbeitsamt, Nebenst. Schiphorst 2**
513 Arbeitsgemeinschaft Echterhoff-Donnerberg-Gaus-Krieter-Wittfeld, Mimmel.Str.
329 **Artländer, Wasser- u. Bodenverb., Hasestr. 5**
295 Derselbe, Schleuse Schützenh.
220 **Artländer Molkerei eGmbH, Bottorf**
357 Artlands Perle, Restaurant
230 Ascherbehl, Schwiethard, Borg Nr. 1
316 Asmus, Wilh., Friseur, Ad.Hitler-Str. 32
393 Auf der Heide, H., Install., Ad.Hitler-Str. 49
383 **Averbeck, L., Rollfuhrw., Hengelage 56**
477 **Averbeck, Gustav, Landwirt, Wohld**
291 Averwerser, Heinr., Bäck., F.Christ.-Str. 16
324 **Bahlmann, Bernh., Versich., Koppelstr. 2**
353 **Bahnhofshotel, C. Gresbrand, Göringstr. 35**
306 **Bahnhofswirtschaft, Inh. Hans Renk**
273 **Baugewerksinnung des Kreises Bersenbrück**
395 **Becker, A., Wagenlackieranst., Schiphorst 21**
426 **Bentlage, Fr., Malermstr., St.Annenstr. 7**
425 Bergbau AG in Salzgitter
417 **Bergfeld, Rud., Bäckerei, Gr.Mühlenstr. 8**
396 Berndt, Walter, Baugesch., F.Christ.-Str. 15
332 Bersenbrücker Kreisblatt
212 Bersenbrücker Tageszeitung
263 Bitter, N., Drogen, Ad.Hitler-Str. 29
226 Bockstiegel, H., Feinkost, Ad.Hitler-Str. 44
351 **Bodemann, G., Photogr., Göringstr. 33**
515 Böllert, Hans, Angest., Bonnusstr. 6
430 Bohle, Th., Vertreter, HoheStr. 12
514 Bosse, Dr. Alex., Stabsarzt, Bonusstr. 14
488 Bosse, Heinr., Schmied, Farwickerstr. 14
244 Bosse, Wilh., Bedachungsgeschäft
287 Braemer, Rud., Uhrmacher, Ad.Hitlerstr. 27
360 Bremmes, I., Architekt, Schiphorst 11
252 Brengelmann, Gerh., Manuf.-W., Hasestr. 2
296 **Brinkmann, Franz, Konditorei, Ad.Hitlerstr. 72**
362 **Gebr. Brockhaus, Wein, Gr.Mühlenstr. 20**
434 Brockhaus, Willy
289 Brodtmann, Hermann, Ad.Hitler-Str. 28
277 **Bröcker & Wielage, Baug., F.Christiansenstr.**
272 **Bröcker, Fritz, Bremerstr. 20**
340 Brokamp, Herm., Kohlen, Bottorf.
343 Brüggemann, H., Bäcker, Gr.Kirchstr. 6
283 Brunnert, Herm., Schuhgeschäft
484 Bruns, Heinr., Zimmermstr., Antoniort 33
342 Bruns, Herm., Gastwirt, Goldstr. 15
240 Bühring, Heinr., Bäckerei, Kl.Mühlenstr. 15
394 **Bürgermstr. Henniger, Gr.Mimmelage**
433 **Bürgermstr. zur Borg, Borg**
401 **Büssing, Jos., Landwirt, Uptloh**
285 **Burke, Aug., Eisenwaren, Kl. Mühlenstr. 3.**
327 Butter- u. Eier-Zentralgenoss., Hasestr. 4
422 **Cassellius jr., H., Konditorei, Ad.Hitler-Str.19**
504 Claas, Ingenieur, Bonnusstr. 22
507 Crone, Hans, Dränag. Facharb., Hengelage
293 **Dähnke, Alwin, Elektrische Anlagen**
293 Dähnke, Walter, Autos
424 Dahmann, Heinr., Fahrräder, St.Antoniort 14
246 Deeber, Bauer, Wasserhausen
237 **Deeken, Josef, Damenkonfektion, Ad.Hitlerstr.1**
247 Diekmann, Jos., Ad.Hitler-Str. 68
204 Diekmann, Dr. Rud., Arzt, Farwickerstr. 34
284 Dorf-Café, Ed. Emke, Brokstreek
374 **v. Dreele, Heinrich, Viehhandlg.**
223 **Dreiling, Fritz, Rechtsberater, Ad.Hitlerstr. 41**
361 **Dreiling, Johs., Manuf.-W., Kl.Mühlenstr.**
472 Dreyer, Otto, Kaufmann, Borg
218 **Edeka-Großhandel, eGmbH, Wilhelmstr.**
497 **Ehlers, Hugo, Jahnstr.**
265 Eligehausen, Joh., Kohlen, GrüneStr.
496 **Ellerbrake, H., Schlachter, Schiphorst 5**
320 Engberding, H., Bauer, Gr.Mimmelage 7
506 Engel, H., Goldwr., Schiphorst 17
225 **Engels Photohaus, Gr.Mühlenstr. 4**
382 Enneking, H., Bauer, Kl.Arkenstede
364 Evang. Krankenhaus, GrüneStr. 24
337 Ev. Pfarramt, Gr.Mühlenstr. 11
325 **Fangmeyer, W., Klempnerei, Wilhelmstr. 54**
502 Fehrlage, Wilh., Gastw., St.Annen-Str.
235 **Feldmann, Franz, Bauer, Brokstreek**
409 Feuerwehr, Städt.
213 **Flebbe, Dr. Hanns, Arzt, Ad.Hitlerstr. 47**
241 Flerlage, Hubert, Kol.-W., Hengelage 21
216 **Flerlages Mühlenbetr., Hengelage**
406 **Forst, Alfred, Kantine, Fliegerhorst**
344 Frese, Georg, Bauer, Borg 3
202 **Gastmann, Ida, Putzgeschäft**
260 Gaswerk
328 Gösling, Charlotte, Restaur., Hengelage
359 Götting, Hans, Restaur., Ad.Hitlerstr. 48
384 Götting, Heinr., Obst, Gr.Mühlenstr. 2
319 Götze, Dr. R., Tierarzt, Hindenburgstr. 5.
214 Grave, Erich, Konfektion, Ad.Hitlerstr. 75
408 Greve, Josef, Lebensm., Ad.Hitler-Str. 7
302 **Gutsverwalt. Vehr, Bank**
354 **Haferkamp, Herm., Bauer, Wohld**
224 Hamke, Aug., Bauer, Gr.Mimmelage
490 Handelslehranstalt, H.Göringstr. 27
489 Hardt, Dr. Hans, Zahnarzt, Ad.Hitlerstr. 70
489 Hardt, Dr. Marg., Zahnärztin, Ad.Hitler-Str.70
305 Harting, Gerh., Tabakwr., H.Göringstr. 18
288 Hartmann, M., Landw., Dinklagerstr. 50
331 Heckmann, Dr. Th., Oberstudiendirektor
376 **Heidemann, Ernst, Feinkost, Ad.Hitlerstr.**
242 **Heißmangel, Else Maiwald, Antoniort 1**
505 Herbers, Gustav, Polsterei, BremerStr. 24
405 **Heye, B., Lederfabr., Gr. Mühlenstr. 30.**
298 **Hotel blauer Haspel, H. Müller**
234 **Hotel Karlem, F. Kühmann, Ad.Hitlerstr. 66**
500 Hugo, Otto, Dr.Theis-Str. 20
282 Hufschmidt, J., Schlachter, Wilhelmstr. 18
290 Imwalle, Bernard, Delik., Ad.Hitler-Str. 82
321 **Juel, Diedrich, Eisenwkurzwr.**
435 **Justus, Ludwig, Kaufm., Farwickerstr. 21**
398 **Kamper, Herm., Malermstr., Wohldstr. 12.**
429 Kanemann, A., Gärtnerei, St. Antoniort 25
367 Karhoff, Hans, Baustoffe, Menslager Str. 104
205 Kathol. Krankenhaus (Borromäus)
330 Kathol. Pfarramt, Burgstr. 2
286 **Keck, B., Fernverkehr, Deichstr. 12**
439 Kemper, H., Schweinehdlg., H.Göring-Str. 34
312 Klee, Karl, Tabakwr., Ad.Hitler-Str. 36
348 **Kleinb., Lingen-Berge-Qu., Christians.Str. 22**
332 **Kleinert, Robert, Buchhdlg.**
323 Klotz, Dr. W., Zahnarzt, H.Göring-Str. 1
271 Knist, Dr., R.-A., FarwickerStr. 12
387 **Knopf, Julia, Wiesenstr. 11**
397 Knostmann, Herm., Versteigerer, Theisstr. 5
270 Knostmann, Walter, Getreide, am Bahnhof
314 Gebr. Köster, Weine, Ad.Hitler-Str. 45
347 Kollmann, J. C., Hüte, Ad.Hitlerstr. 55
403 Koppelmann, R., Gastwirt, Ad.Hitler-Str. 2
266 **Krankenkasse, Orts- u. Landzahlstelle**
493 **Kreisbildstelle Bersenbrück, Hasestr. 42**
391 Kreye, A., Wirtschaft, Ad.Hitler-Str. 42
297 **Gebr. Krieter, Eisenbetonbau.**
487 Krüger, Grete, Drogerie, St.Antoniort 11
410 **Kruse, C., Inh. Th. Husmann, Weingroßhandel, Adolf-Hitler-Str. 68**
350 Kurmeyer, A., Landesbau-Insp., Wohldstr.
525 **Laarmann, A., Tel.-Insp., Theisstr. 19**
269 Ladage, Karl, Gastb., Schiphorst 15.
253 **Laglug-Rumpenhorst, Borg.**
345 Lanfer, Ferd., Radio, Ad.Hitlerstr. 22
236 Lanfer, H., Kohlen, H.Göringstr. 28
437 Lang, Franz, Konditor, Antoniort 2
438 Loddecke, Aug., Tischlermstr.
215 Löwen-Apotheke, Adolf-Hitlerstr. 24
261 Lübbers, Herm., Bauer, Bottorf
232 Lüdeling, D., Bauer, Gr. Mimmelage
483 **Lülfesmann, H. W., Schneider, Schiphorst 10**
238 **Lüring, Eberh., R.-A. u. Notar, Schiphorst 23.**
355 **Macke, Th., Malermstr., Gr.Kirchstr. 7**
292 **Magnus, Wilh., Maurermstr., Gr. Mühlenstr. 9**
338 Marktschänke, Aug. Diek
208 Maschmeyer, W., Schlächter, Gr.Mühlenstr. 5
221 Meinberg, Hch., Weinhdlg., Wilhelmstr. 2
346 Menken, B., Spedition, Antoniort 43
440 Menken, Fritz, Kohlen, Schiphorst 2
210 Menslage, H., Autoverm., Ad.Hitlerstr. 84
245 Merschmann, W., Bauer, Gr.Mimmelage 2
479 Meyer, Arnold, Geschäftsf., Badbergerstr. 2
407 Meyer, Heinz, Bierverlag, Farwickerstr. 19
494 Meyer, H. Th., Maler, St. Antoniort 10
420 Meyne, Wilh., Autoverm., Ellerbrock 2
357 **Möhlenkamp, A., Weinhdlg., Menslagerstr. 55**
227 Möller, Franz, Mühlenbes., Wilhelmstr. 21
315 Möller, Fritz, Sägewerk, Wilhelmstr. 22
256 **Möller, Johs., Leder**
317 Möller, Otto, Gärtnerei, Steimelagerweg 11
516 Müller, Alfons, Uhrmach., Ad.Hitler-Str. 23
356 Müller, Aug., Kantine, Fliegerhorst
217 Müller, H., Mützen, Ad.Hitler-Str. 16
255 Müller, H., R.A. [N], H.Göringstr. 16
418 **Niemann, Johs., Maßgesch., Kl.Mühlenstr. 30**
200 Niemeyer, C., Schlächter, Ad.Hitler-Str. 51
363 NSDAP., Ortsgr., H.Göring-Str. 37
450 Dies., Amt f. Volksgesundheit, H.Göringstr. 37
413 Dies., Amt f. Volkswohlfahrt, H.Göring-Str. 37
207 Dies., NS.-Reichskriegerbund, Bersenbrück, Jahnstr. 1
248 **Oehl, Raoul, Zahnpraxis, H.Göringstr. 32**
258 Oldenburger Hof, Hotel, Hasestr. 11.
448 Oldenburgische Landesbank, Ad.Hitlerstr. 25
390 Oldenhage, Ww. Elise, Mühle, Gr.Mimmelage
231 Oldenhage, Heinr., Bauer, Gr.Mimmelage
201 Olding, Joh., Sattler, Gartenstr.
371 Ortgies, Heinr., Kol-W., H.Göringstr.
280 Osing, Gerhard, Landwirt, Trentlager Weg 3.
322 Ostermöller, Heinr., Farben, Wilhelmstr. 30.
352 **v. Otte, Anna, Hebamme, Kreuzstr. 3.**
473 Ottermann, A., Wirtsch.
264 Overmeyer, Josef, Gartenbau, Burgstr. 1
379 **Pentermann, W., Monteur, F.Christ.-Str. 12**
531 Petrauschke, Oberst, Bonnusstr.
518 Pieper, Hermann, Bottorf
308 Preemann, M., Baumat., Wilhelmstr. 36.
314 **Racer, Fr., Kol.-W., Ad.Hitlerstr. 45**
404 **Racer, J. C., Kolonialwaren-Großhandel, Adolf-Hitler-Str. 4**
385 Rape, Heinr., Schuhwr., Kl. Mühlenstr. 14.
313 Reichsbahn, Bahnhof
336 Dieselbe, Güterabfertigung
444 **Reichsfinanzverw.: Finanzamt**
368 Dieselbe, Zollamt
335 **Reichsnährstand, Landbauschule**
461 **Reichspost, Postamt**
358 **Renzenbrink, Friedr., Tischlerei**
219 **Riedemann, H., Zimmerei, Gr.Mimmelage**
341 Rössel, Änne, Hebamme, Kl.Mühlenstr. 15
274 **Rosen, Heinr., Untern., Hengelage**
228 **Rühling, G., Land.-Brandkasse, Bremerstr. 38**
251 Rump, Dr., Arzt, Ad.Hitler-Str. 58
279 **Rump, Herm., Tischlermstr.**
349 **Rump & Flerlage, Nährmittelwerk.**
378 Rust, Aug., Bonnusstr.
298 **Sanders Saalbetriebe, Hans Müller**
301 Schade & Co., Bürstenwrfbr., Hasestr. 13.
307 Schagemann, Carl, Seilerei, St.Antoniort 18
309 Schimke, Rich., Friseur, Ad.Hitler-Str. 62
501 Schmitz, Ferd., Baugesch., Hindenburgstr. 1
434 **B. H. u. A. E. Schröder, Weingroßhdlg.**
534 Schulte, W., Schlossermstr., Bremer Str.
392 Schultze, Paul, Vertreter
275 Schulze, Arthur, H.Göringstr. 38
254 Schwarz, Herm., Kol.-W., Menslagerstr. 2
416 Schwerbrock, Eka, Ww.
432 Sies, W., Kfm., Pfaffenstr. 12
333 **Söntgerath, Heinz, Goldstr. 23.**
446 Sparkasse d. Kr. Bersenbrück
278 Spindler, E., Vertreter, Ad.Hitler-Str. 65
441. 442 **Stadtverwaltung Quakenbrück**
441 Dieselbe, Ortspolizeibehörde
260 Dieselbe, Stadtwerke
334 Dieselbe, Wasserwerk Grothe
331 Dieselbe, Städtische Oberschule
259 Dieselbe, Forstaufseher
388 Stöhr, Oberleutnant
222 **Stottmann & Schulte, Autorepar.**
209 **Tepe, Bernh., Fuhrwerksbes., Bremerstr. 10.**
428 Tepe jr., Bernh., Kantine
529 Theis, Paul, Ing., Jahnstr. 9
412 **Thesfeld, Ernst, Schmiede, Gr. Mimmelage.**
294 Thoben, Aloys, Bäckerei, St.Annen-Str. 1
386 Thoben, Th., Bürobedarf, Ad.Hitlerstr. 77
365 Thöle, Ad., Bierverl., Ad.Hitler-Str. 26
250 Thole, C. A., Manufakturwr.
419 Thomann, Bauer, Gr.Mimmelage
212 Trute, C., Handelsdruckerei
436 Twenhöfel, Gg., Seilerei, Ad.Hitlerstr. 61
239 **Varding, Georg, Bauer**
510 Vaske, Aug., Viehverteiler, Hakenkamp
402 **Vennemann & Co., Kolonialwaren-Großhandlung, Hengelage**
276 Verbrauchergenossenschaft Gen mbH
539 Völker, J., Baugesch., Gr.Mimmelage
267 Volksbank eGmbH, Kl.Mühlenstr. 8
372 **Vonier, Jos., Bauuntern., Wilhelmstr. 52**
373 **Wachhorst, Rud., Bottorf**
423 Wacker, H., Rohprodukte, Deichstr. 23
249 **Wäscherei Frauenlob, Wiesenstr. 1**
262 Wahlbrink, G., Schneidermstr., Koppelstr. 1
475 Wehrmacht, Offizierheim
508 Dieselbe, Wetterstelle
485 **Welker, Joh. W., Dr. phil., Haus Vehr**
339 **Wendt, Josef, Küchenmöbel**
206 de Wente, Gr., Bauer, Gr.Mimmelage
458 Wenzel, Ernst, Hauptm., Bonusstr. 5
304 **Wickert, Oberger.-Vollz., Wilhelmstr. 25**
273 Wielage, Heinrich, Koppelstr. 23
281 Wiesehahn, W., Gastwirt
318 **Wilkens, B., Schlachter, Gr.Kirchstr. 9**
310 **Wirtschaftsbund, Treuhandstelle e.V.**
226 **Wirtschaftsgruppe Einzelhandel Krs. Bersenb.**
268 Wittenberg, Aug., Gärtner, Gr. Mühlenstr. 19.
457 Wittich, Hptm., Bonnusstr.
414 Wörndle, Walter, Dentist, Gartenstr. 5
503 Woyk, Kurt, Orgelbau, Wohldstr. 53
389 **Wübbolt, Aug., Tischlerei, Gr. Mimmelage.**
421 Wulf, Aug., Schlachter, St. Antoniort. 4.
366 **Zick, Else**
257 Zöpfgen, W., Klempnermstr., Kl.Mühlenstr. 32

Qualisch b. Trautenau (Sudetenland)

3 **Gendarmerieposten**
4 Schreiber, Anton, Gasthaus, Qualisch 58
5 **Worsch, Dr. Ambros, Arzt, Nr. 223**

Quartschen (üb. Küstrin) [Mark Brandenburg]

28 **Brauer, Karl, Kutzdorf**
30 Bunze, Max, Schmiedem., Zorndorf 80
29 **Försterei (Revier-), Kutzdorf**
12 Franz, Heinrich, Bauer, Zorndorf
27 Friedrich, Otto, Landwirt, Zorndorf 97
20 **Fürstenberg, Spar- u. Darl.-Kasse Zorndorf, 82**
3 **Jaenicke, Franz, Mühlenbes., Dorfstr.**
6 **Klessen, A., Lindenhof**
8 Kuke, Karl, Brennereibes., Darrmietzel
23 Masche, Karl, Pferdehdlr., Zorndorf Nr. 56
18 **Neumann, Paul, Gastw., Gasthaus Mühle**
25 **Pade, Wilh., Gasth., Zorndorf**
24 Pfarramt, evang., Zorndorf
19 **Reichert, Bernh., Zorndorf, Dorfstr. 73**
26 Reichert, Emil, Gastwirt, Zorndorf
21 **Schäfer, K., Egt. Kutzdorf, Fürstenf.Str. 53b**
10 Schäfer, Otto, Landesprodukte
11 Scherz, Oberamtmann.
13 **Schmidt, O., Straßenmstr., Eisenhammer, Dorfstr.**
(4) Schulz, Paul, Bauer, Zorndorf
2 Schwarze, Emil, Fleischermstr.
4 Strese, Franz, Kfm., Zorndorf
14 **Sydow, Wilh., Fleischermstr., Zorndorf 63a.**
1 **Zegenhagen, Fritz, Bäckermstr., Zorndorf**

Quaschin (Westpr.)

3 **Boelke, Ernst, Rittergut, Barnewitz**
10 **Czonstke, August, Gaststätte**
20 **Dachstein- u. Ziegelwerke, Wittstock**
2 **Hewelke, Siegfried, Rittergut Warschenko**
11 **Littwin, Hugo, Gemeindevorsteher**
9 **Ostlandbetrieb W. Suckau, Gr. Tuchum**
6 Ostlandbetrieb Julienthal
1 **Winkelmann, Kl. Tuchum**
15 Winkelmann, Kl. Tuchum, Schäferey

Quedlinburg (Prov. Sachsen)

☛ Die in **eckiger Klammer** [ ] stehenden Rufnummern treten erst bei Inbetriebnahme des Selbstanschlusses in Kraft.

☛ *Df* = Ditfurt (Prov. Sa.)
Wdd = Weddersleben (üb. Quedlinburg)
Wh = Westerhausen (Harz)

746 [2746] **Act.Brau. Neust.-Magdeb., Konvent 32**
509 [3109] Adam, Dr. Kurt, Kfm., A.Hitl.W. 40
317 [2317] Adam, Otto, Fabrkt., Klopstockw. 42
615 [2115] Adler- u. Ratsapotheke, Kornmarkt 8
562 [2562] Aichinger, Joh., Abdeck., Wegel.Weg 11
582 [2582] Albrecht, Conr., Kohlen, Stieg 26
881 [2881] Albrecht, Rich., Kfm., Pölle 51
928 [2928] Gebr. Allendorf GmbH, Bier, Ballstr. 22
999 [2270] Allgem. Speditions- und Kohlenkontor, H. Rienecker, Harzweg 10
804 [2804] Allianz-Verein Vers.AG, Körnerstr. 5
882 [2882] Allianz-Versich. A. Fabian, Stieg 4
662 [2662] Amse, W., Steinsetzm., *Wh* Mühlenstr.
612 [2222] Amtsgericht, Kornmarkt 5
37 [2257] Amtsvorst. Neinst.-Wedd., *Wdd* Br.Str.
584 [2584] Apel, Rich., Fabrikbes., Bossestr. 7
748 [2247] Apotheke, Bahnhof-, M. Zienicke, Verwalter O. Meier, Hindenburgstr. 5
615 [2115] Apotheke, Adler- u. Rats-, Kornmarkt 8
618 [2228] Apotheke, Markt-, E. Kaul, Markt 12
764 [2764] Arbeiter Ersatzk. 1884, Adelh.Str. 31
114 [2215] Arbeitsamt, Lange Gasse 11
1074 [3194] Arndt, Alice, Adelheidstr. 26
995 [3105] Arldt, W. Johannes, Prokurist
729 [2729] Arndt, Paul, Tischler, Rambergw. 18
429 [3129] Auffarth, Harald, Major, Brühl 8
716 [2716] Auskunftei Bürgel
821 [2200] Ay, Fritz, Kol.-W., K.Ottostr. 5
979 [2979] Badeanstalt, städt., Gutsmuthsstr. 6
461 [2461] Baechstädt Nf., Wilh., Bürobedarf, Steinbrücke 14
305 [2305] Baehr, H., Autorepar.
511 [2511] Baentsch, E., Klostergut, Wipertistr.5
748 [2247] Bahnhof-Apotheke, Hindenburgstr. 5
595 [2595] Bahnhofswirtschaft, Fritz Nitzschke
150 [2151] Bankhaus Dippe-Bestehorn, v. Moller & Co., Steinweg 90 u. 91
120 [2120] Bansi, M., Bansistr.
1016 [2966] Bansi, Wehrbez.-Off., Hindenb.Str. 11
757 [2757] Baranke, Herm., Maurermstr., Steinw.28
542 [2542] Barmer Ersatzkasse, Bockstr. 5
556 [2556] Bartsch, Dr., Zahnarzt, Steinweg 13
337 ?[2337] Bauch, Kurt, Bedachung, Neuerweg 28
420 [2238] Bauleitung Flughafen
920 [2920] Baumgarth, Fritz, Vertr., Bockstr. 5
325 [2325] Becher, Carl, Bäckerm., Langegasse 2
989 [2989] Bechstedt, Emil, Schuhwr., Steinweg 8
74 [2074] Carl Beck & Comp. Samenzüchterei, Lindenstr. 8—15. T Samenexport Quedlinburg. BK Reichsbankgiro P Magdeburg 1845
567 [2567] Gebr. Becker, Masch.-Bau, Steinweg 47
533 [2533] Becksmann & Giesler, Büromasch.-Repar., Bockstr. 1
982 [2982] Behm, Elsbeth, Spielwr., Bockstr. 5
173 [2173] Behm, F., Hausgerät, Marktstr. 11
536 [2536] Beiche, Wilh., Rohprod., Hölle 10
39 [2039] Beinhoff, W., Spedit., Augustinern 87
467 [2467] Beist, Carl, Schlachter, Stieg 15
906 [2906] Belling, P., Malerm., Stumpfsb.Str. 4
548 [2548] Bendler, O., chem. Prod., Ditfurtw. 3
1064 [3184] Benecke, Stud.-Rat, Brechtstr. 4
345 [2345] v. Bentheim, Stud.-Rätin, Bickl.W. 9
528 [2528] Berger, Oskar, Kaffee, Saarlandstr. 5
878 [2878] Berggarten, Kurt Freytag
805 [2805] Bergmann, Rich., Fleischer, Langeg. 30
514 [2514] Berufskrankenk. d. Kaufm.-Gehilfen u. weibl. Angestellten, Blasiistr. 8
682 [2682] Besser, Friedr. F., Rentner, Markt 7
33 [2033] Bienert, W., Holzwrfbr., Maaßmühle
159 [2059] Bierwirth, A., Gardinen, Heilig.Str. 23
991 [3101] Binder, Herb., Fleischer, Neuend. 12
190 [2190] Biskaborn, K., Bäcker, Steinweg 9
738 [2738] Blath, F., Autoverm., *Df* Stadtw. 514
743 [2743] Bock, Heinz, Kaiser-Otto-Str. 8
874 [2874] Boecke, Otto, Versich., Moltkestr. 8
1026 [2026] Boecklh, Frau Dr., Bickl.Weg 6
958 [2958] Böhlau, K., Schlosser, Klopst.Weg 38
715 [2715] Böttticher, A., Matratzen, Heinrichstr.21
770 [2770] Bollinger, W., Kol.-W., Reichenstr. 36
572 [2572] Bosse, Willi, Gartenbau, Wegeleb.W. 2
956 [2956] Boßmann, H., Tankst., Harzweg 7
176 [2176] Braem, Arbeitsführ., Stumpfsb.Str. 12
482 [2482] Bratge, Ernst, Ing., Brühl 4
726 [2726] Brandenburger, Th., Vertr., Harzweg 9
988 [2988] Brandt, Karl, Geflügelhdlg., Pölle 5
1036 [3146] Braune, Franz, Grundstücksmakler
830 [2830] **Braune, K. Roßschlacht., Weberstr. 3**

Wilhelm Brauns K.-G.
Anilinfarben-Fabriken, gegr. 1874
Quedlinburg, Harzweg 14/15
Fernsprecher 11. 109. 196 [2211] || Telegr.-Adresse **Anilin**
Postscheckkonto Magdeburg 1236
Filiale: **Berlin** SO 16, Adalbertstr. 65

164 [2164] Dieselbe, Werk II, Feldmark l.d. Bode 17
22 [2022] Dres. Brecht u. Brecht, R.-A. [N]
921 [2921] Dies. Wohn., Adelheidstr. 29
530 [2530] Bremer, Dr. H., R.-A., Kornmarkt 6
1059 [3179] Bremer, Ida, Feldgasse 13
975 [2975] Bremert, Fritz, Stellmachermeister
876 [2876] A. Bretschneider&Co., Maler, Konvent 27
360 [2360] Brett, Karl, Schenkendorfstr. 18
788 [2788] Breyer, C. H., Manuf.-W., Steinbr. 4
78 [2078] **Brinkmann, C. R., Marktstr. 3**
369 [2301] Brömmel, Ad., Bauernf., Westerhausen
549 [2549] Brücke, Waltraud, Fische, Steinweg 94
1021 [3121] Buchholz, Arno, Dentist, Weberstr. 23
54 [2054] Buchst. d. Kreishandw. Steinbrücke 7
127 [3127] Büchner, R., Samenbauges. mbH, Lindenstr. 10
697 [2678] Büchner, W., Bücherrev., Kanonenb. 2
740 [2740] Büermann, A., Kol.-W., Pölkenstr. 12
403 [2403] Bürger, Kurt, Radio, L. Gasse 1
122 [2922] Burchhardt & Mildner, Malerei, Pölle 35
879 [2179] Burmeister, Dr., Arzt, Moltkestr. 4
1009 [2009] Carl, Alb., Schuhwr., Breitestr. 4
1014 [2714] Cohnert, E., Pfarrer, Aegidiikirchh. 4

63 88 [2261] **Commerzbank**
Filiale Quedlinburg, Hindenburgstr. 11

450 [2250] Cramm, Dr., Tierarzt, Westerh. Str. 15
785 [2785] Cuno, Alfred, Elektro, Hitlerwall 53
700 [2700] Curtius, Emmy, Sporthaus, Steinweg 89
341 [2341] Curtius, Hans, Fahrräder, Steinweg 20
40 [2040] Dalichau, Carl, Dentist. Pölkenstr. 15
400 [2400] Dampfmolkerei eGmbH, *Wh* Halb. Str.
929 [2929] Dampfwäscherei Lies
704 [2114] Deißner, Dr., Arzt, Schiffbleek 5
522 [2522] Demann, G., Möbel, Steinweg 1
777 [2777] Dempewolf, Tabakwr., Pölkenstr. 27
606 [2606] Deter, Paul, Buchhdlg., Heilig. Str. 1
194 [2281] Dtsche Bank u. Disc.-Ges., Markt 10
956 [2956] Deutsche Gasolin AG. Harzweg 7

6 79 [2679] **Deutsche Thermometerfabrik Baecker & Spengler**
Quedlinburg, Rambergweg 24

614 [2614] Deutsches Rotes Kreuz, Ditfurterw. 6
779 [2779] Diestau, Alb., Oberstltn., Bossestr. 5
857 [2857] Dietrich, E., Schriftl., Ad.-Hitler-Wall 55
85 [2085] Dihle, Generalmajor, Billungstr. 3
815 [2815] Dillge, A., Samenkult., Magd. Str. 11
507 [2507] v. Dippe, Anna, Frau, Neuer Weg 22
701 [2701] Dippe, E., Drahtzaunfbr., Steinweg 16

4 7 87 124 [Sml.-Nr. 2107] **Gebrüder Dippe A.-G.**
Samen-Großzüchterei. Neuer Weg 21.
T Dippes P Magdeburg 3143

67 [2067] **Dieselben, Adelheidstraße 1**
386 [2386] **Dies.,** Vorw. Kamerun, Feldm. r. d. Bode

86 [2086] v. Dippe, Hans, NeuerWeg 24a
1051 [3171] Dippe, Rud., Landw., Westerh. Str. 14
469 [2469] Dippenword, Gastw., Feldm. r. d. Bode
848 [2848] Ditf. Milchzentr., *Df* Bergstr. 4
130 [2130] Domänen-Rentamt, Schloßberg 1
877 [2877] Druckrey, Dorothea, Bickl. Weg 6
111 [2111] Dümde, Max, Autovertr. Steinweg 21
657 [2657] Düsel, K., Schlächterei, Breite Str. 40
162 [2162] **Ebert, Franz, Konditor, Heilig. Str. 11**
427 [2427] Ebert, Heinr., Ing., Turnstr. 5a
727 [2727] Derselbe, Fabrik, Weddersleben
143 [2143] Ecke, K., Bücherrev., Oeringerstr. 18
447 [2447] Eckerlin, F., Ger.-Rat, Bossestr. 16
1058 [3178] Ehlers, Dr., Stud.-Dir., Roonstr. 16
350 [2350] Eiding, Arno, Sattler, Ballstr. 33
131 [2131] Eiselen, Dr. Franz, Arzt, Blasiistr. 17
326 [2326] Endres, Anton, Marschlingerhof 11b
137 [2137] **Engelhardt-Brauerei AG, Lindenstr. 72**
374 [2374] Esche, Anna, Neuer Weg 20
769 [2769] Eskuche, Chr., Leder, Marktkirchhof 18
944 [2944] **Faßhauer, Alma, Hindenb. Str. 8**
455 [2455] **G. Faßhauer, GmbH, Papierwrfbr. Hindenburgstr. 8**
735 [2735] Fein, geb. Hertzer, Schiffbleek 11
399 [2369] Fest, Fritz, Kfm., Weststr. 4
690 [2690] **Fiedler, Fr., Mühle, Westerhausen**
170 [2101] Finanzamt, Adelheidstr. 2
705 [2705] Finke, Walter. Rest.. Mühlenstr. 22
636 [2636] **Finkenstaedt & Sauer, Tuchfbr., Weberstraße 42**
496 [2496] **Fischer, A., Fleischerm., Steinweg 14.**
860 [2860] **Fischer, Gerh., Lange Gasse 12**
477 [2477] **Fitze jr., R., Gärtnerei, Weddersleben**
675 [2675] **Försterling & Hellmund, Gewürzefbr. Word 3**
551 [2551] Follin, Rodolfo, Terrazzo, HoheStr. 31
655 [2655] Forsthaus Eselstall
666 [2666] Forsthaus Rennplatz
884 [2884] **Franke, Paul, Versich., Stumpfsb. Str.**
84 [2084] **Franke, W., R.-A. [N], Kornmarkt 7**
366 [2366] Franke, Willi, Prokur., Harzweg 17
412 [2412] Franz, Herm., Maler, Klopstockweg 2
1017 [2017] Franz, Willi, Sohlerei, Steinweg 69
430 [2430] Friedrich, Wilh., Leder, Steinbr. 19
1035 [3135] Friese, Rob., Bäckerei, Gneis. Str. 16
405 [2405] Fritze & Strube, Brenn., Pölkenstr. 9
168 [2168] **Funcke, A., Getreide, *Df* Moltkestr.**
147 [2147] Funk, Erich, Zahnarzt, Hindenb. Str. 12

Gaststätten

381 [2381] Altdeutsche Gaststätte, Finkenherd 5
676 [2676] „Alter Fritz", Gastw., Pölkenstr. 18
1002 [2002] Deutsches Haus, Westerhausen
395 [2395] Diamantenbräu, E. Gens, Stieg 6
500 [2500] „Fürst Blücher", Gastw., Steinholzstr. 7
148 [2148] Gildehaus zur Rose, BreiteStr. 39
165 [2165] Goldener Ring, Gaststt., Neuer Weg 1
1049 [3149] Gutenberg, DitfurterWeg 1a
48 [2048] Kaiserhof, Gaststt., Pölle 34
357 [2357] Preußischer Hof, Gasth., Reichenstr.

Gaststätten (Fortsetzung):

664 [2664] Prinz Heinrich, Gaststt., Steinweg 19
768 [2768] Ratskeller, H. Herboth, Markt 1
652 [2652] Stadt Bernburg, Gasth., Oeringerstr. 1
402 [2402] Zum braunen Roß, Gasth., NeuerWeg 10
493 [2493] Zum deutschen Hause, Gasth., Ditfurt
1023 [3123] Zum goldenen Anker, Augustinern 14
540 [2540] Zum gold. Löwen, Gasth., Westerhausen
1052 [3172] Zum Kronprinz, Heinr. Brüggemann
449 [2449] ZumMagdeburg. Hof, Gasth., Magd. Str. 1
803 [2803] Zum schw. Adler, Gasth., Westerhausen
475 [2475] Zum weißen Engel, Gasth., L. Gasse 33
698 [2698] Zur Eisenbahn, Gasthof, Ditfurt
544 [2544] Zur gold. Krone, Gasth., Westerhausen
535 [2535] Zur Schänke, Gasth., *Df* Schänkenpl.

558 [2558] Gaupp, Otto, Modewr., Bockstr. 13
1006 [2206] Gebecke, Ernst, Buchhdlg., Pölkenstr. 3
674 [2674] Gebhardt, H., Fbr.-Bes., Gneis.-Str. 2
1050 [3170] Gebhardt, Matth., Halberst. Str. 18
505 [2505] **Gebhardt&Co, Samen, Feldm. Bode 4a**
798 [2798] **Gelbke, O., Bäckerm., Langenb. Str. 5**
810 [2230] **Gemeinde Ditfurt, Ad. Hitlerstr. 43**
20 [2220] Gemeinde Weddersleben
604 [2204] **Gemeindevorst. Westerhausen, Hauptstraße 74**
780 [2280] Gendarmerie Kreis Quedlinburg, Bicklingerweg 12
552 [2552] Gerbich, O., Tischlerei, Pölkenstr. 40
321 [2150] Gerichtsgefängnis, Weberstr. 22
550 [2550] Gericke, Alb., Fleischer, Pölkenstr. 11
660 [2660] Gericke, Emil, Kol.-W., LangeGasse 32
44 [2044] Gerlach, Herm., Vertr., Blasiistr. 11
442 [2442] Germ.-Brauerei Oschersleben, Steinweg
59 [2659] Gessler & Strauss, Buchdr., Hind. Str. 14
1033 [3133] Geßner, H. W., Heilpraktiker
27 [2027] Gesundheitsamt, Staatl., Blasiistr. 13
935 [2935] Giesecke, Rich., Klempner, Pölla 45
901 [2901] Gieseler & Hauser, Obst, Pölk. Str. 15
916 [2916] Gille, Franz, Steinsetzm., Bergstr. 37
396 [2396] Göbel, Sig., Bildh., Zentralfriedhof
468 [2468] Göritz, K., Schweißanst., Mummental 1
1005 [2205] Goldbach, Max, Drogerie, Pölkenstr. 1
923 [2923] Goldberg, A., Bauwr., Hindenb. Str. 6a
6 [2006] **Grashoff, Martin, Samenzucht und Samenhandlung, Lindenstraße 10**
406 [2406] **Grasshoff, Louis, Apparatebauanstalt, Zentralheizungsanlagen, Pölle 44/45**
338 [2338] Graßhoff, W., Gärtnerei, Hitlerwall
943 [2943] Graßhoff, Willy, Gärtner, Kurzestr. 2
691 [2691] Grieffenhagen & Co., Samen, Heinr. Str. 7
678 [2278] Gröger, Dr., Vet.-Rat, Hitlerwall 75
355 [2355] Grosse, Arth., Oberinsp., Turmstr. 5
394 [2394] Große, Fritz, Tabakwr., BreiteStr. 16
587 [2587] **Grube, C., Inh. B. & O. Schmidt, Bindereiartikel, Magdeburger Str. 6**
731 [2731] Grupe, Oskar, Buchdr., BreiteStr. 15
721 [2721] Gruson, Oberst a. D., Mummental 1
106 [2036] Grussdorf, Alexander, NeuerWeg 24
1065 [3185] Grützemann, Aug., Kol.-W., Bamb. W. 1
432 [2432] Günther, Rob., Strohseilfbr., Turnstr. 6
950 [2240] Güterabfert. Bahnhof Weddersleben
79 [2279] Güterabf. d. Halberst.-Blank. Eisenb.
938 [2938] Gunkel, Dr. E., Chem., Harzweg 6
16 [2016] Gutsverwaltung, Gut Münchenhof
933 [2933] **Gymnasium, Staatl., Heiligegeiststr. 8**
516 [2516] **C. Haacke & Sohn, Glas, Breitestr. 46**
631 [2631] Haas, Fritz, Ing., Bismarckstr. 5
497 [2497] Haase, Ad., Fahrsch., Bismarckstr. 9
886 [2886] Haase, Friedr., Möbel, Pölle 29
1007 [2007] Habermann, E., Entwäss., Weyhestr. 1
306 [2306] Häcker, W., Dr. med., Lindenstr. 64
762 [2762] Hädermann, H., Tischler, Weststr. 16
479 [2479] Hädrich, Kristall, Steinweg 61
651 [2651] Hänel&Rabe, Landesprod., Mühlenstr. 15
723 [2723] Hahn u. Biermann
817 [2817] Hake & Co., Samenzucht, Pölle 47
831 [2831] Hamm, Werner, Kohlen, Oeringerstr. 6
839 [2839] Hammer, F., Malerm., Reichenstr. 40
537 [2537] Gebr. Hammer, Baugesch., Ditf. Weg 1
69 [2069] **Hampel, W., Schornst.-Mstr., Lindenst. 77**
40 [2840] Handschuh-Bräuer
624 [2624] Hanko, Wolfg., A. heil. Brunnen 1
793 [2793] Hansen, W., Kohlen, *Wh* Wannst. Str. 467
559 [2559] **Harmonika-Schiebetürenfabrik „Hercynia", Otto Gereke, Bismarckstr. 11**
444 [2444] **Harring, W., Gaststt., *Df* Drallenh. Str.**
312 [2312] Hartkopf, Auguste, Obst, Pölkenstr. 24
621 [2621] Hartung, Heinrich, Weinstube, Pölle 22
68 [2068] Harzjugendheim, Bismarckstr. 6
438 [3108] **Hase, Otto, Schlächterei, Schloßberg 4**
948 [2948] **Hasseröder Bierbrauerei, AG, *Wh* Warnst. Str. 466**
31 [2031] **Hauptviehverwert. f. Mitteld., eGmbH**
340 [2340] **Haus- u. Grundbesitzer, Mühlenstr. 20**
471 [2471] Hecht & Schreiber, Mühle, *Wdd*
316 [2316] Hegermann, Otto, Möbel, Pölkenstr. 29
983 [2983] Heldenreich, H., Fleisch, Reichenstr. 45
415 [2415] Hein, R., Pfarrer, Fischerstr. 1
594 [2594] Heinemann, H., Wirtsch., *Wdd* Breite straße 37
342 [2342] Heinemann, O., Autorepar., Bockstr. 4
1044 [3144] Heinicke, Franz, Kohlen, Goldstr. 6
392 [2392] Heinrich, J., Meßinstr. Fbr., Bockstr. 11
597 [2597] **Heise, C., Mineralw. Fbr., Rambergw. 13**
930 [2930] Heise, Karl, Schlosser, Halberst. Str. 39
524 [2524] Helbich, G., Repar.-Werkst., Pölkenstraße 49
359 [2359] Hellmund, Rich., Fleischer, Bergstr. 56
174 [2274] Helmholz, W., Oberseкr., Severinw. 1
506 [2506] Helwing, O., Bandagist, H. Geiststr. 23
902 [2902] Hemmerich, O., Gesch.-F., Harzweg 13
377 [2377] Henckel, Frdr., Vertr., Heinrichstr. 8
817 [2817] Henke, Ludw., Bildhauer, Pölle 47
903 [2903] **Henneberg, Joh., Hebamme, Dippestr. 1**
531 [2531] **Herbst, Alb., Fleischer, Heinrichstr. 12**
632 [2632] **Herbst, Wilh., Lotterie-Einnahme**
466 [2466] **Hering, G., Maschinenfbr., Rambergw. 26**
5 [2005] **Herrmann, C. A., Kol.-W., Markt 9**
885 [2885] Herrmann, F., Goldschmied, Steinbr. 1
363 [2363] Heywinkel, Sophie, Vertr., Pölkenstr. 8
6388 [2262] Hilbert, Karl, Dir., Hindenb. Str. 11
139 [2139] Hille, Th., Prokur., Bornholzweg 61
711 [2711] Himmel, R., Saatzucht, Feldm. l.d.B.
734 [2734] Hinüber, A., Schuhwr., H. Geiststr. 1
790 [2790] Hinze, Erich, Vertr., Stieg 13
546 [2546] Hobohm, Dr. F., Zahnarzt, Hind. Str. 1
658 [2658] Hochheim, Max, Wäsche, Markt 8
344 [2344] Höfer, Herm., Molk.-Prod., Stobenstr. 3
314 [2314] Höffken, Dr., Zahnarzt, Markt 16
942 [2942] Höhle, Alfr., Kol.-W., SchmaleStr. 33
985 [2985] Hösel, Fr., Lebensm., Magdeb. Str. 2
668 [2668] **Hoffmann, Albert, Inh. der Firma Quedlinburger Saaten-Export, Donndorfstr. 1. P Magdeburg 1123**
642 [2642] Hoffmann, Ant., Samen, Steinweg 74
875 [2375] Hoffmann. M., Getreide, Steinweg 13
823 [2823] Hoffmeister, E., Lebensm., Bockstr. 8
807 [2807] Hoffmeister, W., Badeanst., Steinw. 1
641 [2641] Hohmann, T. F., Modewr., Steinbr. 6
493 [2493] Hohmann, Wilh., *Df* Schützenstr. 177
967 [2967] Holzind. Maassmühle, *Wdd* Quedlinburg. Straße 1
390 [2390] Homberg, Rob., Herrenart., Pölle 57
364 [2364] Homberg, Walter, Vertr., Pölkenstr. 11
495 [2495] Horn, Cl., Elektroh., Marschl. Hof 8
841 [2841] Horn, Helene, Schiffbleck 7
474 [2474] Horn, Werner, Kfm., Mummental 3
408 [2408] Horn, W., Elektrot. Anst., SchmaleStr. 59
926 [2926] Hornickel, M., Fabrikbes., Bossestr. 9
681 [2681] Horst, Otto, Lebensm., SchmaleStr. 21
66 [2066] **Hotel Quedlinburger Hof, Harzweg 1**
50 [2050] **Hotel zum Bär, Markt 8**
669 [2669] **Hotel zum bunten Lamm, Markt 14**
191 [2191] **Hotel „Zur goldenen Sonne", Steinw. 11**
455 [2455] Huch, H. C., Verlag, Hind. Str. 8
318 [2318] Huch'sche Buchhandlung
880 [2880] Hübner, Paul, Obering., Hitlerwall 94
812 [2812] Hylski, Alb., Kohlen, Reichenstr. 20
354 [2354] Ihlefeldt, Erich, Kfm., Hind. Str. 9
188 [2088] **Ihlefeldt & Kramer, Anfer v. Herren-, Damen- und Kinderkleidung, Markt 3**
563 [2563] Infant.-Offiziersheim, Waterlooplatz
92 [2091] Intern. Spedit.-Gesellsch. Baumann & Co, Adelheidstr. 9.
629 [2629] Isensee, Rud., Friseur, LangeG. 4
981 [2981] Israel, Hans, Fuhrgesch., August. 50
141 [2141] Israel, Herm., Maler, Hölle 12
424 [2224] **Jacob, Dr., Arzt, Steinbrücke 23**
897 [2897] **Jacobi & Meyer, Kaffee, Steinbr. 8**
569 [2209] Jahn, Dr. F., Arzt, Oeringerstr. 2
1032 [3132] Janecki, W., Bäckerei, Mauerstr. 15
91 [2991] Janicke, P., Ing., Bismarckstr. 9a
599 [2590] Jenrich, Frz., Juwelier, Heiligeg. Str. 3
980 [2980] John, Ernst, Klempnerm., Steinweg 78
172 [2172] Jung, Dr. Bruno, Arzt, *Wh* Feldstr. 528
692 [2692] Jung, Wilh., Samen, Pölkenstr. 35
647 [2647] Jungmann, Franz, Bäcker, Kaiserstr. 13
417 [2417] Junius, Sophie, Steinholzstr. 1
470 [2470] Jürgens, F., Buchdruck., Steinw. 86
997 [3107] **Käferhaus jr., H. Kfm., Weyhestr. 1**
105 [2110] **Käferhaus, Max, Kfm., Weberstr. 26**
1041 [3141] Kaehicke, W., Amtsk. Lt., Pölkenstr. 20
765 [2765] **Kaffee Heine, Pölkenstr. 20**
153 [2953] **Kaffee u. Kondit., F. Kühne, Steinbr. 10**
893 [2893] **Kaffee Metropol, Alte Topfstr. 11**
529 [2229] Kahleyß, Dr. Karl, Arzt, Hind. Str. 1a
527 [2201] Kamla, Dr., Arzt, Heiligegeiststr. 13
463 [2463] Kampf, F.A., Armat. Fbr., Klopstockw. 37
362 [2362] Kasino am Felsen, Halberst. Str. 34
436 [2436] Katasteramt, Schiffbleck 3
824 [2824] Kath. Pfarramt St. Mathildis Neuend. 7
802 [2802] Kaufmann, F., Mineralwfbr., Marktstr. 3
992 [2992] Kaufm. Berufsschule, Billungstr. 10
968 [2968] Kaufm. Krankenk, Halle, Pölkenstr. 20
464 [2464] Keferstein, L., Papierfbr., Weddersleben
24 [2024] Kellholz, A., Samenbau, Oeringerstr. 20
1045 [3145] Kellner, Max, Techniker, ThornerStr. 1
393 [2393] Kersten, E., Bäckermstr., Kaiserstr. 40
565 [2565] Kersten, Louis, Viehhdlg., Steinweg 26
155 [2955] Kersten, O., Samenzücht., Rambergw. 12
508 [2508] Kersten, Rud., Vertr., Schwalbestr. 4
561 [2169] Kertzsch, Dr., Arzt, Hindb. Str. 13
498 [2498] Kesten, Herm., Tapezier, Hölle 4/5
156 [2656] Keune, Wilhelm, Holz, Harzweg 7
351 [2351] Kieger, Eugen Installat., Gröpern 1
123 [2523] Kiesling, Br., Ölsaaten, Brechtstr. 2
134 [2134] Kikow, Fritz, Kol.-W., Gernröderw. 1
696 [2696] Kirchensteuerkasse, Ev., Word 16
752 [2752] Kirchhoff, W., Kohlen, HoheStr. 37
368 [2368] Kirchrath, Anton, Kfm., Steinweg 74
814 [2814] Kirschner, Karl, Bossestr. 12a
330 [2330] Kittel, Max, Photogr., Heil. Geiststr. 23
91 [2991] Klärtechnik-Janicke K.G., Bism. Str. 9
867 [2867] Klare, G., Buchdr.-Bes., Hitlerwall
592 [2592] Klare sen., Gg., Dir., Weinbergsweg 11
352 [2352] Klaube, O., Schornst.-F., Blank. Str. 4
619 [2619] Klaus, O., Vertr., Magdeb. Str. 3
665 [2665] Klee, Johanna, Porzellan, Bockstr. 10
378 [2378] Klewitz, R., Syndikus, Neuer Weg 17
917 [2917] Klinder, W., Baugesch., *Wh* Steggel 404
797 [2797] Klitschmüller, P., Bz. Schornst. Mstr., Adelheidstr. 12
19 [2267] Klöppel, Ernst, Buchdr.
371 [2371] Kluge, Charlotte, Ber.-F. DRK
973 [2973] Klußmann, F., Obst, Klopst. Weg 40
835 [2835] Knake, E., Bäckerei, Breite Str. 20
451 [2451] Koch, Albert, Immob., Adelheidstr. 7
433 [2233] Gebr. Koch, Sack- u. Planenfabrik
490 [2490] Koch, Th., Rentner, Bossestr. 22
795 [2795] Köhler, Otto, Fleischerm., Ballstr. 36
894 [2894] Köhler, W., Fleischer, Blasiistr. 12
1072 [3192] Köhn, Wilh., Prok., Schenkend. Str. 11
687 [2687] Körner, Karl, Käsefbr., Magdeb. Str. 7
121 [2221] Körtge, Dr. R., Dir., Saarlandstr. 9a
71 [2071] Gebr. Kohlmann Nf., Eisen, Bockstr. 3
626 [2626] Kornmeyer&Bümmerstede, Taxameter Bismarckstr. 4
520 [2520] **F. Korte & Co., Samenzucht und Samenhandlung, Steinweg 18**
850 [2850] Koske, Karl, Kol.-W., Westerhausen
713 [2713] Kracht, H., Kol.-W., Waterlooplatz 1
142 [2142] Kraft, Margarete, Blumen, Steinweg 23
909 [2909] B. Kramer KG, Ing., K. Ottostr. 35
8 [2008] Rud. Kramer GmbH, Augustinermühle, Mühlenstr. 26
57 [2057] Kramer, O. R., Geschäftsf., Schiffbl. 11a
853 [2853] Kramer, Sophie, Rentnerin, Bansistr. 8
77 [2277] Krankenhaus, Städt., DitfurterWeg 5
29 [2097] Kratzenstein, C., Dachziegelfb., Feldm 1
650 [2650] Kratzenstein, C., Kfm., Mühlenstr. 15
737 [2737] Krausch, Max, Buchhdlg., Bockstr. 8
607 [2607] Krawehl-Karutz, Färberei, Steinbr. 20
89 [2089] Krebs, Carl, Zigarren, Markt 7
54 [2054] Kreishandwerkerschaft, Steinbrücke 7
108 [2104] Kreissparkasse, Heiligegeiststr. 6

103 [2284] **Kreisverwaltung des Landkreises Quedlinburg Heiligegeiststraße 6 u. 7**
971 [2971] Krieg, Gust., Sandgrube, Halb. Str.
302 [2202] Krohn, G., Dr. med., Schiffbleek 7
663 [2663] Kroschwitz, Friedr., Fuhren, Klop. W. 44
307 [2307] Kroschwitz, W., Rohprod., SchmaleStr.
656 [2428] Krüger & Oberbeck, Steinbrücke 9
358 [2358] Krummel & Wöllner, Vertr., Harzweg 4
446 [2446] Kruschitzky, W., Emaillew., HoheStr. 27
37 [2257] Kühlewind, Ernst, Lehrer, Weddersl.
335 [2335] Kühn, R.-A. u. Notar, BreiteStr. 43
854 [2854] Kühnert jr. Nf, C., Delikat., Breitestr. 45
949 [2949] Künas, Walter, Gartenbaubetrieb
375 [2365] Kuhn, Jacob, Dentist, Markt 5
792 [2792] Kuhrau, Stud. Rat, Brechtstr. 8
547 [2547] Geschw. Kutscher, Blumen, Steinbr. 21
532 [2532] Kutzleb, Gg., Samen, Stumpfsb. Str. 5
323 [2323] Ländl. Spar- u. Darlehnsk., *Df* Lange Straße 282
915 [3115] Lambert, Arthur, Seifen, Färberei
864 [2864] Lampe, Else, Harzweg 18
818 [2818] Landeslieferungsgenossenschaft d. Schlosser- u. Maschinenhandwerks im Treuhänderbez. eGmbH
52 [2052] Landesversich.-Anst., Pölle 35
575 [2575] Land-Feuersoz., Ad. Hitlerwall 97
515 [2515] Landw. Buchst. eGmbH, Steinbr. 7
515 [2515] Landw. u. Gewerbebank eGmbH, Steinbrücke 7
791 [2791] Lange, E., Damenfriseur, Steinweg 13
58 [2058] Lange, E., Landmasch., Adelheidstr. 21
1011 [2210] Lattermann, Dr. E., Arzt, Harzweg 4
15 [2015] **Gebr. Laux G. m. b. H., Samenzucht, Quedlinburg, Oeringerhof**
322 [2322] Lechner, Wilh., Samen, Städten 4
538 [2538] Leder, Gg., Kfm., Hindenb. Str. 7
25 [2225] **Rudolph Leder G. m. b. H. Hartgußwerk, Quedlinburg, Klopstockweg 33. P Magdeburg 1850**
755 [2255] Lehmann, Dr., Tierarzt, K. OttoStr. 4
1036 [3136] Lenz, Erwin, Prok., Blücherstr. 2
1054 [3174] Lenz, Herm., Vertr., Oeringerstr. 17
649 [2649] Lenz, Otto, Obermühle, Westerhausen
564 [2564] Letsch, Fritz, Viehgesch., Essiggasse 1
907 [2907] Letsch, Ed., Fleischer, SchmaleStr. 53
764 [2764] Lichterf. Ersatzkasse, Hindenb. Str. 3
929 [2929] **Heinrich Lies G. m. b. H., Quedlinburger Dampfwäscherei, Pölle Nr. 32**
116 [2116] Lindau & Triller, Landesprod., Breitest.
862 [2862] Lindner & Stappenbeck, Wollwr., Markt 5
716 [2716] Linsel, Heinr., Kol.-W., BreiteStr. 29
313 [2313] Littmann, G., Dentist, Pölle 38
409 [2409] Lloyd-Reisebüro, Steinbrücke 9
847 [2847] Lücke, Willy, Bäckerei, Mühlenstr. 21
571 [2571] Lüdde, Friedr., Brauerei, Blasiistr. 14
753 [2753] v. Lützow, Major a. D., Bansistr. 9
800 [2800] Mach, W. G., Kfm., Billungstr. 9
677 [2677] Mackenrodt, E., Kons.-Fbr., Pölkstr. 15
644 [2644] Mackenrodt & Sohn, Gurken, Gröpern 4
523 [2207] Maecker, Dr., Oberstabsarzt
945 [2945] März, Karl, Rechtsbüro, Turnstr. 6
7 [2107] Mahndorfer Original-Zuchten GmbH, Neuer Weg 21
896 [2896] Malchert, G., Uhrm.-Mstr., Bockstr. 9
1039 [3139] Mann, C., Vorführer, Klink 11
328 [2328] Marby, Fr., Baumschule, Weinb. Weg 41
618 [2228] Marktapotheke, Dr. E. Junius, Markt 12
1004 [3104] Marmaetzschke, Anna, Lindenstr. 82
927 [3117] Marquardt, Ed., Fleischer, *Wh* Nr. 32
940 [2940] Martin, M., Schokol., Heilig. Str. 14
865 [2865] Maschke, Kurt, Bäcker, Pölkenstr. 37
473 [2473] Matthé, Erna, Dentistin, Kornmarkt 3
1070 [3190] Mechel, Herb., Prok., Steinweg 81
28 [2028] **Mechel & Eisenmenger, Eisenhandlung, Öfen, Herde, Steinweg 45 u. 46**
925 [3125] Meck, Eugen, Bauing., Moltkestr. 9a
724 [2724] Mehnert, A., Archit., K. Ottostr.
434 [2434] Meier, Fritz, Lebensm., Bism. Str. 10
783 [2783] Mentel, Sohn H., Radio, Reichenstr. 17
842 [2842] Mertschuweit, K., Fris., Heilig. Str. 29
413 [2203] Metallwarenfabrik „Union", Steinw. 44
45 [2155] Dies., Werk II, Roonstr. 1
822 [2272] Metallwerk W. Loges, Rambergsweg 23
472 [2472] Mette, G., Kraftfahrz., Schiffbleek 4

10. 110 [Sml.-Nr. 2121] **Heinrich Mette & Co. G. m. b. H.**
Samenzüchterei
Quedlinburg, Stumpfsburger Str. 10
T Mettesamen **P** Magdeburg 5784

670 [2670] Mette, Heinr., Samenz., Bansistr. 1
502 [2502] Mette, Margarethe, Bansistr. 9
334 [2334] Metzing, K., Tischler, Klopstockw. 2
685 [2685] Metzing & Sohn, Getreide
845 [2845] Meyer, A., Schuhwr., Steinbrücke 12
634 [2634] Meyer, E., Möbelspeicher, Steinweg
858 [2858] **Meyer, Erich, Wein- und Spirituosengroßhandlung, Lebensmittel und Mineralwasser, Klopstockweg 25**
175 [2175] Ernst Meyer & Co, Waggonfabrik
(561)[(2169)] Meyer, W., Augenarzt, Hindb. Str. 2
922 [2733] Meyer, W., Ofensetzgesch., Pölle 27
465 [2465] Meyer, W., Pfarrer, Kaplanei 10
709 [2709] Meyer, W., Tischlerei, Pölle 46
60 [2060] Meyer & Körtge, Drogerie, Steinbr. 11
787 [2787] Meyerding, H., Druck., Lindenstr. 8
643 [2643] Michalk, Rud., Schmiede, Steinweg 43
672 [2672] Mierendorf, F., Fleischer, Schmalestr. 51
391 [2391] Mierzinski, D., Stud. Rätin, Heinr. Str. 8
744 [2744] **Milchhof, Quedlinburger, Inh. Adolf Fischer, Klink 11**
541 [2541] Misera, Fritz, Elektromstr., Steinweg 6
137 [2137] Mitteld. Engelh.-Brau. AG, Lindenstr.
112 [2112] **„Mitteldeutsche, Der" (Nat.-Ztg.), allein. amtl. Organ der NSDAP, Steinweg 72**
609 [2609] Morack, P., Heizungen, Stumpfb. Str. 4
998 [2998] Müller, Albr., Schulrat, Rambergweg 6
95 [2995] Müller, Dr., R.-A. [N], Brechtstr. 6
445 [2445] **Müller, Ferd., Glasmalerei, Gernröder Weg Nr. 3**
888 [2888] Müller, F., Malerm., H. d. Mauer 2
828 [2828] Müller, G., Kol.-W., Oeringerstr. 10
579 [2579] Müller, Marg., Hebamme, Weberstr. 13
489 [2489] Müller, Paul, Leder, Steinweg 1a
904 [2904] Müller & Wartenberg, Autorep., Mgd. St

855 [2855] Müller, W., Kol.-W., Harzweg 11
969 [2969] Nagel, Karl, Schmiedem., Langeg. 6
112 [2112] National-Zeitung
869 [2869] Navermahaus, Großh. GmbH, Steinw. 88
376 [2376] Neitzel, M., Hebamme, Gröpern 23
129 [2529] Nepputh, Aug., Schreibmasch., Pölle 54
673 [2673] Neubauer, A., Bruchmühle, Feldm. 6
725 [2725] Neue, Wilh., Zimmerei, Langegasse 14
310 [2275] Neuling, Dr., Veter.-Rat, Körnerstr. 4
361 [2361] Neumeyer, Dr., Dir., Brechtstr. 2
1027 [2927] Neuwirth, K., Schlächter, Marktstr. 5
491 [2491] Niemand, G., Gärtner, Halb.Str. 12d
808 [2808] Nippus, August, Harzweg 8
747 [2747] Nitsche jr., Fritz, Fuhren, Steinweg 54
491 [2491] Nobbe, Paul, Halberst.Str. 12d
627 [2627] Gebr. Nowak, Autorep., West.Str. 37
487 [2487] Nowack, Jos., Zigarren, Steinweg 4
819 [2259] NSDAP., Kreisleitung, Adelh.Str. 30
1071 [3191] Dies., Ortsgr. Süderstadt, Klopst.W. 46
1069 [3189] Dies., Ortsgr. Waterloopl. Marktstr. 14
1056 [3156] Dies., Ortsgr. Guts-Muths-Platz
1067 [3187] Dies., Ortsgr. Neustadt, Konvent
898 [2898] Dies., Ortsgr. Waterloopl. u. WHW.
605 [2605] Dies., Ortsgr. Westendorf, Hohe Str. 28
937 [2937] Dieselbe, SA-Stand. 165, N.Weg 27
684 [2684] Dieselbe, NS.-Frauenschaft, Adelh.Str.
603 [2603] Dies., NS-Kriegsopfervers., N.Weg 27
543 [2543] Dieselbe, NS.-Lehrerbund, Hauptm. Loeper-Haus
161 [2161] Dieselbe, NS-Volkswohlf., Weberstr. 15
192 [2192] Dieselbe, DAF, Harzweg 4
799 [2801] Dies., NSG Kraft d. Freude, Breitestr. 46
346 [2346] Nußbeck, Inh. R. Nußbeck & W. Gehre, Papierwarengroßhandlung, Weberstr. 42
610 [2610] Oberländer, Alwine, Lastfuhren, Breite Straße 15
953 [2820] Oberländer, H., Obersekr., Höhenweg 1
610 [2610] J. Oberländer & Co., Min.Öle, Breite Straße 15
178—183 [2181] Der Oberbürgermeister der Stadt Quedlinburg, Quedlinburg
895 [2895] Oberländer, Willi, Gastwirt
319 [2319] Oehlgarth, Frdr., Proben., Halb.Str.
801 [2011] Oertel, Emil, Rambergsweg 1
648 [2648] Offiziersheim Fliegerhorst
1012 [2912] Ohlert, E., Geschäftsf., Hitlerwall 64
932 [2932] Ohms-Werner, O., Malerm., Damm 18
145 [2145] Ortskrankenkasse, Weberstr. 15—17
849 [2849] Ortssammelst. f. Obst u. Gemüse
553 [2553] Ostharz-Treuhandges., Konvent 7
478 [2478] Oswald, C., Fleischerm., Neuerweg 4
625 [2625] Otto, A., Landw., *Df* Drallenh. Str. 273
97 [2197] Pahl, Dr., Arzt, K. Wilhelm-Pl. 1
825 [2825] Palmensaal, Weberstr. 34
411. 428 Sammel-Nr. 2264 Pape & Bergmann G. m. b. H. Samenbau-Großgärtnerei Lindenstr. 60. T Pape Bergmann P Berlin 22223
1047 [3147] Park Terassen, Halberst.Str. 22
708 [2708] Parlav, Gertrud, Adelheidstr. 6
706 [2706] Parniske, Fritz, Bindereibed., Pölle 14
774 [2774] Paul, E., Kfm., Höhenweg 6
303 [2303] Pelzel, Walter, Fleischer, *Wdd*
918 [2918] Pfannschmidt, K., Wäsche, Breitestr. 49
908 [2908] Pfarramt Ditfurt
309 [2309] Pfeifer, Fritz, Bücher, Polkenstr. 10
568 [2568] Pfeiffer, Otto, Hohestr. 6
154 [2654] Pipphardt, A., Pfarrer, Konvent 20
1034 [3134] Pockrandt, Hauptmann
646 [2646] Pollak, Ew., Dentist, Mummental 3
750 [2750] Pontow, Fr., Mühle, Weddersleben
994 [2994] Ponzet, Max, Drogerie, Steinbrücke 22
384 [2384] Posselt, E., Stud.-Dir., Mummental 3
990 [2990] Praast, Wilh., Kohlen, Hohestr. 16
608 [2608] Ders., Steinholzmühle Feldmark, Bode 7
1066 [2186] Pressel, Friedr., Landschaftsgärtnerei
837 [2837] Preuß, Friedr., Weine, Kornmarkt 6
671 [2671] Preuße, Wilh., Friseur, Schmalestr. 19
699 [2697] Prieß, Fritz, Musiklehrer, Lindenstr. 61
984 [2984] Probst, W., Wirtsch.-Büro Mummental 4
126 [2126] Puls, Herb., Archit., Hitlerwall 31
332 [2332] Puritz, Ernst, Mechan., Neuerweg 29
951 [2951] Quedlinb. Bauges. mbH, Steinweg 22
723 [2723] Quedlinb. Drahtindustrie, Weberstr. 26
18 [2267] Quedlinburger Kreisblatt
439 [2439] Quedlinb. Möbellager, Neuer Weg 39
488 [2488] Quedlinburger Möbel- und Ausstattungshalle, Markt 16
749 [2749] Raabe, Wilh., Rambergweg 12a
776 [2776] Raake, R., Oberger. Vollz., Hitlerw. 36
501 [2501] Rabe, Fritz, Kfm., Hindenb. Str. 12
301 [2301] Rabener, F., Photos, Ad. Hitlerwall
974 [2974] Rascher, Dr. W., Zahnarzt, Steinstr. 12
843 [2843] Ratajewski, Max, Pölle 38
1015 [2915] Reichel, Dr. H., Dir., Heilig. Str. 8
978 [2978] Reichsarbeitsd., Gr. 134, Heinrichstr. 1
197 [2327] Dies., Lagergr. 85, weibl. Jugend
132 [2132] Reichsbahn, Güterabf. Ditfurt
38 [2138] Dies., Güterabfertigung Quedlinburg
65 [2167] Dieselbe, Bahnhof Quedlinburg
73 [2273] Reichsbanknebenst., Adelheidstr. 3
100 [2101] Reichsfinanzamt, Adelheidstr. 2
586 [2586] Dasselbe, R.-Zollamt, K. Otto-Str. 26
513 [2513] Reichskanzler, Restaurant, Hohestr. 5
113 [2113] Reichsluftschutzbund, Marchl. Hof 6
151 [3151] Reichsnährst., Kr.-Bauernsch., Bill. Str.
372 [2372] Reichsnährst., Landw. Schule, Marktstr. 8
993 [2993] Marktgemeinschaft, Mittelmarkt
223 [2035] Reichspost, Postamt
233 [2194] Dies., Telegraphenbaudienst
1025 [3120] Reinhold, Dr., E., St.-Rat, Amel. Str. 14
919 [2919] Reinicke, Otto, Bäcker, Langeg. 27
171 [2171] Reininger, B., Zool. Hdlg.,
642 [2642] Reischmann, A., Kfm., Steinweg 74
409 [2409] Reisebüro Nordd. Lloyd, Steinbr. 9
13 [2013] Reißner, M., Wäsche, Steinbrücke 18
99 [2094] Renken & Knigge, Kol.W., Marktstr. 7
905 [2905] Rhede, Kurt, Samenhdlg., Feldmark
806 [2806] Rey, Rich., Bäcker, Lindenstr. 4
846 [2846] Richter, Hellm., Rektor, Hitlerw. 10a
83 [2224] Riebecksche Montanwerke AG, Nachterstedt

706 [2796] G. Riebenstahl & Sohn
Sämereien u. Samengroßhandlung, Quedlinburg, Saarlandstraße 6.
T Rübensamen

1073 [3193] Riedel, R., Vertr., Heiligeg. Str. 22
996 [2996] Rieke, Dr., Zahnarzt, Brechtstr. 3
635 [2635] Rieke, F., Viehhdlg., Harzweg 11b
761 [2761] Rienecker, Curt, Lebensm., Neuend. 6
47 [2047] Rienecker, E., Spedition, Breite Str. 31
999 [2270] Rienecker, Hans, Kohlen, Harzweg 10
1053 [3173] Riese, A., Fahrzeuge, Thorner Str. 13
418 [2418] Robert, Ed., Konditorei, Steinweg 2
484 [2484] Gebr. Röhl, Buchdruckerei, Pölle 9
459 [2459] Römer, Friedr., Samenhdlg., Konv. 28
832 [2832] Röseler, H., Färberei, Neuerweg 30
61 [2254] Roessler, Dr. Helm., Arzt
504 [2504] Rößler, R., Töpferm., Halberst. Str. 59
691 [2691] Rohden, Rob., Kfm., Heinrichstr. 7
1062 [3182] Rossa, E., geb. Hohmann, Heilpraxis
510 [2510] Rost, Willy, Gärtnerei, F. l. d. B. 3a

3. 53 8ml.-Nr. 2124 Theodor Rosteck
Großhandlung in Eisen, Eisenwaren, Sanitären Artikeln u. Baustoffen
462 [2462] Roth, Ludwig, Verm.Ing., N.Weg 40
702 [2702] Rothe, Fritz, Samen, Bornh. Weg 34
1019 [2019] Rudolph, Gotth., Kfm., Steinweg 5
959 [2959] Rückewoldt, W., Eildienst, Waterloopl. 5
833 [2833] Rüttinger, H., Kraftfahrz., Weststr. 37
320 [2320] Ruprecht, C., Blumen, Marktkirchh. 3
483 [2483] Ruprecht, Max, Delikat., Steinbr. 12
986 [2986] Ruser, W., Kraftfahrzeuge
585 [2585] Rußwurm, P., Bergrat, J. Wolffstr. 3
598 [2598] Rust, Adolf, Glaserm., Breitestr. 37
368 [2368] Saatguthaus Saxonia, Steinweg 73
970 [2970] Sachs, Elsbeth, Frau
336 [2336] Sachse, Max, Prokurist, Bism. Str. 1

39 [2039] F. A. Sachse Bahnamtl. Spediteur Möbeltransport
Augustinern 87a/88. T Spediteur Sachse P Magdeburg 3490

458 [2458] Sachtleben Nf, C., Kohlen, Pölkenstr. 19
623 [2623] C. Sack & Sohn, Sargmag., Pölkenstr. 48
485 [2485] Sack, F., Pfarrer, Blasiistr. 23
1022 [2925] Sanderhoff, A., Konserven, Ballstr. 28
720 [2720] Sanne, Hugo, Drogerie, Steinweg 17
596 [2596] Sarfert, Bruno, Textilwaren
816 [2816] Sasse, Otto, Pianos, Steinweg 1
766 [2766] Sauerzapfe, A., Öle, Steinweg 24
745 [2745] Schacht, R., Geschäftsf., J. Wolffstr. 4
311 [2311] Schädlich, Schneiderm., Waterloopl. 2
924 [2924] Frieda u. Otto Schäfer, Musiklehrer
913 [2913] Scharun, Rob., Fleischer, Hohe Str. 23
712 [2712] Scheele, H., Konditor, Breitestr. 41
343 [2343] Scheiba, Emma, Korsetts, Pölkenstr. 28
521 [2521] Scheller, A., Elektr. Anl., Stieg 5
680 [2680] Schendel, Erich, Fleischer, Ramb. W. 2
300 [2300] Schenke, Kurt, Tischler, Altetopfstr. 21
72 [2072] Schickerlings Erben, Juwelier, Breitestr.
952 [2952] Schilling, R., Bankvorst., Wolfstr. 4
1000 [2000] Schillings Theater, Marschl. Hof 17
51 [2051] Schilling, Wilh., Kfm., Hitlerwall 1
195 [2195] Schillings Gaststätte
972 [2972] Schinzel, Walter, Fuhren, Wegel. W. 3
756 [2756] Schirmack, E., Spritfbr., Neuer Weg 15
21 [2021] Schlachthof, Städt., Badebornerweg 2
778 [2778] Schlämann, Albert, Flugplatz
772 [2772] Schlamm, K., Autorepar, Reichenstr. 2
931 [2931] Schliephak, A. M., Rentner, Bill. Str. 9
936 [2936] Schliephake, H., Bäckerei, Steinw. 40
838 [2838] Schloßkrug am Dom, F. Reißner
866 [2866] Schlütz, Otto, Vertr., Steinweg 81
389 [3119] Schmalz, Martha, Wollwr., A. Topfstr. 20
318 [2318] Schmelzer, K., Buchhdlg., Bockstr. 12
12 [2012] Schmidt, A. O., Vertr., Hohe Str. 15
494 [2494] Schmidt, Hans, Lebensm., Roonstr. 8
1003 [2003] Schmidt, H., Sperrholz, Klopst. W. 2
794 [2794] Schmidt, M., Autoverl., Steinweg 44
581 [2581] Schmidt, Otto, Buchbind., Blasiistr. 2
419 [2419] Schmidt, P. J., Samen, Weberstr. 42
1010 [2010] Schmiedecke, E., Gurken, *Wh* Hdbgstr.
518 [2518] Schneemelcher, L. W., Glas., Markstr. 6
1037 [3137] Schneemelcher, M., Samen, Landespr.
767 [2767] Schneemilch, W., Milch, Breitestr. 44
431 [2431] Ernst Schneider KG, Samen, Klopstockweg 15
638 [2638] Schneider & Sohn, Maler, Weberstr. 30
732 [2732] Schneider, Mühle, Ditfurt
653 [2653] Schnelle, Walter, Dent., Kaiserstr. 38
32 [2032] C. Schobbert & Co, Samenz., Hohestr. 25
960 [2960] Schöne, Elis., Kol.W., Anhalter Str. 2
401 [2401] Schöne, Gust., Kohlen, Kaiserstr. 34
452 [2252] Schrader, Dr., Arzt, H. Geist-Str. 15
441 [2441] Schrader, M., R.-A. [N], Steinbr. 7

17. 117 Sammel-Nr. 2217 Rudolf Schreiber & Söhne Samenzüchterei
Badebornerweg 4. T Saxa BK Reichsbankgiro P Magdeburg 1761

616 [2616] Schröder, W., Kol.-W., Weberstr. 43
407 [2407] Schüßler, H., Eisenwr., Heilig Str. 2
588 [2588] Schützenhaus, Schützenstr. 20
789 [2789] Schützenheim, Westerhäuserstr. 49
62 [2062] Schuhardt, Carl, Weine, Hohestr.
591 [2591] Schultheiß-Brauerei AG, Saarl. Str. 7
456 [2456] Schultze, Kurt, Wäsche, Markt 13
728 [2728] Schultze, P., Kol.W., v. Steinstr. 9
887 [2232] Schulz, Dr. H., Arzt, Adelh. Str. 24
813 [2813] Schulz, P., Trupp. Unterr. Leiter, Brüh 8
661 [2661] Schulze, Friedr., Glaserei, Hohestr. 22
1075 [3195] Schulze, Margarete, Ad. Hitler-Wall 99
439 [2439] Schumann, Franz, Neuer Weg 39
758 [2758] Schumann, Karl, Prok., NeuerWeg 17
1043 [3143] Schuster, Arno, Major, Ad. Hitler-W. 16
717 [2717] Siebert, Herm., Kol.W., Gröpern 29
1001 [2001] Siebert, Dr. W., Steuerber., Breitestr. 47
640 [2640] Simon, Carl, Tischler, Augustinern 6
119 [2119] Sodtke, Dr., Arzt, Adelheidstr. 31
308 [2308] Sperkmann, Alb., Möbel, Pölle 6
733 [2043] Speer, Oberstleutnant, Schiffbleek 4
347 [2347] Speich, Paul, Klempner, Langeg. 24
560 [2260] Spencker, Dr., Arzt, Adelheidstr. 28
177 [2177] Spennemann, Dr., Saatzuchtdir.
786 [2786] Sperling, Alb., Lebensm., Ditfurt

35 [2127] Carl Sperling
Samenzüchterei
Quedlinburg, Wordgasse 4

(36) (2128) Sperling, Walter, Landw., Mühlenstr. 24

333 [2333] Spiel, Paul, Kol.-W., Weberstr. 1
784 [2784] Spiritusbrenn. ver. Landw. Dippe & Co, Oeringerstr. 3
714 [2879] Sporleder, Walter, Inspektor
166 [2166] Sporthaus Moorberg
383 [2383] Spröggel, Dr. E., Zahnarzt, Heilig. Str. 14
667 [2667] Spröggel, G., Klempner, Marktstr. 4
694 [2694] Stade, Willi, Kantine, Kasernenstr. 1
158 [2158] Stadtsparkasse, Markt 15
178 [2181] Stadtverwaltung und Ortspolizei
1007 [2007] Städt. Be- u. Entwässerung
963 [2963] Städt. Feuersoz. Pr. Sachsen, Hoken 1
41 [2241] Städt. Gas, Wasser u. Elektr. Werke
539 [2539] v. Stein, H. Pfarrer, Bockstr. 14
754 [2754] Steinholzwirtschaft, Bode 8
947 [2947] Steinisch, H., Schuhwr., H.-Geist-Str. 5
14 [2014] Steinle & Hartung, Masch. Fbr., Klopstockweg 4
331 [2331] Stock, Alb., Gärtner, Weberstr. 7
519 [2519] Stodtmeister, O., Viehagent, Weststr. 26
617 [2617] Stolp, E., Kürschner, H. Geiststr.
578 [2258] Stolpe, Dr. A., Arzt, Adelheidstr. 4
977 [2977] Stolze, Friedr., Friseur, Steinbr. 12
730 [2730] Storbeck, O., Gärtner, Schützenstr. 21a
741 [2741] Straßenmeisterbezirk
380 [2380] Streithoff, H., Bäckerm., Roonstr. 12
423 [2423] Strenge, H. C., Heizung, Pölkenstr. 26
782 [2782] Streubel, G., Archit., heil. Brunnen 5
934 [2934] Strube, Clara, Pölkenstr. 9
1055 [3175] Sturm, Paul, Vertr., Weberstr. 32
545 [2545] Superintendent Schmidt, Schiffsbleek 1
93 [2295] Talsperrenbauamt, Billungstr.
1063 [3183] Tecklenberg, Otto, Bäcker, Bism. Str. 10
56 [2056] Tettenborn, C., Kohlen, Bismarckstr. 2
686 [2686] Gebr. Teupel, Jungpflanzen-Anzucht, Adelheidstraße 19 u. 20
856 [2856] Teutloff, F., Landesprod., Ballstr. 42
801 [2011] Thiele, L., Parf. Fbr., Rambergsweg 1
1038 [3138] Thiele, Rich., Schlosserei, Aegidiik. 7
397 [2397] Thoenes, Dr. H., Saatzucht, Turnstr. 2
410 [2090] Thoenes, Dr. Erich, Arzt, K. Ottostr. 6
570 [2570] Tiefbauamt, Feldmark b. d. Bode
957 [2957] Tiemann, R., Vulkaniseurm., Steinw. 76
526 [2526] Timpe, Emil, Baugeschäft, Steinweg 1
914 [2914] Tölke, Margarete, Hindenburgstr. 6
964 [2964] Töpfer Compagnie, Butter, Steinweg 3
453 [2453] Töpfer, Rud., H. Moden, Steinbrücke 3
315 [2315] Tope, Bernh., Fleischerm., Steinw. 79
829 [2829] Torbeck, Chr., Gartenbau, Oer. Str. 7
1024 [3124] Trautmann, Willy, Schiffbleek 4
133 [2133] Treu, Albert, Kartoffeln, Weberstr. 23
353 [2353] Treue, Walter, Blücherstr.
116 [2116] Triller, Vereid. Probenehmer v. Säm.
763 [2763] Tschuschke, C., Fotoatel., Hind. Str. 1
379 [2178] Überlandzentrale Ostharz AG, Badeb. W
611 [2611] Uhlig, Wilh., Kohlen, K. Ottostr. 19
760 [2760] Ullrich, F., Konkursverw., Langeg. 22
80 [2080] Gebr. Ullrich, Zuckerrüben GmbH, Billungstr. 11
1048 [3148] Ullrich, Karl, Major, Brühl 6
349 [2349] Ulrich, Otto, Feilenh., Pölkenstr. 6
460 [2460] Ulrich & Seiler, Farbenfbr., Amel. Str. 16
413 [2203] Union, Metallwarenfbr., Steinweg
382 [2382] Velten, H., Bäckerm., Augustinern 76
809 [2809] Velten, W., Radio, Pölkenstr. 38
622 [2622] Verbrauchergen. eGmbH, Steinweg 57
654 [2654] Versuchs- u. Forsch. Inst. f. Technik im Gartenbau, v. d. Bode 6
834 [2834] Vertrauensärztl. Dienstst. d. LVA.
503 [2503] Vieweg, Chr. F., Buchhdlg., Steinbr. 8
593 [2593] Völker, Heino, Flugplatz
954 [2954] Vogel, Carl, Uhren, Heiligeg. Str. 26
1028 [3128] Vogel, Rich., Kaffee, Blasiistr. 4
64 [2064] Vogler, Else, Markt 10
163 [3103] Vogler, Konrad, Kfm., Bansistr. 2
110 [2122] Vogler, K., Landw., Bansistr. 2
961 [2961] Vogler, Rich., Kfm., Ramb. Weg 14
883 [2883] Vogt, Lili, Zimmerverm., Grabeng. 2a
554 [2554] Voigt, Feodor, Kfm., Ad. Hitlerwall 31
329 [2329] Voigt, J., Blumen, Steinweg 31
703 [2703] Volksbedarfs-Ges. mbH, Heiligeg. Str. 4
590 [2560] Volksfürsorge, Versich. AG, Marktstr. 9
861 [2861] Vollborn, W., Bäckerei, Stieg 20
773 [2773] Vorbrodt, W., Kol.W., Bickl. Weg 14
976 [2976] Voßfeld, F., Klempner, Schmalestr. 15
101 [2601] Wachtel, Edm., Bansistr. 4
890 [2890] v. Wachtendonck, M., Hebam., Pölle 12
1020 [2020] Wagenschwanz, H., Drogerie, Heilige-Geist-Straße 23
628 [2628] Wahrmund, L., Gastw., *Df* Bahnstr. 353
144 [2144] Walderholungsst. d. Stadtgem., Bode 1
23 [2023] Wallmann Nf, F.L., Papier, Pölkenstr. 22
892 [2892] Warnecke, Alb., Därme, Öringerstr. 11
443 [2443] Weber, Max, Gerichtsrat, Brechtstr. 8
736 [2736] Wegener & Hoffmann, Meßinstr. Fbr. 11 Kaiserstr. 29
688 [2688] Wegener & Mach G. m. b. H., gegr. 1887, Thermometer aller Art
602 [2602] Wehrenpfennig, Dr. Fr., R.-A. [N], Bossestr. 8

81 [2081] H. Wehrenpfennig
vorm. Sattler & Bethge A.-G.
gegr. 1876. Großgärtnerei, Samenzucht, Samengroßhandlung, Ditfurter Weg 4. BK Bank für Landwirtschaft, Halberstadt. P Magdeburg 1805

82 [2082] Wehrenpfennig, H., Kfm., Ditf. W. 2
568 [2568] Wehrenpfennig, Otto, Bergstr. 22
480 [2480] Wehrhahn, M., Mangel, Stumpfsb. Str. 4
557 [2557] Weinhauer, Bertha, Modewr. Pölle 30
534 [2174] Weise, Dr. E., Arzt, Stumpfsb. Str. 4
695 [2695] Weise, J., Kfm., Halberst. Str. 17
739 [2739] Weisel, Karl, Lebensm., Breite Str. 50
512 [2512] Weiß, Wilh., Wild, Breitestr. 8
426 [2426] Weller, Therese, Harzweg 16
437 [2437] Wendehake, Meyer & Stegmann, Buchdruckerei, Weberstr. 32
70 [2070] Wesche, C., Obstwein, Pölkenstr. 7
1018 [2018] Wesche, Marie, Ww., Pölkenstr. 7
891 [2891] Westphal, Friedr., Fuhrw., Hohestr. 21
373 [2373] Westphal, K., Lohndresch., Hohestr. 37
718 [2718] Westphal, Otto, Kfm., Neuerweg 9
759 [2759] Westphal, Th., Möbeltransp., Hohestr. 21
422 [2422] Weydemann, Major, Lindenstr. 64
124 [2108] Wick, H., Direktor
398 [2398] Wieckert, Fr., Bäcker, Stieg 2
1030 [3130] Wiedmann, Friedr., Direktor
613 [2613] Wiele, Fr., Schlosserm., Wipertistr. 9
425 [2425] Wiese, Otto, Fleischerm., Bockstr. 6
385 [2385] Wießner, Willy, Ing., Westerh. Str. 10
962 [2962] Wilhelm & Sohn, Malerei, Ballstr. 20
589 [2589] Wilke, Karl, Fleischer, Reichenstr. 35a
136 [2136] Wille, K., Fleischerm., Lindenstr. 79
722 [2722] Willecke, A., Korsetts, Heilig. Str. 25
574 [2574] Winter, H., Samen, Magdeb. Str. 1
304 [2304] Winter, J., Vulk. Anst., Schmalestr. 40
851 [2851] Winter, Wilh., Rohproduktengroßhdlg., Steinweg 25, Wohnung u. Lager Word 4
492 [2492] Wipertibad, W. Steinicke, Wipertistr. 7
348 [2348] Wöhlert, R., Dachd.-Mstr., Steinweg 15
358 [2358] Wöllner, Erich, Kfm., Harzweg 4b
339 [2339] Wolff, Rob., Gastw., Hohestr. 489
367 [2367] W. Wolfskämpf & Sohn, Schlosserei, Reichenstr.
435 [2435] Wollstein, Alb., Eisenbeton-, Tief- u. Straßenbau, Gernröder Weg 6
165 [2165] Wolters, Goldener Ring
631 [2631] Zabel & Co, Armat. Fbr., Klopstockw. 2
826 [2997] Zabel, Franz, Schneider, Weststr. 8
637 [2637] Zander, Carl, Straßenbau, Hitlerwall 32
118 [2118] Zeibig, Paul, Tuche, Pölkenstr. 27
457 [2457] Ziermann, P., Maurerm., hei). Br. 6
1008 [2208] Zimmer, W., Kapellmstr., Höhenweg 1
555 [2555] Zimmermann, H.A., Bürstenf., Steinbr. 20
620 [2620] Zinke, Otto, Fleischerei, Kaiserstr. 12
152 [2852] Zobelt, P., Landesprod., Neuerweg 40
742 [2742] v. Zweidorff, Karl, Bäcker, Goldstr. 24

Queetz (Ostpreußen)

07 Behlau, Aug., Landwirt, Glottau
37 Blazejewski, Robert, Landwirt
42 Bludau, K., Landwirt, Kienberg
23 Bock, Albert, Landwirt, Dorf
11 Bock, Anton, Landwirt
10 Buchholz, Alfons, Landwirt, Glottau
19 Drengk I, August, Landwirt, Rosengarth
09 Drengk, Otto, Landwirt
26 Fromm, Ernst, Landwirt, Abbau
22 Fromm, Ida, Landw., Abbau
21 Gerigk, Anton, Tischlermstr.
29 Gerigk, Bruno, Landwirt
08 Gerigk, Franz, Landwirt
32 Greifenberg, Franz, Viehhandlung
40 Hahn, Alfred, Bauer, Rosengarth
17 Hoppe, Bruno, Landwirt, Glottau
25 Karbaum, Otto, Landwirt, Glottau.
24 Katholisches Pfarramt
16 Katholisches Pfarramt, Rosengarth
38 Kraemer, Wilhelm, Landwirt, Rosengarth
06 Kuhn, Willi, Landwirt, Adl. Queetz
31 Kuhnigk, Otto, Landwirt, Lingenau
18 Laskowski, Josef, Landwirt
27 Neumann, Katharina, Landwirtin, Abbau
12 Penquitt, Siegfried, Landwirt, Queetz
39 Pfeiffer, Albert, Bauer, Glottau
33 Plath, Oskar, Amtsvorsteher, Glottau
30 Radau, Bernhard, Landw., Rosengarth
41 Riemer, A., Mühlenbes., Rosengarth.
43 Romahn, Johann, Kaufmann, Rosengarth
15 Schulz, H., Kaufmann, Rosengarth
28 Sokolowski, August, Landw., Scharnigk C
36 Tolksdorf, Leo, Kolonialwaren
35 Woelki, Johann, Bauer
13 Woywod, Josef, Gaststätte

Quellendorf (Prov. Sachsen)

172 Albrecht, Max, Schlossermstr., Nr 168b
131 Aleithe, Paul, Landwirt, Nr. 123.
149 Andreae, Erna, Hebamme, Nr. 165
155 Baumeier, Wilh., Gärtnerei, 169
146 Behrendt, Herm., Baugesch., Nr. 154.
166 Bergt, Franz, Landwirt, Hinsdorf
135 Bliedtner, Kurt, Fleischerei, Hinsdorf
150 Braumann, Wilh., Bauer, Libbesdorf
139 Bürger, Wilh., Materialwaren, Nr. 155
132 Bürgermstr., Gemeinde Fraßdorf
123 Bürgermstr., Gemeinde Hinsdorf
134 Bürgermstr., Gemeinde Libbesdorf
213 Bürgermstr., Gemeinde Rosefeld
210 Bürgermstr., Gemeinde Scheuder
119 Bunge, Ernst, Getreide, Neuer Weg
141 Burghausen, Rud., Bauer, Storkau 8
207 Christiansen, P., Gastw., Hinsdorf, Hptstr. 70
112 Credner, Karl, Ziebigk b. Prosigk
142 Dampfmolkerei Lausigk u. Umgegend
167 Dampfmolkerei Quellendorf EGmbH
198 Döppe, Elsa, Butterverteilst., Rosefeld 47
162 F. & E. Düben, Gasthof, Scheuder
152 Eckstein, Rud., Bauer, Storkau
156 Eschberger, Willy, Kfm., Tornau v. d. H
125 Exner, Otto, Gasthof, Nr. 114
116 Fahr, Leander Paul, Bauer, Hinsdorf 5/6
122 Faßhauer, Richard, Landw., Nr. 119.
115 Fischer, Frz., Fabr. landw. Maschinen, Nr. 92
113 Fleischer, Eug., Landw., Hinsdorf
175 Försterei (Revier-), Brambach
173 Försterei (Revier-), Lingenau
180 Fresia, Josef, Landw., Reupzig
126 Fritsche, Friedr., Gasthof zum Töpfchen
147 Gehre, Friedr., Bauunternehmer, Nr. 59
130 Gendarmerieamt Quellendorf
165 Goldmann III, Franz, Sattlerei, Nr. 135
133 Gotthardt, Friedr., Landwirt, Fraßdorf.
129 Griebsch, Erich, Landwirt, Ziebigk
164 Gebr. Hecht, Sägewerk, Tornau.
137 Heilemann, Paul, Maurermstr., Nr. 61a
161 Henning, Dr., Arzt, Nr. 75a.
158 Herrmann, Edmund, Landwirt, Nr. 20
136 Hohmann, E., Landw., Hinsdorf Nr. 27
144 Jäger, Margarete, Erholungsh. Nr. 24
151 Jätschmann, Friedrich, Bäckerei, Nr. 125
174 Kaufmann, W., Privatmann, Hinsdorf 37
134 König, Fritz, Landwirt, Libbesdorf Nr. 4/5
148 Krause, Günther, Sägewerk, Lausigk
118 Ländl. Spar- u. Darlehnskasse EGmbH, 70a
143 Mannsfeldt, Otto, Fleischer, Nr. 38.
195 Meinecke, Otto, Motormühle, Scheuder
138 Mieth, Otto, Gasthof, Rosefeld, Dorfstr. 1
153 Niemann, Alfr., Landwirt, Reupzig 2
140 NSDAP, Ortsgruppe Quellendorf, Hptstr. 53B

114 Pfeiffer, Karl, Landwirt, Storkau.
123 Pforte, Frau, Landw., Hinsdorf
157 Plötz jun., Max, Tischlermstr., Nr 107a
154 Pradelt, Heinr., Gastw., Hauptstr. 151
117 Rapsilber, Paul, Bauer, Hinsdorf
120 Reichspost
127 Riemer, Karl, Landw., Meilendorf Nr. 4
132 Rößler, Landwirt, Fraßdorf.
128 Rößler, Max, Elektromstr., Nr. 141
163 Scheinpflug, Kurt, Gastwirt, Nr. 128
197 Schifer, Max, Gartenbau, Hinsdorf
206 Schmidt, Karl, Getreide, Nr. 13
121 Schwerdtfeger, Landw., Hinsdorf.
160 Siedlungsgesellsch. Sachsenland, Fraßdorf
171 Steinborn, H., Bäckerei, Libbesdorf Nr. 43
196 Tietze, Paul, Gasth. „Harmonie", Hauptstr. 29
124 Uhlendorf, Max, Landwirt.
205 Verbrauchergen. Dessau, eGmbH, Mittelg. 106
168 Woche, Alb., Maschinenfabr., Hinsdorf.
212 Zuckerfbr. Zörbig mbH, Hinsdorf

Quellengrund (Oberschlesien)

49 Amts- u. Gemeindeverwaltung
16 Amtsvorsteher, Rodenau
37 Bürgermeister, Niedersteine
47 Bürgermeister Schaefers, Dorfstr. 28
17 Försterei Rehhof, Probstfelde
46 Gasth. z. gut. Quelle, Inh. Zajontz
43 Gendarmerieamtsbereich Rodenau
42 Gendarmerieposten I
13 Gräfl. Försterei, Schönwiese
22 Gräfl. Rentamt
48 v. Posadowsky, Graf
15 Grund, Gastwirt, Niedersteine
49 Haiduk Nf., M., Kolonialwaren
10 Kath. Pfarramt, Rodenau
14 Kath. Volksschule, Rodenau
27 Kommander, Karl, Gasthausbes., Rodenau
28 Maicherczyk, Max, Rodenau
36 Nitzke, Paul, Pfarrer, Haldenau
19 Reichsarbeitsdienst f. d. wbl. Jug., Rodenau
12 Reichsarbeitsdienstabt. 7/121, Rodenau
24 Reichsautobahnlager
44 Reichsbahn, Güterabfertigung
20 Reichspost, Poststelle
23 Reichsstelle f. Getreide, Reichslagerhalle
30 Schles. Landges. mbH, Gutsverw., Probstfelde
26 Dies., Gutsverwaltung, Rodenau
38 Volksschule Niedersteine
25 Wycisk, J., Fleischermeister

Querfurt (Prov. Sachs.)

545 Allg. Ortskrankenkasse
664 Altenburg, W., Bauer, Obhausen
372 Amtsgericht.
507 Amtsvorst. d. Amtsbez. Vierdörfer, Barnstädt
334 Apotheke, L. Jahn
655 Arbeitsamt Sangerhausen, Nebenstelle
291 Arendt, Karl, Hüte, Tränkstr. 12
230 Arndt, L., Roßschlächterei
574 Auge, Otto, Eierverteilungsst., Thaldorf
645 Bahnhofswirtschaft, Inh. B. Weber
257 Bank für Handel u. Landwirtschaft eGmbH
417 Dieselbe, Warenabteilung
581 Banse, Andreas Otto, Bauer, Göhrendorf
576 Banse, Werner, Bauer, Nemsdorf
446 Bartsch, C., Schulrat, Hitlerpl. 2
414 Baumann, Paul, Likörfbr.
562 Baumann, W., Schmiedemstr., Lodersleben.
337 Beck, Artur, Abdeckerei
338 Derselbe, Kadaver-Verwertungsanst.
533 Beck, Carl, Käserei
564 Beck, Friedrich, Schuhwaren.
658 Bedau, Herm., Gartenbau, Markt 5
357 Bege, Walter, Gasthof, Leimbach
201 Behm, Dr. Paul, Amtsrat, Ritterg. Leimbach
534 Bernard, R.-A. [N]
603 Beyer, Willy, Kolonialwr.
653 Bezirksabgabestelle f. Obst u. Gemüse
252 Bieling, Emil, Fuhruntern., Barnstädt
514 Biermann, Otto, Kfm., Nemsdorf
488 Böning, M., Drogen
464 Bösel, Fr., Konditorei
246 Böther, Rittergut Schieferhof, Obhausen
328 Böttger & Borgis, Obstversand, Freimarkt 52
256 Bohne, Otto, Fleischerei, Lodersleben
439 Borner, J., Kreisleiter, Geistpromenade 23
359 Bornschein, O., Viehhandl., H. Göring-Str. 47
491 Braune, Emil, Kfm., Gatterstedt.
385 Breitung, Frdr., Fleischermstr., Nemsdorf.
309 Brohmer, Otto, Manuf.-W.
553 Caulwell, Fritz, Möbel, H.Göring-Str. 7
627 Craß, Wilhelm.
668 Dauerstädt, Alwin, Mühle Göhrendorf
561 Dauerstädt, Fritz, Schlosserei, Barnstädt
292 Dietrich, Herm., Bauer, Barnstädt
313 Dietrich, Paul, Bauer, Barnstädt
623 Dietzel, Otto, Fleischermstr., Barnstädt.
202 Dinsel, Hugo, Bauer, Nemsdorf
673 Ebert, Emil, Schlosserei
616 Ebert, Franz, Landwirt, Barnstädt
500 Ebert, Otto, Licht- u. Kraftanlagen
672 Egeln, Otto, Kolonialw.
452 Eichmann, Georg, Eisenwaren
266 EierverwertungsGen. eGmbH, Freimarkt 56
605 Eisengräber, Frau, Landwirt, Döcklitz
277 Elektrizitätswerk, Städt.
634 Elßberg, Friedr., Bauer, Gatterstedt
457 Elssberg, Udo, Kfm., Lodersleben
261 Engelhardt-Brauerei (Mitteldeutsche)
557 Espenhahn, Ernst, Landw., Nemsdorf
324 Etzold, Oskar, Seifensiederei.
456 Feistkorn, Dr., Sanitätsrat
618 Fleischhauer, Otto, Autoverm.
237 Förderst. Kalk u. Cementkalkw. Schenk u. Vogel GmbH
392 Försterei (Pr. Revier-), Lodersleben
207 Friedrich, Georg, Öfen
494 Friedrichs, Emil, Veterinärrat
342 Fuchs, Carl, Getreide, Futter- und Düngemittel, Döcklitzer Tor 35a
220 Fuchs, G., Getreide
512 Fuhrmann, Hugo, Kfm.
531 Gabler, G., Fleischerei, Oberschmon.
398 Gasthaus z. Weintraube, K. Lisker
584 Gasthof zum Deutschen Haus
265 Gasth. z. goldenen Anker, Obhausen-Petri
551 Gasth. z. gold. Hirsch, Döcklitz
454 Gasth. Goldener Ring, G. Fleischmann
513 Gasth. z. Raben, Oberhausen-Nicolai
319 Gasth. z. Tanne, Inh. K. Roßmann
515 Gasth. z. weißen Roß, Obhausen
624 Gaststätte Hildebrandt, W. Wohlert
495 Gaststt. Wiesenhaus, Alma Thiel
613 Gebhardt, Herm., Handelsvertreter
663 Geisenhahn, F., Autovermietung, Barnstädt
640 Geltner, Franz, Landmasch., Lodersleben
339 Gemeindegasthof Barnstädt
306 Gemeindegasthof Gatterstädt
636 Gemeindegasthof Niederschmon
275 Gemeinde-Verwaltung Döcklitz
304 Gemeinde-Verwaltung Göhrendorf
521 Gemeinde-Verwaltung Lodersleben
540 Gemeinde-Verwaltung Nemsdorf
388 Gemeinde-Verwaltung Obhausen-Petri
442 Gendarmerie, Kreis Querfurt
402 Gendarmeriegruppenst. Niederschmon
593 Gendarmeriegruppenp. Querfurt
425 Gesundheitsamt, Staatl.
352 Glatzel, Erich, Sattlermstr.
565 Glatzel, Willy, Polstermöbel
474 Götze, Franz, Bäckerei
550 Gränitz, Albin, Konditorei
475 Griese, Dr., Tierarzt.
492 Hätzoldt, A., Gasth. Br.Hirsch, Lodersleben
308 Hagenguth, B., Landwirt, Döcklitz
547 Hagenguth, Erich, Bauer, Döcklitz
560 Hahn, Heinz, Schuhwr., Lederberg 7
379 Hallescher Bankverein, Filiale Querfurt.
506 Hartmann, Herm., Gärtner
436 Hartung, Dr., Arzt, EislebenerStr.
462 Heeger, Herm., Bandagist
250 Heinzel, Richard, Architek
643 Hellwig, Alwin, Bauer, Obhausen
445 Herbst, Paul, Fleischermstr.
526 Herfurth, Alfr., Schmiedemstr., Nemsdorf.
233 Herfurth, Rich., Bürgermstr., Barnstädt
482 Herold, Otto, Käserei
427 Herricht, Herm., Friseur.
305 Herrmann, Emil, Ziegelei
517 Herrmann, W., Kohlen.
586 Hesse, Karl, Dachdeckermstr.
530 Heye, Hugo, Bauer, Barnstädt
(424) Hildebrand, Paul, Malermstr., Hitlerpl. 2
635 Hilprecht, Reinh., Obstbau, Lodersleben
503 Hochheim, Fritz, Landw., Göhrendorf
280 Hörning, Otto, Domäne Gatterstedt
244 Höroldt, R. Otto, Lebensm.
543 Hoffmann, Otto, Bauschlosserei
325 Hotel zum goldenen Löwen, Hindenb.Str. 1
254 Hotel goldener Stern, Fr. Schmidt
263 Hotel schwarzer Bär
294 Hotel z. Sonne, Walter Rumpf
376 Hülse, Max, Bauer, Barnstädt
555 Hummel, Rich., Bauer, Oberschmon
422 Illig, Erna, Feinkost
415 Jacob, Paul, Autoreparaturen.
461 Jaeckel, Rich., Verlagsbuchhdlg.
231 Jäger, C., Kfm., Gatterstädt
283 Jaeger, C., Techn. Öle u. Fette
544 Jänecke, E., Kupferschmiede
264 Kämpfer, Otto, Sägewerk
585 Käppel, O., Bauer, Gatterstedt
423 Kamprad, Arth., Bürgermstr., Leimbach
407 Katasteramt Querfurt.
401 Katholisches Pfarramt.
466 Kessler, Marie, Hebamme, Prof.Voigt-Str. 6
416 Klingberg-Garfs, Kaffee, Klosterstr. 15
563 Klingner, Paul, Fleischermstr.
541 Klingner, Rich., Gasth. Göritz, Barnstädt
604 Koch, Emil, Bauer, Göhrendorf
477 Koch, Max, Bauunternehmer
516 Könnicke, Gasth., Obhausen-Johannis
285 Krankenhaus Querfurt.
472 Kraya, Herm., Gasth. „Fürstenhut"
571 Krebs, Walter, Bauer, Nemsdorf
628 Kreisberufsschule
396 Kreis- u. Forstkasse, staatliche
424 Kreishandwerkerschaft, Querfurt
214 Kreiskirchliches Rentamt
336 Kreiskriegerverband, H.Göring-Str. 63
227 Kreissäuglingsheim, Querfurt
347 Kreissparkasse Querfurt.
335 Krüger, W. H., Landw. Buchstelle
358 Kuckenburg, Friedrich, Kaufhaus
657 Küsters Gärtnerei, Arno Böttger
267 Kuhwald, Dr., Arzt.
602 Ländl. Spar- u. Darlehnsk., eGmbH, Barnstädt
366 Ländl. Spar- u. Darlehnsk. eGmbH, Lodersleben
387 Land-Feuer-Sozietät
413 Landes, Rob., Sägewerk, Gatterstedt.
344 Landkraftwerke Leipzig AG, Joh.SchlafStr. 2
437 Dies., Monteur Knabe, Barnstädt
546 Dies., Monteur Krüger, Obhausen
346 Landkrankenkasse, Kirchplan 3
203 Landratsamt, Kreishaus
205 Dasselbe, Landrat Crewell
587 Laute, Julius, Bäckerei
646 Lautenschläger, Alw., Elektrotechn., Göhrendorf
648 Lautenschläger, Franz, Malermstr.
378 Lautenschläger, O., Bauer, Nemsdorf
622 Lautenschläger, Otto, Feinkost.
575 Lautenschläger, Walter, Bauer, Barnstädt
594 Lemm, Friedr., Mühlenbes., Oberschmon.
570 Leschke, Wilh., Drogen
596 Liebau, Gerh., Obst, Freimarkt 44
497 Liebau, Heinr., Dachdeckermstr.
433 Liebert, Otto, Berufskleidung.
395 Liermann, Pfarrer, Burgstr. 10
447 Lieschke, Dr. G., Veterinärrat, Döcklitz
505 Löhne, Arth., Materialwr., Obhausen
458 Löhne, Moritz, Bauer, Niederschmon
566 Löhne, Otto, Bauer, Niederschmon
434 Löhne, Rich., Bauer, Niederschmon
247 Luckert sen., Herm., Obstp., Lodersleben
638 Luckert jun., Herm., Obstvers., Lodersleben
272 Lücke, Rittergut, Obhausen-Johannis.
322 Martens, Hedwig, Hebamme
332 Martin, M., Lebensmittel
483 Mehls, Fritz, Musikdirektor
548 Melzer, Frieda, Hebamme, Lodersleben
606 Melzwig, Rich., Mühlenbaumstr.
421 Mennicke, Dr., Med.-Rat, Amtsarzt
412 Merlitz, Otto, Bauer, Obhausen
502 Meyer, Max, Konditorei
637 Mitteld. National-Verlag GmbH, Markt 15
245 Molkerei Querfurt
577 Müller, Otto, Oberschmon
537 Naegler, G. Ed.
307 Nette, Friedrich, Fleischerei
678 Nette, Helene, Fleischerei, Freimarkt 22
432 Nopens, Fritz, Tiefbau.
348 Noth, C. G., Kfm., Gatterstädt
290 Noth, Karl, Bauer, Gatterstädt
333 NSDAP, Kreisleitung
291 Dieselbe, SA-Sturmbann III/J 13
340 Dieselbe, HJ.-Bann u. Untergau 399
665 Dieselbe, NS.-Frauenschaft
393 Dieselbe, NS-Volkswohlfahrt, Kreisamt
647 Dieselbe, Deutsche Arbeitsfront, Kreiswaltung
315 Dieselbe, KdF., Kreisdienststelle
386 Nucke, Karl, Kfm., Leimbach
465 Olbrecht, Paul, Dentist.
639 Peter, Mich., Sägewerk, Oberschmon
453 Petzold, Carl, Wäscheausstattung
556 Petzold, Walter, Wäsche
471 Pfarramt, Evang., Nemsdorf
356 Pfeifer, Karl, Benzolvertrieb
368 Pfeiffer, Max, Juwelier.
527 Pohl, Helmut, Kurzwr.
642 Prenz, Karl, Berufskleidung
644 Preuß. Staatshochbauamt, Burg Querfurt
498 Querf. Bauwaren-Großhandlg., Br. Winzer
367 Querfurter Tabakhaus, Erich Krug
241 Querfurter Tageblatt (Kreisblatt), Verlag W. Schneider, Buchdruckerei u. Buchhandlung
468 Ramftler, Herm., Schlosserei
615 Rath, Paul, Klempnermstr.
467 RAD, weibl., Lager 15/62, Altweidenbach
295 Reichsbahn, Bahnhof Lodersleben.
343 Dies., Bahnhof Nemsdorf
327 Dies., Bahnhof Niederschmon
296 Dies., Bahnhof Obhausen
397 Dies., Bahnhof u. Bahnmeisterei Querfurt
232 Dies., Güterabfertigung Querfurt
375 Reichsfinanzverw., Finanzamt, Zollamt
567 Reichsluftschutzbund, Döcklitzer Tor 31
297 Reichsnährstand, Kreisbauernschaft
626 Ders., Landw. Schule u. Wirtsch.-Beratungsst.
684 Reichspost, Postamt
652 Reinboth, Fritz, Glasermstr.
435 Reinboth, Louis, Klempnerei
408 Reinboth, Werner, Tierarzt, Lodersleben
389 Reinboth, Willy, Bauer, Gatterstädt
404 Riebeck-Brauerei AG, Niederl.
217 Riedel, Dr., Bürgermstr.
312 Ritter, C., Landwirt, Barnstädt
451 Rotes Kreuz, Dtsch., Kreisst., Freimarkt 5
271 Rothe, Bauer, Kuckenburg
677 Rudloff, Arno, Schlosserei, Barnstädt
276 Ruhmer, C., Rittergut Gatterstädt
270 Sachse, C., Baumeister
552 Sachse, Günter, Obergerichtsvollzieher
262 Scheel, Max, Buchdruckerei.
281 Schilling, K., Landwirt, Niederschmon
536 Schleier, Oswald, Malermeister
612 Schleß, Paul, Tabakwaren.
582 Schmidt, E. C., Kohlen, Döckl.Tor 31
625 Schmidt, Fritz, Friseur
353 Schmidt, Hugo, Spedition
523 Schnicke, Erich, Bauer, Nemsdorf
572 Schnicke, Ewald, Bauer, Nemsdorf
520 Schnicke, Kurt, Bauer, Obhausen
225 Schobeß, A., Getreide
522 Schrappe, Fritz, Versich., Freimarkt 51
316 Schreinert, Friedr., Fleischermstr.
679 Schröder, K., Ziegelei, Oberschmon
302 v. d. Schulenburg, Gräfin, Lodersleben
235 v. d. Schulenburg'sche Gutsv., Lodersleben
463 Schultz, Erich, Lastfuhren, Göringstr. 103
373 Schulze, Adolf, Wollwaren
493 Schuppe, O., Gemeindegasth. Nemsdorf
525 Seeburg, Hugo, Bauer, Obhausen
532 Seidler, Else, Bauernhof, Göhrendorf
403 Selle, Carl, Landmasch., Lodersleben
501 Serfling, Alfr., Fleischerei, Lodersleben
542 Siegel, Adolf, Bäckerei
213 Stadtgärtner Rauche
444 Stadtschützenhaus, F. Tauer
633 Stadtschule.
243 Stadtverwaltung Querfurt
242 Städte-Feuer-Sozietät d. Prov. Sachsen
426 Städt. Oberschule f. Jungen
592 Stahr, Adolf, Bürobedarf
323 Stechemesser, Erich, Steuerb., Klippe 5
282 Stechemesser, O., Elektr.Anl., Gatterstädt
286 Stecher, Erich, Tierarzt
619 Steinel, Dr., Zahnarzt
255 Stolze, Albert, Stellmacherei, Lodersleben
617 Straßenmeisterbezirk, Barnstädt
365 Strdubel, Karl, Steinsetzmeister
406 Streckenbach, Kreisamtsl., Döcklitzer Tor 6
354 Sturm, Paul, Bauer
314 Sturm, R., Kraftfahrzeug-Reparatur
629 Superintendentur Querfurt
363 Tannebring, Fritz, Bauer, Nemsdorf
284 Tettenborn, Anna, Kol.-W., Barnstädt
443 Teumner, Hugo, Lastfuhrgesch.
496 Trautmann, Albert, Bürgermstr., Lodersl.
394 Trautmann, Curt, Bauer, Göhrendorf
431 Trautmann, Fritz, Vertretungen
481 Trautmann, Fritz, Kol.-W., Obhausen
224 Trautmann, Otto, Amtsvorst., Lodersleben
659 Trautmann, Paul, Kol.-W., Obhausen
382 Trebs, Ernst, Malermstr.
377 Triest, Karl, Getreide, Nemsdorf
478 Trömel, Bernhard, Bauer, Barnstädt
369 Trömel, Constantin, Bauer, Barnstädt
591 Trömel, Fritz, Bauer, Barnstädt
654 Trömel, Rob., Bauer, Barnstädt
251 Ulrich, Fleischerei
384 Ulrich, Otto, Dachdeckermstr.
221 Verein. Zuckerfbr. Querfurt Rödiger & Co
649 Vollmann, Fritz, Fleischermstr.
487 Vondran, Rich., Schlosserei, Gatterstädt
486 Vondran, Werner, Gastw., Gatterstädt
580 Wald, Wilh., Bauer, Göhrendorf
554 Walther, Friedrich, Möbel, Klosterstr. 18
210 Walther, Reinh., Reg.-Oberinsp.
277 Wasserwerk, städt.
355 Weber, Martin, Install., Gatterstädt
336 Wehle, Otto
329 Wehrmacht, Wehrmeldeamt
212 Weidlich, Fritz, Landwirt, Querfurt
236 Derselbe, Obhausen
504 Weise, Helene, Kolonialwaren
374 Weise, Paul, Gasth., Barnstädt
607 Weiß, Dr. Paul, R.-A. [N]
364 Wendenburg, Karl, Landw., Döcklitz
234 Derselbe, Nehmsdorf
675 Wetzel, Erich, Gemüse, Freimarkt 2
614 Wiegner, Karl, Fuhruntern., Barnstädt
428 Wildenhof, H., Lodersleben
318 Willerding, Dr., Arzt.
418 Winkelmann, Oskar, Ofensetzerei.
215 Winzer, Franz, Möbel
362 Winzer, Kurt, Leder
485 Wölbeling, Edmund, Bauer, Barnstädt
662 Wölbeling, Rud., Bauer, Nemsdorf
608 Zahn, Herm., Gartenbau, Lodersleben.
473 Zahnert, Rud., Gemischtwr., Barnstädt
573 Zanke, Otto, Bauer, Barnstädt
405 Zimmermann, Emil, Bauer, Göhrendorf
632 Zorn, Franz, Steuerberater, Hindenb.Str. 29
260 Zscheye, Rechtsanwalt u. Notar

Quickborn (Holstein)

157 Allg. Ortskrankenkasse, Pinneberg
277 Apotheke, A. Baar, Kielerstr.
217 Arbeitsamt Elmshorn, Nebenst., Marktstr.
112 Armbrecht, Emma, Hof Elsensee
169 Außenstelle f. Abwasserverwertung GmbH.
177 Banck, Chr., Landw. u. Kiesgruben
198 Behnke, Wilh., Zimmermstr., Quickb. Heide
270 Behr, Otto, Glasermstr., Kielerstr.
145 Behrmann, W., Bauer, Ellerau
228 Bendorf Willy, Fleischbeschauer
271 Bening, Ludwig, Bilsen
259 Berg, Gustav, Fruchtgeschäft.
233 Bestmann, Wilh., Schmiedemstr., Autorep.
261 Betriebswerke
150 Biehl, Jochim, Bäckerei
154 Blecck, Richard, Bez.-Schornsteinfegermstr.
284 Böttger, Johs., Brotvertr., Hitlerstr.
282 Booge, Ernst, Malermstr., KielerStr.
209 Bornholdt, Hinrich, Bauer, Elsenhof
133 Brammann, Hans, Berufsbekleidung
128 Brandt, Heinr., Baugesch., Ad.Hitlerstr.
111 Brandt, Rud., Baumschulen, Hasloh
123 Brauer, Hermann, Kohlenhandlung
174 Brockmann, Christ., Fuhrwesen, Richth.Str.
182 Brüning, Ernst, Bäckermstr., Hasloh
260 Bürgermstr. Quickborn, Büro
261 Derselbe, Verwalt. u. Betriebswerke
296 Buhlmann, Herm., Sattler, KielerStr.
222 Burgdorf, Hildeg., Hebamme, Mühlenberg
118 Burmeister, Fritz, Gärtnerei
114 Cierjacks, Berthold, Landwirt.
268 Clauß, Professor, Maler u. Architekt
258 Dannenmann, J. K., Buchdruckerei
141 Dencks, Dr. Günther, Arzt
181 Döhle, Joh., Gartenbaubetrieb
255 Dose, Wilh., Schlachterei, Hasloh
8105 Duwe, Karl, Futterm., Friedhofsweg
137 Dwinger, Walter, Händler, Neuquickborn
117 Eggert, Friedrich, Bäckerei
234 Eisenbahn, Güterabfertigung Ellerau
186 Dieselbe, Güterabfertigung Hasloh
201 Dieselbe, Güterabfertigung Quickborn
226 Ellerbrock, Gust., Gastwirt, Friedrichsgabe
212 Erler, Karl, Autoreparatur
130 Ernsting, Ernst, Gastwirtschaft, Bilsen
102 Essler, Heinr., Autovermietung
238 Faden, Max, Schlachter
213 Fahrzeugfabrik E. Schmidt
126 Feldhusen, Johs., Tischlerei, Ellerau.
267 Försterei (Ober-), Quickborn
168 Försterei (Rev.-), Hasloh
266 Franck, Erwin, Konservenfabrik
275 Friedrichsen, Martin, Bäckerei
188 Geerdts, Rudolf, Gastwirtschaft
200 Gemeinde Friedrichsgabe
253 Gemeinde Hasloh
236 Gendarmerie-Gruppenposten
237 Gendarmerie-Posten I
142 Gendarmerie-Posten II
158 Gewerkschaft Hausbach III, Torfwerk
204 Grabbe, Helene, Gastwirtin
191 Greve, Kurt, Ellerau
8107 Hanning, Herm., Brunnenbau
171 Haltermann, Heinr., Baumschule, Hasloh
156 Hamdorf, Adolf, Gärtnerei
278 Hamer, Ernst, Bauklempnerei.
160 Hansen, Sparkassenleiter
297 Harder, August, Hasloh
265 Haß jr., Herm., Viehkomm., Feldbahnstr.
199 Hatje, Ww. Anna, Lebensm., Kielerstr.
210 Henze, Fritz, Hauptmann a. D.
231 Hinrichsen, Heinr., Schlachtermstr.
8106 Hornung, Dr., Chemiker, KielerStr.
110 Iden, Friedrich, Tischlermeister
229 Iden, Hinr., Bäckerei, Klingenberg.
263 Iden, Johs., Krämerei, Renzel
264 Johannsen, Dr. Sönke, Tierazt
221 Jürs, Heinr., Wagenschmied.
179 Kallenberg, Ernst, Schlachterei, Hasloh
113 Kleinholz, Herm., Dentist
166 Klepper, Wilh., Bauer, Pinnebergerstr.
159 Knickrehm, Dora, Möbeltransport
244 Kobus, Wald., Manuf.-W., A.-Kielerldstr.
246 Kock, Th., Baumaterial, Pinnebergerstr.
124 Kolz, Amtsvorsteher u. Bauer
132 Kramer, Focko, Landwirt, Ellerau
164 Krause, Max, Rosenkulturen, Hasloh
247 Krohn, Johannes, Bauer, Renzel
149 Krüger, Gustav, Gastwirtschaft, Bilsen.
178 Kruse, Heinrich, Schlachterei, Kieler-Ch.
250 Kuhlmann, Henry, Viehhdl. u. Gastwirt
223 Kuhlmann, Rich., Viehgesch., Marktstr.
206 Lahrssen, Dr., Gustav, Zahnarzt
207 Derselbe, Wohnung, Ad.Hitlerstr.
228 Landesbrandkasse
293 Heinr. Lenschow & Co., Maschinen
240 Lucke, Lulu, Kaffee, Kielerstr.
8101 Luftfahrt: Ueberseefunkstelle

*

185 Luther, Richard, Rechnungsführer
220 **Markmann, Joachim, Eisenwaren**
239 Martens, Rudolf, Lebensm., Pinneb.Str.
249 **Martens, Wilh., Drogerie, Alt.Ldstr.**
215 **Meierei-Genossenschaft.**
189 **Menz, Willy, Geflügelhof, Feldbehn**
173 **Metzendorf, Johann, Pastor**
196 **Meybruch, Elisabeth**
287 Meyer, Franz, Baumschule, Ellerau
162 **Minck, Hans, Autobetrieb**
195 **Möller, Katharina, Putz, Modewaren**
153 **Mohr, Karl, Schlachter, Bilsen**
262 **Mohr, Otto, Bauer, Pinnerbergerstr.**
205 **Mohrmann, H. W., Haushaltwaren**
208 **Mullikas, Paul, Omnibusbetrieb**
163 **Niederelbische Verbrauchergen. eGmbH.**
228 **NSDAP, Ortsgruppe**
167 Dieselbe, Volkswohlfahrt, Ortsgruppe
136 Nur Hier, Freiburg u. Co KG, Elsensee
214 **Olshausen, Gustav, Dr., Arzt, Pinnebergerstr.**
232 **Ortspolizeibehörde**
109 **Pahl, Claus, Schlachterei.**
295 Pein, Theodor, Süderstr.
183 **Peters, Johann, Töpferei, Am Klingenberg**
227 **Piltz, Erwin, Schlachterei, Ellerau**
273 **Plötz, Willi, Kohlen, Elsensee**
152 **Pohlmann, Theodor, Landwirt, Bilsen**
135 **Püttjer, Siegfried, Fuhrwesen**
155 **P. u. W. Rademacher, Zementwarenfabrik**
281 Rammelt, Franz, Elektr., KielerStr.
147 Rehder, Dr. med., Ohlmöhlenweg
8100 **Reichspost, Amtsleiter**
170 **Reimers, Carl, Kfm., Wurstversand**
299 Rohde, Hinrich, Tankstelle
245 **Rohde, Wilh., Zimmermstr., Pinnebergerstr.**
102 Rotes Kreuz, Deutsches
184 **Rühmann, Joh., Lebensmittel, Pinneb.Str.**
127 **Sahling, Ernst, Schuhmachermeister.**
148 **Schadendorf, Amanda, Gastwirt, Hasloh**
134 Schadendorf, Wilhelm, Baugesch., Hasloh.
269 **Schäffer, Karl, Dentist, Ad.Hitlerstr.**
101 **Schildt, Rudolph, Lebensmittelhdlg.**
224 **Schmidt, Albr., Heizanl., Pinneb.Str. 24**
202 **Schmidt's Gasthof, H.Grevsmühl**
290 Schmidt, Helm., Offizier, Pinneb.Str.
203 **Schmidt, Wilh., Lederfabrik**
216 **Schnell, Franz, Obstbaumwart**
122 **Schnelle, H., Heilpraxis, Reitershof**
146 **Schnoor, Herm., Schmiedemstr., Hasloh**
161 **Schramm, Friedr., Gastw., Renzel**
187 **Schreck, Ernst, Klempnerei, Hasloh**
298 Schw. Dora Lorenz, Erholungsh., Tanneneck
241 **Seimer, Hinrich, Bauer**
116 **Seimer jr., Hinrich, Bauer, Renzel**
272 **Siems, Margarethe, Bäuerin**
190 **Sierks, Johannes, Bauer, Hemdingen**
225 **Sievers, Marie, Gärtnerstr.**
193 Soltau & Drews, Baugesch., EllerauerStr.
125 **Soltau, Claudius, Baugeschäft**
286 Spar- u. Darlehnskasse Ellerau
160 **Sparkasse d. Spark.-Zweckverb.**
230 **Spar- u. Darlehnskasse, Pinnebergerstr.**
139 **Spar- u. Darlehnskasse, Hasloh**
138 **Staatl. Moorwirtschaft Himmelmoor**
129 **Stemmann, Johann, Uhren u. Goldwaren**
218 **Stolle, Dr. Hans, Arzt, Pinnebergerstr.**
279 **Strüven, Klaus, Landwirt, Renzel**
292 **Thams, August, Kfm., Feldhelmstr.**
151 **Thießen, Albert, Bauer, Bilsen**
175 **Thomsen, Julius, Schlachterei**
219 **Tietjen, Hinrich, Mühle Hemdingen**
294 Timm, Peter, Tischlermeister
243 **Treder, Wilhelmine, Bauklempnerei**
256 **Völlmar, Otto, Kolonialwaren**
172 **Wäbs, Wilh., Tischlermeister**
121 **Wähling, Hinrich, Schuhmachermeister**
288 Walther, Ludwig, Transporte, Ellerau
140 **Warncke, Hans, Bürgermstr., Bilsen**
192 **Warncke. Herm., Lohndrescherei**
254 **Wessel, Gustav, Bierverleger**
280 Wiese, Anna, KielerStr.
291 Wilcke, W., Mühlenbes., Bilsen
144 **Witt, Friedrich, Zimmermeister**
165 **Witt, Johs., Baumschulen, Kielerstr.**
194 **Wommelsdorff, Bruno, Lichtspiele**
131 **Wrage, Ernst, Bauer, Elsensee**
235 **Wummelsdorf, O., Elektr. Bed.-Artikel.**
211 **Zweigstrafanstalt Himmelmoor.**

Quittainen (Kr. Pr. Holland) [Ostpreußen]

24 **Allenberg, Martin, Organist, Gr. Thierbach**
33 Amtsvorsteher Quittainen
21 **Dobrick, Hans, Bauer, Rogehnen, Abb**
12 von Dönhoffsche Familienstiftung, Gräflich, Schloß
13 Dies., Stiftsrentamt
37 Dies., Forstamt
38 von Dönhoffsche Familienstiftung, Revierförsterei, Hartwichs b. Grünhagen
26 Dies., Revierförsterei, Nauten, Gr.Thierbach
42 Dies., Revierförsterei, Quittainen
33 Dies., Revierförsterei, Schönau
32 Dies., **Gärtnerei, Quittainen**
10 Dies., Gutsverwaltung
45 Dies., Gutsverwaltung Schönau
14 Dreher, Herbert, Gastwirt.
30 **Gleinich, Erich, Lehrer**
19 **Hellwig, Emil, Bauer, Zallenfelde**
39 Herder, Martha, Hebamme
02 **Hildebrandt, Kurt, Landw., Solainen**
35 **Kluth, Bruno, Landwirt, Comthurhof**
17 Krause, Erna, Landwirtin, Innrücken
29 **Krispin, Wilhelm, Mühle, Quittainen**
48 **Kühn, Rudolf, Erbhofbauer, Friedrichsfelde**
41 Kuhn, Aug., Amtsvorsteher, Kahlau
47 **Lotze, Heinr., Landwirt, Gr.-Thierbach**
15 **Neubauer, Kreisjägermeister**
18 **Neubert, Paul, Fleischermstr., Kahlau**
40 NS-Schwesternstation
44 **Pajonzeck, Herm., Bürgermstr., Gr.Thierbach**
16 Pfarramt, ev., Gr.Thierbach
27 Pfarramt, ev., Kahlau, Ostpr.
31 **Ritter, Paul, Bauer, Neu Teschen**
01 **Scheibe, Dr. Heinz, Arzt**
09 **Schmidt, Georg, Gastwirt, Kahlau.**
25 **Schönsee, Paul, Erbhofbauer, Kahlau, Abbau**
34 **Schümann, Landwirt, Kl.Thierbach**
23 **Schulz, Adolf, Bauer, Neu Teschen**
36 **Spiegelberg, Fr., Landwirt, Pergusen**
43 **Strauß, Herm., Bürgermstr., Neu Teschen**

Druck der Spamer A.-G. in Leipzig.

Litzmannstadt

Stadtzentrum

HOTEL SAVOY

Straße der 8. Armee 72

Ruf: 20339 und 20340

Das ruhige, behagliche Groß-Hotel.
140 renovierte Zimmer mit fließendem Warm- und Kaltwasser. Bäder. Zimmer mit Telefon

●

Weinstuben Savoy

Burgunderstube • Altdeutsche Weinstube.
Die gepflegte Geselligkeit

Gesamtleitung: HARRY BUCKWITZ

32627

DEMAG

Zug

UND DOPPELWINDEN

botz

DEMAG-ZUG GMBH WETTER RUHR